



QTL-4141

<样品信息>

色谱柱 :XB-C18(150mm*4.6mm,5μm) 流速:2.0ml/min
 柱温:35°C 波长:220nm
 数据文件名: RC\$QTL-4141 - 0-5/24-3-2 - zzp-25052501p-rcqx-pH6.0jz-jf50z-rj.lcd
 方法文件名: RC\$QTL-4141 - QTL-4141-rcqx-FX273.lcm
 批处理文件名: RC\$QTL-4141 - 20250610-FX273.lcb
 样品瓶号: 1-9
 进样体积: 10 μl 版本号:6.115
 进样时间: 2025/06/10 15:45:38 实验者: liuqihuizi
 处理时间 (V2) : 2025/06/11 14:54:48 处理者: liuqihuizi
 仪器型号: SHIMADZU LC-2050C(FX273)

<色谱图>

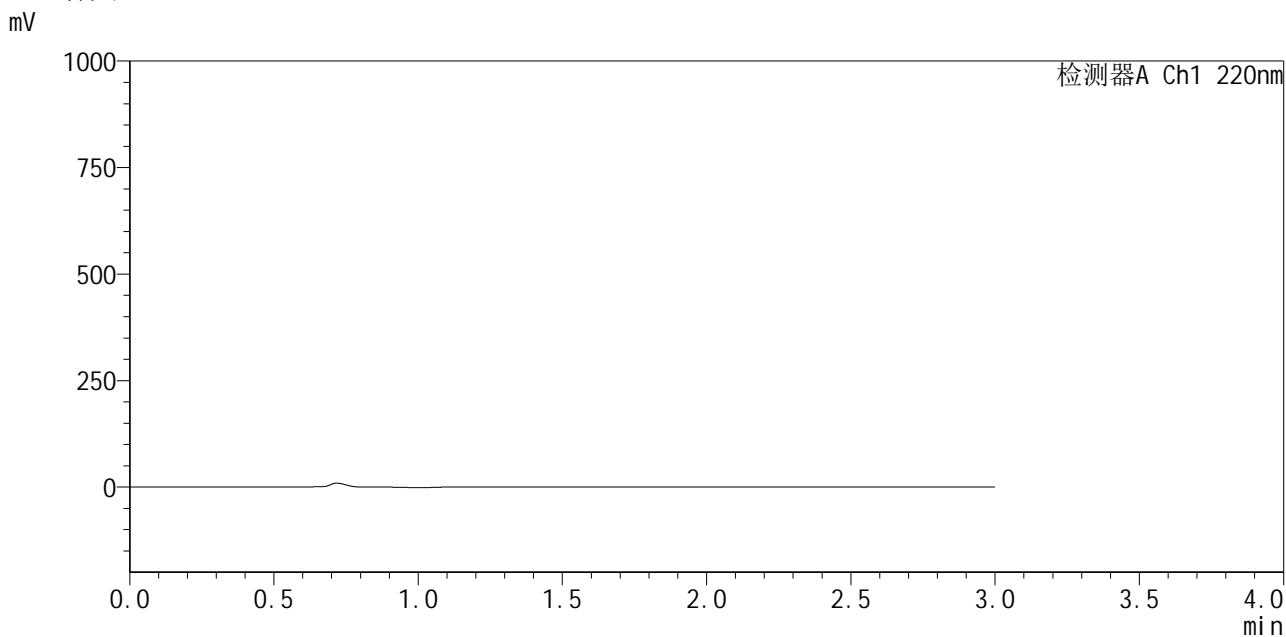

<峰表>

检测器A Ch1 220nm

峰号	保留时间	面积	面积%	高度	理论塔板数(USP)	拖尾因子	分离度(USP)
总计							

图1 布洛芬混悬液片溶出曲线测定HPLC图谱
 自制品-25052501批-pH6.0介质-桨法-50转
 溶剂



QTL-4141

<样品信息>

色谱柱 :XB-C18(150mm*4.6mm,5μm) 流速:2.0ml/min
 柱温:35°C 波长:220nm
 数据文件名: RC\$QTL-4141 - 0-5/24-4-2 - zzp-25052501p-rcqx-pH6.0jz-jf50z-dz1-1.lcd
 方法文件名: RC\$QTL-4141 - QTL-4141-rcqx-FX273.lcm
 批处理文件名: RC\$QTL-4141 - 20250610-FX273.lcb
 样品瓶号: 1-18
 进样体积: 10 μl 版本号:6.115
 进样时间: 2025/06/10 15:49:01 实验者: liuqihuizi
 处理时间 (V2) : 2025/06/11 14:54:57 处理者: liuqihuizi
 仪器型号: SHIMADZU LC-2050C(FX273)

<色谱图>

mV

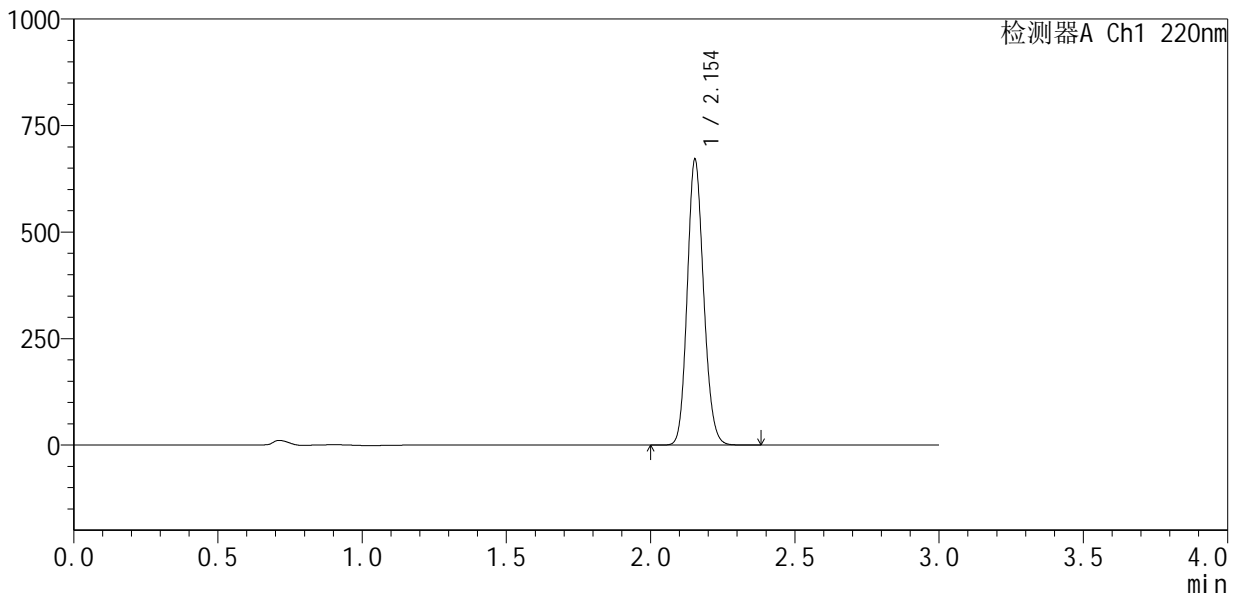

<峰表>

检测器A Ch1 220nm

峰号	保留时间	面积	面积%	高度	理论塔板数(USP)	拖尾因子	分离度(USP)
1	2.154	2654788	100.000	669266	6845	1.138	--
总计		2654788	100.000	669266			

图2 布洛芬混悬液片溶出曲线测定HPLC图谱
 自制品-25052501批-pH6.0介质-桨法-50转
 对照品溶液-1-1



QTL-4141

<样品信息>

色谱柱 :XB-C18(150mm*4.6mm,5μm) 流速:2.0ml/min
 柱温:35°C 波长:220nm
 数据文件名: RC\$QTL-4141 - 0-5/24-5-2 - zzp-25052501p-rcqx-pH6.0jz-jf50z-dz1-2.lcd
 方法文件名: RC\$QTL-4141 - QTL-4141-rcqx-FX273.lcm
 批处理文件名: RC\$QTL-4141 - 20250610-FX273.lcb
 样品瓶号: 1-18
 进样体积: 10 μl 版本号:6.115
 进样时间: 2025/06/10 15:52:26 实验者: liuqihuizi
 处理时间 (V2) : 2025/06/11 14:55:05 处理者: liuqihuizi
 仪器型号: SHIMADZU LC-2050C(FX273)

<色谱图>

mV

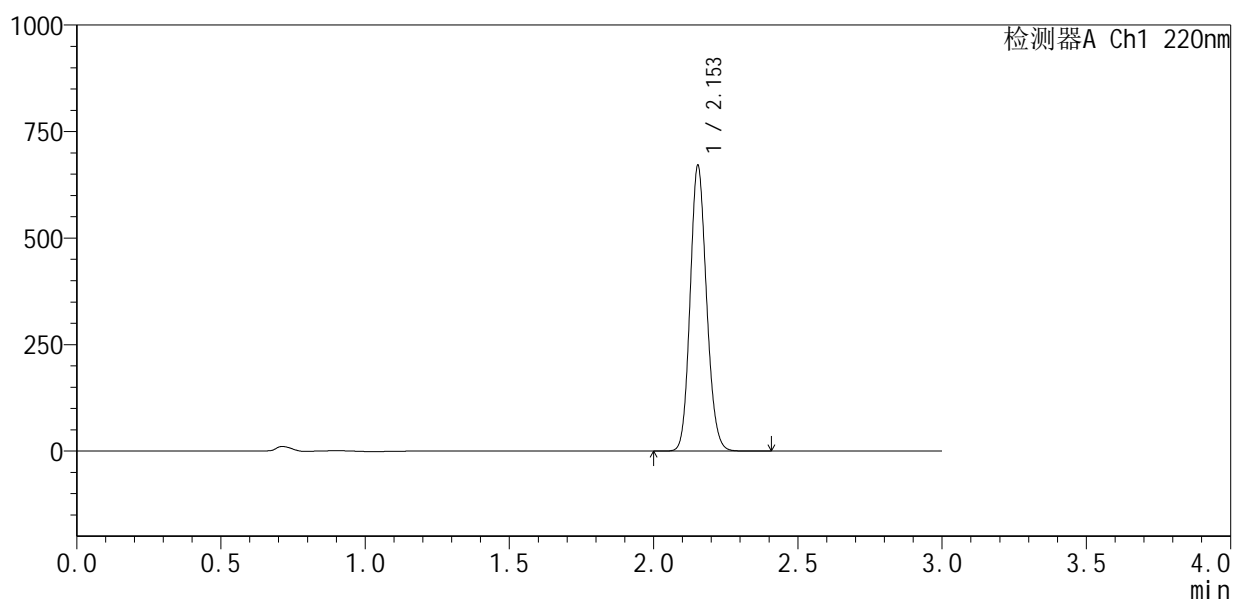

<峰表>

检测器A Ch1 220nm

峰号	保留时间	面积	面积%	高度	理论塔板数(USP)	拖尾因子	分离度(USP)
1	2.153	2656958	100.000	668788	6840	1.132	--
总计		2656958	100.000	668788			

图3 布洛芬混悬液片溶出曲线测定HPLC图谱
 自制品-25052501批-pH6.0介质-桨法-50转
 对照品溶液-1-2



QTL-4141

<样品信息>

色谱柱 :XB-C18(150mm*4.6mm,5μm) 流速:2.0ml/min
 柱温:35°C 波长:220nm
 数据文件名: RC\$QTL-4141 - 0-5/24-6-2 - zzp-25052501p-rcqx-pH6.0jz-jf50z-dz1-3.lcd
 方法文件名: RC\$QTL-4141 - QTL-4141-rcqx-FX273.lcm
 批处理文件名: RC\$QTL-4141 - 20250610-FX273.lcb
 样品瓶号: 1-18
 进样体积: 10 μl 版本号:6.115
 进样时间: 2025/06/10 15:55:49 实验者: liuqihuizi
 处理时间 (V2) : 2025/06/11 14:55:13 处理者: liuqihuizi
 仪器型号: SHIMADZU LC-2050C(FX273)

<色谱图>

mV

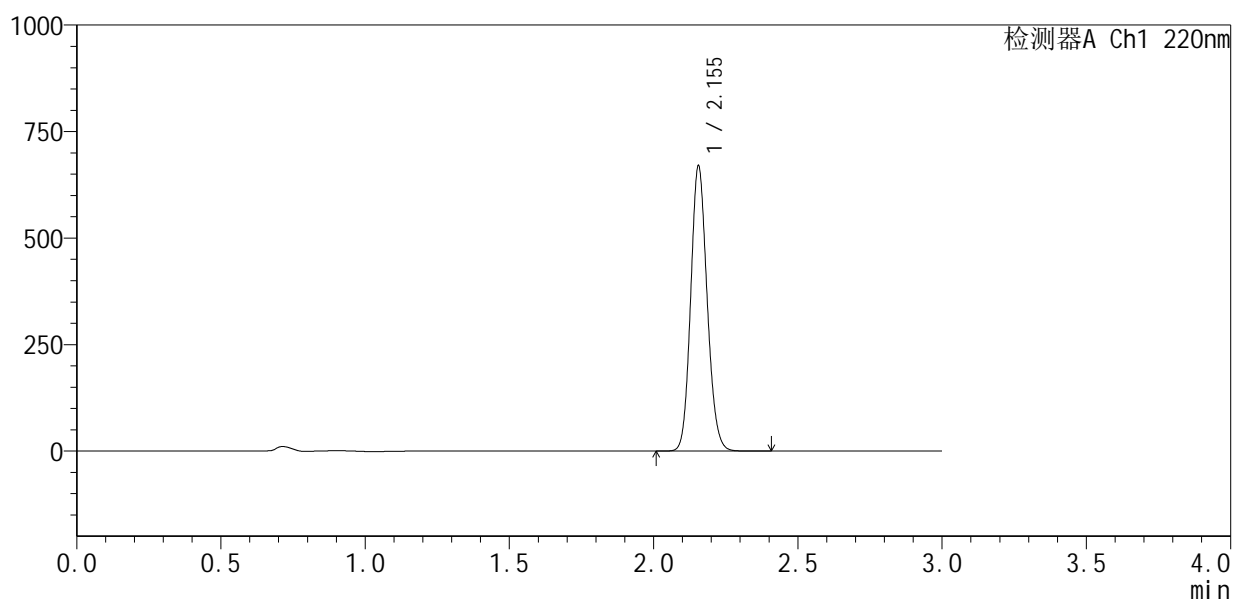

<峰表>

检测器A Ch1 220nm

峰号	保留时间	面积	面积%	高度	理论塔板数(USP)	拖尾因子	分离度(USP)
1	2.155	2659013	100.000	669353	6820	1.130	--
总计		2659013	100.000	669353			

图4 布洛芬混悬液片溶出曲线测定HPLC图谱
 自制品-25052501批-pH6.0介质-桨法-50转
 对照品溶液-1-3



QTL-4141

<样品信息>

色谱柱 :XB-C18(150mm*4.6mm,5μm) 流速:2.0ml/min
 柱温:35°C 波长:220nm
 数据文件名: RC\$QTL-4141 - 0-5/24-7-2 - zzp-25052501p-rcqx-pH6.0jz-jf50z-dz1-4.lcd
 方法文件名: RC\$QTL-4141 - QTL-4141-rcqx-FX273.lcm
 批处理文件名: RC\$QTL-4141 - 20250610-FX273.lcb
 样品瓶号: 1-18
 进样体积: 10 μl 版本号:6.115
 进样时间: 2025/06/10 15:59:11 实验者: liuqihuizi
 处理时间 (V2) : 2025/06/11 14:55:20 处理者: liuqihuizi
 仪器型号: SHIMADZU LC-2050C(FX273)

<色谱图>

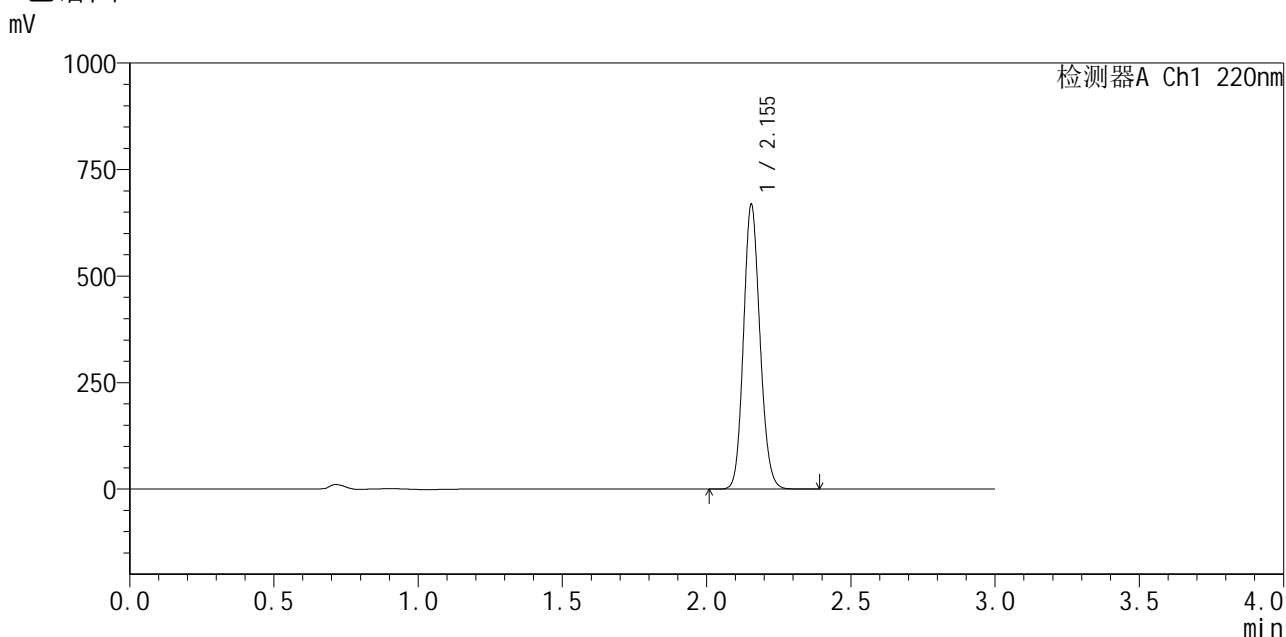

<峰表>

检测器A Ch1 220nm

峰号	保留时间	面积	面积%	高度	理论塔板数(USP)	拖尾因子	分离度(USP)
1	2.155	2655964	100.000	668036	6803	1.127	--
总计		2655964	100.000	668036			

图5 布洛芬混悬液片溶出曲线测定HPLC图谱
 自制品-25052501批-pH6.0介质-桨法-50转
 对照品溶液-1-4

<样品信息>

色谱柱 :XB-C18(150mm*4.6mm,5μm) 流速:2.0ml/min
 柱温:35°C 波长:220nm
 数据文件名: RC\$QTL-4141 - 0-5/24-8-2 - zzp-25052501p-rcqx-pH6.0jz-jf50z-dz1-5.lcd
 方法文件名: RC\$QTL-4141 - QTL-4141-rcqx-FX273.lcm
 批处理文件名: RC\$QTL-4141 - 20250610-FX273.lcb
 样品瓶号: 1-18
 进样体积: 10 μl 版本号:6.115
 进样时间: 2025/06/10 16:02:33 实验者: liuqihuizi
 处理时间 (V2) : 2025/06/11 14:55:27 处理者: liuqihuizi
 仪器型号: SHIMADZU LC-2050C(FX273)

<色谱图>

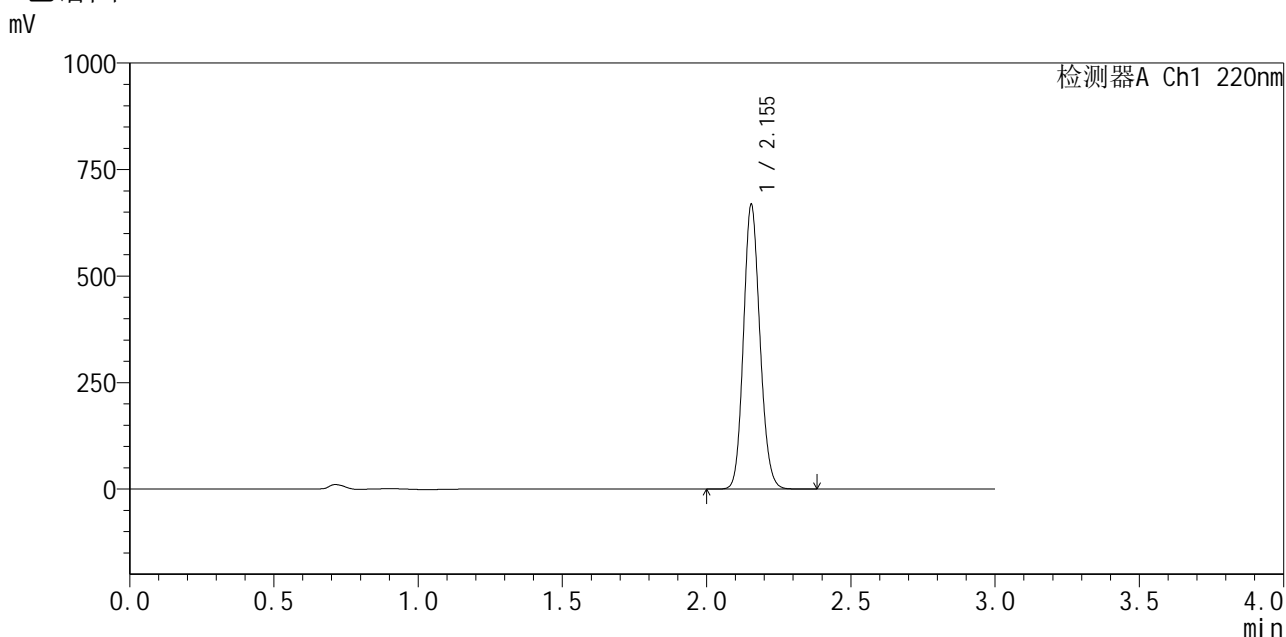

<峰表>

检测器A Ch1 220nm

峰号	保留时间	面积	面积%	高度	理论塔板数(USP)	拖尾因子	分离度(USP)
1	2.155	2654915	100.000	667804	6807	1.127	--
总计		2654915	100.000	667804			

图6 布洛芬混悬液片溶出曲线测定HPLC图谱
 自制品-25052501批-pH6.0介质-桨法-50转
 对照品溶液-1-5



QTL-4141

<样品信息>

色谱柱:XB-C18(150mm*4.6mm,5μm) 流速:2.0ml/min
 柱温:35°C 波长:220nm
 数据文件名: RC\$QTL-4141 - 0-5/24-9-2 - zzp-25052501p-rcqx-pH6.0jz-jf50z-5min-P1.lcd
 方法文件名: RC\$QTL-4141 - QTL-4141-rcqx-FX273.lcm
 批处理文件名: RC\$QTL-4141 - 20250610-FX273.lcb
 样品瓶号: 1-1
 进样体积: 10 μl 版本号:6.115
 进样时间: 2025/06/10 16:05:55 实验者: liuqihuizi
 处理时间 (V2): 2025/06/11 14:55:34 处理者: liuqihuizi
 仪器型号: SHIMADZU LC-2050C(FX273)

<色谱图>

mV

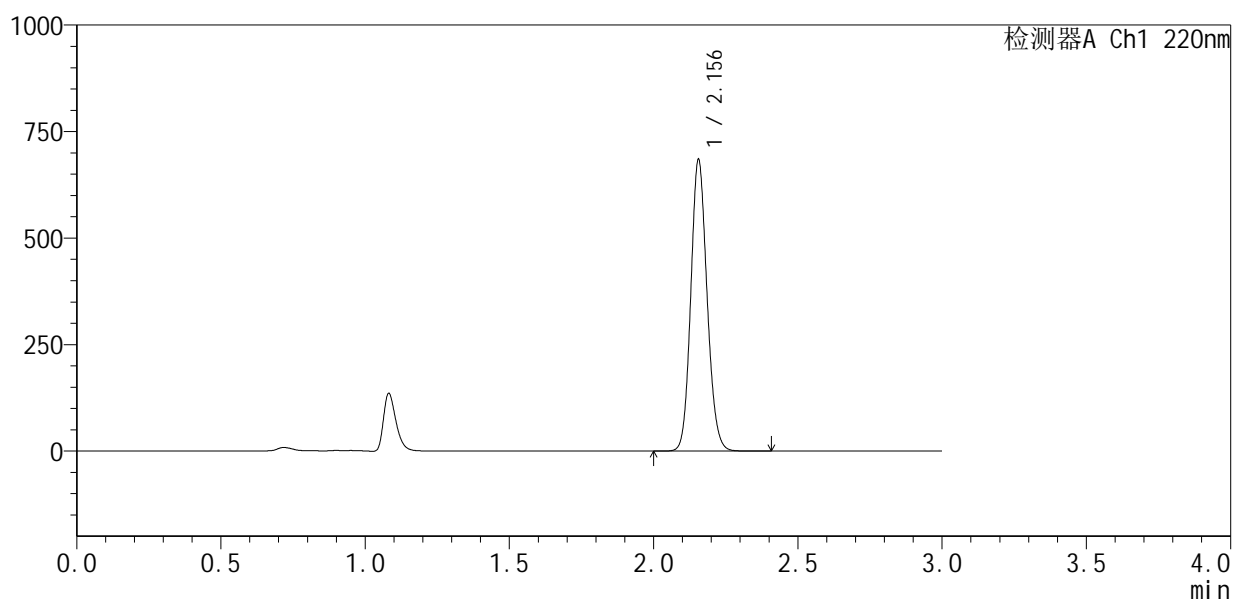

<峰表>

检测器A Ch1 220nm

峰号	保留时间	面积	面积%	高度	理论塔板数(USP)	拖尾因子	分离度(USP)
1	2.156	2689871	100.000	684119	6985	1.127	--
总计		2689871	100.000	684119			

图7 布洛芬混悬液片溶出曲线测定HPLC图谱
 自制品-25052501批-pH6.0介质-桨法-50转-5min-片1
 供试品溶液-1



QTL-4141

<样品信息>

色谱柱:XB-C18(150mm*4.6mm,5μm) 流速:2.0ml/min
 柱温:35°C 波长:220nm
 数据文件名: RC\$QTL-4141 - 0-5/24-10-2 - zzp-25052501p-rcqx-pH6.0jz-jf50z-5min-P2.lcd
 方法文件名: RC\$QTL-4141 - QTL-4141-rcqx-FX273.lcm
 批处理文件名: RC\$QTL-4141 - 20250610-FX273.lcb
 样品瓶号: 1-10
 进样体积: 10 μl 版本号:6.115
 进样时间: 2025/06/10 16:09:18 实验者: liuqihuizi
 处理时间 (V2): 2025/06/11 14:55:42 处理者: liuqihuizi
 仪器型号: SHIMADZU LC-2050C(FX273)

<色谱图>

mV

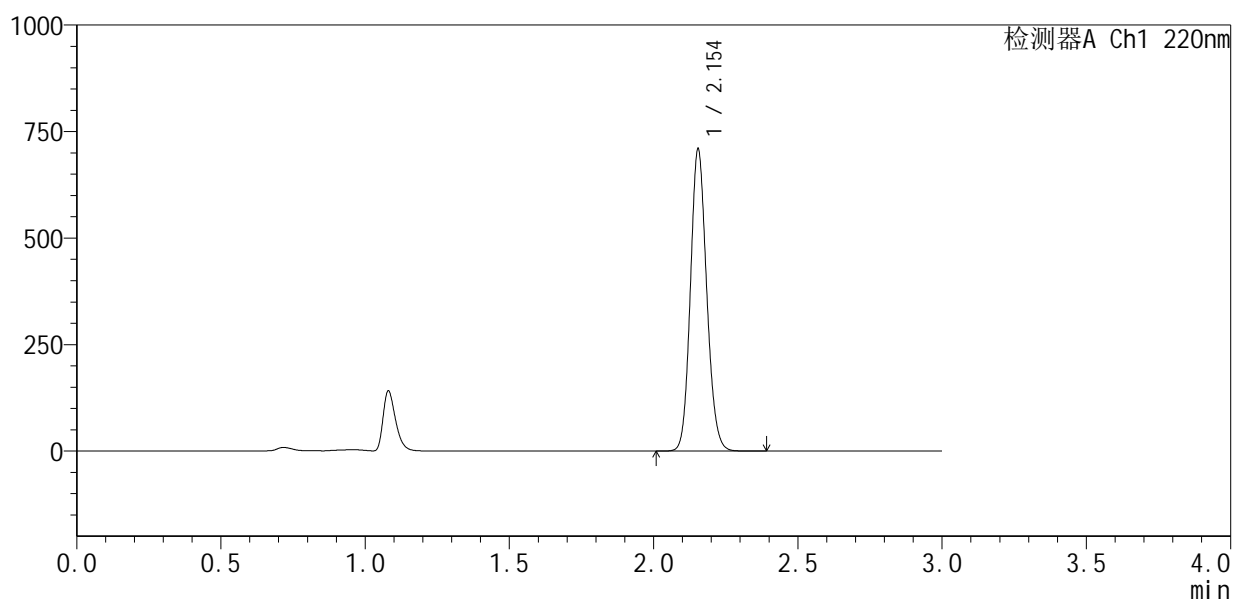

<峰表>

检测器A Ch1 220nm

峰号	保留时间	面积	面积%	高度	理论塔板数(USP)	拖尾因子	分离度(USP)
1	2.154	2789297	100.000	708571	6962	1.130	--
总计		2789297	100.000	708571			

图8 布洛芬混悬液片溶出曲线测定HPLC图谱
 自制品-25052501批-pH6.0介质-桨法-50转-5min-片2
 供试品溶液-1



QTL-4141

<样品信息>

色谱柱 :XB-C18(150mm*4.6mm,5μm) 流速:2.0ml/min
 柱温:35°C 波长:220nm
 数据文件名: RC\$QTL-4141 - 0-5/24-11-2 - zzp-25052501p-rcqx-pH6.0jz-jf50z-5min-P3.lcd
 方法文件名: RC\$QTL-4141 - QTL-4141-rcqx-FX273.lcm
 批处理文件名: RC\$QTL-4141 - 20250610-FX273.lcb
 样品瓶号: 1-19
 进样体积: 10 μl 版本号:6.115
 进样时间: 2025/06/10 16:12:39 实验者: liuqihuizi
 处理时间 (V2) : 2025/06/11 14:55:49 处理者: liuqihuizi
 仪器型号: SHIMADZU LC-2050C(FX273)

<色谱图>

mV

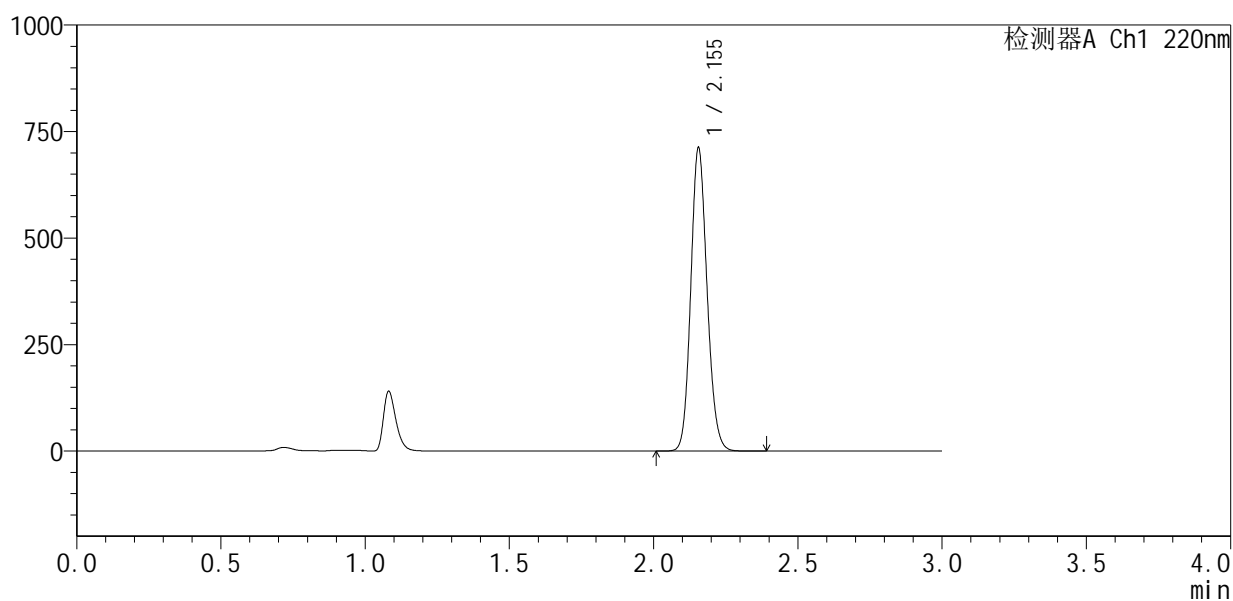

<峰表>

检测器A Ch1 220nm

峰号	保留时间	面积	面积%	高度	理论塔板数(USP)	拖尾因子	分离度(USP)
1	2.155	2800682	100.000	711632	6971	1.132	--
总计		2800682	100.000	711632			

图9 布洛芬混悬液片溶出曲线测定HPLC图谱
 自制品-25052501批-pH6.0介质-桨法-50转-5min-片3
 供试品溶液-1

<样品信息>

色谱柱 :XB-C18(150mm*4.6mm,5μm) 流速:2.0ml/min
 柱温:35°C 波长:220nm
 数据文件名: RC\$QTL-4141 - 0-5/24-12-2 - zzp-25052501p-rcqx-pH6.0jz-jf50z-5min-P4.lcd
 方法文件名: RC\$QTL-4141 - QTL-4141-rcqx-FX273.lcm
 批处理文件名: RC\$QTL-4141 - 20250610-FX273.lcb
 样品瓶号: 1-28
 进样体积: 10 μl 版本号:6.115
 进样时间: 2025/06/10 16:16:02 实验者: liuqihuizi
 处理时间 (V2) : 2025/06/11 14:55:56 处理者: liuqihuizi
 仪器型号: SHIMADZU LC-2050C(FX273)

<色谱图>

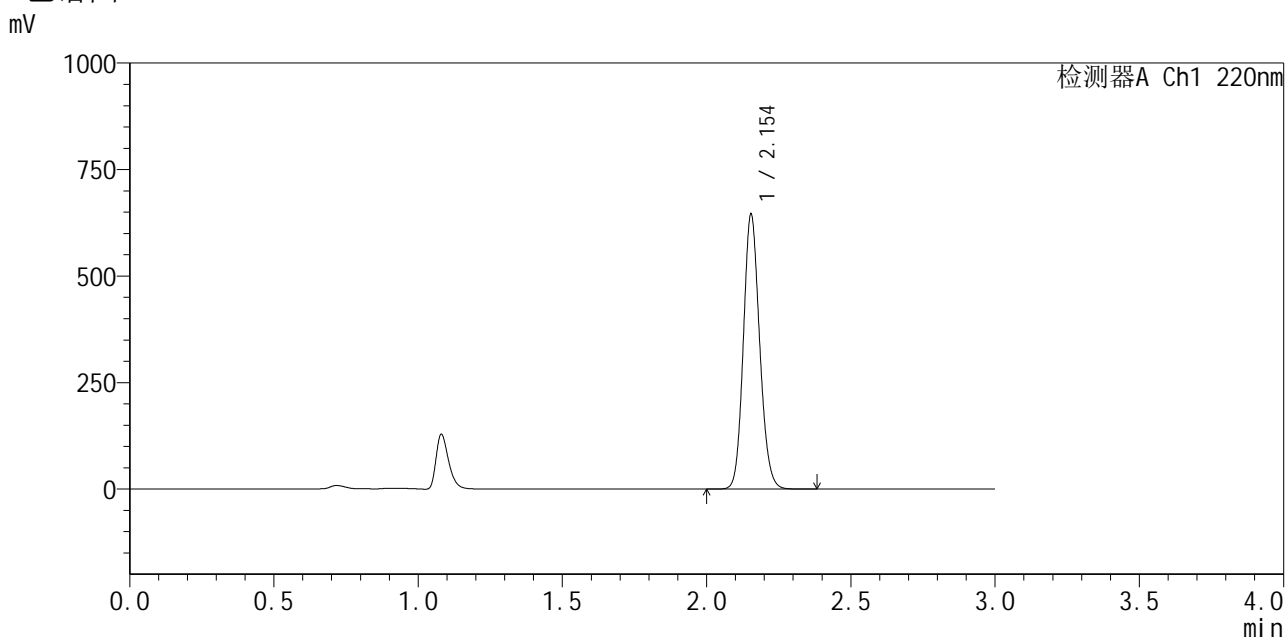

<峰表>

检测器A Ch1 220nm

峰号	保留时间	面积	面积%	高度	理论塔板数(USP)	拖尾因子	分离度(USP)
1	2.154	2537395	100.000	644342	6959	1.132	--
总计		2537395	100.000	644342			

图10 布洛芬混悬液片溶出曲线测定HPLC图谱
 自制品-25052501批-pH6.0介质-桨法-50转-5min-片4
 供试品溶液-1



QTL-4141

<样品信息>

色谱柱:XB-C18(150mm*4.6mm,5μm) 流速:2.0ml/min
 柱温:35°C 波长:220nm
 数据文件名: RC\$QTL-4141 - 0-5/24-13-2 - zzp-25052501p-rcqx-pH6.0jz-jf50z-5min-P5.lcd
 方法文件名: RC\$QTL-4141 - QTL-4141-rcqx-FX273.lcm
 批处理文件名: RC\$QTL-4141 - 20250610-FX273.lcb
 样品瓶号: 1-37
 进样体积: 10 μl 版本号:6.115
 进样时间: 2025/06/10 16:19:24 实验者: liuqihuizi
 处理时间 (V2): 2025/06/11 14:56:03 处理者: liuqihuizi
 仪器型号: SHIMADZU LC-2050C(FX273)

<色谱图>

mV

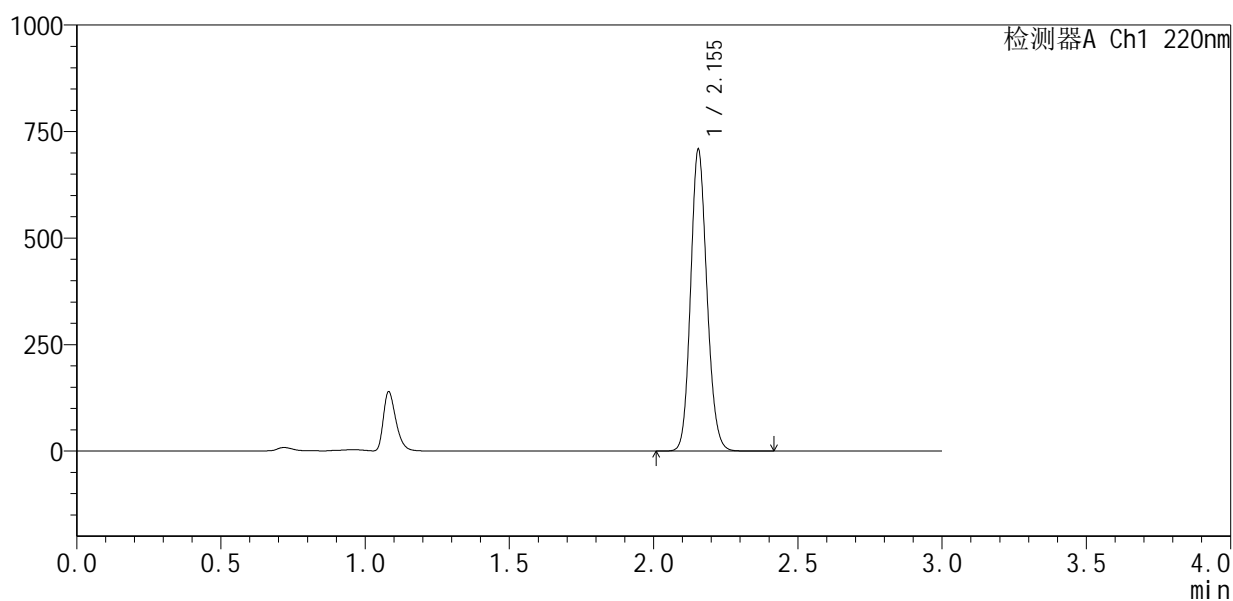

<峰表>

检测器A Ch1 220nm

峰号	保留时间	面积	面积%	高度	理论塔板数(USP)	拖尾因子	分离度(USP)
1	2.155	2789304	100.000	707857	6956	1.133	--
总计		2789304	100.000	707857			

图11 布洛芬混悬液片溶出曲线测定HPLC图谱
 自制品-25052501批-pH6.0介质-桨法-50转-5min-片5
 供试品溶液-1

<样品信息>

色谱柱 :XB-C18(150mm*4.6mm,5μm) 流速:2.0ml/min
 柱 温:35°C 波长:220nm
 数据文件名: RC\$QTL-4141 - 0-5/24-14-2 - zzp-25052501p-rcqx-pH6.0jz-jf50z-5min-P6.lcd
 方法文件名: RC\$QTL-4141 - QTL-4141-rcqx-FX273.lcm
 批处理文件名: RC\$QTL-4141 - 20250610-FX273.lcb
 样品瓶号: 1-46
 进样体积: 10 μl 版本号:6.115
 进样时间: 2025/06/10 16:22:44 实验者: liuqihuizi
 处理时间 (V2) : 2025/06/11 14:56:12 处理者: liuqihuizi
 仪器型号: SHIMADZU LC-2050C(FX273)

<色谱图>

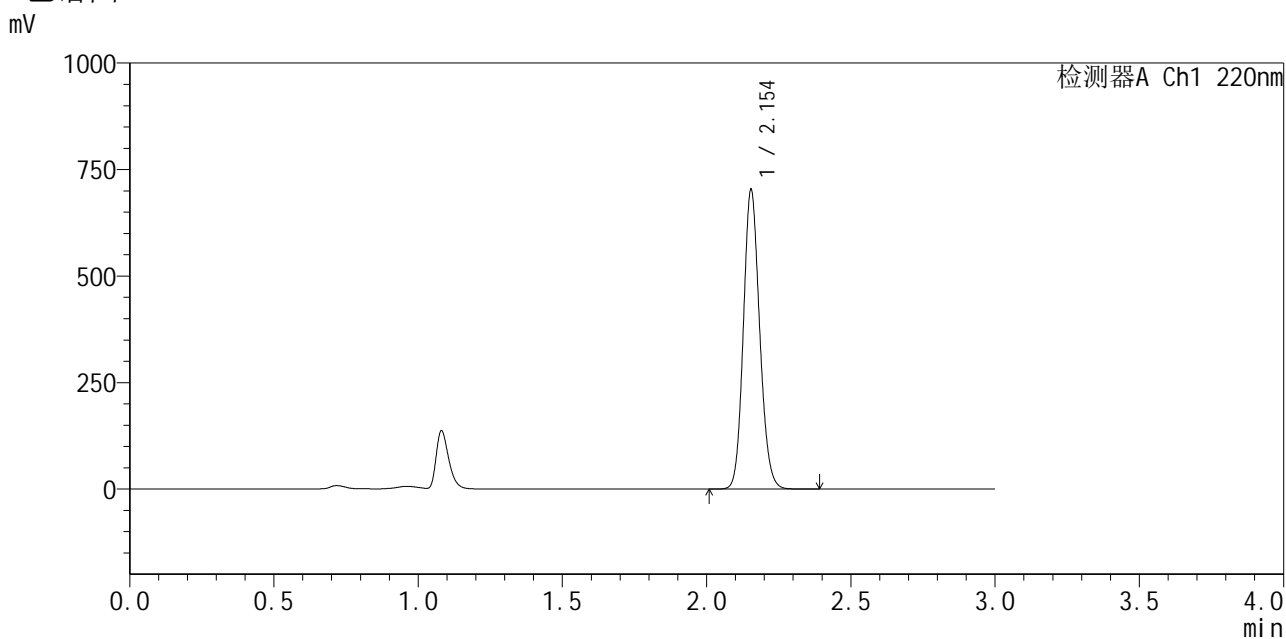

<峰表>

检测器A Ch1 220nm

峰号	保留时间	面积	面积%	高度	理论塔板数(USP)	拖尾因子	分离度(USP)
1	2.154	2769223	100.000	701783	6932	1.133	--
总计		2769223	100.000	701783			

图12 布洛芬混悬液片溶出曲线测定HPLC图谱
 自制品-25052501批-pH6.0介质-桨法-50转-5min-片6
 供试品溶液-1



QTL-4141

<样品信息>

色谱柱 :XB-C18(150mm*4.6mm,5μm) 流速:2.0ml/min
 柱 温:35°C 波长:220nm
 数据文件名: RC\$QTL-4141 - 0-5/24-15-2 - zzp-25052501p-rcqx-pH6.0jz-jf50z-10min-P1.lcd
 方法文件名: RC\$QTL-4141 - QTL-4141-rcqx-FX273.lcm
 批处理文件名: RC\$QTL-4141 - 20250610-FX273.lcb
 样品瓶号: 1-2
 进样体积: 10 μl 版本号:6.115
 进样时间: 2025/06/10 16:26:07 实验者: liuqihuizi
 处理时间 (V2) : 2025/06/11 14:56:20 处理者: liuqihuizi
 仪器型号: SHIMADZU LC-2050C(FX273)

<色谱图>

mV

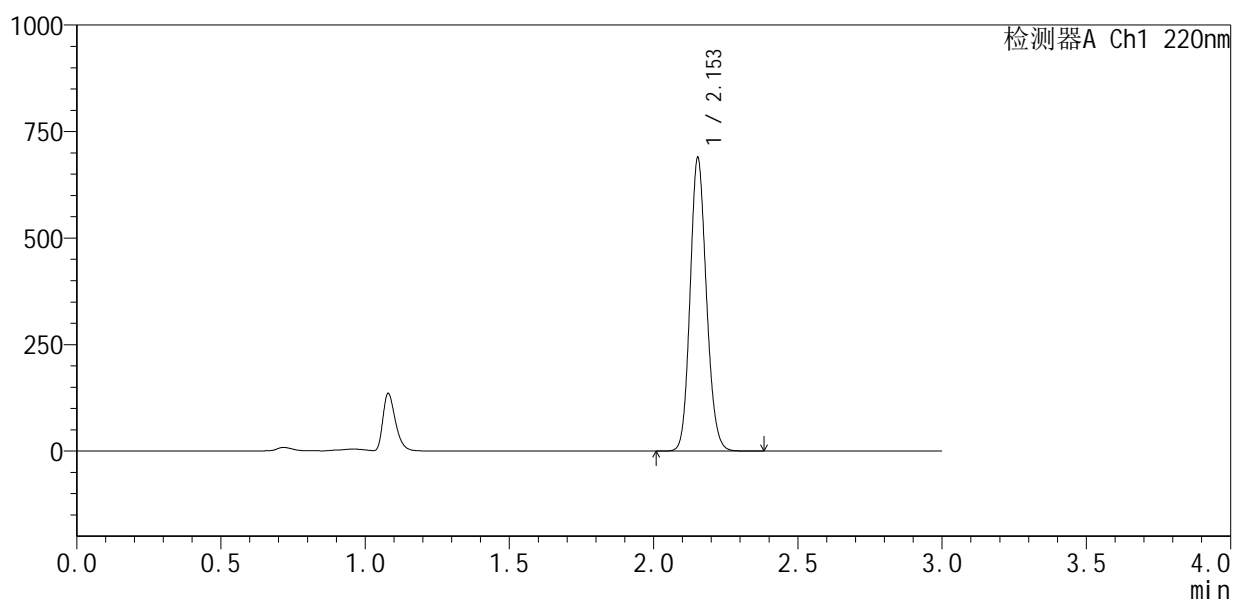

<峰表>

检测器A Ch1 220nm

峰号	保留时间	面积	面积%	高度	理论塔板数(USP)	拖尾因子	分离度(USP)
1	2.153	2715402	100.000	686228	6931	1.134	--
总计		2715402	100.000	686228			

图13 布洛芬混悬液片溶出曲线测定HPLC图谱
 自制品-25052501批-pH6.0介质-浆法-50转-10min-片1
 供试品溶液-1



QTL-4141

<样品信息>

色谱柱 :XB-C18(150mm*4.6mm,5μm) 流速:2.0ml/min
 柱温:35°C 波长:220nm
 数据文件名: RC\$QTL-4141 - 0-5/24-16-2 - zzp-25052501p-rcqx-pH6.0jz-jf50z-10min-P2.lcd
 方法文件名: RC\$QTL-4141 - QTL-4141-rcqx-FX273.lcm
 批处理文件名: RC\$QTL-4141 - 20250610-FX273.lcb
 样品瓶号: 1-11
 进样体积: 10 μl 版本号:6.115
 进样时间: 2025/06/10 16:29:29 实验者: liuqihuizi
 处理时间 (V2) : 2025/06/11 14:56:28 处理者: liuqihuizi
 仪器型号: SHIMADZU LC-2050C(FX273)

<色谱图>

mV

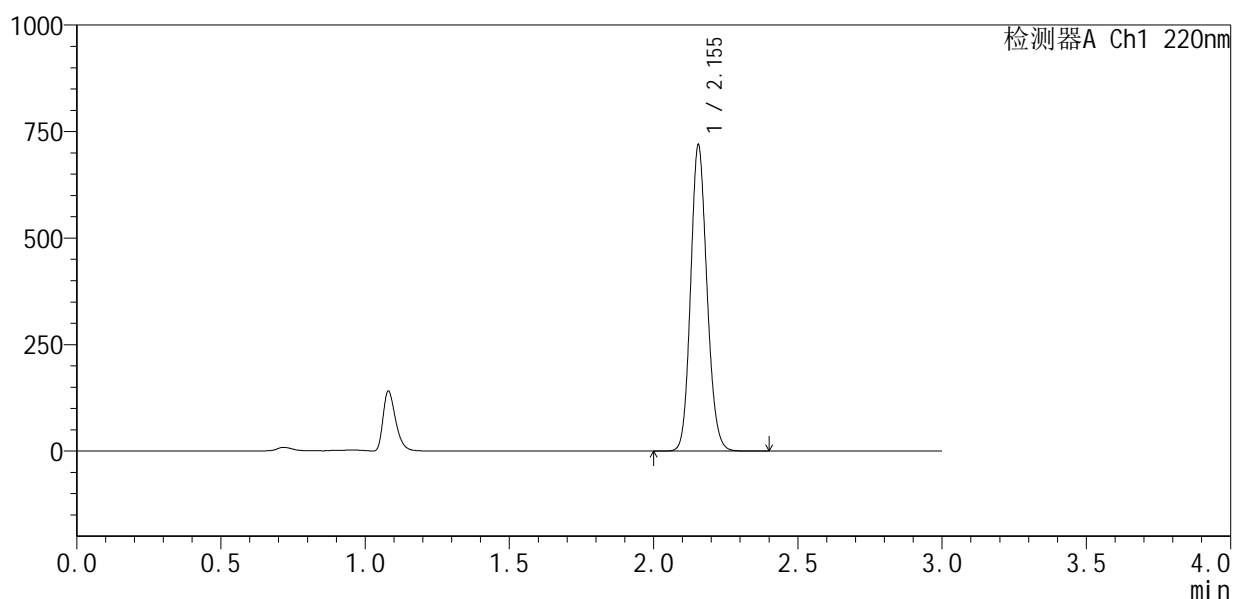

<峰表>

检测器A Ch1 220nm

峰号	保留时间	面积	面积%	高度	理论塔板数(USP)	拖尾因子	分离度(USP)
1	2.155	2839513	100.000	718349	6916	1.134	--
总计		2839513	100.000	718349			

图14 布洛芬混悬液片溶出曲线测定HPLC图谱
 自制品-25052501批-pH6.0介质-浆法-50转-10min-片2
 供试品溶液-1



QTL-4141

<样品信息>

色谱柱:XB-C18(150mm*4.6mm,5μm) 流速:2.0ml/min
 柱温:35°C 波长:220nm
 数据文件名: RC\$QTL-4141 - 0-5/24-17-2 - zzp-25052501p-rcqx-pH6.0jz-jf50z-10min-P3.lcd
 方法文件名: RC\$QTL-4141 - QTL-4141-rcqx-FX273.lcm
 批处理文件名: RC\$QTL-4141 - 20250610-FX273.lcb
 样品瓶号: 1-20
 进样体积: 10 μl 版本号:6.115
 进样时间: 2025/06/10 16:32:53 实验者: liuqihuizi
 处理时间 (V2): 2025/06/11 14:56:35 处理者: liuqihuizi
 仪器型号: SHIMADZU LC-2050C(FX273)

<色谱图>

mV

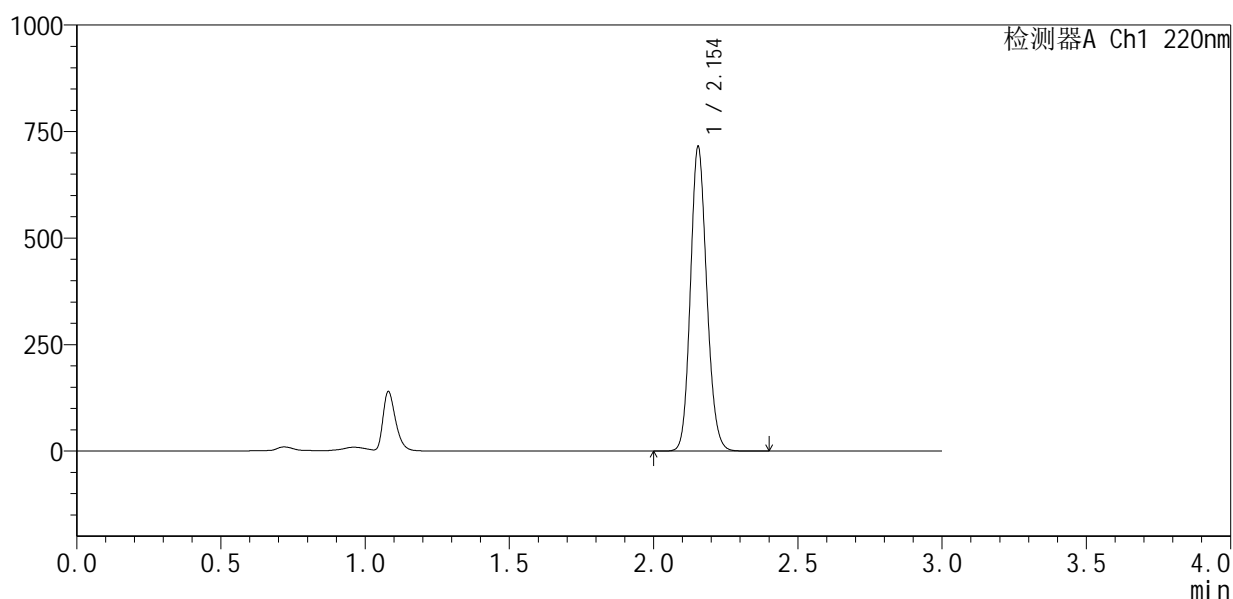

<峰表>

检测器A Ch1 220nm

峰号	保留时间	面积	面积%	高度	理论塔板数(USP)	拖尾因子	分离度(USP)
1	2.154	2818083	100.000	714132	6934	1.136	--
总计		2818083	100.000	714132			

图15 布洛芬混悬液片溶出曲线测定HPLC图谱
 自制品-25052501批-pH6.0介质-浆法-50转-10min-片3
 供试品溶液-1



QTL-4141

<样品信息>

色谱柱:XB-C18(150mm*4.6mm,5μm) 流速:2.0ml/min
 柱温:35°C 波长:220nm
 数据文件名: RC\$QTL-4141 - 0-5/24-18-2 - zzp-25052501p-rcqx-pH6.0jz-jf50z-10min-P4.lcd
 方法文件名: RC\$QTL-4141 - QTL-4141-rcqx-FX273.lcm
 批处理文件名: RC\$QTL-4141 - 20250610-FX273.lcb
 样品瓶号: 1-29
 进样体积: 10 μl 版本号:6.115
 进样时间: 2025/06/10 16:36:15 实验者: liuqihuizi
 处理时间 (V2): 2025/06/11 14:56:43 处理者: liuqihuizi
 仪器型号: SHIMADZU LC-2050C(FX273)

<色谱图>

mV

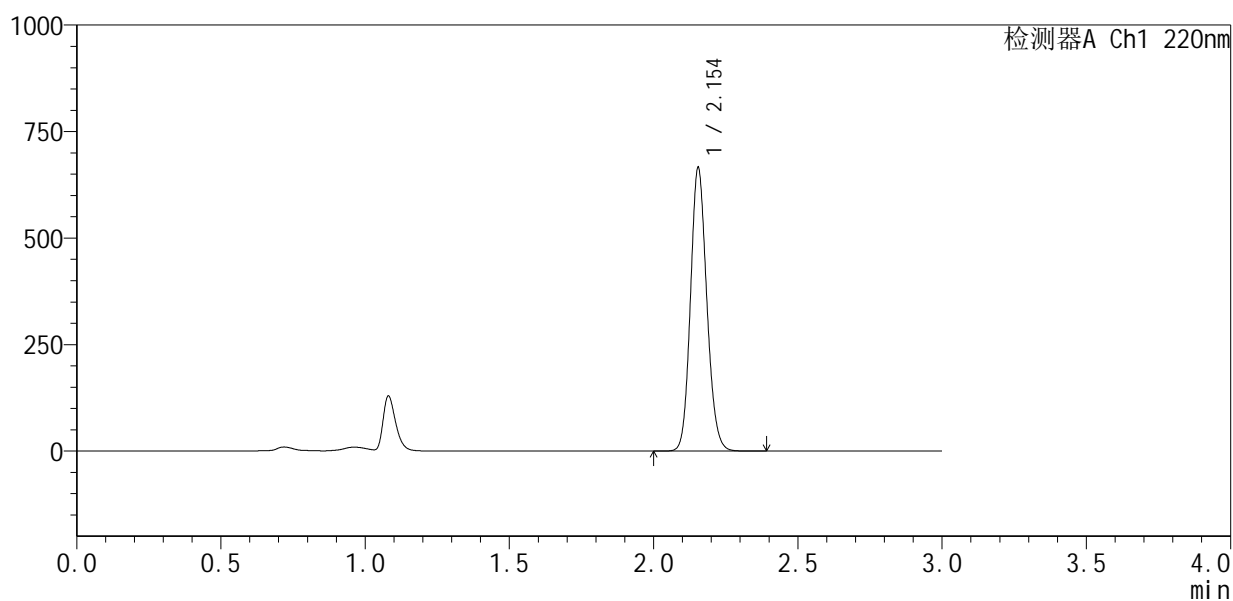

<峰表>

检测器A Ch1 220nm

峰号	保留时间	面积	面积%	高度	理论塔板数(USP)	拖尾因子	分离度(USP)
1	2.154	2626139	100.000	664890	6919	1.135	--
总计		2626139	100.000	664890			

图16 布洛芬混悬液片溶出曲线测定HPLC图谱
 自制品-25052501批-pH6.0介质-浆法-50转-10min-片4
 供试品溶液-1



QTL-4141

<样品信息>

色谱柱 :XB-C18(150mm*4.6mm,5μm) 流速:2.0ml/min
 柱温:35°C 波长:220nm
 数据文件名: RC\$QTL-4141 - 0-5/24-19-2 - zzp-25052501p-rcqx-pH6.0jz-jf50z-10min-P5.lcd
 方法文件名: RC\$QTL-4141 - QTL-4141-rcqx-FX273.lcm
 批处理文件名: RC\$QTL-4141 - 20250610-FX273.lcb
 样品瓶号: 1-38
 进样体积: 10 μl 版本号:6.115
 进样时间: 2025/06/10 16:39:37 实验者: liuqihuizi
 处理时间 (V2) : 2025/06/11 14:56:51 处理者: liuqihuizi
 仪器型号: SHIMADZU LC-2050C(FX273)

<色谱图>

mV

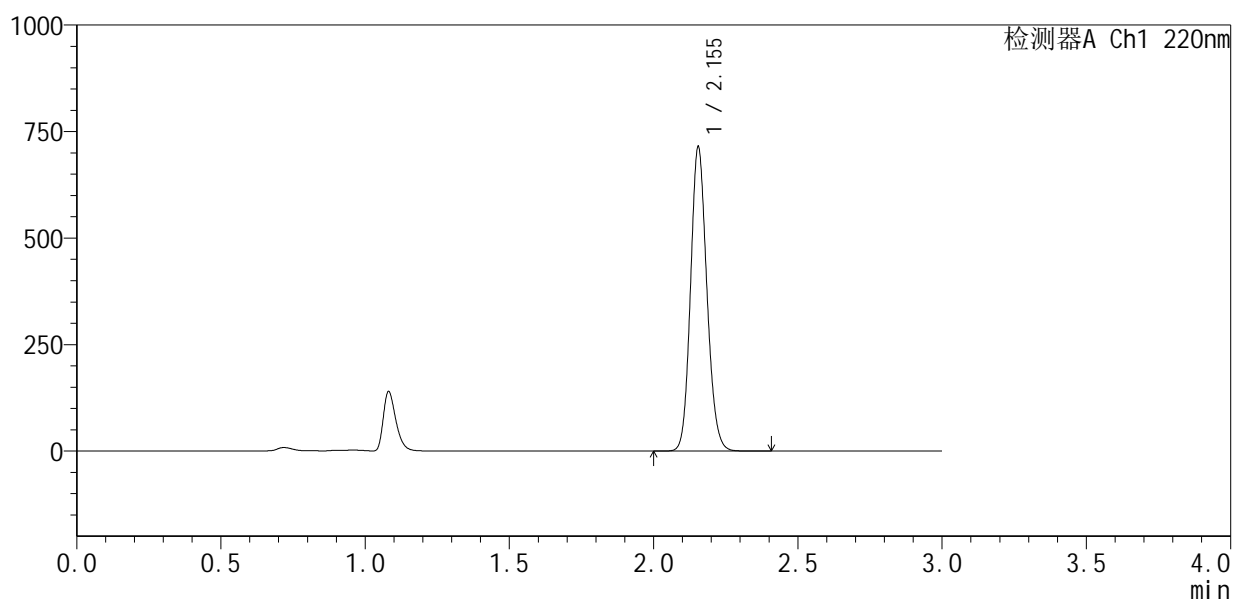

<峰表>

检测器A Ch1 220nm

峰号	保留时间	面积	面积%	高度	理论塔板数(USP)	拖尾因子	分离度(USP)
1	2.155	2818240	100.000	713892	6925	1.136	--
总计		2818240	100.000	713892			

图17 布洛芬混悬液片溶出曲线测定HPLC图谱
 自制品-25052501批-pH6.0介质-浆法-50转-10min-片5
 供试品溶液-1



QTL-4141

<样品信息>

色谱柱:XB-C18(150mm*4.6mm,5μm) 流速:2.0ml/min
 柱温:35°C 波长:220nm
 数据文件名: RC\$QTL-4141 - 0-5/24-20-2 - zzp-25052501p-rcqx-pH6.0jz-jf50z-10min-P6.lcd
 方法文件名: RC\$QTL-4141 - QTL-4141-rcqx-FX273.lcm
 批处理文件名: RC\$QTL-4141 - 20250610-FX273.lcb
 样品瓶号: 1-47
 进样体积: 10 μl 版本号:6.115
 进样时间: 2025/06/10 16:42:58 实验者: liuqihuizi
 处理时间 (V2): 2025/06/11 14:56:58 处理者: liuqihuizi
 仪器型号: SHIMADZU LC-2050C(FX273)

<色谱图>

mV

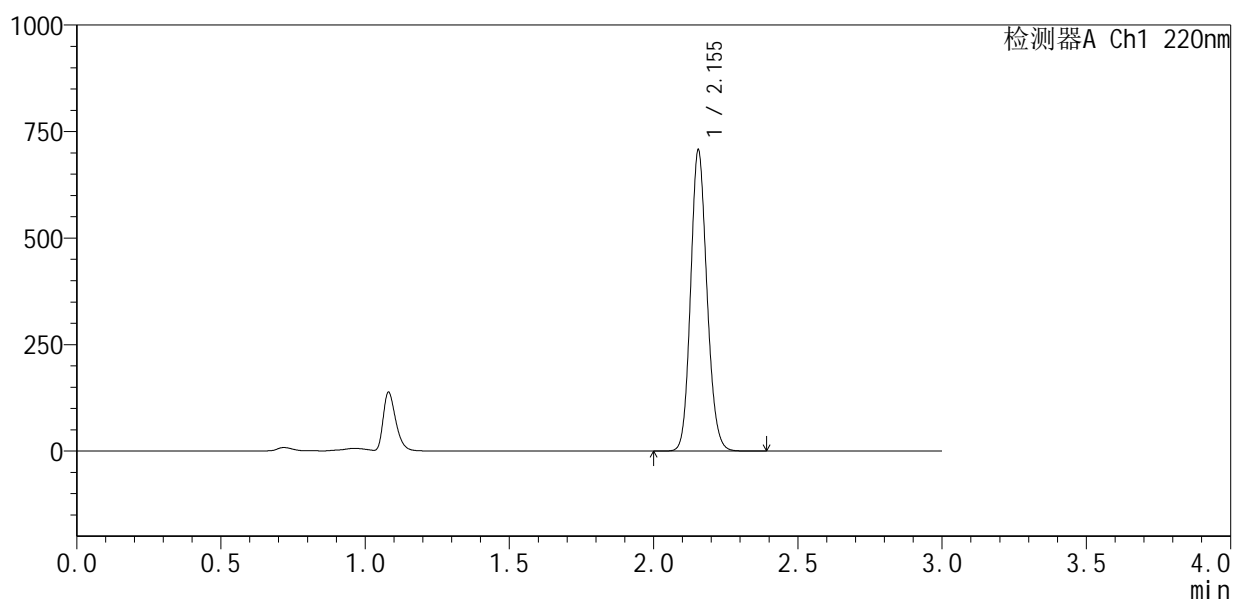

<峰表>

检测器A Ch1 220nm

峰号	保留时间	面积	面积%	高度	理论塔板数(USP)	拖尾因子	分离度(USP)
1	2.155	2789942	100.000	706420	6929	1.135	--
总计		2789942	100.000	706420			

图18 布洛芬混悬液片溶出曲线测定HPLC图谱
 自制品-25052501批-pH6.0介质-浆法-50转-10min-片6
 供试品溶液-1



QTL-4141

<样品信息>

色谱柱:XB-C18(150mm*4.6mm,5μm) 流速:2.0ml/min
 柱温:35°C 波长:220nm
 数据文件名: RC\$QTL-4141 - 0-5/24-21-2 - zzp-25052501p-rcqx-pH6.0jz-jf50z-15min-P1.lcd
 方法文件名: RC\$QTL-4141 - QTL-4141-rcqx-FX273.lcm
 批处理文件名: RC\$QTL-4141 - 20250610-FX273.lcb
 样品瓶号: 1-3
 进样体积: 10 μl 版本号:6.115
 进样时间: 2025/06/10 16:46:22 实验者: liuqihuizi
 处理时间 (V2): 2025/06/11 14:57:06 处理者: liuqihuizi
 仪器型号: SHIMADZU LC-2050C(FX273)

<色谱图>

mV

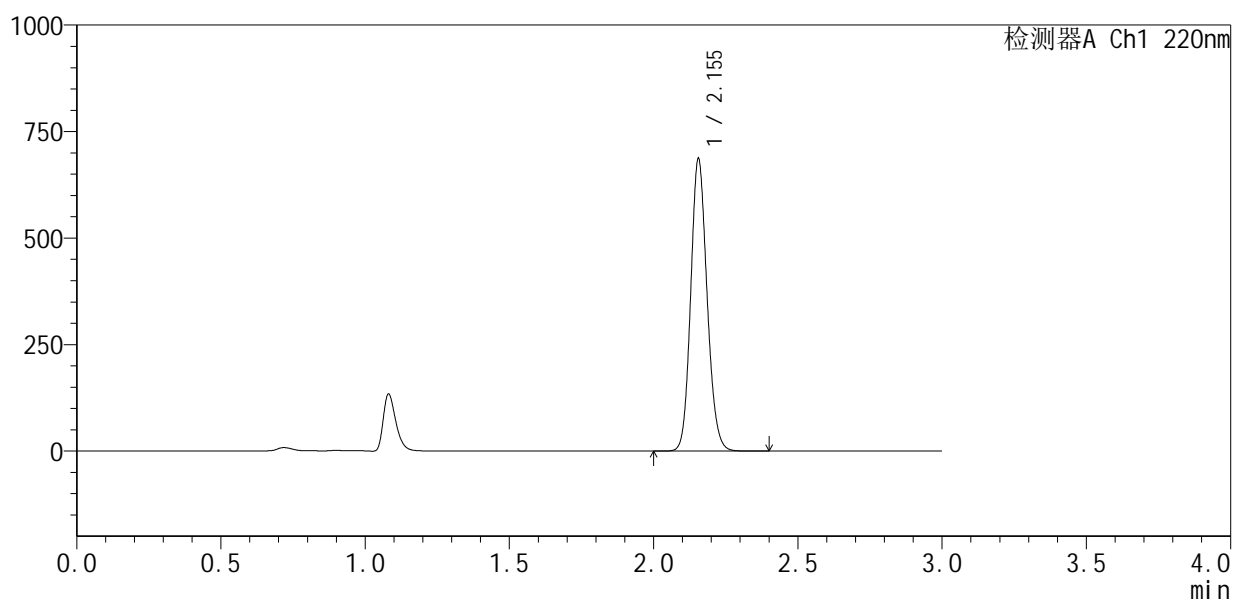

<峰表>

检测器A Ch1 220nm

峰号	保留时间	面积	面积%	高度	理论塔板数(USP)	拖尾因子	分离度(USP)
1	2.155	2711893	100.000	686168	6923	1.135	--
总计		2711893	100.000	686168			

图19 布洛芬混悬液片溶出曲线测定HPLC图谱
 自制品-25052501批-pH6.0介质-浆法-50转-15min-片1
 供试品溶液-1



QTL-4141

<样品信息>

色谱柱 :XB-C18(150mm*4.6mm,5μm) 流速:2.0ml/min
 柱温:35°C 波长:220nm
 数据文件名: RC\$QTL-4141 - 0-5/24-22-2 - zzp-25052501p-rcqx-pH6.0jz-jf50z-15min-P2.lcd
 方法文件名: RC\$QTL-4141 - QTL-4141-rcqx-FX273.lcm
 批处理文件名: RC\$QTL-4141 - 20250610-FX273.lcb
 样品瓶号: 1-12
 进样体积: 10 μl 版本号:6.115
 进样时间: 2025/06/10 16:49:44 实验者: liuqihuizi
 处理时间 (V2) : 2025/06/11 14:57:14 处理者: liuqihuizi
 仪器型号: SHIMADZU LC-2050C(FX273)

<色谱图>

mV

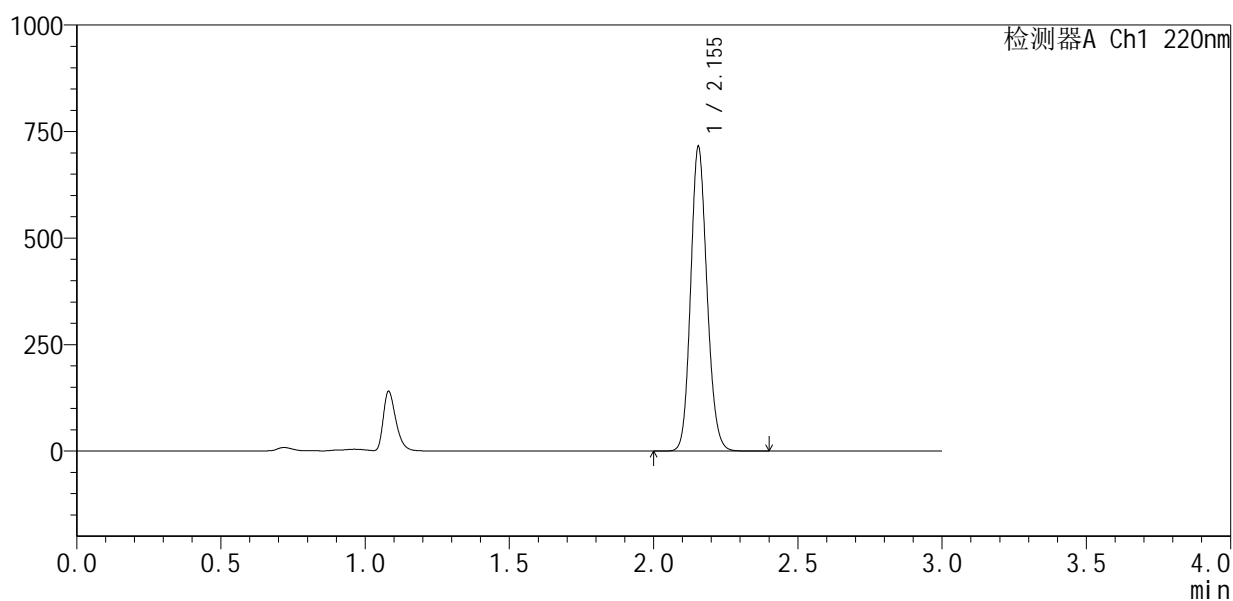

<峰表>

检测器A Ch1 220nm

峰号	保留时间	面积	面积%	高度	理论塔板数(USP)	拖尾因子	分离度(USP)
1	2.155	2821841	100.000	714486	6930	1.135	--
总计		2821841	100.000	714486			

图20 布洛芬混悬液片溶出曲线测定HPLC图谱
 自制品-25052501批-pH6.0介质-浆法-50转-15min-片2
 供试品溶液-1



QTL-4141

<样品信息>

色谱柱 :XB-C18(150mm*4.6mm,5μm) 流速:2.0ml/min
 柱温:35°C 波长:220nm
 数据文件名: RC\$QTL-4141 - 0-5/24-23-2 - zzp-25052501p-rcqx-pH6.0jz-jf50z-15min-P3.lcd
 方法文件名: RC\$QTL-4141 - QTL-4141-rcqx-FX273.lcm
 批处理文件名: RC\$QTL-4141 - 20250610-FX273.lcb
 样品瓶号: 1-21
 进样体积: 10 μl 版本号:6.115
 进样时间: 2025/06/10 16:53:06 实验者: liuqihuizi
 处理时间 (V2) : 2025/06/11 14:57:21 处理者: liuqihuizi
 仪器型号: SHIMADZU LC-2050C(FX273)

<色谱图>

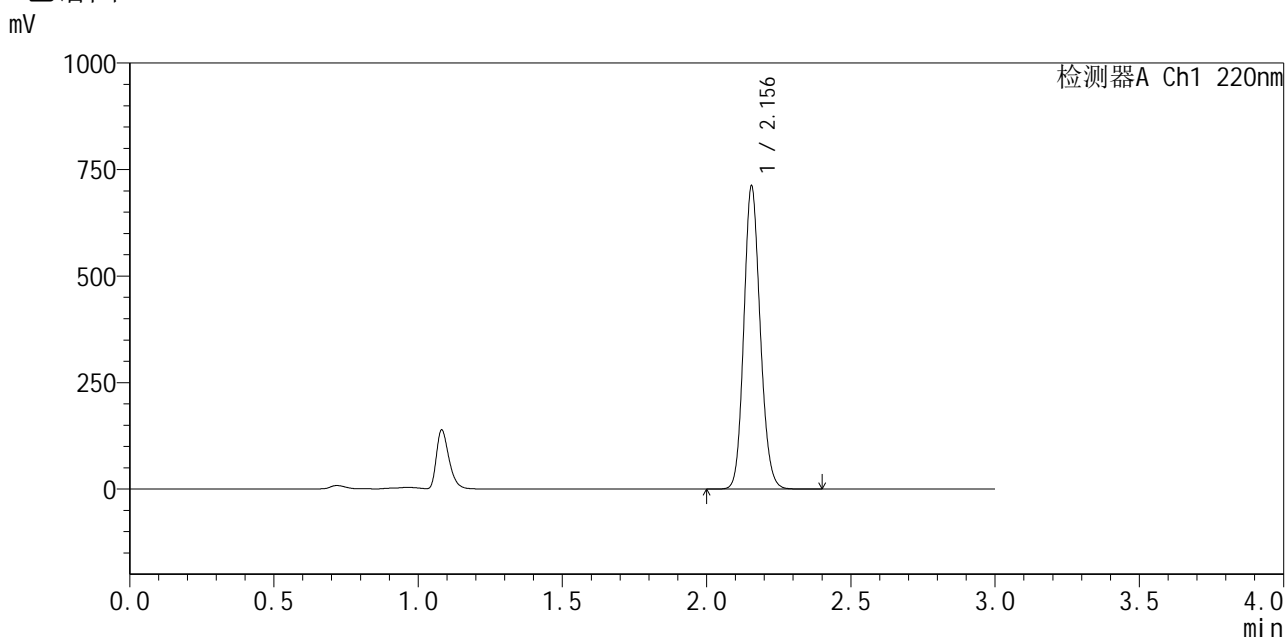

<峰表>

检测器A Ch1 220nm

峰号	保留时间	面积	面积%	高度	理论塔板数(USP)	拖尾因子	分离度(USP)
1	2.156	2813015	100.000	711110	6908	1.135	--
总计		2813015	100.000	711110			

图21 布洛芬混悬液片溶出曲线测定HPLC图谱
 自制品-25052501批-pH6.0介质-浆法-50转-15min-片3
 供试品溶液-1



QTL-4141

<样品信息>

色谱柱 :XB-C18(150mm*4.6mm,5μm) 流速:2.0ml/min
 柱温:35°C 波长:220nm
 数据文件名: RC\$QTL-4141 - 0-5/24-24-2 - zzp-25052501p-rcqx-pH6.0jz-jf50z-15min-P4.lcd
 方法文件名: RC\$QTL-4141 - QTL-4141-rcqx-FX273.lcm
 批处理文件名: RC\$QTL-4141 - 20250610-FX273.lcb
 样品瓶号: 1-30
 进样体积: 10 μl 版本号:6.115
 进样时间: 2025/06/10 16:56:29 实验者: liuqihuizi
 处理时间 (V2) : 2025/06/11 14:57:28 处理者: liuqihuizi
 仪器型号: SHIMADZU LC-2050C(FX273)

<色谱图>

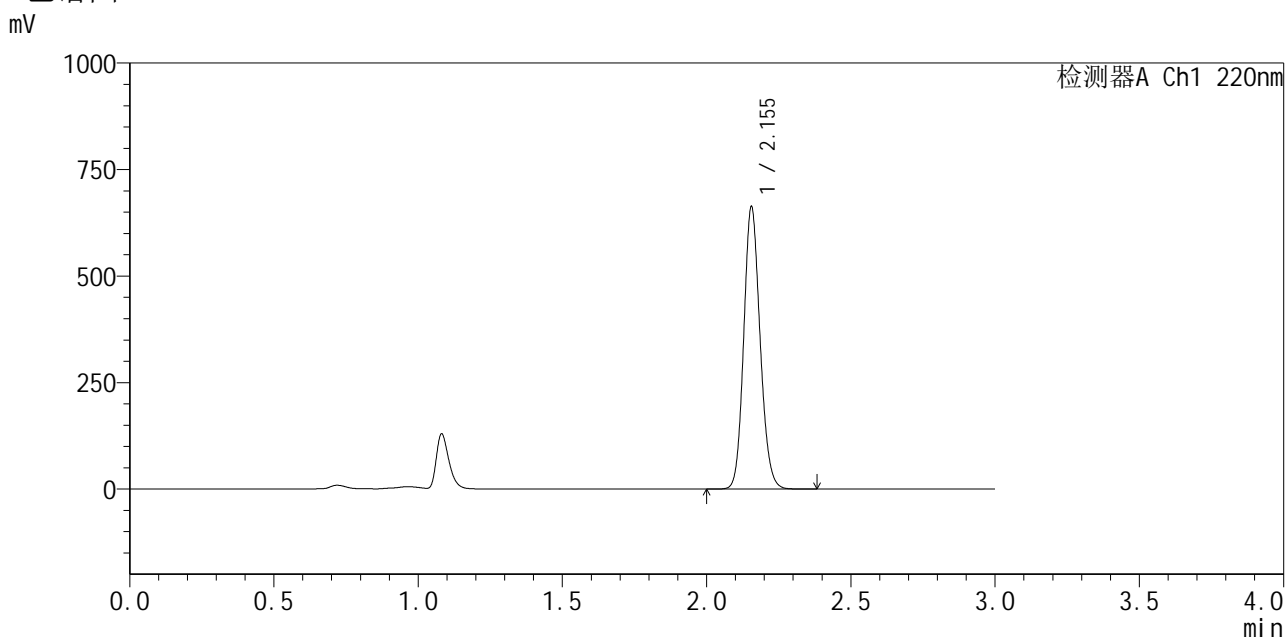

<峰表>

检测器A Ch1 220nm

峰号	保留时间	面积	面积%	高度	理论塔板数(USP)	拖尾因子	分离度(USP)
1	2.155	2617866	100.000	662624	6930	1.135	--
总计		2617866	100.000	662624			

图22 布洛芬混悬液片溶出曲线测定HPLC图谱
 自制品-25052501批-pH6.0介质-浆法-50转-15min-片4
 供试品溶液-1



QTL-4141

<样品信息>

色谱柱 :XB-C18(150mm*4.6mm,5μm) 流速:2.0ml/min
 柱温:35°C 波长:220nm
 数据文件名: RC\$QTL-4141 - 0-5/24-25-2 - zzp-25052501p-rcqx-pH6.0jz-jf50z-15min-P5.lcd
 方法文件名: RC\$QTL-4141 - QTL-4141-rcqx-FX273.lcm
 批处理文件名: RC\$QTL-4141 - 20250610-FX273.lcb
 样品瓶号: 1-39
 进样体积: 10 μl 版本号:6.115
 进样时间: 2025/06/10 16:59:51 实验者: liuqihuizi
 处理时间 (V2) : 2025/06/11 14:57:36 处理者: liuqihuizi
 仪器型号: SHIMADZU LC-2050C(FX273)

<色谱图>

mV

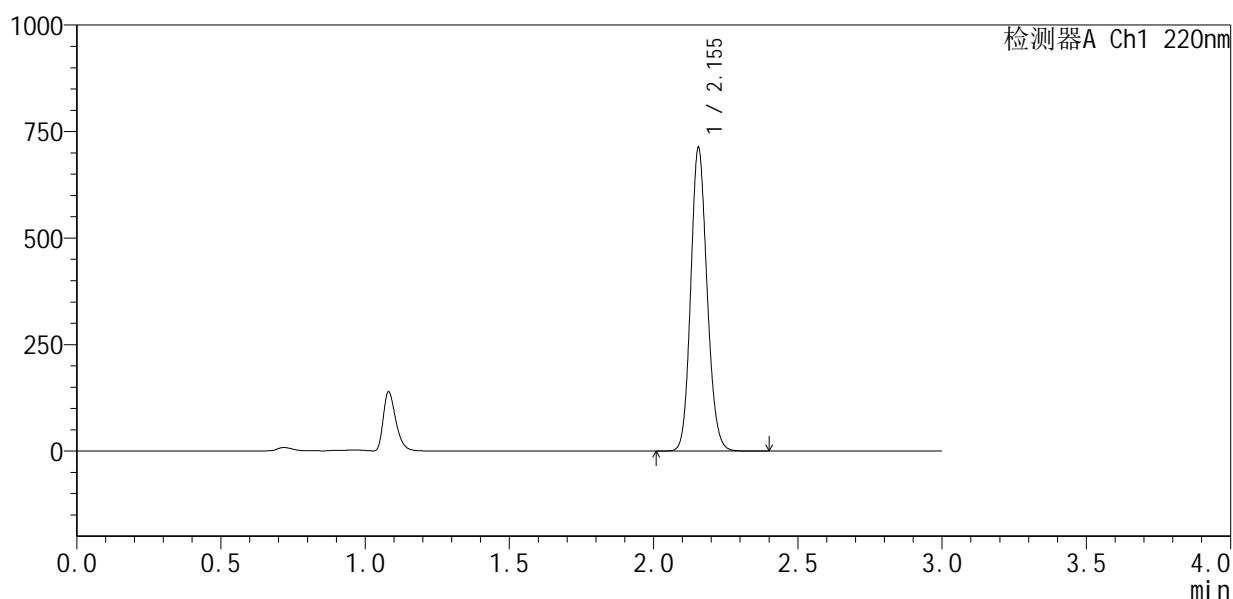

<峰表>

检测器A Ch1 220nm

峰号	保留时间	面积	面积%	高度	理论塔板数(USP)	拖尾因子	分离度(USP)
1	2.155	2816673	100.000	712125	6921	1.135	--
总计		2816673	100.000	712125			

图23 布洛芬混悬液片溶出曲线测定HPLC图谱
 自制品-25052501批-pH6.0介质-桨法-50转-15min-片5
 供试品溶液-1



QTL-4141

<样品信息>

色谱柱:XB-C18(150mm*4.6mm,5μm) 流速:2.0ml/min
 柱温:35°C 波长:220nm
 数据文件名: RC\$QTL-4141 - 0-5/24-26-2 - zzp-25052501p-rcqx-pH6.0jz-jf50z-15min-P6.lcd
 方法文件名: RC\$QTL-4141 - QTL-4141-rcqx-FX273.lcm
 批处理文件名: RC\$QTL-4141 - 20250610-FX273.lcb
 样品瓶号: 1-48
 进样体积: 10 μl 版本号:6.115
 进样时间: 2025/06/10 17:03:13 实验者: liuqihuizi
 处理时间 (V2): 2025/06/11 14:57:43 处理者: liuqihuizi
 仪器型号: SHIMADZU LC-2050C(FX273)

<色谱图>

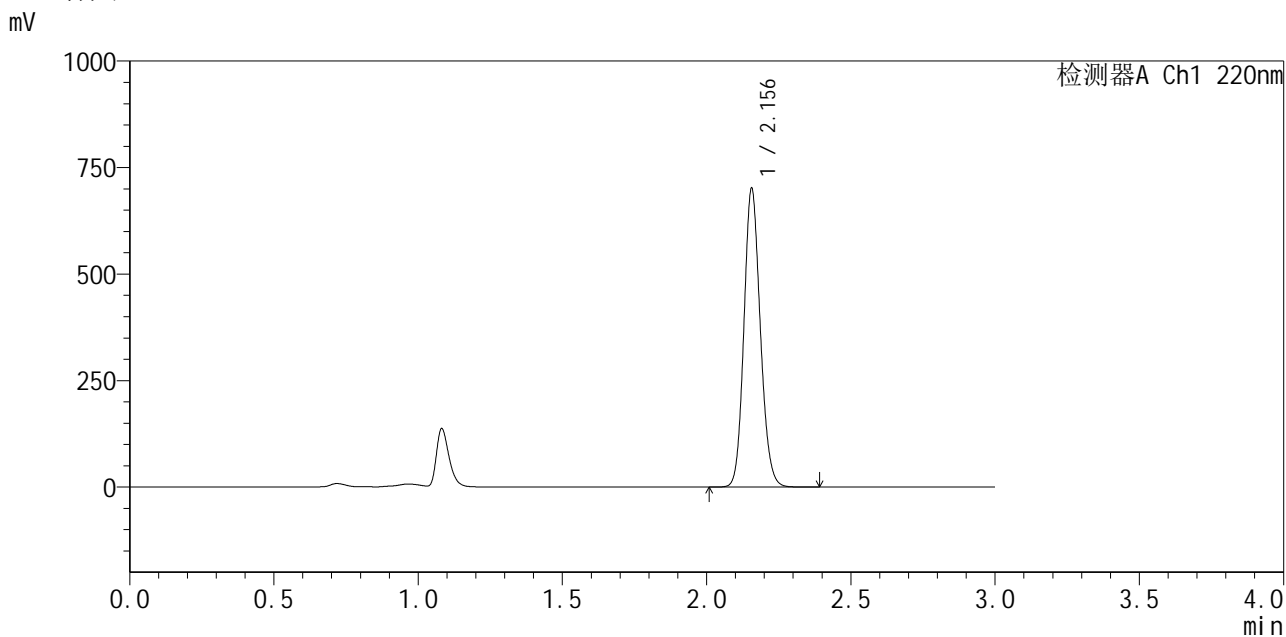

<峰表>

检测器A Ch1 220nm

峰号	保留时间	面积	面积%	高度	理论塔板数(USP)	拖尾因子	分离度(USP)
1	2.156	2774255	100.000	700493	6905	1.136	--
总计		2774255	100.000	700493			

图24 布洛芬混悬液片溶出曲线测定HPLC图谱
 自制品-25052501批-pH6.0介质-浆法-50转-15min-片6
 供试品溶液-1



QTL-4141

<样品信息>

色谱柱 :XB-C18(150mm*4.6mm,5μm) 流速:2.0ml/min
 柱 温:35°C 波长:220nm
 数据文件名: RC\$QTL-4141 - 0-5/24-27-2 - zzp-25052501p-rcqx-pH6.0jz-jf50z-20min-P1.lcd
 方法文件名: RC\$QTL-4141 - QTL-4141-rcqx-FX273.lcm
 批处理文件名: RC\$QTL-4141 - 20250610-FX273.lcb
 样品瓶号: 1-4
 进样体积: 10 μl 版本号:6.115
 进样时间: 2025/06/10 17:06:35 实验者: liuqihuizi
 处理时间 (V2) : 2025/06/11 14:57:50 处理者: liuqihuizi
 仪器型号: SHIMADZU LC-2050C(FX273)

<色谱图>

mV

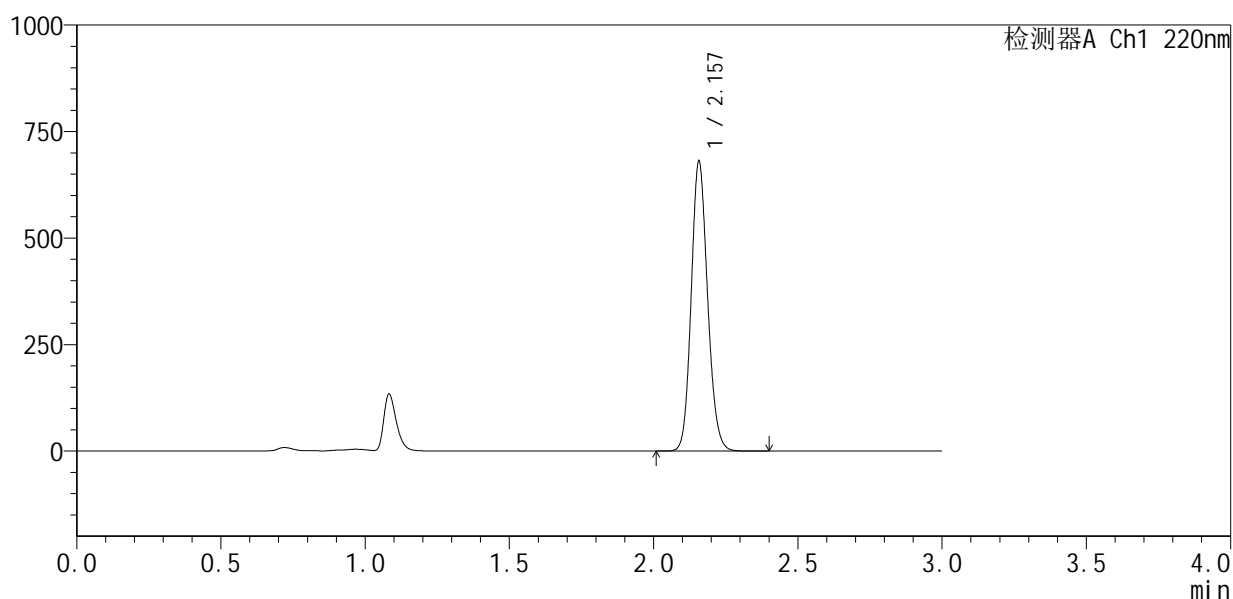

<峰表>

检测器A Ch1 220nm

峰号	保留时间	面积	面积%	高度	理论塔板数(USP)	拖尾因子	分离度(USP)
1	2.157	2691563	100.000	678022	6918	1.136	--
总计		2691563	100.000	678022			

图25 布洛芬混悬液片溶出曲线测定HPLC图谱
 自制品-25052501批-pH6.0介质-浆法-50转-20min-片1
 供试品溶液-1



QTL-4141

<样品信息>

色谱柱 :XB-C18(150mm*4.6mm,5μm) 流速:2.0ml/min
 柱温:35°C 波长:220nm
 数据文件名: RC\$QTL-4141 - 0-5/24-28-2 - zzp-25052501p-rcqx-pH6.0jz-jf50z-20min-P2.lcd
 方法文件名: RC\$QTL-4141 - QTL-4141-rcqx-FX273.lcm
 批处理文件名: RC\$QTL-4141 - 20250610-FX273.lcb
 样品瓶号: 1-13
 进样体积: 10 μl 版本号:6.115
 进样时间: 2025/06/10 17:09:58 实验者: liuqihuizi
 处理时间 (V2) : 2025/06/11 14:57:58 处理者: liuqihuizi
 仪器型号: SHIMADZU LC-2050C(FX273)

<色谱图>

mV

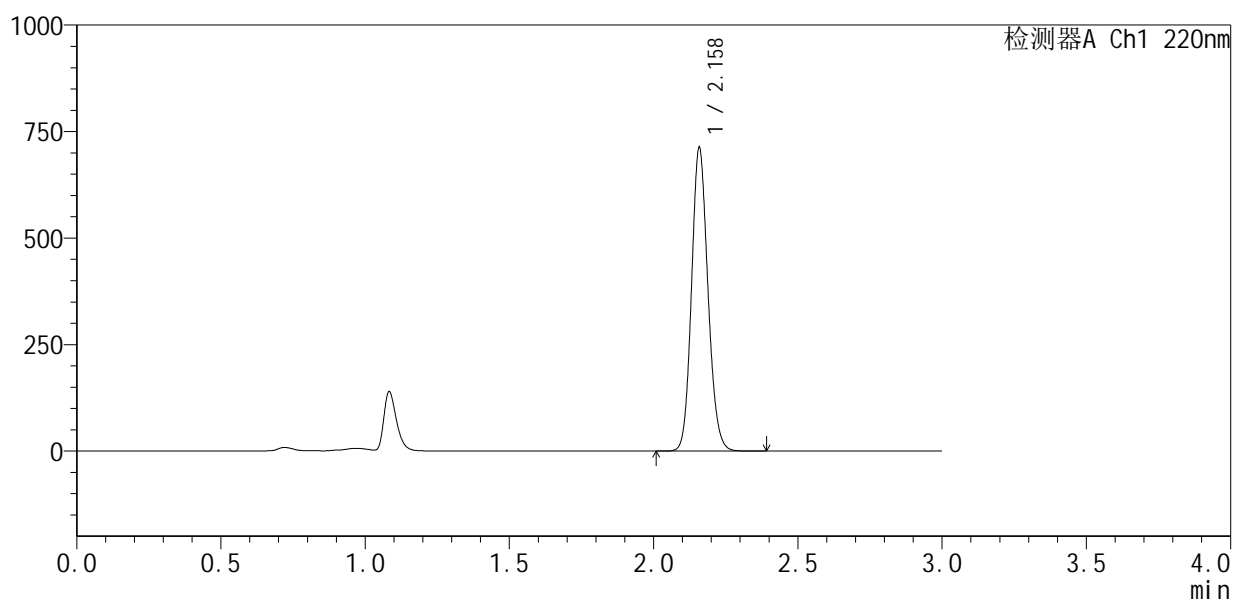

<峰表>

检测器A Ch1 220nm

峰号	保留时间	面积	面积%	高度	理论塔板数(USP)	拖尾因子	分离度(USP)
1	2.158	2825037	100.000	706714	6899	1.135	--
总计		2825037	100.000	706714			

图26 布洛芬混悬液片溶出曲线测定HPLC图谱
 自制品-25052501批-pH6.0介质-浆法-50转-20min-片2
 供试品溶液-1



QTL-4141

<样品信息>

色谱柱 :XB-C18(150mm*4.6mm,5μm) 流速:2.0ml/min
 柱温:35°C 波长:220nm
 数据文件名: RC\$QTL-4141 - 0-5/24-29-2 - zzp-25052501p-rcqx-pH6.0jz-jf50z-20min-P3.lcd
 方法文件名: RC\$QTL-4141 - QTL-4141-rcqx-FX273.lcm
 批处理文件名: RC\$QTL-4141 - 20250610-FX273.lcb
 样品瓶号: 1-22
 进样体积: 10 μl 版本号:6.115
 进样时间: 2025/06/10 17:13:21 实验者: liuqihuizi
 处理时间 (V2) : 2025/06/11 14:58:05 处理者: liuqihuizi
 仪器型号: SHIMADZU LC-2050C(FX273)

<色谱图>

mV

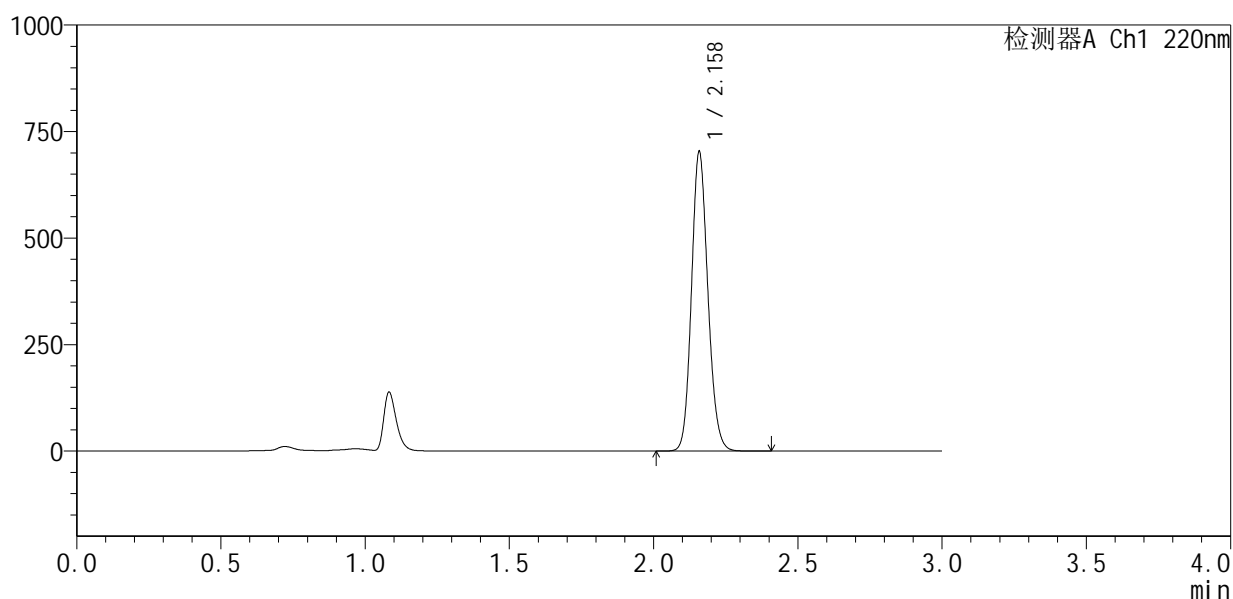

<峰表>

检测器A Ch1 220nm

峰号	保留时间	面积	面积%	高度	理论塔板数(USP)	拖尾因子	分离度(USP)
1	2.158	2783594	100.000	697806	6904	1.136	--
总计		2783594	100.000	697806			

图27 布洛芬混悬液片溶出曲线测定HPLC图谱
 自制品-25052501批-pH6.0介质-浆法-50转-20min-片3
 供试品溶液-1



QTL-4141

<样品信息>

色谱柱 :XB-C18(150mm*4.6mm,5μm) 流速:2.0ml/min
 柱温:35°C 波长:220nm
 数据文件名: RC\$QTL-4141 - 0-5/24-30-2 - zzp-25052501p-rcqx-pH6.0jz-jf50z-20min-P4.lcd
 方法文件名: RC\$QTL-4141 - QTL-4141-rcqx-FX273.lcm
 批处理文件名: RC\$QTL-4141 - 20250610-FX273.lcb
 样品瓶号: 1-31
 进样体积: 10 μl 版本号:6.115
 进样时间: 2025/06/10 17:16:43 实验者: liuqihuizi
 处理时间 (V2) : 2025/06/11 14:58:12 处理者: liuqihuizi
 仪器型号: SHIMADZU LC-2050C(FX273)

<色谱图>

mV

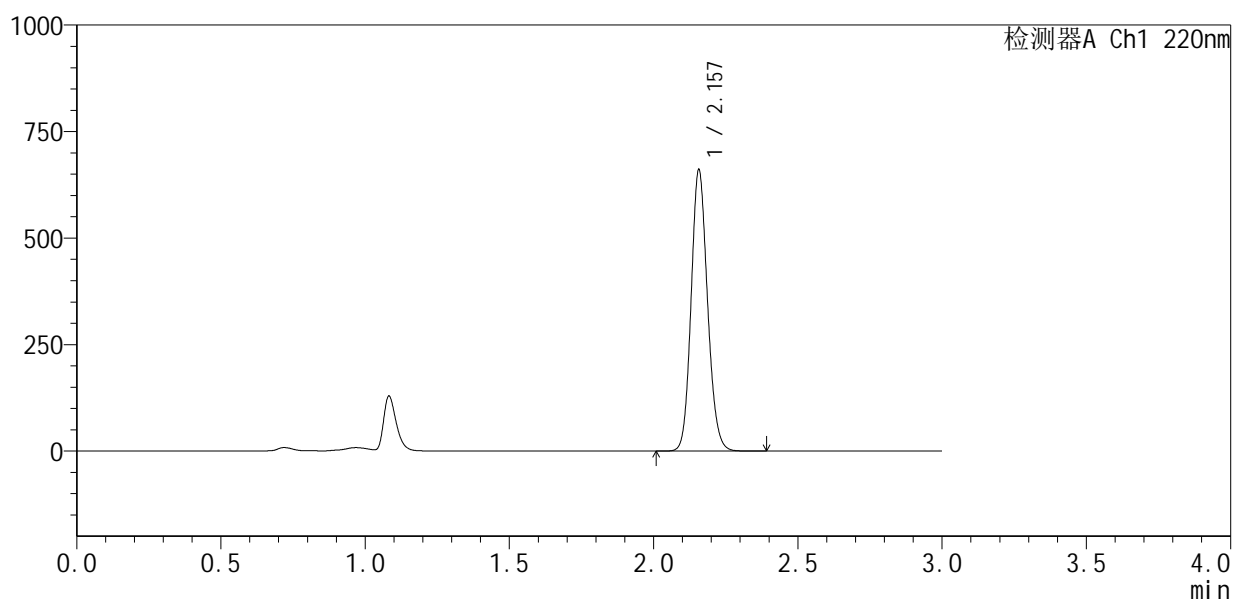

<峰表>

检测器A Ch1 220nm

峰号	保留时间	面积	面积%	高度	理论塔板数(USP)	拖尾因子	分离度(USP)
1	2.157	2615473	100.000	658861	6910	1.134	--
总计		2615473	100.000	658861			

图28 布洛芬混悬液片溶出曲线测定HPLC图谱
 自制品-25052501批-pH6.0介质-浆法-50转-20min-片4
 供试品溶液-1



QTL-4141

<样品信息>

色谱柱:XB-C18(150mm*4.6mm,5μm) 流速:2.0ml/min
 柱温:35°C 波长:220nm
 数据文件名: RC\$QTL-4141 - 0-5/24-31-2 - zzp-25052501p-rcqx-pH6.0jz-jf50z-20min-P5.lcd
 方法文件名: RC\$QTL-4141 - QTL-4141-rcqx-FX273.lcm
 批处理文件名: RC\$QTL-4141 - 20250610-FX273.lcb
 样品瓶号: 1-40
 进样体积: 10 μl 版本号:6.115
 进样时间: 2025/06/10 17:20:05 实验者: liuqihuizi
 处理时间 (V2): 2025/06/11 14:58:20 处理者: liuqihuizi
 仪器型号: SHIMADZU LC-2050C(FX273)

<色谱图>

mV

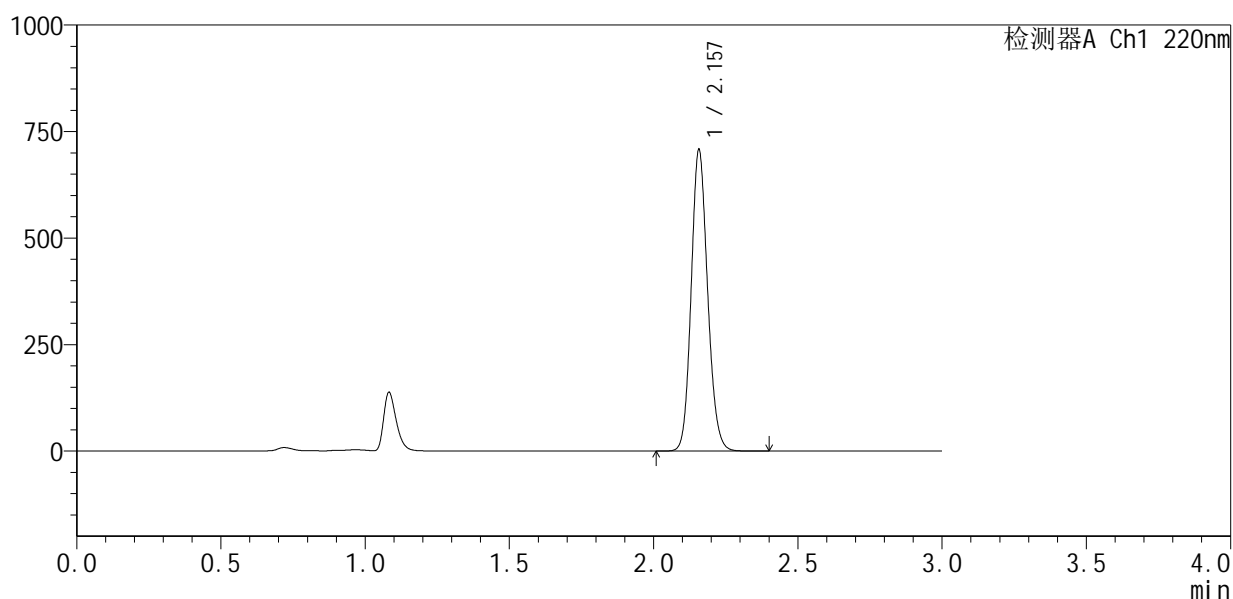

<峰表>

检测器A Ch1 220nm

峰号	保留时间	面积	面积%	高度	理论塔板数(USP)	拖尾因子	分离度(USP)
1	2.157	2806027	100.000	705189	6891	1.135	--
总计		2806027	100.000	705189			

图29 布洛芬混悬液片溶出曲线测定HPLC图谱
 自制品-25052501批-pH6.0介质-浆法-50转-20min-片5
 供试品溶液-1



QTL-4141

<样品信息>

色谱柱:XB-C18(150mm*4.6mm,5μm) 流速:2.0ml/min
 柱温:35°C 波长:220nm
 数据文件名: RC\$QTL-4141 - 0-5/24-32-2 - zzp-25052501p-rcqx-pH6.0jz-jf50z-20min-P6.lcd
 方法文件名: RC\$QTL-4141 - QTL-4141-rcqx-FX273.lcm
 批处理文件名: RC\$QTL-4141 - 20250610-FX273.lcb
 样品瓶号: 1-49
 进样体积: 10 μl 版本号:6.115
 进样时间: 2025/06/10 17:23:27 实验者: liuqihuizi
 处理时间 (V2): 2025/06/11 14:58:27 处理者: liuqihuizi
 仪器型号: SHIMADZU LC-2050C(FX273)

<色谱图>

mV

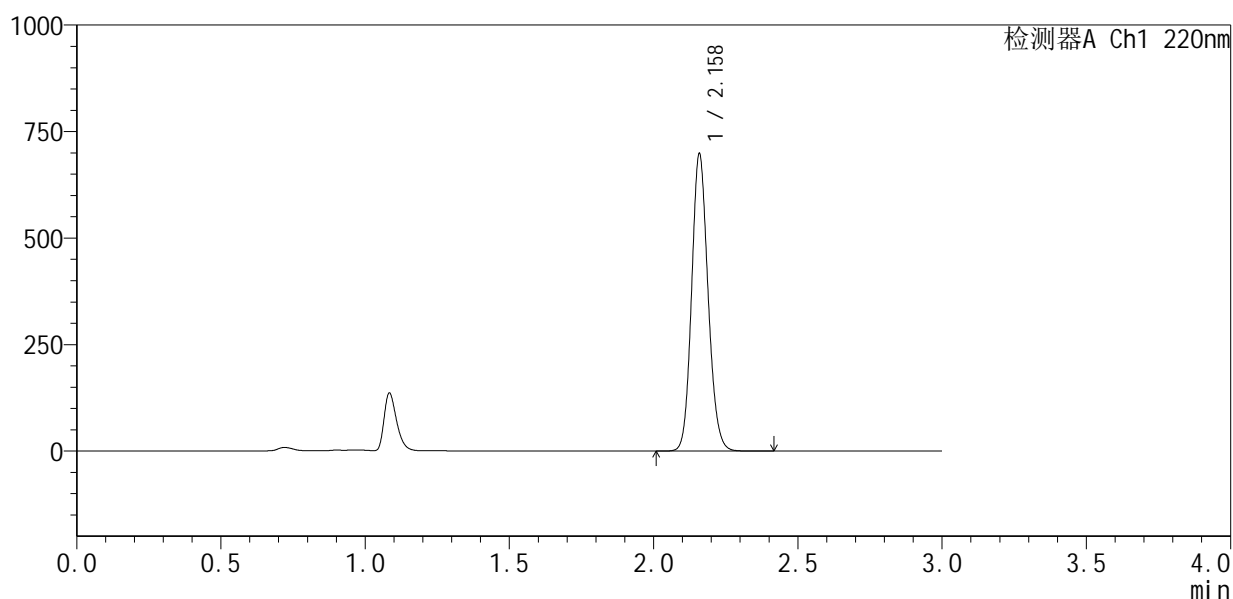

<峰表>

检测器A Ch1 220nm

峰号	保留时间	面积	面积%	高度	理论塔板数(USP)	拖尾因子	分离度(USP)
1	2.158	2771787	100.000	691400	6888	1.135	--
总计		2771787	100.000	691400			

图30 布洛芬混悬液片溶出曲线测定HPLC图谱
 自制品-25052501批-pH6.0介质-浆法-50转-20min-片6
 供试品溶液-1

<样品信息>

色谱柱 :XB-C18(150mm*4.6mm,5μm) 流速:2.0ml/min
 柱温:35°C 波长:220nm
 数据文件名: RC\$QTL-4141 - 0-5/24-33-2 - zzp-25052501p-rcqx-pH6.0jz-jf50z-30min-P1.lcd
 方法文件名: RC\$QTL-4141 - QTL-4141-rcqx-FX273.lcm
 批处理文件名: RC\$QTL-4141 - 20250610-FX273.lcb
 样品瓶号: 1-5
 进样体积: 10 μl 版本号:6.115
 进样时间: 2025/06/10 17:26:49 实验者: liuqihuizi
 处理时间 (V2) : 2025/06/11 14:58:34 处理者: liuqihuizi
 仪器型号: SHIMADZU LC-2050C(FX273)

<色谱图>

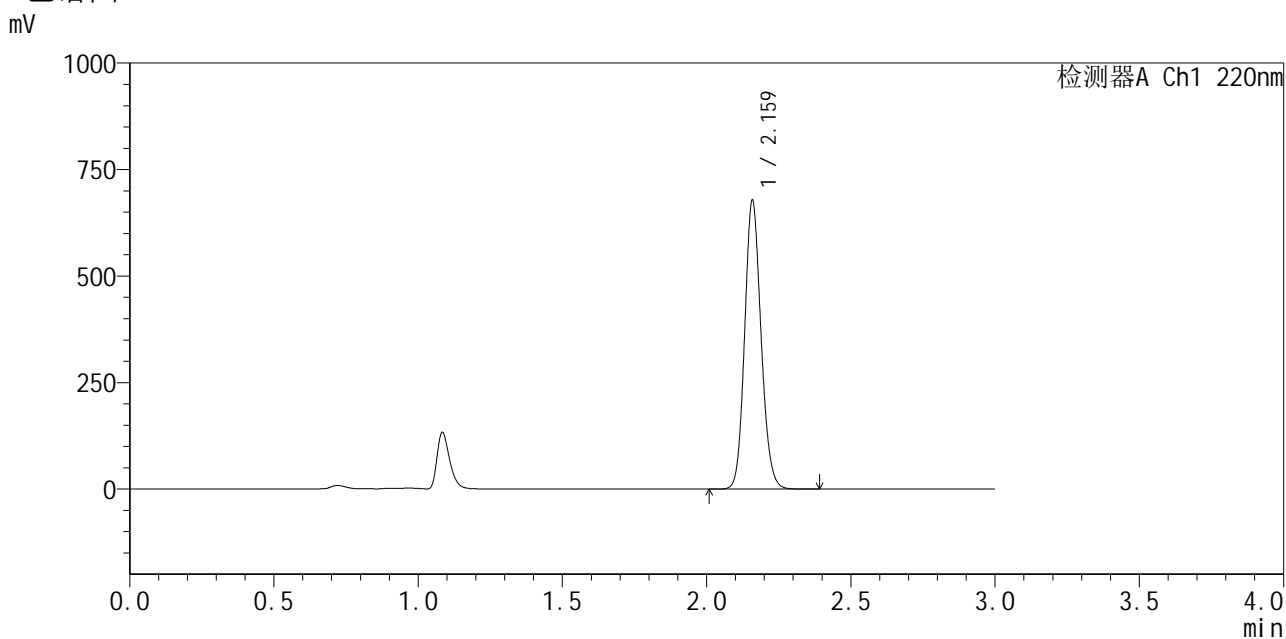

<峰表>

检测器A Ch1 220nm

峰号	保留时间	面积	面积%	高度	理论塔板数(USP)	拖尾因子	分离度(USP)
1	2.159	2688122	100.000	670947	6906	1.135	--
总计		2688122	100.000	670947			

图31 布洛芬混悬液片溶出曲线测定HPLC图谱
 自制品-25052501批-pH6.0介质-浆法-50转-30min-片1
 供试品溶液-1



QTL-4141

<样品信息>

色谱柱 :XB-C18(150mm*4.6mm,5μm) 流速:2.0ml/min
 柱温:35°C 波长:220nm
 数据文件名: RC\$QTL-4141 - 0-5/24-34-2 - zzp-25052501p-rcqx-pH6.0jz-jf50z-30min-P2.lcd
 方法文件名: RC\$QTL-4141 - QTL-4141-rcqx-FX273.lcm
 批处理文件名: RC\$QTL-4141 - 20250610-FX273.lcb
 样品瓶号: 1-14
 进样体积: 10 μl 版本号:6.115
 进样时间: 2025/06/10 17:30:11 实验者: liuqihuizi
 处理时间 (V2) : 2025/06/11 14:58:42 处理者: liuqihuizi
 仪器型号: SHIMADZU LC-2050C(FX273)

<色谱图>

mV

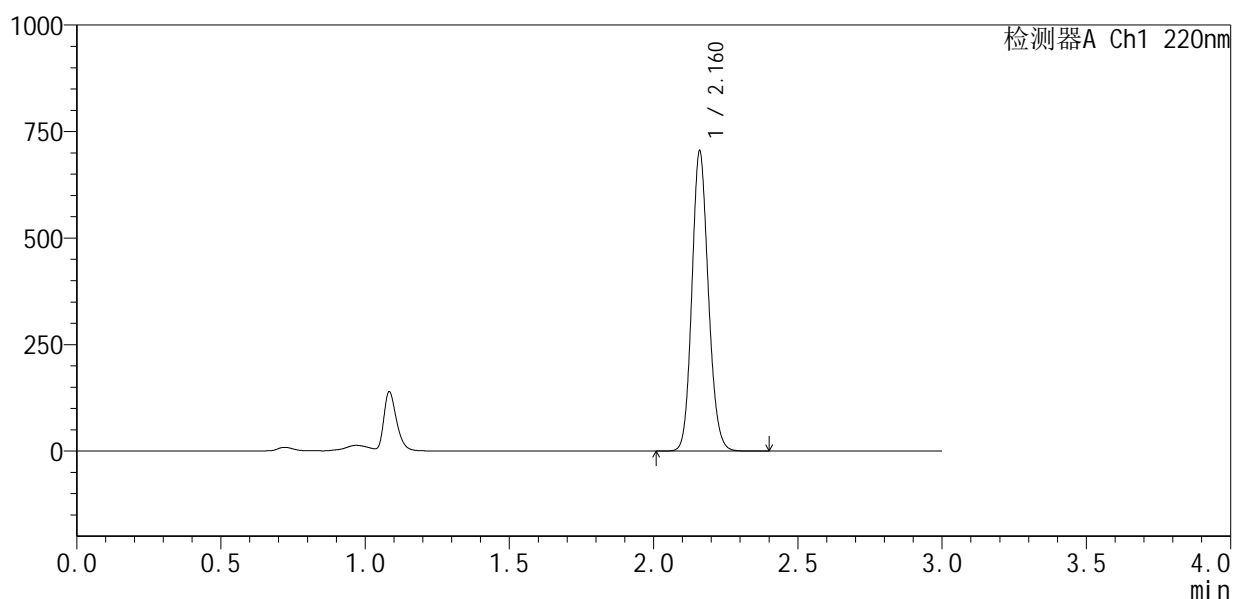

<峰表>

检测器A Ch1 220nm

峰号	保留时间	面积	面积%	高度	理论塔板数(USP)	拖尾因子	分离度(USP)
1	2.160	2800561	100.000	696115	6866	1.133	--
总计		2800561	100.000	696115			

图32 布洛芬混悬液片溶出曲线测定HPLC图谱
 自制品-25052501批-pH6.0介质-浆法-50转-30min-片2
 供试品溶液-1



QTL-4141

<样品信息>

色谱柱:XB-C18(150mm*4.6mm,5μm) 流速:2.0ml/min
 柱温:35°C 波长:220nm
 数据文件名: RC\$QTL-4141 - 0-5/24-35-2 - zzp-25052501p-rcqx-pH6.0jz-jf50z-30min-P3.lcd
 方法文件名: RC\$QTL-4141 - QTL-4141-rcqx-FX273.lcm
 批处理文件名: RC\$QTL-4141 - 20250610-FX273.lcb
 样品瓶号: 1-23
 进样体积: 10 μl 版本号:6.115
 进样时间: 2025/06/10 17:33:33 实验者: liuqihuizi
 处理时间 (V2): 2025/06/11 14:58:49 处理者: liuqihuizi
 仪器型号: SHIMADZU LC-2050C(FX273)

<色谱图>

mV

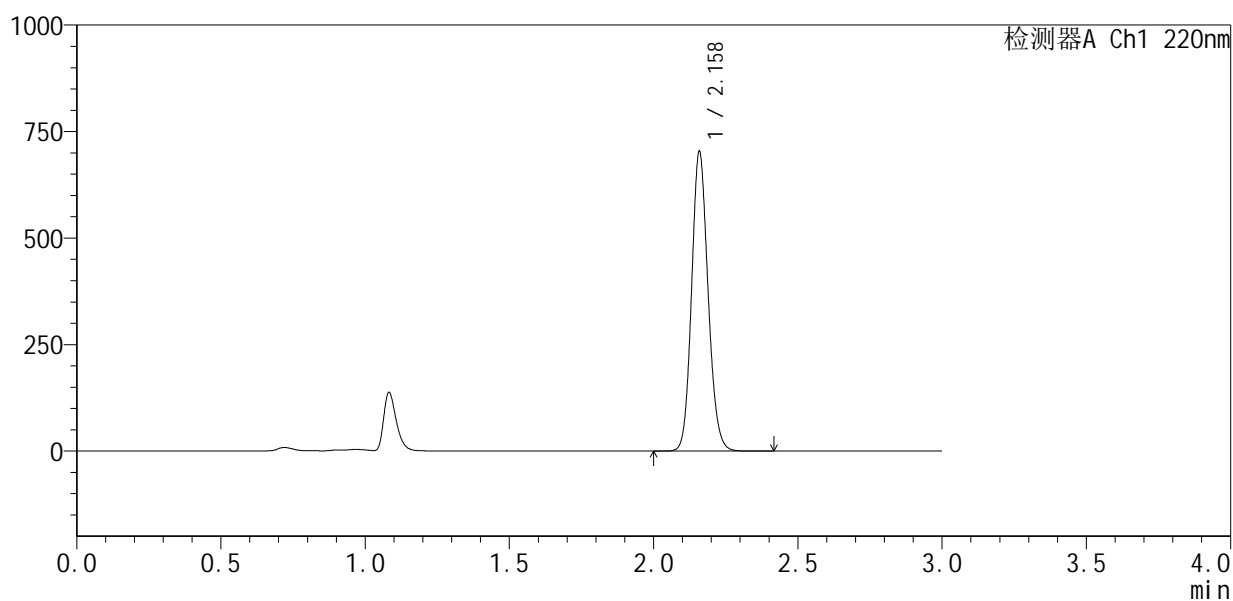

<峰表>

检测器A Ch1 220nm

峰号	保留时间	面积	面积%	高度	理论塔板数(USP)	拖尾因子	分离度(USP)
1	2.158	2796890	100.000	696358	6863	1.134	--
总计		2796890	100.000	696358			

图33 布洛芬混悬液片溶出曲线测定HPLC图谱
 自制品-25052501批-pH6.0介质-浆法-50转-30min-片3
 供试品溶液-1



QTL-4141

<样品信息>

色谱柱:XB-C18(150mm*4.6mm,5μm) 流速:2.0ml/min
 柱温:35°C 波长:220nm
 数据文件名: RC\$QTL-4141 - 0-5/24-37-2 - zzp-25052501p-rcqx-pH6.0jz-jf50z-30min-P5.lcd
 方法文件名: RC\$QTL-4141 - QTL-4141-rcqx-FX273.lcm
 批处理文件名: RC\$QTL-4141 - 20250610-FX273.lcb
 样品瓶号: 1-41
 进样体积: 10 μl 版本号:6.115
 进样时间: 2025/06/10 17:40:16 实验者: liuqihuizi
 处理时间 (V2): 2025/06/11 14:59:04 处理者: liuqihuizi
 仪器型号: SHIMADZU LC-2050C(FX273)

<色谱图>

mV

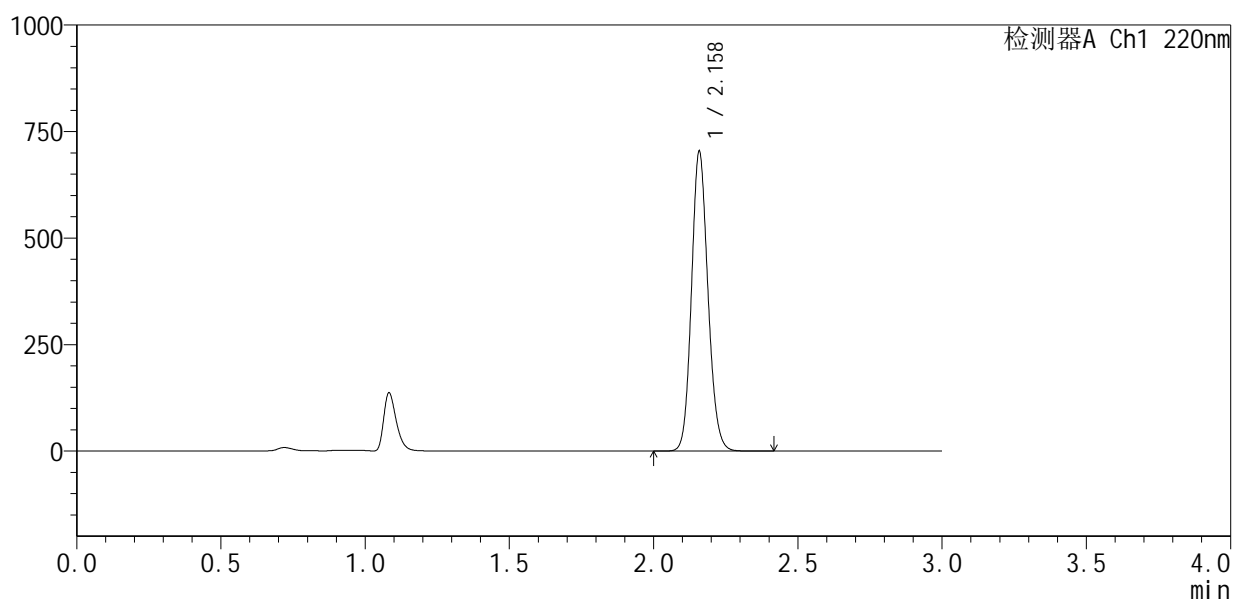

<峰表>

检测器A Ch1 220nm

峰号	保留时间	面积	面积%	高度	理论塔板数(USP)	拖尾因子	分离度(USP)
1	2.158	2798007	100.000	697929	6866	1.133	--
总计		2798007	100.000	697929			

图35 布洛芬混悬液片溶出曲线测定HPLC图谱
 自制品-25052501批-pH6.0介质-浆法-50转-30min-片5
 供试品溶液-1



QTL-4141

<样品信息>

色谱柱 :XB-C18(150mm*4.6mm,5μm) 流速:2.0ml/min
 柱温:35°C 波长:220nm
 数据文件名: RC\$QTL-4141 - 0-5/24-38-2 - zzp-25052501p-rcqx-pH6.0jz-jf50z-30min-P6.lcd
 方法文件名: RC\$QTL-4141 - QTL-4141-rcqx-FX273.lcm
 批处理文件名: RC\$QTL-4141 - 20250610-FX273.lcb
 样品瓶号: 1-50
 进样体积: 10 μl 版本号:6.115
 进样时间: 2025/06/10 17:43:37 实验者: liuqihuizi
 处理时间 (V2) : 2025/06/11 14:59:12 处理者: liuqihuizi
 仪器型号: SHIMADZU LC-2050C(FX273)

<色谱图>

mV

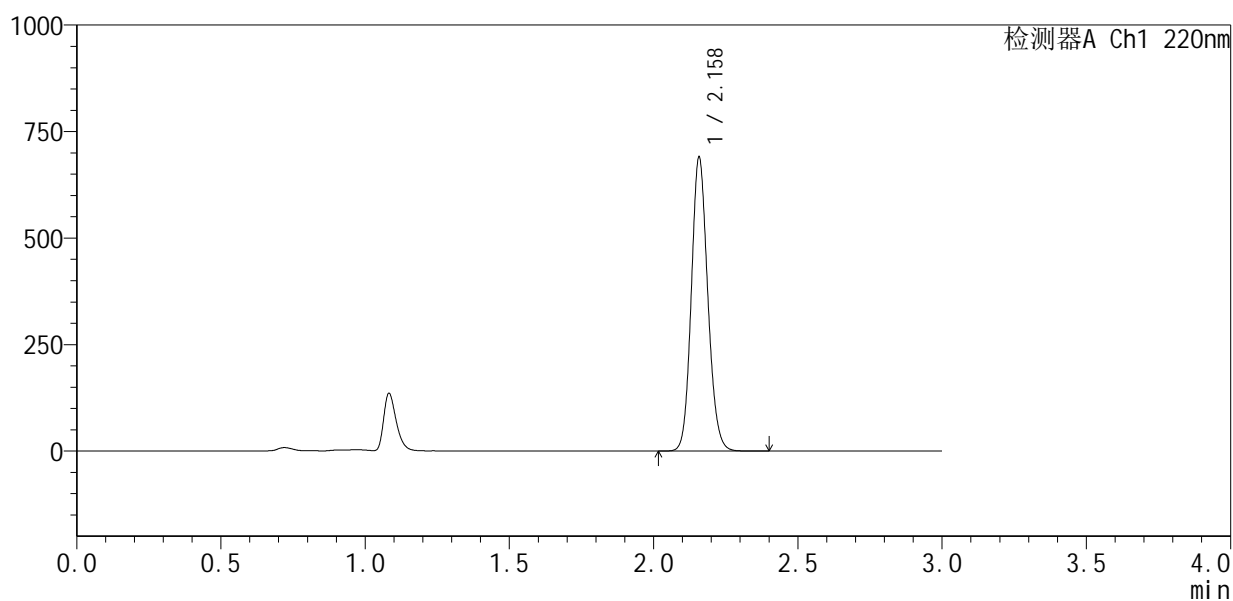

<峰表>

检测器A Ch1 220nm

峰号	保留时间	面积	面积%	高度	理论塔板数(USP)	拖尾因子	分离度(USP)
1	2.158	2744660	100.000	686590	6855	1.131	--
总计		2744660	100.000	686590			

图36 布洛芬混悬液片溶出曲线测定HPLC图谱
 自制品-25052501批-pH6.0介质-浆法-50转-30min-片6
 供试品溶液-1



QTL-4141

<样品信息>

色谱柱 :XB-C18(150mm*4.6mm,5μm) 流速:2.0ml/min
 柱温:35°C 波长:220nm
 数据文件名: RC\$QTL-4141 - 0-5/24-39-2 - zzp-25052501p-rcqx-pH6.0jz-jf50z-45min-P1.lcd
 方法文件名: RC\$QTL-4141 - QTL-4141-rcqx-FX273.lcm
 批处理文件名: RC\$QTL-4141 - 20250610-FX273.lcb
 样品瓶号: 1-6
 进样体积: 10 μl 版本号:6.115
 进样时间: 2025/06/10 17:46:59 实验者: liuqihuizi
 处理时间 (V2) : 2025/06/11 14:59:19 处理者: liuqihuizi
 仪器型号: SHIMADZU LC-2050C(FX273)

<色谱图>

mV

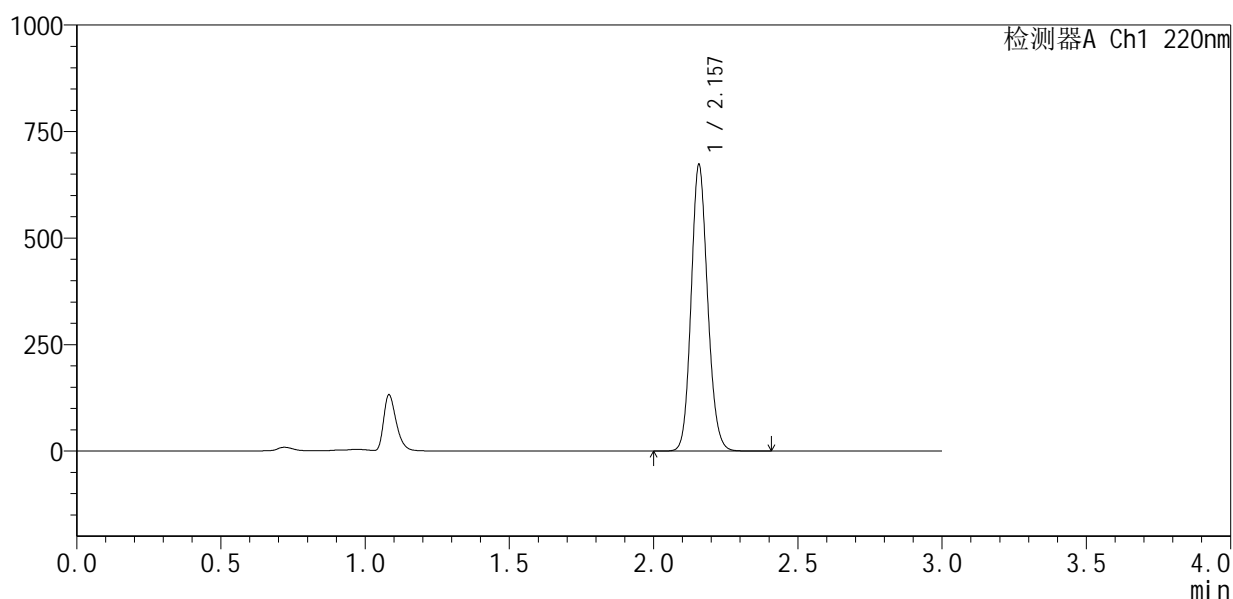

<峰表>

检测器A Ch1 220nm

峰号	保留时间	面积	面积%	高度	理论塔板数(USP)	拖尾因子	分离度(USP)
1	2.157	2676071	100.000	670257	6856	1.130	--
总计		2676071	100.000	670257			

图37 布洛芬混悬液片溶出曲线测定HPLC图谱
 自制品-25052501批-pH6.0介质-浆法-50转-45min-片1
 供试品溶液-1



QTL-4141

<样品信息>

色谱柱 :XB-C18(150mm*4.6mm,5μm) 流速:2.0ml/min
 柱温:35°C 波长:220nm
 数据文件名: RC\$QTL-4141 - 0-5/24-40-2 - zzp-25052501p-rcqx-pH6.0jz-jf50z-45min-P2.lcd
 方法文件名: RC\$QTL-4141 - QTL-4141-rcqx-FX273.lcm
 批处理文件名: RC\$QTL-4141 - 20250610-FX273.lcb
 样品瓶号: 1-15
 进样体积: 10 μl 版本号:6.115
 进样时间: 2025/06/10 17:50:20 实验者: liuqihuizi
 处理时间 (V2) : 2025/06/11 14:59:26 处理者: liuqihuizi
 仪器型号: SHIMADZU LC-2050C(FX273)

<色谱图>

mV

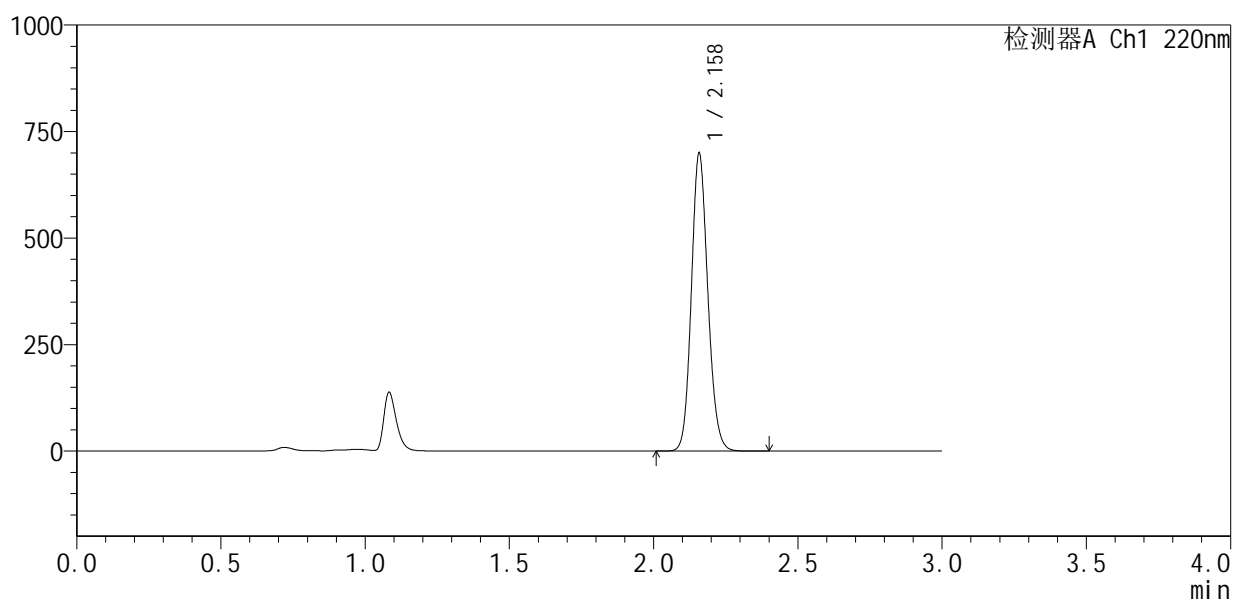

<峰表>

检测器A Ch1 220nm

峰号	保留时间	面积	面积%	高度	理论塔板数(USP)	拖尾因子	分离度(USP)
1	2.158	2781366	100.000	694868	6855	1.130	--
总计		2781366	100.000	694868			

图38 布洛芬混悬液片溶出曲线测定HPLC图谱
 自制品-25052501批-pH6.0介质-浆法-50转-45min-片2
 供试品溶液-1



QTL-4141

<样品信息>

色谱柱 :XB-C18(150mm*4.6mm,5μm) 流速:2.0ml/min
 柱温:35°C 波长:220nm
 数据文件名: RC\$QTL-4141 - 0-5/24-41-2 - zzp-25052501p-rcqx-pH6.0jz-jf50z-45min-P3.lcd
 方法文件名: RC\$QTL-4141 - QTL-4141-rcqx-FX273.lcm
 批处理文件名: RC\$QTL-4141 - 20250610-FX273.lcb
 样品瓶号: 1-24
 进样体积: 10 μl 版本号:6.115
 进样时间: 2025/06/10 17:53:43 实验者: liuqihuizi
 处理时间 (V2) : 2025/06/11 14:59:34 处理者: liuqihuizi
 仪器型号: SHIMADZU LC-2050C(FX273)

<色谱图>

mV

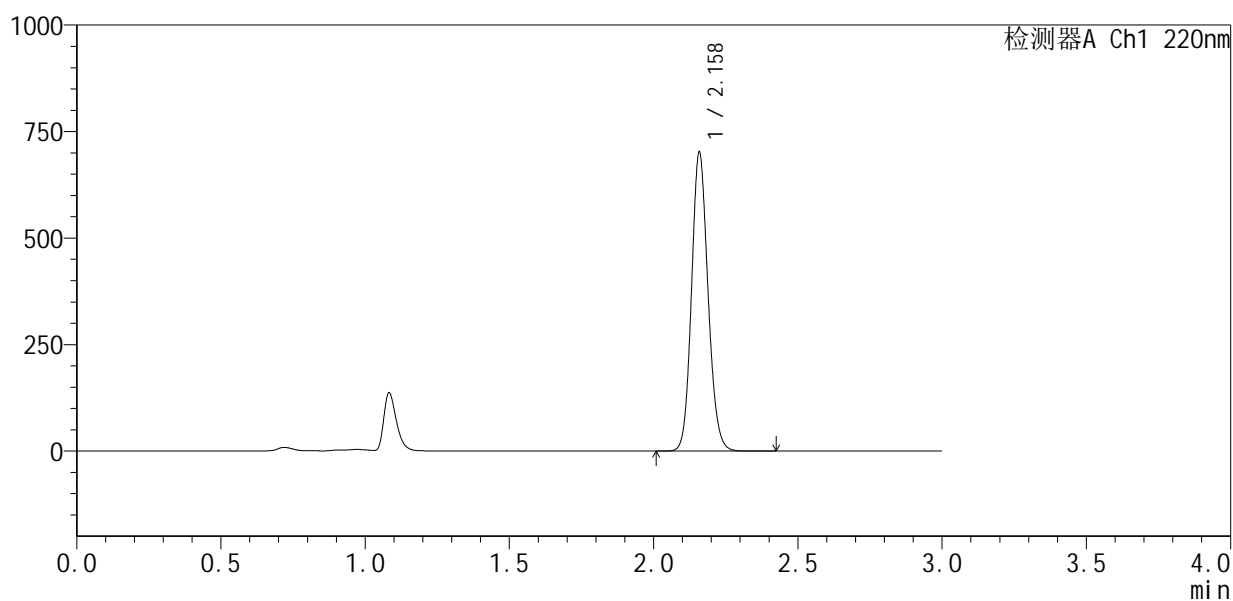

<峰表>

检测器A Ch1 220nm

峰号	保留时间	面积	面积%	高度	理论塔板数(USP)	拖尾因子	分离度(USP)
1	2.158	2796463	100.000	695468	6845	1.131	--
总计		2796463	100.000	695468			

图39 布洛芬混悬液片溶出曲线测定HPLC图谱
 自制品-25052501批-pH6.0介质-浆法-50转-45min-片3
 供试品溶液-1



QTL-4141

<样品信息>

色谱柱 :XB-C18(150mm*4.6mm,5µm) 流速:2.0ml/min
 柱 温:35°C 波长:220nm
 数据文件名: RC\$QTL-4141 - 0-5/24-42-2 - zzp-25052501p-rcqx-pH6.0jz-jf50z-45min-P4.lcd
 方法文件名: RC\$QTL-4141 - QTL-4141-rcqx-FX273.lcm
 批处理文件名: RC\$QTL-4141 - 20250610-FX273.lcb
 样品瓶号: 1-33
 进样体积: 10 µl 版本号:6.115
 进样时间: 2025/06/10 17:57:05 实验者: liuqihuizi
 处理时间 (V2) : 2025/06/11 14:59:41 处理者: liuqihuizi
 仪器型号: SHIMADZU LC-2050C(FX273)

<色谱图>

mV

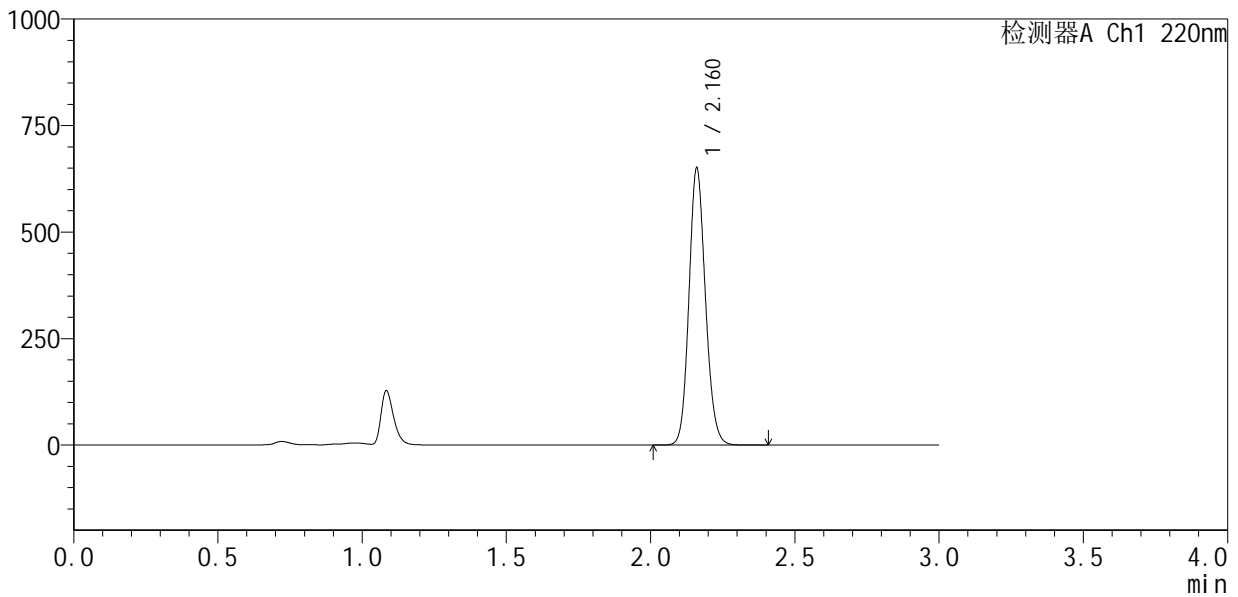

<峰表>

检测器A Ch1 220nm

峰号	保留时间	面积	面积%	高度	理论塔板数(USP)	拖尾因子	分离度(USP)
1	2.160	2587677	100.000	643971	6881	1.129	--
总计		2587677	100.000	643971			

图40 布洛芬混悬液片溶出曲线测定HPLC图谱
 自制品-25052501批-pH6.0介质-浆法-50转-45min-片4
 供试品溶液-1



QTL-4141

<样品信息>

色谱柱 :XB-C18(150mm*4.6mm,5μm) 流速:2.0ml/min
 柱 温:35°C 波长:220nm
 数据文件名: RC\$QTL-4141 - 0-5/24-43-2 - zzp-25052501p-rcqx-pH6.0jz-jf50z-45min-P5.lcd
 方法文件名: RC\$QTL-4141 - QTL-4141-rcqx-FX273.lcm
 批处理文件名: RC\$QTL-4141 - 20250610-FX273.lcb
 样品瓶号: 1-42
 进样体积: 10 μl 版本号:6.115
 进样时间: 2025/06/10 18:00:27 实验者: liuqihuizi
 处理时间 (V2) : 2025/06/11 14:59:48 处理者: liuqihuizi
 仪器型号: SHIMADZU LC-2050C(FX273)

<色谱图>

mV

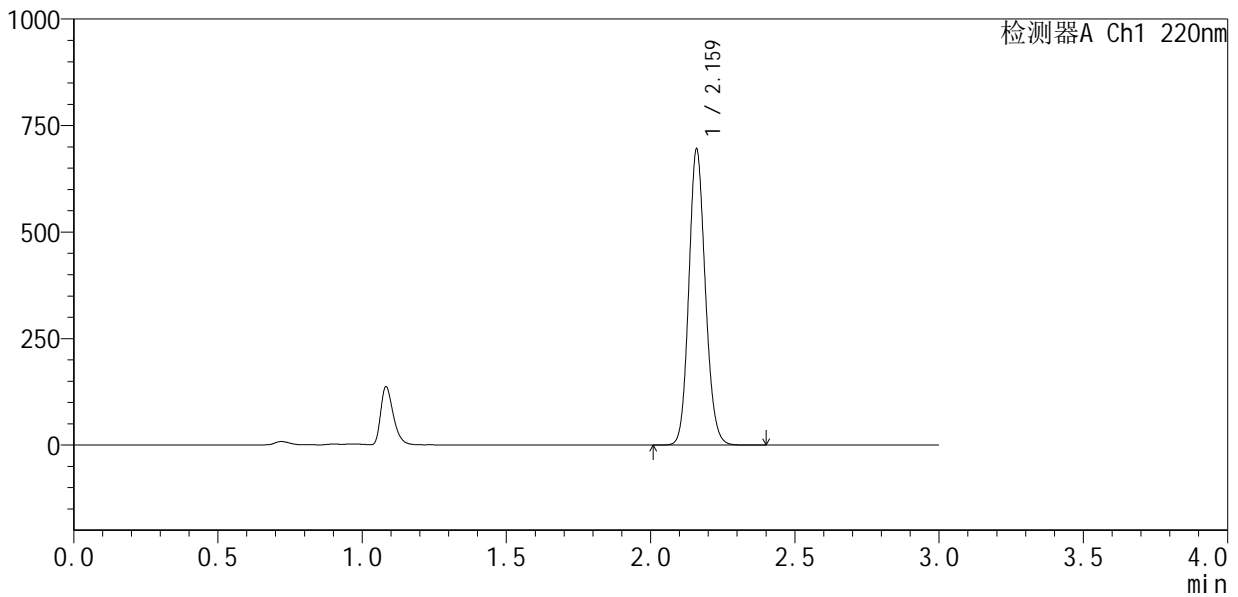

<峰表>

检测器A Ch1 220nm

峰号	保留时间	面积	面积%	高度	理论塔板数(USP)	拖尾因子	分离度(USP)
1	2.159	2769397	100.000	686000	6841	1.130	--
总计		2769397	100.000	686000			

图41 布洛芬混悬液片溶出曲线测定HPLC图谱
 自制品-25052501批-pH6.0介质-浆法-50转-45min-片5
 供试品溶液-1



QTL-4141

<样品信息>

色谱柱 :XB-C18(150mm*4.6mm,5μm) 流速:2.0ml/min
 柱温:35°C 波长:220nm
 数据文件名: RC\$QTL-4141 - 0-5/24-44-2 - zzp-25052501p-rcqx-pH6.0jz-jf50z-45min-P6.lcd
 方法文件名: RC\$QTL-4141 - QTL-4141-rcqx-FX273.lcm
 批处理文件名: RC\$QTL-4141 - 20250610-FX273.lcb
 样品瓶号: 1-51
 进样体积: 10 μl 版本号:6.115
 进样时间: 2025/06/10 18:03:48 实验者: liuqihuizi
 处理时间 (V2) : 2025/06/11 14:59:56 处理者: liuqihuizi
 仪器型号: SHIMADZU LC-2050C(FX273)

<色谱图>

mV

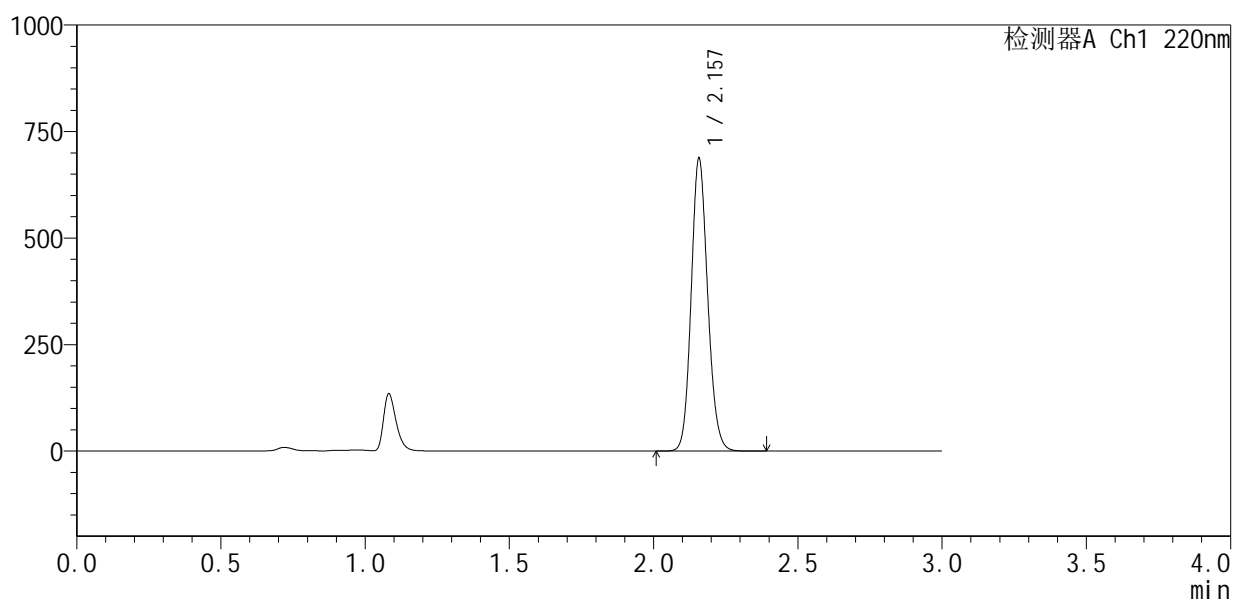

<峰表>

检测器A Ch1 220nm

峰号	保留时间	面积	面积%	高度	理论塔板数(USP)	拖尾因子	分离度(USP)
1	2.157	2739106	100.000	684832	6831	1.130	--
总计		2739106	100.000	684832			

图42 布洛芬混悬液片溶出曲线测定HPLC图谱
 自制品-25052501批-pH6.0介质-浆法-50转-45min-片6
 供试品溶液-1



QTL-4141

<样品信息>

色谱柱 :XB-C18(150mm*4.6mm,5μm) 流速:2.0ml/min
 柱温:35°C 波长:220nm
 数据文件名: RC\$QTL-4141 - 0-5/24-45-2 - zzp-25052501p-rcqx-pH6.0jz-jf50z-60min-P1.lcd
 方法文件名: RC\$QTL-4141 - QTL-4141-rcqx-FX273.lcm
 批处理文件名: RC\$QTL-4141 - 20250610-FX273.lcb
 样品瓶号: 1-7
 进样体积: 10 μl 版本号:6.115
 进样时间: 2025/06/10 18:07:09 实验者: liuqihuizi
 处理时间 (V2) : 2025/06/11 15:00:03 处理者: liuqihuizi
 仪器型号: SHIMADZU LC-2050C(FX273)

<色谱图>

mV

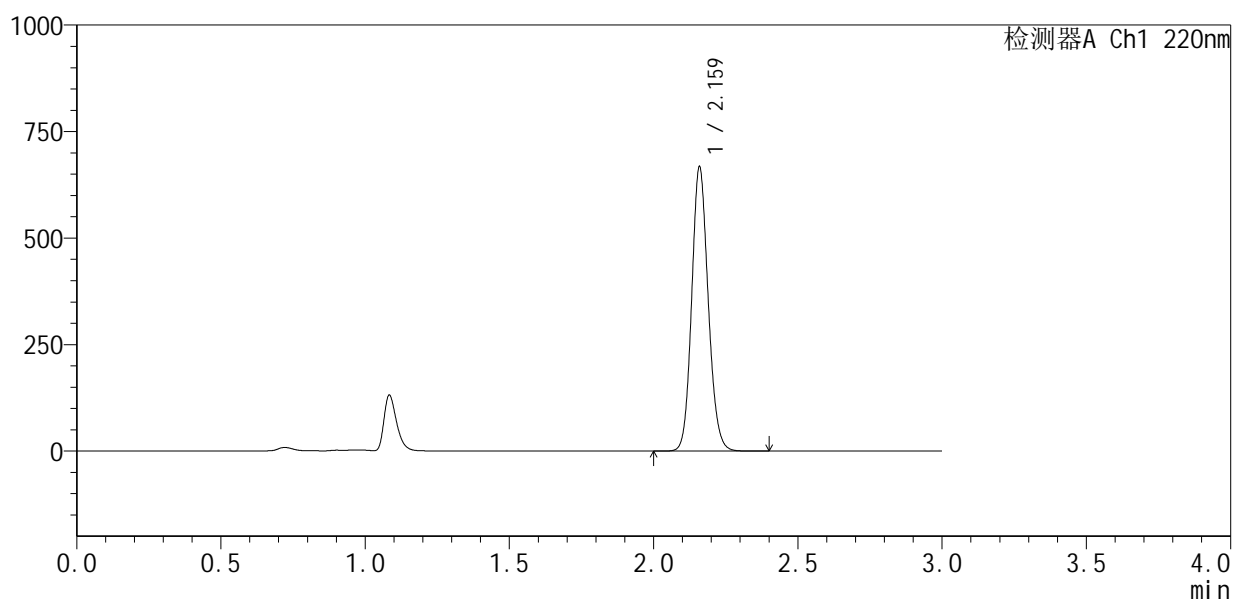

<峰表>

检测器A Ch1 220nm

峰号	保留时间	面积	面积%	高度	理论塔板数(USP)	拖尾因子	分离度(USP)
1	2.159	2659221	100.000	658947	6842	1.130	--
总计		2659221	100.000	658947			

图43 布洛芬混悬液片溶出曲线测定HPLC图谱
 自制品-25052501批-pH6.0介质-浆法-50转-60min-片1
 供试品溶液-1



QTL-4141

<样品信息>

色谱柱 :XB-C18(150mm*4.6mm,5μm) 流速:2.0ml/min
 柱温:35°C 波长:220nm
 数据文件名: RC\$QTL-4141 - 0-5/24-46-2 - zzp-25052501p-rcqx-pH6.0jz-jf50z-60min-P2.lcd
 方法文件名: RC\$QTL-4141 - QTL-4141-rcqx-FX273.lcm
 批处理文件名: RC\$QTL-4141 - 20250610-FX273.lcb
 样品瓶号: 1-16
 进样体积: 10 μl 版本号:6.115
 进样时间: 2025/06/10 18:10:33 实验者: liuqihuizi
 处理时间 (V2) : 2025/06/11 15:00:11 处理者: liuqihuizi
 仪器型号: SHIMADZU LC-2050C(FX273)

<色谱图>

mV

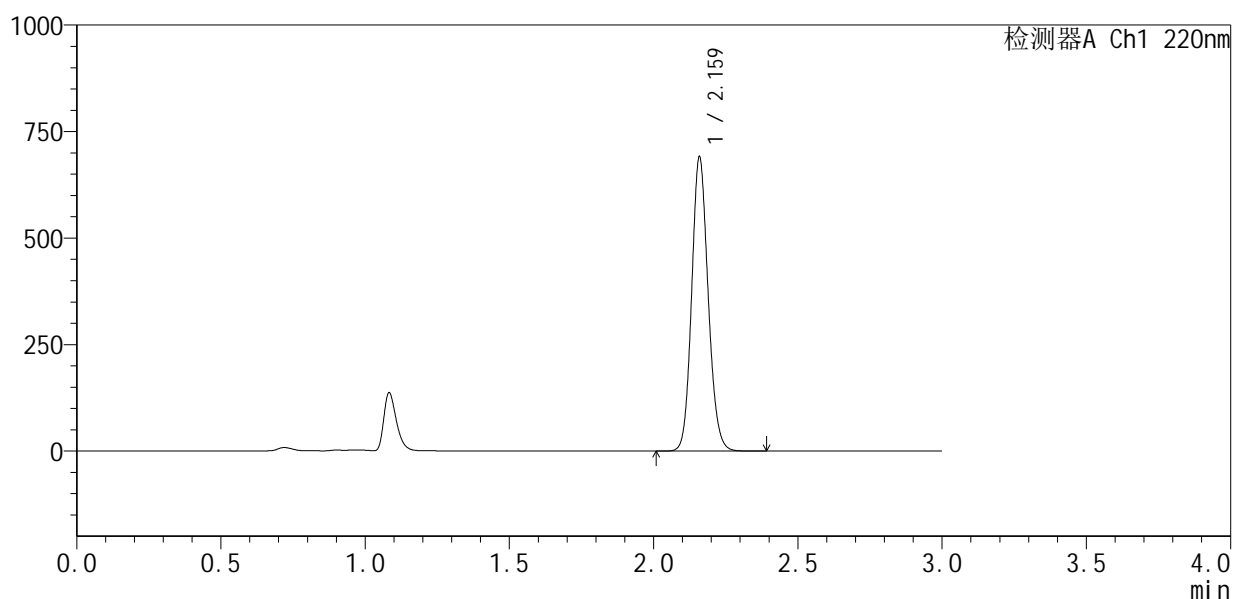

<峰表>

检测器A Ch1 220nm

峰号	保留时间	面积	面积%	高度	理论塔板数(USP)	拖尾因子	分离度(USP)
1	2.159	2748816	100.000	682668	6854	1.130	--
总计		2748816	100.000	682668			

图44 布洛芬混悬液片溶出曲线测定HPLC图谱
 自制品-25052501批-pH6.0介质-浆法-50转-60min-片2
 供试品溶液-1



QTL-4141

<样品信息>

色谱柱 :XB-C18(150mm*4.6mm,5μm) 流速:2.0ml/min
 柱温:35°C 波长:220nm
 数据文件名: RC\$QTL-4141 - 0-5/24-47-2 - zzp-25052501p-rcqx-pH6.0jz-jf50z-60min-P3.lcd
 方法文件名: RC\$QTL-4141 - QTL-4141-rcqx-FX273.lcm
 批处理文件名: RC\$QTL-4141 - 20250610-FX273.lcb
 样品瓶号: 1-25
 进样体积: 10 μl 版本号:6.115
 进样时间: 2025/06/10 18:13:55 实验者: liuqihuizi
 处理时间 (V2) : 2025/06/11 15:00:19 处理者: liuqihuizi
 仪器型号: SHIMADZU LC-2050C(FX273)

<色谱图>

mV

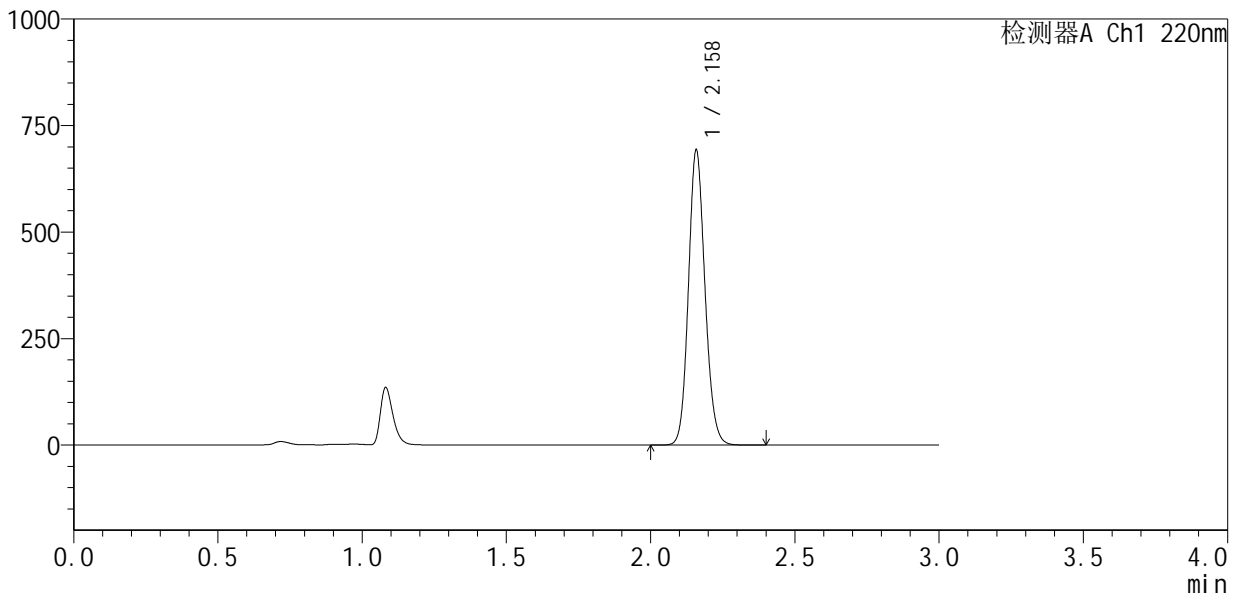

<峰表>

检测器A Ch1 220nm

峰号	保留时间	面积	面积%	高度	理论塔板数(USP)	拖尾因子	分离度(USP)
1	2.158	2765242	100.000	687102	6820	1.129	--
总计		2765242	100.000	687102			

图45 布洛芬混悬液片溶出曲线测定HPLC图谱
 自制品-25052501批-pH6.0介质-浆法-50转-60min-片3
 供试品溶液-1



QTL-4141

<样品信息>

色谱柱 :XB-C18(150mm*4.6mm,5μm) 流速:2.0ml/min
 柱 温:35°C 波长:220nm
 数据文件名: RC\$QTL-4141 - 0-5/24-48-2 - zzp-25052501p-rcqx-pH6.0jz-jf50z-60min-P4.lcd
 方法文件名: RC\$QTL-4141 - QTL-4141-rcqx-FX273.lcm
 批处理文件名: RC\$QTL-4141 - 20250610-FX273.lcb
 样品瓶号: 1-34
 进样体积: 10 μl 版本号:6.115
 进样时间: 2025/06/10 18:17:17 实验者: liuqihuizi
 处理时间 (V2) : 2025/06/11 15:00:26 处理者: liuqihuizi
 仪器型号: SHIMADZU LC-2050C(FX273)

<色谱图>

mV

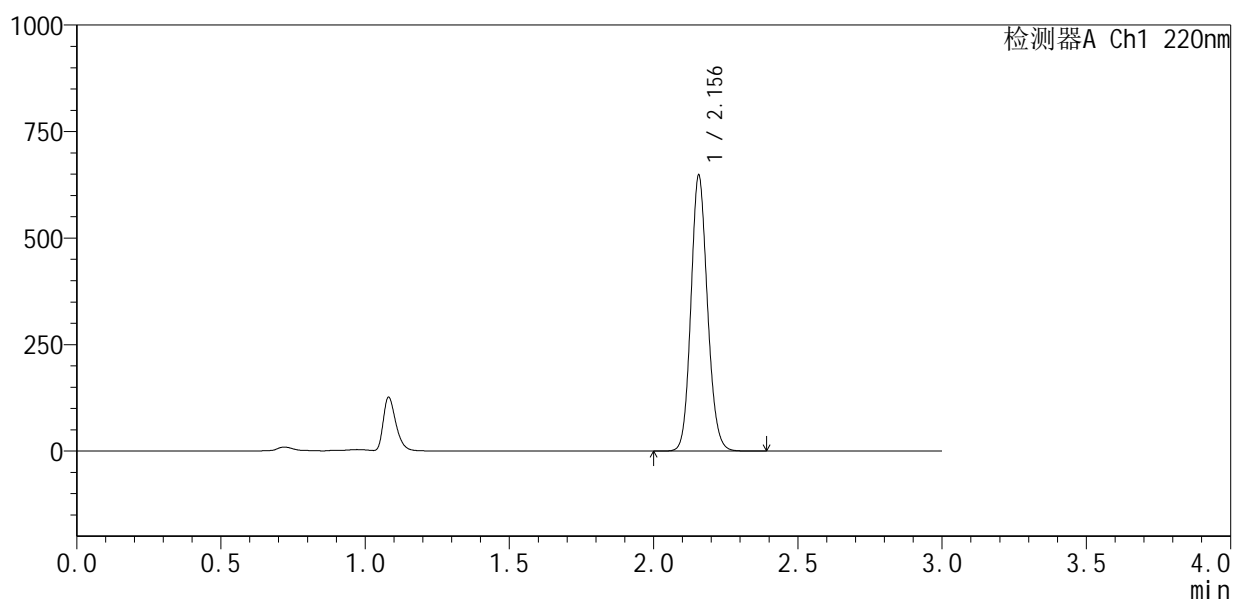

<峰表>

检测器A Ch1 220nm

峰号	保留时间	面积	面积%	高度	理论塔板数(USP)	拖尾因子	分离度(USP)
1	2.156	2584007	100.000	646354	6804	1.127	--
总计		2584007	100.000	646354			

图46 布洛芬混悬液片溶出曲线测定HPLC图谱
 自制品-25052501批-pH6.0介质-浆法-50转-60min-片4
 供试品溶液-1

<样品信息>

色谱柱 :XB-C18(150mm*4.6mm,5μm) 流速:2.0ml/min
 柱温:35°C 波长:220nm
 数据文件名: RC\$QTL-4141 - 0-5/24-49-2 - zzp-25052501p-rcqx-pH6.0jz-jf50z-60min-P5.lcd
 方法文件名: RC\$QTL-4141 - QTL-4141-rcqx-FX273.lcm
 批处理文件名: RC\$QTL-4141 - 20250610-FX273.lcb
 样品瓶号: 1-43
 进样体积: 10 μl 版本号:6.115
 进样时间: 2025/06/10 18:20:39 实验者: liuqihuizi
 处理时间 (V2) : 2025/06/11 15:00:33 处理者: liuqihuizi
 仪器型号: SHIMADZU LC-2050C(FX273)

<色谱图>

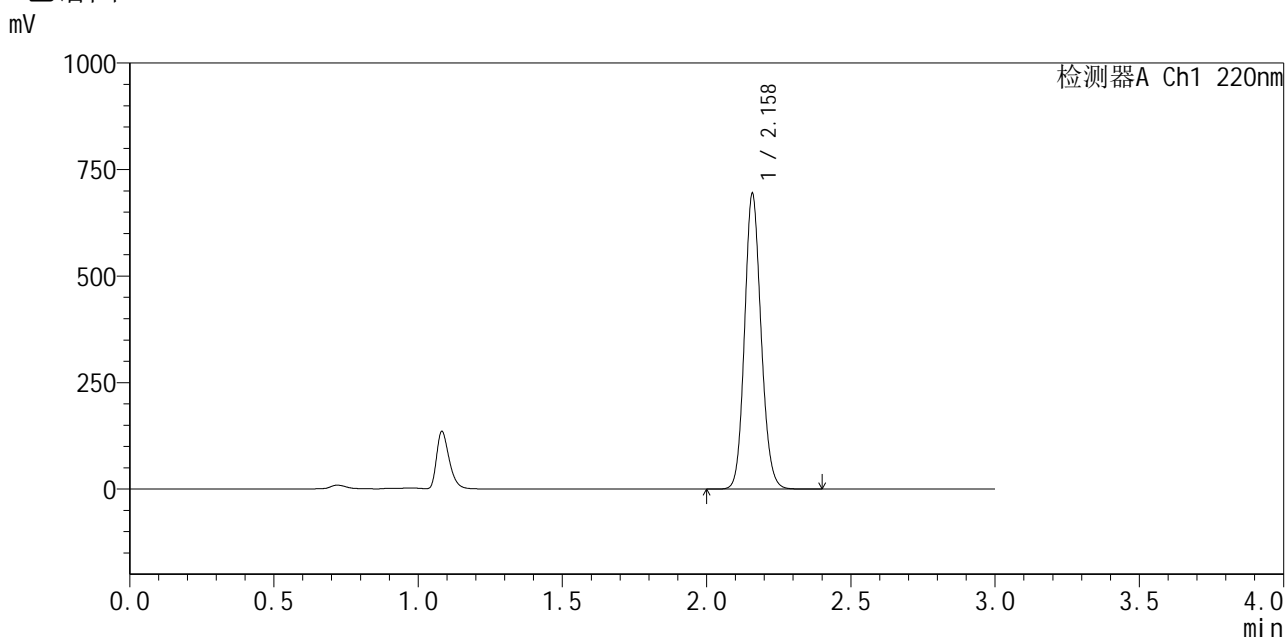

<峰表>

检测器A Ch1 220nm

峰号	保留时间	面积	面积%	高度	理论塔板数(USP)	拖尾因子	分离度(USP)
1	2.158	2769690	100.000	686919	6828	1.129	--
总计		2769690	100.000	686919			

图47 布洛芬混悬液片溶出曲线测定HPLC图谱
 自制品-25052501批-pH6.0介质-浆法-50转-60min-片5
 供试品溶液-1



QTL-4141

<样品信息>

色谱柱:XB-C18(150mm*4.6mm,5μm) 流速:2.0ml/min
 柱温:35°C 波长:220nm
 数据文件名: RC\$QTL-4141 - 0-5/24-50-2 - zzp-25052501p-rcqx-pH6.0jz-jf50z-60min-P6.lcd
 方法文件名: RC\$QTL-4141 - QTL-4141-rcqx-FX273.lcm
 批处理文件名: RC\$QTL-4141 - 20250610-FX273.lcb
 样品瓶号: 1-52
 进样体积: 10 μl 版本号:6.115
 进样时间: 2025/06/10 18:24:01 实验者: liuqihuizi
 处理时间 (V2): 2025/06/11 15:00:41 处理者: liuqihuizi
 仪器型号: SHIMADZU LC-2050C(FX273)

<色谱图>

mV

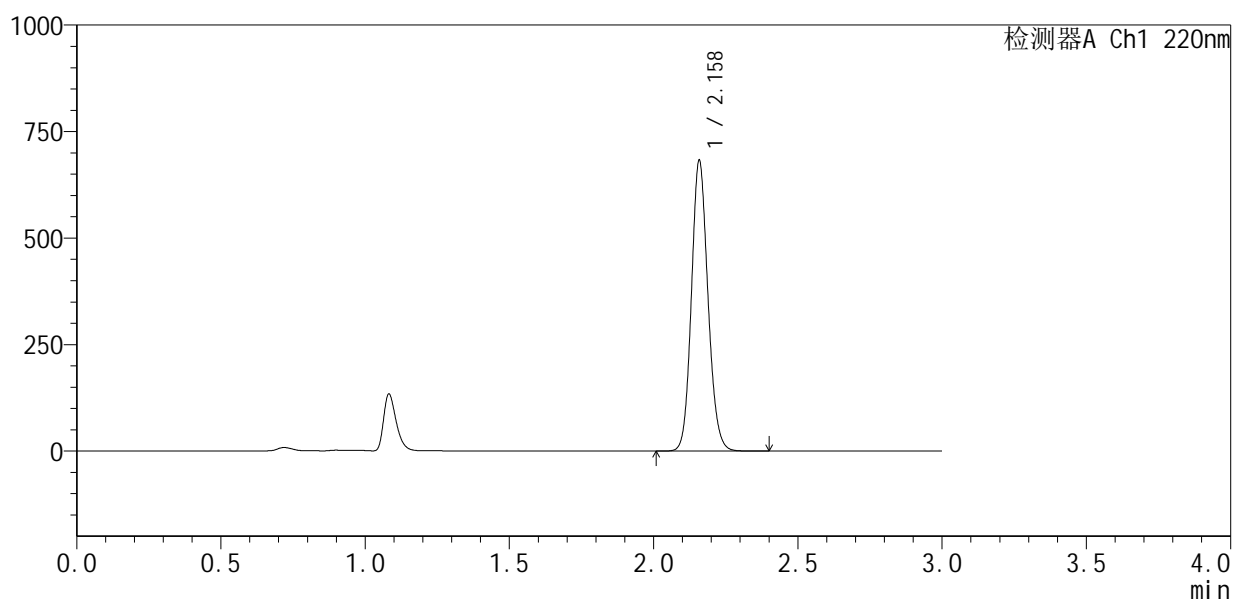

<峰表>

检测器A Ch1 220nm

峰号	保留时间	面积	面积%	高度	理论塔板数(USP)	拖尾因子	分离度(USP)
1	2.158	2725065	100.000	677149	6808	1.128	--
总计		2725065	100.000	677149			

图48 布洛芬混悬液片溶出曲线测定HPLC图谱
 自制品-25052501批-pH6.0介质-浆法-50转-60min-片6
 供试品溶液-1



QTL-4141

<样品信息>

色谱柱 :XB-C18(150mm*4.6mm,5μm) 流速:2.0ml/min
 柱温:35°C 波长:220nm
 数据文件名: RC\$QTL-4141 - 0-5/24-51-2 - zzp-25052501p-rcqx-pH6.0jz-jf50z-jxzs-P1.lcd
 方法文件名: RC\$QTL-4141 - QTL-4141-rcqx-FX273.lcm
 批处理文件名: RC\$QTL-4141 - 20250610-FX273.lcb
 样品瓶号: 1-8
 进样体积: 10 μl 版本号:6.115
 进样时间: 2025/06/10 18:27:23 实验者: liuqihuizi
 处理时间 (V2) : 2025/06/11 15:00:49 处理者: liuqihuizi
 仪器型号: SHIMADZU LC-2050C(FX273)

<色谱图>

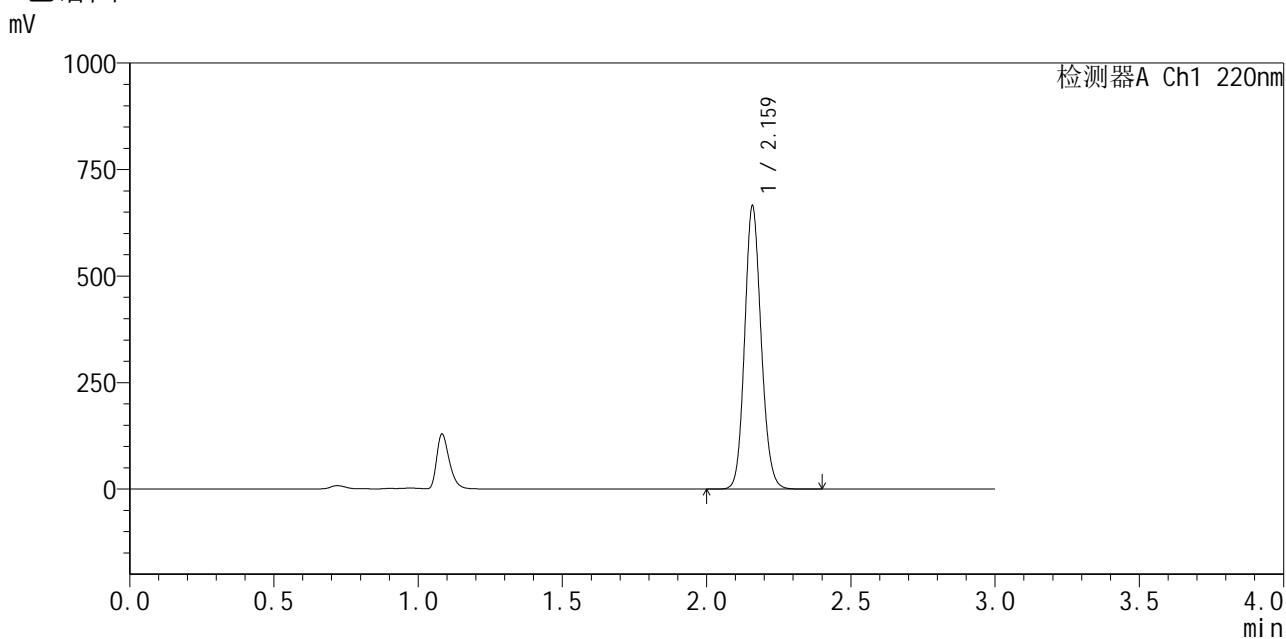

<峰表>

检测器A Ch1 220nm

峰号	保留时间	面积	面积%	高度	理论塔板数(USP)	拖尾因子	分离度(USP)
1	2.159	2651544	100.000	656994	6830	1.128	--
总计		2651544	100.000	656994			

图49 布洛芬混悬液片溶出曲线测定HPLC图谱
 自制品-25052501批-pH6.0介质-桨法-50转-极限转速-片1
 供试品溶液-1



QTL-4141

<样品信息>

色谱柱 :XB-C18(150mm*4.6mm,5μm) 流速:2.0ml/min
 柱 温:35°C 波长:220nm
 数据文件名: RC\$QTL-4141 - 0-5/24-52-2 - zzp-25052501p-rcqx-pH6.0jz-jf50z-jxzs-P2.lcd
 方法文件名: RC\$QTL-4141 - QTL-4141-rcqx-FX273.lcm
 批处理文件名: RC\$QTL-4141 - 20250610-FX273.lcb
 样品瓶号: 1-17
 进样体积: 10 μl 版本号:6.115
 进样时间: 2025/06/10 18:30:47 实验者: liuqihuizi
 处理时间 (V2) : 2025/06/11 15:00:57 处理者: liuqihuizi
 仪器型号: SHIMADZU LC-2050C(FX273)

<色谱图>

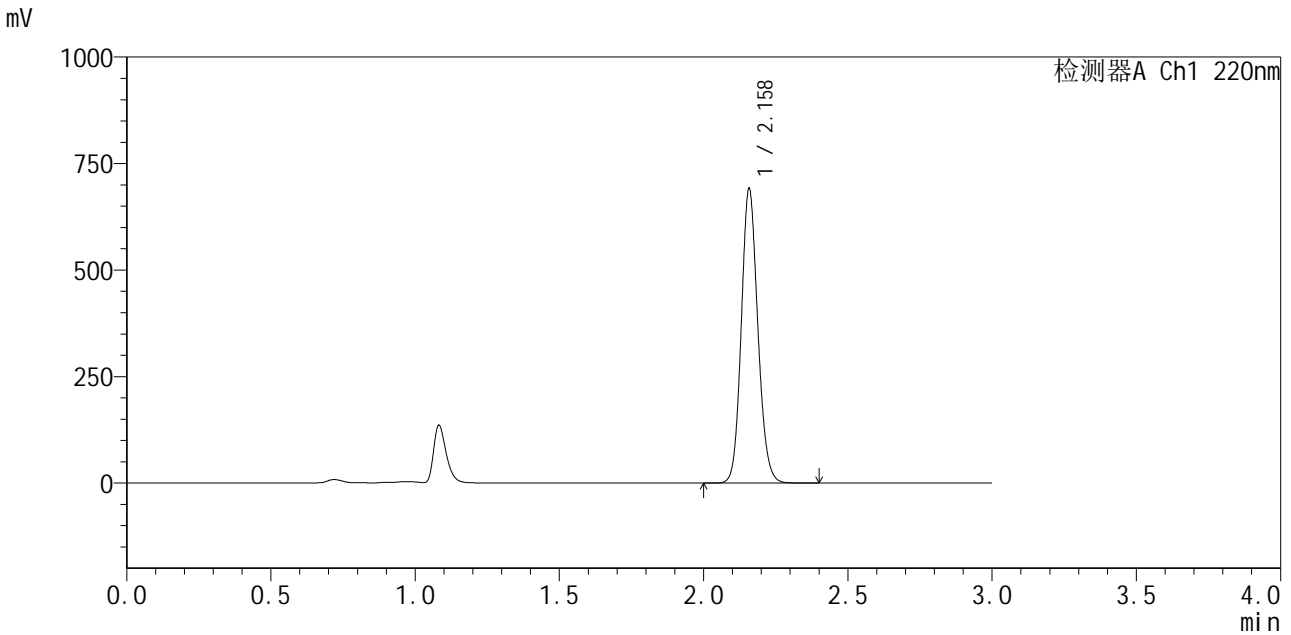

<峰表>

检测器A Ch1 220nm

峰号	保留时间	面积	面积%	高度	理论塔板数(USP)	拖尾因子	分离度(USP)
1	2.158	2758716	100.000	687629	6823	1.126	--
总计		2758716	100.000	687629			

图50 布洛芬混悬液片溶出曲线测定HPLC图谱
 自制品-25052501批-pH6.0介质-桨法-50转-极限转速-片2
 供试品溶液-1



QTL-4141

<样品信息>

色谱柱 :XB-C18(150mm*4.6mm,5μm) 流速:2.0ml/min
 柱温:35°C 波长:220nm
 数据文件名: RC\$QTL-4141 - 0-5/24-53-2 - zzp-25052501p-rcqx-pH6.0jz-jf50z-jxzs-P3.lcd
 方法文件名: RC\$QTL-4141 - QTL-4141-rcqx-FX273.lcm
 批处理文件名: RC\$QTL-4141 - 20250610-FX273.lcb
 样品瓶号: 1-26
 进样体积: 10 μl 版本号:6.115
 进样时间: 2025/06/10 18:34:09 实验者: liuqihuizi
 处理时间 (V2) : 2025/06/11 15:01:05 处理者: liuqihuizi
 仪器型号: SHIMADZU LC-2050C(FX273)

<色谱图>

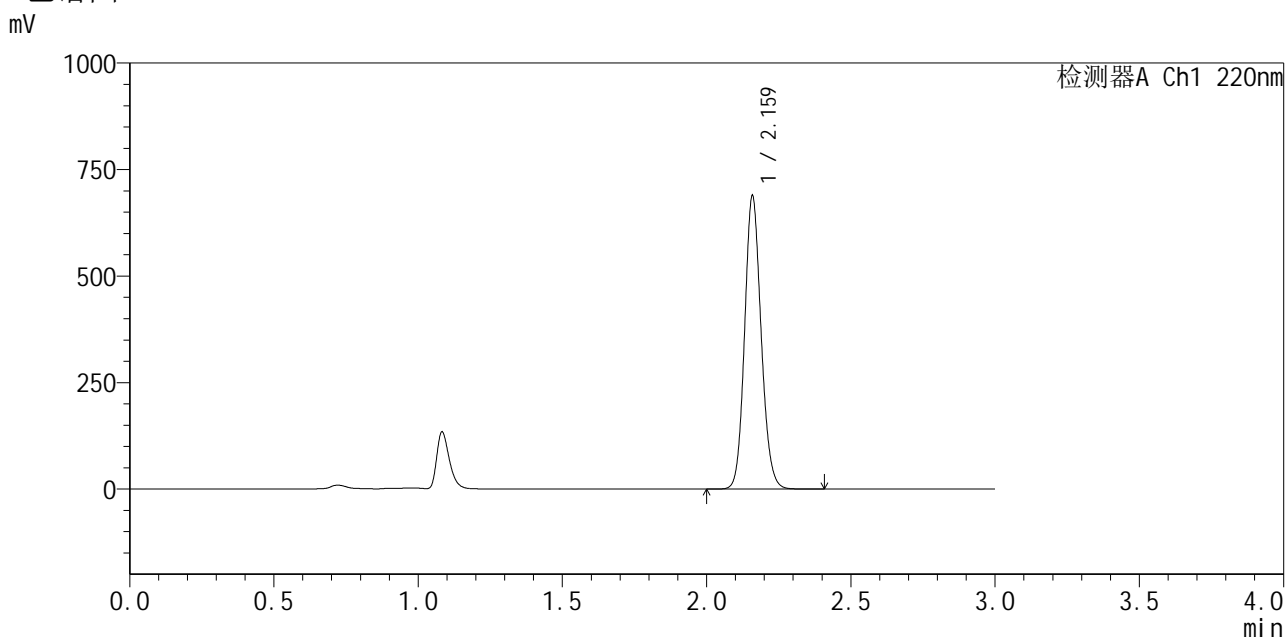

<峰表>

检测器A Ch1 220nm

峰号	保留时间	面积	面积%	高度	理论塔板数(USP)	拖尾因子	分离度(USP)
1	2.159	2748561	100.000	681238	6821	1.129	--
总计		2748561	100.000	681238			

图51 布洛芬混悬液片溶出曲线测定HPLC图谱
 自制品-25052501批-pH6.0介质-桨法-50转-极限转速-片3
 供试品溶液-1



QTL-4141

<样品信息>

色谱柱 :XB-C18(150mm*4.6mm,5μm) 流速:2.0ml/min
 柱温:35°C 波长:220nm
 数据文件名: RC\$QTL-4141 - 0-5/24-54-2 - zzp-25052501p-rcqx-pH6.0jz-jf50z-jxzs-P4.lcd
 方法文件名: RC\$QTL-4141 - QTL-4141-rcqx-FX273.lcm
 批处理文件名: RC\$QTL-4141 - 20250610-FX273.lcb
 样品瓶号: 1-35
 进样体积: 10 μl 版本号:6.115
 进样时间: 2025/06/10 18:37:32 实验者: liuqihuizi
 处理时间 (V2) : 2025/06/11 15:01:13 处理者: liuqihuizi
 仪器型号: SHIMADZU LC-2050C(FX273)

<色谱图>

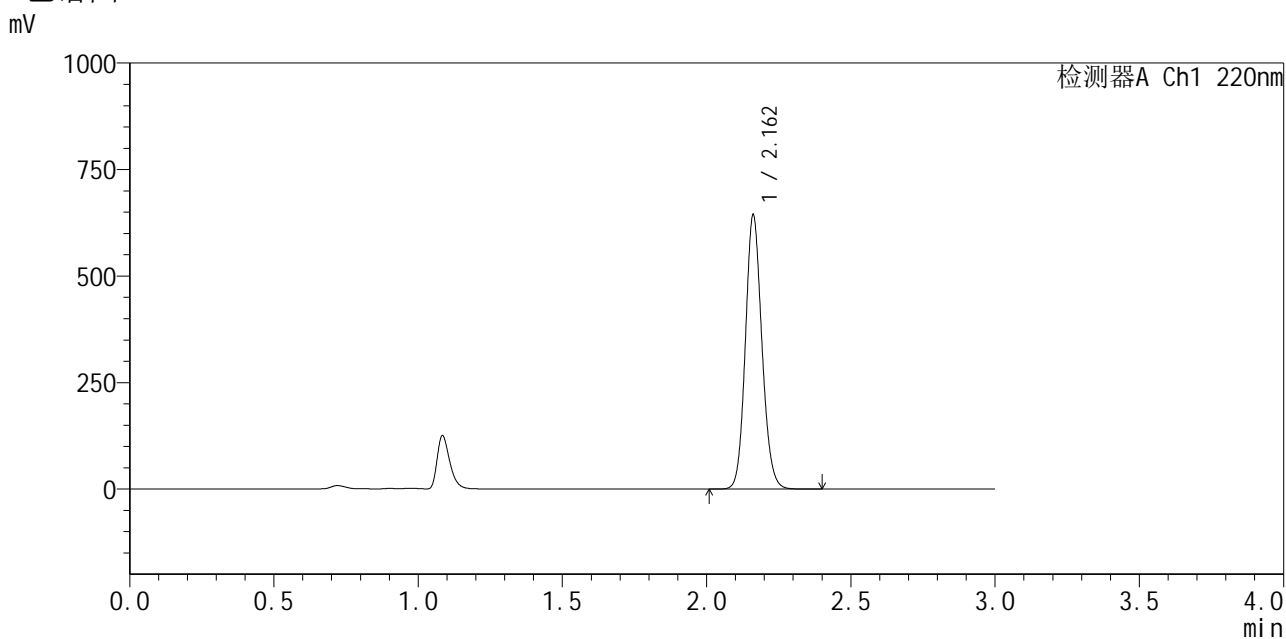

<峰表>

检测器A Ch1 220nm

峰号	保留时间	面积	面积%	高度	理论塔板数(USP)	拖尾因子	分离度(USP)
1	2.162	2568822	100.000	641304	6848	1.125	--
总计		2568822	100.000	641304			

图52 布洛芬混悬液片溶出曲线测定HPLC图谱
 自制品-25052501批-pH6.0介质-桨法-50转-极限转速-片4
 供试品溶液-1



QTL-4141

<样品信息>

色谱柱 :XB-C18(150mm*4.6mm,5μm) 流速:2.0ml/min
 柱温:35°C 波长:220nm
 数据文件名: RC\$QTL-4141 - 0-5/24-55-2 - zzp-25052501p-rcqx-pH6.0jz-jf50z-jxzs-P5.lcd
 方法文件名: RC\$QTL-4141 - QTL-4141-rcqx-FX273.lcm
 批处理文件名: RC\$QTL-4141 - 20250610-FX273.lcb
 样品瓶号: 1-44
 进样体积: 10 μl 版本号:6.115
 进样时间: 2025/06/10 18:40:55 实验者: liuqihuizi
 处理时间 (V2) : 2025/06/11 15:01:20 处理者: liuqihuizi
 仪器型号: SHIMADZU LC-2050C(FX273)

<色谱图>

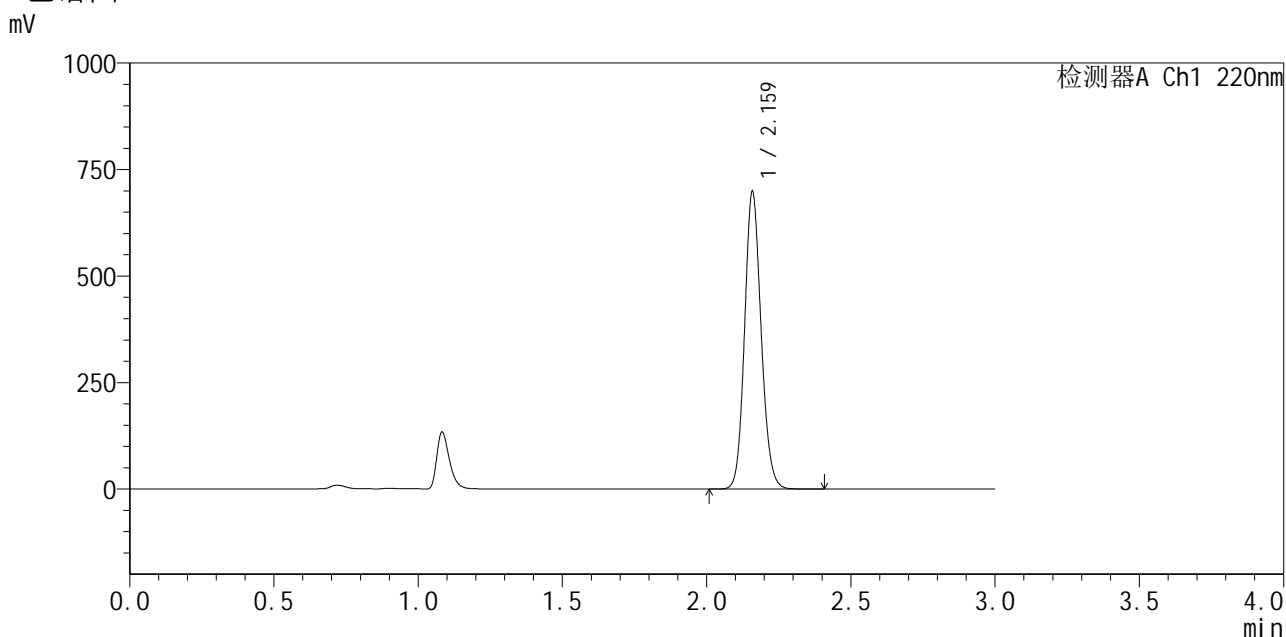

<峰表>

检测器A Ch1 220nm

峰号	保留时间	面积	面积%	高度	理论塔板数(USP)	拖尾因子	分离度(USP)
1	2.159	2792443	100.000	691025	6801	1.128	--
总计		2792443	100.000	691025			

图53 布洛芬混悬液片溶出曲线测定HPLC图谱
 自制品-25052501批-pH6.0介质-桨法-50转-极限转速-片5
 供试品溶液-1



QTL-4141

<样品信息>

色谱柱 :XB-C18(150mm*4.6mm,5μm) 流速:2.0ml/min
 柱 温:35°C 波长:220nm
 数据文件名: RC\$QTL-4141 - 0-5/24-56-2 - zzp-25052501p-rcqx-pH6.0jz-jf50z-jxzs-P6.lcd
 方法文件名: RC\$QTL-4141 - QTL-4141-rcqx-FX273.lcm
 批处理文件名: RC\$QTL-4141 - 20250610-FX273.lcb
 样品瓶号: 1-53
 进样体积: 10 μl 版本号:6.115
 进样时间: 2025/06/10 18:44:17 实验者: liuqihuizi
 处理时间 (V2) : 2025/06/11 15:01:28 处理者: liuqihuizi
 仪器型号: SHIMADZU LC-2050C(FX273)

<色谱图>

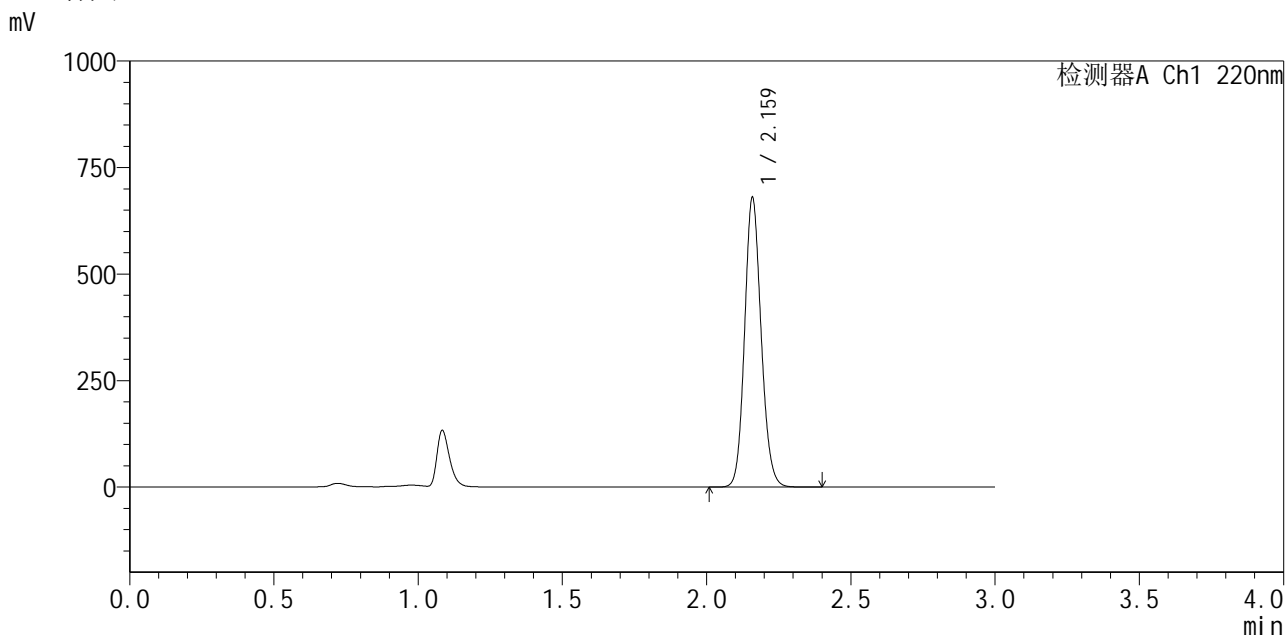

<峰表>

检测器A Ch1 220nm

峰号	保留时间	面积	面积%	高度	理论塔板数(USP)	拖尾因子	分离度(USP)
1	2.159	2714314	100.000	672540	6832	1.128	--
总计		2714314	100.000	672540			

图54 布洛芬混悬液片溶出曲线测定HPLC图谱
 自制品-25052501批-pH6.0介质-桨法-50转-极限转速-片6
 供试品溶液-1



QTL-4141

<样品信息>

色谱柱 :XB-C18(150mm*4.6mm,5μm) 流速:2.0ml/min
 柱 温:35°C 波长:220nm
 数据文件名: RC\$QTL-4141 - 0-5/24-57-2 - zzp-25052501p-rcqx-pH6.0jz-jf50z-dz2-1.lcd
 方法文件名: RC\$QTL-4141 - QTL-4141-rcqx-FX273.lcm
 批处理文件名: RC\$QTL-4141 - 20250610-FX273.lcb
 样品瓶号: 1-27
 进样体积: 10 μl 版本号:6.115
 进样时间: 2025/06/10 18:47:40 实验者: liuqihuizi
 处理时间 (V2) : 2025/06/11 15:01:35 处理者: liuqihuizi
 仪器型号: SHIMADZU LC-2050C(FX273)

<色谱图>

mV

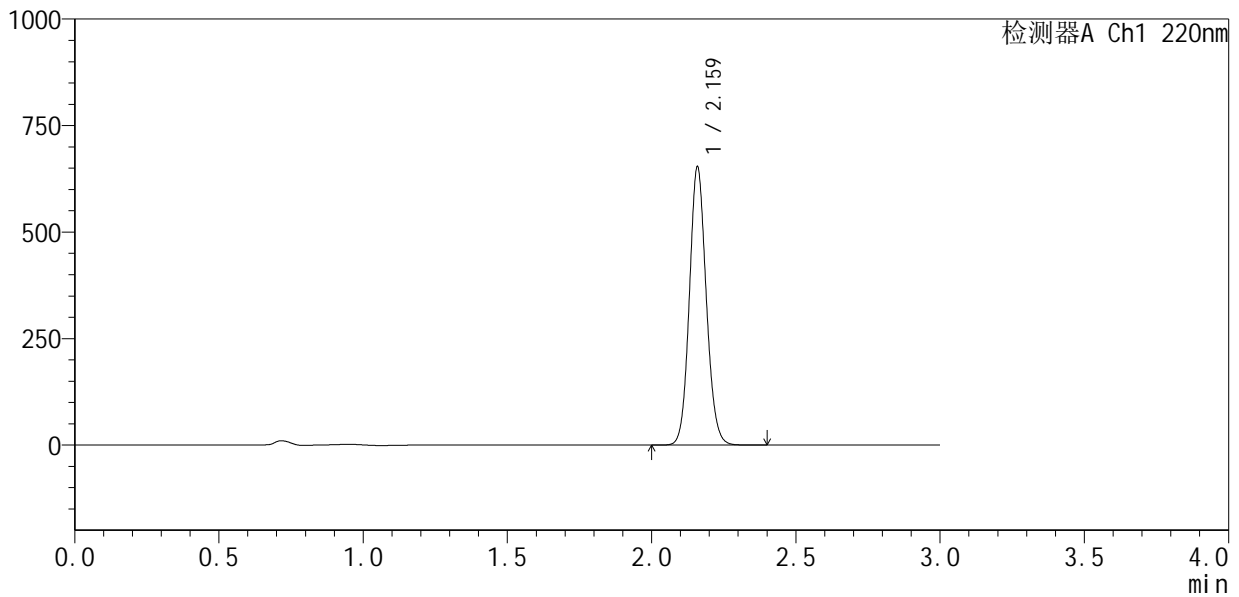

<峰表>

检测器A Ch1 220nm

峰号	保留时间	面积	面积%	高度	理论塔板数(USP)	拖尾因子	分离度(USP)
1	2.159	2660960	100.000	646212	6555	1.106	--
总计		2660960	100.000	646212			

图55 布洛芬混悬液片溶出曲线测定HPLC图谱
 自制品-25052501批-pH6.0介质-桨法-50转
 对照品溶液-2-1



QTL-4141

<样品信息>

色谱柱 :XB-C18(150mm*4.6mm,5μm) 流速:2.0ml/min
 柱温:35°C 波长:220nm
 数据文件名: RC\$QTL-4141 - 0-5/24-58-2 - zzp-25052501p-rcqx-pH6.0jz-jf50z-dz2-2.lcd
 方法文件名: RC\$QTL-4141 - QTL-4141-rcqx-FX273.lcm
 批处理文件名: RC\$QTL-4141 - 20250610-FX273.lcb
 样品瓶号: 1-27
 进样体积: 10 μl 版本号:6.115
 进样时间: 2025/06/10 18:51:03 实验者: liuqihuizi
 处理时间 (V2) : 2025/06/11 15:01:43 处理者: liuqihuizi
 仪器型号: SHIMADZU LC-2050C(FX273)

<色谱图>

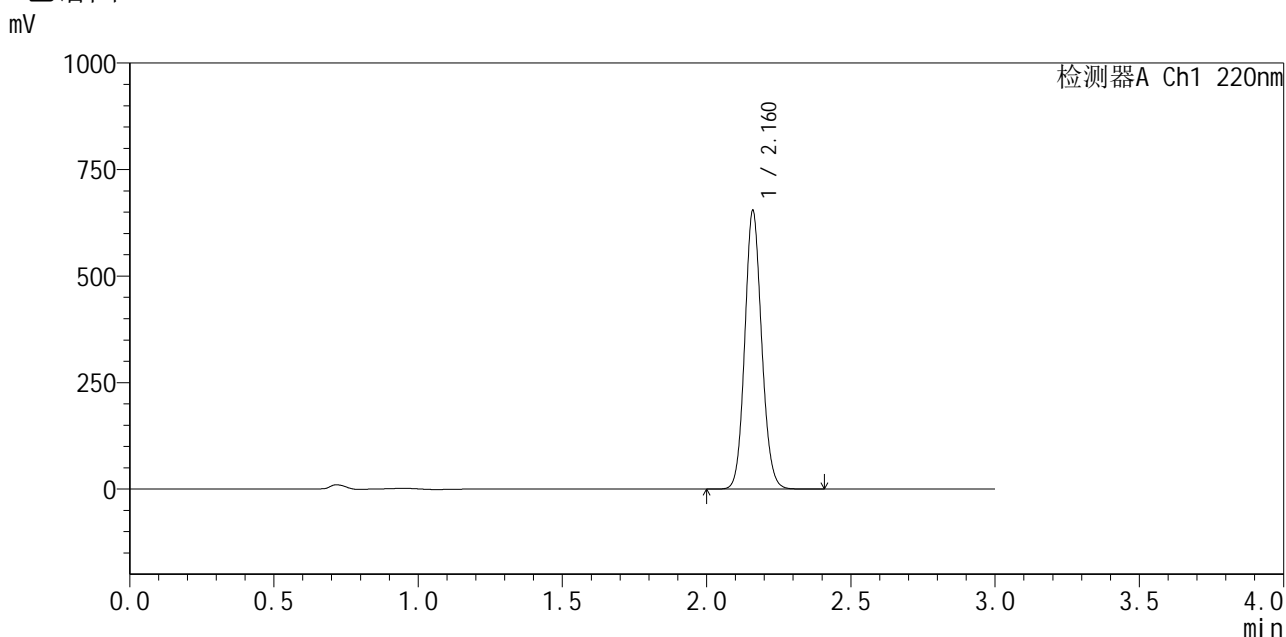

<峰表>

检测器A Ch1 220nm

峰号	保留时间	面积	面积%	高度	理论塔板数(USP)	拖尾因子	分离度(USP)
1	2.160	2666250	100.000	648556	6542	1.108	--
总计		2666250	100.000	648556			

图56 布洛芬混悬液片溶出曲线测定HPLC图谱
 自制品-25052501批-pH6.0介质-桨法-50转
 对照品溶液-2-2



QTL-4141

<样品信息>

色谱柱 :XB-C18(150mm*4.6mm,5μm) 流速:2.0ml/min
 柱温:35°C 波长:220nm
 数据文件名: RC\$QTL-4141 - 0-5/24-59-2 - zzp-25052601p-rcqx-pH6.0jz-jf50z-rj.lcd
 方法文件名: RC\$QTL-4141 - QTL-4141-rcqx-FX273.lcm
 批处理文件名: RC\$QTL-4141 - 20250610-FX273.lcb
 样品瓶号: 2-9
 进样体积: 10 μl 版本号:6.115
 进样时间: 2025/06/10 18:54:27 实验者: liuqihuizi
 处理时间 (V2) : 2025/06/11 15:01:50 处理者: liuqihuizi
 仪器型号: SHIMADZU LC-2050C(FX273)

<色谱图>

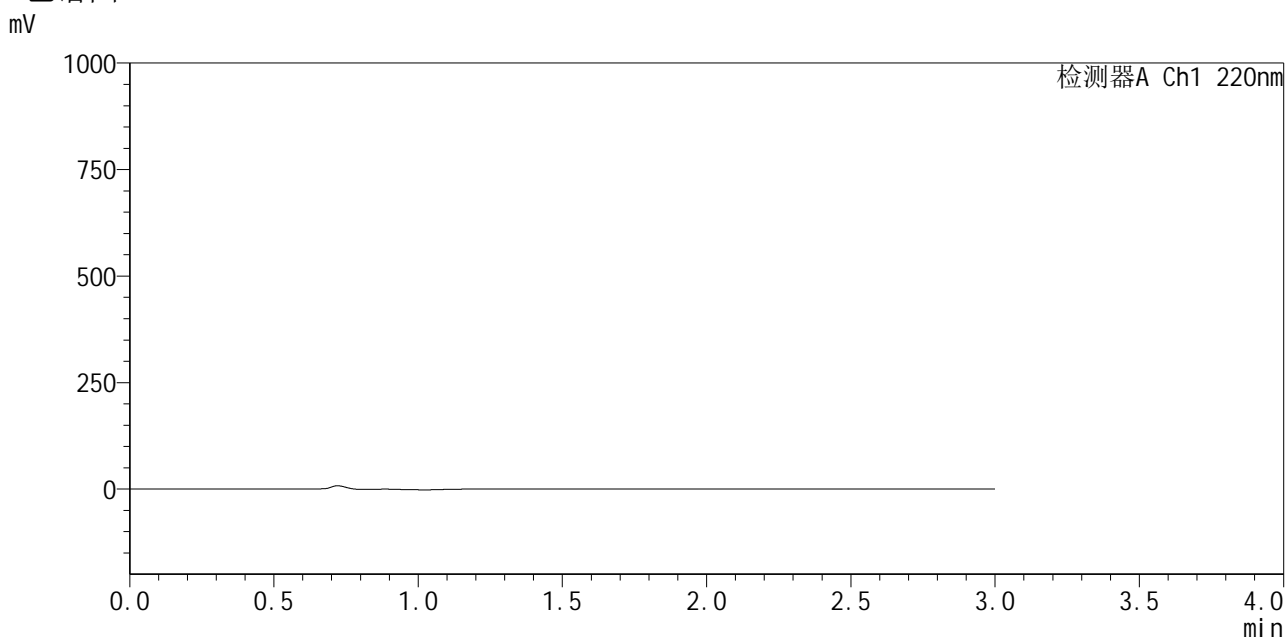

<峰表>

检测器A Ch1 220nm

峰号	保留时间	面积	面积%	高度	理论塔板数(USP)	拖尾因子	分离度(USP)
总计							

图57 布洛芬混悬液片溶出曲线测定HPLC图谱
 自制品-25052601批-pH6.0介质-桨法-50转
 溶剂



QTL-4141

<样品信息>

色谱柱 :XB-C18(150mm*4.6mm,5μm) 流速:2.0ml/min
 柱 温:35°C 波长:220nm
 数据文件名: RC\$QTL-4141 - 0-5/24-60-2 - zzp-25052601p-rcqx-pH6.0jz-jf50z-dz1-1.lcd
 方法文件名: RC\$QTL-4141 - QTL-4141-rcqx-FX273.lcm
 批处理文件名: RC\$QTL-4141 - 20250610-FX273.lcb
 样品瓶号: 2-18
 进样体积: 10 μl 版本号:6.115
 进样时间: 2025/06/10 18:57:50 实验者: liuqihuizi
 处理时间 (V2) : 2025/06/11 15:01:58 处理者: liuqihuizi
 仪器型号: SHIMADZU LC-2050C(FX273)

<色谱图>

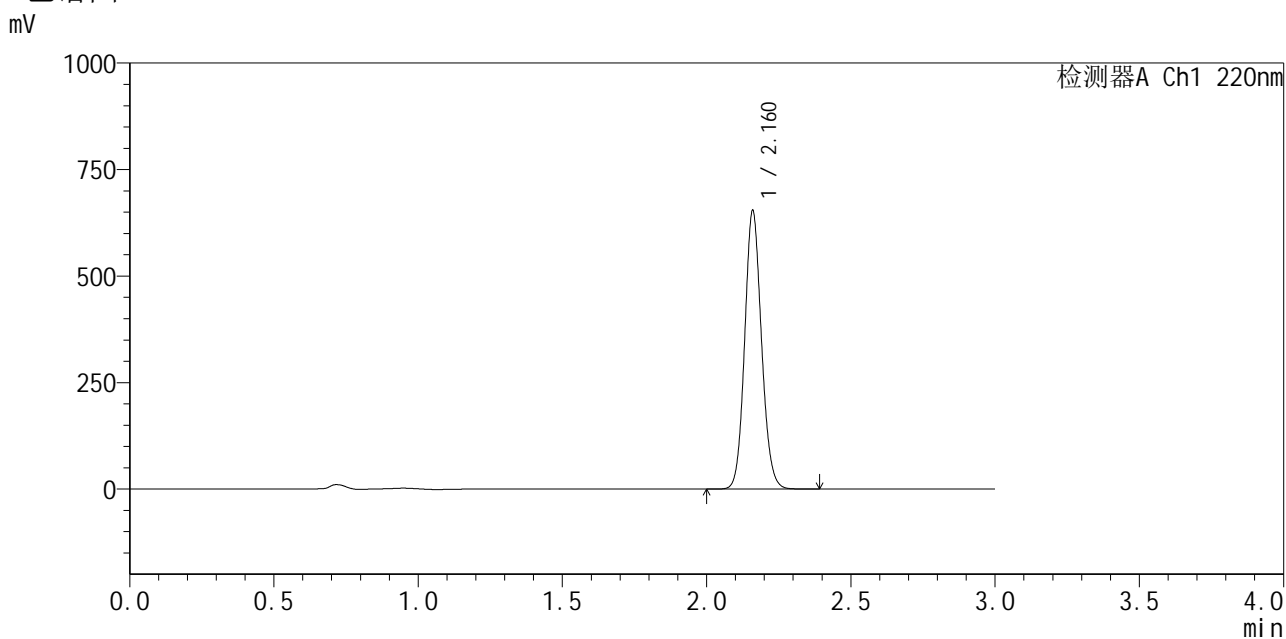

<峰表>

检测器A Ch1 220nm

峰号	保留时间	面积	面积%	高度	理论塔板数(USP)	拖尾因子	分离度(USP)
1	2.160	2656885	100.000	646914	6592	1.111	--
总计		2656885	100.000	646914			

图58 布洛芬混悬液片溶出曲线测定HPLC图谱
 自制品-25052601批-pH6.0介质-桨法-50转
 对照品溶液-1-1



QTL-4141

<样品信息>

色谱柱 :XB-C18(150mm*4.6mm,5μm) 流速:2.0ml/min
 柱 温:35°C 波长:220nm
 数据文件名: RC\$QTL-4141 - 0-5/24-61-2 - zzp-25052601p-rcqx-pH6.0jz-jf50z-dz1-2.lcd
 方法文件名: RC\$QTL-4141 - QTL-4141-rcqx-FX273.lcm
 批处理文件名: RC\$QTL-4141 - 20250610-FX273.lcb
 样品瓶号: 2-18
 进样体积: 10 μl 版本号:6.115
 进样时间: 2025/06/10 19:01:14 实验者: liuqihuizi
 处理时间 (V2) : 2025/06/11 15:02:05 处理者: liuqihuizi
 仪器型号: SHIMADZU LC-2050C(FX273)

<色谱图>

mV

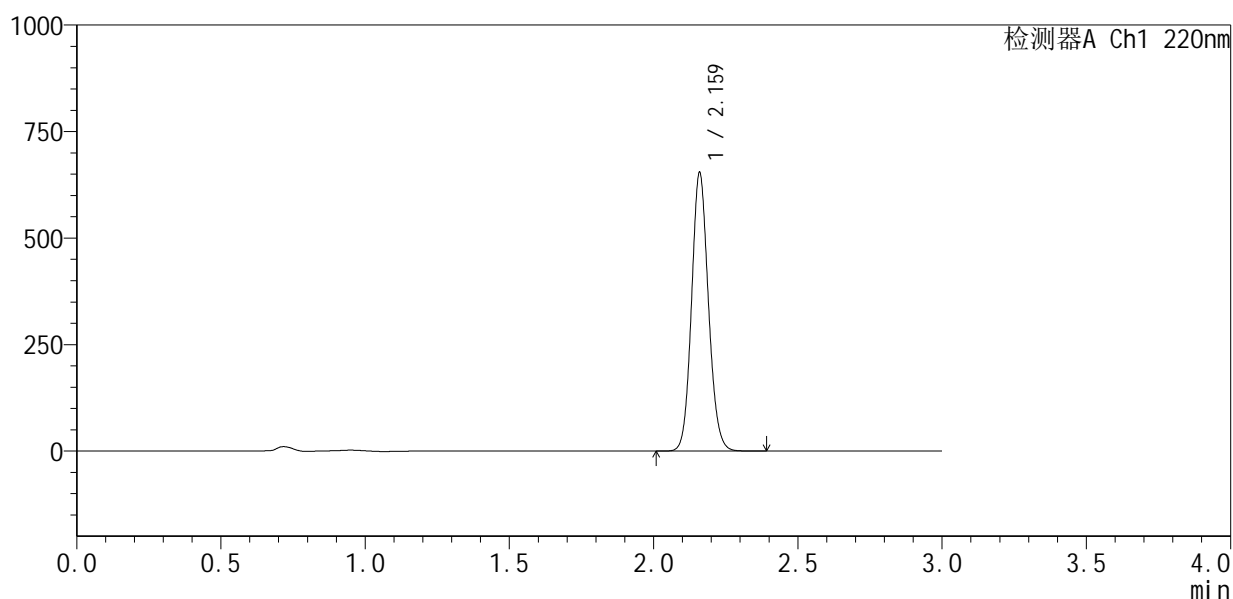

<峰表>

检测器A Ch1 220nm

峰号	保留时间	面积	面积%	高度	理论塔板数(USP)	拖尾因子	分离度(USP)
1	2.159	2663226	100.000	645379	6555	1.112	--
总计		2663226	100.000	645379			

图59 布洛芬混悬液片溶出曲线测定HPLC图谱
 自制品-25052601批-pH6.0介质-桨法-50转
 对照品溶液-1-2



QTL-4141

<样品信息>

色谱柱 :XB-C18(150mm*4.6mm,5μm) 流速:2.0ml/min
 柱温:35°C 波长:220nm
 数据文件名: RC\$QTL-4141 - 0-5/24-62-2 - zzp-25052601p-rcqx-pH6.0jz-jf50z-dz1-3.lcd
 方法文件名: RC\$QTL-4141 - QTL-4141-rcqx-FX273.lcm
 批处理文件名: RC\$QTL-4141 - 20250610-FX273.lcb
 样品瓶号: 2-18
 进样体积: 10 μl 版本号:6.115
 进样时间: 2025/06/10 19:04:38 实验者: liuqihuizi
 处理时间 (V2) : 2025/06/11 15:02:13 处理者: liuqihuizi
 仪器型号: SHIMADZU LC-2050C(FX273)

<色谱图>

mV

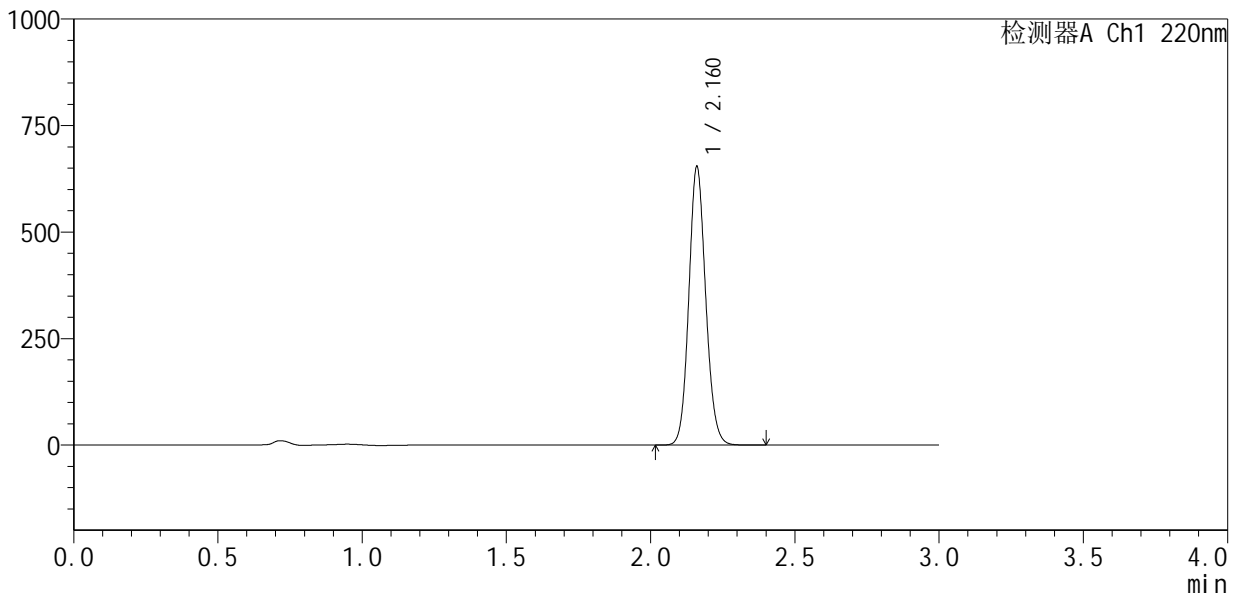

<峰表>

检测器A Ch1 220nm

峰号	保留时间	面积	面积%	高度	理论塔板数(USP)	拖尾因子	分离度(USP)
1	2.160	2663620	100.000	648751	6557	1.110	--
总计		2663620	100.000	648751			

图60 布洛芬混悬液片溶出曲线测定HPLC图谱
 自制品-25052601批-pH6.0介质-桨法-50转
 对照品溶液-1-3



QTL-4141

<样品信息>

色谱柱 :XB-C18(150mm*4.6mm,5μm) 流速:2.0ml/min
 柱温:35°C 波长:220nm
 数据文件名: RC\$QTL-4141 - 0-5/24-63-2 - zzp-25052601p-rcqx-pH6.0jz-jf50z-dz1-4.lcd
 方法文件名: RC\$QTL-4141 - QTL-4141-rcqx-FX273.lcm
 批处理文件名: RC\$QTL-4141 - 20250610-FX273.lcb
 样品瓶号: 2-18
 进样体积: 10 μl 版本号:6.115
 进样时间: 2025/06/10 19:08:01 实验者: liuqihuizi
 处理时间 (V2) : 2025/06/11 15:02:20 处理者: liuqihuizi
 仪器型号: SHIMADZU LC-2050C(FX273)

<色谱图>

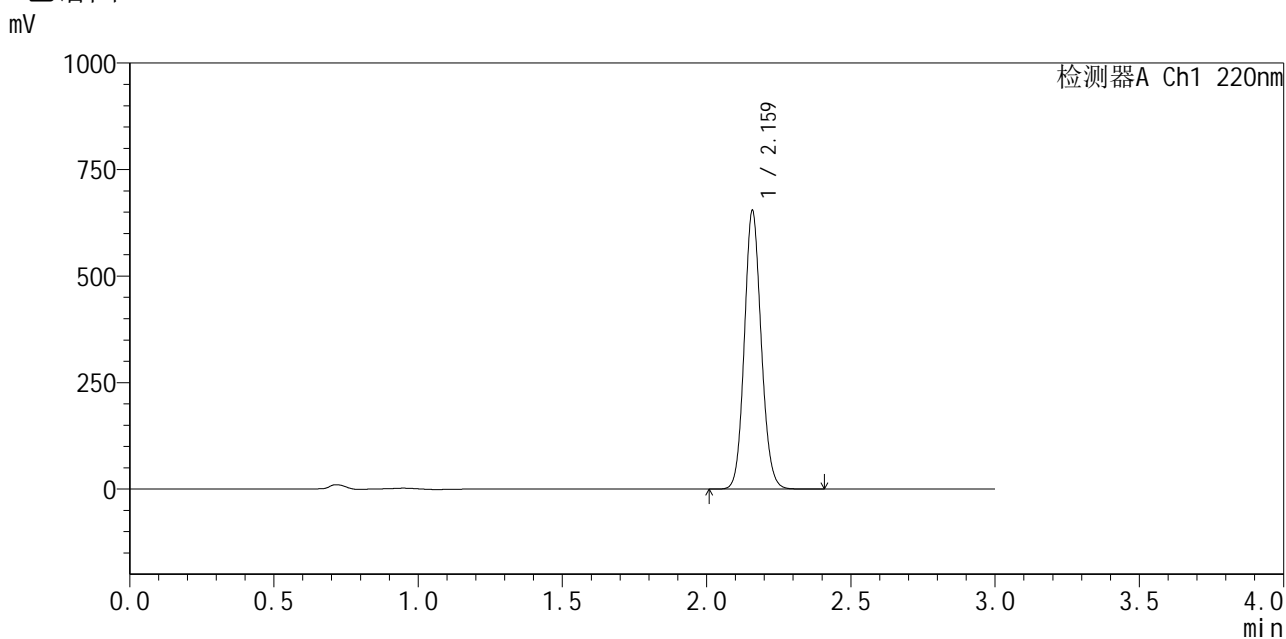

<峰表>

检测器A Ch1 220nm

峰号	保留时间	面积	面积%	高度	理论塔板数(USP)	拖尾因子	分离度(USP)
1	2.159	2664242	100.000	647655	6540	1.112	--
总计		2664242	100.000	647655			

图61 布洛芬混悬液片溶出曲线测定HPLC图谱
 自制品-25052601批-pH6.0介质-桨法-50转
 对照品溶液-1-4



QTL-4141

<样品信息>

色谱柱:XB-C18(150mm*4.6mm,5μm) 流速:2.0ml/min
 柱温:35°C 波长:220nm
 数据文件名: RC\$QTL-4141 - 0-5/24-64-2 - zzp-25052601p-rcqx-pH6.0jz-jf50z-dz1-5.lcd
 方法文件名: RC\$QTL-4141 - QTL-4141-rcqx-FX273.lcm
 批处理文件名: RC\$QTL-4141 - 20250610-FX273.lcb
 样品瓶号: 2-18
 进样体积: 10 μl 版本号:6.115
 进样时间: 2025/06/10 19:11:26 实验者: liuqihuizi
 处理时间 (V2): 2025/06/11 15:02:28 处理者: liuqihuizi
 仪器型号: SHIMADZU LC-2050C(FX273)

<色谱图>

mV

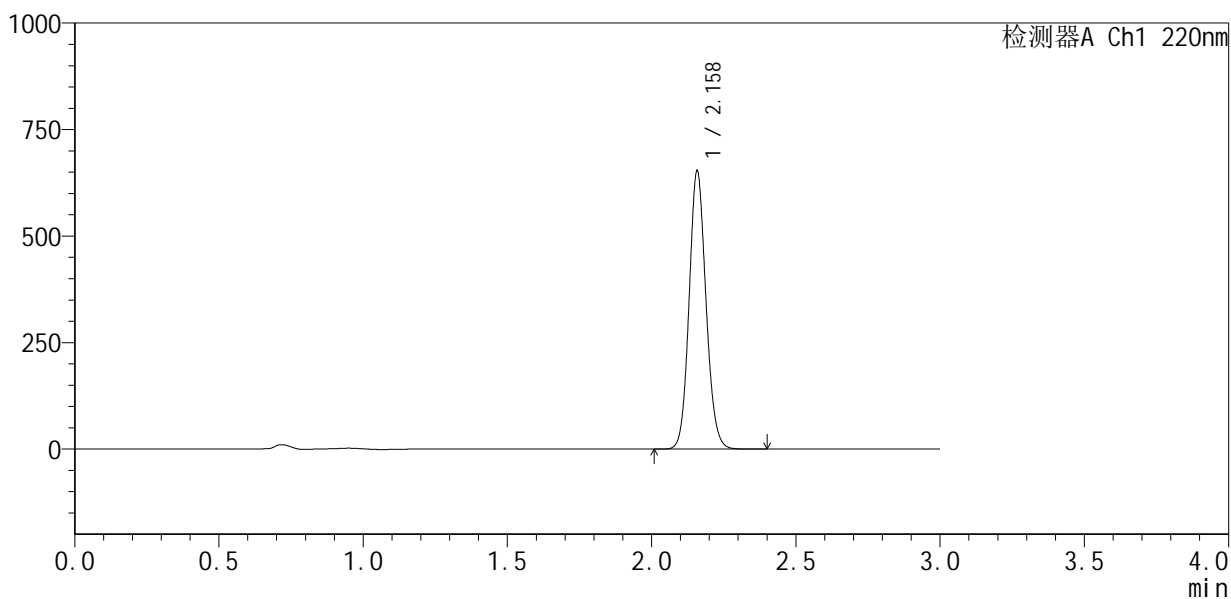

<峰表>

检测器A Ch1 220nm

峰号	保留时间	面积	面积%	高度	理论塔板数(USP)	拖尾因子	分离度(USP)
1	2.158	2660381	100.000	649156	6549	1.111	--
总计		2660381	100.000	649156			

图62 布洛芬混悬液片溶出曲线测定HPLC图谱
 自制品-25052601批-pH6.0介质-桨法-50转
 对照品溶液-1-5



QTL-4141

<样品信息>

色谱柱 :XB-C18(150mm*4.6mm,5μm) 流速:2.0ml/min
 柱 温:35°C 波长:220nm
 数据文件名: RC\$QTL-4141 - 0-5/24-65-2 - zzp-25052601p-rcqx-pH6.0jz-jf50z-5min-P1.lcd
 方法文件名: RC\$QTL-4141 - QTL-4141-rcqx-FX273.lcm
 批处理文件名: RC\$QTL-4141 - 20250610-FX273.lcb
 样品瓶号: 2-1
 进样体积: 10 μl 版本号:6.115
 进样时间: 2025/06/10 19:14:49 实验者: liuqihuizi
 处理时间 (V2) : 2025/06/11 15:02:35 处理者: liuqihuizi
 仪器型号: SHIMADZU LC-2050C(FX273)

<色谱图>

mV

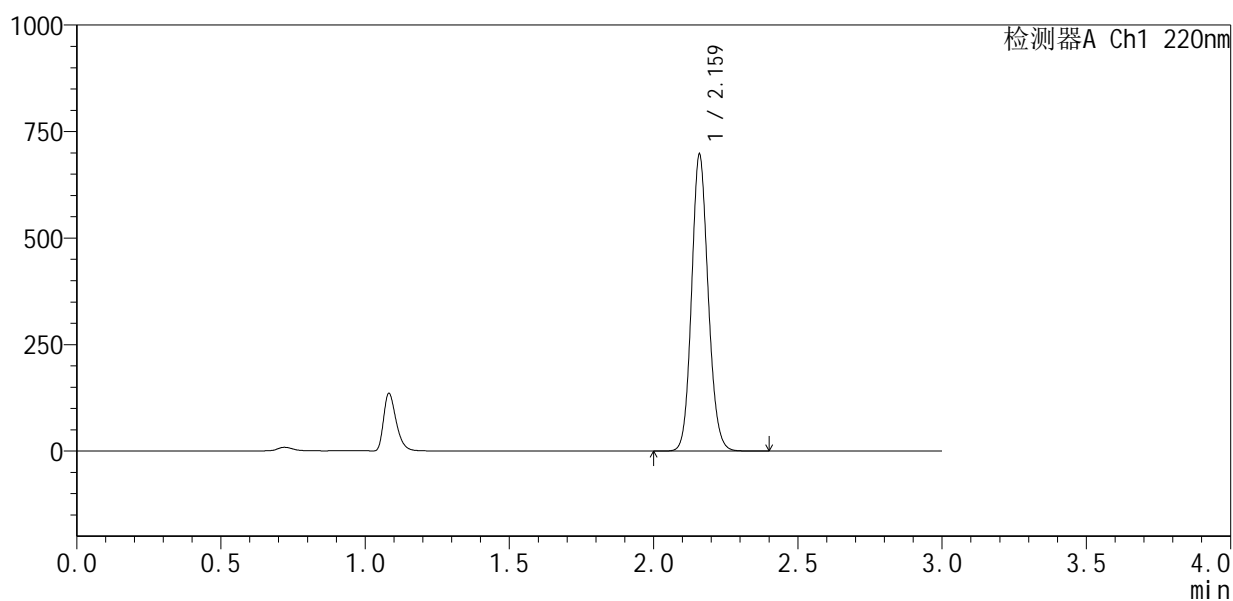

<峰表>

检测器A Ch1 220nm

峰号	保留时间	面积	面积%	高度	理论塔板数(USP)	拖尾因子	分离度(USP)
1	2.159	2791443	100.000	688571	6776	1.122	--
总计		2791443	100.000	688571			

图63 布洛芬混悬液片溶出曲线测定HPLC图谱
 自制品-25052601批-pH6.0介质-桨法-50转-5min-片1
 供试品溶液-1



QTL-4141

<样品信息>

色谱柱 :XB-C18(150mm*4.6mm,5μm) 流速:2.0ml/min
 柱温:35°C 波长:220nm
 数据文件名: RC\$QTL-4141 - 0-5/24-66-2 - zzp-25052601p-rcqx-pH6.0jz-jf50z-5min-P2.lcd
 方法文件名: RC\$QTL-4141 - QTL-4141-rcqx-FX273.lcm
 批处理文件名: RC\$QTL-4141 - 20250610-FX273.lcb
 样品瓶号: 2-10
 进样体积: 10 μl 版本号:6.115
 进样时间: 2025/06/10 19:18:12 实验者: liuqihuizi
 处理时间 (V2) : 2025/06/11 15:02:43 处理者: liuqihuizi
 仪器型号: SHIMADZU LC-2050C(FX273)

<色谱图>

mV

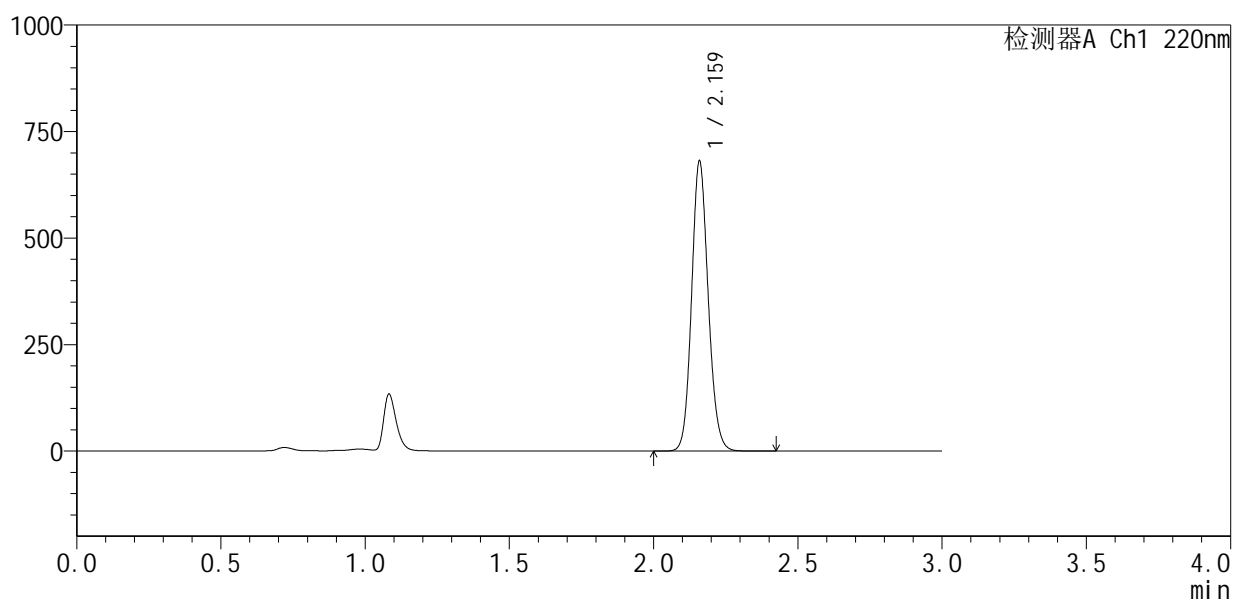

<峰表>

检测器A Ch1 220nm

峰号	保留时间	面积	面积%	高度	理论塔板数(USP)	拖尾因子	分离度(USP)
1	2.159	2730052	100.000	672548	6770	1.122	--
总计		2730052	100.000	672548			

图64 布洛芬混悬液片溶出曲线测定HPLC图谱
 自制品-25052601批-pH6.0介质-桨法-50转-5min-片2
 供试品溶液-1



QTL-4141

<样品信息>

色谱柱 :XB-C18(150mm*4.6mm,5μm) 流速:2.0ml/min
 柱 温:35°C 波长:220nm
 数据文件名: RC\$QTL-4141 - 0-5/24-67-2 - zzp-25052601p-rcqx-pH6.0jz-jf50z-5min-P3.lcd
 方法文件名: RC\$QTL-4141 - QTL-4141-rcqx-FX273.lcm
 批处理文件名: RC\$QTL-4141 - 20250610-FX273.lcb
 样品瓶号: 2-19
 进样体积: 10 μl 版本号:6.115
 进样时间: 2025/06/10 19:21:35 实验者: liuqihuizi
 处理时间 (V2) : 2025/06/11 15:02:50 处理者: liuqihuizi
 仪器型号: SHIMADZU LC-2050C(FX273)

<色谱图>

mV

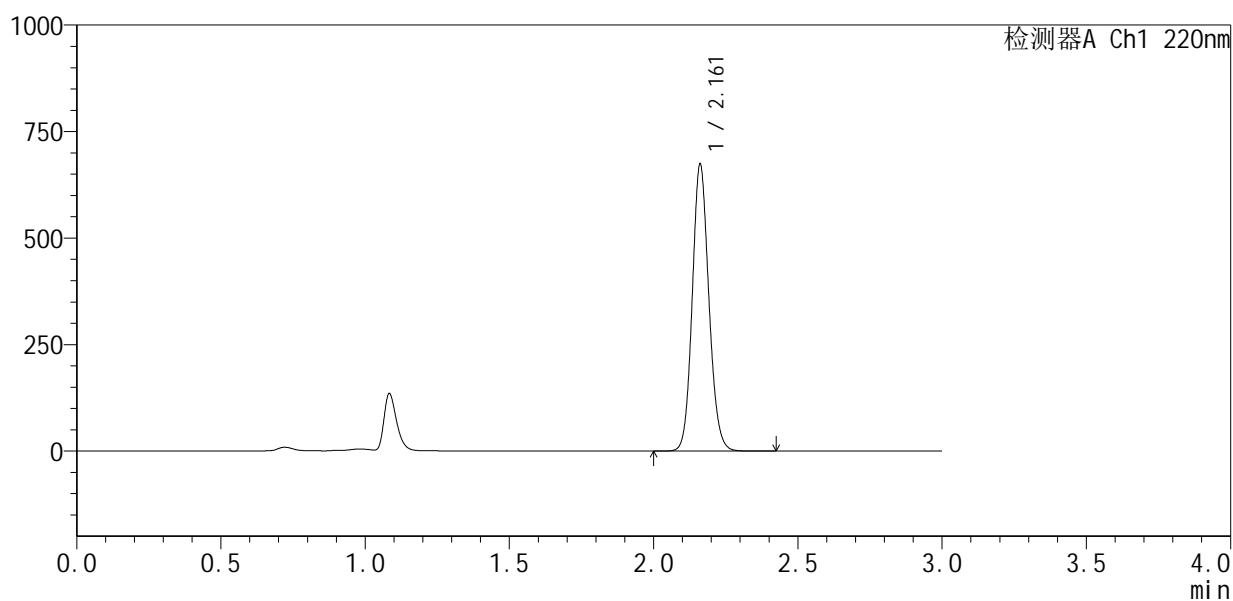

<峰表>

检测器A Ch1 220nm

峰号	保留时间	面积	面积%	高度	理论塔板数(USP)	拖尾因子	分离度(USP)
1	2.161	2702357	100.000	670805	6781	1.119	--
总计		2702357	100.000	670805			

图65 布洛芬混悬液片溶出曲线测定HPLC图谱
 自制品-25052601批-pH6.0介质-桨法-50转-5min-片3
 供试品溶液-1



QTL-4141

<样品信息>

色谱柱 :XB-C18(150mm*4.6mm,5μm) 流速:2.0ml/min
 柱温:35°C 波长:220nm
 数据文件名: RC\$QTL-4141 - 0-5/24-68-2 - zzp-25052601p-rcqx-pH6.0jz-jf50z-5min-P4.lcd
 方法文件名: RC\$QTL-4141 - QTL-4141-rcqx-FX273.lcm
 批处理文件名: RC\$QTL-4141 - 20250610-FX273.lcb
 样品瓶号: 2-28
 进样体积: 10 μl 版本号:6.115
 进样时间: 2025/06/10 19:24:59 实验者: liuqihuizi
 处理时间 (V2) : 2025/06/11 15:02:58 处理者: liuqihuizi
 仪器型号: SHIMADZU LC-2050C(FX273)

<色谱图>

mV

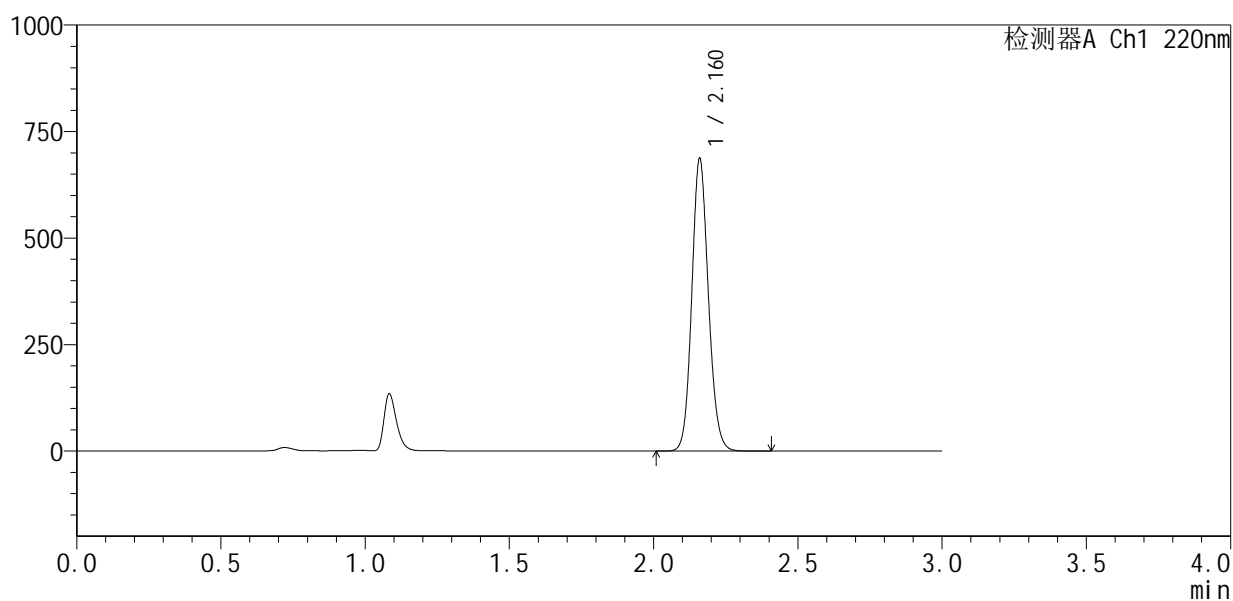

<峰表>

检测器A Ch1 220nm

峰号	保留时间	面积	面积%	高度	理论塔板数(USP)	拖尾因子	分离度(USP)
1	2.160	2753122	100.000	678796	6777	1.119	--
总计		2753122	100.000	678796			

图66 布洛芬混悬液片溶出曲线测定HPLC图谱
 自制品-25052601批-pH6.0介质-桨法-50转-5min-片4
 供试品溶液-1



QTL-4141

<样品信息>

色谱柱 :XB-C18(150mm*4.6mm,5μm) 流速:2.0ml/min
 柱 温:35°C 波长:220nm
 数据文件名: RC\$QTL-4141 - 0-5/24-69-2 - zzp-25052601p-rcqx-pH6.0jz-jf50z-5min-P5.lcd
 方法文件名: RC\$QTL-4141 - QTL-4141-rcqx-FX273.lcm
 批处理文件名: RC\$QTL-4141 - 20250610-FX273.lcb
 样品瓶号: 2-37
 进样体积: 10 μl 版本号:6.115
 进样时间: 2025/06/10 19:28:20 实验者: liuqihuizi
 处理时间 (V2) : 2025/06/11 15:03:05 处理者: liuqihuizi
 仪器型号: SHIMADZU LC-2050C(FX273)

<色谱图>

mV

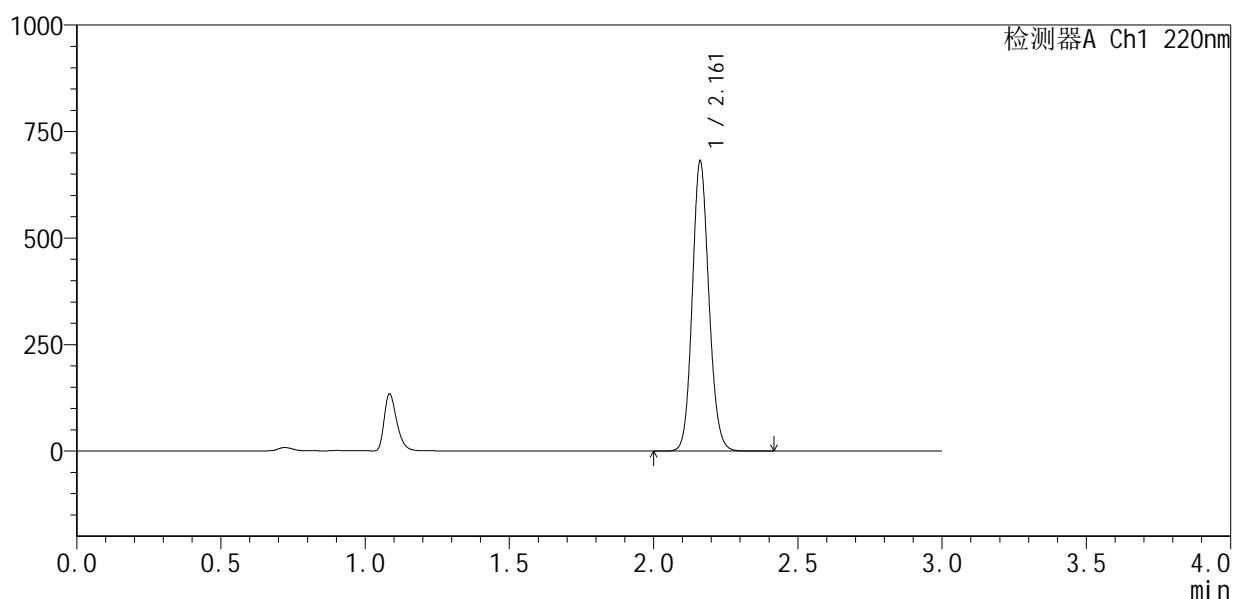

<峰表>

检测器A Ch1 220nm

峰号	保留时间	面积	面积%	高度	理论塔板数(USP)	拖尾因子	分离度(USP)
1	2.161	2732875	100.000	678423	6776	1.117	--
总计		2732875	100.000	678423			

图67 布洛芬混悬液片溶出曲线测定HPLC图谱
 自制品-25052601批-pH6.0介质-桨法-50转-5min-片5
 供试品溶液-1



QTL-4141

<样品信息>

色谱柱 :XB-C18(150mm*4.6mm,5μm) 流速:2.0ml/min
 柱温:35°C 波长:220nm
 数据文件名: RC\$QTL-4141 - 0-5/24-70-2 - zzp-25052601p-rcqx-pH6.0jz-jf50z-5min-P6.lcd
 方法文件名: RC\$QTL-4141 - QTL-4141-rcqx-FX273.lcm
 批处理文件名: RC\$QTL-4141 - 20250610-FX273.lcb
 样品瓶号: 2-46
 进样体积: 10 μl 版本号:6.115
 进样时间: 2025/06/10 19:31:44 实验者: liuqihuizi
 处理时间 (V2) : 2025/06/11 15:03:12 处理者: liuqihuizi
 仪器型号: SHIMADZU LC-2050C(FX273)

<色谱图>

mV

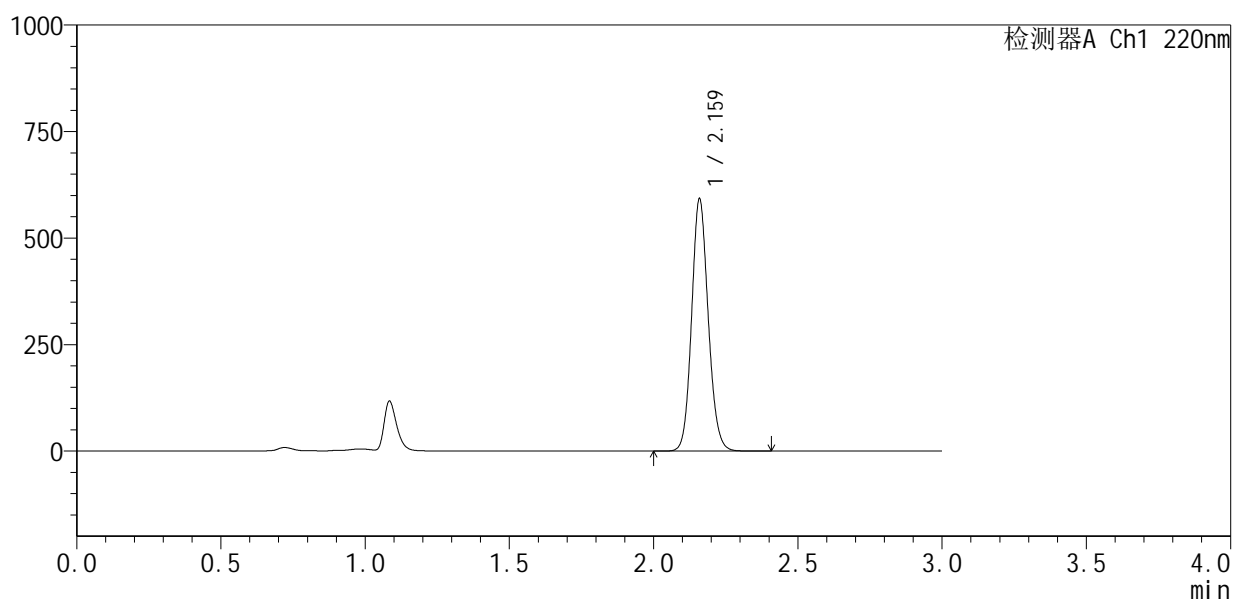

<峰表>

检测器A Ch1 220nm

峰号	保留时间	面积	面积%	高度	理论塔板数(USP)	拖尾因子	分离度(USP)
1	2.159	2371593	100.000	584817	6792	1.119	--
总计		2371593	100.000	584817			

图68 布洛芬混悬液片溶出曲线测定HPLC图谱
 自制品-25052601批-pH6.0介质-桨法-50转-5min-片6
 供试品溶液-1



QTL-4141

<样品信息>

色谱柱 :XB-C18(150mm*4.6mm,5μm) 流速:2.0ml/min
 柱 温:35°C 波长:220nm
 数据文件名: RC\$QTL-4141 - 0-5/24-71-2 - zzp-25052601p-rcqx-pH6.0jz-jf50z-10min-P1.lcd
 方法文件名: RC\$QTL-4141 - QTL-4141-rcqx-FX273.lcm
 批处理文件名: RC\$QTL-4141 - 20250610-FX273.lcb
 样品瓶号: 2-2
 进样体积: 10 μl 版本号:6.115
 进样时间: 2025/06/10 19:35:07 实验者: liuqihuizi
 处理时间 (V2) : 2025/06/11 15:03:20 处理者: liuqihuizi
 仪器型号: SHIMADZU LC-2050C(FX273)

<色谱图>

mV

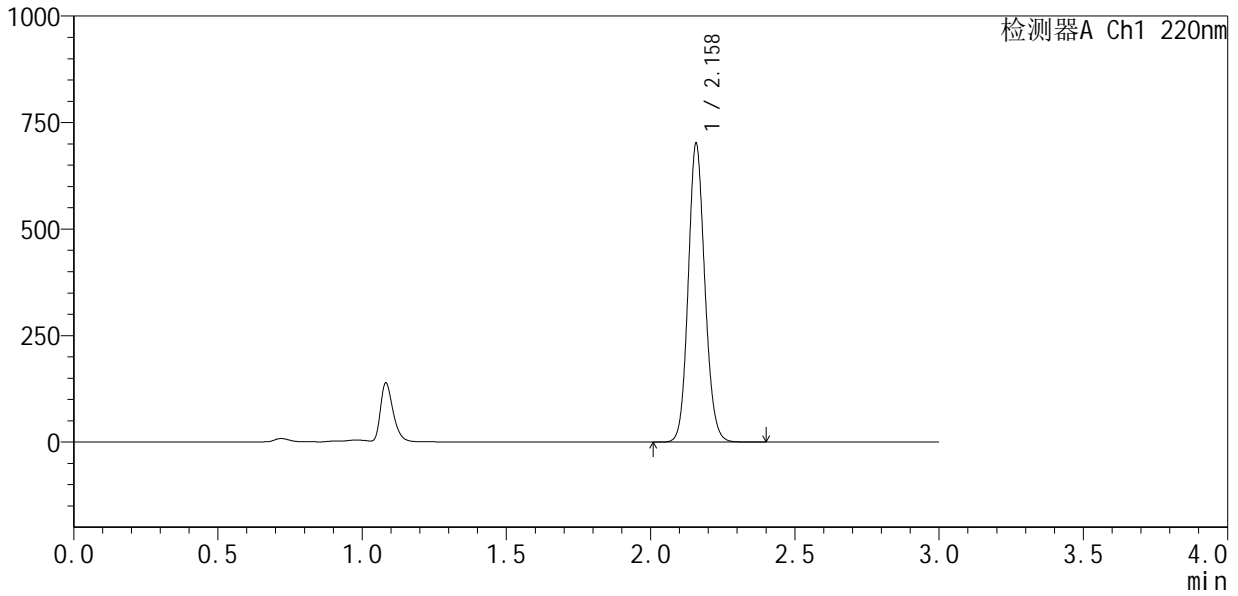

<峰表>

检测器A Ch1 220nm

峰号	保留时间	面积	面积%	高度	理论塔板数(USP)	拖尾因子	分离度(USP)
1	2.158	2815936	100.000	697187	6745	1.118	--
总计		2815936	100.000	697187			

图69 布洛芬混悬液片溶出曲线测定HPLC图谱
 自制品-25052601批-pH6.0介质-浆法-50转-10min-片1
 供试品溶液-1



QTL-4141

<样品信息>

色谱柱 :XB-C18(150mm*4.6mm,5μm) 流速:2.0ml/min
 柱 温:35°C 波长:220nm
 数据文件名: RC\$QTL-4141 - 0-5/24-72-2 - zzp-25052601p-rcqx-pH6.0jz-jf50z-10min-P2.lcd
 方法文件名: RC\$QTL-4141 - QTL-4141-rcqx-FX273.lcm
 批处理文件名: RC\$QTL-4141 - 20250610-FX273.lcb
 样品瓶号: 2-11
 进样体积: 10 μl 版本号:6.115
 进样时间: 2025/06/10 19:38:30 实验者: liuqihuizi
 处理时间 (V2) : 2025/06/11 15:03:27 处理者: liuqihuizi
 仪器型号: SHIMADZU LC-2050C(FX273)

<色谱图>

mV

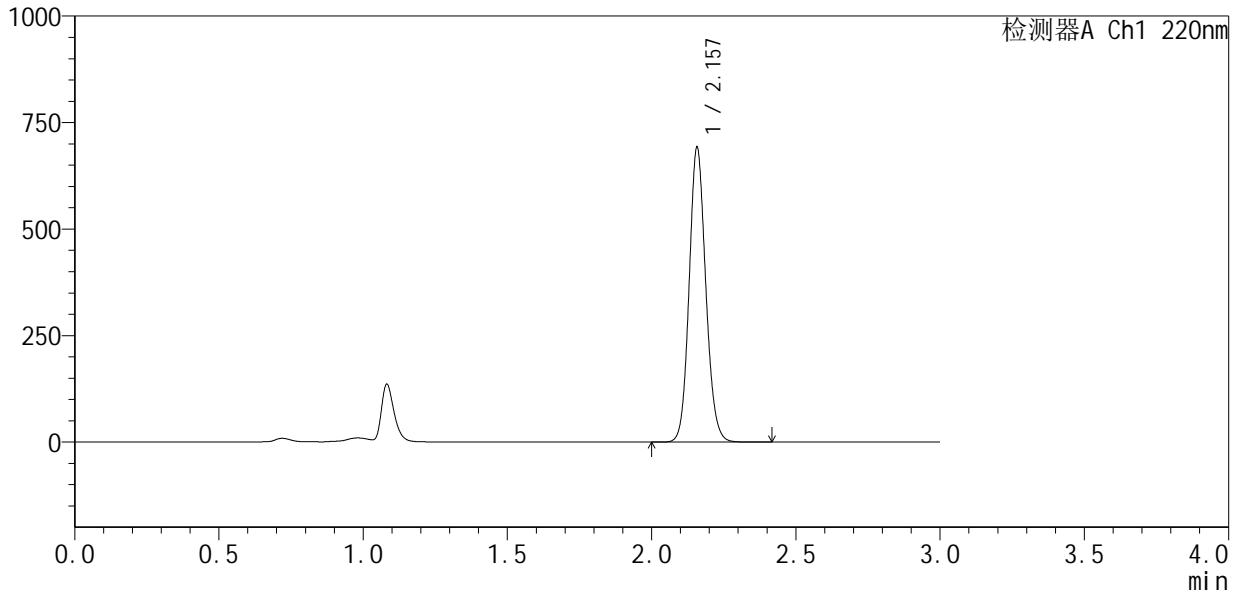

<峰表>

检测器A Ch1 220nm

峰号	保留时间	面积	面积%	高度	理论塔板数(USP)	拖尾因子	分离度(USP)
1	2.157	2776615	100.000	688548	6752	1.117	--
总计		2776615	100.000	688548			

图70 布洛芬混悬液片溶出曲线测定HPLC图谱
 自制品-25052601批-pH6.0介质-浆法-50转-10min-片2
 供试品溶液-1



QTL-4141

<样品信息>

色谱柱 :XB-C18(150mm*4.6mm,5μm) 流速:2.0ml/min
 柱 温:35°C 波长:220nm
 数据文件名: RC\$QTL-4141 - 0-5/24-73-2 - zzp-25052601p-rcqx-pH6.0jz-jf50z-10min-P3.lcd
 方法文件名: RC\$QTL-4141 - QTL-4141-rcqx-FX273.lcm
 批处理文件名: RC\$QTL-4141 - 20250610-FX273.lcb
 样品瓶号: 2-20
 进样体积: 10 μl 版本号:6.115
 进样时间: 2025/06/10 19:41:53 实验者: liuqihuizi
 处理时间 (V2) : 2025/06/11 15:03:34 处理者: liuqihuizi
 仪器型号: SHIMADZU LC-2050C(FX273)

<色谱图>

mV

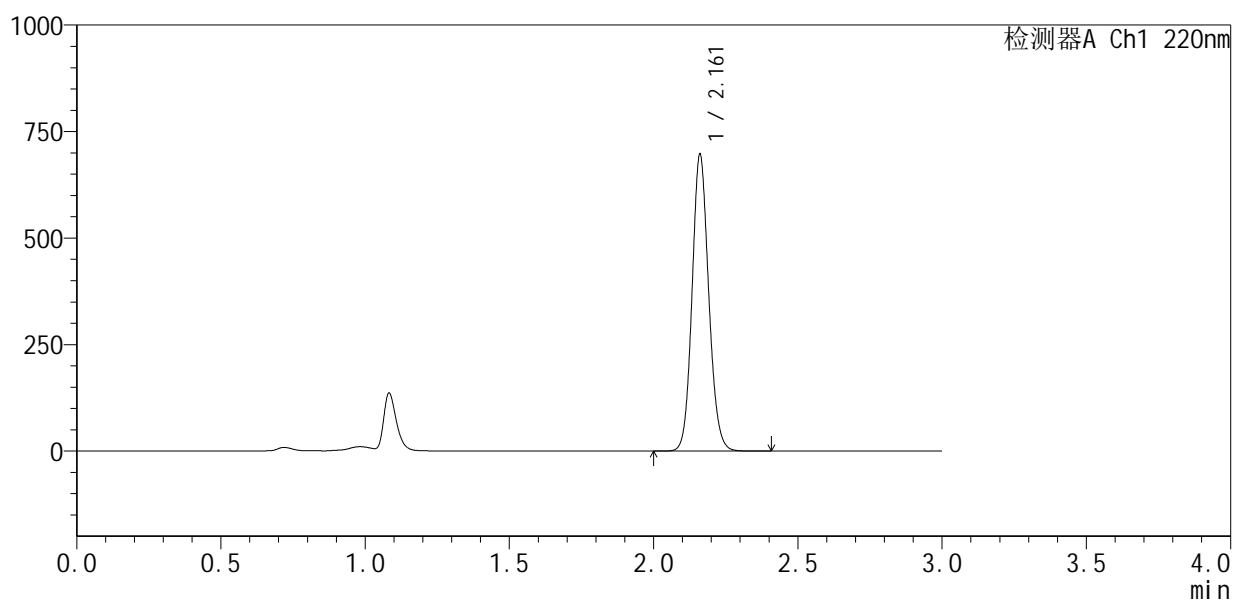

<峰表>

检测器A Ch1 220nm

峰号	保留时间	面积	面积%	高度	理论塔板数(USP)	拖尾因子	分离度(USP)
1	2.161	2799068	100.000	692296	6762	1.115	--
总计		2799068	100.000	692296			

图71 布洛芬混悬液片溶出曲线测定HPLC图谱
 自制品-25052601批-pH6.0介质-浆法-50转-10min-片3
 供试品溶液-1



QTL-4141

<样品信息>

色谱柱:XB-C18(150mm*4.6mm,5μm) 流速:2.0ml/min
 柱温:35°C 波长:220nm
 数据文件名: RC\$QTL-4141 - 0-5/24-74-2 - zzp-25052601p-rcqx-pH6.0jz-jf50z-10min-P4.lcd
 方法文件名: RC\$QTL-4141 - QTL-4141-rcqx-FX273.lcm
 批处理文件名: RC\$QTL-4141 - 20250610-FX273.lcb
 样品瓶号: 2-29
 进样体积: 10 μl 版本号:6.115
 进样时间: 2025/06/10 19:45:17 实验者: liuqihuizi
 处理时间 (V2): 2025/06/11 15:03:42 处理者: liuqihuizi
 仪器型号: SHIMADZU LC-2050C(FX273)

<色谱图>

mV

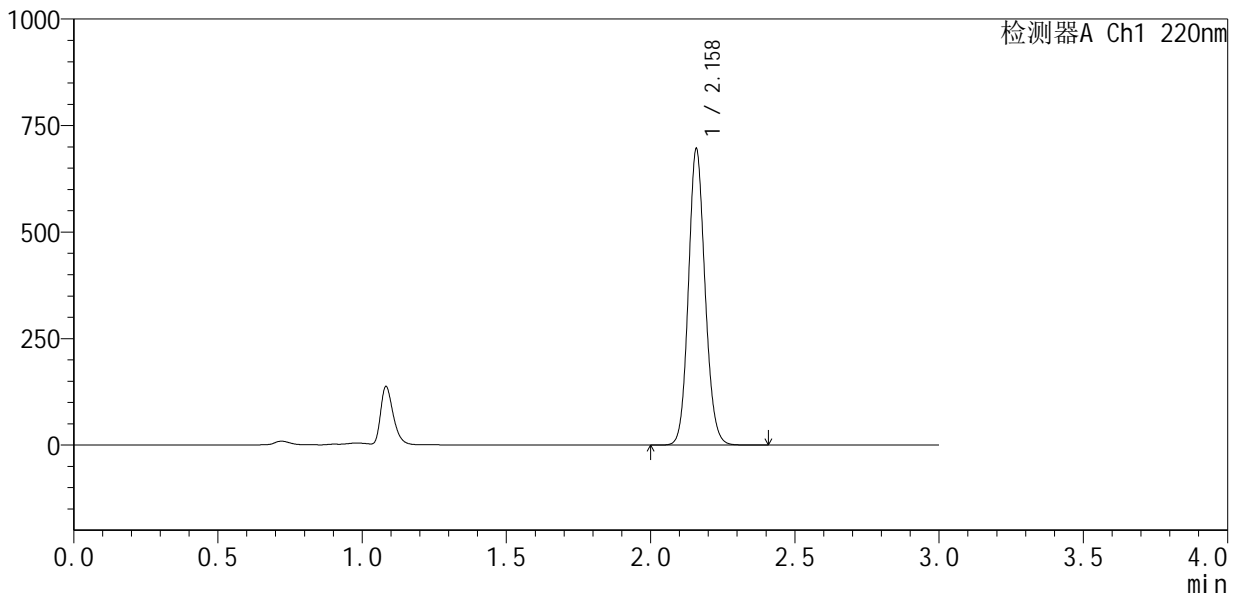

<峰表>

检测器A Ch1 220nm

峰号	保留时间	面积	面积%	高度	理论塔板数(USP)	拖尾因子	分离度(USP)
1	2.158	2794278	100.000	689511	6760	1.117	--
总计		2794278	100.000	689511			

图72 布洛芬混悬液片溶出曲线测定HPLC图谱
 自制品-25052601批-pH6.0介质-桨法-50转-10min-片4
 供试品溶液-1



QTL-4141

<样品信息>

色谱柱 :XB-C18(150mm*4.6mm,5μm) 流速:2.0ml/min
 柱 温:35°C 波长:220nm
 数据文件名: RC\$QTL-4141 - 0-5/24-75-2 - zzp-25052601p-rcqx-pH6.0jz-jf50z-10min-P5.lcd
 方法文件名: RC\$QTL-4141 - QTL-4141-rcqx-FX273.lcm
 批处理文件名: RC\$QTL-4141 - 20250610-FX273.lcb
 样品瓶号: 2-38
 进样体积: 10 μl 版本号:6.115
 进样时间: 2025/06/10 19:48:40 实验者: liuqihuizi
 处理时间 (V2) : 2025/06/11 15:03:50 处理者: liuqihuizi
 仪器型号: SHIMADZU LC-2050C(FX273)

<色谱图>

mV

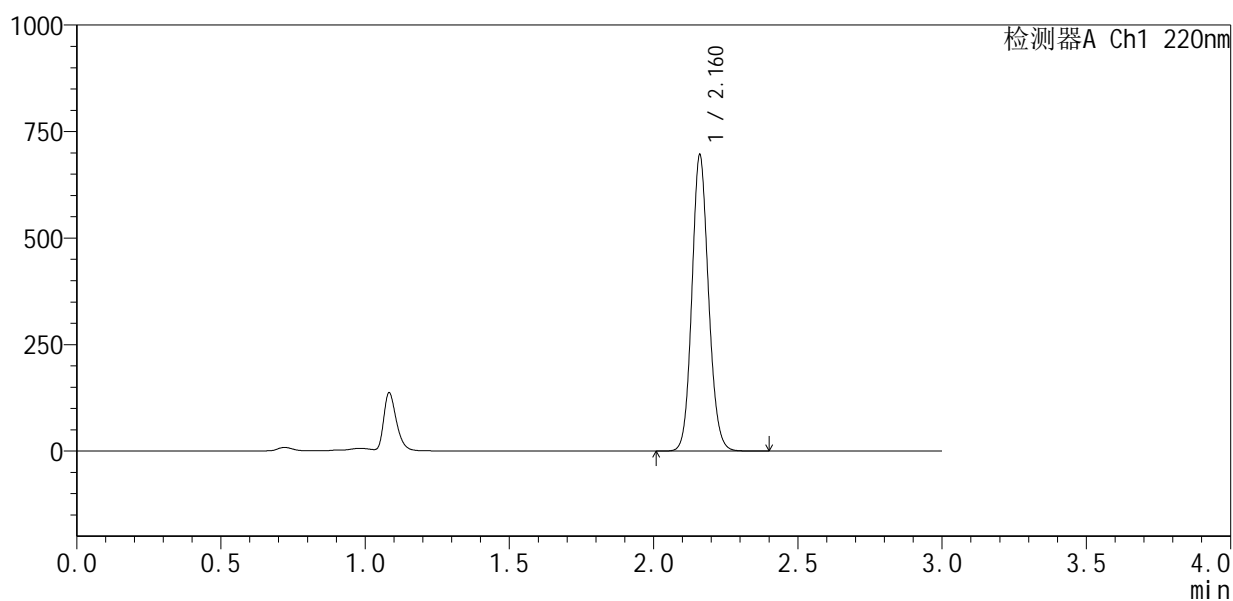

<峰表>

检测器A Ch1 220nm

峰号	保留时间	面积	面积%	高度	理论塔板数(USP)	拖尾因子	分离度(USP)
1	2.160	2793205	100.000	689037	6769	1.116	--
总计		2793205	100.000	689037			

图73 布洛芬混悬液片溶出曲线测定HPLC图谱
 自制品-25052601批-pH6.0介质-浆法-50转-10min-片5
 供试品溶液-1



QTL-4141

<样品信息>

色谱柱 :XB-C18(150mm*4.6mm,5μm) 流速:2.0ml/min
 柱温:35°C 波长:220nm
 数据文件名: RC\$QTL-4141 - 0-5/24-76-2 - zzp-25052601p-rcqx-pH6.0jz-jf50z-10min-P6.lcd
 方法文件名: RC\$QTL-4141 - QTL-4141-rcqx-FX273.lcm
 批处理文件名: RC\$QTL-4141 - 20250610-FX273.lcb
 样品瓶号: 2-47
 进样体积: 10 μl 版本号:6.115
 进样时间: 2025/06/10 19:52:03 实验者: liuqihuizi
 处理时间 (V2) : 2025/06/11 15:03:57 处理者: liuqihuizi
 仪器型号: SHIMADZU LC-2050C(FX273)

<色谱图>

mV

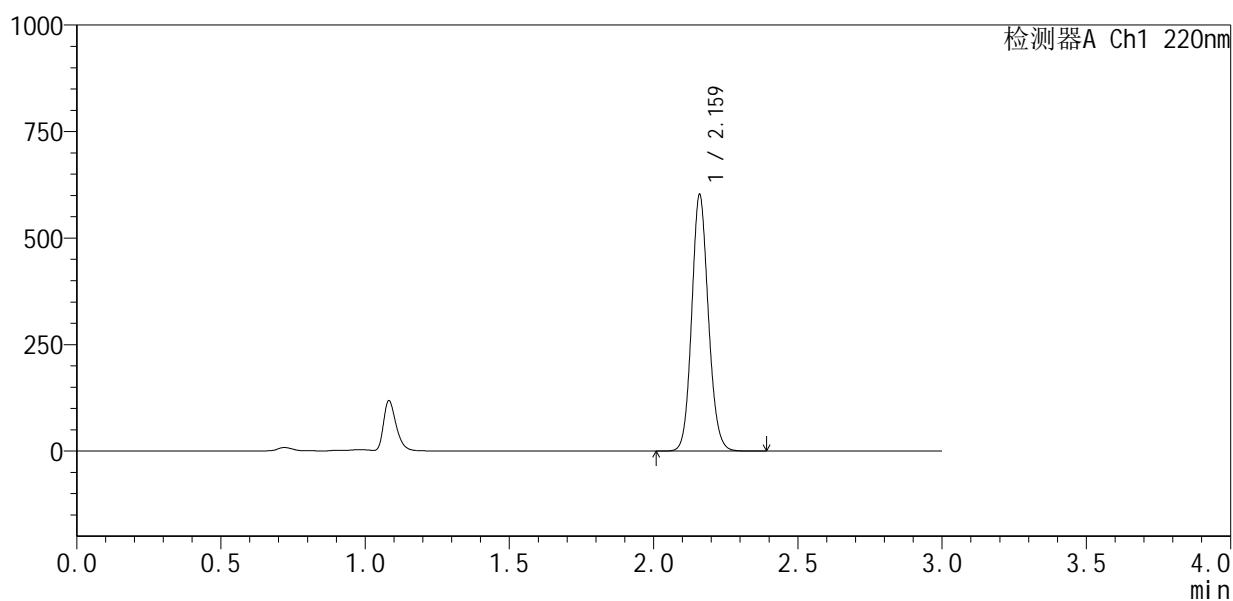

<峰表>

检测器A Ch1 220nm

峰号	保留时间	面积	面积%	高度	理论塔板数(USP)	拖尾因子	分离度(USP)
1	2.159	2422215	100.000	594842	6746	1.115	--
总计		2422215	100.000	594842			

图74 布洛芬混悬液片溶出曲线测定HPLC图谱
 自制品-25052601批-pH6.0介质-浆法-50转-10min-片6
 供试品溶液-1



QTL-4141

<样品信息>

色谱柱 :XB-C18(150mm*4.6mm,5μm) 流速:2.0ml/min
 柱 温:35°C 波长:220nm
 数据文件名: RC\$QTL-4141 - 0-5/24-77-2 - zzp-25052601p-rcqx-pH6.0jz-jf50z-15min-P1.lcd
 方法文件名: RC\$QTL-4141 - QTL-4141-rcqx-FX273.lcm
 批处理文件名: RC\$QTL-4141 - 20250610-FX273.lcb
 样品瓶号: 2-3
 进样体积: 10 μl 版本号:6.115
 进样时间: 2025/06/10 19:55:27 实验者: liuqihuizi
 处理时间 (V2) : 2025/06/11 15:04:05 处理者: liuqihuizi
 仪器型号: SHIMADZU LC-2050C(FX273)

<色谱图>

mV

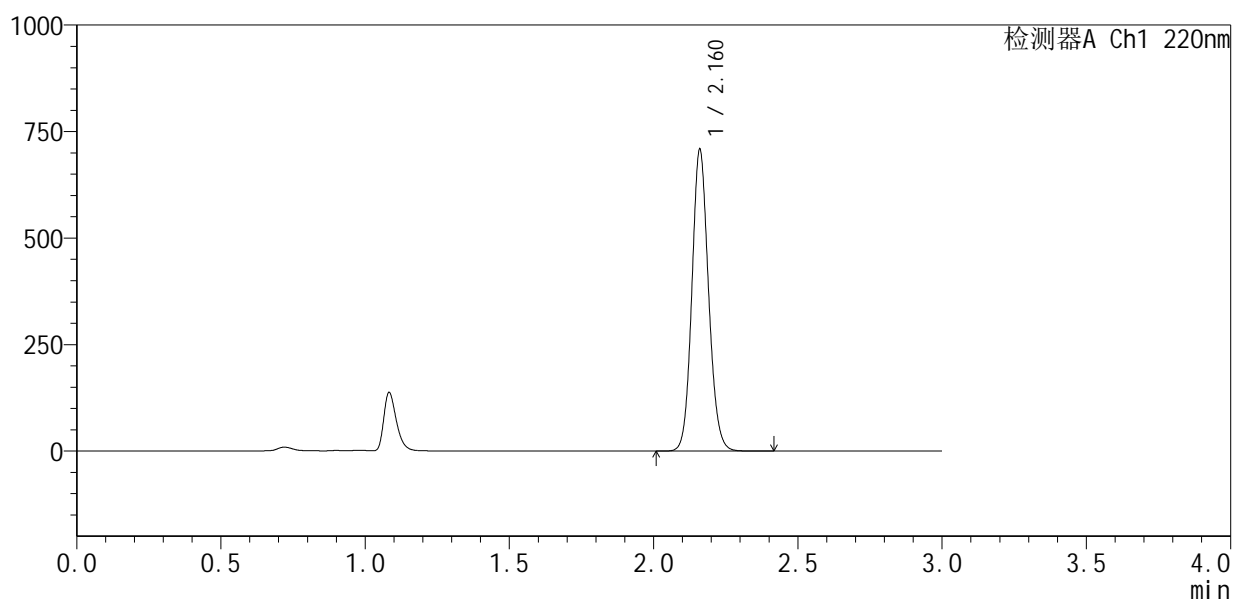

<峰表>

检测器A Ch1 220nm

峰号	保留时间	面积	面积%	高度	理论塔板数(USP)	拖尾因子	分离度(USP)
1	2.160	2849637	100.000	701778	6752	1.114	--
总计		2849637	100.000	701778			

图75 布洛芬混悬液片溶出曲线测定HPLC图谱
 自制品-25052601批-pH6.0介质-浆法-50转-15min-片1
 供试品溶液-1



QTL-4141

<样品信息>

色谱柱:XB-C18(150mm*4.6mm,5μm) 流速:2.0ml/min
 柱温:35°C 波长:220nm
 数据文件名: RC\$QTL-4141 - 0-5/24-78-2 - zzp-25052601p-rcqx-pH6.0jz-jf50z-15min-P2.lcd
 方法文件名: RC\$QTL-4141 - QTL-4141-rcqx-FX273.lcm
 批处理文件名: RC\$QTL-4141 - 20250610-FX273.lcb
 样品瓶号: 2-12
 进样体积: 10 μl 版本号:6.115
 进样时间: 2025/06/10 19:58:50 实验者: liuqihuizi
 处理时间 (V2): 2025/06/11 15:04:12 处理者: liuqihuizi
 仪器型号: SHIMADZU LC-2050C(FX273)

<色谱图>

mV

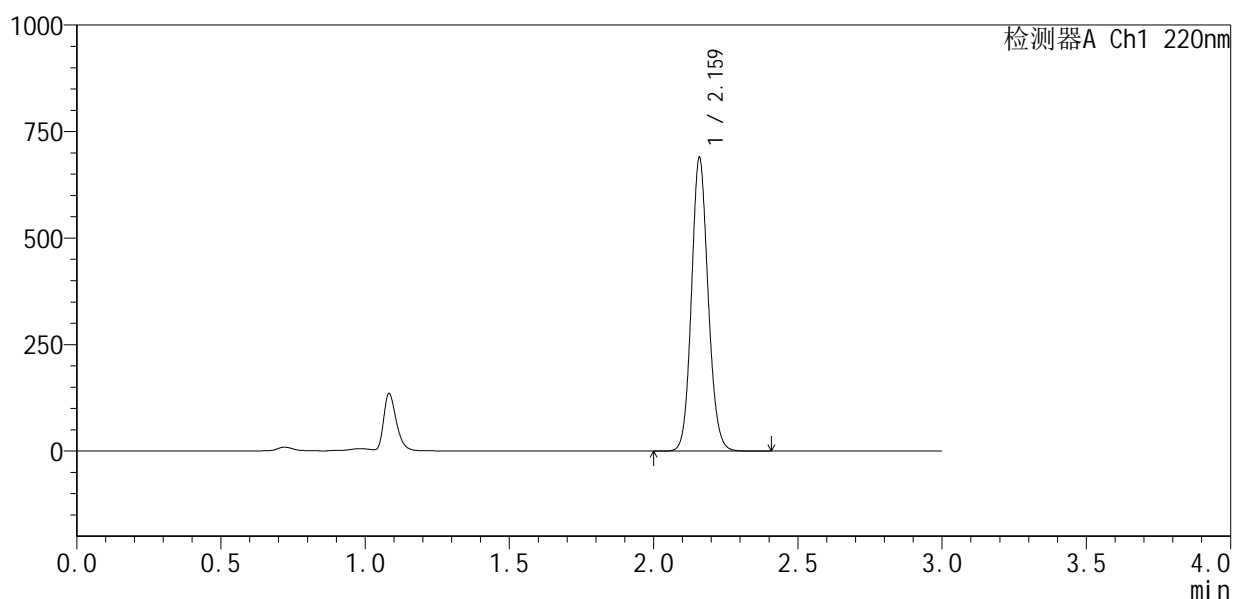

<峰表>

检测器A Ch1 220nm

峰号	保留时间	面积	面积%	高度	理论塔板数(USP)	拖尾因子	分离度(USP)
1	2.159	2774978	100.000	681966	6719	1.116	--
总计		2774978	100.000	681966			

图76 布洛芬混悬液片溶出曲线测定HPLC图谱
 自制品-25052601批-pH6.0介质-浆法-50转-15min-片2
 供试品溶液-1



QTL-4141

<样品信息>

色谱柱:XB-C18(150mm*4.6mm,5μm) 流速:2.0ml/min
 柱温:35°C 波长:220nm
 数据文件名: RC\$QTL-4141 - 0-5/24-79-2 - zzp-25052601p-rcqx-pH6.0jz-jf50z-15min-P3.lcd
 方法文件名: RC\$QTL-4141 - QTL-4141-rcqx-FX273.lcm
 批处理文件名: RC\$QTL-4141 - 20250610-FX273.lcb
 样品瓶号: 2-21
 进样体积: 10 μl 版本号:6.115
 进样时间: 2025/06/10 20:02:14 实验者: liuqihuizi
 处理时间 (V2): 2025/06/11 15:04:20 处理者: liuqihuizi
 仪器型号: SHIMADZU LC-2050C(FX273)

<色谱图>

mV

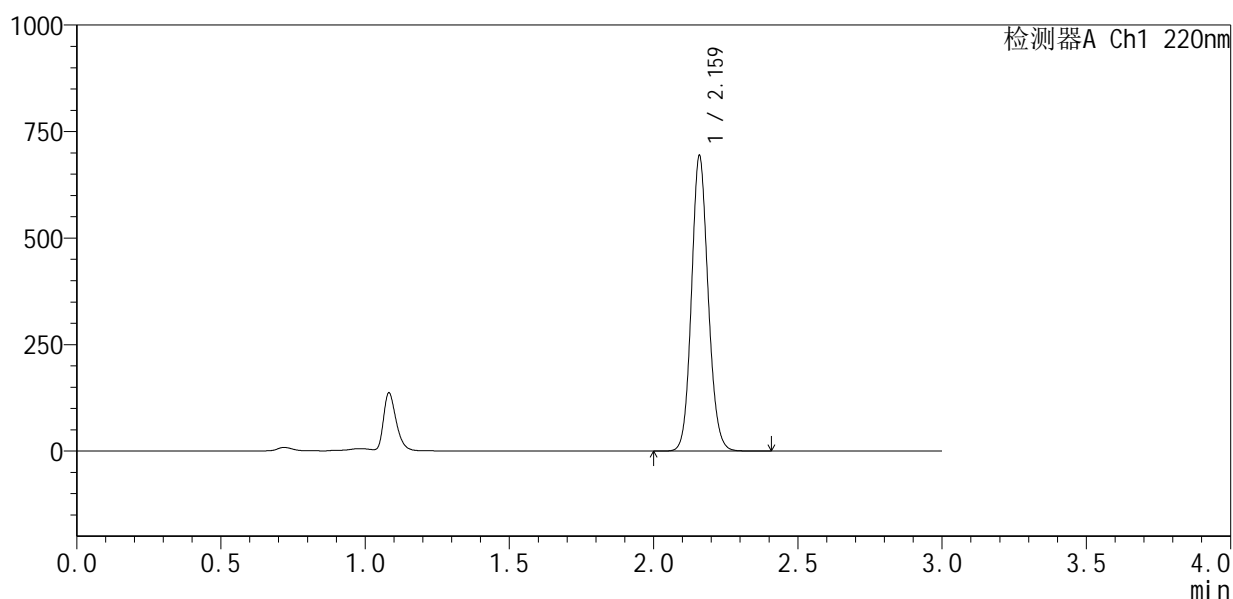

<峰表>

检测器A Ch1 220nm

峰号	保留时间	面积	面积%	高度	理论塔板数(USP)	拖尾因子	分离度(USP)
1	2.159	2792260	100.000	686156	6728	1.115	--
总计		2792260	100.000	686156			

图77 布洛芬混悬液片溶出曲线测定HPLC图谱
 自制品-25052601批-pH6.0介质-浆法-50转-15min-片3
 供试品溶液-1



QTL-4141

<样品信息>

色谱柱 :XB-C18(150mm*4.6mm,5μm) 流速:2.0ml/min
 柱 温:35°C 波长:220nm
 数据文件名: RC\$QTL-4141 - 0-5/24-80-2 - zzp-25052601p-rcqx-pH6.0jz-jf50z-15min-P4.lcd
 方法文件名: RC\$QTL-4141 - QTL-4141-rcqx-FX273.lcm
 批处理文件名: RC\$QTL-4141 - 20250610-FX273.lcb
 样品瓶号: 2-30
 进样体积: 10 μl 版本号:6.115
 进样时间: 2025/06/10 20:05:37 实验者: liuqihuizi
 处理时间 (V2) : 2025/06/11 15:04:27 处理者: liuqihuizi
 仪器型号: SHIMADZU LC-2050C(FX273)

<色谱图>

mV

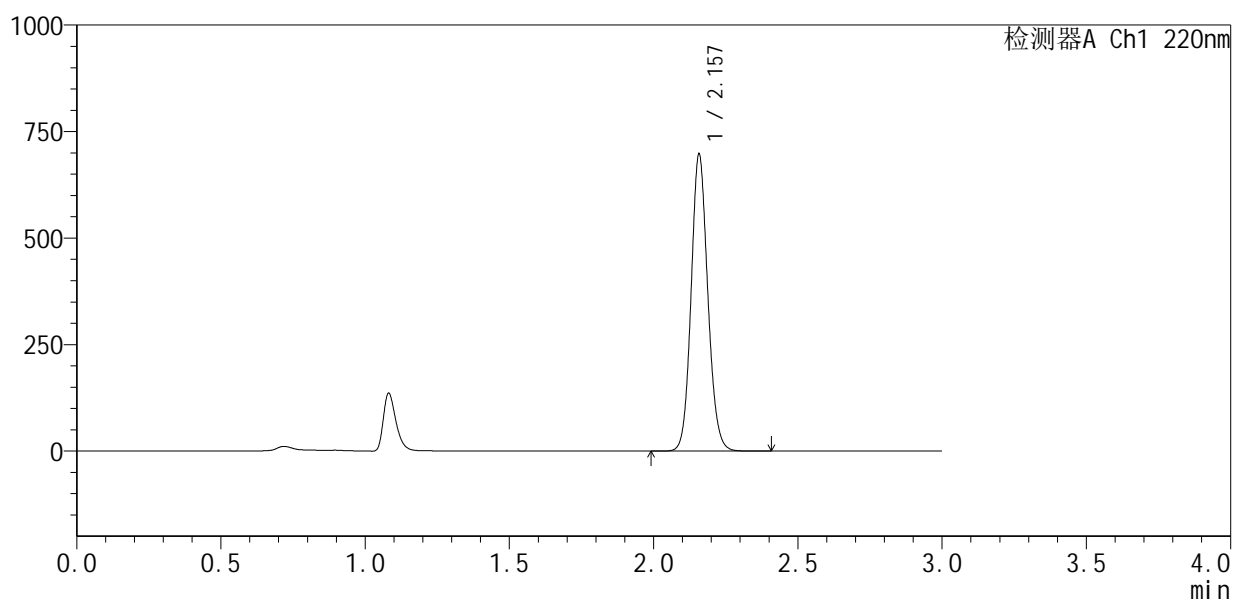

<峰表>

检测器A Ch1 220nm

峰号	保留时间	面积	面积%	高度	理论塔板数(USP)	拖尾因子	分离度(USP)
1	2.157	2807532	100.000	693953	6720	1.114	--
总计		2807532	100.000	693953			

图78 布洛芬混悬液片溶出曲线测定HPLC图谱
 自制品-25052601批-pH6.0介质-浆法-50转-15min-片4
 供试品溶液-1



QTL-4141

<样品信息>

色谱柱 :XB-C18(150mm*4.6mm,5μm) 流速:2.0ml/min
 柱 温:35°C 波长:220nm
 数据文件名: RC\$QTL-4141 - 0-5/24-81-2 - zzp-25052601p-rcqx-pH6.0jz-jf50z-15min-P5.lcd
 方法文件名: RC\$QTL-4141 - QTL-4141-rcqx-FX273.lcm
 批处理文件名: RC\$QTL-4141 - 20250610-FX273.lcb
 样品瓶号: 2-39
 进样体积: 10 μl 版本号:6.115
 进样时间: 2025/06/10 20:09:00 实验者: liuqihuizi
 处理时间 (V2) : 2025/06/11 15:04:35 处理者: liuqihuizi
 仪器型号: SHIMADZU LC-2050C(FX273)

<色谱图>

mV

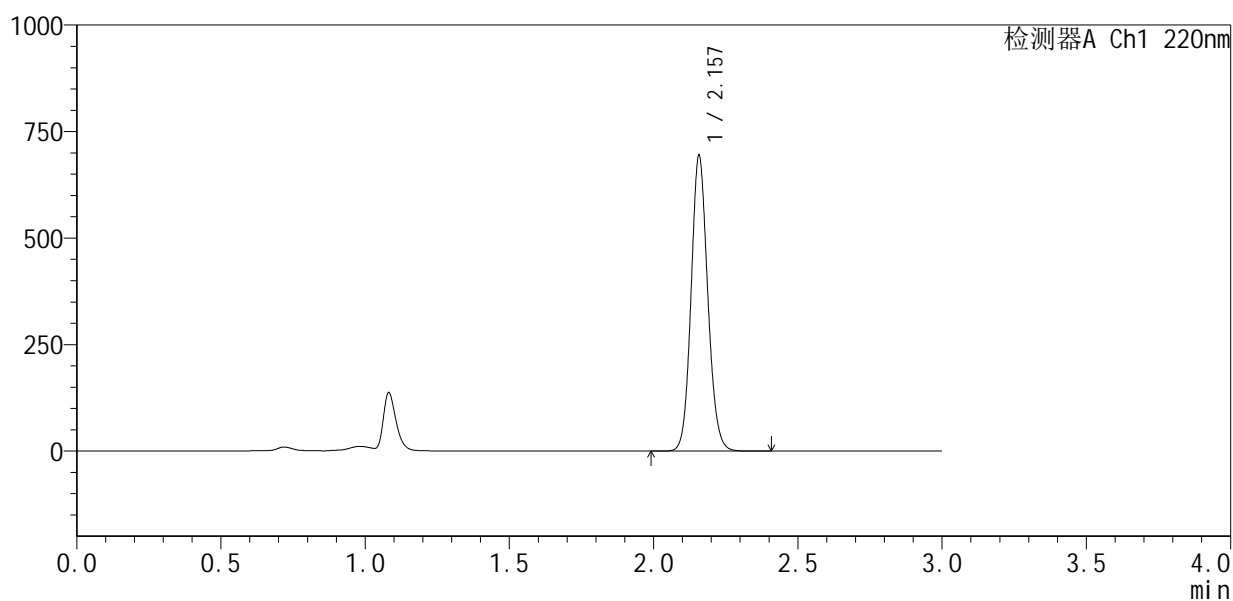

<峰表>

检测器A Ch1 220nm

峰号	保留时间	面积	面积%	高度	理论塔板数(USP)	拖尾因子	分离度(USP)
1	2.157	2793468	100.000	690776	6718	1.115	--
总计		2793468	100.000	690776			

图79 布洛芬混悬液片溶出曲线测定HPLC图谱
 自制品-25052601批-pH6.0介质-浆法-50转-15min-片5
 供试品溶液-1



QTL-4141

<样品信息>

色谱柱 :XB-C18(150mm*4.6mm,5μm) 流速:2.0ml/min
 柱温:35°C 波长:220nm
 数据文件名: RC\$QTL-4141 - 0-5/24-82-2 - zzp-25052601p-rcqx-pH6.0jz-jf50z-15min-P6.lcd
 方法文件名: RC\$QTL-4141 - QTL-4141-rcqx-FX273.lcm
 批处理文件名: RC\$QTL-4141 - 20250610-FX273.lcb
 样品瓶号: 2-48
 进样体积: 10 μl 版本号:6.115
 进样时间: 2025/06/10 20:12:24 实验者: liuqihuizi
 处理时间 (V2) : 2025/06/11 15:04:42 处理者: liuqihuizi
 仪器型号: SHIMADZU LC-2050C(FX273)

<色谱图>

mV

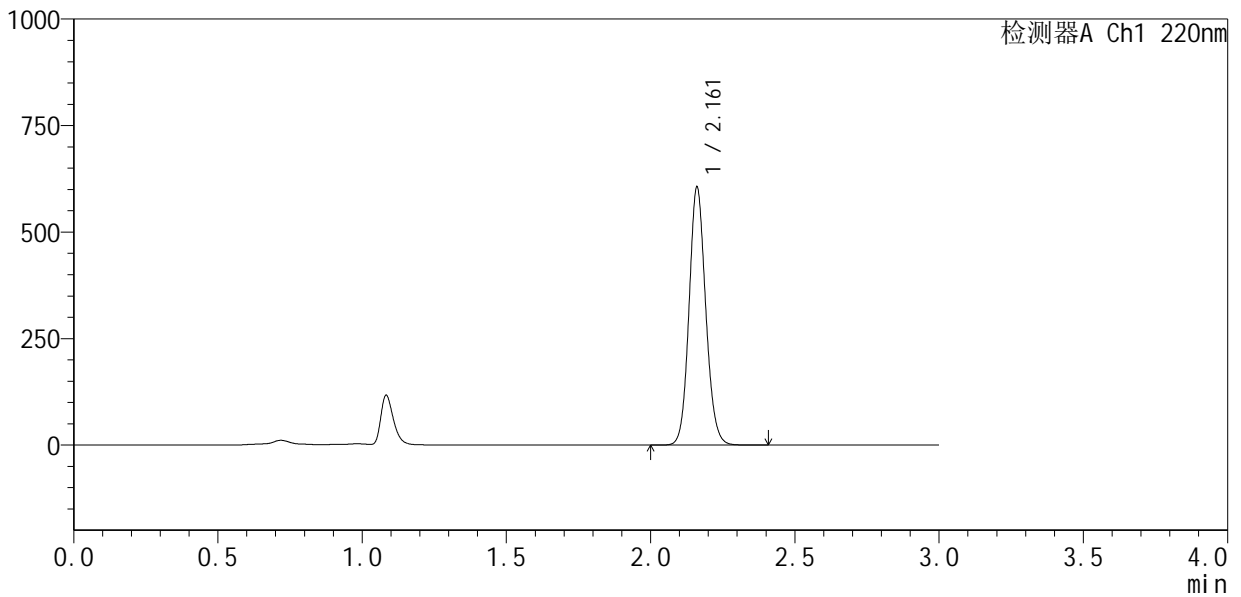

<峰表>

检测器A Ch1 220nm

峰号	保留时间	面积	面积%	高度	理论塔板数(USP)	拖尾因子	分离度(USP)
1	2.161	2440260	100.000	601988	6737	1.112	--
总计		2440260	100.000	601988			

图80 布洛芬混悬液片溶出曲线测定HPLC图谱
 自制品-25052601批-pH6.0介质-桨法-50转-15min-片6
 供试品溶液-1



QTL-4141

<样品信息>

色谱柱 :XB-C18(150mm*4.6mm,5μm) 流速:2.0ml/min
 柱 温:35°C 波长:220nm
 数据文件名: RC\$QTL-4141 - 0-5/24-83-2 - zzp-25052601p-rcqx-pH6.0jz-jf50z-20min-P1.lcd
 方法文件名: RC\$QTL-4141 - QTL-4141-rcqx-FX273.lcm
 批处理文件名: RC\$QTL-4141 - 20250610-FX273.lcb
 样品瓶号: 2-4
 进样体积: 10 μl 版本号:6.115
 进样时间: 2025/06/10 20:15:47 实验者: liuqihuizi
 处理时间 (V2) : 2025/06/11 15:04:50 处理者: liuqihuizi
 仪器型号: SHIMADZU LC-2050C(FX273)

<色谱图>

mV

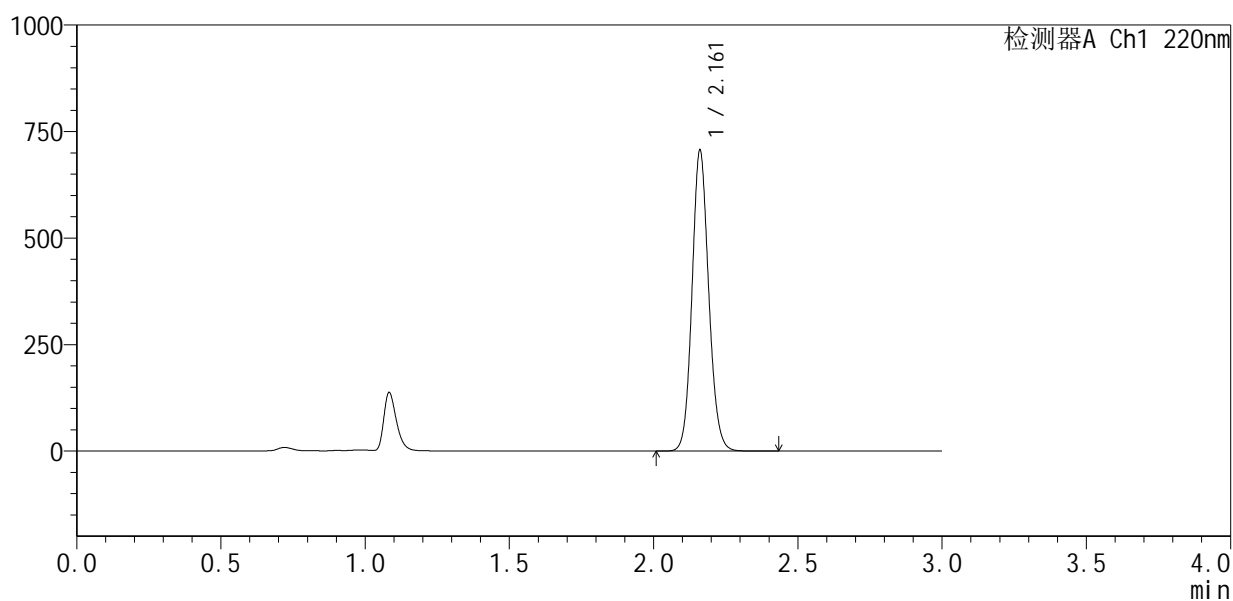

<峰表>

检测器A Ch1 220nm

峰号	保留时间	面积	面积%	高度	理论塔板数(USP)	拖尾因子	分离度(USP)
1	2.161	2844035	100.000	701888	6745	1.112	--
总计		2844035	100.000	701888			

图81 布洛芬混悬液片溶出曲线测定HPLC图谱
 自制品-25052601批-pH6.0介质-浆法-50转-20min-片1
 供试品溶液-1



QTL-4141

<样品信息>

色谱柱 :XB-C18(150mm*4.6mm,5μm) 流速:2.0ml/min
 柱 温:35°C 波长:220nm
 数据文件名: RC\$QTL-4141 - 0-5/24-84-2 - zzp-25052601p-rcqx-pH6.0jz-jf50z-20min-P2.lcd
 方法文件名: RC\$QTL-4141 - QTL-4141-rcqx-FX273.lcm
 批处理文件名: RC\$QTL-4141 - 20250610-FX273.lcb
 样品瓶号: 2-13
 进样体积: 10 μl 版本号:6.115
 进样时间: 2025/06/10 20:19:11 实验者: liuqihuizi
 处理时间 (V2) : 2025/06/11 15:04:57 处理者: liuqihuizi
 仪器型号: SHIMADZU LC-2050C(FX273)

<色谱图>

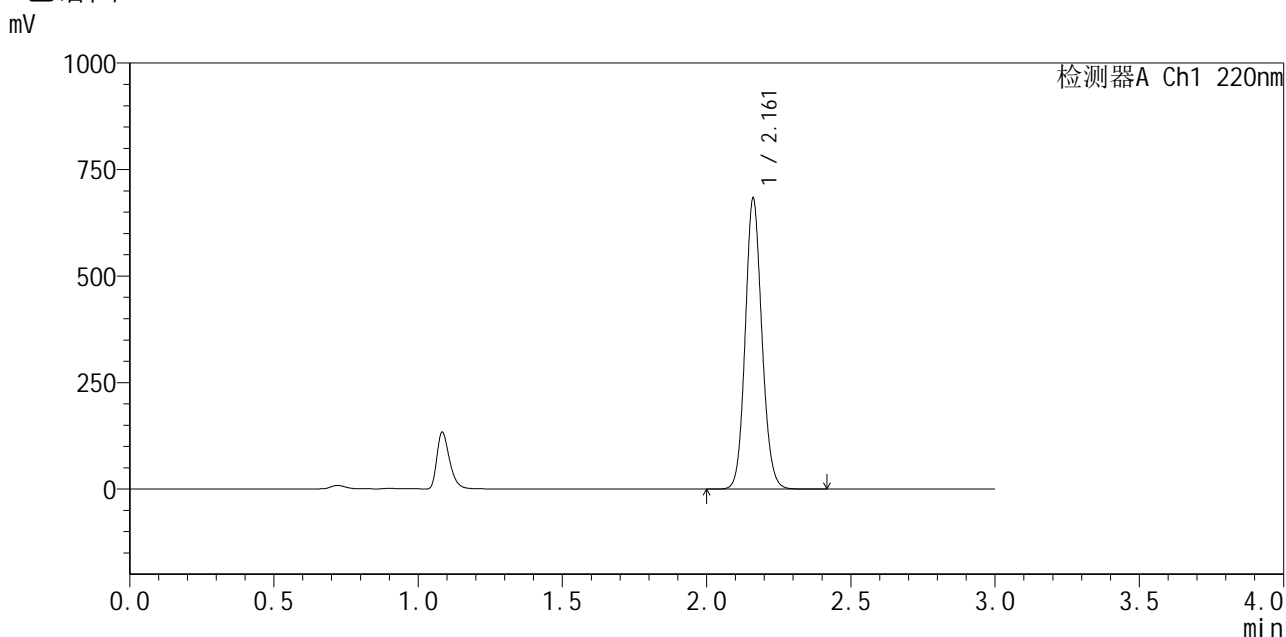

<峰表>

检测器A Ch1 220nm

峰号	保留时间	面积	面积%	高度	理论塔板数(USP)	拖尾因子	分离度(USP)
1	2.161	2753434	100.000	679873	6723	1.112	--
总计		2753434	100.000	679873			

图82 布洛芬混悬液片溶出曲线测定HPLC图谱
 自制品-25052601批-pH6.0介质-浆法-50转-20min-片2
 供试品溶液-1



QTL-4141

<样品信息>

色谱柱 :XB-C18(150mm*4.6mm,5μm) 流速:2.0ml/min
 柱温:35°C 波长:220nm
 数据文件名: RC\$QTL-4141 - 0-5/24-85-2 - zzp-25052601p-rcqx-pH6.0jz-jf50z-20min-P3.lcd
 方法文件名: RC\$QTL-4141 - QTL-4141-rcqx-FX273.lcm
 批处理文件名: RC\$QTL-4141 - 20250610-FX273.lcb
 样品瓶号: 2-22
 进样体积: 10 μl 版本号:6.115
 进样时间: 2025/06/10 20:22:34 实验者: liuqihuizi
 处理时间 (V2) : 2025/06/11 15:05:04 处理者: liuqihuizi
 仪器型号: SHIMADZU LC-2050C(FX273)

<色谱图>

mV

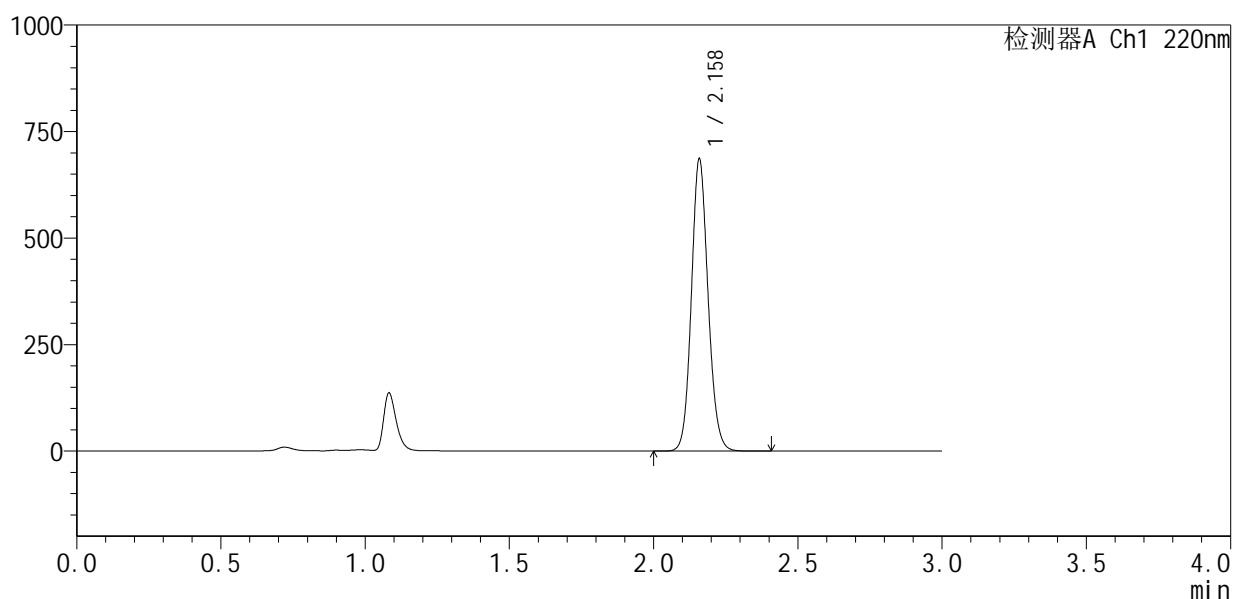

<峰表>

检测器A Ch1 220nm

峰号	保留时间	面积	面积%	高度	理论塔板数(USP)	拖尾因子	分离度(USP)
1	2.158	2762974	100.000	679832	6729	1.114	--
总计		2762974	100.000	679832			

图83 布洛芬混悬液片溶出曲线测定HPLC图谱
 自制品-25052601批-pH6.0介质-浆法-50转-20min-片3
 供试品溶液-1



QTL-4141

<样品信息>

色谱柱:XB-C18(150mm*4.6mm,5μm) 流速:2.0ml/min
 柱温:35°C 波长:220nm
 数据文件名: RC\$QTL-4141 - 0-5/24-86-2 - zzp-25052601p-rcqx-pH6.0jz-jf50z-20min-P4.lcd
 方法文件名: RC\$QTL-4141 - QTL-4141-rcqx-FX273.lcm
 批处理文件名: RC\$QTL-4141 - 20250610-FX273.lcb
 样品瓶号: 2-31
 进样体积: 10 μl 版本号:6.115
 进样时间: 2025/06/10 20:25:56 实验者: liuqihuizi
 处理时间 (V2): 2025/06/11 15:05:12 处理者: liuqihuizi
 仪器型号: SHIMADZU LC-2050C(FX273)

<色谱图>

mV

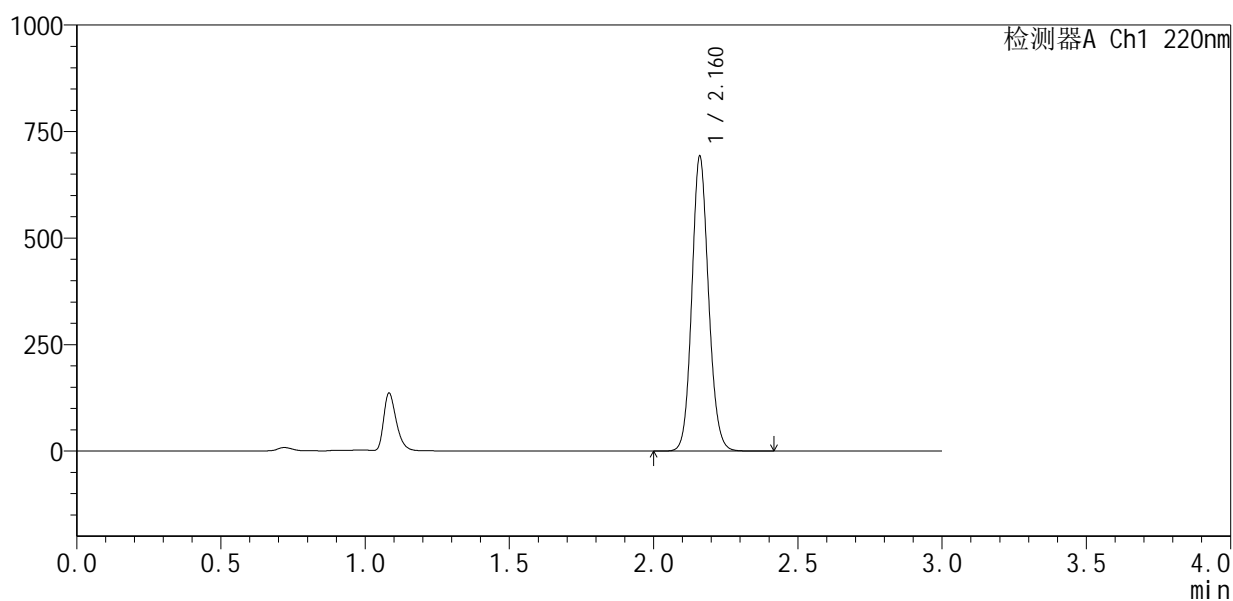

<峰表>

检测器A Ch1 220nm

峰号	保留时间	面积	面积%	高度	理论塔板数(USP)	拖尾因子	分离度(USP)
1	2.160	2792908	100.000	685868	6722	1.113	--
总计		2792908	100.000	685868			

图84 布洛芬混悬液片溶出曲线测定HPLC图谱
 自制品-25052601批-pH6.0介质-浆法-50转-20min-片4
 供试品溶液-1



QTL-4141

<样品信息>

色谱柱:XB-C18(150mm*4.6mm,5μm) 流速:2.0ml/min
 柱温:35°C 波长:220nm
 数据文件名: RC\$QTL-4141 - 0-5/24-87-2 - zzp-25052601p-rcqx-pH6.0jz-jf50z-20min-P5.lcd
 方法文件名: RC\$QTL-4141 - QTL-4141-rcqx-FX273.lcm
 批处理文件名: RC\$QTL-4141 - 20250610-FX273.lcb
 样品瓶号: 2-40
 进样体积: 10 μl 版本号:6.115
 进样时间: 2025/06/10 20:29:20 实验者: liuqihuizi
 处理时间 (V2): 2025/06/11 15:05:19 处理者: liuqihuizi
 仪器型号: SHIMADZU LC-2050C(FX273)

<色谱图>

mV

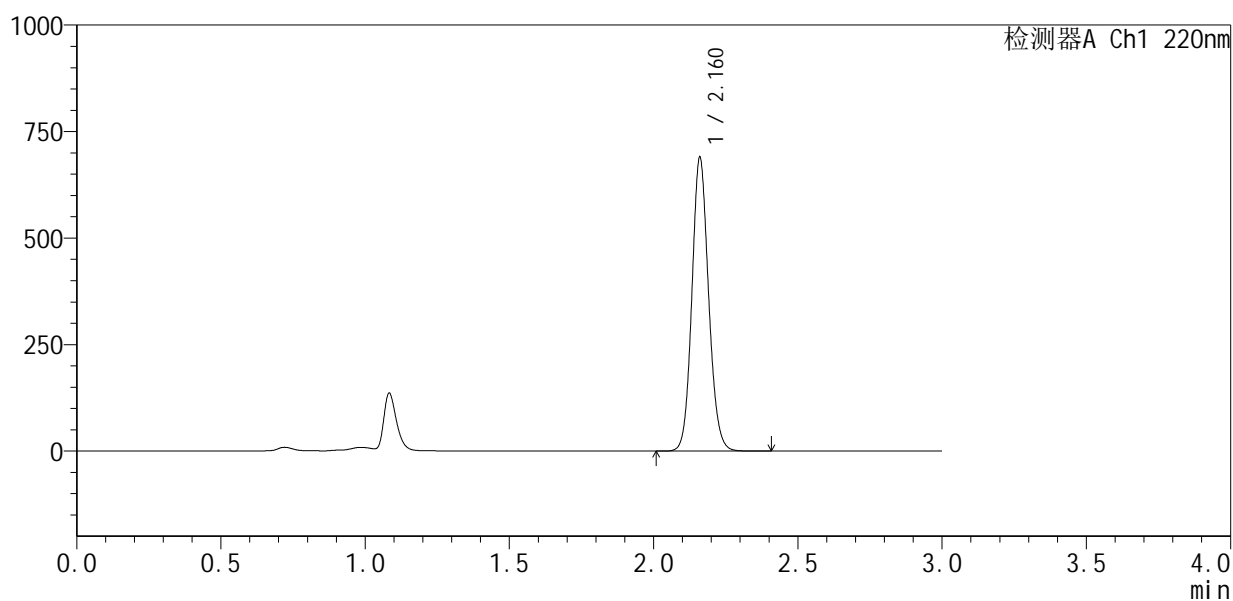

<峰表>

检测器A Ch1 220nm

峰号	保留时间	面积	面积%	高度	理论塔板数(USP)	拖尾因子	分离度(USP)
1	2.160	2781768	100.000	683707	6719	1.112	--
总计		2781768	100.000	683707			

图85 布洛芬混悬液片溶出曲线测定HPLC图谱
 自制品-25052601批-pH6.0介质-浆法-50转-20min-片5
 供试品溶液-1



QTL-4141

<样品信息>

色谱柱:XB-C18(150mm*4.6mm,5μm) 流速:2.0ml/min
 柱温:35°C 波长:220nm
 数据文件名: RC\$QTL-4141 - 0-5/24-89-2 - zzp-25052601p-rcqx-pH6.0jz-jf50z-30min-P1.lcd
 方法文件名: RC\$QTL-4141 - QTL-4141-rcqx-FX273.lcm
 批处理文件名: RC\$QTL-4141 - 20250610-FX273.lcb
 样品瓶号: 2-5
 进样体积: 10 μl 版本号:6.115
 进样时间: 2025/06/10 20:36:06 实验者: liuqihuizi
 处理时间 (V2): 2025/06/11 15:05:34 处理者: liuqihuizi
 仪器型号: SHIMADZU LC-2050C(FX273)

<色谱图>

mV

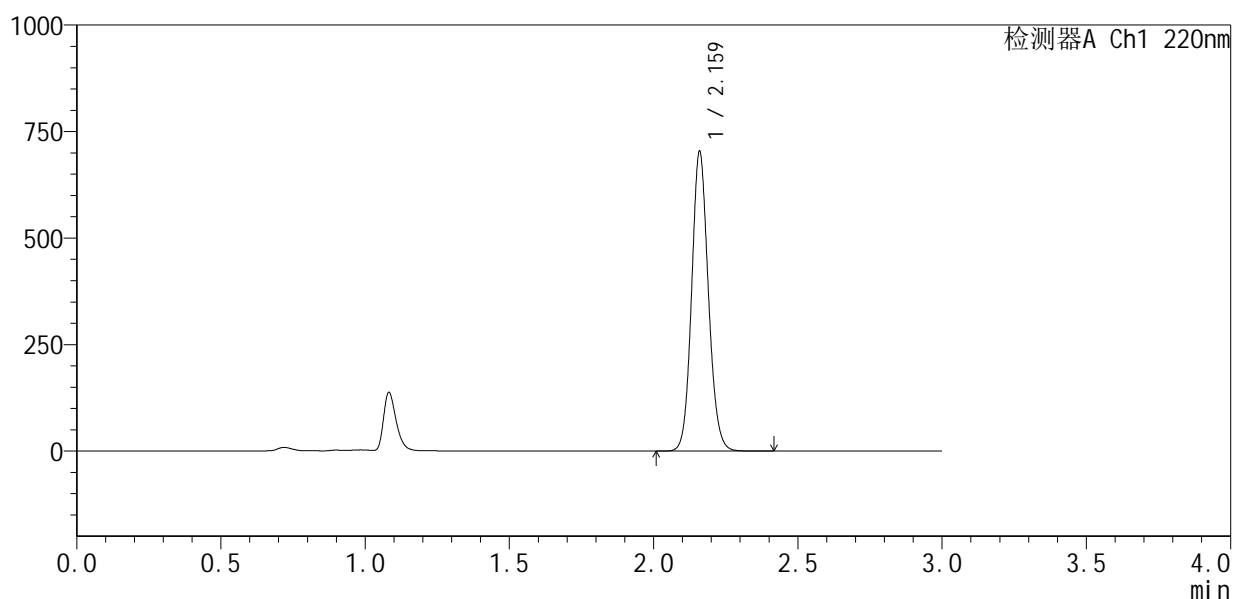

<峰表>

检测器A Ch1 220nm

峰号	保留时间	面积	面积%	高度	理论塔板数(USP)	拖尾因子	分离度(USP)
1	2.159	2842237	100.000	694452	6694	1.113	--
总计		2842237	100.000	694452			

图87 布洛芬混悬液片溶出曲线测定HPLC图谱
 自制品-25052601批-pH6.0介质-浆法-50转-30min-片1
 供试品溶液-1



QTL-4141

<样品信息>

色谱柱 :XB-C18(150mm*4.6mm,5μm) 流速:2.0ml/min
 柱温:35°C 波长:220nm
 数据文件名: RC\$QTL-4141 - 0-5/24-90-2 - zzp-25052601p-rcqx-pH6.0jz-jf50z-30min-P2.lcd
 方法文件名: RC\$QTL-4141 - QTL-4141-rcqx-FX273.lcm
 批处理文件名: RC\$QTL-4141 - 20250610-FX273.lcb
 样品瓶号: 2-14
 进样体积: 10 μl 版本号:6.115
 进样时间: 2025/06/10 20:39:29 实验者: liuqihuizi
 处理时间 (V2) : 2025/06/11 15:05:41 处理者: liuqihuizi
 仪器型号: SHIMADZU LC-2050C(FX273)

<色谱图>

mV

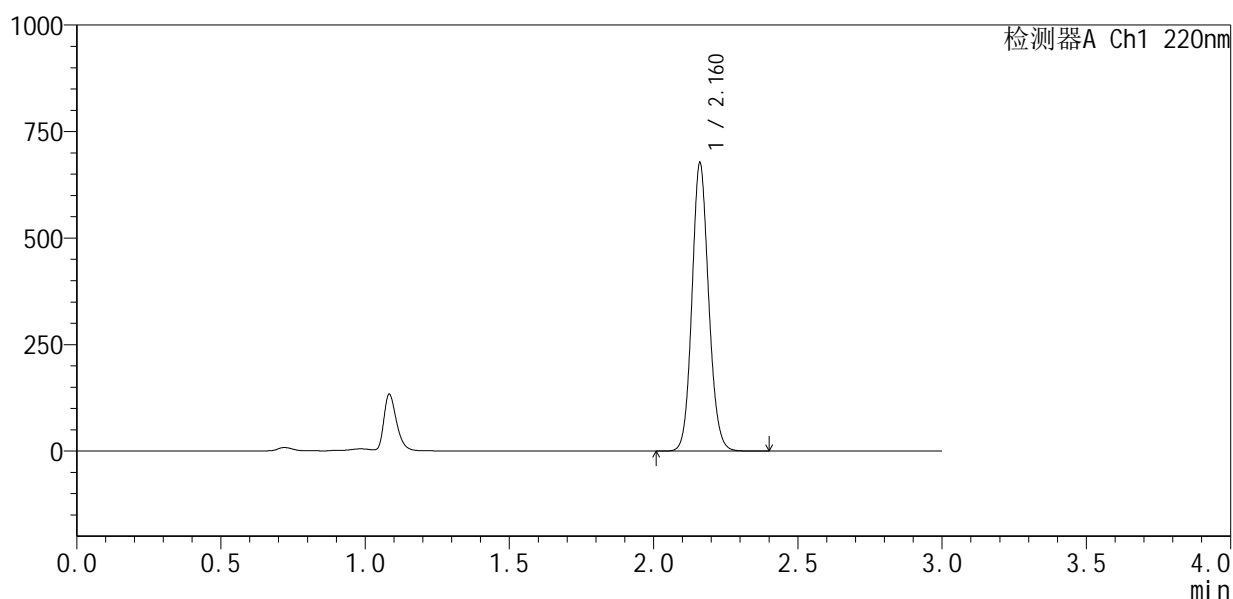

<峰表>

检测器A Ch1 220nm

峰号	保留时间	面积	面积%	高度	理论塔板数(USP)	拖尾因子	分离度(USP)
1	2.160	2729580	100.000	671739	6714	1.111	--
总计		2729580	100.000	671739			

图88 布洛芬混悬液片溶出曲线测定HPLC图谱
 自制品-25052601批-pH6.0介质-浆法-50转-30min-片2
 供试品溶液-1



QTL-4141

<样品信息>

色谱柱 :XB-C18(150mm*4.6mm,5μm) 流速:2.0ml/min
 柱 温:35°C 波长:220nm
 数据文件名: RC\$QTL-4141 - 0-5/24-91-2 - zzp-25052601p-rcqx-pH6.0jz-jf50z-30min-P3.lcd
 方法文件名: RC\$QTL-4141 - QTL-4141-rcqx-FX273.lcm
 批处理文件名: RC\$QTL-4141 - 20250610-FX273.lcb
 样品瓶号: 2-23
 进样体积: 10 μl 版本号:6.115
 进样时间: 2025/06/10 20:42:52 实验者: liuqihuizi
 处理时间 (V2) : 2025/06/11 15:05:49 处理者: liuqihuizi
 仪器型号: SHIMADZU LC-2050C(FX273)

<色谱图>

mV

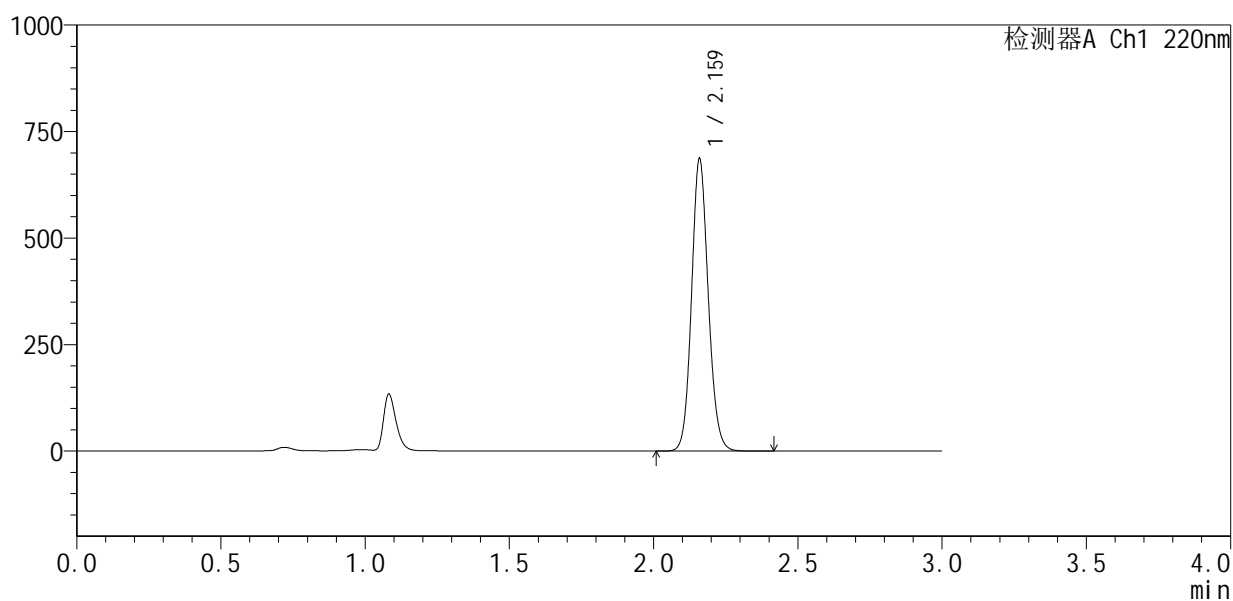

<峰表>

检测器A Ch1 220nm

峰号	保留时间	面积	面积%	高度	理论塔板数(USP)	拖尾因子	分离度(USP)
1	2.159	2769314	100.000	677686	6707	1.112	--
总计		2769314	100.000	677686			

图89 布洛芬混悬液片溶出曲线测定HPLC图谱
 自制品-25052601批-pH6.0介质-浆法-50转-30min-片3
 供试品溶液-1



QTL-4141

<样品信息>

色谱柱 :XB-C18(150mm*4.6mm,5μm) 流速:2.0ml/min
 柱 温:35°C 波长:220nm
 数据文件名: RC\$QTL-4141 - 0-5/24-92-2 - zzp-25052601p-rcqx-pH6.0jz-jf50z-30min-P4.lcd
 方法文件名: RC\$QTL-4141 - QTL-4141-rcqx-FX273.lcm
 批处理文件名: RC\$QTL-4141 - 20250610-FX273.lcb
 样品瓶号: 2-32
 进样体积: 10 μl 版本号:6.115
 进样时间: 2025/06/10 20:46:16 实验者: liuqihuizi
 处理时间 (V2) : 2025/06/11 15:05:56 处理者: liuqihuizi
 仪器型号: SHIMADZU LC-2050C(FX273)

<色谱图>

mV

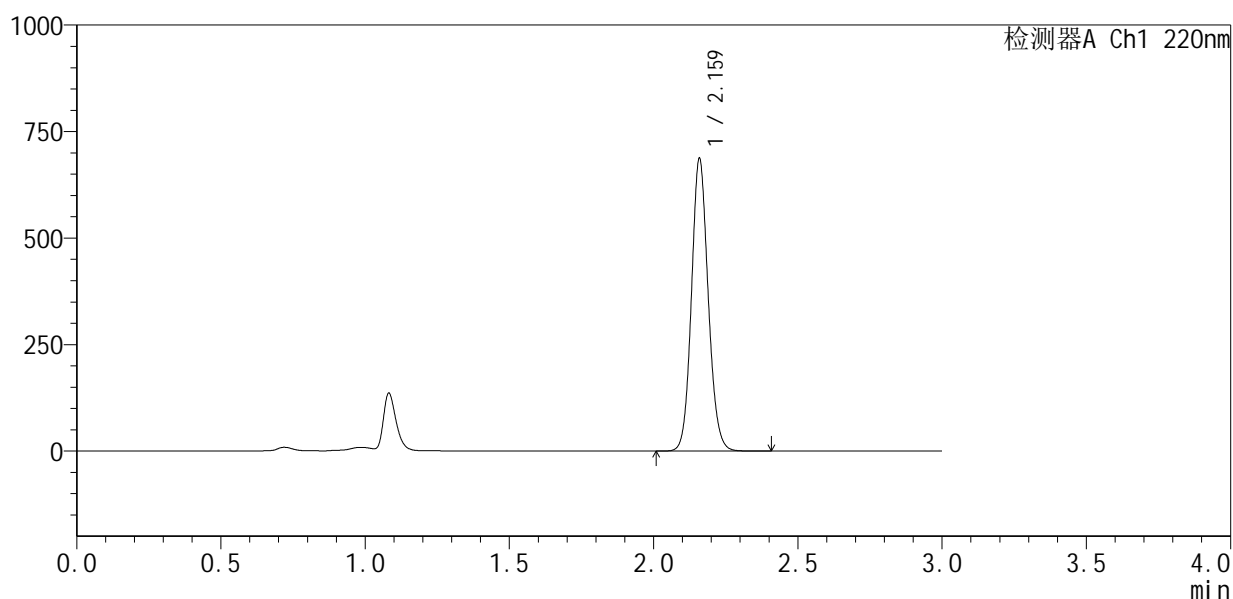

<峰表>

检测器A Ch1 220nm

峰号	保留时间	面积	面积%	高度	理论塔板数(USP)	拖尾因子	分离度(USP)
1	2.159	2775706	100.000	679732	6688	1.112	--
总计		2775706	100.000	679732			

图90 布洛芬混悬液片溶出曲线测定HPLC图谱
 自制品-25052601批-pH6.0介质-浆法-50转-30min-片4
 供试品溶液-1



QTL-4141

<样品信息>

色谱柱 :XB-C18(150mm*4.6mm,5μm) 流速:2.0ml/min
 柱温:35°C 波长:220nm
 数据文件名: RC\$QTL-4141 - 0-5/24-93-2 - zzp-25052601p-rcqx-pH6.0jz-jf50z-30min-P5.lcd
 方法文件名: RC\$QTL-4141 - QTL-4141-rcqx-FX273.lcm
 批处理文件名: RC\$QTL-4141 - 20250610-FX273.lcb
 样品瓶号: 2-41
 进样体积: 10 μl 版本号:6.115
 进样时间: 2025/06/10 20:49:40 实验者: liuqihuizi
 处理时间 (V2) : 2025/06/11 15:06:04 处理者: liuqihuizi
 仪器型号: SHIMADZU LC-2050C(FX273)

<色谱图>

mV

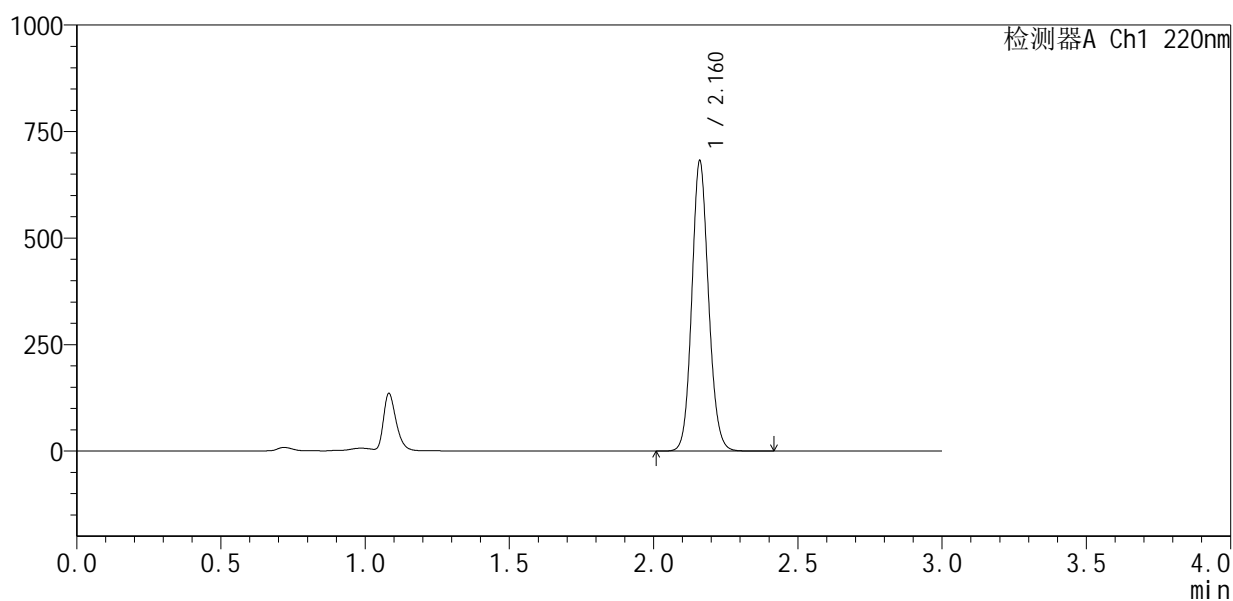

<峰表>

检测器A Ch1 220nm

峰号	保留时间	面积	面积%	高度	理论塔板数(USP)	拖尾因子	分离度(USP)
1	2.160	2751706	100.000	675285	6715	1.111	--
总计		2751706	100.000	675285			

图91 布洛芬混悬液片溶出曲线测定HPLC图谱
 自制品-25052601批-pH6.0介质-浆法-50转-30min-片5
 供试品溶液-1

<样品信息>

色谱柱 :XB-C18(150mm*4.6mm,5μm) 流速:2.0ml/min
 柱温:35°C 波长:220nm
 数据文件名: RC\$QTL-4141 - 0-5/24-94-2 - zzp-25052601p-rcqx-pH6.0jz-jf50z-30min-P6.lcd
 方法文件名: RC\$QTL-4141 - QTL-4141-rcqx-FX273.lcm
 批处理文件名: RC\$QTL-4141 - 20250610-FX273.lcb
 样品瓶号: 2-50
 进样体积: 10 μl 版本号:6.115
 进样时间: 2025/06/10 20:53:03 实验者: liuqihuizi
 处理时间 (V2) : 2025/06/11 15:06:11 处理者: liuqihuizi
 仪器型号: SHIMADZU LC-2050C(FX273)

<色谱图>

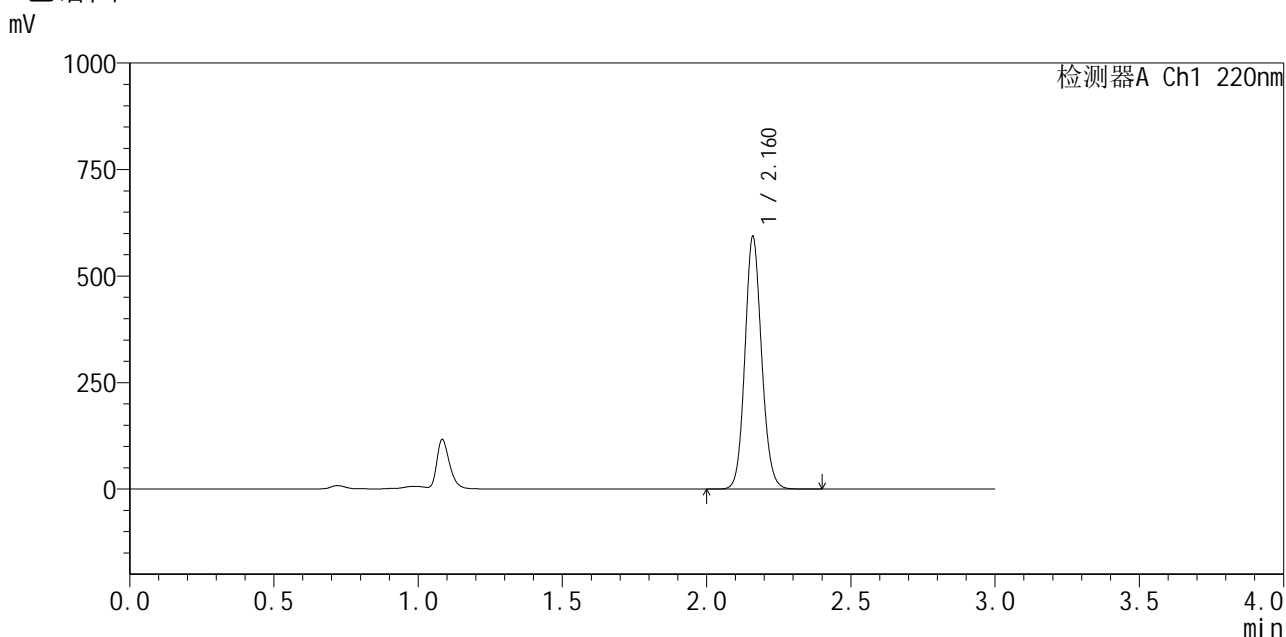

<峰表>

检测器A Ch1 220nm

峰号	保留时间	面积	面积%	高度	理论塔板数(USP)	拖尾因子	分离度(USP)
1	2.160	2393804	100.000	588364	6711	1.110	--
总计		2393804	100.000	588364			

图92 布洛芬混悬液片溶出曲线测定HPLC图谱
 自制品-25052601批-pH6.0介质-浆法-50转-30min-片6
 供试品溶液-1



QTL-4141

<样品信息>

色谱柱 :XB-C18(150mm*4.6mm,5μm) 流速:2.0ml/min
 柱 温:35°C 波长:220nm
 数据文件名: RC\$QTL-4141 - 0-5/24-95-2 - zzp-25052601p-rcqx-pH6.0jz-jf50z-45min-P1.lcd
 方法文件名: RC\$QTL-4141 - QTL-4141-rcqx-FX273.lcm
 批处理文件名: RC\$QTL-4141 - 20250610-FX273.lcb
 样品瓶号: 2-6
 进样体积: 10 μl 版本号:6.115
 进样时间: 2025/06/10 20:56:26 实验者: liuqihuizi
 处理时间 (V2) : 2025/06/11 15:06:19 处理者: liuqihuizi
 仪器型号: SHIMADZU LC-2050C(FX273)

<色谱图>

mV

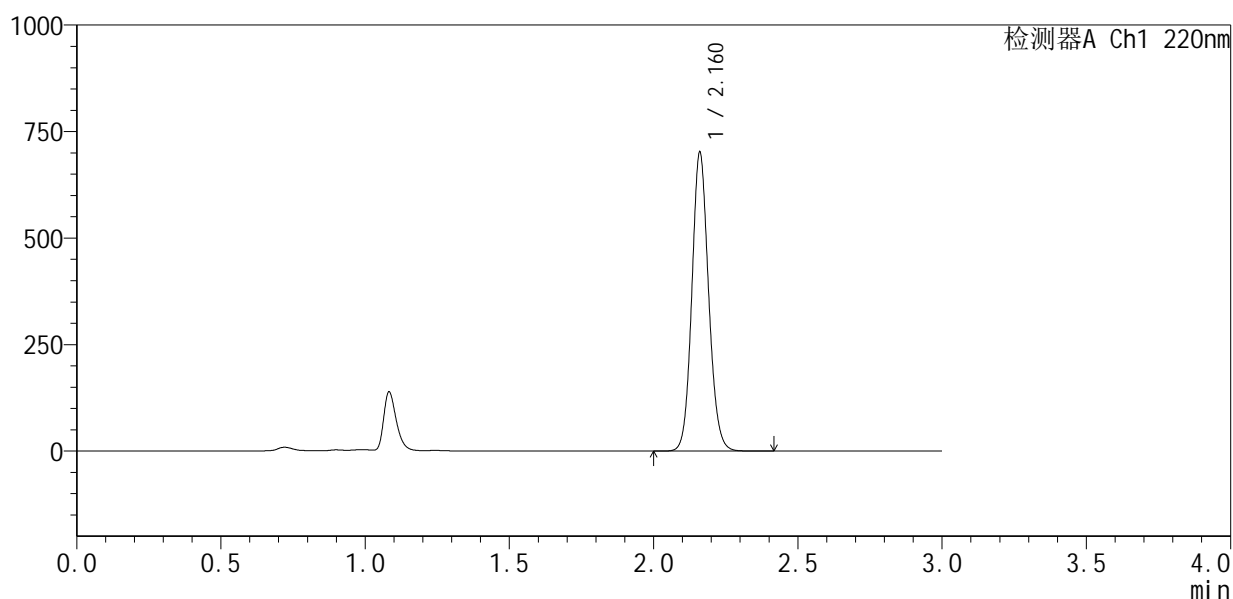

<峰表>

检测器A Ch1 220nm

峰号	保留时间	面积	面积%	高度	理论塔板数(USP)	拖尾因子	分离度(USP)
1	2.160	2834703	100.000	695536	6706	1.111	--
总计		2834703	100.000	695536			

图93 布洛芬混悬液片溶出曲线测定HPLC图谱
 自制品-25052601批-pH6.0介质-浆法-50转-45min-片1
 供试品溶液-1



QTL-4141

<样品信息>

色谱柱:XB-C18(150mm*4.6mm,5μm) 流速:2.0ml/min
 柱温:35°C 波长:220nm
 数据文件名: RC\$QTL-4141 - 0-5/24-96-2 - zzp-25052601p-rcqx-pH6.0jz-jf50z-45min-P2.lcd
 方法文件名: RC\$QTL-4141 - QTL-4141-rcqx-FX273.lcm
 批处理文件名: RC\$QTL-4141 - 20250610-FX273.lcb
 样品瓶号: 2-15
 进样体积: 10 μl 版本号:6.115
 进样时间: 2025/06/10 20:59:50 实验者: liuqihuizi
 处理时间 (V2): 2025/06/11 15:06:26 处理者: liuqihuizi
 仪器型号: SHIMADZU LC-2050C(FX273)

<色谱图>

mV

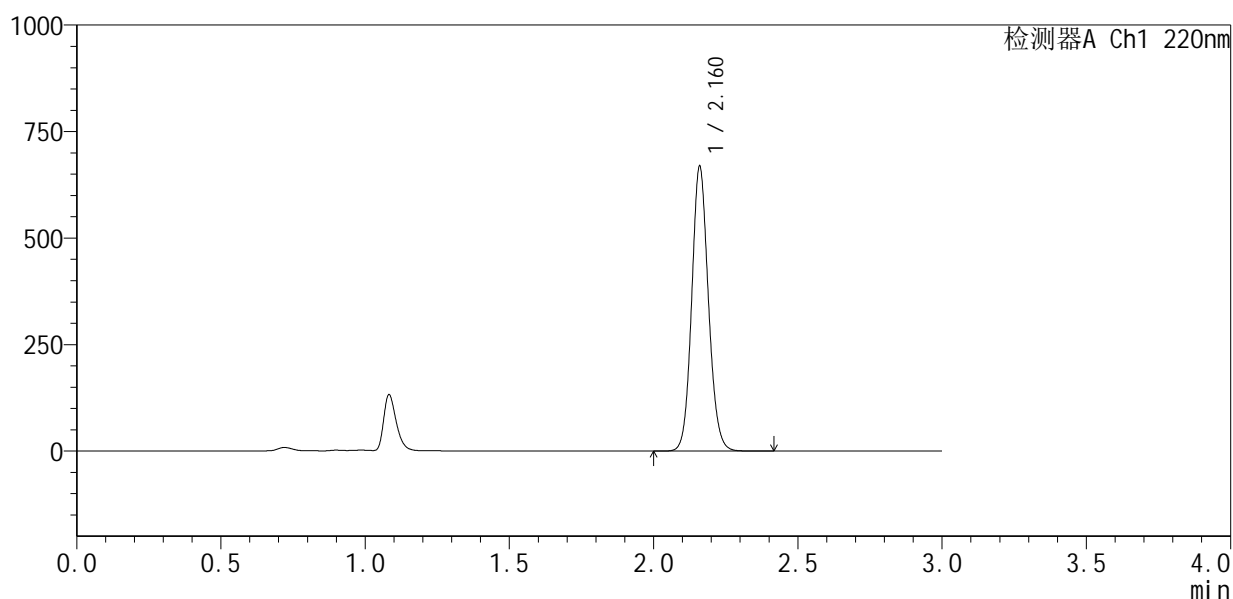

<峰表>

检测器A Ch1 220nm

峰号	保留时间	面积	面积%	高度	理论塔板数(USP)	拖尾因子	分离度(USP)
1	2.160	2698120	100.000	660737	6712	1.110	--
总计		2698120	100.000	660737			

图94 布洛芬混悬液片溶出曲线测定HPLC图谱
 自制品-25052601批-pH6.0介质-浆法-50转-45min-片2
 供试品溶液-1



QTL-4141

<样品信息>

色谱柱:XB-C18(150mm*4.6mm,5μm) 流速:2.0ml/min
 柱温:35°C 波长:220nm
 数据文件名: RC\$QTL-4141 - 0-5/24-97-2 - zzp-25052601p-rcqx-pH6.0jz-jf50z-45min-P3.lcd
 方法文件名: RC\$QTL-4141 - QTL-4141-rcqx-FX273.lcm
 批处理文件名: RC\$QTL-4141 - 20250610-FX273.lcb
 样品瓶号: 2-24
 进样体积: 10 μl 版本号:6.115
 进样时间: 2025/06/10 21:03:14 实验者: liuqihuizi
 处理时间 (V2): 2025/06/11 15:06:33 处理者: liuqihuizi
 仪器型号: SHIMADZU LC-2050C(FX273)

<色谱图>

mV

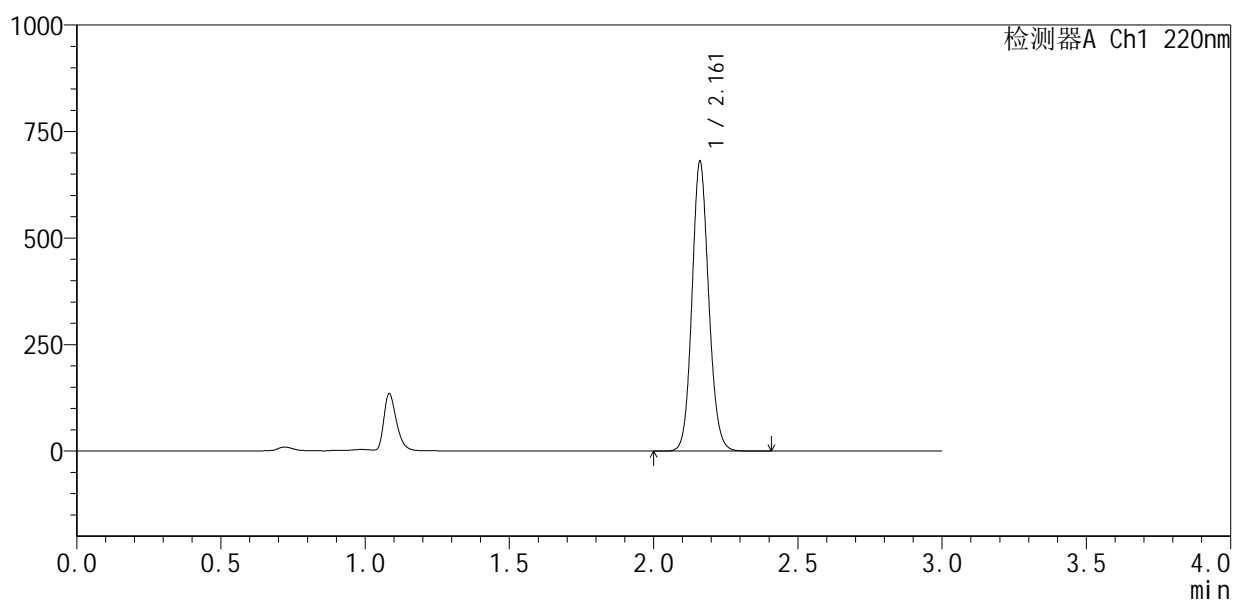

<峰表>

检测器A Ch1 220nm

峰号	保留时间	面积	面积%	高度	理论塔板数(USP)	拖尾因子	分离度(USP)
1	2.161	2743368	100.000	675444	6719	1.110	--
总计		2743368	100.000	675444			

图95 布洛芬混悬液片溶出曲线测定HPLC图谱
 自制品-25052601批-pH6.0介质-浆法-50转-45min-片3
 供试品溶液-1



QTL-4141

<样品信息>

色谱柱 :XB-C18(150mm*4.6mm,5μm) 流速:2.0ml/min
 柱 温:35°C 波长:220nm
 数据文件名: RC\$QTL-4141 - 0-5/24-98-2 - zzp-25052601p-rcqx-pH6.0jz-jf50z-45min-P4.lcd
 方法文件名: RC\$QTL-4141 - QTL-4141-rcqx-FX273.lcm
 批处理文件名: RC\$QTL-4141 - 20250610-FX273.lcb
 样品瓶号: 2-33
 进样体积: 10 μl 版本号:6.115
 进样时间: 2025/06/10 21:06:38 实验者: liuqihuizi
 处理时间 (V2) : 2025/06/11 15:06:40 处理者: liuqihuizi
 仪器型号: SHIMADZU LC-2050C(FX273)

<色谱图>

mV

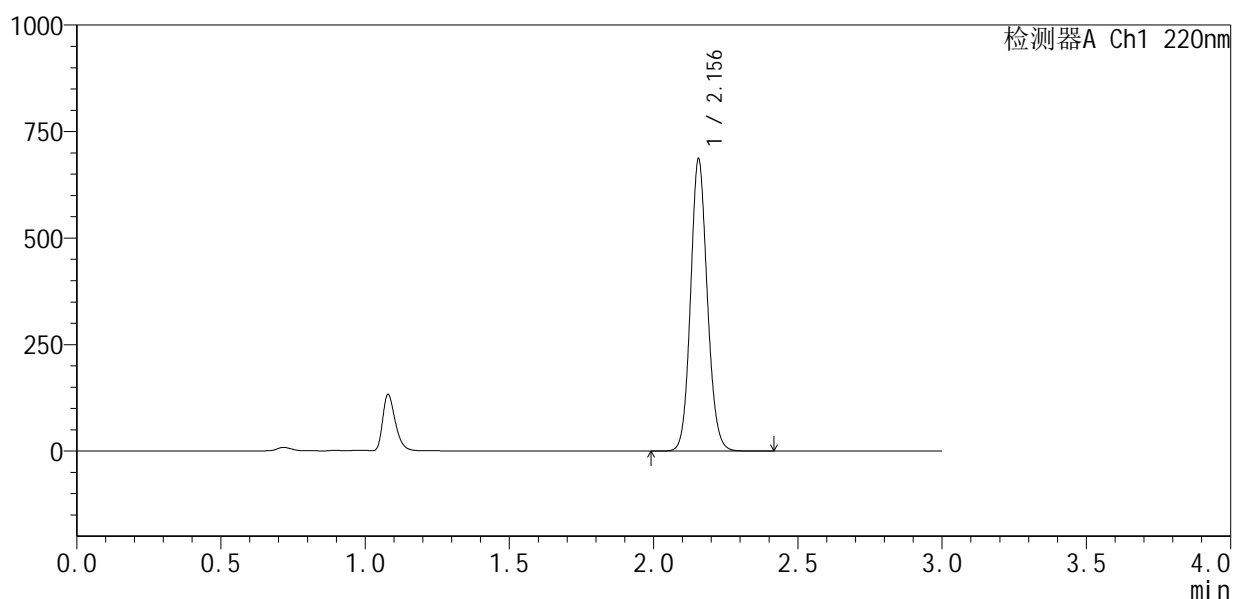

<峰表>

检测器A Ch1 220nm

峰号	保留时间	面积	面积%	高度	理论塔板数(USP)	拖尾因子	分离度(USP)
1	2.156	2773600	100.000	685375	6659	1.109	--
总计		2773600	100.000	685375			

图96 布洛芬混悬液片溶出曲线测定HPLC图谱
 自制品-25052601批-pH6.0介质-浆法-50转-45min-片4
 供试品溶液-1



QTL-4141

<样品信息>

色谱柱 :XB-C18(150mm*4.6mm,5μm) 流速:2.0ml/min
 柱温:35°C 波长:220nm
 数据文件名: RC\$QTL-4141 - 0-5/24-99-2 - zzp-25052601p-rcqx-pH6.0jz-jf50z-45min-P5.lcd
 方法文件名: RC\$QTL-4141 - QTL-4141-rcqx-FX273.lcm
 批处理文件名: RC\$QTL-4141 - 20250610-FX273.lcb
 样品瓶号: 2-42
 进样体积: 10 μl 版本号:6.115
 进样时间: 2025/06/10 21:10:01 实验者: liuqihuizi
 处理时间 (V2) : 2025/06/11 15:06:48 处理者: liuqihuizi
 仪器型号: SHIMADZU LC-2050C(FX273)

<色谱图>

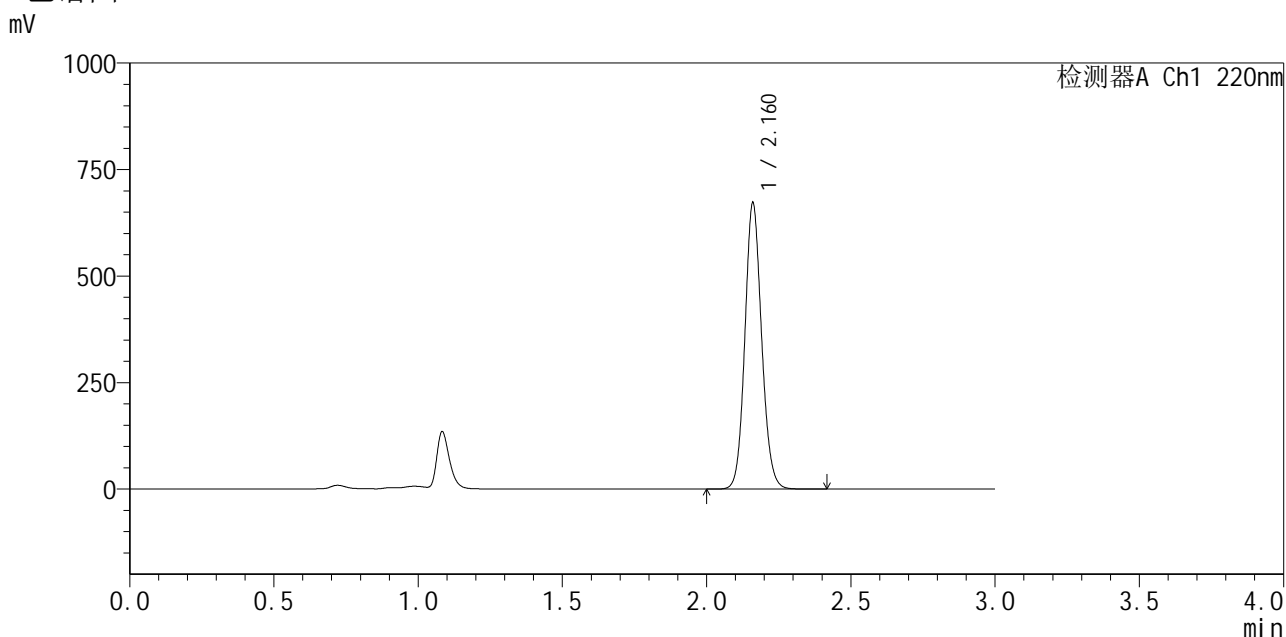

<峰表>

检测器A Ch1 220nm

峰号	保留时间	面积	面积%	高度	理论塔板数(USP)	拖尾因子	分离度(USP)
1	2.160	2717050	100.000	666415	6687	1.109	--
总计		2717050	100.000	666415			

图97 布洛芬混悬液片溶出曲线测定HPLC图谱
 自制品-25052601批-pH6.0介质-浆法-50转-45min-片5
 供试品溶液-1



QTL-4141

<样品信息>

色谱柱 :XB-C18(150mm*4.6mm,5μm) 流速:2.0ml/min
 柱温:35°C 波长:220nm
 数据文件名: RC\$QTL-4141 - 0-5/24-100-2 - zzp-25052601p-rcqx-pH6.0jz-jf50z-45min-P6.lcd
 方法文件名: RC\$QTL-4141 - QTL-4141-rcqx-FX273.lcm
 批处理文件名: RC\$QTL-4141 - 20250610-FX273.lcb
 样品瓶号: 2-51
 进样体积: 10 μl 版本号:6.115
 进样时间: 2025/06/10 21:13:24 实验者: liuqihuizi
 处理时间 (V2) : 2025/06/11 15:06:55 处理者: liuqihuizi
 仪器型号: SHIMADZU LC-2050C(FX273)

<色谱图>

mV

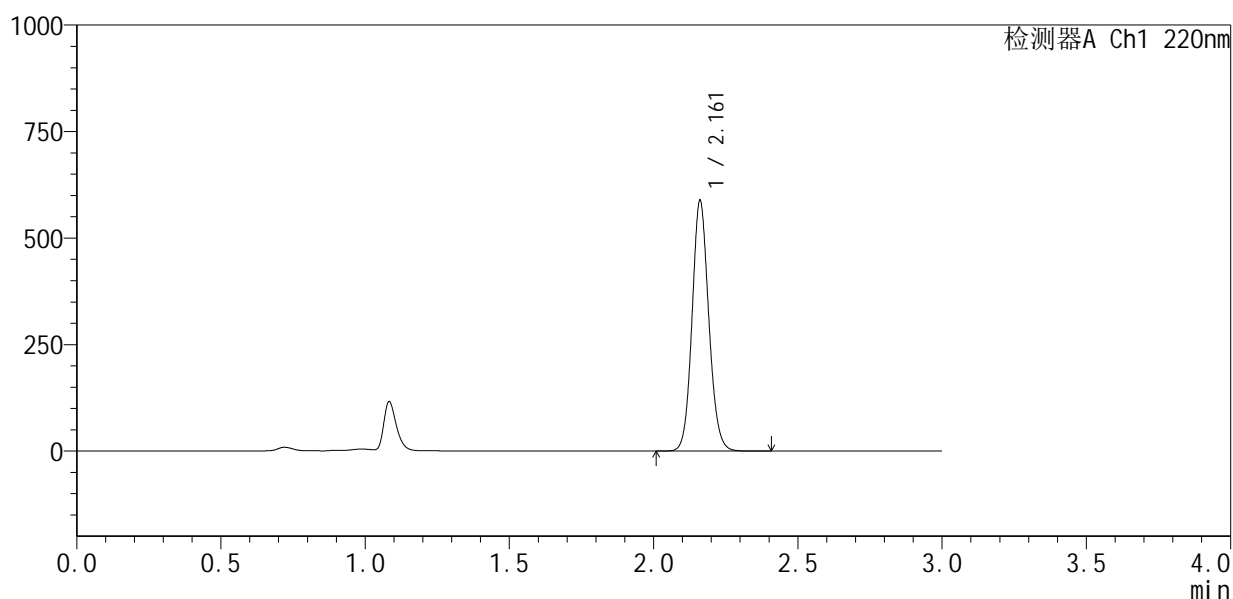

<峰表>

检测器A Ch1 220nm

峰号	保留时间	面积	面积%	高度	理论塔板数(USP)	拖尾因子	分离度(USP)
1	2.161	2375666	100.000	585065	6717	1.107	--
总计		2375666	100.000	585065			

图98 布洛芬混悬液片溶出曲线测定HPLC图谱
 自制品-25052601批-pH6.0介质-浆法-50转-45min-片6
 供试品溶液-1



QTL-4141

<样品信息>

色谱柱 :XB-C18(150mm*4.6mm,5μm) 流速:2.0ml/min
 柱温:35°C 波长:220nm
 数据文件名: RC\$QTL-4141 - 0-5/24-101-2 - zzp-25052601p-rcqx-pH6.0jz-jf50z-60min-P1.lcd
 方法文件名: RC\$QTL-4141 - QTL-4141-rcqx-FX273.lcm
 批处理文件名: RC\$QTL-4141 - 20250610-FX273.lcb
 样品瓶号: 2-7
 进样体积: 10 μl 版本号:6.115
 进样时间: 2025/06/10 21:16:49 实验者: liuqihuizi
 处理时间 (V2) : 2025/06/11 15:07:03 处理者: liuqihuizi
 仪器型号: SHIMADZU LC-2050C(FX273)

<色谱图>

mV

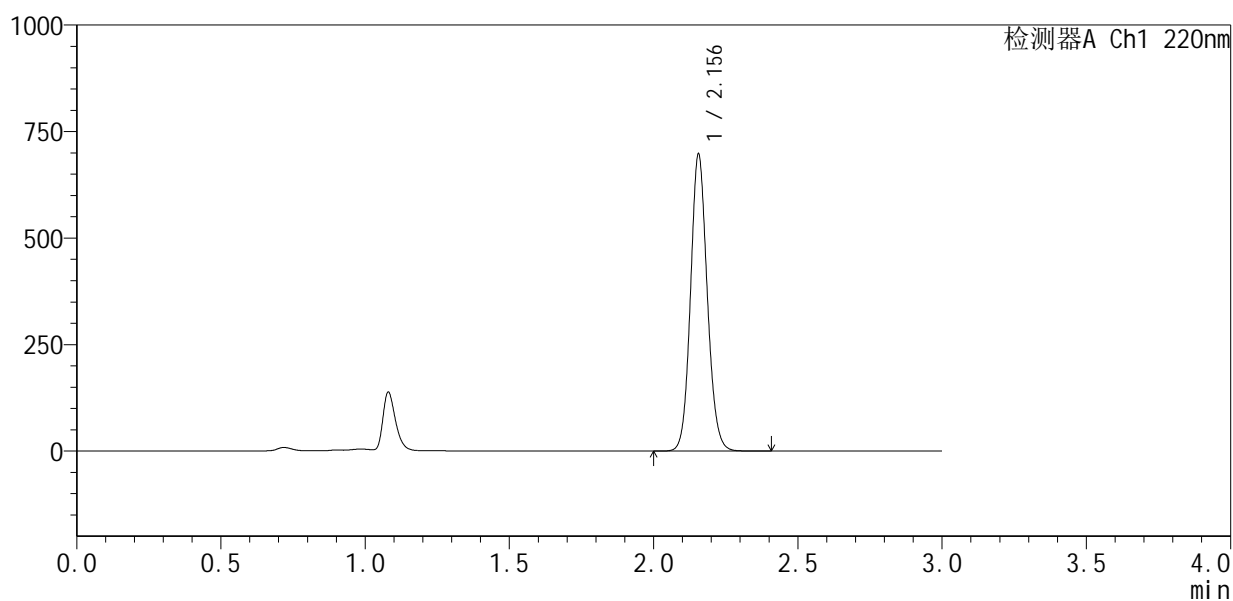

<峰表>

检测器A Ch1 220nm

峰号	保留时间	面积	面积%	高度	理论塔板数(USP)	拖尾因子	分离度(USP)
1	2.156	2818570	100.000	696776	6662	1.109	--
总计		2818570	100.000	696776			

图99 布洛芬混悬液片溶出曲线测定HPLC图谱
 自制品-25052601批-pH6.0介质-浆法-50转-60min-片1
 供试品溶液-1



QTL-4141

<样品信息>

色谱柱 :XB-C18(150mm*4.6mm,5μm) 流速:2.0ml/min
 柱温:35°C 波长:220nm
 数据文件名: RC\$QTL-4141 - 0-5/24-102-2 - zzp-25052601p-rcqx-pH6.0jz-jf50z-60min-P2.lcd
 方法文件名: RC\$QTL-4141 - QTL-4141-rcqx-FX273.lcm
 批处理文件名: RC\$QTL-4141 - 20250610-FX273.lcb
 样品瓶号: 2-16
 进样体积: 10 μl 版本号:6.115
 进样时间: 2025/06/10 21:20:13 实验者: liuqihuizi
 处理时间 (V2) : 2025/06/11 15:07:10 处理者: liuqihuizi
 仪器型号: SHIMADZU LC-2050C(FX273)

<色谱图>

mV

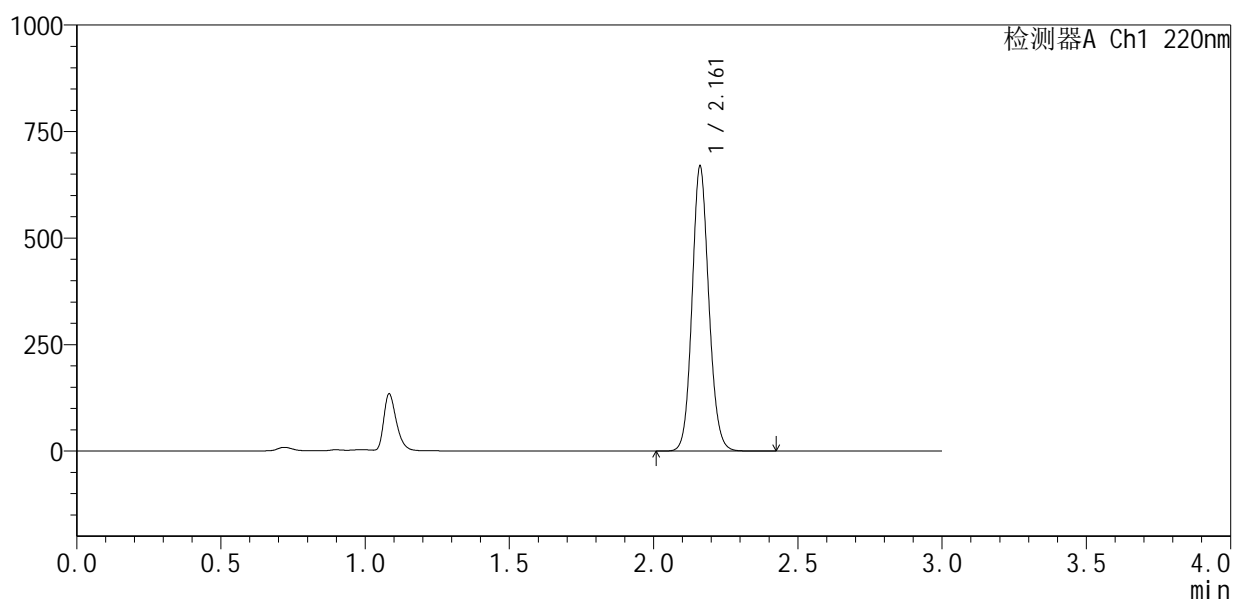

<峰表>

检测器A Ch1 220nm

峰号	保留时间	面积	面积%	高度	理论塔板数(USP)	拖尾因子	分离度(USP)
1	2.161	2704291	100.000	665212	6696	1.108	--
总计		2704291	100.000	665212			

图100 布洛芬混悬液片溶出曲线测定HPLC图谱
 自制品-25052601批-pH6.0介质-浆法-50转-60min-片2
 供试品溶液-1



QTL-4141

<样品信息>

色谱柱 :XB-C18(150mm*4.6mm,5μm) 流速:2.0ml/min
 柱温:35°C 波长:220nm
 数据文件名: RC\$QTL-4141 - 0-5/24-103-2 - zzp-25052601p-rcqx-pH6.0jz-jf50z-60min-P3.lcd
 方法文件名: RC\$QTL-4141 - QTL-4141-rcqx-FX273.lcm
 批处理文件名: RC\$QTL-4141 - 20250610-FX273.lcb
 样品瓶号: 2-25
 进样体积: 10 μl 版本号:6.115
 进样时间: 2025/06/10 21:23:36 实验者: liuqihuizi
 处理时间 (V2) : 2025/06/11 15:07:17 处理者: liuqihuizi
 仪器型号: SHIMADZU LC-2050C(FX273)

<色谱图>

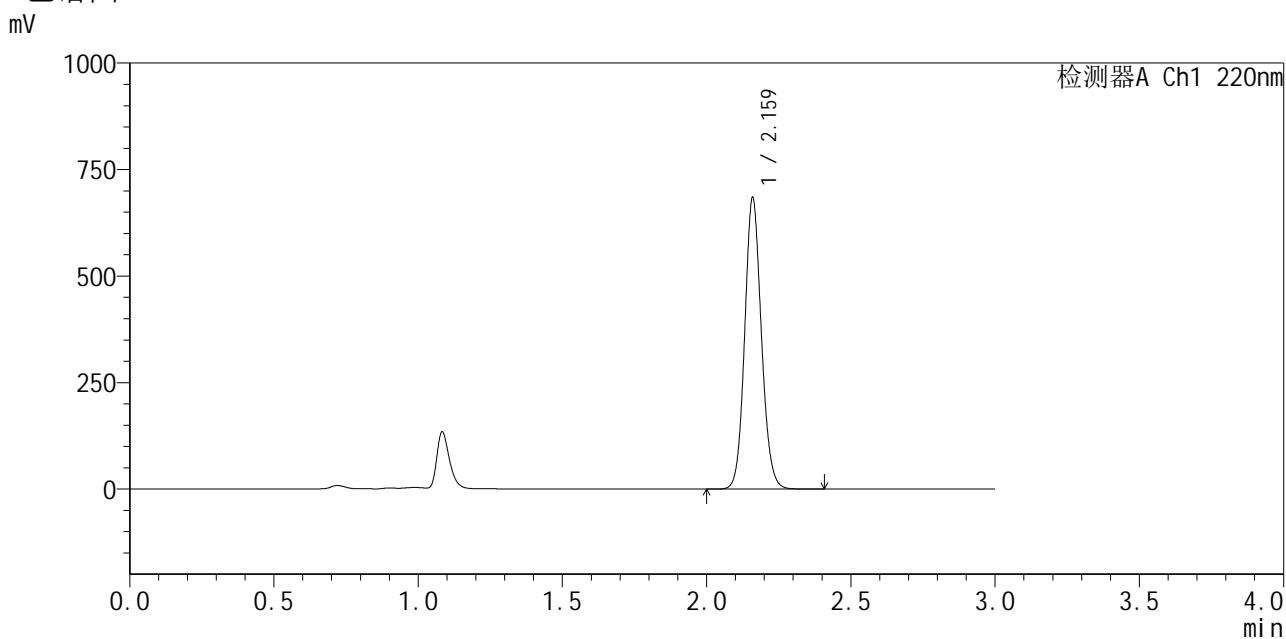

<峰表>

检测器A Ch1 220nm

峰号	保留时间	面积	面积%	高度	理论塔板数(USP)	拖尾因子	分离度(USP)
1	2.159	2759953	100.000	675881	6714	1.110	--
总计		2759953	100.000	675881			

图101 布洛芬混悬液片溶出曲线测定HPLC图谱
 自制品-25052601批-pH6.0介质-浆法-50转-60min-片3
 供试品溶液-1



QTL-4141

<样品信息>

色谱柱 :XB-C18(150mm*4.6mm,5μm) 流速:2.0ml/min
 柱温:35°C 波长:220nm
 数据文件名: RC\$QTL-4141 - 0-5/24-104-2 - zzp-25052601p-rcqx-pH6.0jz-jf50z-60min-P4.lcd
 方法文件名: RC\$QTL-4141 - QTL-4141-rcqx-FX273.lcm
 批处理文件名: RC\$QTL-4141 - 20250610-FX273.lcb
 样品瓶号: 2-34
 进样体积: 10 μl 版本号:6.115
 进样时间: 2025/06/10 21:26:58 实验者: liuqihuizi
 处理时间 (V2) : 2025/06/11 15:07:25 处理者: liuqihuizi
 仪器型号: SHIMADZU LC-2050C(FX273)

<色谱图>

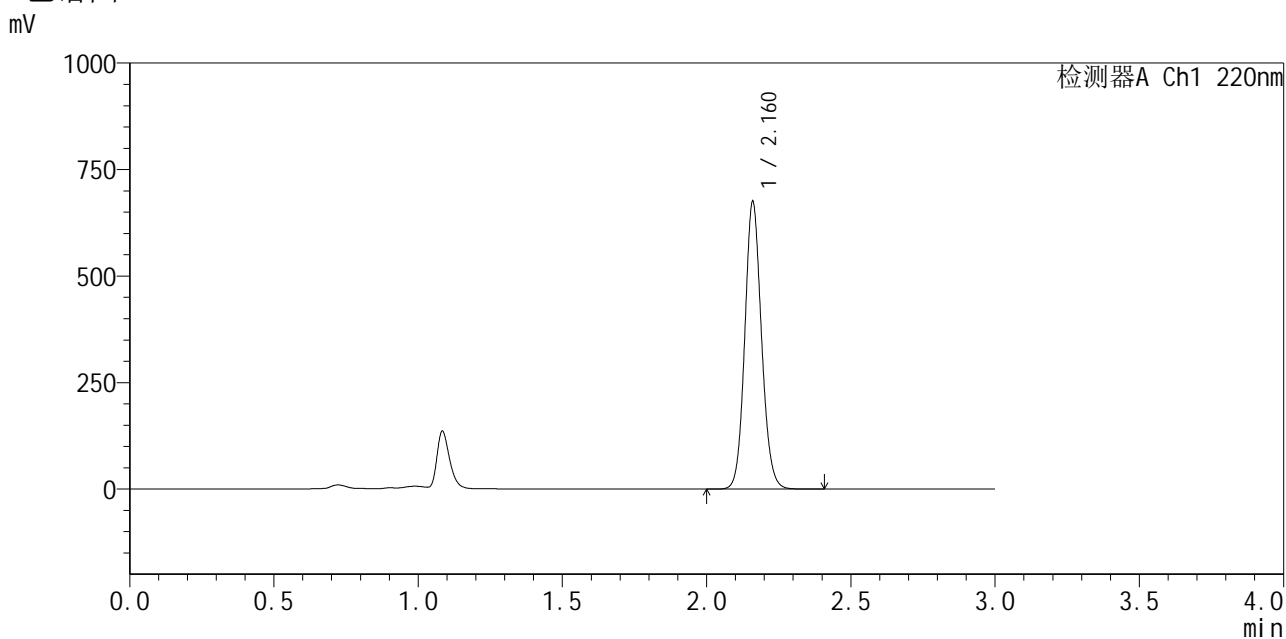

<峰表>

检测器A Ch1 220nm

峰号	保留时间	面积	面积%	高度	理论塔板数(USP)	拖尾因子	分离度(USP)
1	2.160	2726698	100.000	668170	6712	1.110	--
总计		2726698	100.000	668170			

图102 布洛芬混悬液片溶出曲线测定HPLC图谱
 自制品-25052601批-pH6.0介质-浆法-50转-60min-片4
 供试品溶液-1



QTL-4141

<样品信息>

色谱柱 :XB-C18(150mm*4.6mm,5μm) 流速:2.0ml/min
 柱 温:35°C 波长:220nm
 数据文件名: RC\$QTL-4141 - 0-5/24-105-2 - zzp-25052601p-rcqx-pH6.0jz-jf50z-60min-P5.lcd
 方法文件名: RC\$QTL-4141 - QTL-4141-rcqx-FX273.lcm
 批处理文件名: RC\$QTL-4141 - 20250610-FX273.lcb
 样品瓶号: 2-43
 进样体积: 10 μl 版本号:6.115
 进样时间: 2025/06/10 21:30:23 实验者: liuqihuizi
 处理时间 (V2) : 2025/06/11 15:07:33 处理者: liuqihuizi
 仪器型号: SHIMADZU LC-2050C(FX273)

<色谱图>

mV

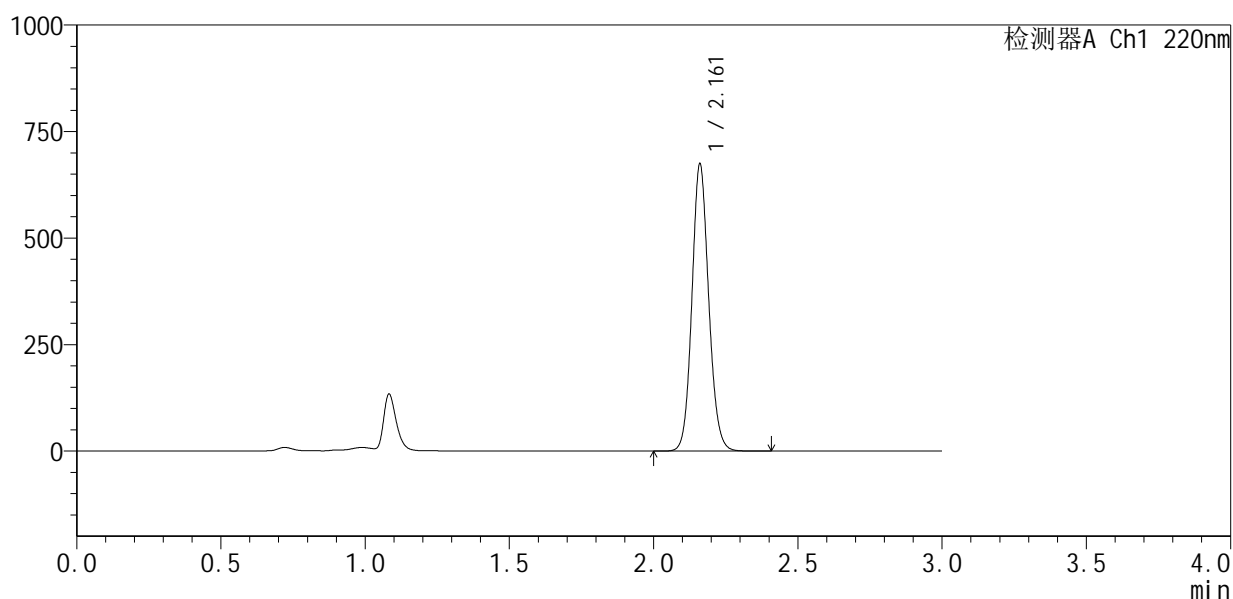

<峰表>

检测器A Ch1 220nm

峰号	保留时间	面积	面积%	高度	理论塔板数(USP)	拖尾因子	分离度(USP)
1	2.161	2729269	100.000	669588	6680	1.107	--
总计		2729269	100.000	669588			

图103 布洛芬混悬液片溶出曲线测定HPLC图谱
 自制品-25052601批-pH6.0介质-浆法-50转-60min-片5
 供试品溶液-1



QTL-4141

<样品信息>

色谱柱 :XB-C18(150mm*4.6mm,5μm) 流速:2.0ml/min
 柱温:35°C 波长:220nm
 数据文件名: RC\$QTL-4141 - 0-5/24-106-2 - zzp-25052601p-rcqx-pH6.0jz-jf50z-60min-P6.lcd
 方法文件名: RC\$QTL-4141 - QTL-4141-rcqx-FX273.lcm
 批处理文件名: RC\$QTL-4141 - 20250610-FX273.lcb
 样品瓶号: 2-52
 进样体积: 10 μl 版本号:6.115
 进样时间: 2025/06/10 21:33:47 实验者: liuqihuizi
 处理时间 (V2) : 2025/06/11 15:07:40 处理者: liuqihuizi
 仪器型号: SHIMADZU LC-2050C(FX273)

<色谱图>

mV

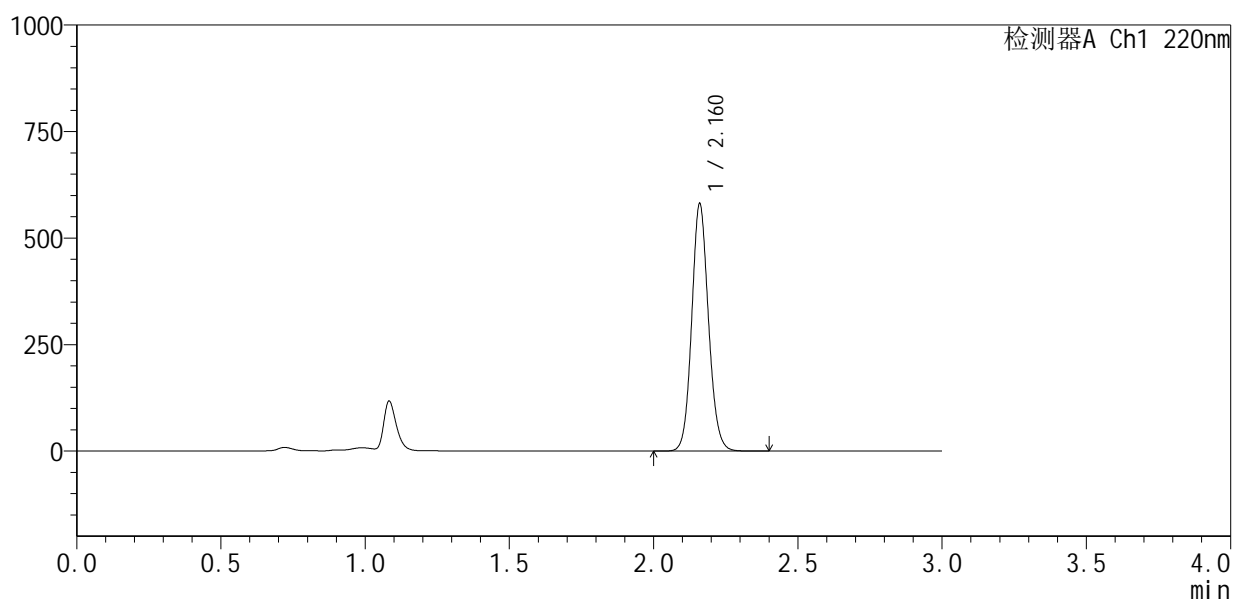

<峰表>

检测器A Ch1 220nm

峰号	保留时间	面积	面积%	高度	理论塔板数(USP)	拖尾因子	分离度(USP)
1	2.160	2349532	100.000	574707	6686	1.107	--
总计		2349532	100.000	574707			

图104 布洛芬混悬液片溶出曲线测定HPLC图谱
 自制品-25052601批-pH6.0介质-浆法-50转-60min-片6
 供试品溶液-1



QTL-4141

<样品信息>

色谱柱 :XB-C18(150mm*4.6mm,5μm) 流速:2.0ml/min
 柱温:35°C 波长:220nm
 数据文件名: RC\$QTL-4141 - 0-5/24-107-2 - zzp-25052601p-rcqx-pH6.0jz-jf50z-jxzs-P1.lcd
 方法文件名: RC\$QTL-4141 - QTL-4141-rcqx-FX273.lcm
 批处理文件名: RC\$QTL-4141 - 20250610-FX273.lcb
 样品瓶号: 2-8
 进样体积: 10 μl 版本号:6.115
 进样时间: 2025/06/10 21:37:11 实验者: liuqihuizi
 处理时间 (V2) : 2025/06/11 15:07:48 处理者: liuqihuizi
 仪器型号: SHIMADZU LC-2050C(FX273)

<色谱图>

mV

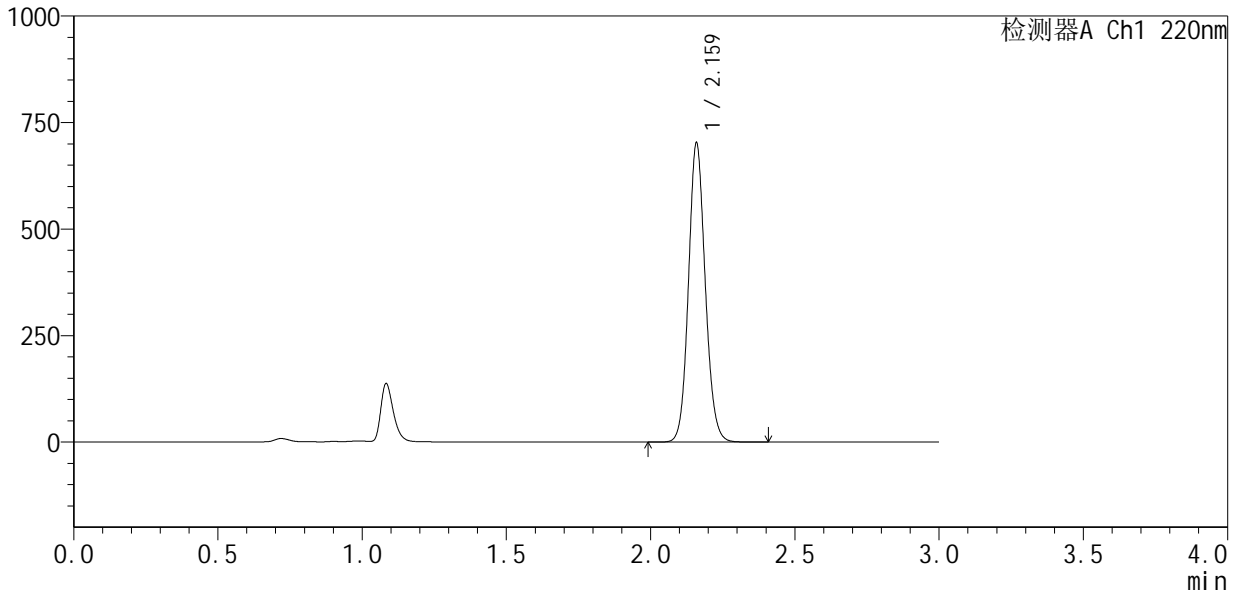

<峰表>

检测器A Ch1 220nm

峰号	保留时间	面积	面积%	高度	理论塔板数(USP)	拖尾因子	分离度(USP)
1	2.159	2844611	100.000	694154	6666	1.108	--
总计		2844611	100.000	694154			

图105 布洛芬混悬液片溶出曲线测定HPLC图谱
 自制品-25052601批-pH6.0介质-桨法-50转-极限转速-片1
 供试品溶液-1



QTL-4141

<样品信息>

色谱柱 :XB-C18(150mm*4.6mm,5μm) 流速:2.0ml/min
 柱 温:35°C 波长:220nm
 数据文件名: RC\$QTL-4141 - 0-5/24-108-2 - zzp-25052601p-rcqx-pH6.0jz-jf50z-jxzs-P2.lcd
 方法文件名: RC\$QTL-4141 - QTL-4141-rcqx-FX273.lcm
 批处理文件名: RC\$QTL-4141 - 20250610-FX273.lcb
 样品瓶号: 2-17
 进样体积: 10 μl 版本号:6.115
 进样时间: 2025/06/10 21:40:34 实验者: liuqihuizi
 处理时间 (V2) : 2025/06/11 15:07:56 处理者: liuqihuizi
 仪器型号: SHIMADZU LC-2050C(FX273)

<色谱图>

mV

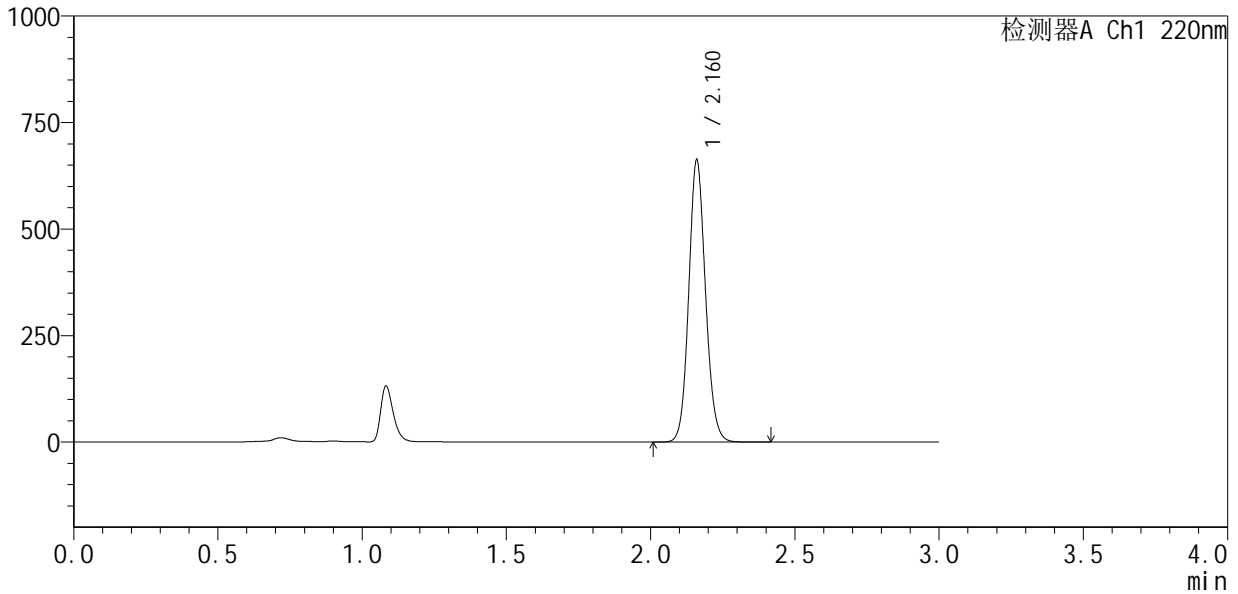

<峰表>

检测器A Ch1 220nm

峰号	保留时间	面积	面积%	高度	理论塔板数(USP)	拖尾因子	分离度(USP)
1	2.160	2682226	100.000	655713	6677	1.107	--
总计		2682226	100.000	655713			

图106 布洛芬混悬液片溶出曲线测定HPLC图谱
 自制品-25052601批-pH6.0介质-桨法-50转-极限转速-片2
 供试品溶液-1



QTL-4141

<样品信息>

色谱柱 :XB-C18(150mm*4.6mm,5μm) 流速:2.0ml/min
 柱 温:35°C 波长:220nm
 数据文件名: RC\$QTL-4141 - 0-5/24-109-2 - zzp-25052601p-rcqx-pH6.0jz-jf50z-jxzs-P3.lcd
 方法文件名: RC\$QTL-4141 - QTL-4141-rcqx-FX273.lcm
 批处理文件名: RC\$QTL-4141 - 20250610-FX273.lcb
 样品瓶号: 2-26
 进样体积: 10 μl 版本号:6.115
 进样时间: 2025/06/10 21:44:00 实验者: liuqihuizi
 处理时间 (V2) : 2025/06/11 15:08:03 处理者: liuqihuizi
 仪器型号: SHIMADZU LC-2050C(FX273)

<色谱图>

mV

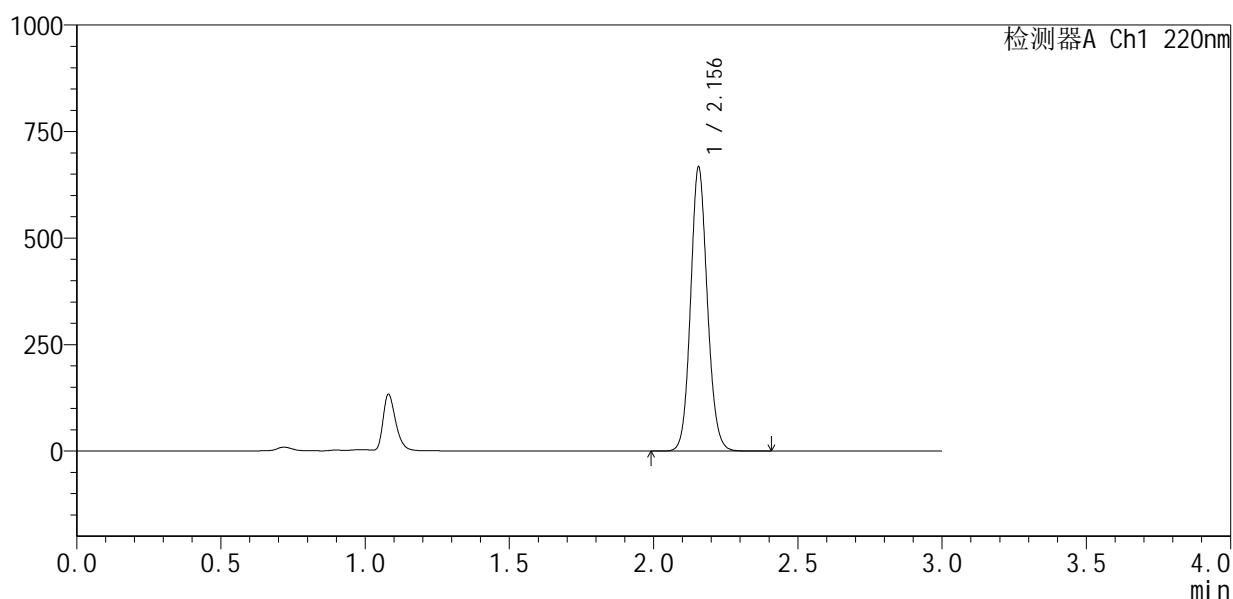

<峰表>

检测器A Ch1 220nm

峰号	保留时间	面积	面积%	高度	理论塔板数(USP)	拖尾因子	分离度(USP)
1	2.156	2699006	100.000	666446	6658	1.106	--
总计		2699006	100.000	666446			

图107 布洛芬混悬液片溶出曲线测定HPLC图谱
 自制品-25052601批-pH6.0介质-桨法-50转-极限转速-片3
 供试品溶液-1



QTL-4141

<样品信息>

色谱柱 :XB-C18(150mm*4.6mm,5μm) 流速:2.0ml/min
 柱 温:35°C 波长:220nm
 数据文件名: RC\$QTL-4141 - 0-5/24-110-2 - zzp-25052601p-rcqx-pH6.0jz-jf50z-jxzs-P4.lcd
 方法文件名: RC\$QTL-4141 - QTL-4141-rcqx-FX273.lcm
 批处理文件名: RC\$QTL-4141 - 20250610-FX273.lcb
 样品瓶号: 2-35
 进样体积: 10 μl 版本号:6.115
 进样时间: 2025/06/10 21:47:24 实验者: liuqihuizi
 处理时间 (V2) : 2025/06/11 15:08:11 处理者: liuqihuizi
 仪器型号: SHIMADZU LC-2050C(FX273)

<色谱图>

mV

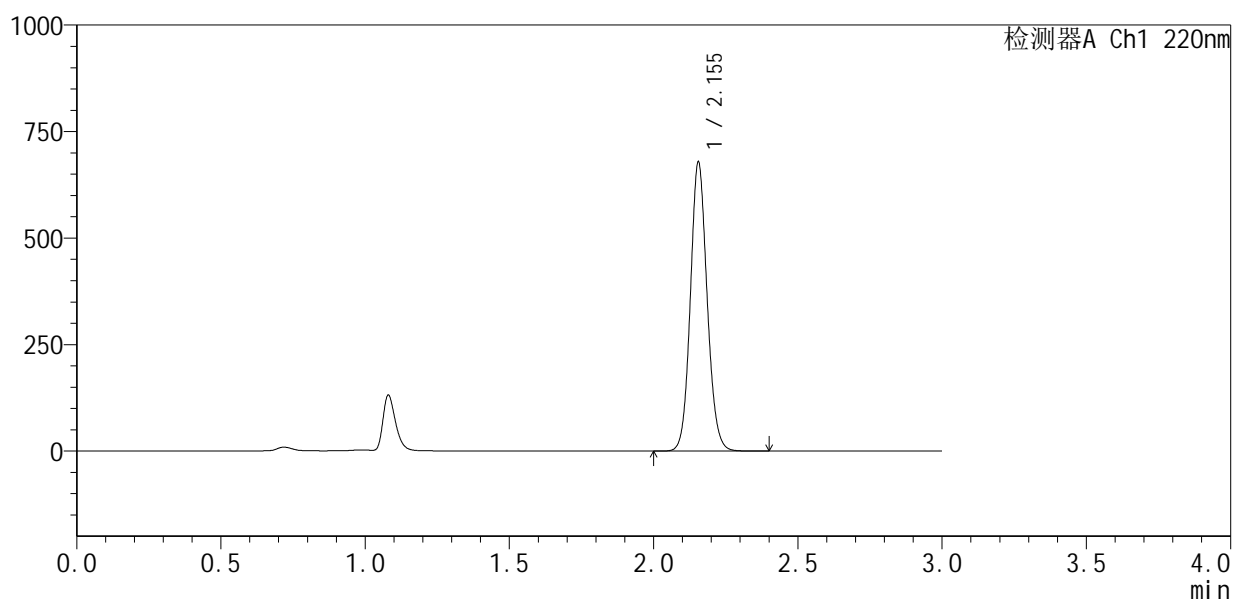

<峰表>

检测器A Ch1 220nm

峰号	保留时间	面积	面积%	高度	理论塔板数(USP)	拖尾因子	分离度(USP)
1	2.155	2747603	100.000	678333	6651	1.104	--
总计		2747603	100.000	678333			

图108 布洛芬混悬液片溶出曲线测定HPLC图谱
 自制品-25052601批-pH6.0介质-桨法-50转-极限转速-片4
 供试品溶液-1



QTL-4141

<样品信息>

色谱柱 :XB-C18(150mm*4.6mm,5μm) 流速:2.0ml/min
 柱 温:35°C 波长:220nm
 数据文件名: RC\$QTL-4141 - 0-5/24-111-2 - zzp-25052601p-rcqx-pH6.0jz-jf50z-jxzs-P5.lcd
 方法文件名: RC\$QTL-4141 - QTL-4141-rcqx-FX273.lcm
 批处理文件名: RC\$QTL-4141 - 20250610-FX273.lcb
 样品瓶号: 2-44
 进样体积: 10 μl 版本号:6.115
 进样时间: 2025/06/10 21:50:48 实验者: liuqihuizi
 处理时间 (V2) : 2025/06/11 15:08:19 处理者: liuqihuizi
 仪器型号: SHIMADZU LC-2050C(FX273)

<色谱图>

mV

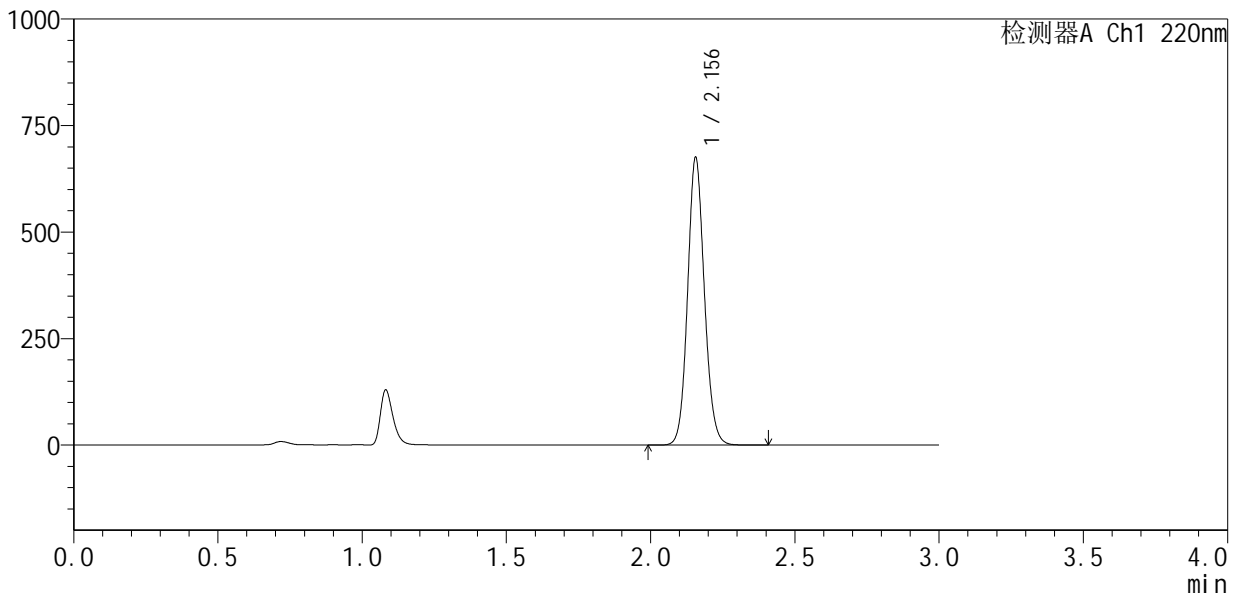

<峰表>

检测器A Ch1 220nm

峰号	保留时间	面积	面积%	高度	理论塔板数(USP)	拖尾因子	分离度(USP)
1	2.156	2733597	100.000	674717	6659	1.105	--
总计		2733597	100.000	674717			

图109 布洛芬混悬液片溶出曲线测定HPLC图谱
 自制品-25052601批-pH6.0介质-桨法-50转-极限转速-片5
 供试品溶液-1



QTL-4141

<样品信息>

色谱柱 :XB-C18(150mm*4.6mm,5μm) 流速:2.0ml/min
 柱温:35°C 波长:220nm
 数据文件名: RC\$QTL-4141 - 0-5/24-112-2 - zzp-25052601p-rcqx-pH6.0jz-jf50z-jxzs-P6.lcd
 方法文件名: RC\$QTL-4141 - QTL-4141-rcqx-FX273.lcm
 批处理文件名: RC\$QTL-4141 - 20250610-FX273.lcb
 样品瓶号: 2-53
 进样体积: 10 μl 版本号:6.115
 进样时间: 2025/06/10 21:54:12 实验者: liuqihuizi
 处理时间 (V2) : 2025/06/11 15:08:26 处理者: liuqihuizi
 仪器型号: SHIMADZU LC-2050C(FX273)

<色谱图>

mV

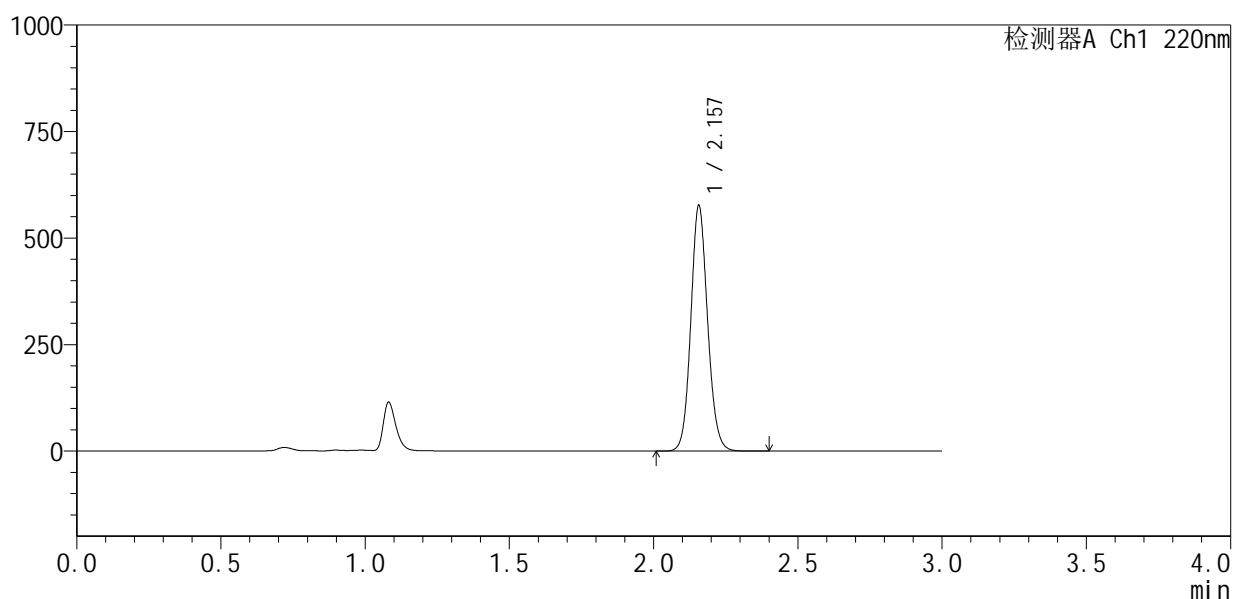

<峰表>

检测器A Ch1 220nm

峰号	保留时间	面积	面积%	高度	理论塔板数(USP)	拖尾因子	分离度(USP)
1	2.157	2336361	100.000	575282	6653	1.103	--
总计		2336361	100.000	575282			

图110 布洛芬混悬液片溶出曲线测定HPLC图谱
 自制品-25052601批-pH6.0介质-桨法-50转-极限转速-片6
 供试品溶液-1



QTL-4141

<样品信息>

色谱柱 :XB-C18(150mm*4.6mm,5μm) 流速:2.0ml/min
 柱温:35°C 波长:220nm
 数据文件名: RC\$QTL-4141 - 0-5/24-113-2 - zzp-25052601p-rcqx-pH6.0jz-jf50z-dz2-1.lcd
 方法文件名: RC\$QTL-4141 - QTL-4141-rcqx-FX273.lcm
 批处理文件名: RC\$QTL-4141 - 20250610-FX273.lcb
 样品瓶号: 2-27
 进样体积: 10 μl 版本号:6.115
 进样时间: 2025/06/10 21:57:36 实验者: liuqihuizi
 处理时间 (V2) : 2025/06/11 15:08:34 处理者: liuqihuizi
 仪器型号: SHIMADZU LC-2050C(FX273)

<色谱图>

mV

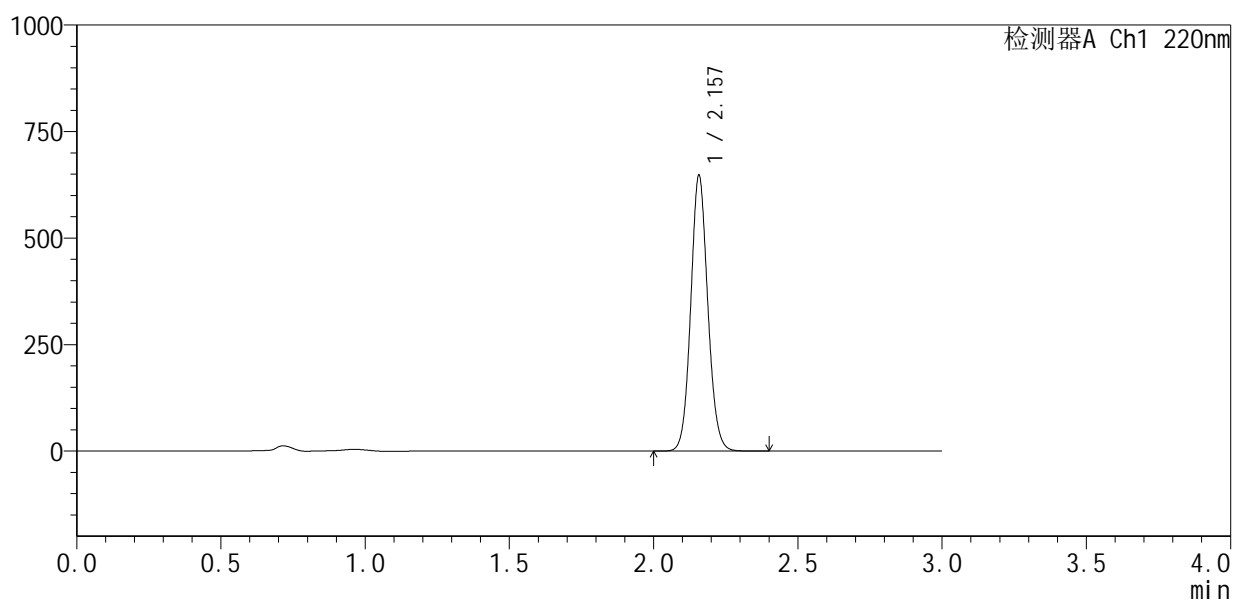

<峰表>

检测器A Ch1 220nm

峰号	保留时间	面积	面积%	高度	理论塔板数(USP)	拖尾因子	分离度(USP)
1	2.157	2665056	100.000	645274	6438	1.091	--
总计		2665056	100.000	645274			

图111 布洛芬混悬液片溶出曲线测定HPLC图谱
 自制品-25052601批-pH6.0介质-桨法-50转
 对照品溶液-2-1



QTL-4141

<样品信息>

色谱柱 :XB-C18(150mm*4.6mm,5μm) 流速:2.0ml/min
 柱温:35°C 波长:220nm
 数据文件名: RC\$QTL-4141 - 0-5/24-114-2 - zzp-25052601p-rcqx-pH6.0jz-jf50z-dz2-2.lcd
 方法文件名: RC\$QTL-4141 - QTL-4141-rcqx-FX273.lcm
 批处理文件名: RC\$QTL-4141 - 20250610-FX273.lcb
 样品瓶号: 2-27
 进样体积: 10 μl 版本号:6.115
 进样时间: 2025/06/10 22:01:00 实验者: liuqihuizi
 处理时间 (V2) : 2025/06/11 15:08:41 处理者: liuqihuizi
 仪器型号: SHIMADZU LC-2050C(FX273)

<色谱图>

mV

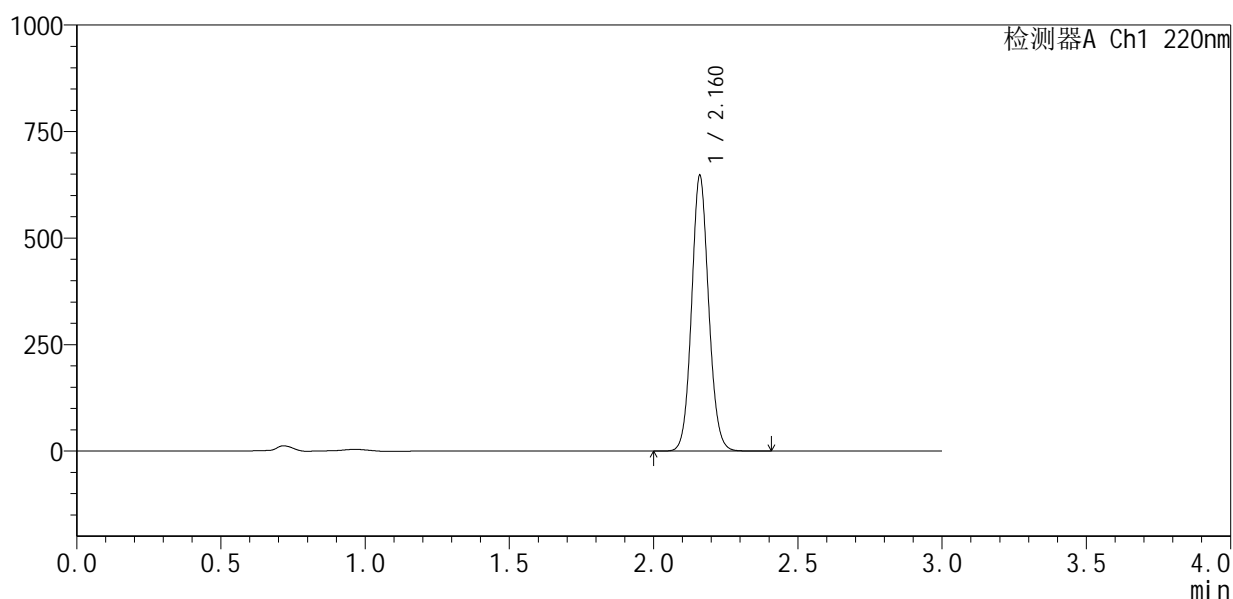

<峰表>

检测器A Ch1 220nm

峰号	保留时间	面积	面积%	高度	理论塔板数(USP)	拖尾因子	分离度(USP)
1	2.160	2666828	100.000	641504	6426	1.089	--
总计		2666828	100.000	641504			

图112 布洛芬混悬液片溶出曲线测定HPLC图谱
 自制品-25052601批-pH6.0介质-桨法-50转
 对照品溶液-2-2



QTL-4141

<样品信息>

色谱柱 :XB-C18(150mm*4.6mm,5μm) 流速:2.0ml/min
 柱 温:35°C 波长:220nm
 数据文件名: RC\$QTL-4141 - 0-5/24-115-2 - zzp-25060501p-rcqx-pH6.0jz-jf50z-rj.lcd
 方法文件名: RC\$QTL-4141 - QTL-4141-rcqx-FX273.lcm
 批处理文件名: RC\$QTL-4141 - 20250610-FX273.lcb
 样品瓶号: 3-9
 进样体积: 10 μl 版本号:6.115
 进样时间: 2025/06/10 22:04:22 实验者: liuqihuizi
 处理时间 (V2) : 2025/06/11 15:08:49 处理者: liuqihuizi
 仪器型号: SHIMADZU LC-2050C(FX273)

<色谱图>

mV

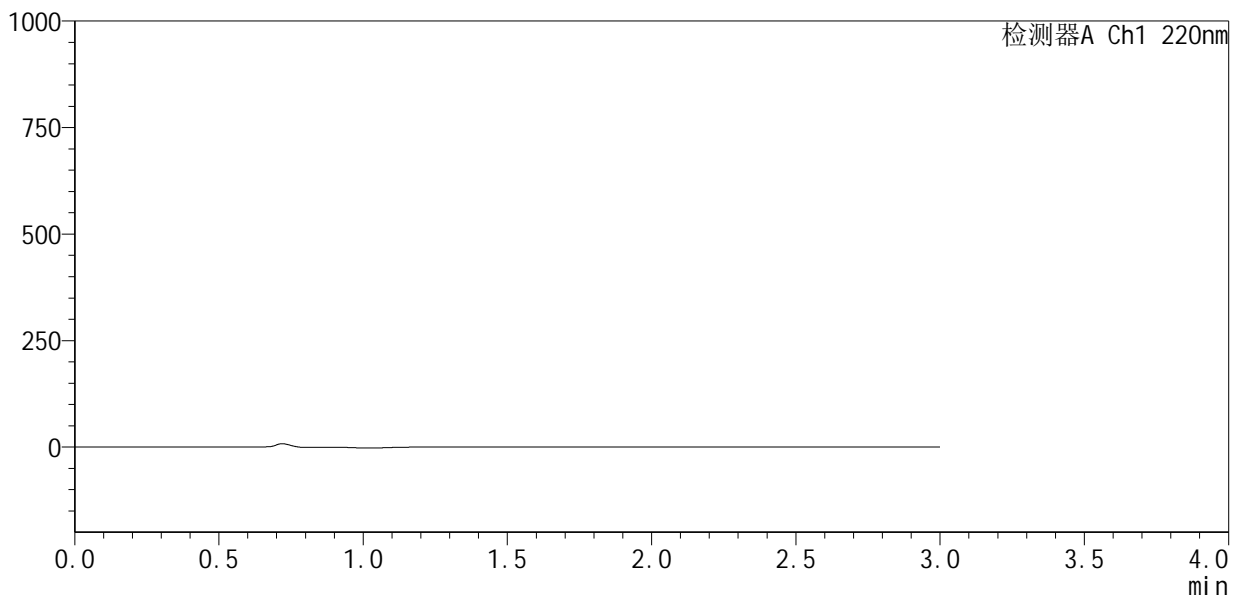

<峰表>

检测器A Ch1 220nm

峰号	保留时间	面积	面积%	高度	理论塔板数(USP)	拖尾因子	分离度(USP)
总计							

图113 布洛芬混悬液片溶出曲线测定HPLC图谱
 自制品-25060501批-pH6.0介质-桨法-50转
 溶剂



QTL-4141

<样品信息>

色谱柱 :XB-C18(150mm*4.6mm,5μm) 流速:2.0ml/min
 柱温:35°C 波长:220nm
 数据文件名: RC\$QTL-4141 - 0-5/24-116-2 - zzp-25060501p-rcqx-pH6.0jz-jf50z-dz1-1.lcd
 方法文件名: RC\$QTL-4141 - QTL-4141-rcqx-FX273.lcm
 批处理文件名: RC\$QTL-4141 - 20250610-FX273.lcb
 样品瓶号: 3-18
 进样体积: 10 μl 版本号:6.115
 进样时间: 2025/06/10 22:07:44 实验者: liuqihuizi
 处理时间 (V2) : 2025/06/11 15:08:56 处理者: liuqihuizi
 仪器型号: SHIMADZU LC-2050C(FX273)

<色谱图>

mV

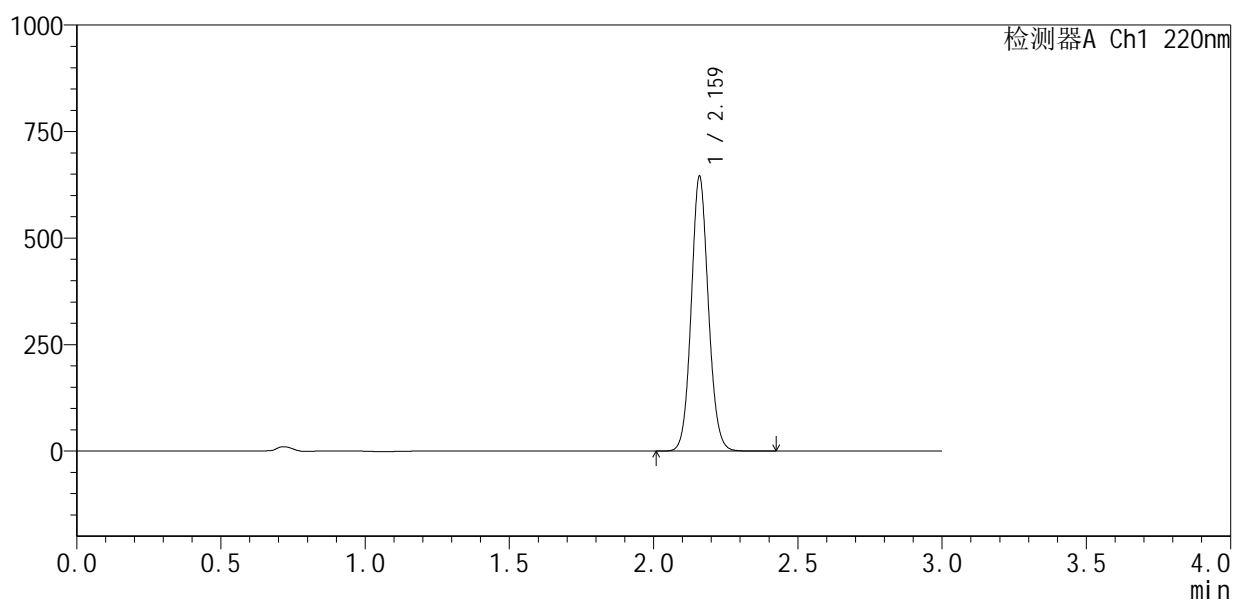

<峰表>

检测器A Ch1 220nm

峰号	保留时间	面积	面积%	高度	理论塔板数(USP)	拖尾因子	分离度(USP)
1	2.159	2669310	100.000	637653	6386	1.088	--
总计		2669310	100.000	637653			

图114 布洛芬混悬液片溶出曲线测定HPLC图谱
 自制品-25060501批-pH6.0介质-桨法-50转
 对照品溶液-1-1



QTL-4141

<样品信息>

色谱柱 :XB-C18(150mm*4.6mm,5μm) 流速:2.0ml/min
 柱温:35°C 波长:220nm
 数据文件名: RC\$QTL-4141 - 0-5/24-117-2 - zzp-25060501p-rcqx-pH6.0jz-jf50z-dz1-2.lcd
 方法文件名: RC\$QTL-4141 - QTL-4141-rcqx-FX273.lcm
 批处理文件名: RC\$QTL-4141 - 20250610-FX273.lcb
 样品瓶号: 3-18
 进样体积: 10 μl 版本号:6.115
 进样时间: 2025/06/10 22:11:06 实验者: liuqihuizi
 处理时间 (V2) : 2025/06/11 15:09:04 处理者: liuqihuizi
 仪器型号: SHIMADZU LC-2050C(FX273)

<色谱图>

mV

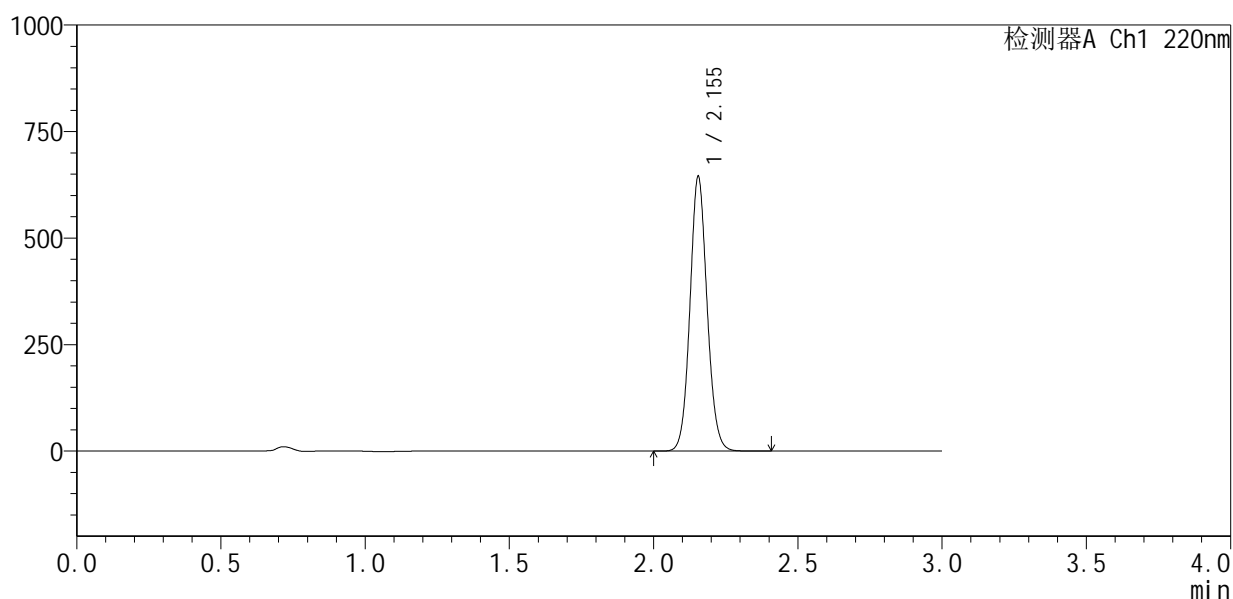

<峰表>

检测器A Ch1 220nm

峰号	保留时间	面积	面积%	高度	理论塔板数(USP)	拖尾因子	分离度(USP)
1	2.155	2667382	100.000	644219	6358	1.086	--
总计		2667382	100.000	644219			

图115 布洛芬混悬液片溶出曲线测定HPLC图谱
 自制品-25060501批-pH6.0介质-桨法-50转
 对照品溶液-1-2



QTL-4141

<样品信息>

色谱柱 :XB-C18(150mm*4.6mm,5μm) 流速:2.0ml/min
 柱温:35°C 波长:220nm
 数据文件名: RC\$QTL-4141 - 0-5/24-118-2 - zzp-25060501p-rcqx-pH6.0jz-jf50z-dz1-3.lcd
 方法文件名: RC\$QTL-4141 - QTL-4141-rcqx-FX273.lcm
 批处理文件名: RC\$QTL-4141 - 20250610-FX273.lcb
 样品瓶号: 3-18
 进样体积: 10 μl 版本号:6.115
 进样时间: 2025/06/10 22:14:28 实验者: liuqihuizi
 处理时间 (V2) : 2025/06/11 15:09:11 处理者: liuqihuizi
 仪器型号: SHIMADZU LC-2050C(FX273)

<色谱图>

mV

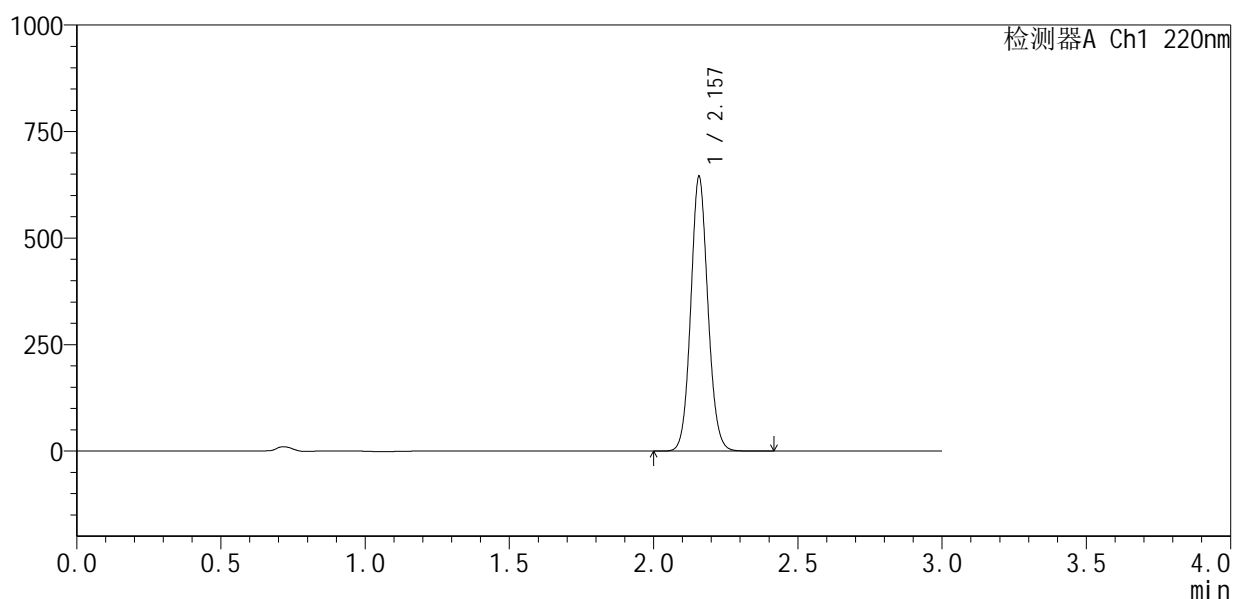

<峰表>

检测器A Ch1 220nm

峰号	保留时间	面积	面积%	高度	理论塔板数(USP)	拖尾因子	分离度(USP)
1	2.157	2666466	100.000	641688	6374	1.087	--
总计		2666466	100.000	641688			

图116 布洛芬混悬液片溶出曲线测定HPLC图谱
 自制品-25060501批-pH6.0介质-桨法-50转
 对照品溶液-1-3



QTL-4141

<样品信息>

色谱柱 :XB-C18(150mm*4.6mm,5μm) 流速:2.0ml/min
 柱 温:35°C 波长:220nm
 数据文件名: RC\$QTL-4141 - 0-5/24-119-2 - zzp-25060501p-rcqx-pH6.0jz-jf50z-dz1-4.lcd
 方法文件名: RC\$QTL-4141 - QTL-4141-rcqx-FX273.lcm
 批处理文件名: RC\$QTL-4141 - 20250610-FX273.lcb
 样品瓶号: 3-18
 进样体积: 10 μl 版本号:6.115
 进样时间: 2025/06/10 22:17:50 实验者: liuqihuizi
 处理时间 (V2) : 2025/06/11 15:09:18 处理者: liuqihuizi
 仪器型号: SHIMADZU LC-2050C(FX273)

<色谱图>

mV

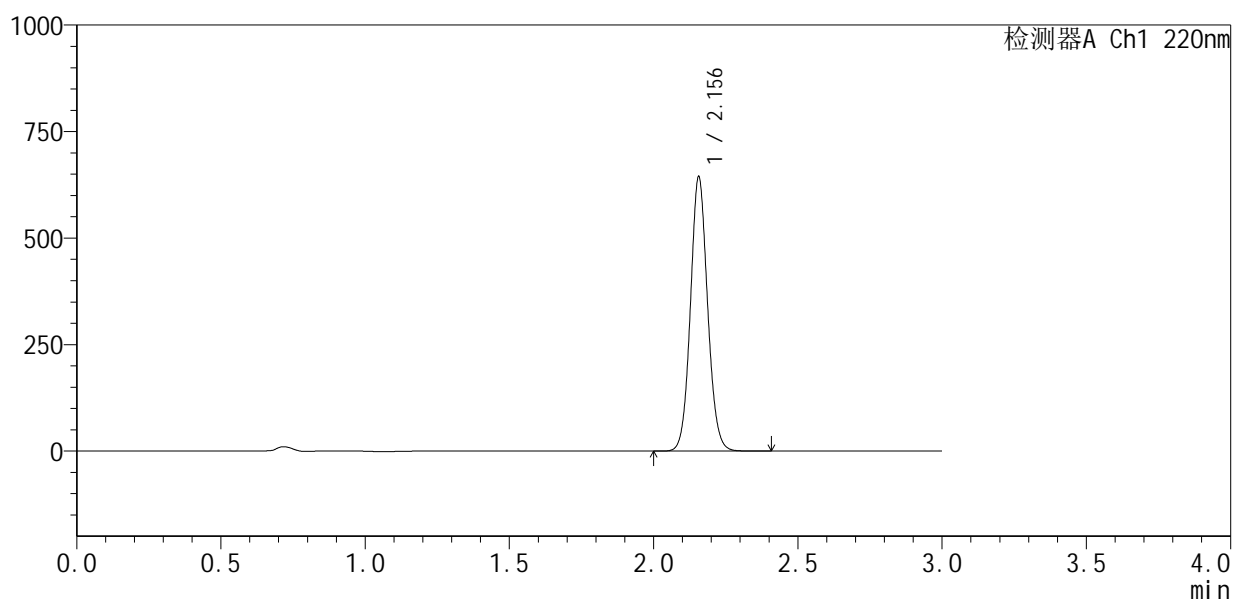

<峰表>

检测器A Ch1 220nm

峰号	保留时间	面积	面积%	高度	理论塔板数(USP)	拖尾因子	分离度(USP)
1	2.156	2669052	100.000	642932	6345	1.084	--
总计		2669052	100.000	642932			

图117 布洛芬混悬液片溶出曲线测定HPLC图谱
 自制品-25060501批-pH6.0介质-桨法-50转
 对照品溶液-1-4



QTL-4141

<样品信息>

色谱柱 :XB-C18(150mm*4.6mm,5μm) 流速:2.0ml/min
 柱温:35°C 波长:220nm
 数据文件名: RC\$QTL-4141 - 0-5/24-120-2 - zzp-25060501p-rcqx-pH6.0jz-jf50z-dz1-5.lcd
 方法文件名: RC\$QTL-4141 - QTL-4141-rcqx-FX273.lcm
 批处理文件名: RC\$QTL-4141 - 20250610-FX273.lcb
 样品瓶号: 3-18
 进样体积: 10 μl 版本号:6.115
 进样时间: 2025/06/10 22:21:11 实验者: liuqihuizi
 处理时间 (V2) : 2025/06/11 15:09:26 处理者: liuqihuizi
 仪器型号: SHIMADZU LC-2050C(FX273)

<色谱图>

mV

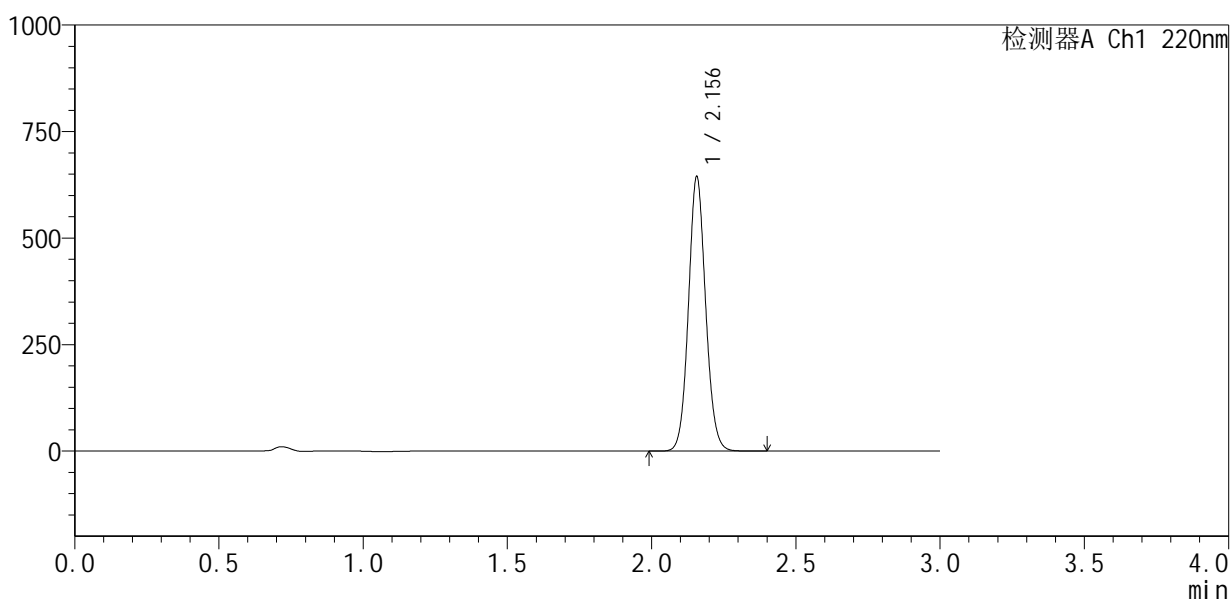

<峰表>

检测器A Ch1 220nm

峰号	保留时间	面积	面积%	高度	理论塔板数(USP)	拖尾因子	分离度(USP)
1	2.156	2672757	100.000	643221	6326	1.085	--
总计		2672757	100.000	643221			

图118 布洛芬混悬液片溶出曲线测定HPLC图谱
 自制品-25060501批-pH6.0介质-桨法-50转
 对照品溶液-1-5



QTL-4141

<样品信息>

色谱柱 :XB-C18(150mm*4.6mm,5μm) 流速:2.0ml/min
 柱 温:35°C 波长:220nm
 数据文件名: RC\$QTL-4141 - 0-5/24-121-2 - zzp-25060501p-rcqx-pH6.0jz-jf50z-5min-P1.lcd
 方法文件名: RC\$QTL-4141 - QTL-4141-rcqx-FX273.lcm
 批处理文件名: RC\$QTL-4141 - 20250610-FX273.lcb
 样品瓶号: 3-1
 进样体积: 10 μl 版本号:6.115
 进样时间: 2025/06/10 22:24:32 实验者: liuqihuizi
 处理时间 (V2) : 2025/06/11 15:09:33 处理者: liuqihuizi
 仪器型号: SHIMADZU LC-2050C(FX273)

<色谱图>

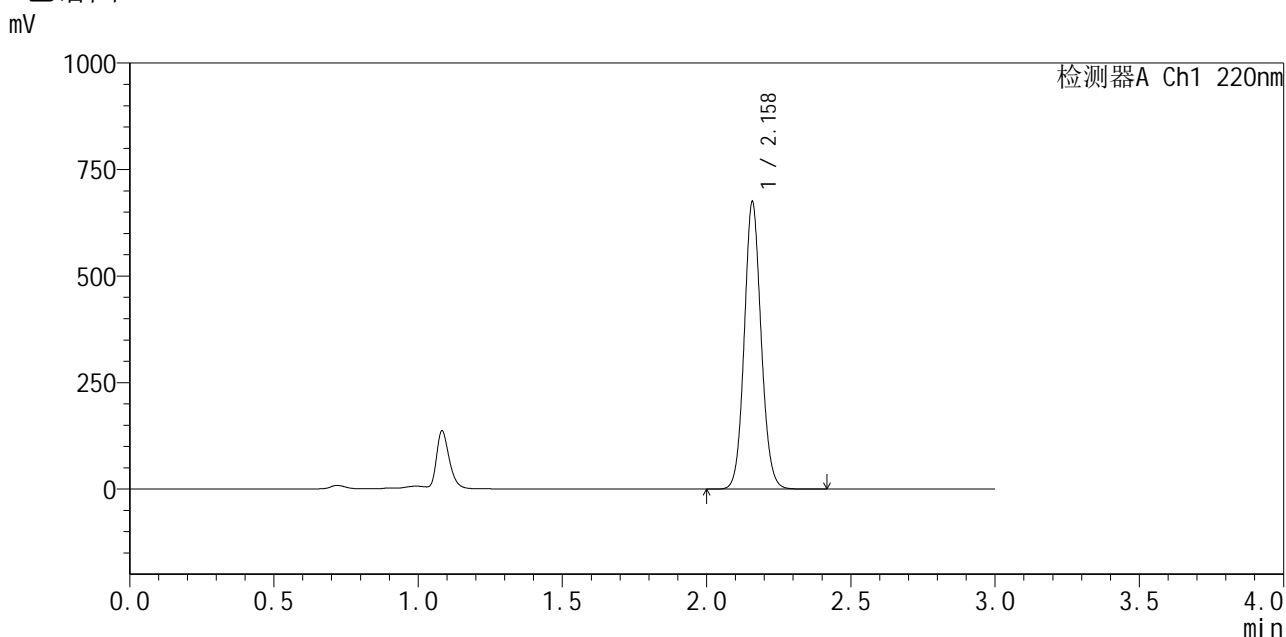

<峰表>

检测器A Ch1 220nm

峰号	保留时间	面积	面积%	高度	理论塔板数(USP)	拖尾因子	分离度(USP)
1	2.158	2751326	100.000	668072	6566	1.094	--
总计		2751326	100.000	668072			

图119 布洛芬混悬液片溶出曲线测定HPLC图谱
 自制品-25060501批-pH6.0介质-桨法-50转-5min-片1
 供试品溶液-1



QTL-4141

<样品信息>

色谱柱 :XB-C18(150mm*4.6mm,5μm) 流速:2.0ml/min
 柱温:35°C 波长:220nm
 数据文件名: RC\$QTL-4141 - 0-5/24-122-2 - zzp-25060501p-rcqx-pH6.0jz-jf50z-5min-P2.lcd
 方法文件名: RC\$QTL-4141 - QTL-4141-rcqx-FX273.lcm
 批处理文件名: RC\$QTL-4141 - 20250610-FX273.lcb
 样品瓶号: 3-10
 进样体积: 10 μl 版本号:6.115
 进样时间: 2025/06/10 22:27:53 实验者: liuqihuizi
 处理时间 (V2) : 2025/06/11 15:09:41 处理者: liuqihuizi
 仪器型号: SHIMADZU LC-2050C(FX273)

<色谱图>

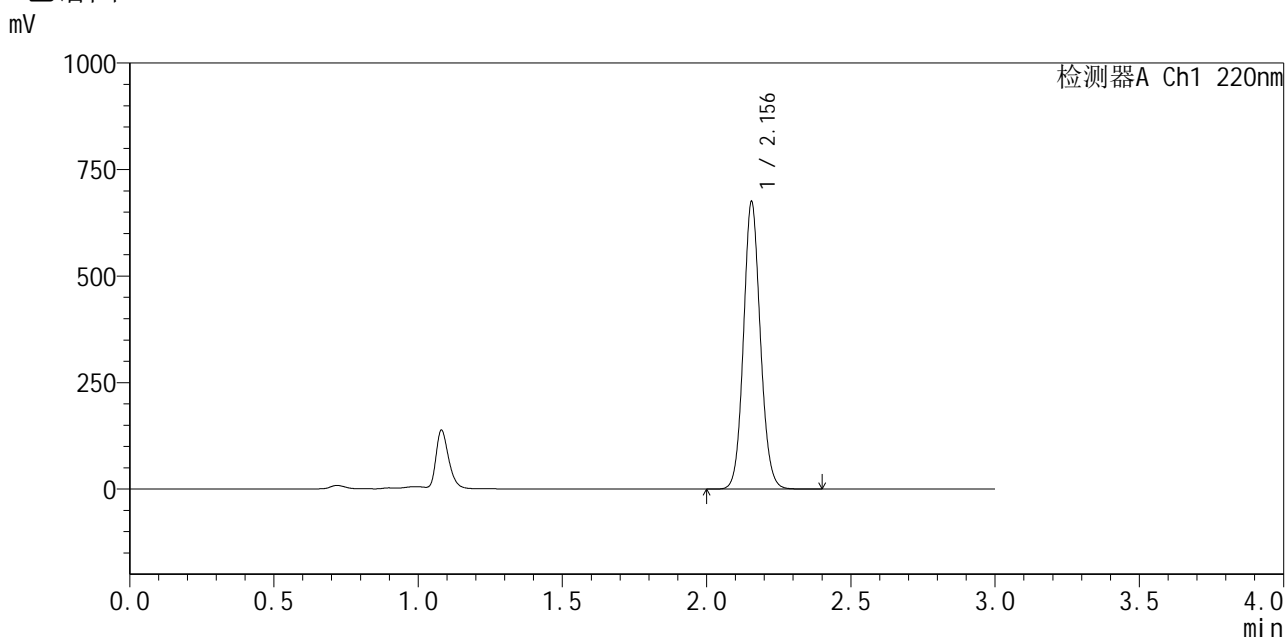

<峰表>

检测器A Ch1 220nm

峰号	保留时间	面积	面积%	高度	理论塔板数(USP)	拖尾因子	分离度(USP)
1	2.156	2748982	100.000	674361	6574	1.095	--
总计		2748982	100.000	674361			

图120 布洛芬混悬液片溶出曲线测定HPLC图谱
 自制品-25060501批-pH6.0介质-桨法-50转-5min-片2
 供试品溶液-1



QTL-4141

<样品信息>

色谱柱 :XB-C18(150mm*4.6mm,5μm) 流速:2.0ml/min
 柱温:35°C 波长:220nm
 数据文件名: RC\$QTL-4141 - 0-5/24-123-2 - zzp-25060501p-rcqx-pH6.0jz-jf50z-5min-P3.lcd
 方法文件名: RC\$QTL-4141 - QTL-4141-rcqx-FX273.lcm
 批处理文件名: RC\$QTL-4141 - 20250610-FX273.lcb
 样品瓶号: 3-19
 进样体积: 10 μl 版本号:6.115
 进样时间: 2025/06/10 22:31:14 实验者: liuqihuizi
 处理时间 (V2) : 2025/06/11 15:09:48 处理者: liuqihuizi
 仪器型号: SHIMADZU LC-2050C(FX273)

<色谱图>

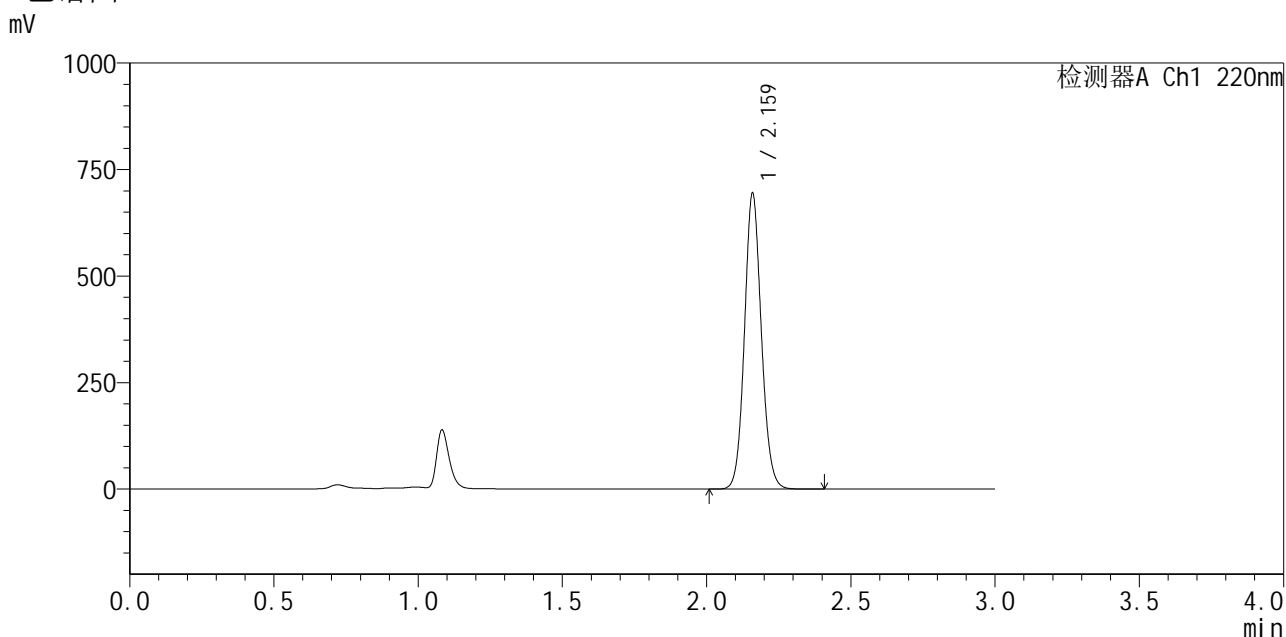

<峰表>

检测器A Ch1 220nm

峰号	保留时间	面积	面积%	高度	理论塔板数(USP)	拖尾因子	分离度(USP)
1	2.159	2827630	100.000	685459	6603	1.097	--
总计		2827630	100.000	685459			

图121 布洛芬混悬液片溶出曲线测定HPLC图谱
 自制品-25060501批-pH6.0介质-桨法-50转-5min-片3
 供试品溶液-1



QTL-4141

<样品信息>

色谱柱 :XB-C18(150mm*4.6mm,5μm) 流速:2.0ml/min
 柱温:35°C 波长:220nm
 数据文件名: RC\$QTL-4141 - 0-5/24-124-2 - zzp-25060501p-rcqx-pH6.0jz-jf50z-5min-P4.lcd
 方法文件名: RC\$QTL-4141 - QTL-4141-rcqx-FX273.lcm
 批处理文件名: RC\$QTL-4141 - 20250610-FX273.lcb
 样品瓶号: 3-28
 进样体积: 10 μl 版本号:6.115
 进样时间: 2025/06/10 22:34:37 实验者: liuqihuizi
 处理时间 (V2) : 2025/06/11 15:09:56 处理者: liuqihuizi
 仪器型号: SHIMADZU LC-2050C(FX273)

<色谱图>

mV

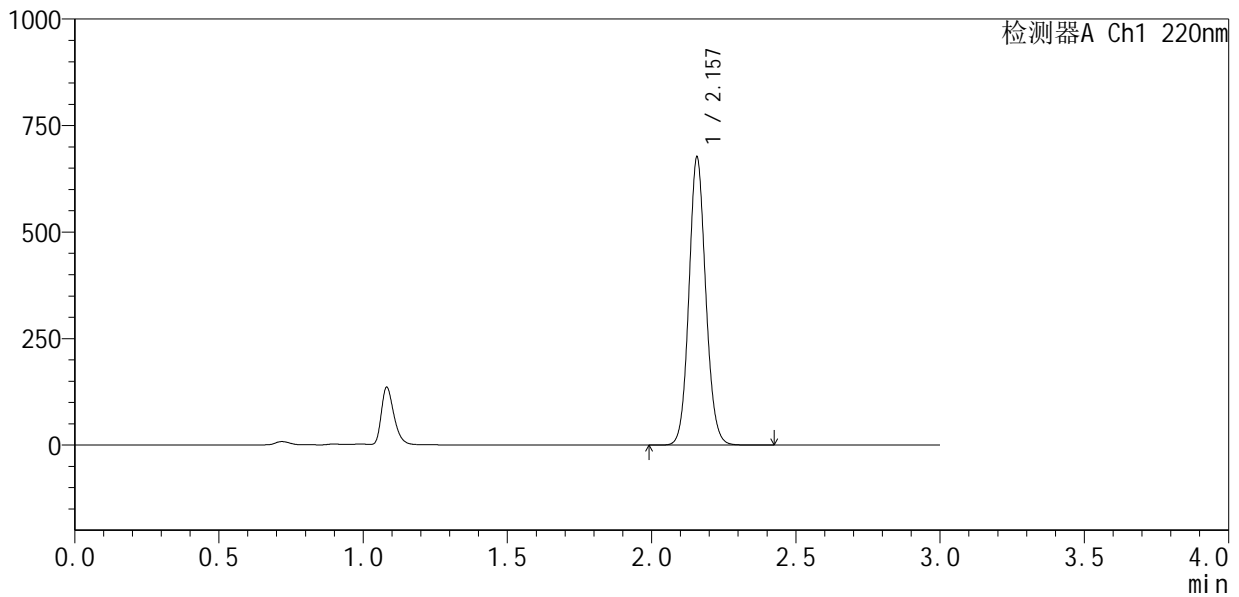

<峰表>

检测器A Ch1 220nm

峰号	保留时间	面积	面积%	高度	理论塔板数(USP)	拖尾因子	分离度(USP)
1	2.157	2747917	100.000	673202	6608	1.097	--
总计		2747917	100.000	673202			

图122 布洛芬混悬液片溶出曲线测定HPLC图谱
 自制品-25060501批-pH6.0介质-桨法-50转-5min-片4
 供试品溶液-1



QTL-4141

<样品信息>

色谱柱:XB-C18(150mm*4.6mm,5μm) 流速:2.0ml/min
 柱温:35°C 波长:220nm
 数据文件名: RC\$QTL-4141 - 0-5/24-125-2 - zzp-25060501p-rcqx-pH6.0jz-jf50z-5min-P5.lcd
 方法文件名: RC\$QTL-4141 - QTL-4141-rcqx-FX273.lcm
 批处理文件名: RC\$QTL-4141 - 20250610-FX273.lcb
 样品瓶号: 3-37
 进样体积: 10 μl 版本号:6.115
 进样时间: 2025/06/10 22:37:59 实验者: liuqihuizi
 处理时间 (V2): 2025/06/11 15:10:03 处理者: liuqihuizi
 仪器型号: SHIMADZU LC-2050C(FX273)

<色谱图>

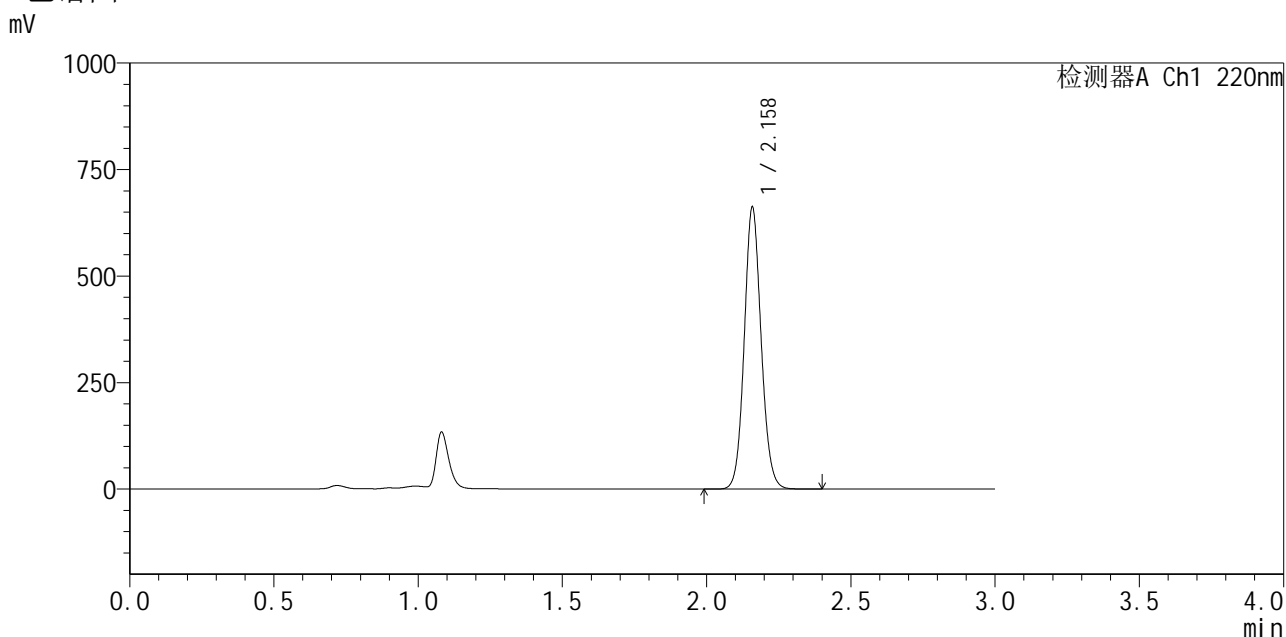

<峰表>

检测器A Ch1 220nm

峰号	保留时间	面积	面积%	高度	理论塔板数(USP)	拖尾因子	分离度(USP)
1	2.158	2698930	100.000	655971	6574	1.097	--
总计		2698930	100.000	655971			

图123 布洛芬混悬液片溶出曲线测定HPLC图谱
 自制品-25060501批-pH6.0介质-桨法-50转-5min-片5
 供试品溶液-1



QTL-4141

<样品信息>

色谱柱 :XB-C18(150mm*4.6mm,5μm) 流速:2.0ml/min
 柱温:35°C 波长:220nm
 数据文件名: RC\$QTL-4141 - 0-5/24-126-2 - zzp-25060501p-rcqx-pH6.0jz-jf50z-5min-P6.lcd
 方法文件名: RC\$QTL-4141 - QTL-4141-rcqx-FX273.lcm
 批处理文件名: RC\$QTL-4141 - 20250610-FX273.lcb
 样品瓶号: 3-46
 进样体积: 10 μl 版本号:6.115
 进样时间: 2025/06/10 22:41:21 实验者: liuqihuizi
 处理时间 (V2) : 2025/06/11 15:10:11 处理者: liuqihuizi
 仪器型号: SHIMADZU LC-2050C(FX273)

<色谱图>

mV

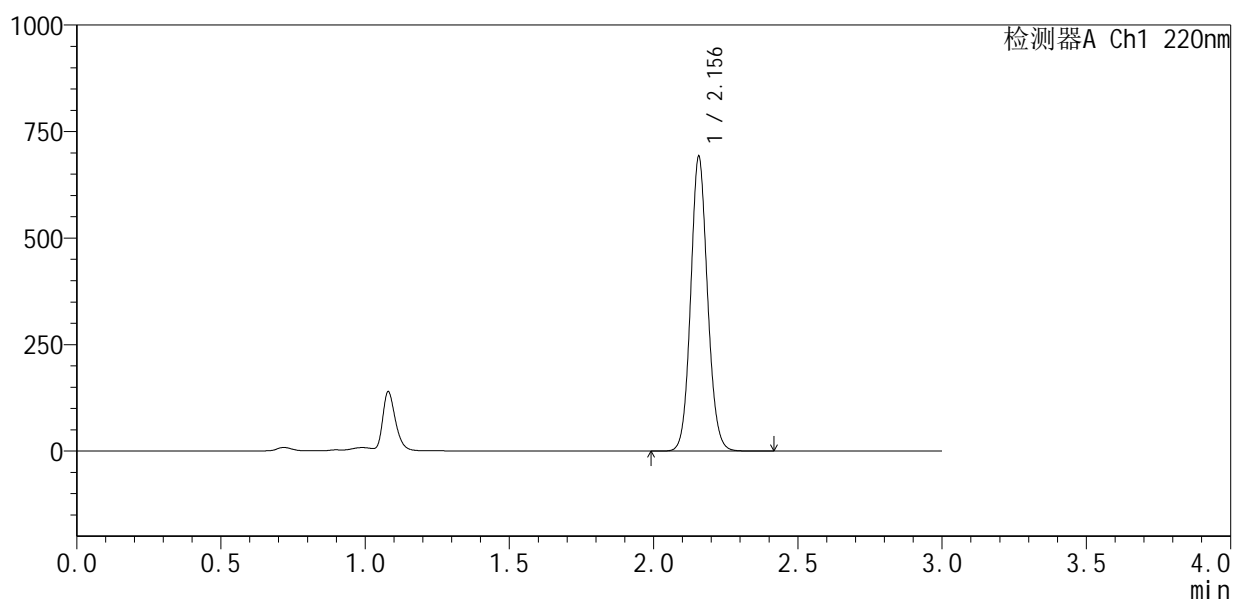

<峰表>

检测器A Ch1 220nm

峰号	保留时间	面积	面积%	高度	理论塔板数(USP)	拖尾因子	分离度(USP)
1	2.156	2818543	100.000	690392	6568	1.096	--
总计		2818543	100.000	690392			

图124 布洛芬混悬液片溶出曲线测定HPLC图谱
 自制品-25060501批-pH6.0介质-桨法-50转-5min-片6
 供试品溶液-1



QTL-4141

<样品信息>

色谱柱 :XB-C18(150mm*4.6mm,5μm) 流速:2.0ml/min
 柱温:35°C 波长:220nm
 数据文件名: RC\$QTL-4141 - 0-5/24-127-2 - zzp-25060501p-rcqx-pH6.0jz-jf50z-10min-P1.lcd
 方法文件名: RC\$QTL-4141 - QTL-4141-rcqx-FX273.lcm
 批处理文件名: RC\$QTL-4141 - 20250610-FX273.lcb
 样品瓶号: 3-2
 进样体积: 10 μl 版本号:6.115
 进样时间: 2025/06/10 22:44:42 实验者: liuqihuizi
 处理时间 (V2) : 2025/06/11 15:10:18 处理者: liuqihuizi
 仪器型号: SHIMADZU LC-2050C(FX273)

<色谱图>

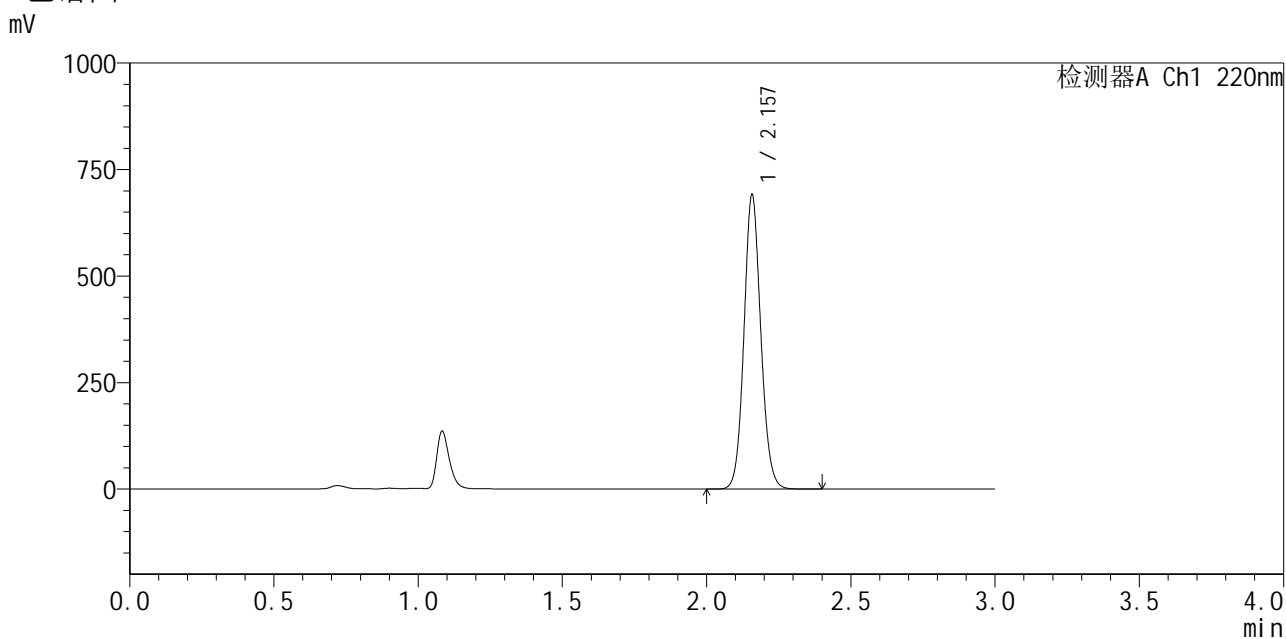

<峰表>

检测器A Ch1 220nm

峰号	保留时间	面积	面积%	高度	理论塔板数(USP)	拖尾因子	分离度(USP)
1	2.157	2812545	100.000	687857	6596	1.097	--
总计		2812545	100.000	687857			

图125 布洛芬混悬液片溶出曲线测定HPLC图谱
 自制品-25060501批-pH6.0介质-浆法-50转-10min-片1
 供试品溶液-1



QTL-4141

<样品信息>

色谱柱 :XB-C18(150mm*4.6mm,5μm) 流速:2.0ml/min
 柱 温:35°C 波长:220nm
 数据文件名: RC\$QTL-4141 - 0-5/24-128-2 - zzp-25060501p-rcqx-pH6.0jz-jf50z-10min-P2.lcd
 方法文件名: RC\$QTL-4141 - QTL-4141-rcqx-FX273.lcm
 批处理文件名: RC\$QTL-4141 - 20250610-FX273.lcb
 样品瓶号: 3-11
 进样体积: 10 μl 版本号:6.115
 进样时间: 2025/06/10 22:48:03 实验者: liuqihuizi
 处理时间 (V2) : 2025/06/11 15:10:26 处理者: liuqihuizi
 仪器型号: SHIMADZU LC-2050C(FX273)

<色谱图>

mV

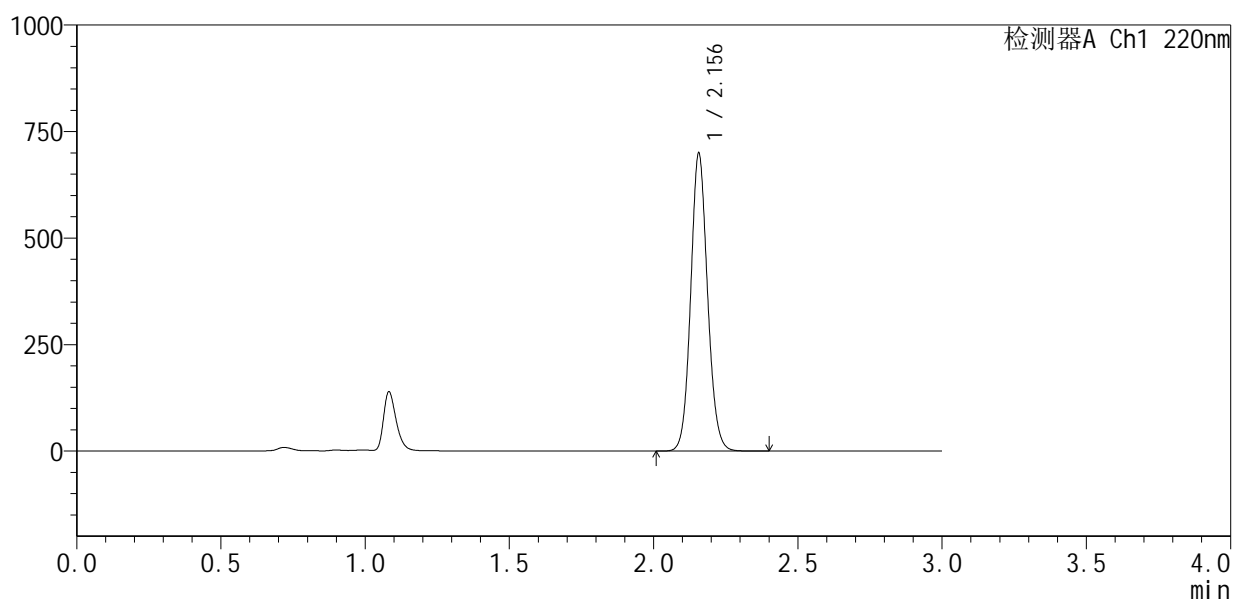

<峰表>

检测器A Ch1 220nm

峰号	保留时间	面积	面积%	高度	理论塔板数(USP)	拖尾因子	分离度(USP)
1	2.156	2844682	100.000	697947	6591	1.097	--
总计		2844682	100.000	697947			

图126 布洛芬混悬液片溶出曲线测定HPLC图谱
 自制品-25060501批-pH6.0介质-浆法-50转-10min-片2
 供试品溶液-1



QTL-4141

<样品信息>

色谱柱:XB-C18(150mm*4.6mm,5μm) 流速:2.0ml/min
 柱温:35°C 波长:220nm
 数据文件名: RC\$QTL-4141 - 0-5/24-129-2 - zzp-25060501p-rcqx-pH6.0jz-jf50z-10min-P3.lcd
 方法文件名: RC\$QTL-4141 - QTL-4141-rcqx-FX273.lcm
 批处理文件名: RC\$QTL-4141 - 20250610-FX273.lcb
 样品瓶号: 3-20
 进样体积: 10 μl 版本号:6.115
 进样时间: 2025/06/10 22:51:25 实验者: liuqihuizi
 处理时间 (V2): 2025/06/11 15:10:33 处理者: liuqihuizi
 仪器型号: SHIMADZU LC-2050C(FX273)

<色谱图>

mV

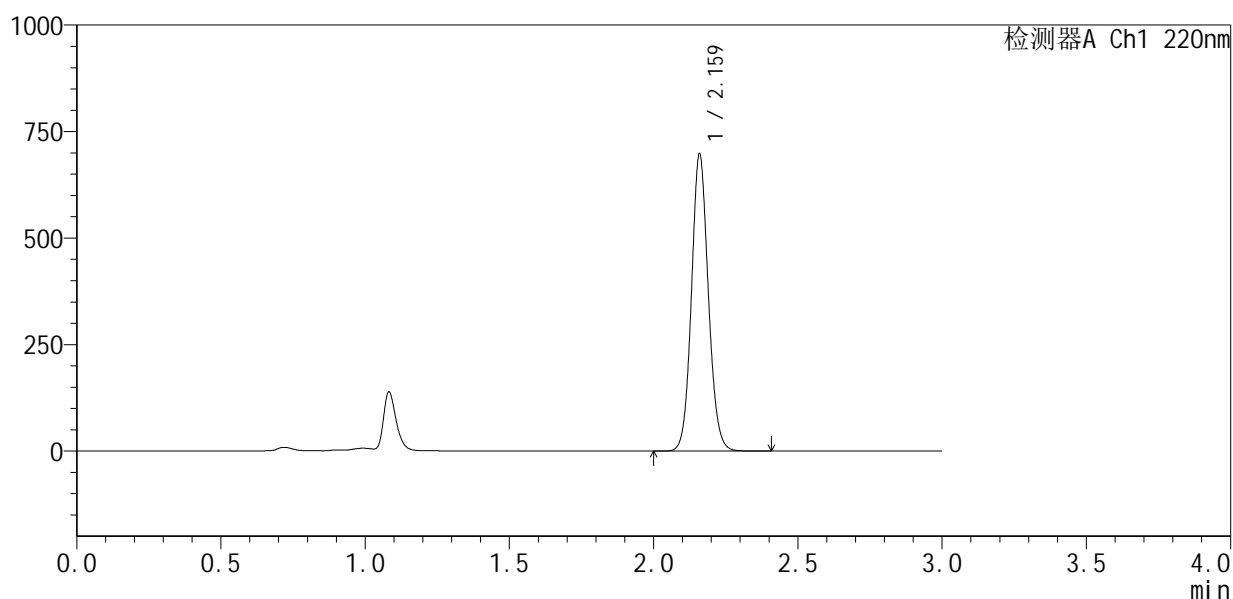

<峰表>

检测器A Ch1 220nm

峰号	保留时间	面积	面积%	高度	理论塔板数(USP)	拖尾因子	分离度(USP)
1	2.159	2841297	100.000	688408	6599	1.097	--
总计		2841297	100.000	688408			

图127 布洛芬混悬液片溶出曲线测定HPLC图谱
 自制品-25060501批-pH6.0介质-浆法-50转-10min-片3
 供试品溶液-1



QTL-4141

<样品信息>

色谱柱 :XB-C18(150mm*4.6mm,5μm) 流速:2.0ml/min
 柱温:35°C 波长:220nm
 数据文件名: RC\$QTL-4141 - 0-5/24-130-2 - zzp-25060501p-rcqx-pH6.0jz-jf50z-10min-P4.lcd
 方法文件名: RC\$QTL-4141 - QTL-4141-rcqx-FX273.lcm
 批处理文件名: RC\$QTL-4141 - 20250610-FX273.lcb
 样品瓶号: 3-29
 进样体积: 10 μl 版本号:6.115
 进样时间: 2025/06/10 22:54:46 实验者: liuqihuizi
 处理时间 (V2) : 2025/06/11 15:10:40 处理者: liuqihuizi
 仪器型号: SHIMADZU LC-2050C(FX273)

<色谱图>

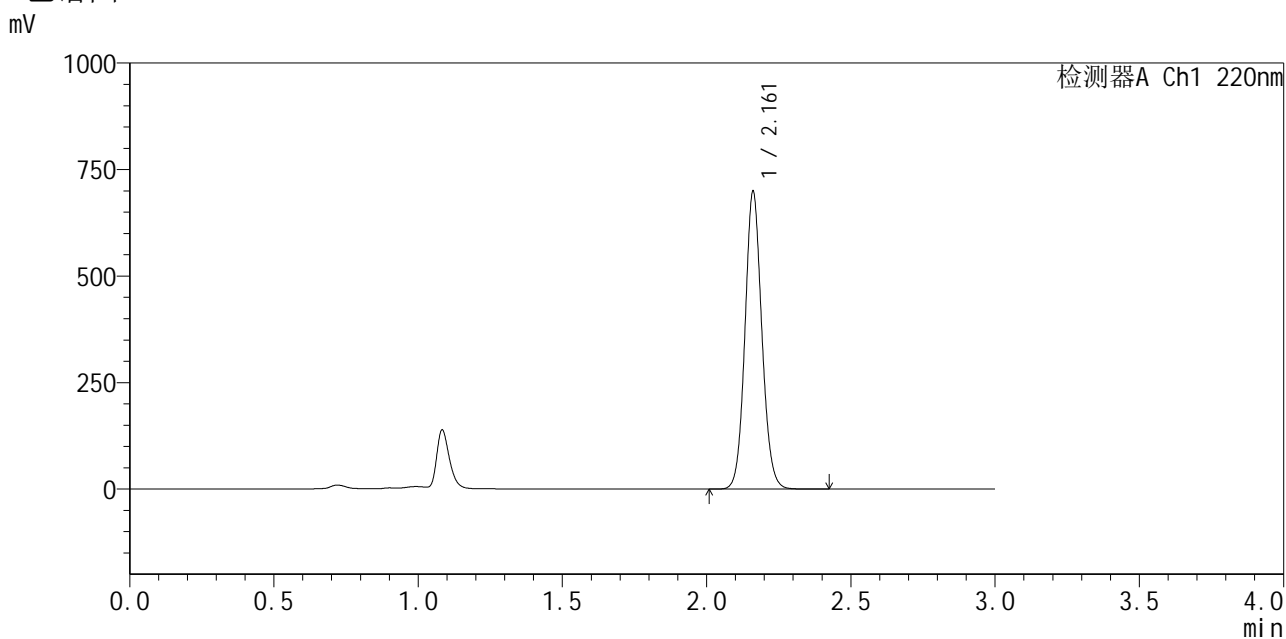

<峰表>

检测器A Ch1 220nm

峰号	保留时间	面积	面积%	高度	理论塔板数(USP)	拖尾因子	分离度(USP)
1	2.161	2846887	100.000	695260	6608	1.094	--
总计		2846887	100.000	695260			

图128 布洛芬混悬液片溶出曲线测定HPLC图谱
 自制品-25060501批-pH6.0介质-浆法-50转-10min-片4
 供试品溶液-1



QTL-4141

<样品信息>

色谱柱 :XB-C18(150mm*4.6mm,5μm) 流速:2.0ml/min
 柱 温:35°C 波长:220nm
 数据文件名: RC\$QTL-4141 - 0-5/24-131-2 - zzp-25060501p-rcqx-pH6.0jz-jf50z-10min-P5.lcd
 方法文件名: RC\$QTL-4141 - QTL-4141-rcqx-FX273.lcm
 批处理文件名: RC\$QTL-4141 - 20250610-FX273.lcb
 样品瓶号: 3-38
 进样体积: 10 μl 版本号:6.115
 进样时间: 2025/06/10 22:58:06 实验者: liuqihuizi
 处理时间 (V2) : 2025/06/11 15:10:48 处理者: liuqihuizi
 仪器型号: SHIMADZU LC-2050C(FX273)

<色谱图>

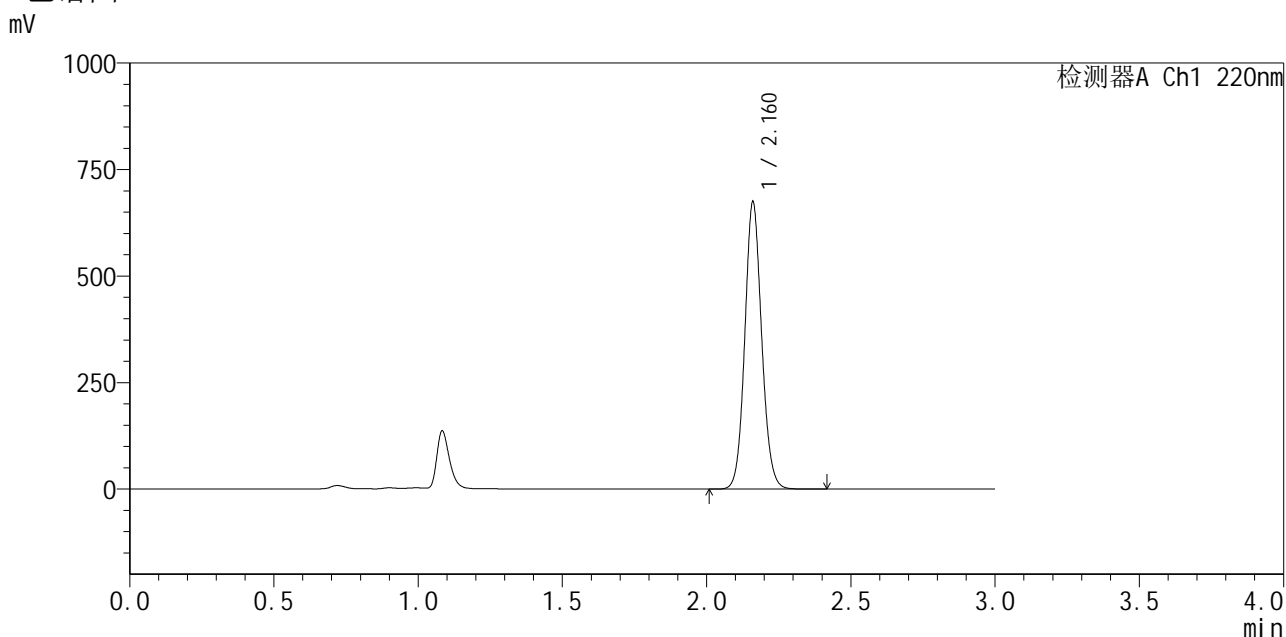

<峰表>

检测器A Ch1 220nm

峰号	保留时间	面积	面积%	高度	理论塔板数(USP)	拖尾因子	分离度(USP)
1	2.160	2746822	100.000	669212	6602	1.094	--
总计		2746822	100.000	669212			

图129 布洛芬混悬液片溶出曲线测定HPLC图谱
 自制品-25060501批-pH6.0介质-浆法-50转-10min-片5
 供试品溶液-1



QTL-4141

<样品信息>

色谱柱 :XB-C18(150mm*4.6mm,5μm) 流速:2.0ml/min
 柱 温:35°C 波长:220nm
 数据文件名: RC\$QTL-4141 - 0-5/24-132-2 - zzp-25060501p-rcqx-pH6.0jz-jf50z-10min-P6.lcd
 方法文件名: RC\$QTL-4141 - QTL-4141-rcqx-FX273.lcm
 批处理文件名: RC\$QTL-4141 - 20250610-FX273.lcb
 样品瓶号: 3-47
 进样体积: 10 μl 版本号:6.115
 进样时间: 2025/06/10 23:01:29 实验者: liuqihuizi
 处理时间 (V2) : 2025/06/11 15:10:55 处理者: liuqihuizi
 仪器型号: SHIMADZU LC-2050C(FX273)

<色谱图>

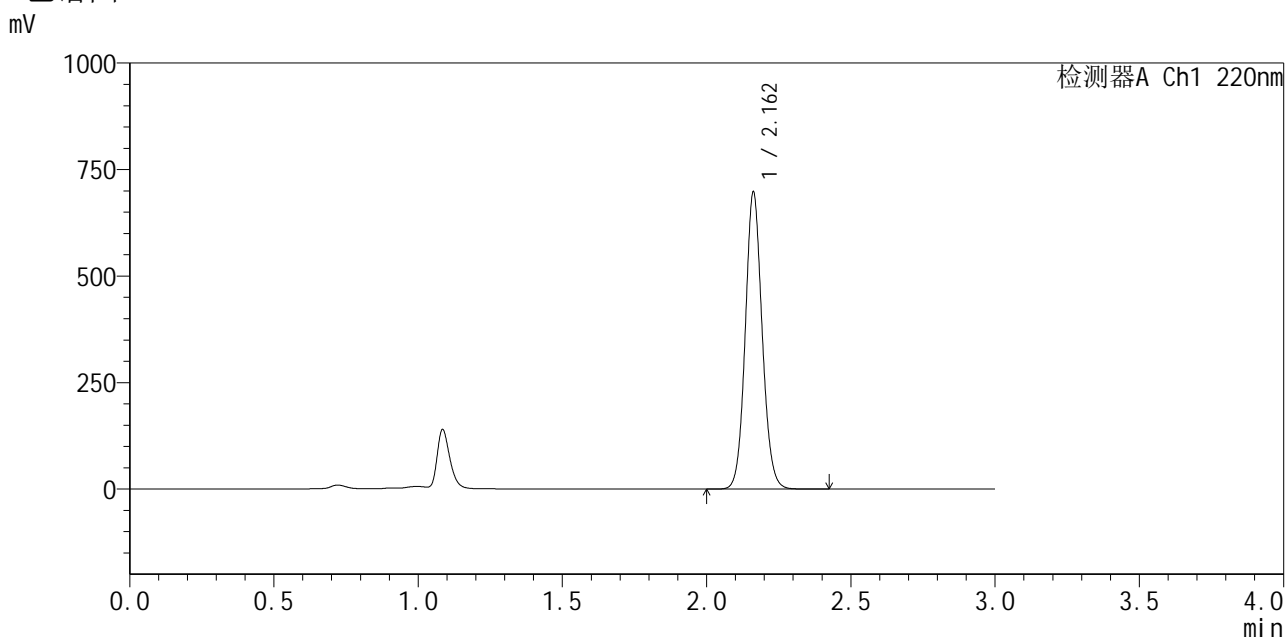

<峰表>

检测器A Ch1 220nm

峰号	保留时间	面积	面积%	高度	理论塔板数(USP)	拖尾因子	分离度(USP)
1	2.162	2844486	100.000	696026	6598	1.093	--
总计		2844486	100.000	696026			

图130 布洛芬混悬液片溶出曲线测定HPLC图谱
 自制品-25060501批-pH6.0介质-浆法-50转-10min-片6
 供试品溶液-1



QTL-4141

<样品信息>

色谱柱 :XB-C18(150mm*4.6mm,5μm) 流速:2.0ml/min
 柱温:35°C 波长:220nm
 数据文件名: RC\$QTL-4141 - 0-5/24-133-2 - zzp-25060501p-rcqx-pH6.0jz-jf50z-15min-P1.lcd
 方法文件名: RC\$QTL-4141 - QTL-4141-rcqx-FX273.lcm
 批处理文件名: RC\$QTL-4141 - 20250610-FX273.lcb
 样品瓶号: 3-3
 进样体积: 10 μl 版本号:6.115
 进样时间: 2025/06/10 23:04:50 实验者: liuqihuizi
 处理时间 (V2) : 2025/06/11 15:11:03 处理者: liuqihuizi
 仪器型号: SHIMADZU LC-2050C(FX273)

<色谱图>

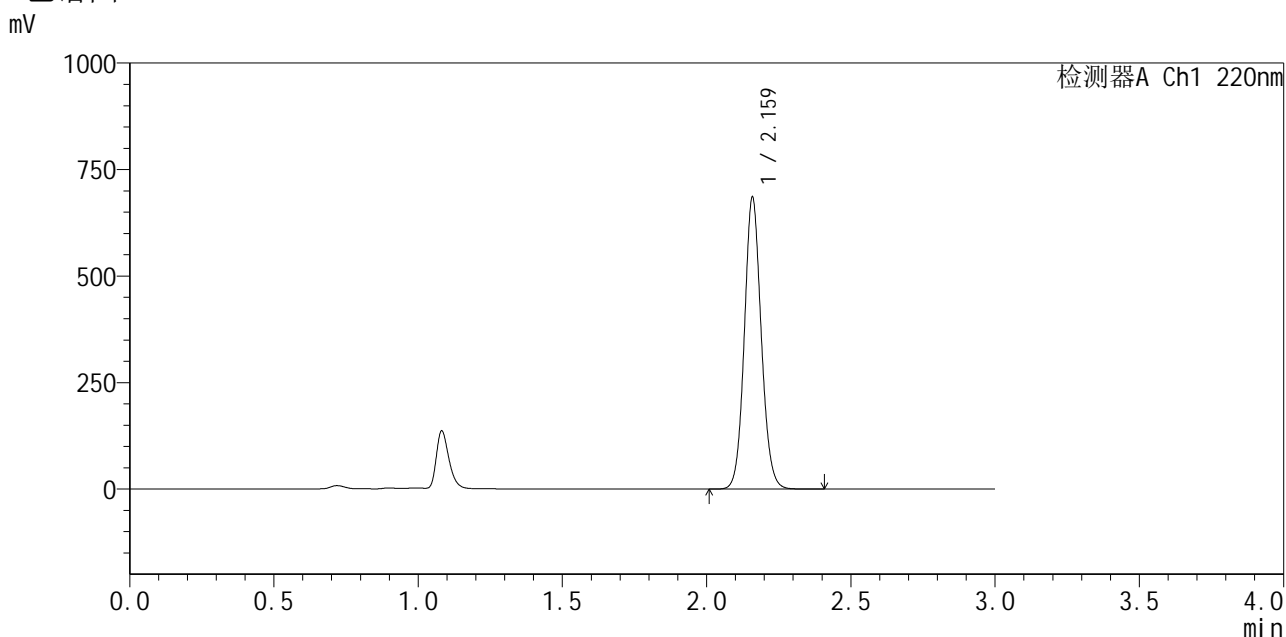

<峰表>

检测器A Ch1 220nm

峰号	保留时间	面积	面积%	高度	理论塔板数(USP)	拖尾因子	分离度(USP)
1	2.159	2794954	100.000	677769	6578	1.095	--
总计		2794954	100.000	677769			

图131 布洛芬混悬液片溶出曲线测定HPLC图谱
 自制品-25060501批-pH6.0介质-浆法-50转-15min-片1
 供试品溶液-1



QTL-4141

<样品信息>

色谱柱 :XB-C18(150mm*4.6mm,5μm) 流速:2.0ml/min
 柱温:35°C 波长:220nm
 数据文件名: RC\$QTL-4141 - 0-5/24-134-2 - zzp-25060501p-rcqx-pH6.0jz-jf50z-15min-P2.lcd
 方法文件名: RC\$QTL-4141 - QTL-4141-rcqx-FX273.lcm
 批处理文件名: RC\$QTL-4141 - 20250610-FX273.lcb
 样品瓶号: 3-12
 进样体积: 10 μl 版本号:6.115
 进样时间: 2025/06/10 23:08:13 实验者: liuqihuizi
 处理时间 (V2) : 2025/06/11 15:11:10 处理者: liuqihuizi
 仪器型号: SHIMADZU LC-2050C(FX273)

<色谱图>

mV

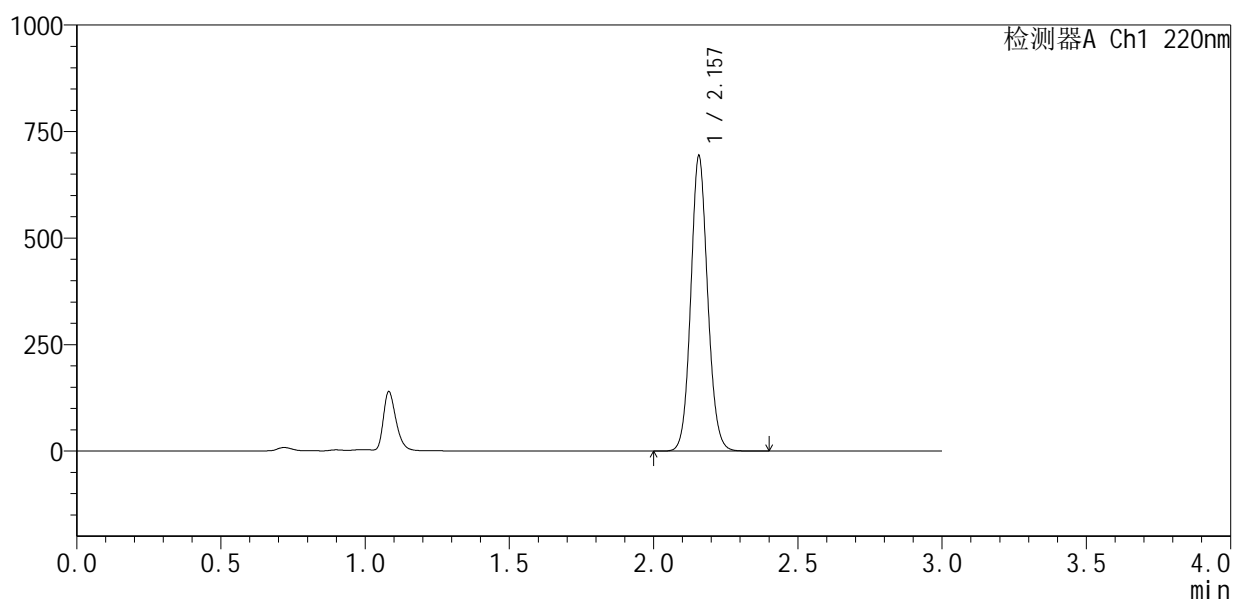

<峰表>

检测器A Ch1 220nm

峰号	保留时间	面积	面积%	高度	理论塔板数(USP)	拖尾因子	分离度(USP)
1	2.157	2825052	100.000	691112	6572	1.094	--
总计		2825052	100.000	691112			

图132 布洛芬混悬液片溶出曲线测定HPLC图谱
 自制品-25060501批-pH6.0介质-浆法-50转-15min-片2
 供试品溶液-1



QTL-4141

<样品信息>

色谱柱 :XB-C18(150mm*4.6mm,5μm) 流速:2.0ml/min
 柱温:35°C 波长:220nm
 数据文件名: RC\$QTL-4141 - 0-5/24-135-2 - zzp-25060501p-rcqx-pH6.0jz-jf50z-15min-P3.lcd
 方法文件名: RC\$QTL-4141 - QTL-4141-rcqx-FX273.lcm
 批处理文件名: RC\$QTL-4141 - 20250610-FX273.lcb
 样品瓶号: 3-21
 进样体积: 10 μl 版本号:6.115
 进样时间: 2025/06/10 23:11:34 实验者: liuqihuizi
 处理时间 (V2) : 2025/06/11 15:11:18 处理者: liuqihuizi
 仪器型号: SHIMADZU LC-2050C(FX273)

<色谱图>

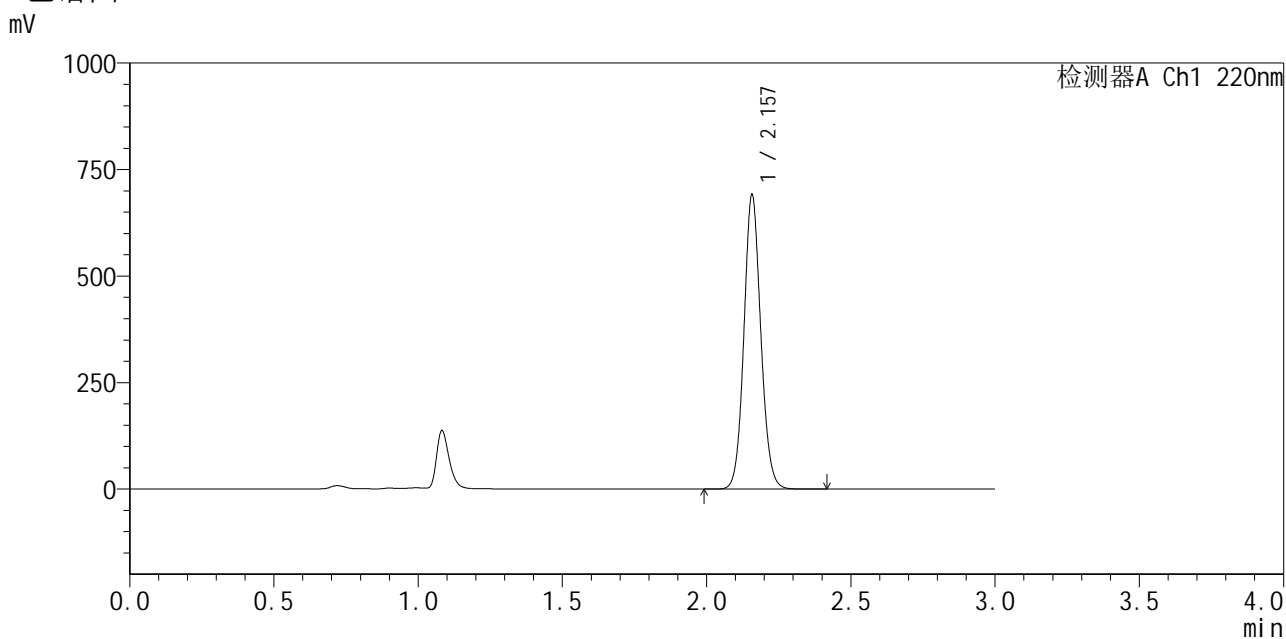

<峰表>

检测器A Ch1 220nm

峰号	保留时间	面积	面积%	高度	理论塔板数(USP)	拖尾因子	分离度(USP)
1	2.157	2819638	100.000	688162	6567	1.093	--
总计		2819638	100.000	688162			

图133 布洛芬混悬液片溶出曲线测定HPLC图谱
 自制品-25060501批-pH6.0介质-浆法-50转-15min-片3
 供试品溶液-1



QTL-4141

<样品信息>

色谱柱 :XB-C18(150mm*4.6mm,5μm) 流速:2.0ml/min
 柱温:35°C 波长:220nm
 数据文件名: RC\$QTL-4141 - 0-5/24-136-2 - zzp-25060501p-rcqx-pH6.0jz-jf50z-15min-P4.lcd
 方法文件名: RC\$QTL-4141 - QTL-4141-rcqx-FX273.lcm
 批处理文件名: RC\$QTL-4141 - 20250610-FX273.lcb
 样品瓶号: 3-30
 进样体积: 10 μl 版本号:6.115
 进样时间: 2025/06/10 23:14:55 实验者: liuqihuizi
 处理时间 (V2) : 2025/06/11 15:11:25 处理者: liuqihuizi
 仪器型号: SHIMADZU LC-2050C(FX273)

<色谱图>

mV

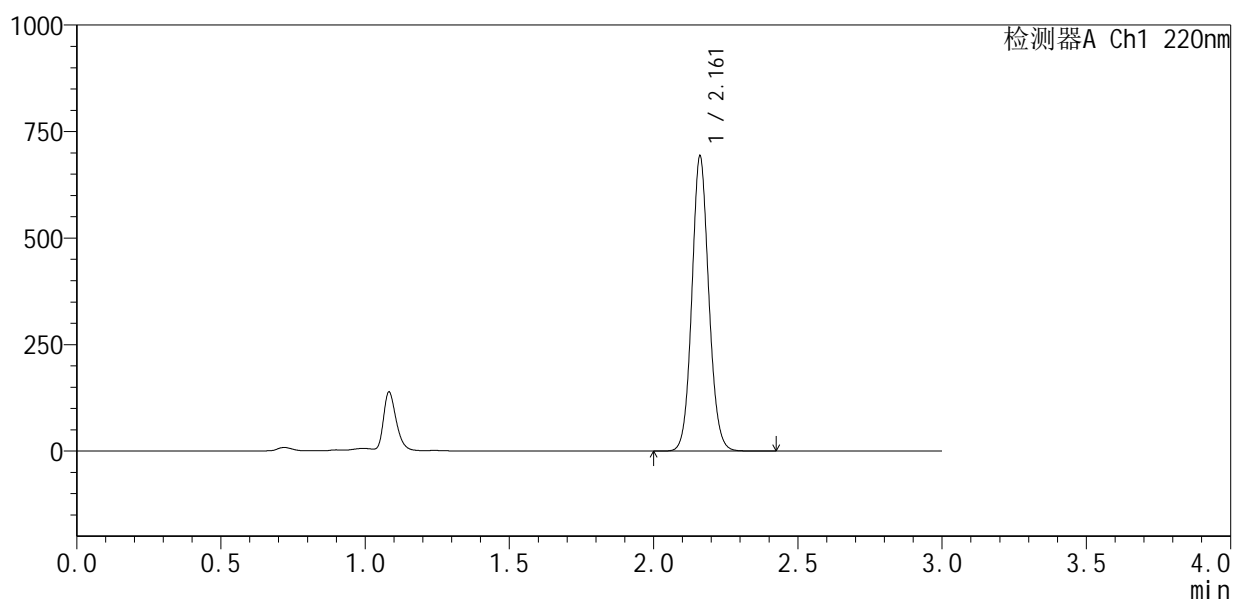

<峰表>

检测器A Ch1 220nm

峰号	保留时间	面积	面积%	高度	理论塔板数(USP)	拖尾因子	分离度(USP)
1	2.161	2832528	100.000	688609	6562	1.089	--
总计		2832528	100.000	688609			

图134 布洛芬混悬液片溶出曲线测定HPLC图谱
 自制品-25060501批-pH6.0介质-浆法-50转-15min-片4
 供试品溶液-1



QTL-4141

<样品信息>

色谱柱 :XB-C18(150mm*4.6mm,5μm) 流速:2.0ml/min
 柱温:35°C 波长:220nm
 数据文件名: RC\$QTL-4141 - 0-5/24-137-2 - zzp-25060501p-rcqx-pH6.0jz-jf50z-15min-P5.lcd
 方法文件名: RC\$QTL-4141 - QTL-4141-rcqx-FX273.lcm
 批处理文件名: RC\$QTL-4141 - 20250610-FX273.lcb
 样品瓶号: 3-39
 进样体积: 10 μl 版本号:6.115
 进样时间: 2025/06/10 23:18:16 实验者: liuqihuizi
 处理时间 (V2) : 2025/06/11 15:11:33 处理者: liuqihuizi
 仪器型号: SHIMADZU LC-2050C(FX273)

<色谱图>

mV

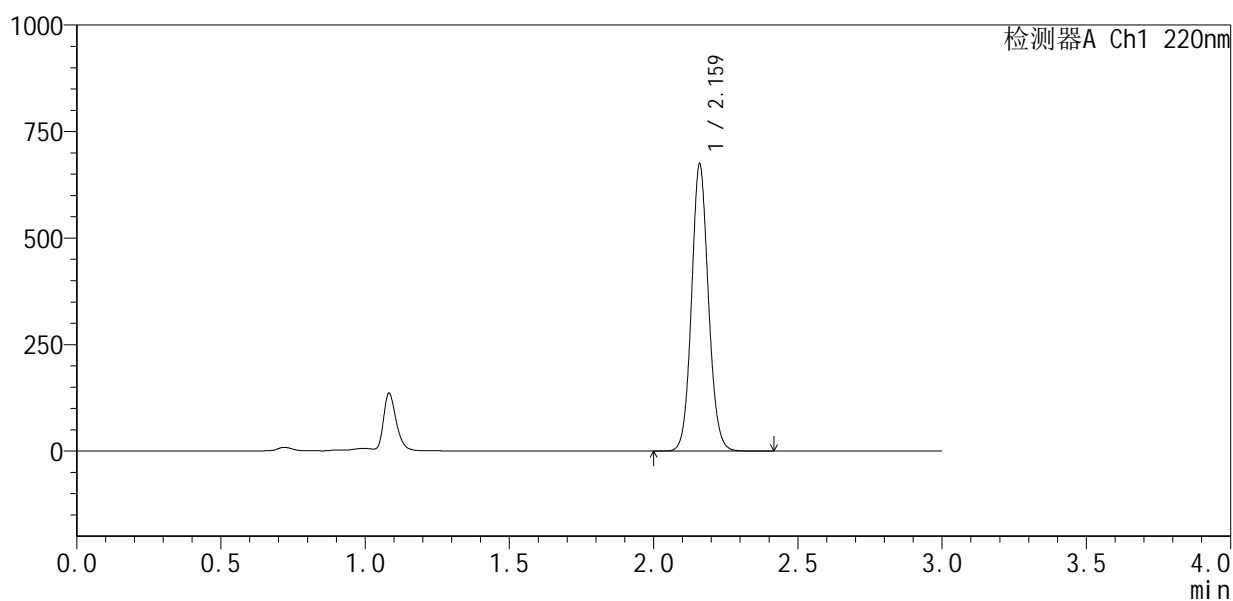

<峰表>

检测器A Ch1 220nm

峰号	保留时间	面积	面积%	高度	理论塔板数(USP)	拖尾因子	分离度(USP)
1	2.159	2751486	100.000	665845	6570	1.091	--
总计		2751486	100.000	665845			

图135 布洛芬混悬液片溶出曲线测定HPLC图谱
 自制品-25060501批-pH6.0介质-浆法-50转-15min-片5
 供试品溶液-1



QTL-4141

<样品信息>

色谱柱 :XB-C18(150mm*4.6mm,5μm) 流速:2.0ml/min
 柱温:35°C 波长:220nm
 数据文件名: RC\$QTL-4141 - 0-5/24-138-2 - zzp-25060501p-rcqx-pH6.0jz-jf50z-15min-P6.lcd
 方法文件名: RC\$QTL-4141 - QTL-4141-rcqx-FX273.lcm
 批处理文件名: RC\$QTL-4141 - 20250610-FX273.lcb
 样品瓶号: 3-48
 进样体积: 10 μl 版本号:6.115
 进样时间: 2025/06/10 23:21:38 实验者: liuqihuizi
 处理时间 (V2) : 2025/06/11 15:11:40 处理者: liuqihuizi
 仪器型号: SHIMADZU LC-2050C(FX273)

<色谱图>

mV

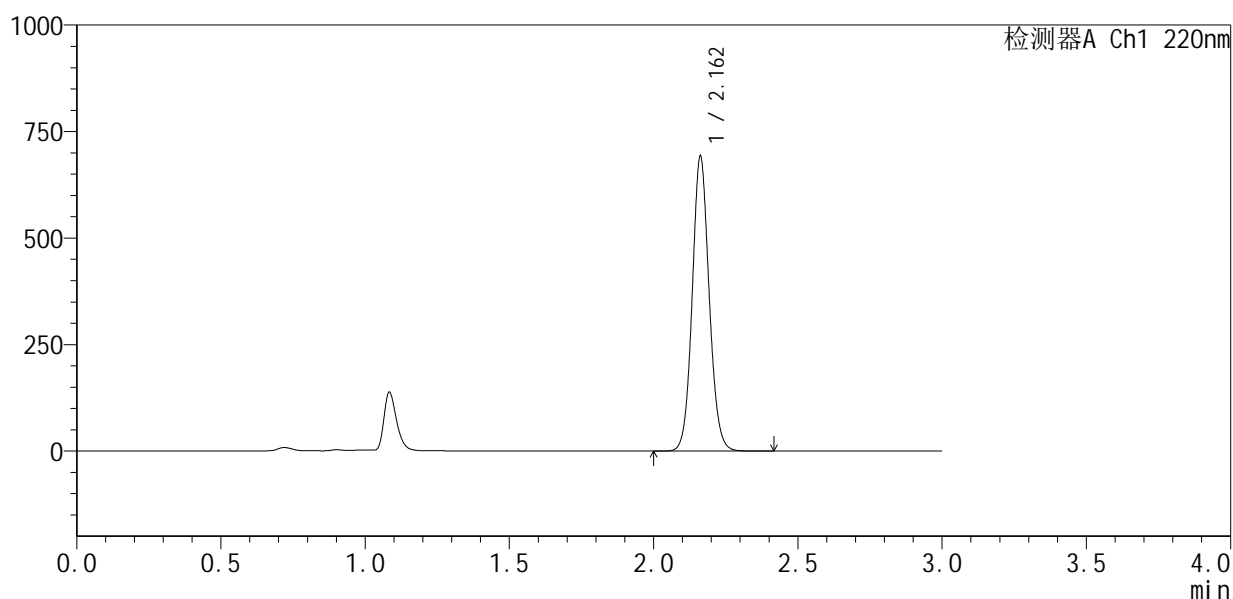

<峰表>

检测器A Ch1 220nm

峰号	保留时间	面积	面积%	高度	理论塔板数(USP)	拖尾因子	分离度(USP)
1	2.162	2831107	100.000	690861	6567	1.089	--
总计		2831107	100.000	690861			

图136 布洛芬混悬液片溶出曲线测定HPLC图谱
 自制品-25060501批-pH6.0介质-浆法-50转-15min-片6
 供试品溶液-1



QTL-4141

<样品信息>

色谱柱 :XB-C18(150mm*4.6mm,5μm) 流速:2.0ml/min
 柱温:35°C 波长:220nm
 数据文件名: RC\$QTL-4141 - 0-5/24-139-2 - zzp-25060501p-rcqx-pH6.0jz-jf50z-20min-P1.lcd
 方法文件名: RC\$QTL-4141 - QTL-4141-rcqx-FX273.lcm
 批处理文件名: RC\$QTL-4141 - 20250610-FX273.lcb
 样品瓶号: 3-4
 进样体积: 10 μl 版本号:6.115
 进样时间: 2025/06/10 23:25:00 实验者: liuqihuizi
 处理时间 (V2) : 2025/06/11 15:11:48 处理者: liuqihuizi
 仪器型号: SHIMADZU LC-2050C(FX273)

<色谱图>

mV

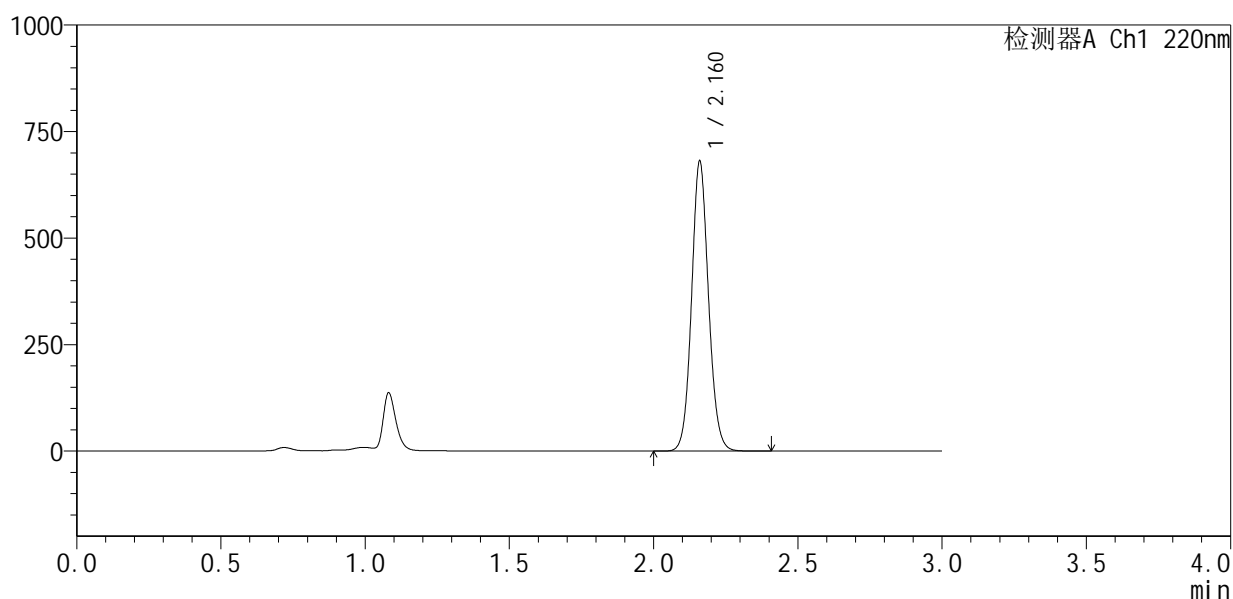

<峰表>

检测器A Ch1 220nm

峰号	保留时间	面积	面积%	高度	理论塔板数(USP)	拖尾因子	分离度(USP)
1	2.160	2781274	100.000	673600	6564	1.089	--
总计		2781274	100.000	673600			

图137 布洛芬混悬液片溶出曲线测定HPLC图谱
 自制品-25060501批-pH6.0介质-浆法-50转-20min-片1
 供试品溶液-1



QTL-4141

<样品信息>

色谱柱 :XB-C18(150mm*4.6mm,5μm) 流速:2.0ml/min
 柱温:35°C 波长:220nm
 数据文件名: RC\$QTL-4141 - 0-5/24-140-2 - zzp-25060501p-rcqx-pH6.0jz-jf50z-20min-P2.lcd
 方法文件名: RC\$QTL-4141 - QTL-4141-rcqx-FX273.lcm
 批处理文件名: RC\$QTL-4141 - 20250610-FX273.lcb
 样品瓶号: 3-13
 进样体积: 10 μl 版本号:6.115
 进样时间: 2025/06/10 23:28:22 实验者: liuqihuizi
 处理时间 (V2) : 2025/06/11 15:11:55 处理者: liuqihuizi
 仪器型号: SHIMADZU LC-2050C(FX273)

<色谱图>

mV

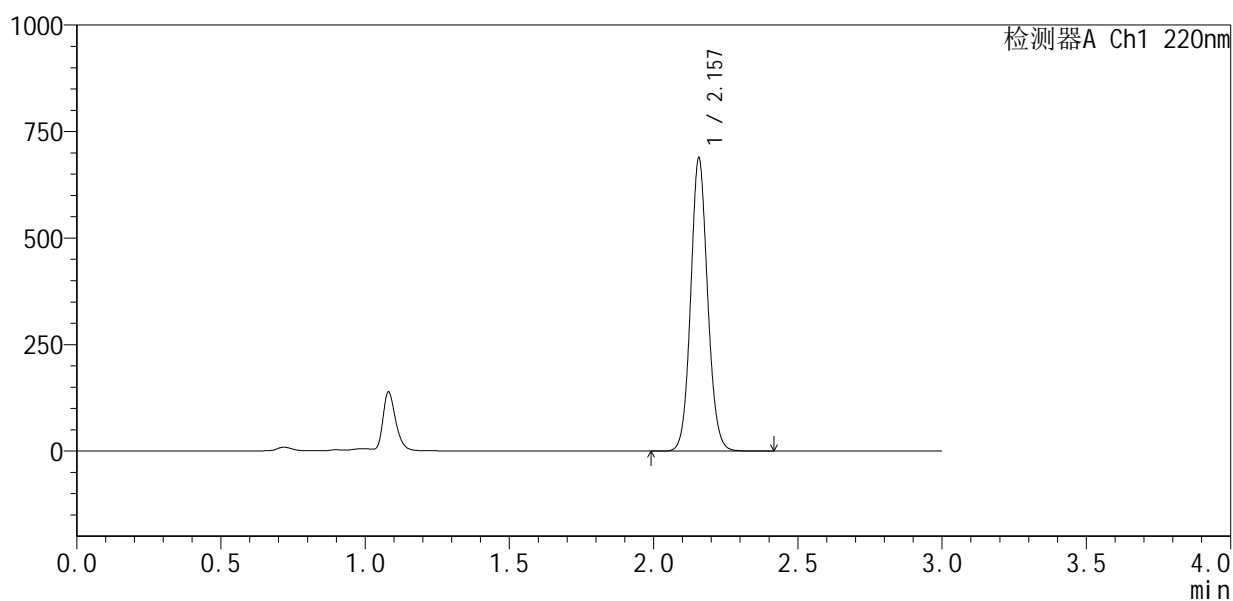

<峰表>

检测器A Ch1 220nm

峰号	保留时间	面积	面积%	高度	理论塔板数(USP)	拖尾因子	分离度(USP)
1	2.157	2815758	100.000	686489	6524	1.089	--
总计		2815758	100.000	686489			

图138 布洛芬混悬液片溶出曲线测定HPLC图谱
 自制品-25060501批-pH6.0介质-浆法-50转-20min-片2
 供试品溶液-1



QTL-4141

<样品信息>

色谱柱 :XB-C18(150mm*4.6mm,5μm) 流速:2.0ml/min
 柱 温:35°C 波长:220nm
 数据文件名: RC\$QTL-4141 - 0-5/24-141-2 - zzp-25060501p-rcqx-pH6.0jz-jf50z-20min-P3.lcd
 方法文件名: RC\$QTL-4141 - QTL-4141-rcqx-FX273.lcm
 批处理文件名: RC\$QTL-4141 - 20250610-FX273.lcb
 样品瓶号: 3-22
 进样体积: 10 μl 版本号:6.115
 进样时间: 2025/06/10 23:31:43 实验者: liuqihuizi
 处理时间 (V2) : 2025/06/11 15:12:03 处理者: liuqihuizi
 仪器型号: SHIMADZU LC-2050C(FX273)

<色谱图>

mV

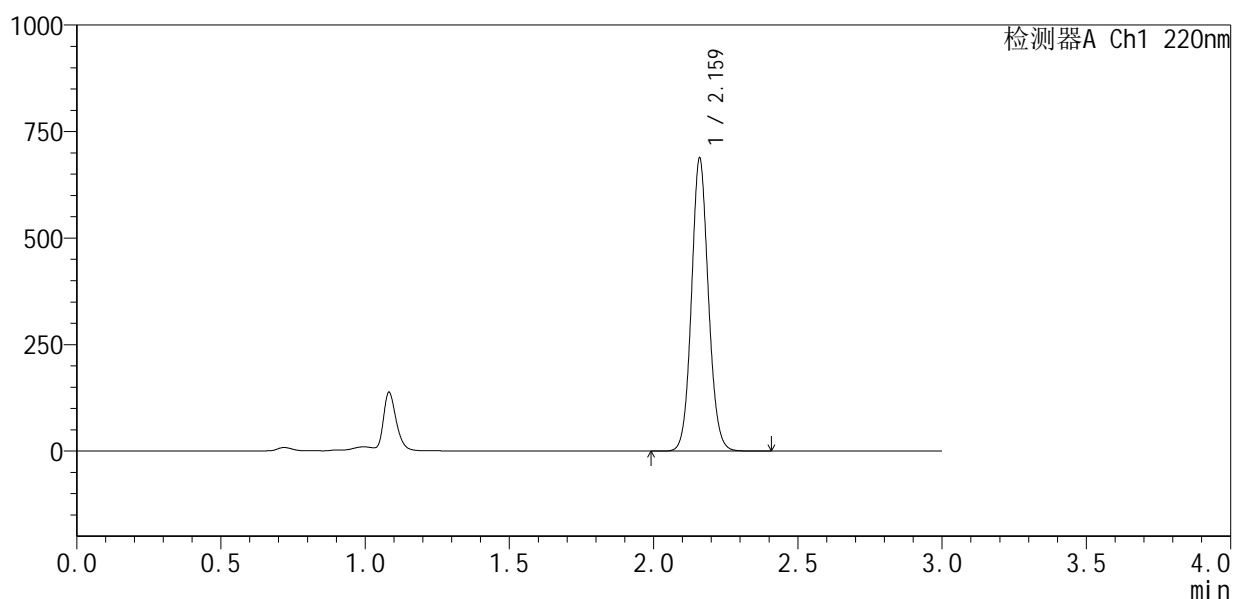

<峰表>

检测器A Ch1 220nm

峰号	保留时间	面积	面积%	高度	理论塔板数(USP)	拖尾因子	分离度(USP)
1	2.159	2809167	100.000	679393	6574	1.090	--
总计		2809167	100.000	679393			

图139 布洛芬混悬液片溶出曲线测定HPLC图谱
 自制品-25060501批-pH6.0介质-浆法-50转-20min-片3
 供试品溶液-1

<样品信息>

色谱柱:XB-C18(150mm*4.6mm,5 μ m) 流速:2.0ml/min
 柱温:35 $^{\circ}$ C 波长:220nm
 数据文件名: RC\$QTL-4141 - 0-5/24-142-2 - zzp-25060501p-rcqx-pH6.0jz-jf50z-20min-P4.lcd
 方法文件名: RC\$QTL-4141 - QTL-4141-rcqx-FX273.lcm
 批处理文件名: RC\$QTL-4141 - 20250610-FX273.lcb
 样品瓶号: 3-31
 进样体积: 10 μ l 版本号:6.115
 进样时间: 2025/06/10 23:35:05 实验者: liuqihuizi
 处理时间(V2): 2025/06/11 15:12:10 处理者: liuqihuizi
 仪器型号: SHIMADZU LC-2050C(FX273)

<色谱图>

mV

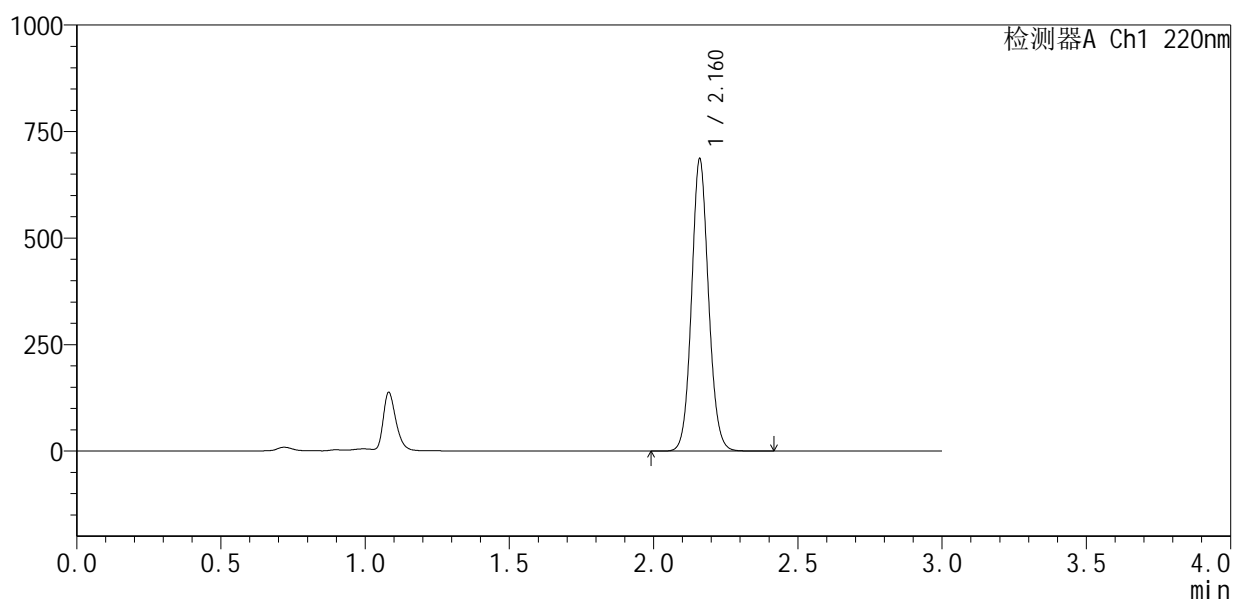

<峰表>

检测器A Ch1 220nm

峰号	保留时间	面积	面积%	高度	理论塔板数(USP)	拖尾因子	分离度(USP)
1	2.160	2810225	100.000	679116	6535	1.088	--
总计		2810225	100.000	679116			



QTL-4141

<样品信息>

色谱柱 :XB-C18(150mm*4.6mm,5μm) 流速:2.0ml/min
 柱温:35°C 波长:220nm
 数据文件名: RC\$QTL-4141 - 0-5/24-143-2 - zzp-25060501p-rcqx-pH6.0jz-jf50z-20min-P5.lcd
 方法文件名: RC\$QTL-4141 - QTL-4141-rcqx-FX273.lcm
 批处理文件名: RC\$QTL-4141 - 20250610-FX273.lcb
 样品瓶号: 3-40
 进样体积: 10 μl 版本号:6.115
 进样时间: 2025/06/10 23:38:26 实验者: liuqihuizi
 处理时间 (V2) : 2025/06/11 15:12:17 处理者: liuqihuizi
 仪器型号: SHIMADZU LC-2050C(FX273)

<色谱图>

mV

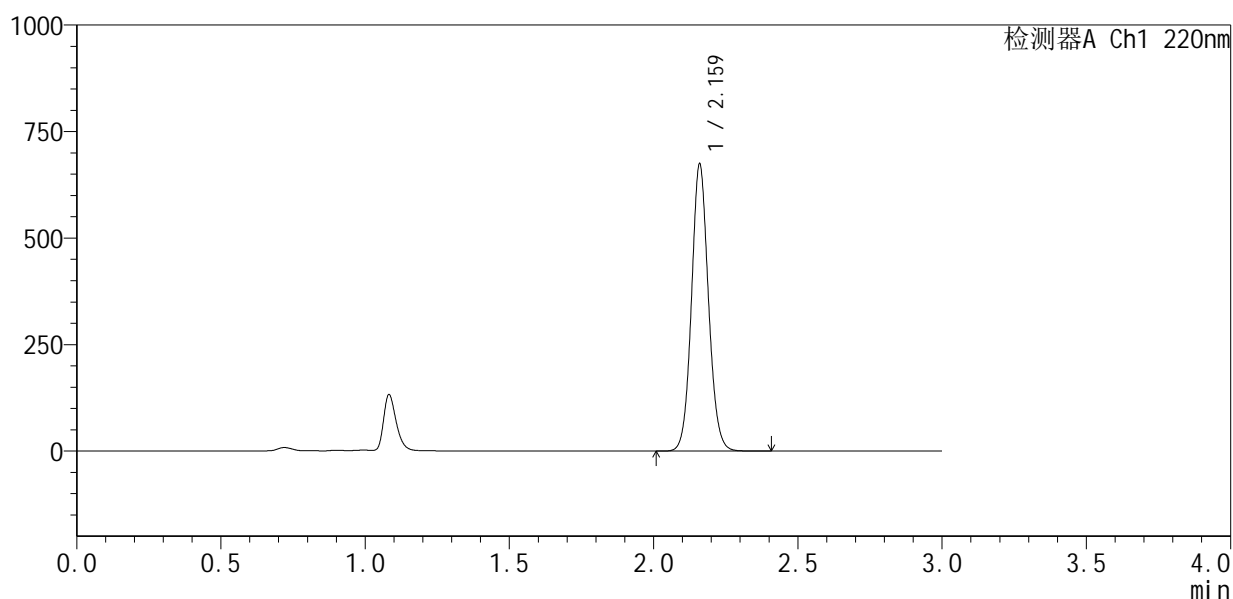

<峰表>

检测器A Ch1 220nm

峰号	保留时间	面积	面积%	高度	理论塔板数(USP)	拖尾因子	分离度(USP)
1	2.159	2757193	100.000	666151	6556	1.088	--
总计		2757193	100.000	666151			

图141 布洛芬混悬液片溶出曲线测定HPLC图谱
 自制品-25060501批-pH6.0介质-浆法-50转-20min-片5
 供试品溶液-1



QTL-4141

<样品信息>

色谱柱 :XB-C18(150mm*4.6mm,5μm) 流速:2.0ml/min
 柱温:35°C 波长:220nm
 数据文件名: RC\$QTL-4141 - 0-5/24-144-2 - zzp-25060501p-rcqx-pH6.0jz-jf50z-20min-P6.lcd
 方法文件名: RC\$QTL-4141 - QTL-4141-rcqx-FX273.lcm
 批处理文件名: RC\$QTL-4141 - 20250610-FX273.lcb
 样品瓶号: 3-49
 进样体积: 10 μl 版本号:6.115
 进样时间: 2025/06/10 23:41:48 实验者: liuqihuizi
 处理时间 (V2) : 2025/06/11 15:12:25 处理者: liuqihuizi
 仪器型号: SHIMADZU LC-2050C(FX273)

<色谱图>

mV

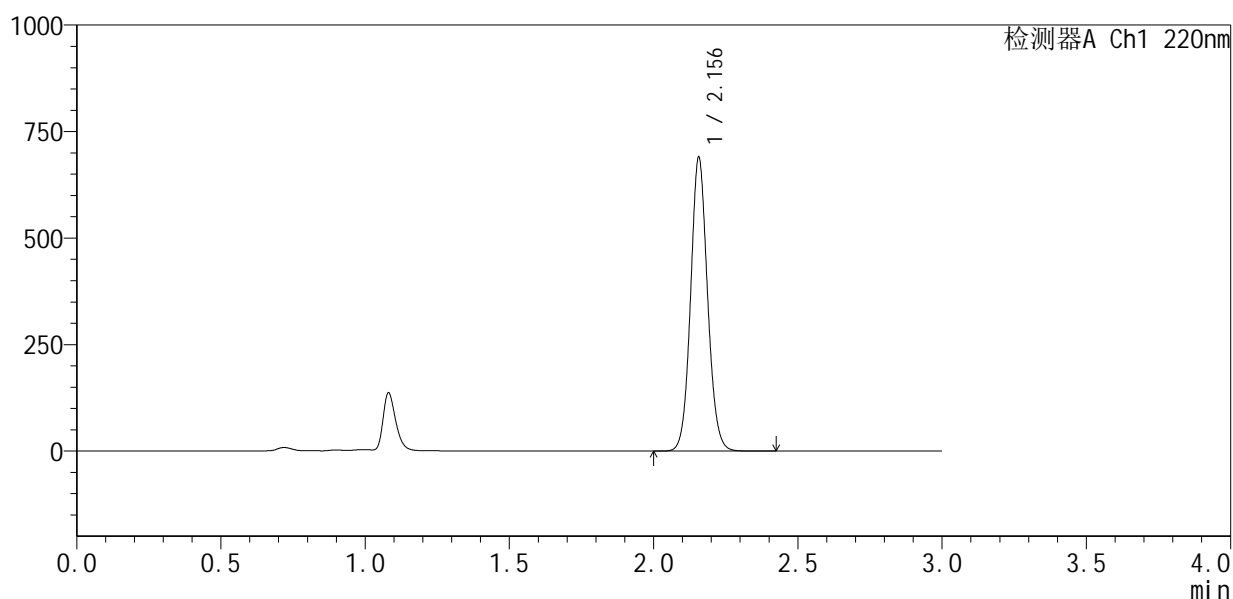

<峰表>

检测器A Ch1 220nm

峰号	保留时间	面积	面积%	高度	理论塔板数(USP)	拖尾因子	分离度(USP)
1	2.156	2825091	100.000	688377	6515	1.087	--
总计		2825091	100.000	688377			

图142 布洛芬混悬液片溶出曲线测定HPLC图谱
 自制品-25060501批-pH6.0介质-浆法-50转-20min-片6
 供试品溶液-1



QTL-4141

<样品信息>

色谱柱:XB-C18(150mm*4.6mm,5μm) 流速:2.0ml/min
 柱温:35°C 波长:220nm
 数据文件名: RC\$QTL-4141 - 0-5/24-145-2 - zzp-25060501p-rcqx-pH6.0jz-jf50z-30min-P1.lcd
 方法文件名: RC\$QTL-4141 - QTL-4141-rcqx-FX273.lcm
 批处理文件名: RC\$QTL-4141 - 20250610-FX273.lcb
 样品瓶号: 3-5
 进样体积: 10 μl 版本号:6.115
 进样时间: 2025/06/10 23:45:09 实验者: liuqihuizi
 处理时间 (V2): 2025/06/11 15:12:32 处理者: liuqihuizi
 仪器型号: SHIMADZU LC-2050C(FX273)

<色谱图>

mV

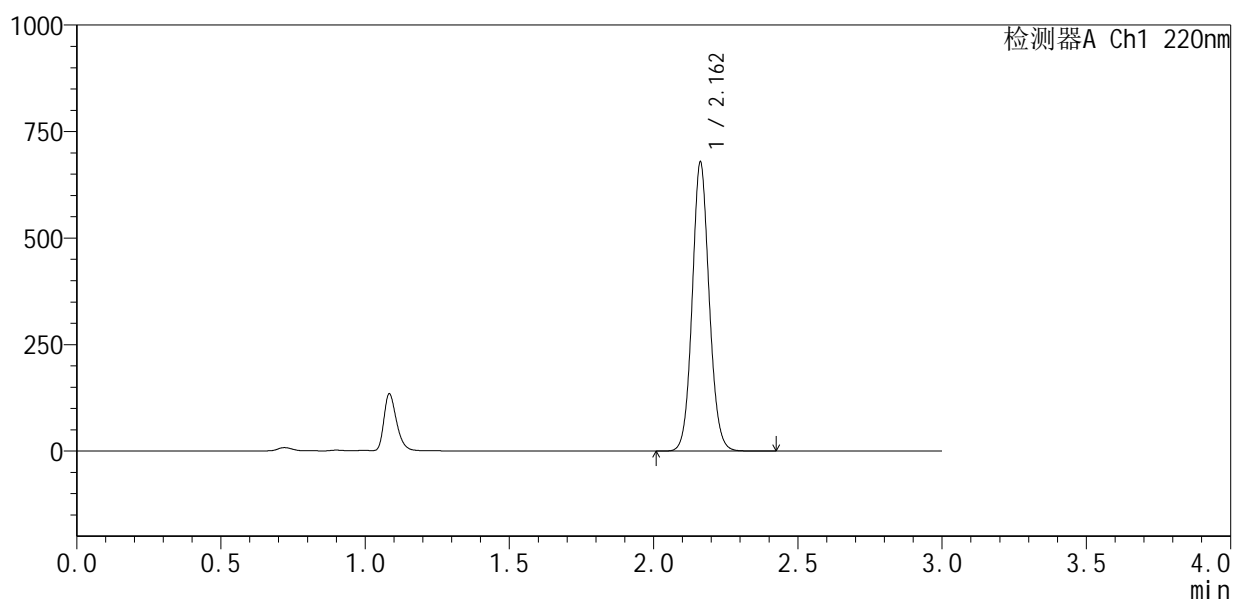

<峰表>

检测器A Ch1 220nm

峰号	保留时间	面积	面积%	高度	理论塔板数(USP)	拖尾因子	分离度(USP)
1	2.162	2780903	100.000	677167	6545	1.085	--
总计		2780903	100.000	677167			

图143 布洛芬混悬液片溶出曲线测定HPLC图谱
 自制品-25060501批-pH6.0介质-浆法-50转-30min-片1
 供试品溶液-1



QTL-4141

<样品信息>

色谱柱:XB-C18(150mm*4.6mm,5μm) 流速:2.0ml/min
 柱温:35°C 波长:220nm
 数据文件名: RC\$QTL-4141 - 0-5/24-146-2 - zzp-25060501p-rcqx-pH6.0jz-jf50z-30min-P2.lcd
 方法文件名: RC\$QTL-4141 - QTL-4141-rcqx-FX273.lcm
 批处理文件名: RC\$QTL-4141 - 20250610-FX273.lcb
 样品瓶号: 3-14
 进样体积: 10 μl 版本号:6.115
 进样时间: 2025/06/10 23:48:31 实验者: liuqihuizi
 处理时间 (V2): 2025/06/11 15:12:39 处理者: liuqihuizi
 仪器型号: SHIMADZU LC-2050C(FX273)

<色谱图>

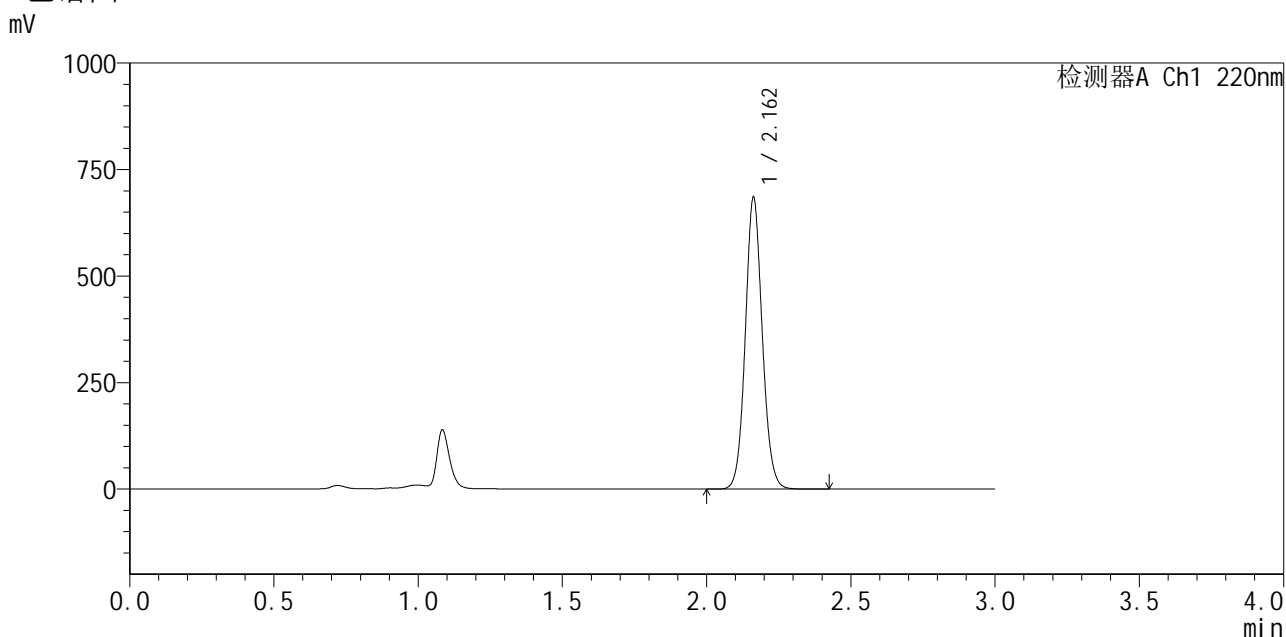

<峰表>

检测器A Ch1 220nm

峰号	保留时间	面积	面积%	高度	理论塔板数(USP)	拖尾因子	分离度(USP)
1	2.162	2809650	100.000	684176	6543	1.084	--
总计		2809650	100.000	684176			

图144 布洛芬混悬液片溶出曲线测定HPLC图谱
 自制品-25060501批-pH6.0介质-浆法-50转-30min-片2
 供试品溶液-1



QTL-4141

<样品信息>

色谱柱 :XB-C18(150mm*4.6mm,5μm) 流速:2.0ml/min
 柱温:35°C 波长:220nm
 数据文件名: RC\$QTL-4141 - 0-5/24-147-2 - zzp-25060501p-rcqx-pH6.0jz-jf50z-30min-P3.lcd
 方法文件名: RC\$QTL-4141 - QTL-4141-rcqx-FX273.lcm
 批处理文件名: RC\$QTL-4141 - 20250610-FX273.lcb
 样品瓶号: 3-23
 进样体积: 10 μl 版本号:6.115
 进样时间: 2025/06/10 23:51:52 实验者: liuqihuizi
 处理时间 (V2) : 2025/06/11 15:12:46 处理者: liuqihuizi
 仪器型号: SHIMADZU LC-2050C(FX273)

<色谱图>

mV

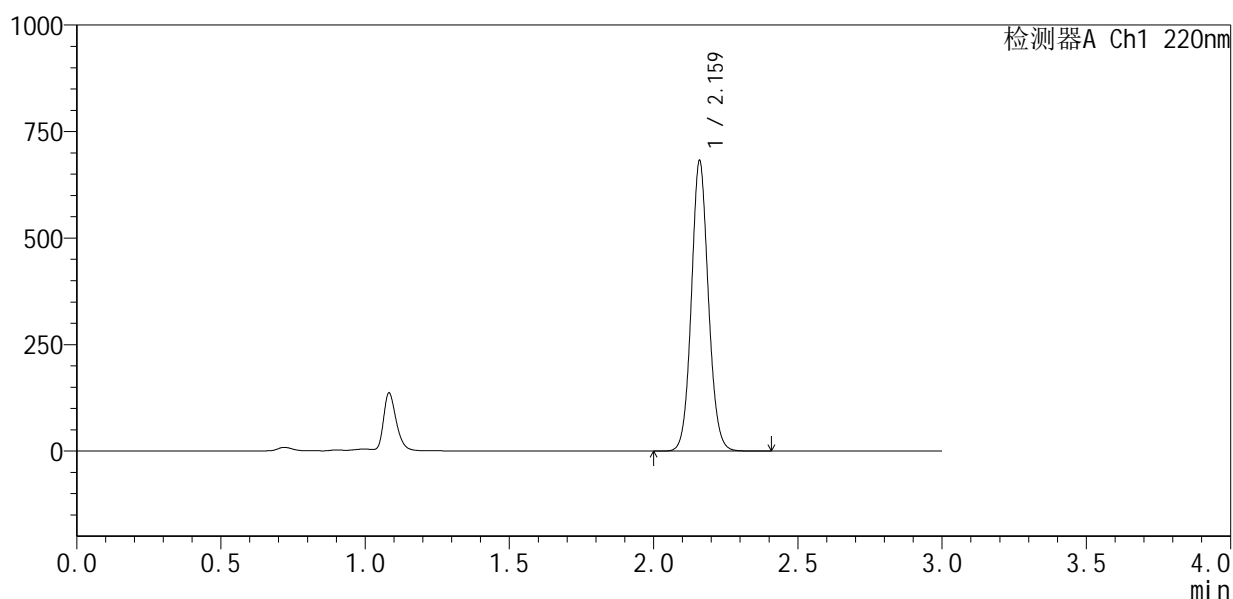

<峰表>

检测器A Ch1 220nm

峰号	保留时间	面积	面积%	高度	理论塔板数(USP)	拖尾因子	分离度(USP)
1	2.159	2797611	100.000	672946	6519	1.086	--
总计		2797611	100.000	672946			

图145 布洛芬混悬液片溶出曲线测定HPLC图谱
 自制品-25060501批-pH6.0介质-浆法-50转-30min-片3
 供试品溶液-1



QTL-4141

<样品信息>

色谱柱 :XB-C18(150mm*4.6mm,5μm) 流速:2.0ml/min
 柱温:35°C 波长:220nm
 数据文件名: RC\$QTL-4141 - 0-5/24-148-2 - zzp-25060501p-rcqx-pH6.0jz-jf50z-30min-P4.lcd
 方法文件名: RC\$QTL-4141 - QTL-4141-rcqx-FX273.lcm
 批处理文件名: RC\$QTL-4141 - 20250610-FX273.lcb
 样品瓶号: 3-32
 进样体积: 10 μl 版本号:6.115
 进样时间: 2025/06/10 23:55:13 实验者: liuqihuizi
 处理时间 (V2) : 2025/06/11 15:12:53 处理者: liuqihuizi
 仪器型号: SHIMADZU LC-2050C(FX273)

<色谱图>

mV

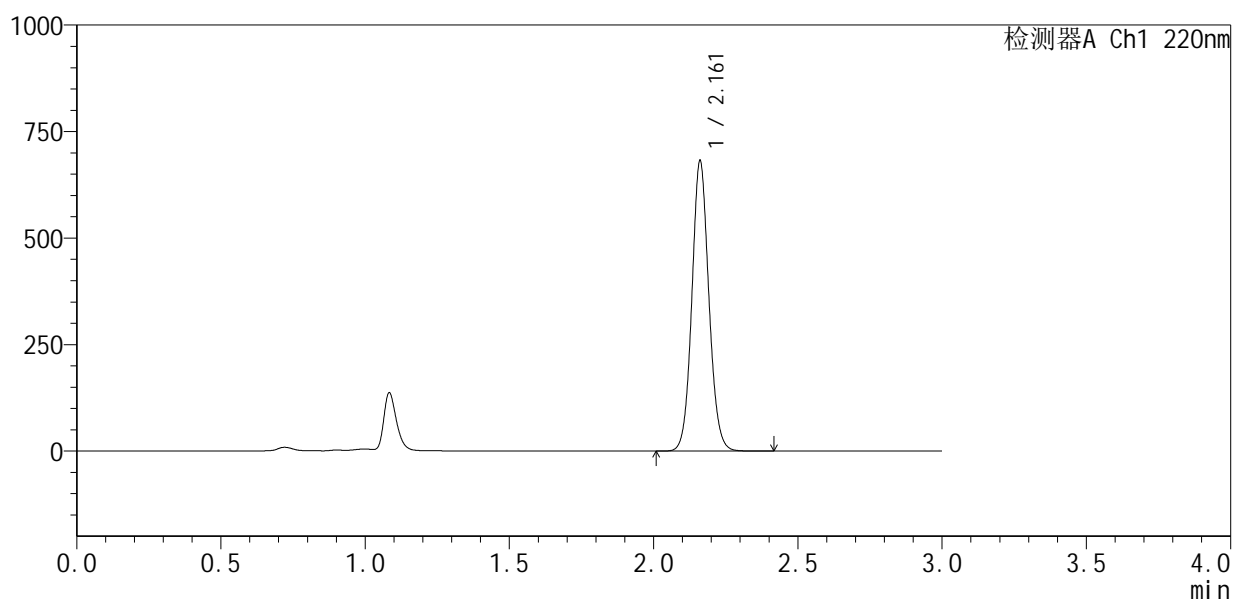

<峰表>

检测器A Ch1 220nm

峰号	保留时间	面积	面积%	高度	理论塔板数(USP)	拖尾因子	分离度(USP)
1	2.161	2797062	100.000	678205	6526	1.084	--
总计		2797062	100.000	678205			

图146 布洛芬混悬液片溶出曲线测定HPLC图谱
 自制品-25060501批-pH6.0介质-浆法-50转-30min-片4
 供试品溶液-1



QTL-4141

<样品信息>

色谱柱 :XB-C18(150mm*4.6mm,5μm) 流速:2.0ml/min
 柱温:35°C 波长:220nm
 数据文件名: RC\$QTL-4141 - 0-5/24-149-2 - zzp-25060501p-rcqx-pH6.0jz-jf50z-30min-P5.lcd
 方法文件名: RC\$QTL-4141 - QTL-4141-rcqx-FX273.lcm
 批处理文件名: RC\$QTL-4141 - 20250610-FX273.lcb
 样品瓶号: 3-41
 进样体积: 10 μl 版本号:6.115
 进样时间: 2025/06/10 23:58:34 实验者: liuqihuizi
 处理时间 (V2) : 2025/06/11 15:13:00 处理者: liuqihuizi
 仪器型号: SHIMADZU LC-2050C(FX273)

<色谱图>

mV

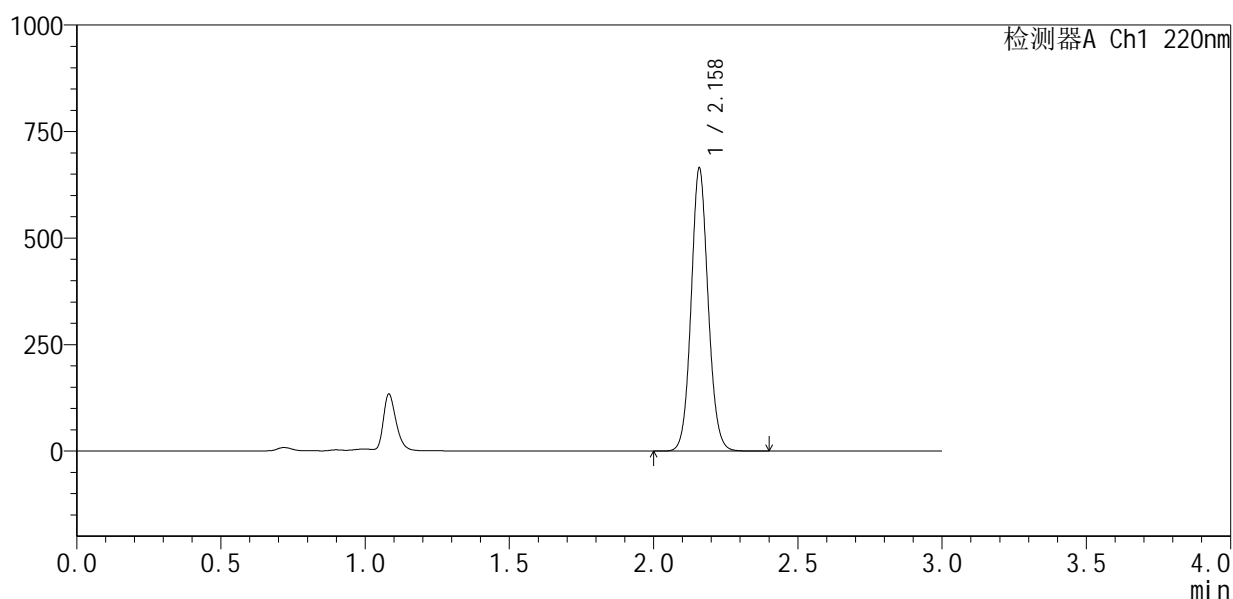

<峰表>

检测器A Ch1 220nm

峰号	保留时间	面积	面积%	高度	理论塔板数(USP)	拖尾因子	分离度(USP)
1	2.158	2727437	100.000	658746	6500	1.085	--
总计		2727437	100.000	658746			

图147 布洛芬混悬液片溶出曲线测定HPLC图谱
 自制品-25060501批-pH6.0介质-浆法-50转-30min-片5
 供试品溶液-1



QTL-4141

<样品信息>

色谱柱 :XB-C18(150mm*4.6mm,5μm) 流速:2.0ml/min
 柱温:35°C 波长:220nm
 数据文件名: RC\$QTL-4141 - 0-5/24-150-2 - zzp-25060501p-rcqx-pH6.0jz-jf50z-30min-P6.lcd
 方法文件名: RC\$QTL-4141 - QTL-4141-rcqx-FX273.lcm
 批处理文件名: RC\$QTL-4141 - 20250610-FX273.lcb
 样品瓶号: 3-50
 进样体积: 10 μl 版本号:6.115
 进样时间: 2025/06/11 00:01:56 实验者: liuqihuizi
 处理时间 (V2) : 2025/06/11 15:13:08 处理者: liuqihuizi
 仪器型号: SHIMADZU LC-2050C(FX273)

<色谱图>

mV

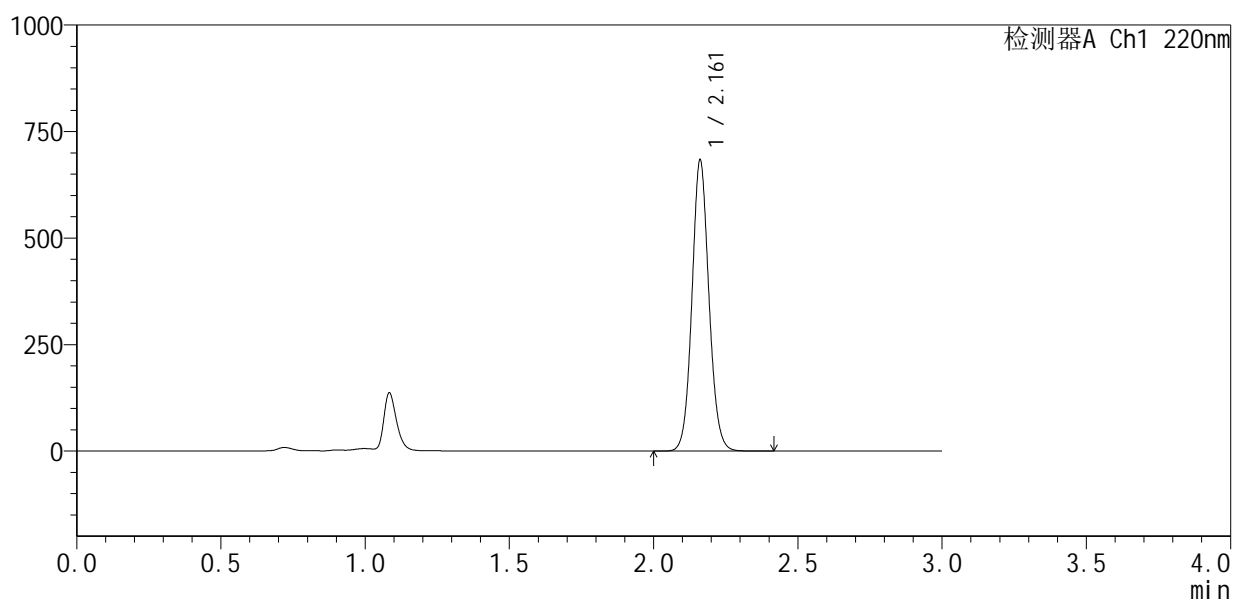

<峰表>

检测器A Ch1 220nm

峰号	保留时间	面积	面积%	高度	理论塔板数(USP)	拖尾因子	分离度(USP)
1	2.161	2802074	100.000	680698	6538	1.085	--
总计		2802074	100.000	680698			

图148 布洛芬混悬液片溶出曲线测定HPLC图谱
 自制品-25060501批-pH6.0介质-浆法-50转-30min-片6
 供试品溶液-1



QTL-4141

<样品信息>

色谱柱 :XB-C18(150mm*4.6mm,5μm) 流速:2.0ml/min
 柱温:35°C 波长:220nm
 数据文件名: RC\$QTL-4141 - 0-5/24-151-2 - zzp-25060501p-rcqx-pH6.0jz-jf50z-45min-P1.lcd
 方法文件名: RC\$QTL-4141 - QTL-4141-rcqx-FX273.lcm
 批处理文件名: RC\$QTL-4141 - 20250610-FX273.lcb
 样品瓶号: 3-6
 进样体积: 10 μl 版本号:6.115
 进样时间: 2025/06/11 00:05:17 实验者: liuqihuizi
 处理时间 (V2) : 2025/06/11 15:13:15 处理者: liuqihuizi
 仪器型号: SHIMADZU LC-2050C(FX273)

<色谱图>

mV

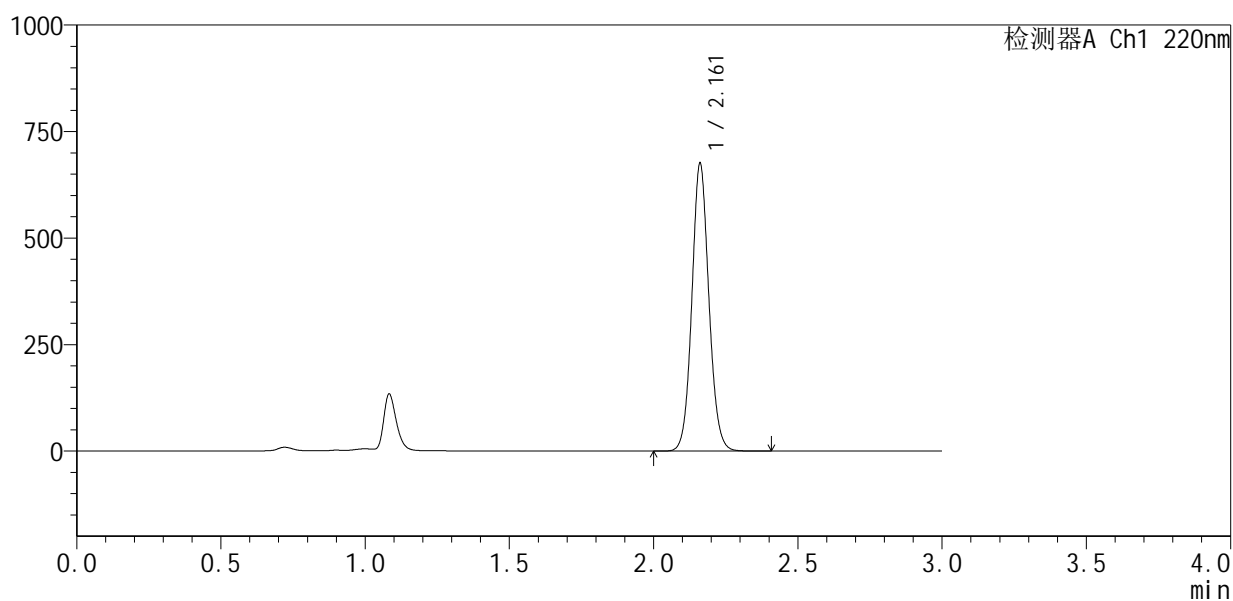

<峰表>

检测器A Ch1 220nm

峰号	保留时间	面积	面积%	高度	理论塔板数(USP)	拖尾因子	分离度(USP)
1	2.161	2774095	100.000	672218	6518	1.083	--
总计		2774095	100.000	672218			

图149 布洛芬混悬液片溶出曲线测定HPLC图谱
 自制品-25060501批-pH6.0介质-浆法-50转-45min-片1
 供试品溶液-1



QTL-4141

<样品信息>

色谱柱 :XB-C18(150mm*4.6mm,5μm) 流速:2.0ml/min
 柱温:35°C 波长:220nm
 数据文件名: RC\$QTL-4141 - 0-5/24-152-2 - zzp-25060501p-rcqx-pH6.0jz-jf50z-45min-P2.lcd
 方法文件名: RC\$QTL-4141 - QTL-4141-rcqx-FX273.lcm
 批处理文件名: RC\$QTL-4141 - 20250610-FX273.lcb
 样品瓶号: 3-15
 进样体积: 10 μl 版本号:6.115
 进样时间: 2025/06/11 00:08:38 实验者: liuqihuizi
 处理时间 (V2) : 2025/06/11 15:13:22 处理者: liuqihuizi
 仪器型号: SHIMADZU LC-2050C(FX273)

<色谱图>

mV

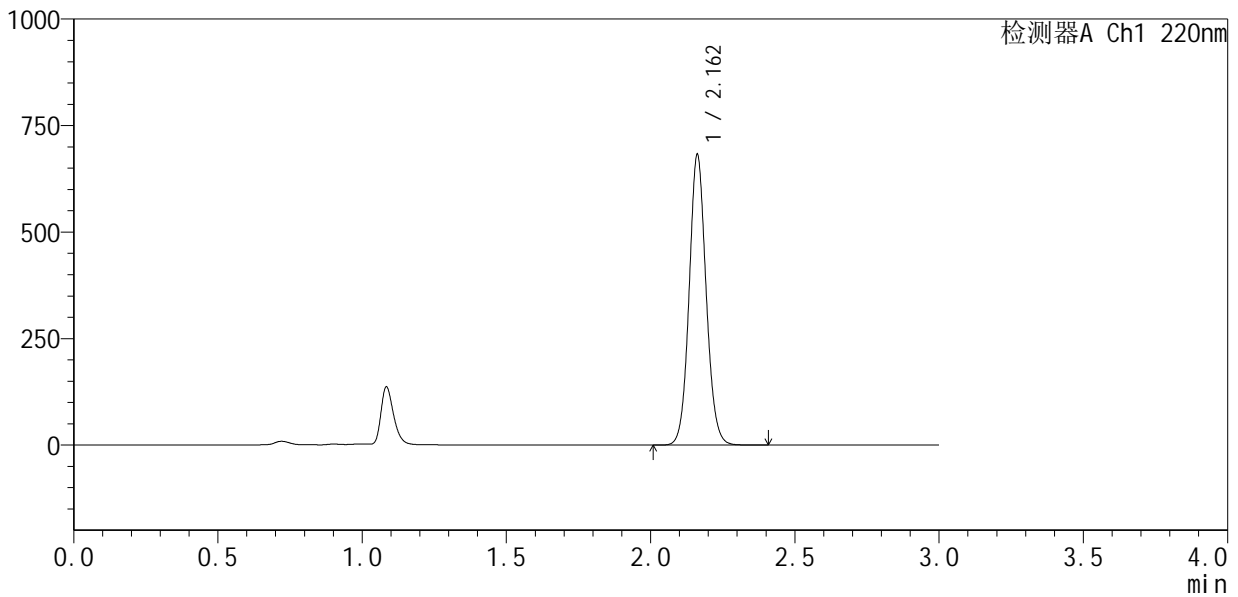

<峰表>

检测器A Ch1 220nm

峰号	保留时间	面积	面积%	高度	理论塔板数(USP)	拖尾因子	分离度(USP)
1	2.162	2796791	100.000	680463	6536	1.083	--
总计		2796791	100.000	680463			

图150 布洛芬混悬液片溶出曲线测定HPLC图谱
 自制品-25060501批-pH6.0介质-浆法-50转-45min-片2
 供试品溶液-1



QTL-4141

<样品信息>

色谱柱 :XB-C18(150mm*4.6mm,5μm) 流速:2.0ml/min
 柱温:35°C 波长:220nm
 数据文件名: RC\$QTL-4141 - 0-5/24-153-2 - zzp-25060501p-rcqx-pH6.0jz-jf50z-45min-P3.lcd
 方法文件名: RC\$QTL-4141 - QTL-4141-rcqx-FX273.lcm
 批处理文件名: RC\$QTL-4141 - 20250610-FX273.lcb
 样品瓶号: 3-24
 进样体积: 10 μl 版本号:6.115
 进样时间: 2025/06/11 00:11:59 实验者: liuqihuizi
 处理时间 (V2) : 2025/06/11 15:13:29 处理者: liuqihuizi
 仪器型号: SHIMADZU LC-2050C(FX273)

<色谱图>

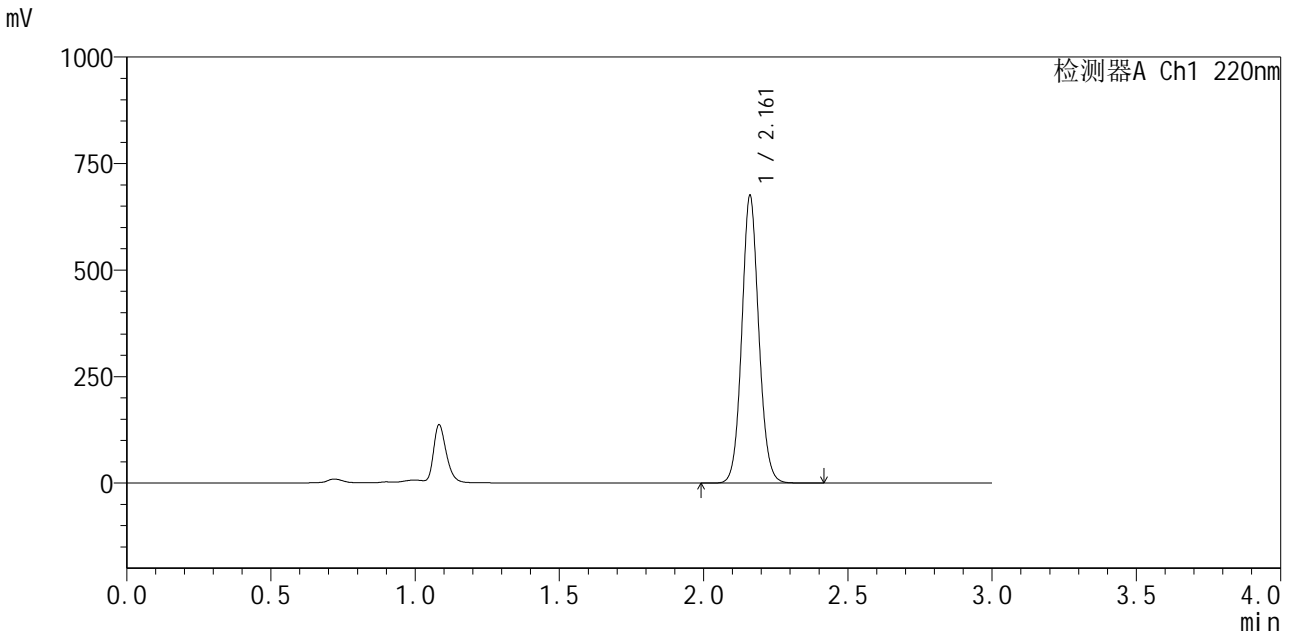

<峰表>

检测器A Ch1 220nm

峰号	保留时间	面积	面积%	高度	理论塔板数(USP)	拖尾因子	分离度(USP)
1	2.161	2768886	100.000	671112	6534	1.083	--
总计		2768886	100.000	671112			

图151 布洛芬混悬液片溶出曲线测定HPLC图谱
 自制品-25060501批-pH6.0介质-浆法-50转-45min-片3
 供试品溶液-1



QTL-4141

<样品信息>

色谱柱 :XB-C18(150mm*4.6mm,5μm) 流速:2.0ml/min
 柱温:35°C 波长:220nm
 数据文件名: RC\$QTL-4141 - 0-5/24-154-2 - zzp-25060501p-rcqx-pH6.0jz-jf50z-45min-P4.lcd
 方法文件名: RC\$QTL-4141 - QTL-4141-rcqx-FX273.lcm
 批处理文件名: RC\$QTL-4141 - 20250610-FX273.lcb
 样品瓶号: 3-33
 进样体积: 10 μl 版本号:6.115
 进样时间: 2025/06/11 00:15:20 实验者: liuqihuizi
 处理时间 (V2) : 2025/06/11 15:13:36 处理者: liuqihuizi
 仪器型号: SHIMADZU LC-2050C(FX273)

<色谱图>

mV

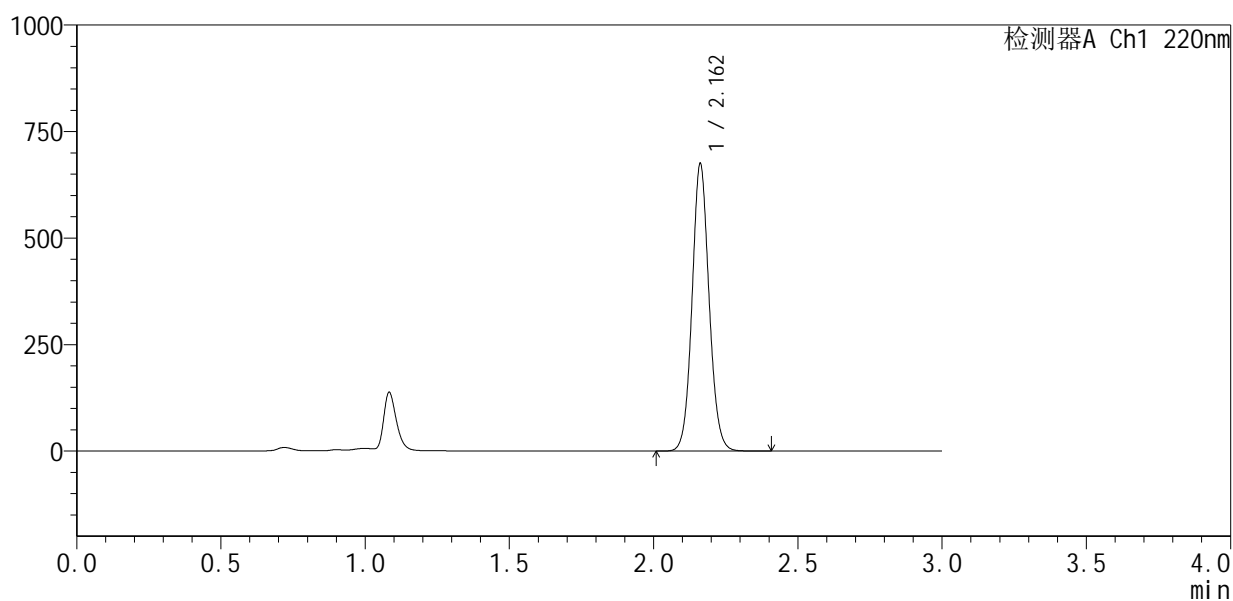

<峰表>

检测器A Ch1 220nm

峰号	保留时间	面积	面积%	高度	理论塔板数(USP)	拖尾因子	分离度(USP)
1	2.162	2772891	100.000	673015	6510	1.082	--
总计		2772891	100.000	673015			

图152 布洛芬混悬液片溶出曲线测定HPLC图谱
 自制品-25060501批-pH6.0介质-浆法-50转-45min-片4
 供试品溶液-1



QTL-4141

<样品信息>

色谱柱 :XB-C18(150mm*4.6mm,5μm) 流速:2.0ml/min
 柱 温:35°C 波长:220nm
 数据文件名: RC\$QTL-4141 - 0-5/24-155-2 - zzp-25060501p-rcqx-pH6.0jz-jf50z-45min-P5.lcd
 方法文件名: RC\$QTL-4141 - QTL-4141-rcqx-FX273.lcm
 批处理文件名: RC\$QTL-4141 - 20250610-FX273.lcb
 样品瓶号: 3-42
 进样体积: 10 μl 版本号:6.115
 进样时间: 2025/06/11 00:18:41 实验者: liuqihuizi
 处理时间 (V2) : 2025/06/11 15:13:43 处理者: liuqihuizi
 仪器型号: SHIMADZU LC-2050C(FX273)

<色谱图>

mV

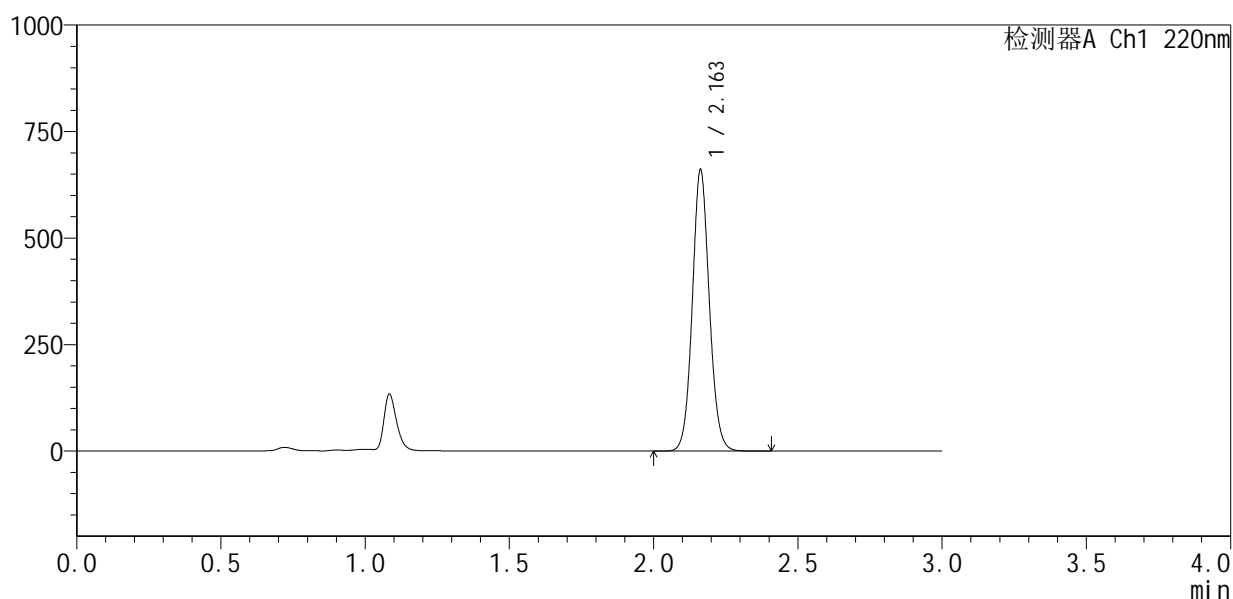

<峰表>

检测器A Ch1 220nm

峰号	保留时间	面积	面积%	高度	理论塔板数(USP)	拖尾因子	分离度(USP)
1	2.163	2715406	100.000	660099	6521	1.081	--
总计		2715406	100.000	660099			

图153 布洛芬混悬液片溶出曲线测定HPLC图谱
 自制品-25060501批-pH6.0介质-浆法-50转-45min-片5
 供试品溶液-1



QTL-4141

<样品信息>

色谱柱 :XB-C18(150mm*4.6mm,5μm) 流速:2.0ml/min
 柱温:35°C 波长:220nm
 数据文件名: RC\$QTL-4141 - 0-5/24-156-2 - zzp-25060501p-rcqx-pH6.0jz-jf50z-45min-P6.lcd
 方法文件名: RC\$QTL-4141 - QTL-4141-rcqx-FX273.lcm
 批处理文件名: RC\$QTL-4141 - 20250610-FX273.lcb
 样品瓶号: 3-51
 进样体积: 10 μl 版本号:6.115
 进样时间: 2025/06/11 00:22:02 实验者: liuqihuizi
 处理时间 (V2) : 2025/06/11 15:13:51 处理者: liuqihuizi
 仪器型号: SHIMADZU LC-2050C(FX273)

<色谱图>

mV

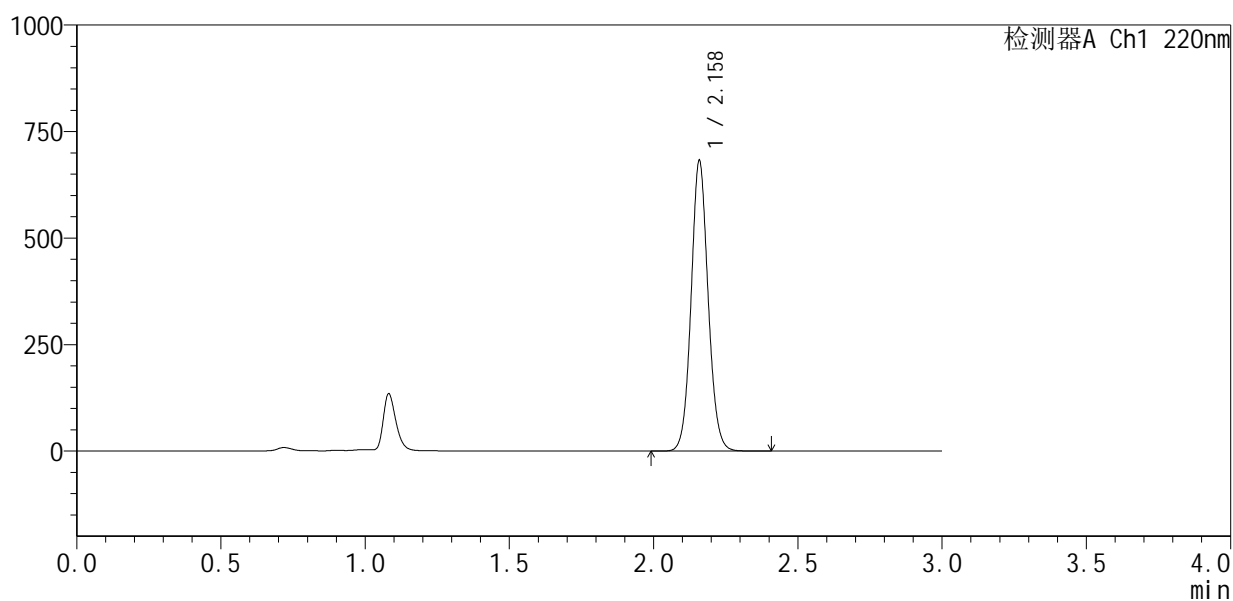

<峰表>

检测器A Ch1 220nm

峰号	保留时间	面积	面积%	高度	理论塔板数(USP)	拖尾因子	分离度(USP)
1	2.158	2802758	100.000	676101	6490	1.083	--
总计		2802758	100.000	676101			

图154 布洛芬混悬液片溶出曲线测定HPLC图谱
 自制品-25060501批-pH6.0介质-浆法-50转-45min-片6
 供试品溶液-1



QTL-4141

<样品信息>

色谱柱:XB-C18(150mm*4.6mm,5μm) 流速:2.0ml/min
 柱温:35°C 波长:220nm
 数据文件名: RC\$QTL-4141 - 0-5/24-157-2 - zzp-25060501p-rcqx-pH6.0jz-jf50z-60min-P1.lcd
 方法文件名: RC\$QTL-4141 - QTL-4141-rcqx-FX273.lcm
 批处理文件名: RC\$QTL-4141 - 20250610-FX273.lcb
 样品瓶号: 3-7
 进样体积: 10 μl 版本号:6.115
 进样时间: 2025/06/11 00:25:23 实验者: liuqihuizi
 处理时间 (V2): 2025/06/11 15:13:58 处理者: liuqihuizi
 仪器型号: SHIMADZU LC-2050C(FX273)

<色谱图>

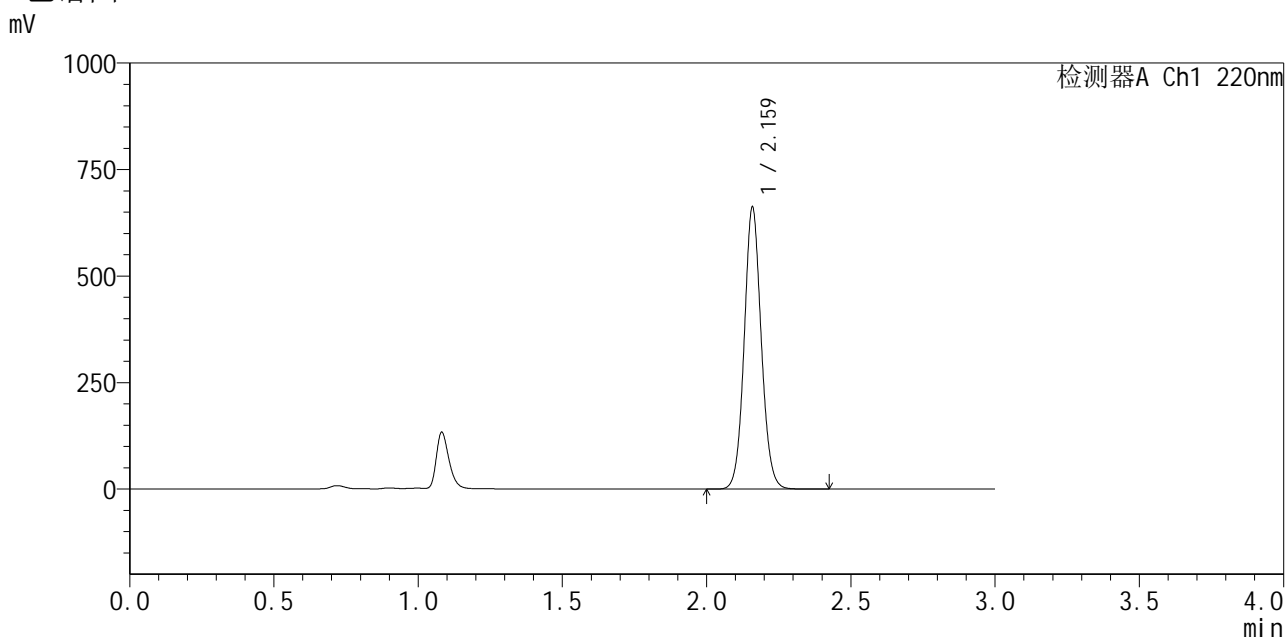

<峰表>

检测器A Ch1 220nm

峰号	保留时间	面积	面积%	高度	理论塔板数(USP)	拖尾因子	分离度(USP)
1	2.159	2723227	100.000	655000	6482	1.081	--
总计		2723227	100.000	655000			

图155 布洛芬混悬液片溶出曲线测定HPLC图谱
 自制品-25060501批-pH6.0介质-浆法-50转-60min-片1
 供试品溶液-1



QTL-4141

<样品信息>

色谱柱:XB-C18(150mm*4.6mm,5μm) 流速:2.0ml/min
 柱温:35°C 波长:220nm
 数据文件名: RC\$QTL-4141 - 0-5/24-158-2 - zzp-25060501p-rcqx-pH6.0jz-jf50z-60min-P2.lcd
 方法文件名: RC\$QTL-4141 - QTL-4141-rcqx-FX273.lcm
 批处理文件名: RC\$QTL-4141 - 20250610-FX273.lcb
 样品瓶号: 3-16
 进样体积: 10 μl 版本号:6.115
 进样时间: 2025/06/11 00:28:44 实验者: liuqihuizi
 处理时间 (V2): 2025/06/11 15:14:05 处理者: liuqihuizi
 仪器型号: SHIMADZU LC-2050C(FX273)

<色谱图>

mV

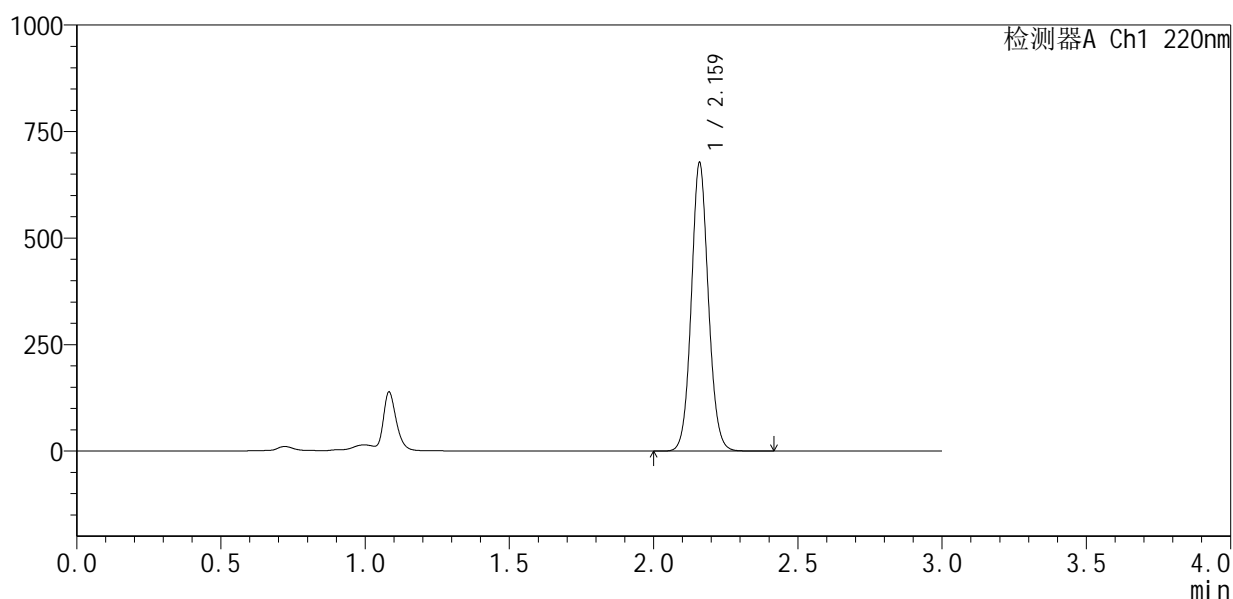

<峰表>

检测器A Ch1 220nm

峰号	保留时间	面积	面积%	高度	理论塔板数(USP)	拖尾因子	分离度(USP)
1	2.159	2785534	100.000	668318	6487	1.081	--
总计		2785534	100.000	668318			

图156 布洛芬混悬液片溶出曲线测定HPLC图谱
 自制品-25060501批-pH6.0介质-浆法-50转-60min-片2
 供试品溶液-1



QTL-4141

<样品信息>

色谱柱 :XB-C18(150mm*4.6mm,5μm) 流速:2.0ml/min
 柱温:35°C 波长:220nm
 数据文件名: RC\$QTL-4141 - 0-5/24-159-2 - zzp-25060501p-rcqx-pH6.0jz-jf50z-60min-P3.lcd
 方法文件名: RC\$QTL-4141 - QTL-4141-rcqx-FX273.lcm
 批处理文件名: RC\$QTL-4141 - 20250610-FX273.lcb
 样品瓶号: 3-25
 进样体积: 10 μl 版本号:6.115
 进样时间: 2025/06/11 00:32:04 实验者: liuqihuizi
 处理时间 (V2) : 2025/06/11 15:14:13 处理者: liuqihuizi
 仪器型号: SHIMADZU LC-2050C(FX273)

<色谱图>

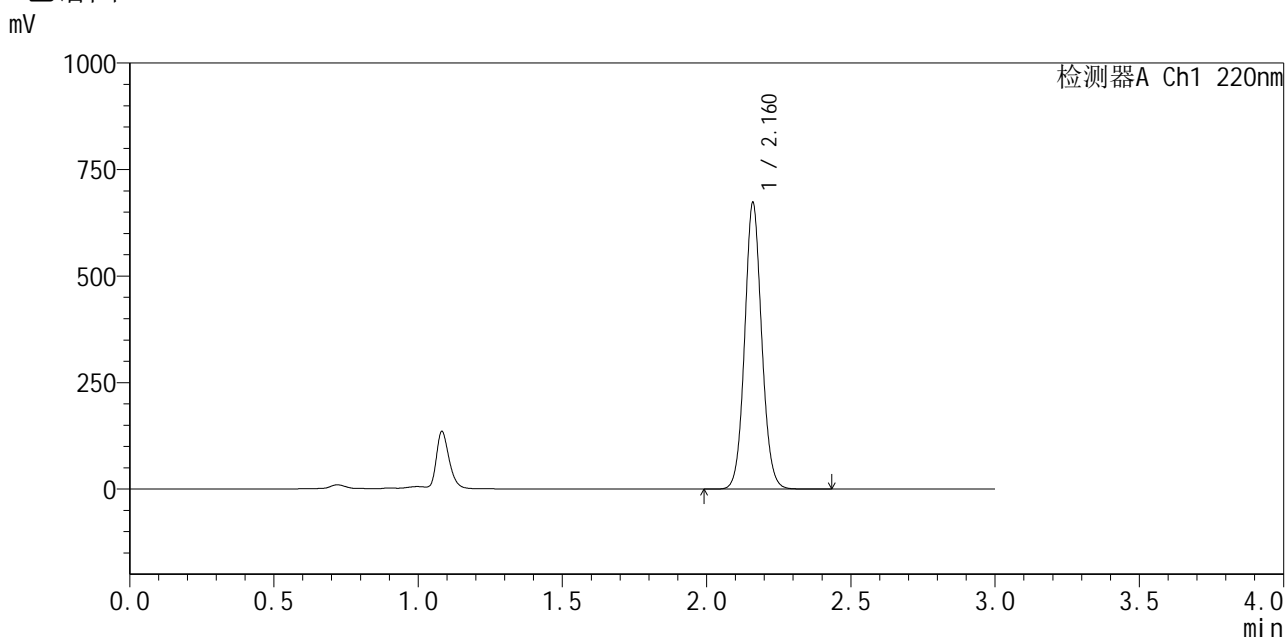

<峰表>

检测器A Ch1 220nm

峰号	保留时间	面积	面积%	高度	理论塔板数(USP)	拖尾因子	分离度(USP)
1	2.160	2769343	100.000	667745	6486	1.079	--
总计		2769343	100.000	667745			

图157 布洛芬混悬液片溶出曲线测定HPLC图谱
 自制品-25060501批-pH6.0介质-浆法-50转-60min-片3
 供试品溶液-1



QTL-4141

<样品信息>

色谱柱:XB-C18(150mm*4.6mm,5μm) 流速:2.0ml/min
 柱温:35°C 波长:220nm
 数据文件名: RC\$QTL-4141 - 0-5/24-160-2 - zzp-25060501p-rcqx-pH6.0jz-jf50z-60min-P4.lcd
 方法文件名: RC\$QTL-4141 - QTL-4141-rcqx-FX273.lcm
 批处理文件名: RC\$QTL-4141 - 20250610-FX273.lcb
 样品瓶号: 3-34
 进样体积: 10 μl 版本号:6.115
 进样时间: 2025/06/11 00:35:25 实验者: liuqihuizi
 处理时间 (V2): 2025/06/11 15:14:20 处理者: liuqihuizi
 仪器型号: SHIMADZU LC-2050C(FX273)

<色谱图>

mV

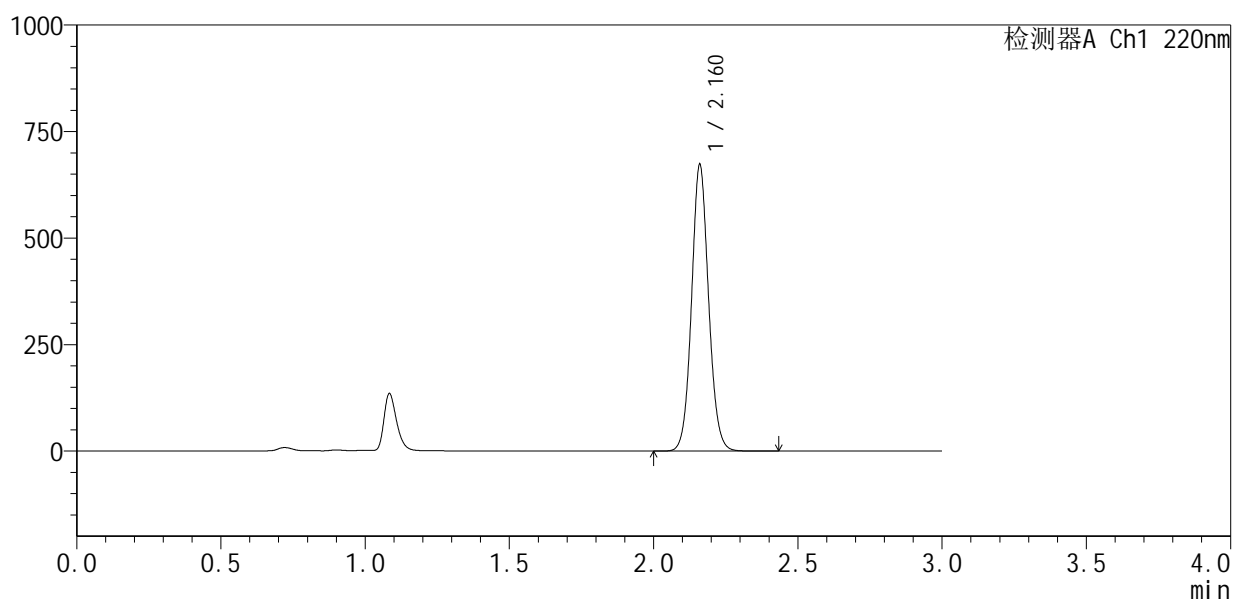

<峰表>

检测器A Ch1 220nm

峰号	保留时间	面积	面积%	高度	理论塔板数(USP)	拖尾因子	分离度(USP)
1	2.160	2765535	100.000	666557	6510	1.080	--
总计		2765535	100.000	666557			

图158 布洛芬混悬液片溶出曲线测定HPLC图谱
 自制品-25060501批-pH6.0介质-浆法-50转-60min-片4
 供试品溶液-1



QTL-4141

<样品信息>

色谱柱:XB-C18(150mm*4.6mm,5μm) 流速:2.0ml/min
 柱温:35°C 波长:220nm
 数据文件名: RC\$QTL-4141 - 0-5/24-161-2 - zzp-25060501p-rcqx-pH6.0jz-jf50z-60min-P5.lcd
 方法文件名: RC\$QTL-4141 - QTL-4141-rcqx-FX273.lcm
 批处理文件名: RC\$QTL-4141 - 20250610-FX273.lcb
 样品瓶号: 3-43
 进样体积: 10 μl 版本号:6.115
 进样时间: 2025/06/11 00:38:46 实验者: liuqihuizi
 处理时间 (V2): 2025/06/11 15:14:28 处理者: liuqihuizi
 仪器型号: SHIMADZU LC-2050C(FX273)

<色谱图>

mV

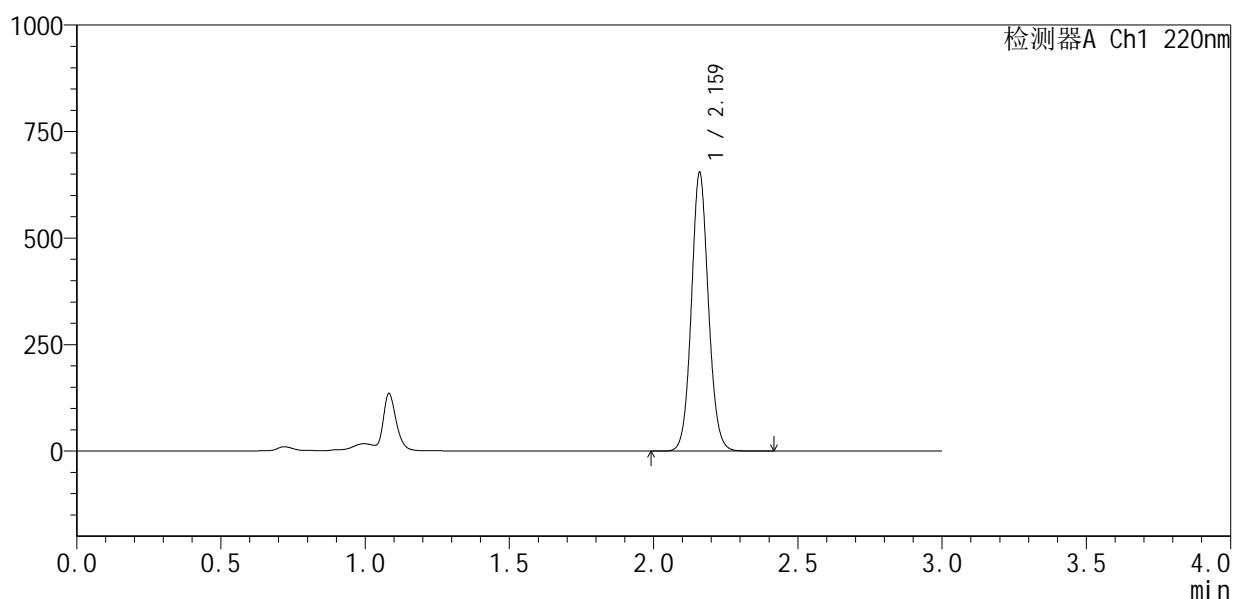

<峰表>

检测器A Ch1 220nm

峰号	保留时间	面积	面积%	高度	理论塔板数(USP)	拖尾因子	分离度(USP)
1	2.159	2688266	100.000	645728	6500	1.081	--
总计		2688266	100.000	645728			

图159 布洛芬混悬液片溶出曲线测定HPLC图谱
 自制品-25060501批-pH6.0介质-浆法-50转-60min-片5
 供试品溶液-1



QTL-4141

<样品信息>

色谱柱 :XB-C18(150mm*4.6mm,5μm) 流速:2.0ml/min
 柱温:35°C 波长:220nm
 数据文件名: RC\$QTL-4141 - 0-5/24-162-2 - zzp-25060501p-rcqx-pH6.0jz-jf50z-60min-P6.lcd
 方法文件名: RC\$QTL-4141 - QTL-4141-rcqx-FX273.lcm
 批处理文件名: RC\$QTL-4141 - 20250610-FX273.lcb
 样品瓶号: 3-52
 进样体积: 10 μl 版本号:6.115
 进样时间: 2025/06/11 00:42:06 实验者: liuqihuizi
 处理时间 (V2) : 2025/06/11 15:14:35 处理者: liuqihuizi
 仪器型号: SHIMADZU LC-2050C(FX273)

<色谱图>

mV

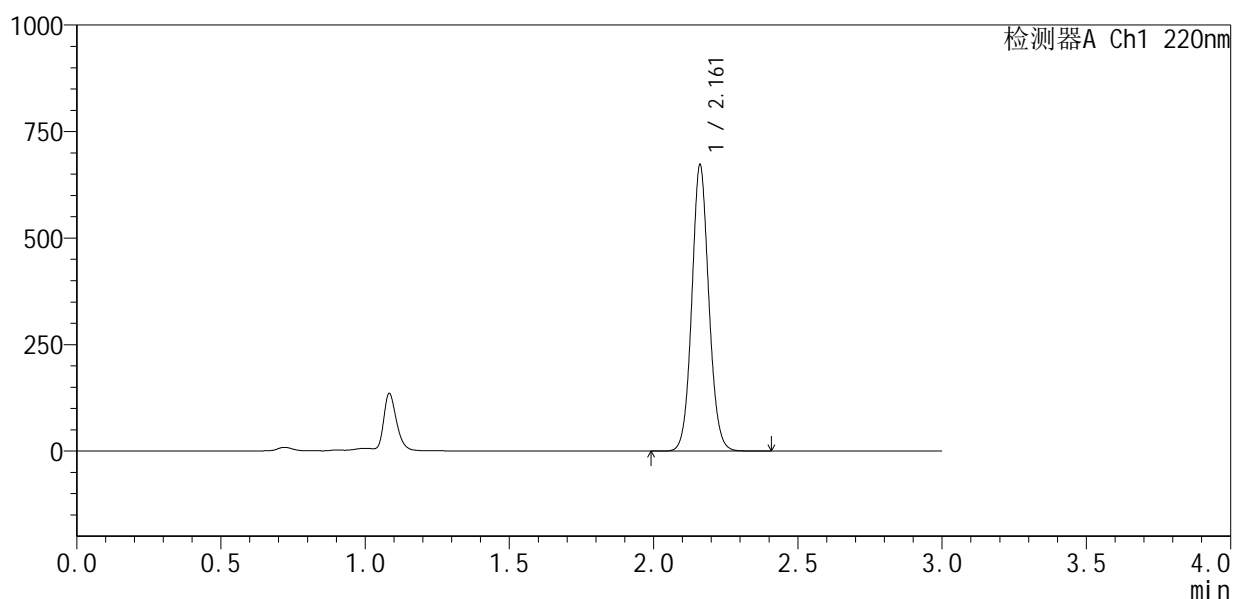

<峰表>

检测器A Ch1 220nm

峰号	保留时间	面积	面积%	高度	理论塔板数(USP)	拖尾因子	分离度(USP)
1	2.161	2765281	100.000	668695	6501	1.078	--
总计		2765281	100.000	668695			

图160 布洛芬混悬液片溶出曲线测定HPLC图谱
 自制品-25060501批-pH6.0介质-浆法-50转-60min-片6
 供试品溶液-1



QTL-4141

<样品信息>

色谱柱 :XB-C18(150mm*4.6mm,5μm) 流速:2.0ml/min
 柱温:35°C 波长:220nm
 数据文件名: RC\$QTL-4141 - 0-5/24-163-2 - zzp-25060501p-rcqx-pH6.0jz-jf50z-jxzs-P1.lcd
 方法文件名: RC\$QTL-4141 - QTL-4141-rcqx-FX273.lcm
 批处理文件名: RC\$QTL-4141 - 20250610-FX273.lcb
 样品瓶号: 3-8
 进样体积: 10 μl 版本号:6.115
 进样时间: 2025/06/11 00:45:28 实验者: liuqihuizi
 处理时间 (V2) : 2025/06/11 15:14:42 处理者: liuqihuizi
 仪器型号: SHIMADZU LC-2050C(FX273)

<色谱图>

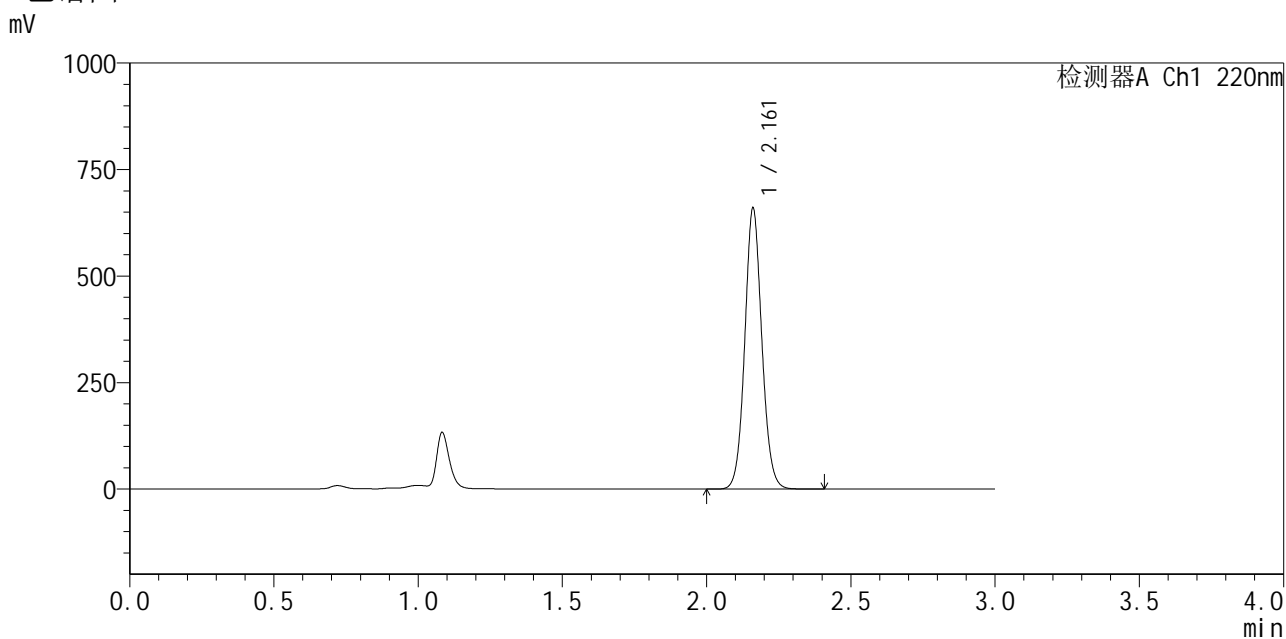

<峰表>

检测器A Ch1 220nm

峰号	保留时间	面积	面积%	高度	理论塔板数(USP)	拖尾因子	分离度(USP)
1	2.161	2717821	100.000	656200	6485	1.077	--
总计		2717821	100.000	656200			

图161 布洛芬混悬液片溶出曲线测定HPLC图谱
 自制品-25060501批-pH6.0介质-桨法-50转-极限转速-片1
 供试品溶液-1



QTL-4141

<样品信息>

色谱柱 :XB-C18(150mm*4.6mm,5μm) 流速:2.0ml/min
 柱温:35°C 波长:220nm
 数据文件名: RC\$QTL-4141 - 0-5/24-164-2 - zzp-25060501p-rcqx-pH6.0jz-jf50z-jxzs-P2.lcd
 方法文件名: RC\$QTL-4141 - QTL-4141-rcqx-FX273.lcm
 批处理文件名: RC\$QTL-4141 - 20250610-FX273.lcb
 样品瓶号: 3-17
 进样体积: 10 μl 版本号:6.115
 进样时间: 2025/06/11 00:48:50 实验者: liuqihuizi
 处理时间 (V2) : 2025/06/11 15:14:49 处理者: liuqihuizi
 仪器型号: SHIMADZU LC-2050C(FX273)

<色谱图>

mV

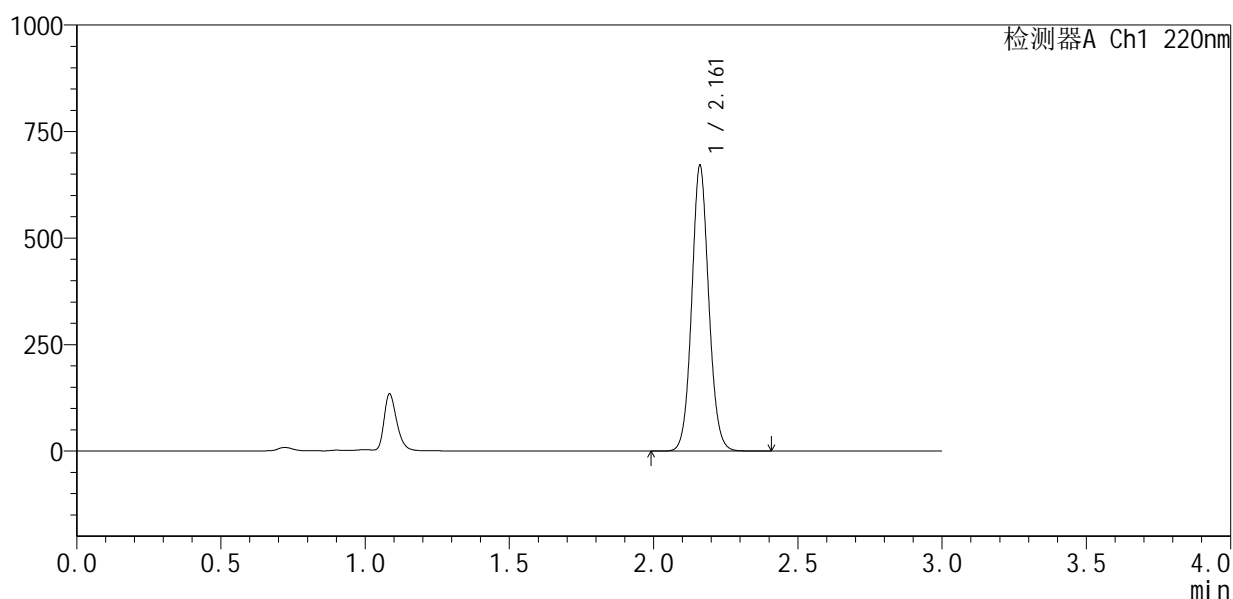

<峰表>

检测器A Ch1 220nm

峰号	保留时间	面积	面积%	高度	理论塔板数(USP)	拖尾因子	分离度(USP)
1	2.161	2759364	100.000	666257	6495	1.077	--
总计		2759364	100.000	666257			

图162 布洛芬混悬液片溶出曲线测定HPLC图谱
 自制品-25060501批-pH6.0介质-桨法-50转-极限转速-片2
 供试品溶液-1



QTL-4141

<样品信息>

色谱柱 :XB-C18(150mm*4.6mm,5μm) 流速:2.0ml/min
 柱温:35°C 波长:220nm
 数据文件名: RC\$QTL-4141 - 0-5/24-165-2 - zzp-25060501p-rcqx-pH6.0jz-jf50z-jxzs-P3.lcd
 方法文件名: RC\$QTL-4141 - QTL-4141-rcqx-FX273.lcm
 批处理文件名: RC\$QTL-4141 - 20250610-FX273.lcb
 样品瓶号: 3-26
 进样体积: 10 μl 版本号:6.115
 进样时间: 2025/06/11 00:52:12 实验者: liuqihuizi
 处理时间 (V2) : 2025/06/11 15:14:56 处理者: liuqihuizi
 仪器型号: SHIMADZU LC-2050C(FX273)

<色谱图>

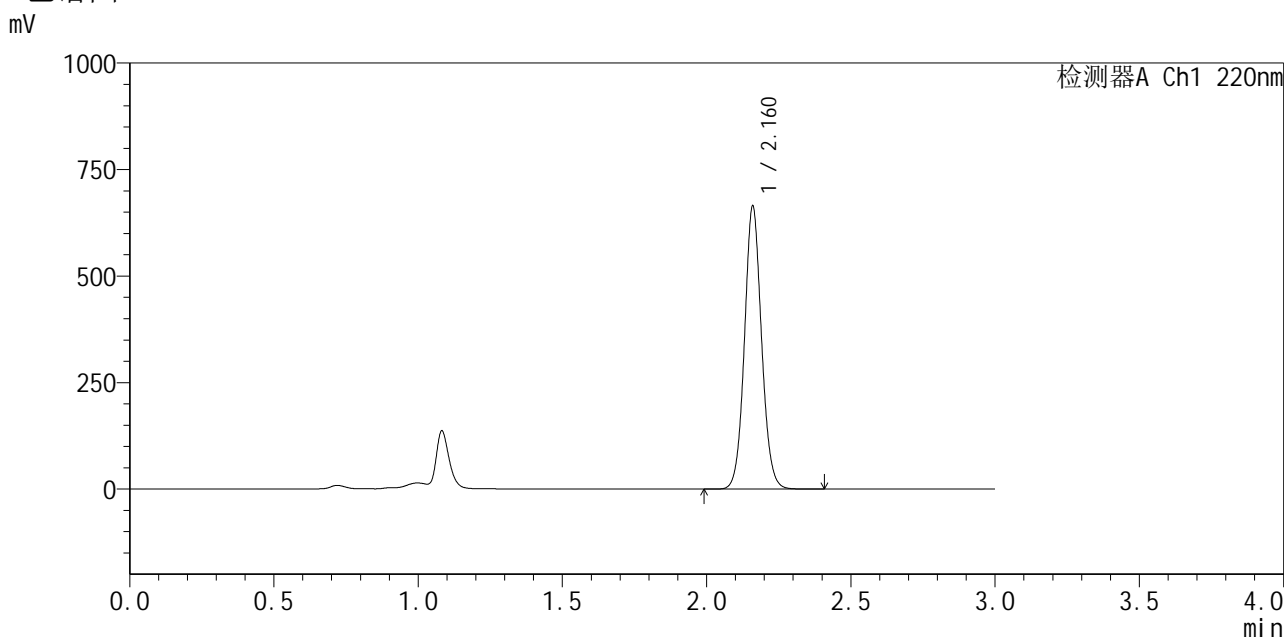

<峰表>

检测器A Ch1 220nm

峰号	保留时间	面积	面积%	高度	理论塔板数(USP)	拖尾因子	分离度(USP)
1	2.160	2740342	100.000	657696	6458	1.077	--
总计		2740342	100.000	657696			

图163 布洛芬混悬液片溶出曲线测定HPLC图谱
 自制品-25060501批-pH6.0介质-桨法-50转-极限转速-片3
 供试品溶液-1



QTL-4141

<样品信息>

色谱柱 :XB-C18(150mm*4.6mm,5μm) 流速:2.0ml/min
 柱温:35°C 波长:220nm
 数据文件名: RC\$QTL-4141 - 0-5/24-166-2 - zzp-25060501p-rcqx-pH6.0jz-jf50z-jxzs-P4.lcd
 方法文件名: RC\$QTL-4141 - QTL-4141-rcqx-FX273.lcm
 批处理文件名: RC\$QTL-4141 - 20250610-FX273.lcb
 样品瓶号: 3-35
 进样体积: 10 μl 版本号:6.115
 进样时间: 2025/06/11 00:55:34 实验者: liuqihuizi
 处理时间 (V2) : 2025/06/11 15:15:03 处理者: liuqihuizi
 仪器型号: SHIMADZU LC-2050C(FX273)

<色谱图>

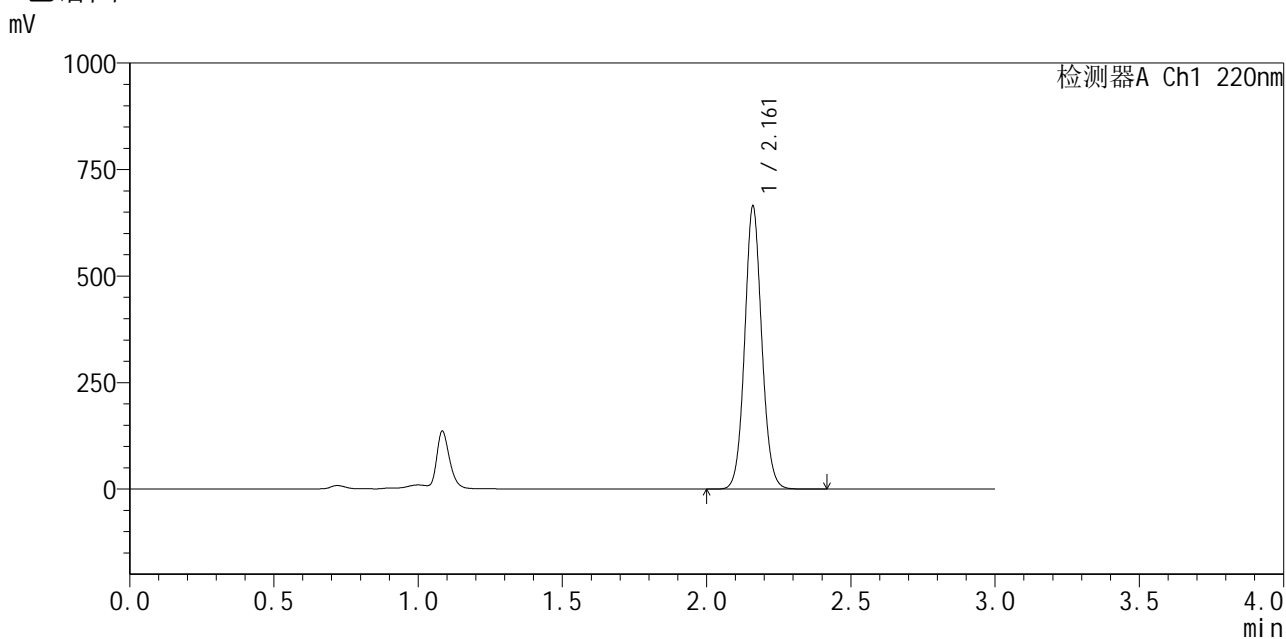

<峰表>

检测器A Ch1 220nm

峰号	保留时间	面积	面积%	高度	理论塔板数(USP)	拖尾因子	分离度(USP)
1	2.161	2739352	100.000	659839	6473	1.076	--
总计		2739352	100.000	659839			

图164 布洛芬混悬液片溶出曲线测定HPLC图谱
 自制品-25060501批-pH6.0介质-桨法-50转-极限转速-片4
 供试品溶液-1



QTL-4141

<样品信息>

色谱柱 :XB-C18(150mm*4.6mm,5μm) 流速:2.0ml/min
 柱温:35°C 波长:220nm
 数据文件名: RC\$QTL-4141 - 0-5/24-167-2 - zzp-25060501p-rcqx-pH6.0jz-jf50z-jxzs-P5.lcd
 方法文件名: RC\$QTL-4141 - QTL-4141-rcqx-FX273.lcm
 批处理文件名: RC\$QTL-4141 - 20250610-FX273.lcb
 样品瓶号: 3-44
 进样体积: 10 μl 版本号:6.115
 进样时间: 2025/06/11 00:58:56 实验者: liuqihuizi
 处理时间 (V2) : 2025/06/11 15:15:11 处理者: liuqihuizi
 仪器型号: SHIMADZU LC-2050C(FX273)

<色谱图>

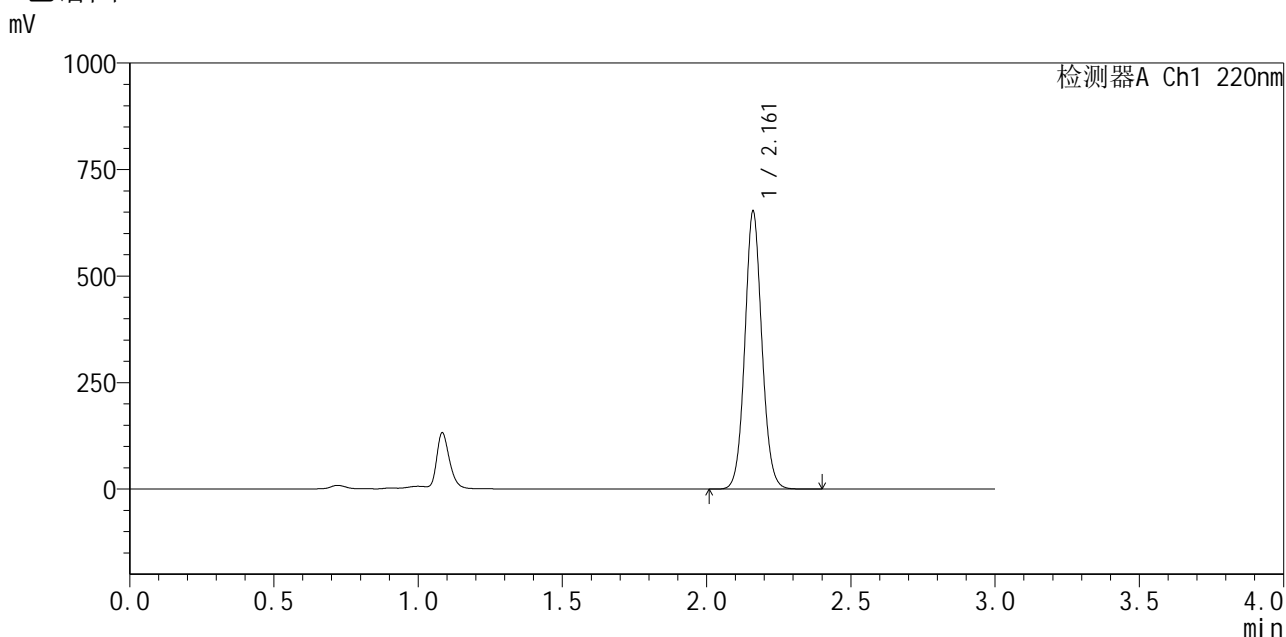

<峰表>

检测器A Ch1 220nm

峰号	保留时间	面积	面积%	高度	理论塔板数(USP)	拖尾因子	分离度(USP)
1	2.161	2687049	100.000	649169	6486	1.075	--
总计		2687049	100.000	649169			

图165 布洛芬混悬液片溶出曲线测定HPLC图谱
 自制品-25060501批-pH6.0介质-桨法-50转-极限转速-片5
 供试品溶液-1



QTL-4141

<样品信息>

色谱柱 :XB-C18(150mm*4.6mm,5μm) 流速:2.0ml/min
 柱温:35°C 波长:220nm
 数据文件名: RC\$QTL-4141 - 0-5/24-168-2 - zzp-25060501p-rcqx-pH6.0jz-jf50z-jxzs-P6.lcd
 方法文件名: RC\$QTL-4141 - QTL-4141-rcqx-FX273.lcm
 批处理文件名: RC\$QTL-4141 - 20250610-FX273.lcb
 样品瓶号: 3-53
 进样体积: 10 μl 版本号:6.115
 进样时间: 2025/06/11 01:02:17 实验者: liuqihuizi
 处理时间 (V2) : 2025/06/11 15:15:18 处理者: liuqihuizi
 仪器型号: SHIMADZU LC-2050C(FX273)

<色谱图>

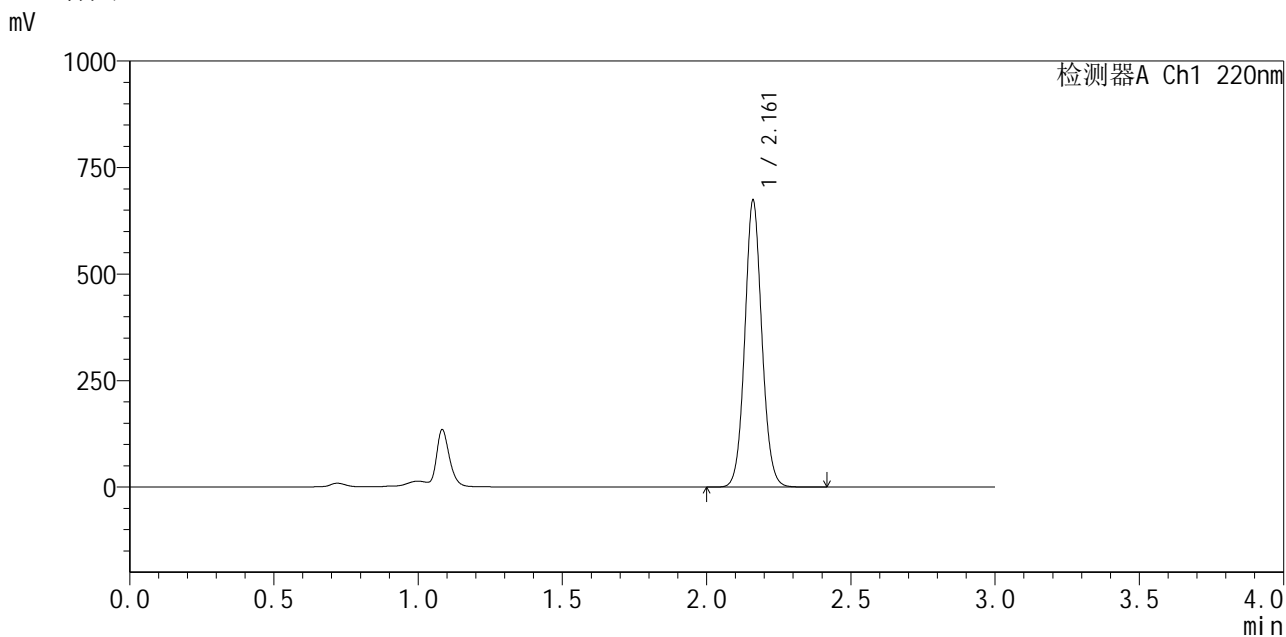

<峰表>

检测器A Ch1 220nm

峰号	保留时间	面积	面积%	高度	理论塔板数(USP)	拖尾因子	分离度(USP)
1	2.161	2775881	100.000	669771	6477	1.075	--
总计		2775881	100.000	669771			

图166 布洛芬混悬液片溶出曲线测定HPLC图谱
 自制品-25060501批-pH6.0介质-桨法-50转-极限转速-片6
 供试品溶液-1



QTL-4141

<样品信息>

色谱柱 :XB-C18(150mm*4.6mm,5μm) 流速:2.0ml/min
 柱温:35°C 波长:220nm
 数据文件名: RC\$QTL-4141 - 0-5/24-169-2 - zzp-25060501p-rcqx-pH6.0jz-jf50z-dz2-1.lcd
 方法文件名: RC\$QTL-4141 - QTL-4141-rcqx-FX273.lcm
 批处理文件名: RC\$QTL-4141 - 20250610-FX273.lcb
 样品瓶号: 3-27
 进样体积: 10 μl 版本号:6.115
 进样时间: 2025/06/11 01:05:40 实验者: liuqihuizi
 处理时间 (V2) : 2025/06/11 15:15:25 处理者: liuqihuizi
 仪器型号: SHIMADZU LC-2050C(FX273)

<色谱图>

mV

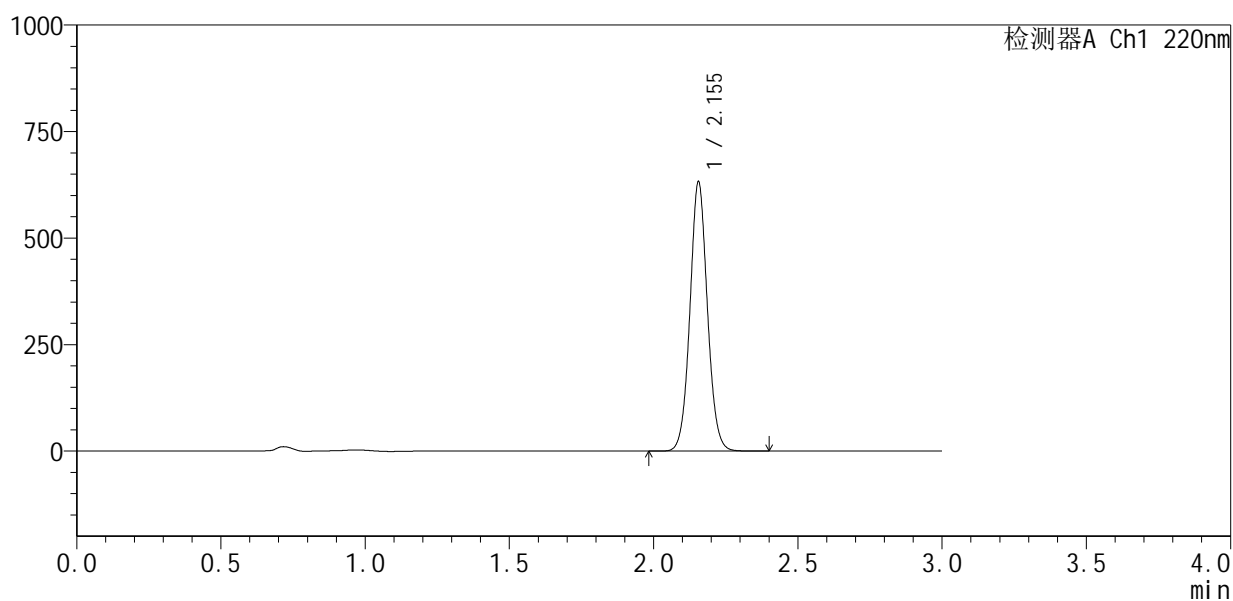

<峰表>

检测器A Ch1 220nm

峰号	保留时间	面积	面积%	高度	理论塔板数(USP)	拖尾因子	分离度(USP)
1	2.155	2664360	100.000	632107	6160	1.060	--
总计		2664360	100.000	632107			

图167 布洛芬混悬液片溶出曲线测定HPLC图谱
 自制品-25060501批-pH6.0介质-桨法-50转
 对照品溶液-2-1

<样品信息>

色谱柱:XB-C18(150mm*4.6mm,5 μ m) 流速:2.0ml/min
 柱温:35 $^{\circ}$ C 波长:220nm
 数据文件名: RC\$QTL-4141 - 0-5/24-170-2 - zzp-25060501p-rcqx-pH6.0jz-jf50z-dz2-2.lcd
 方法文件名: RC\$QTL-4141 - QTL-4141-rcqx-FX273.lcm
 批处理文件名: RC\$QTL-4141 - 20250610-FX273.lcb
 样品瓶号: 3-27
 进样体积: 10 μ l 版本号:6.115
 进样时间: 2025/06/11 01:09:02 实验者: liuqihuizi
 处理时间(V2): 2025/06/11 15:15:32 处理者: liuqihuizi
 仪器型号: SHIMADZU LC-2050C(FX273)

<色谱图>

mV

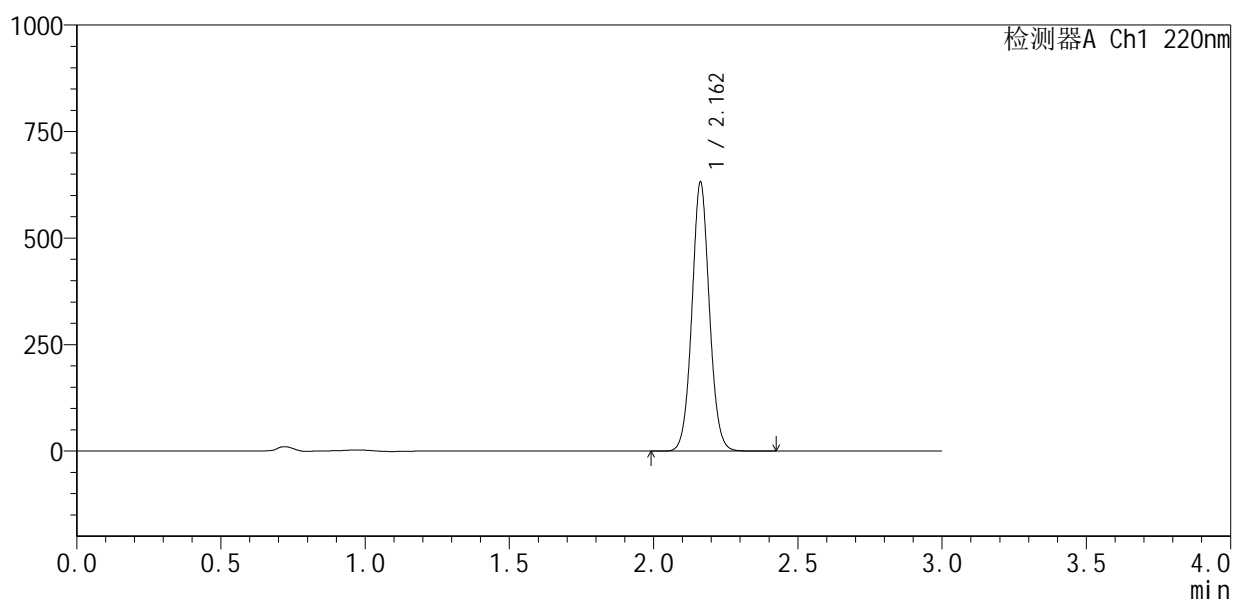

<峰表>

检测器A Ch1 220nm

峰号	保留时间	面积	面积%	高度	理论塔板数(USP)	拖尾因子	分离度(USP)
1	2.162	2664507	100.000	630791	6191	1.056	--
总计		2664507	100.000	630791			

图168 布洛芬混悬液片溶出曲线测定HPLC图谱
 自制品-25060501批-pH6.0介质-桨法-50转
 对照品溶液-2-2

<样品信息>

色谱柱:XB-C18(150mm*4.6mm,5 μ m) 流速:2.0ml/min
 柱温:35 $^{\circ}$ C 波长:220nm
 数据文件名: RC\$QTL-4141 - 0-5/24-171-2 - zzp-25060801p-rcqx-pH6.0jz-jf50z-rj.lcd
 方法文件名: RC\$QTL-4141 - QTL-4141-rcqx-FX273.lcm
 批处理文件名: RC\$QTL-4141 - 20250610-FX273.lcb
 样品瓶号: 4-9
 进样体积: 10 μ l 版本号:6.115
 进样时间: 2025/06/11 01:12:26 实验者: liuqihuizi
 处理时间(V2): 2025/06/11 15:15:39 处理者: liuqihuizi
 仪器型号: SHIMADZU LC-2050C(FX273)

<色谱图>

mV

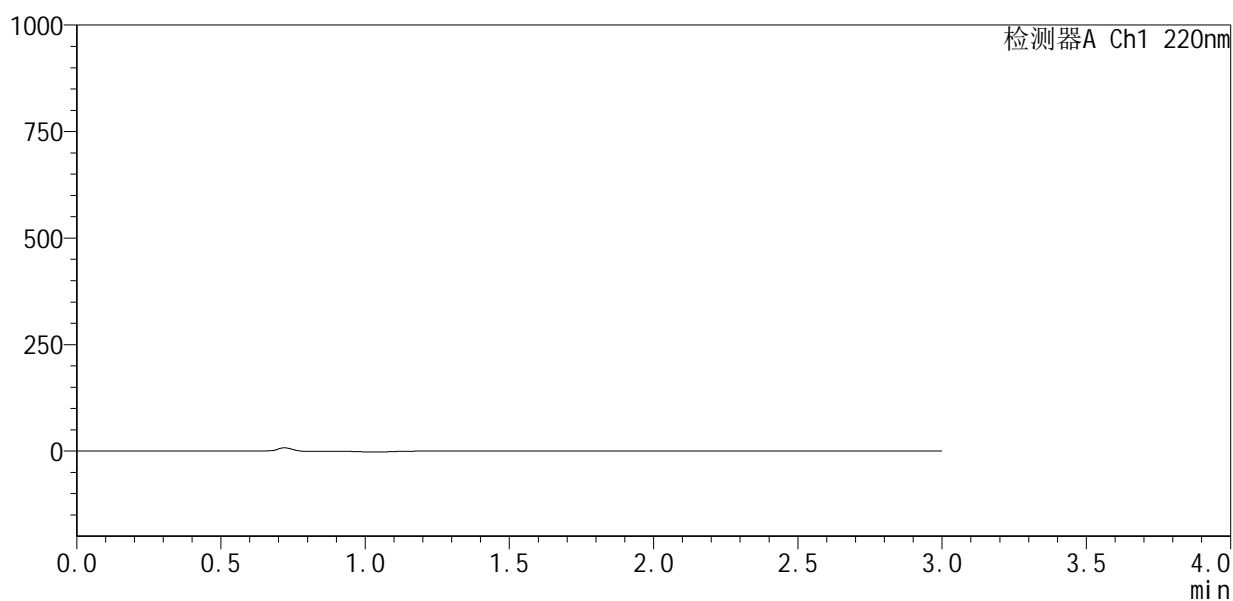

<峰表>

检测器A Ch1 220nm

峰号	保留时间	面积	面积%	高度	理论塔板数(USP)	拖尾因子	分离度(USP)
总计							



QTL-4141

<样品信息>

色谱柱 :XB-C18(150mm*4.6mm,5μm) 流速:2.0ml/min
 柱温:35°C 波长:220nm
 数据文件名: RC\$QTL-4141 - 0-5/24-172-2 - zzp-25060801p-rcqx-pH6.0jz-jf50z-dz1-1.lcd
 方法文件名: RC\$QTL-4141 - QTL-4141-rcqx-FX273.lcm
 批处理文件名: RC\$QTL-4141 - 20250610-FX273.lcb
 样品瓶号: 4-18
 进样体积: 10 μl 版本号:6.115
 进样时间: 2025/06/11 01:15:49 实验者: liuqihuizi
 处理时间 (V2) : 2025/06/11 15:15:46 处理者: liuqihuizi
 仪器型号: SHIMADZU LC-2050C(FX273)

<色谱图>

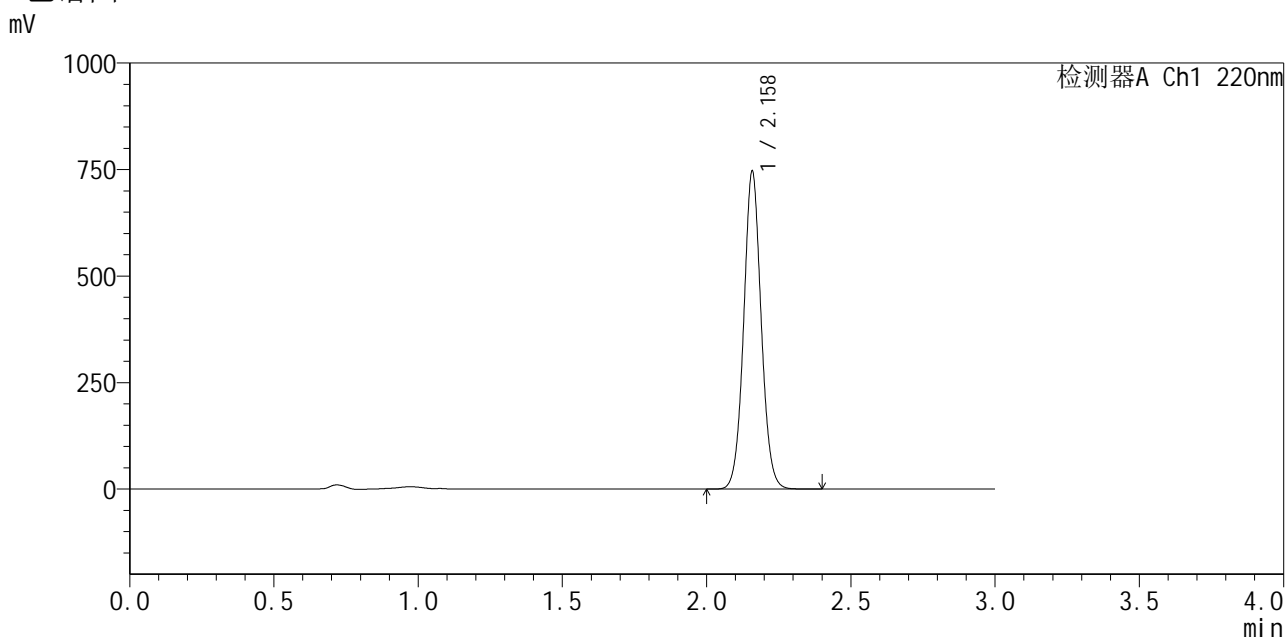

<峰表>

检测器A Ch1 220nm

峰号	保留时间	面积	面积%	高度	理论塔板数(USP)	拖尾因子	分离度(USP)
1	2.158	3151492	100.000	740915	6139	1.057	--
总计		3151492	100.000	740915			

图170 布洛芬混悬液片溶出曲线测定HPLC图谱
 自制品-25060801批-pH6.0介质-桨法-50转
 对照品溶液-1-1

<样品信息>

色谱柱:XB-C18(150mm*4.6mm,5 μ m) 流速:2.0ml/min
 柱温:35 $^{\circ}$ C 波长:220nm
 数据文件名: RC\$QTL-4141 - 0-5/24-174-2 - zzp-25060801p-rcqx-pH6.0jz-jf50z-dz1-3.lcd
 方法文件名: RC\$QTL-4141 - QTL-4141-rcqx-FX273.lcm
 批处理文件名: RC\$QTL-4141 - 20250610-FX273.lcb
 样品瓶号: 4-18
 进样体积: 10 μ l 版本号:6.115
 进样时间: 2025/06/11 01:22:36 实验者: liuqihuizi
 处理时间(V2): 2025/06/11 15:16:00 处理者: liuqihuizi
 仪器型号: SHIMADZU LC-2050C(FX273)

<色谱图>

mV

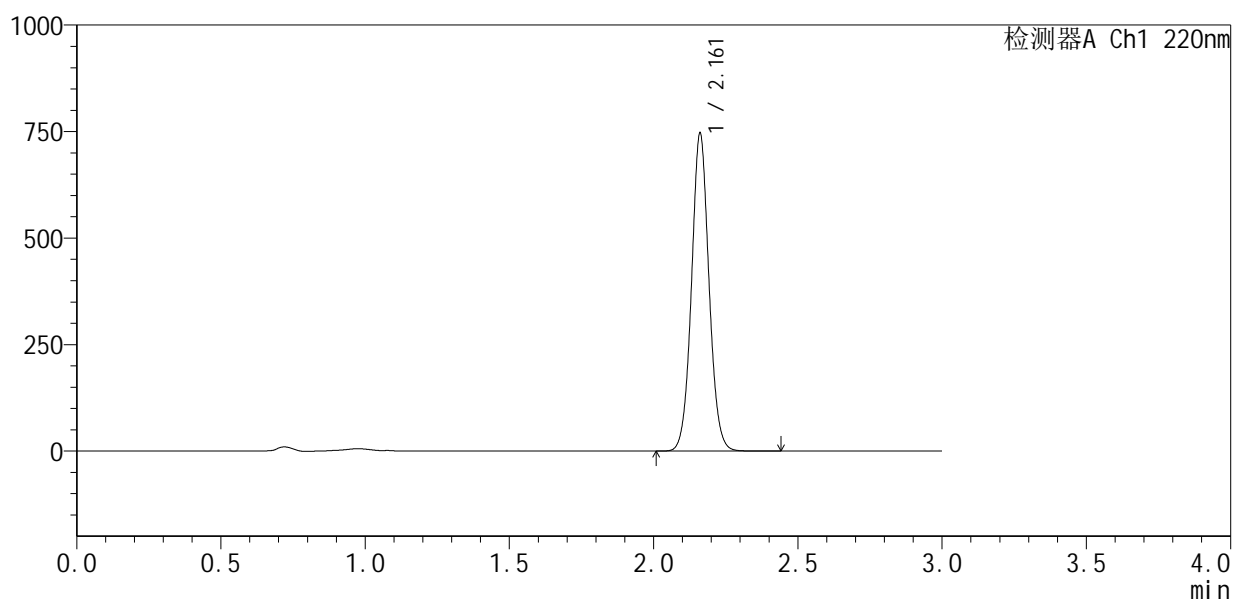

<峰表>

检测器A Ch1 220nm

峰号	保留时间	面积	面积%	高度	理论塔板数(USP)	拖尾因子	分离度(USP)
1	2.161	3148803	100.000	742737	6177	1.057	--
总计		3148803	100.000	742737			

图172 布洛芬混悬液片溶出曲线测定HPLC图谱
 自制品-25060801批-pH6.0介质-桨法-50转
 对照品溶液-1-3



QTL-4141

<样品信息>

色谱柱 :XB-C18(150mm*4.6mm,5μm) 流速:2.0ml/min
 柱 温:35°C 波长:220nm
 数据文件名: RC\$QTL-4141 - 0-5/24-175-2 - zzp-25060801p-rcqx-pH6.0jz-jf50z-dz1-4.lcd
 方法文件名: RC\$QTL-4141 - QTL-4141-rcqx-FX273.lcm
 批处理文件名: RC\$QTL-4141 - 20250610-FX273.lcb
 样品瓶号: 4-18
 进样体积: 10 μl 版本号:6.115
 进样时间: 2025/06/11 01:26:00 实验者: liuqihuizi
 处理时间 (V2) : 2025/06/11 15:16:08 处理者: liuqihuizi
 仪器型号: SHIMADZU LC-2050C(FX273)

<色谱图>

mV

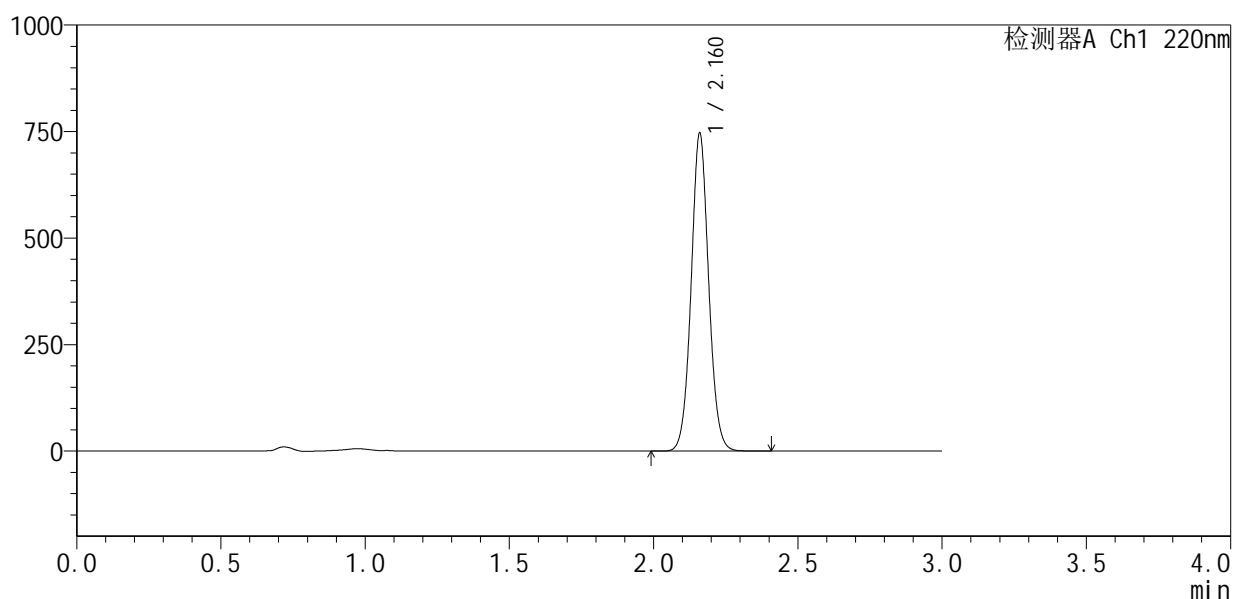

<峰表>

检测器A Ch1 220nm

峰号	保留时间	面积	面积%	高度	理论塔板数(USP)	拖尾因子	分离度(USP)
1	2.160	3157363	100.000	739272	6133	1.056	--
总计		3157363	100.000	739272			

图173 布洛芬混悬液片溶出曲线测定HPLC图谱
 自制品-25060801批-pH6.0介质-桨法-50转
 对照品溶液-1-4



QTL-4141

<样品信息>

色谱柱 :XB-C18(150mm*4.6mm,5μm) 流速:2.0ml/min
 柱温:35°C 波长:220nm
 数据文件名: RC\$QTL-4141 - 0-5/24-176-2 - zzp-25060801p-rcqx-pH6.0jz-jf50z-dz1-5.lcd
 方法文件名: RC\$QTL-4141 - QTL-4141-rcqx-FX273.lcm
 批处理文件名: RC\$QTL-4141 - 20250610-FX273.lcb
 样品瓶号: 4-18
 进样体积: 10 μl 版本号:6.115
 进样时间: 2025/06/11 01:29:24 实验者: liuqihuizi
 处理时间 (V2) : 2025/06/11 15:16:15 处理者: liuqihuizi
 仪器型号: SHIMADZU LC-2050C(FX273)

<色谱图>

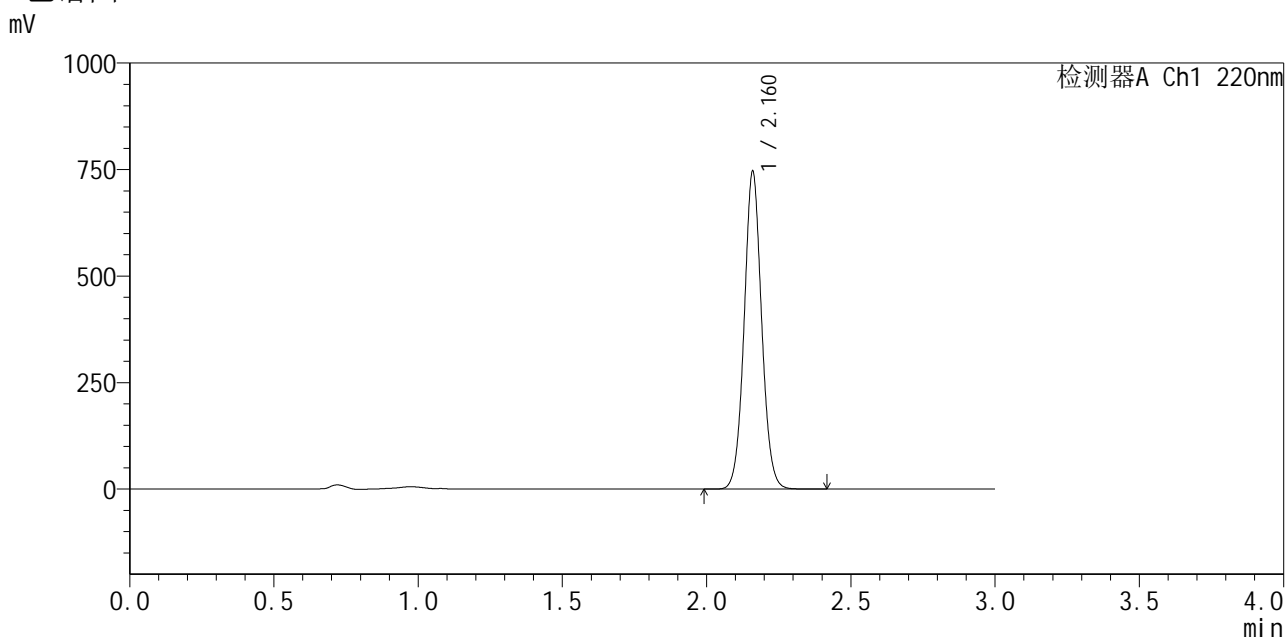

<峰表>

检测器A Ch1 220nm

峰号	保留时间	面积	面积%	高度	理论塔板数(USP)	拖尾因子	分离度(USP)
1	2.160	3147526	100.000	738090	6156	1.057	--
总计		3147526	100.000	738090			

图174 布洛芬混悬液片溶出曲线测定HPLC图谱
 自制品-25060801批-pH6.0介质-桨法-50转
 对照品溶液-1-5



QTL-4141

<样品信息>

色谱柱:XB-C18(150mm*4.6mm,5μm) 流速:2.0ml/min
 柱温:35°C 波长:220nm
 数据文件名: RC\$QTL-4141 - 0-5/24-177-2 - zzp-25060801p-rcqx-pH6.0jz-jf50z-5min-P1.lcd
 方法文件名: RC\$QTL-4141 - QTL-4141-rcqx-FX273.lcm
 批处理文件名: RC\$QTL-4141 - 20250610-FX273.lcb
 样品瓶号: 4-1
 进样体积: 10 μl 版本号:6.115
 进样时间: 2025/06/11 01:32:47 实验者: liuqihuizi
 处理时间 (V2): 2025/06/11 15:16:22 处理者: liuqihuizi
 仪器型号: SHIMADZU LC-2050C(FX273)

<色谱图>

mV

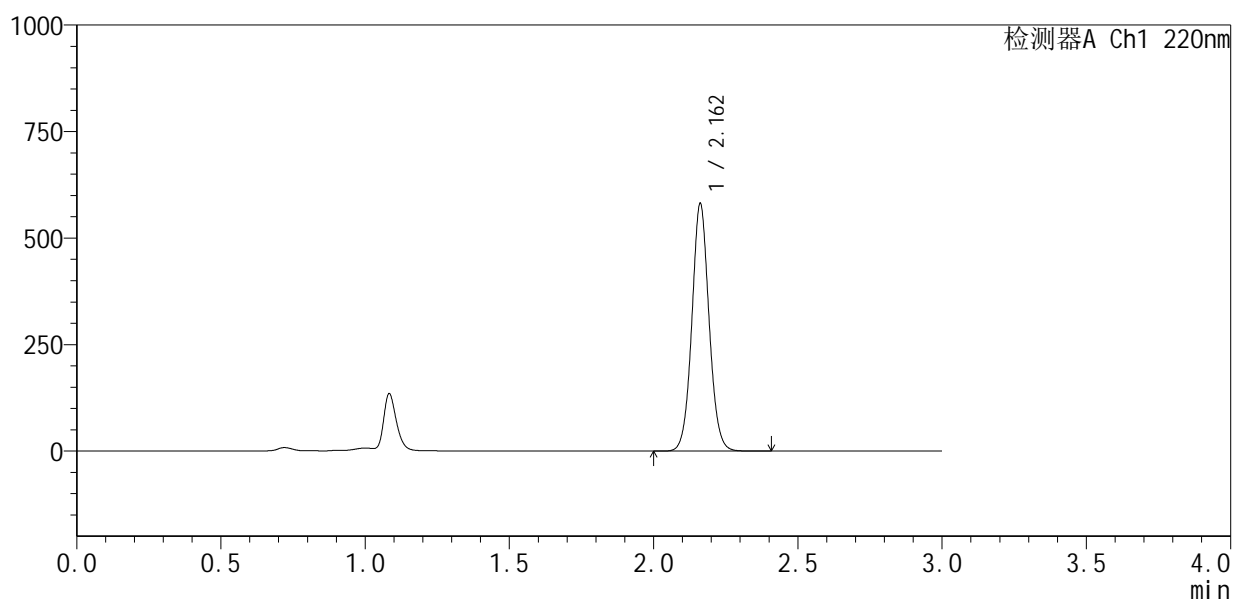

<峰表>

检测器A Ch1 220nm

峰号	保留时间	面积	面积%	高度	理论塔板数(USP)	拖尾因子	分离度(USP)
1	2.162	2413069	100.000	579464	6388	1.061	--
总计		2413069	100.000	579464			

图175 布洛芬混悬液片溶出曲线测定HPLC图谱
 自制品-25060801批-pH6.0介质-桨法-50转-5min-片1
 供试品溶液-1



QTL-4141

<样品信息>

色谱柱:XB-C18(150mm*4.6mm,5μm) 流速:2.0ml/min
 柱温:35°C 波长:220nm
 数据文件名: RC\$QTL-4141 - 0-5/24-178-2 - zzp-25060801p-rcqx-pH6.0jz-jf50z-5min-P2.lcd
 方法文件名: RC\$QTL-4141 - QTL-4141-rcqx-FX273.lcm
 批处理文件名: RC\$QTL-4141 - 20250610-FX273.lcb
 样品瓶号: 4-10
 进样体积: 10 μl 版本号:6.115
 进样时间: 2025/06/11 01:36:10 实验者: liuqihuizi
 处理时间 (V2): 2025/06/11 15:16:29 处理者: liuqihuizi
 仪器型号: SHIMADZU LC-2050C(FX273)

<色谱图>

mV

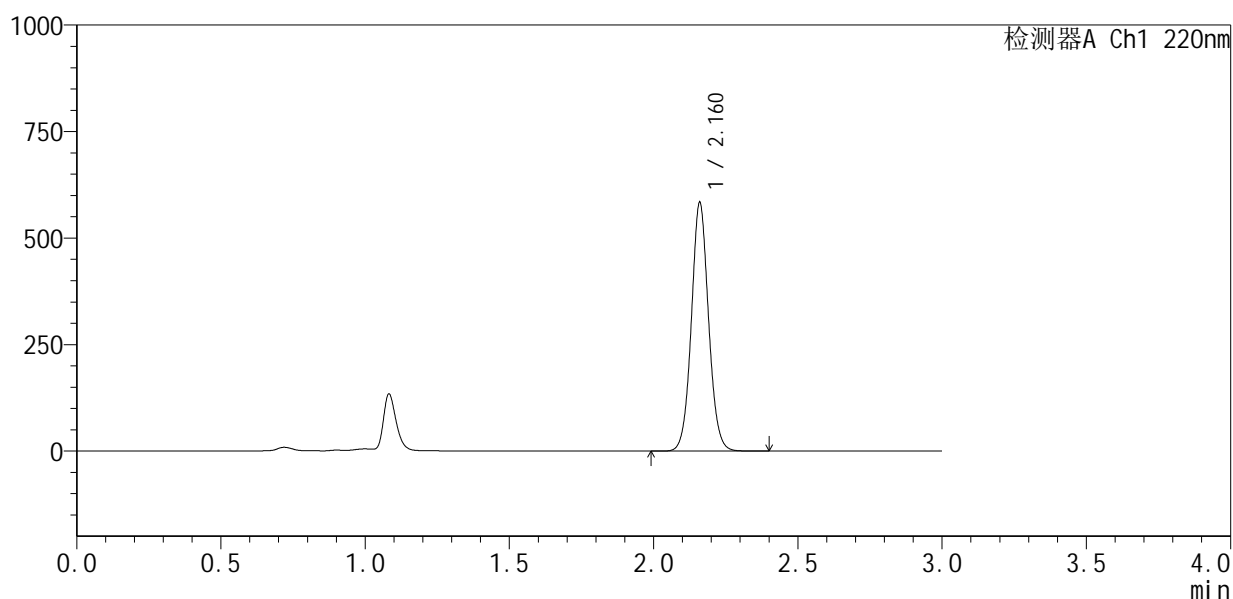

<峰表>

检测器A Ch1 220nm

峰号	保留时间	面积	面积%	高度	理论塔板数(USP)	拖尾因子	分离度(USP)
1	2.160	2421511	100.000	577918	6387	1.063	--
总计		2421511	100.000	577918			

图176 布洛芬混悬液片溶出曲线测定HPLC图谱
 自制品-25060801批-pH6.0介质-桨法-50转-5min-片2
 供试品溶液-1



QTL-4141

<样品信息>

色谱柱:XB-C18(150mm*4.6mm,5μm) 流速:2.0ml/min
 柱温:35°C 波长:220nm
 数据文件名: RC\$QTL-4141 - 0-5/24-179-2 - zzp-25060801p-rcqx-pH6.0jz-jf50z-5min-P3.lcd
 方法文件名: RC\$QTL-4141 - QTL-4141-rcqx-FX273.lcm
 批处理文件名: RC\$QTL-4141 - 20250610-FX273.lcb
 样品瓶号: 4-19
 进样体积: 10 μl 版本号:6.115
 进样时间: 2025/06/11 01:39:32 实验者: liuqihuizi
 处理时间 (V2): 2025/06/11 15:16:37 处理者: liuqihuizi
 仪器型号: SHIMADZU LC-2050C(FX273)

<色谱图>

mV

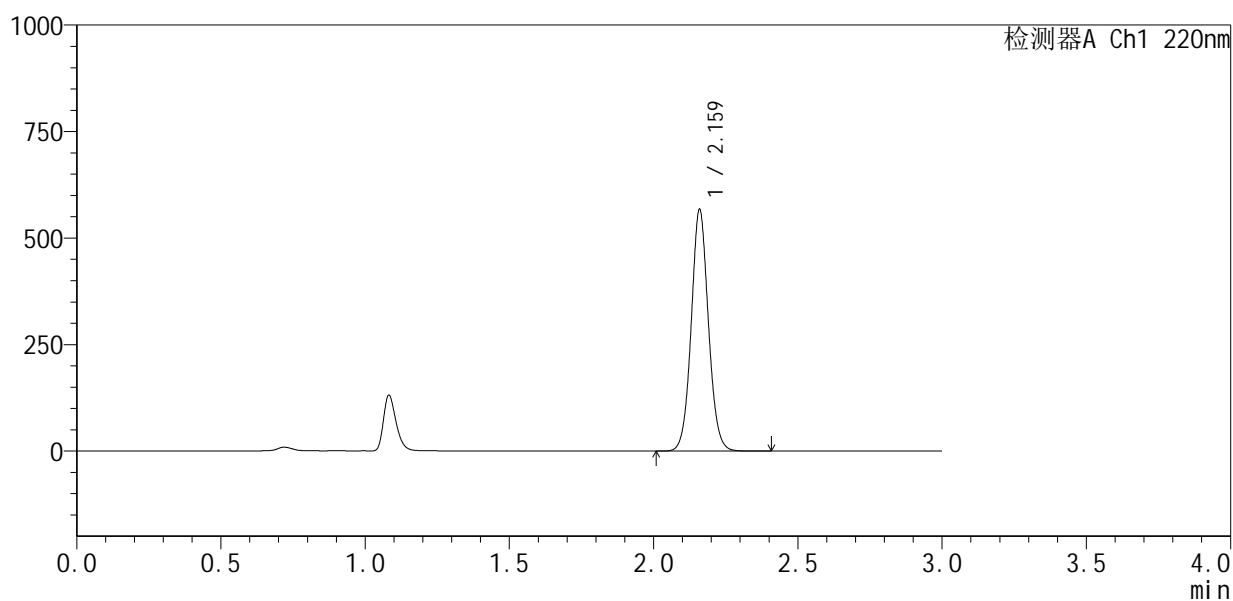

<峰表>

检测器A Ch1 220nm

峰号	保留时间	面积	面积%	高度	理论塔板数(USP)	拖尾因子	分离度(USP)
1	2.159	2353118	100.000	560126	6395	1.065	--
总计		2353118	100.000	560126			

图177 布洛芬混悬液片溶出曲线测定HPLC图谱
 自制品-25060801批-pH6.0介质-桨法-50转-5min-片3
 供试品溶液-1



QTL-4141

<样品信息>

色谱柱:XB-C18(150mm*4.6mm,5μm) 流速:2.0ml/min
 柱温:35°C 波长:220nm
 数据文件名: RC\$QTL-4141 - 0-5/24-180-2 - zzp-25060801p-rcqx-pH6.0jz-jf50z-5min-P4.lcd
 方法文件名: RC\$QTL-4141 - QTL-4141-rcqx-FX273.lcm
 批处理文件名: RC\$QTL-4141 - 20250610-FX273.lcb
 样品瓶号: 4-28
 进样体积: 10 μl 版本号:6.115
 进样时间: 2025/06/11 01:42:54 实验者: liuqihuizi
 处理时间 (V2): 2025/06/11 15:16:44 处理者: liuqihuizi
 仪器型号: SHIMADZU LC-2050C(FX273)

<色谱图>

mV

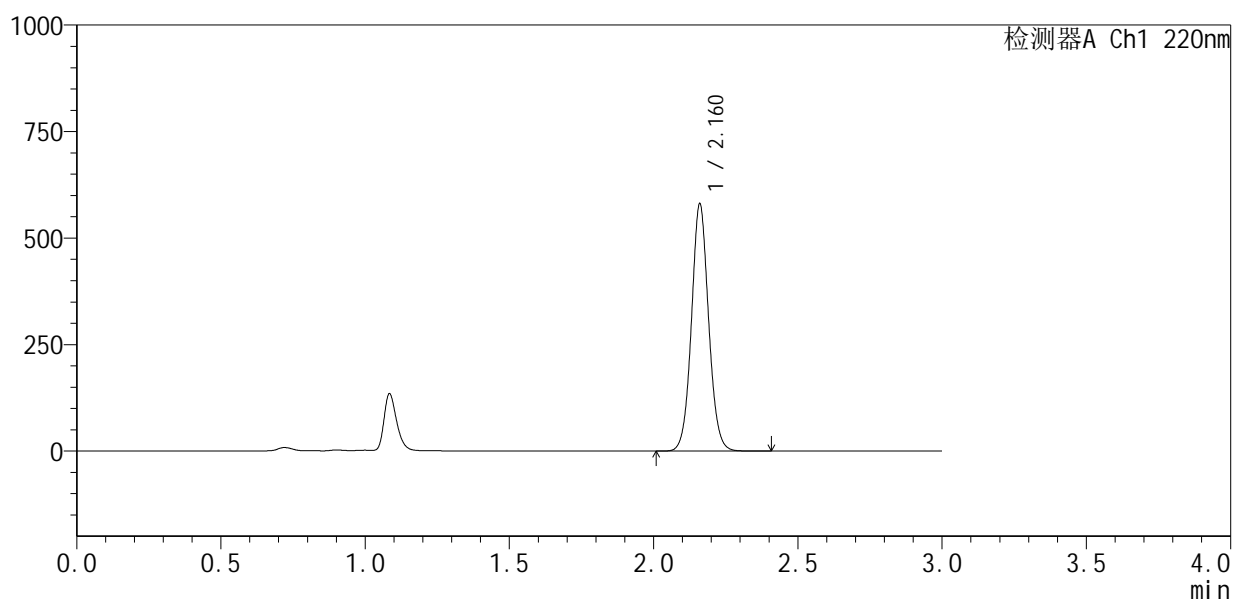

<峰表>

检测器A Ch1 220nm

峰号	保留时间	面积	面积%	高度	理论塔板数(USP)	拖尾因子	分离度(USP)
1	2.160	2402993	100.000	575369	6418	1.066	--
总计		2402993	100.000	575369			

图178 布洛芬混悬液片溶出曲线测定HPLC图谱
 自制品-25060801批-pH6.0介质-桨法-50转-5min-片4
 供试品溶液-1



QTL-4141

<样品信息>

色谱柱:XB-C18(150mm*4.6mm,5μm) 流速:2.0ml/min
 柱温:35°C 波长:220nm
 数据文件名: RC\$QTL-4141 - 0-5/24-181-2 - zzp-25060801p-rcqx-pH6.0jz-jf50z-5min-P5.lcd
 方法文件名: RC\$QTL-4141 - QTL-4141-rcqx-FX273.lcm
 批处理文件名: RC\$QTL-4141 - 20250610-FX273.lcb
 样品瓶号: 4-37
 进样体积: 10 μl 版本号:6.115
 进样时间: 2025/06/11 01:46:16 实验者: liuqihuizi
 处理时间 (V2): 2025/06/11 15:16:51 处理者: liuqihuizi
 仪器型号: SHIMADZU LC-2050C(FX273)

<色谱图>

mV

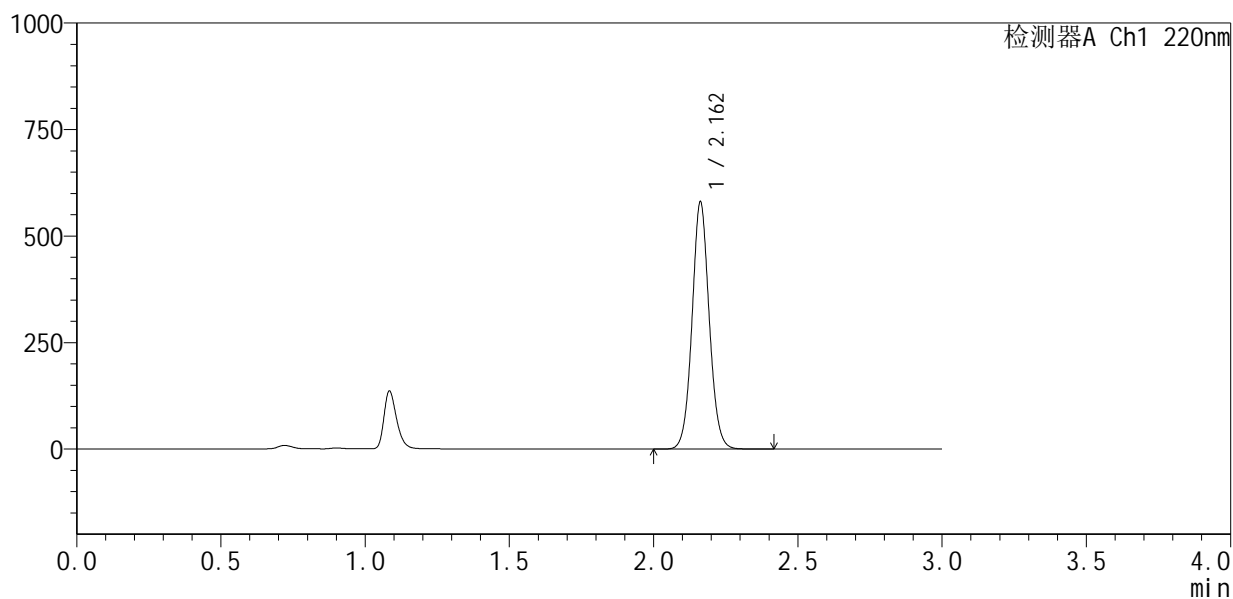

<峰表>

检测器A Ch1 220nm

峰号	保留时间	面积	面积%	高度	理论塔板数(USP)	拖尾因子	分离度(USP)
1	2.162	2404641	100.000	579499	6427	1.064	--
总计		2404641	100.000	579499			

图179 布洛芬混悬液片溶出曲线测定HPLC图谱
 自制品-25060801批-pH6.0介质-桨法-50转-5min-片5
 供试品溶液-1

<样品信息>

色谱柱:XB-C18(150mm*4.6mm,5 μ m) 流速:2.0ml/min
 柱温:35 $^{\circ}$ C 波长:220nm
 数据文件名: RC\$QTL-4141 - 0-5/24-182-2 - zzp-25060801p-rcqx-pH6.0jz-jf50z-5min-P6.lcd
 方法文件名: RC\$QTL-4141 - QTL-4141-rcqx-FX273.lcm
 批处理文件名: RC\$QTL-4141 - 20250610-FX273.lcb
 样品瓶号: 4-46
 进样体积: 10 μ l 版本号:6.115
 进样时间: 2025/06/11 01:49:37 实验者: liuqihuizi
 处理时间(V2): 2025/06/11 15:16:58 处理者: liuqihuizi
 仪器型号: SHIMADZU LC-2050C(FX273)

<色谱图>

mV

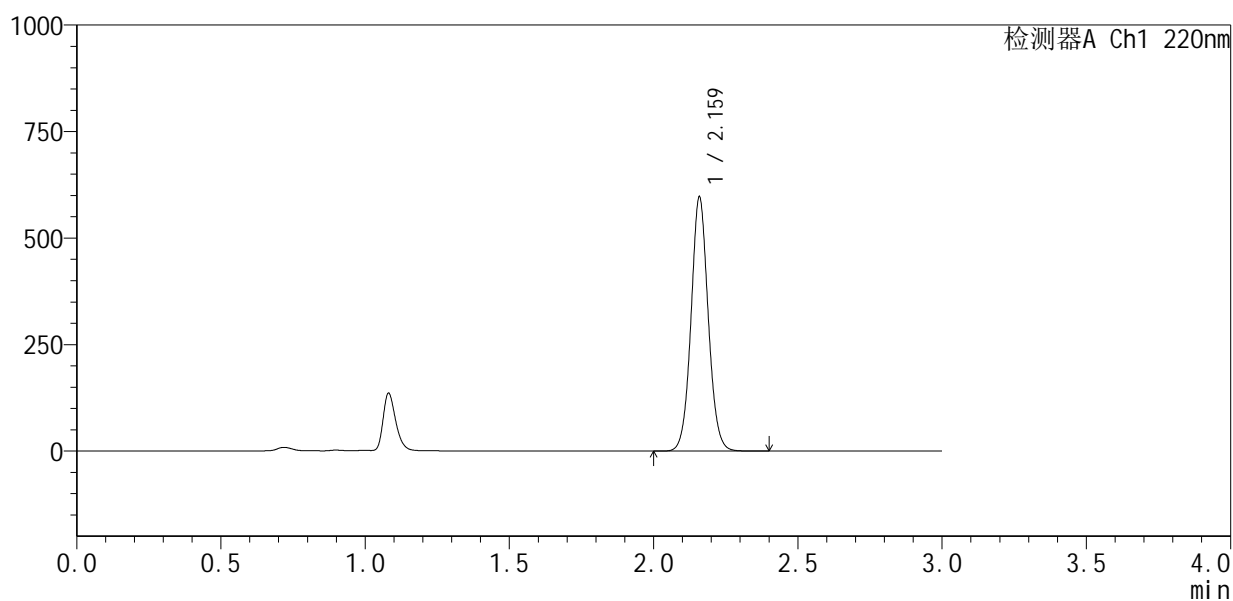

<峰表>

检测器A Ch1 220nm

峰号	保留时间	面积	面积%	高度	理论塔板数(USP)	拖尾因子	分离度(USP)
1	2.159	2475888	100.000	590795	6382	1.064	--
总计		2475888	100.000	590795			



QTL-4141

<样品信息>

色谱柱 :XB-C18(150mm*4.6mm,5μm) 流速:2.0ml/min
 柱温:35°C 波长:220nm
 数据文件名: RC\$QTL-4141 - 0-5/24-183-2 - zzp-25060801p-rcqx-pH6.0jz-jf50z-10min-P1.lcd
 方法文件名: RC\$QTL-4141 - QTL-4141-rcqx-FX273.lcm
 批处理文件名: RC\$QTL-4141 - 20250610-FX273.lcb
 样品瓶号: 4-2
 进样体积: 10 μl 版本号:6.115
 进样时间: 2025/06/11 01:52:59 实验者: liuqihuizi
 处理时间 (V2) : 2025/06/11 15:17:06 处理者: liuqihuizi
 仪器型号: SHIMADZU LC-2050C(FX273)

<色谱图>

mV

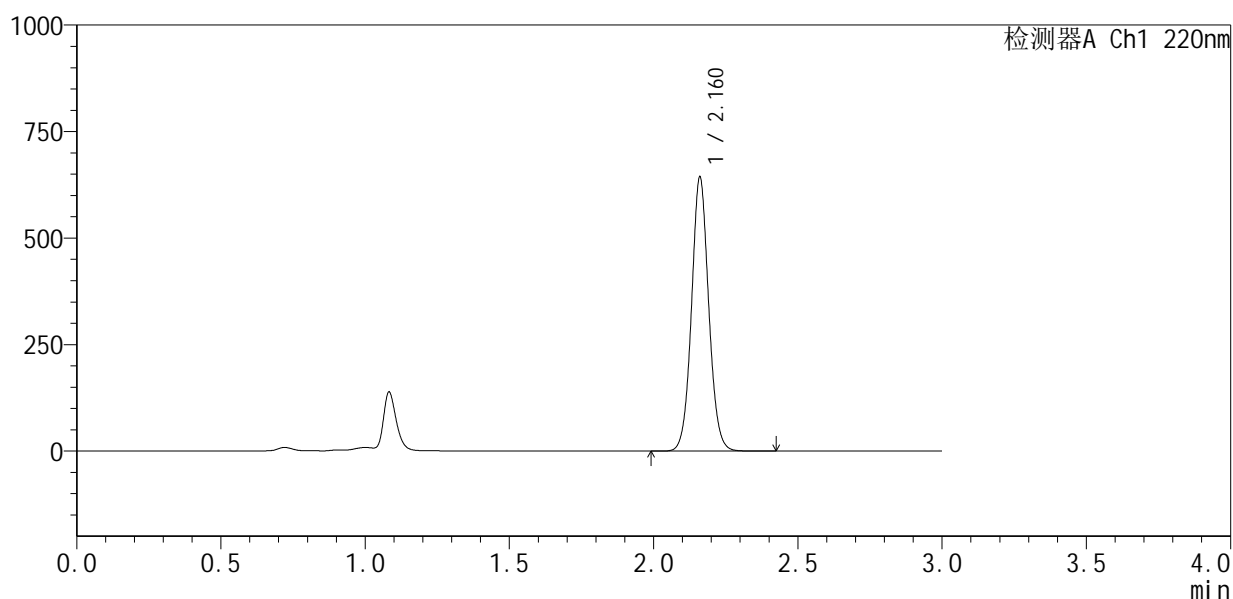

<峰表>

检测器A Ch1 220nm

峰号	保留时间	面积	面积%	高度	理论塔板数(USP)	拖尾因子	分离度(USP)
1	2.160	2670748	100.000	638707	6394	1.065	--
总计		2670748	100.000	638707			

图181 布洛芬混悬液片溶出曲线测定HPLC图谱
 自制品-25060801批-pH6.0介质-浆法-50转-10min-片1
 供试品溶液-1



QTL-4141

<样品信息>

色谱柱 :XB-C18(150mm*4.6mm,5μm) 流速:2.0ml/min
 柱温:35°C 波长:220nm
 数据文件名: RC\$QTL-4141 - 0-5/24-185-2 - zzp-25060801p-rcqx-pH6.0jz-jf50z-10min-P3.lcd
 方法文件名: RC\$QTL-4141 - QTL-4141-rcqx-FX273.lcm
 批处理文件名: RC\$QTL-4141 - 20250610-FX273.lcb
 样品瓶号: 4-20
 进样体积: 10 μl 版本号:6.115
 进样时间: 2025/06/11 01:59:43 实验者: liuqihuizi
 处理时间 (V2) : 2025/06/11 15:17:20 处理者: liuqihuizi
 仪器型号: SHIMADZU LC-2050C(FX273)

<色谱图>

mV

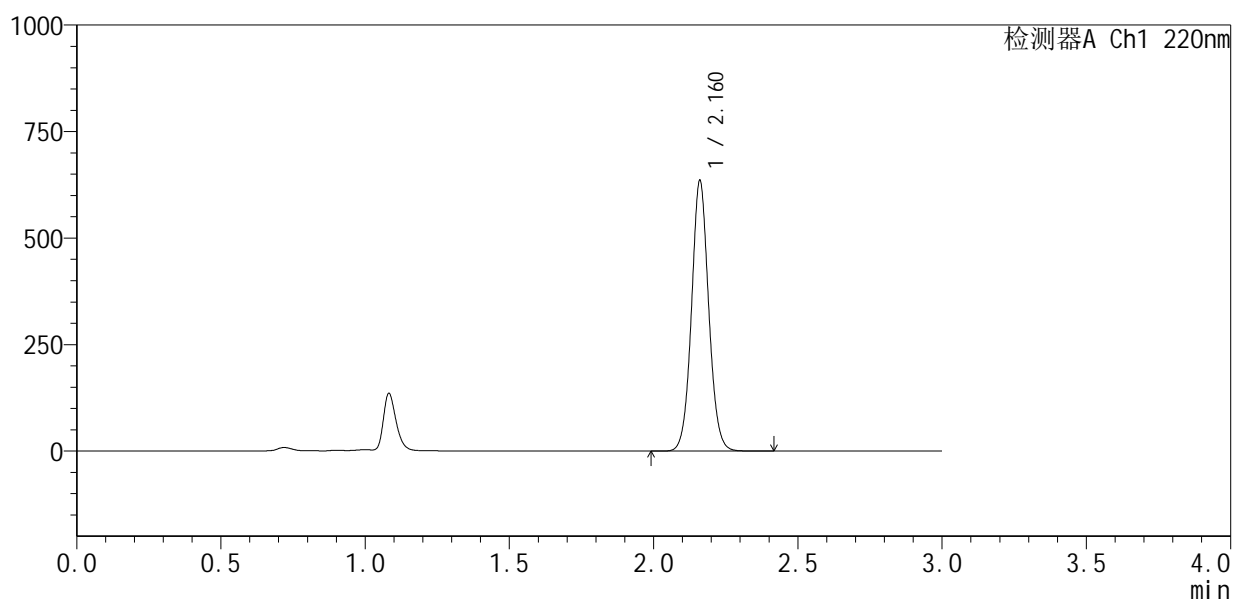

<峰表>

检测器A Ch1 220nm

峰号	保留时间	面积	面积%	高度	理论塔板数(USP)	拖尾因子	分离度(USP)
1	2.160	2637588	100.000	630546	6390	1.064	--
总计		2637588	100.000	630546			

图183 布洛芬混悬液片溶出曲线测定HPLC图谱
 自制品-25060801批-pH6.0介质-浆法-50转-10min-片3
 供试品溶液-1



QTL-4141

<样品信息>

色谱柱:XB-C18(150mm*4.6mm,5μm) 流速:2.0ml/min
 柱温:35°C 波长:220nm
 数据文件名: RC\$QTL-4141 - 0-5/24-186-2 - zzp-25060801p-rcqx-pH6.0jz-jf50z-10min-P4.lcd
 方法文件名: RC\$QTL-4141 - QTL-4141-rcqx-FX273.lcm
 批处理文件名: RC\$QTL-4141 - 20250610-FX273.lcb
 样品瓶号: 4-29
 进样体积: 10 μl 版本号:6.115
 进样时间: 2025/06/11 02:03:05 实验者: liuqihuizi
 处理时间 (V2): 2025/06/11 15:17:27 处理者: liuqihuizi
 仪器型号: SHIMADZU LC-2050C(FX273)

<色谱图>

mV

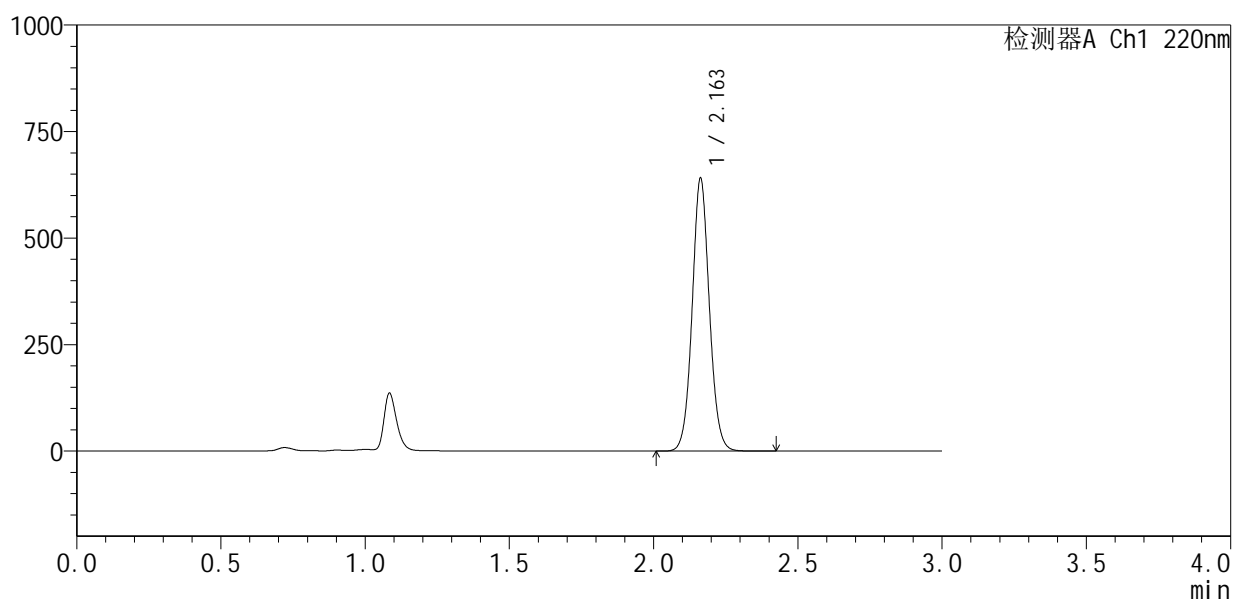

<峰表>

检测器A Ch1 220nm

峰号	保留时间	面积	面积%	高度	理论塔板数(USP)	拖尾因子	分离度(USP)
1	2.163	2659261	100.000	640118	6408	1.064	--
总计		2659261	100.000	640118			

图184 布洛芬混悬液片溶出曲线测定HPLC图谱
 自制品-25060801批-pH6.0介质-浆法-50转-10min-片4
 供试品溶液-1



QTL-4141

<样品信息>

色谱柱 :XB-C18(150mm*4.6mm,5μm) 流速:2.0ml/min
 柱 温:35°C 波长:220nm
 数据文件名: RC\$QTL-4141 - 0-5/24-187-2 - zzp-25060801p-rcqx-pH6.0jz-jf50z-10min-P5.lcd
 方法文件名: RC\$QTL-4141 - QTL-4141-rcqx-FX273.lcm
 批处理文件名: RC\$QTL-4141 - 20250610-FX273.lcb
 样品瓶号: 4-38
 进样体积: 10 μl 版本号:6.115
 进样时间: 2025/06/11 02:06:27 实验者: liuqihuizi
 处理时间 (V2) : 2025/06/11 15:17:34 处理者: liuqihuizi
 仪器型号: SHIMADZU LC-2050C(FX273)

<色谱图>

mV

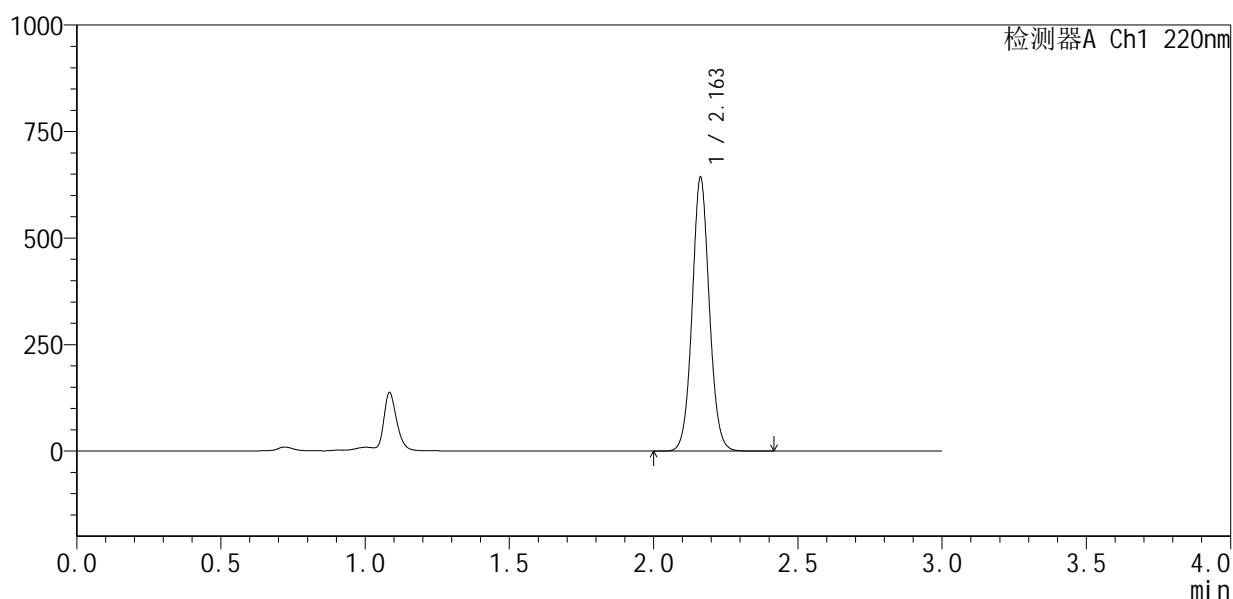

<峰表>

检测器A Ch1 220nm

峰号	保留时间	面积	面积%	高度	理论塔板数(USP)	拖尾因子	分离度(USP)
1	2.163	2666142	100.000	641916	6411	1.063	--
总计		2666142	100.000	641916			

图185 布洛芬混悬液片溶出曲线测定HPLC图谱
 自制品-25060801批-pH6.0介质-浆法-50转-10min-片5
 供试品溶液-1



QTL-4141

<样品信息>

色谱柱 :XB-C18(150mm*4.6mm,5μm) 流速:2.0ml/min
 柱温:35°C 波长:220nm
 数据文件名: RC\$QTL-4141 - 0-5/24-188-2 - zzp-25060801p-rcqx-pH6.0jz-jf50z-10min-P6.lcd
 方法文件名: RC\$QTL-4141 - QTL-4141-rcqx-FX273.lcm
 批处理文件名: RC\$QTL-4141 - 20250610-FX273.lcb
 样品瓶号: 4-47
 进样体积: 10 μl 版本号:6.115
 进样时间: 2025/06/11 02:09:48 实验者: liuqihuizi
 处理时间 (V2) : 2025/06/11 15:17:41 处理者: liuqihuizi
 仪器型号: SHIMADZU LC-2050C(FX273)

<色谱图>

mV

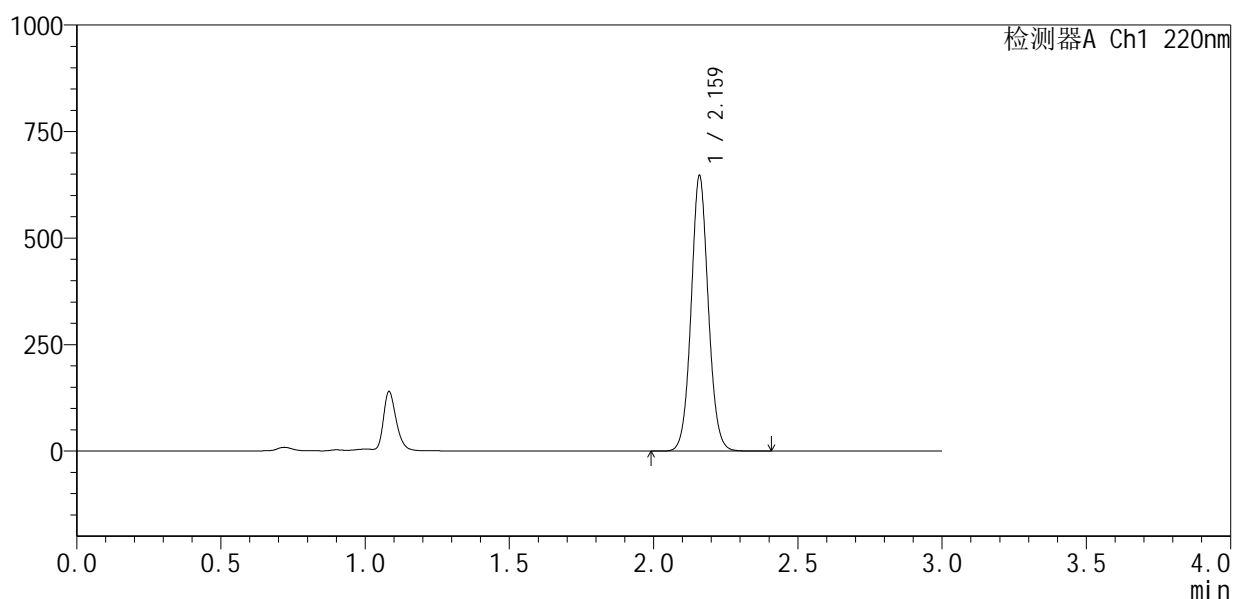

<峰表>

检测器A Ch1 220nm

峰号	保留时间	面积	面积%	高度	理论塔板数(USP)	拖尾因子	分离度(USP)
1	2.159	2679697	100.000	639333	6403	1.065	--
总计		2679697	100.000	639333			

图186 布洛芬混悬液片溶出曲线测定HPLC图谱
 自制品-25060801批-pH6.0介质-浆法-50转-10min-片6
 供试品溶液-1



QTL-4141

<样品信息>

色谱柱 :XB-C18(150mm*4.6mm,5μm) 流速:2.0ml/min
 柱 温:35°C 波长:220nm
 数据文件名: RC\$QTL-4141 - 0-5/24-189-2 - zzp-25060801p-rcqx-pH6.0jz-jf50z-15min-P1.lcd
 方法文件名: RC\$QTL-4141 - QTL-4141-rcqx-FX273.lcm
 批处理文件名: RC\$QTL-4141 - 20250610-FX273.lcb
 样品瓶号: 4-3
 进样体积: 10 μl 版本号:6.115
 进样时间: 2025/06/11 02:13:11 实验者: liuqihuizi
 处理时间 (V2) : 2025/06/11 15:17:48 处理者: liuqihuizi
 仪器型号: SHIMADZU LC-2050C(FX273)

<色谱图>

mV

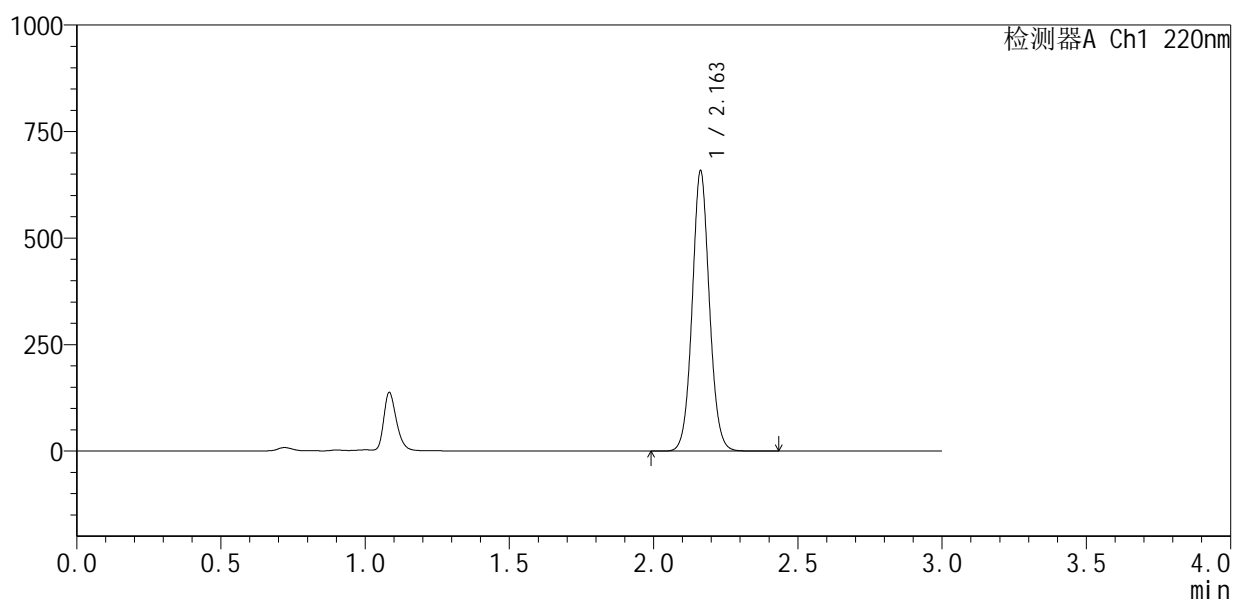

<峰表>

检测器A Ch1 220nm

峰号	保留时间	面积	面积%	高度	理论塔板数(USP)	拖尾因子	分离度(USP)
1	2.163	2732762	100.000	657388	6398	1.063	--
总计		2732762	100.000	657388			

图187 布洛芬混悬液片溶出曲线测定HPLC图谱
 自制品-25060801批-pH6.0介质-浆法-50转-15min-片1
 供试品溶液-1



QTL-4141

<样品信息>

色谱柱 :XB-C18(150mm*4.6mm,5μm) 流速:2.0ml/min
 柱温:35°C 波长:220nm
 数据文件名: RC\$QTL-4141 - 0-5/24-190-2 - zzp-25060801p-rcqx-pH6.0jz-jf50z-15min-P2.lcd
 方法文件名: RC\$QTL-4141 - QTL-4141-rcqx-FX273.lcm
 批处理文件名: RC\$QTL-4141 - 20250610-FX273.lcb
 样品瓶号: 4-12
 进样体积: 10 μl 版本号:6.115
 进样时间: 2025/06/11 02:16:34 实验者: liuqihuizi
 处理时间 (V2) : 2025/06/11 15:17:56 处理者: liuqihuizi
 仪器型号: SHIMADZU LC-2050C(FX273)

<色谱图>

mV

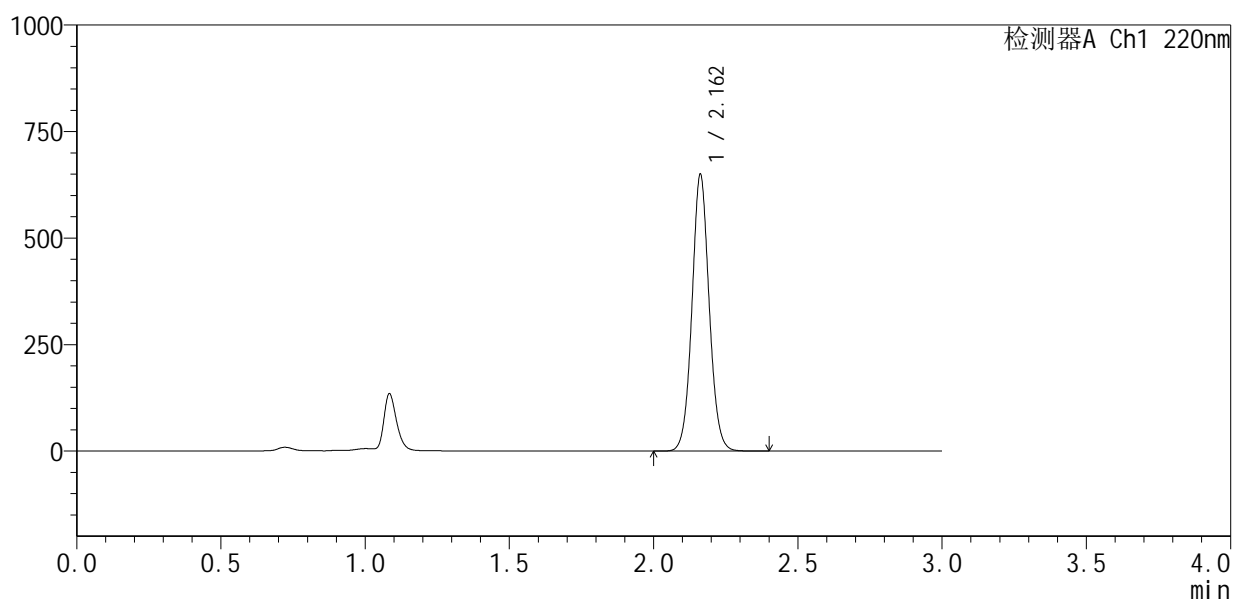

<峰表>

检测器A Ch1 220nm

峰号	保留时间	面积	面积%	高度	理论塔板数(USP)	拖尾因子	分离度(USP)
1	2.162	2698477	100.000	648364	6392	1.062	--
总计		2698477	100.000	648364			

图188 布洛芬混悬液片溶出曲线测定HPLC图谱
 自制品-25060801批-pH6.0介质-浆法-50转-15min-片2
 供试品溶液-1



QTL-4141

<样品信息>

色谱柱:XB-C18(150mm*4.6mm,5μm) 流速:2.0ml/min
 柱温:35°C 波长:220nm
 数据文件名: RC\$QTL-4141 - 0-5/24-191-2 - zzp-25060801p-rcqx-pH6.0jz-jf50z-15min-P3.lcd
 方法文件名: RC\$QTL-4141 - QTL-4141-rcqx-FX273.lcm
 批处理文件名: RC\$QTL-4141 - 20250610-FX273.lcb
 样品瓶号: 4-21
 进样体积: 10 μl 版本号:6.115
 进样时间: 2025/06/11 02:19:56 实验者: liuqihuizi
 处理时间 (V2): 2025/06/11 15:18:03 处理者: liuqihuizi
 仪器型号: SHIMADZU LC-2050C(FX273)

<色谱图>

mV

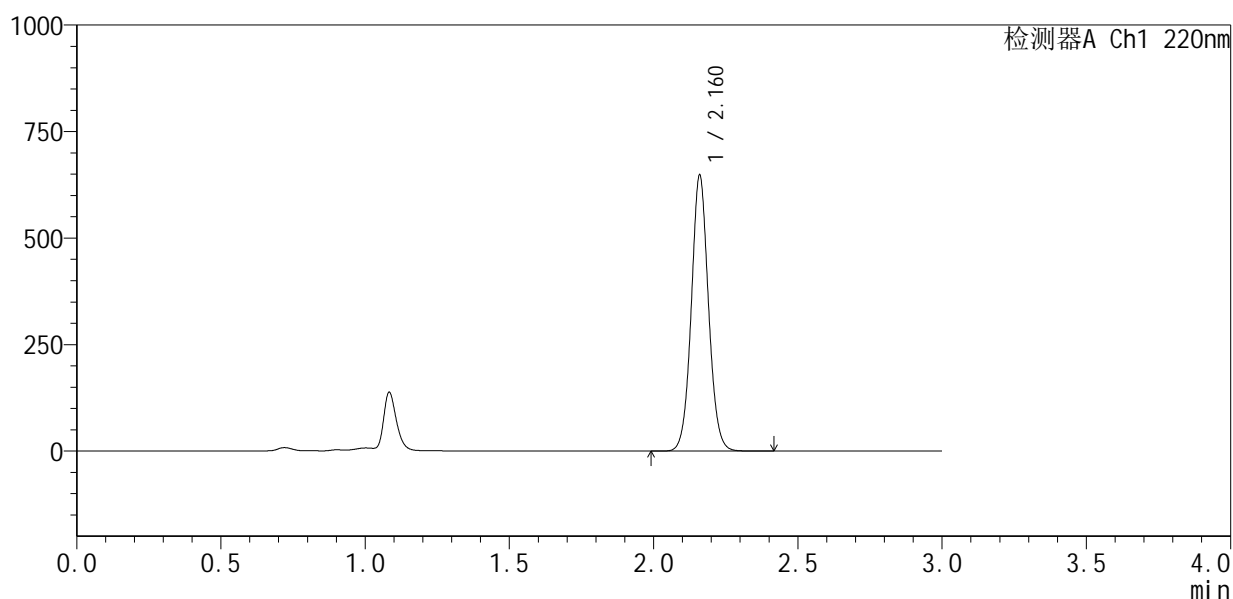

<峰表>

检测器A Ch1 220nm

峰号	保留时间	面积	面积%	高度	理论塔板数(USP)	拖尾因子	分离度(USP)
1	2.160	2685870	100.000	640521	6401	1.063	--
总计		2685870	100.000	640521			

图189 布洛芬混悬液片溶出曲线测定HPLC图谱
 自制品-25060801批-pH6.0介质-浆法-50转-15min-片3
 供试品溶液-1



QTL-4141

<样品信息>

色谱柱:XB-C18(150mm*4.6mm,5μm) 流速:2.0ml/min
 柱温:35°C 波长:220nm
 数据文件名: RC\$QTL-4141 - 0-5/24-192-2 - zzp-25060801p-rcqx-pH6.0jz-jf50z-15min-P4.lcd
 方法文件名: RC\$QTL-4141 - QTL-4141-rcqx-FX273.lcm
 批处理文件名: RC\$QTL-4141 - 20250610-FX273.lcb
 样品瓶号: 4-30
 进样体积: 10 μl 版本号:6.115
 进样时间: 2025/06/11 02:23:18 实验者: liuqihuizi
 处理时间 (V2): 2025/06/11 15:18:11 处理者: liuqihuizi
 仪器型号: SHIMADZU LC-2050C(FX273)

<色谱图>

mV

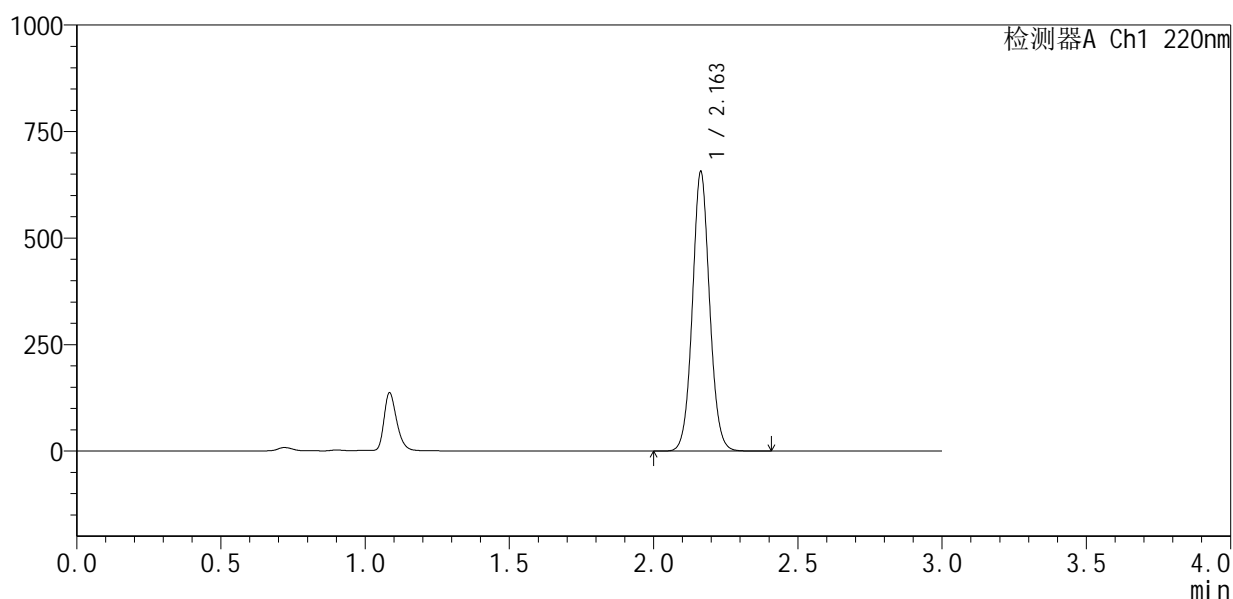

<峰表>

检测器A Ch1 220nm

峰号	保留时间	面积	面积%	高度	理论塔板数(USP)	拖尾因子	分离度(USP)
1	2.163	2726818	100.000	656011	6399	1.062	--
总计		2726818	100.000	656011			

图190 布洛芬混悬液片溶出曲线测定HPLC图谱
 自制品-25060801批-pH6.0介质-浆法-50转-15min-片4
 供试品溶液-1



QTL-4141

<样品信息>

色谱柱:XB-C18(150mm*4.6mm,5μm) 流速:2.0ml/min
 柱温:35°C 波长:220nm
 数据文件名: RC\$QTL-4141 - 0-5/24-193-2 - zzp-25060801p-rcqx-pH6.0jz-jf50z-15min-P5.lcd
 方法文件名: RC\$QTL-4141 - QTL-4141-rcqx-FX273.lcm
 批处理文件名: RC\$QTL-4141 - 20250610-FX273.lcb
 样品瓶号: 4-39
 进样体积: 10 μl 版本号:6.115
 进样时间: 2025/06/11 02:26:40 实验者: liuqihuizi
 处理时间 (V2): 2025/06/11 15:18:18 处理者: liuqihuizi
 仪器型号: SHIMADZU LC-2050C(FX273)

<色谱图>

mV

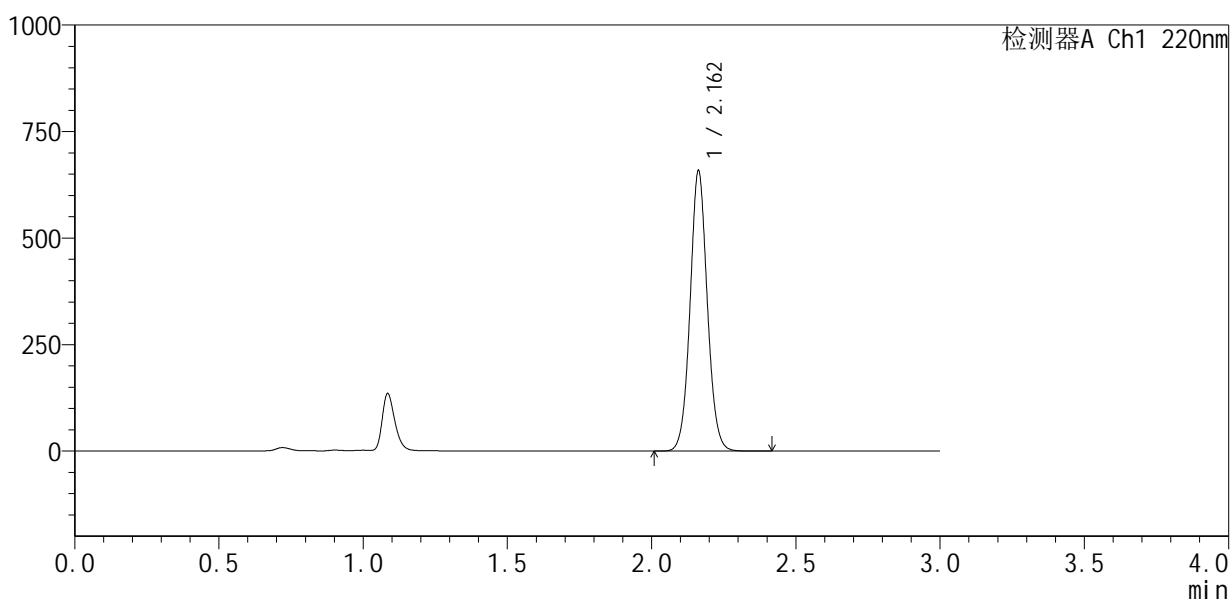

<峰表>

检测器A Ch1 220nm

峰号	保留时间	面积	面积%	高度	理论塔板数(USP)	拖尾因子	分离度(USP)
1	2.162	2736722	100.000	657574	6387	1.061	--
总计		2736722	100.000	657574			

图191 布洛芬混悬液片溶出曲线测定HPLC图谱
 自制品-25060801批-pH6.0介质-浆法-50转-15min-片5
 供试品溶液-1



QTL-4141

<样品信息>

色谱柱:XB-C18(150mm*4.6mm,5μm) 流速:2.0ml/min
 柱温:35°C 波长:220nm
 数据文件名: RC\$QTL-4141 - 0-5/24-194-2 - zzp-25060801p-rcqx-pH6.0jz-jf50z-15min-P6.lcd
 方法文件名: RC\$QTL-4141 - QTL-4141-rcqx-FX273.lcm
 批处理文件名: RC\$QTL-4141 - 20250610-FX273.lcb
 样品瓶号: 4-48
 进样体积: 10 μl 版本号:6.115
 进样时间: 2025/06/11 02:30:03 实验者: liuqihuizi
 处理时间 (V2): 2025/06/11 15:18:25 处理者: liuqihuizi
 仪器型号: SHIMADZU LC-2050C(FX273)

<色谱图>

mV

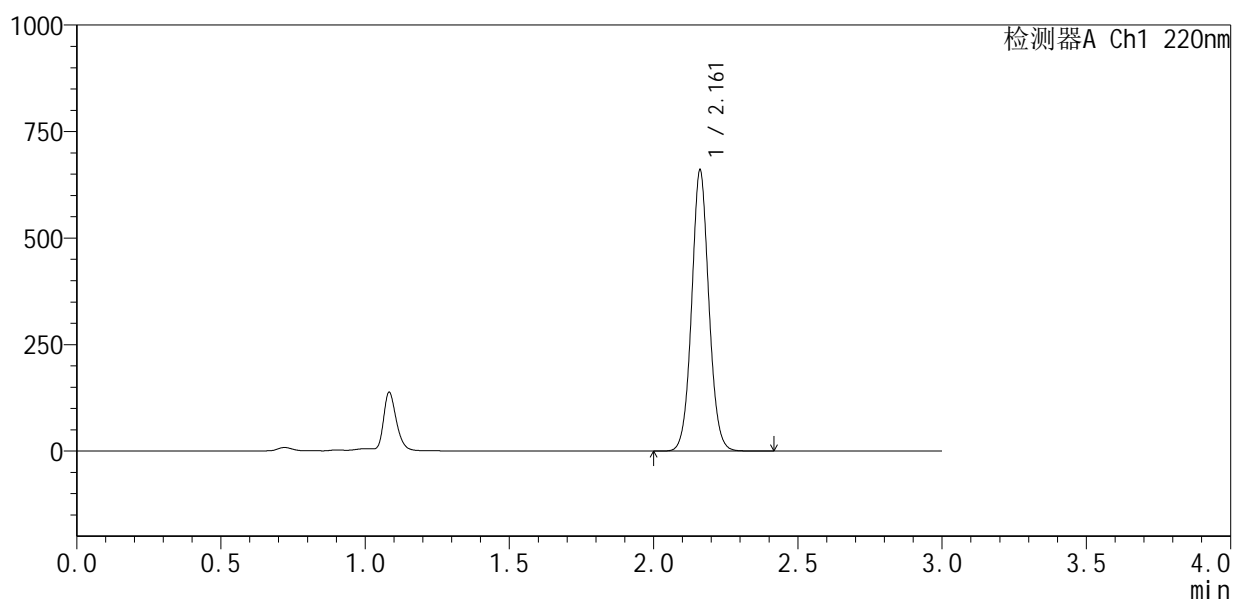

<峰表>

检测器A Ch1 220nm

峰号	保留时间	面积	面积%	高度	理论塔板数(USP)	拖尾因子	分离度(USP)
1	2.161	2742702	100.000	656269	6382	1.060	--
总计		2742702	100.000	656269			

图192 布洛芬混悬液片溶出曲线测定HPLC图谱
 自制品-25060801批-pH6.0介质-桨法-50转-15min-片6
 供试品溶液-1



QTL-4141

<样品信息>

色谱柱:XB-C18(150mm*4.6mm,5μm) 流速:2.0ml/min
 柱温:35°C 波长:220nm
 数据文件名: RC\$QTL-4141 - 0-5/24-195-2 - zzp-25060801p-rcqx-pH6.0jz-jf50z-20min-P1.lcd
 方法文件名: RC\$QTL-4141 - QTL-4141-rcqx-FX273.lcm
 批处理文件名: RC\$QTL-4141 - 20250610-FX273.lcb
 样品瓶号: 4-4
 进样体积: 10 μl 版本号:6.115
 进样时间: 2025/06/11 02:33:26 实验者: liuqihuizi
 处理时间 (V2): 2025/06/11 15:18:32 处理者: liuqihuizi
 仪器型号: SHIMADZU LC-2050C(FX273)

<色谱图>

mV

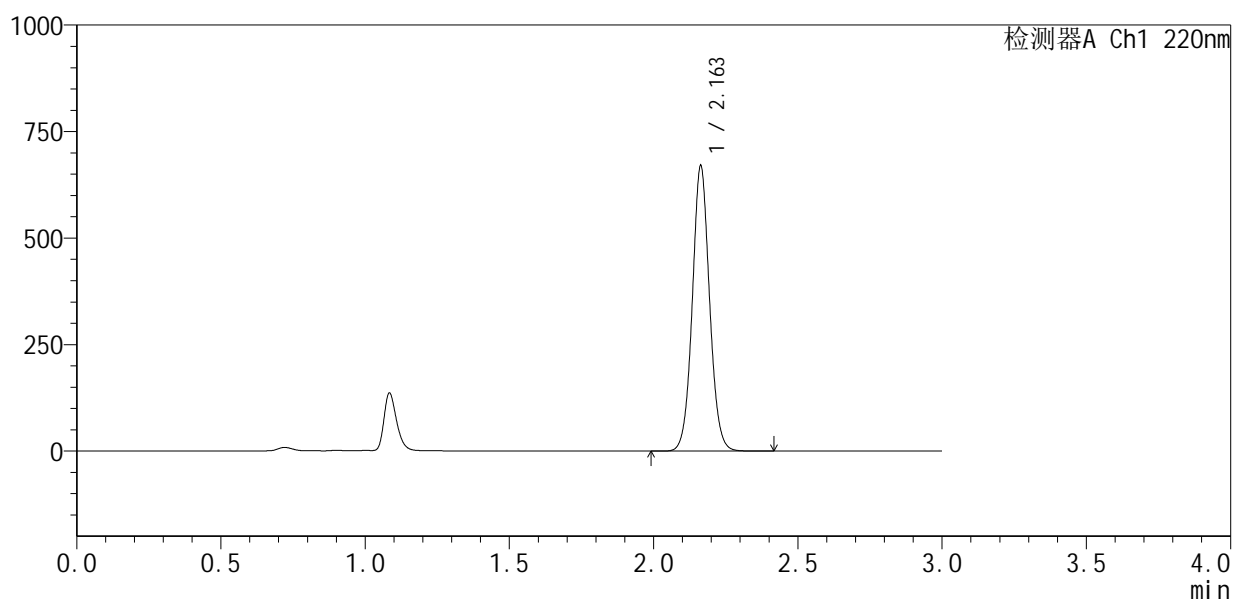

<峰表>

检测器A Ch1 220nm

峰号	保留时间	面积	面积%	高度	理论塔板数(USP)	拖尾因子	分离度(USP)
1	2.163	2786132	100.000	669619	6380	1.061	--
总计		2786132	100.000	669619			

图193 布洛芬混悬液片溶出曲线测定HPLC图谱
 自制品-25060801批-pH6.0介质-浆法-50转-20min-片1
 供试品溶液-1



QTL-4141

<样品信息>

色谱柱 :XB-C18(150mm*4.6mm,5μm) 流速:2.0ml/min
 柱 温:35°C 波长:220nm
 数据文件名: RC\$QTL-4141 - 0-5/24-196-2 - zzp-25060801p-rcqx-pH6.0jz-jf50z-20min-P2.lcd
 方法文件名: RC\$QTL-4141 - QTL-4141-rcqx-FX273.lcm
 批处理文件名: RC\$QTL-4141 - 20250610-FX273.lcb
 样品瓶号: 4-13
 进样体积: 10 μl 版本号:6.115
 进样时间: 2025/06/11 02:36:48 实验者: liuqihuizi
 处理时间 (V2) : 2025/06/11 15:18:39 处理者: liuqihuizi
 仪器型号: SHIMADZU LC-2050C(FX273)

<色谱图>

mV

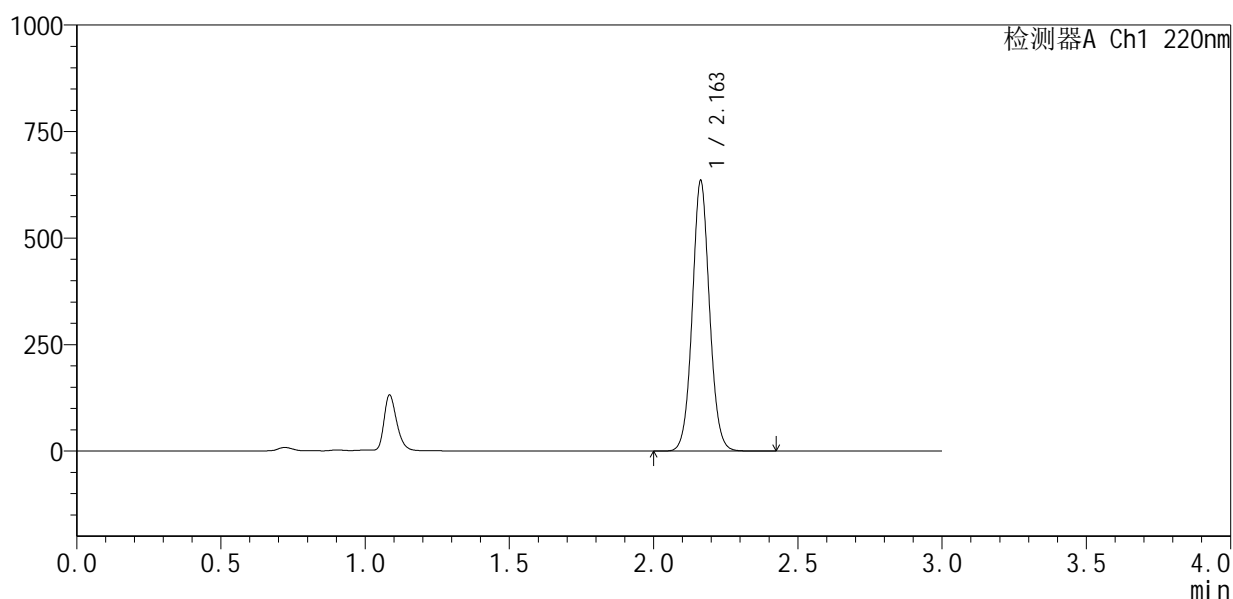

<峰表>

检测器A Ch1 220nm

峰号	保留时间	面积	面积%	高度	理论塔板数(USP)	拖尾因子	分离度(USP)
1	2.163	2640572	100.000	634763	6387	1.061	--
总计		2640572	100.000	634763			

图194 布洛芬混悬液片溶出曲线测定HPLC图谱
 自制品-25060801批-pH6.0介质-浆法-50转-20min-片2
 供试品溶液-1



QTL-4141

<样品信息>

色谱柱 :XB-C18(150mm*4.6mm,5μm) 流速:2.0ml/min
 柱 温:35°C 波长:220nm
 数据文件名: RC\$QTL-4141 - 0-5/24-197-2 - zzp-25060801p-rcqx-pH6.0jz-jf50z-20min-P3.lcd
 方法文件名: RC\$QTL-4141 - QTL-4141-rcqx-FX273.lcm
 批处理文件名: RC\$QTL-4141 - 20250610-FX273.lcb
 样品瓶号: 4-22
 进样体积: 10 μl 版本号:6.115
 进样时间: 2025/06/11 02:40:11 实验者: liuqihuizi
 处理时间 (V2) : 2025/06/11 15:18:47 处理者: liuqihuizi
 仪器型号: SHIMADZU LC-2050C(FX273)

<色谱图>

mV

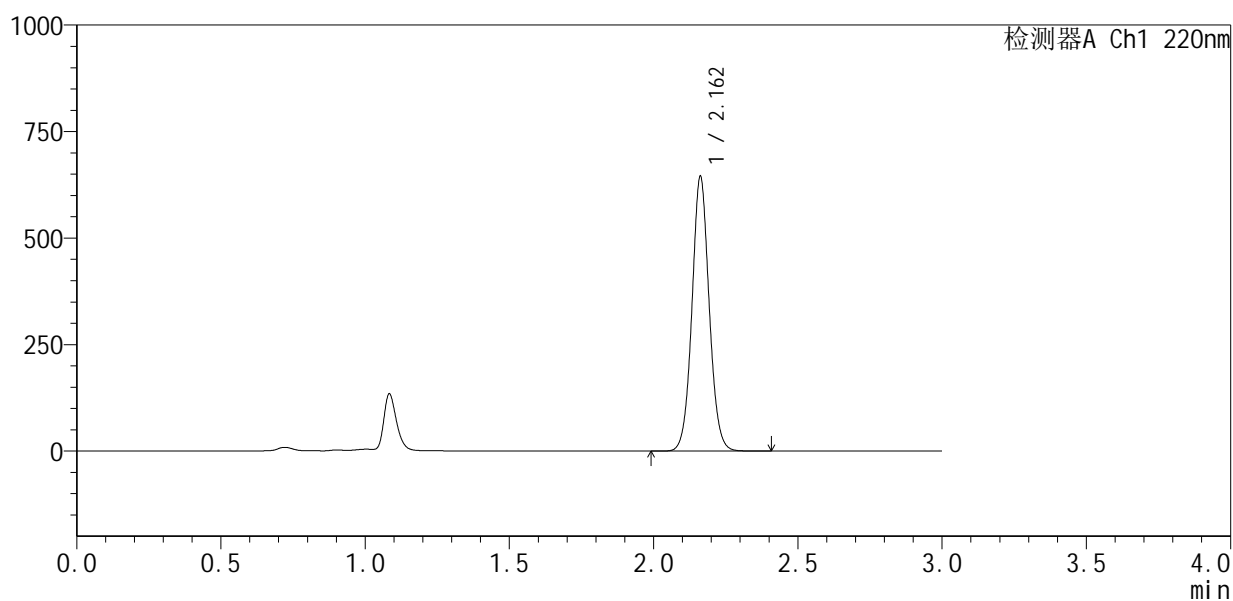

<峰表>

检测器A Ch1 220nm

峰号	保留时间	面积	面积%	高度	理论塔板数(USP)	拖尾因子	分离度(USP)
1	2.162	2680291	100.000	643558	6386	1.061	--
总计		2680291	100.000	643558			

图195 布洛芬混悬液片溶出曲线测定HPLC图谱
 自制品-25060801批-pH6.0介质-浆法-50转-20min-片3
 供试品溶液-1

<样品信息>

色谱柱 :XB-C18(150mm*4.6mm,5μm) 流速:2.0ml/min
 柱温:35°C 波长:220nm
 数据文件名: RC\$QTL-4141 - 0-5/24-198-2 - zzp-25060801p-rcqx-pH6.0jz-jf50z-20min-P4.lcd
 方法文件名: RC\$QTL-4141 - QTL-4141-rcqx-FX273.lcm
 批处理文件名: RC\$QTL-4141 - 20250610-FX273.lcb
 样品瓶号: 4-31
 进样体积: 10 μl 版本号:6.115
 进样时间: 2025/06/11 02:43:34 实验者: liuqihuizi
 处理时间 (V2) : 2025/06/11 15:18:54 处理者: liuqihuizi
 仪器型号: SHIMADZU LC-2050C(FX273)

<色谱图>

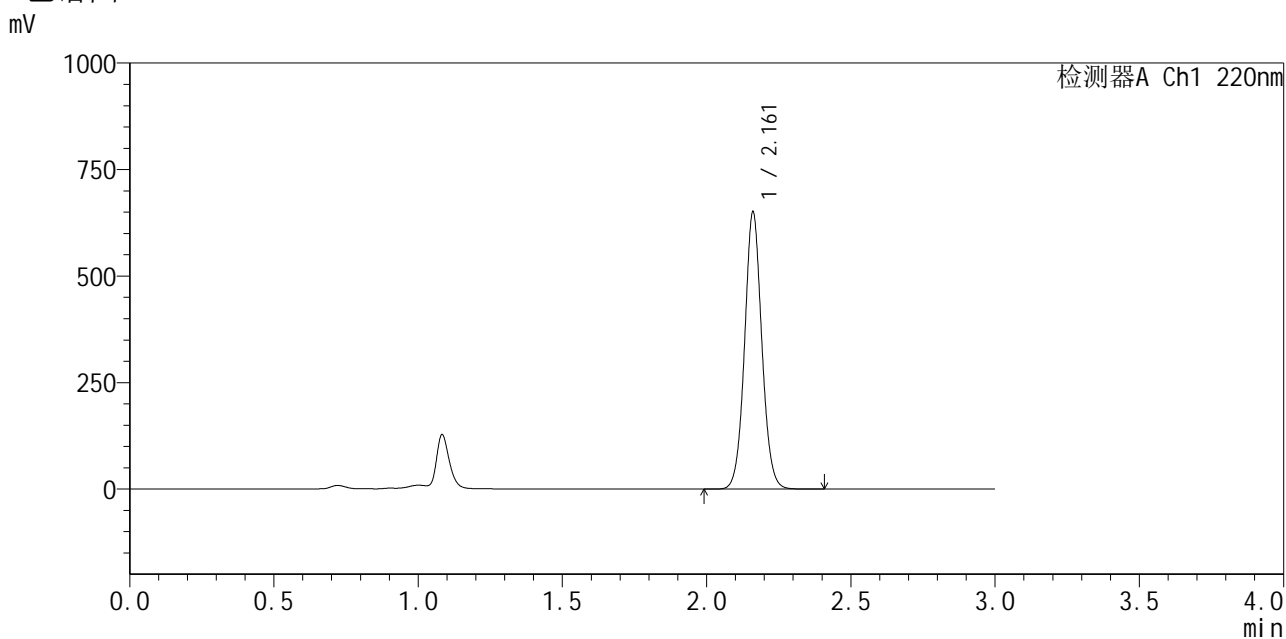

<峰表>

检测器A Ch1 220nm

峰号	保留时间	面积	面积%	高度	理论塔板数(USP)	拖尾因子	分离度(USP)
1	2.161	2706919	100.000	646970	6372	1.061	--
总计		2706919	100.000	646970			

图196 布洛芬混悬液片溶出曲线测定HPLC图谱
 自制品-25060801批-pH6.0介质-浆法-50转-20min-片4
 供试品溶液-1



QTL-4141

<样品信息>

色谱柱 :XB-C18(150mm*4.6mm,5μm) 流速:2.0ml/min
 柱 温:35°C 波长:220nm
 数据文件名: RC\$QTL-4141 - 0-5/24-199-2 - zzp-25060801p-rcqx-pH6.0jz-jf50z-20min-P5.lcd
 方法文件名: RC\$QTL-4141 - QTL-4141-rcqx-FX273.lcm
 批处理文件名: RC\$QTL-4141 - 20250610-FX273.lcb
 样品瓶号: 4-40
 进样体积: 10 μl 版本号:6.115
 进样时间: 2025/06/11 02:46:57 实验者: liuqihuizi
 处理时间 (V2) : 2025/06/11 15:19:01 处理者: liuqihuizi
 仪器型号: SHIMADZU LC-2050C(FX273)

<色谱图>

mV

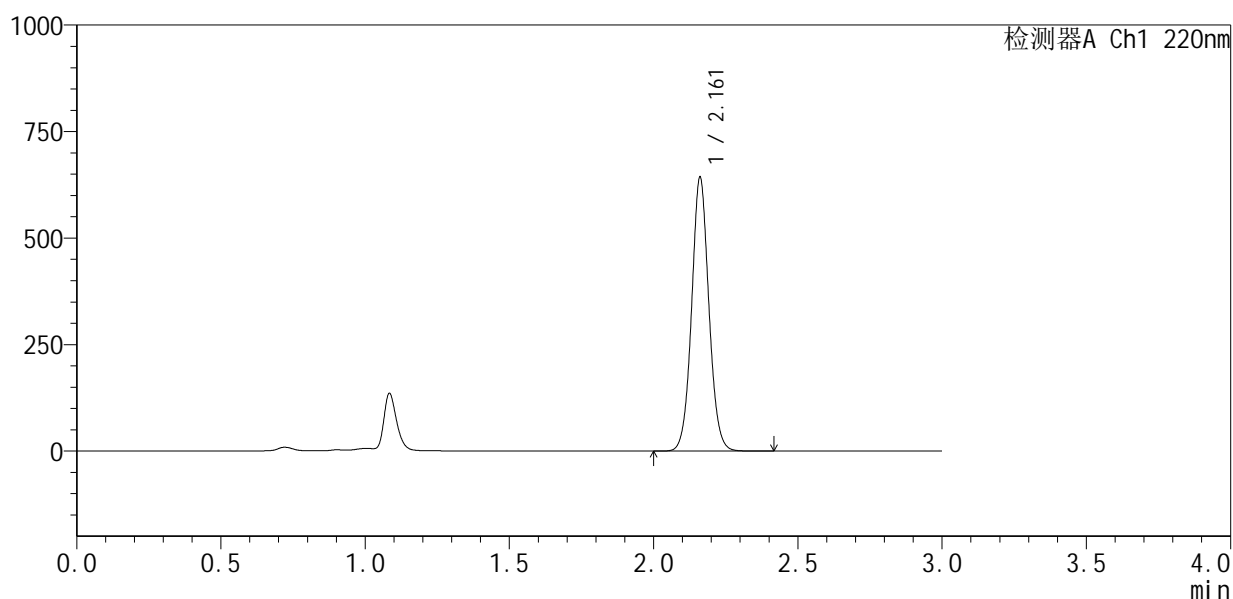

<峰表>

检测器A Ch1 220nm

峰号	保留时间	面积	面积%	高度	理论塔板数(USP)	拖尾因子	分离度(USP)
1	2.161	2676807	100.000	639652	6362	1.060	--
总计		2676807	100.000	639652			

图197 布洛芬混悬液片溶出曲线测定HPLC图谱
 自制品-25060801批-pH6.0介质-浆法-50转-20min-片5
 供试品溶液-1



QTL-4141

<样品信息>

色谱柱 :XB-C18(150mm*4.6mm,5μm) 流速:2.0ml/min
 柱温:35°C 波长:220nm
 数据文件名: RC\$QTL-4141 - 0-5/24-200-2 - zzp-25060801p-rcqx-pH6.0jz-jf50z-20min-P6.lcd
 方法文件名: RC\$QTL-4141 - QTL-4141-rcqx-FX273.lcm
 批处理文件名: RC\$QTL-4141 - 20250610-FX273.lcb
 样品瓶号: 4-49
 进样体积: 10 μl 版本号:6.115
 进样时间: 2025/06/11 02:50:18 实验者: liuqihuizi
 处理时间 (V2) : 2025/06/11 15:19:08 处理者: liuqihuizi
 仪器型号: SHIMADZU LC-2050C(FX273)

<色谱图>

mV

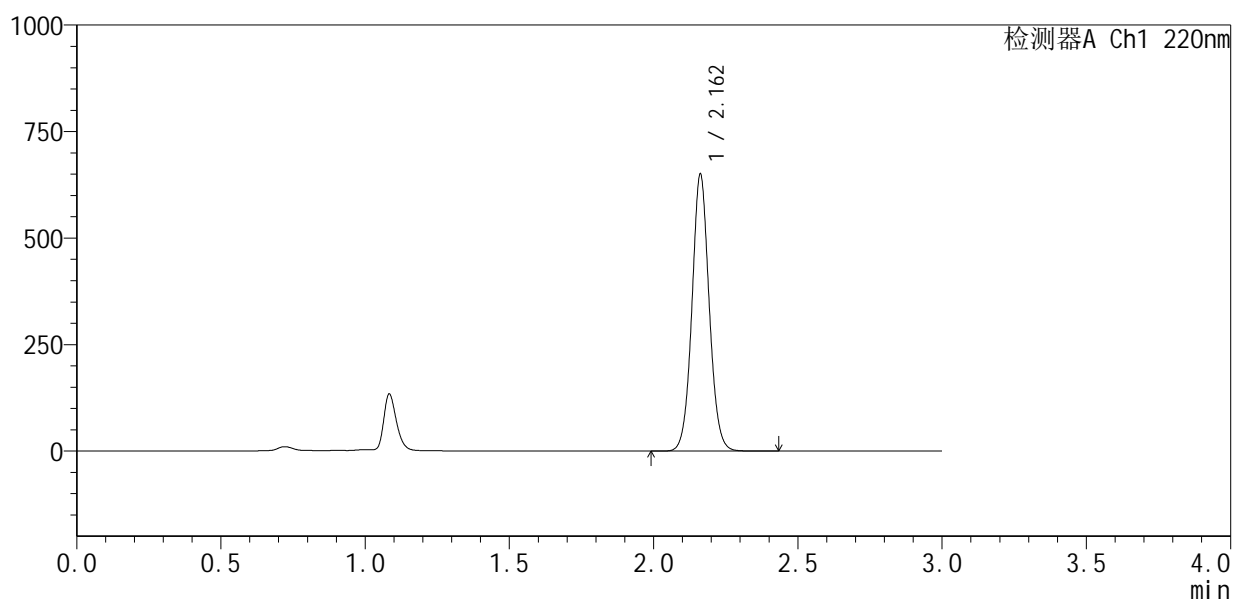

<峰表>

检测器A Ch1 220nm

峰号	保留时间	面积	面积%	高度	理论塔板数(USP)	拖尾因子	分离度(USP)
1	2.162	2705340	100.000	648992	6378	1.060	--
总计		2705340	100.000	648992			

图198 布洛芬混悬液片溶出曲线测定HPLC图谱
 自制品-25060801批-pH6.0介质-浆法-50转-20min-片6
 供试品溶液-1



QTL-4141

<样品信息>

色谱柱 :XB-C18(150mm*4.6mm,5μm) 流速:2.0ml/min
 柱温:35°C 波长:220nm
 数据文件名: RC\$QTL-4141 - 0-5/24-201-2 - zzp-25060801p-rcqx-pH6.0jz-jf50z-30min-P1.lcd
 方法文件名: RC\$QTL-4141 - QTL-4141-rcqx-FX273.lcm
 批处理文件名: RC\$QTL-4141 - 20250610-FX273.lcb
 样品瓶号: 4-5
 进样体积: 10 μl 版本号:6.115
 进样时间: 2025/06/11 02:53:41 实验者: liuqihuizi
 处理时间 (V2) : 2025/06/11 15:19:15 处理者: liuqihuizi
 仪器型号: SHIMADZU LC-2050C(FX273)

<色谱图>

mV

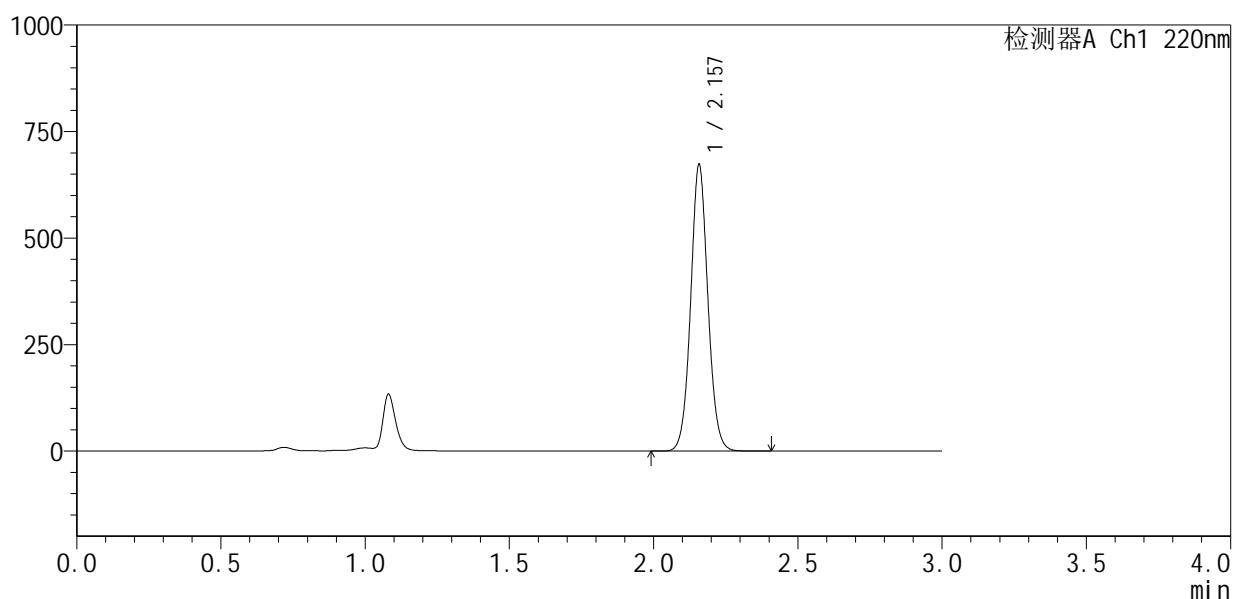

<峰表>

检测器A Ch1 220nm

峰号	保留时间	面积	面积%	高度	理论塔板数(USP)	拖尾因子	分离度(USP)
1	2.157	2799036	100.000	669557	6349	1.060	--
总计		2799036	100.000	669557			

图199 布洛芬混悬液片溶出曲线测定HPLC图谱
 自制品-25060801批-pH6.0介质-浆法-50转-30min-片1
 供试品溶液-1



QTL-4141

<样品信息>

色谱柱 :XB-C18(150mm*4.6mm,5μm) 流速:2.0ml/min
 柱温:35°C 波长:220nm
 数据文件名: RC\$QTL-4141 - 0-5/24-203-2 - zzp-25060801p-rcqx-pH6.0jz-jf50z-30min-P3.lcd
 方法文件名: RC\$QTL-4141 - QTL-4141-rcqx-FX273.lcm
 批处理文件名: RC\$QTL-4141 - 20250610-FX273.lcb
 样品瓶号: 4-23
 进样体积: 10 μl 版本号:6.115
 进样时间: 2025/06/11 03:00:27 实验者: liuqihuizi
 处理时间 (V2) : 2025/06/11 15:19:30 处理者: liuqihuizi
 仪器型号: SHIMADZU LC-2050C(FX273)

<色谱图>

mV

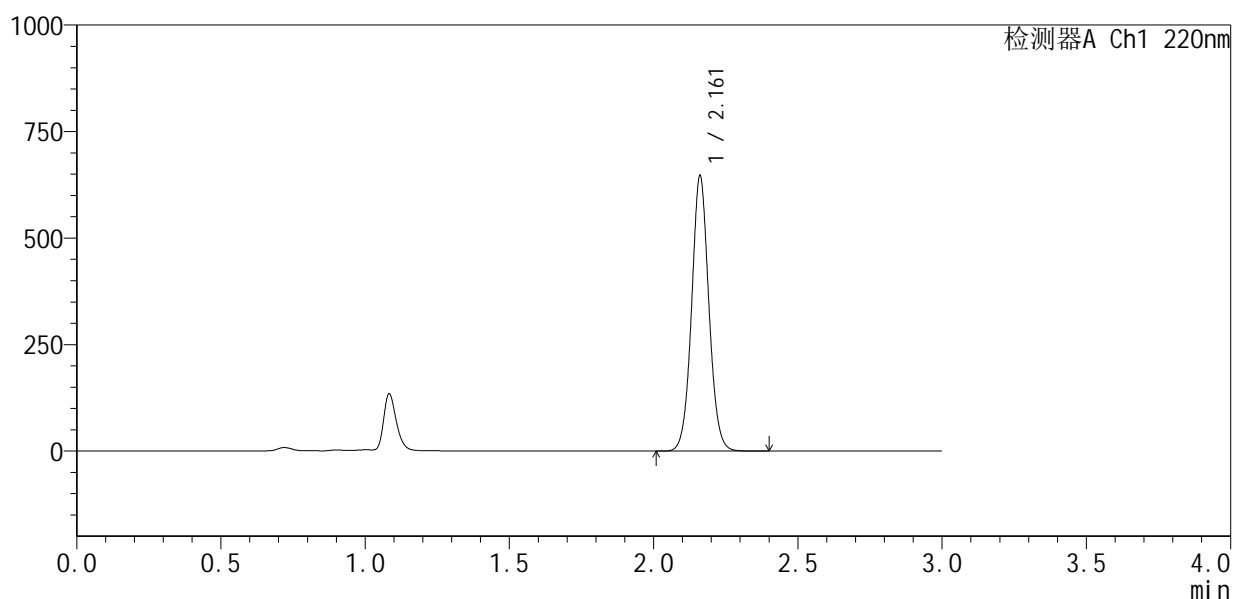

<峰表>

检测器A Ch1 220nm

峰号	保留时间	面积	面积%	高度	理论塔板数(USP)	拖尾因子	分离度(USP)
1	2.161	2696817	100.000	643150	6337	1.056	--
总计		2696817	100.000	643150			

图201 布洛芬混悬液片溶出曲线测定HPLC图谱
 自制品-25060801批-pH6.0介质-浆法-50转-30min-片3
 供试品溶液-1



QTL-4141

<样品信息>

色谱柱:XB-C18(150mm*4.6mm,5μm) 流速:2.0ml/min
 柱温:35°C 波长:220nm
 数据文件名: RC\$QTL-4141 - 0-5/24-204-2 - zzp-25060801p-rcqx-pH6.0jz-jf50z-30min-P4.lcd
 方法文件名: RC\$QTL-4141 - QTL-4141-rcqx-FX273.lcm
 批处理文件名: RC\$QTL-4141 - 20250610-FX273.lcb
 样品瓶号: 4-32
 进样体积: 10 μl 版本号:6.115
 进样时间: 2025/06/11 03:03:50 实验者: liuqihuizi
 处理时间 (V2): 2025/06/11 15:19:37 处理者: liuqihuizi
 仪器型号: SHIMADZU LC-2050C(FX273)

<色谱图>

mV

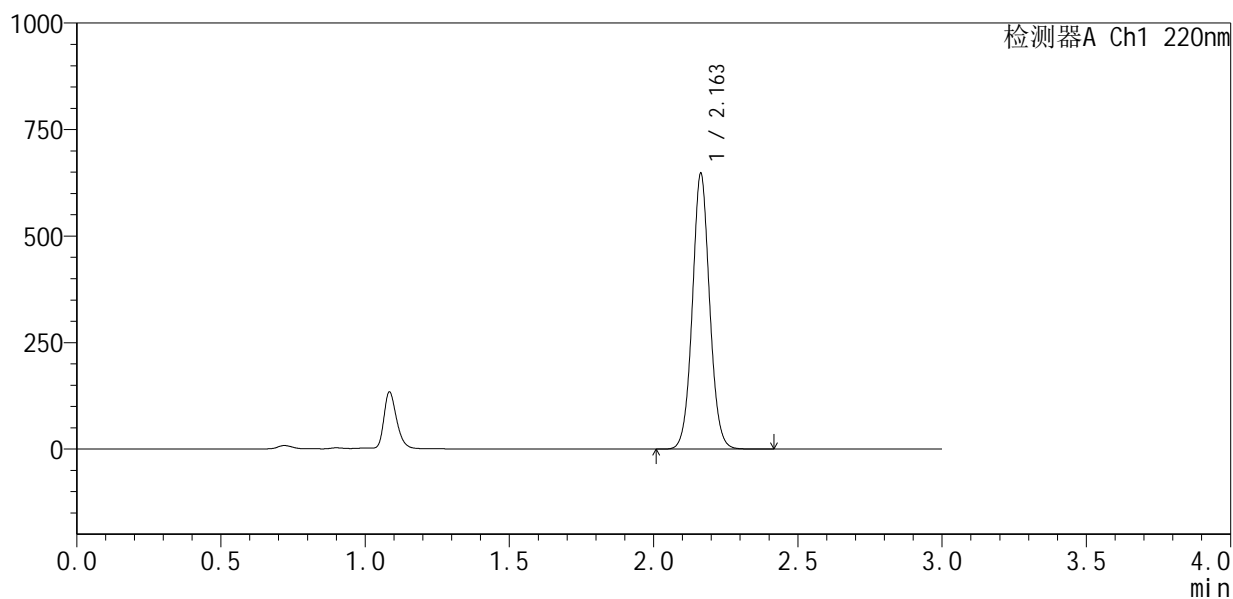

<峰表>

检测器A Ch1 220nm

峰号	保留时间	面积	面积%	高度	理论塔板数(USP)	拖尾因子	分离度(USP)
1	2.163	2702260	100.000	647094	6344	1.057	--
总计		2702260	100.000	647094			

图202 布洛芬混悬液片溶出曲线测定HPLC图谱
 自制品-25060801批-pH6.0介质-浆法-50转-30min-片4
 供试品溶液-1



QTL-4141

<样品信息>

色谱柱 :XB-C18(150mm*4.6mm,5μm) 流速:2.0ml/min
 柱 温:35°C 波长:220nm
 数据文件名: RC\$QTL-4141 - 0-5/24-205-2 - zzp-25060801p-rcqx-pH6.0jz-jf50z-30min-P5.lcd
 方法文件名: RC\$QTL-4141 - QTL-4141-rcqx-FX273.lcm
 批处理文件名: RC\$QTL-4141 - 20250610-FX273.lcb
 样品瓶号: 4-41
 进样体积: 10 μl 版本号:6.115
 进样时间: 2025/06/11 03:07:13 实验者: liuqihuizi
 处理时间 (V2) : 2025/06/11 15:19:44 处理者: liuqihuizi
 仪器型号: SHIMADZU LC-2050C(FX273)

<色谱图>

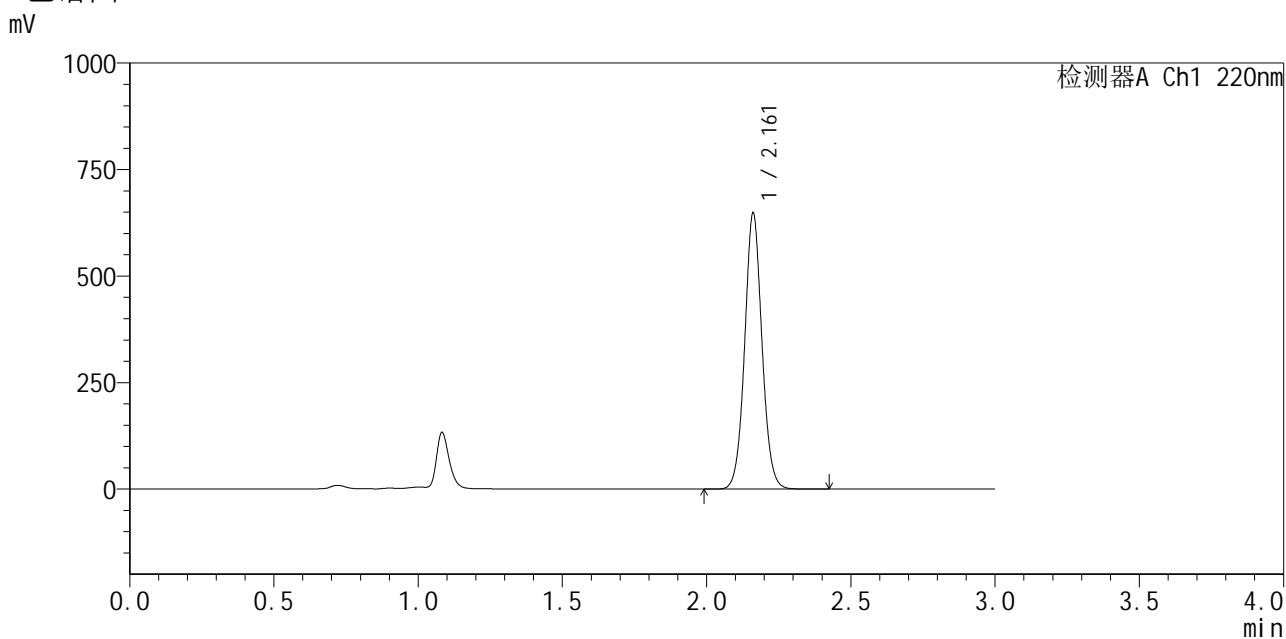

<峰表>

检测器A Ch1 220nm

峰号	保留时间	面积	面积%	高度	理论塔板数(USP)	拖尾因子	分离度(USP)
1	2.161	2708015	100.000	645547	6321	1.056	--
总计		2708015	100.000	645547			

图203 布洛芬混悬液片溶出曲线测定HPLC图谱
 自制品-25060801批-pH6.0介质-浆法-50转-30min-片5
 供试品溶液-1



QTL-4141

<样品信息>

色谱柱 :XB-C18(150mm*4.6mm,5μm) 流速:2.0ml/min
 柱 温:35°C 波长:220nm
 数据文件名: RC\$QTL-4141 - 0-5/24-206-2 - zzp-25060801p-rcqx-pH6.0jz-jf50z-30min-P6.lcd
 方法文件名: RC\$QTL-4141 - QTL-4141-rcqx-FX273.lcm
 批处理文件名: RC\$QTL-4141 - 20250610-FX273.lcb
 样品瓶号: 4-50
 进样体积: 10 μl 版本号:6.115
 进样时间: 2025/06/11 03:10:36 实验者: liuqihuizi
 处理时间 (V2) : 2025/06/11 15:19:51 处理者: liuqihuizi
 仪器型号: SHIMADZU LC-2050C(FX273)

<色谱图>

mV

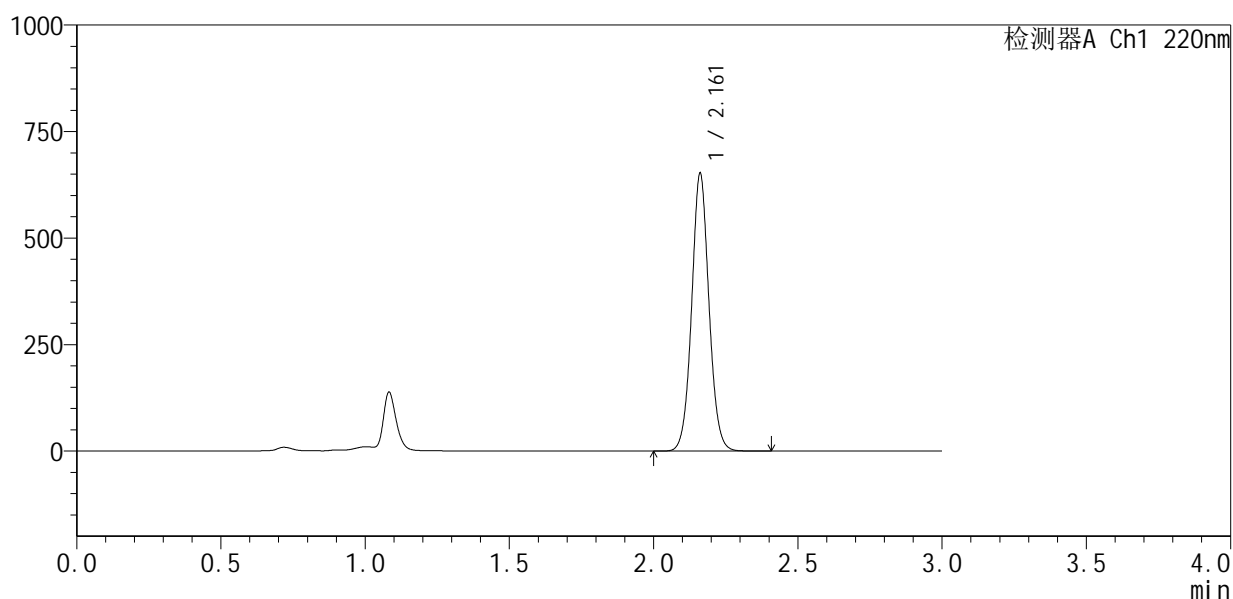

<峰表>

检测器A Ch1 220nm

峰号	保留时间	面积	面积%	高度	理论塔板数(USP)	拖尾因子	分离度(USP)
1	2.161	2723652	100.000	649403	6325	1.056	--
总计		2723652	100.000	649403			

图204 布洛芬混悬液片溶出曲线测定HPLC图谱
 自制品-25060801批-pH6.0介质-浆法-50转-30min-片6
 供试品溶液-1



QTL-4141

<样品信息>

色谱柱 :XB-C18(150mm*4.6mm,5μm) 流速:2.0ml/min
 柱温:35°C 波长:220nm
 数据文件名: RC\$QTL-4141 - 0-5/24-207-2 - zzp-25060801p-rcqx-pH6.0jz-jf50z-45min-P1.lcd
 方法文件名: RC\$QTL-4141 - QTL-4141-rcqx-FX273.lcm
 批处理文件名: RC\$QTL-4141 - 20250610-FX273.lcb
 样品瓶号: 4-6
 进样体积: 10 μl 版本号:6.115
 进样时间: 2025/06/11 03:13:59 实验者: liuqihuizi
 处理时间 (V2) : 2025/06/11 15:19:59 处理者: liuqihuizi
 仪器型号: SHIMADZU LC-2050C(FX273)

<色谱图>

mV

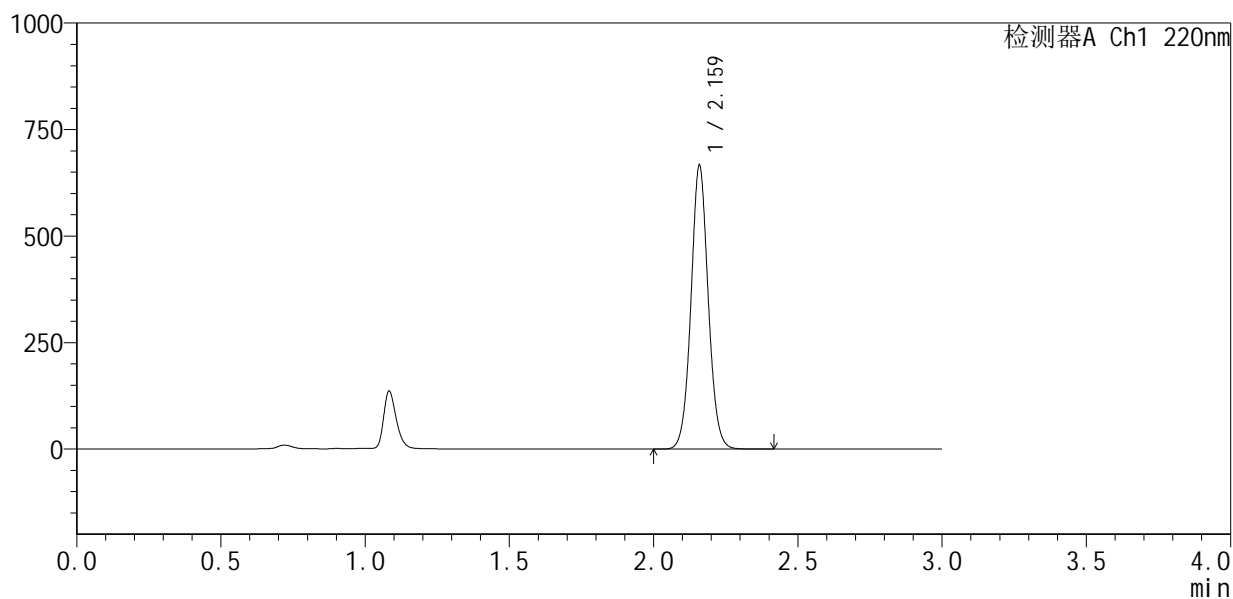

<峰表>

检测器A Ch1 220nm

峰号	保留时间	面积	面积%	高度	理论塔板数(USP)	拖尾因子	分离度(USP)
1	2.159	2776901	100.000	659441	6335	1.058	--
总计		2776901	100.000	659441			

图205 布洛芬混悬液片溶出曲线测定HPLC图谱
 自制品-25060801批-pH6.0介质-浆法-50转-45min-片1
 供试品溶液-1



QTL-4141

<样品信息>

色谱柱:XB-C18(150mm*4.6mm,5μm) 流速:2.0ml/min
 柱温:35°C 波长:220nm
 数据文件名: RC\$QTL-4141 - 0-5/24-208-2 - zzp-25060801p-rcqx-pH6.0jz-jf50z-45min-P2.lcd
 方法文件名: RC\$QTL-4141 - QTL-4141-rcqx-FX273.lcm
 批处理文件名: RC\$QTL-4141 - 20250610-FX273.lcb
 样品瓶号: 4-15
 进样体积: 10 μl 版本号:6.115
 进样时间: 2025/06/11 03:17:22 实验者: liuqihuizi
 处理时间 (V2): 2025/06/11 15:20:06 处理者: liuqihuizi
 仪器型号: SHIMADZU LC-2050C(FX273)

<色谱图>

mV

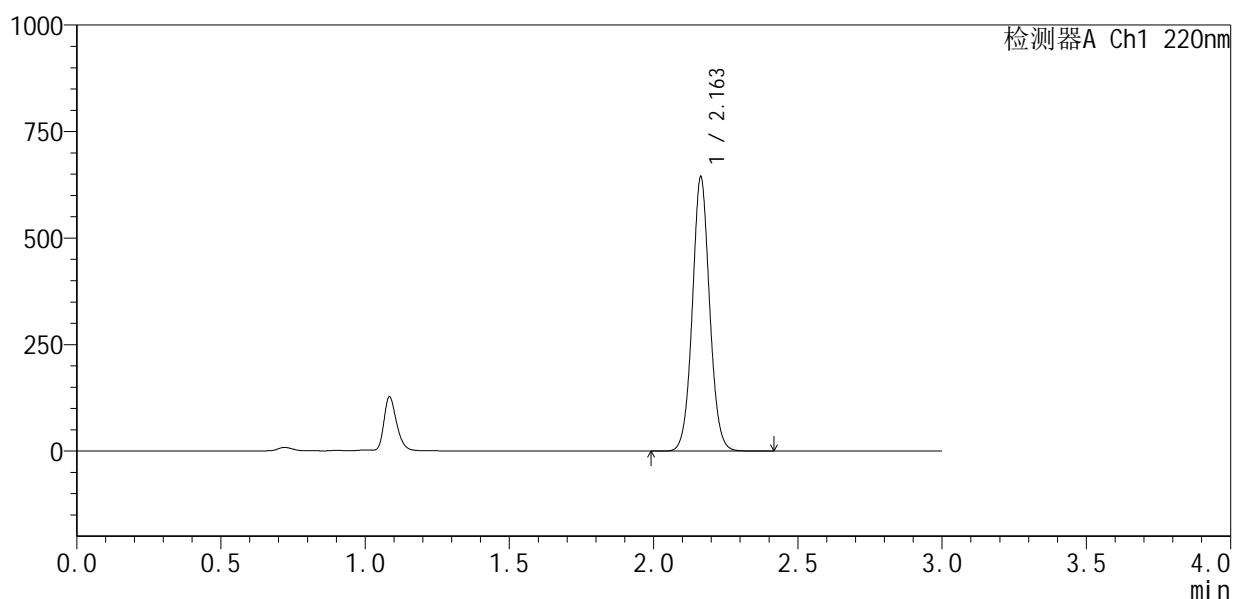

<峰表>

检测器A Ch1 220nm

峰号	保留时间	面积	面积%	高度	理论塔板数(USP)	拖尾因子	分离度(USP)
1	2.163	2690125	100.000	643350	6324	1.055	--
总计		2690125	100.000	643350			

图206 布洛芬混悬液片溶出曲线测定HPLC图谱
 自制品-25060801批-pH6.0介质-浆法-50转-45min-片2
 供试品溶液-1



QTL-4141

<样品信息>

色谱柱 :XB-C18(150mm*4.6mm,5μm) 流速:2.0ml/min
 柱温:35°C 波长:220nm
 数据文件名: RC\$QTL-4141 - 0-5/24-209-2 - zzp-25060801p-rcqx-pH6.0jz-jf50z-45min-P3.lcd
 方法文件名: RC\$QTL-4141 - QTL-4141-rcqx-FX273.lcm
 批处理文件名: RC\$QTL-4141 - 20250610-FX273.lcb
 样品瓶号: 4-24
 进样体积: 10 μl 版本号:6.115
 进样时间: 2025/06/11 03:20:45 实验者: liuqihuizi
 处理时间 (V2) : 2025/06/11 15:20:13 处理者: liuqihuizi
 仪器型号: SHIMADZU LC-2050C(FX273)

<色谱图>

mV

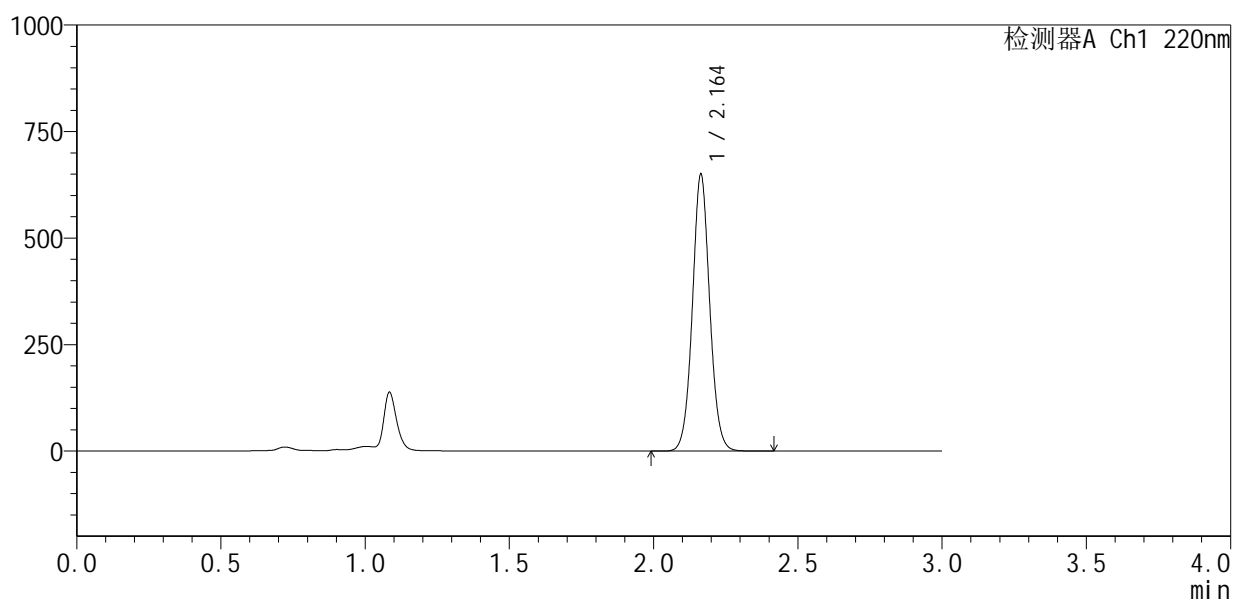

<峰表>

检测器A Ch1 220nm

峰号	保留时间	面积	面积%	高度	理论塔板数(USP)	拖尾因子	分离度(USP)
1	2.164	2716629	100.000	649607	6330	1.055	--
总计		2716629	100.000	649607			

图207 布洛芬混悬液片溶出曲线测定HPLC图谱
 自制品-25060801批-pH6.0介质-浆法-50转-45min-片3
 供试品溶液-1



QTL-4141

<样品信息>

色谱柱:XB-C18(150mm*4.6mm,5μm) 流速:2.0ml/min
 柱温:35°C 波长:220nm
 数据文件名: RC\$QTL-4141 - 0-5/24-210-2 - zzp-25060801p-rcqx-pH6.0jz-jf50z-45min-P4.lcd
 方法文件名: RC\$QTL-4141 - QTL-4141-rcqx-FX273.lcm
 批处理文件名: RC\$QTL-4141 - 20250610-FX273.lcb
 样品瓶号: 4-33
 进样体积: 10 μl 版本号:6.115
 进样时间: 2025/06/11 03:24:07 实验者: liuqihuizi
 处理时间 (V2): 2025/06/11 15:20:20 处理者: liuqihuizi
 仪器型号: SHIMADZU LC-2050C(FX273)

<色谱图>

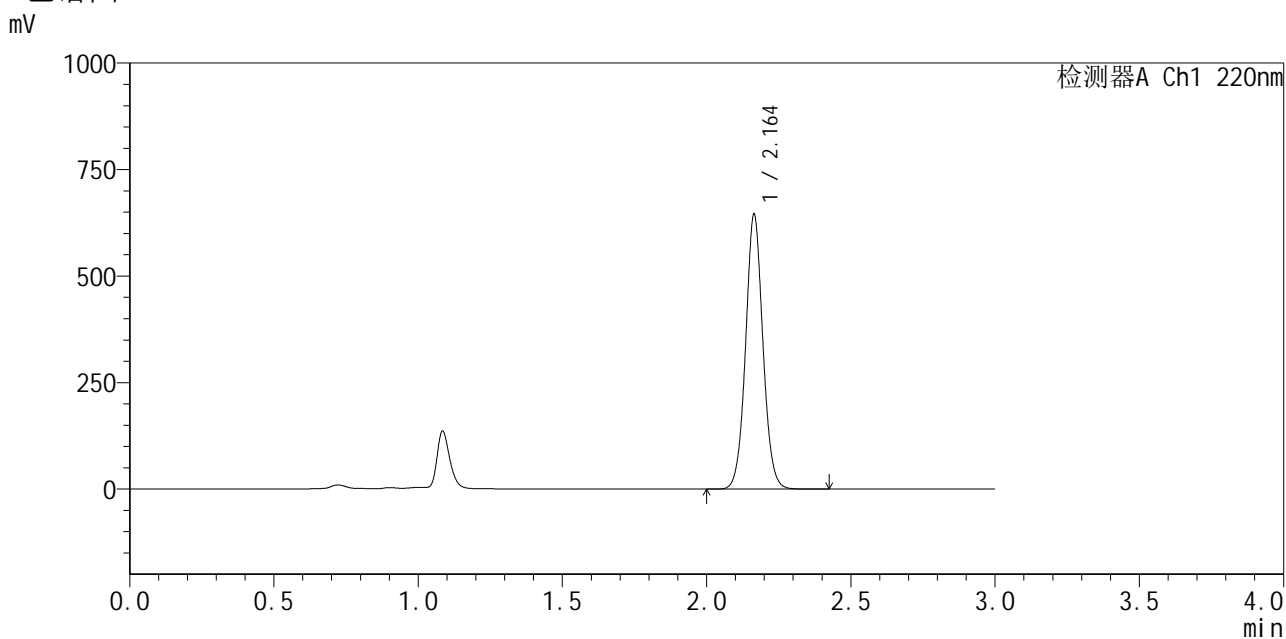

<峰表>

检测器A Ch1 220nm

峰号	保留时间	面积	面积%	高度	理论塔板数(USP)	拖尾因子	分离度(USP)
1	2.164	2699356	100.000	644401	6322	1.054	--
总计		2699356	100.000	644401			

图208 布洛芬混悬液片溶出曲线测定HPLC图谱
 自制品-25060801批-pH6.0介质-浆法-50转-45min-片4
 供试品溶液-1



QTL-4141

<样品信息>

色谱柱 :XB-C18(150mm*4.6mm,5μm) 流速:2.0ml/min
 柱 温:35°C 波长:220nm
 数据文件名: RC\$QTL-4141 - 0-5/24-211-2 - zzp-25060801p-rcqx-pH6.0jz-jf50z-45min-P5.lcd
 方法文件名: RC\$QTL-4141 - QTL-4141-rcqx-FX273.lcm
 批处理文件名: RC\$QTL-4141 - 20250610-FX273.lcb
 样品瓶号: 4-42
 进样体积: 10 μl 版本号:6.115
 进样时间: 2025/06/11 03:27:29 实验者: liuqihuizi
 处理时间 (V2) : 2025/06/11 15:20:27 处理者: liuqihuizi
 仪器型号: SHIMADZU LC-2050C(FX273)

<色谱图>

mV

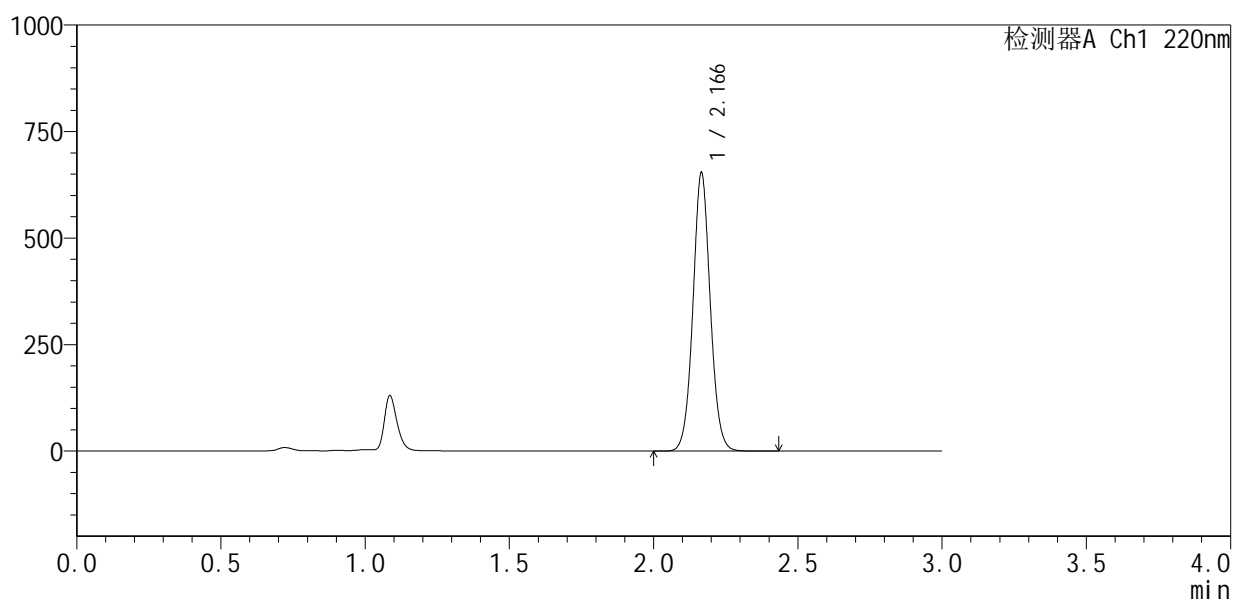

<峰表>

检测器A Ch1 220nm

峰号	保留时间	面积	面积%	高度	理论塔板数(USP)	拖尾因子	分离度(USP)
1	2.166	2735321	100.000	650898	6329	1.055	--
总计		2735321	100.000	650898			

图209 布洛芬混悬液片溶出曲线测定HPLC图谱
 自制品-25060801批-pH6.0介质-浆法-50转-45min-片5
 供试品溶液-1



QTL-4141

<样品信息>

色谱柱 :XB-C18(150mm*4.6mm,5μm) 流速:2.0ml/min
 柱温:35°C 波长:220nm
 数据文件名: RC\$QTL-4141 - 0-5/24-212-2 - zzp-25060801p-rcqx-pH6.0jz-jf50z-45min-P6.lcd
 方法文件名: RC\$QTL-4141 - QTL-4141-rcqx-FX273.lcm
 批处理文件名: RC\$QTL-4141 - 20250610-FX273.lcb
 样品瓶号: 4-51
 进样体积: 10 μl 版本号:6.115
 进样时间: 2025/06/11 03:30:51 实验者: liuqihuizi
 处理时间 (V2) : 2025/06/11 15:20:34 处理者: liuqihuizi
 仪器型号: SHIMADZU LC-2050C(FX273)

<色谱图>

mV

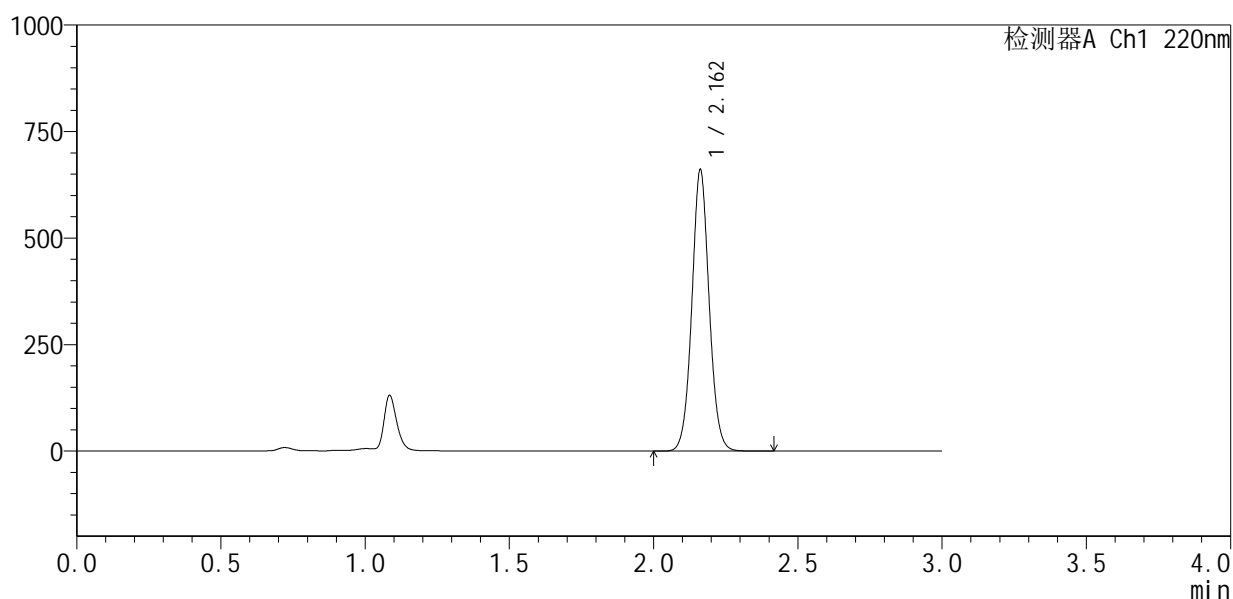

<峰表>

检测器A Ch1 220nm

峰号	保留时间	面积	面积%	高度	理论塔板数(USP)	拖尾因子	分离度(USP)
1	2.162	2760430	100.000	659246	6323	1.054	--
总计		2760430	100.000	659246			

图210 布洛芬混悬液片溶出曲线测定HPLC图谱
 自制品-25060801批-pH6.0介质-浆法-50转-45min-片6
 供试品溶液-1



QTL-4141

<样品信息>

色谱柱:XB-C18(150mm*4.6mm,5μm) 流速:2.0ml/min
 柱温:35°C 波长:220nm
 数据文件名: RC\$QTL-4141 - 0-5/24-213-2 - zzp-25060801p-rcqx-pH6.0jz-jf50z-60min-P1.lcd
 方法文件名: RC\$QTL-4141 - QTL-4141-rcqx-FX273.lcm
 批处理文件名: RC\$QTL-4141 - 20250610-FX273.lcb
 样品瓶号: 4-7
 进样体积: 10 μl 版本号:6.115
 进样时间: 2025/06/11 03:34:15 实验者: liuqihuizi
 处理时间 (V2): 2025/06/11 15:20:42 处理者: liuqihuizi
 仪器型号: SHIMADZU LC-2050C(FX273)

<色谱图>

mV

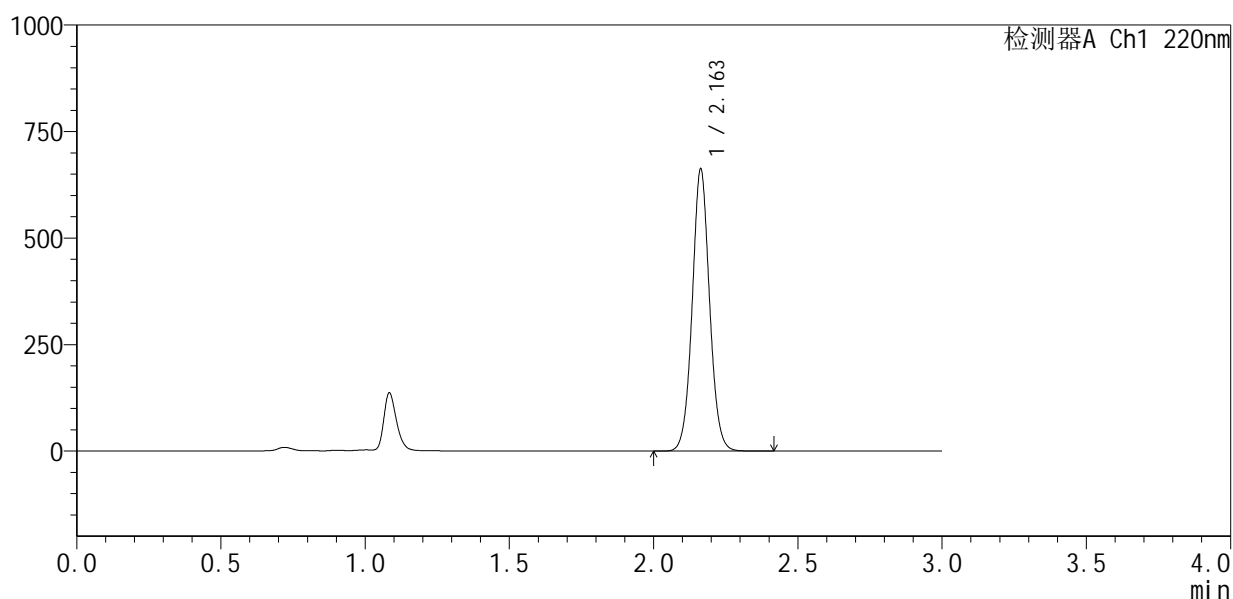

<峰表>

检测器A Ch1 220nm

峰号	保留时间	面积	面积%	高度	理论塔板数(USP)	拖尾因子	分离度(USP)
1	2.163	2773056	100.000	662172	6300	1.052	--
总计		2773056	100.000	662172			

图211 布洛芬混悬液片溶出曲线测定HPLC图谱
 自制品-25060801批-pH6.0介质-浆法-50转-60min-片1
 供试品溶液-1



QTL-4141

<样品信息>

色谱柱:XB-C18(150mm*4.6mm,5μm) 流速:2.0ml/min
 柱温:35°C 波长:220nm
 数据文件名: RC\$QTL-4141 - 0-5/24-214-2 - zzp-25060801p-rcqx-pH6.0jz-jf50z-60min-P2.lcd
 方法文件名: RC\$QTL-4141 - QTL-4141-rcqx-FX273.lcm
 批处理文件名: RC\$QTL-4141 - 20250610-FX273.lcb
 样品瓶号: 4-16
 进样体积: 10 μl 版本号:6.115
 进样时间: 2025/06/11 03:37:38 实验者: liuqihuizi
 处理时间 (V2): 2025/06/11 15:20:49 处理者: liuqihuizi
 仪器型号: SHIMADZU LC-2050C(FX273)

<色谱图>

mV

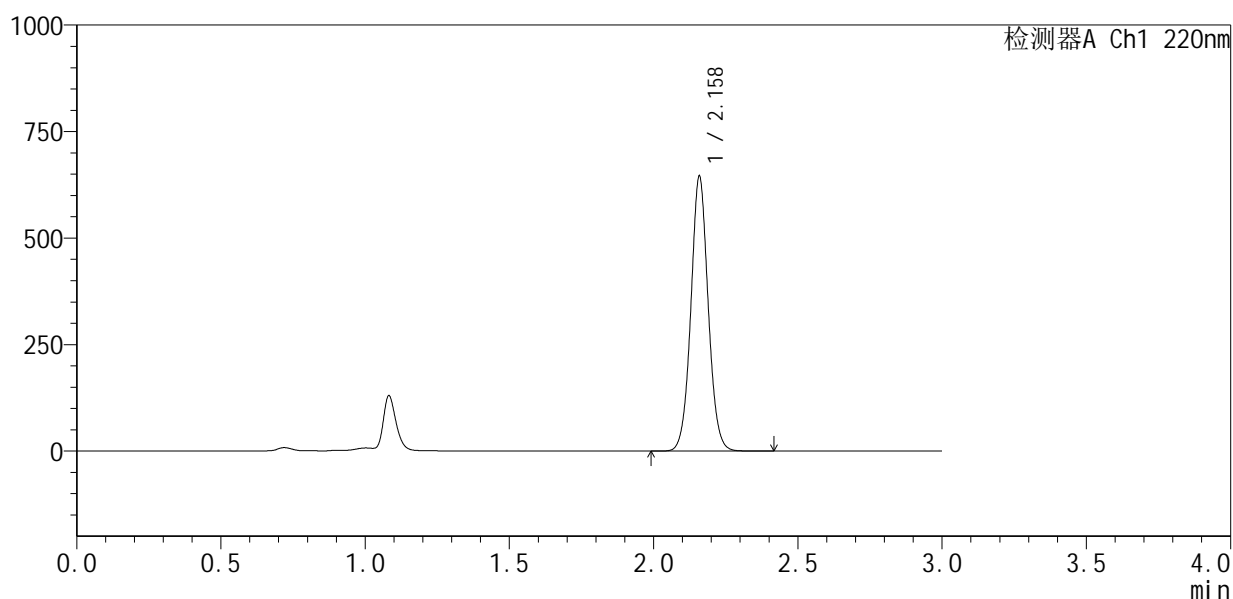

<峰表>

检测器A Ch1 220nm

峰号	保留时间	面积	面积%	高度	理论塔板数(USP)	拖尾因子	分离度(USP)
1	2.158	2699058	100.000	639521	6293	1.053	--
总计		2699058	100.000	639521			

图212 布洛芬混悬液片溶出曲线测定HPLC图谱
 自制品-25060801批-pH6.0介质-浆法-50转-60min-片2
 供试品溶液-1



QTL-4141

<样品信息>

色谱柱 :XB-C18(150mm*4.6mm,5μm) 流速:2.0ml/min
 柱温:35°C 波长:220nm
 数据文件名: RC\$QTL-4141 - 0-5/24-215-2 - zzp-25060801p-rcqx-pH6.0jz-jf50z-60min-P3.lcd
 方法文件名: RC\$QTL-4141 - QTL-4141-rcqx-FX273.lcm
 批处理文件名: RC\$QTL-4141 - 20250610-FX273.lcb
 样品瓶号: 4-25
 进样体积: 10 μl 版本号:6.115
 进样时间: 2025/06/11 03:41:02 实验者: liuqihuizi
 处理时间 (V2) : 2025/06/11 15:20:56 处理者: liuqihuizi
 仪器型号: SHIMADZU LC-2050C(FX273)

<色谱图>

mV

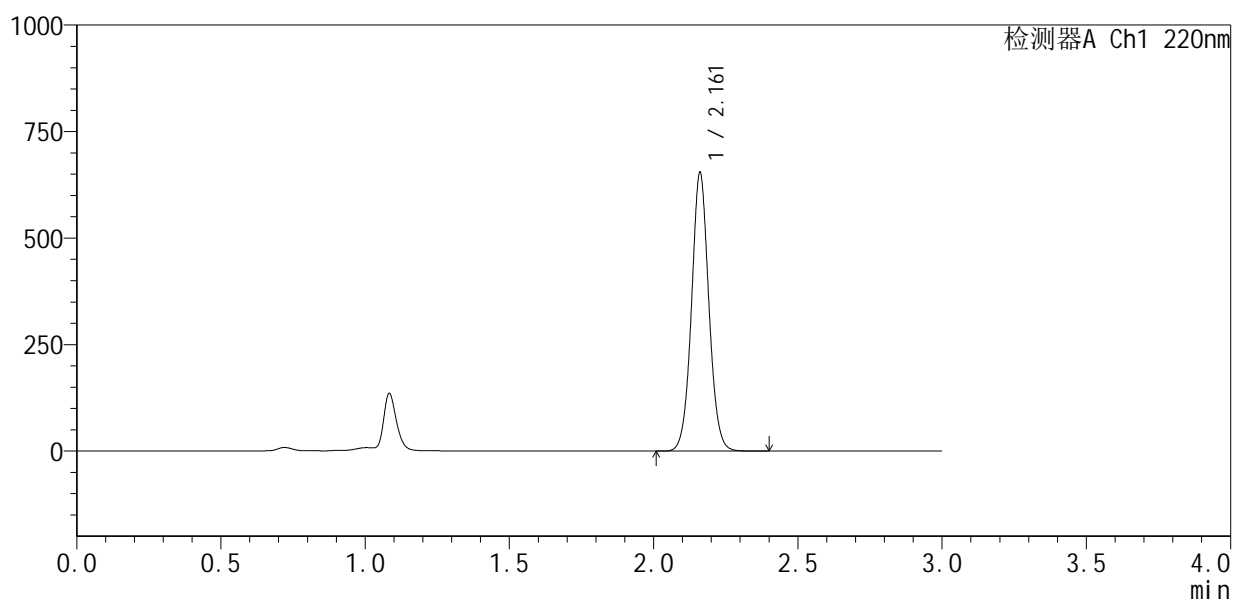

<峰表>

检测器A Ch1 220nm

峰号	保留时间	面积	面积%	高度	理论塔板数(USP)	拖尾因子	分离度(USP)
1	2.161	2738032	100.000	650271	6293	1.052	--
总计		2738032	100.000	650271			

图213 布洛芬混悬液片溶出曲线测定HPLC图谱
 自制品-25060801批-pH6.0介质-浆法-50转-60min-片3
 供试品溶液-1



QTL-4141

<样品信息>

色谱柱 :XB-C18(150mm*4.6mm,5μm) 流速:2.0ml/min
 柱温:35°C 波长:220nm
 数据文件名: RC\$QTL-4141 - 0-5/24-216-2 - zzp-25060801p-rcqx-pH6.0jz-jf50z-60min-P4.lcd
 方法文件名: RC\$QTL-4141 - QTL-4141-rcqx-FX273.lcm
 批处理文件名: RC\$QTL-4141 - 20250610-FX273.lcb
 样品瓶号: 4-34
 进样体积: 10 μl 版本号:6.115
 进样时间: 2025/06/11 03:44:25 实验者: liuqihuizi
 处理时间 (V2) : 2025/06/11 15:21:03 处理者: liuqihuizi
 仪器型号: SHIMADZU LC-2050C(FX273)

<色谱图>

mV

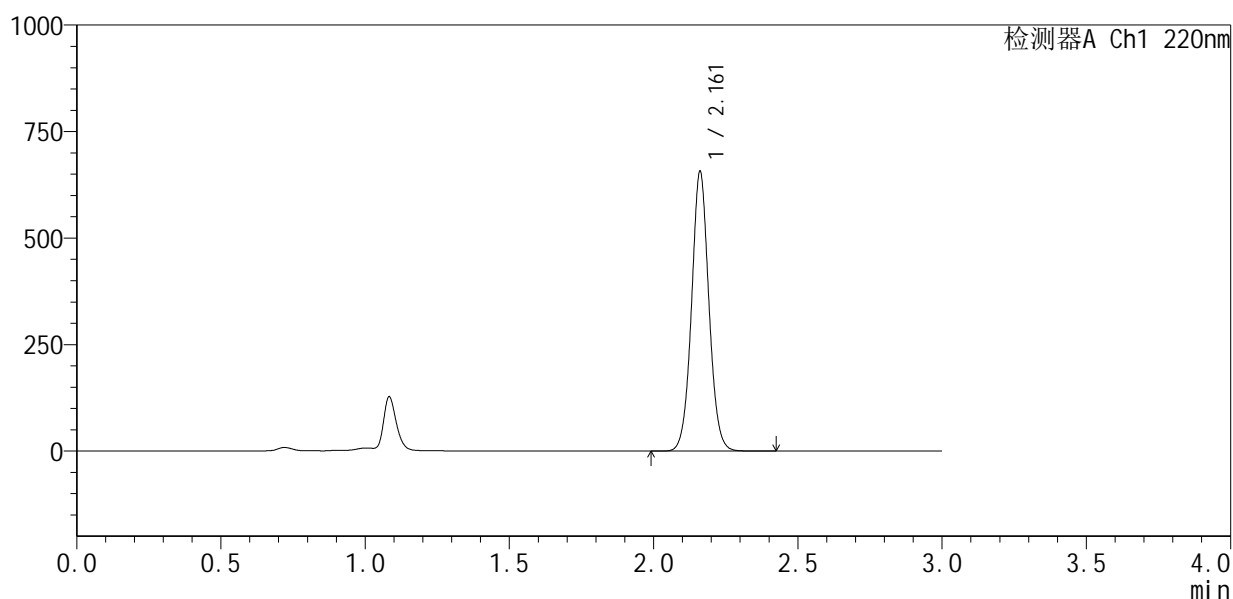

<峰表>

检测器A Ch1 220nm

峰号	保留时间	面积	面积%	高度	理论塔板数(USP)	拖尾因子	分离度(USP)
1	2.161	2750974	100.000	653302	6287	1.050	--
总计		2750974	100.000	653302			

图214 布洛芬混悬液片溶出曲线测定HPLC图谱
 自制品-25060801批-pH6.0介质-浆法-50转-60min-片4
 供试品溶液-1



QTL-4141

<样品信息>

色谱柱:XB-C18(150mm*4.6mm,5μm) 流速:2.0ml/min
 柱温:35°C 波长:220nm
 数据文件名: RC\$QTL-4141 - 0-5/24-217-2 - zzp-25060801p-rcqx-pH6.0jz-jf50z-60min-P5.lcd
 方法文件名: RC\$QTL-4141 - QTL-4141-rcqx-FX273.lcm
 批处理文件名: RC\$QTL-4141 - 20250610-FX273.lcb
 样品瓶号: 4-43
 进样体积: 10 μl 版本号:6.115
 进样时间: 2025/06/11 03:47:48 实验者: liuqihuizi
 处理时间 (V2): 2025/06/11 15:21:10 处理者: liuqihuizi
 仪器型号: SHIMADZU LC-2050C(FX273)

<色谱图>

mV

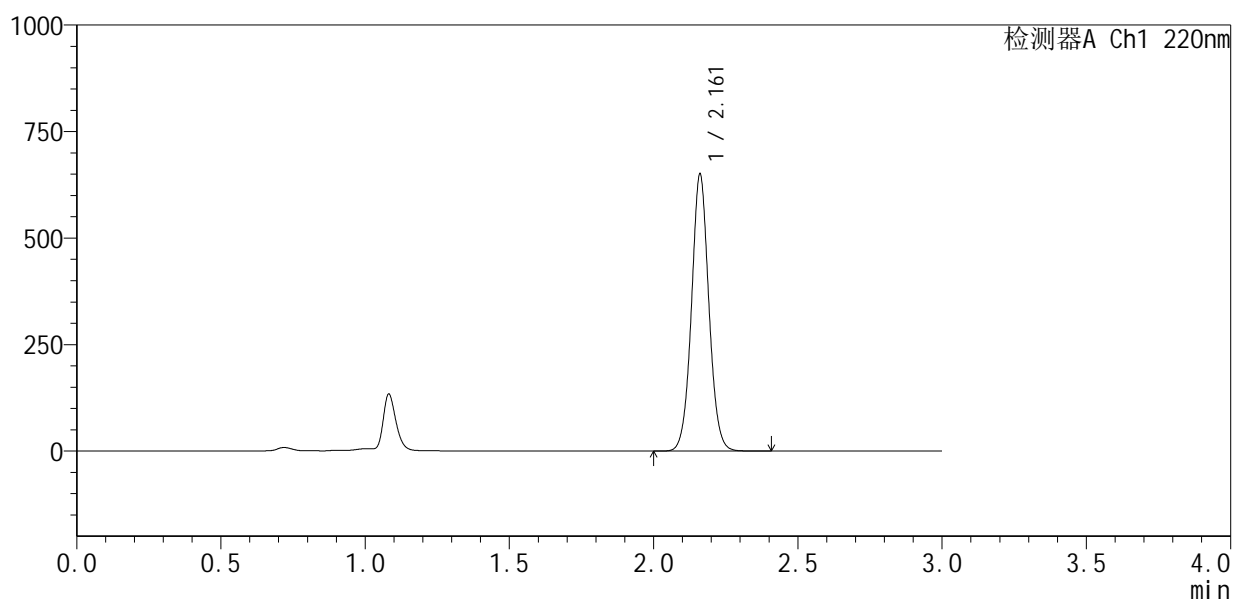

<峰表>

检测器A Ch1 220nm

峰号	保留时间	面积	面积%	高度	理论塔板数(USP)	拖尾因子	分离度(USP)
1	2.161	2730602	100.000	646508	6257	1.049	--
总计		2730602	100.000	646508			

图215 布洛芬混悬液片溶出曲线测定HPLC图谱
 自制品-25060801批-pH6.0介质-浆法-50转-60min-片5
 供试品溶液-1



QTL-4141

<样品信息>

色谱柱 :XB-C18(150mm*4.6mm,5μm) 流速:2.0ml/min
 柱 温:35°C 波长:220nm
 数据文件名: RC\$QTL-4141 - 0-5/24-218-2 - zzp-25060801p-rcqx-pH6.0jz-jf50z-60min-P6.lcd
 方法文件名: RC\$QTL-4141 - QTL-4141-rcqx-FX273.lcm
 批处理文件名: RC\$QTL-4141 - 20250610-FX273.lcb
 样品瓶号: 4-52
 进样体积: 10 μl 版本号:6.115
 进样时间: 2025/06/11 03:51:10 实验者: liuqihuizi
 处理时间 (V2) : 2025/06/11 15:21:17 处理者: liuqihuizi
 仪器型号: SHIMADZU LC-2050C(FX273)

<色谱图>

mV

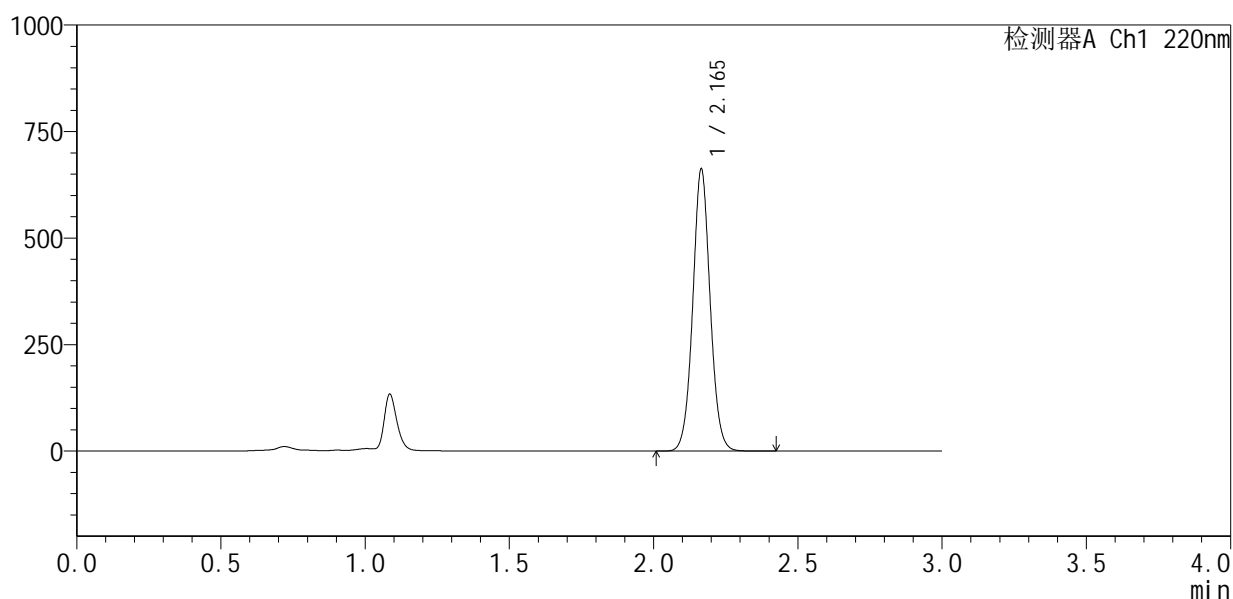

<峰表>

检测器A Ch1 220nm

峰号	保留时间	面积	面积%	高度	理论塔板数(USP)	拖尾因子	分离度(USP)
1	2.165	2783327	100.000	660622	6278	1.050	--
总计		2783327	100.000	660622			

图216 布洛芬混悬液片溶出曲线测定HPLC图谱
 自制品-25060801批-pH6.0介质-浆法-50转-60min-片6
 供试品溶液-1



QTL-4141

<样品信息>

色谱柱 :XB-C18(150mm*4.6mm,5μm) 流速:2.0ml/min
 柱 温:35°C 波长:220nm
 数据文件名: RC\$QTL-4141 - 0-5/24-219-2 - zzp-25060801p-rcqx-pH6.0jz-jf50z-jxzs-P1.lcd
 方法文件名: RC\$QTL-4141 - QTL-4141-rcqx-FX273.lcm
 批处理文件名: RC\$QTL-4141 - 20250610-FX273.lcb
 样品瓶号: 4-8
 进样体积: 10 μl 版本号:6.115
 进样时间: 2025/06/11 03:54:34 实验者: liuqihuizi
 处理时间 (V2) : 2025/06/11 15:21:24 处理者: liuqihuizi
 仪器型号: SHIMADZU LC-2050C(FX273)

<色谱图>

mV

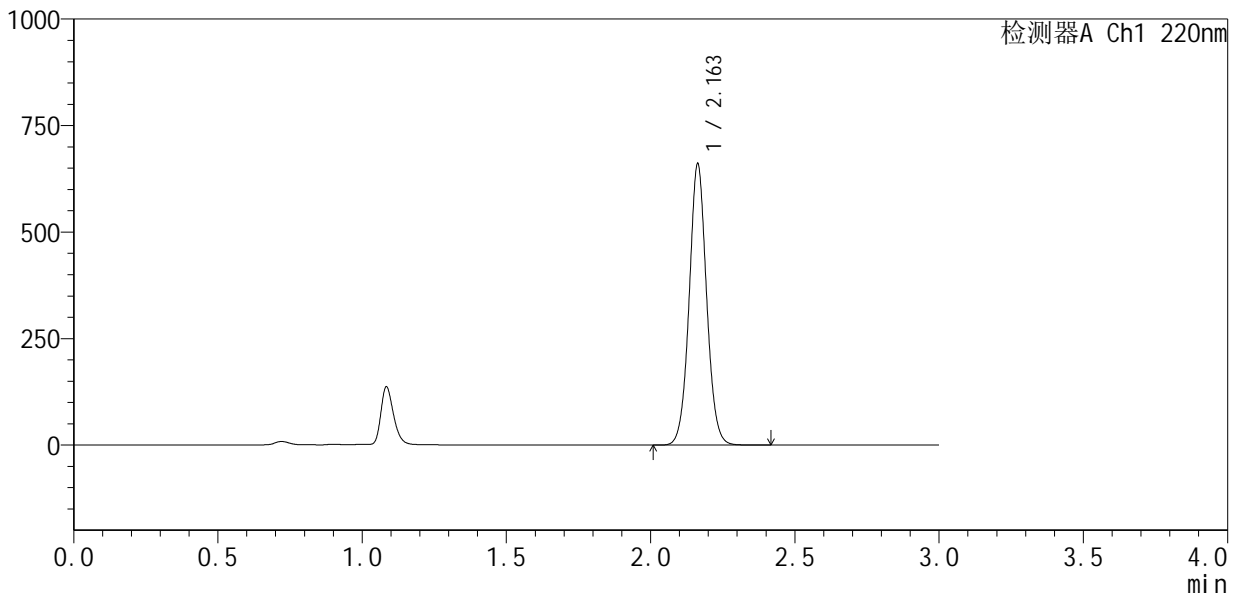

<峰表>

检测器A Ch1 220nm

峰号	保留时间	面积	面积%	高度	理论塔板数(USP)	拖尾因子	分离度(USP)
1	2.163	2775534	100.000	660017	6248	1.049	--
总计		2775534	100.000	660017			

图217 布洛芬混悬液片溶出曲线测定HPLC图谱
 自制品-25060801批-pH6.0介质-桨法-50转-极限转速-片1
 供试品溶液-1



QTL-4141

<样品信息>

色谱柱 :XB-C18(150mm*4.6mm,5μm) 流速:2.0ml/min
 柱温:35°C 波长:220nm
 数据文件名: RC\$QTL-4141 - 0-5/24-220-2 - zzp-25060801p-rcqx-pH6.0jz-jf50z-jxzs-P2.lcd
 方法文件名: RC\$QTL-4141 - QTL-4141-rcqx-FX273.lcm
 批处理文件名: RC\$QTL-4141 - 20250610-FX273.lcb
 样品瓶号: 4-17
 进样体积: 10 μl 版本号:6.115
 进样时间: 2025/06/11 03:57:57 实验者: liuqihuizi
 处理时间 (V2) : 2025/06/11 15:21:31 处理者: liuqihuizi
 仪器型号: SHIMADZU LC-2050C(FX273)

<色谱图>

mV

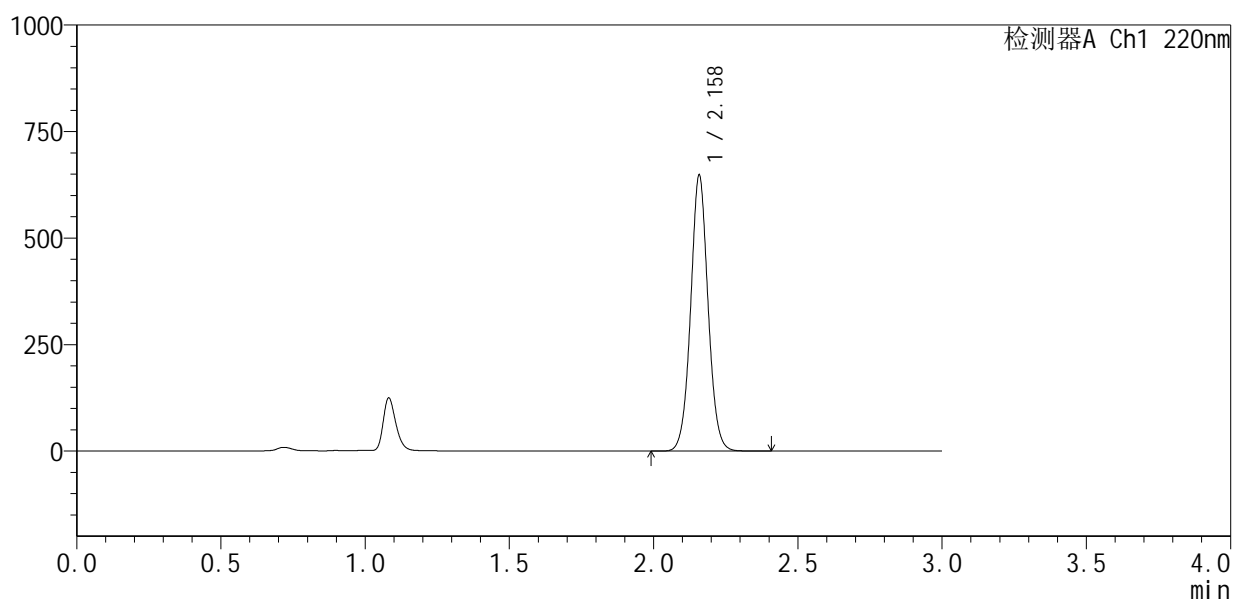

<峰表>

检测器A Ch1 220nm

峰号	保留时间	面积	面积%	高度	理论塔板数(USP)	拖尾因子	分离度(USP)
1	2.158	2723797	100.000	643895	6231	1.049	--
总计		2723797	100.000	643895			

图218 布洛芬混悬液片溶出曲线测定HPLC图谱
 自制品-25060801批-pH6.0介质-桨法-50转-极限转速-片2
 供试品溶液-1

<样品信息>

色谱柱:XB-C18(150mm*4.6mm,5 μ m) 流速:2.0ml/min
 柱温:35 $^{\circ}$ C 波长:220nm
 数据文件名: RC\$QTL-4141 - 0-5/24-221-2 - zzp-25060801p-rcqx-pH6.0jz-jf50z-jxzs-P3.lcd
 方法文件名: RC\$QTL-4141 - QTL-4141-rcqx-FX273.lcm
 批处理文件名: RC\$QTL-4141 - 20250610-FX273.lcb
 样品瓶号: 4-26
 进样体积: 10 μ l 版本号:6.115
 进样时间: 2025/06/11 04:01:20 实验者: liuqihuizi
 处理时间(V2): 2025/06/11 15:21:39 处理者: liuqihuizi
 仪器型号: SHIMADZU LC-2050C(FX273)

<色谱图>

mV

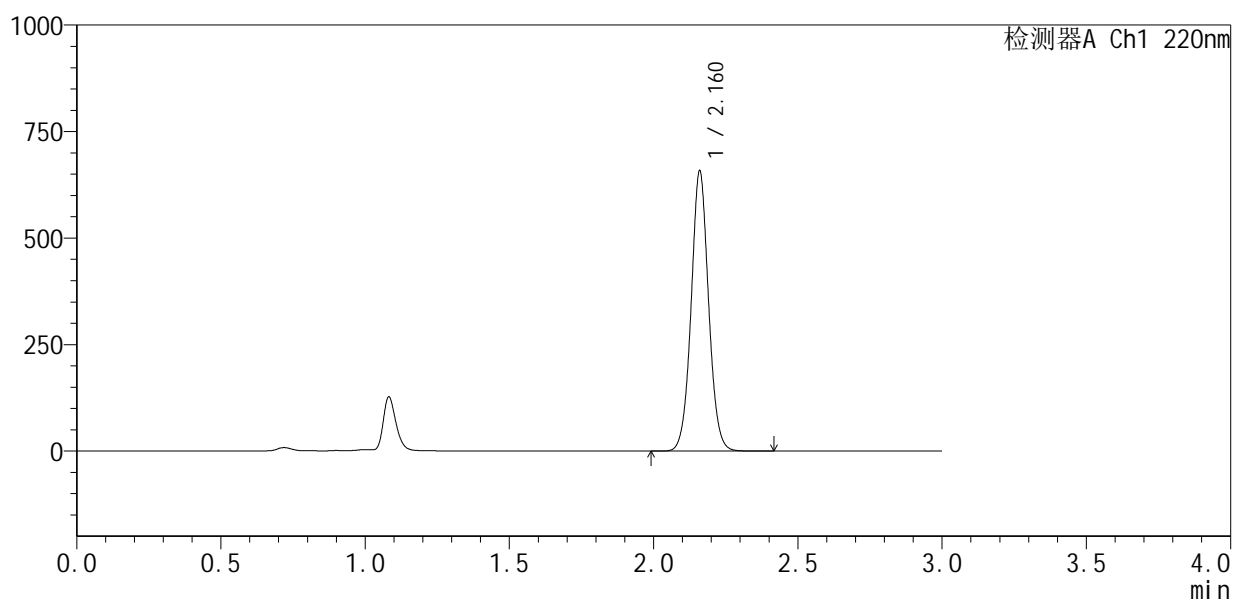

<峰表>

检测器A Ch1 220nm

峰号	保留时间	面积	面积%	高度	理论塔板数(USP)	拖尾因子	分离度(USP)
1	2.160	2768972	100.000	651004	6220	1.047	--
总计		2768972	100.000	651004			



QTL-4141

<样品信息>

色谱柱:XB-C18(150mm*4.6mm,5μm) 流速:2.0ml/min
 柱温:35°C 波长:220nm
 数据文件名: RC\$QTL-4141 - 0-5/24-222-2 - zzp-25060801p-rcqx-pH6.0jz-jf50z-jxzs-P4.lcd
 方法文件名: RC\$QTL-4141 - QTL-4141-rcqx-FX273.lcm
 批处理文件名: RC\$QTL-4141 - 20250610-FX273.lcb
 样品瓶号: 4-35
 进样体积: 10 μl 版本号:6.115
 进样时间: 2025/06/11 04:04:44 实验者: liuqihuizi
 处理时间 (V2): 2025/06/11 15:21:46 处理者: liuqihuizi
 仪器型号: SHIMADZU LC-2050C(FX273)

<色谱图>

mV

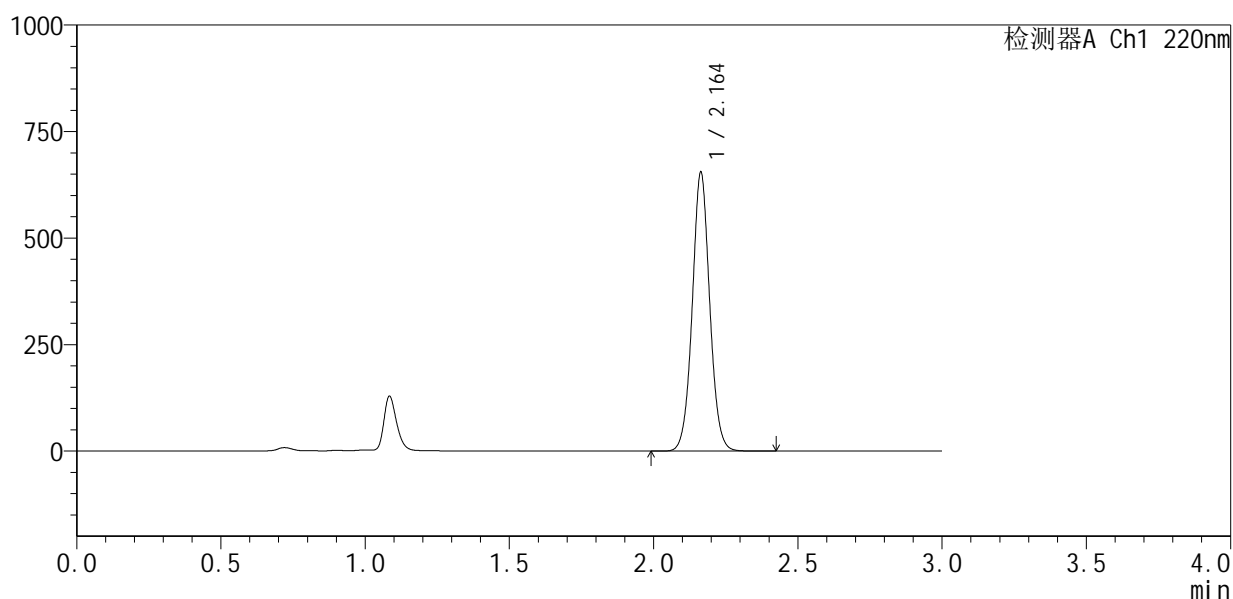

<峰表>

检测器A Ch1 220nm

峰号	保留时间	面积	面积%	高度	理论塔板数(USP)	拖尾因子	分离度(USP)
1	2.164	2756988	100.000	654256	6239	1.046	--
总计		2756988	100.000	654256			

图220 布洛芬混悬液片溶出曲线测定HPLC图谱
 自制品-25060801批-pH6.0介质-桨法-50转-极限转速-片4
 供试品溶液-1



QTL-4141

<样品信息>

色谱柱 :XB-C18(150mm*4.6mm,5μm) 流速:2.0ml/min
 柱温:35°C 波长:220nm
 数据文件名: RC\$QTL-4141 - 0-5/24-223-2 - zzp-25060801p-rcqx-pH6.0jz-jf50z-jxzs-P5.lcd
 方法文件名: RC\$QTL-4141 - QTL-4141-rcqx-FX273.lcm
 批处理文件名: RC\$QTL-4141 - 20250610-FX273.lcb
 样品瓶号: 4-44
 进样体积: 10 μl 版本号:6.115
 进样时间: 2025/06/11 04:08:07 实验者: liuqihuizi
 处理时间 (V2) : 2025/06/11 15:21:53 处理者: liuqihuizi
 仪器型号: SHIMADZU LC-2050C(FX273)

<色谱图>

mV

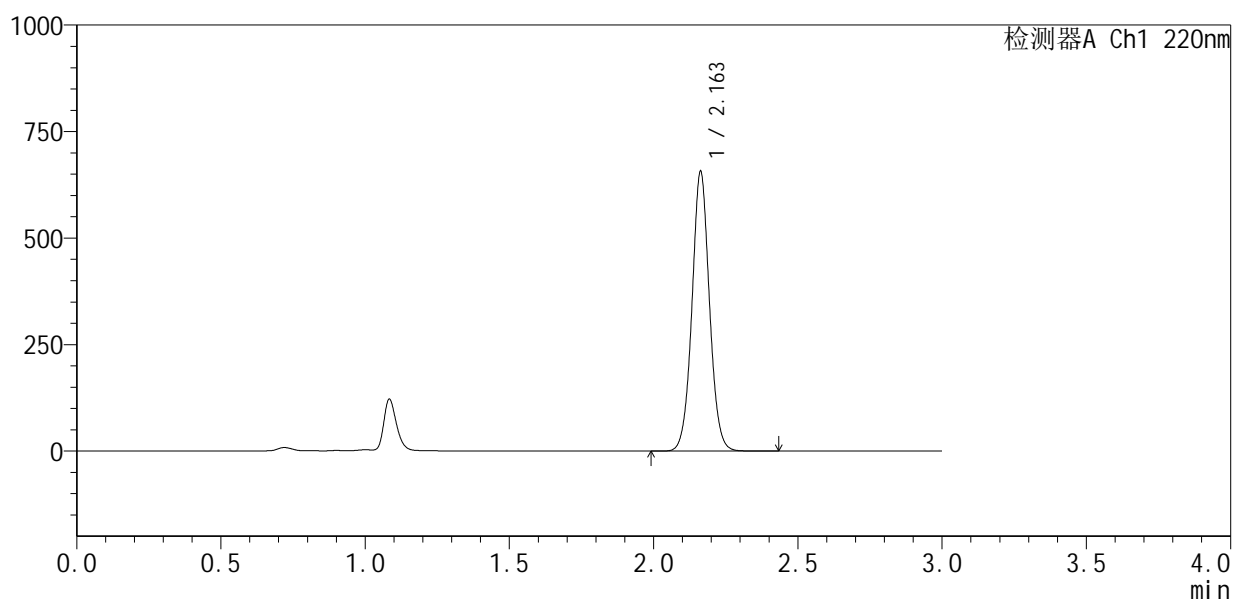

<峰表>

检测器A Ch1 220nm

峰号	保留时间	面积	面积%	高度	理论塔板数(USP)	拖尾因子	分离度(USP)
1	2.163	2768617	100.000	656103	6221	1.044	--
总计		2768617	100.000	656103			

图221 布洛芬混悬液片溶出曲线测定HPLC图谱
 自制品-25060801批-pH6.0介质-桨法-50转-极限转速-片5
 供试品溶液-1



QTL-4141

<样品信息>

色谱柱 :XB-C18(150mm*4.6mm,5μm) 流速:2.0ml/min
 柱 温:35°C 波长:220nm
 数据文件名: RC\$QTL-4141 - 0-5/24-224-2 - zzp-25060801p-rcqx-pH6.0jz-jf50z-jxzs-P6.lcd
 方法文件名: RC\$QTL-4141 - QTL-4141-rcqx-FX273.lcm
 批处理文件名: RC\$QTL-4141 - 20250610-FX273.lcb
 样品瓶号: 4-53
 进样体积: 10 μl 版本号:6.115
 进样时间: 2025/06/11 04:11:30 实验者: liuqihuizi
 处理时间 (V2) : 2025/06/11 15:22:01 处理者: liuqihuizi
 仪器型号: SHIMADZU LC-2050C(FX273)

<色谱图>

mV

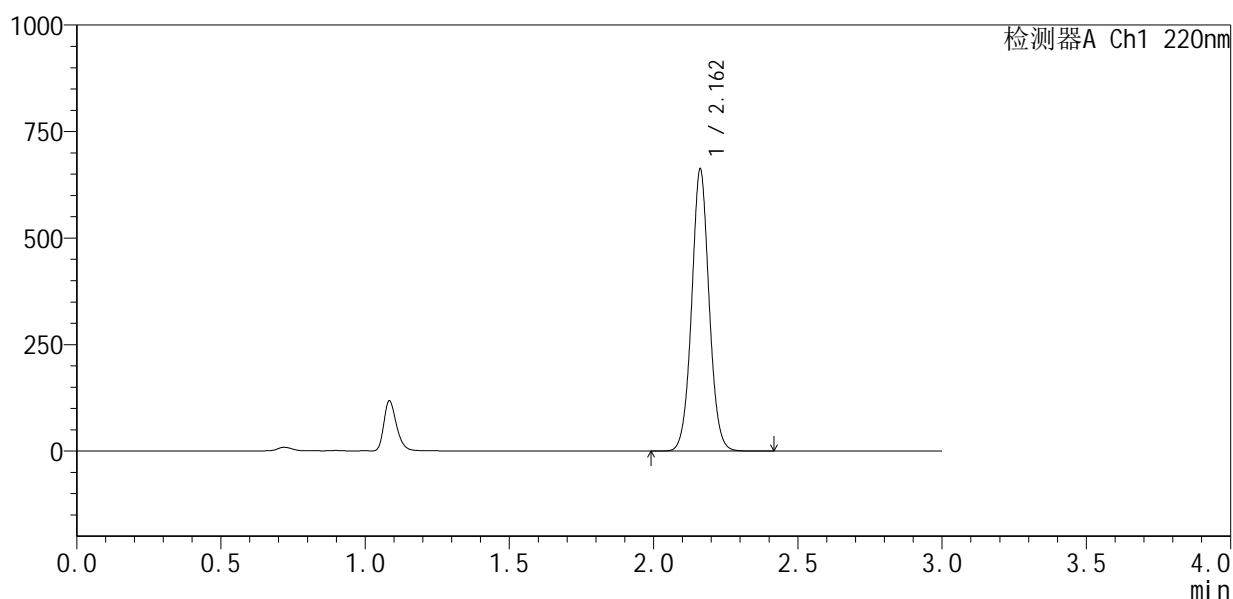

<峰表>

检测器A Ch1 220nm

峰号	保留时间	面积	面积%	高度	理论塔板数(USP)	拖尾因子	分离度(USP)
1	2.162	2791886	100.000	660379	6205	1.044	--
总计		2791886	100.000	660379			

图222 布洛芬混悬液片溶出曲线测定HPLC图谱
 自制品-25060801批-pH6.0介质-桨法-50转-极限转速-片6
 供试品溶液-1



QTL-4141

<样品信息>

色谱柱 :XB-C18(150mm*4.6mm,5μm) 流速:2.0ml/min
 柱 温:35°C 波长:220nm
 数据文件名: RC\$QTL-4141 - 0-5/24-225-2 - zzp-25060801p-rcqx-pH6.0jz-jf50z-dz2-1.lcd
 方法文件名: RC\$QTL-4141 - QTL-4141-rcqx-FX273.lcm
 批处理文件名: RC\$QTL-4141 - 20250610-FX273.lcb
 样品瓶号: 4-27
 进样体积: 10 μl 版本号:6.115
 进样时间: 2025/06/11 04:14:54 实验者: liuqihuizi
 处理时间 (V2) : 2025/06/11 15:22:08 处理者: liuqihuizi
 仪器型号: SHIMADZU LC-2050C(FX273)

<色谱图>

mV

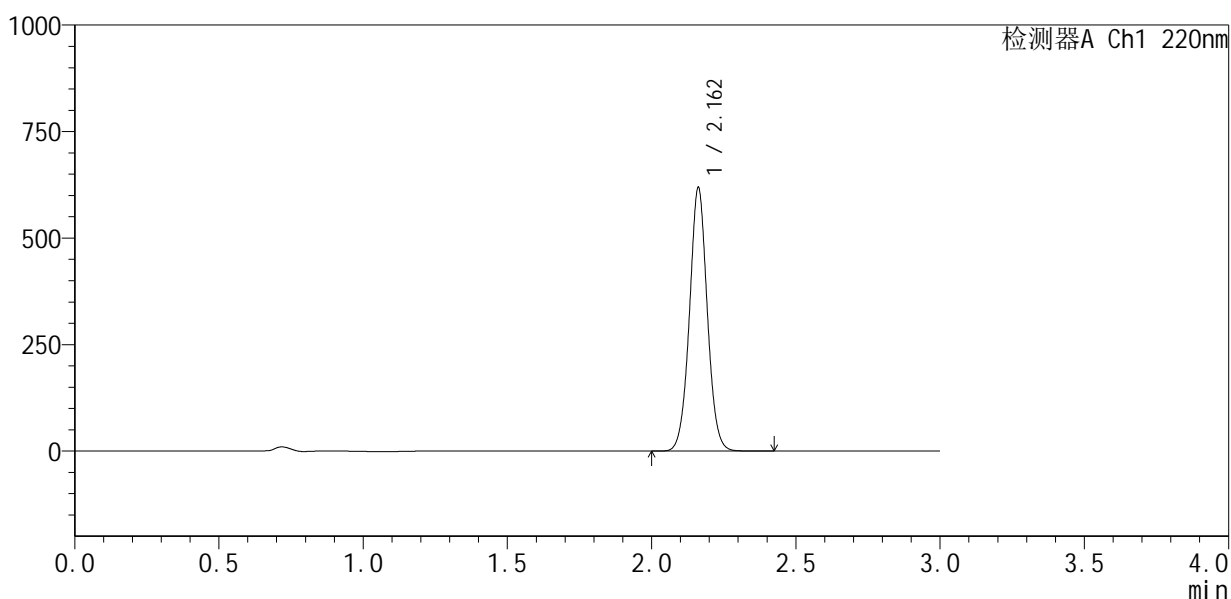

<峰表>

检测器A Ch1 220nm

峰号	保留时间	面积	面积%	高度	理论塔板数(USP)	拖尾因子	分离度(USP)
1	2.162	2663568	100.000	617403	5940	1.032	--
总计		2663568	100.000	617403			

图223 布洛芬混悬液片溶出曲线测定HPLC图谱
 自制品-25060801批-pH6.0介质-桨法-50转
 对照品溶液-2-1

<样品信息>

色谱柱:XB-C18(150mm*4.6mm,5 μ m) 流速:2.0ml/min
 柱温:35 $^{\circ}$ C 波长:220nm
 数据文件名: RC\$QTL-4141 - 0-5/24-226-2 - zzp-25060801p-rcqx-pH6.0jz-jf50z-dz2-2.lcd
 方法文件名: RC\$QTL-4141 - QTL-4141-rcqx-FX273.lcm
 批处理文件名: RC\$QTL-4141 - 20250610-FX273.lcb
 样品瓶号: 4-27
 进样体积: 10 μ l 版本号:6.115
 进样时间: 2025/06/11 04:18:17 实验者: liuqihuizi
 处理时间(V2): 2025/06/11 15:22:15 处理者: liuqihuizi
 仪器型号: SHIMADZU LC-2050C(FX273)

<色谱图>

mV

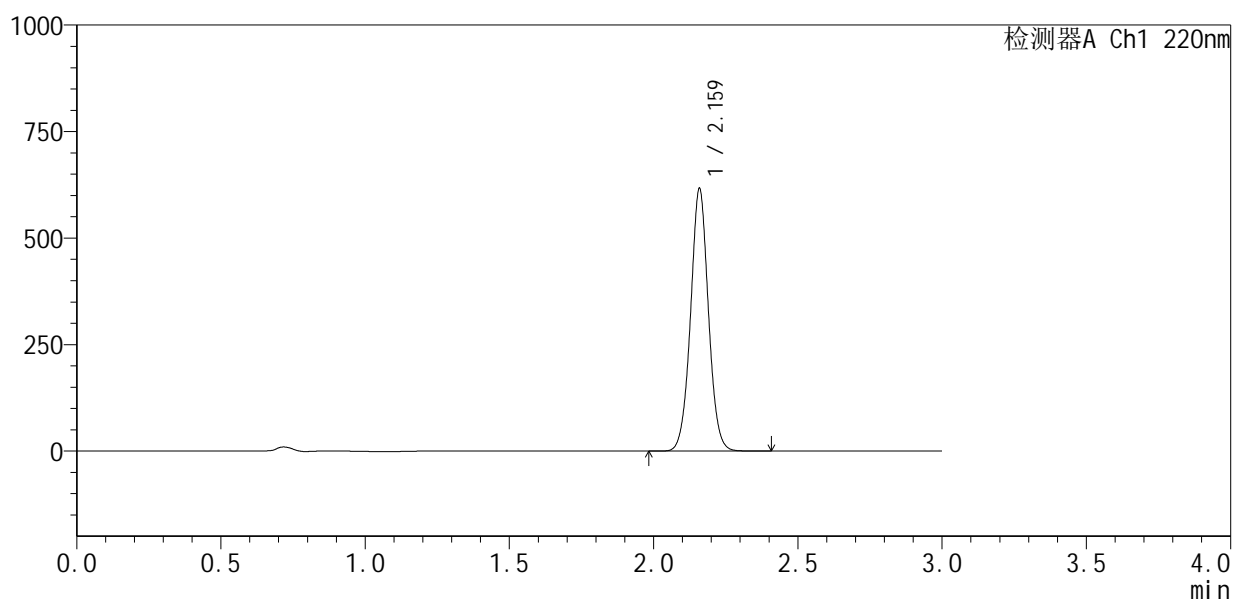

<峰表>

检测器A Ch1 220nm

峰号	保留时间	面积	面积%	高度	理论塔板数(USP)	拖尾因子	分离度(USP)
1	2.159	2656843	100.000	610226	5912	1.032	--
总计		2656843	100.000	610226			

图224 布洛芬混悬液片溶出曲线测定HPLC图谱
 自制品-25060801批-pH6.0介质-桨法-50转
 对照品溶液-2-2