

SHIMADZU LabSolutions SMF-4109

<样品信息>

色谱柱 :XB-C18(50mm*4.6mm,5μm) 流速:1.5ml/min
 柱温 :30°C 波长:268nm
 数据文件名: RC\$SMF-4109 - 30-33/29-730-2 - zzp-2025022821p-8mg-rcqx-pH1.2jz-jyx1-dz1-1.lcd
 方法文件名: RC\$SMF-4109 - SMF-4109-rcqx-FX278.lcm
 批处理文件名: RC\$SMF-4109 - 20250603-rc-FX278.lcb
 样品瓶号: 1-18
 进样体积: 10 μl 版本号:6.115
 进样时间: 2025/06/03 14:31:58 实验者: jiangjinwei
 处理时间 (V2) : 2025/06/04 11:49:44 处理者: jiangjinwei
 仪器型号:SHIMADZU LC-2050C(FX278)

<色谱图>

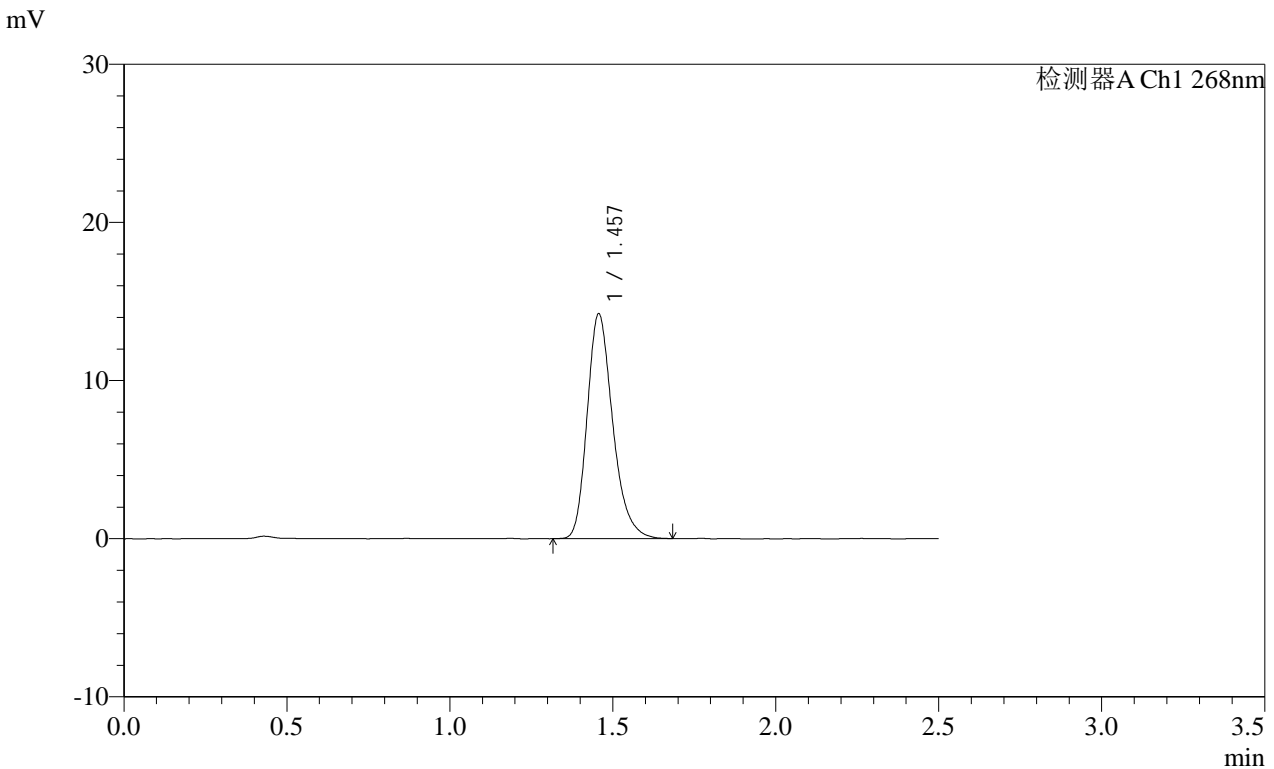

<峰表>

检测器A Ch1 268nm

峰号	保留时间	面积	面积%	高度	理论塔板数(USP)	拖尾因子	分离度(USP)
1	1.457	77660	100.000	14200	1702	1.254	--
总计		77660	100.000	14200			

图2 坎地沙坦酯片溶出曲线测定HPLC图谱
 自制品-2025022821批(8mg规格)-均一性1-pH1.2介质
 对照品溶液-1-1

SHIMADZU LabSolutions SMF-4109

<样品信息>

色谱柱 :XB-C18(50mm*4.6mm,5μm) 流速:1.5ml/min
 柱温 :30°C 波长:268nm
 数据文件名: RC\$SMF-4109 - 30-33/29-734-2 - zzp-2025022821p-8mg-rcqx-pH1.2jz-jyx1-dz1-5.lcd
 方法文件名: RC\$SMF-4109 - SMF-4109-rcqx-FX278.lcm
 批处理文件名: RC\$SMF-4109 - 20250603-rc-FX278.lcb
 样品瓶号: 1-18
 进样体积: 10 μl 版本号:6.115
 进样时间: 2025/06/03 14:44:15 实验者: jiangjinwei
 处理时间 (V2): 2025/06/04 11:49:56 处理者: jiangjinwei
 仪器型号:SHIMADZU LC-2050C(FX278)

<色谱图>

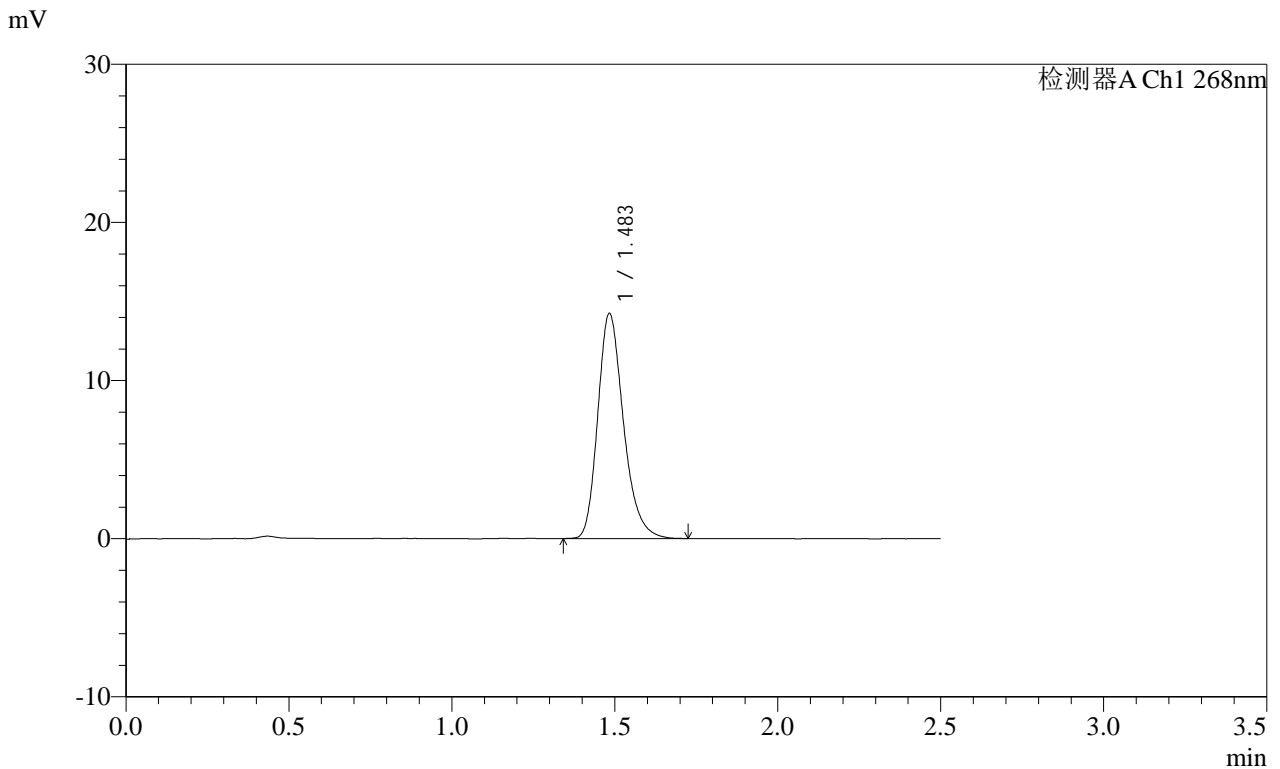

<峰表>

检测器A Ch1 268nm

峰号	保留时间	面积	面积%	高度	理论塔板数(USP)	拖尾因子	分离度(USP)
1	1.483	78099	100.000	14168	1749	1.249	--
总计		78099	100.000	14168			

图6 坎地沙坦酯片溶出曲线测定HPLC图谱
 自制品-2025022821批(8mg规格)-均一性1-pH1.2介质
 对照品溶液-1-5

SHIMADZU LabSolutions SMF-4109

<样品信息>

色谱柱 :XB-C18(50mm*4.6mm,5μm) 流速:1.5ml/min
 柱温 :30°C 波长:268nm
 数据文件名: RC\$SMF-4109 - 30-33/29-736-2 - zzp-2025022821p-8mg-rcqx-pH1.2jz-jyx1-p2-10min.lcd
 方法文件名: RC\$SMF-4109 - SMF-4109-rcqx-FX278.lcm
 批处理文件名: RC\$SMF-4109 - 20250603-rc-FX278.lcb
 样品瓶号: 1-10
 进样体积: 10 μl 版本号:6.115
 进样时间: 2025/06/03 14:50:00 实验者: jiangjinwei
 处理时间 (V2) : 2025/06/04 11:50:02 处理者: jiangjinwei
 仪器型号:SHIMADZU LC-2050C(FX278)

<色谱图>

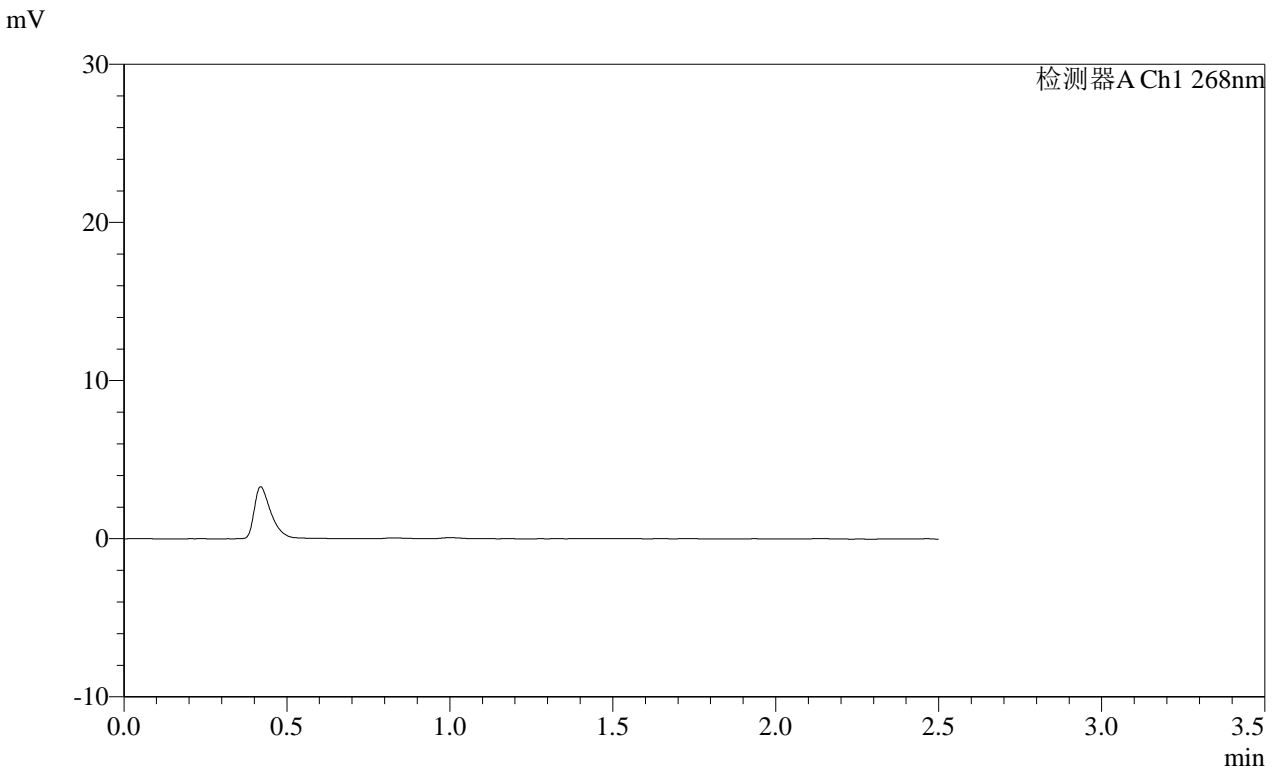

<峰表>

检测器A Ch1 268nm

峰号	保留时间	面积	面积%	高度	理论塔板数(USP)	拖尾因子	分离度(USP)
总计							

图8 坎地沙坦酯片溶出曲线测定HPLC图谱
 自制品-2025022821批(8mg规格)-均一性1-pH1.2介质-10min-片2
 供试品溶液-1

SHIMADZU LabSolutions SMF-4109

<样品信息>

色谱柱 :XB-C18(50mm*4.6mm,5μm) 流速:1.5ml/min
 柱温 :30°C 波长:268nm
 数据文件名: RC\$SMF-4109 - 30-33/29-744-2 - zzp-2025022821p-8mg-rcqx-pH1.2jz-jyx1-p4-15min.lcd
 方法文件名: RC\$SMF-4109 - SMF-4109-rcqx-FX278.lcm
 批处理文件名: RC\$SMF-4109 - 20250603-rc-FX278.lcb
 样品瓶号: 1-29
 进样体积: 10 μl 版本号:6.115
 进样时间: 2025/06/03 15:12:55 实验者: jiangjinwei
 处理时间 (V2): 2025/06/04 11:50:23 处理者: jiangjinwei
 仪器型号:SHIMADZU LC-2050C(FX278)

<色谱图>

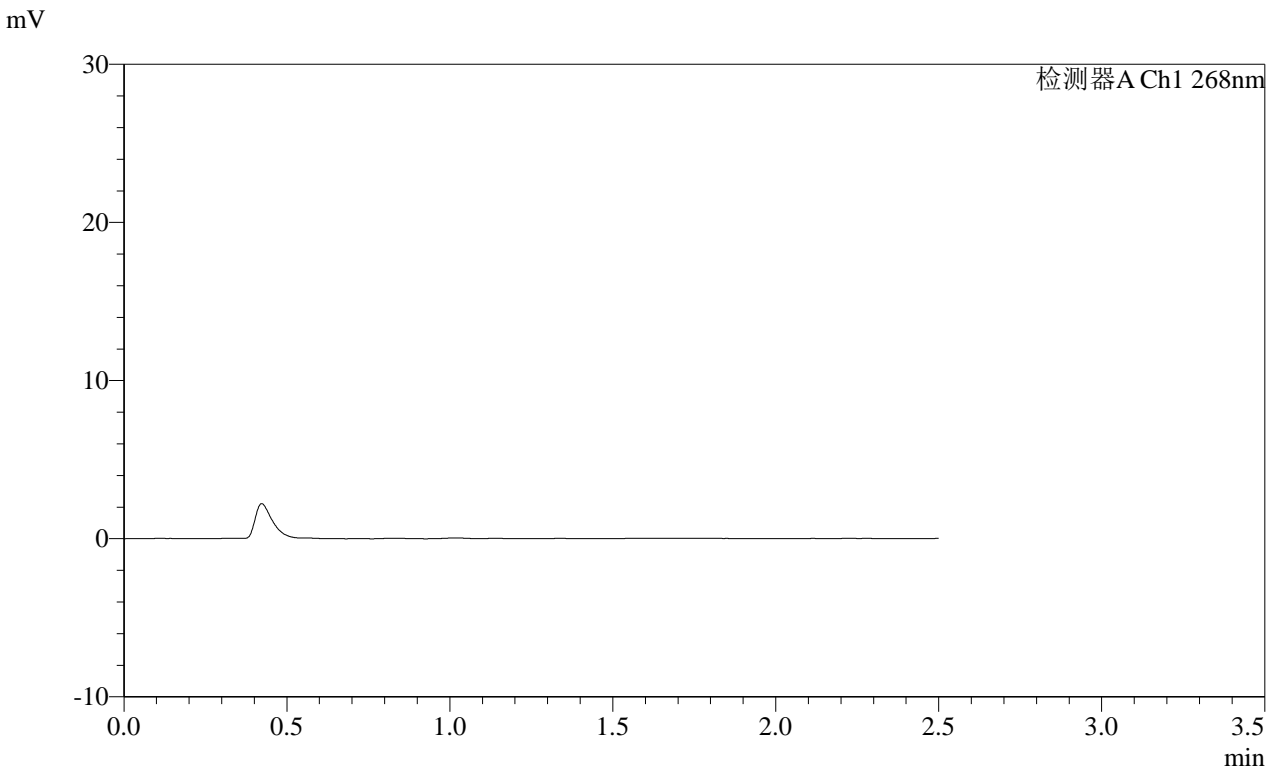

<峰表>

检测器A Ch1 268nm

峰号	保留时间	面积	面积%	高度	理论塔板数(USP)	拖尾因子	分离度(USP)
总计							

图16 坎地沙坦酯片溶出曲线测定HPLC图谱
 自制品-2025022821批(8mg规格)-均一性1-pH1.2介质-15min-片4
 供试品溶液-1

SHIMADZU
LabSolutions SMF-4109

<样品信息>

色谱柱 :XB-C18(50mm*4.6mm,5µm)	流速:1.5ml/min
柱温 :30°C	波长:268nm
数据文件名: RC\$SMF-4109 - 30-33/29-745-2 - zzp-2025022821p-8mg-rcqx-pH1.2jz-jyx1-p5-15min.lcd	
方法文件名: RC\$SMF-4109 - SMF-4109-rcqx-FX278.lcm	
批处理文件名: RC\$SMF-4109 - 20250603-rc-FX278.lcb	
样品瓶号: 1-38	
进样体积: 10 µl	版本号:6.115
进样时间: 2025/06/03 15:15:49	实验者: jiangjinwei
处理时间 (V2) : 2025/06/04 11:50:26	处理者: jiangjinwei
仪器型号:SHIMADZU LC-2050C(FX278)	

<色谱图>

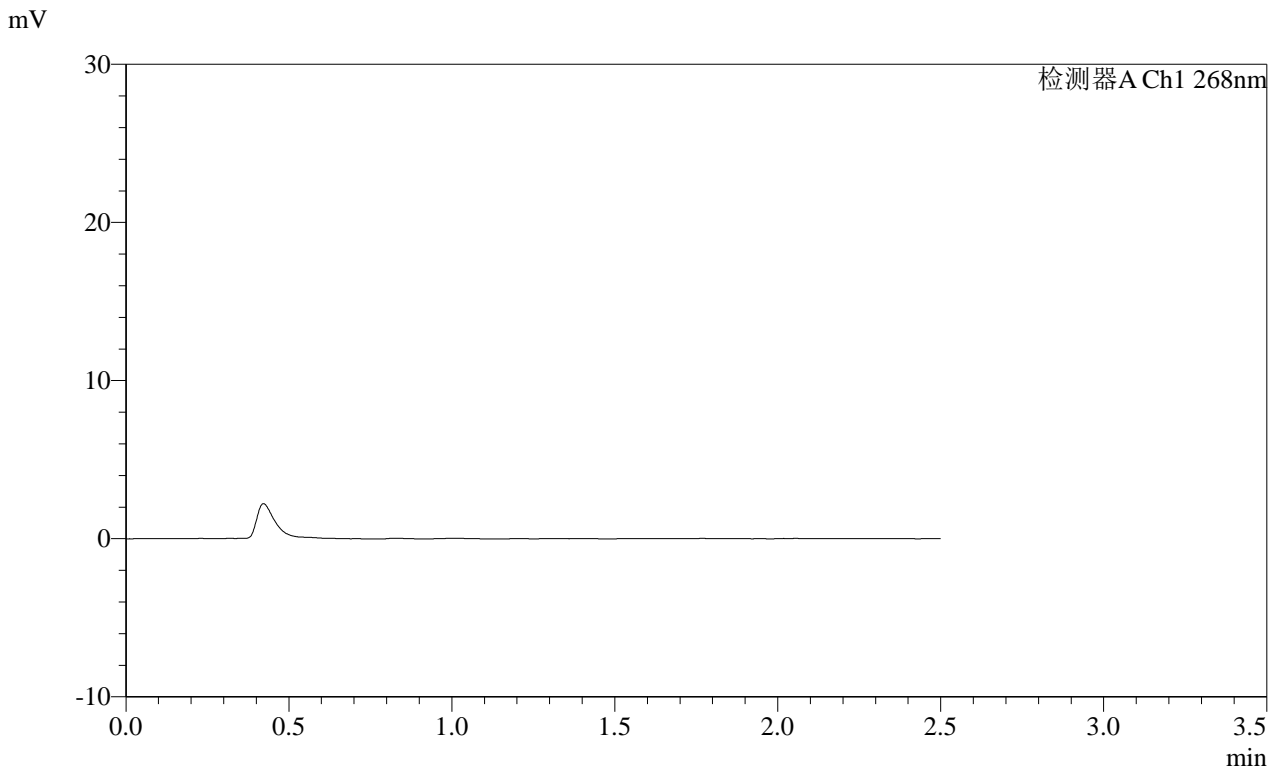

<峰表>

检测器A Ch1 268nm

峰号	保留时间	面积	面积%	高度	理论塔板数(USP)	拖尾因子	分离度(USP)
总计							

图17 坎地沙坦酯片溶出曲线测定HPLC图谱
自制品-2025022821批(8mg规格)-均一性1-pH1.2介质-15min-片5
供试品溶液-1

SHIMADZU
LabSolutions SMF-4109

<样品信息>

色谱柱 :XB-C18(50mm*4.6mm,5µm) 流速:1.5ml/min
 柱温 :30°C 波长:268nm
 数据文件名: RC\$SMF-4109 - 30-33/29-746-2 - zzp-2025022821p-8mg-rcqx-pH1.2jz-jyx1-p6-15min.lcd
 方法文件名: RC\$SMF-4109 - SMF-4109-rcqx-FX278.lcm
 批处理文件名: RC\$SMF-4109 - 20250603-rc-FX278.lcb
 样品瓶号: 1-47
 进样体积: 10 µl 版本号:6.115
 进样时间: 2025/06/03 15:18:41 实验者: jiangjinwei
 处理时间 (V2): 2025/06/04 11:50:28 处理者: jiangjinwei
 仪器型号:SHIMADZU LC-2050C(FX278)

<色谱图>

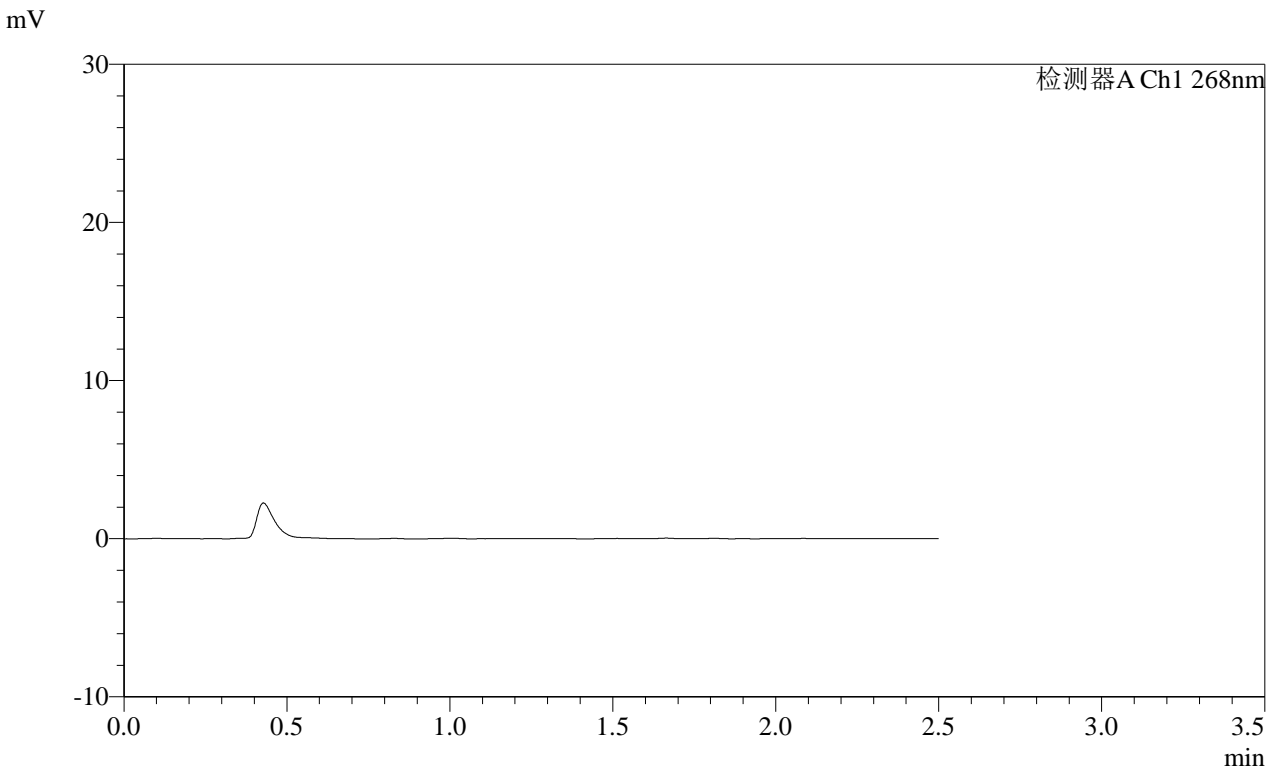

<峰表>

检测器A Ch1 268nm

峰号	保留时间	面积	面积%	高度	理论塔板数(USP)	拖尾因子	分离度(USP)
总计							

图18 坎地沙坦酯片溶出曲线测定HPLC图谱
 自制品-2025022821批(8mg规格)-均一性1-pH1.2介质-15min-片6
 供试品溶液-1

SHIMADZU LabSolutions SMF-4109

<样品信息>

色谱柱 :XB-C18(50mm*4.6mm,5 μ m) 流速:1.5ml/min
 柱温 :30 $^{\circ}$ C 波长:268nm
 数据文件名: RC\$SMF-4109 - 30-33/29-747-2 - zzp-2025022821p-8mg-rcqx-pH1.2jz-jyx1-p1-20min.lcd
 方法文件名: RC\$SMF-4109 - SMF-4109-rcqx-FX278.lcm
 批处理文件名: RC\$SMF-4109 - 20250603-rc-FX278.lcb
 样品瓶号: 1-3
 进样体积: 10 μ l 版本号:6.115
 进样时间: 2025/06/03 15:21:33 实验者: jiangjinwei
 处理时间 (V2): 2025/06/04 11:50:31 处理者: jiangjinwei
 仪器型号:SHIMADZU LC-2050C(FX278)

<色谱图>

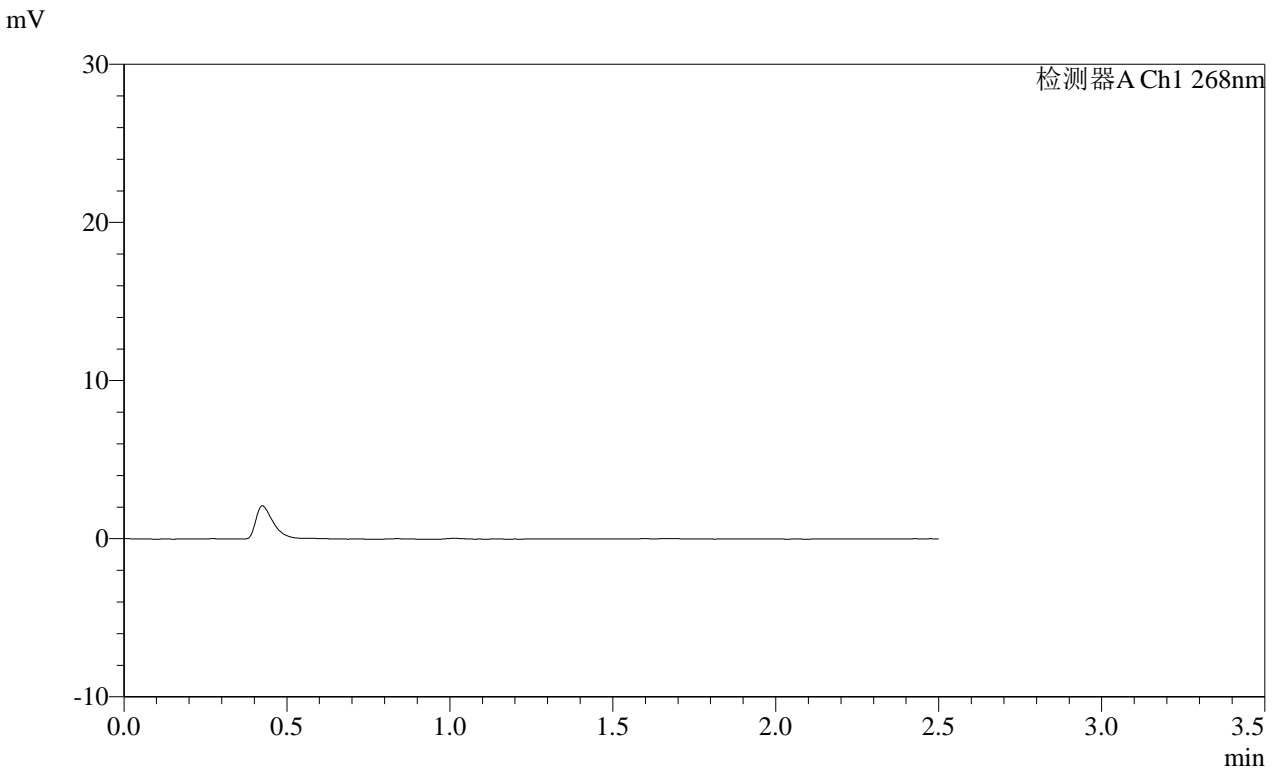

<峰表>

检测器A Ch1 268nm

峰号	保留时间	面积	面积%	高度	理论塔板数(USP)	拖尾因子	分离度(USP)
总计							

图19 坎地沙坦酯片溶出曲线测定HPLC图谱
 自制品-2025022821批(8mg规格)-均一性1-pH1.2介质-20min-片1
 供试品溶液-1

SHIMADZU
LabSolutions SMF-4109

<样品信息>

色谱柱 :XB-C18(50mm*4.6mm,5 μ m) 流速:1.5ml/min
 柱温 :30 $^{\circ}$ C 波长:268nm
 数据文件名: RC\$SMF-4109 - 30-33/29-748-2 - zzp-2025022821p-8mg-rcqx-pH1.2jz-jyx1-p2-20min.lcd
 方法文件名: RC\$SMF-4109 - SMF-4109-rcqx-FX278.lcm
 批处理文件名: RC\$SMF-4109 - 20250603-rc-FX278.lcb
 样品瓶号: 1-12
 进样体积: 10 μ l 版本号:6.115
 进样时间: 2025/06/03 15:24:24 实验者: jiangjinwei
 处理时间 (V2): 2025/06/04 11:50:34 处理者: jiangjinwei
 仪器型号:SHIMADZU LC-2050C(FX278)

<色谱图>

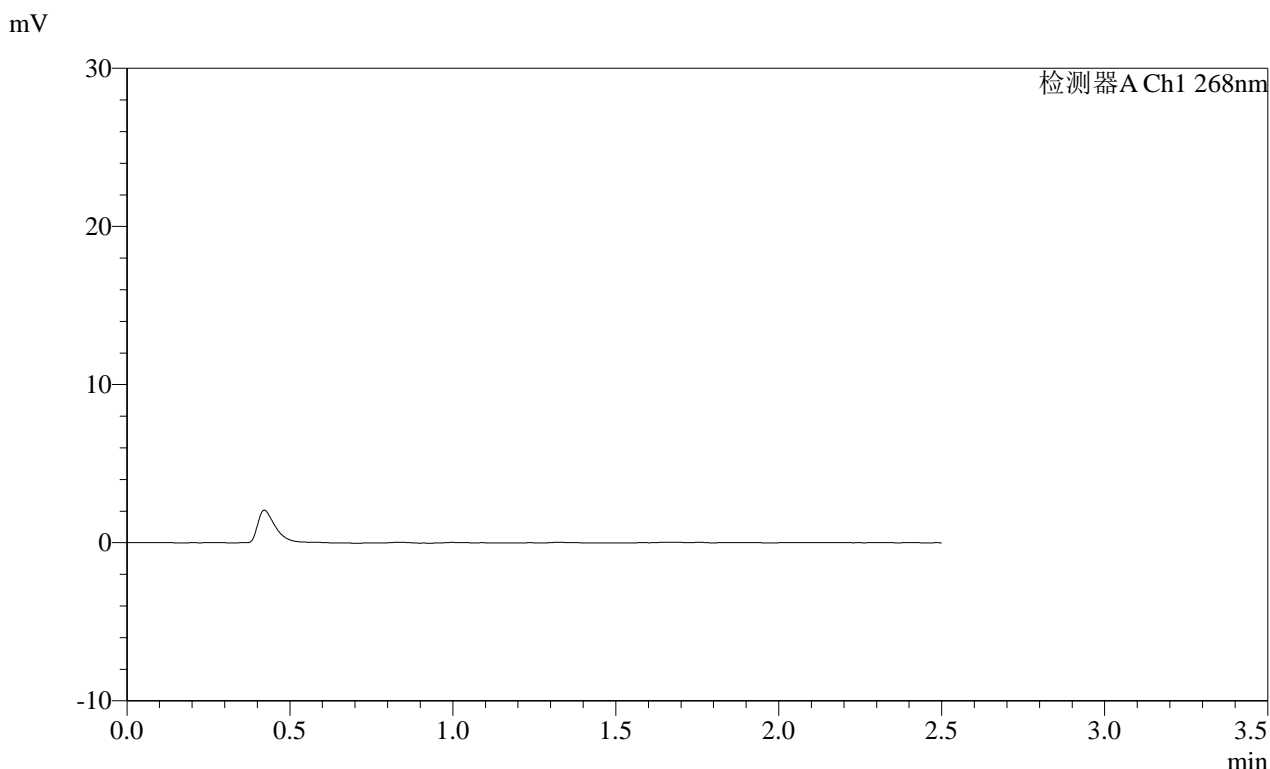

<峰表>

检测器A Ch1 268nm

峰号	保留时间	面积	面积%	高度	理论塔板数(USP)	拖尾因子	分离度(USP)
总计							

图20 坎地沙坦酯片溶出曲线测定HPLC图谱
 自制品-2025022821批(8mg规格)-均一性1-pH1.2介质-20min-片2
 供试品溶液-1

SHIMADZU
LabSolutions SMF-4109

<样品信息>

色谱柱 :XB-C18(50mm*4.6mm,5μm) 流速:1.5ml/min
 柱温 :30°C 波长:268nm
 数据文件名: RC\$SMF-4109 - 30-33/29-749-2 - zzp-2025022821p-8mg-rcqx-pH1.2jz-jyx1-p3-20min.lcd
 方法文件名: RC\$SMF-4109 - SMF-4109-rcqx-FX278.lcm
 批处理文件名: RC\$SMF-4109 - 20250603-rc-FX278.lcb
 样品瓶号: 1-21
 进样体积: 10 μl 版本号:6.115
 进样时间: 2025/06/03 15:27:16 实验者: jiangjinwei
 处理时间 (V2) : 2025/06/04 11:50:37 处理者: jiangjinwei
 仪器型号:SHIMADZU LC-2050C(FX278)

<色谱图>

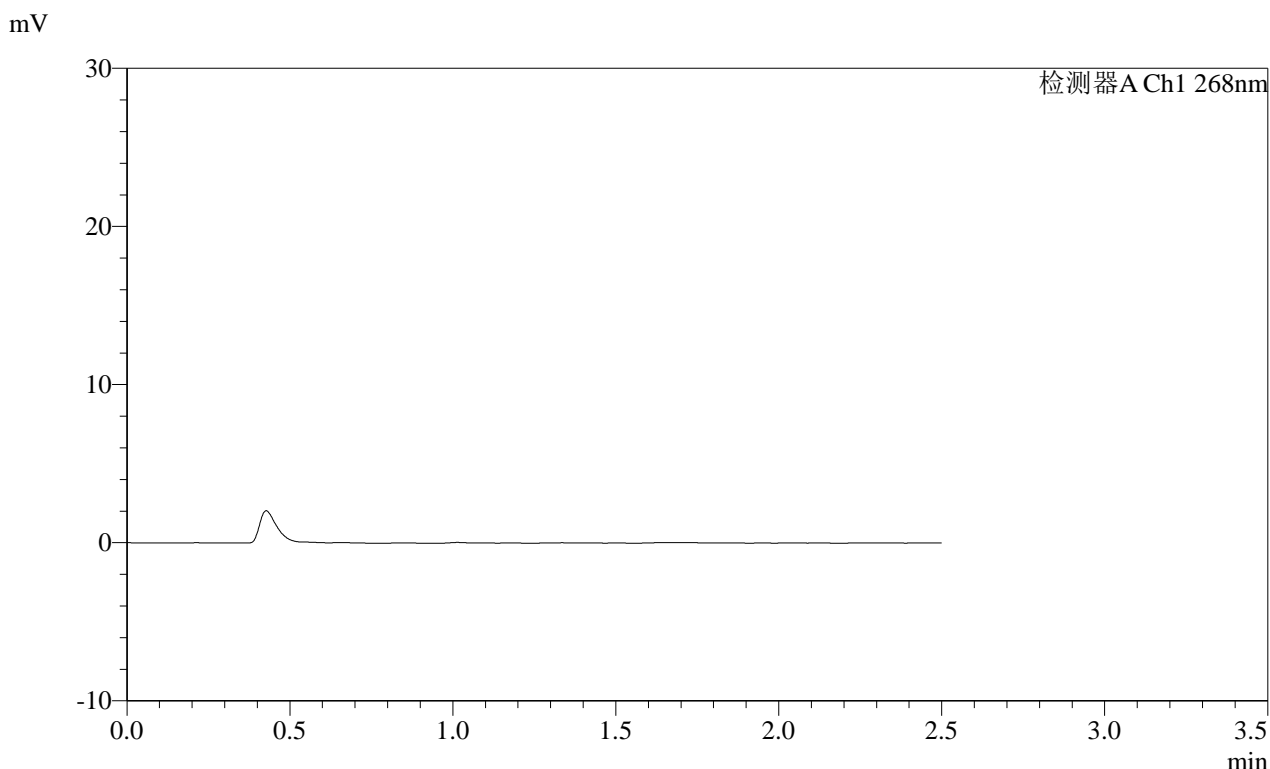

<峰表>

检测器A Ch1 268nm

峰号	保留时间	面积	面积%	高度	理论塔板数(USP)	拖尾因子	分离度(USP)
总计							

图21 坎地沙坦酯片溶出曲线测定HPLC图谱
自制品-2025022821批(8mg规格)-均一性1-pH1.2介质-20min-片3
供试品溶液-1

SHIMADZU
LabSolutions SMF-4109

<样品信息>

色谱柱 :XB-C18(50mm*4.6mm,5µm)	流速:1.5ml/min
柱温 :30°C	波长:268nm
数据文件名: RC\$SMF-4109 - 30-33/29-750-2 - zzp-2025022821p-8mg-rcqx-pH1.2jz-jyx1-p4-20min.lcd	
方法文件名: RC\$SMF-4109 - SMF-4109-rcqx-FX278.lcm	
批处理文件名: RC\$SMF-4109 - 20250603-rc-FX278.lcb	
样品瓶号: 1-30	
进样体积: 10 µl	版本号:6.115
进样时间: 2025/06/03 15:30:08	实验者: jiangjinwei
处理时间 (V2) : 2025/06/04 11:50:39	处理者: jiangjinwei
仪器型号:SHIMADZU LC-2050C(FX278)	

<色谱图>

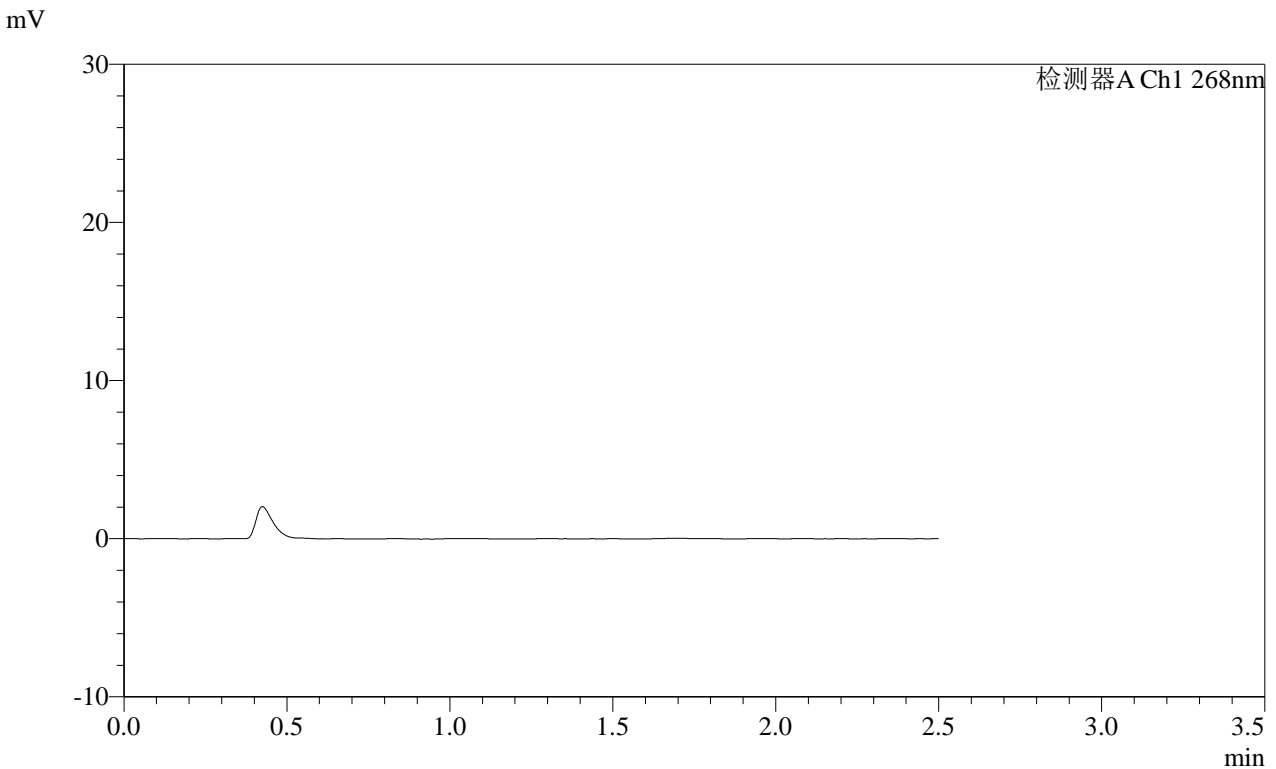

<峰表>

检测器A Ch1 268nm

峰号	保留时间	面积	面积%	高度	理论塔板数(USP)	拖尾因子	分离度(USP)
总计							

图22 坎地沙坦酯片溶出曲线测定HPLC图谱
自制品-2025022821批(8mg规格)-均一性1-pH1.2介质-20min-片4
供试品溶液-1

SHIMADZU
LabSolutions **SMF-4109**

<样品信息>

色谱柱 :XB-C18(50mm*4.6mm,5μm) 流速:1.5ml/min
 柱温 :30°C 波长:268nm
 数据文件名: RC\$SMF-4109 - 30-33/29-751-2 - zzp-2025022821p-8mg-rcqx-pH1.2jz-jyx1-p5-20min.lcd
 方法文件名: RC\$SMF-4109 - SMF-4109-rcqx-FX278.lcm
 批处理文件名: RC\$SMF-4109 - 20250603-rc-FX278.lcb
 样品瓶号: 1-39
 进样体积: 10 μl 版本号:6.115
 进样时间: 2025/06/03 15:33:01 实验者: jiangjinwei
 处理时间 (V2) : 2025/06/04 11:50:42 处理者: jiangjinwei
 仪器型号:SHIMADZU LC-2050C(FX278)

<色谱图>

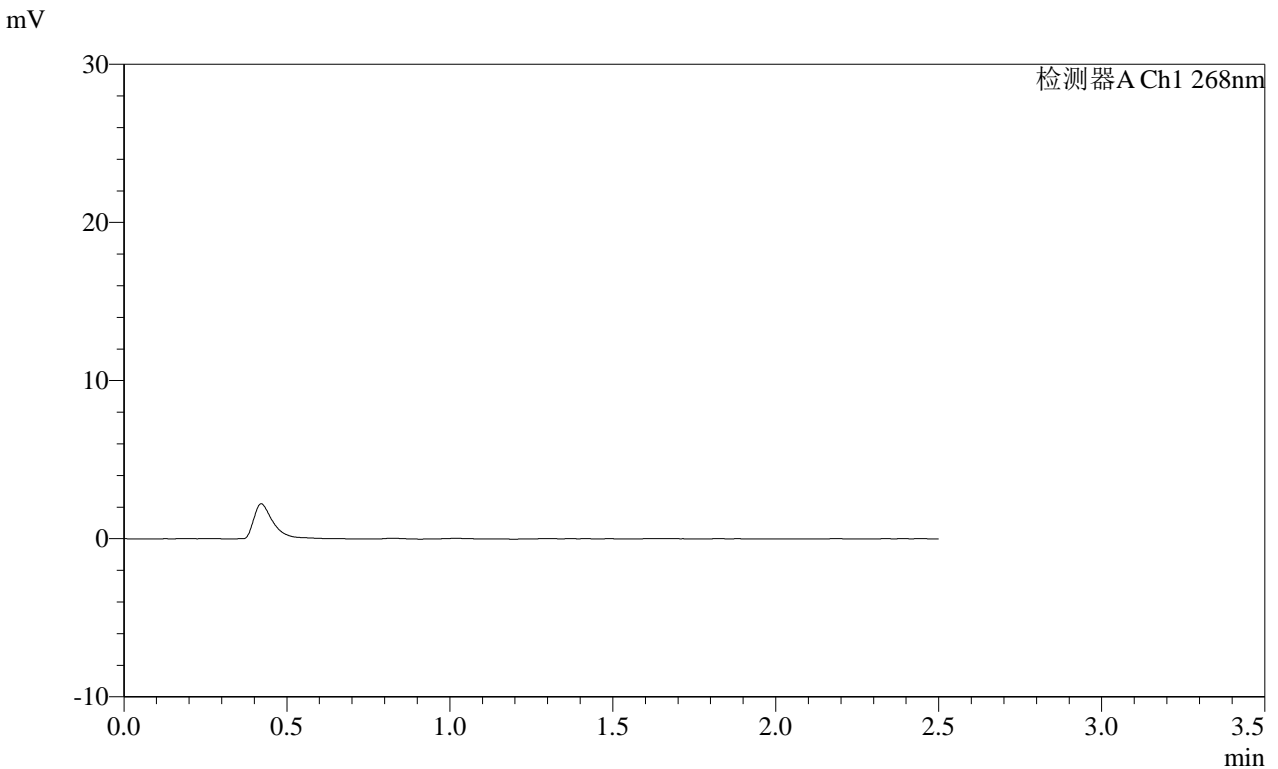

<峰表>

检测器A Ch1 268nm

峰号	保留时间	面积	面积%	高度	理论塔板数(USP)	拖尾因子	分离度(USP)
总计							

图23 坎地沙坦酯片溶出曲线测定HPLC图谱
 自制品-2025022821批(8mg规格)-均一性1-pH1.2介质-20min-片5
 供试品溶液-1

SHIMADZU
LabSolutions SMF-4109

<样品信息>

色谱柱 :XB-C18(50mm*4.6mm,5μm) 流速:1.5ml/min
 柱温 :30°C 波长:268nm
 数据文件名: RC\$SMF-4109 - 30-33/29-752-2 - zzp-2025022821p-8mg-rcqx-pH1.2jz-jyx1-p6-20min.lcd
 方法文件名: RC\$SMF-4109 - SMF-4109-rcqx-FX278.lcm
 批处理文件名: RC\$SMF-4109 - 20250603-rc-FX278.lcb
 样品瓶号: 1-48
 进样体积: 10 μl 版本号:6.115
 进样时间: 2025/06/03 15:35:53 实验者: jiangjinwei
 处理时间 (V2) : 2025/06/04 11:50:45 处理者: jiangjinwei
 仪器型号:SHIMADZU LC-2050C(FX278)

<色谱图>

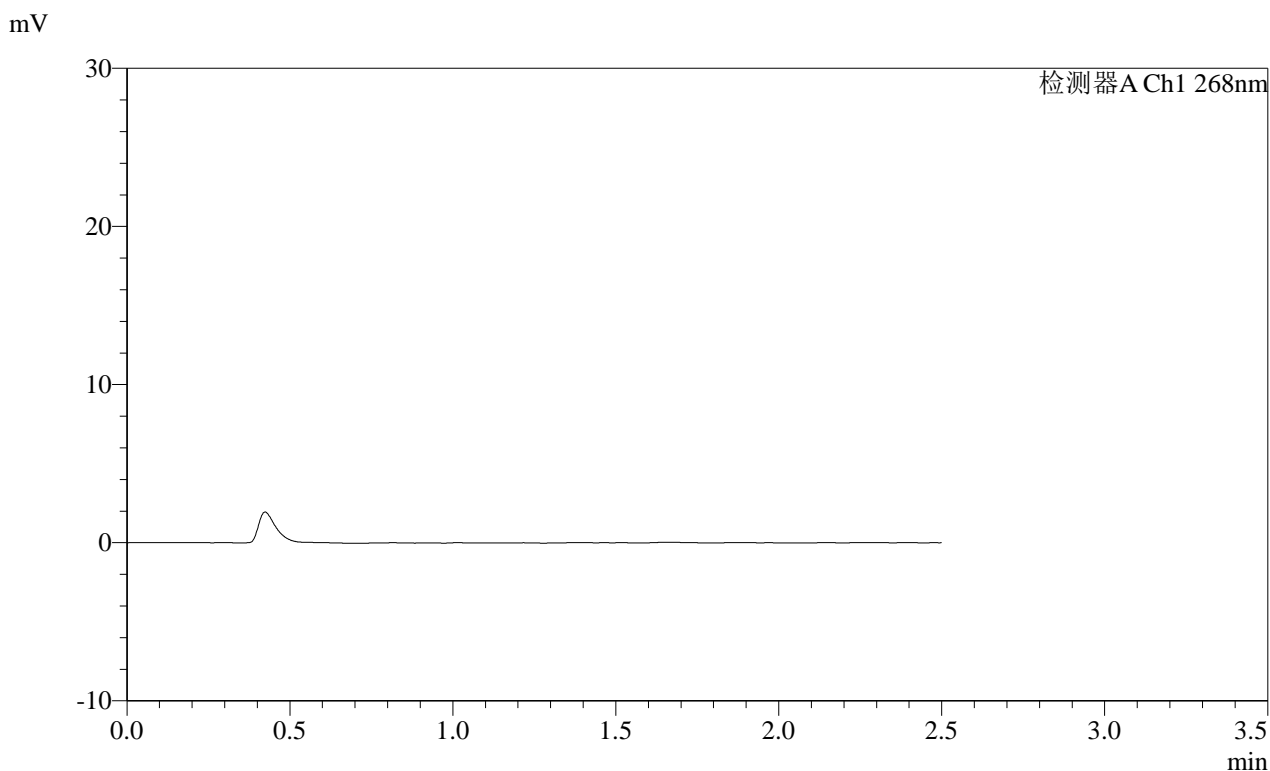

<峰表>

检测器A Ch1 268nm

峰号	保留时间	面积	面积%	高度	理论塔板数(USP)	拖尾因子	分离度(USP)
总计							

图24 坎地沙坦酯片溶出曲线测定HPLC图谱
 自制品-2025022821批(8mg规格)-均一性1-pH1.2介质-20min-片6
 供试品溶液-1

SHIMADZU
LabSolutions SMF-4109

<样品信息>

色谱柱 :XB-C18(50mm*4.6mm,5μm) 流速:1.5ml/min
 柱温 :30°C 波长:268nm
 数据文件名: RC\$SMF-4109 - 30-33/29-753-2 - zzp-2025022821p-8mg-rcqx-pH1.2jz-jyx1-p1-30min.lcd
 方法文件名: RC\$SMF-4109 - SMF-4109-rcqx-FX278.lcm
 批处理文件名: RC\$SMF-4109 - 20250603-rc-FX278.lcb
 样品瓶号: 1-4
 进样体积: 10 μl 版本号:6.115
 进样时间: 2025/06/03 15:38:45 实验者: jiangjinwei
 处理时间 (V2) : 2025/06/04 11:50:48 处理者: jiangjinwei
 仪器型号:SHIMADZU LC-2050C(FX278)

<色谱图>

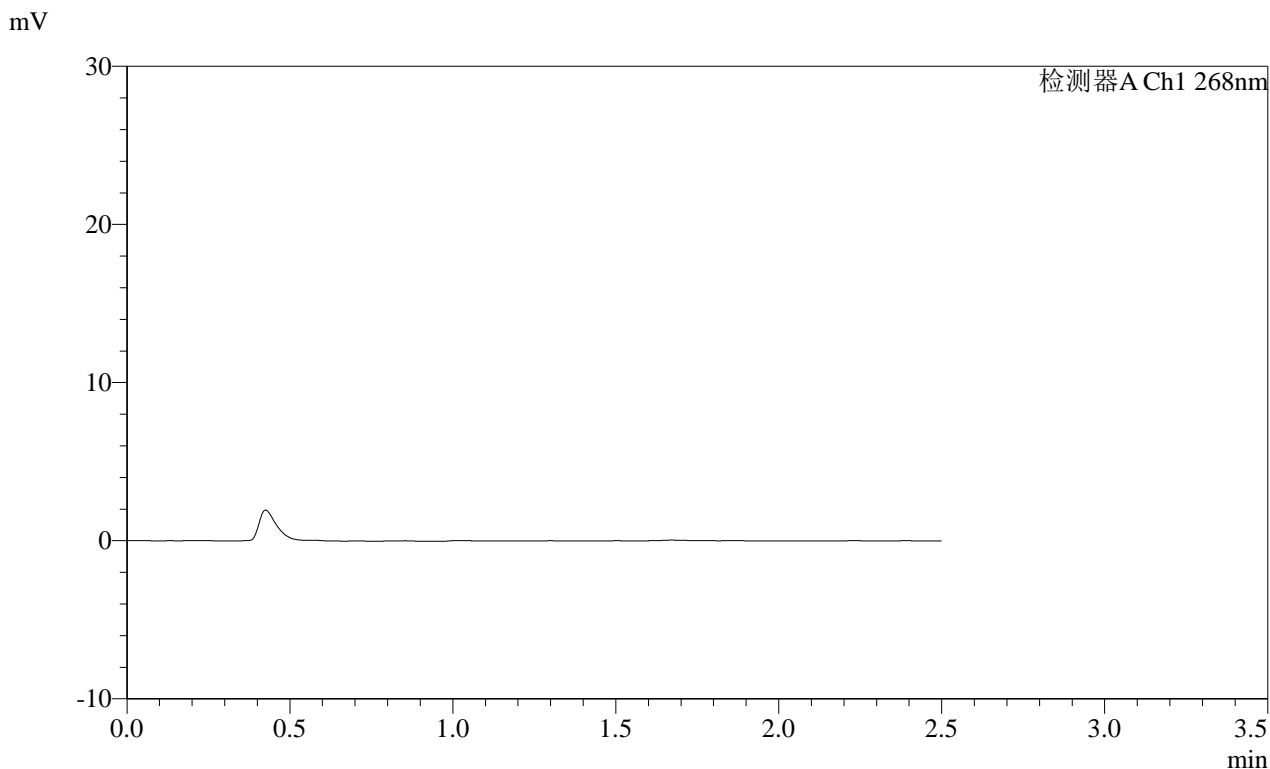

<峰表>

检测器A Ch1 268nm

峰号	保留时间	面积	面积%	高度	理论塔板数(USP)	拖尾因子	分离度(USP)
总计							

图25 坎地沙坦酯片溶出曲线测定HPLC图谱
自制品-2025022821批(8mg规格)-均一性1-pH1.2介质-30min-片1
供试品溶液-1

SHIMADZU LabSolutions SMF-4109

<样品信息>

色谱柱 :XB-C18(50mm*4.6mm,5μm) 流速:1.5ml/min
 柱温 :30°C 波长:268nm
 数据文件名: RC\$SMF-4109 - 30-33/29-754-2 - zzp-2025022821p-8mg-rcqx-pH1.2jz-jyx1-p2-30min.lcd
 方法文件名: RC\$SMF-4109 - SMF-4109-rcqx-FX278.lcm
 批处理文件名: RC\$SMF-4109 - 20250603-rc-FX278.lcb
 样品瓶号: 1-13
 进样体积: 10 μl 版本号:6.115
 进样时间: 2025/06/03 17:51:51 实验者: jiangjinwei
 处理时间 (V2) : 2025/06/04 11:50:51 处理者: jiangjinwei
 仪器型号:SHIMADZU LC-2050C(FX278)

<色谱图>

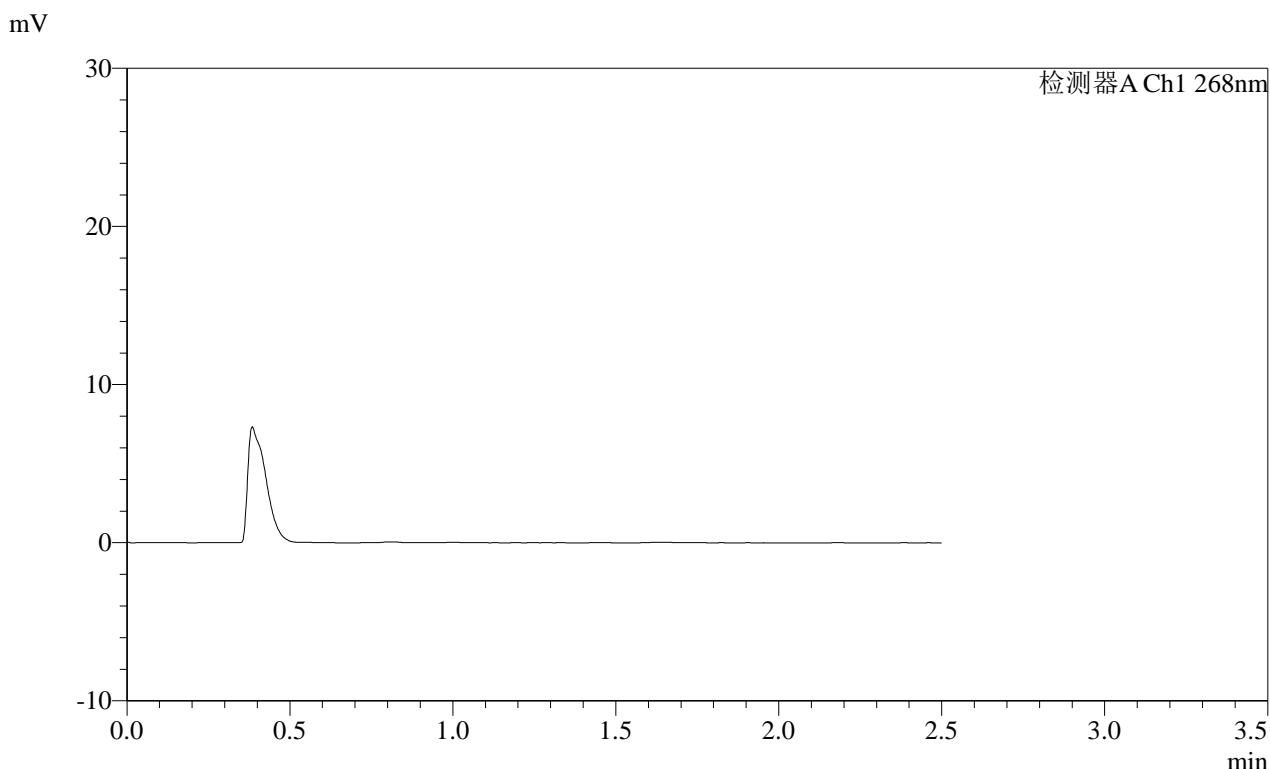

<峰表>

检测器A Ch1 268nm

峰号	保留时间	面积	面积%	高度	理论塔板数(USP)	拖尾因子	分离度(USP)
总计							

图26 坎地沙坦酯片溶出曲线测定HPLC图谱
 自制品-2025022821批(8mg规格)-均一性1-pH1.2介质-30min-片2
 供试品溶液-1

SHIMADZU
LabSolutions **SMF-4109**

<样品信息>

色谱柱 :XB-C18(50mm*4.6mm,5μm) 流速:1.5ml/min
 柱温 :30°C 波长:268nm
 数据文件名: RC\$SMF-4109 - 30-33/29-755-2 - zzp-2025022821p-8mg-rcqx-pH1.2jz-jyx1-p3-30min.lcd
 方法文件名: RC\$SMF-4109 - SMF-4109-rcqx-FX278.lcm
 批处理文件名: RC\$SMF-4109 - 20250603-rc-FX278.lcb
 样品瓶号: 1-22
 进样体积: 10 μl 版本号:6.115
 进样时间: 2025/06/03 17:54:43 实验者: jiangjinwei
 处理时间 (V2) : 2025/06/04 11:50:54 处理者: jiangjinwei
 仪器型号:SHIMADZU LC-2050C(FX278)

<色谱图>

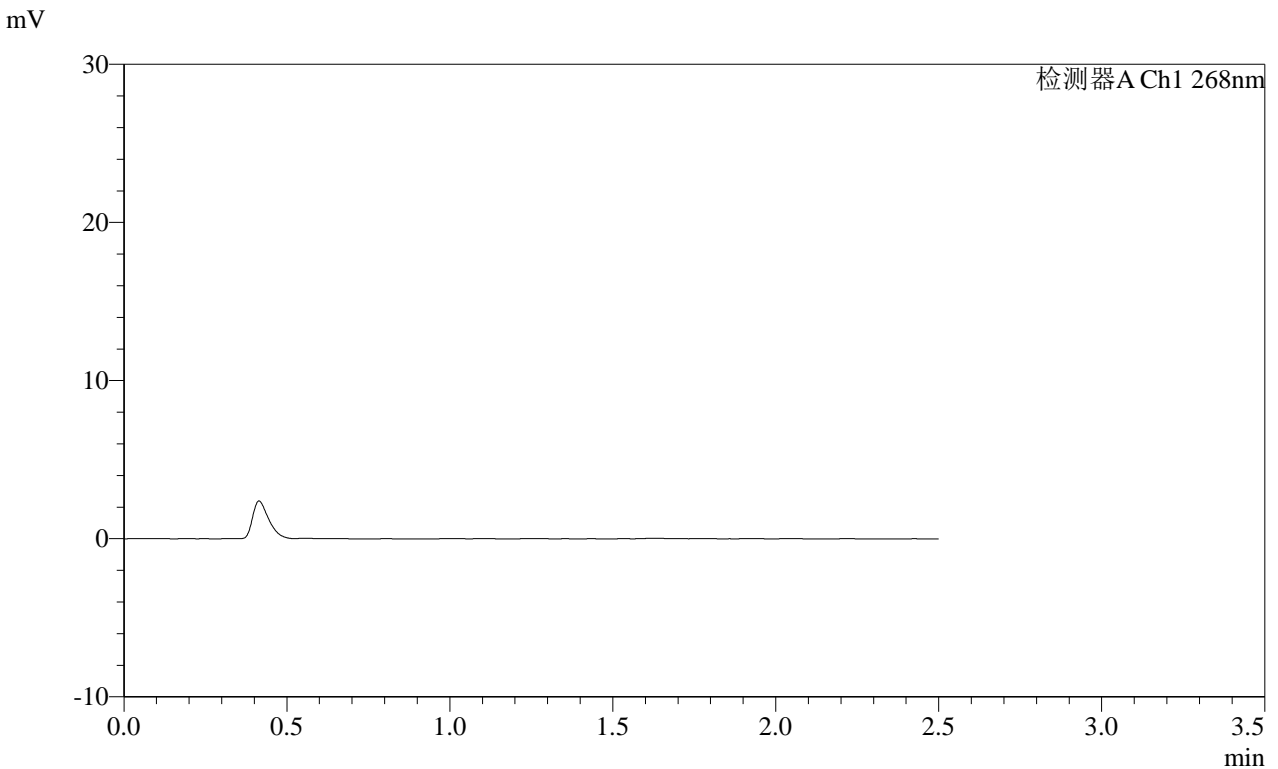

<峰表>

检测器A Ch1 268nm

峰号	保留时间	面积	面积%	高度	理论塔板数(USP)	拖尾因子	分离度(USP)
总计							

图27 坎地沙坦酯片溶出曲线测定HPLC图谱
自制品-2025022821批(8mg规格)-均一性1-pH1.2介质-30min-片3
供试品溶液-1

SHIMADZU
LabSolutions SMF-4109

<样品信息>

色谱柱 :XB-C18(50mm*4.6mm,5μm) 流速:1.5ml/min
柱温 :30°C 波长:268nm
数据文件名: RC\$SMF-4109 - 30-33/29-756-2 - zzp-2025022821p-8mg-rcqx-pH1.2jz-jyx1-p4-30min.lcd
方法文件名: RC\$SMF-4109 - SMF-4109-rcqx-FX278.lcm
批处理文件名: RC\$SMF-4109 - 20250603-rc-FX278.lcb
样品瓶号: 1-31
进样体积: 10 μl 版本号:6.115
进样时间: 2025/06/03 17:57:35 实验者: jiangjinwei
处理时间(V2): 2025/06/04 11:50:57 处理者: jiangjinwei
仪器型号:SHIMADZU LC-2050C(FX278)

<色谱图>

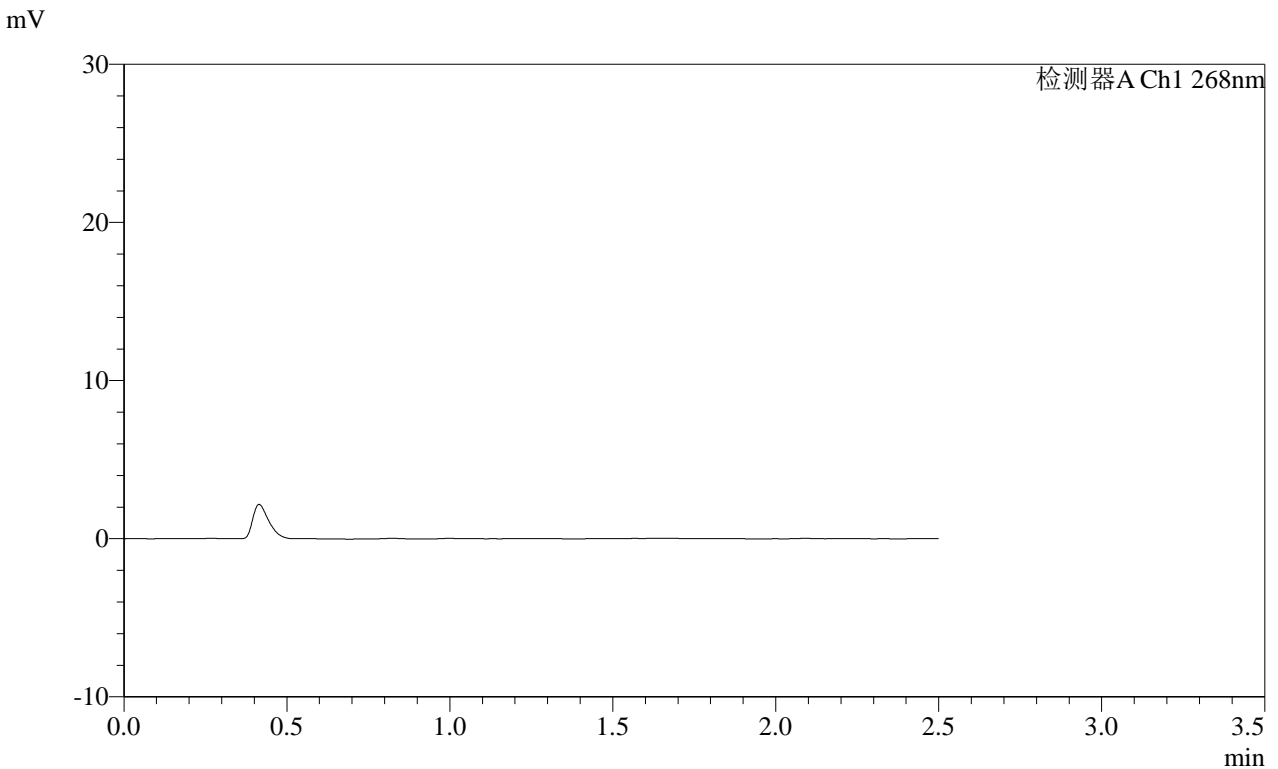

<峰表>

检测器A Ch1 268nm

峰号	保留时间	面积	面积%	高度	理论塔板数(USP)	拖尾因子	分离度(USP)
总计							

图28 坎地沙坦酯片溶出曲线测定HPLC图谱
自制品-2025022821批(8mg规格)-均一性1-pH1.2介质-30min-片4
供试品溶液-1

SHIMADZU LabSolutions SMF-4109

<样品信息>

色谱柱 :XB-C18(50mm*4.6mm,5µm) 流速:1.5ml/min
 柱温 :30°C 波长:268nm
 数据文件名: RC\$SMF-4109 - 30-33/29-757-2 - zzp-2025022821p-8mg-rcqx-pH1.2jz-jyx1-p5-30min.lcd
 方法文件名: RC\$SMF-4109 - SMF-4109-rcqx-FX278.lcm
 批处理文件名: RC\$SMF-4109 - 20250603-rc-FX278.lcb
 样品瓶号: 1-40
 进样体积: 10 µl 版本号:6.115
 进样时间: 2025/06/03 18:00:27 实验者: jiangjinwei
 处理时间 (V2) : 2025/06/04 11:51:00 处理者: jiangjinwei
 仪器型号:SHIMADZU LC-2050C(FX278)

<色谱图>

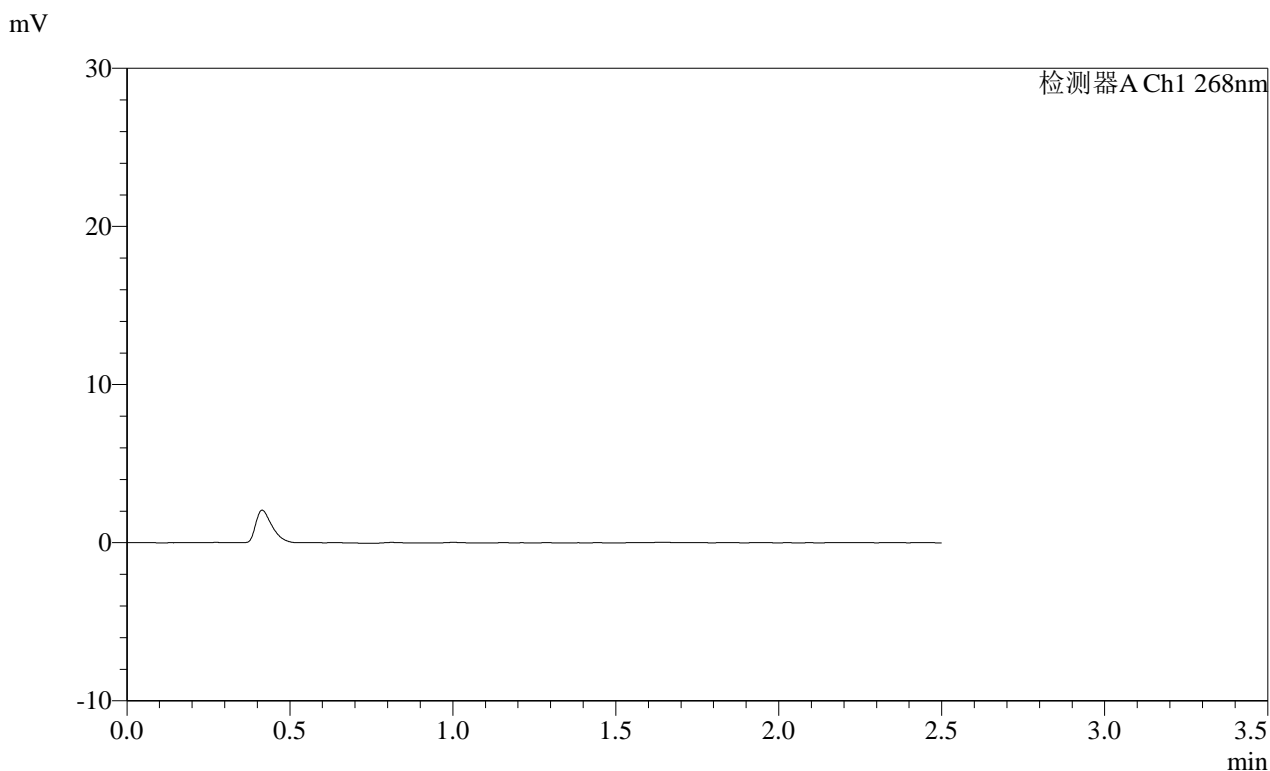

<峰表>

检测器A Ch1 268nm

峰号	保留时间	面积	面积%	高度	理论塔板数(USP)	拖尾因子	分离度(USP)
总计							

图29 坎地沙坦酯片溶出曲线测定HPLC图谱
 自制品-2025022821批(8mg规格)-均一性1-pH1.2介质-30min-片5
 供试品溶液-1

SHIMADZU LabSolutions SMF-4109

<样品信息>

色谱柱 :XB-C18(50mm*4.6mm,5μm) 流速:1.5ml/min
柱温 :30°C 波长:268nm
数据文件名: RC\$SMF-4109 - 30-33/29-758-2 - zzp-2025022821p-8mg-rcqx-pH1.2jz-jyx1-p6-30min.lcd
方法文件名: RC\$SMF-4109 - SMF-4109-rcqx-FX278.lcm
批处理文件名: RC\$SMF-4109 - 20250603-rc-FX278.lcb
样品瓶号: 1-49
进样体积: 10 μl 版本号:6.115
进样时间: 2025/06/03 18:03:19 实验者: jiangjinwei
处理时间 (V2): 2025/06/04 11:51:02 处理者: jiangjinwei
仪器型号:SHIMADZU LC-2050C(FX278)

<色谱图>

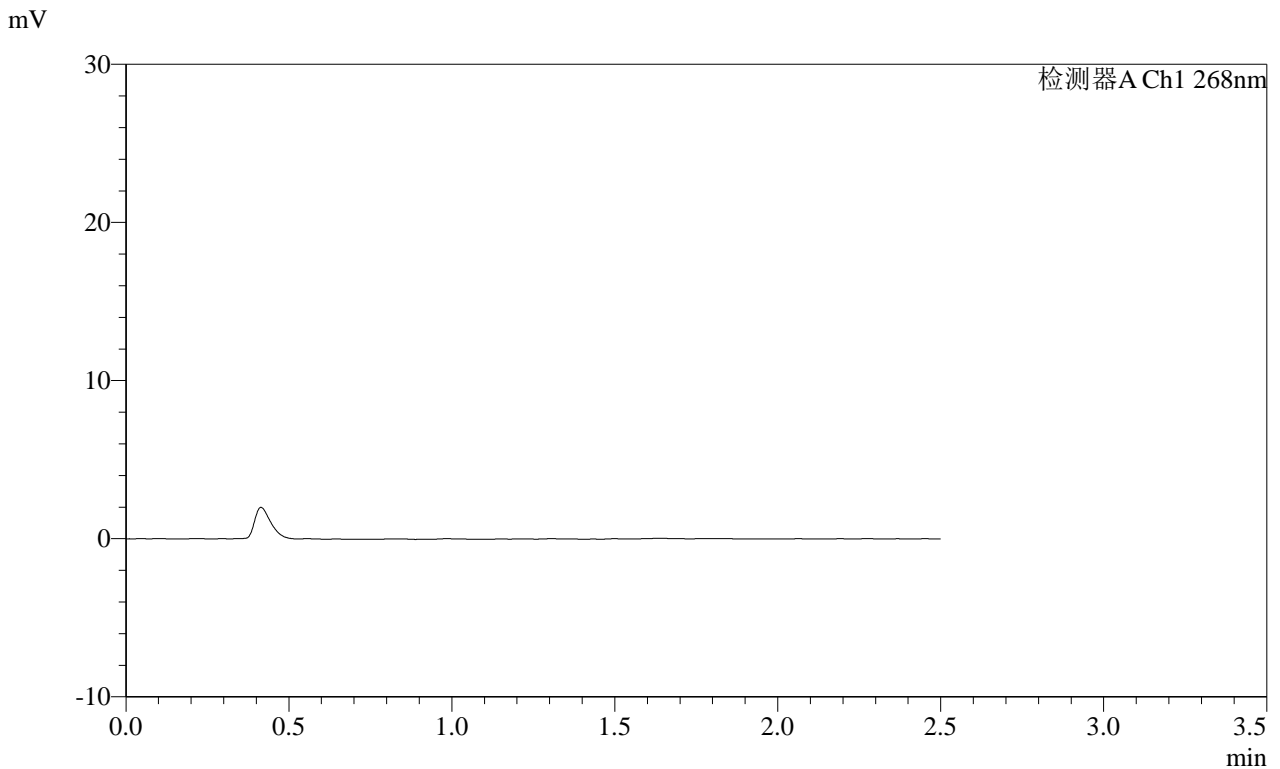

<峰表>

检测器A Ch1 268nm

峰号	保留时间	面积	面积%	高度	理论塔板数(USP)	拖尾因子	分离度(USP)
总计							

图30 坎地沙坦酯片溶出曲线测定HPLC图谱
自制品-2025022821批(8mg规格)-均一性1-pH1.2介质-30min-片6
供试品溶液-1

SHIMADZU
LabSolutions SMF-4109

<样品信息>

色谱柱 :XB-C18(50mm*4.6mm,5µm) 流速:1.5ml/min
 柱温 :30°C 波长:268nm
 数据文件名: RC\$SMF-4109 - 30-33/29-759-2 - zzp-2025022821p-8mg-rcqx-pH1.2jz-jyx1-p1-45min.lcd
 方法文件名: RC\$SMF-4109 - SMF-4109-rcqx-FX278.lcm
 批处理文件名: RC\$SMF-4109 - 20250603-rc-FX278.lcb
 样品瓶号: 1-5
 进样体积: 10 µl 版本号:6.115
 进样时间: 2025/06/03 18:06:12 实验者: jiangjinwei
 处理时间 (V2) : 2025/06/04 11:51:05 处理者: jiangjinwei
 仪器型号:SHIMADZU LC-2050C(FX278)

<色谱图>

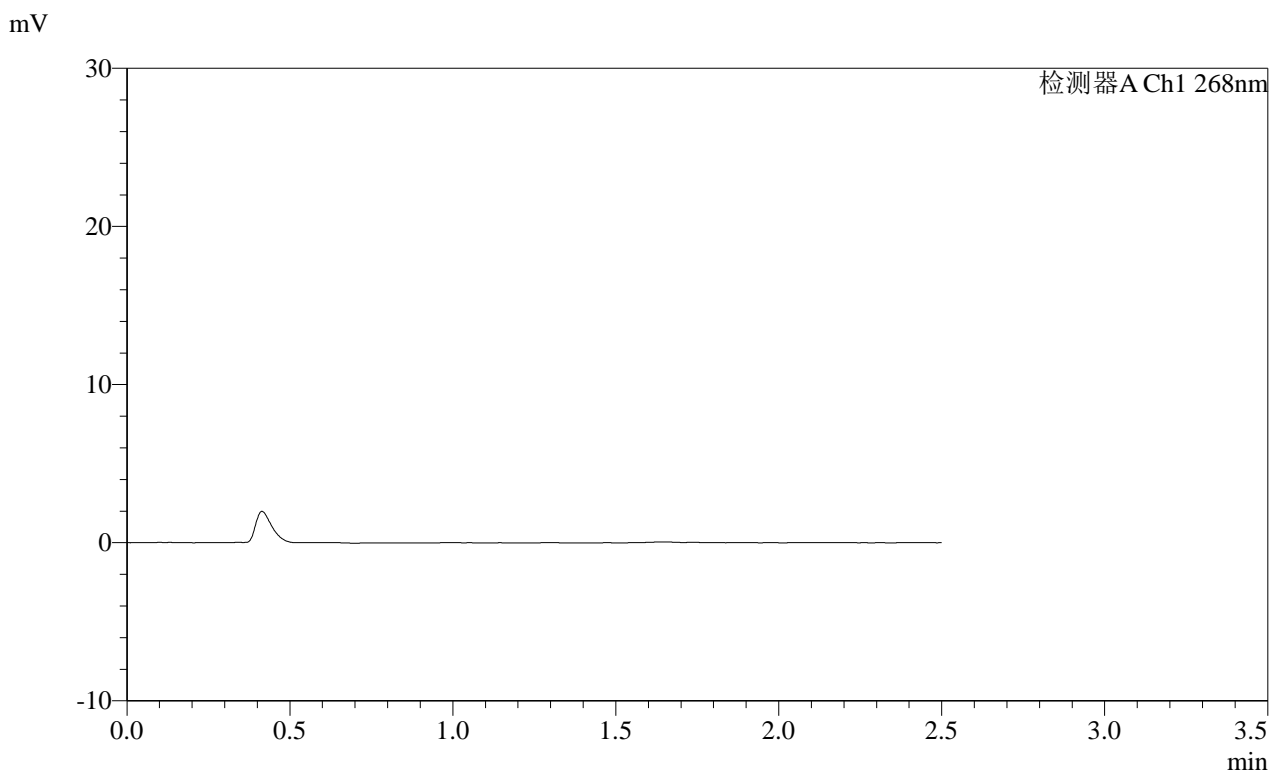

<峰表>

检测器A Ch1 268nm

峰号	保留时间	面积	面积%	高度	理论塔板数(USP)	拖尾因子	分离度(USP)
总计							

图31 坎地沙坦酯片溶出曲线测定HPLC图谱
自制品-2025022821批(8mg规格)-均一性1-pH1.2介质-45min-片1
供试品溶液-1

SHIMADZU LabSolutions SMF-4109

<样品信息>

色谱柱 :XB-C18(50mm*4.6mm,5µm) 流速:1.5ml/min
柱温 :30°C 波长:268nm
数据文件名: RC\$SMF-4109 - 30-33/29-760-2 - zzp-2025022821p-8mg-rcqx-pH1.2jz-jyx1-p2-45min.lcd
方法文件名: RC\$SMF-4109 - SMF-4109-rcqx-FX278.lcm
批处理文件名: RC\$SMF-4109 - 20250603-rc-FX278.lcb
样品瓶号: 1-14
进样体积: 10 µl 版本号:6.115
进样时间: 2025/06/03 18:09:03 实验者: jiangjinwei
处理时间(V2): 2025/06/04 11:51:08 处理者: jiangjinwei
仪器型号:SHIMADZU LC-2050C(FX278)

<色谱图>

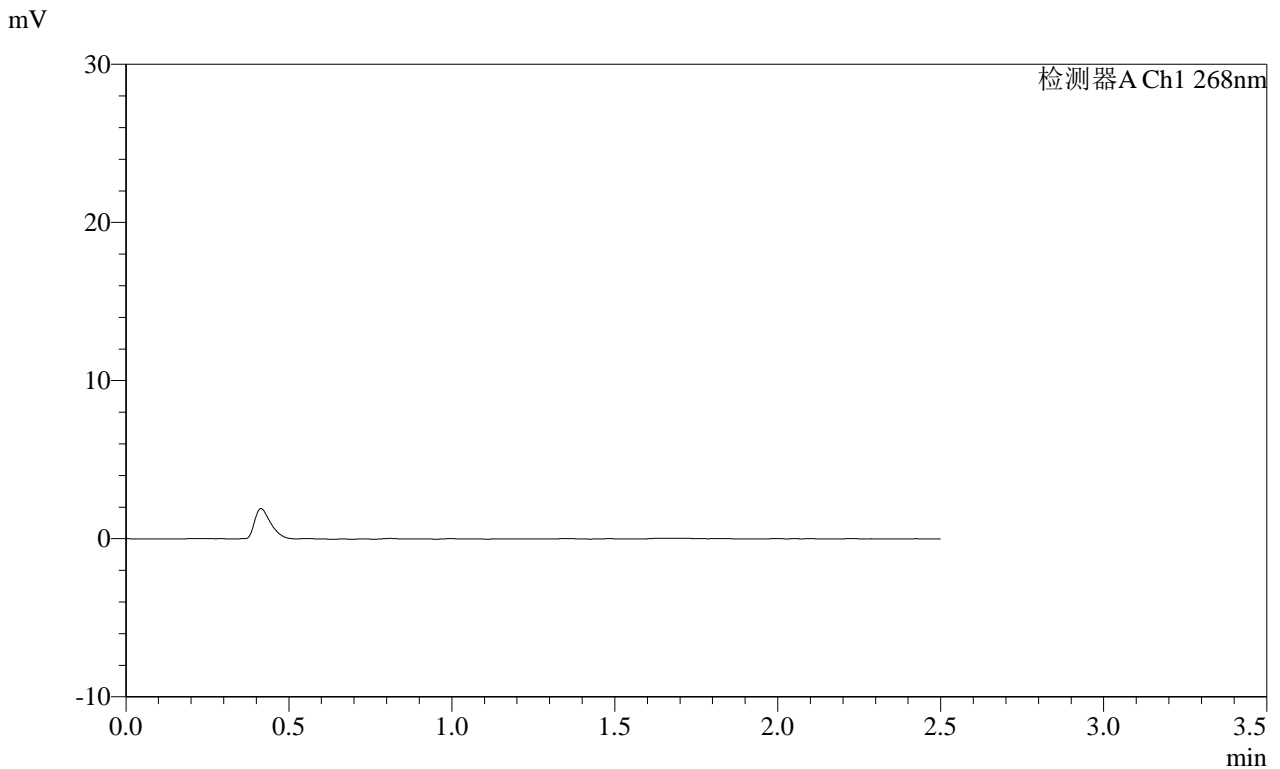

<峰表>

检测器A Ch1 268nm

峰号	保留时间	面积	面积%	高度	理论塔板数(USP)	拖尾因子	分离度(USP)
总计							

图32 坎地沙坦酯片溶出曲线测定HPLC图谱
自制品-2025022821批(8mg规格)-均一性1-pH1.2介质-45min-片2
供试品溶液-1

SHIMADZU
LabSolutions SMF-4109

<样品信息>

色谱柱 :XB-C18(50mm*4.6mm,5μm)	流速:1.5ml/min
柱温 :30°C	波长:268nm
数据文件名: RC\$SMF-4109 - 30-33/29-761-2 - zzp-2025022821p-8mg-rcqx-pH1.2jz-jyx1-p3-45min.lcd	
方法文件名: RC\$SMF-4109 - SMF-4109-rcqx-FX278.lcm	
批处理文件名: RC\$SMF-4109 - 20250603-rc-FX278.lcb	
样品瓶号: 1-23	
进样体积: 10 μl	版本号:6.115
进样时间: 2025/06/03 18:11:55	实验者: jiangjinwei
处理时间 (V2) : 2025/06/04 11:51:11	处理者: jiangjinwei
仪器型号:SHIMADZU LC-2050C(FX278)	

<色谱图>

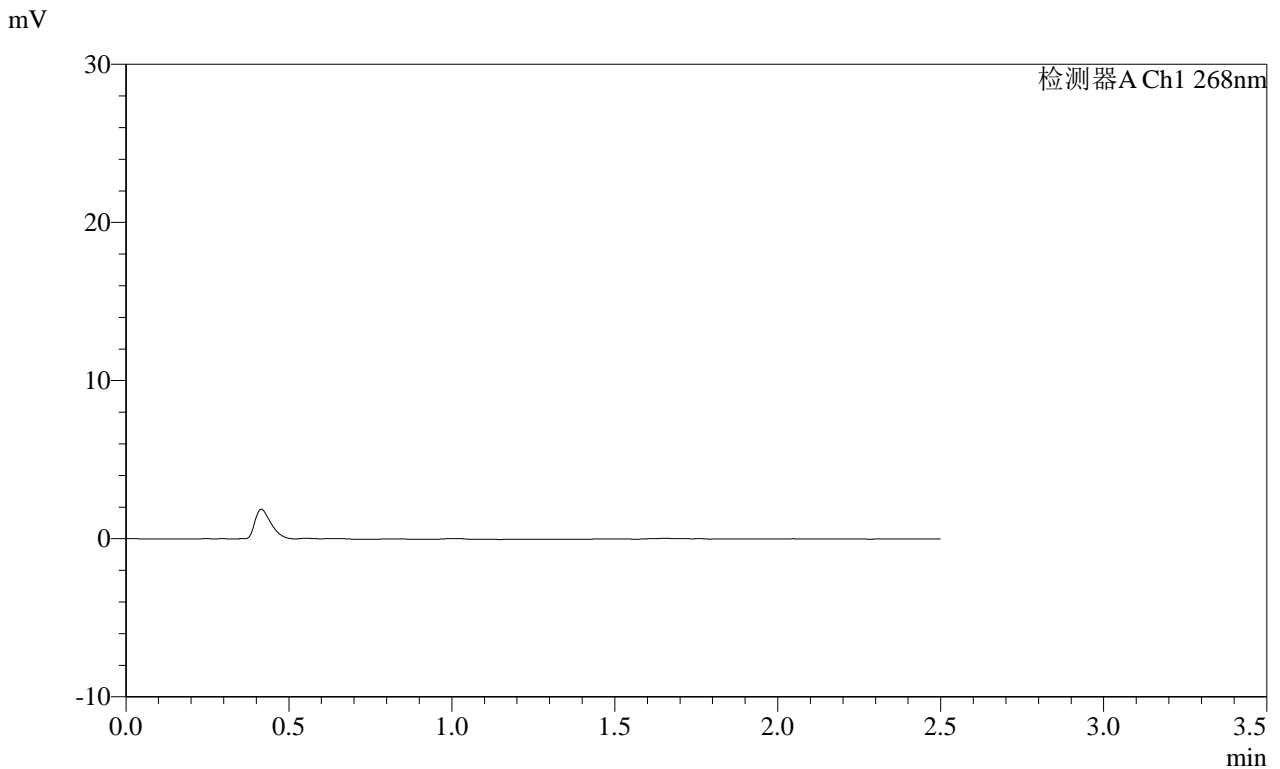

<峰表>

检测器A Ch1 268nm

峰号	保留时间	面积	面积%	高度	理论塔板数(USP)	拖尾因子	分离度(USP)
总计							

图33 坎地沙坦酯片溶出曲线测定HPLC图谱
自制品-2025022821批(8mg规格)-均一性1-pH1.2介质-45min-片3
供试品溶液-1

SHIMADZU LabSolutions SMF-4109

<样品信息>

色谱柱 :XB-C18(50mm*4.6mm,5µm) 流速:1.5ml/min
 柱温 :30°C 波长:268nm
 数据文件名: RC\$SMF-4109 - 30-33/29-762-2 - zzp-2025022821p-8mg-rcqx-pH1.2jz-jyx1-p4-45min.lcd
 方法文件名: RC\$SMF-4109 - SMF-4109-rcqx-FX278.lcm
 批处理文件名: RC\$SMF-4109 - 20250603-rc-FX278.lcb
 样品瓶号: 1-32
 进样体积: 10 µl 版本号:6.115
 进样时间: 2025/06/03 18:14:47 实验者: jiangjinwei
 处理时间 (V2) : 2025/06/04 11:51:13 处理者: jiangjinwei
 仪器型号:SHIMADZU LC-2050C(FX278)

<色谱图>

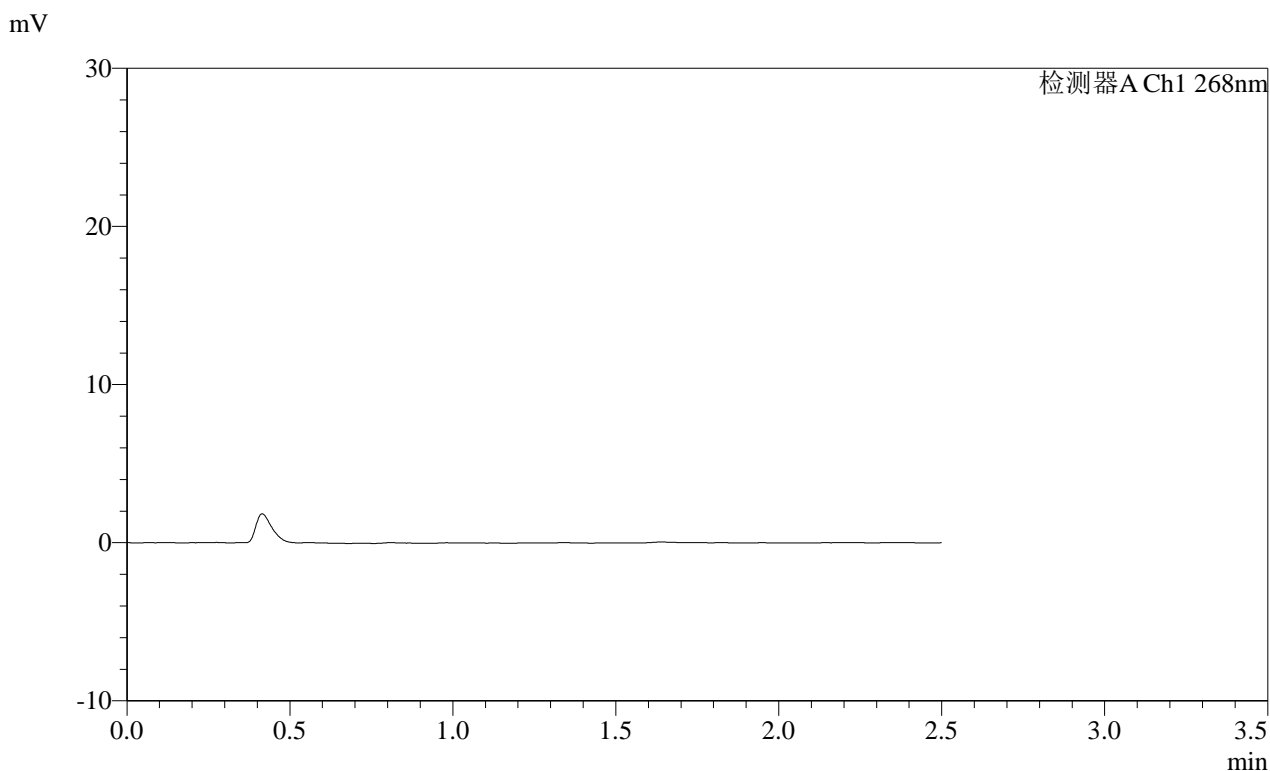

<峰表>

检测器A Ch1 268nm

峰号	保留时间	面积	面积%	高度	理论塔板数(USP)	拖尾因子	分离度(USP)
总计							

图34 坎地沙坦酯片溶出曲线测定HPLC图谱
 自制品-2025022821批(8mg规格)-均一性1-pH1.2介质-45min-片4
 供试品溶液-1

SHIMADZU
LabSolutions SMF-4109

<样品信息>

色谱柱 :XB-C18(50mm*4.6mm,5μm)	流速:1.5ml/min
柱温 :30°C	波长:268nm
数据文件名: RC\$SMF-4109 - 30-33/29-763-2 - zzp-2025022821p-8mg-rcqx-pH1.2jz-jyx1-p5-45min.lcd	
方法文件名: RC\$SMF-4109 - SMF-4109-rcqx-FX278.lcm	
批处理文件名: RC\$SMF-4109 - 20250603-rc-FX278.lcb	
样品瓶号: 1-41	
进样体积: 10 μl	版本号:6.115
进样时间: 2025/06/03 18:17:39	实验者: jiangjinwei
处理时间 (V2): 2025/06/04 11:51:16	处理者: jiangjinwei
仪器型号:SHIMADZU LC-2050C(FX278)	

<色谱图>

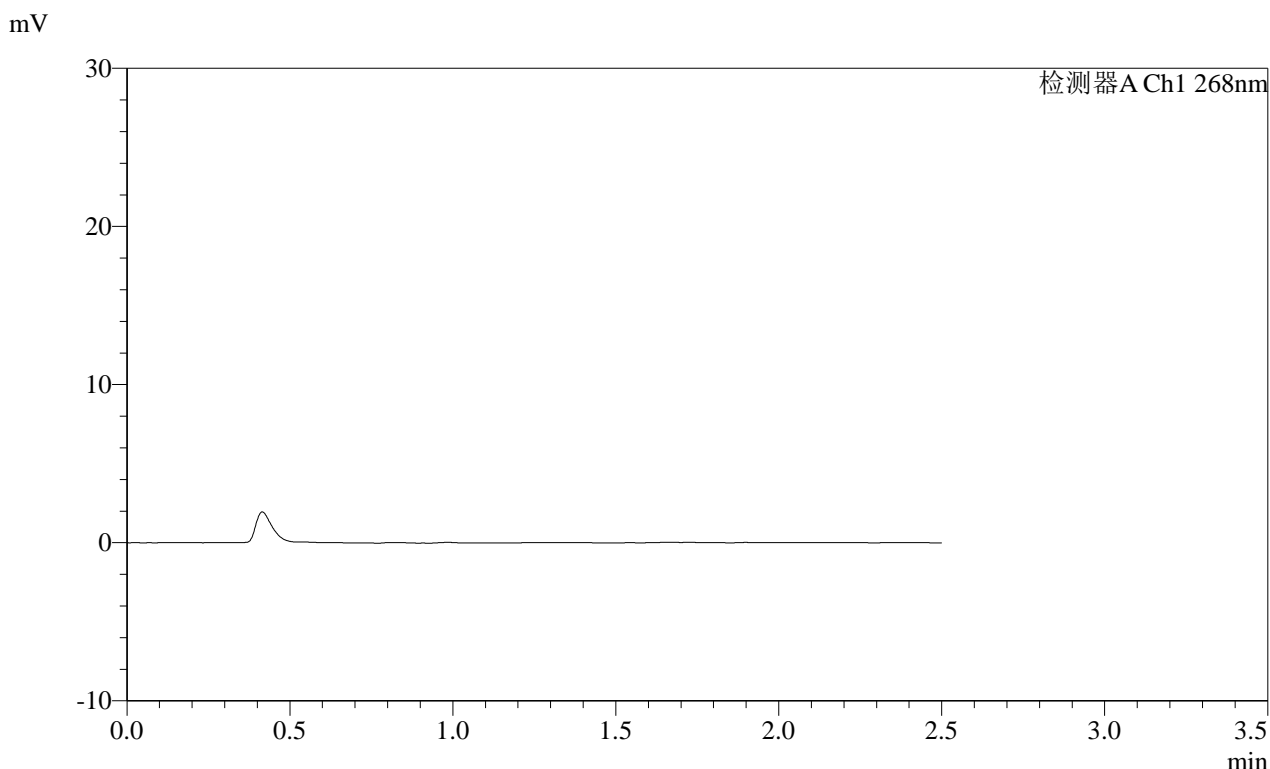

<峰表>

检测器A Ch1 268nm							
峰号	保留时间	面积	面积%	高度	理论塔板数(USP)	拖尾因子	分离度(USP)
总计							

图35 坎地沙坦酯片溶出曲线测定HPLC图谱
自制品-2025022821批(8mg规格)-均一性1-pH1.2介质-45min-片5
供试品溶液-1

SHIMADZU LabSolutions SMF-4109

<样品信息>

色谱柱 :XB-C18(50mm*4.6mm,5μm) 流速:1.5ml/min
 柱温 :30°C 波长:268nm
 数据文件名: RC\$SMF-4109 - 30-33/29-764-2 - zzp-2025022821p-8mg-rcqx-pH1.2jz-jyx1-p6-45min.lcd
 方法文件名: RC\$SMF-4109 - SMF-4109-rcqx-FX278.lcm
 批处理文件名: RC\$SMF-4109 - 20250603-rc-FX278.lcb
 样品瓶号: 1-50
 进样体积: 10 μl 版本号:6.115
 进样时间: 2025/06/03 18:20:30 实验者: jiangjinwei
 处理时间 (V2) : 2025/06/04 11:51:19 处理者: jiangjinwei
 仪器型号:SHIMADZU LC-2050C(FX278)

<色谱图>

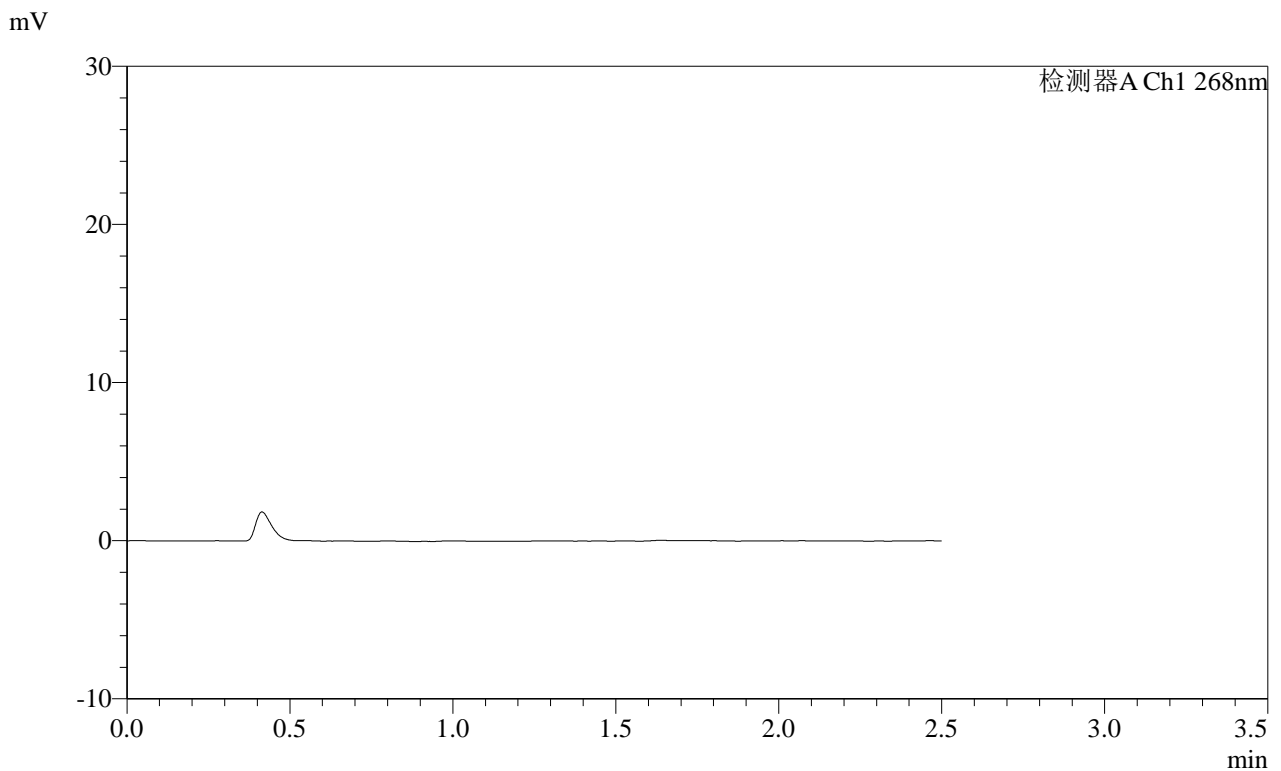

<峰表>

检测器A Ch1 268nm

峰号	保留时间	面积	面积%	高度	理论塔板数(USP)	拖尾因子	分离度(USP)
总计							

图36 坎地沙坦酯片溶出曲线测定HPLC图谱
 自制品-2025022821批(8mg规格)-均一性1-pH1.2介质-45min-片6
 供试品溶液-1

SHIMADZU
LabSolutions **SMF-4109**

<样品信息>

色谱柱 :XB-C18(50mm*4.6mm,5µm)	流速:1.5ml/min
柱温 :30°C	波长:268nm
数据文件名: RC\$SMF-4109 - 30-33/29-765-2 - zzp-2025022821p-8mg-rcqx-pH1.2jz-jyx1-p1-60min.lcd	
方法文件名: RC\$SMF-4109 - SMF-4109-rcqx-FX278.lcm	
批处理文件名: RC\$SMF-4109 - 20250603-rc-FX278.lcb	
样品瓶号: 1-6	
进样体积: 10 µl	版本号:6.115
进样时间: 2025/06/03 18:23:23	实验者: jiangjinwei
处理时间 (V2): 2025/06/04 11:51:22	处理者: jiangjinwei
仪器型号:SHIMADZU LC-2050C(FX278)	

<色谱图>

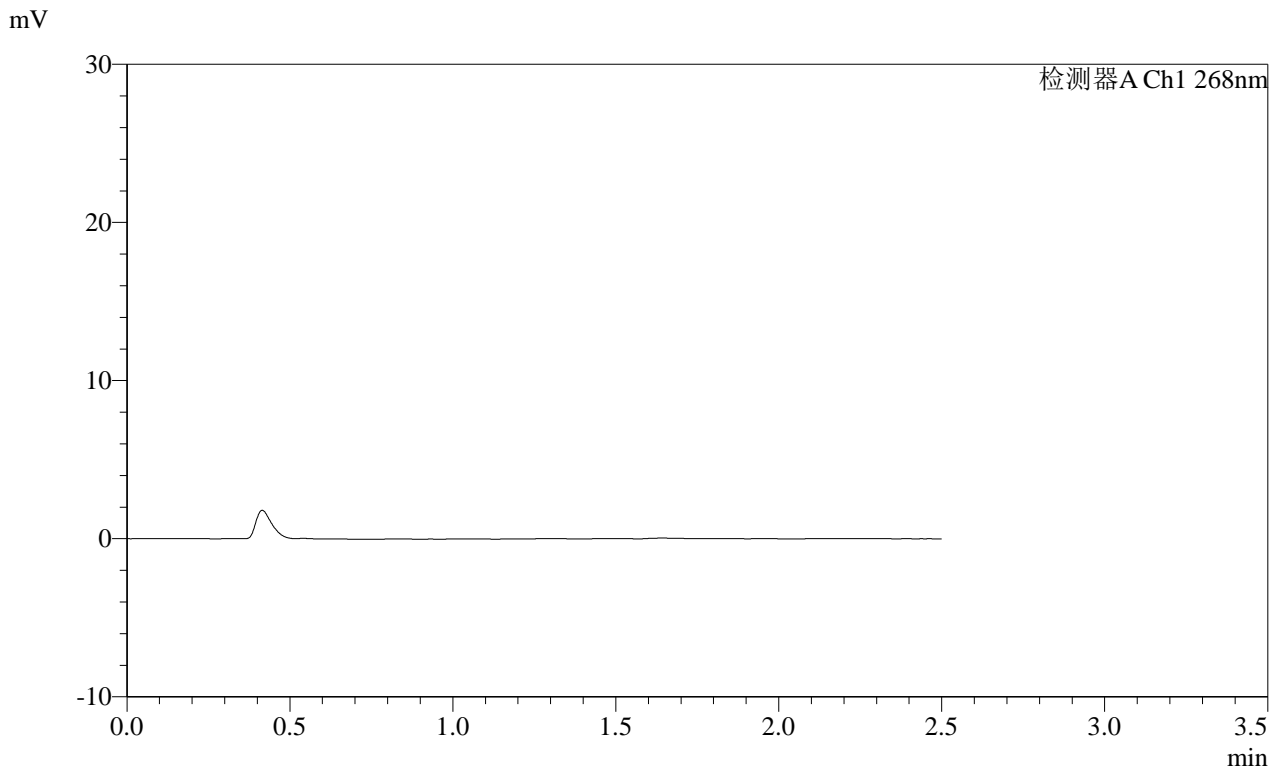

<峰表>

检测器A Ch1 268nm

峰号	保留时间	面积	面积%	高度	理论塔板数(USP)	拖尾因子	分离度(USP)
总计							

图37 坎地沙坦酯片溶出曲线测定HPLC图谱
自制品-2025022821批(8mg规格)-均一性1-pH1.2介质-60min-片1
供试品溶液-1

SHIMADZU LabSolutions SMF-4109

<样品信息>

色谱柱 :XB-C18(50mm*4.6mm,5µm) 流速:1.5ml/min
柱温 :30°C 波长:268nm
数据文件名: RC\$SMF-4109 - 30-33/29-766-2 - zzp-2025022821p-8mg-rcqx-pH1.2jz-jyx1-p2-60min.lcd
方法文件名: RC\$SMF-4109 - SMF-4109-rcqx-FX278.lcm
批处理文件名: RC\$SMF-4109 - 20250603-rc-FX278.lcb
样品瓶号: 1-15
进样体积: 10 µl 版本号:6.115
进样时间: 2025/06/03 18:26:15 实验者: jiangjinwei
处理时间(V2): 2025/06/04 11:51:24 处理者: jiangjinwei
仪器型号:SHIMADZU LC-2050C(FX278)

<色谱图>

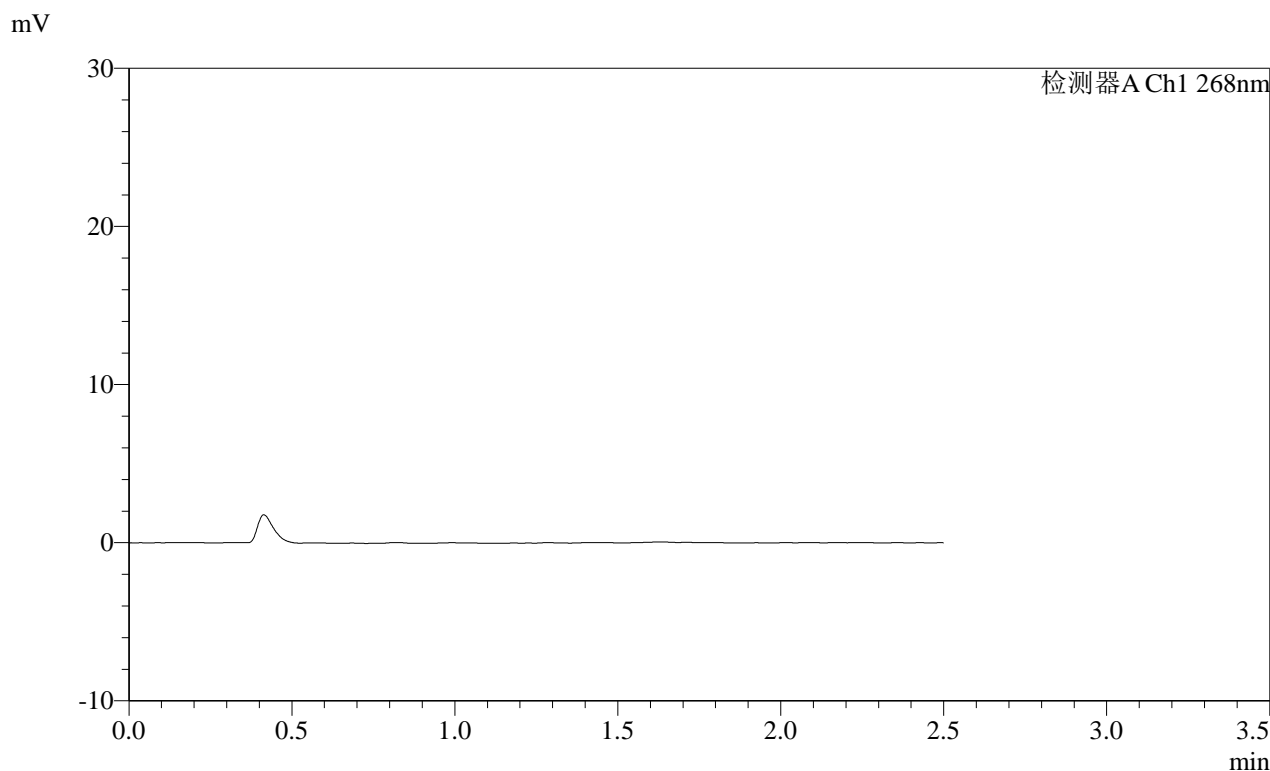

<峰表>

检测器A Ch1 268nm

峰号	保留时间	面积	面积%	高度	理论塔板数(USP)	拖尾因子	分离度(USP)
总计							

图38 坎地沙坦酯片溶出曲线测定HPLC图谱
自制品-2025022821批(8mg规格)-均一性1-pH1.2介质-60min-片2
供试品溶液-1

 **SMF-4109**

<样品信息>

色谱柱 :XB-C18(50mm*4.6mm,5µm) 流速:1.5ml/min
 柱 温 :30°C 波长:268nm
 数据文件名: RC\$SMF-4109 - 30-33/29-767-2 - zzp-2025022821p-8mg-rcqx-pH1.2jz-jyx1-p3-60min.lcd
 方法文件名: RC\$SMF-4109 - SMF-4109-rcqx-FX278.lcm
 批处理文件名: RC\$SMF-4109 - 20250603-rc-FX278.lcb
 样品瓶号: 1-24
 进样体积: 10 µl 版本号:6.115
 进样时间: 2025/06/03 18:29:06 实验者: jiangjinwei
 处理时间 (V2) : 2025/06/04 11:51:27 处理者: jiangjinwei
 仪器型号:SHIMADZU LC-2050C(FX278)

<色谱图>

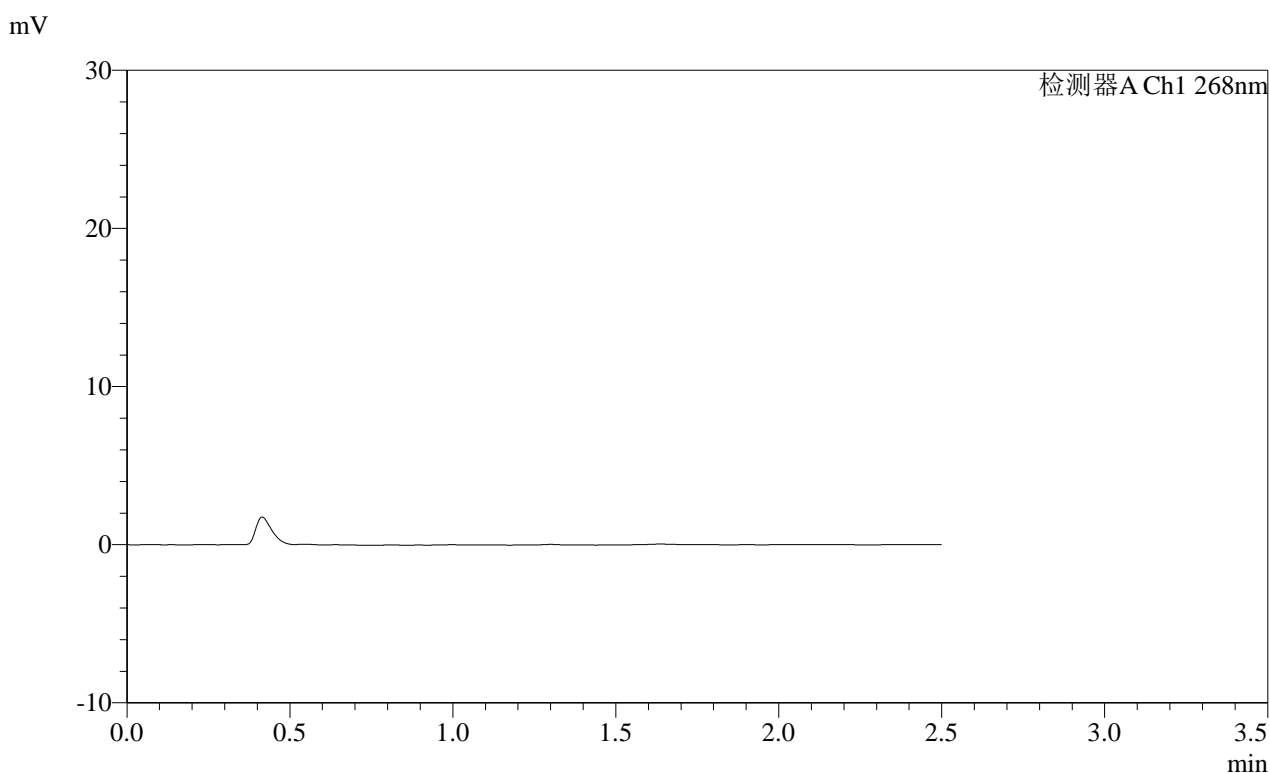

<峰表>

检测器A Ch1 268nm

峰号	保留时间	面积	面积%	高度	理论塔板数(USP)	拖尾因子	分离度(USP)
总计							

图39 坎地沙坦酯片溶出曲线测定HPLC图谱
 自制品-2025022821批(8mg规格)-均一性1-pH1.2介质-60min-片3
 供试品溶液-1

SHIMADZU
LabSolutions **SMF-4109**

<样品信息>

色谱柱 :XB-C18(50mm*4.6mm,5µm) 流速:1.5ml/min
 柱温 :30°C 波长:268nm
 数据文件名: RC\$SMF-4109 - 30-33/29-768-2 - zzp-2025022821p-8mg-rcqx-pH1.2jz-jyx1-p4-60min.lcd
 方法文件名: RC\$SMF-4109 - SMF-4109-rcqx-FX278.lcm
 批处理文件名: RC\$SMF-4109 - 20250603-rc-FX278.lcb
 样品瓶号: 1-33
 进样体积: 10 µl 版本号:6.115
 进样时间: 2025/06/03 18:31:57 实验者: jiangjinwei
 处理时间 (V2) : 2025/06/04 11:51:29 处理者: jiangjinwei
 仪器型号:SHIMADZU LC-2050C(FX278)

<色谱图>

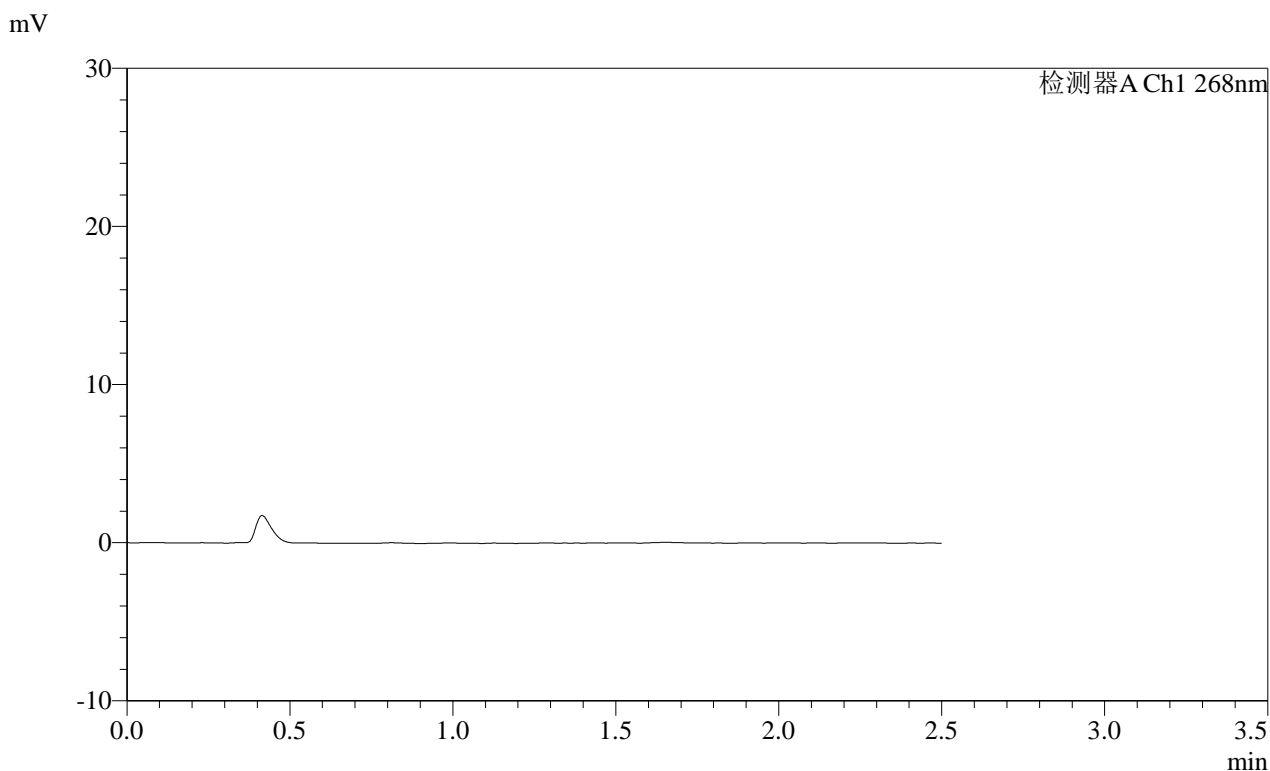

<峰表>

检测器A Ch1 268nm

峰号	保留时间	面积	面积%	高度	理论塔板数(USP)	拖尾因子	分离度(USP)
总计							

图40 坎地沙坦酯片溶出曲线测定HPLC图谱
 自制品-2025022821批(8mg规格)-均一性1-pH1.2介质-60min-片4
 供试品溶液-1

SHIMADZU LabSolutions SMF-4109

<样品信息>

色谱柱 :XB-C18(50mm*4.6mm,5μm) 流速:1.5ml/min
柱温 :30°C 波长:268nm
数据文件名: RC\$SMF-4109 - 30-33/29-769-2 - zzp-2025022821p-8mg-rcqx-pH1.2jz-jyx1-p5-60min.lcd
方法文件名: RC\$SMF-4109 - SMF-4109-rcqx-FX278.lcm
批处理文件名: RC\$SMF-4109 - 20250603-rc-FX278.lcb
样品瓶号: 1-42
进样体积: 10 μl 版本号:6.115
进样时间: 2025/06/03 18:34:49 实验者: jiangjinwei
处理时间 (V2): 2025/06/04 11:51:32 处理者: jiangjinwei
仪器型号:SHIMADZU LC-2050C(FX278)

<色谱图>

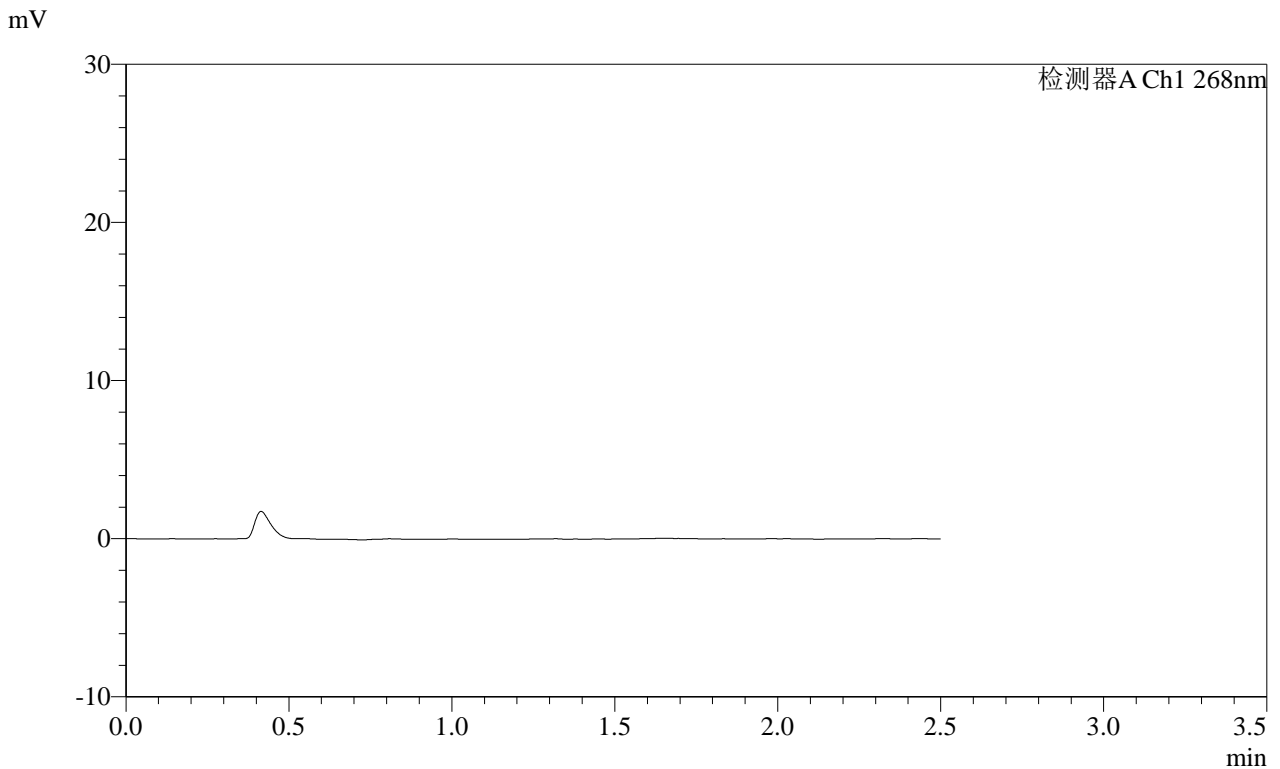

<峰表>

检测器A Ch1 268nm

峰号	保留时间	面积	面积%	高度	理论塔板数(USP)	拖尾因子	分离度(USP)
总计							

图41 坎地沙坦酯片溶出曲线测定HPLC图谱
自制品-2025022821批(8mg规格)-均一性1-pH1.2介质-60min-片5
供试品溶液-1

SHIMADZU LabSolutions SMF-4109

<样品信息>

色谱柱 :XB-C18(50mm*4.6mm,5µm)	流速:1.5ml/min
柱温 :30°C	波长:268nm
数据文件名: RC\$SMF-4109 - 30-33/29-770-2 - zzp-2025022821p-8mg-rcqx-pH1.2jz-jyx1-p6-60min.lcd	
方法文件名: RC\$SMF-4109 - SMF-4109-rcqx-FX278.lcm	
批处理文件名: RC\$SMF-4109 - 20250603-rc-FX278.lcb	
样品瓶号: 1-51	版本号:6.115
进样体积: 10 µl	实验者: jiangjinwei
进样时间: 2025/06/03 18:37:41	处理者: jiangjinwei
处理时间 (V2) : 2025/06/04 11:51:35	
仪器型号:SHIMADZU LC-2050C(FX278)	

<色谱图>

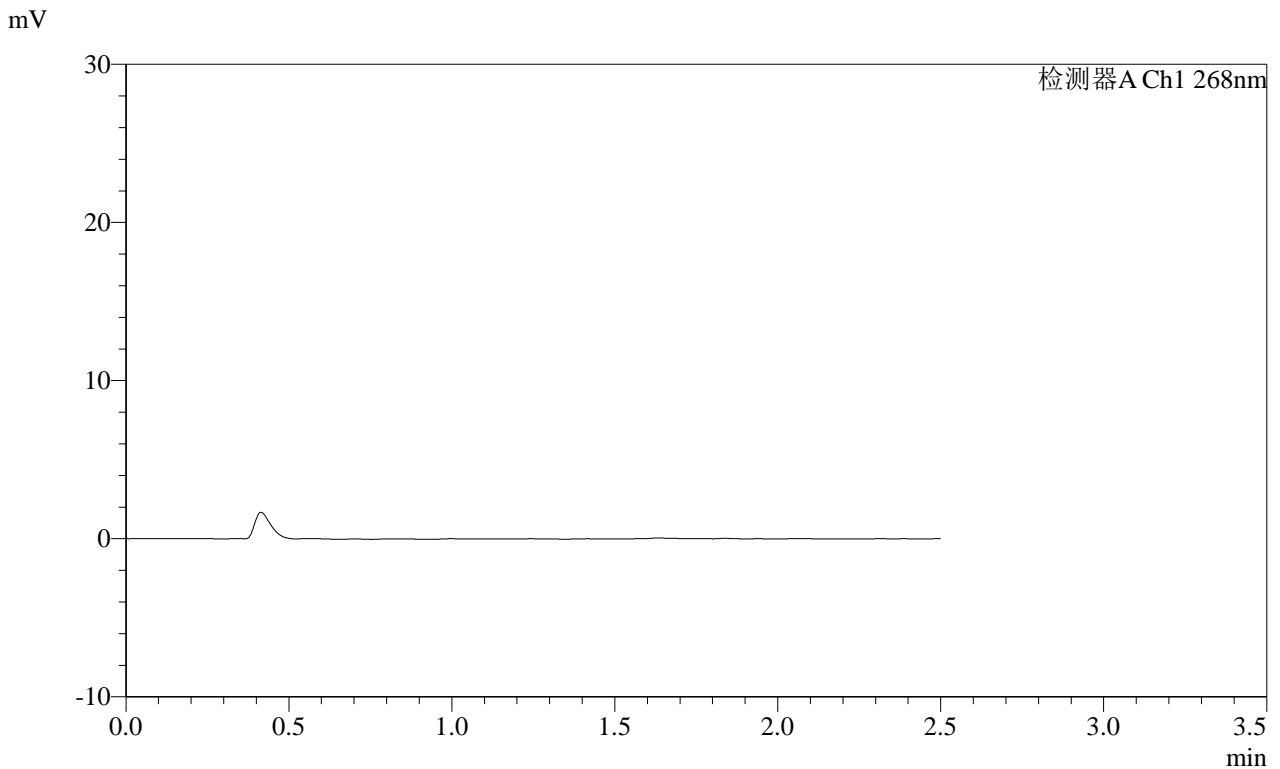

<峰表>

检测器A Ch1 268nm

峰号	保留时间	面积	面积%	高度	理论塔板数(USP)	拖尾因子	分离度(USP)
总计							

图42 坎地沙坦酯片溶出曲线测定HPLC图谱
 自制品-2025022821批(8mg规格)-均一性1-pH1.2介质-60min-片6
 供试品溶液-1

SHIMADZU
LabSolutions SMF-4109

<样品信息>

色谱柱 :XB-C18(50mm*4.6mm,5µm) 流速:1.5ml/min
柱温 :30°C 波长:268nm
数据文件名: RC\$SMF-4109 - 30-33/29-771-2 - zzp-2025022821p-8mg-rcqx-pH1.2jz-jyx1-p1-120min.lcd
方法文件名: RC\$SMF-4109 - SMF-4109-rcqx-FX278.lcm
批处理文件名: RC\$SMF-4109 - 20250603-rc-FX278.lcb
样品瓶号: 1-7
进样体积: 10 µl 版本号:6.115
进样时间: 2025/06/03 18:40:33 实验者: jiangjinwei
处理时间(V2): 2025/06/04 11:51:37 处理者: jiangjinwei
仪器型号:SHIMADZU LC-2050C(FX278)

<色谱图>

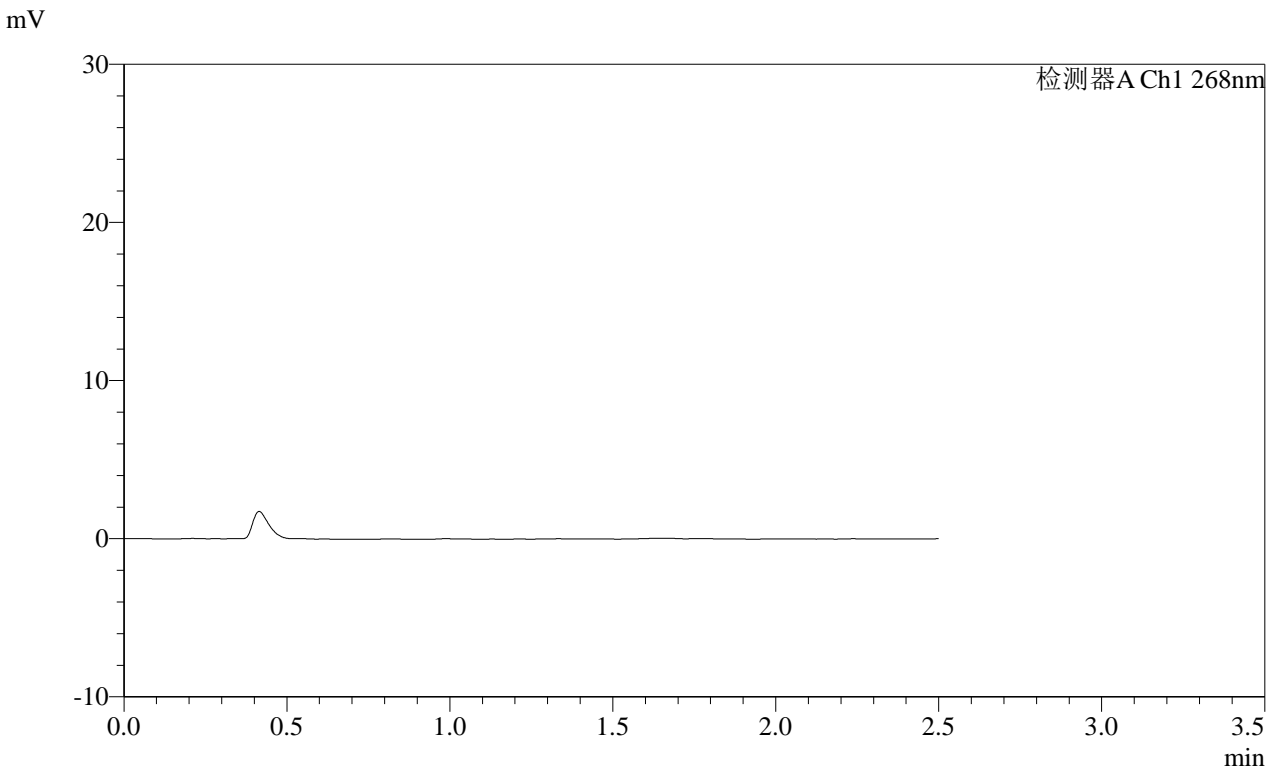

<峰表>

检测器A Ch1 268nm

峰号	保留时间	面积	面积%	高度	理论塔板数(USP)	拖尾因子	分离度(USP)
总计							

图43 坎地沙坦酯片溶出曲线测定HPLC图谱
自制品-2025022821批(8mg规格)-均一性1-pH1.2介质-120min-片1
供试品溶液-1

SHIMADZU
LabSolutions SMF-4109

<样品信息>

色谱柱 :XB-C18(50mm*4.6mm,5μm)	流速:1.5ml/min
柱温 :30°C	波长:268nm
数据文件名: RC\$SMF-4109 - 30-33/29-772-2 - zzp-2025022821p-8mg-rcqx-pH1.2jz-jyx1-p2-120min.lcd	
方法文件名: RC\$SMF-4109 - SMF-4109-rcqx-FX278.lcm	
批处理文件名: RC\$SMF-4109 - 20250603-rc-FX278.lcb	
样品瓶号: 1-16	版本号:6.115
进样体积: 10 μl	实验者: jiangjinwei
进样时间: 2025/06/03 18:43:24	处理者: jiangjinwei
处理时间 (V2) : 2025/06/04 11:51:40	
仪器型号:SHIMADZU LC-2050C(FX278)	

<色谱图>

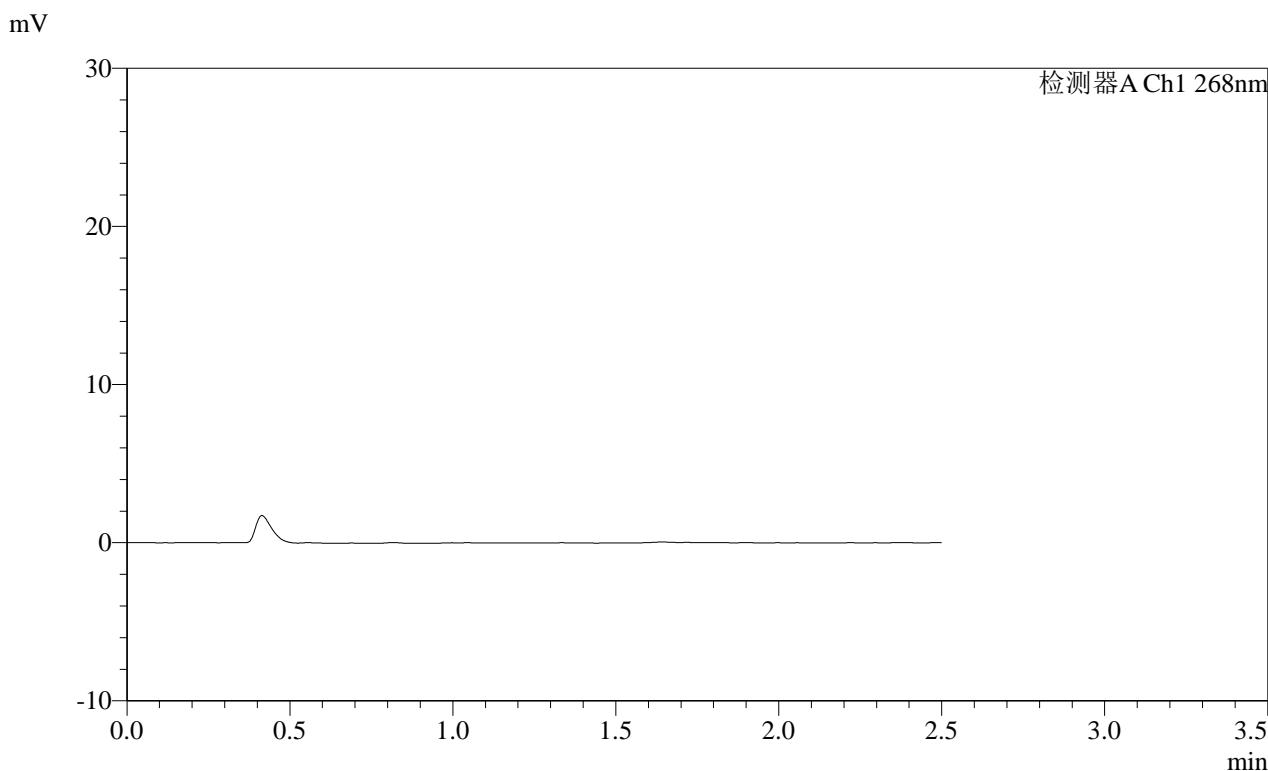

<峰表>

检测器A Ch1 268nm

峰号	保留时间	面积	面积%	高度	理论塔板数(USP)	拖尾因子	分离度(USP)
总计							

图44 坎地沙坦酯片溶出曲线测定HPLC图谱
自制品-2025022821批(8mg规格)-均一性1-pH1.2介质-120min-片2
供试品溶液-1

SHIMADZU LabSolutions SMF-4109

<样品信息>

色谱柱 :XB-C18(50mm*4.6mm,5µm) 流速:1.5ml/min
 柱温 :30°C 波长:268nm
 数据文件名: RC\$SMF-4109 - 30-33/29-773-2 - zzp-2025022821p-8mg-rcqx-pH1.2jz-jyx1-p3-120min.lcd
 方法文件名: RC\$SMF-4109 - SMF-4109-rcqx-FX278.lcm
 批处理文件名: RC\$SMF-4109 - 20250603-rc-FX278.lcb
 样品瓶号: 1-25
 进样体积: 10 µl 版本号:6.115
 进样时间: 2025/06/03 18:46:16 实验者:jiangjinwei
 处理时间(V2): 2025/06/04 11:51:43 处理者:jiangjinwei
 仪器型号:SHIMADZU LC-2050C(FX278)

<色谱图>

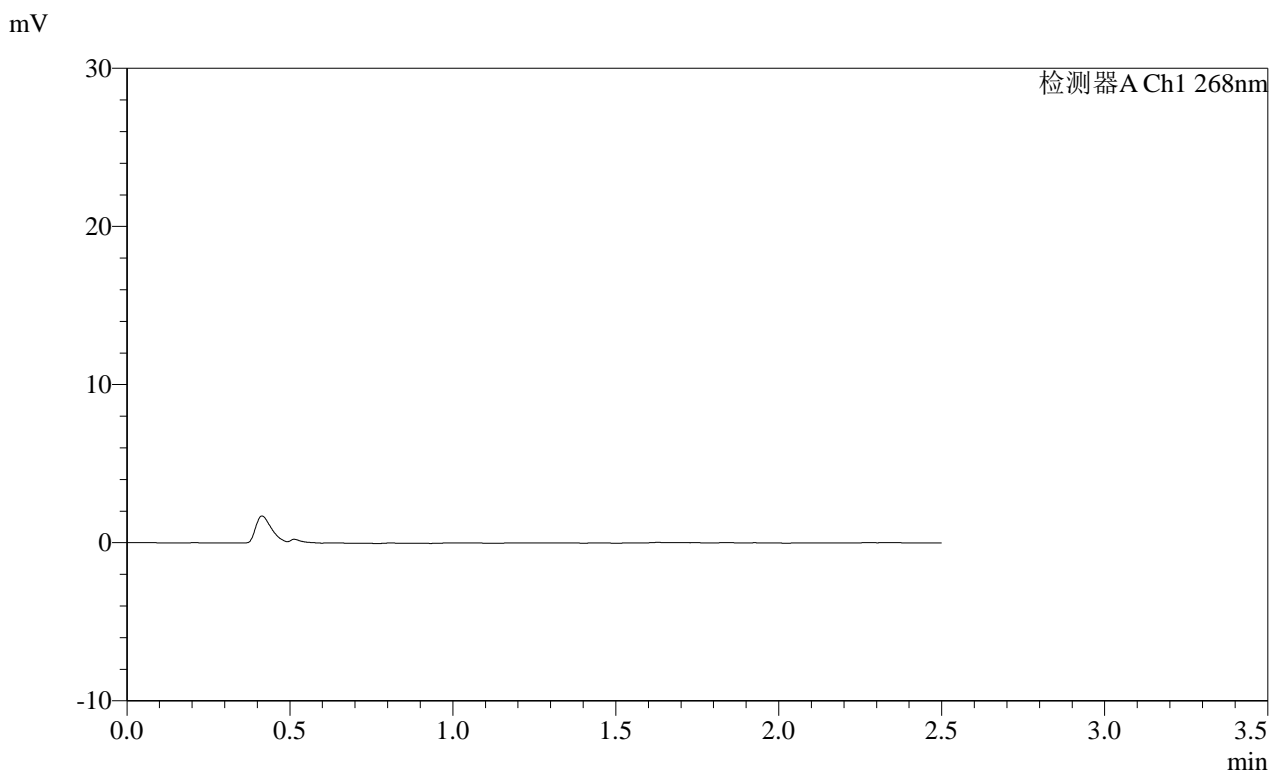

<峰表>

检测器A Ch1 268nm

峰号	保留时间	面积	面积%	高度	理论塔板数(USP)	拖尾因子	分离度(USP)
总计							

图45 坎地沙坦酯片溶出曲线测定HPLC图谱
 自制品-2025022821批(8mg规格)-均一性1-pH1.2介质-120min-片3
 供试品溶液-1

SHIMADZU
LabSolutions **SMF-4109**

<样品信息>

色谱柱 :XB-C18(50mm*4.6mm,5μm)	流速:1.5ml/min
柱温 :30°C	波长:268nm
数据文件名: RC\$SMF-4109 - 30-33/29-774-2 - zzp-2025022821p-8mg-rcqx-pH1.2jz-jyx1-p4-120min.lcd	
方法文件名: RC\$SMF-4109 - SMF-4109-rcqx-FX278.lcm	
批处理文件名: RC\$SMF-4109 - 20250603-rc-FX278.lcb	
样品瓶号: 1-34	
进样体积: 10 μl	版本号:6.115
进样时间: 2025/06/03 18:49:08	实验者: jiangjinwei
处理时间 (V2) : 2025/06/04 11:51:45	处理者: jiangjinwei
仪器型号:SHIMADZU LC-2050C(FX278)	

<色谱图>

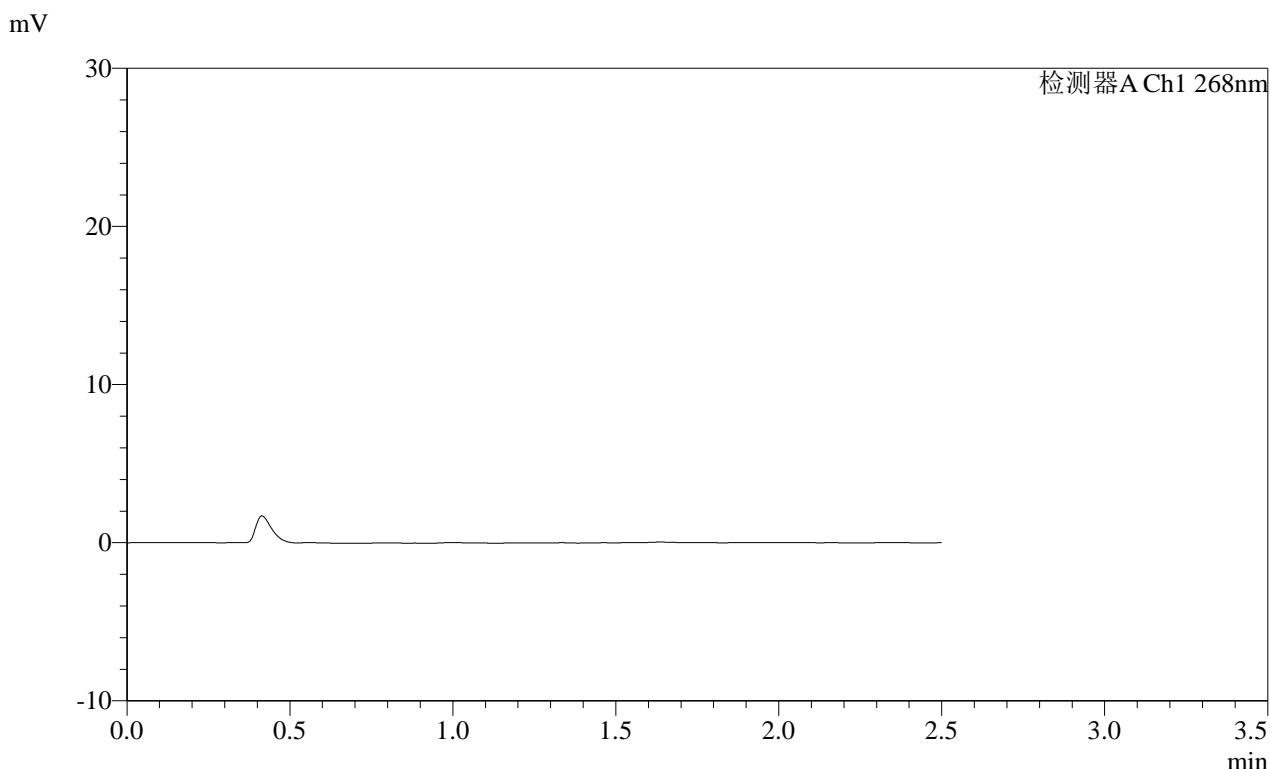

<峰表>

检测器A Ch1 268nm

峰号	保留时间	面积	面积%	高度	理论塔板数(USP)	拖尾因子	分离度(USP)
总计							

图46 坎地沙坦酯片溶出曲线测定HPLC图谱
 自制品-2025022821批(8mg规格)-均一性1-pH1.2介质-120min-片4
 供试品溶液-1

SHIMADZU LabSolutions SMF-4109

<样品信息>

色谱柱 :XB-C18(50mm*4.6mm,5μm) 流速:1.5ml/min
 柱温 :30°C 波长:268nm
 数据文件名: RC\$SMF-4109 - 30-33/29-775-2 - zzp-2025022821p-8mg-rcqx-pH1.2jz-jyx1-p5-120min.lcd
 方法文件名: RC\$SMF-4109 - SMF-4109-rcqx-FX278.lcm
 批处理文件名: RC\$SMF-4109 - 20250603-rc-FX278.lcb
 样品瓶号: 1-43
 进样体积: 10 μl 版本号:6.115
 进样时间: 2025/06/03 18:52:00 实验者: jiangjinwei
 处理时间 (V2) : 2025/06/04 11:51:48 处理者: jiangjinwei
 仪器型号:SHIMADZU LC-2050C(FX278)

<色谱图>

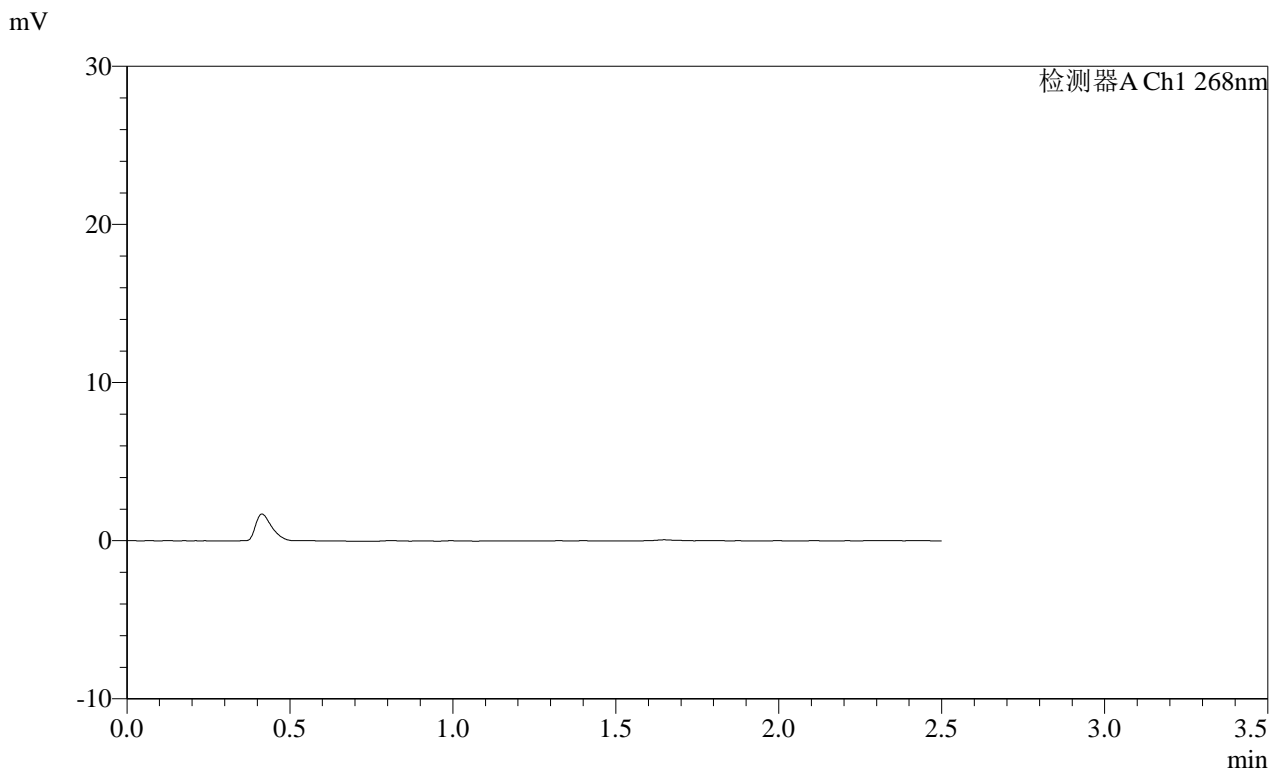

<峰表>

检测器A Ch1 268nm

峰号	保留时间	面积	面积%	高度	理论塔板数(USP)	拖尾因子	分离度(USP)
总计							

图47 坎地沙坦酯片溶出曲线测定HPLC图谱
 自制品-2025022821批(8mg规格)-均一性1-pH1.2介质-120min-片5
 供试品溶液-1

SHIMADZU LabSolutions SMF-4109

<样品信息>

色谱柱 :XB-C18(50mm*4.6mm,5µm) 流速:1.5ml/min
柱温 :30°C 波长:268nm
数据文件名: RC\$SMF-4109 - 30-33/29-776-2 - zzp-2025022821p-8mg-rcqx-pH1.2jz-jyx1-p6-120min.lcd
方法文件名: RC\$SMF-4109 - SMF-4109-rcqx-FX278.lcm
批处理文件名: RC\$SMF-4109 - 20250603-rc-FX278.lcb
样品瓶号: 1-52
进样体积: 10 µl 版本号:6.115
进样时间: 2025/06/03 18:54:52 实验者: jiangjinwei
处理时间 (V2): 2025/06/04 11:51:51 处理者: jiangjinwei
仪器型号:SHIMADZU LC-2050C(FX278)

<色谱图>

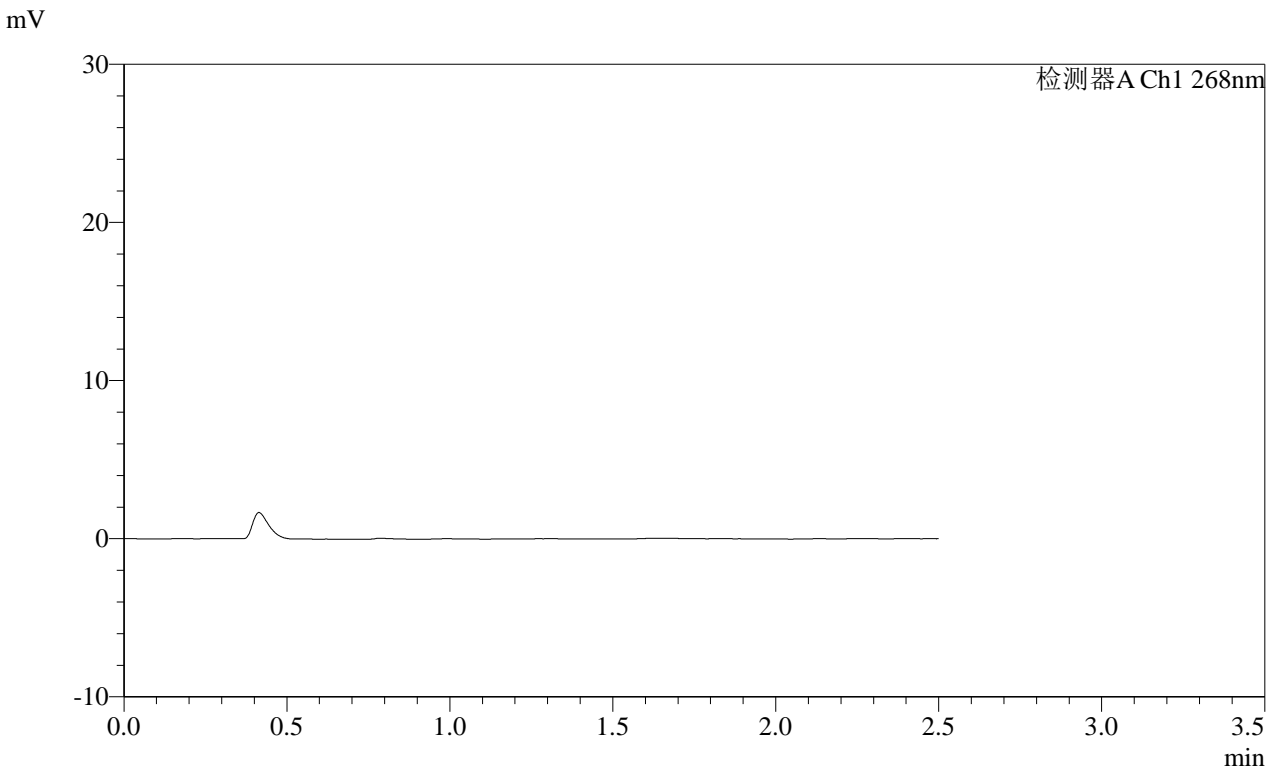

<峰表>

检测器A Ch1 268nm

峰号	保留时间	面积	面积%	高度	理论塔板数(USP)	拖尾因子	分离度(USP)
总计							

图48 坎地沙坦酯片溶出曲线测定HPLC图谱
自制品-2025022821批(8mg规格)-均一性1-pH1.2介质-120min-片6
供试品溶液-1

SHIMADZU LabSolutions SMF-4109

<样品信息>

色谱柱 :XB-C18(50mm*4.6mm,5μm) 流速:1.5ml/min
 柱温 :30°C 波长:268nm
 数据文件名: RC\$SMF-4109 - 30-33/29-777-2 - zzp-2025022821p-8mg-rcqx-pH1.2jz-jyx1-p1-240min.lcd
 方法文件名: RC\$SMF-4109 - SMF-4109-rcqx-FX278.lcm
 批处理文件名: RC\$SMF-4109 - 20250603-rc-FX278.lcb
 样品瓶号: 1-8
 进样体积: 10 μl 版本号:6.115
 进样时间: 2025/06/03 18:57:45 实验者: jiangjinwei
 处理时间 (V2) : 2025/06/04 11:51:53 处理者: jiangjinwei
 仪器型号:SHIMADZU LC-2050C(FX278)

<色谱图>

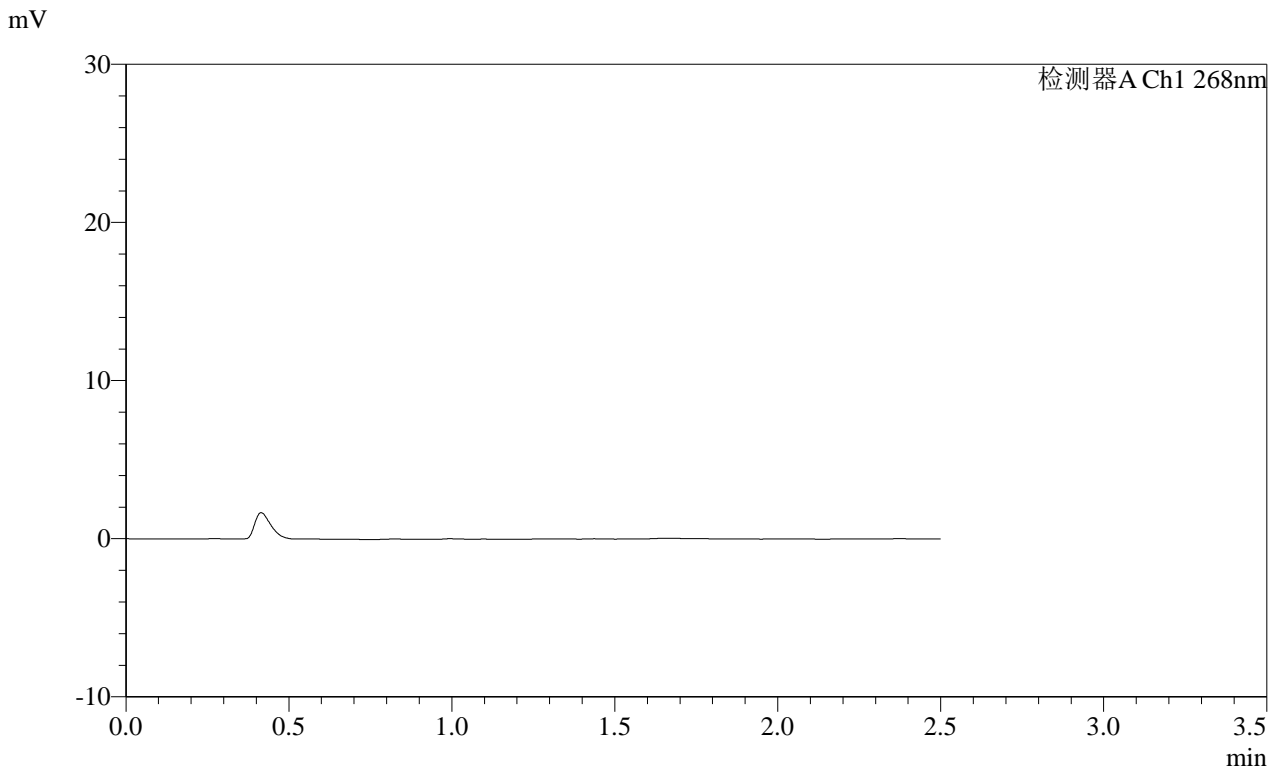

<峰表>

检测器A Ch1 268nm

峰号	保留时间	面积	面积%	高度	理论塔板数(USP)	拖尾因子	分离度(USP)
总计							

图49 坎地沙坦酯片溶出曲线测定HPLC图谱
 自制品-2025022821批(8mg规格)-均一性1-pH1.2介质-240min-片1
 供试品溶液-1

SHIMADZU
LabSolutions **SMF-4109**

<样品信息>

色谱柱 :XB-C18(50mm*4.6mm,5μm)	流速:1.5ml/min
柱温 :30°C	波长:268nm
数据文件名: RC\$SMF-4109 - 30-33/29-778-2 - zzp-2025022821p-8mg-rcqx-pH1.2jz-jyx1-p2-240min.lcd	
方法文件名: RC\$SMF-4109 - SMF-4109-rcqx-FX278.lcm	
批处理文件名: RC\$SMF-4109 - 20250603-rc-FX278.lcb	
样品瓶号: 1-17	
进样体积: 10 μl	版本号:6.115
进样时间: 2025/06/03 19:00:38	实验者: jiangjinwei
处理时间 (V2): 2025/06/04 11:51:56	处理者: jiangjinwei
仪器型号:SHIMADZU LC-2050C(FX278)	

<色谱图>

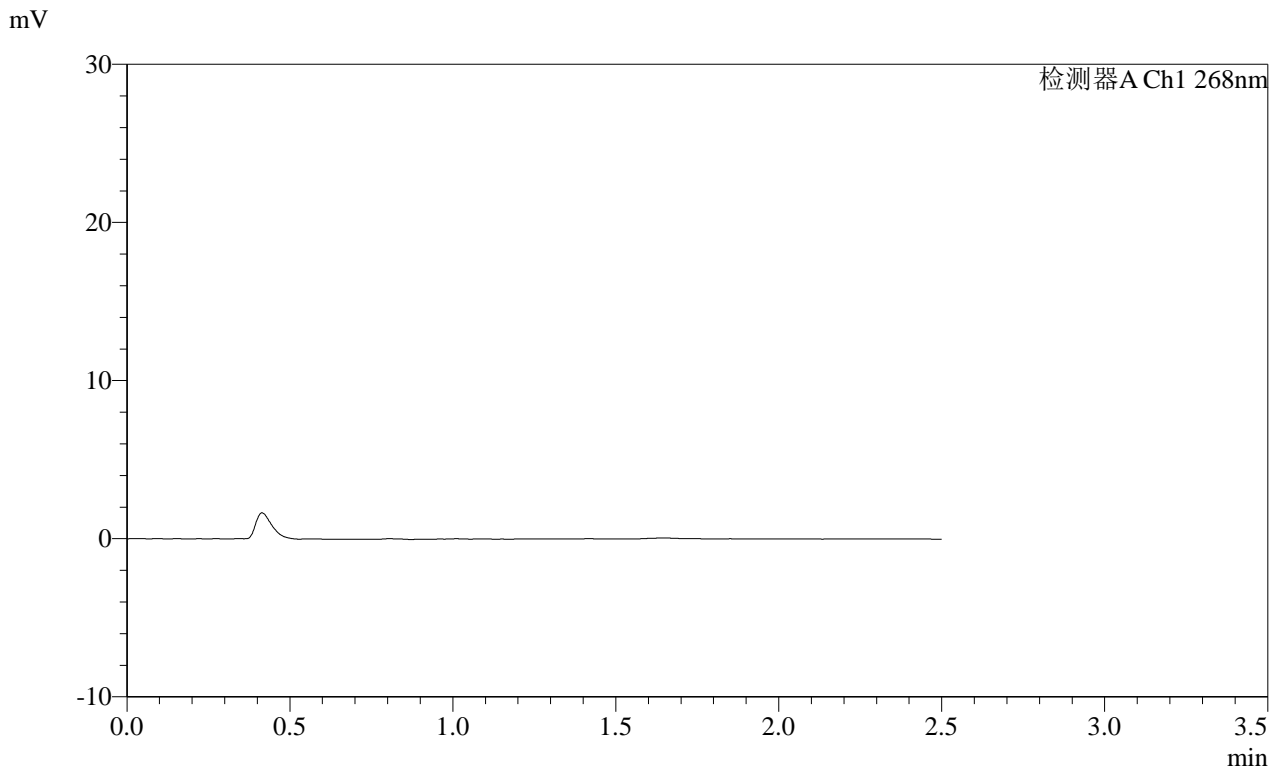

<峰表>

检测器A Ch1 268nm

峰号	保留时间	面积	面积%	高度	理论塔板数(USP)	拖尾因子	分离度(USP)
总计							

图50 坎地沙坦酯片溶出曲线测定HPLC图谱
自制品-2025022821批(8mg规格)-均一性1-pH1.2介质-240min-片2
供试品溶液-1

SHIMADZU LabSolutions SMF-4109

<样品信息>

色谱柱 :XB-C18(50mm*4.6mm,5µm) 流速:1.5ml/min
 柱温 :30°C 波长:268nm
 数据文件名: RC\$SMF-4109 - 30-33/29-779-2 - zzp-2025022821p-8mg-rcqx-pH1.2jz-jyx1-p3-240min.lcd
 方法文件名: RC\$SMF-4109 - SMF-4109-rcqx-FX278.lcm
 批处理文件名: RC\$SMF-4109 - 20250603-rc-FX278.lcb
 样品瓶号: 1-26
 进样体积: 10 µl 版本号:6.115
 进样时间: 2025/06/03 19:03:31 实验者: jiangjinwei
 处理时间 (V2) : 2025/06/04 11:51:59 处理者: jiangjinwei
 仪器型号:SHIMADZU LC-2050C(FX278)

<色谱图>

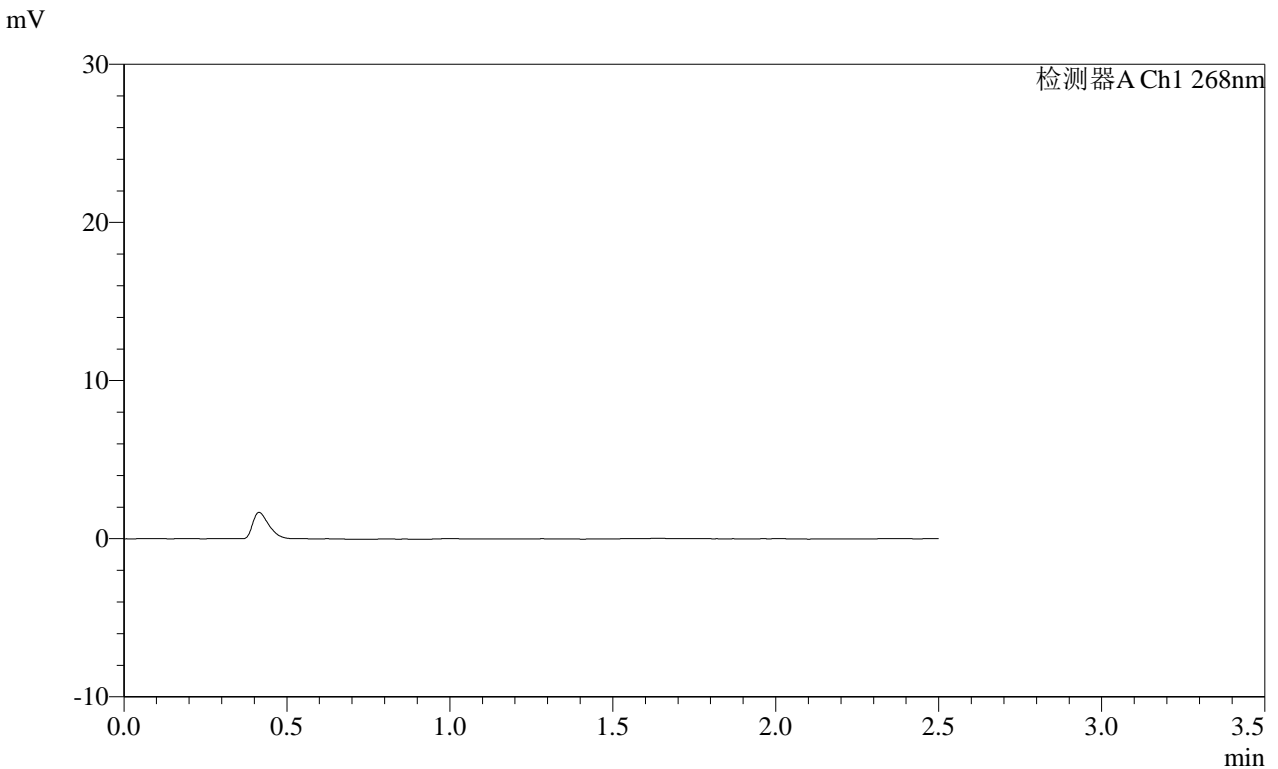

<峰表>

检测器A Ch1 268nm

峰号	保留时间	面积	面积%	高度	理论塔板数(USP)	拖尾因子	分离度(USP)
总计							

图51 坎地沙坦酯片溶出曲线测定HPLC图谱
 自制品-2025022821批(8mg规格)-均一性1-pH1.2介质-240min-片3
 供试品溶液-1

SHIMADZU
LabSolutions SMF-4109

<样品信息>

色谱柱 :XB-C18(50mm*4.6mm,5µm)	流速:1.5ml/min
柱温 :30°C	波长:268nm
数据文件名: RC\$SMF-4109 - 30-33/29-780-2 - zzp-2025022821p-8mg-rcqx-pH1.2jz-jyx1-p4-240min.lcd	
方法文件名: RC\$SMF-4109 - SMF-4109-rcqx-FX278.lcm	
批处理文件名: RC\$SMF-4109 - 20250603-rc-FX278.lcb	
样品瓶号: 1-35	版本号:6.115
进样体积: 10 µl	实验者: jiangjinwei
进样时间: 2025/06/03 19:06:24	处理者: jiangjinwei
处理时间 (V2) : 2025/06/04 11:52:01	
仪器型号:SHIMADZU LC-2050C(FX278)	

<色谱图>

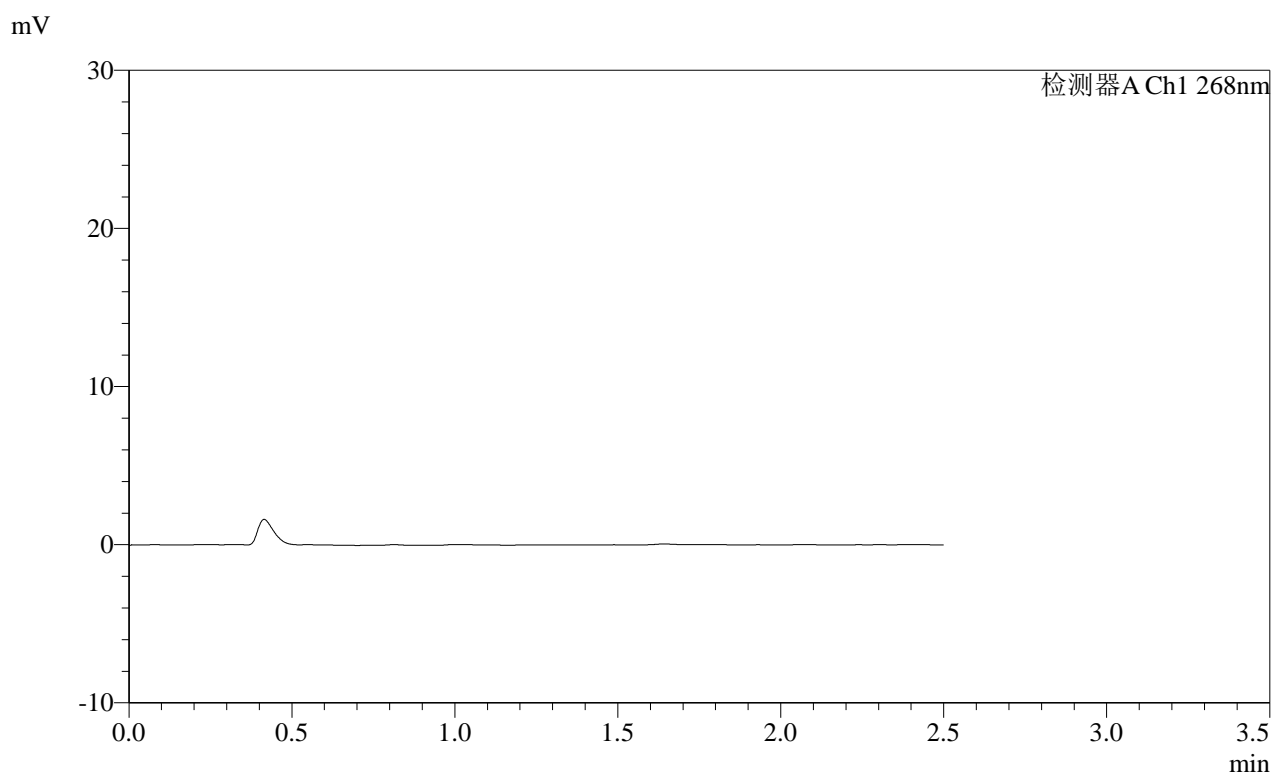

<峰表>

检测器A Ch1 268nm

峰号	保留时间	面积	面积%	高度	理论塔板数(USP)	拖尾因子	分离度(USP)
总计							

图52 坎地沙坦酯片溶出曲线测定HPLC图谱
自制品-2025022821批(8mg规格)-均一性1-pH1.2介质-240min-片4
供试品溶液-1

SHIMADZU LabSolutions SMF-4109

<样品信息>

色谱柱 :XB-C18(50mm*4.6mm,5μm) 流速:1.5ml/min
 柱温 :30°C 波长:268nm
 数据文件名: RC\$SMF-4109 - 30-33/29-781-2 - zzp-2025022821p-8mg-rcqx-pH1.2jz-jyx1-p5-240min.lcd
 方法文件名: RC\$SMF-4109 - SMF-4109-rcqx-FX278.lcm
 批处理文件名: RC\$SMF-4109 - 20250603-rc-FX278.lcb
 样品瓶号: 1-44
 进样体积: 10 μl 版本号:6.115
 进样时间: 2025/06/03 19:09:16 实验者: jiangjinwei
 处理时间 (V2) : 2025/06/04 11:52:04 处理者: jiangjinwei
 仪器型号:SHIMADZU LC-2050C(FX278)

<色谱图>

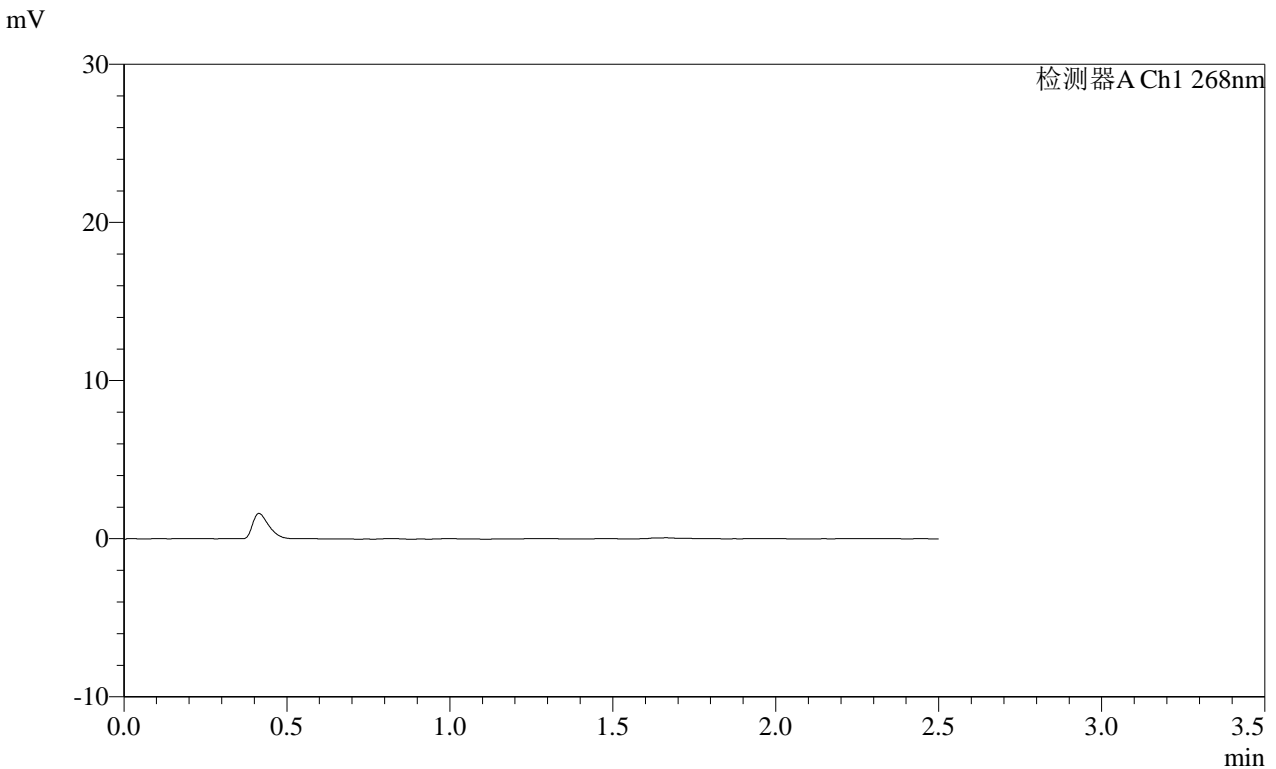

<峰表>

检测器A Ch1 268nm

峰号	保留时间	面积	面积%	高度	理论塔板数(USP)	拖尾因子	分离度(USP)
总计							

图53 坎地沙坦酯片溶出曲线测定HPLC图谱
 自制品-2025022821批(8mg规格)-均一性1-pH1.2介质-240min-片5
 供试品溶液-1

SHIMADZU LabSolutions SMF-4109

<样品信息>

色谱柱 :XB-C18(50mm*4.6mm,5 μ m) 流速:1.5ml/min
柱温 :30 $^{\circ}$ C 波长:268nm
数据文件名: RC\$SMF-4109 - 30-33/29-782-2 - zzp-2025022821p-8mg-rcqx-pH1.2jz-jyx1-p6-240min.lcd
方法文件名: RC\$SMF-4109 - SMF-4109-rcqx-FX278.lcm
批处理文件名: RC\$SMF-4109 - 20250603-rc-FX278.lcb
样品瓶号: 1-53
进样体积: 10 μ l 版本号:6.115
进样时间: 2025/06/03 19:12:09 实验者: jiangjinwei
处理时间 (V2) : 2025/06/04 11:52:07 处理者: jiangjinwei
仪器型号:SHIMADZU LC-2050C(FX278)

<色谱图>

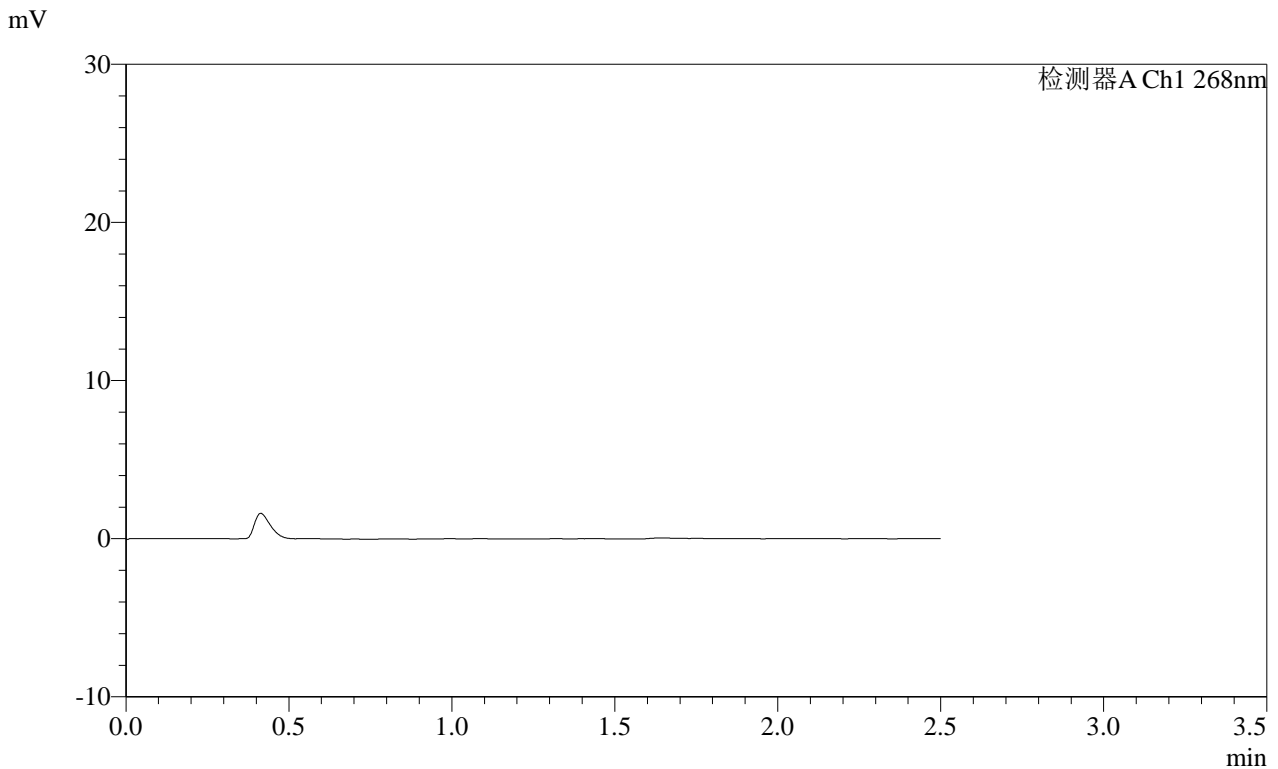

<峰表>

检测器A Ch1 268nm

峰号	保留时间	面积	面积%	高度	理论塔板数(USP)	拖尾因子	分离度(USP)
总计							

图54 坎地沙坦酯片溶出曲线测定HPLC图谱
自制品-2025022821批(8mg规格)-均一性1-pH1.2介质-240min-片6
供试品溶液-1

SHIMADZU LabSolutions SMF-4109

<样品信息>

色谱柱 :XB-C18(50mm*4.6mm,5 μ m) 流速:1.5ml/min
 柱温 :30 $^{\circ}$ C 波长:268nm
 数据文件名: RC\$SMF-4109 - 30-33/29-783-2 - zzp-2025022821p-8mg-rcqx-pH1.2jz-jyx1-p1-JX.lcd
 方法文件名: RC\$SMF-4109 - SMF-4109-rcqx-FX278.lcm
 批处理文件名: RC\$SMF-4109 - 20250603-rc-FX278.lcb
 样品瓶号: 4-1
 进样体积: 10 μ l 版本号:6.115
 进样时间: 2025/06/03 19:15:01 实验者: jiangjinwei
 处理时间 (V2) : 2025/06/04 11:52:10 处理者: jiangjinwei
 仪器型号:SHIMADZU LC-2050C(FX278)

<色谱图>

mV

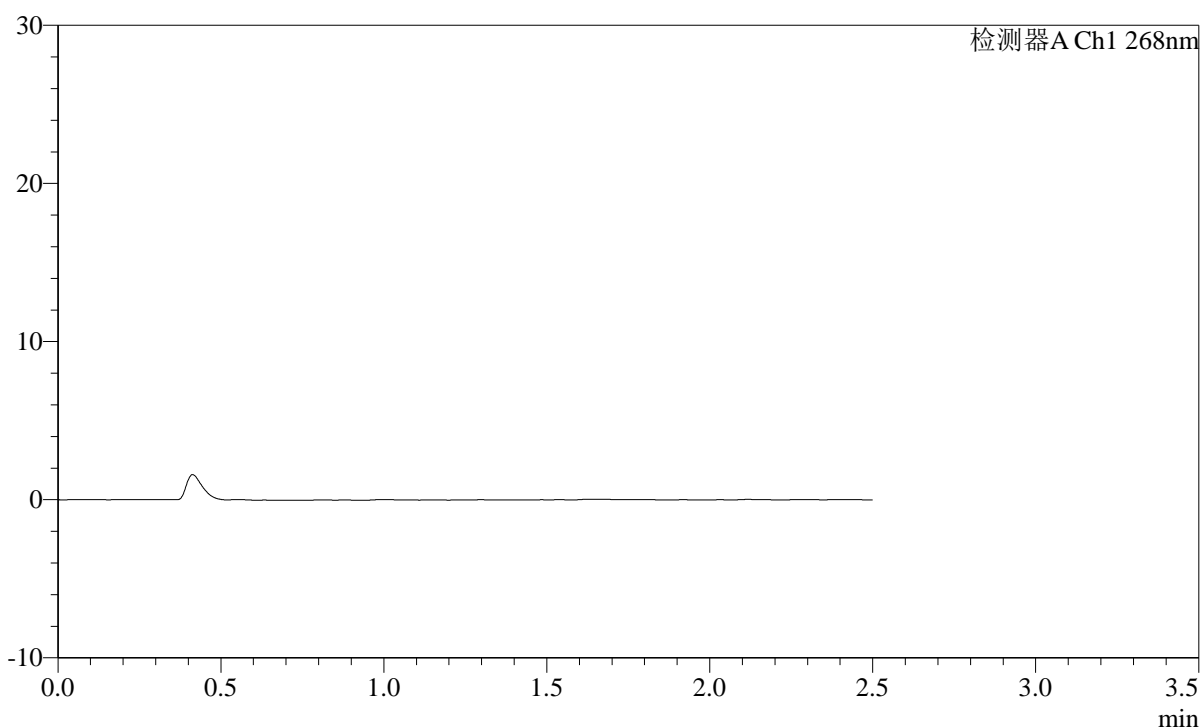

<峰表>

检测器A Ch1 268nm

峰号	保留时间	面积	面积%	高度	理论塔板数(USP)	拖尾因子	分离度(USP)
总计							

图55 坎地沙坦酯片溶出曲线测定HPLC图谱
 自制品-2025022821批(8mg规格)-均一性1-pH1.2介质-极限转速-片1
 供试品溶液-1

SHIMADZU LabSolutions SMF-4109

<样品信息>

色谱柱 :XB-C18(50mm*4.6mm,5μm) 流速:1.5ml/min
 柱温 :30°C 波长:268nm
 数据文件名: RC\$SMF-4109 - 30-33/29-784-2 - zzp-2025022821p-8mg-rcqx-pH1.2jz-jyx1-p2-JX.lcd
 方法文件名: RC\$SMF-4109 - SMF-4109-rcqx-FX278.lcm
 批处理文件名: RC\$SMF-4109 - 20250603-rc-FX278.lcb
 样品瓶号: 4-10
 进样体积: 10 μl 版本号:6.115
 进样时间: 2025/06/03 19:17:53 实验者: jiangjinwei
 处理时间 (V2) : 2025/06/04 11:52:12 处理者: jiangjinwei
 仪器型号:SHIMADZU LC-2050C(FX278)

<色谱图>

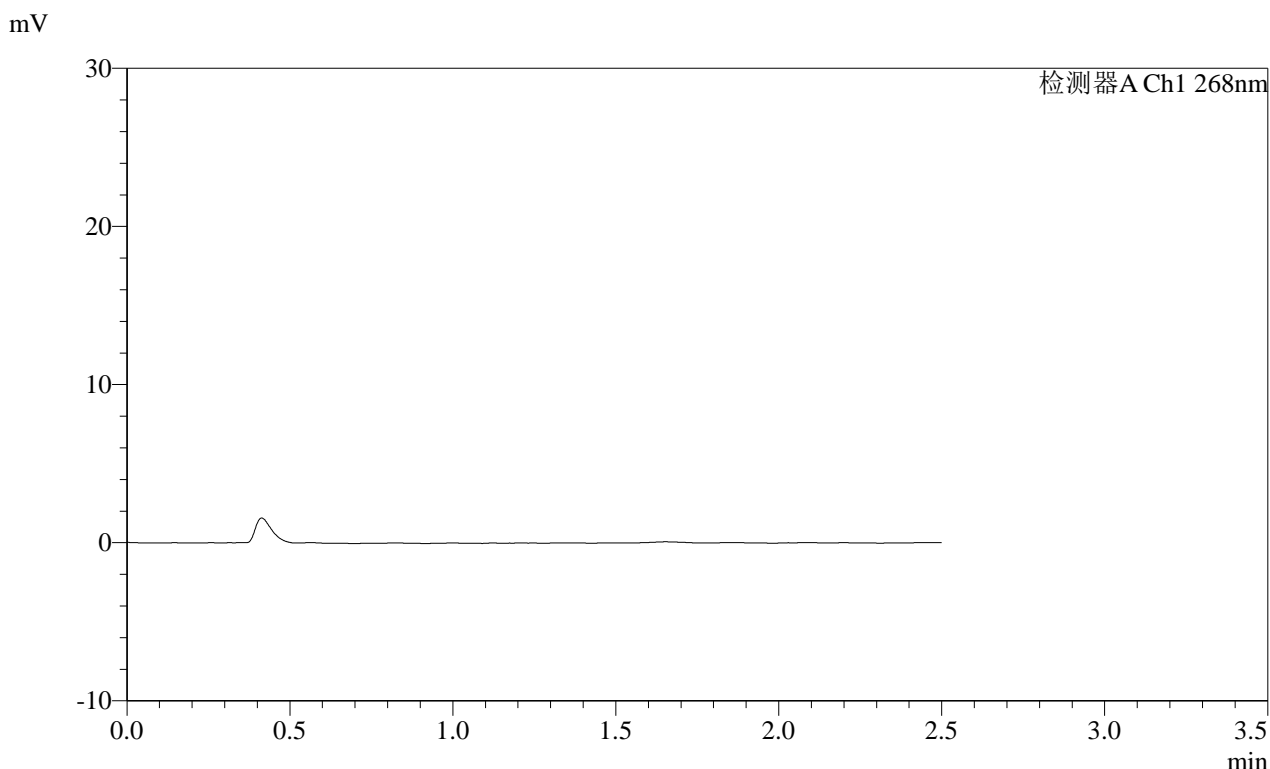

<峰表>

检测器A Ch1 268nm

峰号	保留时间	面积	面积%	高度	理论塔板数(USP)	拖尾因子	分离度(USP)
总计							

图56 坎地沙坦酯片溶出曲线测定HPLC图谱
 自制品-2025022821批(8mg规格)-均一性1-pH1.2介质-极限转速-片2
 供试品溶液-1

SHIMADZU LabSolutions SMF-4109

<样品信息>

色谱柱 :XB-C18(50mm*4.6mm,5μm) 流速:1.5ml/min
 柱温 :30°C 波长:268nm
 数据文件名: RC\$SMF-4109 - 30-33/29-785-2 - zzp-2025022821p-8mg-rcqx-pH1.2jz-jyx1-p3-JX.lcd
 方法文件名: RC\$SMF-4109 - SMF-4109-rcqx-FX278.lcm
 批处理文件名: RC\$SMF-4109 - 20250603-rc-FX278.lcb
 样品瓶号: 4-19
 进样体积: 10 μl 版本号:6.115
 进样时间: 2025/06/03 19:20:45 实验者: jiangjinwei
 处理时间 (V2) : 2025/06/04 11:52:15 处理者: jiangjinwei
 仪器型号:SHIMADZU LC-2050C(FX278)

<色谱图>

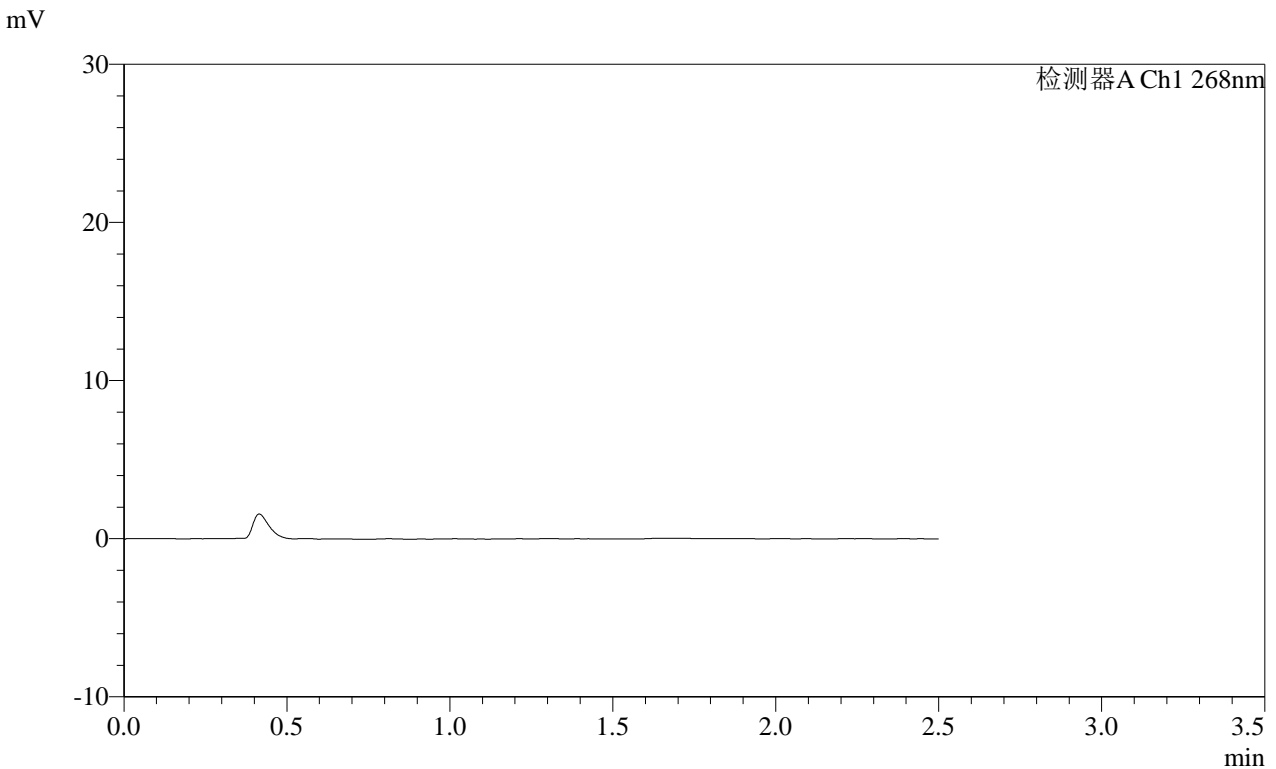

<峰表>

检测器A Ch1 268nm

峰号	保留时间	面积	面积%	高度	理论塔板数(USP)	拖尾因子	分离度(USP)
总计							

图57 坎地沙坦酯片溶出曲线测定HPLC图谱
 自制品-2025022821批(8mg规格)-均一性1-pH1.2介质-极限转速-片3
 供试品溶液-1

SHIMADZU
LabSolutions SMF-4109

<样品信息>

色谱柱 :XB-C18(50mm*4.6mm,5μm)	流速:1.5ml/min
柱温 :30°C	波长:268nm
数据文件名: RC\$SMF-4109 - 30-33/29-786-2 - zzp-2025022821p-8mg-rcqx-pH1.2jz-jyx1-p4-JX.lcd	
方法文件名: RC\$SMF-4109 - SMF-4109-rcqx-FX278.lcm	
批处理文件名: RC\$SMF-4109 - 20250603-rc-FX278.lcb	
样品瓶号: 4-28	版本号:6.115
进样体积: 10 μl	实验者: jiangjinwei
进样时间: 2025/06/03 19:23:37	处理者: jiangjinwei
处理时间 (V2) : 2025/06/04 11:52:17	
仪器型号:SHIMADZU LC-2050C(FX278)	

<色谱图>

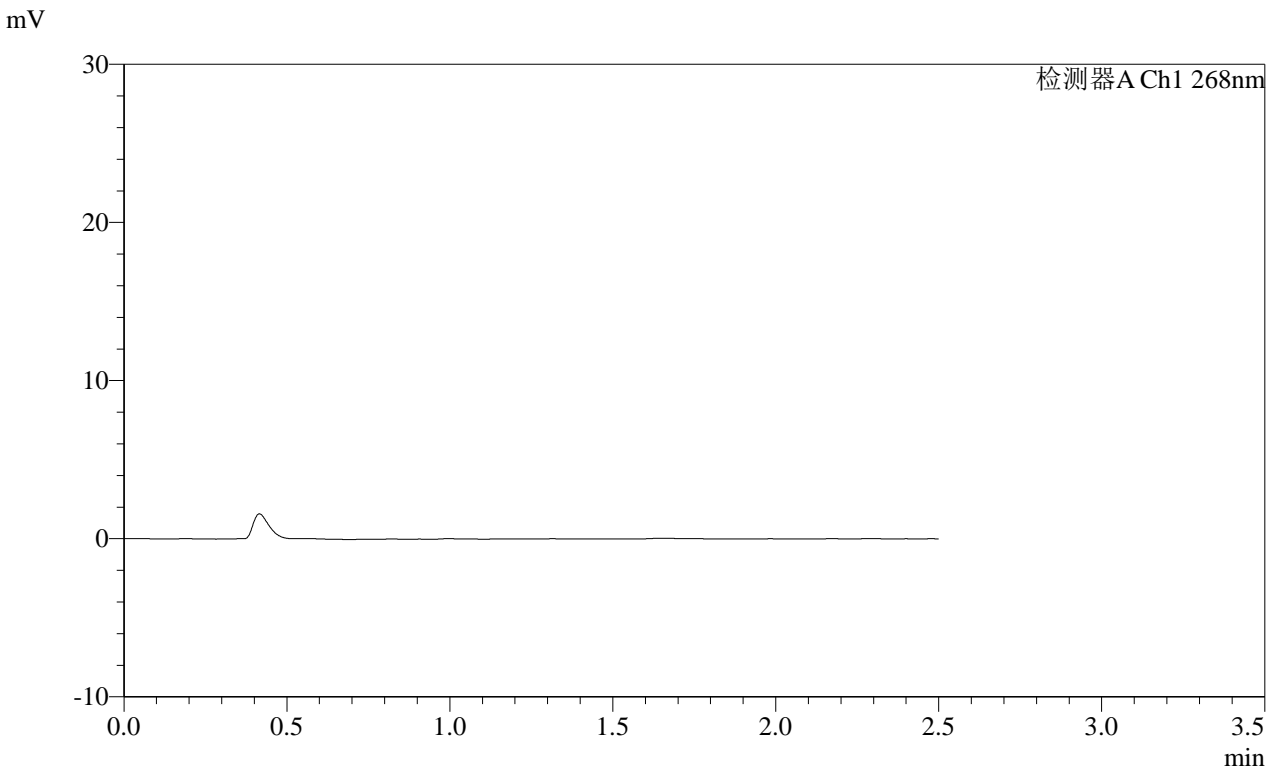

<峰表>

检测器A Ch1 268nm

峰号	保留时间	面积	面积%	高度	理论塔板数(USP)	拖尾因子	分离度(USP)
总计							

图58 坎地沙坦酯片溶出曲线测定HPLC图谱
自制品-2025022821批(8mg规格)-均一性1-pH1.2介质-极限转速-片4
供试品溶液-1

SHIMADZU LabSolutions SMF-4109

<样品信息>

色谱柱 :XB-C18(50mm*4.6mm,5 μ m) 流速:1.5ml/min
 柱温 :30 $^{\circ}$ C 波长:268nm
 数据文件名: RC\$SMF-4109 - 30-33/29-787-2 - zzp-2025022821p-8mg-rcqx-pH1.2jz-jyx1-p5-JX.lcd
 方法文件名: RC\$SMF-4109 - SMF-4109-rcqx-FX278.lcm
 批处理文件名: RC\$SMF-4109 - 20250603-rc-FX278.lcb
 样品瓶号: 4-37
 进样体积: 10 μ l 版本号:6.115
 进样时间: 2025/06/03 19:26:28 实验者: jiangjinwei
 处理时间 (V2) : 2025/06/04 11:52:20 处理者: jiangjinwei
 仪器型号:SHIMADZU LC-2050C(FX278)

<色谱图>

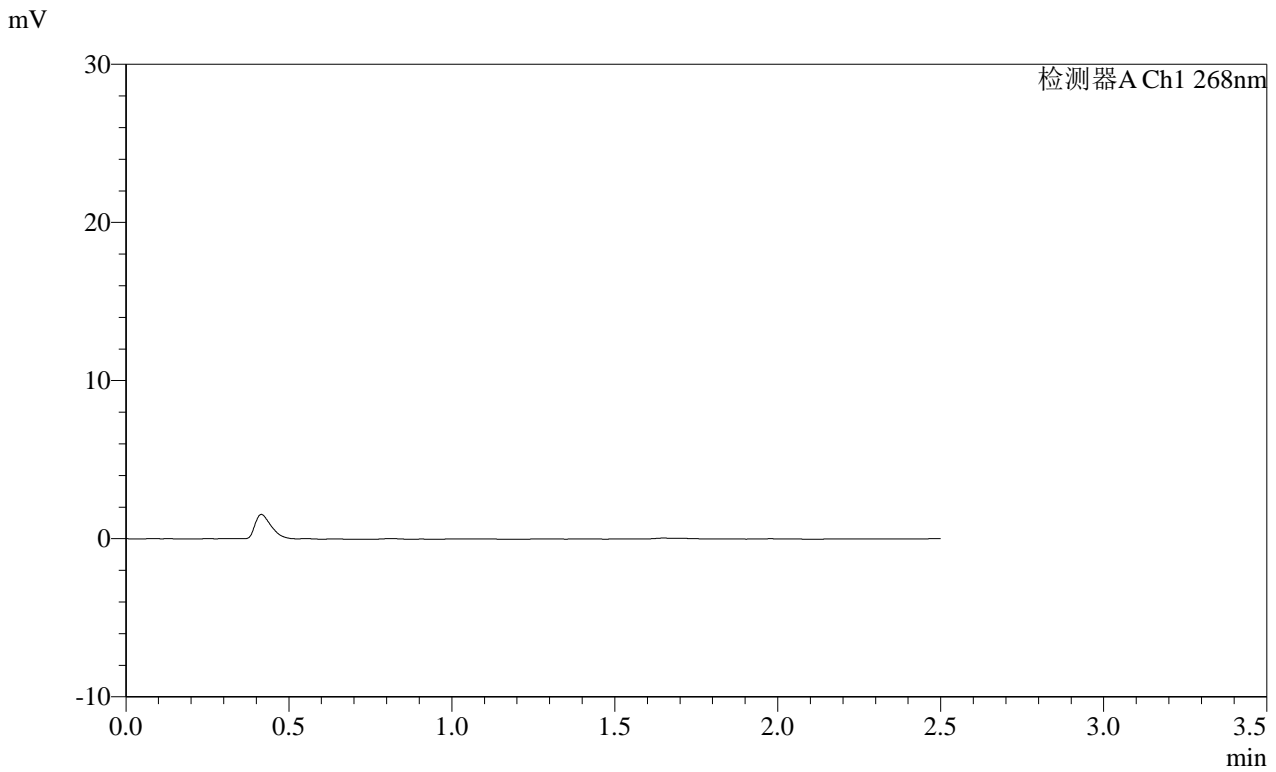

<峰表>

检测器A Ch1 268nm

峰号	保留时间	面积	面积%	高度	理论塔板数(USP)	拖尾因子	分离度(USP)
总计							

图59 坎地沙坦酯片溶出曲线测定HPLC图谱
 自制品-2025022821批(8mg规格)-均一性1-pH1.2介质-极限转速-片5
 供试品溶液-1

SHIMADZU LabSolutions SMF-4109

<样品信息>

色谱柱 :XB-C18(50mm*4.6mm,5µm)	流速:1.5ml/min
柱温 :30°C	波长:268nm
数据文件名: RC\$SMF-4109 - 30-33/29-788-2 - zzp-2025022821p-8mg-rcqx-pH1.2jz-jyx1-p6-JX.lcd	
方法文件名: RC\$SMF-4109 - SMF-4109-rcqx-FX278.lcm	
批处理文件名: RC\$SMF-4109 - 20250603-rc-FX278.lcb	
样品瓶号: 4-46	版本号:6.115
进样体积: 10 µl	实验者: jiangjinwei
进样时间: 2025/06/03 19:29:20	处理者: jiangjinwei
处理时间 (V2) : 2025/06/04 11:52:23	
仪器型号:SHIMADZU LC-2050C(FX278)	

<色谱图>

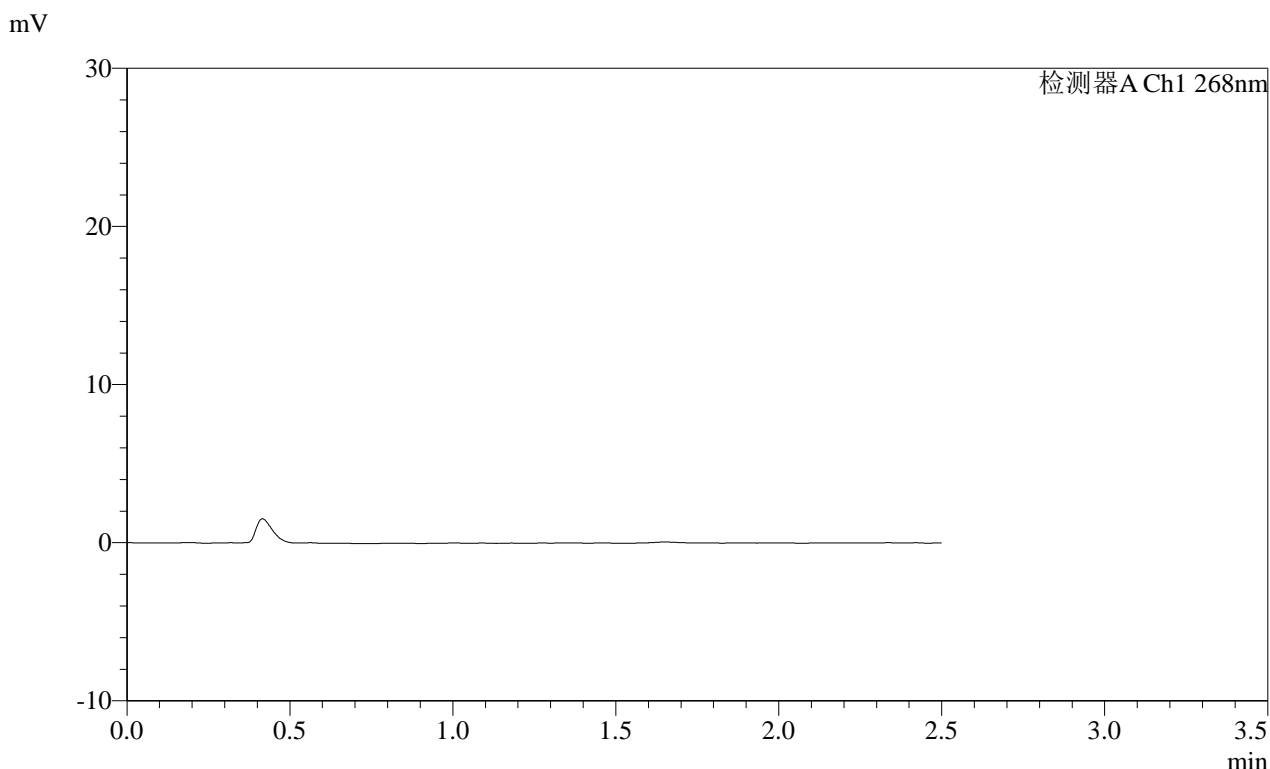

<峰表>

检测器A Ch1 268nm

峰号	保留时间	面积	面积%	高度	理论塔板数(USP)	拖尾因子	分离度(USP)
总计							

图60 坎地沙坦酯片溶出曲线测定HPLC图谱
 自制品-2025022821批(8mg规格)-均一性1-pH1.2介质-极限转速-片6
 供试品溶液-1

SHIMADZU LabSolutions SMF-4109

<样品信息>

色谱柱 :XB-C18(50mm*4.6mm,5μm) 流速:1.5ml/min
 柱温 :30°C 波长:268nm
 数据文件名: RC\$SMF-4109 - 30-33/29-789-2 - zzp-2025022821p-8mg-rcqx-pH1.2jz-jyx1-dz2-1.lcd
 方法文件名: RC\$SMF-4109 - SMF-4109-rcqx-FX278.lcm
 批处理文件名: RC\$SMF-4109 - 20250603-rc-FX278.lcb
 样品瓶号: 1-27
 进样体积: 10 μl 版本号:6.115
 进样时间: 2025/06/03 19:32:13 实验者: jiangjinwei
 处理时间 (V2) : 2025/06/04 11:52:25 处理者: jiangjinwei
 仪器型号:SHIMADZU LC-2050C(FX278)

<色谱图>

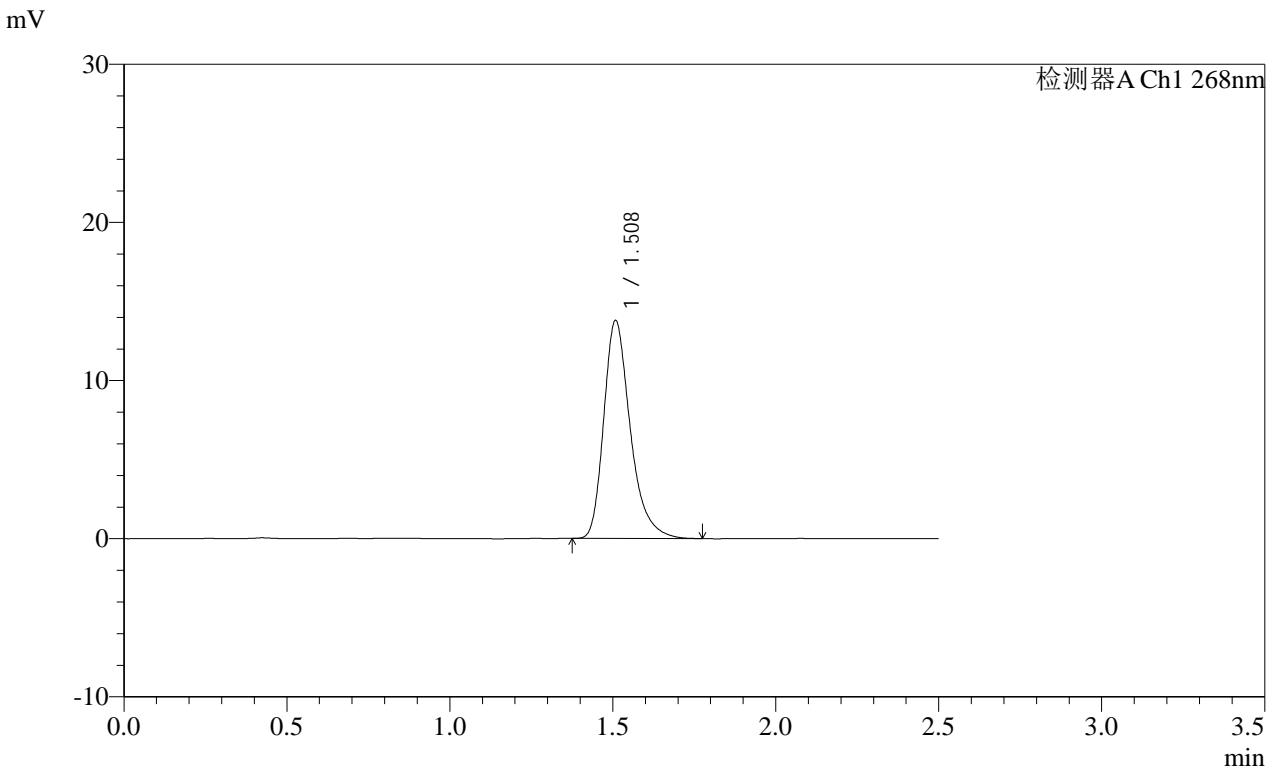

<峰表>

检测器A Ch1 268nm

峰号	保留时间	面积	面积%	高度	理论塔板数(USP)	拖尾因子	分离度(USP)
1	1.508	78138	100.000	13725	1734	1.318	--
总计		78138	100.000	13725			

图61 坎地沙坦酯片溶出曲线测定HPLC图谱
 自制品-2025022821批(8mg规格)-均一性1-pH1.2介质
 对照品溶液-2-1

SHIMADZU LabSolutions SMF-4109

<样品信息>

色谱柱 :XB-C18(50mm*4.6mm,5μm) 流速:1.5ml/min
 柱温 :30°C 波长:268nm
 数据文件名: RC\$SMF-4109 - 30-33/29-790-2 - zzp-2025022821p-8mg-rcqx-pH1.2jz-jyx1-dz2-2.lcd
 方法文件名: RC\$SMF-4109 - SMF-4109-rcqx-FX278.lcm
 批处理文件名: RC\$SMF-4109 - 20250603-rc-FX278.lcb
 样品瓶号: 1-27
 进样体积: 10 μl 版本号:6.115
 进样时间: 2025/06/03 19:35:06 实验者: jiangjinwei
 处理时间 (V2): 2025/06/04 11:52:28 处理者: jiangjinwei
 仪器型号:SHIMADZU LC-2050C(FX278)

<色谱图>

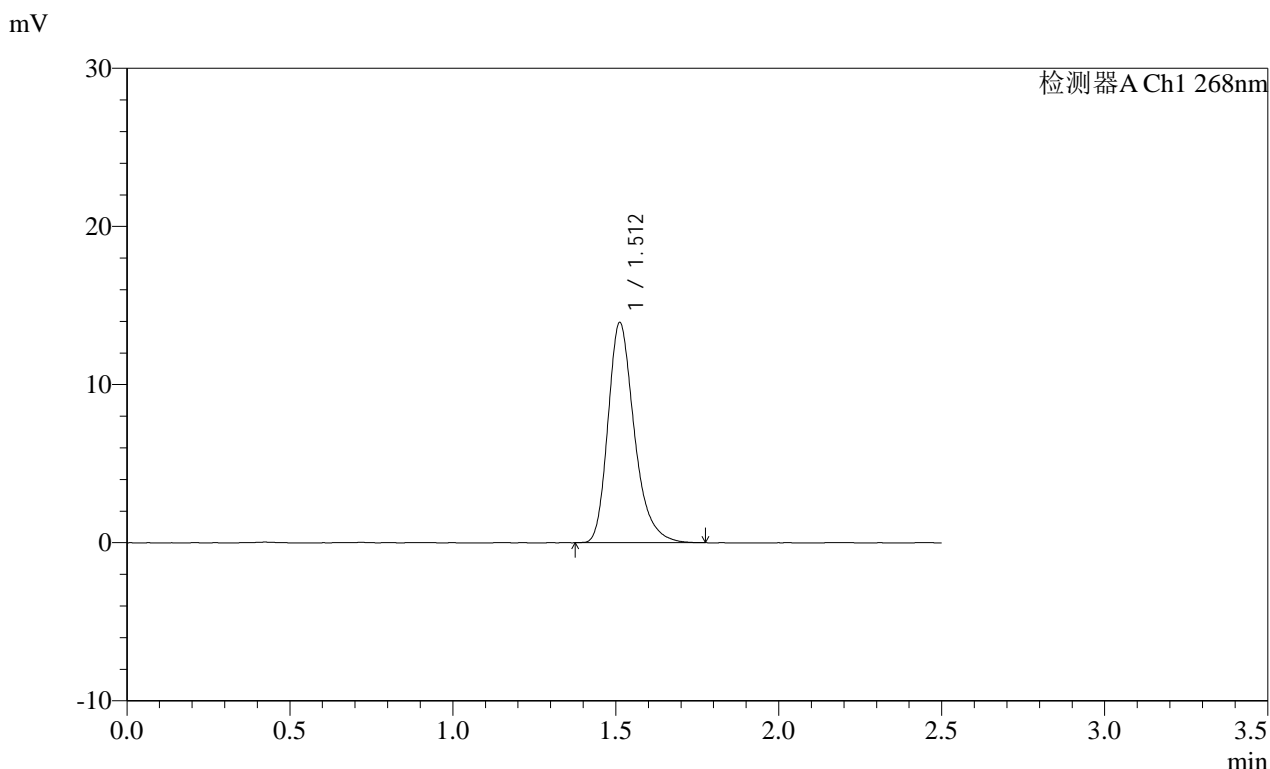

<峰表>

检测器A Ch1 268nm

峰号	保留时间	面积	面积%	高度	理论塔板数(USP)	拖尾因子	分离度(USP)
1	1.512	78270	100.000	13921	1760	1.289	--
总计		78270	100.000	13921			

图62 坎地沙坦酯片溶出曲线测定HPLC图谱
 自制品-2025022821批(8mg规格)-均一性1-pH1.2介质
 对照品溶液-2-2

SHIMADZU LabSolutions SMF-4109

<样品信息>

色谱柱 :XB-C18(50mm*4.6mm,5μm) 流速:1.5ml/min
 柱温 :30°C 波长:268nm
 数据文件名: RC\$SMF-4109 - 30-33/29-791-2 - zzp-2025022821p-8mg-rcqx-pH1.2jz-jyx2-rj.lcd
 方法文件名: RC\$SMF-4109 - SMF-4109-rcqx-FX278.lcm
 批处理文件名: RC\$SMF-4109 - 20250603-rc-FX278.lcb
 样品瓶号: 2-9
 进样体积: 10 μl 版本号:6.115
 进样时间: 2025/06/03 19:38:00 实验者: jiangjinwei
 处理时间 (V2) : 2025/06/04 11:52:31 处理者: jiangjinwei
 仪器型号:SHIMADZU LC-2050C(FX278)

<色谱图>

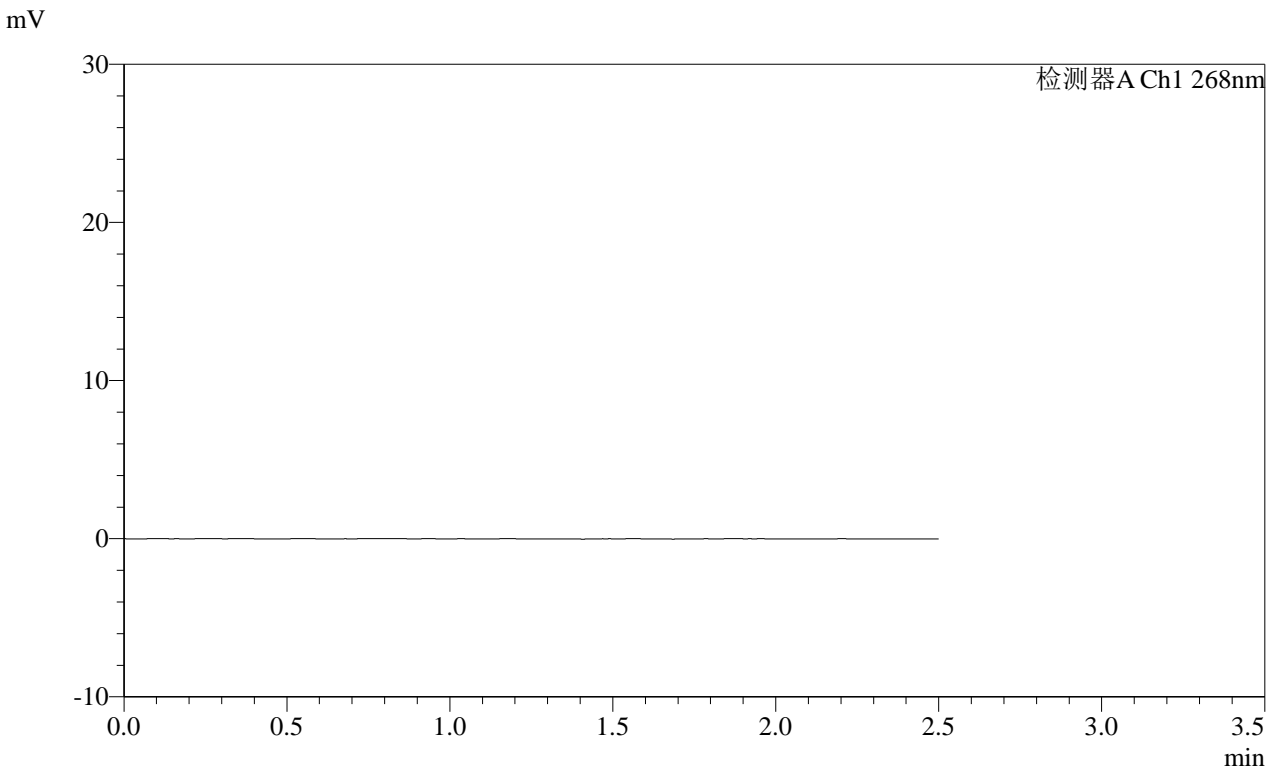

<峰表>

检测器A Ch1 268nm

峰号	保留时间	面积	面积%	高度	理论塔板数(USP)	拖尾因子	分离度(USP)
总计							

图63 坎地沙坦酯片溶出曲线测定HPLC图谱
自制品-2025022821批(8mg规格)-均一性2-pH1.2介质
溶剂

SHIMADZU LabSolutions SMF-4109

<样品信息>

色谱柱 :XB-C18(50mm*4.6mm,5µm) 流速:1.5ml/min
 柱温 :30°C 波长:268nm
 数据文件名: RC\$SMF-4109 - 30-33/29-792-2 - zzp-2025022821p-8mg-rcqx-pH1.2jz-jyx2-dz1-1.lcd
 方法文件名: RC\$SMF-4109 - SMF-4109-rcqx-FX278.lcm
 批处理文件名: RC\$SMF-4109 - 20250603-rc-FX278.lcb
 样品瓶号: 2-18
 进样体积: 10 µl 版本号:6.115
 进样时间: 2025/06/03 19:40:54 实验者: jiangjinwei
 处理时间 (V2) : 2025/06/04 11:52:33 处理者: jiangjinwei
 仪器型号:SHIMADZU LC-2050C(FX278)

<色谱图>

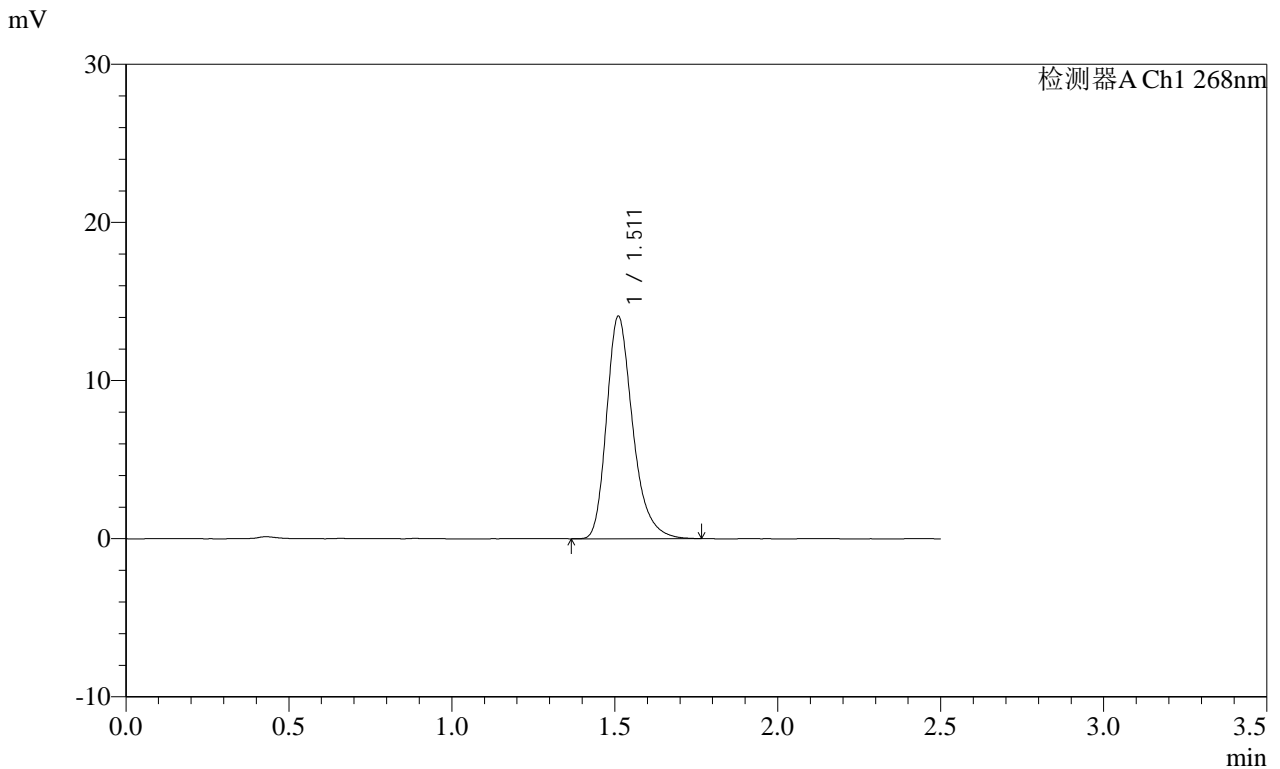

<峰表>

检测器A Ch1 268nm

峰号	保留时间	面积	面积%	高度	理论塔板数(USP)	拖尾因子	分离度(USP)
1	1.511	78652	100.000	14032	1776	1.286	--
总计		78652	100.000	14032			

图64 坎地沙坦酯片溶出曲线测定HPLC图谱
 自制品-2025022821批(8mg规格)-均一性2-pH1.2介质
 对照品溶液-1-1

SHIMADZU LabSolutions SMF-4109

<样品信息>

色谱柱 :XB-C18(50mm*4.6mm,5μm) 流速:1.5ml/min
 柱温 :30°C 波长:268nm
 数据文件名: RC\$SMF-4109 - 30-33/29-793-2 - zzp-2025022821p-8mg-rcqx-pH1.2jz-jyx2-dz1-2.lcd
 方法文件名: RC\$SMF-4109 - SMF-4109-rcqx-FX278.lcm
 批处理文件名: RC\$SMF-4109 - 20250603-rc-FX278.lcb
 样品瓶号: 2-18
 进样体积: 10 μl 版本号:6.115
 进样时间: 2025/06/03 19:43:47 实验者: jiangjinwei
 处理时间 (V2) : 2025/06/04 11:52:36 处理者: jiangjinwei
 仪器型号:SHIMADZU LC-2050C(FX278)

<色谱图>

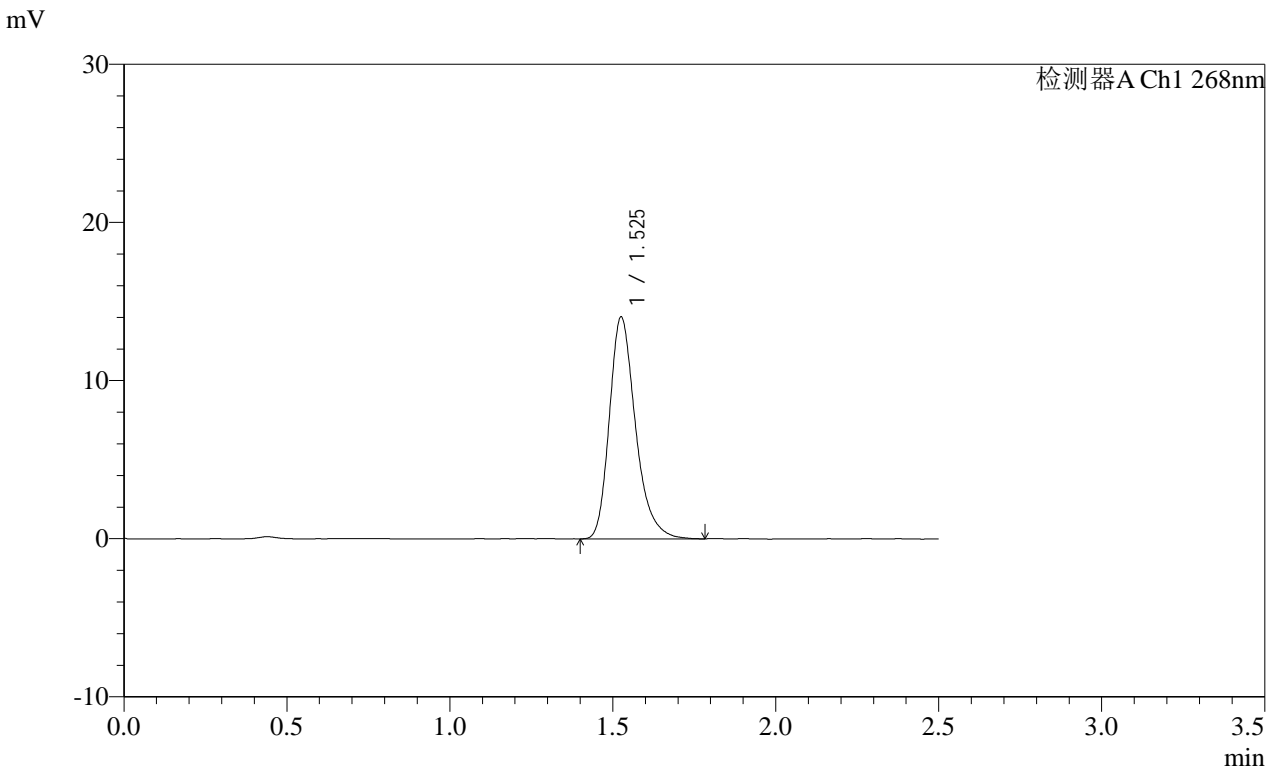

<峰表>

检测器A Ch1 268nm

峰号	保留时间	面积	面积%	高度	理论塔板数(USP)	拖尾因子	分离度(USP)
1	1.525	78271	100.000	13951	1815	1.281	--
总计		78271	100.000	13951			

图65 坎地沙坦酯片溶出曲线测定HPLC图谱
 自制品-2025022821批(8mg规格)-均一性2-pH1.2介质
 对照品溶液-1-2

SHIMADZU LabSolutions SMF-4109

<样品信息>

色谱柱 :XB-C18(50mm*4.6mm,5μm) 流速:1.5ml/min
 柱温 :30°C 波长:268nm
 数据文件名: RC\$SMF-4109 - 30-33/29-794-2 - zzp-2025022821p-8mg-rcqx-pH1.2jz-jyx2-dz1-3.lcd
 方法文件名: RC\$SMF-4109 - SMF-4109-rcqx-FX278.lcm
 批处理文件名: RC\$SMF-4109 - 20250603-rc-FX278.lcb
 样品瓶号: 2-18
 进样体积: 10 μl 版本号:6.115
 进样时间: 2025/06/03 19:46:41 实验者: jiangjinwei
 处理时间 (V2) : 2025/06/04 11:52:39 处理者: jiangjinwei
 仪器型号:SHIMADZU LC-2050C(FX278)

<色谱图>

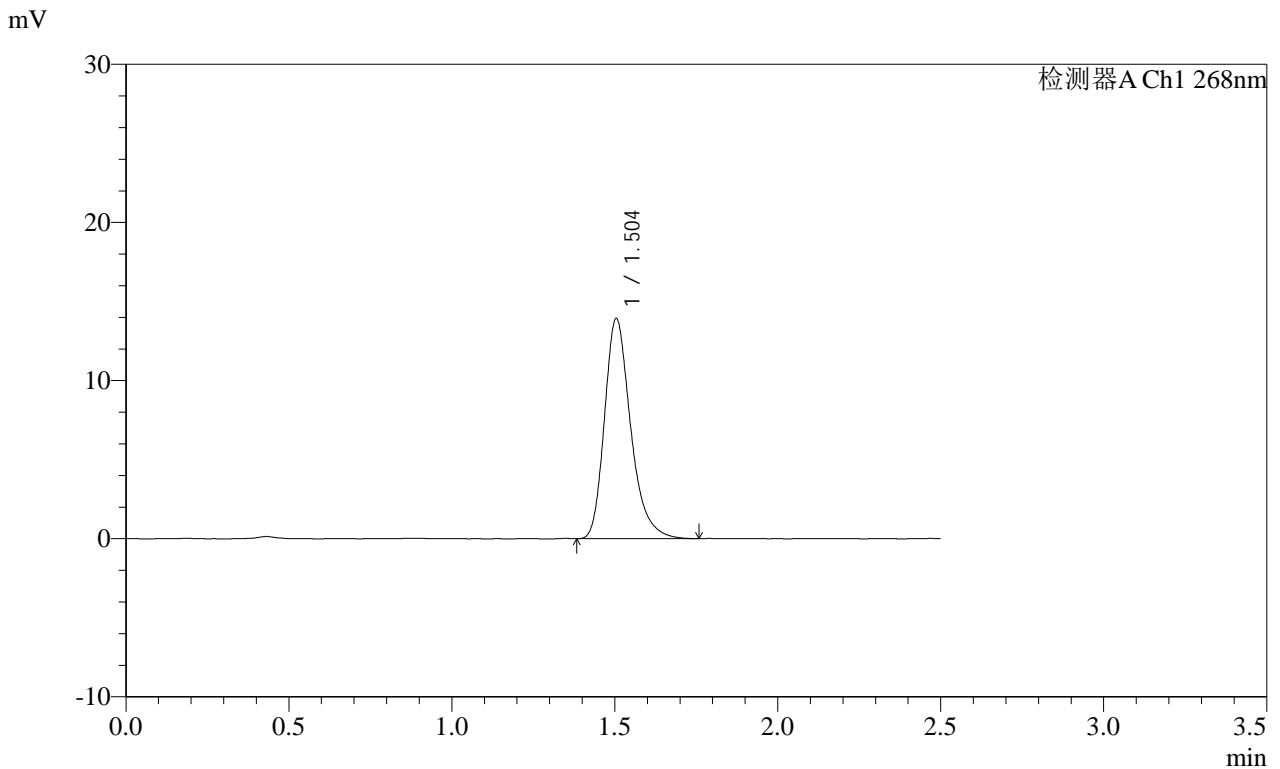

<峰表>

检测器A Ch1 268nm

峰号	保留时间	面积	面积%	高度	理论塔板数(USP)	拖尾因子	分离度(USP)
1	1.504	77846	100.000	13925	1757	1.284	--
总计		77846	100.000	13925			

图66 坎地沙坦酯片溶出曲线测定HPLC图谱
 自制品-2025022821批(8mg规格)-均一性2-pH1.2介质
 对照品溶液-1-3

SHIMADZU LabSolutions SMF-4109

<样品信息>

色谱柱 :XB-C18(50mm*4.6mm,5μm) 流速:1.5ml/min
柱温 :30°C 波长:268nm
数据文件名: RC\$SMF-4109 - 30-33/29-795-2 - zzp-2025022821p-8mg-rcqx-pH1.2jz-jyx2-dz1-4.lcd
方法文件名: RC\$SMF-4109 - SMF-4109-rcqx-FX278.lcm
批处理文件名: RC\$SMF-4109 - 20250603-rc-FX278.lcb
样品瓶号: 2-18
进样体积: 10 μl 版本号:6.115
进样时间: 2025/06/03 19:49:35 实验者: jiangjinwei
处理时间 (V2): 2025/06/04 11:52:41 处理者: jiangjinwei
仪器型号:SHIMADZU LC-2050C(FX278)

<色谱图>

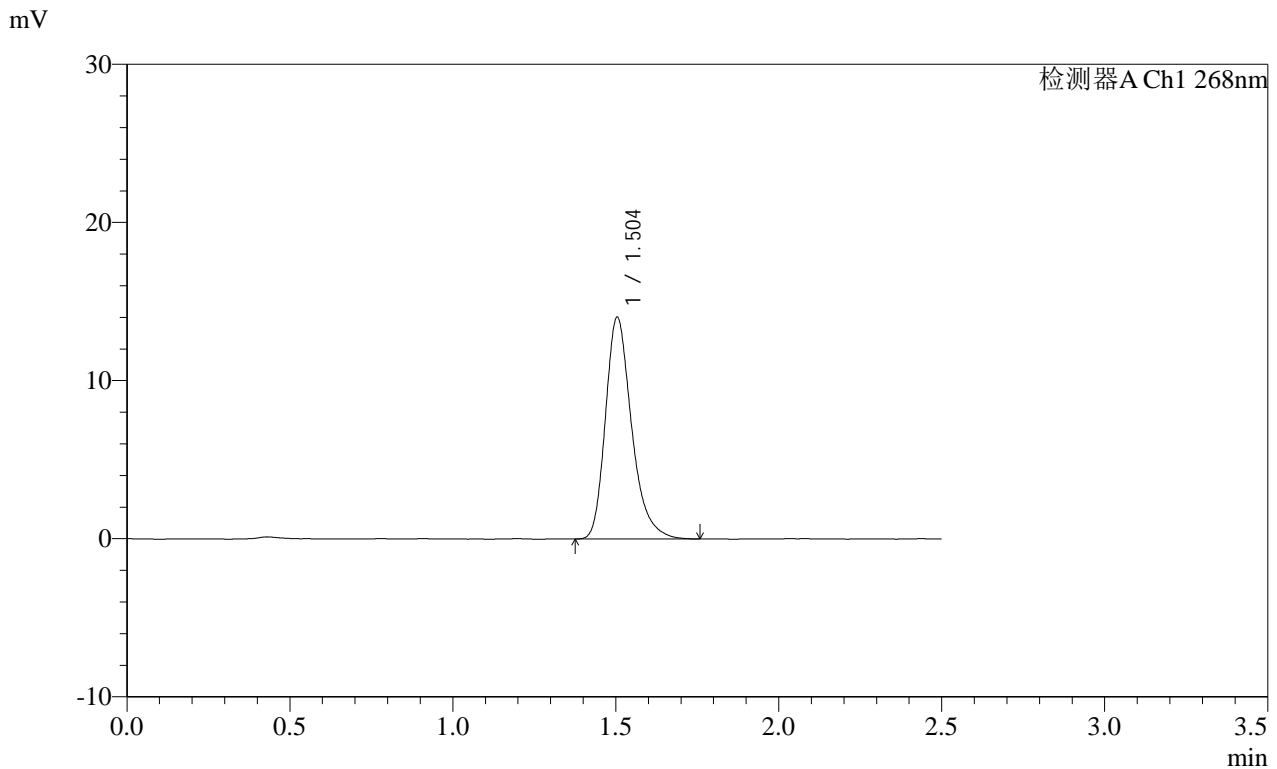

<峰表>

检测器A Ch1 268nm

峰号	保留时间	面积	面积%	高度	理论塔板数(USP)	拖尾因子	分离度(USP)
1	1.504	78464	100.000	14026	1751	1.286	--
总计		78464	100.000	14026			

图67 坎地沙坦酯片溶出曲线测定HPLC图谱
自制品-2025022821批(8mg规格)-均一性2-pH1.2介质
对照品溶液-1-4

SHIMADZU LabSolutions SMF-4109

<样品信息>

色谱柱 :XB-C18(50mm*4.6mm,5μm) 流速:1.5ml/min
 柱温 :30°C 波长:268nm
 数据文件名: RC\$SMF-4109 - 30-33/29-796-2 - zzp-2025022821p-8mg-rcqx-pH1.2jz-jyx2-dz1-5.lcd
 方法文件名: RC\$SMF-4109 - SMF-4109-rcqx-FX278.lcm
 批处理文件名: RC\$SMF-4109 - 20250603-rc-FX278.lcb
 样品瓶号: 2-18
 进样体积: 10 μl 版本号:6.115
 进样时间: 2025/06/03 19:52:28 实验者: jiangjinwei
 处理时间(V2): 2025/06/04 11:52:44 处理者: jiangjinwei
 仪器型号:SHIMADZU LC-2050C(FX278)

<色谱图>

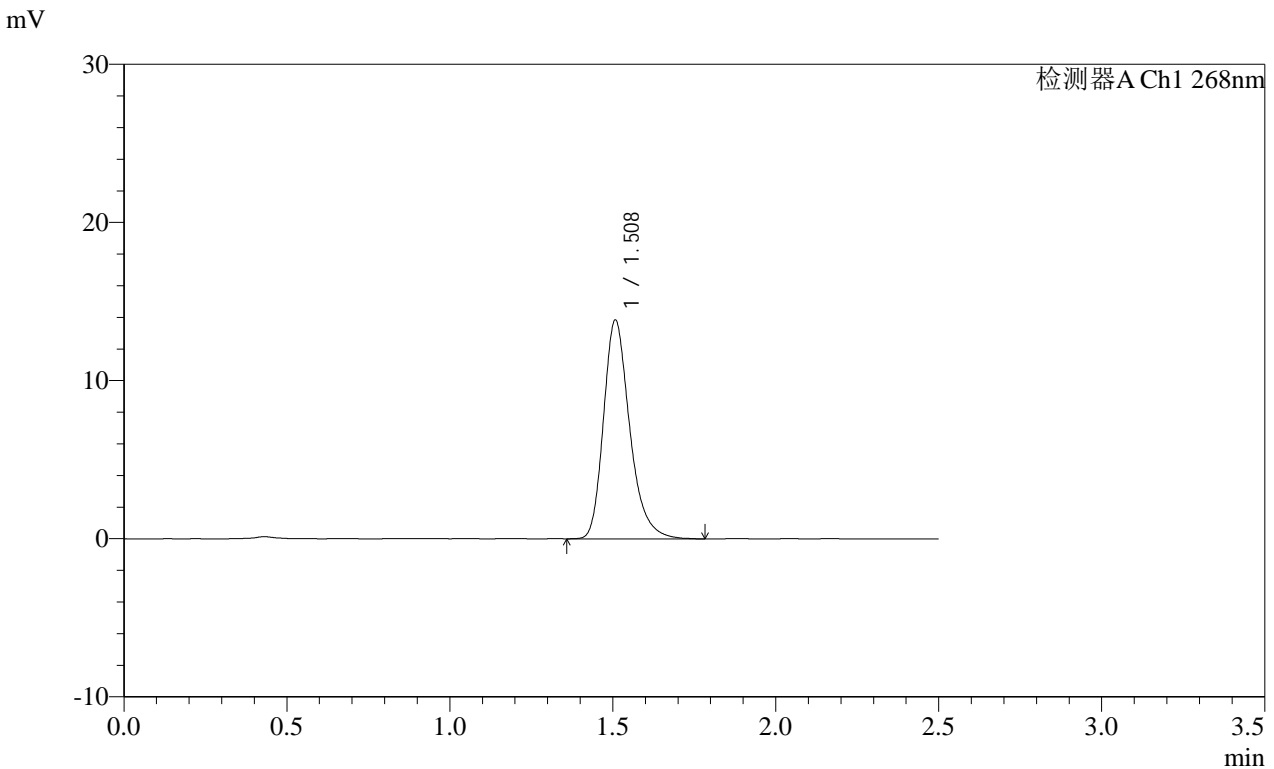

<峰表>

检测器A Ch1 268nm

峰号	保留时间	面积	面积%	高度	理论塔板数(USP)	拖尾因子	分离度(USP)
1	1.508	77503	100.000	13799	1758	1.277	--
总计		77503	100.000	13799			

图68 坎地沙坦酯片溶出曲线测定HPLC图谱
 自制品-2025022821批(8mg规格)-均一性2-pH1.2介质
 对照品溶液-1-5

SHIMADZU
LabSolutions SMF-4109

<样品信息>

色谱柱 :XB-C18(50mm*4.6mm,5μm) 流速:1.5ml/min
 柱温 :30°C 波长:268nm
 数据文件名: RC\$SMF-4109 - 30-33/29-798-2 - zzp-2025022821p-8mg-rcqx-pH1.2jz-jyx2-p2-10min.lcd
 方法文件名: RC\$SMF-4109 - SMF-4109-rcqx-FX278.lcm
 批处理文件名: RC\$SMF-4109 - 20250603-rc-FX278.lcb
 样品瓶号: 2-10
 进样体积: 10 μl 版本号:6.115
 进样时间: 2025/06/03 19:58:15 实验者: jiangjinwei
 处理时间 (V2) : 2025/06/04 11:52:50 处理者: jiangjinwei
 仪器型号:SHIMADZU LC-2050C(FX278)

<色谱图>

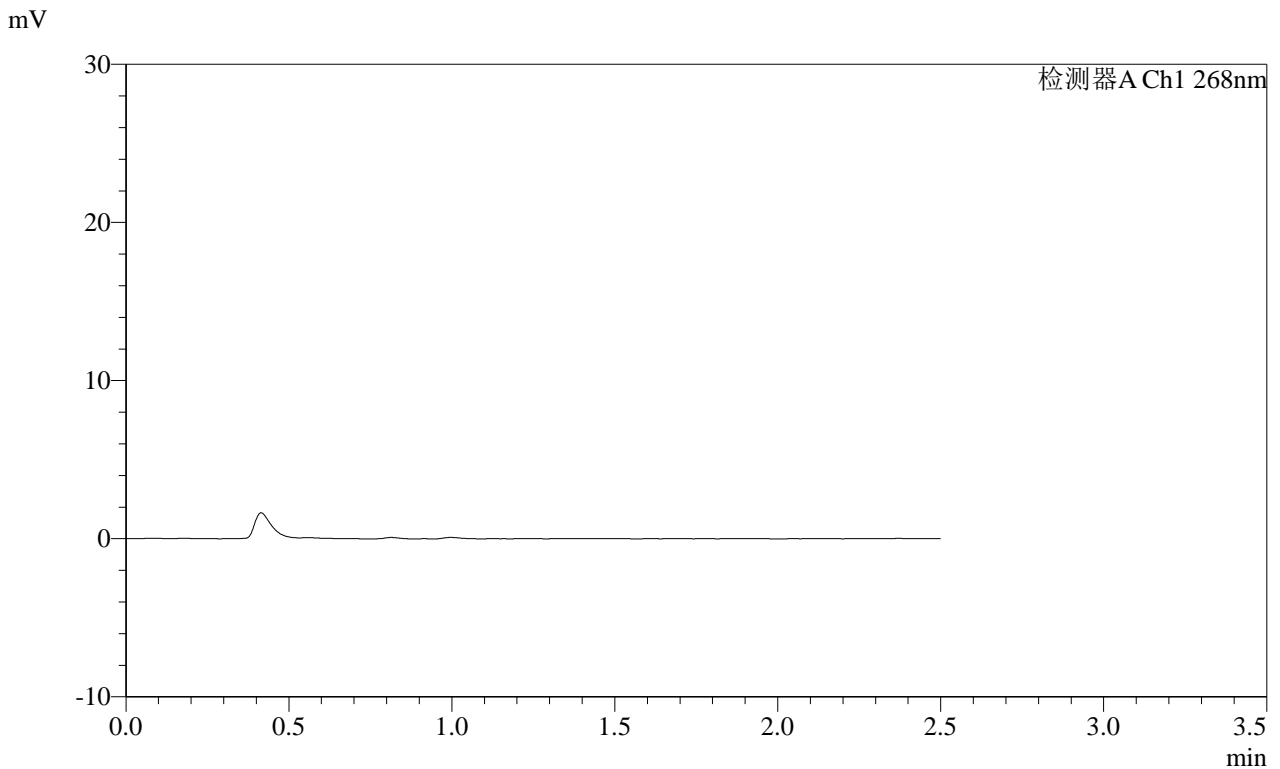

<峰表>

检测器A Ch1 268nm

峰号	保留时间	面积	面积%	高度	理论塔板数(USP)	拖尾因子	分离度(USP)
总计							

图70 坎地沙坦酯片溶出曲线测定HPLC图谱
自制品-2025022821批(8mg规格)-均一性2-pH1.2介质-10min-片2
供试品溶液-1

SHIMADZU LabSolutions SMF-4109

<样品信息>

色谱柱 :XB-C18(50mm*4.6mm,5μm) 流速:1.5ml/min
 柱温 :30°C 波长:268nm
 数据文件名: RC\$SMF-4109 - 30-33/29-799-2 - zzp-2025022821p-8mg-rcqx-pH1.2jz-jyx2-p3-10min.lcd
 方法文件名: RC\$SMF-4109 - SMF-4109-rcqx-FX278.lcm
 批处理文件名: RC\$SMF-4109 - 20250603-rc-FX278.lcb
 样品瓶号: 2-19
 进样体积: 10 μl 版本号:6.115
 进样时间: 2025/06/03 20:01:08 实验者: jiangjinwei
 处理时间(V2): 2025/06/04 11:52:53 处理者: jiangjinwei
 仪器型号:SHIMADZU LC-2050C(FX278)

<色谱图>

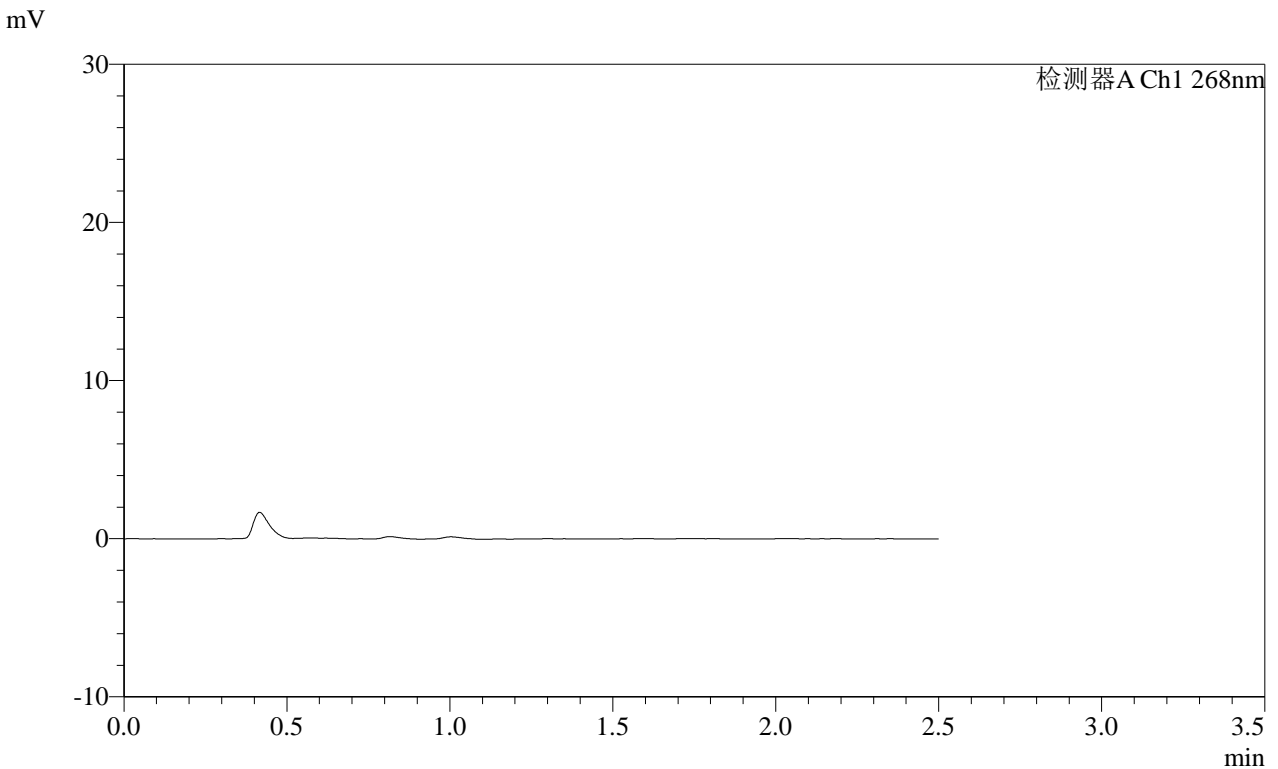

<峰表>

检测器A Ch1 268nm

峰号	保留时间	面积	面积%	高度	理论塔板数(USP)	拖尾因子	分离度(USP)
总计							

图71 坎地沙坦酯片溶出曲线测定HPLC图谱
 自制品-2025022821批(8mg规格)-均一性2-pH1.2介质-10min-片3
 供试品溶液-1

SHIMADZU LabSolutions SMF-4109

<样品信息>

色谱柱 :XB-C18(50mm*4.6mm,5μm) 流速:1.5ml/min
 柱温 :30°C 波长:268nm
 数据文件名: RC\$SMF-4109 - 30-33/29-800-2 - zzp-2025022821p-8mg-rcqx-pH1.2jz-jyx2-p4-10min.lcd
 方法文件名: RC\$SMF-4109 - SMF-4109-rcqx-FX278.lcm
 批处理文件名: RC\$SMF-4109 - 20250603-rc-FX278.lcb
 样品瓶号: 2-28
 进样体积: 10 μl 版本号:6.115
 进样时间: 2025/06/03 20:04:00 实验者: jiangjinwei
 处理时间 (V2) : 2025/06/04 11:52:56 处理者: jiangjinwei
 仪器型号:SHIMADZU LC-2050C(FX278)

<色谱图>

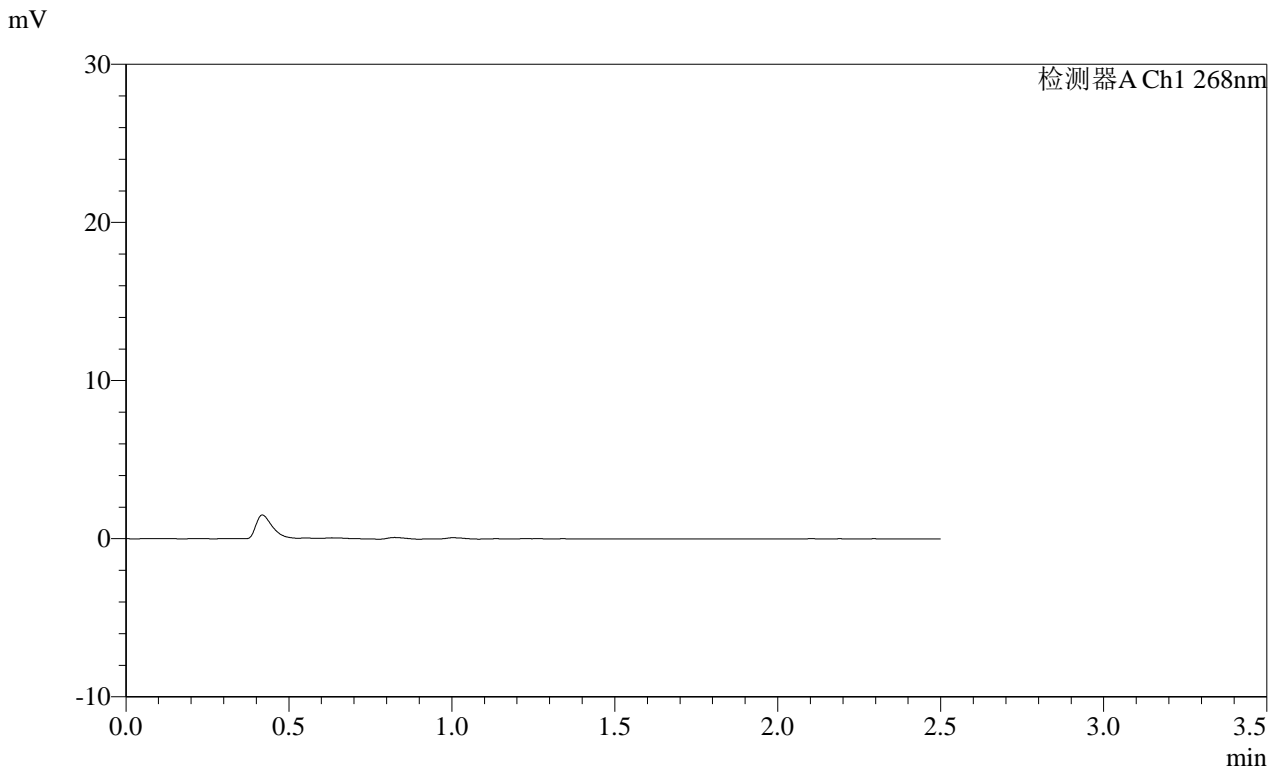

<峰表>

检测器A Ch1 268nm

峰号	保留时间	面积	面积%	高度	理论塔板数(USP)	拖尾因子	分离度(USP)
总计							

图72 坎地沙坦酯片溶出曲线测定HPLC图谱
 自制品-2025022821批(8mg规格)-均一性2-pH1.2介质-10min-片4
 供试品溶液-1

SHIMADZU
LabSolutions SMF-4109

<样品信息>

色谱柱 :XB-C18(50mm*4.6mm,5μm) 流速:1.5ml/min
 柱温 :30°C 波长:268nm
 数据文件名: RC\$SMF-4109 - 30-33/29-801-2 - zzp-2025022821p-8mg-rcqx-pH1.2jz-jyx2-p5-10min.lcd
 方法文件名: RC\$SMF-4109 - SMF-4109-rcqx-FX278.lcm
 批处理文件名: RC\$SMF-4109 - 20250603-rc-FX278.lcb
 样品瓶号: 2-37
 进样体积: 10 μl 版本号:6.115
 进样时间: 2025/06/03 20:06:53 实验者: jiangjinwei
 处理时间 (V2) : 2025/06/04 11:52:58 处理者: jiangjinwei
 仪器型号:SHIMADZU LC-2050C(FX278)

<色谱图>

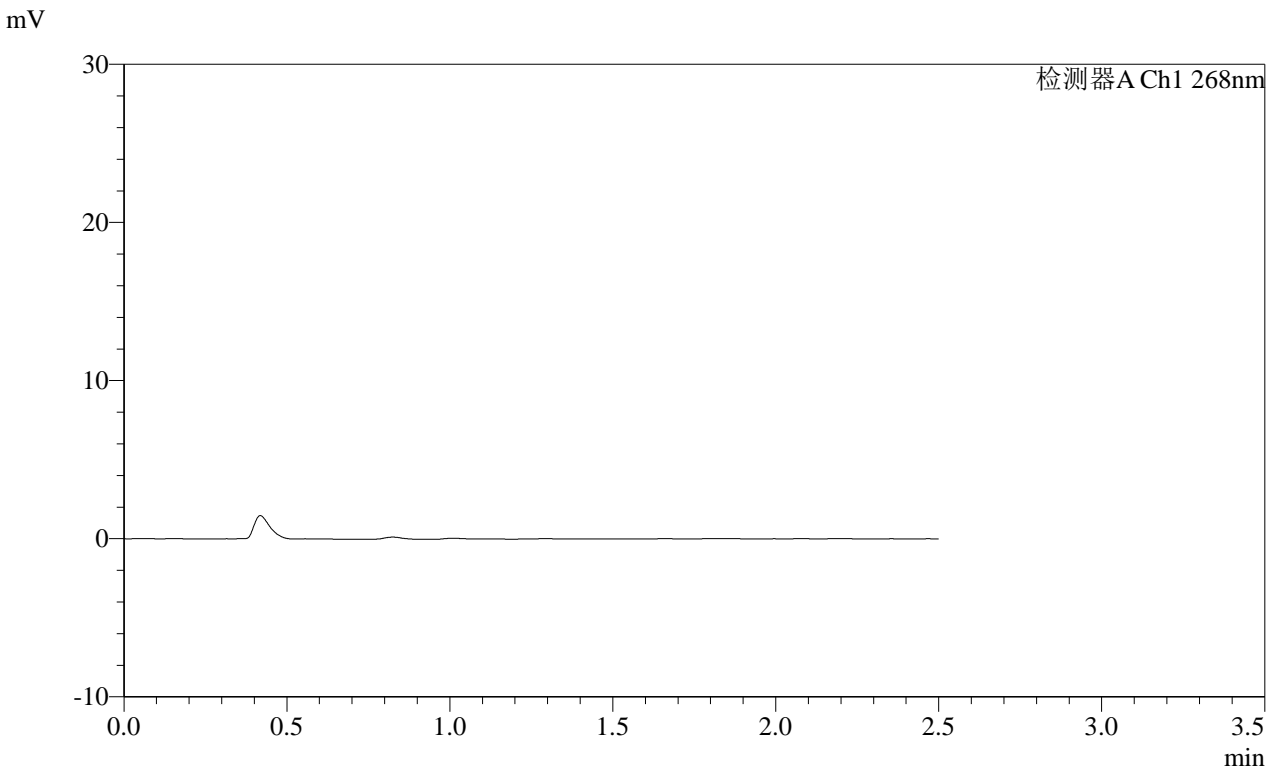

<峰表>

检测器A Ch1 268nm

峰号	保留时间	面积	面积%	高度	理论塔板数(USP)	拖尾因子	分离度(USP)
总计							

图73 坎地沙坦酯片溶出曲线测定HPLC图谱
 自制品-2025022821批(8mg规格)-均一性2-pH1.2介质-10min-片5
 供试品溶液-1

SHIMADZU
LabSolutions **SMF-4109**

<样品信息>

色谱柱 :XB-C18(50mm*4.6mm,5μm)	流速:1.5ml/min
柱温 :30°C	波长:268nm
数据文件名: RC\$SMF-4109 - 30-33/29-802-2 - zzp-2025022821p-8mg-rcqx-pH1.2jz-jyx2-p6-10min.lcd	
方法文件名: RC\$SMF-4109 - SMF-4109-rcqx-FX278.lcm	
批处理文件名: RC\$SMF-4109 - 20250603-rc-FX278.lcb	
样品瓶号: 2-46	
进样体积: 10 μl	版本号:6.115
进样时间: 2025/06/03 20:09:44	实验者: jiangjinwei
处理时间 (V2) : 2025/06/04 11:53:01	处理者: jiangjinwei
仪器型号:SHIMADZU LC-2050C(FX278)	

<色谱图>

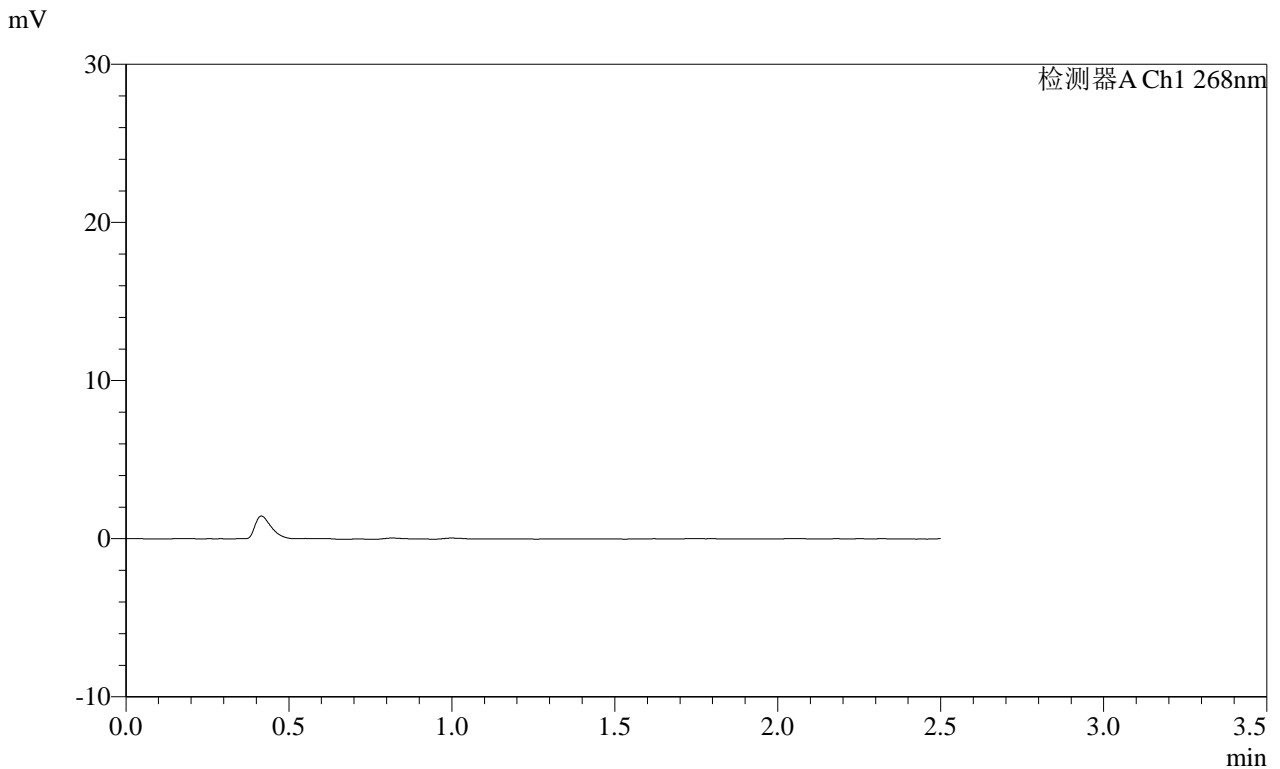

<峰表>

检测器A Ch1 268nm

峰号	保留时间	面积	面积%	高度	理论塔板数(USP)	拖尾因子	分离度(USP)
总计							

图74 坎地沙坦酯片溶出曲线测定HPLC图谱
自制品-2025022821批(8mg规格)-均一性2-pH1.2介质-10min-片6
供试品溶液-1

SHIMADZU
LabSolutions **SMF-4109**

<样品信息>

色谱柱 :XB-C18(50mm*4.6mm,5μm)	流速:1.5ml/min
柱温 :30°C	波长:268nm
数据文件名: RC\$SMF-4109 - 30-33/29-803-2 - zzp-2025022821p-8mg-rcqx-pH1.2jz-jyx2-p1-15min.lcd	
方法文件名: RC\$SMF-4109 - SMF-4109-rcqx-FX278.lcm	
批处理文件名: RC\$SMF-4109 - 20250603-rc-FX278.lcb	
样品瓶号: 2-2	版本号:6.115
进样体积: 10 μl	实验者: jiangjinwei
进样时间: 2025/06/03 20:12:37	处理者: jiangjinwei
处理时间 (V2) : 2025/06/04 11:53:04	
仪器型号:SHIMADZU LC-2050C(FX278)	

<色谱图>

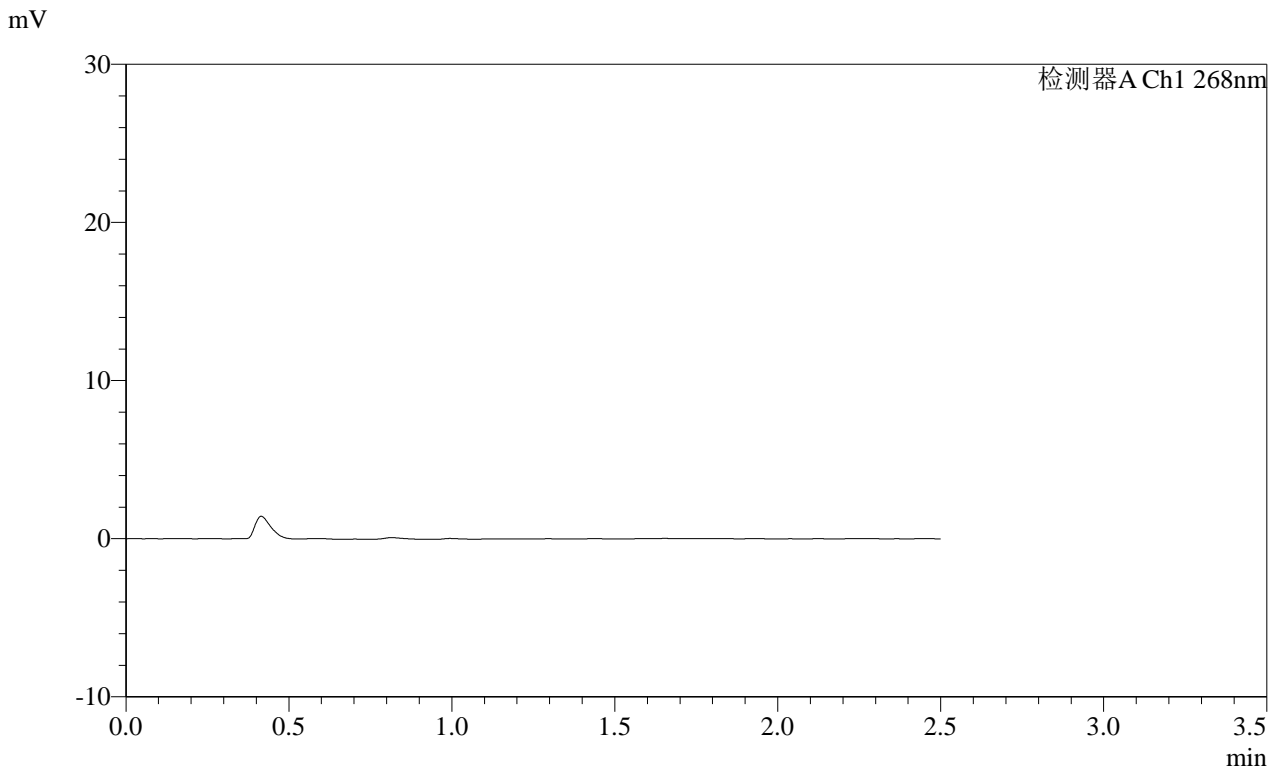

<峰表>

检测器A Ch1 268nm

峰号	保留时间	面积	面积%	高度	理论塔板数(USP)	拖尾因子	分离度(USP)
总计							

图75 坎地沙坦酯片溶出曲线测定HPLC图谱
自制品-2025022821批(8mg规格)-均一性2-pH1.2介质-15min-片1
供试品溶液-1

SHIMADZU
LabSolutions SMF-4109

<样品信息>

色谱柱 :XB-C18(50mm*4.6mm,5μm) 流速:1.5ml/min
 柱温 :30°C 波长:268nm
 数据文件名: RC\$SMF-4109 - 30-33/29-804-2 - zzp-2025022821p-8mg-rcqx-pH1.2jz-jyx2-p2-15min.lcd
 方法文件名: RC\$SMF-4109 - SMF-4109-rcqx-FX278.lcm
 批处理文件名: RC\$SMF-4109 - 20250603-rc-FX278.lcb
 样品瓶号: 2-11
 进样体积: 10 μl 版本号:6.115
 进样时间: 2025/06/03 20:15:30 实验者: jiangjinwei
 处理时间 (V2) : 2025/06/04 11:53:07 处理者: jiangjinwei
 仪器型号:SHIMADZU LC-2050C(FX278)

<色谱图>

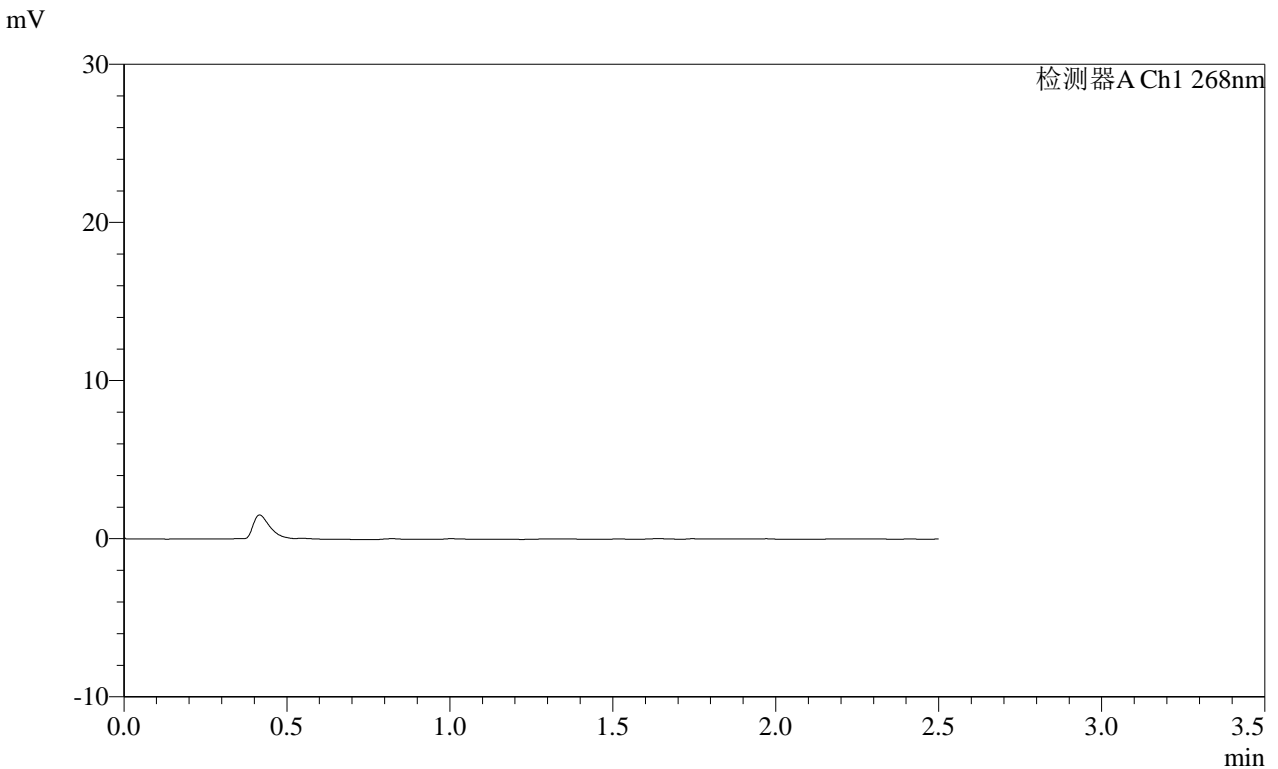

<峰表>

检测器A Ch1 268nm

峰号	保留时间	面积	面积%	高度	理论塔板数(USP)	拖尾因子	分离度(USP)
总计							

图76 坎地沙坦酯片溶出曲线测定HPLC图谱
 自制品-2025022821批(8mg规格)-均一性2-pH1.2介质-15min-片2
 供试品溶液-1

SHIMADZU LabSolutions SMF-4109

<样品信息>

色谱柱 :XB-C18(50mm*4.6mm,5μm) 流速:1.5ml/min
 柱温 :30°C 波长:268nm
 数据文件名: RC\$SMF-4109 - 30-33/29-805-2 - zzp-2025022821p-8mg-rcqx-pH1.2jz-jyx2-p3-15min.lcd
 方法文件名: RC\$SMF-4109 - SMF-4109-rcqx-FX278.lcm
 批处理文件名: RC\$SMF-4109 - 20250603-rc-FX278.lcb
 样品瓶号: 2-20
 进样体积: 10 μl 版本号:6.115
 进样时间: 2025/06/03 20:18:23 实验者: jiangjinwei
 处理时间 (V2) : 2025/06/04 11:53:10 处理者: jiangjinwei
 仪器型号:SHIMADZU LC-2050C(FX278)

<色谱图>

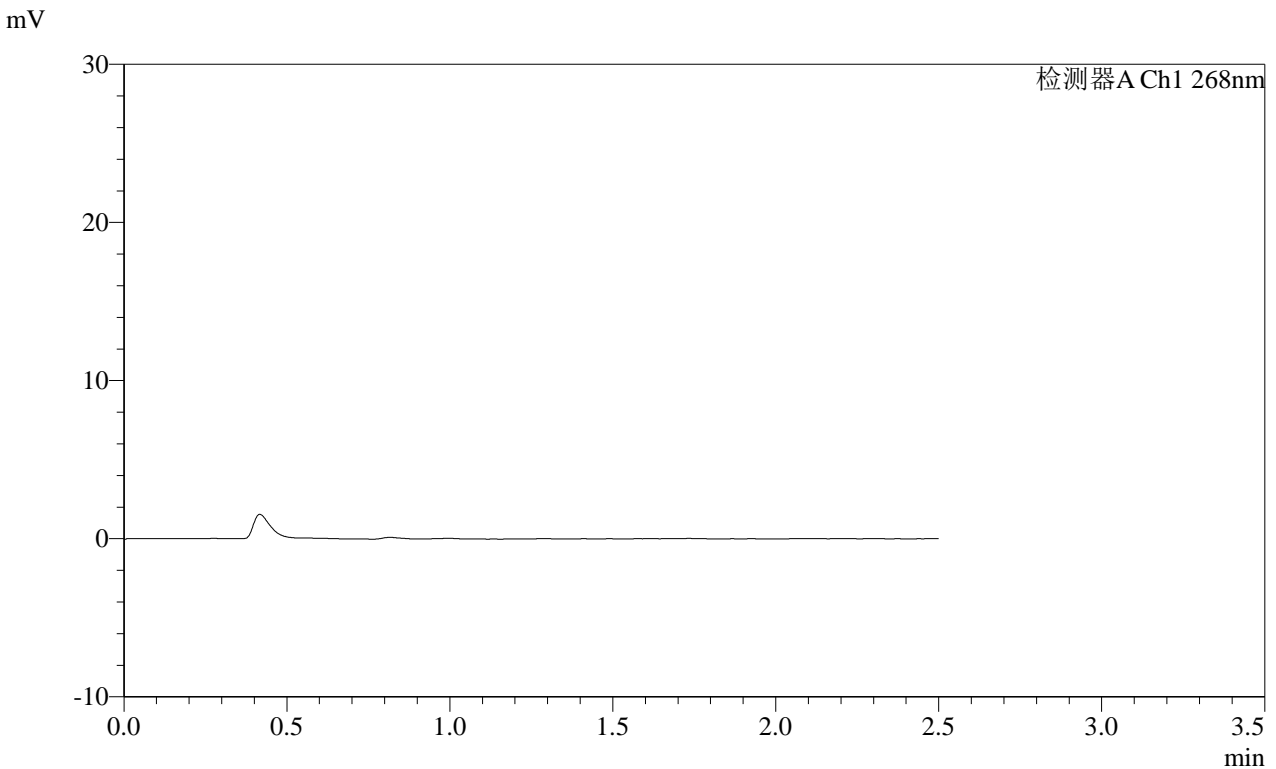

<峰表>

检测器A Ch1 268nm

峰号	保留时间	面积	面积%	高度	理论塔板数(USP)	拖尾因子	分离度(USP)
总计							

图77 坎地沙坦酯片溶出曲线测定HPLC图谱
 自制品-2025022821批(8mg规格)-均一性2-pH1.2介质-15min-片3
 供试品溶液-1

SHIMADZU LabSolutions SMF-4109

<样品信息>

色谱柱 :XB-C18(50mm*4.6mm,5µm) 流速:1.5ml/min
柱温 :30°C 波长:268nm
数据文件名: RC\$SMF-4109 - 30-33/29-806-2 - zzp-2025022821p-8mg-rcqx-pH1.2jz-jyx2-p4-15min.lcd
方法文件名: RC\$SMF-4109 - SMF-4109-rcqx-FX278.lcm
批处理文件名: RC\$SMF-4109 - 20250603-rc-FX278.lcb
样品瓶号: 2-29
进样体积: 10 µl 版本号:6.115
进样时间: 2025/06/03 20:21:15 实验者: jiangjinwei
处理时间 (V2) : 2025/06/04 11:53:13 处理者: jiangjinwei
仪器型号:SHIMADZU LC-2050C(FX278)

<色谱图>

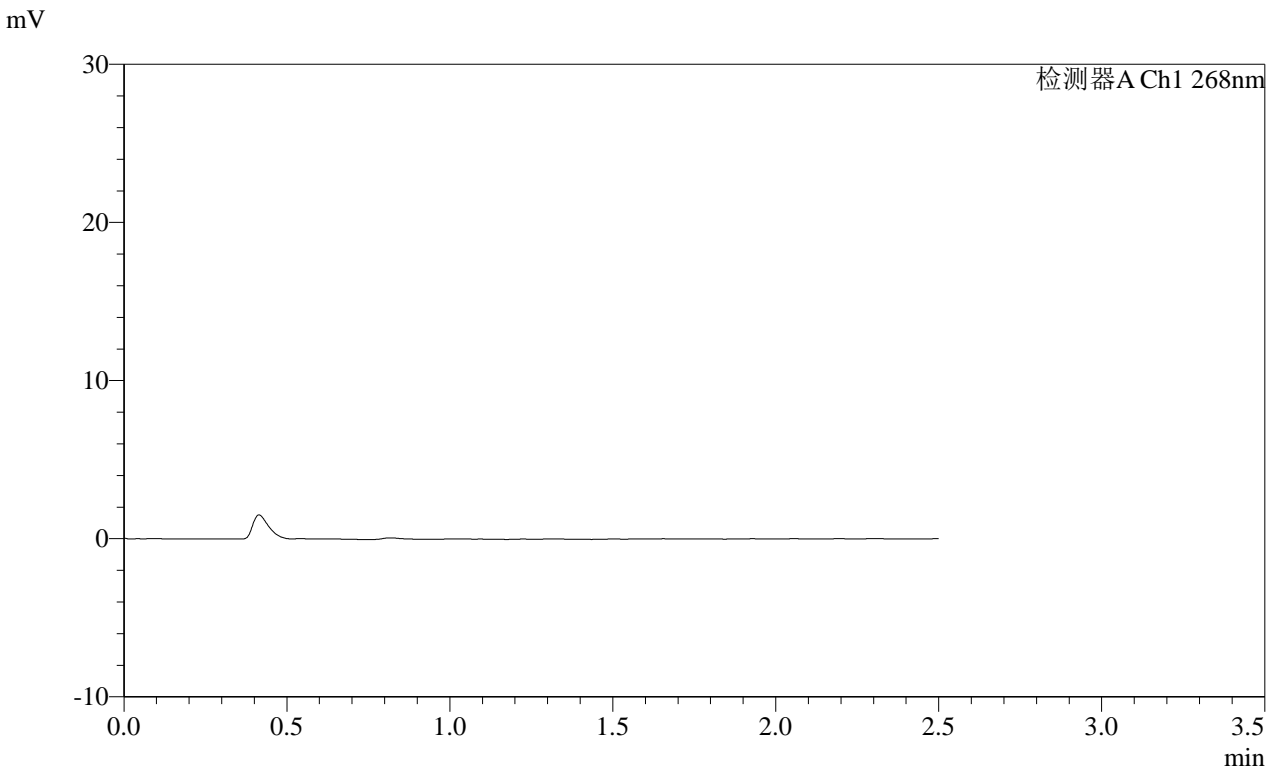

<峰表>

检测器A Ch1 268nm

峰号	保留时间	面积	面积%	高度	理论塔板数(USP)	拖尾因子	分离度(USP)
总计							

图78 坎地沙坦酯片溶出曲线测定HPLC图谱
自制品-2025022821批(8mg规格)-均一性2-pH1.2介质-15min-片4
供试品溶液-1

SHIMADZU LabSolutions SMF-4109

<样品信息>

色谱柱 :XB-C18(50mm*4.6mm,5μm) 流速:1.5ml/min
 柱温 :30°C 波长:268nm
 数据文件名: RC\$SMF-4109 - 30-33/29-807-2 - zzp-2025022821p-8mg-rcqx-pH1.2jz-jyx2-p5-15min.lcd
 方法文件名: RC\$SMF-4109 - SMF-4109-rcqx-FX278.lcm
 批处理文件名: RC\$SMF-4109 - 20250603-rc-FX278.lcb
 样品瓶号: 2-38
 进样体积: 10 μl 版本号:6.115
 进样时间: 2025/06/03 20:24:09 实验者: jiangjinwei
 处理时间 (V2) : 2025/06/04 11:53:15 处理者: jiangjinwei
 仪器型号:SHIMADZU LC-2050C(FX278)

<色谱图>

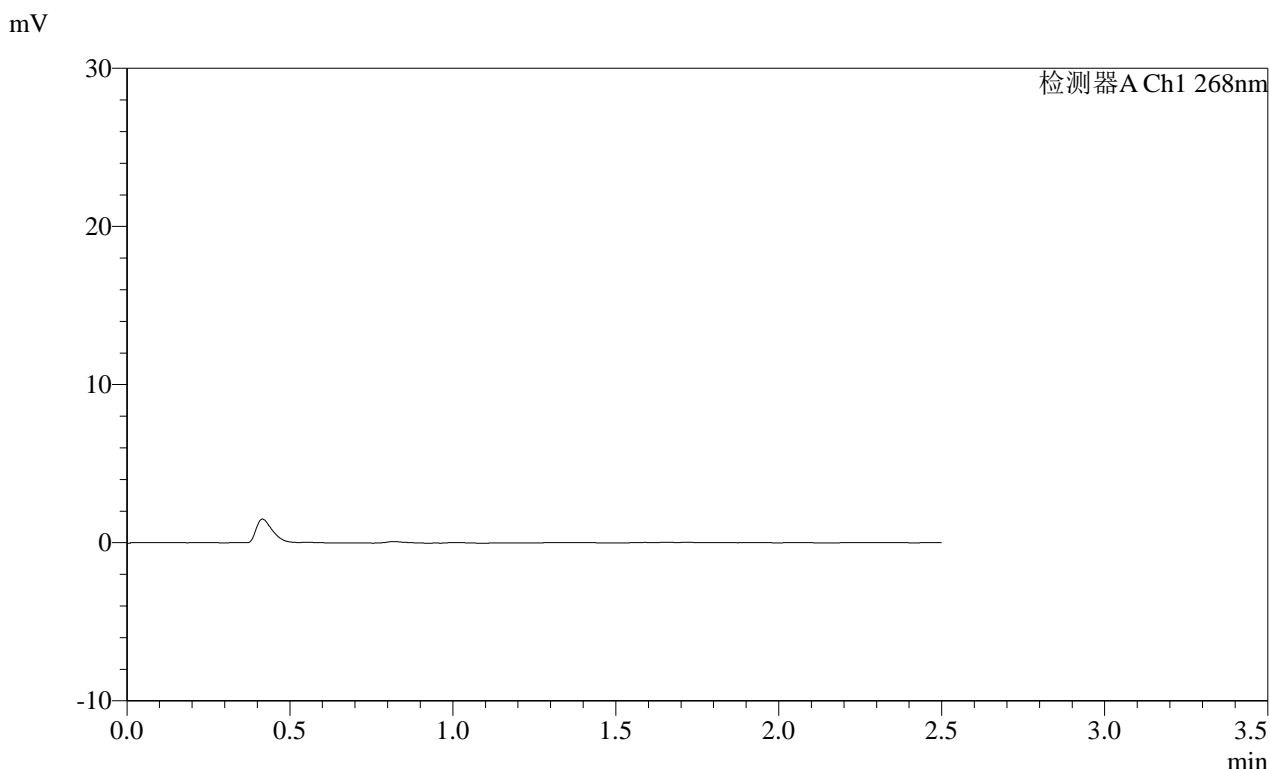

<峰表>

检测器A Ch1 268nm

峰号	保留时间	面积	面积%	高度	理论塔板数(USP)	拖尾因子	分离度(USP)
总计							

图79 坎地沙坦酯片溶出曲线测定HPLC图谱
 自制品-2025022821批(8mg规格)-均一性2-pH1.2介质-15min-片5
 供试品溶液-1

SHIMADZU LabSolutions SMF-4109

<样品信息>

色谱柱 :XB-C18(50mm*4.6mm,5 μ m) 流速:1.5ml/min
 柱温 :30 $^{\circ}$ C 波长:268nm
 数据文件名: RC\$SMF-4109 - 30-33/29-808-2 - zzp-2025022821p-8mg-rcqx-pH1.2jz-jyx2-p6-15min.lcd
 方法文件名: RC\$SMF-4109 - SMF-4109-rcqx-FX278.lcm
 批处理文件名: RC\$SMF-4109 - 20250603-rc-FX278.lcb
 样品瓶号: 2-47
 进样体积: 10 μ l 版本号:6.115
 进样时间: 2025/06/03 20:27:02 实验者: jiangjinwei
 处理时间(V2): 2025/06/04 11:53:18 处理者: jiangjinwei
 仪器型号:SHIMADZU LC-2050C(FX278)

<色谱图>

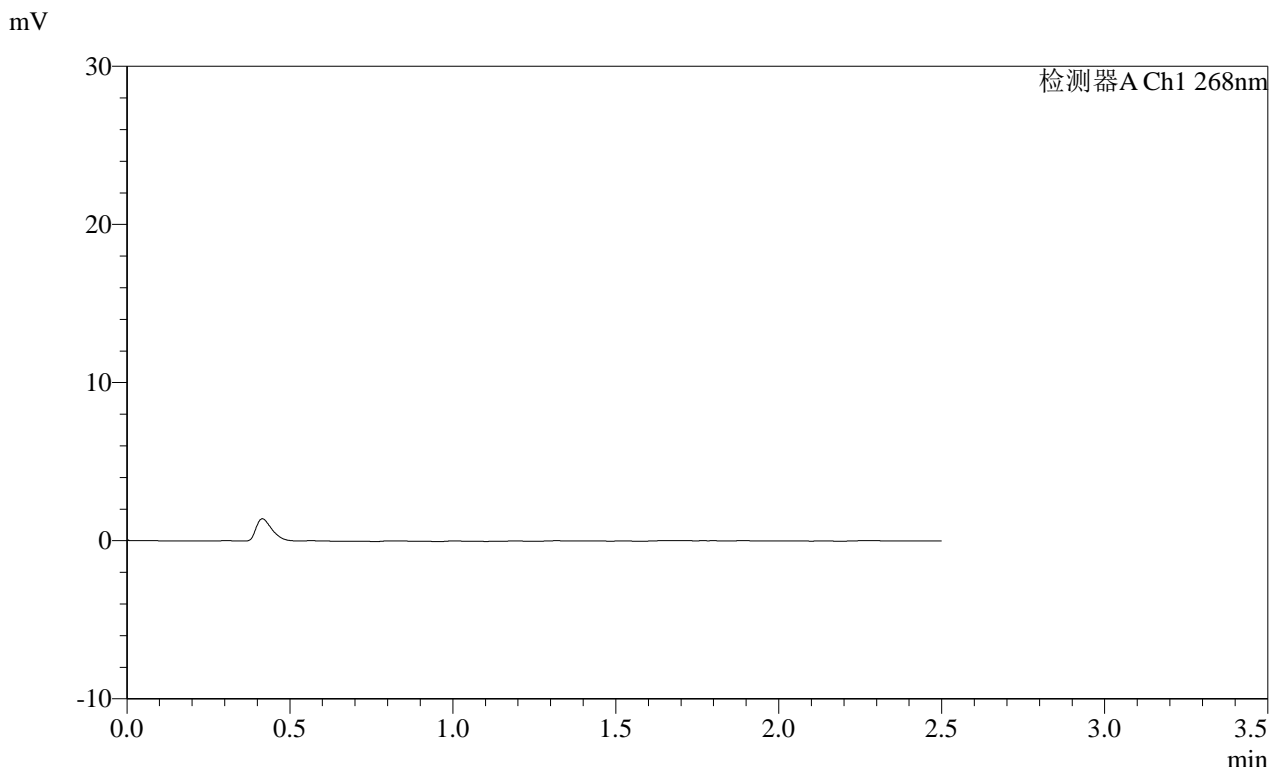

<峰表>

检测器A Ch1 268nm

峰号	保留时间	面积	面积%	高度	理论塔板数(USP)	拖尾因子	分离度(USP)
总计							

图80 坎地沙坦酯片溶出曲线测定HPLC图谱
 自制品-2025022821批(8mg规格)-均一性2-pH1.2介质-15min-片6
 供试品溶液-1

SHIMADZU
LabSolutions SMF-4109

<样品信息>

色谱柱 :XB-C18(50mm*4.6mm,5µm)	流速:1.5ml/min
柱温 :30°C	波长:268nm
数据文件名: RC\$SMF-4109 - 30-33/29-809-2 - zzp-2025022821p-8mg-rcqx-pH1.2jz-jyx2-p1-20min.lcd	
方法文件名: RC\$SMF-4109 - SMF-4109-rcqx-FX278.lcm	
批处理文件名: RC\$SMF-4109 - 20250603-rc-FX278.lcb	
样品瓶号: 2-3	版本号:6.115
进样体积: 10 µl	实验者: jiangjinwei
进样时间: 2025/06/03 20:29:55	处理者: jiangjinwei
处理时间 (V2) : 2025/06/04 11:53:20	
仪器型号:SHIMADZU LC-2050C(FX278)	

<色谱图>

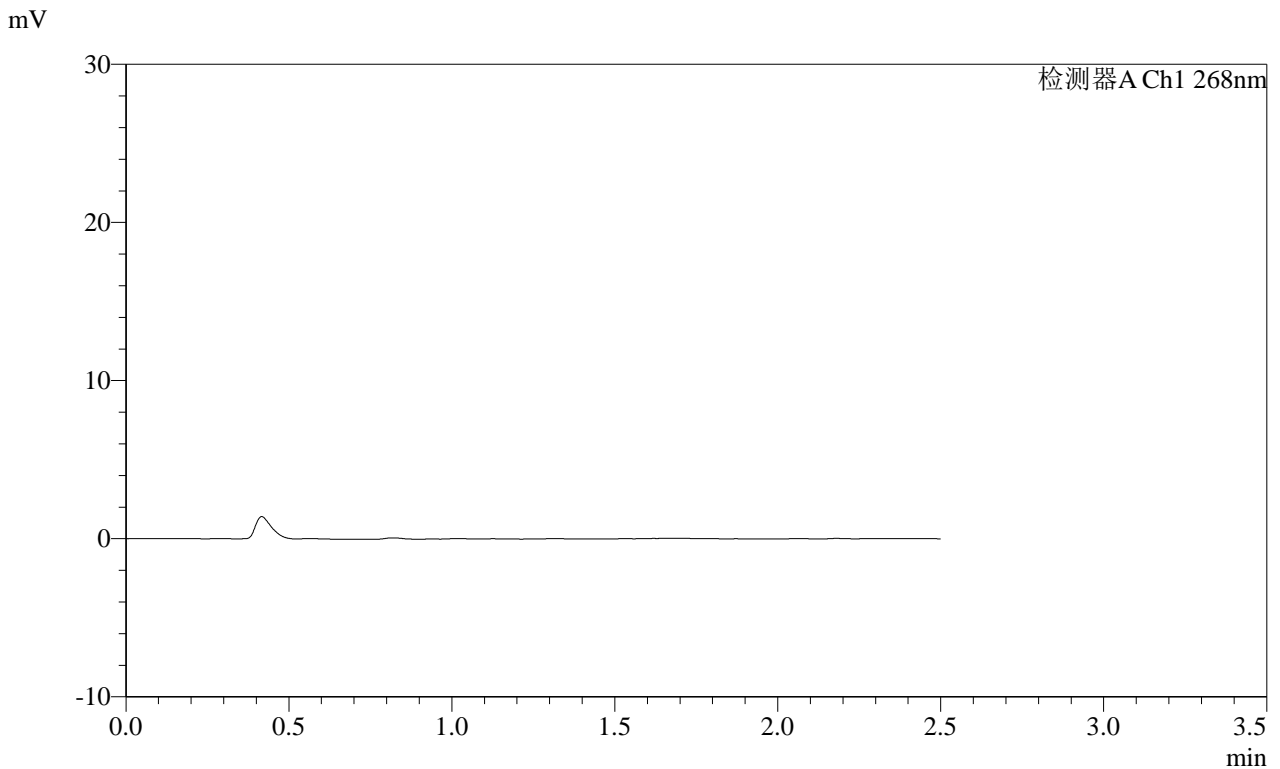

<峰表>

检测器A Ch1 268nm

峰号	保留时间	面积	面积%	高度	理论塔板数(USP)	拖尾因子	分离度(USP)
总计							

图81 坎地沙坦酯片溶出曲线测定HPLC图谱
自制品-2025022821批(8mg规格)-均一性2-pH1.2介质-20min-片1
供试品溶液-1

SHIMADZU
LabSolutions SMF-4109

<样品信息>

色谱柱 :XB-C18(50mm*4.6mm,5µm) 流速:1.5ml/min
 柱温 :30°C 波长:268nm
 数据文件名: RC\$SMF-4109 - 30-33/29-810-2 - zzp-2025022821p-8mg-rcqx-pH1.2jz-jyx2-p2-20min.lcd
 方法文件名: RC\$SMF-4109 - SMF-4109-rcqx-FX278.lcm
 批处理文件名: RC\$SMF-4109 - 20250603-rc-FX278.lcb
 样品瓶号: 2-12
 进样体积: 10 µl 版本号:6.115
 进样时间: 2025/06/03 20:32:48 实验者: jiangjinwei
 处理时间 (V2) : 2025/06/04 11:53:23 处理者: jiangjinwei
 仪器型号:SHIMADZU LC-2050C(FX278)

<色谱图>

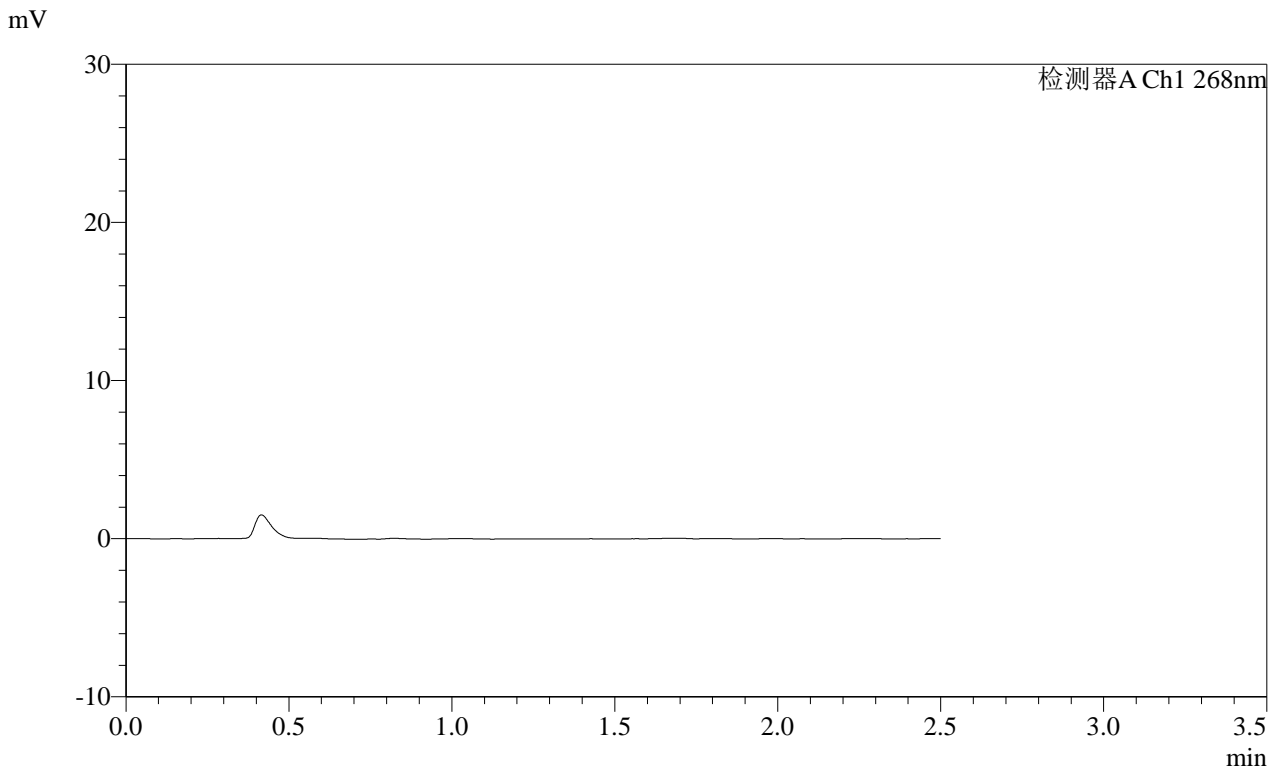

<峰表>

检测器A Ch1 268nm

峰号	保留时间	面积	面积%	高度	理论塔板数(USP)	拖尾因子	分离度(USP)
总计							

图82 坎地沙坦酯片溶出曲线测定HPLC图谱
自制品-2025022821批(8mg规格)-均一性2-pH1.2介质-20min-片2
供试品溶液-1

SHIMADZU LabSolutions SMF-4109

<样品信息>

色谱柱 :XB-C18(50mm*4.6mm,5μm) 流速:1.5ml/min
 柱温 :30°C 波长:268nm
 数据文件名: RC\$SMF-4109 - 30-33/29-812-2 - zzp-2025022821p-8mg-rcqx-pH1.2jz-jyx2-p4-20min.lcd
 方法文件名: RC\$SMF-4109 - SMF-4109-rcqx-FX278.lcm
 批处理文件名: RC\$SMF-4109 - 20250603-rc-FX278.lcb
 样品瓶号: 2-30
 进样体积: 10 μl 版本号:6.115
 进样时间: 2025/06/03 20:38:34 实验者: jiangjinwei
 处理时间 (V2) : 2025/06/04 11:53:28 处理者: jiangjinwei
 仪器型号:SHIMADZU LC-2050C(FX278)

<色谱图>

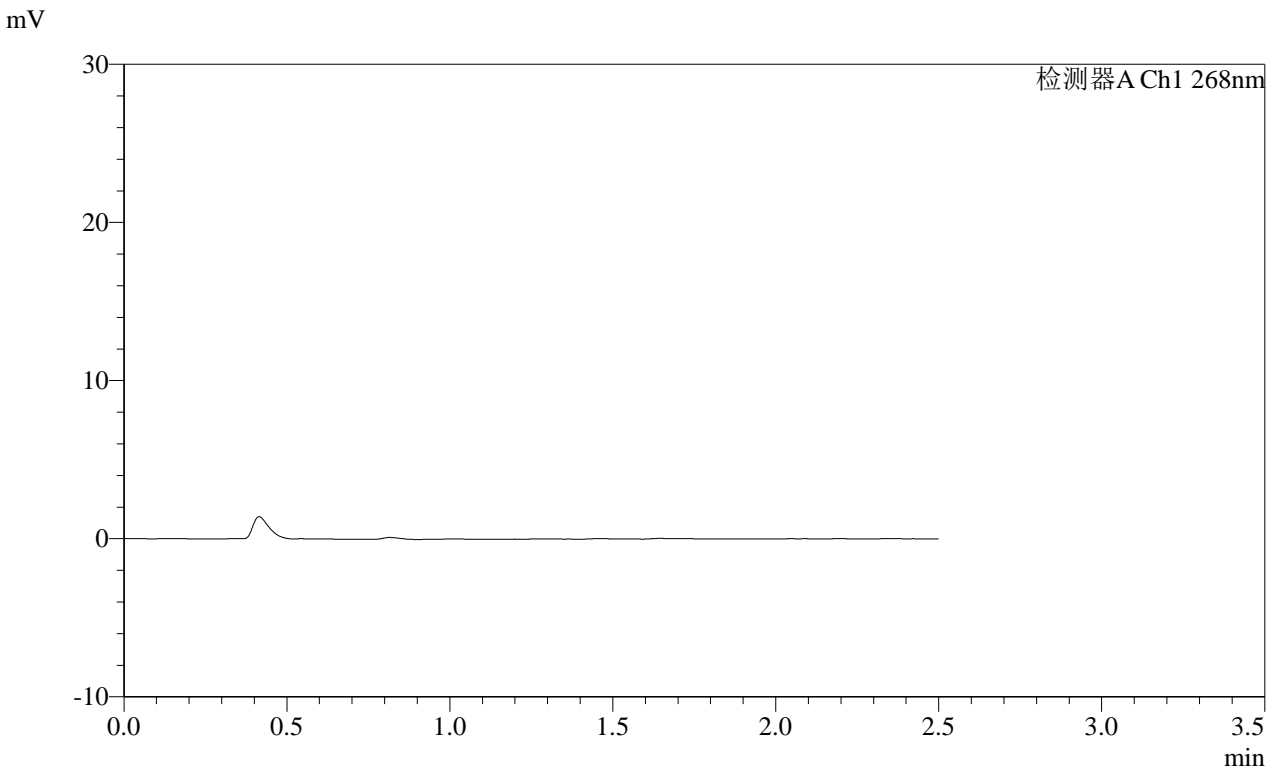

<峰表>

检测器A Ch1 268nm

峰号	保留时间	面积	面积%	高度	理论塔板数(USP)	拖尾因子	分离度(USP)
总计							

图84 坎地沙坦酯片溶出曲线测定HPLC图谱
 自制品-2025022821批(8mg规格)-均一性2-pH1.2介质-20min-片4
 供试品溶液-1

SHIMADZU LabSolutions SMF-4109

<样品信息>

色谱柱 :XB-C18(50mm*4.6mm,5μm) 流速:1.5ml/min
 柱温 :30°C 波长:268nm
 数据文件名: RC\$SMF-4109 - 30-33/29-813-2 - zzp-2025022821p-8mg-rcqx-pH1.2jz-jyx2-p5-20min.lcd
 方法文件名: RC\$SMF-4109 - SMF-4109-rcqx-FX278.lcm
 批处理文件名: RC\$SMF-4109 - 20250603-rc-FX278.lcb
 样品瓶号: 2-39
 进样体积: 10 μl 版本号:6.115
 进样时间: 2025/06/03 20:41:28 实验者: jiangjinwei
 处理时间 (V2) : 2025/06/04 11:53:31 处理者: jiangjinwei
 仪器型号:SHIMADZU LC-2050C(FX278)

<色谱图>

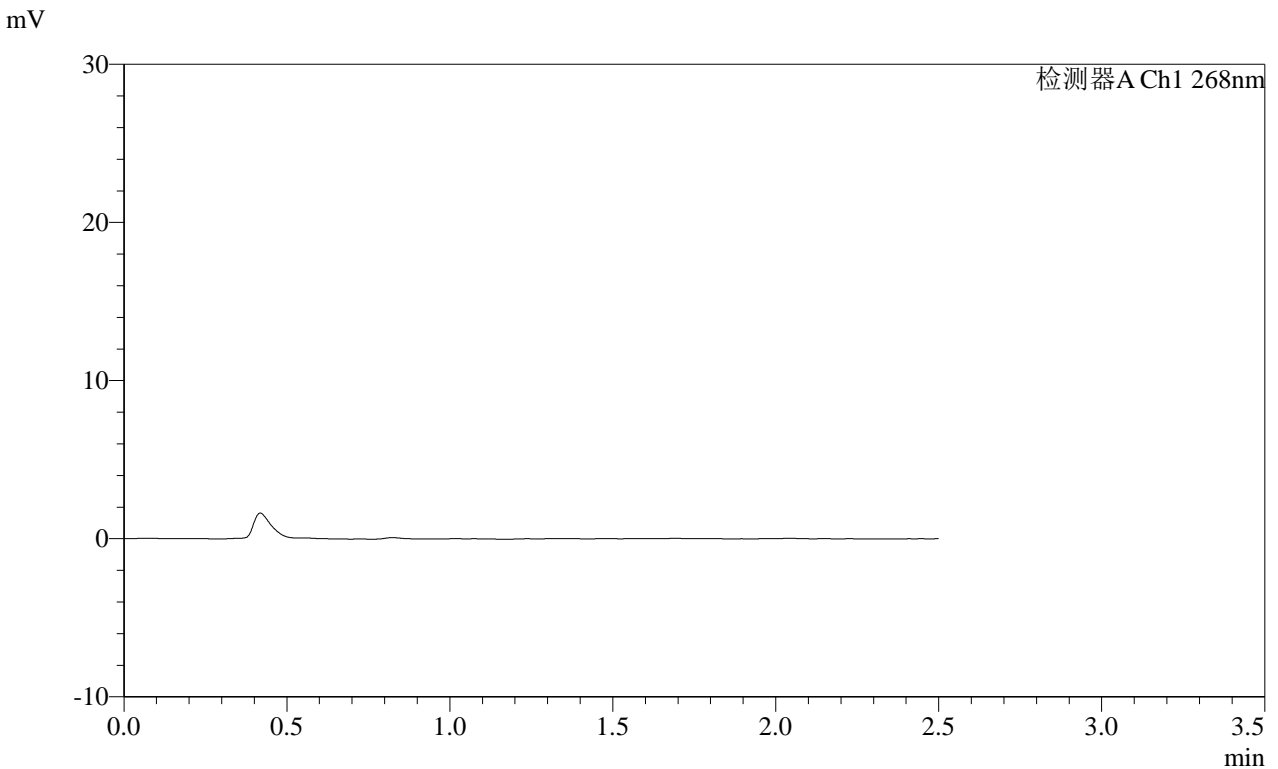

<峰表>

检测器A Ch1 268nm

峰号	保留时间	面积	面积%	高度	理论塔板数(USP)	拖尾因子	分离度(USP)
总计							

图85 坎地沙坦酯片溶出曲线测定HPLC图谱
 自制品-2025022821批(8mg规格)-均一性2-pH1.2介质-20min-片5
 供试品溶液-1

SHIMADZU LabSolutions SMF-4109

<样品信息>

色谱柱 :XB-C18(50mm*4.6mm,5μm) 流速:1.5ml/min
 柱温 :30°C 波长:268nm
 数据文件名: RC\$SMF-4109 - 30-33/29-815-2 - zzp-2025022821p-8mg-rcqx-pH1.2jz-jyx2-p1-30min.lcd
 方法文件名: RC\$SMF-4109 - SMF-4109-rcqx-FX278.lcm
 批处理文件名: RC\$SMF-4109 - 20250603-rc-FX278.lcb
 样品瓶号: 2-4
 进样体积: 10 μl 版本号:6.115
 进样时间: 2025/06/03 20:47:15 实验者: jiangjinwei
 处理时间 (V2): 2025/06/04 11:53:36 处理者: jiangjinwei
 仪器型号:SHIMADZU LC-2050C(FX278)

<色谱图>

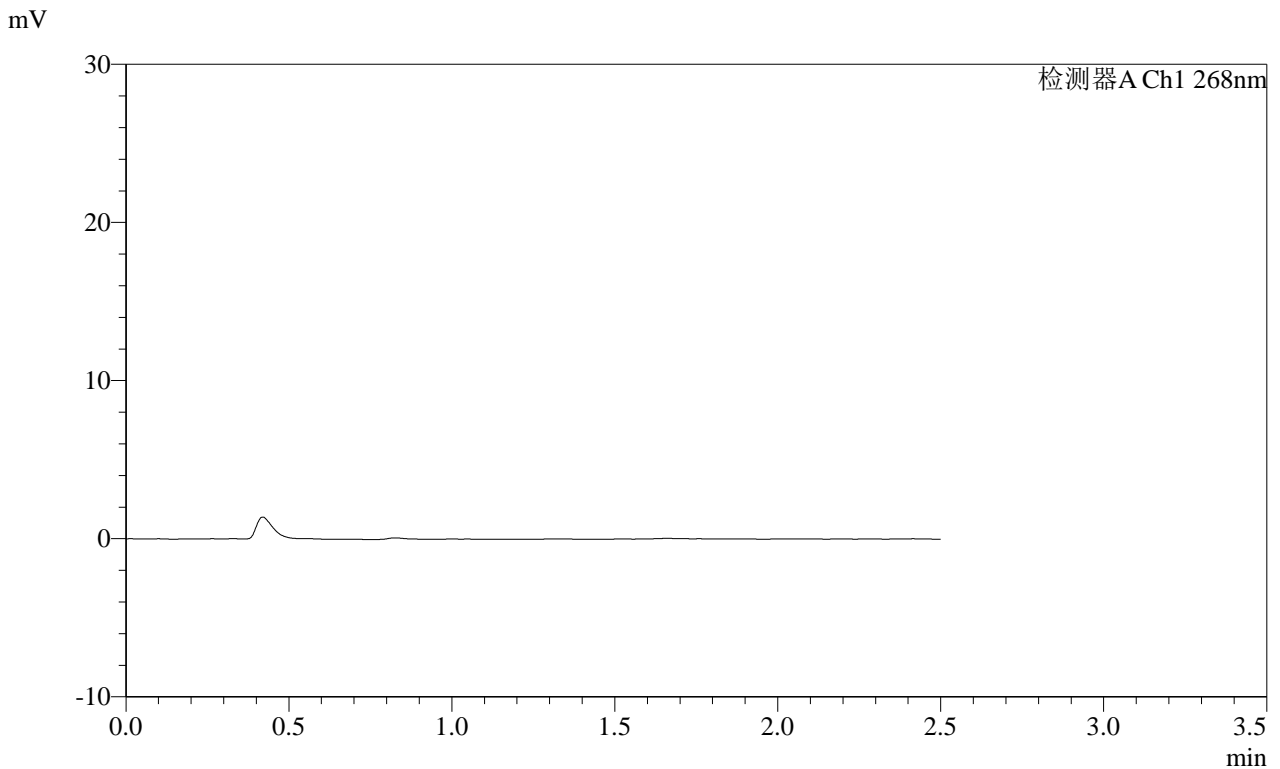

<峰表>

检测器A Ch1 268nm

峰号	保留时间	面积	面积%	高度	理论塔板数(USP)	拖尾因子	分离度(USP)
总计							

图87 坎地沙坦酯片溶出曲线测定HPLC图谱
 自制品-2025022821批(8mg规格)-均一性2-pH1.2介质-30min-片1
 供试品溶液-1

SHIMADZU
LabSolutions **SMF-4109**

<样品信息>

色谱柱 :XB-C18(50mm*4.6mm,5μm)	流速:1.5ml/min
柱温 :30°C	波长:268nm
数据文件名: RC\$SMF-4109 - 30-33/29-817-2 - zzp-2025022821p-8mg-rcqx-pH1.2jz-jyx2-p3-30min.lcd	
方法文件名: RC\$SMF-4109 - SMF-4109-rcqx-FX278.lcm	
批处理文件名: RC\$SMF-4109 - 20250603-rc-FX278.lcb	
样品瓶号: 2-22	版本号:6.115
进样体积: 10 μl	实验者: jiangjinwei
进样时间: 2025/06/03 20:53:02	处理者: jiangjinwei
处理时间 (V2) : 2025/06/04 11:53:42	
仪器型号:SHIMADZU LC-2050C(FX278)	

<色谱图>

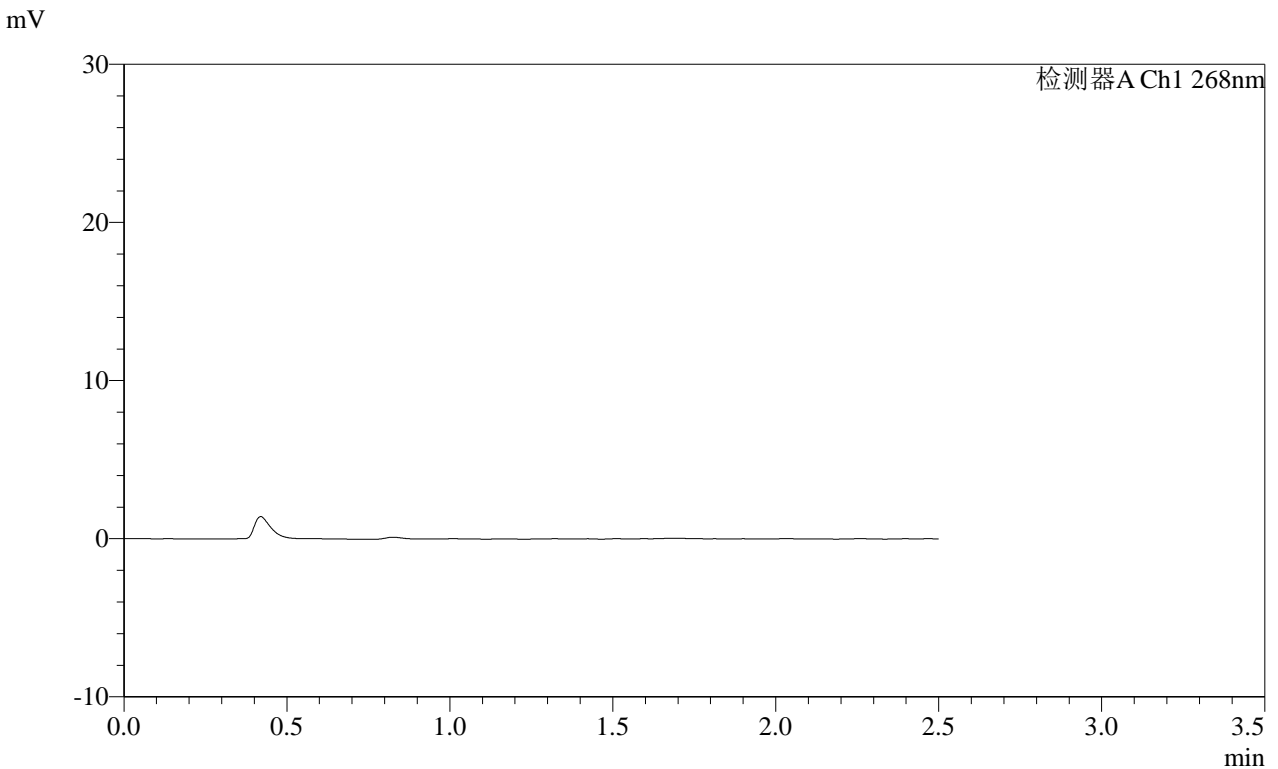

<峰表>

检测器A Ch1 268nm

峰号	保留时间	面积	面积%	高度	理论塔板数(USP)	拖尾因子	分离度(USP)
总计							

图89 坎地沙坦酯片溶出曲线测定HPLC图谱
自制品-2025022821批(8mg规格)-均一性2-pH1.2介质-30min-片3
供试品溶液-1

SHIMADZU
LabSolutions SMF-4109

<样品信息>

色谱柱 :XB-C18(50mm*4.6mm,5μm) 流速:1.5ml/min
 柱温 :30°C 波长:268nm
 数据文件名: RC\$SMF-4109 - 30-33/29-818-2 - zzp-2025022821p-8mg-rcqx-pH1.2jz-jyx2-p4-30min.lcd
 方法文件名: RC\$SMF-4109 - SMF-4109-rcqx-FX278.lcm
 批处理文件名: RC\$SMF-4109 - 20250603-rc-FX278.lcb
 样品瓶号: 2-31
 进样体积: 10 μl 版本号:6.115
 进样时间: 2025/06/03 20:55:55 实验者: jiangjinwei
 处理时间 (V2) : 2025/06/04 11:53:45 处理者: jiangjinwei
 仪器型号:SHIMADZU LC-2050C(FX278)

<色谱图>

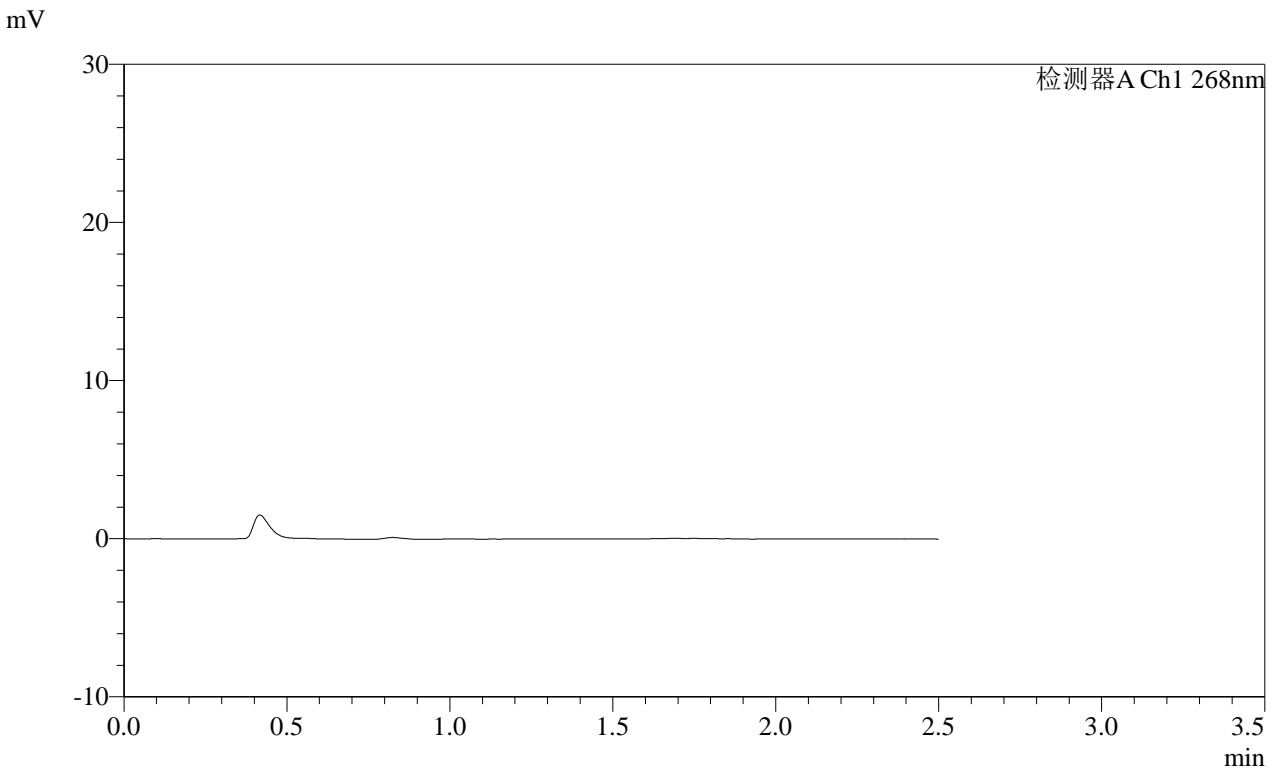

<峰表>

检测器A Ch1 268nm

峰号	保留时间	面积	面积%	高度	理论塔板数(USP)	拖尾因子	分离度(USP)
总计							

图90 坎地沙坦酯片溶出曲线测定HPLC图谱
自制品-2025022821批(8mg规格)-均一性2-pH1.2介质-30min-片4
供试品溶液-1

SHIMADZU LabSolutions SMF-4109

<样品信息>

色谱柱 :XB-C18(50mm*4.6mm,5μm) 流速:1.5ml/min
柱温 :30°C 波长:268nm
数据文件名: RC\$SMF-4109 - 30-33/29-819-2 - zzp-2025022821p-8mg-rcqx-pH1.2jz-jyx2-p5-30min.lcd
方法文件名: RC\$SMF-4109 - SMF-4109-rcqx-FX278.lcm
批处理文件名: RC\$SMF-4109 - 20250603-rc-FX278.lcb
样品瓶号: 2-40
进样体积: 10 μl 版本号:6.115
进样时间: 2025/06/03 20:58:49 实验者: jiangjinwei
处理时间 (V2): 2025/06/04 11:53:47 处理者: jiangjinwei
仪器型号:SHIMADZU LC-2050C(FX278)

<色谱图>

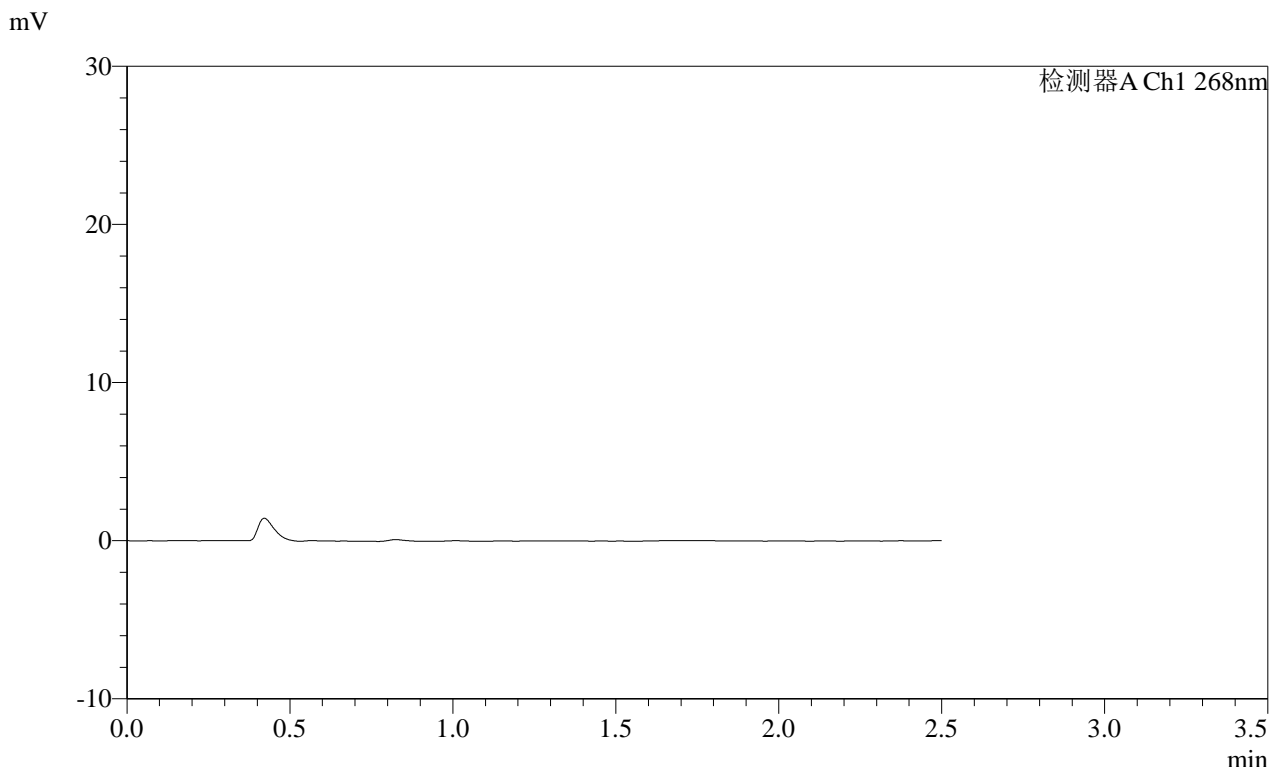

<峰表>

检测器A Ch1 268nm

峰号	保留时间	面积	面积%	高度	理论塔板数(USP)	拖尾因子	分离度(USP)
总计							

图91 坎地沙坦酯片溶出曲线测定HPLC图谱
自制品-2025022821批(8mg规格)-均一性2-pH1.2介质-30min-片5
供试品溶液-1



SHIMADZU
LabSolutions SMF-4109

<样品信息>

色谱柱 :XB-C18(50mm*4.6mm,5 μ m) 流速:1.5ml/min
 柱温 :30 $^{\circ}$ C 波长:268nm
 数据文件名: RC\$SMF-4109 - 30-33/29-820-2 - zzp-2025022821p-8mg-rcqx-pH1.2jz-jyx2-p6-30min.lcd
 方法文件名: RC\$SMF-4109 - SMF-4109-rcqx-FX278.lcm
 批处理文件名: RC\$SMF-4109 - 20250603-rc-FX278.lcb
 样品瓶号: 2-49
 进样体积: 10 μ l 版本号:6.115
 进样时间: 2025/06/03 21:01:42 实验者: jiangjinwei
 处理时间(V2): 2025/06/04 11:53:50 处理者: jiangjinwei
 仪器型号:SHIMADZU LC-2050C(FX278)

<色谱图>

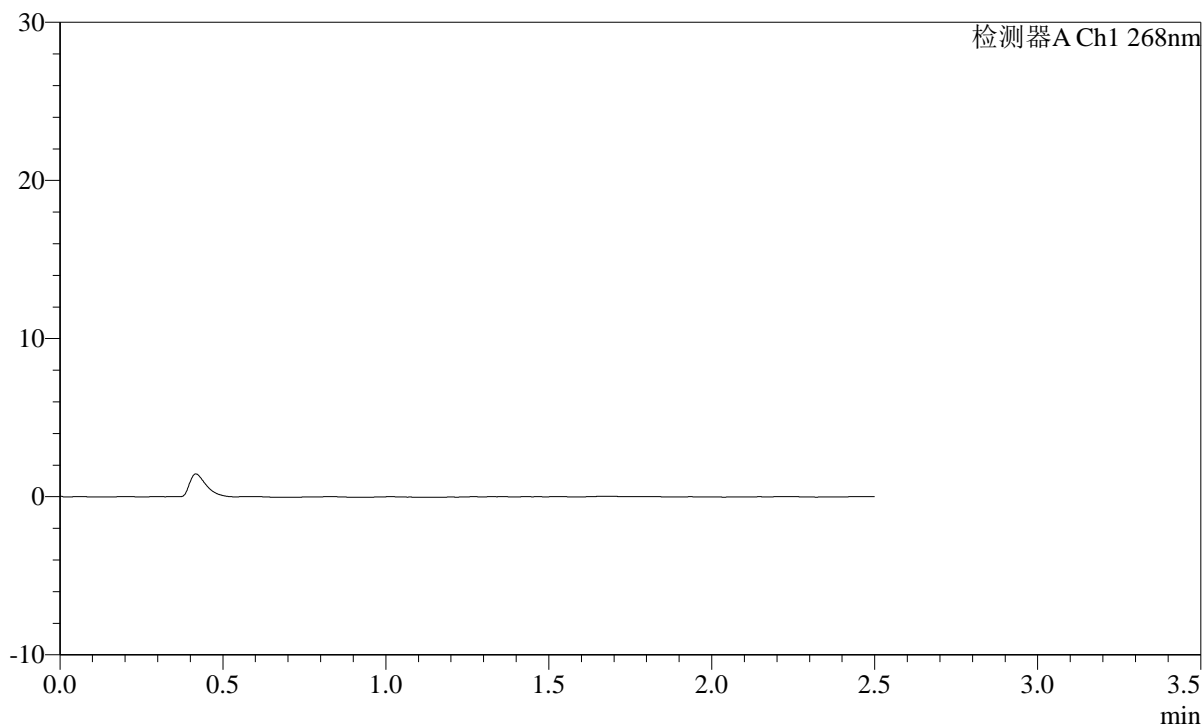
mV



<峰表>

检测器A Ch1 268nm

峰号	保留时间	面积	面积%	高度	理论塔板数(USP)	拖尾因子	分离度(USP)
总计							

SHIMADZU
LabSolutions SMF-4109

<样品信息>

色谱柱 :XB-C18(50mm*4.6mm,5µm)	流速:1.5ml/min
柱温 :30°C	波长:268nm
数据文件名: RC\$SMF-4109 - 30-33/29-821-2 - zzp-2025022821p-8mg-rcqx-pH1.2jz-jyx2-p1-45min.lcd	
方法文件名: RC\$SMF-4109 - SMF-4109-rcqx-FX278.lcm	
批处理文件名: RC\$SMF-4109 - 20250603-rc-FX278.lcb	
样品瓶号: 2-5	版本号:6.115
进样体积: 10 µl	实验者: jiangjinwei
进样时间: 2025/06/03 21:04:36	处理者: jiangjinwei
处理时间 (V2) : 2025/06/04 11:53:53	
仪器型号:SHIMADZU LC-2050C(FX278)	

<色谱图>

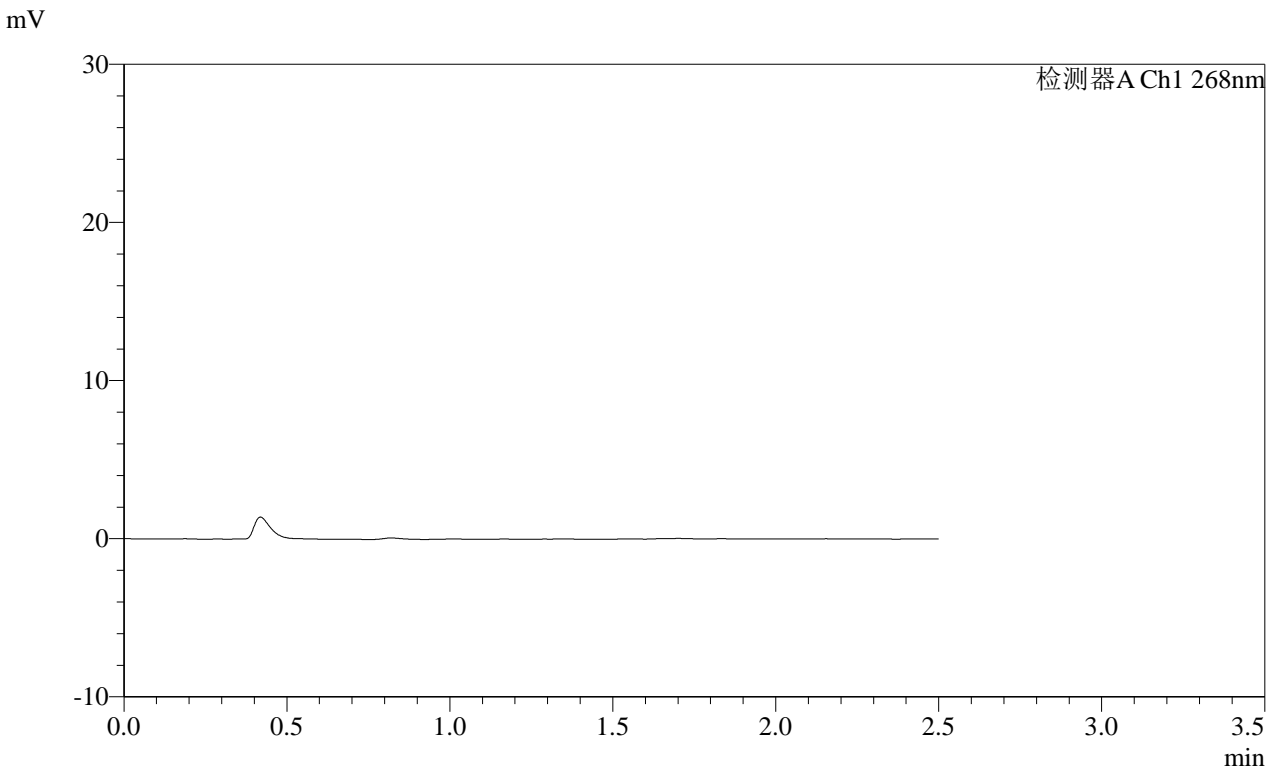

<峰表>

检测器A Ch1 268nm

峰号	保留时间	面积	面积%	高度	理论塔板数(USP)	拖尾因子	分离度(USP)
总计							

图93 坎地沙坦酯片溶出曲线测定HPLC图谱
自制品-2025022821批(8mg规格)-均一性2-pH1.2介质-45min-片1
供试品溶液-1

SHIMADZU LabSolutions SMF-4109

<样品信息>

色谱柱 :XB-C18(50mm*4.6mm,5µm) 流速:1.5ml/min
 柱温 :30°C 波长:268nm
 数据文件名: RC\$SMF-4109 - 30-33/29-822-2 - zzp-2025022821p-8mg-rcqx-pH1.2jz-jyx2-p2-45min.lcd
 方法文件名: RC\$SMF-4109 - SMF-4109-rcqx-FX278.lcm
 批处理文件名: RC\$SMF-4109 - 20250603-rc-FX278.lcb
 样品瓶号: 2-14
 进样体积: 10 µl 版本号:6.115
 进样时间: 2025/06/03 21:07:30 实验者: jiangjinwei
 处理时间 (V2) : 2025/06/04 11:53:56 处理者: jiangjinwei
 仪器型号:SHIMADZU LC-2050C(FX278)

<色谱图>

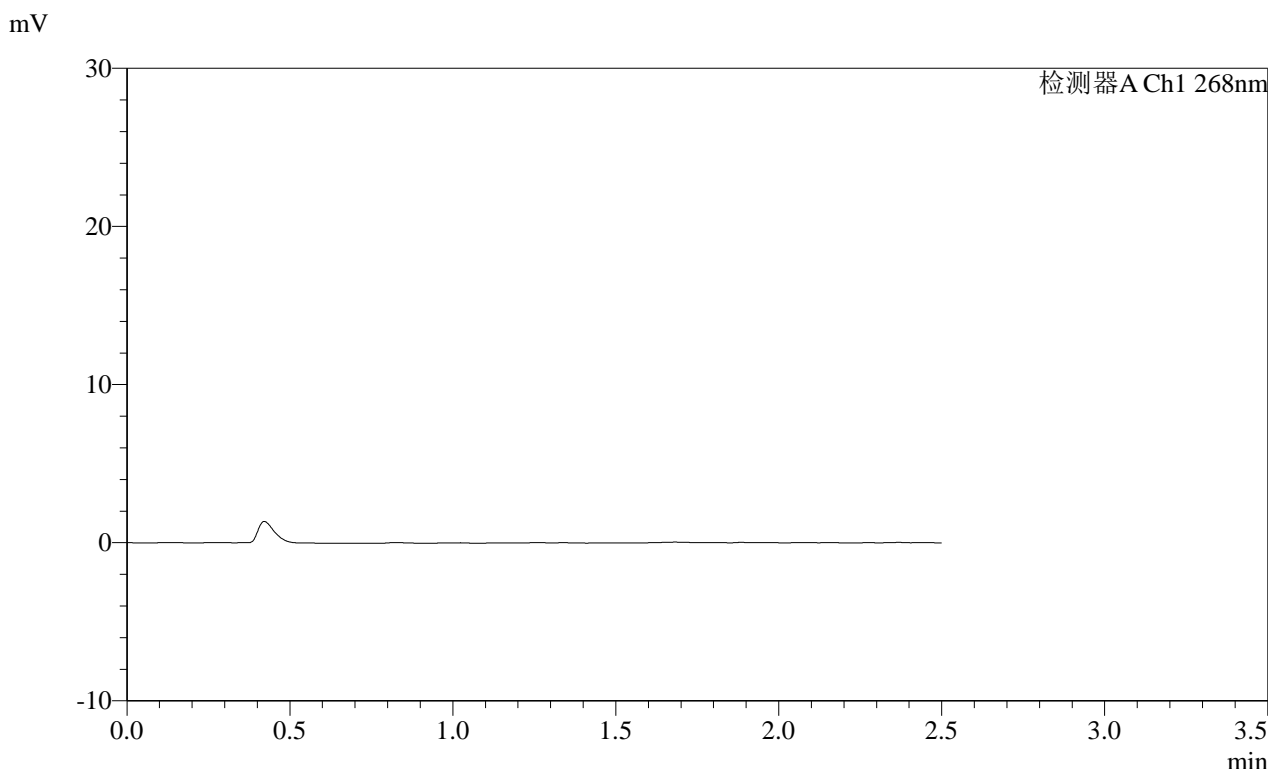

<峰表>

检测器A Ch1 268nm

峰号	保留时间	面积	面积%	高度	理论塔板数(USP)	拖尾因子	分离度(USP)
总计							

图94 坎地沙坦酯片溶出曲线测定HPLC图谱
 自制品-2025022821批(8mg规格)-均一性2-pH1.2介质-45min-片2
 供试品溶液-1

SHIMADZU LabSolutions SMF-4109

<样品信息>

色谱柱 :XB-C18(50mm*4.6mm,5µm) 流速:1.5ml/min
 柱温 :30°C 波长:268nm
 数据文件名: RC\$SMF-4109 - 30-33/29-825-2 - zzp-2025022821p-8mg-rcqx-pH1.2jz-jyx2-p5-45min.lcd
 方法文件名: RC\$SMF-4109 - SMF-4109-rcqx-FX278.lcm
 批处理文件名: RC\$SMF-4109 - 20250603-rc-FX278.lcb
 样品瓶号: 2-41
 进样体积: 10 µl 版本号:6.115
 进样时间: 2025/06/03 21:16:09 实验者: jiangjinwei
 处理时间 (V2) : 2025/06/04 11:54:04 处理者: jiangjinwei
 仪器型号:SHIMADZU LC-2050C(FX278)

<色谱图>

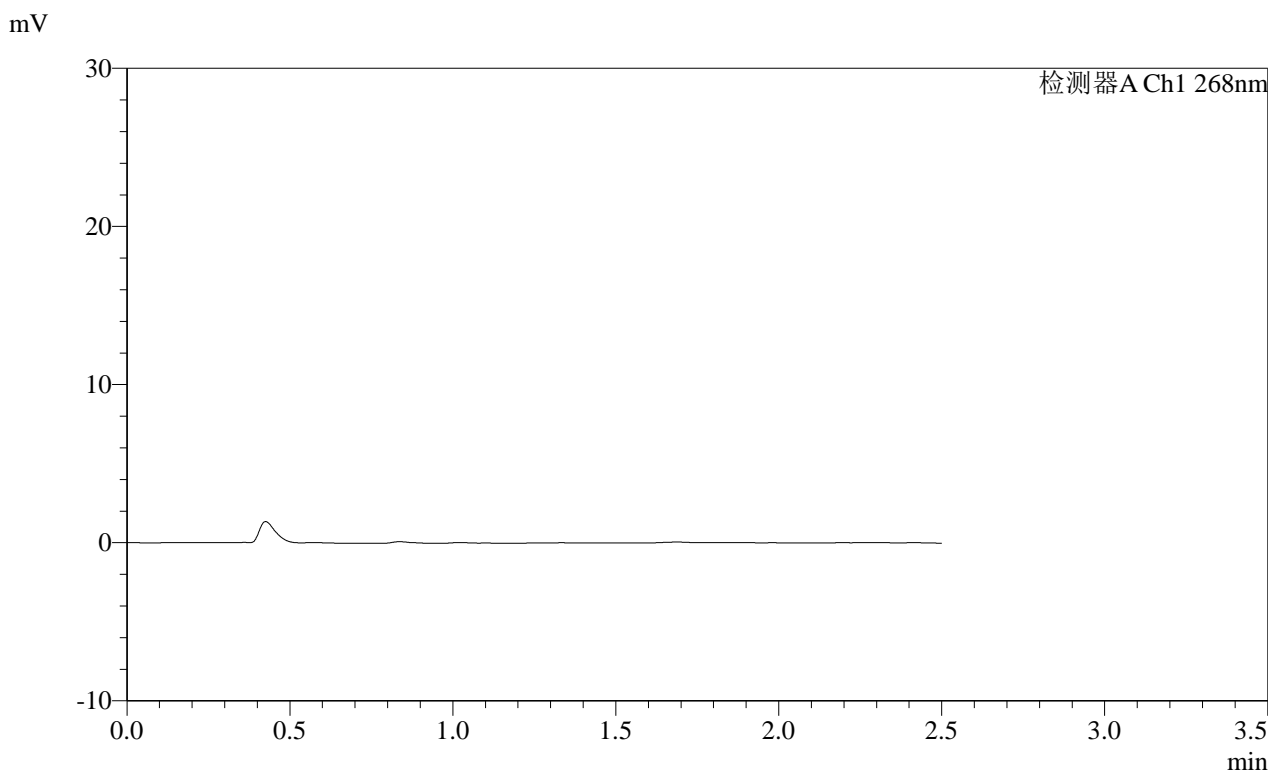

<峰表>

检测器A Ch1 268nm

峰号	保留时间	面积	面积%	高度	理论塔板数(USP)	拖尾因子	分离度(USP)
总计							

图97 坎地沙坦酯片溶出曲线测定HPLC图谱
 自制品-2025022821批(8mg规格)-均一性2-pH1.2介质-45min-片5
 供试品溶液-1

SHIMADZU LabSolutions SMF-4109

<样品信息>

色谱柱 :XB-C18(50mm*4.6mm,5μm) 流速:1.5ml/min
 柱温 :30°C 波长:268nm
 数据文件名: RC\$SMF-4109 - 30-33/29-827-2 - zzp-2025022821p-8mg-rcqx-pH1.2jz-jyx2-p1-60min.lcd
 方法文件名: RC\$SMF-4109 - SMF-4109-rcqx-FX278.lcm
 批处理文件名: RC\$SMF-4109 - 20250603-rc-FX278.lcb
 样品瓶号: 2-6
 进样体积: 10 μl 版本号:6.115
 进样时间: 2025/06/03 21:21:56 实验者: jiangjinwei
 处理时间 (V2): 2025/06/04 11:54:09 处理者: jiangjinwei
 仪器型号:SHIMADZU LC-2050C(FX278)

<色谱图>

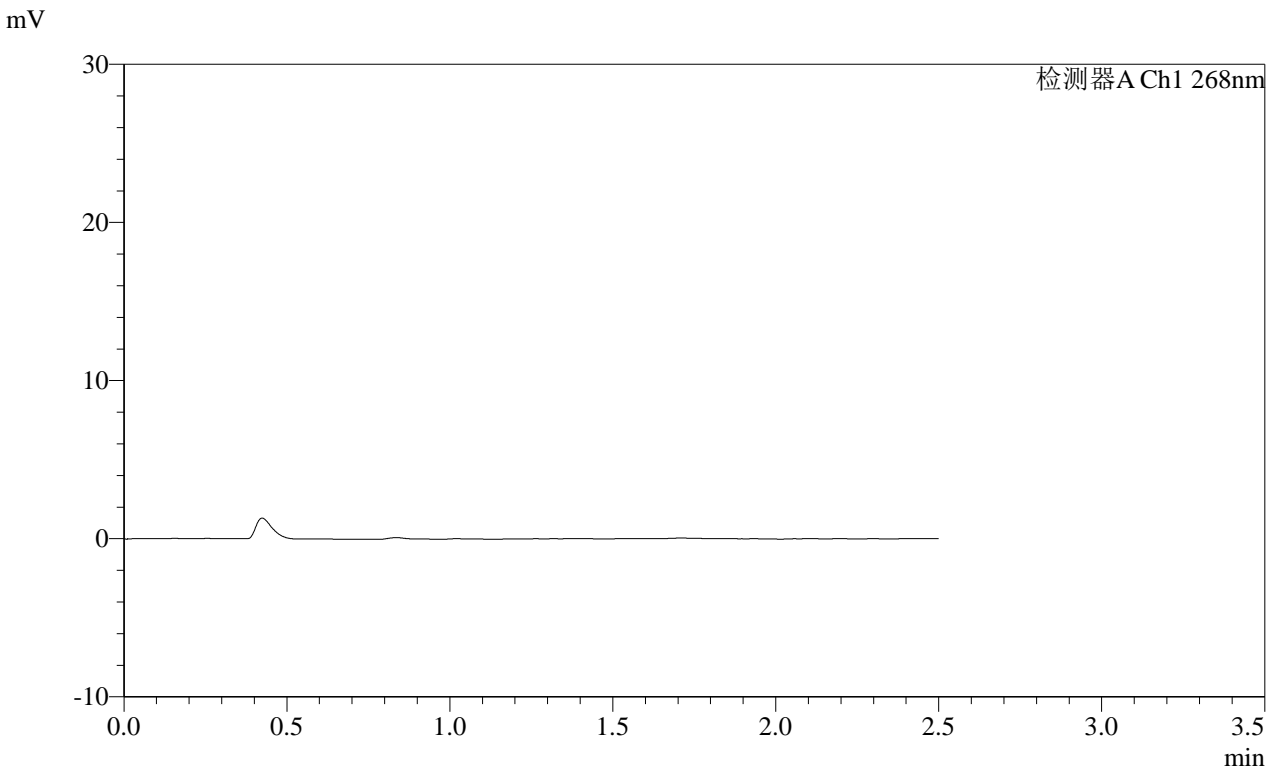

<峰表>

检测器A Ch1 268nm

峰号	保留时间	面积	面积%	高度	理论塔板数(USP)	拖尾因子	分离度(USP)
总计							

图99 坎地沙坦酯片溶出曲线测定HPLC图谱
 自制品-2025022821批(8mg规格)-均一性2-pH1.2介质-60min-片1
 供试品溶液-1

SHIMADZU
LabSolutions SMF-4109

<样品信息>

色谱柱 :XB-C18(50mm*4.6mm,5μm)	流速:1.5ml/min
柱温 :30°C	波长:268nm
数据文件名: RC\$SMF-4109 - 30-33/29-828-2 - zzp-2025022821p-8mg-rcqx-pH1.2jz-jyx2-p2-60min.lcd	
方法文件名: RC\$SMF-4109 - SMF-4109-rcqx-FX278.lcm	
批处理文件名: RC\$SMF-4109 - 20250603-rc-FX278.lcb	
样品瓶号: 2-15	版本号:6.115
进样体积: 10 μl	实验者: jiangjinwei
进样时间: 2025/06/03 21:24:49	处理者: jiangjinwei
处理时间 (V2) : 2025/06/04 11:54:12	
仪器型号:SHIMADZU LC-2050C(FX278)	

<色谱图>

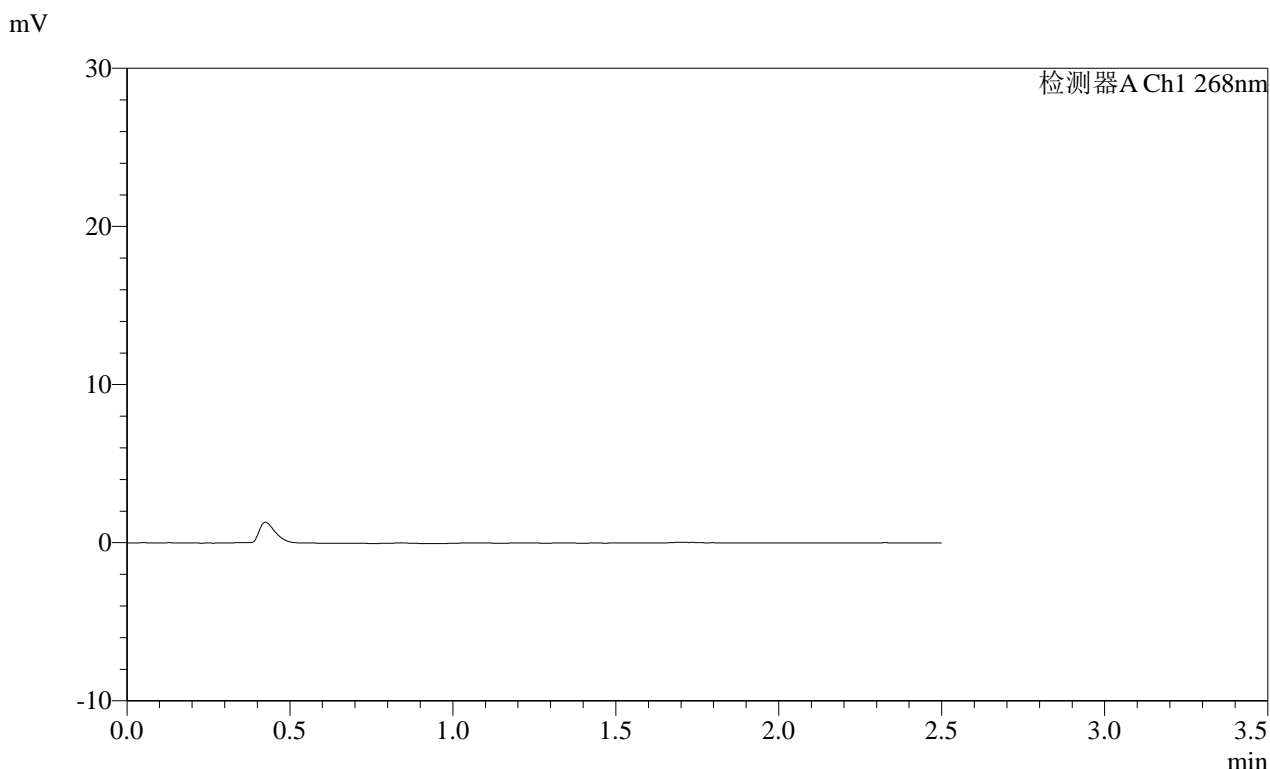

<峰表>

检测器A Ch1 268nm							
峰号	保留时间	面积	面积%	高度	理论塔板数(USP)	拖尾因子	分离度(USP)
总计							

图100 坎地沙坦酯片溶出曲线测定HPLC图谱
自制品-2025022821批(8mg规格)-均一性2-pH1.2介质-60min-片2
供试品溶液-1

SHIMADZU
LabSolutions SMF-4109

<样品信息>

色谱柱 :XB-C18(50mm*4.6mm,5µm)	流速:1.5ml/min
柱温 :30°C	波长:268nm
数据文件名: RC\$SMF-4109 - 30-33/29-829-2 - zzp-2025022821p-8mg-rcqx-pH1.2jz-jyx2-p3-60min.lcd	
方法文件名: RC\$SMF-4109 - SMF-4109-rcqx-FX278.lcm	
批处理文件名: RC\$SMF-4109 - 20250603-rc-FX278.lcb	
样品瓶号: 2-24	版本号:6.115
进样体积: 10 µl	实验者: jiangjinwei
进样时间: 2025/06/03 21:27:42	处理者: jiangjinwei
处理时间 (V2) : 2025/06/04 11:54:15	
仪器型号:SHIMADZU LC-2050C(FX278)	

<色谱图>

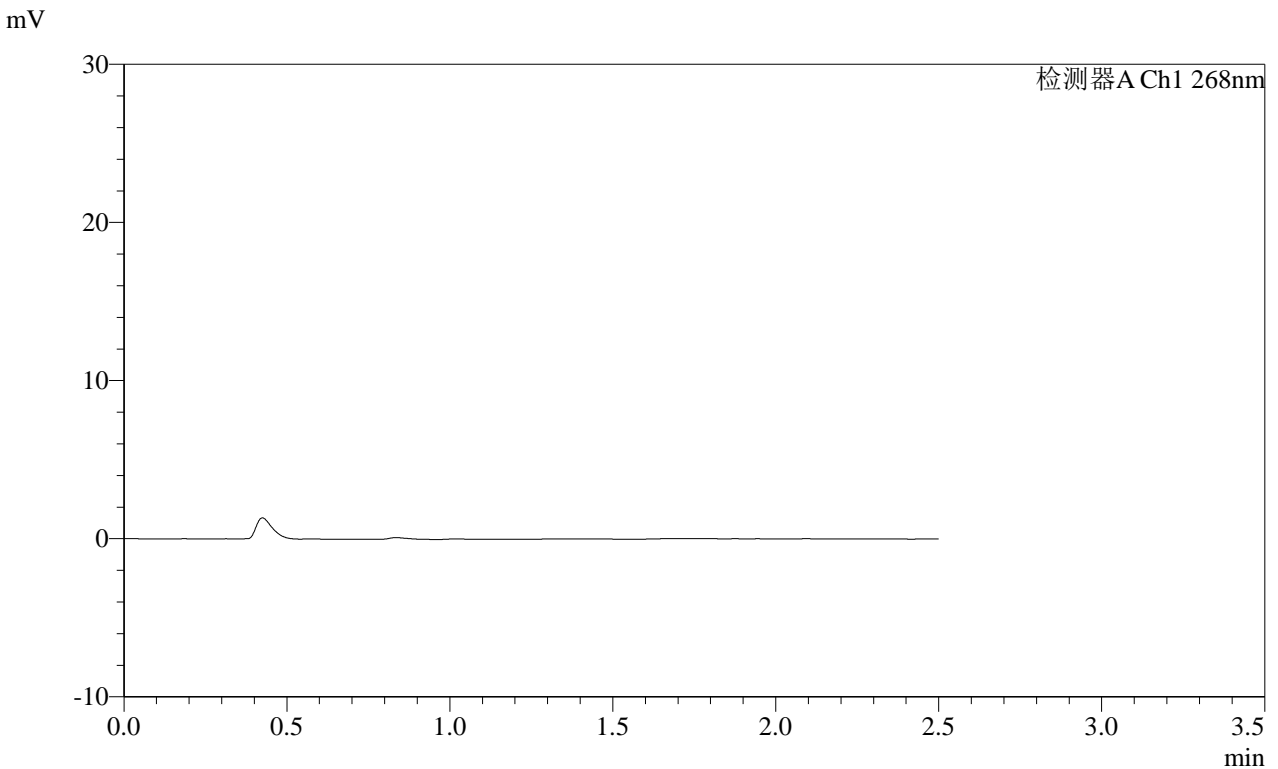

<峰表>

检测器A Ch1 268nm

峰号	保留时间	面积	面积%	高度	理论塔板数(USP)	拖尾因子	分离度(USP)
总计							

图101 坎地沙坦酯片溶出曲线测定HPLC图谱
 自制品-2025022821批(8mg规格)-均一性2-pH1.2介质-60min-片3
 供试品溶液-1

SHIMADZU
LabSolutions SMF-4109

<样品信息>

色谱柱 :XB-C18(50mm*4.6mm,5μm) 流速:1.5ml/min
 柱温 :30°C 波长:268nm
 数据文件名: RC\$SMF-4109 - 30-33/29-830-2 - zzp-2025022821p-8mg-rcqx-pH1.2jz-jyx2-p4-60min.lcd
 方法文件名: RC\$SMF-4109 - SMF-4109-rcqx-FX278.lcm
 批处理文件名: RC\$SMF-4109 - 20250603-rc-FX278.lcb
 样品瓶号: 2-33
 进样体积: 10 μl 版本号:6.115
 进样时间: 2025/06/03 21:30:35 实验者: jiangjinwei
 处理时间 (V2): 2025/06/04 11:54:17 处理者: jiangjinwei
 仪器型号:SHIMADZU LC-2050C(FX278)

<色谱图>

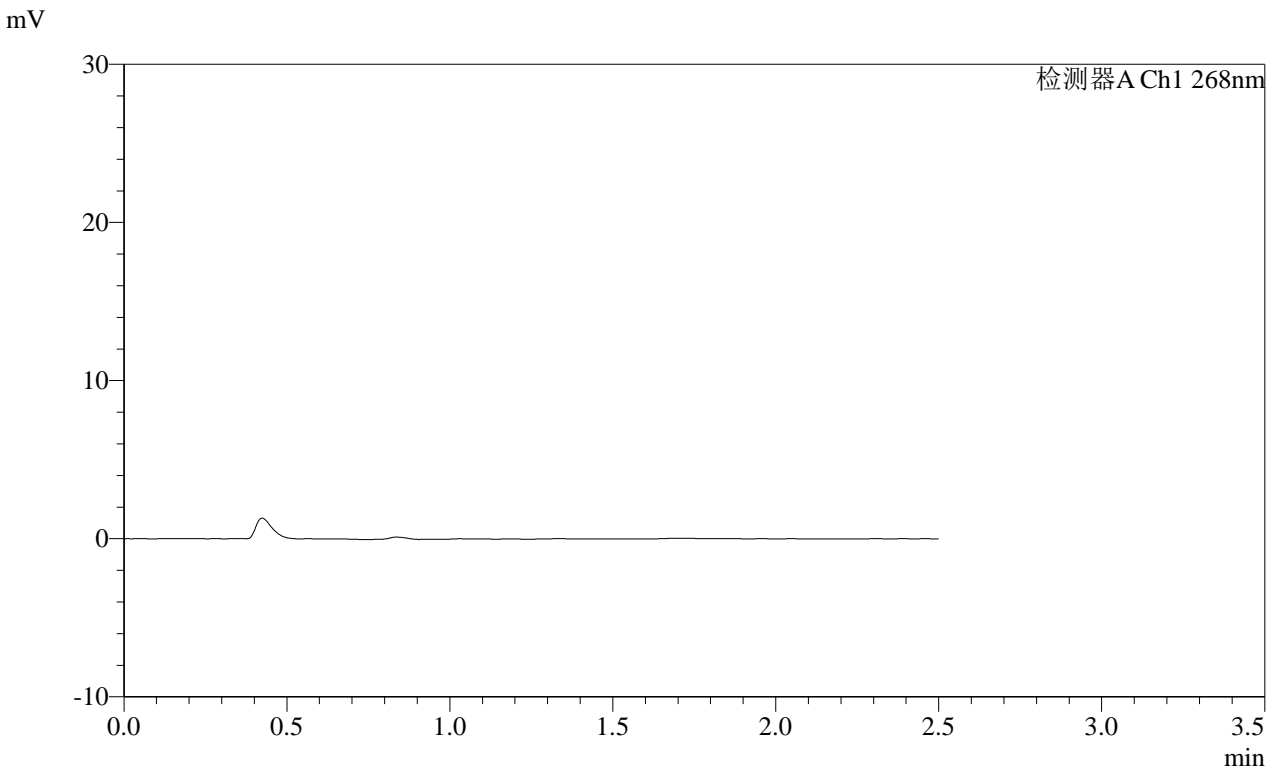

<峰表>

检测器A Ch1 268nm

峰号	保留时间	面积	面积%	高度	理论塔板数(USP)	拖尾因子	分离度(USP)
总计							

图102 坎地沙坦酯片溶出曲线测定HPLC图谱
自制品-2025022821批(8mg规格)-均一性2-pH1.2介质-60min-片4
供试品溶液-1

SHIMADZU LabSolutions SMF-4109

<样品信息>

色谱柱 :XB-C18(50mm*4.6mm,5µm) 流速:1.5ml/min
 柱温 :30°C 波长:268nm
 数据文件名: RC\$SMF-4109 - 30-33/29-831-2 - zzp-2025022821p-8mg-rcqx-pH1.2jz-jyx2-p5-60min.lcd
 方法文件名: RC\$SMF-4109 - SMF-4109-rcqx-FX278.lcm
 批处理文件名: RC\$SMF-4109 - 20250603-rc-FX278.lcb
 样品瓶号: 2-42
 进样体积: 10 µl 版本号:6.115
 进样时间: 2025/06/03 21:33:29 实验者: jiangjinwei
 处理时间(V2): 2025/06/04 11:54:20 处理者: jiangjinwei
 仪器型号:SHIMADZU LC-2050C(FX278)

<色谱图>

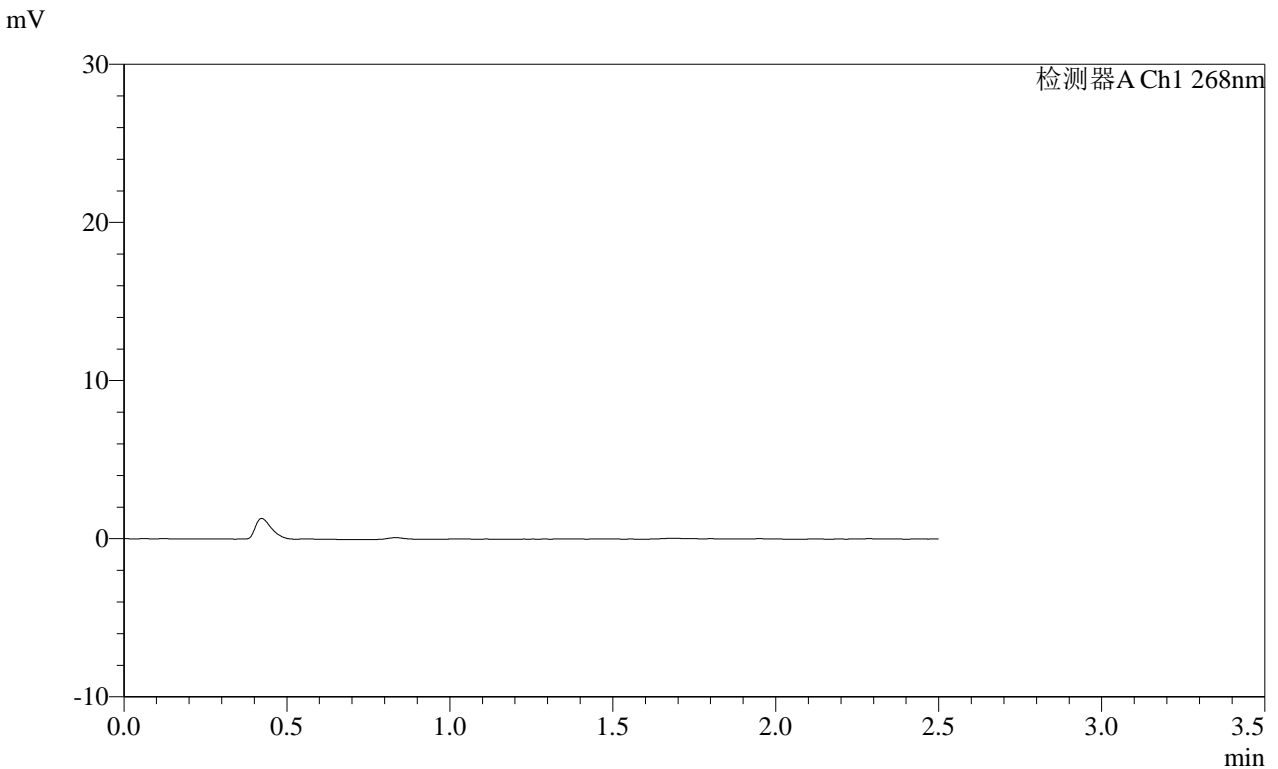

<峰表>

检测器A Ch1 268nm

峰号	保留时间	面积	面积%	高度	理论塔板数(USP)	拖尾因子	分离度(USP)
总计							

图103 坎地沙坦酯片溶出曲线测定HPLC图谱
 自制品-2025022821批(8mg规格)-均一性2-pH1.2介质-60min-片5
 供试品溶液-1

SHIMADZU LabSolutions SMF-4109

<样品信息>

色谱柱 :XB-C18(50mm*4.6mm,5μm) 流速:1.5ml/min
 柱温 :30°C 波长:268nm
 数据文件名: RC\$SMF-4109 - 30-33/29-832-2 - zzp-2025022821p-8mg-rcqx-pH1.2jz-jyx2-p6-60min.lcd
 方法文件名: RC\$SMF-4109 - SMF-4109-rcqx-FX278.lcm
 批处理文件名: RC\$SMF-4109 - 20250603-rc-FX278.lcb
 样品瓶号: 2-51
 进样体积: 10 μl 版本号:6.115
 进样时间: 2025/06/03 21:36:21 实验者: jiangjinwei
 处理时间 (V2) : 2025/06/04 11:54:23 处理者: jiangjinwei
 仪器型号:SHIMADZU LC-2050C(FX278)

<色谱图>

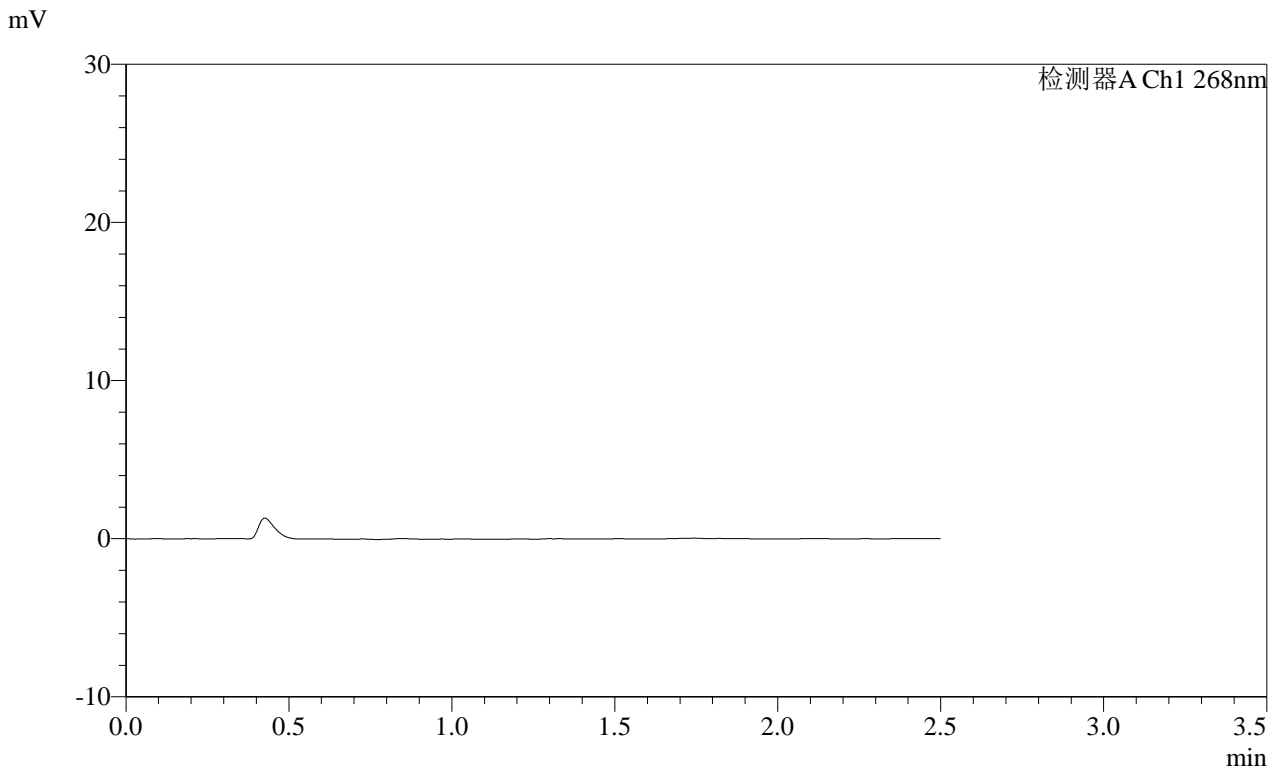

<峰表>

检测器A Ch1 268nm

峰号	保留时间	面积	面积%	高度	理论塔板数(USP)	拖尾因子	分离度(USP)
总计							

图104 坎地沙坦酯片溶出曲线测定HPLC图谱
 自制品-2025022821批(8mg规格)-均一性2-pH1.2介质-60min-片6
 供试品溶液-1

SHIMADZU
LabSolutions **SMF-4109**

<样品信息>

色谱柱 :XB-C18(50mm*4.6mm,5 μ m) 流速:1.5ml/min
 柱温 :30 $^{\circ}$ C 波长:268nm
 数据文件名: RC\$SMF-4109 - 30-33/29-833-2 - zzp-2025022821p-8mg-rcqx-pH1.2jz-jyx2-p1-120min.lcd
 方法文件名: RC\$SMF-4109 - SMF-4109-rcqx-FX278.lcm
 批处理文件名: RC\$SMF-4109 - 20250603-rc-FX278.lcb
 样品瓶号: 2-7
 进样体积: 10 μ l 版本号:6.115
 进样时间: 2025/06/03 21:39:15 实验者: jiangjinwei
 处理时间(V2): 2025/06/04 11:54:26 处理者: jiangjinwei
 仪器型号:SHIMADZU LC-2050C(FX278)

<色谱图>

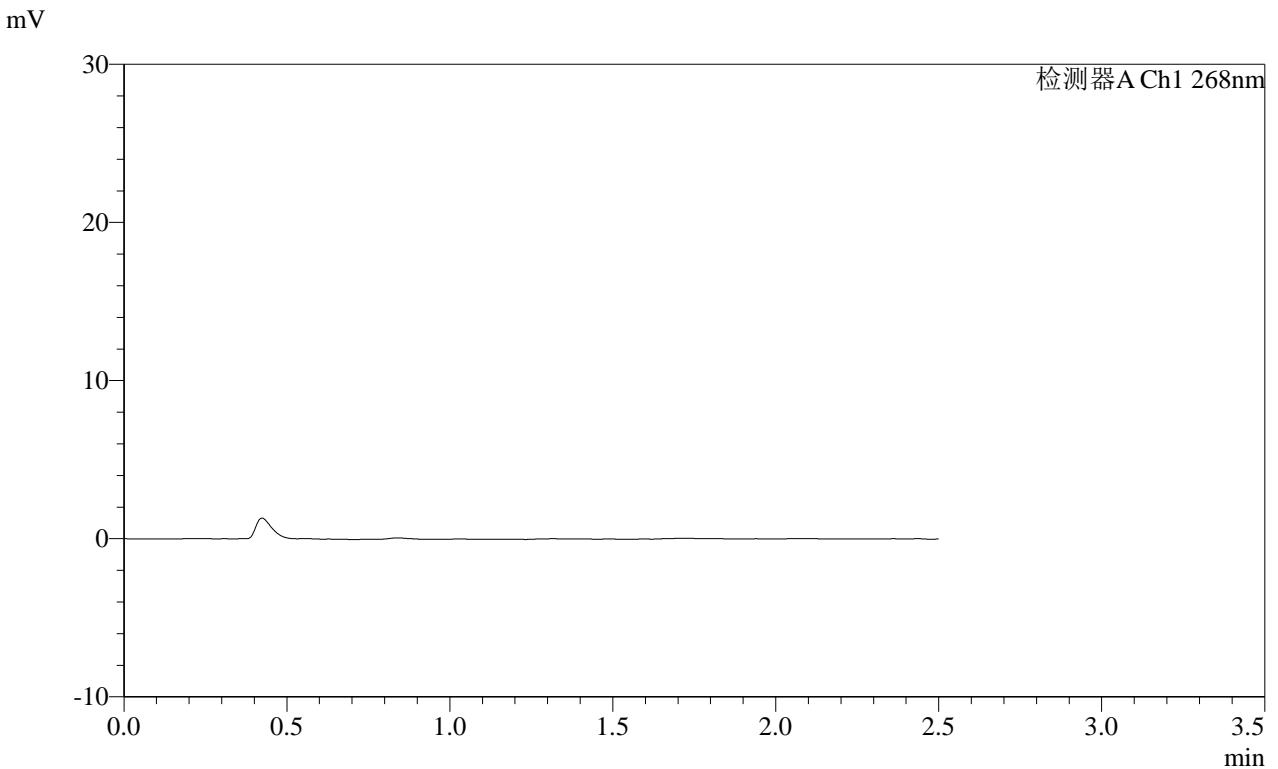

<峰表>

检测器A Ch1 268nm

峰号	保留时间	面积	面积%	高度	理论塔板数(USP)	拖尾因子	分离度(USP)
总计							

图105 坎地沙坦酯片溶出曲线测定HPLC图谱
 自制品-2025022821批(8mg规格)-均一性2-pH1.2介质-120min-片1
 供试品溶液-1

SHIMADZU
LabSolutions SMF-4109

<样品信息>

色谱柱 :XB-C18(50mm*4.6mm,5μm)	流速:1.5ml/min
柱温 :30°C	波长:268nm
数据文件名: RC\$SMF-4109 - 30-33/29-835-2 - zzp-2025022821p-8mg-rcqx-pH1.2jz-jyx2-p3-120min.lcd	
方法文件名: RC\$SMF-4109 - SMF-4109-rcqx-FX278.lcm	
批处理文件名: RC\$SMF-4109 - 20250603-rc-FX278.lcb	
样品瓶号: 2-25	版本号:6.115
进样体积: 10 μl	实验者: jiangjinwei
进样时间: 2025/06/03 21:45:03	处理者: jiangjinwei
处理时间 (V2) : 2025/06/04 11:54:31	
仪器型号:SHIMADZU LC-2050C(FX278)	

<色谱图>

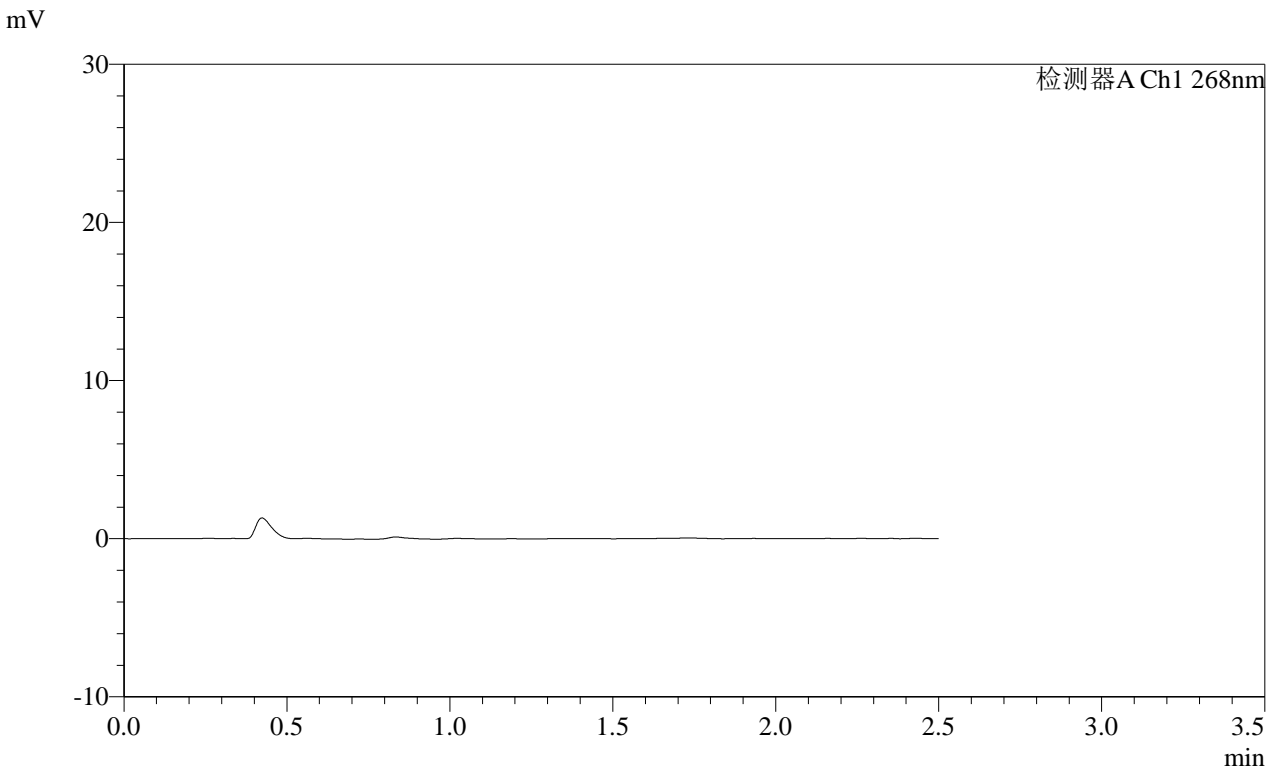

<峰表>

检测器A Ch1 268nm

峰号	保留时间	面积	面积%	高度	理论塔板数(USP)	拖尾因子	分离度(USP)
总计							

图107 坎地沙坦酯片溶出曲线测定HPLC图谱
自制品-2025022821批(8mg规格)-均一性2-pH1.2介质-120min-片3
供试品溶液-1

SHIMADZU LabSolutions SMF-4109

<样品信息>

色谱柱 :XB-C18(50mm*4.6mm,5μm) 流速:1.5ml/min
 柱温 :30°C 波长:268nm
 数据文件名: RC\$SMF-4109 - 30-34/29-852-2 - zzp-2025022821p-8mg-rcqx-pH1.2jz-jyx2-dz2-2.lcd
 方法文件名: RC\$SMF-4109 - SMF-4109-rcqx-FX278.lcm
 批处理文件名: RC\$SMF-4109 - 20250603-rc-FX278.lcb
 样品瓶号: 2-27
 进样体积: 10 μl 版本号:6.115
 进样时间: 2025/06/03 22:34:07 实验者: jiangjinwei
 处理时间 (V2) : 2025/06/04 11:58:14 处理者: jiangjinwei
 仪器型号:SHIMADZU LC-2050C(FX278)

<色谱图>

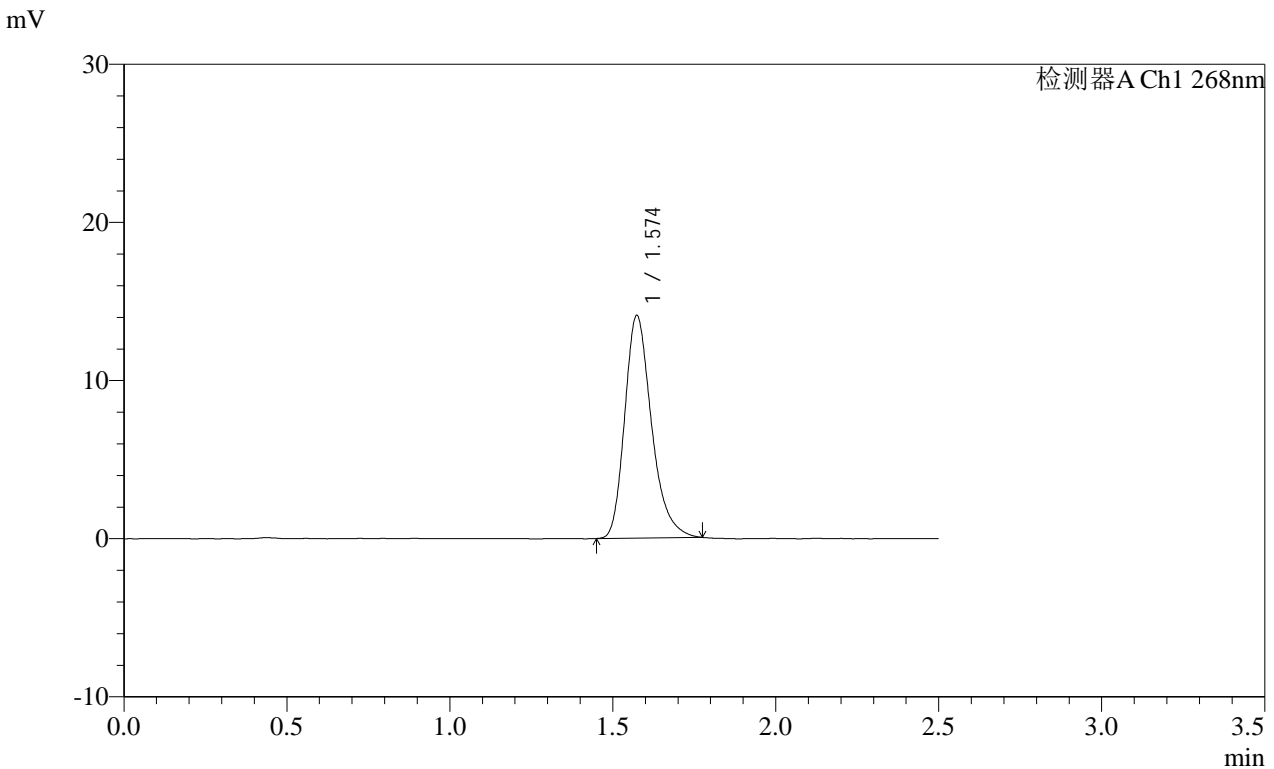

<峰表>

检测器A Ch1 268nm

峰号	保留时间	面积	面积%	高度	理论塔板数(USP)	拖尾因子	分离度(USP)
1	1.574	80639	100.000	14062	1817	1.277	--
总计		80639	100.000	14062			

图124 坎地沙坦酯片溶出曲线测定HPLC图谱
 自制品-2025022821批(8mg规格)-均一性2-pH1.2介质
 对照品溶液-2-2