

SHIMADZU LabSolutions SMF-4109

<样品信息>

色谱柱 :XB-C18(50mm*4.6mm,5μm) 流速:1.5ml/min
 柱温 :30°C 波长:268nm
 数据文件名: RC\$SMF-4109 - 0-109/10-279-2 - cbzj-12412515p-8mg-rcqx-pH4.5jz-jyx1-rj.lcd
 方法文件名: RC\$SMF-4109 - SMF-4109-rcqx-FX259.lcm
 批处理文件名: RC\$SMF-4109 - 20250605-rc-FX259.lcb
 样品瓶号: 2-9
 进样体积: 10 μl 版本号:6.115
 进样时间: 2025/06/05 15:11:18 实验者: jiangjinwei
 处理时间 (V2) : 2025/06/06 09:35:46 处理者: jiangjinwei
 仪器型号:SHIMADZU LC-2050C(FX259)

<色谱图>

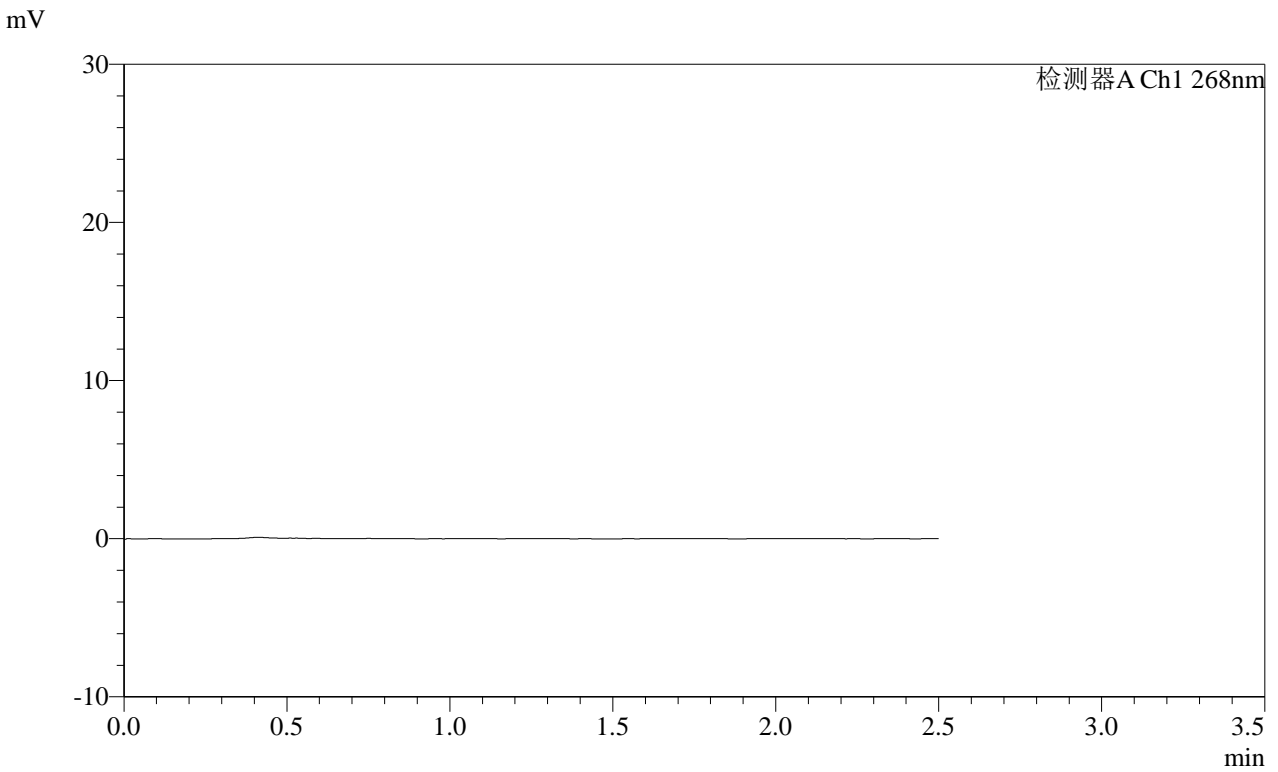

<峰表>

检测器A Ch1 268nm

峰号	保留时间	面积	面积%	高度	理论塔板数(USP)	拖尾因子	分离度(USP)
总计							

图1 坎地沙坦酯片溶出曲线测定HPLC图谱
 参比制剂-12412515批(8mg规格)-均一性1-pH4.5介质
 溶剂

SHIMADZU LabSolutions SMF-4109

<样品信息>

色谱柱 :XB-C18(50mm*4.6mm,5μm) 流速:1.5ml/min
 柱温 :30°C 波长:268nm
 数据文件名: RC\$SMF-4109 - 0-109/10-280-2 - cbzj-12412515p-8mg-rcqx-pH4.5jz-jyx1-dz1-1.lcd
 方法文件名: RC\$SMF-4109 - SMF-4109-rcqx-FX259.lcm
 批处理文件名: RC\$SMF-4109 - 20250605-rc-FX259.lcb
 样品瓶号: 2-18
 进样体积: 10 μl 版本号:6.115
 进样时间: 2025/06/05 15:14:13 实验者: jiangjinwei
 处理时间 (V2): 2025/06/06 09:35:50 处理者: jiangjinwei
 仪器型号:SHIMADZU LC-2050C(FX259)

<色谱图>

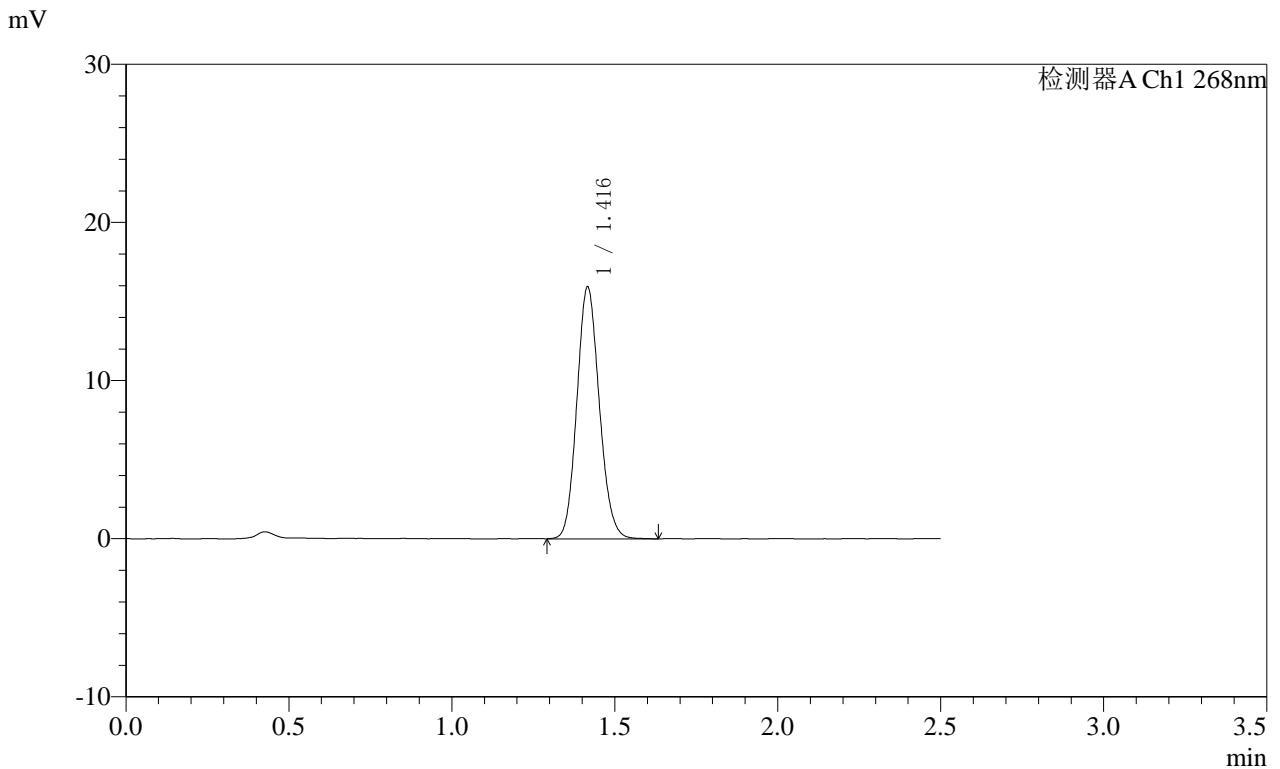

<峰表>

检测器A Ch1 268nm

峰号	保留时间	面积	面积%	高度	理论塔板数(USP)	拖尾因子	分离度(USP)
1	1.416	76228	100.000	15846	2021	1.120	--
总计		76228	100.000	15846			

图2 坎地沙坦酯片溶出曲线测定HPLC图谱
 参比制剂-12412515批(8mg规格)-均一性1-pH4.5介质
 对照品溶液-1-1

SHIMADZU LabSolutions SMF-4109

<样品信息>

色谱柱 :XB-C18(50mm*4.6mm,5μm) 流速:1.5ml/min
 柱温 :30°C 波长:268nm
 数据文件名: RC\$SMF-4109 - 0-109/10-281-2 - cbzj-12412515p-8mg-rcqx-pH4.5jz-jyx1-dz1-2.lcd
 方法文件名: RC\$SMF-4109 - SMF-4109-rcqx-FX259.lcm
 批处理文件名: RC\$SMF-4109 - 20250605-rc-FX259.lcb
 样品瓶号: 2-18
 进样体积: 10 μl 版本号:6.115
 进样时间: 2025/06/05 15:17:08 实验者: jiangjinwei
 处理时间 (V2): 2025/06/06 09:35:53 处理者: jiangjinwei
 仪器型号:SHIMADZU LC-2050C(FX259)

<色谱图>

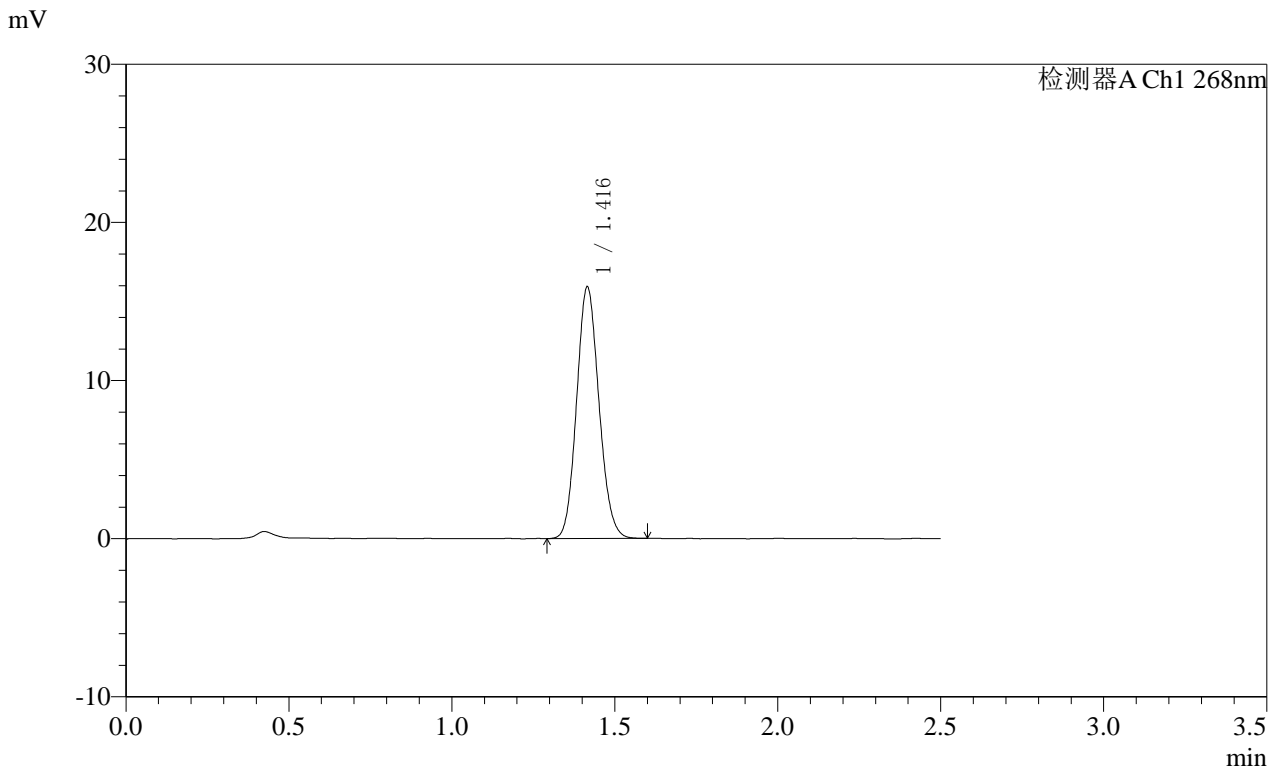

<峰表>

检测器A Ch1 268nm

峰号	保留时间	面积	面积%	高度	理论塔板数(USP)	拖尾因子	分离度(USP)
1	1.416	75939	100.000	15873	2020	1.114	--
总计		75939	100.000	15873			

图3 坎地沙坦酯片溶出曲线测定HPLC图谱
 参比制剂-12412515批(8mg规格)-均一性1-pH4.5介质
 对照品溶液-1-2

SHIMADZU LabSolutions SMF-4109

<样品信息>

色谱柱 :XB-C18(50mm*4.6mm,5μm) 流速:1.5ml/min
 柱温 :30°C 波长:268nm
 数据文件名: RC\$SMF-4109 - 0-109/10-282-2 - cbzj-12412515p-8mg-rcqx-pH4.5jz-jyx1-dz1-3.lcd
 方法文件名: RC\$SMF-4109 - SMF-4109-rcqx-FX259.lcm
 批处理文件名: RC\$SMF-4109 - 20250605-rc-FX259.lcb
 样品瓶号: 2-18
 进样体积: 10 μl 版本号:6.115
 进样时间: 2025/06/05 15:20:02 实验者: jiangjinwei
 处理时间 (V2): 2025/06/06 09:35:56 处理者: jiangjinwei
 仪器型号:SHIMADZU LC-2050C(FX259)

<色谱图>

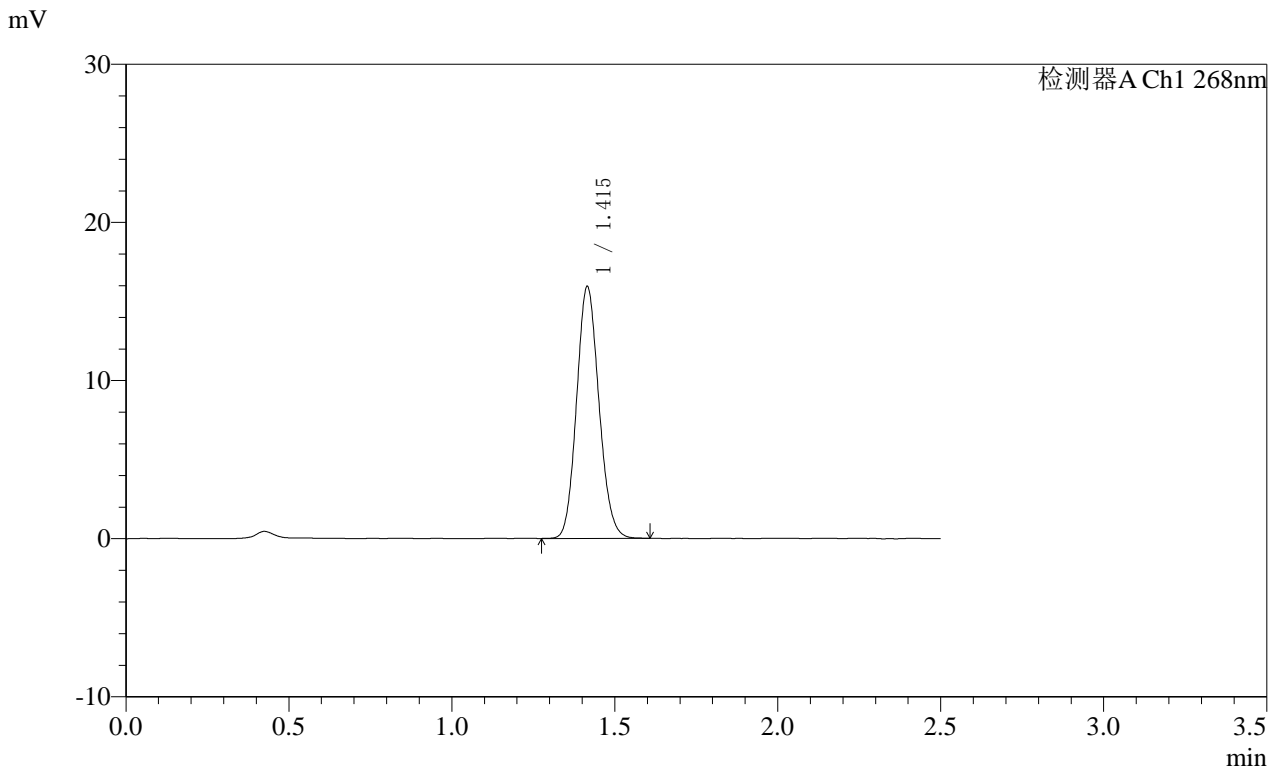

<峰表>

检测器A Ch1 268nm

峰号	保留时间	面积	面积%	高度	理论塔板数(USP)	拖尾因子	分离度(USP)
1	1.415	76075	100.000	15888	2021	1.118	--
总计		76075	100.000	15888			

图4 坎地沙坦酯片溶出曲线测定HPLC图谱
 参比制剂-12412515批(8mg规格)-均一性1-pH4.5介质
 对照品溶液-1-3

SHIMADZU LabSolutions SMF-4109

<样品信息>

色谱柱 :XB-C18(50mm*4.6mm,5μm) 流速:1.5ml/min
 柱温 :30°C 波长:268nm
 数据文件名: RC\$SMF-4109 - 0-109/10-283-2 - cbzj-12412515p-8mg-rcqx-pH4.5jz-jyx1-dz1-4.lcd
 方法文件名: RC\$SMF-4109 - SMF-4109-rcqx-FX259.lcm
 批处理文件名: RC\$SMF-4109 - 20250605-rc-FX259.lcb
 样品瓶号: 2-18
 进样体积: 10 μl 版本号:6.115
 进样时间: 2025/06/05 15:22:56 实验者: jiangjinwei
 处理时间 (V2) : 2025/06/06 09:35:59 处理者: jiangjinwei
 仪器型号:SHIMADZU LC-2050C(FX259)

<色谱图>

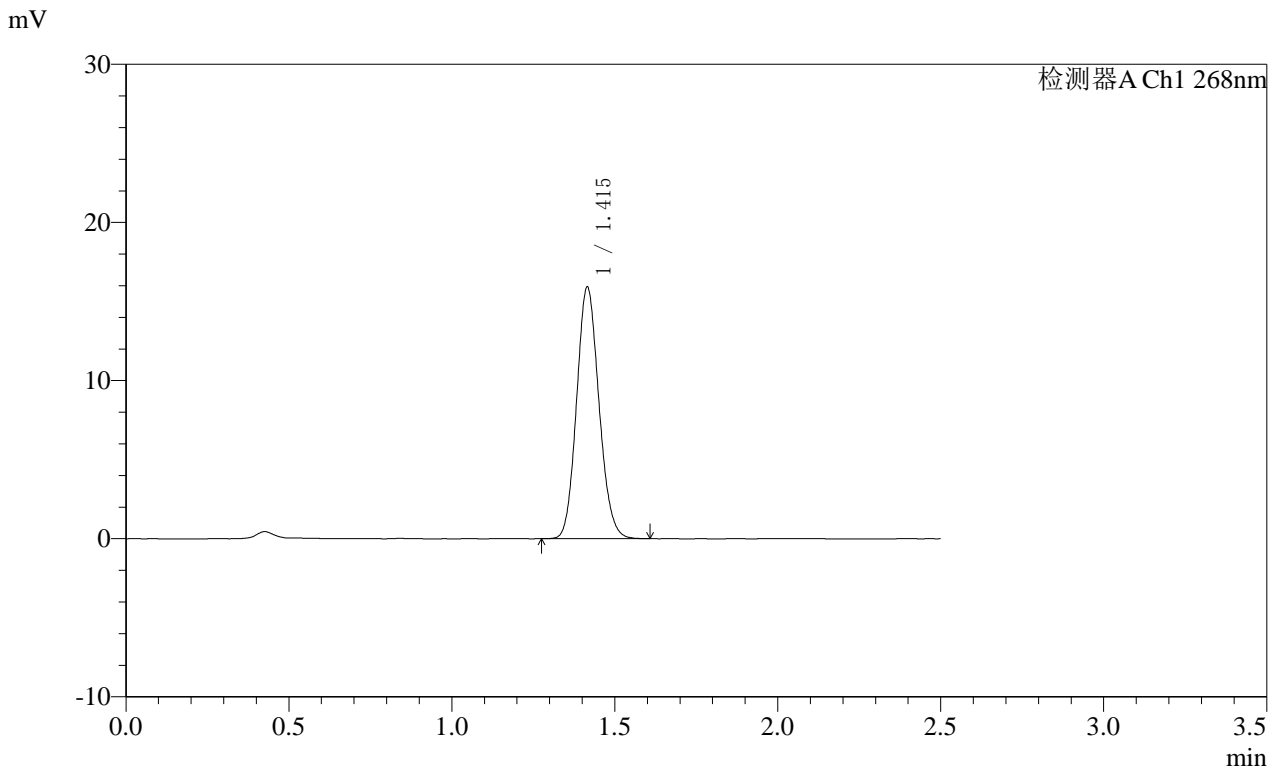

<峰表>

检测器A Ch1 268nm

峰号	保留时间	面积	面积%	高度	理论塔板数(USP)	拖尾因子	分离度(USP)
1	1.415	76015	100.000	15876	2017	1.120	--
总计		76015	100.000	15876			

图5 坎地沙坦酯片溶出曲线测定HPLC图谱
 参比制剂-12412515批(8mg规格)-均一性1-pH4.5介质
 对照品溶液-1-4

SHIMADZU LabSolutions SMF-4109

<样品信息>

色谱柱 :XB-C18(50mm*4.6mm,5μm) 流速:1.5ml/min
 柱温 :30°C 波长:268nm
 数据文件名: RC\$SMF-4109 - 0-109/10-284-2 - cbzj-12412515p-8mg-rcqx-pH4.5jz-jyx1-dz1-5.lcd
 方法文件名: RC\$SMF-4109 - SMF-4109-rcqx-FX259.lcm
 批处理文件名: RC\$SMF-4109 - 20250605-rc-FX259.lcb
 样品瓶号: 2-18
 进样体积: 10 μl 版本号:6.115
 进样时间: 2025/06/05 15:25:50 实验者: jiangjinwei
 处理时间 (V2): 2025/06/06 09:36:01 处理者: jiangjinwei
 仪器型号:SHIMADZU LC-2050C(FX259)

<色谱图>

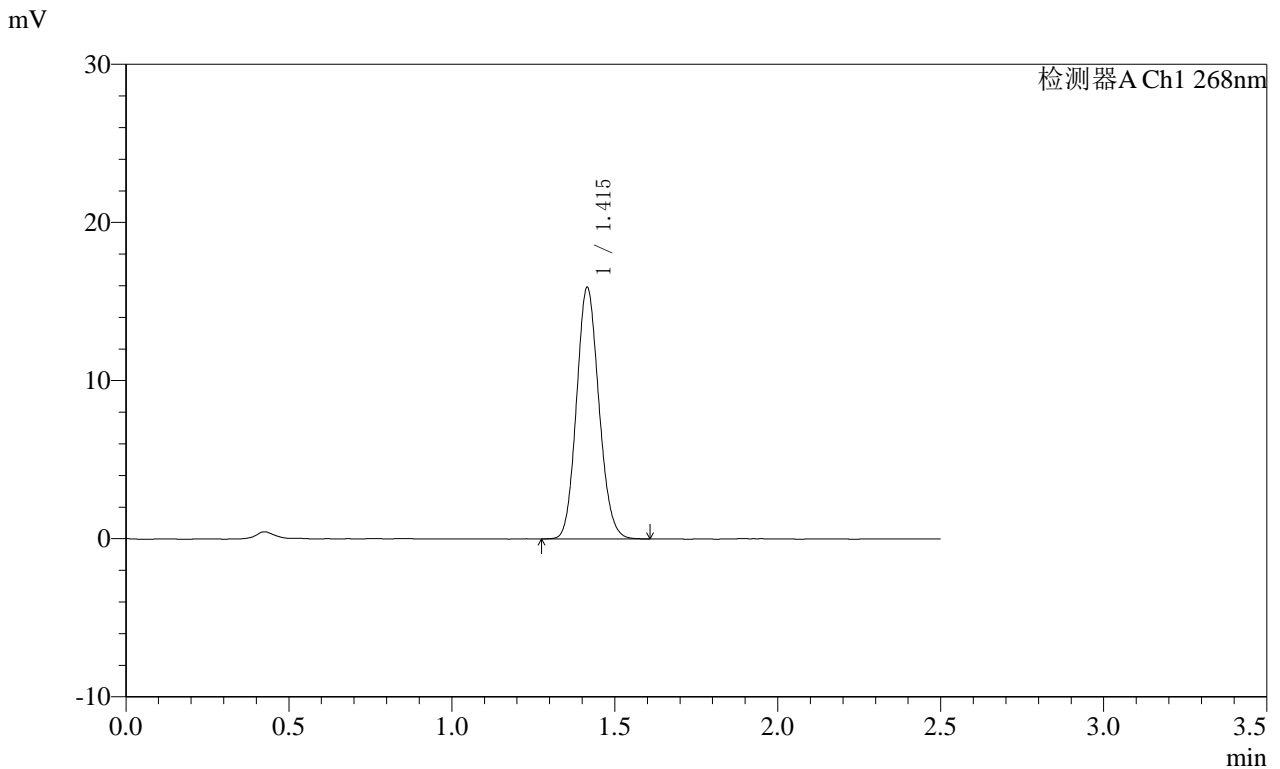

<峰表>

检测器A Ch1 268nm

峰号	保留时间	面积	面积%	高度	理论塔板数(USP)	拖尾因子	分离度(USP)
1	1.415	75933	100.000	15872	2016	1.118	--
总计		75933	100.000	15872			

图6 坎地沙坦酯片溶出曲线测定HPLC图谱
 参比制剂-12412515批(8mg规格)-均一性1-pH4.5介质
 对照品溶液-1-5

SHIMADZU LabSolutions SMF-4109

<样品信息>

色谱柱 :XB-C18(50mm*4.6mm,5μm) 流速:1.5ml/min
 柱温 :30°C 波长:268nm
 数据文件名: RC\$SMF-4109 - 0-109/10-285-2 - cbzj-12412515p-8mg-rcqx-pH4.5jz-jyx1-p1-10min.lcd
 方法文件名: RC\$SMF-4109 - SMF-4109-rcqx-FX259.lcm
 批处理文件名: RC\$SMF-4109 - 20250605-rc-FX259.lcb
 样品瓶号: 2-1
 进样体积: 10 μl 版本号:6.115
 进样时间: 2025/06/05 15:28:44 实验者: jiangjinwei
 处理时间 (V2) : 2025/06/06 09:36:04 处理者: jiangjinwei
 仪器型号:SHIMADZU LC-2050C(FX259)

<色谱图>

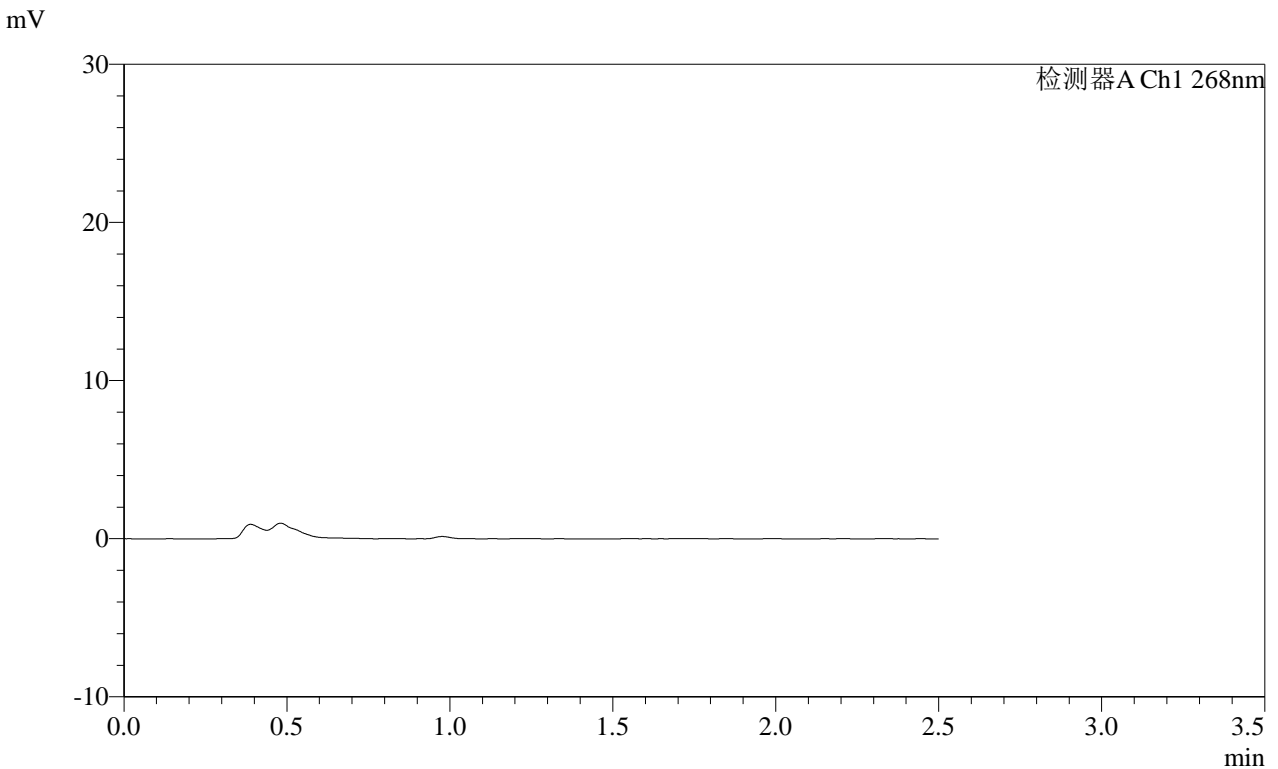

<峰表>

检测器A Ch1 268nm

峰号	保留时间	面积	面积%	高度	理论塔板数(USP)	拖尾因子	分离度(USP)
总计							

图7 坎地沙坦酯片溶出曲线测定HPLC图谱
 参比制剂-12412515批(8mg规格)-均一性1-pH4.5介质-10min-片1
 供试品溶液-1

SHIMADZU
LabSolutions **SMF-4109**

<样品信息>

色谱柱 :XB-C18(50mm*4.6mm,5μm) 流速:1.5ml/min
 柱温 :30°C 波长:268nm
 数据文件名: RC\$SMF-4109 - 0-109/10-286-2 - cbzj-12412515p-8mg-rcqx-pH4.5jz-jyx1-p2-10min.lcd
 方法文件名: RC\$SMF-4109 - SMF-4109-rcqx-FX259.lcm
 批处理文件名: RC\$SMF-4109 - 20250605-rc-FX259.lcb
 样品瓶号: 2-10
 进样体积: 10 μl 版本号:6.115
 进样时间: 2025/06/05 15:31:37 实验者: jiangjinwei
 处理时间 (V2) : 2025/06/06 09:36:07 处理者: jiangjinwei
 仪器型号:SHIMADZU LC-2050C(FX259)

<色谱图>

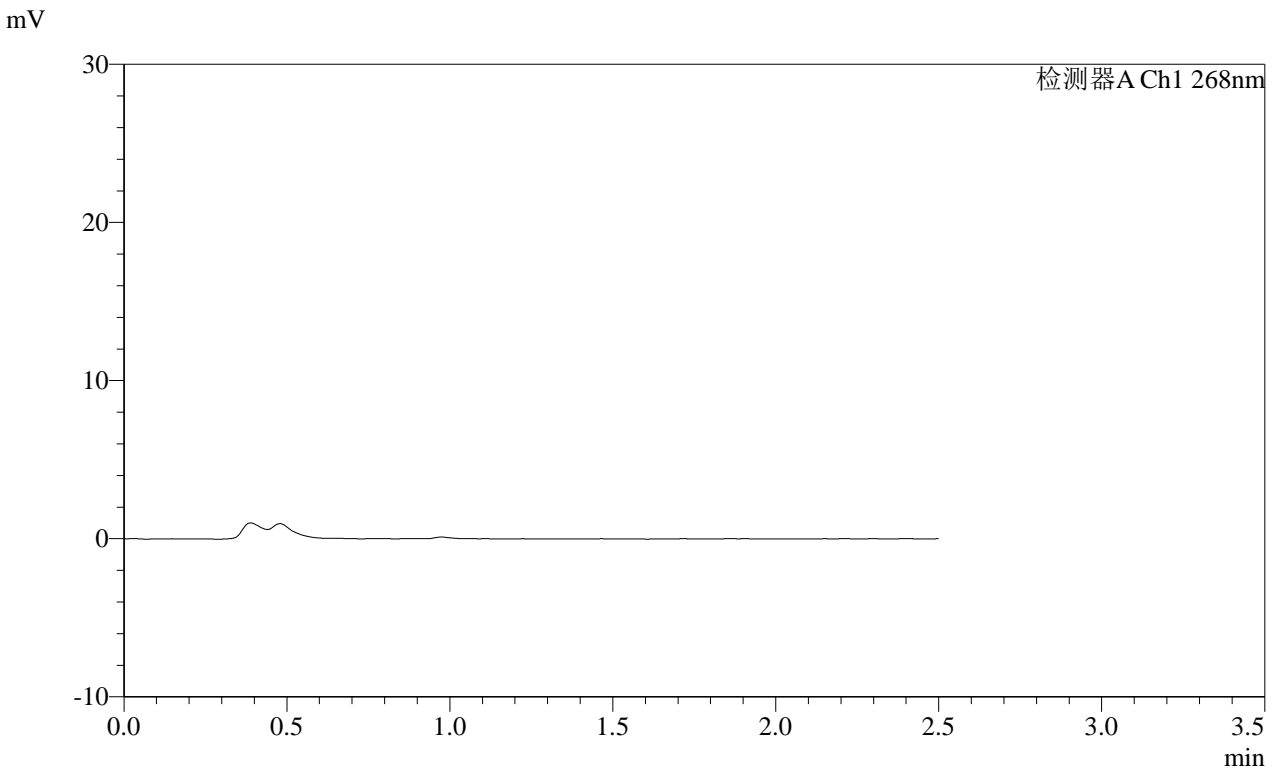

<峰表>

检测器A Ch1 268nm

峰号	保留时间	面积	面积%	高度	理论塔板数(USP)	拖尾因子	分离度(USP)
总计							

图8 坎地沙坦酯片溶出曲线测定HPLC图谱
参比制剂-12412515批(8mg规格)-均一性1-pH4.5介质-10min-片2
供试品溶液-1

SHIMADZU LabSolutions SMF-4109

<样品信息>

色谱柱 :XB-C18(50mm*4.6mm,5μm) 流速:1.5ml/min
柱温 :30°C 波长:268nm
数据文件名: RC\$SMF-4109 - 0-109/10-287-2 - cbzj-12412515p-8mg-rcqx-pH4.5jz-jyx1-p3-10min.lcd
方法文件名: RC\$SMF-4109 - SMF-4109-rcqx-FX259.lcm
批处理文件名: RC\$SMF-4109 - 20250605-rc-FX259.lcb
样品瓶号: 2-19
进样体积: 10 μl 版本号:6.115
进样时间: 2025/06/05 15:34:30 实验者: jiangjinwei
处理时间(V2): 2025/06/06 09:36:09 处理者: jiangjinwei
仪器型号:SHIMADZU LC-2050C(FX259)

<色谱图>

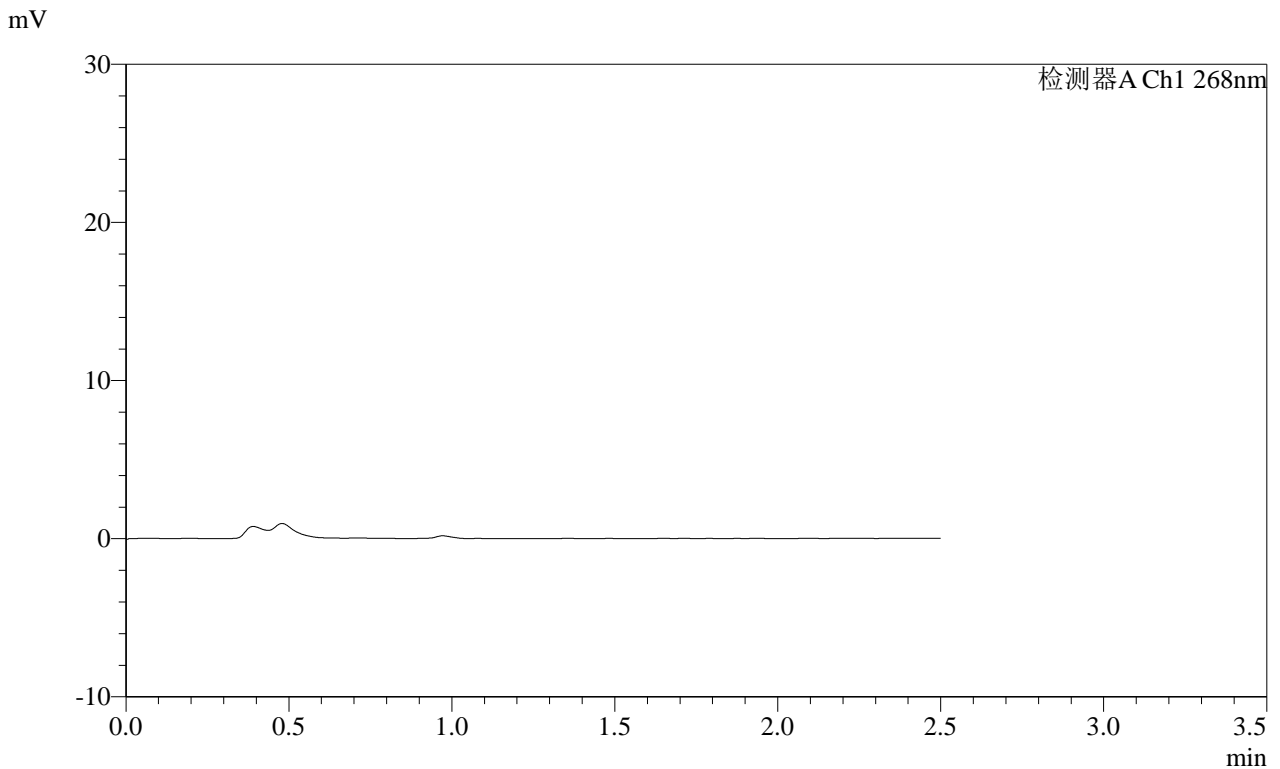

<峰表>

检测器A Ch1 268nm

峰号	保留时间	面积	面积%	高度	理论塔板数(USP)	拖尾因子	分离度(USP)
总计							

图9 坎地沙坦酯片溶出曲线测定HPLC图谱
参比制剂-12412515批(8mg规格)-均一性1-pH4.5介质-10min-片3
供试品溶液-1

SHIMADZU
LabSolutions SMF-4109

<样品信息>

色谱柱 :XB-C18(50mm*4.6mm,5μm) 流速:1.5ml/min
 柱温 :30°C 波长:268nm
 数据文件名: RC\$SMF-4109 - 0-109/10-288-2 - cbzj-12412515p-8mg-rcqx-pH4.5jz-jyx1-p4-10min.lcd
 方法文件名: RC\$SMF-4109 - SMF-4109-rcqx-FX259.lcm
 批处理文件名: RC\$SMF-4109 - 20250605-rc-FX259.lcb
 样品瓶号: 2-28
 进样体积: 10 μl 版本号:6.115
 进样时间: 2025/06/05 15:37:22 实验者: jiangjinwei
 处理时间 (V2): 2025/06/06 09:36:12 处理者: jiangjinwei
 仪器型号:SHIMADZU LC-2050C(FX259)

<色谱图>

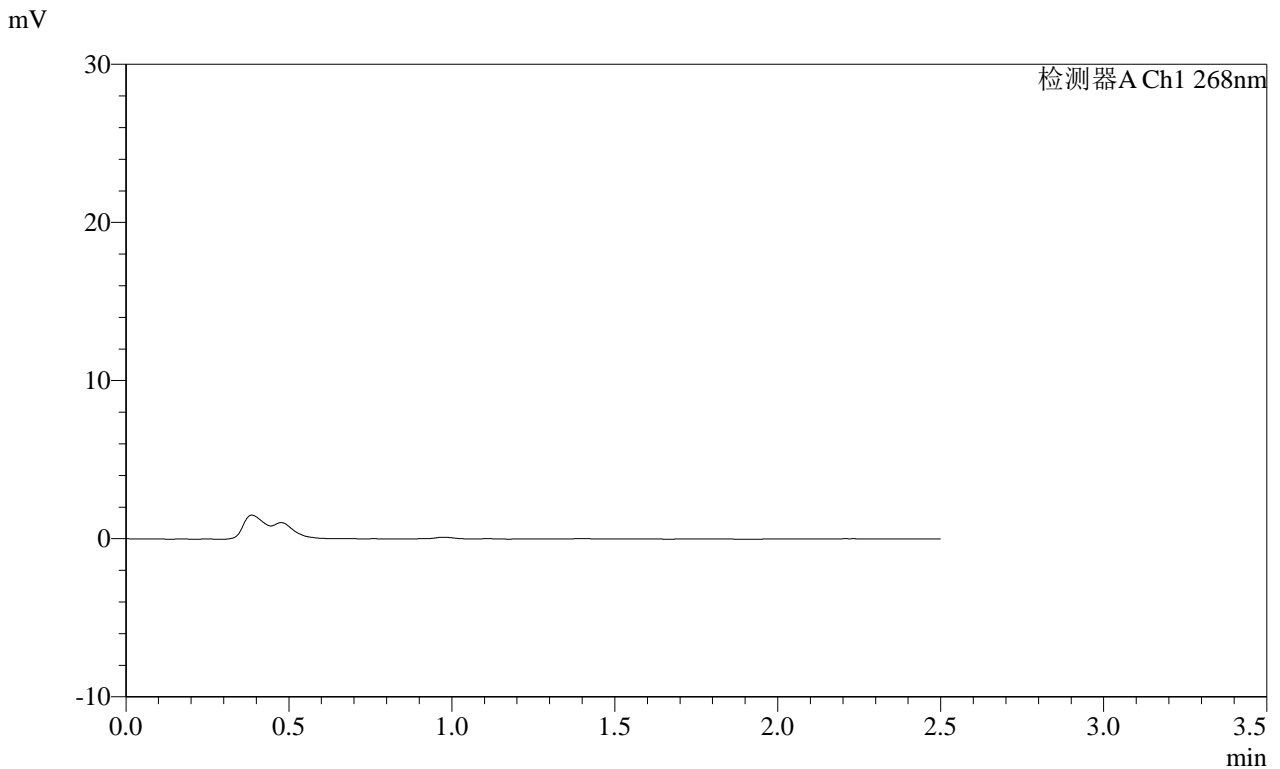

<峰表>

检测器A Ch1 268nm

峰号	保留时间	面积	面积%	高度	理论塔板数(USP)	拖尾因子	分离度(USP)
总计							

图10 坎地沙坦酯片溶出曲线测定HPLC图谱
参比制剂-12412515批(8mg规格)-均一性1-pH4.5介质-10min-片4
供试品溶液-1

SHIMADZU LabSolutions SMF-4109

<样品信息>

色谱柱 :XB-C18(50mm*4.6mm,5μm) 流速:1.5ml/min
柱温 :30°C 波长:268nm
数据文件名: RC\$SMF-4109 - 0-109/10-289-2 - cbzj-12412515p-8mg-rcqx-pH4.5jz-jyx1-p5-10min.lcd
方法文件名: RC\$SMF-4109 - SMF-4109-rcqx-FX259.lcm
批处理文件名: RC\$SMF-4109 - 20250605-rc-FX259.lcb
样品瓶号: 2-37
进样体积: 10 μl 版本号:6.115
进样时间: 2025/06/05 15:40:15 实验者: jiangjinwei
处理时间 (V2): 2025/06/06 09:36:14 处理者: jiangjinwei
仪器型号:SHIMADZU LC-2050C(FX259)

<色谱图>

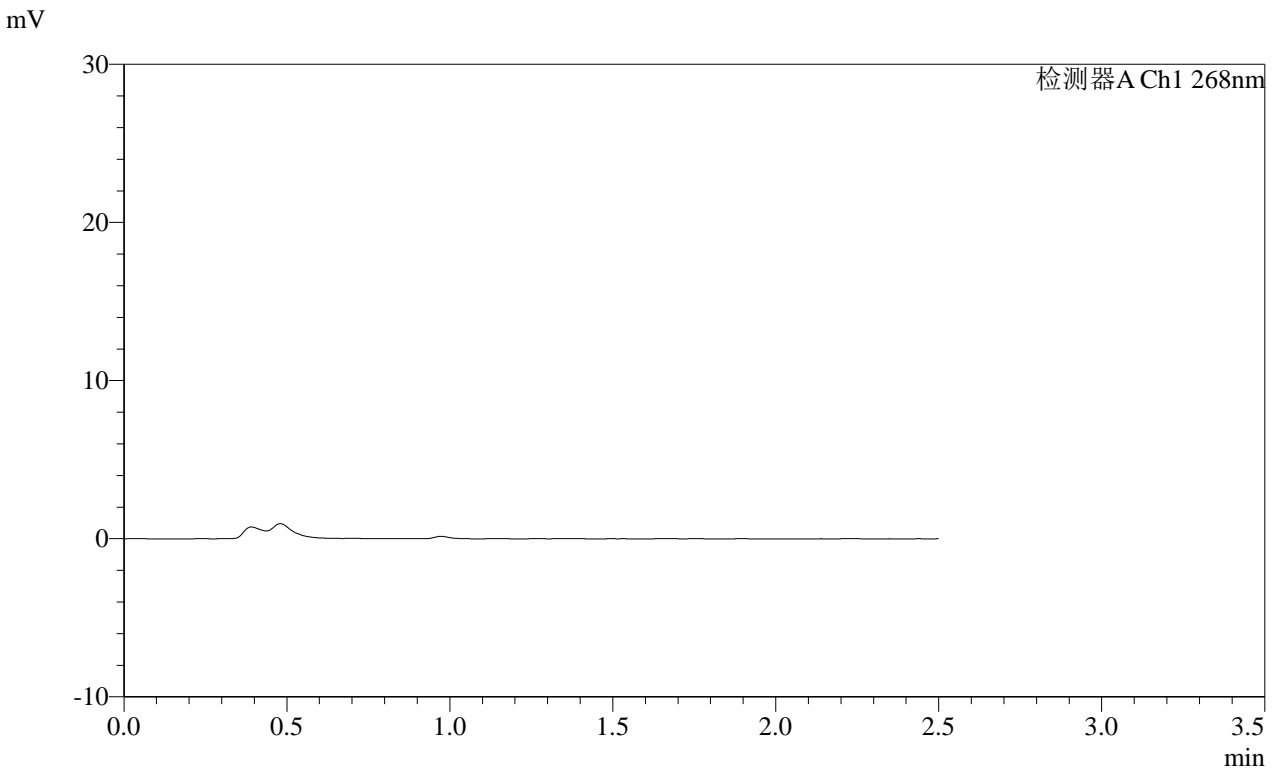

<峰表>

检测器A Ch1 268nm

峰号	保留时间	面积	面积%	高度	理论塔板数(USP)	拖尾因子	分离度(USP)
总计							

图11 坎地沙坦酯片溶出曲线测定HPLC图谱
参比制剂-12412515批(8mg规格)-均一性1-pH4.5介质-10min-片5
供试品溶液-1

SHIMADZU LabSolutions SMF-4109

<样品信息>

色谱柱 :XB-C18(50mm*4.6mm,5μm) 流速:1.5ml/min
 柱温 :30°C 波长:268nm
 数据文件名: RC\$SMF-4109 - 0-109/10-290-2 - cbzj-12412515p-8mg-rcqx-pH4.5jz-jyx1-p6-10min.lcd
 方法文件名: RC\$SMF-4109 - SMF-4109-rcqx-FX259.lcm
 批处理文件名: RC\$SMF-4109 - 20250605-rc-FX259.lcb
 样品瓶号: 2-46
 进样体积: 10 μl 版本号:6.115
 进样时间: 2025/06/05 15:43:10 实验者: jiangjinwei
 处理时间 (V2): 2025/06/06 09:36:17 处理者: jiangjinwei
 仪器型号:SHIMADZU LC-2050C(FX259)

<色谱图>

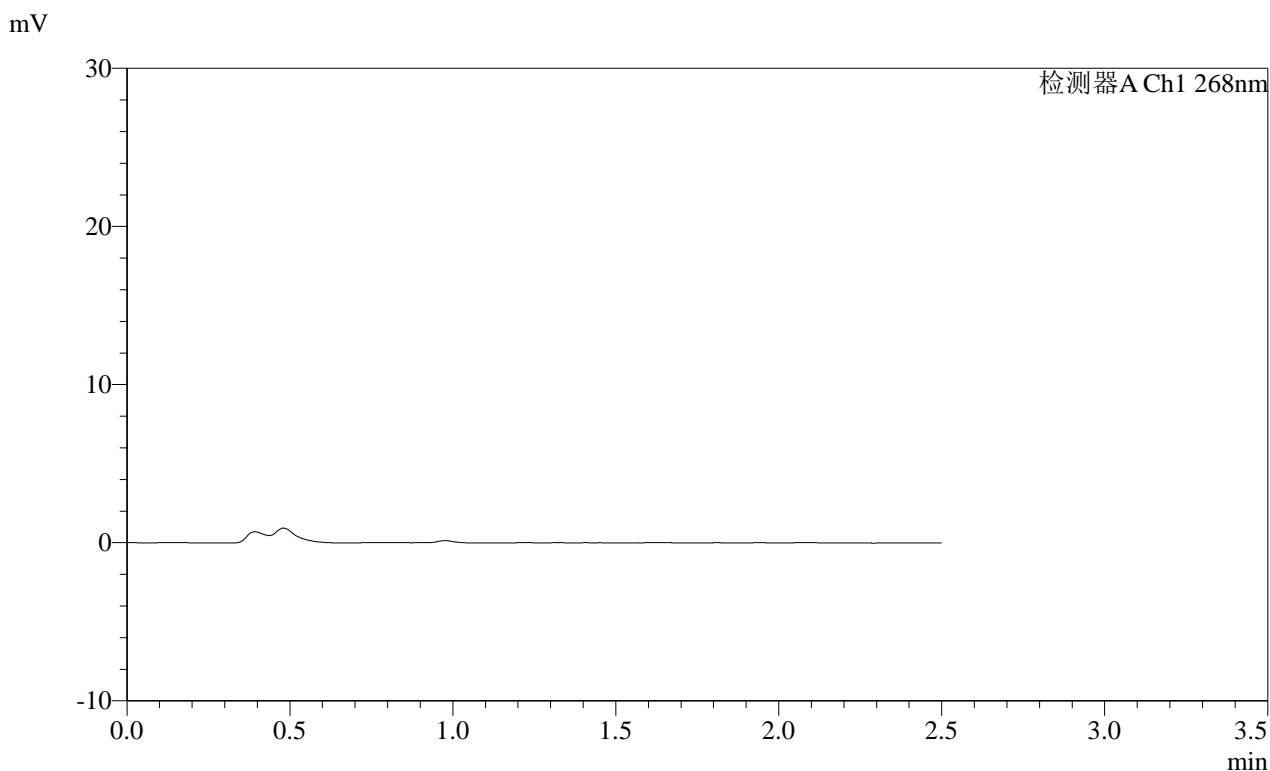

<峰表>

检测器A Ch1 268nm

峰号	保留时间	面积	面积%	高度	理论塔板数(USP)	拖尾因子	分离度(USP)
总计							

图12 坎地沙坦酯片溶出曲线测定HPLC图谱
 参比制剂-12412515批(8mg规格)-均一性1-pH4.5介质-10min-片6
 供试品溶液-1

SHIMADZU
LabSolutions SMF-4109

<样品信息>

色谱柱 :XB-C18(50mm*4.6mm,5μm) 流速:1.5ml/min
 柱温 :30°C 波长:268nm
 数据文件名: RC\$SMF-4109 - 0-109/10-291-2 - cbzj-12412515p-8mg-rcqx-pH4.5jz-jyx1-p1-15min.lcd
 方法文件名: RC\$SMF-4109 - SMF-4109-rcqx-FX259.lcm
 批处理文件名: RC\$SMF-4109 - 20250605-rc-FX259.lcb
 样品瓶号: 2-2
 进样体积: 10 μl 版本号:6.115
 进样时间: 2025/06/05 15:46:03 实验者: jiangjinwei
 处理时间(V2): 2025/06/06 09:36:19 处理者: jiangjinwei
 仪器型号:SHIMADZU LC-2050C(FX259)

<色谱图>

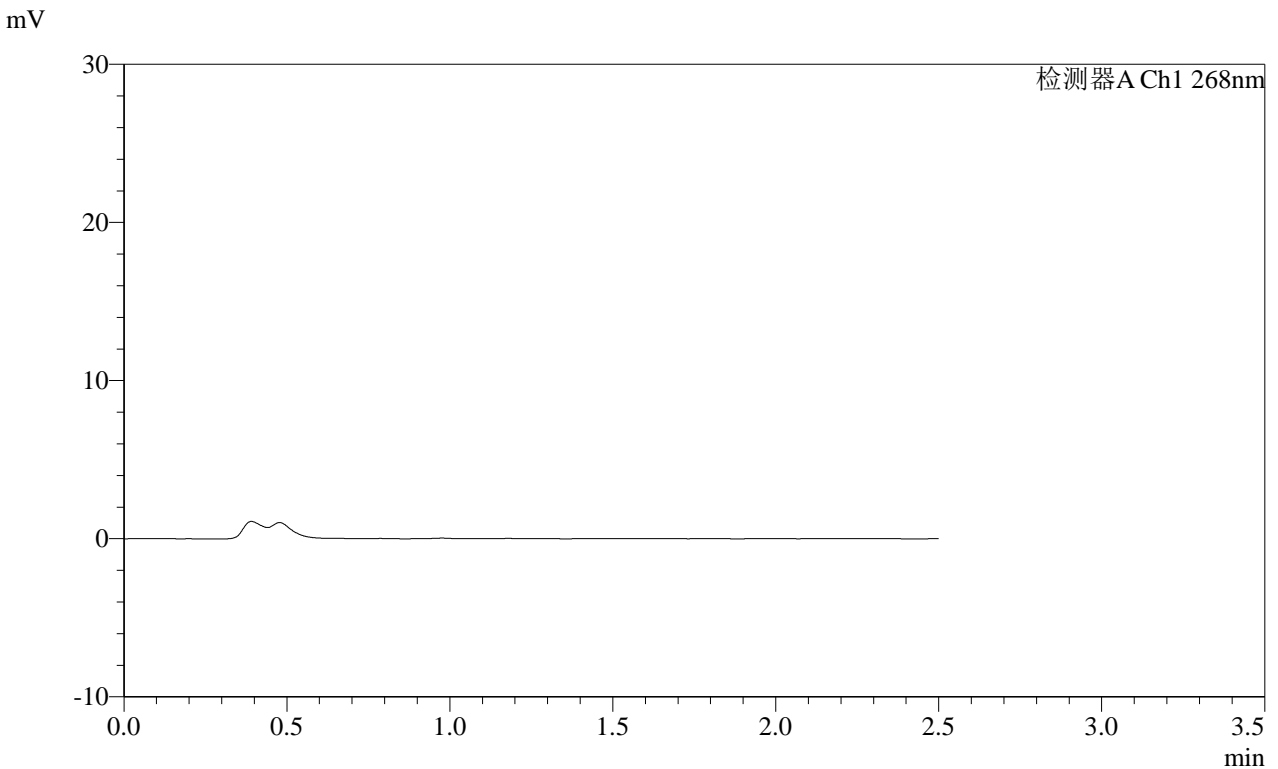

<峰表>

检测器A Ch1 268nm

峰号	保留时间	面积	面积%	高度	理论塔板数(USP)	拖尾因子	分离度(USP)
总计							

图13 坎地沙坦酯片溶出曲线测定HPLC图谱
 参比制剂-12412515批(8mg规格)-均一性1-pH4.5介质-15min-片1
 供试品溶液-1

SHIMADZU
LabSolutions **SMF-4109**

<样品信息>

色谱柱 :XB-C18(50mm*4.6mm,5μm) 流速:1.5ml/min
 柱温 :30°C 波长:268nm
 数据文件名: RC\$SMF-4109 - 0-109/10-292-2 - cbzj-12412515p-8mg-rcqx-pH4.5jz-jyx1-p2-15min.lcd
 方法文件名: RC\$SMF-4109 - SMF-4109-rcqx-FX259.lcm
 批处理文件名: RC\$SMF-4109 - 20250605-rc-FX259.lcb
 样品瓶号: 2-11
 进样体积: 10 μl 版本号:6.115
 进样时间: 2025/06/05 15:48:56 实验者: jiangjinwei
 处理时间 (V2) : 2025/06/06 09:36:22 处理者: jiangjinwei
 仪器型号:SHIMADZU LC-2050C(FX259)

<色谱图>

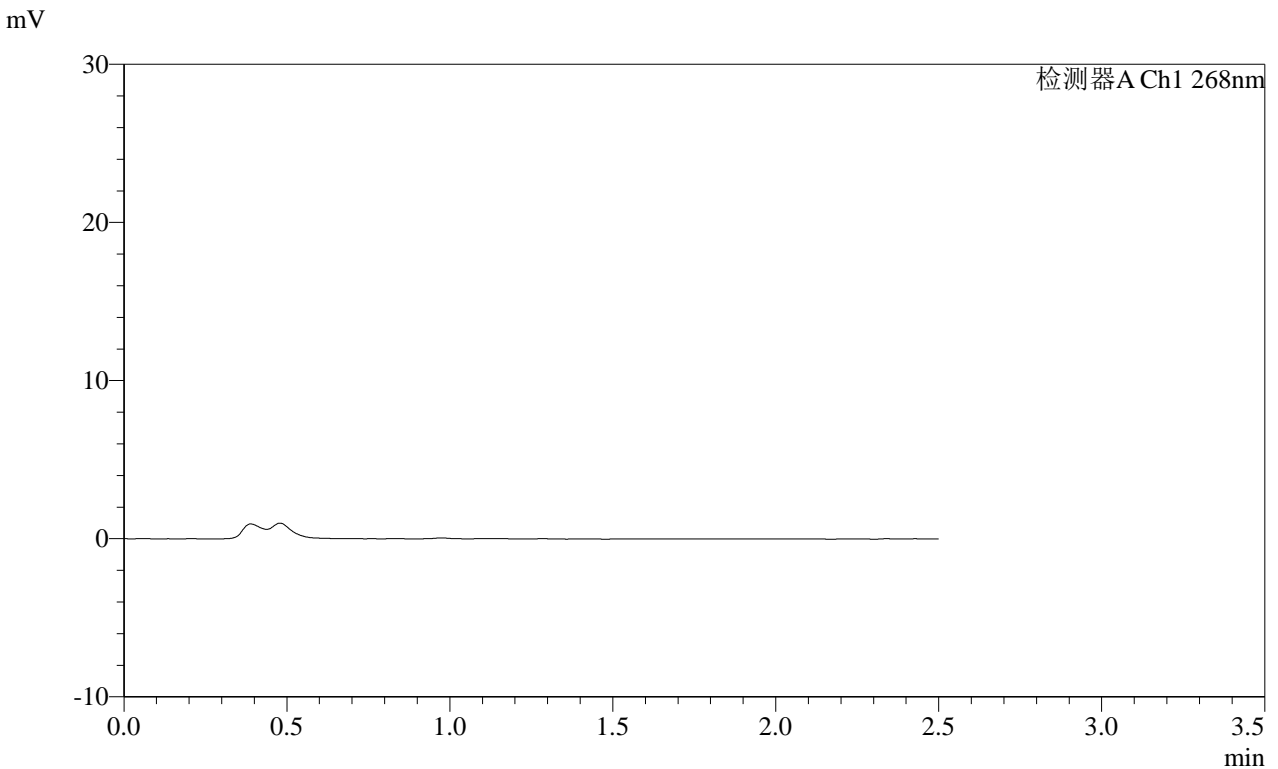

<峰表>

检测器A Ch1 268nm

峰号	保留时间	面积	面积%	高度	理论塔板数(USP)	拖尾因子	分离度(USP)
总计							

图14 坎地沙坦酯片溶出曲线测定HPLC图谱
参比制剂-12412515批(8mg规格)-均一性1-pH4.5介质-15min-片2
供试品溶液-1

SHIMADZU
LabSolutions SMF-4109

<样品信息>

色谱柱 :XB-C18(50mm*4.6mm,5μm) 流速:1.5ml/min
 柱温 :30°C 波长:268nm
 数据文件名: RC\$SMF-4109 - 0-109/10-293-2 - cbzj-12412515p-8mg-rcqx-pH4.5jz-jyx1-p3-15min.lcd
 方法文件名: RC\$SMF-4109 - SMF-4109-rcqx-FX259.lcm
 批处理文件名: RC\$SMF-4109 - 20250605-rc-FX259.lcb
 样品瓶号: 2-20
 进样体积: 10 μl 版本号:6.115
 进样时间: 2025/06/05 15:51:50 实验者: jiangjinwei
 处理时间 (V2) : 2025/06/06 09:36:24 处理者: jiangjinwei
 仪器型号:SHIMADZU LC-2050C(FX259)

<色谱图>

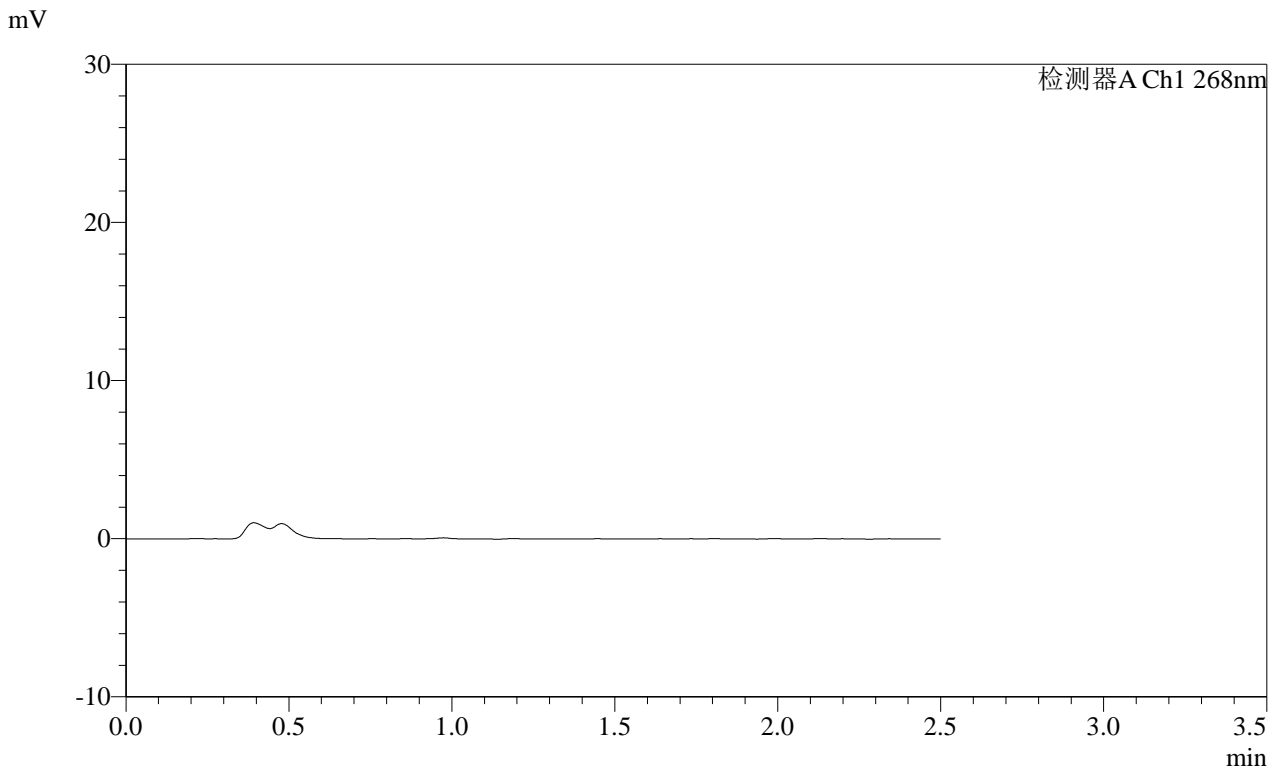

<峰表>

检测器A Ch1 268nm

峰号	保留时间	面积	面积%	高度	理论塔板数(USP)	拖尾因子	分离度(USP)
总计							

图15 坎地沙坦酯片溶出曲线测定HPLC图谱
 参比制剂-12412515批(8mg规格)-均一性1-pH4.5介质-15min-片3
 供试品溶液-1

SHIMADZU
LabSolutions **SMF-4109**

<样品信息>

色谱柱 :XB-C18(50mm*4.6mm,5 μ m) 流速:1.5ml/min
柱温 :30 $^{\circ}$ C 波长:268nm
数据文件名: RC\$SMF-4109 - 0-109/10-294-2 - cbzj-12412515p-8mg-rcqx-pH4.5jz-jyx1-p4-15min.lcd
方法文件名: RC\$SMF-4109 - SMF-4109-rcqx-FX259.lcm
批处理文件名: RC\$SMF-4109 - 20250605-rc-FX259.lcb
样品瓶号: 2-29
进样体积: 10 μ l 版本号:6.115
进样时间: 2025/06/05 15:54:43 实验者: jiangjinwei
处理时间 (V2) : 2025/06/06 09:36:27 处理者: jiangjinwei
仪器型号:SHIMADZU LC-2050C(FX259)

<色谱图>

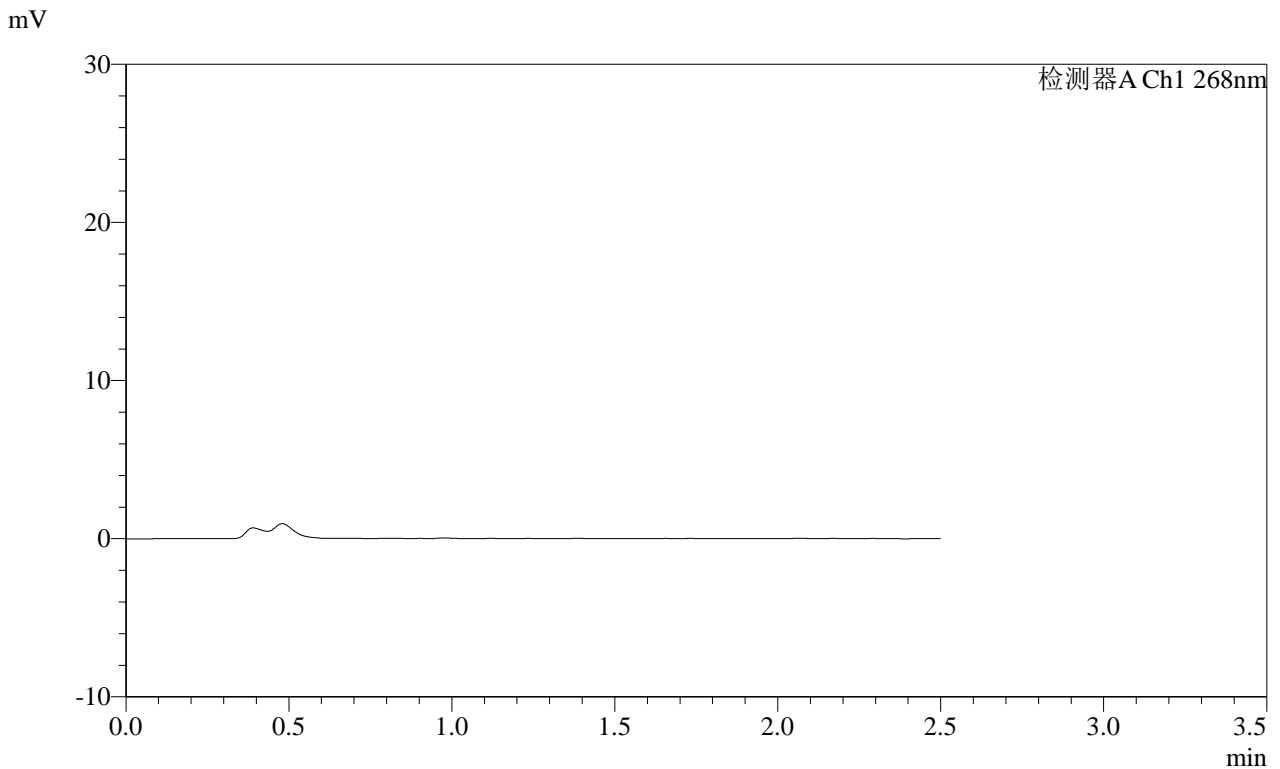

<峰表>

检测器A Ch1 268nm

峰号	保留时间	面积	面积%	高度	理论塔板数(USP)	拖尾因子	分离度(USP)
总计							

图16 坎地沙坦酯片溶出曲线测定HPLC图谱
参比制剂-12412515批(8mg规格)-均一性1-pH4.5介质-15min-片4
供试品溶液-1

SHIMADZU
LabSolutions **SMF-4109**

<样品信息>

色谱柱 :XB-C18(50mm*4.6mm,5µm) 流速:1.5ml/min
 柱温 :30°C 波长:268nm
 数据文件名: RC\$SMF-4109 - 0-109/10-295-2 - cbzj-12412515p-8mg-rcqx-pH4.5jz-jyx1-p5-15min.lcd
 方法文件名: RC\$SMF-4109 - SMF-4109-rcqx-FX259.lcm
 批处理文件名: RC\$SMF-4109 - 20250605-rc-FX259.lcb
 样品瓶号: 2-38
 进样体积: 10 µl 版本号:6.115
 进样时间: 2025/06/05 15:57:36 实验者: jiangjinwei
 处理时间 (V2) : 2025/06/06 09:36:30 处理者: jiangjinwei
 仪器型号:SHIMADZU LC-2050C(FX259)

<色谱图>

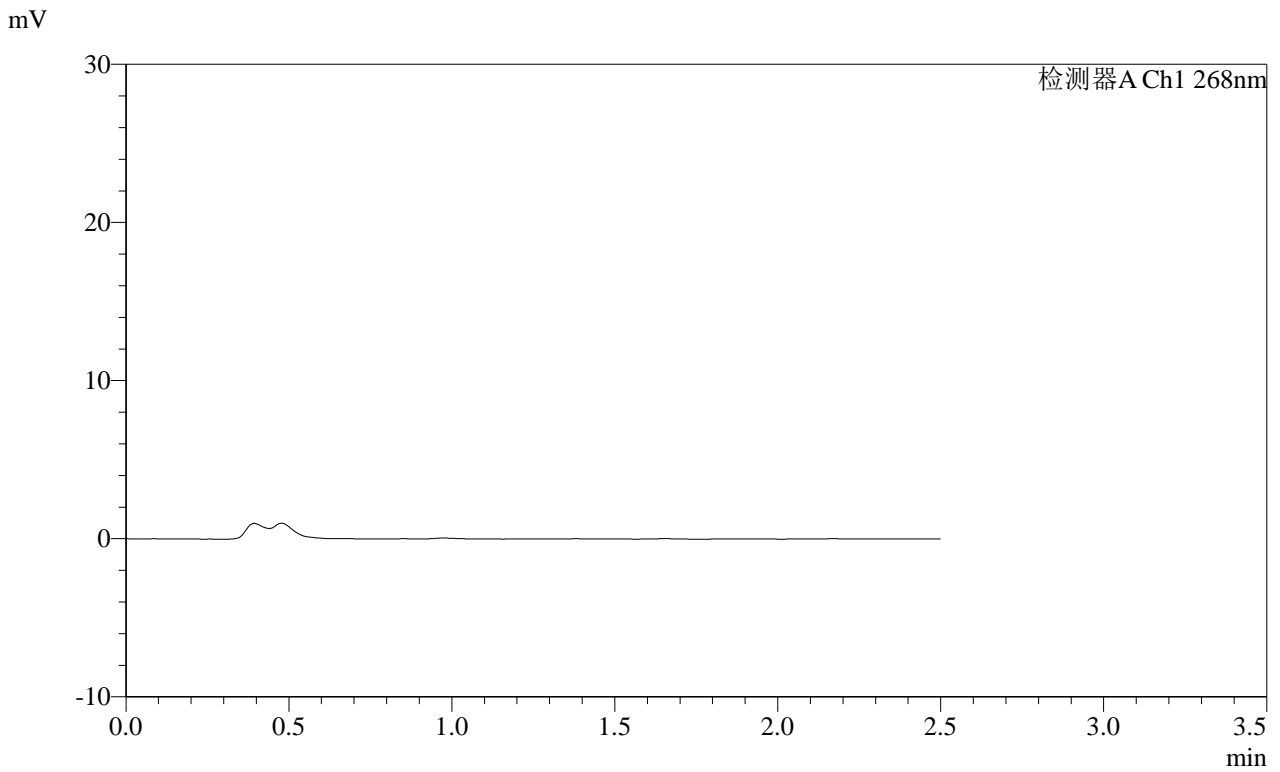

<峰表>

检测器A Ch1 268nm

峰号	保留时间	面积	面积%	高度	理论塔板数(USP)	拖尾因子	分离度(USP)
总计							

图17 坎地沙坦酯片溶出曲线测定HPLC图谱
参比制剂-12412515批(8mg规格)-均一性1-pH4.5介质-15min-片5
供试品溶液-1

SHIMADZU LabSolutions SMF-4109

<样品信息>

色谱柱 :XB-C18(50mm*4.6mm,5μm) 流速:1.5ml/min
 柱温 :30°C 波长:268nm
 数据文件名: RC\$SMF-4109 - 0-109/10-296-2 - cbzj-12412515p-8mg-rcqx-pH4.5jz-jyx1-p6-15min.lcd
 方法文件名: RC\$SMF-4109 - SMF-4109-rcqx-FX259.lcm
 批处理文件名: RC\$SMF-4109 - 20250605-rc-FX259.lcb
 样品瓶号: 2-47
 进样体积: 10 μl 版本号:6.115
 进样时间: 2025/06/05 16:00:30 实验者: jiangjinwei
 处理时间(V2): 2025/06/06 09:36:32 处理者: jiangjinwei
 仪器型号:SHIMADZU LC-2050C(FX259)

<色谱图>

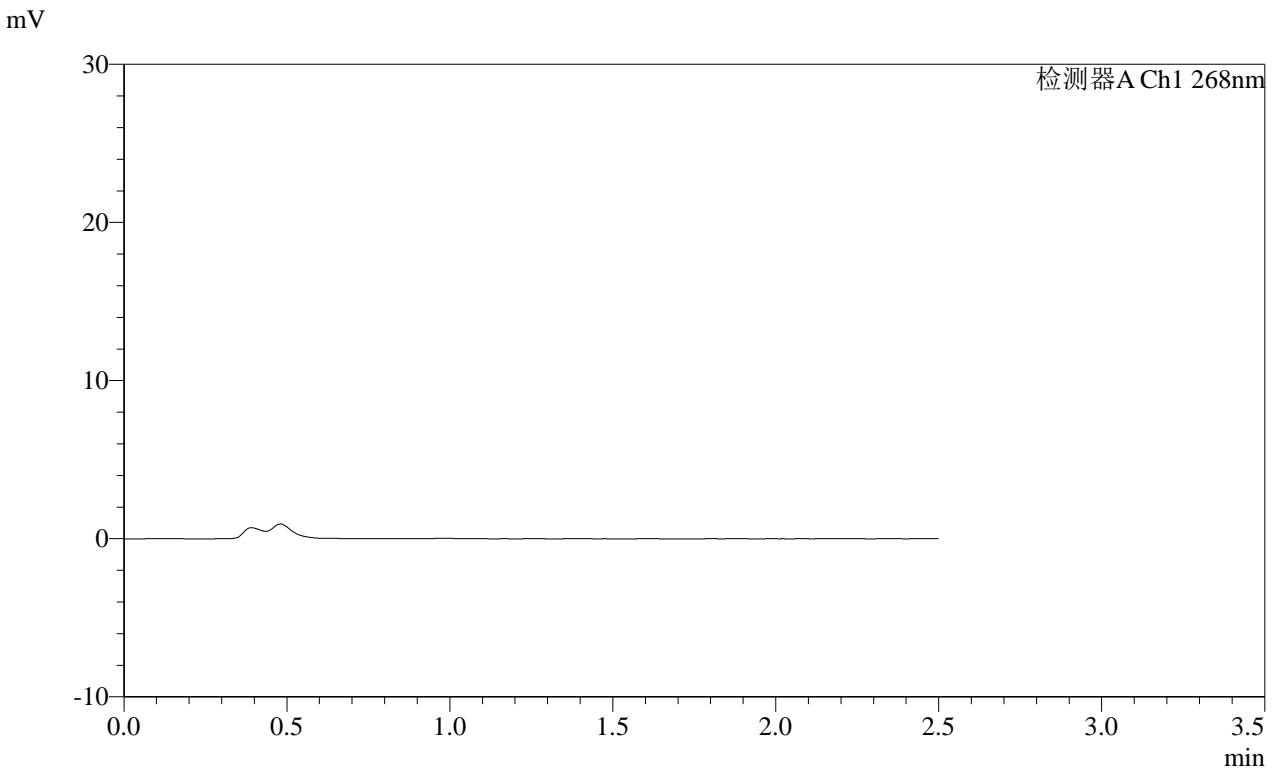

<峰表>

检测器A Ch1 268nm

峰号	保留时间	面积	面积%	高度	理论塔板数(USP)	拖尾因子	分离度(USP)
总计							

图18 坎地沙坦酯片溶出曲线测定HPLC图谱
 参比制剂-12412515批(8mg规格)-均一性1-pH4.5介质-15min-片6
 供试品溶液-1

SHIMADZU
LabSolutions SMF-4109

<样品信息>

色谱柱 :XB-C18(50mm*4.6mm,5µm) 流速:1.5ml/min
 柱温 :30°C 波长:268nm
 数据文件名: RC\$SMF-4109 - 0-109/10-297-2 - cbzj-12412515p-8mg-rcqx-pH4.5jz-jyx1-p1-20min.lcd
 方法文件名: RC\$SMF-4109 - SMF-4109-rcqx-FX259.lcm
 批处理文件名: RC\$SMF-4109 - 20250605-rc-FX259.lcb
 样品瓶号: 2-3
 进样体积: 10 µl 版本号:6.115
 进样时间: 2025/06/05 16:03:24 实验者: jiangjinwei
 处理时间 (V2) : 2025/06/06 09:36:35 处理者: jiangjinwei
 仪器型号:SHIMADZU LC-2050C(FX259)

<色谱图>

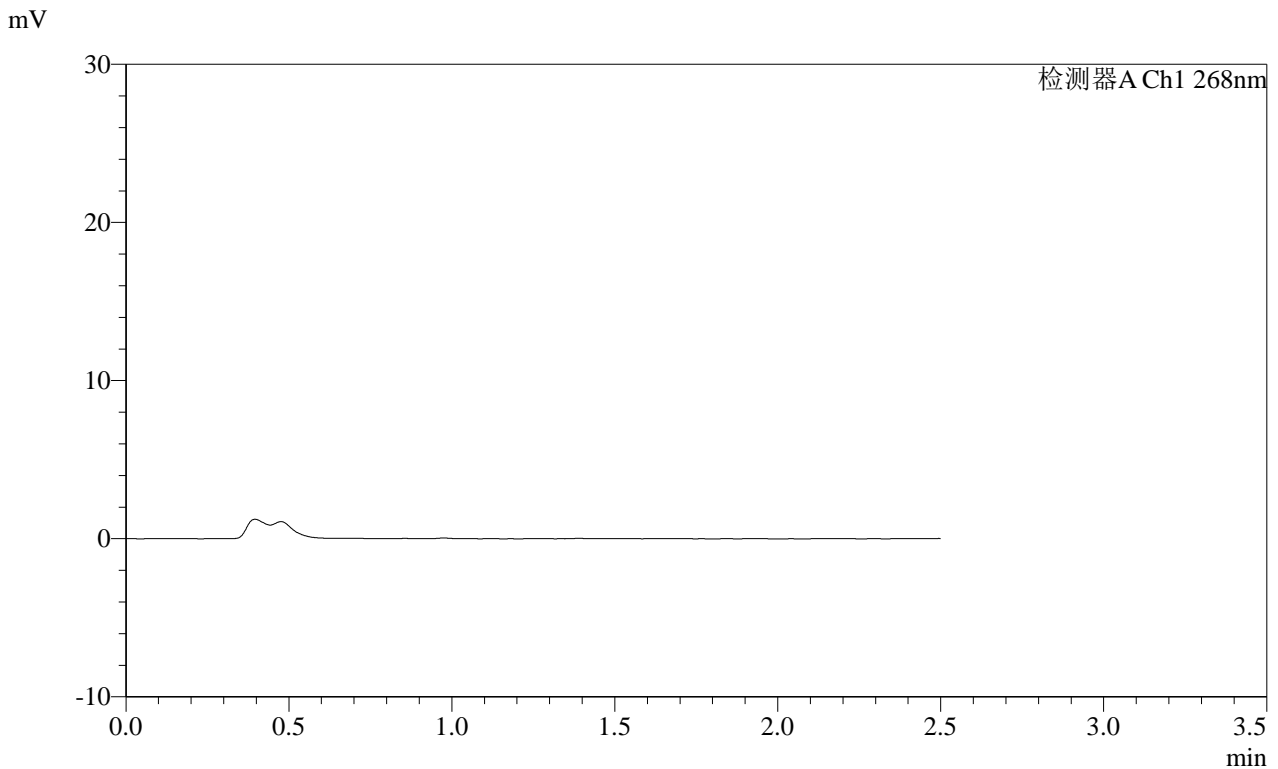

<峰表>

检测器A Ch1 268nm

峰号	保留时间	面积	面积%	高度	理论塔板数(USP)	拖尾因子	分离度(USP)
总计							

图19 坎地沙坦酯片溶出曲线测定HPLC图谱
参比制剂-12412515批(8mg规格)-均一性1-pH4.5介质-20min-片1
供试品溶液-1

SHIMADZU LabSolutions SMF-4109

<样品信息>

色谱柱 :XB-C18(50mm*4.6mm,5µm) 流速:1.5ml/min
 柱温 :30°C 波长:268nm
 数据文件名: RC\$SMF-4109 - 0-109/10-298-2 - cbzj-12412515p-8mg-rcqx-pH4.5jz-jyx1-p2-20min.lcd
 方法文件名: RC\$SMF-4109 - SMF-4109-rcqx-FX259.lcm
 批处理文件名: RC\$SMF-4109 - 20250605-rc-FX259.lcb
 样品瓶号: 2-12
 进样体积: 10 µl 版本号:6.115
 进样时间: 2025/06/05 16:06:17 实验者: jiangjinwei
 处理时间 (V2) : 2025/06/06 09:36:38 处理者: jiangjinwei
 仪器型号:SHIMADZU LC-2050C(FX259)

<色谱图>

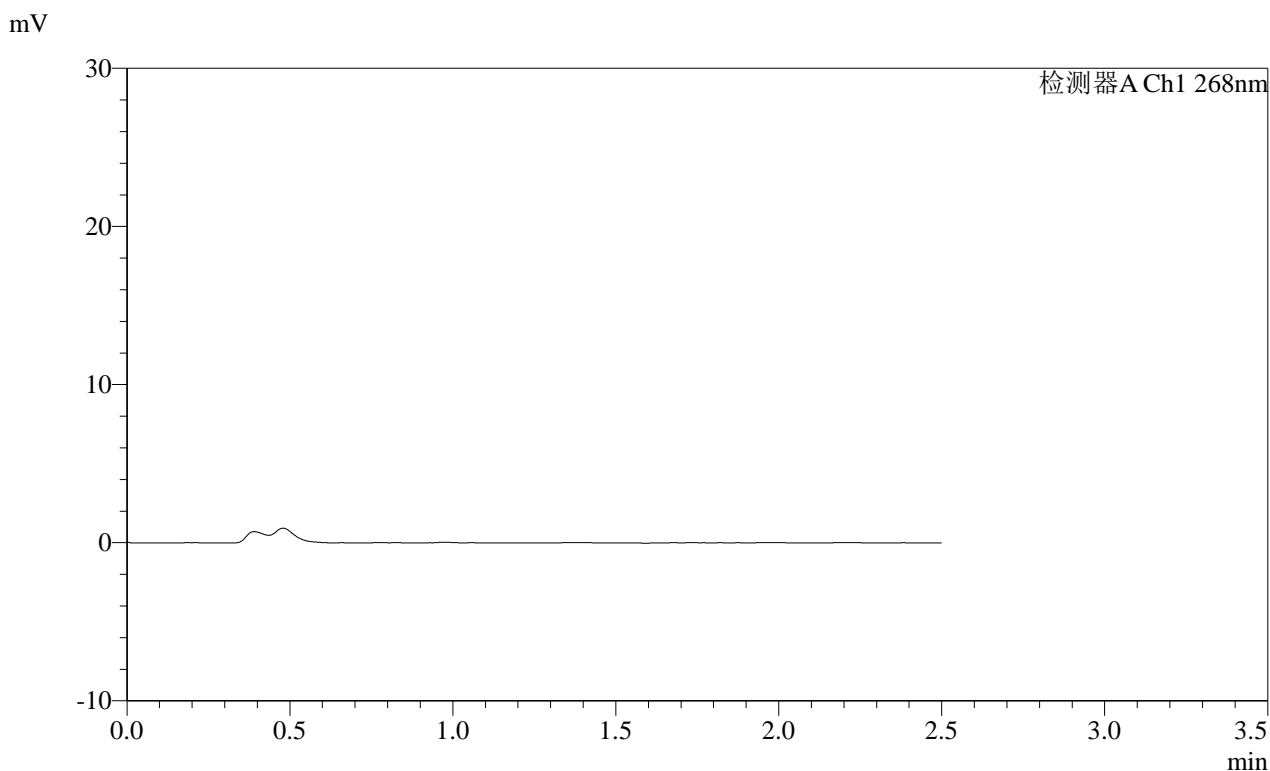

<峰表>

检测器A Ch1 268nm

峰号	保留时间	面积	面积%	高度	理论塔板数(USP)	拖尾因子	分离度(USP)
总计							

图20 坎地沙坦酯片溶出曲线测定HPLC图谱
 参比制剂-12412515批(8mg规格)-均一性1-pH4.5介质-20min-片2
 供试品溶液-1

SHIMADZU LabSolutions SMF-4109

<样品信息>

色谱柱 :XB-C18(50mm*4.6mm,5μm) 流速:1.5ml/min
柱温 :30°C 波长:268nm
数据文件名: RC\$SMF-4109 - 0-109/10-299-2 - cbzj-12412515p-8mg-rcqx-pH4.5jz-jyx1-p3-20min.lcd
方法文件名: RC\$SMF-4109 - SMF-4109-rcqx-FX259.lcm
批处理文件名: RC\$SMF-4109 - 20250605-rc-FX259.lcb
样品瓶号: 2-21
进样体积: 10 μl 版本号:6.115
进样时间: 2025/06/05 16:09:12 实验者: jiangjinwei
处理时间 (V2) : 2025/06/06 09:36:40 处理者: jiangjinwei
仪器型号:SHIMADZU LC-2050C(FX259)

<色谱图>

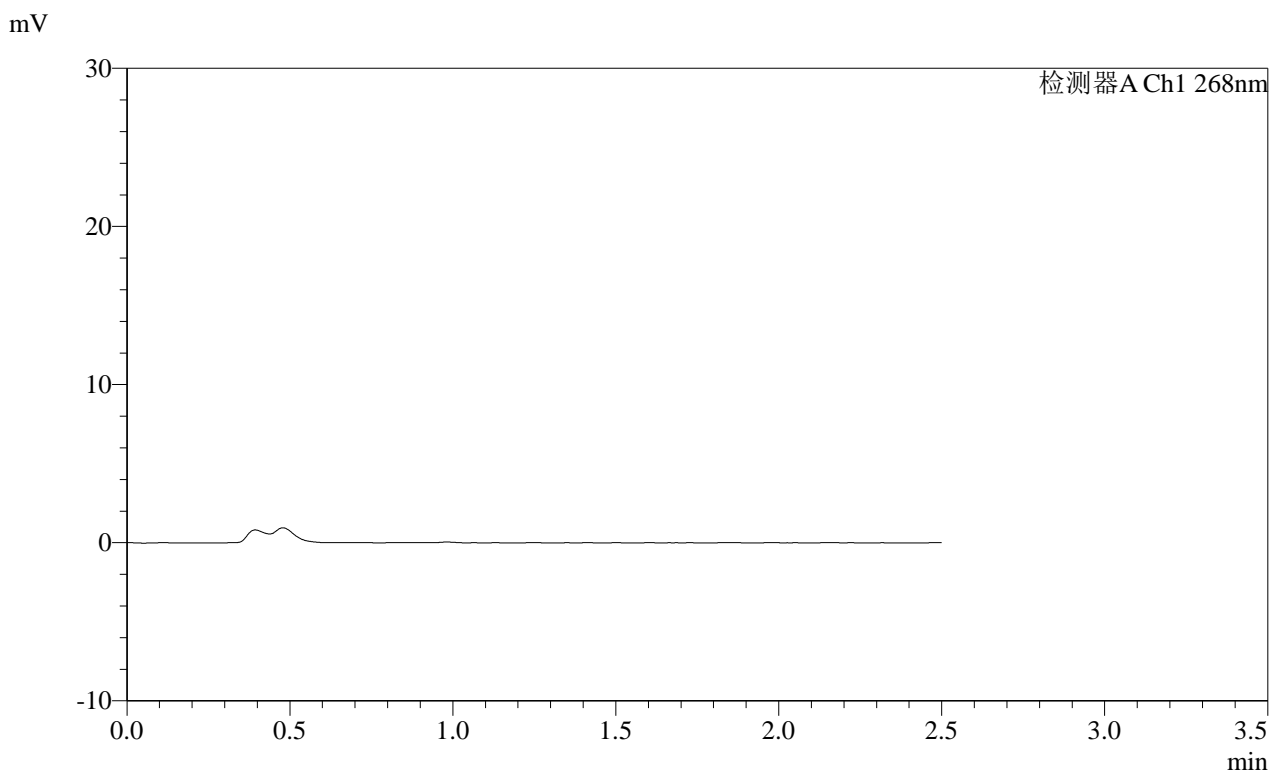

<峰表>

检测器A Ch1 268nm

峰号	保留时间	面积	面积%	高度	理论塔板数(USP)	拖尾因子	分离度(USP)
总计							

图21 坎地沙坦酯片溶出曲线测定HPLC图谱
参比制剂-12412515批(8mg规格)-均一性1-pH4.5介质-20min-片3
供试品溶液-1

SHIMADZU LabSolutions SMF-4109

<样品信息>

色谱柱 :XB-C18(50mm*4.6mm,5µm) 流速:1.5ml/min
 柱温 :30°C 波长:268nm
 数据文件名: RC\$SMF-4109 - 0-109/10-300-2 - cbzj-12412515p-8mg-rcqx-pH4.5jz-jyx1-p4-20min.lcd
 方法文件名: RC\$SMF-4109 - SMF-4109-rcqx-FX259.lcm
 批处理文件名: RC\$SMF-4109 - 20250605-rc-FX259.lcb
 样品瓶号: 2-30
 进样体积: 10 µl 版本号:6.115
 进样时间: 2025/06/05 16:12:06 实验者: jiangjinwei
 处理时间 (V2): 2025/06/06 09:36:43 处理者: jiangjinwei
 仪器型号:SHIMADZU LC-2050C(FX259)

<色谱图>

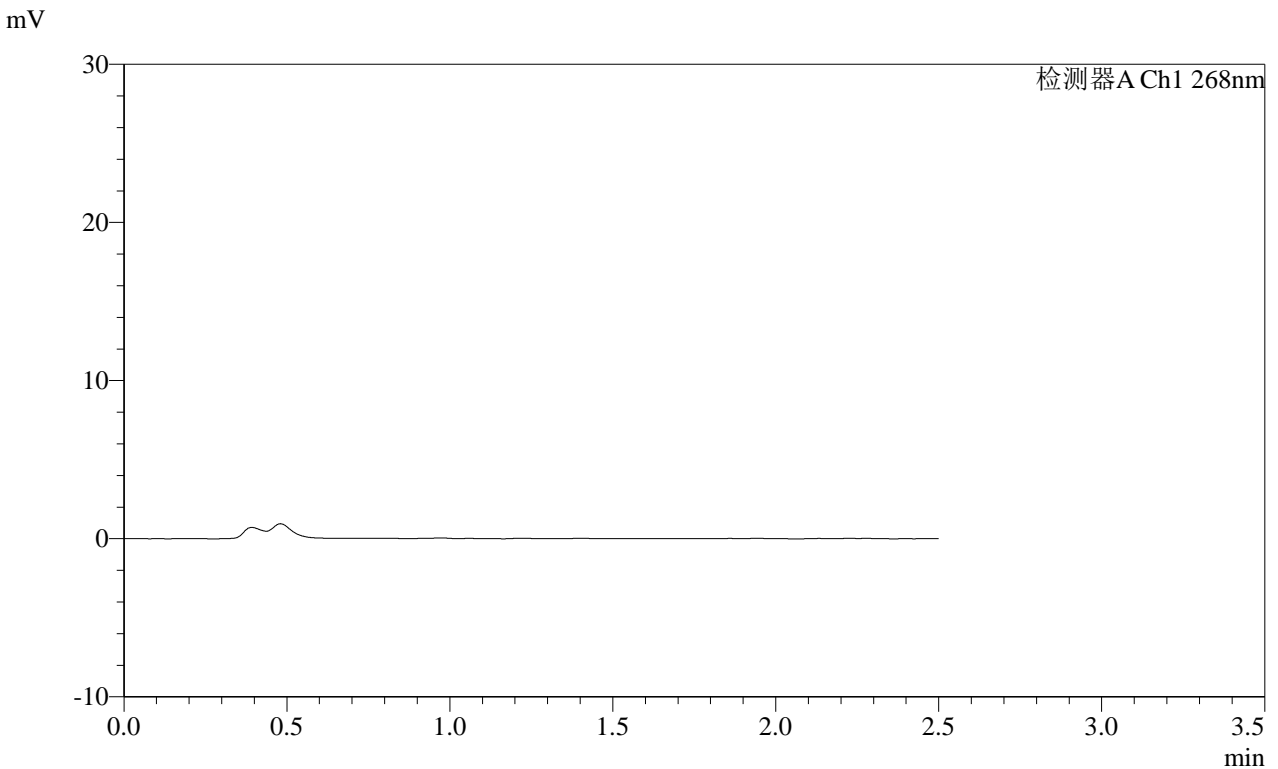

<峰表>

检测器A Ch1 268nm

峰号	保留时间	面积	面积%	高度	理论塔板数(USP)	拖尾因子	分离度(USP)
总计							

图22 坎地沙坦酯片溶出曲线测定HPLC图谱
 参比制剂-12412515批(8mg规格)-均一性1-pH4.5介质-20min-片4
 供试品溶液-1

SHIMADZU
LabSolutions **SMF-4109**

<样品信息>

色谱柱 :XB-C18(50mm*4.6mm,5μm) 流速:1.5ml/min
 柱温 :30°C 波长:268nm
 数据文件名: RC\$SMF-4109 - 0-109/10-301-2 - cbzj-12412515p-8mg-rcqx-pH4.5jz-jyx1-p5-20min.lcd
 方法文件名: RC\$SMF-4109 - SMF-4109-rcqx-FX259.lcm
 批处理文件名: RC\$SMF-4109 - 20250605-rc-FX259.lcb
 样品瓶号: 2-39
 进样体积: 10 μl 版本号:6.115
 进样时间: 2025/06/05 16:14:59 实验者: jiangjinwei
 处理时间 (V2): 2025/06/06 09:36:45 处理者: jiangjinwei
 仪器型号:SHIMADZU LC-2050C(FX259)

<色谱图>

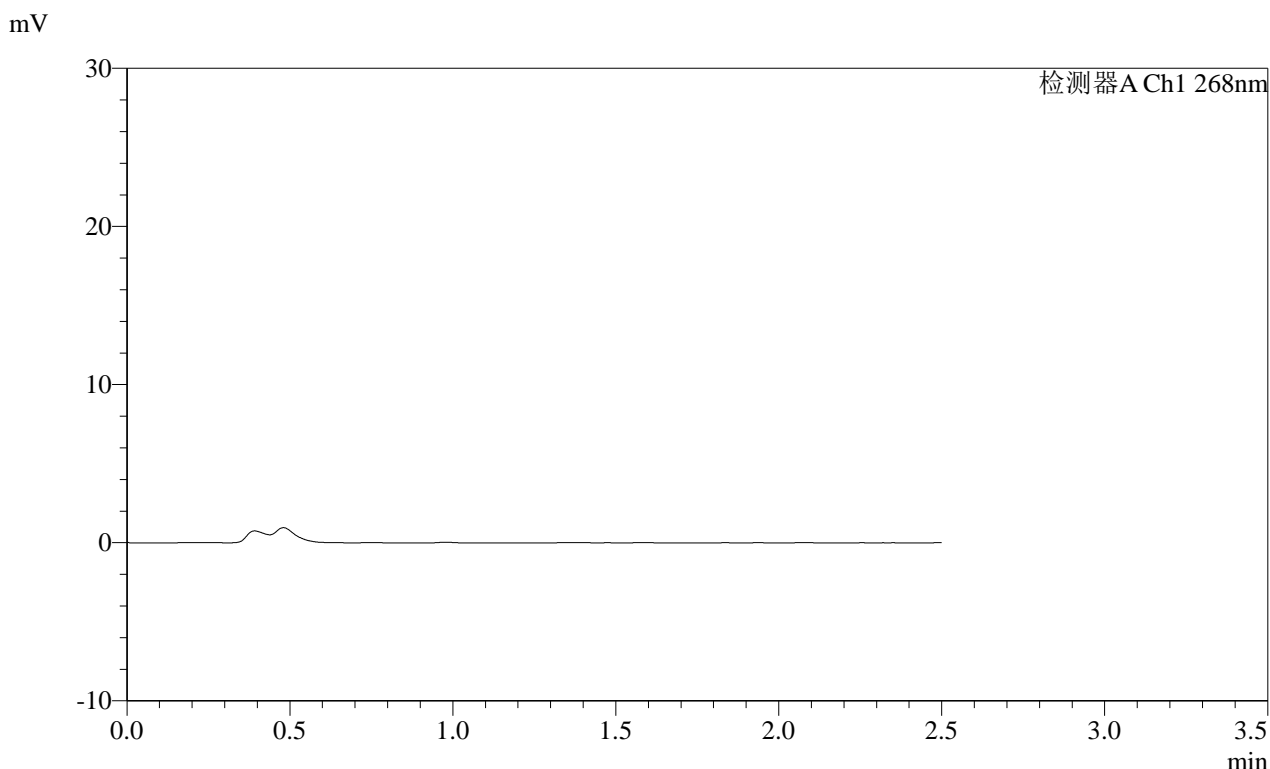

<峰表>

检测器A Ch1 268nm

峰号	保留时间	面积	面积%	高度	理论塔板数(USP)	拖尾因子	分离度(USP)
总计							

图23 坎地沙坦酯片溶出曲线测定HPLC图谱
参比制剂-12412515批(8mg规格)-均一性1-pH4.5介质-20min-片5
供试品溶液-1

SHIMADZU
LabSolutions SMF-4109

<样品信息>

色谱柱 :XB-C18(50mm*4.6mm,5μm) 流速:1.5ml/min
 柱温 :30°C 波长:268nm
 数据文件名: RC\$SMF-4109 - 0-109/10-302-2 - cbzj-12412515p-8mg-rcqx-pH4.5jz-jyx1-p6-20min.lcd
 方法文件名: RC\$SMF-4109 - SMF-4109-rcqx-FX259.lcm
 批处理文件名: RC\$SMF-4109 - 20250605-rc-FX259.lcb
 样品瓶号: 2-48
 进样体积: 10 μl 版本号:6.115
 进样时间: 2025/06/05 16:17:53 实验者: jiangjinwei
 处理时间 (V2) : 2025/06/06 09:36:48 处理者: jiangjinwei
 仪器型号:SHIMADZU LC-2050C(FX259)

<色谱图>

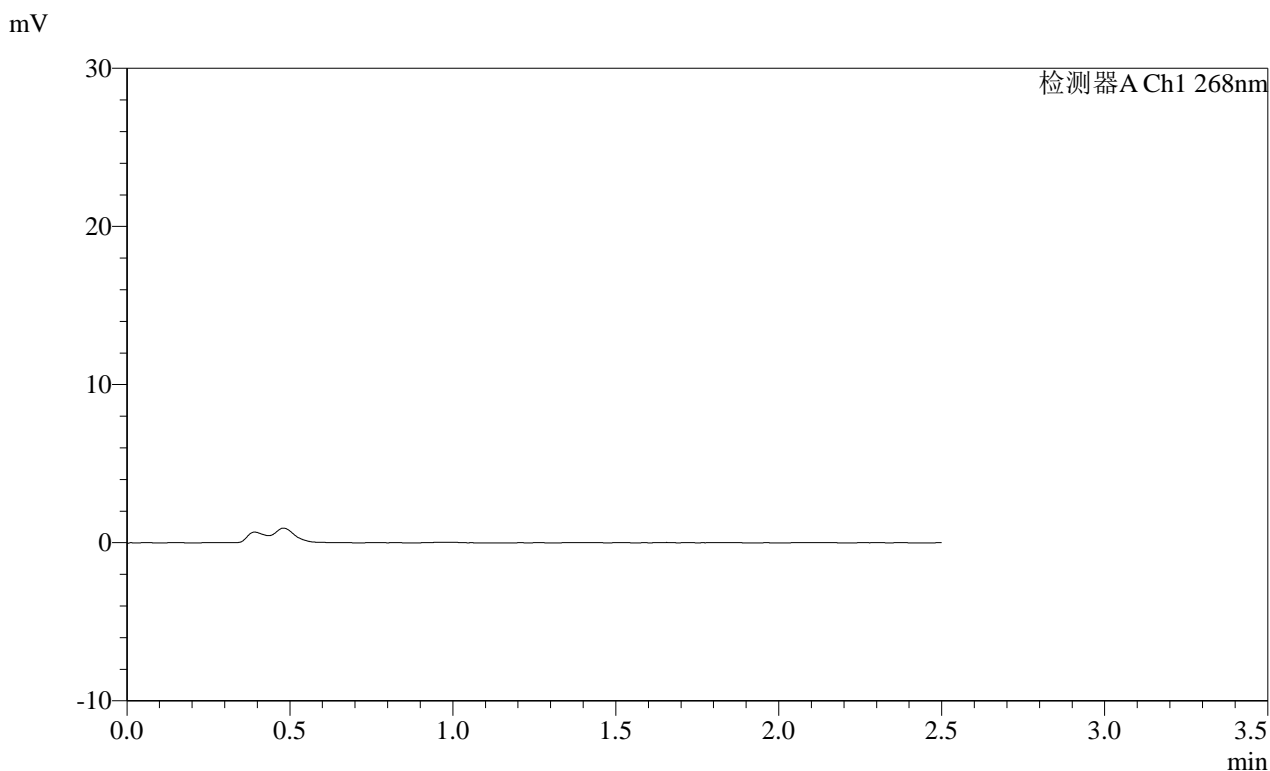

<峰表>

检测器A Ch1 268nm

峰号	保留时间	面积	面积%	高度	理论塔板数(USP)	拖尾因子	分离度(USP)
总计							

图24 坎地沙坦酯片溶出曲线测定HPLC图谱
 参比制剂-12412515批(8mg规格)-均一性1-pH4.5介质-20min-片6
 供试品溶液-1

SHIMADZU LabSolutions SMF-4109

<样品信息>

色谱柱 :XB-C18(50mm*4.6mm,5μm) 流速:1.5ml/min
 柱温 :30°C 波长:268nm
 数据文件名: RC\$SMF-4109 - 0-109/10-303-2 - cbzj-12412515p-8mg-rcqx-pH4.5jz-jyx1-p1-30min.lcd
 方法文件名: RC\$SMF-4109 - SMF-4109-rcqx-FX259.lcm
 批处理文件名: RC\$SMF-4109 - 20250605-rc-FX259.lcb
 样品瓶号: 2-4
 进样体积: 10 μl 版本号:6.115
 进样时间: 2025/06/05 16:20:47 实验者: jiangjinwei
 处理时间(V2): 2025/06/06 09:36:51 处理者: jiangjinwei
 仪器型号:SHIMADZU LC-2050C(FX259)

<色谱图>

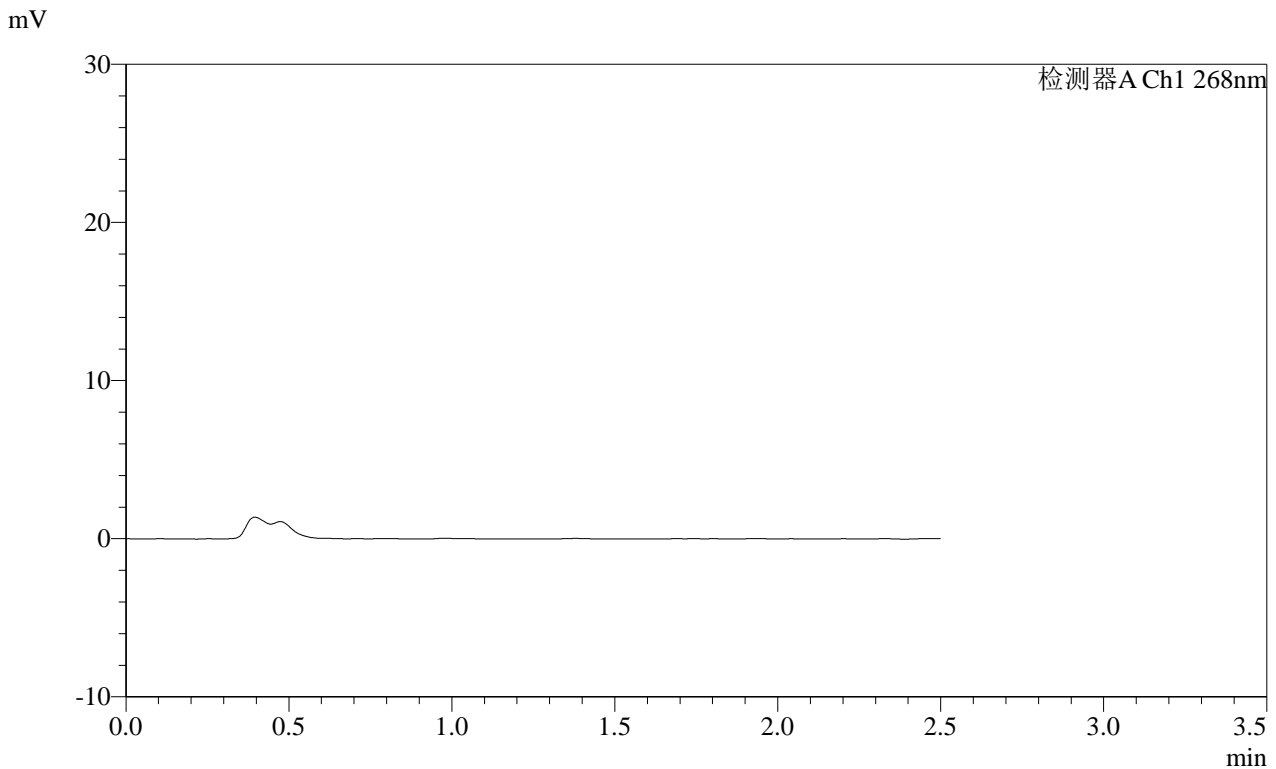

<峰表>

检测器A Ch1 268nm

峰号	保留时间	面积	面积%	高度	理论塔板数(USP)	拖尾因子	分离度(USP)
总计							

图25 坎地沙坦酯片溶出曲线测定HPLC图谱
 参比制剂-12412515批(8mg规格)-均一性1-pH4.5介质-30min-片1
 供试品溶液-1

SHIMADZU LabSolutions SMF-4109

<样品信息>

色谱柱 :XB-C18(50mm*4.6mm,5µm)	流速:1.5ml/min
柱温 :30°C	波长:268nm
数据文件名: RC\$SMF-4109 - 0-109/10-304-2 - cbzj-12412515p-8mg-rcqx-pH4.5jz-jyx1-p2-30min.lcd	
方法文件名: RC\$SMF-4109 - SMF-4109-rcqx-FX259.lcm	
批处理文件名: RC\$SMF-4109 - 20250605-rc-FX259.lcb	
样品瓶号: 2-13	
进样体积: 10 µl	版本号:6.115
进样时间: 2025/06/05 16:23:40	实验者: jiangjinwei
处理时间(V2): 2025/06/06 09:36:53	处理者: jiangjinwei
仪器型号:SHIMADZU LC-2050C(FX259)	

<色谱图>

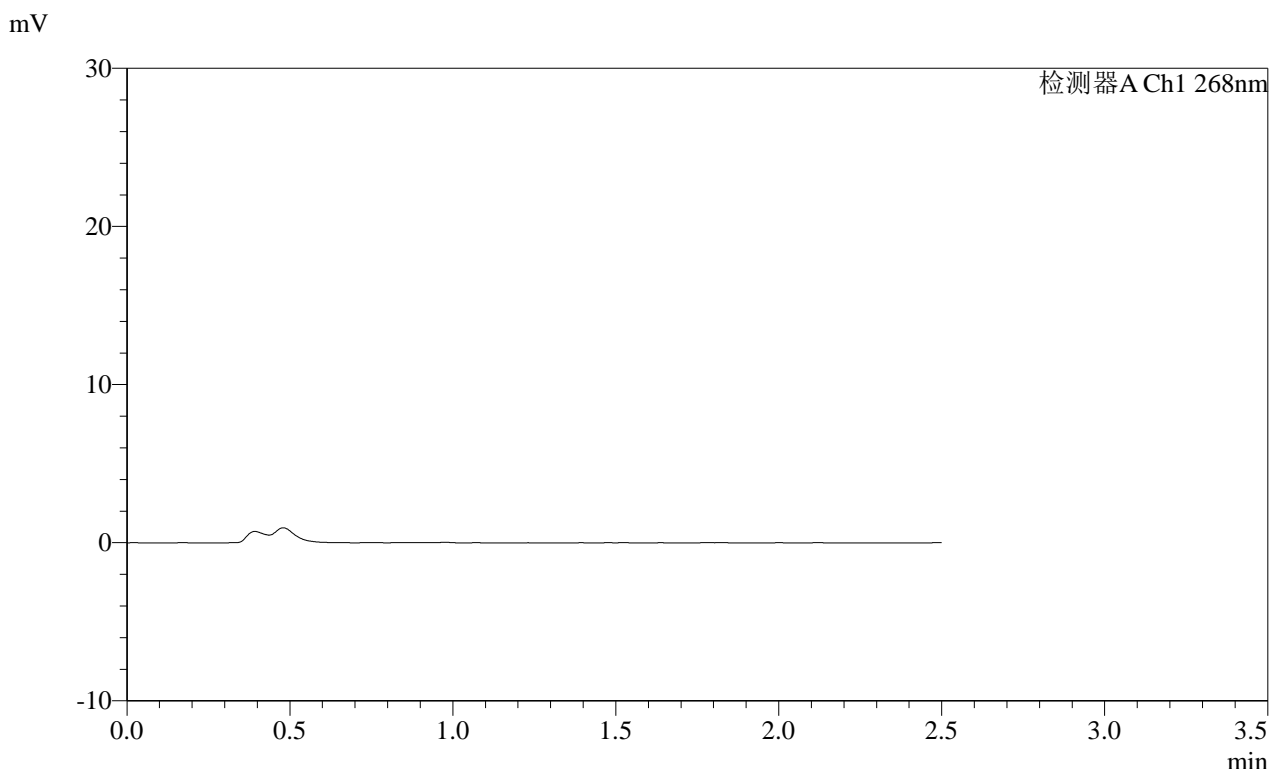

<峰表>

检测器A Ch1 268nm							
峰号	保留时间	面积	面积%	高度	理论塔板数(USP)	拖尾因子	分离度(USP)
总计							

图26 坎地沙坦酯片溶出曲线测定HPLC图谱
参比制剂-12412515批(8mg规格)-均一性1-pH4.5介质-30min-片2
供试品溶液-1

SHIMADZU
LabSolutions SMF-4109

<样品信息>

色谱柱 :XB-C18(50mm*4.6mm,5μm)	流速:1.5ml/min
柱温 :30°C	波长:268nm
数据文件名: RC\$SMF-4109 - 0-109/10-305-2 - cbzj-12412515p-8mg-rcqx-pH4.5jz-jyx1-p3-30min.lcd	
方法文件名: RC\$SMF-4109 - SMF-4109-rcqx-FX259.lcm	
批处理文件名: RC\$SMF-4109 - 20250605-rc-FX259.lcb	
样品瓶号: 2-22	版本号:6.115
进样体积: 10 μl	实验者: jiangjinwei
进样时间: 2025/06/05 16:26:33	处理者: jiangjinwei
处理时间 (V2) : 2025/06/06 09:36:56	
仪器型号:SHIMADZU LC-2050C(FX259)	

<色谱图>

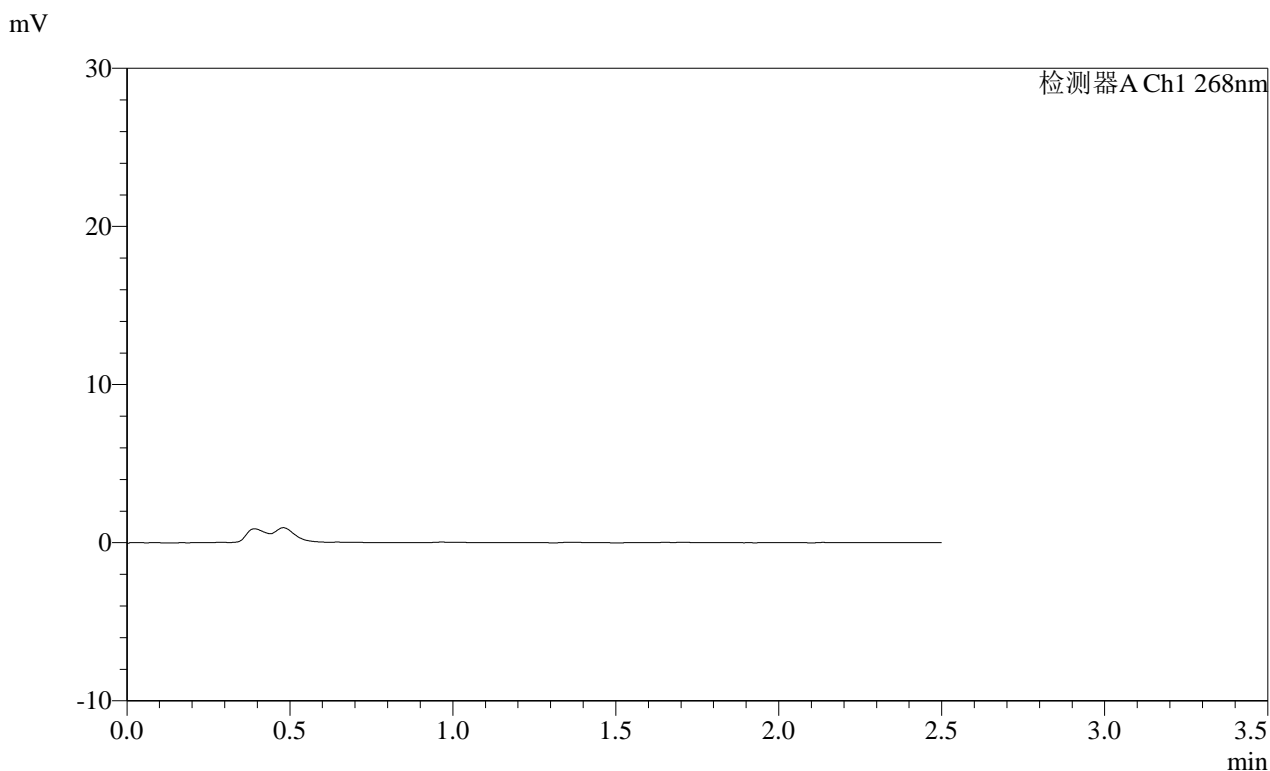

<峰表>

检测器A Ch1 268nm							
峰号	保留时间	面积	面积%	高度	理论塔板数(USP)	拖尾因子	分离度(USP)
总计							

图27 坎地沙坦酯片溶出曲线测定HPLC图谱
 参比制剂-12412515批(8mg规格)-均一性1-pH4.5介质-30min-片3
 供试品溶液-1

SHIMADZU LabSolutions SMF-4109

<样品信息>

色谱柱 :XB-C18(50mm*4.6mm,5μm) 流速:1.5ml/min
柱温 :30°C 波长:268nm
数据文件名: RC\$SMF-4109 - 0-109/10-306-2 - cbzj-12412515p-8mg-rcqx-pH4.5jz-jyx1-p4-30min.lcd
方法文件名: RC\$SMF-4109 - SMF-4109-rcqx-FX259.lcm
批处理文件名: RC\$SMF-4109 - 20250605-rc-FX259.lcb
样品瓶号: 2-31
进样体积: 10 μl 版本号:6.115
进样时间: 2025/06/05 16:29:27 实验者: jiangjinwei
处理时间 (V2): 2025/06/06 09:36:58 处理者: jiangjinwei
仪器型号:SHIMADZU LC-2050C(FX259)

<色谱图>

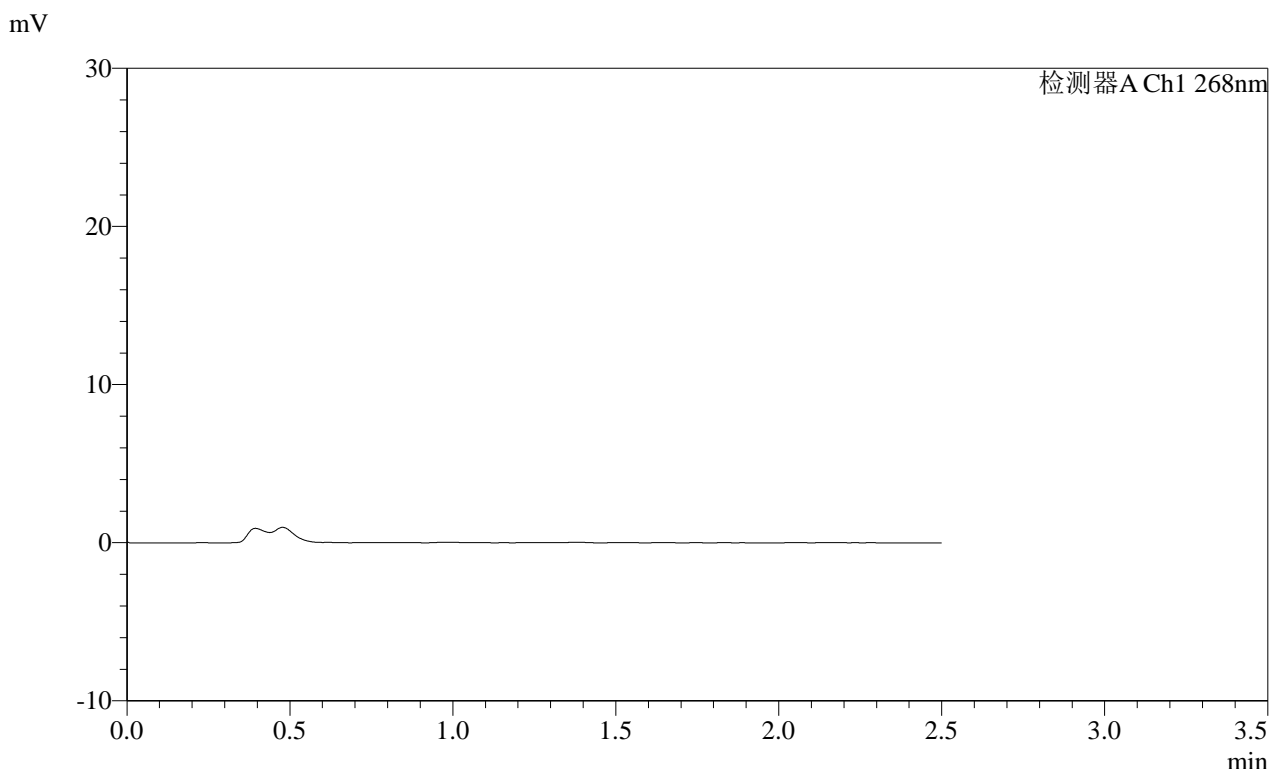

<峰表>

检测器A Ch1 268nm

峰号	保留时间	面积	面积%	高度	理论塔板数(USP)	拖尾因子	分离度(USP)
总计							

图28 坎地沙坦酯片溶出曲线测定HPLC图谱
参比制剂-12412515批(8mg规格)-均一性1-pH4.5介质-30min-片4
供试品溶液-1

SHIMADZU LabSolutions SMF-4109

<样品信息>

色谱柱 :XB-C18(50mm*4.6mm,5μm) 流速:1.5ml/min
 柱温 :30°C 波长:268nm
 数据文件名: RC\$SMF-4109 - 0-109/10-307-2 - cbzj-12412515p-8mg-rcqx-pH4.5jz-jyx1-p5-30min.lcd
 方法文件名: RC\$SMF-4109 - SMF-4109-rcqx-FX259.lcm
 批处理文件名: RC\$SMF-4109 - 20250605-rc-FX259.lcb
 样品瓶号: 2-40
 进样体积: 10 μl 版本号:6.115
 进样时间: 2025/06/05 16:32:21 实验者: jiangjinwei
 处理时间 (V2) : 2025/06/06 09:37:01 处理者: jiangjinwei
 仪器型号:SHIMADZU LC-2050C(FX259)

<色谱图>

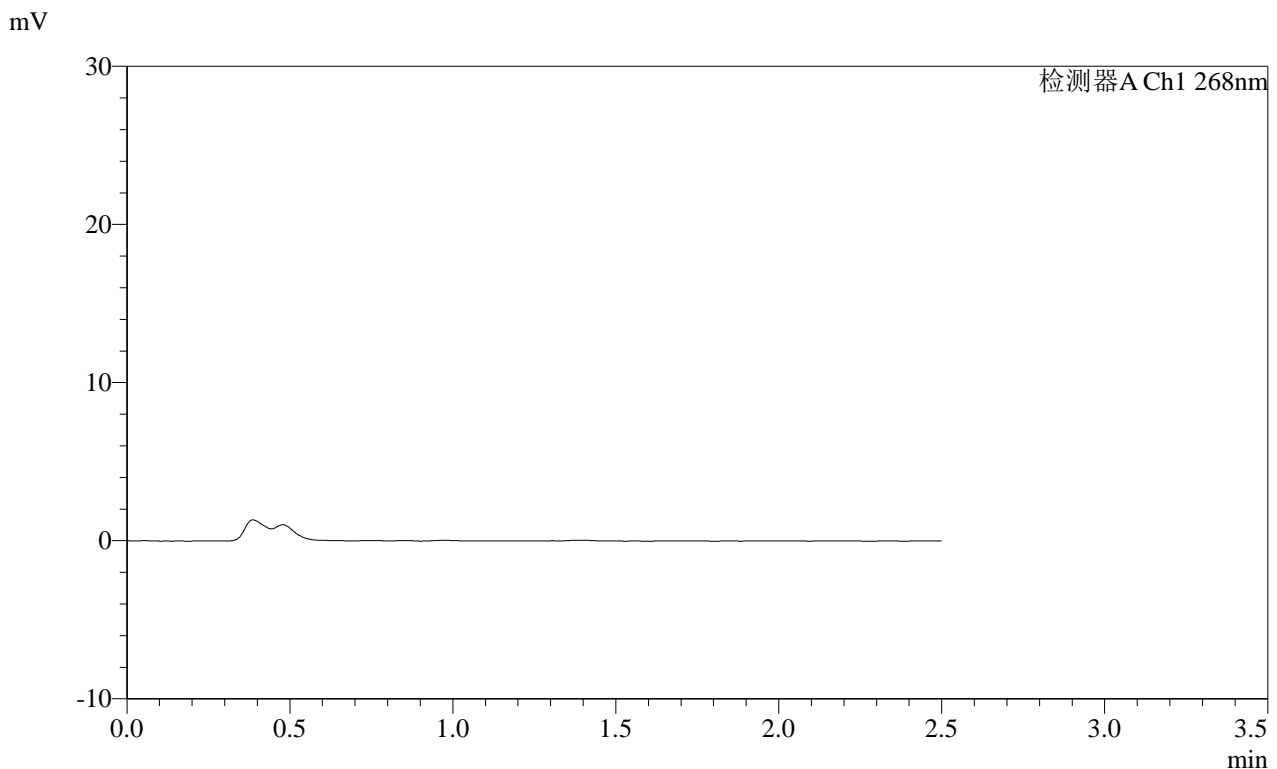

<峰表>

检测器A Ch1 268nm

峰号	保留时间	面积	面积%	高度	理论塔板数(USP)	拖尾因子	分离度(USP)
总计							

图29 坎地沙坦酯片溶出曲线测定HPLC图谱
 参比制剂-12412515批(8mg规格)-均一性1-pH4.5介质-30min-片5
 供试品溶液-1

SHIMADZU
LabSolutions **SMF-4109**

<样品信息>

色谱柱 :XB-C18(50mm*4.6mm,5µm)	流速:1.5ml/min
柱温 :30°C	波长:268nm
数据文件名: RC\$SMF-4109 - 0-109/10-308-2 - cbzj-12412515p-8mg-rcqx-pH4.5jz-jyx1-p6-30min.lcd	
方法文件名: RC\$SMF-4109 - SMF-4109-rcqx-FX259.lcm	
批处理文件名: RC\$SMF-4109 - 20250605-rc-FX259.lcb	
样品瓶号: 2-49	版本号:6.115
进样体积: 10 µl	实验者: jiangjinwei
进样时间: 2025/06/05 16:35:14	处理者: jiangjinwei
处理时间 (V2): 2025/06/06 09:37:03	
仪器型号:SHIMADZU LC-2050C(FX259)	

<色谱图>

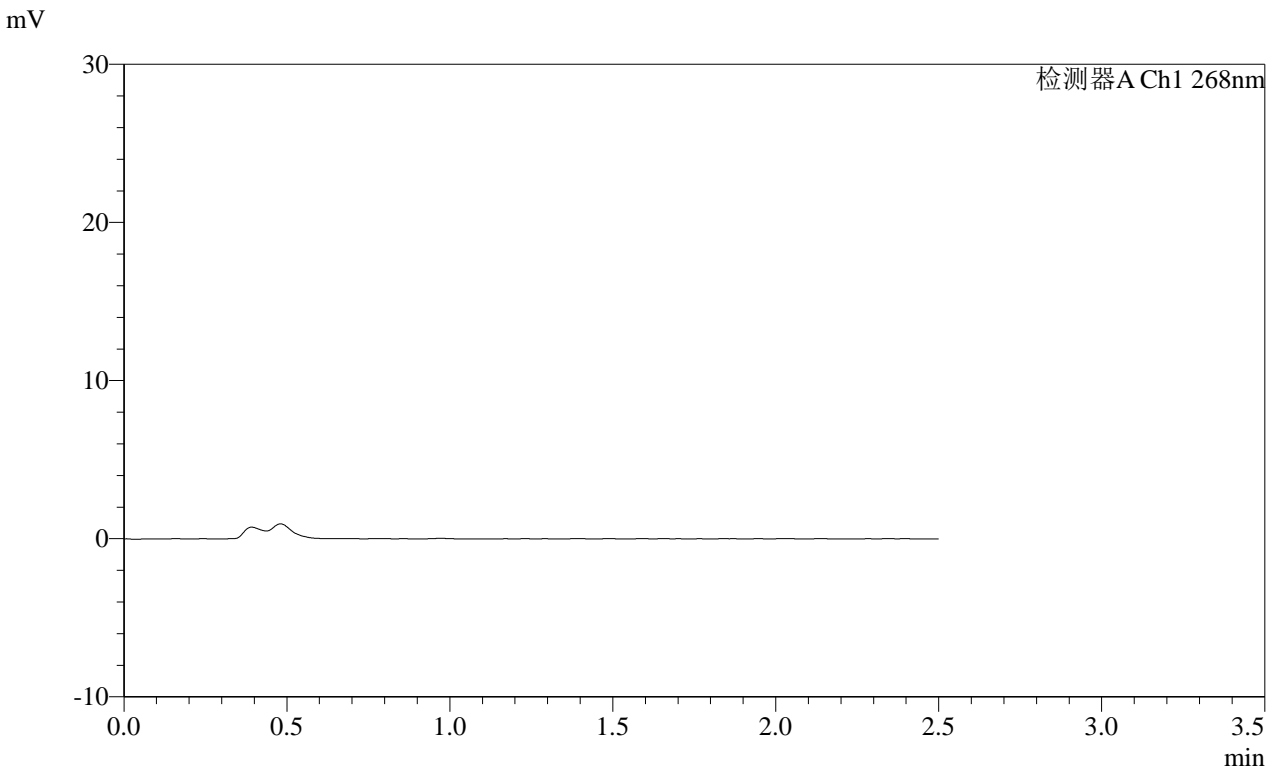

<峰表>

检测器A Ch1 268nm

峰号	保留时间	面积	面积%	高度	理论塔板数(USP)	拖尾因子	分离度(USP)
总计							

图30 坎地沙坦酯片溶出曲线测定HPLC图谱
参比制剂-12412515批(8mg规格)-均一性1-pH4.5介质-30min-片6
供试品溶液-1

SHIMADZU
LabSolutions SMF-4109

<样品信息>

色谱柱 :XB-C18(50mm*4.6mm,5μm) 流速:1.5ml/min
 柱温 :30°C 波长:268nm
 数据文件名: RC\$SMF-4109 - 0-109/10-309-2 - cbzj-12412515p-8mg-rcqx-pH4.5jz-jyx1-p1-45min.lcd
 方法文件名: RC\$SMF-4109 - SMF-4109-rcqx-FX259.lcm
 批处理文件名: RC\$SMF-4109 - 20250605-rc-FX259.lcb
 样品瓶号: 2-5
 进样体积: 10 μl 版本号:6.115
 进样时间: 2025/06/05 16:38:08 实验者: jiangjinwei
 处理时间 (V2) : 2025/06/06 09:37:06 处理者: jiangjinwei
 仪器型号:SHIMADZU LC-2050C(FX259)

<色谱图>

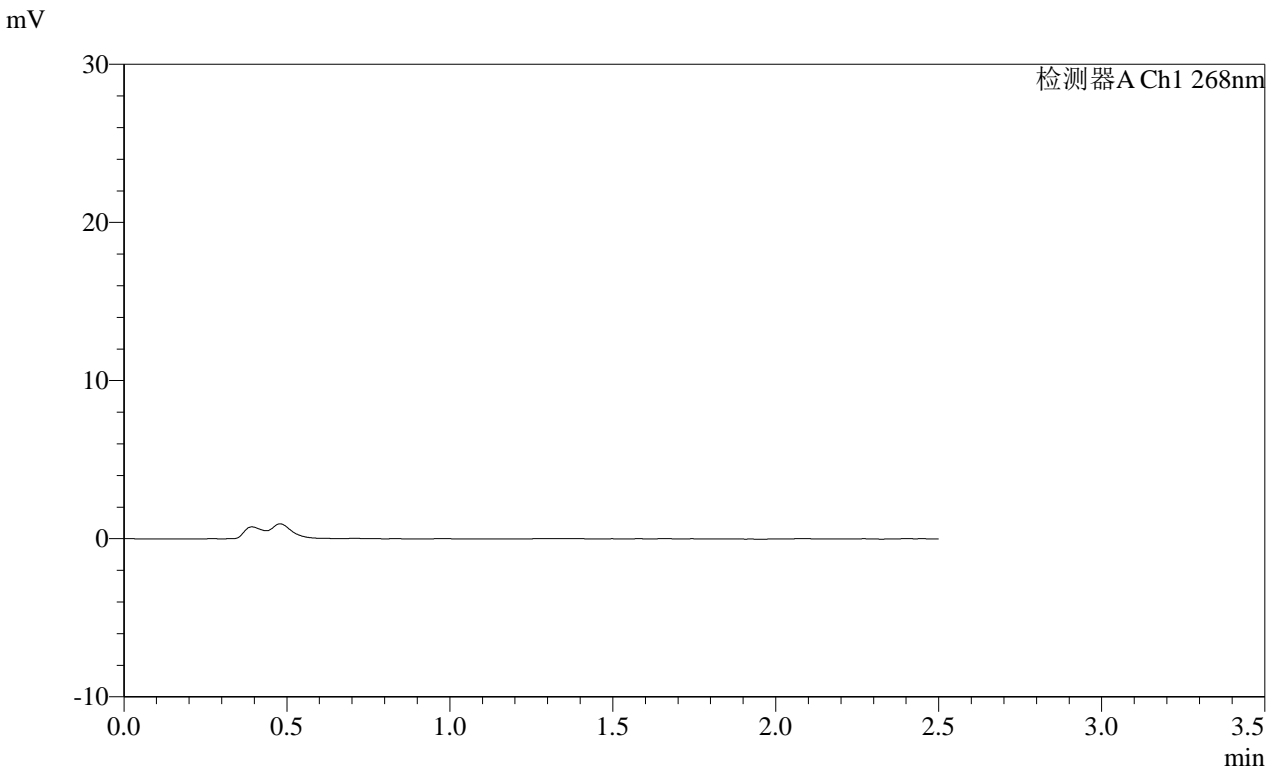

<峰表>

检测器A Ch1 268nm

峰号	保留时间	面积	面积%	高度	理论塔板数(USP)	拖尾因子	分离度(USP)
总计							

图31 坎地沙坦酯片溶出曲线测定HPLC图谱
 参比制剂-12412515批(8mg规格)-均一性1-pH4.5介质-45min-片1
 供试品溶液-1

SHIMADZU LabSolutions SMF-4109

<样品信息>

色谱柱 :XB-C18(50mm*4.6mm,5μm) 流速:1.5ml/min
 柱温 :30°C 波长:268nm
 数据文件名: RC\$SMF-4109 - 0-109/10-310-2 - cbzj-12412515p-8mg-rcqx-pH4.5jz-jyx1-p2-45min.lcd
 方法文件名: RC\$SMF-4109 - SMF-4109-rcqx-FX259.lcm
 批处理文件名: RC\$SMF-4109 - 20250605-rc-FX259.lcb
 样品瓶号: 2-14
 进样体积: 10 μl 版本号:6.115
 进样时间: 2025/06/05 16:41:02 实验者: jiangjinwei
 处理时间 (V2) : 2025/06/06 09:37:09 处理者: jiangjinwei
 仪器型号:SHIMADZU LC-2050C(FX259)

<色谱图>

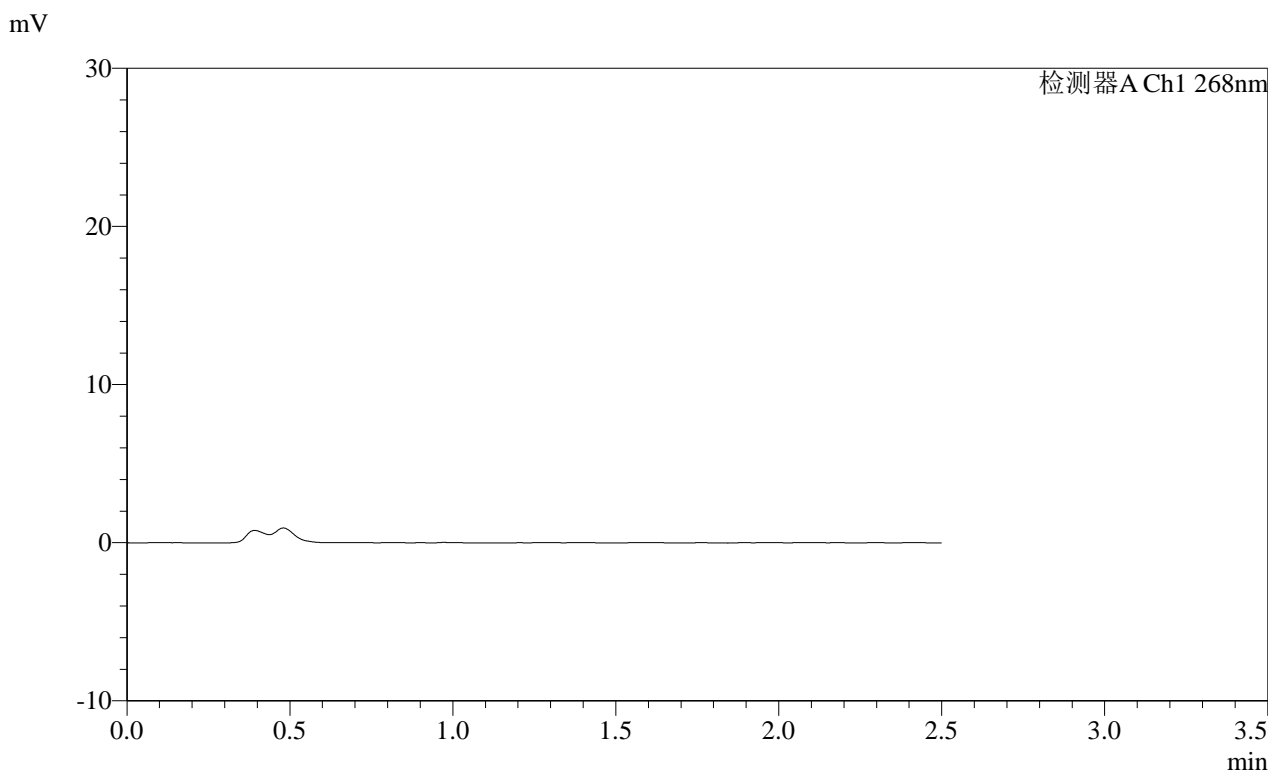

<峰表>

检测器A Ch1 268nm

峰号	保留时间	面积	面积%	高度	理论塔板数(USP)	拖尾因子	分离度(USP)
总计							

图32 坎地沙坦酯片溶出曲线测定HPLC图谱
 参比制剂-12412515批(8mg规格)-均一性1-pH4.5介质-45min-片2
 供试品溶液-1

SHIMADZU
LabSolutions SMF-4109

<样品信息>

色谱柱 :XB-C18(50mm*4.6mm,5μm) 流速:1.5ml/min
 柱温 :30°C 波长:268nm
 数据文件名: RC\$SMF-4109 - 0-109/10-311-2 - cbzj-12412515p-8mg-rcqx-pH4.5jz-jyx1-p3-45min.lcd
 方法文件名: RC\$SMF-4109 - SMF-4109-rcqx-FX259.lcm
 批处理文件名: RC\$SMF-4109 - 20250605-rc-FX259.lcb
 样品瓶号: 2-23
 进样体积: 10 μl 版本号:6.115
 进样时间: 2025/06/05 16:43:56 实验者: jiangjinwei
 处理时间 (V2) : 2025/06/06 09:37:12 处理者: jiangjinwei
 仪器型号:SHIMADZU LC-2050C(FX259)

<色谱图>

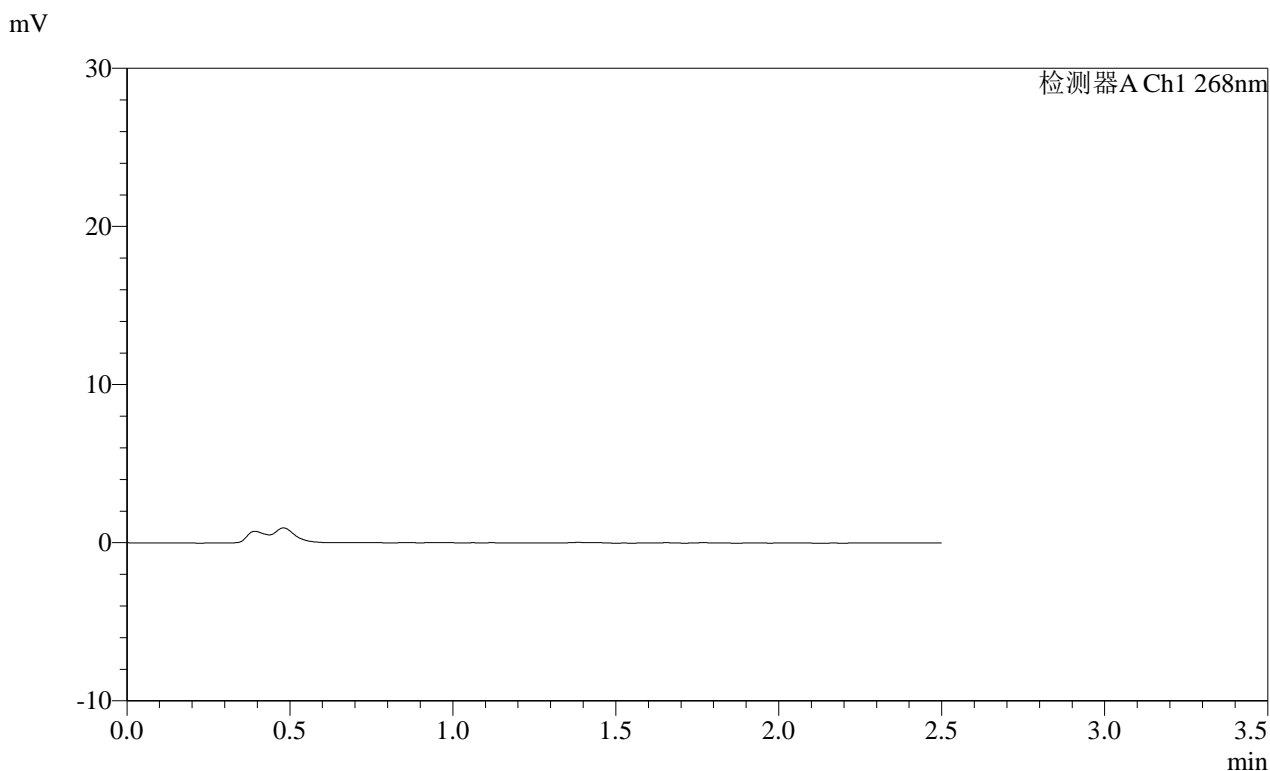

<峰表>

检测器A Ch1 268nm

峰号	保留时间	面积	面积%	高度	理论塔板数(USP)	拖尾因子	分离度(USP)
总计							

图33 坎地沙坦酯片溶出曲线测定HPLC图谱
参比制剂-12412515批(8mg规格)-均一性1-pH4.5介质-45min-片3
供试品溶液-1

SHIMADZU
LabSolutions SMF-4109

<样品信息>

色谱柱 :XB-C18(50mm*4.6mm,5 μ m) 流速:1.5ml/min
柱温 :30°C 波长:268nm
数据文件名: RC\$SMF-4109 - 0-109/10-312-2 - cbzj-12412515p-8mg-rcqx-pH4.5jz-jyx1-p4-45min.lcd
方法文件名: RC\$SMF-4109 - SMF-4109-rcqx-FX259.lcm
批处理文件名: RC\$SMF-4109 - 20250605-rc-FX259.lcb
样品瓶号: 2-32
进样体积: 10 μ l 版本号:6.115
进样时间: 2025/06/05 16:46:50 实验者: jiangjinwei
处理时间(V2): 2025/06/06 09:37:15 处理者: jiangjinwei
仪器型号:SHIMADZU LC-2050C(FX259)

<色谱图>

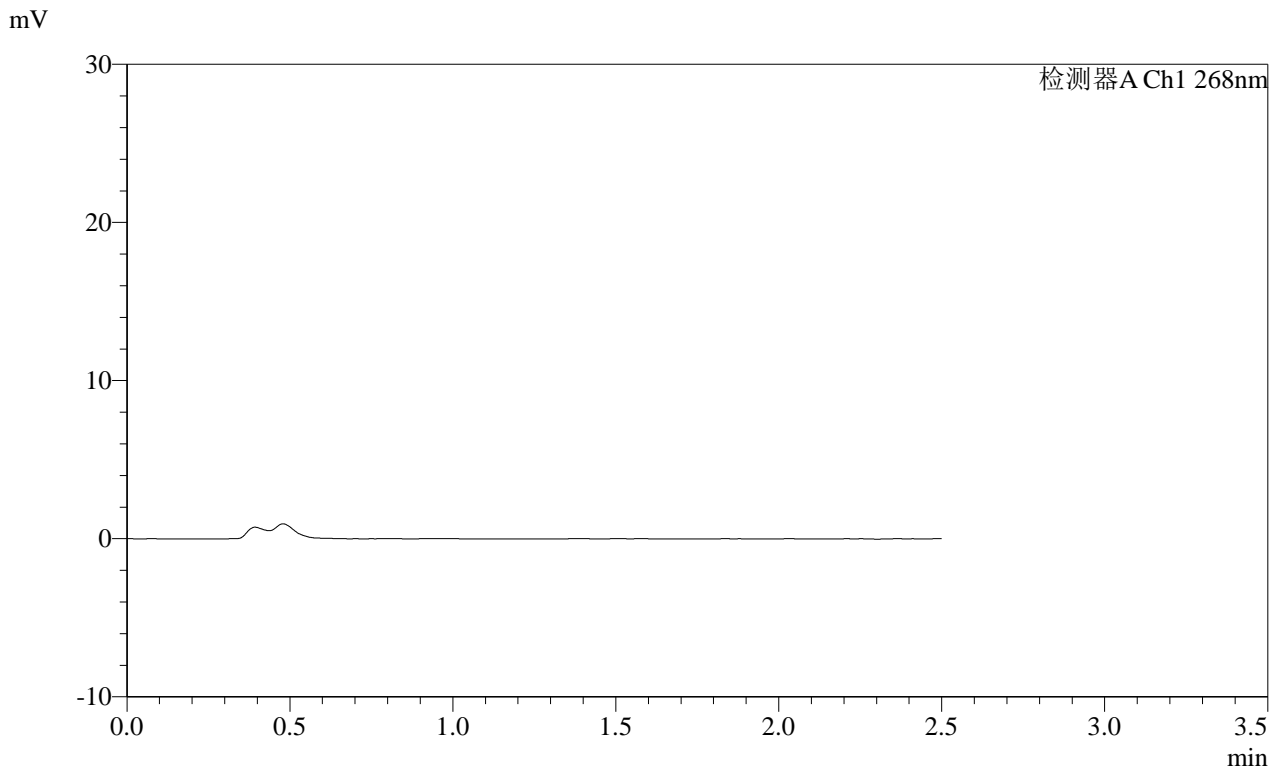

<峰表>

检测器A Ch1 268nm

峰号	保留时间	面积	面积%	高度	理论塔板数(USP)	拖尾因子	分离度(USP)
总计							

图34 坎地沙坦酯片溶出曲线测定HPLC图谱
参比制剂-12412515批(8mg规格)-均一性1-pH4.5介质-45min-片4
供试品溶液-1

SHIMADZU LabSolutions SMF-4109

<样品信息>

色谱柱 :XB-C18(50mm*4.6mm,5μm) 流速:1.5ml/min
 柱温 :30°C 波长:268nm
 数据文件名: RC\$SMF-4109 - 0-109/10-313-2 - cbzj-12412515p-8mg-rcqx-pH4.5jz-jyx1-p5-45min.lcd
 方法文件名: RC\$SMF-4109 - SMF-4109-rcqx-FX259.lcm
 批处理文件名: RC\$SMF-4109 - 20250605-rc-FX259.lcb
 样品瓶号: 2-41
 进样体积: 10 μl 版本号:6.115
 进样时间: 2025/06/05 16:49:43 实验者: jiangjinwei
 处理时间(V2): 2025/06/06 09:37:17 处理者: jiangjinwei
 仪器型号:SHIMADZU LC-2050C(FX259)

<色谱图>

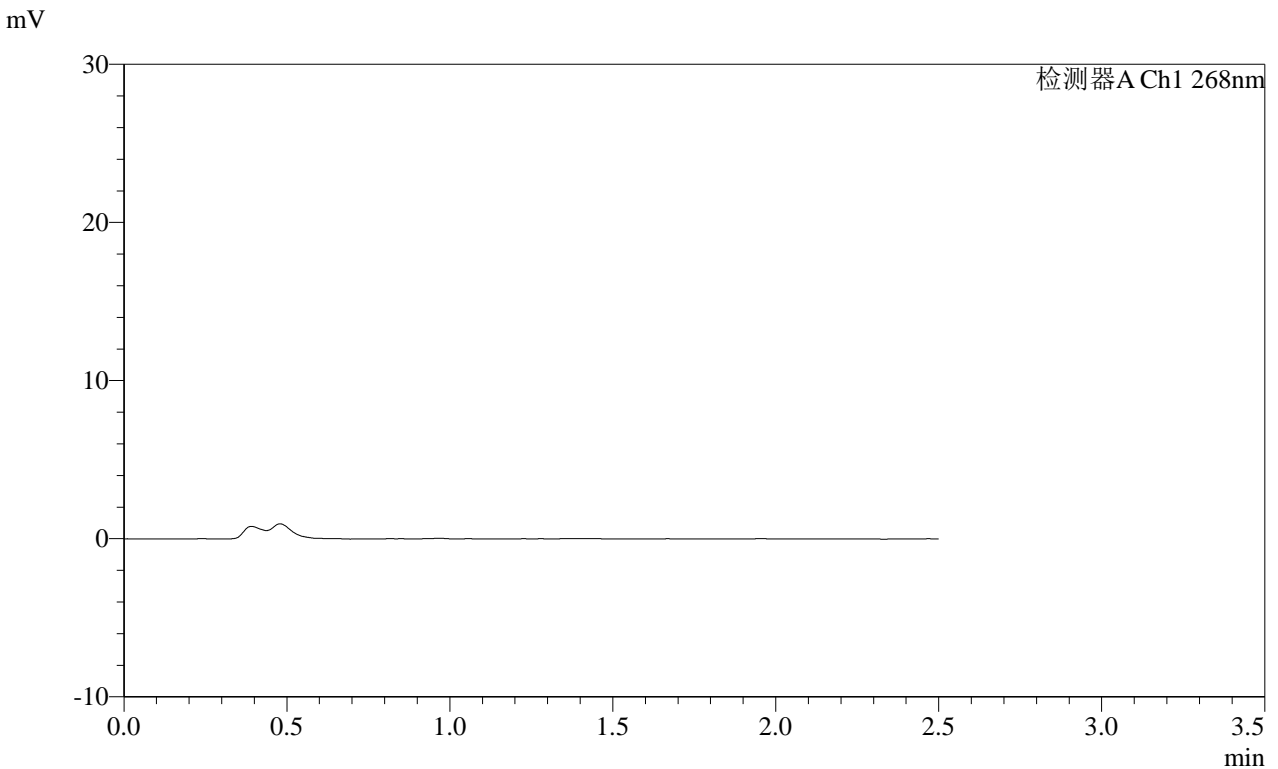

<峰表>

检测器A Ch1 268nm

峰号	保留时间	面积	面积%	高度	理论塔板数(USP)	拖尾因子	分离度(USP)
总计							

图35 坎地沙坦酯片溶出曲线测定HPLC图谱
 参比制剂-12412515批(8mg规格)-均一性1-pH4.5介质-45min-片5
 供试品溶液-1

SHIMADZU
LabSolutions SMF-4109

<样品信息>

色谱柱 :XB-C18(50mm*4.6mm,5 μ m) 流速:1.5ml/min
柱温 :30 $^{\circ}$ C 波长:268nm
数据文件名: RC\$SMF-4109 - 0-109/10-314-2 - cbzj-12412515p-8mg-rcqx-pH4.5jz-jyx1-p6-45min.lcd
方法文件名: RC\$SMF-4109 - SMF-4109-rcqx-FX259.lcm
批处理文件名: RC\$SMF-4109 - 20250605-rc-FX259.lcb
样品瓶号: 2-50
进样体积: 10 μ l 版本号:6.115
进样时间: 2025/06/05 16:52:37 实验者: jiangjinwei
处理时间 (V2) : 2025/06/06 09:37:20 处理者: jiangjinwei
仪器型号:SHIMADZU LC-2050C(FX259)

<色谱图>

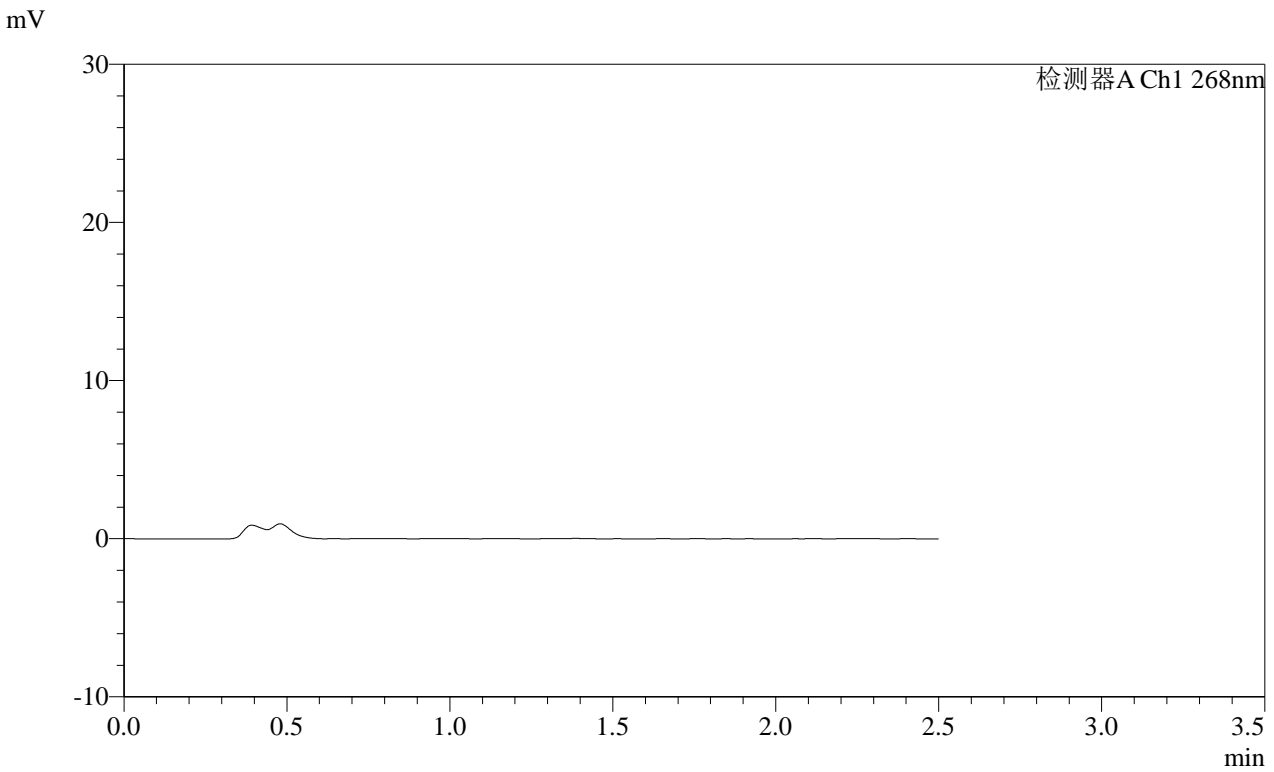

<峰表>

检测器A Ch1 268nm

峰号	保留时间	面积	面积%	高度	理论塔板数(USP)	拖尾因子	分离度(USP)
总计							

图36 坎地沙坦酯片溶出曲线测定HPLC图谱
参比制剂-12412515批(8mg规格)-均一性1-pH4.5介质-45min-片6
供试品溶液-1

SHIMADZU
LabSolutions **SMF-4109**

<样品信息>

色谱柱 :XB-C18(50mm*4.6mm,5μm)	流速:1.5ml/min
柱温 :30°C	波长:268nm
数据文件名: RC\$SMF-4109 - 0-109/10-315-2 - cbzj-12412515p-8mg-rcqx-pH4.5jz-jyx1-p1-60min.lcd	
方法文件名: RC\$SMF-4109 - SMF-4109-rcqx-FX259.lcm	
批处理文件名: RC\$SMF-4109 - 20250605-rc-FX259.lcb	
样品瓶号: 2-6	
进样体积: 10 μl	版本号:6.115
进样时间: 2025/06/05 16:55:31	实验者: jiangjinwei
处理时间 (V2) : 2025/06/06 09:37:22	处理者: jiangjinwei
仪器型号:SHIMADZU LC-2050C(FX259)	

<色谱图>

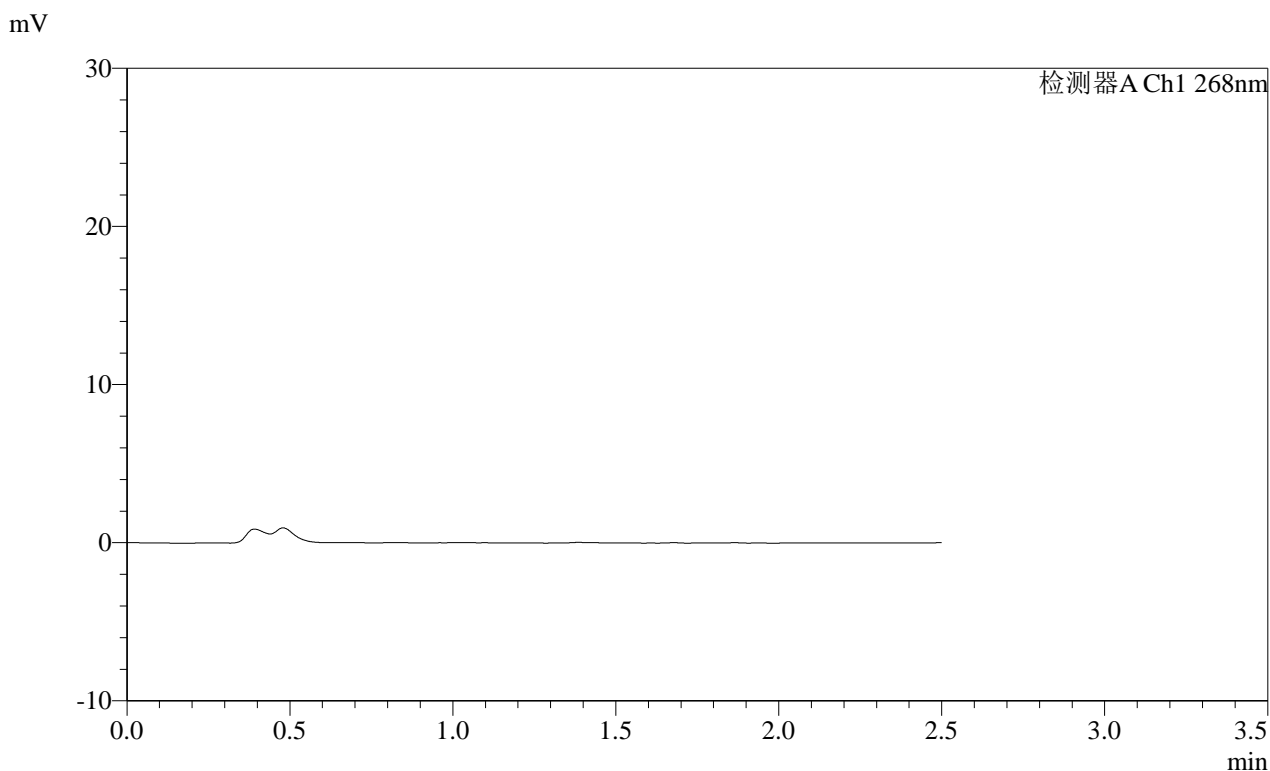

<峰表>

检测器A Ch1 268nm

峰号	保留时间	面积	面积%	高度	理论塔板数(USP)	拖尾因子	分离度(USP)
总计							

图37 坎地沙坦酯片溶出曲线测定HPLC图谱
参比制剂-12412515批(8mg规格)-均一性1-pH4.5介质-60min-片1
供试品溶液-1

SHIMADZU LabSolutions SMF-4109

<样品信息>

色谱柱 :XB-C18(50mm*4.6mm,5μm) 流速:1.5ml/min
 柱温 :30°C 波长:268nm
 数据文件名: RC\$SMF-4109 - 0-109/10-316-2 - cbzj-12412515p-8mg-rcqx-pH4.5jz-jyx1-p2-60min.lcd
 方法文件名: RC\$SMF-4109 - SMF-4109-rcqx-FX259.lcm
 批处理文件名: RC\$SMF-4109 - 20250605-rc-FX259.lcb
 样品瓶号: 2-15
 进样体积: 10 μl 版本号:6.115
 进样时间: 2025/06/05 16:58:26 实验者: jiangjinwei
 处理时间 (V2) : 2025/06/06 09:37:25 处理者: jiangjinwei
 仪器型号:SHIMADZU LC-2050C(FX259)

<色谱图>

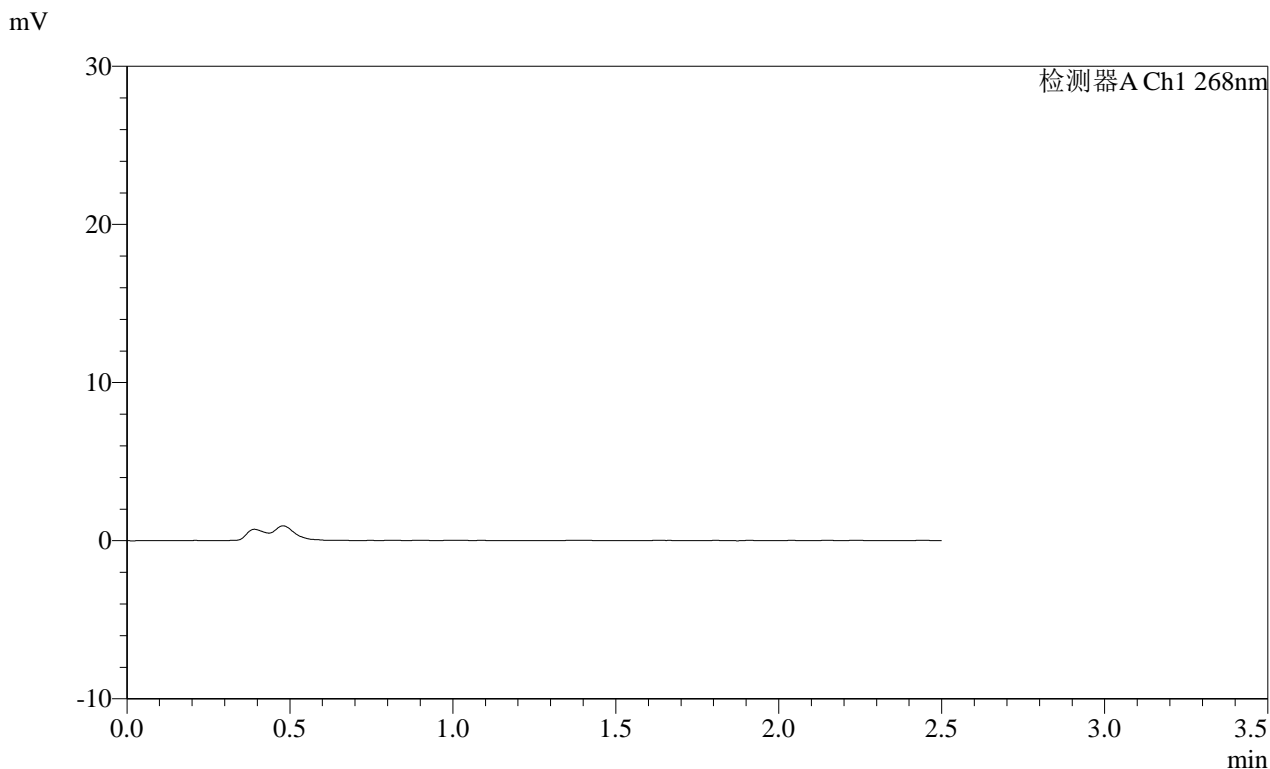

<峰表>

检测器A Ch1 268nm

峰号	保留时间	面积	面积%	高度	理论塔板数(USP)	拖尾因子	分离度(USP)
总计							

图38 坎地沙坦酯片溶出曲线测定HPLC图谱
 参比制剂-12412515批(8mg规格)-均一性1-pH4.5介质-60min-片2
 供试品溶液-1

SHIMADZU
LabSolutions SMF-4109

<样品信息>

色谱柱 :XB-C18(50mm*4.6mm,5μm)	流速:1.5ml/min
柱温 :30°C	波长:268nm
数据文件名: RC\$SMF-4109 - 0-109/10-317-2 - cbzj-12412515p-8mg-rcqx-pH4.5jz-jyx1-p3-60min.lcd	
方法文件名: RC\$SMF-4109 - SMF-4109-rcqx-FX259.lcm	
批处理文件名: RC\$SMF-4109 - 20250605-rc-FX259.lcb	
样品瓶号: 2-24	
进样体积: 10 μl	版本号:6.115
进样时间: 2025/06/05 17:01:20	实验者: jiangjinwei
处理时间 (V2): 2025/06/06 09:37:28	处理者: jiangjinwei
仪器型号:SHIMADZU LC-2050C(FX259)	

<色谱图>

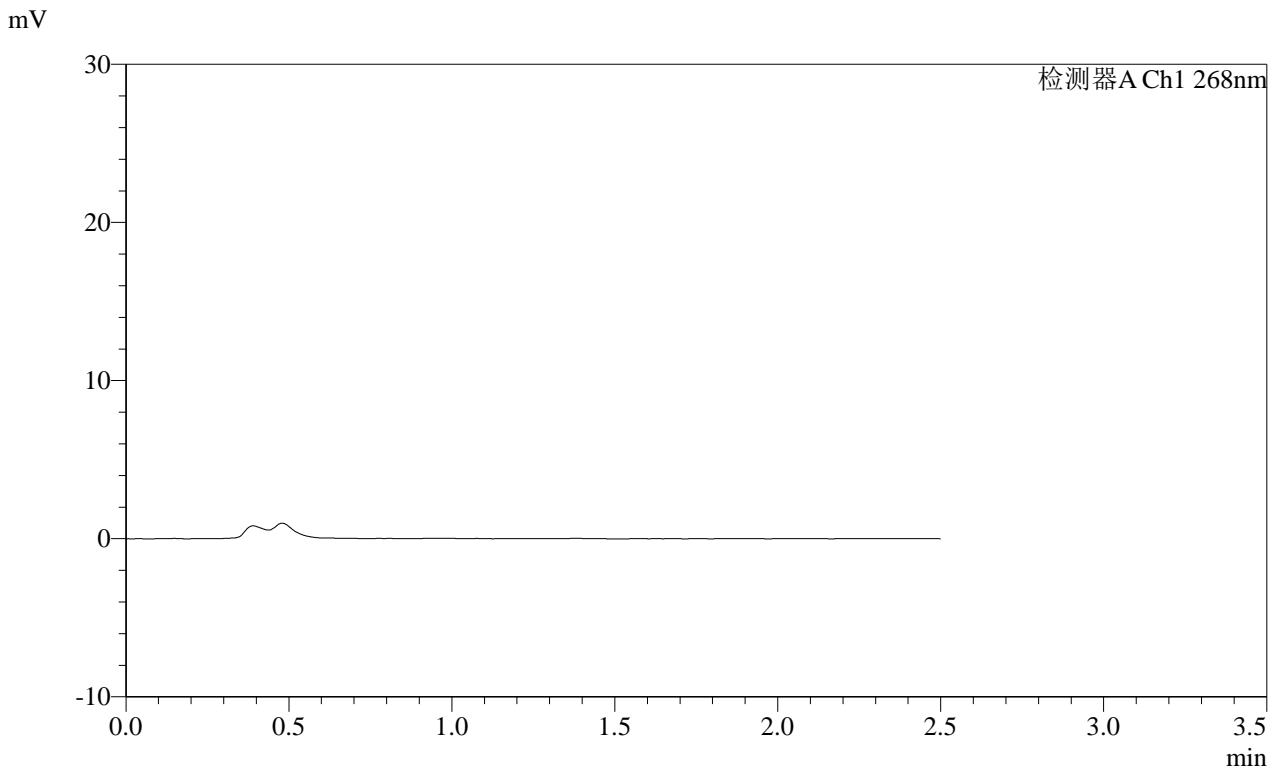

<峰表>

检测器A Ch1 268nm

峰号	保留时间	面积	面积%	高度	理论塔板数(USP)	拖尾因子	分离度(USP)
总计							

图39 坎地沙坦酯片溶出曲线测定HPLC图谱
 参比制剂-12412515批(8mg规格)-均一性1-pH4.5介质-60min-片3
 供试品溶液-1

SHIMADZU
LabSolutions **SMF-4109**

<样品信息>

色谱柱 :XB-C18(50mm*4.6mm,5µm) 流速:1.5ml/min
 柱温 :30°C 波长:268nm
 数据文件名: RC\$SMF-4109 - 0-109/10-318-2 - cbzj-12412515p-8mg-rcqx-pH4.5jz-jyx1-p4-60min.lcd
 方法文件名: RC\$SMF-4109 - SMF-4109-rcqx-FX259.lcm
 批处理文件名: RC\$SMF-4109 - 20250605-rc-FX259.lcb
 样品瓶号: 2-33
 进样体积: 10 µl 版本号:6.115
 进样时间: 2025/06/05 17:04:14 实验者: jiangjinwei
 处理时间 (V2) : 2025/06/06 09:37:30 处理者: jiangjinwei
 仪器型号:SHIMADZU LC-2050C(FX259)

<色谱图>

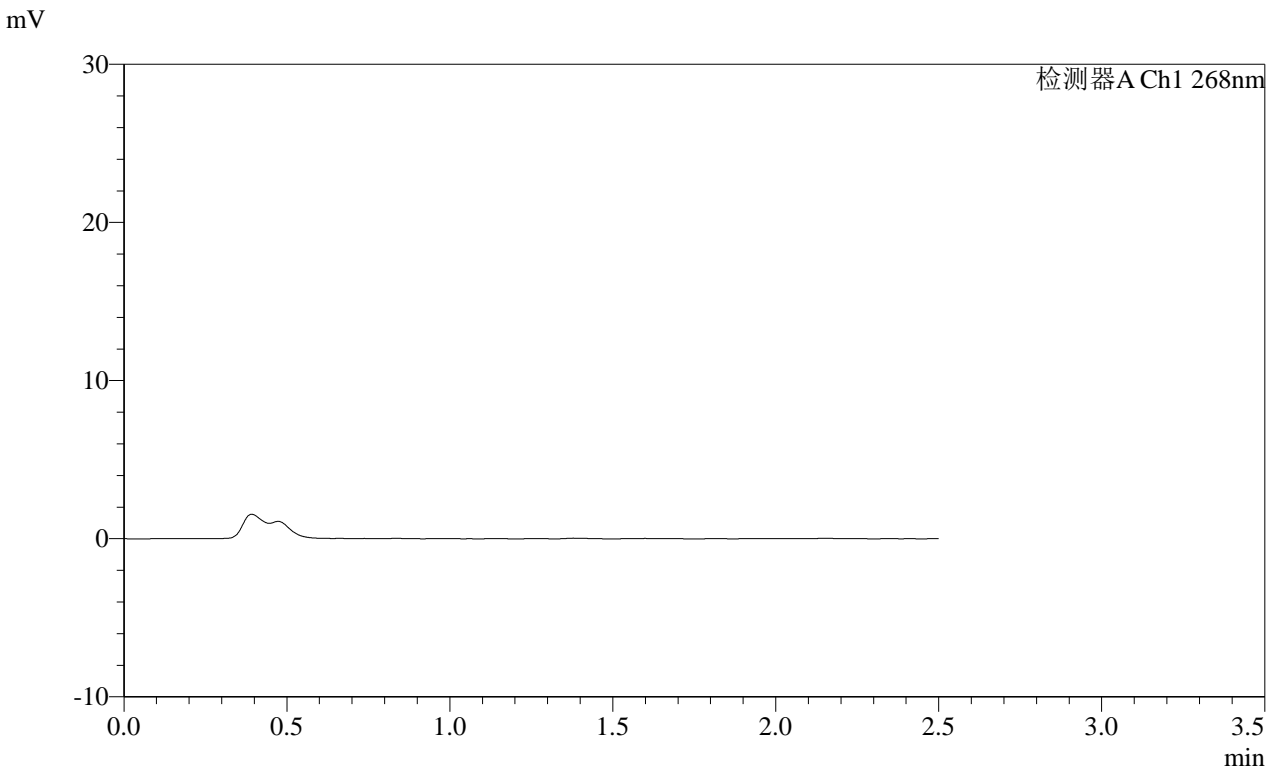

<峰表>

检测器A Ch1 268nm

峰号	保留时间	面积	面积%	高度	理论塔板数(USP)	拖尾因子	分离度(USP)
总计							

图40 坎地沙坦酯片溶出曲线测定HPLC图谱
参比制剂-12412515批(8mg规格)-均一性1-pH4.5介质-60min-片4
供试品溶液-1

SHIMADZU
LabSolutions SMF-4109

<样品信息>

色谱柱 :XB-C18(50mm*4.6mm,5µm) 流速:1.5ml/min
 柱温 :30°C 波长:268nm
 数据文件名: RC\$SMF-4109 - 0-109/10-319-2 - cbzj-12412515p-8mg-rcqx-pH4.5jz-jyx1-p5-60min.lcd
 方法文件名: RC\$SMF-4109 - SMF-4109-rcqx-FX259.lcm
 批处理文件名: RC\$SMF-4109 - 20250605-rc-FX259.lcb
 样品瓶号: 2-42
 进样体积: 10 µl 版本号:6.115
 进样时间: 2025/06/05 17:07:09 实验者: jiangjinwei
 处理时间 (V2) : 2025/06/06 09:37:33 处理者: jiangjinwei
 仪器型号:SHIMADZU LC-2050C(FX259)

<色谱图>

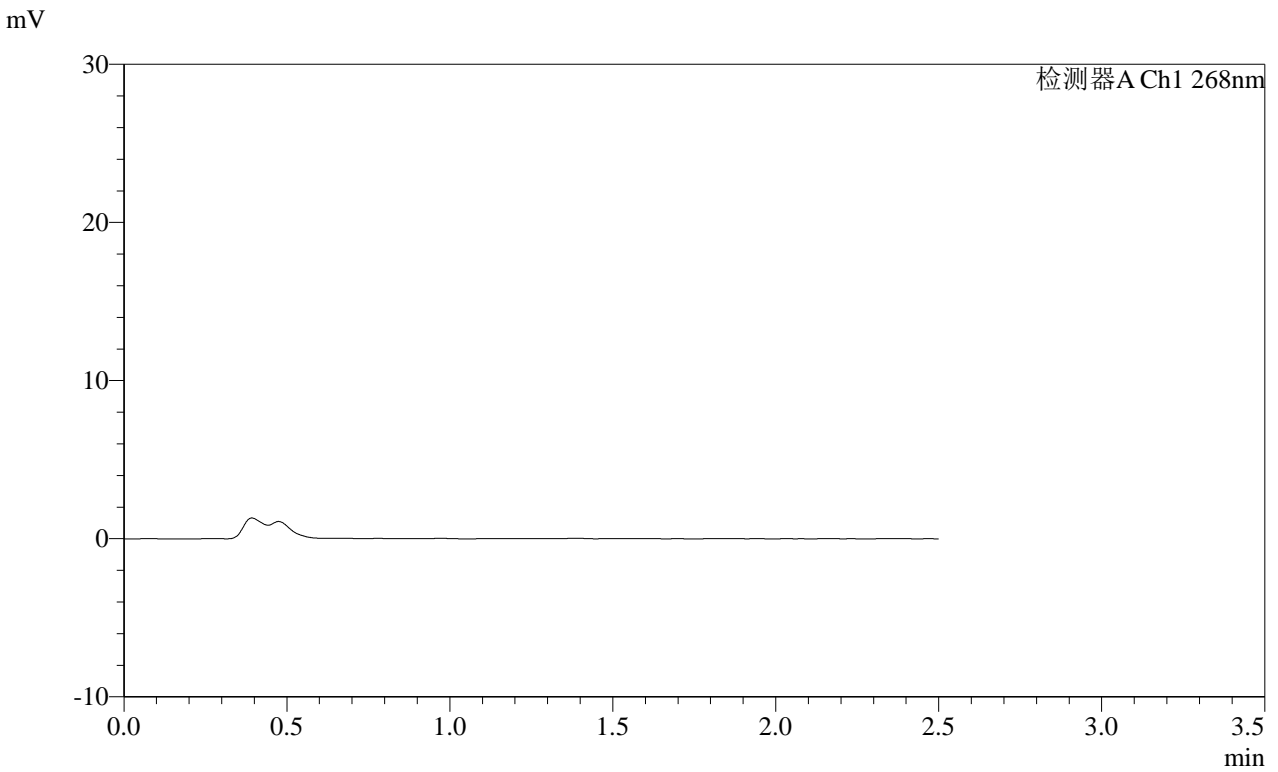

<峰表>

检测器A Ch1 268nm

峰号	保留时间	面积	面积%	高度	理论塔板数(USP)	拖尾因子	分离度(USP)
总计							

图41 坎地沙坦酯片溶出曲线测定HPLC图谱
 参比制剂-12412515批(8mg规格)-均一性1-pH4.5介质-60min-片5
 供试品溶液-1

SHIMADZU LabSolutions SMF-4109

<样品信息>

色谱柱 :XB-C18(50mm*4.6mm,5μm)	流速:1.5ml/min
柱温 :30°C	波长:268nm
数据文件名: RC\$SMF-4109 - 0-109/10-320-2 - cbzj-12412515p-8mg-rcqx-pH4.5jz-jyx1-p6-60min.lcd	
方法文件名: RC\$SMF-4109 - SMF-4109-rcqx-FX259.lcm	
批处理文件名: RC\$SMF-4109 - 20250605-rc-FX259.lcb	
样品瓶号: 2-51	版本号:6.115
进样体积: 10 μl	实验者: jiangjinwei
进样时间: 2025/06/05 17:10:03	处理者: jiangjinwei
处理时间 (V2) : 2025/06/06 09:37:35	
仪器型号:SHIMADZU LC-2050C(FX259)	

<色谱图>

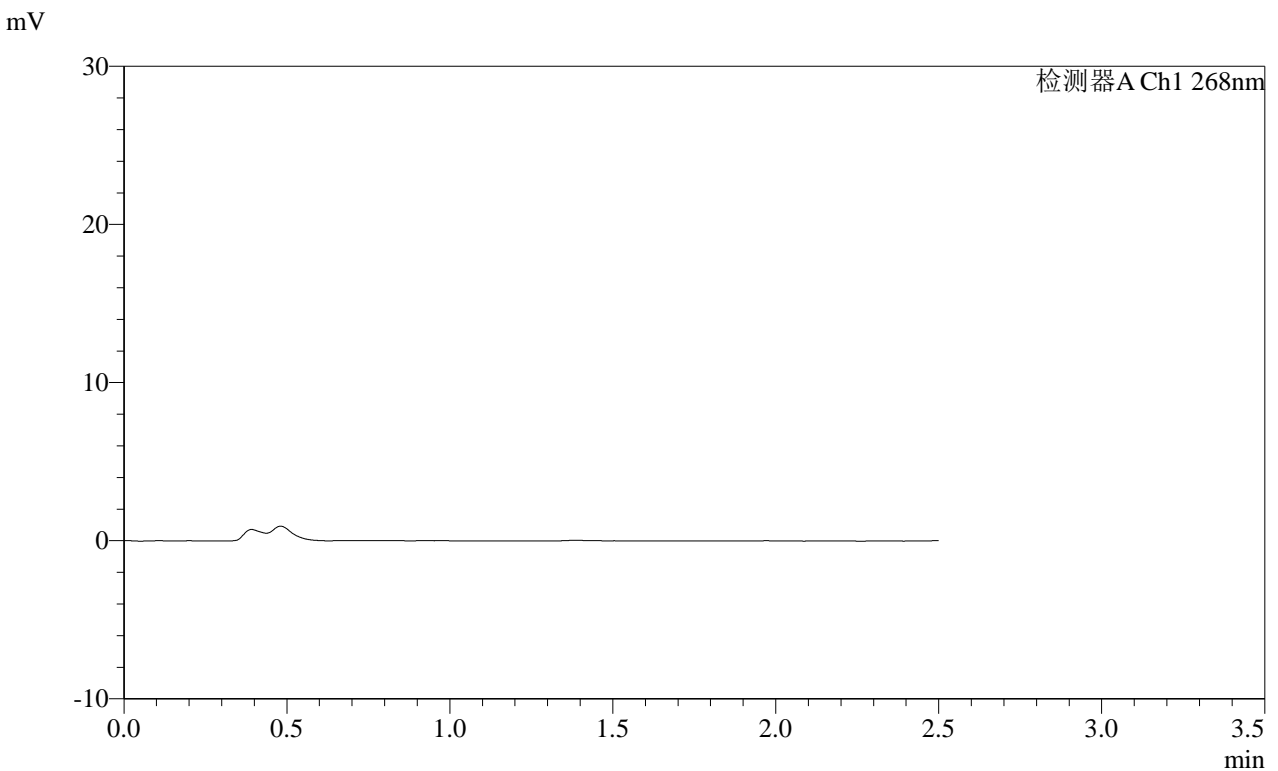

<峰表>

检测器A Ch1 268nm

峰号	保留时间	面积	面积%	高度	理论塔板数(USP)	拖尾因子	分离度(USP)
总计							

图42 坎地沙坦酯片溶出曲线测定HPLC图谱
 参比制剂-12412515批(8mg规格)-均一性1-pH4.5介质-60min-片6
 供试品溶液-1

SHIMADZU LabSolutions SMF-4109

<样品信息>

色谱柱 :XB-C18(50mm*4.6mm,5µm) 流速:1.5ml/min
 柱温 :30°C 波长:268nm
 数据文件名: RC\$SMF-4109 - 0-109/10-321-2 - cbzj-12412515p-8mg-rcqx-pH4.5jz-jyx1-p1-120min.lcd
 方法文件名: RC\$SMF-4109 - SMF-4109-rcqx-FX259.lcm
 批处理文件名: RC\$SMF-4109 - 20250605-rc-FX259.lcb
 样品瓶号: 2-7
 进样体积: 10 µl 版本号:6.115
 进样时间: 2025/06/05 17:12:57 实验者: jiangjinwei
 处理时间 (V2) : 2025/06/06 09:37:38 处理者: jiangjinwei
 仪器型号:SHIMADZU LC-2050C(FX259)

<色谱图>

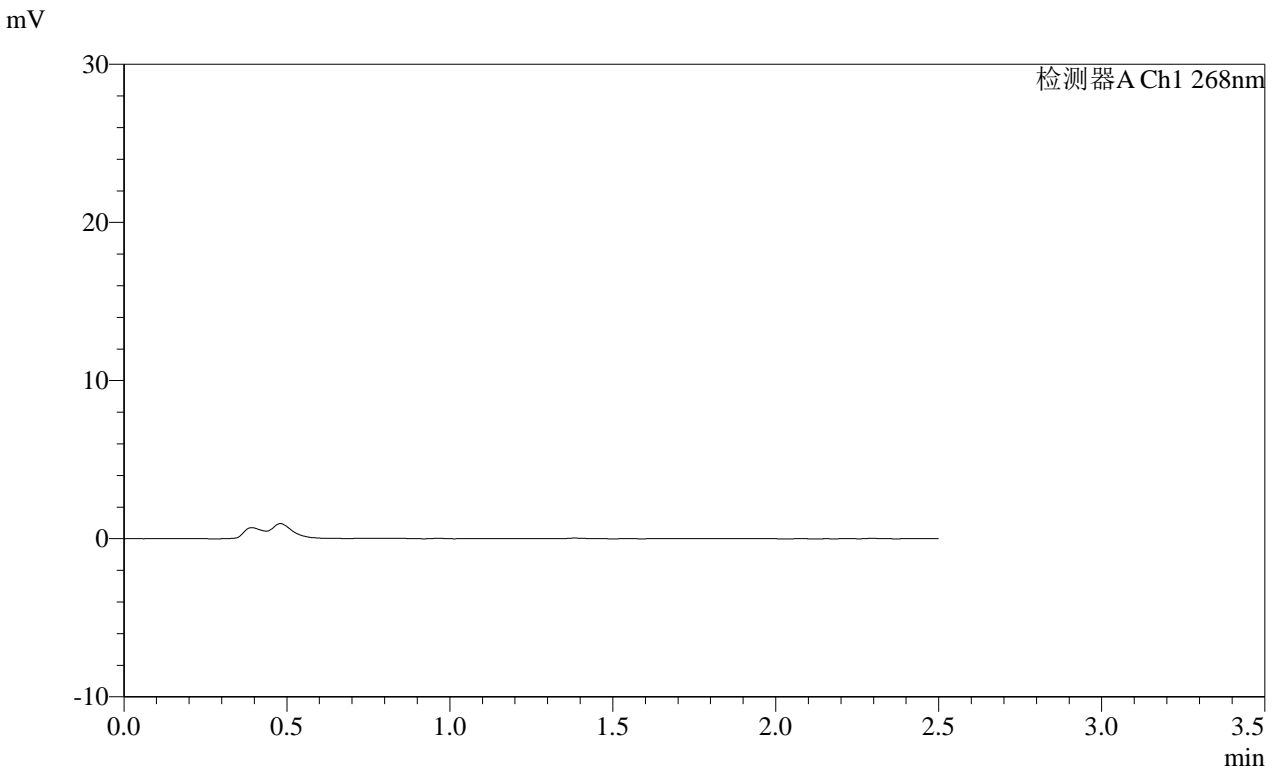

<峰表>

检测器A Ch1 268nm

峰号	保留时间	面积	面积%	高度	理论塔板数(USP)	拖尾因子	分离度(USP)
总计							

图43 坎地沙坦酯片溶出曲线测定HPLC图谱
 参比制剂-12412515批(8mg规格)-均一性1-pH4.5介质-120min-片1
 供试品溶液-1

SHIMADZU LabSolutions SMF-4109

<样品信息>

色谱柱 :XB-C18(50mm*4.6mm,5μm) 流速:1.5ml/min
柱温 :30°C 波长:268nm
数据文件名: RC\$SMF-4109 - 0-109/10-322-2 - cbzj-12412515p-8mg-rcqx-pH4.5jz-jyx1-p2-120min.lcd
方法文件名: RC\$SMF-4109 - SMF-4109-rcqx-FX259.lcm
批处理文件名: RC\$SMF-4109 - 20250605-rc-FX259.lcb
样品瓶号: 2-16
进样体积: 10 μl 版本号:6.115
进样时间: 2025/06/05 17:15:51 实验者: jiangjinwei
处理时间(V2): 2025/06/06 09:37:41 处理者: jiangjinwei
仪器型号:SHIMADZU LC-2050C(FX259)

<色谱图>

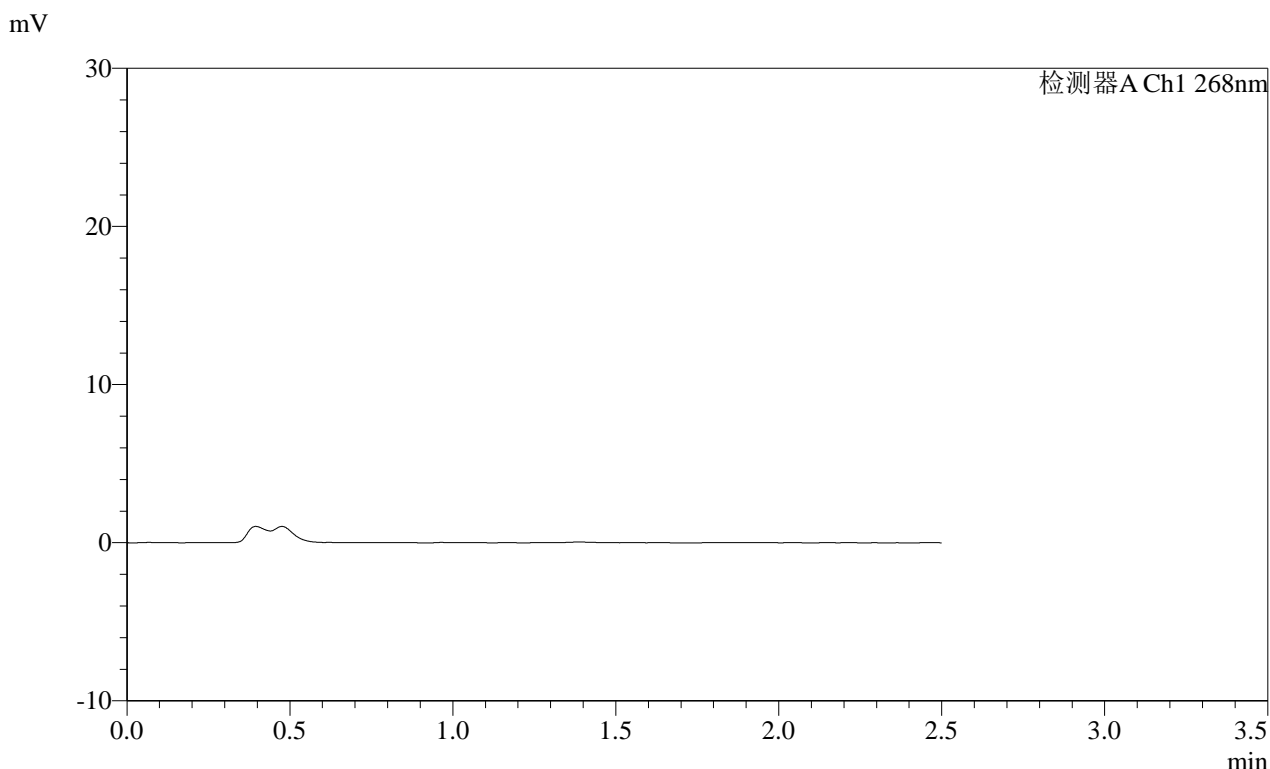

<峰表>

检测器A Ch1 268nm

峰号	保留时间	面积	面积%	高度	理论塔板数(USP)	拖尾因子	分离度(USP)
总计							

图44 坎地沙坦酯片溶出曲线测定HPLC图谱
参比制剂-12412515批(8mg规格)-均一性1-pH4.5介质-120min-片2
供试品溶液-1

SHIMADZU
LabSolutions **SMF-4109**

<样品信息>

色谱柱 :XB-C18(50mm*4.6mm,5μm) 流速:1.5ml/min
 柱温 :30°C 波长:268nm
 数据文件名: RC\$SMF-4109 - 0-109/10-323-2 - cbzj-12412515p-8mg-rcqx-pH4.5jz-jyx1-p3-120min.lcd
 方法文件名: RC\$SMF-4109 - SMF-4109-rcqx-FX259.lcm
 批处理文件名: RC\$SMF-4109 - 20250605-rc-FX259.lcb
 样品瓶号: 2-25
 进样体积: 10 μl 版本号:6.115
 进样时间: 2025/06/05 17:18:45 实验者: jiangjinwei
 处理时间 (V2) : 2025/06/06 09:37:44 处理者: jiangjinwei
 仪器型号:SHIMADZU LC-2050C(FX259)

<色谱图>

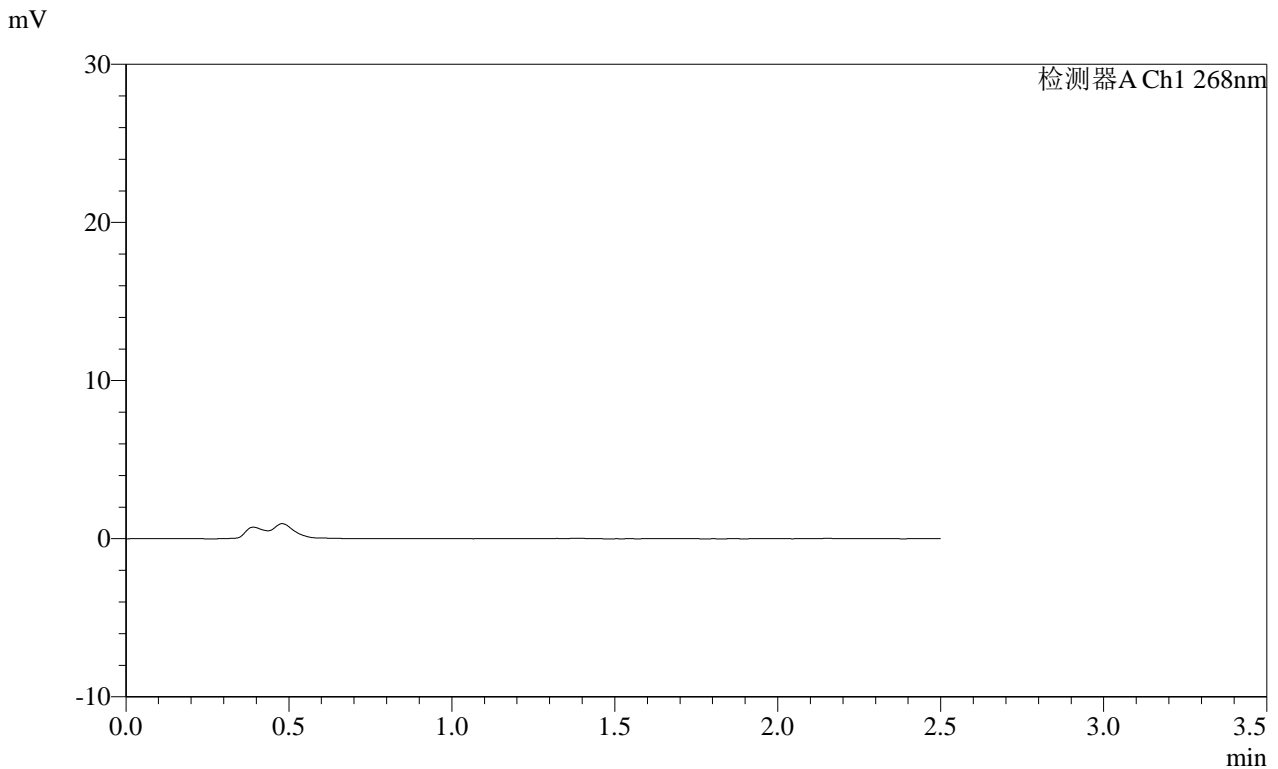

<峰表>

检测器A Ch1 268nm

峰号	保留时间	面积	面积%	高度	理论塔板数(USP)	拖尾因子	分离度(USP)
总计							

图45 坎地沙坦酯片溶出曲线测定HPLC图谱
参比制剂-12412515批(8mg规格)-均一性1-pH4.5介质-120min-片3
供试品溶液-1

SHIMADZU LabSolutions SMF-4109

<样品信息>

色谱柱 :XB-C18(50mm*4.6mm,5μm) 流速:1.5ml/min
 柱温 :30°C 波长:268nm
 数据文件名: RC\$SMF-4109 - 0-109/10-324-2 - cbzj-12412515p-8mg-rcqx-pH4.5jz-jyx1-p4-120min.lcd
 方法文件名: RC\$SMF-4109 - SMF-4109-rcqx-FX259.lcm
 批处理文件名: RC\$SMF-4109 - 20250605-rc-FX259.lcb
 样品瓶号: 2-34
 进样体积: 10 μl 版本号:6.115
 进样时间: 2025/06/05 17:21:39 实验者: jiangjinwei
 处理时间(V2): 2025/06/06 09:37:46 处理者: jiangjinwei
 仪器型号:SHIMADZU LC-2050C(FX259)

<色谱图>

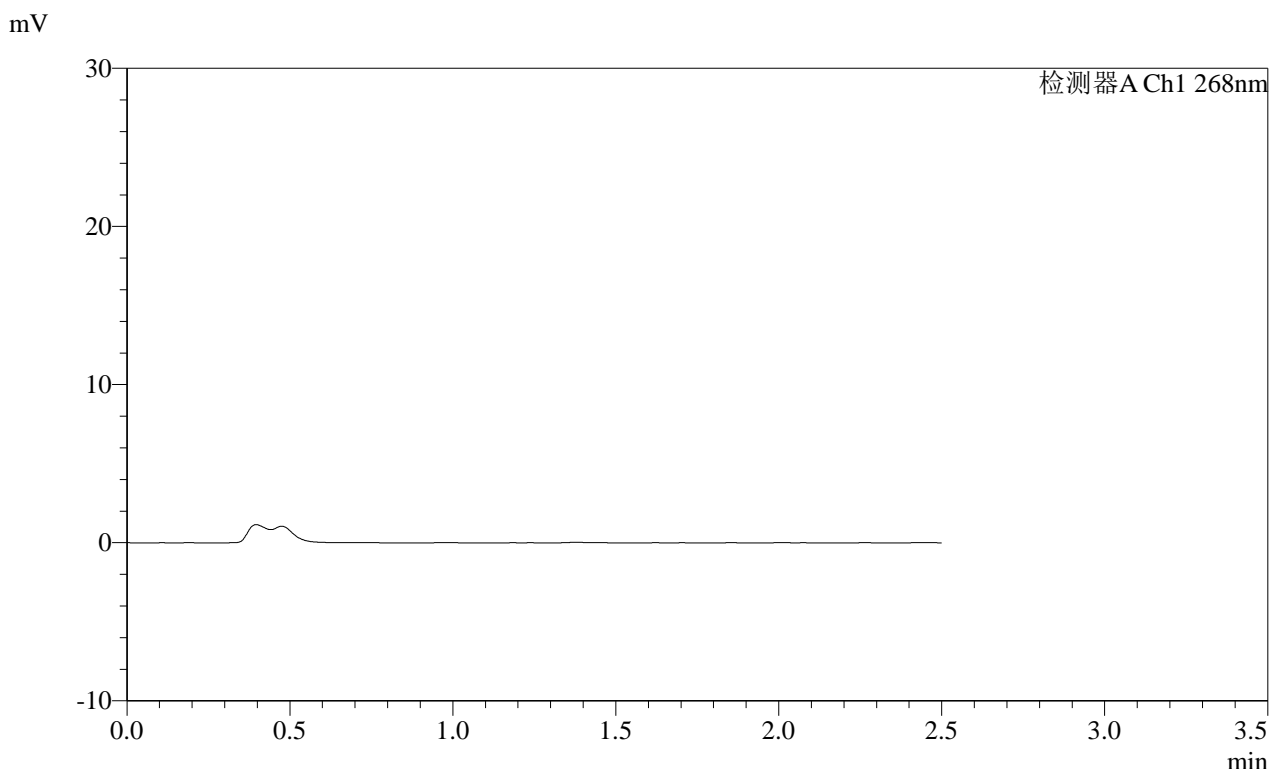

<峰表>

检测器A Ch1 268nm

峰号	保留时间	面积	面积%	高度	理论塔板数(USP)	拖尾因子	分离度(USP)
总计							

图46 坎地沙坦酯片溶出曲线测定HPLC图谱
 参比制剂-12412515批(8mg规格)-均一性1-pH4.5介质-120min-片4
 供试品溶液-1

SHIMADZU LabSolutions SMF-4109

<样品信息>

色谱柱 :XB-C18(50mm*4.6mm,5μm) 流速:1.5ml/min
 柱温 :30°C 波长:268nm
 数据文件名: RC\$SMF-4109 - 0-109/10-325-2 - cbzj-12412515p-8mg-rcqx-pH4.5jz-jyx1-p5-120min.lcd
 方法文件名: RC\$SMF-4109 - SMF-4109-rcqx-FX259.lcm
 批处理文件名: RC\$SMF-4109 - 20250605-rc-FX259.lcb
 样品瓶号: 2-43
 进样体积: 10 μl 版本号:6.115
 进样时间: 2025/06/05 17:24:32 实验者: jiangjinwei
 处理时间 (V2): 2025/06/06 09:37:49 处理者: jiangjinwei
 仪器型号:SHIMADZU LC-2050C(FX259)

<色谱图>

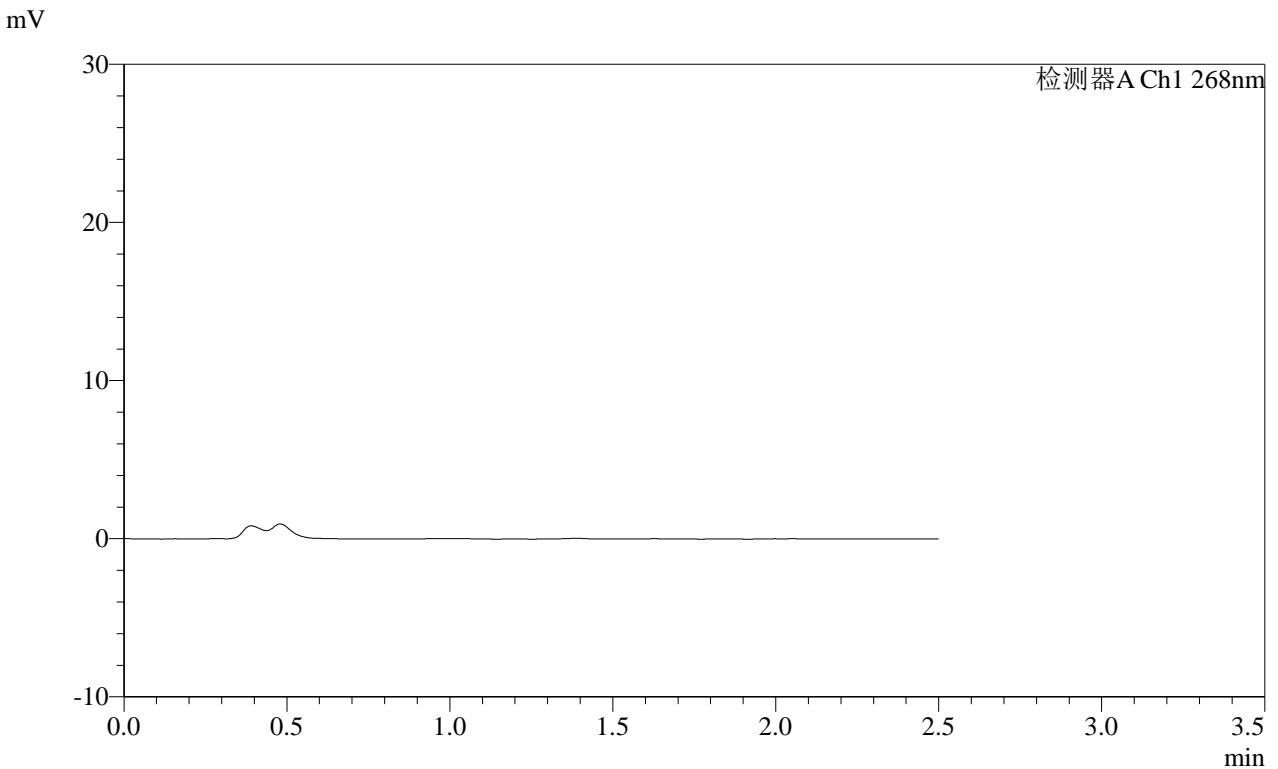

<峰表>

检测器A Ch1 268nm

峰号	保留时间	面积	面积%	高度	理论塔板数(USP)	拖尾因子	分离度(USP)
总计							

图47 坎地沙坦酯片溶出曲线测定HPLC图谱
 参比制剂-12412515批(8mg规格)-均一性1-pH4.5介质-120min-片5
 供试品溶液-1

SHIMADZU LabSolutions SMF-4109

<样品信息>

色谱柱 :XB-C18(50mm*4.6mm,5µm) 流速:1.5ml/min
 柱温 :30°C 波长:268nm
 数据文件名: RC\$SMF-4109 - 0-109/10-326-2 - cbzj-12412515p-8mg-rcqx-pH4.5jz-jyx1-p6-120min.lcd
 方法文件名: RC\$SMF-4109 - SMF-4109-rcqx-FX259.lcm
 批处理文件名: RC\$SMF-4109 - 20250605-rc-FX259.lcb
 样品瓶号: 2-52
 进样体积: 10 µl 版本号:6.115
 进样时间: 2025/06/05 17:27:26 实验者: jiangjinwei
 处理时间 (V2) : 2025/06/06 09:37:52 处理者: jiangjinwei
 仪器型号:SHIMADZU LC-2050C(FX259)

<色谱图>

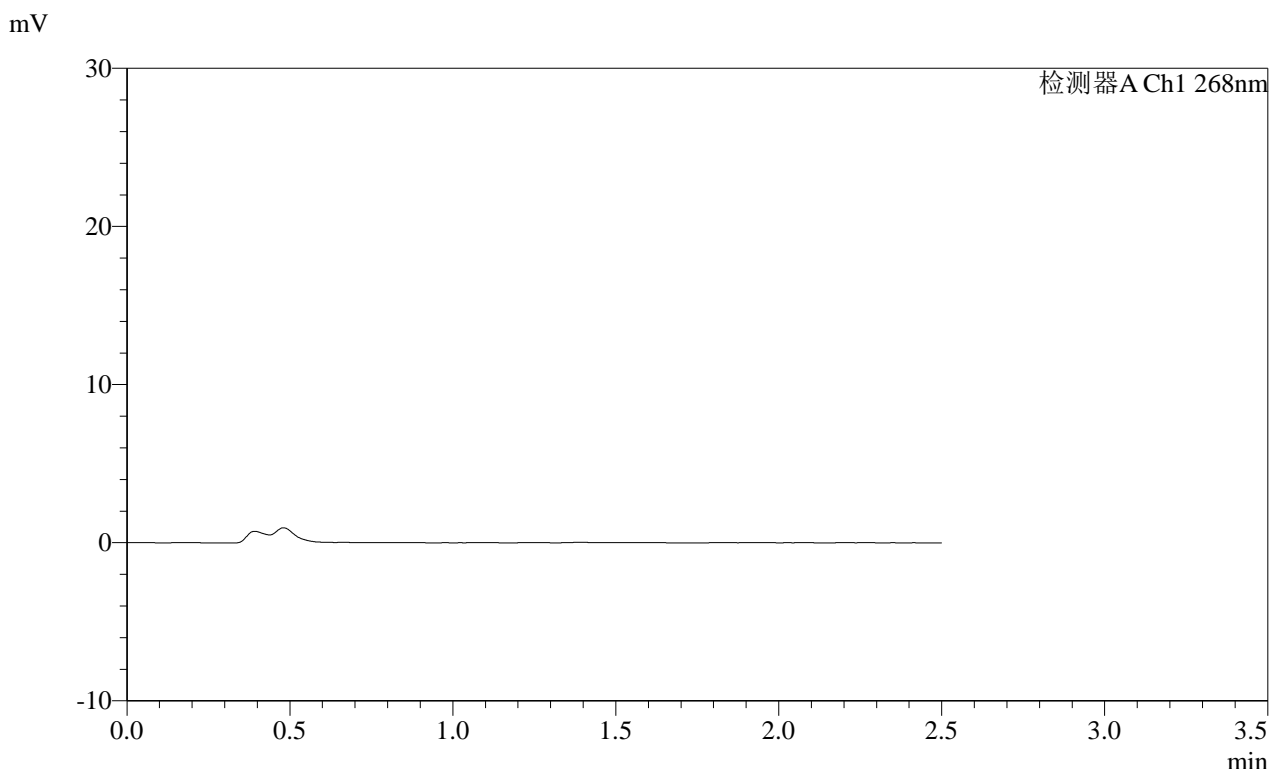

<峰表>

检测器A Ch1 268nm

峰号	保留时间	面积	面积%	高度	理论塔板数(USP)	拖尾因子	分离度(USP)
总计							

图48 坎地沙坦酯片溶出曲线测定HPLC图谱
 参比制剂-12412515批(8mg规格)-均一性1-pH4.5介质-120min-片6
 供试品溶液-1

SHIMADZU
LabSolutions SMF-4109

<样品信息>

色谱柱 :XB-C18(50mm*4.6mm,5μm)	流速:1.5ml/min
柱温 :30°C	波长:268nm
数据文件名: RC\$SMF-4109 - 0-109/10-327-2 - cbzj-12412515p-8mg-rcqx-pH4.5jz-jyx1-p1-240min.lcd	
方法文件名: RC\$SMF-4109 - SMF-4109-rcqx-FX259.lcm	
批处理文件名: RC\$SMF-4109 - 20250605-rc-FX259.lcb	
样品瓶号: 2-8	版本号:6.115
进样体积: 10 μl	实验者: jiangjinwei
进样时间: 2025/06/05 17:30:20	处理者: jiangjinwei
处理时间 (V2) : 2025/06/06 09:37:54	
仪器型号:SHIMADZU LC-2050C(FX259)	

<色谱图>

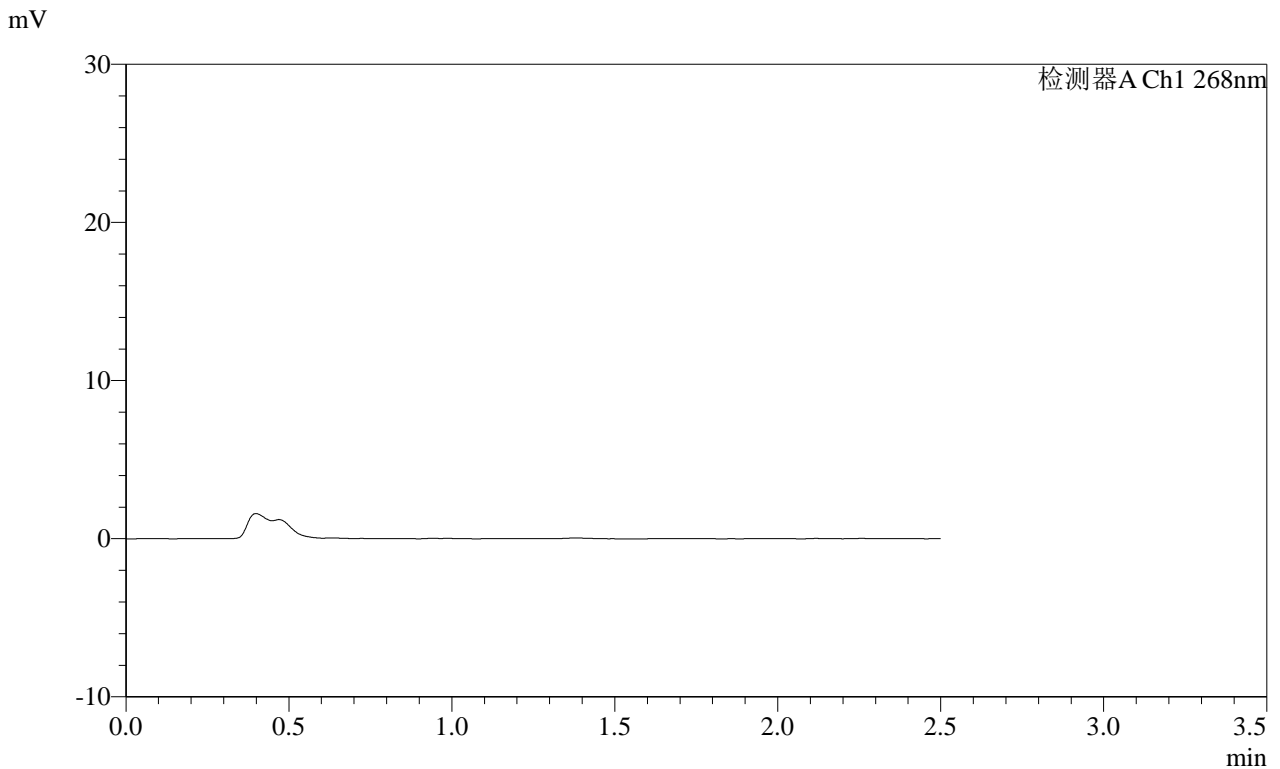

<峰表>

检测器A Ch1 268nm

峰号	保留时间	面积	面积%	高度	理论塔板数(USP)	拖尾因子	分离度(USP)
总计							

图49 坎地沙坦酯片溶出曲线测定HPLC图谱
参比制剂-12412515批(8mg规格)-均一性1-pH4.5介质-240min-片1
供试品溶液-1

SHIMADZU LabSolutions SMF-4109

<样品信息>

色谱柱 :XB-C18(50mm*4.6mm,5μm) 流速:1.5ml/min
柱温 :30°C 波长:268nm
数据文件名: RC\$SMF-4109 - 0-109/10-328-2 - cbzj-12412515p-8mg-rcqx-pH4.5jz-jyx1-p2-240min.lcd
方法文件名: RC\$SMF-4109 - SMF-4109-rcqx-FX259.lcm
批处理文件名: RC\$SMF-4109 - 20250605-rc-FX259.lcb
样品瓶号: 2-17
进样体积: 10 μl 版本号:6.115
进样时间: 2025/06/05 17:33:14 实验者: jiangjinwei
处理时间 (V2) : 2025/06/06 09:37:57 处理者: jiangjinwei
仪器型号:SHIMADZU LC-2050C(FX259)

<色谱图>

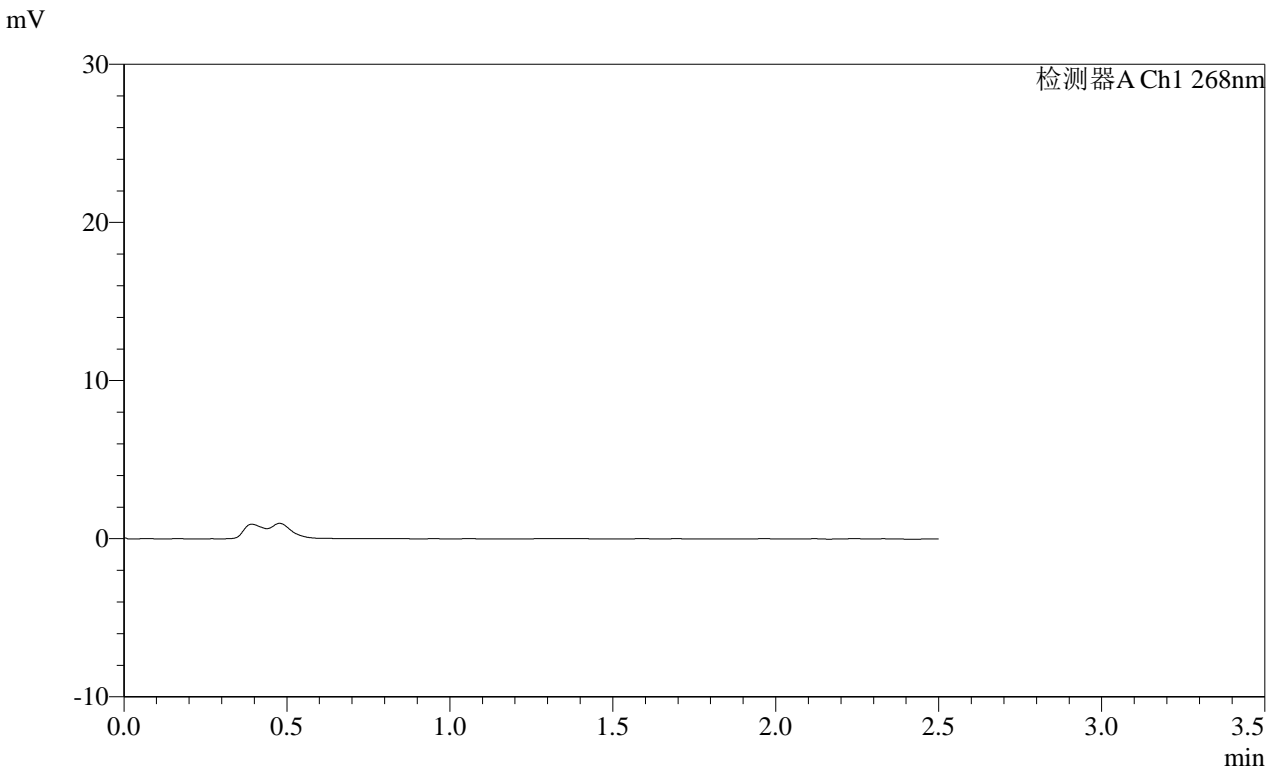

<峰表>

检测器A Ch1 268nm

峰号	保留时间	面积	面积%	高度	理论塔板数(USP)	拖尾因子	分离度(USP)
总计							

图50 坎地沙坦酯片溶出曲线测定HPLC图谱
参比制剂-12412515批(8mg规格)-均一性1-pH4.5介质-240min-片2
供试品溶液-1

SHIMADZU
LabSolutions SMF-4109

<样品信息>

色谱柱 :XB-C18(50mm*4.6mm,5μm)	流速:1.5ml/min
柱温 :30°C	波长:268nm
数据文件名: RC\$SMF-4109 - 0-109/10-329-2 - cbzj-12412515p-8mg-rcqx-pH4.5jz-jyx1-p3-240min.lcd	
方法文件名: RC\$SMF-4109 - SMF-4109-rcqx-FX259.lcm	
批处理文件名: RC\$SMF-4109 - 20250605-rc-FX259.lcb	
样品瓶号: 2-26	版本号:6.115
进样体积: 10 μl	实验者: jiangjinwei
进样时间: 2025/06/05 17:36:08	处理者: jiangjinwei
处理时间 (V2) : 2025/06/06 09:37:59	
仪器型号:SHIMADZU LC-2050C(FX259)	

<色谱图>

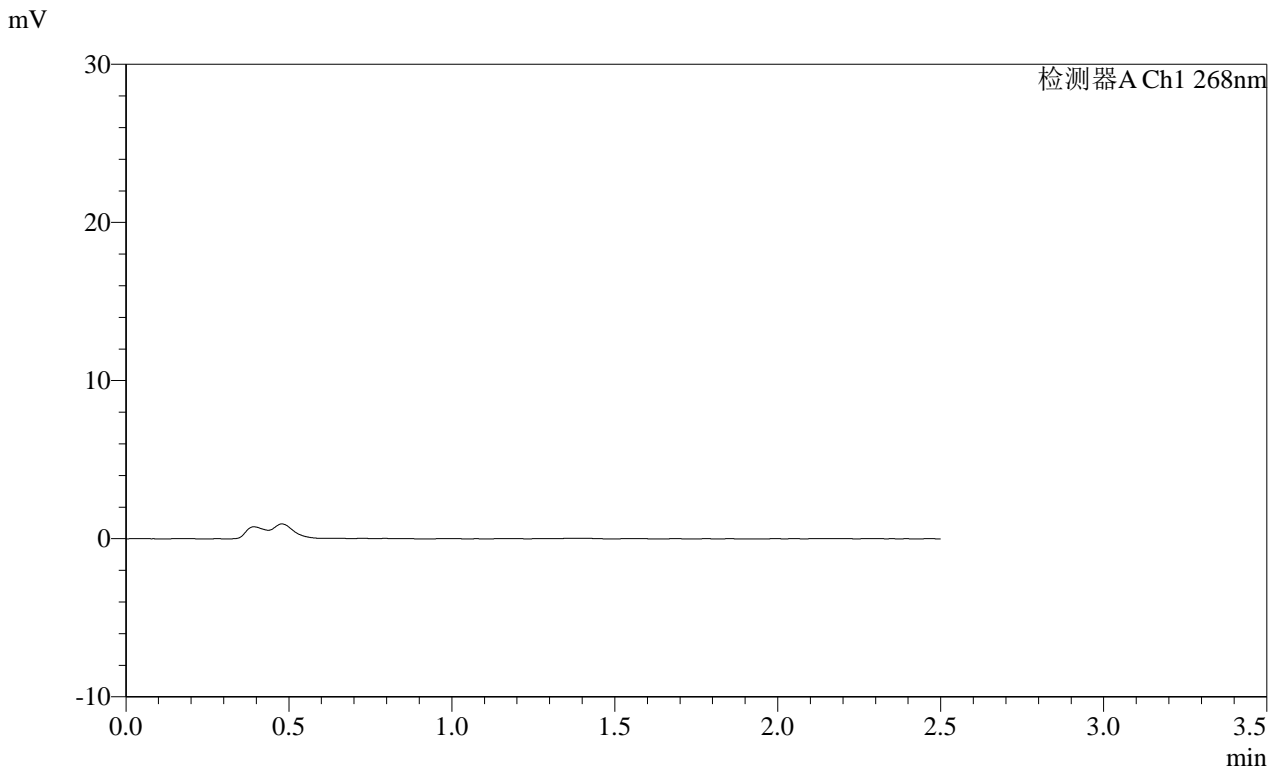

<峰表>

检测器A Ch1 268nm

峰号	保留时间	面积	面积%	高度	理论塔板数(USP)	拖尾因子	分离度(USP)
总计							

图51 坎地沙坦酯片溶出曲线测定HPLC图谱
参比制剂-12412515批(8mg规格)-均一性1-pH4.5介质-240min-片3
供试品溶液-1

SHIMADZU
LabSolutions **SMF-4109**

<样品信息>

色谱柱 :XB-C18(50mm*4.6mm,5µm) 流速:1.5ml/min
 柱温 :30°C 波长:268nm
 数据文件名: RC\$SMF-4109 - 0-109/10-330-2 - cbzj-12412515p-8mg-rcqx-pH4.5jz-jyx1-p4-240min.lcd
 方法文件名: RC\$SMF-4109 - SMF-4109-rcqx-FX259.lcm
 批处理文件名: RC\$SMF-4109 - 20250605-rc-FX259.lcb
 样品瓶号: 2-35
 进样体积: 10 µl 版本号:6.115
 进样时间: 2025/06/05 17:39:02 实验者: jiangjinwei
 处理时间 (V2) : 2025/06/06 09:38:02 处理者: jiangjinwei
 仪器型号:SHIMADZU LC-2050C(FX259)

<色谱图>

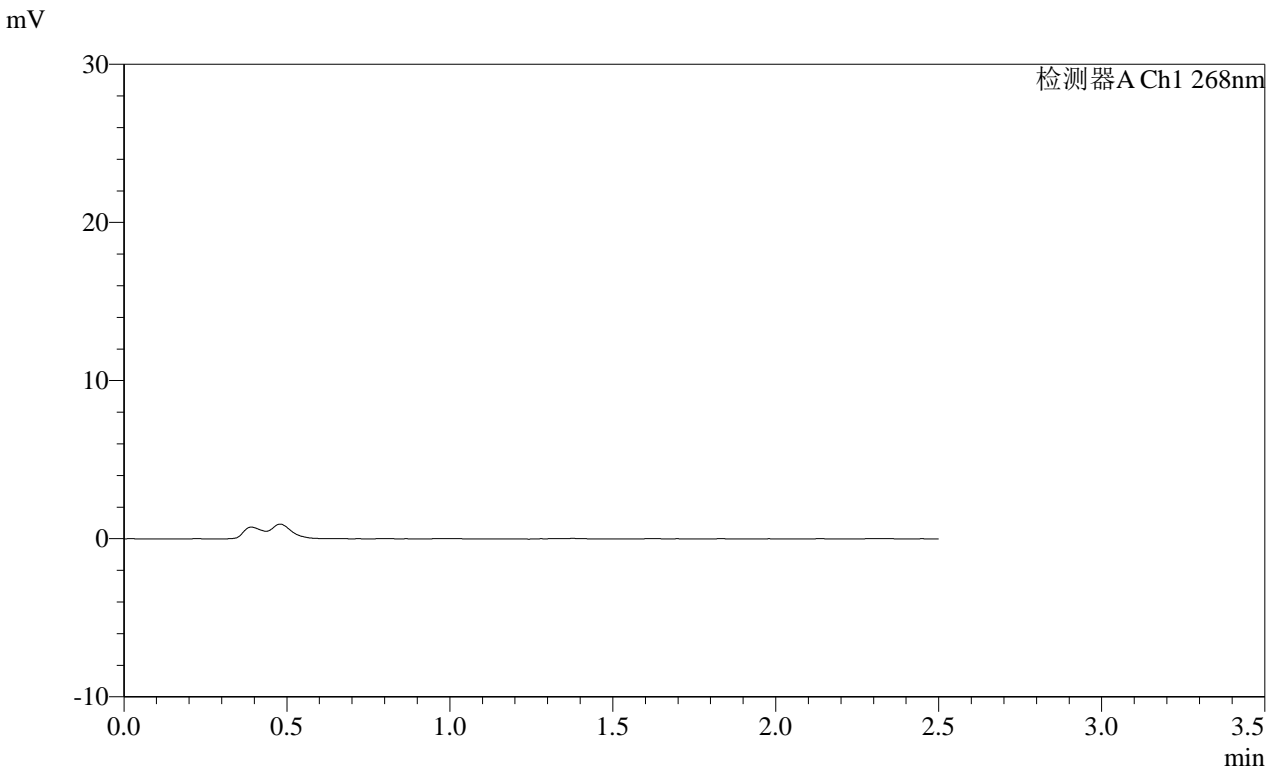

<峰表>

检测器A Ch1 268nm

峰号	保留时间	面积	面积%	高度	理论塔板数(USP)	拖尾因子	分离度(USP)
总计							

图52 坎地沙坦酯片溶出曲线测定HPLC图谱
参比制剂-12412515批(8mg规格)-均一性1-pH4.5介质-240min-片4
供试品溶液-1

SHIMADZU
LabSolutions **SMF-4109**

<样品信息>

色谱柱 :XB-C18(50mm*4.6mm,5μm) 流速:1.5ml/min
 柱温 :30°C 波长:268nm
 数据文件名: RC\$SMF-4109 - 0-109/10-331-2 - cbzj-12412515p-8mg-rcqx-pH4.5jz-jyx1-p5-240min.lcd
 方法文件名: RC\$SMF-4109 - SMF-4109-rcqx-FX259.lcm
 批处理文件名: RC\$SMF-4109 - 20250605-rc-FX259.lcb
 样品瓶号: 2-44
 进样体积: 10 μl 版本号:6.115
 进样时间: 2025/06/05 17:41:56 实验者:jiangjinwei
 处理时间 (V2) : 2025/06/06 09:38:04 处理者:jiangjinwei
 仪器型号:SHIMADZU LC-2050C(FX259)

<色谱图>

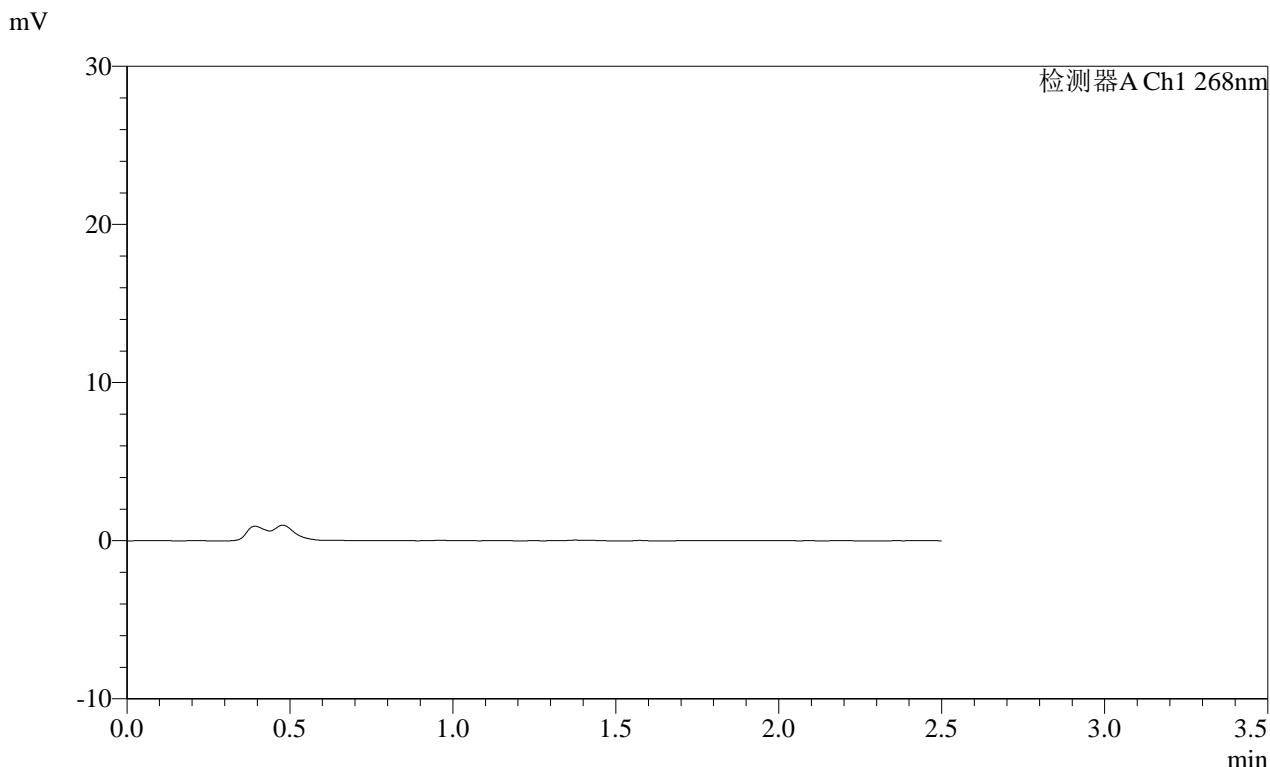

<峰表>

检测器A Ch1 268nm

峰号	保留时间	面积	面积%	高度	理论塔板数(USP)	拖尾因子	分离度(USP)
总计							

图53 坎地沙坦酯片溶出曲线测定HPLC图谱
参比制剂-12412515批(8mg规格)-均一性1-pH4.5介质-240min-片5
供试品溶液-1

SHIMADZU
LabSolutions SMF-4109

<样品信息>

色谱柱 :XB-C18(50mm*4.6mm,5μm) 流速:1.5ml/min
 柱温 :30°C 波长:268nm
 数据文件名: RC\$SMF-4109 - 0-109/10-332-2 - cbzj-12412515p-8mg-rcqx-pH4.5jz-jyx1-p6-240min.lcd
 方法文件名: RC\$SMF-4109 - SMF-4109-rcqx-FX259.lcm
 批处理文件名: RC\$SMF-4109 - 20250605-rc-FX259.lcb
 样品瓶号: 2-53
 进样体积: 10 μl 版本号:6.115
 进样时间: 2025/06/05 17:44:50 实验者: jiangjinwei
 处理时间 (V2) : 2025/06/06 09:38:07 处理者: jiangjinwei
 仪器型号:SHIMADZU LC-2050C(FX259)

<色谱图>

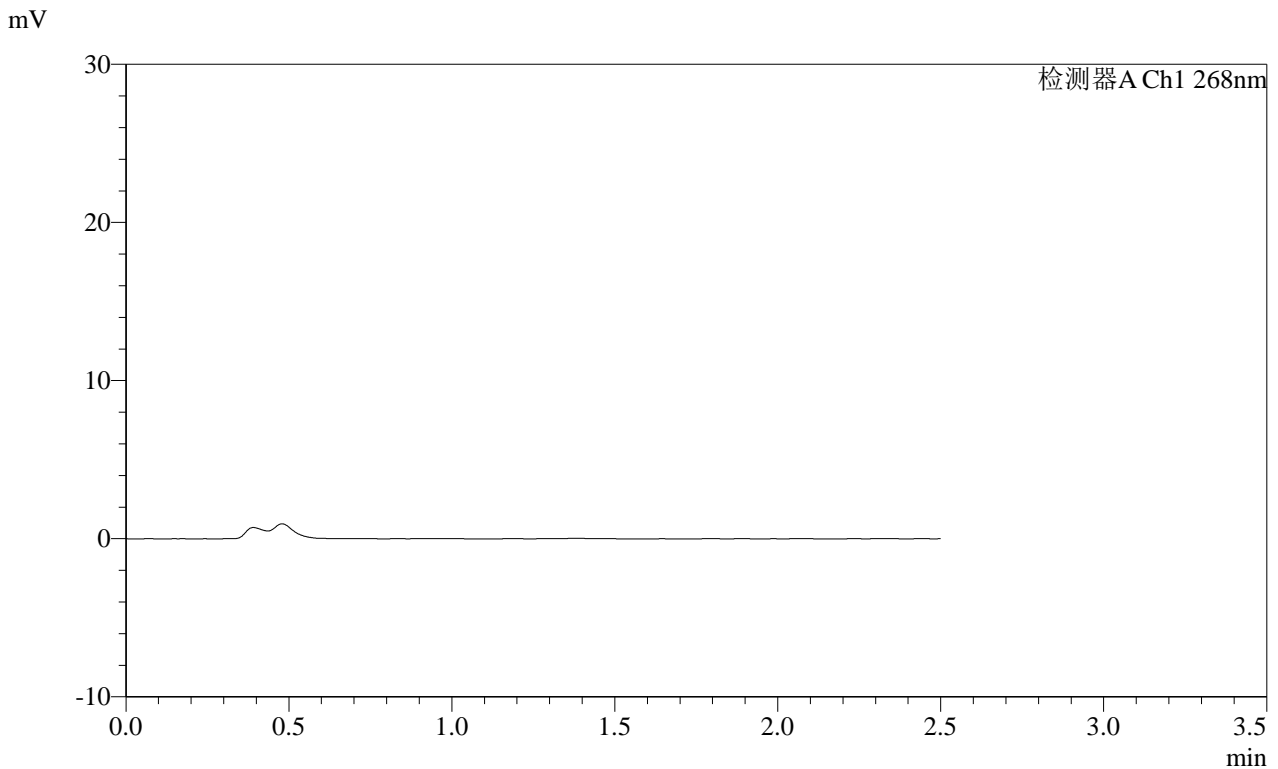

<峰表>

检测器A Ch1 268nm

峰号	保留时间	面积	面积%	高度	理论塔板数(USP)	拖尾因子	分离度(USP)
总计							

图54 坎地沙坦酯片溶出曲线测定HPLC图谱
参比制剂-12412515批(8mg规格)-均一性1-pH4.5介质-240min-片6
供试品溶液-1

SHIMADZU LabSolutions SMF-4109

<样品信息>

色谱柱 :XB-C18(50mm*4.6mm,5 μ m) 流速:1.5ml/min
柱温 :30 $^{\circ}$ C 波长:268nm
数据文件名: RC\$SMF-4109 - 0-109/10-333-2 - cbzj-12412515p-8mg-rcqx-pH4.5jz-jyx1-p1-JX.lcd
方法文件名: RC\$SMF-4109 - SMF-4109-rcqx-FX259.lcm
批处理文件名: RC\$SMF-4109 - 20250605-rc-FX259.lcb
样品瓶号: 4-1
进样体积: 10 μ l 版本号:6.115
进样时间: 2025/06/05 17:47:42 实验者: jiangjinwei
处理时间(V2): 2025/06/06 09:38:10 处理者: jiangjinwei
仪器型号:SHIMADZU LC-2050C(FX259)

<色谱图>

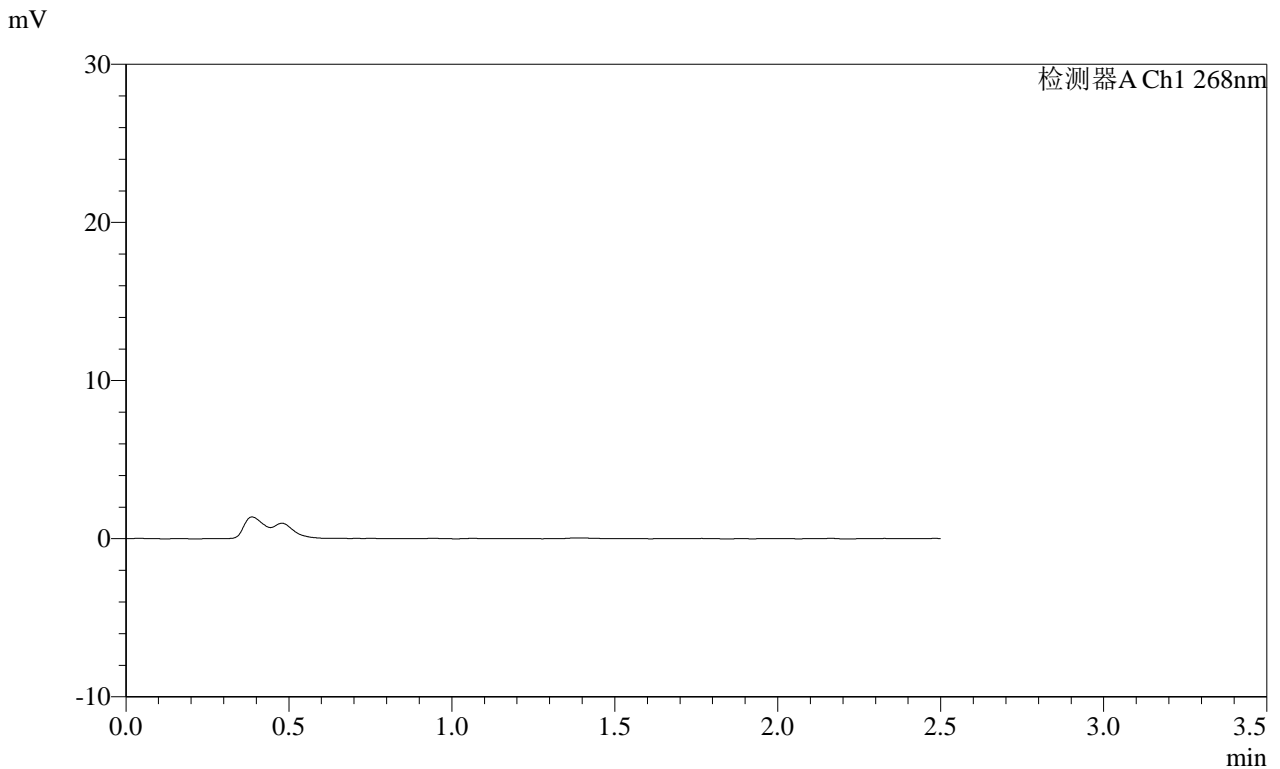

<峰表>

检测器A Ch1 268nm

峰号	保留时间	面积	面积%	高度	理论塔板数(USP)	拖尾因子	分离度(USP)
总计							

图55 坎地沙坦酯片溶出曲线测定HPLC图谱
参比制剂-12412515批(8mg规格)-均一性1-pH4.5介质-极限转速-片1
供试品溶液-1

SHIMADZU LabSolutions SMF-4109

<样品信息>

色谱柱 :XB-C18(50mm*4.6mm,5μm) 流速:1.5ml/min
 柱温 :30°C 波长:268nm
 数据文件名: RC\$SMF-4109 - 0-109/10-334-2 - cbzj-12412515p-8mg-rcqx-pH4.5jz-jyx1-p2-JX.lcd
 方法文件名: RC\$SMF-4109 - SMF-4109-rcqx-FX259.lcm
 批处理文件名: RC\$SMF-4109 - 20250605-rc-FX259.lcb
 样品瓶号: 4-10
 进样体积: 10 μl 版本号:6.115
 进样时间: 2025/06/05 17:50:33 实验者: jiangjinwei
 处理时间(V2): 2025/06/06 09:38:12 处理者: jiangjinwei
 仪器型号:SHIMADZU LC-2050C(FX259)

<色谱图>

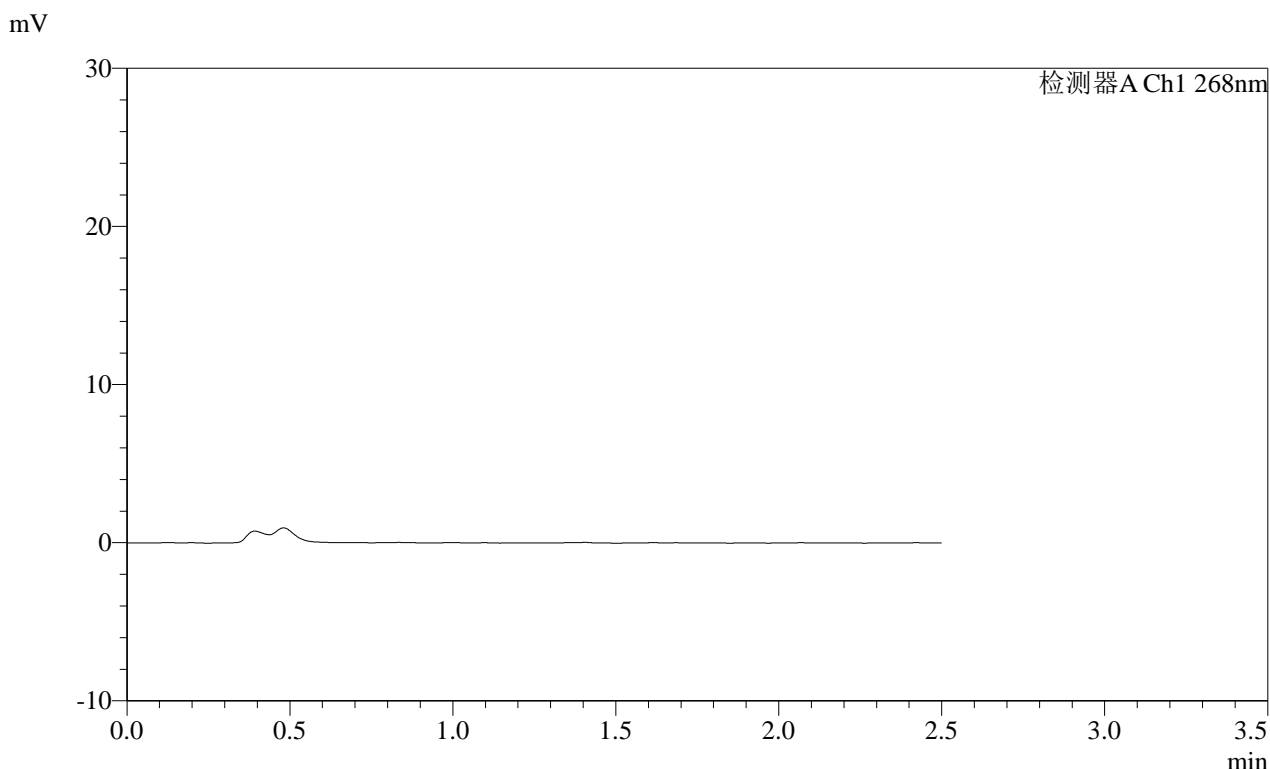

<峰表>

峰号	保留时间	面积	面积%	高度	理论塔板数(USP)	拖尾因子	分离度(USP)
总计							

图56 坎地沙坦酯片溶出曲线测定HPLC图谱
参比制剂-12412515批(8mg规格)-均一性1-pH4.5介质-极限转速-片2
供试品溶液-1

SHIMADZU LabSolutions SMF-4109

<样品信息>

色谱柱 :XB-C18(50mm*4.6mm,5µm) 流速:1.5ml/min
 柱温 :30°C 波长:268nm
 数据文件名: RC\$SMF-4109 - 0-109/10-335-2 - cbzj-12412515p-8mg-rcqx-pH4.5jz-jyx1-p3-JX.lcd
 方法文件名: RC\$SMF-4109 - SMF-4109-rcqx-FX259.lcm
 批处理文件名: RC\$SMF-4109 - 20250605-rc-FX259.lcb
 样品瓶号: 4-19
 进样体积: 10 µl 版本号:6.115
 进样时间: 2025/06/05 17:53:26 实验者: jiangjinwei
 处理时间 (V2): 2025/06/06 09:38:15 处理者: jiangjinwei
 仪器型号:SHIMADZU LC-2050C(FX259)

<色谱图>

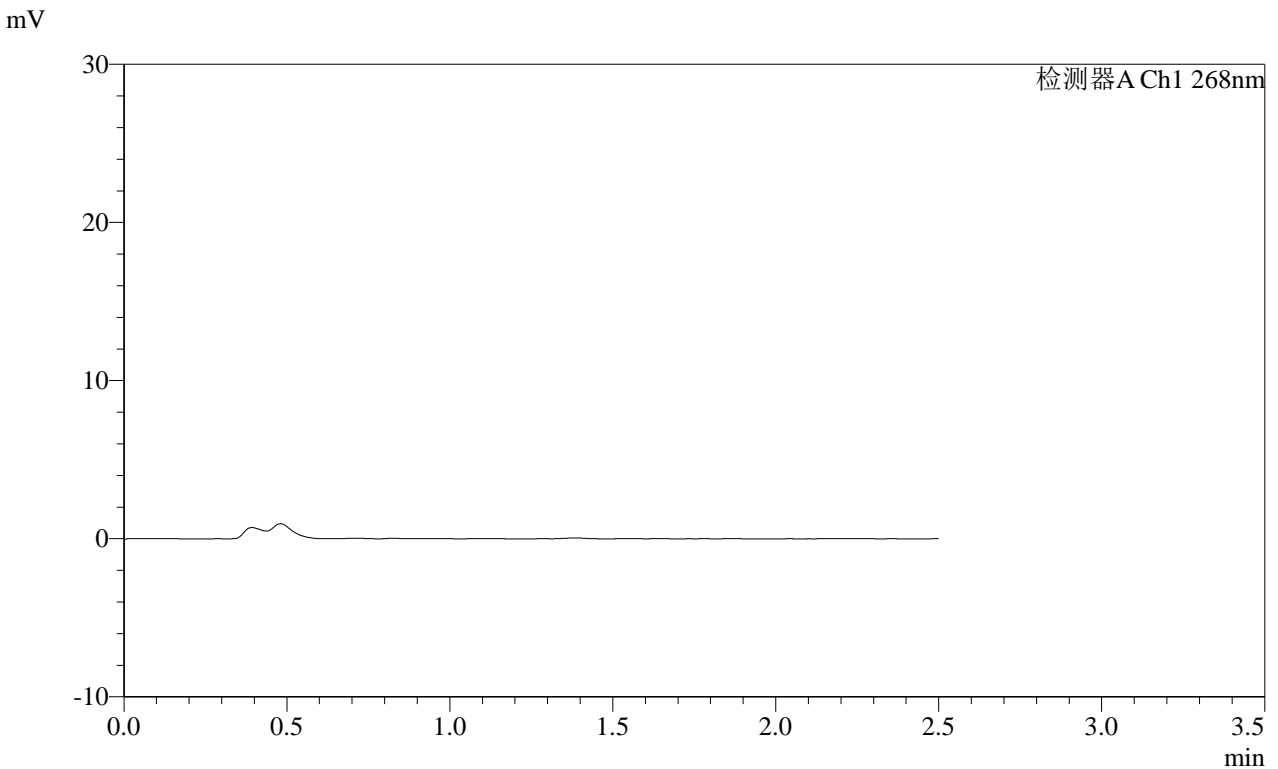

<峰表>

检测器A Ch1 268nm

峰号	保留时间	面积	面积%	高度	理论塔板数(USP)	拖尾因子	分离度(USP)
总计							

图57 坎地沙坦酯片溶出曲线测定HPLC图谱
 参比制剂-12412515批(8mg规格)-均一性1-pH4.5介质-极限转速-片3
 供试品溶液-1

SHIMADZU
LabSolutions SMF-4109

<样品信息>

色谱柱 :XB-C18(50mm*4.6mm,5µm) 流速:1.5ml/min
 柱温 :30°C 波长:268nm
 数据文件名: RC\$SMF-4109 - 0-109/10-336-2 - cbzj-12412515p-8mg-rcqx-pH4.5jz-jyx1-p4-JX.lcd
 方法文件名: RC\$SMF-4109 - SMF-4109-rcqx-FX259.lcm
 批处理文件名: RC\$SMF-4109 - 20250605-rc-FX259.lcb
 样品瓶号: 4-28
 进样体积: 10 µl 版本号:6.115
 进样时间: 2025/06/05 17:56:18 实验者: jiangjinwei
 处理时间 (V2): 2025/06/06 09:38:17 处理者: jiangjinwei
 仪器型号:SHIMADZU LC-2050C(FX259)

<色谱图>

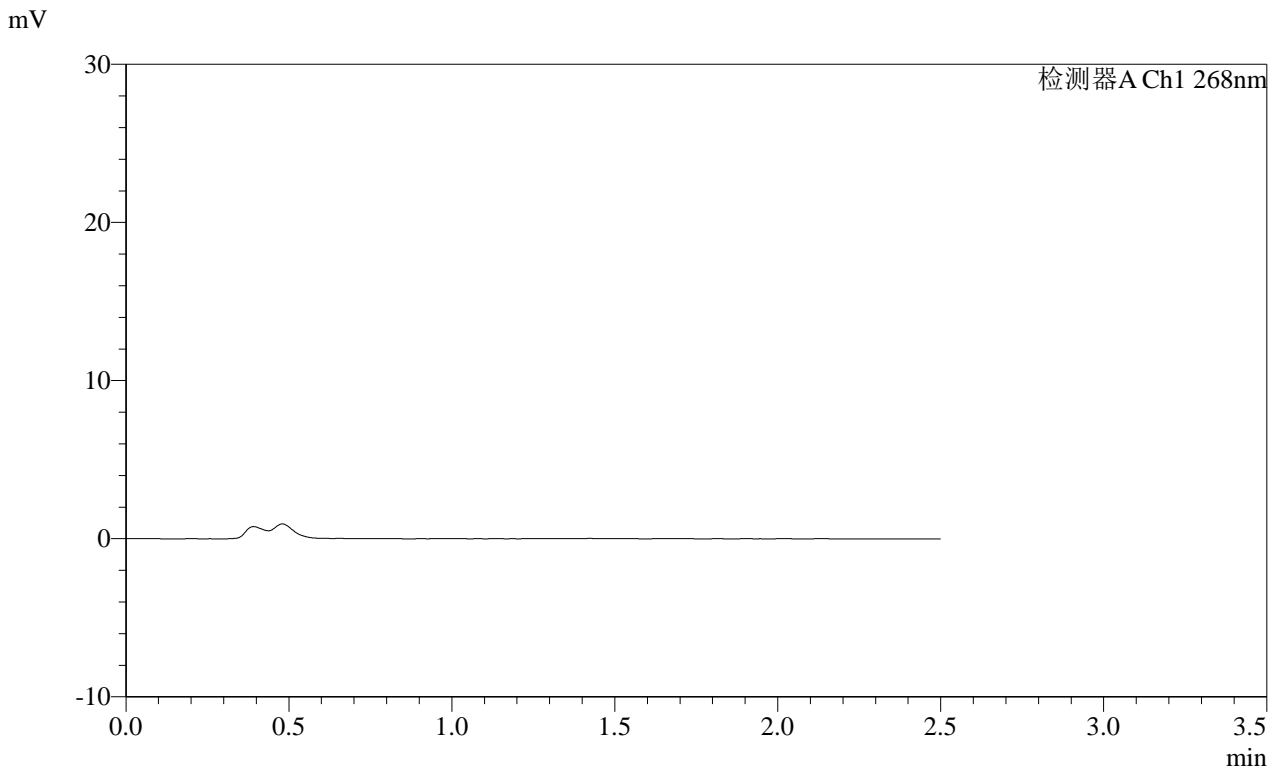

<峰表>

检测器A Ch1 268nm

峰号	保留时间	面积	面积%	高度	理论塔板数(USP)	拖尾因子	分离度(USP)
总计							

图58 坎地沙坦酯片溶出曲线测定HPLC图谱
参比制剂-12412515批(8mg规格)-均一性1-pH4.5介质-极限转速-片4
供试品溶液-1

SHIMADZU
LabSolutions **SMF-4109**

<样品信息>

色谱柱 :XB-C18(50mm*4.6mm,5μm) 流速:1.5ml/min
 柱温 :30°C 波长:268nm
 数据文件名: RC\$SMF-4109 - 0-109/10-337-2 - cbzj-12412515p-8mg-rcqx-pH4.5jz-jyx1-p5-JX.lcd
 方法文件名: RC\$SMF-4109 - SMF-4109-rcqx-FX259.lcm
 批处理文件名: RC\$SMF-4109 - 20250605-rc-FX259.lcb
 样品瓶号: 4-37
 进样体积: 10 μl 版本号:6.115
 进样时间: 2025/06/05 17:59:10 实验者: jiangjinwei
 处理时间 (V2) : 2025/06/06 09:38:20 处理者: jiangjinwei
 仪器型号:SHIMADZU LC-2050C(FX259)

<色谱图>

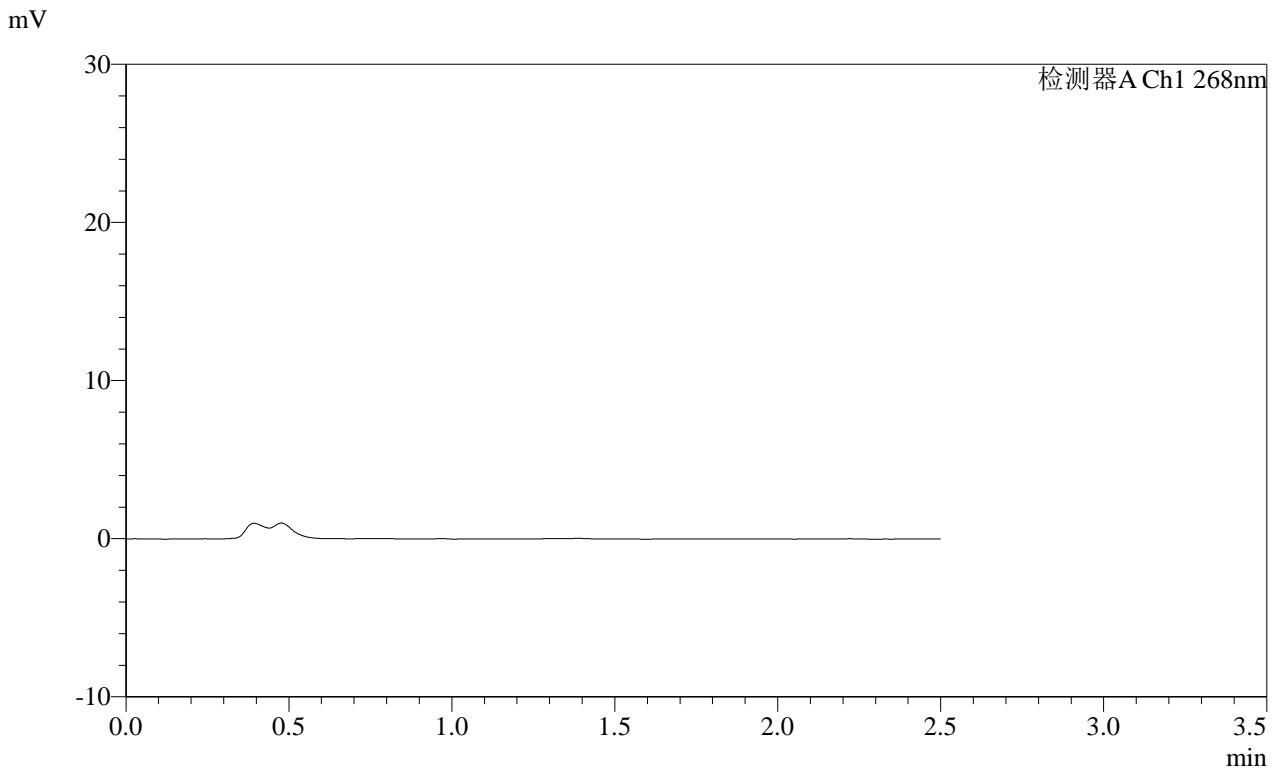

<峰表>

检测器A Ch1 268nm

峰号	保留时间	面积	面积%	高度	理论塔板数(USP)	拖尾因子	分离度(USP)
总计							

图59 坎地沙坦酯片溶出曲线测定HPLC图谱
参比制剂-12412515批(8mg规格)-均一性1-pH4.5介质-极限转速-片5
供试品溶液-1

SHIMADZU
LabSolutions SMF-4109

<样品信息>

色谱柱 :XB-C18(50mm*4.6mm,5μm) 流速:1.5ml/min
 柱温 :30°C 波长:268nm
 数据文件名: RC\$SMF-4109 - 0-109/10-338-2 - cbzj-12412515p-8mg-rcqx-pH4.5jz-jyx1-p6-JX.lcd
 方法文件名: RC\$SMF-4109 - SMF-4109-rcqx-FX259.lcm
 批处理文件名: RC\$SMF-4109 - 20250605-rc-FX259.lcb
 样品瓶号: 4-46
 进样体积: 10 μl 版本号:6.115
 进样时间: 2025/06/05 18:02:02 实验者: jiangjinwei
 处理时间 (V2) : 2025/06/06 09:38:22 处理者: jiangjinwei
 仪器型号:SHIMADZU LC-2050C(FX259)

<色谱图>

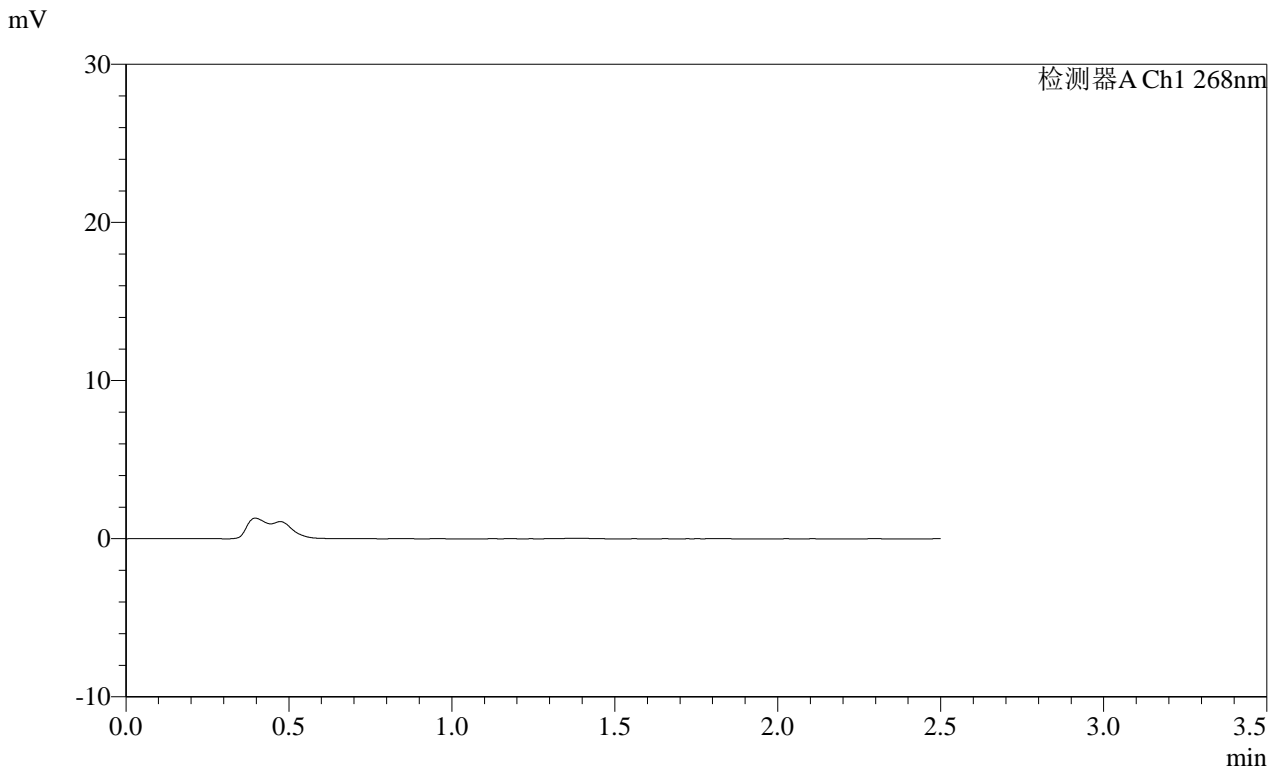

<峰表>

检测器A Ch1 268nm

峰号	保留时间	面积	面积%	高度	理论塔板数(USP)	拖尾因子	分离度(USP)
总计							

图60 坎地沙坦酯片溶出曲线测定HPLC图谱
参比制剂-12412515批(8mg规格)-均一性1-pH4.5介质-极限转速-片6
供试品溶液-1

SHIMADZU LabSolutions SMF-4109

<样品信息>

色谱柱 :XB-C18(50mm*4.6mm,5µm)	流速:1.5ml/min
柱温 :30°C	波长:268nm
数据文件名: RC\$SMF-4109 - 0-109/10-339-2 - cbzj-12412515p-8mg-rcqx-pH4.5jz-jyx1-dz2-1.lcd	
方法文件名: RC\$SMF-4109 - SMF-4109-rcqx-FX259.lcm	
批处理文件名: RC\$SMF-4109 - 20250605-rc-FX259.lcb	
样品瓶号: 2-27	
进样体积: 10 µl	版本号:6.115
进样时间: 2025/06/05 18:04:56	实验者: jiangjinwei
处理时间(V2): 2025/06/06 09:38:25	处理者: jiangjinwei
仪器型号:SHIMADZU LC-2050C(FX259)	

<色谱图>

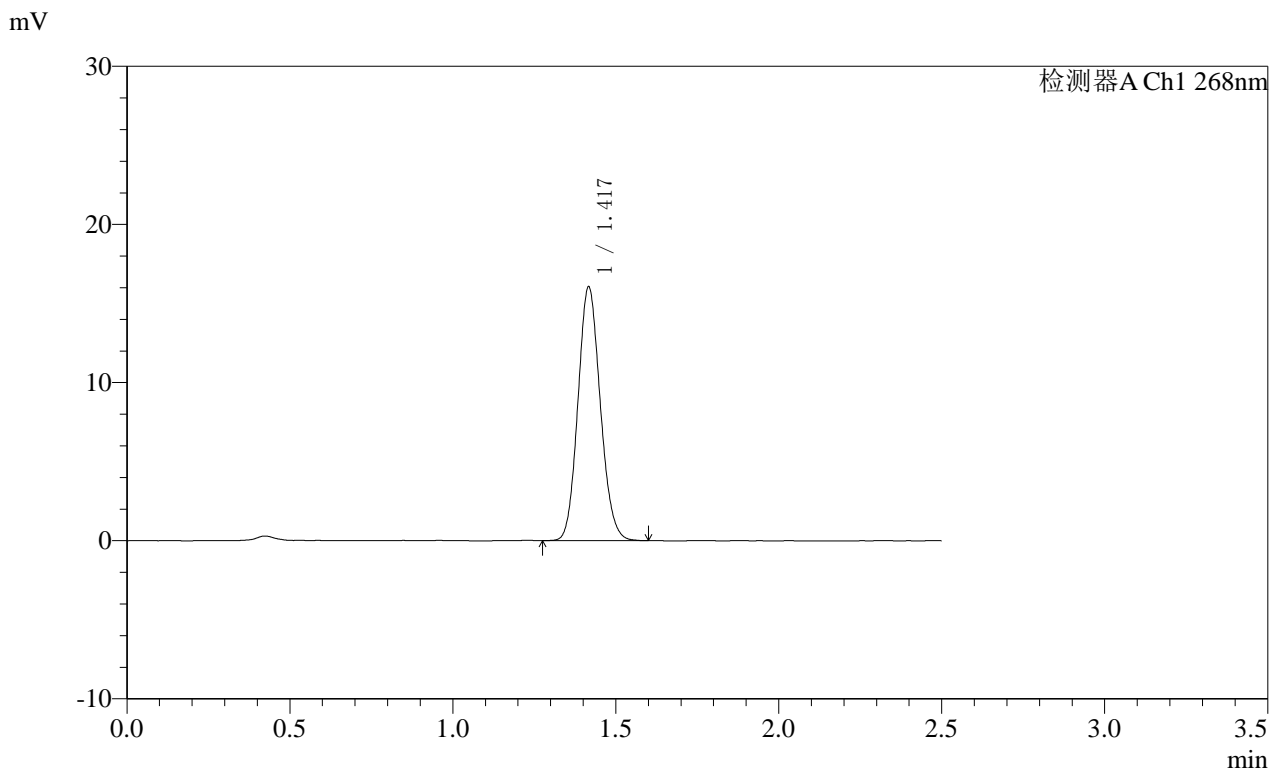

<峰表>

检测器A Ch1 268nm

峰号	保留时间	面积	面积%	高度	理论塔板数(USP)	拖尾因子	分离度(USP)
1	1.417	76644	100.000	15964	2024	1.119	--
总计		76644	100.000	15964			

图61 坎地沙坦酯片溶出曲线测定HPLC图谱
 参比制剂-12412515批(8mg规格)-均一性1-pH4.5介质
 对照品溶液-2-1

SHIMADZU LabSolutions SMF-4109

<样品信息>

色谱柱 :XB-C18(50mm*4.6mm,5μm) 流速:1.5ml/min
 柱温 :30°C 波长:268nm
 数据文件名: RC\$SMF-4109 - 0-109/10-340-2 - cbzj-12412515p-8mg-rcqx-pH4.5jz-jyx1-dz2-2.lcd
 方法文件名: RC\$SMF-4109 - SMF-4109-rcqx-FX259.lcm
 批处理文件名: RC\$SMF-4109 - 20250605-rc-FX259.lcb
 样品瓶号: 2-27
 进样体积: 10 μl 版本号:6.115
 进样时间: 2025/06/05 18:07:50 实验者: jiangjinwei
 处理时间 (V2): 2025/06/06 09:38:28 处理者: jiangjinwei
 仪器型号:SHIMADZU LC-2050C(FX259)

<色谱图>

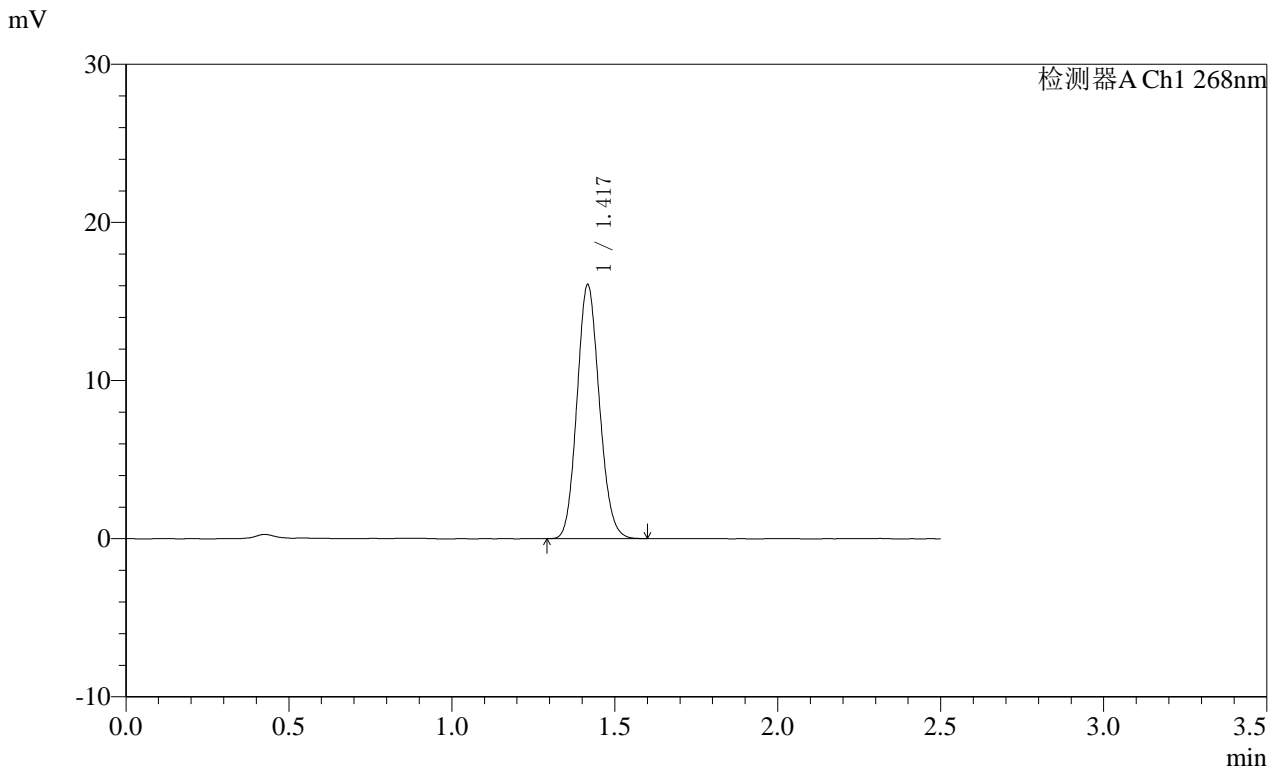

<峰表>

检测器A Ch1 268nm

峰号	保留时间	面积	面积%	高度	理论塔板数(USP)	拖尾因子	分离度(USP)
1	1.417	76666	100.000	15970	2023	1.117	--
总计		76666	100.000	15970			

图62 坎地沙坦酯片溶出曲线测定HPLC图谱
 参比制剂-12412515批(8mg规格)-均一性1-pH4.5介质
 对照品溶液-2-2

SHIMADZU LabSolutions SMF-4109

<样品信息>

色谱柱 :XB-C18(50mm*4.6mm,5μm) 流速:1.5ml/min
 柱温 :30°C 波长:268nm
 数据文件名: RC\$SMF-4109 - 0-109/10-341-2 - cbzj-12412515p-8mg-rcqx-pH4.5jz-jyx2-rj.lcd
 方法文件名: RC\$SMF-4109 - SMF-4109-rcqx-FX259.lcm
 批处理文件名: RC\$SMF-4109 - 20250605-rc-FX259.lcb
 样品瓶号: 3-9
 进样体积: 10 μl 版本号:6.115
 进样时间: 2025/06/05 18:10:42 实验者: jiangjinwei
 处理时间(V2): 2025/06/06 09:38:30 处理者: jiangjinwei
 仪器型号:SHIMADZU LC-2050C(FX259)

<色谱图>

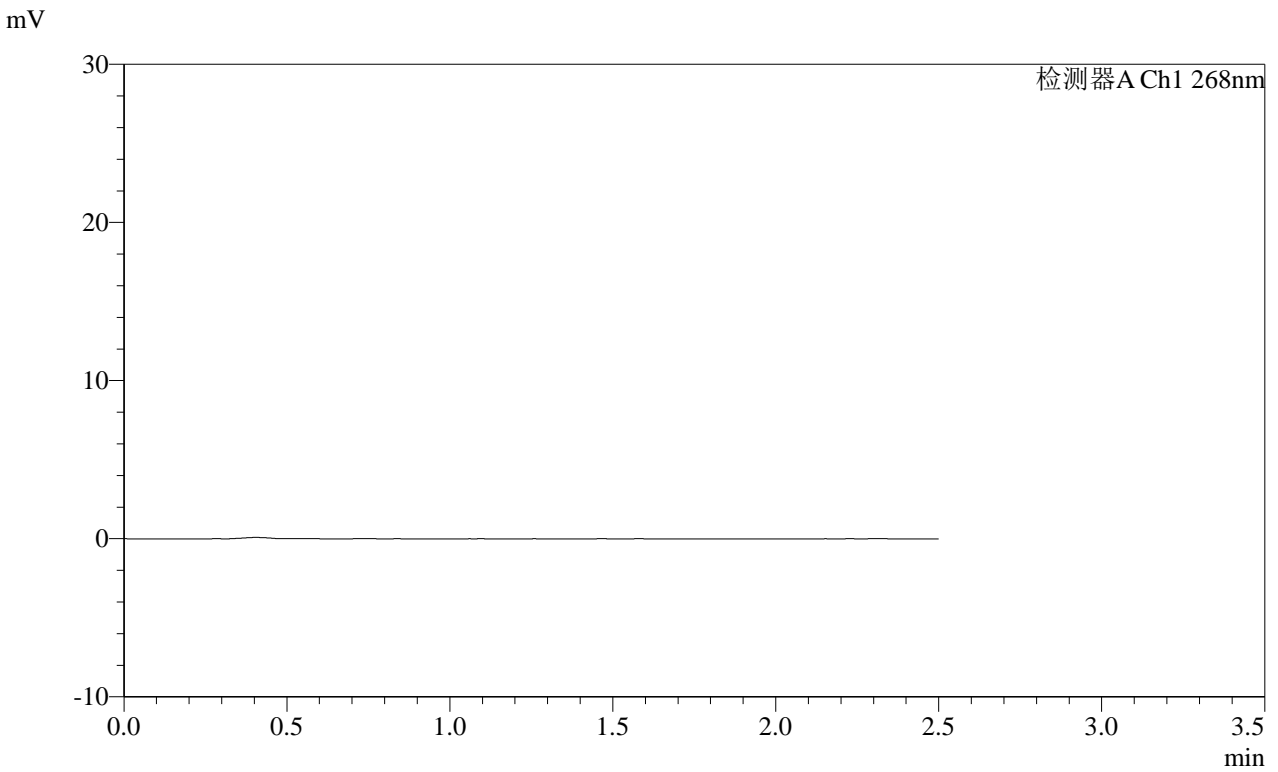

<峰表>

检测器A Ch1 268nm

峰号	保留时间	面积	面积%	高度	理论塔板数(USP)	拖尾因子	分离度(USP)
总计							

图63 坎地沙坦酯片溶出曲线测定HPLC图谱
 参比制剂-12412515批(8mg规格)-均一性2-pH4.5介质
 溶剂

SHIMADZU LabSolutions SMF-4109

<样品信息>

色谱柱 :XB-C18(50mm*4.6mm,5µm) 流速:1.5ml/min
 柱温 :30°C 波长:268nm
 数据文件名: RC\$SMF-4109 - 0-109/10-342-2 - cbzj-12412515p-8mg-rcqx-pH4.5jz-jyx2-dz1-1.lcd
 方法文件名: RC\$SMF-4109 - SMF-4109-rcqx-FX259.lcm
 批处理文件名: RC\$SMF-4109 - 20250605-rc-FX259.lcb
 样品瓶号: 3-18
 进样体积: 10 µl 版本号:6.115
 进样时间: 2025/06/05 18:13:34 实验者: jiangjinwei
 处理时间(V2): 2025/06/06 09:38:33 处理者: jiangjinwei
 仪器型号:SHIMADZU LC-2050C(FX259)

<色谱图>

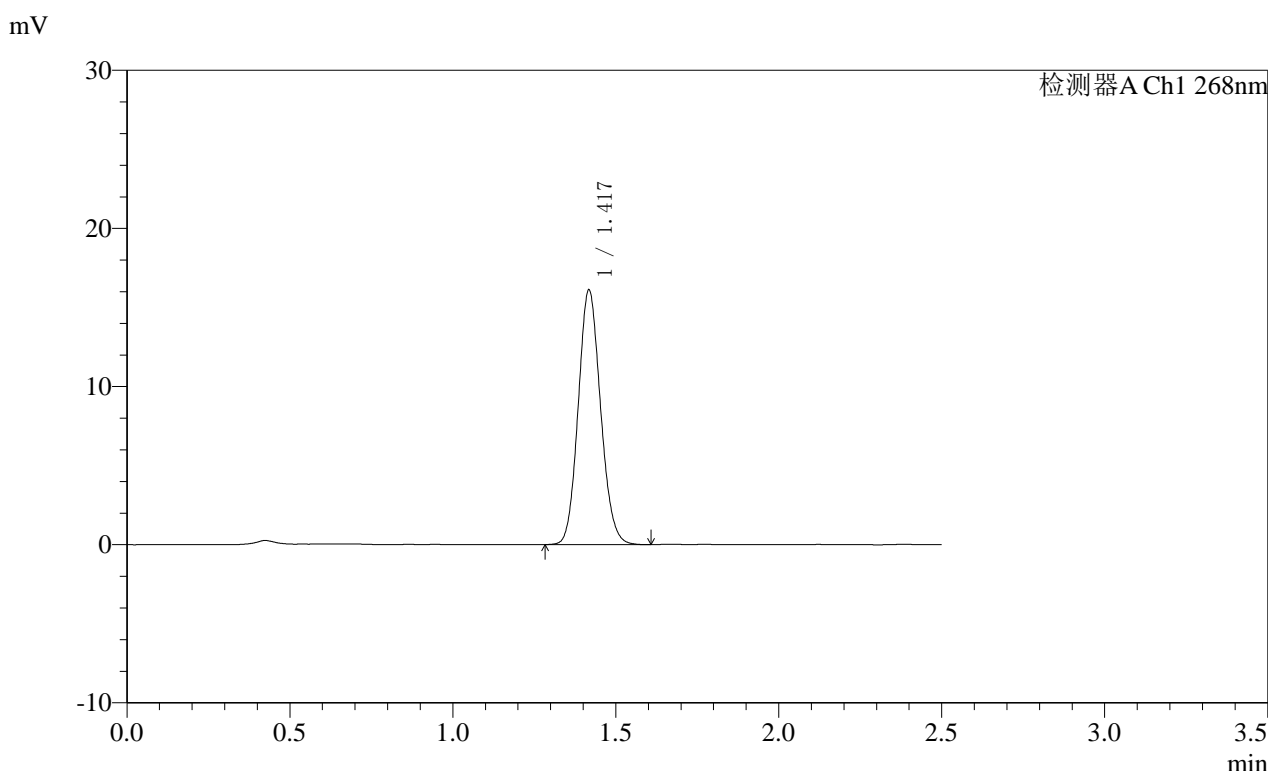

<峰表>

检测器A Ch1 268nm

峰号	保留时间	面积	面积%	高度	理论塔板数(USP)	拖尾因子	分离度(USP)
1	1.417	76748	100.000	15953	2032	1.113	--
总计		76748	100.000	15953			

图64 坎地沙坦酯片溶出曲线测定HPLC图谱
 参比制剂-12412515批(8mg规格)-均一性2-pH4.5介质
 对照品溶液-1-1

SHIMADZU LabSolutions SMF-4109

<样品信息>

色谱柱 :XB-C18(50mm*4.6mm,5μm) 流速:1.5ml/min
 柱温 :30°C 波长:268nm
 数据文件名: RC\$SMF-4109 - 0-109/10-343-2 - cbzj-12412515p-8mg-rcqx-pH4.5jz-jyx2-dz1-2.lcd
 方法文件名: RC\$SMF-4109 - SMF-4109-rcqx-FX259.lcm
 批处理文件名: RC\$SMF-4109 - 20250605-rc-FX259.lcb
 样品瓶号: 3-18
 进样体积: 10 μl 版本号:6.115
 进样时间: 2025/06/05 18:16:26 实验者: jiangjinwei
 处理时间 (V2) : 2025/06/06 09:38:36 处理者: jiangjinwei
 仪器型号:SHIMADZU LC-2050C(FX259)

<色谱图>

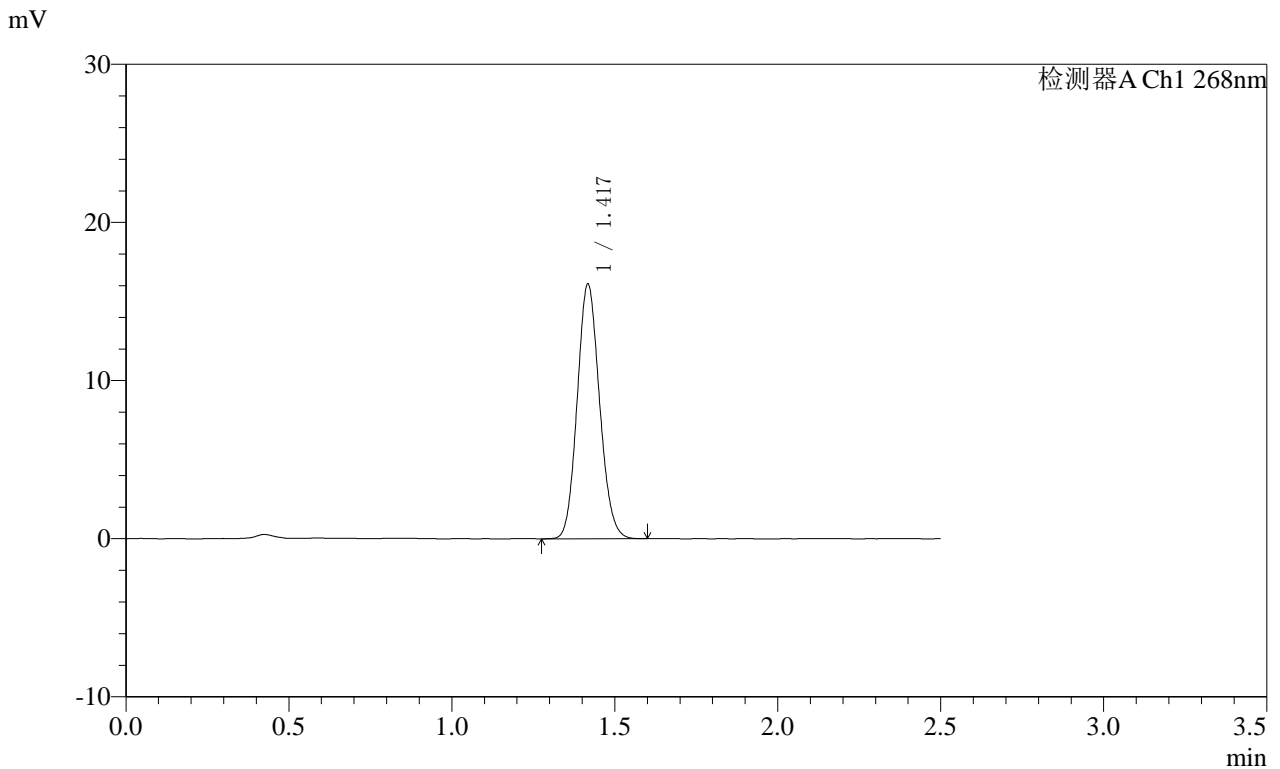

<峰表>

检测器A Ch1 268nm

峰号	保留时间	面积	面积%	高度	理论塔板数(USP)	拖尾因子	分离度(USP)
1	1.417	76797	100.000	15969	2026	1.115	--
总计		76797	100.000	15969			

图65 坎地沙坦酯片溶出曲线测定HPLC图谱
 参比制剂-12412515批(8mg规格)-均一性2-pH4.5介质
 对照品溶液-1-2



〈样品信息〉

色谱柱 :XB-C18(50mm*4.6mm,5 μ m) 流速:1.5ml/min
 柱温 :30°C 波长:268nm
 数据文件名: RC\$SMF-4109 - 0-109/10-344-2 - cbzj-12412515p-8mg-rcqx-pH4.5jz-jyx2-dz1-3.lcd
 方法文件名: RC\$SMF-4109 - SMF-4109-rcqx-FX259.lcm
 批处理文件名: RC\$SMF-4109 - 20250605-rc-FX259.lcb
 样品瓶号: 3-18
 进样体积: 10 μ l 版本号:6.115
 进样时间: 2025/06/05 18:19:18 实验者: jiangjinwei
 处理时间(V2): 2025/06/06 09:38:38 处理者: jiangjinwei
 仪器型号:SHIMADZU LC-2050C(FX259)

〈色谱图〉

mV

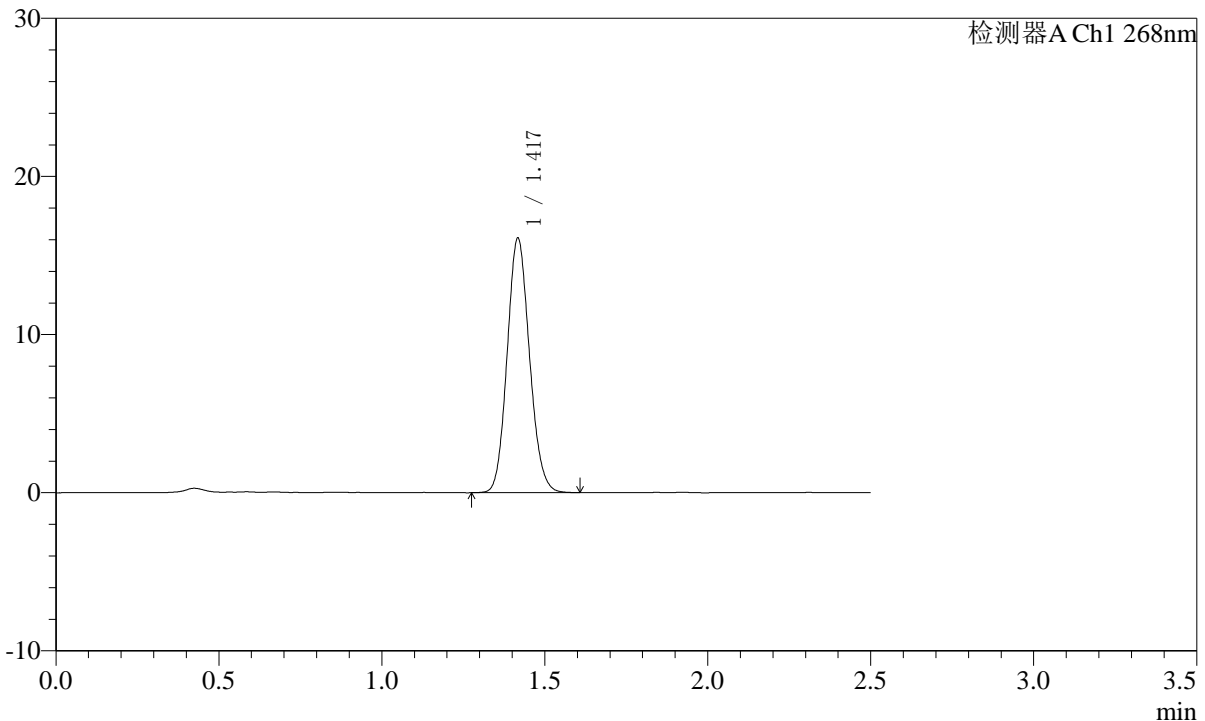

〈峰表〉

检测器A Ch1 268nm

峰号	保留时间	面积	面积%	高度	理论塔板数(USP)	拖尾因子	分离度(USP)
1	1.417	76765	100.000	15968	2029	1.116	--
总计		76765	100.000	15968			

图66 坎地沙坦酯片溶出曲线测定HPLC图谱
 参比制剂-12412515批(8mg规格)-均一性2-pH4.5介质
 对照品溶液-1-3

SHIMADZU LabSolutions SMF-4109

<样品信息>

色谱柱 :XB-C18(50mm*4.6mm,5μm) 流速:1.5ml/min
 柱温 :30°C 波长:268nm
 数据文件名: RC\$SMF-4109 - 0-109/10-345-2 - cbzj-12412515p-8mg-rcqx-pH4.5jz-jyx2-dz1-4.lcd
 方法文件名: RC\$SMF-4109 - SMF-4109-rcqx-FX259.lcm
 批处理文件名: RC\$SMF-4109 - 20250605-rc-FX259.lcb
 样品瓶号: 3-18
 进样体积: 10 μl 版本号:6.115
 进样时间: 2025/06/05 18:22:11 实验者: jiangjinwei
 处理时间 (V2) : 2025/06/06 09:38:41 处理者: jiangjinwei
 仪器型号:SHIMADZU LC-2050C(FX259)

<色谱图>

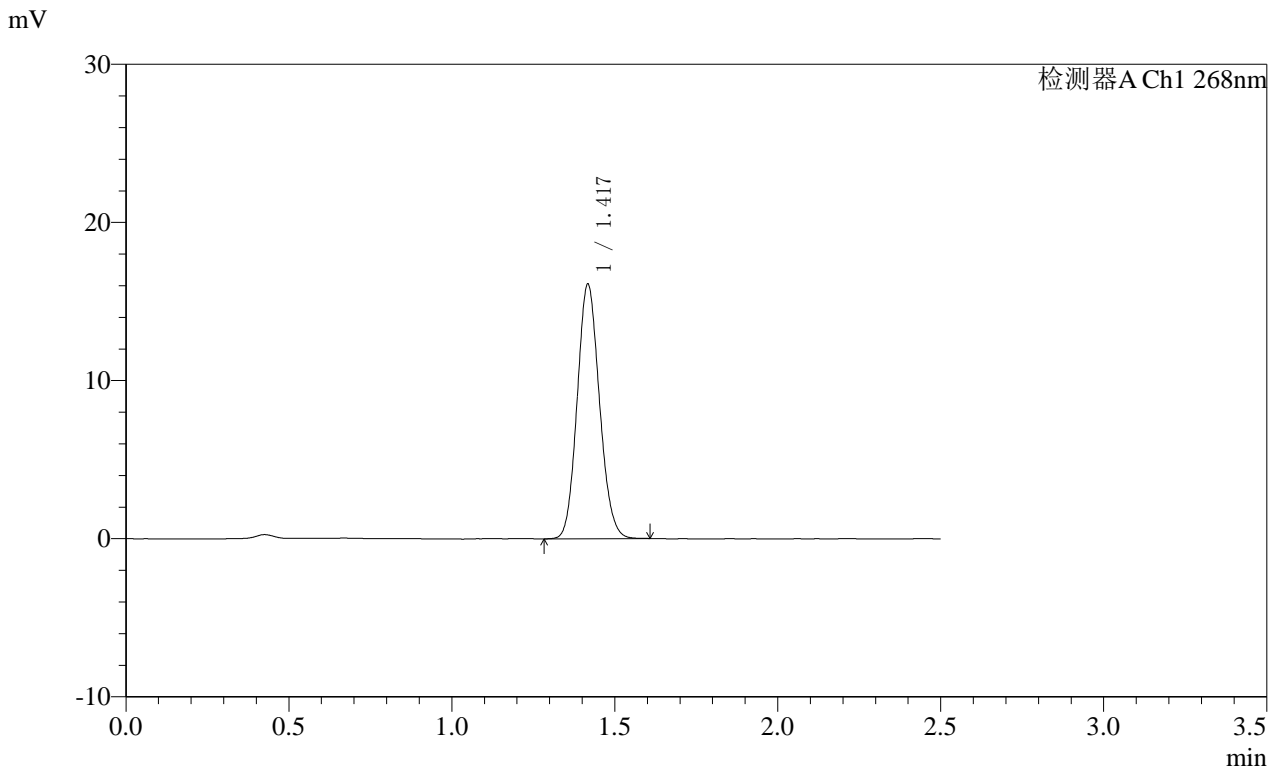

<峰表>

检测器A Ch1 268nm

峰号	保留时间	面积	面积%	高度	理论塔板数(USP)	拖尾因子	分离度(USP)
1	1.417	76700	100.000	15969	2030	1.114	--
总计		76700	100.000	15969			

图67 坎地沙坦酯片溶出曲线测定HPLC图谱
 参比制剂-12412515批(8mg规格)-均一性2-pH4.5介质
 对照品溶液-1-4

SHIMADZU
LabSolutions **SMF-4109**

<样品信息>

色谱柱 :XB-C18(50mm*4.6mm,5μm) 流速:1.5ml/min
 柱温 :30°C 波长:268nm
 数据文件名: RC\$SMF-4109 - 0-109/10-346-2 - cbzj-12412515p-8mg-rcqx-pH4.5jz-jyx2-dz1-5.lcd
 方法文件名: RC\$SMF-4109 - SMF-4109-rcqx-FX259.lcm
 批处理文件名: RC\$SMF-4109 - 20250605-rc-FX259.lcb
 样品瓶号: 3-18
 进样体积: 10 μl 版本号:6.115
 进样时间: 2025/06/05 18:25:03 实验者: jiangjinwei
 处理时间 (V2) : 2025/06/06 09:38:44 处理者: jiangjinwei
 仪器型号:SHIMADZU LC-2050C(FX259)

<色谱图>

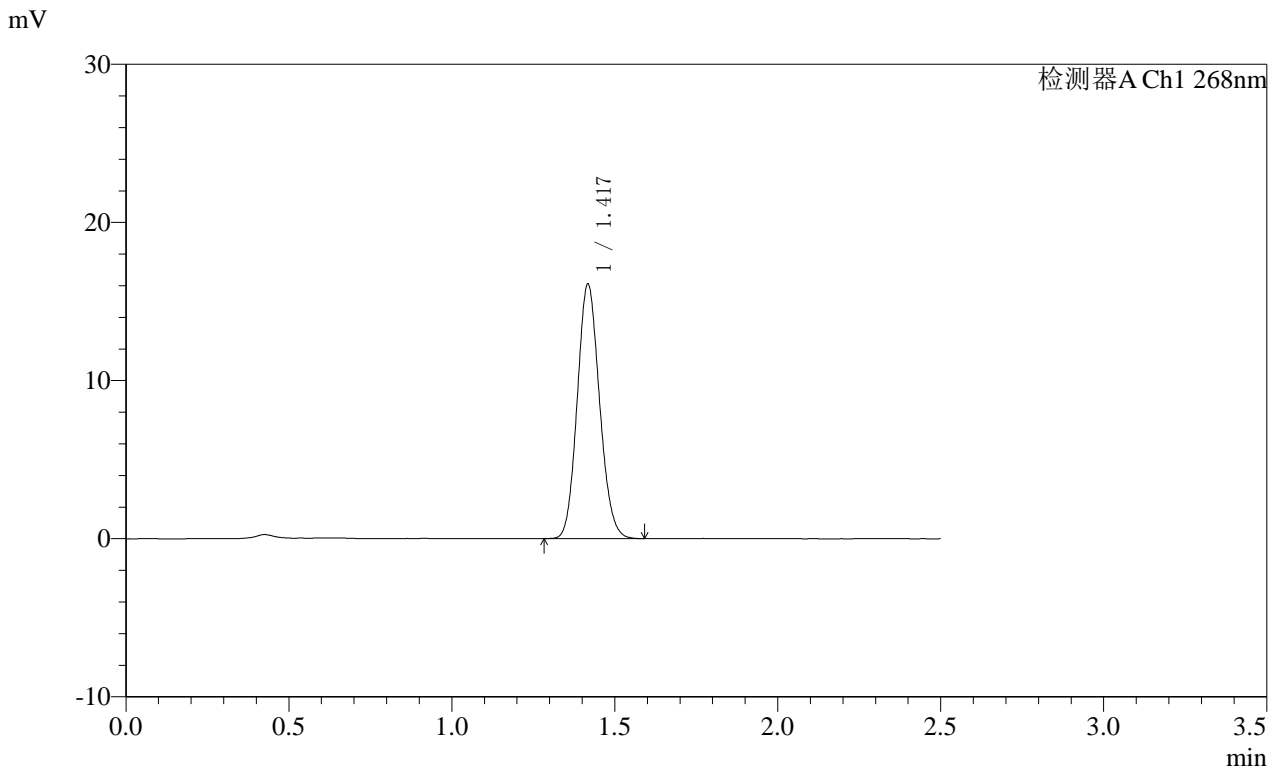

<峰表>

检测器A Ch1 268nm

峰号	保留时间	面积	面积%	高度	理论塔板数(USP)	拖尾因子	分离度(USP)
1	1.417	76710	100.000	15957	2032	1.118	--
总计		76710	100.000	15957			

图68 坎地沙坦酯片溶出曲线测定HPLC图谱
 参比制剂-12412515批(8mg规格)-均一性2-pH4.5介质
 对照品溶液-1-5

SHIMADZU
LabSolutions SMF-4109

<样品信息>

色谱柱 :XB-C18(50mm*4.6mm,5μm) 流速:1.5ml/min
柱温 :30°C 波长:268nm
数据文件名: RC\$SMF-4109 - 0-109/10-347-2 - cbzj-12412515p-8mg-rcqx-pH4.5jz-jyx2-p1-10min.lcd
方法文件名: RC\$SMF-4109 - SMF-4109-rcqx-FX259.lcm
批处理文件名: RC\$SMF-4109 - 20250605-rc-FX259.lcb
样品瓶号: 3-1
进样体积: 10 μl 版本号:6.115
进样时间: 2025/06/05 18:27:55 实验者: jiangjinwei
处理时间 (V2) : 2025/06/06 09:38:46 处理者: jiangjinwei
仪器型号:SHIMADZU LC-2050C(FX259)

<色谱图>

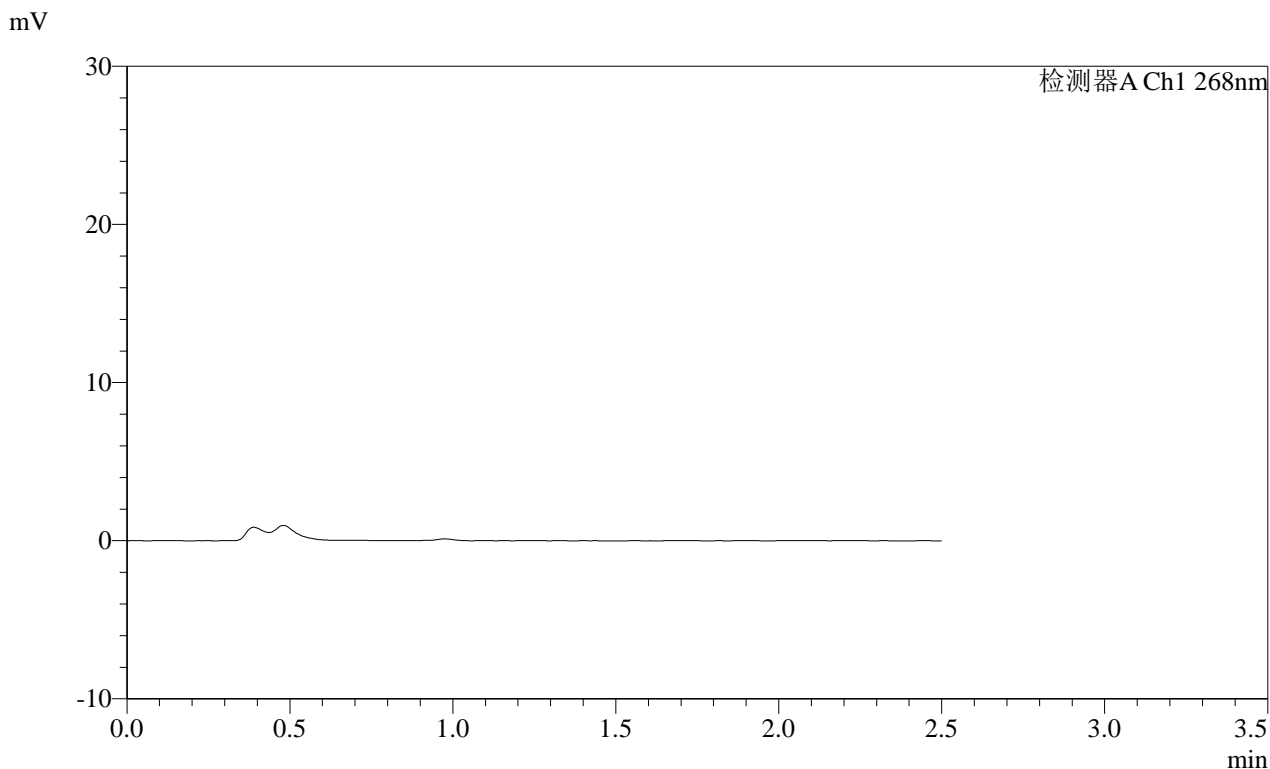

<峰表>

检测器A Ch1 268nm

峰号	保留时间	面积	面积%	高度	理论塔板数(USP)	拖尾因子	分离度(USP)
总计							

图69 坎地沙坦酯片溶出曲线测定HPLC图谱
参比制剂-12412515批(8mg规格)-均一性2-pH4.5介质-10min-片1
供试品溶液-1

SHIMADZU
LabSolutions SMF-4109

<样品信息>

色谱柱 :XB-C18(50mm*4.6mm,5μm) 流速:1.5ml/min
 柱温 :30°C 波长:268nm
 数据文件名: RC\$SMF-4109 - 0-109/10-348-2 - cbzj-12412515p-8mg-rcqx-pH4.5jz-jyx2-p2-10min.lcd
 方法文件名: RC\$SMF-4109 - SMF-4109-rcqx-FX259.lcm
 批处理文件名: RC\$SMF-4109 - 20250605-rc-FX259.lcb
 样品瓶号: 3-10
 进样体积: 10 μl 版本号:6.115
 进样时间: 2025/06/05 18:30:46 实验者: jiangjinwei
 处理时间 (V2) : 2025/06/06 09:38:49 处理者: jiangjinwei
 仪器型号:SHIMADZU LC-2050C(FX259)

<色谱图>

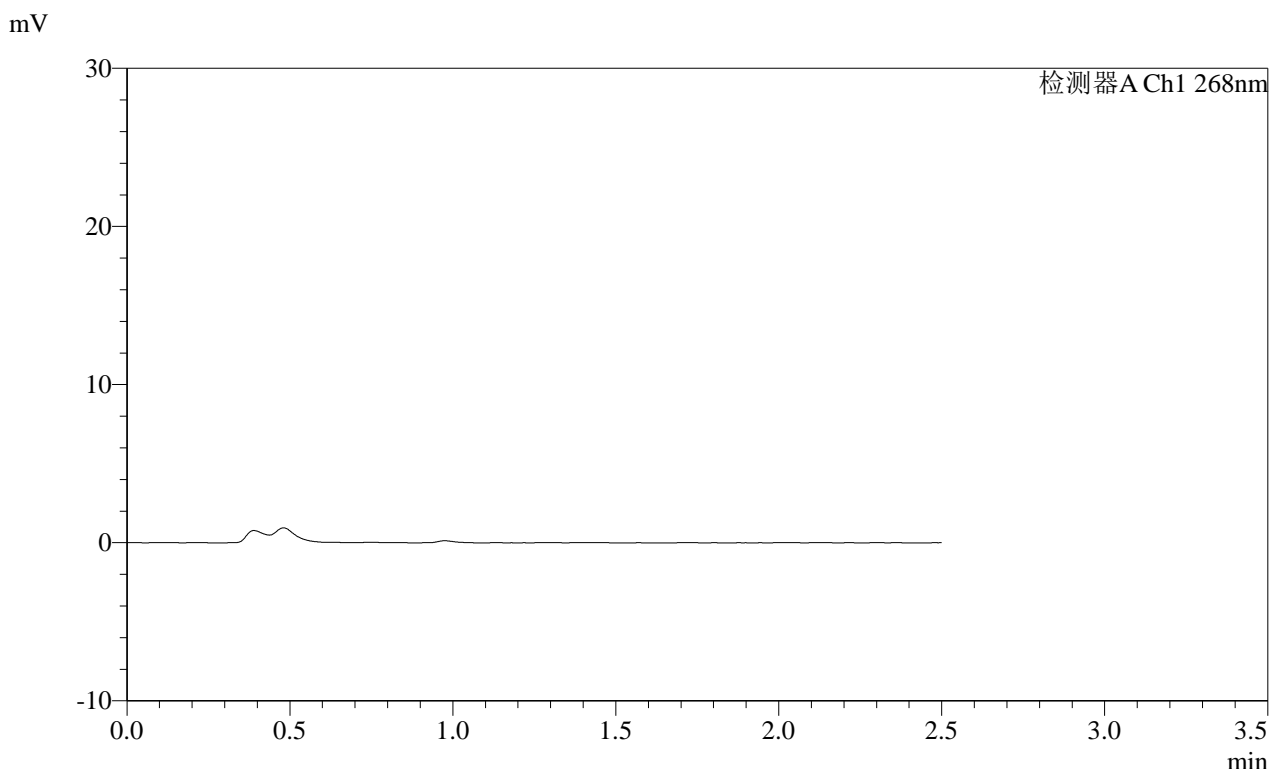

<峰表>

检测器A Ch1 268nm

峰号	保留时间	面积	面积%	高度	理论塔板数(USP)	拖尾因子	分离度(USP)
总计							

图70 坎地沙坦酯片溶出曲线测定HPLC图谱
 参比制剂-12412515批(8mg规格)-均一性2-pH4.5介质-10min-片2
 供试品溶液-1

SHIMADZU
LabSolutions SMF-4109

<样品信息>

色谱柱 :XB-C18(50mm*4.6mm,5μm) 流速:1.5ml/min
柱温 :30°C 波长:268nm
数据文件名: RC\$SMF-4109 - 0-109/10-349-2 - cbzj-12412515p-8mg-rcqx-pH4.5jz-jyx2-p3-10min.lcd
方法文件名: RC\$SMF-4109 - SMF-4109-rcqx-FX259.lcm
批处理文件名: RC\$SMF-4109 - 20250605-rc-FX259.lcb
样品瓶号: 3-19
进样体积: 10 μl 版本号:6.115
进样时间: 2025/06/05 18:33:39 实验者: jiangjinwei
处理时间(V2): 2025/06/06 09:38:52 处理者: jiangjinwei
仪器型号:SHIMADZU LC-2050C(FX259)

<色谱图>

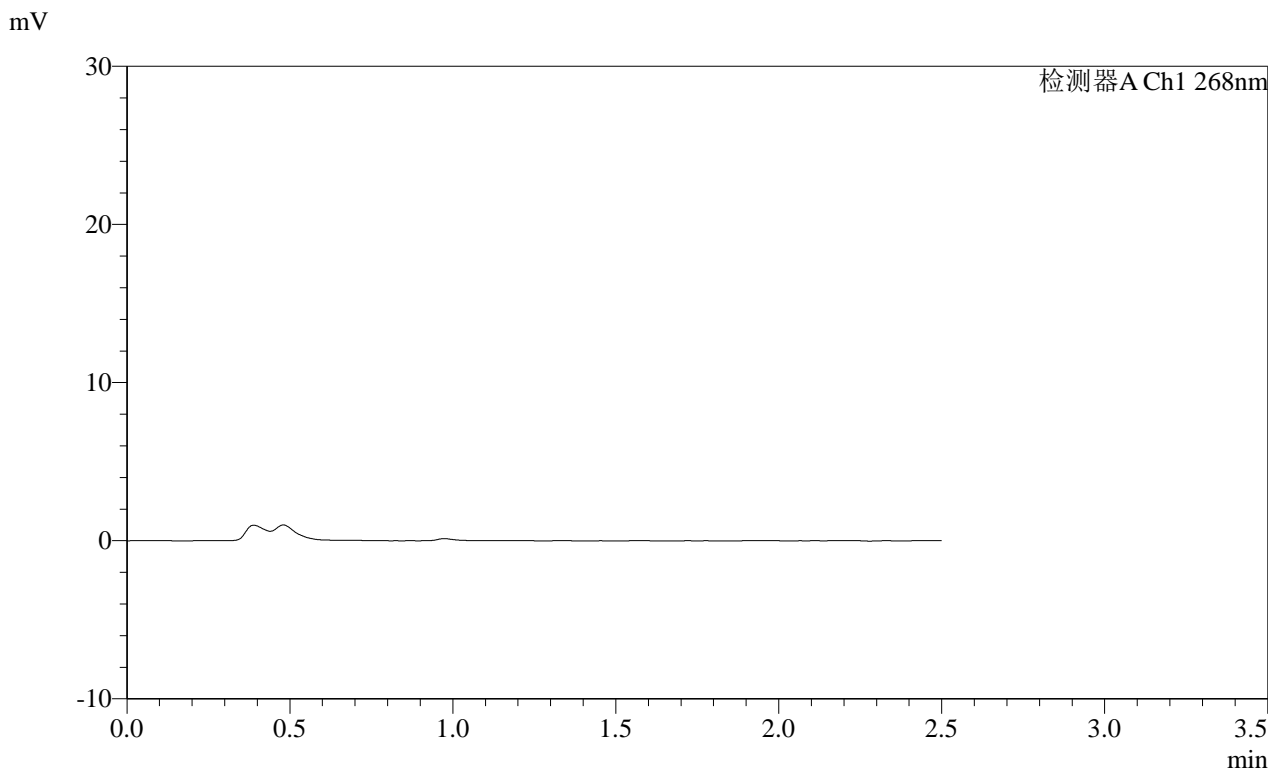

<峰表>

检测器A Ch1 268nm

峰号	保留时间	面积	面积%	高度	理论塔板数(USP)	拖尾因子	分离度(USP)
总计							

图71 坎地沙坦酯片溶出曲线测定HPLC图谱
参比制剂-12412515批(8mg规格)-均一性2-pH4.5介质-10min-片3
供试品溶液-1

SHIMADZU
LabSolutions SMF-4109

<样品信息>

色谱柱 :XB-C18(50mm*4.6mm,5μm) 流速:1.5ml/min
 柱温 :30°C 波长:268nm
 数据文件名: RC\$SMF-4109 - 0-109/10-350-2 - cbzj-12412515p-8mg-rcqx-pH4.5jz-jyx2-p4-10min.lcd
 方法文件名: RC\$SMF-4109 - SMF-4109-rcqx-FX259.lcm
 批处理文件名: RC\$SMF-4109 - 20250605-rc-FX259.lcb
 样品瓶号: 3-28
 进样体积: 10 μl 版本号:6.115
 进样时间: 2025/06/05 18:36:31 实验者: jiangjinwei
 处理时间 (V2) : 2025/06/06 09:38:54 处理者: jiangjinwei
 仪器型号:SHIMADZU LC-2050C(FX259)

<色谱图>

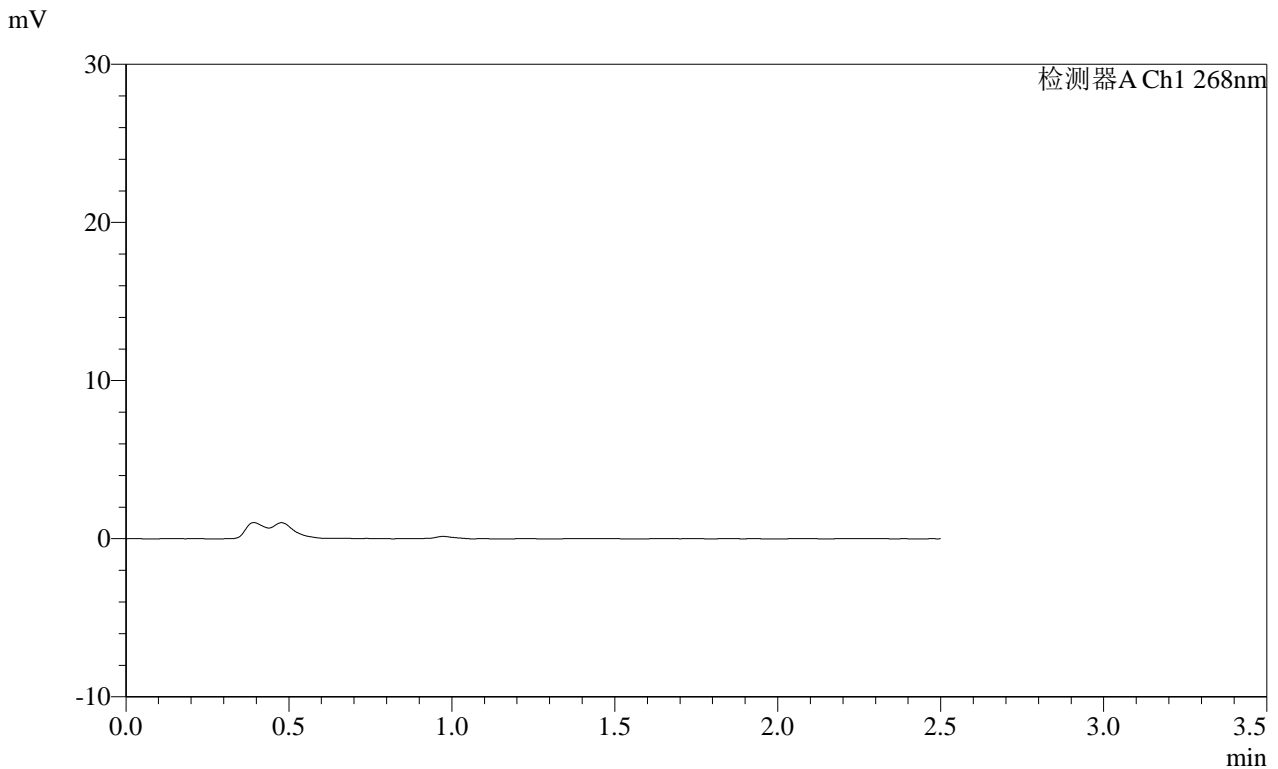

<峰表>

检测器A Ch1 268nm

峰号	保留时间	面积	面积%	高度	理论塔板数(USP)	拖尾因子	分离度(USP)
总计							

图72 坎地沙坦酯片溶出曲线测定HPLC图谱
 参比制剂-12412515批(8mg规格)-均一性2-pH4.5介质-10min-片4
 供试品溶液-1

SHIMADZU
LabSolutions SMF-4109

<样品信息>

色谱柱 :XB-C18(50mm*4.6mm,5μm) 流速:1.5ml/min
 柱温 :30°C 波长:268nm
 数据文件名: RC\$SMF-4109 - 0-109/10-351-2 - cbzj-12412515p-8mg-rcqx-pH4.5jz-jyx2-p5-10min.lcd
 方法文件名: RC\$SMF-4109 - SMF-4109-rcqx-FX259.lcm
 批处理文件名: RC\$SMF-4109 - 20250605-rc-FX259.lcb
 样品瓶号: 3-37
 进样体积: 10 μl 版本号:6.115
 进样时间: 2025/06/05 18:39:22 实验者: jiangjinwei
 处理时间 (V2) : 2025/06/06 09:38:57 处理者: jiangjinwei
 仪器型号:SHIMADZU LC-2050C(FX259)

<色谱图>

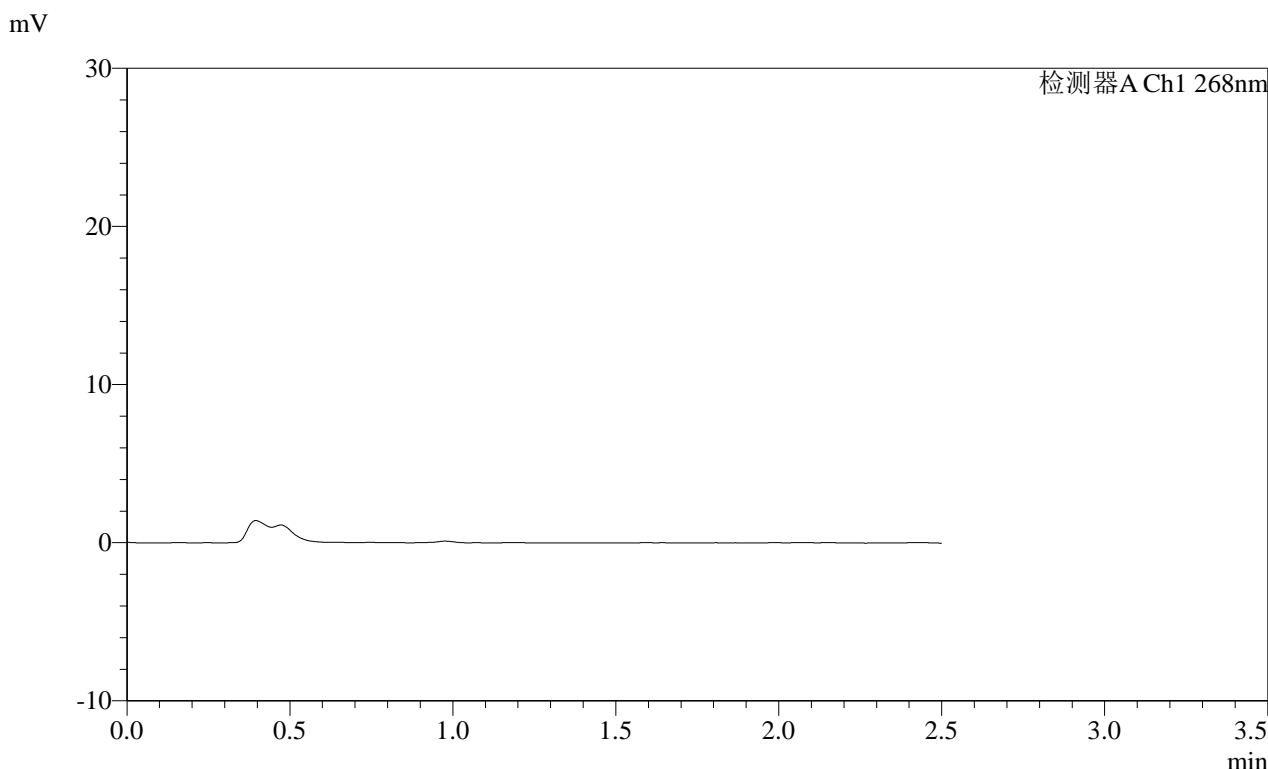

<峰表>

检测器A Ch1 268nm

峰号	保留时间	面积	面积%	高度	理论塔板数(USP)	拖尾因子	分离度(USP)
总计							

图73 坎地沙坦酯片溶出曲线测定HPLC图谱
参比制剂-12412515批(8mg规格)-均一性2-pH4.5介质-10min-片5
供试品溶液-1

SHIMADZU LabSolutions SMF-4109

<样品信息>

色谱柱 :XB-C18(50mm*4.6mm,5μm) 流速:1.5ml/min
 柱温 :30°C 波长:268nm
 数据文件名: RC\$SMF-4109 - 0-109/10-352-2 - cbzj-12412515p-8mg-rcqx-pH4.5jz-jyx2-p6-10min.lcd
 方法文件名: RC\$SMF-4109 - SMF-4109-rcqx-FX259.lcm
 批处理文件名: RC\$SMF-4109 - 20250605-rc-FX259.lcb
 样品瓶号: 3-46
 进样体积: 10 μl 版本号:6.115
 进样时间: 2025/06/05 18:42:13 实验者: jiangjinwei
 处理时间 (V2): 2025/06/06 09:38:59 处理者: jiangjinwei
 仪器型号:SHIMADZU LC-2050C(FX259)

<色谱图>

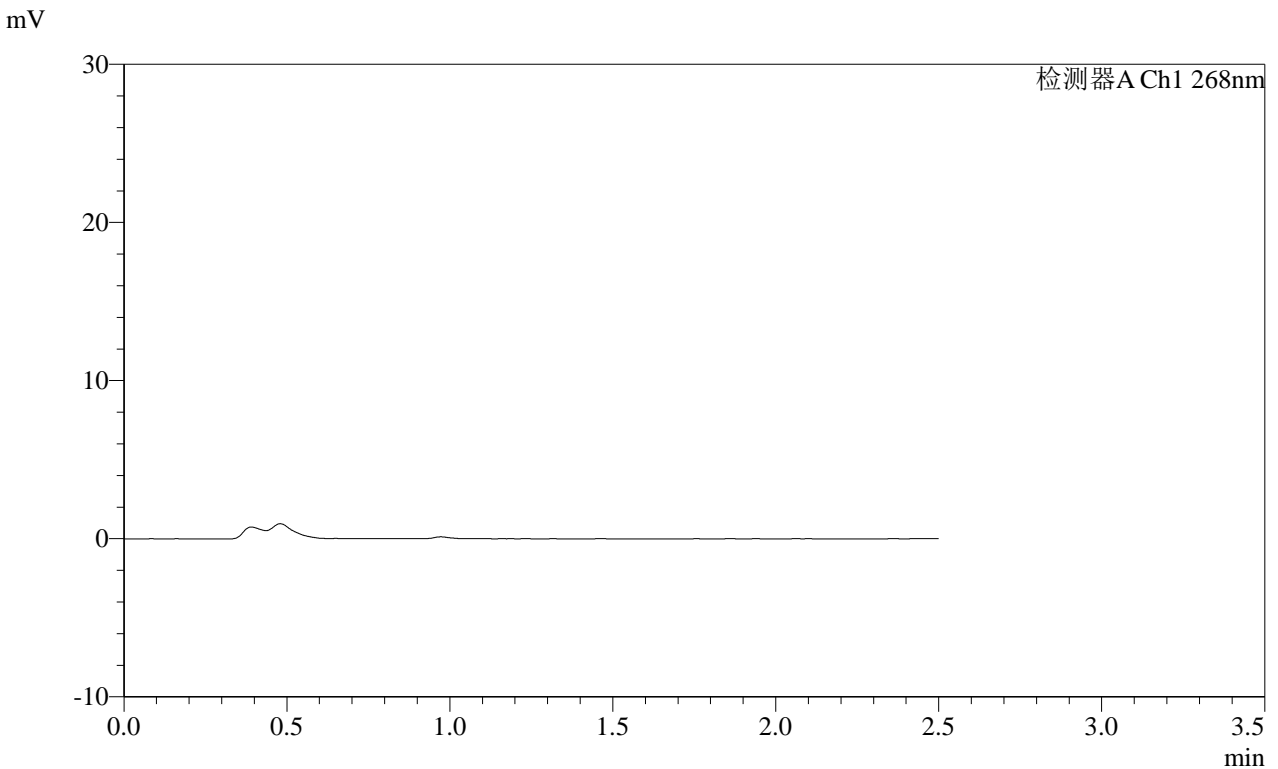

<峰表>

检测器A Ch1 268nm

峰号	保留时间	面积	面积%	高度	理论塔板数(USP)	拖尾因子	分离度(USP)
总计							

图74 坎地沙坦酯片溶出曲线测定HPLC图谱
 参比制剂-12412515批(8mg规格)-均一性2-pH4.5介质-10min-片6
 供试品溶液-1

SHIMADZU LabSolutions SMF-4109

<样品信息>

色谱柱 :XB-C18(50mm*4.6mm,5μm) 流速:1.5ml/min
 柱温 :30°C 波长:268nm
 数据文件名: RC\$SMF-4109 - 0-109/10-353-2 - cbzj-12412515p-8mg-rcqx-pH4.5jz-jyx2-p1-15min.lcd
 方法文件名: RC\$SMF-4109 - SMF-4109-rcqx-FX259.lcm
 批处理文件名: RC\$SMF-4109 - 20250605-rc-FX259.lcb
 样品瓶号: 3-2
 进样体积: 10 μl 版本号:6.115
 进样时间: 2025/06/05 18:45:05 实验者: jiangjinwei
 处理时间 (V2): 2025/06/06 09:39:02 处理者: jiangjinwei
 仪器型号:SHIMADZU LC-2050C(FX259)

<色谱图>

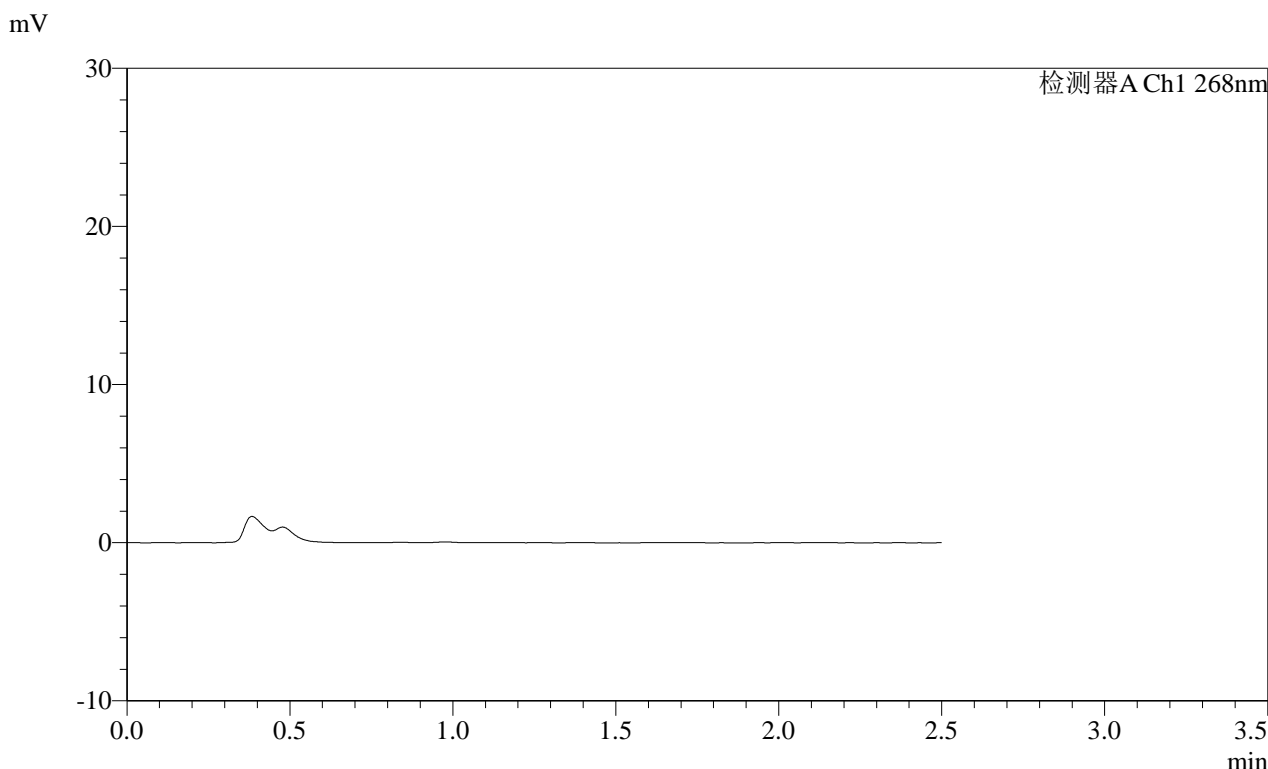

<峰表>

检测器A Ch1 268nm

峰号	保留时间	面积	面积%	高度	理论塔板数(USP)	拖尾因子	分离度(USP)
总计							

图75 坎地沙坦酯片溶出曲线测定HPLC图谱
 参比制剂-12412515批(8mg规格)-均一性2-pH4.5介质-15min-片1
 供试品溶液-1

SHIMADZU
LabSolutions SMF-4109

<样品信息>

色谱柱 :XB-C18(50mm*4.6mm,5µm)	流速:1.5ml/min
柱温 :30°C	波长:268nm
数据文件名: RC\$SMF-4109 - 0-109/10-354-2 - cbzj-12412515p-8mg-rcqx-pH4.5jz-jyx2-p2-15min.lcd	
方法文件名: RC\$SMF-4109 - SMF-4109-rcqx-FX259.lcm	
批处理文件名: RC\$SMF-4109 - 20250605-rc-FX259.lcb	
样品瓶号: 3-11	版本号:6.115
进样体积: 10 µl	实验者: jiangjinwei
进样时间: 2025/06/05 18:47:57	处理者: jiangjinwei
处理时间 (V2) : 2025/06/06 09:39:04	
仪器型号:SHIMADZU LC-2050C(FX259)	

<色谱图>

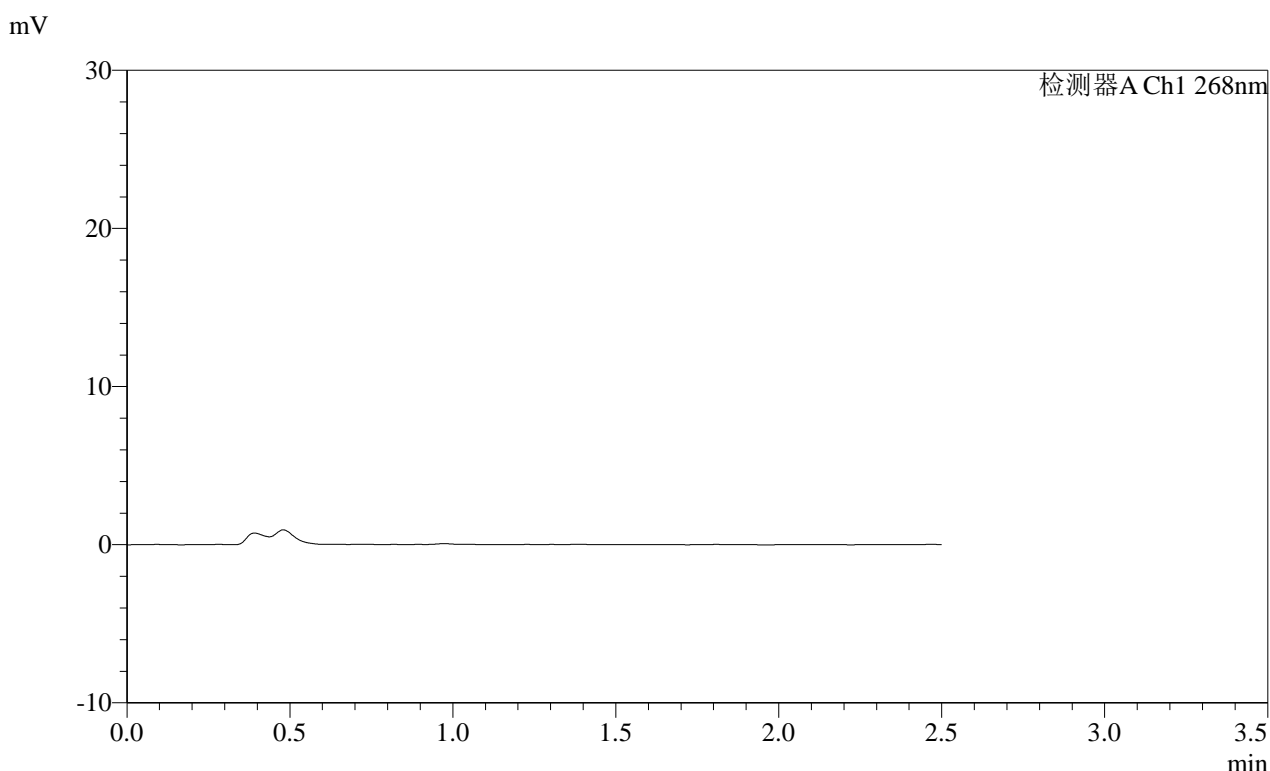

<峰表>

检测器A Ch1 268nm

峰号	保留时间	面积	面积%	高度	理论塔板数(USP)	拖尾因子	分离度(USP)
总计							

图76 坎地沙坦酯片溶出曲线测定HPLC图谱
参比制剂-12412515批(8mg规格)-均一性2-pH4.5介质-15min-片2
供试品溶液-1

SHIMADZU LabSolutions SMF-4109

〈样品信息〉

色谱柱 :XB-C18(50mm*4.6mm,5μm) 流速:1.5ml/min
 柱温 :30°C 波长:268nm
 数据文件名: RC\$SMF-4109 - 0-109/10-355-2 - cbzj-12412515p-8mg-rcqx-pH4.5jz-jyx2-p3-15min.lcd
 方法文件名: RC\$SMF-4109 - SMF-4109-rcqx-FX259.lcm
 批处理文件名: RC\$SMF-4109 - 20250605-rc-FX259.lcb
 样品瓶号: 3-20
 进样体积: 10 μl 版本号:6.115
 进样时间: 2025/06/05 18:50:48 实验者: jiangjinwei
 处理时间(V2): 2025/06/06 09:39:07 处理者: jiangjinwei
 仪器型号:SHIMADZU LC-2050C(FX259)

〈色谱图〉

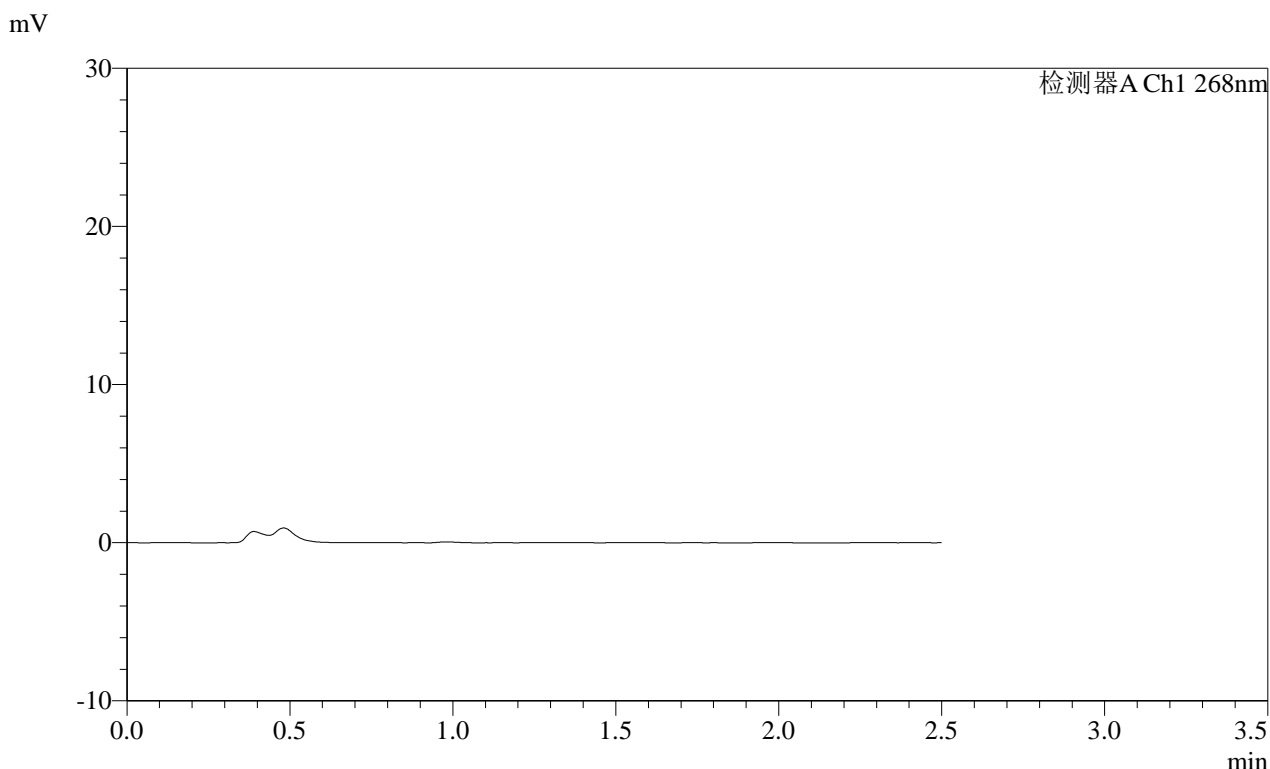

〈峰表〉

检测器A Ch1 268nm

峰号	保留时间	面积	面积%	高度	理论塔板数(USP)	拖尾因子	分离度(USP)
总计							

图77 坎地沙坦酯片溶出曲线测定HPLC图谱
 参比制剂-12412515批(8mg规格)-均一性2-pH4.5介质-15min-片3
 供试品溶液-1

SHIMADZU LabSolutions SMF-4109

<样品信息>

色谱柱 :XB-C18(50mm*4.6mm,5μm) 流速:1.5ml/min
 柱温 :30°C 波长:268nm
 数据文件名: RC\$SMF-4109 - 0-109/10-356-2 - cbzj-12412515p-8mg-rcqx-pH4.5jz-jyx2-p4-15min.lcd
 方法文件名: RC\$SMF-4109 - SMF-4109-rcqx-FX259.lcm
 批处理文件名: RC\$SMF-4109 - 20250605-rc-FX259.lcb
 样品瓶号: 3-29
 进样体积: 10 μl 版本号:6.115
 进样时间: 2025/06/05 18:53:40 实验者: jiangjinwei
 处理时间(V2): 2025/06/06 09:39:10 处理者: jiangjinwei
 仪器型号:SHIMADZU LC-2050C(FX259)

<色谱图>

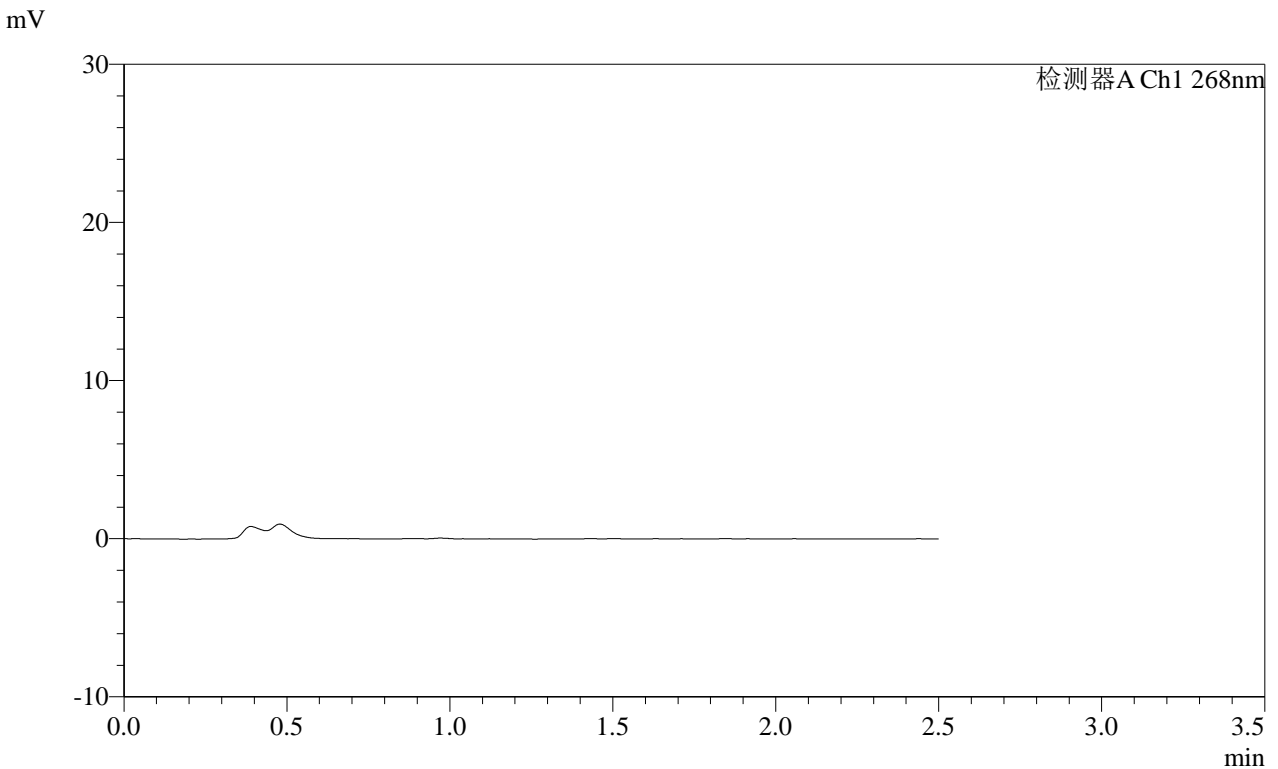

<峰表>

检测器A Ch1 268nm

峰号	保留时间	面积	面积%	高度	理论塔板数(USP)	拖尾因子	分离度(USP)
总计							

图78 坎地沙坦酯片溶出曲线测定HPLC图谱
 参比制剂-12412515批(8mg规格)-均一性2-pH4.5介质-15min-片4
 供试品溶液-1

 SHIMADZU
LabSolutions **SMF-4109**

<样品信息>

色谱柱 :XB-C18(50mm*4.6mm,5 μ m) 流速:1.5ml/min
柱温 :30 $^{\circ}$ C 波长:268nm
数据文件名: RC\$SMF-4109 - 0-109/10-357-2 - cbzj-12412515p-8mg-rcqx-pH4.5jz-jyx2-p5-15min.lcd
方法文件名: RC\$SMF-4109 - SMF-4109-rcqx-FX259.lcm
批处理文件名: RC\$SMF-4109 - 20250605-rc-FX259.lcb
样品瓶号: 3-38
进样体积: 10 μ l 版本号:6.115
进样时间: 2025/06/05 18:56:31 实验者: jiangjinwei
处理时间 (V2): 2025/06/06 09:39:13 处理者: jiangjinwei
仪器型号:SHIMADZU LC-2050C(FX259)

<色谱图>

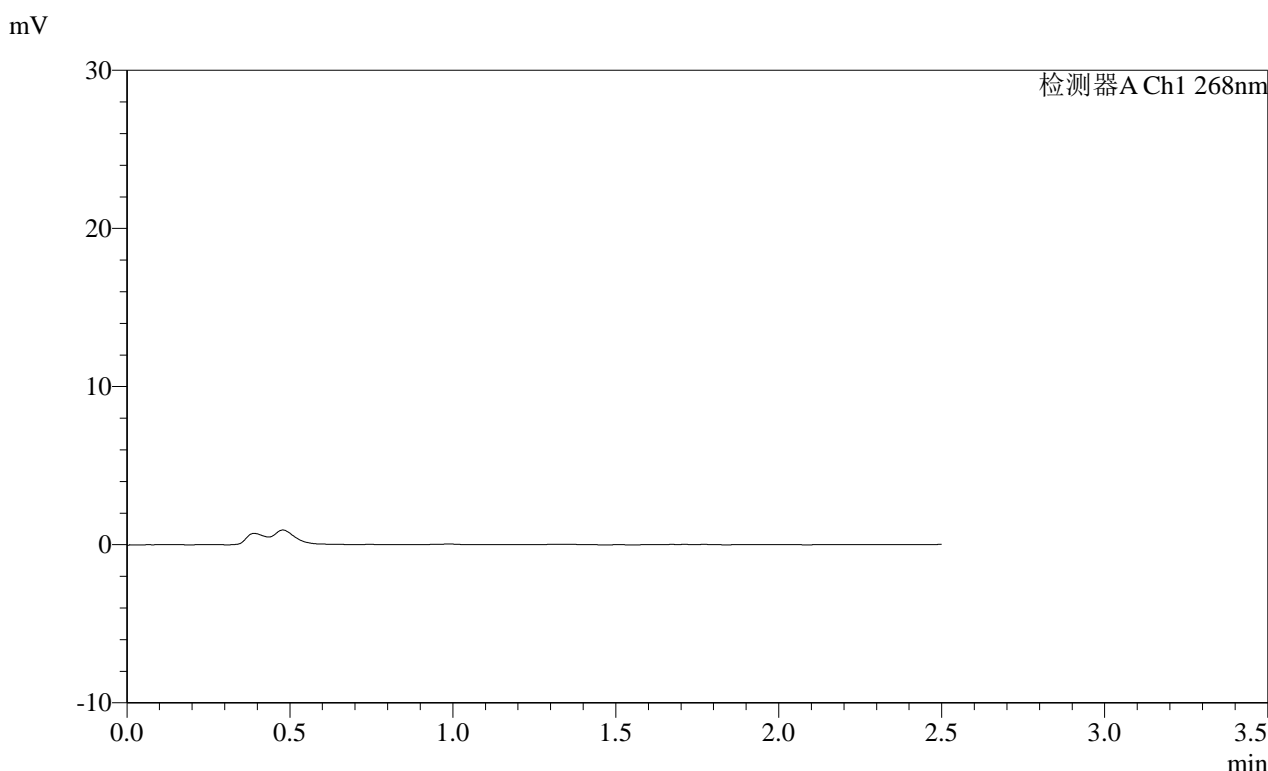

<峰表>

检测器A Ch1 268nm

峰号	保留时间	面积	面积%	高度	理论塔板数(USP)	拖尾因子	分离度(USP)
总计							

图79 坎地沙坦酯片溶出曲线测定HPLC图谱
参比制剂-12412515批(8mg规格)-均一性2-pH4.5介质-15min-片5
供试品溶液-1

SHIMADZU
LabSolutions SMF-4109

<样品信息>

色谱柱 :XB-C18(50mm*4.6mm,5µm) 流速:1.5ml/min
 柱温 :30°C 波长:268nm
 数据文件名: RC\$SMF-4109 - 0-109/10-358-2 - cbzj-12412515p-8mg-rcqx-pH4.5jz-jyx2-p6-15min.lcd
 方法文件名: RC\$SMF-4109 - SMF-4109-rcqx-FX259.lcm
 批处理文件名: RC\$SMF-4109 - 20250605-rc-FX259.lcb
 样品瓶号: 3-47
 进样体积: 10 µl 版本号:6.115
 进样时间: 2025/06/05 18:59:23 实验者: jiangjinwei
 处理时间 (V2) : 2025/06/06 09:39:16 处理者: jiangjinwei
 仪器型号:SHIMADZU LC-2050C(FX259)

<色谱图>

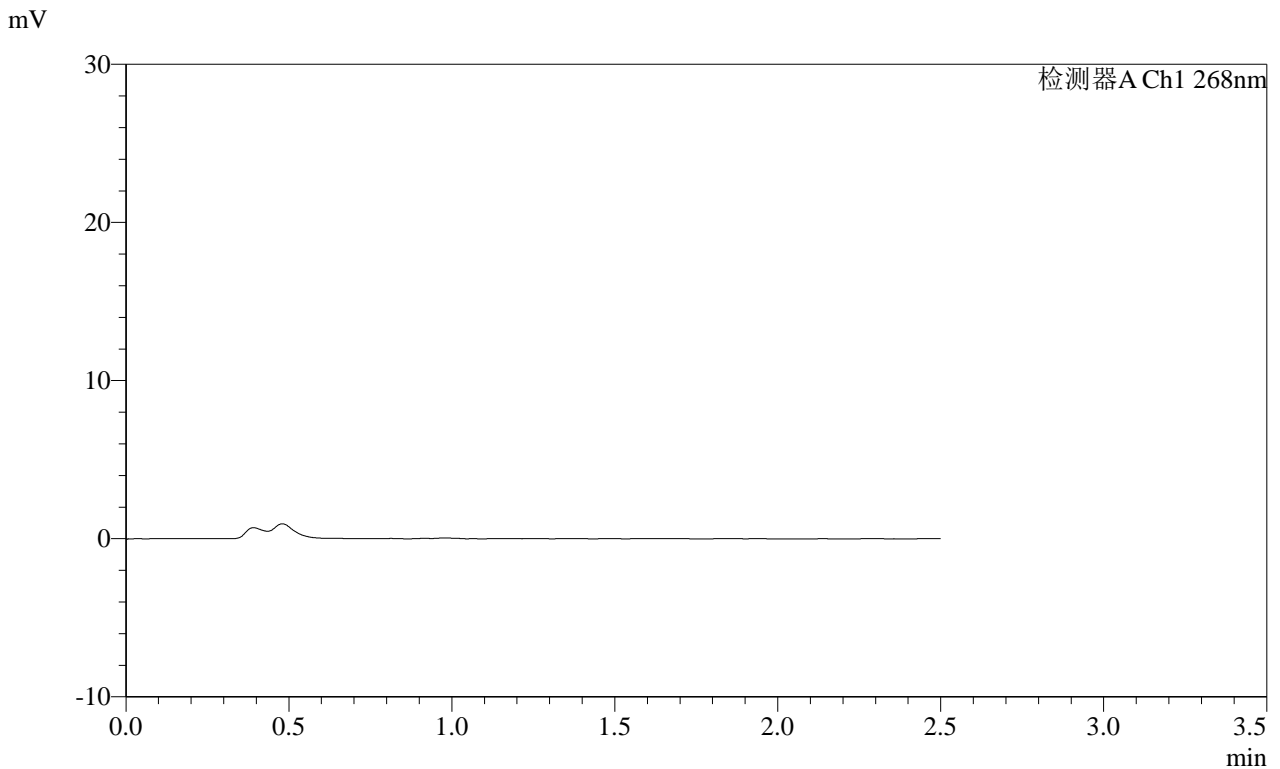

<峰表>

检测器A Ch1 268nm

峰号	保留时间	面积	面积%	高度	理论塔板数(USP)	拖尾因子	分离度(USP)
总计							

图80 坎地沙坦酯片溶出曲线测定HPLC图谱
参比制剂-12412515批(8mg规格)-均一性2-pH4.5介质-15min-片6
供试品溶液-1

SHIMADZU LabSolutions SMF-4109

<样品信息>

色谱柱 :XB-C18(50mm*4.6mm,5μm) 流速:1.5ml/min
 柱温 :30°C 波长:268nm
 数据文件名: RC\$SMF-4109 - 0-109/10-359-2 - cbzj-12412515p-8mg-rcqx-pH4.5jz-jyx2-p1-20min.lcd
 方法文件名: RC\$SMF-4109 - SMF-4109-rcqx-FX259.lcm
 批处理文件名: RC\$SMF-4109 - 20250605-rc-FX259.lcb
 样品瓶号: 3-3
 进样体积: 10 μl 版本号:6.115
 进样时间: 2025/06/05 19:02:15 实验者: jiangjinwei
 处理时间 (V2) : 2025/06/06 09:39:19 处理者: jiangjinwei
 仪器型号:SHIMADZU LC-2050C(FX259)

<色谱图>

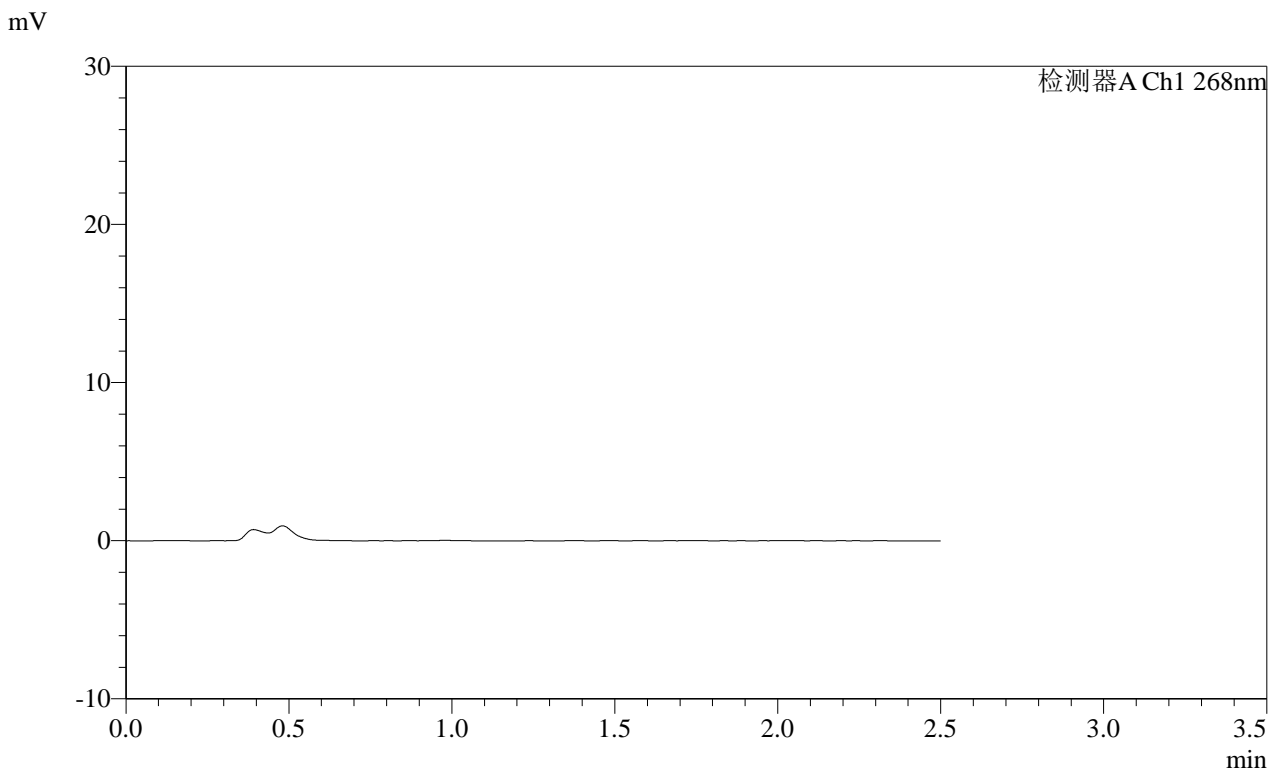

<峰表>

检测器A Ch1 268nm

峰号	保留时间	面积	面积%	高度	理论塔板数(USP)	拖尾因子	分离度(USP)
总计							

图81 坎地沙坦酯片溶出曲线测定HPLC图谱
 参比制剂-12412515批(8mg规格)-均一性2-pH4.5介质-20min-片1
 供试品溶液-1

SHIMADZU
LabSolutions **SMF-4109**

<样品信息>

色谱柱 :XB-C18(50mm*4.6mm,5 μ m) 流速:1.5ml/min
 柱温 :30 $^{\circ}$ C 波长:268nm
 数据文件名: RC\$SMF-4109 - 0-109/10-360-2 - cbzj-12412515p-8mg-rcqx-pH4.5jz-jyx2-p2-20min.lcd
 方法文件名: RC\$SMF-4109 - SMF-4109-rcqx-FX259.lcm
 批处理文件名: RC\$SMF-4109 - 20250605-rc-FX259.lcb
 样品瓶号: 3-12
 进样体积: 10 μ l 版本号:6.115
 进样时间: 2025/06/05 19:05:06 实验者: jiangjinwei
 处理时间 (V2) : 2025/06/06 09:39:21 处理者: jiangjinwei
 仪器型号:SHIMADZU LC-2050C(FX259)

<色谱图>

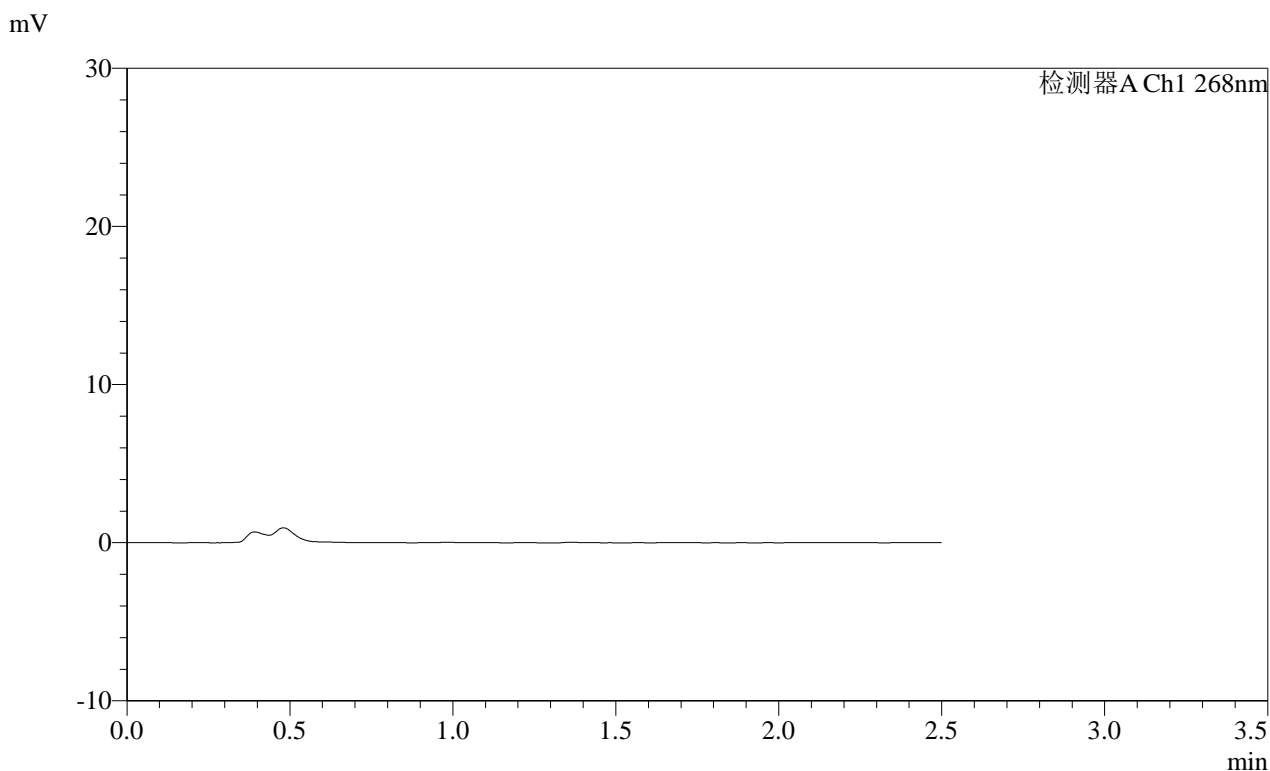

<峰表>

检测器A Ch1 268nm

峰号	保留时间	面积	面积%	高度	理论塔板数(USP)	拖尾因子	分离度(USP)
总计							

图82 坎地沙坦酯片溶出曲线测定HPLC图谱
 参比制剂-12412515批(8mg规格)-均一性2-pH4.5介质-20min-片2
 供试品溶液-1

SHIMADZU
LabSolutions **SMF-4109**

<样品信息>

色谱柱 :XB-C18(50mm*4.6mm,5μm)	流速:1.5ml/min
柱温 :30°C	波长:268nm
数据文件名: RC\$SMF-4109 - 0-109/10-361-2 - cbzj-12412515p-8mg-rcqx-pH4.5jz-jyx2-p3-20min.lcd	
方法文件名: RC\$SMF-4109 - SMF-4109-rcqx-FX259.lcm	
批处理文件名: RC\$SMF-4109 - 20250605-rc-FX259.lcb	
样品瓶号: 3-21	版本号:6.115
进样体积: 10 μl	实验者: jiangjinwei
进样时间: 2025/06/05 19:07:58	处理者: jiangjinwei
处理时间(V2) : 2025/06/06 09:39:24	
仪器型号:SHIMADZU LC-2050C(FX259)	

<色谱图>

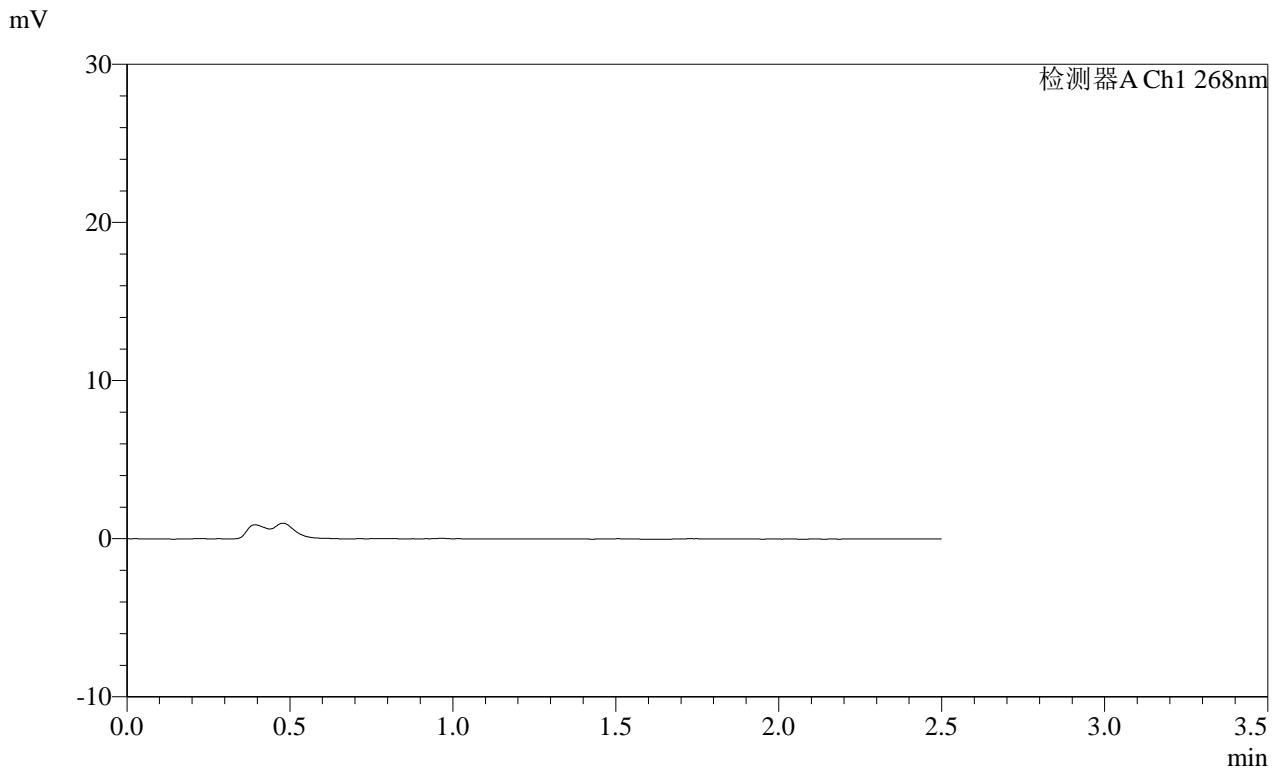

<峰表>

检测器A Ch1 268nm

峰号	保留时间	面积	面积%	高度	理论塔板数(USP)	拖尾因子	分离度(USP)
总计							

图83 坎地沙坦酯片溶出曲线测定HPLC图谱
参比制剂-12412515批(8mg规格)-均一性2-pH4.5介质-20min-片3
供试品溶液-1

SHIMADZU
LabSolutions SMF-4109

<样品信息>

色谱柱 :XB-C18(50mm*4.6mm,5μm) 流速:1.5ml/min
 柱温 :30°C 波长:268nm
 数据文件名: RC\$SMF-4109 - 0-109/10-362-2 - cbzj-12412515p-8mg-rcqx-pH4.5jz-jyx2-p4-20min.lcd
 方法文件名: RC\$SMF-4109 - SMF-4109-rcqx-FX259.lcm
 批处理文件名: RC\$SMF-4109 - 20250605-rc-FX259.lcb
 样品瓶号: 3-30
 进样体积: 10 μl 版本号:6.115
 进样时间: 2025/06/05 19:10:50 实验者: jiangjinwei
 处理时间 (V2) : 2025/06/06 09:39:26 处理者: jiangjinwei
 仪器型号:SHIMADZU LC-2050C(FX259)

<色谱图>

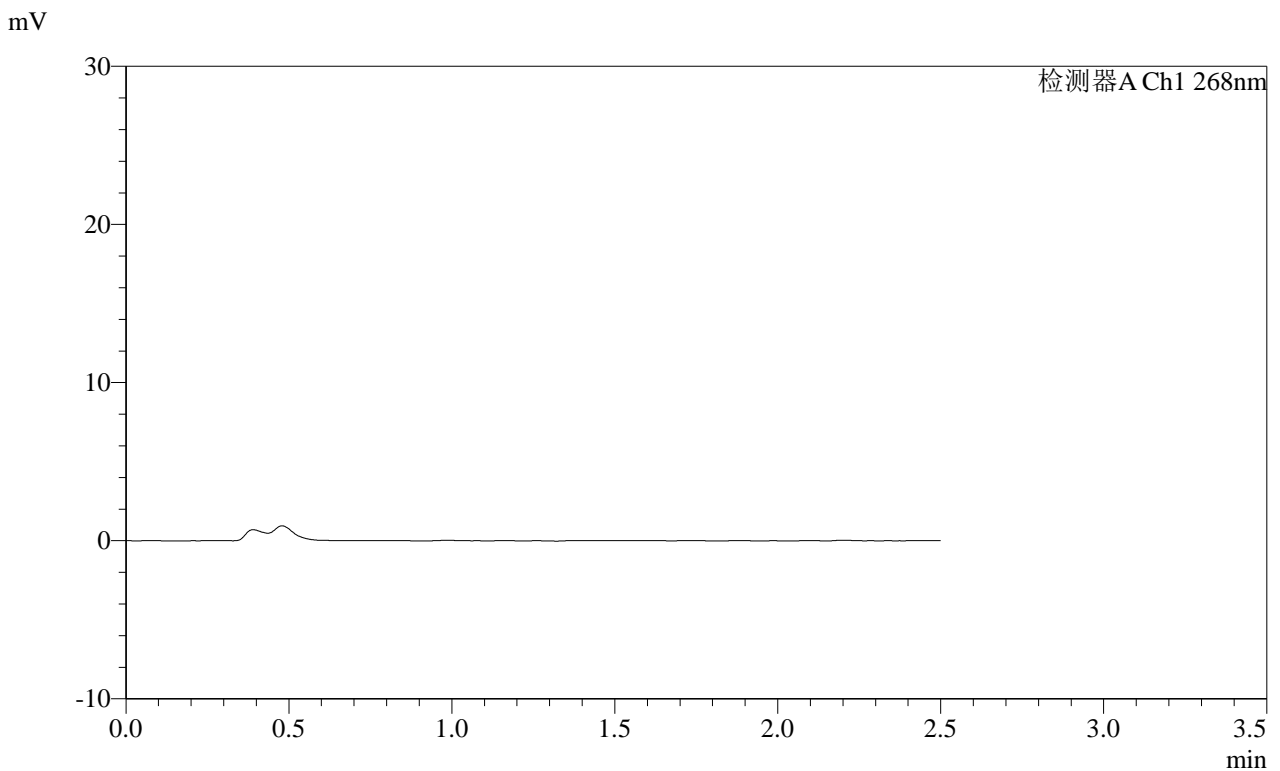

<峰表>

检测器A Ch1 268nm

峰号	保留时间	面积	面积%	高度	理论塔板数(USP)	拖尾因子	分离度(USP)
总计							

图84 坎地沙坦酯片溶出曲线测定HPLC图谱
 参比制剂-12412515批(8mg规格)-均一性2-pH4.5介质-20min-片4
 供试品溶液-1

SHIMADZU LabSolutions SMF-4109

<样品信息>

色谱柱 :XB-C18(50mm*4.6mm,5µm) 流速:1.5ml/min
 柱温 :30°C 波长:268nm
 数据文件名: RC\$SMF-4109 - 0-109/10-363-2 - cbzj-12412515p-8mg-rcqx-pH4.5jz-jyx2-p5-20min.lcd
 方法文件名: RC\$SMF-4109 - SMF-4109-rcqx-FX259.lcm
 批处理文件名: RC\$SMF-4109 - 20250605-rc-FX259.lcb
 样品瓶号: 3-39
 进样体积: 10 µl 版本号:6.115
 进样时间: 2025/06/05 19:13:41 实验者: jiangjinwei
 处理时间(V2): 2025/06/06 09:39:29 处理者: jiangjinwei
 仪器型号:SHIMADZU LC-2050C(FX259)

<色谱图>

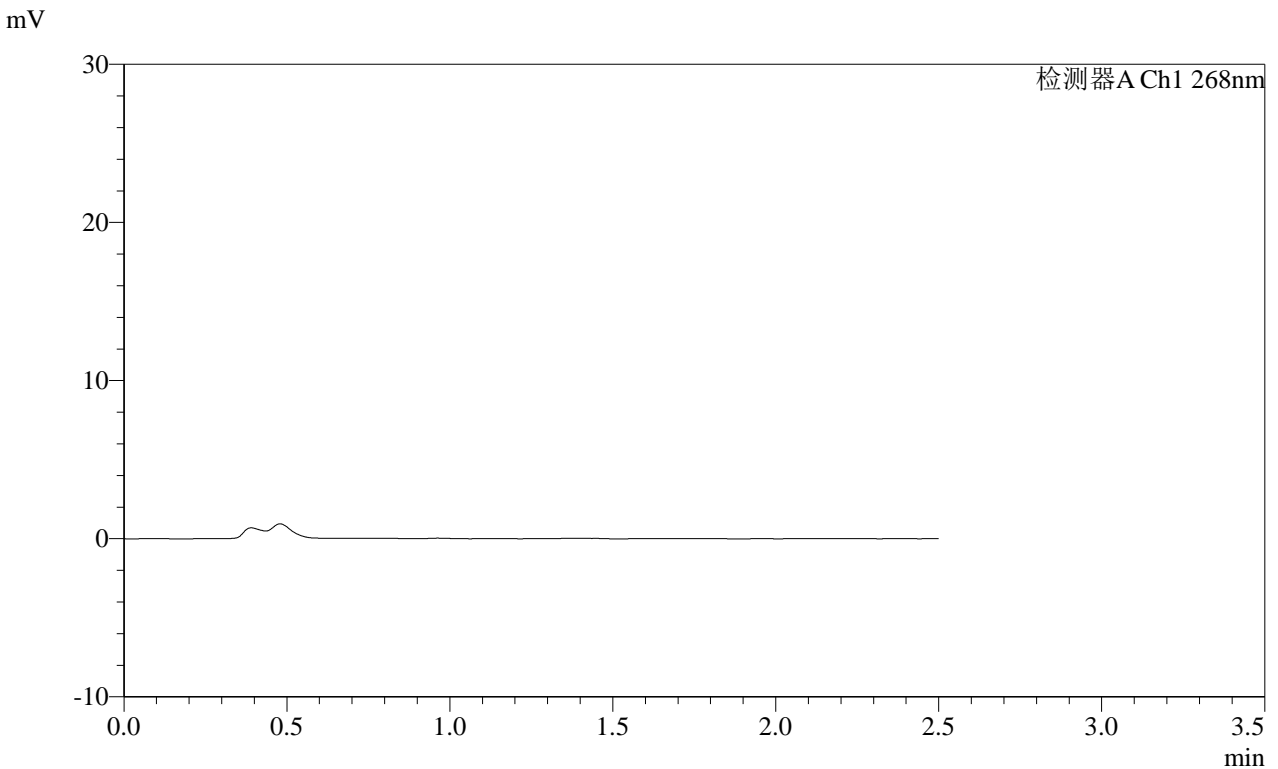

<峰表>

检测器A Ch1 268nm

峰号	保留时间	面积	面积%	高度	理论塔板数(USP)	拖尾因子	分离度(USP)
总计							

图85 坎地沙坦酯片溶出曲线测定HPLC图谱
 参比制剂-12412515批(8mg规格)-均一性2-pH4.5介质-20min-片5
 供试品溶液-1

SHIMADZU
LabSolutions SMF-4109

<样品信息>

色谱柱 :XB-C18(50mm*4.6mm,5µm) 流速:1.5ml/min
 柱温 :30°C 波长:268nm
 数据文件名: RC\$SMF-4109 - 0-109/10-364-2 - cbzj-12412515p-8mg-rcqx-pH4.5jz-jyx2-p6-20min.lcd
 方法文件名: RC\$SMF-4109 - SMF-4109-rcqx-FX259.lcm
 批处理文件名: RC\$SMF-4109 - 20250605-rc-FX259.lcb
 样品瓶号: 3-48
 进样体积: 10 µl 版本号:6.115
 进样时间: 2025/06/05 19:16:33 实验者: jiangjinwei
 处理时间(V2): 2025/06/06 09:39:32 处理者: jiangjinwei
 仪器型号:SHIMADZU LC-2050C(FX259)

<色谱图>

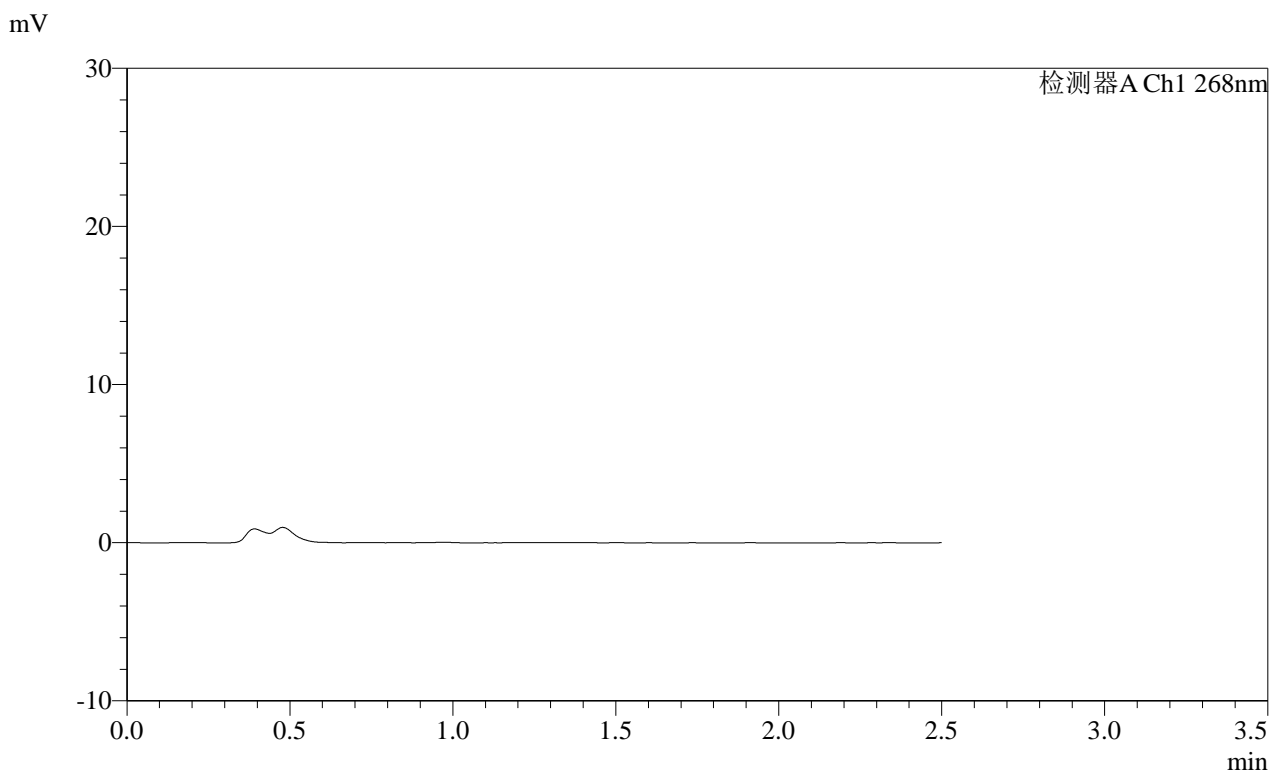

<峰表>

检测器A Ch1 268nm

峰号	保留时间	面积	面积%	高度	理论塔板数(USP)	拖尾因子	分离度(USP)
总计							

图86 坎地沙坦酯片溶出曲线测定HPLC图谱
 参比制剂-12412515批(8mg规格)-均一性2-pH4.5介质-20min-片6
 供试品溶液-1

SHIMADZU
LabSolutions SMF-4109

<样品信息>

色谱柱 :XB-C18(50mm*4.6mm,5μm)	流速:1.5ml/min
柱温 :30°C	波长:268nm
数据文件名: RC\$SMF-4109 - 0-109/10-365-2 - cbzj-12412515p-8mg-rcqx-pH4.5jz-jyx2-p1-30min.lcd	
方法文件名: RC\$SMF-4109 - SMF-4109-rcqx-FX259.lcm	
批处理文件名: RC\$SMF-4109 - 20250605-rc-FX259.lcb	
样品瓶号: 3-4	
进样体积: 10 μl	版本号:6.115
进样时间: 2025/06/05 19:19:25	实验者: jiangjinwei
处理时间 (V2) : 2025/06/06 09:39:34	处理者: jiangjinwei
仪器型号:SHIMADZU LC-2050C(FX259)	

<色谱图>

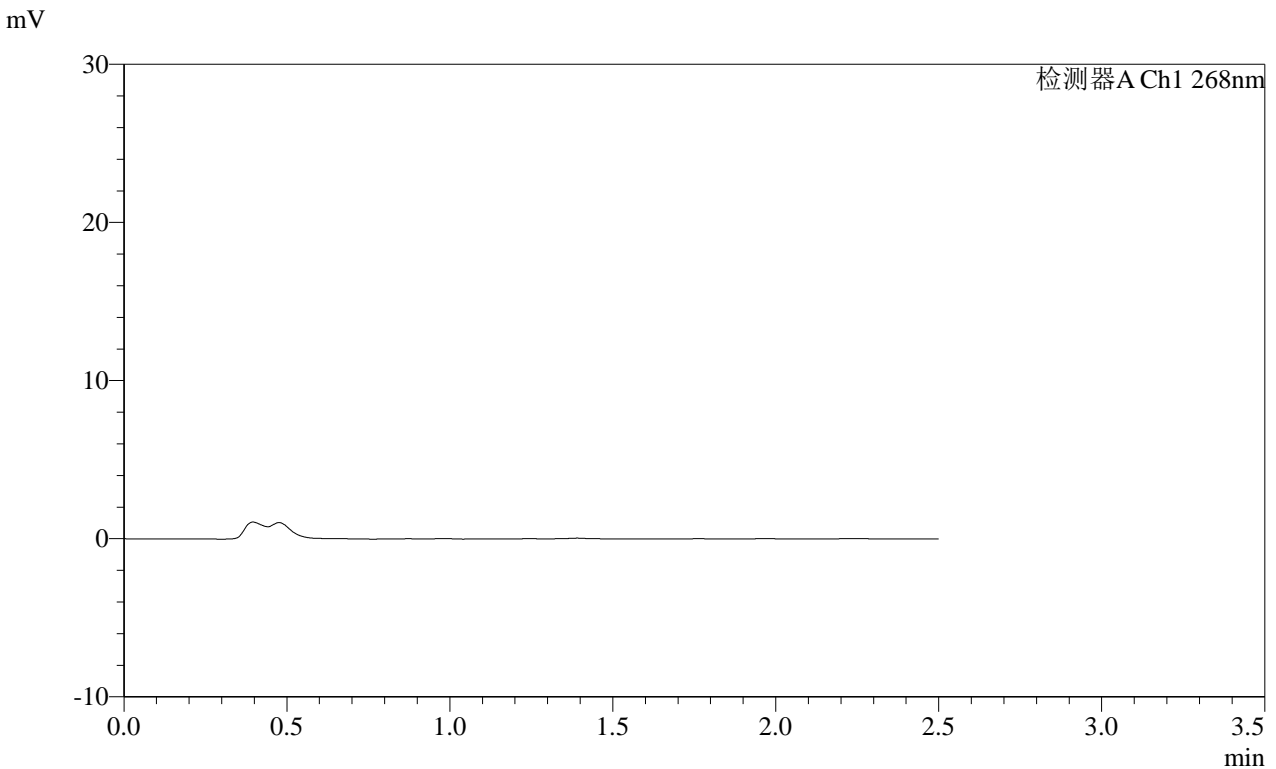

<峰表>

检测器A Ch1 268nm

峰号	保留时间	面积	面积%	高度	理论塔板数(USP)	拖尾因子	分离度(USP)
总计							

图87 坎地沙坦酯片溶出曲线测定HPLC图谱
参比制剂-12412515批(8mg规格)-均一性2-pH4.5介质-30min-片1
供试品溶液-1

SHIMADZU LabSolutions SMF-4109

<样品信息>

色谱柱 :XB-C18(50mm*4.6mm,5μm) 流速:1.5ml/min
 柱温 :30°C 波长:268nm
 数据文件名: RC\$SMF-4109 - 0-109/10-366-2 - cbzj-12412515p-8mg-rcqx-pH4.5jz-jyx2-p2-30min.lcd
 方法文件名: RC\$SMF-4109 - SMF-4109-rcqx-FX259.lcm
 批处理文件名: RC\$SMF-4109 - 20250605-rc-FX259.lcb
 样品瓶号: 3-13
 进样体积: 10 μl 版本号:6.115
 进样时间: 2025/06/05 19:22:16 实验者: jiangjinwei
 处理时间 (V2) : 2025/06/06 09:39:37 处理者: jiangjinwei
 仪器型号:SHIMADZU LC-2050C(FX259)

<色谱图>

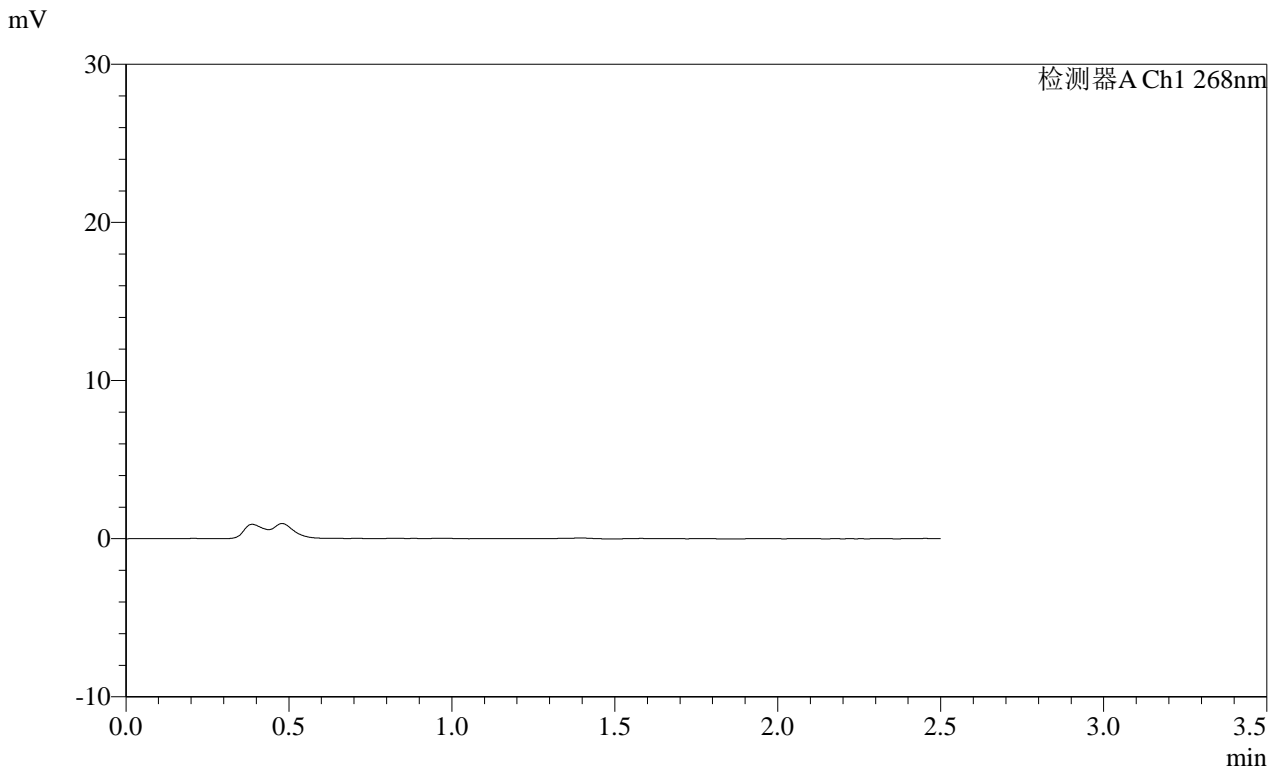

<峰表>

检测器A Ch1 268nm

峰号	保留时间	面积	面积%	高度	理论塔板数(USP)	拖尾因子	分离度(USP)
总计							

图88 坎地沙坦酯片溶出曲线测定HPLC图谱
 参比制剂-12412515批(8mg规格)-均一性2-pH4.5介质-30min-片2
 供试品溶液-1

SHIMADZU LabSolutions SMF-4109

<样品信息>

色谱柱 :XB-C18(50mm*4.6mm,5μm) 流速:1.5ml/min
 柱温 :30°C 波长:268nm
 数据文件名: RC\$SMF-4109 - 0-109/10-367-2 - cbzj-12412515p-8mg-rcqx-pH4.5jz-jyx2-p3-30min.lcd
 方法文件名: RC\$SMF-4109 - SMF-4109-rcqx-FX259.lcm
 批处理文件名: RC\$SMF-4109 - 20250605-rc-FX259.lcb
 样品瓶号: 3-22
 进样体积: 10 μl 版本号:6.115
 进样时间: 2025/06/05 19:25:07 实验者: jiangjinwei
 处理时间 (V2) : 2025/06/06 09:39:39 处理者: jiangjinwei
 仪器型号:SHIMADZU LC-2050C(FX259)

<色谱图>

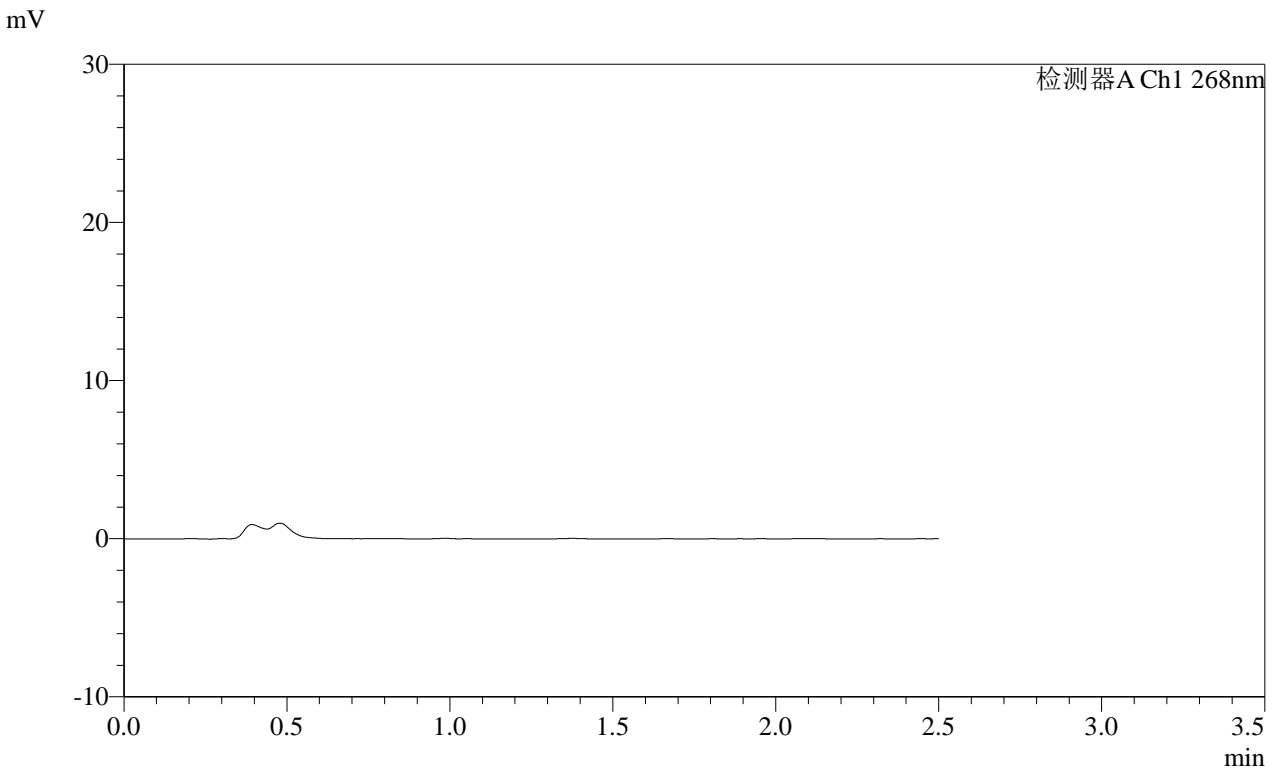

<峰表>

检测器A Ch1 268nm

峰号	保留时间	面积	面积%	高度	理论塔板数(USP)	拖尾因子	分离度(USP)
总计							

图89 坎地沙坦酯片溶出曲线测定HPLC图谱
 参比制剂-12412515批(8mg规格)-均一性2-pH4.5介质-30min-片3
 供试品溶液-1

SHIMADZU LabSolutions SMF-4109

<样品信息>

色谱柱 :XB-C18(50mm*4.6mm,5μm) 流速:1.5ml/min
 柱温 :30°C 波长:268nm
 数据文件名: RC\$SMF-4109 - 0-109/10-371-2 - cbzj-12412515p-8mg-rcqx-pH4.5jz-jyx2-p1-45min.lcd
 方法文件名: RC\$SMF-4109 - SMF-4109-rcqx-FX259.lcm
 批处理文件名: RC\$SMF-4109 - 20250605-rc-FX259.lcb
 样品瓶号: 3-5
 进样体积: 10 μl 版本号:6.115
 进样时间: 2025/06/05 19:36:33 实验者: jiangjinwei
 处理时间 (V2): 2025/06/06 09:39:50 处理者: jiangjinwei
 仪器型号:SHIMADZU LC-2050C(FX259)

<色谱图>

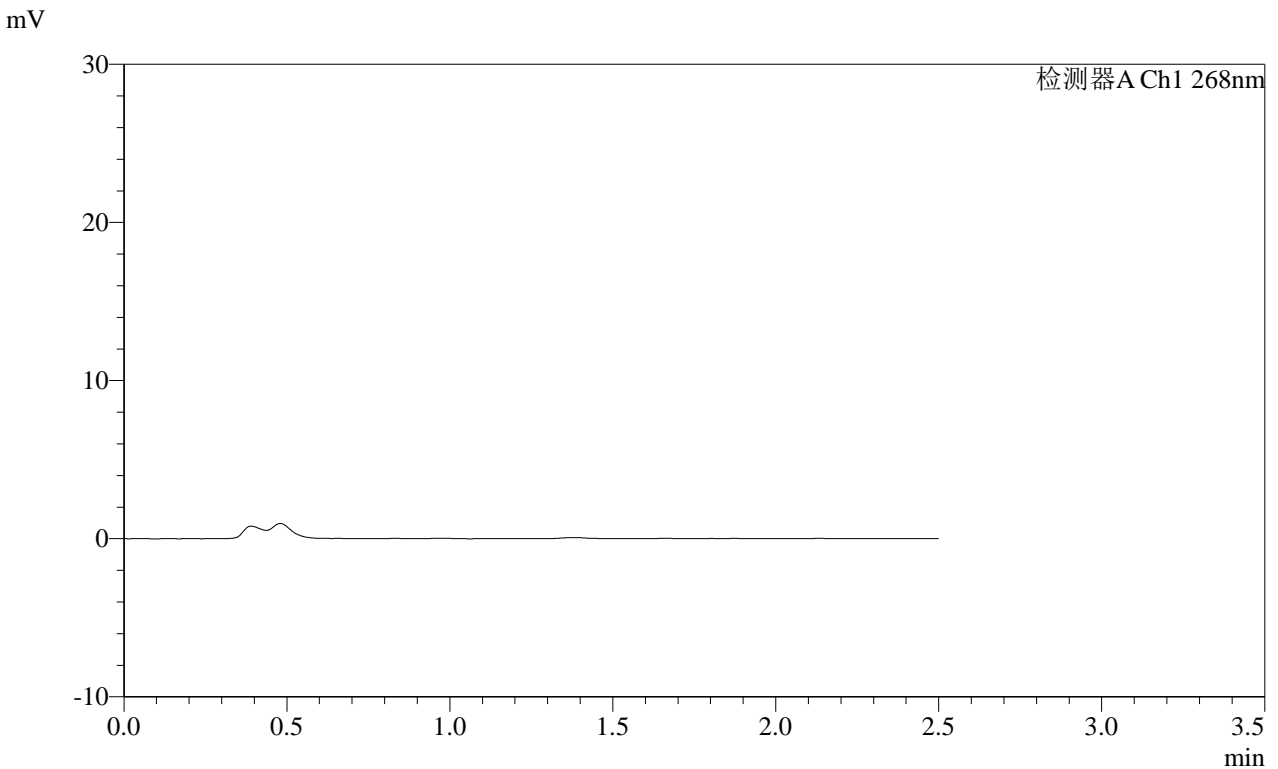

<峰表>

检测器A Ch1 268nm

峰号	保留时间	面积	面积%	高度	理论塔板数(USP)	拖尾因子	分离度(USP)
总计							

图93 坎地沙坦酯片溶出曲线测定HPLC图谱
 参比制剂-12412515批(8mg规格)-均一性2-pH4.5介质-45min-片1
 供试品溶液-1

SHIMADZU LabSolutions SMF-4109

<样品信息>

色谱柱 :XB-C18(50mm*4.6mm,5μm) 流速:1.5ml/min
柱温 :30°C 波长:268nm
数据文件名: RC\$SMF-4109 - 0-109/10-373-2 - cbzj-12412515p-8mg-rcqx-pH4.5jz-jyx2-p3-45min.lcd
方法文件名: RC\$SMF-4109 - SMF-4109-rcqx-FX259.lcm
批处理文件名: RC\$SMF-4109 - 20250605-rc-FX259.lcb
样品瓶号: 3-23
进样体积: 10 μl 版本号:6.115
进样时间: 2025/06/05 19:42:17 实验者: jiangjinwei
处理时间 (V2) : 2025/06/06 09:39:55 处理者: jiangjinwei
仪器型号:SHIMADZU LC-2050C(FX259)

<色谱图>

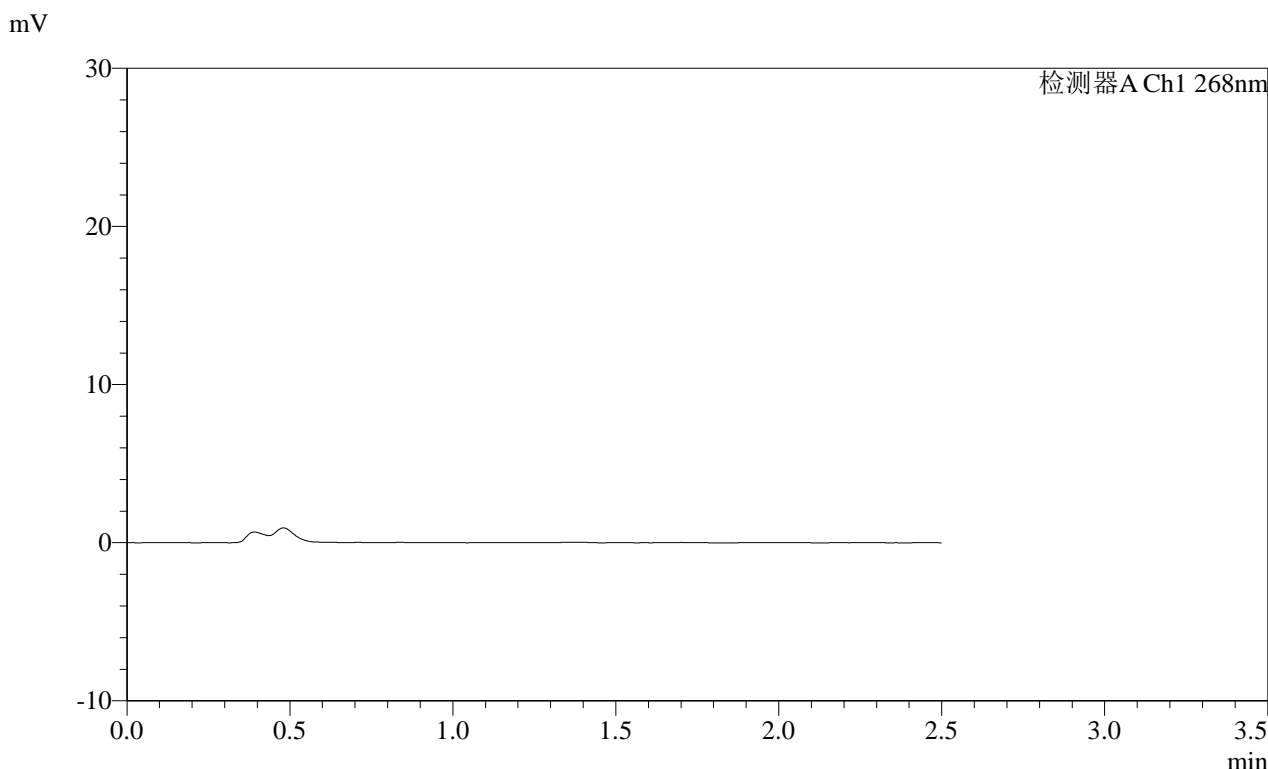

<峰表>

检测器A Ch1 268nm

峰号	保留时间	面积	面积%	高度	理论塔板数(USP)	拖尾因子	分离度(USP)
总计							

图95 坎地沙坦酯片溶出曲线测定HPLC图谱
参比制剂-12412515批(8mg规格)-均一性2-pH4.5介质-45min-片3
供试品溶液-1

SHIMADZU LabSolutions SMF-4109

<样品信息>

色谱柱 :XB-C18(50mm*4.6mm,5μm) 流速:1.5ml/min
 柱温 :30°C 波长:268nm
 数据文件名: RC\$SMF-4109 - 0-109/10-375-2 - cbzj-12412515p-8mg-rcqx-pH4.5jz-jyx2-p5-45min.lcd
 方法文件名: RC\$SMF-4109 - SMF-4109-rcqx-FX259.lcm
 批处理文件名: RC\$SMF-4109 - 20250605-rc-FX259.lcb
 样品瓶号: 3-41
 进样体积: 10 μl 版本号:6.115
 进样时间: 2025/06/05 19:47:59 实验者: jiangjinwei
 处理时间 (V2): 2025/06/06 09:40:00 处理者: jiangjinwei
 仪器型号:SHIMADZU LC-2050C(FX259)

<色谱图>

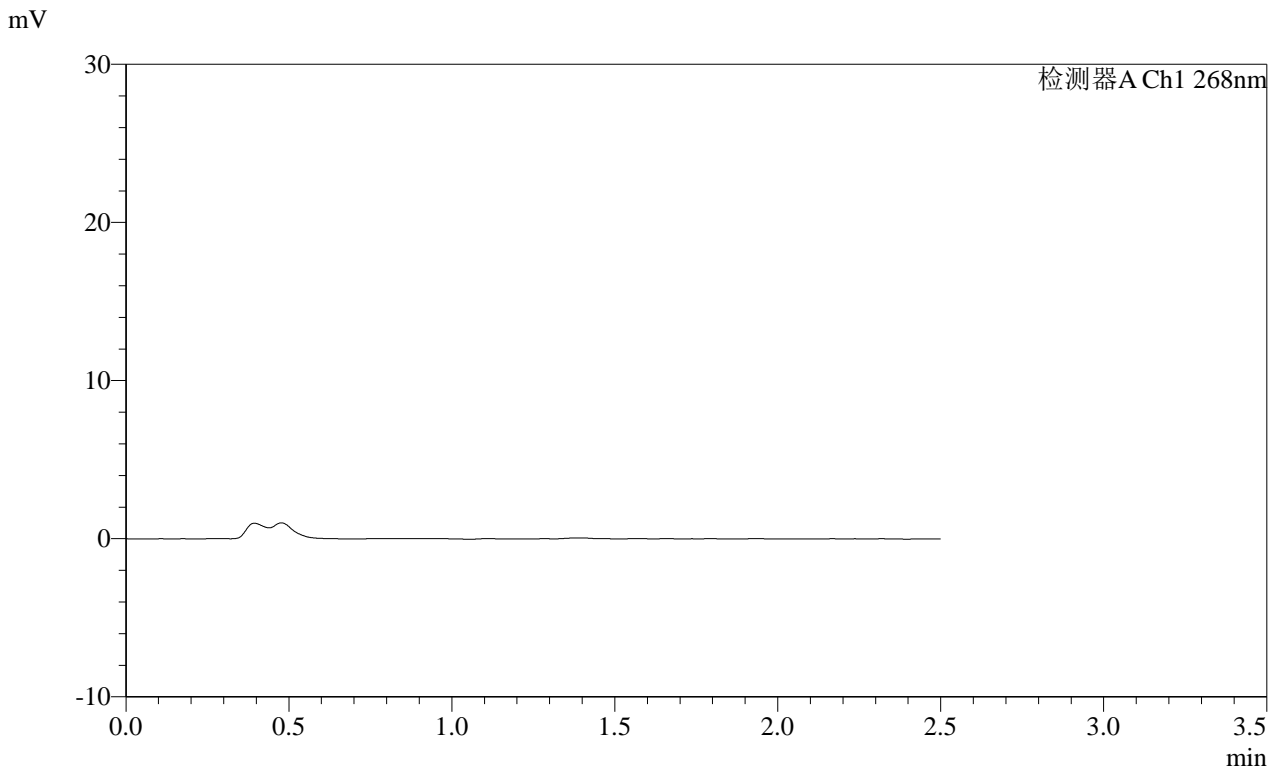

<峰表>

检测器A Ch1 268nm

峰号	保留时间	面积	面积%	高度	理论塔板数(USP)	拖尾因子	分离度(USP)
总计							

图97 坎地沙坦酯片溶出曲线测定HPLC图谱
 参比制剂-12412515批(8mg规格)-均一性2-pH4.5介质-45min-片5
 供试品溶液-1

SHIMADZU LabSolutions SMF-4109

<样品信息>

色谱柱 :XB-C18(50mm*4.6mm,5μm) 流速:1.5ml/min
 柱温 :30°C 波长:268nm
 数据文件名: RC\$SMF-4109 - 0-109/10-377-2 - cbzj-12412515p-8mg-rcqx-pH4.5jz-jyx2-p1-60min.lcd
 方法文件名: RC\$SMF-4109 - SMF-4109-rcqx-FX259.lcm
 批处理文件名: RC\$SMF-4109 - 20250605-rc-FX259.lcb
 样品瓶号: 3-6
 进样体积: 10 μl 版本号:6.115
 进样时间: 2025/06/05 19:53:42 实验者: jiangjinwei
 处理时间 (V2) : 2025/06/06 09:40:05 处理者: jiangjinwei
 仪器型号:SHIMADZU LC-2050C(FX259)

<色谱图>

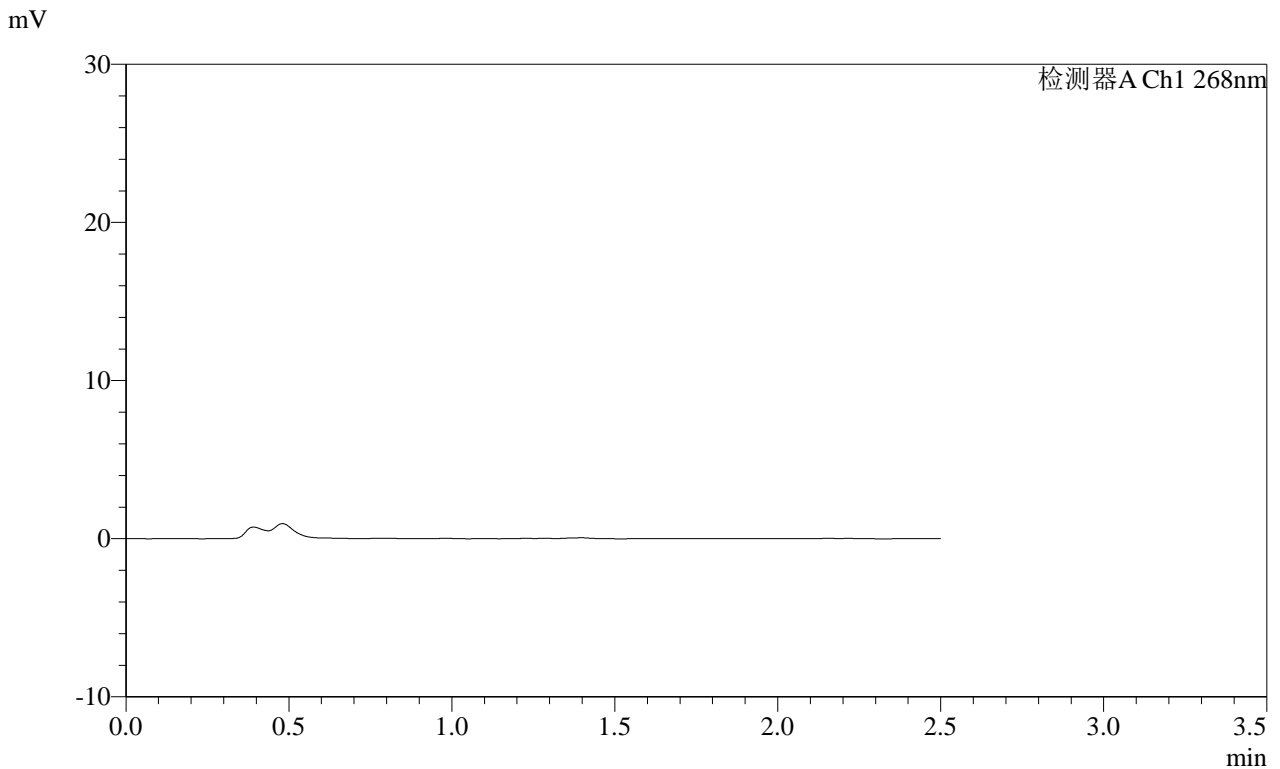

<峰表>

检测器A Ch1 268nm

峰号	保留时间	面积	面积%	高度	理论塔板数(USP)	拖尾因子	分离度(USP)
总计							

图99 坎地沙坦酯片溶出曲线测定HPLC图谱
 参比制剂-12412515批(8mg规格)-均一性2-pH4.5介质-60min-片1
 供试品溶液-1

SHIMADZU
LabSolutions **SMF-4109**

<样品信息>

色谱柱 :XB-C18(50mm*4.6mm,5μm) 流速:1.5ml/min
 柱温 :30°C 波长:268nm
 数据文件名: RC\$SMF-4109 - 0-109/10-378-2 - cbzj-12412515p-8mg-rcqx-pH4.5jz-jyx2-p2-60min.lcd
 方法文件名: RC\$SMF-4109 - SMF-4109-rcqx-FX259.lcm
 批处理文件名: RC\$SMF-4109 - 20250605-rc-FX259.lcb
 样品瓶号: 3-15
 进样体积: 10 μl 版本号:6.115
 进样时间: 2025/06/05 19:56:34 实验者: jiangjinwei
 处理时间 (V2) : 2025/06/06 09:40:08 处理者: jiangjinwei
 仪器型号:SHIMADZU LC-2050C(FX259)

<色谱图>

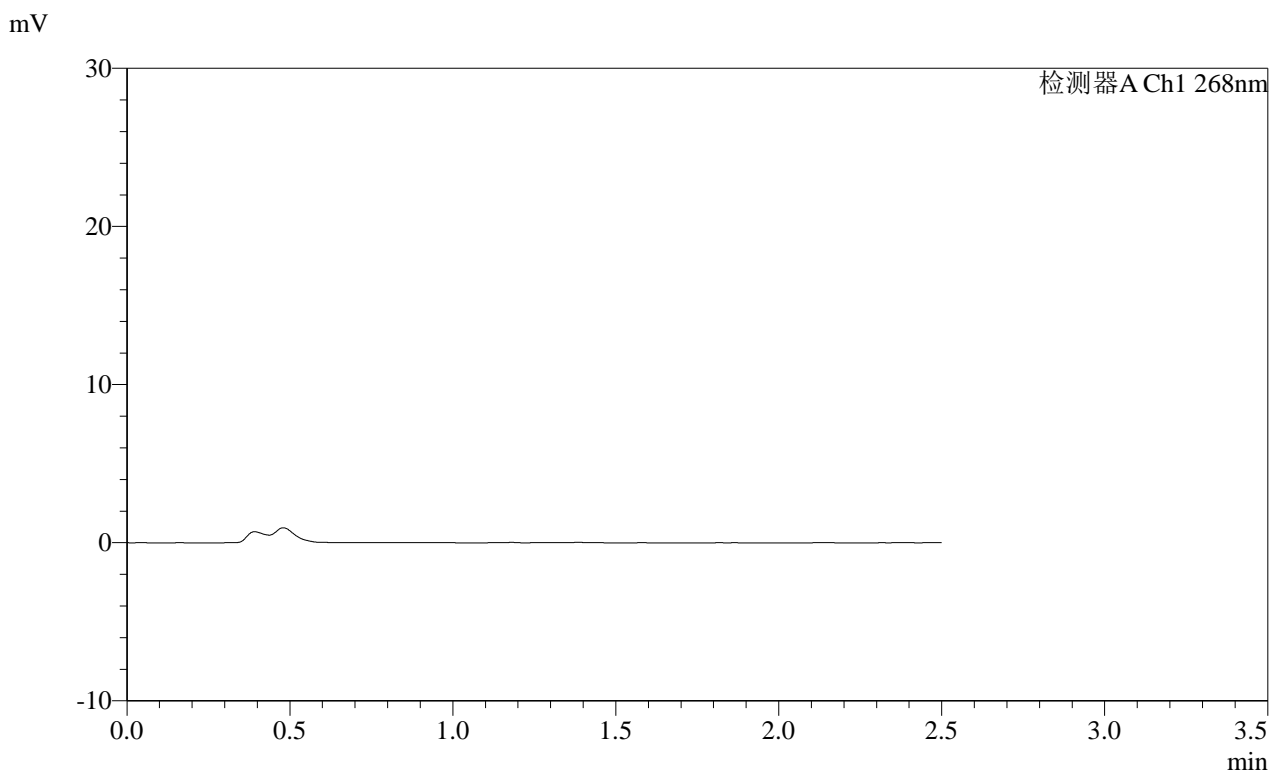

<峰表>

检测器A Ch1 268nm

峰号	保留时间	面积	面积%	高度	理论塔板数(USP)	拖尾因子	分离度(USP)
总计							

图100 坎地沙坦酯片溶出曲线测定HPLC图谱
参比制剂-12412515批(8mg规格)-均一性2-pH4.5介质-60min-片2
供试品溶液-1

SHIMADZU
LabSolutions **SMF-4109**

<样品信息>

色谱柱 :XB-C18(50mm*4.6mm,5μm)	流速:1.5ml/min
柱温 :30°C	波长:268nm
数据文件名: RC\$SMF-4109 - 0-109/10-381-2 - cbzj-12412515p-8mg-rcqx-pH4.5jz-jyx2-p5-60min.lcd	
方法文件名: RC\$SMF-4109 - SMF-4109-rcqx-FX259.lcm	
批处理文件名: RC\$SMF-4109 - 20250605-rc-FX259.lcb	
样品瓶号: 3-42	版本号:6.115
进样体积: 10 μl	实验者: jiangjinwei
进样时间: 2025/06/05 20:05:08	处理者: jiangjinwei
处理时间 (V2) : 2025/06/06 09:40:15	
仪器型号:SHIMADZU LC-2050C(FX259)	

<色谱图>

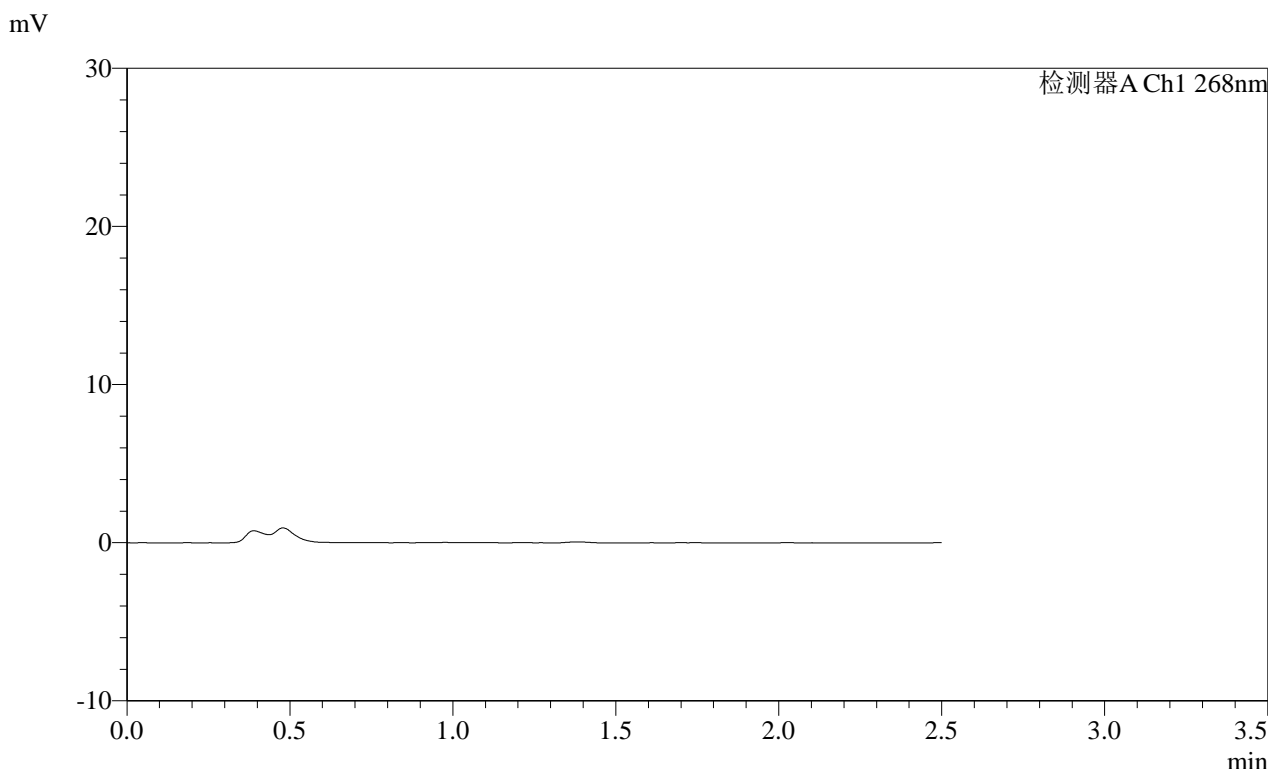

<峰表>

检测器A Ch1 268nm

峰号	保留时间	面积	面积%	高度	理论塔板数(USP)	拖尾因子	分离度(USP)
总计							

图103 坎地沙坦酯片溶出曲线测定HPLC图谱
参比制剂-12412515批(8mg规格)-均一性2-pH4.5介质-60min-片5
供试品溶液-1

SHIMADZU LabSolutions SMF-4109

<样品信息>

色谱柱 :XB-C18(50mm*4.6mm,5μm) 流速:1.5ml/min
 柱温 :30°C 波长:268nm
 数据文件名: RC\$SMF-4109 - 0-109/10-382-2 - cbzj-12412515p-8mg-rcqx-pH4.5jz-jyx2-p6-60min.lcd
 方法文件名: RC\$SMF-4109 - SMF-4109-rcqx-FX259.lcm
 批处理文件名: RC\$SMF-4109 - 20250605-rc-FX259.lcb
 样品瓶号: 3-51
 进样体积: 10 μl 版本号:6.115
 进样时间: 2025/06/05 20:07:59 实验者: jiangjinwei
 处理时间(V2): 2025/06/06 09:40:18 处理者: jiangjinwei
 仪器型号:SHIMADZU LC-2050C(FX259)

<色谱图>

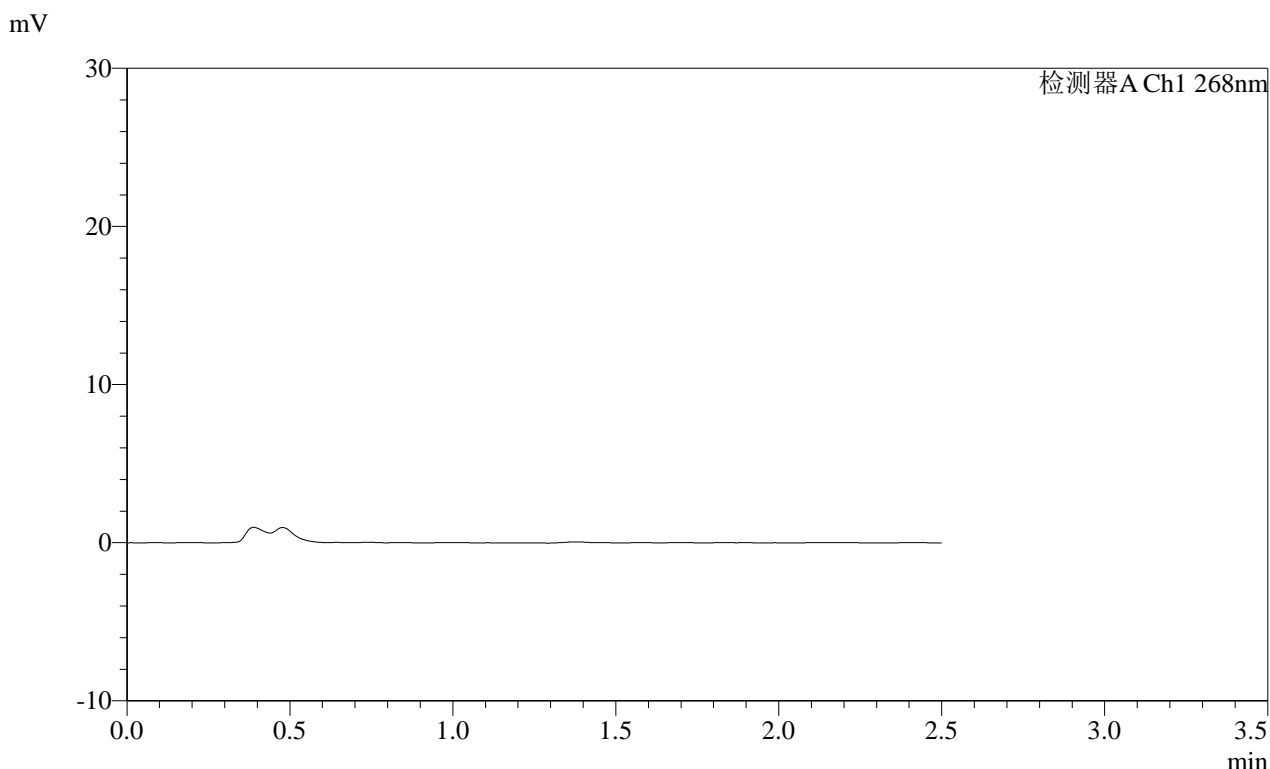

<峰表>

检测器A Ch1 268nm

峰号	保留时间	面积	面积%	高度	理论塔板数(USP)	拖尾因子	分离度(USP)
总计							

图104 坎地沙坦酯片溶出曲线测定HPLC图谱
 参比制剂-12412515批(8mg规格)-均一性2-pH4.5介质-60min-片6
 供试品溶液-1

SHIMADZU
LabSolutions **SMF-4109**

<样品信息>

色谱柱 :XB-C18(50mm*4.6mm,5µm)	流速:1.5ml/min
柱温 :30°C	波长:268nm
数据文件名: RC\$SMF-4109 - 0-109/10-383-2 - cbzj-12412515p-8mg-rcqx-pH4.5jz-jyx2-p1-120min.lcd	
方法文件名: RC\$SMF-4109 - SMF-4109-rcqx-FX259.lcm	
批处理文件名: RC\$SMF-4109 - 20250605-rc-FX259.lcb	
样品瓶号: 3-7	
进样体积: 10 µl	版本号:6.115
进样时间: 2025/06/05 20:10:50	实验者: jiangjinwei
处理时间 (V2) : 2025/06/06 09:40:20	处理者: jiangjinwei
仪器型号:SHIMADZU LC-2050C(FX259)	

<色谱图>

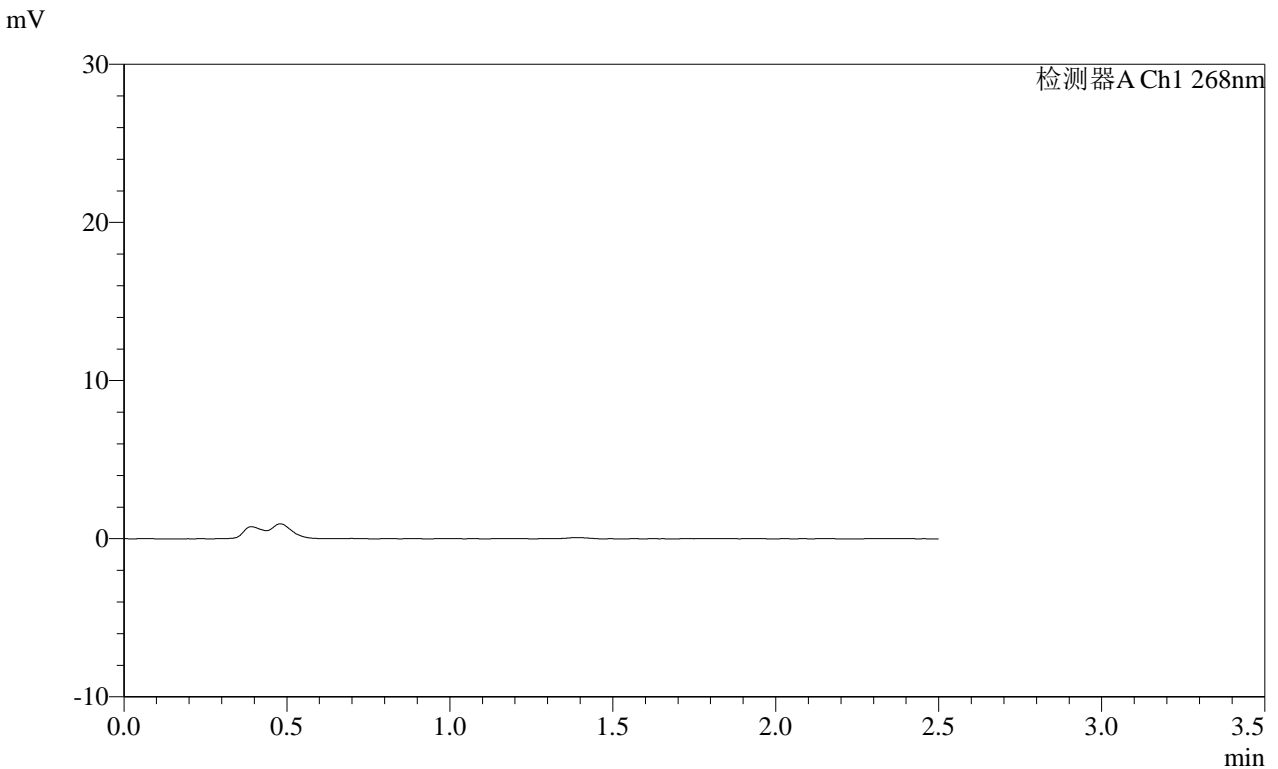

<峰表>

检测器A Ch1 268nm

峰号	保留时间	面积	面积%	高度	理论塔板数(USP)	拖尾因子	分离度(USP)
总计							

图105 坎地沙坦酯片溶出曲线测定HPLC图谱
参比制剂-12412515批(8mg规格)-均一性2-pH4.5介质-120min-片1
供试品溶液-1

SHIMADZU
LabSolutions **SMF-4109**

<样品信息>

色谱柱 :XB-C18(50mm*4.6mm,5μm) 流速:1.5ml/min
 柱温 :30°C 波长:268nm
 数据文件名: RC\$SMF-4109 - 0-109/10-384-2 - cbzj-12412515p-8mg-rcqx-pH4.5jz-jyx2-p2-120min.lcd
 方法文件名: RC\$SMF-4109 - SMF-4109-rcqx-FX259.lcm
 批处理文件名: RC\$SMF-4109 - 20250605-rc-FX259.lcb
 样品瓶号: 3-16
 进样体积: 10 μl 版本号:6.115
 进样时间: 2025/06/05 20:13:42 实验者: jiangjinwei
 处理时间 (V2) : 2025/06/06 09:40:23 处理者: jiangjinwei
 仪器型号:SHIMADZU LC-2050C(FX259)

<色谱图>

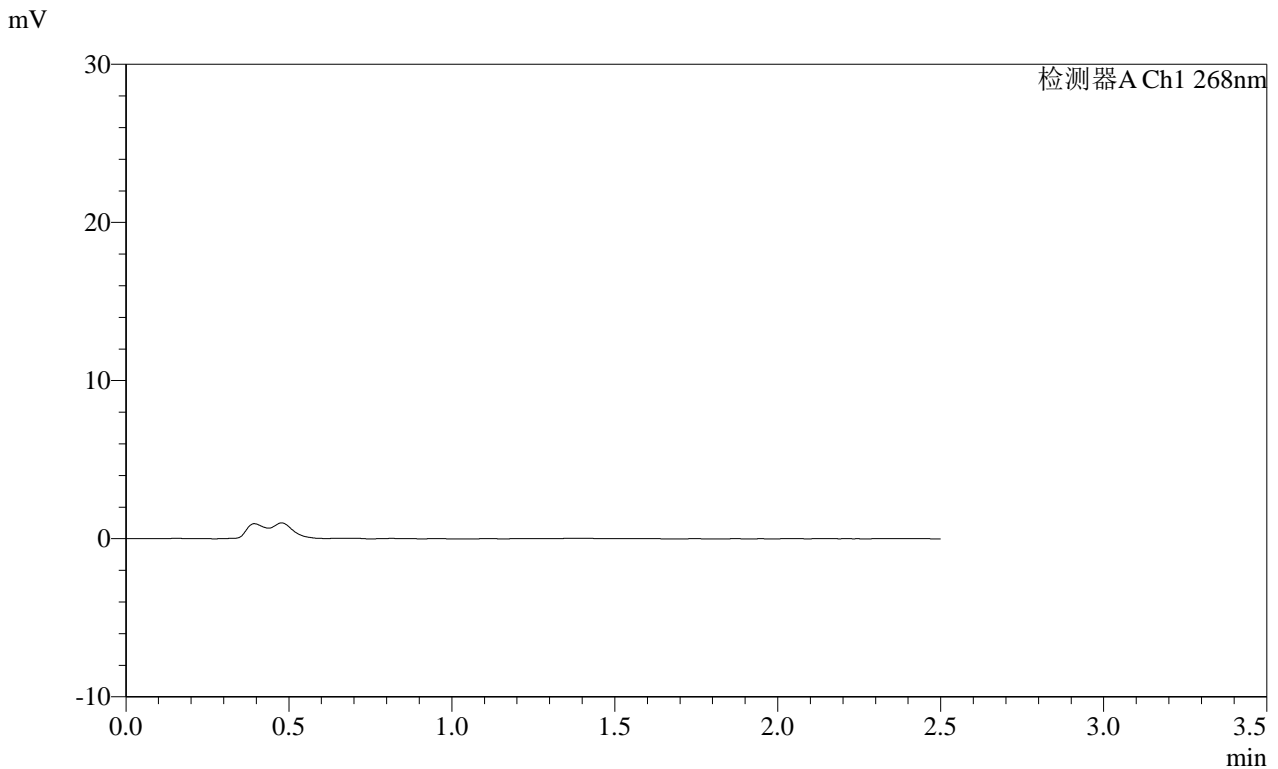

<峰表>

检测器A Ch1 268nm

峰号	保留时间	面积	面积%	高度	理论塔板数(USP)	拖尾因子	分离度(USP)
总计							

图106 坎地沙坦酯片溶出曲线测定HPLC图谱
参比制剂-12412515批(8mg规格)-均一性2-pH4.5介质-120min-片2
供试品溶液-1

SHIMADZU
LabSolutions SMF-4109

<样品信息>

色谱柱 :XB-C18(50mm*4.6mm,5μm)	流速:1.5ml/min
柱温 :30°C	波长:268nm
数据文件名: RC\$SMF-4109 - 0-109/10-394-2 - cbzj-12412515p-8mg-rcqx-pH4.5jz-jyx2-p6-240min.lcd	
方法文件名: RC\$SMF-4109 - SMF-4109-rcqx-FX259.lcm	
批处理文件名: RC\$SMF-4109 - 20250605-rc-FX259.lcb	
样品瓶号: 3-53	版本号:6.115
进样体积: 10 μl	实验者: jiangjinwei
进样时间: 2025/06/05 20:42:18	处理者: jiangjinwei
处理时间 (V2) : 2025/06/06 09:40:49	
仪器型号:SHIMADZU LC-2050C(FX259)	

<色谱图>

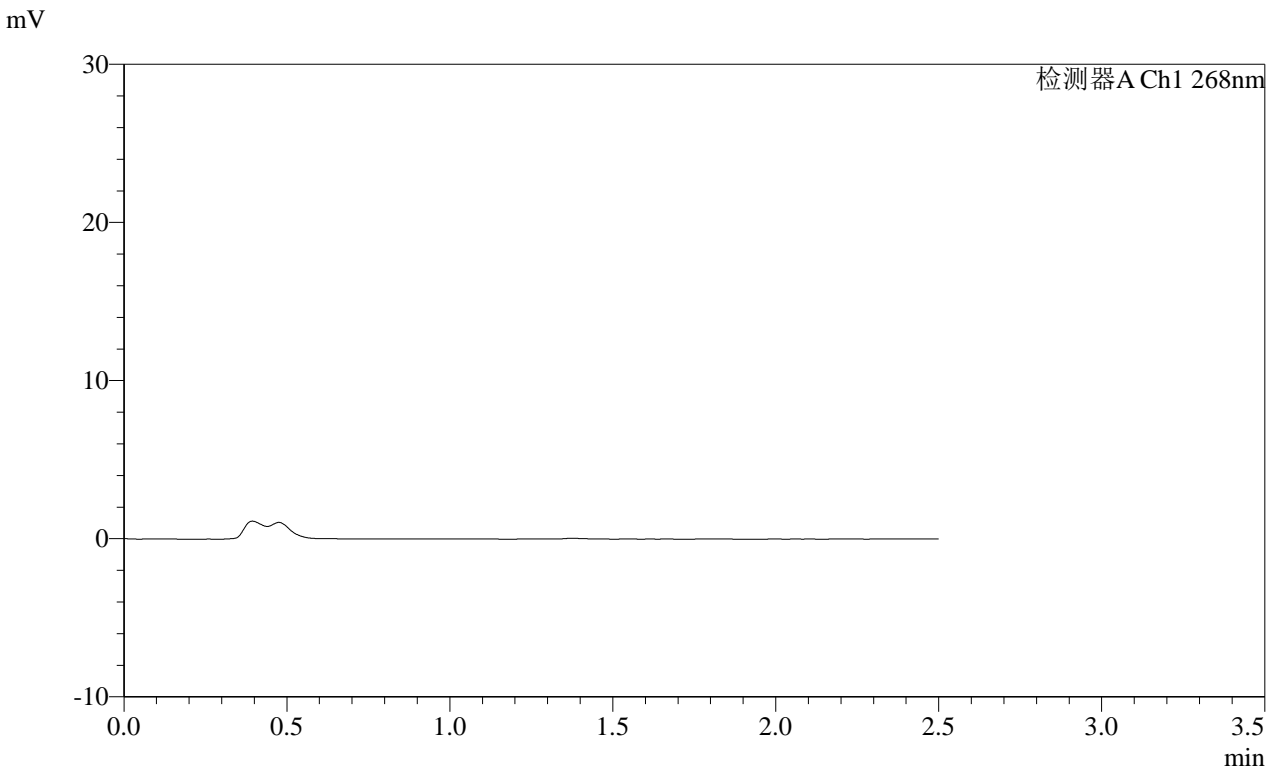

<峰表>

检测器A Ch1 268nm

峰号	保留时间	面积	面积%	高度	理论塔板数(USP)	拖尾因子	分离度(USP)
总计							

图116 坎地沙坦酯片溶出曲线测定HPLC图谱
参比制剂-12412515批(8mg规格)-均一性2-pH4.5介质-240min-片6
供试品溶液-1

SHIMADZU
LabSolutions **SMF-4109**

<样品信息>

色谱柱 :XB-C18(50mm*4.6mm,5μm)	流速:1.5ml/min
柱温 :30°C	波长:268nm
数据文件名: RC\$SMF-4109 - 0-109/10-395-2 - cbzj-12412515p-8mg-rcqx-pH4.5jz-jyx2-p1-JX.lcd	
方法文件名: RC\$SMF-4109 - SMF-4109-rcqx-FX259.lcm	
批处理文件名: RC\$SMF-4109 - 20250605-rc-FX259.lcb	
样品瓶号: 4-2	版本号:6.115
进样体积: 10 μl	实验者: jiangjinwei
进样时间: 2025/06/05 20:45:11	处理者: jiangjinwei
处理时间 (V2) : 2025/06/06 09:40:52	
仪器型号:SHIMADZU LC-2050C(FX259)	

<色谱图>

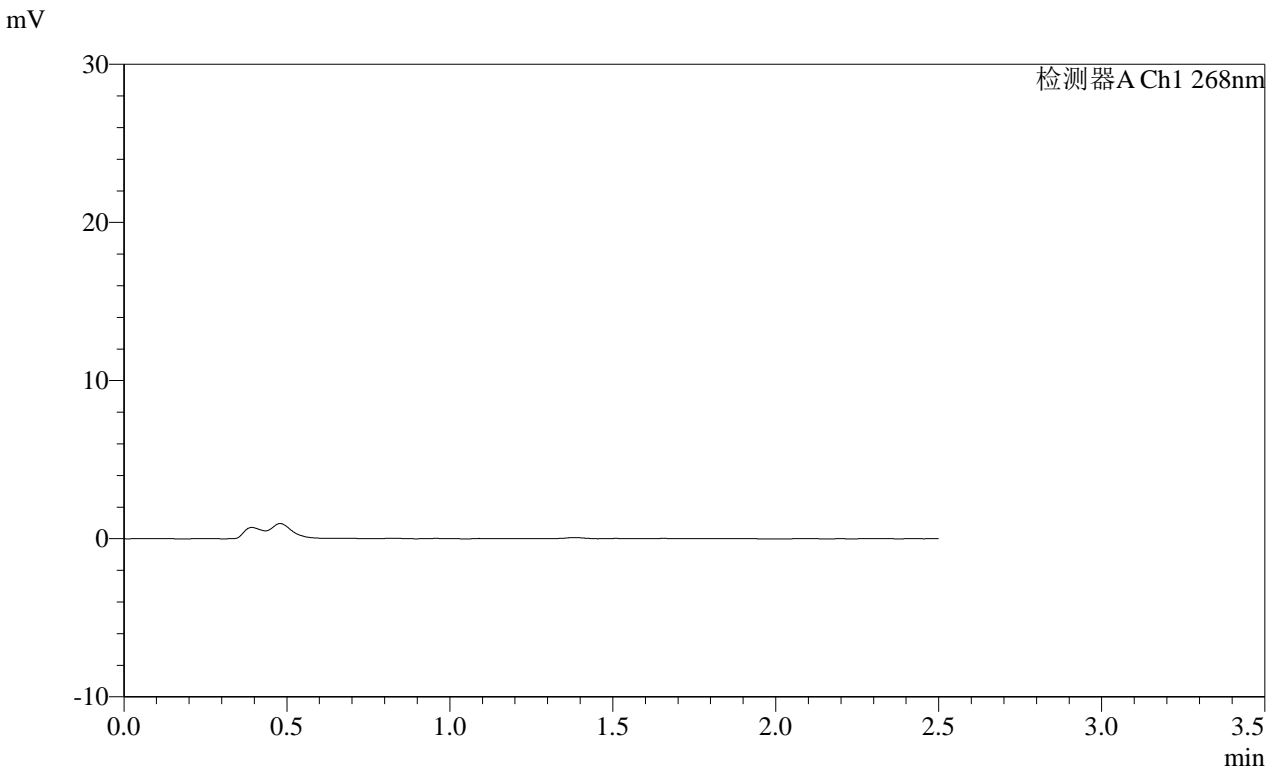

<峰表>

检测器A Ch1 268nm

峰号	保留时间	面积	面积%	高度	理论塔板数(USP)	拖尾因子	分离度(USP)
总计							

图117 坎地沙坦酯片溶出曲线测定HPLC图谱
参比制剂-12412515批(8mg规格)-均一性2-pH4.5介质-极限转速-片1
供试品溶液-1

SHIMADZU
LabSolutions SMF-4109

<样品信息>

色谱柱 :XB-C18(50mm*4.6mm,5μm)	流速:1.5ml/min
柱温 :30°C	波长:268nm
数据文件名: RC\$SMF-4109 - 0-109/10-396-2 - cbzj-12412515p-8mg-rcqx-pH4.5jz-jyx2-p2-JX.lcd	
方法文件名: RC\$SMF-4109 - SMF-4109-rcqx-FX259.lcm	
批处理文件名: RC\$SMF-4109 - 20250605-rc-FX259.lcb	
样品瓶号: 4-11	版本号:6.115
进样体积: 10 μl	实验者: jiangjinwei
进样时间: 2025/06/05 20:48:04	处理者: jiangjinwei
处理时间 (V2) : 2025/06/06 09:40:54	
仪器型号:SHIMADZU LC-2050C(FX259)	

<色谱图>

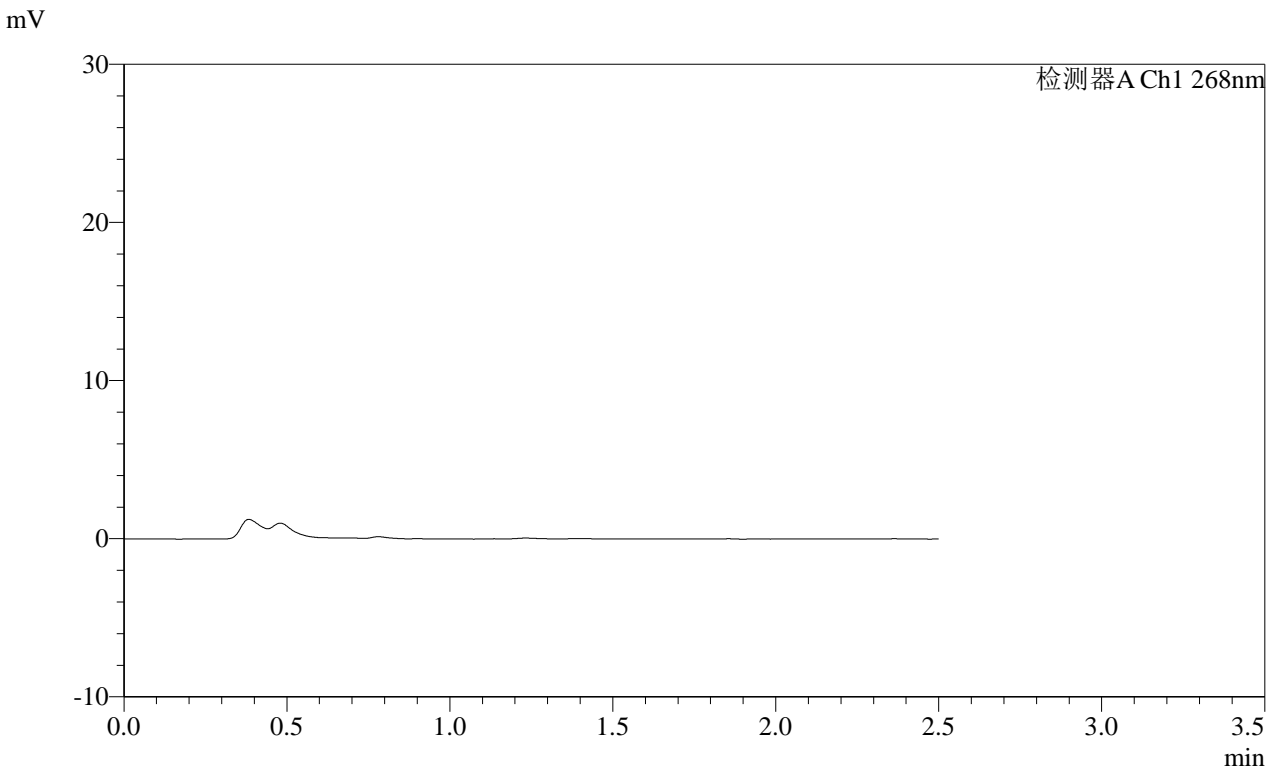

<峰表>

检测器A Ch1 268nm

峰号	保留时间	面积	面积%	高度	理论塔板数(USP)	拖尾因子	分离度(USP)
总计							

图118 坎地沙坦酯片溶出曲线测定HPLC图谱
参比制剂-12412515批(8mg规格)-均一性2-pH4.5介质-极限转速-片2
供试品溶液-1

SHIMADZU LabSolutions SMF-4109

<样品信息>

色谱柱 :XB-C18(50mm*4.6mm,5μm) 流速:1.5ml/min
柱温 :30°C 波长:268nm
数据文件名: RC\$SMF-4109 - 0-109/10-400-2 - cbzj-12412515p-8mg-rcqx-pH4.5jz-jyx2-p6-JX.lcd
方法文件名: RC\$SMF-4109 - SMF-4109-rcqx-FX259.lcm
批处理文件名: RC\$SMF-4109 - 20250605-rc-FX259.lcb
样品瓶号: 4-47
进样体积: 10 μl 版本号:6.115
进样时间: 2025/06/05 20:59:32 实验者: jiangjinwei
处理时间(V2): 2025/06/06 09:41:01 处理者: jiangjinwei
仪器型号:SHIMADZU LC-2050C(FX259)

<色谱图>

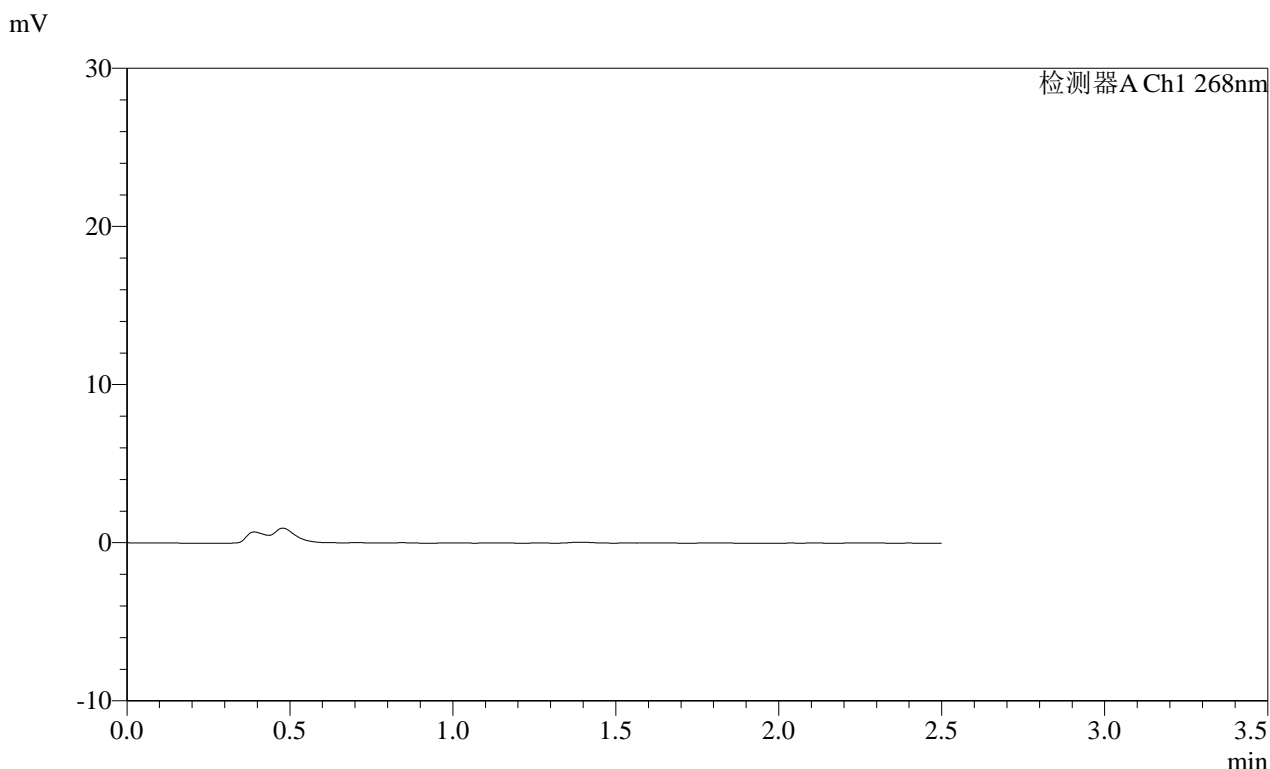

<峰表>

检测器A Ch1 268nm

峰号	保留时间	面积	面积%	高度	理论塔板数(USP)	拖尾因子	分离度(USP)
总计							

图122 坎地沙坦酯片溶出曲线测定HPLC图谱
参比制剂-12412515批(8mg规格)-均一性2-pH4.5介质-极限转速-片6
供试品溶液-1

SHIMADZU LabSolutions SMF-4109

<样品信息>

色谱柱 :XB-C18(50mm*4.6mm,5μm) 流速:1.5ml/min
柱温 :30°C 波长:268nm
数据文件名: RC\$SMF-4109 - 0-109/10-401-2 - cbzj-12412515p-8mg-rcqx-pH4.5jz-jyx2-dz2-1.lcd
方法文件名: RC\$SMF-4109 - SMF-4109-rcqx-FX259.lcm
批处理文件名: RC\$SMF-4109 - 20250605-rc-FX259.lcb
样品瓶号: 3-27
进样体积: 10 μl 版本号:6.115
进样时间: 2025/06/05 21:02:25 实验者: jiangjinwei
处理时间 (V2): 2025/06/06 09:41:03 处理者: jiangjinwei
仪器型号:SHIMADZU LC-2050C(FX259)

<色谱图>

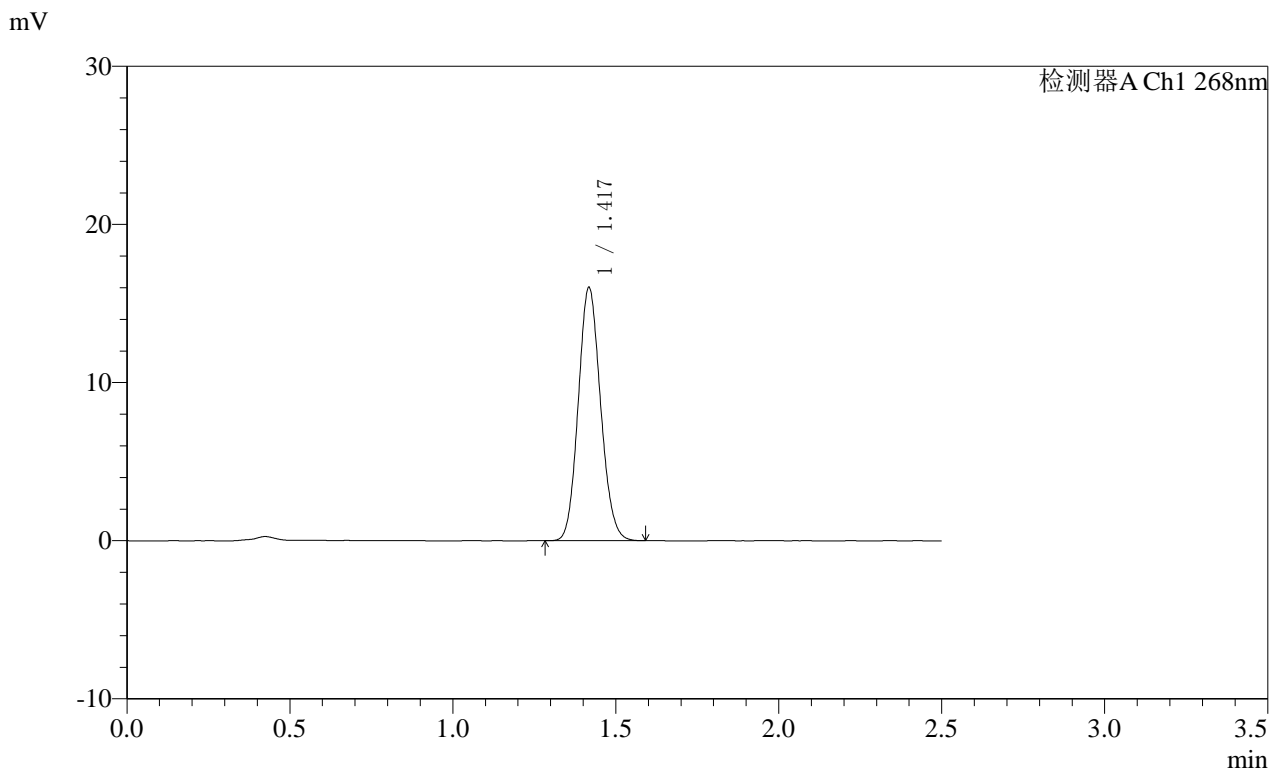

<峰表>

检测器A Ch1 268nm

峰号	保留时间	面积	面积%	高度	理论塔板数(USP)	拖尾因子	分离度(USP)
1	1.417	76347	100.000	15865	2030	1.114	--
总计		76347	100.000	15865			

图123 坎地沙坦酯片溶出曲线测定HPLC图谱
参比制剂-12412515批(8mg规格)-均一性2-pH4.5介质
对照品溶液-2-1

SHIMADZU LabSolutions SMF-4109

<样品信息>

色谱柱 :XB-C18(50mm*4.6mm,5μm) 流速:1.5ml/min
 柱温 :30°C 波长:268nm
 数据文件名: RC\$SMF-4109 - 0-109/10-402-2 - cbzj-12412515p-8mg-rcqx-pH4.5jz-jyx2-dz2-2.lcd
 方法文件名: RC\$SMF-4109 - SMF-4109-rcqx-FX259.lcm
 批处理文件名: RC\$SMF-4109 - 20250605-rc-FX259.lcb
 样品瓶号: 3-27
 进样体积: 10 μl 版本号:6.115
 进样时间: 2025/06/05 21:05:17 实验者: jiangjinwei
 处理时间 (V2): 2025/06/06 09:41:05 处理者: jiangjinwei
 仪器型号:SHIMADZU LC-2050C(FX259)

<色谱图>

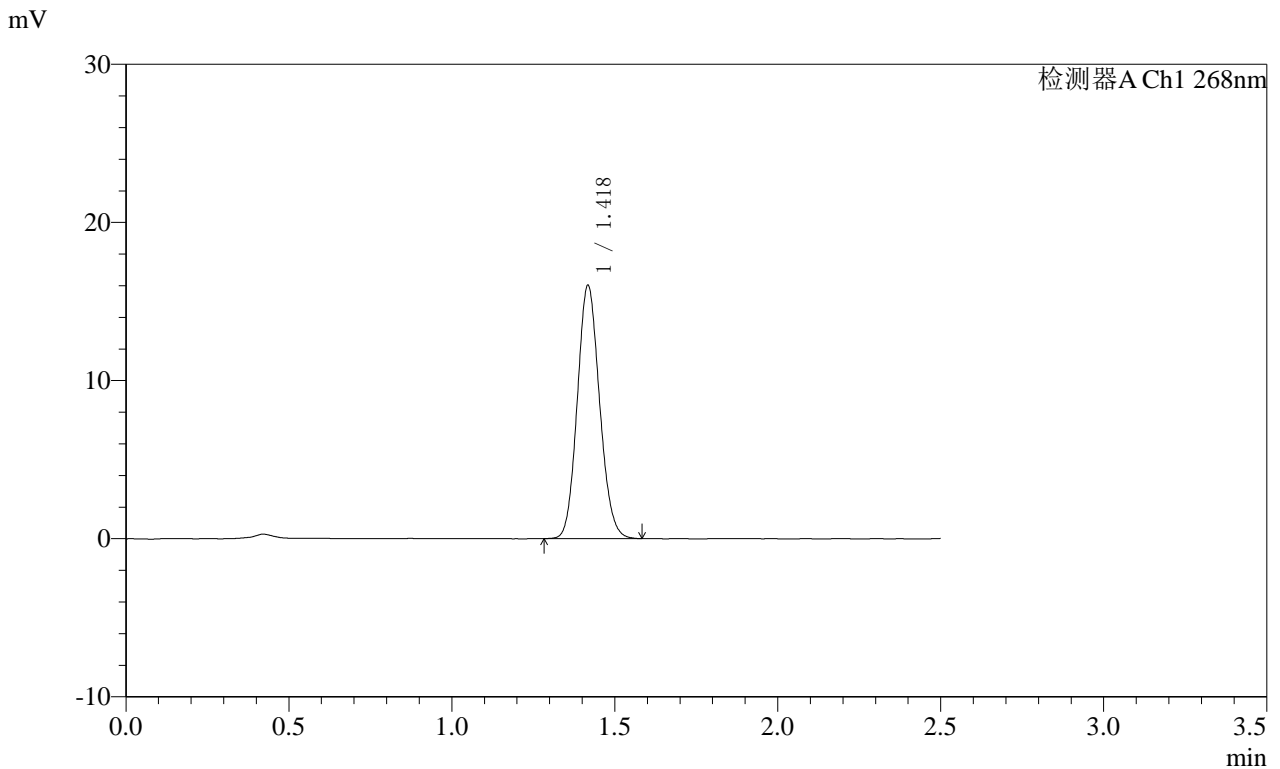

<峰表>

检测器A Ch1 268nm

峰号	保留时间	面积	面积%	高度	理论塔板数(USP)	拖尾因子	分离度(USP)
1	1.418	76297	100.000	15872	2035	1.116	--
总计		76297	100.000	15872			

图124 坎地沙坦酯片溶出曲线测定HPLC图谱
 参比制剂-12412515批(8mg规格)-均一性2-pH4.5介质
 对照品溶液-2-2