



# QTL-3106

## <样品信息>

色谱柱 :XB-C18(50mm\*4.6mm,5μm)      流速:2.5ml/min  
 柱温:30°C      波长:210nm  
 数据文件名: RC\$QTL-3106 - 30-3/30-1-2 - cbzj-49G03Np-rcqx-pH4.0+2sdsjz-jf50z-rj.lcd  
 方法文件名: RC\$QTL-3106 - QTL-3106-RCQX-20250609-FX279.lcm  
 批处理文件名: RC\$QTL-3106 - 20250609-rcqx-FX279.lcb  
 样品瓶号: 1-9  
 进样体积: 10 μl      版本号:6.115  
 进样时间: 2025/06/09 13:45:25      实验者: jiangjinwei  
 处理时间 (V2): 2025/06/10 11:15:54      处理者: jiangjinwei  
 仪器型号: SHIMADZU LC-2050C(FX279)

## <色谱图>

mV

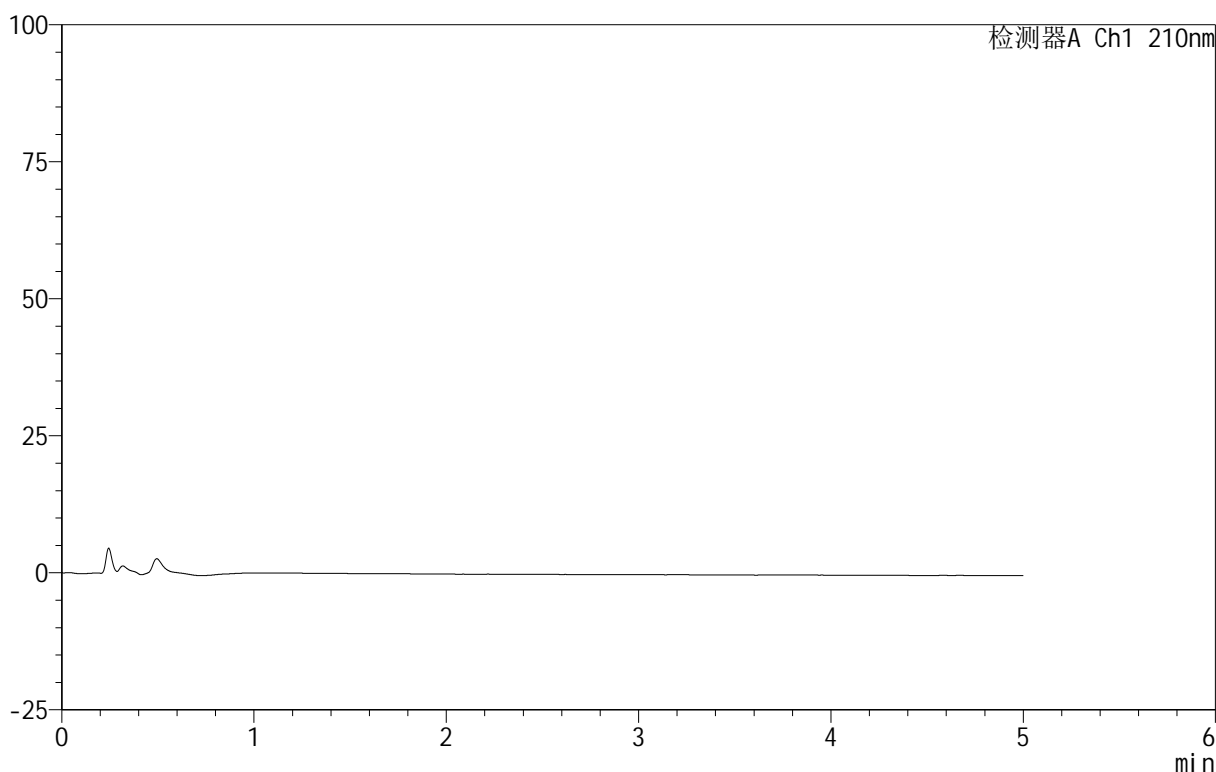

## <峰表>

检测器A Ch1 210nm

峰号	保留时间	面积	面积%	高度	理论塔板数(USP)	拖尾因子	分离度(USP)
总计							

图1 替普瑞酮颗粒溶出曲线测定HPLC图谱  
 参比制剂-49G03N批-pH4.0(内含2%SDS)介质-桨法-50转  
 溶剂

<样品信息>

色谱柱 :XB-C18(50mm\*4.6mm,5μm)      流速:2.5ml/min  
 柱温:30°C      波长:210nm  
 数据文件名: RC\$QTL-3106 - 30-3/30-2-2 - cbzj-49G03Np-rcqx-pH4.0+2sdsjz-jf50z-dz1-1.lcd  
 方法文件名: RC\$QTL-3106 - QTL-3106-RCQX-20250609-FX279.lcm  
 批处理文件名: RC\$QTL-3106 - 20250609-rcqx-FX279.lcb  
 样品瓶号: 1-18  
 进样体积: 10 μl      版本号:6.115  
 进样时间: 2025/06/09 13:50:49      实验者: jiangjinwei  
 处理时间 (V2): 2025/06/10 11:15:59      处理者: jiangjinwei  
 仪器型号: SHIMADZU LC-2050C(FX279)

<色谱图>

mV

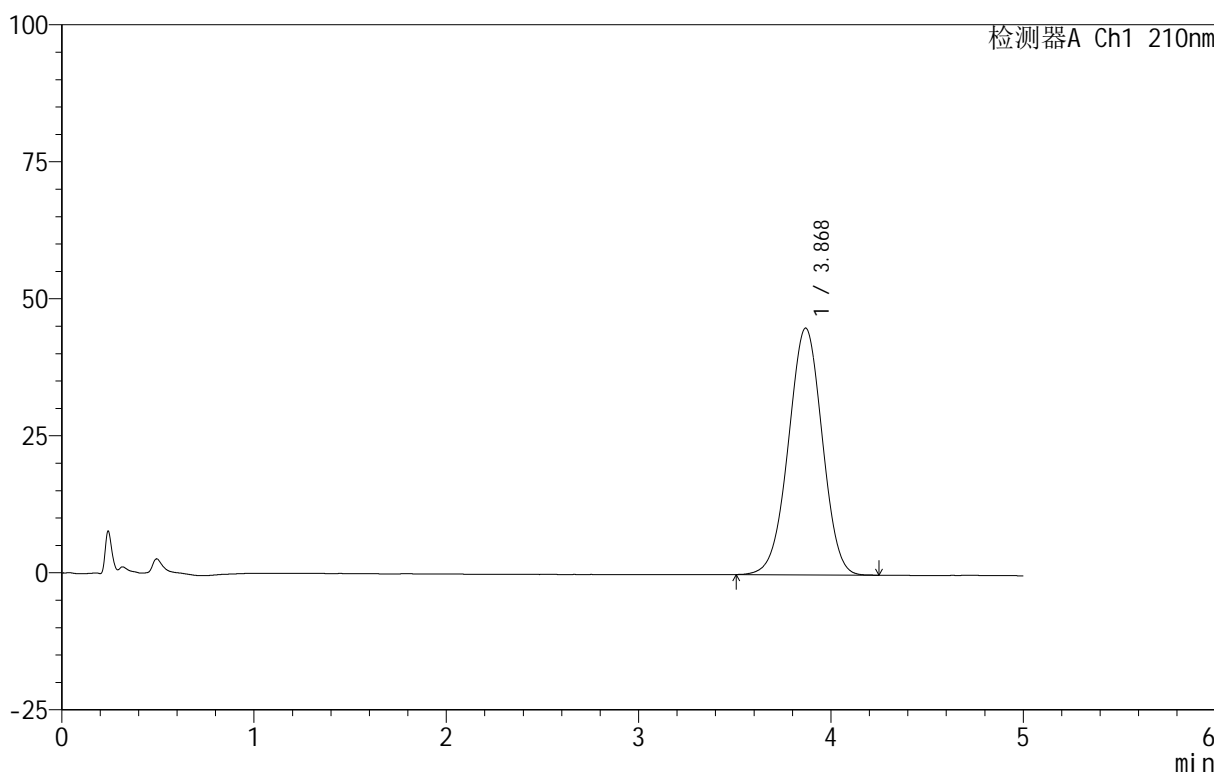

<峰表>

检测器A Ch1 210nm

峰号	保留时间	面积	面积%	高度	理论塔板数(USP)	拖尾因子	分离度(USP)
1	3.868	549715	100.000	44988	2302	0.988	--
总计		549715	100.000	44988			

图2 替普瑞酮颗粒溶出曲线测定HPLC图谱  
 参比制剂-49G03N批-pH4.0(内含2%SDS)介质-浆法-50转  
 对照品溶液-1-1

<样品信息>

色谱柱 :XB-C18(50mm\*4.6mm,5μm)      流速:2.5ml/min  
 柱 温:30°C      波长:210nm  
 数据文件名: RC\$QTL-3106 - 30-3/30-3-2 - cbzj-49G03Np-rcqx-pH4.0+2sdsjz-jf50z-dz1-2.lcd  
 方法文件名: RC\$QTL-3106 - QTL-3106-RCQX-20250609-FX279.lcm  
 批处理文件名: RC\$QTL-3106 - 20250609-rcqx-FX279.lcb  
 样品瓶号: 1-18  
 进样体积: 10 μl      版本号:6.115  
 进样时间: 2025/06/09 13:56:13      实验者: jiangjinwei  
 处理时间 (V2): 2025/06/10 11:16:02 处理者: jiangjinwei  
 仪器型号: SHIMADZU LC-2050C(FX279)

<色谱图>

mV

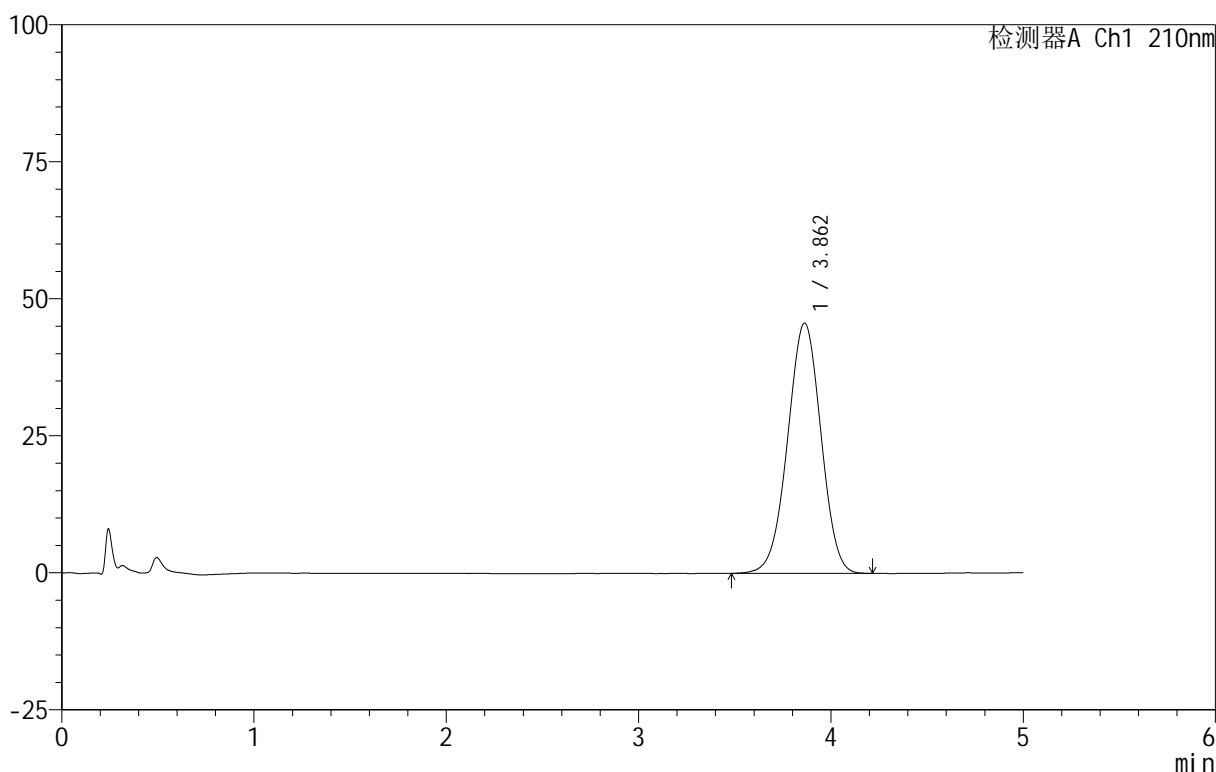

<峰表>

检测器A Ch1 210nm

峰号	保留时间	面积	面积%	高度	理论塔板数(USP)	拖尾因子	分离度(USP)
1	3.862	550276	100.000	45660	2352	0.986	--
总计		550276	100.000	45660			

图3 替普瑞酮颗粒溶出曲线测定HPLC图谱  
 参比制剂-49G03N批-pH4.0(内含2%SDS)介质-浆法-50转  
 对照品溶液-1-2

<样品信息>

色谱柱 :XB-C18(50mm\*4.6mm,5μm)      流速:2.5ml/min  
 柱 温:30°C      波长:210nm  
 数据文件名: RC\$QTL-3106 - 30-3/30-4-2 - cbzj-49G03Np-rcqx-pH4.0+2sdsjz-jf50z-dz1-3.lcd  
 方法文件名: RC\$QTL-3106 - QTL-3106-RCQX-20250609-FX279.lcm  
 批处理文件名: RC\$QTL-3106 - 20250609-rcqx-FX279.lcb  
 样品瓶号: 1-18  
 进样体积: 10 μl      版本号:6.115  
 进样时间: 2025/06/09 14:01:37      实验者: jiangjinwei  
 处理时间 (V2) : 2025/06/10 11:16:05      处理者: jiangjinwei  
 仪器型号: SHIMADZU LC-2050C(FX279)

<色谱图>

mV

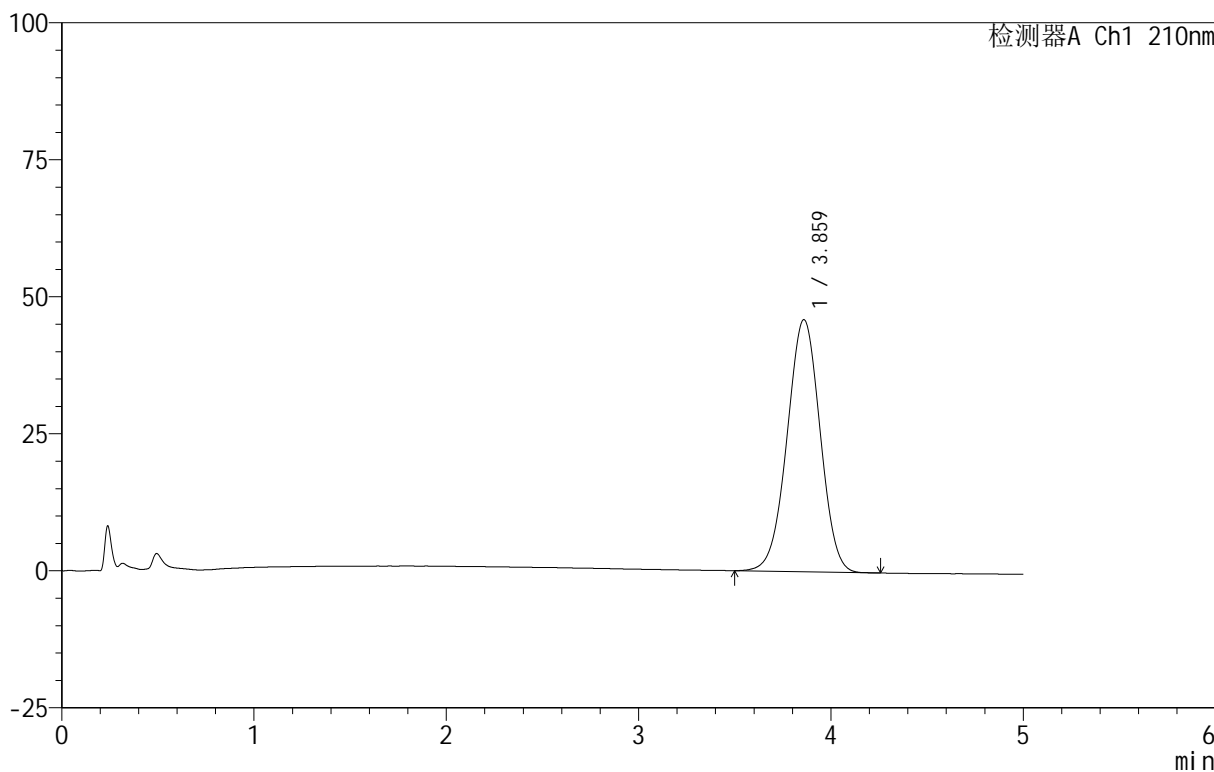

<峰表>

检测器A Ch1 210nm

峰号	保留时间	面积	面积%	高度	理论塔板数(USP)	拖尾因子	分离度(USP)
1	3.859	549066	100.000	45963	2400	0.988	--
总计		549066	100.000	45963			

图4 替普瑞酮颗粒溶出曲线测定HPLC图谱  
 参比制剂-49G03N批-pH4.0(内含2%SDS)介质-浆法-50转  
 对照品溶液-1-3

<样品信息>

色谱柱 :XB-C18(50mm\*4.6mm,5µm)      流速:2.5ml/min  
 柱 温:30°C      波长:210nm  
 数据文件名: RC\$QTL-3106 - 30-3/30-5-2 - cbzj-49G03Np-rcqx-pH4.0+2sdsjz-jf50z-dz1-4.lcd  
 方法文件名: RC\$QTL-3106 - QTL-3106-RCQX-20250609-FX279.lcm  
 批处理文件名: RC\$QTL-3106 - 20250609-rcqx-FX279.lcb  
 样品瓶号: 1-18  
 进样体积: 10 µl      版本号:6.115  
 进样时间: 2025/06/09 14:06:59      实验者: jiangjinwei  
 处理时间 (V2) : 2025/06/10 11:16:09 处理者: jiangjinwei  
 仪器型号: SHIMADZU LC-2050C(FX279)

<色谱图>

mV

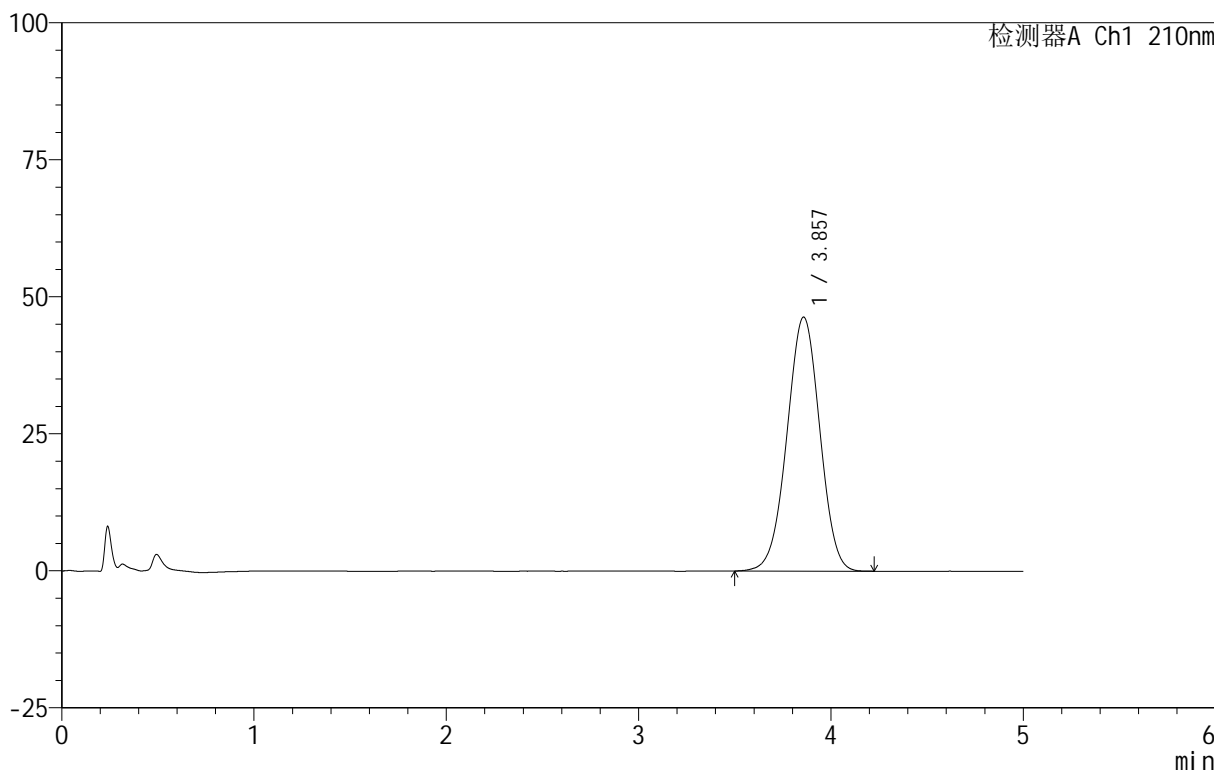

<峰表>

检测器A Ch1 210nm

峰号	保留时间	面积	面积%	高度	理论塔板数(USP)	拖尾因子	分离度(USP)
1	3.857	550632	100.000	46337	2419	0.989	--
总计		550632	100.000	46337			

图5 替普瑞酮颗粒溶出曲线测定HPLC图谱  
 参比制剂-49G03N批-pH4.0(内含2%SDS)介质-浆法-50转  
 对照品溶液-1-4

<样品信息>

色谱柱 :XB-C18(50mm\*4.6mm,5μm)      流速:2.5ml/min  
 柱 温:30°C      波长:210nm  
 数据文件名: RC\$QTL-3106 - 30-3/30-6-2 - cbzj-49G03Np-rcqx-pH4.0+2sdsjz-jf50z-dz1-5.lcd  
 方法文件名: RC\$QTL-3106 - QTL-3106-RCQX-20250609-FX279.lcm  
 批处理文件名: RC\$QTL-3106 - 20250609-rcqx-FX279.lcb  
 样品瓶号: 1-18  
 进样体积: 10 μl      版本号:6.115  
 进样时间: 2025/06/09 14:12:22      实验者: jiangjinwei  
 处理时间 (V2): 2025/06/10 11:16:12      处理者: jiangjinwei  
 仪器型号: SHIMADZU LC-2050C(FX279)

<色谱图>

mV

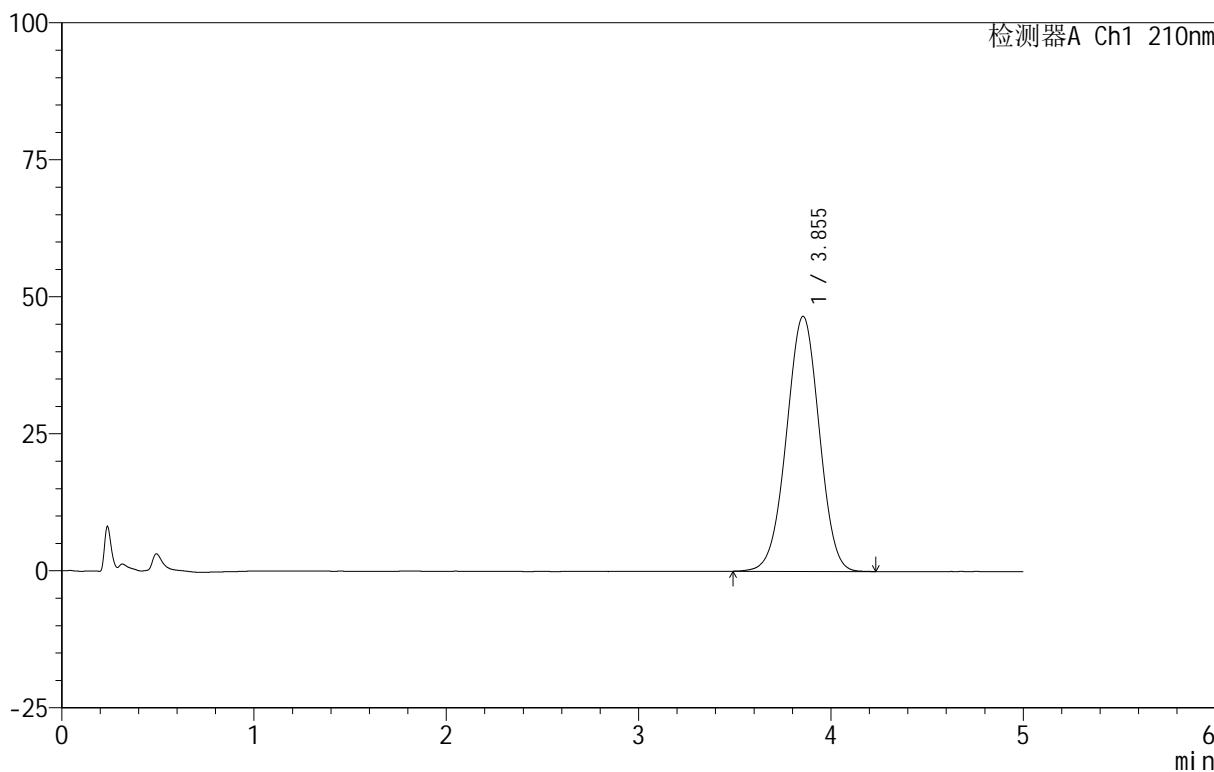

<峰表>

检测器A Ch1 210nm

峰号	保留时间	面积	面积%	高度	理论塔板数(USP)	拖尾因子	分离度(USP)
1	3.855	551401	100.000	46558	2435	0.990	--
总计		551401	100.000	46558			

图6 替普瑞酮颗粒溶出曲线测定HPLC图谱  
 参比制剂-49G03N批-pH4.0(内含2%SDS)介质-浆法-50转  
 对照品溶液-1-5

<样品信息>

色谱柱 :XB-C18(50mm\*4.6mm,5μm)      流速:2.5ml/min  
 柱 温:30°C      波长:210nm  
 数据文件名: RC\$QTL-3106 - 30-3/30-7-2 - cbzj-49G03Np-rcqx-pH4.0+2sdsjz-jf50z-p1-5min.lcd  
 方法文件名: RC\$QTL-3106 - QTL-3106-RCQX-20250609-FX279.lcm  
 批处理文件名: RC\$QTL-3106 - 20250609-rcqx-FX279.lcb  
 样品瓶号: 1-1  
 进样体积: 10 μl      版本号:6.115  
 进样时间: 2025/06/09 14:17:46      实验者: jiangjinwei  
 处理时间 (V2) : 2025/06/10 11:16:15 处理者: jiangjinwei  
 仪器型号: SHIMADZU LC-2050C(FX279)

<色谱图>

mV

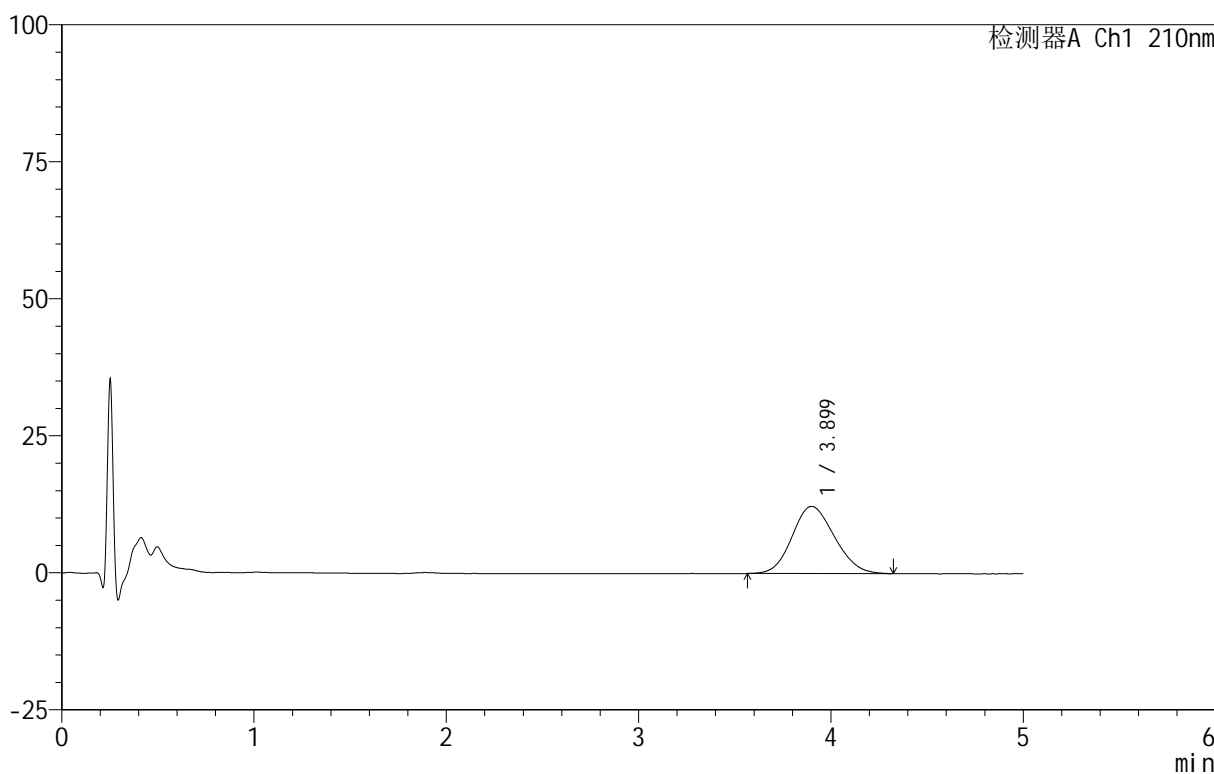

<峰表>

检测器A Ch1 210nm

峰号	保留时间	面积	面积%	高度	理论塔板数(USP)	拖尾因子	分离度(USP)
1	3.899	187435	100.000	12246	1470	1.132	--
总计		187435	100.000	12246			

图7 替普瑞酮颗粒溶出曲线测定HPLC图谱  
 参比制剂-49G03N批-pH4.0(内含2%SDS)介质-桨法-50转-5min-片1  
 供试品溶液-1

<样品信息>

色谱柱 :XB-C18(50mm\*4.6mm,5μm)      流速:2.5ml/min  
 柱 温:30°C      波长:210nm  
 数据文件名: RC\$QTL-3106 - 30-3/30-8-2 - cbzj-49G03Np-rcqx-pH4.0+2sdsjz-jf50z-p2-5min.lcd  
 方法文件名: RC\$QTL-3106 - QTL-3106-RCQX-20250609-FX279.lcm  
 批处理文件名: RC\$QTL-3106 - 20250609-rcqx-FX279.lcb  
 样品瓶号: 1-10  
 进样体积: 10 μl      版本号:6.115  
 进样时间: 2025/06/09 14:23:08      实验者: jiangjinwei  
 处理时间 (V2): 2025/06/10 11:16:18 处理者: jiangjinwei  
 仪器型号: SHIMADZU LC-2050C(FX279)

<色谱图>

mV

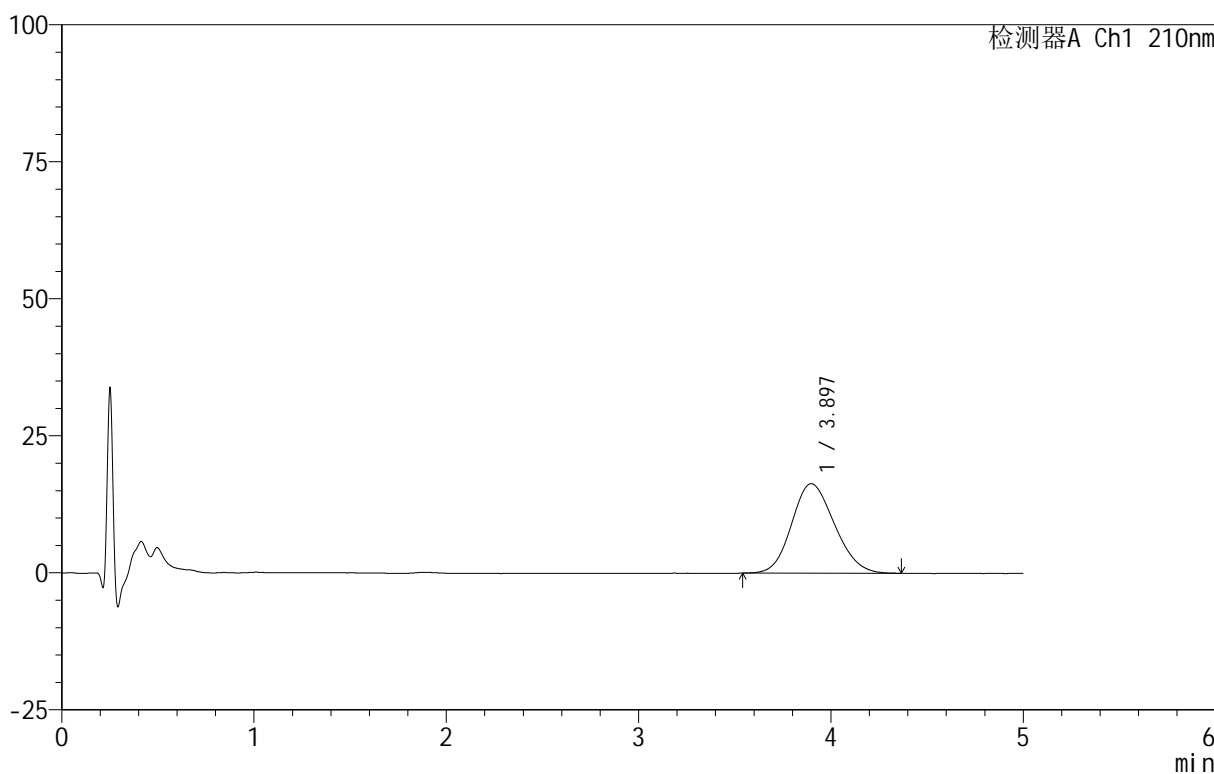

<峰表>

检测器A Ch1 210nm

峰号	保留时间	面积	面积%	高度	理论塔板数(USP)	拖尾因子	分离度(USP)
1	3.897	252876	100.000	16339	1429	1.146	--
总计		252876	100.000	16339			

图8 替普瑞酮颗粒溶出曲线测定HPLC图谱  
 参比制剂-49G03N批-pH4.0(内含2%SDS)介质-桨法-50转-5min-片2  
 供试品溶液-1

<样品信息>

色谱柱 :XB-C18(50mm\*4.6mm,5μm)      流速:2.5ml/min  
 柱温:30°C      波长:210nm  
 数据文件名: RC\$QTL-3106 - 30-3/30-9-2 - cbzj-49G03Np-rcqx-pH4.0+2sdsjz-jf50z-p3-5min.lcd  
 方法文件名: RC\$QTL-3106 - QTL-3106-RCQX-20250609-FX279.lcm  
 批处理文件名: RC\$QTL-3106 - 20250609-rcqx-FX279.lcb  
 样品瓶号: 1-19  
 进样体积: 10 μl      版本号:6.115  
 进样时间: 2025/06/09 14:28:32      实验者: jiangjinwei  
 处理时间 (V2): 2025/06/10 11:16:21      处理者: jiangjinwei  
 仪器型号: SHIMADZU LC-2050C(FX279)

<色谱图>

mV

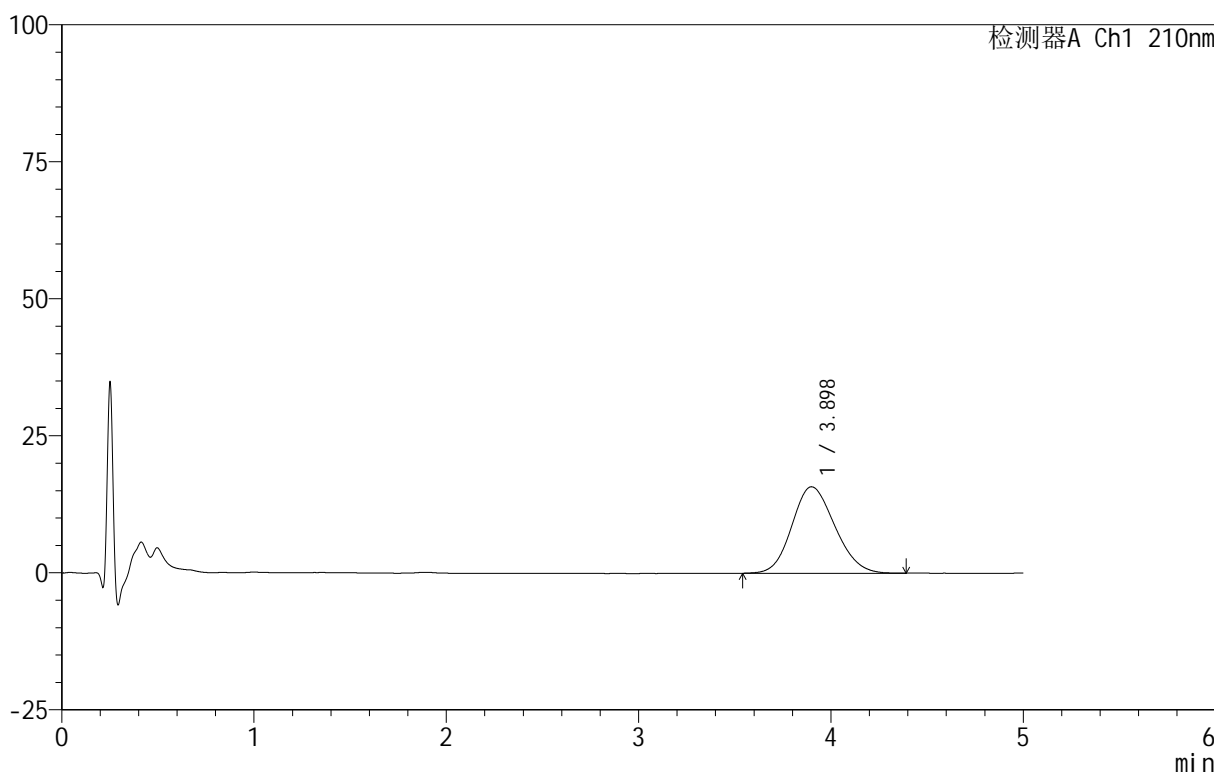

<峰表>

检测器A Ch1 210nm

峰号	保留时间	面积	面积%	高度	理论塔板数(USP)	拖尾因子	分离度(USP)
1	3.898	245014	100.000	15773	1439	1.144	--
总计		245014	100.000	15773			

图9 替普瑞酮颗粒溶出曲线测定HPLC图谱  
 参比制剂-49G03N批-pH4.0(内含2%SDS)介质-桨法-50转-5min-片3  
 供试品溶液-1

<样品信息>

色谱柱 :XB-C18(50mm\*4.6mm,5μm)      流速:2.5ml/min  
 柱 温:30°C      波长:210nm  
 数据文件名: RC\$QTL-3106 - 30-3/30-10-2 - cbzj-49G03Np-rcqx-pH4.0+2sdsjz-jf50z-p4-5min.lcd  
 方法文件名: RC\$QTL-3106 - QTL-3106-RCQX-20250609-FX279.lcm  
 批处理文件名: RC\$QTL-3106 - 20250609-rcqx-FX279.lcb  
 样品瓶号: 1-28  
 进样体积: 10 μl      版本号:6.115  
 进样时间: 2025/06/09 14:33:54      实验者: jiangjinwei  
 处理时间 (V2) : 2025/06/10 11:16:24      处理者: jiangjinwei  
 仪器型号: SHIMADZU LC-2050C(FX279)

<色谱图>

mV

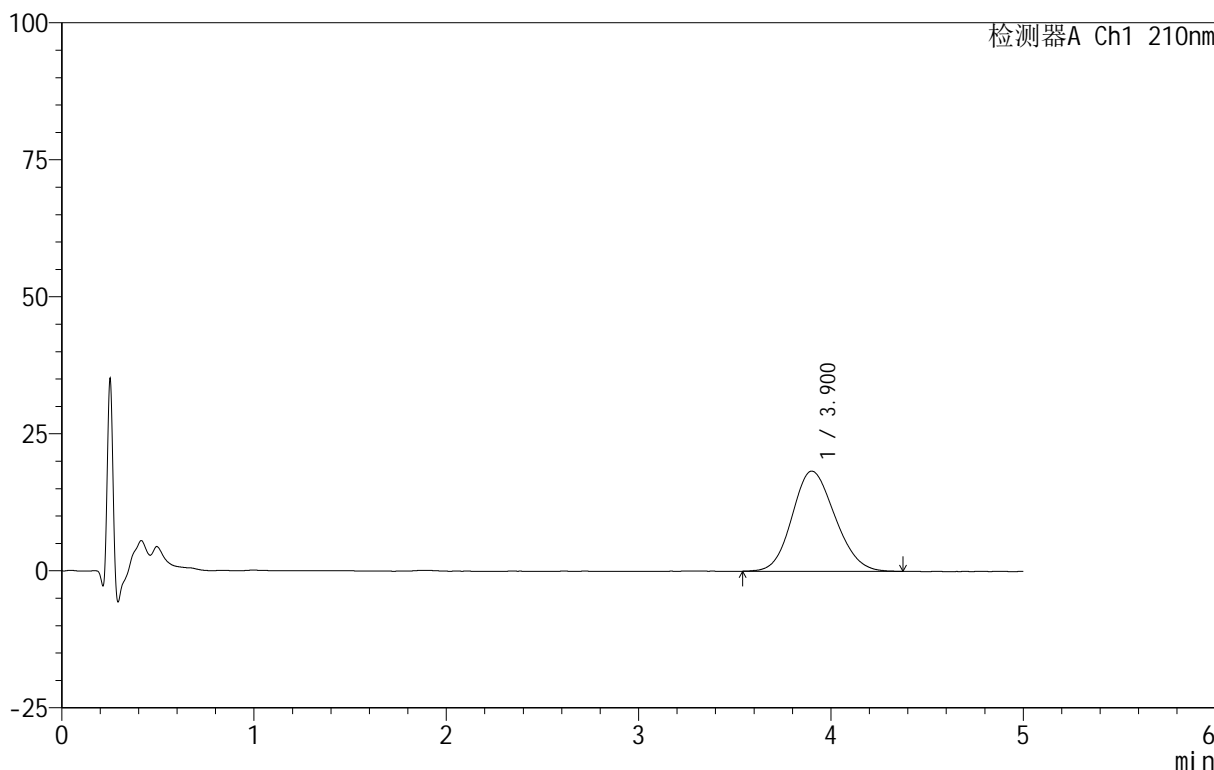

<峰表>

检测器A Ch1 210nm

峰号	保留时间	面积	面积%	高度	理论塔板数(USP)	拖尾因子	分离度(USP)
1	3.900	283449	100.000	18267	1435	1.140	--
总计		283449	100.000	18267			

图10 替普瑞酮颗粒溶出曲线测定HPLC图谱  
 参比制剂-49G03N批-pH4.0(内含2%SDS)介质-桨法-50转-5min-片4  
 供试品溶液-1



# QTL-3106

## <样品信息>

色谱柱 :XB-C18(50mm\*4.6mm,5μm)      流速:2.5ml/min  
 柱 温:30°C      波长:210nm  
 数据文件名: RC\$QTL-3106 - 30-3/30-11-2 - cbzj-49G03Np-rcqx-pH4.0+2sdsjz-jf50z-p5-5min.lcd  
 方法文件名: RC\$QTL-3106 - QTL-3106-RCQX-20250609-FX279.lcm  
 批处理文件名: RC\$QTL-3106 - 20250609-rcqx-FX279.lcb  
 样品瓶号: 1-37  
 进样体积: 10 μl      版本号:6.115  
 进样时间: 2025/06/09 14:39:17      实验者: jiangjinwei  
 处理时间 (V2): 2025/06/10 11:16:27 处理者: jiangjinwei  
 仪器型号: SHIMADZU LC-2050C(FX279)

## <色谱图>

mV

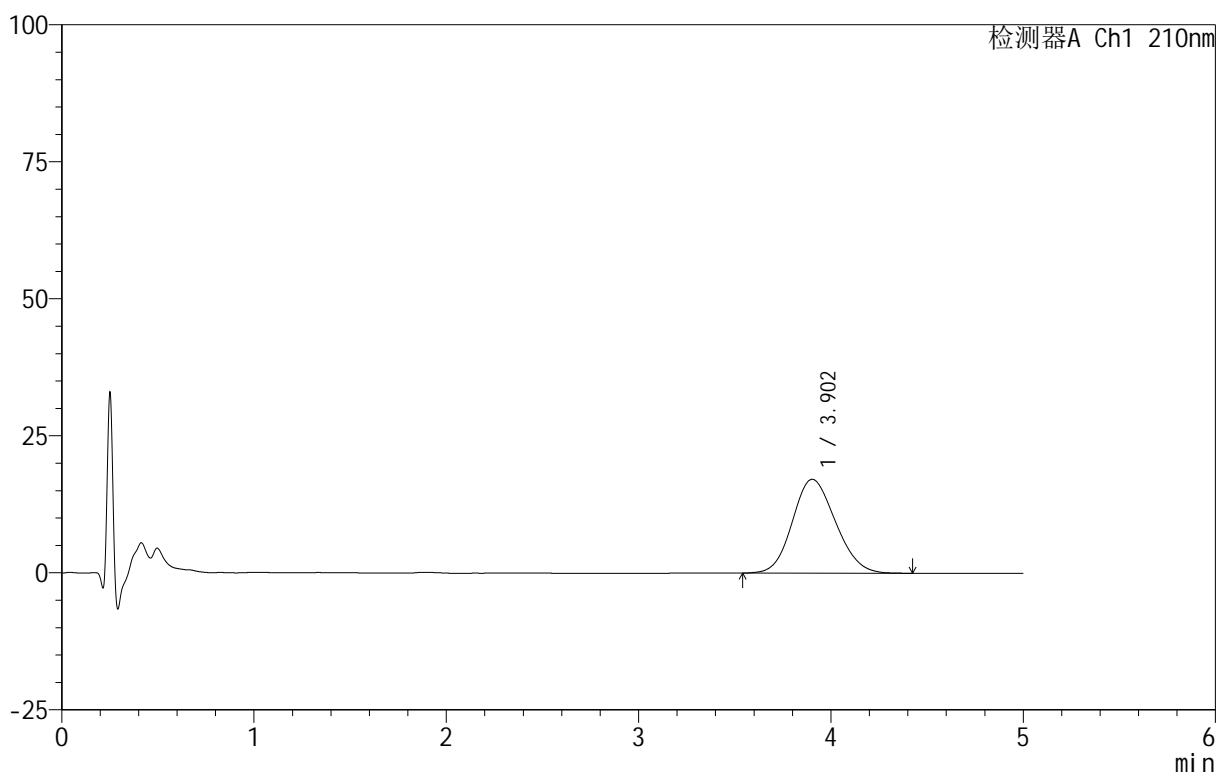

## <峰表>

检测器A Ch1 210nm

峰号	保留时间	面积	面积%	高度	理论塔板数(USP)	拖尾因子	分离度(USP)
1	3.902	268042	100.000	17144	1424	1.134	--
总计		268042	100.000	17144			

图11 替普瑞酮颗粒溶出曲线测定HPLC图谱  
 参比制剂-49G03N批-pH4.0(内含2%SDS)介质-桨法-50转-5min-片5  
 供试品溶液-1

<样品信息>

色谱柱 :XB-C18(50mm\*4.6mm,5μm)      流速:2.5ml/min  
 柱 温:30°C      波长:210nm  
 数据文件名: RC\$QTL-3106 - 30-3/30-12-2 - cbzj-49G03Np-rcqx-pH4.0+2sdsjz-jf50z-p6-5min.lcd  
 方法文件名: RC\$QTL-3106 - QTL-3106-RCQX-20250609-FX279.lcm  
 批处理文件名: RC\$QTL-3106 - 20250609-rcqx-FX279.lcb  
 样品瓶号: 1-46  
 进样体积: 10 μl      版本号:6.115  
 进样时间: 2025/06/09 14:44:39      实验者: jiangjinwei  
 处理时间 (V2): 2025/06/10 11:16:30 处理者: jiangjinwei  
 仪器型号: SHIMADZU LC-2050C(FX279)

<色谱图>

mV

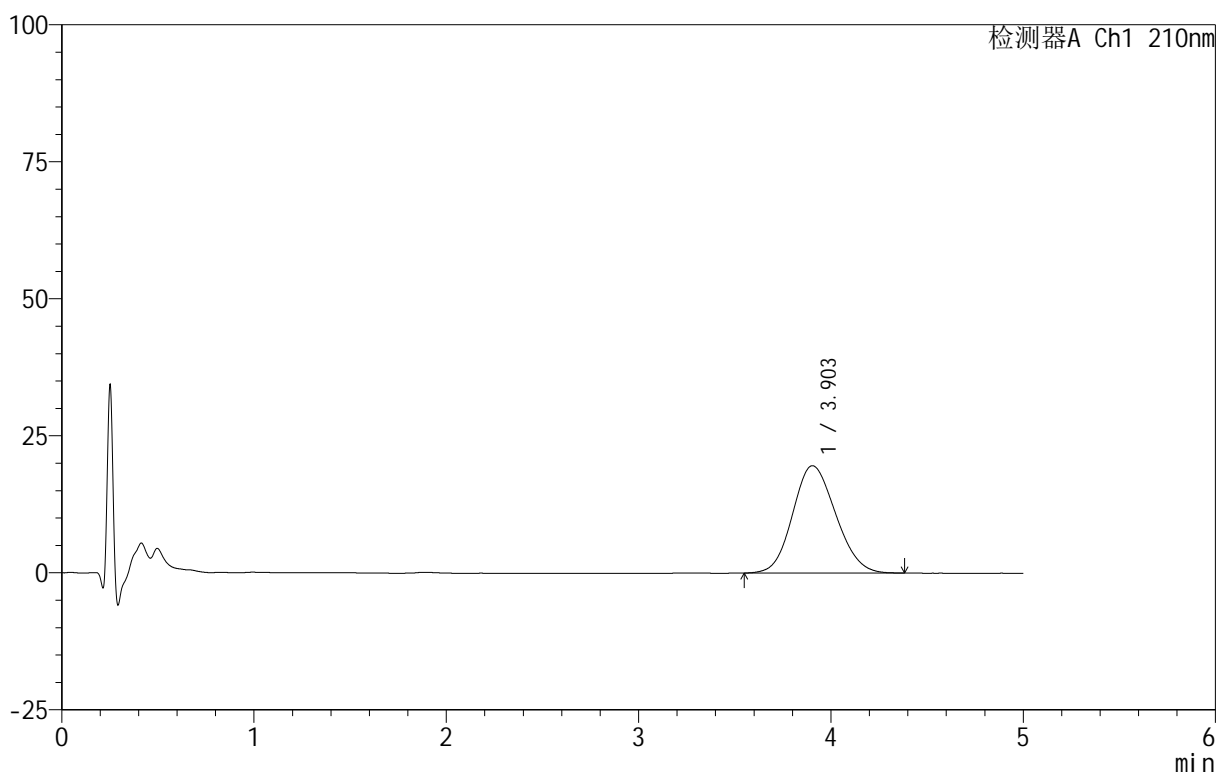

<峰表>

检测器A Ch1 210nm

峰号	保留时间	面积	面积%	高度	理论塔板数(USP)	拖尾因子	分离度(USP)
1	3.903	305212	100.000	19590	1420	1.133	--
总计		305212	100.000	19590			

图12 替普瑞酮颗粒溶出曲线测定HPLC图谱  
 参比制剂-49G03N批-pH4.0(内含2%SDS)介质-桨法-50转-5min-片6  
 供试品溶液-1

<样品信息>

色谱柱 :XB-C18(50mm\*4.6mm,5μm)      流速:2.5ml/min  
 柱 温:30°C      波长:210nm  
 数据文件名: RC\$QTL-3106 - 30-3/30-13-2 - cbzj-49G03Np-rcqx-pH4.0+2sdsjz-jf50z-p1-10min.lcd  
 方法文件名: RC\$QTL-3106 - QTL-3106-RCQX-20250609-FX279.lcm  
 批处理文件名: RC\$QTL-3106 - 20250609-rcqx-FX279.lcb  
 样品瓶号: 1-2  
 进样体积: 10 μl      版本号:6.115  
 进样时间: 2025/06/09 14:50:01      实验者: jiangjinwei  
 处理时间 (V2) : 2025/06/10 11:16:33 处理者: jiangjinwei  
 仪器型号: SHIMADZU LC-2050C(FX279)

<色谱图>

mV

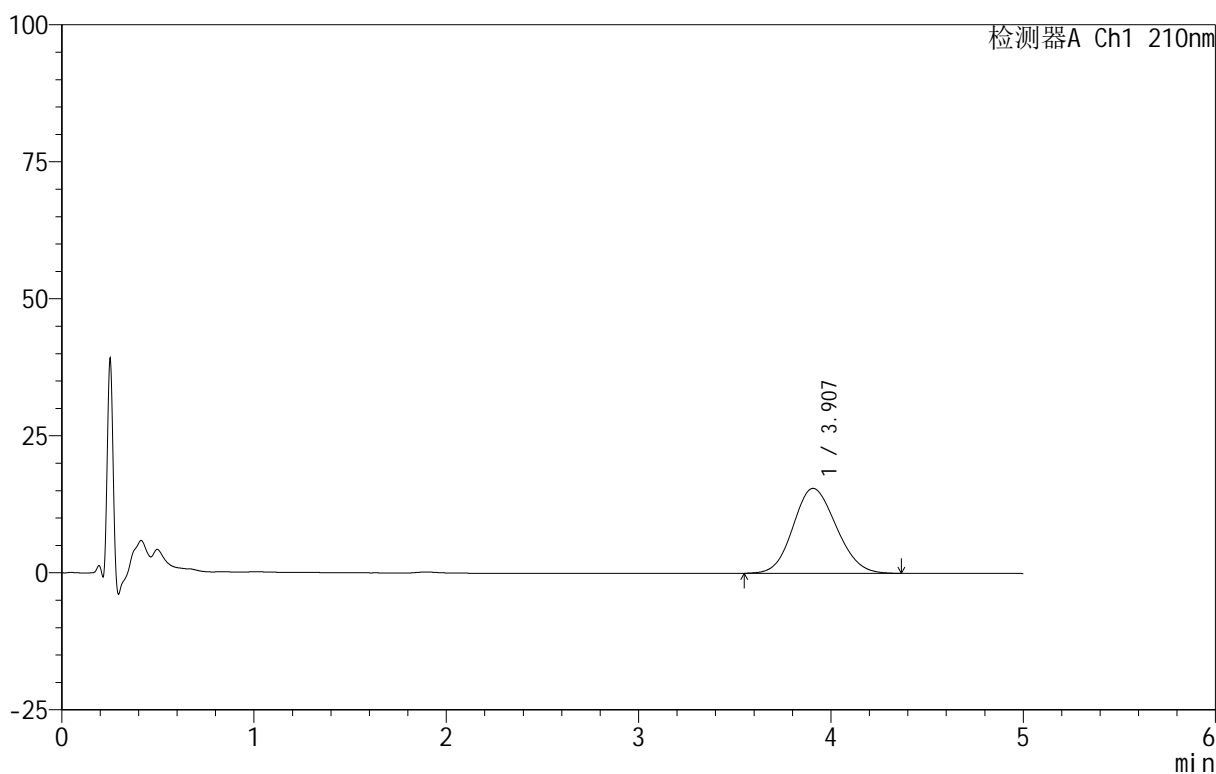

<峰表>

检测器A Ch1 210nm

峰号	保留时间	面积	面积%	高度	理论塔板数(USP)	拖尾因子	分离度(USP)
1	3.907	241706	100.000	15498	1419	1.122	--
总计		241706	100.000	15498			

图13 替普瑞酮颗粒溶出曲线测定HPLC图谱  
 参比制剂-49G03N批-pH4.0(内含2%SDS)介质-桨法-50转-10min-片1  
 供试品溶液-1

<样品信息>

色谱柱 :XB-C18(50mm\*4.6mm,5μm)      流速:2.5ml/min  
 柱 温:30°C      波长:210nm  
 数据文件名: RC\$QTL-3106 - 30-3/30-14-2 - cbzj-49G03Np-rcqx-pH4.0+2sdsjz-jf50z-p2-10min.lcd  
 方法文件名: RC\$QTL-3106 - QTL-3106-RCQX-20250609-FX279.lcm  
 批处理文件名: RC\$QTL-3106 - 20250609-rcqx-FX279.lcb  
 样品瓶号: 1-11  
 进样体积: 10 μl      版本号:6.115  
 进样时间: 2025/06/09 14:55:23      实验者: jiangjinwei  
 处理时间 (V2): 2025/06/10 11:16:36      处理者: jiangjinwei  
 仪器型号: SHIMADZU LC-2050C(FX279)

<色谱图>

mV

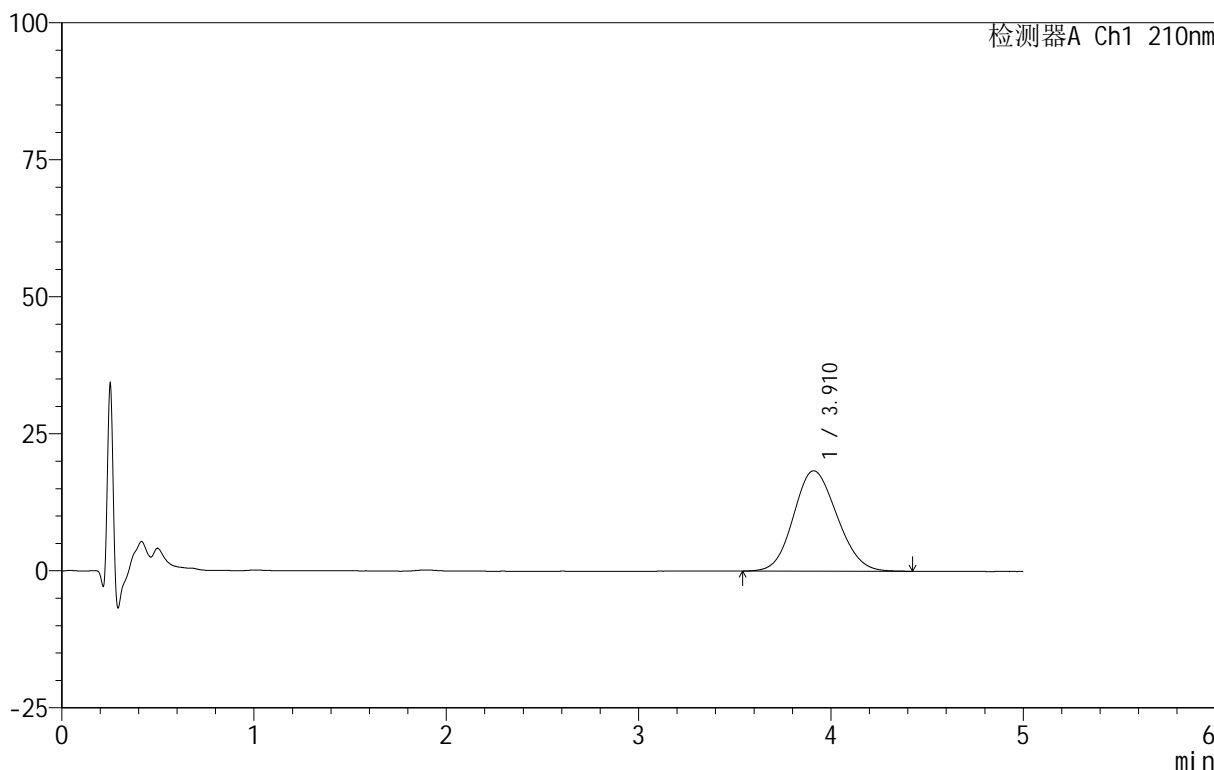

<峰表>

检测器A Ch1 210nm

峰号	保留时间	面积	面积%	高度	理论塔板数(USP)	拖尾因子	分离度(USP)
1	3.910	288097	100.000	18304	1394	1.121	--
总计		288097	100.000	18304			

图14 替普瑞酮颗粒溶出曲线测定HPLC图谱  
 参比制剂-49G03N批-pH4.0(内含2%SDS)介质-桨法-50转-10min-片2  
 供试品溶液-1



# QTL-3106

## <样品信息>

色谱柱 :XB-C18(50mm\*4.6mm,5μm)      流速:2.5ml/min  
 柱 温:30°C      波长:210nm  
 数据文件名: RC\$QTL-3106 - 30-3/30-15-2 - cbzj-49G03Np-rcqx-pH4.0+2sdsjz-jf50z-p3-10min.lcd  
 方法文件名: RC\$QTL-3106 - QTL-3106-RCQX-20250609-FX279.lcm  
 批处理文件名: RC\$QTL-3106 - 20250609-rcqx-FX279.lcb  
 样品瓶号: 1-20  
 进样体积: 10 μl      版本号:6.115  
 进样时间: 2025/06/09 15:00:45      实验者: jiangjinwei  
 处理时间 (V2): 2025/06/10 11:16:39 处理者: jiangjinwei  
 仪器型号: SHIMADZU LC-2050C(FX279)

## <色谱图>

mV

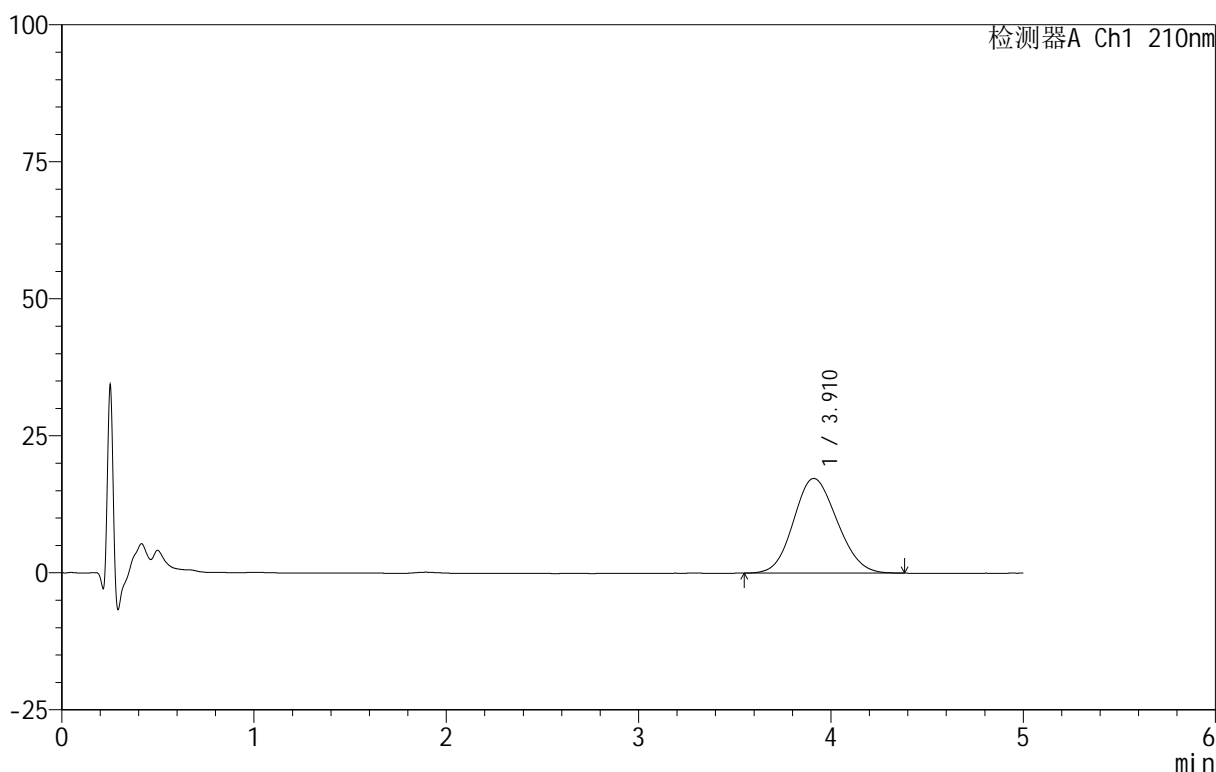

## <峰表>

检测器A Ch1 210nm

峰号	保留时间	面积	面积%	高度	理论塔板数(USP)	拖尾因子	分离度(USP)
1	3.910	272378	100.000	17274	1392	1.119	--
总计		272378	100.000	17274			

图15 替普瑞酮颗粒溶出曲线测定HPLC图谱  
 参比制剂-49G03N批-pH4.0(内含2%SDS)介质-桨法-50转-10min-片3  
 供试品溶液-1

<样品信息>

色谱柱 :XB-C18(50mm\*4.6mm,5μm)      流速:2.5ml/min  
 柱 温:30°C      波长:210nm  
 数据文件名: RC\$QTL-3106 - 30-3/30-16-2 - cbzj-49G03Np-rcqx-pH4.0+2sdsjz-jf50z-p4-10min.lcd  
 方法文件名: RC\$QTL-3106 - QTL-3106-RCQX-20250609-FX279.lcm  
 批处理文件名: RC\$QTL-3106 - 20250609-rcqx-FX279.lcb  
 样品瓶号: 1-29  
 进样体积: 10 μl      版本号:6.115  
 进样时间: 2025/06/09 15:06:08      实验者: jiangjinwei  
 处理时间 (V2): 2025/06/10 11:16:41 处理者: jiangjinwei  
 仪器型号: SHIMADZU LC-2050C(FX279)

<色谱图>

mV

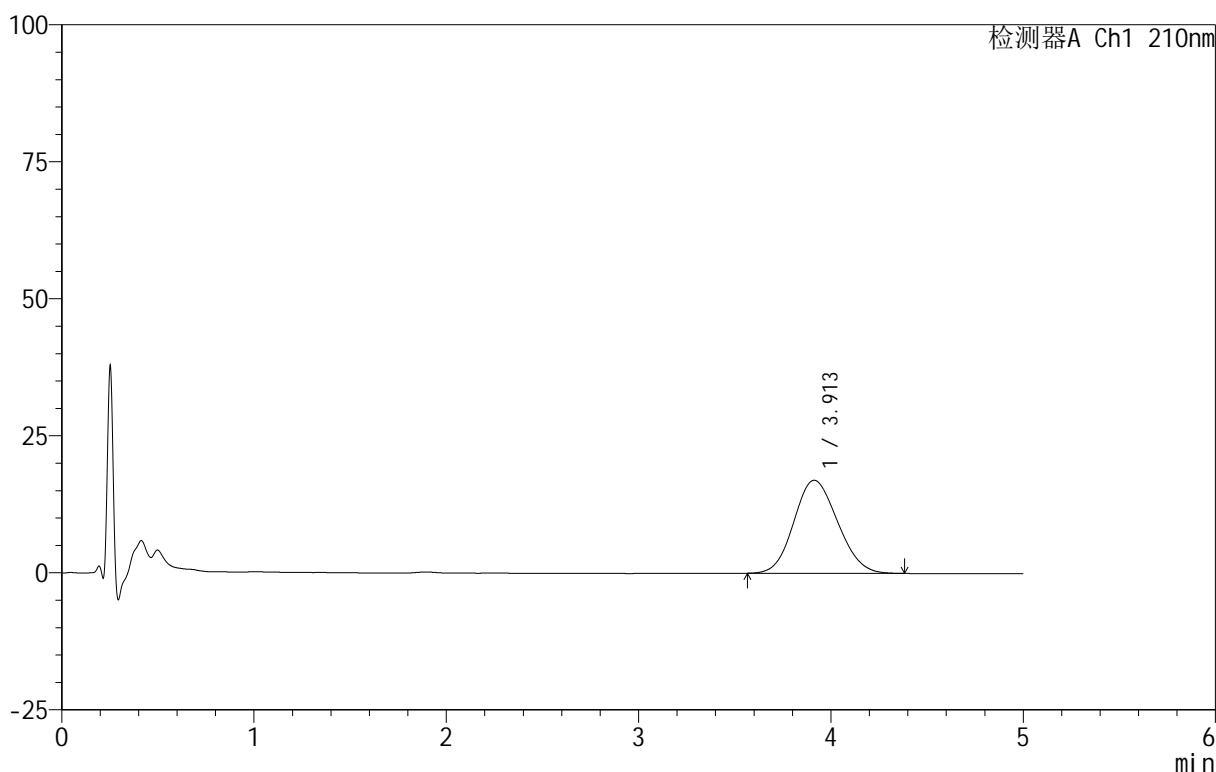

<峰表>

检测器A Ch1 210nm

峰号	保留时间	面积	面积%	高度	理论塔板数(USP)	拖尾因子	分离度(USP)
1	3.913	268740	100.000	16981	1382	1.120	--
总计		268740	100.000	16981			

图16 替普瑞酮颗粒溶出曲线测定HPLC图谱  
 参比制剂-49G03N批-pH4.0(内含2%SDS)介质-桨法-50转-10min-片4  
 供试品溶液-1

<样品信息>

色谱柱 :XB-C18(50mm\*4.6mm,5μm)      流速:2.5ml/min  
 柱 温:30°C      波长:210nm  
 数据文件名: RC\$QTL-3106 - 30-3/30-17-2 - cbzj-49G03Np-rcqx-pH4.0+2sdsjz-jf50z-p5-10min.lcd  
 方法文件名: RC\$QTL-3106 - QTL-3106-RCQX-20250609-FX279.lcm  
 批处理文件名: RC\$QTL-3106 - 20250609-rcqx-FX279.lcb  
 样品瓶号: 1-38  
 进样体积: 10 μl      版本号:6.115  
 进样时间: 2025/06/09 15:11:32      实验者: jiangjinwei  
 处理时间 (V2): 2025/06/10 11:16:44      处理者: jiangjinwei  
 仪器型号: SHIMADZU LC-2050C(FX279)

<色谱图>

mV

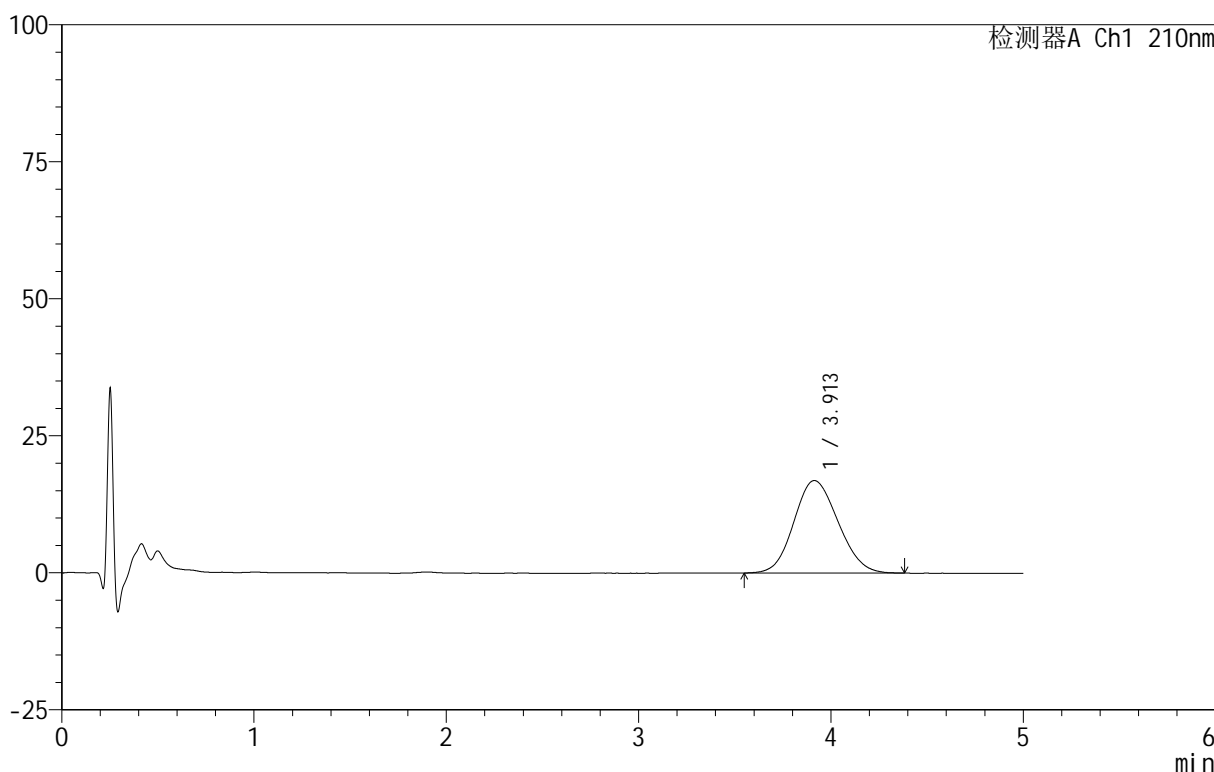

<峰表>

检测器A Ch1 210nm

峰号	保留时间	面积	面积%	高度	理论塔板数(USP)	拖尾因子	分离度(USP)
1	3.913	269842	100.000	16871	1354	1.117	--
总计		269842	100.000	16871			

图17 替普瑞酮颗粒溶出曲线测定HPLC图谱  
 参比制剂-49G03N批-pH4.0(内含2%SDS)介质-桨法-50转-10min-片5  
 供试品溶液-1

<样品信息>

色谱柱 :XB-C18(50mm\*4.6mm,5μm)      流速:2.5ml/min  
 柱 温:30°C      波长:210nm  
 数据文件名: RC\$QTL-3106 - 30-3/30-18-2 - cbzj-49G03Np-rcqx-pH4.0+2sdsjz-jf50z-p6-10min.lcd  
 方法文件名: RC\$QTL-3106 - QTL-3106-RCQX-20250609-FX279.lcm  
 批处理文件名: RC\$QTL-3106 - 20250609-rcqx-FX279.lcb  
 样品瓶号: 1-47  
 进样体积: 10 μl      版本号:6.115  
 进样时间: 2025/06/09 15:16:54      实验者: jiangjinwei  
 处理时间 (V2): 2025/06/10 11:16:47      处理者: jiangjinwei  
 仪器型号: SHIMADZU LC-2050C(FX279)

<色谱图>

mV

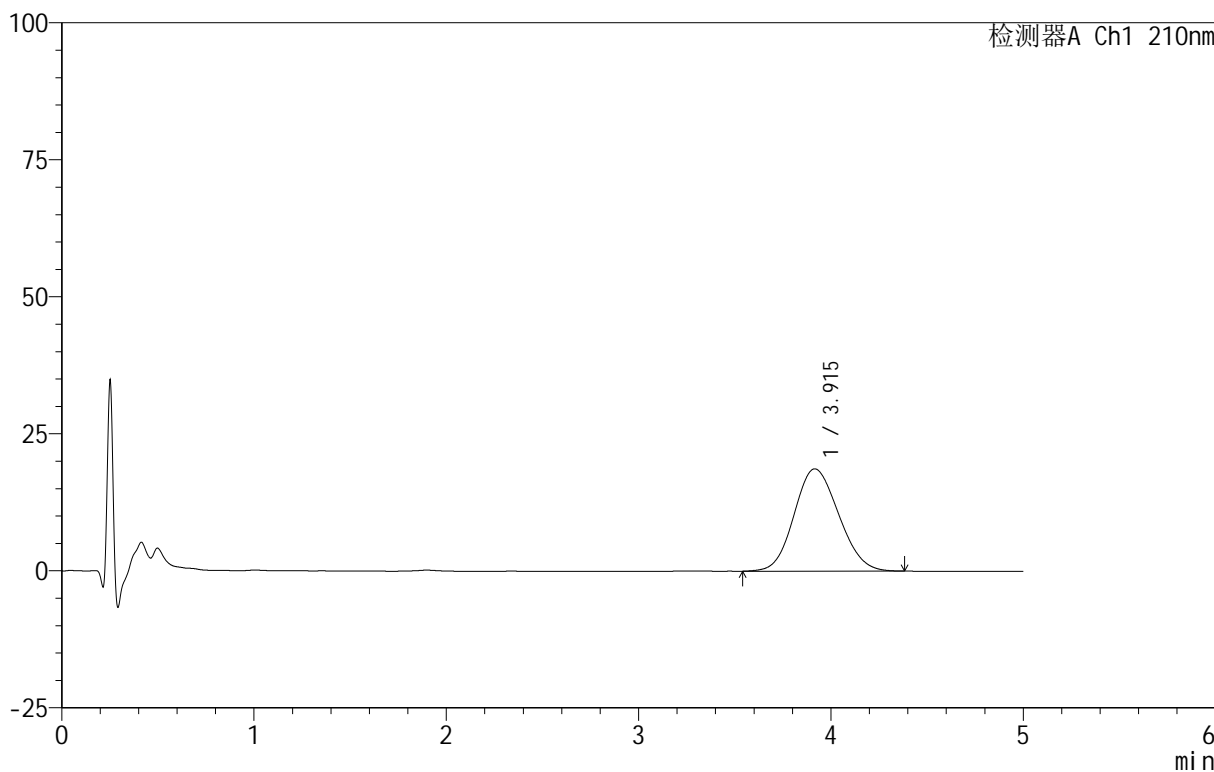

<峰表>

检测器A Ch1 210nm

峰号	保留时间	面积	面积%	高度	理论塔板数(USP)	拖尾因子	分离度(USP)
1	3.915	301109	100.000	18678	1335	1.121	--
总计		301109	100.000	18678			

图18 替普瑞酮颗粒溶出曲线测定HPLC图谱  
 参比制剂-49G03N批-pH4.0(内含2%SDS)介质-桨法-50转-10min-片6  
 供试品溶液-1

<样品信息>

色谱柱 :XB-C18(50mm\*4.6mm,5μm)      流速:2.5ml/min  
 柱 温:30°C      波长:210nm  
 数据文件名: RC\$QTL-3106 - 30-3/30-19-2 - cbzj-49G03Np-rcqx-pH4.0+2sdsjz-jf50z-p1-15min.lcd  
 方法文件名: RC\$QTL-3106 - QTL-3106-RCQX-20250609-FX279.lcm  
 批处理文件名: RC\$QTL-3106 - 20250609-rcqx-FX279.lcb  
 样品瓶号: 1-3  
 进样体积: 10 μl      版本号:6.115  
 进样时间: 2025/06/09 15:22:15      实验者: jiangjinwei  
 处理时间 (V2): 2025/06/10 11:16:50      处理者: jiangjinwei  
 仪器型号: SHIMADZU LC-2050C(FX279)

<色谱图>

mV

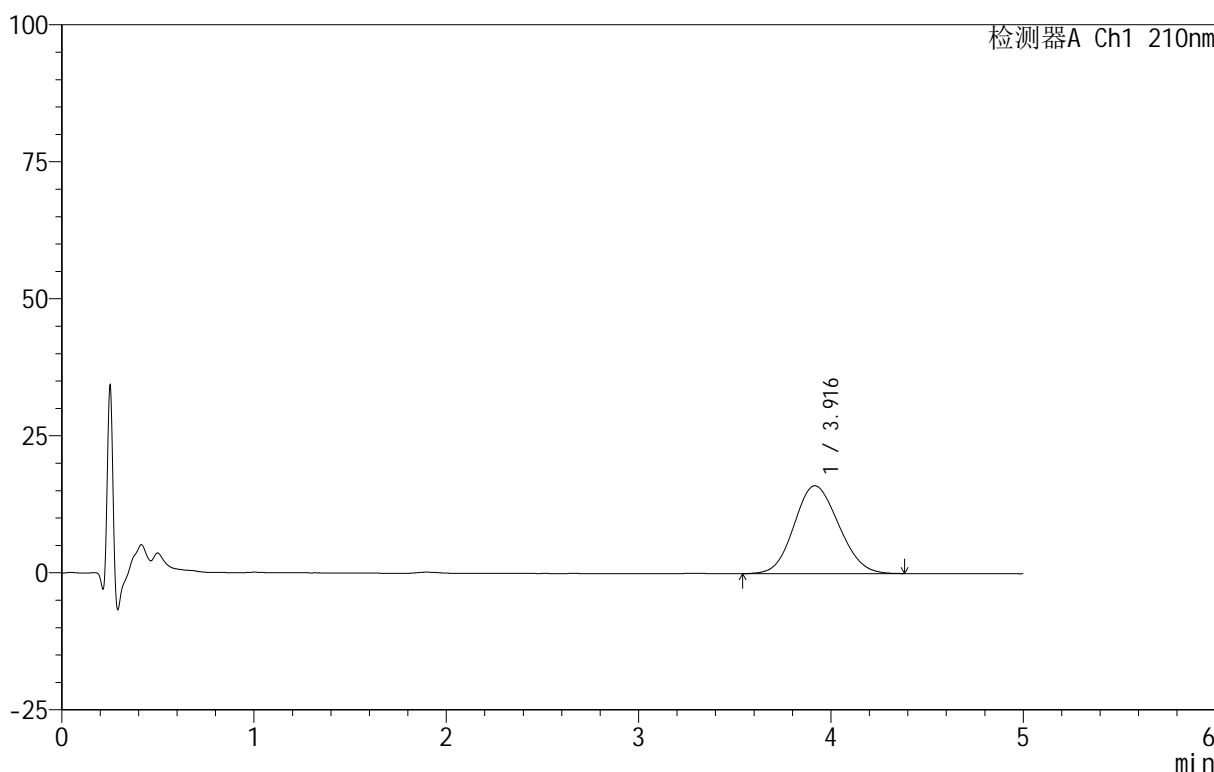

<峰表>

检测器A Ch1 210nm

峰号	保留时间	面积	面积%	高度	理论塔板数(USP)	拖尾因子	分离度(USP)
1	3.916	258396	100.000	16028	1334	1.113	--
总计		258396	100.000	16028			

图19 替普瑞酮颗粒溶出曲线测定HPLC图谱  
 参比制剂-49G03N批-pH4.0(内含2%SDS)介质-桨法-50转-15min-片1  
 供试品溶液-1



# QTL-3106

## <样品信息>

色谱柱 :XB-C18(50mm\*4.6mm,5 $\mu$ m)      流速:2.5ml/min  
 柱 温:30 $^{\circ}$ C      波长:210nm  
 数据文件名: RC\$QTL-3106 - 30-3/30-20-2 - cbzj-49G03Np-rcqx-pH4.0+2sdsjz-jf50z-p2-15min.lcd  
 方法文件名: RC\$QTL-3106 - QTL-3106-RCQX-20250609-FX279.lcm  
 批处理文件名: RC\$QTL-3106 - 20250609-rcqx-FX279.lcb  
 样品瓶号: 1-12  
 进样体积: 10  $\mu$ l      版本号:6.115  
 进样时间: 2025/06/09 15:27:38      实验者: jiangjinwei  
 处理时间 (V2): 2025/06/10 11:16:53      处理者: jiangjinwei  
 仪器型号: SHIMADZU LC-2050C(FX279)

## <色谱图>

mV

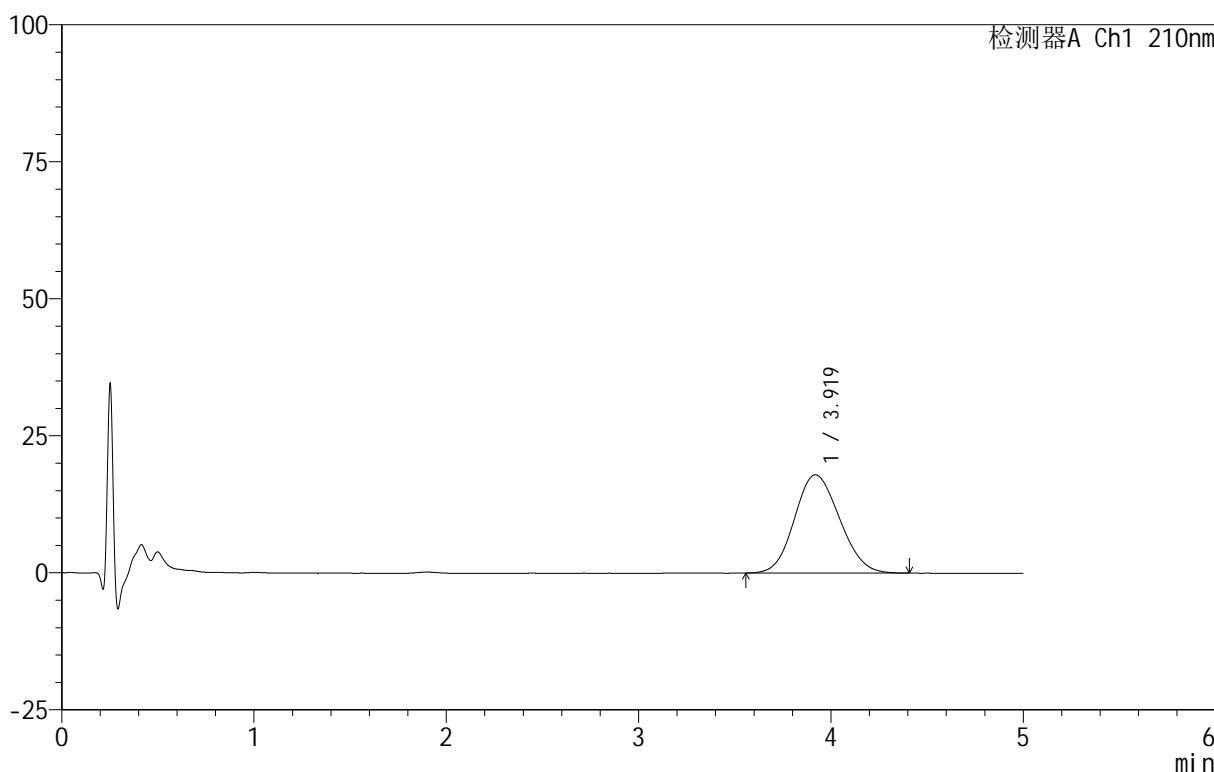

## <峰表>

检测器A Ch1 210nm

峰号	保留时间	面积	面积%	高度	理论塔板数(USP)	拖尾因子	分离度(USP)
1	3.919	291853	100.000	17925	1311	1.120	--
总计		291853	100.000	17925			

图20 替普瑞酮颗粒溶出曲线测定HPLC图谱  
 参比制剂-49G03N批-pH4.0(内含2%SDS)介质-桨法-50转-15min-片2  
 供试品溶液-1

<样品信息>

色谱柱 :XB-C18(50mm\*4.6mm,5μm)      流速:2.5ml/min  
 柱 温:30°C      波长:210nm  
 数据文件名: RC\$QTL-3106 - 30-3/30-21-2 - cbzj-49G03Np-rcqx-pH4.0+2sdsjz-jf50z-p3-15min.lcd  
 方法文件名: RC\$QTL-3106 - QTL-3106-RCQX-20250609-FX279.lcm  
 批处理文件名: RC\$QTL-3106 - 20250609-rcqx-FX279.lcb  
 样品瓶号: 1-21  
 进样体积: 10 μl      版本号:6.115  
 进样时间: 2025/06/09 15:33:00      实验者: jiangjinwei  
 处理时间 (V2): 2025/06/10 11:16:56      处理者: jiangjinwei  
 仪器型号: SHIMADZU LC-2050C(FX279)

<色谱图>

mV

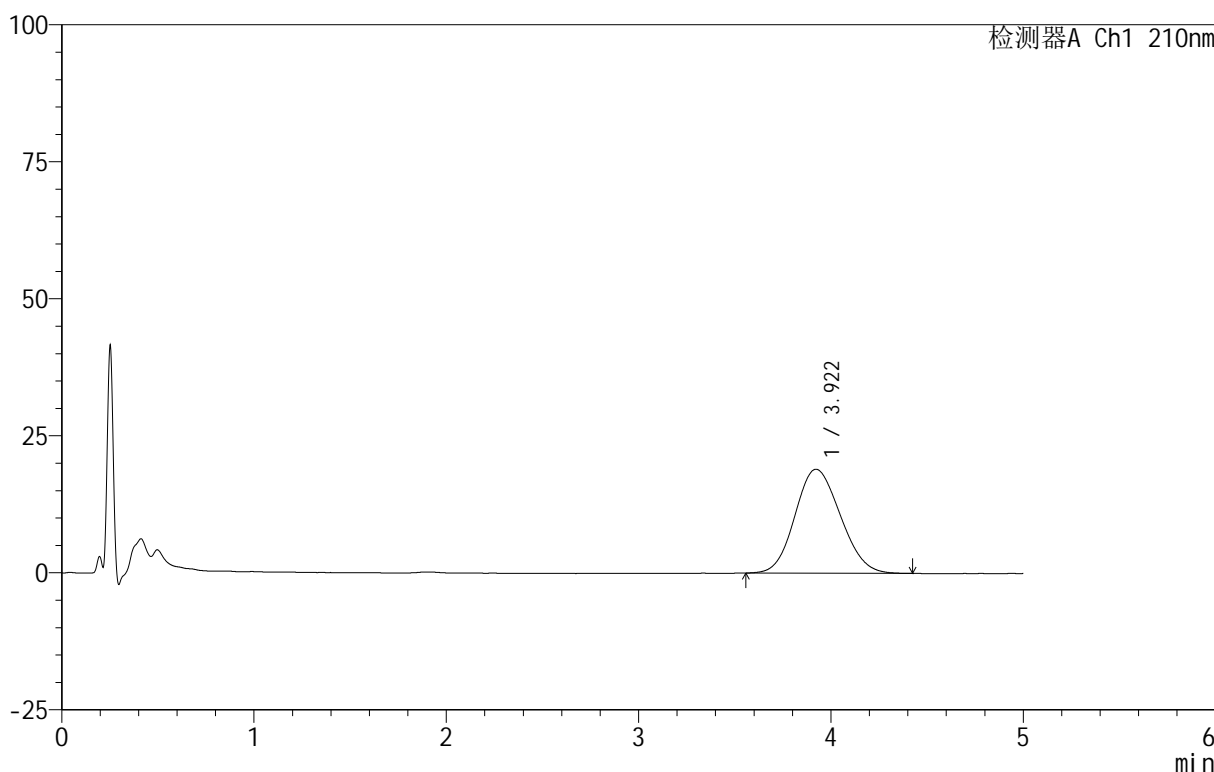

<峰表>

检测器A Ch1 210nm

峰号	保留时间	面积	面积%	高度	理论塔板数(USP)	拖尾因子	分离度(USP)
1	3.922	311532	100.000	18975	1290	1.123	--
总计		311532	100.000	18975			

图21 替普瑞酮颗粒溶出曲线测定HPLC图谱  
 参比制剂-49G03N批-pH4.0(内含2%SDS)介质-桨法-50转-15min-片3  
 供试品溶液-1



# QTL-3106

## <样品信息>

色谱柱 :XB-C18(50mm\*4.6mm,5μm)      流速:2.5ml/min  
 柱 温:30°C      波长:210nm  
 数据文件名: RC\$QTL-3106 - 30-3/30-22-2 - cbzj-49G03Np-rcqx-pH4.0+2sdsjz-jf50z-p4-15min.lcd  
 方法文件名: RC\$QTL-3106 - QTL-3106-RCQX-20250609-FX279.lcm  
 批处理文件名: RC\$QTL-3106 - 20250609-rcqx-FX279.lcb  
 样品瓶号: 1-30  
 进样体积: 10 μl      版本号:6.115  
 进样时间: 2025/06/09 15:38:22      实验者: jiangjinwei  
 处理时间 (V2): 2025/06/10 11:16:59 处理者: jiangjinwei  
 仪器型号: SHIMADZU LC-2050C(FX279)

## <色谱图>

mV

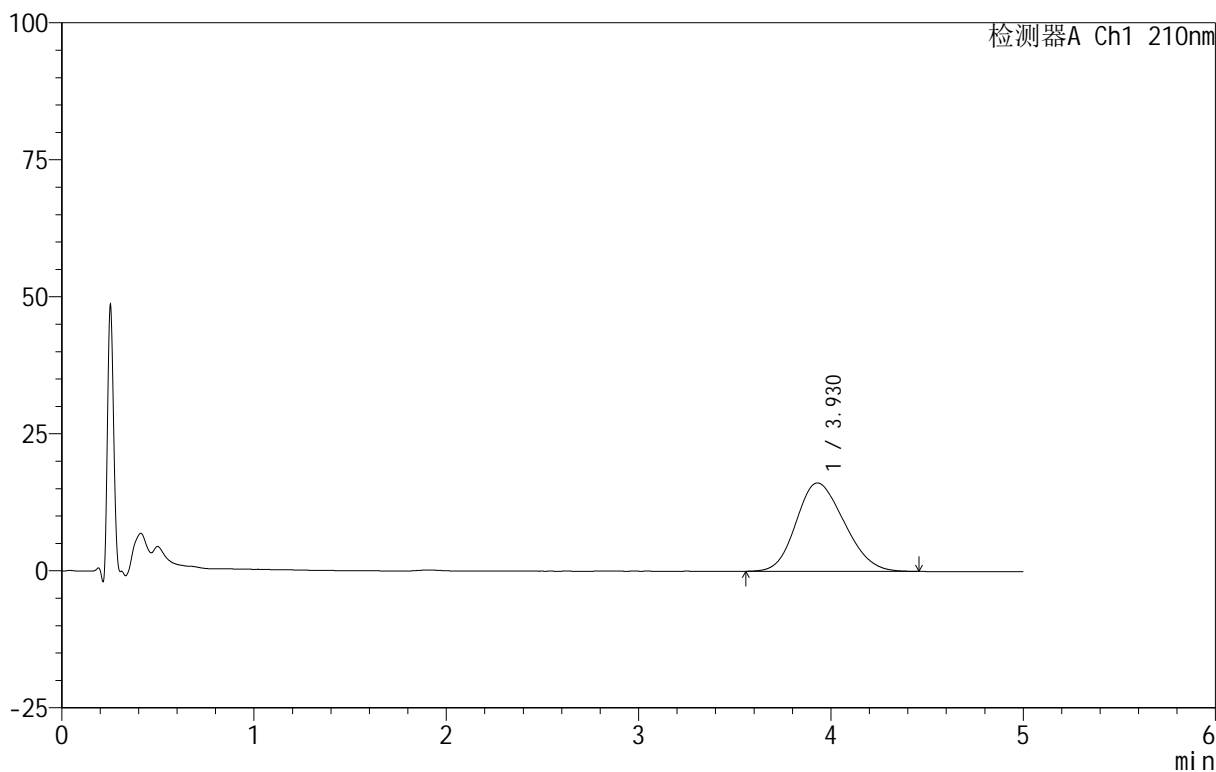

## <峰表>

检测器A Ch1 210nm

峰号	保留时间	面积	面积%	高度	理论塔板数(USP)	拖尾因子	分离度(USP)
1	3.930	281100	100.000	16135	1130	1.179	--
总计		281100	100.000	16135			

图22 替普瑞酮颗粒溶出曲线测定HPLC图谱  
 参比制剂-49G03N批-pH4.0(内含2%SDS)介质-桨法-50转-15min-片4  
 供试品溶液-1



# QTL-3106

## <样品信息>

色谱柱 :XB-C18(50mm\*4.6mm,5 $\mu$ m)      流速:2.5ml/min  
 柱 温:30 $^{\circ}$ C      波长:210nm  
 数据文件名: RC\$QTL-3106 - 30-3/30-23-2 - cbzj-49G03Np-rcqx-pH4.0+2sdsjz-jf50z-p5-15min.lcd  
 方法文件名: RC\$QTL-3106 - QTL-3106-RCQX-20250609-FX279.lcm  
 批处理文件名: RC\$QTL-3106 - 20250609-rcqx-FX279.lcb  
 样品瓶号: 1-39  
 进样体积: 10  $\mu$ l      版本号:6.115  
 进样时间: 2025/06/09 15:43:44      实验者: jiangjinwei  
 处理时间 (V2): 2025/06/10 11:17:02 处理者: jiangjinwei  
 仪器型号: SHIMADZU LC-2050C(FX279)

## <色谱图>

mV

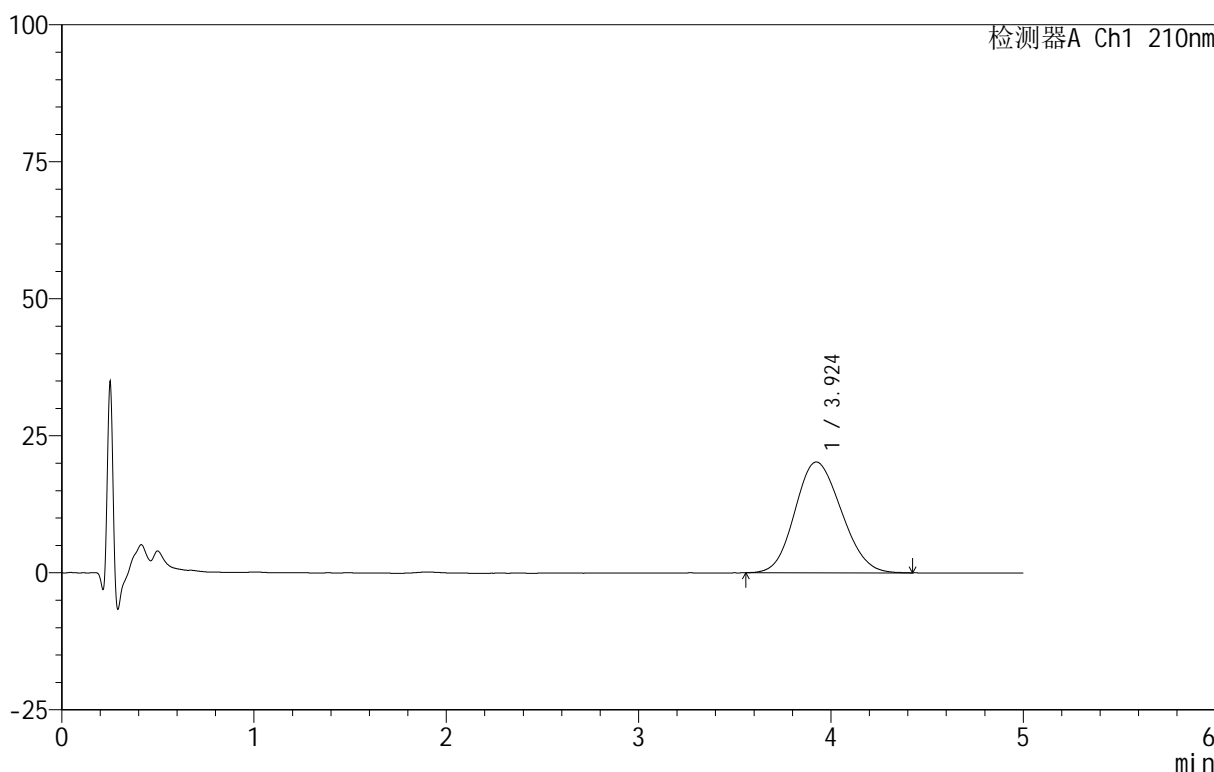

## <峰表>

检测器A Ch1 210nm

峰号	保留时间	面积	面积%	高度	理论塔板数(USP)	拖尾因子	分离度(USP)
1	3.924	339254	100.000	20208	1230	1.132	--
总计		339254	100.000	20208			

图23 替普瑞酮颗粒溶出曲线测定HPLC图谱  
 参比制剂-49G03N批-pH4.0(内含2%SDS)介质-桨法-50转-15min-片5  
 供试品溶液-1



# QTL-3106

## <样品信息>

色谱柱 :XB-C18(50mm\*4.6mm,5 $\mu$ m)      流速:2.5ml/min  
 柱 温:30 $^{\circ}$ C      波长:210nm  
 数据文件名: RC\$QTL-3106 - 30-3/30-24-2 - cbzj-49G03Np-rcqx-pH4.0+2sdsjz-jf50z-p6-15min.lcd  
 方法文件名: RC\$QTL-3106 - QTL-3106-RCQX-20250609-FX279.lcm  
 批处理文件名: RC\$QTL-3106 - 20250609-rcqx-FX279.lcb  
 样品瓶号: 1-48  
 进样体积: 10  $\mu$ l      版本号:6.115  
 进样时间: 2025/06/09 15:49:06      实验者: jiangjinwei  
 处理时间 (V2): 2025/06/10 11:17:05 处理者: jiangjinwei  
 仪器型号: SHIMADZU LC-2050C(FX279)

## <色谱图>

mV

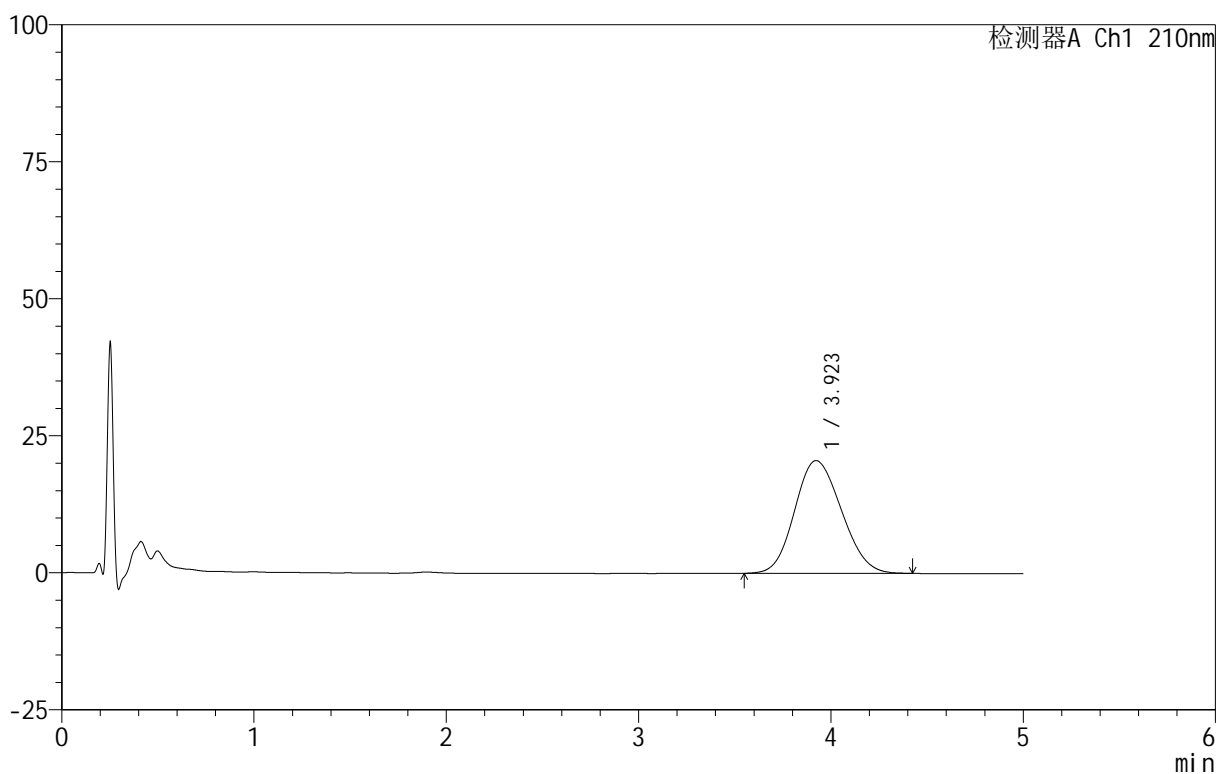

## <峰表>

检测器A Ch1 210nm

峰号	保留时间	面积	面积%	高度	理论塔板数(USP)	拖尾因子	分离度(USP)
1	3.923	347915	100.000	20573	1212	1.131	--
总计		347915	100.000	20573			

图24 替普瑞酮颗粒溶出曲线测定HPLC图谱  
 参比制剂-49G03N批-pH4.0(内含2%SDS)介质-桨法-50转-15min-片6  
 供试品溶液-1



# QTL-3106

## <样品信息>

色谱柱 :XB-C18(50mm\*4.6mm,5μm)      流速:2.5ml/min  
 柱 温:30°C      波长:210nm  
 数据文件名: RC\$QTL-3106 - 30-3/30-25-2 - cbzj-49G03Np-rcqx-pH4.0+2sdsjz-jf50z-p1-20min.lcd  
 方法文件名: RC\$QTL-3106 - QTL-3106-RCQX-20250609-FX279.lcm  
 批处理文件名: RC\$QTL-3106 - 20250609-rcqx-FX279.lcb  
 样品瓶号: 1-4  
 进样体积: 10 μl      版本号:6.115  
 进样时间: 2025/06/09 15:54:29      实验者: jiangjinwei  
 处理时间 (V2): 2025/06/10 11:17:08      处理者: jiangjinwei  
 仪器型号: SHIMADZU LC-2050C(FX279)

## <色谱图>

mV

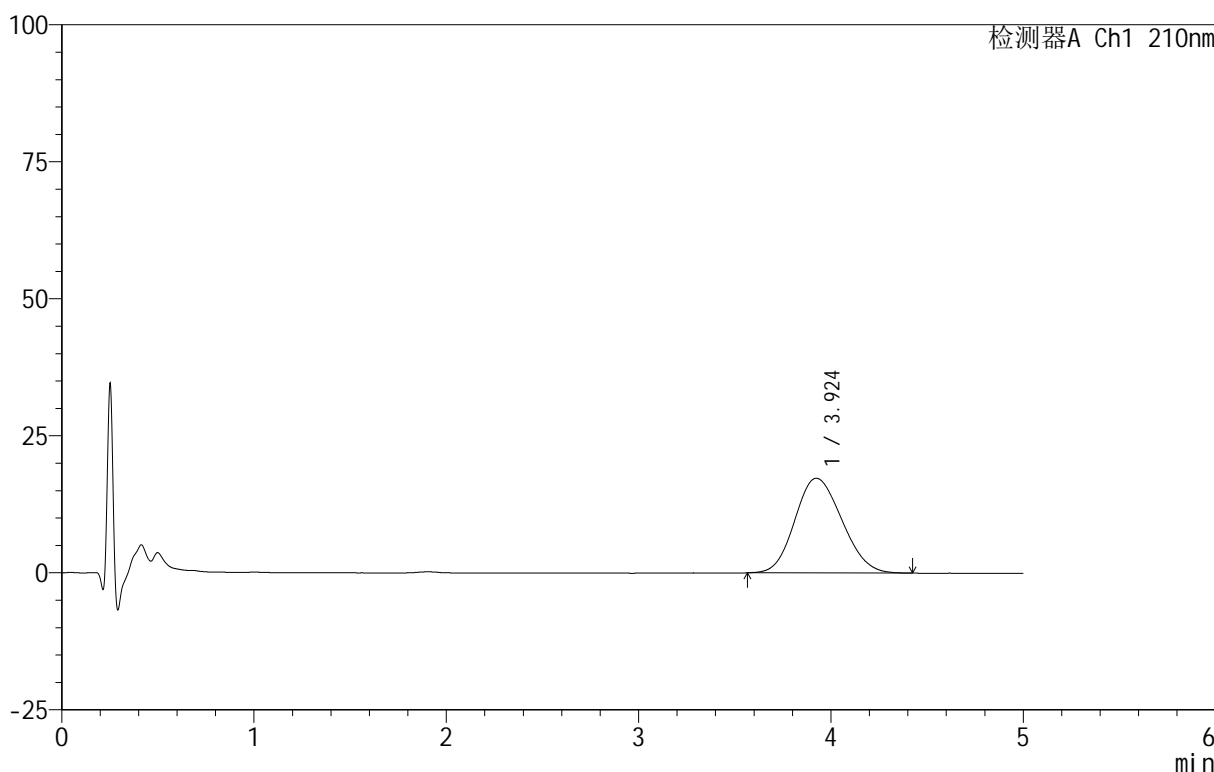

## <峰表>

检测器A Ch1 210nm

峰号	保留时间	面积	面积%	高度	理论塔板数(USP)	拖尾因子	分离度(USP)
1	3.924	293864	100.000	17276	1200	1.139	--
总计		293864	100.000	17276			

图25 替普瑞酮颗粒溶出曲线测定HPLC图谱  
 参比制剂-49G03N批-pH4.0(内含2%SDS)介质-桨法-50转-20min-片1  
 供试品溶液-1



# QTL-3106

## <样品信息>

色谱柱 :XB-C18(50mm\*4.6mm,5μm)      流速:2.5ml/min  
 柱温:30°C      波长:210nm  
 数据文件名: RC\$QTL-3106 - 30-3/30-26-2 - cbzj-49G03Np-rcqx-pH4.0+2sdsjz-jf50z-p2-20min.lcd  
 方法文件名: RC\$QTL-3106 - QTL-3106-RCQX-20250609-FX279.lcm  
 批处理文件名: RC\$QTL-3106 - 20250609-rcqx-FX279.lcb  
 样品瓶号: 1-13  
 进样体积: 10 μl      版本号:6.115  
 进样时间: 2025/06/09 15:59:51      实验者: jiangjinwei  
 处理时间 (V2): 2025/06/10 11:17:11      处理者: jiangjinwei  
 仪器型号: SHIMADZU LC-2050C(FX279)

## <色谱图>

mV

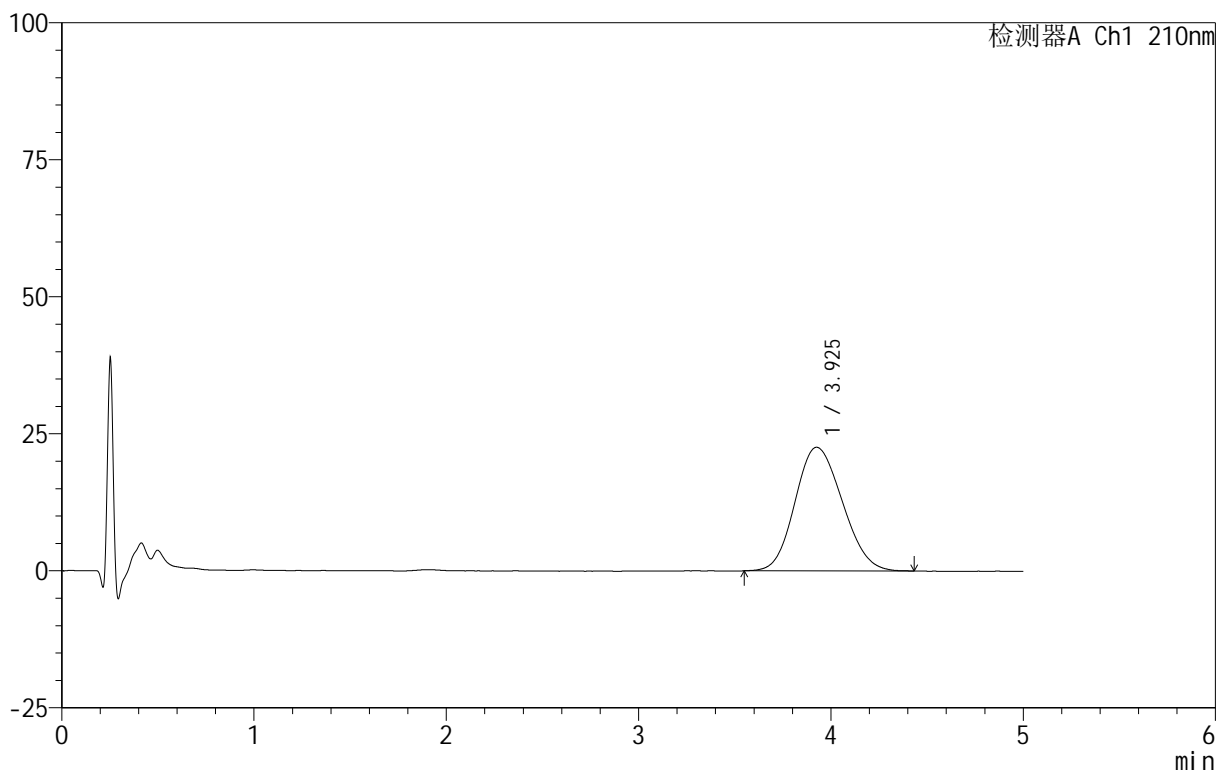

## <峰表>

检测器A Ch1 210nm

峰号	保留时间	面积	面积%	高度	理论塔板数(USP)	拖尾因子	分离度(USP)
1	3.925	385408	100.000	22548	1189	1.137	--
总计		385408	100.000	22548			

图26 替普瑞酮颗粒溶出曲线测定HPLC图谱  
 参比制剂-49G03N批-pH4.0(内含2%SDS)介质-桨法-50转-20min-片2  
 供试品溶液-1

<样品信息>

色谱柱 :XB-C18(50mm\*4.6mm,5μm)      流速:2.5ml/min  
 柱 温:30°C      波长:210nm  
 数据文件名: RC\$QTL-3106 - 30-3/30-27-2 - cbzj-49G03Np-rcqx-pH4.0+2sdsjz-jf50z-p3-20min.lcd  
 方法文件名: RC\$QTL-3106 - QTL-3106-RCQX-20250609-FX279.lcm  
 批处理文件名: RC\$QTL-3106 - 20250609-rcqx-FX279.lcb  
 样品瓶号: 1-22  
 进样体积: 10 μl      版本号:6.115  
 进样时间: 2025/06/09 16:05:14      实验者: jiangjinwei  
 处理时间 (V2): 2025/06/10 11:17:14 处理者: jiangjinwei  
 仪器型号: SHIMADZU LC-2050C(FX279)

<色谱图>

mV

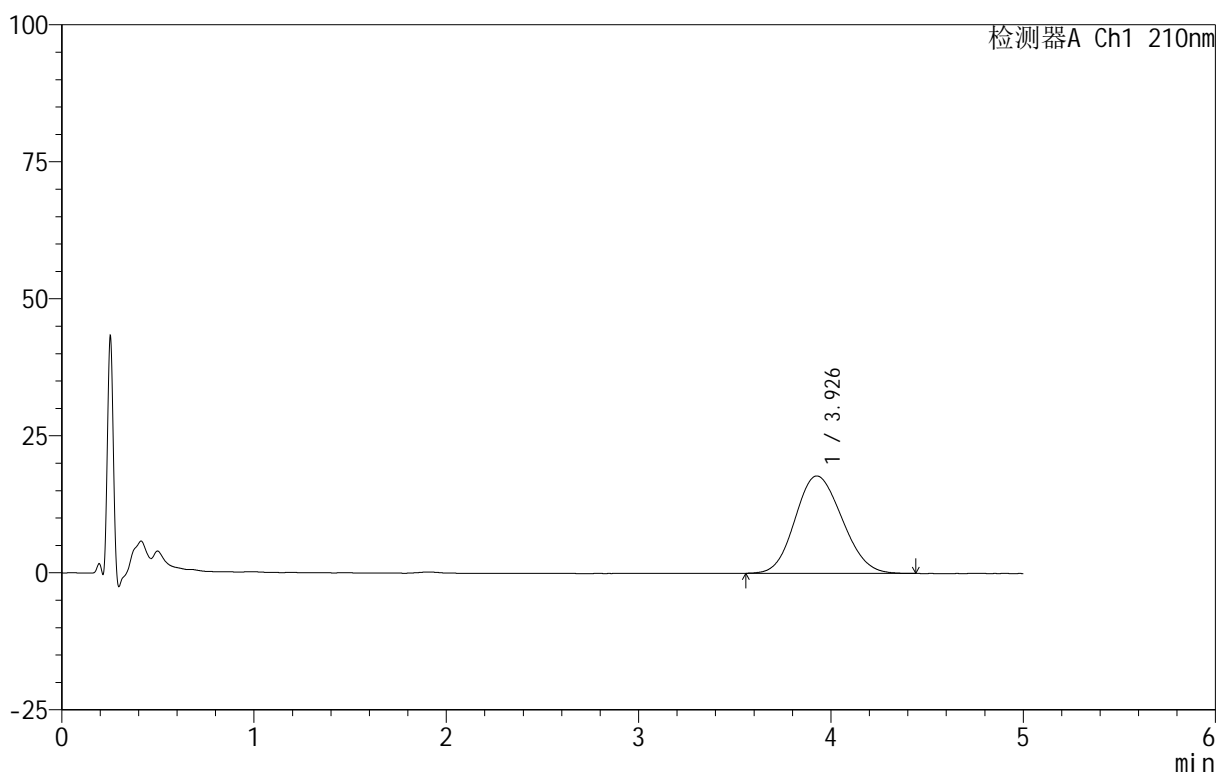

<峰表>

检测器A Ch1 210nm

峰号	保留时间	面积	面积%	高度	理论塔板数(USP)	拖尾因子	分离度(USP)
1	3.926	302018	100.000	17768	1206	1.129	--
总计		302018	100.000	17768			

图27 替普瑞酮颗粒溶出曲线测定HPLC图谱  
 参比制剂-49G03N批-pH4.0(内含2%SDS)介质-桨法-50转-20min-片3  
 供试品溶液-1

<样品信息>

色谱柱 :XB-C18(50mm\*4.6mm,5μm)      流速:2.5ml/min  
 柱 温:30°C      波长:210nm  
 数据文件名: RC\$QTL-3106 - 30-3/30-28-2 - cbzj-49G03Np-rcqx-pH4.0+2sdsjz-jf50z-p4-20min.lcd  
 方法文件名: RC\$QTL-3106 - QTL-3106-RCQX-20250609-FX279.lcm  
 批处理文件名: RC\$QTL-3106 - 20250609-rcqx-FX279.lcb  
 样品瓶号: 1-31  
 进样体积: 10 μl      版本号:6.115  
 进样时间: 2025/06/09 16:10:36      实验者: jiangjinwei  
 处理时间 (V2) : 2025/06/10 11:17:17 处理者: jiangjinwei  
 仪器型号: SHIMADZU LC-2050C(FX279)

<色谱图>

mV

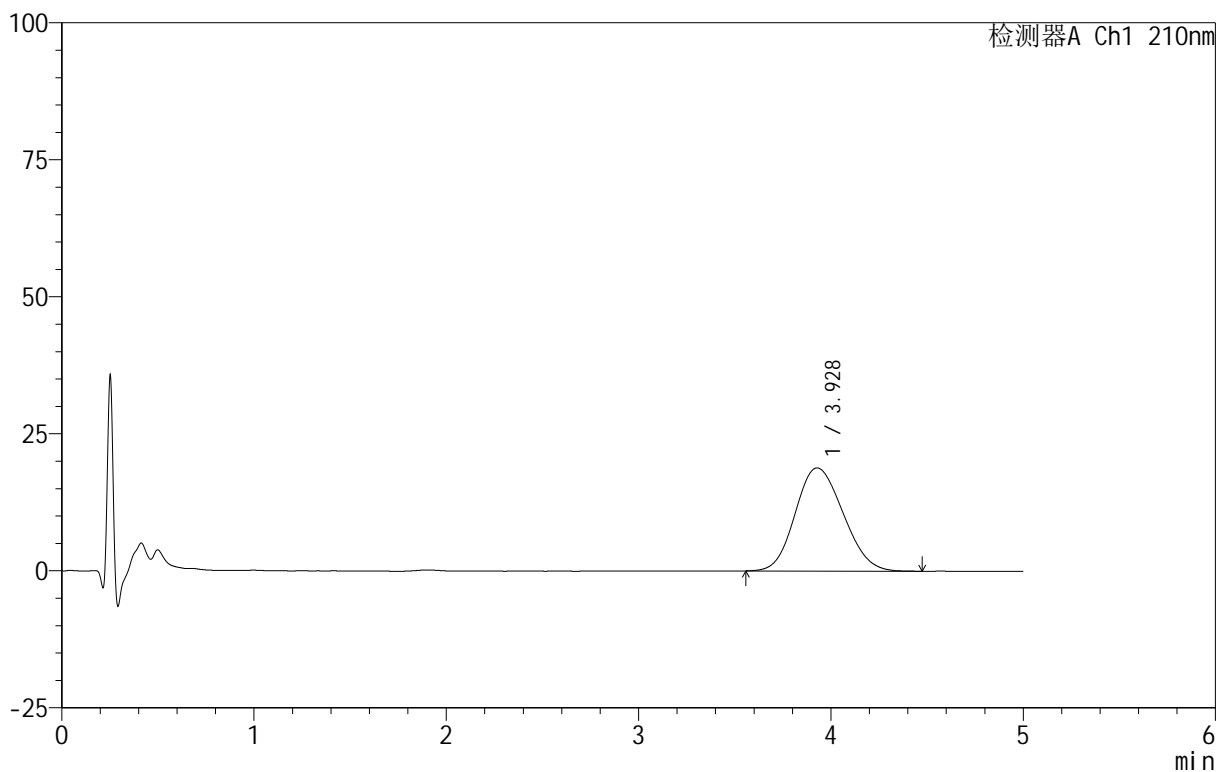

<峰表>

检测器A Ch1 210nm

峰号	保留时间	面积	面积%	高度	理论塔板数(USP)	拖尾因子	分离度(USP)
1	3.928	325816	100.000	18822	1160	1.140	--
总计		325816	100.000	18822			

图28 替普瑞酮颗粒溶出曲线测定HPLC图谱  
 参比制剂-49G03N批-pH4.0(内含2%SDS)介质-桨法-50转-20min-片4  
 供试品溶液-1

<样品信息>

色谱柱 :XB-C18(50mm\*4.6mm,5μm) 流速:2.5ml/min  
 柱温:30°C 波长:210nm  
 数据文件名: RC\$QTL-3106 - 30-3/30-29-2 - cbzj-49G03Np-rcqx-pH4.0+2sdsjz-jf50z-p5-20min.lcd  
 方法文件名: RC\$QTL-3106 - QTL-3106-RCQX-20250609-FX279.lcm  
 批处理文件名: RC\$QTL-3106 - 20250609-rcqx-FX279.lcb  
 样品瓶号: 1-40  
 进样体积: 10 μl 版本号:6.115  
 进样时间: 2025/06/09 16:15:57 实验者: jiangjinwei  
 处理时间 (V2): 2025/06/10 11:17:20 处理者: jiangjinwei  
 仪器型号: SHIMADZU LC-2050C(FX279)

<色谱图>

mV

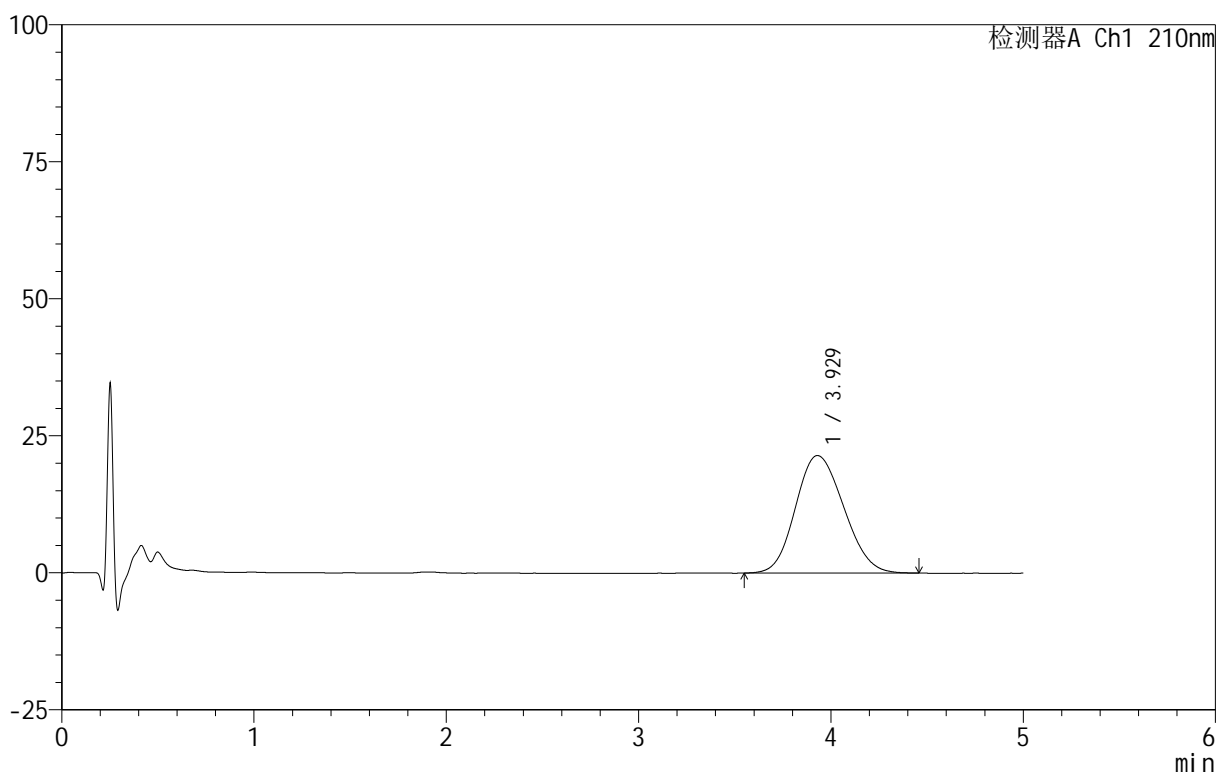

<峰表>

检测器A Ch1 210nm

峰号	保留时间	面积	面积%	高度	理论塔板数(USP)	拖尾因子	分离度(USP)
1	3.929	374189	100.000	21449	1146	1.144	--
总计		374189	100.000	21449			

图29 替普瑞酮颗粒溶出曲线测定HPLC图谱  
 参比制剂-49G03N批-pH4.0(内含2%SDS)介质-桨法-50转-20min-片5  
 供试品溶液-1

<样品信息>

色谱柱 :XB-C18(50mm\*4.6mm,5μm)      流速:2.5ml/min  
 柱 温:30°C      波长:210nm  
 数据文件名: RC\$QTL-3106 - 30-3/30-30-2 - cbzj-49G03Np-rcqx-pH4.0+2sdsjz-jf50z-p6-20min.lcd  
 方法文件名: RC\$QTL-3106 - QTL-3106-RCQX-20250609-FX279.lcm  
 批处理文件名: RC\$QTL-3106 - 20250609-rcqx-FX279.lcb  
 样品瓶号: 1-49  
 进样体积: 10 μl      版本号:6.115  
 进样时间: 2025/06/09 16:21:19      实验者: jiangjinwei  
 处理时间 (V2): 2025/06/10 11:17:23      处理者: jiangjinwei  
 仪器型号: SHIMADZU LC-2050C(FX279)

<色谱图>

mV

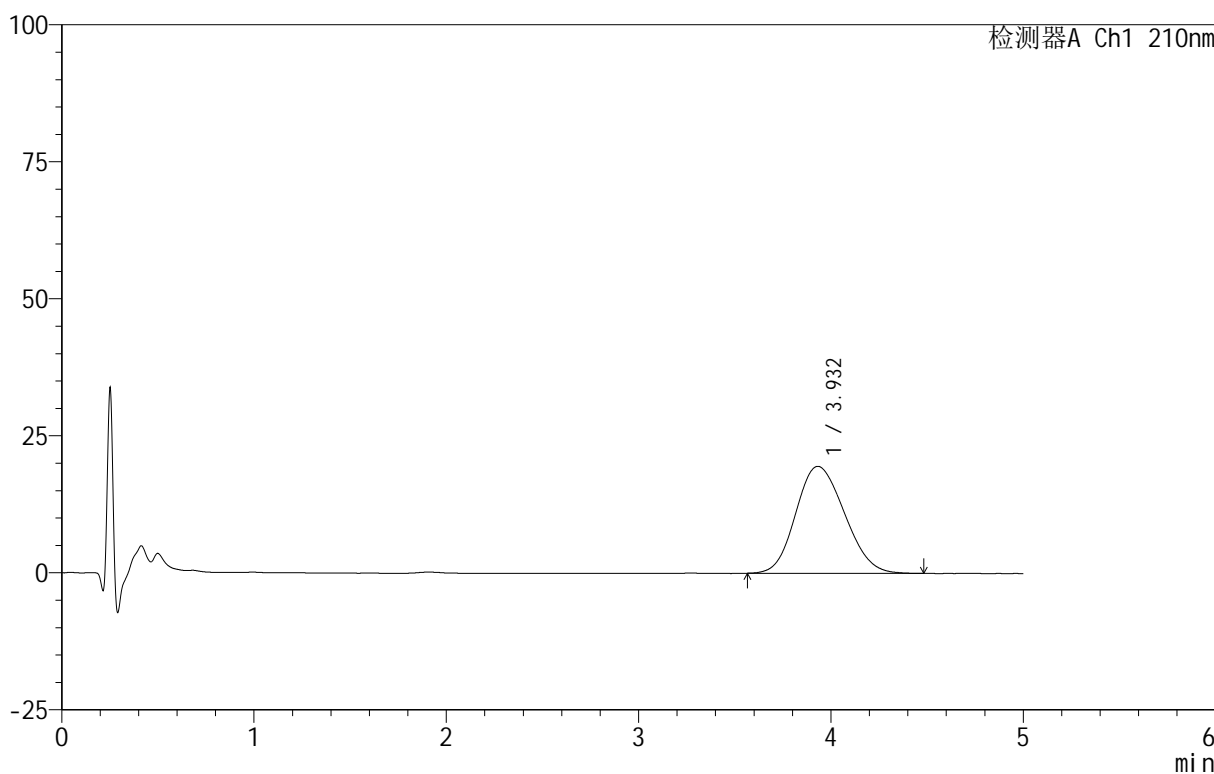

<峰表>

检测器A Ch1 210nm

峰号	保留时间	面积	面积%	高度	理论塔板数(USP)	拖尾因子	分离度(USP)
1	3.932	343773	100.000	19517	1124	1.150	--
总计		343773	100.000	19517			

图30 替普瑞酮颗粒溶出曲线测定HPLC图谱  
 参比制剂-49G03N批-pH4.0(内含2%SDS)介质-桨法-50转-20min-片6  
 供试品溶液-1

<样品信息>

色谱柱 :XB-C18(50mm\*4.6mm,5μm)      流速:2.5ml/min  
 柱 温:30°C      波长:210nm  
 数据文件名: RC\$QTL-3106 - 30-3/30-31-2 - cbzj-49G03Np-rcqx-pH4.0+2sdsjz-jf50z-p1-30min.lcd  
 方法文件名: RC\$QTL-3106 - QTL-3106-RCQX-20250609-FX279.lcm  
 批处理文件名: RC\$QTL-3106 - 20250609-rcqx-FX279.lcb  
 样品瓶号: 1-5  
 进样体积: 10 μl      版本号:6.115  
 进样时间: 2025/06/09 16:26:42      实验者: jiangjinwei  
 处理时间 (V2): 2025/06/10 11:17:26      处理者: jiangjinwei  
 仪器型号: SHIMADZU LC-2050C(FX279)

<色谱图>

mV

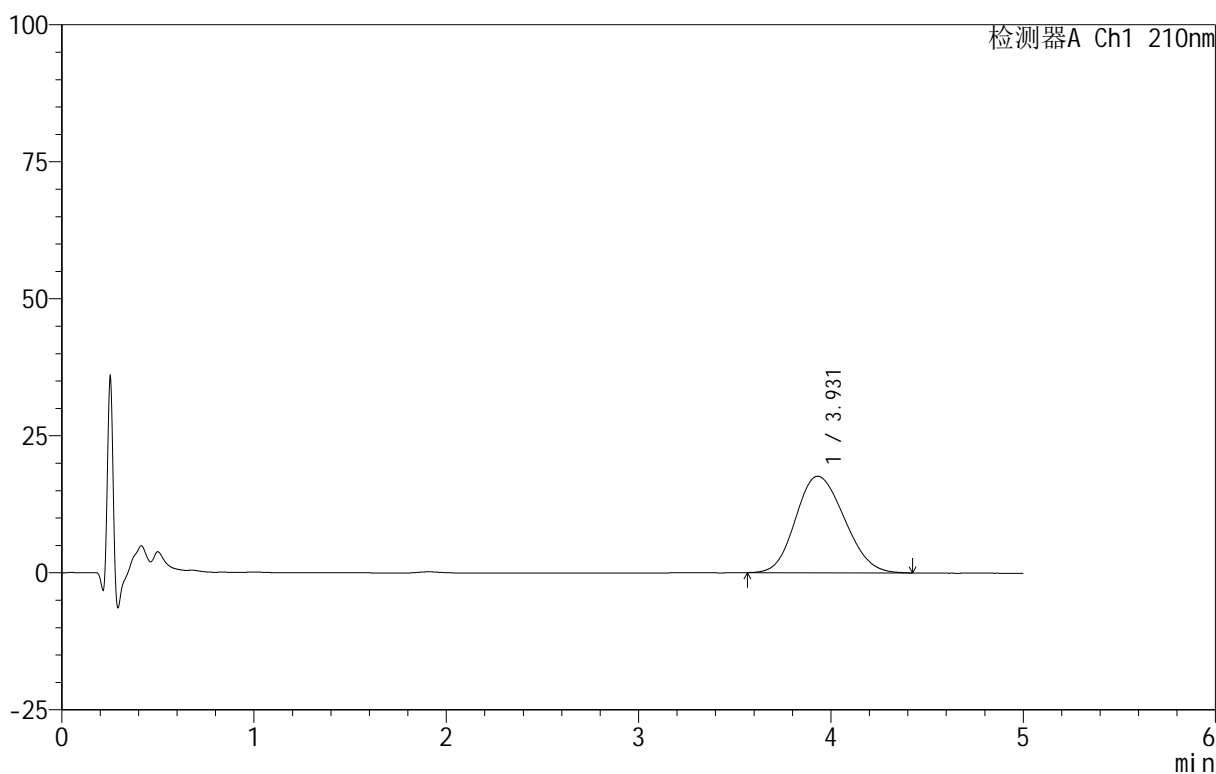

<峰表>

检测器A Ch1 210nm

峰号	保留时间	面积	面积%	高度	理论塔板数(USP)	拖尾因子	分离度(USP)
1	3.931	309730	100.000	17612	1128	1.149	--
总计		309730	100.000	17612			

图31 替普瑞酮颗粒溶出曲线测定HPLC图谱  
 参比制剂-49G03N批-pH4.0(内含2%SDS)介质-桨法-50转-30min-片1  
 供试品溶液-1

<样品信息>

色谱柱 :XB-C18(50mm\*4.6mm,5 $\mu$ m)      流速:2.5ml/min  
 柱 温:30 $^{\circ}$ C      波长:210nm  
 数据文件名: RC\$QTL-3106 - 30-3/30-32-2 - cbzj-49G03Np-rcqx-pH4.0+2sdsjz-jf50z-p2-30min.lcd  
 方法文件名: RC\$QTL-3106 - QTL-3106-RCQX-20250609-FX279.lcm  
 批处理文件名: RC\$QTL-3106 - 20250609-rcqx-FX279.lcb  
 样品瓶号: 1-14  
 进样体积: 10  $\mu$ l      版本号:6.115  
 进样时间: 2025/06/09 16:32:05      实验者: jiangjinwei  
 处理时间 (V2): 2025/06/10 11:17:29      处理者: jiangjinwei  
 仪器型号: SHIMADZU LC-2050C(FX279)

<色谱图>

mV

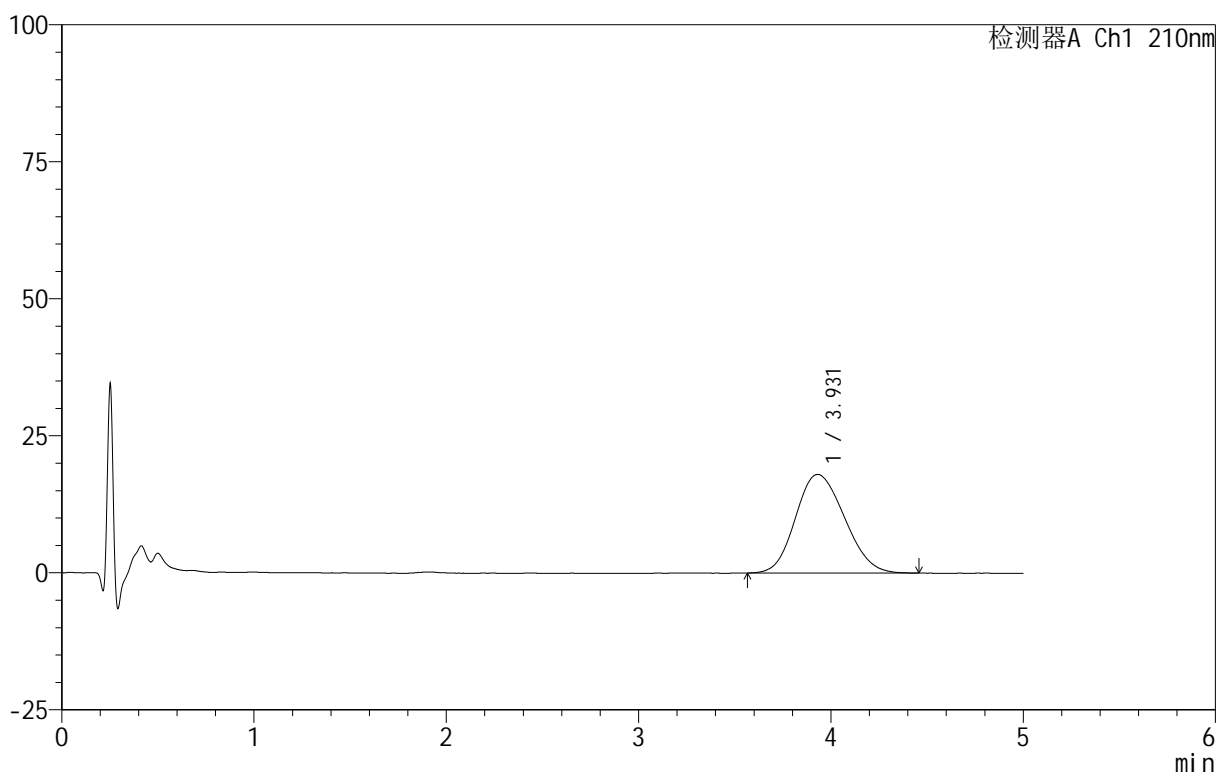

<峰表>

检测器A Ch1 210nm

峰号	保留时间	面积	面积%	高度	理论塔板数(USP)	拖尾因子	分离度(USP)
1	3.931	318554	100.000	18006	1112	1.150	--
总计		318554	100.000	18006			

图32 替普瑞酮颗粒溶出曲线测定HPLC图谱  
 参比制剂-49G03N批-pH4.0(内含2%SDS)介质-桨法-50转-30min-片2  
 供试品溶液-1



# QTL-3106

## <样品信息>

色谱柱 :XB-C18(50mm\*4.6mm,5μm)      流速:2.5ml/min  
 柱 温:30°C      波长:210nm  
 数据文件名: RC\$QTL-3106 - 30-3/30-33-2 - cbzj-49G03Np-rcqx-pH4.0+2sdsjz-jf50z-p3-30min.lcd  
 方法文件名: RC\$QTL-3106 - QTL-3106-RCQX-20250609-FX279.lcm  
 批处理文件名: RC\$QTL-3106 - 20250609-rcqx-FX279.lcb  
 样品瓶号: 1-23  
 进样体积: 10 μl      版本号:6.115  
 进样时间: 2025/06/09 16:37:27      实验者: jiangjinwei  
 处理时间 (V2): 2025/06/10 11:17:32      处理者: jiangjinwei  
 仪器型号: SHIMADZU LC-2050C(FX279)

## <色谱图>

mV

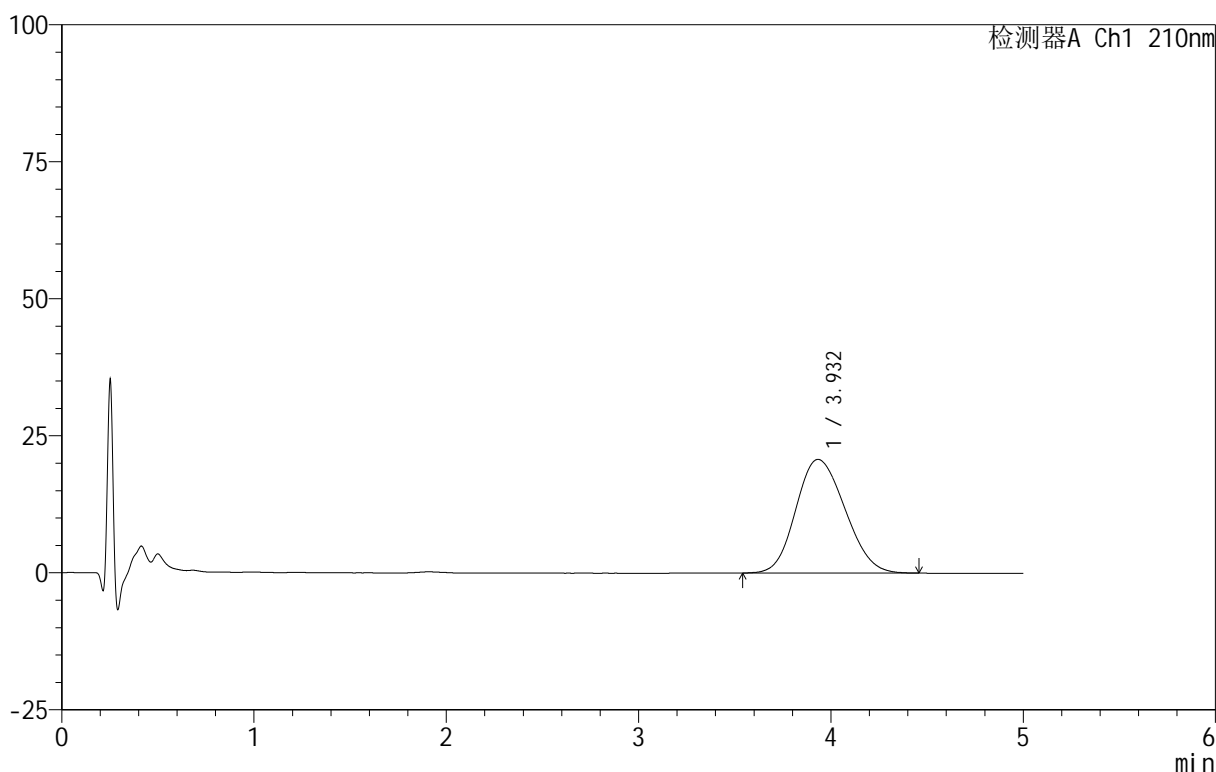

## <峰表>

检测器A Ch1 210nm

峰号	保留时间	面积	面积%	高度	理论塔板数(USP)	拖尾因子	分离度(USP)
1	3.932	368182	100.000	20726	1103	1.151	--
总计		368182	100.000	20726			

图33 替普瑞酮颗粒溶出曲线测定HPLC图谱  
 参比制剂-49G03N批-pH4.0(内含2%SDS)介质-桨法-50转-30min-片3  
 供试品溶液-1

<样品信息>

色谱柱 :XB-C18(50mm\*4.6mm,5μm)      流速:2.5ml/min  
 柱 温:30°C      波长:210nm  
 数据文件名: RC\$QTL-3106 - 30-3/30-34-2 - cbzj-49G03Np-rcqx-pH4.0+2sdsjz-jf50z-p4-30min.lcd  
 方法文件名: RC\$QTL-3106 - QTL-3106-RCQX-20250609-FX279.lcm  
 批处理文件名: RC\$QTL-3106 - 20250609-rcqx-FX279.lcb  
 样品瓶号: 1-32  
 进样体积: 10 μl      版本号:6.115  
 进样时间: 2025/06/09 16:42:49      实验者: jiangjinwei  
 处理时间 (V2): 2025/06/10 11:17:35 处理者: jiangjinwei  
 仪器型号: SHIMADZU LC-2050C(FX279)

<色谱图>

mV

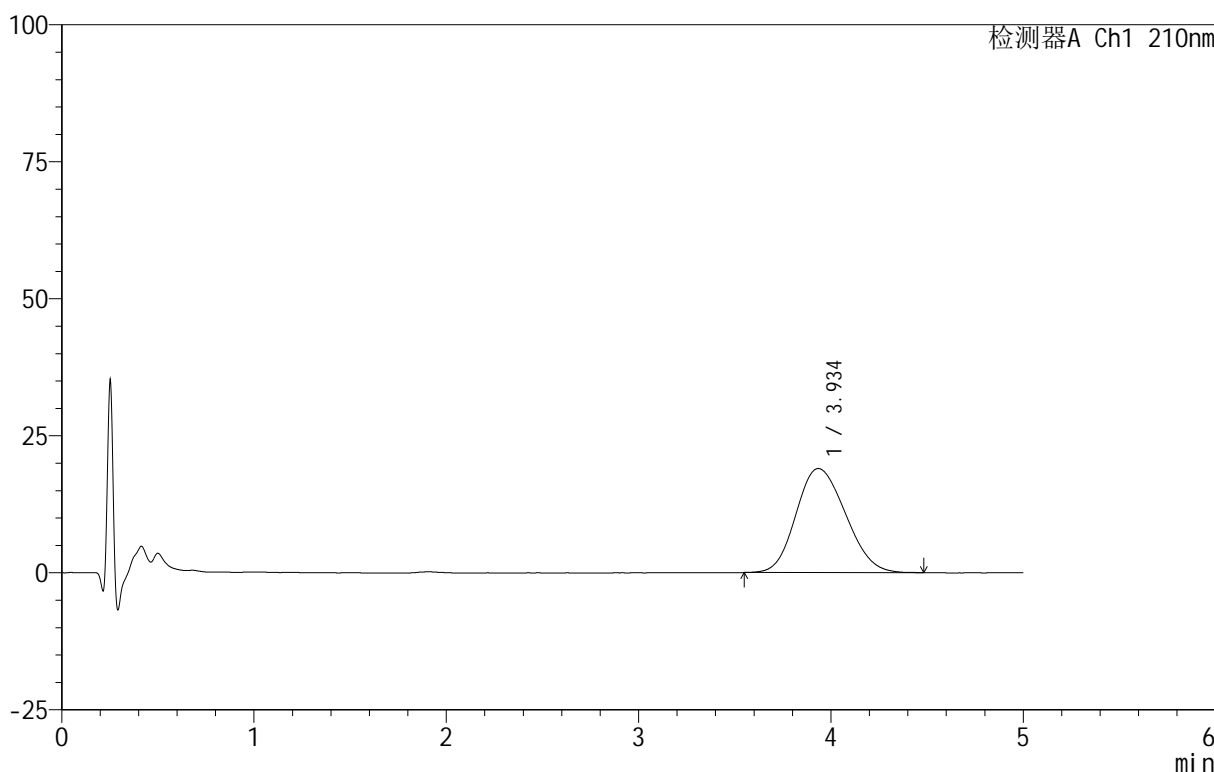

<峰表>

检测器A Ch1 210nm

峰号	保留时间	面积	面积%	高度	理论塔板数(USP)	拖尾因子	分离度(USP)
1	3.934	340061	100.000	18987	1088	1.157	--
总计		340061	100.000	18987			

图34 替普瑞酮颗粒溶出曲线测定HPLC图谱  
 参比制剂-49G03N批-pH4.0(内含2%SDS)介质-桨法-50转-30min-片4  
 供试品溶液-1

<样品信息>

色谱柱 :XB-C18(50mm\*4.6mm,5μm)      流速:2.5ml/min  
 柱 温:30°C      波长:210nm  
 数据文件名: RC\$QTL-3106 - 30-3/30-35-2 - cbzj-49G03Np-rcqx-pH4.0+2sdsjz-jf50z-p5-30min.lcd  
 方法文件名: RC\$QTL-3106 - QTL-3106-RCQX-20250609-FX279.lcm  
 批处理文件名: RC\$QTL-3106 - 20250609-rcqx-FX279.lcb  
 样品瓶号: 1-41  
 进样体积: 10 μl      版本号:6.115  
 进样时间: 2025/06/09 16:48:11      实验者: jiangjinwei  
 处理时间 (V2) : 2025/06/10 11:17:38 处理者: jiangjinwei  
 仪器型号: SHIMADZU LC-2050C(FX279)

<色谱图>

mV

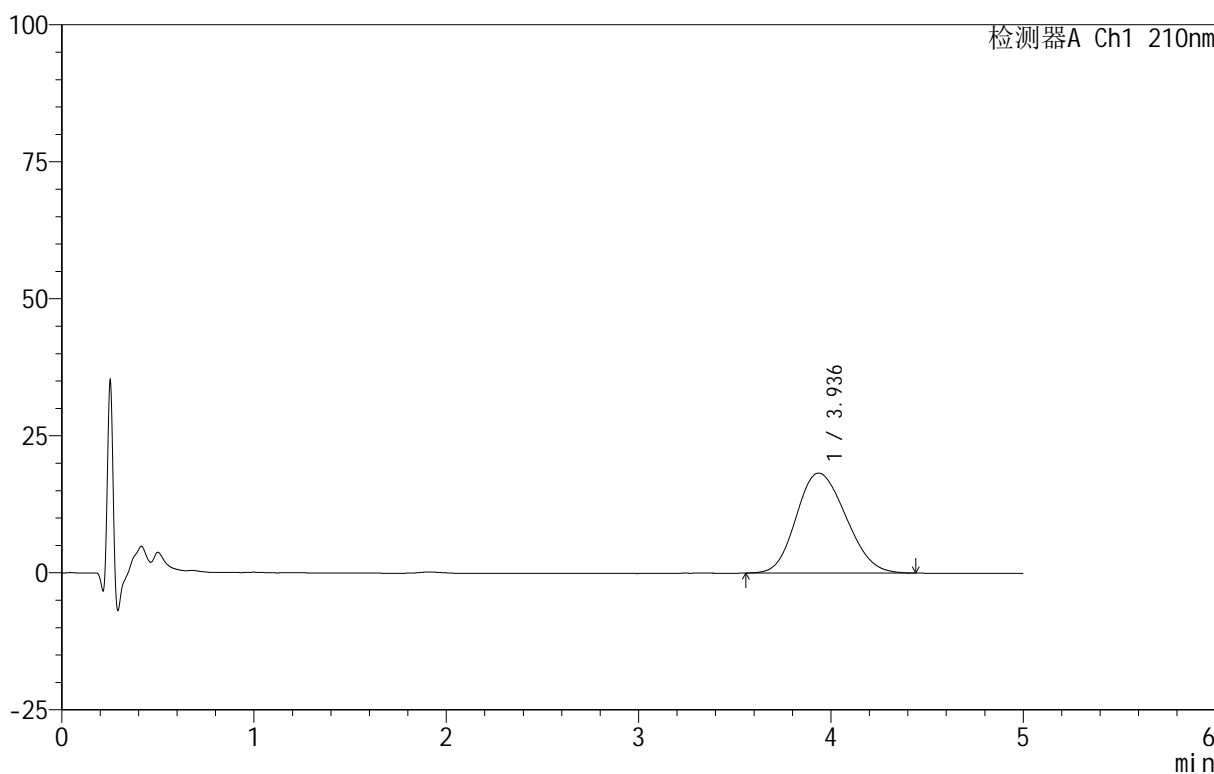

<峰表>

检测器A Ch1 210nm

峰号	保留时间	面积	面积%	高度	理论塔板数(USP)	拖尾因子	分离度(USP)
1	3.936	327570	100.000	18243	1082	1.159	--
总计		327570	100.000	18243			

图35 替普瑞酮颗粒溶出曲线测定HPLC图谱  
 参比制剂-49G03N批-pH4.0(内含2%SDS)介质-桨法-50转-30min-片5  
 供试品溶液-1



# QTL-3106

## <样品信息>

色谱柱 :XB-C18(50mm\*4.6mm,5μm)      流速:2.5ml/min  
 柱 温:30°C      波长:210nm  
 数据文件名: RC\$QTL-3106 - 30-3/30-36-2 - cbzj-49G03Np-rcqx-pH4.0+2sdsjz-jf50z-p6-30min.lcd  
 方法文件名: RC\$QTL-3106 - QTL-3106-RCQX-20250609-FX279.lcm  
 批处理文件名: RC\$QTL-3106 - 20250609-rcqx-FX279.lcb  
 样品瓶号: 1-50  
 进样体积: 10 μl      版本号:6.115  
 进样时间: 2025/06/09 16:53:32      实验者: jiangjinwei  
 处理时间 (V2): 2025/06/10 11:17:41      处理者: jiangjinwei  
 仪器型号: SHIMADZU LC-2050C(FX279)

## <色谱图>

mV

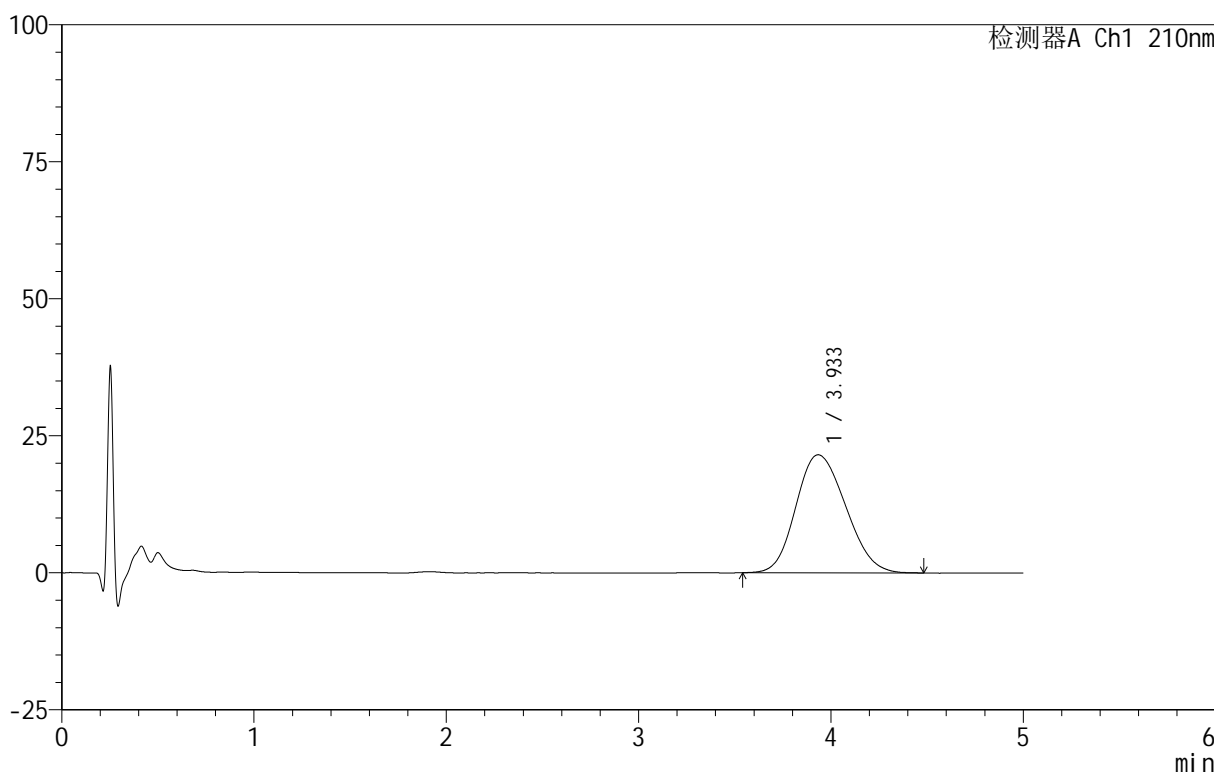

## <峰表>

检测器A Ch1 210nm

峰号	保留时间	面积	面积%	高度	理论塔板数(USP)	拖尾因子	分离度(USP)
1	3.933	388433	100.000	21552	1074	1.163	--
总计		388433	100.000	21552			

图36 替普瑞酮颗粒溶出曲线测定HPLC图谱  
 参比制剂-49G03N批-pH4.0(内含2%SDS)介质-桨法-50转-30min-片6  
 供试品溶液-1

<样品信息>

色谱柱 :XB-C18(50mm\*4.6mm,5μm)      流速:2.5ml/min  
 柱 温:30°C      波长:210nm  
 数据文件名: RC\$QTL-3106 - 30-3/30-37-2 - cbzj-49G03Np-rcqx-pH4.0+2sdsjz-jf50z-p1-45min.lcd  
 方法文件名: RC\$QTL-3106 - QTL-3106-RCQX-20250609-FX279.lcm  
 批处理文件名: RC\$QTL-3106 - 20250609-rcqx-FX279.lcb  
 样品瓶号: 1-6  
 进样体积: 10 μl      版本号:6.115  
 进样时间: 2025/06/09 16:58:56      实验者: jiangjinwei  
 处理时间 (V2) : 2025/06/10 11:17:44 处理者: jiangjinwei  
 仪器型号: SHIMADZU LC-2050C(FX279)

<色谱图>

mV

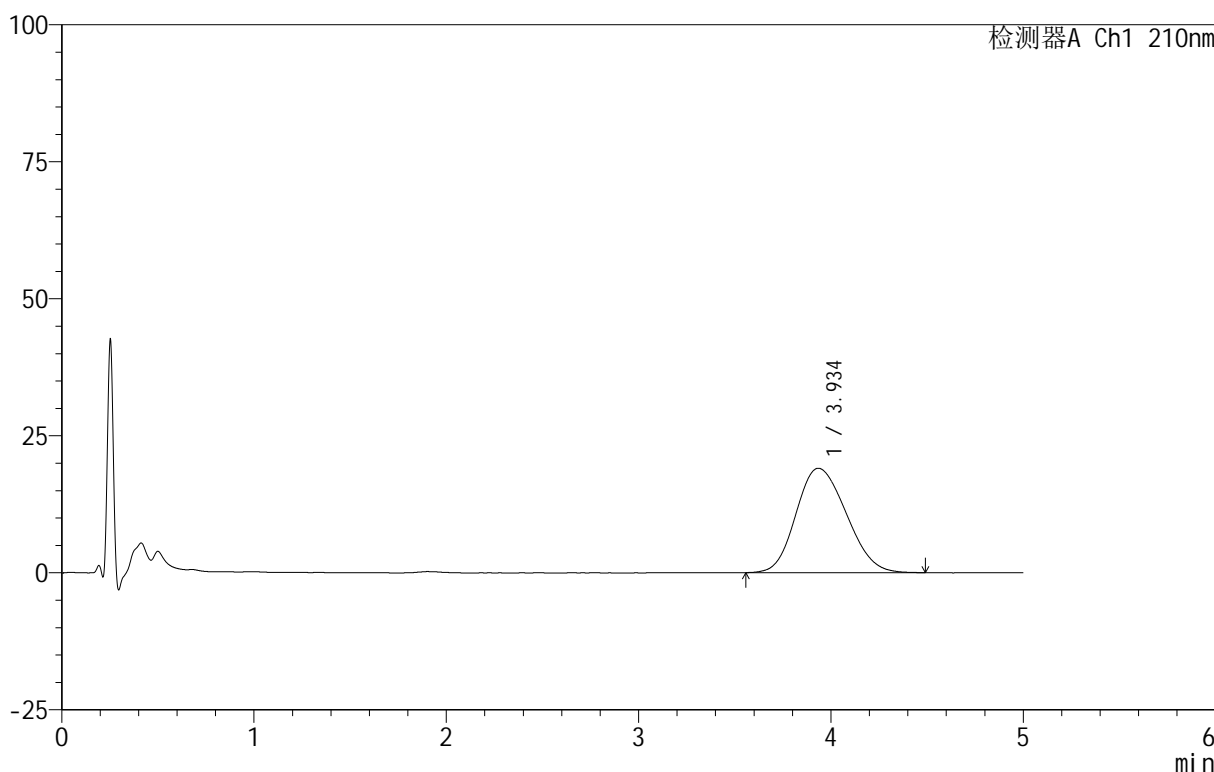

<峰表>

检测器A Ch1 210nm

峰号	保留时间	面积	面积%	高度	理论塔板数(USP)	拖尾因子	分离度(USP)
1	3.934	346442	100.000	19049	1057	1.169	--
总计		346442	100.000	19049			

图37 替普瑞酮颗粒溶出曲线测定HPLC图谱  
 参比制剂-49G03N批-pH4.0(内含2%SDS)介质-桨法-50转-45min-片1  
 供试品溶液-1

<样品信息>

色谱柱 :XB-C18(50mm\*4.6mm,5μm)      流速:2.5ml/min  
 柱 温:30°C      波长:210nm  
 数据文件名: RC\$QTL-3106 - 30-3/30-38-2 - cbzj-49G03Np-rcqx-pH4.0+2sdsjz-jf50z-p2-45min.lcd  
 方法文件名: RC\$QTL-3106 - QTL-3106-RCQX-20250609-FX279.lcm  
 批处理文件名: RC\$QTL-3106 - 20250609-rcqx-FX279.lcb  
 样品瓶号: 1-15  
 进样体积: 10 μl      版本号:6.115  
 进样时间: 2025/06/09 17:04:19      实验者: jiangjinwei  
 处理时间 (V2): 2025/06/10 11:17:47 处理者: jiangjinwei  
 仪器型号: SHIMADZU LC-2050C(FX279)

<色谱图>

mV

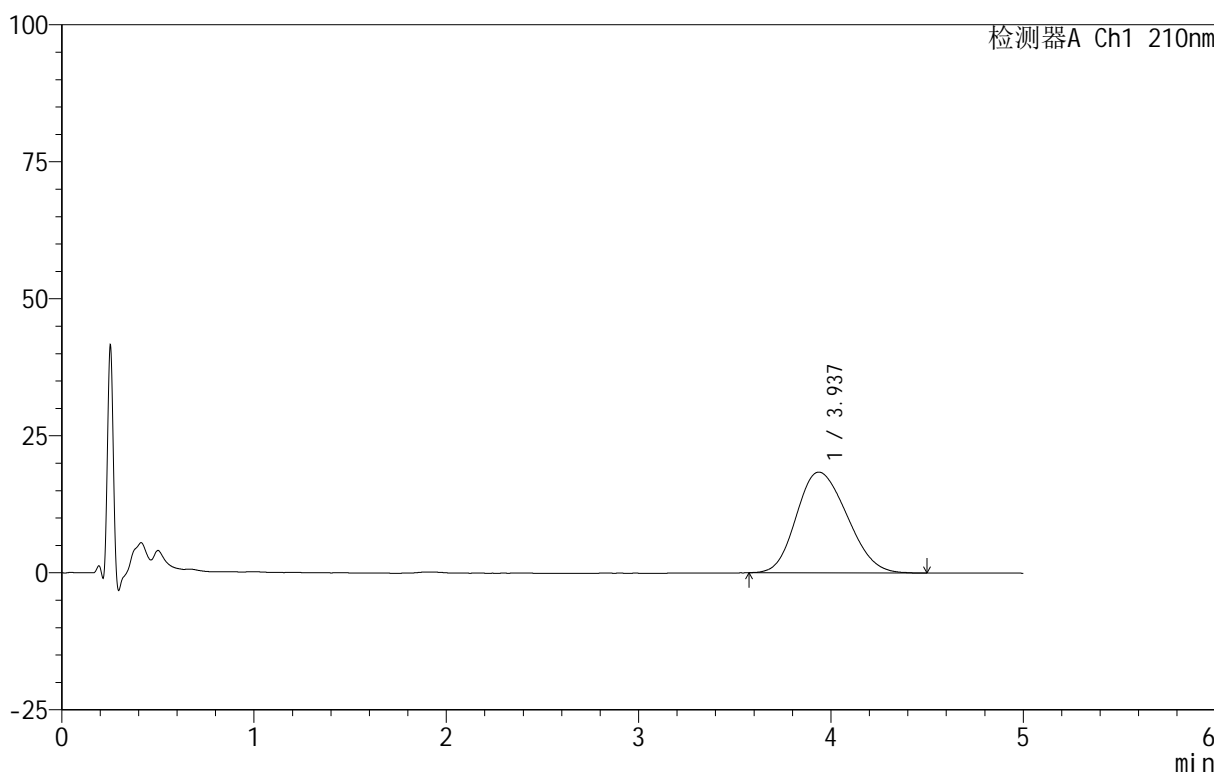

<峰表>

检测器A Ch1 210nm

峰号	保留时间	面积	面积%	高度	理论塔板数(USP)	拖尾因子	分离度(USP)
1	3.937	337191	100.000	18395	1038	1.181	--
总计		337191	100.000	18395			

图38 替普瑞酮颗粒溶出曲线测定HPLC图谱  
 参比制剂-49G03N批-pH4.0(内含2%SDS)介质-桨法-50转-45min-片2  
 供试品溶液-1



# QTL-3106

## <样品信息>

色谱柱 :XB-C18(50mm\*4.6mm,5μm)      流速:2.5ml/min  
 柱 温:30°C      波长:210nm  
 数据文件名: RC\$QTL-3106 - 30-3/30-39-2 - cbzj-49G03Np-rcqx-pH4.0+2sdsjz-jf50z-p3-45min.lcd  
 方法文件名: RC\$QTL-3106 - QTL-3106-RCQX-20250609-FX279.lcm  
 批处理文件名: RC\$QTL-3106 - 20250609-rcqx-FX279.lcb  
 样品瓶号: 1-24  
 进样体积: 10 μl      版本号:6.115  
 进样时间: 2025/06/09 17:09:42      实验者: jiangjinwei  
 处理时间 (V2) : 2025/06/10 11:17:50 处理者: jiangjinwei  
 仪器型号: SHIMADZU LC-2050C(FX279)

## <色谱图>

mV

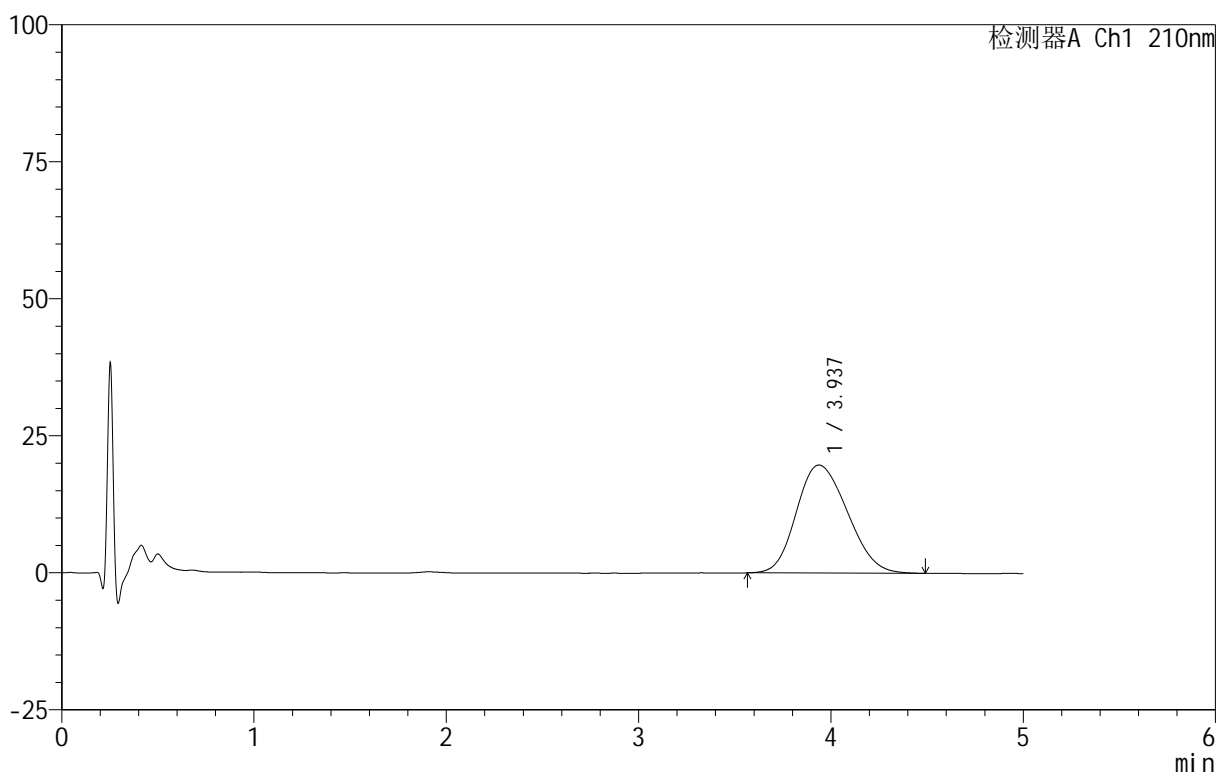

## <峰表>

检测器A Ch1 210nm

峰号	保留时间	面积	面积%	高度	理论塔板数(USP)	拖尾因子	分离度(USP)
1	3.937	363197	100.000	19710	1034	1.182	--
总计		363197	100.000	19710			

图39 替普瑞酮颗粒溶出曲线测定HPLC图谱  
 参比制剂-49G03N批-pH4.0(内含2%SDS)介质-桨法-50转-45min-片3  
 供试品溶液-1

<样品信息>

色谱柱 :XB-C18(50mm\*4.6mm,5μm)      流速:2.5ml/min  
 柱 温:30°C      波长:210nm  
 数据文件名: RC\$QTL-3106 - 30-3/30-40-2 - cbzj-49G03Np-rcqx-pH4.0+2sdsjz-jf50z-p4-45min.lcd  
 方法文件名: RC\$QTL-3106 - QTL-3106-RCQX-20250609-FX279.lcm  
 批处理文件名: RC\$QTL-3106 - 20250609-rcqx-FX279.lcb  
 样品瓶号: 1-33  
 进样体积: 10 μl      版本号:6.115  
 进样时间: 2025/06/09 17:15:04      实验者: jiangjinwei  
 处理时间 (V2): 2025/06/10 11:17:52      处理者: jiangjinwei  
 仪器型号: SHIMADZU LC-2050C(FX279)

<色谱图>

mV

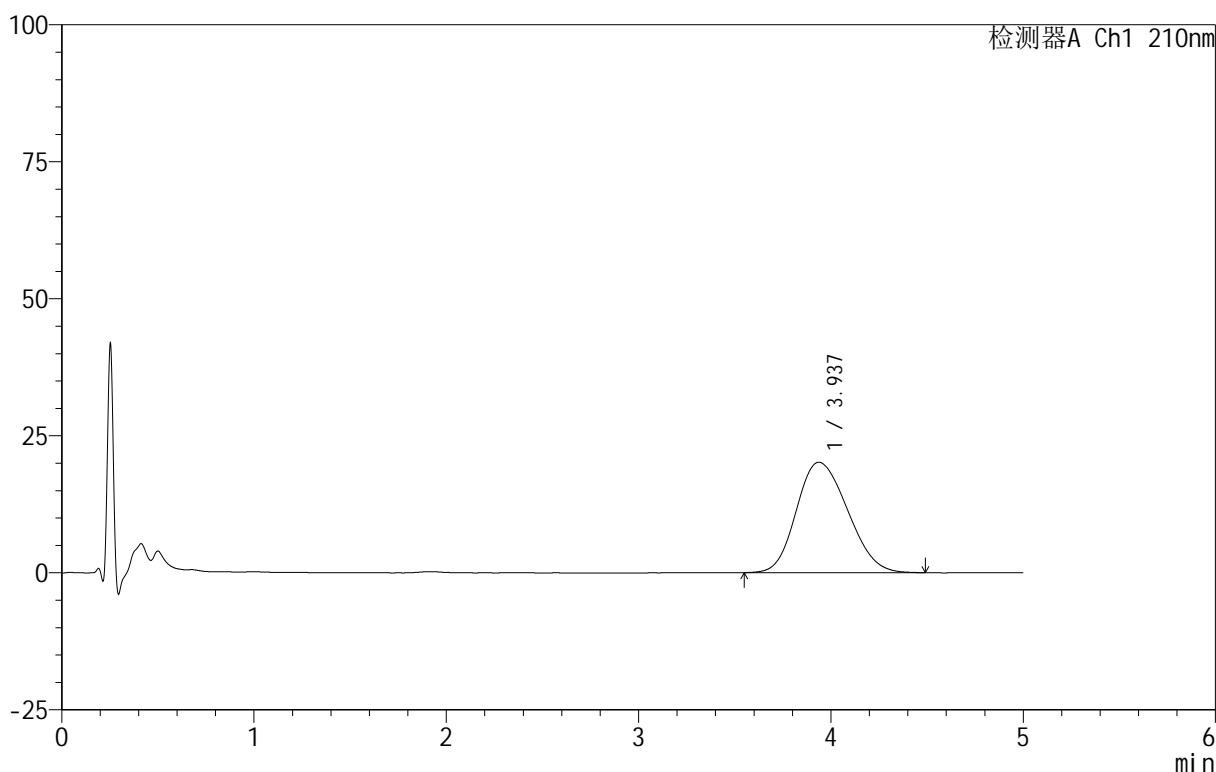

<峰表>

检测器A Ch1 210nm

峰号	保留时间	面积	面积%	高度	理论塔板数(USP)	拖尾因子	分离度(USP)
1	3.937	372789	100.000	20157	1025	1.183	--
总计		372789	100.000	20157			

图40 替普瑞酮颗粒溶出曲线测定HPLC图谱  
 参比制剂-49G03N批-pH4.0(内含2%SDS)介质-桨法-50转-45min-片4  
 供试品溶液-1

<样品信息>

色谱柱 :XB-C18(50mm\*4.6mm,5μm)      流速:2.5ml/min  
 柱 温:30°C      波长:210nm  
 数据文件名: RC\$QTL-3106 - 30-3/30-41-2 - cbzj-49G03Np-rcqx-pH4.0+2sdsjz-jf50z-p5-45min.lcd  
 方法文件名: RC\$QTL-3106 - QTL-3106-RCQX-20250609-FX279.lcm  
 批处理文件名: RC\$QTL-3106 - 20250609-rcqx-FX279.lcb  
 样品瓶号: 1-42  
 进样体积: 10 μl      版本号:6.115  
 进样时间: 2025/06/09 17:20:25      实验者: jiangjinwei  
 处理时间 (V2): 2025/06/10 11:17:55      处理者: jiangjinwei  
 仪器型号: SHIMADZU LC-2050C(FX279)

<色谱图>

mV

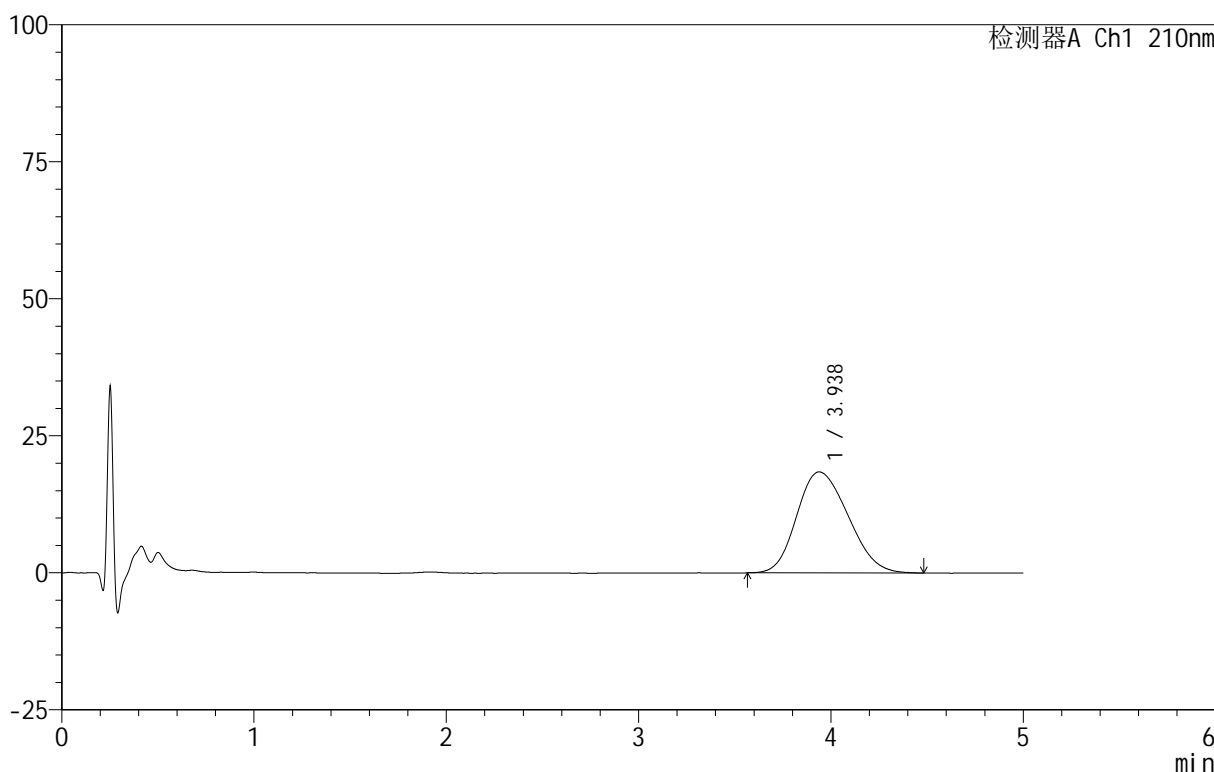

<峰表>

检测器A Ch1 210nm

峰号	保留时间	面积	面积%	高度	理论塔板数(USP)	拖尾因子	分离度(USP)
1	3.938	341961	100.000	18431	1010	1.191	--
总计		341961	100.000	18431			

图41 替普瑞酮颗粒溶出曲线测定HPLC图谱  
 参比制剂-49G03N批-pH4.0(内含2%SDS)介质-桨法-50转-45min-片5  
 供试品溶液-1



# QTL-3106

## <样品信息>

色谱柱 :XB-C18(50mm\*4.6mm,5 $\mu$ m)      流速:2.5ml/min  
 柱 温:30 $^{\circ}$ C      波长:210nm  
 数据文件名: RC\$QTL-3106 - 30-3/30-42-2 - cbzj-49G03Np-rcqx-pH4.0+2sdsjz-jf50z-p6-45min.lcd  
 方法文件名: RC\$QTL-3106 - QTL-3106-RCQX-20250609-FX279.lcm  
 批处理文件名: RC\$QTL-3106 - 20250609-rcqx-FX279.lcb  
 样品瓶号: 1-51  
 进样体积: 10  $\mu$ l      版本号:6.115  
 进样时间: 2025/06/09 17:26:13      实验者: jiangjinwei  
 处理时间 (V2): 2025/06/10 11:17:58 处理者: jiangjinwei  
 仪器型号: SHIMADZU LC-2050C(FX279)

## <色谱图>

mV

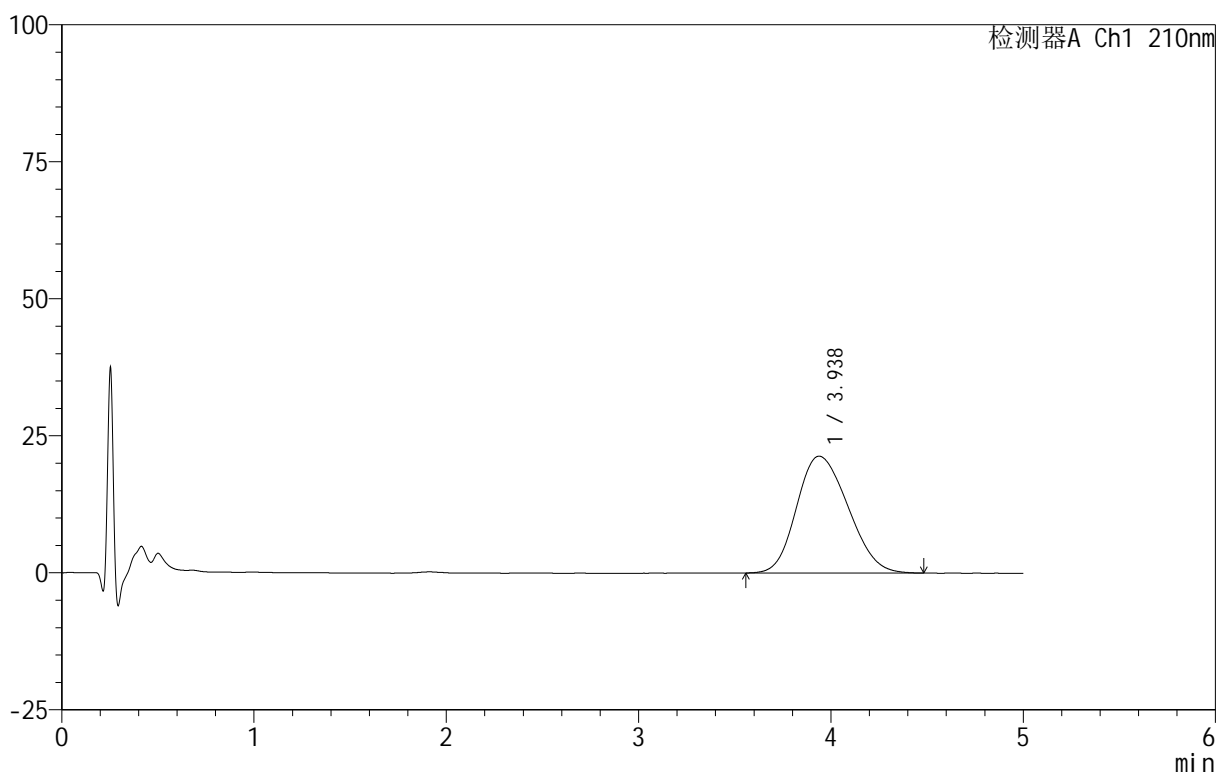

## <峰表>

检测器A Ch1 210nm

峰号	保留时间	面积	面积%	高度	理论塔板数(USP)	拖尾因子	分离度(USP)
1	3.938	396638	100.000	21326	1010	1.187	--
总计		396638	100.000	21326			

图42 替普瑞酮颗粒溶出曲线测定HPLC图谱  
 参比制剂-49G03N批-pH4.0(内含2%SDS)介质-桨法-50转-45min-片6  
 供试品溶液-1

<样品信息>

色谱柱 :XB-C18(50mm\*4.6mm,5μm)      流速:2.5ml/min  
 柱 温:30°C      波长:210nm  
 数据文件名: RC\$QTL-3106 - 30-3/30-43-2 - cbzj-49G03Np-rcqx-pH4.0+2sdsjz-jf50z-p1-60min.lcd  
 方法文件名: RC\$QTL-3106 - QTL-3106-RCQX-20250609-FX279.lcm  
 批处理文件名: RC\$QTL-3106 - 20250609-rcqx-FX279.lcb  
 样品瓶号: 1-7  
 进样体积: 10 μl      版本号:6.115  
 进样时间: 2025/06/09 17:31:33      实验者: jiangjinwei  
 处理时间 (V2): 2025/06/10 11:18:01      处理者: jiangjinwei  
 仪器型号: SHIMADZU LC-2050C(FX279)

<色谱图>

mV

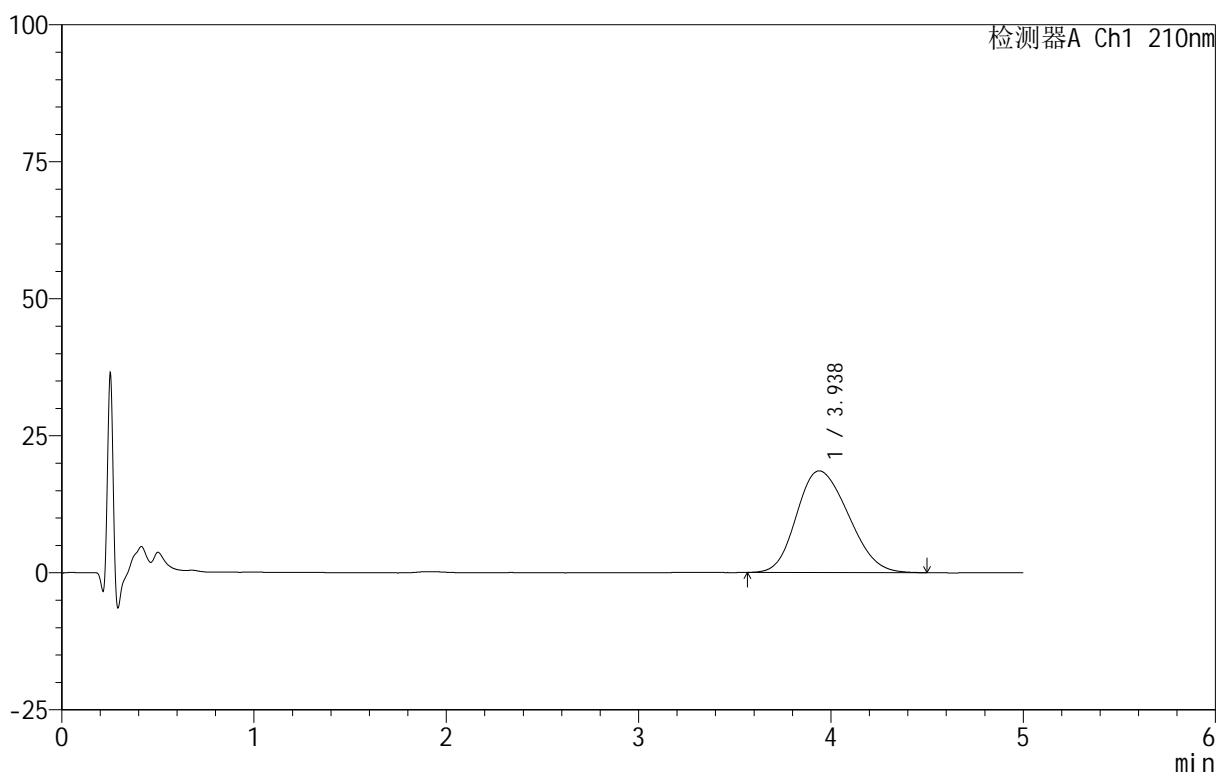

<峰表>

检测器A Ch1 210nm

峰号	保留时间	面积	面积%	高度	理论塔板数(USP)	拖尾因子	分离度(USP)
1	3.938	347252	100.000	18555	1000	1.193	--
总计		347252	100.000	18555			

图43 替普瑞酮颗粒溶出曲线测定HPLC图谱  
 参比制剂-49G03N批-pH4.0(内含2%SDS)介质-桨法-50转-60min-片1  
 供试品溶液-1

<样品信息>

色谱柱 :XB-C18(50mm\*4.6mm,5μm)      流速:2.5ml/min  
 柱 温:30°C      波长:210nm  
 数据文件名: RC\$QTL-3106 - 30-3/30-44-2 - cbzj-49G03Np-rcqx-pH4.0+2sdsjz-jf50z-p2-60min.lcd  
 方法文件名: RC\$QTL-3106 - QTL-3106-RCQX-20250609-FX279.lcm  
 批处理文件名: RC\$QTL-3106 - 20250609-rcqx-FX279.lcb  
 样品瓶号: 1-16  
 进样体积: 10 μl      版本号:6.115  
 进样时间: 2025/06/09 17:36:56      实验者: jiangjinwei  
 处理时间 (V2): 2025/06/10 11:18:04      处理者: jiangjinwei  
 仪器型号: SHIMADZU LC-2050C(FX279)

<色谱图>

mV

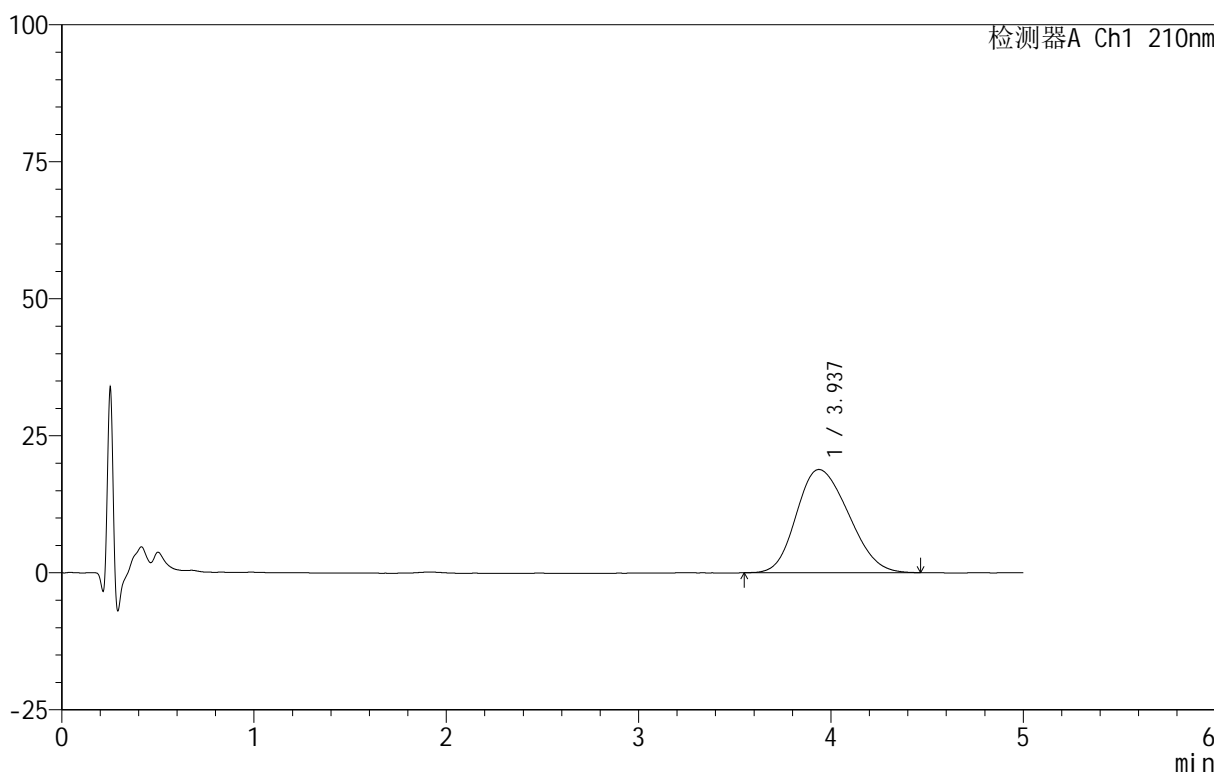

<峰表>

检测器A Ch1 210nm

峰号	保留时间	面积	面积%	高度	理论塔板数(USP)	拖尾因子	分离度(USP)
1	3.937	354858	100.000	18843	978	1.201	--
总计		354858	100.000	18843			

图44 替普瑞酮颗粒溶出曲线测定HPLC图谱  
 参比制剂-49G03N批-pH4.0(内含2%SDS)介质-桨法-50转-60min-片2  
 供试品溶液-1

<样品信息>

色谱柱 :XB-C18(50mm\*4.6mm,5μm)      流速:2.5ml/min  
 柱 温:30°C      波长:210nm  
 数据文件名: RC\$QTL-3106 - 30-3/30-45-2 - cbzj-49G03Np-rcqx-pH4.0+2sdsjz-jf50z-p3-60min.lcd  
 方法文件名: RC\$QTL-3106 - QTL-3106-RCQX-20250609-FX279.lcm  
 批处理文件名: RC\$QTL-3106 - 20250609-rcqx-FX279.lcb  
 样品瓶号: 1-25  
 进样体积: 10 μl      版本号:6.115  
 进样时间: 2025/06/09 17:42:18      实验者: jiangjinwei  
 处理时间 (V2): 2025/06/10 11:18:07 处理者: jiangjinwei  
 仪器型号: SHIMADZU LC-2050C(FX279)

<色谱图>

mV

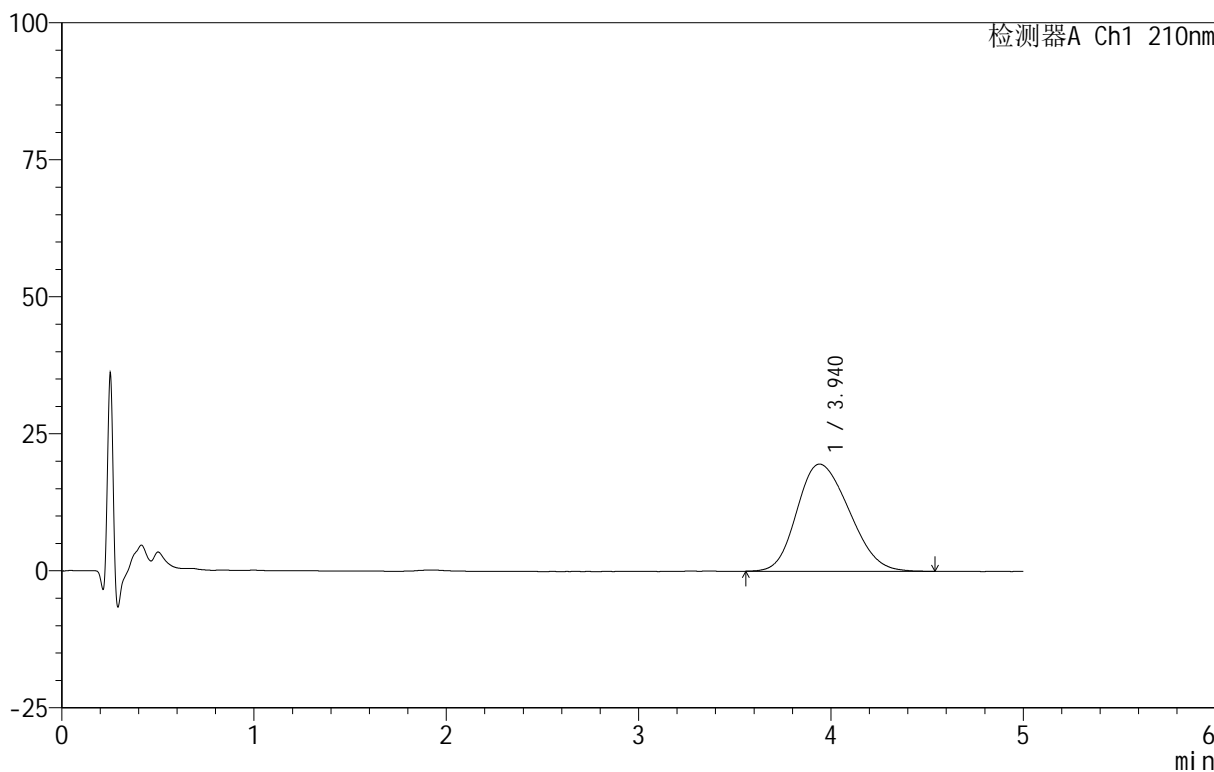

<峰表>

检测器A Ch1 210nm

峰号	保留时间	面积	面积%	高度	理论塔板数(USP)	拖尾因子	分离度(USP)
1	3.940	368922	100.000	19556	981	1.204	--
总计		368922	100.000	19556			

图45 替普瑞酮颗粒溶出曲线测定HPLC图谱  
 参比制剂-49G03N批-pH4.0(内含2%SDS)介质-桨法-50转-60min-片3  
 供试品溶液-1

<样品信息>

色谱柱 :XB-C18(50mm\*4.6mm,5 $\mu$ m)      流速:2.5ml/min  
 柱 温:30 $^{\circ}$ C      波长:210nm  
 数据文件名: RC\$QTL-3106 - 30-3/30-46-2 - cbzj-49G03Np-rcqx-pH4.0+2sdsjz-jf50z-p4-60min.lcd  
 方法文件名: RC\$QTL-3106 - QTL-3106-RCQX-20250609-FX279.lcm  
 批处理文件名: RC\$QTL-3106 - 20250609-rcqx-FX279.lcb  
 样品瓶号: 1-34  
 进样体积: 10  $\mu$ l      版本号:6.115  
 进样时间: 2025/06/09 17:47:41      实验者: jiangjinwei  
 处理时间 (V2): 2025/06/10 11:18:10      处理者: jiangjinwei  
 仪器型号: SHIMADZU LC-2050C(FX279)

<色谱图>

mV

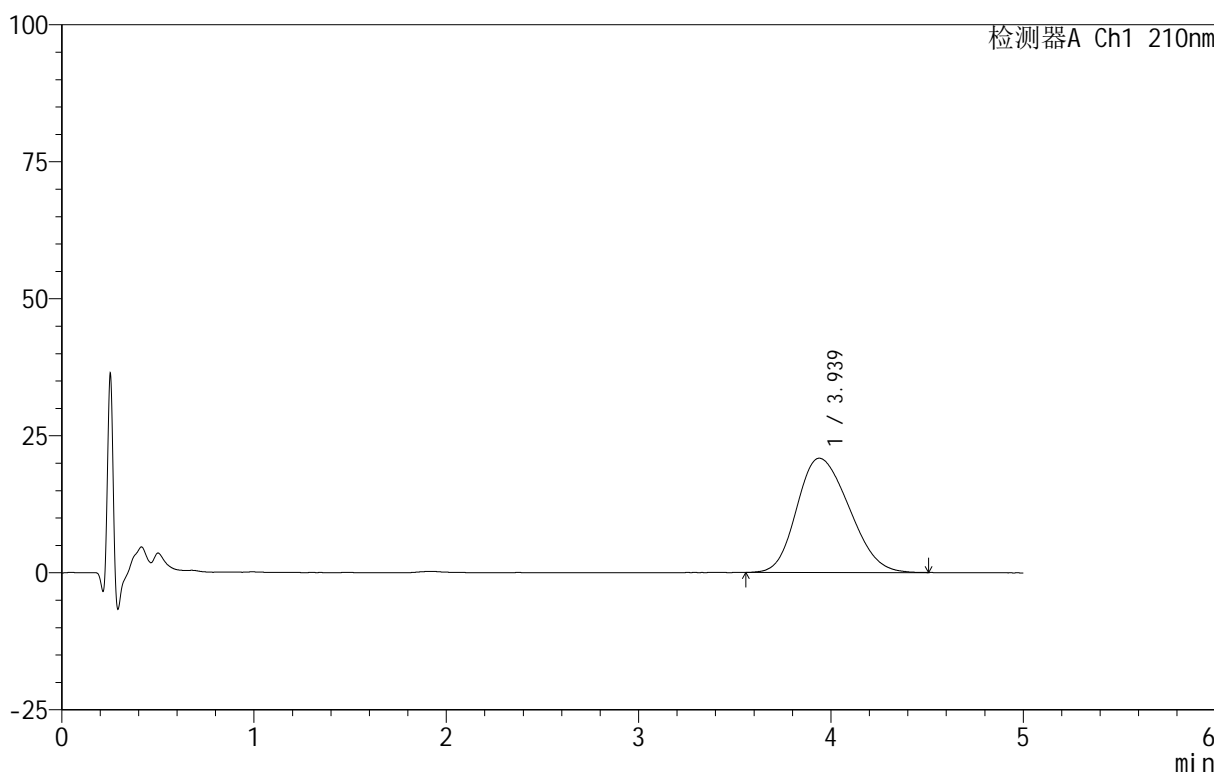

<峰表>

检测器A Ch1 210nm

峰号	保留时间	面积	面积%	高度	理论塔板数(USP)	拖尾因子	分离度(USP)
1	3.939	394589	100.000	20859	972	1.211	--
总计		394589	100.000	20859			

图46 替普瑞酮颗粒溶出曲线测定HPLC图谱  
 参比制剂-49G03N批-pH4.0(内含2%SDS)介质-桨法-50转-60min-片4  
 供试品溶液-1

<样品信息>

色谱柱 :XB-C18(50mm\*4.6mm,5μm)      流速:2.5ml/min  
 柱 温:30°C      波长:210nm  
 数据文件名: RC\$QTL-3106 - 30-3/30-47-2 - cbzj-49G03Np-rcqx-pH4.0+2sdsjz-jf50z-p5-60min.lcd  
 方法文件名: RC\$QTL-3106 - QTL-3106-RCQX-20250609-FX279.lcm  
 批处理文件名: RC\$QTL-3106 - 20250609-rcqx-FX279.lcb  
 样品瓶号: 1-43  
 进样体积: 10 μl      版本号:6.115  
 进样时间: 2025/06/09 17:53:03      实验者: jiangjinwei  
 处理时间 (V2): 2025/06/10 11:18:13 处理者: jiangjinwei  
 仪器型号: SHIMADZU LC-2050C(FX279)

<色谱图>

mV

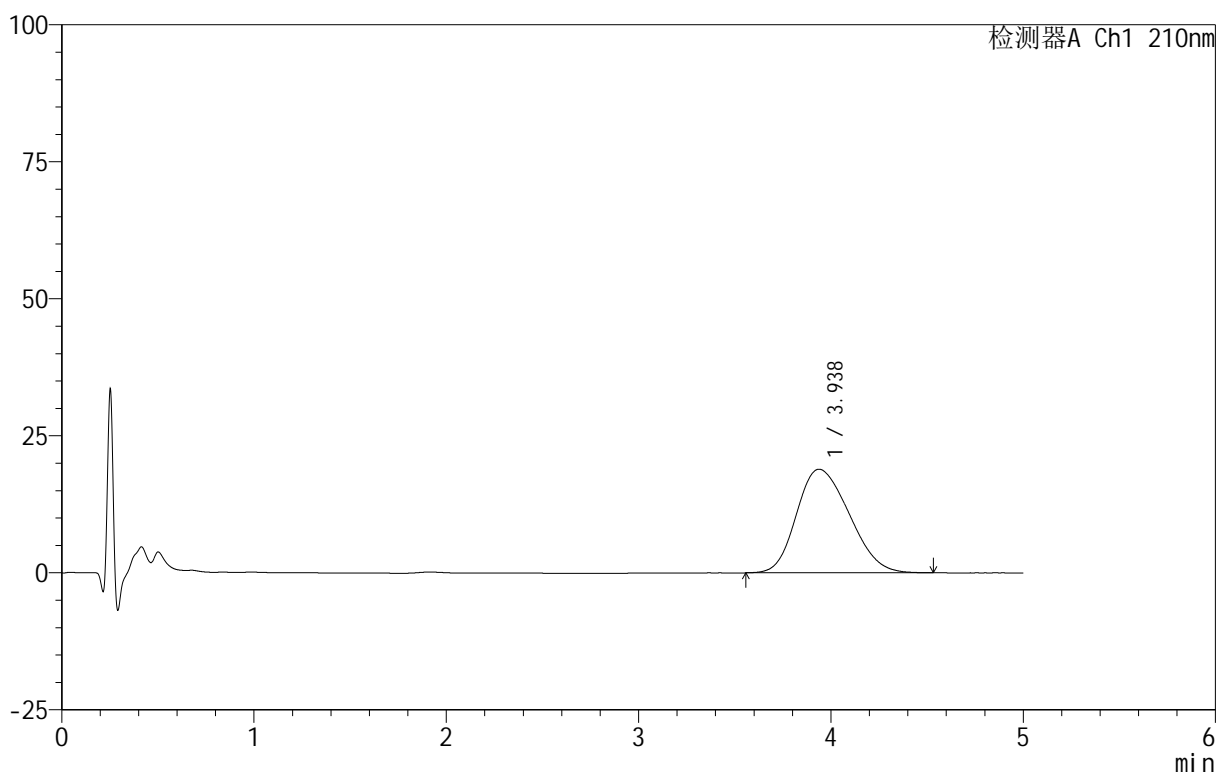

<峰表>

检测器A Ch1 210nm

峰号	保留时间	面积	面积%	高度	理论塔板数(USP)	拖尾因子	分离度(USP)
1	3.938	360566	100.000	18919	958	1.220	--
总计		360566	100.000	18919			

图47 替普瑞酮颗粒溶出曲线测定HPLC图谱  
 参比制剂-49G03N批-pH4.0(内含2%SDS)介质-桨法-50转-60min-片5  
 供试品溶液-1



# QTL-3106

## <样品信息>

色谱柱 :XB-C18(50mm\*4.6mm,5 $\mu$ m)      流速:2.5ml/min  
 柱 温:30 $^{\circ}$ C      波长:210nm  
 数据文件名: RC\$QTL-3106 - 30-3/30-48-2 - cbzj-49G03Np-rcqx-pH4.0+2sdsjz-jf50z-p6-60min.lcd  
 方法文件名: RC\$QTL-3106 - QTL-3106-RCQX-20250609-FX279.lcm  
 批处理文件名: RC\$QTL-3106 - 20250609-rcqx-FX279.lcb  
 样品瓶号: 1-52  
 进样体积: 10  $\mu$ l      版本号:6.115  
 进样时间: 2025/06/09 17:58:25      实验者: jiangjinwei  
 处理时间 (V2): 2025/06/10 11:18:16 处理者: jiangjinwei  
 仪器型号: SHIMADZU LC-2050C(FX279)

## <色谱图>

mV

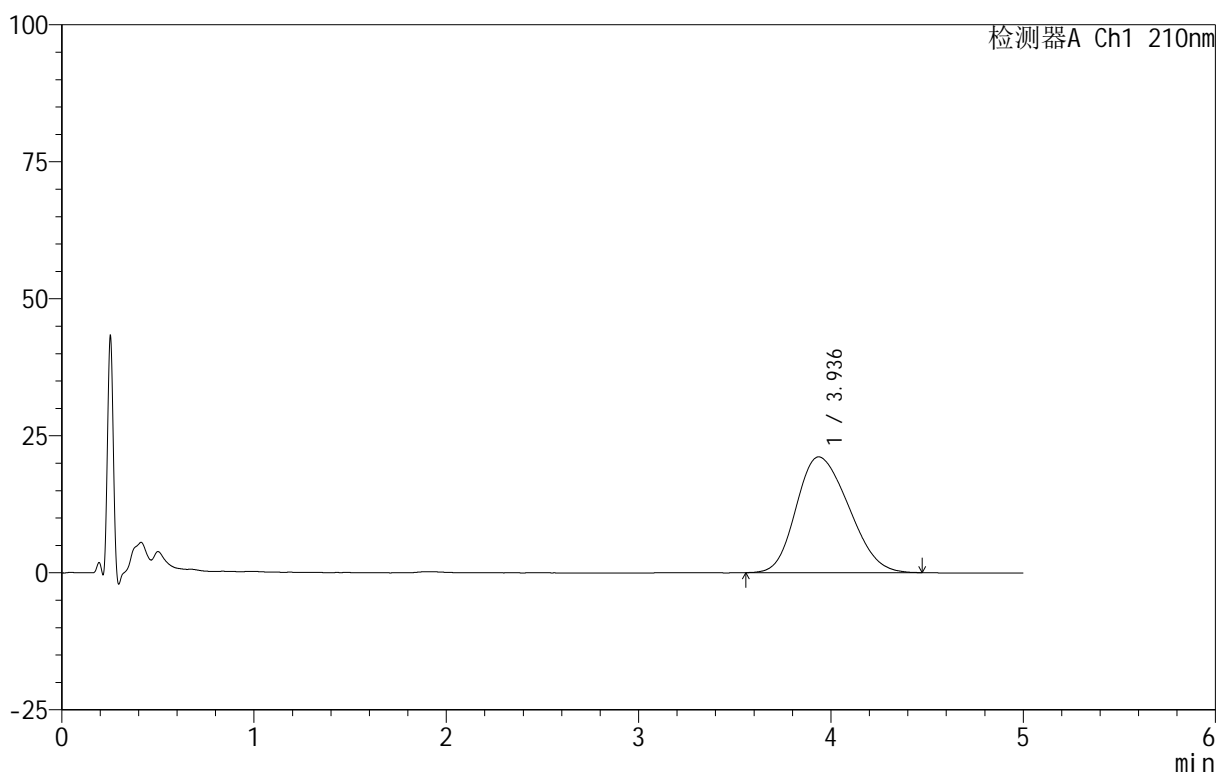

## <峰表>

检测器A Ch1 210nm

峰号	保留时间	面积	面积%	高度	理论塔板数(USP)	拖尾因子	分离度(USP)
1	3.936	400356	100.000	21120	963	1.215	--
总计		400356	100.000	21120			

图48 替普瑞酮颗粒溶出曲线测定HPLC图谱  
 参比制剂-49G03N批-pH4.0(内含2%SDS)介质-桨法-50转-60min-片6  
 供试品溶液-1

<样品信息>

色谱柱 :XB-C18(50mm\*4.6mm,5μm)      流速:2.5ml/min  
 柱 温:30°C      波长:210nm  
 数据文件名: RC\$QTL-3106 - 30-3/30-49-2 - cbzj-49G03Np-rcqx-pH4.0+2sdsjz-jf50z-p1-90min.lcd  
 方法文件名: RC\$QTL-3106 - QTL-3106-RCQX-20250609-FX279.lcm  
 批处理文件名: RC\$QTL-3106 - 20250609-rcqx-FX279.lcb  
 样品瓶号: 1-8  
 进样体积: 10 μl      版本号:6.115  
 进样时间: 2025/06/09 18:03:48      实验者: jiangjinwei  
 处理时间 (V2) : 2025/06/10 11:18:19 处理者: jiangjinwei  
 仪器型号: SHIMADZU LC-2050C(FX279)

<色谱图>

mV

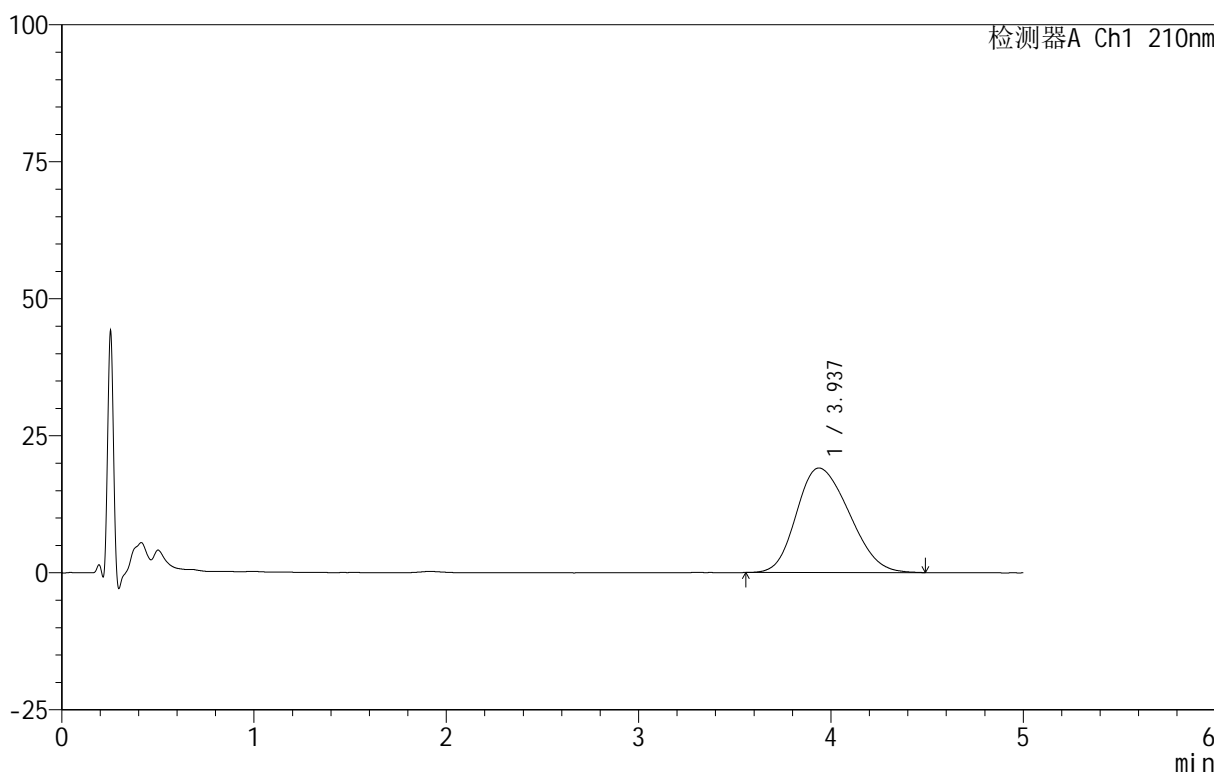

<峰表>

检测器A Ch1 210nm

峰号	保留时间	面积	面积%	高度	理论塔板数(USP)	拖尾因子	分离度(USP)
1	3.937	363573	100.000	19075	962	1.220	--
总计		363573	100.000	19075			

图49 替普瑞酮颗粒溶出曲线测定HPLC图谱  
 参比制剂-49G03N批-pH4.0(内含2%SDS)介质-桨法-50转-90min-片1  
 供试品溶液-1



# QTL-3106

## <样品信息>

色谱柱 :XB-C18(50mm\*4.6mm,5μm)      流速:2.5ml/min  
 柱 温:30°C      波长:210nm  
 数据文件名: RC\$QTL-3106 - 30-3/30-50-2 - cbzj-49G03Np-rcqx-pH4.0+2sdsjz-jf50z-p2-90min.lcd  
 方法文件名: RC\$QTL-3106 - QTL-3106-RCQX-20250609-FX279.lcm  
 批处理文件名: RC\$QTL-3106 - 20250609-rcqx-FX279.lcb  
 样品瓶号: 1-17  
 进样体积: 10 μl      版本号:6.115  
 进样时间: 2025/06/09 18:09:11      实验者: jiangjinwei  
 处理时间 (V2) : 2025/06/10 11:18:22 处理者: jiangjinwei  
 仪器型号: SHIMADZU LC-2050C(FX279)

## <色谱图>

mV

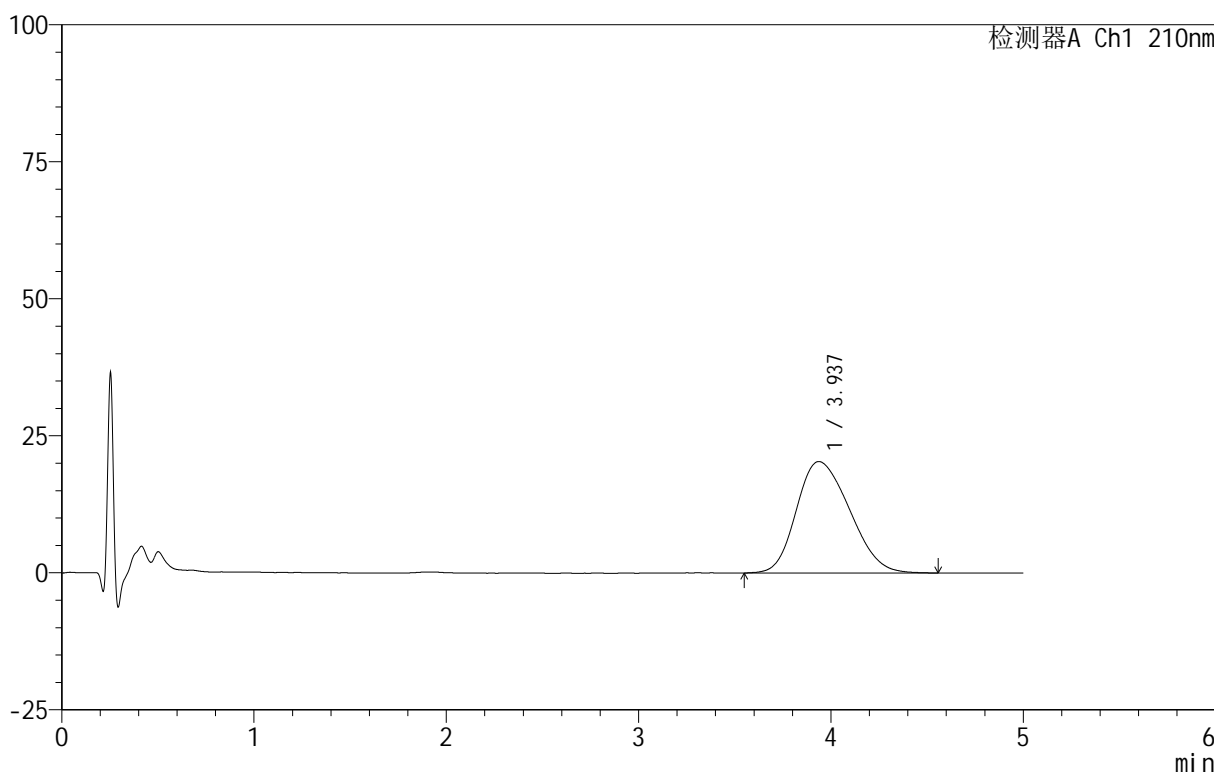

## <峰表>

检测器A Ch1 210nm

峰号	保留时间	面积	面积%	高度	理论塔板数(USP)	拖尾因子	分离度(USP)
1	3.937	391335	100.000	20346	943	1.229	--
总计		391335	100.000	20346			

图50 替普瑞酮颗粒溶出曲线测定HPLC图谱  
 参比制剂-49G03N批-pH4.0(内含2%SDS)介质-桨法-50转-90min-片2  
 供试品溶液-1

<样品信息>

色谱柱 :XB-C18(50mm\*4.6mm,5μm)      流速:2.5ml/min  
 柱 温:30°C      波长:210nm  
 数据文件名: RC\$QTL-3106 - 30-3/30-51-2 - cbzj-49G03Np-rcqx-pH4.0+2sdsjz-jf50z-p3-90min.lcd  
 方法文件名: RC\$QTL-3106 - QTL-3106-RCQX-20250609-FX279.lcm  
 批处理文件名: RC\$QTL-3106 - 20250609-rcqx-FX279.lcb  
 样品瓶号: 1-26  
 进样体积: 10 μl      版本号:6.115  
 进样时间: 2025/06/09 18:14:34      实验者: jiangjinwei  
 处理时间 (V2): 2025/06/10 11:18:25      处理者: jiangjinwei  
 仪器型号: SHIMADZU LC-2050C(FX279)

<色谱图>

mV

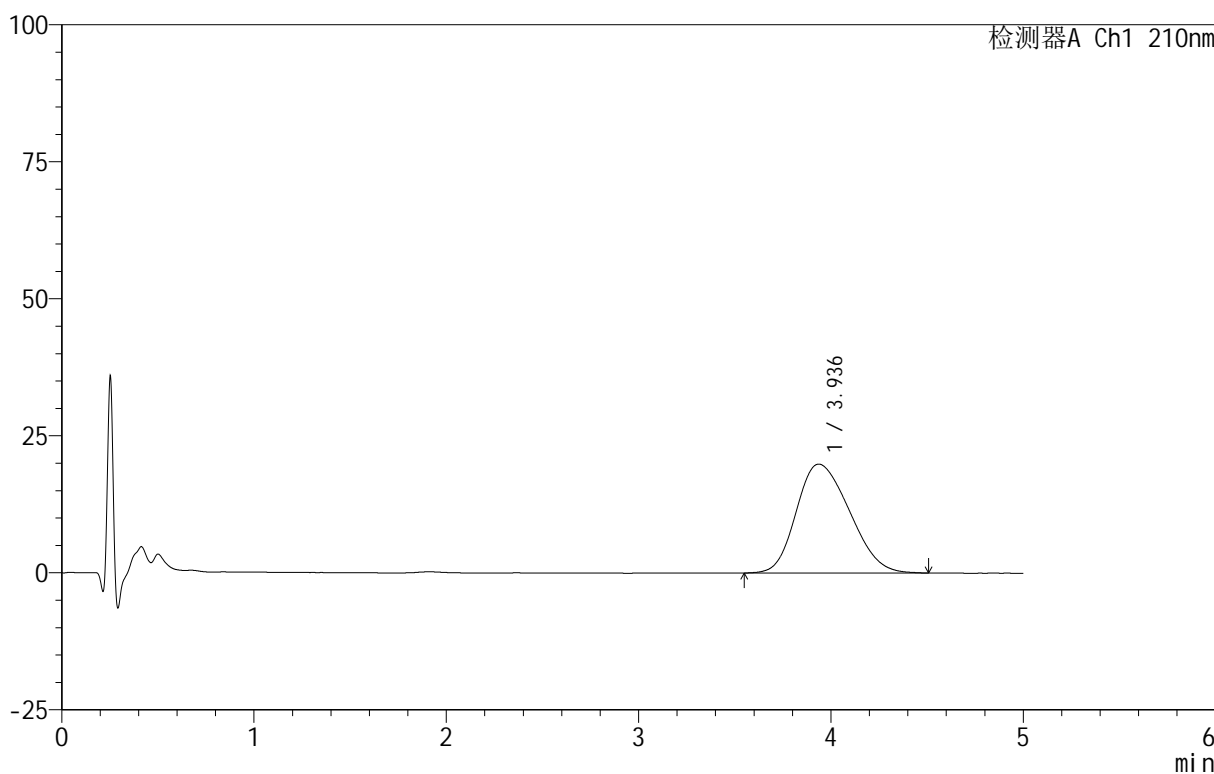

<峰表>

检测器A Ch1 210nm

峰号	保留时间	面积	面积%	高度	理论塔板数(USP)	拖尾因子	分离度(USP)
1	3.936	382023	100.000	19870	936	1.230	--
总计		382023	100.000	19870			

图51 替普瑞酮颗粒溶出曲线测定HPLC图谱  
 参比制剂-49G03N批-pH4.0(内含2%SDS)介质-桨法-50转-90min-片3  
 供试品溶液-1



# QTL-3106

## <样品信息>

色谱柱 :XB-C18(50mm\*4.6mm,5μm)      流速:2.5ml/min  
 柱 温:30°C      波长:210nm  
 数据文件名: RC\$QTL-3106 - 30-3/30-52-2 - cbzj-49G03Np-rcqx-pH4.0+2sdsjz-jf50z-p4-90min.lcd  
 方法文件名: RC\$QTL-3106 - QTL-3106-RCQX-20250609-FX279.lcm  
 批处理文件名: RC\$QTL-3106 - 20250609-rcqx-FX279.lcb  
 样品瓶号: 1-35  
 进样体积: 10 μl      版本号:6.115  
 进样时间: 2025/06/09 18:19:58      实验者: jiangjinwei  
 处理时间 (V2): 2025/06/10 11:18:28 处理者: jiangjinwei  
 仪器型号: SHIMADZU LC-2050C(FX279)

## <色谱图>

mV

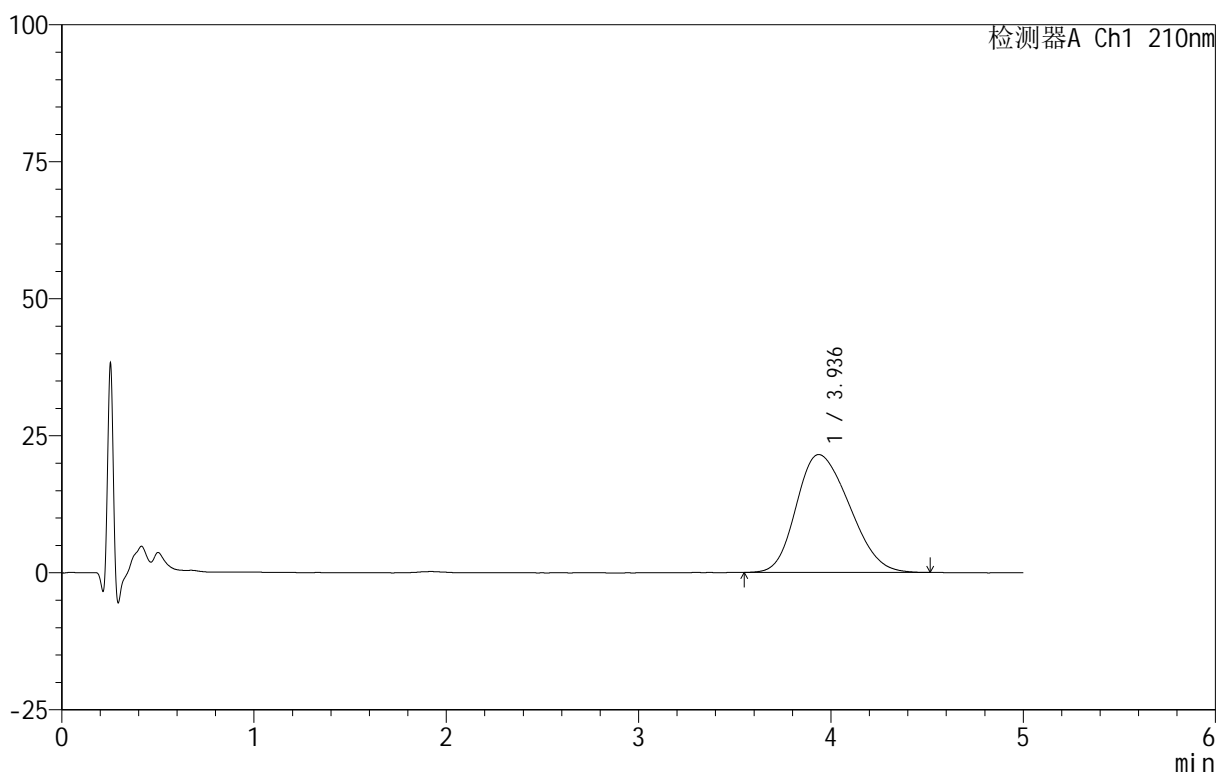

## <峰表>

检测器A Ch1 210nm

峰号	保留时间	面积	面积%	高度	理论塔板数(USP)	拖尾因子	分离度(USP)
1	3.936	412994	100.000	21518	946	1.228	--
总计		412994	100.000	21518			

图52 替普瑞酮颗粒溶出曲线测定HPLC图谱  
 参比制剂-49G03N批-pH4.0(内含2%SDS)介质-桨法-50转-90min-片4  
 供试品溶液-1

<样品信息>

色谱柱 :XB-C18(50mm\*4.6mm,5μm)      流速:2.5ml/min  
 柱 温:30°C      波长:210nm  
 数据文件名: RC\$QTL-3106 - 30-3/30-53-2 - cbzj-49G03Np-rcqx-pH4.0+2sdsjz-jf50z-p5-90min.lcd  
 方法文件名: RC\$QTL-3106 - QTL-3106-RCQX-20250609-FX279.lcm  
 批处理文件名: RC\$QTL-3106 - 20250609-rcqx-FX279.lcb  
 样品瓶号: 1-44  
 进样体积: 10 μl      版本号:6.115  
 进样时间: 2025/06/09 18:25:20      实验者: jiangjinwei  
 处理时间 (V2): 2025/06/10 11:18:31 处理者: jiangjinwei  
 仪器型号: SHIMADZU LC-2050C(FX279)

<色谱图>

mV

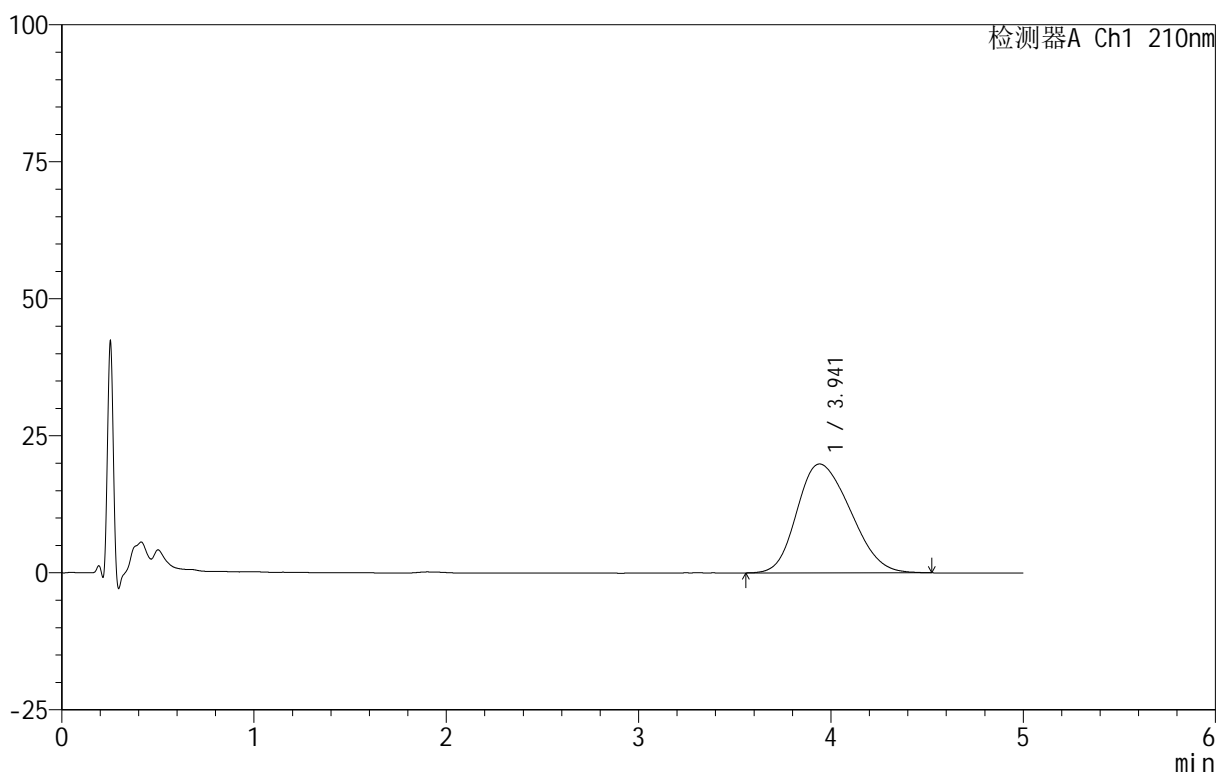

<峰表>

检测器A Ch1 210nm

峰号	保留时间	面积	面积%	高度	理论塔板数(USP)	拖尾因子	分离度(USP)
1	3.941	384336	100.000	19870	929	1.226	--
总计		384336	100.000	19870			

图53 替普瑞酮颗粒溶出曲线测定HPLC图谱  
 参比制剂-49G03N批-pH4.0(内含2%SDS)介质-桨法-50转-90min-片5  
 供试品溶液-1



# QTL-3106

## <样品信息>

色谱柱 :XB-C18(50mm\*4.6mm,5μm)      流速:2.5ml/min  
 柱 温:30°C      波长:210nm  
 数据文件名: RC\$QTL-3106 - 30-3/30-54-2 - cbzj-49G03Np-rcqx-pH4.0+2sdsjz-jf50z-p6-90min.lcd  
 方法文件名: RC\$QTL-3106 - QTL-3106-RCQX-20250609-FX279.lcm  
 批处理文件名: RC\$QTL-3106 - 20250609-rcqx-FX279.lcb  
 样品瓶号: 1-53  
 进样体积: 10 μl      版本号:6.115  
 进样时间: 2025/06/09 18:30:43      实验者: jiangjinwei  
 处理时间 (V2): 2025/06/10 11:18:33      处理者: jiangjinwei  
 仪器型号: SHIMADZU LC-2050C(FX279)

## <色谱图>

mV

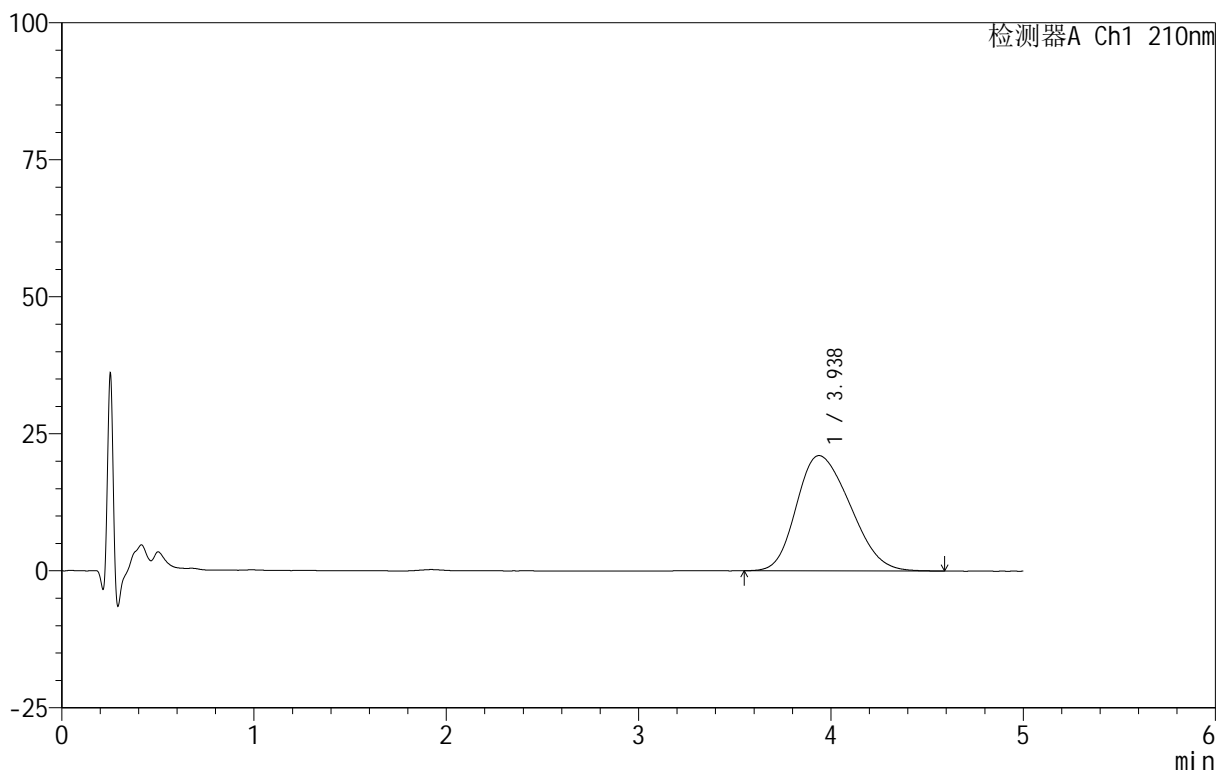

## <峰表>

检测器A Ch1 210nm

峰号	保留时间	面积	面积%	高度	理论塔板数(USP)	拖尾因子	分离度(USP)
1	3.938	408626	100.000	21047	920	1.242	--
总计		408626	100.000	21047			

图54 替普瑞酮颗粒溶出曲线测定HPLC图谱  
 参比制剂-49G03N批-pH4.0(内含2%SDS)介质-桨法-50转-90min-片6  
 供试品溶液-1



# QTL-3106

## <样品信息>

色谱柱 :XB-C18(50mm\*4.6mm,5μm)      流速:2.5ml/min  
 柱 温:30°C      波长:210nm  
 数据文件名: RC\$QTL-3106 - 30-3/30-55-2 - cbzj-49G03Np-rcqx-pH4.0+2sdsjz-jf50z-p1-jx.lcd  
 方法文件名: RC\$QTL-3106 - QTL-3106-RCQX-20250609-FX279.lcm  
 批处理文件名: RC\$QTL-3106 - 20250609-rcqx-FX279.lcb  
 样品瓶号: 4-1  
 进样体积: 10 μl      版本号:6.115  
 进样时间: 2025/06/09 18:36:06      实验者: jiangjinwei  
 处理时间 (V2) : 2025/06/10 11:18:36      处理者: jiangjinwei  
 仪器型号: SHIMADZU LC-2050C(FX279)

## <色谱图>

mV

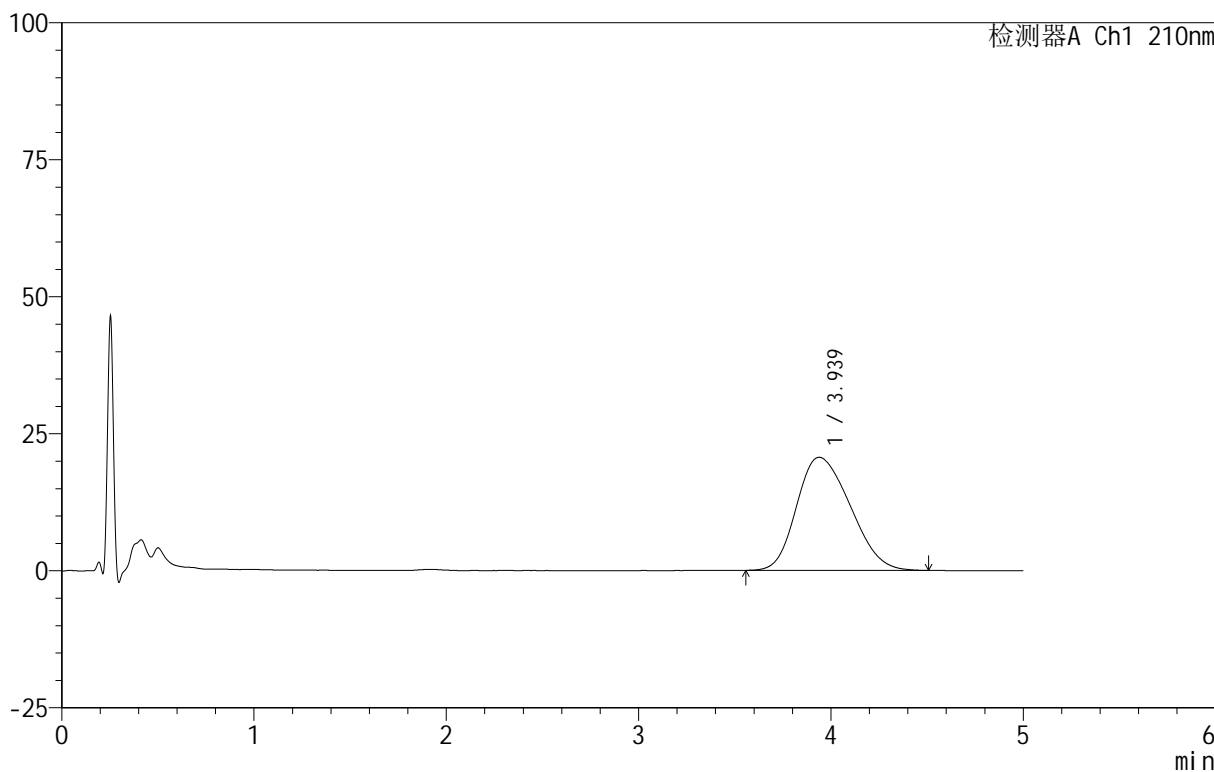

## <峰表>

检测器A Ch1 210nm

峰号	保留时间	面积	面积%	高度	理论塔板数(USP)	拖尾因子	分离度(USP)
1	3.939	400245	100.000	20648	915	1.233	--
总计		400245	100.000	20648			

图55 替普瑞酮颗粒溶出曲线测定HPLC图谱  
 参比制剂-49G03N批-pH4.0(内含2%SDS)介质-桨法-50转-极限转速-片1  
 供试品溶液-1



# QTL-3106

## <样品信息>

色谱柱 :XB-C18(50mm\*4.6mm,5μm)      流速:2.5ml/min  
 柱 温:30°C      波长:210nm  
 数据文件名: RC\$QTL-3106 - 30-3/30-56-2 - cbzj-49G03Np-rcqx-pH4.0+2sdsjz-jf50z-p2-jx.lcd  
 方法文件名: RC\$QTL-3106 - QTL-3106-RCQX-20250609-FX279.lcm  
 批处理文件名: RC\$QTL-3106 - 20250609-rcqx-FX279.lcb  
 样品瓶号: 4-10  
 进样体积: 10 μl      版本号:6.115  
 进样时间: 2025/06/09 18:41:28      实验者: jiangjinwei  
 处理时间 (V2) : 2025/06/10 11:18:39 处理者: jiangjinwei  
 仪器型号: SHIMADZU LC-2050C(FX279)

## <色谱图>

mV

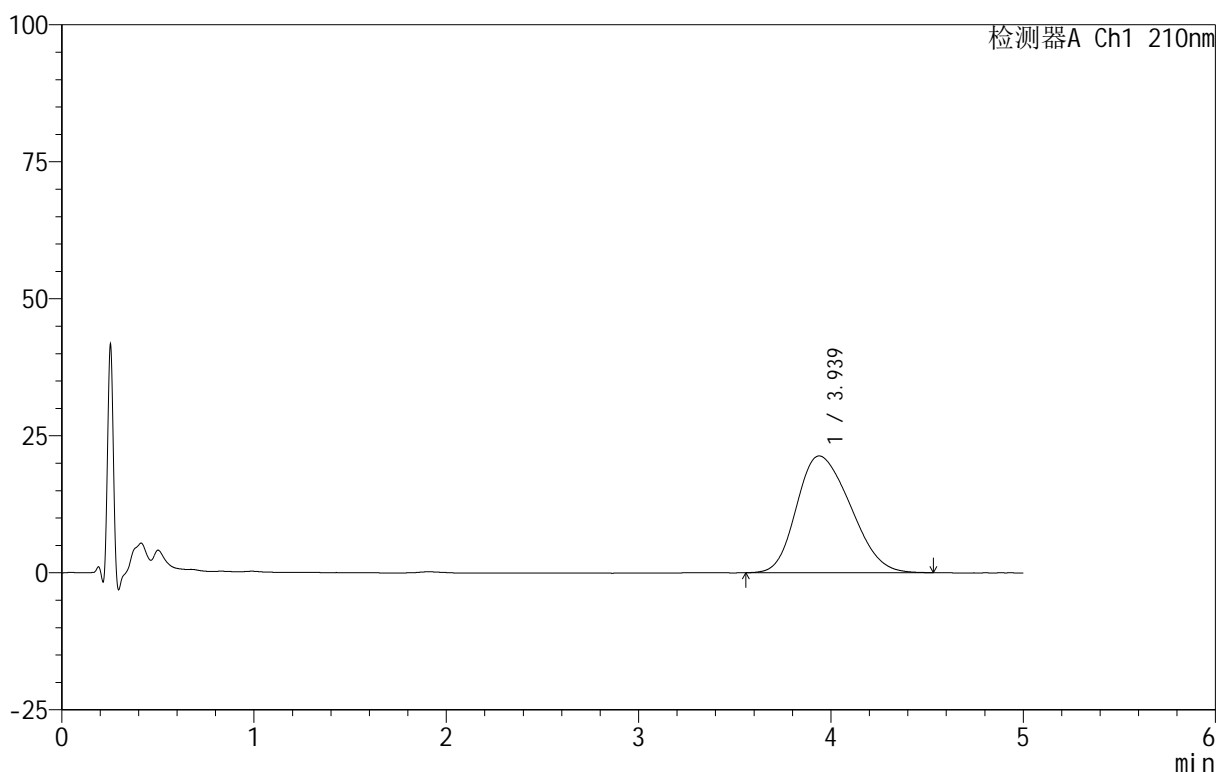

## <峰表>

检测器A Ch1 210nm

峰号	保留时间	面积	面积%	高度	理论塔板数(USP)	拖尾因子	分离度(USP)
1	3.939	414382	100.000	21300	916	1.240	--
总计		414382	100.000	21300			

图56 替普瑞酮颗粒溶出曲线测定HPLC图谱  
 参比制剂-49G03N批-pH4.0(内含2%SDS)介质-桨法-50转-极限转速-片2  
 供试品溶液-1



# QTL-3106

## <样品信息>

色谱柱 :XB-C18(50mm\*4.6mm,5μm)      流速:2.5ml/min  
 柱 温:30°C      波长:210nm  
 数据文件名: RC\$QTL-3106 - 30-3/30-57-2 - cbzj-49G03Np-rcqx-pH4.0+2sdsjz-jf50z-p3-jx.lcd  
 方法文件名: RC\$QTL-3106 - QTL-3106-RCQX-20250609-FX279.lcm  
 批处理文件名: RC\$QTL-3106 - 20250609-rcqx-FX279.lcb  
 样品瓶号: 4-19  
 进样体积: 10 μl      版本号:6.115  
 进样时间: 2025/06/09 18:46:50      实验者: jiangjinwei  
 处理时间 (V2): 2025/06/10 11:18:42 处理者: jiangjinwei  
 仪器型号: SHIMADZU LC-2050C(FX279)

## <色谱图>

mV

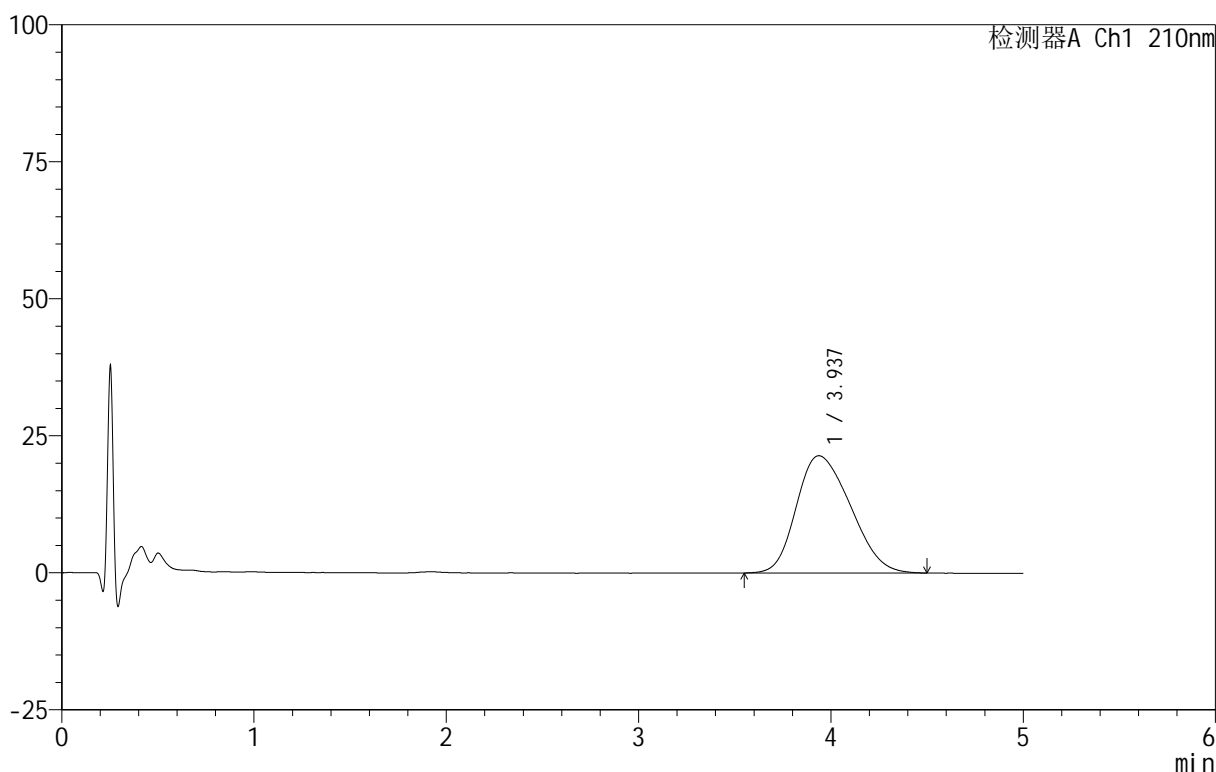

## <峰表>

检测器A Ch1 210nm

峰号	保留时间	面积	面积%	高度	理论塔板数(USP)	拖尾因子	分离度(USP)
1	3.937	418722	100.000	21402	902	1.247	--
总计		418722	100.000	21402			

图57 替普瑞酮颗粒溶出曲线测定HPLC图谱  
 参比制剂-49G03N批-pH4.0(内含2%SDS)介质-桨法-50转-极限转速-片3  
 供试品溶液-1



# QTL-3106

## <样品信息>

色谱柱 :XB-C18(50mm\*4.6mm,5μm)      流速:2.5ml/min  
 柱 温:30°C      波长:210nm  
 数据文件名: RC\$QTL-3106 - 30-3/30-58-2 - cbzj-49G03Np-rcqx-pH4.0+2sdsjz-jf50z-p4-jx.lcd  
 方法文件名: RC\$QTL-3106 - QTL-3106-RCQX-20250609-FX279.lcm  
 批处理文件名: RC\$QTL-3106 - 20250609-rcqx-FX279.lcb  
 样品瓶号: 4-28  
 进样体积: 10 μl      版本号:6.115  
 进样时间: 2025/06/09 18:52:13      实验者: jiangjinwei  
 处理时间 (V2): 2025/06/10 11:18:45      处理者: jiangjinwei  
 仪器型号: SHIMADZU LC-2050C(FX279)

## <色谱图>

mV

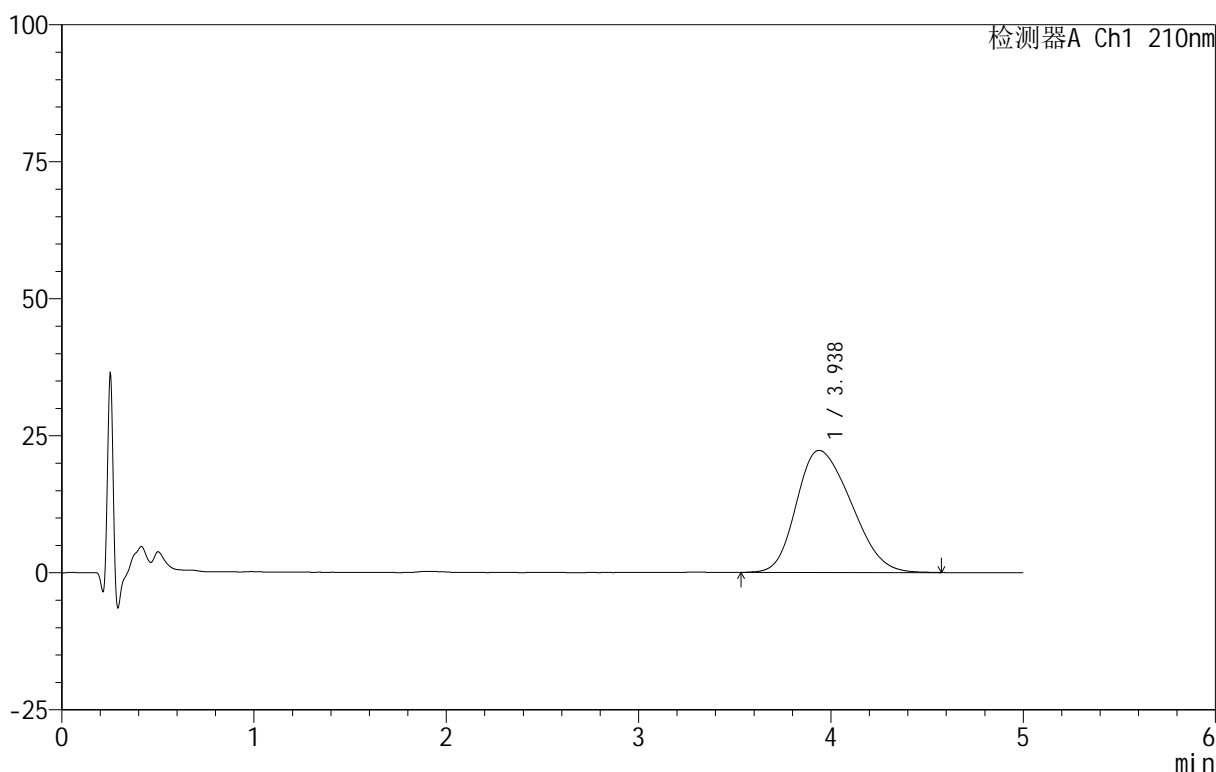

## <峰表>

检测器A Ch1 210nm

峰号	保留时间	面积	面积%	高度	理论塔板数(USP)	拖尾因子	分离度(USP)
1	3.938	440000	100.000	22282	883	1.257	--
总计		440000	100.000	22282			

图58 替普瑞酮颗粒溶出曲线测定HPLC图谱  
 参比制剂-49G03N批-pH4.0(内含2%SDS)介质-桨法-50转-极限转速-片4  
 供试品溶液-1

<样品信息>

色谱柱 :XB-C18(50mm\*4.6mm,5μm)      流速:2.5ml/min  
 柱 温:30°C      波长:210nm  
 数据文件名: RC\$QTL-3106 - 30-3/30-59-2 - cbzj-49G03Np-rcqx-pH4.0+2sdsjz-jf50z-p5-jx.lcd  
 方法文件名: RC\$QTL-3106 - QTL-3106-RCQX-20250609-FX279.lcm  
 批处理文件名: RC\$QTL-3106 - 20250609-rcqx-FX279.lcb  
 样品瓶号: 4-37  
 进样体积: 10 μl      版本号:6.115  
 进样时间: 2025/06/09 18:57:35      实验者: jiangjinwei  
 处理时间 (V2): 2025/06/10 11:18:48 处理者: jiangjinwei  
 仪器型号: SHIMADZU LC-2050C(FX279)

<色谱图>

mV

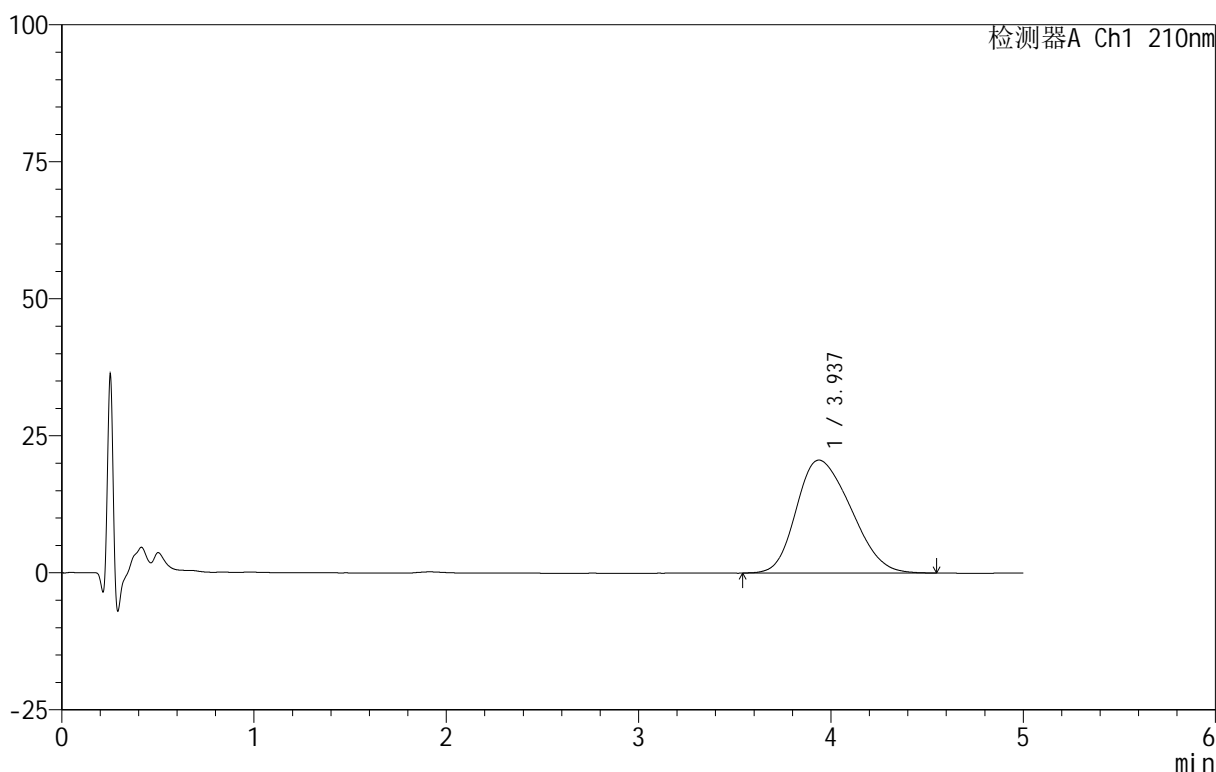

<峰表>

检测器A Ch1 210nm

峰号	保留时间	面积	面积%	高度	理论塔板数(USP)	拖尾因子	分离度(USP)
1	3.937	407426	100.000	20626	886	1.251	--
总计		407426	100.000	20626			

图59 替普瑞酮颗粒溶出曲线测定HPLC图谱  
 参比制剂-49G03N批-pH4.0(内含2%SDS)介质-桨法-50转-极限转速-片5  
 供试品溶液-1



# QTL-3106

## <样品信息>

色谱柱 :XB-C18(50mm\*4.6mm,5 $\mu$ m)      流速:2.5ml/min  
 柱 温:30 $^{\circ}$ C      波长:210nm  
 数据文件名: RC\$QTL-3106 - 30-3/30-60-2 - cbzj-49G03Np-rcqx-pH4.0+2sdsjz-jf50z-p6-jx.lcd  
 方法文件名: RC\$QTL-3106 - QTL-3106-RCQX-20250609-FX279.lcm  
 批处理文件名: RC\$QTL-3106 - 20250609-rcqx-FX279.lcb  
 样品瓶号: 4-46  
 进样体积: 10  $\mu$ l      版本号:6.115  
 进样时间: 2025/06/09 19:02:56      实验者: jiangjinwei  
 处理时间 (V2): 2025/06/10 11:18:51 处理者: jiangjinwei  
 仪器型号: SHIMADZU LC-2050C(FX279)

## <色谱图>

mV

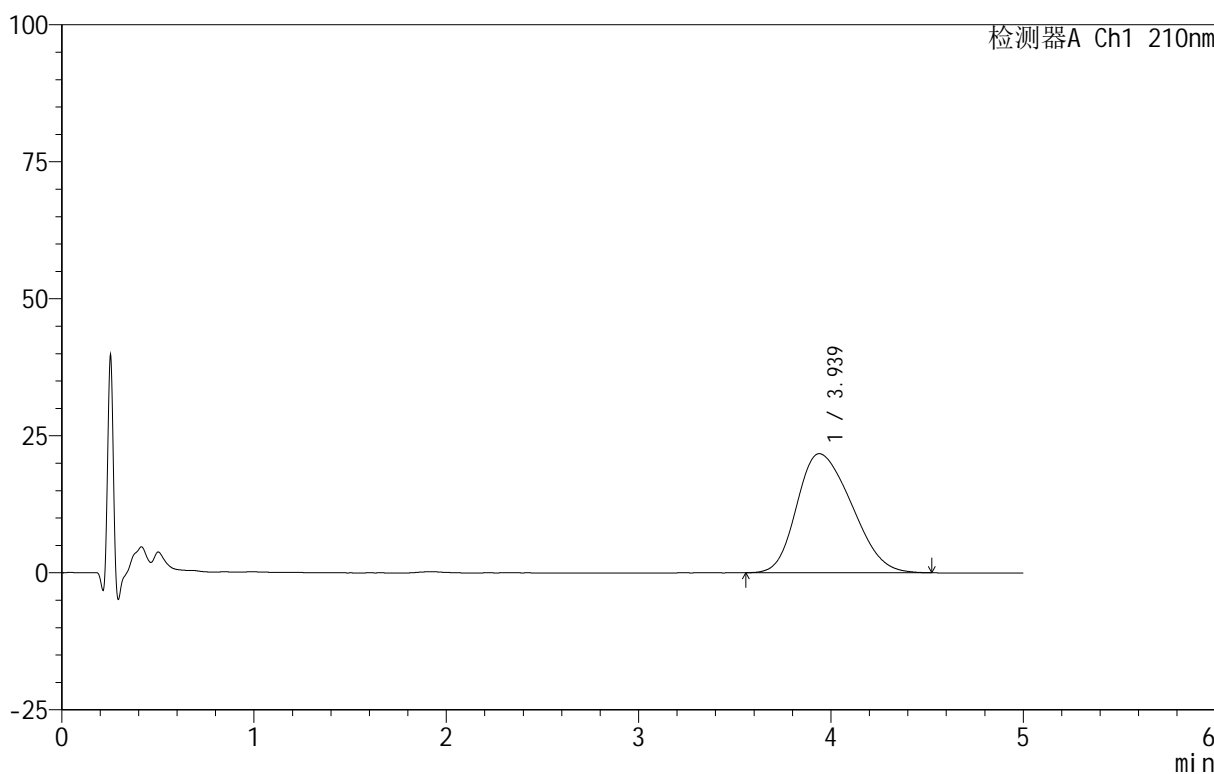

## <峰表>

检测器A Ch1 210nm

峰号	保留时间	面积	面积%	高度	理论塔板数(USP)	拖尾因子	分离度(USP)
1	3.939	430128	100.000	21732	883	1.260	--
总计		430128	100.000	21732			

图60 替普瑞酮颗粒溶出曲线测定HPLC图谱  
 参比制剂-49G03N批-pH4.0(内含2%SDS)介质-桨法-50转-极限转速-片6  
 供试品溶液-1



# QTL-3106

## <样品信息>

色谱柱 :XB-C18(50mm\*4.6mm,5μm)      流速:2.5ml/min  
 柱 温:30°C      波长:210nm  
 数据文件名: RC\$QTL-3106 - 30-3/30-61-2 - cbzj-49G03Np-rcqx-pH4.0+2sdsjz-jf50z-dz2-1.lcd  
 方法文件名: RC\$QTL-3106 - QTL-3106-RCQX-20250609-FX279.lcm  
 批处理文件名: RC\$QTL-3106 - 20250609-rcqx-FX279.lcb  
 样品瓶号: 1-27  
 进样体积: 10 μl      版本号:6.115  
 进样时间: 2025/06/09 19:08:19      实验者: jiangjinwei  
 处理时间 (V2) : 2025/06/10 11:18:54 处理者: jiangjinwei  
 仪器型号: SHIMADZU LC-2050C(FX279)

## <色谱图>

mV

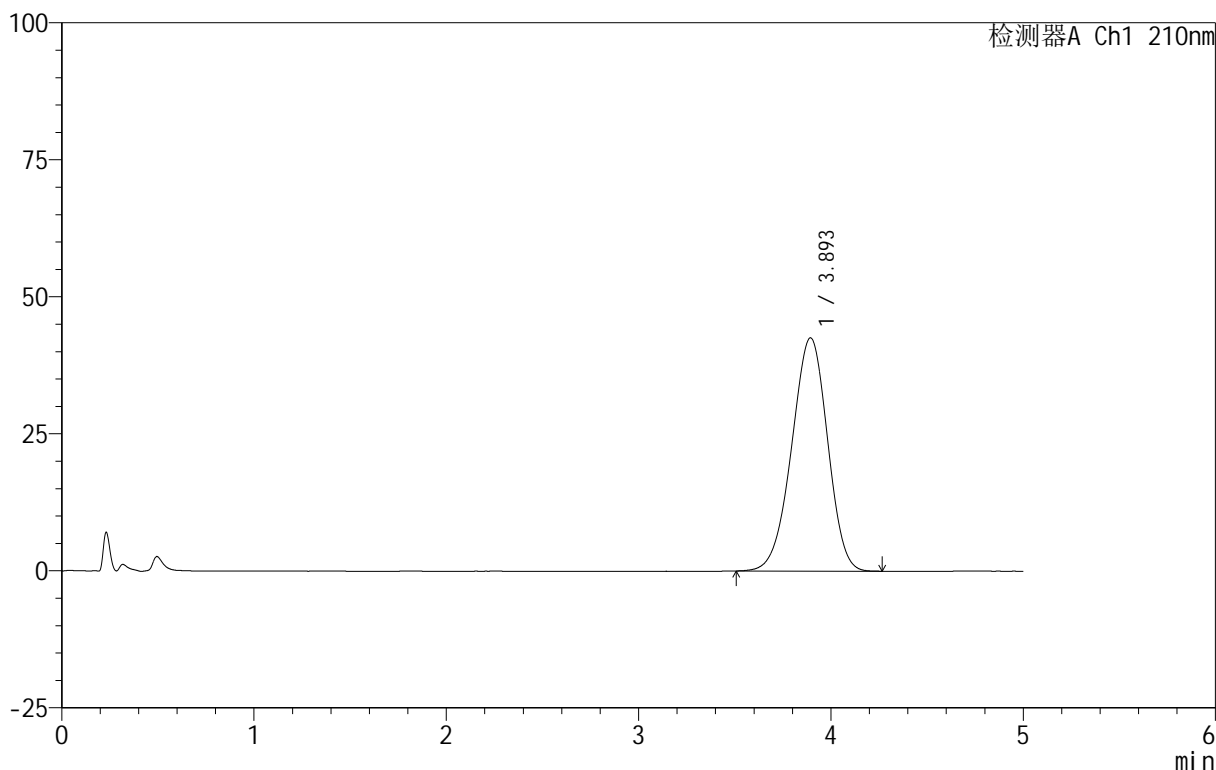

## <峰表>

检测器A Ch1 210nm

峰号	保留时间	面积	面积%	高度	理论塔板数(USP)	拖尾因子	分离度(USP)
1	3.893	552075	100.000	42534	2058	0.955	--
总计		552075	100.000	42534			

图61 替普瑞酮颗粒溶出曲线测定HPLC图谱  
 参比制剂-49G03N批-pH4.0(内含2%SDS)介质-浆法-50转  
 对照品溶液-2-1



# QTL-3106

## <样品信息>

色谱柱 :XB-C18(50mm\*4.6mm,5 $\mu$ m)      流速:2.5ml/min  
 柱 温:30 $^{\circ}$ C      波长:210nm  
 数据文件名: RC\$QTL-3106 - 30-3/30-62-2 - cbzj-49G03Np-rcqx-pH4.0+2sdsjz-jf50z-dz2-2.lcd  
 方法文件名: RC\$QTL-3106 - QTL-3106-RCQX-20250609-FX279.lcm  
 批处理文件名: RC\$QTL-3106 - 20250609-rcqx-FX279.lcb  
 样品瓶号: 1-27  
 进样体积: 10  $\mu$ l      版本号:6.115  
 进样时间: 2025/06/09 19:13:42      实验者: jiangjinwei  
 处理时间 (V2) : 2025/06/10 11:18:57 处理者: jiangjinwei  
 仪器型号: SHIMADZU LC-2050C(FX279)

## <色谱图>

mV

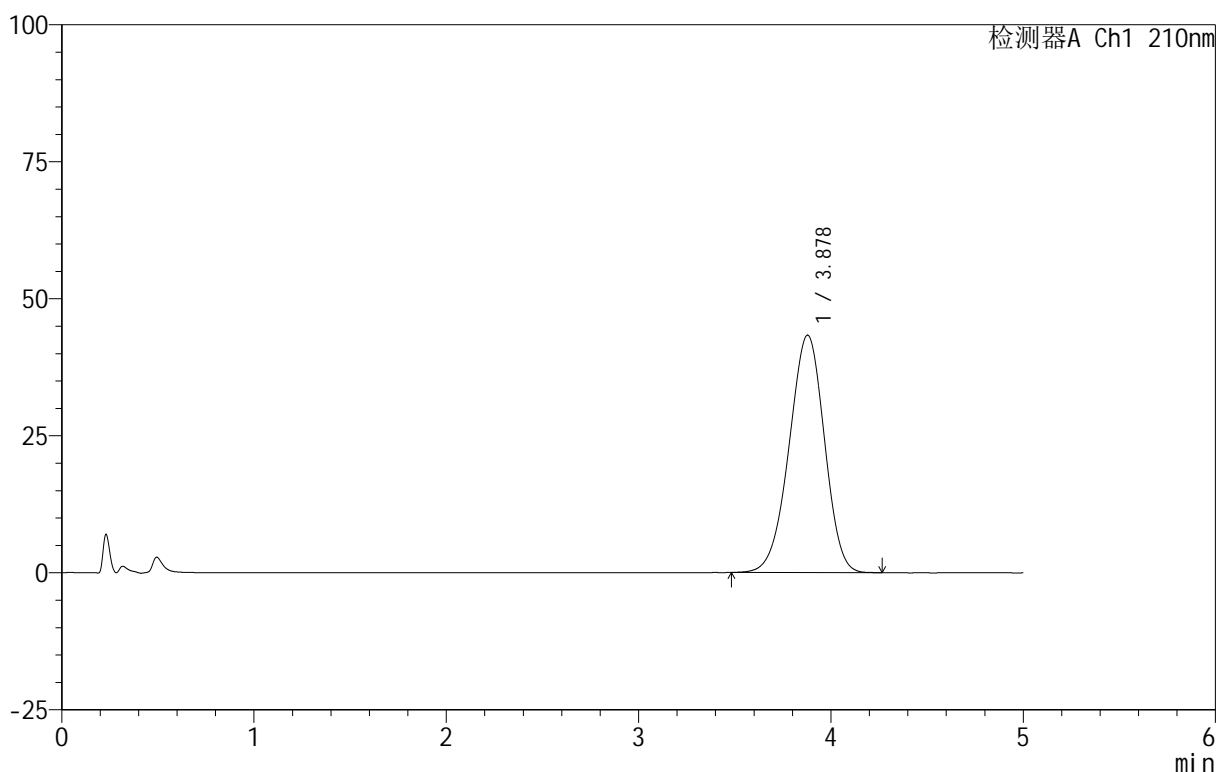

## <峰表>

检测器A Ch1 210nm

峰号	保留时间	面积	面积%	高度	理论塔板数(USP)	拖尾因子	分离度(USP)
1	3.878	553021	100.000	43321	2108	0.955	--
总计		553021	100.000	43321			

图62 替普瑞酮颗粒溶出曲线测定HPLC图谱  
 参比制剂-49G03N批-pH4.0(内含2%SDS)介质-浆法-50转  
 对照品溶液-2-2



# QTL-3106

## <样品信息>

色谱柱 :XB-C18(50mm\*4.6mm,5μm)      流速:2.5ml/min  
 柱 温:30°C      波长:210nm  
 数据文件名: RC\$QTL-3106 - 30-3/30-63-2 - zzp-25052801p-rcqx-pH4.0+2sdsjz-jf50z-rj.lcd  
 方法文件名: RC\$QTL-3106 - QTL-3106-RCQX-20250609-FX279.lcm  
 批处理文件名: RC\$QTL-3106 - 20250609-rcqx-FX279.lcb  
 样品瓶号: 2-9  
 进样体积: 10 μl      版本号:6.115  
 进样时间: 2025/06/09 19:19:06      实验者: jiangjinwei  
 处理时间 (V2) : 2025/06/10 11:19:00 处理者: jiangjinwei  
 仪器型号: SHIMADZU LC-2050C(FX279)

## <色谱图>

mV

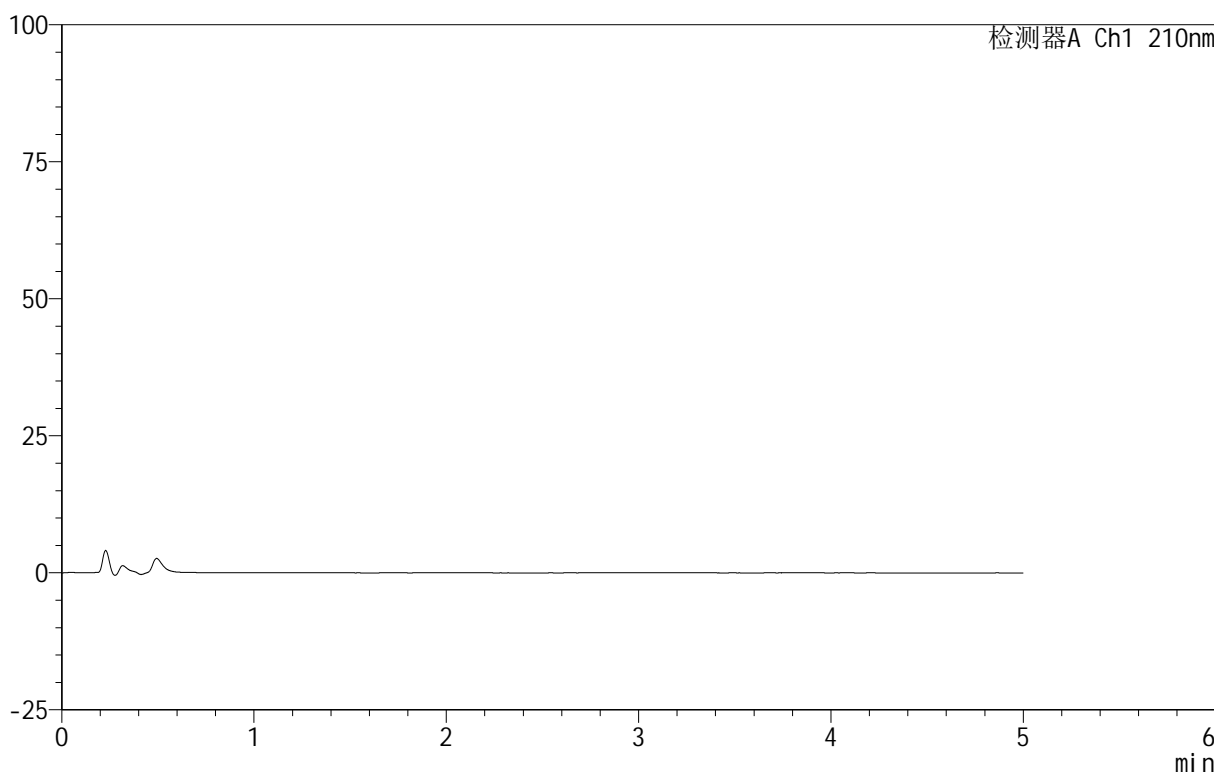

## <峰表>

检测器A Ch1 210nm

峰号	保留时间	面积	面积%	高度	理论塔板数(USP)	拖尾因子	分离度(USP)
总计							

图63 替普瑞酮颗粒溶出曲线测定HPLC图谱  
 自制品-25052801批-pH4.0(内含2%SDS)介质-桨法-50转  
 溶剂

<样品信息>

色谱柱 :XB-C18(50mm\*4.6mm,5μm)      流速:2.5ml/min  
 柱温:30°C      波长:210nm  
 数据文件名: RC\$QTL-3106 - 30-3/30-64-2 - zzp-25052801p-rcqx-pH4.0+2sdsjz-jf50z-dz1-1.lcd  
 方法文件名: RC\$QTL-3106 - QTL-3106-RCQX-20250609-FX279.lcm  
 批处理文件名: RC\$QTL-3106 - 20250609-rcqx-FX279.lcb  
 样品瓶号: 2-18  
 进样体积: 10 μl      版本号:6.115  
 进样时间: 2025/06/09 19:24:31      实验者: jiangjinwei  
 处理时间 (V2): 2025/06/10 11:19:03      处理者: jiangjinwei  
 仪器型号: SHIMADZU LC-2050C(FX279)

<色谱图>

mV

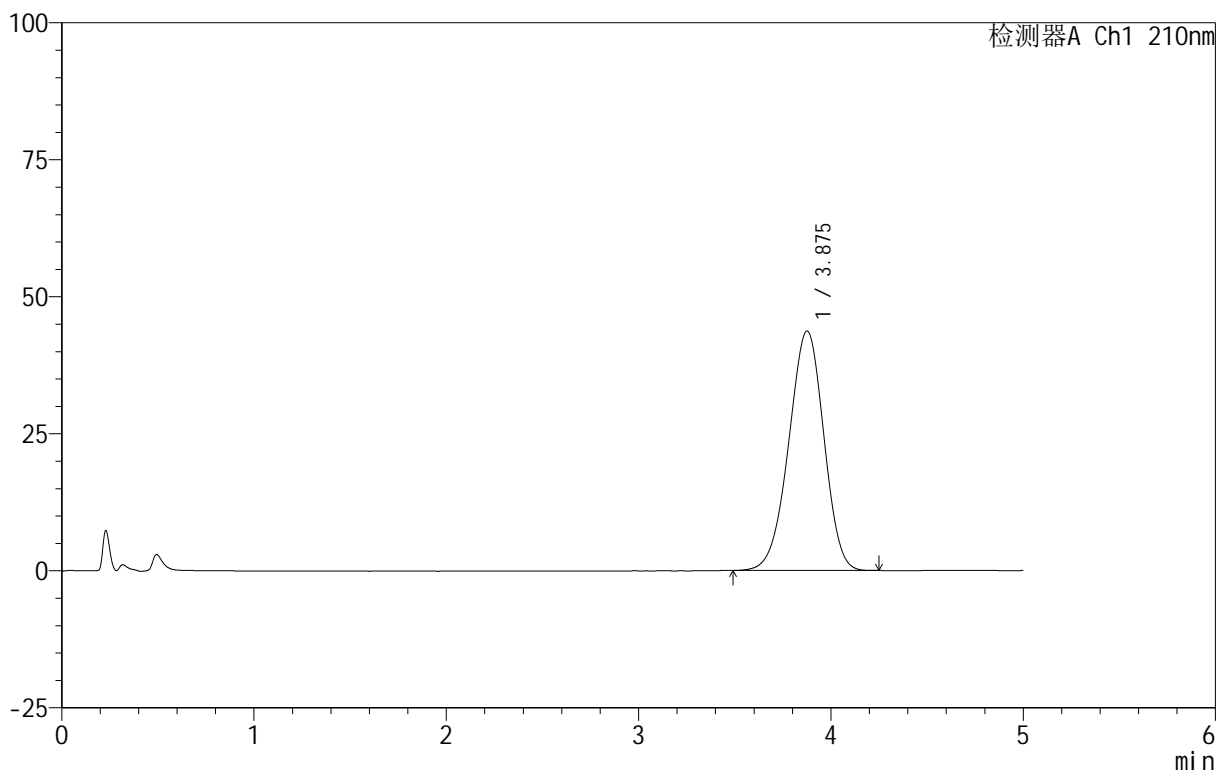

<峰表>

检测器A Ch1 210nm

峰号	保留时间	面积	面积%	高度	理论塔板数(USP)	拖尾因子	分离度(USP)
1	3.875	554422	100.000	43677	2134	0.957	--
总计		554422	100.000	43677			

图64 替普瑞酮颗粒溶出曲线测定HPLC图谱  
 自制品-25052801批-pH4.0(内含2%SDS)介质-浆法-50转  
 对照品溶液-1-1



# QTL-3106

## <样品信息>

色谱柱 :XB-C18(50mm\*4.6mm,5 $\mu$ m)      流速:2.5ml/min  
 柱 温:30 $^{\circ}$ C      波长:210nm  
 数据文件名: RC\$QTL-3106 - 30-3/30-65-2 - zzp-25052801p-rcqx-pH4.0+2sdsjz-jf50z-dz1-2.lcd  
 方法文件名: RC\$QTL-3106 - QTL-3106-RCQX-20250609-FX279.lcm  
 批处理文件名: RC\$QTL-3106 - 20250609-rcqx-FX279.lcb  
 样品瓶号: 2-18  
 进样体积: 10  $\mu$ l      版本号:6.115  
 进样时间: 2025/06/09 19:29:55      实验者: jiangjinwei  
 处理时间 (V2) : 2025/06/10 11:19:07 处理者: jiangjinwei  
 仪器型号: SHIMADZU LC-2050C(FX279)

## <色谱图>

mV

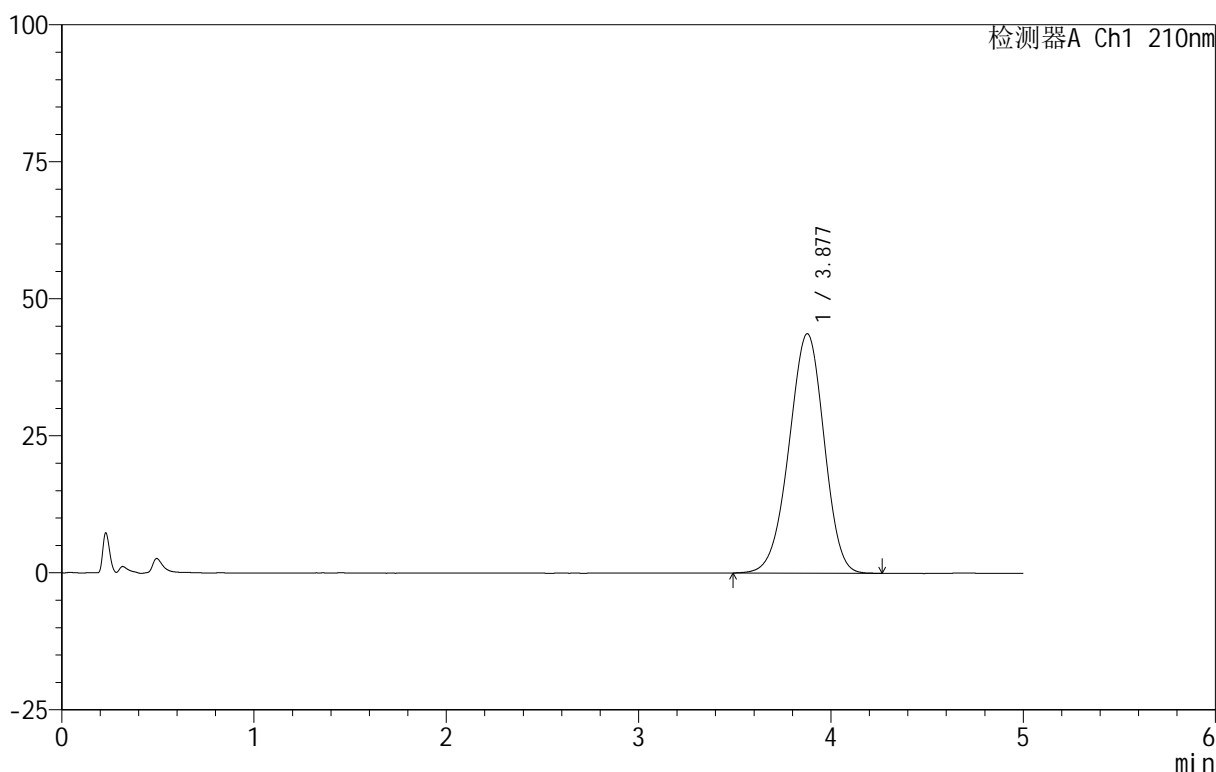

## <峰表>

检测器A Ch1 210nm

峰号	保留时间	面积	面积%	高度	理论塔板数(USP)	拖尾因子	分离度(USP)
1	3.877	553358	100.000	43661	2148	0.959	--
总计		553358	100.000	43661			

图65 替普瑞酮颗粒溶出曲线测定HPLC图谱  
 自制品-25052801批-pH4.0(内含2%SDS)介质-浆法-50转  
 对照品溶液-1-2



# QTL-3106

## <样品信息>

色谱柱 :XB-C18(50mm\*4.6mm,5 $\mu$ m)      流速:2.5ml/min  
 柱 温:30 $^{\circ}$ C      波长:210nm  
 数据文件名: RC\$QTL-3106 - 30-3/30-66-2 - zzp-25052801p-rcqx-pH4.0+2sdsjz-jf50z-dz1-3.lcd  
 方法文件名: RC\$QTL-3106 - QTL-3106-RCQX-20250609-FX279.lcm  
 批处理文件名: RC\$QTL-3106 - 20250609-rcqx-FX279.lcb  
 样品瓶号: 2-18  
 进样体积: 10  $\mu$ l      版本号:6.115  
 进样时间: 2025/06/09 19:35:19      实验者: jiangjinwei  
 处理时间 (V2) : 2025/06/10 11:19:10 处理者: jiangjinwei  
 仪器型号: SHIMADZU LC-2050C(FX279)

## <色谱图>

mV

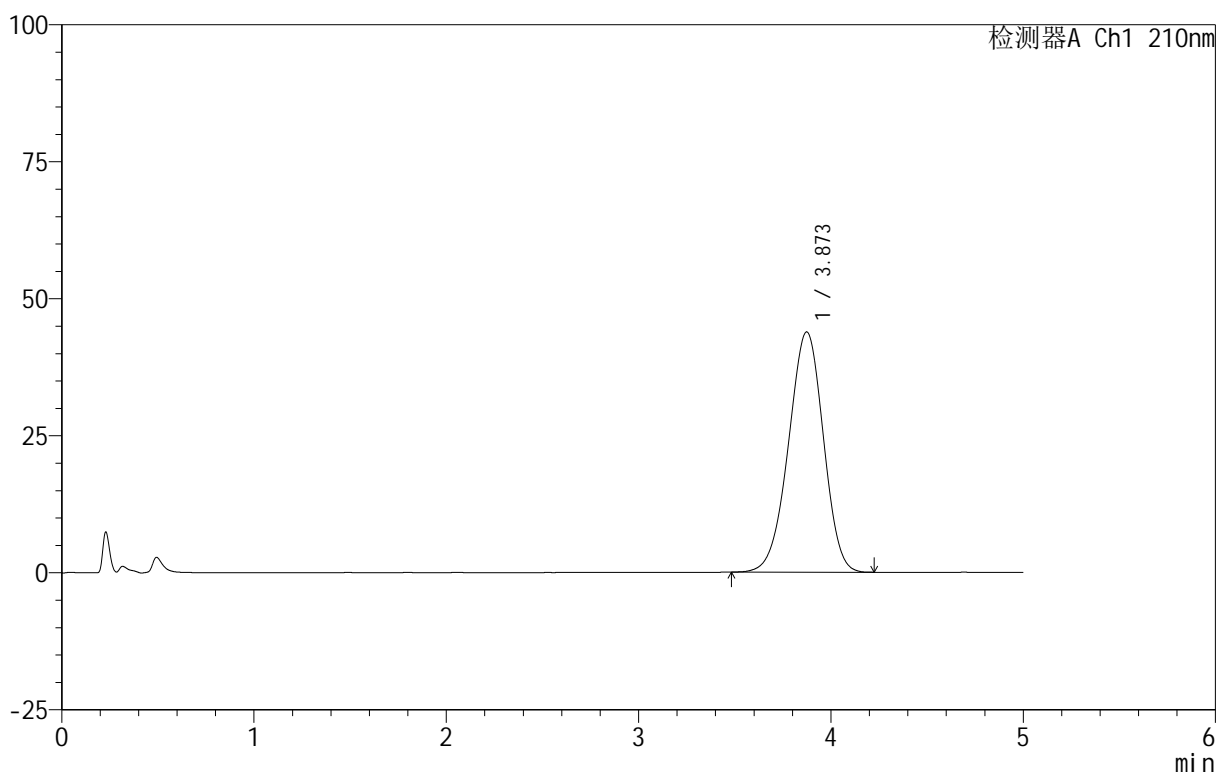

## <峰表>

检测器A Ch1 210nm

峰号	保留时间	面积	面积%	高度	理论塔板数(USP)	拖尾因子	分离度(USP)
1	3.873	552626	100.000	43838	2159	0.960	--
总计		552626	100.000	43838			

图66 替普瑞酮颗粒溶出曲线测定HPLC图谱  
 自制品-25052801批-pH4.0(内含2%SDS)介质-桨法-50转  
 对照品溶液-1-3

<样品信息>

色谱柱 :XB-C18(50mm\*4.6mm,5μm)      流速:2.5ml/min  
 柱 温:30°C      波长:210nm  
 数据文件名: RC\$QTL-3106 - 30-3/30-67-2 - zzp-25052801p-rcqx-pH4.0+2sdsjz-jf50z-dz1-4.lcd  
 方法文件名: RC\$QTL-3106 - QTL-3106-RCQX-20250609-FX279.lcm  
 批处理文件名: RC\$QTL-3106 - 20250609-rcqx-FX279.lcb  
 样品瓶号: 2-18  
 进样体积: 10 μl      版本号:6.115  
 进样时间: 2025/06/09 19:40:43      实验者: jiangjinwei  
 处理时间 (V2): 2025/06/10 11:19:13 处理者: jiangjinwei  
 仪器型号: SHIMADZU LC-2050C(FX279)

<色谱图>

mV

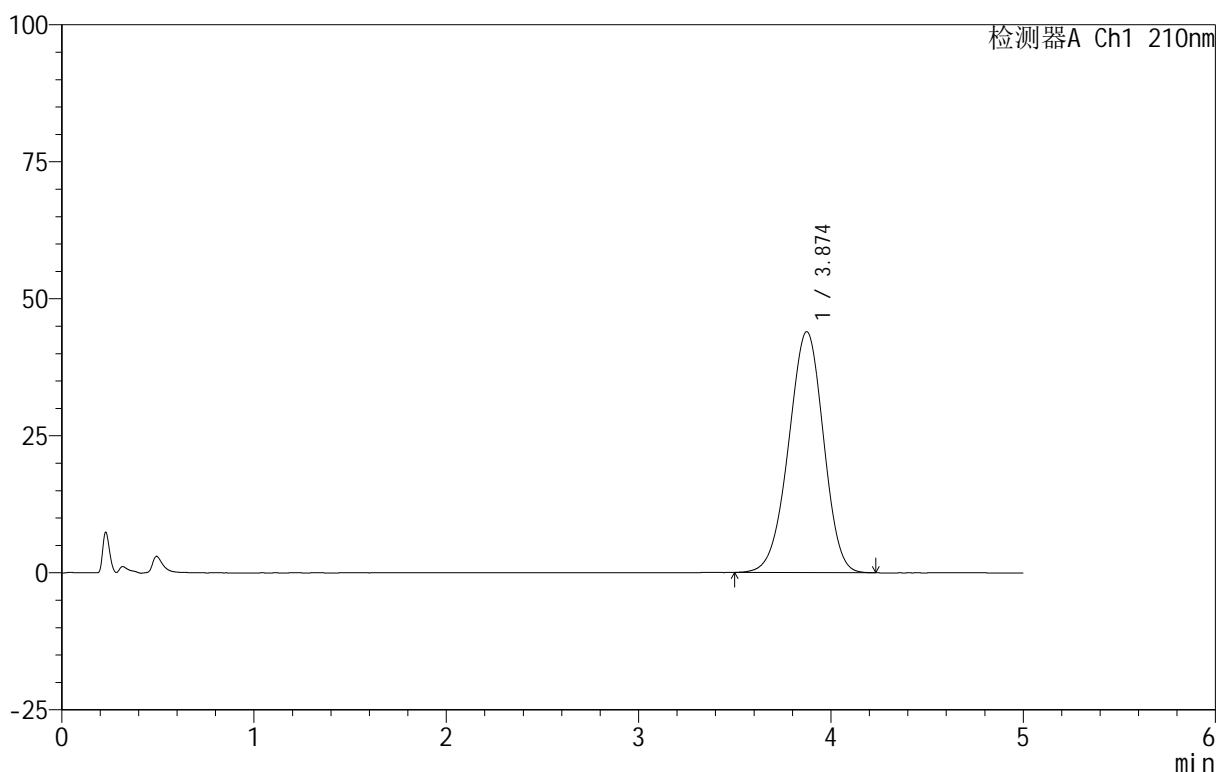

<峰表>

检测器A Ch1 210nm

峰号	保留时间	面积	面积%	高度	理论塔板数(USP)	拖尾因子	分离度(USP)
1	3.874	553699	100.000	43953	2167	0.961	--
总计		553699	100.000	43953			

图67 替普瑞酮颗粒溶出曲线测定HPLC图谱  
 自制品-25052801批-pH4.0(内含2%SDS)介质-浆法-50转  
 对照品溶液-1-4



# QTL-3106

## <样品信息>

色谱柱 :XB-C18(50mm\*4.6mm,5μm)      流速:2.5ml/min  
 柱 温:30°C      波长:210nm  
 数据文件名: RC\$QTL-3106 - 30-3/30-68-2 - zzp-25052801p-rcqx-pH4.0+2sdsjz-jf50z-dz1-5.lcd  
 方法文件名: RC\$QTL-3106 - QTL-3106-RCQX-20250609-FX279.lcm  
 批处理文件名: RC\$QTL-3106 - 20250609-rcqx-FX279.lcb  
 样品瓶号: 2-18  
 进样体积: 10 μl      版本号:6.115  
 进样时间: 2025/06/09 19:46:07      实验者: jiangjinwei  
 处理时间 (V2) : 2025/06/10 11:19:16 处理者: jiangjinwei  
 仪器型号: SHIMADZU LC-2050C(FX279)

## <色谱图>

mV

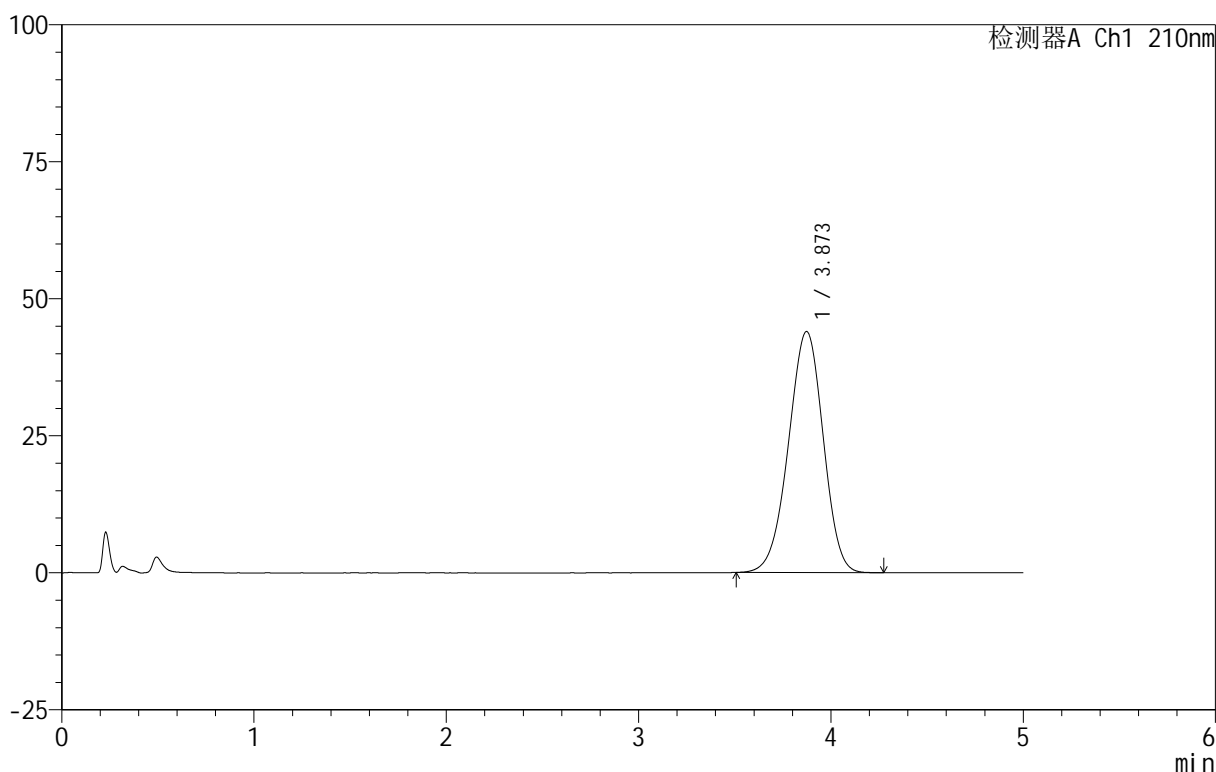

## <峰表>

检测器A Ch1 210nm

峰号	保留时间	面积	面积%	高度	理论塔板数(USP)	拖尾因子	分离度(USP)
1	3.873	553149	100.000	43998	2173	0.961	--
总计		553149	100.000	43998			

图68 替普瑞酮颗粒溶出曲线测定HPLC图谱  
 自制品-25052801批-pH4.0(内含2%SDS)介质-浆法-50转  
 对照品溶液-1-5



# QTL-3106

## <样品信息>

色谱柱 :XB-C18(50mm\*4.6mm,5μm)      流速:2.5ml/min  
 柱 温:30°C      波长:210nm  
 数据文件名: RC\$QTL-3106 - 30-3/30-69-2 - zzp-25052801p-rcqx-pH4.0+2sdsjz-jf50z-p1-5min.lcd  
 方法文件名: RC\$QTL-3106 - QTL-3106-RCQX-20250609-FX279.lcm  
 批处理文件名: RC\$QTL-3106 - 20250609-rcqx-FX279.lcb  
 样品瓶号: 2-1  
 进样体积: 10 μl      版本号:6.115  
 进样时间: 2025/06/09 19:51:30      实验者: jiangjinwei  
 处理时间 (V2) : 2025/06/10 11:19:18 处理者: jiangjinwei  
 仪器型号: SHIMADZU LC-2050C(FX279)

## <色谱图>

mV

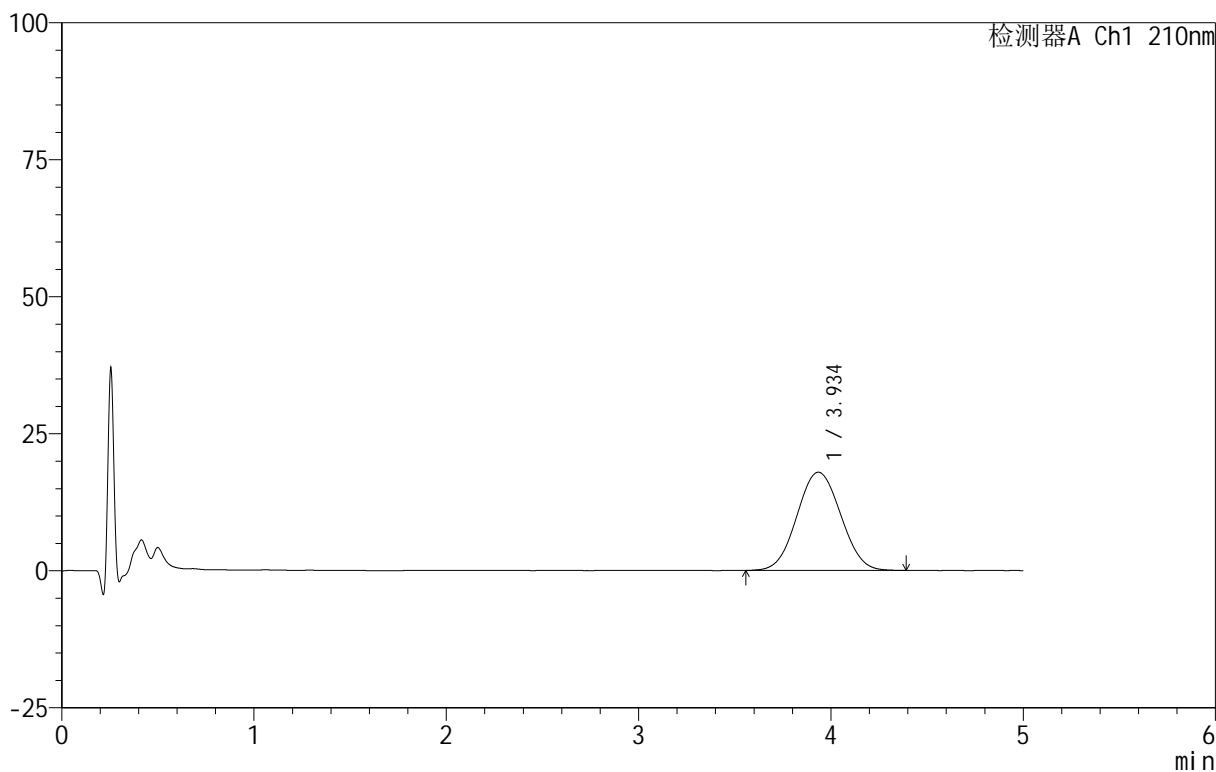

## <峰表>

检测器A Ch1 210nm

峰号	保留时间	面积	面积%	高度	理论塔板数(USP)	拖尾因子	分离度(USP)
1	3.934	283679	100.000	17920	1404	1.044	--
总计		283679	100.000	17920			

图69 替普瑞酮颗粒溶出曲线测定HPLC图谱  
 自制品-25052801批-pH4.0(内含2%SDS)介质-浆法-50转-5min-片1  
 供试品溶液-1



# QTL-3106

## <样品信息>

色谱柱 :XB-C18(50mm\*4.6mm,5 $\mu$ m)      流速:2.5ml/min  
 柱 温:30 $^{\circ}$ C      波长:210nm  
 数据文件名: RC\$QTL-3106 - 30-3/30-70-2 - zzp-25052801p-rcqx-pH4.0+2sdsjz-jf50z-p2-5min.lcd  
 方法文件名: RC\$QTL-3106 - QTL-3106-RCQX-20250609-FX279.lcm  
 批处理文件名: RC\$QTL-3106 - 20250609-rcqx-FX279.lcb  
 样品瓶号: 2-10  
 进样体积: 10  $\mu$ l      版本号:6.115  
 进样时间: 2025/06/09 19:56:54      实验者: jiangjinwei  
 处理时间 (V2): 2025/06/10 11:19:22 处理者: jiangjinwei  
 仪器型号: SHIMADZU LC-2050C(FX279)

## <色谱图>

mV

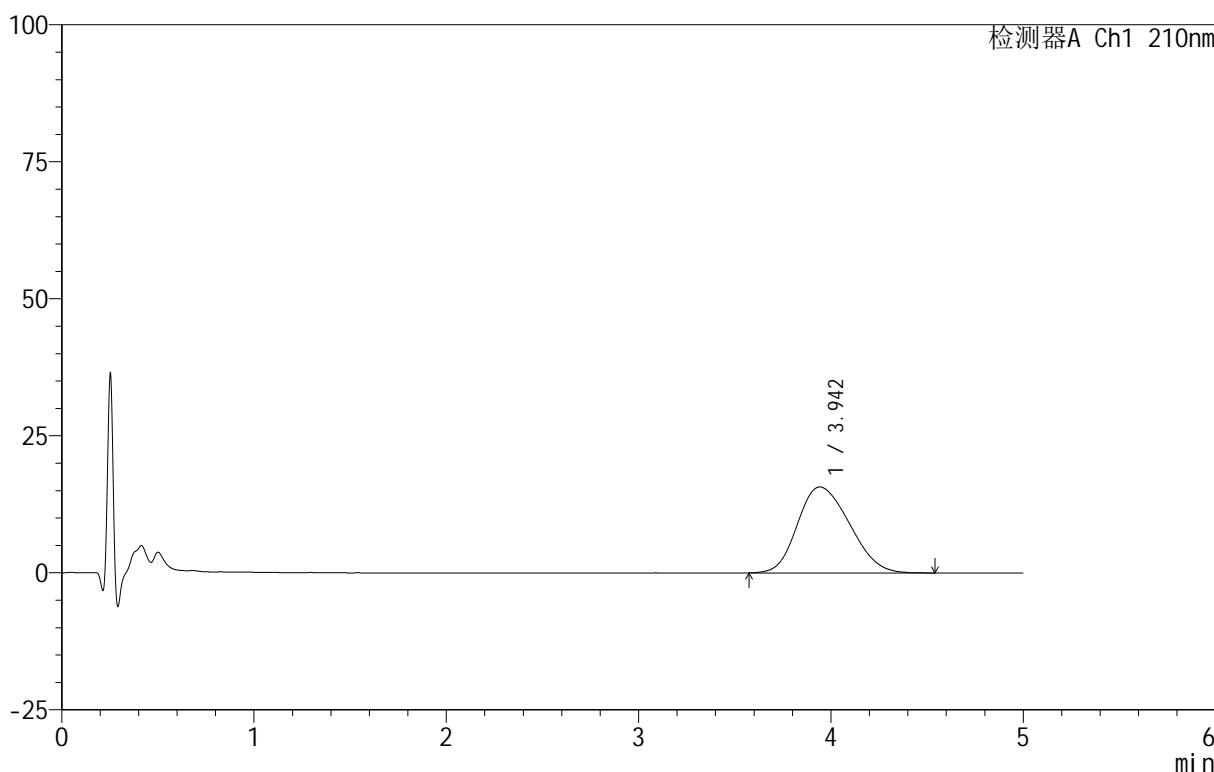

## <峰表>

检测器A Ch1 210nm

峰号	保留时间	面积	面积%	高度	理论塔板数(USP)	拖尾因子	分离度(USP)
1	3.942	295909	100.000	15698	980	1.207	--
总计		295909	100.000	15698			

图70 替普瑞酮颗粒溶出曲线测定HPLC图谱  
 自制品-25052801批-pH4.0(内含2%SDS)介质-浆法-50转-5min-片2  
 供试品溶液-1



# QTL-3106

## <样品信息>

色谱柱 :XB-C18(50mm\*4.6mm,5 $\mu$ m)      流速:2.5ml/min  
 柱 温:30 $^{\circ}$ C      波长:210nm  
 数据文件名: RC\$QTL-3106 - 30-3/30-71-2 - zzp-25052801p-rcqx-pH4.0+2sdsjz-jf50z-p3-5min.lcd  
 方法文件名: RC\$QTL-3106 - QTL-3106-RCQX-20250609-FX279.lcm  
 批处理文件名: RC\$QTL-3106 - 20250609-rcqx-FX279.lcb  
 样品瓶号: 2-19  
 进样体积: 10  $\mu$ l      版本号:6.115  
 进样时间: 2025/06/09 20:02:17      实验者: jiangjinwei  
 处理时间 (V2) : 2025/06/10 11:19:24      处理者: jiangjinwei  
 仪器型号: SHIMADZU LC-2050C(FX279)

## <色谱图>

mV

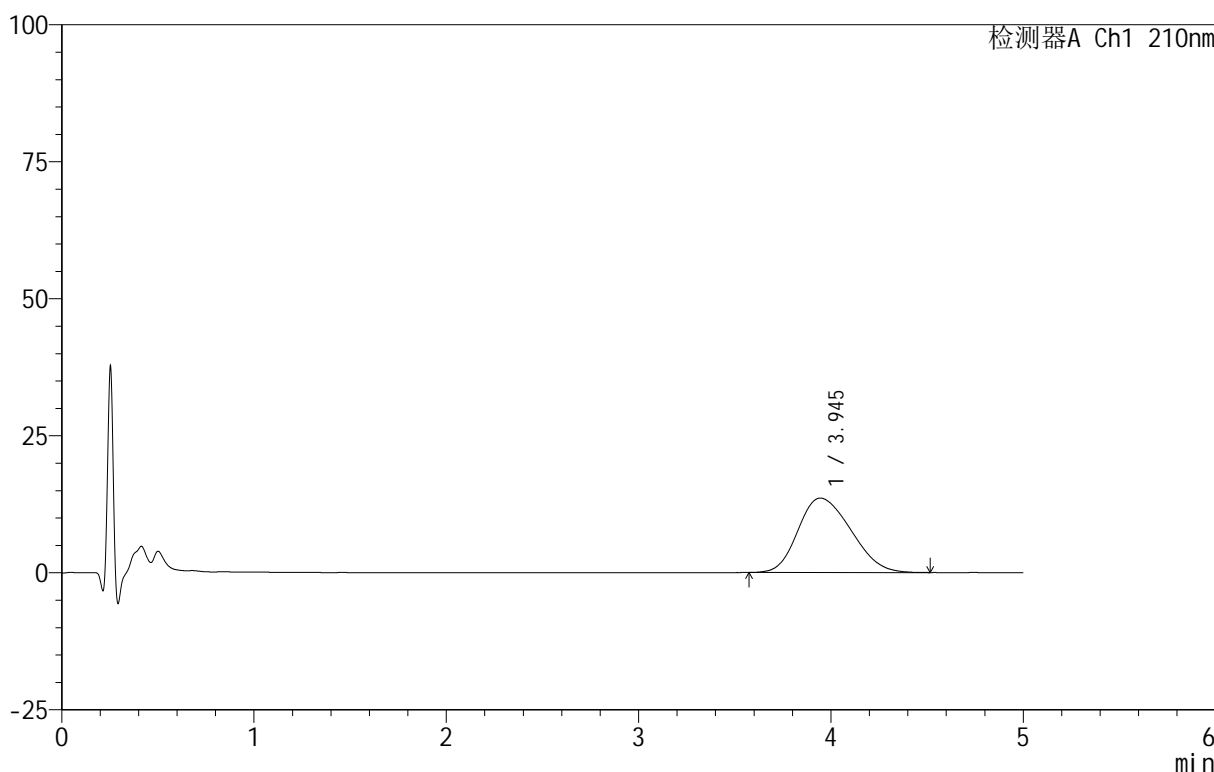

## <峰表>

检测器A Ch1 210nm

峰号	保留时间	面积	面积%	高度	理论塔板数(USP)	拖尾因子	分离度(USP)
1	3.945	259572	100.000	13596	950	1.228	--
总计		259572	100.000	13596			

图71 替普瑞酮颗粒溶出曲线测定HPLC图谱  
 自制品-25052801批-pH4.0(内含2%SDS)介质-浆法-50转-5min-片3  
 供试品溶液-1



# QTL-3106

## <样品信息>

色谱柱 :XB-C18(50mm\*4.6mm,5 $\mu$ m)      流速:2.5ml/min  
 柱 温:30 $^{\circ}$ C      波长:210nm  
 数据文件名: RC\$QTL-3106 - 30-3/30-72-2 - zzp-25052801p-rcqx-pH4.0+2sdsjz-jf50z-p4-5min.lcd  
 方法文件名: RC\$QTL-3106 - QTL-3106-RCQX-20250609-FX279.lcm  
 批处理文件名: RC\$QTL-3106 - 20250609-rcqx-FX279.lcb  
 样品瓶号: 2-28  
 进样体积: 10  $\mu$ l      版本号:6.115  
 进样时间: 2025/06/09 20:07:40      实验者: jiangjinwei  
 处理时间 (V2): 2025/06/10 11:19:27 处理者: jiangjinwei  
 仪器型号: SHIMADZU LC-2050C(FX279)

## <色谱图>

mV

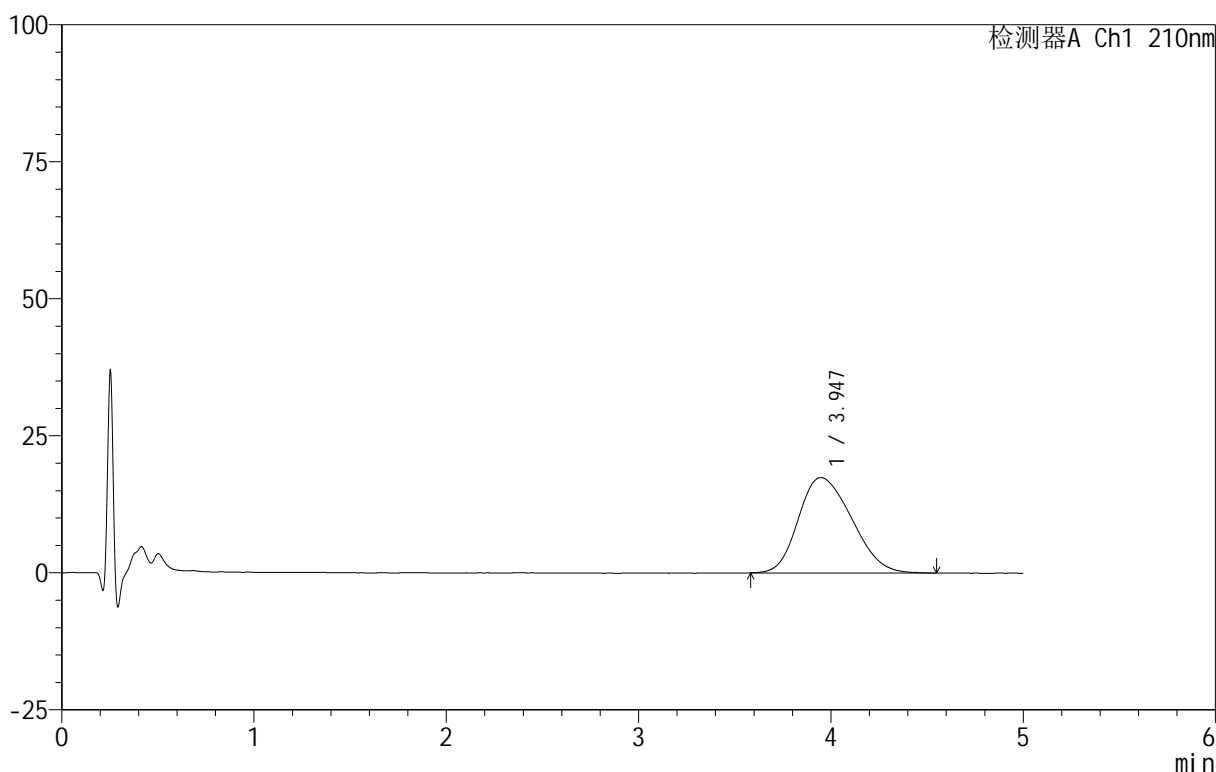

## <峰表>

检测器A Ch1 210nm

峰号	保留时间	面积	面积%	高度	理论塔板数(USP)	拖尾因子	分离度(USP)
1	3.947	335565	100.000	17417	945	1.232	--
总计		335565	100.000	17417			

图72 替普瑞酮颗粒溶出曲线测定HPLC图谱  
 自制品-25052801批-pH4.0(内含2%SDS)介质-浆法-50转-5min-片4  
 供试品溶液-1

<样品信息>

色谱柱 :XB-C18(50mm\*4.6mm,5 $\mu$ m)      流速:2.5ml/min  
 柱 温:30 $^{\circ}$ C      波长:210nm  
 数据文件名: RC\$QTL-3106 - 30-3/30-73-2 - zzp-25052801p-rcqx-pH4.0+2sdsjz-jf50z-p5-5min.lcd  
 方法文件名: RC\$QTL-3106 - QTL-3106-RCQX-20250609-FX279.lcm  
 批处理文件名: RC\$QTL-3106 - 20250609-rcqx-FX279.lcb  
 样品瓶号: 2-37  
 进样体积: 10  $\mu$ l      版本号:6.115  
 进样时间: 2025/06/09 20:13:03      实验者: jiangjinwei  
 处理时间 (V2): 2025/06/10 11:19:30 处理者: jiangjinwei  
 仪器型号: SHIMADZU LC-2050C(FX279)

<色谱图>

mV

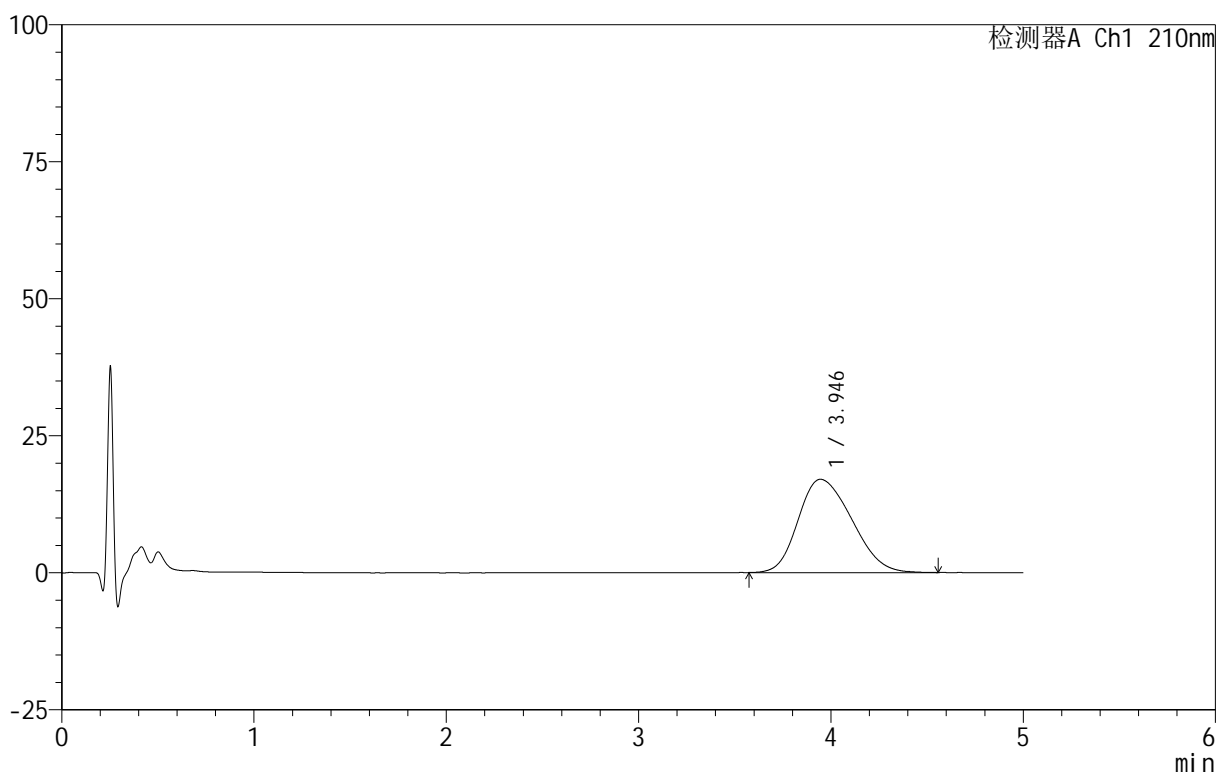

<峰表>

检测器A Ch1 210nm

峰号	保留时间	面积	面积%	高度	理论塔板数(USP)	拖尾因子	分离度(USP)
1	3.946	329533	100.000	17024	932	1.240	--
总计		329533	100.000	17024			

图73 替普瑞酮颗粒溶出曲线测定HPLC图谱  
 自制品-25052801批-pH4.0(内含2%SDS)介质-浆法-50转-5min-片5  
 供试品溶液-1



# QTL-3106

## <样品信息>

色谱柱 :XB-C18(50mm\*4.6mm,5μm)      流速:2.5ml/min  
 柱 温:30°C      波长:210nm  
 数据文件名: RC\$QTL-3106 - 30-3/30-74-2 - zzp-25052801p-rcqx-pH4.0+2sdsjz-jf50z-p6-5min.lcd  
 方法文件名: RC\$QTL-3106 - QTL-3106-RCQX-20250609-FX279.lcm  
 批处理文件名: RC\$QTL-3106 - 20250609-rcqx-FX279.lcb  
 样品瓶号: 2-46  
 进样体积: 10 μl      版本号:6.115  
 进样时间: 2025/06/09 20:18:26      实验者: jiangjinwei  
 处理时间 (V2) : 2025/06/10 11:19:33 处理者: jiangjinwei  
 仪器型号: SHIMADZU LC-2050C(FX279)

## <色谱图>

mV

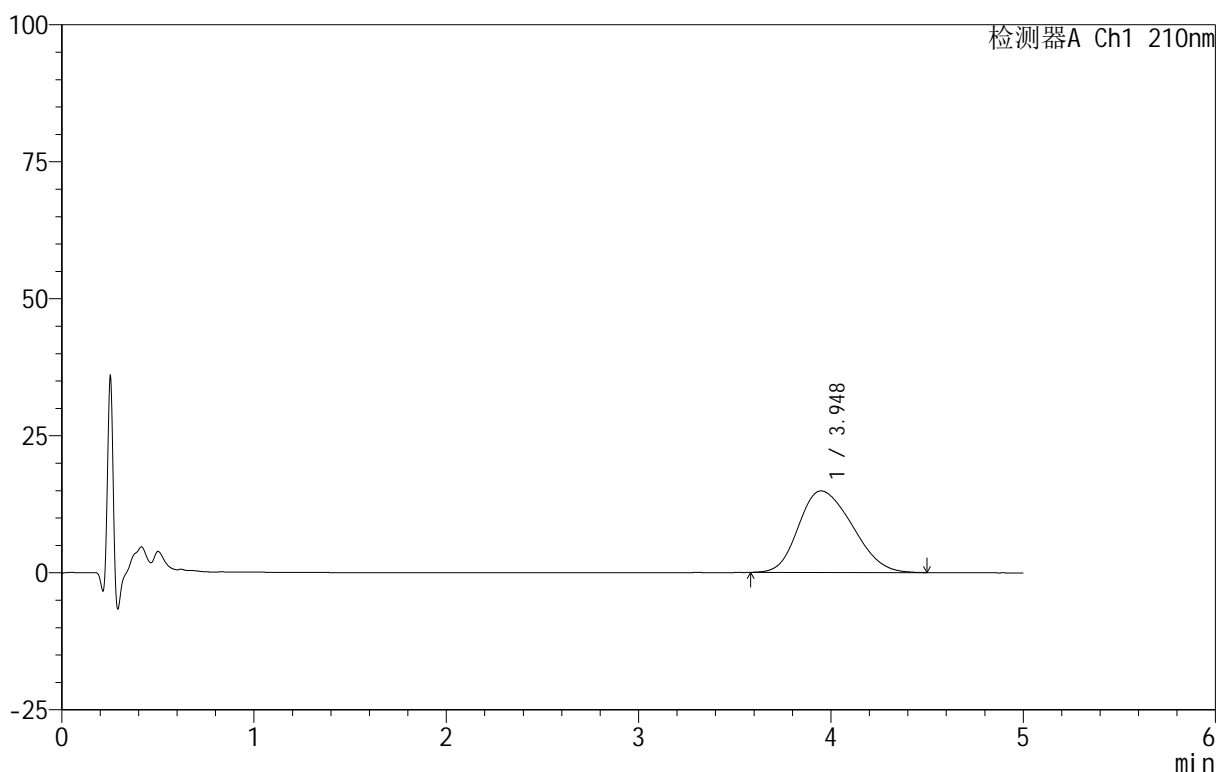

## <峰表>

检测器A Ch1 210nm

峰号	保留时间	面积	面积%	高度	理论塔板数(USP)	拖尾因子	分离度(USP)
1	3.948	288953	100.000	14883	930	1.234	--
总计		288953	100.000	14883			

图74 替普瑞酮颗粒溶出曲线测定HPLC图谱  
 自制品-25052801批-pH4.0(内含2%SDS)介质-浆法-50转-5min-片6  
 供试品溶液-1



# QTL-3106

## <样品信息>

色谱柱 :XB-C18(50mm\*4.6mm,5μm)      流速:2.5ml/min  
 柱 温:30°C      波长:210nm  
 数据文件名: RC\$QTL-3106 - 30-3/30-75-2 - zzp-25052801p-rcqx-pH4.0+2sdsjz-jf50z-p1-10min.lcd  
 方法文件名: RC\$QTL-3106 - QTL-3106-RCQX-20250609-FX279.lcm  
 批处理文件名: RC\$QTL-3106 - 20250609-rcqx-FX279.lcb  
 样品瓶号: 2-2  
 进样体积: 10 μl      版本号:6.115  
 进样时间: 2025/06/09 20:23:49      实验者: jiangjinwei  
 处理时间 (V2) : 2025/06/10 11:19:37 处理者: jiangjinwei  
 仪器型号: SHIMADZU LC-2050C(FX279)

## <色谱图>

mV

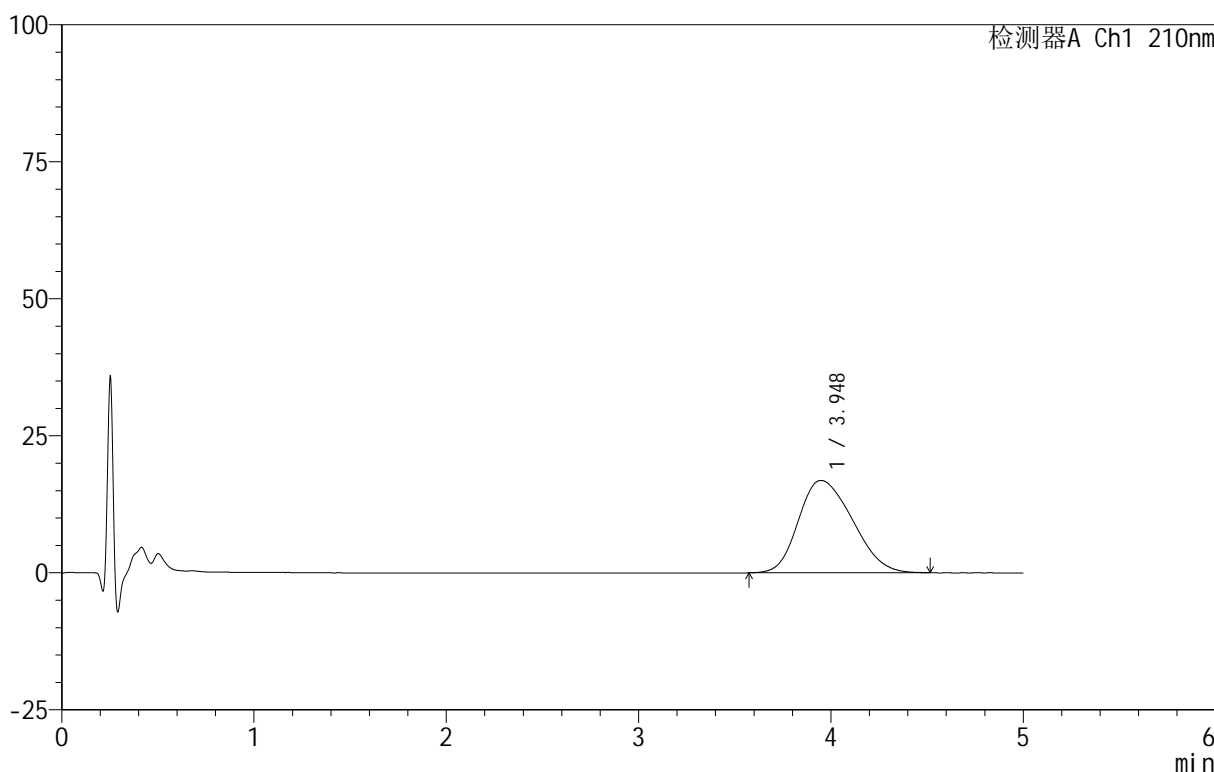

## <峰表>

检测器A Ch1 210nm

峰号	保留时间	面积	面积%	高度	理论塔板数(USP)	拖尾因子	分离度(USP)
1	3.948	328865	100.000	16859	918	1.239	--
总计		328865	100.000	16859			

图75 替普瑞酮颗粒溶出曲线测定HPLC图谱  
 自制品-25052801批-pH4.0(内含2%SDS)介质-浆法-50转-10min-片1  
 供试品溶液-1

<样品信息>

色谱柱 :XB-C18(50mm\*4.6mm,5μm)      流速:2.5ml/min  
 柱温:30°C      波长:210nm  
 数据文件名: RC\$QTL-3106 - 30-3/30-76-2 - zzp-25052801p-rcqx-pH4.0+2sdsjz-jf50z-p2-10min.lcd  
 方法文件名: RC\$QTL-3106 - QTL-3106-RCQX-20250609-FX279.lcm  
 批处理文件名: RC\$QTL-3106 - 20250609-rcqx-FX279.lcb  
 样品瓶号: 2-11  
 进样体积: 10 μl      版本号:6.115  
 进样时间: 2025/06/09 20:29:13      实验者: jiangjinwei  
 处理时间 (V2): 2025/06/10 11:19:39      处理者: jiangjinwei  
 仪器型号: SHIMADZU LC-2050C(FX279)

<色谱图>

mV

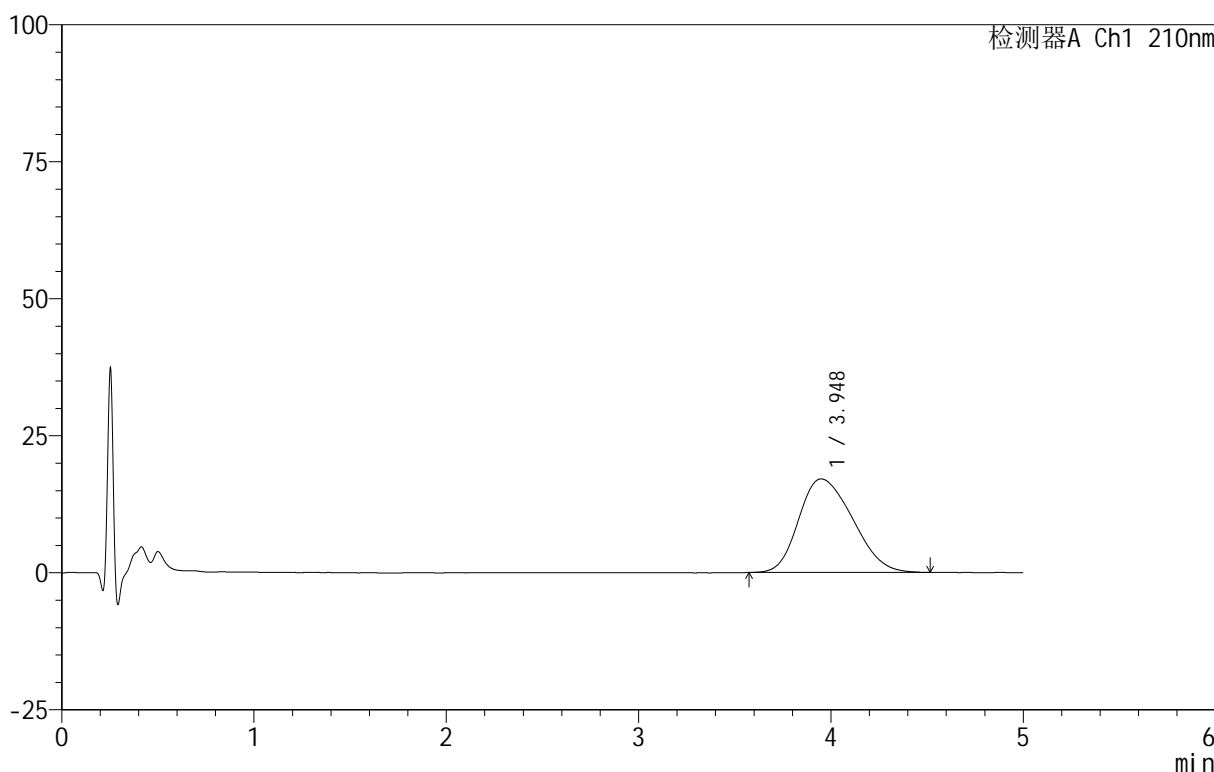

<峰表>

检测器A Ch1 210nm

峰号	保留时间	面积	面积%	高度	理论塔板数(USP)	拖尾因子	分离度(USP)
1	3.948	332849	100.000	17082	921	1.245	--
总计		332849	100.000	17082			

图76 替普瑞酮颗粒溶出曲线测定HPLC图谱  
 自制品-25052801批-pH4.0(内含2%SDS)介质-浆法-50转-10min-片2  
 供试品溶液-1



# QTL-3106

## <样品信息>

色谱柱 :XB-C18(50mm\*4.6mm,5 $\mu$ m)      流速:2.5ml/min  
 柱 温:30 $^{\circ}$ C      波长:210nm  
 数据文件名: RC\$QTL-3106 - 30-3/30-77-2 - zzp-25052801p-rcqx-pH4.0+2sdsjz-jf50z-p3-10min.lcd  
 方法文件名: RC\$QTL-3106 - QTL-3106-RCQX-20250609-FX279.lcm  
 批处理文件名: RC\$QTL-3106 - 20250609-rcqx-FX279.lcb  
 样品瓶号: 2-20  
 进样体积: 10  $\mu$ l      版本号:6.115  
 进样时间: 2025/06/09 20:34:36      实验者: jiangjinwei  
 处理时间 (V2) : 2025/06/10 11:19:42 处理者: jiangjinwei  
 仪器型号: SHIMADZU LC-2050C(FX279)

## <色谱图>

mV

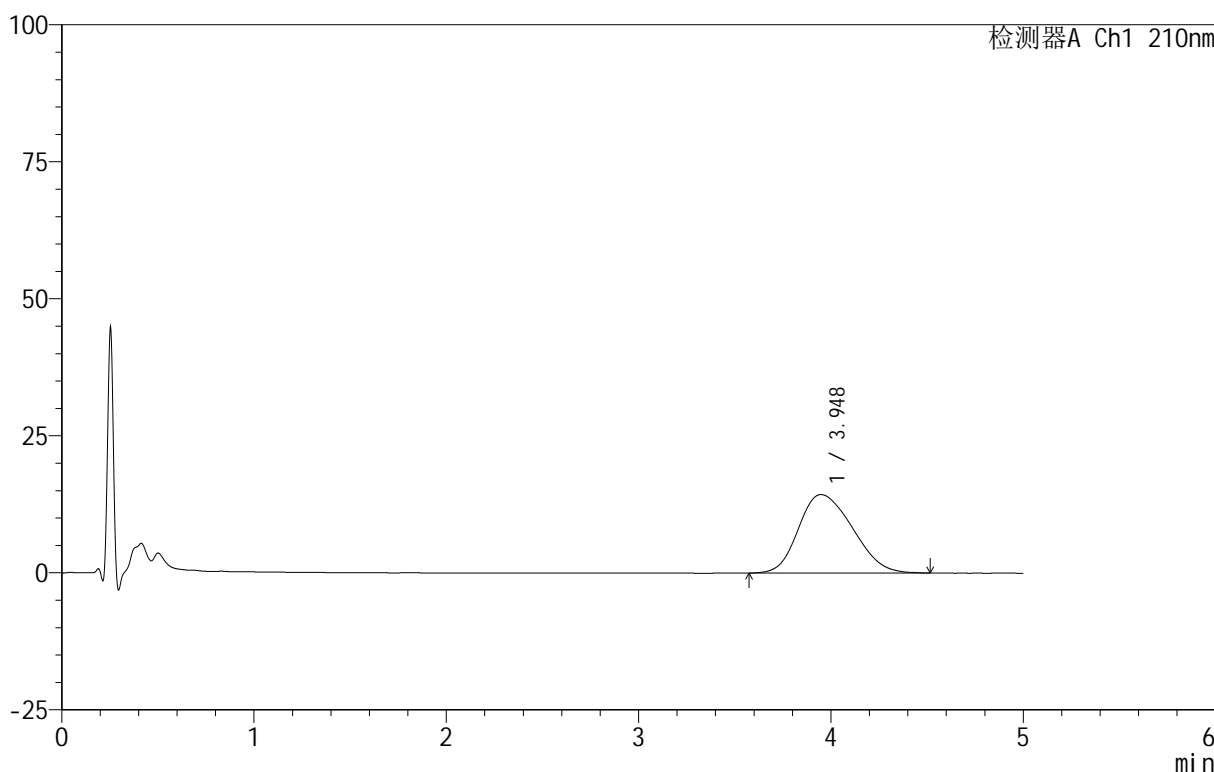

## <峰表>

检测器A Ch1 210nm

峰号	保留时间	面积	面积%	高度	理论塔板数(USP)	拖尾因子	分离度(USP)
1	3.948	279107	100.000	14316	924	1.232	--
总计		279107	100.000	14316			

图77 替普瑞酮颗粒溶出曲线测定HPLC图谱  
 自制品-25052801批-pH4.0(内含2%SDS)介质-浆法-50转-10min-片3  
 供试品溶液-1



# QTL-3106

## <样品信息>

色谱柱 :XB-C18(50mm\*4.6mm,5μm)      流速:2.5ml/min  
 柱 温:30°C      波长:210nm  
 数据文件名: RC\$QTL-3106 - 30-3/30-78-2 - zzp-25052801p-rcqx-pH4.0+2sdsjz-jf50z-p4-10min.lcd  
 方法文件名: RC\$QTL-3106 - QTL-3106-RCQX-20250609-FX279.lcm  
 批处理文件名: RC\$QTL-3106 - 20250609-rcqx-FX279.lcb  
 样品瓶号: 2-29  
 进样体积: 10 μl      版本号:6.115  
 进样时间: 2025/06/09 20:39:59      实验者: jiangjinwei  
 处理时间 (V2): 2025/06/10 11:19:45 处理者: jiangjinwei  
 仪器型号: SHIMADZU LC-2050C(FX279)

## <色谱图>

mV

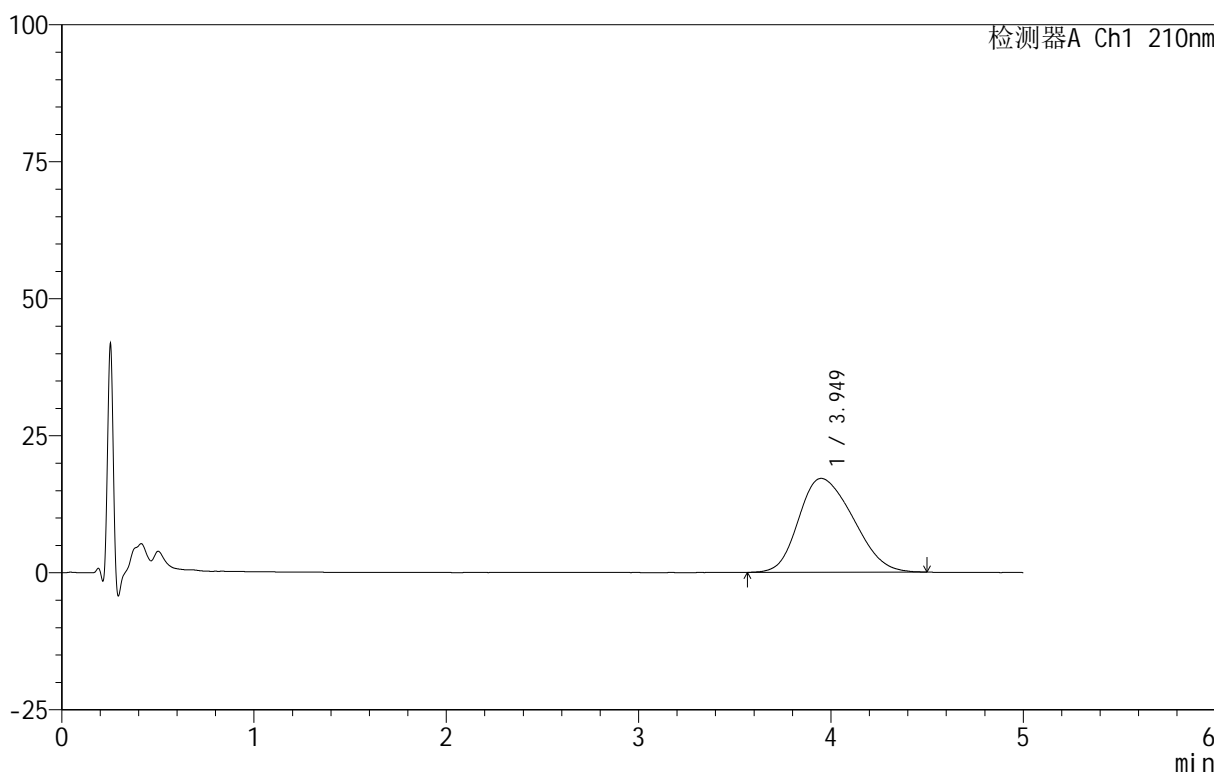

## <峰表>

检测器A Ch1 210nm

峰号	保留时间	面积	面积%	高度	理论塔板数(USP)	拖尾因子	分离度(USP)
1	3.949	337028	100.000	17124	903	1.246	--
总计		337028	100.000	17124			

图78 替普瑞酮颗粒溶出曲线测定HPLC图谱  
 自制品-25052801批-pH4.0(内含2%SDS)介质-浆法-50转-10min-片4  
 供试品溶液-1

<样品信息>

色谱柱 :XB-C18(50mm\*4.6mm,5μm)      流速:2.5ml/min  
 柱 温:30°C      波长:210nm  
 数据文件名: RC\$QTL-3106 - 30-3/30-79-2 - zzp-25052801p-rcqx-pH4.0+2sdsjz-jf50z-p5-10min.lcd  
 方法文件名: RC\$QTL-3106 - QTL-3106-RCQX-20250609-FX279.lcm  
 批处理文件名: RC\$QTL-3106 - 20250609-rcqx-FX279.lcb  
 样品瓶号: 2-38  
 进样体积: 10 μl      版本号:6.115  
 进样时间: 2025/06/09 20:45:22      实验者: jiangjinwei  
 处理时间 (V2): 2025/06/10 11:19:48 处理者: jiangjinwei  
 仪器型号: SHIMADZU LC-2050C(FX279)

<色谱图>

mV

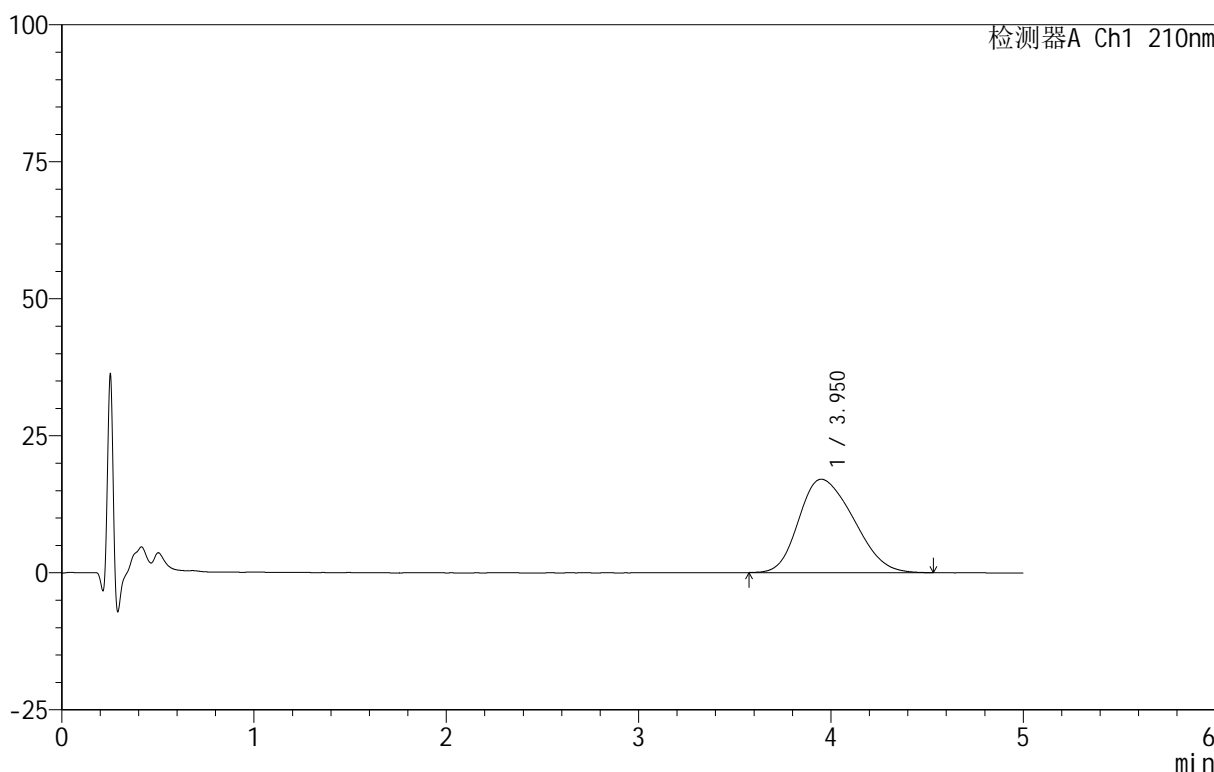

<峰表>

检测器A Ch1 210nm

峰号	保留时间	面积	面积%	高度	理论塔板数(USP)	拖尾因子	分离度(USP)
1	3.950	337460	100.000	17052	887	1.257	--
总计		337460	100.000	17052			

图79 替普瑞酮颗粒溶出曲线测定HPLC图谱  
 自制品-25052801批-pH4.0(内含2%SDS)介质-浆法-50转-10min-片5  
 供试品溶液-1



# QTL-3106

## <样品信息>

色谱柱 :XB-C18(50mm\*4.6mm,5μm)      流速:2.5ml/min  
 柱 温:30°C      波长:210nm  
 数据文件名: RC\$QTL-3106 - 30-3/30-80-2 - zzp-25052801p-rcqx-pH4.0+2sdsjz-jf50z-p6-10min.lcd  
 方法文件名: RC\$QTL-3106 - QTL-3106-RCQX-20250609-FX279.lcm  
 批处理文件名: RC\$QTL-3106 - 20250609-rcqx-FX279.lcb  
 样品瓶号: 2-47  
 进样体积: 10 μl      版本号:6.115  
 进样时间: 2025/06/09 20:50:45      实验者: jiangjinwei  
 处理时间 (V2): 2025/06/10 11:19:51 处理者: jiangjinwei  
 仪器型号: SHIMADZU LC-2050C(FX279)

## <色谱图>

mV

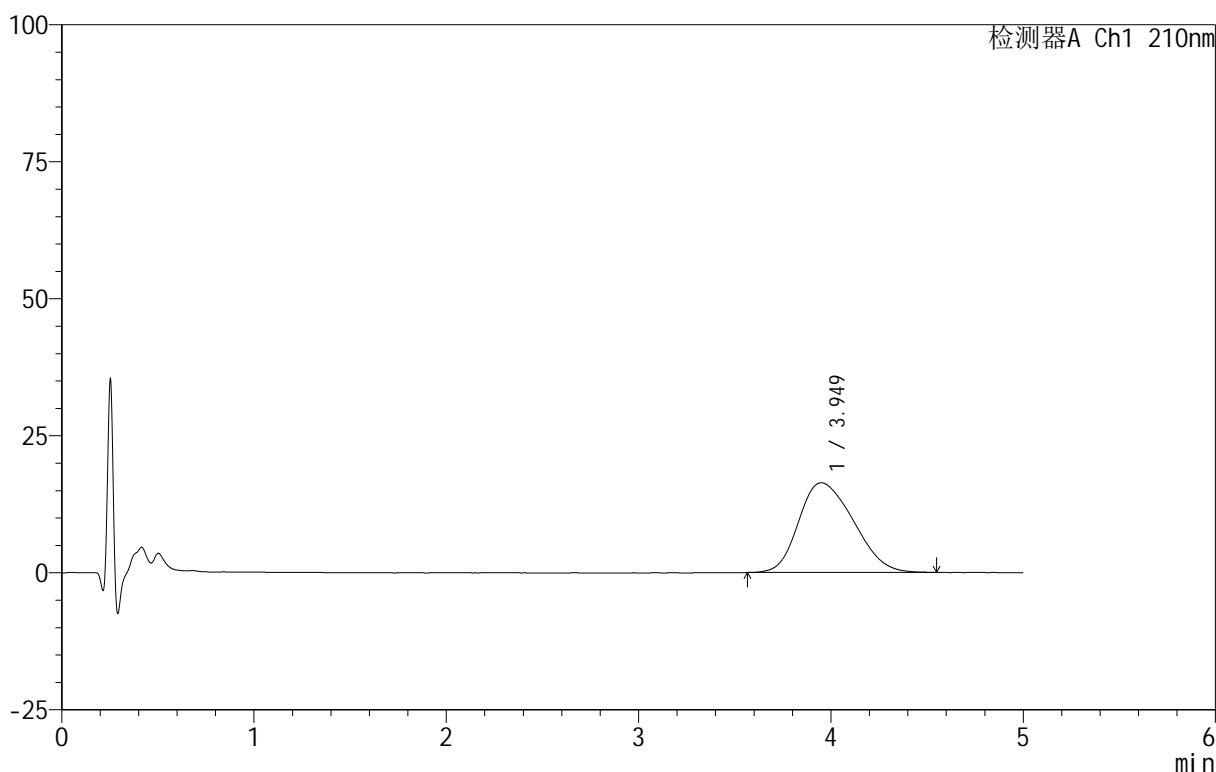

## <峰表>

检测器A Ch1 210nm

峰号	保留时间	面积	面积%	高度	理论塔板数(USP)	拖尾因子	分离度(USP)
1	3.949	324270	100.000	16375	890	1.250	--
总计		324270	100.000	16375			

图80 替普瑞酮颗粒溶出曲线测定HPLC图谱  
 自制品-25052801批-pH4.0(内含2%SDS)介质-浆法-50转-10min-片6  
 供试品溶液-1



# QTL-3106

## <样品信息>

色谱柱 :XB-C18(50mm\*4.6mm,5μm)      流速:2.5ml/min  
 柱温:30°C      波长:210nm  
 数据文件名: RC\$QTL-3106 - 30-3/30-81-2 - zzp-25052801p-rcqx-pH4.0+2sdsjz-jf50z-p1-15min.lcd  
 方法文件名: RC\$QTL-3106 - QTL-3106-RCQX-20250609-FX279.lcm  
 批处理文件名: RC\$QTL-3106 - 20250609-rcqx-FX279.lcb  
 样品瓶号: 2-3  
 进样体积: 10 μl      版本号:6.115  
 进样时间: 2025/06/09 20:56:09      实验者: jiangjinwei  
 处理时间 (V2): 2025/06/10 11:19:54      处理者: jiangjinwei  
 仪器型号: SHIMADZU LC-2050C(FX279)

## <色谱图>

mV

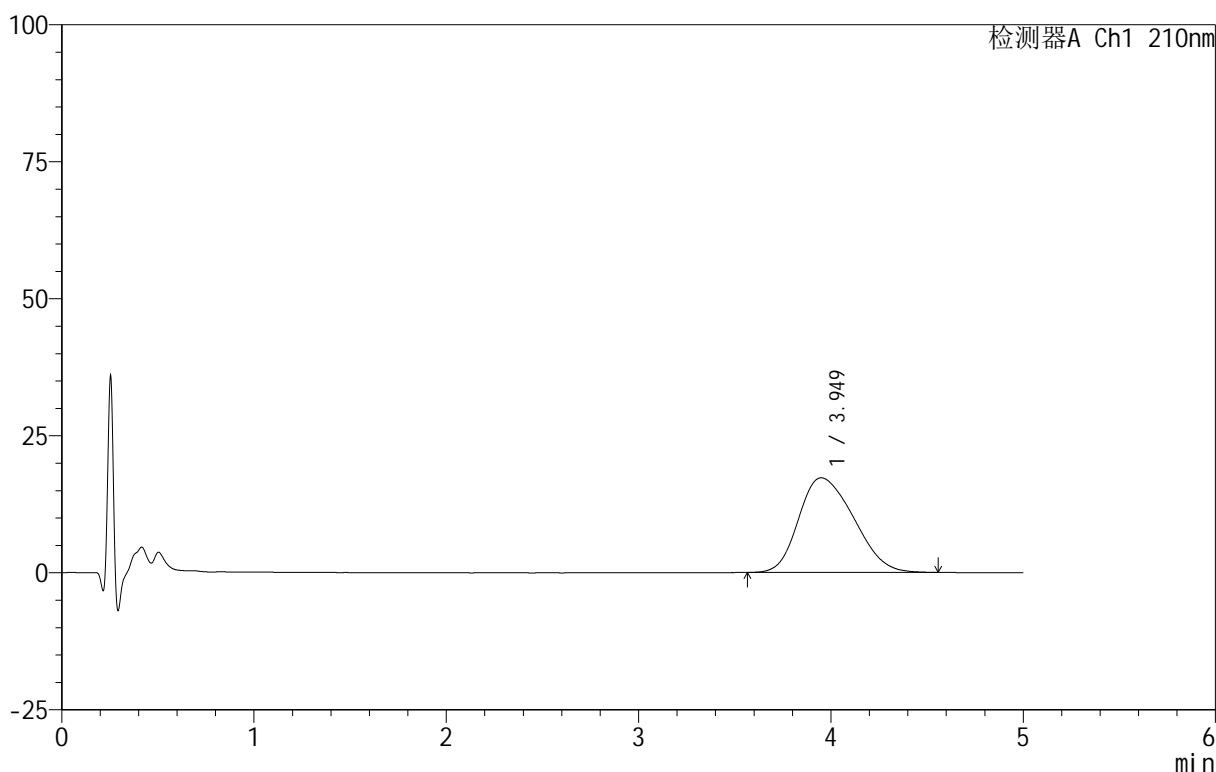

## <峰表>

检测器A Ch1 210nm

峰号	保留时间	面积	面积%	高度	理论塔板数(USP)	拖尾因子	分离度(USP)
1	3.949	344073	100.000	17278	884	1.255	--
总计		344073	100.000	17278			

图81 替普瑞酮颗粒溶出曲线测定HPLC图谱  
 自制品-25052801批-pH4.0(内含2%SDS)介质-浆法-50转-15min-片1  
 供试品溶液-1



# QTL-3106

## <样品信息>

色谱柱 :XB-C18(50mm\*4.6mm,5 $\mu$ m)      流速:2.5ml/min  
 柱 温:30 $^{\circ}$ C      波长:210nm  
 数据文件名: RC\$QTL-3106 - 30-3/30-82-2 - zzp-25052801p-rcqx-pH4.0+2sdsjz-jf50z-p2-15min.lcd  
 方法文件名: RC\$QTL-3106 - QTL-3106-RCQX-20250609-FX279.lcm  
 批处理文件名: RC\$QTL-3106 - 20250609-rcqx-FX279.lcb  
 样品瓶号: 2-12  
 进样体积: 10  $\mu$ l      版本号:6.115  
 进样时间: 2025/06/09 21:01:32      实验者: jiangjinwei  
 处理时间 (V2): 2025/06/10 11:19:57 处理者: jiangjinwei  
 仪器型号: SHIMADZU LC-2050C(FX279)

## <色谱图>

mV

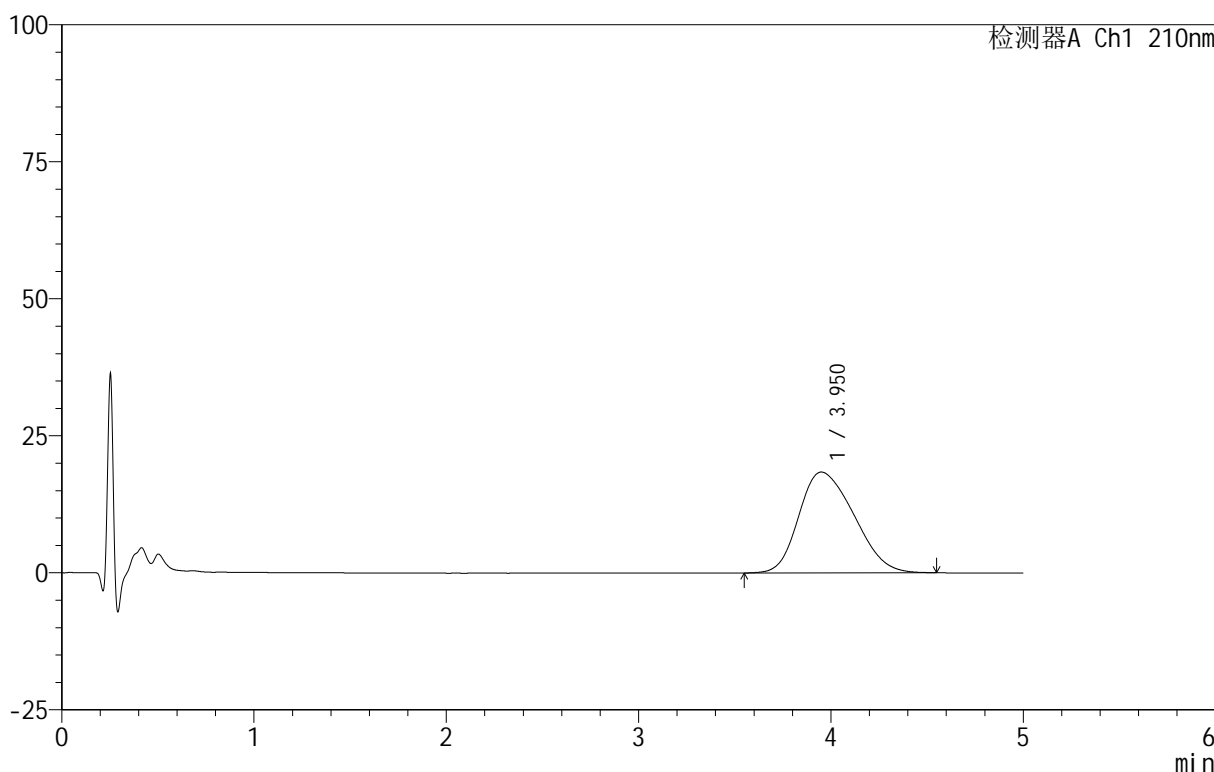

## <峰表>

检测器A Ch1 210nm

峰号	保留时间	面积	面积%	高度	理论塔板数(USP)	拖尾因子	分离度(USP)
1	3.950	366141	100.000	18404	878	1.262	--
总计		366141	100.000	18404			

图82 替普瑞酮颗粒溶出曲线测定HPLC图谱  
 自制品-25052801批-pH4.0(内含2%SDS)介质-浆法-50转-15min-片2  
 供试品溶液-1

<样品信息>

色谱柱 :XB-C18(50mm\*4.6mm,5μm)      流速:2.5ml/min  
 柱温:30°C      波长:210nm  
 数据文件名: RC\$QTL-3106 - 30-3/30-83-2 - zzp-25052801p-rcqx-pH4.0+2sdsjz-jf50z-p3-15min.lcd  
 方法文件名: RC\$QTL-3106 - QTL-3106-RCQX-20250609-FX279.lcm  
 批处理文件名: RC\$QTL-3106 - 20250609-rcqx-FX279.lcb  
 样品瓶号: 2-21  
 进样体积: 10 μl      版本号:6.115  
 进样时间: 2025/06/09 21:06:55      实验者: jiangjinwei  
 处理时间 (V2): 2025/06/10 11:20:00 处理者: jiangjinwei  
 仪器型号: SHIMADZU LC-2050C(FX279)

<色谱图>

mV

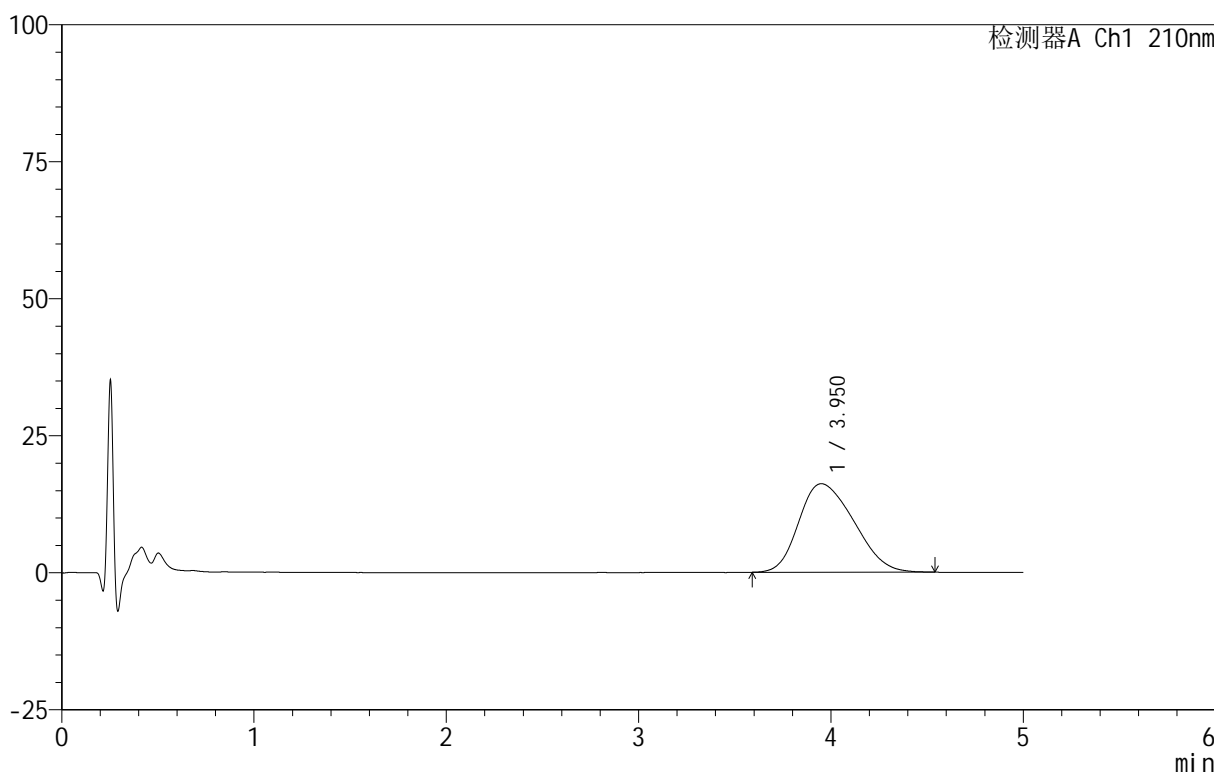

<峰表>

检测器A Ch1 210nm

峰号	保留时间	面积	面积%	高度	理论塔板数(USP)	拖尾因子	分离度(USP)
1	3.950	321332	100.000	16153	868	1.259	--
总计		321332	100.000	16153			

图83 替普瑞酮颗粒溶出曲线测定HPLC图谱  
 自制品-25052801批-pH4.0(内含2%SDS)介质-浆法-50转-15min-片3  
 供试品溶液-1

<样品信息>

色谱柱 :XB-C18(50mm\*4.6mm,5μm)      流速:2.5ml/min  
 柱 温:30°C      波长:210nm  
 数据文件名: RC\$QTL-3106 - 30-3/30-84-2 - zzp-25052801p-rcqx-pH4.0+2sdsjz-jf50z-p4-15min.lcd  
 方法文件名: RC\$QTL-3106 - QTL-3106-RCQX-20250609-FX279.lcm  
 批处理文件名: RC\$QTL-3106 - 20250609-rcqx-FX279.lcb  
 样品瓶号: 2-30  
 进样体积: 10 μl      版本号:6.115  
 进样时间: 2025/06/09 21:12:18      实验者: jiangjinwei  
 处理时间 (V2) : 2025/06/10 11:20:02 处理者: jiangjinwei  
 仪器型号: SHIMADZU LC-2050C(FX279)

<色谱图>

mV

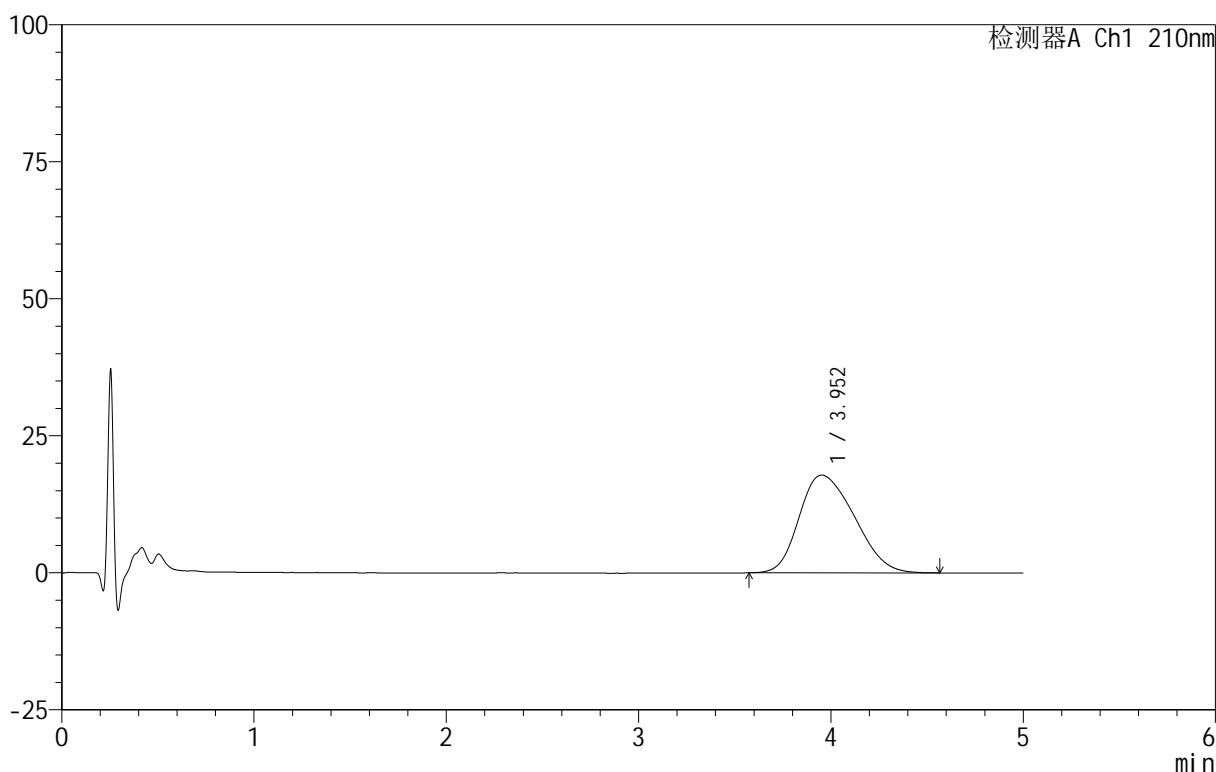

<峰表>

检测器A Ch1 210nm

峰号	保留时间	面积	面积%	高度	理论塔板数(USP)	拖尾因子	分离度(USP)
1	3.952	356240	100.000	17841	876	1.261	--
总计		356240	100.000	17841			

图84 替普瑞酮颗粒溶出曲线测定HPLC图谱  
 自制品-25052801批-pH4.0(内含2%SDS)介质-浆法-50转-15min-片4  
 供试品溶液-1



# QTL-3106

## <样品信息>

色谱柱 :XB-C18(50mm\*4.6mm,5 $\mu$ m)      流速:2.5ml/min  
 柱 温:30 $^{\circ}$ C      波长:210nm  
 数据文件名: RC\$QTL-3106 - 30-3/30-85-2 - zzp-25052801p-rcqx-pH4.0+2sdsjz-jf50z-p5-15min.lcd  
 方法文件名: RC\$QTL-3106 - QTL-3106-RCQX-20250609-FX279.lcm  
 批处理文件名: RC\$QTL-3106 - 20250609-rcqx-FX279.lcb  
 样品瓶号: 2-39  
 进样体积: 10  $\mu$ l      版本号:6.115  
 进样时间: 2025/06/09 21:17:41      实验者: jiangjinwei  
 处理时间 (V2) : 2025/06/10 11:20:05      处理者: jiangjinwei  
 仪器型号: SHIMADZU LC-2050C(FX279)

## <色谱图>

mV

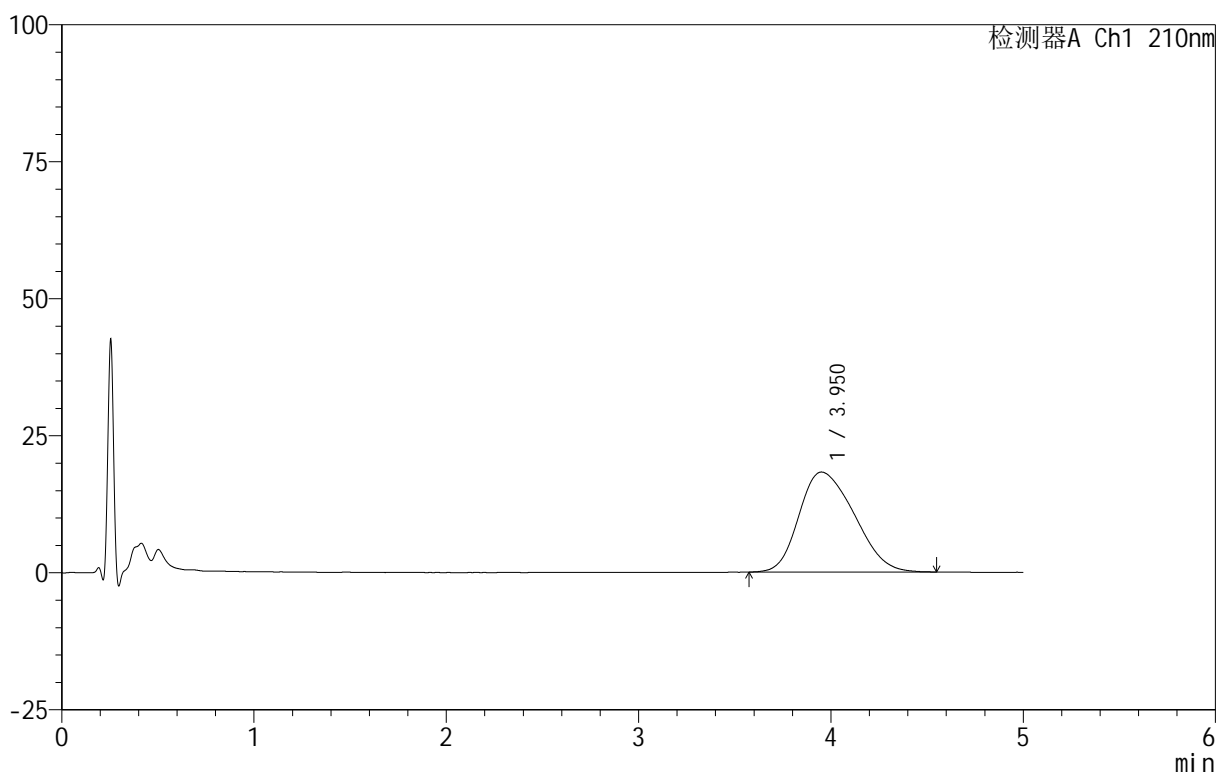

## <峰表>

检测器A Ch1 210nm

峰号	保留时间	面积	面积%	高度	理论塔板数(USP)	拖尾因子	分离度(USP)
1	3.950	363458	100.000	18232	878	1.262	--
总计		363458	100.000	18232			

图85 替普瑞酮颗粒溶出曲线测定HPLC图谱  
 自制品-25052801批-pH4.0(内含2%SDS)介质-浆法-50转-15min-片5  
 供试品溶液-1



# QTL-3106

## <样品信息>

色谱柱 :XB-C18(50mm\*4.6mm,5 $\mu$ m)      流速:2.5ml/min  
 柱 温:30 $^{\circ}$ C      波长:210nm  
 数据文件名: RC\$QTL-3106 - 30-3/30-86-2 - zzp-25052801p-rcqx-pH4.0+2sdsjz-jf50z-p6-15min.lcd  
 方法文件名: RC\$QTL-3106 - QTL-3106-RCQX-20250609-FX279.lcm  
 批处理文件名: RC\$QTL-3106 - 20250609-rcqx-FX279.lcb  
 样品瓶号: 2-48  
 进样体积: 10  $\mu$ l      版本号:6.115  
 进样时间: 2025/06/09 21:23:04      实验者: jiangjinwei  
 处理时间 (V2): 2025/06/10 11:20:08 处理者: jiangjinwei  
 仪器型号: SHIMADZU LC-2050C(FX279)

## <色谱图>

mV

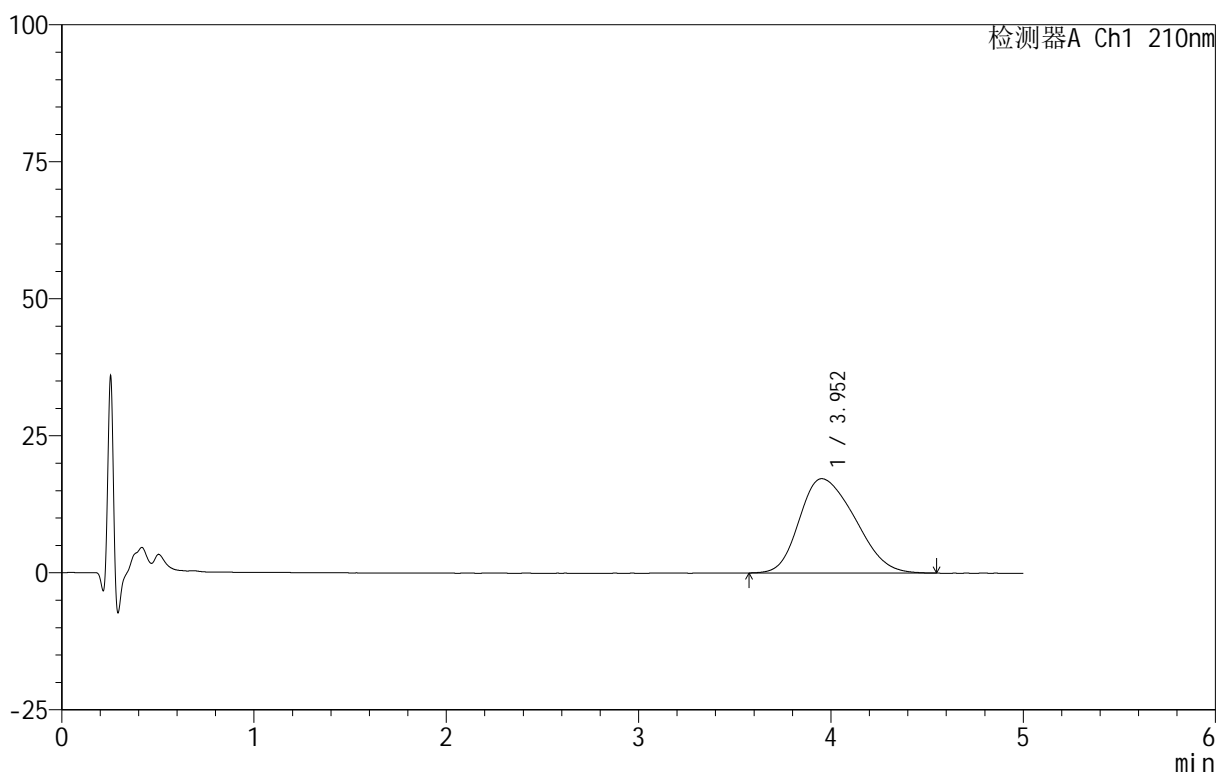

## <峰表>

检测器A Ch1 210nm

峰号	保留时间	面积	面积%	高度	理论塔板数(USP)	拖尾因子	分离度(USP)
1	3.952	346063	100.000	17209	864	1.275	--
总计		346063	100.000	17209			

图86 替普瑞酮颗粒溶出曲线测定HPLC图谱  
 自制品-25052801批-pH4.0(内含2%SDS)介质-浆法-50转-15min-片6  
 供试品溶液-1



# QTL-3106

## <样品信息>

色谱柱 :XB-C18(50mm\*4.6mm,5 $\mu$ m)      流速:2.5ml/min  
 柱 温:30 $^{\circ}$ C      波长:210nm  
 数据文件名: RC\$QTL-3106 - 30-3/30-87-2 - zzp-25052801p-rcqx-pH4.0+2sdsjz-jf50z-p1-20min.lcd  
 方法文件名: RC\$QTL-3106 - QTL-3106-RCQX-20250609-FX279.lcm  
 批处理文件名: RC\$QTL-3106 - 20250609-rcqx-FX279.lcb  
 样品瓶号: 2-4  
 进样体积: 10  $\mu$ l      版本号:6.115  
 进样时间: 2025/06/09 21:28:28      实验者: jiangjinwei  
 处理时间 (V2) : 2025/06/10 11:20:11 处理者: jiangjinwei  
 仪器型号: SHIMADZU LC-2050C(FX279)

## <色谱图>

mV

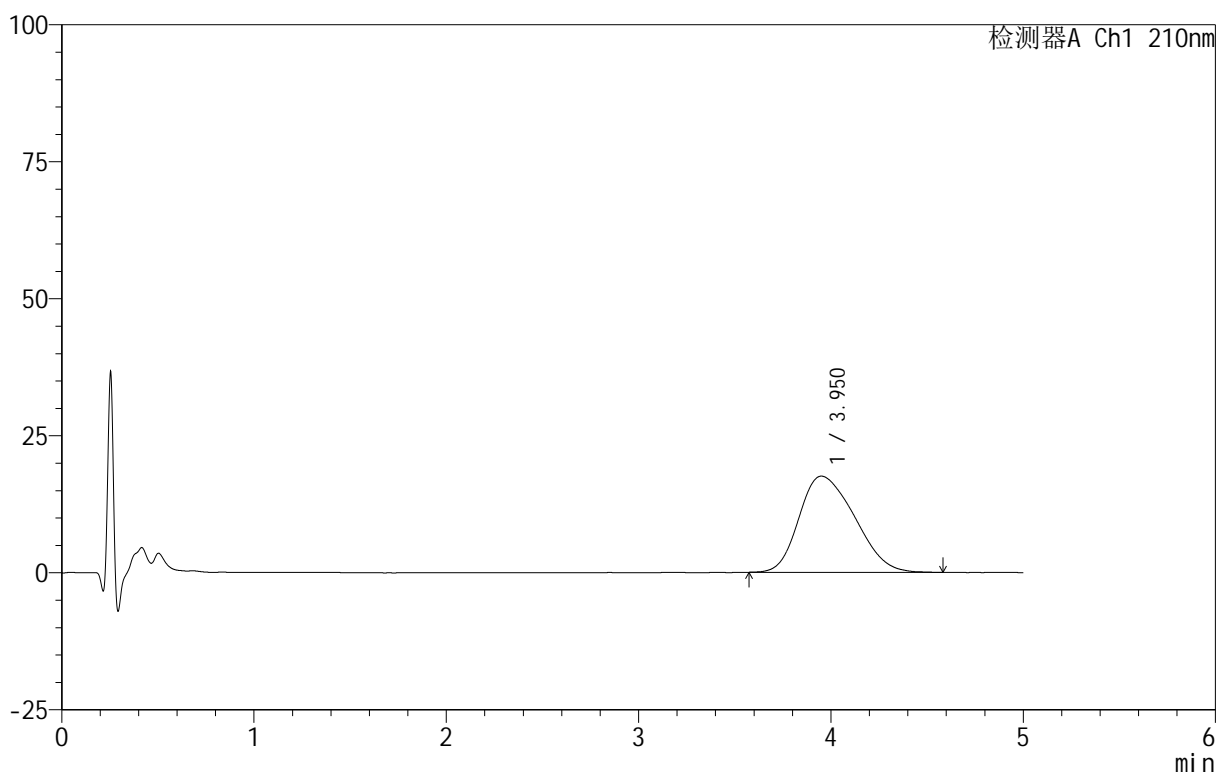

## <峰表>

检测器A Ch1 210nm

峰号	保留时间	面积	面积%	高度	理论塔板数(USP)	拖尾因子	分离度(USP)
1	3.950	352729	100.000	17549	865	1.278	--
总计		352729	100.000	17549			

图87 替普瑞酮颗粒溶出曲线测定HPLC图谱  
 自制品-25052801批-pH4.0(内含2%SDS)介质-浆法-50转-20min-片1  
 供试品溶液-1



# QTL-3106

## <样品信息>

色谱柱 :XB-C18(50mm\*4.6mm,5 $\mu$ m)      流速:2.5ml/min  
 柱 温:30 $^{\circ}$ C      波长:210nm  
 数据文件名: RC\$QTL-3106 - 30-3/30-88-2 - zzp-25052801p-rcqx-pH4.0+2sdsjz-jf50z-p2-20min.lcd  
 方法文件名: RC\$QTL-3106 - QTL-3106-RCQX-20250609-FX279.lcm  
 批处理文件名: RC\$QTL-3106 - 20250609-rcqx-FX279.lcb  
 样品瓶号: 2-13  
 进样体积: 10  $\mu$ l      版本号:6.115  
 进样时间: 2025/06/09 21:33:52      实验者: jiangjinwei  
 处理时间 (V2) : 2025/06/10 11:20:14 处理者: jiangjinwei  
 仪器型号: SHIMADZU LC-2050C(FX279)

## <色谱图>

mV

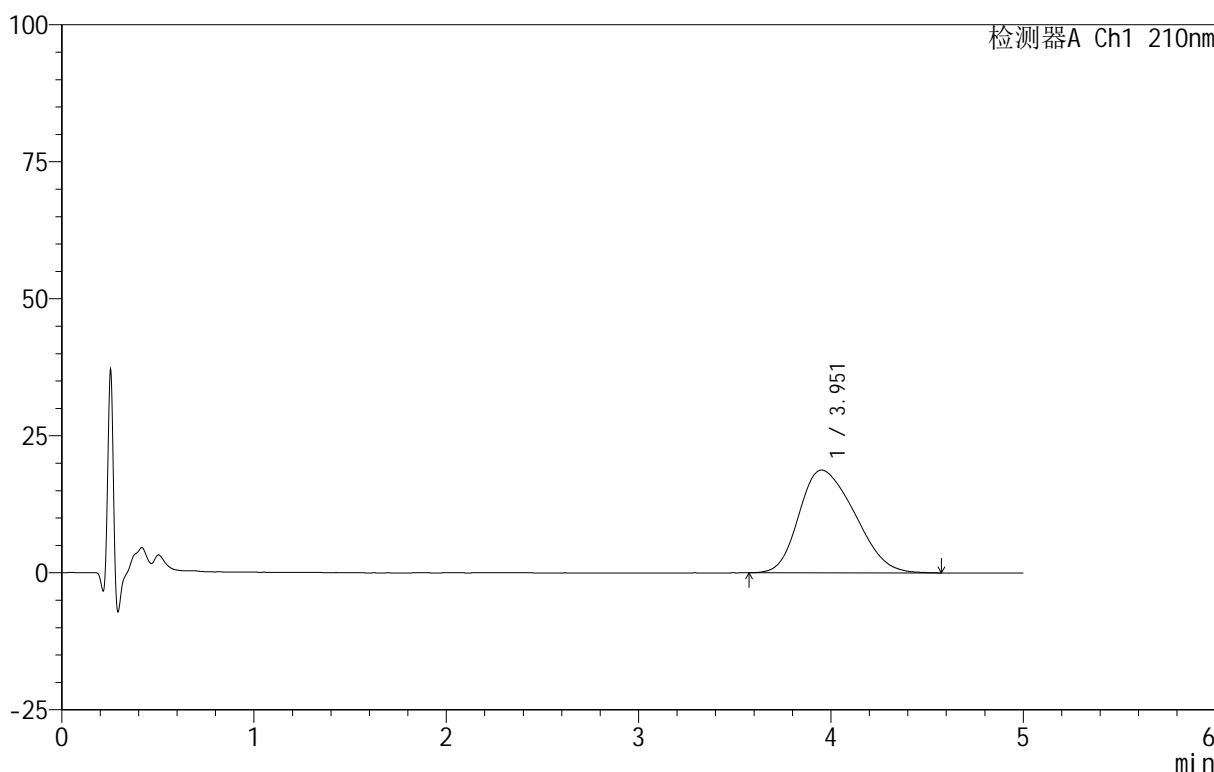

## <峰表>

检测器A Ch1 210nm

峰号	保留时间	面积	面积%	高度	理论塔板数(USP)	拖尾因子	分离度(USP)
1	3.951	376966	100.000	18739	864	1.274	--
总计		376966	100.000	18739			

图88 替普瑞酮颗粒溶出曲线测定HPLC图谱  
 自制品-25052801批-pH4.0(内含2%SDS)介质-浆法-50转-20min-片2  
 供试品溶液-1



# QTL-3106

## <样品信息>

色谱柱 :XB-C18(50mm\*4.6mm,5 $\mu$ m)      流速:2.5ml/min  
 柱 温:30 $^{\circ}$ C      波长:210nm  
 数据文件名: RC\$QTL-3106 - 30-3/30-89-2 - zzp-25052801p-rcqx-pH4.0+2sdsjz-jf50z-p3-20min.lcd  
 方法文件名: RC\$QTL-3106 - QTL-3106-RCQX-20250609-FX279.lcm  
 批处理文件名: RC\$QTL-3106 - 20250609-rcqx-FX279.lcb  
 样品瓶号: 2-22  
 进样体积: 10  $\mu$ l      版本号:6.115  
 进样时间: 2025/06/09 21:39:15      实验者: jiangjinwei  
 处理时间 (V2): 2025/06/10 11:20:17 处理者: jiangjinwei  
 仪器型号: SHIMADZU LC-2050C(FX279)

## <色谱图>

mV

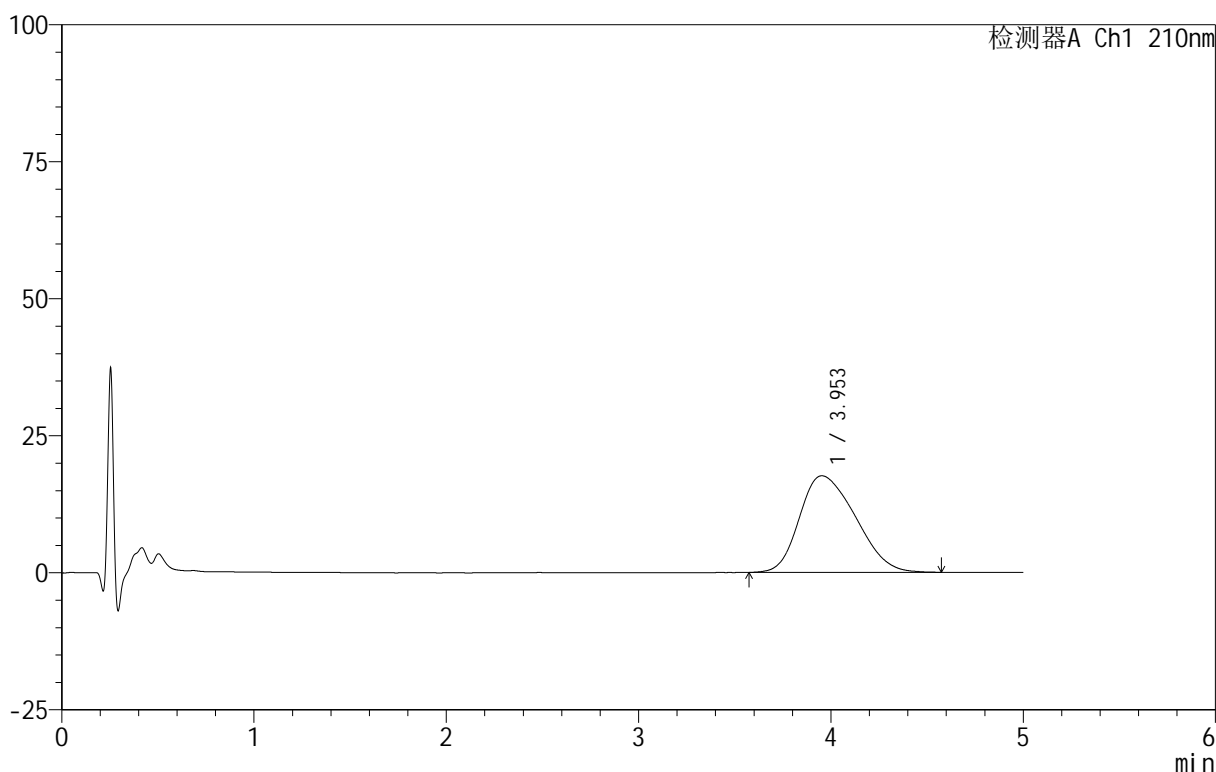

## <峰表>

检测器A Ch1 210nm

峰号	保留时间	面积	面积%	高度	理论塔板数(USP)	拖尾因子	分离度(USP)
1	3.953	356313	100.000	17617	852	1.283	--
总计		356313	100.000	17617			

图89 替普瑞酮颗粒溶出曲线测定HPLC图谱  
 自制品-25052801批-pH4.0(内含2%SDS)介质-浆法-50转-20min-片3  
 供试品溶液-1

<样品信息>

色谱柱 :XB-C18(50mm\*4.6mm,5 $\mu$ m)      流速:2.5ml/min  
 柱 温:30 $^{\circ}$ C      波长:210nm  
 数据文件名: RC\$QTL-3106 - 30-3/30-90-2 - zzp-25052801p-rcqx-pH4.0+2sdsjz-jf50z-p4-20min.lcd  
 方法文件名: RC\$QTL-3106 - QTL-3106-RCQX-20250609-FX279.lcm  
 批处理文件名: RC\$QTL-3106 - 20250609-rcqx-FX279.lcb  
 样品瓶号: 2-31  
 进样体积: 10  $\mu$ l      版本号:6.115  
 进样时间: 2025/06/09 21:44:39      实验者: jiangjinwei  
 处理时间 (V2): 2025/06/10 11:20:20 处理者: jiangjinwei  
 仪器型号: SHIMADZU LC-2050C(FX279)

<色谱图>

mV

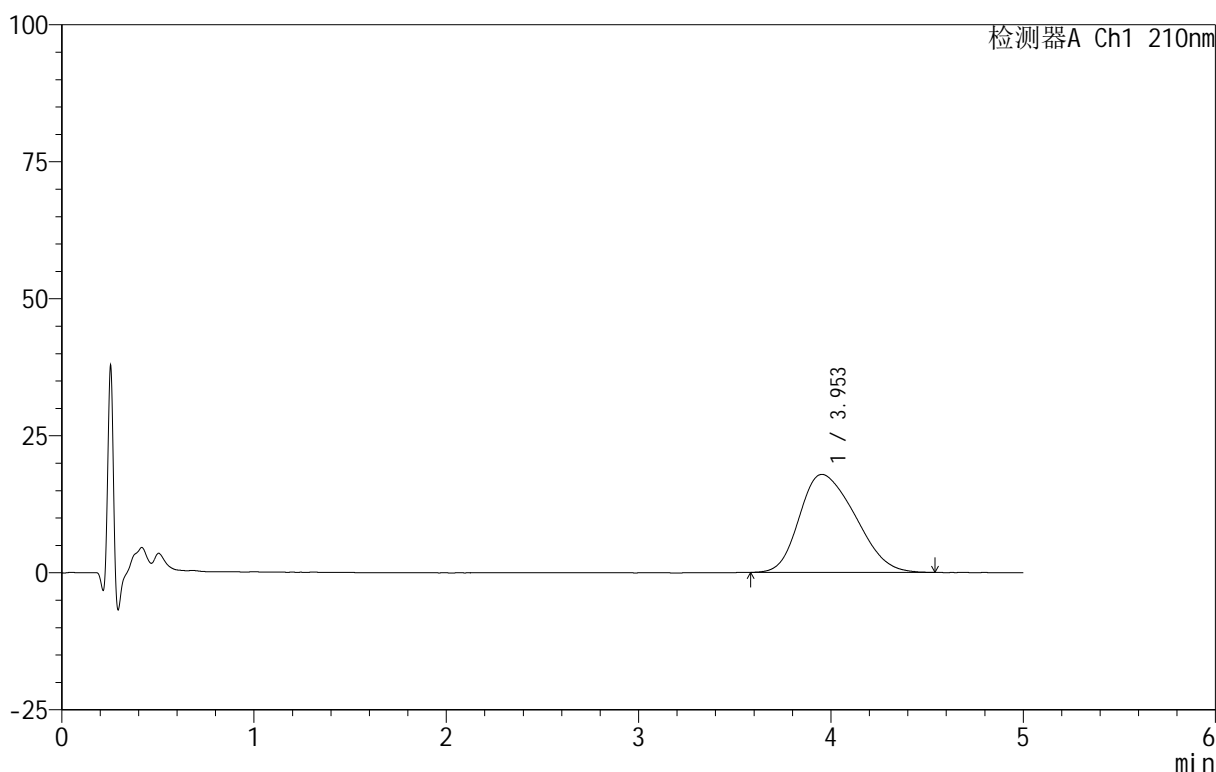

<峰表>

检测器A Ch1 210nm

峰号	保留时间	面积	面积%	高度	理论塔板数(USP)	拖尾因子	分离度(USP)
1	3.953	360220	100.000	17883	853	1.278	--
总计		360220	100.000	17883			

图90 替普瑞酮颗粒溶出曲线测定HPLC图谱  
 自制品-25052801批-pH4.0(内含2%SDS)介质-浆法-50转-20min-片4  
 供试品溶液-1



# QTL-3106

## <样品信息>

色谱柱 :XB-C18(50mm\*4.6mm,5 $\mu$ m)      流速:2.5ml/min  
 柱 温:30 $^{\circ}$ C      波长:210nm  
 数据文件名: RC\$QTL-3106 - 30-3/30-91-2 - zzp-25052801p-rcqx-pH4.0+2sdsjz-jf50z-p5-20min.lcd  
 方法文件名: RC\$QTL-3106 - QTL-3106-RCQX-20250609-FX279.lcm  
 批处理文件名: RC\$QTL-3106 - 20250609-rcqx-FX279.lcb  
 样品瓶号: 2-40  
 进样体积: 10  $\mu$ l      版本号:6.115  
 进样时间: 2025/06/09 21:50:02      实验者: jiangjinwei  
 处理时间 (V2): 2025/06/10 11:20:22 处理者: jiangjinwei  
 仪器型号: SHIMADZU LC-2050C(FX279)

## <色谱图>

mV

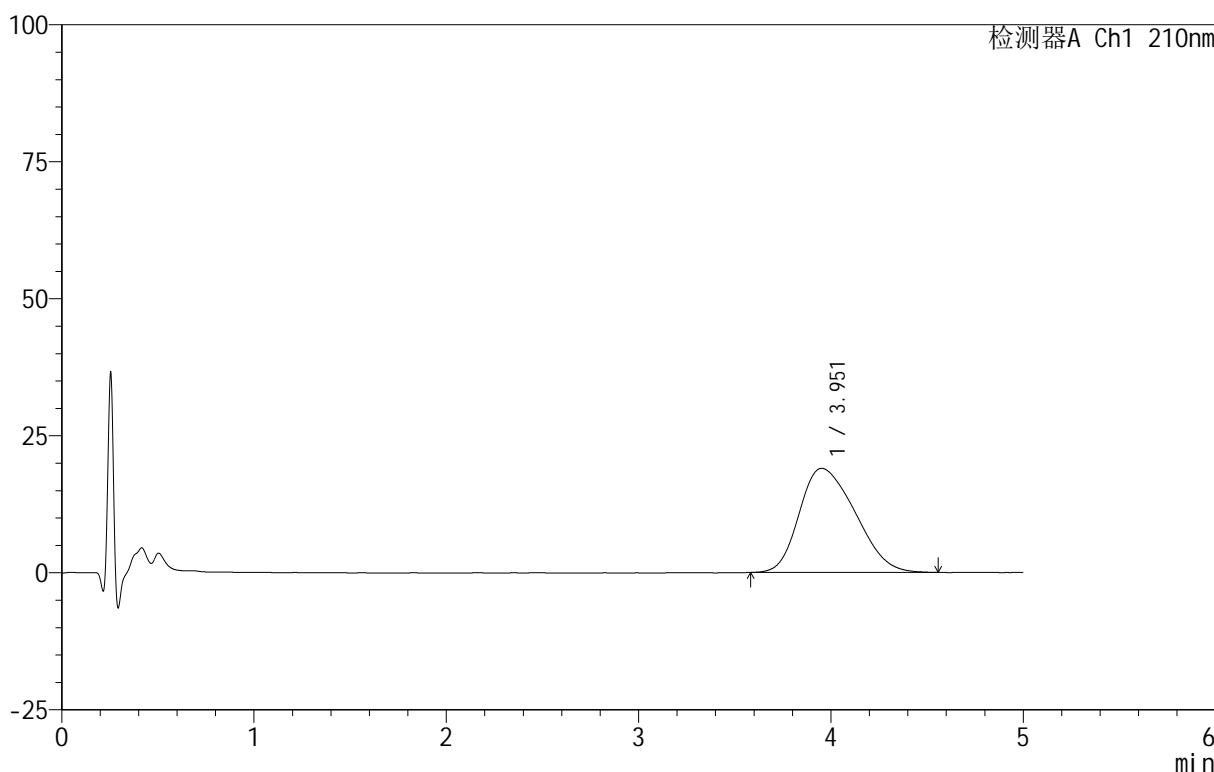

## <峰表>

检测器A Ch1 210nm

峰号	保留时间	面积	面积%	高度	理论塔板数(USP)	拖尾因子	分离度(USP)
1	3.951	384388	100.000	19003	844	1.291	--
总计		384388	100.000	19003			

图91 替普瑞酮颗粒溶出曲线测定HPLC图谱  
 自制品-25052801批-pH4.0(内含2%SDS)介质-浆法-50转-20min-片5  
 供试品溶液-1



# QTL-3106

## <样品信息>

色谱柱 :XB-C18(50mm\*4.6mm,5 $\mu$ m)      流速:2.5ml/min  
 柱 温:30 $^{\circ}$ C      波长:210nm  
 数据文件名: RC\$QTL-3106 - 30-3/30-92-2 - zzp-25052801p-rcqx-pH4.0+2sdsjz-jf50z-p6-20min.lcd  
 方法文件名: RC\$QTL-3106 - QTL-3106-RCQX-20250609-FX279.lcm  
 批处理文件名: RC\$QTL-3106 - 20250609-rcqx-FX279.lcb  
 样品瓶号: 2-49  
 进样体积: 10  $\mu$ l      版本号:6.115  
 进样时间: 2025/06/09 21:55:26      实验者: jiangjinwei  
 处理时间 (V2): 2025/06/10 11:20:25      处理者: jiangjinwei  
 仪器型号: SHIMADZU LC-2050C(FX279)

## <色谱图>

mV

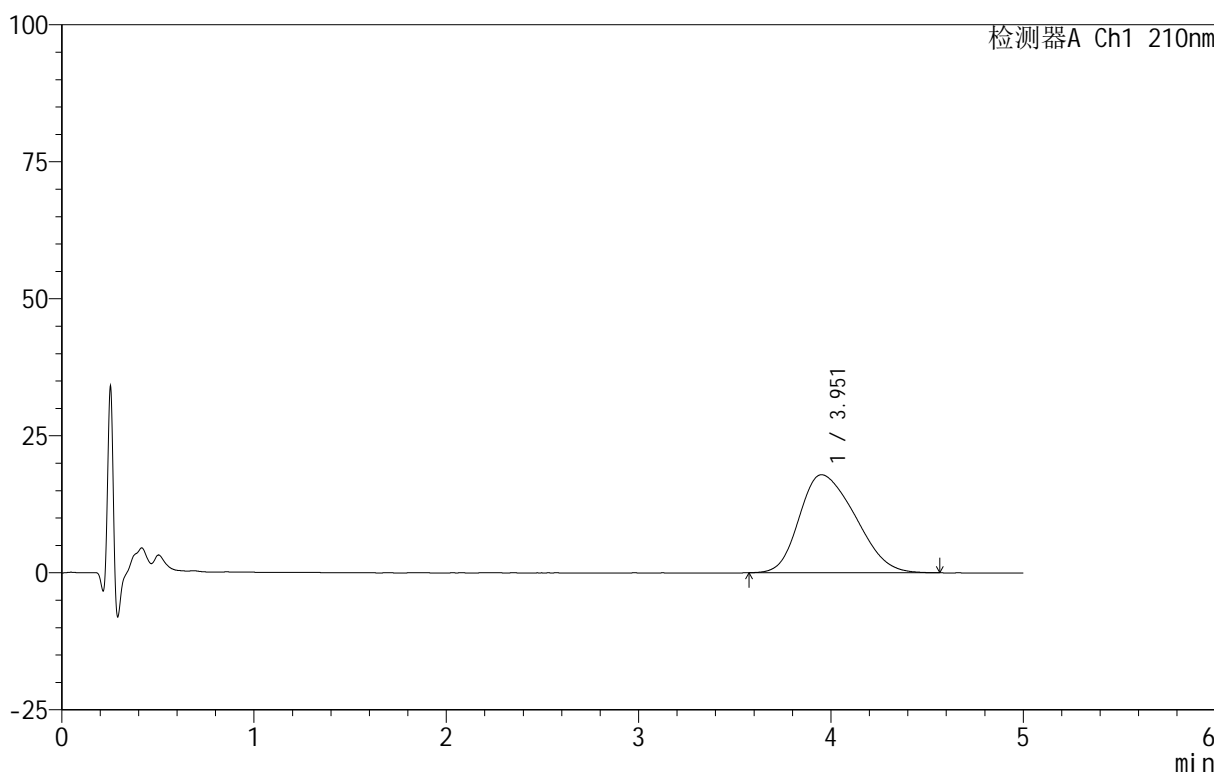

## <峰表>

检测器A Ch1 210nm

峰号	保留时间	面积	面积%	高度	理论塔板数(USP)	拖尾因子	分离度(USP)
1	3.951	361598	100.000	17875	851	1.288	--
总计		361598	100.000	17875			

图92 替普瑞酮颗粒溶出曲线测定HPLC图谱  
 自制品-25052801批-pH4.0(内含2%SDS)介质-浆法-50转-20min-片6  
 供试品溶液-1



# QTL-3106

## <样品信息>

色谱柱 :XB-C18(50mm\*4.6mm,5μm)      流速:2.5ml/min  
 柱 温:30°C      波长:210nm  
 数据文件名: RC\$QTL-3106 - 30-3/30-93-2 - zzp-25052801p-rcqx-pH4.0+2sdsjz-jf50z-p1-30min.lcd  
 方法文件名: RC\$QTL-3106 - QTL-3106-RCQX-20250609-FX279.lcm  
 批处理文件名: RC\$QTL-3106 - 20250609-rcqx-FX279.lcb  
 样品瓶号: 2-5  
 进样体积: 10 μl      版本号:6.115  
 进样时间: 2025/06/09 22:00:50      实验者: jiangjinwei  
 处理时间 (V2): 2025/06/10 11:20:28 处理者: jiangjinwei  
 仪器型号: SHIMADZU LC-2050C(FX279)

## <色谱图>

mV

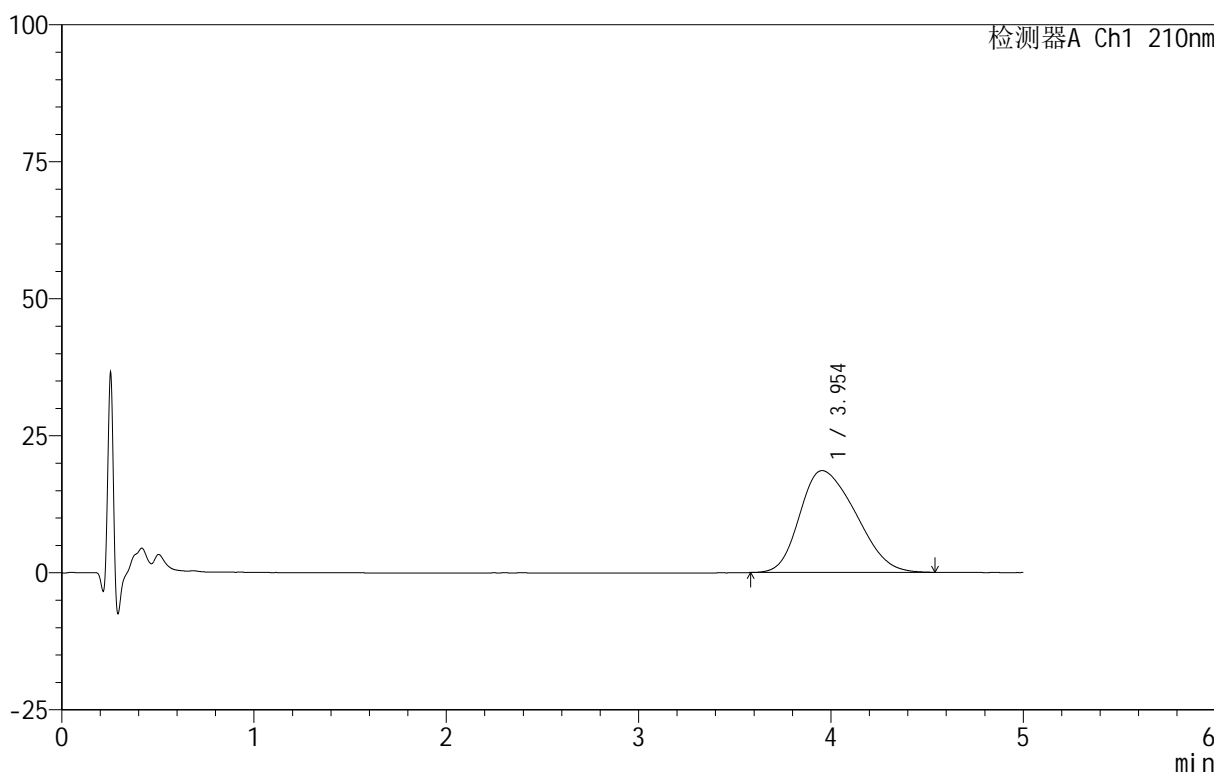

## <峰表>

检测器A Ch1 210nm

峰号	保留时间	面积	面积%	高度	理论塔板数(USP)	拖尾因子	分离度(USP)
1	3.954	375982	100.000	18584	844	1.283	--
总计		375982	100.000	18584			

图93 替普瑞酮颗粒溶出曲线测定HPLC图谱  
 自制品-25052801批-pH4.0(内含2%SDS)介质-浆法-50转-30min-片1  
 供试品溶液-1



# QTL-3106

## <样品信息>

色谱柱 :XB-C18(50mm\*4.6mm,5μm)      流速:2.5ml/min  
 柱 温:30°C      波长:210nm  
 数据文件名: RC\$QTL-3106 - 30-3/30-94-2 - zzp-25052801p-rcqx-pH4.0+2sdsjz-jf50z-p2-30min.lcd  
 方法文件名: RC\$QTL-3106 - QTL-3106-RCQX-20250609-FX279.lcm  
 批处理文件名: RC\$QTL-3106 - 20250609-rcqx-FX279.lcb  
 样品瓶号: 2-14  
 进样体积: 10 μl      版本号:6.115  
 进样时间: 2025/06/09 22:06:14      实验者: jiangjinwei  
 处理时间 (V2): 2025/06/10 11:20:31 处理者: jiangjinwei  
 仪器型号: SHIMADZU LC-2050C(FX279)

## <色谱图>

mV

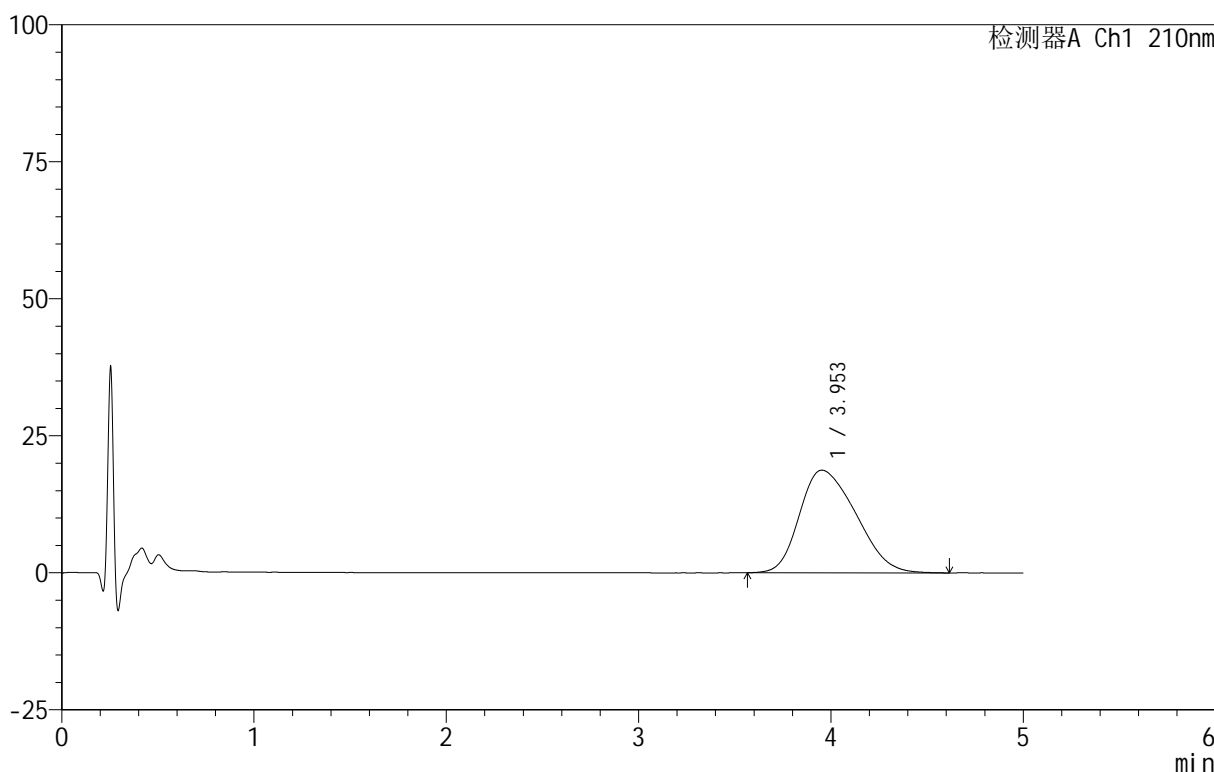

## <峰表>

检测器A Ch1 210nm

峰号	保留时间	面积	面积%	高度	理论塔板数(USP)	拖尾因子	分离度(USP)
1	3.953	381586	100.000	18732	832	1.296	--
总计		381586	100.000	18732			

图94 替普瑞酮颗粒溶出曲线测定HPLC图谱  
 自制品-25052801批-pH4.0(内含2%SDS)介质-浆法-50转-30min-片2  
 供试品溶液-1



# QTL-3106

## <样品信息>

色谱柱 :XB-C18(50mm\*4.6mm,5 $\mu$ m)      流速:2.5ml/min  
 柱 温:30 $^{\circ}$ C      波长:210nm  
 数据文件名: RC\$QTL-3106 - 30-3/30-95-2 - zzp-25052801p-rcqx-pH4.0+2sdsjz-jf50z-p3-30min.lcd  
 方法文件名: RC\$QTL-3106 - QTL-3106-RCQX-20250609-FX279.lcm  
 批处理文件名: RC\$QTL-3106 - 20250609-rcqx-FX279.lcb  
 样品瓶号: 2-23  
 进样体积: 10  $\mu$ l      版本号:6.115  
 进样时间: 2025/06/09 22:11:37      实验者: jiangjinwei  
 处理时间 (V2) : 2025/06/10 11:20:34 处理者: jiangjinwei  
 仪器型号: SHIMADZU LC-2050C(FX279)

## <色谱图>

mV

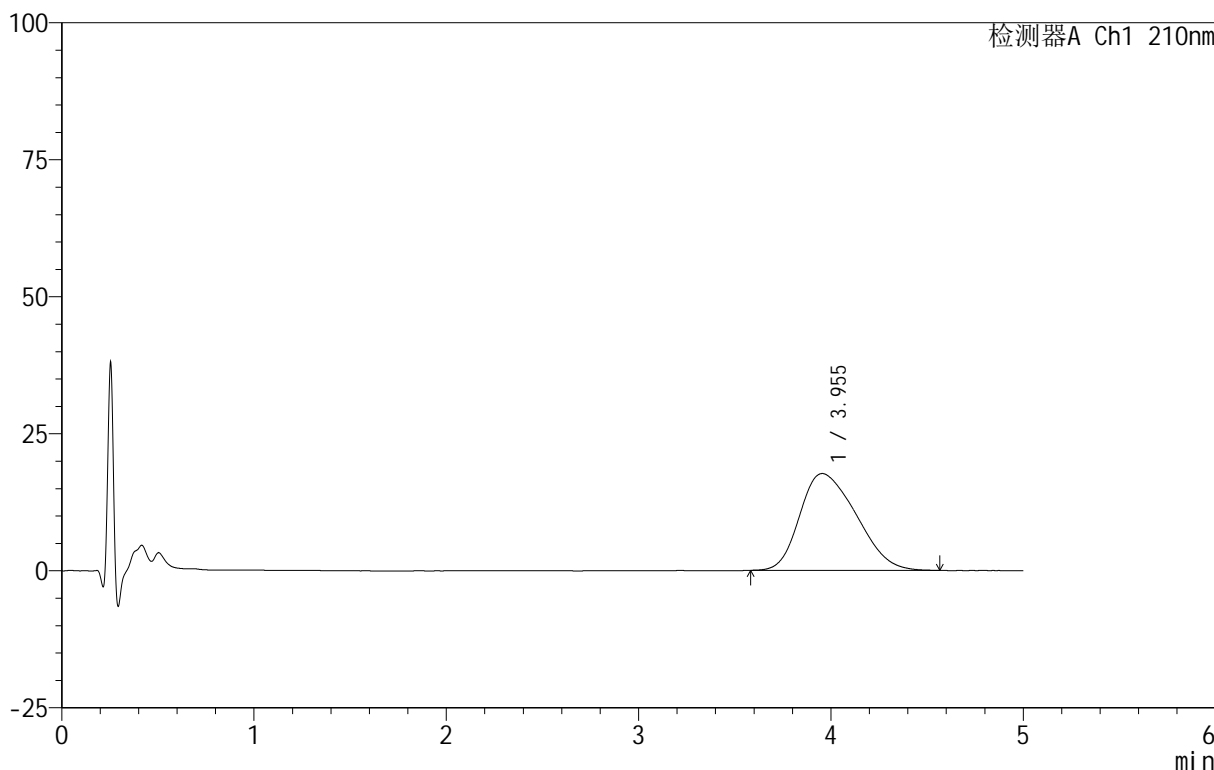

## <峰表>

检测器A Ch1 210nm

峰号	保留时间	面积	面积%	高度	理论塔板数(USP)	拖尾因子	分离度(USP)
1	3.955	360034	100.000	17670	827	1.298	--
总计		360034	100.000	17670			

图95 替普瑞酮颗粒溶出曲线测定HPLC图谱  
 自制品-25052801批-pH4.0(内含2%SDS)介质-浆法-50转-30min-片3  
 供试品溶液-1



# QTL-3106

## <样品信息>

色谱柱 :XB-C18(50mm\*4.6mm,5 $\mu$ m)      流速:2.5ml/min  
 柱 温:30 $^{\circ}$ C      波长:210nm  
 数据文件名: RC\$QTL-3106 - 30-3/30-96-2 - zzp-25052801p-rcqx-pH4.0+2sdsjz-jf50z-p4-30min.lcd  
 方法文件名: RC\$QTL-3106 - QTL-3106-RCQX-20250609-FX279.lcm  
 批处理文件名: RC\$QTL-3106 - 20250609-rcqx-FX279.lcb  
 样品瓶号: 2-32  
 进样体积: 10  $\mu$ l      版本号:6.115  
 进样时间: 2025/06/09 22:17:00      实验者: jiangjinwei  
 处理时间 (V2): 2025/06/10 11:20:37 处理者: jiangjinwei  
 仪器型号: SHIMADZU LC-2050C(FX279)

## <色谱图>

mV

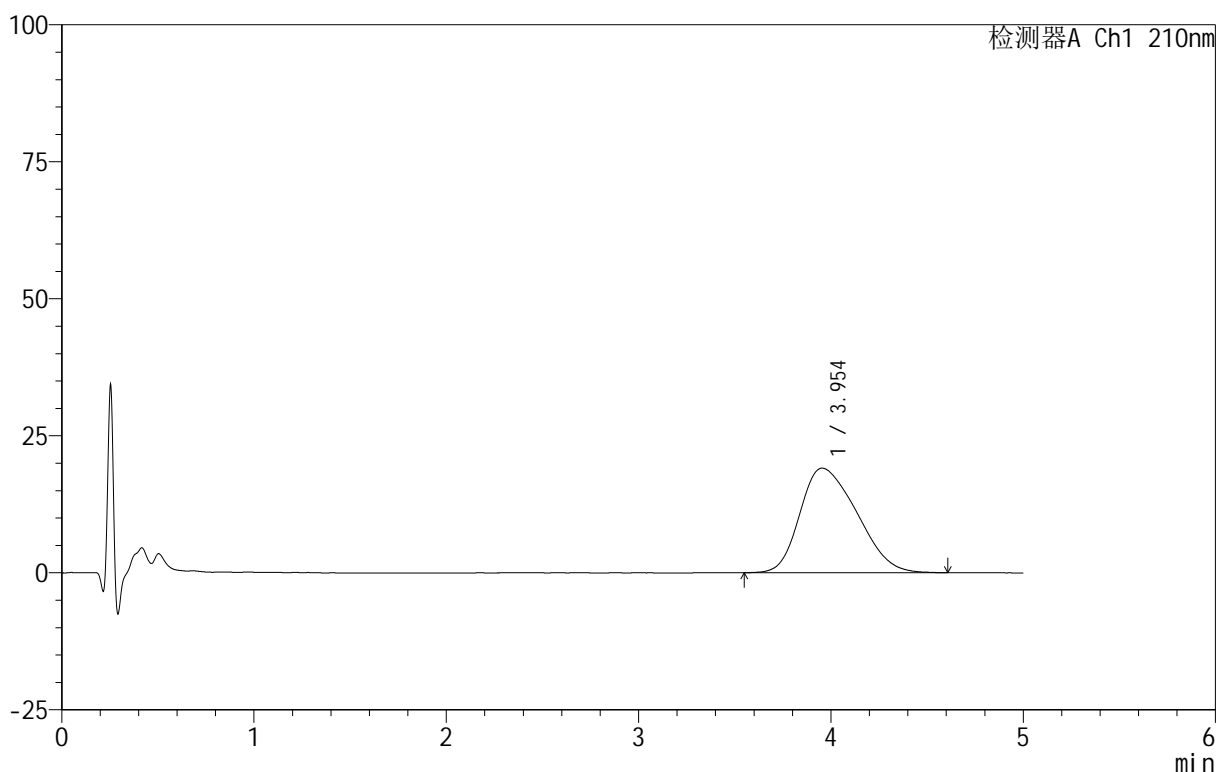

## <峰表>

检测器A Ch1 210nm

峰号	保留时间	面积	面积%	高度	理论塔板数(USP)	拖尾因子	分离度(USP)
1	3.954	393118	100.000	19099	814	1.311	--
总计		393118	100.000	19099			

图96 替普瑞酮颗粒溶出曲线测定HPLC图谱  
 自制品-25052801批-pH4.0(内含2%SDS)介质-浆法-50转-30min-片4  
 供试品溶液-1



# QTL-3106

## <样品信息>

色谱柱 :XB-C18(50mm\*4.6mm,5μm)      流速:2.5ml/min  
 柱 温:30°C      波长:210nm  
 数据文件名: RC\$QTL-3106 - 30-3/30-97-2 - zzp-25052801p-rcqx-pH4.0+2sdsjz-jf50z-p5-30min.lcd  
 方法文件名: RC\$QTL-3106 - QTL-3106-RCQX-20250609-FX279.lcm  
 批处理文件名: RC\$QTL-3106 - 20250609-rcqx-FX279.lcb  
 样品瓶号: 2-41  
 进样体积: 10 μl      版本号:6.115  
 进样时间: 2025/06/09 22:22:24      实验者: jiangjinwei  
 处理时间 (V2): 2025/06/10 11:20:40 处理者: jiangjinwei  
 仪器型号: SHIMADZU LC-2050C(FX279)

## <色谱图>

mV

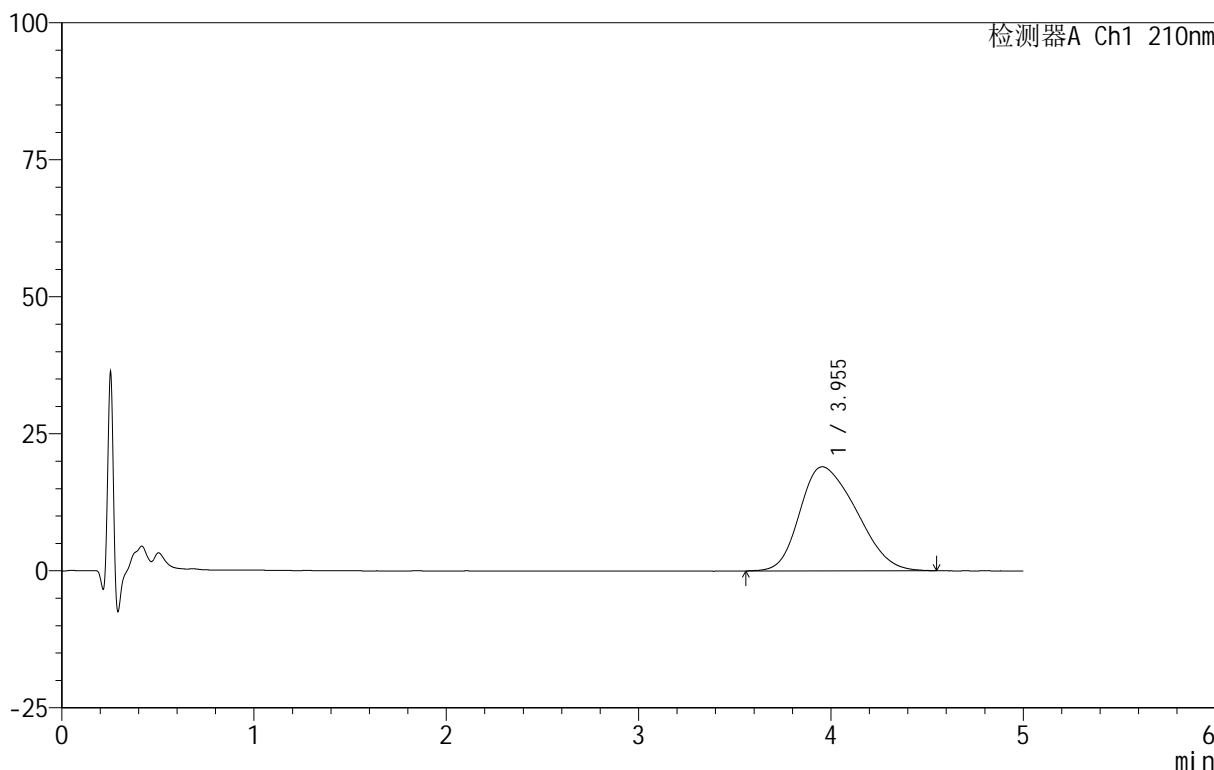

## <峰表>

检测器A Ch1 210nm

峰号	保留时间	面积	面积%	高度	理论塔板数(USP)	拖尾因子	分离度(USP)
1	3.955	388323	100.000	18990	829	1.290	--
总计		388323	100.000	18990			

图97 替普瑞酮颗粒溶出曲线测定HPLC图谱  
 自制品-25052801批-pH4.0(内含2%SDS)介质-浆法-50转-30min-片5  
 供试品溶液-1

<样品信息>

色谱柱 :XB-C18(50mm\*4.6mm,5μm)      流速:2.5ml/min  
 柱 温:30°C      波长:210nm  
 数据文件名: RC\$QTL-3106 - 30-3/30-98-2 - zzp-25052801p-rcqx-pH4.0+2sdsjz-jf50z-p6-30min.lcd  
 方法文件名: RC\$QTL-3106 - QTL-3106-RCQX-20250609-FX279.lcm  
 批处理文件名: RC\$QTL-3106 - 20250609-rcqx-FX279.lcb  
 样品瓶号: 2-50  
 进样体积: 10 μl      版本号:6.115  
 进样时间: 2025/06/09 22:27:48      实验者: jiangjinwei  
 处理时间 (V2): 2025/06/10 11:20:43 处理者: jiangjinwei  
 仪器型号: SHIMADZU LC-2050C(FX279)

<色谱图>

mV

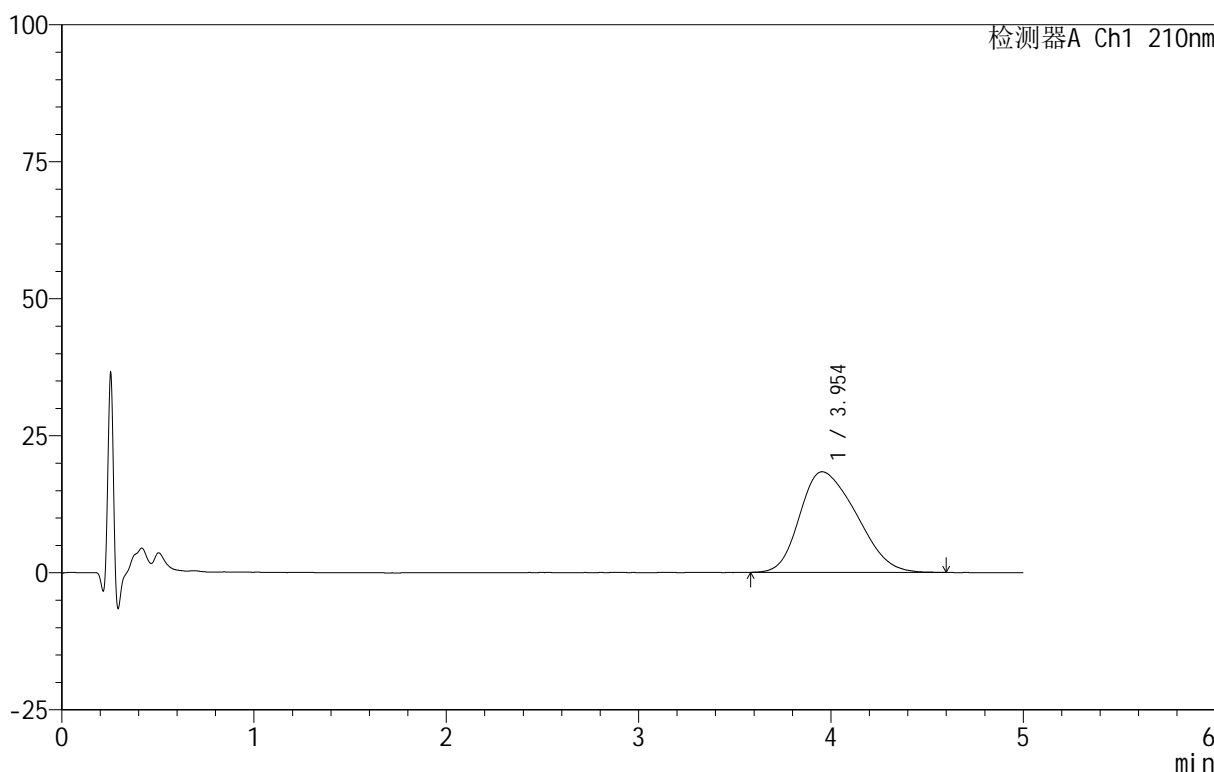

<峰表>

检测器A Ch1 210nm

峰号	保留时间	面积	面积%	高度	理论塔板数(USP)	拖尾因子	分离度(USP)
1	3.954	375704	100.000	18367	823	1.299	--
总计		375704	100.000	18367			

图98 替普瑞酮颗粒溶出曲线测定HPLC图谱  
 自制品-25052801批-pH4.0(内含2%SDS)介质-浆法-50转-30min-片6  
 供试品溶液-1



# QTL-3106

## <样品信息>

色谱柱 :XB-C18(50mm\*4.6mm,5μm)      流速:2.5ml/min  
 柱 温:30°C      波长:210nm  
 数据文件名: RC\$QTL-3106 - 30-3/30-99-2 - zzp-25052801p-rcqx-pH4.0+2sdsjz-jf50z-p1-45min.lcd  
 方法文件名: RC\$QTL-3106 - QTL-3106-RCQX-20250609-FX279.lcm  
 批处理文件名: RC\$QTL-3106 - 20250609-rcqx-FX279.lcb  
 样品瓶号: 2-6  
 进样体积: 10 μl      版本号:6.115  
 进样时间: 2025/06/09 22:33:12      实验者: jiangjinwei  
 处理时间 (V2): 2025/06/10 11:20:46      处理者: jiangjinwei  
 仪器型号: SHIMADZU LC-2050C(FX279)

## <色谱图>

mV

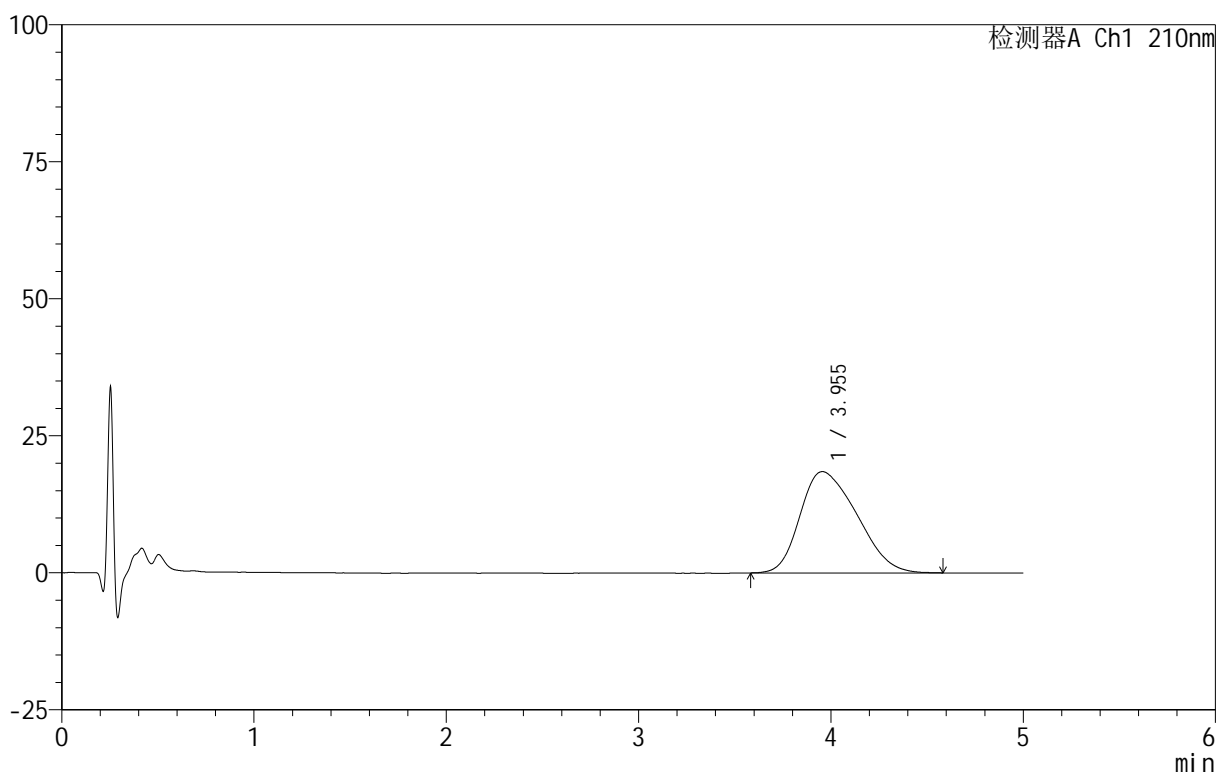

## <峰表>

检测器A Ch1 210nm

峰号	保留时间	面积	面积%	高度	理论塔板数(USP)	拖尾因子	分离度(USP)
1	3.955	379339	100.000	18489	812	1.309	--
总计		379339	100.000	18489			

图99 替普瑞酮颗粒溶出曲线测定HPLC图谱  
 自制品-25052801批-pH4.0(内含2%SDS)介质-浆法-50转-45min-片1  
 供试品溶液-1



# QTL-3106

## <样品信息>

色谱柱 :XB-C18(50mm\*4.6mm,5 $\mu$ m)      流速:2.5ml/min  
 柱 温:30 $^{\circ}$ C      波长:210nm  
 数据文件名: RC\$QTL-3106 - 30-3/30-100-2 - zzp-25052801p-rcqx-pH4.0+2sdsjz-jf50z-p2-45min.lcd  
 方法文件名: RC\$QTL-3106 - QTL-3106-RCQX-20250609-FX279.lcm  
 批处理文件名: RC\$QTL-3106 - 20250609-rcqx-FX279.lcb  
 样品瓶号: 2-15  
 进样体积: 10  $\mu$ l      版本号:6.115  
 进样时间: 2025/06/09 22:38:36      实验者: jiangjinwei  
 处理时间 (V2): 2025/06/10 11:20:49 处理者: jiangjinwei  
 仪器型号: SHIMADZU LC-2050C(FX279)

## <色谱图>

mV

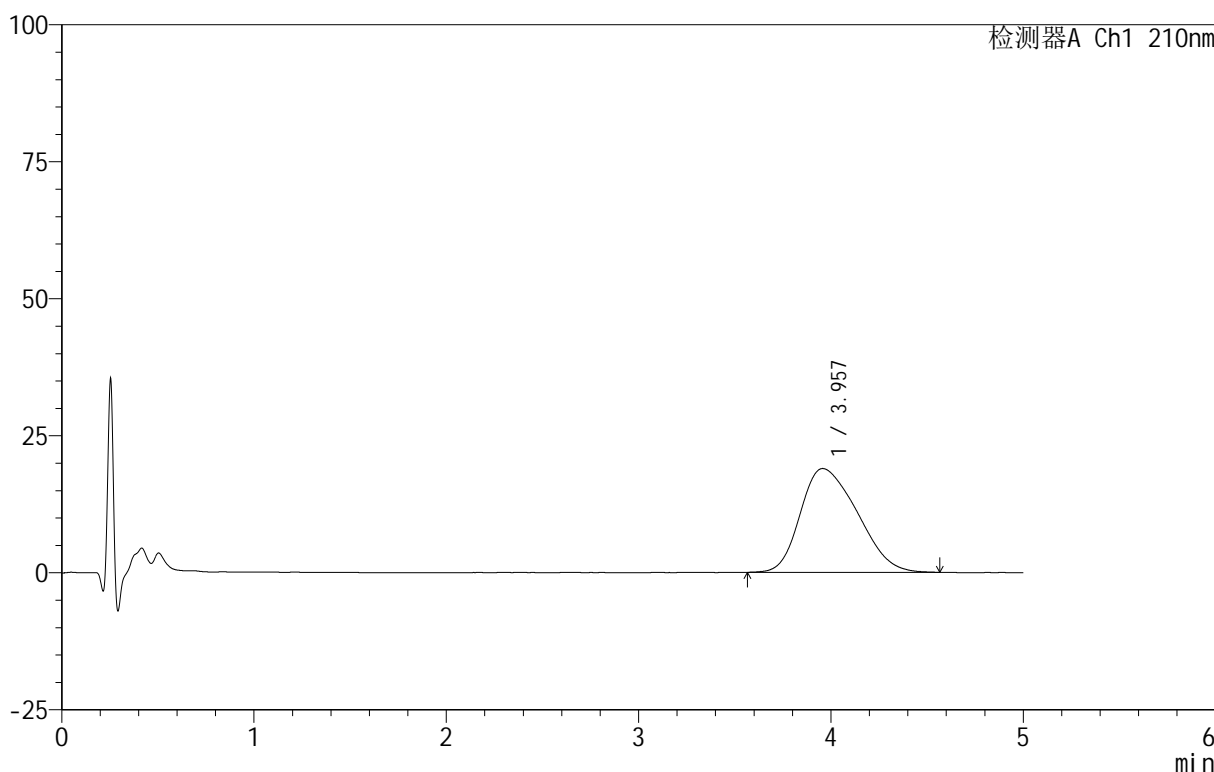

## <峰表>

检测器A Ch1 210nm

峰号	保留时间	面积	面积%	高度	理论塔板数(USP)	拖尾因子	分离度(USP)
1	3.957	389740	100.000	18942	821	1.306	--
总计		389740	100.000	18942			

图100 替普瑞酮颗粒溶出曲线测定HPLC图谱  
 自制品-25052801批-pH4.0(内含2%SDS)介质-浆法-50转-45min-片2  
 供试品溶液-1

<样品信息>

色谱柱 :XB-C18(50mm\*4.6mm,5μm)      流速:2.5ml/min  
 柱 温:30°C      波长:210nm  
 数据文件名: RC\$QTL-3106 - 30-3/30-101-2 - zzp-25052801p-rcqx-pH4.0+2sdsjz-jf50z-p3-45min.lcd  
 方法文件名: RC\$QTL-3106 - QTL-3106-RCQX-20250609-FX279.lcm  
 批处理文件名: RC\$QTL-3106 - 20250609-rcqx-FX279.lcb  
 样品瓶号: 2-24  
 进样体积: 10 μl      版本号:6.115  
 进样时间: 2025/06/09 22:43:59      实验者: jiangjinwei  
 处理时间 (V2): 2025/06/10 11:20:52 处理者: jiangjinwei  
 仪器型号: SHIMADZU LC-2050C(FX279)

<色谱图>

mV

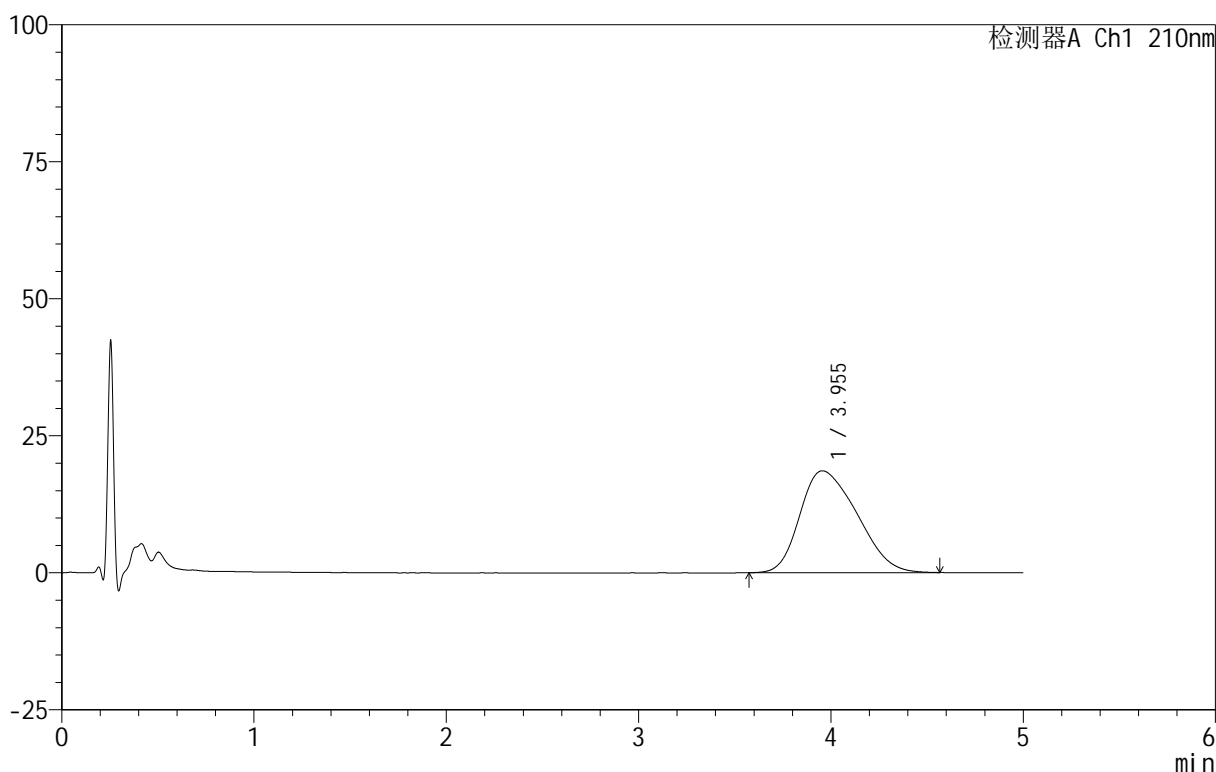

<峰表>

检测器A Ch1 210nm

峰号	保留时间	面积	面积%	高度	理论塔板数(USP)	拖尾因子	分离度(USP)
1	3.955	383828	100.000	18601	816	1.302	--
总计		383828	100.000	18601			

图101 替普瑞酮颗粒溶出曲线测定HPLC图谱  
 自制品-25052801批-pH4.0(内含2%SDS)介质-浆法-50转-45min-片3  
 供试品溶液-1

<样品信息>

色谱柱 :XB-C18(50mm\*4.6mm,5μm)      流速:2.5ml/min  
 柱 温:30°C      波长:210nm  
 数据文件名: RC\$QTL-3106 - 30-3/30-102-2 - zzp-25052801p-rcqx-pH4.0+2sdsjz-jf50z-p4-45min.lcd  
 方法文件名: RC\$QTL-3106 - QTL-3106-RCQX-20250609-FX279.lcm  
 批处理文件名: RC\$QTL-3106 - 20250609-rcqx-FX279.lcb  
 样品瓶号: 2-33  
 进样体积: 10 μl      版本号:6.115  
 进样时间: 2025/06/09 22:49:22      实验者: jiangjinwei  
 处理时间 (V2): 2025/06/10 11:20:54      处理者: jiangjinwei  
 仪器型号: SHIMADZU LC-2050C(FX279)

<色谱图>

mV

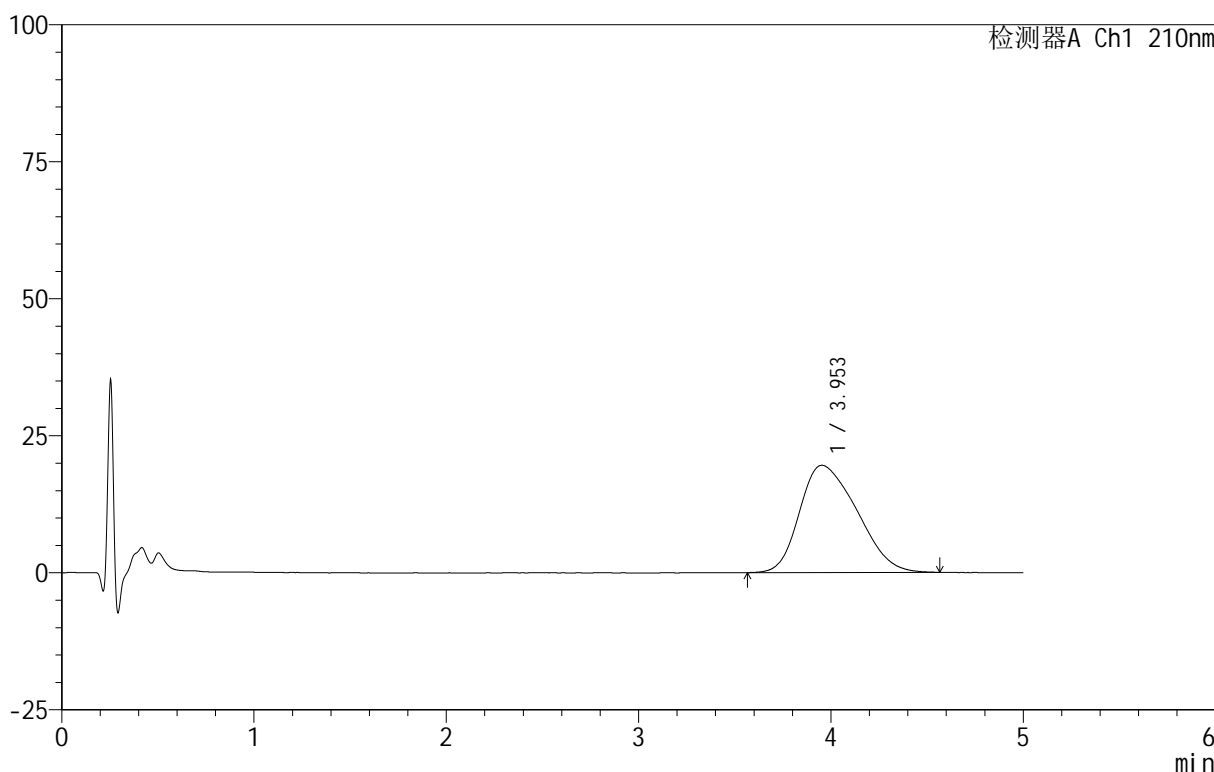

<峰表>

检测器A Ch1 210nm

峰号	保留时间	面积	面积%	高度	理论塔板数(USP)	拖尾因子	分离度(USP)
1	3.953	404994	100.000	19560	806	1.314	--
总计		404994	100.000	19560			

图102 替普瑞酮颗粒溶出曲线测定HPLC图谱  
 自制品-25052801批-pH4.0(内含2%SDS)介质-浆法-50转-45min-片4  
 供试品溶液-1

<样品信息>

色谱柱 :XB-C18(50mm\*4.6mm,5 $\mu$ m)      流速:2.5ml/min  
 柱 温:30 $^{\circ}$ C      波长:210nm  
 数据文件名: RC\$QTL-3106 - 30-3/30-103-2 - zzp-25052801p-rcqx-pH4.0+2sdsjz-jf50z-p5-45min.lcd  
 方法文件名: RC\$QTL-3106 - QTL-3106-RCQX-20250609-FX279.lcm  
 批处理文件名: RC\$QTL-3106 - 20250609-rcqx-FX279.lcb  
 样品瓶号: 2-42  
 进样体积: 10  $\mu$ l      版本号:6.115  
 进样时间: 2025/06/09 22:54:46      实验者: jiangjinwei  
 处理时间 (V2): 2025/06/10 11:20:58 处理者: jiangjinwei  
 仪器型号: SHIMADZU LC-2050C(FX279)

<色谱图>

mV

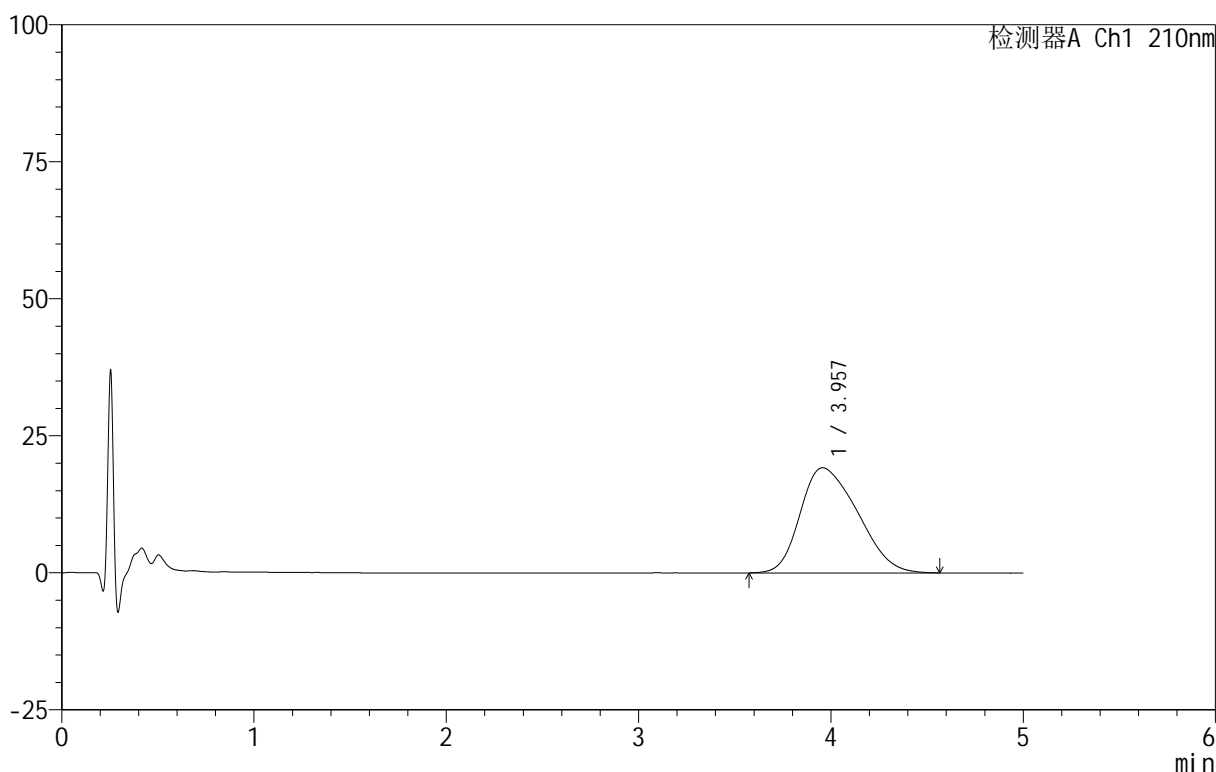

<峰表>

检测器A Ch1 210nm

峰号	保留时间	面积	面积%	高度	理论塔板数(USP)	拖尾因子	分离度(USP)
1	3.957	397561	100.000	19193	810	1.309	--
总计		397561	100.000	19193			

图103 替普瑞酮颗粒溶出曲线测定HPLC图谱  
 自制品-25052801批-pH4.0(内含2%SDS)介质-浆法-50转-45min-片5  
 供试品溶液-1

<样品信息>

色谱柱 :XB-C18(50mm\*4.6mm,5μm)      流速:2.5ml/min  
 柱 温:30°C      波长:210nm  
 数据文件名: RC\$QTL-3106 - 30-3/30-104-2 - zzp-25052801p-rcqx-pH4.0+2sdsjz-jf50z-p6-45min.lcd  
 方法文件名: RC\$QTL-3106 - QTL-3106-RCQX-20250609-FX279.lcm  
 批处理文件名: RC\$QTL-3106 - 20250609-rcqx-FX279.lcb  
 样品瓶号: 2-51  
 进样体积: 10 μl      版本号:6.115  
 进样时间: 2025/06/09 23:00:09      实验者: jiangjinwei  
 处理时间 (V2): 2025/06/10 11:21:01 处理者: jiangjinwei  
 仪器型号: SHIMADZU LC-2050C(FX279)

<色谱图>

mV

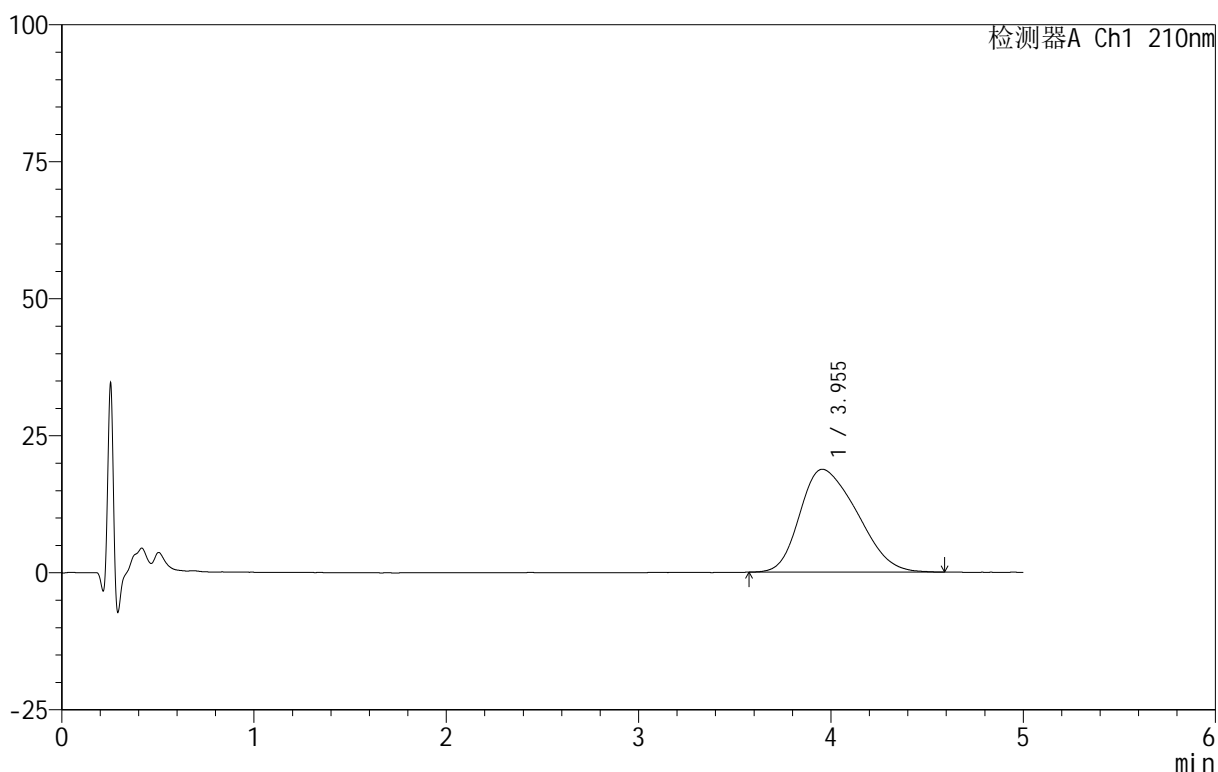

<峰表>

检测器A Ch1 210nm

峰号	保留时间	面积	面积%	高度	理论塔板数(USP)	拖尾因子	分离度(USP)
1	3.955	388365	100.000	18774	807	1.311	--
总计		388365	100.000	18774			

图104 替普瑞酮颗粒溶出曲线测定HPLC图谱  
 自制品-25052801批-pH4.0(内含2%SDS)介质-浆法-50转-45min-片6  
 供试品溶液-1



# QTL-3106

## <样品信息>

色谱柱 :XB-C18(50mm\*4.6mm,5 $\mu$ m)      流速:2.5ml/min  
 柱 温:30 $^{\circ}$ C      波长:210nm  
 数据文件名: RC\$QTL-3106 - 30-3/30-105-2 - zzp-25052801p-rcqx-pH4.0+2sdsjz-jf50z-p1-60min.lcd  
 方法文件名: RC\$QTL-3106 - QTL-3106-RCQX-20250609-FX279.lcm  
 批处理文件名: RC\$QTL-3106 - 20250609-rcqx-FX279.lcb  
 样品瓶号: 2-7  
 进样体积: 10  $\mu$ l      版本号:6.115  
 进样时间: 2025/06/09 23:05:33      实验者: jiangjinwei  
 处理时间 (V2): 2025/06/10 11:21:04      处理者: jiangjinwei  
 仪器型号: SHIMADZU LC-2050C(FX279)

## <色谱图>

mV

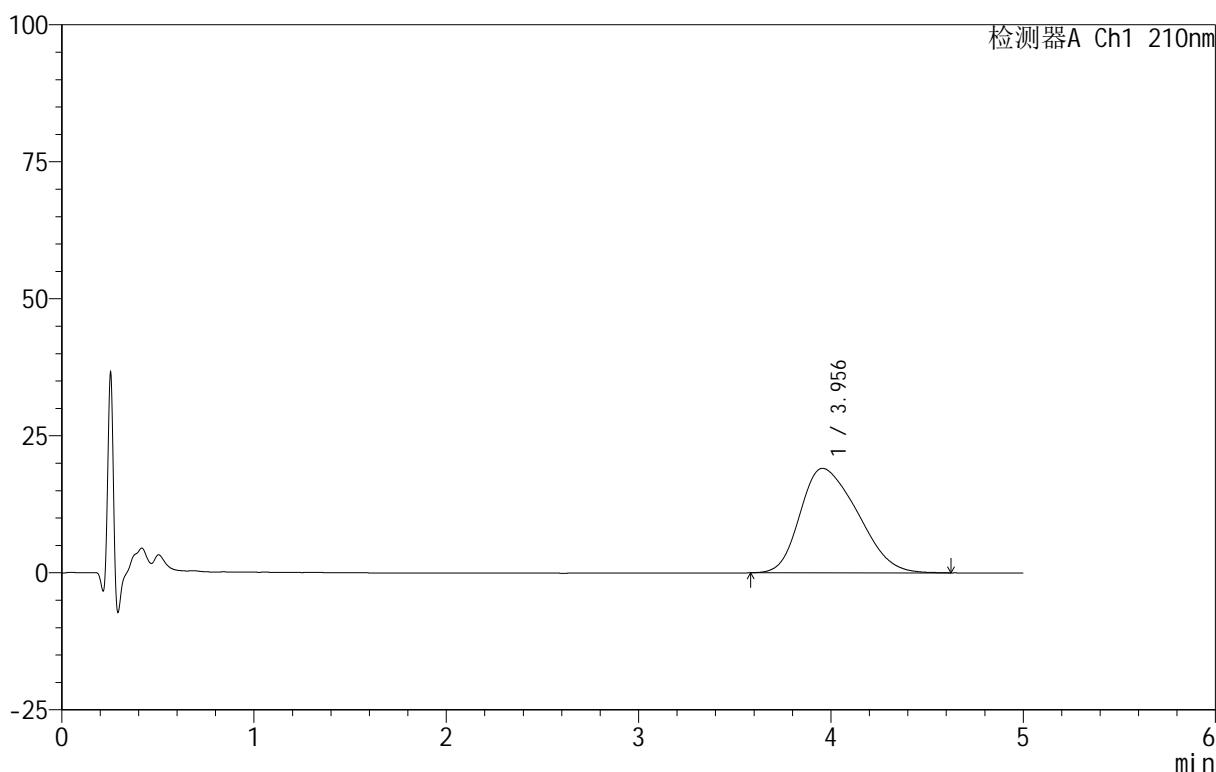

## <峰表>

检测器A Ch1 210nm

峰号	保留时间	面积	面积%	高度	理论塔板数(USP)	拖尾因子	分离度(USP)
1	3.956	395923	100.000	19070	802	1.320	--
总计		395923	100.000	19070			

图105 替普瑞酮颗粒溶出曲线测定HPLC图谱  
 自制品-25052801批-pH4.0(内含2%SDS)介质-浆法-50转-60min-片1  
 供试品溶液-1

<样品信息>

色谱柱 :XB-C18(50mm\*4.6mm,5μm)      流速:2.5ml/min  
 柱 温:30°C      波长:210nm  
 数据文件名: RC\$QTL-3106 - 30-3/30-106-2 - zzp-25052801p-rcqx-pH4.0+2sdsjz-jf50z-p2-60min.lcd  
 方法文件名: RC\$QTL-3106 - QTL-3106-RCQX-20250609-FX279.lcm  
 批处理文件名: RC\$QTL-3106 - 20250609-rcqx-FX279.lcb  
 样品瓶号: 2-16  
 进样体积: 10 μl      版本号:6.115  
 进样时间: 2025/06/09 23:10:57      实验者: jiangjinwei  
 处理时间 (V2): 2025/06/10 11:21:07      处理者: jiangjinwei  
 仪器型号: SHIMADZU LC-2050C(FX279)

<色谱图>

mV

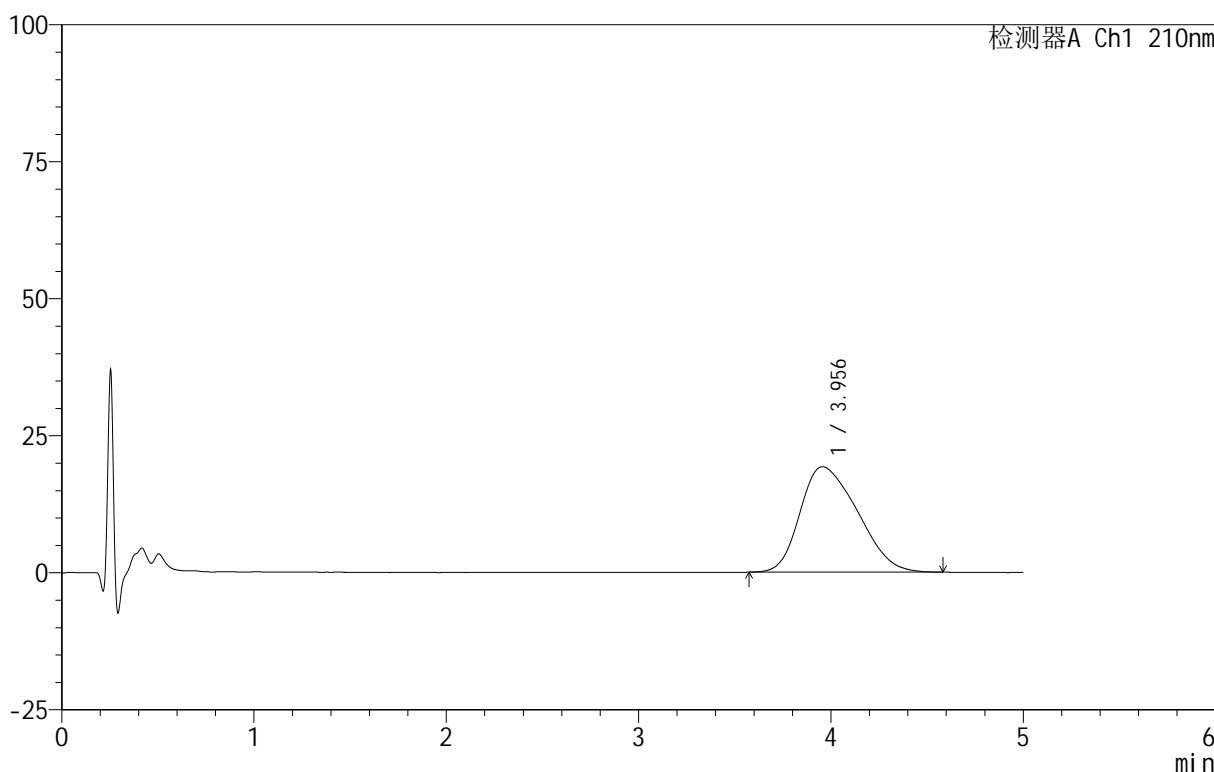

<峰表>

检测器A Ch1 210nm

峰号	保留时间	面积	面积%	高度	理论塔板数(USP)	拖尾因子	分离度(USP)
1	3.956	398569	100.000	19243	805	1.314	--
总计		398569	100.000	19243			

图106 替普瑞酮颗粒溶出曲线测定HPLC图谱  
 自制品-25052801批-pH4.0(内含2%SDS)介质-浆法-50转-60min-片2  
 供试品溶液-1



# QTL-3106

## <样品信息>

色谱柱 :XB-C18(50mm\*4.6mm,5μm)      流速:2.5ml/min  
 柱 温:30°C      波长:210nm  
 数据文件名: RC\$QTL-3106 - 30-3/30-107-2 - zzp-25052801p-rcqx-pH4.0+2sdsjz-jf50z-p3-60min.lcd  
 方法文件名: RC\$QTL-3106 - QTL-3106-RCQX-20250609-FX279.lcm  
 批处理文件名: RC\$QTL-3106 - 20250609-rcqx-FX279.lcb  
 样品瓶号: 2-25  
 进样体积: 10 μl      版本号:6.115  
 进样时间: 2025/06/09 23:16:21      实验者: jiangjinwei  
 处理时间 (V2): 2025/06/10 11:21:10 处理者: jiangjinwei  
 仪器型号: SHIMADZU LC-2050C(FX279)

## <色谱图>

mV

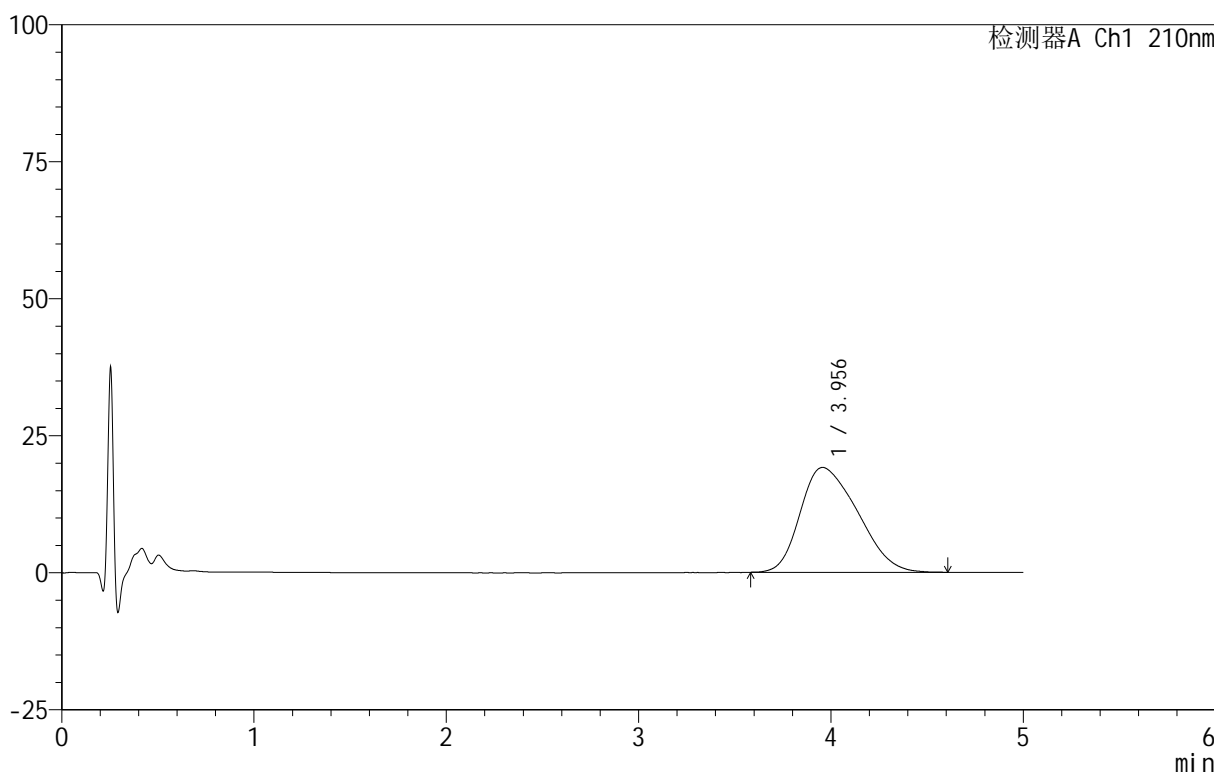

## <峰表>

检测器A Ch1 210nm

峰号	保留时间	面积	面积%	高度	理论塔板数(USP)	拖尾因子	分离度(USP)
1	3.956	396747	100.000	19138	799	1.322	--
总计		396747	100.000	19138			

图107 替普瑞酮颗粒溶出曲线测定HPLC图谱  
 自制品-25052801批-pH4.0(内含2%SDS)介质-浆法-50转-60min-片3  
 供试品溶液-1

<样品信息>

色谱柱 :XB-C18(50mm\*4.6mm,5μm)      流速:2.5ml/min  
 柱 温:30°C      波长:210nm  
 数据文件名: RC\$QTL-3106 - 30-3/30-108-2 - zzp-25052801p-rcqx-pH4.0+2sdsjz-jf50z-p4-60min.lcd  
 方法文件名: RC\$QTL-3106 - QTL-3106-RCQX-20250609-FX279.lcm  
 批处理文件名: RC\$QTL-3106 - 20250609-rcqx-FX279.lcb  
 样品瓶号: 2-34  
 进样体积: 10 μl      版本号:6.115  
 进样时间: 2025/06/09 23:21:45      实验者: jiangjinwei  
 处理时间 (V2): 2025/06/10 11:21:14      处理者: jiangjinwei  
 仪器型号: SHIMADZU LC-2050C(FX279)

<色谱图>

mV

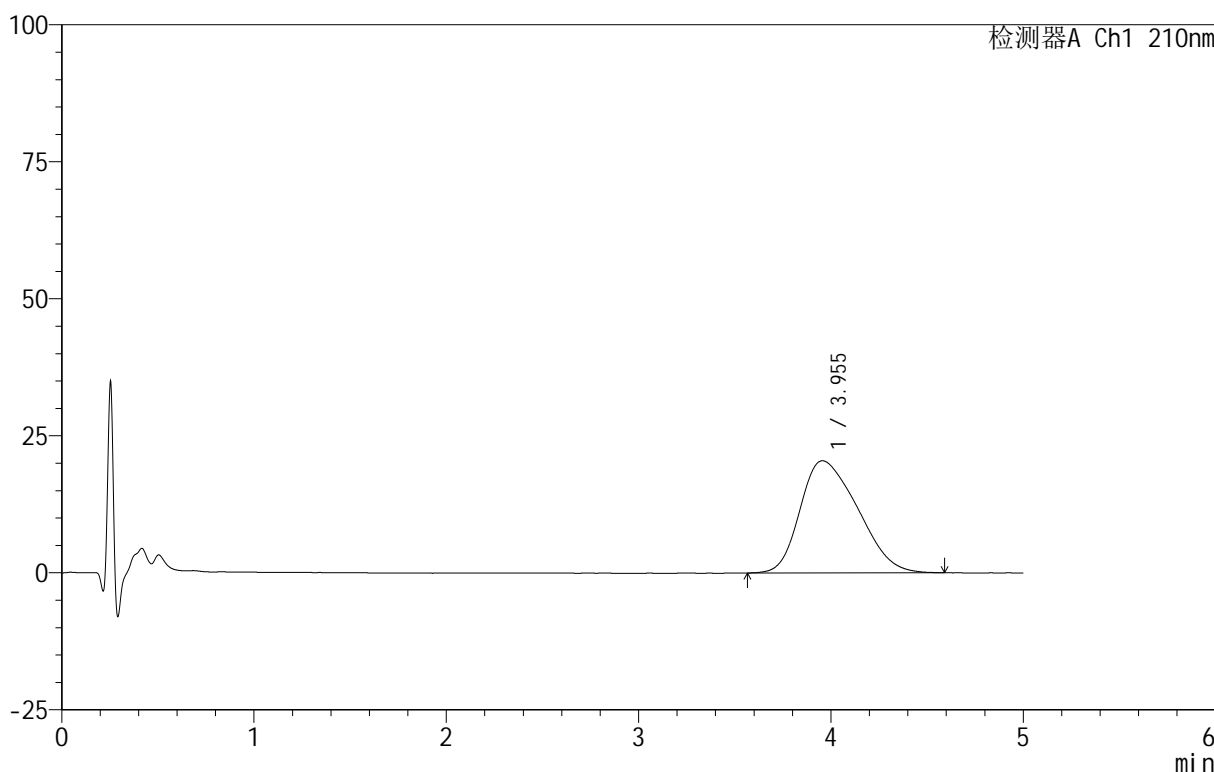

<峰表>

检测器A Ch1 210nm

峰号	保留时间	面积	面积%	高度	理论塔板数(USP)	拖尾因子	分离度(USP)
1	3.955	425939	100.000	20470	794	1.328	--
总计		425939	100.000	20470			

图108 替普瑞酮颗粒溶出曲线测定HPLC图谱  
 自制品-25052801批-pH4.0(内含2%SDS)介质-浆法-50转-60min-片4  
 供试品溶液-1



# QTL-3106

## <样品信息>

色谱柱 :XB-C18(50mm\*4.6mm,5 $\mu$ m)      流速:2.5ml/min  
 柱 温:30 $^{\circ}$ C      波长:210nm  
 数据文件名: RC\$QTL-3106 - 30-3/30-109-2 - zzp-25052801p-rcqx-pH4.0+2sdsjz-jf50z-p5-60min.lcd  
 方法文件名: RC\$QTL-3106 - QTL-3106-RCQX-20250609-FX279.lcm  
 批处理文件名: RC\$QTL-3106 - 20250609-rcqx-FX279.lcb  
 样品瓶号: 2-43  
 进样体积: 10  $\mu$ l      版本号:6.115  
 进样时间: 2025/06/09 23:27:09      实验者: jiangjinwei  
 处理时间 (V2): 2025/06/10 11:21:17 处理者: jiangjinwei  
 仪器型号: SHIMADZU LC-2050C(FX279)

## <色谱图>

mV

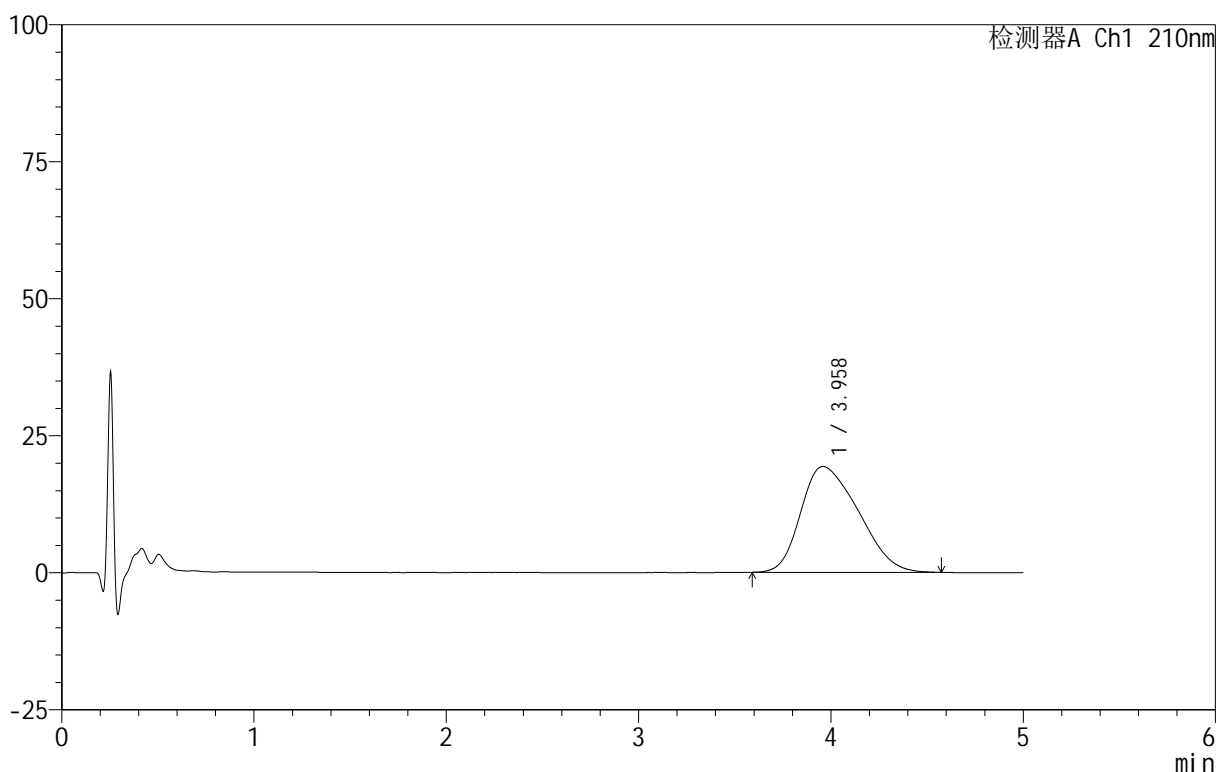

## <峰表>

检测器A Ch1 210nm

峰号	保留时间	面积	面积%	高度	理论塔板数(USP)	拖尾因子	分离度(USP)
1	3.958	402464	100.000	19319	791	1.332	--
总计		402464	100.000	19319			

图109 替普瑞酮颗粒溶出曲线测定HPLC图谱  
 自制品-25052801批-pH4.0(内含2%SDS)介质-浆法-50转-60min-片5  
 供试品溶液-1



# QTL-3106

## <样品信息>

色谱柱 :XB-C18(50mm\*4.6mm,5 $\mu$ m)      流速:2.5ml/min  
 柱 温:30 $^{\circ}$ C      波长:210nm  
 数据文件名: RC\$QTL-3106 - 30-3/30-110-2 - zzp-25052801p-rcqx-pH4.0+2sdsjz-jf50z-p6-60min.lcd  
 方法文件名: RC\$QTL-3106 - QTL-3106-RCQX-20250609-FX279.lcm  
 批处理文件名: RC\$QTL-3106 - 20250609-rcqx-FX279.lcb  
 样品瓶号: 2-52  
 进样体积: 10  $\mu$ l      版本号:6.115  
 进样时间: 2025/06/09 23:32:32      实验者: jiangjinwei  
 处理时间 (V2): 2025/06/10 11:21:20 处理者: jiangjinwei  
 仪器型号: SHIMADZU LC-2050C(FX279)

## <色谱图>

mV

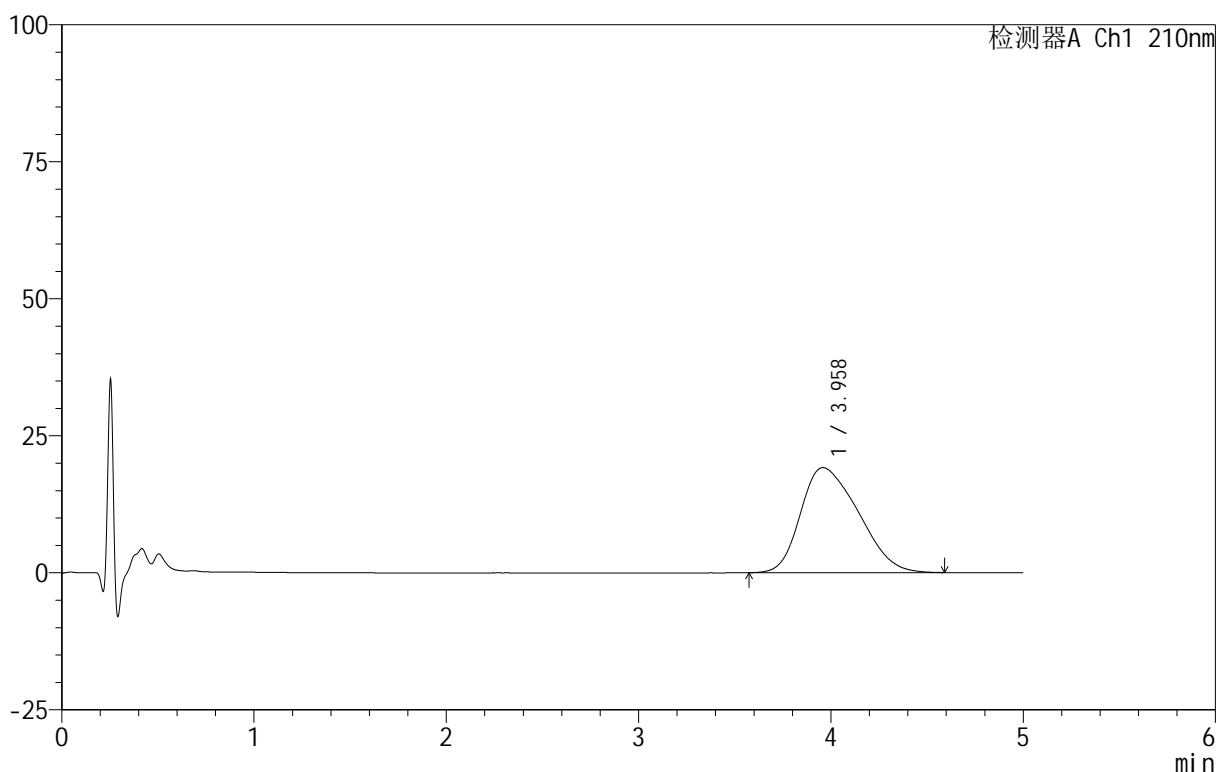

## <峰表>

检测器A Ch1 210nm

峰号	保留时间	面积	面积%	高度	理论塔板数(USP)	拖尾因子	分离度(USP)
1	3.958	399972	100.000	19166	788	1.328	--
总计		399972	100.000	19166			

图110 替普瑞酮颗粒溶出曲线测定HPLC图谱  
 自制品-25052801批-pH4.0(内含2%SDS)介质-浆法-50转-60min-片6  
 供试品溶液-1



# QTL-3106

## <样品信息>

色谱柱 :XB-C18(50mm\*4.6mm,5μm)      流速:2.5ml/min  
 柱 温:30°C      波长:210nm  
 数据文件名: RC\$QTL-3106 - 30-3/30-111-2 - zzp-25052801p-rcqx-pH4.0+2sdsjz-jf50z-p1-90min.lcd  
 方法文件名: RC\$QTL-3106 - QTL-3106-RCQX-20250609-FX279.lcm  
 批处理文件名: RC\$QTL-3106 - 20250609-rcqx-FX279.lcb  
 样品瓶号: 2-8  
 进样体积: 10 μl      版本号:6.115  
 进样时间: 2025/06/09 23:37:56      实验者: jiangjinwei  
 处理时间 (V2) : 2025/06/10 11:21:23      处理者: jiangjinwei  
 仪器型号: SHIMADZU LC-2050C(FX279)

## <色谱图>

mV

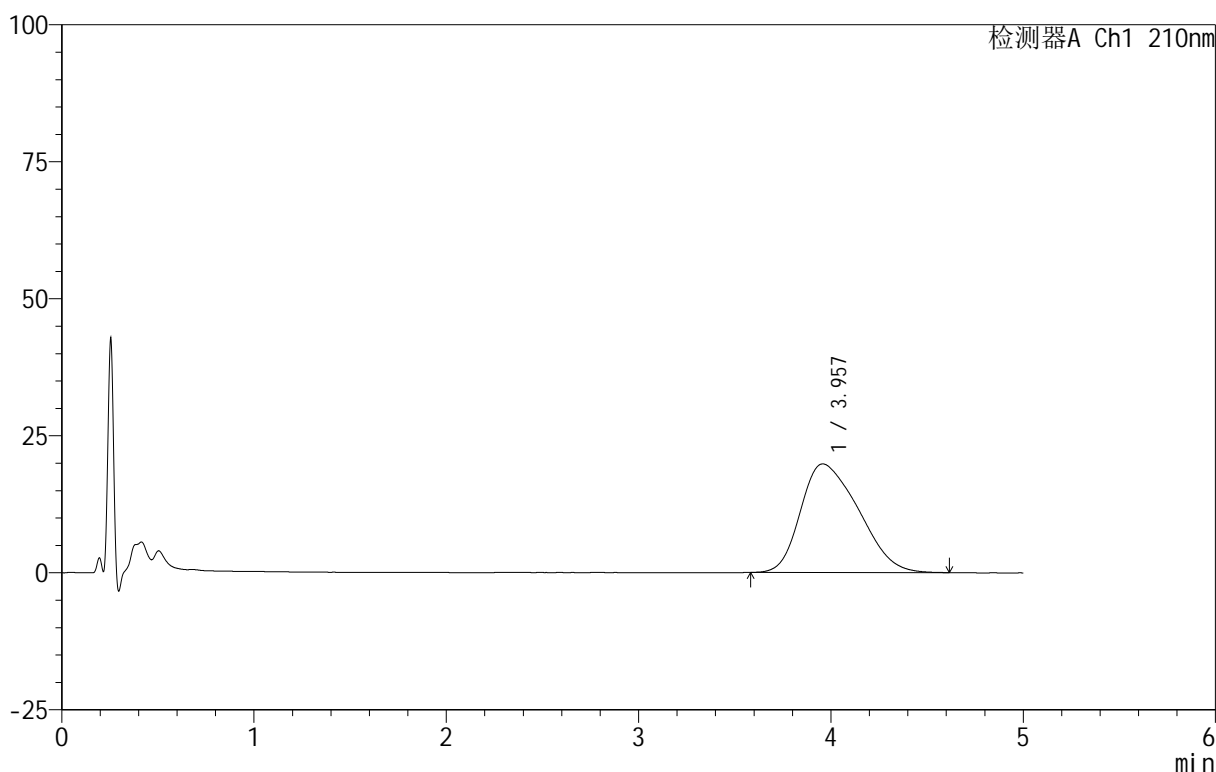

## <峰表>

检测器A Ch1 210nm

峰号	保留时间	面积	面积%	高度	理论塔板数(USP)	拖尾因子	分离度(USP)
1	3.957	416087	100.000	19827	777	1.338	--
总计		416087	100.000	19827			

图111 替普瑞酮颗粒溶出曲线测定HPLC图谱  
 自制品-25052801批-pH4.0(内含2%SDS)介质-浆法-50转-90min-片1  
 供试品溶液-1

<样品信息>

色谱柱 :XB-C18(50mm\*4.6mm,5μm)      流速:2.5ml/min  
 柱 温:30°C      波长:210nm  
 数据文件名: RC\$QTL-3106 - 30-3/30-112-2 - zzp-25052801p-rcqx-pH4.0+2sdsjz-jf50z-p2-90min.lcd  
 方法文件名: RC\$QTL-3106 - QTL-3106-RCQX-20250609-FX279.lcm  
 批处理文件名: RC\$QTL-3106 - 20250609-rcqx-FX279.lcb  
 样品瓶号: 2-17  
 进样体积: 10 μl      版本号:6.115  
 进样时间: 2025/06/09 23:43:20      实验者: jiangjinwei  
 处理时间 (V2): 2025/06/10 11:21:25      处理者: jiangjinwei  
 仪器型号: SHIMADZU LC-2050C(FX279)

<色谱图>

mV

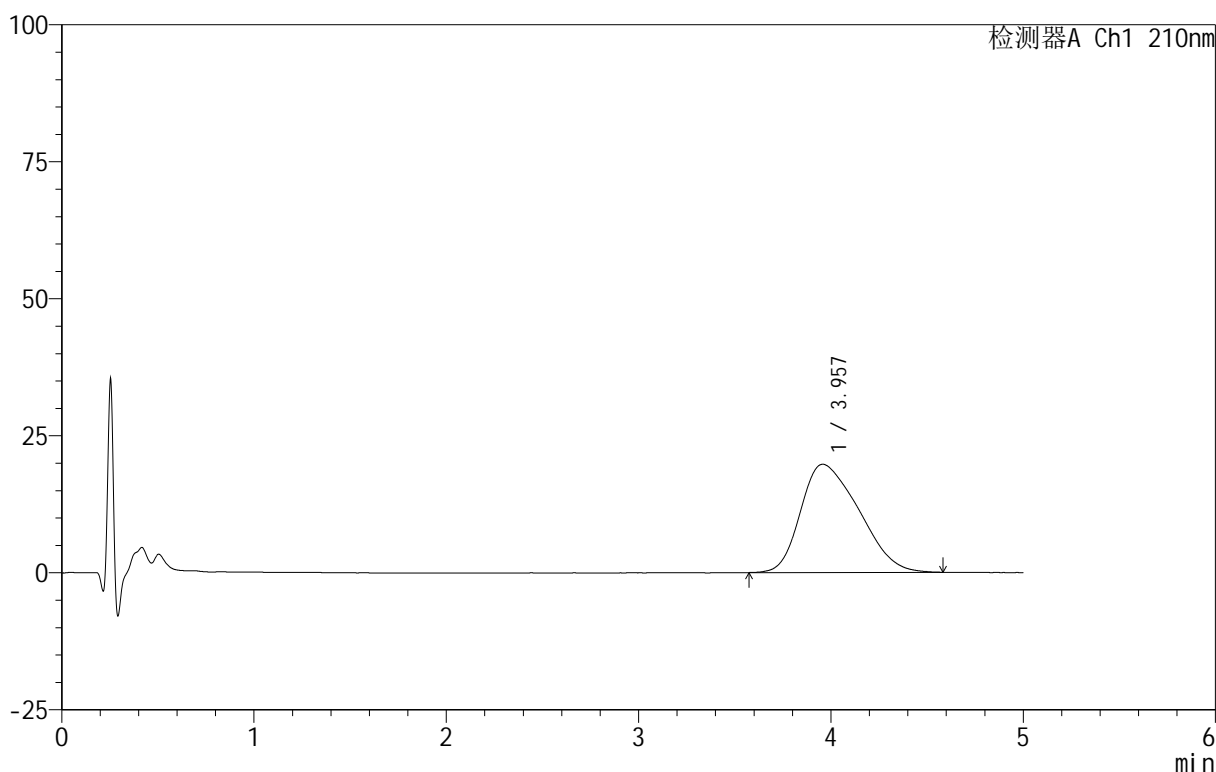

<峰表>

检测器A Ch1 210nm

峰号	保留时间	面积	面积%	高度	理论塔板数(USP)	拖尾因子	分离度(USP)
1	3.957	416127	100.000	19750	762	1.352	--
总计		416127	100.000	19750			

图112 替普瑞酮颗粒溶出曲线测定HPLC图谱  
 自制品-25052801批-pH4.0(内含2%SDS)介质-浆法-50转-90min-片2  
 供试品溶液-1

<样品信息>

色谱柱 :XB-C18(50mm\*4.6mm,5 $\mu$ m)      流速:2.5ml/min  
 柱 温:30 $^{\circ}$ C      波长:210nm  
 数据文件名: RC\$QTL-3106 - 30-3/30-113-2 - zzp-25052801p-rcqx-pH4.0+2sdsjz-jf50z-p3-90min.lcd  
 方法文件名: RC\$QTL-3106 - QTL-3106-RCQX-20250609-FX279.lcm  
 批处理文件名: RC\$QTL-3106 - 20250609-rcqx-FX279.lcb  
 样品瓶号: 2-26  
 进样体积: 10  $\mu$ l      版本号:6.115  
 进样时间: 2025/06/09 23:48:44      实验者: jiangjinwei  
 处理时间 (V2) : 2025/06/10 11:21:28      处理者: jiangjinwei  
 仪器型号: SHIMADZU LC-2050C(FX279)

<色谱图>

mV

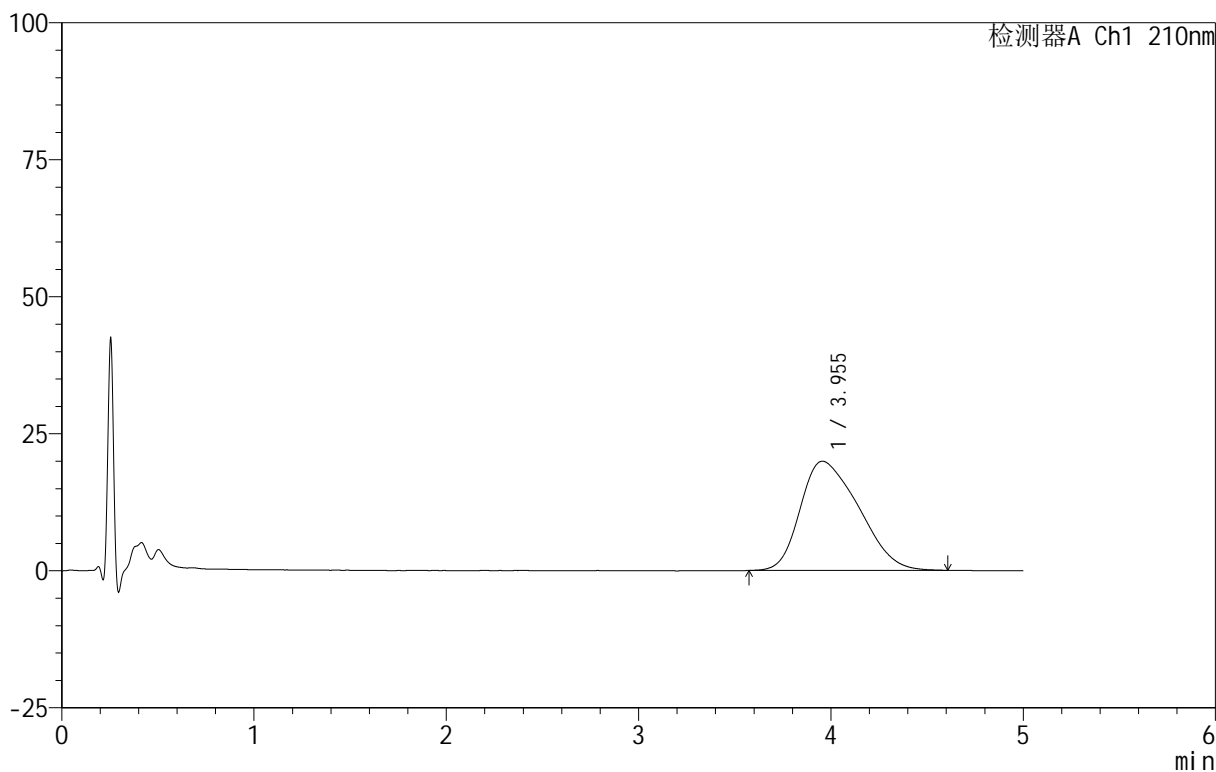

<峰表>

检测器A Ch1 210nm

峰号	保留时间	面积	面积%	高度	理论塔板数(USP)	拖尾因子	分离度(USP)
1	3.955	421527	100.000	19939	761	1.350	--
总计		421527	100.000	19939			

图113 替普瑞酮颗粒溶出曲线测定HPLC图谱  
 自制品-25052801批-pH4.0(内含2%SDS)介质-浆法-50转-90min-片3  
 供试品溶液-1



# QTL-3106

## <样品信息>

色谱柱 :XB-C18(50mm\*4.6mm,5μm)      流速:2.5ml/min  
 柱 温:30°C      波长:210nm  
 数据文件名: RC\$QTL-3106 - 30-3/30-114-2 - zzp-25052801p-rcqx-pH4.0+2sdsjz-jf50z-p4-90min.lcd  
 方法文件名: RC\$QTL-3106 - QTL-3106-RCQX-20250609-FX279.lcm  
 批处理文件名: RC\$QTL-3106 - 20250609-rcqx-FX279.lcb  
 样品瓶号: 2-35  
 进样体积: 10 μl      版本号:6.115  
 进样时间: 2025/06/09 23:54:08      实验者: jiangjinwei  
 处理时间 (V2): 2025/06/10 11:21:31 处理者: jiangjinwei  
 仪器型号: SHIMADZU LC-2050C(FX279)

## <色谱图>

mV

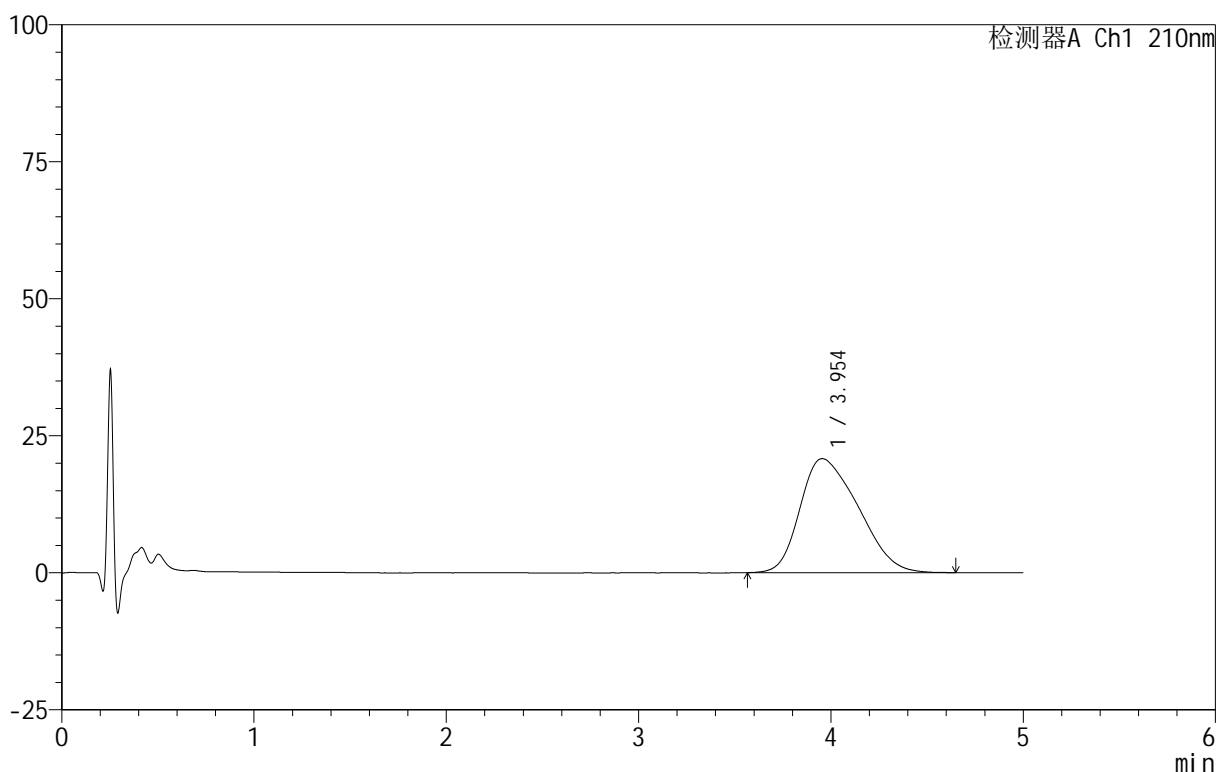

## <峰表>

检测器A Ch1 210nm

峰号	保留时间	面积	面积%	高度	理论塔板数(USP)	拖尾因子	分离度(USP)
1	3.954	438593	100.000	20818	765	1.344	--
总计		438593	100.000	20818			

图114 替普瑞酮颗粒溶出曲线测定HPLC图谱  
 自制品-25052801批-pH4.0(内含2%SDS)介质-浆法-50转-90min-片4  
 供试品溶液-1



# QTL-3106

## <样品信息>

色谱柱 :XB-C18(50mm\*4.6mm,5μm)      流速:2.5ml/min  
 柱 温:30°C      波长:210nm  
 数据文件名: RC\$QTL-3106 - 30-3/30-115-2 - zzp-25052801p-rcqx-pH4.0+2sdsjz-jf50z-p5-90min.lcd  
 方法文件名: RC\$QTL-3106 - QTL-3106-RCQX-20250609-FX279.lcm  
 批处理文件名: RC\$QTL-3106 - 20250609-rcqx-FX279.lcb  
 样品瓶号: 2-44  
 进样体积: 10 μl      版本号:6.115  
 进样时间: 2025/06/09 23:59:32      实验者: jiangjinwei  
 处理时间 (V2): 2025/06/10 11:21:34      处理者: jiangjinwei  
 仪器型号: SHIMADZU LC-2050C(FX279)

## <色谱图>

mV

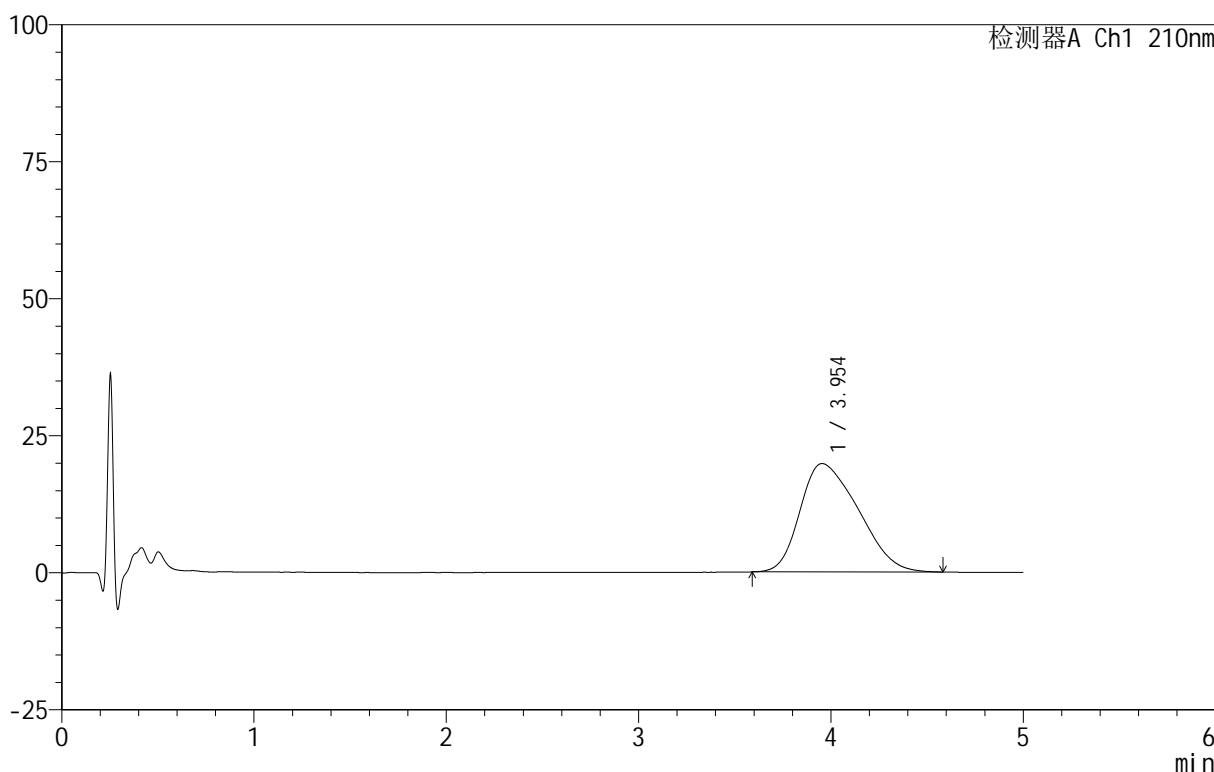

## <峰表>

检测器A Ch1 210nm

峰号	保留时间	面积	面积%	高度	理论塔板数(USP)	拖尾因子	分离度(USP)
1	3.954	415892	100.000	19770	765	1.354	--
总计		415892	100.000	19770			

图115 替普瑞酮颗粒溶出曲线测定HPLC图谱  
 自制品-25052801批-pH4.0(内含2%SDS)介质-浆法-50转-90min-片5  
 供试品溶液-1

<样品信息>

色谱柱 :XB-C18(50mm\*4.6mm,5 $\mu$ m)      流速:2.5ml/min  
 柱 温:30 $^{\circ}$ C      波长:210nm  
 数据文件名: RC\$QTL-3106 - 30-3/30-116-2 - zzp-25052801p-rcqx-pH4.0+2sdsjz-jf50z-p6-90min.lcd  
 方法文件名: RC\$QTL-3106 - QTL-3106-RCQX-20250609-FX279.lcm  
 批处理文件名: RC\$QTL-3106 - 20250609-rcqx-FX279.lcb  
 样品瓶号: 2-53  
 进样体积: 10  $\mu$ l      版本号:6.115  
 进样时间: 2025/06/10 00:04:56      实验者: jiangjinwei  
 处理时间 (V2) : 2025/06/10 11:21:37 处理者: jiangjinwei  
 仪器型号: SHIMADZU LC-2050C(FX279)

<色谱图>

mV

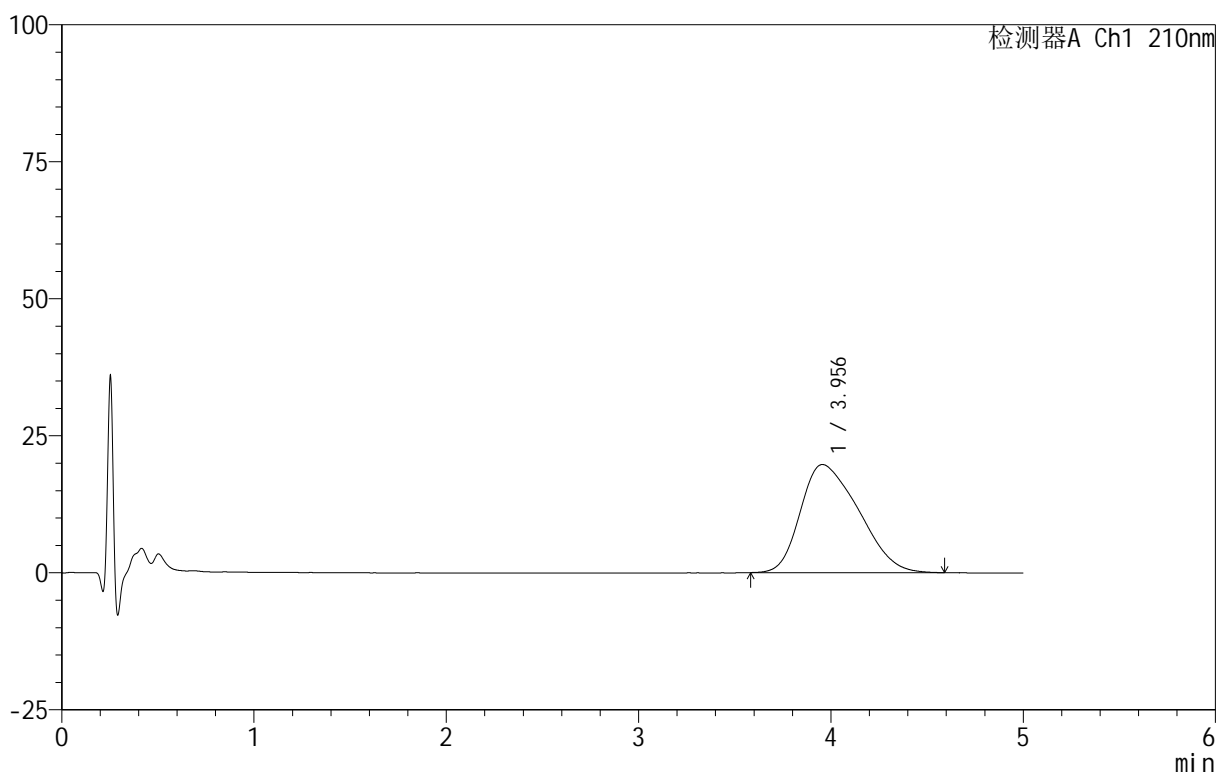

<峰表>

检测器A Ch1 210nm

峰号	保留时间	面积	面积%	高度	理论塔板数(USP)	拖尾因子	分离度(USP)
1	3.956	415558	100.000	19738	769	1.354	--
总计		415558	100.000	19738			

图116 替普瑞酮颗粒溶出曲线测定HPLC图谱  
 自制品-25052801批-pH4.0(内含2%SDS)介质-桨法-50转-90min-片6  
 供试品溶液-1



# QTL-3106

## <样品信息>

色谱柱 :XB-C18(50mm\*4.6mm,5 $\mu$ m)      流速:2.5ml/min  
 柱 温:30 $^{\circ}$ C      波长:210nm  
 数据文件名: RC\$QTL-3106 - 30-3/30-117-2 - zzp-25052801p-rcqx-pH4.0+2sdsjz-jf50z-p1-jx.lcd  
 方法文件名: RC\$QTL-3106 - QTL-3106-RCQX-20250609-FX279.lcm  
 批处理文件名: RC\$QTL-3106 - 20250609-rcqx-FX279.lcb  
 样品瓶号: 4-2  
 进样体积: 10  $\mu$ l      版本号:6.115  
 进样时间: 2025/06/10 00:10:19      实验者: jiangjinwei  
 处理时间 (V2): 2025/06/10 11:21:40 处理者: jiangjinwei  
 仪器型号: SHIMADZU LC-2050C(FX279)

## <色谱图>

mV

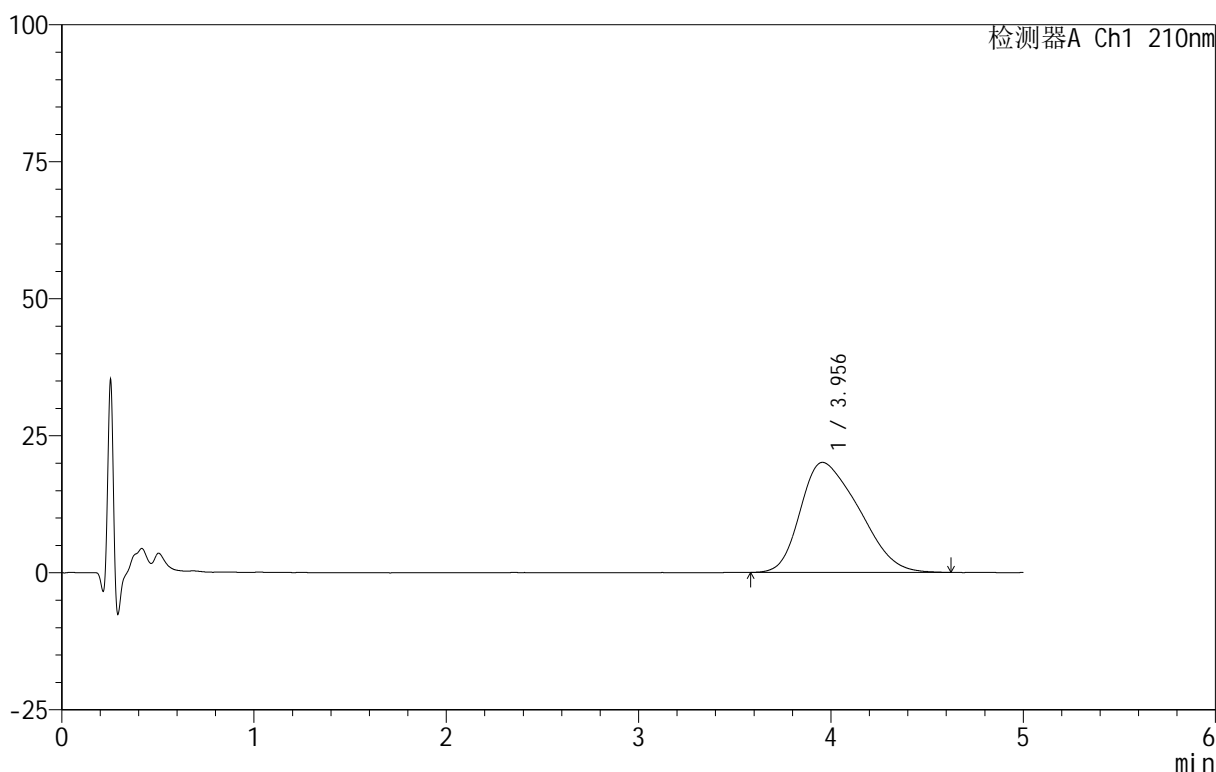

## <峰表>

检测器A Ch1 210nm

峰号	保留时间	面积	面积%	高度	理论塔板数(USP)	拖尾因子	分离度(USP)
1	3.956	425115	100.000	20077	756	1.370	--
总计		425115	100.000	20077			

图117 替普瑞酮颗粒溶出曲线测定HPLC图谱  
 自制品-25052801批-pH4.0(内含2%SDS)介质-桨法-50转-极限转速-片1  
 供试品溶液-1

<样品信息>

色谱柱 :XB-C18(50mm\*4.6mm,5 $\mu$ m)      流速:2.5ml/min  
 柱 温:30 $^{\circ}$ C      波长:210nm  
 数据文件名: RC\$QTL-3106 - 30-3/30-118-2 - zzp-25052801p-rcqx-pH4.0+2sdsjz-jf50z-p2-jx.lcd  
 方法文件名: RC\$QTL-3106 - QTL-3106-RCQX-20250609-FX279.lcm  
 批处理文件名: RC\$QTL-3106 - 20250609-rcqx-FX279.lcb  
 样品瓶号: 4-11  
 进样体积: 10  $\mu$ l      版本号:6.115  
 进样时间: 2025/06/10 00:15:42      实验者: jiangjinwei  
 处理时间 (V2): 2025/06/10 11:21:43      处理者: jiangjinwei  
 仪器型号: SHIMADZU LC-2050C(FX279)

<色谱图>

mV

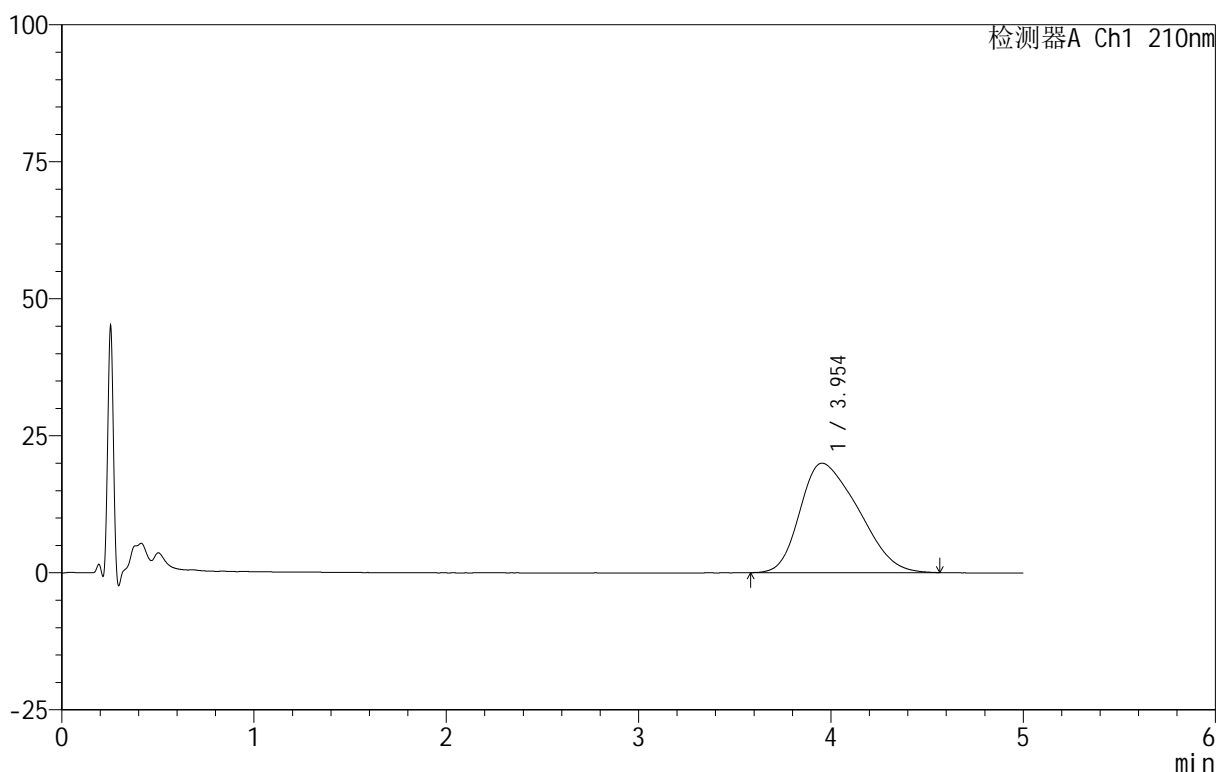

<峰表>

检测器A Ch1 210nm

峰号	保留时间	面积	面积%	高度	理论塔板数(USP)	拖尾因子	分离度(USP)
1	3.954	421678	100.000	19987	755	1.358	--
总计		421678	100.000	19987			

图118 替普瑞酮颗粒溶出曲线测定HPLC图谱  
 自制品-25052801批-pH4.0(内含2%SDS)介质-桨法-50转-极限转速-片2  
 供试品溶液-1



# QTL-3106

## <样品信息>

色谱柱 :XB-C18(50mm\*4.6mm,5 $\mu$ m)      流速:2.5ml/min  
 柱 温:30 $^{\circ}$ C      波长:210nm  
 数据文件名: RC\$QTL-3106 - 30-3/30-119-2 - zzp-25052801p-rcqx-pH4.0+2sdsjz-jf50z-p3-jx.lcd  
 方法文件名: RC\$QTL-3106 - QTL-3106-RCQX-20250609-FX279.lcm  
 批处理文件名: RC\$QTL-3106 - 20250609-rcqx-FX279.lcb  
 样品瓶号: 4-20  
 进样体积: 10  $\mu$ l      版本号:6.115  
 进样时间: 2025/06/10 00:21:04      实验者: jiangjinwei  
 处理时间 (V2): 2025/06/10 11:21:46 处理者: jiangjinwei  
 仪器型号: SHIMADZU LC-2050C(FX279)

## <色谱图>

mV

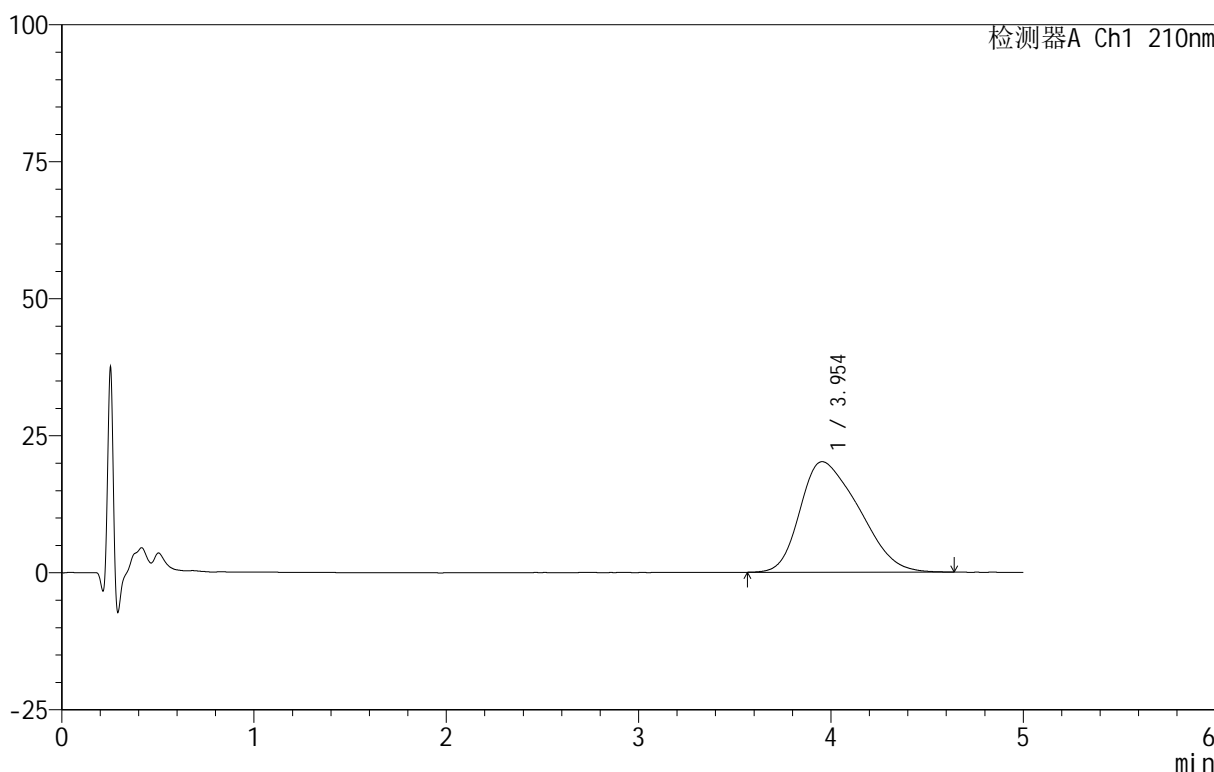

## <峰表>

检测器A Ch1 210nm

峰号	保留时间	面积	面积%	高度	理论塔板数(USP)	拖尾因子	分离度(USP)
1	3.954	429647	100.000	20171	747	1.369	--
总计		429647	100.000	20171			

图119 替普瑞酮颗粒溶出曲线测定HPLC图谱  
 自制品-25052801批-pH4.0(内含2%SDS)介质-桨法-50转-极限转速-片3  
 供试品溶液-1



# QTL-3106

## <样品信息>

色谱柱 :XB-C18(50mm\*4.6mm,5μm)      流速:2.5ml/min  
 柱 温:30°C      波长:210nm  
 数据文件名: RC\$QTL-3106 - 30-3/30-120-2 - zzp-25052801p-rcqx-pH4.0+2sdsjz-jf50z-p4-jx.lcd  
 方法文件名: RC\$QTL-3106 - QTL-3106-RCQX-20250609-FX279.lcm  
 批处理文件名: RC\$QTL-3106 - 20250609-rcqx-FX279.lcb  
 样品瓶号: 4-29  
 进样体积: 10 μl      版本号:6.115  
 进样时间: 2025/06/10 00:26:27      实验者: jiangjinwei  
 处理时间 (V2): 2025/06/10 11:21:48      处理者: jiangjinwei  
 仪器型号: SHIMADZU LC-2050C(FX279)

## <色谱图>

mV

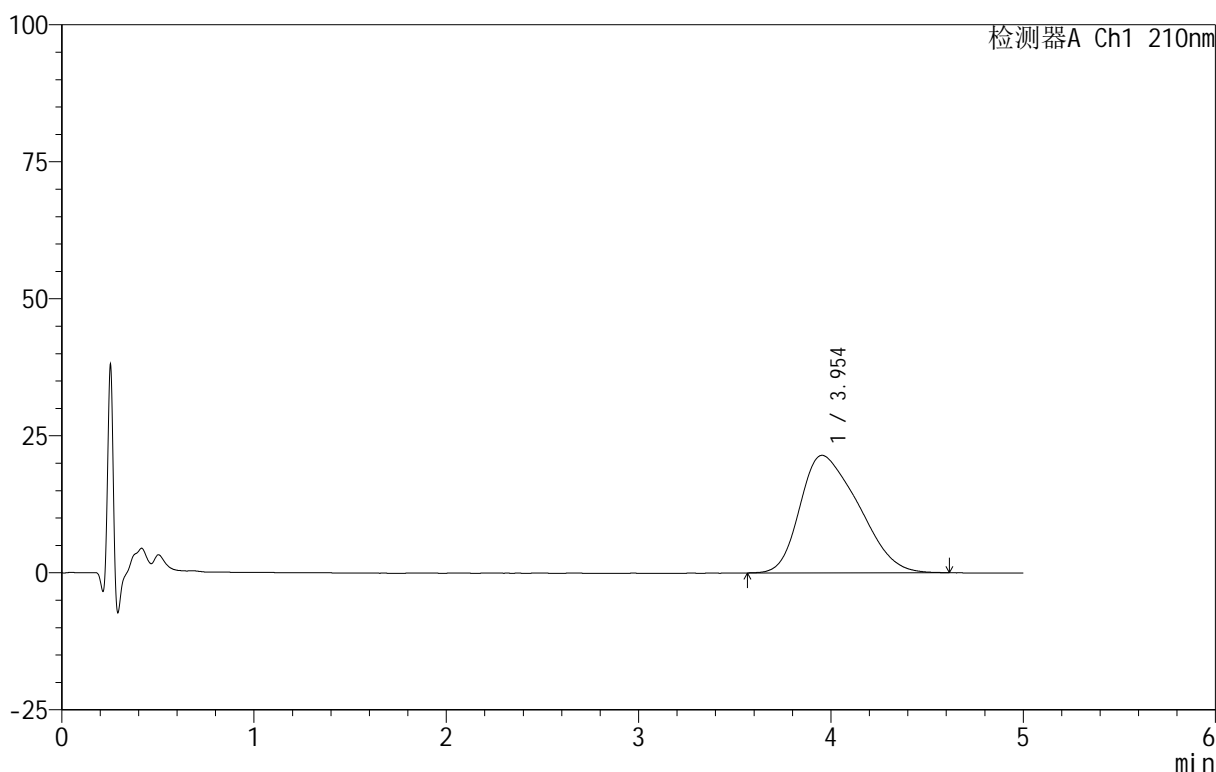

## <峰表>

检测器A Ch1 210nm

峰号	保留时间	面积	面积%	高度	理论塔板数(USP)	拖尾因子	分离度(USP)
1	3.954	454062	100.000	21454	752	1.363	--
总计		454062	100.000	21454			

图120 替普瑞酮颗粒溶出曲线测定HPLC图谱  
 自制品-25052801批-pH4.0(内含2%SDS)介质-桨法-50转-极限转速-片4  
 供试品溶液-1

<样品信息>

色谱柱 :XB-C18(50mm\*4.6mm,5μm)      流速:2.5ml/min  
 柱 温:30°C      波长:210nm  
 数据文件名: RC\$QTL-3106 - 30-3/30-121-2 - zzp-25052801p-rcqx-pH4.0+2sdsjz-jf50z-p5-jx.lcd  
 方法文件名: RC\$QTL-3106 - QTL-3106-RCQX-20250609-FX279.lcm  
 批处理文件名: RC\$QTL-3106 - 20250609-rcqx-FX279.lcb  
 样品瓶号: 4-38  
 进样体积: 10 μl      版本号:6.115  
 进样时间: 2025/06/10 00:31:49      实验者: jiangjinwei  
 处理时间 (V2) : 2025/06/10 11:21:51      处理者: jiangjinwei  
 仪器型号: SHIMADZU LC-2050C(FX279)

<色谱图>

mV

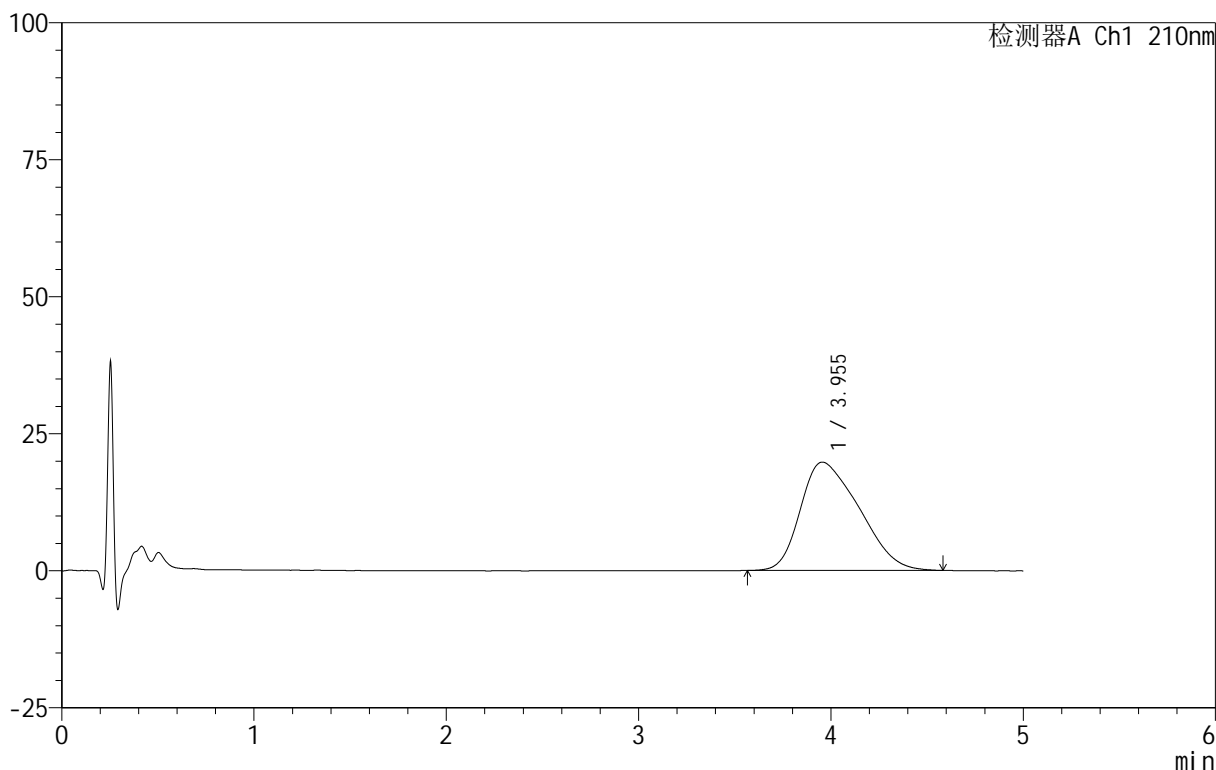

<峰表>

检测器A Ch1 210nm

峰号	保留时间	面积	面积%	高度	理论塔板数(USP)	拖尾因子	分离度(USP)
1	3.955	419153	100.000	19766	742	1.377	--
总计		419153	100.000	19766			

图121 替普瑞酮颗粒溶出曲线测定HPLC图谱  
 自制品-25052801批-pH4.0(内含2%SDS)介质-桨法-50转-极限转速-片5  
 供试品溶液-1



# QTL-3106

## <样品信息>

色谱柱 :XB-C18(50mm\*4.6mm,5μm)      流速:2.5ml/min  
 柱 温:30°C      波长:210nm  
 数据文件名: RC\$QTL-3106 - 30-3/30-122-2 - zzp-25052801p-rcqx-pH4.0+2sdsjz-jf50z-p6-jx.lcd  
 方法文件名: RC\$QTL-3106 - QTL-3106-RCQX-20250609-FX279.lcm  
 批处理文件名: RC\$QTL-3106 - 20250609-rcqx-FX279.lcb  
 样品瓶号: 4-47  
 进样体积: 10 μl      版本号:6.115  
 进样时间: 2025/06/10 00:37:11      实验者: jiangjinwei  
 处理时间 (V2): 2025/06/10 11:21:54      处理者: jiangjinwei  
 仪器型号: SHIMADZU LC-2050C(FX279)

## <色谱图>

mV

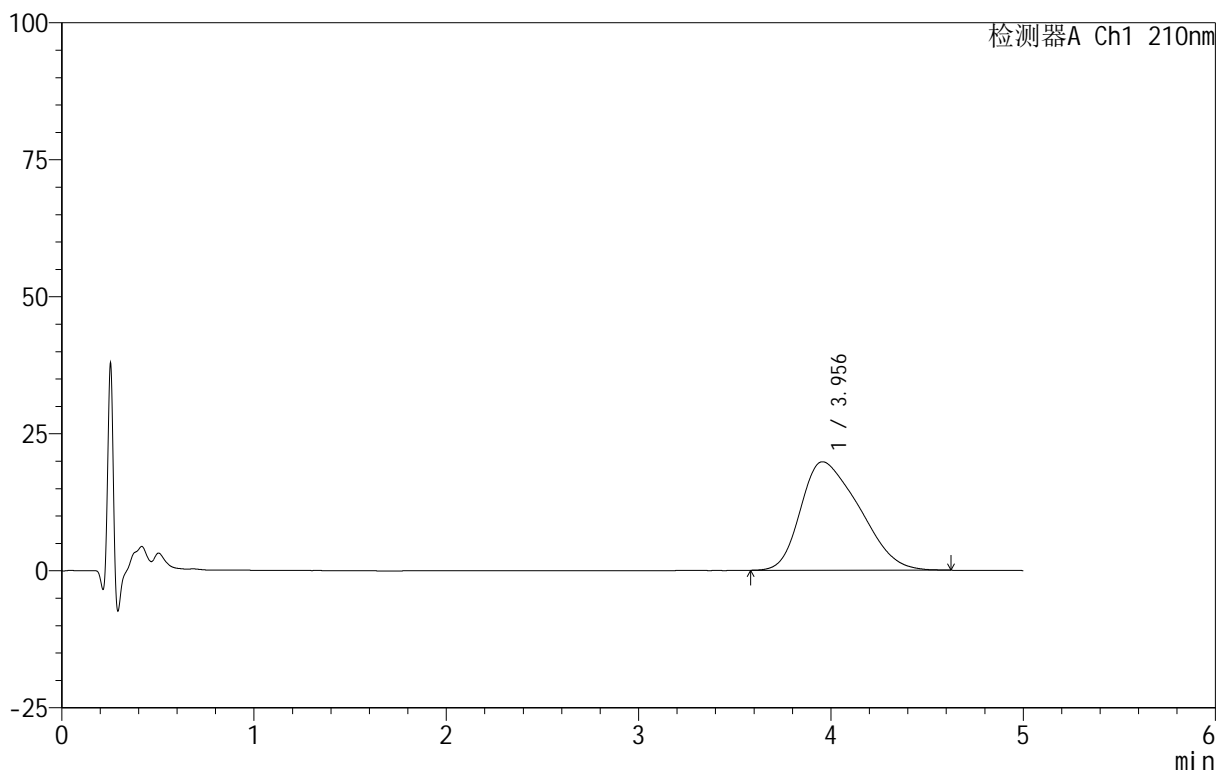

## <峰表>

检测器A Ch1 210nm

峰号	保留时间	面积	面积%	高度	理论塔板数(USP)	拖尾因子	分离度(USP)
1	3.956	419962	100.000	19805	743	1.377	--
总计		419962	100.000	19805			

图122 替普瑞酮颗粒溶出曲线测定HPLC图谱  
 自制品-25052801批-pH4.0(内含2%SDS)介质-桨法-50转-极限转速-片6  
 供试品溶液-1

<样品信息>

色谱柱 :XB-C18(50mm\*4.6mm,5μm)      流速:2.5ml/min  
 柱 温:30°C      波长:210nm  
 数据文件名: RC\$QTL-3106 - 30-3/30-123-2 - zzp-25052801p-rcqx-pH4.0+2sdsjz-jf50z-dz2-1.lcd  
 方法文件名: RC\$QTL-3106 - QTL-3106-RCQX-20250609-FX279.lcm  
 批处理文件名: RC\$QTL-3106 - 20250609-rcqx-FX279.lcb  
 样品瓶号: 2-27  
 进样体积: 10 μl      版本号:6.115  
 进样时间: 2025/06/10 00:42:35      实验者: jiangjinwei  
 处理时间 (V2): 2025/06/10 11:21:57      处理者: jiangjinwei  
 仪器型号: SHIMADZU LC-2050C(FX279)

<色谱图>

mV

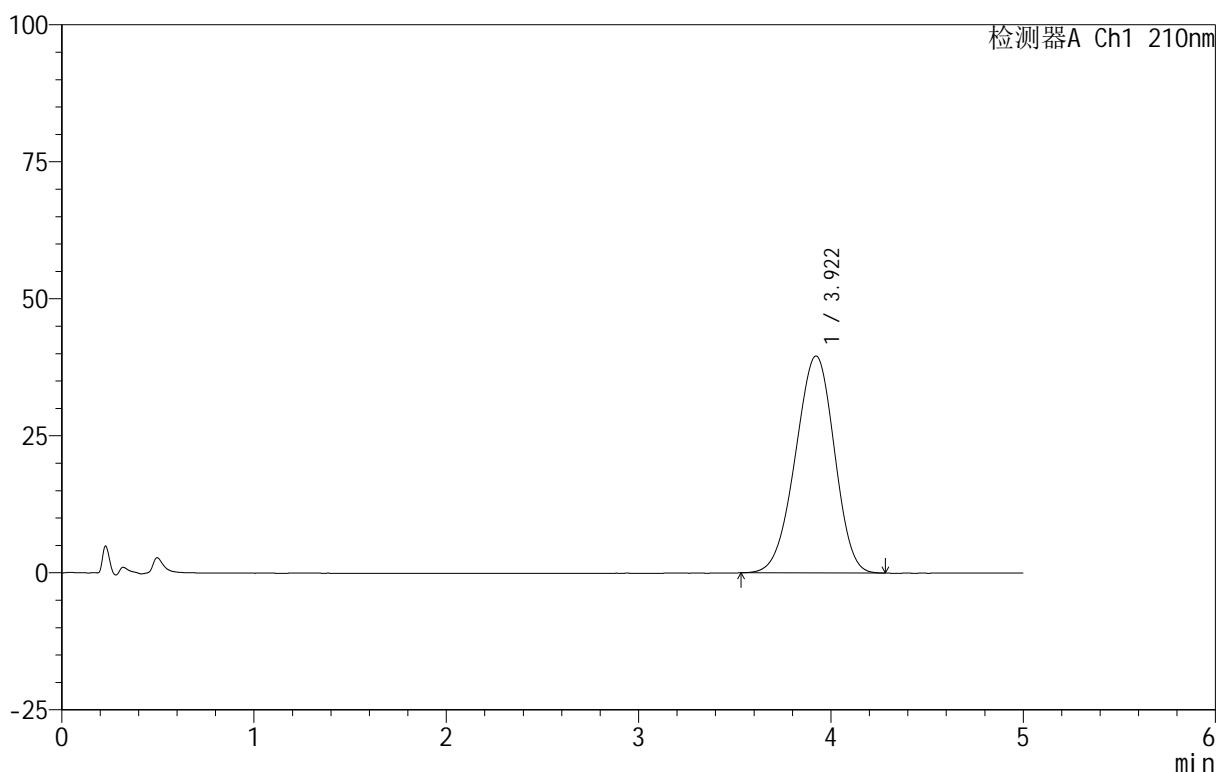

<峰表>

检测器A Ch1 210nm

峰号	保留时间	面积	面积%	高度	理论塔板数(USP)	拖尾因子	分离度(USP)
1	3.922	557530	100.000	39606	1755	0.952	--
总计		557530	100.000	39606			

图123 替普瑞酮颗粒溶出曲线测定HPLC图谱  
 自制品-25052801批-pH4.0(内含2%SDS)介质-桨法-50转  
 对照品溶液-2-1

<样品信息>

色谱柱 :XB-C18(50mm\*4.6mm,5 $\mu$ m)      流速:2.5ml/min  
 柱 温:30 $^{\circ}$ C      波长:210nm  
 数据文件名: RC\$QTL-3106 - 30-3/30-124-2 - zzp-25052801p-rcqx-pH4.0+2sdsjz-jf50z-dz2-2.lcd  
 方法文件名: RC\$QTL-3106 - QTL-3106-RCQX-20250609-FX279.lcm  
 批处理文件名: RC\$QTL-3106 - 20250609-rcqx-FX279.lcb  
 样品瓶号: 2-27  
 进样体积: 10  $\mu$ l      版本号:6.115  
 进样时间: 2025/06/10 00:47:59      实验者: jiangjinwei  
 处理时间 (V2): 2025/06/10 11:22:00 处理者: jiangjinwei  
 仪器型号: SHIMADZU LC-2050C(FX279)

<色谱图>

mV

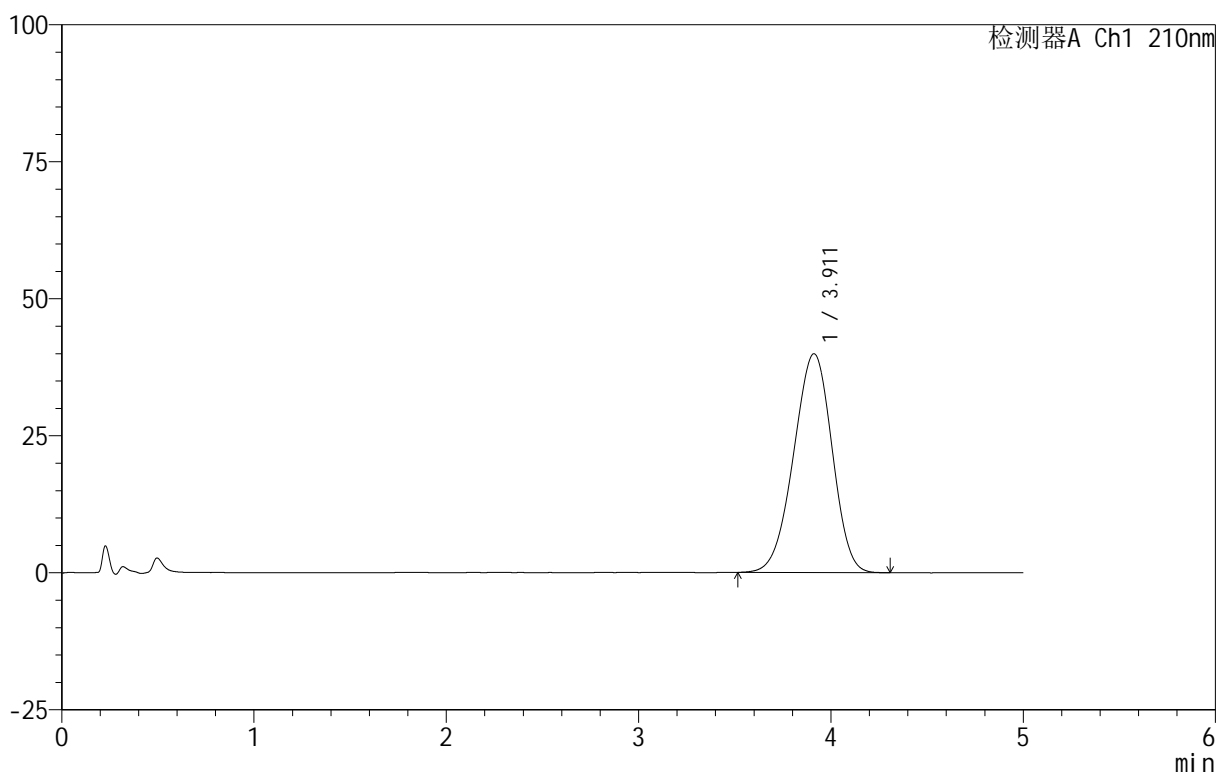

<峰表>

检测器A Ch1 210nm

峰号	保留时间	面积	面积%	高度	理论塔板数(USP)	拖尾因子	分离度(USP)
1	3.911	556038	100.000	39937	1792	0.950	--
总计		556038	100.000	39937			

图124 替普瑞酮颗粒溶出曲线测定HPLC图谱  
 自制品-25052801批-pH4.0(内含2%SDS)介质-浆法-50转  
 对照品溶液-2-2



# QTL-3106

## <样品信息>

色谱柱 :XB-C18(50mm\*4.6mm,5μm)      流速:2.5ml/min  
 柱 温:30°C      波长:210nm  
 数据文件名: RC\$QTL-3106 - 30-3/30-125-2 - zzp-25052801p-rcqx-pH6.8+2sdsjz-jf50z-rj.lcd  
 方法文件名: RC\$QTL-3106 - QTL-3106-RCQX-20250609-FX279.lcm  
 批处理文件名: RC\$QTL-3106 - 20250609-rcqx-FX279.lcb  
 样品瓶号: 3-9  
 进样体积: 10 μl      版本号:6.115  
 进样时间: 2025/06/10 00:53:22      实验者: jiangjinwei  
 处理时间 (V2) : 2025/06/10 11:22:03      处理者: jiangjinwei  
 仪器型号: SHIMADZU LC-2050C(FX279)

## <色谱图>

mV

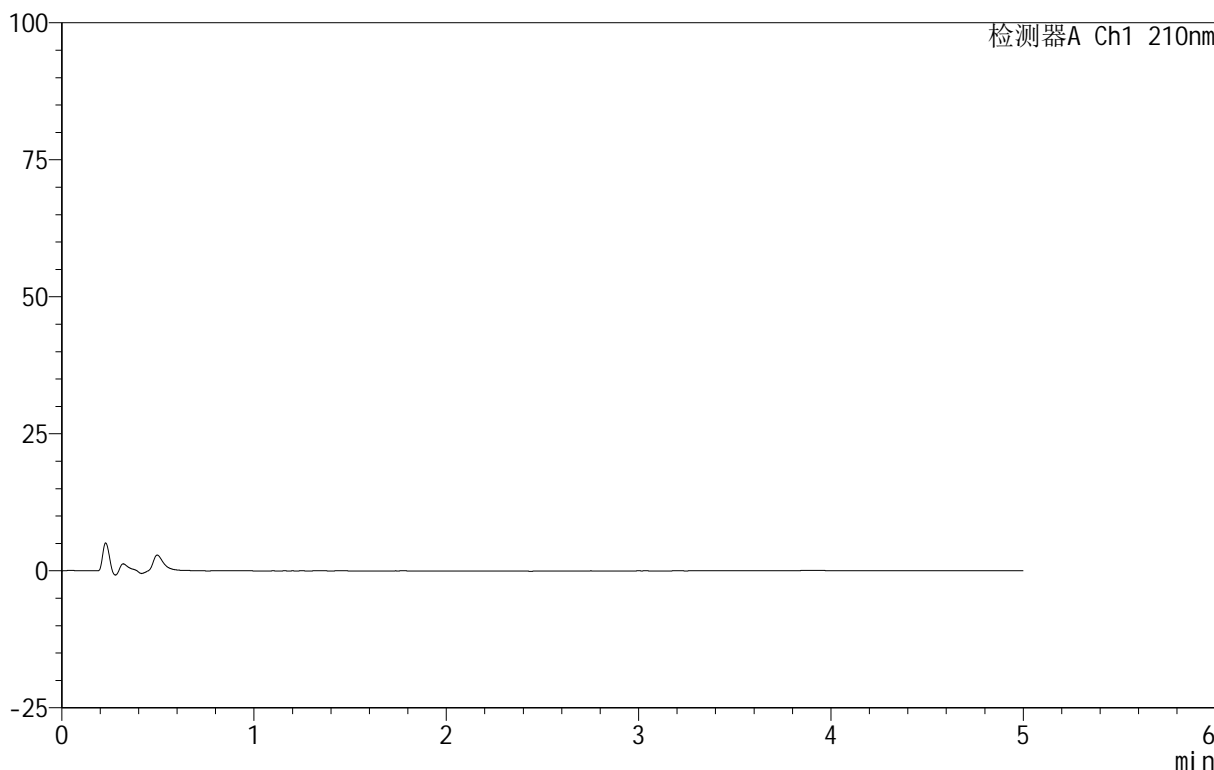

## <峰表>

检测器A Ch1 210nm

峰号	保留时间	面积	面积%	高度	理论塔板数(USP)	拖尾因子	分离度(USP)
总计							

图125 替普瑞酮颗粒溶出曲线测定HPLC图谱  
 自制品-25052801批-pH4.0(内含2%SDS)介质-桨法-50转  
 溶剂



# QTL-3106

## <样品信息>

色谱柱 :XB-C18(50mm\*4.6mm,5μm)      流速:2.5ml/min  
 柱 温:30°C      波长:210nm  
 数据文件名: RC\$QTL-3106 - 30-3/30-126-2 - zzp-25052801p-rcqx-pH6.8+2sdsjz-jf50z-dz1-1.lcd  
 方法文件名: RC\$QTL-3106 - QTL-3106-RCQX-20250609-FX279.lcm  
 批处理文件名: RC\$QTL-3106 - 20250609-rcqx-FX279.lcb  
 样品瓶号: 3-18  
 进样体积: 10 μl      版本号:6.115  
 进样时间: 2025/06/10 00:58:44      实验者: jiangjinwei  
 处理时间 (V2): 2025/06/10 11:22:06      处理者: jiangjinwei  
 仪器型号: SHIMADZU LC-2050C(FX279)

## <色谱图>

mV

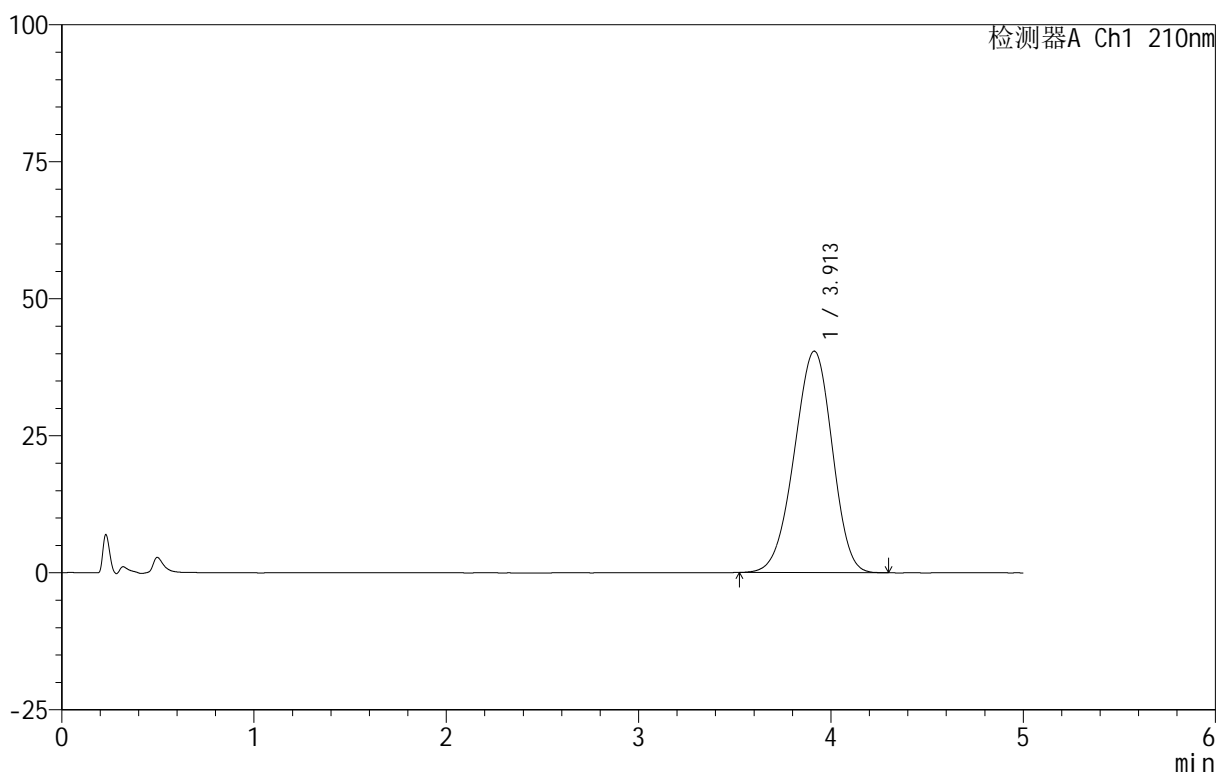

## <峰表>

检测器A Ch1 210nm

峰号	保留时间	面积	面积%	高度	理论塔板数(USP)	拖尾因子	分离度(USP)
1	3.913	555028	100.000	40423	1839	0.951	--
总计		555028	100.000	40423			

图126 替普瑞酮颗粒溶出曲线测定HPLC图谱  
 自制品-25052801批-pH6.8(内含2%SDS)介质-桨法-50转  
 对照品溶液-1-1

<样品信息>

色谱柱 :XB-C18(50mm\*4.6mm,5 $\mu$ m)      流速:2.5ml/min  
 柱 温:30 $^{\circ}$ C      波长:210nm  
 数据文件名: RC\$QTL-3106 - 30-3/30-127-2 - zzp-25052801p-rcqx-pH6.8+2sdsjz-jf50z-dz1-2.lcd  
 方法文件名: RC\$QTL-3106 - QTL-3106-RCQX-20250609-FX279.lcm  
 批处理文件名: RC\$QTL-3106 - 20250609-rcqx-FX279.lcb  
 样品瓶号: 3-18  
 进样体积: 10  $\mu$ l      版本号:6.115  
 进样时间: 2025/06/10 01:04:07      实验者: jiangjinwei  
 处理时间 (V2): 2025/06/10 11:22:09 处理者: jiangjinwei  
 仪器型号: SHIMADZU LC-2050C(FX279)

<色谱图>

mV

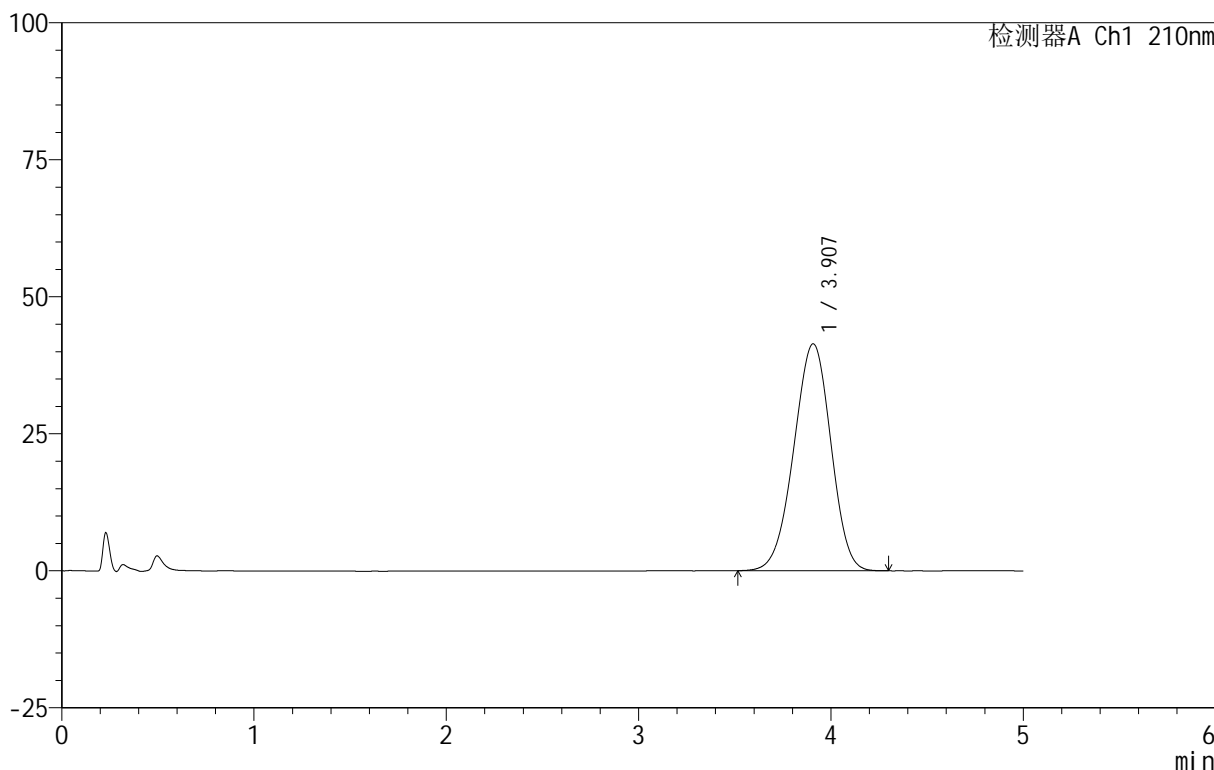

<峰表>

检测器A Ch1 210nm

峰号	保留时间	面积	面积%	高度	理论塔板数(USP)	拖尾因子	分离度(USP)
1	3.907	555487	100.000	41416	1933	0.962	--
总计		555487	100.000	41416			

图127 替普瑞酮颗粒溶出曲线测定HPLC图谱  
 自制品-25052801批-pH6.8(内含2%SDS)介质-桨法-50转  
 对照品溶液-1-2



# QTL-3106

## <样品信息>

色谱柱 :XB-C18(50mm\*4.6mm,5 $\mu$ m)      流速:2.5ml/min  
 柱 温:30 $^{\circ}$ C      波长:210nm  
 数据文件名: RC\$QTL-3106 - 30-3/30-128-2 - zzp-25052801p-rcqx-pH6.8+2sdsjz-jf50z-dz1-3.lcd  
 方法文件名: RC\$QTL-3106 - QTL-3106-RCQX-20250609-FX279.lcm  
 批处理文件名: RC\$QTL-3106 - 20250609-rcqx-FX279.lcb  
 样品瓶号: 3-18  
 进样体积: 10  $\mu$ l      版本号:6.115  
 进样时间: 2025/06/10 01:09:30      实验者: jiangjinwei  
 处理时间 (V2) : 2025/06/10 11:22:12 处理者: jiangjinwei  
 仪器型号: SHIMADZU LC-2050C(FX279)

## <色谱图>

mV

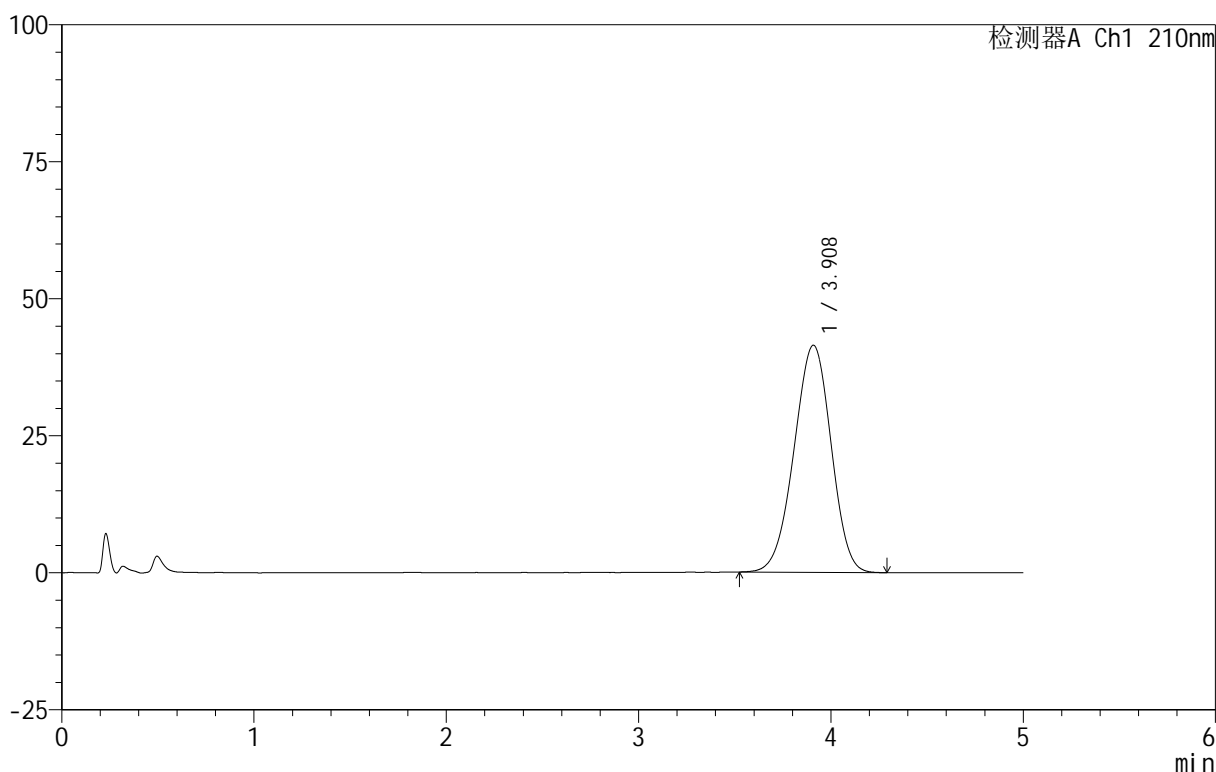

## <峰表>

检测器A Ch1 210nm

峰号	保留时间	面积	面积%	高度	理论塔板数(USP)	拖尾因子	分离度(USP)
1	3.908	555350	100.000	41421	1936	0.964	--
总计		555350	100.000	41421			

图128 替普瑞酮颗粒溶出曲线测定HPLC图谱  
 自制品-25052801批-pH6.8(内含2%SDS)介质-桨法-50转  
 对照品溶液-1-3

<样品信息>

色谱柱 :XB-C18(50mm\*4.6mm,5μm)      流速:2.5ml/min  
 柱 温:30°C      波长:210nm  
 数据文件名: RC\$QTL-3106 - 30-3/30-129-2 - zzp-25052801p-rcqx-pH6.8+2sdsjz-jf50z-dz1-4.lcd  
 方法文件名: RC\$QTL-3106 - QTL-3106-RCQX-20250609-FX279.lcm  
 批处理文件名: RC\$QTL-3106 - 20250609-rcqx-FX279.lcb  
 样品瓶号: 3-18  
 进样体积: 10 μl      版本号:6.115  
 进样时间: 2025/06/10 01:14:52      实验者: jiangjinwei  
 处理时间 (V2): 2025/06/10 11:22:15 处理者: jiangjinwei  
 仪器型号: SHIMADZU LC-2050C(FX279)

<色谱图>

mV

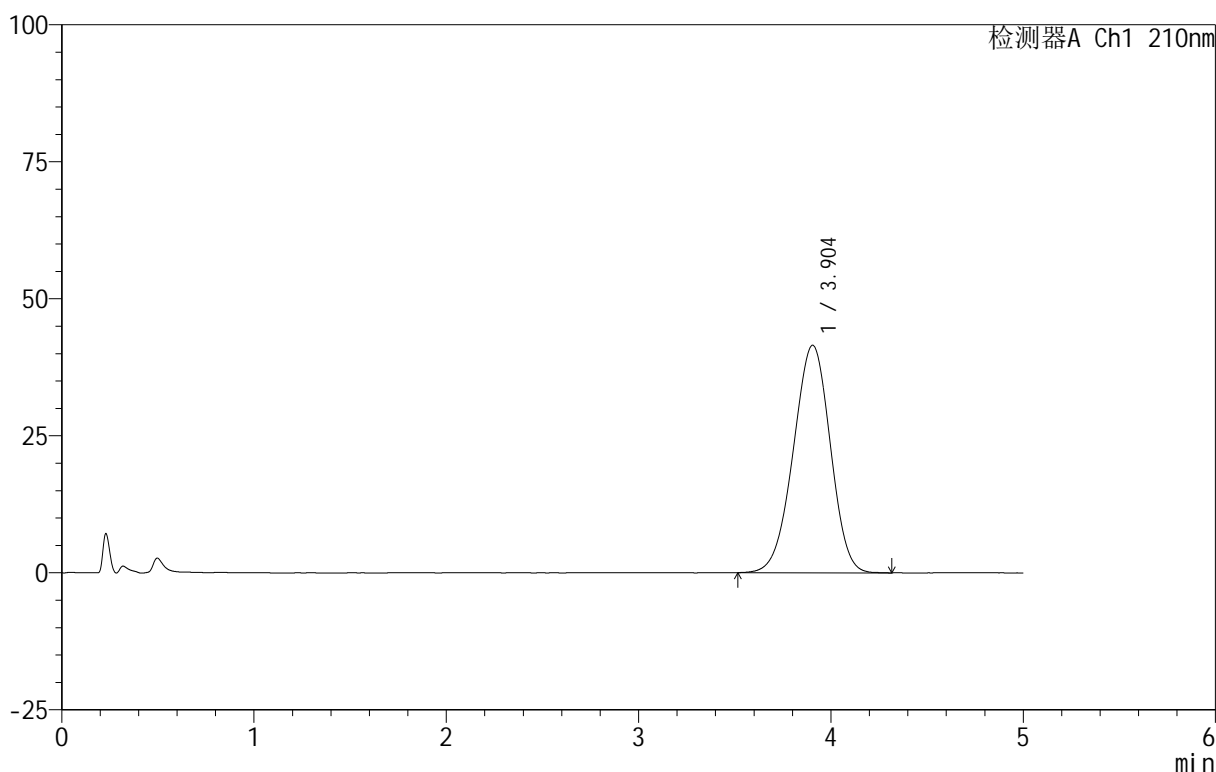

<峰表>

检测器A Ch1 210nm

峰号	保留时间	面积	面积%	高度	理论塔板数(USP)	拖尾因子	分离度(USP)
1	3.904	555200	100.000	41513	1945	0.963	--
总计		555200	100.000	41513			

图129 替普瑞酮颗粒溶出曲线测定HPLC图谱  
 自制品-25052801批-pH6.8(内含2%SDS)介质-桨法-50转  
 对照品溶液-1-4

<样品信息>

色谱柱 :XB-C18(50mm\*4.6mm,5μm)      流速:2.5ml/min  
 柱温:30°C      波长:210nm  
 数据文件名: RC\$QTL-3106 - 30-3/30-130-2 - zzp-25052801p-rcqx-pH6.8+2sdsjz-jf50z-dz1-5.lcd  
 方法文件名: RC\$QTL-3106 - QTL-3106-RCQX-20250609-FX279.lcm  
 批处理文件名: RC\$QTL-3106 - 20250609-rcqx-FX279.lcb  
 样品瓶号: 3-18  
 进样体积: 10 μl      版本号:6.115  
 进样时间: 2025/06/10 01:20:15      实验者: jiangjinwei  
 处理时间 (V2): 2025/06/10 11:22:17      处理者: jiangjinwei  
 仪器型号: SHIMADZU LC-2050C(FX279)

<色谱图>

mV

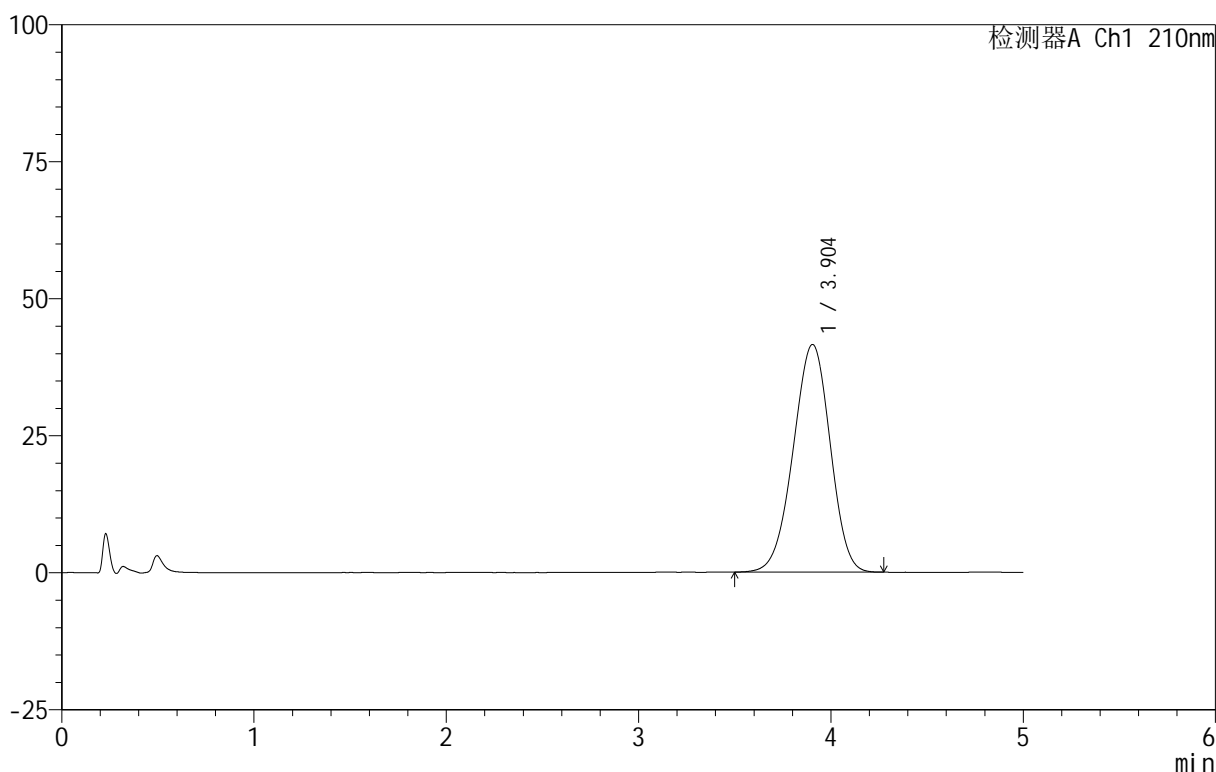

<峰表>

检测器A Ch1 210nm

峰号	保留时间	面积	面积%	高度	理论塔板数(USP)	拖尾因子	分离度(USP)
1	3.904	555685	100.000	41545	1938	0.962	--
总计		555685	100.000	41545			

图130 替普瑞酮颗粒溶出曲线测定HPLC图谱  
 自制品-25052801批-pH6.8(内含2%SDS)介质-桨法-50转  
 对照品溶液-1-5

<样品信息>

色谱柱 :XB-C18(50mm\*4.6mm,5μm)      流速:2.5ml/min  
 柱 温:30°C      波长:210nm  
 数据文件名: RC\$QTL-3106 - 30-3/30-131-2 - zzp-25052801p-rcqx-pH6.8+2sdsjz-jf50z-p1-5min.lcd  
 方法文件名: RC\$QTL-3106 - QTL-3106-RCQX-20250609-FX279.lcm  
 批处理文件名: RC\$QTL-3106 - 20250609-rcqx-FX279.lcb  
 样品瓶号: 3-1  
 进样体积: 10 μl      版本号:6.115  
 进样时间: 2025/06/10 01:25:37      实验者: jiangjinwei  
 处理时间 (V2) : 2025/06/10 11:22:20 处理者: jiangjinwei  
 仪器型号: SHIMADZU LC-2050C(FX279)

<色谱图>

mV

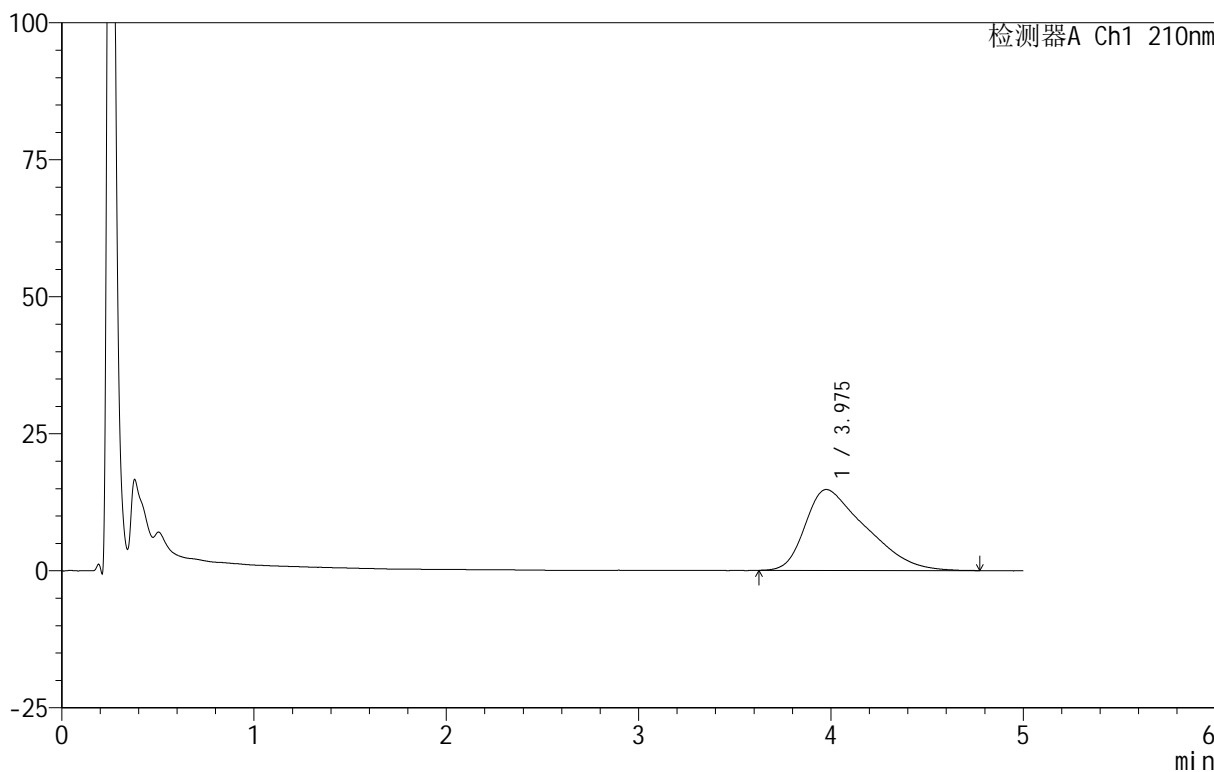

<峰表>

检测器A Ch1 210nm

峰号	保留时间	面积	面积%	高度	理论塔板数(USP)	拖尾因子	分离度(USP)
1	3.975	324093	100.000	14765	608	1.584	--
总计		324093	100.000	14765			

图131 替普瑞酮颗粒溶出曲线测定HPLC图谱  
 自制品-25052801批-pH6.8(内含2%SDS)介质-浆法-50转-5min-片1  
 供试品溶液-1

<样品信息>

色谱柱 :XB-C18(50mm\*4.6mm,5μm)      流速:2.5ml/min  
 柱 温:30°C      波长:210nm  
 数据文件名: RC\$QTL-3106 - 30-3/30-132-2 - zzp-25052801p-rcqx-pH6.8+2sdsjz-jf50z-p2-5min.lcd  
 方法文件名: RC\$QTL-3106 - QTL-3106-RCQX-20250609-FX279.lcm  
 批处理文件名: RC\$QTL-3106 - 20250609-rcqx-FX279.lcb  
 样品瓶号: 3-10  
 进样体积: 10 μl      版本号:6.115  
 进样时间: 2025/06/10 01:31:00      实验者: jiangjinwei  
 处理时间 (V2) : 2025/06/10 11:22:23      处理者: jiangjinwei  
 仪器型号: SHIMADZU LC-2050C(FX279)

<色谱图>

mV

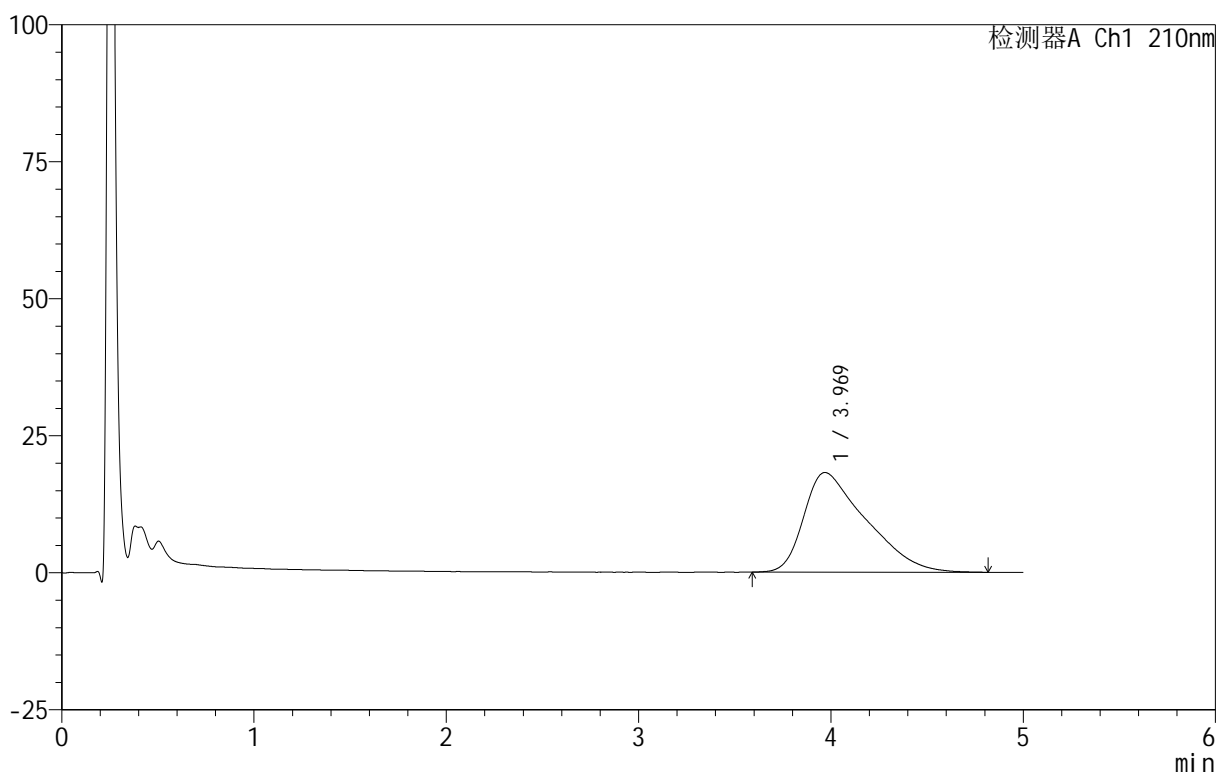

<峰表>

检测器A Ch1 210nm

峰号	保留时间	面积	面积%	高度	理论塔板数(USP)	拖尾因子	分离度(USP)
1	3.969	408981	100.000	18177	722	1.626	--
总计		408981	100.000	18177			

图132 替普瑞酮颗粒溶出曲线测定HPLC图谱  
 自制品-25052801批-pH6.8(内含2%SDS)介质-浆法-50转-5min-片2  
 供试品溶液-1



# QTL-3106

## <样品信息>

色谱柱 :XB-C18(50mm\*4.6mm,5μm)      流速:2.5ml/min  
 柱 温:30°C      波长:210nm  
 数据文件名: RC\$QTL-3106 - 30-3/30-133-2 - zzp-25052801p-rcqx-pH6.8+2sdsjz-jf50z-p3-5min.lcd  
 方法文件名: RC\$QTL-3106 - QTL-3106-RCQX-20250609-FX279.lcm  
 批处理文件名: RC\$QTL-3106 - 20250609-rcqx-FX279.lcb  
 样品瓶号: 3-19  
 进样体积: 10 μl      版本号:6.115  
 进样时间: 2025/06/10 01:36:22      实验者: jiangjinwei  
 处理时间 (V2) : 2025/06/10 11:22:26 处理者: jiangjinwei  
 仪器型号: SHIMADZU LC-2050C(FX279)

## <色谱图>

mV

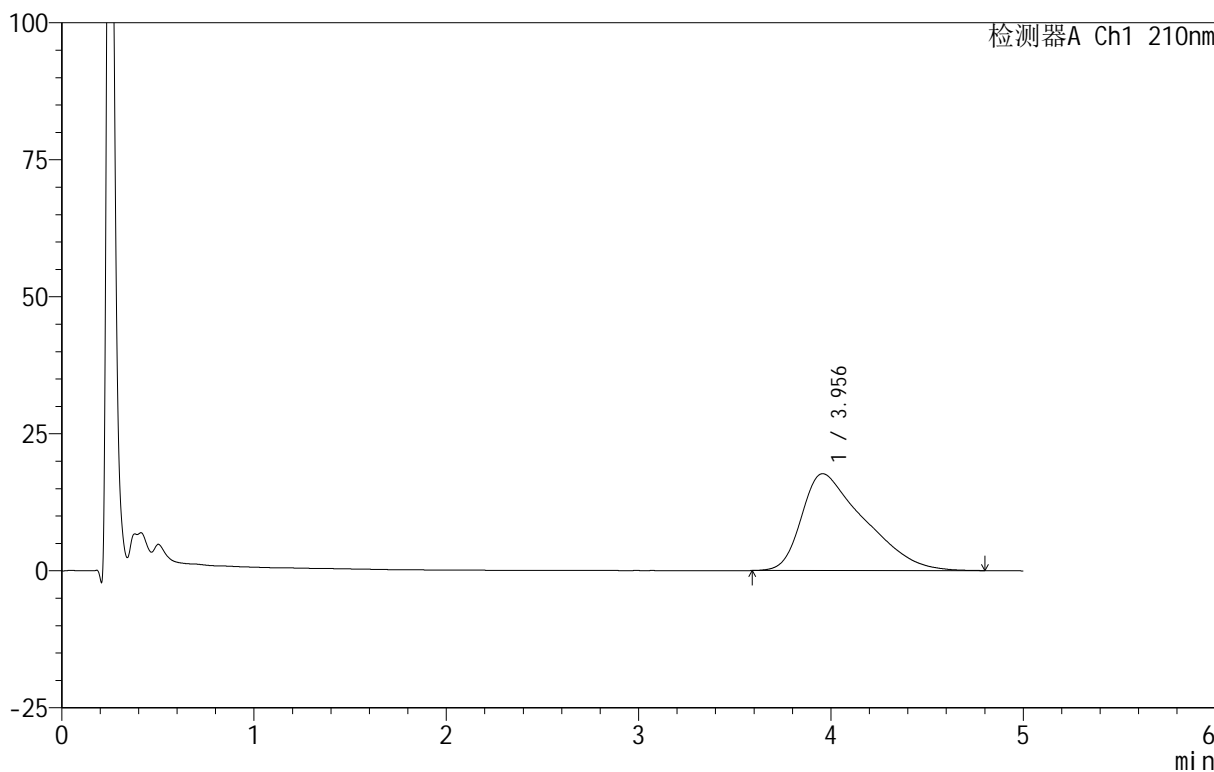

## <峰表>

检测器A Ch1 210nm

峰号	保留时间	面积	面积%	高度	理论塔板数(USP)	拖尾因子	分离度(USP)
1	3.956	401542	100.000	17675	537	1.656	--
总计		401542	100.000	17675			

图133 替普瑞酮颗粒溶出曲线测定HPLC图谱  
 自制品-25052801批-pH6.8(内含2%SDS)介质-浆法-50转-5min-片3  
 供试品溶液-1

<样品信息>

色谱柱 :XB-C18(50mm\*4.6mm,5μm)      流速:2.5ml/min  
 柱温:30°C      波长:210nm  
 数据文件名: RC\$QTL-3106 - 30-3/30-134-2 - zzp-25052801p-rcqx-pH6.8+2sdsjz-jf50z-p4-5min.lcd  
 方法文件名: RC\$QTL-3106 - QTL-3106-RCQX-20250609-FX279.lcm  
 批处理文件名: RC\$QTL-3106 - 20250609-rcqx-FX279.lcb  
 样品瓶号: 3-28  
 进样体积: 10 μl      版本号:6.115  
 进样时间: 2025/06/10 01:41:44      实验者: jiangjinwei  
 处理时间 (V2) : 2025/06/10 11:22:28      处理者: jiangjinwei  
 仪器型号: SHIMADZU LC-2050C(FX279)

<色谱图>

mV

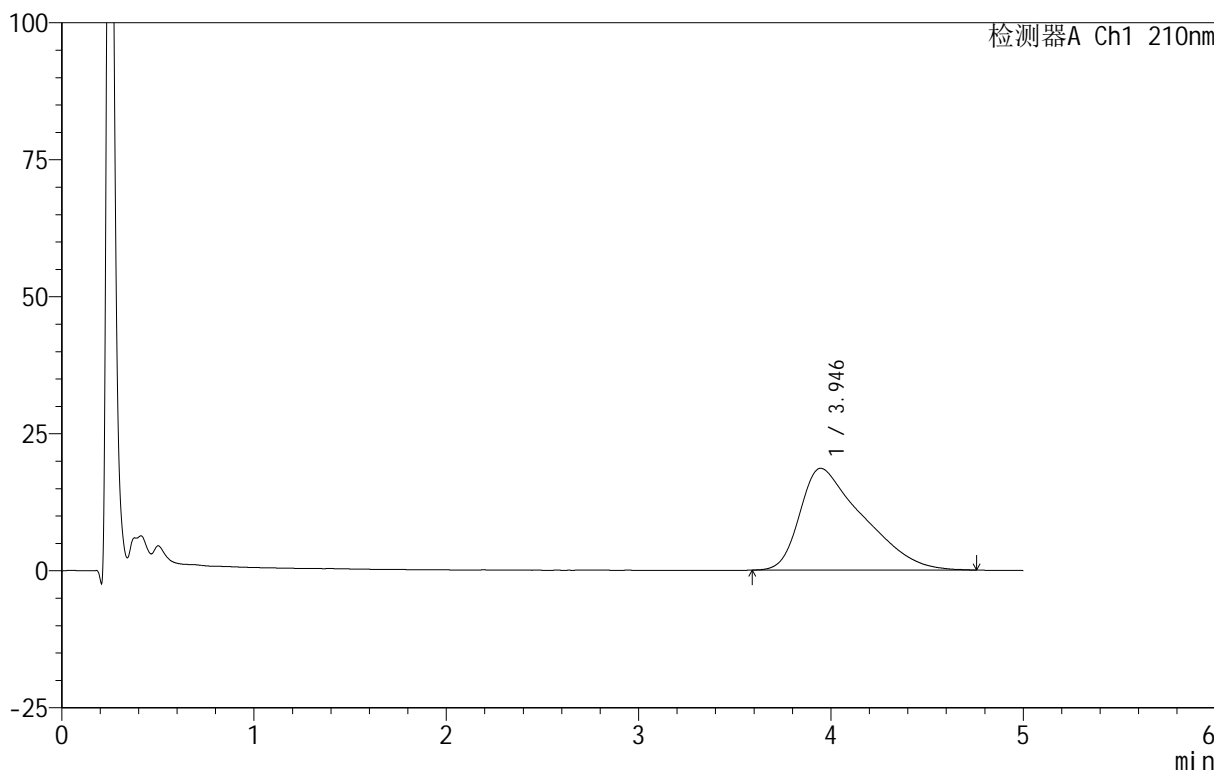

<峰表>

检测器A Ch1 210nm

峰号	保留时间	面积	面积%	高度	理论塔板数(USP)	拖尾因子	分离度(USP)
1	3.946	424160	100.000	18572	524	1.677	--
总计		424160	100.000	18572			

图134 替普瑞酮颗粒溶出曲线测定HPLC图谱  
 自制品-25052801批-pH6.8(内含2%SDS)介质-浆法-50转-5min-片4  
 供试品溶液-1



# QTL-3106

## <样品信息>

色谱柱 :XB-C18(50mm\*4.6mm,5μm)      流速:2.5ml/min  
 柱 温:30°C      波长:210nm  
 数据文件名: RC\$QTL-3106 - 30-3/30-135-2 - zzp-25052801p-rcqx-pH6.8+2sdsjz-jf50z-p5-5min.lcd  
 方法文件名: RC\$QTL-3106 - QTL-3106-RCQX-20250609-FX279.lcm  
 批处理文件名: RC\$QTL-3106 - 20250609-rcqx-FX279.lcb  
 样品瓶号: 3-37  
 进样体积: 10 μl      版本号:6.115  
 进样时间: 2025/06/10 01:47:06      实验者: jiangjinwei  
 处理时间 (V2) : 2025/06/10 11:22:31 处理者: jiangjinwei  
 仪器型号: SHIMADZU LC-2050C(FX279)

## <色谱图>

mV

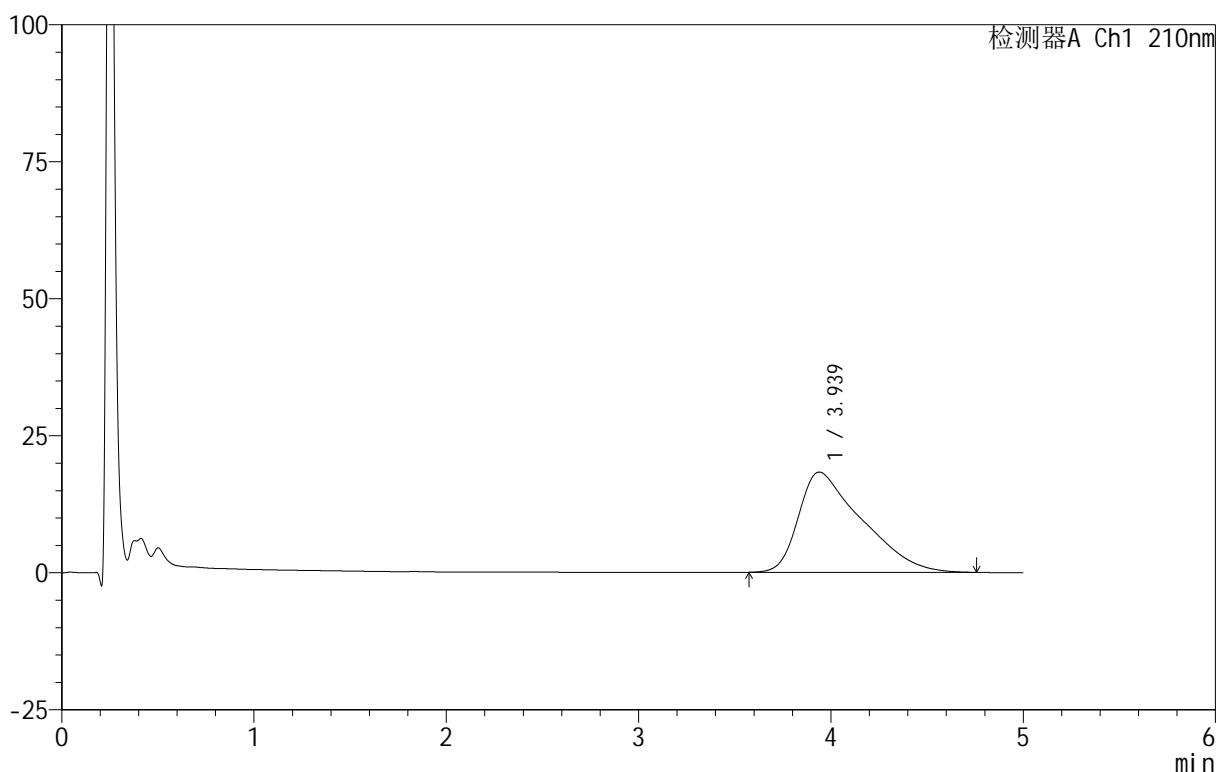

## <峰表>

检测器A Ch1 210nm

峰号	保留时间	面积	面积%	高度	理论塔板数(USP)	拖尾因子	分离度(USP)
1	3.939	418639	100.000	18289	515	1.697	--
总计		418639	100.000	18289			

图135 替普瑞酮颗粒溶出曲线测定HPLC图谱  
 自制品-25052801批-pH6.8(内含2%SDS)介质-浆法-50转-5min-片5  
 供试品溶液-1

<样品信息>

色谱柱 :XB-C18(50mm\*4.6mm,5μm)      流速:2.5ml/min  
 柱 温:30°C      波长:210nm  
 数据文件名: RC\$QTL-3106 - 30-3/30-136-2 - zzp-25052801p-rcqx-pH6.8+2sdsjz-jf50z-p6-5min.lcd  
 方法文件名: RC\$QTL-3106 - QTL-3106-RCQX-20250609-FX279.lcm  
 批处理文件名: RC\$QTL-3106 - 20250609-rcqx-FX279.lcb  
 样品瓶号: 3-46  
 进样体积: 10 μl      版本号:6.115  
 进样时间: 2025/06/10 01:52:28      实验者: jiangjinwei  
 处理时间 (V2) : 2025/06/10 11:22:34 处理者: jiangjinwei  
 仪器型号: SHIMADZU LC-2050C(FX279)

<色谱图>

mV

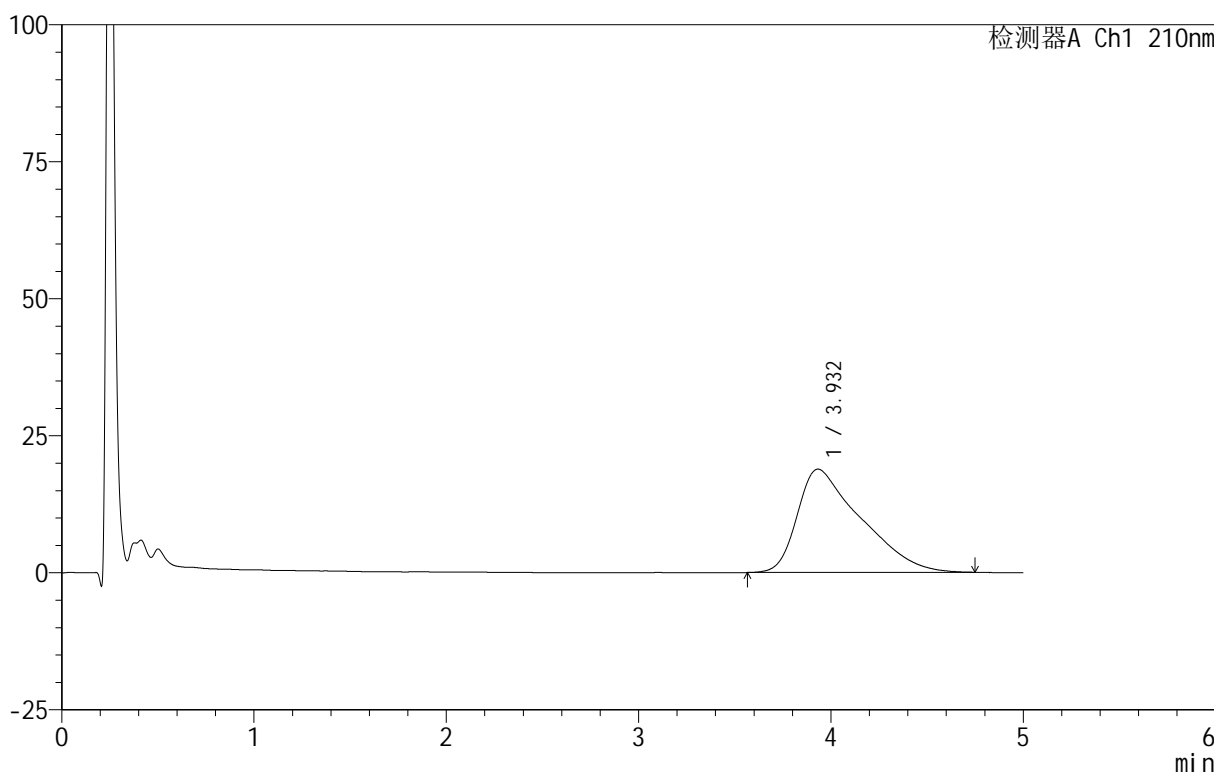

<峰表>

检测器A Ch1 210nm

峰号	保留时间	面积	面积%	高度	理论塔板数(USP)	拖尾因子	分离度(USP)
1	3.932	433141	100.000	18856	498	1.715	--
总计		433141	100.000	18856			

图136 替普瑞酮颗粒溶出曲线测定HPLC图谱  
 自制品-25052801批-pH6.8(内含2%SDS)介质-浆法-50转-5min-片6  
 供试品溶液-1

<样品信息>

色谱柱 :XB-C18(50mm\*4.6mm,5μm)      流速:2.5ml/min  
 柱 温:30°C      波长:210nm  
 数据文件名: RC\$QTL-3106 - 30-3/30-137-2 - zzp-25052801p-rcqx-pH6.8+2sdsjz-jf50z-p1-10min.lcd  
 方法文件名: RC\$QTL-3106 - QTL-3106-RCQX-20250609-FX279.lcm  
 批处理文件名: RC\$QTL-3106 - 20250609-rcqx-FX279.lcb  
 样品瓶号: 3-2  
 进样体积: 10 μl      版本号:6.115  
 进样时间: 2025/06/10 01:57:50      实验者: jiangjinwei  
 处理时间 (V2) : 2025/06/10 11:22:37 处理者: jiangjinwei  
 仪器型号: SHIMADZU LC-2050C(FX279)

<色谱图>

mV

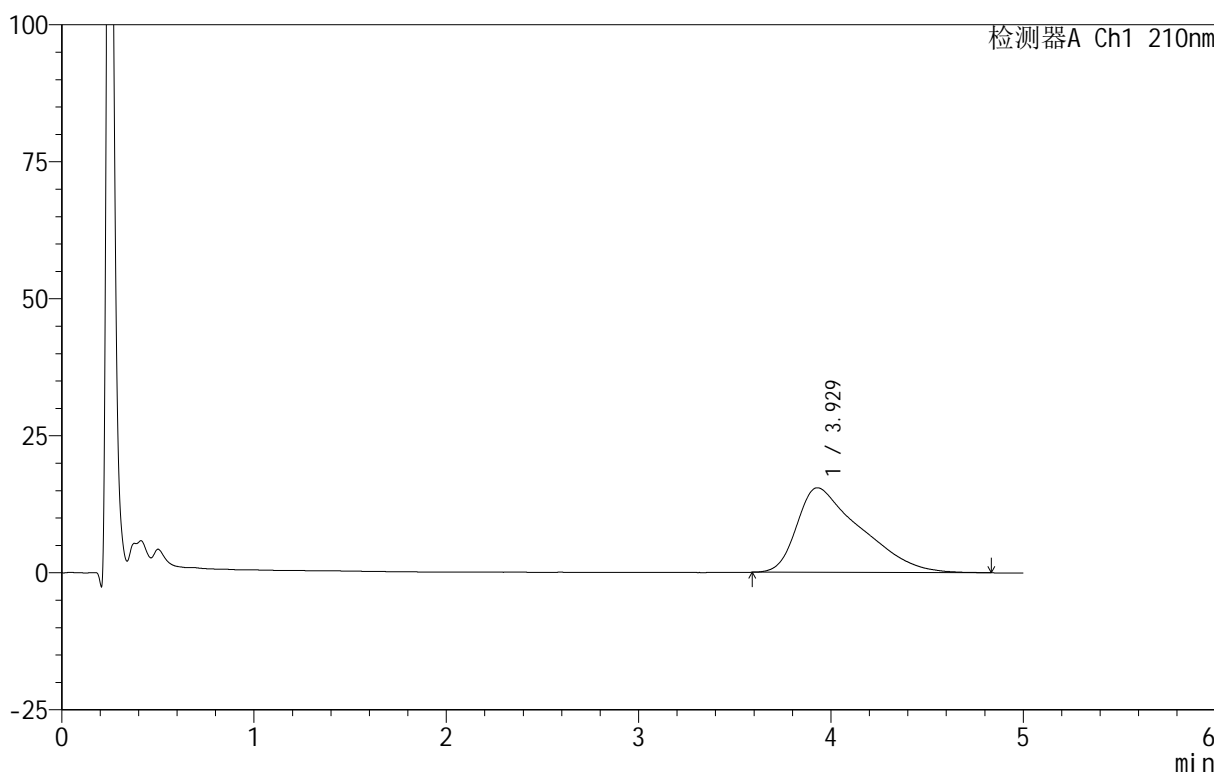

<峰表>

检测器A Ch1 210nm

峰号	保留时间	面积	面积%	高度	理论塔板数(USP)	拖尾因子	分离度(USP)
1	3.929	355859	100.000	15440	495	1.734	--
总计		355859	100.000	15440			

图137 替普瑞酮颗粒溶出曲线测定HPLC图谱  
 自制品-25052801批-pH6.8(内含2%SDS)介质-浆法-50转-10min-片1  
 供试品溶液-1

<样品信息>

色谱柱 :XB-C18(50mm\*4.6mm,5μm)      流速:2.5ml/min  
 柱温:30°C      波长:210nm  
 数据文件名: RC\$QTL-3106 - 30-3/30-138-2 - zzp-25052801p-rcqx-pH6.8+2sdsjz-jf50z-p2-10min.lcd  
 方法文件名: RC\$QTL-3106 - QTL-3106-RCQX-20250609-FX279.lcm  
 批处理文件名: RC\$QTL-3106 - 20250609-rcqx-FX279.lcb  
 样品瓶号: 3-11  
 进样体积: 10 μl      版本号:6.115  
 进样时间: 2025/06/10 02:03:12      实验者: jiangjinwei  
 处理时间 (V2) : 2025/06/10 11:22:39      处理者: jiangjinwei  
 仪器型号: SHIMADZU LC-2050C(FX279)

<色谱图>

mV

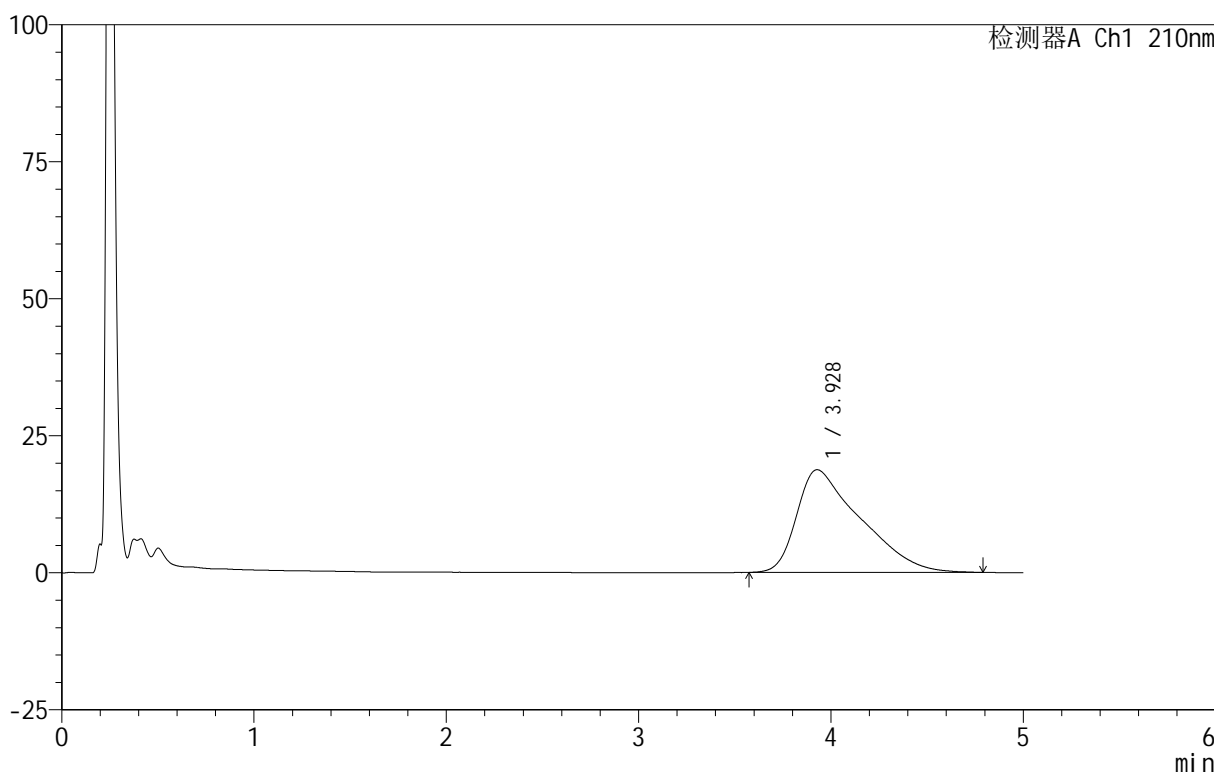

<峰表>

检测器A Ch1 210nm

峰号	保留时间	面积	面积%	高度	理论塔板数(USP)	拖尾因子	分离度(USP)
1	3.928	432213	100.000	18740	488	1.729	--
总计		432213	100.000	18740			

图138 替普瑞酮颗粒溶出曲线测定HPLC图谱  
 自制品-25052801批-pH6.8(内含2%SDS)介质-浆法-50转-10min-片2  
 供试品溶液-1

<样品信息>

色谱柱 :XB-C18(50mm\*4.6mm,5μm)      流速:2.5ml/min  
 柱 温:30°C      波长:210nm  
 数据文件名: RC\$QTL-3106 - 30-3/30-139-2 - zzp-25052801p-rcqx-pH6.8+2sdsjz-jf50z-p3-10min.lcd  
 方法文件名: RC\$QTL-3106 - QTL-3106-RCQX-20250609-FX279.lcm  
 批处理文件名: RC\$QTL-3106 - 20250609-rcqx-FX279.lcb  
 样品瓶号: 3-20  
 进样体积: 10 μl      版本号:6.115  
 进样时间: 2025/06/10 02:08:33      实验者: jiangjinwei  
 处理时间 (V2): 2025/06/10 11:22:42      处理者: jiangjinwei  
 仪器型号: SHIMADZU LC-2050C(FX279)

<色谱图>

mV

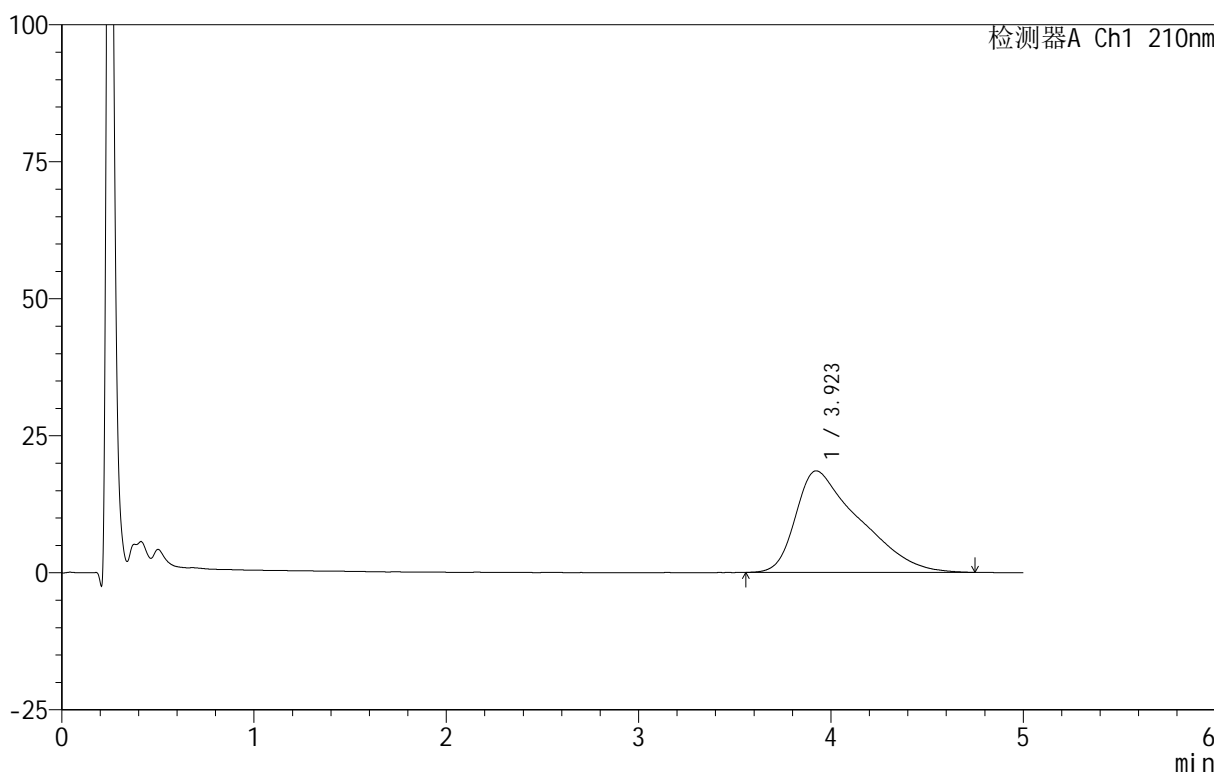

<峰表>

检测器A Ch1 210nm

峰号	保留时间	面积	面积%	高度	理论塔板数(USP)	拖尾因子	分离度(USP)
1	3.923	426939	100.000	18521	480	1.726	--
总计		426939	100.000	18521			

图139 替普瑞酮颗粒溶出曲线测定HPLC图谱  
 自制品-25052801批-pH6.8(内含2%SDS)介质-浆法-50转-10min-片3  
 供试品溶液-1



# QTL-3106

## <样品信息>

色谱柱 :XB-C18(50mm\*4.6mm,5μm)      流速:2.5ml/min  
 柱 温:30°C      波长:210nm  
 数据文件名: RC\$QTL-3106 - 30-3/30-140-2 - zzp-25052801p-rcqx-pH6.8+2sdsjz-jf50z-p4-10min.lcd  
 方法文件名: RC\$QTL-3106 - QTL-3106-RCQX-20250609-FX279.lcm  
 批处理文件名: RC\$QTL-3106 - 20250609-rcqx-FX279.lcb  
 样品瓶号: 3-29  
 进样体积: 10 μl      版本号:6.115  
 进样时间: 2025/06/10 02:13:55      实验者: jiangjinwei  
 处理时间 (V2) : 2025/06/10 11:22:45 处理者: jiangjinwei  
 仪器型号: SHIMADZU LC-2050C(FX279)

## <色谱图>

mV

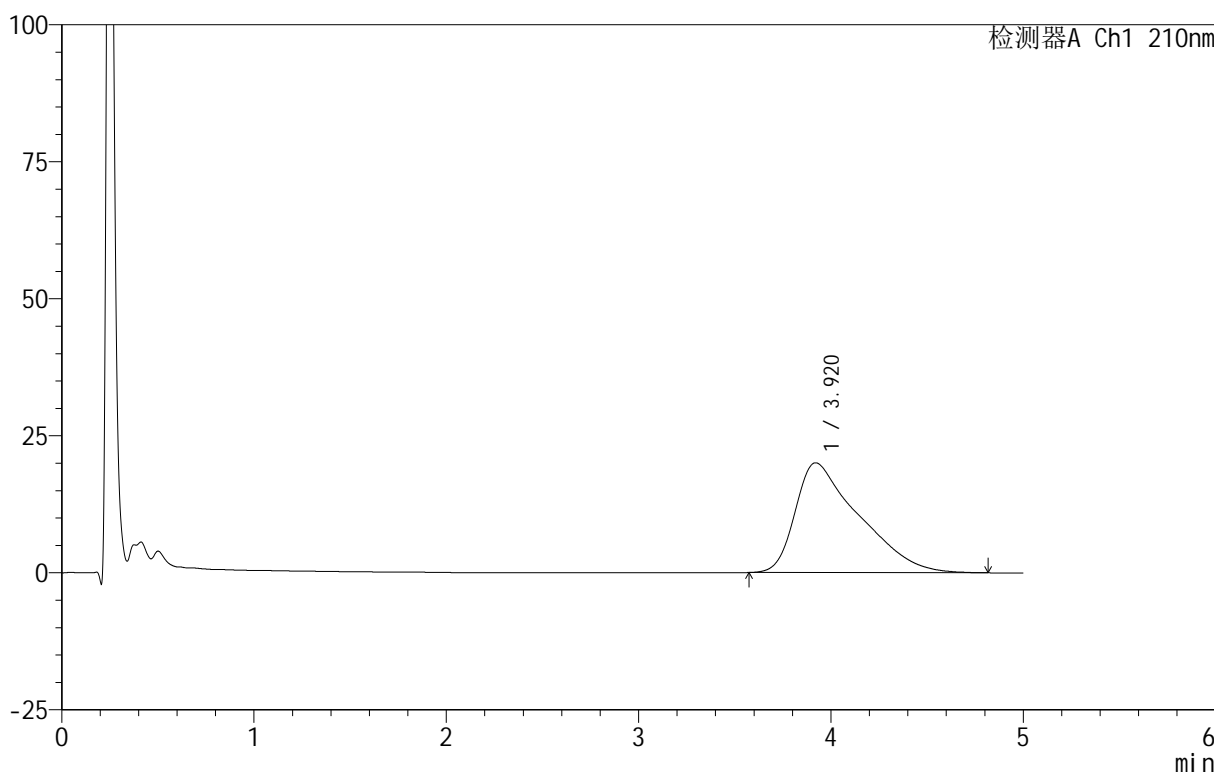

## <峰表>

检测器A Ch1 210nm

峰号	保留时间	面积	面积%	高度	理论塔板数(USP)	拖尾因子	分离度(USP)
1	3.920	461603	100.000	20035	482	1.753	--
总计		461603	100.000	20035			

图140 替普瑞酮颗粒溶出曲线测定HPLC图谱  
 自制品-25052801批-pH6.8(内含2%SDS)介质-浆法-50转-10min-片4  
 供试品溶液-1

<样品信息>

色谱柱 :XB-C18(50mm\*4.6mm,5μm)      流速:2.5ml/min  
 柱 温:30°C      波长:210nm  
 数据文件名: RC\$QTL-3106 - 30-3/30-141-2 - zzp-25052801p-rcqx-pH6.8+2sdsjz-jf50z-p5-10min.lcd  
 方法文件名: RC\$QTL-3106 - QTL-3106-RCQX-20250609-FX279.lcm  
 批处理文件名: RC\$QTL-3106 - 20250609-rcqx-FX279.lcb  
 样品瓶号: 3-38  
 进样体积: 10 μl      版本号:6.115  
 进样时间: 2025/06/10 02:19:17      实验者: jiangjinwei  
 处理时间 (V2) : 2025/06/10 11:22:48 处理者: jiangjinwei  
 仪器型号: SHIMADZU LC-2050C(FX279)

<色谱图>

mV

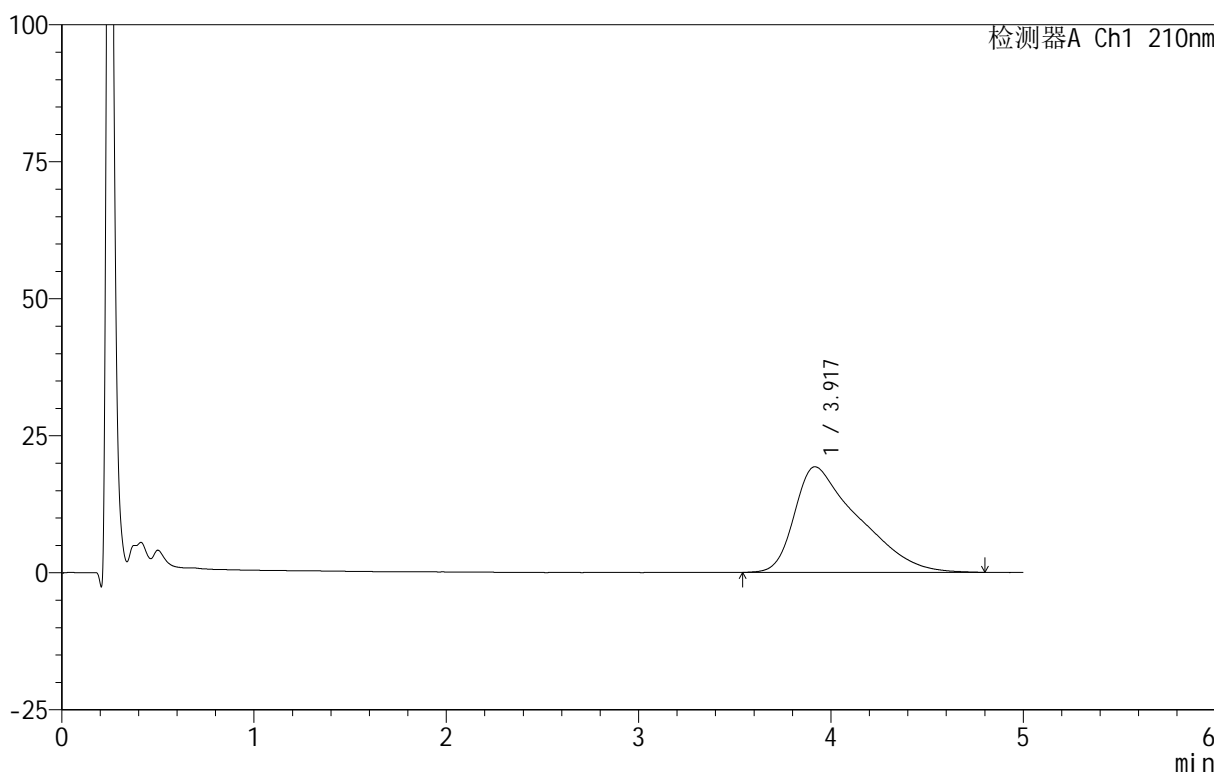

<峰表>

检测器A Ch1 210nm

峰号	保留时间	面积	面积%	高度	理论塔板数(USP)	拖尾因子	分离度(USP)
1	3.917	445392	100.000	19259	479	1.747	--
总计		445392	100.000	19259			

图141 替普瑞酮颗粒溶出曲线测定HPLC图谱  
 自制品-25052801批-pH6.8(内含2%SDS)介质-浆法-50转-10min-片5  
 供试品溶液-1

<样品信息>

色谱柱 :XB-C18(50mm\*4.6mm,5μm)      流速:2.5ml/min  
 柱 温:30°C      波长:210nm  
 数据文件名: RC\$QTL-3106 - 30-3/30-142-2 - zzp-25052801p-rcqx-pH6.8+2sdsjz-jf50z-p6-10min.lcd  
 方法文件名: RC\$QTL-3106 - QTL-3106-RCQX-20250609-FX279.lcm  
 批处理文件名: RC\$QTL-3106 - 20250609-rcqx-FX279.lcb  
 样品瓶号: 3-47  
 进样体积: 10 μl      版本号:6.115  
 进样时间: 2025/06/10 02:24:38      实验者: jiangjinwei  
 处理时间 (V2) : 2025/06/10 11:22:51 处理者: jiangjinwei  
 仪器型号: SHIMADZU LC-2050C(FX279)

<色谱图>

mV

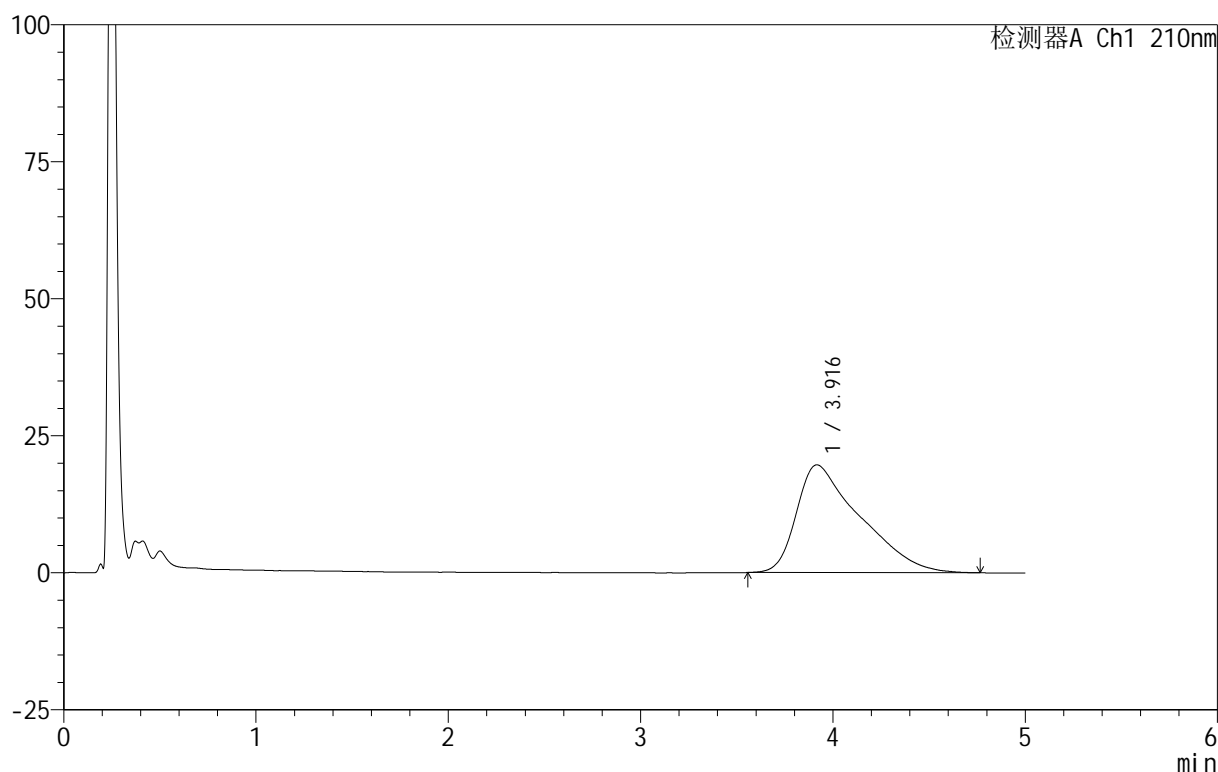

<峰表>

检测器A Ch1 210nm

峰号	保留时间	面积	面积%	高度	理论塔板数(USP)	拖尾因子	分离度(USP)
1	3.916	452544	100.000	19657	467	1.748	--
总计		452544	100.000	19657			

图142 替普瑞酮颗粒溶出曲线测定HPLC图谱  
 自制品-25052801批-pH6.8(内含2%SDS)介质-浆法-50转-10min-片6  
 供试品溶液-1



# QTL-3106

## <样品信息>

色谱柱 :XB-C18(50mm\*4.6mm,5μm)      流速:2.5ml/min  
 柱 温:30°C      波长:210nm  
 数据文件名: RC\$QTL-3106 - 30-3/30-143-2 - zzp-25052801p-rcqx-pH6.8+2sdsjz-jf50z-p1-15min.lcd  
 方法文件名: RC\$QTL-3106 - QTL-3106-RCQX-20250609-FX279.lcm  
 批处理文件名: RC\$QTL-3106 - 20250609-rcqx-FX279.lcb  
 样品瓶号: 3-3  
 进样体积: 10 μl      版本号:6.115  
 进样时间: 2025/06/10 02:30:00      实验者: jiangjinwei  
 处理时间 (V2) : 2025/06/10 11:22:54      处理者: jiangjinwei  
 仪器型号: SHIMADZU LC-2050C(FX279)

## <色谱图>

mV

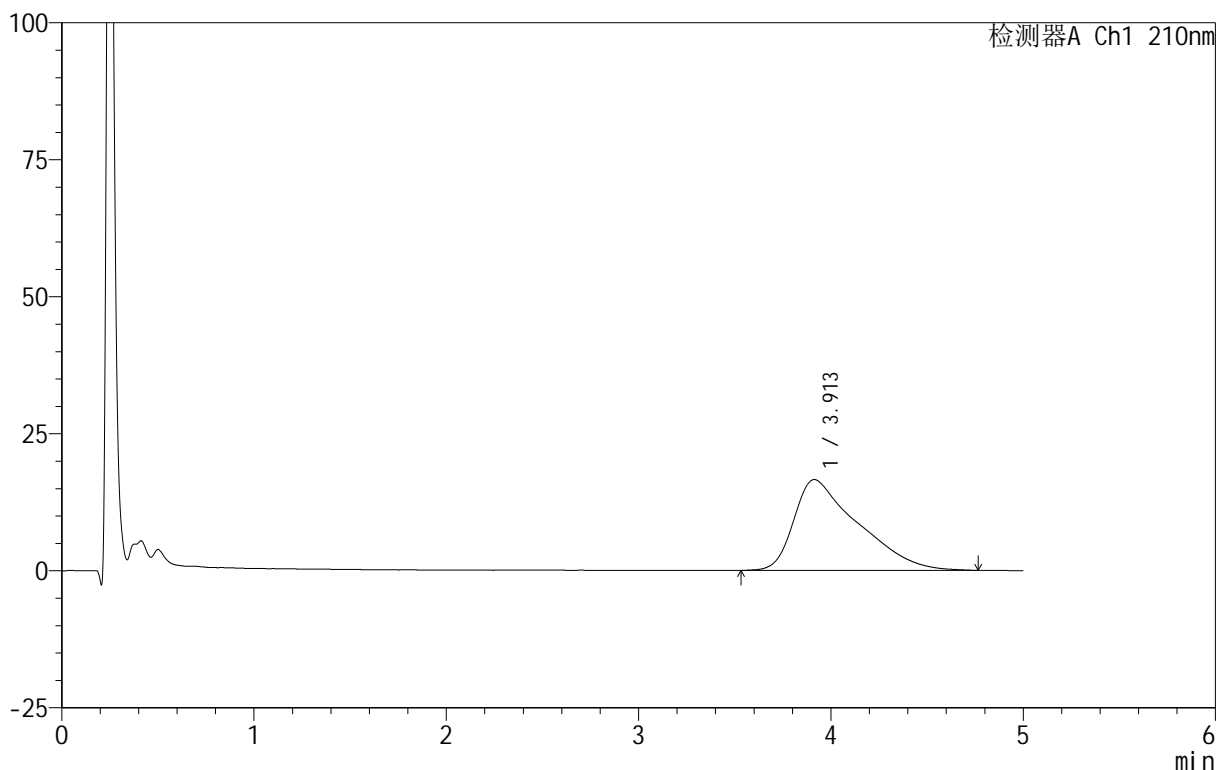

## <峰表>

检测器A Ch1 210nm

峰号	保留时间	面积	面积%	高度	理论塔板数(USP)	拖尾因子	分离度(USP)
1	3.913	383352	100.000	16578	466	1.749	--
总计		383352	100.000	16578			

图143 替普瑞酮颗粒溶出曲线测定HPLC图谱  
 自制品-25052801批-pH6.8(内含2%SDS)介质-浆法-50转-15min-片1  
 供试品溶液-1

<样品信息>

色谱柱 :XB-C18(50mm\*4.6mm,5μm)      流速:2.5ml/min  
 柱 温:30°C      波长:210nm  
 数据文件名: RC\$QTL-3106 - 30-3/30-144-2 - zzp-25052801p-rcqx-pH6.8+2sdsjz-jf50z-p2-15min.lcd  
 方法文件名: RC\$QTL-3106 - QTL-3106-RCQX-20250609-FX279.lcm  
 批处理文件名: RC\$QTL-3106 - 20250609-rcqx-FX279.lcb  
 样品瓶号: 3-12  
 进样体积: 10 μl      版本号:6.115  
 进样时间: 2025/06/10 02:35:22      实验者: jiangjinwei  
 处理时间 (V2) : 2025/06/10 11:22:57 处理者: jiangjinwei  
 仪器型号: SHIMADZU LC-2050C(FX279)

<色谱图>

mV

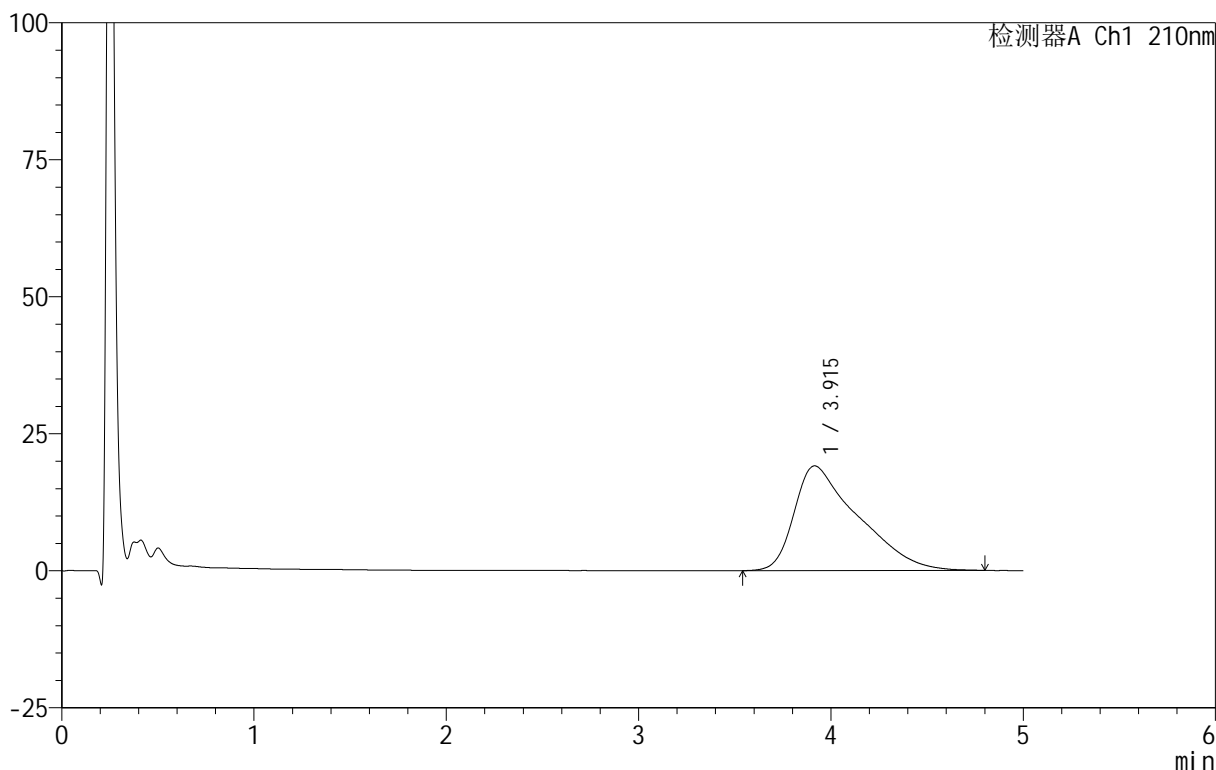

<峰表>

检测器A Ch1 210nm

峰号	保留时间	面积	面积%	高度	理论塔板数(USP)	拖尾因子	分离度(USP)
1	3.915	440291	100.000	19110	476	1.748	--
总计		440291	100.000	19110			

图144 替普瑞酮颗粒溶出曲线测定HPLC图谱  
 自制品-25052801批-pH6.8(内含2%SDS)介质-浆法-50转-15min-片2  
 供试品溶液-1

<样品信息>

色谱柱 :XB-C18(50mm\*4.6mm,5μm)      流速:2.5ml/min  
 柱 温:30°C      波长:210nm  
 数据文件名: RC\$QTL-3106 - 30-3/30-145-2 - zzp-25052801p-rcqx-pH6.8+2sdsjz-jf50z-p3-15min.lcd  
 方法文件名: RC\$QTL-3106 - QTL-3106-RCQX-20250609-FX279.lcm  
 批处理文件名: RC\$QTL-3106 - 20250609-rcqx-FX279.lcb  
 样品瓶号: 3-21  
 进样体积: 10 μl      版本号:6.115  
 进样时间: 2025/06/10 02:40:43      实验者: jiangjinwei  
 处理时间 (V2) : 2025/06/10 11:23:00 处理者: jiangjinwei  
 仪器型号: SHIMADZU LC-2050C(FX279)

<色谱图>

mV

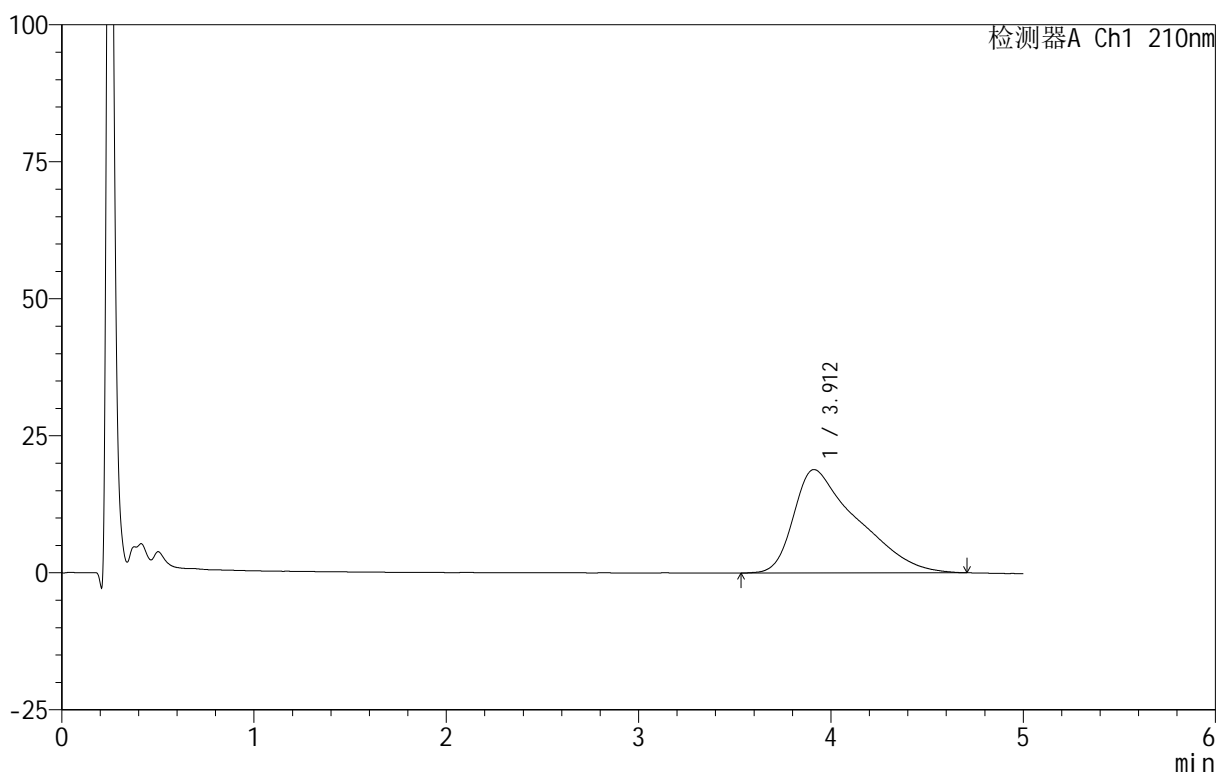

<峰表>

检测器A Ch1 210nm

峰号	保留时间	面积	面积%	高度	理论塔板数(USP)	拖尾因子	分离度(USP)
1	3.912	434152	100.000	18864	458	1.750	--
总计		434152	100.000	18864			

图145 替普瑞酮颗粒溶出曲线测定HPLC图谱  
 自制品-25052801批-pH6.8(内含2%SDS)介质-浆法-50转-15min-片3  
 供试品溶液-1

<样品信息>

色谱柱 :XB-C18(50mm\*4.6mm,5μm)      流速:2.5ml/min  
 柱 温:30°C      波长:210nm  
 数据文件名: RC\$QTL-3106 - 30-3/30-146-2 - zzp-25052801p-rcqx-pH6.8+2sdsjz-jf50z-p4-15min.lcd  
 方法文件名: RC\$QTL-3106 - QTL-3106-RCQX-20250609-FX279.lcm  
 批处理文件名: RC\$QTL-3106 - 20250609-rcqx-FX279.lcb  
 样品瓶号: 3-30  
 进样体积: 10 μl      版本号:6.115  
 进样时间: 2025/06/10 02:46:05      实验者: jiangjinwei  
 处理时间 (V2) : 2025/06/10 11:23:04 处理者: jiangjinwei  
 仪器型号: SHIMADZU LC-2050C(FX279)

<色谱图>

mV

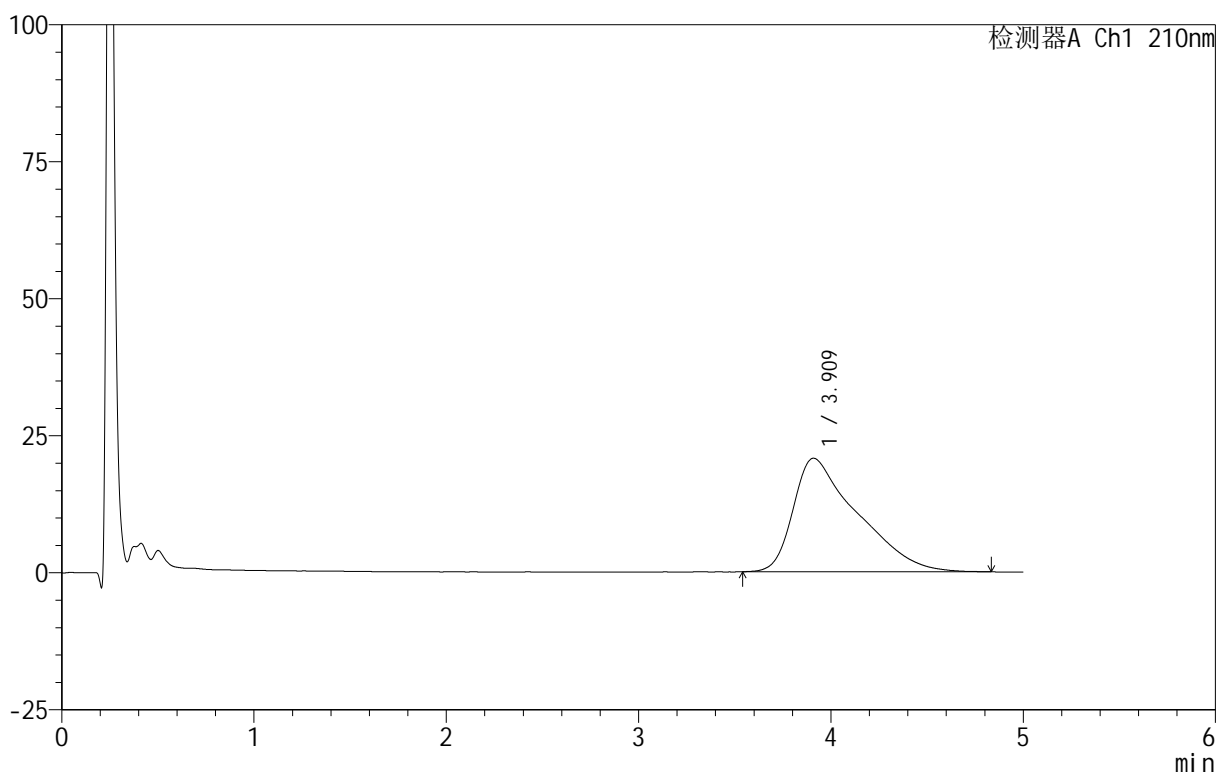

<峰表>

检测器A Ch1 210nm

峰号	保留时间	面积	面积%	高度	理论塔板数(USP)	拖尾因子	分离度(USP)
1	3.909	480090	100.000	20698	453	1.777	--
总计		480090	100.000	20698			

图146 替普瑞酮颗粒溶出曲线测定HPLC图谱  
 自制品-25052801批-pH6.8(内含2%SDS)介质-浆法-50转-15min-片4  
 供试品溶液-1

<样品信息>

色谱柱 :XB-C18(50mm\*4.6mm,5μm)      流速:2.5ml/min  
 柱 温:30°C      波长:210nm  
 数据文件名: RC\$QTL-3106 - 30-3/30-147-2 - zzp-25052801p-rcqx-pH6.8+2sdsjz-jf50z-p5-15min.lcd  
 方法文件名: RC\$QTL-3106 - QTL-3106-RCQX-20250609-FX279.lcm  
 批处理文件名: RC\$QTL-3106 - 20250609-rcqx-FX279.lcb  
 样品瓶号: 3-39  
 进样体积: 10 μl      版本号:6.115  
 进样时间: 2025/06/10 02:51:27      实验者: jiangjinwei  
 处理时间 (V2) : 2025/06/10 11:23:06      处理者: jiangjinwei  
 仪器型号: SHIMADZU LC-2050C(FX279)

<色谱图>

mV

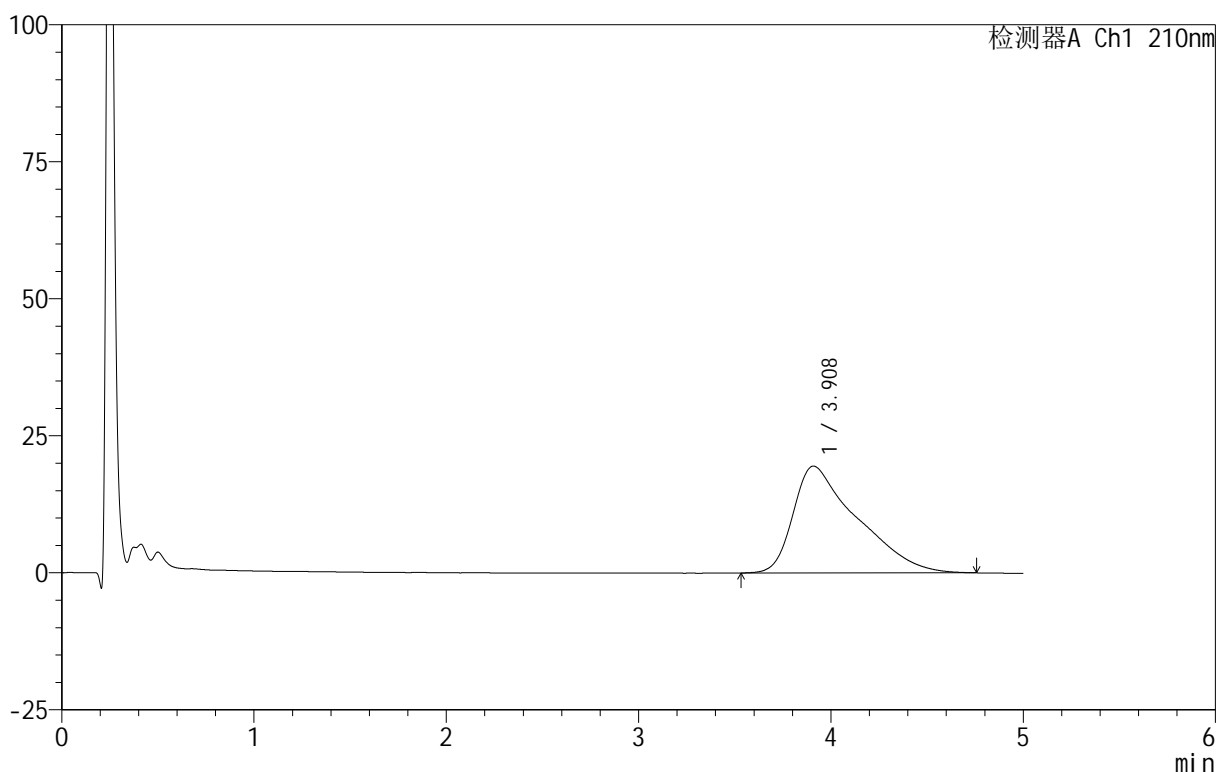

<峰表>

检测器A Ch1 210nm

峰号	保留时间	面积	面积%	高度	理论塔板数(USP)	拖尾因子	分离度(USP)
1	3.908	450555	100.000	19497	778	1.775	--
总计		450555	100.000	19497			

图147 替普瑞酮颗粒溶出曲线测定HPLC图谱  
 自制品-25052801批-pH6.8(内含2%SDS)介质-浆法-50转-15min-片5  
 供试品溶液-1

<样品信息>

色谱柱 :XB-C18(50mm\*4.6mm,5μm)      流速:2.5ml/min  
 柱温:30°C      波长:210nm  
 数据文件名: RC\$QTL-3106 - 30-3/30-148-2 - zzp-25052801p-rcqx-pH6.8+2sdsjz-jf50z-p6-15min.lcd  
 方法文件名: RC\$QTL-3106 - QTL-3106-RCQX-20250609-FX279.lcm  
 批处理文件名: RC\$QTL-3106 - 20250609-rcqx-FX279.lcb  
 样品瓶号: 3-48  
 进样体积: 10 μl      版本号:6.115  
 进样时间: 2025/06/10 02:56:48      实验者: jiangjinwei  
 处理时间 (V2): 2025/06/10 11:23:09      处理者: jiangjinwei  
 仪器型号: SHIMADZU LC-2050C(FX279)

<色谱图>

mV

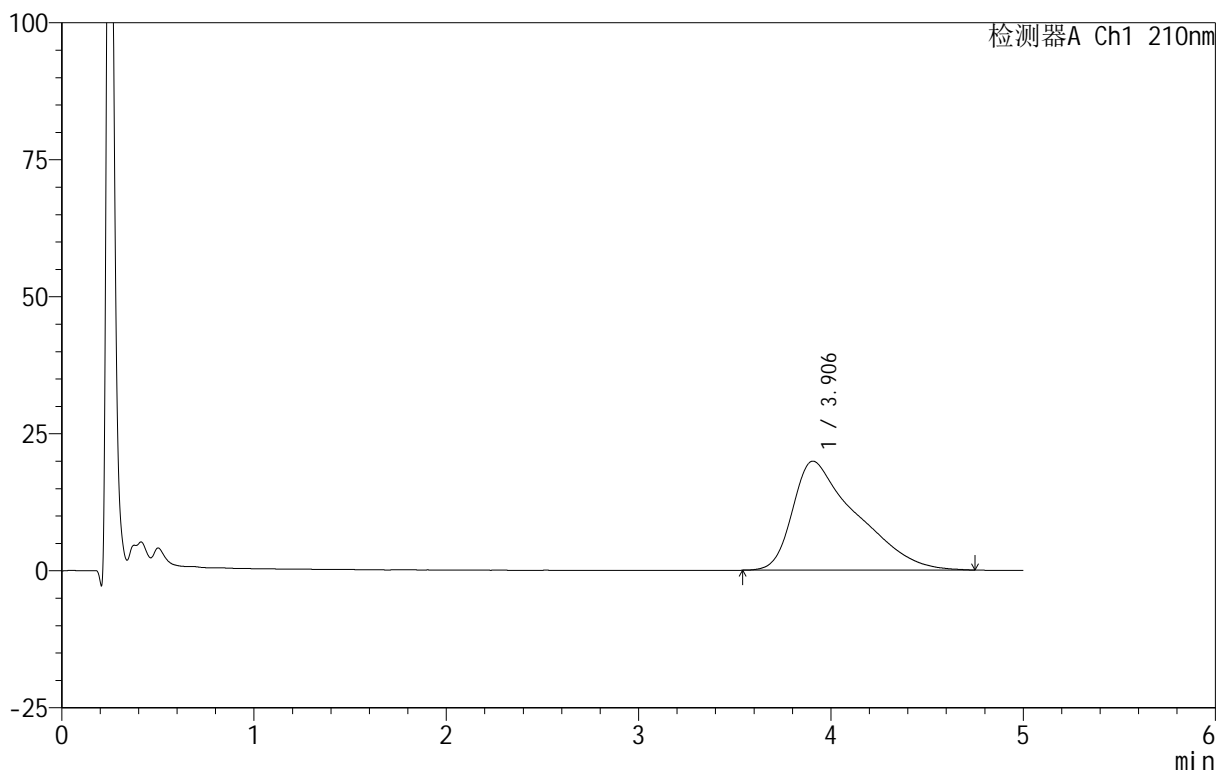

<峰表>

检测器A Ch1 210nm

峰号	保留时间	面积	面积%	高度	理论塔板数(USP)	拖尾因子	分离度(USP)
1	3.906	459504	100.000	19899	448	1.777	--
总计		459504	100.000	19899			

图148 替普瑞酮颗粒溶出曲线测定HPLC图谱  
 自制品-25052801批-pH6.8(内含2%SDS)介质-浆法-50转-15min-片6  
 供试品溶液-1

<样品信息>

色谱柱 :XB-C18(50mm\*4.6mm,5μm)      流速:2.5ml/min  
 柱温:30°C      波长:210nm  
 数据文件名: RC\$QTL-3106 - 30-3/30-149-2 - zzp-25052801p-rcqx-pH6.8+2sdsjz-jf50z-p1-20min.lcd  
 方法文件名: RC\$QTL-3106 - QTL-3106-RCQX-20250609-FX279.lcm  
 批处理文件名: RC\$QTL-3106 - 20250609-rcqx-FX279.lcb  
 样品瓶号: 3-4  
 进样体积: 10 μl      版本号:6.115  
 进样时间: 2025/06/10 03:02:10      实验者: jiangjinwei  
 处理时间 (V2): 2025/06/10 11:23:12      处理者: jiangjinwei  
 仪器型号: SHIMADZU LC-2050C(FX279)

<色谱图>

mV

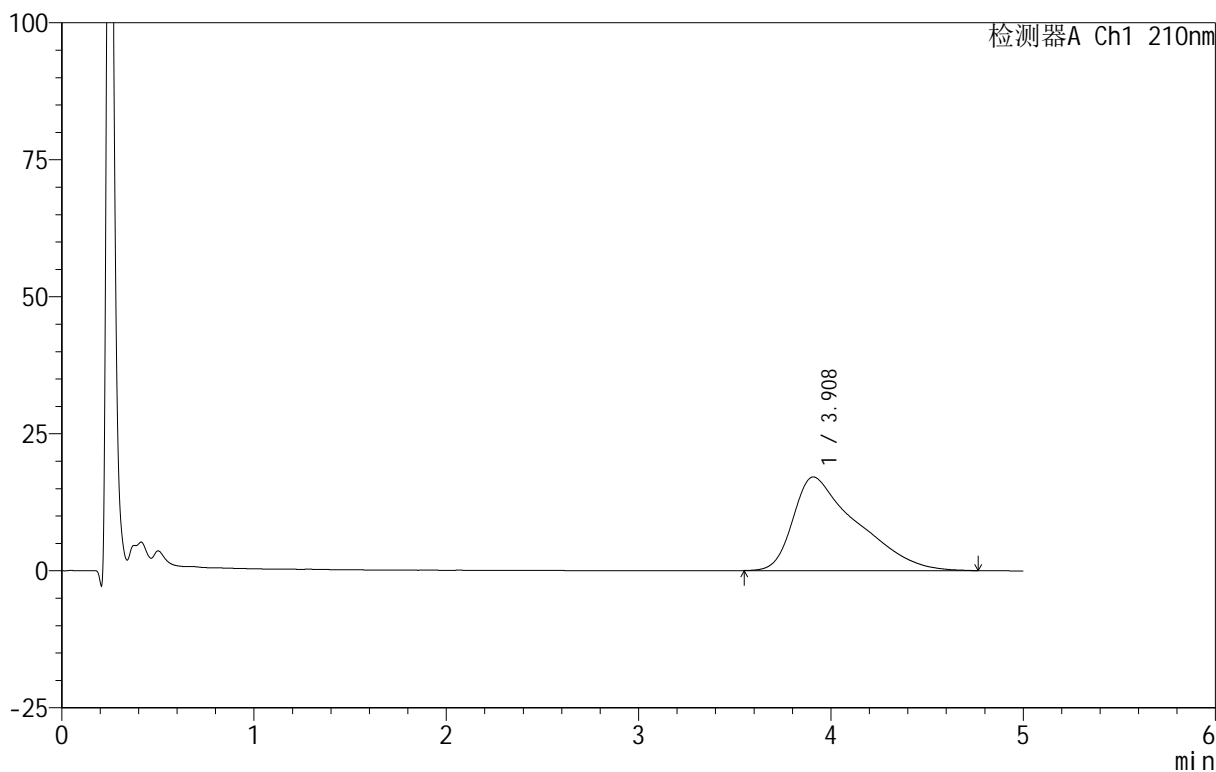

<峰表>

检测器A Ch1 210nm

峰号	保留时间	面积	面积%	高度	理论塔板数(USP)	拖尾因子	分离度(USP)
1	3.908	394928	100.000	17080	439	1.775	--
总计		394928	100.000	17080			

图149 替普瑞酮颗粒溶出曲线测定HPLC图谱  
 自制品-25052801批-pH6.8(内含2%SDS)介质-浆法-50转-20min-片1  
 供试品溶液-1



# QTL-3106

## <样品信息>

色谱柱 :XB-C18(50mm\*4.6mm,5μm)      流速:2.5ml/min  
 柱 温:30°C      波长:210nm  
 数据文件名: RC\$QTL-3106 - 30-3/30-150-2 - zzp-25052801p-rcqx-pH6.8+2sdsjz-jf50z-p2-20min.lcd  
 方法文件名: RC\$QTL-3106 - QTL-3106-RCQX-20250609-FX279.lcm  
 批处理文件名: RC\$QTL-3106 - 20250609-rcqx-FX279.lcb  
 样品瓶号: 3-13  
 进样体积: 10 μl      版本号:6.115  
 进样时间: 2025/06/10 03:07:31      实验者: jiangjinwei  
 处理时间 (V2) : 2025/06/10 11:23:15      处理者: jiangjinwei  
 仪器型号: SHIMADZU LC-2050C(FX279)

## <色谱图>

mV

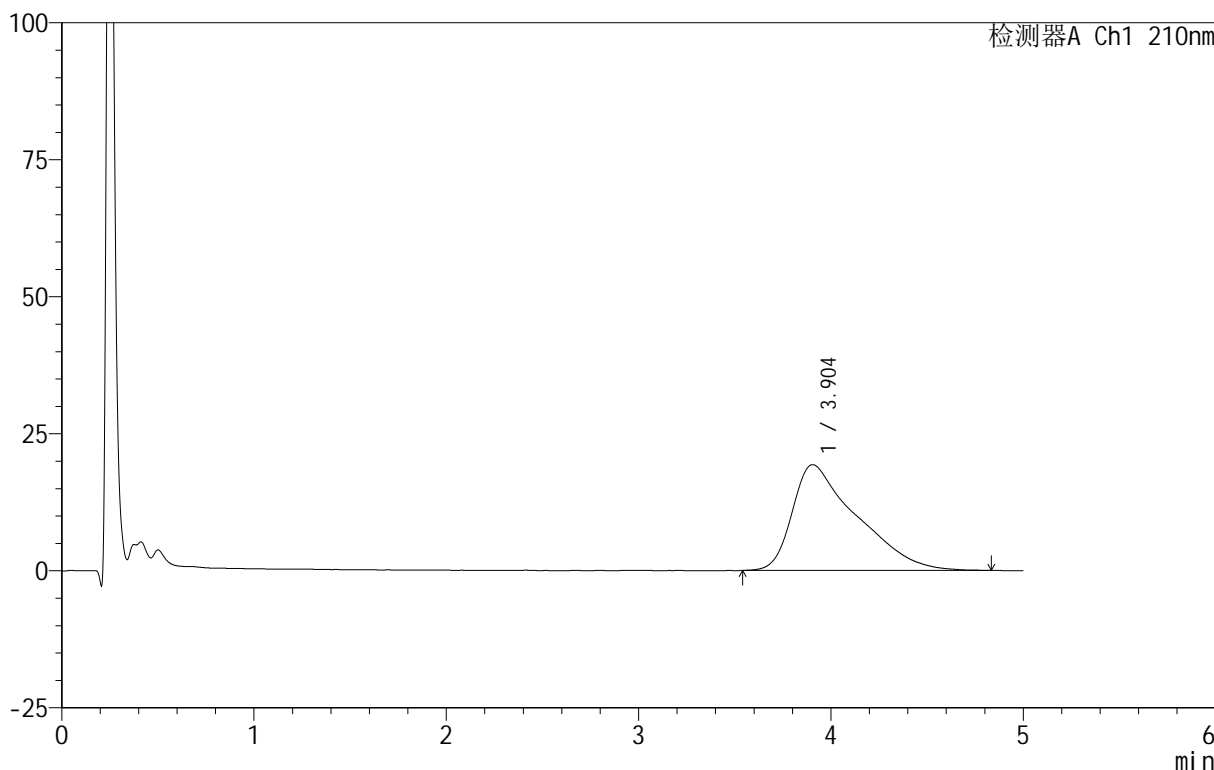

## <峰表>

检测器A Ch1 210nm

峰号	保留时间	面积	面积%	高度	理论塔板数(USP)	拖尾因子	分离度(USP)
1	3.904	449854	100.000	19308	442	1.786	--
总计		449854	100.000	19308			

图150 替普瑞酮颗粒溶出曲线测定HPLC图谱  
 自制品-25052801批-pH6.8(内含2%SDS)介质-浆法-50转-20min-片2  
 供试品溶液-1

<样品信息>

色谱柱 :XB-C18(50mm\*4.6mm,5μm)      流速:2.5ml/min  
 柱 温:30°C      波长:210nm  
 数据文件名: RC\$QTL-3106 - 30-3/30-151-2 - zzp-25052801p-rcqx-pH6.8+2sdsjz-jf50z-p3-20min.lcd  
 方法文件名: RC\$QTL-3106 - QTL-3106-RCQX-20250609-FX279.lcm  
 批处理文件名: RC\$QTL-3106 - 20250609-rcqx-FX279.lcb  
 样品瓶号: 3-22  
 进样体积: 10 μl      版本号:6.115  
 进样时间: 2025/06/10 03:12:53      实验者: jiangjinwei  
 处理时间 (V2): 2025/06/10 11:23:18 处理者: jiangjinwei  
 仪器型号: SHIMADZU LC-2050C(FX279)

<色谱图>

mV

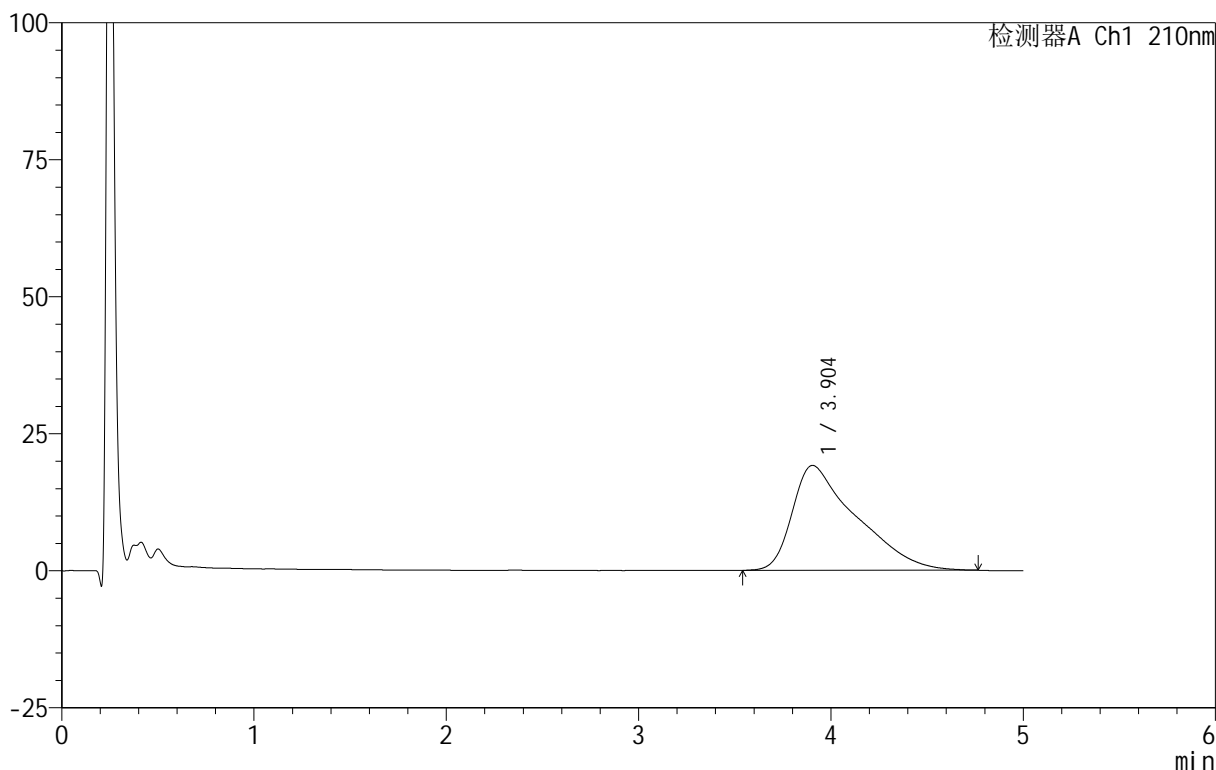

<峰表>

检测器A Ch1 210nm

峰号	保留时间	面积	面积%	高度	理论塔板数(USP)	拖尾因子	分离度(USP)
1	3.904	441530	100.000	19139	466	1.789	--
总计		441530	100.000	19139			

图151 替普瑞酮颗粒溶出曲线测定HPLC图谱  
 自制品-25052801批-pH6.8(内含2%SDS)介质-浆法-50转-20min-片3  
 供试品溶液-1

<样品信息>

色谱柱 :XB-C18(50mm\*4.6mm,5μm)      流速:2.5ml/min  
 柱 温:30°C      波长:210nm  
 数据文件名: RC\$QTL-3106 - 30-3/30-152-2 - zzp-25052801p-rcqx-pH6.8+2sdsjz-jf50z-p4-20min.lcd  
 方法文件名: RC\$QTL-3106 - QTL-3106-RCQX-20250609-FX279.lcm  
 批处理文件名: RC\$QTL-3106 - 20250609-rcqx-FX279.lcb  
 样品瓶号: 3-31  
 进样体积: 10 μl      版本号:6.115  
 进样时间: 2025/06/10 03:18:14      实验者: jiangjinwei  
 处理时间 (V2): 2025/06/10 11:23:21      处理者: jiangjinwei  
 仪器型号: SHIMADZU LC-2050C(FX279)

<色谱图>

mV

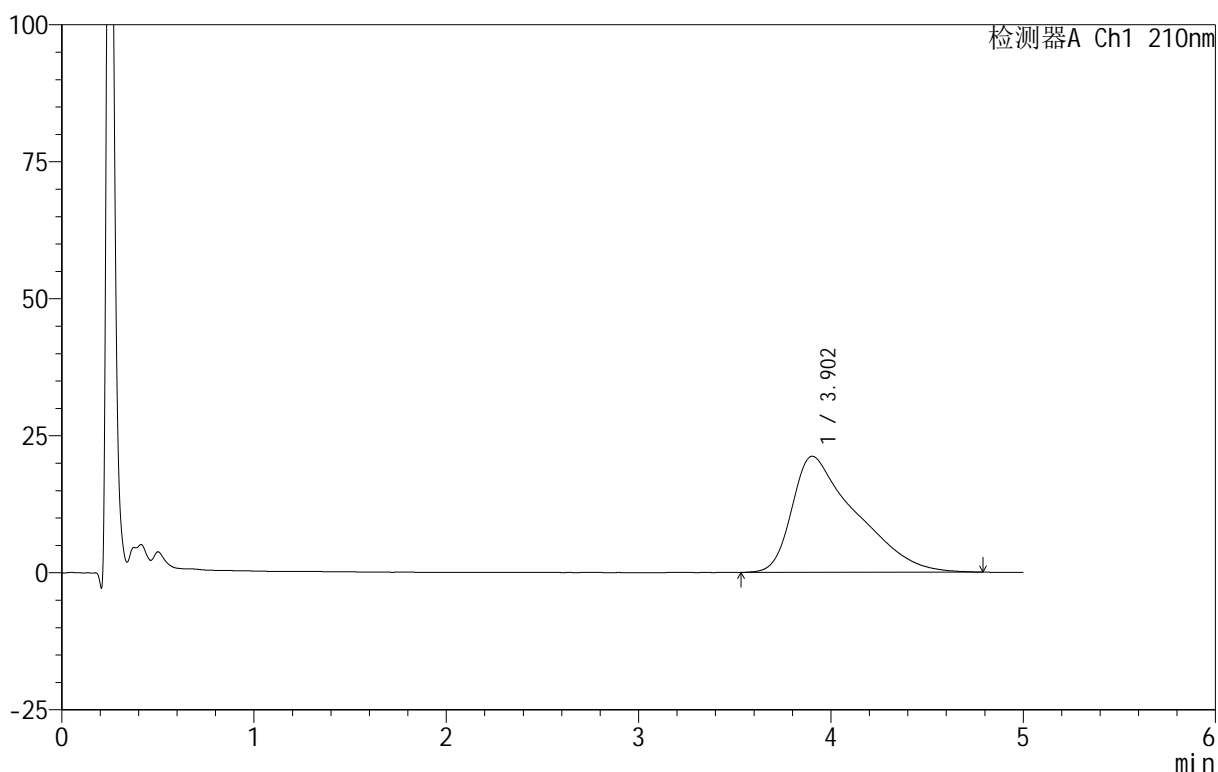

<峰表>

检测器A Ch1 210nm

峰号	保留时间	面积	面积%	高度	理论塔板数(USP)	拖尾因子	分离度(USP)
1	3.902	489449	100.000	21182	778	1.781	--
总计		489449	100.000	21182			

图152 替普瑞酮颗粒溶出曲线测定HPLC图谱  
 自制品-25052801批-pH6.8(内含2%SDS)介质-浆法-50转-20min-片4  
 供试品溶液-1

<样品信息>

色谱柱 :XB-C18(50mm\*4.6mm,5μm)      流速:2.5ml/min  
 柱 温:30°C      波长:210nm  
 数据文件名: RC\$QTL-3106 - 30-3/30-153-2 - zzp-25052801p-rcqx-pH6.8+2sdsjz-jf50z-p5-20min.lcd  
 方法文件名: RC\$QTL-3106 - QTL-3106-RCQX-20250609-FX279.lcm  
 批处理文件名: RC\$QTL-3106 - 20250609-rcqx-FX279.lcb  
 样品瓶号: 3-40  
 进样体积: 10 μl      版本号:6.115  
 进样时间: 2025/06/10 03:23:36      实验者: jiangjinwei  
 处理时间 (V2) : 2025/06/10 11:23:24      处理者: jiangjinwei  
 仪器型号: SHIMADZU LC-2050C(FX279)

<色谱图>

mV

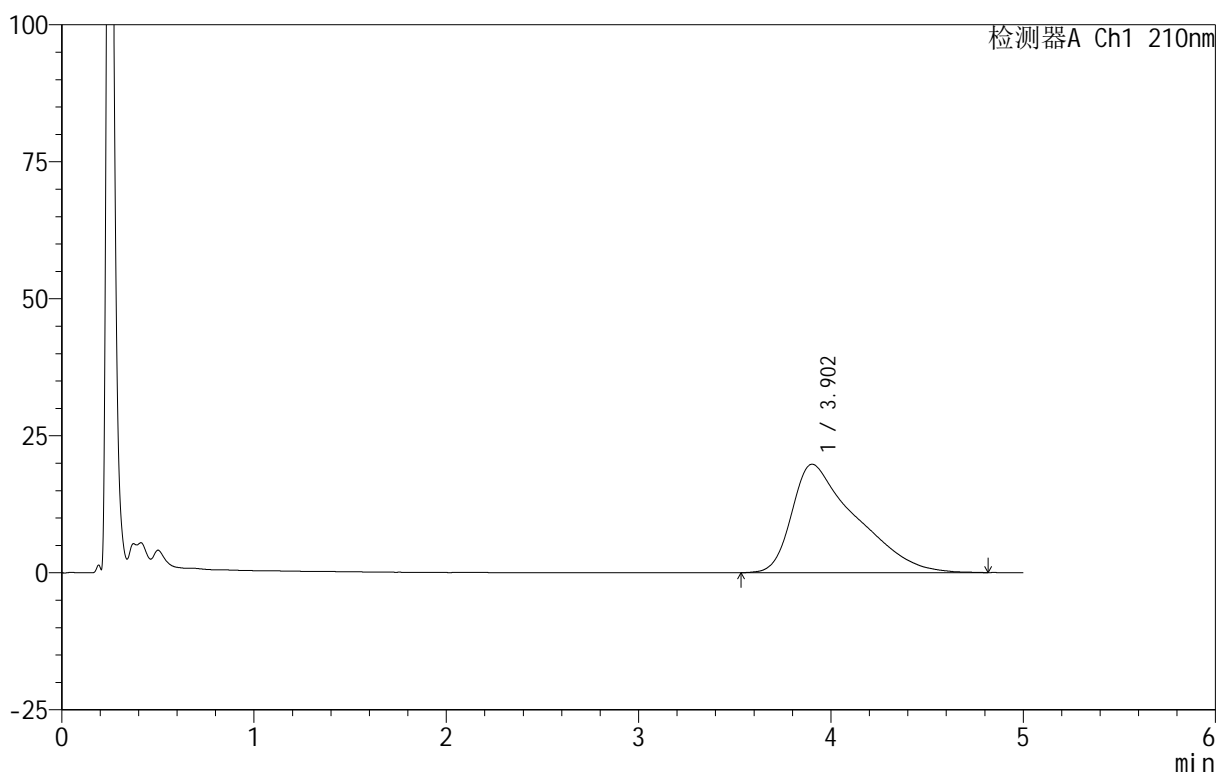

<峰表>

检测器A Ch1 210nm

峰号	保留时间	面积	面积%	高度	理论塔板数(USP)	拖尾因子	分离度(USP)
1	3.902	458859	100.000	19793	453	1.778	--
总计		458859	100.000	19793			

图153 替普瑞酮颗粒溶出曲线测定HPLC图谱  
 自制品-25052801批-pH6.8(内含2%SDS)介质-浆法-50转-20min-片5  
 供试品溶液-1

<样品信息>

色谱柱 :XB-C18(50mm\*4.6mm,5μm)      流速:2.5ml/min  
 柱 温:30°C      波长:210nm  
 数据文件名: RC\$QTL-3106 - 30-3/30-154-2 - zzp-25052801p-rcqx-pH6.8+2sdsjz-jf50z-p6-20min.lcd  
 方法文件名: RC\$QTL-3106 - QTL-3106-RCQX-20250609-FX279.lcm  
 批处理文件名: RC\$QTL-3106 - 20250609-rcqx-FX279.lcb  
 样品瓶号: 3-49  
 进样体积: 10 μl      版本号:6.115  
 进样时间: 2025/06/10 03:28:57      实验者: jiangjinwei  
 处理时间 (V2) : 2025/06/10 11:23:27 处理者: jiangjinwei  
 仪器型号: SHIMADZU LC-2050C(FX279)

<色谱图>

mV

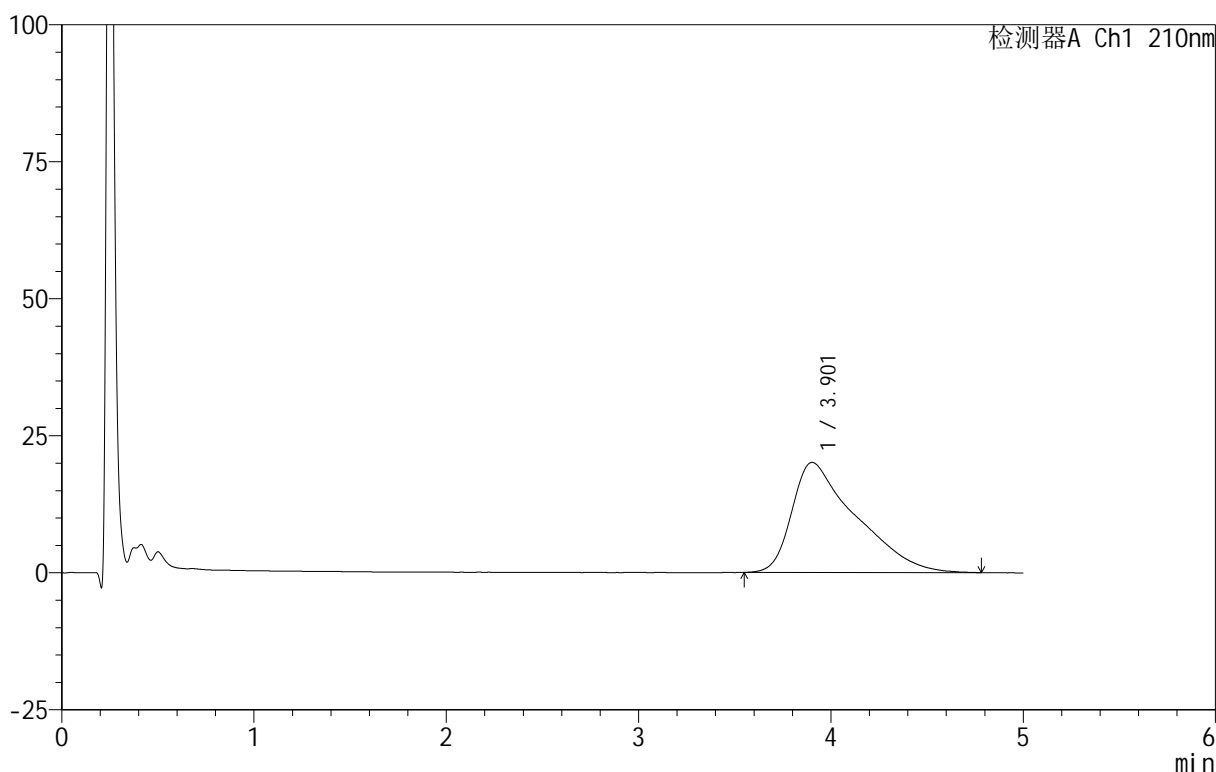

<峰表>

检测器A Ch1 210nm

峰号	保留时间	面积	面积%	高度	理论塔板数(USP)	拖尾因子	分离度(USP)
1	3.901	464234	100.000	20074	452	1.784	--
总计		464234	100.000	20074			

图154 替普瑞酮颗粒溶出曲线测定HPLC图谱  
 自制品-25052801批-pH6.8(内含2%SDS)介质-浆法-50转-20min-片6  
 供试品溶液-1

<样品信息>

色谱柱 :XB-C18(50mm\*4.6mm,5μm)      流速:2.5ml/min  
 柱 温:30°C      波长:210nm  
 数据文件名: RC\$QTL-3106 - 30-3/30-155-2 - zzp-25052801p-rcqx-pH6.8+2sdsjz-jf50z-p1-30min.lcd  
 方法文件名: RC\$QTL-3106 - QTL-3106-RCQX-20250609-FX279.lcm  
 批处理文件名: RC\$QTL-3106 - 20250609-rcqx-FX279.lcb  
 样品瓶号: 3-5  
 进样体积: 10 μl      版本号:6.115  
 进样时间: 2025/06/10 03:34:19      实验者: jiangjinwei  
 处理时间 (V2) : 2025/06/10 11:23:30 处理者: jiangjinwei  
 仪器型号: SHIMADZU LC-2050C(FX279)

<色谱图>

mV

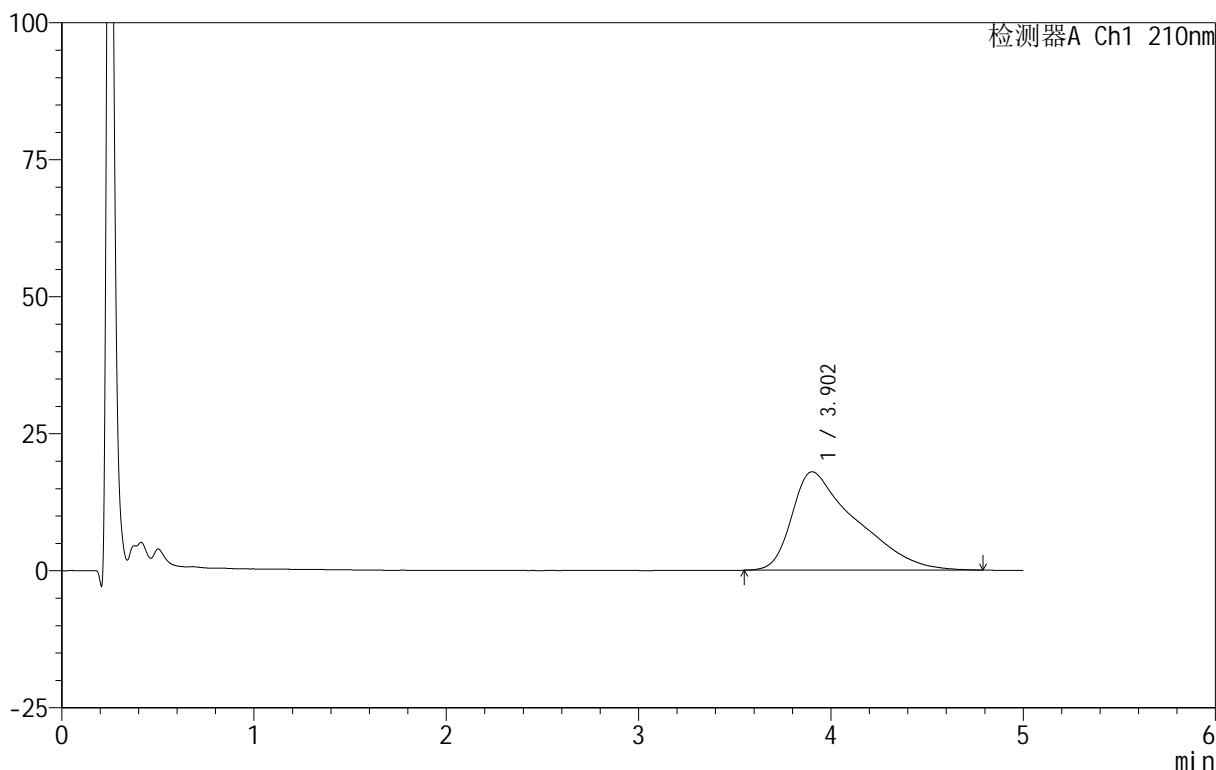

<峰表>

检测器A Ch1 210nm

峰号	保留时间	面积	面积%	高度	理论塔板数(USP)	拖尾因子	分离度(USP)
1	3.902	416647	100.000	17951	454	1.793	--
总计		416647	100.000	17951			

图155 替普瑞酮颗粒溶出曲线测定HPLC图谱  
 自制品-25052801批-pH6.8(内含2%SDS)介质-浆法-50转-30min-片1  
 供试品溶液-1

<样品信息>

色谱柱 :XB-C18(50mm\*4.6mm,5μm)      流速:2.5ml/min  
 柱 温:30°C      波长:210nm  
 数据文件名: RC\$QTL-3106 - 30-3/30-156-2 - zzp-25052801p-rcqx-pH6.8+2sdsjz-jf50z-p2-30min.lcd  
 方法文件名: RC\$QTL-3106 - QTL-3106-RCQX-20250609-FX279.lcm  
 批处理文件名: RC\$QTL-3106 - 20250609-rcqx-FX279.lcb  
 样品瓶号: 3-14  
 进样体积: 10 μl      版本号:6.115  
 进样时间: 2025/06/10 03:39:40      实验者: jiangjinwei  
 处理时间 (V2): 2025/06/10 11:23:33 处理者: jiangjinwei  
 仪器型号: SHIMADZU LC-2050C(FX279)

<色谱图>

mV

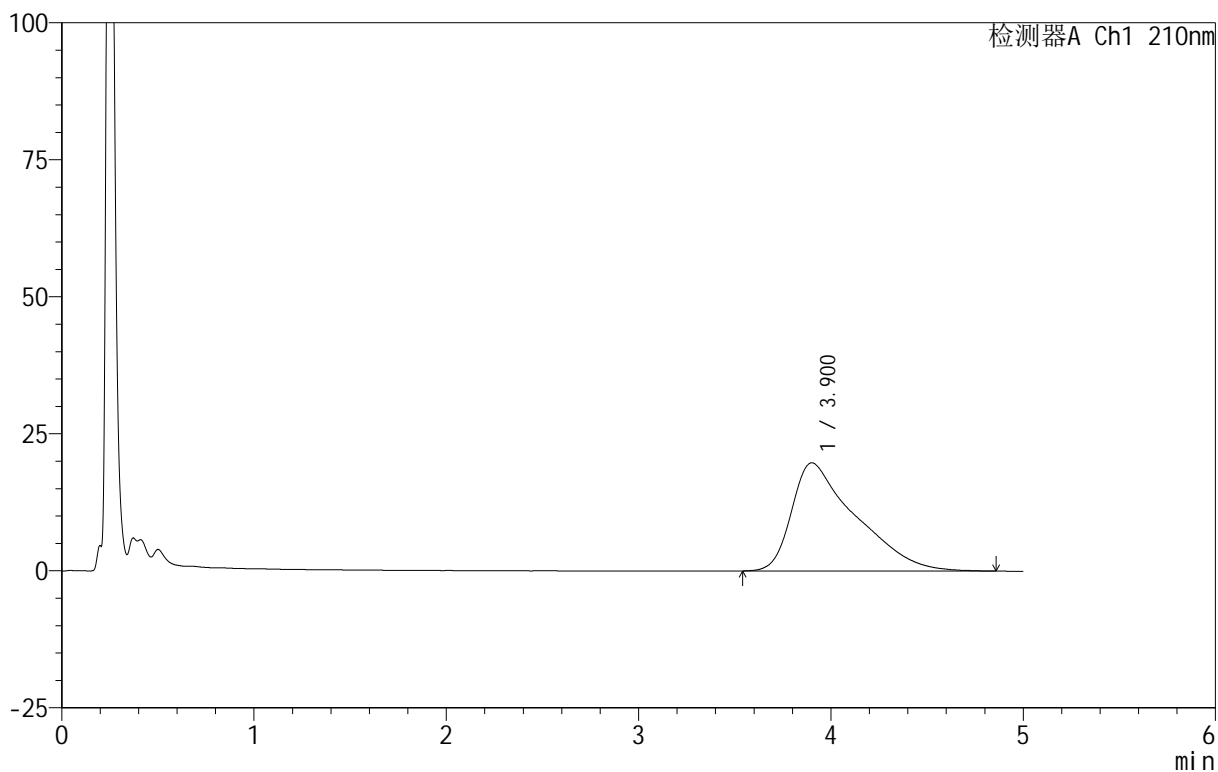

<峰表>

检测器A Ch1 210nm

峰号	保留时间	面积	面积%	高度	理论塔板数(USP)	拖尾因子	分离度(USP)
1	3.900	456755	100.000	19736	471	1.800	--
总计		456755	100.000	19736			

图156 替普瑞酮颗粒溶出曲线测定HPLC图谱  
 自制品-25052801批-pH6.8(内含2%SDS)介质-浆法-50转-30min-片2  
 供试品溶液-1

<样品信息>

色谱柱 :XB-C18(50mm\*4.6mm,5μm)      流速:2.5ml/min  
 柱 温:30°C      波长:210nm  
 数据文件名: RC\$QTL-3106 - 30-3/30-157-2 - zzp-25052801p-rcqx-pH6.8+2sdsjz-jf50z-p3-30min.lcd  
 方法文件名: RC\$QTL-3106 - QTL-3106-RCQX-20250609-FX279.lcm  
 批处理文件名: RC\$QTL-3106 - 20250609-rcqx-FX279.lcb  
 样品瓶号: 3-23  
 进样体积: 10 μl      版本号:6.115  
 进样时间: 2025/06/10 03:45:02      实验者: jiangjinwei  
 处理时间 (V2) : 2025/06/10 11:23:35      处理者: jiangjinwei  
 仪器型号: SHIMADZU LC-2050C(FX279)

<色谱图>

mV

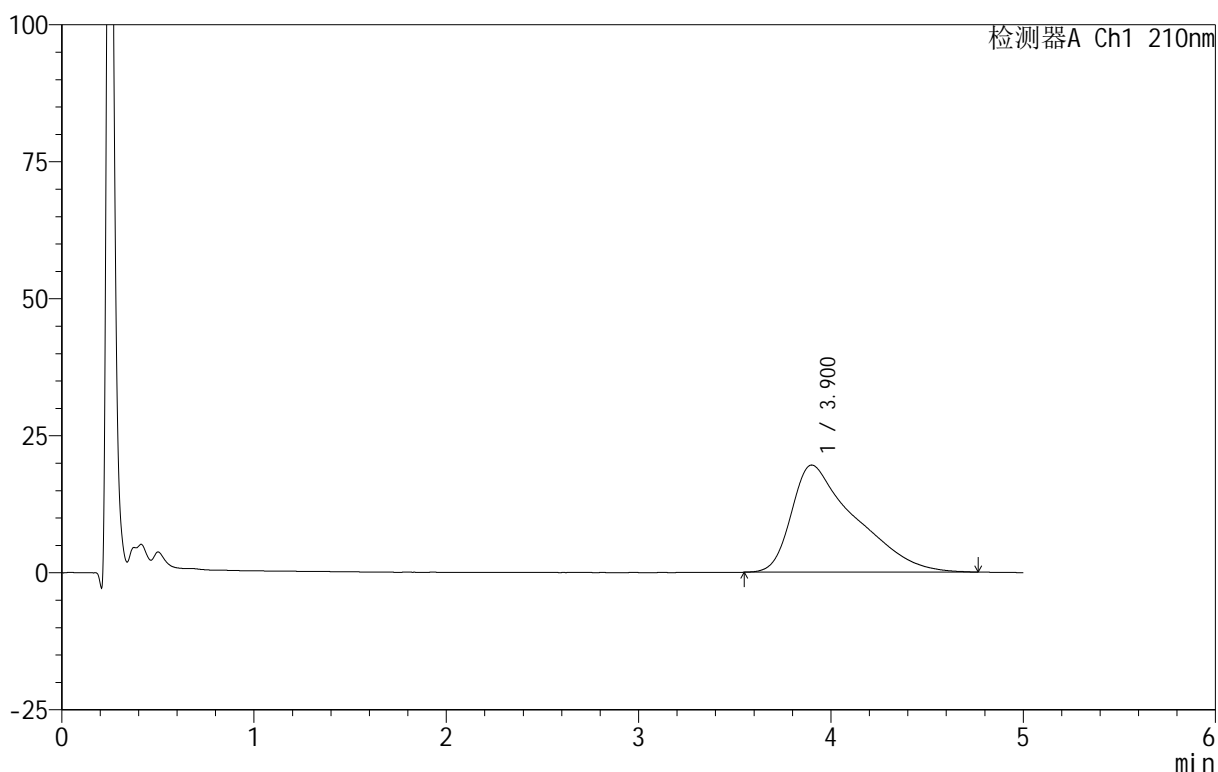

<峰表>

检测器A Ch1 210nm

峰号	保留时间	面积	面积%	高度	理论塔板数(USP)	拖尾因子	分离度(USP)
1	3.900	451115	100.000	19543	806	1.798	--
总计		451115	100.000	19543			

图157 替普瑞酮颗粒溶出曲线测定HPLC图谱  
 自制品-25052801批-pH6.8(内含2%SDS)介质-浆法-50转-30min-片3  
 供试品溶液-1

<样品信息>

色谱柱 :XB-C18(50mm\*4.6mm,5μm)      流速:2.5ml/min  
 柱 温:30°C      波长:210nm  
 数据文件名: RC\$QTL-3106 - 30-3/30-158-2 - zzp-25052801p-rcqx-pH6.8+2sdsjz-jf50z-p4-30min.lcd  
 方法文件名: RC\$QTL-3106 - QTL-3106-RCQX-20250609-FX279.lcm  
 批处理文件名: RC\$QTL-3106 - 20250609-rcqx-FX279.lcb  
 样品瓶号: 3-32  
 进样体积: 10 μl      版本号:6.115  
 进样时间: 2025/06/10 03:50:23      实验者: jiangjinwei  
 处理时间 (V2): 2025/06/10 11:23:38      处理者: jiangjinwei  
 仪器型号: SHIMADZU LC-2050C(FX279)

<色谱图>

mV

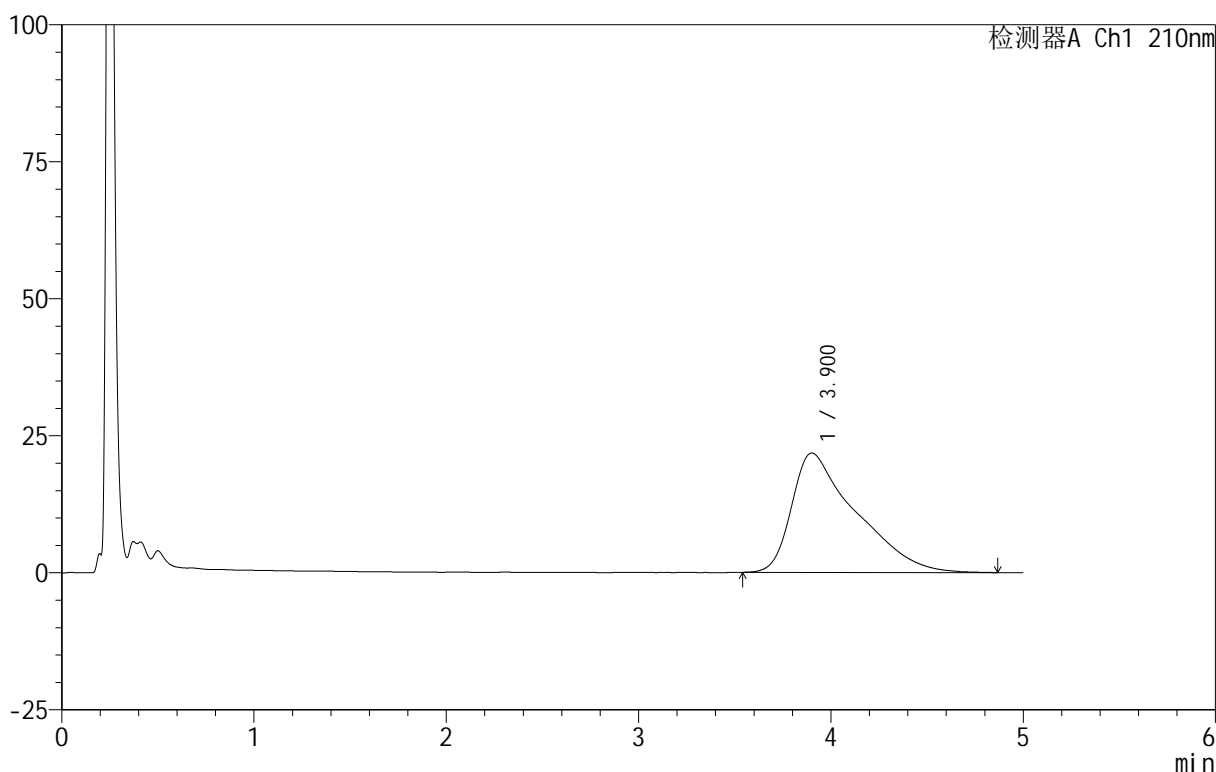

<峰表>

检测器A Ch1 210nm

峰号	保留时间	面积	面积%	高度	理论塔板数(USP)	拖尾因子	分离度(USP)
1	3.900	506188	100.000	21777	435	1.814	--
总计		506188	100.000	21777			

图158 替普瑞酮颗粒溶出曲线测定HPLC图谱  
 自制品-25052801批-pH6.8(内含2%SDS)介质-浆法-50转-30min-片4  
 供试品溶液-1

<样品信息>

色谱柱 :XB-C18(50mm\*4.6mm,5μm)      流速:2.5ml/min  
 柱 温:30°C      波长:210nm  
 数据文件名: RC\$QTL-3106 - 30-3/30-159-2 - zzp-25052801p-rcqx-pH6.8+2sdsjz-jf50z-p5-30min.lcd  
 方法文件名: RC\$QTL-3106 - QTL-3106-RCQX-20250609-FX279.lcm  
 批处理文件名: RC\$QTL-3106 - 20250609-rcqx-FX279.lcb  
 样品瓶号: 3-41  
 进样体积: 10 μl      版本号:6.115  
 进样时间: 2025/06/10 03:55:44      实验者: jiangjinwei  
 处理时间 (V2) : 2025/06/10 11:23:41 处理者: jiangjinwei  
 仪器型号: SHIMADZU LC-2050C(FX279)

<色谱图>

mV

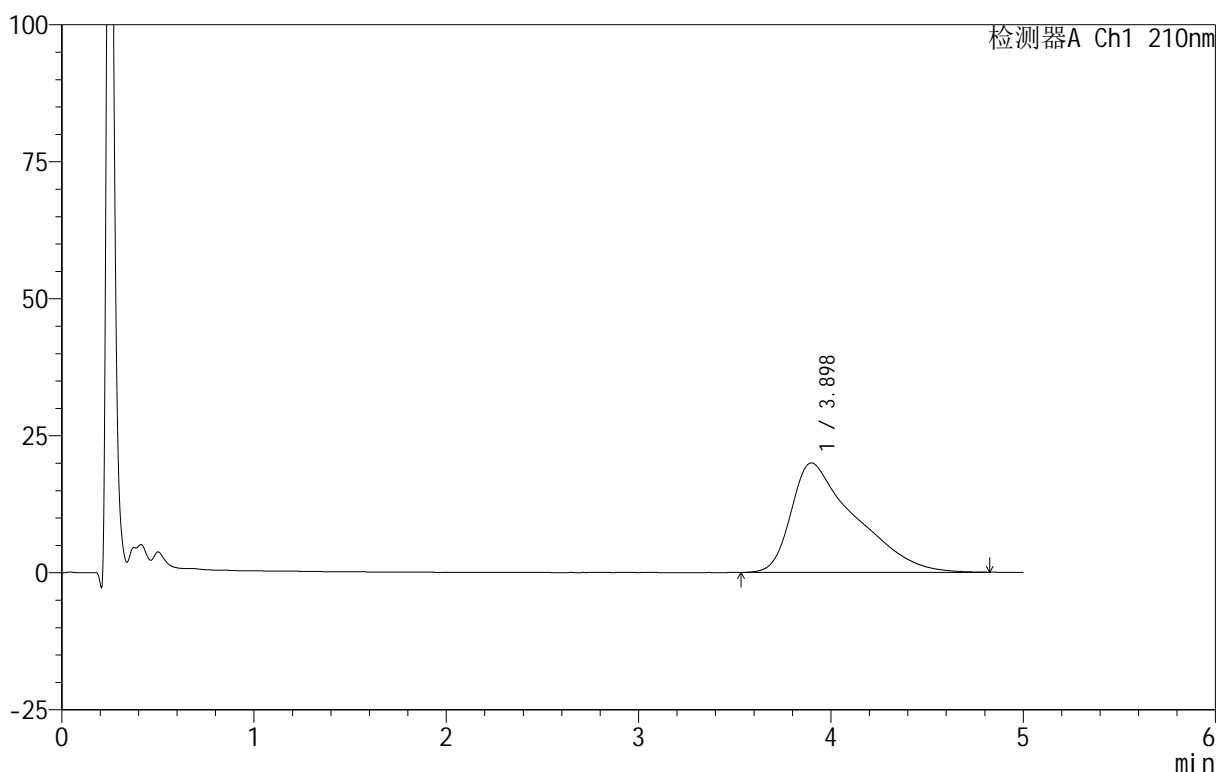

<峰表>

检测器A Ch1 210nm

峰号	保留时间	面积	面积%	高度	理论塔板数(USP)	拖尾因子	分离度(USP)
1	3.898	463336	100.000	19983	806	1.807	--
总计		463336	100.000	19983			

图159 替普瑞酮颗粒溶出曲线测定HPLC图谱  
 自制品-25052801批-pH6.8(内含2%SDS)介质-浆法-50转-30min-片5  
 供试品溶液-1



# QTL-3106

## <样品信息>

色谱柱 :XB-C18(50mm\*4.6mm,5 $\mu$ m)      流速:2.5ml/min  
 柱 温:30 $^{\circ}$ C      波长:210nm  
 数据文件名: RC\$QTL-3106 - 30-3/30-160-2 - zzp-25052801p-rcqx-pH6.8+2sdsjz-jf50z-p6-30min.lcd  
 方法文件名: RC\$QTL-3106 - QTL-3106-RCQX-20250609-FX279.lcm  
 批处理文件名: RC\$QTL-3106 - 20250609-rcqx-FX279.lcb  
 样品瓶号: 3-50  
 进样体积: 10  $\mu$ l      版本号:6.115  
 进样时间: 2025/06/10 04:01:06      实验者: jiangjinwei  
 处理时间 (V2) : 2025/06/10 11:23:44 处理者: jiangjinwei  
 仪器型号: SHIMADZU LC-2050C(FX279)

## <色谱图>

mV

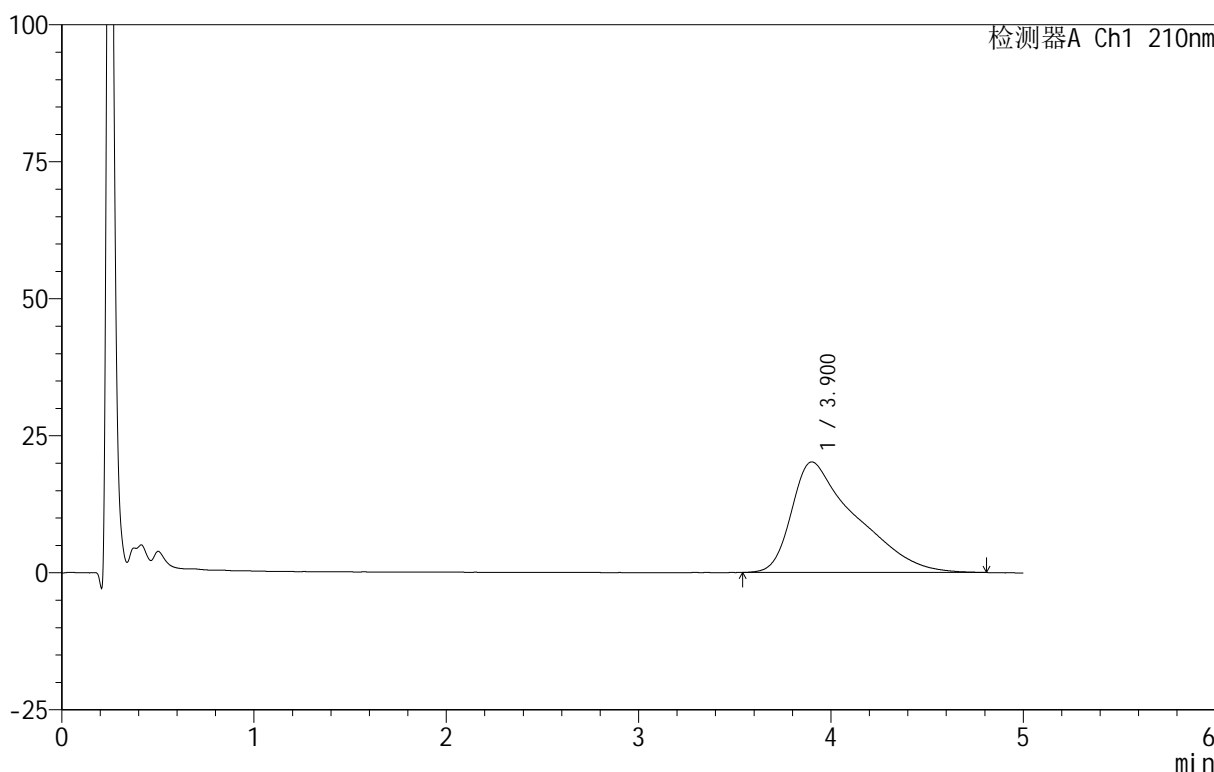

## <峰表>

检测器A Ch1 210nm

峰号	保留时间	面积	面积%	高度	理论塔板数(USP)	拖尾因子	分离度(USP)
1	3.900	469140	100.000	20168	801	1.812	--
总计		469140	100.000	20168			

图160 替普瑞酮颗粒溶出曲线测定HPLC图谱  
 自制品-25052801批-pH6.8(内含2%SDS)介质-浆法-50转-30min-片6  
 供试品溶液-1

<样品信息>

色谱柱 :XB-C18(50mm\*4.6mm,5μm)      流速:2.5ml/min  
 柱 温:30°C      波长:210nm  
 数据文件名: RC\$QTL-3106 - 30-3/30-161-2 - zzp-25052801p-rcqx-pH6.8+2sdsjz-jf50z-p1-45min.lcd  
 方法文件名: RC\$QTL-3106 - QTL-3106-RCQX-20250609-FX279.lcm  
 批处理文件名: RC\$QTL-3106 - 20250609-rcqx-FX279.lcb  
 样品瓶号: 3-6  
 进样体积: 10 μl      版本号:6.115  
 进样时间: 2025/06/10 04:06:27      实验者: jiangjinwei  
 处理时间 (V2) : 2025/06/10 11:23:47 处理者: jiangjinwei  
 仪器型号: SHIMADZU LC-2050C(FX279)

<色谱图>

mV

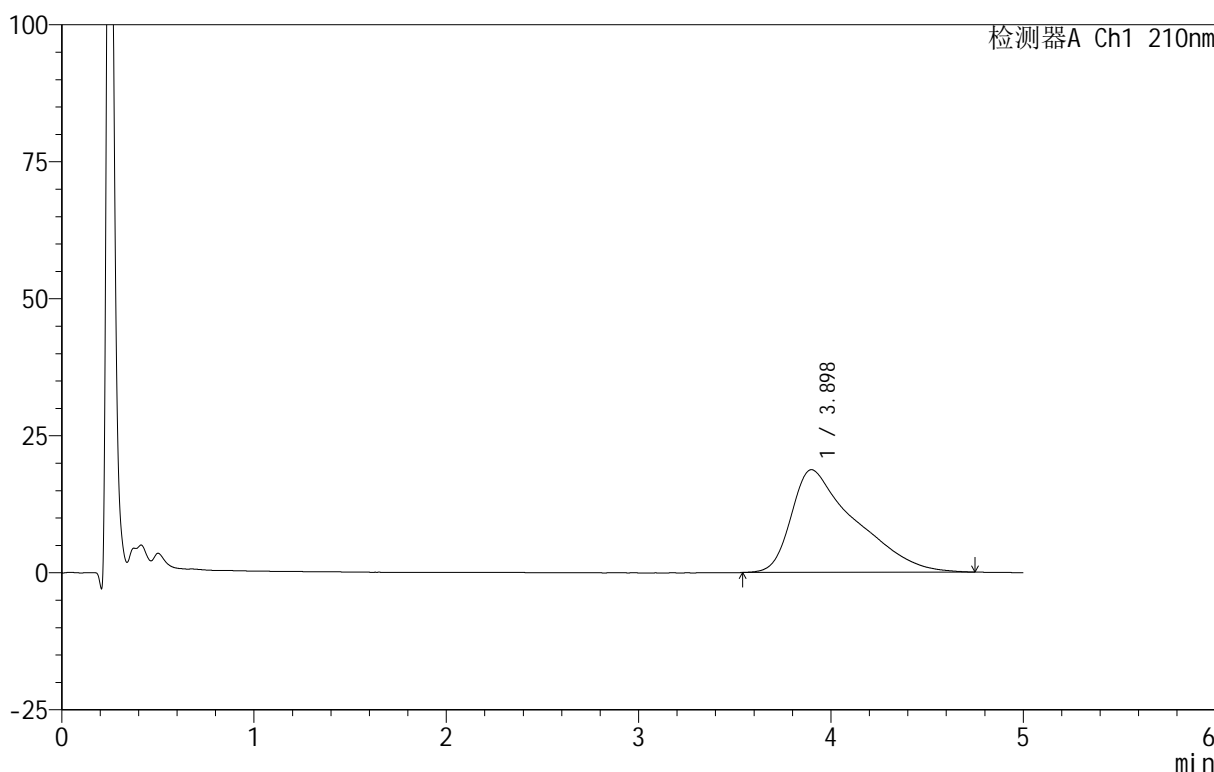

<峰表>

检测器A Ch1 210nm

峰号	保留时间	面积	面积%	高度	理论塔板数(USP)	拖尾因子	分离度(USP)
1	3.898	433088	100.000	18734	445	1.809	--
总计		433088	100.000	18734			

图161 替普瑞酮颗粒溶出曲线测定HPLC图谱  
 自制品-25052801批-pH6.8(内含2%SDS)介质-浆法-50转-45min-片1  
 供试品溶液-1

<样品信息>

色谱柱 :XB-C18(50mm\*4.6mm,5μm)      流速:2.5ml/min  
 柱 温:30°C      波长:210nm  
 数据文件名: RC\$QTL-3106 - 30-3/30-162-2 - zzp-25052801p-rcqx-pH6.8+2sdsjz-jf50z-p2-45min.lcd  
 方法文件名: RC\$QTL-3106 - QTL-3106-RCQX-20250609-FX279.lcm  
 批处理文件名: RC\$QTL-3106 - 20250609-rcqx-FX279.lcb  
 样品瓶号: 3-15  
 进样体积: 10 μl      版本号:6.115  
 进样时间: 2025/06/10 04:11:48      实验者: jiangjinwei  
 处理时间 (V2) : 2025/06/10 11:23:50 处理者: jiangjinwei  
 仪器型号: SHIMADZU LC-2050C(FX279)

<色谱图>

mV

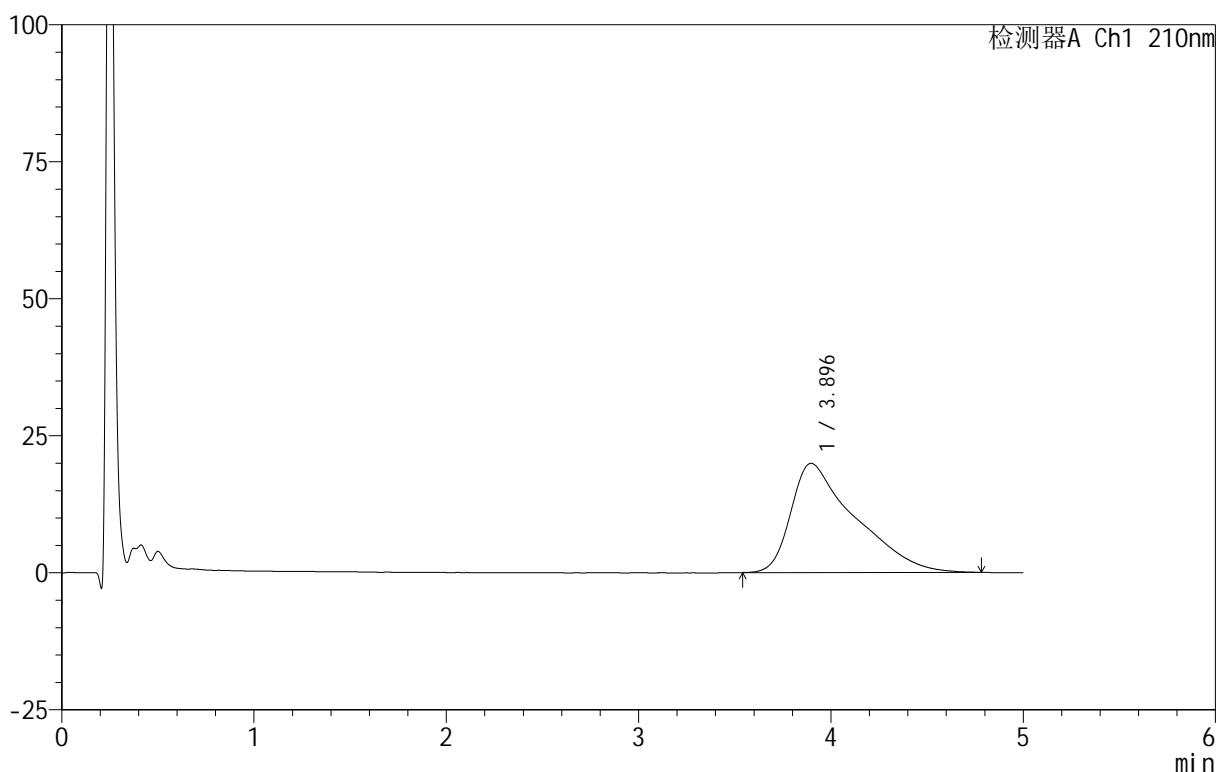

<峰表>

检测器A Ch1 210nm

峰号	保留时间	面积	面积%	高度	理论塔板数(USP)	拖尾因子	分离度(USP)
1	3.896	462190	100.000	19923	439	1.813	--
总计		462190	100.000	19923			

图162 替普瑞酮颗粒溶出曲线测定HPLC图谱  
 自制品-25052801批-pH6.8(内含2%SDS)介质-浆法-50转-45min-片2  
 供试品溶液-1

<样品信息>

色谱柱 :XB-C18(50mm\*4.6mm,5μm)      流速:2.5ml/min  
 柱 温:30°C      波长:210nm  
 数据文件名: RC\$QTL-3106 - 30-3/30-163-2 - zzp-25052801p-rcqx-pH6.8+2sdsjz-jf50z-p3-45min.lcd  
 方法文件名: RC\$QTL-3106 - QTL-3106-RCQX-20250609-FX279.lcm  
 批处理文件名: RC\$QTL-3106 - 20250609-rcqx-FX279.lcb  
 样品瓶号: 3-24  
 进样体积: 10 μl      版本号:6.115  
 进样时间: 2025/06/10 04:17:09      实验者: jiangjinwei  
 处理时间 (V2) : 2025/06/10 11:23:54 处理者: jiangjinwei  
 仪器型号: SHIMADZU LC-2050C(FX279)

<色谱图>

mV

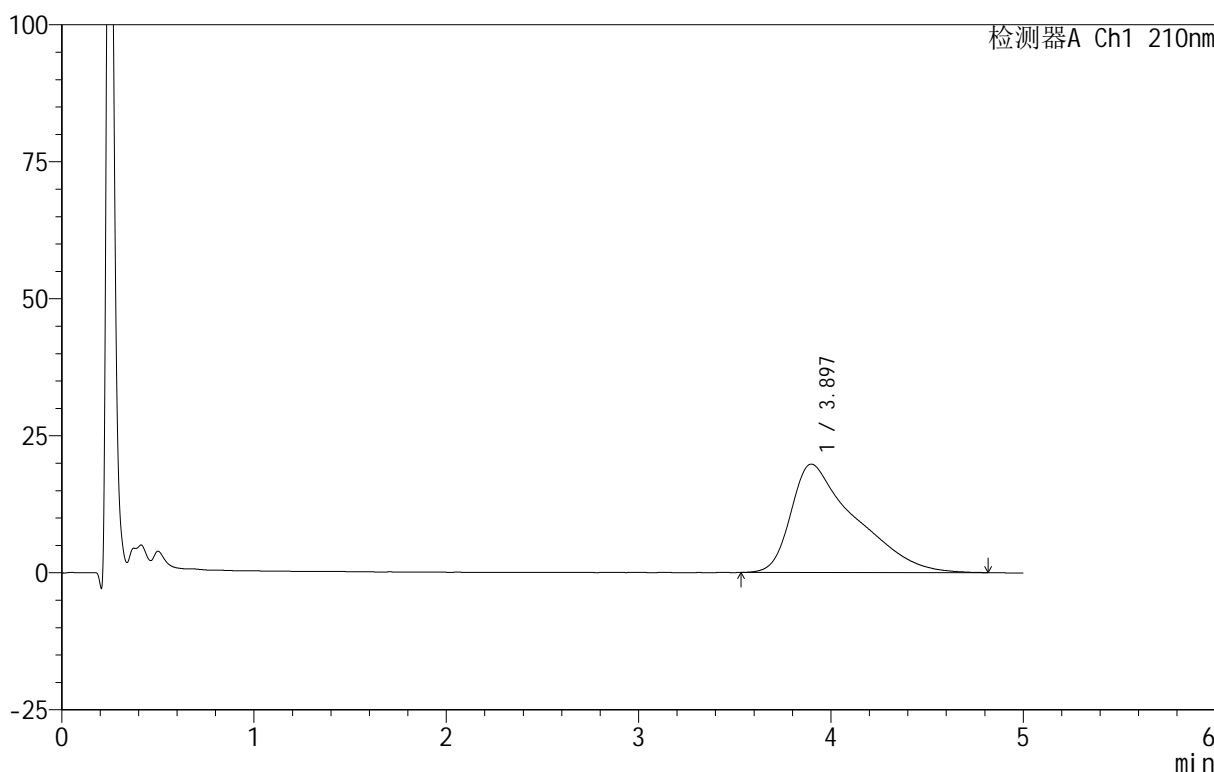

<峰表>

检测器A Ch1 210nm

峰号	保留时间	面积	面积%	高度	理论塔板数(USP)	拖尾因子	分离度(USP)
1	3.897	460752	100.000	19788	422	1.813	--
总计		460752	100.000	19788			

图163 替普瑞酮颗粒溶出曲线测定HPLC图谱  
 自制品-25052801批-pH6.8(内含2%SDS)介质-浆法-50转-45min-片3  
 供试品溶液-1

<样品信息>

色谱柱 :XB-C18(50mm\*4.6mm,5μm)      流速:2.5ml/min  
 柱 温:30°C      波长:210nm  
 数据文件名: RC\$QTL-3106 - 30-3/30-164-2 - zzp-25052801p-rcqx-pH6.8+2sdsjz-jf50z-p4-45min.lcd  
 方法文件名: RC\$QTL-3106 - QTL-3106-RCQX-20250609-FX279.lcm  
 批处理文件名: RC\$QTL-3106 - 20250609-rcqx-FX279.lcb  
 样品瓶号: 3-33  
 进样体积: 10 μl      版本号:6.115  
 进样时间: 2025/06/10 04:22:30      实验者: jiangjinwei  
 处理时间 (V2) : 2025/06/10 11:23:56      处理者: jiangjinwei  
 仪器型号: SHIMADZU LC-2050C(FX279)

<色谱图>

mV

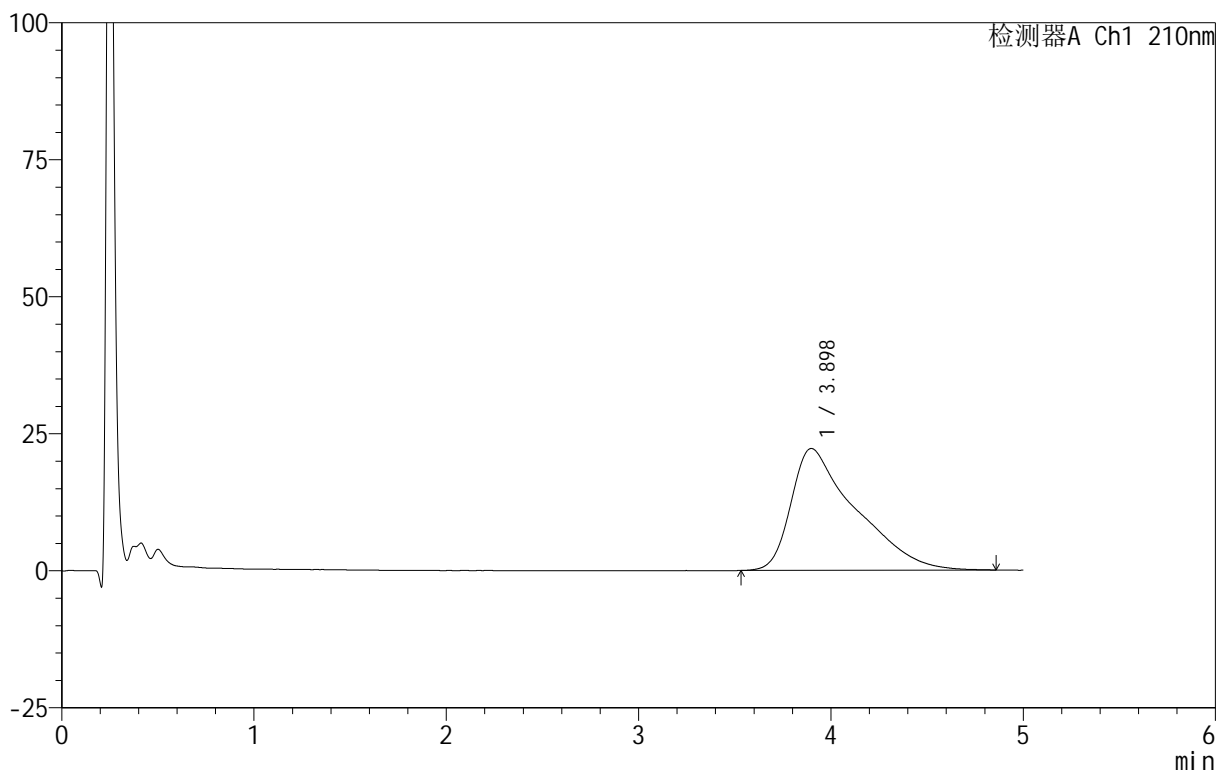

<峰表>

检测器A Ch1 210nm

峰号	保留时间	面积	面积%	高度	理论塔板数(USP)	拖尾因子	分离度(USP)
1	3.898	519465	100.000	22236	801	1.823	--
总计		519465	100.000	22236			

图164 替普瑞酮颗粒溶出曲线测定HPLC图谱  
 自制品-25052801批-pH6.8(内含2%SDS)介质-浆法-50转-45min-片4  
 供试品溶液-1

<样品信息>

色谱柱 :XB-C18(50mm\*4.6mm,5μm)      流速:2.5ml/min  
 柱 温:30°C      波长:210nm  
 数据文件名: RC\$QTL-3106 - 30-3/30-165-2 - zzp-25052801p-rcqx-pH6.8+2sdsjz-jf50z-p5-45min.lcd  
 方法文件名: RC\$QTL-3106 - QTL-3106-RCQX-20250609-FX279.lcm  
 批处理文件名: RC\$QTL-3106 - 20250609-rcqx-FX279.lcb  
 样品瓶号: 3-42  
 进样体积: 10 μl      版本号:6.115  
 进样时间: 2025/06/10 04:27:51      实验者: jiangjinwei  
 处理时间 (V2) : 2025/06/10 11:23:59 处理者: jiangjinwei  
 仪器型号: SHIMADZU LC-2050C(FX279)

<色谱图>

mV

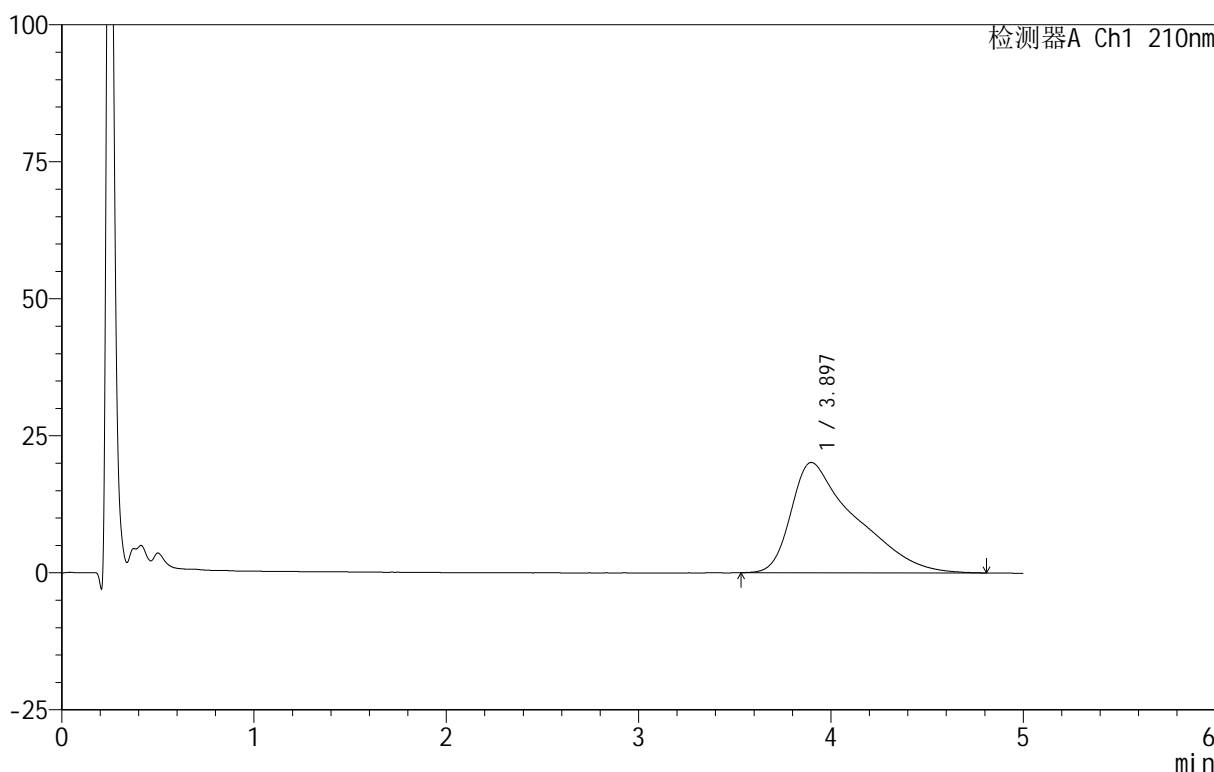

<峰表>

检测器A Ch1 210nm

峰号	保留时间	面积	面积%	高度	理论塔板数(USP)	拖尾因子	分离度(USP)
1	3.897	468556	100.000	20128	816	1.828	--
总计		468556	100.000	20128			

图165 替普瑞酮颗粒溶出曲线测定HPLC图谱  
 自制品-25052801批-pH6.8(内含2%SDS)介质-浆法-50转-45min-片5  
 供试品溶液-1

<样品信息>

色谱柱 :XB-C18(50mm\*4.6mm,5μm)      流速:2.5ml/min  
 柱 温:30°C      波长:210nm  
 数据文件名: RC\$QTL-3106 - 30-3/30-166-2 - zzp-25052801p-rcqx-pH6.8+2sdsjz-jf50z-p6-45min.lcd  
 方法文件名: RC\$QTL-3106 - QTL-3106-RCQX-20250609-FX279.lcm  
 批处理文件名: RC\$QTL-3106 - 20250609-rcqx-FX279.lcb  
 样品瓶号: 3-51  
 进样体积: 10 μl      版本号:6.115  
 进样时间: 2025/06/10 04:33:11      实验者: jiangjinwei  
 处理时间 (V2) : 2025/06/10 11:24:02      处理者: jiangjinwei  
 仪器型号: SHIMADZU LC-2050C(FX279)

<色谱图>

mV

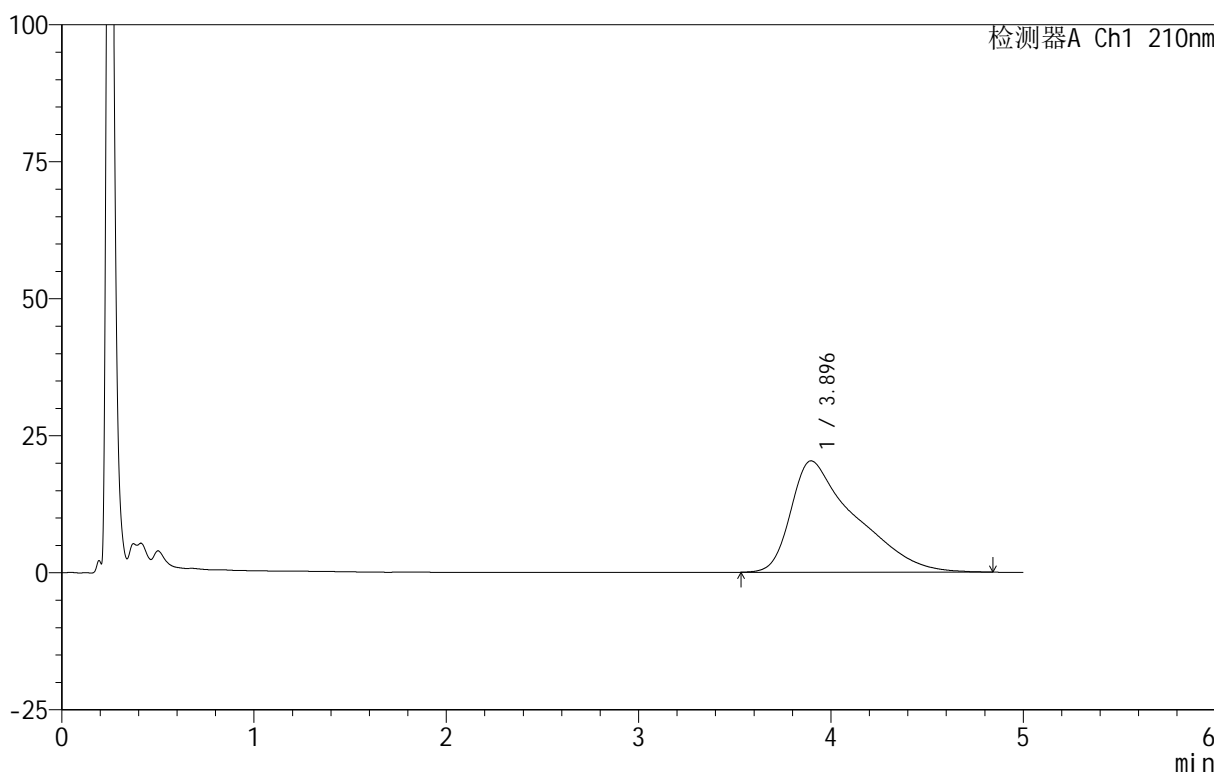

<峰表>

检测器A Ch1 210nm

峰号	保留时间	面积	面积%	高度	理论塔板数(USP)	拖尾因子	分离度(USP)
1	3.896	472885	100.000	20321	812	1.829	--
总计		472885	100.000	20321			

图166 替普瑞酮颗粒溶出曲线测定HPLC图谱  
 自制品-25052801批-pH6.8(内含2%SDS)介质-浆法-50转-45min-片6  
 供试品溶液-1

<样品信息>

色谱柱 :XB-C18(50mm\*4.6mm,5μm)      流速:2.5ml/min  
 柱 温:30°C      波长:210nm  
 数据文件名: RC\$QTL-3106 - 30-3/30-167-2 - zzp-25052801p-rcqx-pH6.8+2sdsjz-jf50z-p1-60min.lcd  
 方法文件名: RC\$QTL-3106 - QTL-3106-RCQX-20250609-FX279.lcm  
 批处理文件名: RC\$QTL-3106 - 20250609-rcqx-FX279.lcb  
 样品瓶号: 3-7  
 进样体积: 10 μl      版本号:6.115  
 进样时间: 2025/06/10 04:38:33      实验者: jiangjinwei  
 处理时间 (V2) : 2025/06/10 11:24:05      处理者: jiangjinwei  
 仪器型号: SHIMADZU LC-2050C(FX279)

<色谱图>

mV

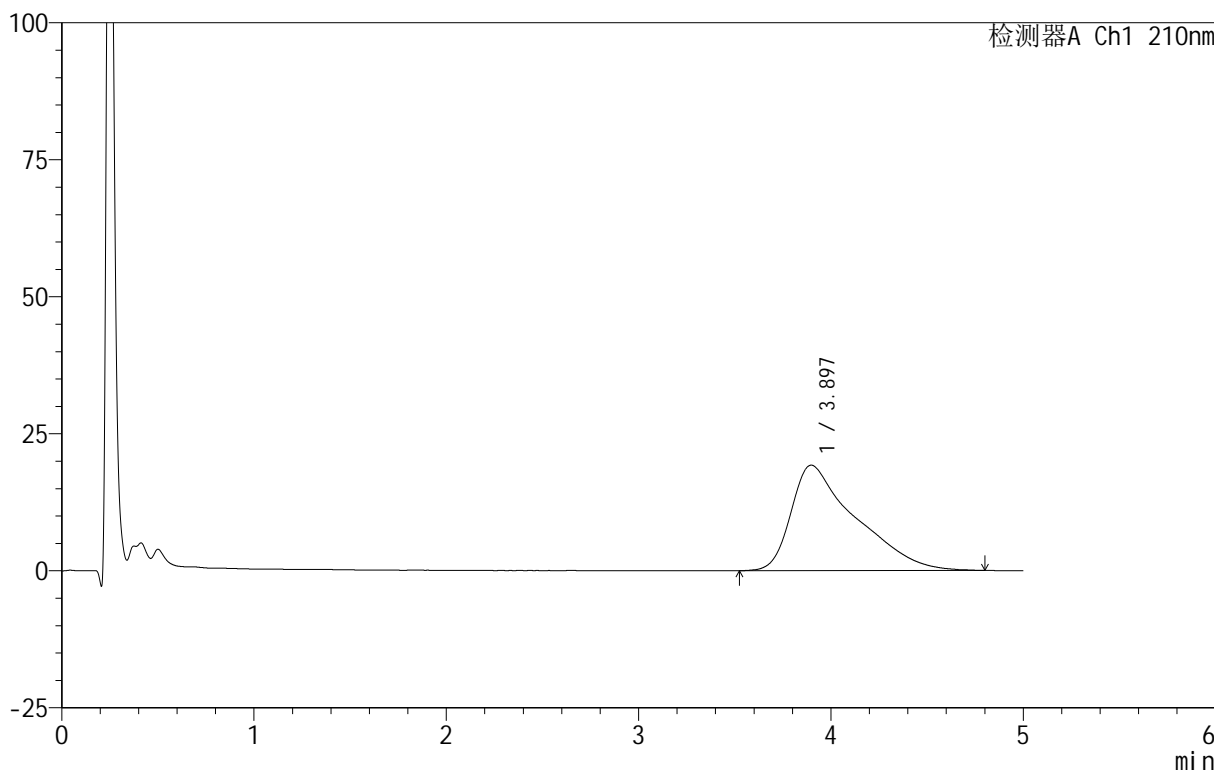

<峰表>

检测器A Ch1 210nm

峰号	保留时间	面积	面积%	高度	理论塔板数(USP)	拖尾因子	分离度(USP)
1	3.897	447939	100.000	19239	824	1.819	--
总计		447939	100.000	19239			

图167 替普瑞酮颗粒溶出曲线测定HPLC图谱  
 自制品-25052801批-pH6.8(内含2%SDS)介质-浆法-50转-60min-片1  
 供试品溶液-1



# QTL-3106

## <样品信息>

色谱柱 :XB-C18(50mm\*4.6mm,5μm)      流速:2.5ml/min  
 柱 温:30°C      波长:210nm  
 数据文件名: RC\$QTL-3106 - 30-3/30-168-2 - zzp-25052801p-rcqx-pH6.8+2sdsjz-jf50z-p2-60min.lcd  
 方法文件名: RC\$QTL-3106 - QTL-3106-RCQX-20250609-FX279.lcm  
 批处理文件名: RC\$QTL-3106 - 20250609-rcqx-FX279.lcb  
 样品瓶号: 3-16  
 进样体积: 10 μl      版本号:6.115  
 进样时间: 2025/06/10 04:43:54      实验者: jiangjinwei  
 处理时间 (V2) : 2025/06/10 11:24:09 处理者: jiangjinwei  
 仪器型号: SHIMADZU LC-2050C(FX279)

## <色谱图>

mV

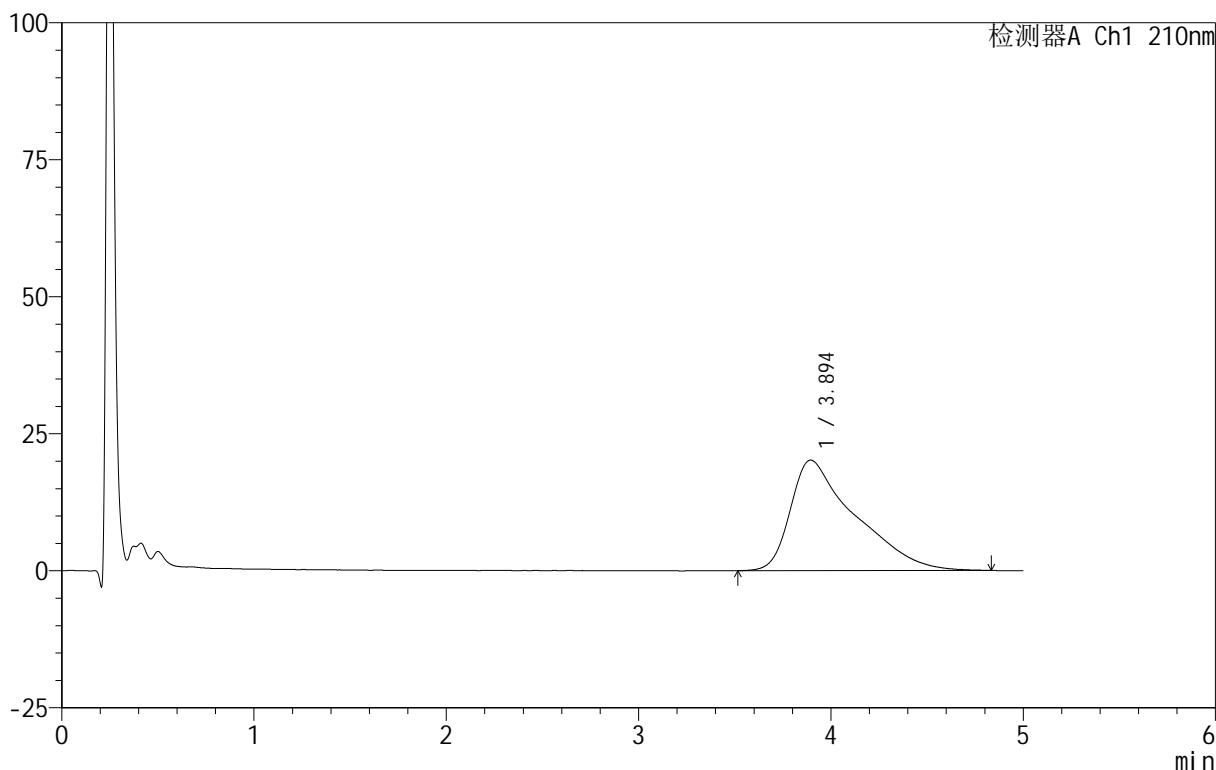

## <峰表>

检测器A Ch1 210nm

峰号	保留时间	面积	面积%	高度	理论塔板数(USP)	拖尾因子	分离度(USP)
1	3.894	471374	100.000	20169	821	1.830	--
总计		471374	100.000	20169			

图168 替普瑞酮颗粒溶出曲线测定HPLC图谱  
 自制品-25052801批-pH6.8(内含2%SDS)介质-浆法-50转-60min-片2  
 供试品溶液-1

<样品信息>

色谱柱 :XB-C18(50mm\*4.6mm,5μm)      流速:2.5ml/min  
 柱 温:30°C      波长:210nm  
 数据文件名: RC\$QTL-3106 - 30-3/30-169-2 - zzp-25052801p-rcqx-pH6.8+2sdsjz-jf50z-p3-60min.lcd  
 方法文件名: RC\$QTL-3106 - QTL-3106-RCQX-20250609-FX279.lcm  
 批处理文件名: RC\$QTL-3106 - 20250609-rcqx-FX279.lcb  
 样品瓶号: 3-25  
 进样体积: 10 μl      版本号:6.115  
 进样时间: 2025/06/10 04:49:16      实验者: jiangjinwei  
 处理时间 (V2) : 2025/06/10 11:24:12 处理者: jiangjinwei  
 仪器型号: SHIMADZU LC-2050C(FX279)

<色谱图>

mV

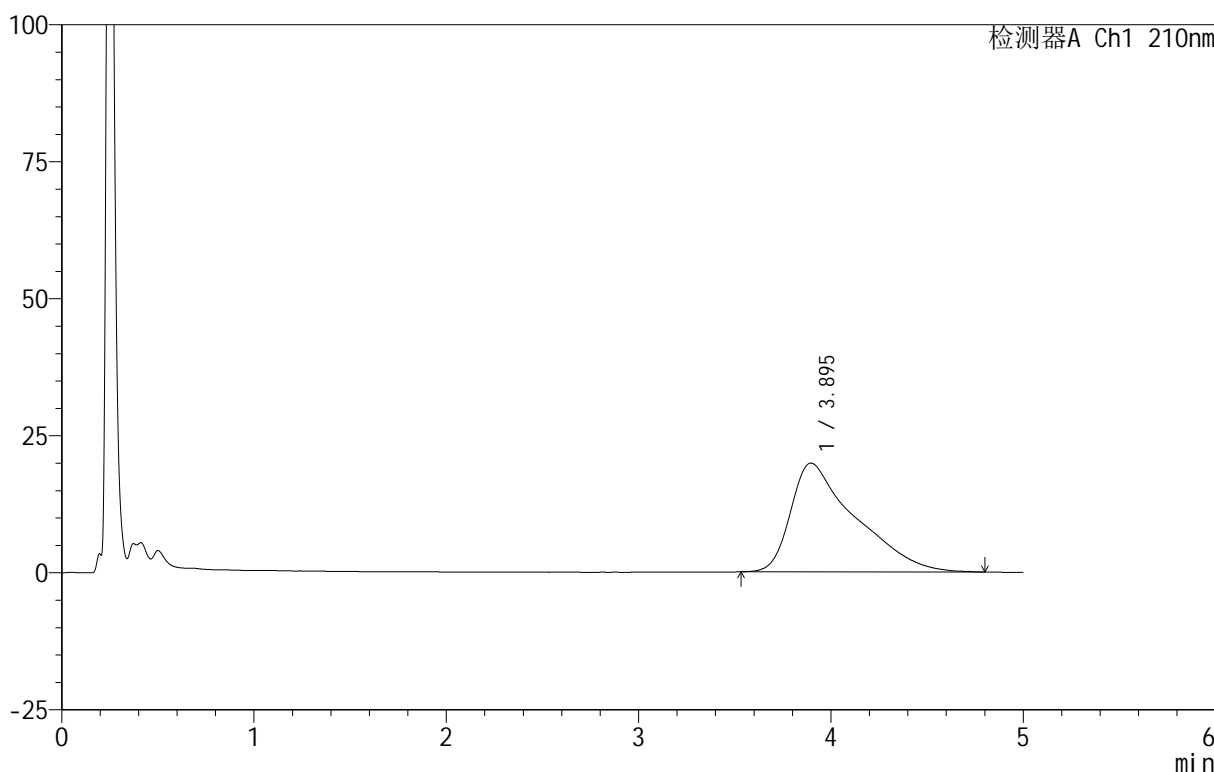

<峰表>

检测器A Ch1 210nm

峰号	保留时间	面积	面积%	高度	理论塔板数(USP)	拖尾因子	分离度(USP)
1	3.895	463985	100.000	19850	816	1.833	--
总计		463985	100.000	19850			

图169 替普瑞酮颗粒溶出曲线测定HPLC图谱  
 自制品-25052801批-pH6.8(内含2%SDS)介质-浆法-50转-60min-片3  
 供试品溶液-1



# QTL-3106

## <样品信息>

色谱柱 :XB-C18(50mm\*4.6mm,5μm)      流速:2.5ml/min  
 柱 温:30°C      波长:210nm  
 数据文件名: RC\$QTL-3106 - 30-3/30-170-2 - zzp-25052801p-rcqx-pH6.8+2sdsjz-jf50z-p4-60min.lcd  
 方法文件名: RC\$QTL-3106 - QTL-3106-RCQX-20250609-FX279.lcm  
 批处理文件名: RC\$QTL-3106 - 20250609-rcqx-FX279.lcb  
 样品瓶号: 3-34  
 进样体积: 10 μl      版本号:6.115  
 进样时间: 2025/06/10 04:54:37      实验者: jiangjinwei  
 处理时间 (V2): 2025/06/10 11:24:15      处理者: jiangjinwei  
 仪器型号: SHIMADZU LC-2050C(FX279)

## <色谱图>

mV

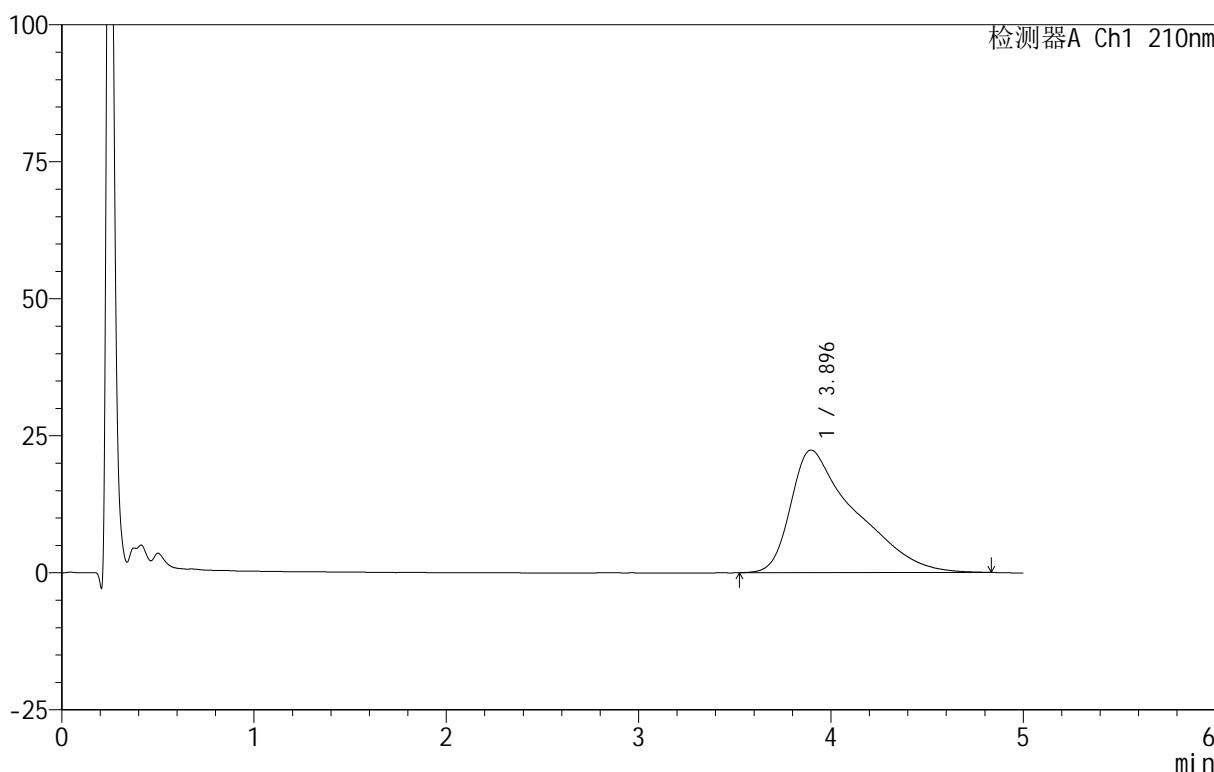

## <峰表>

检测器A Ch1 210nm

峰号	保留时间	面积	面积%	高度	理论塔板数(USP)	拖尾因子	分离度(USP)
1	3.896	523607	100.000	22378	817	1.840	--
总计		523607	100.000	22378			

图170 替普瑞酮颗粒溶出曲线测定HPLC图谱  
 自制品-25052801批-pH6.8(内含2%SDS)介质-浆法-50转-60min-片4  
 供试品溶液-1



# QTL-3106

## <样品信息>

色谱柱 :XB-C18(50mm\*4.6mm,5μm)      流速:2.5ml/min  
 柱 温:30°C      波长:210nm  
 数据文件名: RC\$QTL-3106 - 30-3/30-171-2 - zzp-25052801p-rcqx-pH6.8+2sdsjz-jf50z-p5-60min.lcd  
 方法文件名: RC\$QTL-3106 - QTL-3106-RCQX-20250609-FX279.lcm  
 批处理文件名: RC\$QTL-3106 - 20250609-rcqx-FX279.lcb  
 样品瓶号: 3-43  
 进样体积: 10 μl      版本号:6.115  
 进样时间: 2025/06/10 04:59:58      实验者: jiangjinwei  
 处理时间 (V2): 2025/06/10 11:24:18 处理者: jiangjinwei  
 仪器型号: SHIMADZU LC-2050C(FX279)

## <色谱图>

mV

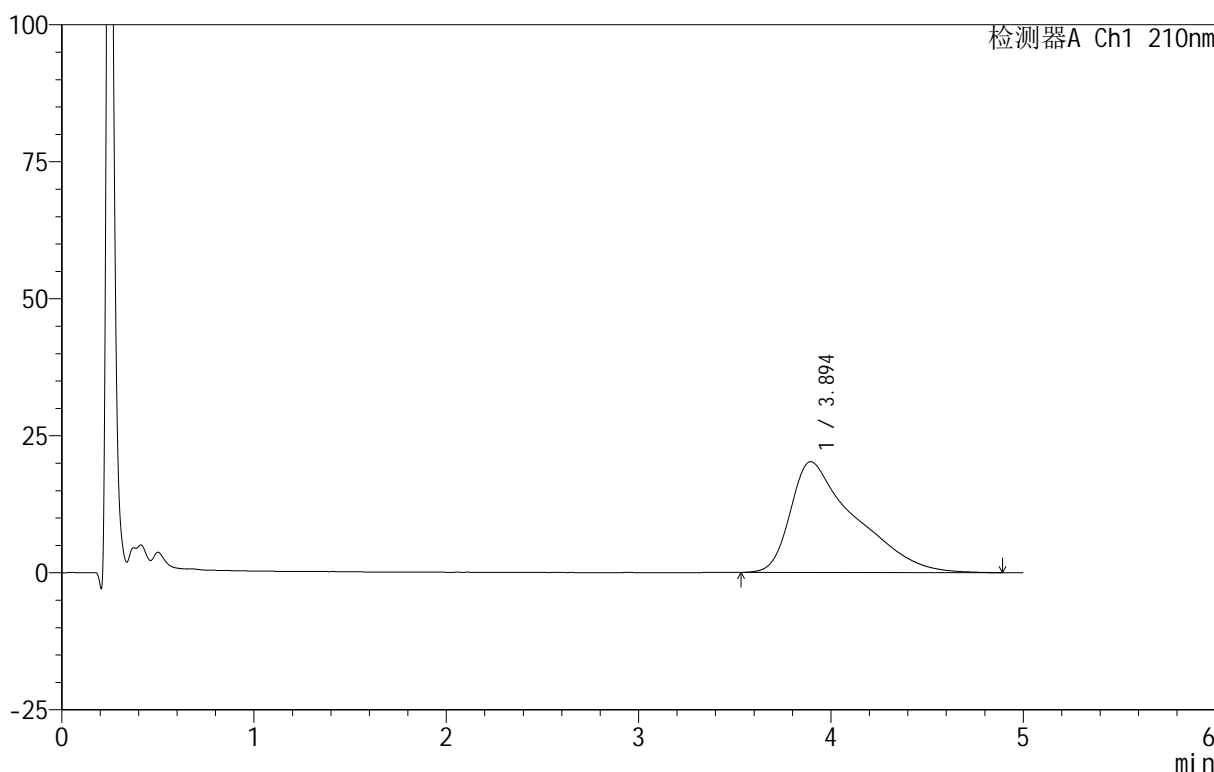

## <峰表>

检测器A Ch1 210nm

峰号	保留时间	面积	面积%	高度	理论塔板数(USP)	拖尾因子	分离度(USP)
1	3.894	474351	100.000	20218	827	1.845	--
总计		474351	100.000	20218			

图171 替普瑞酮颗粒溶出曲线测定HPLC图谱  
 自制品-25052801批-pH6.8(内含2%SDS)介质-浆法-50转-60min-片5  
 供试品溶液-1

<样品信息>

色谱柱 :XB-C18(50mm\*4.6mm,5 $\mu$ m)      流速:2.5ml/min  
 柱 温:30 $^{\circ}$ C      波长:210nm  
 数据文件名: RC\$QTL-3106 - 30-3/30-172-2 - zzp-25052801p-rcqx-pH6.8+2sdsjz-jf50z-p6-60min.lcd  
 方法文件名: RC\$QTL-3106 - QTL-3106-RCQX-20250609-FX279.lcm  
 批处理文件名: RC\$QTL-3106 - 20250609-rcqx-FX279.lcb  
 样品瓶号: 3-52  
 进样体积: 10  $\mu$ l      版本号:6.115  
 进样时间: 2025/06/10 05:05:19      实验者: jiangjinwei  
 处理时间 (V2): 2025/06/10 11:24:21 处理者: jiangjinwei  
 仪器型号: SHIMADZU LC-2050C(FX279)

<色谱图>

mV

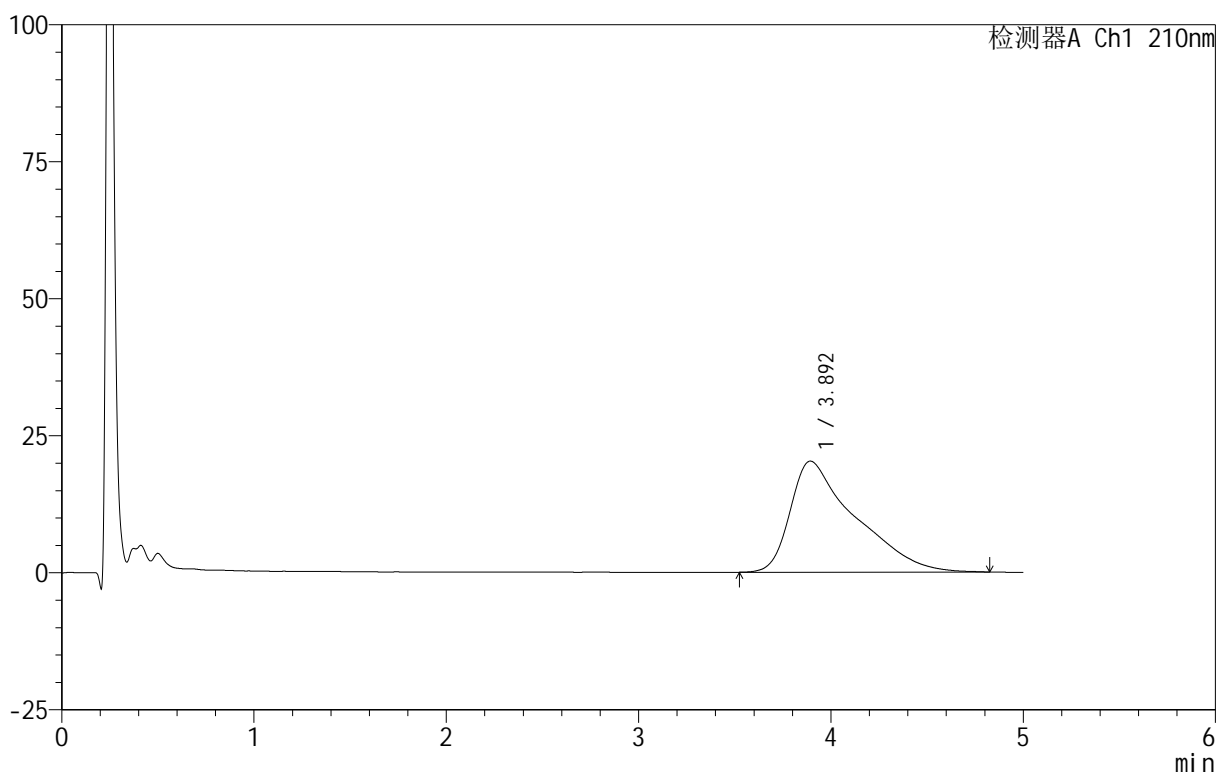

<峰表>

检测器A Ch1 210nm

峰号	保留时间	面积	面积%	高度	理论塔板数(USP)	拖尾因子	分离度(USP)
1	3.892	474596	100.000	20252	822	1.846	--
总计		474596	100.000	20252			

图172 替普瑞酮颗粒溶出曲线测定HPLC图谱  
 自制品-25052801批-pH6.8(内含2%SDS)介质-浆法-50转-60min-片6  
 供试品溶液-1



# QTL-3106

## <样品信息>

色谱柱 :XB-C18(50mm\*4.6mm,5 $\mu$ m)      流速:2.5ml/min  
 柱 温:30 $^{\circ}$ C      波长:210nm  
 数据文件名: RC\$QTL-3106 - 30-3/30-173-2 - zzp-25052801p-rcqx-pH6.8+2sdsjz-jf50z-p1-jx.lcd  
 方法文件名: RC\$QTL-3106 - QTL-3106-RCQX-20250609-FX279.lcm  
 批处理文件名: RC\$QTL-3106 - 20250609-rcqx-FX279.lcb  
 样品瓶号: 3-8  
 进样体积: 10  $\mu$ l      版本号:6.115  
 进样时间: 2025/06/10 05:10:41      实验者: jiangjinwei  
 处理时间 (V2) : 2025/06/10 11:24:24      处理者: jiangjinwei  
 仪器型号: SHIMADZU LC-2050C(FX279)

## <色谱图>

mV

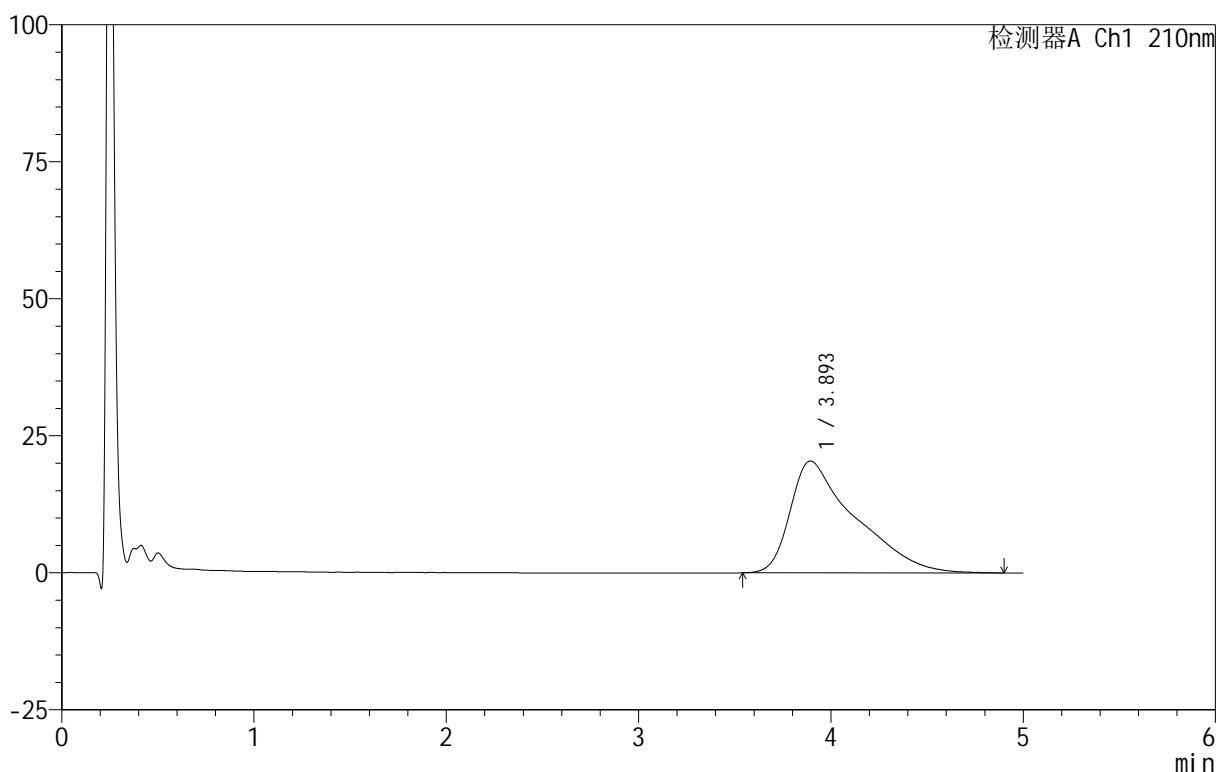

## <峰表>

检测器A Ch1 210nm

峰号	保留时间	面积	面积%	高度	理论塔板数(USP)	拖尾因子	分离度(USP)
1	3.893	479198	100.000	20406	402	1.846	--
总计		479198	100.000	20406			

图173 替普瑞酮颗粒溶出曲线测定HPLC图谱  
 自制品-25052801批-pH6.8(内含2%SDS)介质-桨法-50转-极限转速-片1  
 供试品溶液-1

<样品信息>

色谱柱 :XB-C18(50mm\*4.6mm,5μm)      流速:2.5ml/min  
 柱 温:30°C      波长:210nm  
 数据文件名: RC\$QTL-3106 - 30-3/30-174-2 - zzp-25052801p-rcqx-pH6.8+2sdsjz-jf50z-p2-jx.lcd  
 方法文件名: RC\$QTL-3106 - QTL-3106-RCQX-20250609-FX279.lcm  
 批处理文件名: RC\$QTL-3106 - 20250609-rcqx-FX279.lcb  
 样品瓶号: 3-17  
 进样体积: 10 μl      版本号:6.115  
 进样时间: 2025/06/10 05:16:03      实验者: jiangjinwei  
 处理时间 (V2) : 2025/06/10 11:24:27 处理者: jiangjinwei  
 仪器型号: SHIMADZU LC-2050C(FX279)

<色谱图>

mV

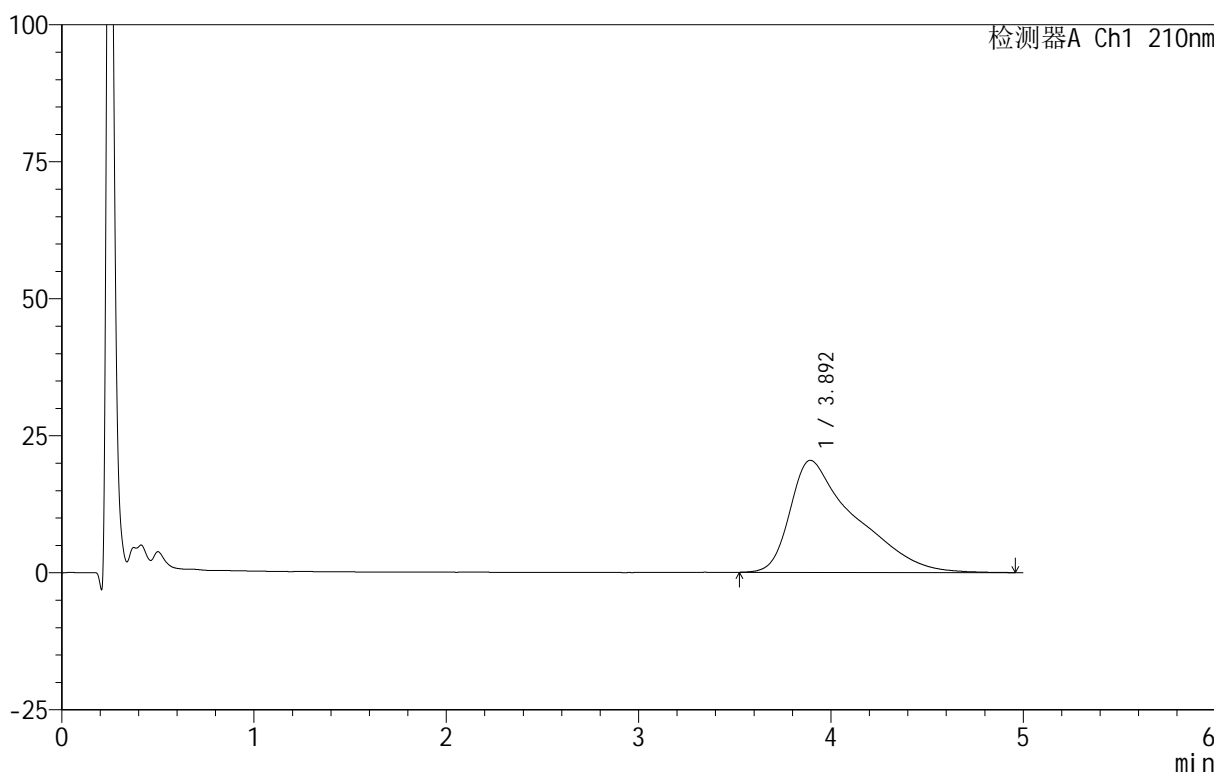

<峰表>

检测器A Ch1 210nm

峰号	保留时间	面积	面积%	高度	理论塔板数(USP)	拖尾因子	分离度(USP)
1	3.892	482040	100.000	20442	823	1.853	--
总计		482040	100.000	20442			

图174 替普瑞酮颗粒溶出曲线测定HPLC图谱  
 自制品-25052801批-pH6.8(内含2%SDS)介质-桨法-50转-极限转速-片2  
 供试品溶液-1

<样品信息>

色谱柱 :XB-C18(50mm\*4.6mm,5μm)      流速:2.5ml/min  
 柱 温:30°C      波长:210nm  
 数据文件名: RC\$QTL-3106 - 30-3/30-175-2 - zzp-25052801p-rcqx-pH6.8+2sdsjz-jf50z-p3-jx.lcd  
 方法文件名: RC\$QTL-3106 - QTL-3106-RCQX-20250609-FX279.lcm  
 批处理文件名: RC\$QTL-3106 - 20250609-rcqx-FX279.lcb  
 样品瓶号: 3-26  
 进样体积: 10 μl      版本号:6.115  
 进样时间: 2025/06/10 05:21:25      实验者: jiangjinwei  
 处理时间 (V2) : 2025/06/10 11:24:29 处理者: jiangjinwei  
 仪器型号: SHIMADZU LC-2050C(FX279)

<色谱图>

mV

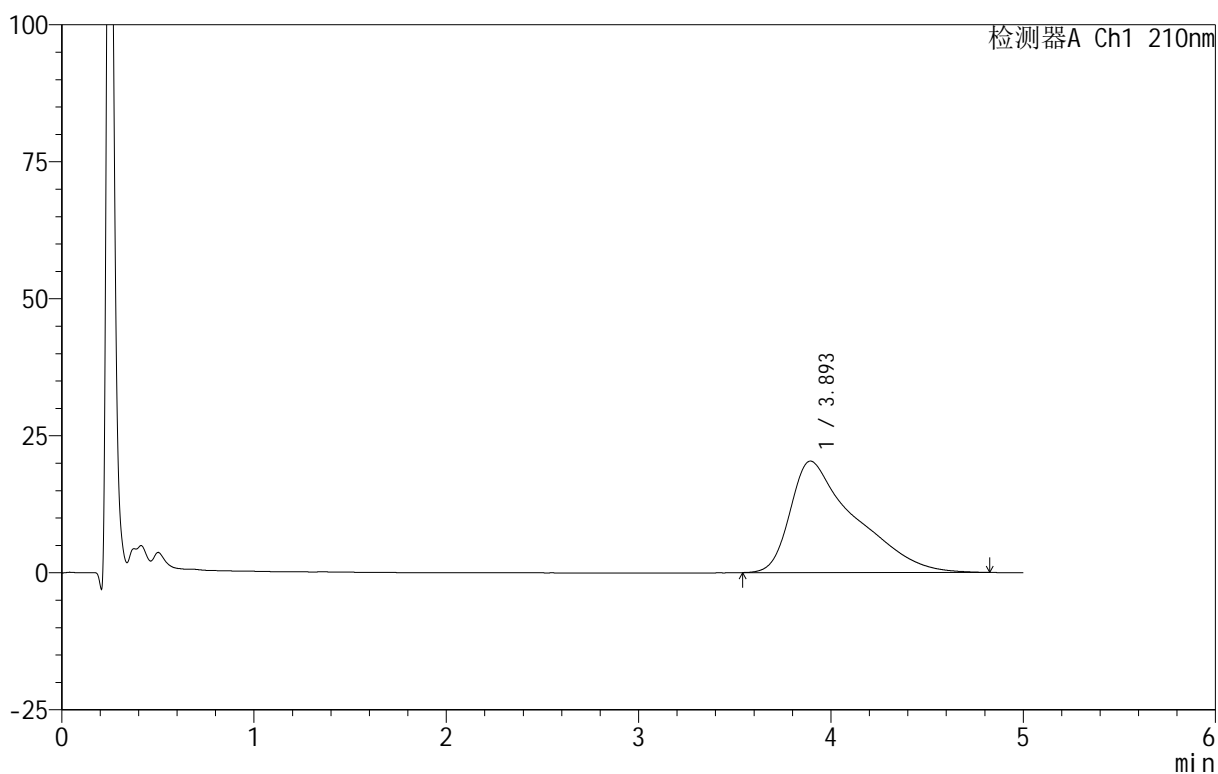

<峰表>

检测器A Ch1 210nm

峰号	保留时间	面积	面积%	高度	理论塔板数(USP)	拖尾因子	分离度(USP)
1	3.893	476158	100.000	20332	838	1.853	--
总计		476158	100.000	20332			

图175 替普瑞酮颗粒溶出曲线测定HPLC图谱  
 自制品-25052801批-pH6.8(内含2%SDS)介质-桨法-50转-极限转速-片3  
 供试品溶液-1

<样品信息>

色谱柱 :XB-C18(50mm\*4.6mm,5μm)      流速:2.5ml/min  
 柱 温:30°C      波长:210nm  
 数据文件名: RC\$QTL-3106 - 30-3/30-176-2 - zzp-25052801p-rcqx-pH6.8+2sdsjz-jf50z-p4-jx.lcd  
 方法文件名: RC\$QTL-3106 - QTL-3106-RCQX-20250609-FX279.lcm  
 批处理文件名: RC\$QTL-3106 - 20250609-rcqx-FX279.lcb  
 样品瓶号: 3-35  
 进样体积: 10 μl      版本号:6.115  
 进样时间: 2025/06/10 05:26:47      实验者: jiangjinwei  
 处理时间 (V2): 2025/06/10 11:24:32 处理者: jiangjinwei  
 仪器型号: SHIMADZU LC-2050C(FX279)

<色谱图>

mV

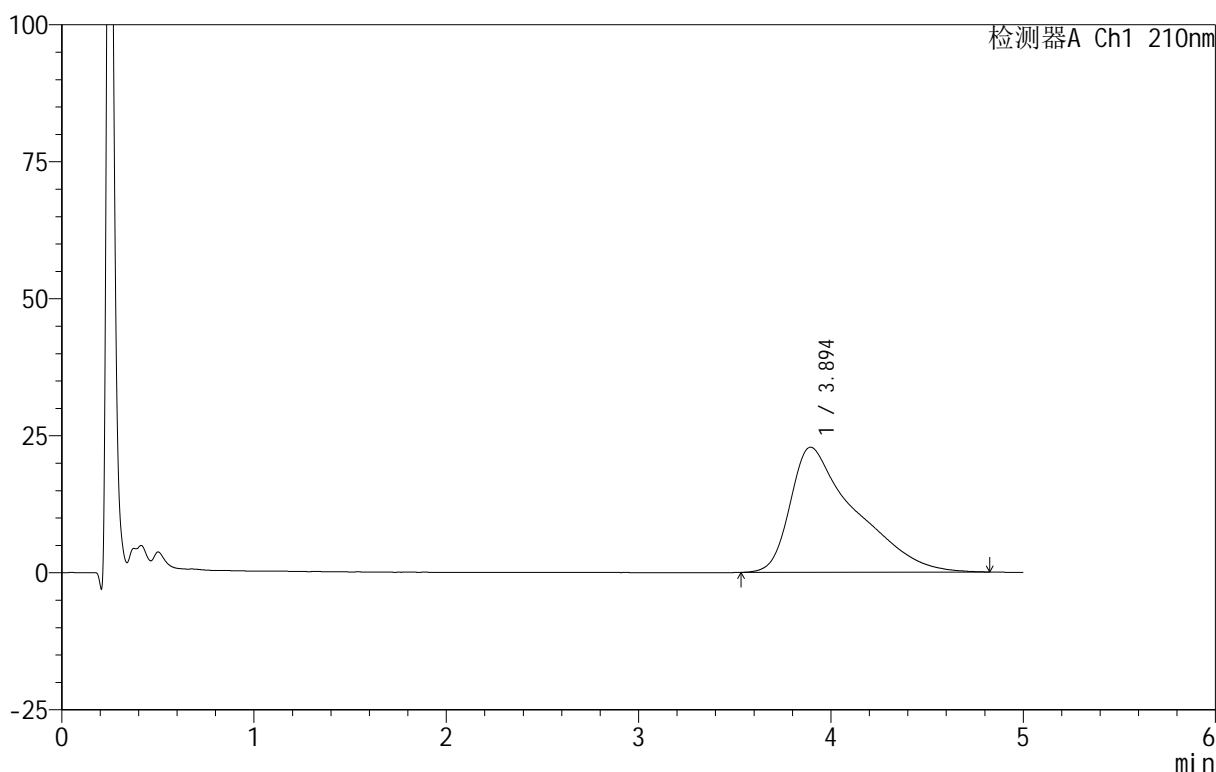

<峰表>

检测器A Ch1 210nm

峰号	保留时间	面积	面积%	高度	理论塔板数(USP)	拖尾因子	分离度(USP)
1	3.894	535906	100.000	22826	836	1.856	--
总计		535906	100.000	22826			

图176 替普瑞酮颗粒溶出曲线测定HPLC图谱  
 自制品-25052801批-pH6.8(内含2%SDS)介质-桨法-50转-极限转速-片4  
 供试品溶液-1

<样品信息>

色谱柱 :XB-C18(50mm\*4.6mm,5μm)      流速:2.5ml/min  
 柱 温:30°C      波长:210nm  
 数据文件名: RC\$QTL-3106 - 30-3/30-177-2 - zzp-25052801p-rcqx-pH6.8+2sdsjz-jf50z-p5-jx.lcd  
 方法文件名: RC\$QTL-3106 - QTL-3106-RCQX-20250609-FX279.lcm  
 批处理文件名: RC\$QTL-3106 - 20250609-rcqx-FX279.lcb  
 样品瓶号: 3-44  
 进样体积: 10 μl      版本号:6.115  
 进样时间: 2025/06/10 05:32:08      实验者: jiangjinwei  
 处理时间 (V2) : 2025/06/10 11:24:35      处理者: jiangjinwei  
 仪器型号: SHIMADZU LC-2050C(FX279)

<色谱图>

mV

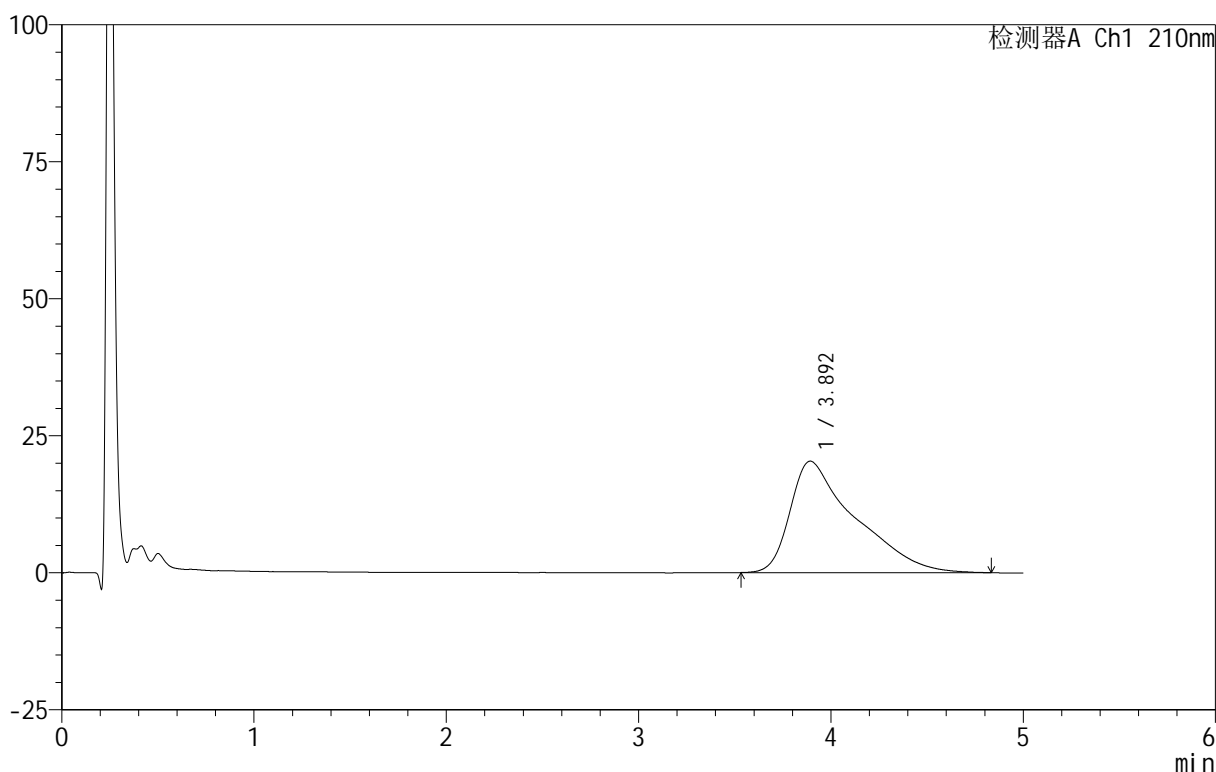

<峰表>

检测器A Ch1 210nm

峰号	保留时间	面积	面积%	高度	理论塔板数(USP)	拖尾因子	分离度(USP)
1	3.892	477307	100.000	20331	837	1.862	--
总计		477307	100.000	20331			

图177 替普瑞酮颗粒溶出曲线测定HPLC图谱  
 自制品-25052801批-pH6.8(内含2%SDS)介质-桨法-50转-极限转速-片5  
 供试品溶液-1

<样品信息>

色谱柱 :XB-C18(50mm\*4.6mm,5 $\mu$ m)      流速:2.5ml/min  
 柱 温:30 $^{\circ}$ C      波长:210nm  
 数据文件名: RC\$QTL-3106 - 30-3/30-178-2 - zzp-25052801p-rcqx-pH6.8+2sdsjz-jf50z-p6-jx.lcd  
 方法文件名: RC\$QTL-3106 - QTL-3106-RCQX-20250609-FX279.lcm  
 批处理文件名: RC\$QTL-3106 - 20250609-rcqx-FX279.lcb  
 样品瓶号: 3-53  
 进样体积: 10  $\mu$ l      版本号:6.115  
 进样时间: 2025/06/10 05:37:30      实验者: jiangjinwei  
 处理时间 (V2) : 2025/06/10 11:24:38 处理者: jiangjinwei  
 仪器型号: SHIMADZU LC-2050C(FX279)

<色谱图>

mV

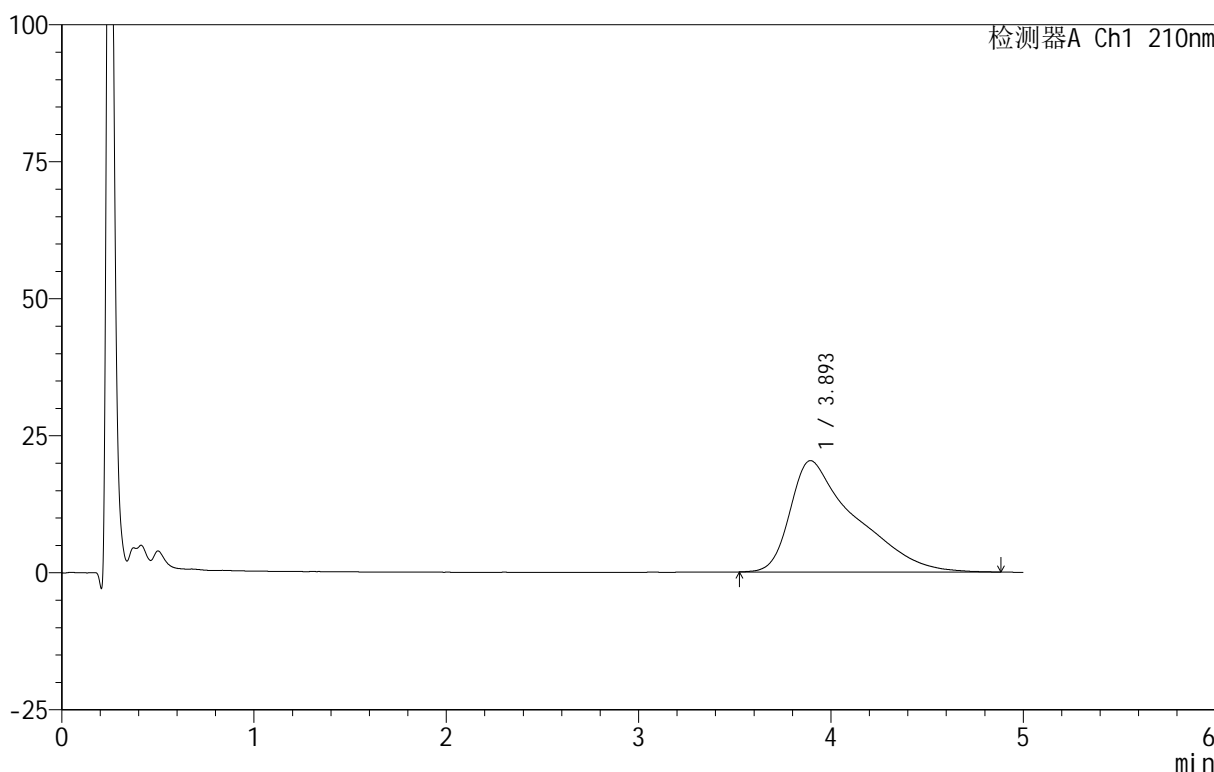

<峰表>

检测器A Ch1 210nm

峰号	保留时间	面积	面积%	高度	理论塔板数(USP)	拖尾因子	分离度(USP)
1	3.893	478303	100.000	20309	830	1.866	--
总计		478303	100.000	20309			

图178 替普瑞酮颗粒溶出曲线测定HPLC图谱  
 自制品-25052801批-pH6.8(内含2%SDS)介质-桨法-50转-极限转速-片6  
 供试品溶液-1

<样品信息>

色谱柱 :XB-C18(50mm\*4.6mm,5μm)      流速:2.5ml/min  
 柱 温:30°C      波长:210nm  
 数据文件名: RC\$QTL-3106 - 30-3/30-179-2 - zzp-25052801p-rcqx-pH6.8+2sdsjz-jf50z-dz2-1.lcd  
 方法文件名: RC\$QTL-3106 - QTL-3106-RCQX-20250609-FX279.lcm  
 批处理文件名: RC\$QTL-3106 - 20250609-rcqx-FX279.lcb  
 样品瓶号: 3-27  
 进样体积: 10 μl      版本号:6.115  
 进样时间: 2025/06/10 05:42:52      实验者: jiangjinwei  
 处理时间 (V2): 2025/06/10 11:24:41 处理者: jiangjinwei  
 仪器型号: SHIMADZU LC-2050C(FX279)

<色谱图>

mV

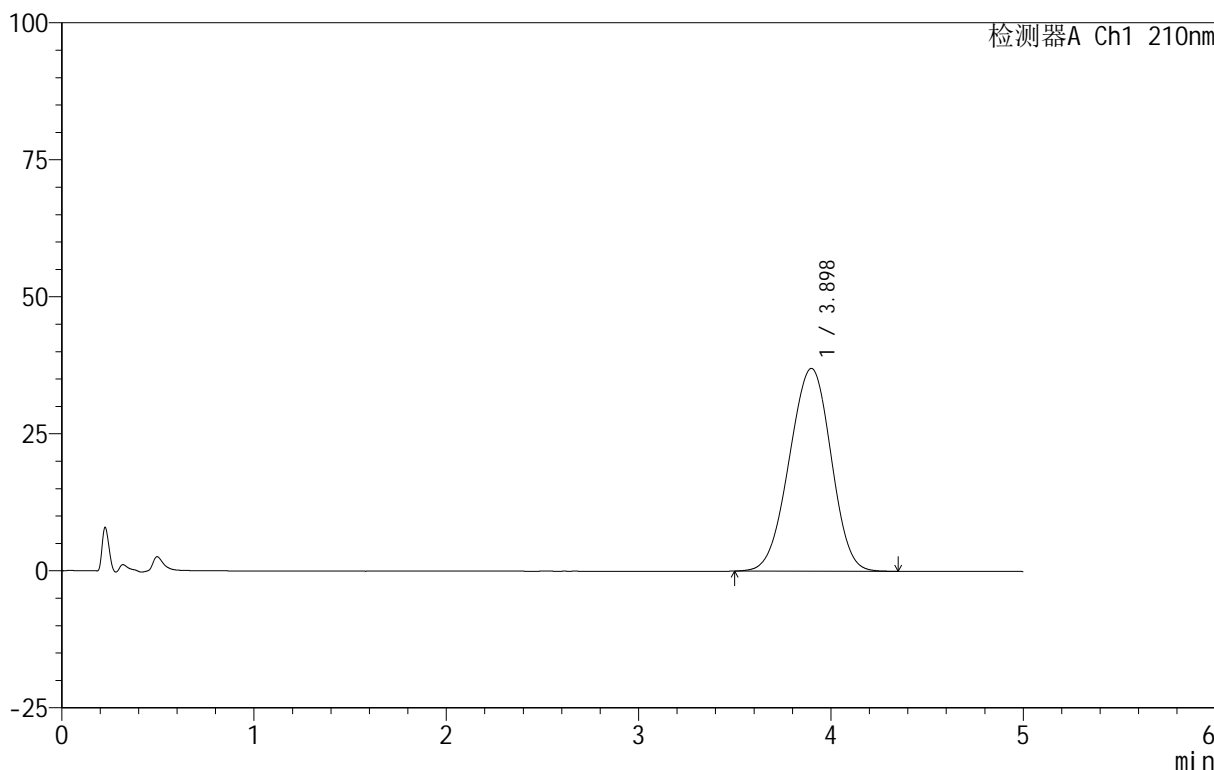

<峰表>

检测器A Ch1 210nm

峰号	保留时间	面积	面积%	高度	理论塔板数(USP)	拖尾因子	分离度(USP)
1	3.898	558179	100.000	37009	1512	0.965	--
总计		558179	100.000	37009			

图179 替普瑞酮颗粒溶出曲线测定HPLC图谱  
 自制品-25052801批-pH6.8(内含2%SDS)介质-桨法-50转  
 对照品溶液-2-1

<样品信息>

色谱柱 :XB-C18(50mm\*4.6mm,5μm)      流速:2.5ml/min  
 柱 温:30°C      波长:210nm  
 数据文件名: RC\$QTL-3106 - 30-3/30-180-2 - zzp-25052801p-rcqx-pH6.8+2sdsjz-jf50z-dz2-2.lcd  
 方法文件名: RC\$QTL-3106 - QTL-3106-RCQX-20250609-FX279.lcm  
 批处理文件名: RC\$QTL-3106 - 20250609-rcqx-FX279.lcb  
 样品瓶号: 3-27  
 进样体积: 10 μl      版本号:6.115  
 进样时间: 2025/06/10 05:48:14      实验者: jiangjinwei  
 处理时间 (V2): 2025/06/10 11:24:44      处理者: jiangjinwei  
 仪器型号: SHIMADZU LC-2050C(FX279)

<色谱图>

mV

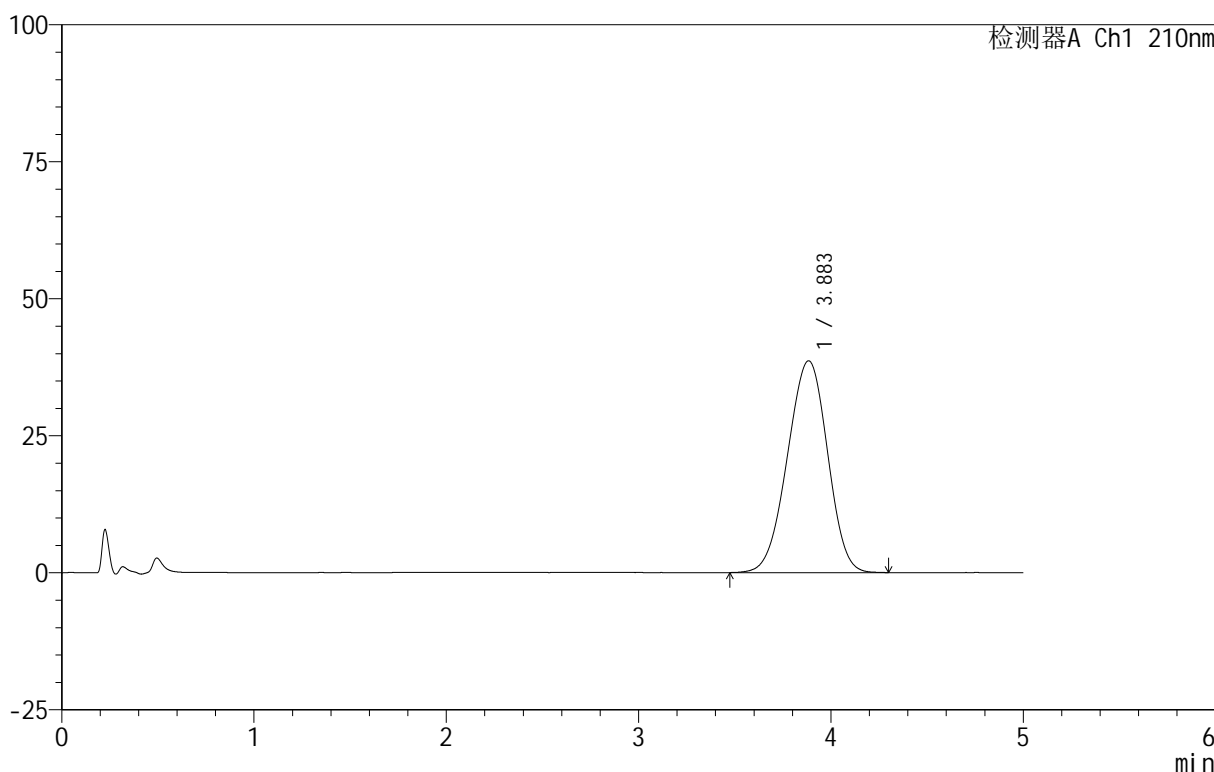

<峰表>

检测器A Ch1 210nm

峰号	保留时间	面积	面积%	高度	理论塔板数(USP)	拖尾因子	分离度(USP)
1	3.883	560419	100.000	38628	1624	0.962	--
总计		560419	100.000	38628			

图180 替普瑞酮颗粒溶出曲线测定HPLC图谱  
 自制品-25052801批-pH6.8(内含2%SDS)介质-桨法-50转  
 对照品溶液-2-2