



# YMP-4094

## <样品信息>

色谱柱: XB-C18(50mm\*4.6mm,5μm)      流 速: 1.0ml/min  
柱温:30°C      波 长: 230nm  
数据文件名: TWKS\$YMP-4094 - 0-18/28-634-2 - YMP-4094-twsf-1-PBS7.4-tj-1.lcd  
方法文件名: TWKS\$YMP-4094 - YMP-4094-TWKS-Fx277.lcm  
批处理文件名: TWKS\$YMP-4094 - 20250616-twks-Fx277.lcb  
样品瓶号: 1-9  
进样体积: 10 μl      版本号: 6.115  
进样时间: 2025/06/16 15:53:09      实验者: xiexinhui  
处理时间(V2): 2025/06/17 12:57:39      处理者: xiexinhui  
仪器型号: SHIMADZU LC-2050C (FX277)

## <色谱图>

mV

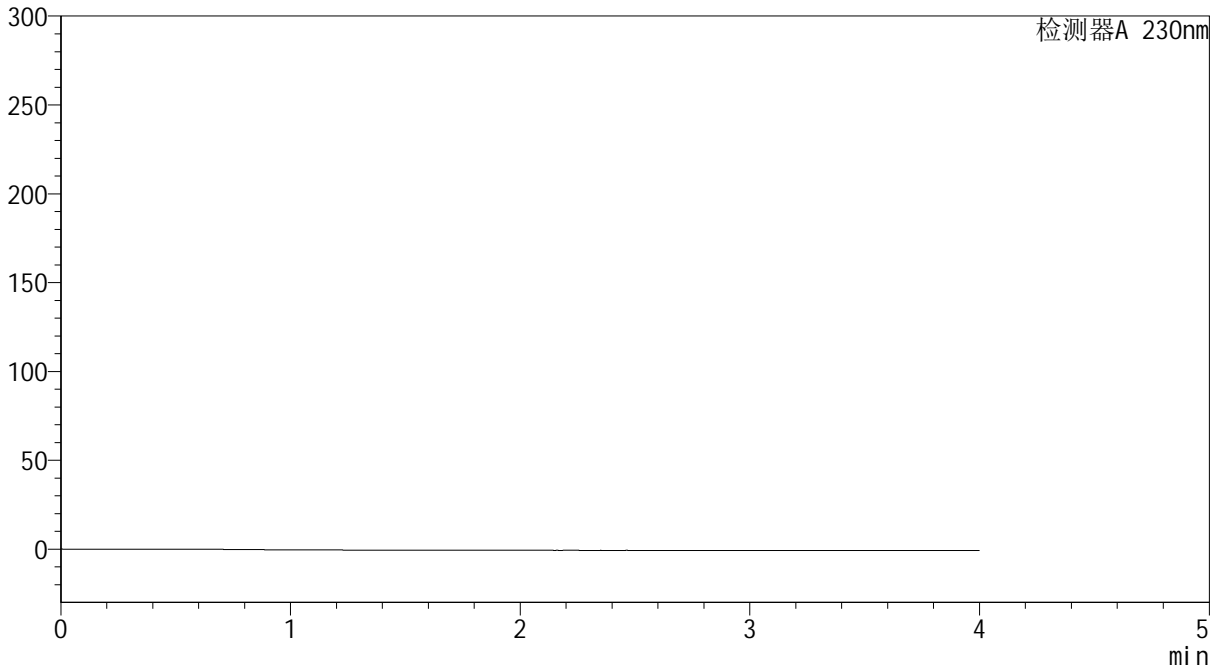

## <峰表>

检测器A 230nm

峰号	保留时间	面积	面积%	高度	理论塔板数(USP)	拖尾因子	分离度(USP)
总计							



# YMP-4094

## <样品信息>

色谱柱: XB-C18(50mm\*4.6mm,5μm) 流速: 1.0ml/min  
 柱温: 30°C 波长: 230nm  
 数据文件名: TWKS\$YMP-4094 - 0-18/28-635-2 - YMP-4094-twsf-1-PBS7.4-dzp1-1.lcd  
 方法文件名: TWKS\$YMP-4094 - YMP-4094-TWKS-Fx277.lcm  
 批处理文件名: TWKS\$YMP-4094 - 20250616-twks-Fx277.lcb  
 样品瓶号: 1-18 版本号: 6.115  
 进样体积: 10 μl 实验者: xiexinhui  
 进样时间: 2025/06/16 15:57:32 处理者: xiexinhui  
 处理时间(V2): 2025/06/17 12:57:44  
 仪器型号: SHIMADZU LC-2050C (FX277)

## <色谱图>

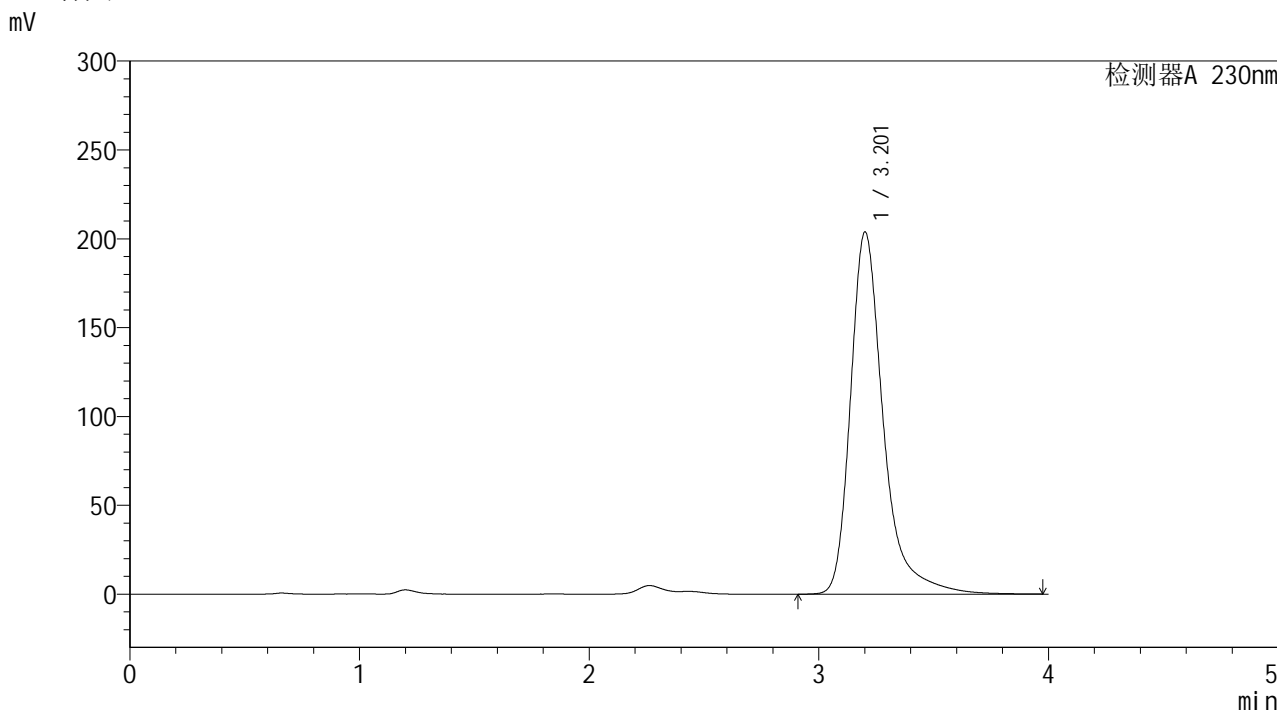

## <峰表>

检测器A 230nm

峰号	保留时间	面积	面积%	高度	理论塔板数(USP)	拖尾因子	分离度(USP)
1	3.201	2029356	100.000	203429	2708	1.370	--
总计		2029356	100.000	203429			



# YMP-4094

## <样品信息>

色谱柱: XB-C18(50mm\*4.6mm,5μm) 流速: 1.0ml/min  
 柱温: 30°C 波长: 230nm  
 数据文件名: TWKS\$YMP-4094 - 0-18/28-636-2 - YMP-4094-twsf-1-PBS7.4-dzp1-2.lcd  
 方法文件名: TWKS\$YMP-4094 - YMP-4094-TWKS-Fx277.lcm  
 批处理文件名: TWKS\$YMP-4094 - 20250616-twks-Fx277.lcb  
 样品瓶号: 1-18 版本号: 6.115  
 进样体积: 10 μl 实验者: xiexinhui  
 进样时间: 2025/06/16 16:01:55 处理者: xiexinhui  
 处理时间(V2): 2025/06/17 12:57:47  
 仪器型号: SHIMADZU LC-2050C (FX277)

## <色谱图>

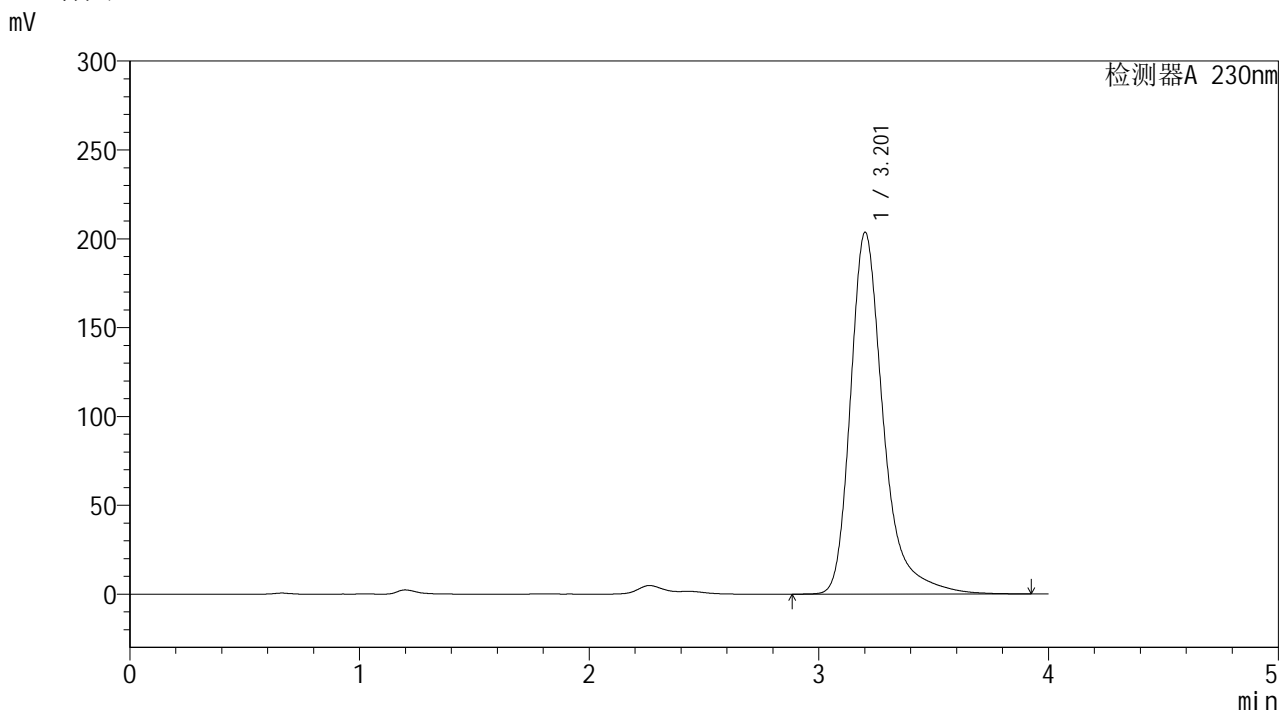

## <峰表>

检测器A 230nm

峰号	保留时间	面积	面积%	高度	理论塔板数(USP)	拖尾因子	分离度(USP)
1	3.201	2029275	100.000	203308	2675	1.354	--
总计		2029275	100.000	203308			



# YMP-4094

## <样品信息>

色谱柱: XB-C18(50mm\*4.6mm,5μm) 流 速: 1.0ml/min  
 柱温: 30°C 波 长: 230nm  
 数据文件名: TWKS\$YMP-4094 - 0-18/28-637-2 - YMP-4094-twsf-1-PBS7.4-dzp1-3.lcd  
 方法文件名: TWKS\$YMP-4094 - YMP-4094-TWKS-Fx277.lcm  
 批处理文件名: TWKS\$YMP-4094 - 20250616-twks-Fx277.lcb  
 样品瓶号: 1-18 版本号: 6.115  
 进样体积: 10 μl 实验者: xiexinhui  
 进样时间: 2025/06/16 16:06:17 处理者: xiexinhui  
 处理时间(V2): 2025/06/17 12:57:49  
 仪器型号: SHIMADZU LC-2050C (FX277)

## <色谱图>

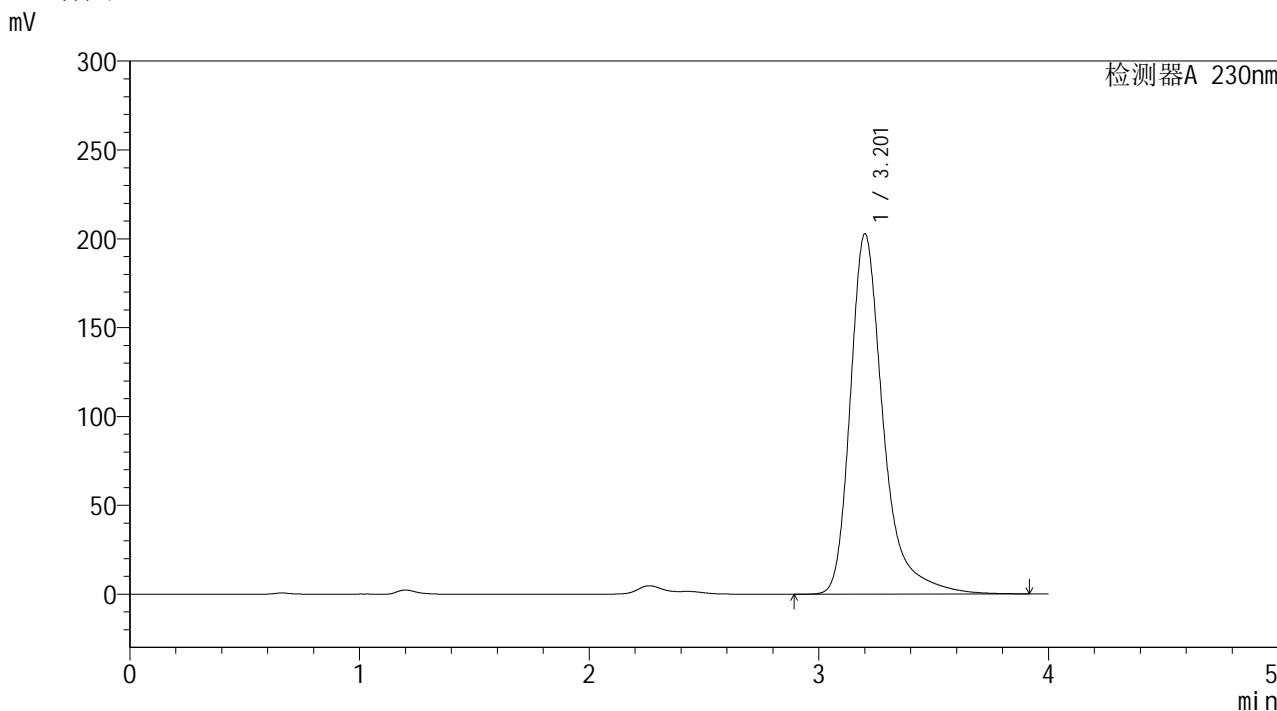

## <峰表>

检测器A 230nm

峰号	保留时间	面积	面积%	高度	理论塔板数(USP)	拖尾因子	分离度(USP)
1	3.201	2027801	100.000	202437	2674	1.374	--
总计		2027801	100.000	202437			



# YMP-4094

## <样品信息>

色谱柱: XB-C18(50mm\*4.6mm,5μm) 流 速: 1.0ml/min  
 柱温: 30°C 波 长: 230nm  
 数据文件名: TWKS\$YMP-4094 - 0-18/28-638-2 - YMP-4094-twsf-1-PBS7.4-dzp1-4.lcd  
 方法文件名: TWKS\$YMP-4094 - YMP-4094-TWKS-Fx277.lcm  
 批处理文件名: TWKS\$YMP-4094 - 20250616-twks-Fx277.lcb  
 样品瓶号: 1-18  
 进样体积: 10 μl 版本号: 6.115  
 进样时间: 2025/06/16 16:10:41 实验者: xiexinhui  
 处理时间(V2): 2025/06/17 12:57:52 处理者: xiexinhui  
 仪器型号: SHIMADZU LC-2050C (FX277)

## <色谱图>

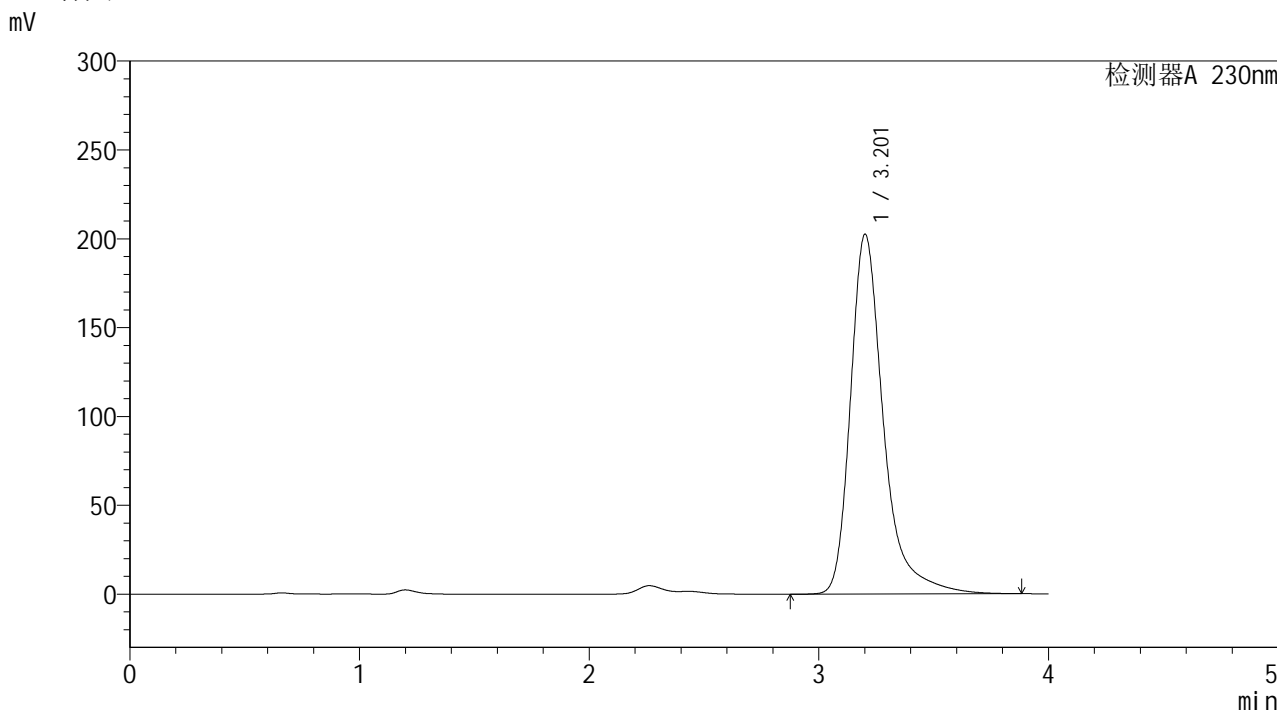

## <峰表>

检测器A 230nm

峰号	保留时间	面积	面积%	高度	理论塔板数(USP)	拖尾因子	分离度(USP)
1	3.201	2026083	100.000	202179	2674	1.374	--
总计		2026083	100.000	202179			

## &lt;样品信息&gt;

色谱柱: XB-C18(50mm\*4.6mm,5 $\mu$ m) 流速: 1.0ml/min  
 柱温: 30 $^{\circ}$ C 波长: 230nm  
 数据文件名: TWKS\$YMP-4094 - 0-18/28-639-2 - YMP-4094-twsf-1-PBS7.4-dzp1-5.lcd  
 方法文件名: TWKS\$YMP-4094 - YMP-4094-TWKS-Fx277.lcm  
 批处理文件名: TWKS\$YMP-4094 - 20250616-twks-Fx277.lcb  
 样品瓶号: 1-18  
 进样体积: 10  $\mu$ l 版本号: 6.115  
 进样时间: 2025/06/16 16:15:04 实验者: xiexinhui  
 处理时间(V2): 2025/06/17 12:57:55 处理者: xiexinhui  
 仪器型号: SHIMADZU LC-2050C (FX277)

## &lt;色谱图&gt;

mV

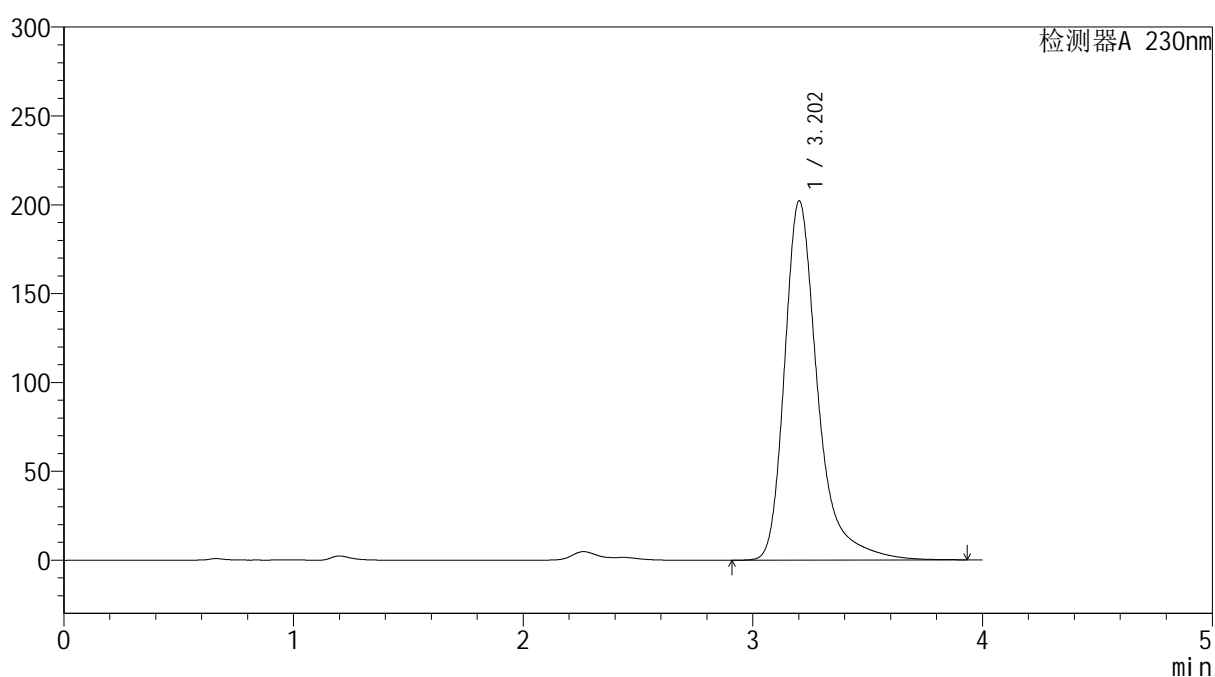

## &lt;峰表&gt;

检测器A 230nm

峰号	保留时间	面积	面积%	高度	理论塔板数(USP)	拖尾因子	分离度(USP)
1	3.202	2026068	100.000	201923	2669	1.376	--
总计		2026068	100.000	201923			



# YMP-4094

## <样品信息>

色谱柱: XB-C18(50mm\*4.6mm,5μm) 流速: 1.0ml/min  
 柱温: 30°C 波长: 230nm  
 数据文件名: TWKS\$YMP-4094 - 0-18/28-640-2 - YMP-4094-twsf-1-PBS7.4-10min-gsp1.lcd  
 方法文件名: TWKS\$YMP-4094 - YMP-4094-TWKS-Fx277.lcm  
 批处理文件名: TWKS\$YMP-4094 - 20250616-twks-Fx277.lcb  
 样品瓶号: 1-1  
 进样体积: 10 μl 版本号: 6.115  
 进样时间: 2025/06/16 16:19:26 实验者: xiexinhui  
 处理时间(V2): 2025/06/17 12:57:57 处理者: xiexinhui  
 仪器型号: SHIMADZU LC-2050C (FX277)

## <色谱图>

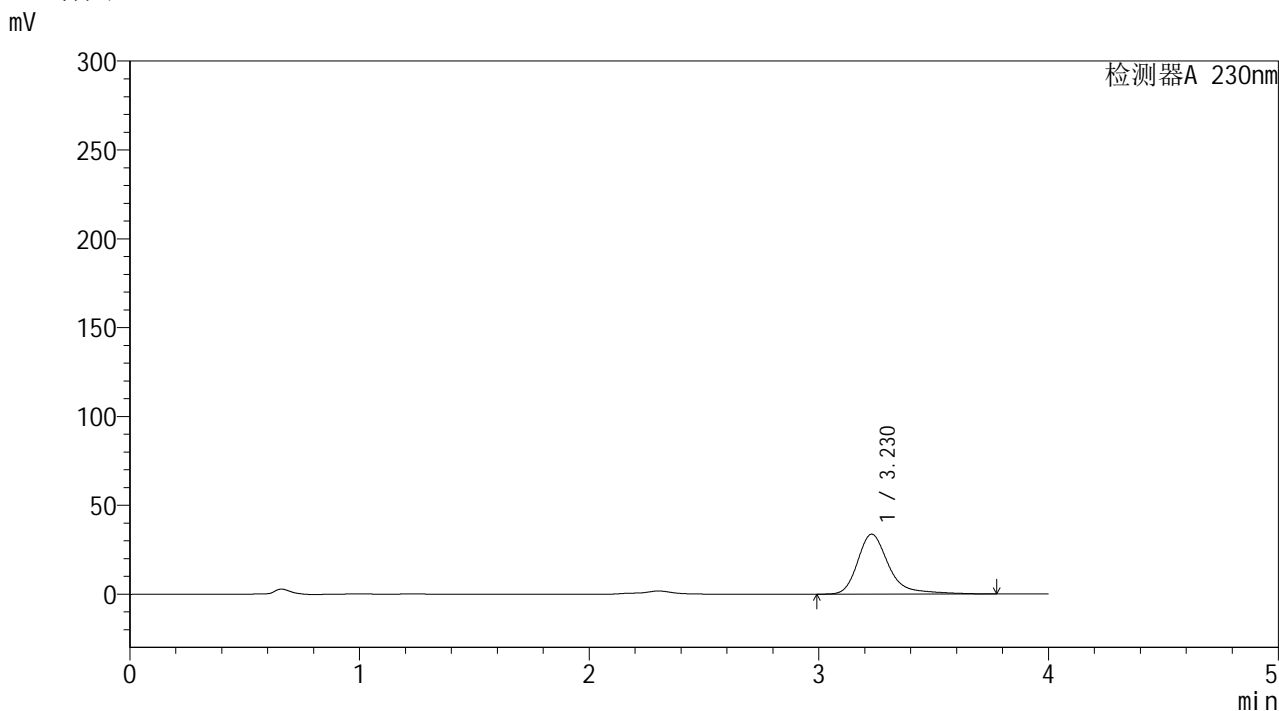

## <峰表>

检测器A 230nm

峰号	保留时间	面积	面积%	高度	理论塔板数(USP)	拖尾因子	分离度(USP)
1	3.230	318550	100.000	33717	3038	1.354	--
总计		318550	100.000	33717			



# YMP-4094

## <样品信息>

色谱柱: XB-C18(50mm\*4.6mm,5μm)      流 速: 1.0ml/min  
柱温: 30°C      波 长: 230nm  
数据文件名: TWKS\$YMP-4094 - 0-18/28-641-2 - YMP-4094-twsf-1-PBS7.4-10min-gsp2.lcd  
方法文件名: TWKS\$YMP-4094 - YMP-4094-TWKS-Fx277.lcm  
批处理文件名: TWKS\$YMP-4094 - 20250616-twks-Fx277.lcb  
样品瓶号: 1-10  
进样体积: 10 μl      版本号: 6.115  
进样时间: 2025/06/16 16:23:48      实验者: xiexinhui  
处理时间(V2): 2025/06/17 12:58:00      处理者: xiexinhui  
仪器型号: SHIMADZU LC-2050C (FX277)

## <色谱图>

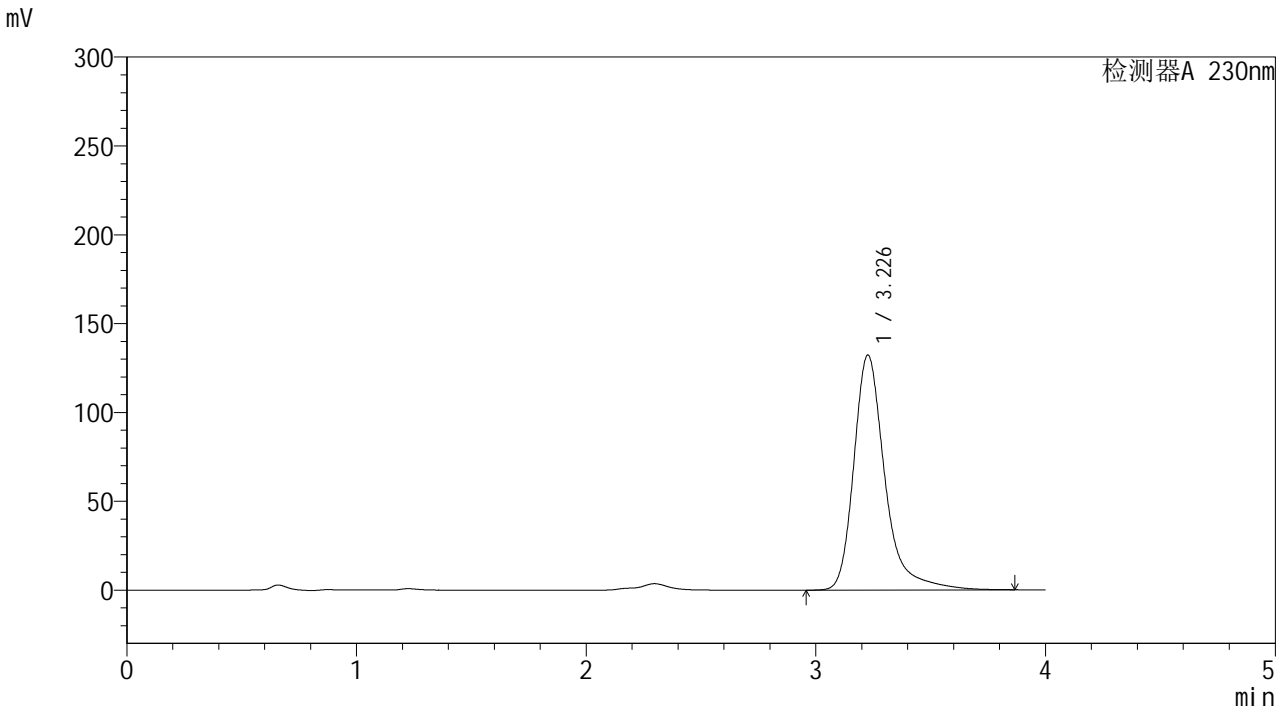

## <峰表>

检测器A 230nm

峰号	保留时间	面积	面积%	高度	理论塔板数(USP)	拖尾因子	分离度(USP)
1	3.226	1246182	100.000	131998	3058	1.343	--
总计		1246182	100.000	131998			



# YMP-4094

## <样品信息>

色谱柱: XB-C18(50mm\*4.6mm,5μm) 流速: 1.0ml/min  
 柱温: 30°C 波长: 230nm  
 数据文件名: TWKS\$YMP-4094 - 0-18/28-642-2 - YMP-4094-twsf-1-PBS7.4-10min-gsp3.lcd  
 方法文件名: TWKS\$YMP-4094 - YMP-4094-TWKS-Fx277.lcm  
 批处理文件名: TWKS\$YMP-4094 - 20250616-twks-Fx277.lcb  
 样品瓶号: 1-19 版本号: 6.115  
 进样体积: 10 μl 实验者: xiexinhui  
 进样时间: 2025/06/16 16:28:10 处理者: xiexinhui  
 处理时间(V2): 2025/06/17 12:58:02  
 仪器型号: SHIMADZU LC-2050C (FX277)

## <色谱图>

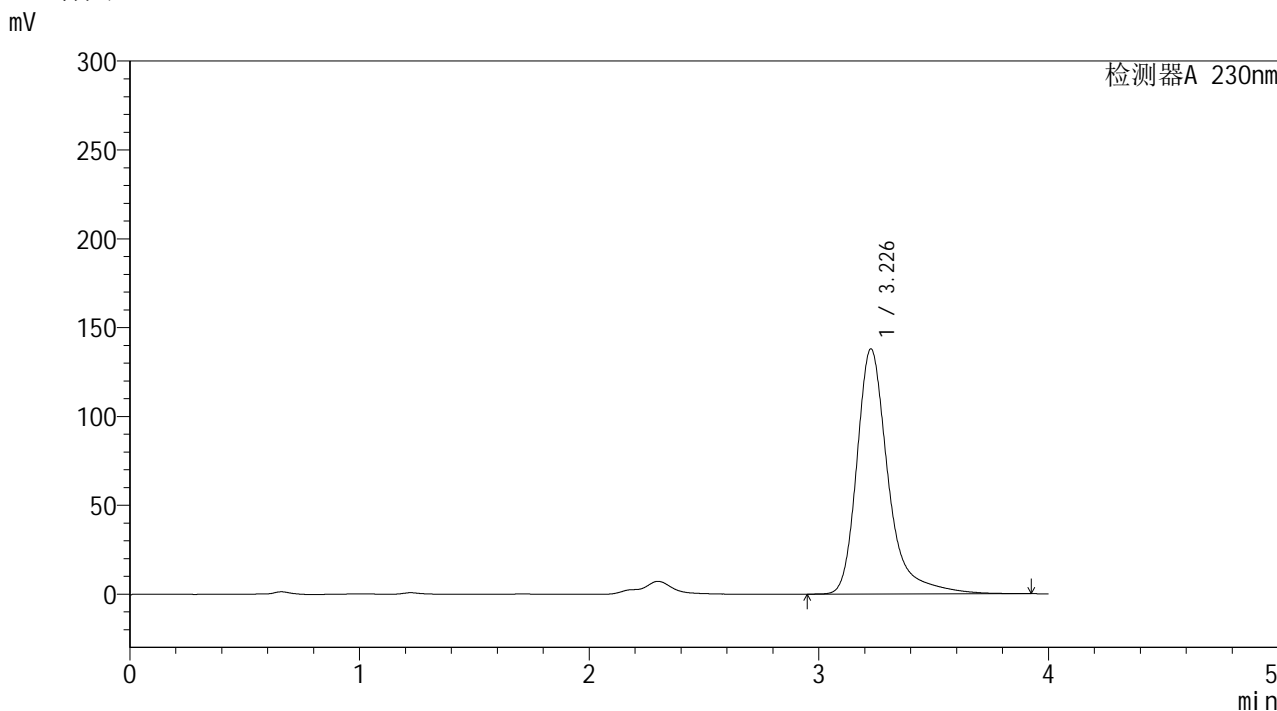

## <峰表>

检测器A 230nm

峰号	保留时间	面积	面积%	高度	理论塔板数(USP)	拖尾因子	分离度(USP)
1	3.226	1310162	100.000	137728	3046	1.372	--
总计		1310162	100.000	137728			



# YMP-4094

## <样品信息>

色谱柱: XB-C18(50mm\*4.6mm,5μm) 流速: 1.0ml/min  
 柱温: 30°C 波长: 230nm  
 数据文件名: TWKS\$YMP-4094 - 0-18/28-643-2 - YMP-4094-twsf-1-PBS7.4-10min-gsp4.lcd  
 方法文件名: TWKS\$YMP-4094 - YMP-4094-TWKS-Fx277.lcm  
 批处理文件名: TWKS\$YMP-4094 - 20250616-twks-Fx277.lcb  
 样品瓶号: 1-28  
 进样体积: 10 μl 版本号: 6.115  
 进样时间: 2025/06/16 16:32:33 实验者: xiexinhui  
 处理时间(V2): 2025/06/17 12:58:04 处理者: xiexinhui  
 仪器型号: SHIMADZU LC-2050C (FX277)

## <色谱图>

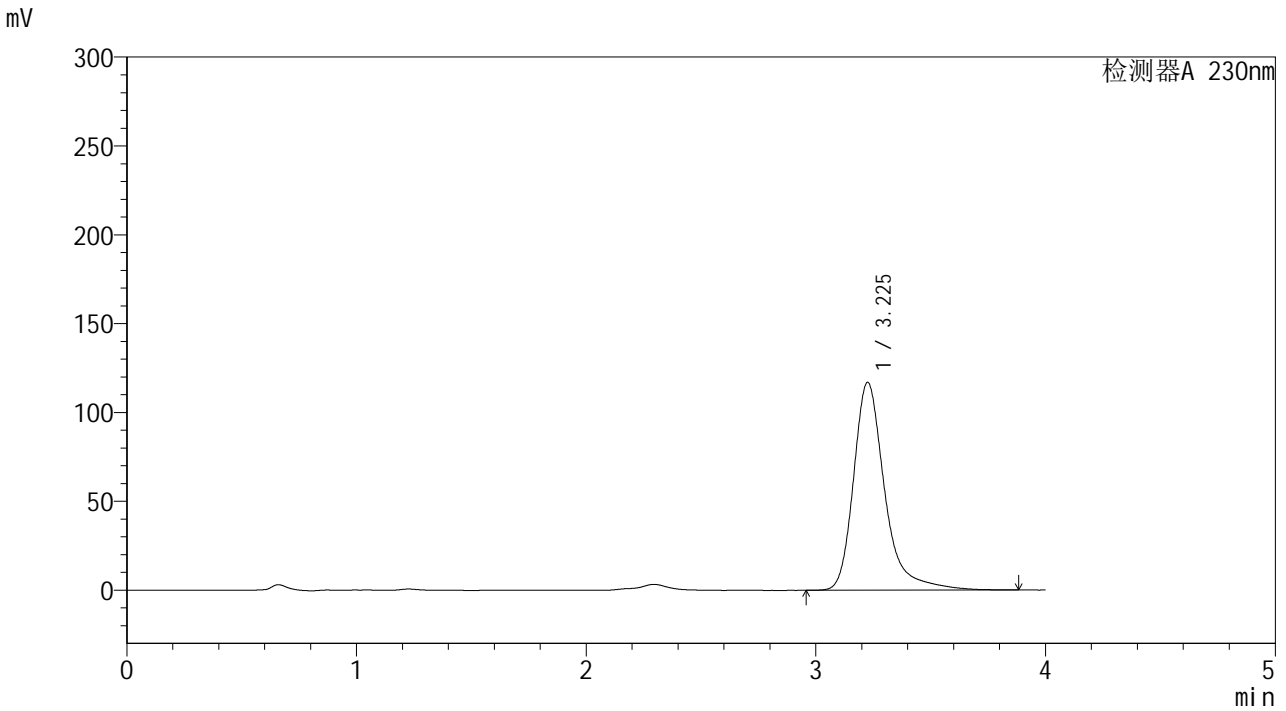

## <峰表>

检测器A 230nm

峰号	保留时间	面积	面积%	高度	理论塔板数(USP)	拖尾因子	分离度(USP)
1	3.225	1105476	100.000	116809	3046	1.350	--
总计		1105476	100.000	116809			



# YMP-4094

## <样品信息>

色谱柱: XB-C18(50mm\*4.6mm,5μm) 流速: 1.0ml/min  
 柱温: 30°C 波长: 230nm  
 数据文件名: TWKS\$YMP-4094 - 0-18/28-644-2 - YMP-4094-twsf-1-PBS7.4-10min-gsp5.lcd  
 方法文件名: TWKS\$YMP-4094 - YMP-4094-TWKS-Fx277.lcm  
 批处理文件名: TWKS\$YMP-4094 - 20250616-twks-Fx277.lcb  
 样品瓶号: 1-37  
 进样体积: 10 μl 版本号: 6.115  
 进样时间: 2025/06/16 16:36:56 实验者: xiexinhui  
 处理时间(V2): 2025/06/17 12:58:06 处理者: xiexinhui  
 仪器型号: SHIMADZU LC-2050C (FX277)

## <色谱图>

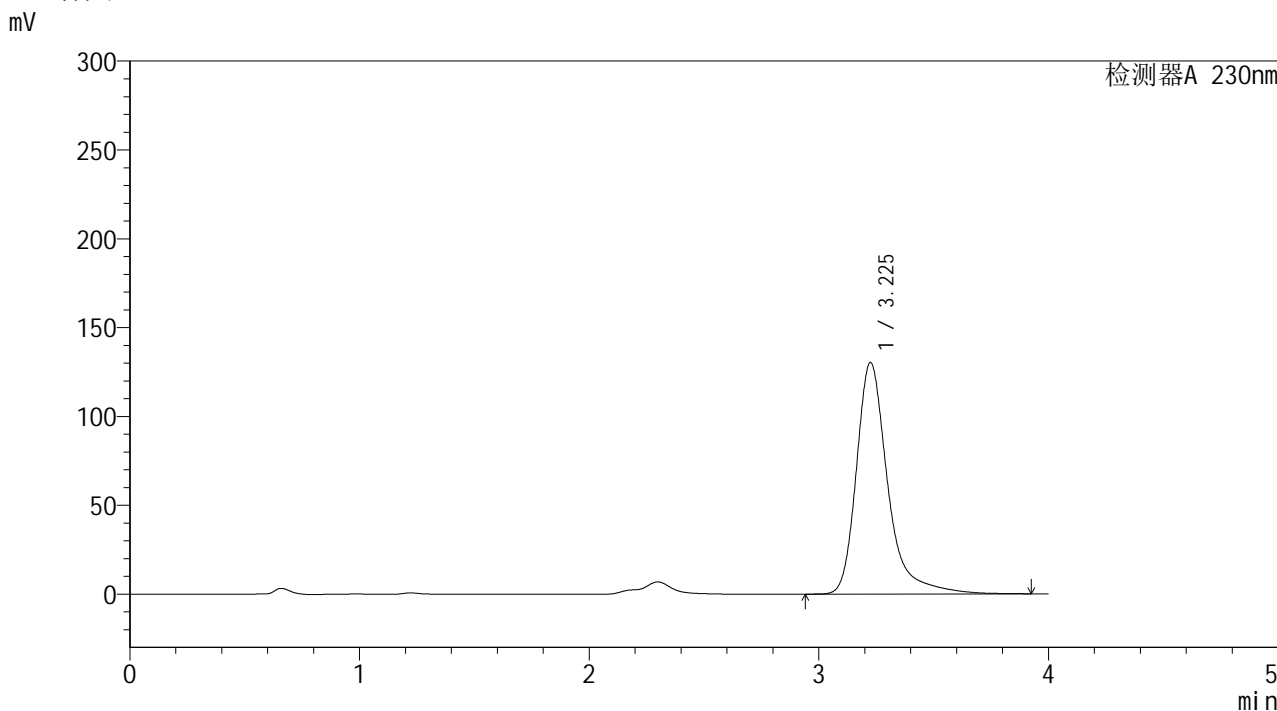

## <峰表>

检测器A 230nm

峰号	保留时间	面积	面积%	高度	理论塔板数(USP)	拖尾因子	分离度(USP)
1	3.225	1239368	100.000	130204	3033	1.371	--
总计		1239368	100.000	130204			



# YMP-4094

## <样品信息>

色谱柱: XB-C18(50mm\*4.6mm,5μm) 流速: 1.0ml/min  
 柱温: 30°C 波长: 230nm  
 数据文件名: TWKS\$YMP-4094 - 0-18/28-645-2 - YMP-4094-twsf-1-PBS7.4-10min-gsp6.lcd  
 方法文件名: TWKS\$YMP-4094 - YMP-4094-TWKS-Fx277.lcm  
 批处理文件名: TWKS\$YMP-4094 - 20250616-twks-Fx277.lcb  
 样品瓶号: 1-46  
 进样体积: 10 μl 版本号: 6.115  
 进样时间: 2025/06/16 16:41:18 实验者: xiexinhui  
 处理时间(V2): 2025/06/17 12:58:08 处理者: xiexinhui  
 仪器型号: SHIMADZU LC-2050C (FX277)

## <色谱图>

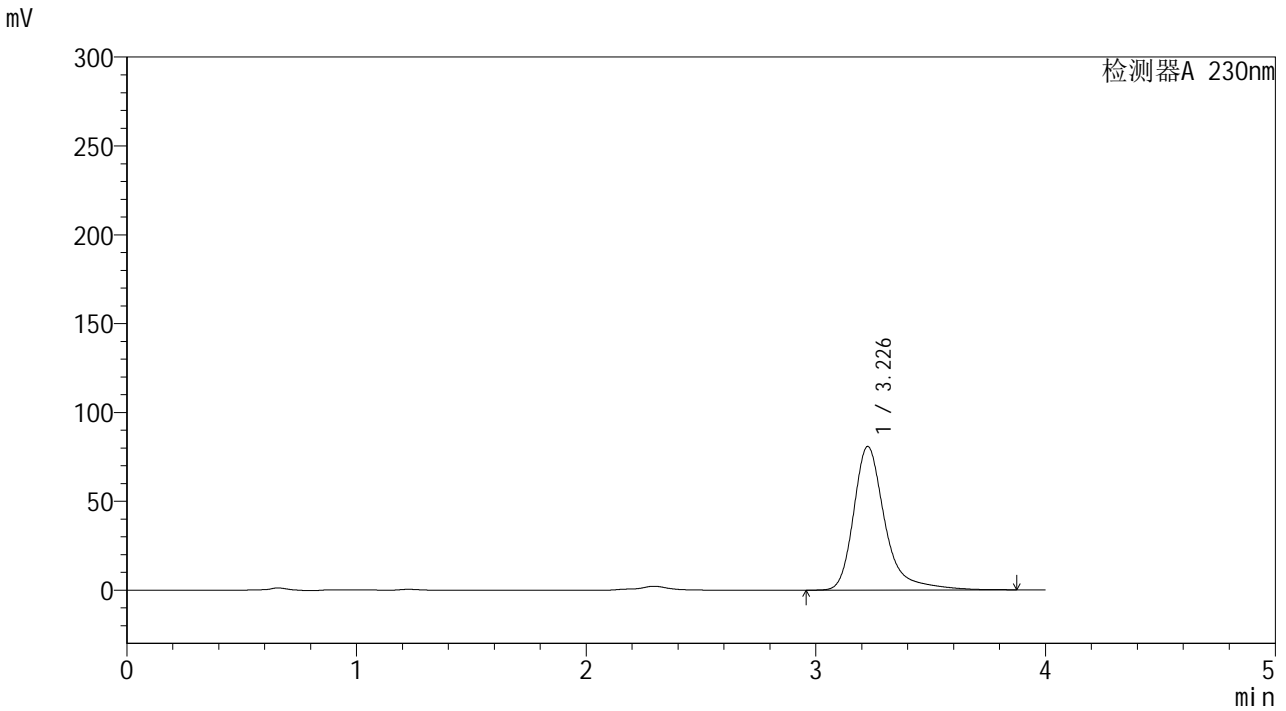

## <峰表>

检测器A 230nm

峰号	保留时间	面积	面积%	高度	理论塔板数(USP)	拖尾因子	分离度(USP)
1	3.226	767047	100.000	80644	3032	1.365	--
总计		767047	100.000	80644			



# YMP-4094

## <样品信息>

色谱柱: XB-C18(50mm\*4.6mm,5μm) 流速: 1.0ml/min  
 柱温: 30°C 波长: 230nm  
 数据文件名: TWKS\$YMP-4094 - 0-18/28-646-2 - YMP-4094-twsf-1-PBS7.4-10min-gsp7.lcd  
 方法文件名: TWKS\$YMP-4094 - YMP-4094-TWKS-Fx277.lcm  
 批处理文件名: TWKS\$YMP-4094 - 20250616-twks-Fx277.lcb  
 样品瓶号: 1-2  
 进样体积: 10 μl 版本号: 6.115  
 进样时间: 2025/06/16 16:45:40 实验者: xiexinhui  
 处理时间(V2): 2025/06/17 12:58:11 处理者: xiexinhui  
 仪器型号: SHIMADZU LC-2050C (FX277)

## <色谱图>

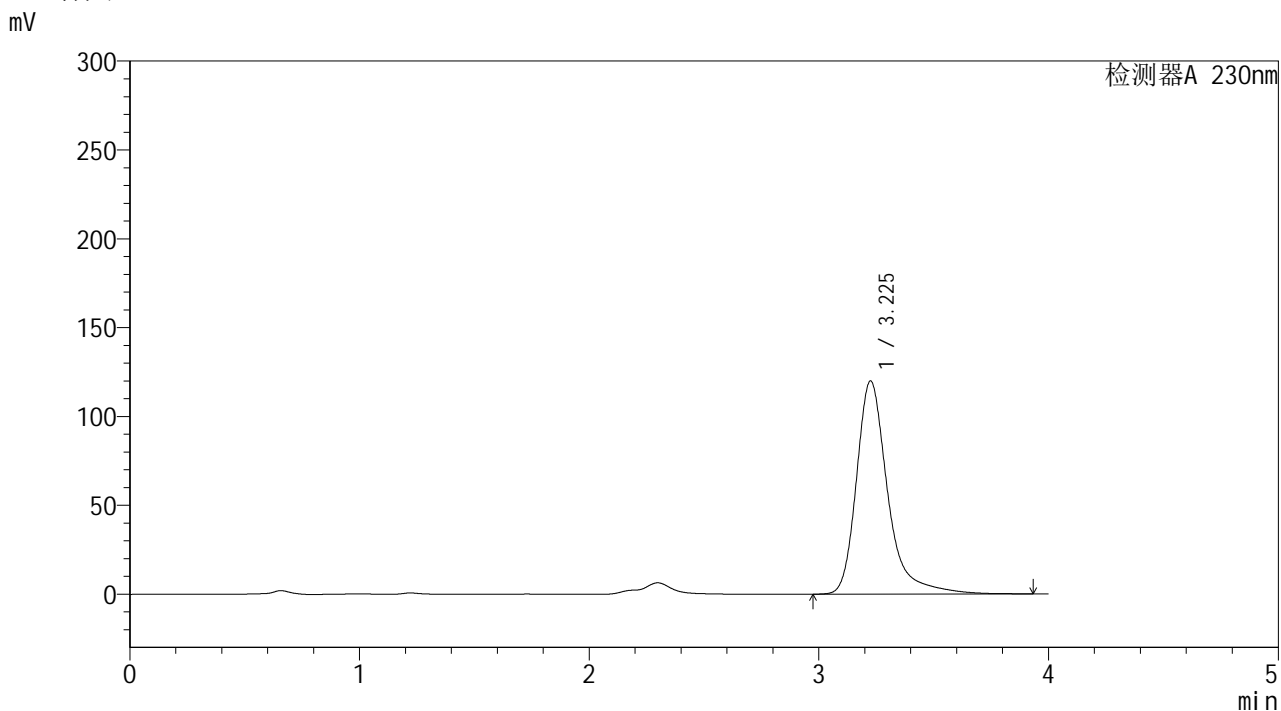

## <峰表>

检测器A 230nm

峰号	保留时间	面积	面积%	高度	理论塔板数(USP)	拖尾因子	分离度(USP)
1	3.225	1138988	100.000	119858	3041	1.362	--
总计		1138988	100.000	119858			



# YMP-4094

## <样品信息>

色谱柱: XB-C18(50mm\*4.6mm,5μm) 流速: 1.0ml/min  
 柱温: 30°C 波长: 230nm  
 数据文件名: TWKS\$YMP-4094 - 0-18/28-647-2 - YMP-4094-twsf-1-PBS7.4-10min-gsp8.lcd  
 方法文件名: TWKS\$YMP-4094 - YMP-4094-TWKS-Fx277.lcm  
 批处理文件名: TWKS\$YMP-4094 - 20250616-twks-Fx277.lcb  
 样品瓶号: 1-11 版本号: 6.115  
 进样体积: 10 μl 实验者: xiexinhui  
 进样时间: 2025/06/16 16:50:02 处理者: xiexinhui  
 处理时间(V2): 2025/06/17 12:58:13  
 仪器型号: SHIMADZU LC-2050C (FX277)

## <色谱图>

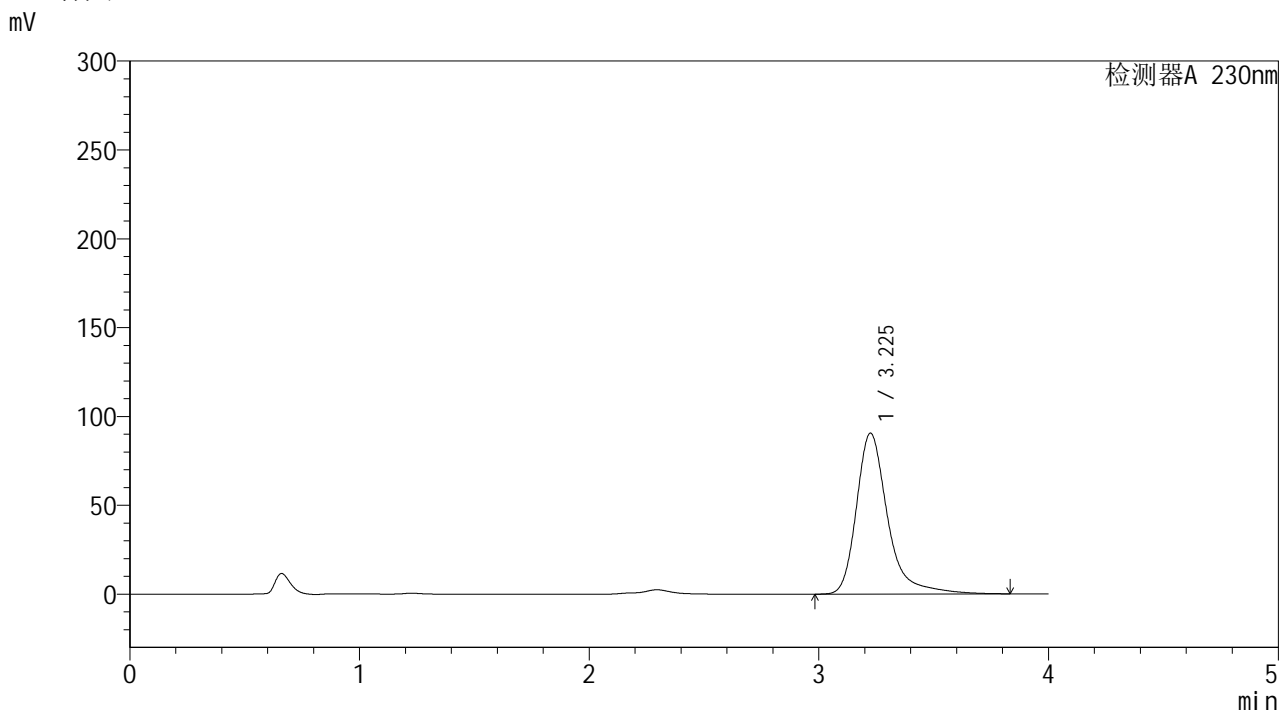

## <峰表>

检测器A 230nm

峰号	保留时间	面积	面积%	高度	理论塔板数(USP)	拖尾因子	分离度(USP)
1	3.225	858335	100.000	90453	3035	1.358	--
总计		858335	100.000	90453			



# YMP-4094

## <样品信息>

色谱柱: XB-C18(50mm\*4.6mm,5μm) 流速: 1.0ml/min  
 柱温: 30°C 波长: 230nm  
 数据文件名: TWKS\$YMP-4094 - 0-18/28-648-2 - YMP-4094-twsf-1-PBS7.4-10min-gsp9.lcd  
 方法文件名: TWKS\$YMP-4094 - YMP-4094-TWKS-Fx277.lcm  
 批处理文件名: TWKS\$YMP-4094 - 20250616-twks-Fx277.lcb  
 样品瓶号: 1-20 版本号: 6.115  
 进样体积: 10 μl 实验者: xiexinhui  
 进样时间: 2025/06/16 16:54:24 处理者: xiexinhui  
 处理时间(V2): 2025/06/17 12:58:15  
 仪器型号: SHIMADZU LC-2050C (FX277)

## <色谱图>

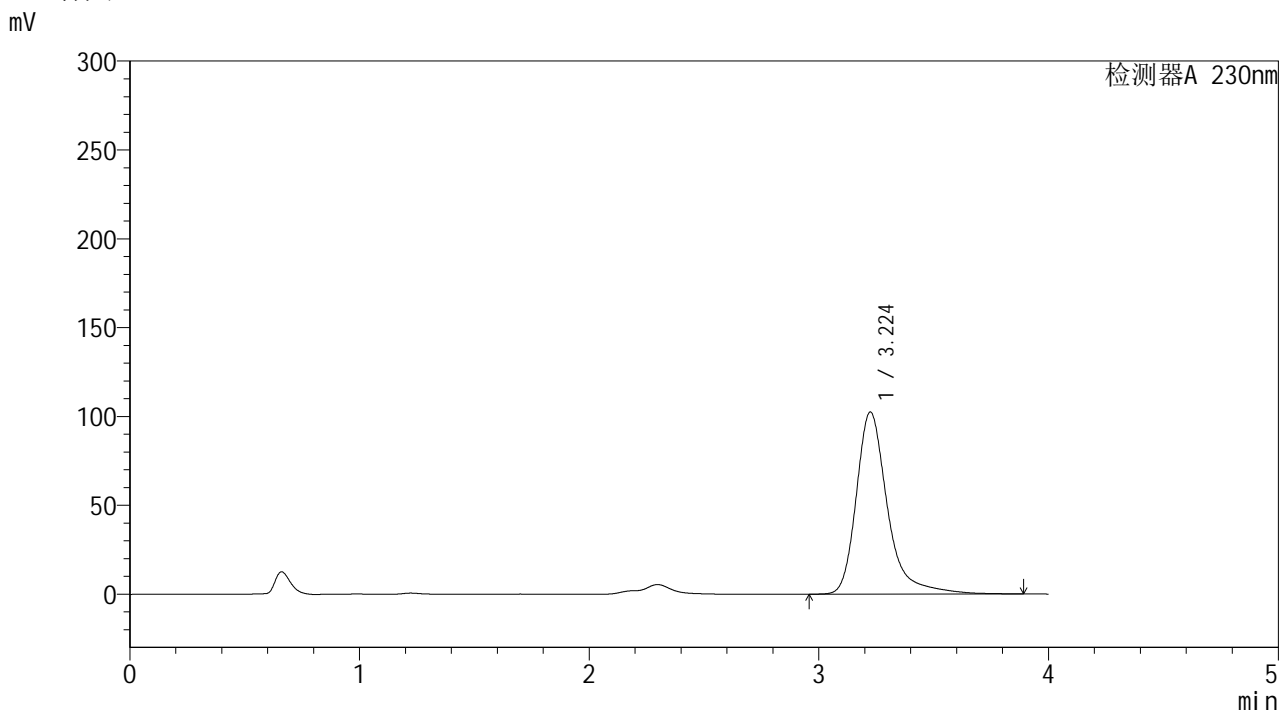

## <峰表>

检测器A 230nm

峰号	保留时间	面积	面积%	高度	理论塔板数(USP)	拖尾因子	分离度(USP)
1	3.224	970902	100.000	102430	3036	1.358	--
总计		970902	100.000	102430			



# YMP-4094

## <样品信息>

色谱柱: XB-C18(50mm\*4.6mm,5μm) 流速: 1.0ml/min  
 柱温: 30°C 波长: 230nm  
 数据文件名: TWKS\$YMP-4094 - 0-18/28-649-2 - YMP-4094-twsf-1-PBS7.4-10min-gsp10.lcd  
 方法文件名: TWKS\$YMP-4094 - YMP-4094-TWKS-Fx277.lcm  
 批处理文件名: TWKS\$YMP-4094 - 20250616-twks-Fx277.lcb  
 样品瓶号: 1-29 版本号: 6.115  
 进样体积: 10 μl 实验者: xiexinhui  
 进样时间: 2025/06/16 16:58:45 处理者: xiexinhui  
 处理时间(V2): 2025/06/17 12:58:17  
 仪器型号: SHIMADZU LC-2050C (FX277)

## <色谱图>

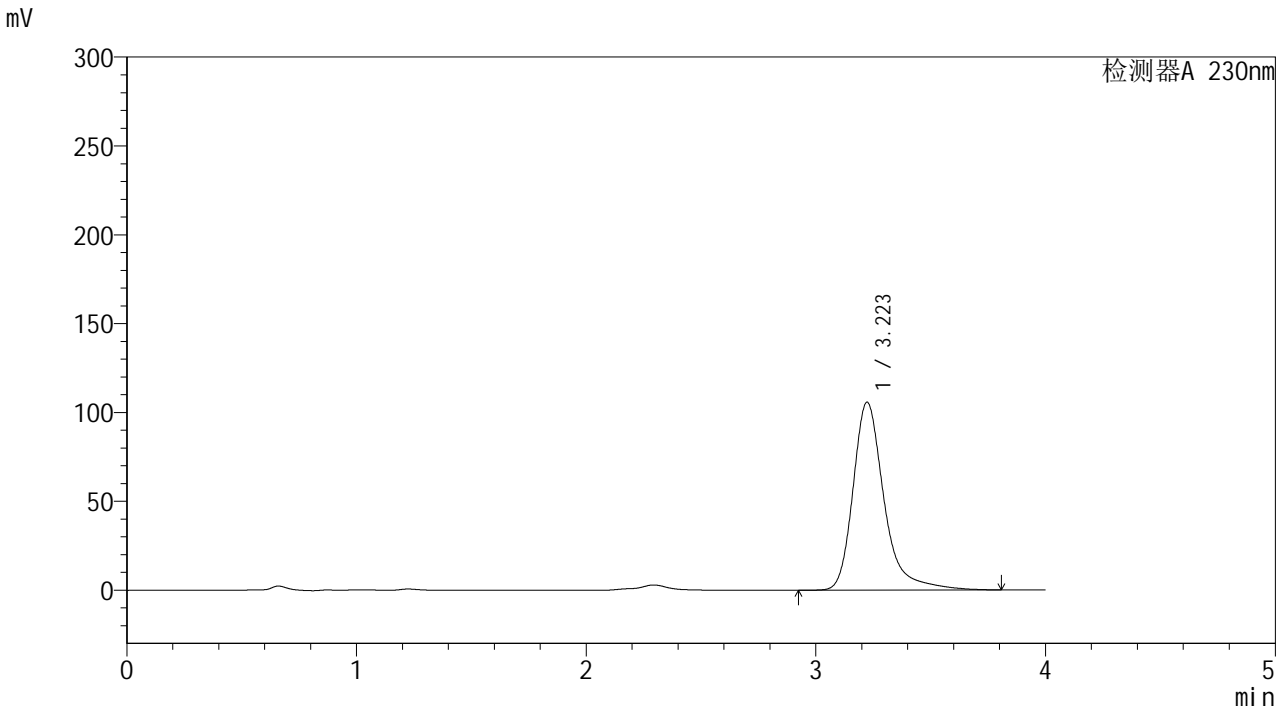

## <峰表>

检测器A 230nm

峰号	保留时间	面积	面积%	高度	理论塔板数(USP)	拖尾因子	分离度(USP)
1	3.223	997147	100.000	105821	3046	1.339	--
总计		997147	100.000	105821			



# YMP-4094

## <样品信息>

色谱柱: XB-C18(50mm\*4.6mm,5μm) 流速: 1.0ml/min  
 柱温: 30°C 波长: 230nm  
 数据文件名: TWKS\$YMP-4094 - 0-18/28-650-2 - YMP-4094-twsf-1-PBS7.4-10min-gsp11.lcd  
 方法文件名: TWKS\$YMP-4094 - YMP-4094-TWKS-Fx277.lcm  
 批处理文件名: TWKS\$YMP-4094 - 20250616-twks-Fx277.lcb  
 样品瓶号: 1-38  
 进样体积: 10 μl 版本号: 6.115  
 进样时间: 2025/06/16 17:03:07 实验者: xiexinhui  
 处理时间(V2): 2025/06/17 12:58:19 处理者: xiexinhui  
 仪器型号: SHIMADZU LC-2050C (FX277)

## <色谱图>

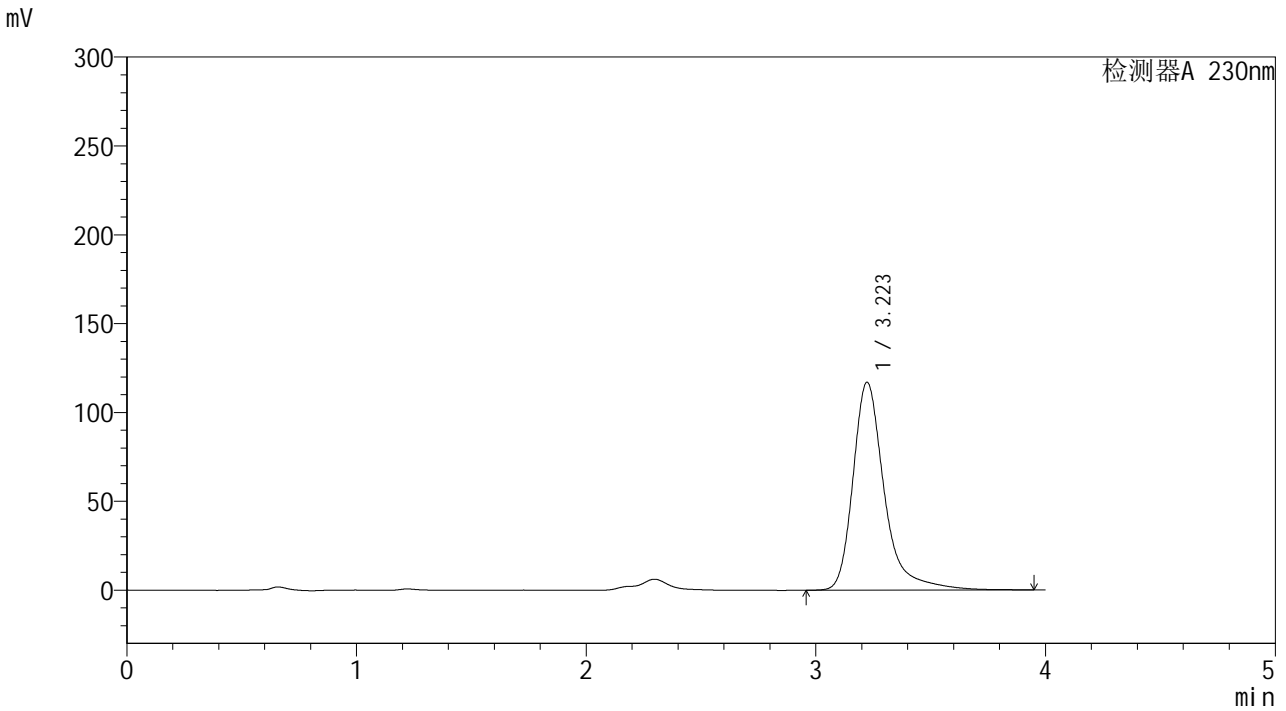

## <峰表>

检测器A 230nm

峰号	保留时间	面积	面积%	高度	理论塔板数(USP)	拖尾因子	分离度(USP)
1	3.223	1111354	100.000	117007	3033	1.366	--
总计		1111354	100.000	117007			



# YMP-4094

## <样品信息>

色谱柱: XB-C18(50mm\*4.6mm,5μm) 流速: 1.0ml/min  
 柱温: 30°C 波长: 230nm  
 数据文件名: TWKS\$YMP-4094 - 0-18/28-651-2 - YMP-4094-twsf-1-PBS7.4-10min-gsp12.lcd  
 方法文件名: TWKS\$YMP-4094 - YMP-4094-TWKS-Fx277.lcm  
 批处理文件名: TWKS\$YMP-4094 - 20250616-twks-Fx277.lcb  
 样品瓶号: 1-47  
 进样体积: 10 μl 版本号: 6.115  
 进样时间: 2025/06/16 17:07:28 实验者: xiexinhui  
 处理时间(V2): 2025/06/17 12:58:21 处理者: xiexinhui  
 仪器型号: SHIMADZU LC-2050C (FX277)

## <色谱图>

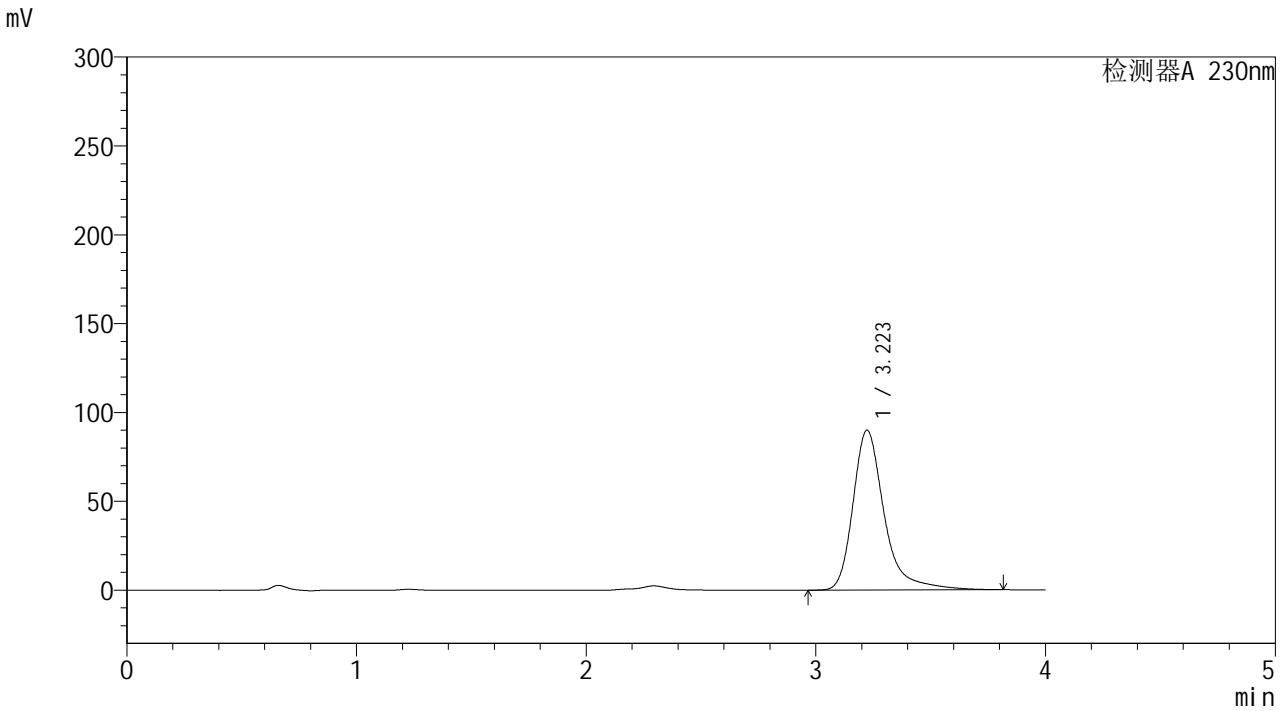

## <峰表>

检测器A 230nm

峰号	保留时间	面积	面积%	高度	理论塔板数(USP)	拖尾因子	分离度(USP)
1	3.223	851062	100.000	89975	3035	1.359	--
总计		851062	100.000	89975			



# YMP-4094

## <样品信息>

色谱柱: XB-C18(50mm\*4.6mm,5μm) 流速: 1.0ml/min  
 柱温:30°C 波长: 230nm  
 数据文件名: TWKS\$YMP-4094 - 0-18/28-652-2 - YMP-4094-twsf-1-PBS7.4-20min-gsp1.lcd  
 方法文件名: TWKS\$YMP-4094 - YMP-4094-TWKS-Fx277.lcm  
 批处理文件名: TWKS\$YMP-4094 - 20250616-twks-Fx277.lcb  
 样品瓶号: 1-3 版本号: 6.115  
 进样体积: 10 μl 实验者: xiexinhui  
 进样时间: 2025/06/16 17:11:50 处理者: xiexinhui  
 处理时间(V2): 2025/06/17 12:58:23  
 仪器型号: SHIMADZU LC-2050C (FX277)

## <色谱图>

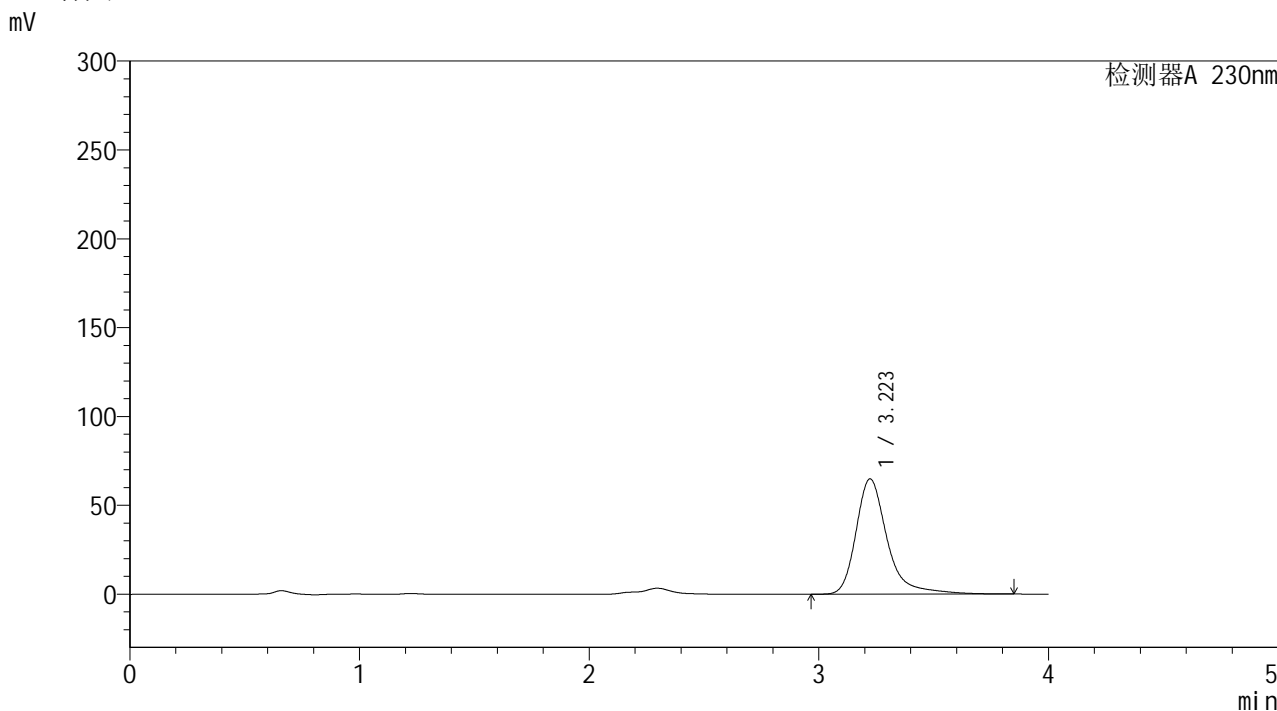

## <峰表>

检测器A 230nm

峰号	保留时间	面积	面积%	高度	理论塔板数(USP)	拖尾因子	分离度(USP)
1	3.223	615342	100.000	64920	3036	1.354	--
总计		615342	100.000	64920			



# YMP-4094

## <样品信息>

色谱柱: XB-C18(50mm\*4.6mm,5μm) 流 速: 1.0ml/min  
 柱温: 30°C 波 长: 230nm  
 数据文件名: TWKS\$YMP-4094 - 0-18/28-653-2 - YMP-4094-twsf-1-PBS7.4-20min-gsp2.lcd  
 方法文件名: TWKS\$YMP-4094 - YMP-4094-TWKS-Fx277.lcm  
 批处理文件名: TWKS\$YMP-4094 - 20250616-twks-Fx277.lcb  
 样品瓶号: 1-12  
 进样体积: 10 μl 版本号: 6.115  
 进样时间: 2025/06/16 17:16:13 实验者: xiexinhui  
 处理时间(V2): 2025/06/17 12:58:26 处理者: xiexinhui  
 仪器型号: SHIMADZU LC-2050C (FX277)

## <色谱图>

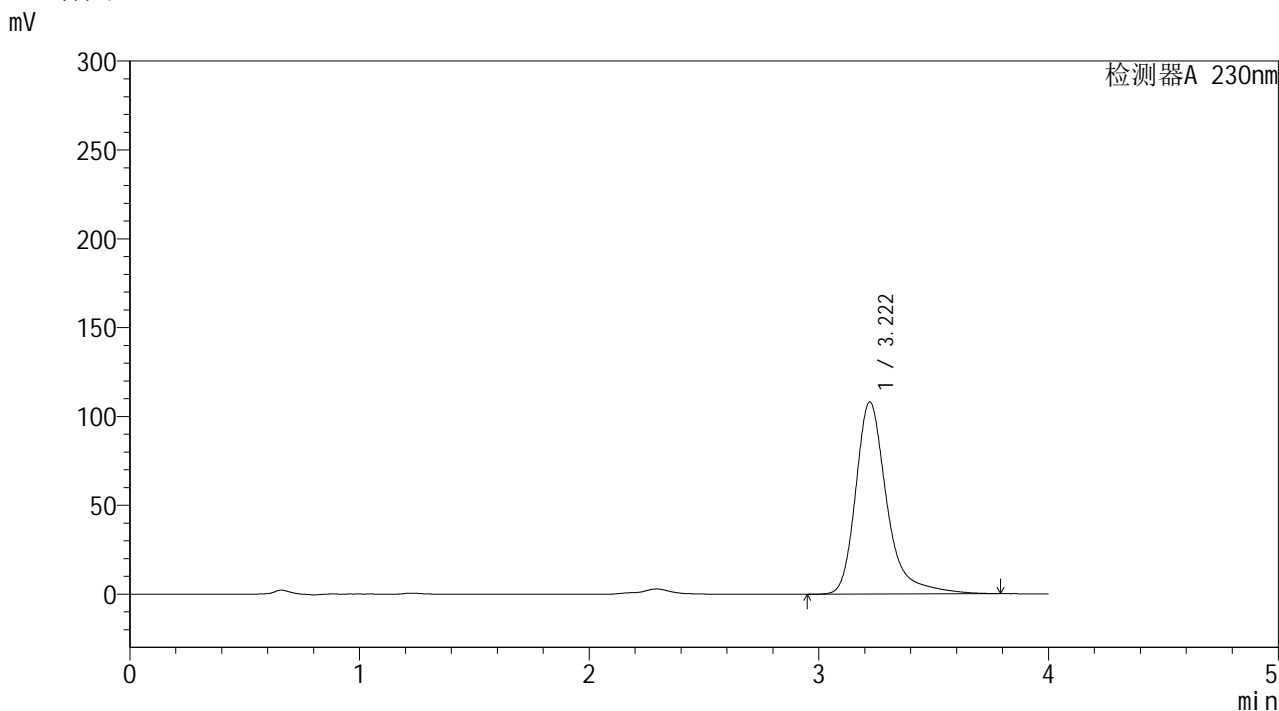

## <峰表>

检测器A 230nm

峰号	保留时间	面积	面积%	高度	理论塔板数(USP)	拖尾因子	分离度(USP)
1	3.222	1021765	100.000	108156	3038	1.353	--
总计		1021765	100.000	108156			



# YMP-4094

<样品信息>

色谱柱: XB-C18(50mm\*4.6mm,5μm) 流速: 1.0ml/min  
 柱温:30°C 波长: 230nm  
 数据文件名: TWKS\$YMP-4094 - 0-18/28-654-2 - YMP-4094-twsf-1-PBS7.4-20min-gsp3.lcd  
 方法文件名: TWKS\$YMP-4094 - YMP-4094-TWKS-Fx277.lcm  
 批处理文件名: TWKS\$YMP-4094 - 20250616-twks-Fx277.lcb  
 样品瓶号: 1-21  
 进样体积: 10 μl 版本号: 6.115  
 进样时间: 2025/06/16 17:20:36 实验者: xiexinhui  
 处理时间(V2): 2025/06/17 12:58:28 处理者: xiexinhui  
 仪器型号: SHIMADZU LC-2050C (FX277)

<色谱图>

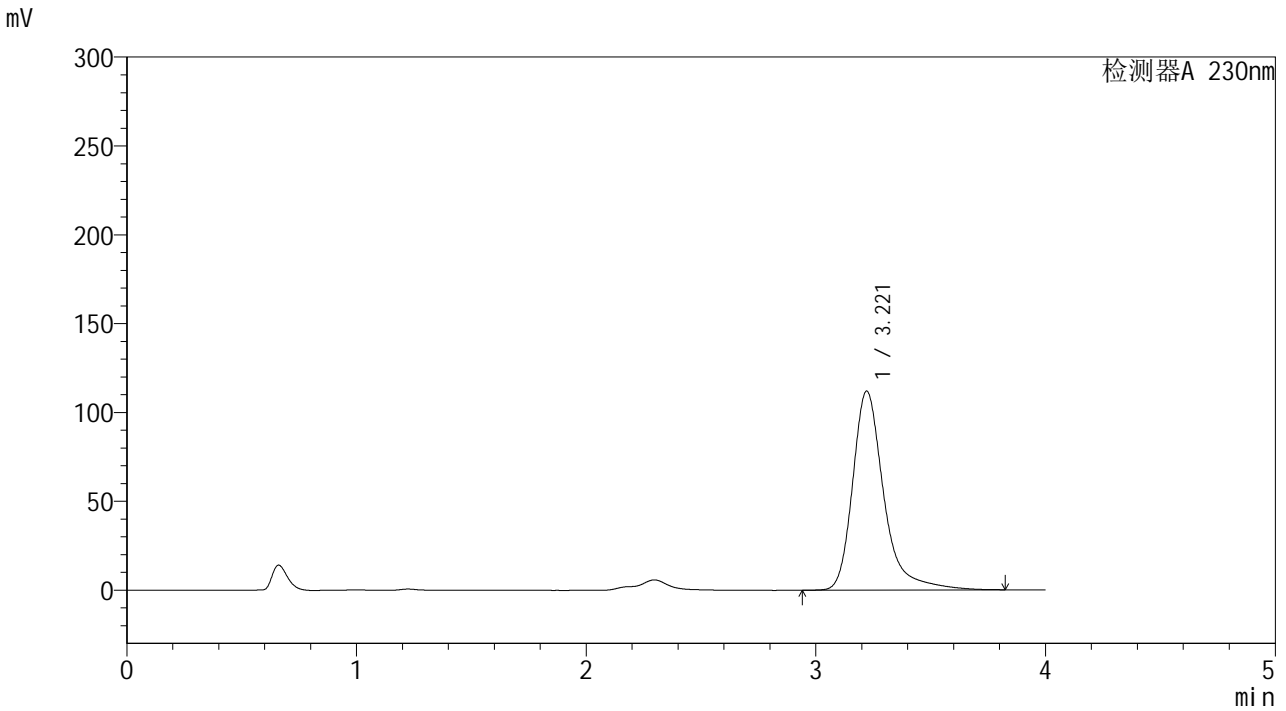

<峰表>

检测器A 230nm

峰号	保留时间	面积	面积%	高度	理论塔板数(USP)	拖尾因子	分离度(USP)
1	3.221	1058628	100.000	111992	3038	1.356	--
总计		1058628	100.000	111992			



# YMP-4094

## <样品信息>

色谱柱: XB-C18(50mm\*4.6mm,5μm) 流 速: 1.0ml/min  
 柱温: 30°C 波 长: 230nm  
 数据文件名: TWKS\$YMP-4094 - 0-18/28-655-2 - YMP-4094-twsf-1-PBS7.4-20min-gsp4.lcd  
 方法文件名: TWKS\$YMP-4094 - YMP-4094-TWKS-Fx277.lcm  
 批处理文件名: TWKS\$YMP-4094 - 20250616-twks-Fx277.lcb  
 样品瓶号: 1-30  
 进样体积: 10 μl 版本号: 6.115  
 进样时间: 2025/06/16 17:24:58 实验者: xiexinhui  
 处理时间(V2): 2025/06/17 12:58:30 处理者: xiexinhui  
 仪器型号: SHIMADZU LC-2050C (FX277)

## <色谱图>

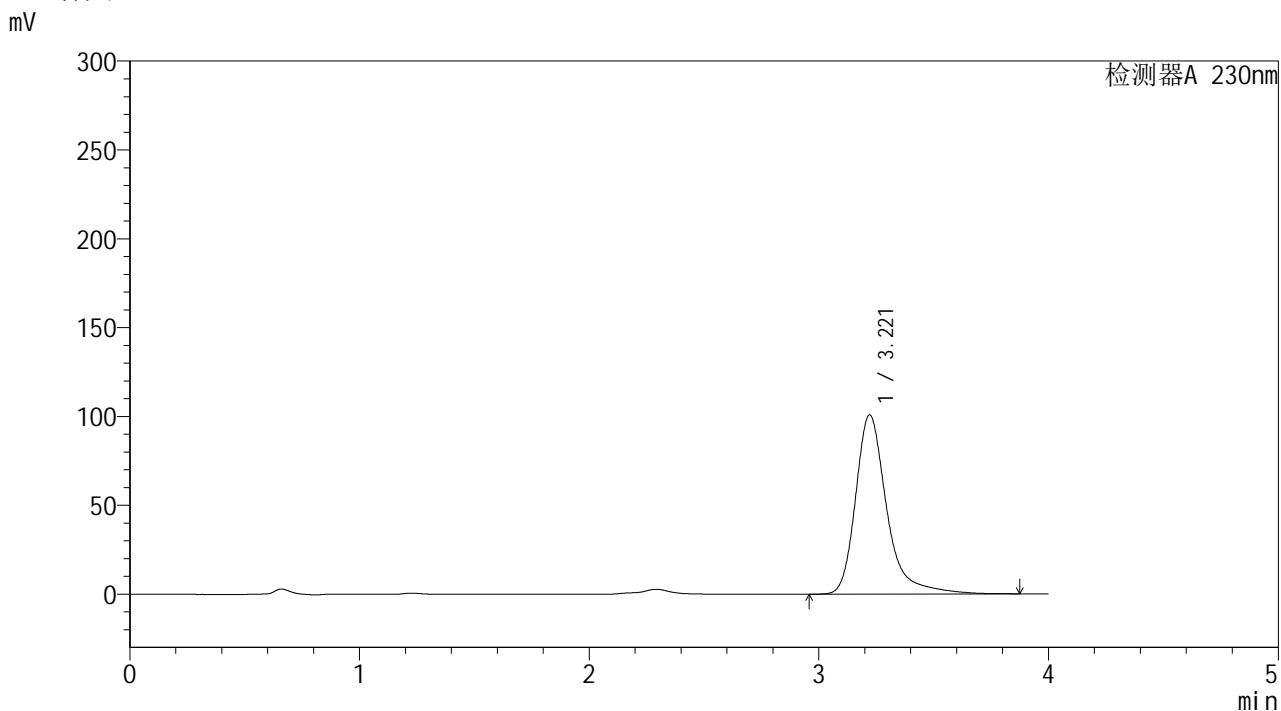

## <峰表>

检测器A 230nm

峰号	保留时间	面积	面积%	高度	理论塔板数(USP)	拖尾因子	分离度(USP)
1	3.221	955325	100.000	100903	3042	1.358	--
总计		955325	100.000	100903			



# YMP-4094

## <样品信息>

色谱柱: XB-C18(50mm\*4.6mm,5μm) 流速: 1.0ml/min  
 柱温: 30°C 波长: 230nm  
 数据文件名: TWKS\$YMP-4094 - 0-18/28-656-2 - YMP-4094-twsf-1-PBS7.4-20min-gsp5.lcd  
 方法文件名: TWKS\$YMP-4094 - YMP-4094-TWKS-Fx277.lcm  
 批处理文件名: TWKS\$YMP-4094 - 20250616-twks-Fx277.lcb  
 样品瓶号: 1-39  
 进样体积: 10 μl 版本号: 6.115  
 进样时间: 2025/06/16 17:29:20 实验者: xiexinhui  
 处理时间(V2): 2025/06/17 12:58:32 处理者: xiexinhui  
 仪器型号: SHIMADZU LC-2050C (FX277)

## <色谱图>

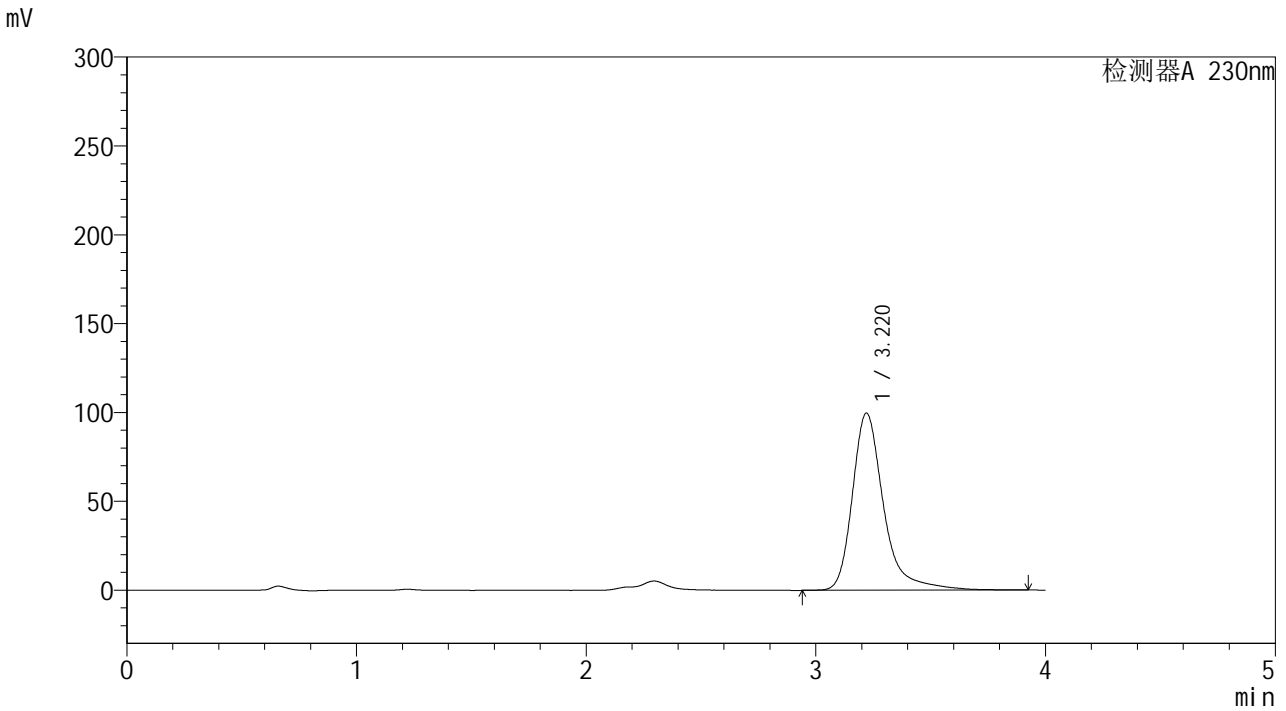

## <峰表>

检测器A 230nm

峰号	保留时间	面积	面积%	高度	理论塔板数(USP)	拖尾因子	分离度(USP)
1	3.220	944289	100.000	99684	3039	1.359	--
总计		944289	100.000	99684			



# YMP-4094

## <样品信息>

色谱柱: XB-C18(50mm\*4.6mm,5μm) 流速: 1.0ml/min  
 柱温: 30°C 波长: 230nm  
 数据文件名: TWKS\$YMP-4094 - 0-18/28-657-2 - YMP-4094-twsf-1-PBS7.4-20min-gsp6.lcd  
 方法文件名: TWKS\$YMP-4094 - YMP-4094-TWKS-Fx277.lcm  
 批处理文件名: TWKS\$YMP-4094 - 20250616-twks-Fx277.lcb  
 样品瓶号: 1-48  
 进样体积: 10 μl 版本号: 6.115  
 进样时间: 2025/06/16 17:33:42 实验者: xiexinhui  
 处理时间(V2): 2025/06/17 12:58:34 处理者: xiexinhui  
 仪器型号: SHIMADZU LC-2050C (FX277)

## <色谱图>

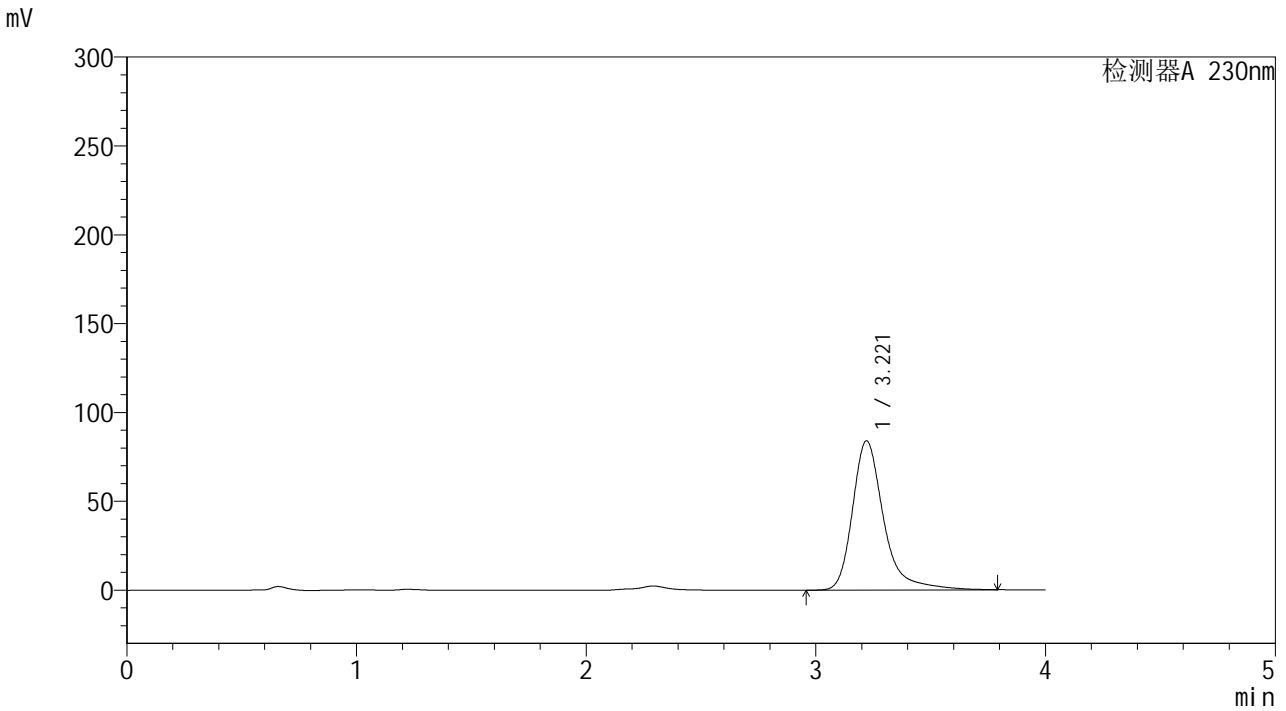

## <峰表>

检测器A 230nm

峰号	保留时间	面积	面积%	高度	理论塔板数(USP)	拖尾因子	分离度(USP)
1	3.221	792698	100.000	84001	3043	1.347	--
总计		792698	100.000	84001			



# YMP-4094

## <样品信息>

色谱柱: XB-C18(50mm\*4.6mm,5μm) 流速: 1.0ml/min  
 柱温: 30°C 波长: 230nm  
 数据文件名: TWKS\$YMP-4094 - 0-18/28-658-2 - YMP-4094-twsf-1-PBS7.4-20min-gsp7.lcd  
 方法文件名: TWKS\$YMP-4094 - YMP-4094-TWKS-Fx277.lcm  
 批处理文件名: TWKS\$YMP-4094 - 20250616-twks-Fx277.lcb  
 样品瓶号: 1-4  
 进样体积: 10 μl 版本号: 6.115  
 进样时间: 2025/06/16 17:38:04 实验者: xiexinhui  
 处理时间(V2): 2025/06/17 12:58:36 处理者: xiexinhui  
 仪器型号: SHIMADZU LC-2050C (FX277)

## <色谱图>

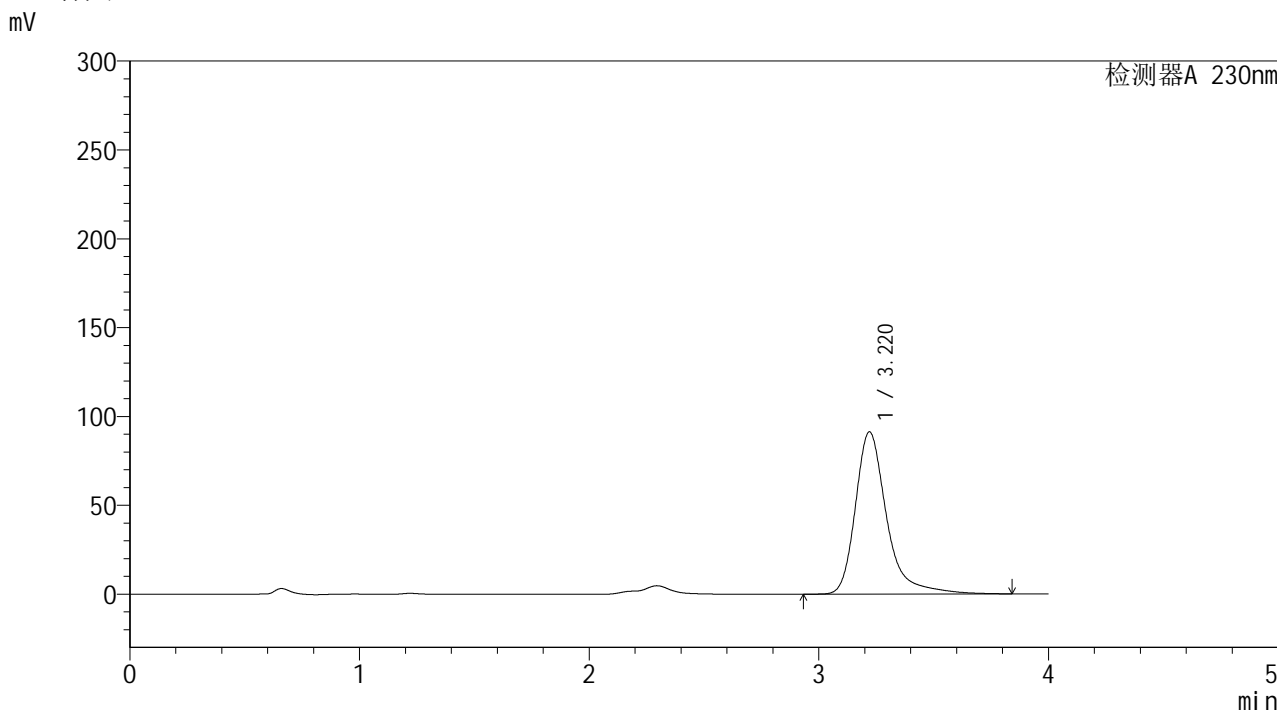

## <峰表>

检测器A 230nm

峰号	保留时间	面积	面积%	高度	理论塔板数(USP)	拖尾因子	分离度(USP)
1	3.220	865917	100.000	91317	3032	1.365	--
总计		865917	100.000	91317			



# YMP-4094

## <样品信息>

色谱柱: XB-C18(50mm\*4.6mm,5μm) 流速: 1.0ml/min  
 柱温: 30°C 波长: 230nm  
 数据文件名: TWKS\$YMP-4094 - 0-18/28-659-2 - YMP-4094-twsf-1-PBS7.4-20min-gsp8.lcd  
 方法文件名: TWKS\$YMP-4094 - YMP-4094-TWKS-Fx277.lcm  
 批处理文件名: TWKS\$YMP-4094 - 20250616-twks-Fx277.lcb  
 样品瓶号: 1-13 版本号: 6.115  
 进样体积: 10 μl 实验者: xiexinhui  
 进样时间: 2025/06/16 17:42:27 处理者: xiexinhui  
 处理时间(V2): 2025/06/17 12:58:38  
 仪器型号: SHIMADZU LC-2050C (FX277)

## <色谱图>

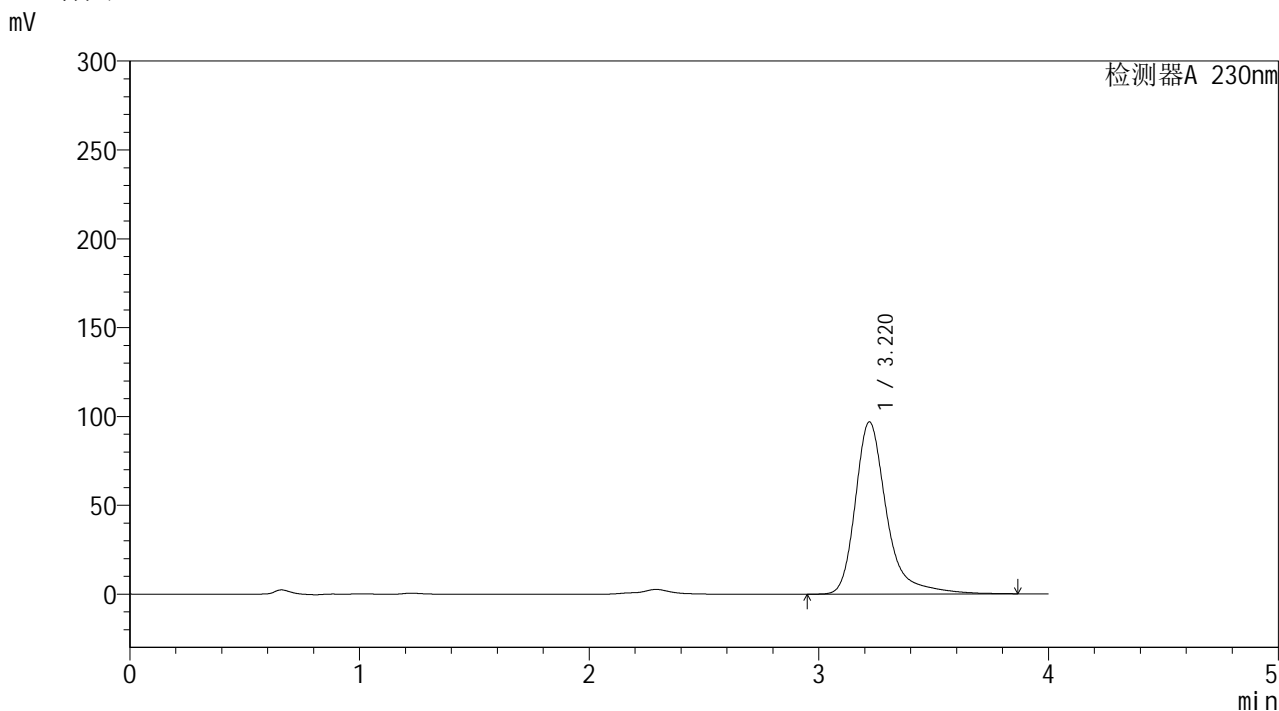

## <峰表>

检测器A 230nm

峰号	保留时间	面积	面积%	高度	理论塔板数(USP)	拖尾因子	分离度(USP)
1	3.220	918138	100.000	96860	3039	1.362	--
总计		918138	100.000	96860			



# YMP-4094

## <样品信息>

色谱柱: XB-C18(50mm\*4.6mm,5μm) 流速: 1.0ml/min  
 柱温: 30°C 波长: 230nm  
 数据文件名: TWKS\$YMP-4094 - 0-18/28-660-2 - YMP-4094-twsf-1-PBS7.4-20min-gsp9.lcd  
 方法文件名: TWKS\$YMP-4094 - YMP-4094-TWKS-Fx277.lcm  
 批处理文件名: TWKS\$YMP-4094 - 20250616-twks-Fx277.lcb  
 样品瓶号: 1-22  
 进样体积: 10 μl 版本号: 6.115  
 进样时间: 2025/06/16 17:46:49 实验者: xiexinhui  
 处理时间(V2): 2025/06/17 12:58:41 处理者: xiexinhui  
 仪器型号: SHIMADZU LC-2050C (FX277)

## <色谱图>

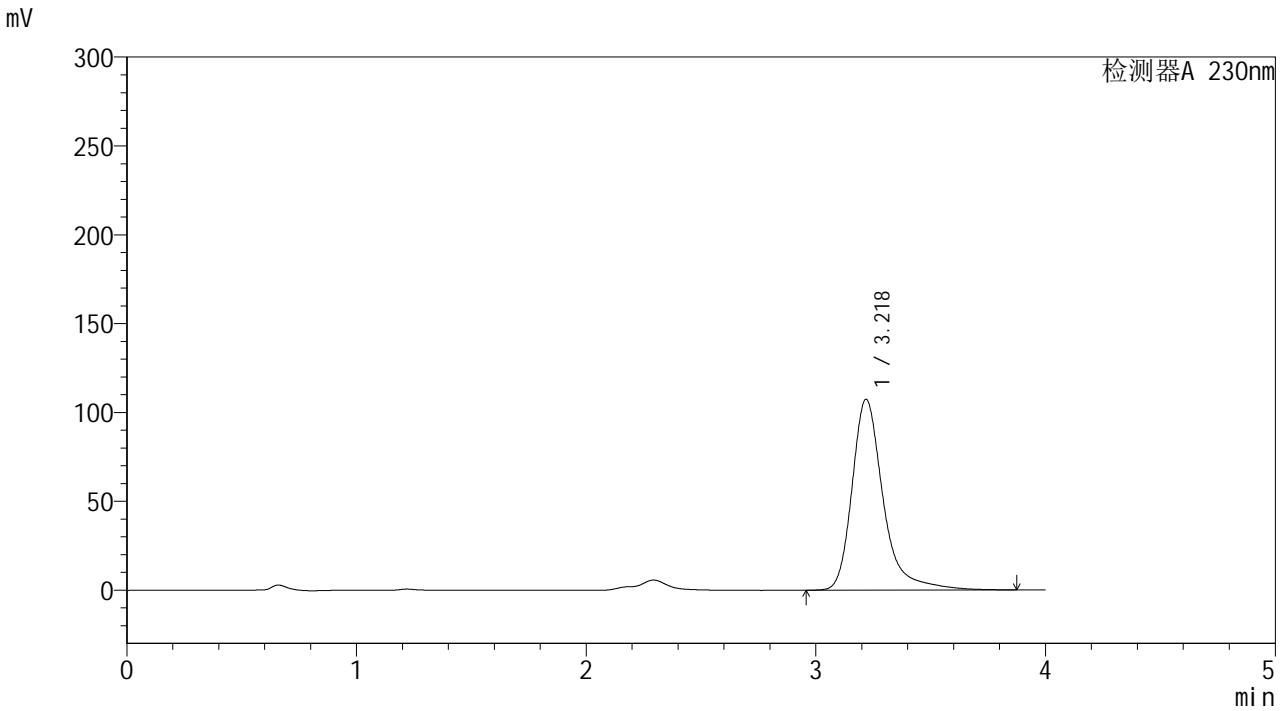

## <峰表>

检测器A 230nm

峰号	保留时间	面积	面积%	高度	理论塔板数(USP)	拖尾因子	分离度(USP)
1	3.218	1015086	100.000	107292	3041	1.350	--
总计		1015086	100.000	107292			



# YMP-4094

## <样品信息>

色谱柱: XB-C18(50mm\*4.6mm,5μm) 流速: 1.0ml/min  
 柱温: 30°C 波长: 230nm  
 数据文件名: TWKS\$YMP-4094 - 0-18/28-661-2 - YMP-4094-twsf-1-PBS7.4-20min-gsp10.lcd  
 方法文件名: TWKS\$YMP-4094 - YMP-4094-TWKS-Fx277.lcm  
 批处理文件名: TWKS\$YMP-4094 - 20250616-twks-Fx277.lcb  
 样品瓶号: 1-31  
 进样体积: 10 μl 版本号: 6.115  
 进样时间: 2025/06/16 17:51:10 实验者: xiexinhui  
 处理时间(V2): 2025/06/17 12:58:43 处理者: xiexinhui  
 仪器型号: SHIMADZU LC-2050C (FX277)

## <色谱图>

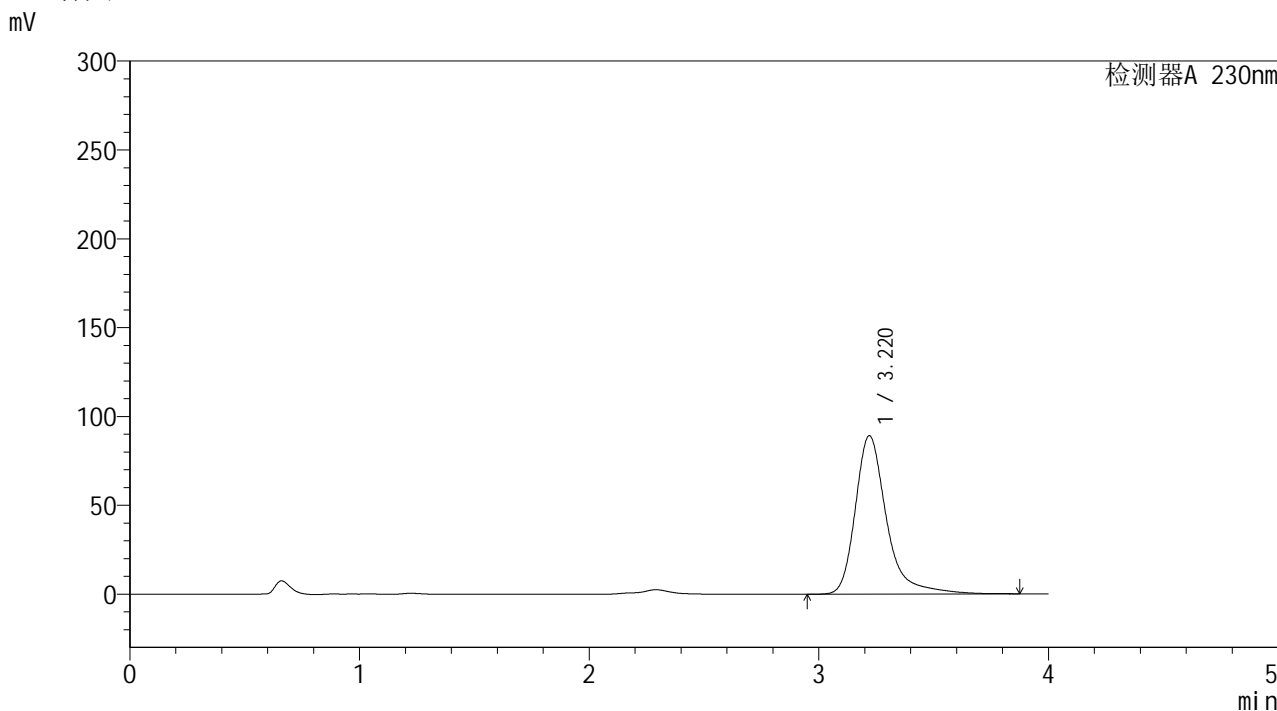

## <峰表>

检测器A 230nm

峰号	保留时间	面积	面积%	高度	理论塔板数(USP)	拖尾因子	分离度(USP)
1	3.220	845336	100.000	89142	3035	1.362	--
总计		845336	100.000	89142			



# YMP-4094

## <样品信息>

色谱柱: XB-C18(50mm\*4.6mm,5μm) 流速: 1.0ml/min  
 柱温: 30°C 波长: 230nm  
 数据文件名: TWKS\$YMP-4094 - 0-18/28-662-2 - YMP-4094-twsf-1-PBS7.4-20min-gsp11.lcd  
 方法文件名: TWKS\$YMP-4094 - YMP-4094-TWKS-Fx277.lcm  
 批处理文件名: TWKS\$YMP-4094 - 20250616-twks-Fx277.lcb  
 样品瓶号: 1-40  
 进样体积: 10 μl 版本号: 6.115  
 进样时间: 2025/06/16 17:55:32 实验者: xiexinhui  
 处理时间(V2): 2025/06/17 12:58:45 处理者: xiexinhui  
 仪器型号: SHIMADZU LC-2050C (FX277)

## <色谱图>

mV

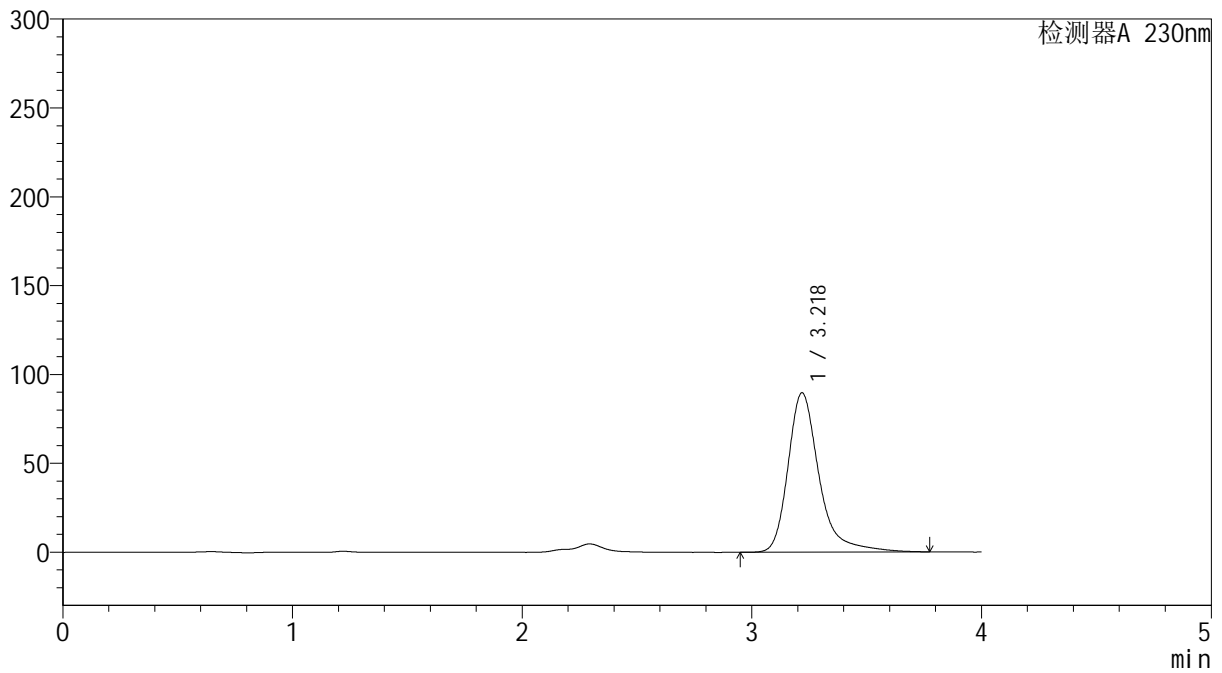

## <峰表>

检测器A 230nm

峰号	保留时间	面积	面积%	高度	理论塔板数(USP)	拖尾因子	分离度(USP)
1	3.218	843536	100.000	89507	3046	1.345	--
总计		843536	100.000	89507			



# YMP-4094

## <样品信息>

色谱柱: XB-C18(50mm\*4.6mm,5μm) 流速: 1.0ml/min  
 柱温: 30°C 波长: 230nm  
 数据文件名: TWKS\$YMP-4094 - 0-18/28-663-2 - YMP-4094-twsf-1-PBS7.4-20min-gsp12.lcd  
 方法文件名: TWKS\$YMP-4094 - YMP-4094-TWKS-Fx277.lcm  
 批处理文件名: TWKS\$YMP-4094 - 20250616-twks-Fx277.lcb  
 样品瓶号: 1-49  
 进样体积: 10 μl 版本号: 6.115  
 进样时间: 2025/06/16 17:59:54 实验者: xiexinhui  
 处理时间(V2): 2025/06/17 12:58:48 处理者: xiexinhui  
 仪器型号: SHIMADZU LC-2050C (FX277)

## <色谱图>

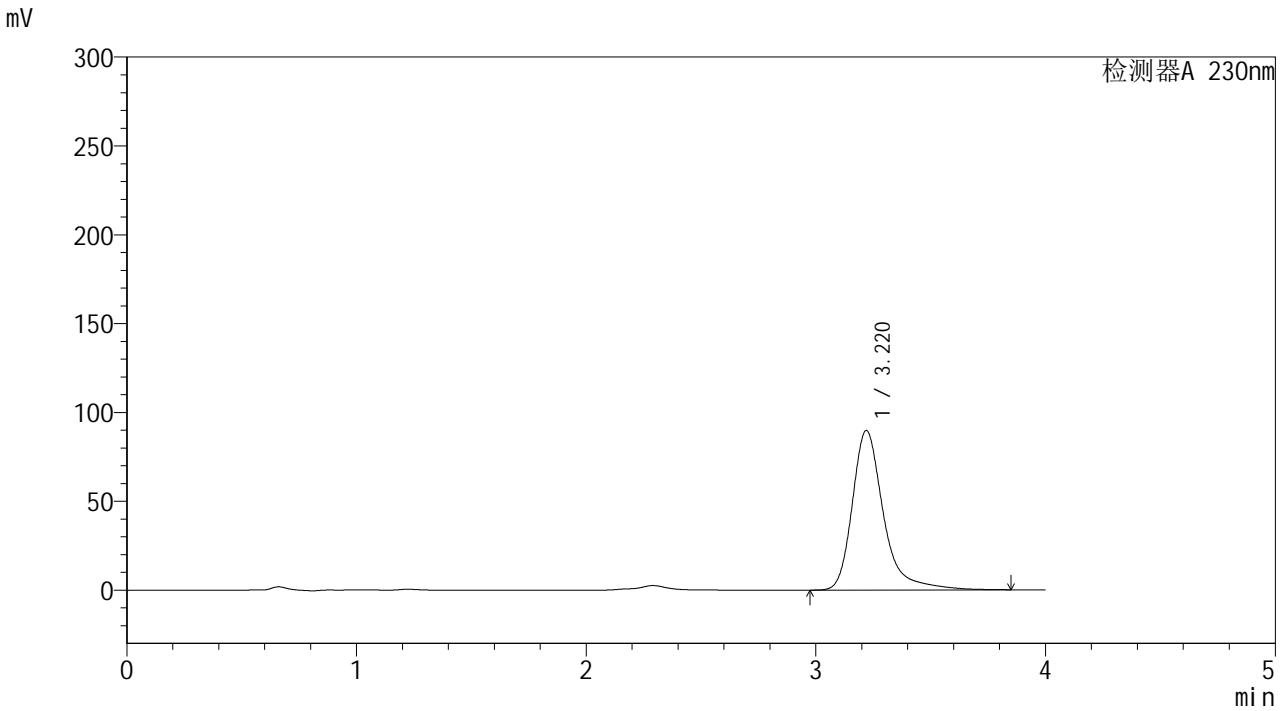

## <峰表>

检测器A 230nm

峰号	保留时间	面积	面积%	高度	理论塔板数(USP)	拖尾因子	分离度(USP)
1	3.220	848841	100.000	89754	3041	1.360	--
总计		848841	100.000	89754			



# YMP-4094

## <样品信息>

色谱柱: XB-C18(50mm\*4.6mm,5μm) 流速: 1.0ml/min  
 柱温: 30°C 波长: 230nm  
 数据文件名: TWKS\$YMP-4094 - 0-18/28-664-2 - YMP-4094-twsf-1-PBS7.4-30min-gsp1.lcd  
 方法文件名: TWKS\$YMP-4094 - YMP-4094-TWKS-Fx277.lcm  
 批处理文件名: TWKS\$YMP-4094 - 20250616-twks-Fx277.lcb  
 样品瓶号: 1-5 版本号: 6.115  
 进样体积: 10 μl 实验者: xiexinhui  
 进样时间: 2025/06/16 18:04:17 处理者: xiexinhui  
 处理时间(V2): 2025/06/17 12:58:50  
 仪器型号: SHIMADZU LC-2050C (FX277)

## <色谱图>

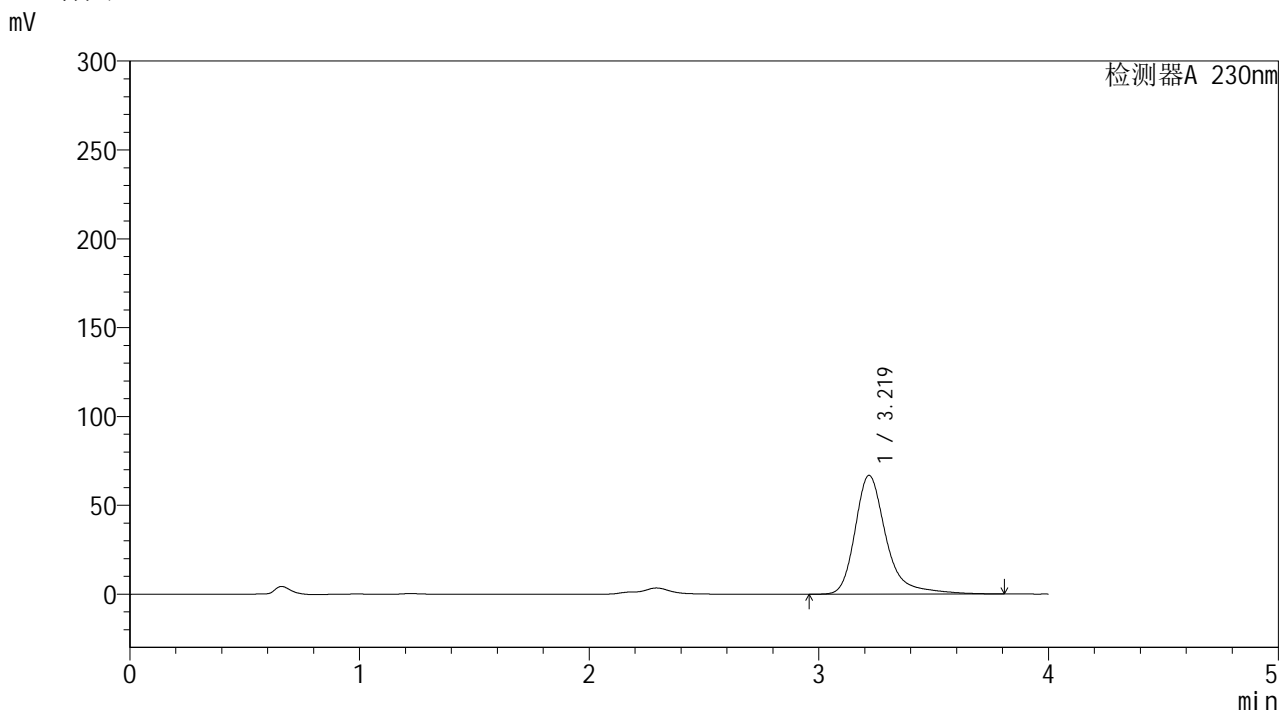

## <峰表>

检测器A 230nm

峰号	保留时间	面积	面积%	高度	理论塔板数(USP)	拖尾因子	分离度(USP)
1	3.219	629588	100.000	66748	3053	1.343	--
总计		629588	100.000	66748			

## &lt;样品信息&gt;

色谱柱: XB-C18(50mm\*4.6mm,5 $\mu$ m)柱温:30 $^{\circ}$ C

数据文件名: TWKS\$YMP-4094 - 0-18/28-665-2 - YMP-4094-twsf-1-PBS7.4-30min-gsp2.lcd

方法文件名: TWKS\$YMP-4094 - YMP-4094-TWKS-Fx277.lcm

批处理文件名: TWKS\$YMP-4094 - 20250616-twks-Fx277.lcb

样品瓶号: 1-14

进样体积: 10  $\mu$ l

进样时间: 2025/06/16 18:08:40

处理时间(V2): 2025/06/17 12:58:53

仪器型号: SHIMADZU LC-2050C (FX277)

流 速: 1.0ml/min

波 长: 230nm

版本号: 6.115

实验者: xiexinhui

处理者: xiexinhui

## &lt;色谱图&gt;

mV

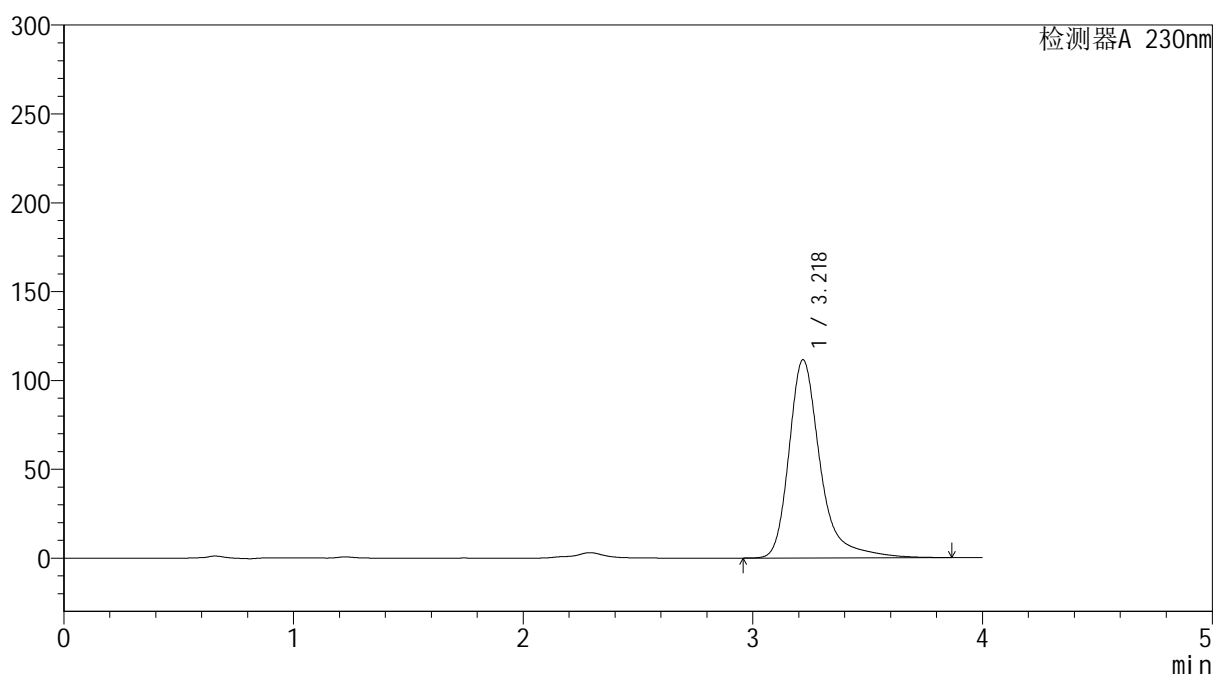

## &lt;峰表&gt;

检测器A 230nm

峰号	保留时间	面积	面积%	高度	理论塔板数(USP)	拖尾因子	分离度(USP)
1	3.218	1056418	100.000	111365	3034	1.362	--
总计		1056418	100.000	111365			



# YMP-4094

## <样品信息>

色谱柱: XB-C18(50mm\*4.6mm,5μm) 流速: 1.0ml/min  
 柱温: 30°C 波长: 230nm  
 数据文件名: TWKS\$YMP-4094 - 0-18/28-666-2 - YMP-4094-twsf-1-PBS7.4-30min-gsp3.lcd  
 方法文件名: TWKS\$YMP-4094 - YMP-4094-TWKS-Fx277.lcm  
 批处理文件名: TWKS\$YMP-4094 - 20250616-twks-Fx277.lcb  
 样品瓶号: 1-23  
 进样体积: 10 μl 版本号: 6.115  
 进样时间: 2025/06/16 18:13:01 实验者: xiexinhui  
 处理时间(V2): 2025/06/17 12:58:55 处理者: xiexinhui  
 仪器型号: SHIMADZU LC-2050C (FX277)

## <色谱图>

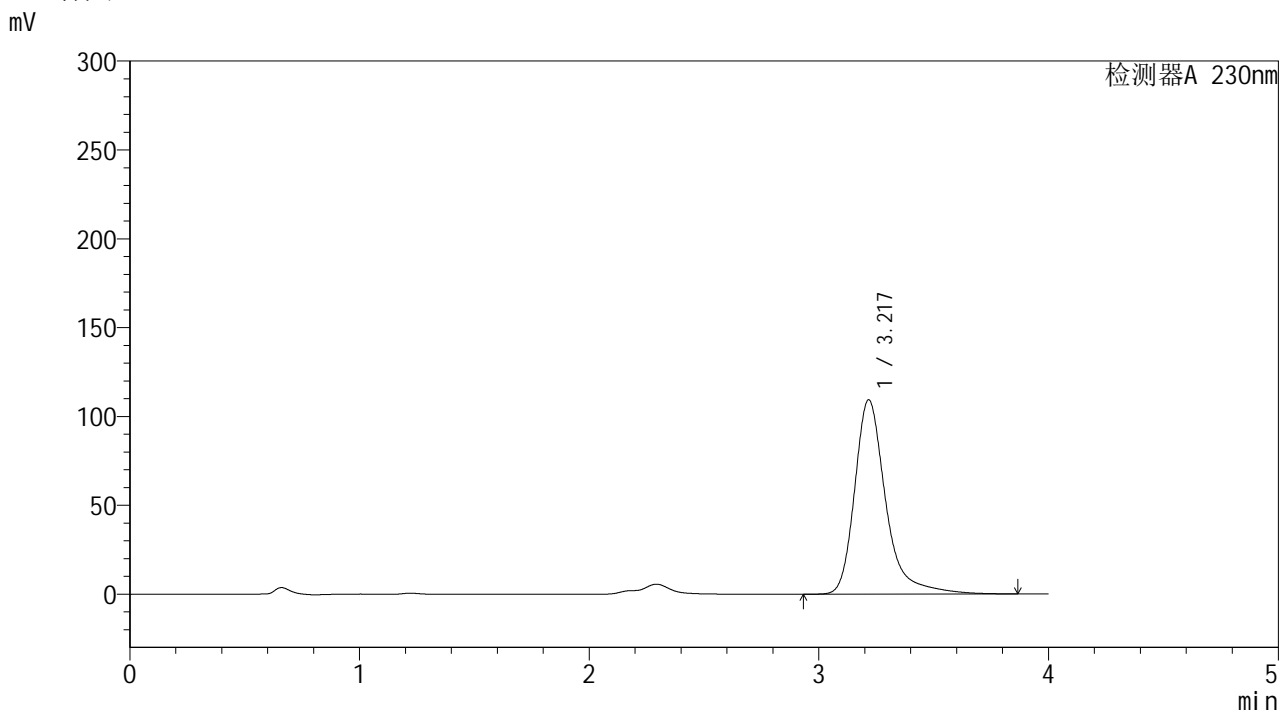

## <峰表>

检测器A 230nm

峰号	保留时间	面积	面积%	高度	理论塔板数(USP)	拖尾因子	分离度(USP)
1	3.217	1033648	100.000	109228	3040	1.355	--
总计		1033648	100.000	109228			



# YMP-4094

## <样品信息>

色谱柱: XB-C18(50mm\*4.6mm,5μm) 流速: 1.0ml/min  
 柱温: 30°C 波长: 230nm  
 数据文件名: TWKS\$YMP-4094 - 0-18/28-667-2 - YMP-4094-twsf-1-PBS7.4-30min-gsp4.lcd  
 方法文件名: TWKS\$YMP-4094 - YMP-4094-TWKS-Fx277.lcm  
 批处理文件名: TWKS\$YMP-4094 - 20250616-twks-Fx277.lcb  
 样品瓶号: 1-32  
 进样体积: 10 μl 版本号: 6.115  
 进样时间: 2025/06/16 18:17:23 实验者: xiexinhui  
 处理时间(V2): 2025/06/17 12:58:57 处理者: xiexinhui  
 仪器型号: SHIMADZU LC-2050C (FX277)

## <色谱图>

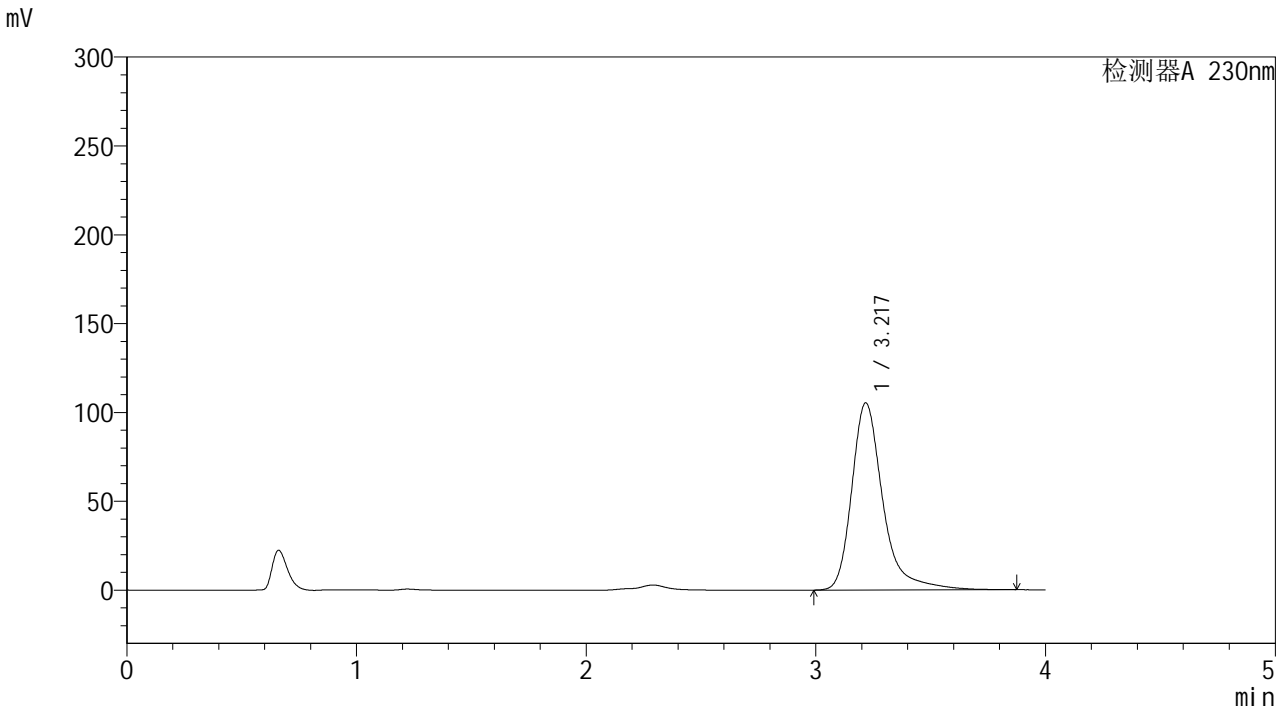

## <峰表>

检测器A 230nm

峰号	保留时间	面积	面积%	高度	理论塔板数(USP)	拖尾因子	分离度(USP)
1	3.217	993935	100.000	105124	3047	1.360	--
总计		993935	100.000	105124			



# YMP-4094

## <样品信息>

色谱柱: XB-C18(50mm\*4.6mm,5μm) 流 速: 1.0ml/min  
 柱温:30°C 波 长: 230nm  
 数据文件名: TWKS\$YMP-4094 - 0-18/28-668-2 - YMP-4094-twsf-1-PBS7.4-30min-gsp5.lcd  
 方法文件名: TWKS\$YMP-4094 - YMP-4094-TWKS-Fx277.lcm  
 批处理文件名: TWKS\$YMP-4094 - 20250616-twks-Fx277.lcb  
 样品瓶号: 1-41  
 进样体积: 10 μl 版本号: 6.115  
 进样时间: 2025/06/16 18:21:46 实验者: xiexinhui  
 处理时间(V2): 2025/06/17 12:58:59 处理者: xiexinhui  
 仪器型号: SHIMADZU LC-2050C (FX277)

## <色谱图>

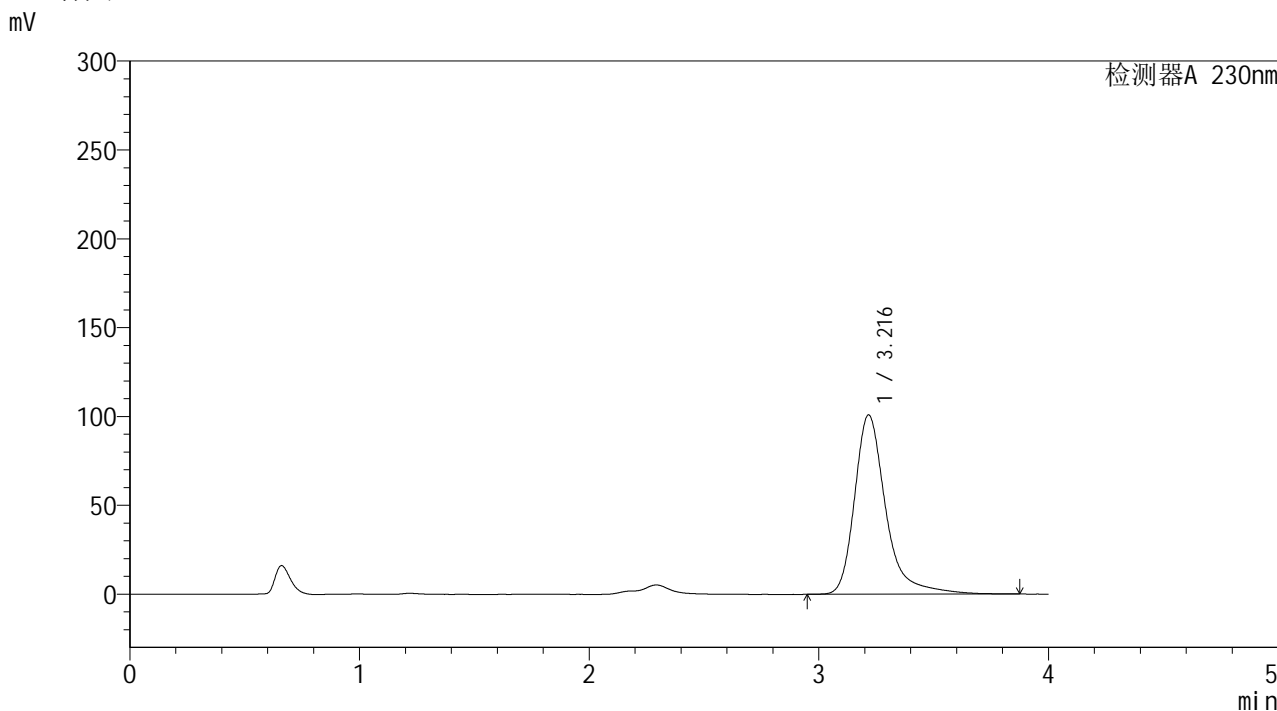

## <峰表>

检测器A 230nm

峰号	保留时间	面积	面积%	高度	理论塔板数(USP)	拖尾因子	分离度(USP)
1	3.216	954919	100.000	100802	3034	1.359	--
总计		954919	100.000	100802			



# YMP-4094

## <样品信息>

色谱柱: XB-C18(50mm\*4.6mm,5μm) 流速: 1.0ml/min  
 柱温:30°C 波长: 230nm  
 数据文件名: TWKS\$YMP-4094 - 0-18/28-669-2 - YMP-4094-twsf-1-PBS7.4-30min-gsp6.lcd  
 方法文件名: TWKS\$YMP-4094 - YMP-4094-TWKS-Fx277.lcm  
 批处理文件名: TWKS\$YMP-4094 - 20250616-twks-Fx277.lcb  
 样品瓶号: 1-50  
 进样体积: 10 μl 版本号: 6.115  
 进样时间: 2025/06/16 18:26:07 实验者: xiexinhui  
 处理时间(V2): 2025/06/17 12:59:01 处理者: xiexinhui  
 仪器型号: SHIMADZU LC-2050C (FX277)

## <色谱图>

mV

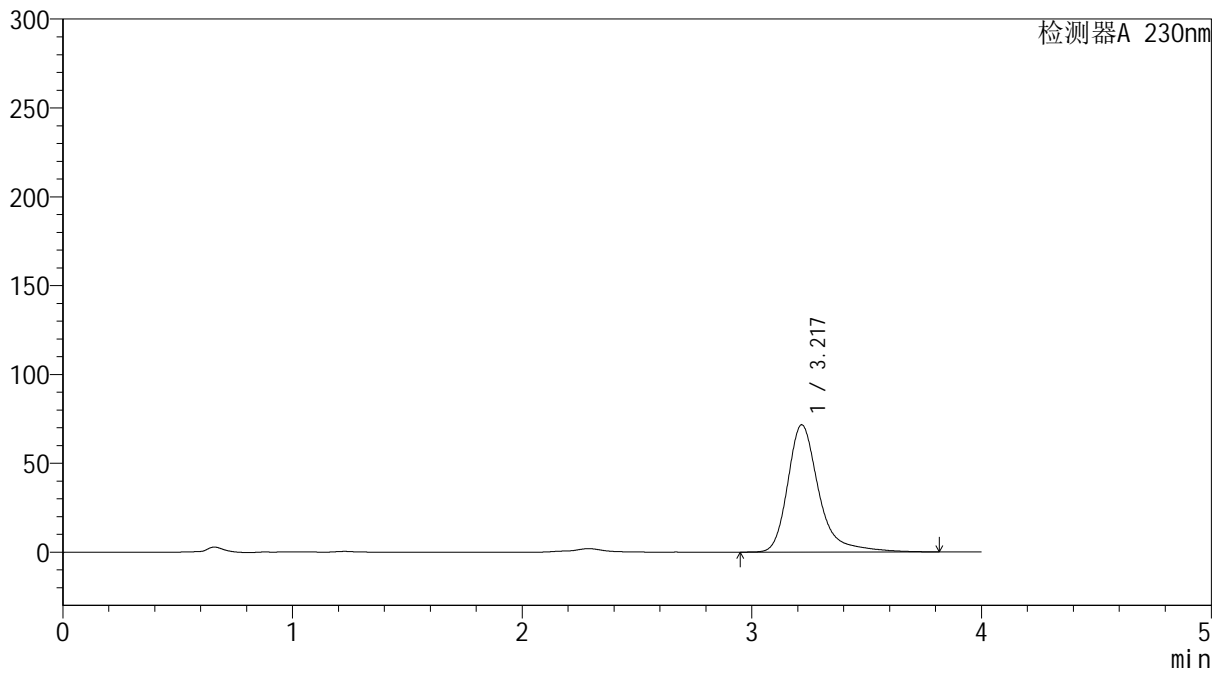

## <峰表>

检测器A 230nm

峰号	保留时间	面积	面积%	高度	理论塔板数(USP)	拖尾因子	分离度(USP)
1	3.217	674715	100.000	71481	3038	1.351	--
总计		674715	100.000	71481			



# YMP-4094

## <样品信息>

色谱柱: XB-C18(50mm\*4.6mm,5μm) 流 速: 1.0ml/min  
 柱温: 30°C 波 长: 230nm  
 数据文件名: TWKS\$YMP-4094 - 0-18/28-670-2 - YMP-4094-twsf-1-PBS7.4-30min-gsp7.lcd  
 方法文件名: TWKS\$YMP-4094 - YMP-4094-TWKS-Fx277.lcm  
 批处理文件名: TWKS\$YMP-4094 - 20250616-twks-Fx277.lcb  
 样品瓶号: 1-6 版本号: 6.115  
 进样体积: 10 μl 实验者: xiexinhui  
 进样时间: 2025/06/16 18:30:29 处理者: xiexinhui  
 处理时间(V2): 2025/06/17 12:59:04  
 仪器型号: SHIMADZU LC-2050C (FX277)

## <色谱图>

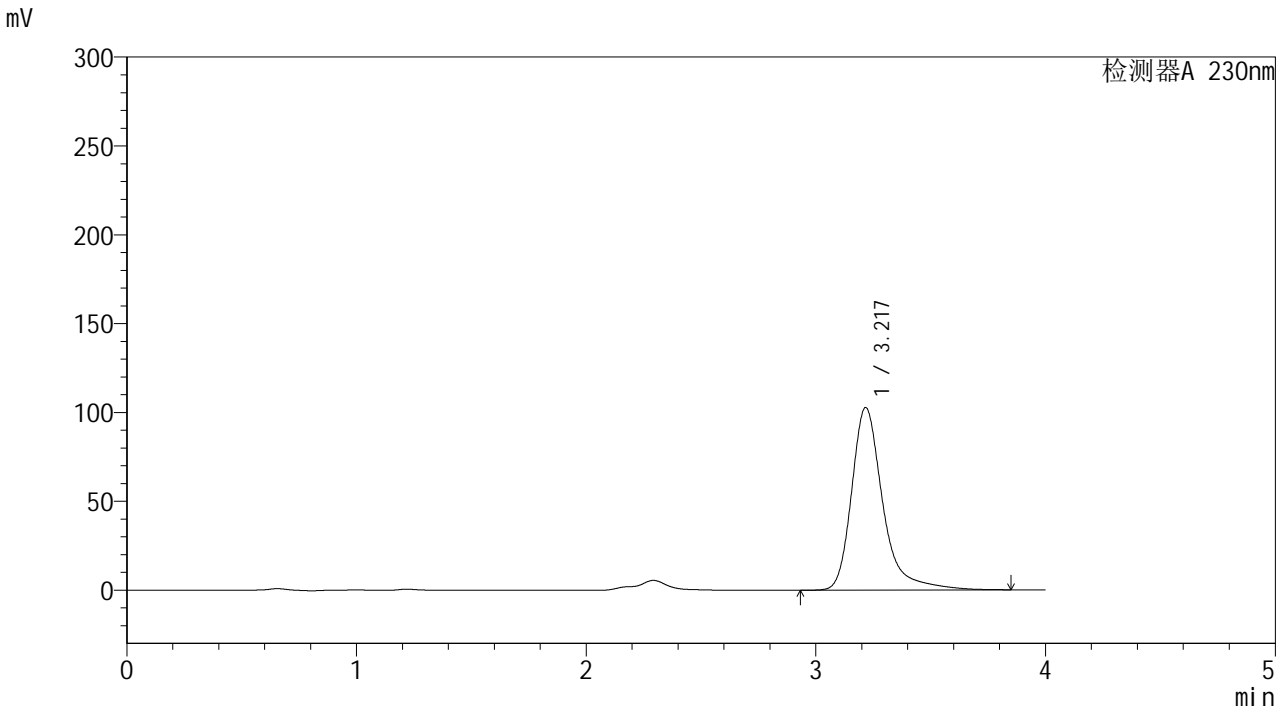

## <峰表>

检测器A 230nm

峰号	保留时间	面积	面积%	高度	理论塔板数(USP)	拖尾因子	分离度(USP)
1	3.217	973078	100.000	102628	3026	1.362	--
总计		973078	100.000	102628			

## &lt;样品信息&gt;

色谱柱: XB-C18(50mm\*4.6mm,5 $\mu$ m) 流速: 1.0ml/min  
 柱温: 30 $^{\circ}$ C 波长: 230nm  
 数据文件名: TWKS\$YMP-4094 - 0-18/28-671-2 - YMP-4094-twsf-1-PBS7.4-30min-gsp8.lcd  
 方法文件名: TWKS\$YMP-4094 - YMP-4094-TWKS-Fx277.lcm  
 批处理文件名: TWKS\$YMP-4094 - 20250616-twks-Fx277.lcb  
 样品瓶号: 1-15  
 进样体积: 10  $\mu$ l 版本号: 6.115  
 进样时间: 2025/06/16 18:34:52 实验者: xiexinhui  
 处理时间(V2): 2025/06/17 12:59:06 处理者: xiexinhui  
 仪器型号: SHIMADZU LC-2050C (FX277)

## &lt;色谱图&gt;

mV

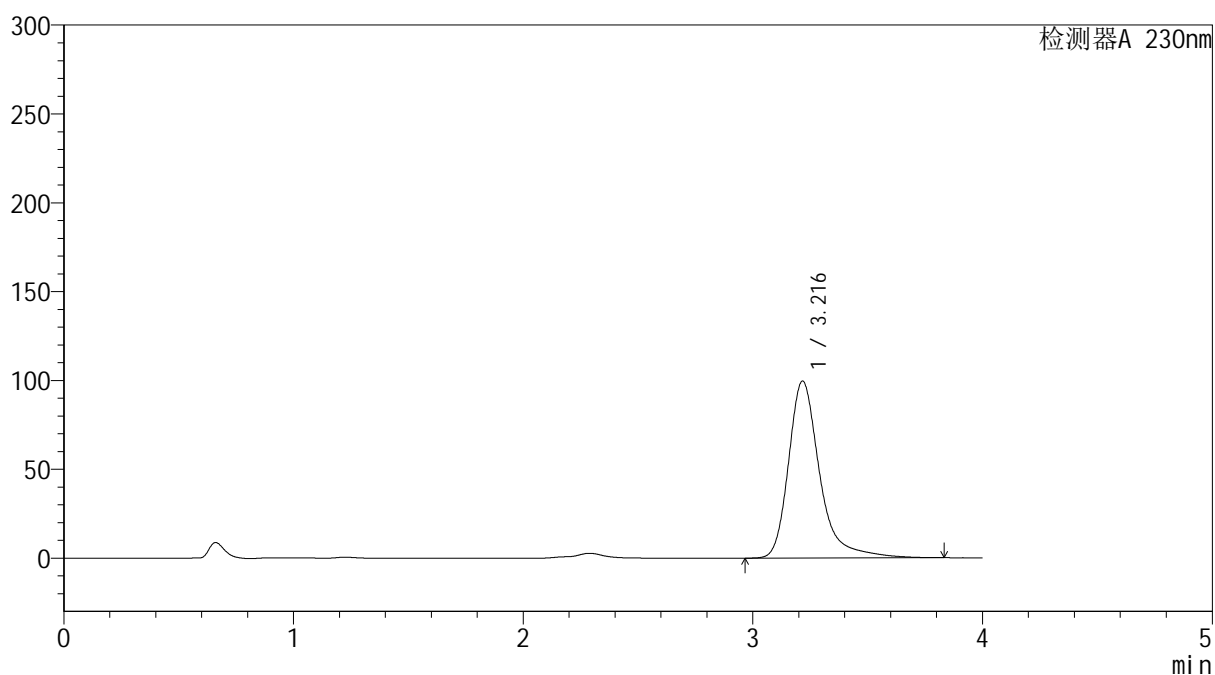

## &lt;峰表&gt;

检测器A 230nm

峰号	保留时间	面积	面积%	高度	理论塔板数(USP)	拖尾因子	分离度(USP)
1	3.216	942260	100.000	99536	3030	1.356	--
总计		942260	100.000	99536			



# YMP-4094

## <样品信息>

色谱柱: XB-C18(50mm\*4.6mm,5μm) 流速: 1.0ml/min  
 柱温: 30°C 波长: 230nm  
 数据文件名: TWKS\$YMP-4094 - 0-18/28-672-2 - YMP-4094-twsf-1-PBS7.4-30min-gsp9.lcd  
 方法文件名: TWKS\$YMP-4094 - YMP-4094-TWKS-Fx277.lcm  
 批处理文件名: TWKS\$YMP-4094 - 20250616-twks-Fx277.lcb  
 样品瓶号: 1-24  
 进样体积: 10 μl 版本号: 6.115  
 进样时间: 2025/06/16 18:39:13 实验者: xiexinhui  
 处理时间(V2): 2025/06/17 12:59:08 处理者: xiexinhui  
 仪器型号: SHIMADZU LC-2050C (FX277)

## <色谱图>

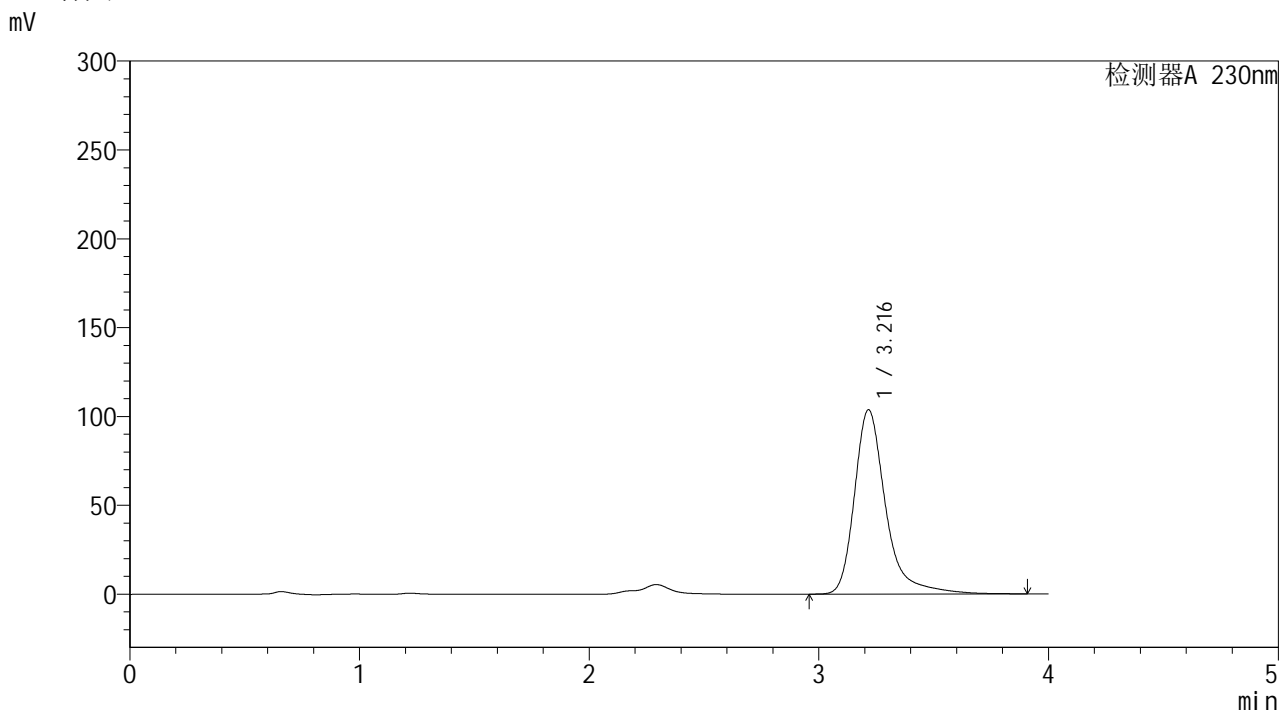

## <峰表>

检测器A 230nm

峰号	保留时间	面积	面积%	高度	理论塔板数(USP)	拖尾因子	分离度(USP)
1	3.216	981857	100.000	103658	3037	1.362	--
总计		981857	100.000	103658			



# YMP-4094

<样品信息>

色谱柱: XB-C18(50mm\*4.6mm,5μm) 流速: 1.0ml/min  
 柱温:30°C 波长: 230nm  
 数据文件名: TWKS\$YMP-4094 - 0-18/28-673-2 - YMP-4094-twsf-1-PBS7.4-30min-gsp10.lcd  
 方法文件名: TWKS\$YMP-4094 - YMP-4094-TWKS-Fx277.lcm  
 批处理文件名: TWKS\$YMP-4094 - 20250616-twks-Fx277.lcb  
 样品瓶号: 1-33  
 进样体积: 10 μl 版本号: 6.115  
 进样时间: 2025/06/16 18:43:36 实验者: xiexinhui  
 处理时间(V2): 2025/06/17 12:59:10 处理者: xiexinhui  
 仪器型号: SHIMADZU LC-2050C (FX277)

<色谱图>

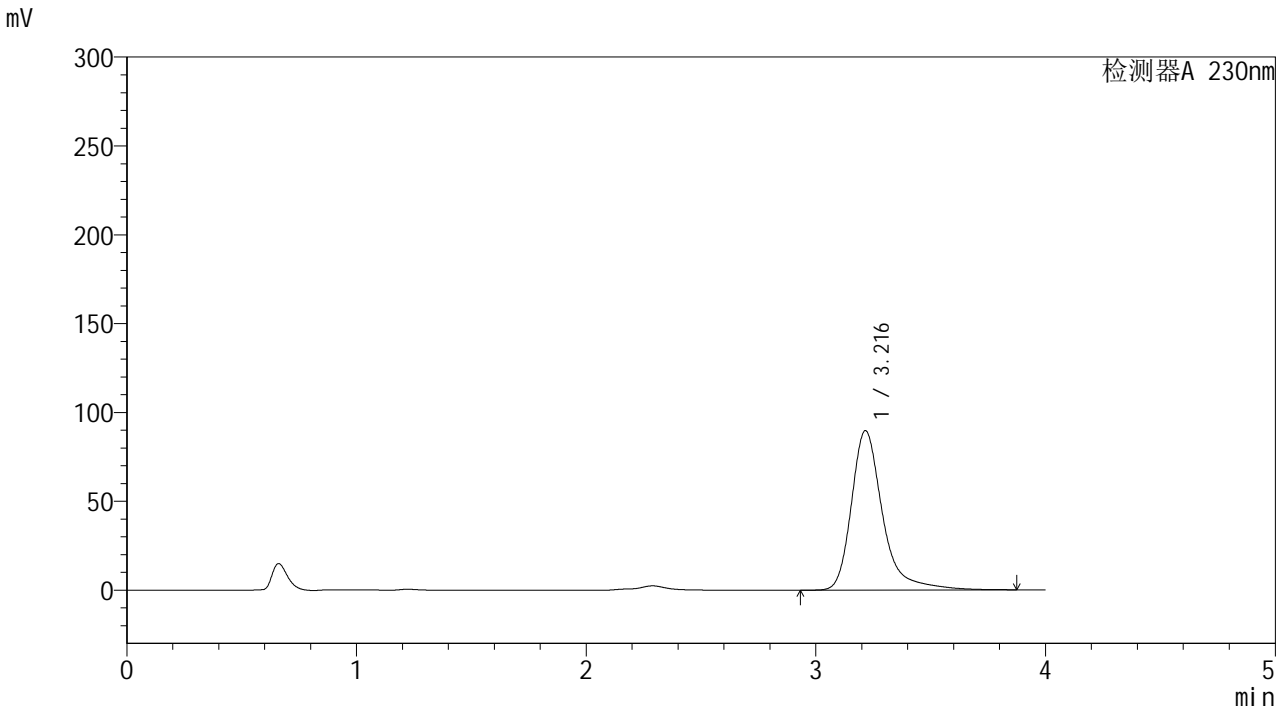

<峰表>

检测器A 230nm

峰号	保留时间	面积	面积%	高度	理论塔板数(USP)	拖尾因子	分离度(USP)
1	3.216	849492	100.000	89690	3030	1.360	--
总计		849492	100.000	89690			



# YMP-4094

## <样品信息>

色谱柱: XB-C18(50mm\*4.6mm,5μm)      流 速: 1.0ml/min  
柱温: 30°C      波 长: 230nm  
数据文件名: TWKS\$YMP-4094 - 0-18/28-674-2 - YMP-4094-twsf-1-PBS7.4-30min-gsp11.lcd  
方法文件名: TWKS\$YMP-4094 - YMP-4094-TWKS-Fx277.lcm  
批处理文件名: TWKS\$YMP-4094 - 20250616-twks-Fx277.lcb  
样品瓶号: 1-42  
进样体积: 10 μl      版本号: 6.115  
进样时间: 2025/06/16 18:47:57      实验者: xiexinhui  
处理时间(V2): 2025/06/17 12:59:12      处理者: xiexinhui  
仪器型号: SHIMADZU LC-2050C (FX277)

## <色谱图>

mV

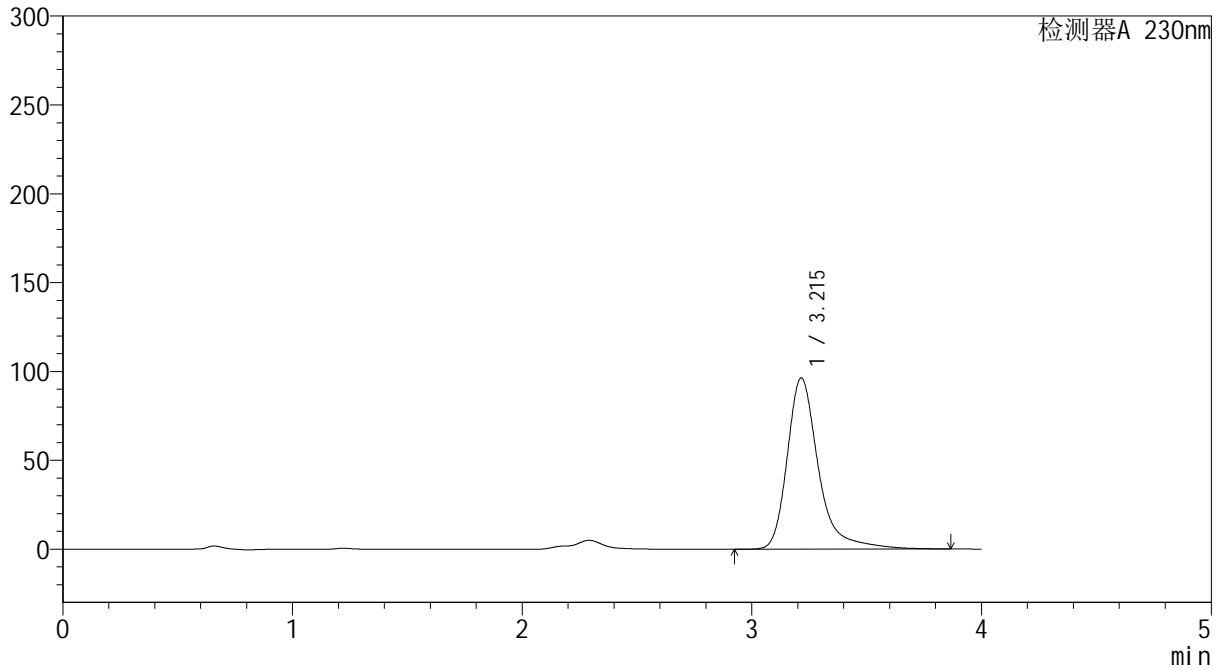

## <峰表>

检测器A 230nm

峰号	保留时间	面积	面积%	高度	理论塔板数(USP)	拖尾因子	分离度(USP)
1	3.215	912783	100.000	96346	3030	1.364	--
总计		912783	100.000	96346			



# YMP-4094

<样品信息>

色谱柱: XB-C18(50mm\*4.6mm,5μm) 流速: 1.0ml/min  
 柱温:30°C 波长: 230nm  
 数据文件名: TWKS\$YMP-4094 - 0-18/28-675-2 - YMP-4094-twsf-1-PBS7.4-30min-gsp12.lcd  
 方法文件名: TWKS\$YMP-4094 - YMP-4094-TWKS-Fx277.lcm  
 批处理文件名: TWKS\$YMP-4094 - 20250616-twks-Fx277.lcb  
 样品瓶号: 1-51  
 进样体积: 10 μl 版本号: 6.115  
 进样时间: 2025/06/16 18:52:20 实验者: xiexinhui  
 处理时间(V2): 2025/06/17 12:59:14 处理者: xiexinhui  
 仪器型号: SHIMADZU LC-2050C (FX277)

<色谱图>

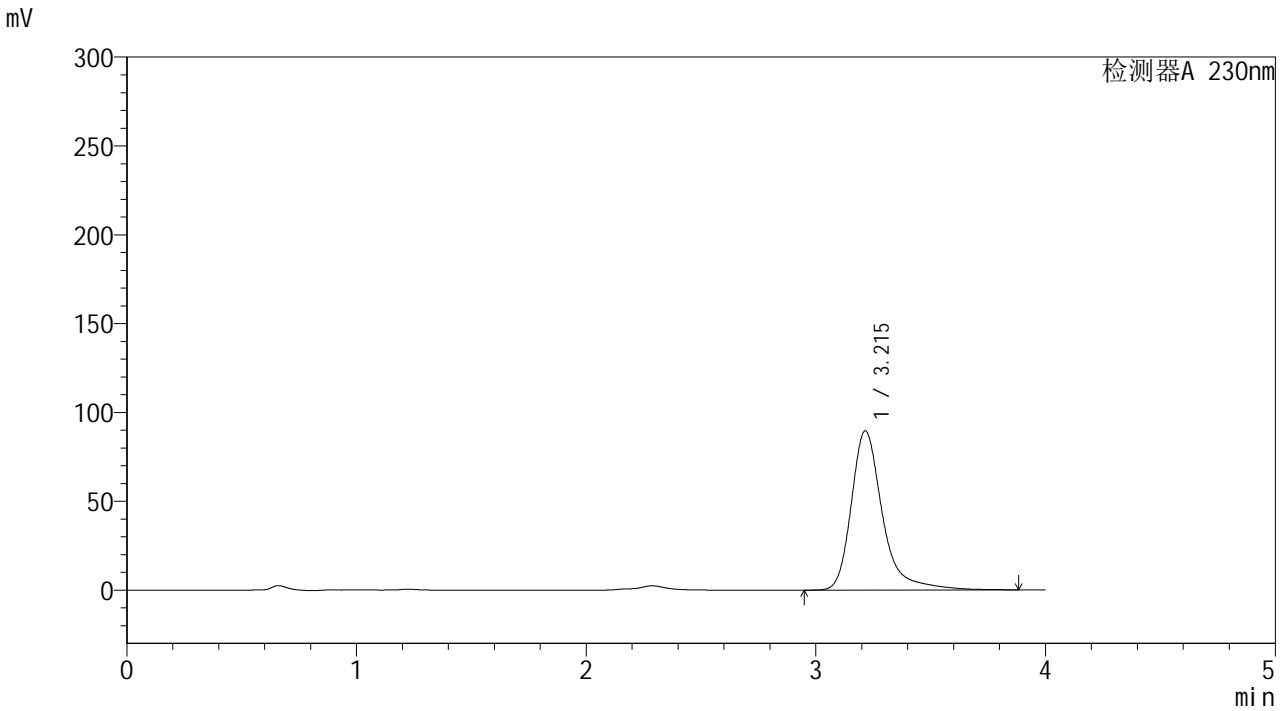

<峰表>

检测器A 230nm

峰号	保留时间	面积	面积%	高度	理论塔板数(USP)	拖尾因子	分离度(USP)
1	3.215	847349	100.000	89564	3033	1.357	--
总计		847349	100.000	89564			



# YMP-4094

## <样品信息>

色谱柱: XB-C18(50mm\*4.6mm,5μm) 流速: 1.0ml/min  
 柱温: 30°C 波长: 230nm  
 数据文件名: TWKS\$YMP-4094 - 0-18/28-676-2 - YMP-4094-twsf-1-PBS7.4-45min-gsp1.lcd  
 方法文件名: TWKS\$YMP-4094 - YMP-4094-TWKS-Fx277.lcm  
 批处理文件名: TWKS\$YMP-4094 - 20250616-twks-Fx277.lcb  
 样品瓶号: 1-7  
 进样体积: 10 μl 版本号: 6.115  
 进样时间: 2025/06/16 18:56:42 实验者: xiexinhui  
 处理时间(V2): 2025/06/17 12:59:17 处理者: xiexinhui  
 仪器型号: SHIMADZU LC-2050C (FX277)

## <色谱图>

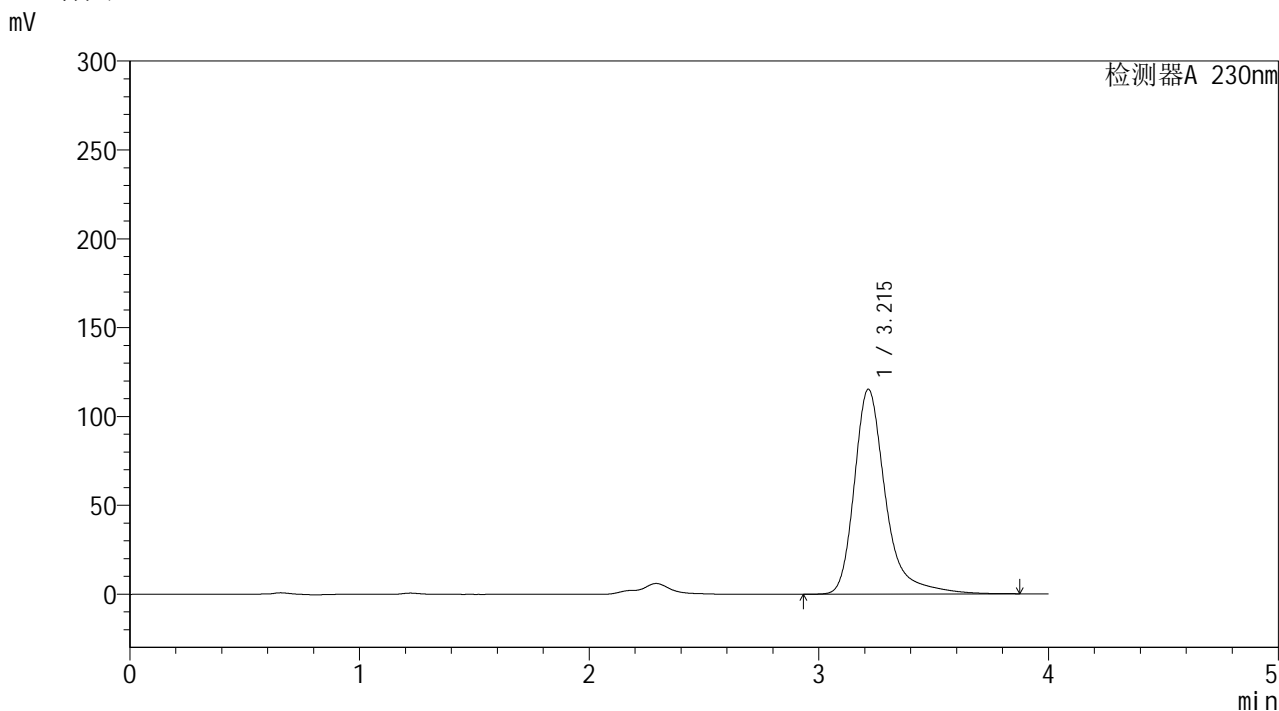

## <峰表>

检测器A 230nm

峰号	保留时间	面积	面积%	高度	理论塔板数(USP)	拖尾因子	分离度(USP)
1	3.215	1093347	100.000	115272	3026	1.366	--
总计		1093347	100.000	115272			

## &lt;样品信息&gt;

色谱柱: XB-C18(50mm\*4.6mm,5 $\mu$ m)柱温:30 $^{\circ}$ C

数据文件名: TWKS\$YMP-4094 - 0-18/28-677-2 - YMP-4094-twsf-1-PBS7.4-45min-gsp2.lcd

方法文件名: TWKS\$YMP-4094 - YMP-4094-TWKS-Fx277.lcm

批处理文件名: TWKS\$YMP-4094 - 20250616-twks-Fx277.lcb

样品瓶号: 1-16

进样体积: 10  $\mu$ l

进样时间: 2025/06/16 19:01:05

处理时间(V2): 2025/06/17 12:59:19

仪器型号: SHIMADZU LC-2050C (FX277)

流 速: 1.0ml/min

波 长: 230nm

版本号: 6.115

实验者: xiexinhui

处理者: xiexinhui

## &lt;色谱图&gt;

mV

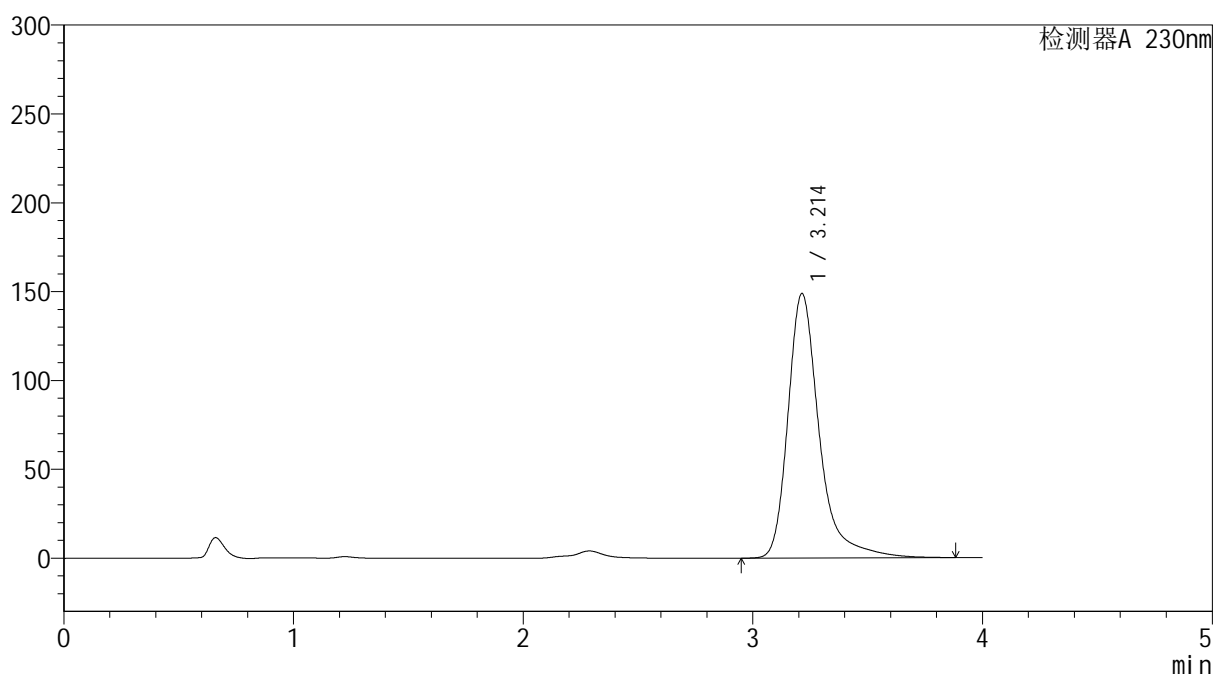

## &lt;峰表&gt;

检测器A 230nm

峰号	保留时间	面积	面积%	高度	理论塔板数(USP)	拖尾因子	分离度(USP)
1	3.214	1410345	100.000	148896	3023	1.365	--
总计		1410345	100.000	148896			



# YMP-4094

## <样品信息>

色谱柱: XB-C18(50mm\*4.6mm,5μm) 流速: 1.0ml/min  
 柱温: 30°C 波长: 230nm  
 数据文件名: TWKS\$YMP-4094 - 0-18/28-678-2 - YMP-4094-twsf-1-PBS7.4-45min-gsp3.lcd  
 方法文件名: TWKS\$YMP-4094 - YMP-4094-TWKS-Fx277.lcm  
 批处理文件名: TWKS\$YMP-4094 - 20250616-twks-Fx277.lcb  
 样品瓶号: 1-25  
 进样体积: 10 μl 版本号: 6.115  
 进样时间: 2025/06/16 19:05:27 实验者: xiexinhui  
 处理时间(V2): 2025/06/17 12:59:21 处理者: xiexinhui  
 仪器型号: SHIMADZU LC-2050C (FX277)

## <色谱图>

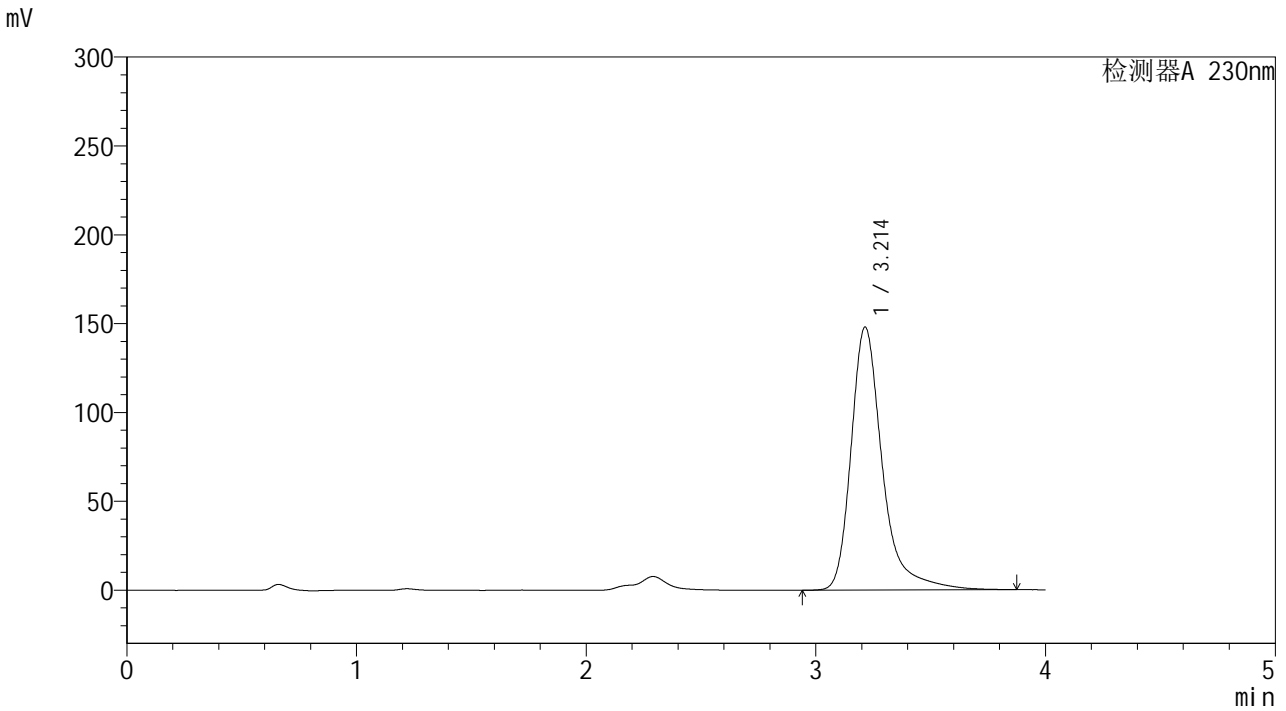

## <峰表>

检测器A 230nm

峰号	保留时间	面积	面积%	高度	理论塔板数(USP)	拖尾因子	分离度(USP)
1	3.214	1402359	100.000	148050	3027	1.363	--
总计		1402359	100.000	148050			



# YMP-4094

## <样品信息>

色谱柱: XB-C18(50mm\*4.6mm,5μm) 流 速: 1.0ml/min  
 柱温: 30°C 波 长: 230nm  
 数据文件名: TWKS\$YMP-4094 - 0-18/28-679-2 - YMP-4094-twsf-1-PBS7.4-45min-gsp4.lcd  
 方法文件名: TWKS\$YMP-4094 - YMP-4094-TWKS-Fx277.lcm  
 批处理文件名: TWKS\$YMP-4094 - 20250616-twks-Fx277.lcb  
 样品瓶号: 1-34  
 进样体积: 10 μl 版本号: 6.115  
 进样时间: 2025/06/16 19:09:49 实验者: xiexinhui  
 处理时间(V2): 2025/06/17 12:59:23 处理者: xiexinhui  
 仪器型号: SHIMADZU LC-2050C (FX277)

## <色谱图>

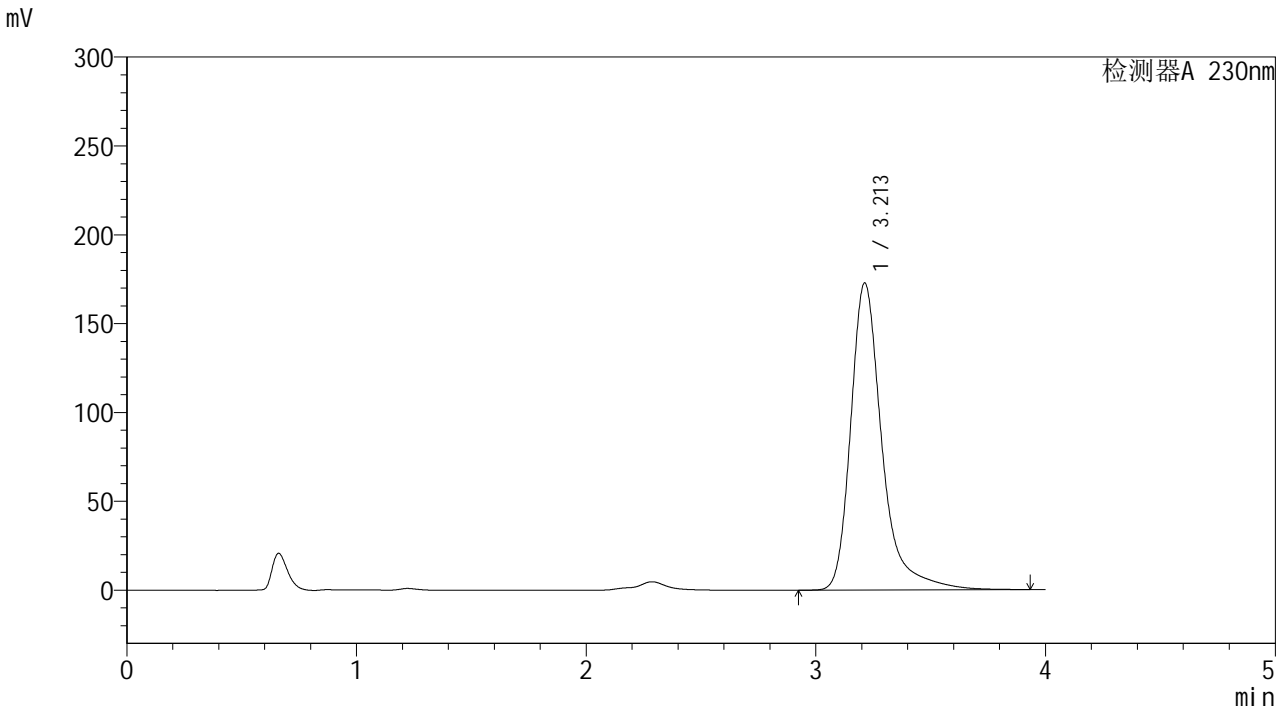

## <峰表>

检测器A 230nm

峰号	保留时间	面积	面积%	高度	理论塔板数(USP)	拖尾因子	分离度(USP)
1	3.213	1639810	100.000	172877	3022	1.370	--
总计		1639810	100.000	172877			



# YMP-4094

## <样品信息>

色谱柱: XB-C18(50mm\*4.6mm,5μm) 流速: 1.0ml/min  
 柱温: 30°C 波长: 230nm  
 数据文件名: TWKS\$YMP-4094 - 0-18/28-680-2 - YMP-4094-twsf-1-PBS7.4-45min-gsp5.lcd  
 方法文件名: TWKS\$YMP-4094 - YMP-4094-TWKS-Fx277.lcm  
 批处理文件名: TWKS\$YMP-4094 - 20250616-twks-Fx277.lcb  
 样品瓶号: 1-43  
 进样体积: 10 μl 版本号: 6.115  
 进样时间: 2025/06/16 19:14:12 实验者: xiexinhui  
 处理时间(V2): 2025/06/17 12:59:25 处理者: xiexinhui  
 仪器型号: SHIMADZU LC-2050C (FX277)

## <色谱图>

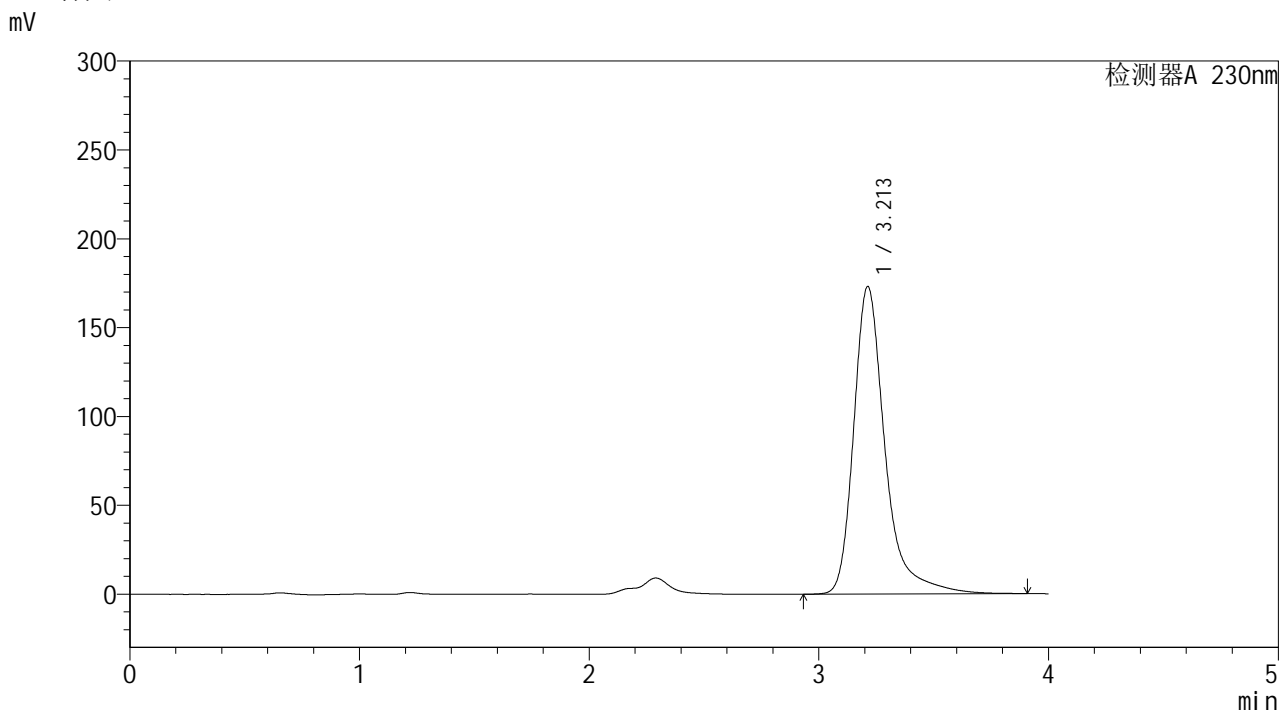

## <峰表>

检测器A 230nm

峰号	保留时间	面积	面积%	高度	理论塔板数(USP)	拖尾因子	分离度(USP)
1	3.213	1643735	100.000	173131	3020	1.369	--
总计		1643735	100.000	173131			



# YMP-4094

## <样品信息>

色谱柱: XB-C18(50mm\*4.6mm,5μm)      流 速: 1.0ml/min  
柱温: 30°C      波 长: 230nm  
数据文件名: TWKS\$YMP-4094 - 0-18/28-681-2 - YMP-4094-twsf-1-PBS7.4-45min-gsp6.lcd  
方法文件名: TWKS\$YMP-4094 - YMP-4094-TWKS-Fx277.lcm  
批处理文件名: TWKS\$YMP-4094 - 20250616-twks-Fx277.lcb  
样品瓶号: 1-52  
进样体积: 10 μl      版本号: 6.115  
进样时间: 2025/06/16 19:18:33      实验者: xiexinhui  
处理时间(V2): 2025/06/17 12:59:27      处理者: xiexinhui  
仪器型号: SHIMADZU LC-2050C (FX277)

## <色谱图>

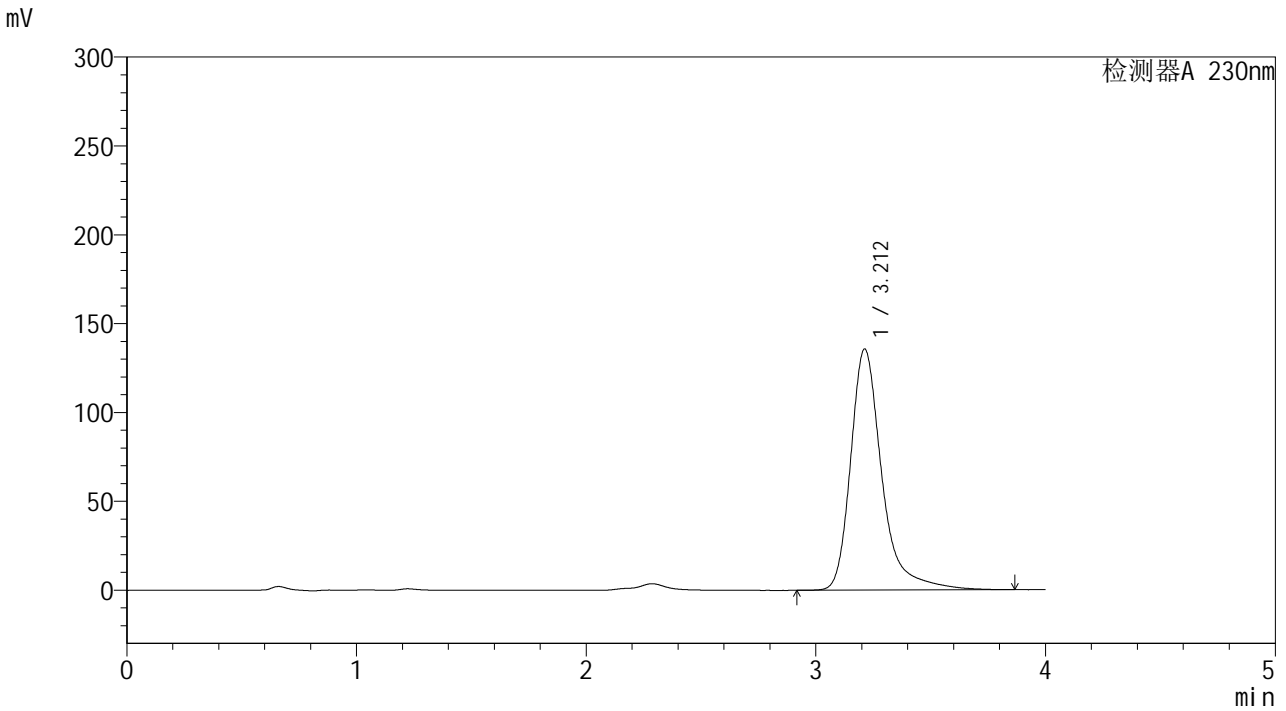

## <峰表>

检测器A 230nm

峰号	保留时间	面积	面积%	高度	理论塔板数(USP)	拖尾因子	分离度(USP)
1	3.212	1285423	100.000	135691	3020	1.364	--
总计		1285423	100.000	135691			



# YMP-4094

## <样品信息>

色谱柱: XB-C18(50mm\*4.6mm,5μm) 流速: 1.0ml/min  
 柱温: 30°C 波长: 230nm  
 数据文件名: TWKS\$YMP-4094 - 0-18/28-682-2 - YMP-4094-twsf-1-PBS7.4-45min-gsp7.lcd  
 方法文件名: TWKS\$YMP-4094 - YMP-4094-TWKS-Fx277.lcm  
 批处理文件名: TWKS\$YMP-4094 - 20250616-twks-Fx277.lcb  
 样品瓶号: 1-8 版本号: 6.115  
 进样体积: 10 μl 实验者: xiexinhui  
 进样时间: 2025/06/16 19:22:56 处理者: xiexinhui  
 处理时间(V2): 2025/06/17 12:59:29  
 仪器型号: SHIMADZU LC-2050C (FX277)

## <色谱图>

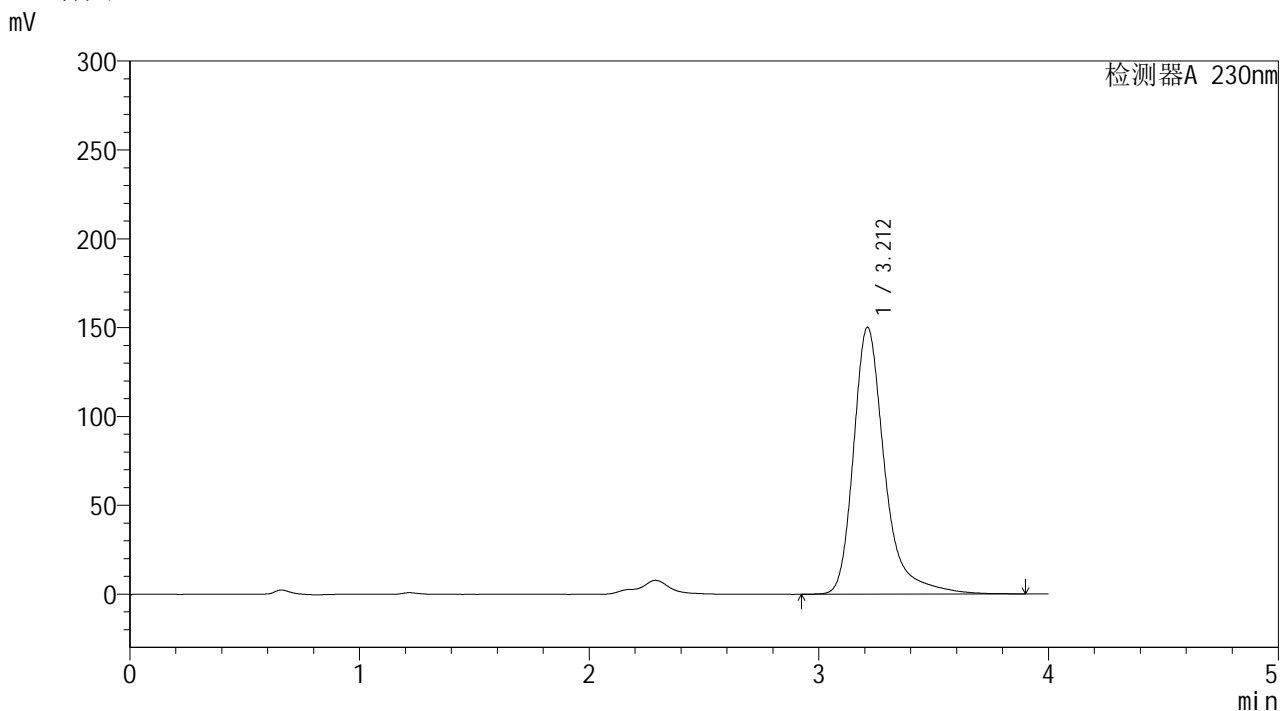

## <峰表>

检测器A 230nm

峰号	保留时间	面积	面积%	高度	理论塔板数(USP)	拖尾因子	分离度(USP)
1	3.212	1419029	100.000	150148	3030	1.353	--
总计		1419029	100.000	150148			



# YMP-4094

## <样品信息>

色谱柱: XB-C18(50mm\*4.6mm,5μm) 流 速: 1.0ml/min  
 柱温: 30°C 波 长: 230nm  
 数据文件名: TWKS\$YMP-4094 - 0-18/28-683-2 - YMP-4094-twsf-1-PBS7.4-45min-gsp8.lcd  
 方法文件名: TWKS\$YMP-4094 - YMP-4094-TWKS-Fx277.lcm  
 批处理文件名: TWKS\$YMP-4094 - 20250616-twks-Fx277.lcb  
 样品瓶号: 1-17  
 进样体积: 10 μl 版本号: 6.115  
 进样时间: 2025/06/16 19:27:19 实验者: xiexinhui  
 处理时间(V2): 2025/06/17 12:59:32 处理者: xiexinhui  
 仪器型号: SHIMADZU LC-2050C (FX277)

## <色谱图>

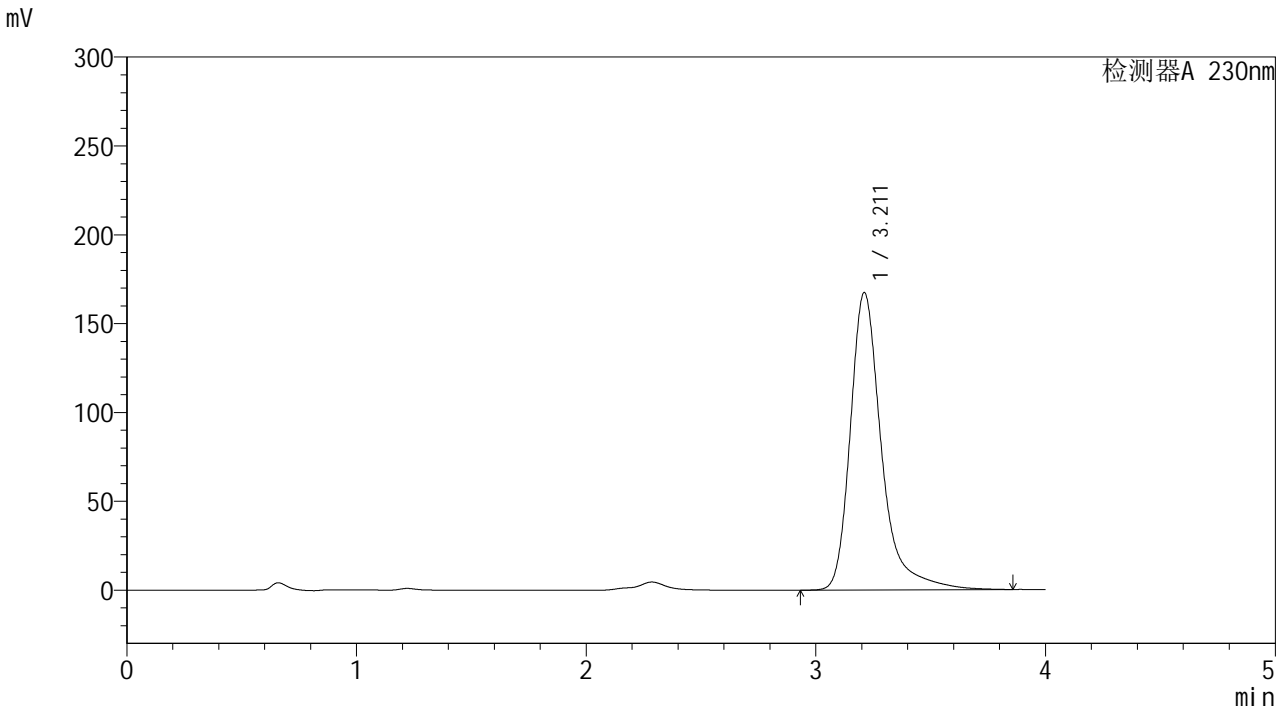

## <峰表>

检测器A 230nm

峰号	保留时间	面积	面积%	高度	理论塔板数(USP)	拖尾因子	分离度(USP)
1	3.211	1582305	100.000	167250	3031	1.367	--
总计		1582305	100.000	167250			



# YMP-4094

## <样品信息>

色谱柱: XB-C18(50mm\*4.6mm,5μm) 流速: 1.0ml/min  
 柱温: 30°C 波长: 230nm  
 数据文件名: TWKS\$YMP-4094 - 0-18/28-684-2 - YMP-4094-twsf-1-PBS7.4-45min-gsp9.lcd  
 方法文件名: TWKS\$YMP-4094 - YMP-4094-TWKS-Fx277.lcm  
 批处理文件名: TWKS\$YMP-4094 - 20250616-twks-Fx277.lcb  
 样品瓶号: 1-26  
 进样体积: 10 μl 版本号: 6.115  
 进样时间: 2025/06/16 19:31:42 实验者: xiexinhui  
 处理时间(V2): 2025/06/17 12:59:34 处理者: xiexinhui  
 仪器型号: SHIMADZU LC-2050C (FX277)

## <色谱图>

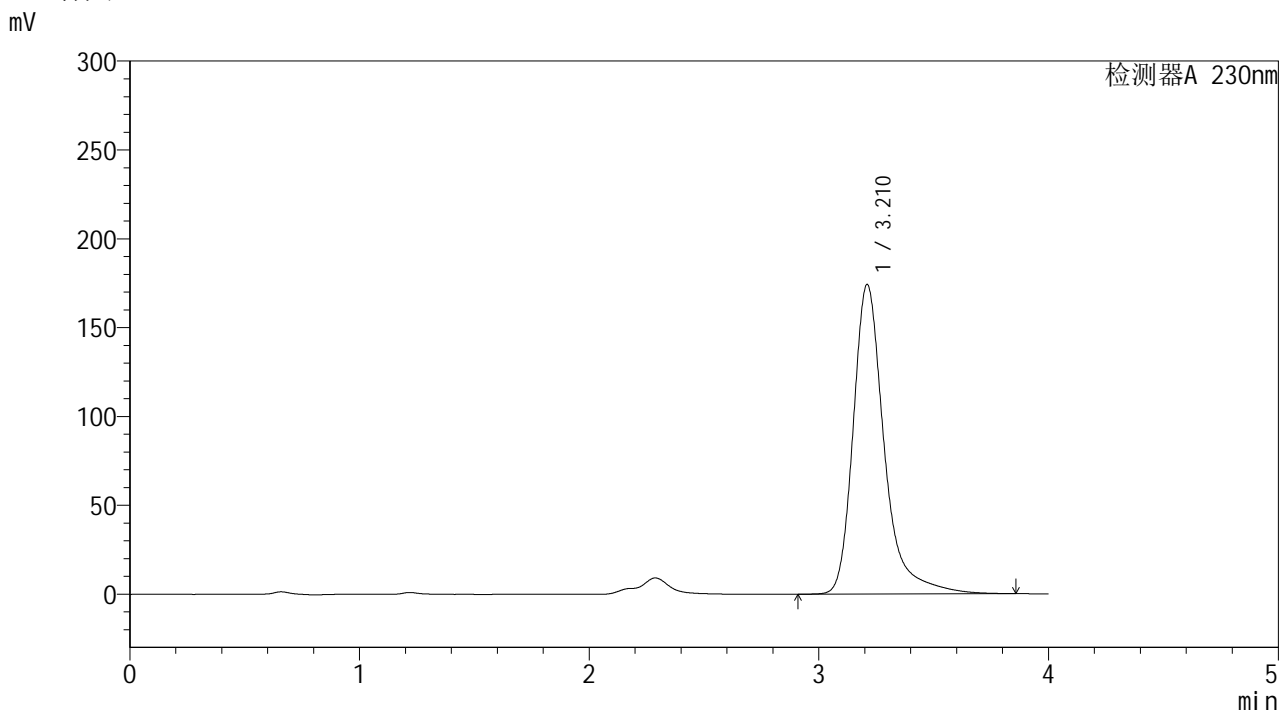

## <峰表>

检测器A 230nm

峰号	保留时间	面积	面积%	高度	理论塔板数(USP)	拖尾因子	分离度(USP)
1	3.210	1641191	100.000	173934	3041	1.353	--
总计		1641191	100.000	173934			

## &lt;样品信息&gt;

色谱柱: XB-C18(50mm\*4.6mm,5 $\mu$ m)柱温:30 $^{\circ}$ C

数据文件名: TWKS\$YMP-4094 - 0-18/28-685-2 - YMP-4094-twsf-1-PBS7.4-45min-gsp10.lcd

方法文件名: TWKS\$YMP-4094 - YMP-4094-TWKS-Fx277.lcm

批处理文件名: TWKS\$YMP-4094 - 20250616-twks-Fx277.lcb

样品瓶号: 1-35

进样体积: 10  $\mu$ l

进样时间: 2025/06/16 19:36:04

处理时间(V2): 2025/06/17 12:59:36

仪器型号: SHIMADZU LC-2050C (FX277)

流 速: 1.0ml/min

波 长: 230nm

版本号: 6.115

实验者: xiexinhui

处理者: xiexinhui

## &lt;色谱图&gt;

mV

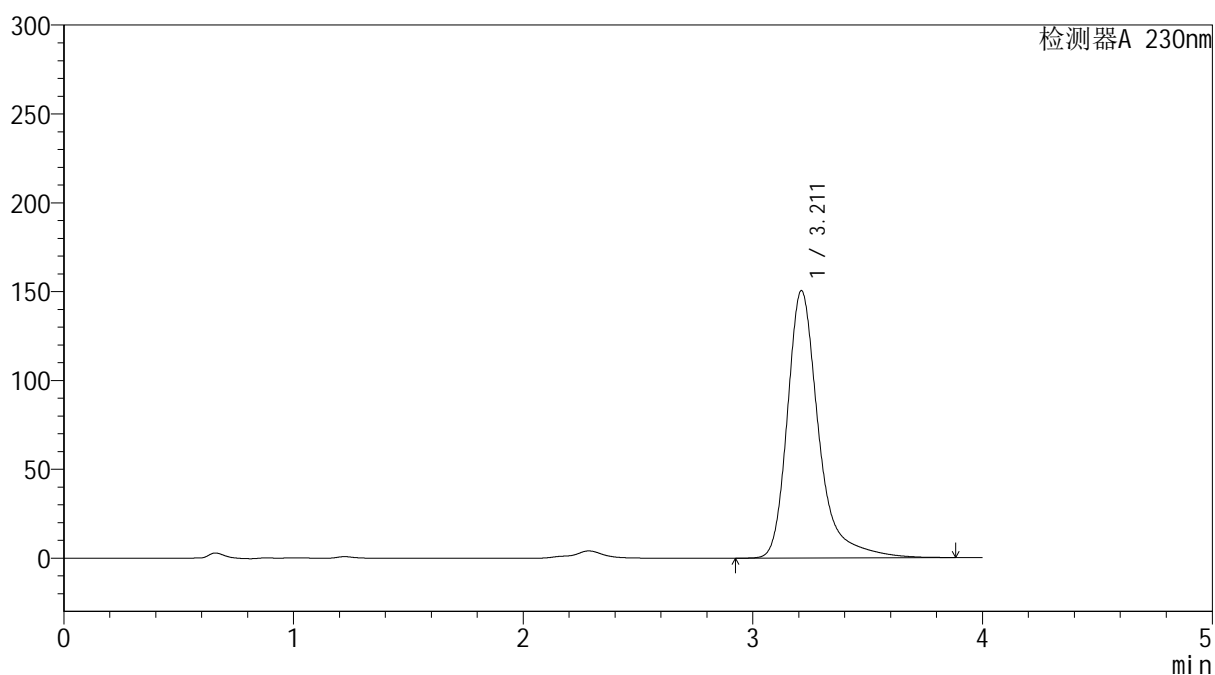

## &lt;峰表&gt;

检测器A 230nm

峰号	保留时间	面积	面积%	高度	理论塔板数(USP)	拖尾因子	分离度(USP)
1	3.211	1426839	100.000	150441	3021	1.371	--
总计		1426839	100.000	150441			



# YMP-4094

## <样品信息>

色谱柱: XB-C18(50mm\*4.6mm,5μm) 流速: 1.0ml/min  
 柱温: 30°C 波长: 230nm  
 数据文件名: TWKS\$YMP-4094 - 0-18/28-686-2 - YMP-4094-twsf-1-PBS7.4-45min-gsp11.lcd  
 方法文件名: TWKS\$YMP-4094 - YMP-4094-TWKS-Fx277.lcm  
 批处理文件名: TWKS\$YMP-4094 - 20250616-twks-Fx277.lcb  
 样品瓶号: 1-44  
 进样体积: 10 μl 版本号: 6.115  
 进样时间: 2025/06/16 19:40:26 实验者: xiexinhui  
 处理时间(V2): 2025/06/17 12:59:39 处理者: xiexinhui  
 仪器型号: SHIMADZU LC-2050C (FX277)

## <色谱图>

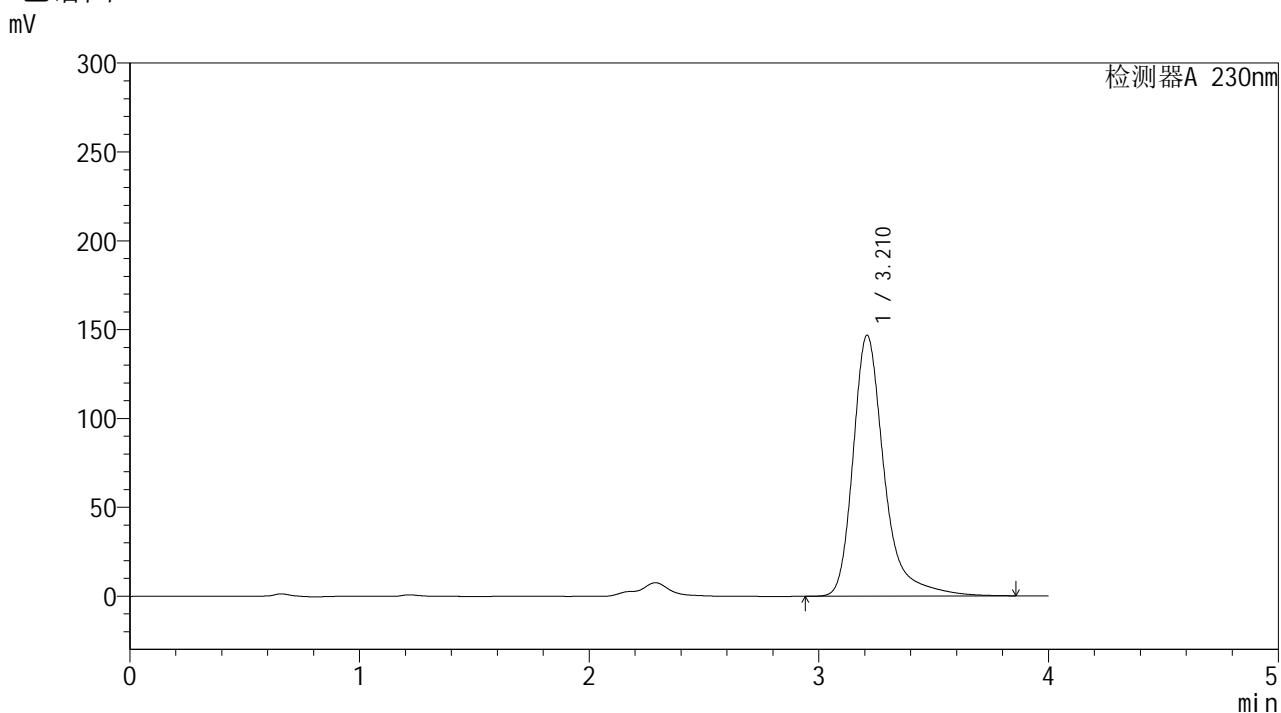

## <峰表>

检测器A 230nm

峰号	保留时间	面积	面积%	高度	理论塔板数(USP)	拖尾因子	分离度(USP)
1	3.210	1387609	100.000	146599	3030	1.362	--
总计		1387609	100.000	146599			



# YMP-4094

## <样品信息>

色谱柱: XB-C18(50mm\*4.6mm,5μm) 流速: 1.0ml/min  
 柱温: 30°C 波长: 230nm  
 数据文件名: TWKS\$YMP-4094 - 0-18/28-687-2 - YMP-4094-twsf-1-PBS7.4-45min-gsp12.lcd  
 方法文件名: TWKS\$YMP-4094 - YMP-4094-TWKS-Fx277.lcm  
 批处理文件名: TWKS\$YMP-4094 - 20250616-twks-Fx277.lcb  
 样品瓶号: 1-53  
 进样体积: 10 μl 版本号: 6.115  
 进样时间: 2025/06/16 19:44:49 实验者: xiexinhui  
 处理时间(V2): 2025/06/17 12:59:41 处理者: xiexinhui  
 仪器型号: SHIMADZU LC-2050C (FX277)

## <色谱图>

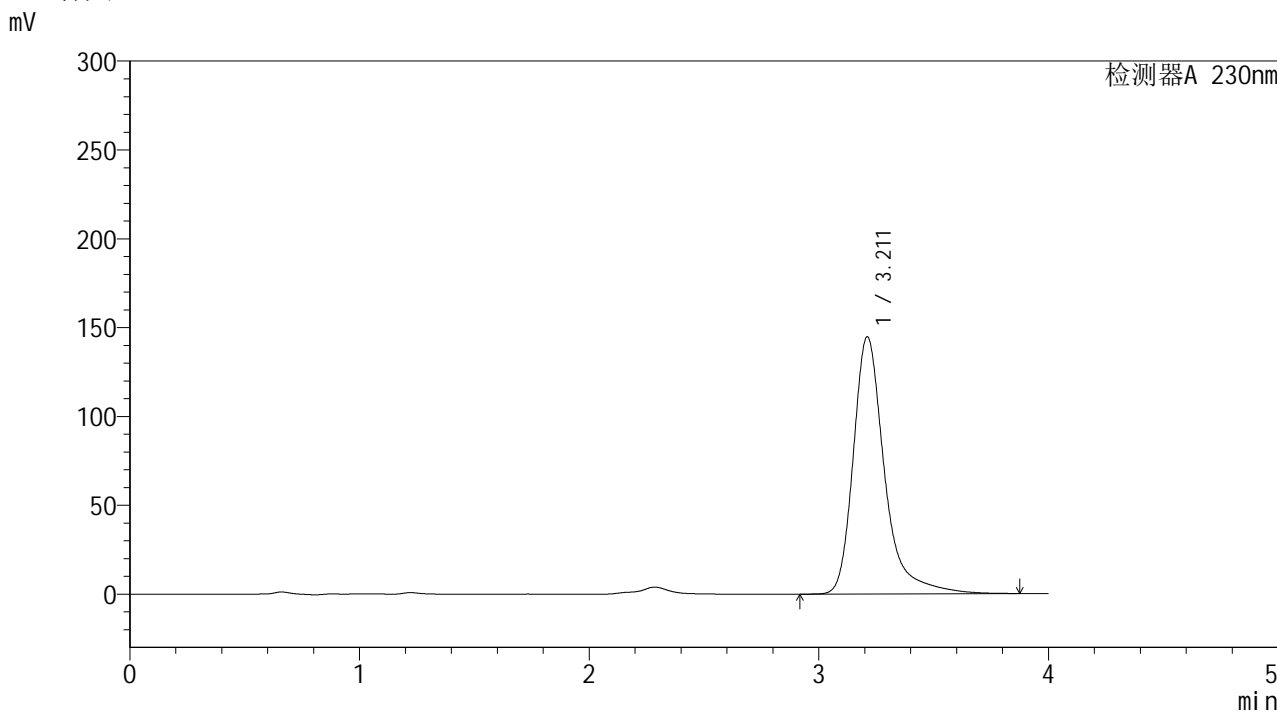

## <峰表>

检测器A 230nm

峰号	保留时间	面积	面积%	高度	理论塔板数(USP)	拖尾因子	分离度(USP)
1	3.211	1371018	100.000	144636	3023	1.370	--
总计		1371018	100.000	144636			



# YMP-4094

## <样品信息>

色谱柱: XB-C18(50mm\*4.6mm,5μm) 流速: 1.0ml/min  
 柱温: 30°C 波长: 230nm  
 数据文件名: TWKS\$YMP-4094 - 0-18/28-688-2 - YMP-4094-twsf-1-PBS7.4-60min-gsp1.lcd  
 方法文件名: TWKS\$YMP-4094 - YMP-4094-TWKS-Fx277.lcm  
 批处理文件名: TWKS\$YMP-4094 - 20250616-twks-Fx277.lcb  
 样品瓶号: 2-1  
 进样体积: 10 μl 版本号: 6.115  
 进样时间: 2025/06/16 19:49:13 实验者: xiexinhui  
 处理时间(V2): 2025/06/17 12:59:43 处理者: xiexinhui  
 仪器型号: SHIMADZU LC-2050C (FX277)

## <色谱图>

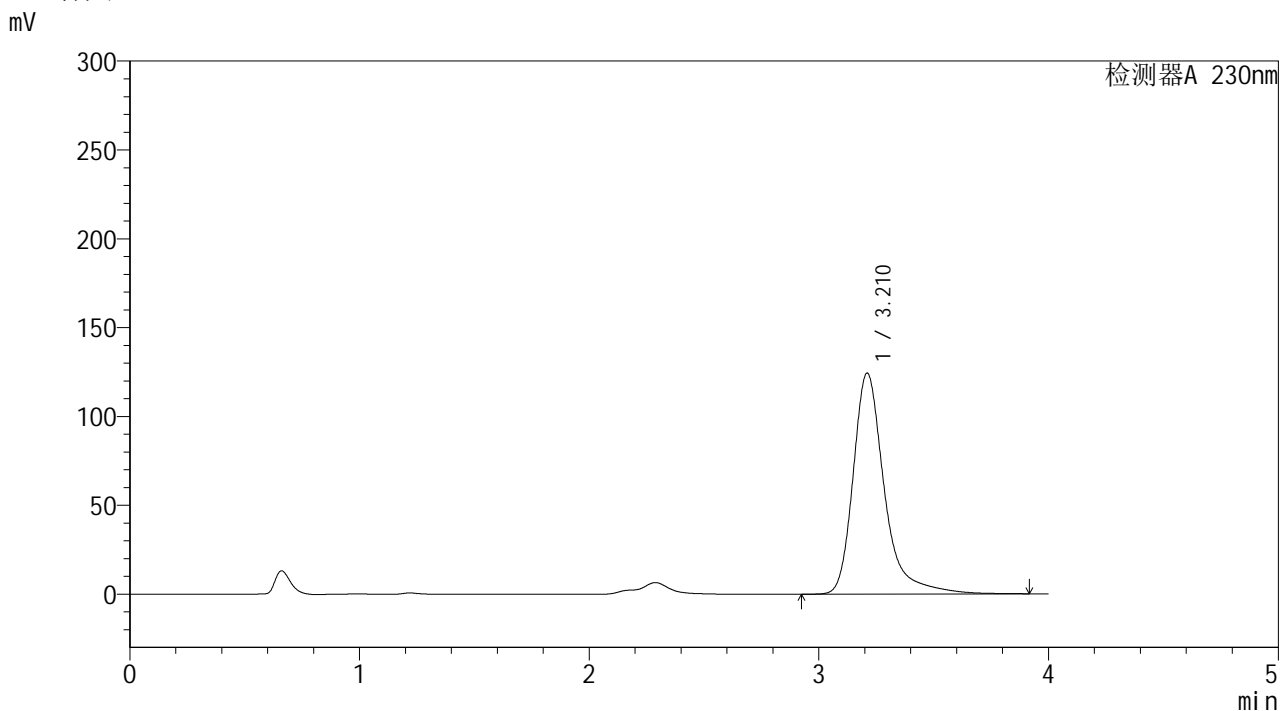

## <峰表>

检测器A 230nm

峰号	保留时间	面积	面积%	高度	理论塔板数(USP)	拖尾因子	分离度(USP)
1	3.210	1179386	100.000	124256	3027	1.371	--
总计		1179386	100.000	124256			



# YMP-4094

## <样品信息>

色谱柱: XB-C18(50mm\*4.6mm,5μm) 流速: 1.0ml/min  
 柱温: 30°C 波长: 230nm  
 数据文件名: TWKS\$YMP-4094 - 0-18/28-689-2 - YMP-4094-twsf-1-PBS7.4-60min-gsp2.lcd  
 方法文件名: TWKS\$YMP-4094 - YMP-4094-TWKS-Fx277.lcm  
 批处理文件名: TWKS\$YMP-4094 - 20250616-twks-Fx277.lcb  
 样品瓶号: 2-10  
 进样体积: 10 μl 版本号: 6.115  
 进样时间: 2025/06/16 19:53:36 实验者: xiexinhui  
 处理时间(V2): 2025/06/17 12:59:45 处理者: xiexinhui  
 仪器型号: SHIMADZU LC-2050C (FX277)

## <色谱图>

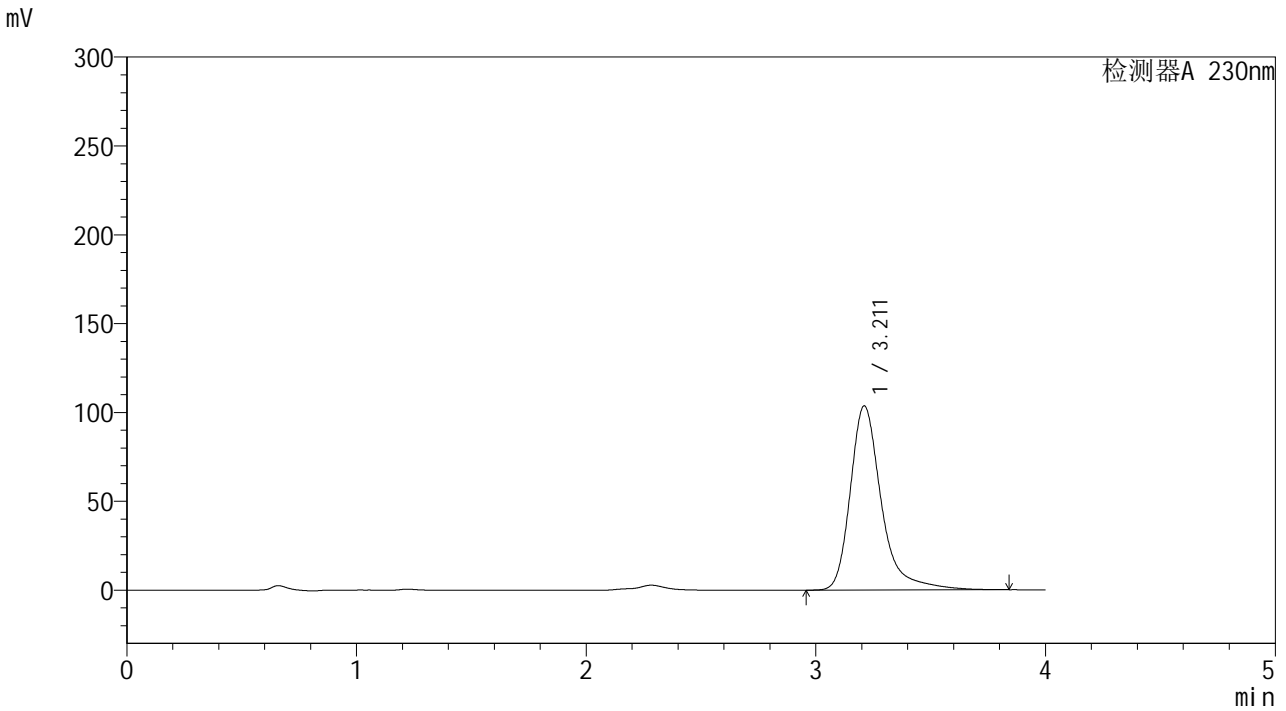

## <峰表>

检测器A 230nm

峰号	保留时间	面积	面积%	高度	理论塔板数(USP)	拖尾因子	分离度(USP)
1	3.211	978527	100.000	103584	3030	1.361	--
总计		978527	100.000	103584			



# YMP-4094

## <样品信息>

色谱柱: XB-C18(50mm\*4.6mm,5μm) 流速: 1.0ml/min  
 柱温: 30°C 波长: 230nm  
 数据文件名: TWKS\$YMP-4094 - 0-18/28-690-2 - YMP-4094-twsf-1-PBS7.4-60min-gsp3.lcd  
 方法文件名: TWKS\$YMP-4094 - YMP-4094-TWKS-Fx277.lcm  
 批处理文件名: TWKS\$YMP-4094 - 20250616-twks-Fx277.lcb  
 样品瓶号: 2-19 版本号: 6.115  
 进样体积: 10 μl 实验者: xiexinhui  
 进样时间: 2025/06/16 19:58:00 处理者: xiexinhui  
 处理时间(V2): 2025/06/17 12:59:47  
 仪器型号: SHIMADZU LC-2050C (FX277)

## <色谱图>

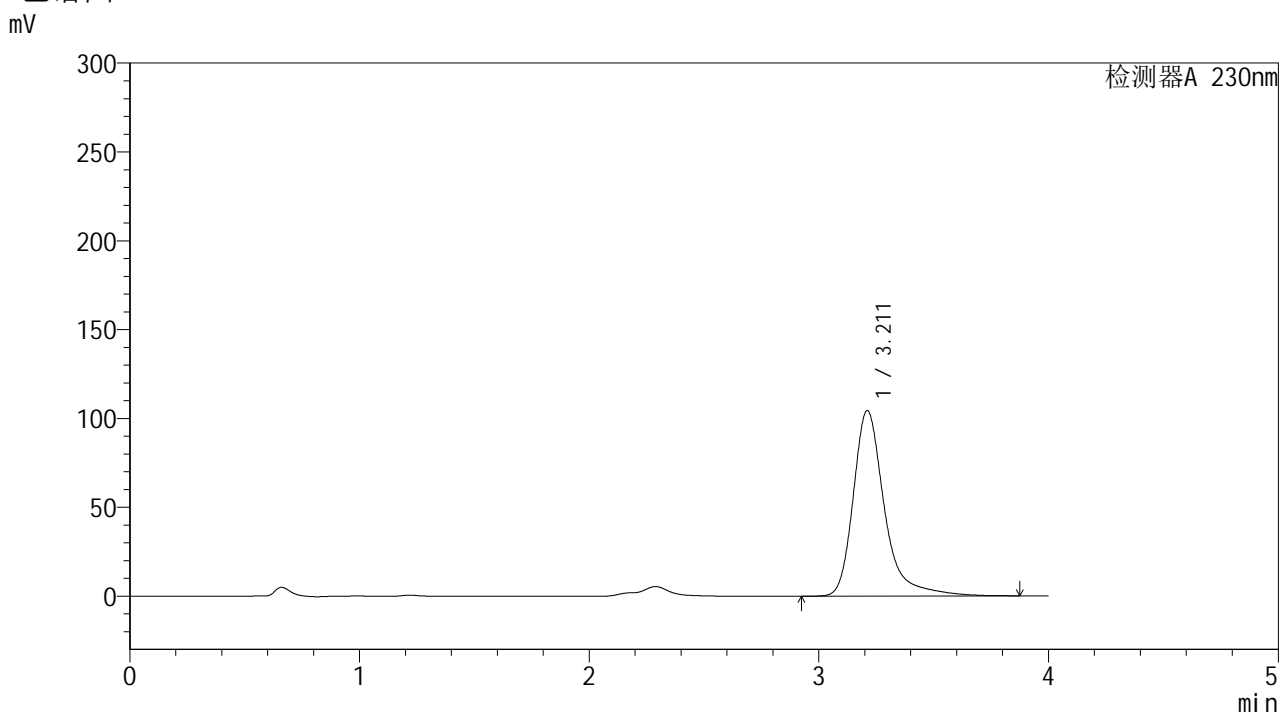

## <峰表>

检测器A 230nm

峰号	保留时间	面积	面积%	高度	理论塔板数(USP)	拖尾因子	分离度(USP)
1	3.211	987895	100.000	104383	3037	1.363	--
总计		987895	100.000	104383			



# YMP-4094

## <样品信息>

色谱柱: XB-C18(50mm\*4.6mm,5μm) 流速: 1.0ml/min  
 柱温: 30°C 波长: 230nm  
 数据文件名: TWKS\$YMP-4094 - 0-18/28-691-2 - YMP-4094-twsf-1-PBS7.4-60min-gsp4.lcd  
 方法文件名: TWKS\$YMP-4094 - YMP-4094-TWKS-Fx277.lcm  
 批处理文件名: TWKS\$YMP-4094 - 20250616-twks-Fx277.lcb  
 样品瓶号: 2-28 版本号: 6.115  
 进样体积: 10 μl 实验者: xiexinhui  
 进样时间: 2025/06/16 20:02:23 处理者: xiexinhui  
 处理时间(V2): 2025/06/17 12:59:49  
 仪器型号: SHIMADZU LC-2050C (FX277)

## <色谱图>

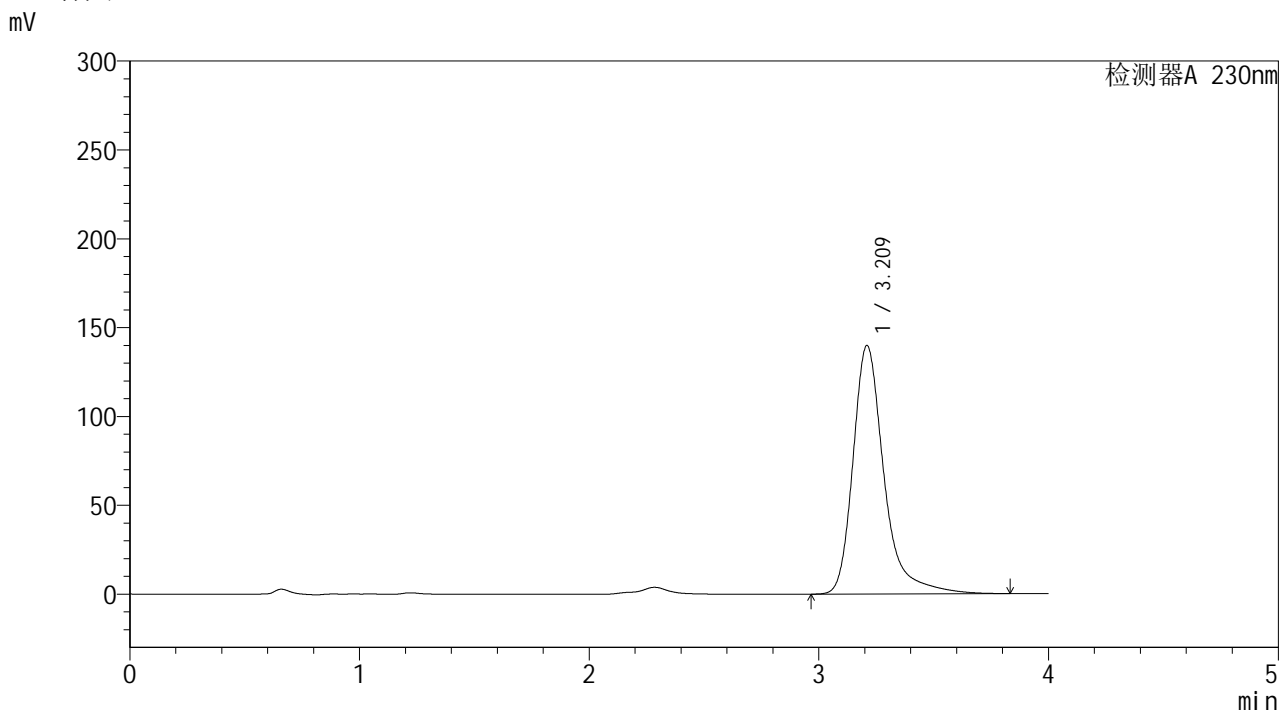

## <峰表>

检测器A 230nm

峰号	保留时间	面积	面积%	高度	理论塔板数(USP)	拖尾因子	分离度(USP)
1	3.209	1316402	100.000	139558	3042	1.356	--
总计		1316402	100.000	139558			



# YMP-4094

## <样品信息>

色谱柱: XB-C18(50mm\*4.6mm,5μm) 流速: 1.0ml/min  
柱温: 30°C 波长: 230nm  
数据文件名: TWKS\$YMP-4094 - 0-18/28-692-2 - YMP-4094-twsf-1-PBS7.4-60min-gsp5.lcd  
方法文件名: TWKS\$YMP-4094 - YMP-4094-TWKS-Fx277.lcm  
批处理文件名: TWKS\$YMP-4094 - 20250616-twks-Fx277.lcb  
样品瓶号: 2-37  
进样体积: 10 μl 版本号: 6.115  
进样时间: 2025/06/16 20:06:46 实验者: xiexinhui  
处理时间(V2): 2025/06/17 12:59:51 处理者: xiexinhui  
仪器型号: SHIMADZU LC-2050C (FX277)

## <色谱图>

mV

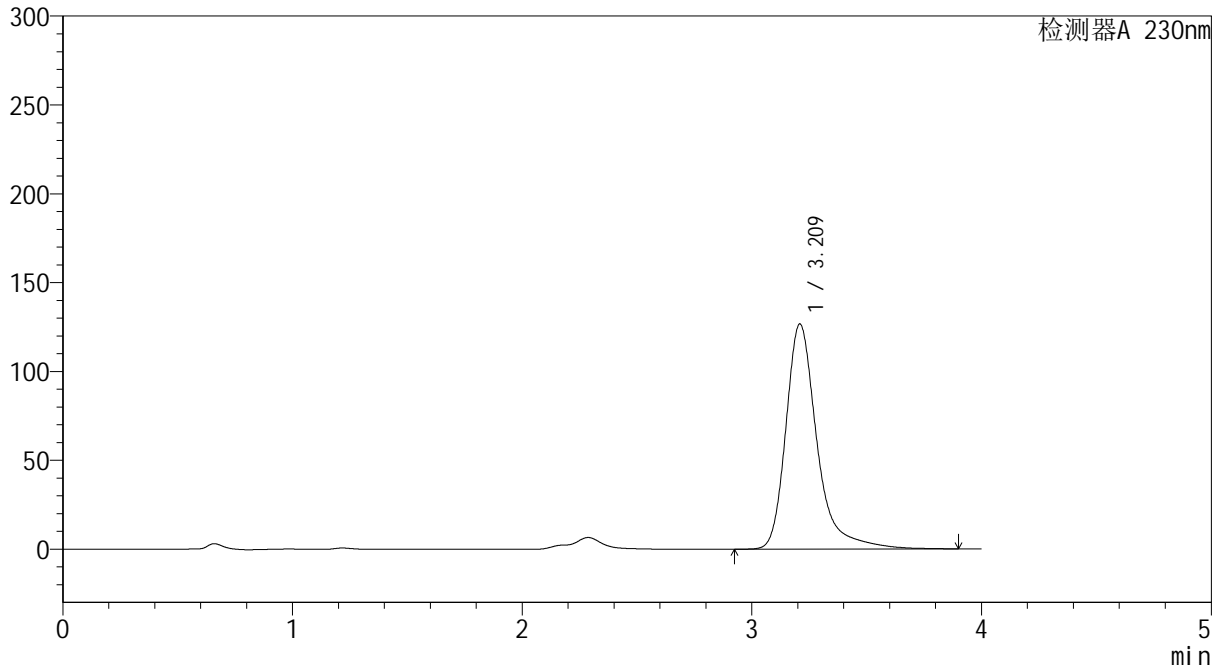

## <峰表>

检测器A 230nm

峰号	保留时间	面积	面积%	高度	理论塔板数(USP)	拖尾因子	分离度(USP)
1	3.209	1199276	100.000	126500	3031	1.367	--
总计		1199276	100.000	126500			

## &lt;样品信息&gt;

色谱柱: XB-C18(50mm\*4.6mm,5 $\mu$ m)柱温:30 $^{\circ}$ C

数据文件名: TWKS\$YMP-4094 - 0-18/28-693-2 - YMP-4094-twsf-1-PBS7.4-60min-gsp6.lcd

方法文件名: TWKS\$YMP-4094 - YMP-4094-TWKS-Fx277.lcm

批处理文件名: TWKS\$YMP-4094 - 20250616-twks-Fx277.lcb

样品瓶号: 2-46

进样体积: 10  $\mu$ l

进样时间: 2025/06/16 20:11:08

处理时间(V2): 2025/06/17 12:59:54

仪器型号: SHIMADZU LC-2050C (FX277)

流 速: 1.0ml/min

波 长: 230nm

版本号: 6.115

实验者: xiexinhui

处理者: xiexinhui

## &lt;色谱图&gt;

mV

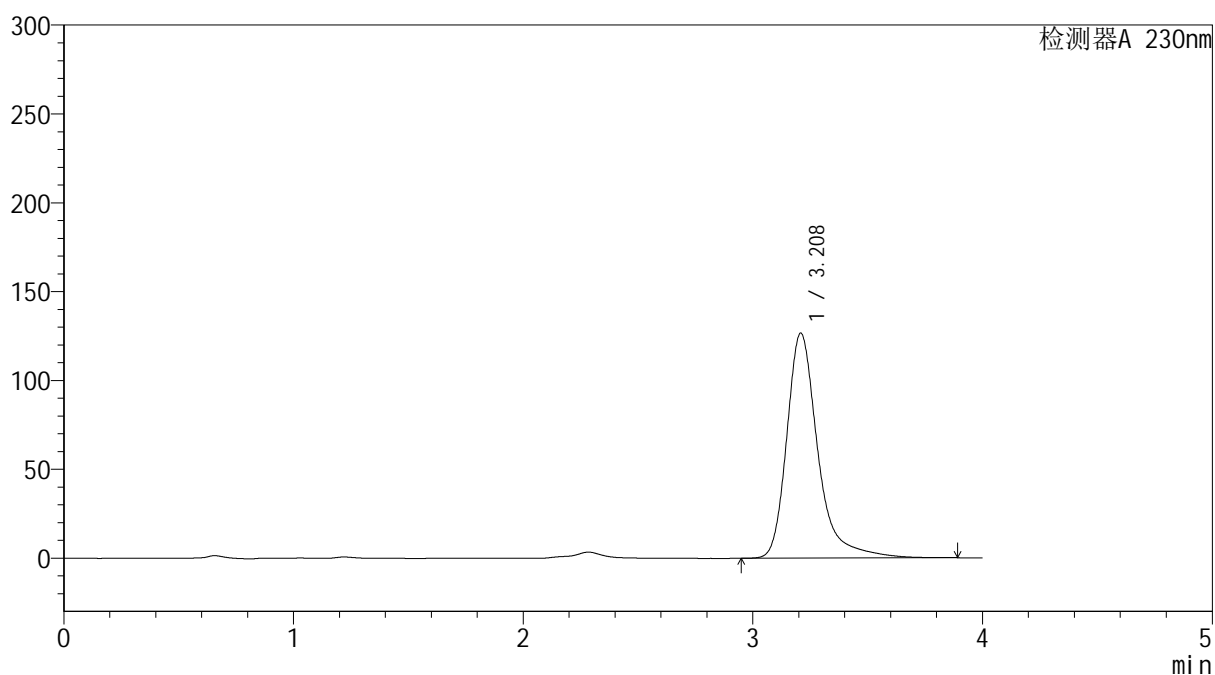

## &lt;峰表&gt;

检测器A 230nm

峰号	保留时间	面积	面积%	高度	理论塔板数(USP)	拖尾因子	分离度(USP)
1	3.208	1194122	100.000	126436	3031	1.360	--
总计		1194122	100.000	126436			



# YMP-4094

## <样品信息>

色谱柱: XB-C18(50mm*4.6mm,5μm)	流 速: 1.0ml/min
柱温:30°C	波 长: 230nm
数据文件名: TWKS\$YMP-4094 - 0-18/28-694-2 - YMP-4094-twsf-1-PBS7.4-60min-gsp7.lcd	
方法文件名: TWKS\$YMP-4094 - YMP-4094-TWKS-Fx277.lcm	
批处理文件名: TWKS\$YMP-4094 - 20250616-twks-Fx277.lcb	
样品瓶号: 2-2	
进样体积: 10 μl	版本号: 6.115
进样时间: 2025/06/16 20:15:31	实验者: xiexinhui
处理时间(V2): 2025/06/17 12:59:56	处理者: xiexinhui
仪器型号: SHIMADZU LC-2050C (FX277)	

## <色谱图>

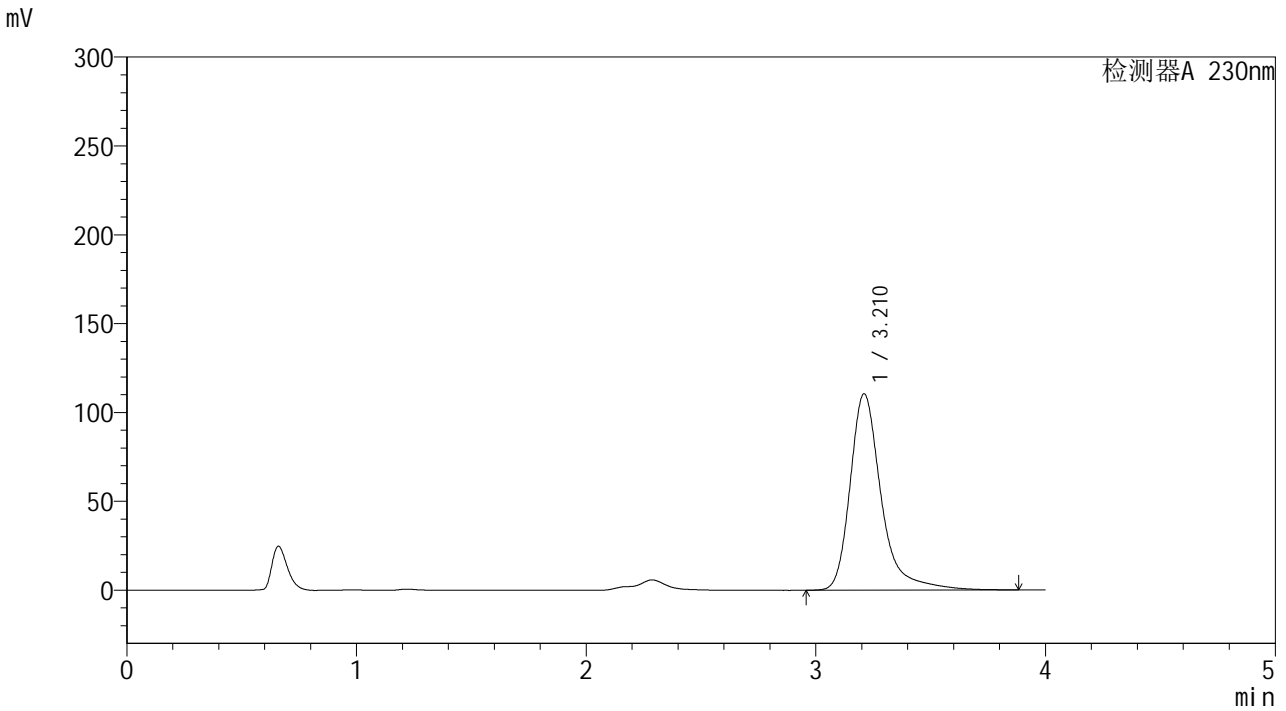

## <峰表>

检测器A 230nm

峰号	保留时间	面积	面积%	高度	理论塔板数(USP)	拖尾因子	分离度(USP)
1	3.210	1043719	100.000	110348	3043	1.361	--
总计		1043719	100.000	110348			



# YMP-4094

## <样品信息>

色谱柱: XB-C18(50mm\*4.6mm,5μm) 流速: 1.0ml/min  
 柱温: 30°C 波长: 230nm  
 数据文件名: TWKS\$YMP-4094 - 0-18/28-695-2 - YMP-4094-twsf-1-PBS7.4-60min-gsp8.lcd  
 方法文件名: TWKS\$YMP-4094 - YMP-4094-TWKS-Fx277.lcm  
 批处理文件名: TWKS\$YMP-4094 - 20250616-twks-Fx277.lcb  
 样品瓶号: 2-11  
 进样体积: 10 μl 版本号: 6.115  
 进样时间: 2025/06/16 20:19:54 实验者: xiexinhui  
 处理时间(V2): 2025/06/17 12:59:58 处理者: xiexinhui  
 仪器型号: SHIMADZU LC-2050C (FX277)

## <色谱图>

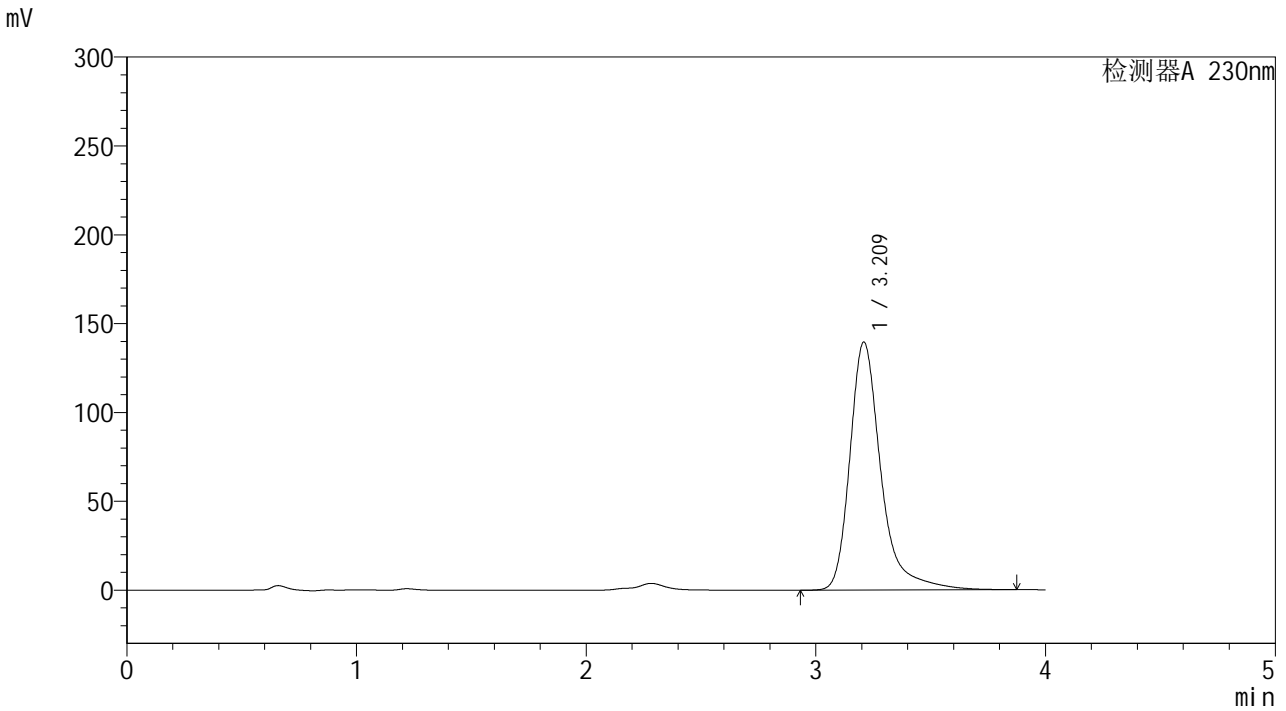

## <峰表>

检测器A 230nm

峰号	保留时间	面积	面积%	高度	理论塔板数(USP)	拖尾因子	分离度(USP)
1	3.209	1316155	100.000	139310	3043	1.362	--
总计		1316155	100.000	139310			



# YMP-4094

## <样品信息>

色谱柱: XB-C18(50mm\*4.6mm,5μm) 流 速: 1.0ml/min  
 柱温: 30°C 波 长: 230nm  
 数据文件名: TWKS\$YMP-4094 - 0-18/28-696-2 - YMP-4094-twsf-1-PBS7.4-60min-gsp9.lcd  
 方法文件名: TWKS\$YMP-4094 - YMP-4094-TWKS-Fx277.lcm  
 批处理文件名: TWKS\$YMP-4094 - 20250616-twks-Fx277.lcb  
 样品瓶号: 2-20 版本号: 6.115  
 进样体积: 10 μl 实验者: xiexinhui  
 进样时间: 2025/06/16 20:24:17 处理者: xiexinhui  
 处理时间(V2): 2025/06/17 13:00:00  
 仪器型号: SHIMADZU LC-2050C (FX277)

## <色谱图>

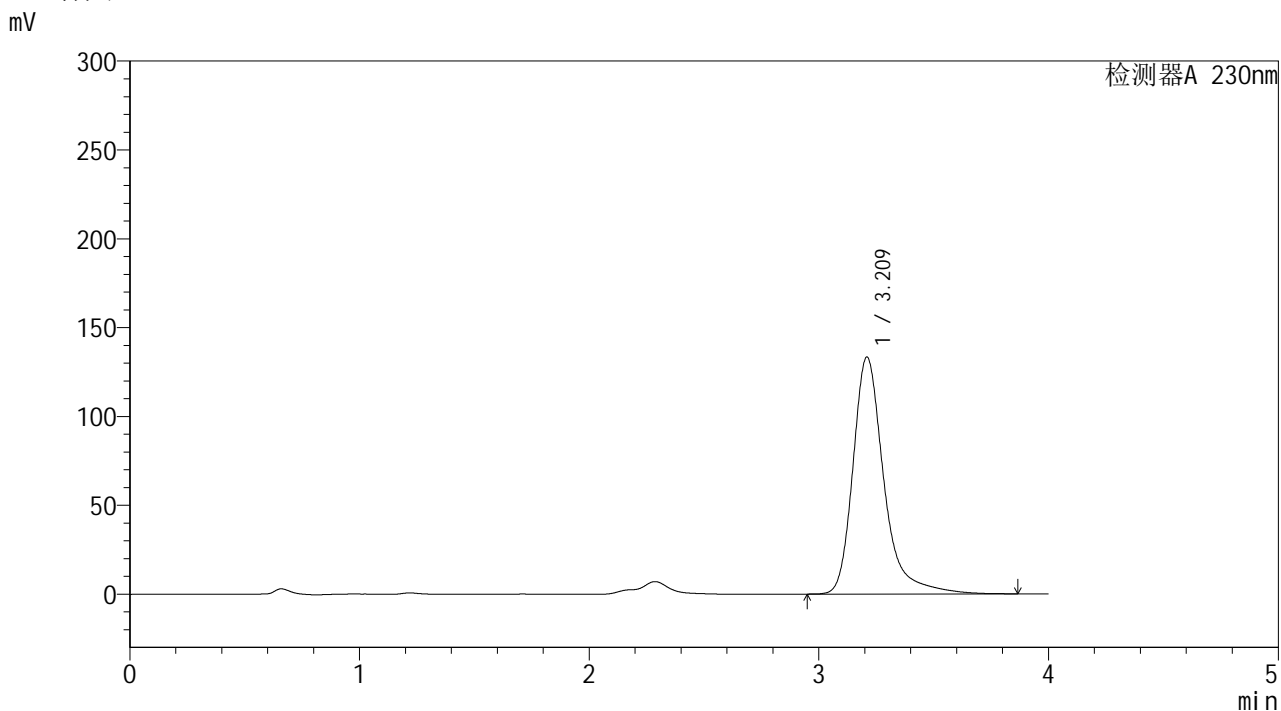

## <峰表>

检测器A 230nm

峰号	保留时间	面积	面积%	高度	理论塔板数(USP)	拖尾因子	分离度(USP)
1	3.209	1251504	100.000	133057	3054	1.343	--
总计		1251504	100.000	133057			



# YMP-4094

## <样品信息>

色谱柱: XB-C18(50mm\*4.6mm,5μm) 流 速: 1.0ml/min  
 柱温: 30°C 波 长: 230nm  
 数据文件名: TWKS\$YMP-4094 - 0-18/28-697-2 - YMP-4094-twsf-1-PBS7.4-60min-gsp10.lcd  
 方法文件名: TWKS\$YMP-4094 - YMP-4094-TWKS-Fx277.lcm  
 批处理文件名: TWKS\$YMP-4094 - 20250616-twks-Fx277.lcb  
 样品瓶号: 2-29  
 进样体积: 10 μl 版本号: 6.115  
 进样时间: 2025/06/16 20:28:40 实验者: xiexinhui  
 处理时间(V2): 2025/06/17 13:00:02 处理者: xiexinhui  
 仪器型号: SHIMADZU LC-2050C (FX277)

## <色谱图>

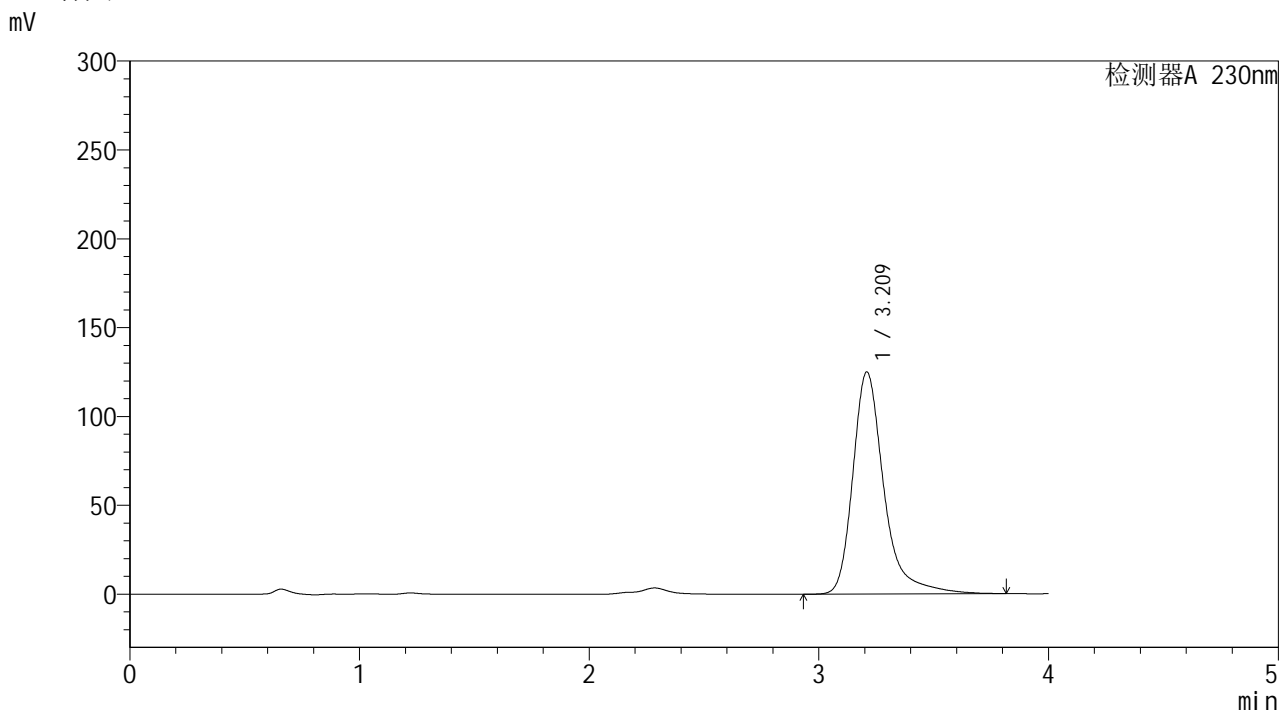

## <峰表>

检测器A 230nm

峰号	保留时间	面积	面积%	高度	理论塔板数(USP)	拖尾因子	分离度(USP)
1	3.209	1177057	100.000	124725	3043	1.359	--
总计		1177057	100.000	124725			



# YMP-4094

## <样品信息>

色谱柱: XB-C18(50mm\*4.6mm,5μm) 流速: 1.0ml/min  
 柱温: 30°C 波长: 230nm  
 数据文件名: TWKS\$YMP-4094 - 0-18/28-698-2 - YMP-4094-twsf-1-PBS7.4-60min-gsp11.lcd  
 方法文件名: TWKS\$YMP-4094 - YMP-4094-TWKS-Fx277.lcm  
 批处理文件名: TWKS\$YMP-4094 - 20250616-twks-Fx277.lcb  
 样品瓶号: 2-38  
 进样体积: 10 μl 版本号: 6.115  
 进样时间: 2025/06/16 20:33:03 实验者: xiexinhui  
 处理时间(V2): 2025/06/17 13:00:05 处理者: xiexinhui  
 仪器型号: SHIMADZU LC-2050C (FX277)

## <色谱图>

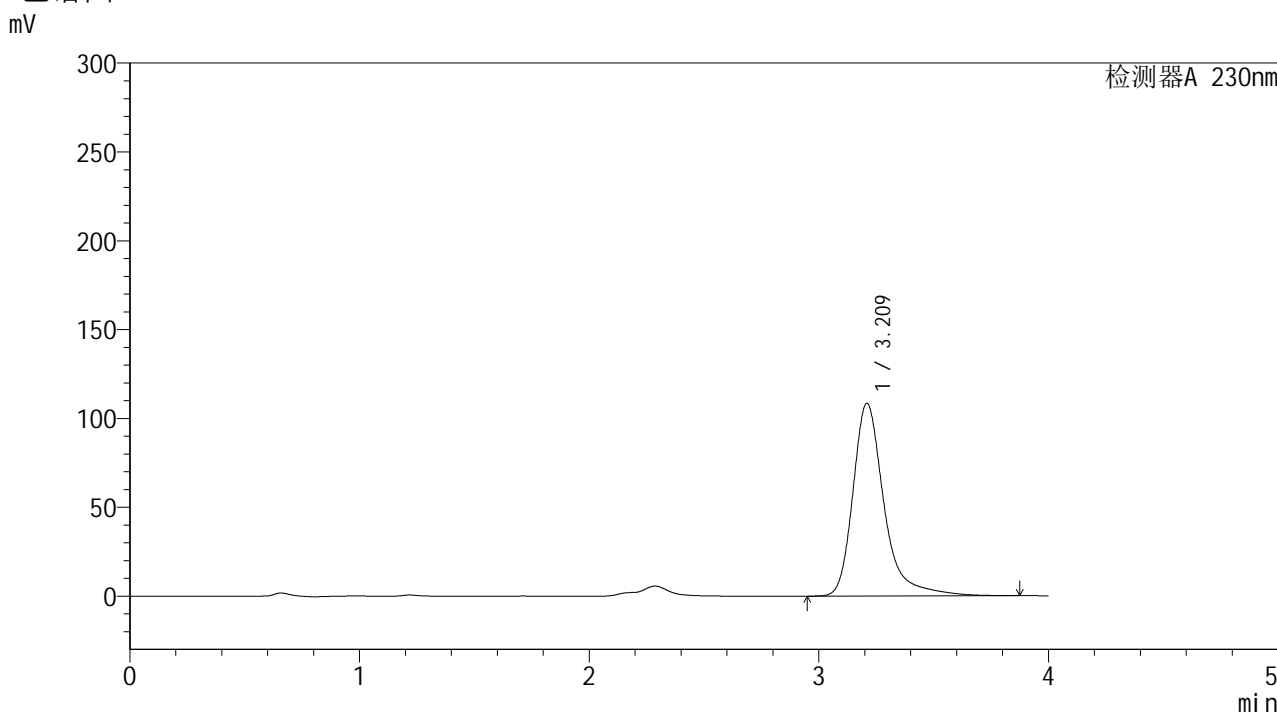

## <峰表>

检测器A 230nm

峰号	保留时间	面积	面积%	高度	理论塔板数(USP)	拖尾因子	分离度(USP)
1	3.209	1024473	100.000	108231	3038	1.360	--
总计		1024473	100.000	108231			



# YMP-4094

## <样品信息>

色谱柱: XB-C18(50mm\*4.6mm,5μm) 流 速: 1.0ml/min  
 柱温: 30°C 波 长: 230nm  
 数据文件名: TWKS\$YMP-4094 - 0-18/28-699-2 - YMP-4094-twsf-1-PBS7.4-60min-gsp12.lcd  
 方法文件名: TWKS\$YMP-4094 - YMP-4094-TWKS-Fx277.lcm  
 批处理文件名: TWKS\$YMP-4094 - 20250616-twks-Fx277.lcb  
 样品瓶号: 2-47  
 进样体积: 10 μl 版本号: 6.115  
 进样时间: 2025/06/16 20:37:26 实验者: xiexinhui  
 处理时间(V2): 2025/06/17 13:00:07 处理者: xiexinhui  
 仪器型号: SHIMADZU LC-2050C (FX277)

## <色谱图>

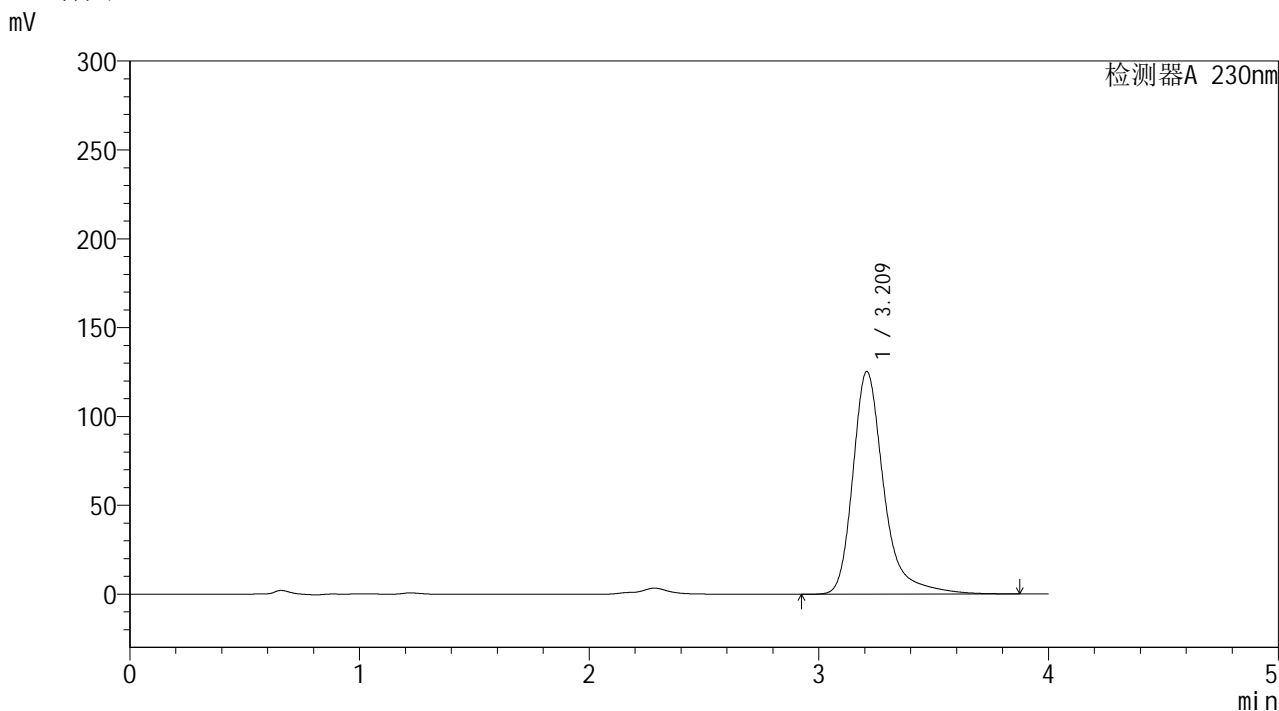

## <峰表>

检测器A 230nm

峰号	保留时间	面积	面积%	高度	理论塔板数(USP)	拖尾因子	分离度(USP)
1	3.209	1176960	100.000	125086	3051	1.345	--
总计		1176960	100.000	125086			



# YMP-4094

## <样品信息>

色谱柱: XB-C18(50mm\*4.6mm,5μm) 流 速: 1.0ml/min  
 柱温: 30°C 波 长: 230nm  
 数据文件名: TWKS\$YMP-4094 - 0-18/28-700-2 - YMP-4094-twsf-1-PBS7.4-90min-gsp1.lcd  
 方法文件名: TWKS\$YMP-4094 - YMP-4094-TWKS-Fx277.lcm  
 批处理文件名: TWKS\$YMP-4094 - 20250616-twks-Fx277.lcb  
 样品瓶号: 2-3  
 进样体积: 10 μl 版本号: 6.115  
 进样时间: 2025/06/16 20:41:50 实验者: xiexinhui  
 处理时间(V2): 2025/06/17 13:00:09 处理者: xiexinhui  
 仪器型号: SHIMADZU LC-2050C (FX277)

## <色谱图>

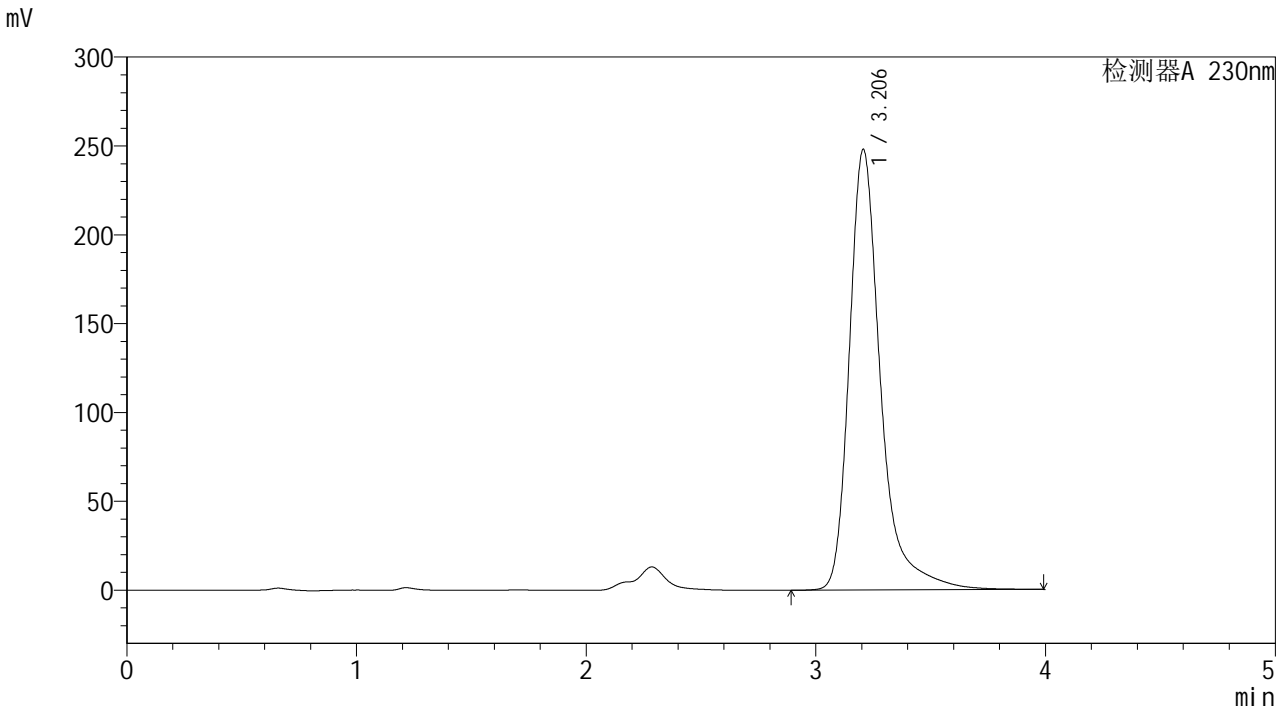

## <峰表>

检测器A 230nm

峰号	保留时间	面积	面积%	高度	理论塔板数(USP)	拖尾因子	分离度(USP)
1	3.206	2350128	100.000	247970	3029	1.370	--
总计		2350128	100.000	247970			



# YMP-4094

## <样品信息>

色谱柱: XB-C18(50mm\*4.6mm,5μm) 流 速: 1.0ml/min  
 柱温: 30°C 波 长: 230nm  
 数据文件名: TWKS\$YMP-4094 - 0-18/28-701-2 - YMP-4094-twsf-1-PBS7.4-90min-gsp2.lcd  
 方法文件名: TWKS\$YMP-4094 - YMP-4094-TWKS-Fx277.lcm  
 批处理文件名: TWKS\$YMP-4094 - 20250616-twks-Fx277.lcb  
 样品瓶号: 2-12  
 进样体积: 10 μl 版本号: 6.115  
 进样时间: 2025/06/16 20:46:14 实验者: xiexinhui  
 处理时间(V2): 2025/06/17 13:00:11 处理者: xiexinhui  
 仪器型号: SHIMADZU LC-2050C (FX277)

## <色谱图>

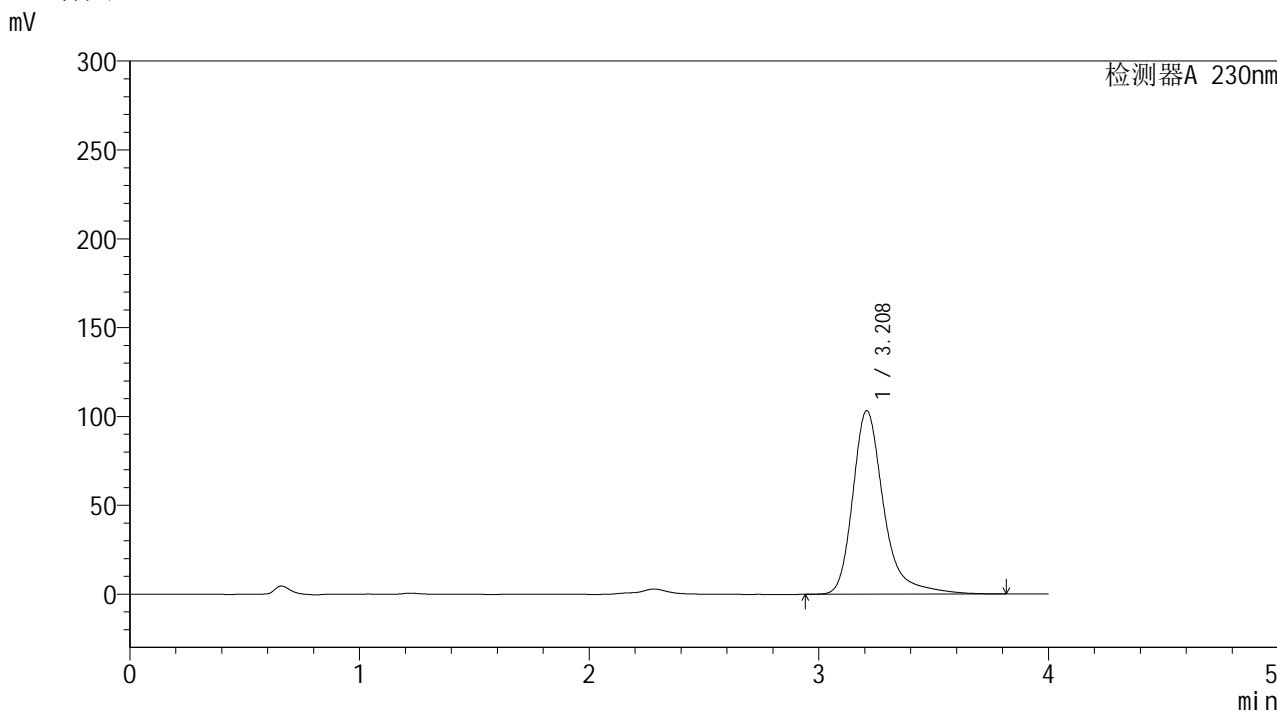

## <峰表>

检测器A 230nm

峰号	保留时间	面积	面积%	高度	理论塔板数(USP)	拖尾因子	分离度(USP)
1	3.208	967325	100.000	103125	3052	1.337	--
总计		967325	100.000	103125			



# YMP-4094

## <样品信息>

色谱柱: XB-C18(50mm\*4.6mm,5μm) 流速: 1.0ml/min  
 柱温: 30°C 波长: 230nm  
 数据文件名: TWKS\$YMP-4094 - 0-18/28-702-2 - YMP-4094-twsf-1-PBS7.4-90min-gsp3.lcd  
 方法文件名: TWKS\$YMP-4094 - YMP-4094-TWKS-Fx277.lcm  
 批处理文件名: TWKS\$YMP-4094 - 20250616-twks-Fx277.lcb  
 样品瓶号: 2-21  
 进样体积: 10 μl 版本号: 6.115  
 进样时间: 2025/06/16 20:50:37 实验者: xiexinhui  
 处理时间(V2): 2025/06/17 13:00:13 处理者: xiexinhui  
 仪器型号: SHIMADZU LC-2050C (FX277)

## <色谱图>

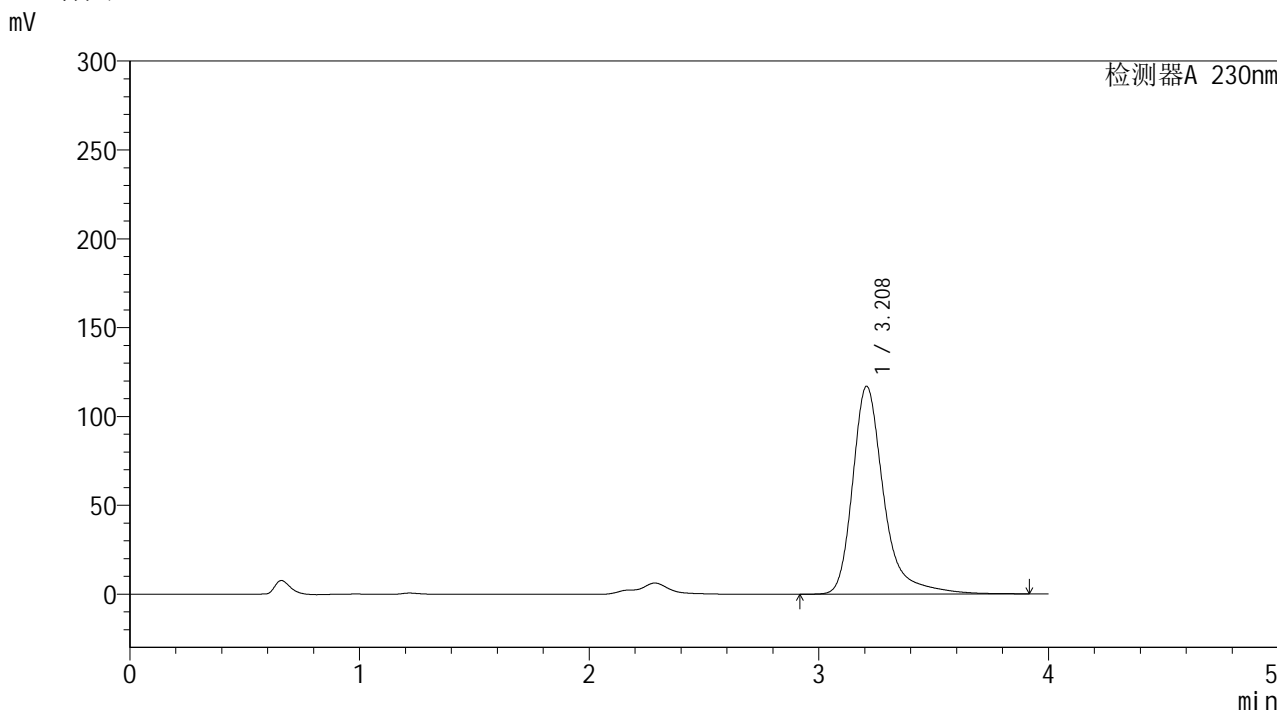

## <峰表>

检测器A 230nm

峰号	保留时间	面积	面积%	高度	理论塔板数(USP)	拖尾因子	分离度(USP)
1	3.208	1105084	100.000	116889	3037	1.362	--
总计		1105084	100.000	116889			



# YMP-4094

## <样品信息>

色谱柱: XB-C18(50mm\*4.6mm,5μm) 流速: 1.0ml/min  
 柱温: 30°C 波长: 230nm  
 数据文件名: TWKS\$YMP-4094 - 0-18/28-703-2 - YMP-4094-twsf-1-PBS7.4-90min-gsp4.lcd  
 方法文件名: TWKS\$YMP-4094 - YMP-4094-TWKS-Fx277.lcm  
 批处理文件名: TWKS\$YMP-4094 - 20250616-twks-Fx277.lcb  
 样品瓶号: 2-30  
 进样体积: 10 μl 版本号: 6.115  
 进样时间: 2025/06/16 20:55:00 实验者: xiexinhui  
 处理时间(V2): 2025/06/17 13:00:15 处理者: xiexinhui  
 仪器型号: SHIMADZU LC-2050C (FX277)

## <色谱图>

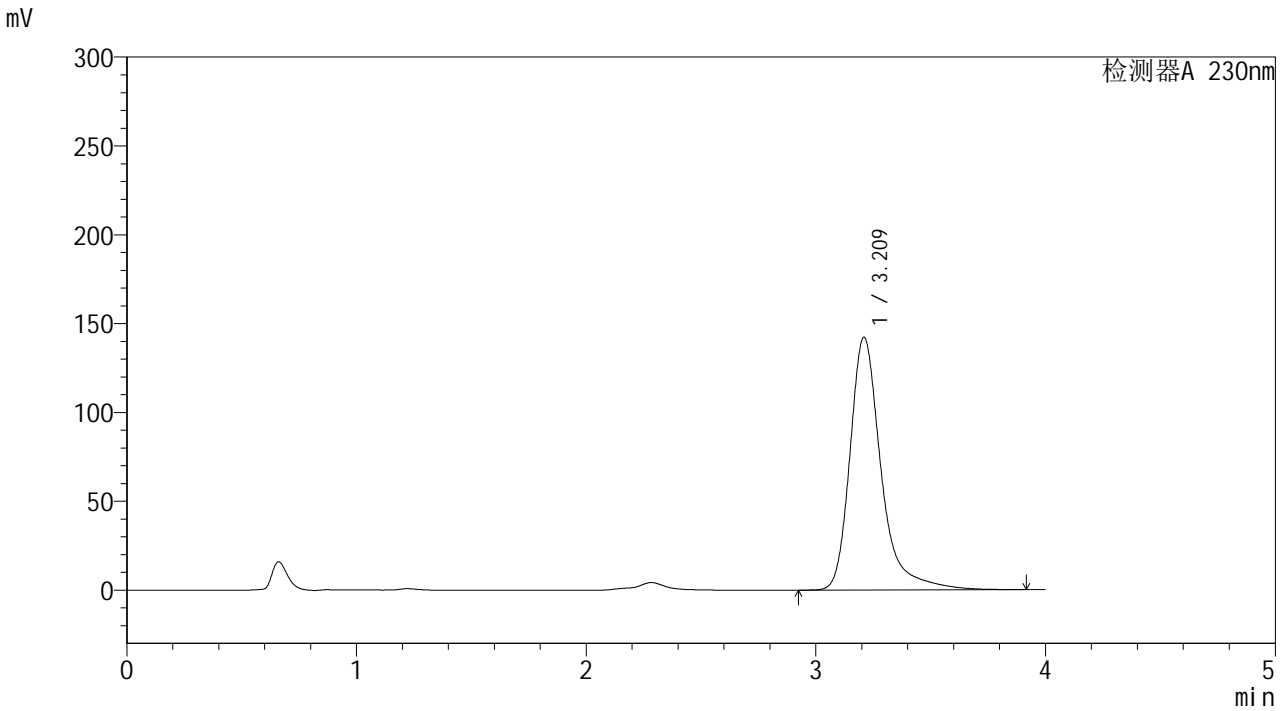

## <峰表>

检测器A 230nm

峰号	保留时间	面积	面积%	高度	理论塔板数(USP)	拖尾因子	分离度(USP)
1	3.209	1344154	100.000	141999	3040	1.363	--
总计		1344154	100.000	141999			



# YMP-4094

## <样品信息>

色谱柱: XB-C18(50mm\*4.6mm,5μm) 流速: 1.0ml/min  
 柱温: 30°C 波长: 230nm  
 数据文件名: TWKS\$YMP-4094 - 0-18/28-704-2 - YMP-4094-twsf-1-PBS7.4-90min-gsp5.lcd  
 方法文件名: TWKS\$YMP-4094 - YMP-4094-TWKS-Fx277.lcm  
 批处理文件名: TWKS\$YMP-4094 - 20250616-twks-Fx277.lcb  
 样品瓶号: 2-39  
 进样体积: 10 μl 版本号: 6.115  
 进样时间: 2025/06/16 20:59:22 实验者: xiexinhui  
 处理时间(V2): 2025/06/17 13:00:17 处理者: xiexinhui  
 仪器型号: SHIMADZU LC-2050C (FX277)

## <色谱图>

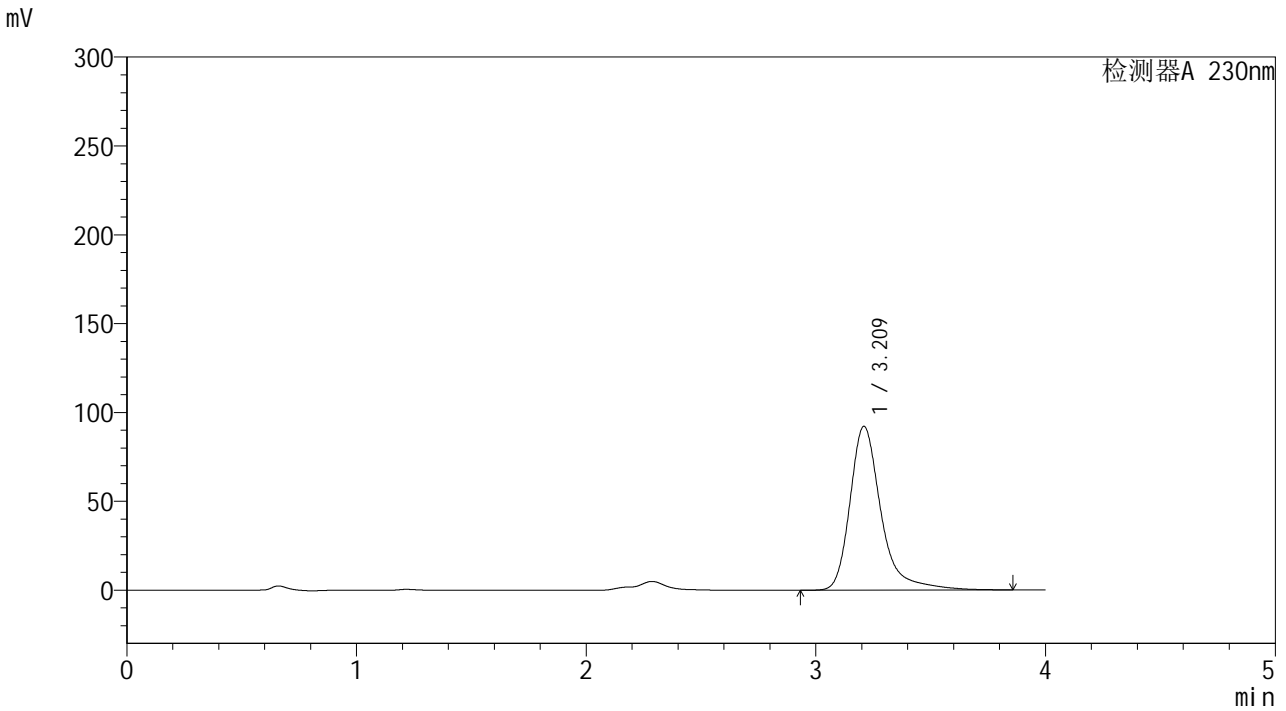

## <峰表>

检测器A 230nm

峰号	保留时间	面积	面积%	高度	理论塔板数(USP)	拖尾因子	分离度(USP)
1	3.209	870438	100.000	92010	3041	1.361	--
总计		870438	100.000	92010			



# YMP-4094

## <样品信息>

色谱柱: XB-C18(50mm\*4.6mm,5μm)      流 速: 1.0ml/min  
柱温: 30°C      波 长: 230nm  
数据文件名: TWKS\$YMP-4094 - 0-18/28-705-2 - YMP-4094-twsf-1-PBS7.4-90min-gsp6.lcd  
方法文件名: TWKS\$YMP-4094 - YMP-4094-TWKS-Fx277.lcm  
批处理文件名: TWKS\$YMP-4094 - 20250616-twks-Fx277.lcb  
样品瓶号: 2-48  
进样体积: 10 μl      版本号: 6.115  
进样时间: 2025/06/16 21:03:45      实验者: xiexinhui  
处理时间(V2): 2025/06/17 13:00:20      处理者: xiexinhui  
仪器型号: SHIMADZU LC-2050C (FX277)

## <色谱图>

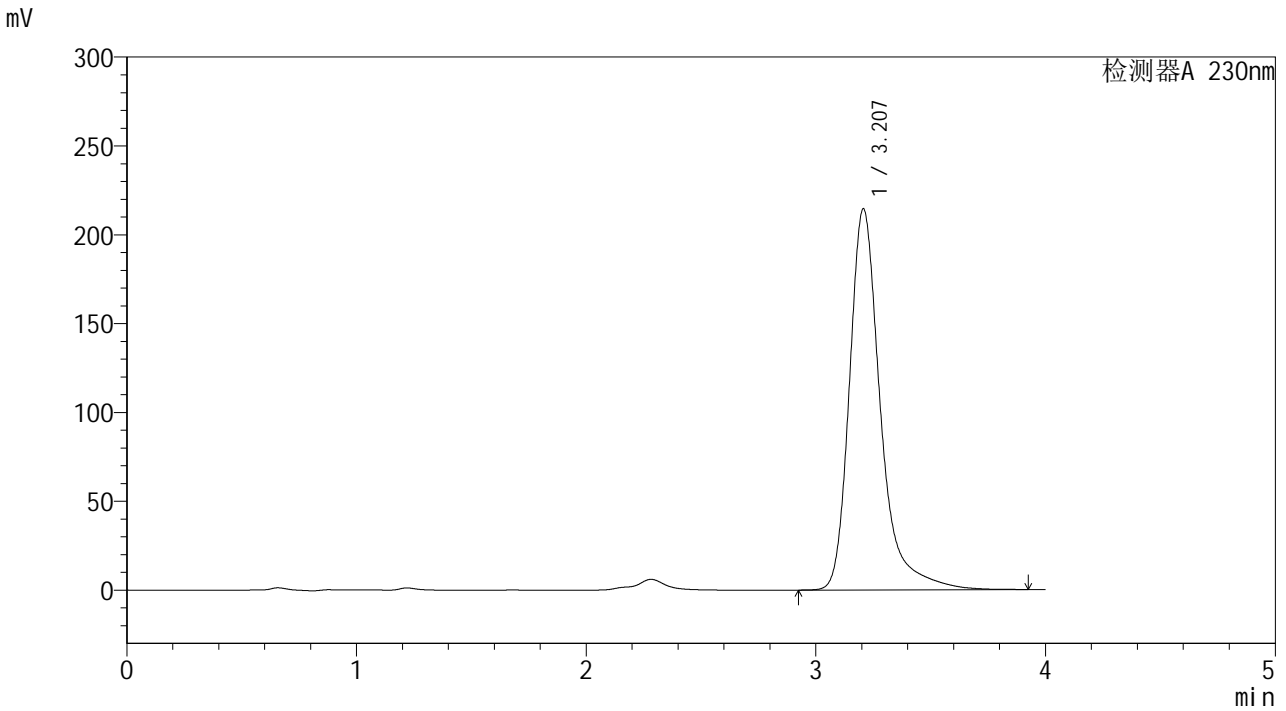

## <峰表>

检测器A 230nm

峰号	保留时间	面积	面积%	高度	理论塔板数(USP)	拖尾因子	分离度(USP)
1	3.207	2017773	100.000	214456	3041	1.350	--
总计		2017773	100.000	214456			



# YMP-4094

## <样品信息>

色谱柱: XB-C18(50mm\*4.6mm,5μm) 流 速: 1.0ml/min  
 柱温: 30°C 波 长: 230nm  
 数据文件名: TWKS\$YMP-4094 - 0-18/28-706-2 - YMP-4094-twsf-1-PBS7.4-90min-gsp7.lcd  
 方法文件名: TWKS\$YMP-4094 - YMP-4094-TWKS-Fx277.lcm  
 批处理文件名: TWKS\$YMP-4094 - 20250616-twks-Fx277.lcb  
 样品瓶号: 2-4  
 进样体积: 10 μl 版本号: 6.115  
 进样时间: 2025/06/16 21:08:09 实验者: xiexinhui  
 处理时间(V2): 2025/06/17 13:00:22 处理者: xiexinhui  
 仪器型号: SHIMADZU LC-2050C (FX277)

## <色谱图>

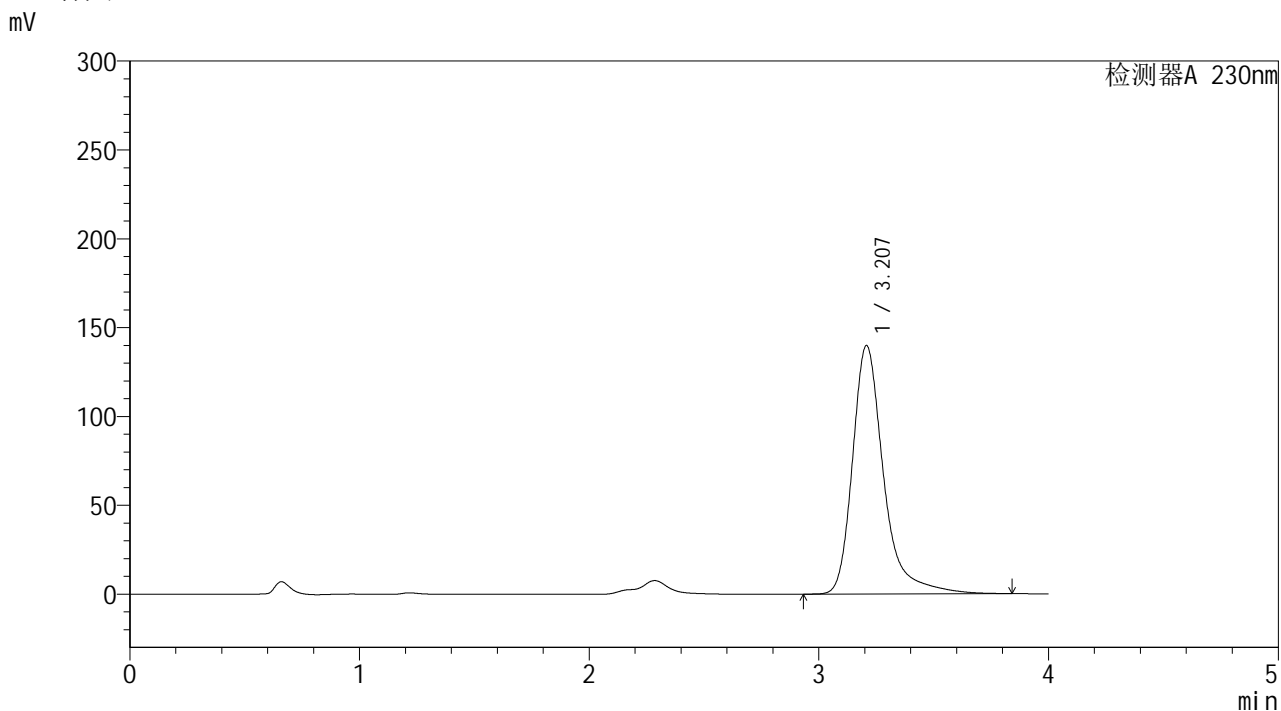

## <峰表>

检测器A 230nm

峰号	保留时间	面积	面积%	高度	理论塔板数(USP)	拖尾因子	分离度(USP)
1	3.207	1319027	100.000	139799	3038	1.363	--
总计		1319027	100.000	139799			



# YMP-4094

## <样品信息>

色谱柱: XB-C18(50mm\*4.6mm,5μm) 流 速: 1.0ml/min  
 柱温: 30°C 波 长: 230nm  
 数据文件名: TWKS\$YMP-4094 - 0-18/28-707-2 - YMP-4094-twsf-1-PBS7.4-90min-gsp8.lcd  
 方法文件名: TWKS\$YMP-4094 - YMP-4094-TWKS-Fx277.lcm  
 批处理文件名: TWKS\$YMP-4094 - 20250616-twks-Fx277.lcb  
 样品瓶号: 2-13  
 进样体积: 10 μl 版本号: 6.115  
 进样时间: 2025/06/16 21:12:33 实验者: xiexinhui  
 处理时间(V2): 2025/06/17 13:00:24 处理者: xiexinhui  
 仪器型号: SHIMADZU LC-2050C (FX277)

## <色谱图>

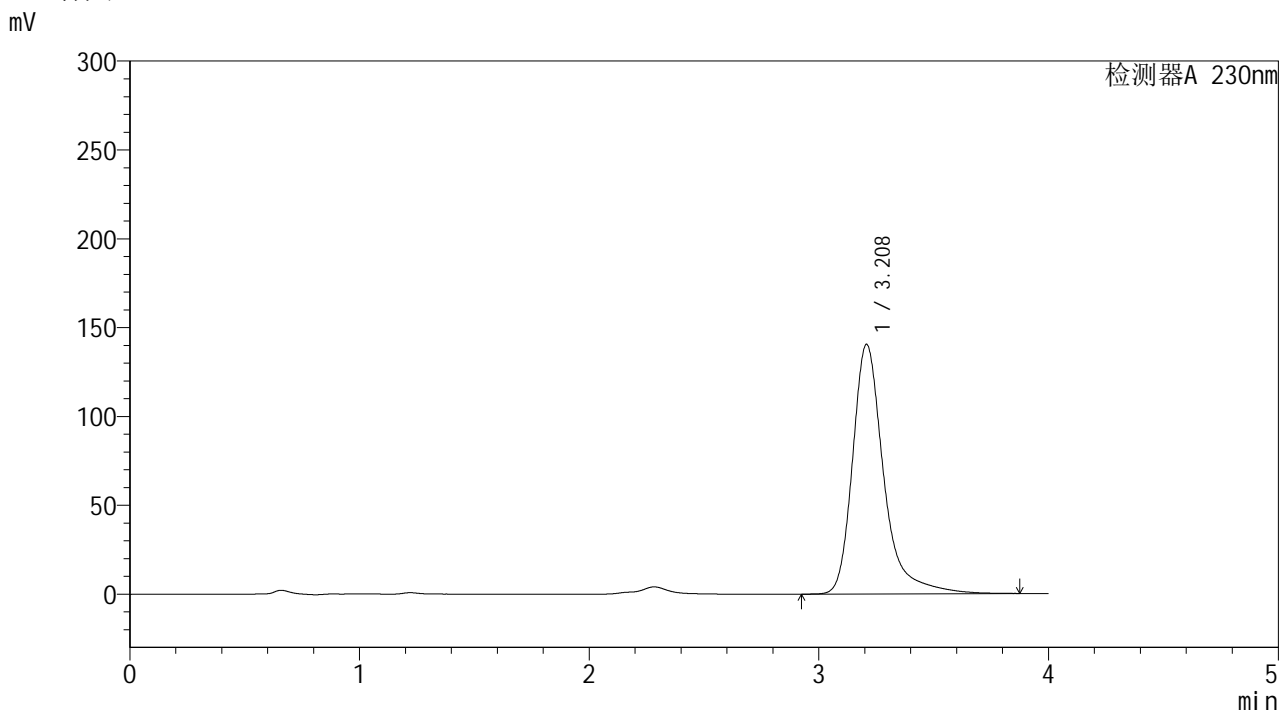

## <峰表>

检测器A 230nm

峰号	保留时间	面积	面积%	高度	理论塔板数(USP)	拖尾因子	分离度(USP)
1	3.208	1326697	100.000	140389	3033	1.366	--
总计		1326697	100.000	140389			



# YMP-4094

## <样品信息>

色谱柱: XB-C18(50mm\*4.6mm,5μm) 流速: 1.0ml/min  
 柱温: 30°C 波长: 230nm  
 数据文件名: TWKS\$YMP-4094 - 0-18/28-708-2 - YMP-4094-twsf-1-PBS7.4-90min-gsp9.lcd  
 方法文件名: TWKS\$YMP-4094 - YMP-4094-TWKS-Fx277.lcm  
 批处理文件名: TWKS\$YMP-4094 - 20250616-twks-Fx277.lcb  
 样品瓶号: 2-22  
 进样体积: 10 μl 版本号: 6.115  
 进样时间: 2025/06/16 21:16:56 实验者: xiexinhui  
 处理时间(V2): 2025/06/17 13:00:26 处理者: xiexinhui  
 仪器型号: SHIMADZU LC-2050C (FX277)

## <色谱图>

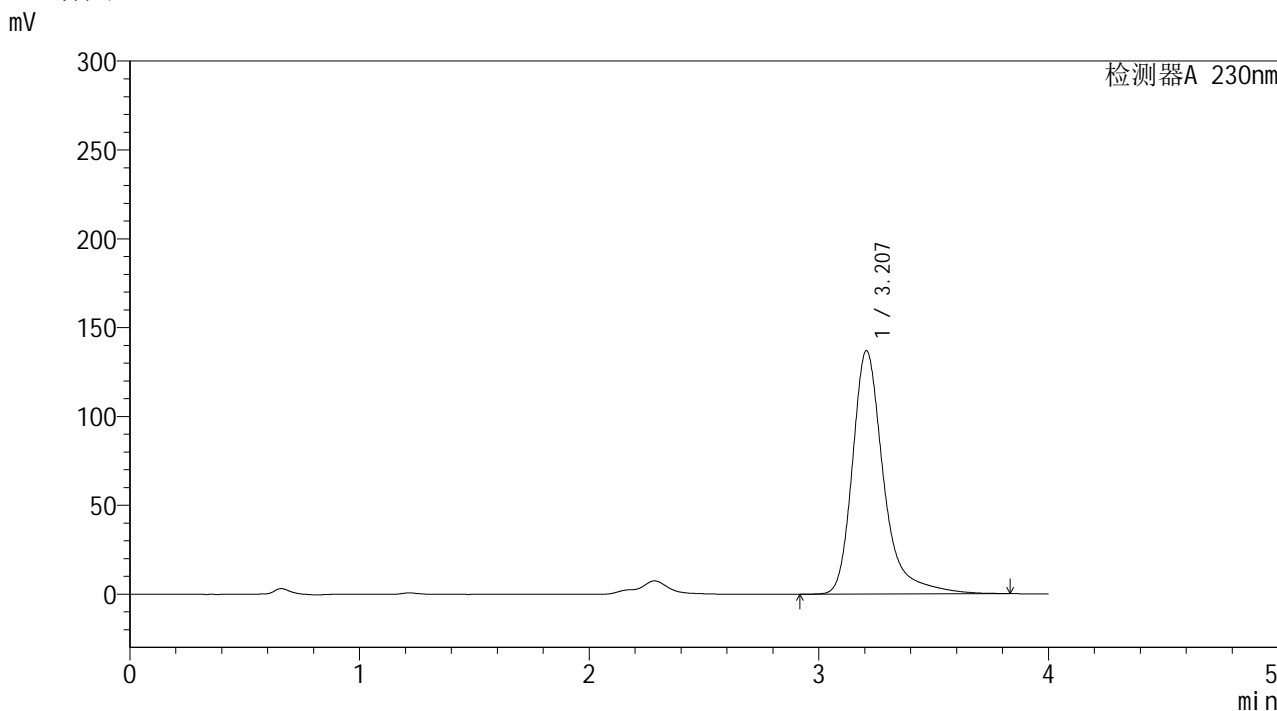

## <峰表>

检测器A 230nm

峰号	保留时间	面积	面积%	高度	理论塔板数(USP)	拖尾因子	分离度(USP)
1	3.207	1290916	100.000	136871	3039	1.361	--
总计		1290916	100.000	136871			



# YMP-4094

## <样品信息>

色谱柱: XB-C18(50mm\*4.6mm,5μm) 流 速: 1.0ml/min  
 柱温: 30°C 波 长: 230nm  
 数据文件名: TWKS\$YMP-4094 - 0-18/28-709-2 - YMP-4094-twsf-1-PBS7.4-90min-gsp10.lcd  
 方法文件名: TWKS\$YMP-4094 - YMP-4094-TWKS-Fx277.lcm  
 批处理文件名: TWKS\$YMP-4094 - 20250616-twks-Fx277.lcb  
 样品瓶号: 2-31  
 进样体积: 10 μl 版本号: 6.115  
 进样时间: 2025/06/16 21:21:19 实验者: xiexinhui  
 处理时间(V2): 2025/06/17 13:00:28 处理者: xiexinhui  
 仪器型号: SHIMADZU LC-2050C (FX277)

## <色谱图>

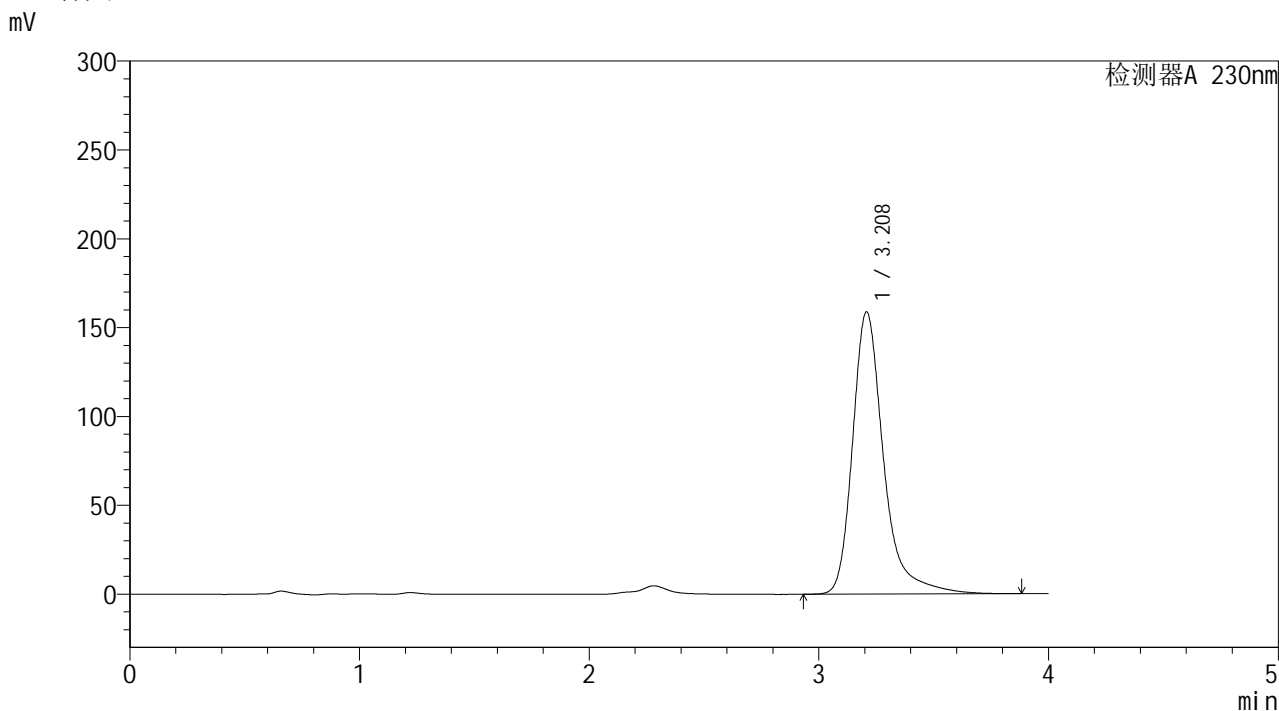

## <峰表>

检测器A 230nm

峰号	保留时间	面积	面积%	高度	理论塔板数(USP)	拖尾因子	分离度(USP)
1	3.208	1492605	100.000	158731	3045	1.344	--
总计		1492605	100.000	158731			



# YMP-4094

## <样品信息>

色谱柱: XB-C18(50mm\*4.6mm,5μm) 流速: 1.0ml/min  
 柱温: 30°C 波长: 230nm  
 数据文件名: TWKS\$YMP-4094 - 0-18/28-710-2 - YMP-4094-twsf-1-PBS7.4-90min-gsp11.lcd  
 方法文件名: TWKS\$YMP-4094 - YMP-4094-TWKS-Fx277.lcm  
 批处理文件名: TWKS\$YMP-4094 - 20250616-twks-Fx277.lcb  
 样品瓶号: 2-40  
 进样体积: 10 μl 版本号: 6.115  
 进样时间: 2025/06/16 21:25:42 实验者: xiexinhui  
 处理时间(V2): 2025/06/17 13:00:30 处理者: xiexinhui  
 仪器型号: SHIMADZU LC-2050C (FX277)

## <色谱图>

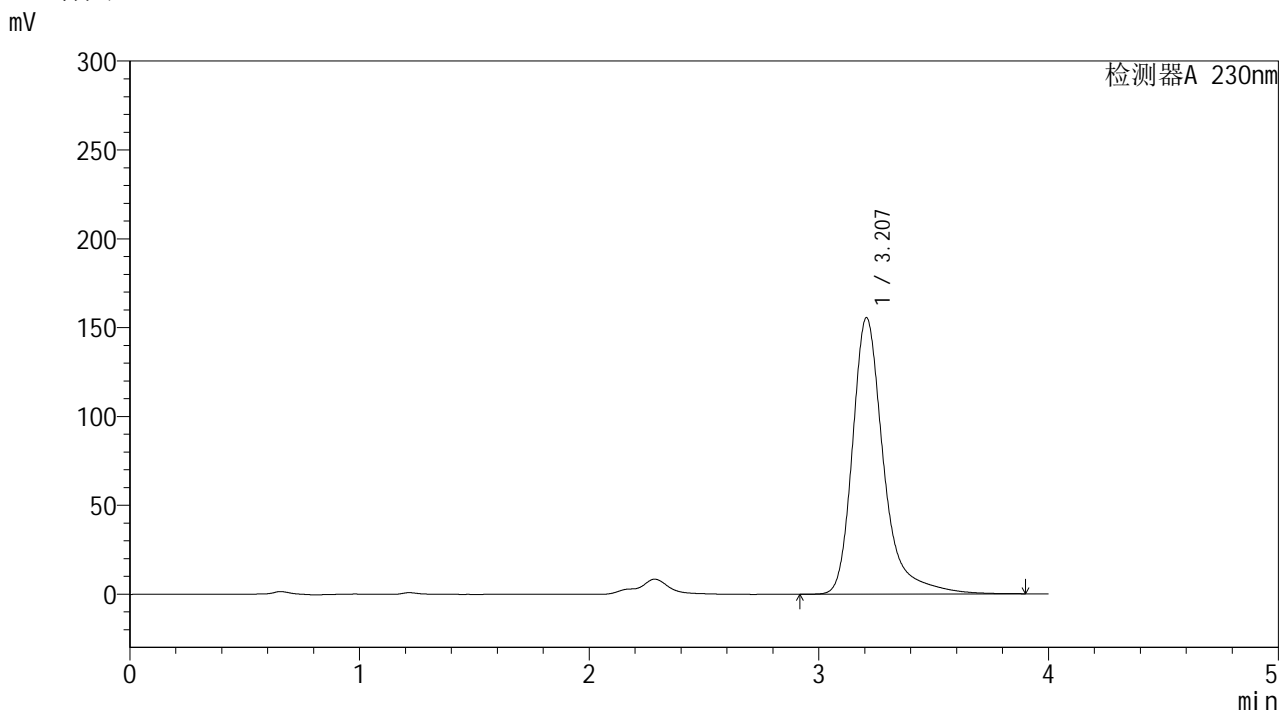

## <峰表>

检测器A 230nm

峰号	保留时间	面积	面积%	高度	理论塔板数(USP)	拖尾因子	分离度(USP)
1	3.207	1465962	100.000	155492	3045	1.360	--
总计		1465962	100.000	155492			



# YMP-4094

## <样品信息>

色谱柱: XB-C18(50mm\*4.6mm,5μm) 流 速: 1.0ml/min  
 柱温: 30°C 波 长: 230nm  
 数据文件名: TWKS\$YMP-4094 - 0-18/28-711-2 - YMP-4094-twsf-1-PBS7.4-90min-gsp12.lcd  
 方法文件名: TWKS\$YMP-4094 - YMP-4094-TWKS-Fx277.lcm  
 批处理文件名: TWKS\$YMP-4094 - 20250616-twks-Fx277.lcb  
 样品瓶号: 2-49  
 进样体积: 10 μl 版本号: 6.115  
 进样时间: 2025/06/16 21:30:05 实验者: xiexinhui  
 处理时间(V2): 2025/06/17 13:00:33 处理者: xiexinhui  
 仪器型号: SHIMADZU LC-2050C (FX277)

## <色谱图>

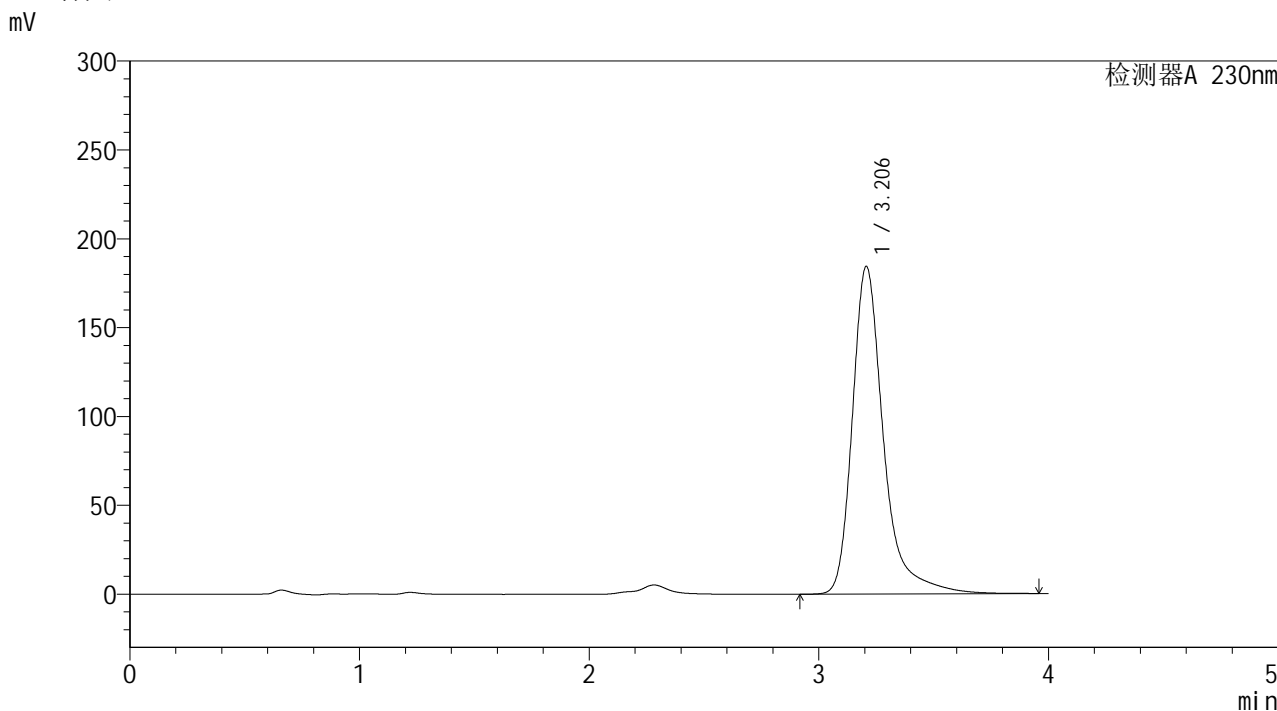

## <峰表>

检测器A 230nm

峰号	保留时间	面积	面积%	高度	理论塔板数(USP)	拖尾因子	分离度(USP)
1	3.206	1741747	100.000	184382	3038	1.366	--
总计		1741747	100.000	184382			



# YMP-4094

## <样品信息>

色谱柱: XB-C18(50mm\*4.6mm,5μm) 流 速: 1.0ml/min  
 柱温: 30°C 波 长: 230nm  
 数据文件名: TWKS\$YMP-4094 - 0-18/28-712-2 - YMP-4094-twsf-1-PBS7.4-120min-gsp1.lcd  
 方法文件名: TWKS\$YMP-4094 - YMP-4094-TWKS-Fx277.lcm  
 批处理文件名: TWKS\$YMP-4094 - 20250616-twks-Fx277.lcb  
 样品瓶号: 2-5  
 进样体积: 10 μl 版本号: 6.115  
 进样时间: 2025/06/16 21:34:29 实验者: xiexinhui  
 处理时间(V2): 2025/06/17 13:00:35 处理者: xiexinhui  
 仪器型号: SHIMADZU LC-2050C (FX277)

## <色谱图>

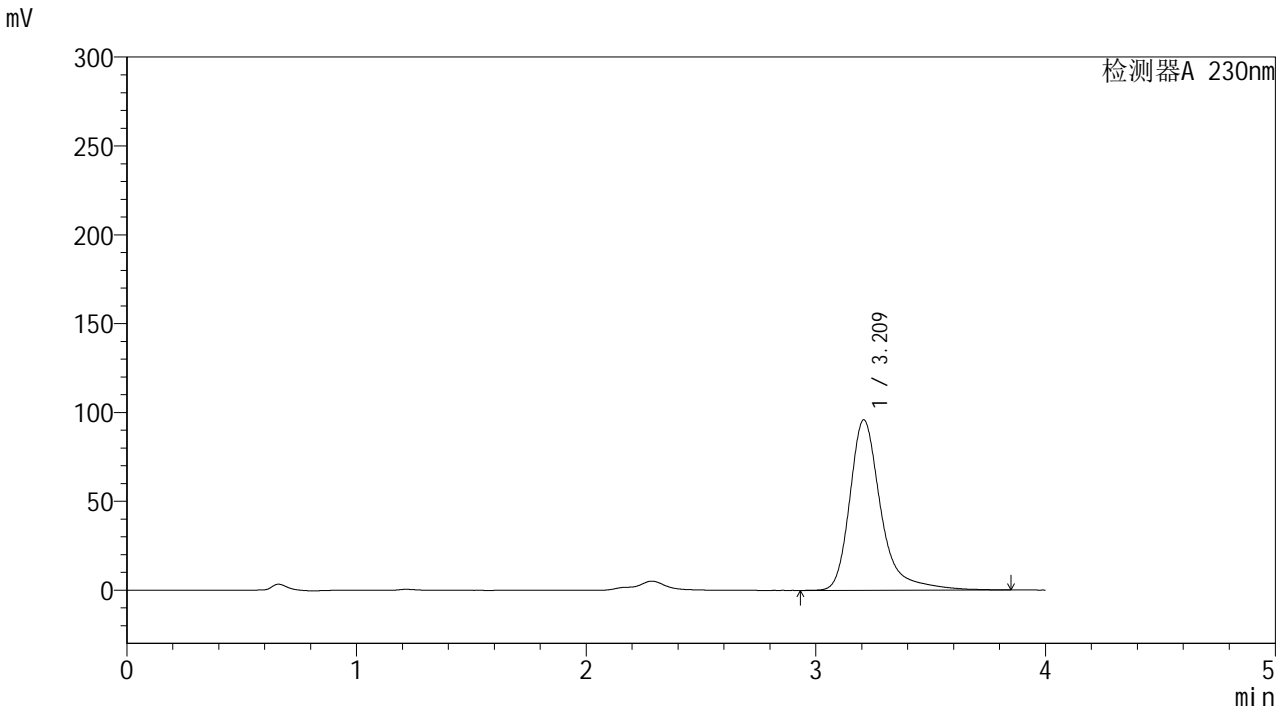

## <峰表>

检测器A 230nm

峰号	保留时间	面积	面积%	高度	理论塔板数(USP)	拖尾因子	分离度(USP)
1	3.209	904166	100.000	95741	3047	1.359	--
总计		904166	100.000	95741			



# YMP-4094

## <样品信息>

色谱柱: XB-C18(50mm\*4.6mm,5μm) 流 速: 1.0ml/min  
 柱温: 30°C 波 长: 230nm  
 数据文件名: TWKS\$YMP-4094 - 0-18/28-713-2 - YMP-4094-twsf-1-PBS7.4-120min-gsp2.lcd  
 方法文件名: TWKS\$YMP-4094 - YMP-4094-TWKS-Fx277.lcm  
 批处理文件名: TWKS\$YMP-4094 - 20250616-twks-Fx277.lcb  
 样品瓶号: 2-14  
 进样体积: 10 μl 版本号: 6.115  
 进样时间: 2025/06/16 21:38:52 实验者: xiexinhui  
 处理时间(V2): 2025/06/17 13:00:37 处理者: xiexinhui  
 仪器型号: SHIMADZU LC-2050C (FX277)

## <色谱图>

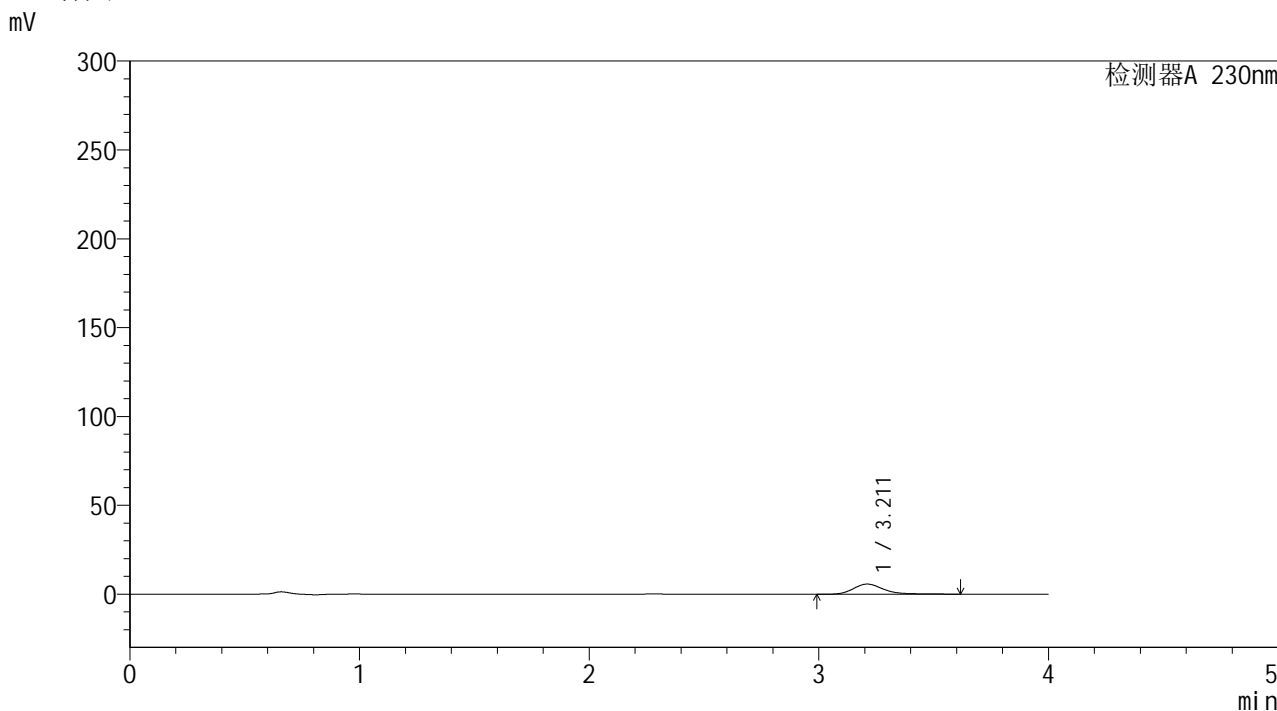

## <峰表>

检测器A 230nm

峰号	保留时间	面积	面积%	高度	理论塔板数(USP)	拖尾因子	分离度(USP)
1	3.211	52816	100.000	5726	3011	1.290	--
总计		52816	100.000	5726			



# YMP-4094

## <样品信息>

色谱柱: XB-C18(50mm\*4.6mm,5μm) 流速: 1.0ml/min  
 柱温: 30°C 波长: 230nm  
 数据文件名: TWKS\$YMP-4094 - 0-18/28-714-2 - YMP-4094-twsf-1-PBS7.4-120min-gsp3.lcd  
 方法文件名: TWKS\$YMP-4094 - YMP-4094-TWKS-Fx277.lcm  
 批处理文件名: TWKS\$YMP-4094 - 20250616-twks-Fx277.lcb  
 样品瓶号: 2-23  
 进样体积: 10 μl 版本号: 6.115  
 进样时间: 2025/06/16 21:43:15 实验者: xiexinhui  
 处理时间(V2): 2025/06/17 13:00:40 处理者: xiexinhui  
 仪器型号: SHIMADZU LC-2050C (FX277)

## <色谱图>

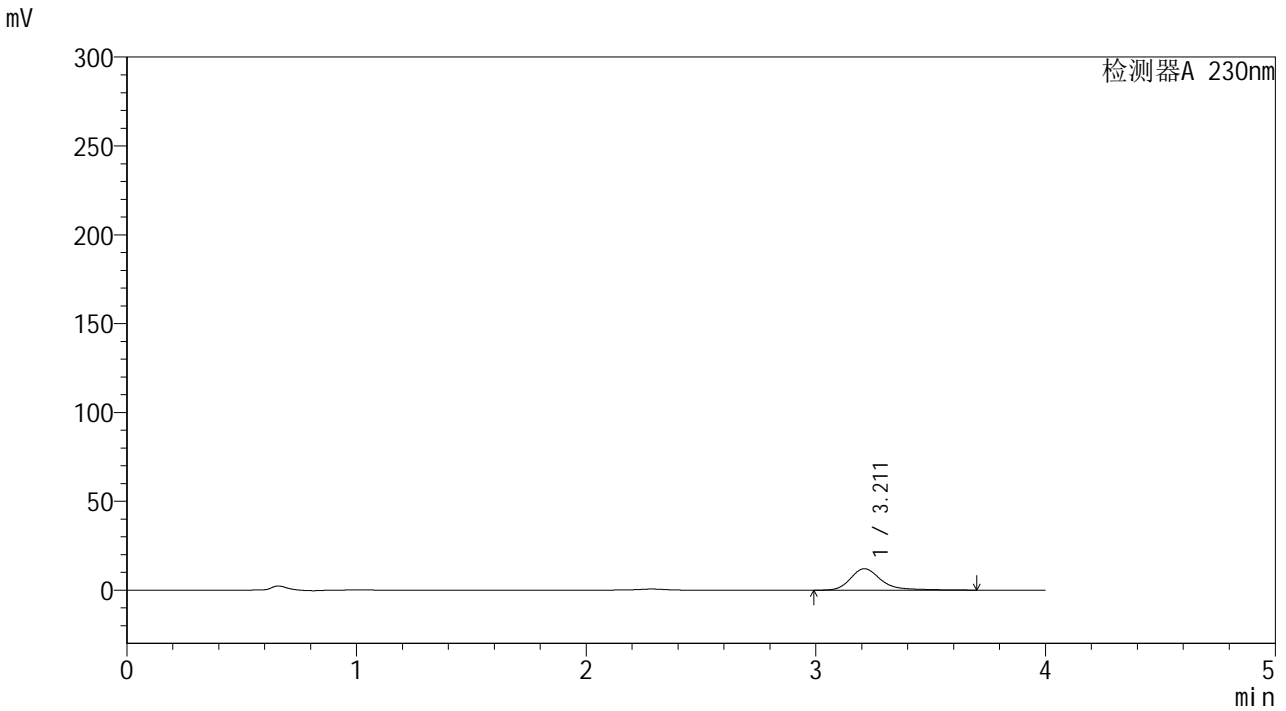

## <峰表>

检测器A 230nm

峰号	保留时间	面积	面积%	高度	理论塔板数(USP)	拖尾因子	分离度(USP)
1	3.211	113822	100.000	12110	3044	1.322	--
总计		113822	100.000	12110			



# YMP-4094

## <样品信息>

色谱柱: XB-C18(50mm\*4.6mm,5μm) 流 速: 1.0ml/min  
 柱温: 30°C 波 长: 230nm  
 数据文件名: TWKS\$YMP-4094 - 0-18/28-715-2 - YMP-4094-twsf-1-PBS7.4-120min-gsp4.lcd  
 方法文件名: TWKS\$YMP-4094 - YMP-4094-TWKS-Fx277.lcm  
 批处理文件名: TWKS\$YMP-4094 - 20250616-twks-Fx277.lcb  
 样品瓶号: 2-32  
 进样体积: 10 μl 版本号: 6.115  
 进样时间: 2025/06/16 21:47:39 实验者: xiexinhui  
 处理时间(V2): 2025/06/17 13:00:42 处理者: xiexinhui  
 仪器型号: SHIMADZU LC-2050C (FX277)

## <色谱图>

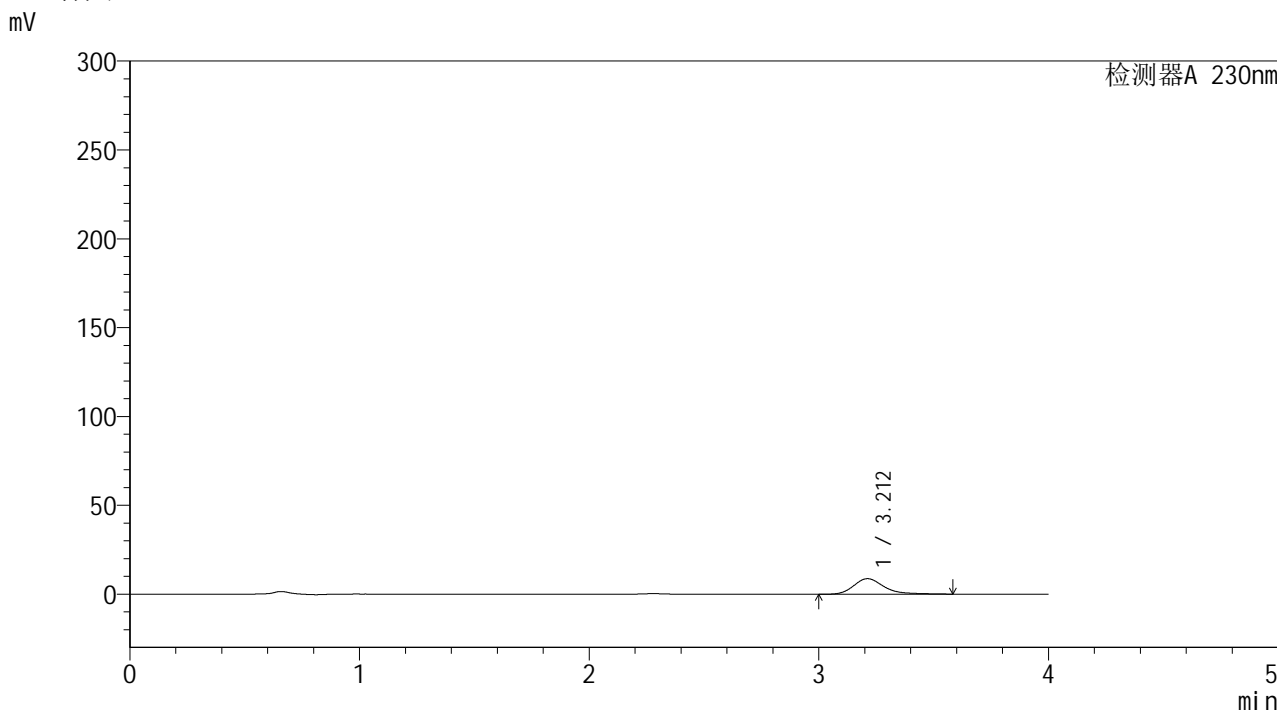

## <峰表>

检测器A 230nm

峰号	保留时间	面积	面积%	高度	理论塔板数(USP)	拖尾因子	分离度(USP)
1	3.212	80914	100.000	8755	3031	1.311	--
总计		80914	100.000	8755			



# YMP-4094

<样品信息>

色谱柱: XB-C18(50mm\*4.6mm,5μm) 流速: 1.0ml/min  
 柱温: 30°C 波长: 230nm  
 数据文件名: TWKS\$YMP-4094 - 0-18/28-716-2 - YMP-4094-twsf-1-PBS7.4-120min-gsp5.lcd  
 方法文件名: TWKS\$YMP-4094 - YMP-4094-TWKS-Fx277.lcm  
 批处理文件名: TWKS\$YMP-4094 - 20250616-twks-Fx277.lcb  
 样品瓶号: 2-41  
 进样体积: 10 μl 版本号: 6.115  
 进样时间: 2025/06/16 21:52:02 实验者: xiexinhui  
 处理时间(V2): 2025/06/17 13:00:44 处理者: xiexinhui  
 仪器型号: SHIMADZU LC-2050C (FX277)

<色谱图>

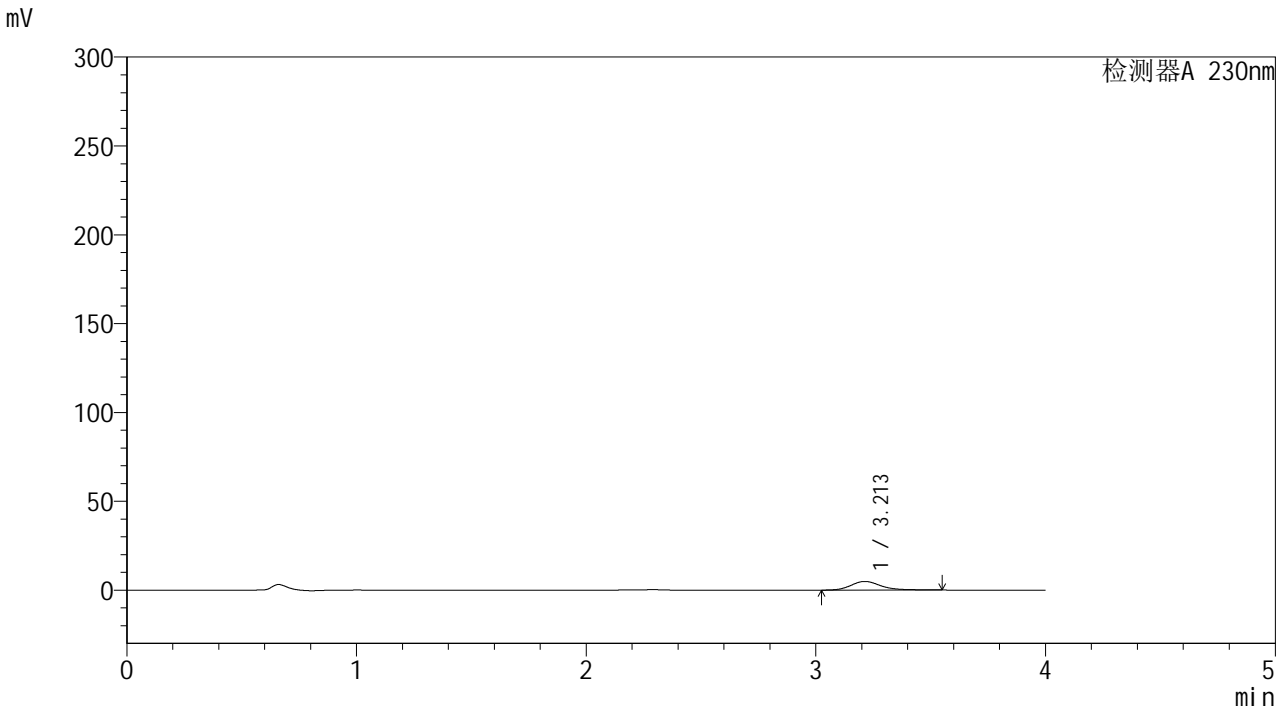

<峰表>

检测器A 230nm

峰号	保留时间	面积	面积%	高度	理论塔板数(USP)	拖尾因子	分离度(USP)
1	3.213	44049	100.000	4869	3145	1.239	--
总计		44049	100.000	4869			



# YMP-4094

## <样品信息>

色谱柱: XB-C18(50mm\*4.6mm,5μm) 流 速: 1.0ml/min  
 柱温: 30°C 波 长: 230nm  
 数据文件名: TWKS\$YMP-4094 - 0-18/28-717-2 - YMP-4094-twsf-1-PBS7.4-120min-gsp6.lcd  
 方法文件名: TWKS\$YMP-4094 - YMP-4094-TWKS-Fx277.lcm  
 批处理文件名: TWKS\$YMP-4094 - 20250616-twks-Fx277.lcb  
 样品瓶号: 2-50  
 进样体积: 10 μl 版本号: 6.115  
 进样时间: 2025/06/16 21:56:26 实验者: xiexinhui  
 处理时间(V2): 2025/06/17 13:00:46 处理者: xiexinhui  
 仪器型号: SHIMADZU LC-2050C (FX277)

## <色谱图>

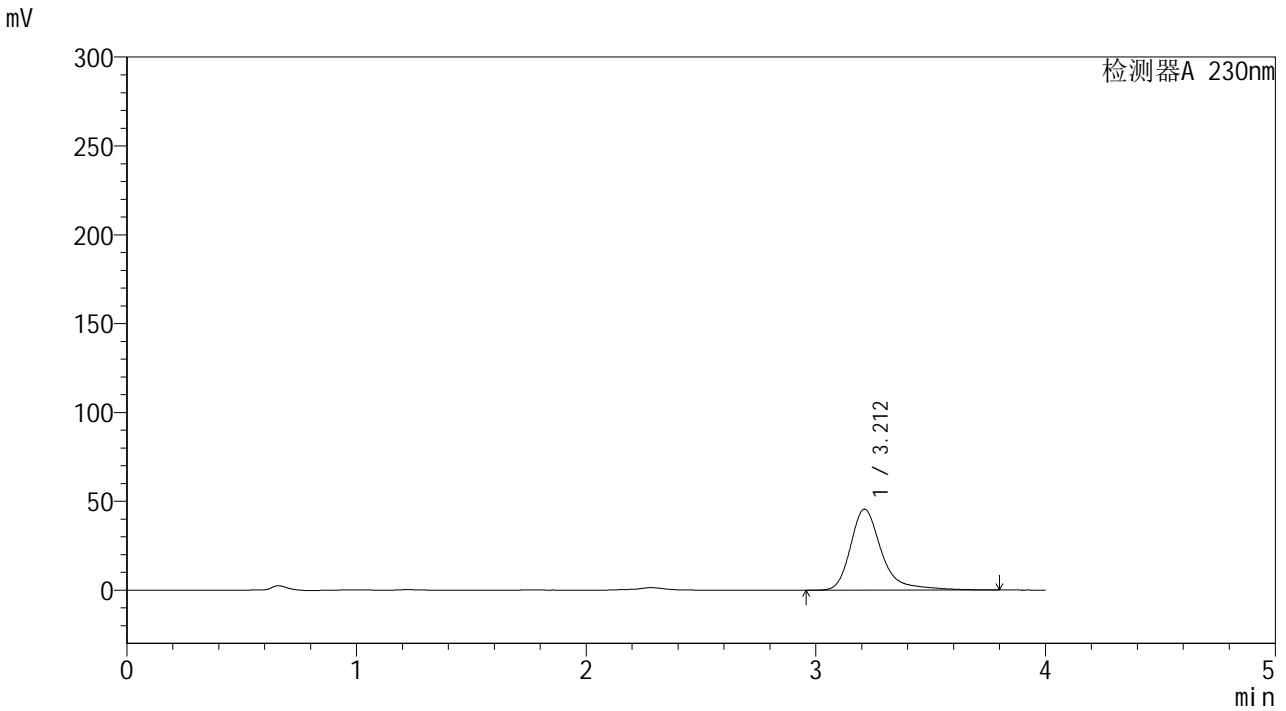

## <峰表>

检测器A 230nm

峰号	保留时间	面积	面积%	高度	理论塔板数(USP)	拖尾因子	分离度(USP)
1	3.212	429711	100.000	45596	3042	1.351	--
总计		429711	100.000	45596			



# YMP-4094

## <样品信息>

色谱柱: XB-C18(50mm\*4.6mm,5μm) 流 速: 1.0ml/min  
 柱温: 30°C 波 长: 230nm  
 数据文件名: TWKS\$YMP-4094 - 0-18/28-718-2 - YMP-4094-twsf-1-PBS7.4-120min-gsp7.lcd  
 方法文件名: TWKS\$YMP-4094 - YMP-4094-TWKS-Fx277.lcm  
 批处理文件名: TWKS\$YMP-4094 - 20250616-twks-Fx277.lcb  
 样品瓶号: 2-6  
 进样体积: 10 μl 版本号: 6.115  
 进样时间: 2025/06/16 22:00:50 实验者: xiexinhui  
 处理时间(V2): 2025/06/17 13:00:48 处理者: xiexinhui  
 仪器型号: SHIMADZU LC-2050C (FX277)

## <色谱图>

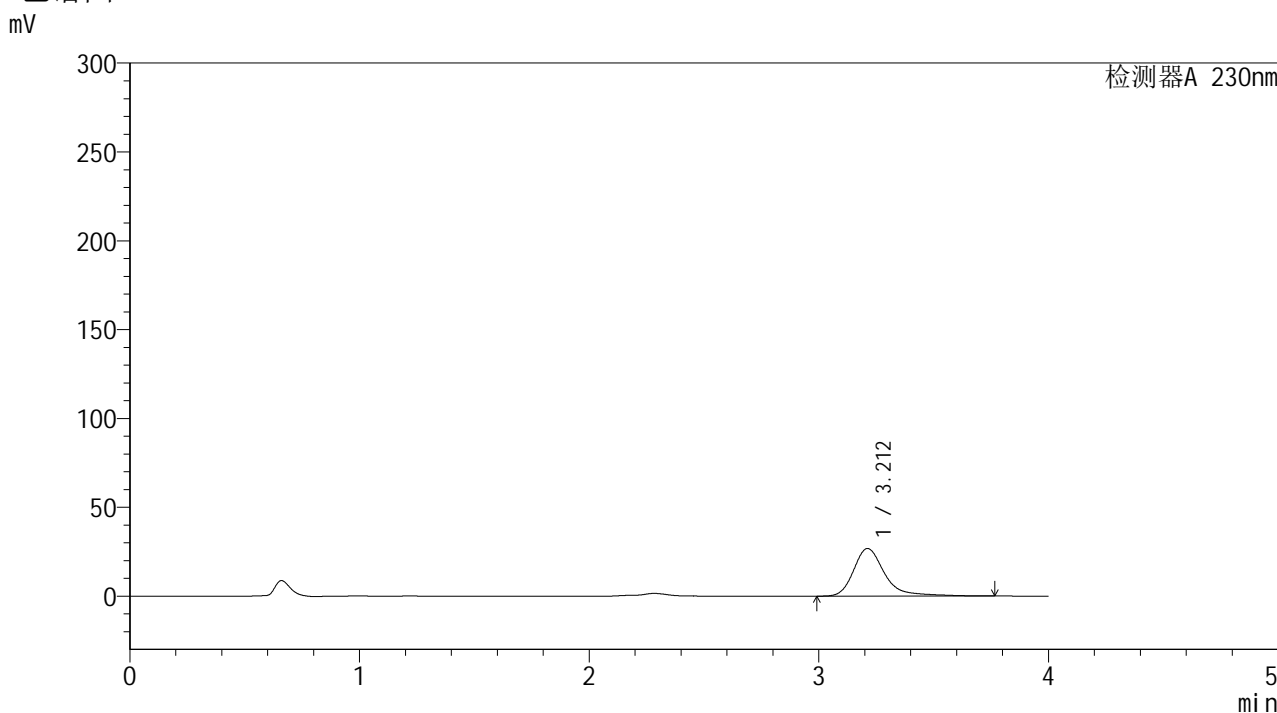

## <峰表>

检测器A 230nm

峰号	保留时间	面积	面积%	高度	理论塔板数(USP)	拖尾因子	分离度(USP)
1	3.212	252615	100.000	26809	3047	1.346	--
总计		252615	100.000	26809			



# YMP-4094

## <样品信息>

色谱柱: XB-C18(50mm\*4.6mm,5μm) 流 速: 1.0ml/min  
 柱温: 30°C 波 长: 230nm  
 数据文件名: TWKS\$YMP-4094 - 0-18/28-719-2 - YMP-4094-twsf-1-PBS7.4-120min-gsp8.lcd  
 方法文件名: TWKS\$YMP-4094 - YMP-4094-TWKS-Fx277.lcm  
 批处理文件名: TWKS\$YMP-4094 - 20250616-twks-Fx277.lcb  
 样品瓶号: 2-15  
 进样体积: 10 μl 版本号: 6.115  
 进样时间: 2025/06/16 22:05:14 实验者: xiexinhui  
 处理时间(V2): 2025/06/17 13:00:51 处理者: xiexinhui  
 仪器型号: SHIMADZU LC-2050C (FX277)

## <色谱图>

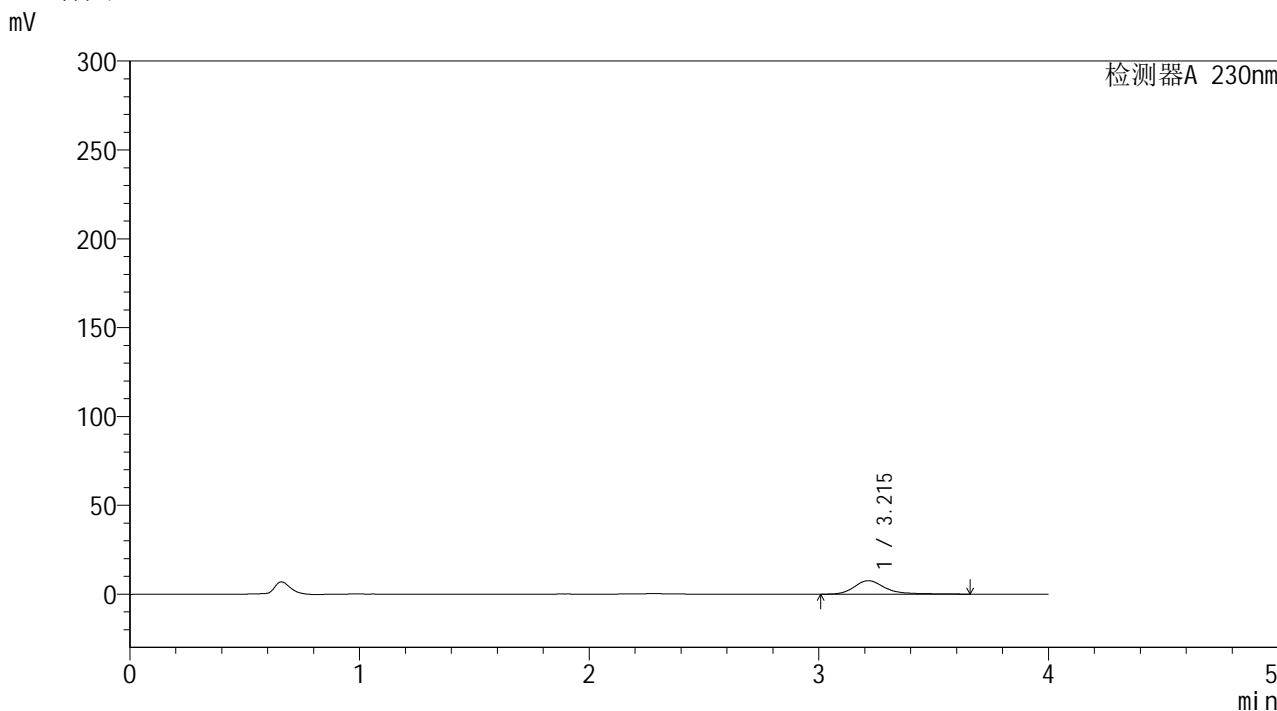

## <峰表>

检测器A 230nm

峰号	保留时间	面积	面积%	高度	理论塔板数(USP)	拖尾因子	分离度(USP)
1	3.215	70263	100.000	7558	3114	1.302	--
总计		70263	100.000	7558			



# YMP-4094

## <样品信息>

色谱柱: XB-C18(50mm\*4.6mm,5μm) 流速: 1.0ml/min  
 柱温: 30°C 波长: 230nm  
 数据文件名: TWKS\$YMP-4094 - 0-18/28-720-2 - YMP-4094-twsf-1-PBS7.4-120min-gsp9.lcd  
 方法文件名: TWKS\$YMP-4094 - YMP-4094-TWKS-Fx277.lcm  
 批处理文件名: TWKS\$YMP-4094 - 20250616-twks-Fx277.lcb  
 样品瓶号: 2-24  
 进样体积: 10 μl 版本号: 6.115  
 进样时间: 2025/06/16 22:09:37 实验者: xiexinhui  
 处理时间(V2): 2025/06/17 13:00:53 处理者: xiexinhui  
 仪器型号: SHIMADZU LC-2050C (FX277)

## <色谱图>

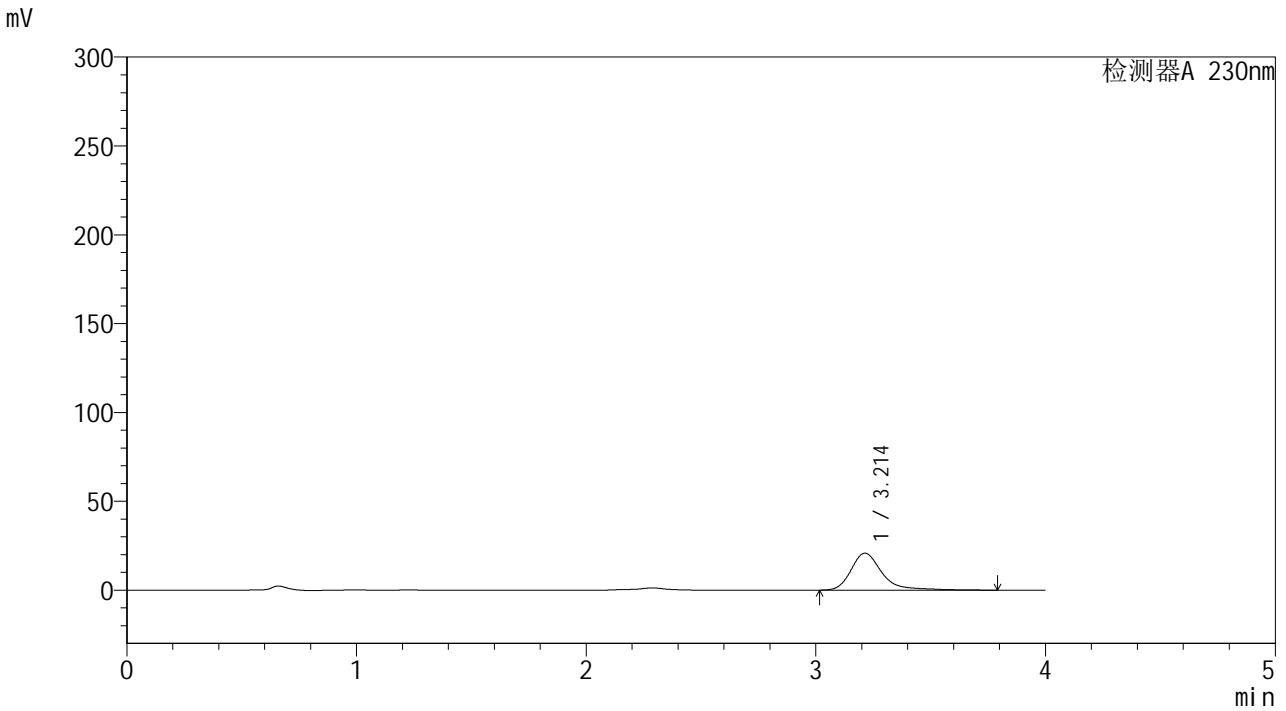

## <峰表>

检测器A 230nm

峰号	保留时间	面积	面积%	高度	理论塔板数(USP)	拖尾因子	分离度(USP)
1	3.214	196033	100.000	20793	3045	1.355	--
总计		196033	100.000	20793			



# YMP-4094

## <样品信息>

色谱柱: XB-C18(50mm\*4.6mm,5μm) 流速: 1.0ml/min  
 柱温: 30°C 波长: 230nm  
 数据文件名: TWKS\$YMP-4094 - 0-18/28-721-2 - YMP-4094-twsf-1-PBS7.4-120min-gsp10.lcd  
 方法文件名: TWKS\$YMP-4094 - YMP-4094-TWKS-Fx277.lcm  
 批处理文件名: TWKS\$YMP-4094 - 20250616-twks-Fx277.lcb  
 样品瓶号: 2-33  
 进样体积: 10 μl 版本号: 6.115  
 进样时间: 2025/06/16 22:14:01 实验者: xiexinhui  
 处理时间(V2): 2025/06/17 13:00:55 处理者: xiexinhui  
 仪器型号: SHIMADZU LC-2050C (FX277)

## <色谱图>

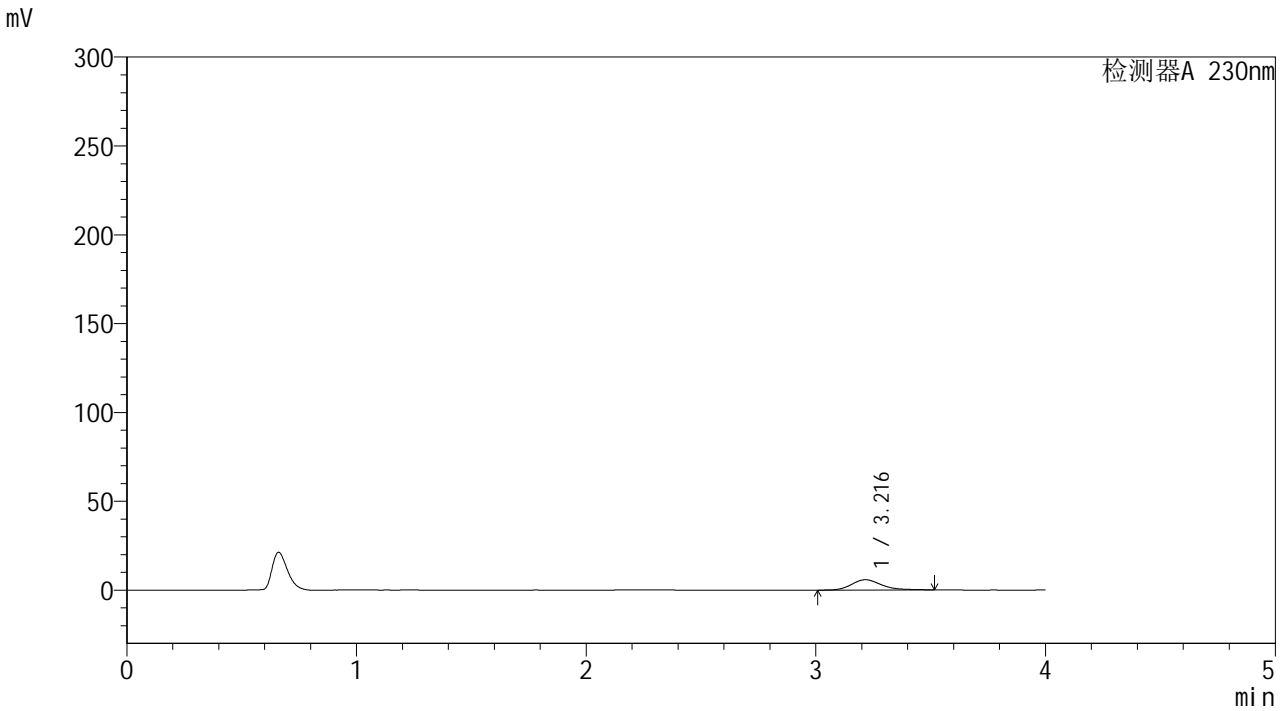

## <峰表>

检测器A 230nm

峰号	保留时间	面积	面积%	高度	理论塔板数(USP)	拖尾因子	分离度(USP)
1	3.216	52220	100.000	5790	3073	1.232	--
总计		52220	100.000	5790			



# YMP-4094

## <样品信息>

色谱柱: XB-C18(50mm\*4.6mm,5μm) 流速: 1.0ml/min  
 柱温: 30°C 波长: 230nm  
 数据文件名: TWKS\$YMP-4094 - 0-18/28-722-2 - YMP-4094-twsf-1-PBS7.4-120min-gsp11.lcd  
 方法文件名: TWKS\$YMP-4094 - YMP-4094-TWKS-Fx277.lcm  
 批处理文件名: TWKS\$YMP-4094 - 20250616-twks-Fx277.lcb  
 样品瓶号: 2-42  
 进样体积: 10 μl 版本号: 6.115  
 进样时间: 2025/06/16 22:18:25 实验者: xiexinhui  
 处理时间(V2): 2025/06/17 13:00:57 处理者: xiexinhui  
 仪器型号: SHIMADZU LC-2050C (FX277)

## <色谱图>

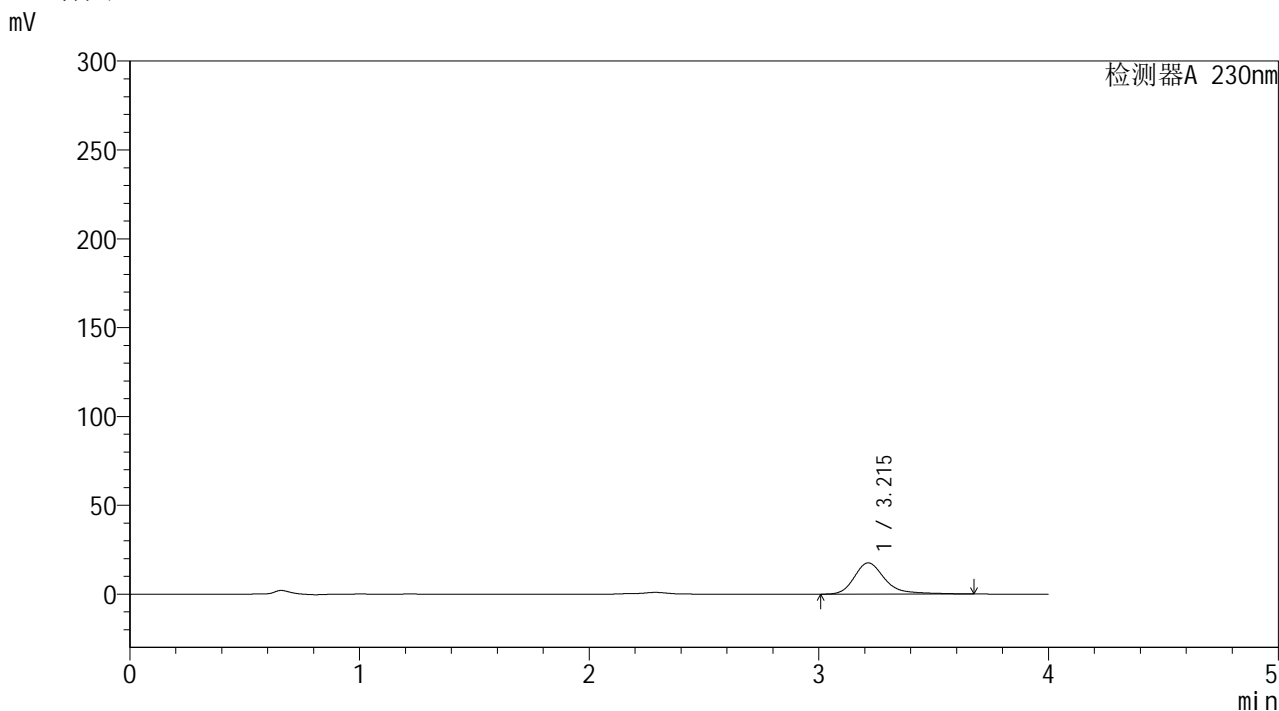

## <峰表>

检测器A 230nm

峰号	保留时间	面积	面积%	高度	理论塔板数(USP)	拖尾因子	分离度(USP)
1	3.215	164279	100.000	17610	3066	1.311	--
总计		164279	100.000	17610			



# YMP-4094

## <样品信息>

色谱柱: XB-C18(50mm\*4.6mm,5μm) 流速: 1.0ml/min  
 柱温: 30°C 波长: 230nm  
 数据文件名: TWKS\$YMP-4094 - 0-18/28-723-2 - YMP-4094-twsf-1-PBS7.4-120min-gsp12.lcd  
 方法文件名: TWKS\$YMP-4094 - YMP-4094-TWKS-Fx277.lcm  
 批处理文件名: TWKS\$YMP-4094 - 20250616-twks-Fx277.lcb  
 样品瓶号: 2-51  
 进样体积: 10 μl 版本号: 6.115  
 进样时间: 2025/06/16 22:22:48 实验者: xiexinhui  
 处理时间(V2): 2025/06/17 13:00:59 处理者: xiexinhui  
 仪器型号: SHIMADZU LC-2050C (FX277)

## <色谱图>

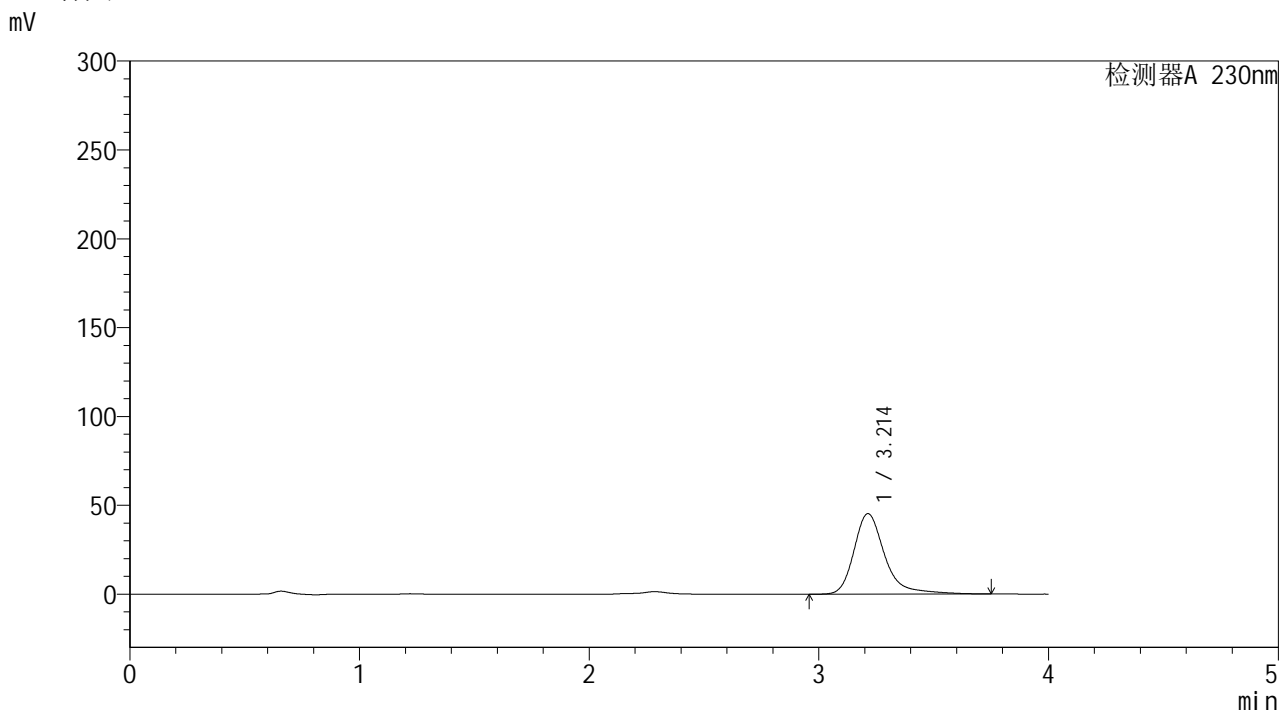

## <峰表>

检测器A 230nm

峰号	保留时间	面积	面积%	高度	理论塔板数(USP)	拖尾因子	分离度(USP)
1	3.214	423676	100.000	45330	3070	1.327	--
总计		423676	100.000	45330			



# YMP-4094

## <样品信息>

色谱柱: XB-C18(50mm\*4.6mm,5μm) 流速: 1.0ml/min  
 柱温: 30°C 波长: 230nm  
 数据文件名: TWKS\$YMP-4094 - 0-18/28-724-2 - YMP-4094-twsf-1-PBS7.4-180min-gsp1.lcd  
 方法文件名: TWKS\$YMP-4094 - YMP-4094-TWKS-Fx277.lcm  
 批处理文件名: TWKS\$YMP-4094 - 20250616-twks-Fx277.lcb  
 样品瓶号: 2-7  
 进样体积: 10 μl 版本号: 6.115  
 进样时间: 2025/06/16 22:27:13 实验者: xiexinhui  
 处理时间(V2): 2025/06/17 13:01:02 处理者: xiexinhui  
 仪器型号: SHIMADZU LC-2050C (FX277)

## <色谱图>

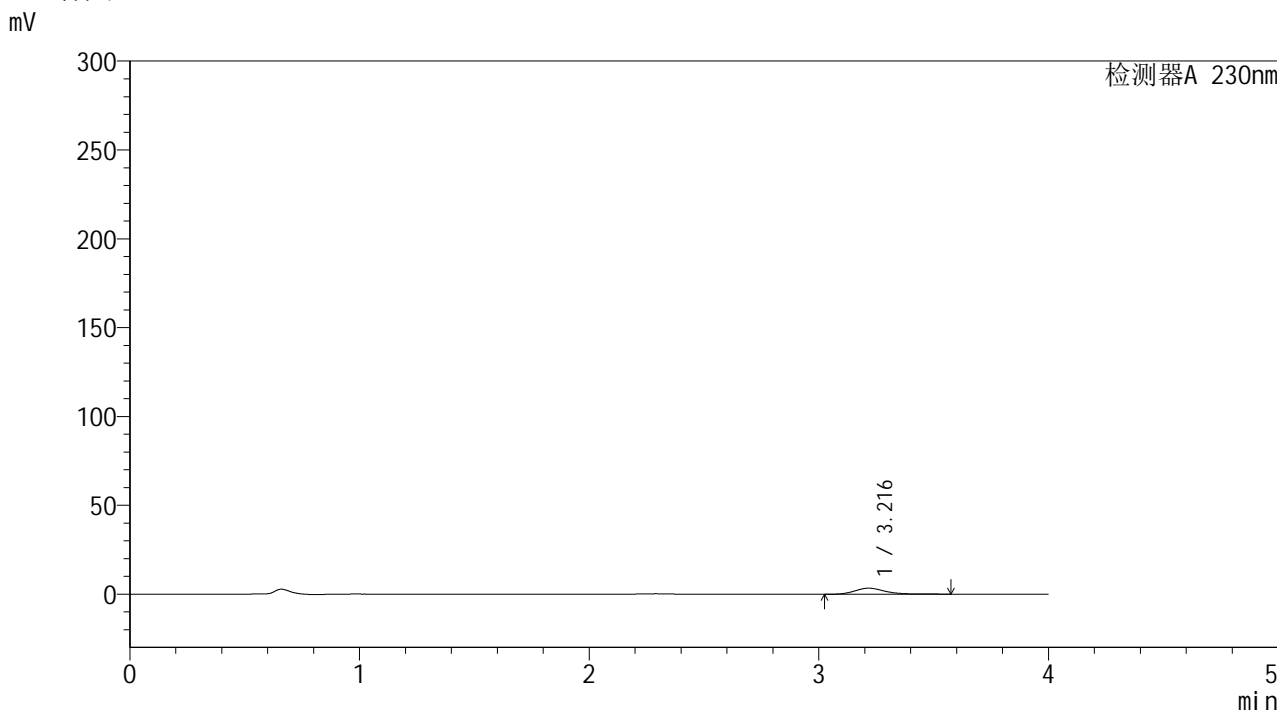

## <峰表>

检测器A 230nm

峰号	保留时间	面积	面积%	高度	理论塔板数(USP)	拖尾因子	分离度(USP)
1	3.216	30667	100.000	3387	3126	1.216	--
总计		30667	100.000	3387			



# YMP-4094

## <样品信息>

色谱柱: XB-C18(50mm\*4.6mm,5μm) 流速: 1.0ml/min  
 柱温: 30°C 波长: 230nm  
 数据文件名: TWKS\$YMP-4094 - 0-18/28-725-2 - YMP-4094-twsf-1-PBS7.4-180min-gsp2.lcd  
 方法文件名: TWKS\$YMP-4094 - YMP-4094-TWKS-Fx277.lcm  
 批处理文件名: TWKS\$YMP-4094 - 20250616-twks-Fx277.lcb  
 样品瓶号: 2-16  
 进样体积: 10 μl 版本号: 6.115  
 进样时间: 2025/06/16 22:31:37 实验者: xiexinhui  
 处理时间(V2): 2025/06/17 13:01:04 处理者: xiexinhui  
 仪器型号: SHIMADZU LC-2050C (FX277)

## <色谱图>

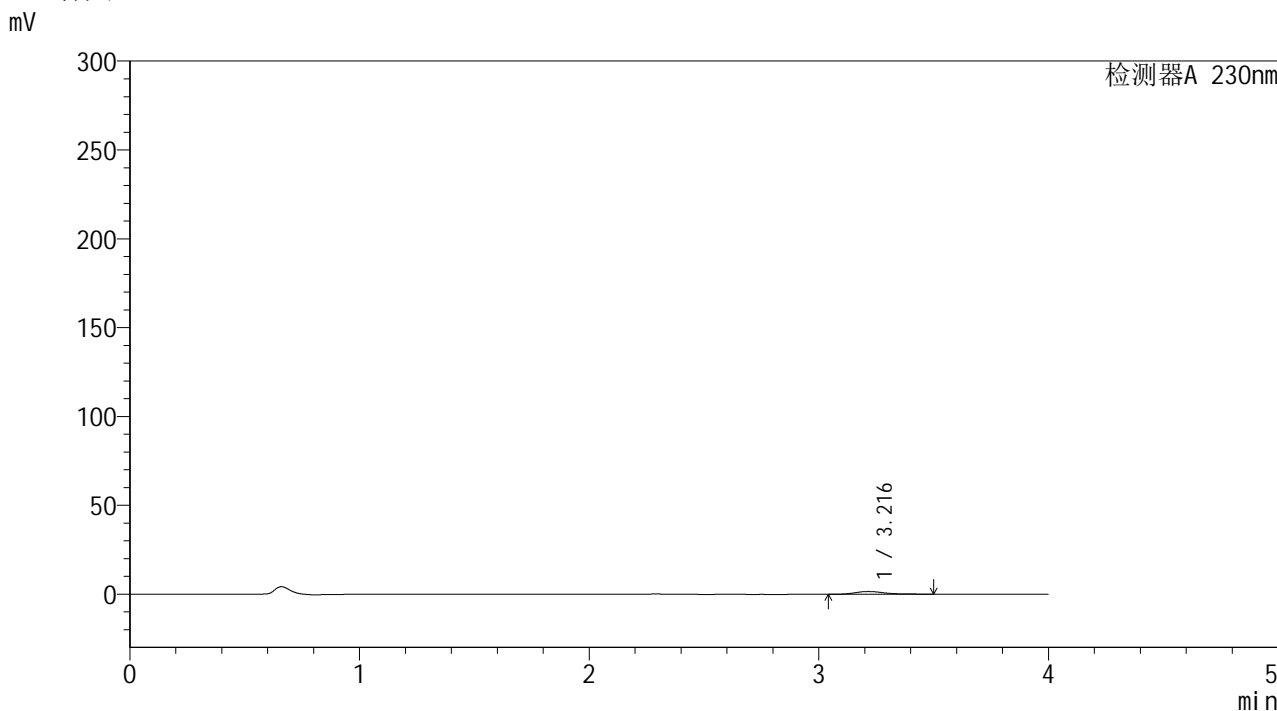

## <峰表>

检测器A 230nm

峰号	保留时间	面积	面积%	高度	理论塔板数(USP)	拖尾因子	分离度(USP)
1	3.216	14682	100.000	1580	3236	1.401	--
总计		14682	100.000	1580			



# YMP-4094

## <样品信息>

色谱柱: XB-C18(50mm\*4.6mm,5μm)      流 速: 1.0ml/min  
柱温: 30°C      波 长: 230nm  
数据文件名: TWKS\$YMP-4094 - 0-18/28-726-2 - YMP-4094-twsf-1-PBS7.4-180min-gsp3.lcd  
方法文件名: TWKS\$YMP-4094 - YMP-4094-TWKS-Fx277.lcm  
批处理文件名: TWKS\$YMP-4094 - 20250616-twks-Fx277.lcb  
样品瓶号: 2-25  
进样体积: 10 μl      版本号: 6.115  
进样时间: 2025/06/16 22:36:00      实验者: xiexinhui  
处理时间(V2): 2025/06/17 13:01:06      处理者: xiexinhui  
仪器型号: SHIMADZU LC-2050C (FX277)

## <色谱图>

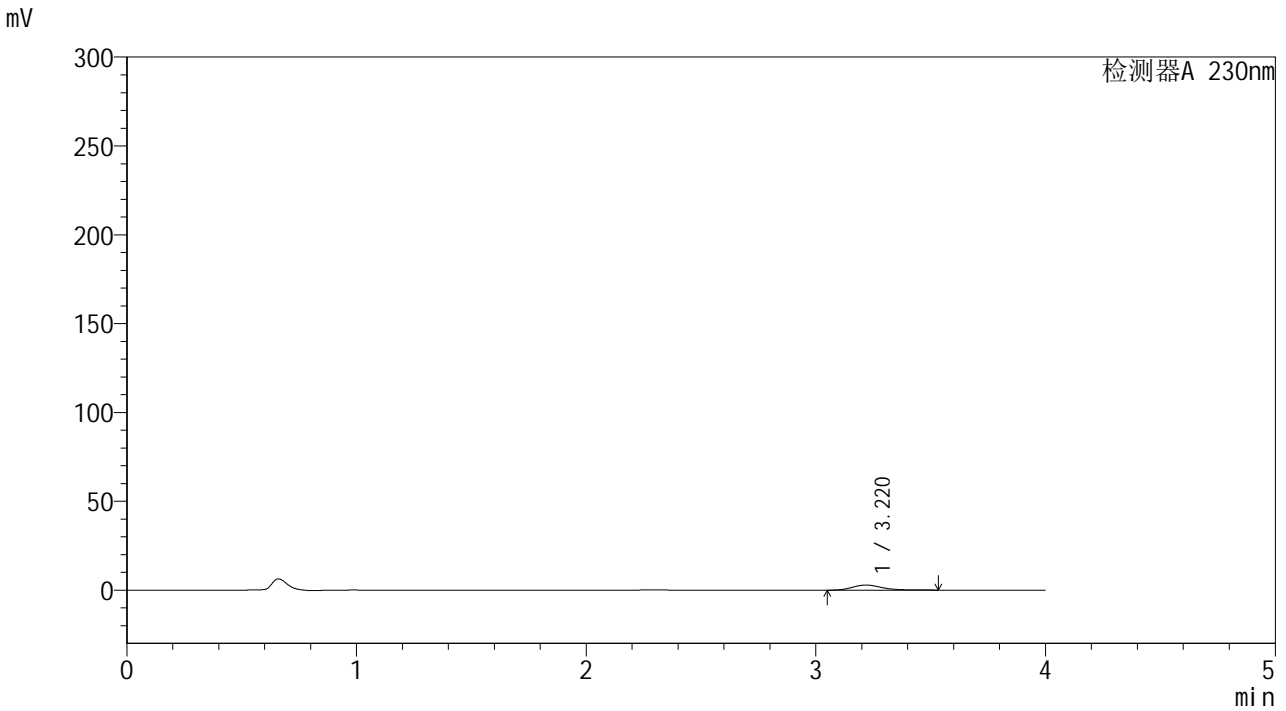

## <峰表>

检测器A 230nm

峰号	保留时间	面积	面积%	高度	理论塔板数(USP)	拖尾因子	分离度(USP)
1	3.220	26517	100.000	2897	3031	1.200	--
总计		26517	100.000	2897			



# YMP-4094

## <样品信息>

色谱柱: XB-C18(50mm\*4.6mm,5μm) 流 速: 1.0ml/min  
 柱温: 30°C 波 长: 230nm  
 数据文件名: TWKS\$YMP-4094 - 0-18/28-727-2 - YMP-4094-twsf-1-PBS7.4-180min-gsp4.lcd  
 方法文件名: TWKS\$YMP-4094 - YMP-4094-TWKS-Fx277.lcm  
 批处理文件名: TWKS\$YMP-4094 - 20250616-twks-Fx277.lcb  
 样品瓶号: 2-34  
 进样体积: 10 μl 版本号: 6.115  
 进样时间: 2025/06/16 22:40:24 实验者: xiexinhui  
 处理时间(V2): 2025/06/17 13:01:08 处理者: xiexinhui  
 仪器型号: SHIMADZU LC-2050C (FX277)

## <色谱图>

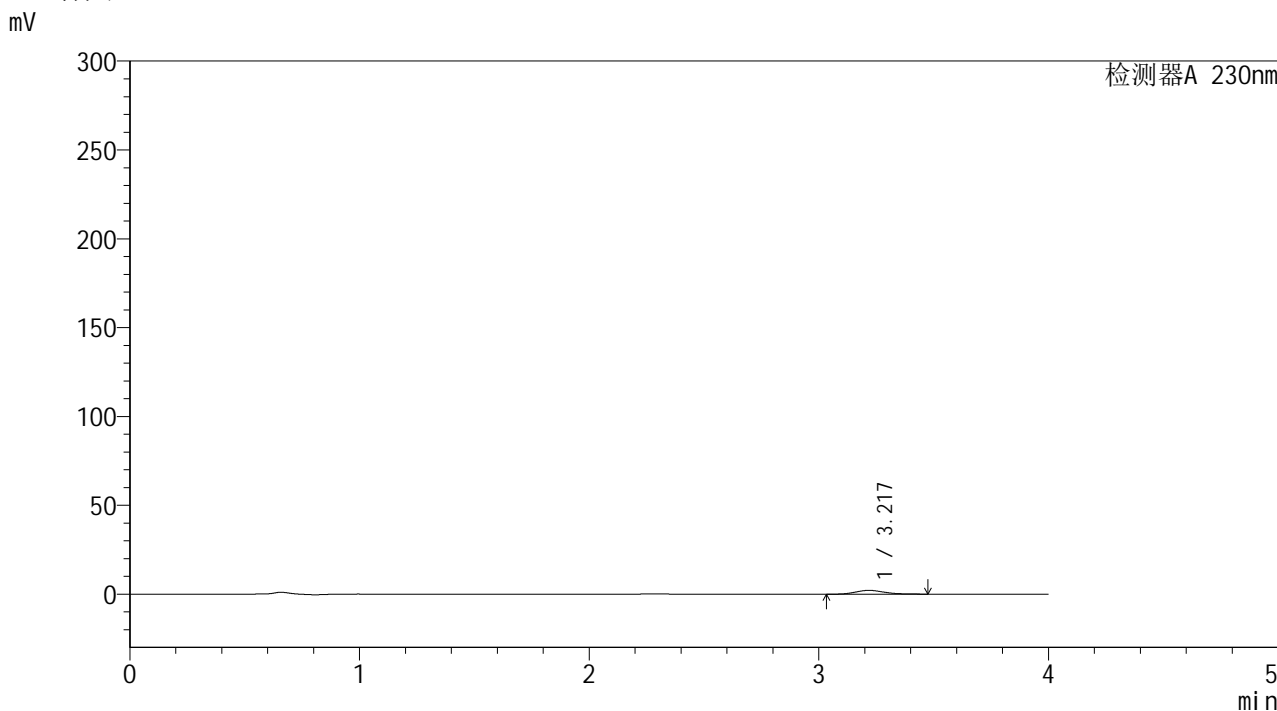

## <峰表>

检测器A 230nm

峰号	保留时间	面积	面积%	高度	理论塔板数(USP)	拖尾因子	分离度(USP)
1	3.217	19492	100.000	2171	3075	1.251	--
总计		19492	100.000	2171			



# YMP-4094

## <样品信息>

色谱柱: XB-C18(50mm\*4.6mm,5μm) 流速: 1.0ml/min  
 柱温: 30°C 波长: 230nm  
 数据文件名: TWKS\$YMP-4094 - 0-18/28-728-2 - YMP-4094-twsf-1-PBS7.4-180min-gsp5.lcd  
 方法文件名: TWKS\$YMP-4094 - YMP-4094-TWKS-Fx277.lcm  
 批处理文件名: TWKS\$YMP-4094 - 20250616-twks-Fx277.lcb  
 样品瓶号: 2-43  
 进样体积: 10 μl 版本号: 6.115  
 进样时间: 2025/06/16 22:44:48 实验者: xiexinhui  
 处理时间(V2): 2025/06/17 13:01:10 处理者: xiexinhui  
 仪器型号: SHIMADZU LC-2050C (FX277)

## <色谱图>

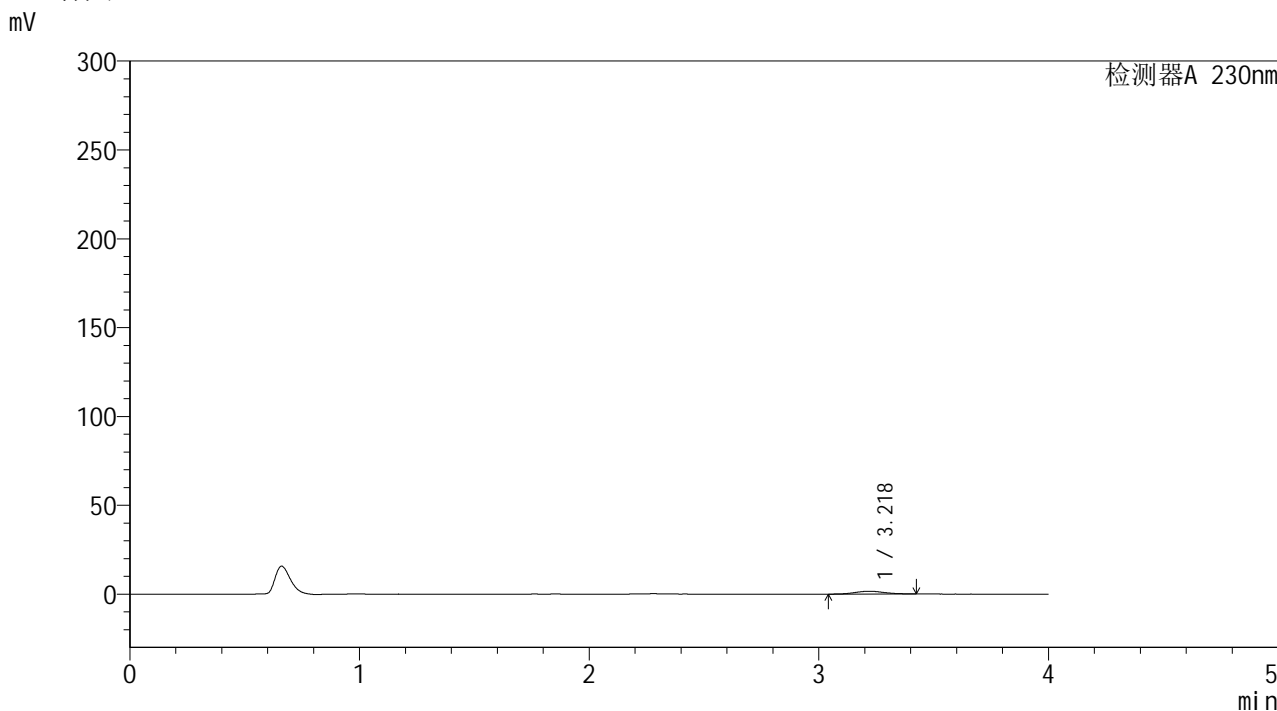

## <峰表>

检测器A 230nm

峰号	保留时间	面积	面积%	高度	理论塔板数(USP)	拖尾因子	分离度(USP)
1	3.218	14543	100.000	1615	3196	1.100	--
总计		14543	100.000	1615			



# YMP-4094

## <样品信息>

色谱柱: XB-C18(50mm\*4.6mm,5μm) 流 速: 1.0ml/min  
 柱温: 30°C 波 长: 230nm  
 数据文件名: TWKS\$YMP-4094 - 0-18/28-729-2 - YMP-4094-twsf-1-PBS7.4-180min-gsp6.lcd  
 方法文件名: TWKS\$YMP-4094 - YMP-4094-TWKS-Fx277.lcm  
 批处理文件名: TWKS\$YMP-4094 - 20250616-twks-Fx277.lcb  
 样品瓶号: 2-52  
 进样体积: 10 μl 版本号: 6.115  
 进样时间: 2025/06/16 22:49:12 实验者: xiexinhui  
 处理时间(V2): 2025/06/17 13:01:12 处理者: xiexinhui  
 仪器型号: SHIMADZU LC-2050C (FX277)

## <色谱图>

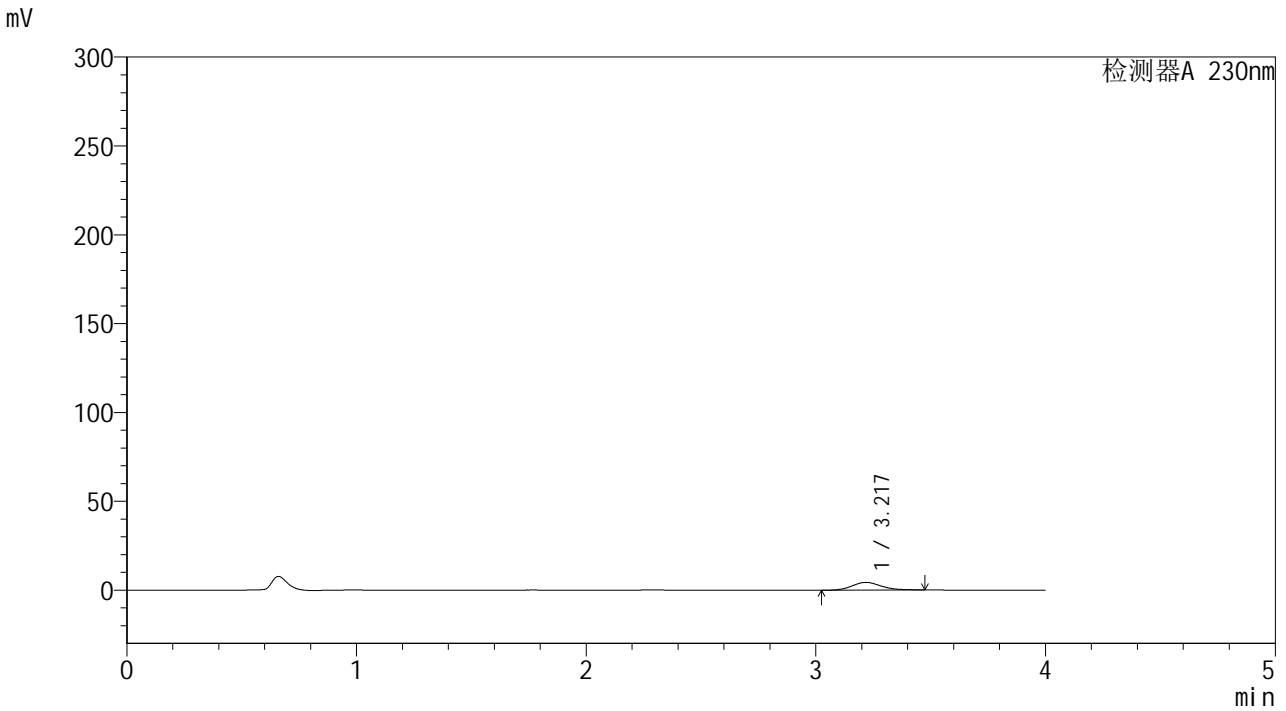

## <峰表>

检测器A 230nm

峰号	保留时间	面积	面积%	高度	理论塔板数(USP)	拖尾因子	分离度(USP)
1	3.217	38390	100.000	4335	3161	1.195	--
总计		38390	100.000	4335			



# YMP-4094

## <样品信息>

色谱柱: XB-C18(50mm\*4.6mm,5μm) 流速: 1.0ml/min  
 柱温: 30°C 波长: 230nm  
 数据文件名: TWKS\$YMP-4094 - 0-18/28-730-2 - YMP-4094-twsf-1-PBS7.4-180min-gsp7.lcd  
 方法文件名: TWKS\$YMP-4094 - YMP-4094-TWKS-Fx277.lcm  
 批处理文件名: TWKS\$YMP-4094 - 20250616-twks-Fx277.lcb  
 样品瓶号: 2-8  
 进样体积: 10 μl 版本号: 6.115  
 进样时间: 2025/06/16 22:53:35 实验者: xiexinhui  
 处理时间(V2): 2025/06/17 13:01:15 处理者: xiexinhui  
 仪器型号: SHIMADZU LC-2050C (FX277)

## <色谱图>

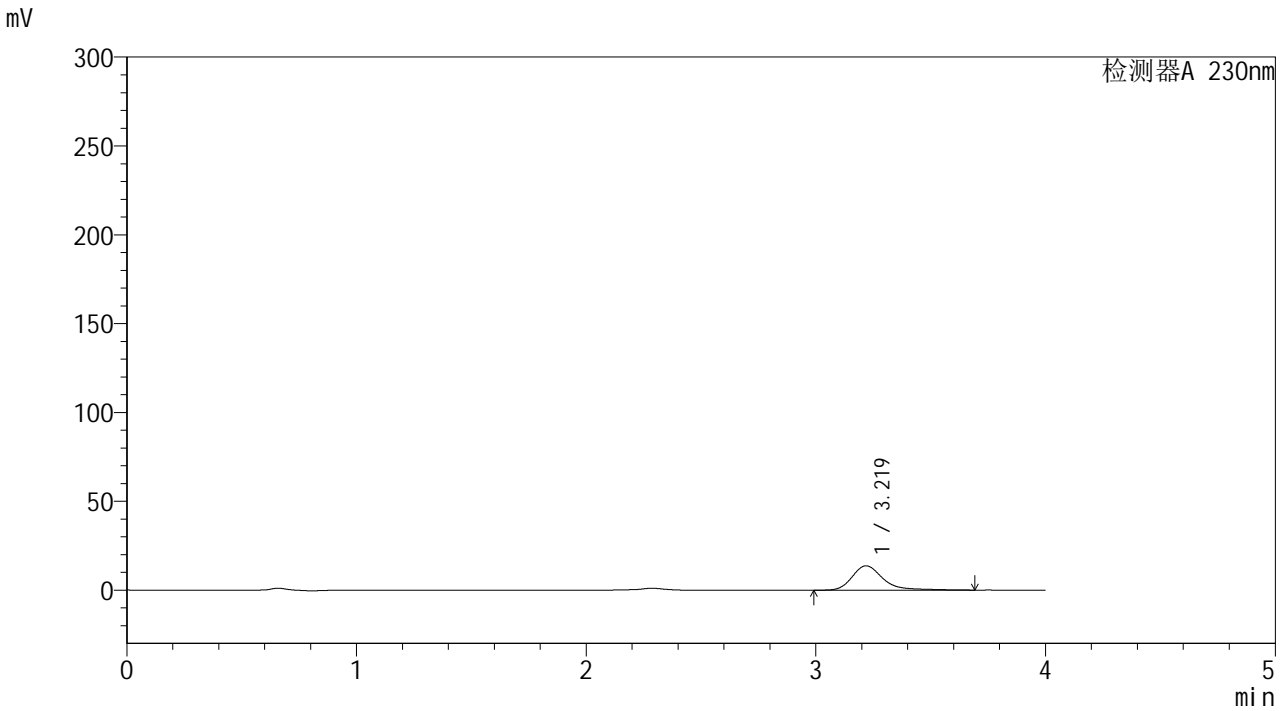

## <峰表>

检测器A 230nm

峰号	保留时间	面积	面积%	高度	理论塔板数(USP)	拖尾因子	分离度(USP)
1	3.219	128668	100.000	13721	3054	1.330	--
总计		128668	100.000	13721			



# YMP-4094

## <样品信息>

色谱柱: XB-C18(50mm\*4.6mm,5μm)      流 速: 1.0ml/min  
柱温: 30°C      波 长: 230nm  
数据文件名: TWKS\$YMP-4094 - 0-18/28-731-2 - YMP-4094-twsf-1-PBS7.4-180min-gsp8.lcd  
方法文件名: TWKS\$YMP-4094 - YMP-4094-TWKS-Fx277.lcm  
批处理文件名: TWKS\$YMP-4094 - 20250616-twks-Fx277.lcb  
样品瓶号: 2-17  
进样体积: 10 μl      版本号: 6.115  
进样时间: 2025/06/16 22:58:00      实验者: xiexinhui  
处理时间(V2): 2025/06/17 13:01:17      处理者: xiexinhui  
仪器型号: SHIMADZU LC-2050C (FX277)

## <色谱图>

mV

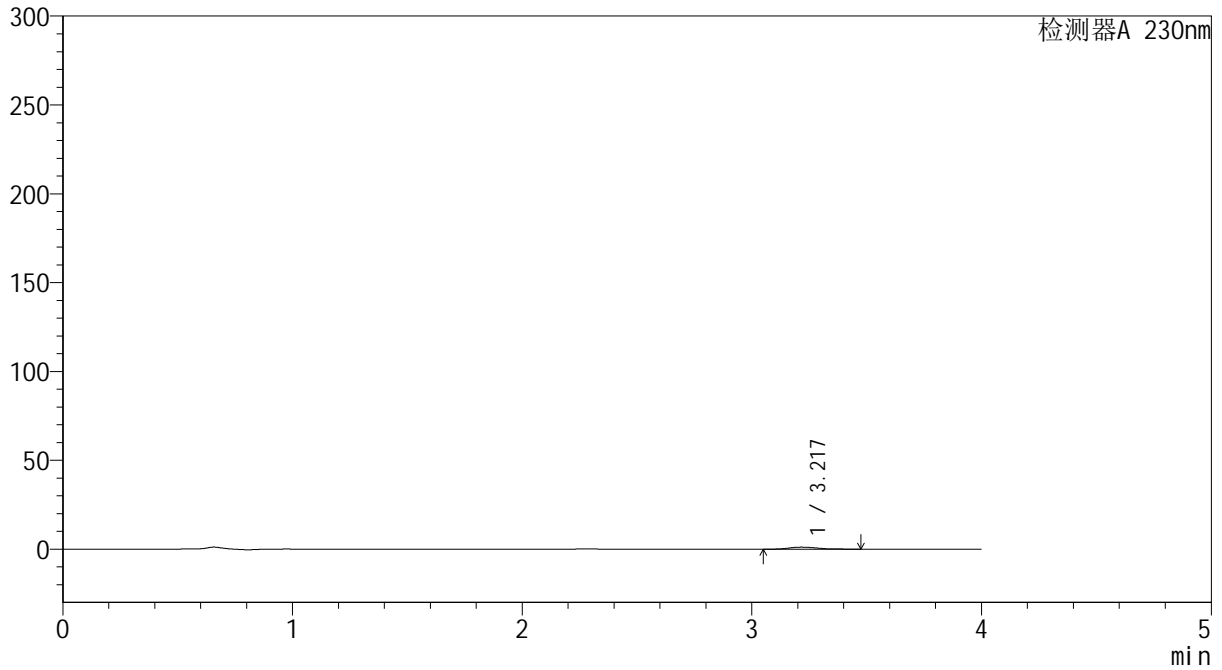

## <峰表>

检测器A 230nm

峰号	保留时间	面积	面积%	高度	理论塔板数(USP)	拖尾因子	分离度(USP)
1	3.217	10420	100.000	1178	3357	1.228	--
总计		10420	100.000	1178			



# YMP-4094

## <样品信息>

色谱柱: XB-C18(50mm\*4.6mm,5μm) 流 速: 1.0ml/min  
 柱温: 30°C 波 长: 230nm  
 数据文件名: TWKS\$YMP-4094 - 0-18/28-732-2 - YMP-4094-twsf-1-PBS7.4-180min-gsp9.lcd  
 方法文件名: TWKS\$YMP-4094 - YMP-4094-TWKS-Fx277.lcm  
 批处理文件名: TWKS\$YMP-4094 - 20250616-twks-Fx277.lcb  
 样品瓶号: 2-26  
 进样体积: 10 μl 版本号: 6.115  
 进样时间: 2025/06/16 23:02:24 实验者: xiexinhui  
 处理时间(V2): 2025/06/17 13:01:19 处理者: xiexinhui  
 仪器型号: SHIMADZU LC-2050C (FX277)

## <色谱图>

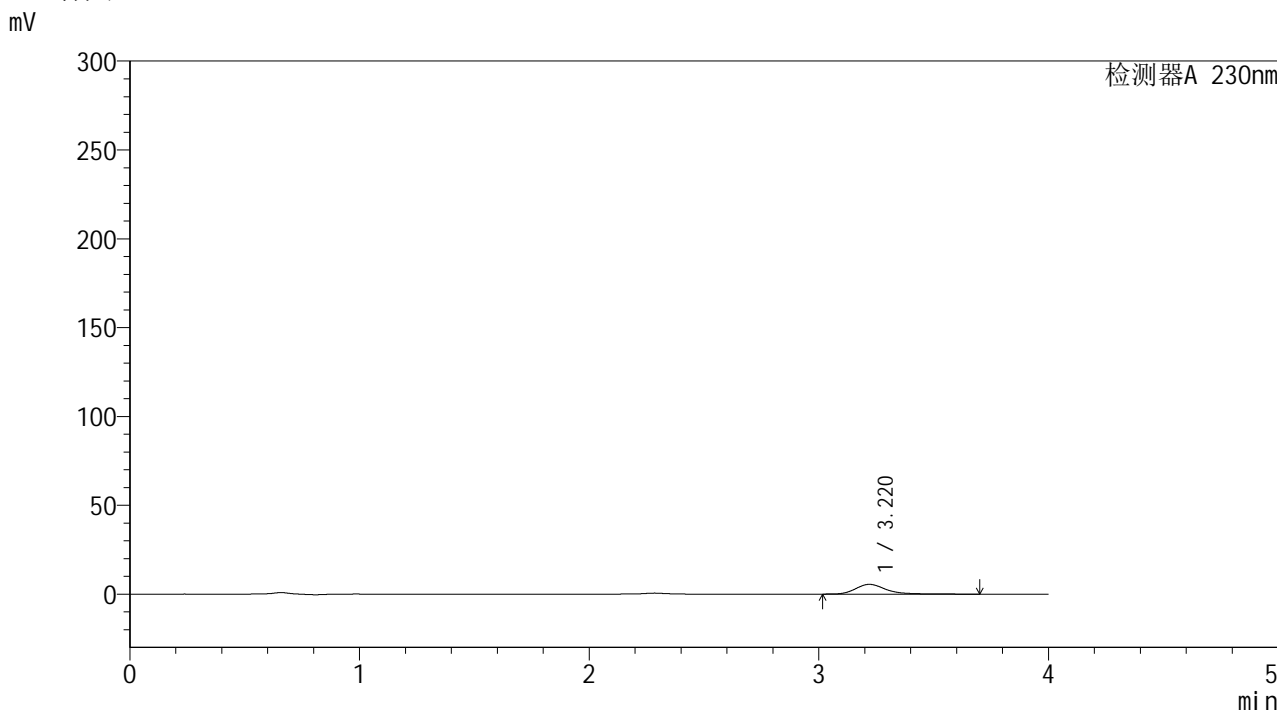

## <峰表>

检测器A 230nm

峰号	保留时间	面积	面积%	高度	理论塔板数(USP)	拖尾因子	分离度(USP)
1	3.220	52095	100.000	5539	3117	1.307	--
总计		52095	100.000	5539			



# YMP-4094

## <样品信息>

色谱柱: XB-C18(50mm\*4.6mm,5μm)      流 速: 1.0ml/min  
柱温: 30°C      波 长: 230nm  
数据文件名: TWKS\$YMP-4094 - 0-18/28-733-2 - YMP-4094-twsf-1-PBS7.4-180min-gsp10.lcd  
方法文件名: TWKS\$YMP-4094 - YMP-4094-TWKS-Fx277.lcm  
批处理文件名: TWKS\$YMP-4094 - 20250616-twks-Fx277.lcb  
样品瓶号: 2-35  
进样体积: 10 μl      版本号: 6.115  
进样时间: 2025/06/16 23:06:48      实验者: xiexinhui  
处理时间(V2): 2025/06/17 13:01:21      处理者: xiexinhui  
仪器型号: SHIMADZU LC-2050C (FX277)

## <色谱图>

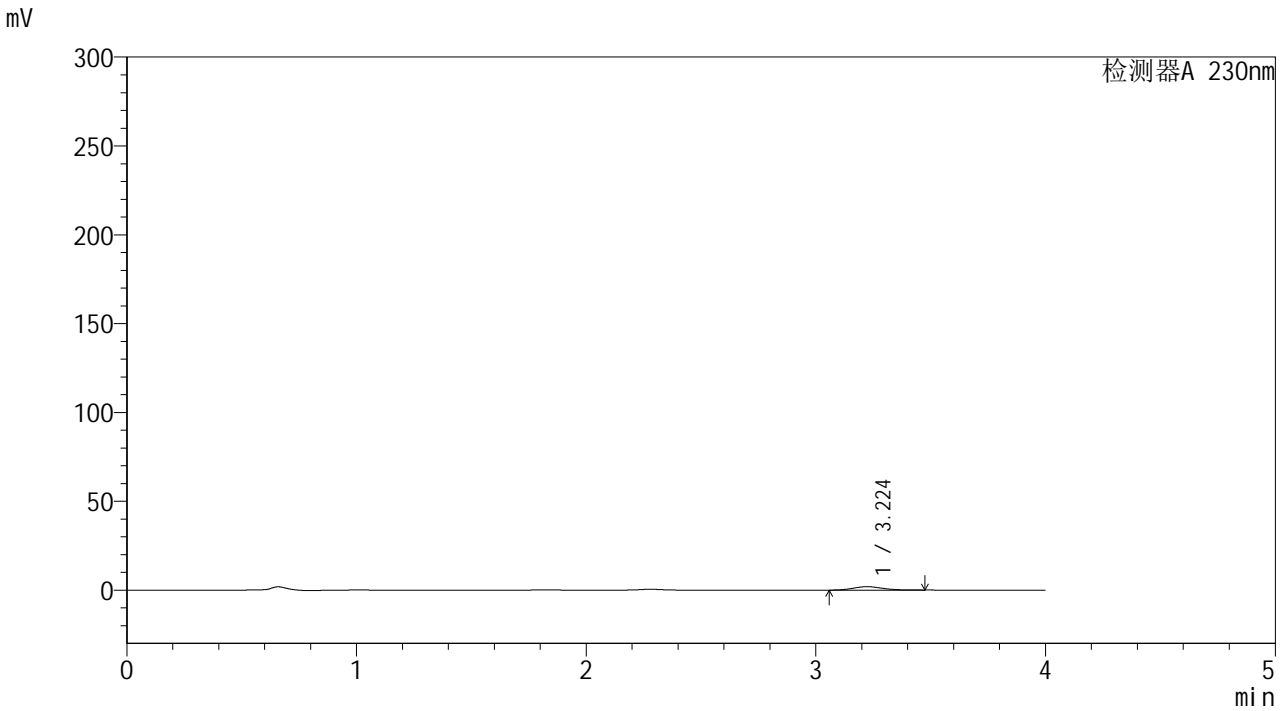

## <峰表>

检测器A 230nm

峰号	保留时间	面积	面积%	高度	理论塔板数(USP)	拖尾因子	分离度(USP)
1	3.224	17193	100.000	1935	3113	1.117	--
总计		17193	100.000	1935			



# YMP-4094

## <样品信息>

色谱柱: XB-C18(50mm\*4.6mm,5μm) 流速: 1.0ml/min  
 柱温: 30°C 波长: 230nm  
 数据文件名: TWKS\$YMP-4094 - 0-18/28-734-2 - YMP-4094-twsf-1-PBS7.4-180min-gsp11.lcd  
 方法文件名: TWKS\$YMP-4094 - YMP-4094-TWKS-Fx277.lcm  
 批处理文件名: TWKS\$YMP-4094 - 20250616-twks-Fx277.lcb  
 样品瓶号: 2-44  
 进样体积: 10 μl 版本号: 6.115  
 进样时间: 2025/06/16 23:11:12 实验者: xiexinhui  
 处理时间(V2): 2025/06/17 13:01:23 处理者: xiexinhui  
 仪器型号: SHIMADZU LC-2050C (FX277)

## <色谱图>

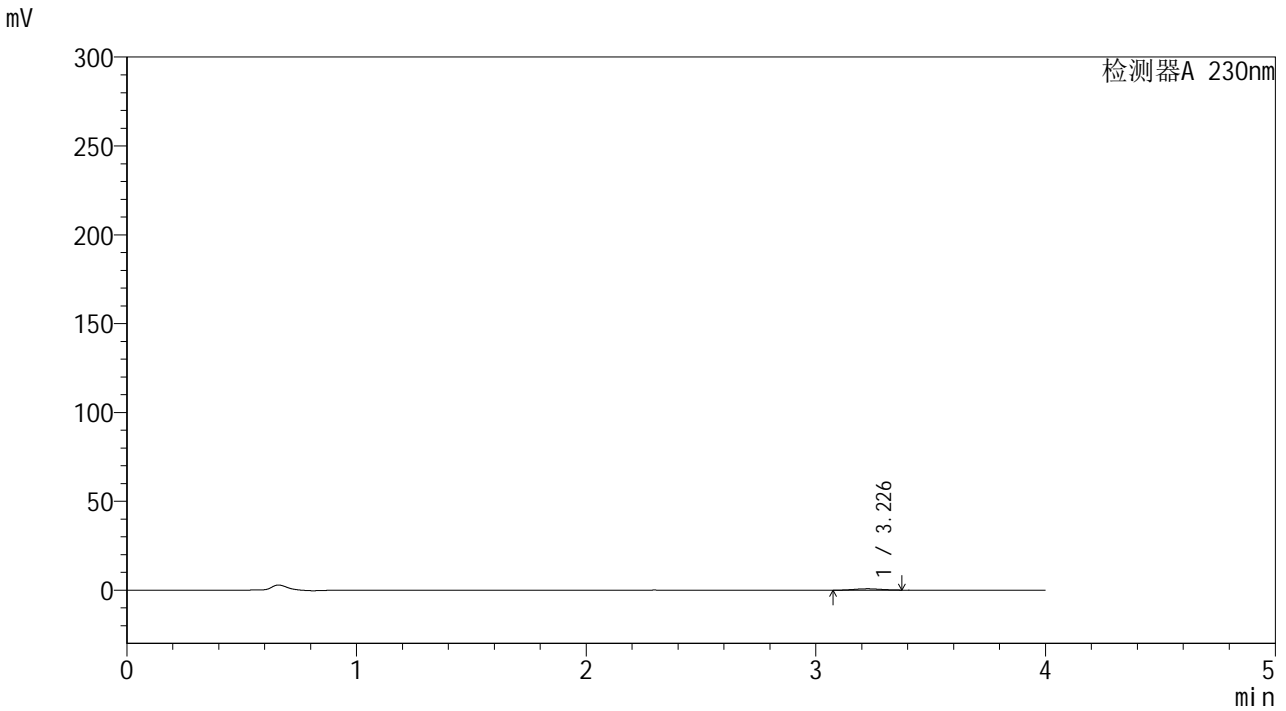

## <峰表>

检测器A 230nm

峰号	保留时间	面积	面积%	高度	理论塔板数(USP)	拖尾因子	分离度(USP)
1	3.226	6399	100.000	786	3459	1.049	--
总计		6399	100.000	786			



# YMP-4094

<样品信息>

色谱柱: XB-C18(50mm\*4.6mm,5μm) 流速: 1.0ml/min  
 柱温: 30°C 波长: 230nm  
 数据文件名: TWKS\$YMP-4094 - 0-18/28-735-2 - YMP-4094-twsf-1-PBS7.4-180min-gsp12.lcd  
 方法文件名: TWKS\$YMP-4094 - YMP-4094-TWKS-Fx277.lcm  
 批处理文件名: TWKS\$YMP-4094 - 20250616-twks-Fx277.lcb  
 样品瓶号: 2-53  
 进样体积: 10 μl 版本号: 6.115  
 进样时间: 2025/06/16 23:15:36 实验者: xiexinhui  
 处理时间(V2): 2025/06/17 13:01:25 处理者: xiexinhui  
 仪器型号: SHIMADZU LC-2050C (FX277)

<色谱图>

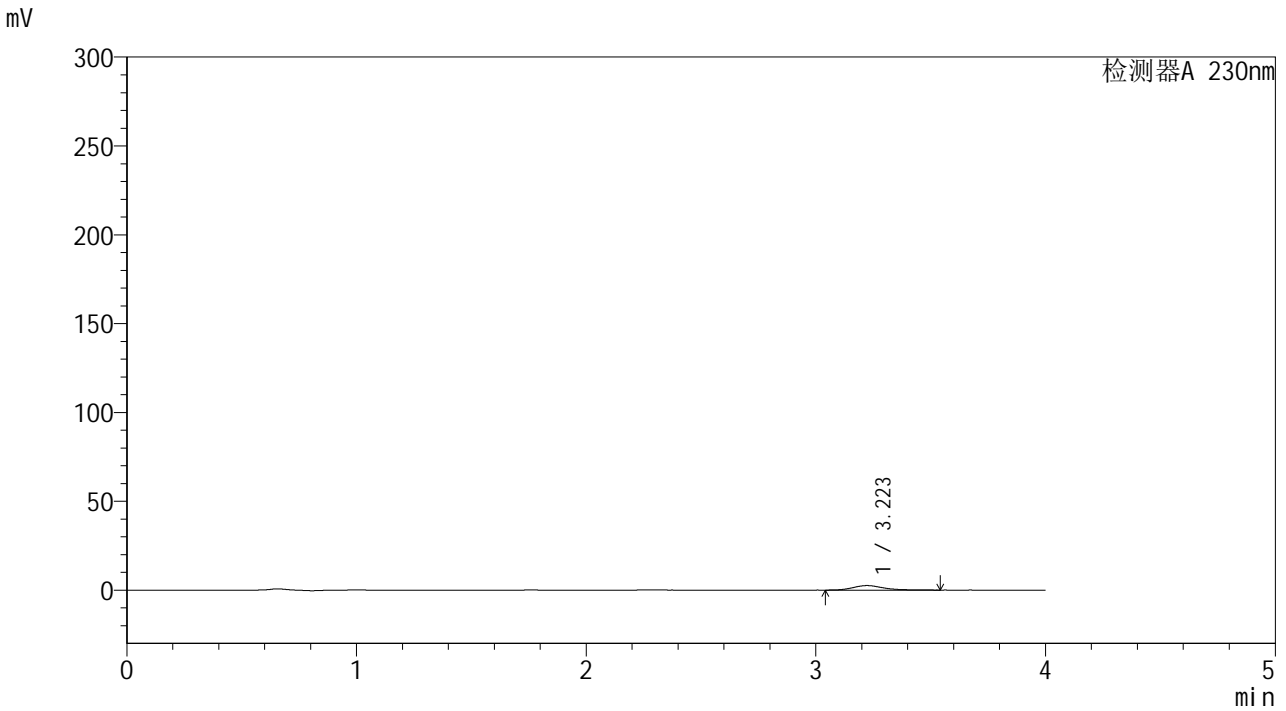

<峰表>

检测器A 230nm

峰号	保留时间	面积	面积%	高度	理论塔板数(USP)	拖尾因子	分离度(USP)
1	3.223	23118	100.000	2545	3130	1.270	--
总计		23118	100.000	2545			



# YMP-4094

## <样品信息>

色谱柱: XB-C18(50mm*4.6mm,5μm)	流 速: 1.0ml/min
柱温:30°C	波 长: 230nm
数据文件名: TWKS\$YMP-4094 - 0-18/28-736-2 - YMP-4094-twsf-1-PBS7.4-dzp2-1.lcd	
方法文件名: TWKS\$YMP-4094 - YMP-4094-TWKS-Fx277.lcm	
批处理文件名: TWKS\$YMP-4094 - 20250616-twks-Fx277.lcb	
样品瓶号: 1-27	版本号: 6.115
进样体积: 10 μl	实验者: xiexinhui
进样时间: 2025/06/16 23:19:59	处理者: xiexinhui
处理时间(V2): 2025/06/17 13:01:27	
仪器型号: SHIMADZU LC-2050C (FX277)	

## <色谱图>

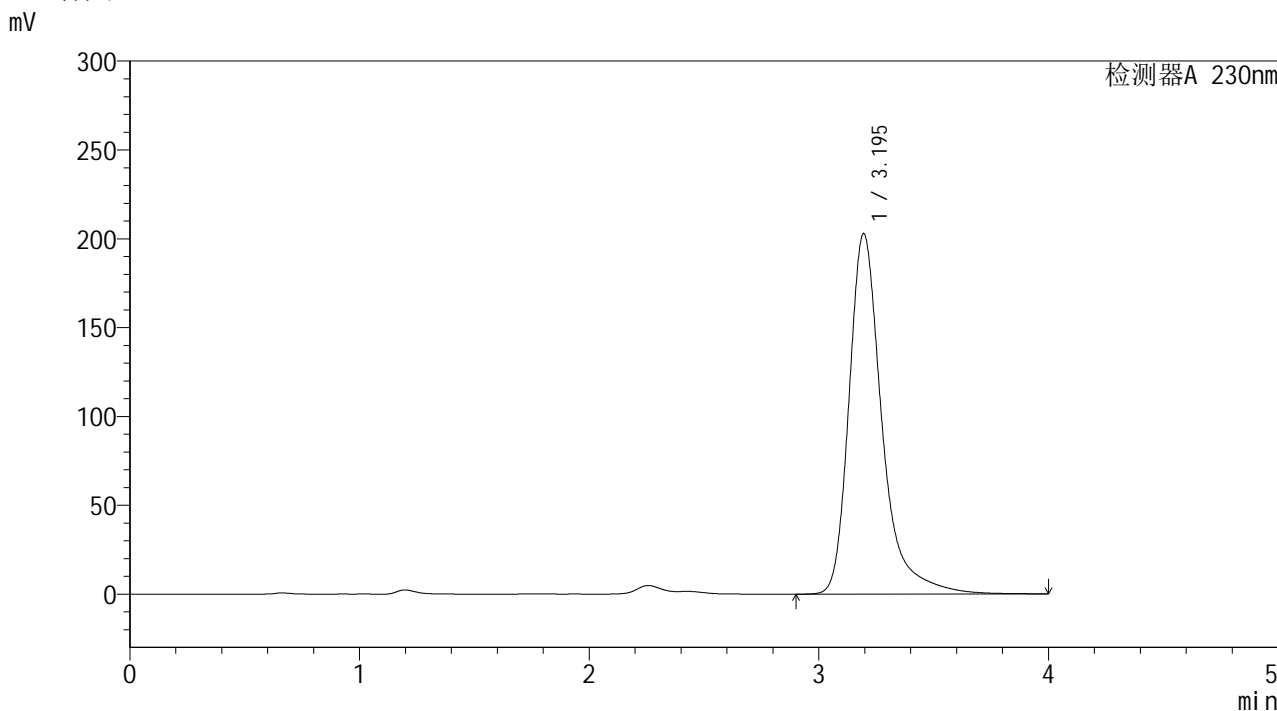

## <峰表>

检测器A 230nm

峰号	保留时间	面积	面积%	高度	理论塔板数(USP)	拖尾因子	分离度(USP)
1	3.195	2027890	100.000	202867	2678	1.373	--
总计		2027890	100.000	202867			



# YMP-4094

## <样品信息>

色谱柱: XB-C18(50mm\*4.6mm,5μm) 流 速: 1.0ml/min  
 柱温: 30°C 波 长: 230nm  
 数据文件名: TWKS\$YMP-4094 - 0-18/28-737-2 - YMP-4094-twsf-1-PBS7.4-dzp2-2.lcd  
 方法文件名: TWKS\$YMP-4094 - YMP-4094-TWKS-Fx277.lcm  
 批处理文件名: TWKS\$YMP-4094 - 20250616-twks-Fx277.lcb  
 样品瓶号: 1-27  
 进样体积: 10 μl 版本号: 6.115  
 进样时间: 2025/06/16 23:24:22 实验者: xiexinhui  
 处理时间(V2): 2025/06/17 13:01:29 处理者: xiexinhui  
 仪器型号: SHIMADZU LC-2050C (FX277)

## <色谱图>

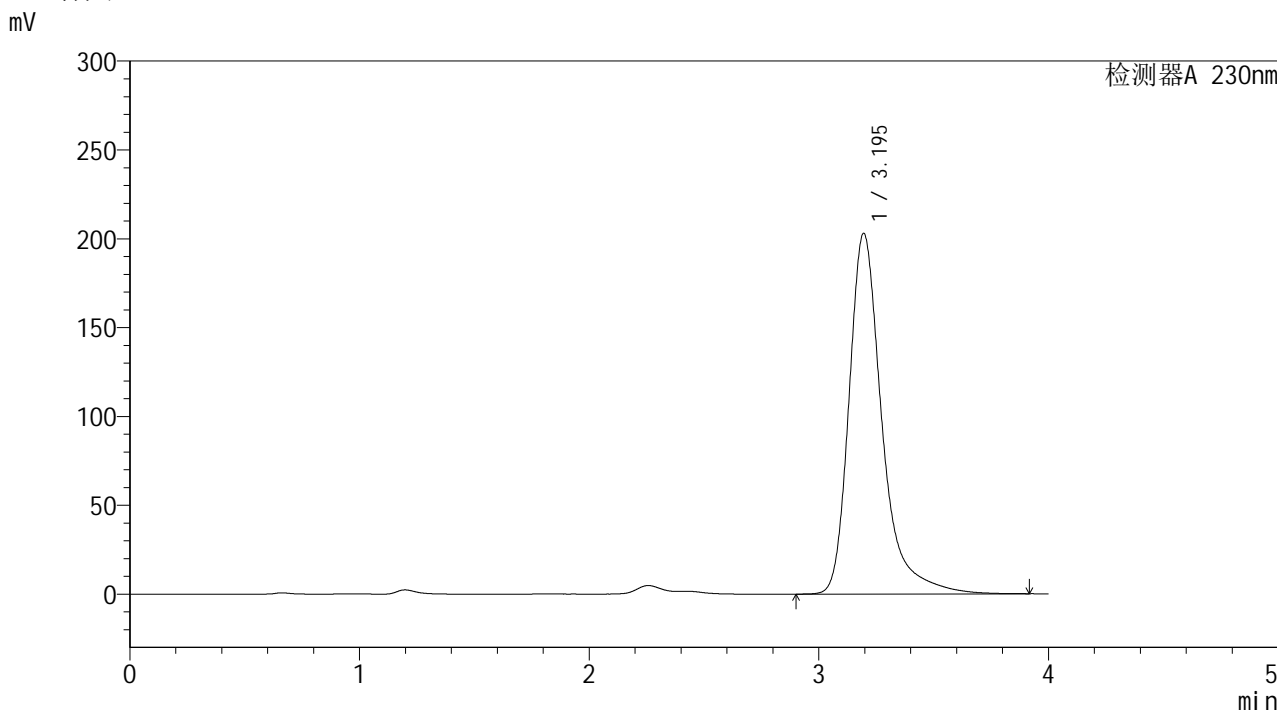

## <峰表>

检测器A 230nm

峰号	保留时间	面积	面积%	高度	理论塔板数(USP)	拖尾因子	分离度(USP)
1	3.195	2027236	100.000	202922	2675	1.373	--
总计		2027236	100.000	202922			



# YMP-4094

## <样品信息>

色谱柱: XB-C18(50mm\*4.6mm,5μm) 流 速: 1.0ml/min  
 柱温: 30°C 波 长: 230nm  
 数据文件名: TWKS\$YMP-4094 - 0-18/28-738-2 - YMP-4094-twsf-2-PBS7.4-tj-1.lcd  
 方法文件名: TWKS\$YMP-4094 - YMP-4094-TWKS-Fx277.lcm  
 批处理文件名: TWKS\$YMP-4094 - 20250616-twks-Fx277.lcb  
 样品瓶号: 3-9  
 进样体积: 10 μl 版本号: 6.115  
 进样时间: 2025/06/16 23:28:45 实验者: xiexinhui  
 处理时间(V2): 2025/06/17 13:01:31 处理者: xiexinhui  
 仪器型号: SHIMADZU LC-2050C (FX277)

## <色谱图>

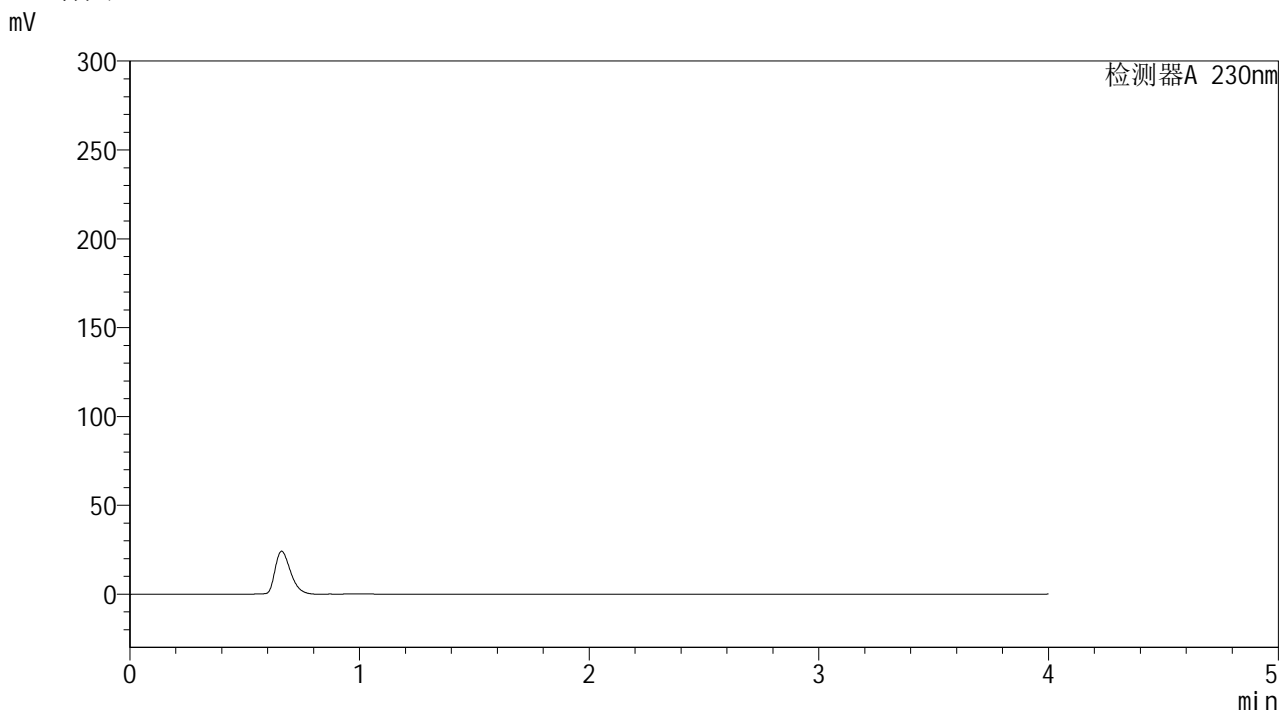

## <峰表>

检测器A 230nm

峰号	保留时间	面积	面积%	高度	理论塔板数(USP)	拖尾因子	分离度(USP)
总计							



# YMP-4094

## <样品信息>

色谱柱: XB-C18(50mm\*4.6mm,5μm) 流 速: 1.0ml/min  
 柱温: 30°C 波 长: 230nm  
 数据文件名: TWKS\$YMP-4094 - 0-18/28-739-2 - YMP-4094-twsf-2-PBS7.4-dzp1-1.lcd  
 方法文件名: TWKS\$YMP-4094 - YMP-4094-TWKS-Fx277.lcm  
 批处理文件名: TWKS\$YMP-4094 - 20250616-twks-Fx277.lcb  
 样品瓶号: 3-18  
 进样体积: 10 μl 版本号: 6.115  
 进样时间: 2025/06/16 23:33:07 实验者: xiexinhui  
 处理时间(V2): 2025/06/17 13:01:33 处理者: xiexinhui  
 仪器型号: SHIMADZU LC-2050C (FX277)

## <色谱图>

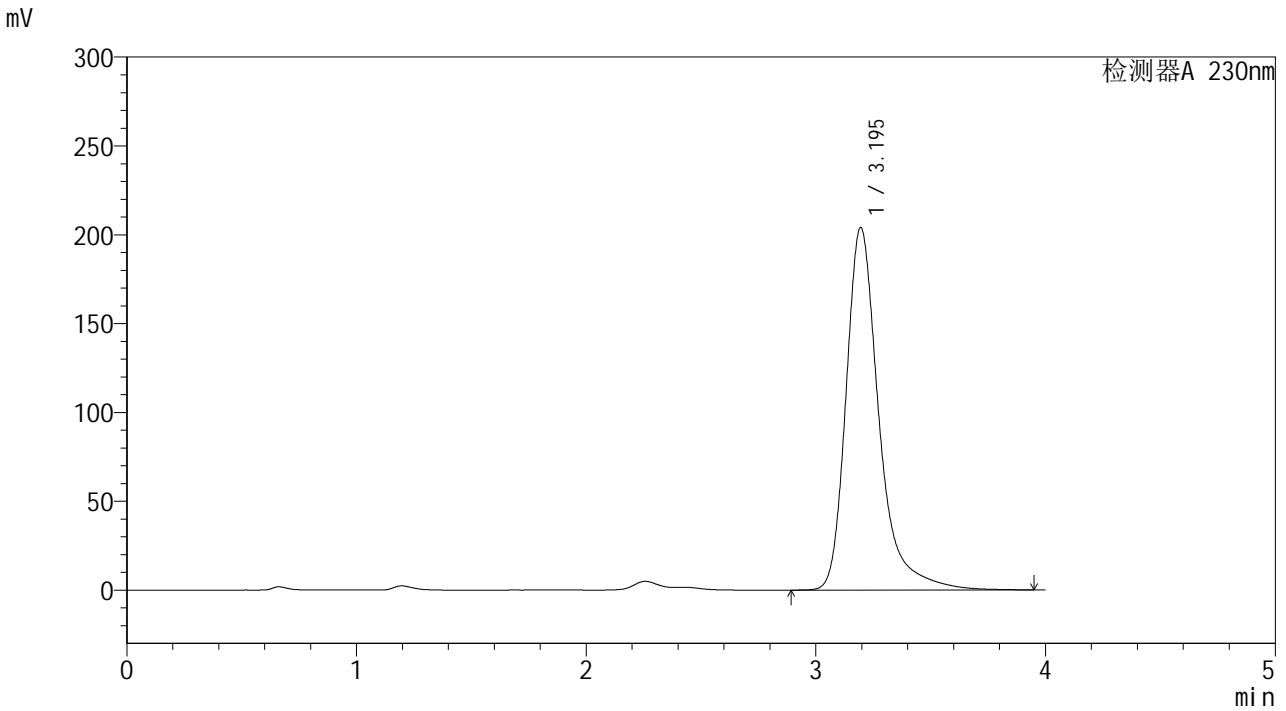

## <峰表>

检测器A 230nm

峰号	保留时间	面积	面积%	高度	理论塔板数(USP)	拖尾因子	分离度(USP)
1	3.195	2033582	100.000	204006	2682	1.362	--
总计		2033582	100.000	204006			



# YMP-4094

## <样品信息>

色谱柱: XB-C18(50mm\*4.6mm,5μm) 流 速: 1.0ml/min  
 柱温: 30°C 波 长: 230nm  
 数据文件名: TWKS\$YMP-4094 - 0-18/28-740-2 - YMP-4094-twsf-2-PBS7.4-dzp1-2.lcd  
 方法文件名: TWKS\$YMP-4094 - YMP-4094-TWKS-Fx277.lcm  
 批处理文件名: TWKS\$YMP-4094 - 20250616-twks-Fx277.lcb  
 样品瓶号: 3-18 版本号: 6.115  
 进样体积: 10 μl 实验者: xiexinhui  
 进样时间: 2025/06/16 23:37:30 处理者: xiexinhui  
 处理时间(V2): 2025/06/17 13:01:36  
 仪器型号: SHIMADZU LC-2050C (FX277)

## <色谱图>

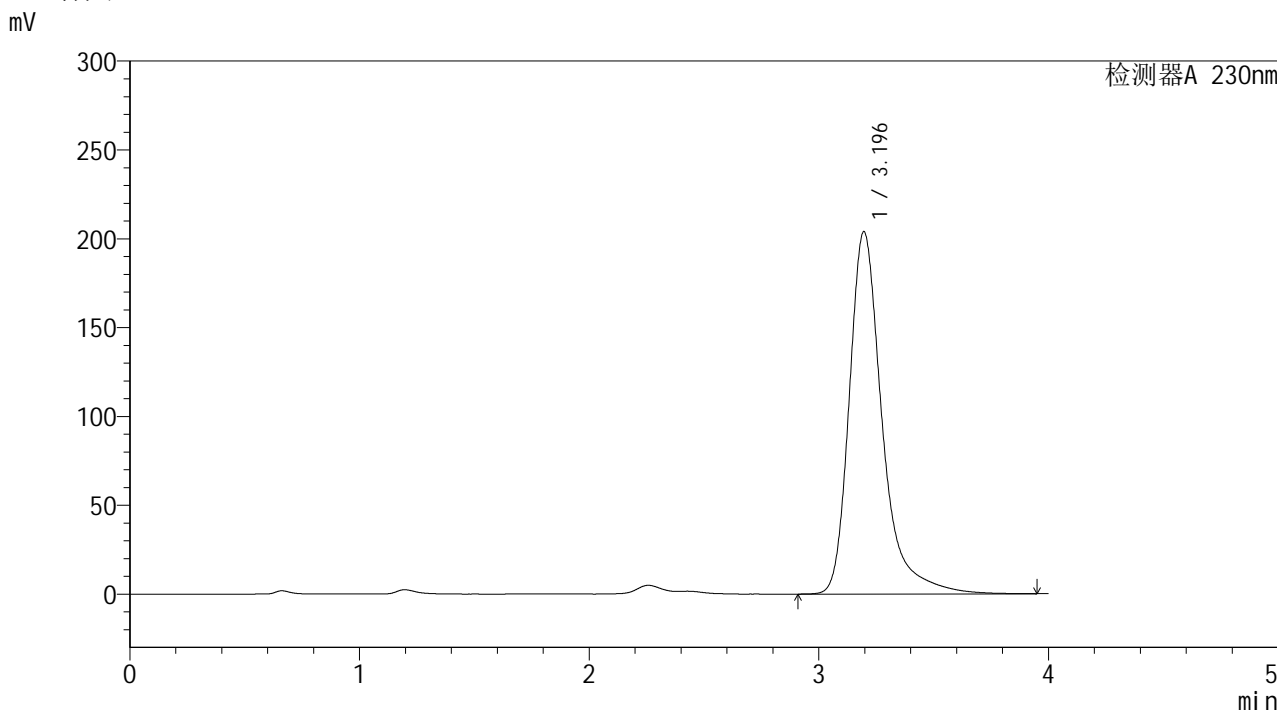

## <峰表>

检测器A 230nm

峰号	保留时间	面积	面积%	高度	理论塔板数(USP)	拖尾因子	分离度(USP)
1	3.196	2034121	100.000	203901	2681	1.370	--
总计		2034121	100.000	203901			



# YMP-4094

## <样品信息>

色谱柱: XB-C18(50mm\*4.6mm,5μm) 流 速: 1.0ml/min  
 柱温: 30°C 波 长: 230nm  
 数据文件名: TWKS\$YMP-4094 - 0-18/28-741-2 - YMP-4094-twsf-2-PBS7.4-dzp1-3.lcd  
 方法文件名: TWKS\$YMP-4094 - YMP-4094-TWKS-Fx277.lcm  
 批处理文件名: TWKS\$YMP-4094 - 20250616-twks-Fx277.lcb  
 样品瓶号: 3-18 版本号: 6.115  
 进样体积: 10 μl 实验者: xiexinhui  
 进样时间: 2025/06/16 23:41:53 处理者: xiexinhui  
 处理时间(V2): 2025/06/17 13:01:38  
 仪器型号: SHIMADZU LC-2050C (FX277)

## <色谱图>

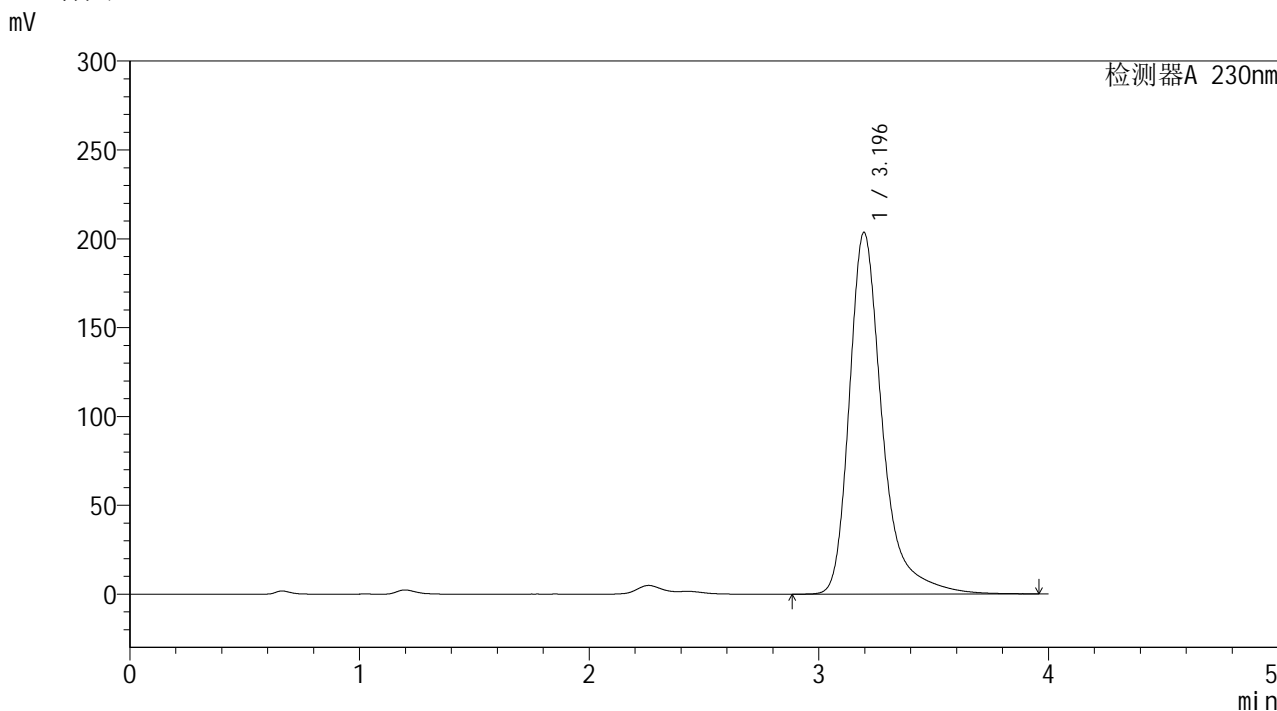

## <峰表>

检测器A 230nm

峰号	保留时间	面积	面积%	高度	理论塔板数(USP)	拖尾因子	分离度(USP)
1	3.196	2032381	100.000	203616	2682	1.371	--
总计		2032381	100.000	203616			



# YMP-4094

## <样品信息>

色谱柱: XB-C18(50mm\*4.6mm,5μm) 流 速: 1.0ml/min  
 柱温: 30°C 波 长: 230nm  
 数据文件名: TWKS\$YMP-4094 - 0-18/28-742-2 - YMP-4094-twsf-2-PBS7.4-dzp1-4.lcd  
 方法文件名: TWKS\$YMP-4094 - YMP-4094-TWKS-Fx277.lcm  
 批处理文件名: TWKS\$YMP-4094 - 20250616-twks-Fx277.lcb  
 样品瓶号: 3-18 版本号: 6.115  
 进样体积: 10 μl 实验者: xiexinhui  
 进样时间: 2025/06/16 23:46:16 处理者: xiexinhui  
 处理时间(V2): 2025/06/17 13:01:40  
 仪器型号: SHIMADZU LC-2050C (FX277)

## <色谱图>

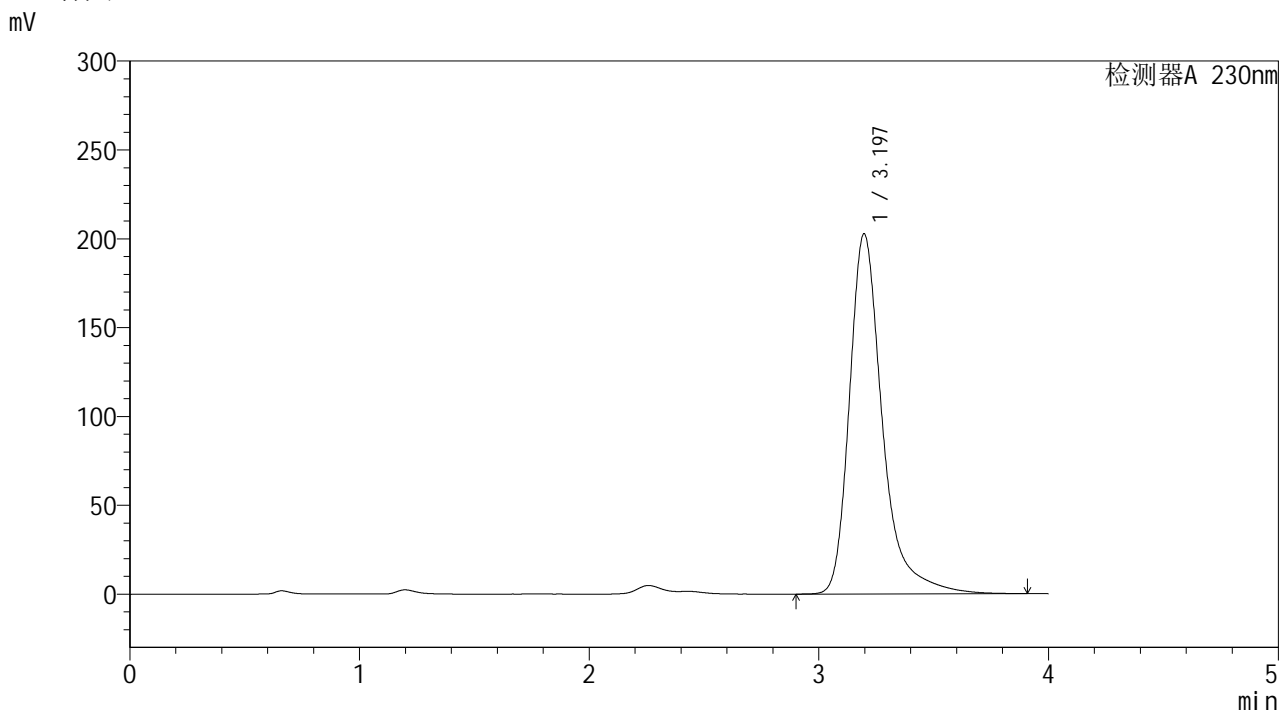

## <峰表>

检测器A 230nm

峰号	保留时间	面积	面积%	高度	理论塔板数(USP)	拖尾因子	分离度(USP)
1	3.197	2025470	100.000	202706	2672	1.370	--
总计		2025470	100.000	202706			



# YMP-4094

## <样品信息>

色谱柱: XB-C18(50mm\*4.6mm,5μm) 流 速: 1.0ml/min  
 柱温: 30°C 波 长: 230nm  
 数据文件名: TWKS\$YMP-4094 - 0-18/28-743-2 - YMP-4094-twsf-2-PBS7.4-dzp1-5.lcd  
 方法文件名: TWKS\$YMP-4094 - YMP-4094-TWKS-Fx277.lcm  
 批处理文件名: TWKS\$YMP-4094 - 20250616-twks-Fx277.lcb  
 样品瓶号: 3-18  
 进样体积: 10 μl 版本号: 6.115  
 进样时间: 2025/06/16 23:50:38 实验者: xiexinhui  
 处理时间(V2): 2025/06/17 13:01:42 处理者: xiexinhui  
 仪器型号: SHIMADZU LC-2050C (FX277)

## <色谱图>

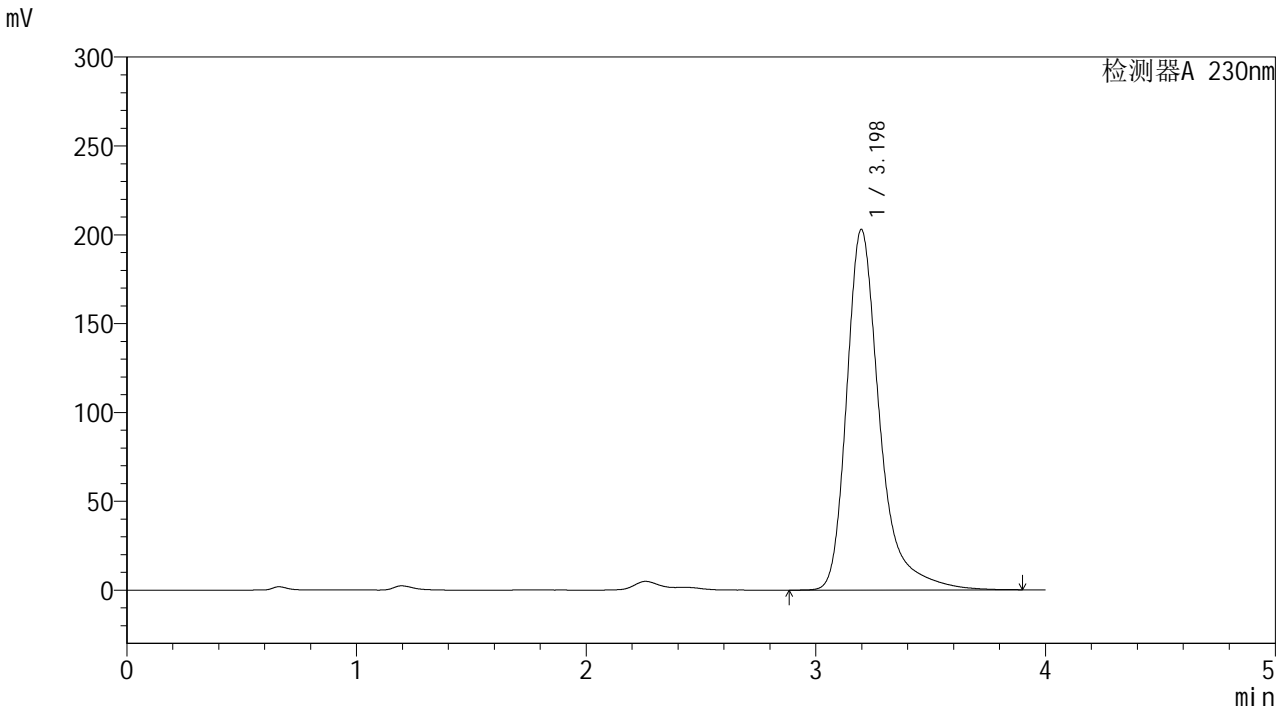

## <峰表>

检测器A 230nm

峰号	保留时间	面积	面积%	高度	理论塔板数(USP)	拖尾因子	分离度(USP)
1	3.198	2029211	100.000	202955	2675	1.375	--
总计		2029211	100.000	202955			



# YMP-4094

## <样品信息>

色谱柱: XB-C18(50mm\*4.6mm,5μm)      流 速: 1.0ml/min  
柱温: 30°C      波 长: 230nm  
数据文件名: TWKS\$YMP-4094 - 0-18/28-744-2 - YMP-4094-twsf-2-PBS7.4-10min-gsp1.lcd  
方法文件名: TWKS\$YMP-4094 - YMP-4094-TWKS-Fx277.lcm  
批处理文件名: TWKS\$YMP-4094 - 20250616-twks-Fx277.lcb  
样品瓶号: 3-1  
进样体积: 10 μl      版本号: 6.115  
进样时间: 2025/06/16 23:55:00      实验者: xiexinhui  
处理时间(V2): 2025/06/17 13:01:45      处理者: xiexinhui  
仪器型号: SHIMADZU LC-2050C (FX277)

## <色谱图>

mV

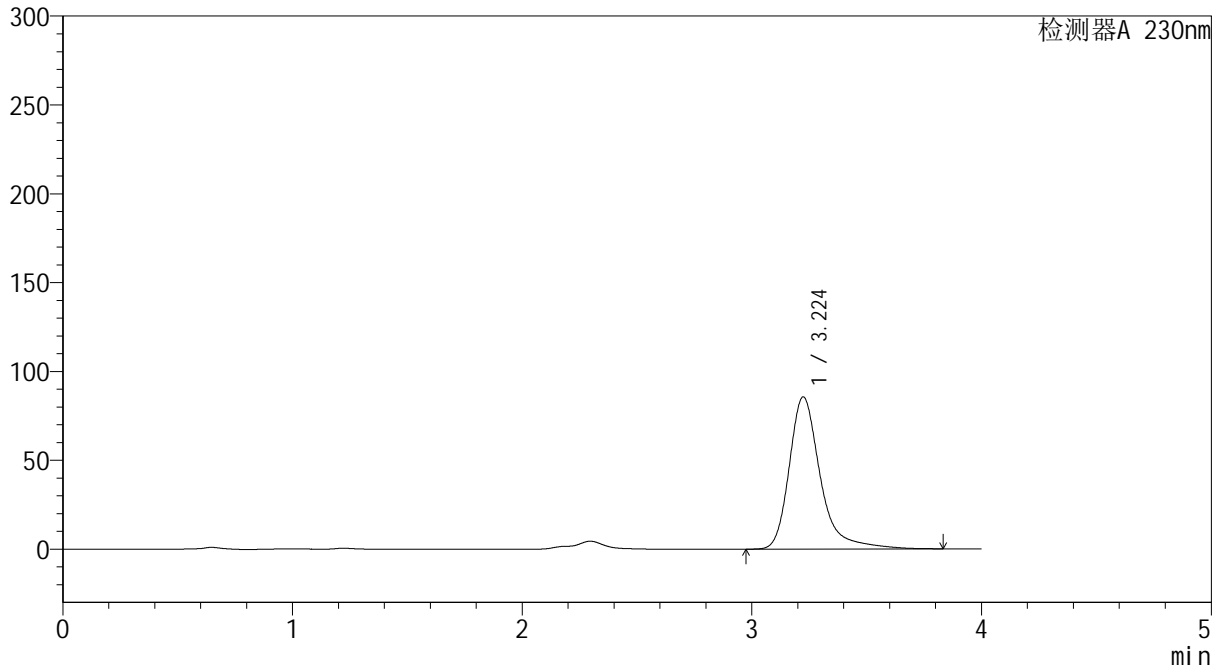

## <峰表>

检测器A 230nm

峰号	保留时间	面积	面积%	高度	理论塔板数(USP)	拖尾因子	分离度(USP)
1	3.224	808783	100.000	85631	3057	1.357	--
总计		808783	100.000	85631			



# YMP-4094

## <样品信息>

色谱柱: XB-C18(50mm\*4.6mm,5μm)      流 速: 1.0ml/min  
 柱温: 30°C      波 长: 230nm  
 数据文件名: TWKS\$YMP-4094 - 0-18/28-844-2 - YMP-4094-twsf-2-PBS7.4-10min-gsp2.lcd  
 方法文件名: TWKS\$YMP-4094 - YMP-4094-TWKS-Fx277.lcm  
 批处理文件名: TWKS\$YMP-4094 - 20250616-twks-Fx277.lcb  
 样品瓶号: 3-10  
 进样体积: 10 μl      版本号: 6.115  
 进样时间: 2025/06/17 08:53:52      实验者: xiexinhui  
 处理时间(V2): 2025/06/17 13:01:47      处理者: xiexinhui  
 仪器型号: SHIMADZU LC-2050C (FX277)

## <色谱图>

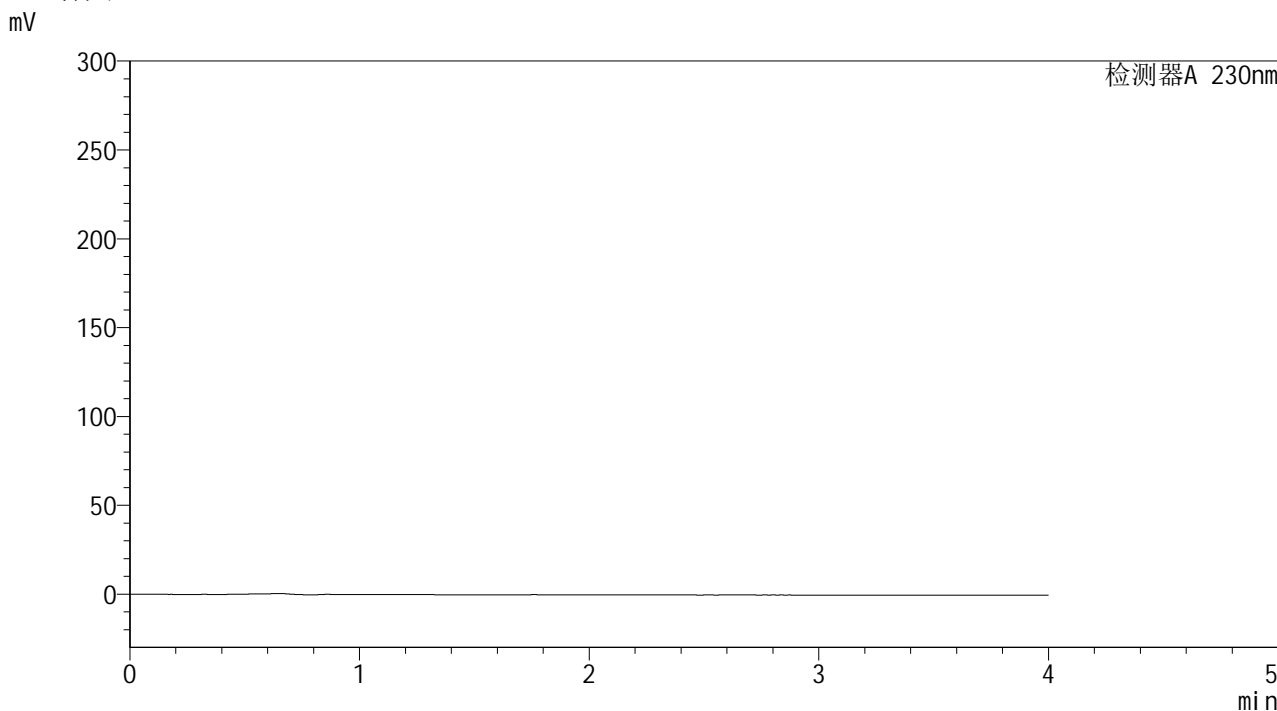

## <峰表>

检测器A 230nm

峰号	保留时间	面积	面积%	高度	理论塔板数(USP)	拖尾因子	分离度(USP)
总计							



# YMP-4094

## <样品信息>

色谱柱: XB-C18(50mm\*4.6mm,5μm) 流速: 1.0ml/min  
 柱温: 30°C 波长: 230nm  
 数据文件名: TWKS\$YMP-4094 - 0-18/28-746-2 - YMP-4094-twsf-2-PBS7.4-10min-gsp3.lcd  
 方法文件名: TWKS\$YMP-4094 - YMP-4094-TWKS-Fx277.lcm  
 批处理文件名: TWKS\$YMP-4094 - 20250616-twks-Fx277.lcb  
 样品瓶号: 3-19 版本号: 6.115  
 进样体积: 10 μl 实验者: xiexinhui  
 进样时间: 2025/06/17 00:03:45 处理者: xiexinhui  
 处理时间(V2): 2025/06/17 13:01:49  
 仪器型号: SHIMADZU LC-2050C (FX277)

## <色谱图>

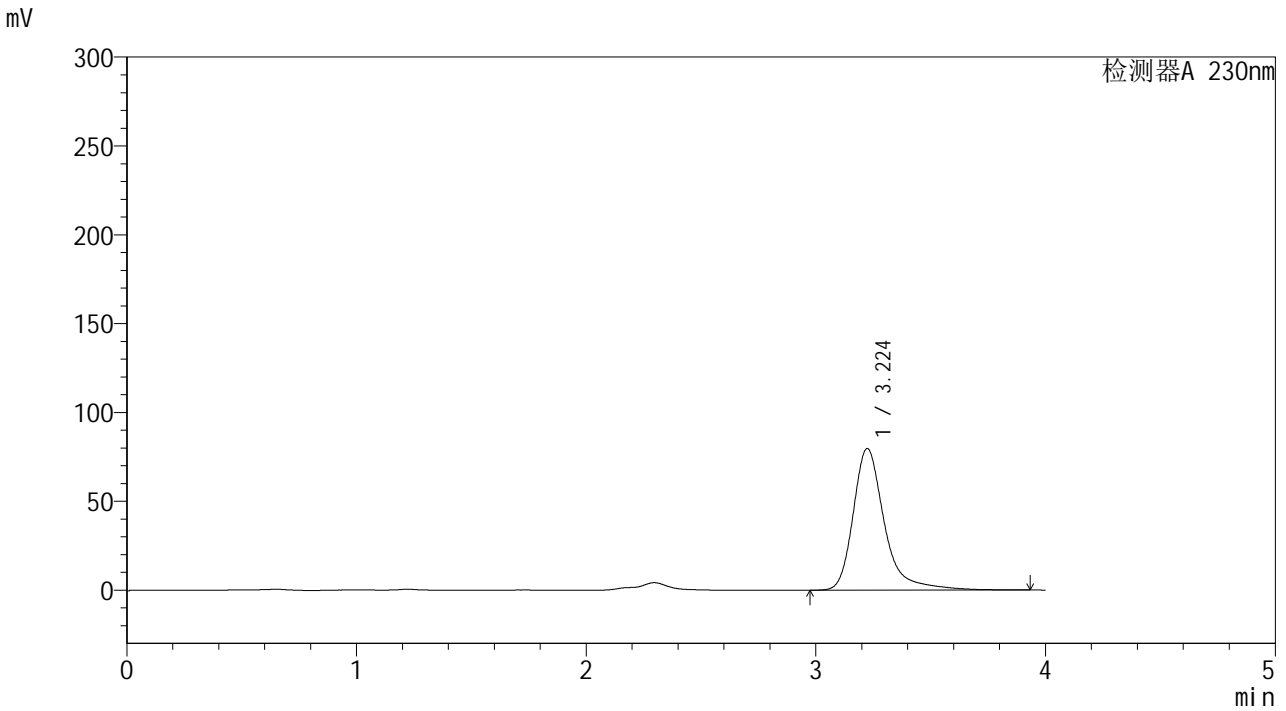

## <峰表>

检测器A 230nm

峰号	保留时间	面积	面积%	高度	理论塔板数(USP)	拖尾因子	分离度(USP)
1	3.224	755924	100.000	79706	3049	1.361	--
总计		755924	100.000	79706			



# YMP-4094

## <样品信息>

色谱柱: XB-C18(50mm\*4.6mm,5μm) 流 速: 1.0ml/min  
 柱温: 30°C 波 长: 230nm  
 数据文件名: TWKS\$YMP-4094 - 0-18/28-747-2 - YMP-4094-twsf-2-PBS7.4-10min-gsp4.lcd  
 方法文件名: TWKS\$YMP-4094 - YMP-4094-TWKS-Fx277.lcm  
 批处理文件名: TWKS\$YMP-4094 - 20250616-twks-Fx277.lcb  
 样品瓶号: 3-28 版本号: 6.115  
 进样体积: 10 μl 实验者: xiexinhui  
 进样时间: 2025/06/17 00:08:07 处理者: xiexinhui  
 处理时间(V2): 2025/06/17 13:01:51  
 仪器型号: SHIMADZU LC-2050C (FX277)

## <色谱图>

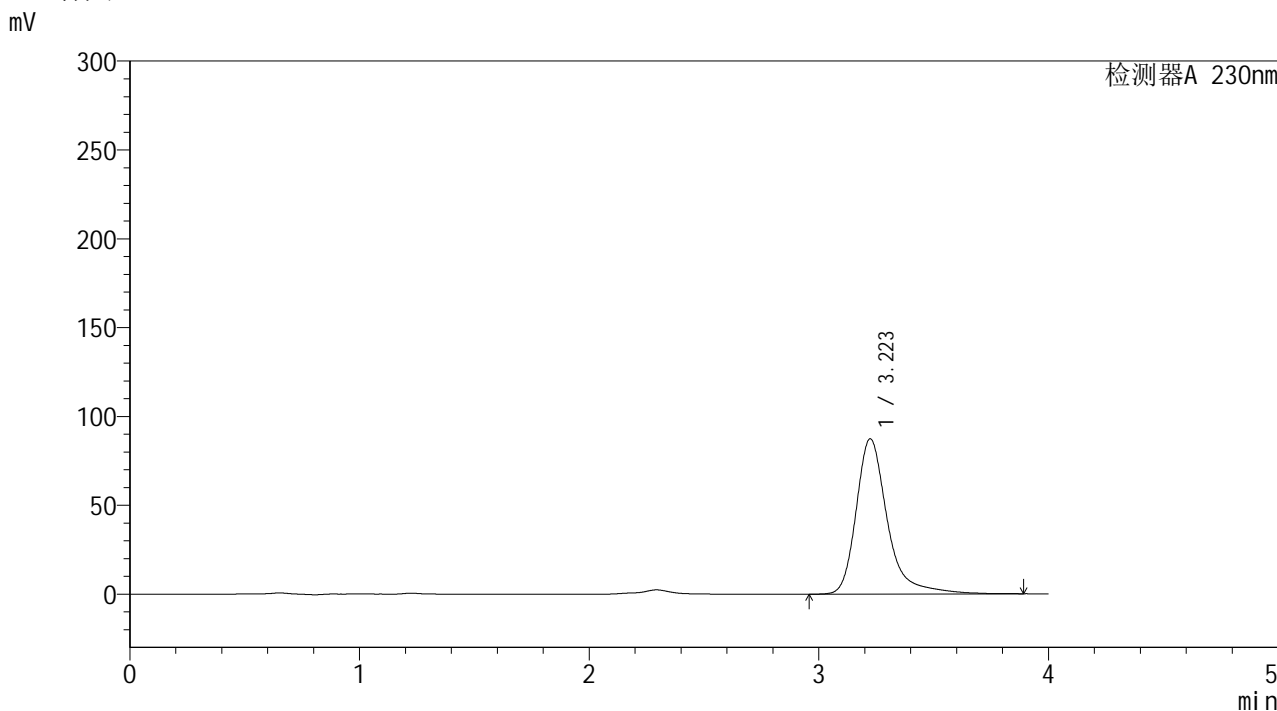

## <峰表>

检测器A 230nm

峰号	保留时间	面积	面积%	高度	理论塔板数(USP)	拖尾因子	分离度(USP)
1	3.223	827478	100.000	87397	3051	1.358	--
总计		827478	100.000	87397			



# YMP-4094

## <样品信息>

色谱柱: XB-C18(50mm\*4.6mm,5μm) 流 速: 1.0ml/min  
 柱温: 30°C 波 长: 230nm  
 数据文件名: TWKS\$YMP-4094 - 0-18/28-748-2 - YMP-4094-twsf-2-PBS7.4-10min-gsp5.lcd  
 方法文件名: TWKS\$YMP-4094 - YMP-4094-TWKS-Fx277.lcm  
 批处理文件名: TWKS\$YMP-4094 - 20250616-twks-Fx277.lcb  
 样品瓶号: 3-37  
 进样体积: 10 μl 版本号: 6.115  
 进样时间: 2025/06/17 00:12:28 实验者: xiexinhui  
 处理时间(V2): 2025/06/17 13:01:53 处理者: xiexinhui  
 仪器型号: SHIMADZU LC-2050C (FX277)

## <色谱图>

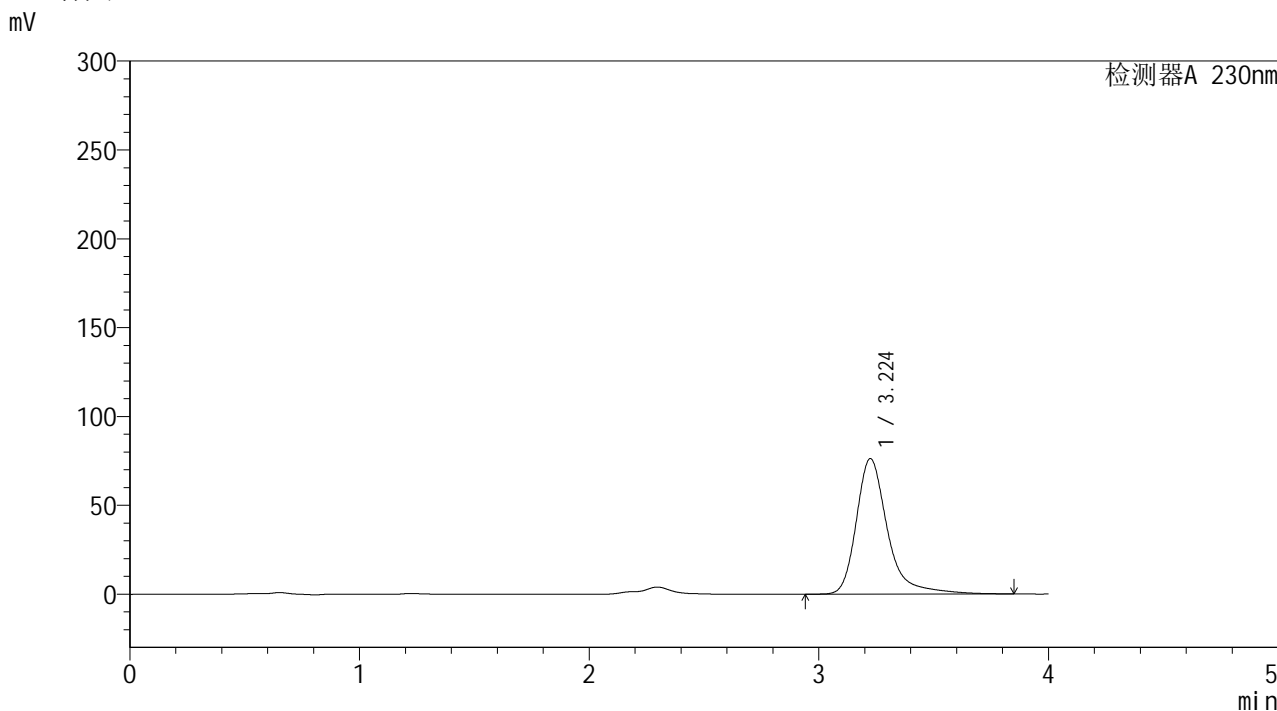

## <峰表>

检测器A 230nm

峰号	保留时间	面积	面积%	高度	理论塔板数(USP)	拖尾因子	分离度(USP)
1	3.224	723218	100.000	76240	3051	1.360	--
总计		723218	100.000	76240			



# YMP-4094

## <样品信息>

色谱柱: XB-C18(50mm\*4.6mm,5μm) 流 速: 1.0ml/min  
 柱温: 30°C 波 长: 230nm  
 数据文件名: TWKS\$YMP-4094 - 0-18/28-749-2 - YMP-4094-twsf-2-PBS7.4-10min-gsp6.lcd  
 方法文件名: TWKS\$YMP-4094 - YMP-4094-TWKS-Fx277.lcm  
 批处理文件名: TWKS\$YMP-4094 - 20250616-twks-Fx277.lcb  
 样品瓶号: 3-46  
 进样体积: 10 μl 版本号: 6.115  
 进样时间: 2025/06/17 00:16:50 实验者: xiexinhui  
 处理时间(V2): 2025/06/17 13:01:55 处理者: xiexinhui  
 仪器型号: SHIMADZU LC-2050C (FX277)

## <色谱图>

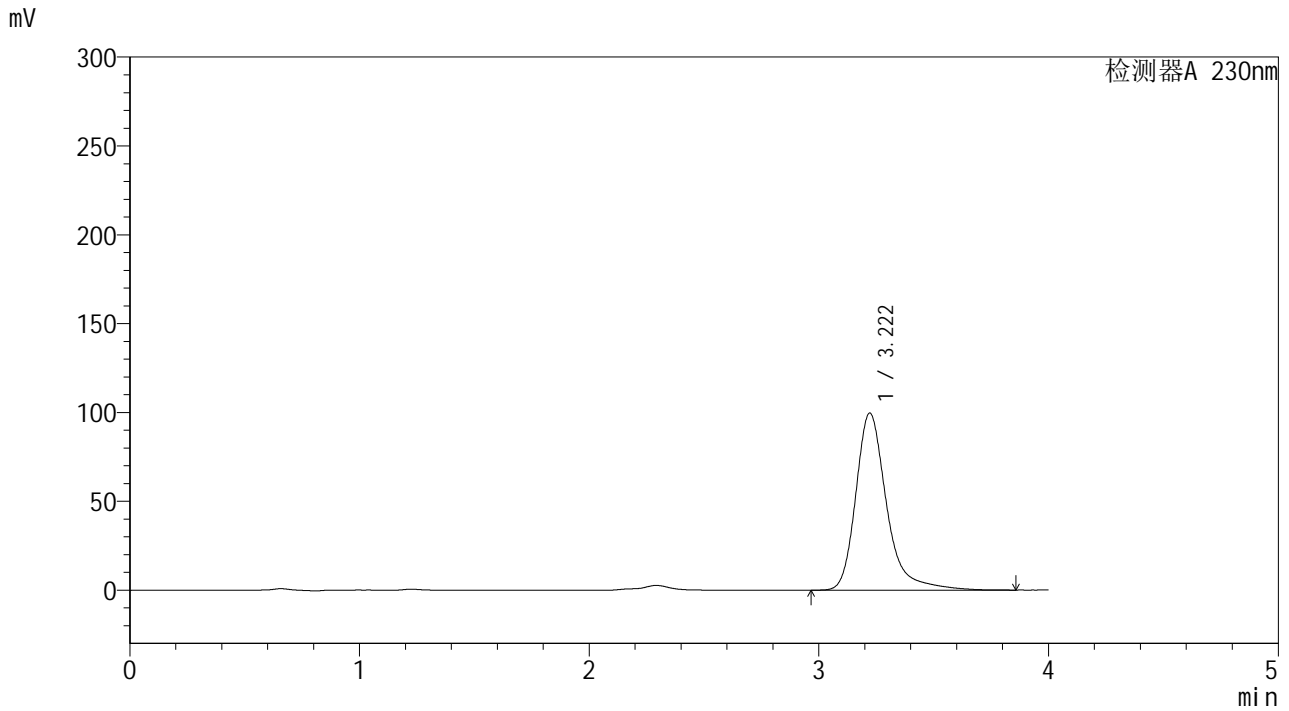

## <峰表>

检测器A 230nm

峰号	保留时间	面积	面积%	高度	理论塔板数(USP)	拖尾因子	分离度(USP)
1	3.222	933316	100.000	99752	3076	1.324	--
总计		933316	100.000	99752			



# YMP-4094

## <样品信息>

色谱柱: XB-C18(50mm\*4.6mm,5μm) 流速: 1.0ml/min  
 柱温: 30°C 波长: 230nm  
 数据文件名: TWKS\$YMP-4094 - 0-18/28-750-2 - YMP-4094-twsf-2-PBS7.4-10min-gsp7.lcd  
 方法文件名: TWKS\$YMP-4094 - YMP-4094-TWKS-Fx277.lcm  
 批处理文件名: TWKS\$YMP-4094 - 20250616-twks-Fx277.lcb  
 样品瓶号: 3-2 版本号: 6.115  
 进样体积: 10 μl 实验者: xiexinhui  
 进样时间: 2025/06/17 00:21:12 处理者: xiexinhui  
 处理时间(V2): 2025/06/17 13:01:57  
 仪器型号: SHIMADZU LC-2050C (FX277)

## <色谱图>

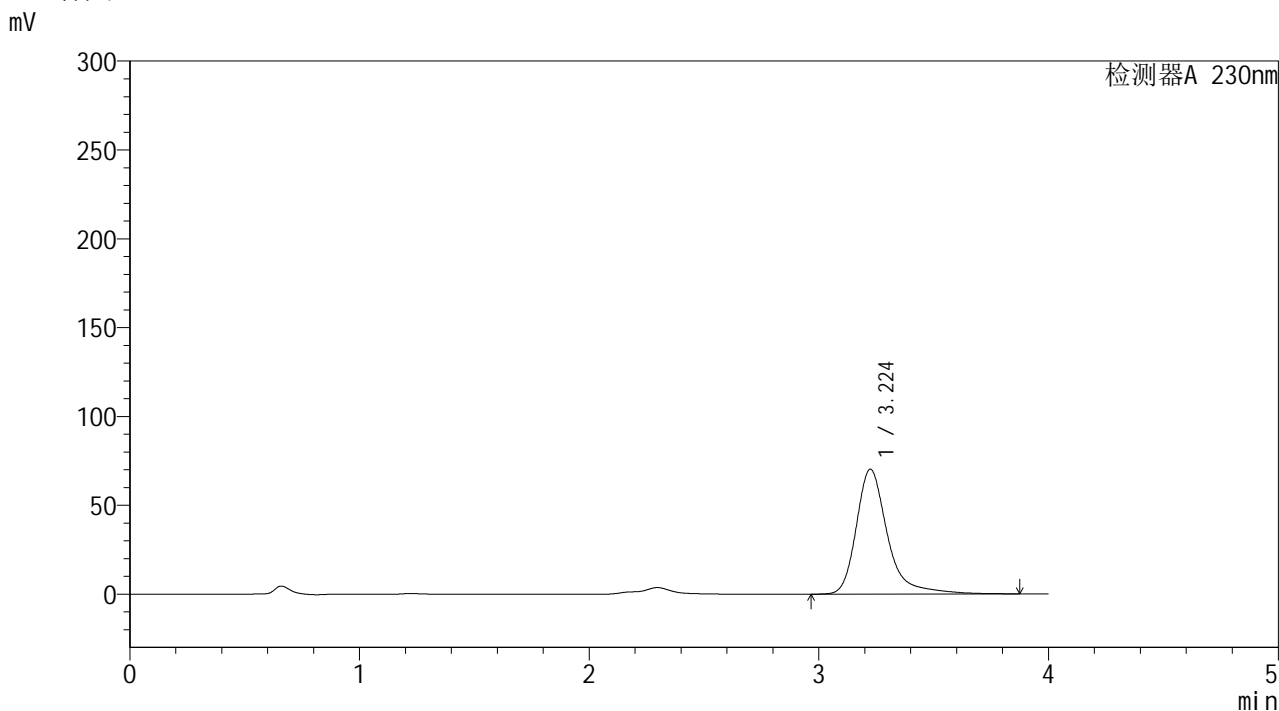

## <峰表>

检测器A 230nm

峰号	保留时间	面积	面积%	高度	理论塔板数(USP)	拖尾因子	分离度(USP)
1	3.224	665391	100.000	70210	3051	1.358	--
总计		665391	100.000	70210			



# YMP-4094

## <样品信息>

色谱柱: XB-C18(50mm\*4.6mm,5μm) 流 速: 1.0ml/min  
 柱温: 30°C 波 长: 230nm  
 数据文件名: TWKS\$YMP-4094 - 0-18/28-751-2 - YMP-4094-twsf-2-PBS7.4-10min-gsp8.lcd  
 方法文件名: TWKS\$YMP-4094 - YMP-4094-TWKS-Fx277.lcm  
 批处理文件名: TWKS\$YMP-4094 - 20250616-twks-Fx277.lcb  
 样品瓶号: 3-11  
 进样体积: 10 μl 版本号: 6.115  
 进样时间: 2025/06/17 00:25:34 实验者: xiexinhui  
 处理时间(V2): 2025/06/17 13:02:00 处理者: xiexinhui  
 仪器型号: SHIMADZU LC-2050C (FX277)

## <色谱图>

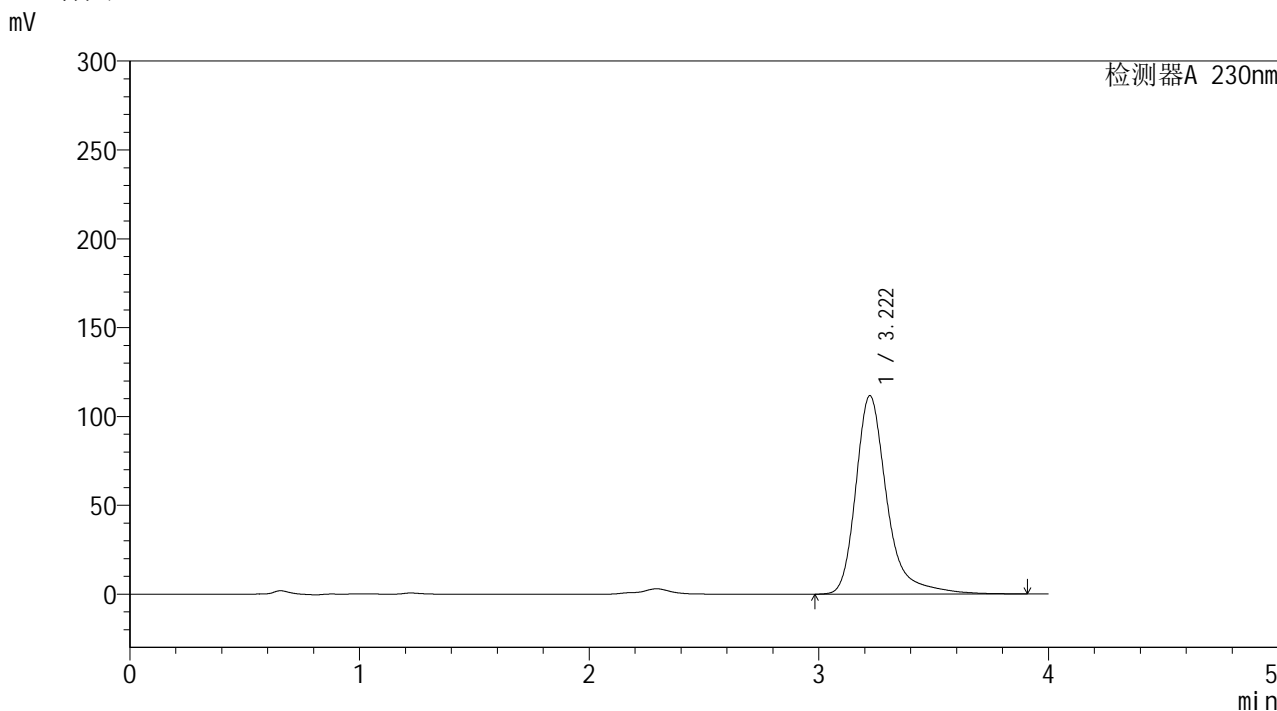

## <峰表>

检测器A 230nm

峰号	保留时间	面积	面积%	高度	理论塔板数(USP)	拖尾因子	分离度(USP)
1	3.222	1054535	100.000	111707	3049	1.348	--
总计		1054535	100.000	111707			



# YMP-4094

## <样品信息>

色谱柱: XB-C18(50mm\*4.6mm,5μm) 流 速: 1.0ml/min  
 柱温: 30°C 波 长: 230nm  
 数据文件名: TWKS\$YMP-4094 - 0-18/28-752-2 - YMP-4094-twsf-2-PBS7.4-10min-gsp9.lcd  
 方法文件名: TWKS\$YMP-4094 - YMP-4094-TWKS-Fx277.lcm  
 批处理文件名: TWKS\$YMP-4094 - 20250616-twks-Fx277.lcb  
 样品瓶号: 3-20 版本号: 6.115  
 进样体积: 10 μl 实验者: xiexinhui  
 进样时间: 2025/06/17 00:29:55 处理者: xiexinhui  
 处理时间(V2): 2025/06/17 13:02:02  
 仪器型号: SHIMADZU LC-2050C (FX277)

## <色谱图>

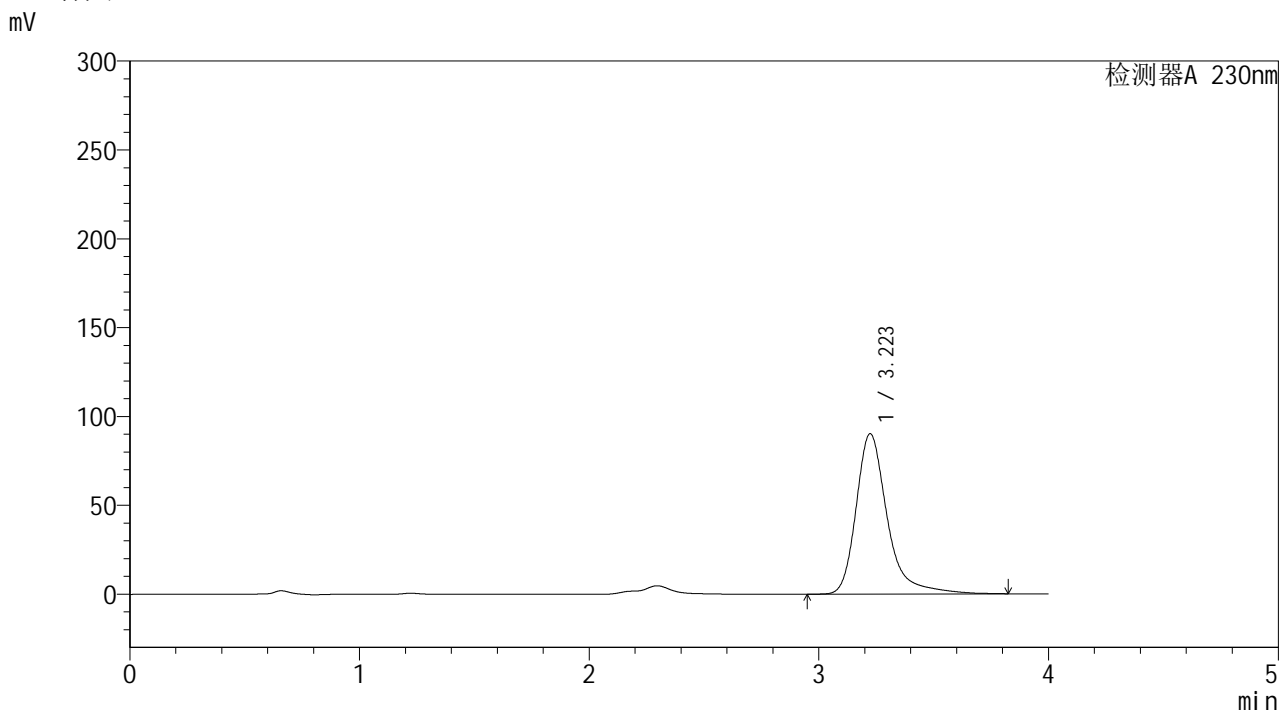

## <峰表>

检测器A 230nm

峰号	保留时间	面积	面积%	高度	理论塔板数(USP)	拖尾因子	分离度(USP)
1	3.223	853511	100.000	90233	3049	1.356	--
总计		853511	100.000	90233			



# YMP-4094

## <样品信息>

色谱柱: XB-C18(50mm\*4.6mm,5μm) 流速: 1.0ml/min  
 柱温: 30°C 波长: 230nm  
 数据文件名: TWKS\$YMP-4094 - 0-18/28-753-2 - YMP-4094-twsf-2-PBS7.4-10min-gsp10.lcd  
 方法文件名: TWKS\$YMP-4094 - YMP-4094-TWKS-Fx277.lcm  
 批处理文件名: TWKS\$YMP-4094 - 20250616-twks-Fx277.lcb  
 样品瓶号: 3-29 版本号: 6.115  
 进样体积: 10 μl 实验者: xiexinhui  
 进样时间: 2025/06/17 00:34:17 处理者: xiexinhui  
 处理时间(V2): 2025/06/17 13:02:04  
 仪器型号: SHIMADZU LC-2050C (FX277)

## <色谱图>

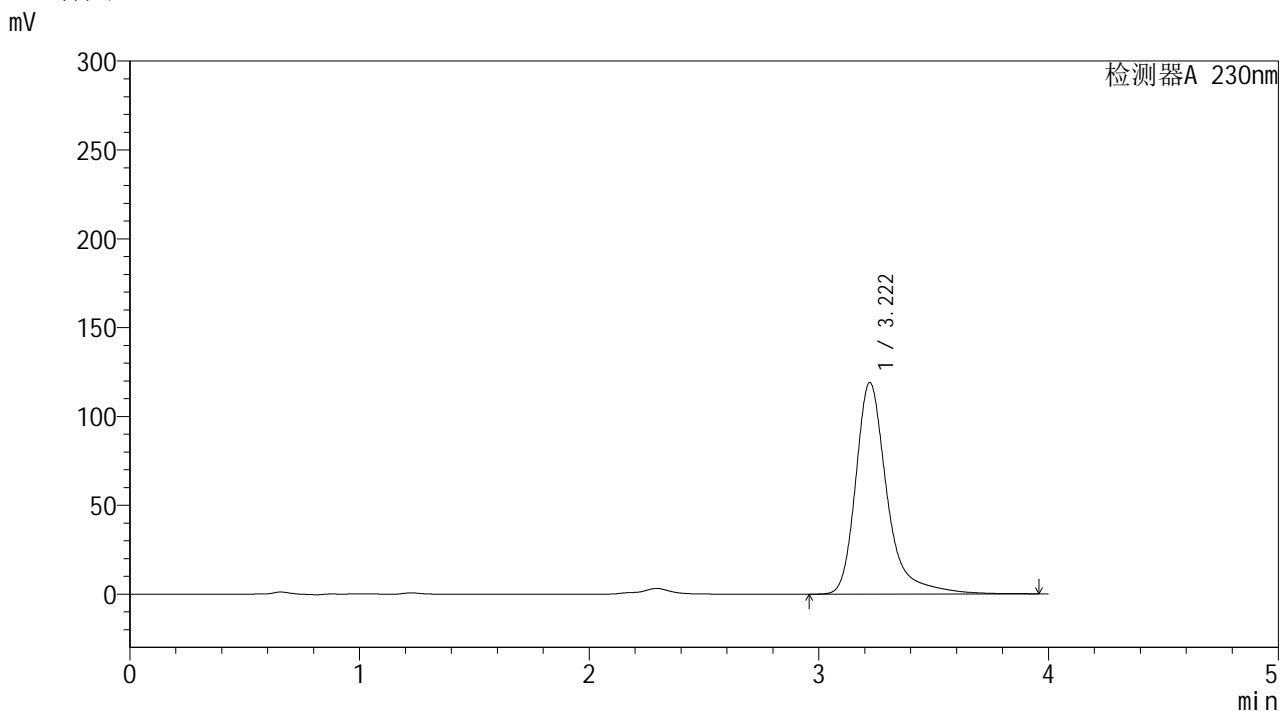

## <峰表>

检测器A 230nm

峰号	保留时间	面积	面积%	高度	理论塔板数(USP)	拖尾因子	分离度(USP)
1	3.222	1131007	100.000	119157	3042	1.366	--
总计		1131007	100.000	119157			



# YMP-4094

## <样品信息>

色谱柱: XB-C18(50mm\*4.6mm,5μm) 流 速: 1.0ml/min  
 柱温: 30°C 波 长: 230nm  
 数据文件名: TWKS\$YMP-4094 - 0-18/28-754-2 - YMP-4094-twsf-2-PBS7.4-10min-gsp11.lcd  
 方法文件名: TWKS\$YMP-4094 - YMP-4094-TWKS-Fx277.lcm  
 批处理文件名: TWKS\$YMP-4094 - 20250616-twks-Fx277.lcb  
 样品瓶号: 3-38  
 进样体积: 10 μl 版本号: 6.115  
 进样时间: 2025/06/17 00:38:39 实验者: xiexinhui  
 处理时间(V2): 2025/06/17 13:02:06 处理者: xiexinhui  
 仪器型号: SHIMADZU LC-2050C (FX277)

## <色谱图>

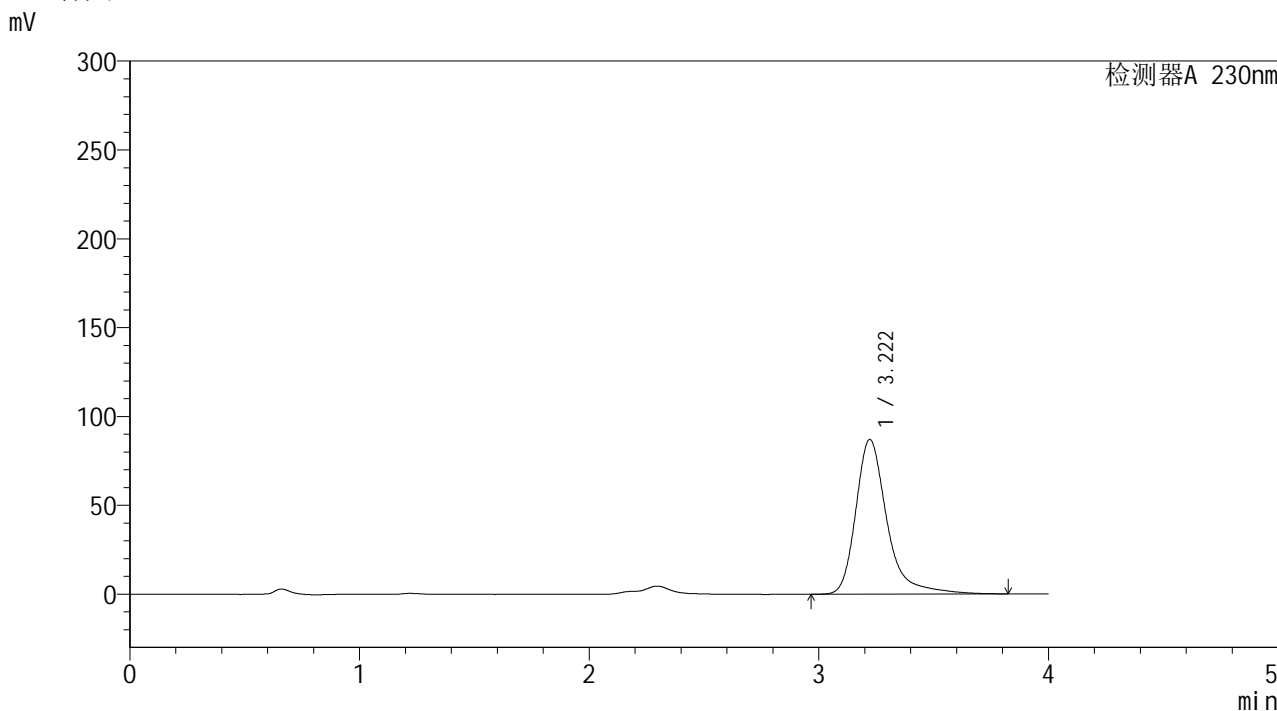

## <峰表>

检测器A 230nm

峰号	保留时间	面积	面积%	高度	理论塔板数(USP)	拖尾因子	分离度(USP)
1	3.222	824081	100.000	87145	3046	1.358	--
总计		824081	100.000	87145			

## &lt;样品信息&gt;

色谱柱: XB-C18(50mm\*4.6mm,5 $\mu$ m)柱温:30 $^{\circ}$ C

数据文件名: TWKS\$YMP-4094 - 0-18/28-755-2 - YMP-4094-twsf-2-PBS7.4-10min-gsp12.lcd

方法文件名: TWKS\$YMP-4094 - YMP-4094-TWKS-Fx277.lcm

批处理文件名: TWKS\$YMP-4094 - 20250616-twks-Fx277.lcb

样品瓶号: 3-47

进样体积: 10  $\mu$ l

进样时间: 2025/06/17 00:43:00

处理时间(V2): 2025/06/17 13:02:08

仪器型号: SHIMADZU LC-2050C (FX277)

流 速: 1.0ml/min

波 长: 230nm

版本号: 6.115

实验者: xiexinhui

处理者: xiexinhui

## &lt;色谱图&gt;

mV

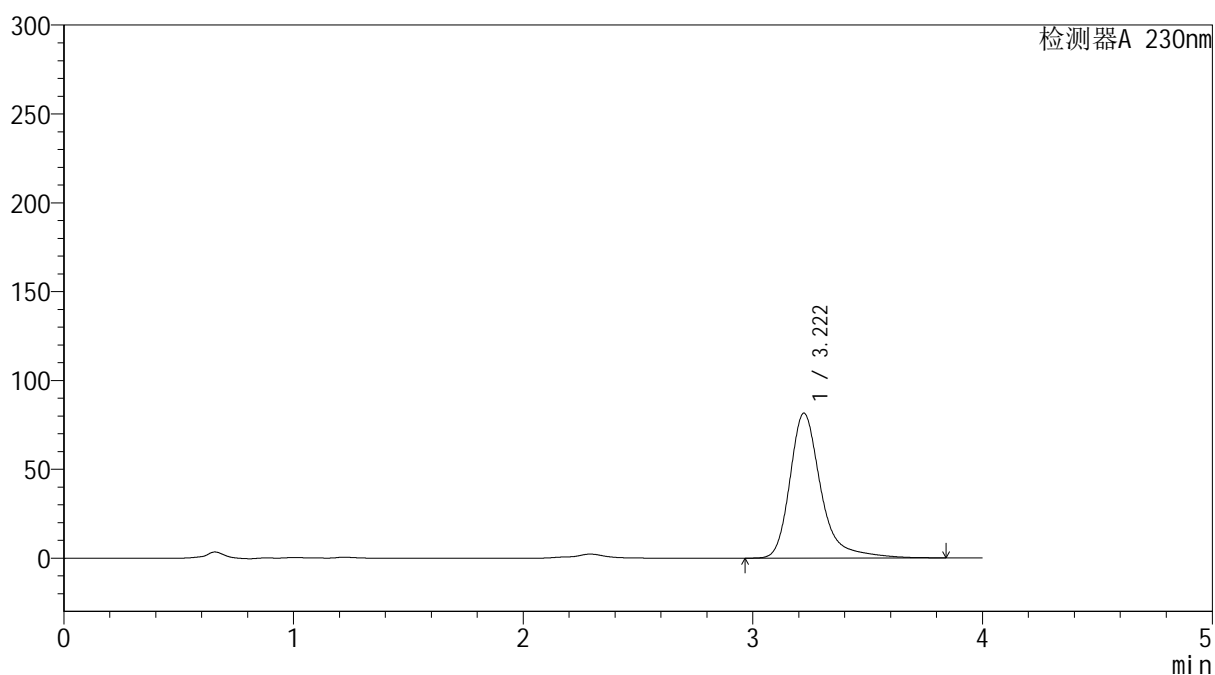

## &lt;峰表&gt;

检测器A 230nm

峰号	保留时间	面积	面积%	高度	理论塔板数(USP)	拖尾因子	分离度(USP)
1	3.222	765962	100.000	81554	3066	1.339	--
总计		765962	100.000	81554			



# YMP-4094

## <样品信息>

色谱柱: XB-C18(50mm\*4.6mm,5μm) 流 速: 1.0ml/min  
 柱温: 30°C 波 长: 230nm  
 数据文件名: TWKS\$YMP-4094 - 0-18/28-756-2 - YMP-4094-twsf-2-PBS7.4-20min-gsp1.lcd  
 方法文件名: TWKS\$YMP-4094 - YMP-4094-TWKS-Fx277.lcm  
 批处理文件名: TWKS\$YMP-4094 - 20250616-twks-Fx277.lcb  
 样品瓶号: 3-3  
 进样体积: 10 μl 版本号: 6.115  
 进样时间: 2025/06/17 00:47:22 实验者: xiexinhui  
 处理时间(V2): 2025/06/17 13:02:10 处理者: xiexinhui  
 仪器型号: SHIMADZU LC-2050C (FX277)

## <色谱图>

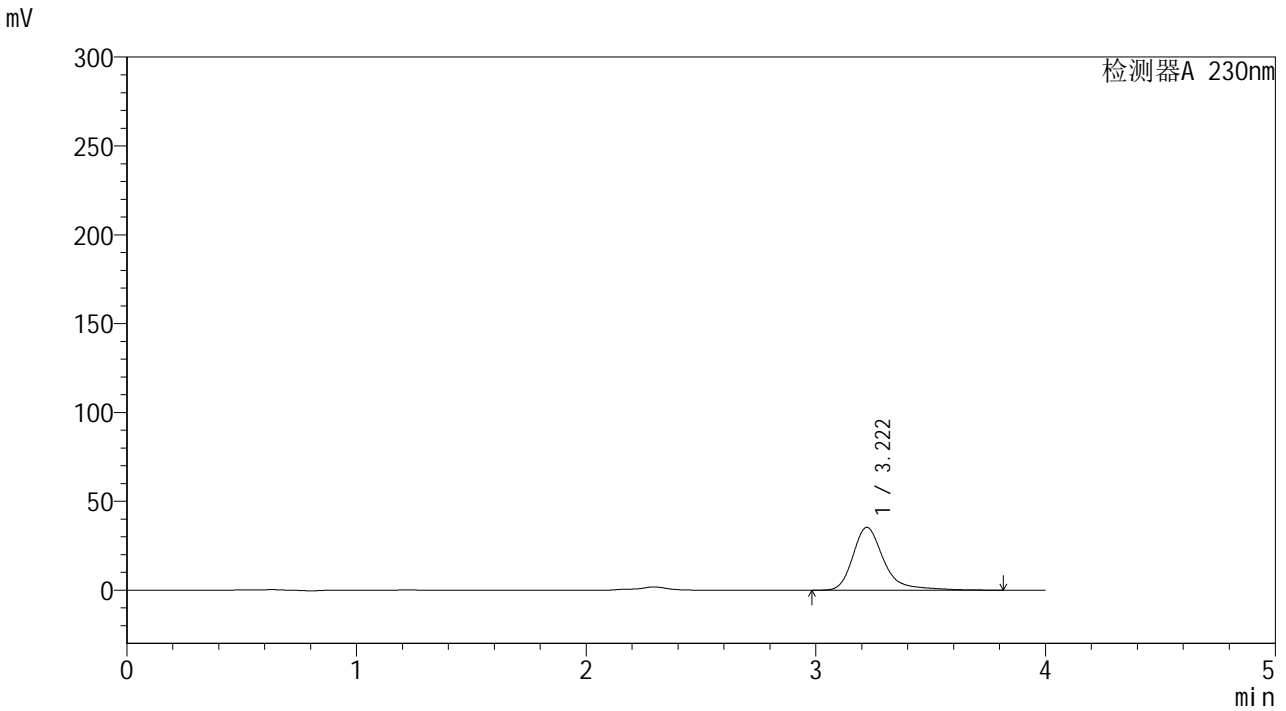

## <峰表>

检测器A 230nm

峰号	保留时间	面积	面积%	高度	理论塔板数(USP)	拖尾因子	分离度(USP)
1	3.222	334369	100.000	35436	3053	1.354	--
总计		334369	100.000	35436			



# YMP-4094

## <样品信息>

色谱柱: XB-C18(50mm\*4.6mm,5μm) 流 速: 1.0ml/min  
 柱温: 30°C 波 长: 230nm  
 数据文件名: TWKS\$YMP-4094 - 0-18/28-757-2 - YMP-4094-twsf-2-PBS7.4-20min-gsp2.lcd  
 方法文件名: TWKS\$YMP-4094 - YMP-4094-TWKS-Fx277.lcm  
 批处理文件名: TWKS\$YMP-4094 - 20250616-twks-Fx277.lcb  
 样品瓶号: 3-12 版本号: 6.115  
 进样体积: 10 μl 实验者: xiexinhui  
 进样时间: 2025/06/17 00:51:44 处理者: xiexinhui  
 处理时间(V2): 2025/06/17 13:02:12  
 仪器型号: SHIMADZU LC-2050C (FX277)

## <色谱图>

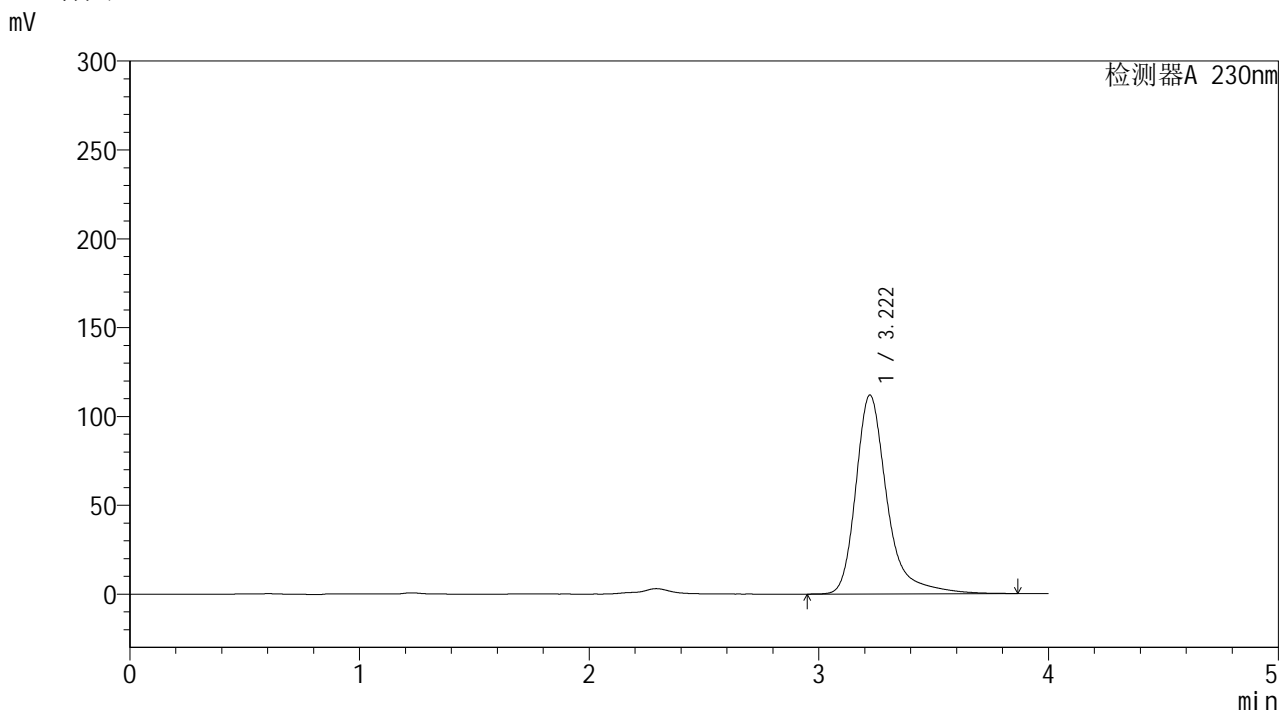

## <峰表>

检测器A 230nm

峰号	保留时间	面积	面积%	高度	理论塔板数(USP)	拖尾因子	分离度(USP)
1	3.222	1059556	100.000	111950	3048	1.360	--
总计		1059556	100.000	111950			



# YMP-4094

## <样品信息>

色谱柱: XB-C18(50mm\*4.6mm,5μm) 流 速: 1.0ml/min  
 柱温: 30°C 波 长: 230nm  
 数据文件名: TWKS\$YMP-4094 - 0-18/28-758-2 - YMP-4094-twsf-2-PBS7.4-20min-gsp3.lcd  
 方法文件名: TWKS\$YMP-4094 - YMP-4094-TWKS-Fx277.lcm  
 批处理文件名: TWKS\$YMP-4094 - 20250616-twks-Fx277.lcb  
 样品瓶号: 3-21  
 进样体积: 10 μl 版本号: 6.115  
 进样时间: 2025/06/17 00:56:06 实验者: xiexinhui  
 处理时间(V2): 2025/06/17 13:02:14 处理者: xiexinhui  
 仪器型号: SHIMADZU LC-2050C (FX277)

## <色谱图>

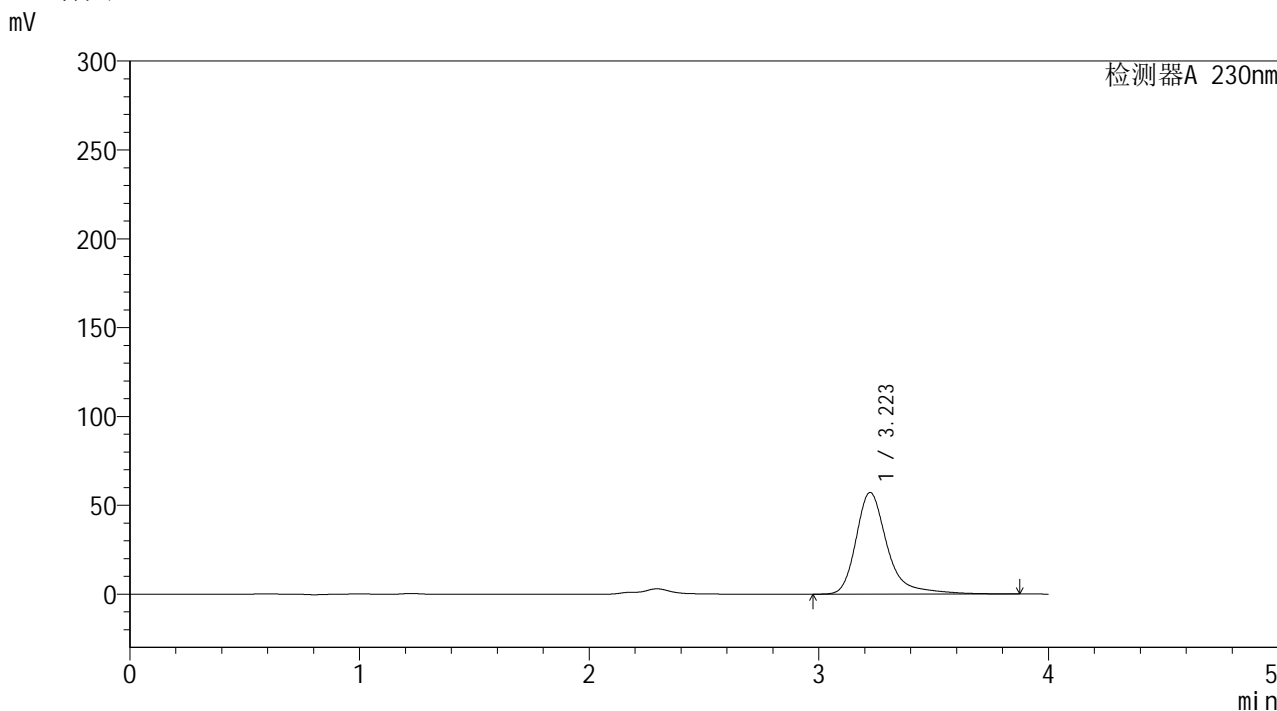

## <峰表>

检测器A 230nm

峰号	保留时间	面积	面积%	高度	理论塔板数(USP)	拖尾因子	分离度(USP)
1	3.223	541918	100.000	57233	3035	1.359	--
总计		541918	100.000	57233			



# YMP-4094

## <样品信息>

色谱柱: XB-C18(50mm\*4.6mm,5μm) 流 速: 1.0ml/min  
 柱温: 30°C 波 长: 230nm  
 数据文件名: TWKS\$YMP-4094 - 0-18/28-759-2 - YMP-4094-twsf-2-PBS7.4-20min-gsp4.lcd  
 方法文件名: TWKS\$YMP-4094 - YMP-4094-TWKS-Fx277.lcm  
 批处理文件名: TWKS\$YMP-4094 - 20250616-twks-Fx277.lcb  
 样品瓶号: 3-30  
 进样体积: 10 μl 版本号: 6.115  
 进样时间: 2025/06/17 01:00:27 实验者: xiexinhui  
 处理时间(V2): 2025/06/17 13:02:17 处理者: xiexinhui  
 仪器型号: SHIMADZU LC-2050C (FX277)

## <色谱图>

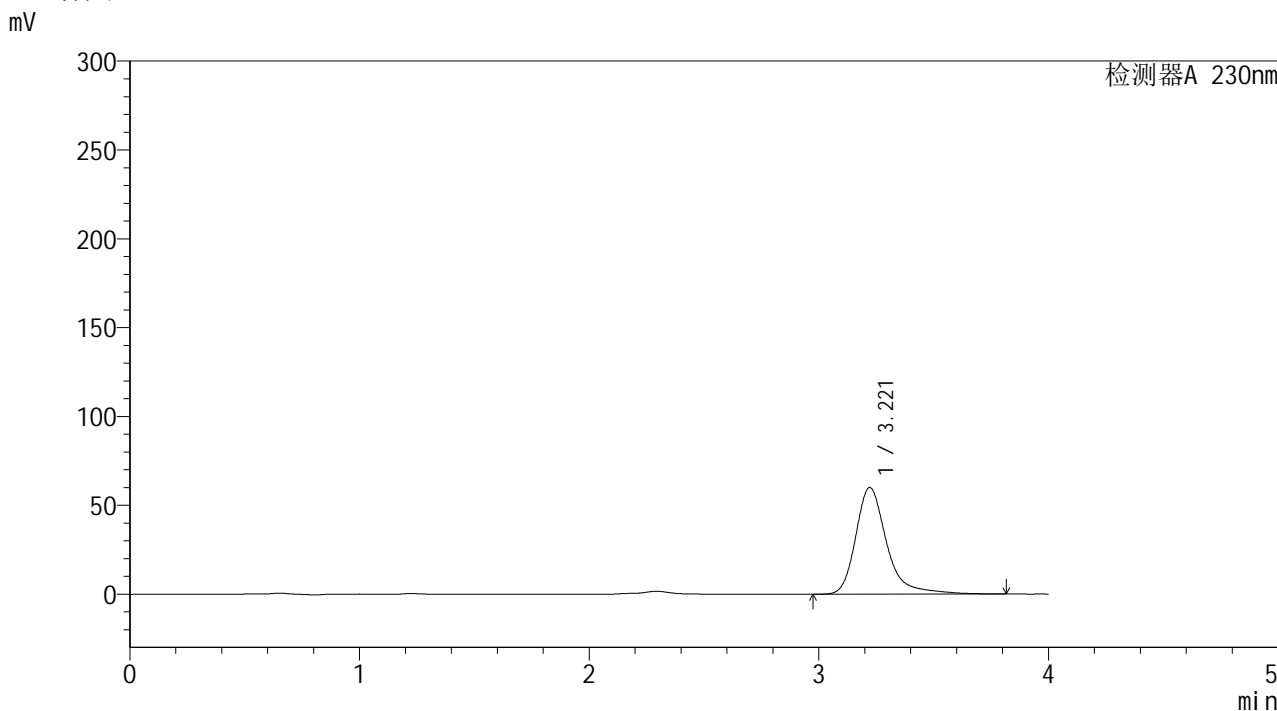

## <峰表>

检测器A 230nm

峰号	保留时间	面积	面积%	高度	理论塔板数(USP)	拖尾因子	分离度(USP)
1	3.221	564369	100.000	60078	3062	1.334	--
总计		564369	100.000	60078			



# YMP-4094

## <样品信息>

色谱柱: XB-C18(50mm\*4.6mm,5μm) 流 速: 1.0ml/min  
 柱温: 30°C 波 长: 230nm  
 数据文件名: TWKS\$YMP-4094 - 0-18/28-760-2 - YMP-4094-twsf-2-PBS7.4-20min-gsp5.lcd  
 方法文件名: TWKS\$YMP-4094 - YMP-4094-TWKS-Fx277.lcm  
 批处理文件名: TWKS\$YMP-4094 - 20250616-twks-Fx277.lcb  
 样品瓶号: 3-39  
 进样体积: 10 μl 版本号: 6.115  
 进样时间: 2025/06/17 01:04:48 实验者: xiexinhui  
 处理时间(V2): 2025/06/17 13:02:19 处理者: xiexinhui  
 仪器型号: SHIMADZU LC-2050C (FX277)

## <色谱图>

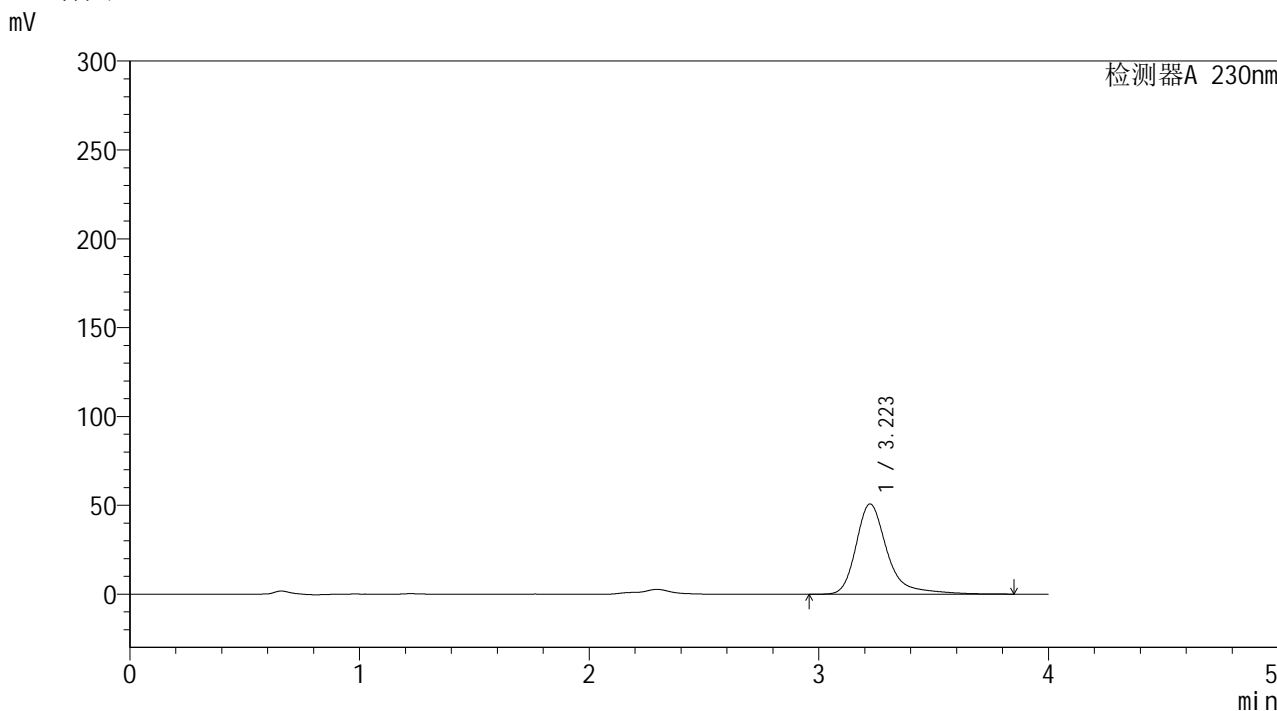

## <峰表>

检测器A 230nm

峰号	保留时间	面积	面积%	高度	理论塔板数(USP)	拖尾因子	分离度(USP)
1	3.223	481465	100.000	50819	3048	1.361	--
总计		481465	100.000	50819			



# YMP-4094

## <样品信息>

色谱柱: XB-C18(50mm\*4.6mm,5μm) 流速: 1.0ml/min  
 柱温: 30°C 波长: 230nm  
 数据文件名: TWKS\$YMP-4094 - 0-18/28-761-2 - YMP-4094-twsf-2-PBS7.4-20min-gsp6.lcd  
 方法文件名: TWKS\$YMP-4094 - YMP-4094-TWKS-Fx277.lcm  
 批处理文件名: TWKS\$YMP-4094 - 20250616-twks-Fx277.lcb  
 样品瓶号: 3-48  
 进样体积: 10 μl 版本号: 6.115  
 进样时间: 2025/06/17 01:09:10 实验者: xiexinhui  
 处理时间(V2): 2025/06/17 13:02:21 处理者: xiexinhui  
 仪器型号: SHIMADZU LC-2050C (FX277)

## <色谱图>

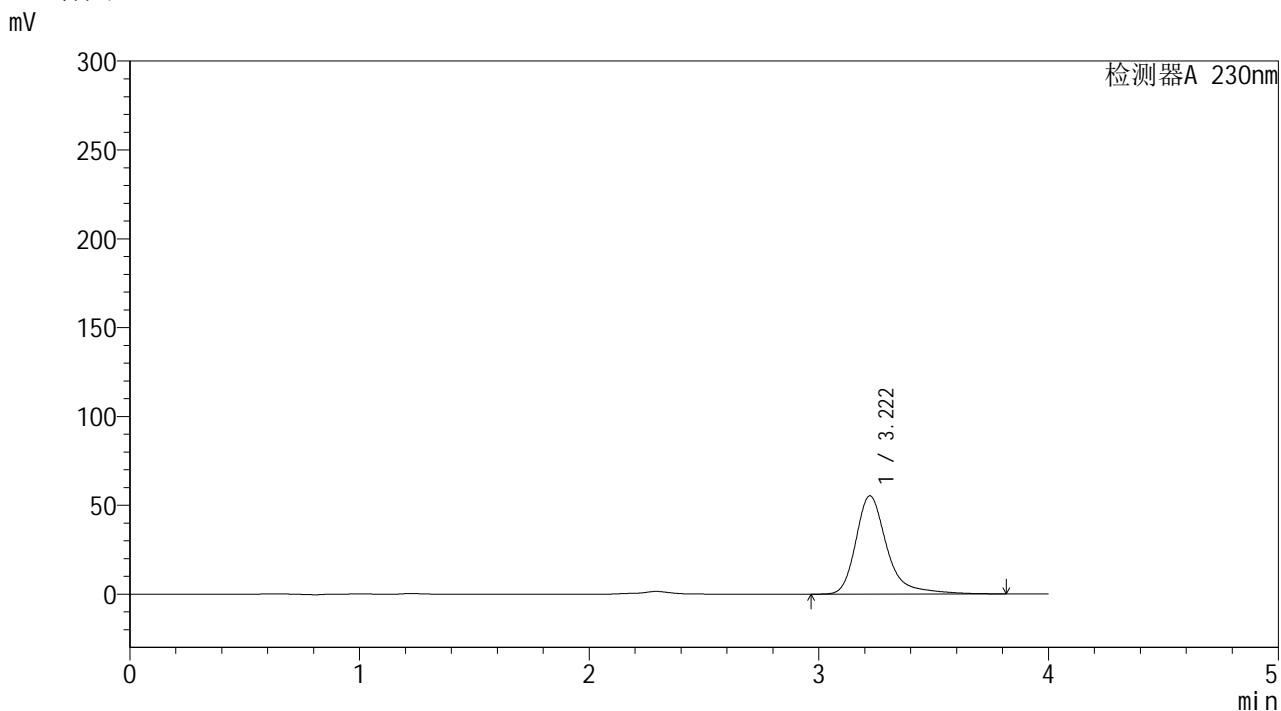

## <峰表>

检测器A 230nm

峰号	保留时间	面积	面积%	高度	理论塔板数(USP)	拖尾因子	分离度(USP)
1	3.222	521657	100.000	55316	3050	1.352	--
总计		521657	100.000	55316			



# YMP-4094

## <样品信息>

色谱柱: XB-C18(50mm\*4.6mm,5μm) 流 速: 1.0ml/min  
 柱温: 30°C 波 长: 230nm  
 数据文件名: TWKS\$YMP-4094 - 0-18/28-762-2 - YMP-4094-twsf-2-PBS7.4-20min-gsp7.lcd  
 方法文件名: TWKS\$YMP-4094 - YMP-4094-TWKS-Fx277.lcm  
 批处理文件名: TWKS\$YMP-4094 - 20250616-twks-Fx277.lcb  
 样品瓶号: 3-4  
 进样体积: 10 μl 版本号: 6.115  
 进样时间: 2025/06/17 01:13:31 实验者: xiexinhui  
 处理时间(V2): 2025/06/17 13:02:23 处理者: xiexinhui  
 仪器型号: SHIMADZU LC-2050C (FX277)

## <色谱图>

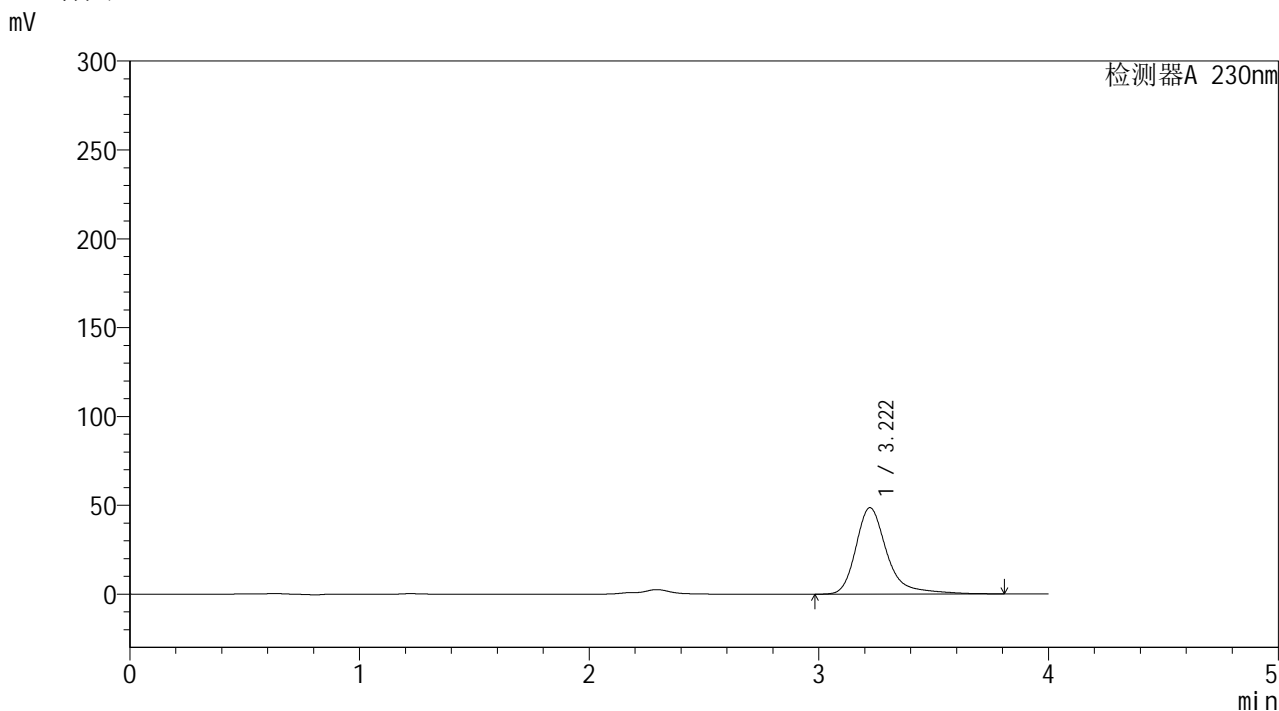

## <峰表>

检测器A 230nm

峰号	保留时间	面积	面积%	高度	理论塔板数(USP)	拖尾因子	分离度(USP)
1	3.222	459201	100.000	48648	3046	1.350	--
总计		459201	100.000	48648			

## &lt;样品信息&gt;

色谱柱: XB-C18(50mm\*4.6mm,5 $\mu$ m) 流速: 1.0ml/min  
 柱温: 30 $^{\circ}$ C 波长: 230nm  
 数据文件名: TWKS\$YMP-4094 - 0-18/28-763-2 - YMP-4094-twsf-2-PBS7.4-20min-gsp8.lcd  
 方法文件名: TWKS\$YMP-4094 - YMP-4094-TWKS-Fx277.lcm  
 批处理文件名: TWKS\$YMP-4094 - 20250616-twks-Fx277.lcb  
 样品瓶号: 3-13  
 进样体积: 10  $\mu$ l 版本号: 6.115  
 进样时间: 2025/06/17 01:17:53 实验者: xiexinhui  
 处理时间(V2): 2025/06/17 13:02:25 处理者: xiexinhui  
 仪器型号: SHIMADZU LC-2050C (FX277)

## &lt;色谱图&gt;

mV

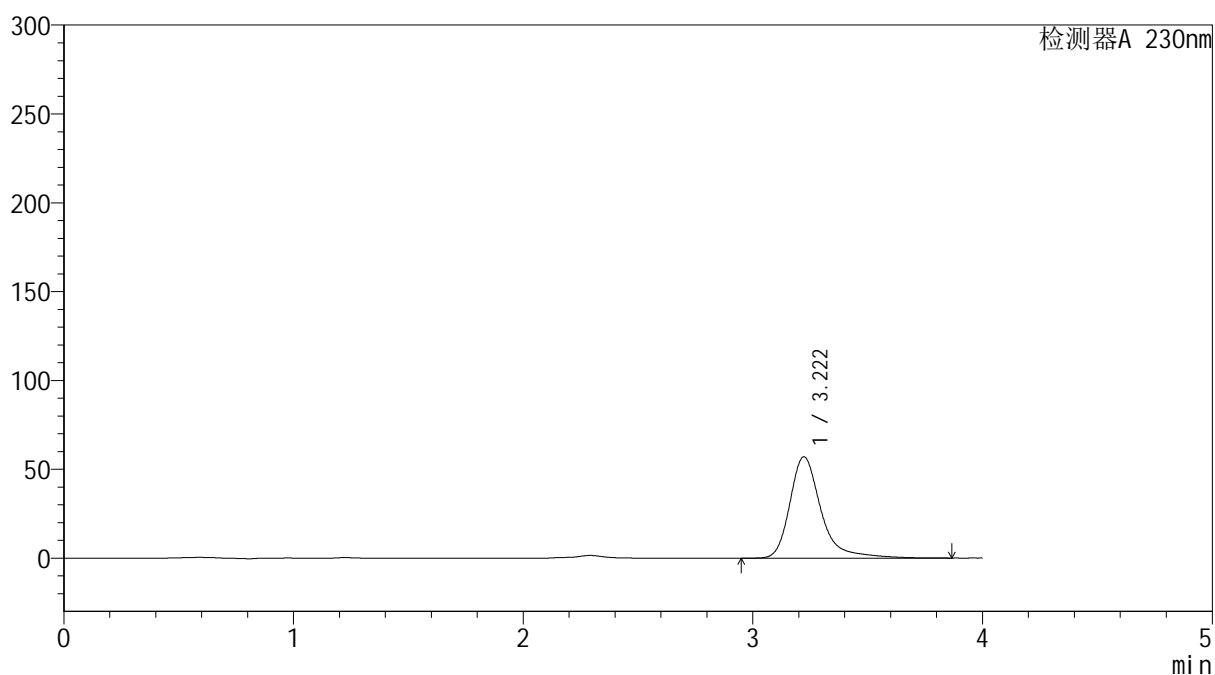

## &lt;峰表&gt;

检测器A 230nm

峰号	保留时间	面积	面积%	高度	理论塔板数(USP)	拖尾因子	分离度(USP)
1	3.222	540737	100.000	57126	3050	1.357	--
总计		540737	100.000	57126			

## &lt;样品信息&gt;

色谱柱: XB-C18(50mm\*4.6mm,5 $\mu$ m)柱温:30 $^{\circ}$ C

数据文件名: TWKS\$YMP-4094 - 0-18/28-764-2 - YMP-4094-twsf-2-PBS7.4-20min-gsp9.lcd

方法文件名: TWKS\$YMP-4094 - YMP-4094-TWKS-Fx277.lcm

批处理文件名: TWKS\$YMP-4094 - 20250616-twks-Fx277.lcb

样品瓶号: 3-22

进样体积: 10  $\mu$ l

进样时间: 2025/06/17 01:22:14

处理时间(V2): 2025/06/17 13:02:27

仪器型号: SHIMADZU LC-2050C (FX277)

流 速: 1.0ml/min

波 长: 230nm

版本号: 6.115

实验者: xiexinhui

处理者: xiexinhui

## &lt;色谱图&gt;

mV

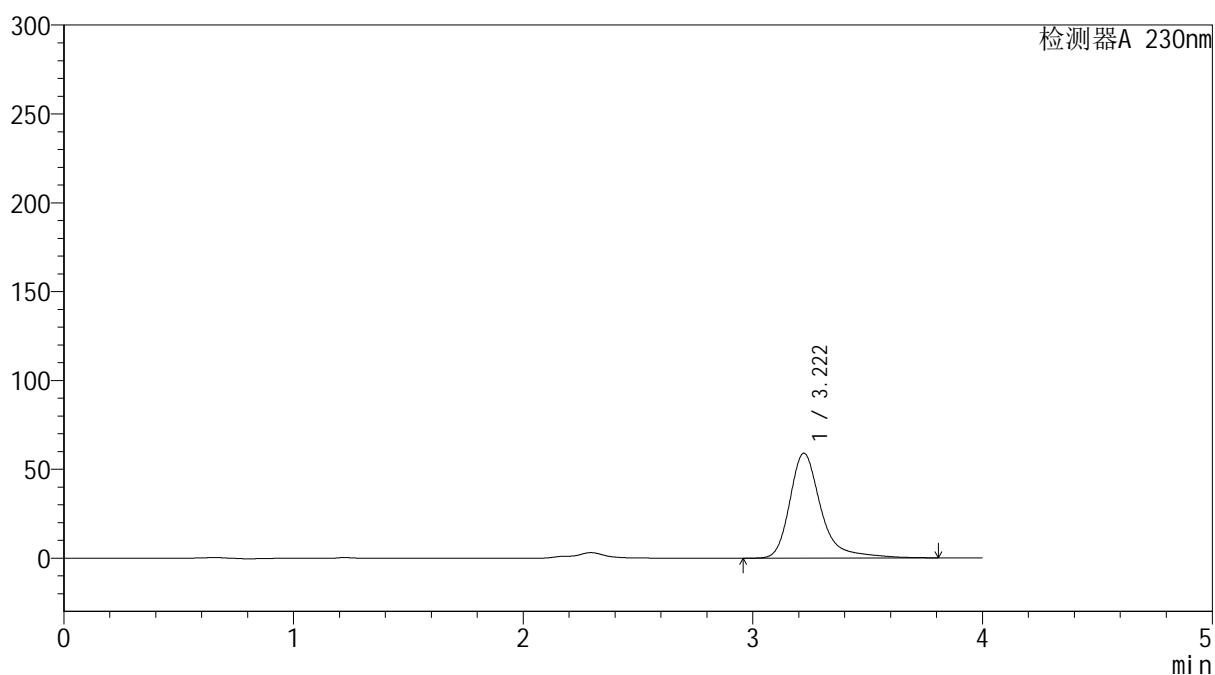

## &lt;峰表&gt;

检测器A 230nm

峰号	保留时间	面积	面积%	高度	理论塔板数(USP)	拖尾因子	分离度(USP)
1	3.222	558207	100.000	59076	3048	1.351	--
总计		558207	100.000	59076			



# YMP-4094

## <样品信息>

色谱柱: XB-C18(50mm\*4.6mm,5μm) 流速: 1.0ml/min  
 柱温: 30°C 波长: 230nm  
 数据文件名: TWKS\$YMP-4094 - 0-18/28-765-2 - YMP-4094-twsf-2-PBS7.4-20min-gsp10.lcd  
 方法文件名: TWKS\$YMP-4094 - YMP-4094-TWKS-Fx277.lcm  
 批处理文件名: TWKS\$YMP-4094 - 20250616-twks-Fx277.lcb  
 样品瓶号: 3-31 版本号: 6.115  
 进样体积: 10 μl 实验者: xiexinhui  
 进样时间: 2025/06/17 01:26:37 处理者: xiexinhui  
 处理时间(V2): 2025/06/17 13:02:29  
 仪器型号: SHIMADZU LC-2050C (FX277)

## <色谱图>

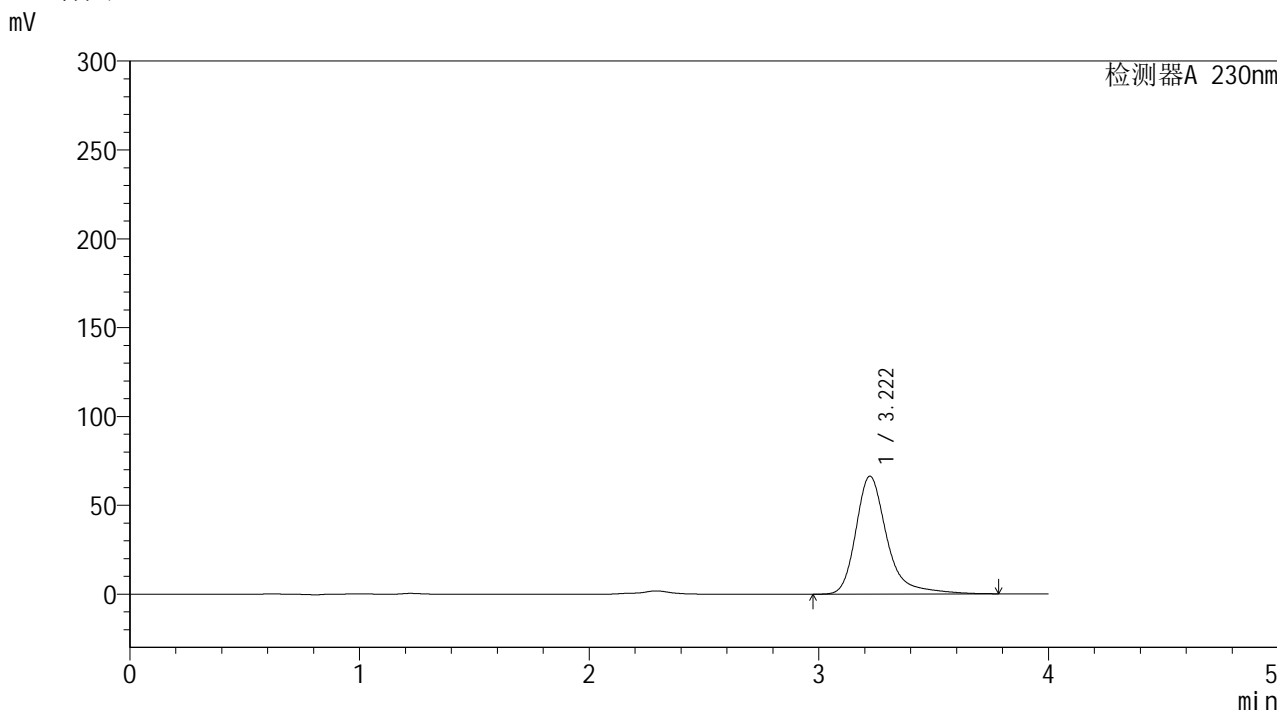

## <峰表>

检测器A 230nm

峰号	保留时间	面积	面积%	高度	理论塔板数(USP)	拖尾因子	分离度(USP)
1	3.222	625060	100.000	66361	3056	1.347	--
总计		625060	100.000	66361			



# YMP-4094

## <样品信息>

色谱柱: XB-C18(50mm\*4.6mm,5μm) 流速: 1.0ml/min  
 柱温: 30°C 波长: 230nm  
 数据文件名: TWKS\$YMP-4094 - 0-18/28-766-2 - YMP-4094-twsf-2-PBS7.4-20min-gsp11.lcd  
 方法文件名: TWKS\$YMP-4094 - YMP-4094-TWKS-Fx277.lcm  
 批处理文件名: TWKS\$YMP-4094 - 20250616-twks-Fx277.lcb  
 样品瓶号: 3-40 版本号: 6.115  
 进样体积: 10 μl 实验者: xiexinhui  
 进样时间: 2025/06/17 01:30:58 处理者: xiexinhui  
 处理时间(V2): 2025/06/17 13:02:32  
 仪器型号: SHIMADZU LC-2050C (FX277)

## <色谱图>

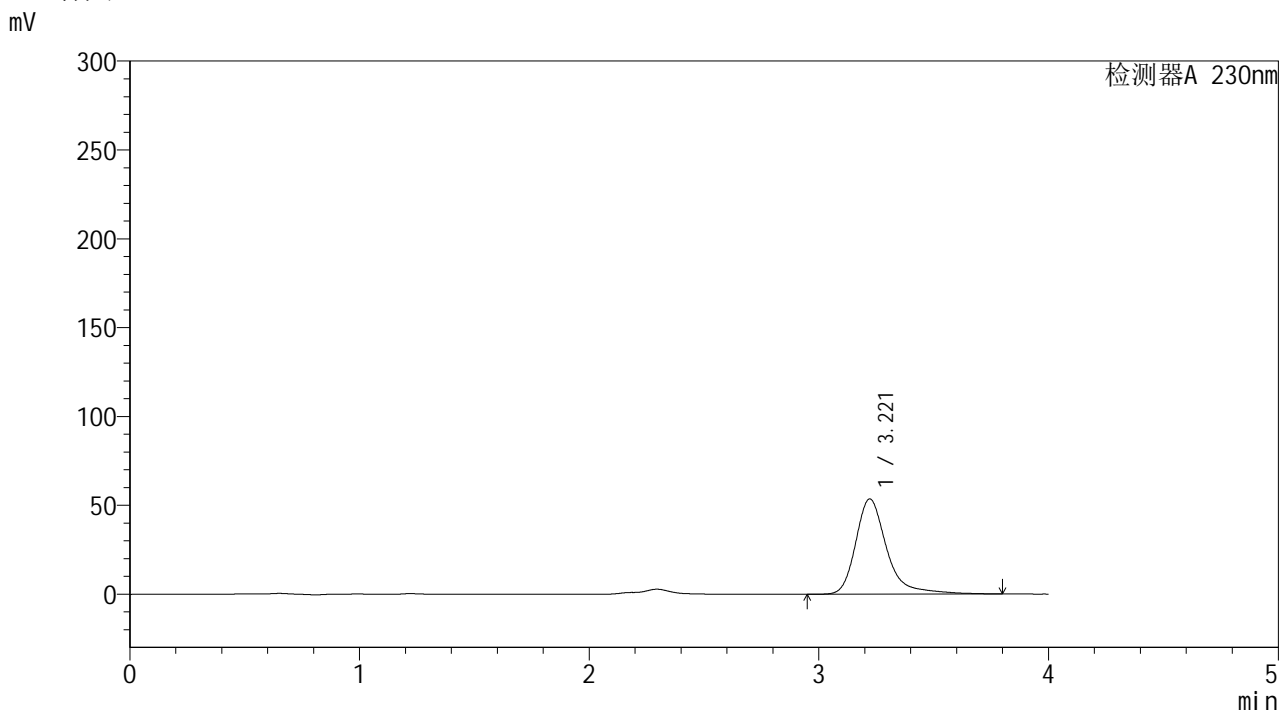

## <峰表>

检测器A 230nm

峰号	保留时间	面积	面积%	高度	理论塔板数(USP)	拖尾因子	分离度(USP)
1	3.221	506276	100.000	53622	3049	1.355	--
总计		506276	100.000	53622			

## &lt;样品信息&gt;

色谱柱: XB-C18(50mm\*4.6mm,5 $\mu$ m) 流速: 1.0ml/min  
 柱温: 30 $^{\circ}$ C 波长: 230nm  
 数据文件名: TWKS\$YMP-4094 - 0-18/28-767-2 - YMP-4094-twsf-2-PBS7.4-20min-gsp12.lcd  
 方法文件名: TWKS\$YMP-4094 - YMP-4094-TWKS-Fx277.lcm  
 批处理文件名: TWKS\$YMP-4094 - 20250616-twks-Fx277.lcb  
 样品瓶号: 3-49  
 进样体积: 10  $\mu$ l 版本号: 6.115  
 进样时间: 2025/06/17 01:35:19 实验者: xiexinhui  
 处理时间(V2): 2025/06/17 13:02:34 处理者: xiexinhui  
 仪器型号: SHIMADZU LC-2050C (FX277)

## &lt;色谱图&gt;

mV

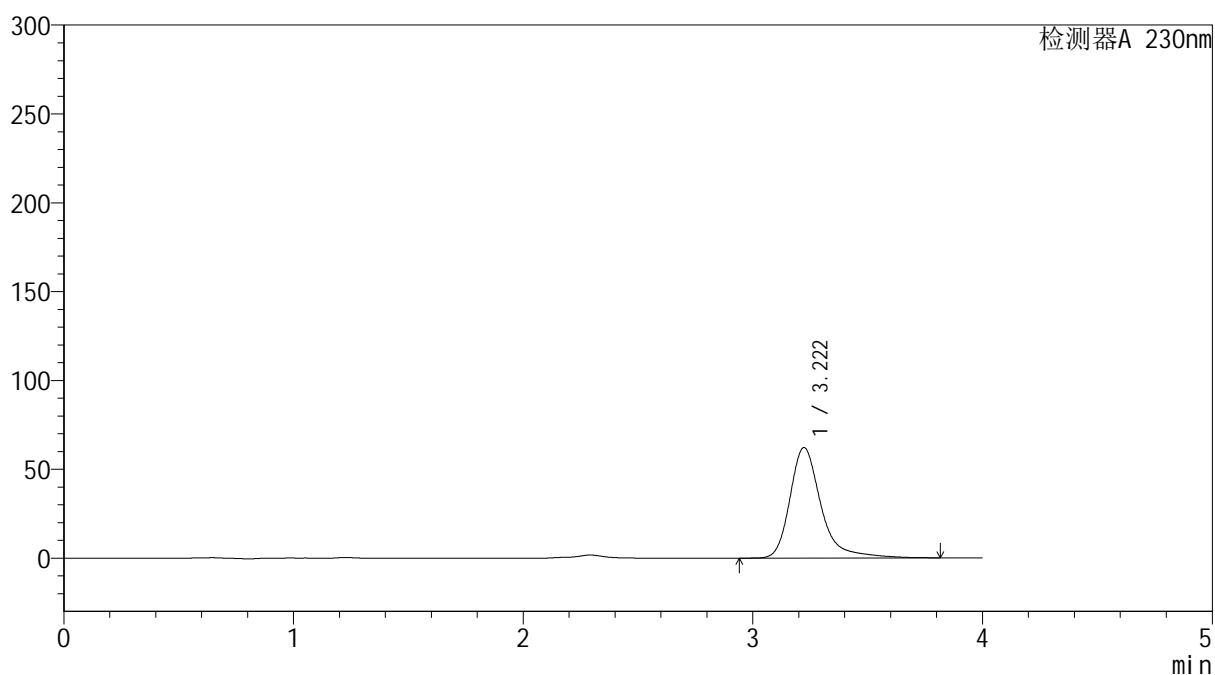

## &lt;峰表&gt;

检测器A 230nm

峰号	保留时间	面积	面积%	高度	理论塔板数(USP)	拖尾因子	分离度(USP)
1	3.222	587882	100.000	62264	3048	1.350	--
总计		587882	100.000	62264			



# YMP-4094

## <样品信息>

色谱柱: XB-C18(50mm\*4.6mm,5μm) 流速: 1.0ml/min  
 柱温:30℃ 波长: 230nm  
 数据文件名: TWKS\$YMP-4094 - 0-18/28-768-2 - YMP-4094-twsf-2-PBS7.4-30min-gsp1.lcd  
 方法文件名: TWKS\$YMP-4094 - YMP-4094-TWKS-Fx277.lcm  
 批处理文件名: TWKS\$YMP-4094 - 20250616-twks-Fx277.lcb  
 样品瓶号: 3-5  
 进样体积: 10 μl 版本号: 6.115  
 进样时间: 2025/06/17 01:39:42 实验者: xiexinhui  
 处理时间(V2): 2025/06/17 13:02:37 处理者: xiexinhui  
 仪器型号: SHIMADZU LC-2050C (FX277)

## <色谱图>

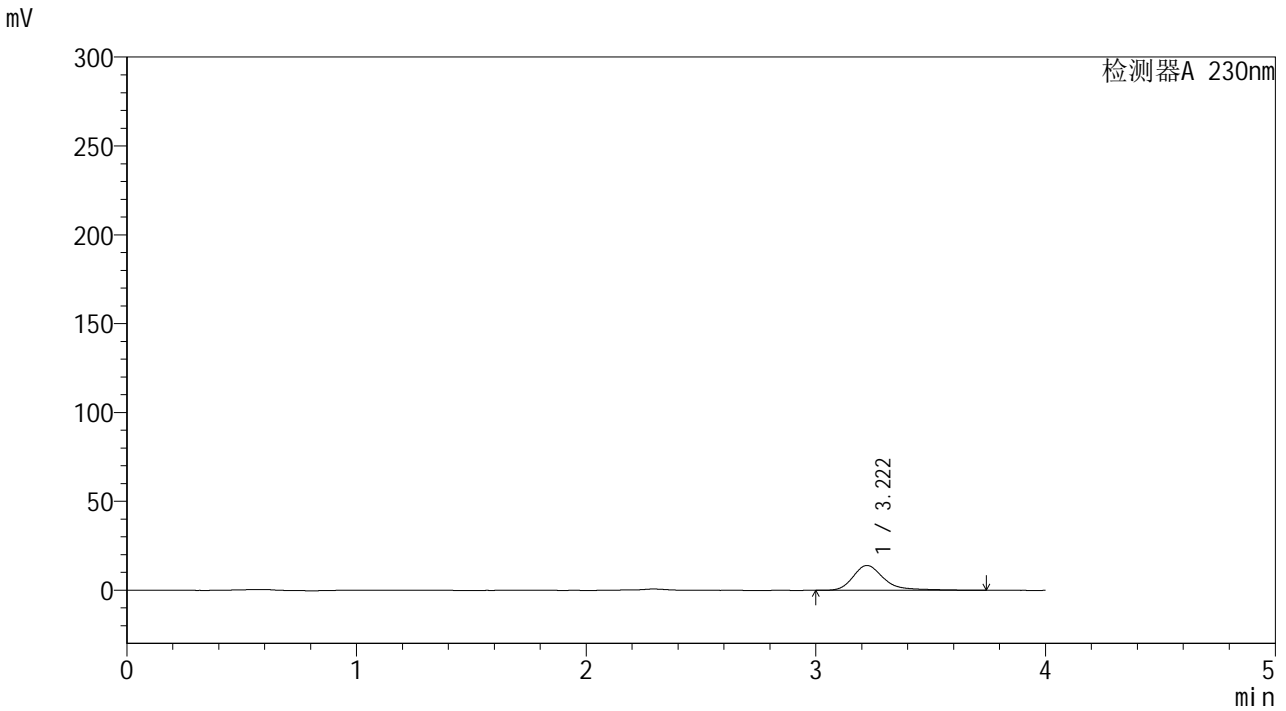

## <峰表>

检测器A 230nm

峰号	保留时间	面积	面积%	高度	理论塔板数(USP)	拖尾因子	分离度(USP)
1	3.222	132513	100.000	14013	3056	1.357	--
总计		132513	100.000	14013			



# YMP-4094

## <样品信息>

色谱柱: XB-C18(50mm\*4.6mm,5μm) 流速: 1.0ml/min  
 柱温: 30°C 波长: 230nm  
 数据文件名: TWKS\$YMP-4094 - 0-18/28-769-2 - YMP-4094-twsf-2-PBS7.4-30min-gsp2.lcd  
 方法文件名: TWKS\$YMP-4094 - YMP-4094-TWKS-Fx277.lcm  
 批处理文件名: TWKS\$YMP-4094 - 20250616-twks-Fx277.lcb  
 样品瓶号: 3-14  
 进样体积: 10 μl 版本号: 6.115  
 进样时间: 2025/06/17 01:44:03 实验者: xiexinhui  
 处理时间(V2): 2025/06/17 13:02:39 处理者: xiexinhui  
 仪器型号: SHIMADZU LC-2050C (FX277)

## <色谱图>

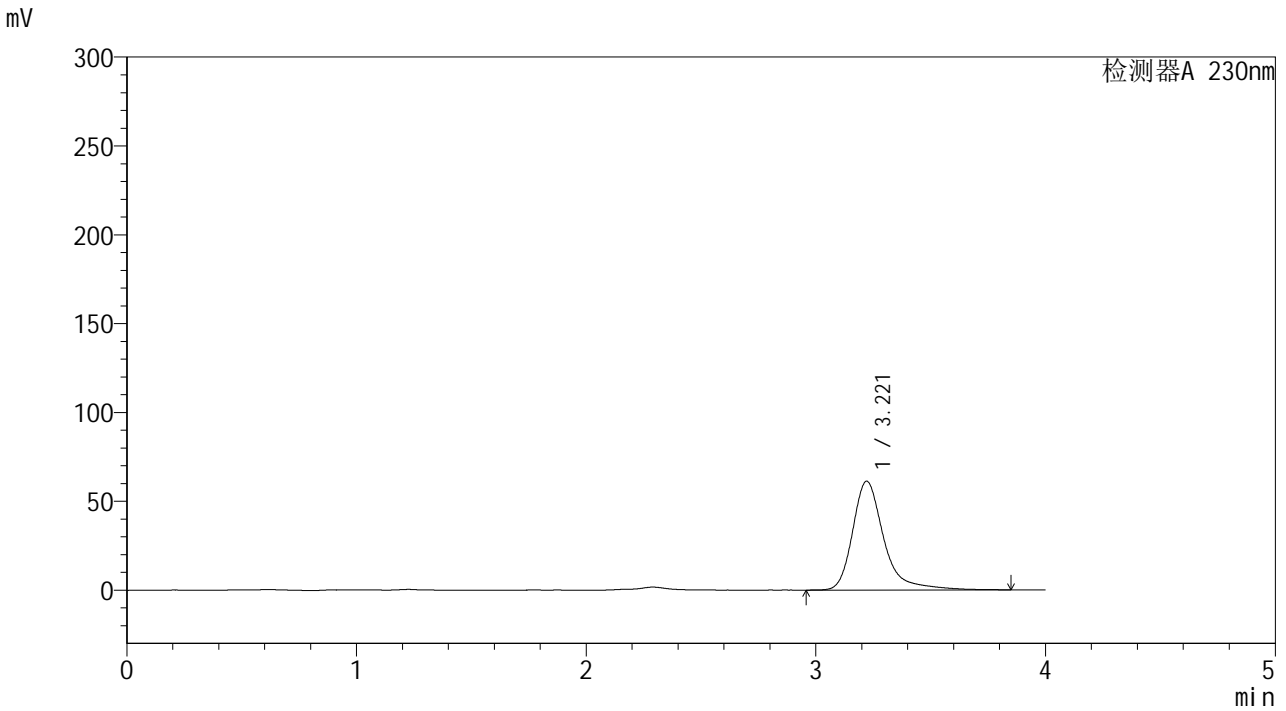

## <峰表>

检测器A 230nm

峰号	保留时间	面积	面积%	高度	理论塔板数(USP)	拖尾因子	分离度(USP)
1	3.221	578853	100.000	61233	3051	1.358	--
总计		578853	100.000	61233			



# YMP-4094

## <样品信息>

色谱柱: XB-C18(50mm\*4.6mm,5μm) 流速: 1.0ml/min  
 柱温: 30°C 波长: 230nm  
 数据文件名: TWKS\$YMP-4094 - 0-18/28-770-2 - YMP-4094-twsf-2-PBS7.4-30min-gsp3.lcd  
 方法文件名: TWKS\$YMP-4094 - YMP-4094-TWKS-Fx277.lcm  
 批处理文件名: TWKS\$YMP-4094 - 20250616-twks-Fx277.lcb  
 样品瓶号: 3-23  
 进样体积: 10 μl 版本号: 6.115  
 进样时间: 2025/06/17 01:48:24 实验者: xiexinhui  
 处理时间(V2): 2025/06/17 13:02:41 处理者: xiexinhui  
 仪器型号: SHIMADZU LC-2050C (FX277)

## <色谱图>

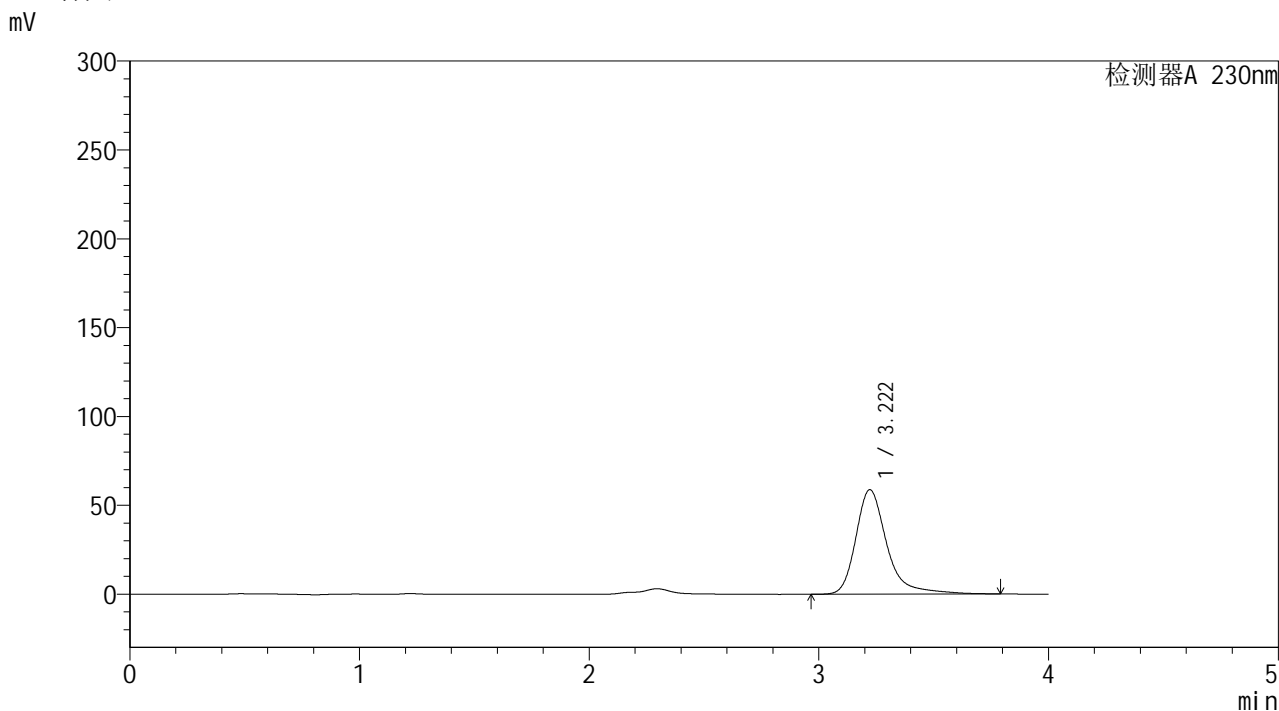

## <峰表>

检测器A 230nm

峰号	保留时间	面积	面积%	高度	理论塔板数(USP)	拖尾因子	分离度(USP)
1	3.222	553918	100.000	58819	3061	1.351	--
总计		553918	100.000	58819			



# YMP-4094

## <样品信息>

色谱柱: XB-C18(50mm\*4.6mm,5μm) 流速: 1.0ml/min  
 柱温: 30°C 波长: 230nm  
 数据文件名: TWKS\$YMP-4094 - 0-18/28-771-2 - YMP-4094-twsf-2-PBS7.4-30min-gsp4.lcd  
 方法文件名: TWKS\$YMP-4094 - YMP-4094-TWKS-Fx277.lcm  
 批处理文件名: TWKS\$YMP-4094 - 20250616-twks-Fx277.lcb  
 样品瓶号: 3-32 版本号: 6.115  
 进样体积: 10 μl 实验者: xiexinhui  
 进样时间: 2025/06/17 01:52:46 处理者: xiexinhui  
 处理时间(V2): 2025/06/17 13:02:44  
 仪器型号: SHIMADZU LC-2050C (FX277)

## <色谱图>

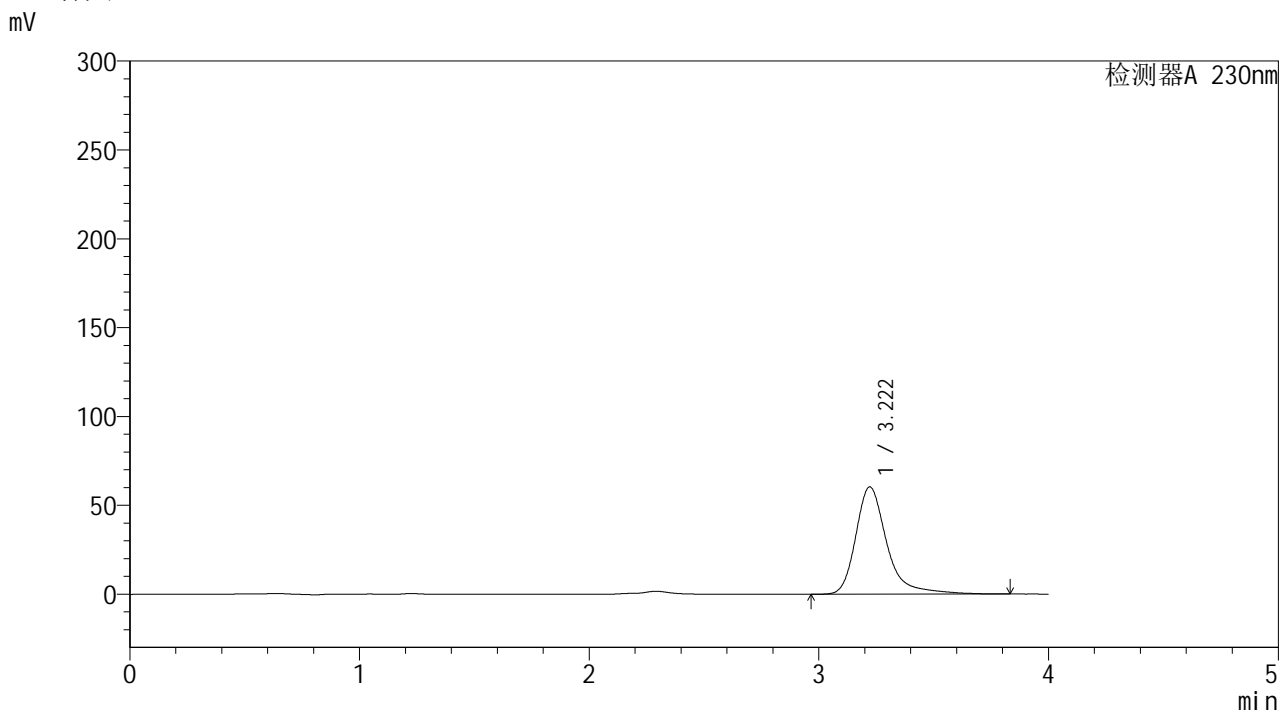

## <峰表>

检测器A 230nm

峰号	保留时间	面积	面积%	高度	理论塔板数(USP)	拖尾因子	分离度(USP)
1	3.222	571254	100.000	60435	3054	1.357	--
总计		571254	100.000	60435			



# YMP-4094

## <样品信息>

色谱柱: XB-C18(50mm\*4.6mm,5μm) 流 速: 1.0ml/min  
 柱温: 30°C 波 长: 230nm  
 数据文件名: TWKS\$YMP-4094 - 0-18/28-772-2 - YMP-4094-twsf-2-PBS7.4-30min-gsp5.lcd  
 方法文件名: TWKS\$YMP-4094 - YMP-4094-TWKS-Fx277.lcm  
 批处理文件名: TWKS\$YMP-4094 - 20250616-twks-Fx277.lcb  
 样品瓶号: 3-41  
 进样体积: 10 μl 版本号: 6.115  
 进样时间: 2025/06/17 01:57:07 实验者: xiexinhui  
 处理时间(V2): 2025/06/17 13:02:46 处理者: xiexinhui  
 仪器型号: SHIMADZU LC-2050C (FX277)

## <色谱图>

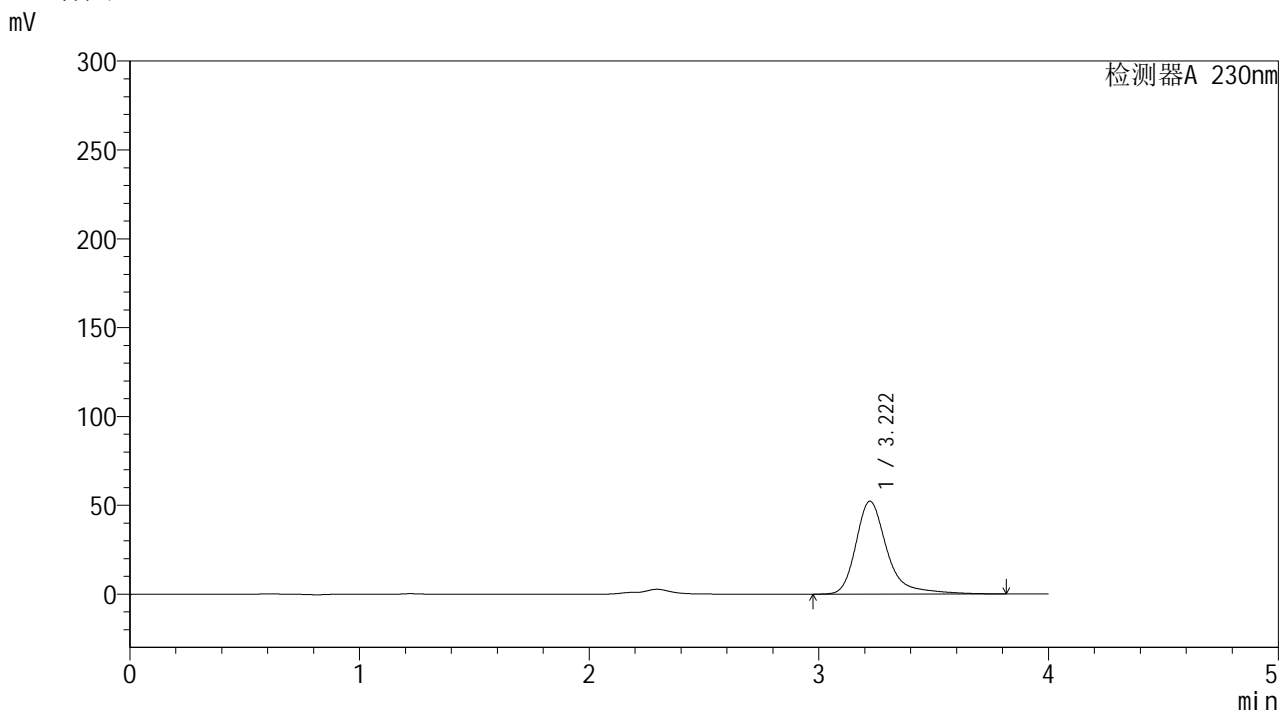

## <峰表>

检测器A 230nm

峰号	保留时间	面积	面积%	高度	理论塔板数(USP)	拖尾因子	分离度(USP)
1	3.222	493374	100.000	52277	3057	1.356	--
总计		493374	100.000	52277			



# YMP-4094

## <样品信息>

色谱柱: XB-C18(50mm\*4.6mm,5μm) 流速: 1.0ml/min  
 柱温: 30°C 波长: 230nm  
 数据文件名: TWKS\$YMP-4094 - 0-18/28-773-2 - YMP-4094-twsf-2-PBS7.4-30min-gsp6.lcd  
 方法文件名: TWKS\$YMP-4094 - YMP-4094-TWKS-Fx277.lcm  
 批处理文件名: TWKS\$YMP-4094 - 20250616-twks-Fx277.lcb  
 样品瓶号: 3-50  
 进样体积: 10 μl 版本号: 6.115  
 进样时间: 2025/06/17 02:01:28 实验者: xiexinhui  
 处理时间(V2): 2025/06/17 13:02:48 处理者: xiexinhui  
 仪器型号: SHIMADZU LC-2050C (FX277)

## <色谱图>

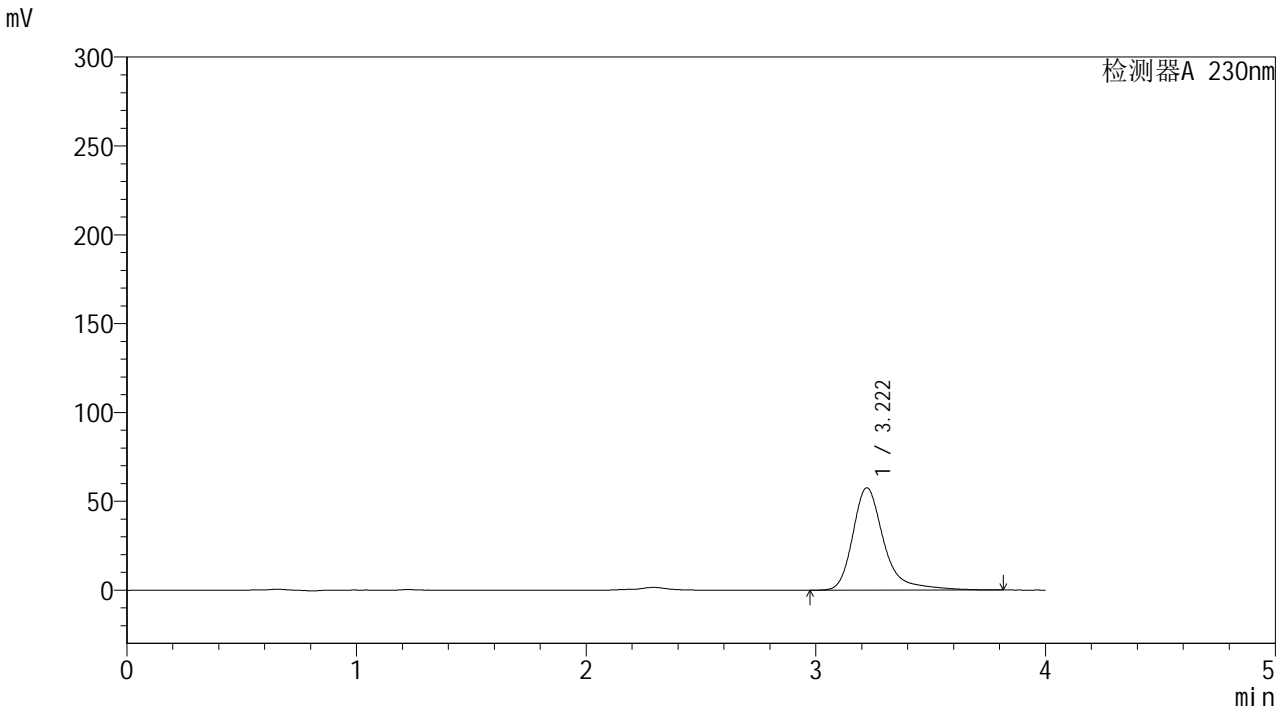

## <峰表>

检测器A 230nm

峰号	保留时间	面积	面积%	高度	理论塔板数(USP)	拖尾因子	分离度(USP)
1	3.222	543107	100.000	57634	3068	1.356	--
总计		543107	100.000	57634			



# YMP-4094

## <样品信息>

色谱柱: XB-C18(50mm\*4.6mm,5μm) 流速: 1.0ml/min  
 柱温: 30°C 波长: 230nm  
 数据文件名: TWKS\$YMP-4094 - 0-18/28-774-2 - YMP-4094-twsf-2-PBS7.4-30min-gsp7.lcd  
 方法文件名: TWKS\$YMP-4094 - YMP-4094-TWKS-Fx277.lcm  
 批处理文件名: TWKS\$YMP-4094 - 20250616-twks-Fx277.lcb  
 样品瓶号: 3-6 版本号: 6.115  
 进样体积: 10 μl 实验者: xiexinhui  
 进样时间: 2025/06/17 02:05:49 处理者: xiexinhui  
 处理时间(V2): 2025/06/17 13:02:50  
 仪器型号: SHIMADZU LC-2050C (FX277)

## <色谱图>

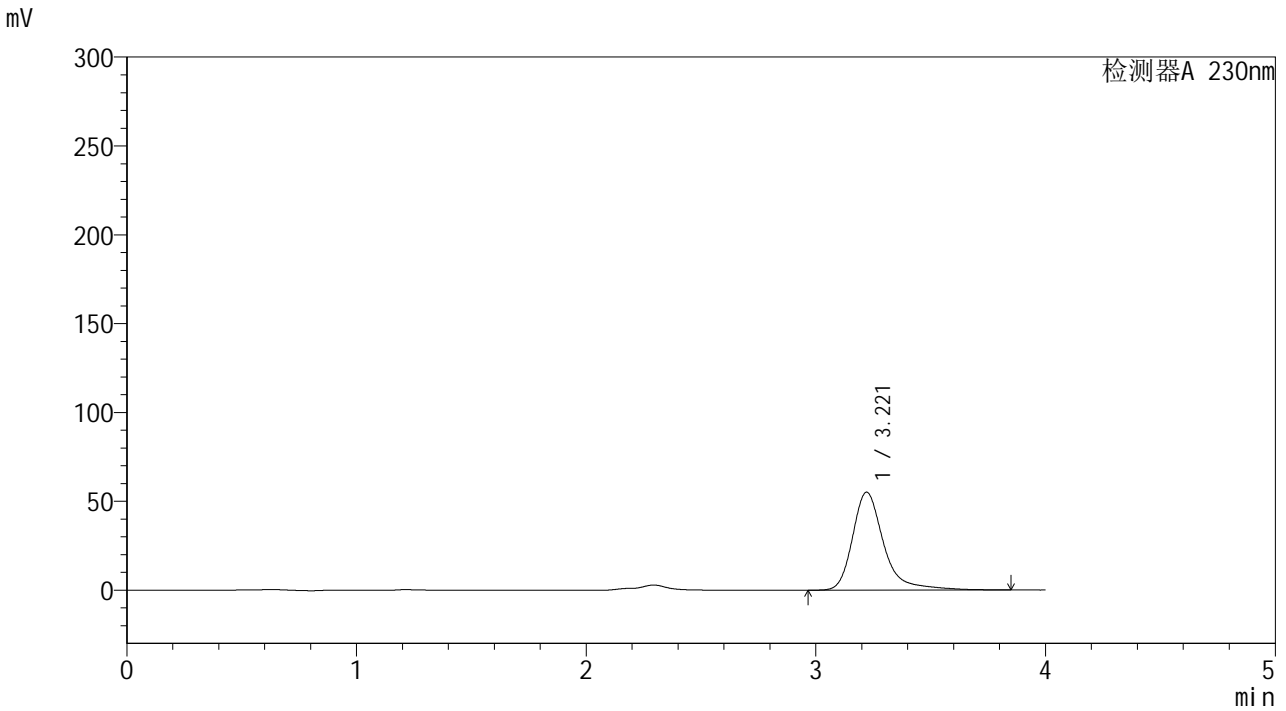

## <峰表>

检测器A 230nm

峰号	保留时间	面积	面积%	高度	理论塔板数(USP)	拖尾因子	分离度(USP)
1	3.221	522666	100.000	55156	3044	1.358	--
总计		522666	100.000	55156			



# YMP-4094

## <样品信息>

色谱柱: XB-C18(50mm\*4.6mm,5μm) 流速: 1.0ml/min  
 柱温: 30°C 波长: 230nm  
 数据文件名: TWKS\$YMP-4094 - 0-18/28-775-2 - YMP-4094-twsf-2-PBS7.4-30min-gsp8.lcd  
 方法文件名: TWKS\$YMP-4094 - YMP-4094-TWKS-Fx277.lcm  
 批处理文件名: TWKS\$YMP-4094 - 20250616-twks-Fx277.lcb  
 样品瓶号: 3-15 版本号: 6.115  
 进样体积: 10 μl 实验者: xiexinhui  
 进样时间: 2025/06/17 02:10:10 处理者: xiexinhui  
 处理时间(V2): 2025/06/17 13:02:53  
 仪器型号: SHIMADZU LC-2050C (FX277)

## <色谱图>

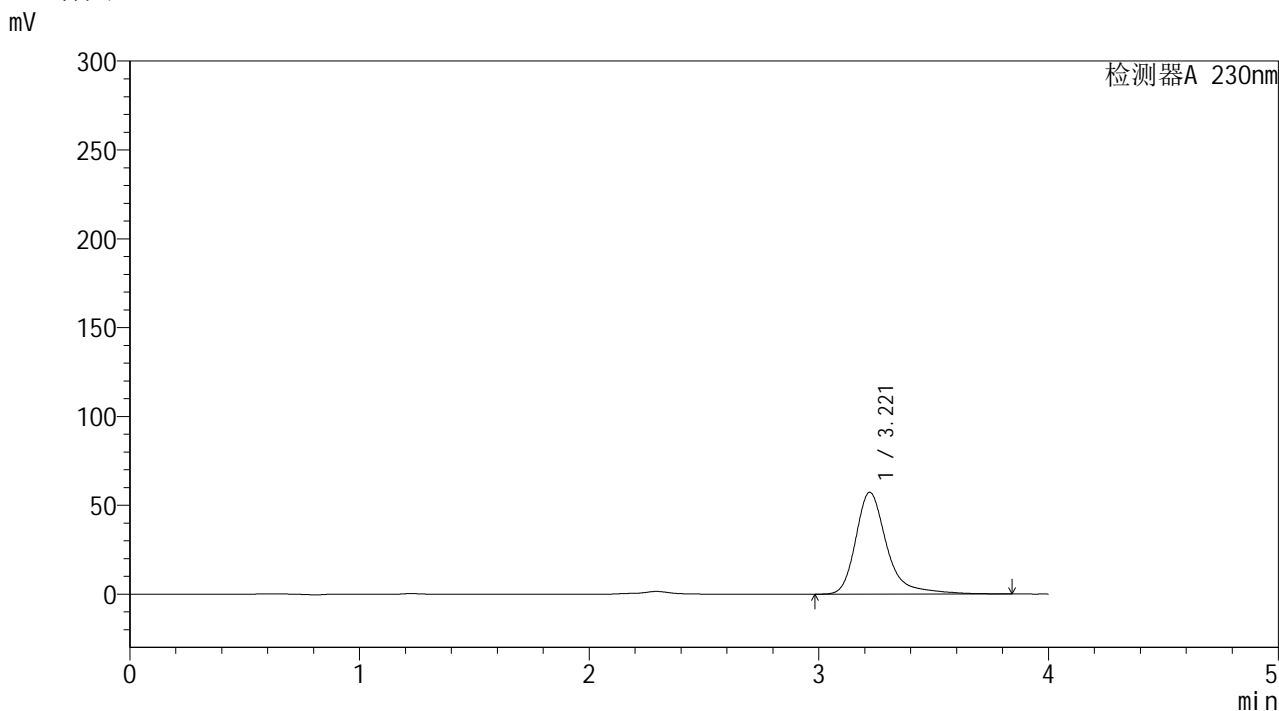

## <峰表>

检测器A 230nm

峰号	保留时间	面积	面积%	高度	理论塔板数(USP)	拖尾因子	分离度(USP)
1	3.221	541698	100.000	57341	3055	1.356	--
总计		541698	100.000	57341			



# YMP-4094

## <样品信息>

色谱柱: XB-C18(50mm\*4.6mm,5μm) 流速: 1.0ml/min  
 柱温: 30°C 波长: 230nm  
 数据文件名: TWKS\$YMP-4094 - 0-18/28-776-2 - YMP-4094-twsf-2-PBS7.4-30min-gsp9.lcd  
 方法文件名: TWKS\$YMP-4094 - YMP-4094-TWKS-Fx277.lcm  
 批处理文件名: TWKS\$YMP-4094 - 20250616-twks-Fx277.lcb  
 样品瓶号: 3-24  
 进样体积: 10 μl 版本号: 6.115  
 进样时间: 2025/06/17 02:14:31 实验者: xiexinhui  
 处理时间(V2): 2025/06/17 13:02:55 处理者: xiexinhui  
 仪器型号: SHIMADZU LC-2050C (FX277)

## <色谱图>

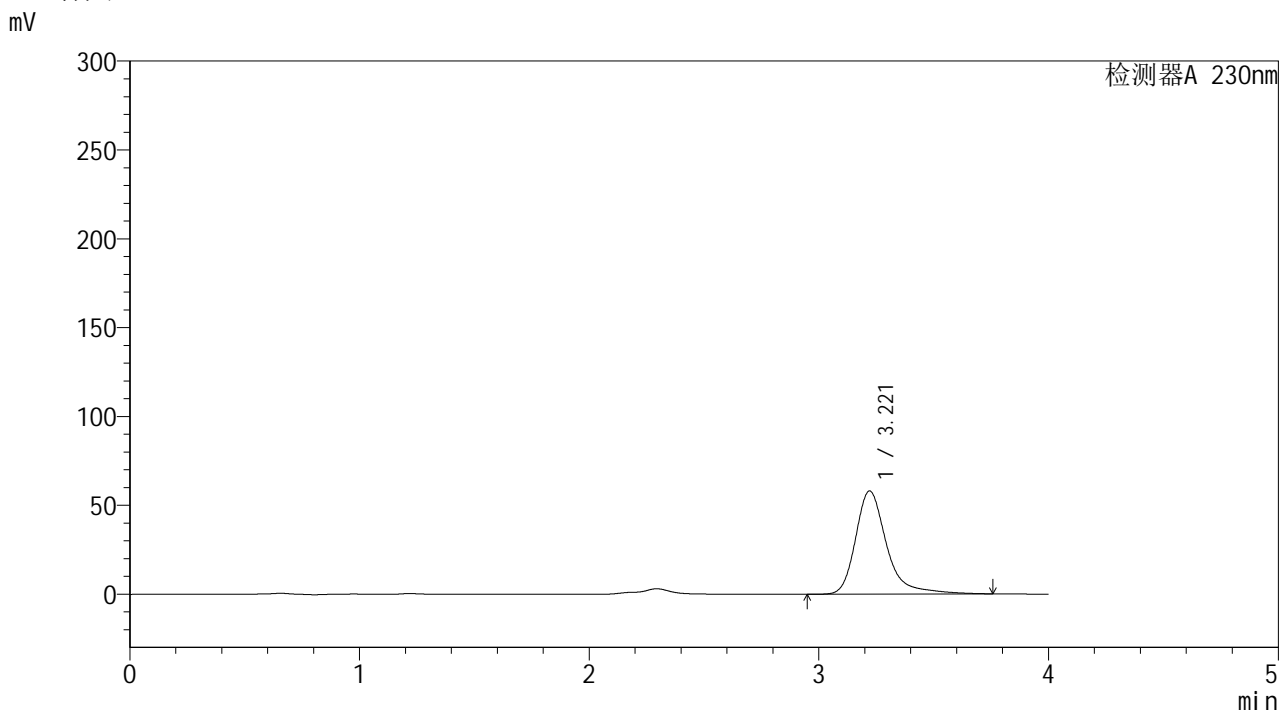

## <峰表>

检测器A 230nm

峰号	保留时间	面积	面积%	高度	理论塔板数(USP)	拖尾因子	分离度(USP)
1	3.221	547625	100.000	58110	3045	1.350	--
总计		547625	100.000	58110			



# YMP-4094

## <样品信息>

色谱柱: XB-C18(50mm\*4.6mm,5μm) 流 速: 1.0ml/min  
 柱温: 30°C 波 长: 230nm  
 数据文件名: TWKS\$YMP-4094 - 0-18/28-777-2 - YMP-4094-twsf-2-PBS7.4-30min-gsp10.lcd  
 方法文件名: TWKS\$YMP-4094 - YMP-4094-TWKS-Fx277.lcm  
 批处理文件名: TWKS\$YMP-4094 - 20250616-twks-Fx277.lcb  
 样品瓶号: 3-33  
 进样体积: 10 μl 版本号: 6.115  
 进样时间: 2025/06/17 02:18:52 实验者: xiexinhui  
 处理时间(V2): 2025/06/17 13:02:57 处理者: xiexinhui  
 仪器型号: SHIMADZU LC-2050C (FX277)

## <色谱图>

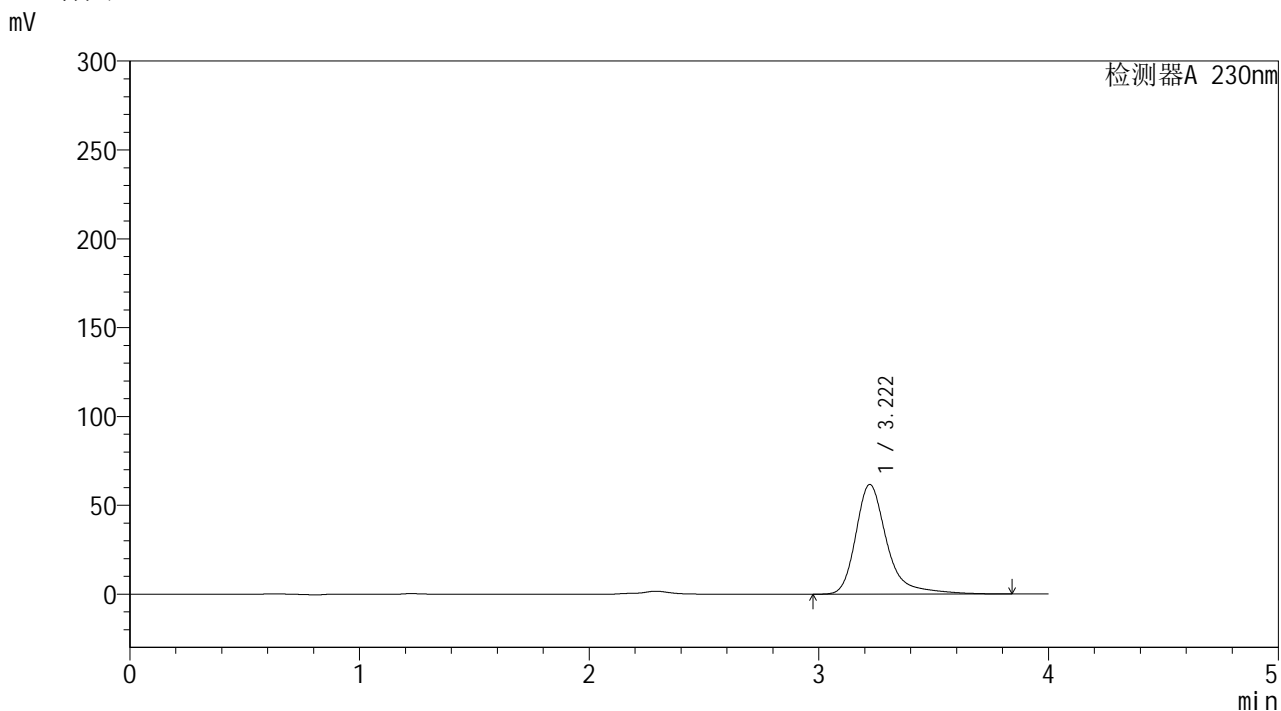

## <峰表>

检测器A 230nm

峰号	保留时间	面积	面积%	高度	理论塔板数(USP)	拖尾因子	分离度(USP)
1	3.222	583485	100.000	61769	3049	1.357	--
总计		583485	100.000	61769			



# YMP-4094

## <样品信息>

色谱柱: XB-C18(50mm\*4.6mm,5μm)      流 速: 1.0ml/min  
柱温: 30°C      波 长: 230nm  
数据文件名: TWKS\$YMP-4094 - 0-18/28-778-2 - YMP-4094-twsf-2-PBS7.4-30min-gsp11.lcd  
方法文件名: TWKS\$YMP-4094 - YMP-4094-TWKS-Fx277.lcm  
批处理文件名: TWKS\$YMP-4094 - 20250616-twks-Fx277.lcb  
样品瓶号: 3-42  
进样体积: 10 μl      版本号: 6.115  
进样时间: 2025/06/17 02:23:13      实验者: xiexinhui  
处理时间(V2): 2025/06/17 13:02:59      处理者: xiexinhui  
仪器型号: SHIMADZU LC-2050C (FX277)

## <色谱图>

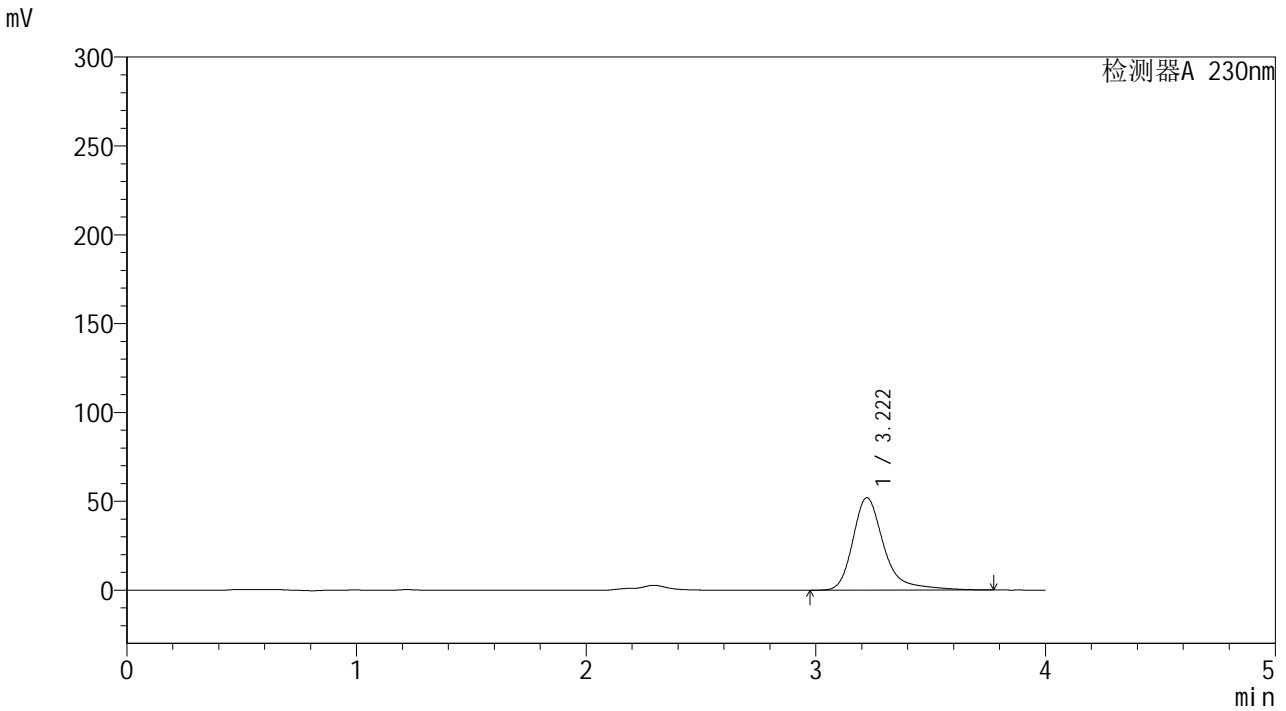

## <峰表>

检测器A 230nm

峰号	保留时间	面积	面积%	高度	理论塔板数(USP)	拖尾因子	分离度(USP)
1	3.222	492334	100.000	52112	3049	1.356	--
总计		492334	100.000	52112			



# YMP-4094

## <样品信息>

色谱柱: XB-C18(50mm\*4.6mm,5μm) 流速: 1.0ml/min  
 柱温: 30°C 波长: 230nm  
 数据文件名: TWKS\$YMP-4094 - 0-18/28-779-2 - YMP-4094-twsf-2-PBS7.4-30min-gsp12.lcd  
 方法文件名: TWKS\$YMP-4094 - YMP-4094-TWKS-Fx277.lcm  
 批处理文件名: TWKS\$YMP-4094 - 20250616-twks-Fx277.lcb  
 样品瓶号: 3-51  
 进样体积: 10 μl 版本号: 6.115  
 进样时间: 2025/06/17 02:27:34 实验者: xiexinhui  
 处理时间(V2): 2025/06/17 13:03:02 处理者: xiexinhui  
 仪器型号: SHIMADZU LC-2050C (FX277)

## <色谱图>

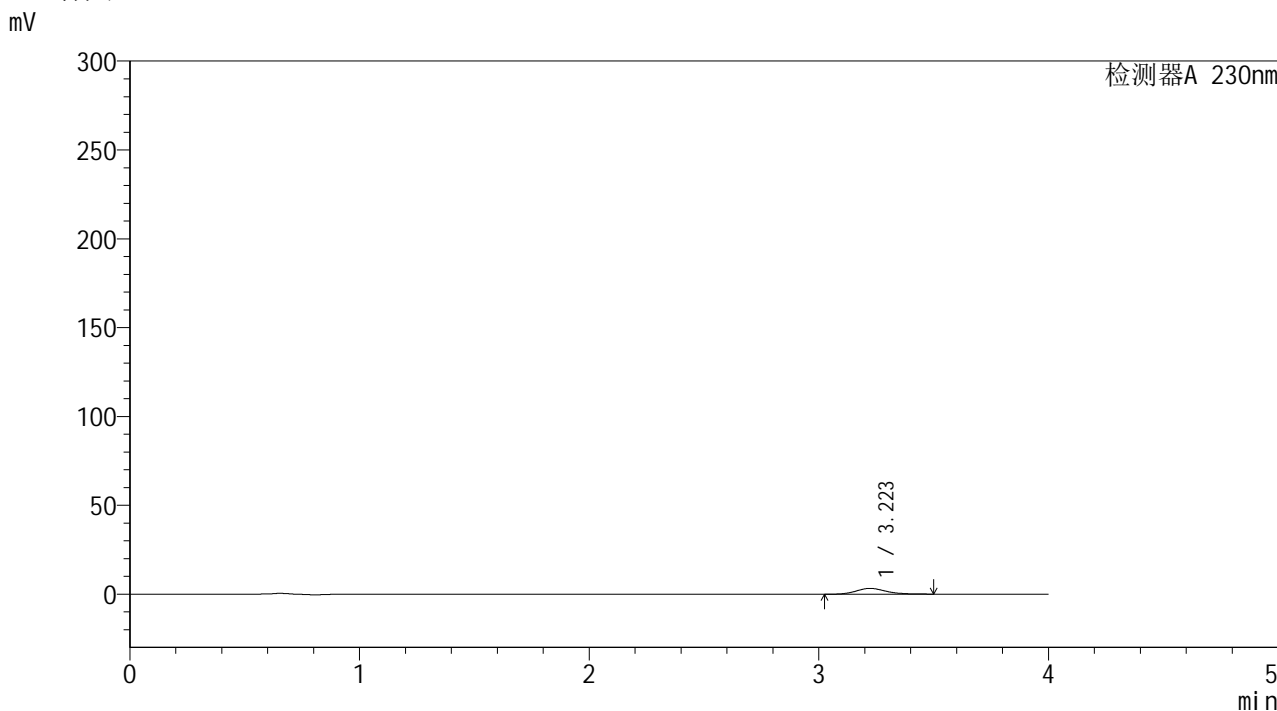

## <峰表>

检测器A 230nm

峰号	保留时间	面积	面积%	高度	理论塔板数(USP)	拖尾因子	分离度(USP)
1	3.223	29708	100.000	3302	3096	1.186	--
总计		29708	100.000	3302			



# YMP-4094

## <样品信息>

色谱柱: XB-C18(50mm\*4.6mm,5μm) 流 速: 1.0ml/min  
 柱温: 30°C 波 长: 230nm  
 数据文件名: TWKS\$YMP-4094 - 0-18/28-780-2 - YMP-4094-twsf-2-PBS7.4-45min-gsp1.lcd  
 方法文件名: TWKS\$YMP-4094 - YMP-4094-TWKS-Fx277.lcm  
 批处理文件名: TWKS\$YMP-4094 - 20250616-twks-Fx277.lcb  
 样品瓶号: 3-7  
 进样体积: 10 μl 版本号: 6.115  
 进样时间: 2025/06/17 02:31:56 实验者: xiexinhui  
 处理时间(V2): 2025/06/17 13:03:04 处理者: xiexinhui  
 仪器型号: SHIMADZU LC-2050C (FX277)

## <色谱图>

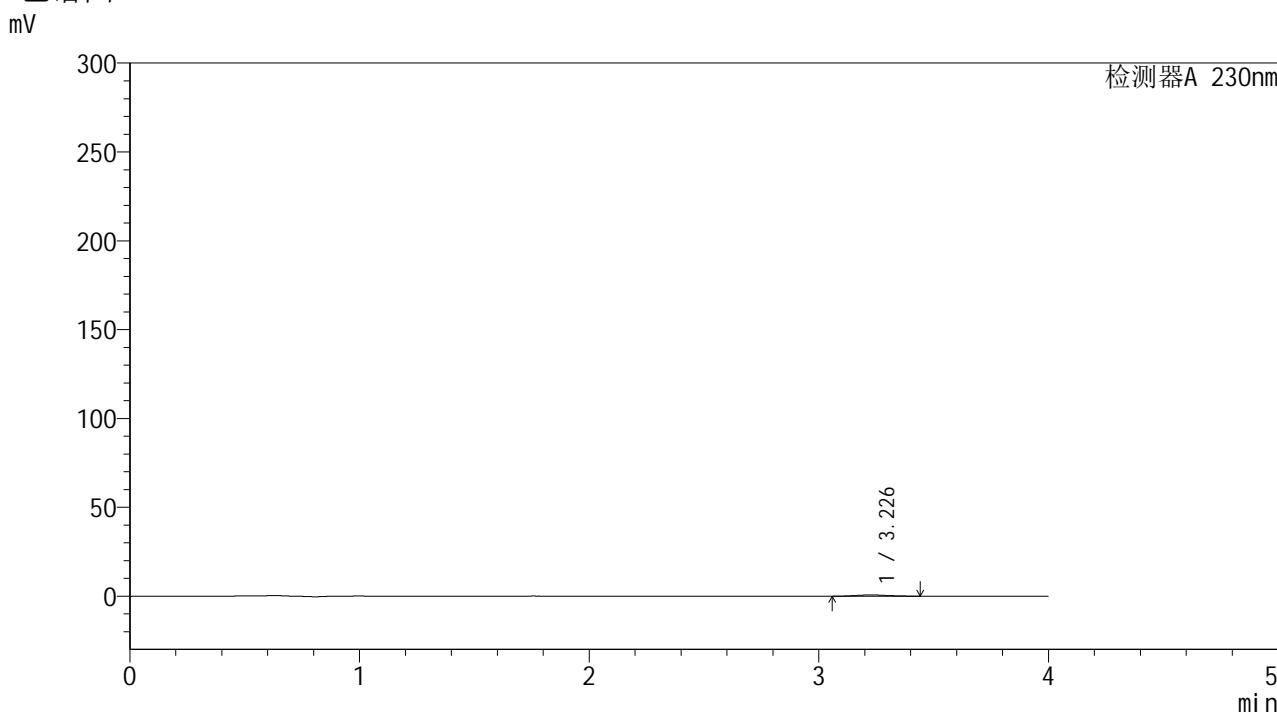

## <峰表>

检测器A 230nm

峰号	保留时间	面积	面积%	高度	理论塔板数(USP)	拖尾因子	分离度(USP)
1	3.226	6660	100.000	742	2656	1.127	--
总计		6660	100.000	742			



# YMP-4094

## <样品信息>

色谱柱: XB-C18(50mm\*4.6mm,5μm) 流速: 1.0ml/min  
 柱温: 30°C 波长: 230nm  
 数据文件名: TWKS\$YMP-4094 - 0-18/28-781-2 - YMP-4094-twsf-2-PBS7.4-45min-gsp2.lcd  
 方法文件名: TWKS\$YMP-4094 - YMP-4094-TWKS-Fx277.lcm  
 批处理文件名: TWKS\$YMP-4094 - 20250616-twks-Fx277.lcb  
 样品瓶号: 3-16  
 进样体积: 10 μl 版本号: 6.115  
 进样时间: 2025/06/17 02:36:17 实验者: xiexinhui  
 处理时间(V2): 2025/06/17 13:03:06 处理者: xiexinhui  
 仪器型号: SHIMADZU LC-2050C (FX277)

## <色谱图>

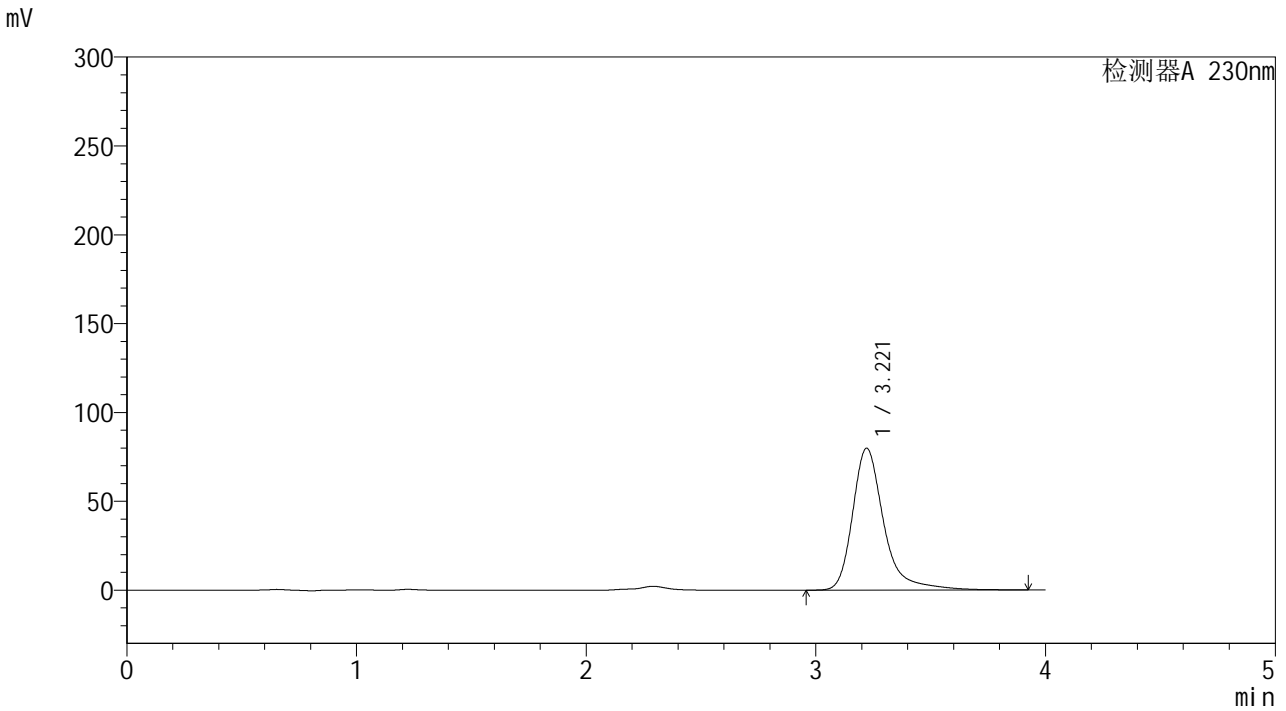

## <峰表>

检测器A 230nm

峰号	保留时间	面积	面积%	高度	理论塔板数(USP)	拖尾因子	分离度(USP)
1	3.221	757237	100.000	79904	3044	1.353	--
总计		757237	100.000	79904			



# YMP-4094

<样品信息>

色谱柱: XB-C18(50mm\*4.6mm,5μm) 流速: 1.0ml/min  
 柱温:30°C 波长: 230nm  
 数据文件名: TWKS\$YMP-4094 - 0-18/28-782-2 - YMP-4094-twsf-2-PBS7.4-45min-gsp3.lcd  
 方法文件名: TWKS\$YMP-4094 - YMP-4094-TWKS-Fx277.lcm  
 批处理文件名: TWKS\$YMP-4094 - 20250616-twks-Fx277.lcb  
 样品瓶号: 3-25 版本号: 6.115  
 进样体积: 10 μl 实验者: xiexinhui  
 进样时间: 2025/06/17 02:40:39 处理者: xiexinhui  
 处理时间(V2): 2025/06/17 13:03:08  
 仪器型号: SHIMADZU LC-2050C (FX277)

<色谱图>

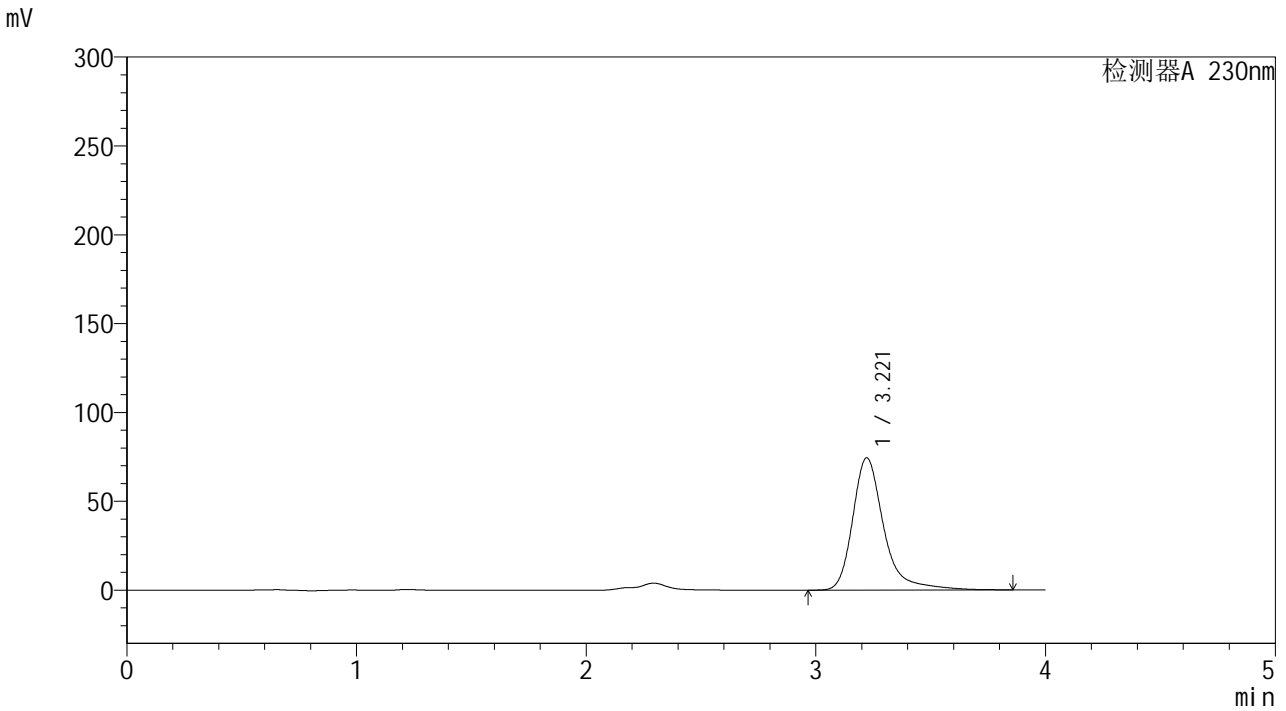

<峰表>

检测器A 230nm

峰号	保留时间	面积	面积%	高度	理论塔板数(USP)	拖尾因子	分离度(USP)
1	3.221	700769	100.000	74434	3066	1.342	--
总计		700769	100.000	74434			



# YMP-4094

## <样品信息>

色谱柱: XB-C18(50mm\*4.6mm,5μm) 流速: 1.0ml/min  
 柱温: 30°C 波长: 230nm  
 数据文件名: TWKS\$YMP-4094 - 0-18/28-783-2 - YMP-4094-twsf-2-PBS7.4-45min-gsp4.lcd  
 方法文件名: TWKS\$YMP-4094 - YMP-4094-TWKS-Fx277.lcm  
 批处理文件名: TWKS\$YMP-4094 - 20250616-twks-Fx277.lcb  
 样品瓶号: 3-34  
 进样体积: 10 μl 版本号: 6.115  
 进样时间: 2025/06/17 02:45:00 实验者: xiexinhui  
 处理时间(V2): 2025/06/17 13:03:11 处理者: xiexinhui  
 仪器型号: SHIMADZU LC-2050C (FX277)

## <色谱图>

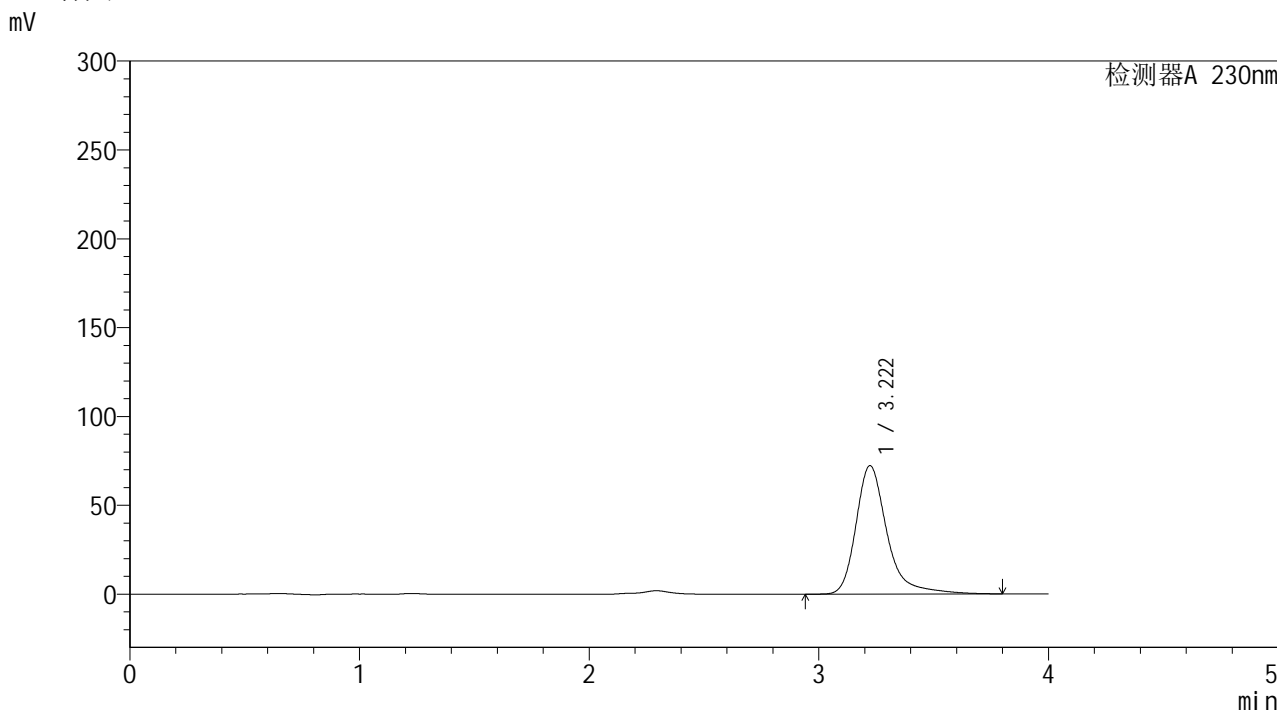

## <峰表>

检测器A 230nm

峰号	保留时间	面积	面积%	高度	理论塔板数(USP)	拖尾因子	分离度(USP)
1	3.222	682240	100.000	72331	3050	1.347	--
总计		682240	100.000	72331			



# YMP-4094

## <样品信息>

色谱柱: XB-C18(50mm\*4.6mm,5μm) 流速: 1.0ml/min  
 柱温: 30°C 波长: 230nm  
 数据文件名: TWKS\$YMP-4094 - 0-18/28-784-2 - YMP-4094-twsf-2-PBS7.4-45min-gsp5.lcd  
 方法文件名: TWKS\$YMP-4094 - YMP-4094-TWKS-Fx277.lcm  
 批处理文件名: TWKS\$YMP-4094 - 20250616-twks-Fx277.lcb  
 样品瓶号: 3-43  
 进样体积: 10 μl 版本号: 6.115  
 进样时间: 2025/06/17 02:49:21 实验者: xiexinhui  
 处理时间(V2): 2025/06/17 13:03:13 处理者: xiexinhui  
 仪器型号: SHIMADZU LC-2050C (FX277)

## <色谱图>

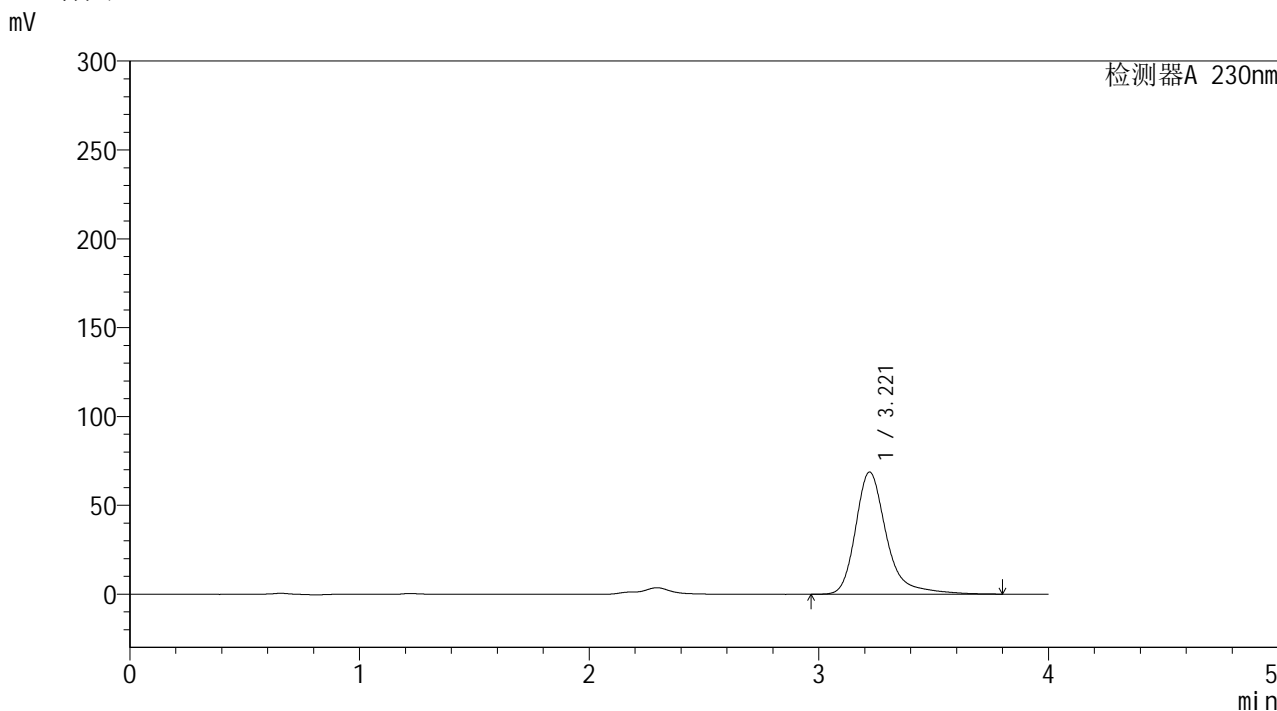

## <峰表>

检测器A 230nm

峰号	保留时间	面积	面积%	高度	理论塔板数(USP)	拖尾因子	分离度(USP)
1	3.221	645318	100.000	68807	3066	1.332	--
总计		645318	100.000	68807			



# YMP-4094

## <样品信息>

色谱柱: XB-C18(50mm\*4.6mm,5μm) 流 速: 1.0ml/min  
 柱温: 30°C 波 长: 230nm  
 数据文件名: TWKS\$YMP-4094 - 0-18/28-785-2 - YMP-4094-twsf-2-PBS7.4-45min-gsp6.lcd  
 方法文件名: TWKS\$YMP-4094 - YMP-4094-TWKS-Fx277.lcm  
 批处理文件名: TWKS\$YMP-4094 - 20250616-twks-Fx277.lcb  
 样品瓶号: 3-52  
 进样体积: 10 μl 版本号: 6.115  
 进样时间: 2025/06/17 02:53:42 实验者: xiexinhui  
 处理时间(V2): 2025/06/17 13:03:15 处理者: xiexinhui  
 仪器型号: SHIMADZU LC-2050C (FX277)

## <色谱图>

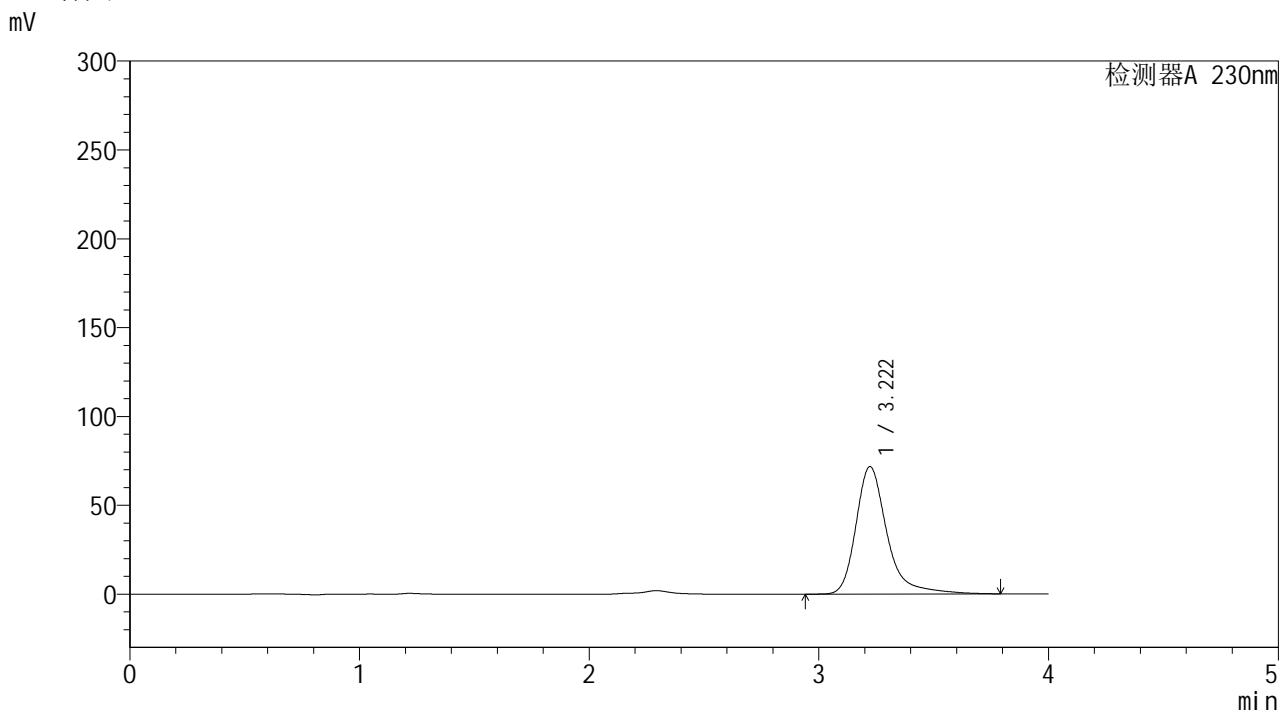

## <峰表>

检测器A 230nm

峰号	保留时间	面积	面积%	高度	理论塔板数(USP)	拖尾因子	分离度(USP)
1	3.222	676328	100.000	71786	3060	1.345	--
总计		676328	100.000	71786			



# YMP-4094

## <样品信息>

色谱柱: XB-C18(50mm\*4.6mm,5μm) 流速: 1.0ml/min  
 柱温: 30°C 波长: 230nm  
 数据文件名: TWKS\$YMP-4094 - 0-18/28-786-2 - YMP-4094-twsf-2-PBS7.4-45min-gsp7.lcd  
 方法文件名: TWKS\$YMP-4094 - YMP-4094-TWKS-Fx277.lcm  
 批处理文件名: TWKS\$YMP-4094 - 20250616-twks-Fx277.lcb  
 样品瓶号: 3-8  
 进样体积: 10 μl 版本号: 6.115  
 进样时间: 2025/06/17 02:58:04 实验者: xiexinhui  
 处理时间(V2): 2025/06/17 13:03:17 处理者: xiexinhui  
 仪器型号: SHIMADZU LC-2050C (FX277)

## <色谱图>

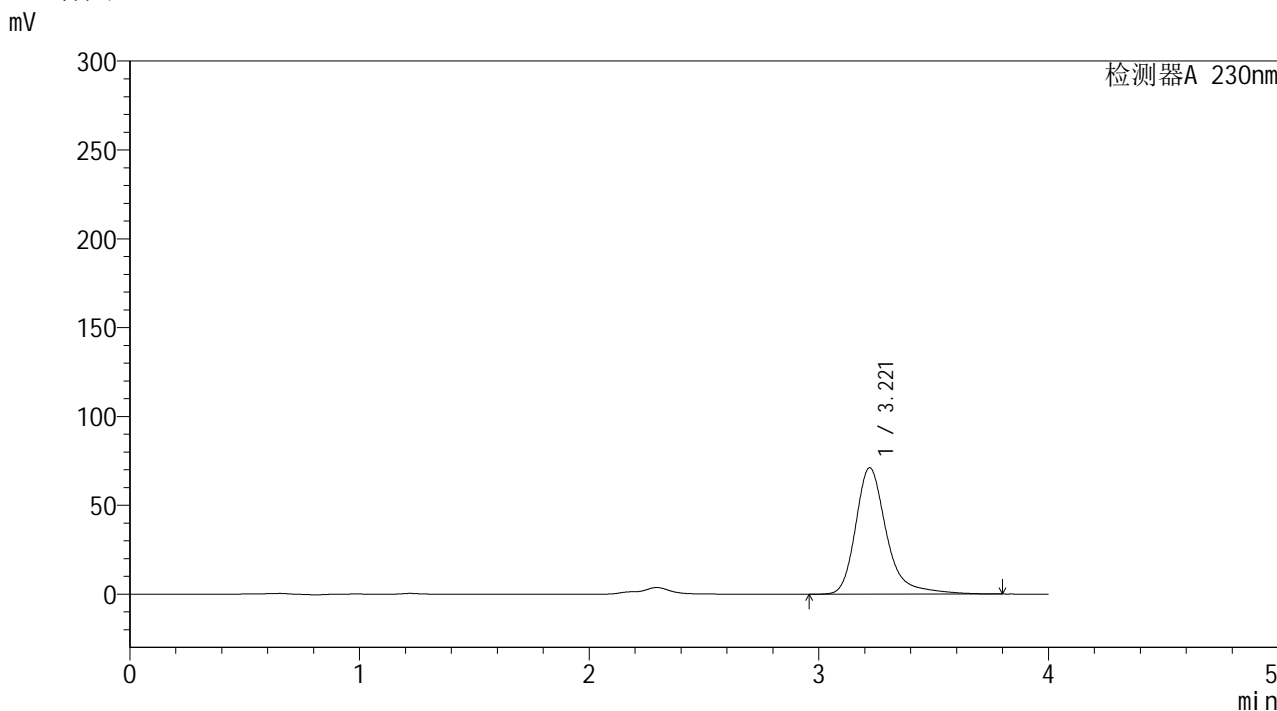

## <峰表>

检测器A 230nm

峰号	保留时间	面积	面积%	高度	理论塔板数(USP)	拖尾因子	分离度(USP)
1	3.221	667877	100.000	71184	3062	1.324	--
总计		667877	100.000	71184			



# YMP-4094

## <样品信息>

色谱柱: XB-C18(50mm\*4.6mm,5μm) 流速: 1.0ml/min  
 柱温: 30°C 波长: 230nm  
 数据文件名: TWKS\$YMP-4094 - 0-18/28-787-2 - YMP-4094-twsf-2-PBS7.4-45min-gsp8.lcd  
 方法文件名: TWKS\$YMP-4094 - YMP-4094-TWKS-Fx277.lcm  
 批处理文件名: TWKS\$YMP-4094 - 20250616-twks-Fx277.lcb  
 样品瓶号: 3-17  
 进样体积: 10 μl 版本号: 6.115  
 进样时间: 2025/06/17 03:02:26 实验者: xiexinhui  
 处理时间(V2): 2025/06/17 13:03:19 处理者: xiexinhui  
 仪器型号: SHIMADZU LC-2050C (FX277)

## <色谱图>

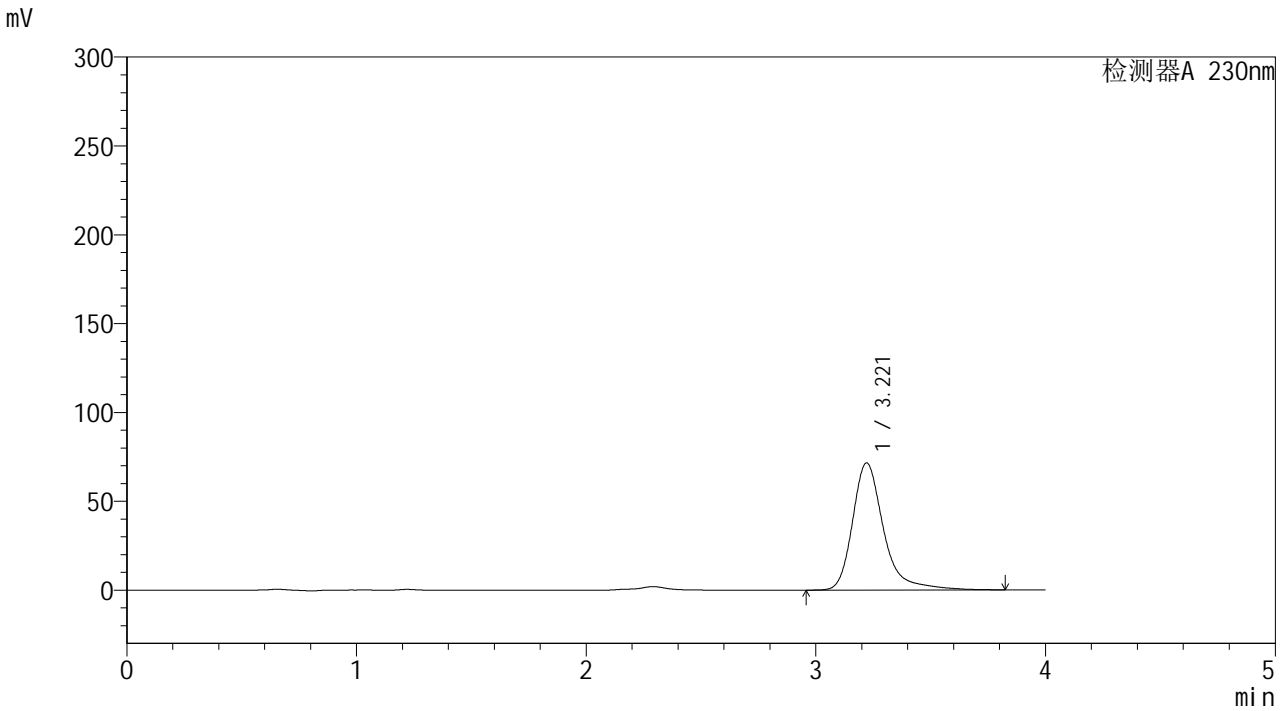

## <峰表>

检测器A 230nm

峰号	保留时间	面积	面积%	高度	理论塔板数(USP)	拖尾因子	分离度(USP)
1	3.221	673623	100.000	71586	3058	1.344	--
总计		673623	100.000	71586			



# YMP-4094

## <样品信息>

色谱柱: XB-C18(50mm\*4.6mm,5μm) 流速: 1.0ml/min  
 柱温: 30°C 波长: 230nm  
 数据文件名: TWKS\$YMP-4094 - 0-18/28-788-2 - YMP-4094-twsf-2-PBS7.4-45min-gsp9.lcd  
 方法文件名: TWKS\$YMP-4094 - YMP-4094-TWKS-Fx277.lcm  
 批处理文件名: TWKS\$YMP-4094 - 20250616-twks-Fx277.lcb  
 样品瓶号: 3-26  
 进样体积: 10 μl 版本号: 6.115  
 进样时间: 2025/06/17 03:06:49 实验者: xiexinhui  
 处理时间(V2): 2025/06/17 13:03:21 处理者: xiexinhui  
 仪器型号: SHIMADZU LC-2050C (FX277)

## <色谱图>

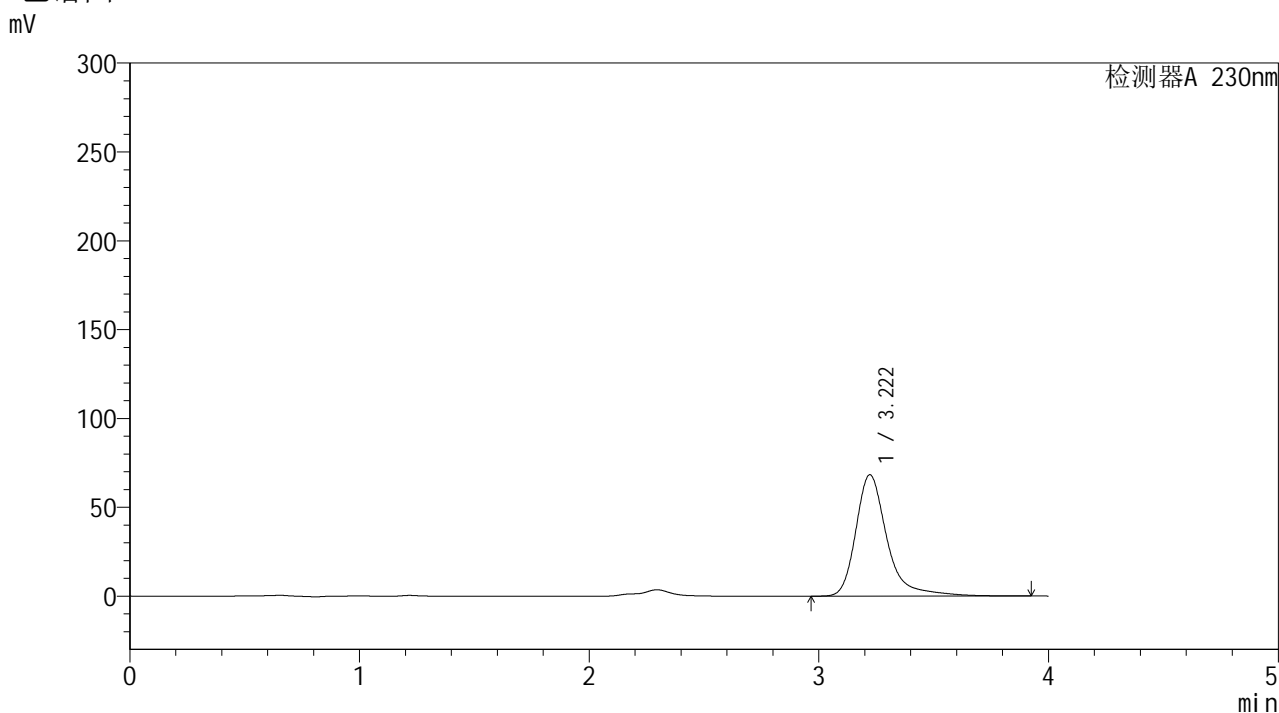

## <峰表>

检测器A 230nm

峰号	保留时间	面积	面积%	高度	理论塔板数(USP)	拖尾因子	分离度(USP)
1	3.222	646912	100.000	68343	3056	1.359	--
总计		646912	100.000	68343			



# YMP-4094

## <样品信息>

色谱柱: XB-C18(50mm\*4.6mm,5μm) 流速: 1.0ml/min  
 柱温: 30°C 波长: 230nm  
 数据文件名: TWKS\$YMP-4094 - 0-18/28-789-2 - YMP-4094-twsf-2-PBS7.4-45min-gsp10.lcd  
 方法文件名: TWKS\$YMP-4094 - YMP-4094-TWKS-Fx277.lcm  
 批处理文件名: TWKS\$YMP-4094 - 20250616-twks-Fx277.lcb  
 样品瓶号: 3-35 版本号: 6.115  
 进样体积: 10 μl 实验者: xiexinhui  
 进样时间: 2025/06/17 03:11:12 处理者: xiexinhui  
 处理时间(V2): 2025/06/17 13:03:24  
 仪器型号: SHIMADZU LC-2050C (FX277)

## <色谱图>

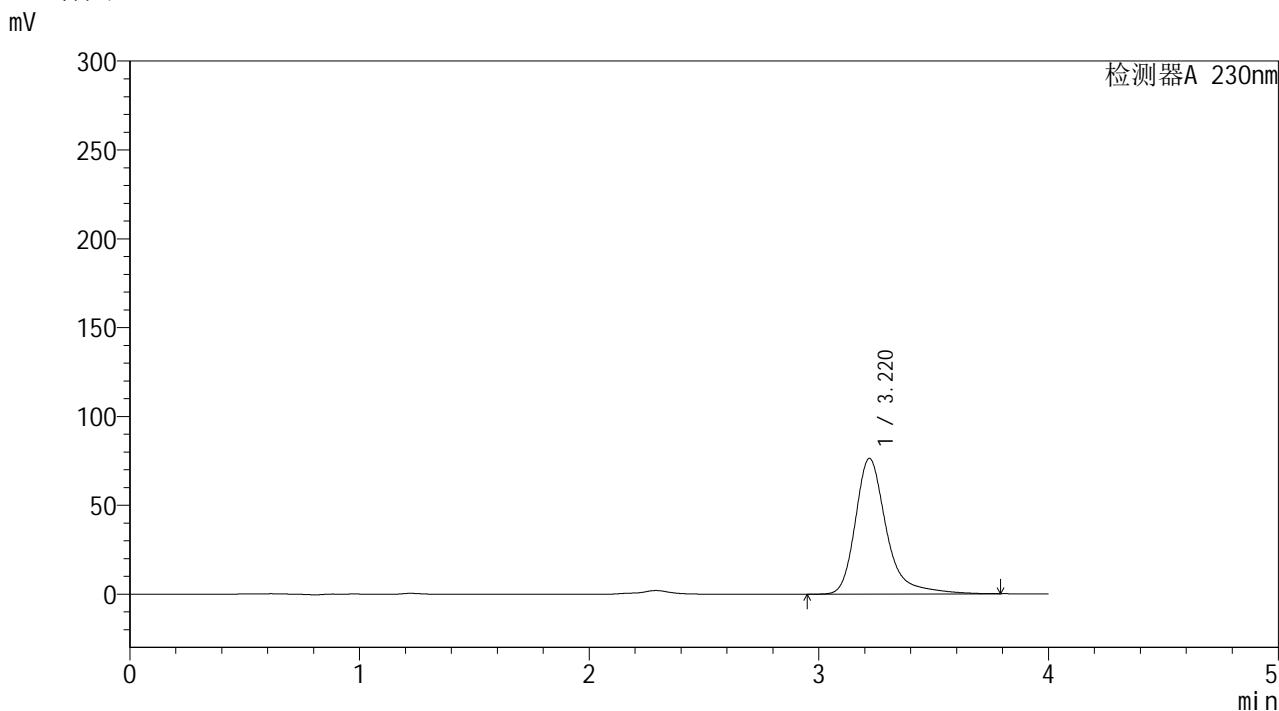

## <峰表>

检测器A 230nm

峰号	保留时间	面积	面积%	高度	理论塔板数(USP)	拖尾因子	分离度(USP)
1	3.220	719920	100.000	76399	3055	1.346	--
总计		719920	100.000	76399			

## &lt;样品信息&gt;

色谱柱: XB-C18(50mm\*4.6mm,5 $\mu$ m)柱温:30 $^{\circ}$ C

数据文件名: TWKS\$YMP-4094 - 0-18/28-790-2 - YMP-4094-twsf-2-PBS7.4-45min-gsp11.lcd

方法文件名: TWKS\$YMP-4094 - YMP-4094-TWKS-Fx277.lcm

批处理文件名: TWKS\$YMP-4094 - 20250616-twks-Fx277.lcb

样品瓶号: 3-44

进样体积: 10  $\mu$ l

进样时间: 2025/06/17 03:15:34

处理时间(V2): 2025/06/17 13:03:26

仪器型号: SHIMADZU LC-2050C (FX277)

流 速: 1.0ml/min

波 长: 230nm

版本号: 6.115

实验者: xiexinhui

处理者: xiexinhui

## &lt;色谱图&gt;

mV

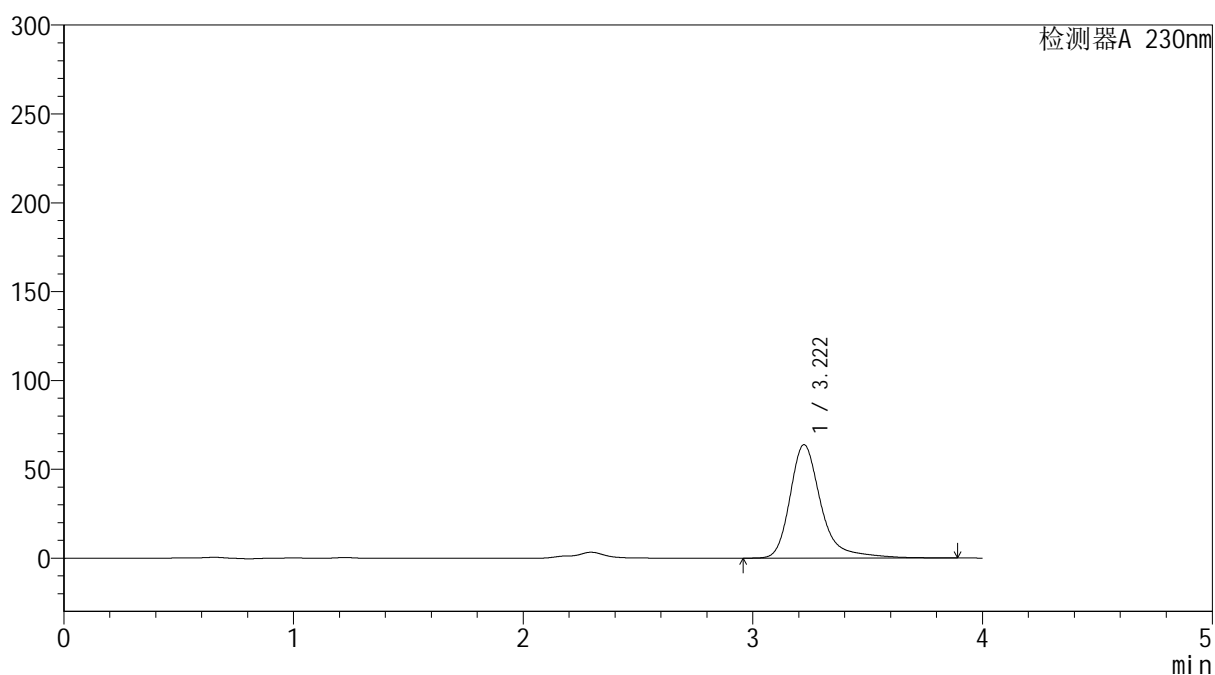

## &lt;峰表&gt;

检测器A 230nm

峰号	保留时间	面积	面积%	高度	理论塔板数(USP)	拖尾因子	分离度(USP)
1	3.222	600297	100.000	63848	3073	1.341	--
总计		600297	100.000	63848			



# YMP-4094

<样品信息>

色谱柱: XB-C18(50mm\*4.6mm,5μm) 流 速: 1.0ml/min  
 柱温: 30°C 波 长: 230nm  
 数据文件名: TWKS\$YMP-4094 - 0-18/28-791-2 - YMP-4094-twsf-2-PBS7.4-45min-gsp12.lcd  
 方法文件名: TWKS\$YMP-4094 - YMP-4094-TWKS-Fx277.lcm  
 批处理文件名: TWKS\$YMP-4094 - 20250616-twks-Fx277.lcb  
 样品瓶号: 3-53  
 进样体积: 10 μl 版本号: 6.115  
 进样时间: 2025/06/17 03:19:56 实验者: xiexinhui  
 处理时间(V2): 2025/06/17 13:03:28 处理者: xiexinhui  
 仪器型号: SHIMADZU LC-2050C (FX277)

<色谱图>

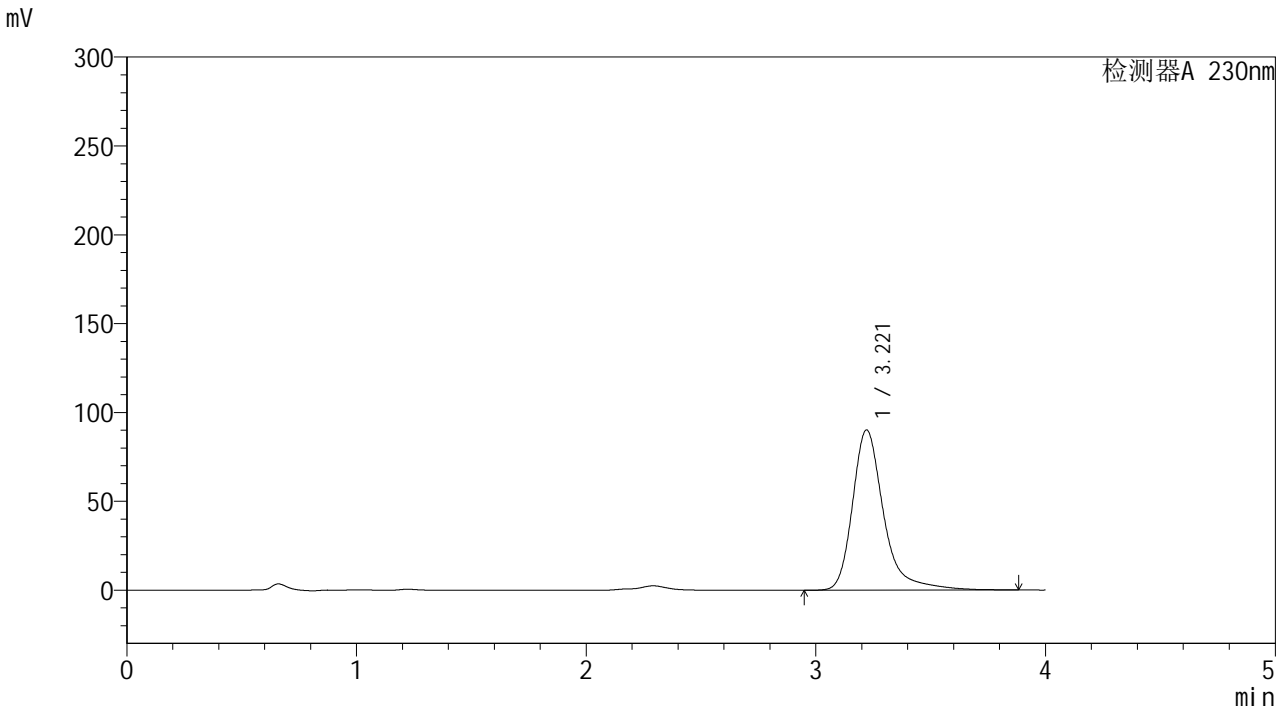

<峰表>

检测器A 230nm

峰号	保留时间	面积	面积%	高度	理论塔板数(USP)	拖尾因子	分离度(USP)
1	3.221	851964	100.000	90202	3050	1.353	--
总计		851964	100.000	90202			



# YMP-4094

## <样品信息>

色谱柱: XB-C18(50mm\*4.6mm,5μm) 流速: 1.0ml/min  
 柱温: 30°C 波长: 230nm  
 数据文件名: TWKS\$YMP-4094 - 0-18/28-792-2 - YMP-4094-twsf-2-PBS7.4-60min-gsp1.lcd  
 方法文件名: TWKS\$YMP-4094 - YMP-4094-TWKS-Fx277.lcm  
 批处理文件名: TWKS\$YMP-4094 - 20250616-twks-Fx277.lcb  
 样品瓶号: 4-1  
 进样体积: 10 μl 版本号: 6.115  
 进样时间: 2025/06/17 03:24:19 实验者: xiexinhui  
 处理时间(V2): 2025/06/17 13:03:30 处理者: xiexinhui  
 仪器型号: SHIMADZU LC-2050C (FX277)

## <色谱图>

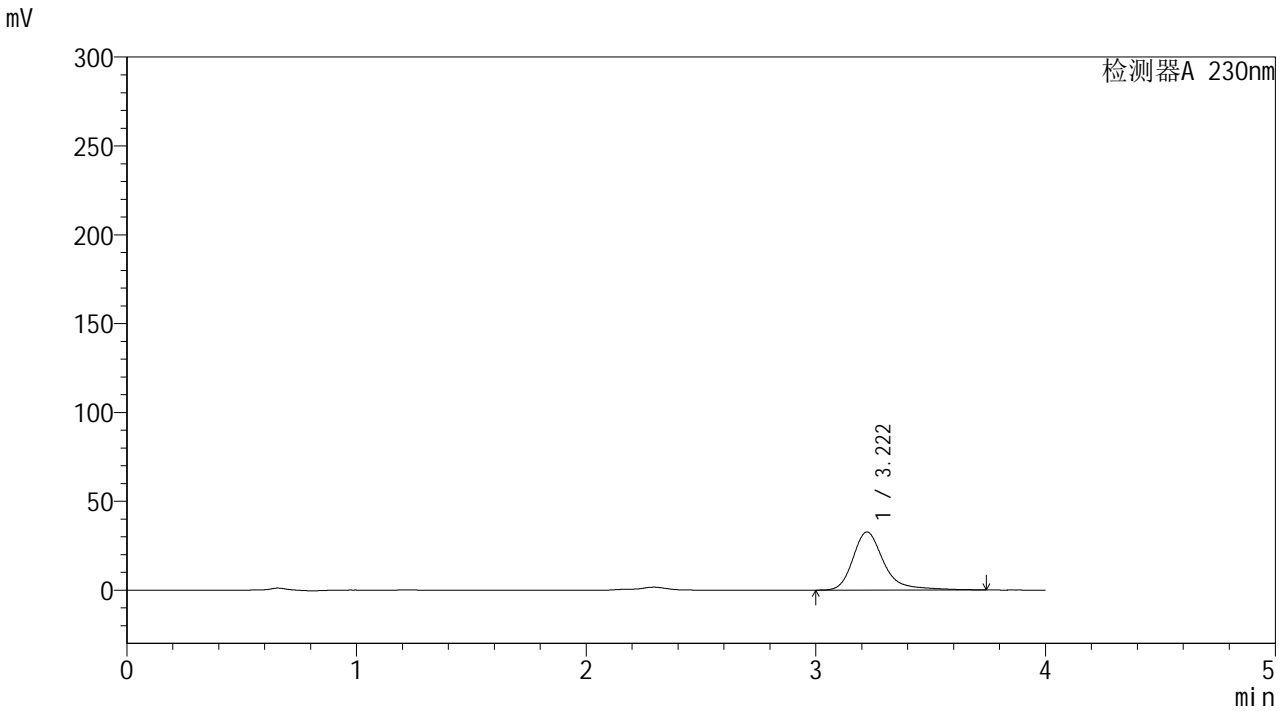

## <峰表>

检测器A 230nm

峰号	保留时间	面积	面积%	高度	理论塔板数(USP)	拖尾因子	分离度(USP)
1	3.222	306399	100.000	32725	3066	1.321	--
总计		306399	100.000	32725			



# YMP-4094

## <样品信息>

色谱柱: XB-C18(50mm\*4.6mm,5μm) 流 速: 1.0ml/min  
 柱温: 30°C 波 长: 230nm  
 数据文件名: TWKS\$YMP-4094 - 0-18/28-793-2 - YMP-4094-twsf-2-PBS7.4-60min-gsp2.lcd  
 方法文件名: TWKS\$YMP-4094 - YMP-4094-TWKS-Fx277.lcm  
 批处理文件名: TWKS\$YMP-4094 - 20250616-twks-Fx277.lcb  
 样品瓶号: 4-10  
 进样体积: 10 μl 版本号: 6.115  
 进样时间: 2025/06/17 03:28:41 实验者: xiexinhui  
 处理时间(V2): 2025/06/17 13:03:32 处理者: xiexinhui  
 仪器型号: SHIMADZU LC-2050C (FX277)

## <色谱图>

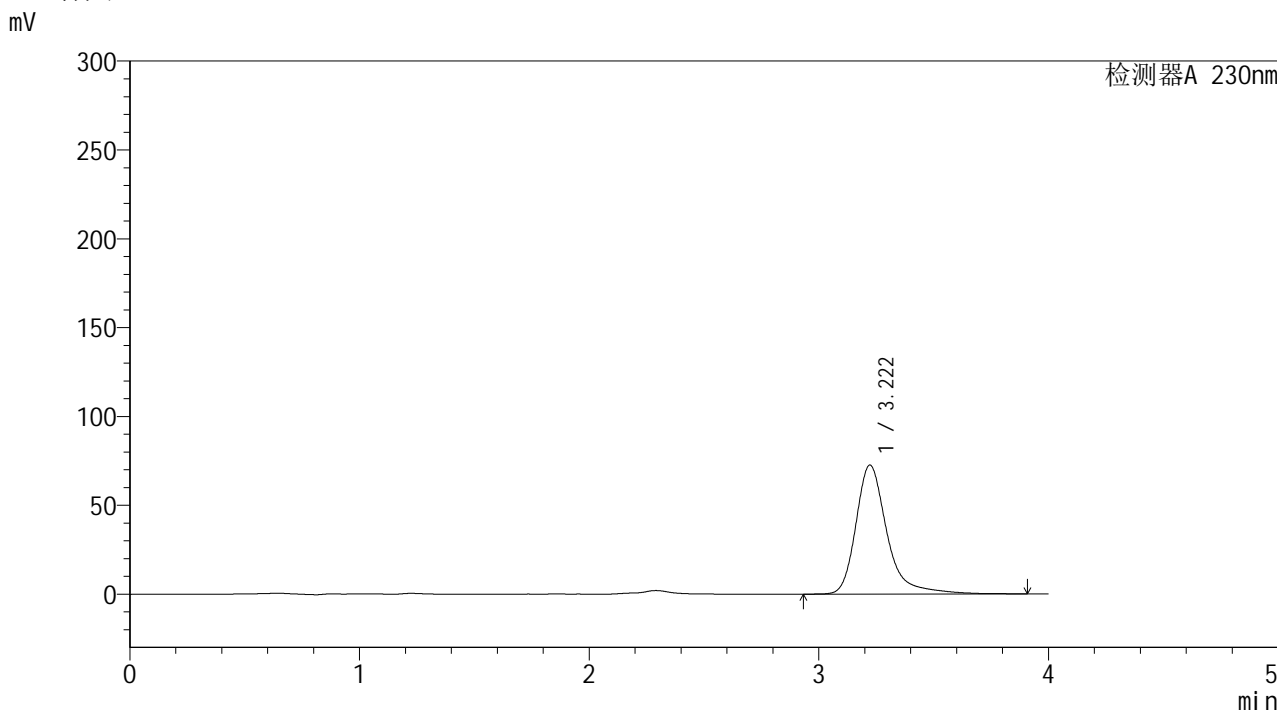

## <峰表>

检测器A 230nm

峰号	保留时间	面积	面积%	高度	理论塔板数(USP)	拖尾因子	分离度(USP)
1	3.222	685354	100.000	72610	3060	1.348	--
总计		685354	100.000	72610			



# YMP-4094

## <样品信息>

色谱柱: XB-C18(50mm\*4.6mm,5μm) 流速: 1.0ml/min  
 柱温: 30°C 波长: 230nm  
 数据文件名: TWKS\$YMP-4094 - 0-18/28-794-2 - YMP-4094-twsf-2-PBS7.4-60min-gsp3.lcd  
 方法文件名: TWKS\$YMP-4094 - YMP-4094-TWKS-Fx277.lcm  
 批处理文件名: TWKS\$YMP-4094 - 20250616-twks-Fx277.lcb  
 样品瓶号: 4-19  
 进样体积: 10 μl 版本号: 6.115  
 进样时间: 2025/06/17 03:33:04 实验者: xiexinhui  
 处理时间(V2): 2025/06/17 13:03:34 处理者: xiexinhui  
 仪器型号: SHIMADZU LC-2050C (FX277)

## <色谱图>

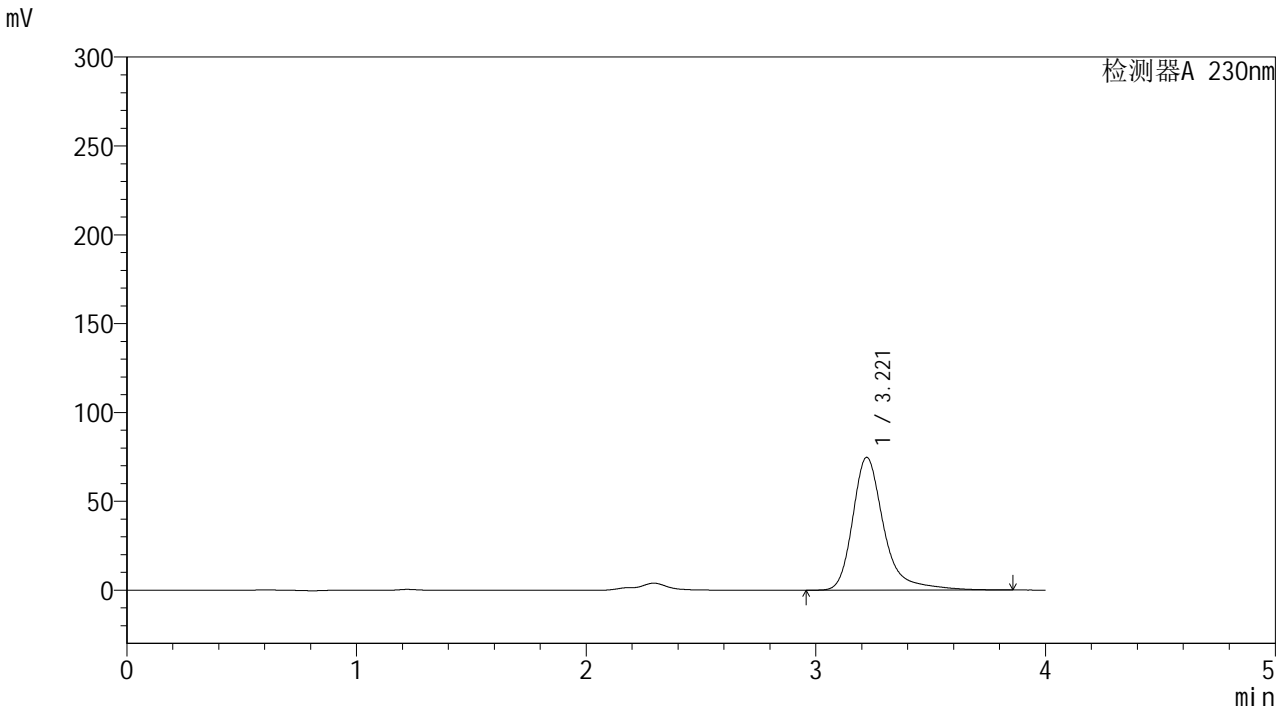

## <峰表>

检测器A 230nm

峰号	保留时间	面积	面积%	高度	理论塔板数(USP)	拖尾因子	分离度(USP)
1	3.221	706219	100.000	74778	3050	1.351	--
总计		706219	100.000	74778			



# YMP-4094

## <样品信息>

色谱柱: XB-C18(50mm\*4.6mm,5μm) 流 速: 1.0ml/min  
 柱温: 30°C 波 长: 230nm  
 数据文件名: TWKS\$YMP-4094 - 0-18/28-795-2 - YMP-4094-twsf-2-PBS7.4-60min-gsp4.lcd  
 方法文件名: TWKS\$YMP-4094 - YMP-4094-TWKS-Fx277.lcm  
 批处理文件名: TWKS\$YMP-4094 - 20250616-twks-Fx277.lcb  
 样品瓶号: 4-28  
 进样体积: 10 μl 版本号: 6.115  
 进样时间: 2025/06/17 03:37:26 实验者: xiexinhui  
 处理时间(V2): 2025/06/17 13:03:36 处理者: xiexinhui  
 仪器型号: SHIMADZU LC-2050C (FX277)

## <色谱图>

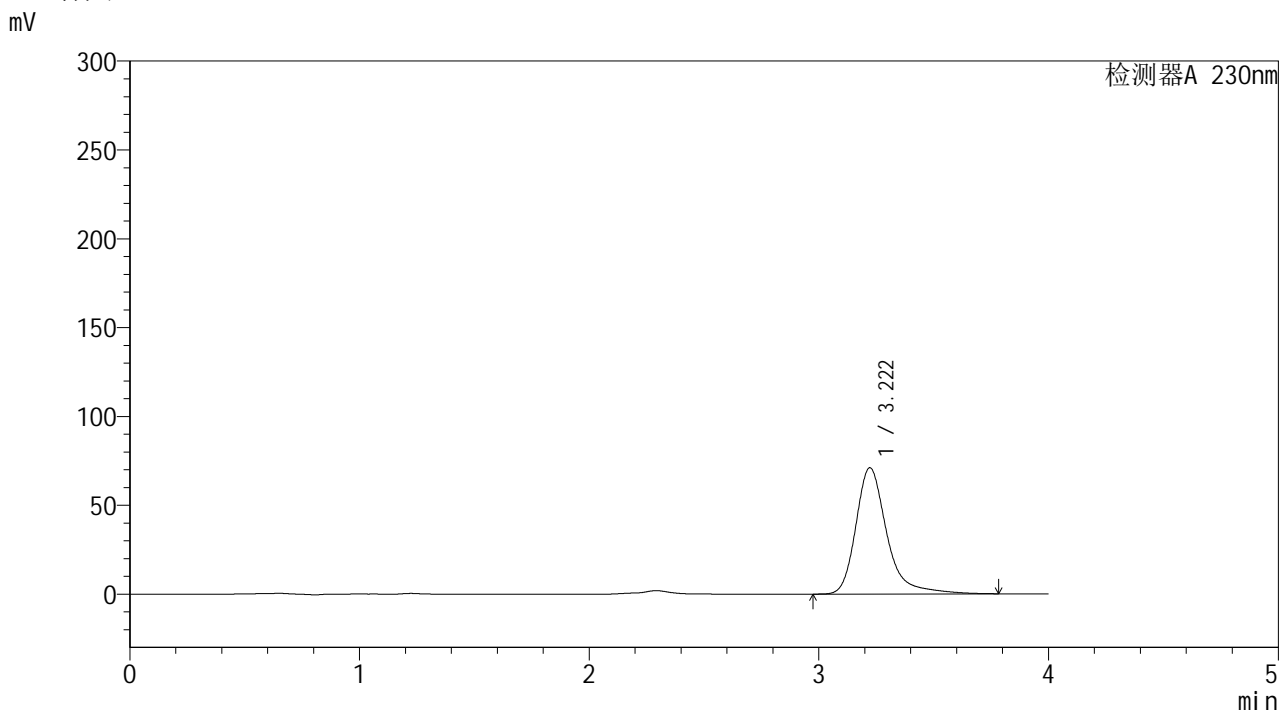

## <峰表>

检测器A 230nm

峰号	保留时间	面积	面积%	高度	理论塔板数(USP)	拖尾因子	分离度(USP)
1	3.222	669218	100.000	71122	3055	1.336	--
总计		669218	100.000	71122			



# YMP-4094

## <样品信息>

色谱柱: XB-C18(50mm\*4.6mm,5μm) 流速: 1.0ml/min  
 柱温: 30°C 波长: 230nm  
 数据文件名: TWKS\$YMP-4094 - 0-18/28-796-2 - YMP-4094-twsf-2-PBS7.4-60min-gsp5.lcd  
 方法文件名: TWKS\$YMP-4094 - YMP-4094-TWKS-Fx277.lcm  
 批处理文件名: TWKS\$YMP-4094 - 20250616-twks-Fx277.lcb  
 样品瓶号: 4-37  
 进样体积: 10 μl 版本号: 6.115  
 进样时间: 2025/06/17 03:41:48 实验者: xiexinhui  
 处理时间(V2): 2025/06/17 13:03:39 处理者: xiexinhui  
 仪器型号: SHIMADZU LC-2050C (FX277)

## <色谱图>

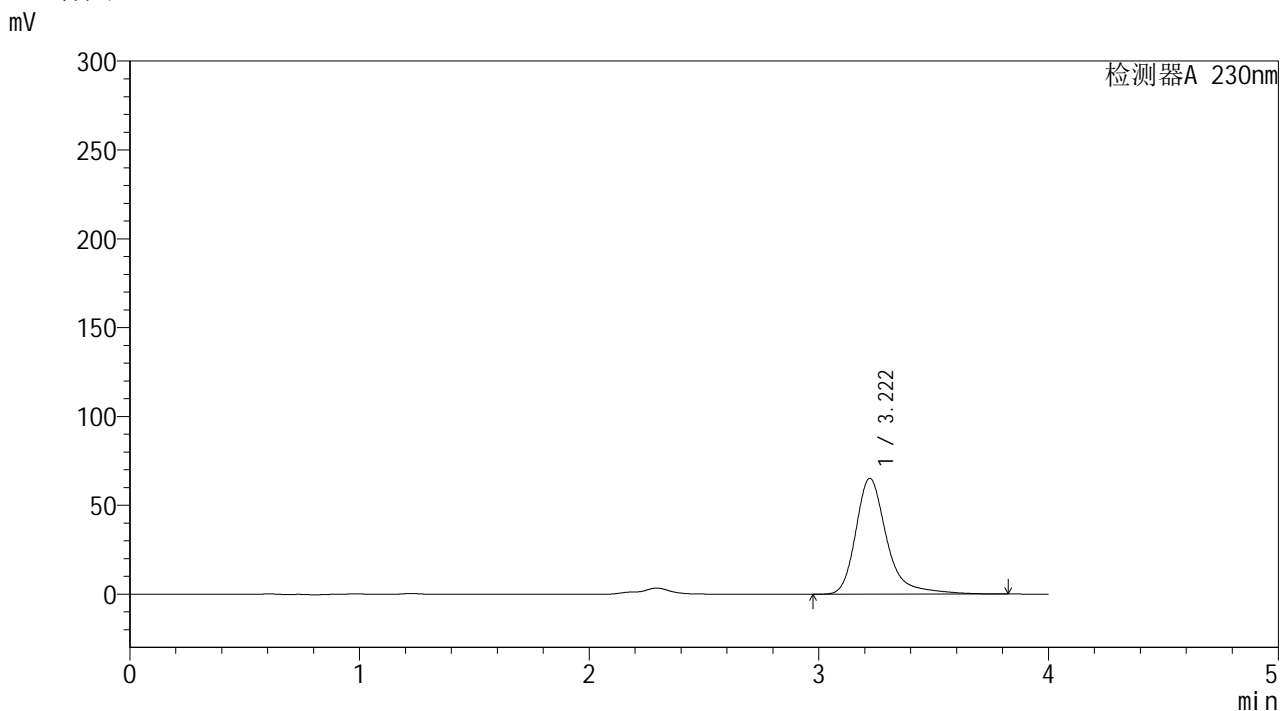

## <峰表>

检测器A 230nm

峰号	保留时间	面积	面积%	高度	理论塔板数(USP)	拖尾因子	分离度(USP)
1	3.222	614185	100.000	65236	3062	1.343	--
总计		614185	100.000	65236			



# YMP-4094

## <样品信息>

色谱柱: XB-C18(50mm\*4.6mm,5μm)      流 速: 1.0ml/min  
柱温: 30°C      波 长: 230nm  
数据文件名: TWKS\$YMP-4094 - 0-18/28-797-2 - YMP-4094-twsf-2-PBS7.4-60min-gsp6.lcd  
方法文件名: TWKS\$YMP-4094 - YMP-4094-TWKS-Fx277.lcm  
批处理文件名: TWKS\$YMP-4094 - 20250616-twks-Fx277.lcb  
样品瓶号: 4-46  
进样体积: 10 μl      版本号: 6.115  
进样时间: 2025/06/17 03:46:10      实验者: xiexinhui  
处理时间(V2): 2025/06/17 13:03:41      处理者: xiexinhui  
仪器型号: SHIMADZU LC-2050C (FX277)

## <色谱图>

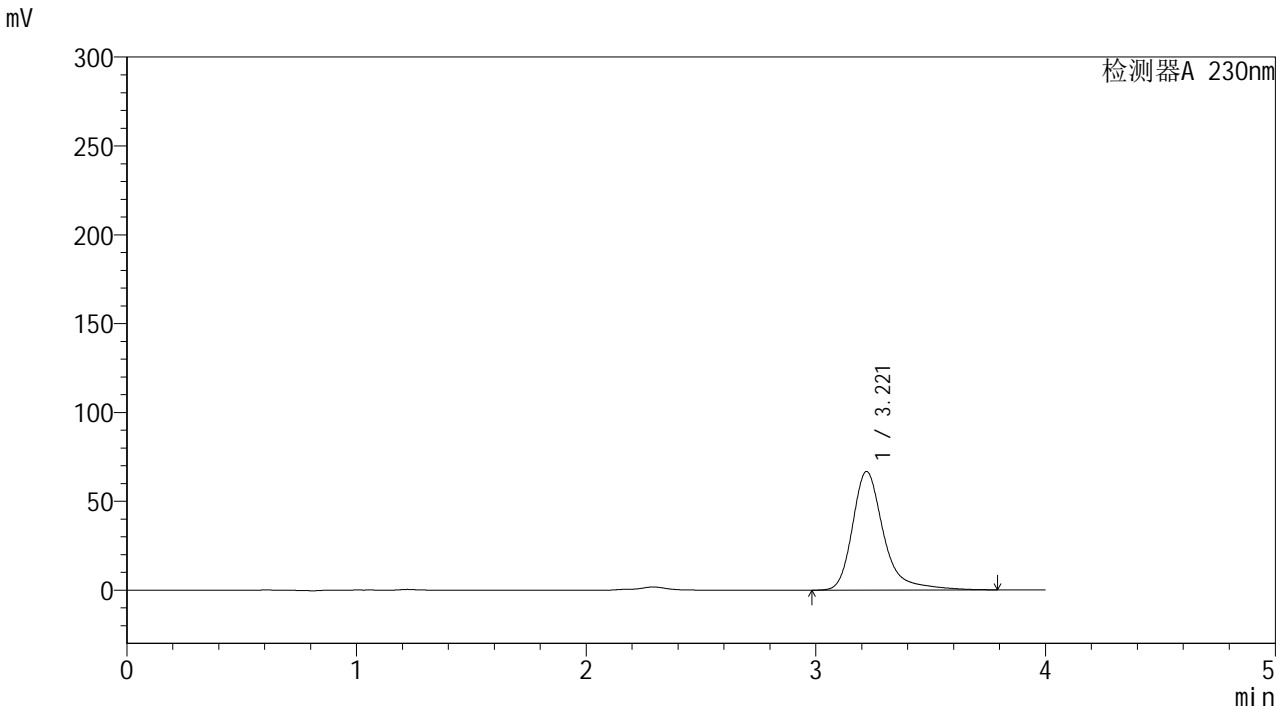

## <峰表>

检测器A 230nm

峰号	保留时间	面积	面积%	高度	理论塔板数(USP)	拖尾因子	分离度(USP)
1	3.221	629658	100.000	66799	3056	1.344	--
总计		629658	100.000	66799			



# YMP-4094

## <样品信息>

色谱柱: XB-C18(50mm\*4.6mm,5μm) 流速: 1.0ml/min  
 柱温: 30°C 波长: 230nm  
 数据文件名: TWKS\$YMP-4094 - 0-18/28-798-2 - YMP-4094-twsf-2-PBS7.4-60min-gsp7.lcd  
 方法文件名: TWKS\$YMP-4094 - YMP-4094-TWKS-Fx277.lcm  
 批处理文件名: TWKS\$YMP-4094 - 20250616-twks-Fx277.lcb  
 样品瓶号: 4-2  
 进样体积: 10 μl 版本号: 6.115  
 进样时间: 2025/06/17 03:50:33 实验者: xiexinhui  
 处理时间(V2): 2025/06/17 13:03:43 处理者: xiexinhui  
 仪器型号: SHIMADZU LC-2050C (FX277)

## <色谱图>

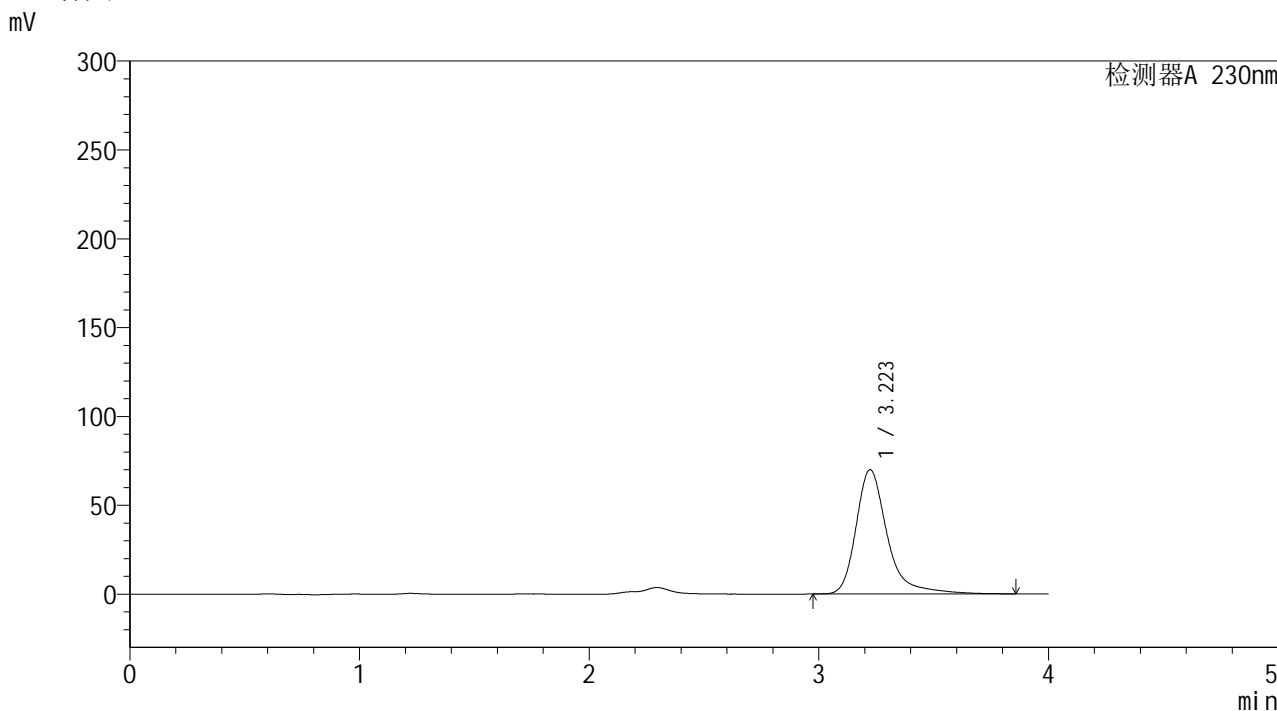

## <峰表>

检测器A 230nm

峰号	保留时间	面积	面积%	高度	理论塔板数(USP)	拖尾因子	分离度(USP)
1	3.223	661811	100.000	69958	3049	1.361	--
总计		661811	100.000	69958			



# YMP-4094

## <样品信息>

色谱柱: XB-C18(50mm\*4.6mm,5μm) 流 速: 1.0ml/min  
 柱温: 30°C 波 长: 230nm  
 数据文件名: TWKS\$YMP-4094 - 0-18/28-799-2 - YMP-4094-twsf-2-PBS7.4-60min-gsp8.lcd  
 方法文件名: TWKS\$YMP-4094 - YMP-4094-TWKS-Fx277.lcm  
 批处理文件名: TWKS\$YMP-4094 - 20250616-twks-Fx277.lcb  
 样品瓶号: 4-11  
 进样体积: 10 μl 版本号: 6.115  
 进样时间: 2025/06/17 03:54:55 实验者: xiexinhui  
 处理时间(V2): 2025/06/17 13:03:45 处理者: xiexinhui  
 仪器型号: SHIMADZU LC-2050C (FX277)

## <色谱图>

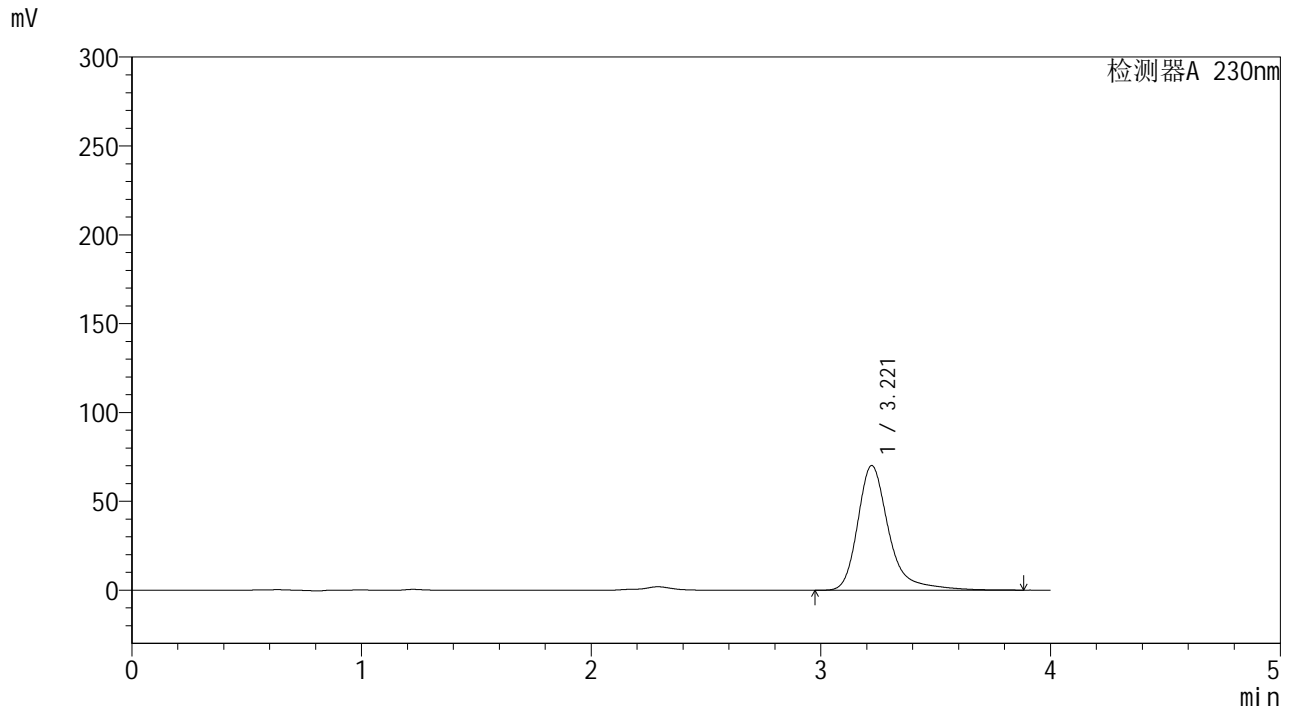

## <峰表>

检测器A 230nm

峰号	保留时间	面积	面积%	高度	理论塔板数(USP)	拖尾因子	分离度(USP)
1	3.221	662310	100.000	70186	3054	1.346	--
总计		662310	100.000	70186			



# YMP-4094

## <样品信息>

色谱柱: XB-C18(50mm\*4.6mm,5μm) 流速: 1.0ml/min  
 柱温: 30°C 波长: 230nm  
 数据文件名: TWKS\$YMP-4094 - 0-18/28-800-2 - YMP-4094-twsf-2-PBS7.4-60min-gsp9.lcd  
 方法文件名: TWKS\$YMP-4094 - YMP-4094-TWKS-Fx277.lcm  
 批处理文件名: TWKS\$YMP-4094 - 20250616-twks-Fx277.lcb  
 样品瓶号: 4-20  
 进样体积: 10 μl 版本号: 6.115  
 进样时间: 2025/06/17 03:59:17 实验者: xiexinhui  
 处理时间(V2): 2025/06/17 13:03:47 处理者: xiexinhui  
 仪器型号: SHIMADZU LC-2050C (FX277)

## <色谱图>

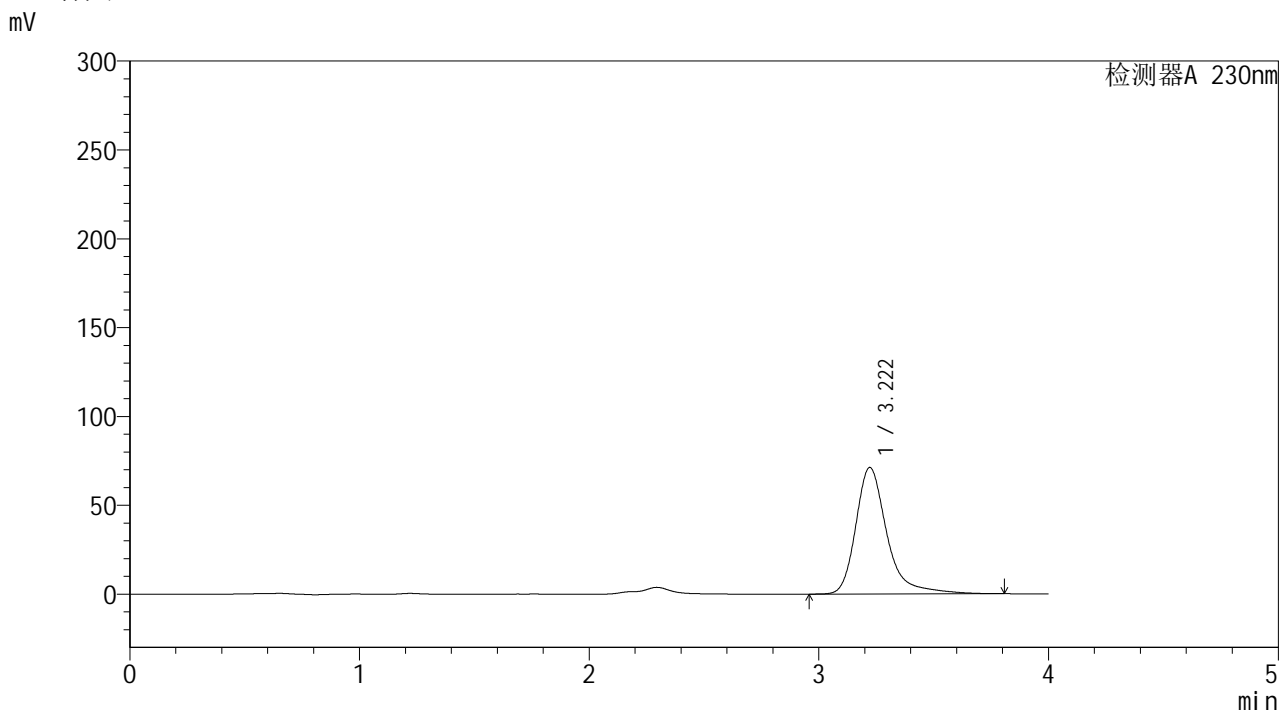

## <峰表>

检测器A 230nm

峰号	保留时间	面积	面积%	高度	理论塔板数(USP)	拖尾因子	分离度(USP)
1	3.222	673205	100.000	71256	3046	1.355	--
总计		673205	100.000	71256			



# YMP-4094

## <样品信息>

色谱柱: XB-C18(50mm\*4.6mm,5μm) 流 速: 1.0ml/min  
 柱温: 30°C 波 长: 230nm  
 数据文件名: TWKS\$YMP-4094 - 0-18/28-801-2 - YMP-4094-twsf-2-PBS7.4-60min-gsp10.lcd  
 方法文件名: TWKS\$YMP-4094 - YMP-4094-TWKS-Fx277.lcm  
 批处理文件名: TWKS\$YMP-4094 - 20250616-twks-Fx277.lcb  
 样品瓶号: 4-29  
 进样体积: 10 μl 版本号: 6.115  
 进样时间: 2025/06/17 04:03:40 实验者: xiexinhui  
 处理时间(V2): 2025/06/17 13:03:49 处理者: xiexinhui  
 仪器型号: SHIMADZU LC-2050C (FX277)

## <色谱图>

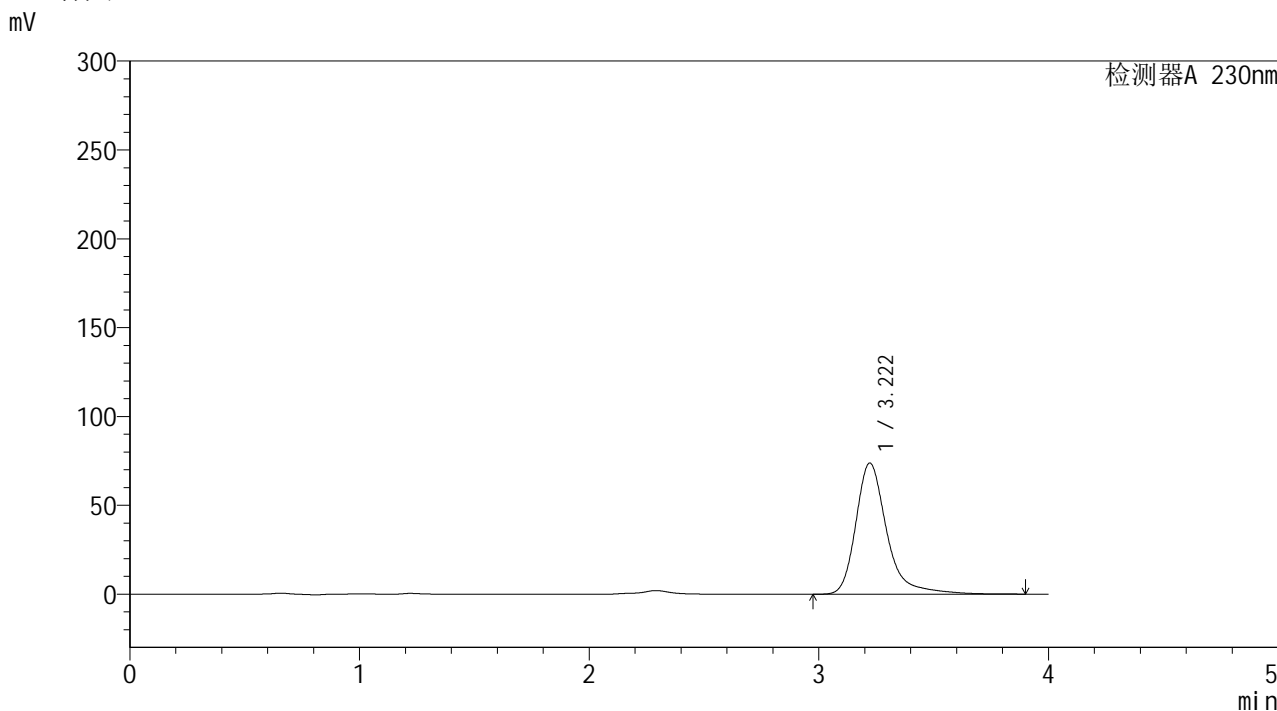

## <峰表>

检测器A 230nm

峰号	保留时间	面积	面积%	高度	理论塔板数(USP)	拖尾因子	分离度(USP)
1	3.222	694758	100.000	73845	3061	1.344	--
总计		694758	100.000	73845			



# YMP-4094

## <样品信息>

色谱柱: XB-C18(50mm\*4.6mm,5μm) 流速: 1.0ml/min  
 柱温:30℃ 波长: 230nm  
 数据文件名: TWKS\$YMP-4094 - 0-18/28-802-2 - YMP-4094-twsf-2-PBS7.4-60min-gsp11.lcd  
 方法文件名: TWKS\$YMP-4094 - YMP-4094-TWKS-Fx277.lcm  
 批处理文件名: TWKS\$YMP-4094 - 20250616-twks-Fx277.lcb  
 样品瓶号: 4-38  
 进样体积: 10 μl 版本号: 6.115  
 进样时间: 2025/06/17 04:08:03 实验者: xiexinhui  
 处理时间(V2): 2025/06/17 13:03:52 处理者: xiexinhui  
 仪器型号: SHIMADZU LC-2050C (FX277)

## <色谱图>

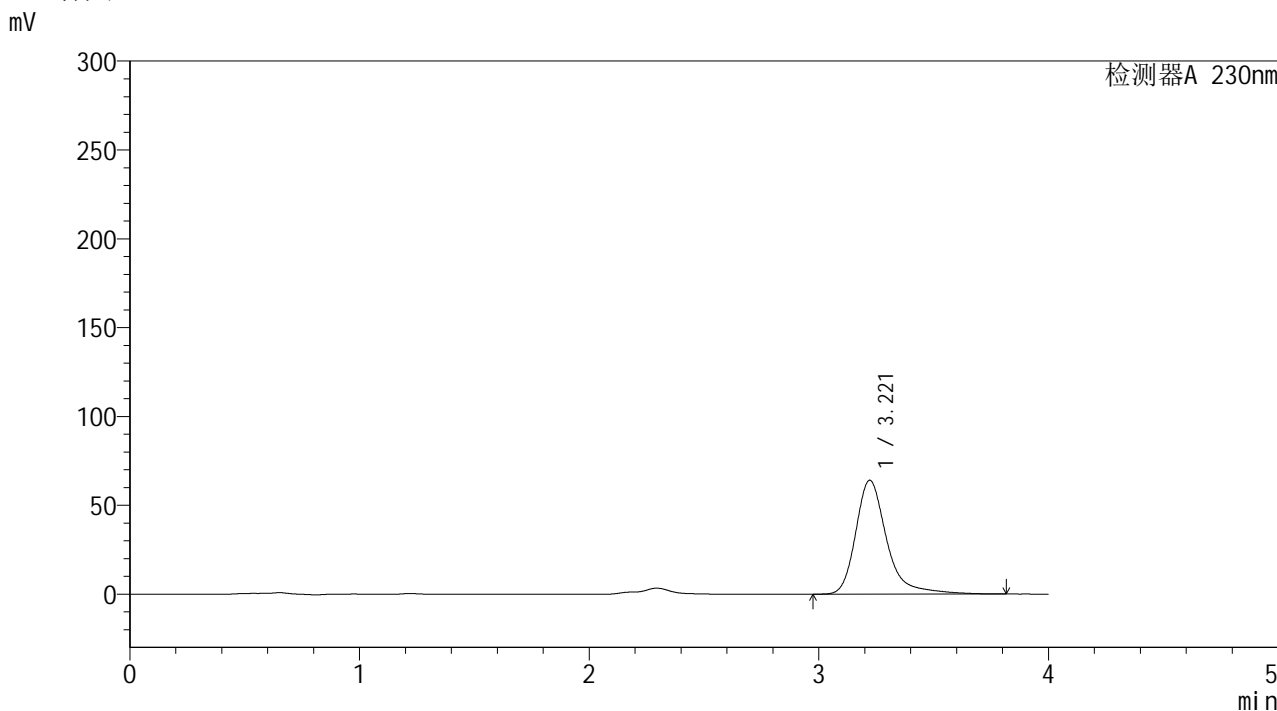

## <峰表>

检测器A 230nm

峰号	保留时间	面积	面积%	高度	理论塔板数(USP)	拖尾因子	分离度(USP)
1	3.221	602702	100.000	64118	3054	1.340	--
总计		602702	100.000	64118			



# YMP-4094

## <样品信息>

色谱柱: XB-C18(50mm\*4.6mm,5μm) 流速: 1.0ml/min  
 柱温: 30°C 波长: 230nm  
 数据文件名: TWKS\$YMP-4094 - 0-18/28-803-2 - YMP-4094-twsf-2-PBS7.4-60min-gsp12.lcd  
 方法文件名: TWKS\$YMP-4094 - YMP-4094-TWKS-Fx277.lcm  
 批处理文件名: TWKS\$YMP-4094 - 20250616-twks-Fx277.lcb  
 样品瓶号: 4-47  
 进样体积: 10 μl 版本号: 6.115  
 进样时间: 2025/06/17 04:12:25 实验者: xiexinhui  
 处理时间(V2): 2025/06/17 13:03:54 处理者: xiexinhui  
 仪器型号: SHIMADZU LC-2050C (FX277)

## <色谱图>

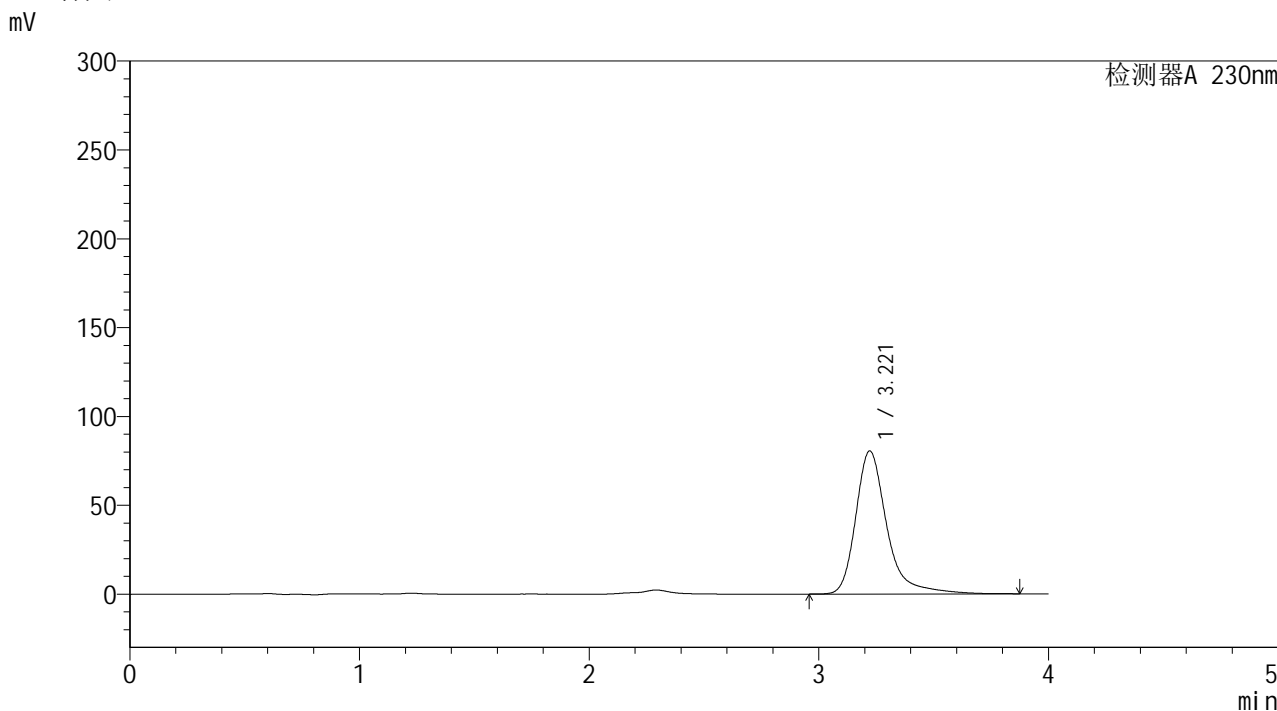

## <峰表>

检测器A 230nm

峰号	保留时间	面积	面积%	高度	理论塔板数(USP)	拖尾因子	分离度(USP)
1	3.221	759804	100.000	80535	3059	1.350	--
总计		759804	100.000	80535			



# YMP-4094

## <样品信息>

色谱柱: XB-C18(50mm\*4.6mm,5μm) 流 速: 1.0ml/min  
 柱温: 30°C 波 长: 230nm  
 数据文件名: TWKS\$YMP-4094 - 0-18/28-804-2 - YMP-4094-twsf-2-PBS7.4-90min-gsp1.lcd  
 方法文件名: TWKS\$YMP-4094 - YMP-4094-TWKS-Fx277.lcm  
 批处理文件名: TWKS\$YMP-4094 - 20250616-twks-Fx277.lcb  
 样品瓶号: 4-3  
 进样体积: 10 μl 版本号: 6.115  
 进样时间: 2025/06/17 04:16:48 实验者: xiexinhui  
 处理时间(V2): 2025/06/17 13:03:56 处理者: xiexinhui  
 仪器型号: SHIMADZU LC-2050C (FX277)

## <色谱图>

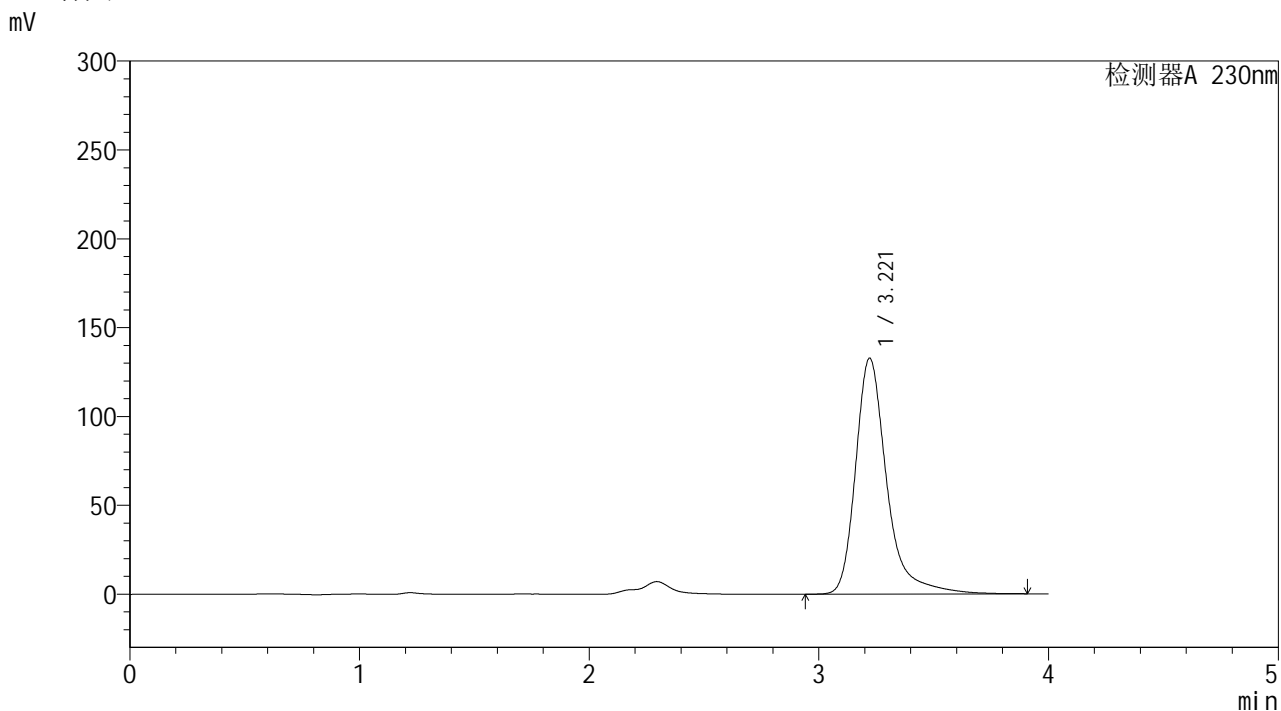

## <峰表>

检测器A 230nm

峰号	保留时间	面积	面积%	高度	理论塔板数(USP)	拖尾因子	分离度(USP)
1	3.221	1254888	100.000	132787	3051	1.355	--
总计		1254888	100.000	132787			



# YMP-4094

## <样品信息>

色谱柱: XB-C18(50mm\*4.6mm,5μm) 流 速: 1.0ml/min  
 柱温: 30°C 波 长: 230nm  
 数据文件名: TWKS\$YMP-4094 - 0-18/28-805-2 - YMP-4094-twsf-2-PBS7.4-90min-gsp2.lcd  
 方法文件名: TWKS\$YMP-4094 - YMP-4094-TWKS-Fx277.lcm  
 批处理文件名: TWKS\$YMP-4094 - 20250616-twks-Fx277.lcb  
 样品瓶号: 4-12  
 进样体积: 10 μl 版本号: 6.115  
 进样时间: 2025/06/17 04:21:10 实验者: xiexinhui  
 处理时间(V2): 2025/06/17 13:03:58 处理者: xiexinhui  
 仪器型号: SHIMADZU LC-2050C (FX277)

## <色谱图>

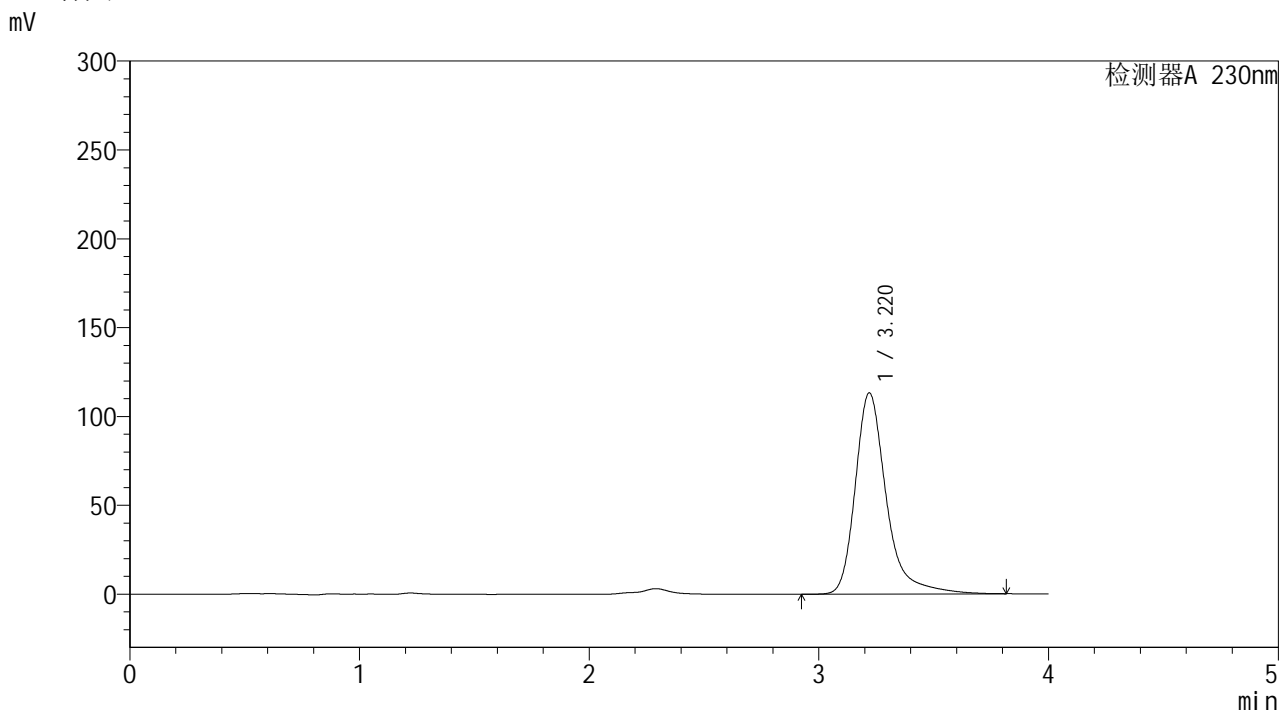

## <峰表>

检测器A 230nm

峰号	保留时间	面积	面积%	高度	理论塔板数(USP)	拖尾因子	分离度(USP)
1	3.220	1066872	100.000	113209	3046	1.345	--
总计		1066872	100.000	113209			



# YMP-4094

<样品信息>

色谱柱: XB-C18(50mm\*4.6mm,5μm)      流 速: 1.0ml/min  
 柱温: 30°C      波 长: 230nm  
 数据文件名: TWKS\$YMP-4094 - 0-18/28-806-2 - YMP-4094-twsf-2-PBS7.4-90min-gsp3.lcd  
 方法文件名: TWKS\$YMP-4094 - YMP-4094-TWKS-Fx277.lcm  
 批处理文件名: TWKS\$YMP-4094 - 20250616-twks-Fx277.lcb  
 样品瓶号: 4-21  
 进样体积: 10 μl      版本号: 6.115  
 进样时间: 2025/06/17 04:25:32      实验者: xiexinhui  
 处理时间(V2): 2025/06/17 13:04:01      处理者: xiexinhui  
 仪器型号: SHIMADZU LC-2050C (FX277)

<色谱图>

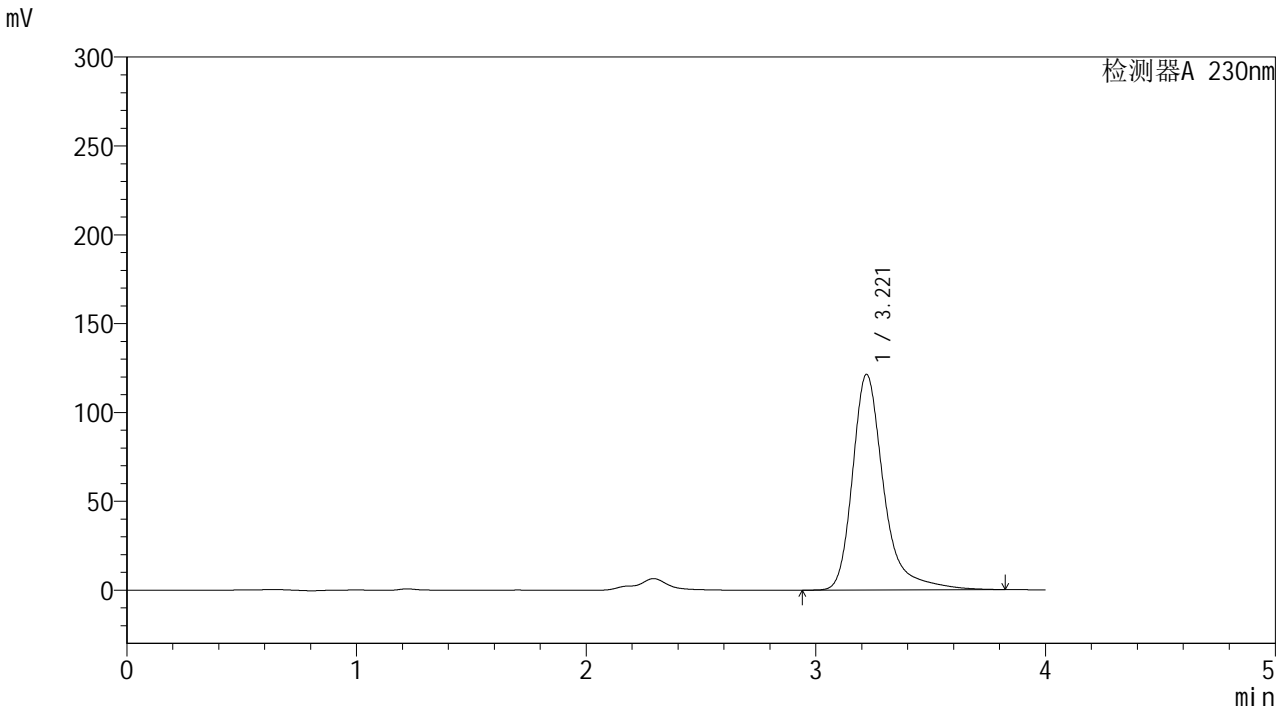

<峰表>

检测器A 230nm

峰号	保留时间	面积	面积%	高度	理论塔板数(USP)	拖尾因子	分离度(USP)
1	3.221	1148006	100.000	121378	3044	1.360	--
总计		1148006	100.000	121378			



# YMP-4094

## <样品信息>

色谱柱: XB-C18(50mm\*4.6mm,5μm) 流 速: 1.0ml/min  
 柱温: 30°C 波 长: 230nm  
 数据文件名: TWKS\$YMP-4094 - 0-18/28-807-2 - YMP-4094-twsf-2-PBS7.4-90min-gsp4.lcd  
 方法文件名: TWKS\$YMP-4094 - YMP-4094-TWKS-Fx277.lcm  
 批处理文件名: TWKS\$YMP-4094 - 20250616-twks-Fx277.lcb  
 样品瓶号: 4-30  
 进样体积: 10 μl 版本号: 6.115  
 进样时间: 2025/06/17 04:29:54 实验者: xiexinhui  
 处理时间(V2): 2025/06/17 13:04:03 处理者: xiexinhui  
 仪器型号: SHIMADZU LC-2050C (FX277)

## <色谱图>

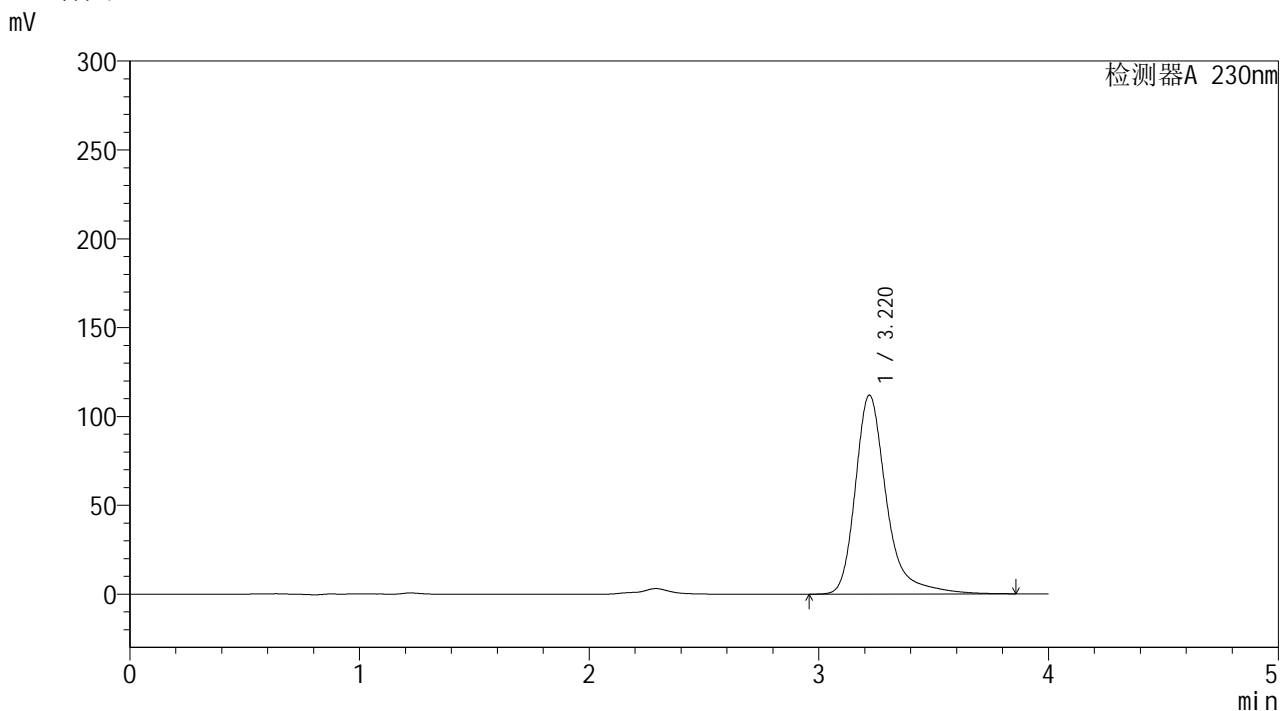

## <峰表>

检测器A 230nm

峰号	保留时间	面积	面积%	高度	理论塔板数(USP)	拖尾因子	分离度(USP)
1	3.220	1056410	100.000	111928	3048	1.347	--
总计		1056410	100.000	111928			



# YMP-4094

## <样品信息>

色谱柱: XB-C18(50mm\*4.6mm,5μm) 流 速: 1.0ml/min  
 柱温: 30°C 波 长: 230nm  
 数据文件名: TWKS\$YMP-4094 - 0-18/28-808-2 - YMP-4094-twsf-2-PBS7.4-90min-gsp5.lcd  
 方法文件名: TWKS\$YMP-4094 - YMP-4094-TWKS-Fx277.lcm  
 批处理文件名: TWKS\$YMP-4094 - 20250616-twks-Fx277.lcb  
 样品瓶号: 4-39  
 进样体积: 10 μl 版本号: 6.115  
 进样时间: 2025/06/17 04:34:16 实验者: xiexinhui  
 处理时间(V2): 2025/06/17 13:04:05 处理者: xiexinhui  
 仪器型号: SHIMADZU LC-2050C (FX277)

## <色谱图>

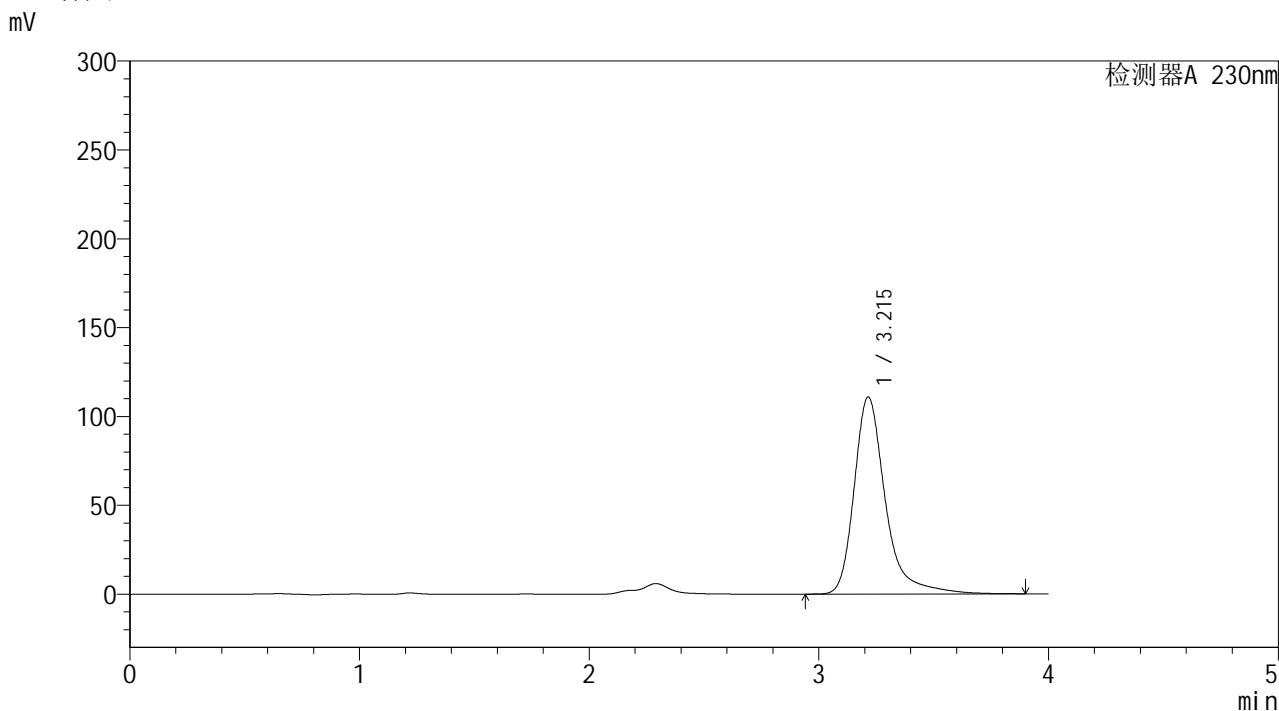

## <峰表>

检测器A 230nm

峰号	保留时间	面积	面积%	高度	理论塔板数(USP)	拖尾因子	分离度(USP)
1	3.215	1049919	100.000	110895	3032	1.359	--
总计		1049919	100.000	110895			



# YMP-4094

## <样品信息>

色谱柱: XB-C18(50mm\*4.6mm,5μm) 流速: 1.0ml/min  
 柱温: 30°C 波长: 230nm  
 数据文件名: TWKS\$YMP-4094 - 0-18/28-809-2 - YMP-4094-twsf-2-PBS7.4-90min-gsp6.lcd  
 方法文件名: TWKS\$YMP-4094 - YMP-4094-TWKS-Fx277.lcm  
 批处理文件名: TWKS\$YMP-4094 - 20250616-twks-Fx277.lcb  
 样品瓶号: 4-48  
 进样体积: 10 μl 版本号: 6.115  
 进样时间: 2025/06/17 04:38:39 实验者: xiexinhui  
 处理时间(V2): 2025/06/17 13:04:08 处理者: xiexinhui  
 仪器型号: SHIMADZU LC-2050C (FX277)

## <色谱图>

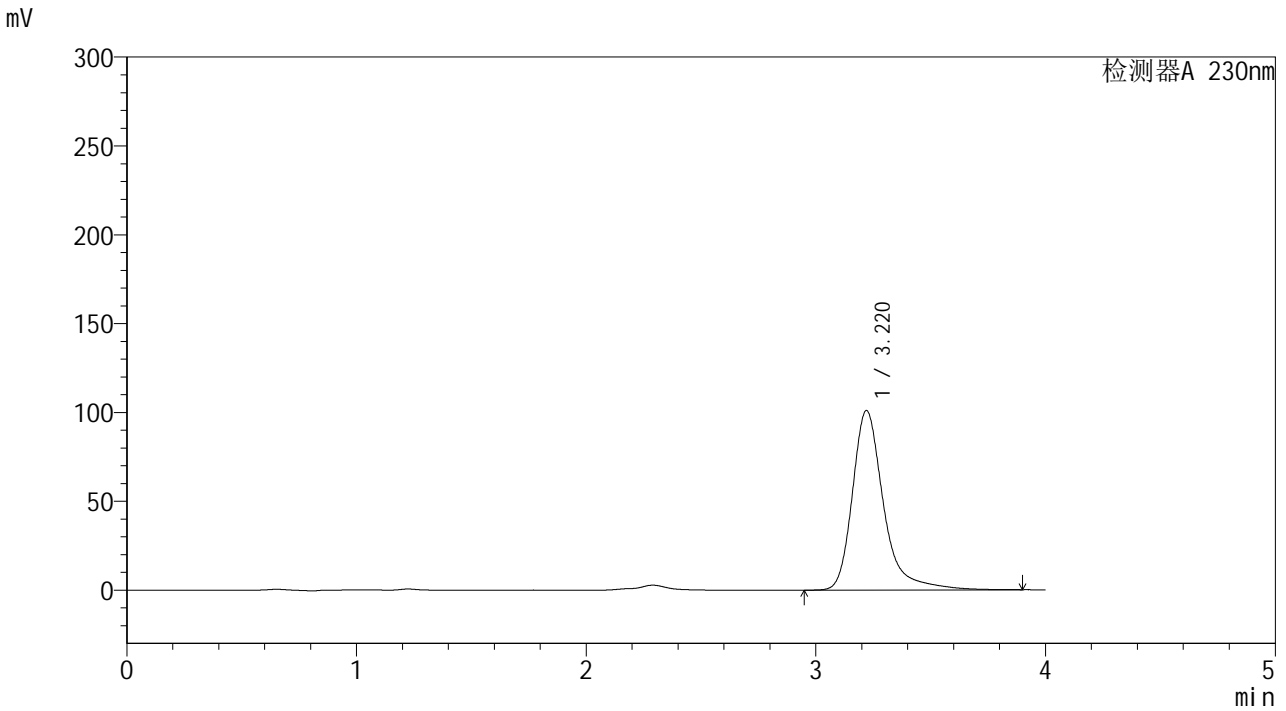

## <峰表>

检测器A 230nm

峰号	保留时间	面积	面积%	高度	理论塔板数(USP)	拖尾因子	分离度(USP)
1	3.220	955160	100.000	101009	3049	1.353	--
总计		955160	100.000	101009			



# YMP-4094

## <样品信息>

色谱柱: XB-C18(50mm\*4.6mm,5μm) 流 速: 1.0ml/min  
 柱温: 30°C 波 长: 230nm  
 数据文件名: TWKS\$YMP-4094 - 0-18/28-810-2 - YMP-4094-twsf-2-PBS7.4-90min-gsp7.lcd  
 方法文件名: TWKS\$YMP-4094 - YMP-4094-TWKS-Fx277.lcm  
 批处理文件名: TWKS\$YMP-4094 - 20250616-twks-Fx277.lcb  
 样品瓶号: 4-4  
 进样体积: 10 μl 版本号: 6.115  
 进样时间: 2025/06/17 04:43:03 实验者: xiexinhui  
 处理时间(V2): 2025/06/17 13:04:10 处理者: xiexinhui  
 仪器型号: SHIMADZU LC-2050C (FX277)

## <色谱图>

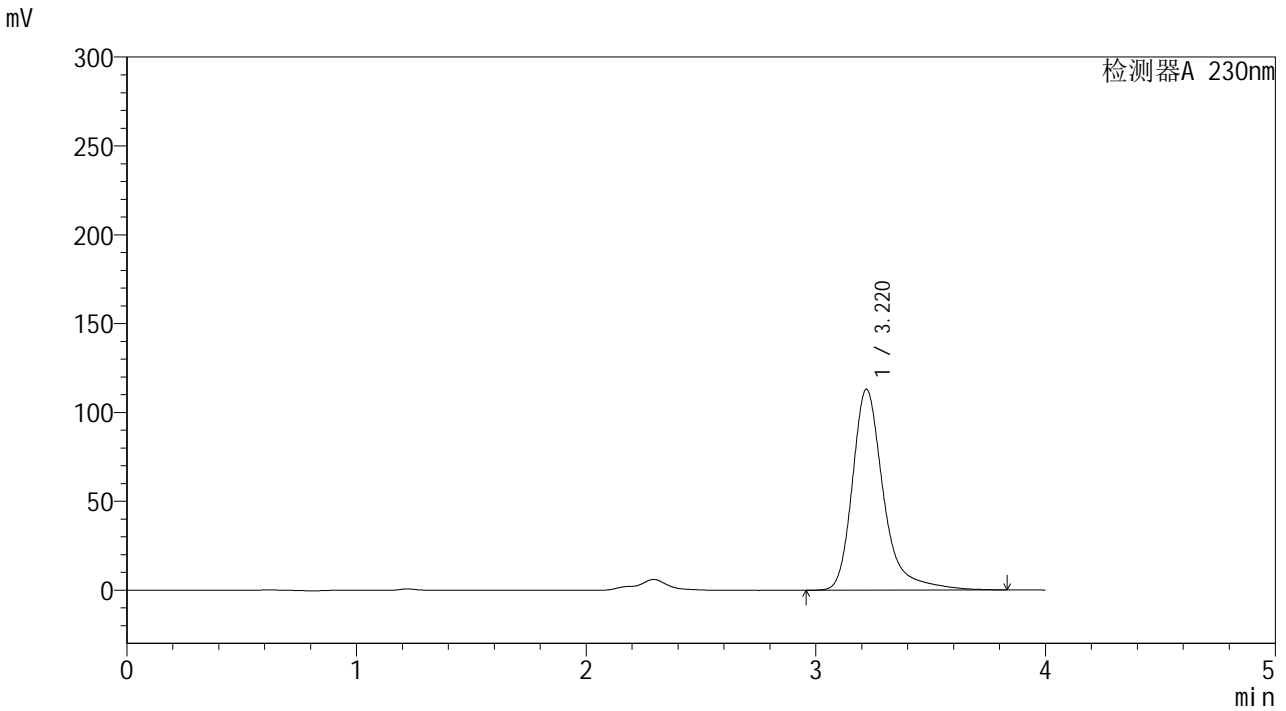

## <峰表>

检测器A 230nm

峰号	保留时间	面积	面积%	高度	理论塔板数(USP)	拖尾因子	分离度(USP)
1	3.220	1063728	100.000	113026	3051	1.343	--
总计		1063728	100.000	113026			



# YMP-4094

## <样品信息>

色谱柱: XB-C18(50mm\*4.6mm,5μm) 流 速: 1.0ml/min  
 柱温: 30°C 波 长: 230nm  
 数据文件名: TWKS\$YMP-4094 - 0-18/28-811-2 - YMP-4094-twsf-2-PBS7.4-90min-gsp8.lcd  
 方法文件名: TWKS\$YMP-4094 - YMP-4094-TWKS-Fx277.lcm  
 批处理文件名: TWKS\$YMP-4094 - 20250616-twks-Fx277.lcb  
 样品瓶号: 4-13  
 进样体积: 10 μl 版本号: 6.115  
 进样时间: 2025/06/17 04:47:26 实验者: xiexinhui  
 处理时间(V2): 2025/06/17 13:04:12 处理者: xiexinhui  
 仪器型号: SHIMADZU LC-2050C (FX277)

## <色谱图>

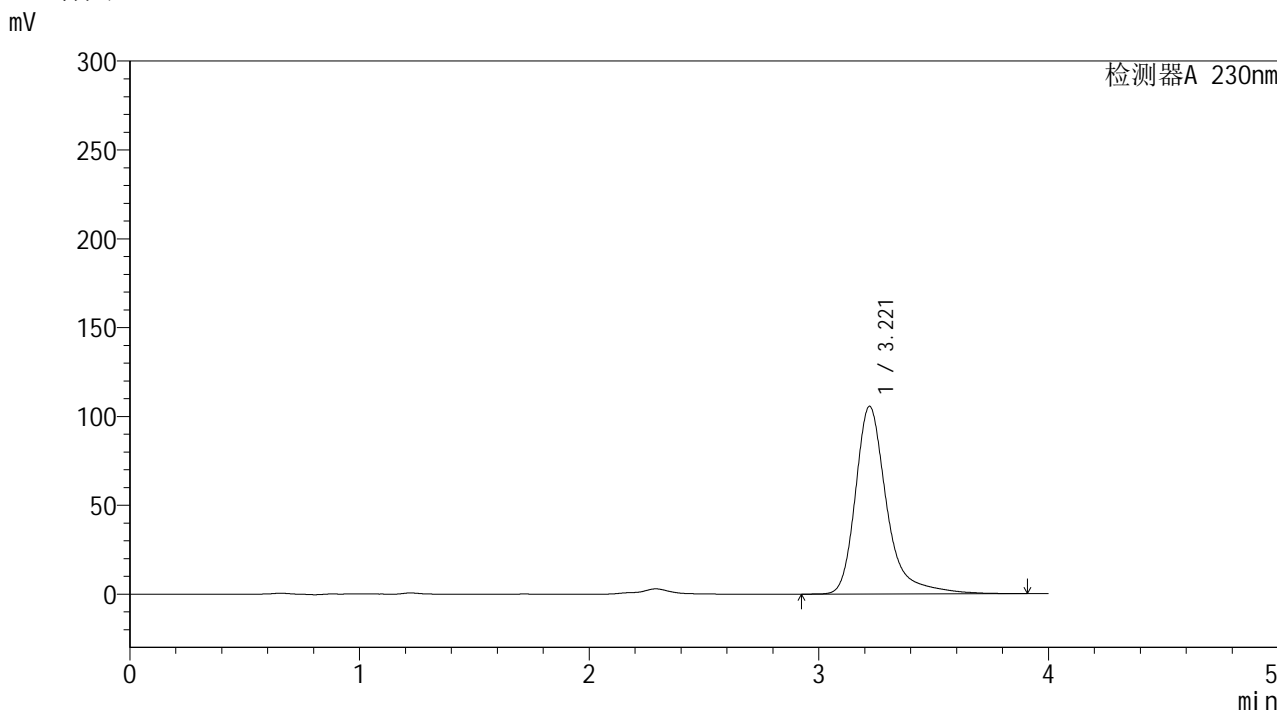

## <峰表>

检测器A 230nm

峰号	保留时间	面积	面积%	高度	理论塔板数(USP)	拖尾因子	分离度(USP)
1	3.221	1002902	100.000	105665	3038	1.364	--
总计		1002902	100.000	105665			

## &lt;样品信息&gt;

色谱柱: XB-C18(50mm\*4.6mm,5 $\mu$ m)柱温:30 $^{\circ}$ C

数据文件名: TWKS\$YMP-4094 - 0-18/28-812-2 - YMP-4094-twsf-2-PBS7.4-90min-gsp9.lcd

方法文件名: TWKS\$YMP-4094 - YMP-4094-TWKS-Fx277.lcm

批处理文件名: TWKS\$YMP-4094 - 20250616-twks-Fx277.lcb

样品瓶号: 4-22

进样体积: 10  $\mu$ l

进样时间: 2025/06/17 04:51:49

处理时间(V2): 2025/06/17 13:04:14

仪器型号: SHIMADZU LC-2050C (FX277)

流 速: 1.0ml/min

波 长: 230nm

版本号: 6.115

实验者: xiexinhui

处理者: xiexinhui

## &lt;色谱图&gt;

mV

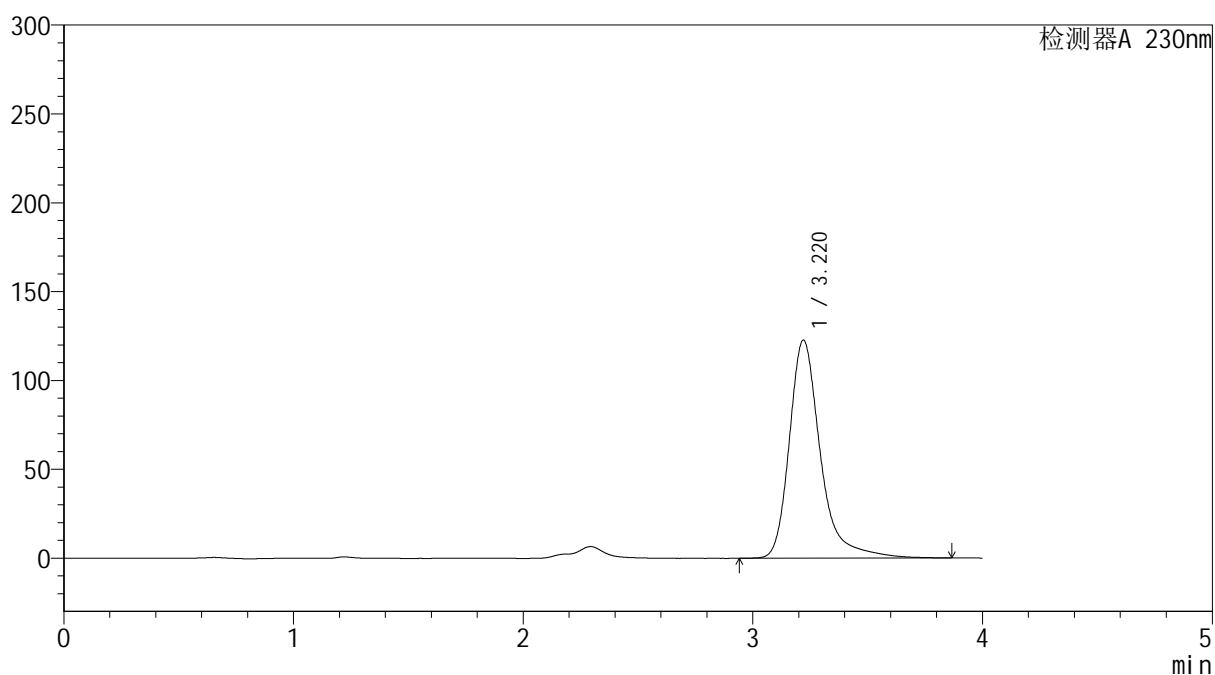

## &lt;峰表&gt;

检测器A 230nm

峰号	保留时间	面积	面积%	高度	理论塔板数(USP)	拖尾因子	分离度(USP)
1	3.220	1157717	100.000	122719	3053	1.347	--
总计		1157717	100.000	122719			



# YMP-4094

## <样品信息>

色谱柱: XB-C18(50mm\*4.6mm,5μm) 流 速: 1.0ml/min  
 柱温: 30°C 波 长: 230nm  
 数据文件名: TWKS\$YMP-4094 - 0-18/28-813-2 - YMP-4094-twsf-2-PBS7.4-90min-gsp10.lcd  
 方法文件名: TWKS\$YMP-4094 - YMP-4094-TWKS-Fx277.lcm  
 批处理文件名: TWKS\$YMP-4094 - 20250616-twks-Fx277.lcb  
 样品瓶号: 4-31  
 进样体积: 10 μl 版本号: 6.115  
 进样时间: 2025/06/17 04:56:12 实验者: xiexinhui  
 处理时间(V2): 2025/06/17 13:04:16 处理者: xiexinhui  
 仪器型号: SHIMADZU LC-2050C (FX277)

## <色谱图>

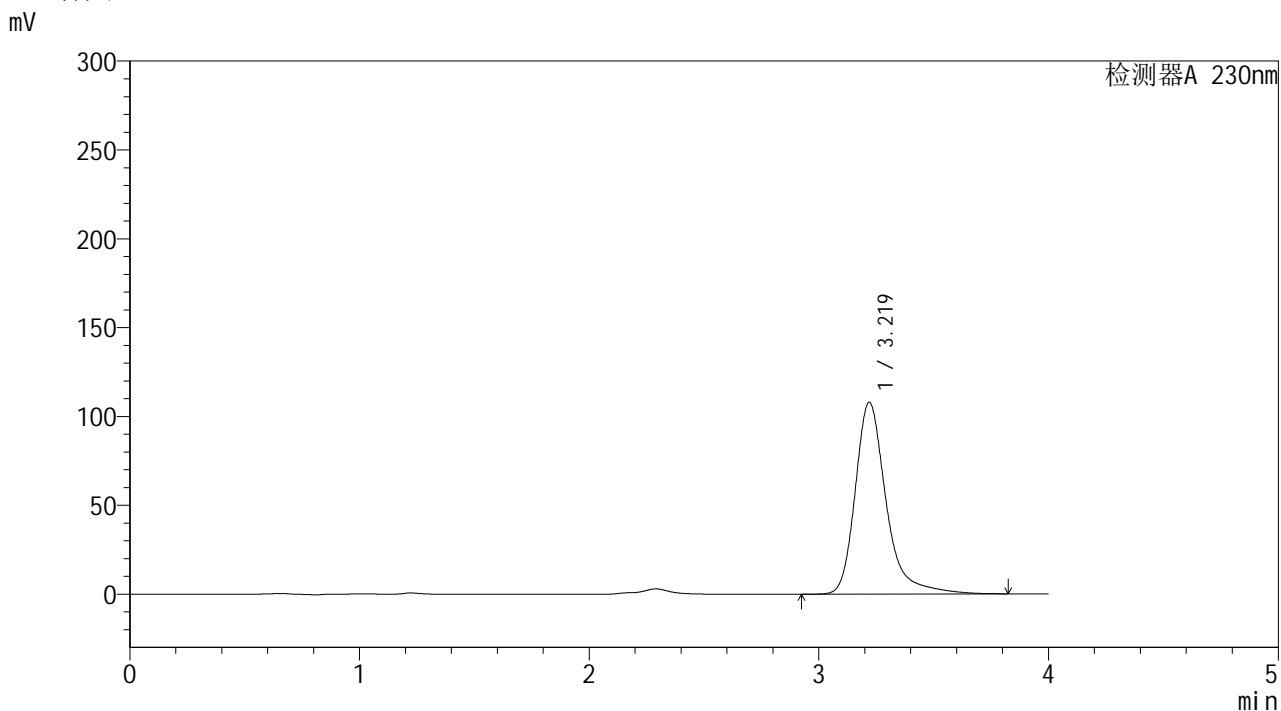

## <峰表>

检测器A 230nm

峰号	保留时间	面积	面积%	高度	理论塔板数(USP)	拖尾因子	分离度(USP)
1	3.219	1013832	100.000	107902	3056	1.331	--
总计		1013832	100.000	107902			



# YMP-4094

## <样品信息>

色谱柱: XB-C18(50mm\*4.6mm,5μm) 流速: 1.0ml/min  
 柱温: 30°C 波长: 230nm  
 数据文件名: TWKS\$YMP-4094 - 0-18/28-814-2 - YMP-4094-twsf-2-PBS7.4-90min-gsp11.lcd  
 方法文件名: TWKS\$YMP-4094 - YMP-4094-TWKS-Fx277.lcm  
 批处理文件名: TWKS\$YMP-4094 - 20250616-twks-Fx277.lcb  
 样品瓶号: 4-40 版本号: 6.115  
 进样体积: 10 μl 实验者: xiexinhui  
 进样时间: 2025/06/17 05:00:34 处理者: xiexinhui  
 处理时间(V2): 2025/06/17 13:04:19  
 仪器型号: SHIMADZU LC-2050C (FX277)

## <色谱图>

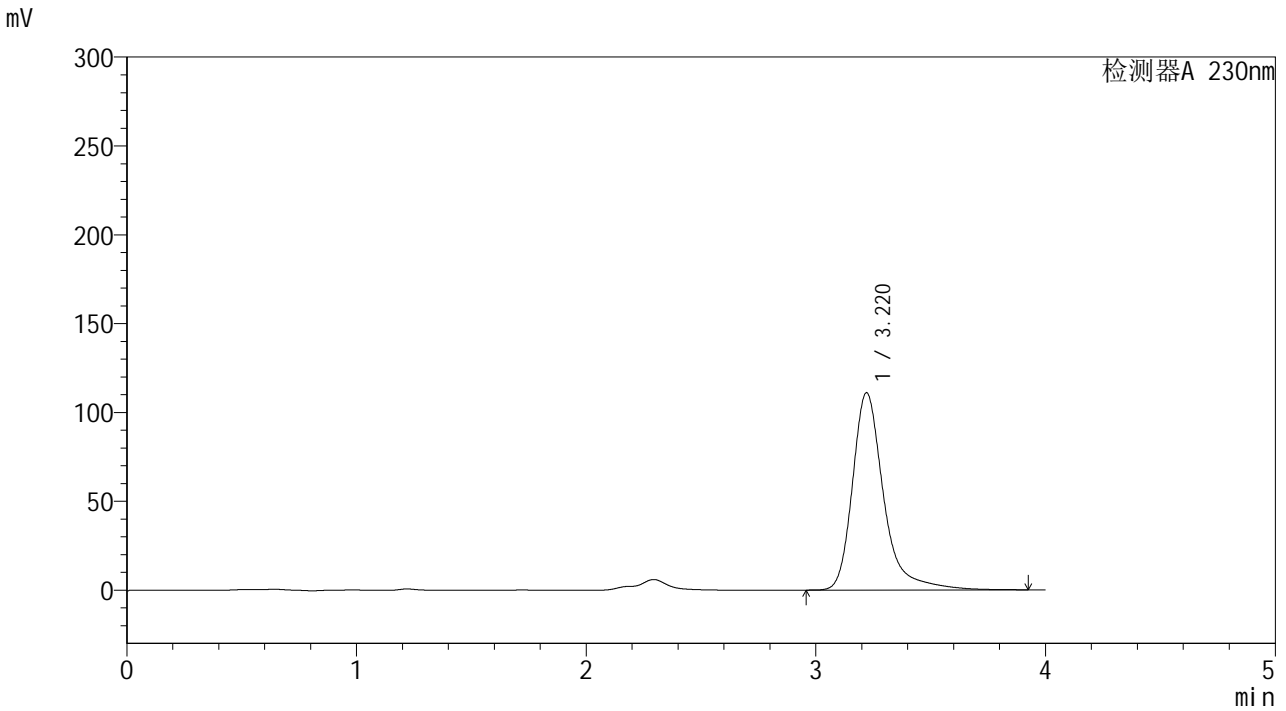

## <峰表>

检测器A 230nm

峰号	保留时间	面积	面积%	高度	理论塔板数(USP)	拖尾因子	分离度(USP)
1	3.220	1050068	100.000	111008	3047	1.358	--
总计		1050068	100.000	111008			



# YMP-4094

## <样品信息>

色谱柱: XB-C18(50mm\*4.6mm,5μm)      流 速: 1.0ml/min  
柱温: 30°C      波 长: 230nm  
数据文件名: TWKS\$YMP-4094 - 0-18/28-815-2 - YMP-4094-twsf-2-PBS7.4-90min-gsp12.lcd  
方法文件名: TWKS\$YMP-4094 - YMP-4094-TWKS-Fx277.lcm  
批处理文件名: TWKS\$YMP-4094 - 20250616-twks-Fx277.lcb  
样品瓶号: 4-49  
进样体积: 10 μl      版本号: 6.115  
进样时间: 2025/06/17 05:04:57      实验者: xiexinhui  
处理时间(V2): 2025/06/17 13:04:21      处理者: xiexinhui  
仪器型号: SHIMADZU LC-2050C (FX277)

## <色谱图>

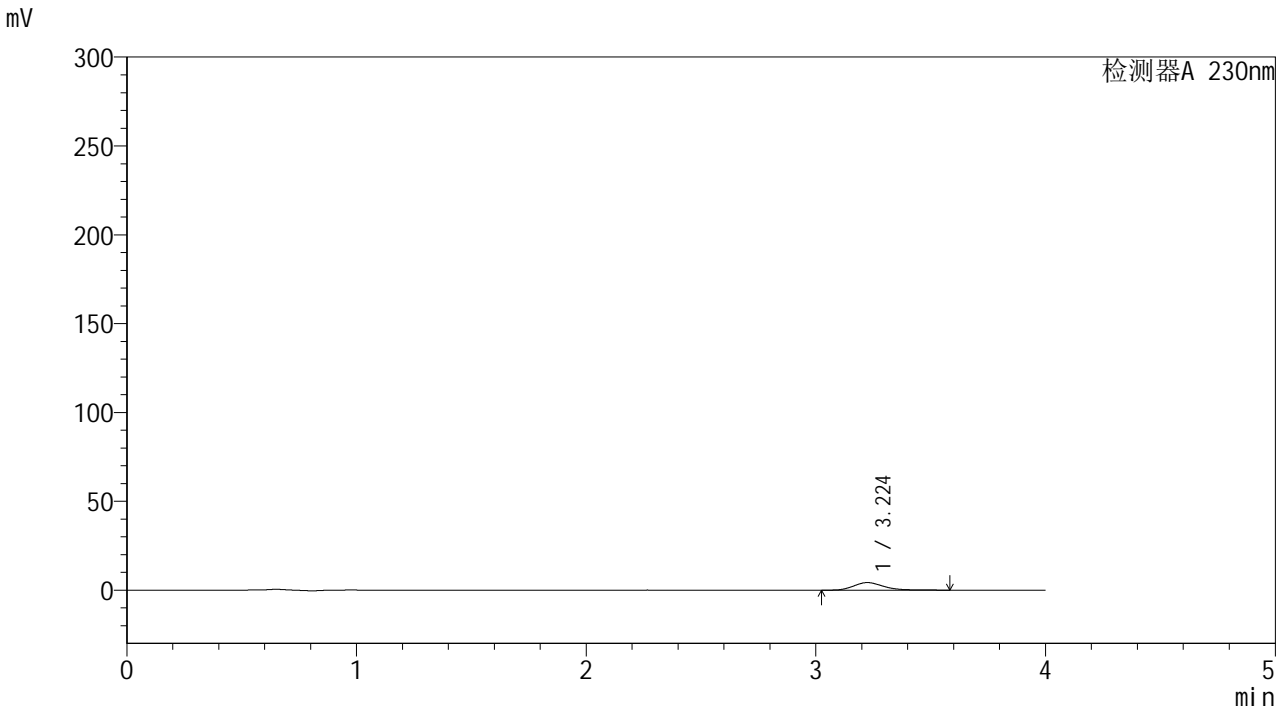

## <峰表>

检测器A 230nm

峰号	保留时间	面积	面积%	高度	理论塔板数(USP)	拖尾因子	分离度(USP)
1	3.224	39621	100.000	4316	3053	1.281	--
总计		39621	100.000	4316			



# YMP-4094

## <样品信息>

色谱柱: XB-C18(50mm\*4.6mm,5μm) 流 速: 1.0ml/min  
 柱温: 30°C 波 长: 230nm  
 数据文件名: TWKS\$YMP-4094 - 0-18/28-816-2 - YMP-4094-twsf-2-PBS7.4-120min-gsp1.lcd  
 方法文件名: TWKS\$YMP-4094 - YMP-4094-TWKS-Fx277.lcm  
 批处理文件名: TWKS\$YMP-4094 - 20250616-twks-Fx277.lcb  
 样品瓶号: 4-5  
 进样体积: 10 μl 版本号: 6.115  
 进样时间: 2025/06/17 05:09:19 实验者: xiexinhui  
 处理时间(V2): 2025/06/17 13:04:23 处理者: xiexinhui  
 仪器型号: SHIMADZU LC-2050C (FX277)

## <色谱图>

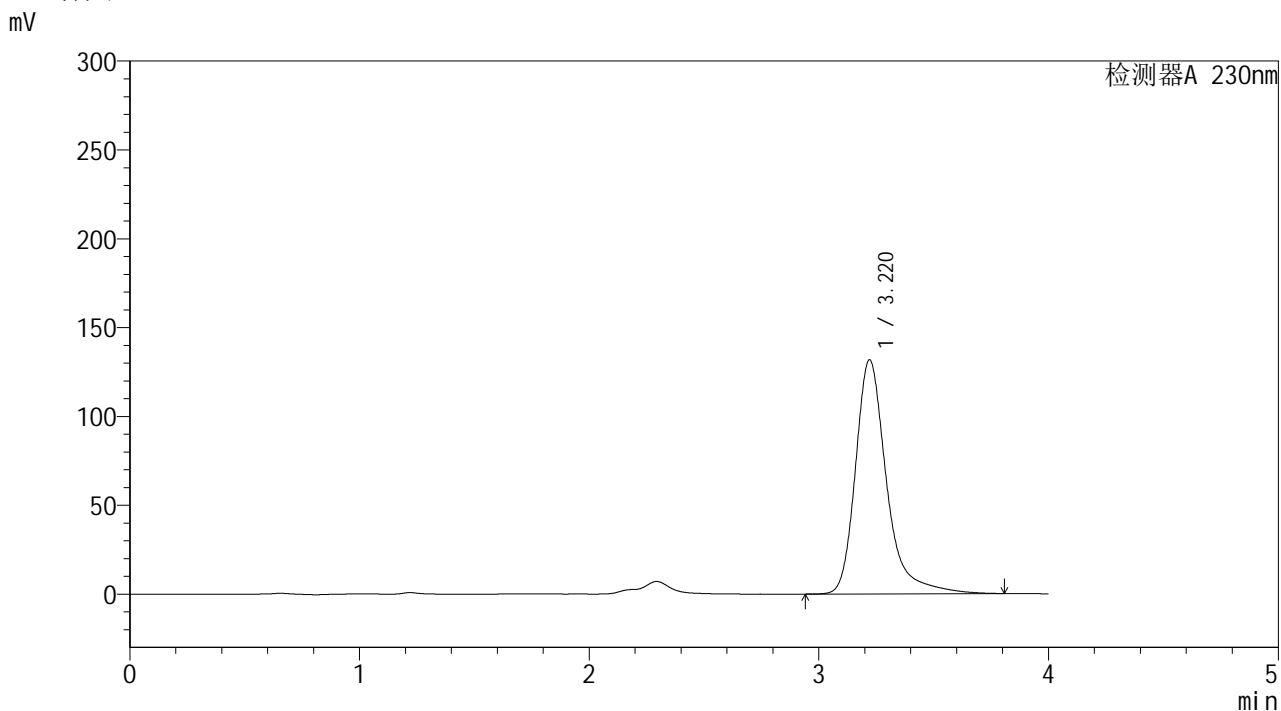

## <峰表>

检测器A 230nm

峰号	保留时间	面积	面积%	高度	理论塔板数(USP)	拖尾因子	分离度(USP)
1	3.220	1241469	100.000	131732	3052	1.346	--
总计		1241469	100.000	131732			



# YMP-4094

## <样品信息>

色谱柱: XB-C18(50mm\*4.6mm,5μm) 流速: 1.0ml/min  
 柱温: 30°C 波长: 230nm  
 数据文件名: TWKS\$YMP-4094 - 0-18/28-817-2 - YMP-4094-twsf-2-PBS7.4-120min-gsp2.lcd  
 方法文件名: TWKS\$YMP-4094 - YMP-4094-TWKS-Fx277.lcm  
 批处理文件名: TWKS\$YMP-4094 - 20250616-twks-Fx277.lcb  
 样品瓶号: 4-14  
 进样体积: 10 μl 版本号: 6.115  
 进样时间: 2025/06/17 05:13:42 实验者: xiexinhui  
 处理时间(V2): 2025/06/17 13:04:25 处理者: xiexinhui  
 仪器型号: SHIMADZU LC-2050C (FX277)

## <色谱图>

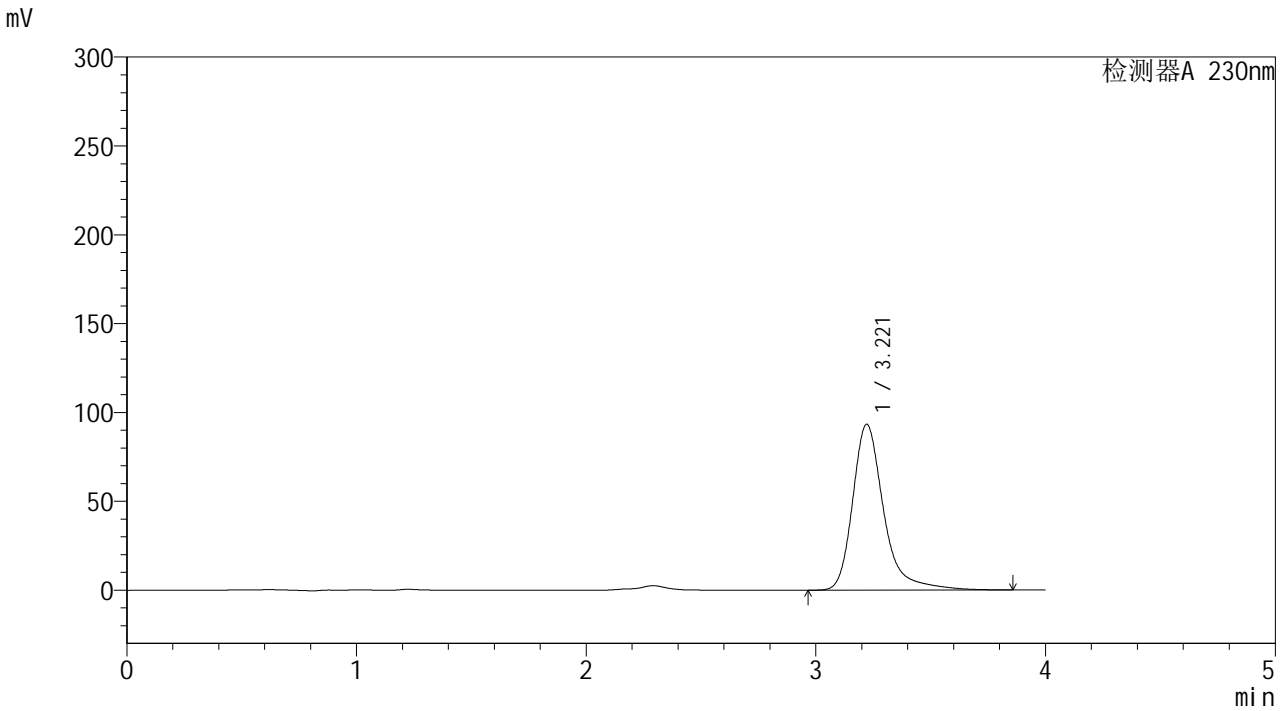

## <峰表>

检测器A 230nm

峰号	保留时间	面积	面积%	高度	理论塔板数(USP)	拖尾因子	分离度(USP)
1	3.221	877606	100.000	93378	3061	1.337	--
总计		877606	100.000	93378			



# YMP-4094

## <样品信息>

色谱柱: XB-C18(50mm\*4.6mm,5μm) 流速: 1.0ml/min  
 柱温: 30°C 波长: 230nm  
 数据文件名: TWKS\$YMP-4094 - 0-18/28-818-2 - YMP-4094-twsf-2-PBS7.4-120min-gsp3.lcd  
 方法文件名: TWKS\$YMP-4094 - YMP-4094-TWKS-Fx277.lcm  
 批处理文件名: TWKS\$YMP-4094 - 20250616-twks-Fx277.lcb  
 样品瓶号: 4-23  
 进样体积: 10 μl 版本号: 6.115  
 进样时间: 2025/06/17 05:18:05 实验者: xiexinhui  
 处理时间(V2): 2025/06/17 13:04:28 处理者: xiexinhui  
 仪器型号: SHIMADZU LC-2050C (FX277)

## <色谱图>

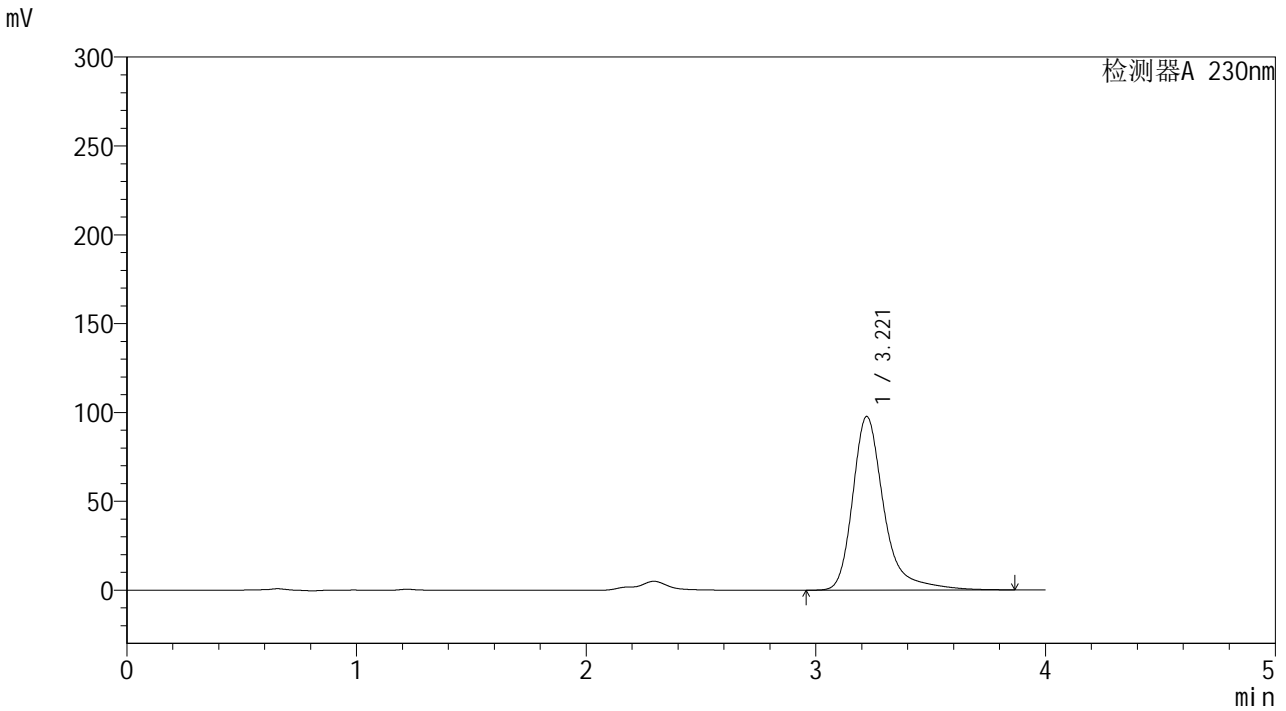

## <峰表>

检测器A 230nm

峰号	保留时间	面积	面积%	高度	理论塔板数(USP)	拖尾因子	分离度(USP)
1	3.221	923887	100.000	97776	3051	1.355	--
总计		923887	100.000	97776			



# YMP-4094

## <样品信息>

色谱柱: XB-C18(50mm\*4.6mm,5μm) 流速: 1.0ml/min  
 柱温: 30°C 波长: 230nm  
 数据文件名: TWKS\$YMP-4094 - 0-18/28-819-2 - YMP-4094-twsf-2-PBS7.4-120min-gsp4.lcd  
 方法文件名: TWKS\$YMP-4094 - YMP-4094-TWKS-Fx277.lcm  
 批处理文件名: TWKS\$YMP-4094 - 20250616-twks-Fx277.lcb  
 样品瓶号: 4-32  
 进样体积: 10 μl 版本号: 6.115  
 进样时间: 2025/06/17 05:22:28 实验者: xiexinhui  
 处理时间(V2): 2025/06/17 13:04:30 处理者: xiexinhui  
 仪器型号: SHIMADZU LC-2050C (FX277)

## <色谱图>

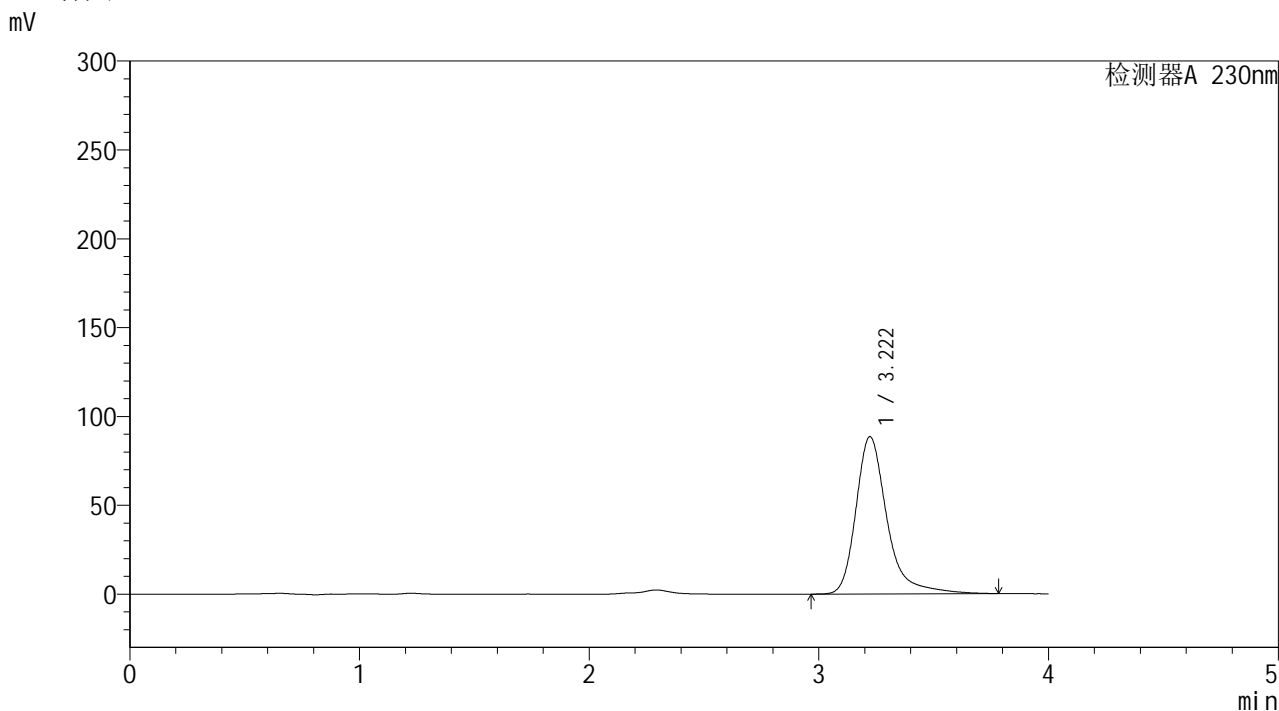

## <峰表>

检测器A 230nm

峰号	保留时间	面积	面积%	高度	理论塔板数(USP)	拖尾因子	分离度(USP)
1	3.222	833674	100.000	88533	3060	1.345	--
总计		833674	100.000	88533			



# YMP-4094

## <样品信息>

色谱柱: XB-C18(50mm\*4.6mm,5μm) 流 速: 1.0ml/min  
 柱温: 30°C 波 长: 230nm  
 数据文件名: TWKS\$YMP-4094 - 0-18/28-820-2 - YMP-4094-twsf-2-PBS7.4-120min-gsp5.lcd  
 方法文件名: TWKS\$YMP-4094 - YMP-4094-TWKS-Fx277.lcm  
 批处理文件名: TWKS\$YMP-4094 - 20250616-twks-Fx277.lcb  
 样品瓶号: 4-41  
 进样体积: 10 μl 版本号: 6.115  
 进样时间: 2025/06/17 05:26:50 实验者: xiexinhui  
 处理时间(V2): 2025/06/17 13:04:32 处理者: xiexinhui  
 仪器型号: SHIMADZU LC-2050C (FX277)

## <色谱图>

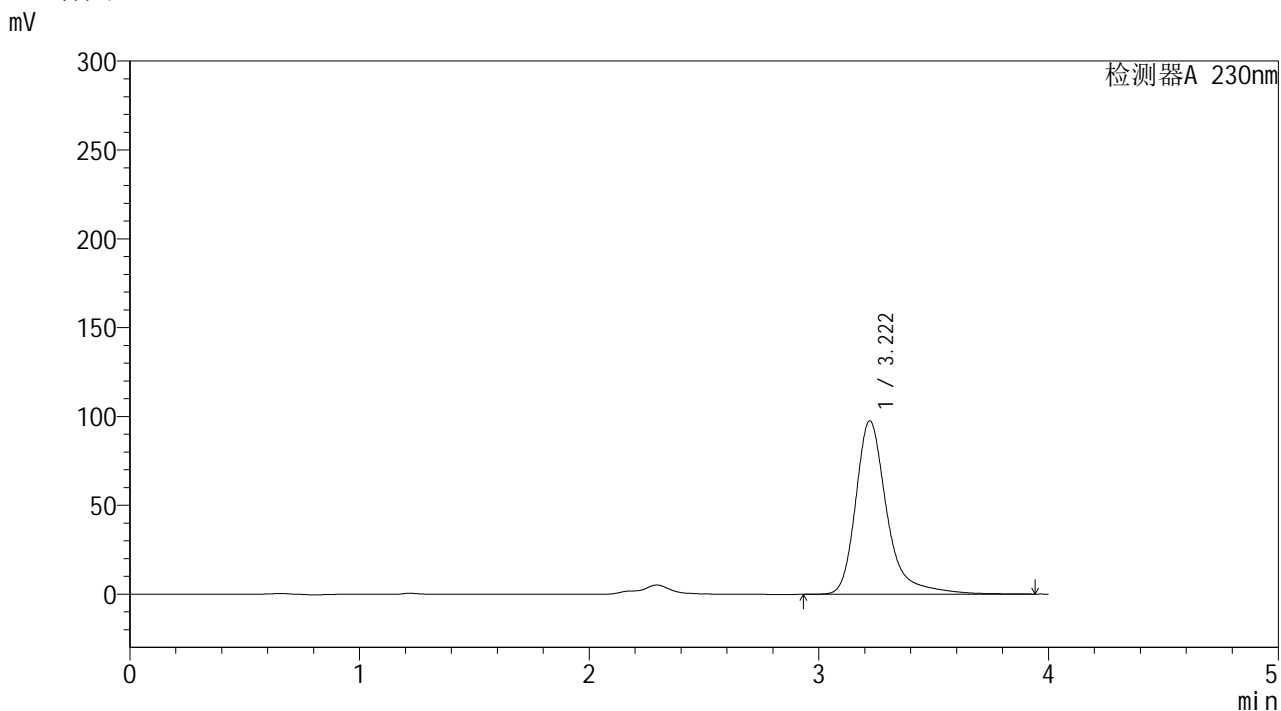

## <峰表>

检测器A 230nm

峰号	保留时间	面积	面积%	高度	理论塔板数(USP)	拖尾因子	分离度(USP)
1	3.222	924970	100.000	97635	3052	1.355	--
总计		924970	100.000	97635			



# YMP-4094

## <样品信息>

色谱柱: XB-C18(50mm\*4.6mm,5μm) 流 速: 1.0ml/min  
 柱温: 30°C 波 长: 230nm  
 数据文件名: TWKS\$YMP-4094 - 0-18/28-821-2 - YMP-4094-twsf-2-PBS7.4-120min-gsp6.lcd  
 方法文件名: TWKS\$YMP-4094 - YMP-4094-TWKS-Fx277.lcm  
 批处理文件名: TWKS\$YMP-4094 - 20250616-twks-Fx277.lcb  
 样品瓶号: 4-50  
 进样体积: 10 μl 版本号: 6.115  
 进样时间: 2025/06/17 05:31:13 实验者: xiexinhui  
 处理时间(V2): 2025/06/17 13:04:34 处理者: xiexinhui  
 仪器型号: SHIMADZU LC-2050C (FX277)

## <色谱图>

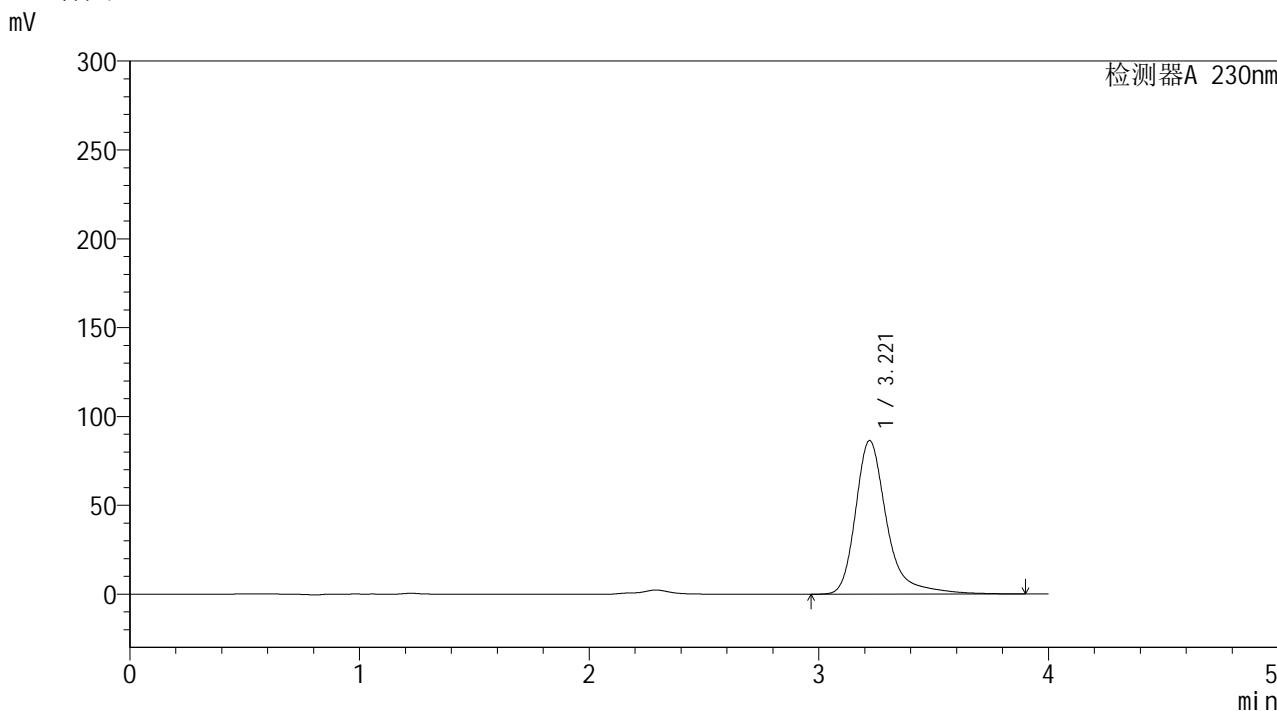

## <峰表>

检测器A 230nm

峰号	保留时间	面积	面积%	高度	理论塔板数(USP)	拖尾因子	分离度(USP)
1	3.221	816357	100.000	86414	3046	1.355	--
总计		816357	100.000	86414			



# YMP-4094

## <样品信息>

色谱柱: XB-C18(50mm\*4.6mm,5μm) 流速: 1.0ml/min  
 柱温: 30°C 波长: 230nm  
 数据文件名: TWKS\$YMP-4094 - 0-18/28-822-2 - YMP-4094-twsf-2-PBS7.4-120min-gsp7.lcd  
 方法文件名: TWKS\$YMP-4094 - YMP-4094-TWKS-Fx277.lcm  
 批处理文件名: TWKS\$YMP-4094 - 20250616-twks-Fx277.lcb  
 样品瓶号: 4-6  
 进样体积: 10 μl 版本号: 6.115  
 进样时间: 2025/06/17 05:35:36 实验者: xiexinhui  
 处理时间(V2): 2025/06/17 13:04:37 处理者: xiexinhui  
 仪器型号: SHIMADZU LC-2050C (FX277)

## <色谱图>

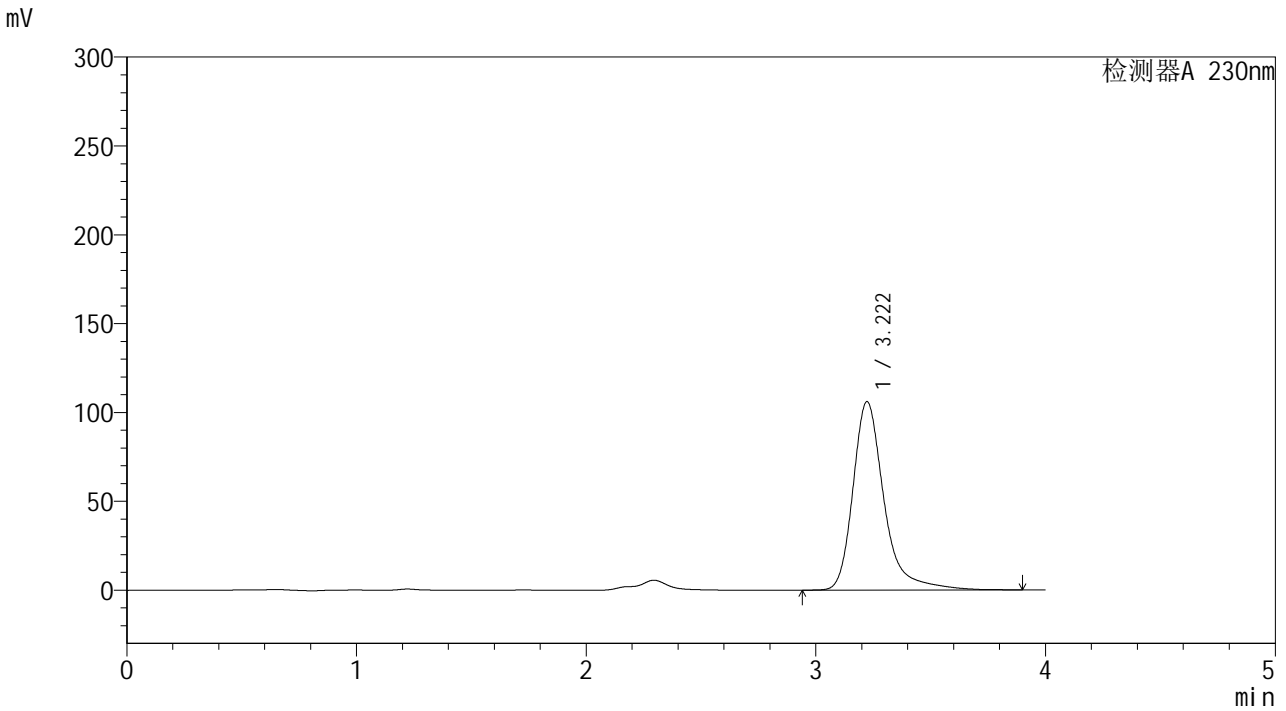

## <峰表>

检测器A 230nm

峰号	保留时间	面积	面积%	高度	理论塔板数(USP)	拖尾因子	分离度(USP)
1	3.222	999895	100.000	106091	3062	1.344	--
总计		999895	100.000	106091			



# YMP-4094

## <样品信息>

色谱柱: XB-C18(50mm\*4.6mm,5μm) 流速: 1.0ml/min  
 柱温: 30°C 波长: 230nm  
 数据文件名: TWKS\$YMP-4094 - 0-18/28-823-2 - YMP-4094-twsf-2-PBS7.4-120min-gsp8.lcd  
 方法文件名: TWKS\$YMP-4094 - YMP-4094-TWKS-Fx277.lcm  
 批处理文件名: TWKS\$YMP-4094 - 20250616-twks-Fx277.lcb  
 样品瓶号: 4-15  
 进样体积: 10 μl 版本号: 6.115  
 进样时间: 2025/06/17 05:40:00 实验者: xiexinhui  
 处理时间(V2): 2025/06/17 13:04:39 处理者: xiexinhui  
 仪器型号: SHIMADZU LC-2050C (FX277)

## <色谱图>

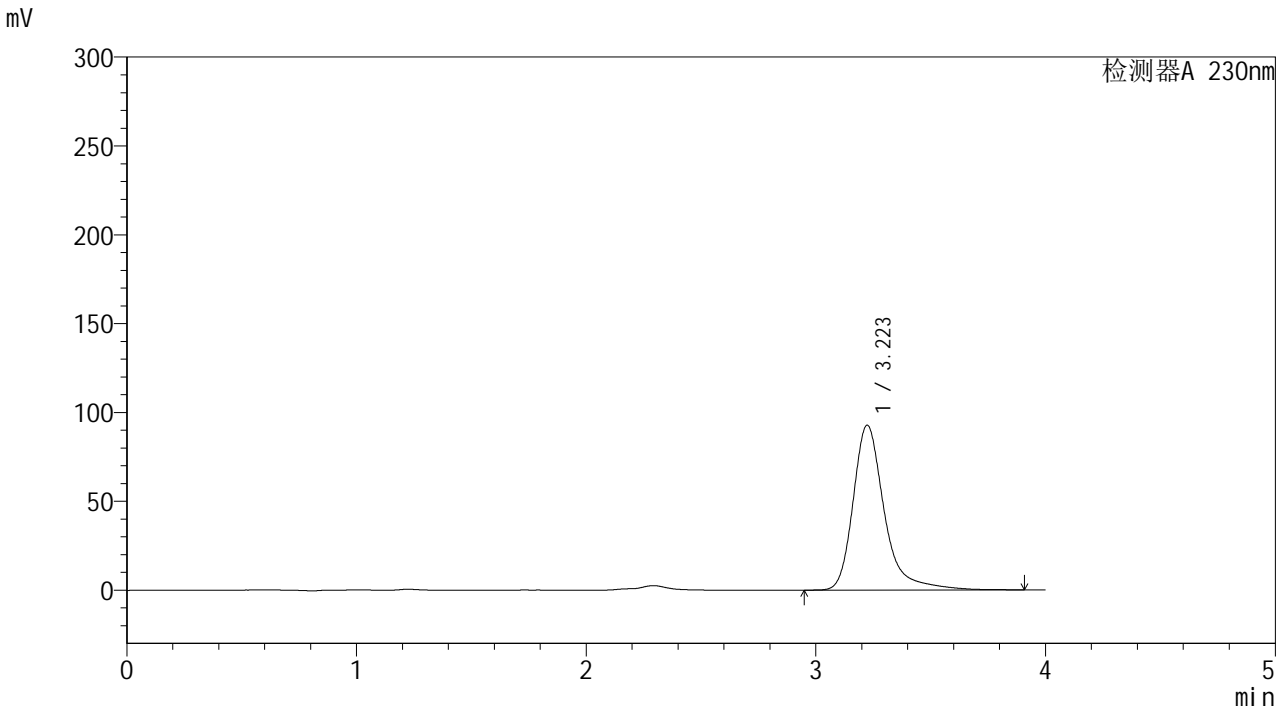

## <峰表>

检测器A 230nm

峰号	保留时间	面积	面积%	高度	理论塔板数(USP)	拖尾因子	分离度(USP)
1	3.223	878783	100.000	92799	3042	1.349	--
总计		878783	100.000	92799			



# YMP-4094

## <样品信息>

色谱柱: XB-C18(50mm\*4.6mm,5μm) 流速: 1.0ml/min  
 柱温: 30°C 波长: 230nm  
 数据文件名: TWKS\$YMP-4094 - 0-18/28-824-2 - YMP-4094-twsf-2-PBS7.4-120min-gsp9.lcd  
 方法文件名: TWKS\$YMP-4094 - YMP-4094-TWKS-Fx277.lcm  
 批处理文件名: TWKS\$YMP-4094 - 20250616-twks-Fx277.lcb  
 样品瓶号: 4-24  
 进样体积: 10 μl 版本号: 6.115  
 进样时间: 2025/06/17 05:44:24 实验者: xiexinhui  
 处理时间(V2): 2025/06/17 13:04:41 处理者: xiexinhui  
 仪器型号: SHIMADZU LC-2050C (FX277)

## <色谱图>

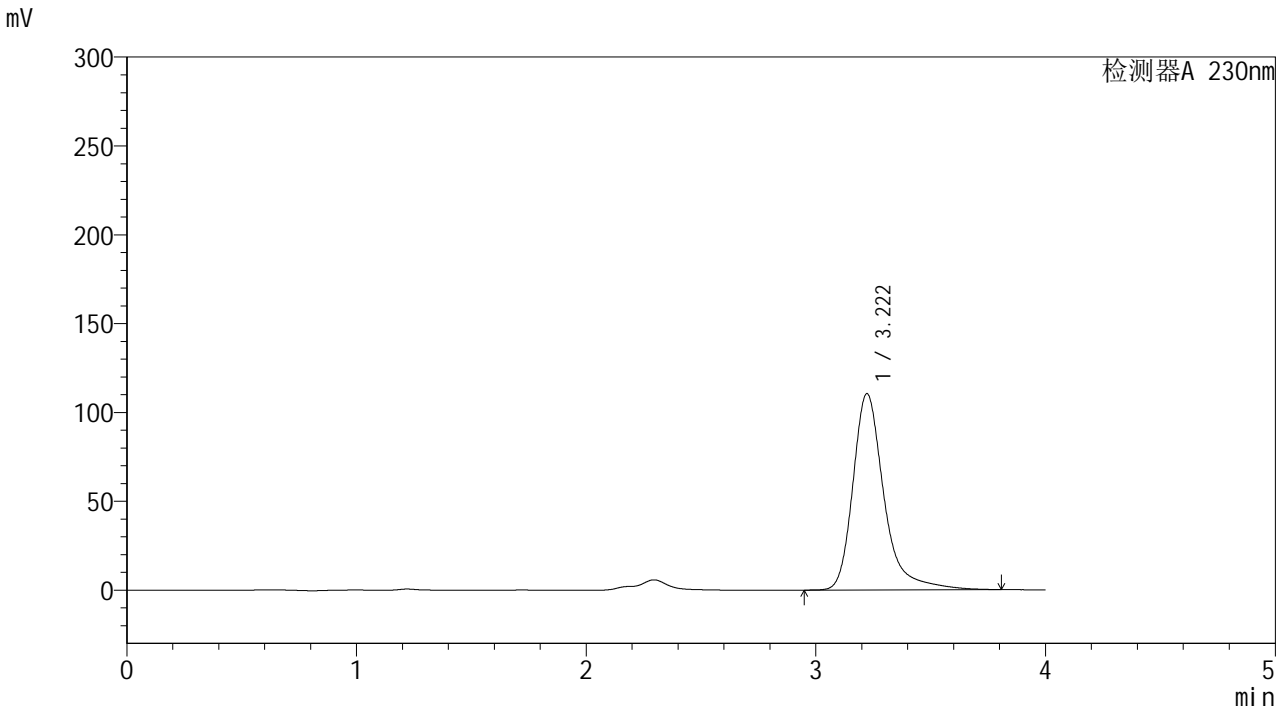

## <峰表>

检测器A 230nm

峰号	保留时间	面积	面积%	高度	理论塔板数(USP)	拖尾因子	分离度(USP)
1	3.222	1041401	100.000	110532	3058	1.347	--
总计		1041401	100.000	110532			



# YMP-4094

## <样品信息>

色谱柱: XB-C18(50mm\*4.6mm,5μm) 流速: 1.0ml/min  
 柱温: 30°C 波长: 230nm  
 数据文件名: TWKS\$YMP-4094 - 0-18/28-825-2 - YMP-4094-twsf-2-PBS7.4-120min-gsp10.lcd  
 方法文件名: TWKS\$YMP-4094 - YMP-4094-TWKS-Fx277.lcm  
 批处理文件名: TWKS\$YMP-4094 - 20250616-twks-Fx277.lcb  
 样品瓶号: 4-33  
 进样体积: 10 μl 版本号: 6.115  
 进样时间: 2025/06/17 05:48:47 实验者: xiexinhui  
 处理时间(V2): 2025/06/17 13:04:44 处理者: xiexinhui  
 仪器型号: SHIMADZU LC-2050C (FX277)

## <色谱图>

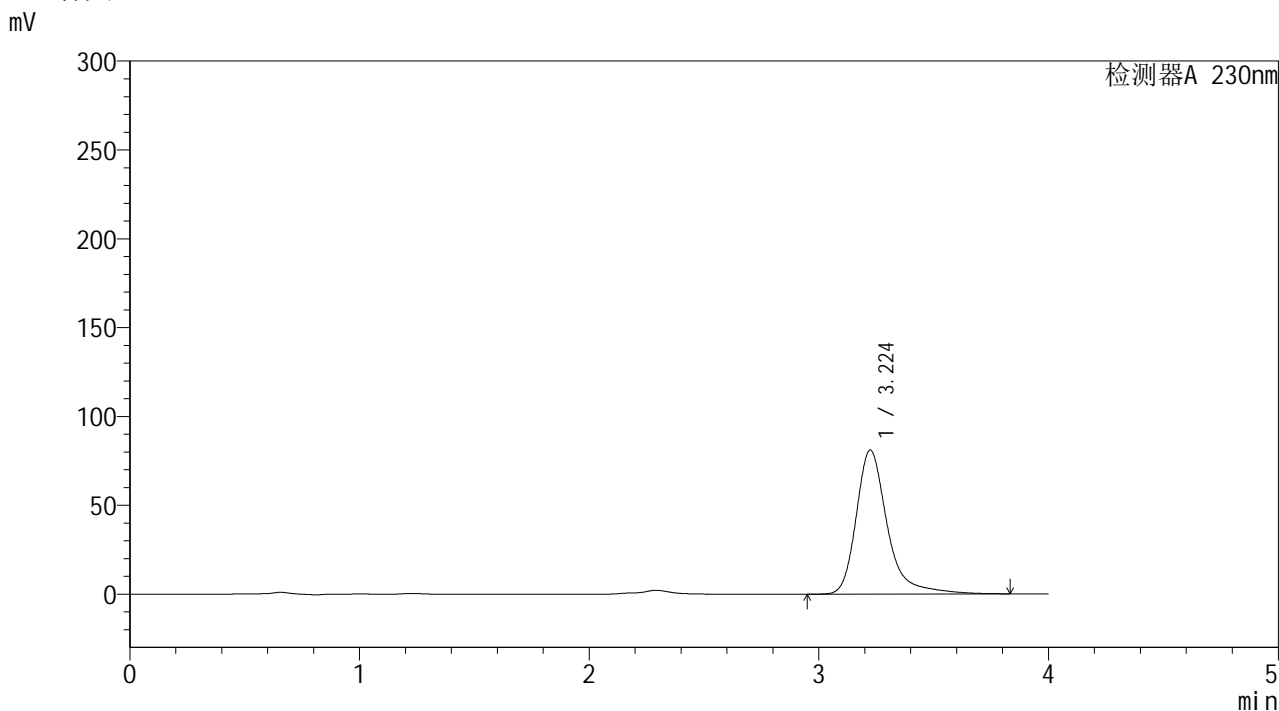

## <峰表>

检测器A 230nm

峰号	保留时间	面积	面积%	高度	理论塔板数(USP)	拖尾因子	分离度(USP)
1	3.224	764663	100.000	81027	3061	1.349	--
总计		764663	100.000	81027			



# YMP-4094

## <样品信息>

色谱柱: XB-C18(50mm\*4.6mm,5μm) 流 速: 1.0ml/min  
 柱温: 30°C 波 长: 230nm  
 数据文件名: TWKS\$YMP-4094 - 0-18/28-826-2 - YMP-4094-twsf-2-PBS7.4-120min-gsp11.lcd  
 方法文件名: TWKS\$YMP-4094 - YMP-4094-TWKS-Fx277.lcm  
 批处理文件名: TWKS\$YMP-4094 - 20250616-twks-Fx277.lcb  
 样品瓶号: 4-42  
 进样体积: 10 μl 版本号: 6.115  
 进样时间: 2025/06/17 05:53:10 实验者: xiexinhui  
 处理时间(V2): 2025/06/17 13:04:46 处理者: xiexinhui  
 仪器型号: SHIMADZU LC-2050C (FX277)

## <色谱图>

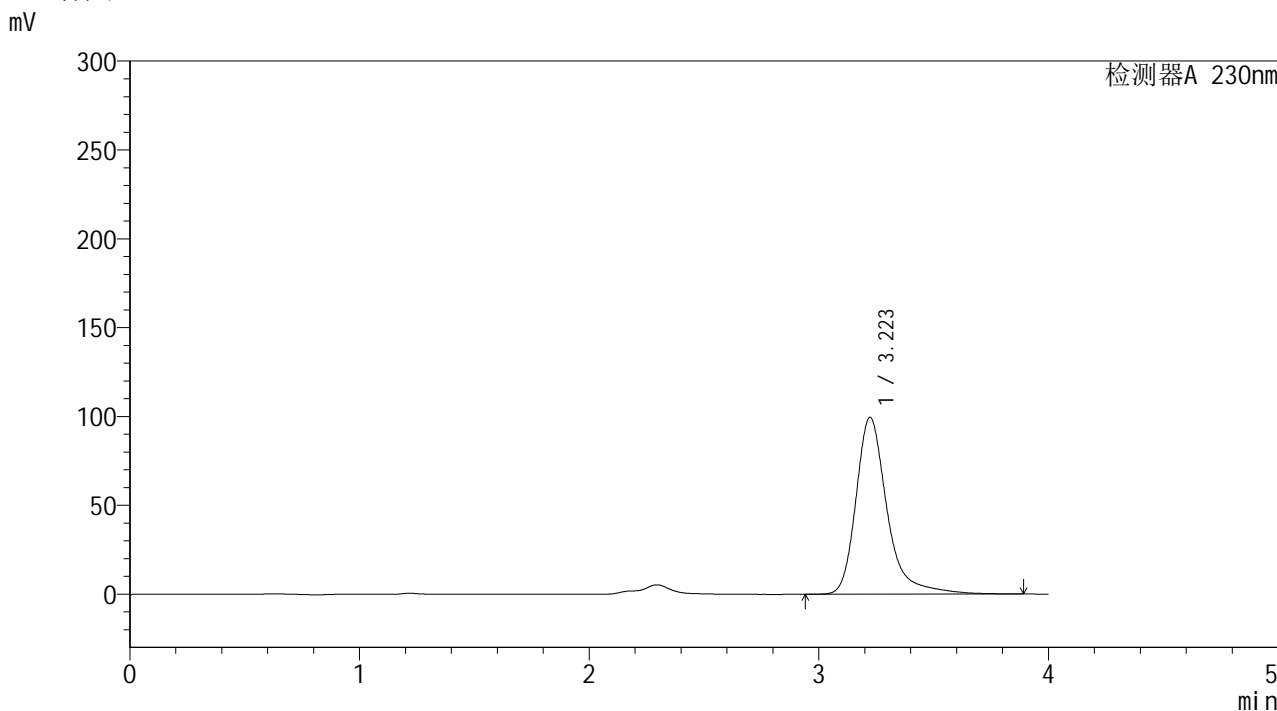

## <峰表>

检测器A 230nm

峰号	保留时间	面积	面积%	高度	理论塔板数(USP)	拖尾因子	分离度(USP)
1	3.223	941030	100.000	99571	3051	1.347	--
总计		941030	100.000	99571			



# YMP-4094

## <样品信息>

色谱柱: XB-C18(50mm\*4.6mm,5μm) 流速: 1.0ml/min  
 柱温: 30°C 波长: 230nm  
 数据文件名: TWKS\$YMP-4094 - 0-18/28-827-2 - YMP-4094-twsf-2-PBS7.4-120min-gsp12.lcd  
 方法文件名: TWKS\$YMP-4094 - YMP-4094-TWKS-Fx277.lcm  
 批处理文件名: TWKS\$YMP-4094 - 20250616-twks-Fx277.lcb  
 样品瓶号: 4-51  
 进样体积: 10 μl 版本号: 6.115  
 进样时间: 2025/06/17 05:57:33 实验者: xiexinhui  
 处理时间(V2): 2025/06/17 13:04:48 处理者: xiexinhui  
 仪器型号: SHIMADZU LC-2050C (FX277)

## <色谱图>

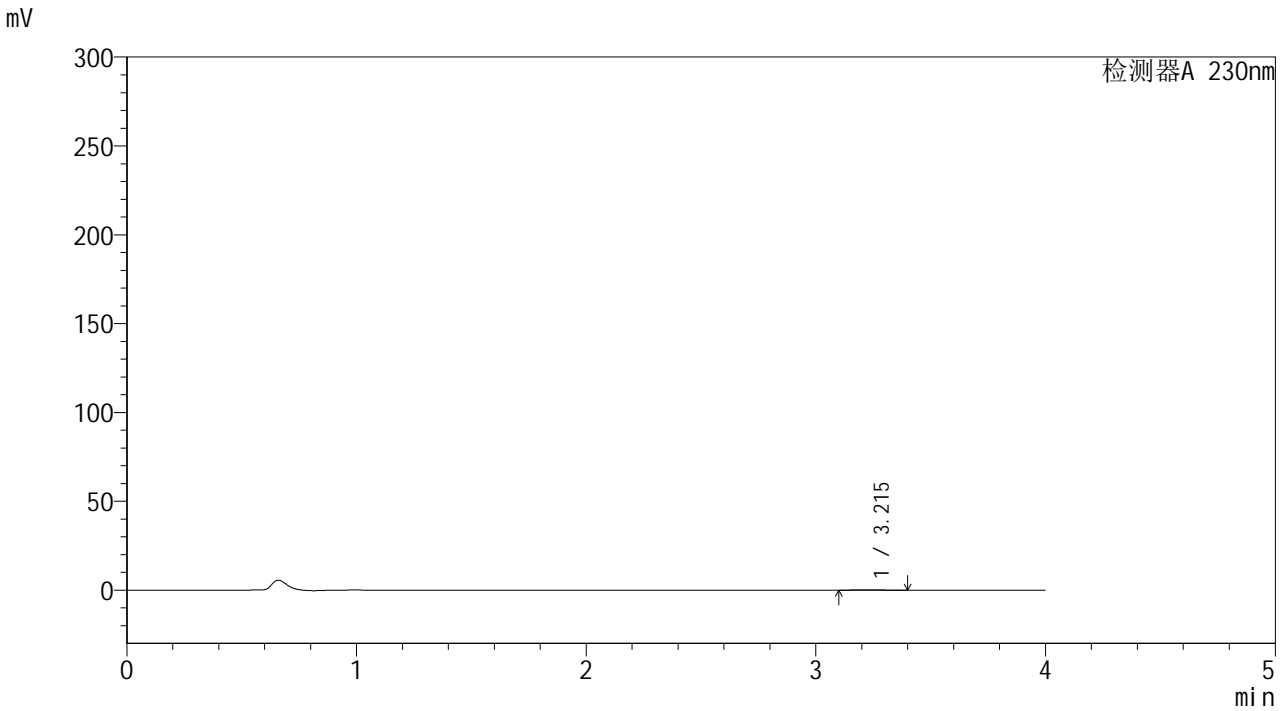

## <峰表>

检测器A 230nm

峰号	保留时间	面积	面积%	高度	理论塔板数(USP)	拖尾因子	分离度(USP)
1	3.215	2208	100.000	258	4627	1.285	--
总计		2208	100.000	258			

## &lt;样品信息&gt;

色谱柱: XB-C18(50mm\*4.6mm,5 $\mu$ m)柱温:30 $^{\circ}$ C

数据文件名: TWKS\$YMP-4094 - 0-18/28-828-2 - YMP-4094-twsf-2-PBS7.4-180min-gsp1.lcd

方法文件名: TWKS\$YMP-4094 - YMP-4094-TWKS-Fx277.lcm

批处理文件名: TWKS\$YMP-4094 - 20250616-twks-Fx277.lcb

样品瓶号: 4-7

进样体积: 10  $\mu$ l

进样时间: 2025/06/17 06:01:56

处理时间(V2): 2025/06/17 13:04:50

仪器型号: SHIMADZU LC-2050C (FX277)

流 速: 1.0ml/min

波 长: 230nm

版本号: 6.115

实验者: xiexinhui

处理者: xiexinhui

## &lt;色谱图&gt;

mV

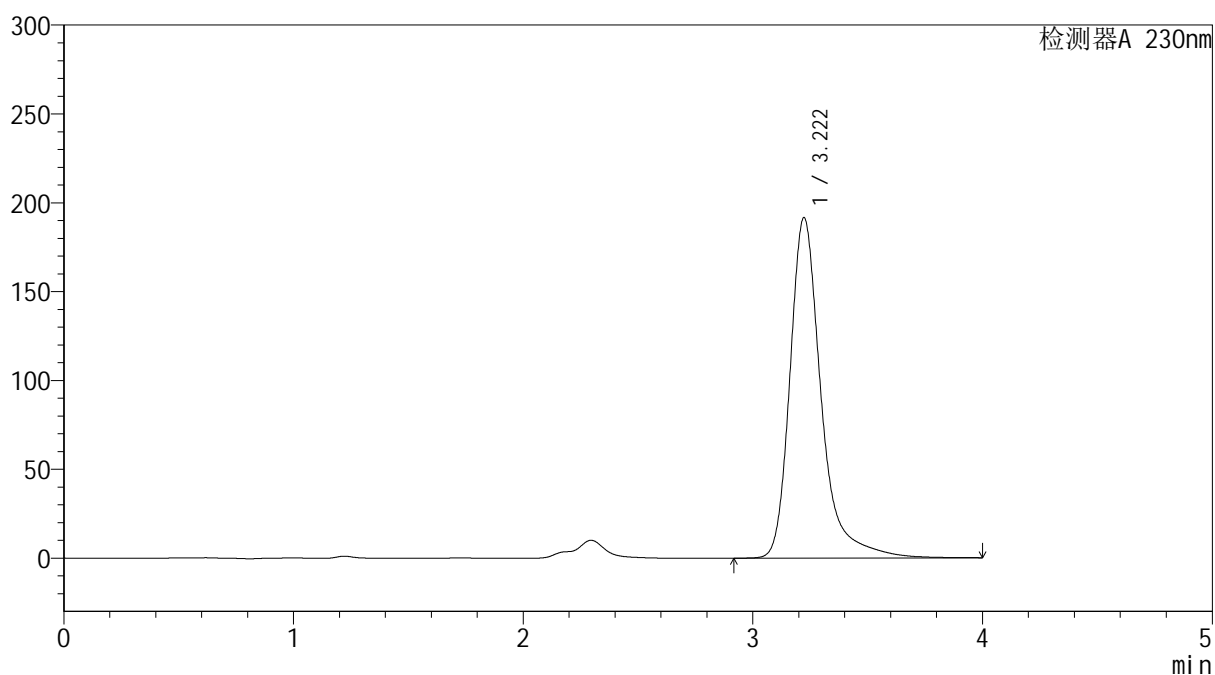

## &lt;峰表&gt;

检测器A 230nm

峰号	保留时间	面积	面积%	高度	理论塔板数(USP)	拖尾因子	分离度(USP)
1	3.222	1813579	100.000	191662	3052	1.352	--
总计		1813579	100.000	191662			



# YMP-4094

## <样品信息>

色谱柱: XB-C18(50mm\*4.6mm,5μm) 流速: 1.0ml/min  
 柱温: 30°C 波长: 230nm  
 数据文件名: TWKS\$YMP-4094 - 0-18/28-829-2 - YMP-4094-twsf-2-PBS7.4-180min-gsp2.lcd  
 方法文件名: TWKS\$YMP-4094 - YMP-4094-TWKS-Fx277.lcm  
 批处理文件名: TWKS\$YMP-4094 - 20250616-twks-Fx277.lcb  
 样品瓶号: 4-16  
 进样体积: 10 μl 版本号: 6.115  
 进样时间: 2025/06/17 06:06:19 实验者: xiexinhui  
 处理时间(V2): 2025/06/17 13:04:52 处理者: xiexinhui  
 仪器型号: SHIMADZU LC-2050C (FX277)

## <色谱图>

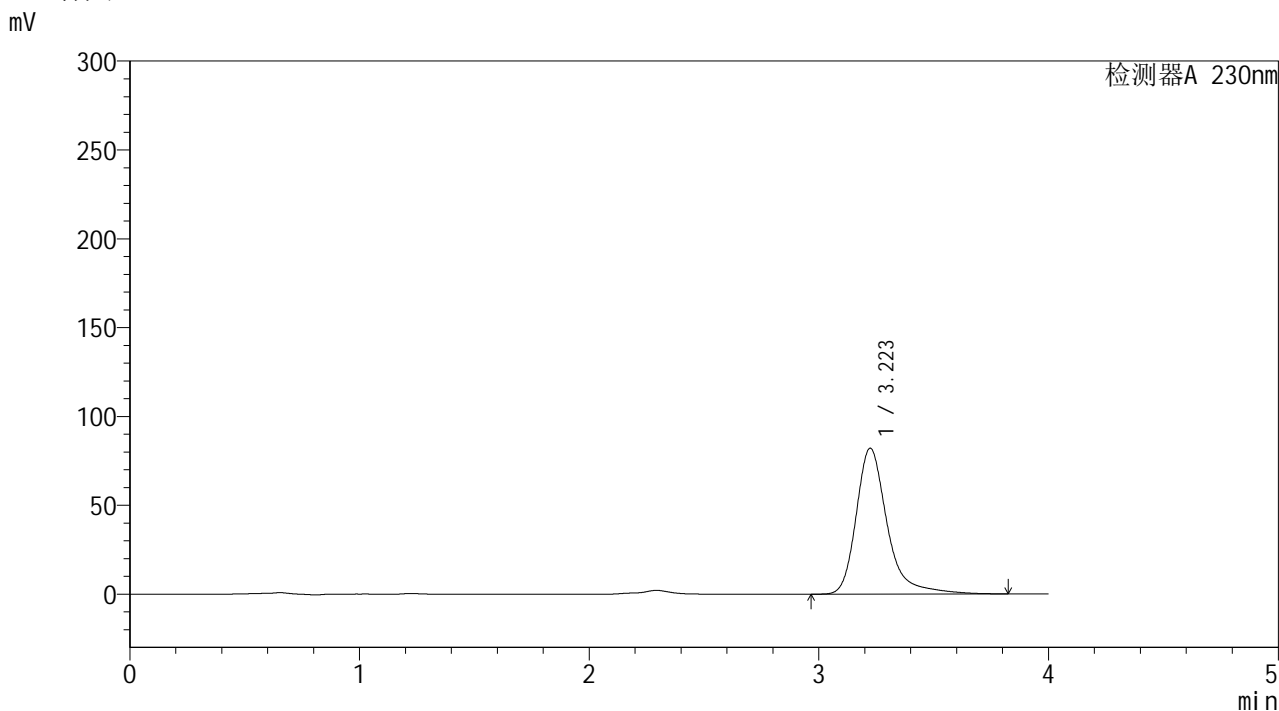

## <峰表>

检测器A 230nm

峰号	保留时间	面积	面积%	高度	理论塔板数(USP)	拖尾因子	分离度(USP)
1	3.223	773737	100.000	82111	3054	1.339	--
总计		773737	100.000	82111			



# YMP-4094

## <样品信息>

色谱柱: XB-C18(50mm\*4.6mm,5μm) 流 速: 1.0ml/min  
 柱温: 30°C 波 长: 230nm  
 数据文件名: TWKS\$YMP-4094 - 0-18/28-830-2 - YMP-4094-twsf-2-PBS7.4-180min-gsp3.lcd  
 方法文件名: TWKS\$YMP-4094 - YMP-4094-TWKS-Fx277.lcm  
 批处理文件名: TWKS\$YMP-4094 - 20250616-twks-Fx277.lcb  
 样品瓶号: 4-25  
 进样体积: 10 μl 版本号: 6.115  
 进样时间: 2025/06/17 06:10:42 实验者: xiexinhui  
 处理时间(V2): 2025/06/17 13:04:55 处理者: xiexinhui  
 仪器型号: SHIMADZU LC-2050C (FX277)

## <色谱图>

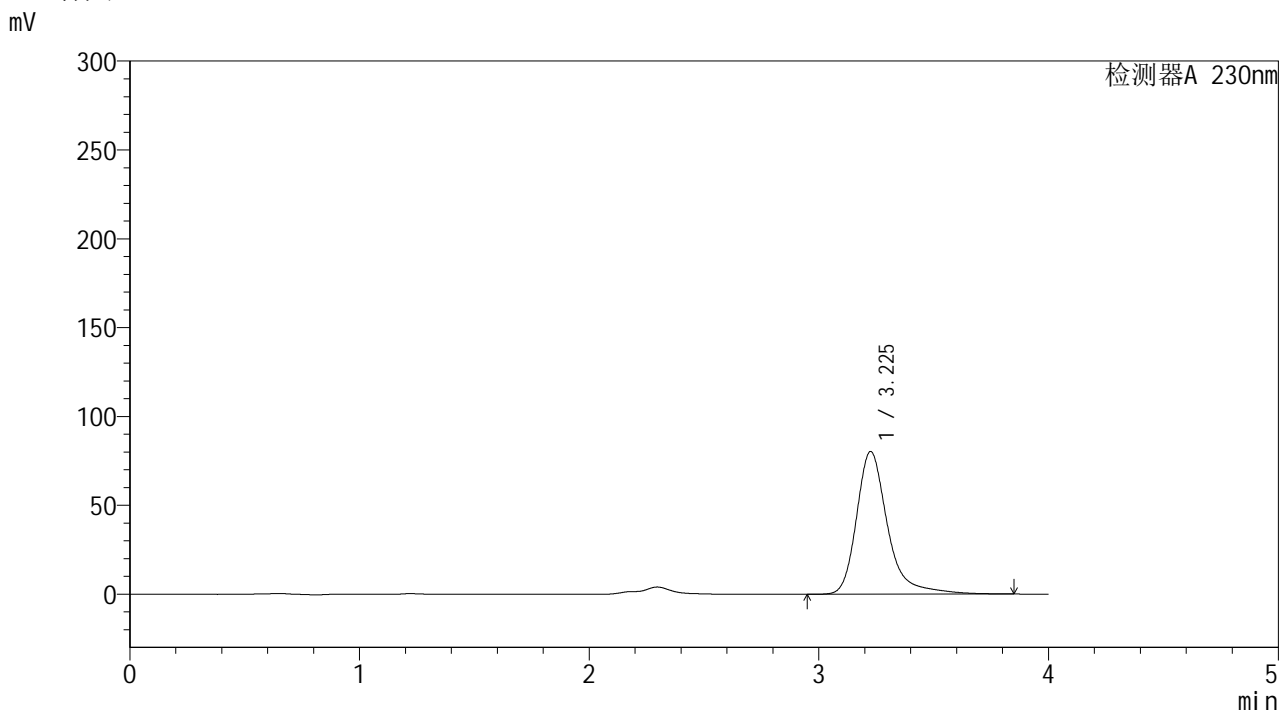

## <峰表>

检测器A 230nm

峰号	保留时间	面积	面积%	高度	理论塔板数(USP)	拖尾因子	分离度(USP)
1	3.225	757849	100.000	80199	3055	1.341	--
总计		757849	100.000	80199			



# YMP-4094

<样品信息>

色谱柱: XB-C18(50mm\*4.6mm,5μm) 流速: 1.0ml/min  
 柱温: 30°C 波长: 230nm  
 数据文件名: TWKS\$YMP-4094 - 0-18/28-831-2 - YMP-4094-twsf-2-PBS7.4-180min-gsp4.lcd  
 方法文件名: TWKS\$YMP-4094 - YMP-4094-TWKS-Fx277.lcm  
 批处理文件名: TWKS\$YMP-4094 - 20250616-twks-Fx277.lcb  
 样品瓶号: 4-34  
 进样体积: 10 μl 版本号: 6.115  
 进样时间: 2025/06/17 06:15:05 实验者: xiexinhui  
 处理时间(V2): 2025/06/17 13:04:57 处理者: xiexinhui  
 仪器型号: SHIMADZU LC-2050C (FX277)

<色谱图>

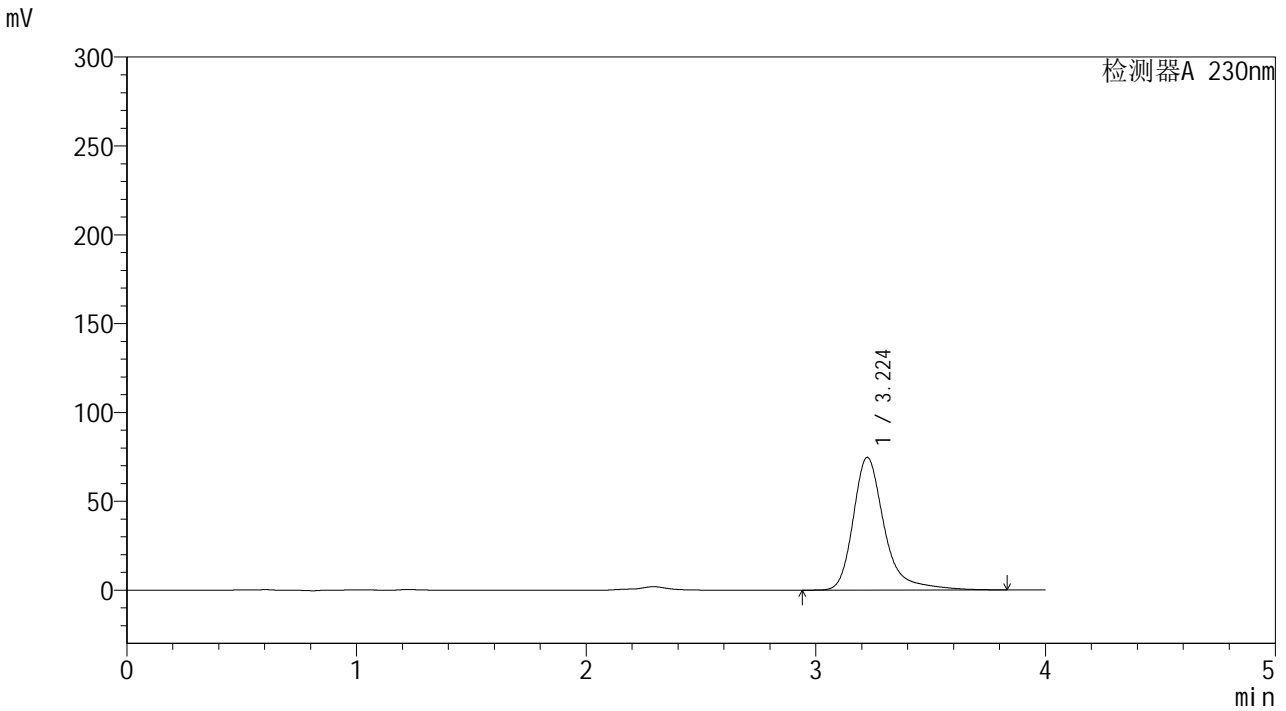

<峰表>

检测器A 230nm

峰号	保留时间	面积	面积%	高度	理论塔板数(USP)	拖尾因子	分离度(USP)
1	3.224	703768	100.000	74665	3057	1.343	--
总计		703768	100.000	74665			



# YMP-4094

## <样品信息>

色谱柱: XB-C18(50mm\*4.6mm,5μm) 流速: 1.0ml/min  
 柱温: 30°C 波长: 230nm  
 数据文件名: TWKS\$YMP-4094 - 0-18/28-832-2 - YMP-4094-twsf-2-PBS7.4-180min-gsp5.lcd  
 方法文件名: TWKS\$YMP-4094 - YMP-4094-TWKS-Fx277.lcm  
 批处理文件名: TWKS\$YMP-4094 - 20250616-twks-Fx277.lcb  
 样品瓶号: 4-43  
 进样体积: 10 μl 版本号: 6.115  
 进样时间: 2025/06/17 06:19:28 实验者: xiexinhui  
 处理时间(V2): 2025/06/17 13:04:59 处理者: xiexinhui  
 仪器型号: SHIMADZU LC-2050C (FX277)

## <色谱图>

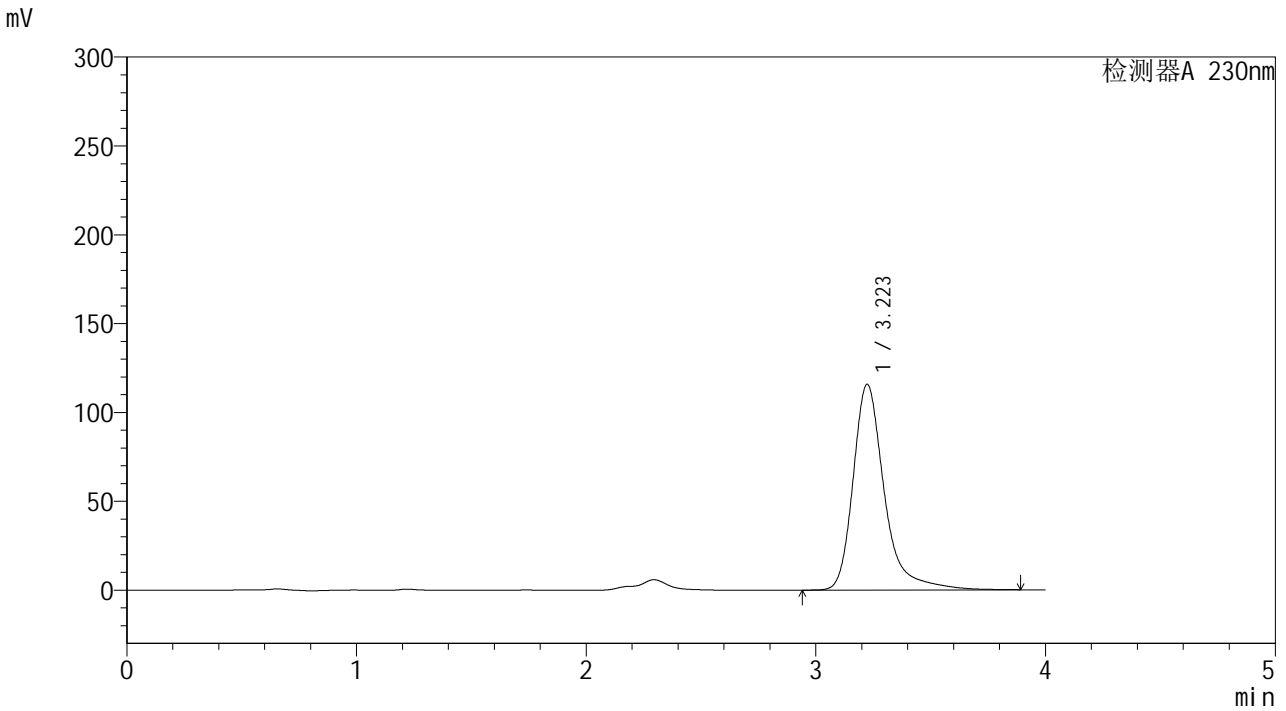

## <峰表>

检测器A 230nm

峰号	保留时间	面积	面积%	高度	理论塔板数(USP)	拖尾因子	分离度(USP)
1	3.223	1096435	100.000	115784	3044	1.354	--
总计		1096435	100.000	115784			



# YMP-4094

## <样品信息>

色谱柱: XB-C18(50mm\*4.6mm,5μm) 流 速: 1.0ml/min  
 柱温: 30°C 波 长: 230nm  
 数据文件名: TWKS\$YMP-4094 - 0-18/28-833-2 - YMP-4094-twsf-2-PBS7.4-180min-gsp6.lcd  
 方法文件名: TWKS\$YMP-4094 - YMP-4094-TWKS-Fx277.lcm  
 批处理文件名: TWKS\$YMP-4094 - 20250616-twks-Fx277.lcb  
 样品瓶号: 4-52  
 进样体积: 10 μl 版本号: 6.115  
 进样时间: 2025/06/17 06:23:51 实验者: xiexinhui  
 处理时间(V2): 2025/06/17 13:05:01 处理者: xiexinhui  
 仪器型号: SHIMADZU LC-2050C (FX277)

## <色谱图>

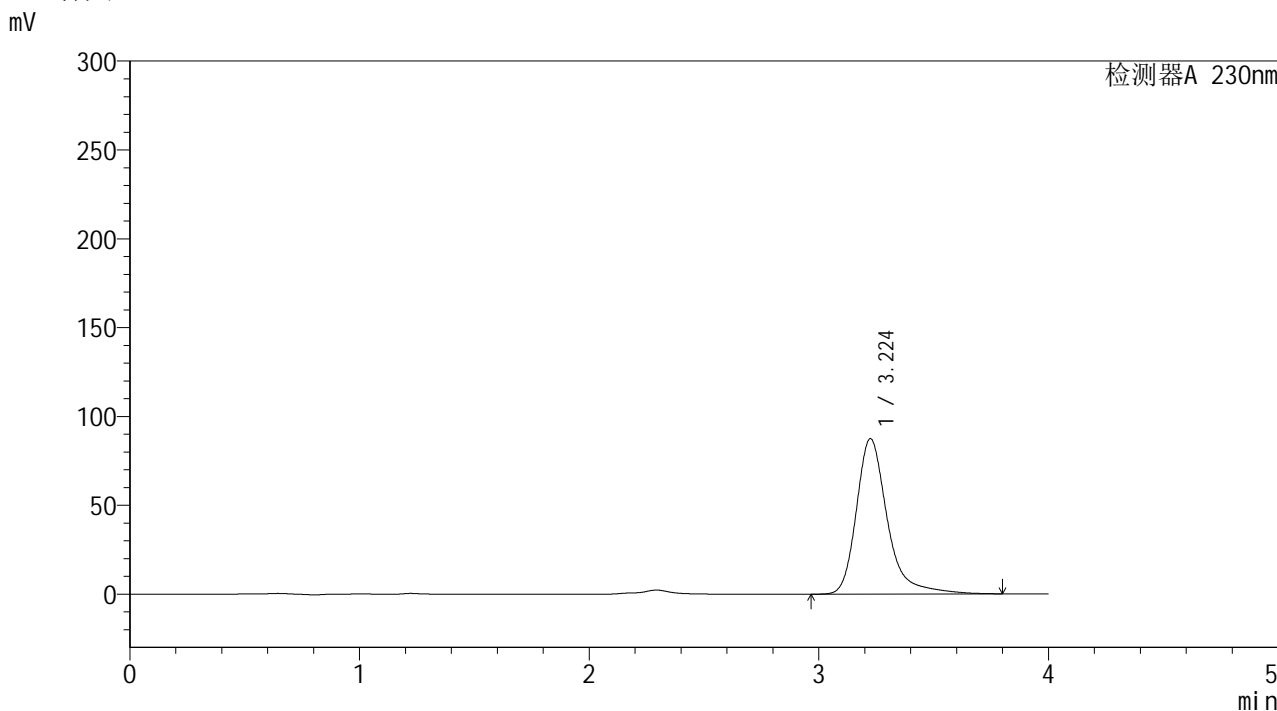

## <峰表>

检测器A 230nm

峰号	保留时间	面积	面积%	高度	理论塔板数(USP)	拖尾因子	分离度(USP)
1	3.224	823000	100.000	87423	3056	1.339	--
总计		823000	100.000	87423			



# YMP-4094

## <样品信息>

色谱柱: XB-C18(50mm\*4.6mm,5μm) 流 速: 1.0ml/min  
 柱温: 30°C 波 长: 230nm  
 数据文件名: TWKS\$YMP-4094 - 0-18/28-834-2 - YMP-4094-twsf-2-PBS7.4-180min-gsp7.lcd  
 方法文件名: TWKS\$YMP-4094 - YMP-4094-TWKS-Fx277.lcm  
 批处理文件名: TWKS\$YMP-4094 - 20250616-twks-Fx277.lcb  
 样品瓶号: 4-8  
 进样体积: 10 μl 版本号: 6.115  
 进样时间: 2025/06/17 06:28:14 实验者: xiexinhui  
 处理时间(V2): 2025/06/17 13:05:03 处理者: xiexinhui  
 仪器型号: SHIMADZU LC-2050C (FX277)

## <色谱图>

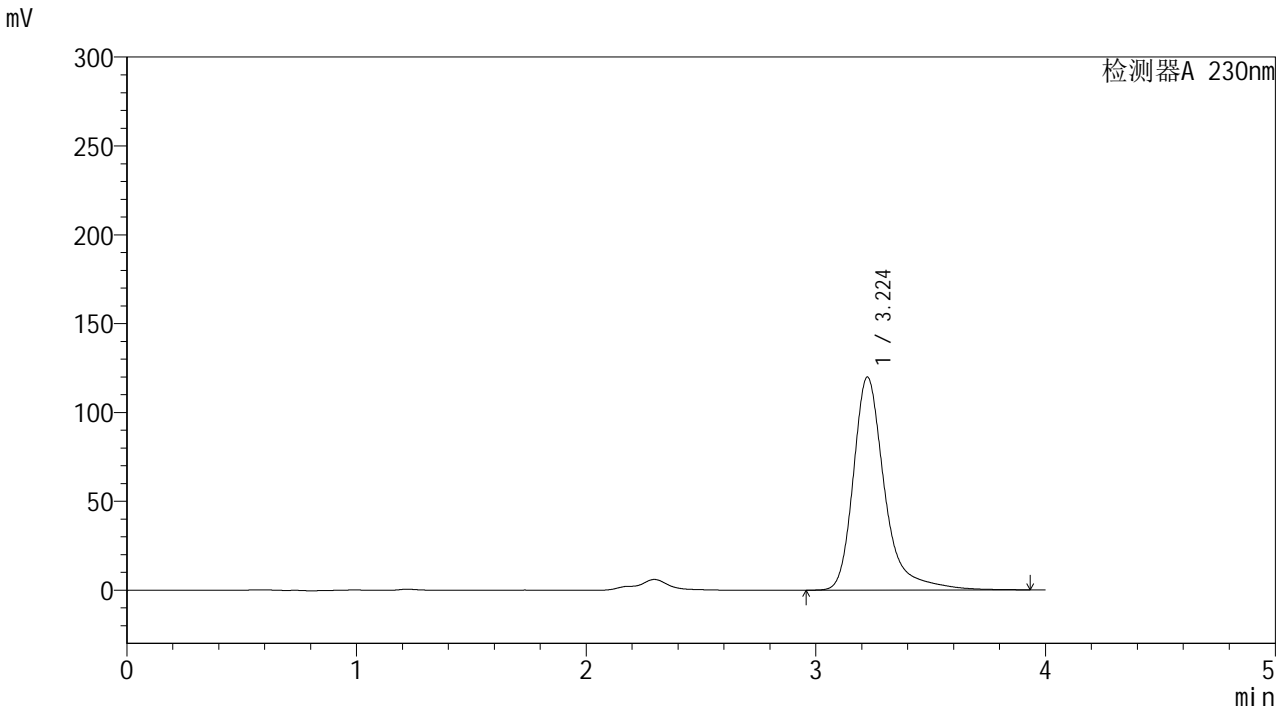

## <峰表>

检测器A 230nm

峰号	保留时间	面积	面积%	高度	理论塔板数(USP)	拖尾因子	分离度(USP)
1	3.224	1135685	100.000	119787	3054	1.360	--
总计		1135685	100.000	119787			



# YMP-4094

## <样品信息>

色谱柱: XB-C18(50mm\*4.6mm,5μm) 流速: 1.0ml/min  
 柱温: 30°C 波长: 230nm  
 数据文件名: TWKS\$YMP-4094 - 0-18/28-835-2 - YMP-4094-twsf-2-PBS7.4-180min-gsp8.lcd  
 方法文件名: TWKS\$YMP-4094 - YMP-4094-TWKS-Fx277.lcm  
 批处理文件名: TWKS\$YMP-4094 - 20250616-twks-Fx277.lcb  
 样品瓶号: 4-17  
 进样体积: 10 μl 版本号: 6.115  
 进样时间: 2025/06/17 06:32:38 实验者: xiexinhui  
 处理时间(V2): 2025/06/17 13:05:05 处理者: xiexinhui  
 仪器型号: SHIMADZU LC-2050C (FX277)

## <色谱图>

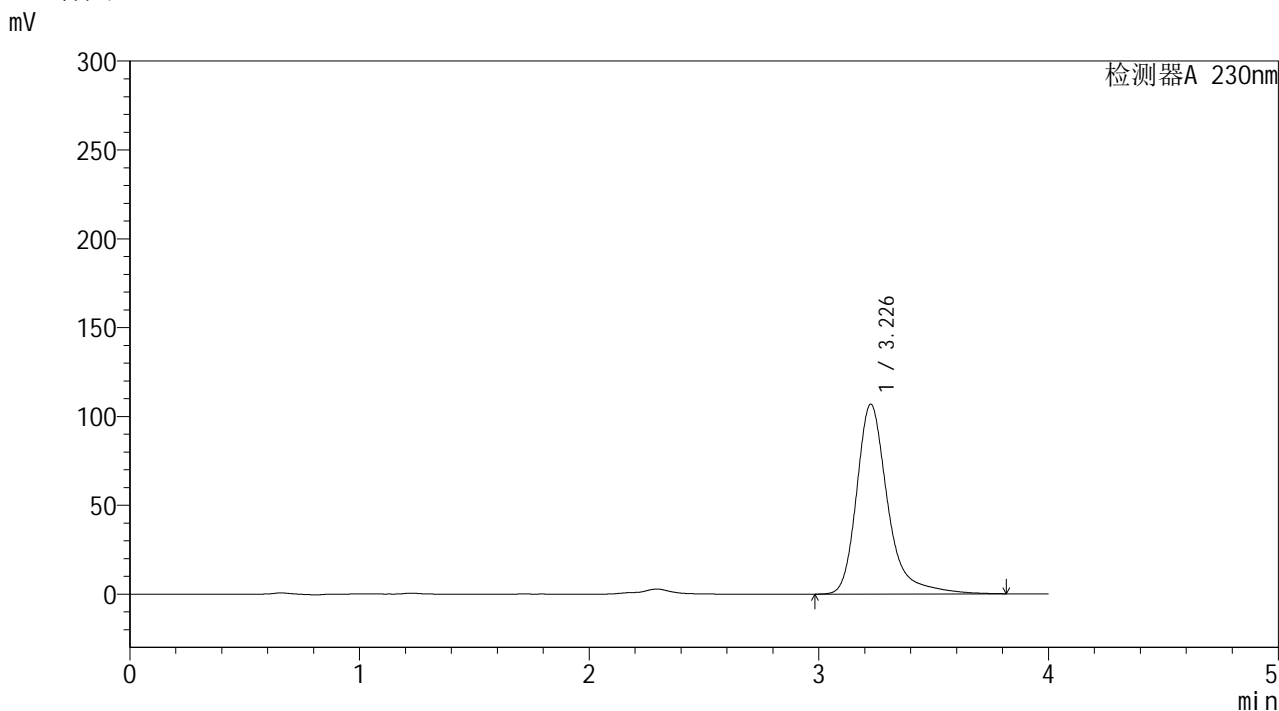

## <峰表>

检测器A 230nm

峰号	保留时间	面积	面积%	高度	理论塔板数(USP)	拖尾因子	分离度(USP)
1	3.226	1005791	100.000	106592	3058	1.341	--
总计		1005791	100.000	106592			



# YMP-4094

## <样品信息>

色谱柱: XB-C18(50mm\*4.6mm,5μm) 流速: 1.0ml/min  
 柱温: 30°C 波长: 230nm  
 数据文件名: TWKS\$YMP-4094 - 0-18/28-836-2 - YMP-4094-twsf-2-PBS7.4-180min-gsp9.lcd  
 方法文件名: TWKS\$YMP-4094 - YMP-4094-TWKS-Fx277.lcm  
 批处理文件名: TWKS\$YMP-4094 - 20250616-twks-Fx277.lcb  
 样品瓶号: 4-26  
 进样体积: 10 μl 版本号: 6.115  
 进样时间: 2025/06/17 06:37:02 实验者: xiexinhui  
 处理时间(V2): 2025/06/17 13:05:08 处理者: xiexinhui  
 仪器型号: SHIMADZU LC-2050C (FX277)

## <色谱图>

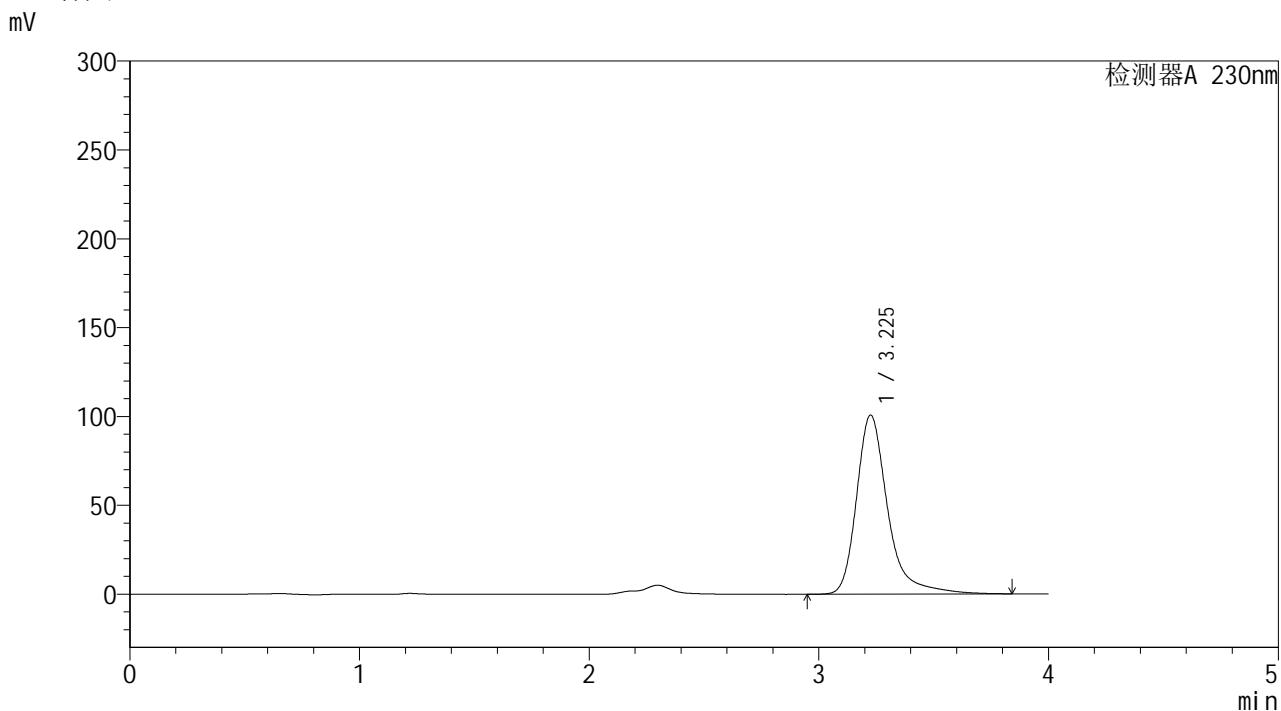

## <峰表>

检测器A 230nm

峰号	保留时间	面积	面积%	高度	理论塔板数(USP)	拖尾因子	分离度(USP)
1	3.225	952610	100.000	100655	3052	1.354	--
总计		952610	100.000	100655			



# YMP-4094

## <样品信息>

色谱柱: XB-C18(50mm\*4.6mm,5μm) 流速: 1.0ml/min  
 柱温: 30°C 波长: 230nm  
 数据文件名: TWKS\$YMP-4094 - 0-18/28-837-2 - YMP-4094-twsf-2-PBS7.4-180min-gsp10.lcd  
 方法文件名: TWKS\$YMP-4094 - YMP-4094-TWKS-Fx277.lcm  
 批处理文件名: TWKS\$YMP-4094 - 20250616-twks-Fx277.lcb  
 样品瓶号: 4-35  
 进样体积: 10 μl 版本号: 6.115  
 进样时间: 2025/06/17 06:41:26 实验者: xiexinhui  
 处理时间(V2): 2025/06/17 13:05:10 处理者: xiexinhui  
 仪器型号: SHIMADZU LC-2050C (FX277)

## <色谱图>

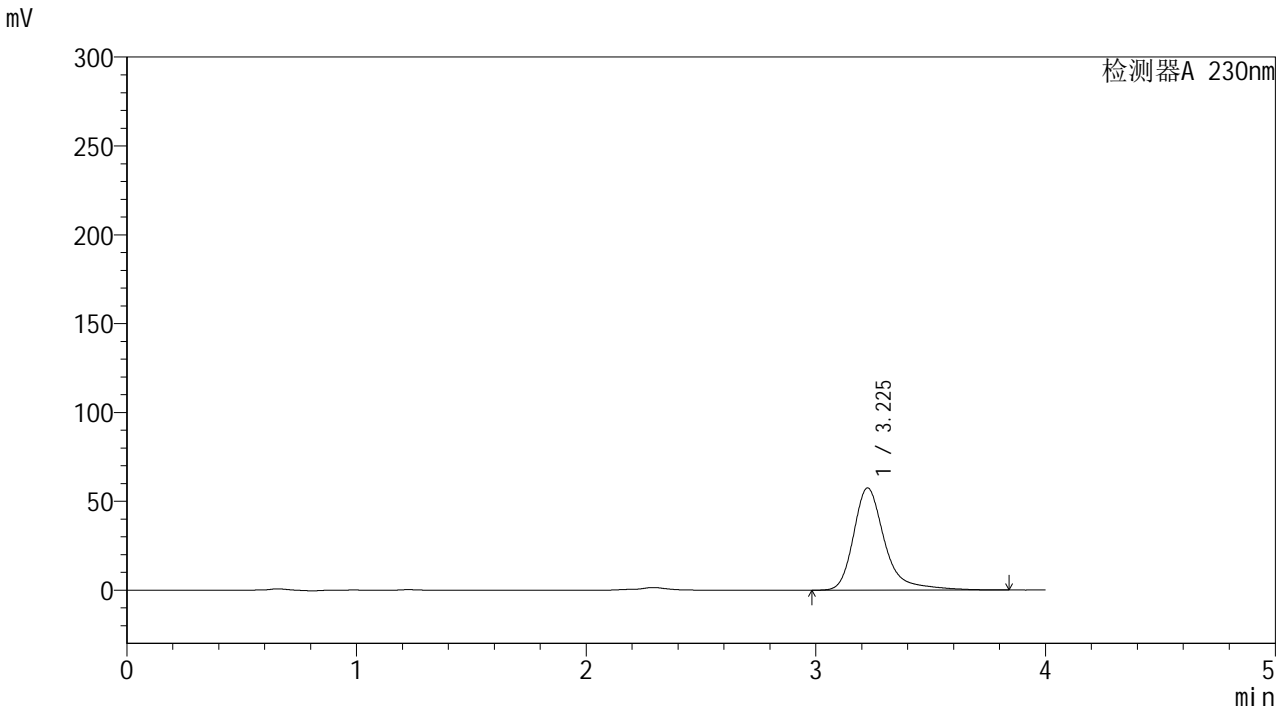

## <峰表>

检测器A 230nm

峰号	保留时间	面积	面积%	高度	理论塔板数(USP)	拖尾因子	分离度(USP)
1	3.225	543057	100.000	57413	3047	1.352	--
总计		543057	100.000	57413			



# YMP-4094

## <样品信息>

色谱柱: XB-C18(50mm\*4.6mm,5μm)      流 速: 1.0ml/min  
柱温: 30°C      波 长: 230nm  
数据文件名: TWKS\$YMP-4094 - 0-18/28-838-2 - YMP-4094-twsf-2-PBS7.4-180min-gsp11.lcd  
方法文件名: TWKS\$YMP-4094 - YMP-4094-TWKS-Fx277.lcm  
批处理文件名: TWKS\$YMP-4094 - 20250616-twks-Fx277.lcb  
样品瓶号: 4-44  
进样体积: 10 μl      版本号: 6.115  
进样时间: 2025/06/17 06:45:50      实验者: xiexinhui  
处理时间(V2): 2025/06/17 13:05:12      处理者: xiexinhui  
仪器型号: SHIMADZU LC-2050C (FX277)

## <色谱图>

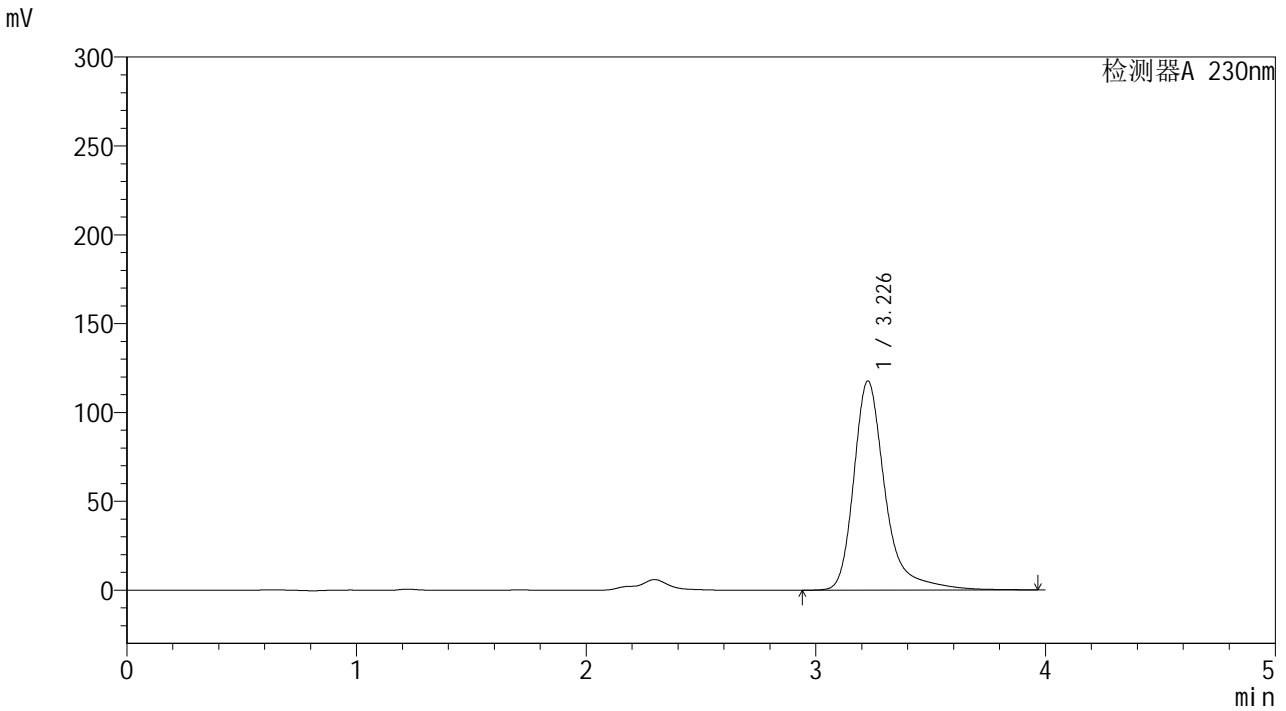

## <峰表>

检测器A 230nm

峰号	保留时间	面积	面积%	高度	理论塔板数(USP)	拖尾因子	分离度(USP)
1	3.226	1118022	100.000	117489	3052	1.364	--
总计		1118022	100.000	117489			



# YMP-4094

## <样品信息>

色谱柱: XB-C18(50mm\*4.6mm,5μm) 流 速: 1.0ml/min  
 柱温: 30°C 波 长: 230nm  
 数据文件名: TWKS\$YMP-4094 - 0-18/28-839-2 - YMP-4094-twsf-2-PBS7.4-180min-gsp12.lcd  
 方法文件名: TWKS\$YMP-4094 - YMP-4094-TWKS-Fx277.lcm  
 批处理文件名: TWKS\$YMP-4094 - 20250616-twks-Fx277.lcb  
 样品瓶号: 4-53  
 进样体积: 10 μl 版本号: 6.115  
 进样时间: 2025/06/17 06:50:14 实验者: xiexinhui  
 处理时间(V2): 2025/06/17 13:05:14 处理者: xiexinhui  
 仪器型号: SHIMADZU LC-2050C (FX277)

## <色谱图>

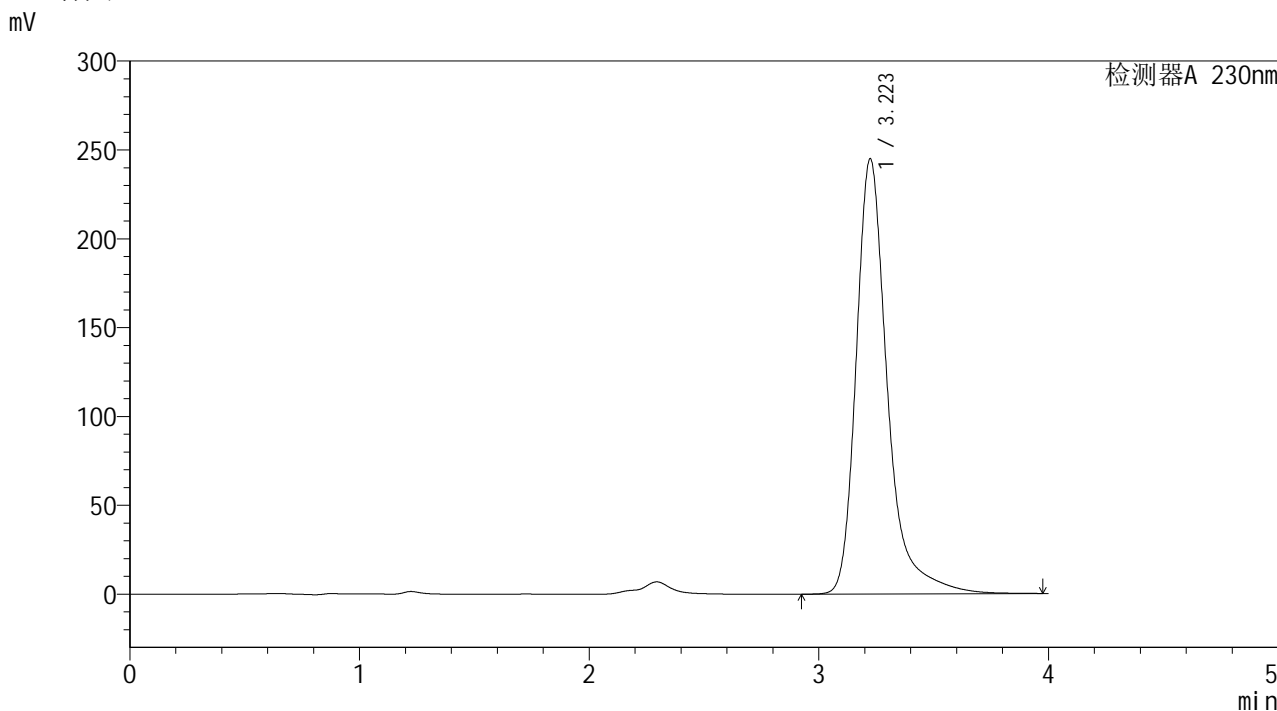

## <峰表>

检测器A 230nm

峰号	保留时间	面积	面积%	高度	理论塔板数(USP)	拖尾因子	分离度(USP)
1	3.223	2317318	100.000	244853	3049	1.354	--
总计		2317318	100.000	244853			



# YMP-4094

## <样品信息>

色谱柱: XB-C18(50mm\*4.6mm,5μm) 流 速: 1.0ml/min  
 柱温: 30°C 波 长: 230nm  
 数据文件名: TWKS\$YMP-4094 - 0-18/28-840-2 - YMP-4094-twsf-2-PBS7.4-dzp2-1.lcd  
 方法文件名: TWKS\$YMP-4094 - YMP-4094-TWKS-Fx277.lcm  
 批处理文件名: TWKS\$YMP-4094 - 20250616-twks-Fx277.lcb  
 样品瓶号: 3-27  
 进样体积: 10 μl 版本号: 6.115  
 进样时间: 2025/06/17 06:54:36 实验者: xiexinhui  
 处理时间(V2): 2025/06/17 13:05:16 处理者: xiexinhui  
 仪器型号: SHIMADZU LC-2050C (FX277)

## <色谱图>

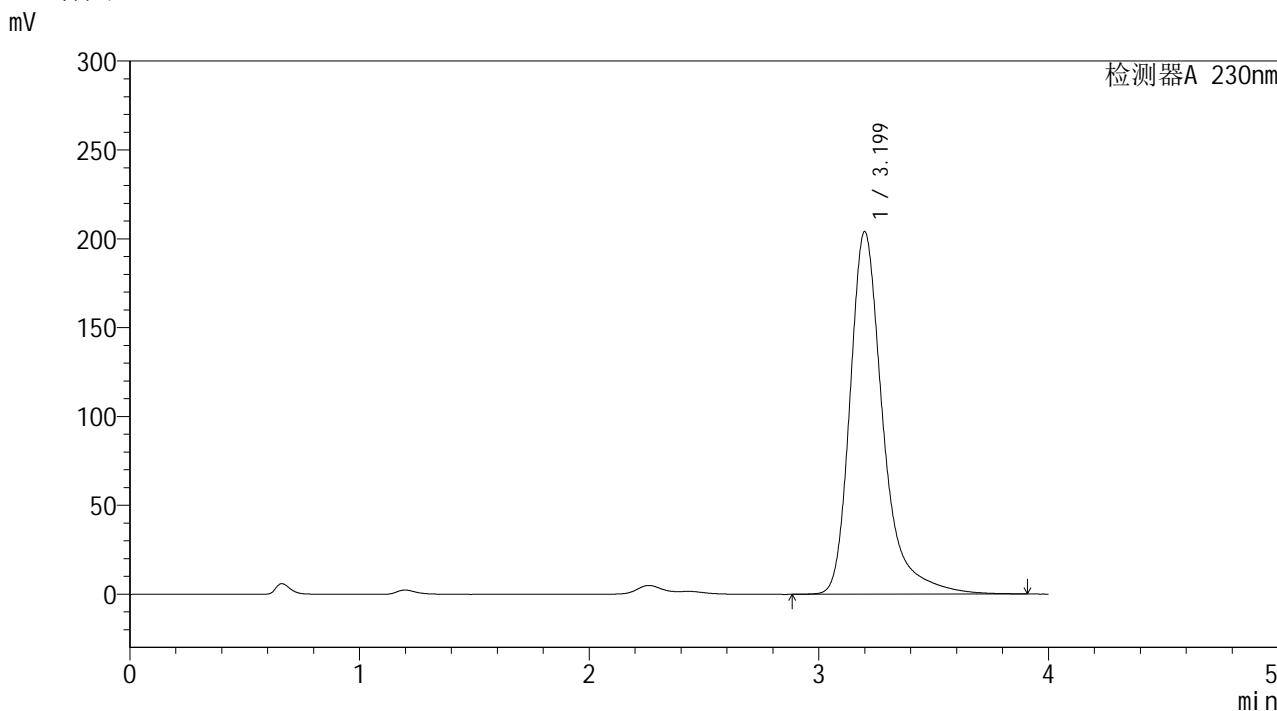

## <峰表>

检测器A 230nm

峰号	保留时间	面积	面积%	高度	理论塔板数(USP)	拖尾因子	分离度(USP)
1	3.199	2037486	100.000	203909	2684	1.367	--
总计		2037486	100.000	203909			



# YMP-4094

## <样品信息>

色谱柱: XB-C18(50mm\*4.6mm,5μm) 流 速: 1.0ml/min  
 柱温: 30°C 波 长: 230nm  
 数据文件名: TWKS\$YMP-4094 - 0-18/28-841-2 - YMP-4094-twsf-2-PBS7.4-dzp2-2.lcd  
 方法文件名: TWKS\$YMP-4094 - YMP-4094-TWKS-Fx277.lcm  
 批处理文件名: TWKS\$YMP-4094 - 20250616-twks-Fx277.lcb  
 样品瓶号: 3-27  
 进样体积: 10 μl 版本号: 6.115  
 进样时间: 2025/06/17 06:58:58 实验者: xiexinhui  
 处理时间(V2): 2025/06/17 13:05:18 处理者: xiexinhui  
 仪器型号: SHIMADZU LC-2050C (FX277)

## <色谱图>

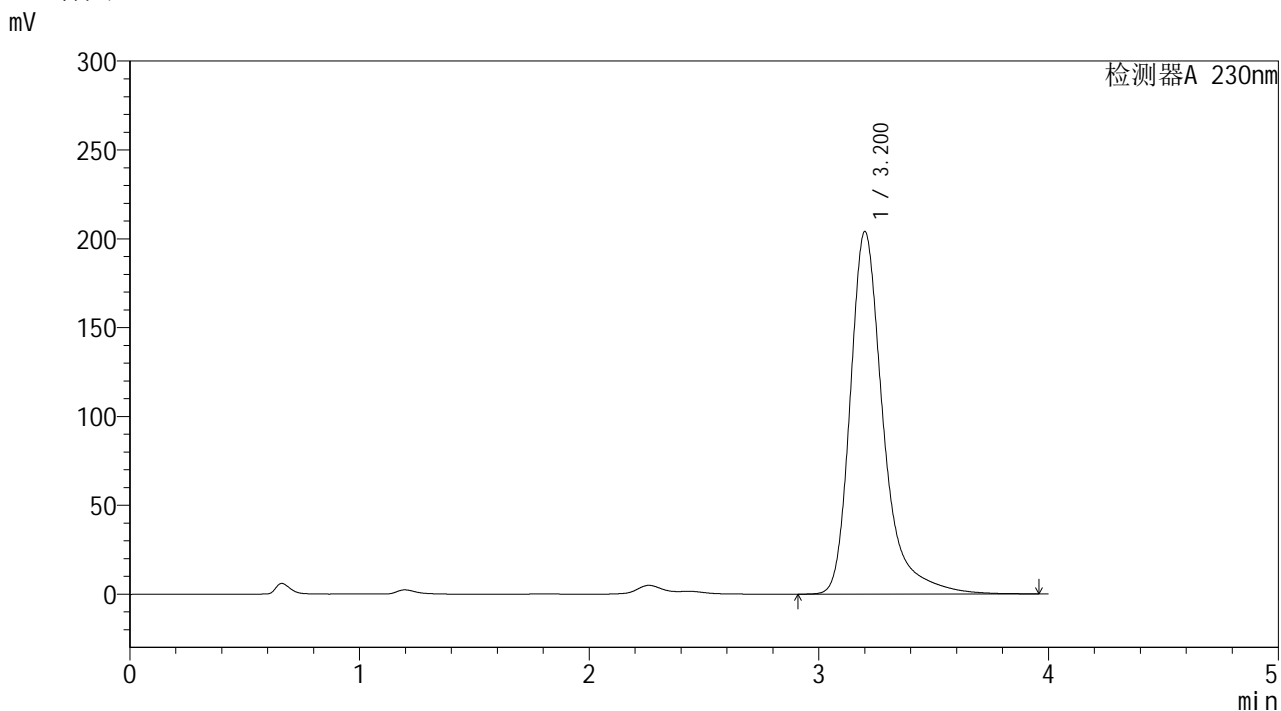

## <峰表>

检测器A 230nm

峰号	保留时间	面积	面积%	高度	理论塔板数(USP)	拖尾因子	分离度(USP)
1	3.200	2039481	100.000	203752	2683	1.370	--
总计		2039481	100.000	203752			