

999磷酸西格列汀片

<样品信息>

色谱柱 :XB-CN(50mm*4.6mm,5 μ m) 流速:1.0ml/min
 柱温:30 $^{\circ}$ C 波长:220nm
 数据文件名: RC\$999 - 18-16/29-1178-2 - zzp-2025060411p-rcqx-100mg-pH6.8jz-lf100z-jyx2-rj.lcd
 方法文件名: RC\$999 - 20250618-xglt-rcqx-FX278.lcm
 批处理文件名: RC\$999 - 20250620-FX278.lcb
 样品瓶号: 1-9
 进样体积: 10 μ l 版本号:6.115
 进样时间: 2025/06/20 13:31:34 实验者: jiangjinwei
 处理时间 (V2) : 2025/06/21 10:37:52 处理者: jiangjinwei
 仪器型号: SHIMADZU LC-2050C(FX278)

<色谱图>

mV

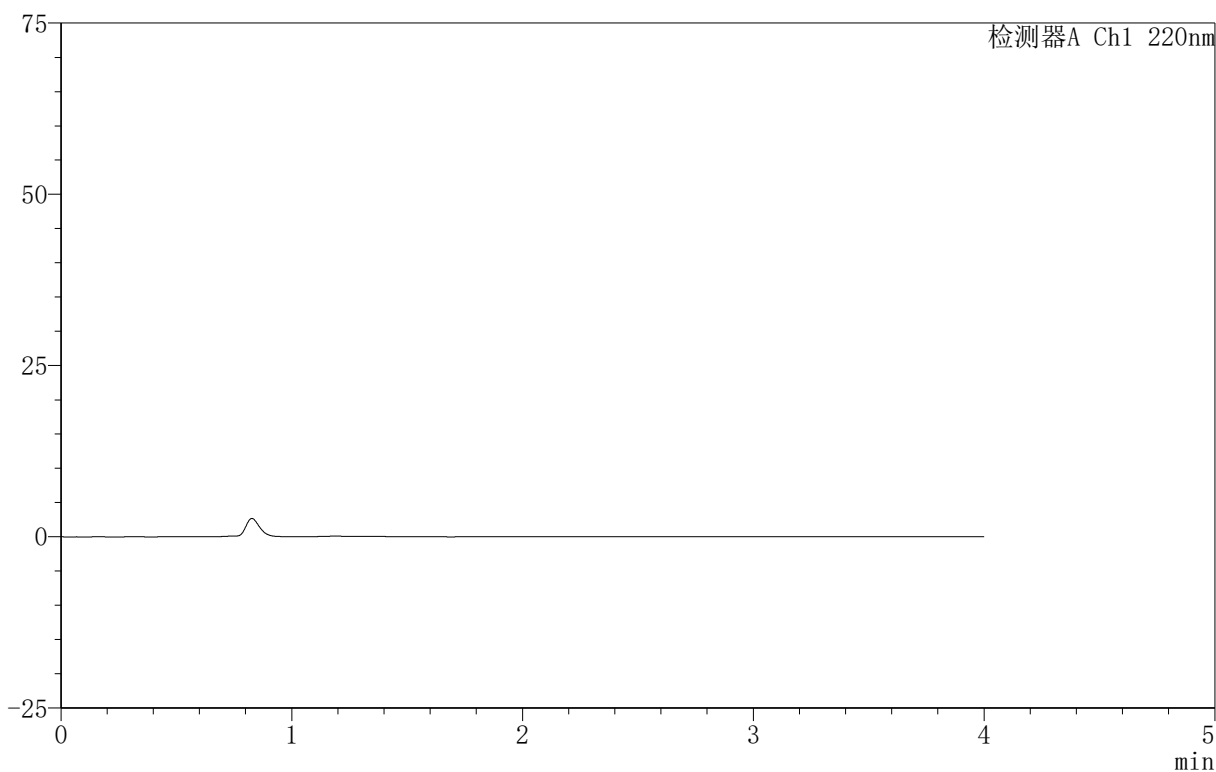

<峰表>

检测器A Ch1 220nm

峰号	保留时间	面积	面积%	高度	理论塔板数(USP)	拖尾因子	分离度(USP)
总计							

图1 磷酸西格列汀片溶出曲线测定HPLC图谱
 自制品-2025060411批(100mg规格)-均一性2-pH6.8介质-篮法-100转
 溶剂

999磷酸西格列汀片

〈样品信息〉

色谱柱:XB-CN(50mm*4.6mm,5 μ m) 流速:1.0ml/min
 柱温:30 $^{\circ}$ C 波长:220nm
 数据文件名: RC\$999 - 18-16/29-1179-2 - zzp-2025060411p-rcqx-100mg-pH6.8jz-lf100z-jyx2-dz-1-1.lcd
 方法文件名: RC\$999 - 20250618-xglt-rcqx-FX278.lcm
 批处理文件名: RC\$999 - 20250620-FX278.lcb
 样品瓶号: 1-18
 进样体积: 10 μ l 版本号:6.115
 进样时间: 2025/06/20 13:35:57 实验者: jiangjinwei
 处理时间(V2): 2025/06/21 10:37:57 处理者: jiangjinwei
 仪器型号: SHIMADZU LC-2050C(FX278)

〈色谱图〉

mV

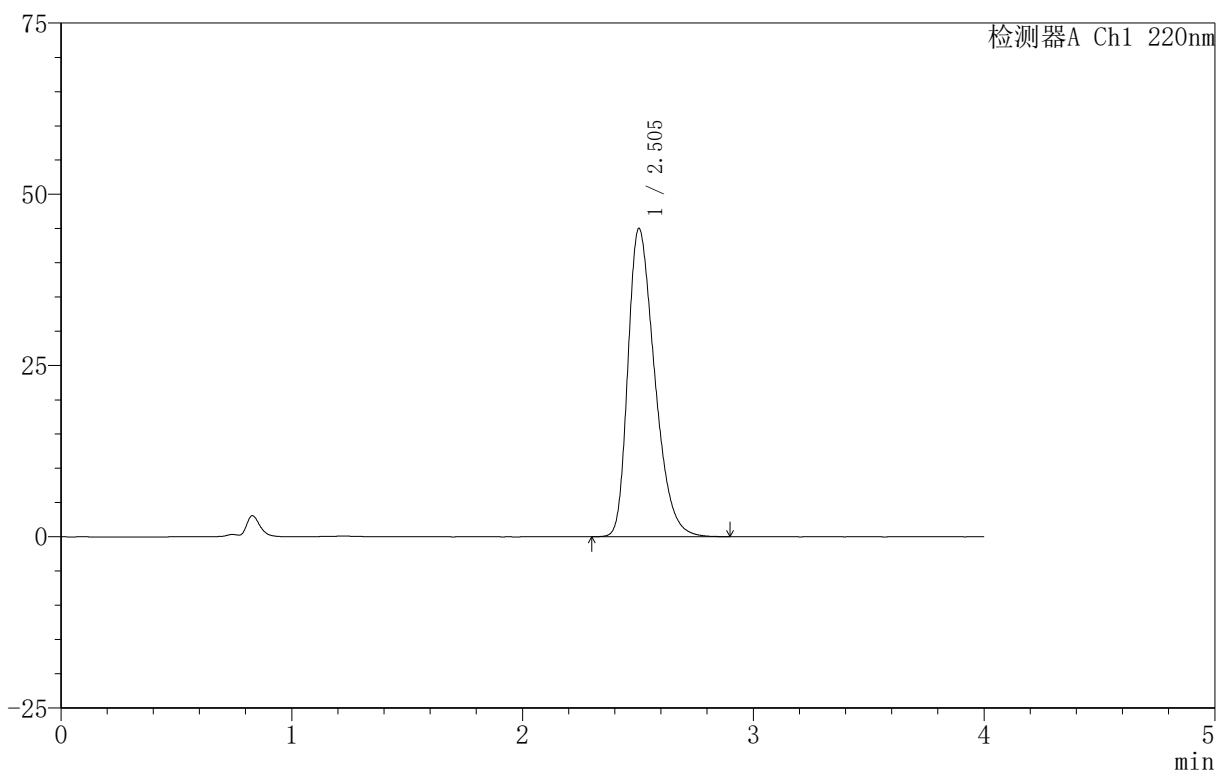

〈峰表〉

检测器A Ch1 220nm

峰号	保留时间	面积	面积%	高度	理论塔板数(USP)	拖尾因子	分离度(USP)
1	2.505	362577	100.000	45033	2258	1.359	--
总计		362577	100.000	45033			

图2 磷酸西格列汀片溶出曲线测定HPLC图谱
 自制品-2025060411批(100mg规格)-均一性2-pH6.8介质-篮法-100转
 对照品溶液-1-1

999磷酸西格列汀片

〈样品信息〉

色谱柱:XB-CN(50mm*4.6mm,5 μ m) 流速:1.0ml/min
 柱温:30 $^{\circ}$ C 波长:220nm
 数据文件名: RC\$999 - 18-16/29-1180-2 - zzp-2025060411p-rcqx-100mg-pH6.8jz-lf100z-jyx2-dz-1-2.lcd
 方法文件名: RC\$999 - 20250618-xglt-rcqx-FX278.lcm
 批处理文件名: RC\$999 - 20250620-FX278.lcb
 样品瓶号: 1-18
 进样体积: 10 μ l 版本号:6.115
 进样时间: 2025/06/20 13:40:20 实验者: jiangjinwei
 处理时间(V2): 2025/06/21 10:38:00 处理者: jiangjinwei
 仪器型号: SHIMADZU LC-2050C(FX278)

〈色谱图〉

mV

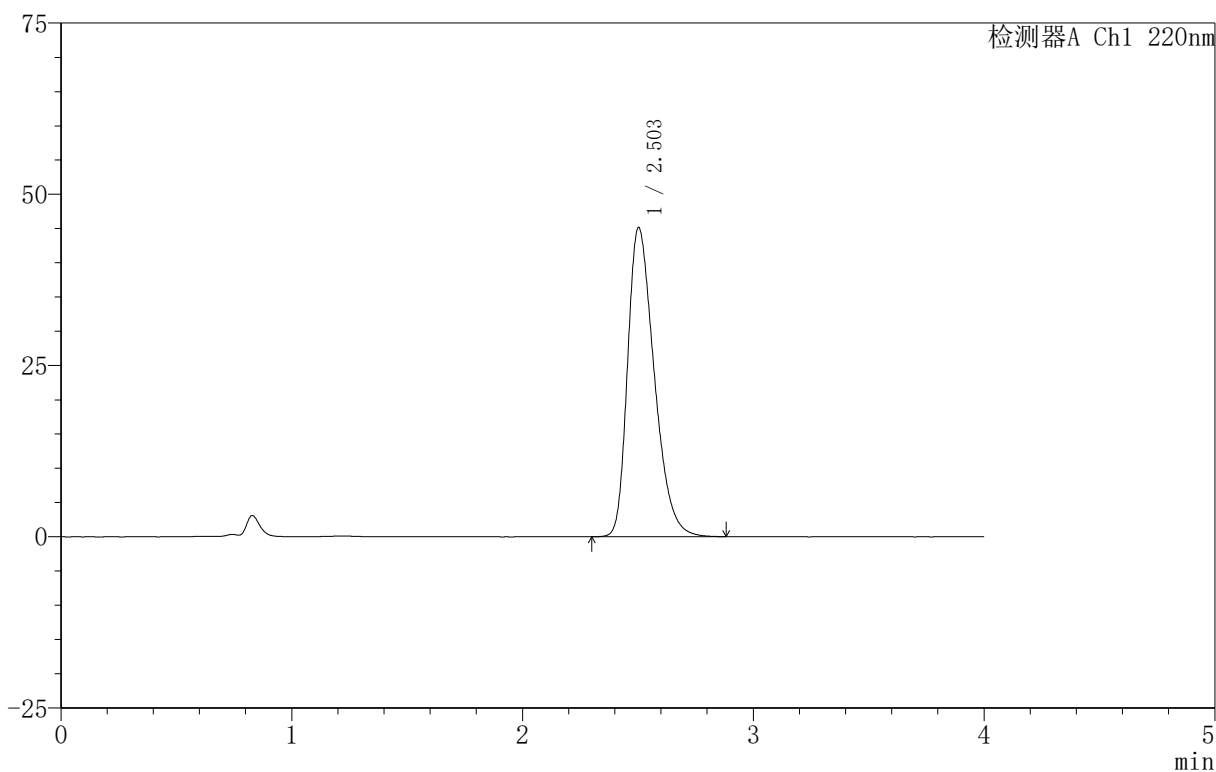

〈峰表〉

检测器A Ch1 220nm

峰号	保留时间	面积	面积%	高度	理论塔板数(USP)	拖尾因子	分离度(USP)
1	2.503	362402	100.000	45116	2267	1.357	--
总计		362402	100.000	45116			

图3 磷酸西格列汀片溶出曲线测定HPLC图谱
 自制品-2025060411批(100mg规格)-均一性2-pH6.8介质-篮法-100转
 对照品溶液-1-2

999磷酸西格列汀片

〈样品信息〉

色谱柱:XB-CN(50mm*4.6mm,5 μ m) 流速:1.0ml/min
 柱温:30 $^{\circ}$ C 波长:220nm
 数据文件名: RC\$999 - 18-16/29-1181-2 - zzp-2025060411p-rcqx-100mg-pH6.8jz-lf100z-jyx2-dz-1-3.lcd
 方法文件名: RC\$999 - 20250618-xglt-rcqx-FX278.lcm
 批处理文件名: RC\$999 - 20250620-FX278.lcb
 样品瓶号: 1-18
 进样体积: 10 μ l 版本号:6.115
 进样时间: 2025/06/20 13:44:43 实验者: jiangjinwei
 处理时间(V2): 2025/06/21 10:38:04 处理者: jiangjinwei
 仪器型号: SHIMADZU LC-2050C(FX278)

〈色谱图〉

mV

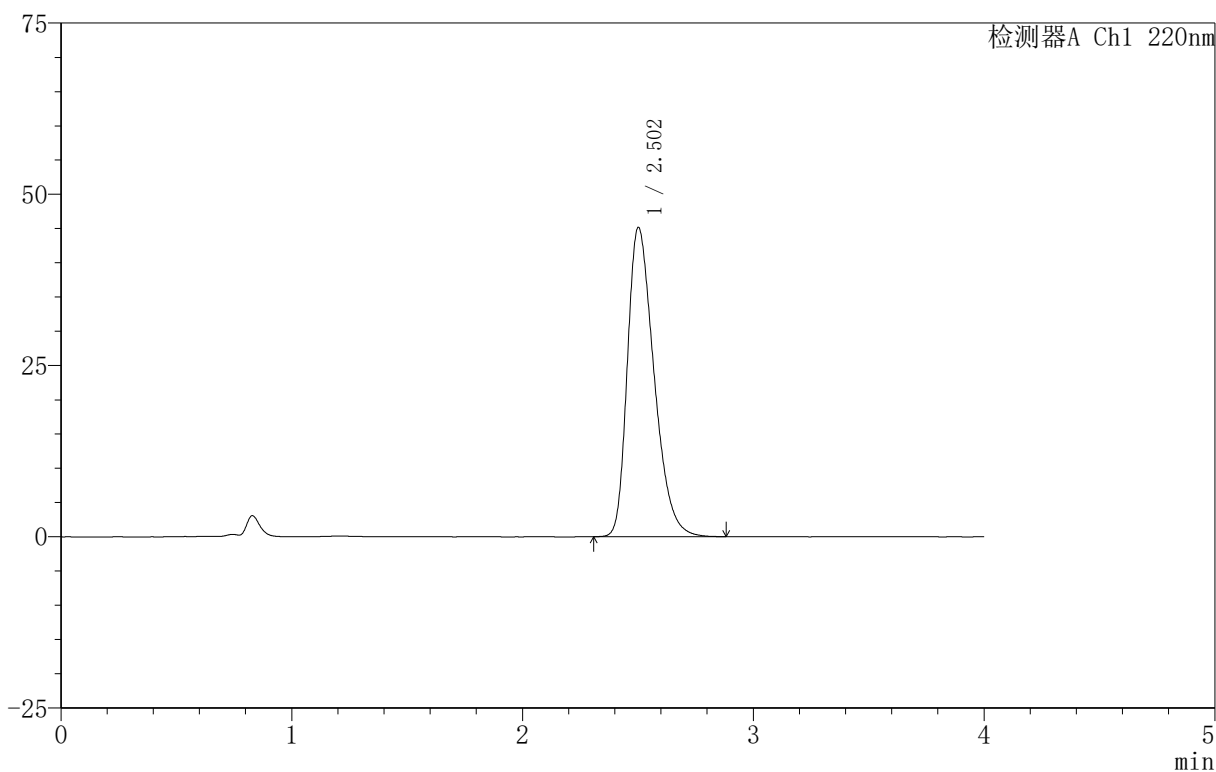

〈峰表〉

检测器A Ch1 220nm

峰号	保留时间	面积	面积%	高度	理论塔板数(USP)	拖尾因子	分离度(USP)
1	2.502	362491	100.000	45095	2264	1.359	--
总计		362491	100.000	45095			

图4 磷酸西格列汀片溶出曲线测定HPLC图谱
 自制品-2025060411批(100mg规格)-均一性2-pH6.8介质-篮法-100转
 对照品溶液-1-3

999磷酸西格列汀片

<样品信息>

色谱柱:XB-CN(50mm*4.6mm,5 μ m) 流速:1.0ml/min
 柱温:30 $^{\circ}$ C 波长:220nm
 数据文件名: RC\$999 - 18-16/29-1182-2 - zzp-2025060411p-rcqx-100mg-pH6.8jz-lf100z-jyx2-dz-1-4.lcd
 方法文件名: RC\$999 - 20250618-xglt-rcqx-FX278.lcm
 批处理文件名: RC\$999 - 20250620-FX278.lcb
 样品瓶号: 1-18
 进样体积: 10 μ l 版本号:6.115
 进样时间: 2025/06/20 13:49:06 实验者: jiangjinwei
 处理时间(V2): 2025/06/21 10:38:07 处理者: jiangjinwei
 仪器型号: SHIMADZU LC-2050C(FX278)

<色谱图>

mV

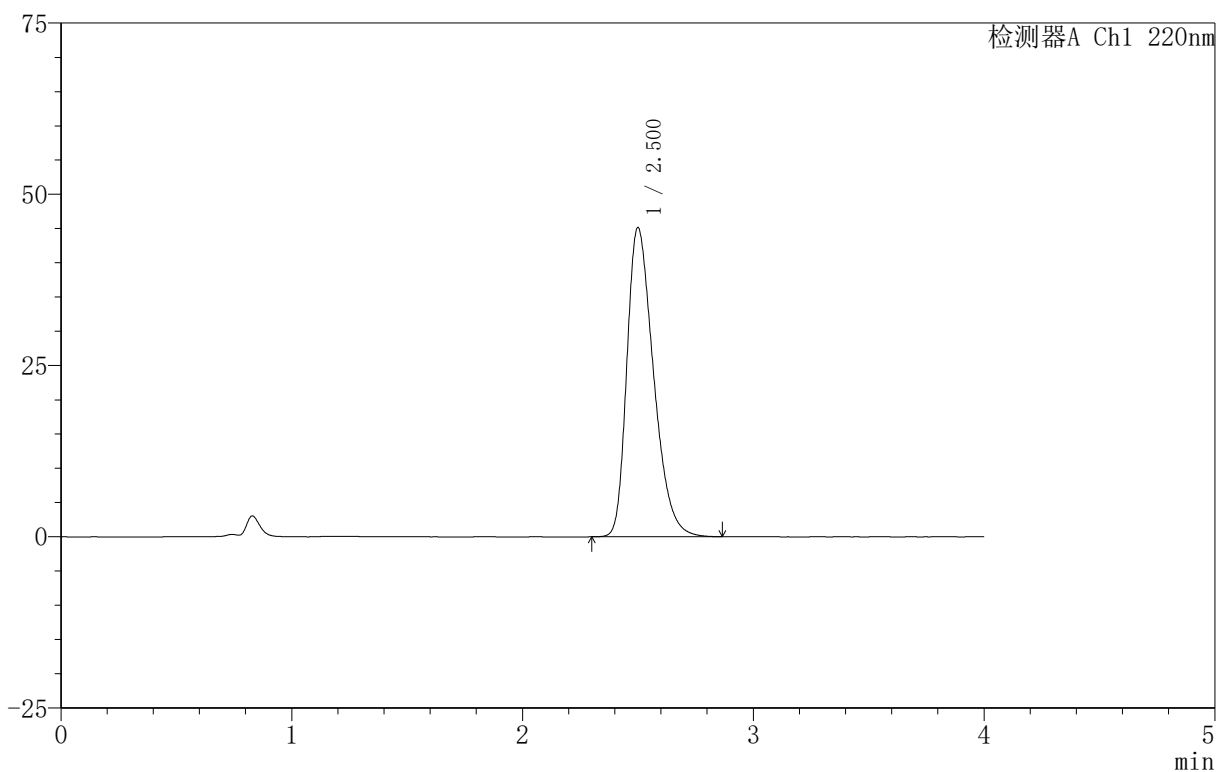

<峰表>

检测器A Ch1 220nm

峰号	保留时间	面积	面积%	高度	理论塔板数(USP)	拖尾因子	分离度(USP)
1	2.500	362726	100.000	45047	2254	1.362	--
总计		362726	100.000	45047			

图5 磷酸西格列汀片溶出曲线测定HPLC图谱
 自制品-2025060411批(100mg规格)-均一性2-pH6.8介质-篮法-100转
 对照品溶液-1-4

999磷酸西格列汀片

<样品信息>

色谱柱:XB-CN(50mm*4.6mm,5 μ m) 流速:1.0ml/min
 柱温:30 $^{\circ}$ C 波长:220nm
 数据文件名: RC\$999 - 18-16/29-1186-2 - zzp-2025060411p-rcqx-100mg-pH6.8jz-lf100z-jyx2-5min-P3.lcd
 方法文件名: RC\$999 - 20250618-xglt-rcqx-FX278.lcm
 批处理文件名: RC\$999 - 20250620-FX278.lcb
 样品瓶号: 1-19
 进样体积: 10 μ l 版本号:6.115
 进样时间: 2025/06/20 14:06:37 实验者: jiangjinwei
 处理时间(V2): 2025/06/21 10:38:18 处理者: jiangjinwei
 仪器型号: SHIMADZU LC-2050C(FX278)

<色谱图>

mV

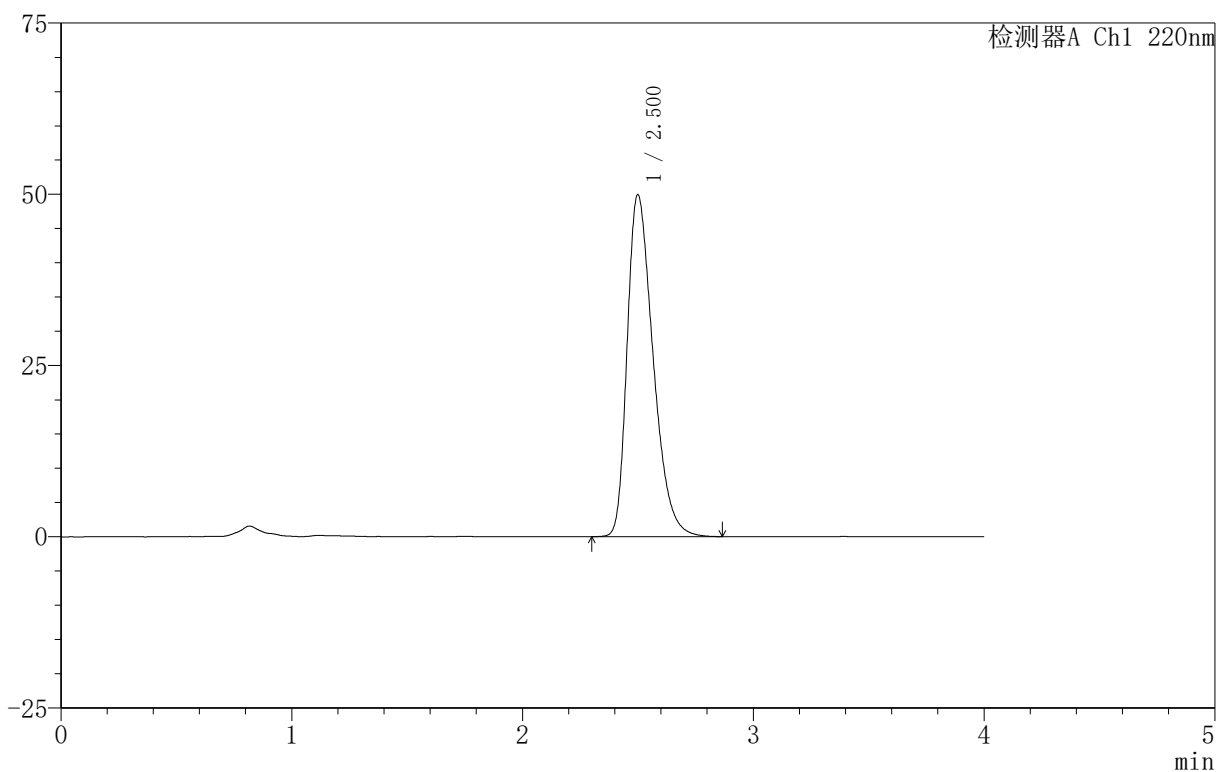

<峰表>

检测器A Ch1 220nm

峰号	保留时间	面积	面积%	高度	理论塔板数(USP)	拖尾因子	分离度(USP)
1	2.500	390272	100.000	49851	2393	1.378	--
总计		390272	100.000	49851			

999磷酸西格列汀片

〈样品信息〉

色谱柱:XB-CN(50mm*4.6mm,5 μ m) 流速:1.0ml/min
 柱温:30 $^{\circ}$ C 波长:220nm
 数据文件名: RC\$999 - 18-16/29-1188-2 - zzp-2025060411p-rcqx-100mg-pH6.8jz-lf100z-jyx2-5min-P5.lcd
 方法文件名: RC\$999 - 20250618-xglt-rcqx-FX278.lcm
 批处理文件名: RC\$999 - 20250620-FX278.lcb
 样品瓶号: 1-37
 进样体积: 10 μ l 版本号:6.115
 进样时间: 2025/06/20 14:15:21 实验者: jiangjinwei
 处理时间(V2): 2025/06/21 10:38:23 处理者: jiangjinwei
 仪器型号: SHIMADZU LC-2050C(FX278)

〈色谱图〉

mV

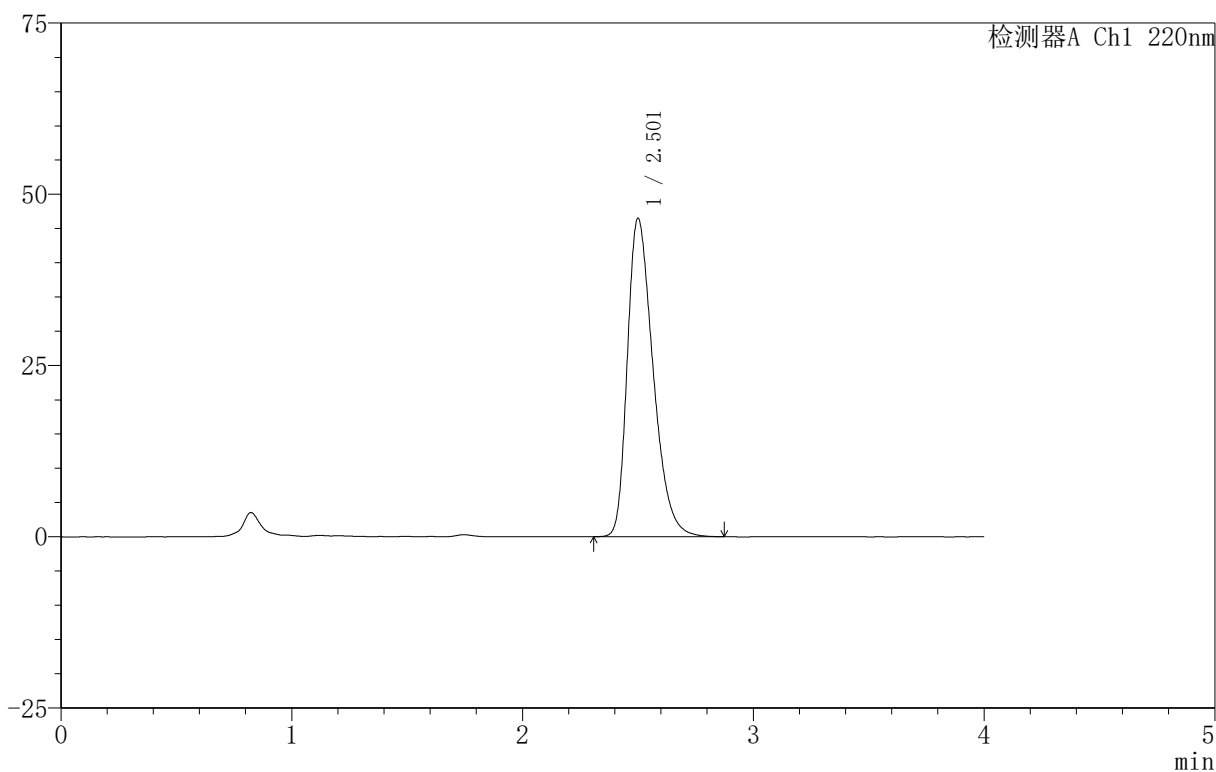

〈峰表〉

检测器A Ch1 220nm

峰号	保留时间	面积	面积%	高度	理论塔板数(USP)	拖尾因子	分离度(USP)
1	2.501	361268	100.000	46352	2430	1.363	--
总计		361268	100.000	46352			

图11 磷酸西格列汀片溶出曲线测定HPLC图谱
 自制品-2025060411批(100mg规格)-均一性2-pH6.8介质-篮法-100转-5min-片5
 供试品溶液-1



999磷酸西格列汀片

<样品信息>

色谱柱 :XB-CN(50mm*4.6mm,5 μ m) 流速:1.0ml/min
柱温:30 $^{\circ}$ C 波长:220nm
数据文件名: RC\$999 - 18-16/29-1192-2 - zzp-2025060411p-rcqx-100mg-pH6.8jz-lf100z-jyx2-10min-P3.lcd
方法文件名: RC\$999 - 20250618-xglt-rcqx-FX278.lcm
批处理文件名: RC\$999 - 20250620-FX278.lcb
样品瓶号: 1-20
进样体积: 10 μ l 版本号:6.115
进样时间: 2025/06/20 14:32:51 实验者: jiangjinwei
处理时间 (V2) : 2025/06/21 10:38:34 处理者: jiangjinwei
仪器型号: SHIMADZU LC-2050C(FX278)

<色谱图>

mV

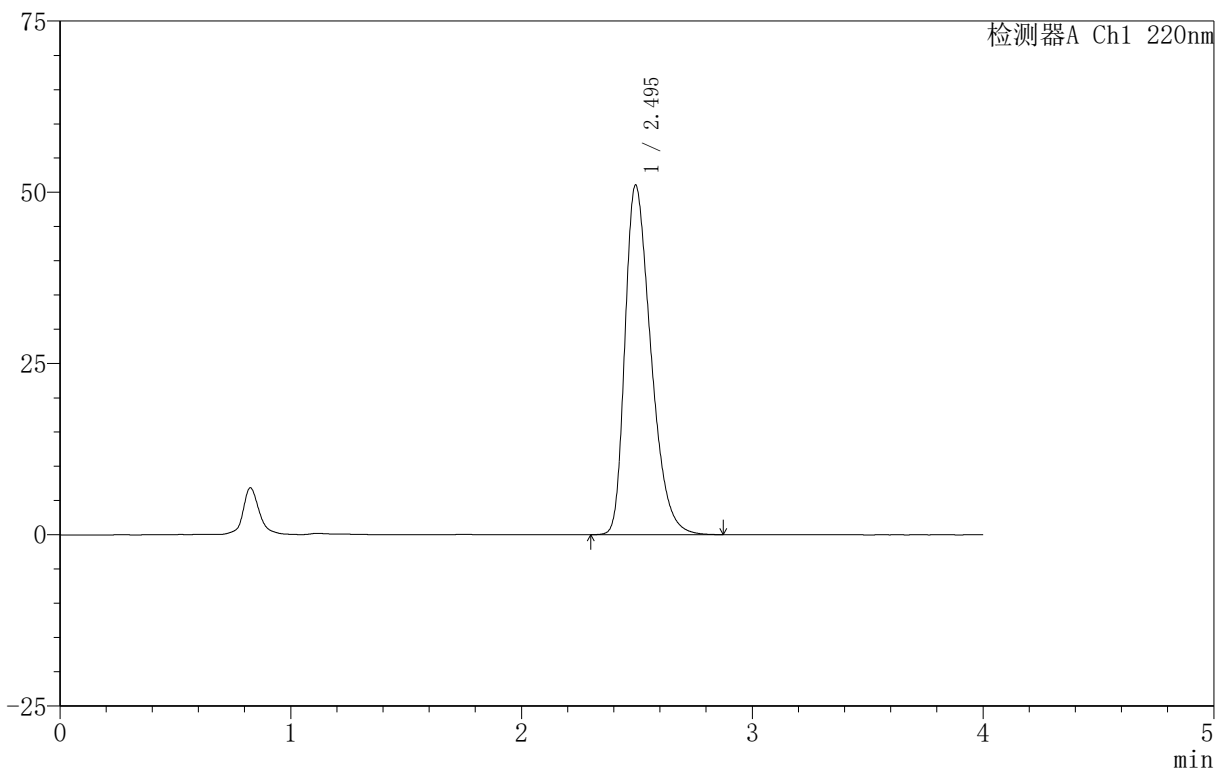

<峰表>

检测器A Ch1 220nm

峰号	保留时间	面积	面积%	高度	理论塔板数(USP)	拖尾因子	分离度(USP)
1	2.495	398617	100.000	50996	2385	1.382	--
总计		398617	100.000	50996			

图15 磷酸西格列汀片溶出曲线测定HPLC图谱
自制品-2025060411批(100mg规格)-均一性2-pH6.8介质-篮法-100转-10min-片3
供试品溶液-1

999磷酸西格列汀片

<样品信息>

色谱柱:XB-CN(50mm*4.6mm,5 μ m) 流速:1.0ml/min
 柱温:30 $^{\circ}$ C 波长:220nm
 数据文件名: RC\$999 - 18-16/29-1193-2 - zzp-2025060411p-rcqx-100mg-pH6.8jz-lf100z-jyx2-10min-P4.lcd
 方法文件名: RC\$999 - 20250618-xglt-rcqx-FX278.lcm
 批处理文件名: RC\$999 - 20250620-FX278.lcb
 样品瓶号: 1-29
 进样体积: 10 μ l 版本号:6.115
 进样时间: 2025/06/20 14:37:13 实验者: jiangjinwei
 处理时间(V2): 2025/06/21 10:38:37 处理者: jiangjinwei
 仪器型号: SHIMADZU LC-2050C(FX278)

<色谱图>

mV

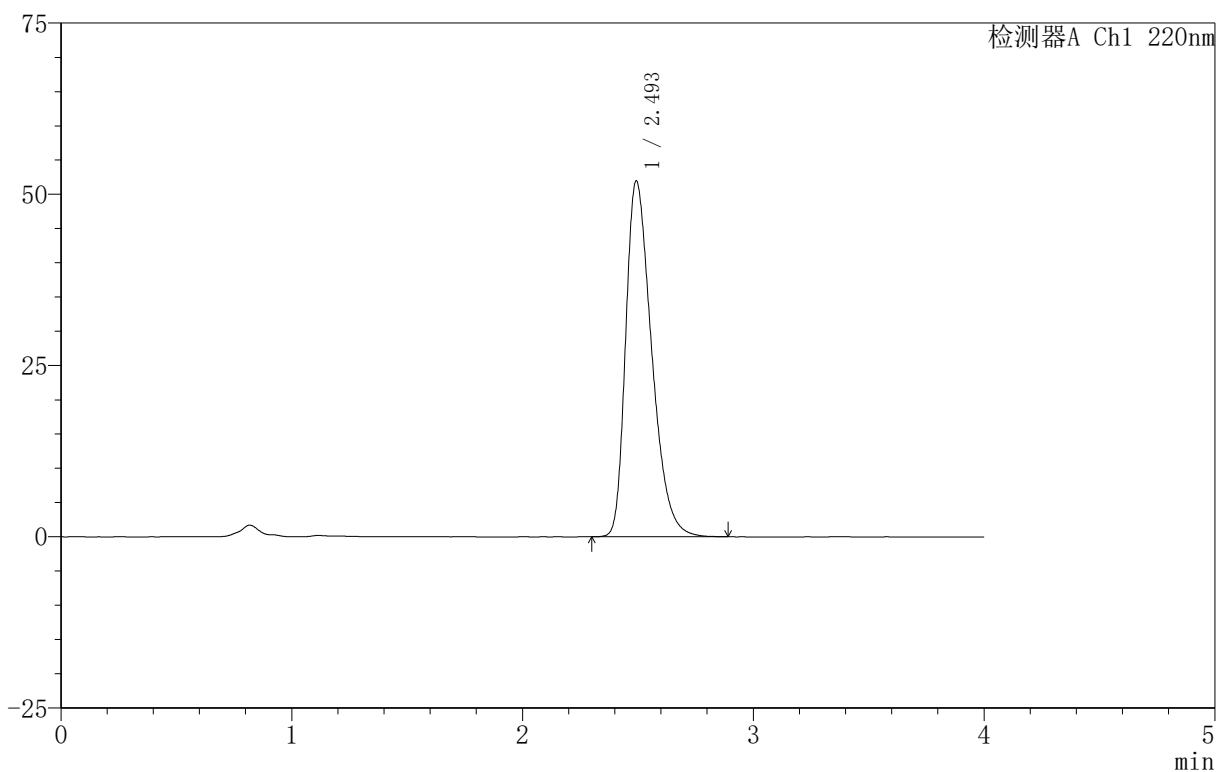

<峰表>

检测器A Ch1 220nm

峰号	保留时间	面积	面积%	高度	理论塔板数(USP)	拖尾因子	分离度(USP)
1	2.493	406509	100.000	51825	2374	1.389	--
总计		406509	100.000	51825			



999磷酸西格列汀片

<样品信息>

色谱柱 :XB-CN(50mm*4.6mm,5μm) 流速:1.0ml/min
 柱温:30°C 波长:220nm
 数据文件名: RC\$999 - 18-16/29-1194-2 - zzp-2025060411p-rcqx-100mg-pH6.8jz-lf100z-jyx2-10min-P5.lcd
 方法文件名: RC\$999 - 20250618-xglt-rcqx-FX278.lcm
 批处理文件名: RC\$999 - 20250620-FX278.lcb
 样品瓶号: 1-38
 进样体积: 10 μl 版本号:6.115
 进样时间: 2025/06/20 14:41:35 实验者: jiangjinwei
 处理时间(V2): 2025/06/21 10:38:39 处理者: jiangjinwei
 仪器型号: SHIMADZU LC-2050C(FX278)

<色谱图>

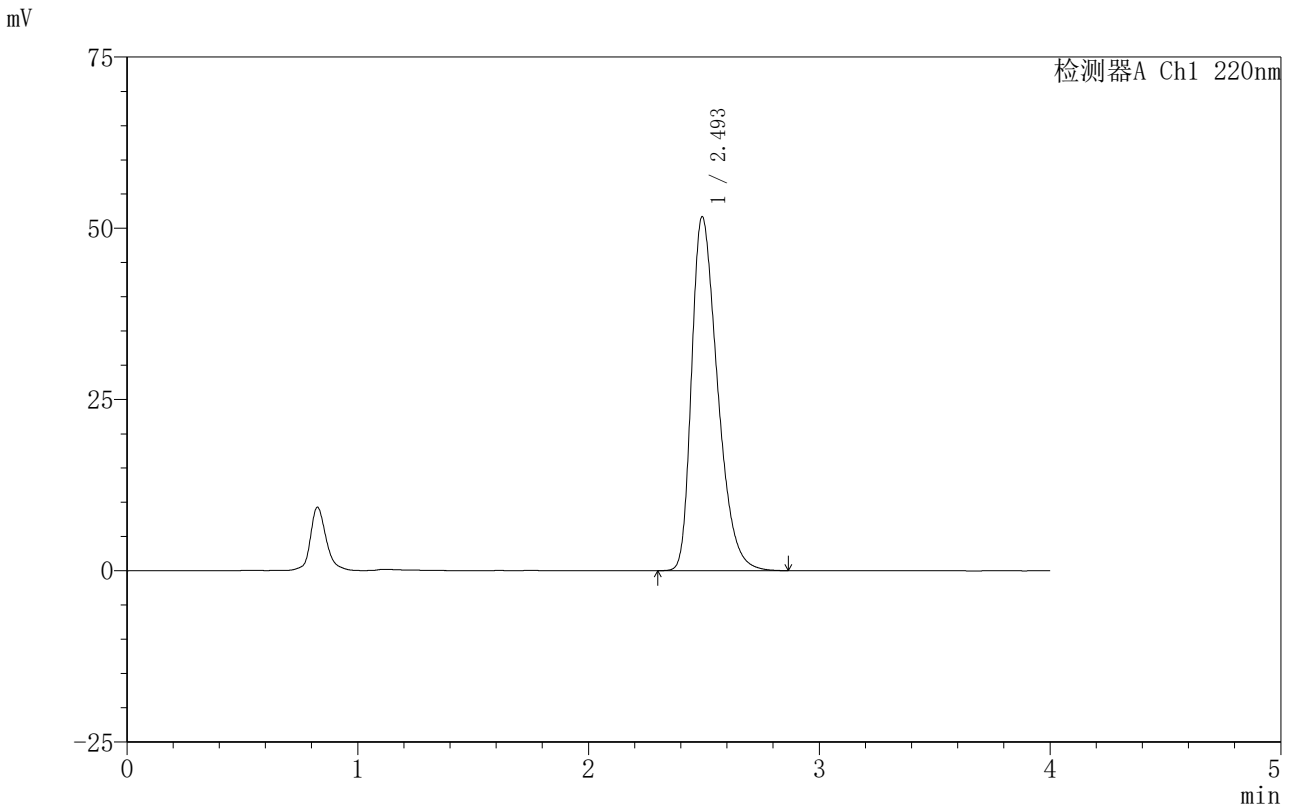

<峰表>

检测器A Ch1 220nm

峰号	保留时间	面积	面积%	高度	理论塔板数(USP)	拖尾因子	分离度(USP)
1	2.493	403727	100.000	51532	2380	1.386	--
总计		403727	100.000	51532			

图17 磷酸西格列汀片溶出曲线测定HPLC图谱

自制品-2025060411批(100mg规格)-均一性2-pH6.8介质-篮法-100转-10min-片5

供试品溶液-1

999磷酸西格列汀片

<样品信息>

色谱柱:XB-CN(50mm*4.6mm,5 μ m) 流速:1.0ml/min
 柱温:30 $^{\circ}$ C 波长:220nm
 数据文件名: RC\$999 - 18-16/29-1195-2 - zzp-2025060411p-rcqx-100mg-pH6.8jz-lf100z-jyx2-10min-P6.lcd
 方法文件名: RC\$999 - 20250618-xglt-rcqx-FX278.lcm
 批处理文件名: RC\$999 - 20250620-FX278.lcb
 样品瓶号: 1-47
 进样体积: 10 μ l 版本号:6.115
 进样时间: 2025/06/20 14:45:56 实验者: jiangjinwei
 处理时间 (V2): 2025/06/21 10:38:42 处理者: jiangjinwei
 仪器型号: SHIMADZU LC-2050C(FX278)

<色谱图>

mV

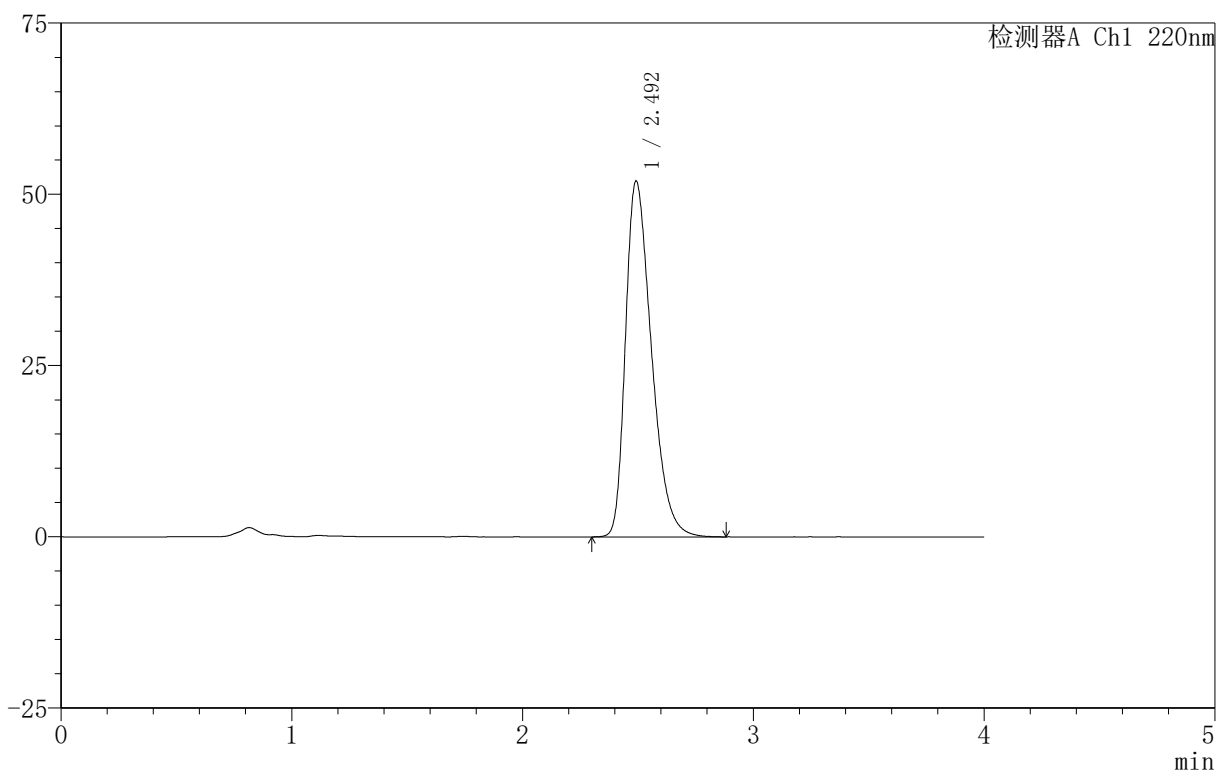

<峰表>

检测器A Ch1 220nm

峰号	保留时间	面积	面积%	高度	理论塔板数(USP)	拖尾因子	分离度(USP)
1	2.492	406267	100.000	51791	2376	1.389	--
总计		406267	100.000	51791			

999磷酸西格列汀片

<样品信息>

色谱柱 :XB-CN(50mm*4.6mm,5 μ m) 流速:1.0ml/min
 柱温:30 $^{\circ}$ C 波长:220nm
 数据文件名: RC\$999 - 18-16/29-1196-2 - zzp-2025060411p-rcqx-100mg-pH6.8jz-lf100z-jyx2-15min-P1.lcd
 方法文件名: RC\$999 - 20250618-xglt-rcqx-FX278.lcm
 批处理文件名: RC\$999 - 20250620-FX278.lcb
 样品瓶号: 1-3
 进样体积: 10 μ l 版本号:6.115
 进样时间: 2025/06/20 14:50:19 实验者: jiangjinwei
 处理时间 (V2) : 2025/06/21 10:38:45 处理者: jiangjinwei
 仪器型号: SHIMADZU LC-2050C(FX278)

<色谱图>

mV

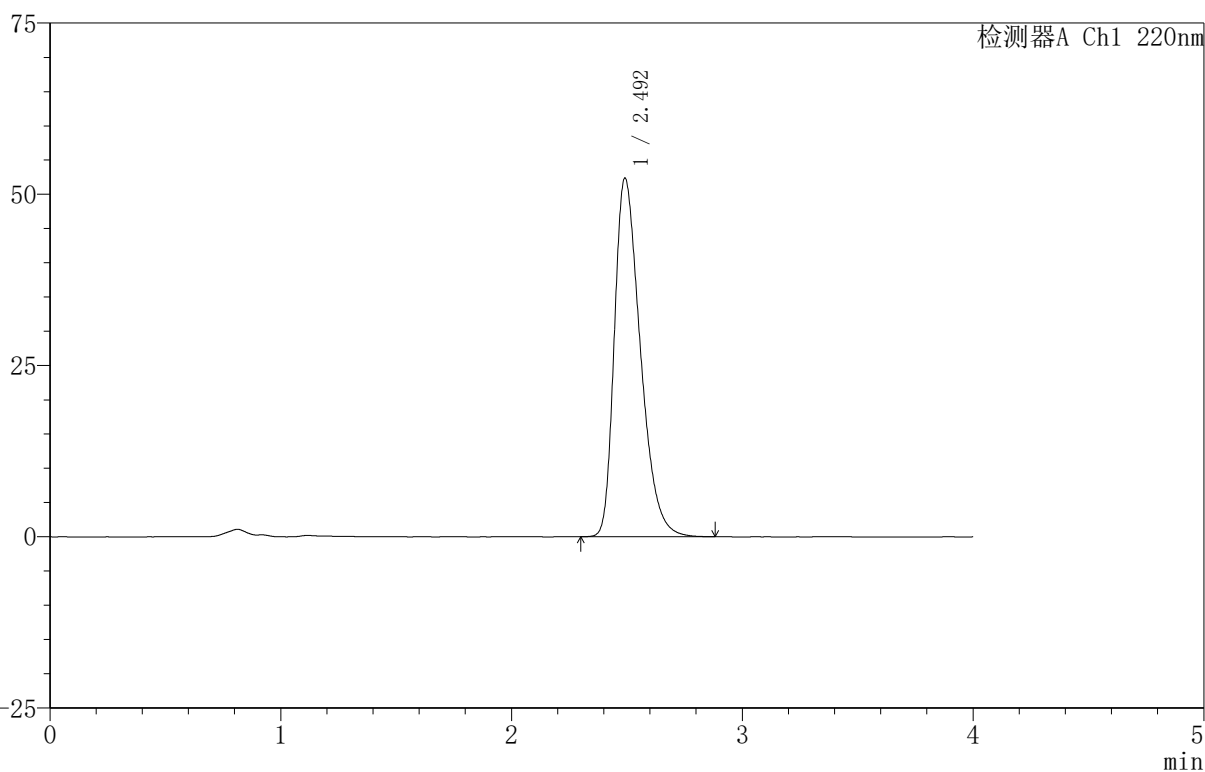

<峰表>

检测器A Ch1 220nm

峰号	保留时间	面积	面积%	高度	理论塔板数(USP)	拖尾因子	分离度(USP)
1	2.492	409846	100.000	52262	2367	1.391	--
总计		409846	100.000	52262			

图19 磷酸西格列汀片溶出曲线测定HPLC图谱
 自制品-2025060411批(100mg规格)-均一性2-pH6.8介质-篮法-100转-15min-片1

供试品溶液-1

999磷酸西格列汀片

<样品信息>

色谱柱:XB-CN(50mm*4.6mm,5 μ m) 流速:1.0ml/min
 柱温:30 $^{\circ}$ C 波长:220nm
 数据文件名: RC\$999 - 18-16/29-1197-2 - zzp-2025060411p-rcqx-100mg-pH6.8jz-lf100z-jyx2-15min-P2.lcd
 方法文件名: RC\$999 - 20250618-xglt-rcqx-FX278.lcm
 批处理文件名: RC\$999 - 20250620-FX278.lcb
 样品瓶号: 1-12
 进样体积: 10 μ l 版本号:6.115
 进样时间: 2025/06/20 14:54:42 实验者: jiangjinwei
 处理时间(V2): 2025/06/21 10:38:48 处理者: jiangjinwei
 仪器型号: SHIMADZU LC-2050C(FX278)

<色谱图>

mV

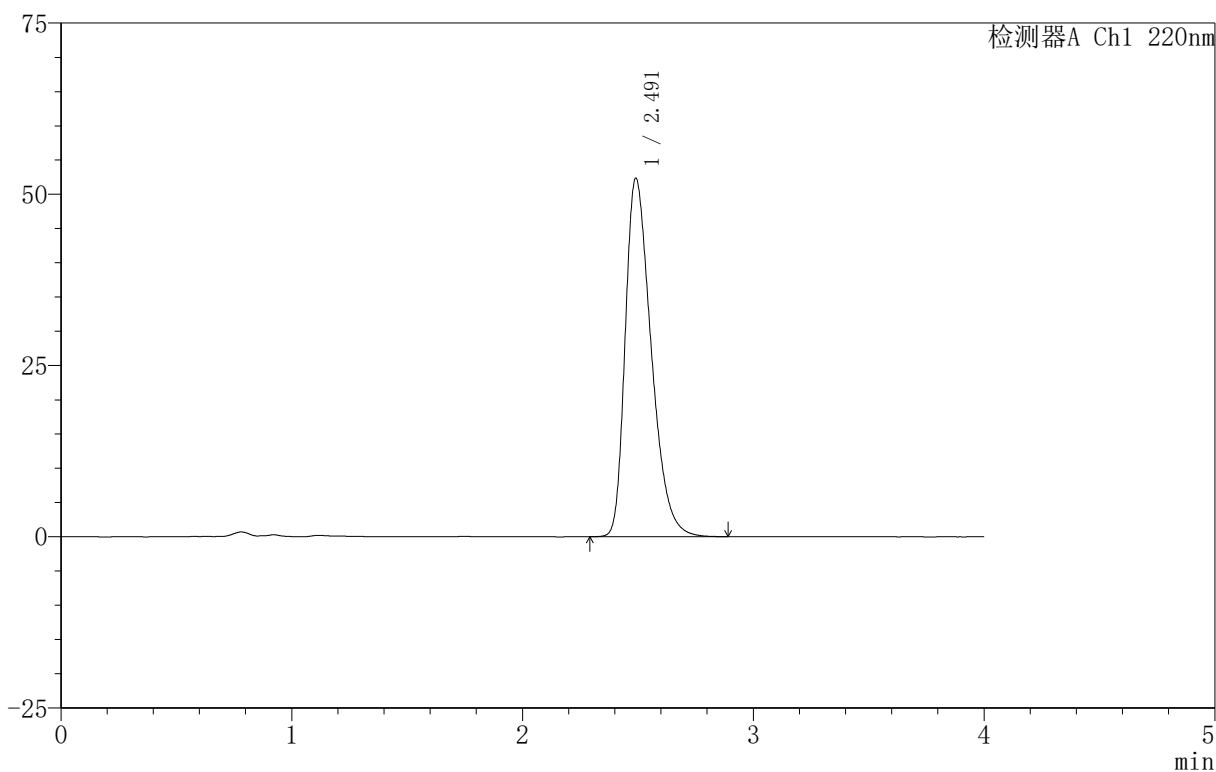

<峰表>

检测器A Ch1 220nm

峰号	保留时间	面积	面积%	高度	理论塔板数(USP)	拖尾因子	分离度(USP)
1	2.491	409659	100.000	52264	2369	1.390	--
总计		409659	100.000	52264			

999磷酸西格列汀片

<样品信息>

色谱柱 :XB-CN(50mm*4.6mm,5 μ m) 流速:1.0ml/min
 柱温:30 $^{\circ}$ C 波长:220nm
 数据文件名: RC\$999 - 18-16/29-1198-2 - zzp-2025060411p-rcqx-100mg-pH6.8jz-lf100z-jyx2-15min-P3.lcd
 方法文件名: RC\$999 - 20250618-xglt-rcqx-FX278.lcm
 批处理文件名: RC\$999 - 20250620-FX278.lcb
 样品瓶号: 1-21
 进样体积: 10 μ l 版本号:6.115
 进样时间: 2025/06/20 14:59:05 实验者: jiangjinwei
 处理时间 (V2): 2025/06/21 10:38:51 处理者: jiangjinwei
 仪器型号: SHIMADZU LC-2050C(FX278)

<色谱图>

mV

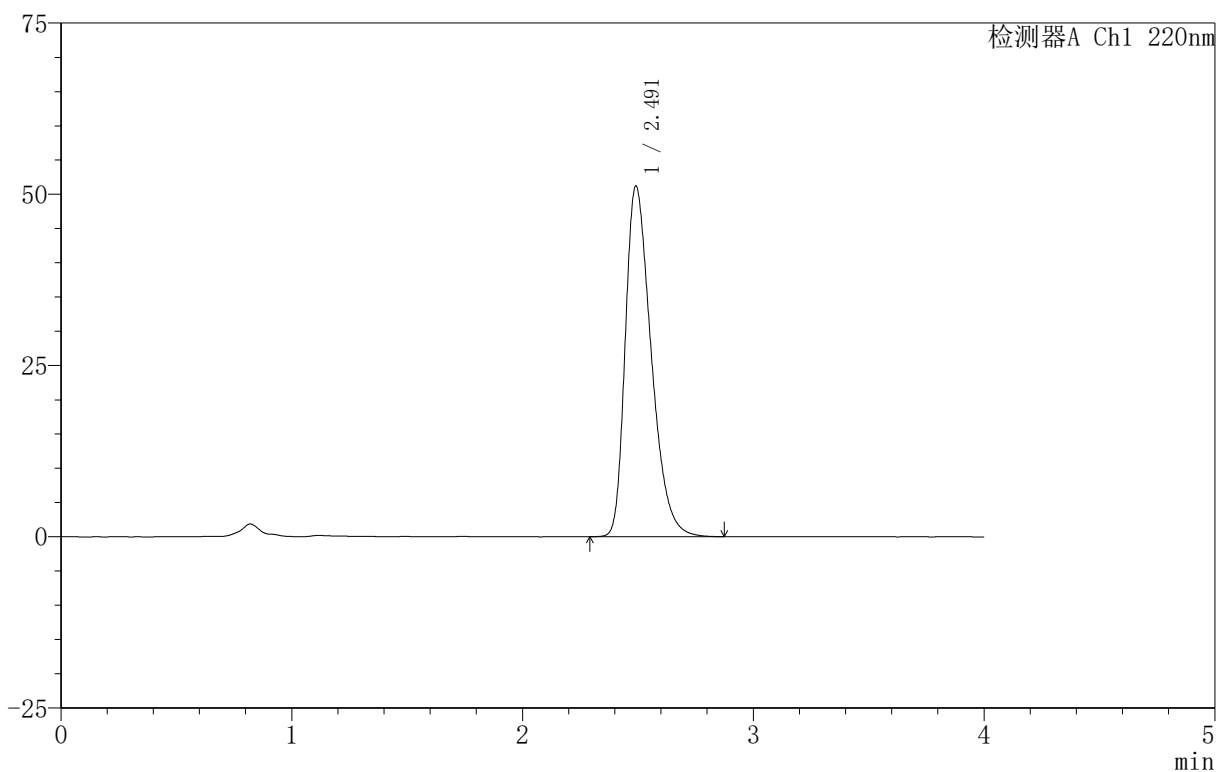

<峰表>

检测器A Ch1 220nm

峰号	保留时间	面积	面积%	高度	理论塔板数(USP)	拖尾因子	分离度(USP)
1	2.491	399870	100.000	51122	2381	1.386	--
总计		399870	100.000	51122			

图21 磷酸西格列汀片溶出曲线测定HPLC图谱
 自制品-2025060411批(100mg规格)-均一性2-pH6.8介质-篮法-100转-15min-片3
 供试品溶液-1

999磷酸西格列汀片

<样品信息>

色谱柱:XB-CN(50mm*4.6mm,5 μ m) 流速:1.0ml/min
 柱温:30 $^{\circ}$ C 波长:220nm
 数据文件名: RC\$999 - 18-16/29-1200-2 - zzp-2025060411p-rcqx-100mg-pH6.8jz-lf100z-jyx2-15min-P5.lcd
 方法文件名: RC\$999 - 20250618-xglt-rcqx-FX278.lcm
 批处理文件名: RC\$999 - 20250620-FX278.lcb
 样品瓶号: 1-39
 进样体积: 10 μ l 版本号:6.115
 进样时间: 2025/06/20 15:07:48 实验者: jiangjinwei
 处理时间(V2): 2025/06/21 10:38:56 处理者: jiangjinwei
 仪器型号: SHIMADZU LC-2050C(FX278)

<色谱图>

mV

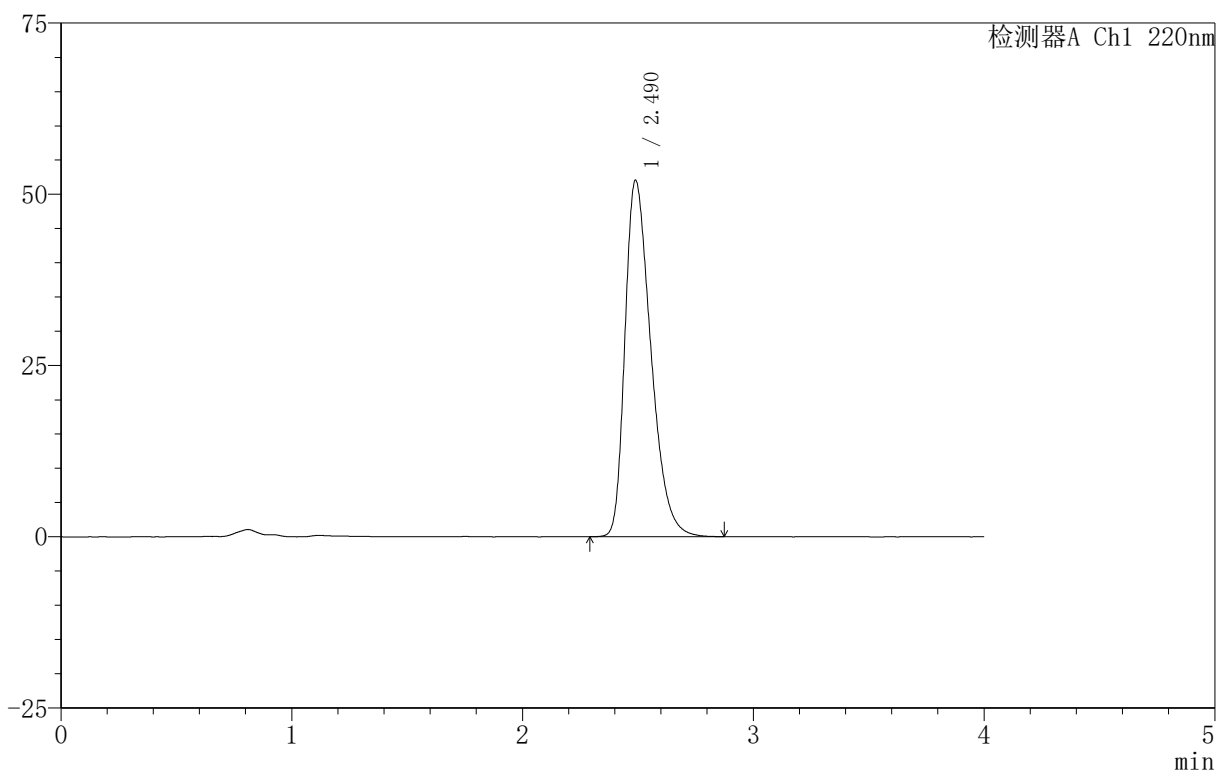

<峰表>

检测器A Ch1 220nm

峰号	保留时间	面积	面积%	高度	理论塔板数(USP)	拖尾因子	分离度(USP)
1	2.490	406772	100.000	52032	2372	1.388	--
总计		406772	100.000	52032			

999磷酸西格列汀片

〈样品信息〉

色谱柱:XB-CN(50mm*4.6mm,5 μ m) 流速:1.0ml/min
 柱温:30 $^{\circ}$ C 波长:220nm
 数据文件名: RC\$999 - 18-16/29-1201-2 - zzp-2025060411p-rcqx-100mg-pH6.8jz-lf100z-jyx2-15min-P6.lcd
 方法文件名: RC\$999 - 20250618-xglt-rcqx-FX278.lcm
 批处理文件名: RC\$999 - 20250620-FX278.lcb
 样品瓶号: 1-48
 进样体积: 10 μ l 版本号:6.115
 进样时间: 2025/06/20 15:12:11 实验者: jiangjinwei
 处理时间(V2): 2025/06/21 10:38:59 处理者: jiangjinwei
 仪器型号: SHIMADZU LC-2050C(FX278)

〈色谱图〉

mV

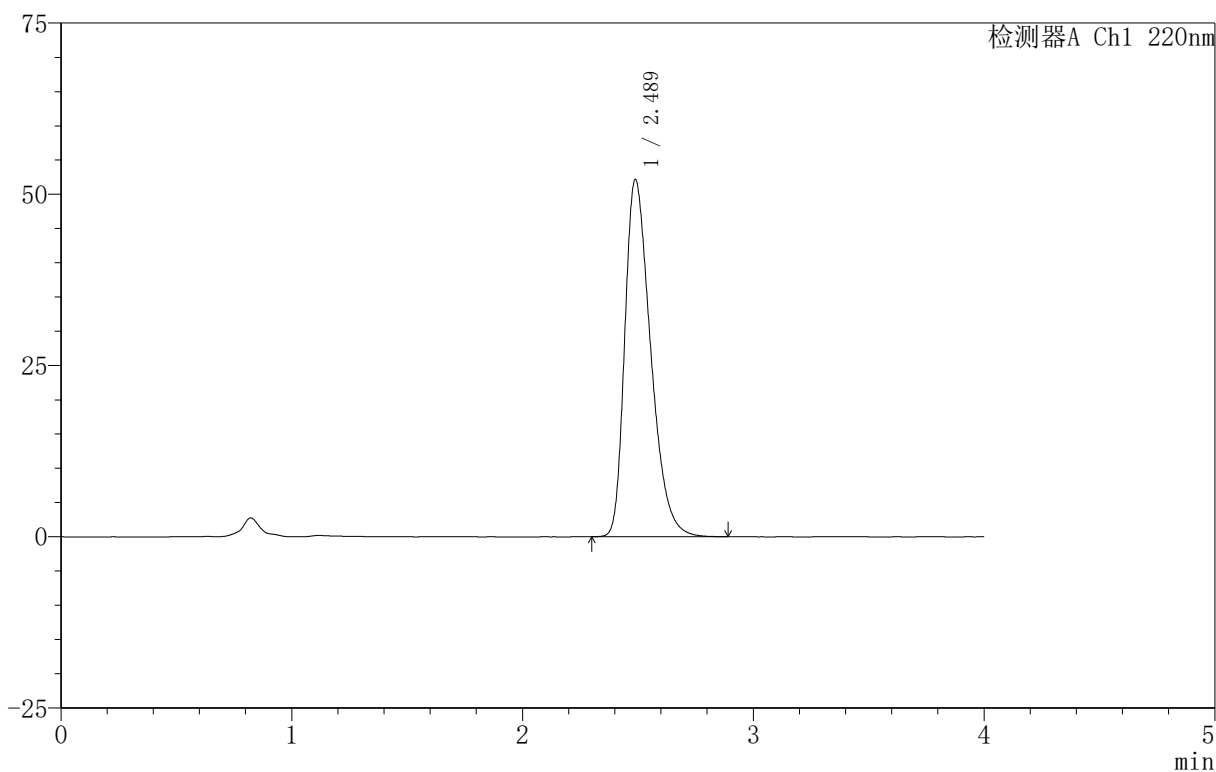

〈峰表〉

检测器A Ch1 220nm

峰号	保留时间	面积	面积%	高度	理论塔板数(USP)	拖尾因子	分离度(USP)
1	2.489	406877	100.000	52162	2382	1.387	--
总计		406877	100.000	52162			



999磷酸西格列汀片

<样品信息>

色谱柱:XB-CN(50mm*4.6mm,5µm) 流速:1.0ml/min
 柱温:30°C 波长:220nm
 数据文件名: RC\$999 - 18-16/29-1202-2 - zzp-2025060411p-rcqx-100mg-pH6.8jz-lf100z-jyx2-20min-P1.lcd
 方法文件名: RC\$999 - 20250618-xglt-rcqx-FX278.lcm
 批处理文件名: RC\$999 - 20250620-FX278.lcb
 样品瓶号: 1-4
 进样体积: 10 µl 版本号:6.115
 进样时间: 2025/06/20 15:16:33 实验者: jiangjinwei
 处理时间 (V2): 2025/06/21 10:39:02 处理者: jiangjinwei
 仪器型号: SHIMADZU LC-2050C(FX278)

<色谱图>

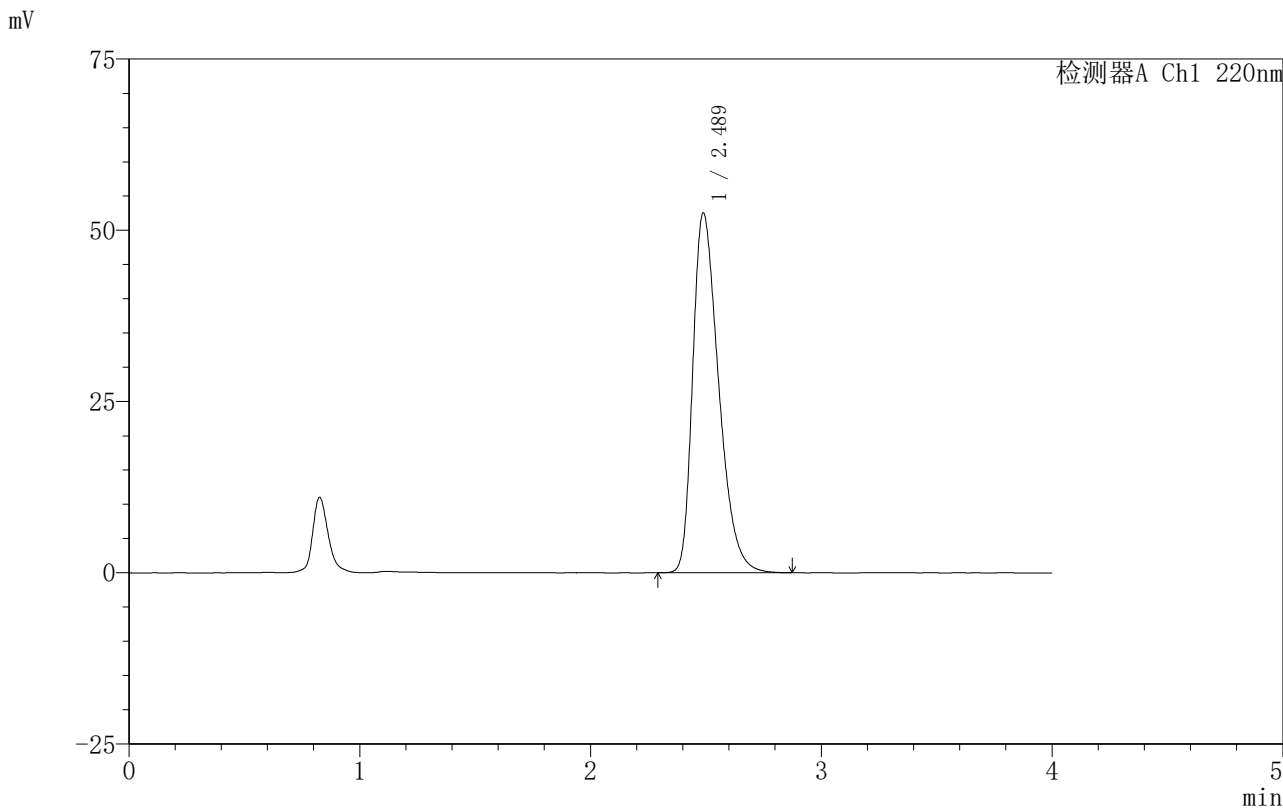

<峰表>

检测器A Ch1 220nm

峰号	保留时间	面积	面积%	高度	理论塔板数(USP)	拖尾因子	分离度(USP)
1	2.489	410591	100.000	52536	2371	1.389	--
总计		410591	100.000	52536			

图25 磷酸西格列汀片溶出曲线测定HPLC图谱
 自制品-2025060411批(100mg规格)-均一性2-pH6.8介质-篮法-100转-20min-片1
 供试品溶液-1

999磷酸西格列汀片

<样品信息>

色谱柱 :XB-CN(50mm*4.6mm,5 μ m) 流速:1.0ml/min
柱温:30 $^{\circ}$ C 波长:220nm
数据文件名: RC\$999 - 18-16/29-1203-2 - zzp-2025060411p-rcqx-100mg-pH6.8jz-lf100z-jyx2-20min-P2.lcd
方法文件名: RC\$999 - 20250618-xglt-rcqx-FX278.lcm
批处理文件名: RC\$999 - 20250620-FX278.lcb
样品瓶号: 1-13
进样体积: 10 μ l 版本号:6.115
进样时间: 2025/06/20 15:20:55 实验者: jiangjinwei
处理时间(V2): 2025/06/21 10:39:05 处理者: jiangjinwei
仪器型号: SHIMADZU LC-2050C(FX278)

<色谱图>

mV

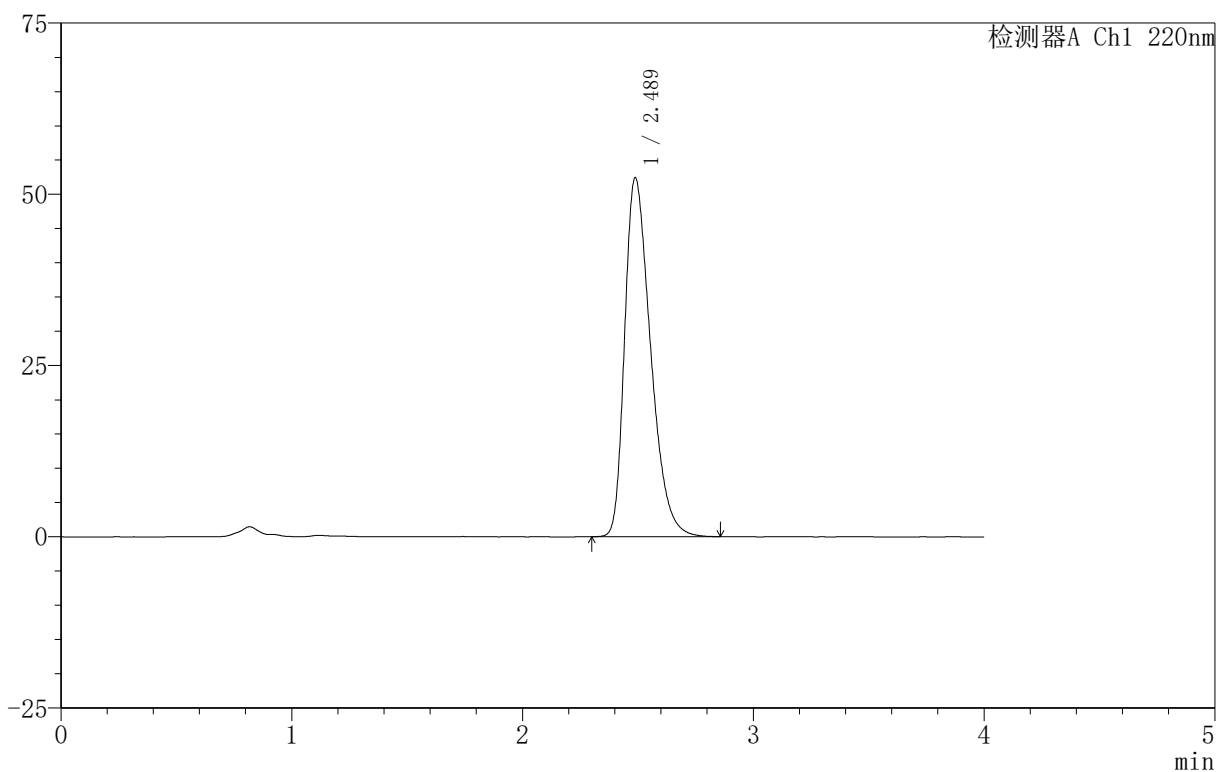

<峰表>

检测器A Ch1 220nm

峰号	保留时间	面积	面积%	高度	理论塔板数(USP)	拖尾因子	分离度(USP)
1	2.489	409582	100.000	52417	2369	1.389	--
总计		409582	100.000	52417			

999磷酸西格列汀片

〈样品信息〉

色谱柱:XB-CN(50mm*4.6mm,5 μ m) 流速:1.0ml/min
 柱温:30 $^{\circ}$ C 波长:220nm
 数据文件名: RC\$999 - 18-16/29-1204-2 - zzp-2025060411p-rcqx-100mg-pH6.8jz-lf100z-jyx2-20min-P3.lcd
 方法文件名: RC\$999 - 20250618-xglt-rcqx-FX278.lcm
 批处理文件名: RC\$999 - 20250620-FX278.lcb
 样品瓶号: 1-22
 进样体积: 10 μ l 版本号:6.115
 进样时间: 2025/06/20 15:25:17 实验者: jiangjinwei
 处理时间(V2): 2025/06/21 10:39:07 处理者: jiangjinwei
 仪器型号: SHIMADZU LC-2050C(FX278)

〈色谱图〉

mV

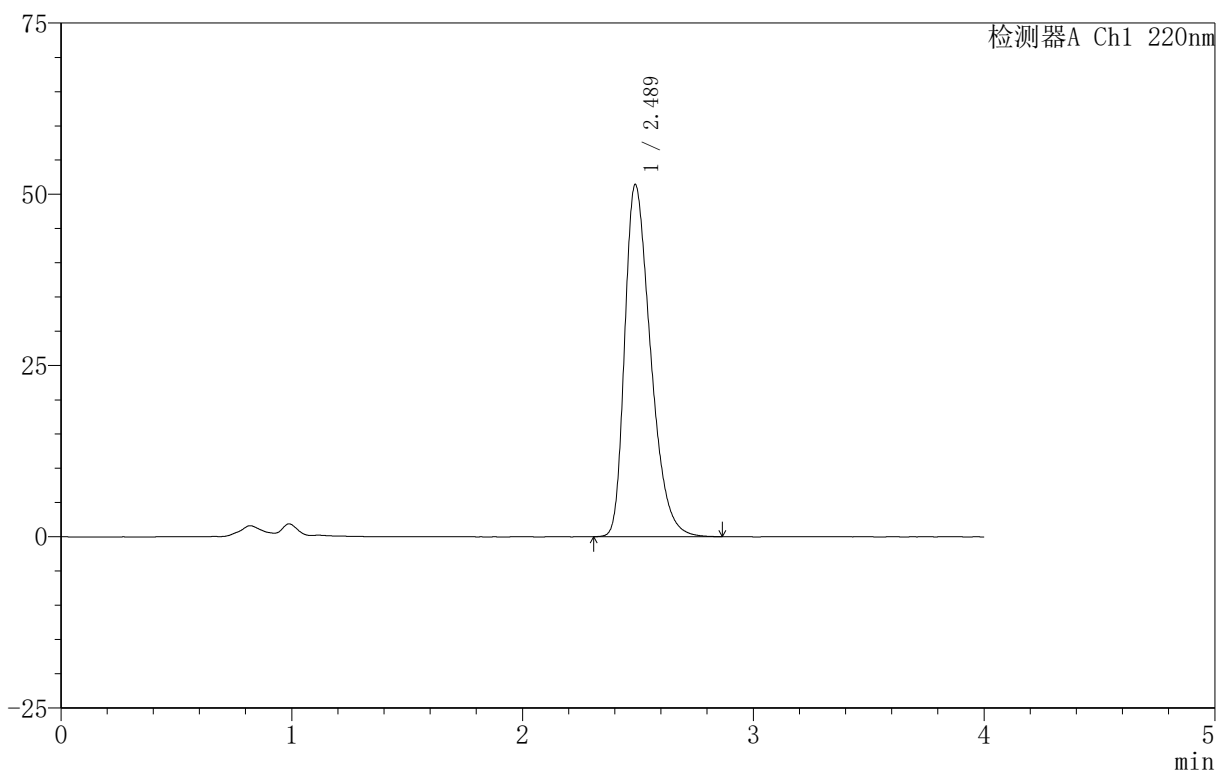

〈峰表〉

检测器A Ch1 220nm

峰号	保留时间	面积	面积%	高度	理论塔板数(USP)	拖尾因子	分离度(USP)
1	2.489	400876	100.000	51427	2385	1.384	--
总计		400876	100.000	51427			



999磷酸西格列汀片

<样品信息>

色谱柱 :XB-CN(50mm*4.6mm,5μm) 流速:1.0ml/min
柱 温:30°C 波长:220nm
数据文件名: RC\$999 - 18-16/29-1205-2 - zzp-2025060411p-rcqx-100mg-pH6.8jz-lf100z-jyx2-20min-P4.lcd
方法文件名: RC\$999 - 20250618-xglt-rcqx-FX278.lcm
批处理文件名: RC\$999 - 20250620-FX278.lcb
样品瓶号: 1-31
进样体积: 10 μl 版本号:6.115
进样时间: 2025/06/20 15:29:39 实验者: jiangjinwei
处理时间 (V2) : 2025/06/21 10:39:10 处理者: jiangjinwei
仪器型号: SHIMADZU LC-2050C(FX278)

<色谱图>

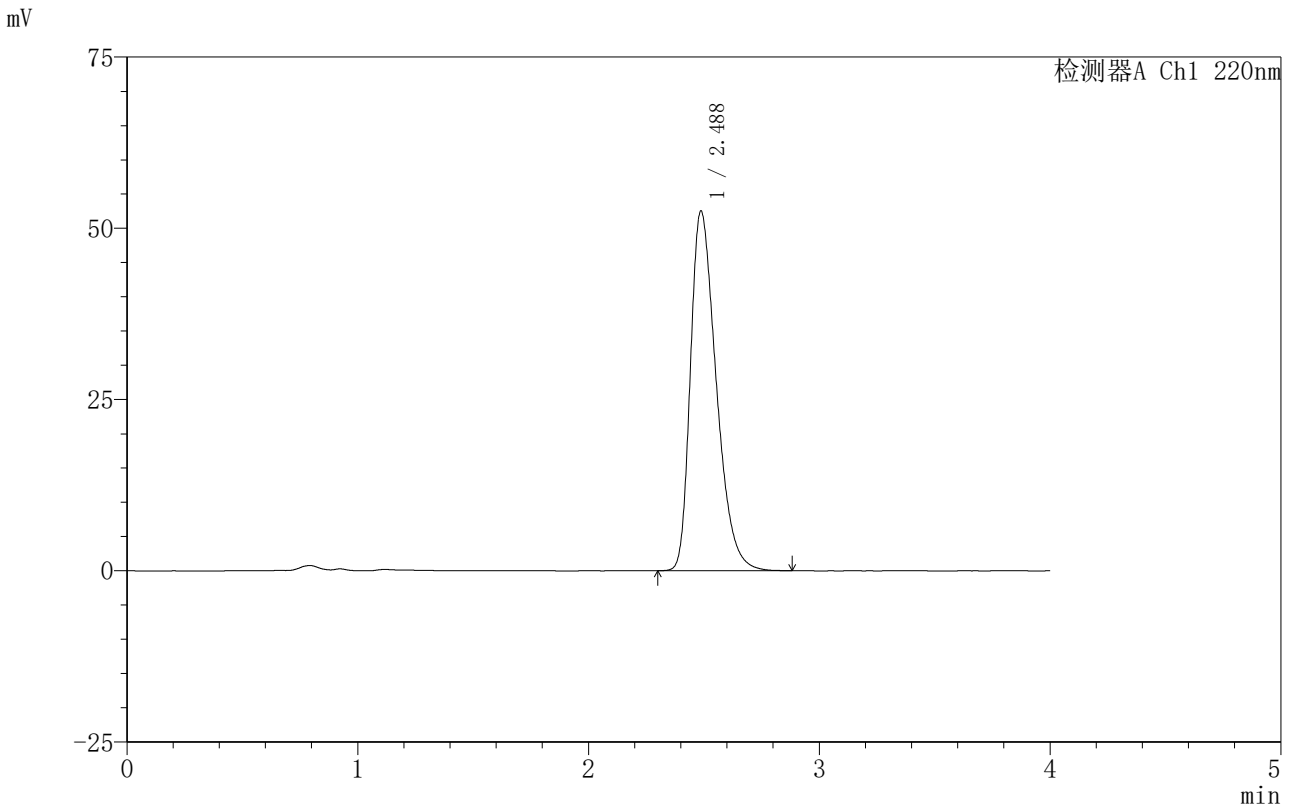

<峰表>

检测器A Ch1 220nm

峰号	保留时间	面积	面积%	高度	理论塔板数(USP)	拖尾因子	分离度(USP)
1	2.488	408686	100.000	52520	2389	1.387	--
总计		408686	100.000	52520			

图28 磷酸西格列汀片溶出曲线测定HPLC图谱
自制品-2025060411批(100mg规格)-均一性2-pH6.8介质-篮法-100转-20min-片4
供试品溶液-1

999磷酸西格列汀片

〈样品信息〉

色谱柱:XB-CN(50mm*4.6mm,5 μ m) 流速:1.0ml/min
 柱温:30 $^{\circ}$ C 波长:220nm
 数据文件名: RC\$999 - 18-16/29-1206-2 - zzp-2025060411p-rcqx-100mg-pH6.8jz-lf100z-jyx2-20min-P5.lcd
 方法文件名: RC\$999 - 20250618-xglt-rcqx-FX278.lcm
 批处理文件名: RC\$999 - 20250620-FX278.lcb
 样品瓶号: 1-40
 进样体积: 10 μ l 版本号:6.115
 进样时间: 2025/06/20 15:34:01 实验者: jiangjinwei
 处理时间(V2): 2025/06/21 10:39:13 处理者: jiangjinwei
 仪器型号: SHIMADZU LC-2050C(FX278)

〈色谱图〉

mV

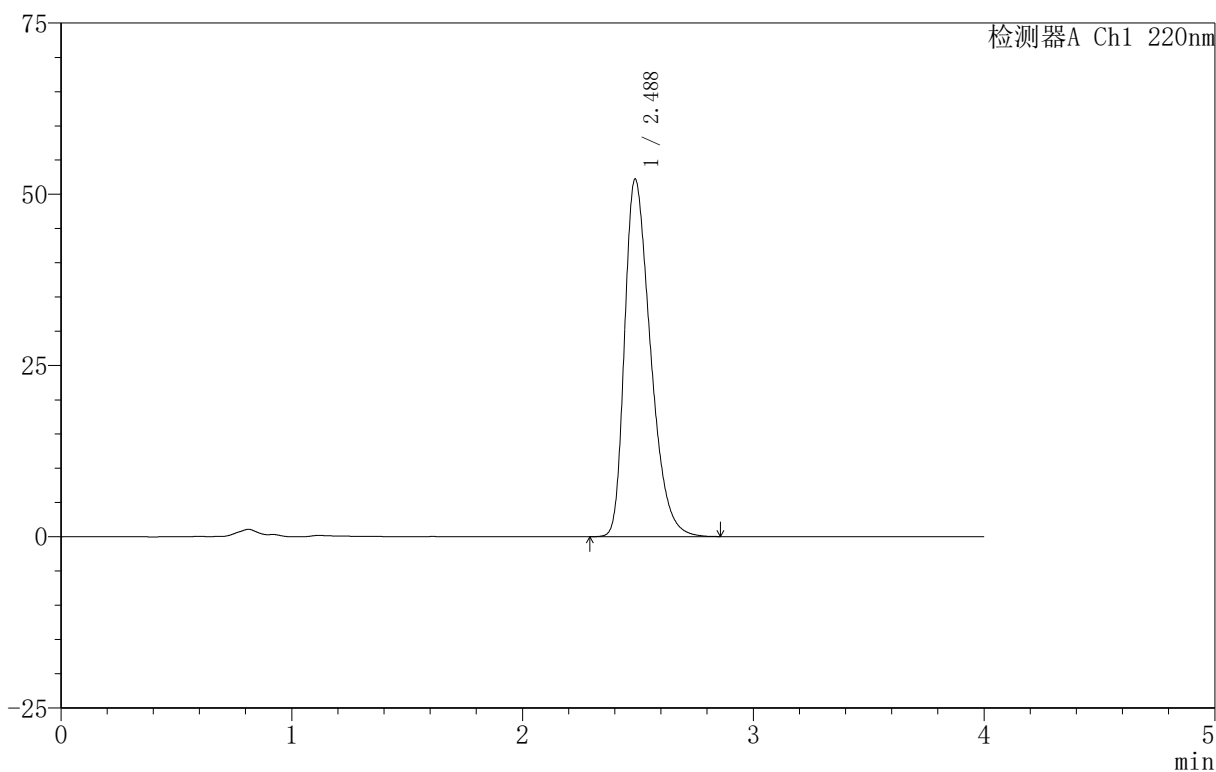

〈峰表〉

检测器A Ch1 220nm

峰号	保留时间	面积	面积%	高度	理论塔板数(USP)	拖尾因子	分离度(USP)
1	2.488	407357	100.000	52215	2375	1.388	--
总计		407357	100.000	52215			

999磷酸西格列汀片

<样品信息>

色谱柱 :XB-CN(50mm*4.6mm,5 μ m) 流速:1.0ml/min
 柱温:30 $^{\circ}$ C 波长:220nm
 数据文件名: RC\$999 - 18-16/29-1207-2 - zzp-2025060411p-rcqx-100mg-pH6.8jz-lf100z-jyx2-20min-P6.lcd
 方法文件名: RC\$999 - 20250618-xglt-rcqx-FX278.lcm
 批处理文件名: RC\$999 - 20250620-FX278.lcb
 样品瓶号: 1-49
 进样体积: 10 μ l 版本号:6.115
 进样时间: 2025/06/20 15:38:24 实验者: jiangjinwei
 处理时间 (V2): 2025/06/21 10:39:16 处理者: jiangjinwei
 仪器型号: SHIMADZU LC-2050C(FX278)

<色谱图>

mV

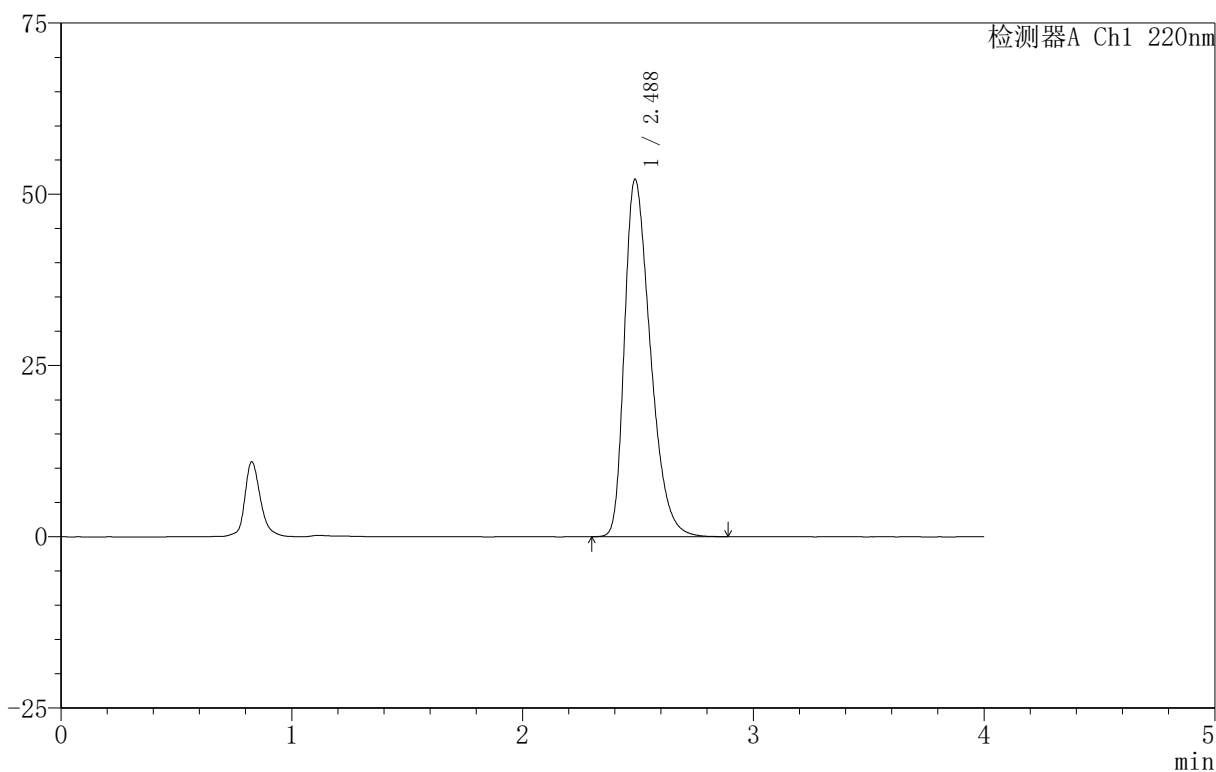

<峰表>

检测器A Ch1 220nm

峰号	保留时间	面积	面积%	高度	理论塔板数(USP)	拖尾因子	分离度(USP)
1	2.488	407458	100.000	52191	2374	1.387	--
总计		407458	100.000	52191			

999磷酸西格列汀片

<样品信息>

色谱柱:XB-CN(50mm*4.6mm,5μm) 流速:1.0ml/min
 柱温:30°C 波长:220nm
 数据文件名: RC\$999 - 18-16/29-1208-2 - zzp-2025060411p-rcqx-100mg-pH6.8jz-lf100z-jyx2-30min-P1.lcd
 方法文件名: RC\$999 - 20250618-xglt-rcqx-FX278.lcm
 批处理文件名: RC\$999 - 20250620-FX278.lcb
 样品瓶号: 1-5
 进样体积: 10 μl 版本号:6.115
 进样时间: 2025/06/20 15:42:46 实验者: jiangjinwei
 处理时间 (V2): 2025/06/21 10:39:19 处理者: jiangjinwei
 仪器型号: SHIMADZU LC-2050C(FX278)

<色谱图>

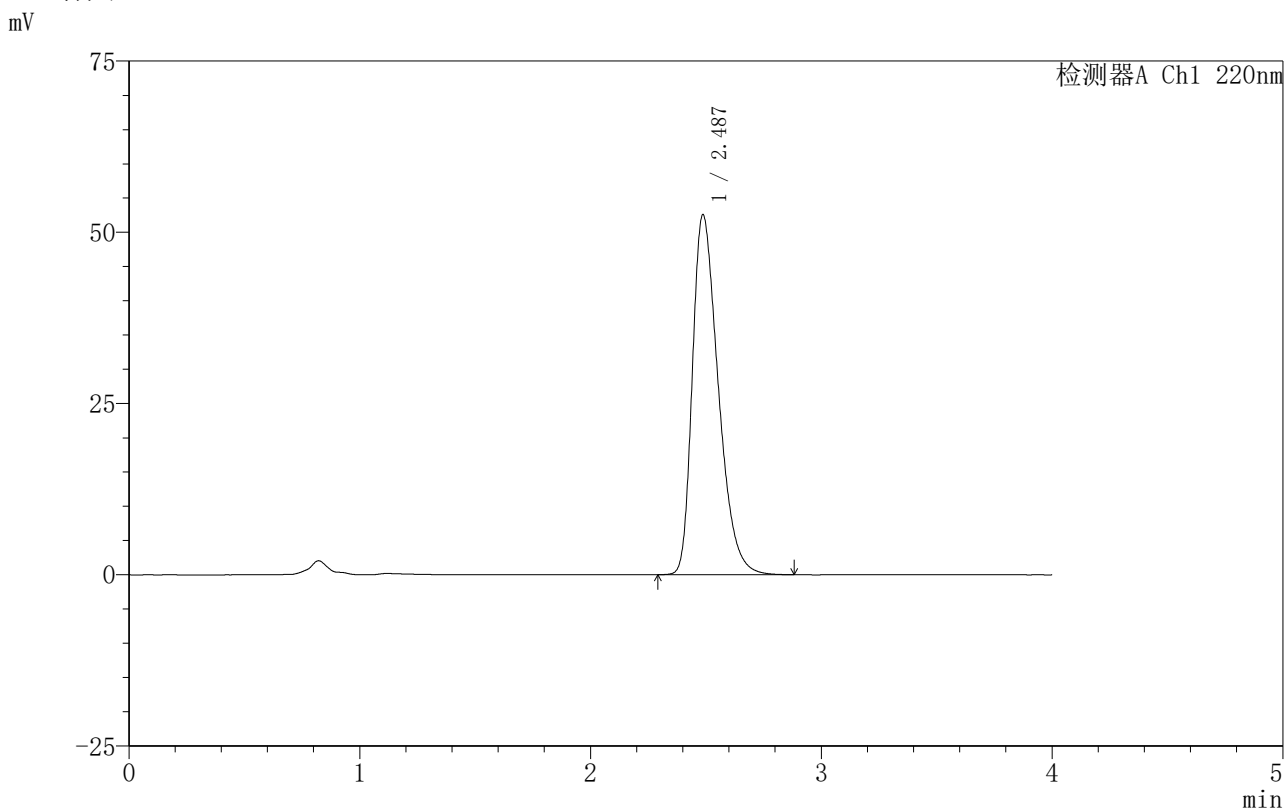

<峰表>

检测器A Ch1 220nm

峰号	保留时间	面积	面积%	高度	理论塔板数(USP)	拖尾因子	分离度(USP)
1	2.487	410432	100.000	52558	2373	1.390	--
总计		410432	100.000	52558			

图31 磷酸西格列汀片溶出曲线测定HPLC图谱
 自制品-2025060411批(100mg规格)-均一性2-pH6.8介质-篮法-100转-30min-片1
 供试品溶液-1

999磷酸西格列汀片

<样品信息>

色谱柱:XB-CN(50mm*4.6mm,5 μ m) 流速:1.0ml/min
 柱温:30 $^{\circ}$ C 波长:220nm
 数据文件名: RC\$999 - 18-16/29-1209-2 - zzp-2025060411p-rcqx-100mg-pH6.8jz-lf100z-jyx2-30min-P2.lcd
 方法文件名: RC\$999 - 20250618-xglt-rcqx-FX278.lcm
 批处理文件名: RC\$999 - 20250620-FX278.lcb
 样品瓶号: 1-14
 进样体积: 10 μ l 版本号:6.115
 进样时间: 2025/06/20 15:47:08 实验者: jiangjinwei
 处理时间(V2): 2025/06/21 10:39:22 处理者: jiangjinwei
 仪器型号: SHIMADZU LC-2050C(FX278)

<色谱图>

mV

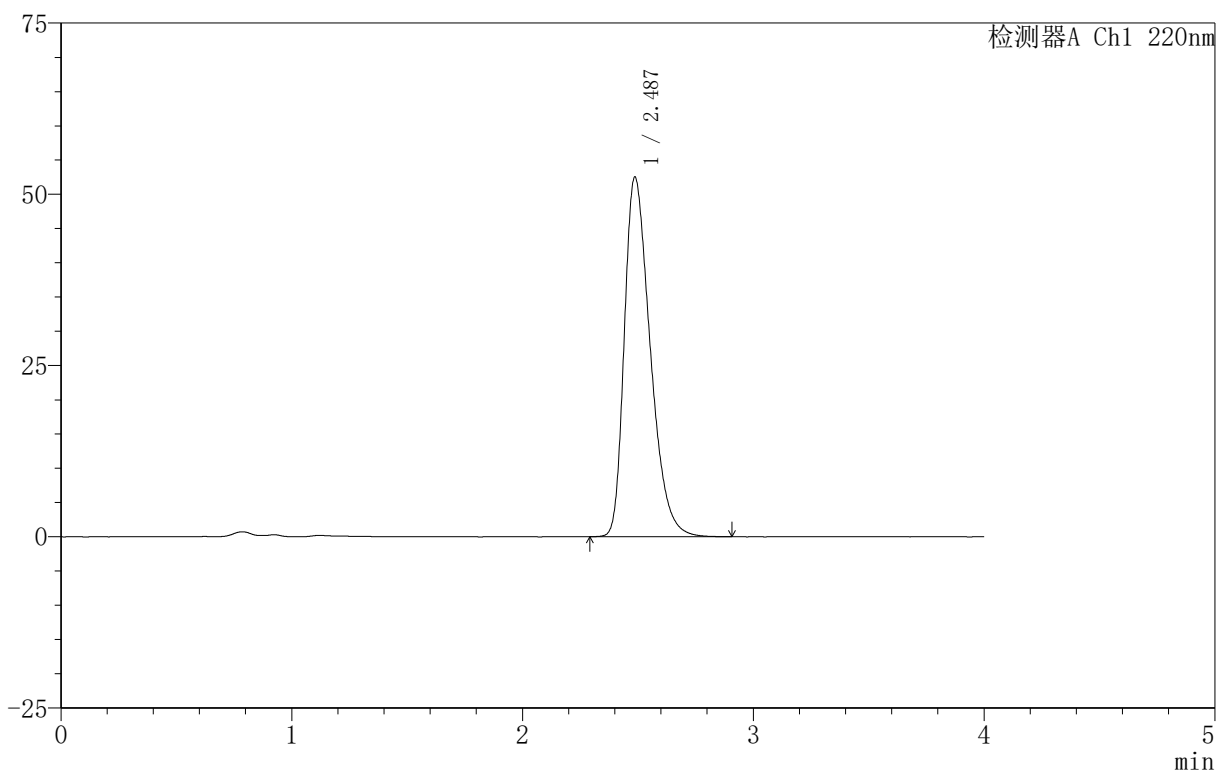

<峰表>

检测器A Ch1 220nm

峰号	保留时间	面积	面积%	高度	理论塔板数(USP)	拖尾因子	分离度(USP)
1	2.487	410456	100.000	52508	2373	1.389	--
总计		410456	100.000	52508			

999磷酸西格列汀片

〈样品信息〉

色谱柱:XB-CN(50mm*4.6mm,5 μ m) 流速:1.0ml/min
 柱温:30 $^{\circ}$ C 波长:220nm
 数据文件名: RC\$999 - 18-16/29-1210-2 - zzp-2025060411p-rcqx-100mg-pH6.8jz-lf100z-jyx2-30min-P3.lcd
 方法文件名: RC\$999 - 20250618-xglt-rcqx-FX278.lcm
 批处理文件名: RC\$999 - 20250620-FX278.lcb
 样品瓶号: 1-23
 进样体积: 10 μ l 版本号:6.115
 进样时间: 2025/06/20 15:51:31 实验者: jiangjinwei
 处理时间(V2): 2025/06/21 10:39:25 处理者: jiangjinwei
 仪器型号: SHIMADZU LC-2050C(FX278)

〈色谱图〉

mV

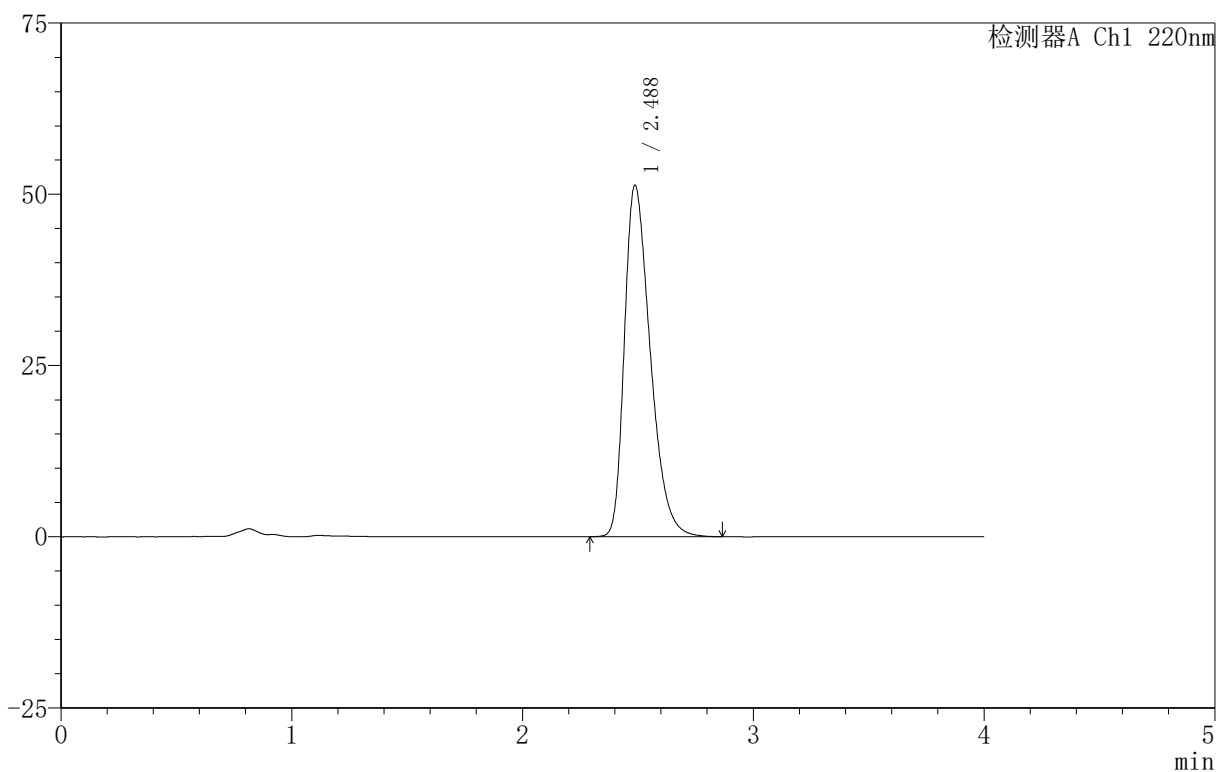

〈峰表〉

检测器A Ch1 220nm

峰号	保留时间	面积	面积%	高度	理论塔板数(USP)	拖尾因子	分离度(USP)
1	2.488	399834	100.000	51301	2385	1.383	--
总计		399834	100.000	51301			

999磷酸西格列汀片

〈样品信息〉

色谱柱:XB-CN(50mm*4.6mm,5 μ m) 流速:1.0ml/min
 柱温:30 $^{\circ}$ C 波长:220nm
 数据文件名: RC\$999 - 18-16/29-1211-2 - zzp-2025060411p-rcqx-100mg-pH6.8jz-lf100z-jyx2-30min-P4.lcd
 方法文件名: RC\$999 - 20250618-xglt-rcqx-FX278.lcm
 批处理文件名: RC\$999 - 20250620-FX278.lcb
 样品瓶号: 1-32
 进样体积: 10 μ l 版本号:6.115
 进样时间: 2025/06/20 15:55:52 实验者: jiangjinwei
 处理时间(V2): 2025/06/21 10:39:28 处理者: jiangjinwei
 仪器型号: SHIMADZU LC-2050C(FX278)

〈色谱图〉

mV

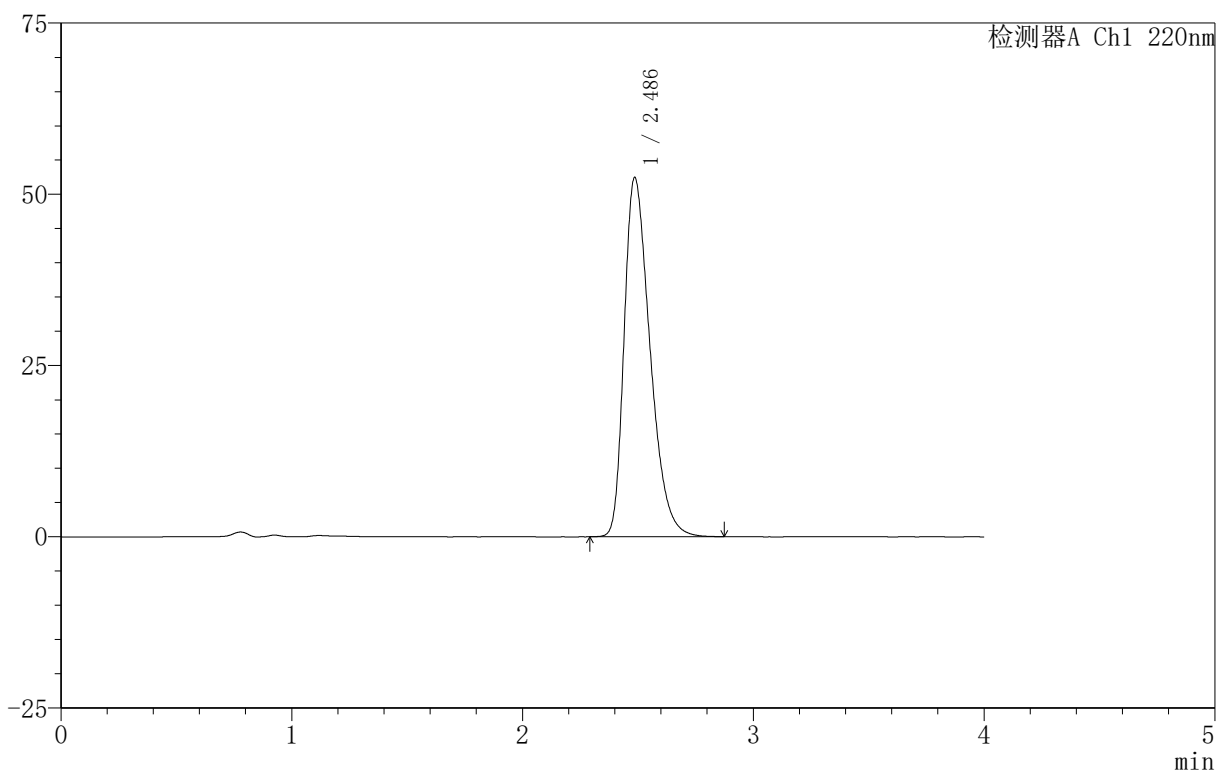

〈峰表〉

检测器A Ch1 220nm

峰号	保留时间	面积	面积%	高度	理论塔板数(USP)	拖尾因子	分离度(USP)
1	2.486	409435	100.000	52415	2372	1.388	--
总计		409435	100.000	52415			

999磷酸西格列汀片

<样品信息>

色谱柱:XB-CN(50mm*4.6mm,5 μ m) 流速:1.0ml/min
 柱温:30 $^{\circ}$ C 波长:220nm
 数据文件名: RC\$999 - 18-16/29-1212-2 - zzp-2025060411p-rcqx-100mg-pH6.8jz-lf100z-jyx2-30min-P5.lcd
 方法文件名: RC\$999 - 20250618-xglt-rcqx-FX278.lcm
 批处理文件名: RC\$999 - 20250620-FX278.lcb
 样品瓶号: 1-41
 进样体积: 10 μ l 版本号:6.115
 进样时间: 2025/06/20 16:00:15 实验者: jiangjinwei
 处理时间(V2): 2025/06/21 10:39:31 处理者: jiangjinwei
 仪器型号: SHIMADZU LC-2050C(FX278)

<色谱图>

mV

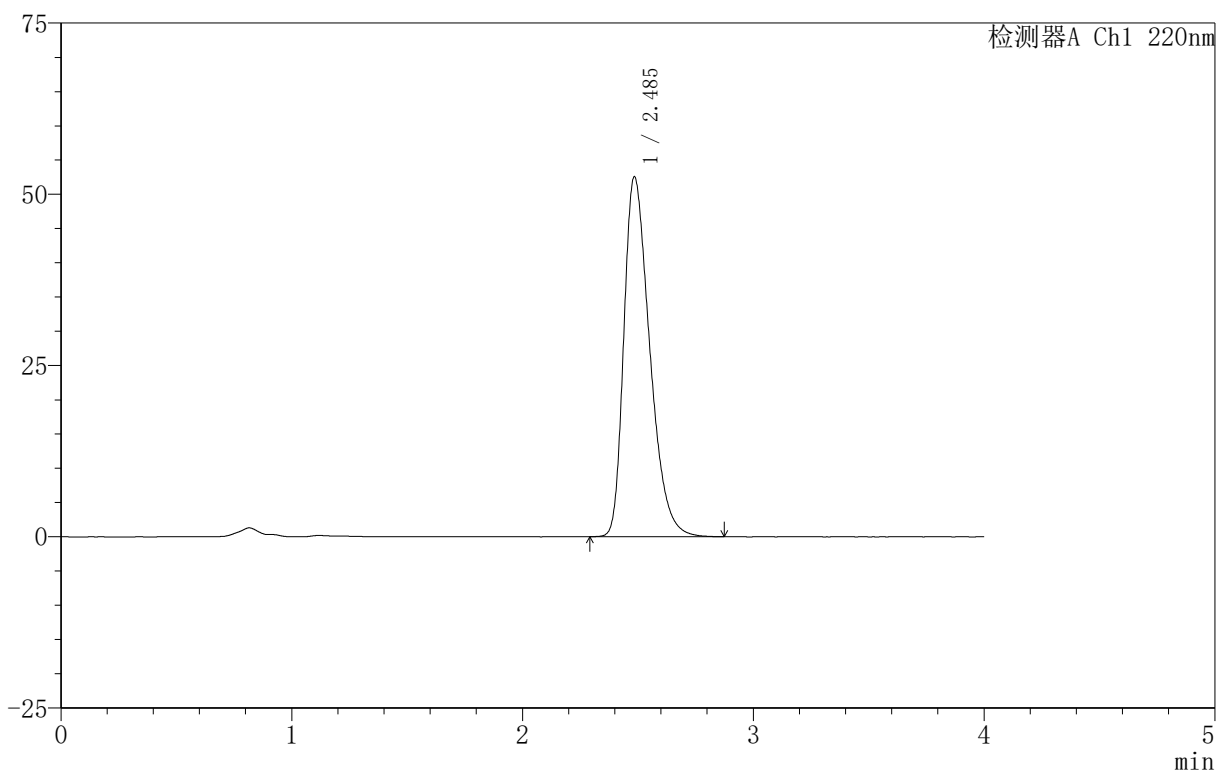

<峰表>

检测器A Ch1 220nm

峰号	保留时间	面积	面积%	高度	理论塔板数(USP)	拖尾因子	分离度(USP)
1	2.485	410137	100.000	52437	2370	1.391	--
总计		410137	100.000	52437			

图35 磷酸西格列汀片溶出曲线测定HPLC图谱

自制品-2025060411批(100mg规格)-均一性2-pH6.8介质-篮法-100转-30min-片5

供试品溶液-1

999磷酸西格列汀片

〈样品信息〉

色谱柱:XB-CN(50mm*4.6mm,5 μ m) 流速:1.0ml/min
 柱温:30 $^{\circ}$ C 波长:220nm
 数据文件名: RC\$999 - 18-16/29-1213-2 - zzp-2025060411p-rcqx-100mg-pH6.8jz-lf100z-jyx2-30min-P6.lcd
 方法文件名: RC\$999 - 20250618-xglt-rcqx-FX278.lcm
 批处理文件名: RC\$999 - 20250620-FX278.lcb
 样品瓶号: 1-50
 进样体积: 10 μ l 版本号:6.115
 进样时间: 2025/06/20 16:04:37 实验者: jiangjinwei
 处理时间(V2): 2025/06/21 10:39:33 处理者: jiangjinwei
 仪器型号: SHIMADZU LC-2050C(FX278)

〈色谱图〉

mV

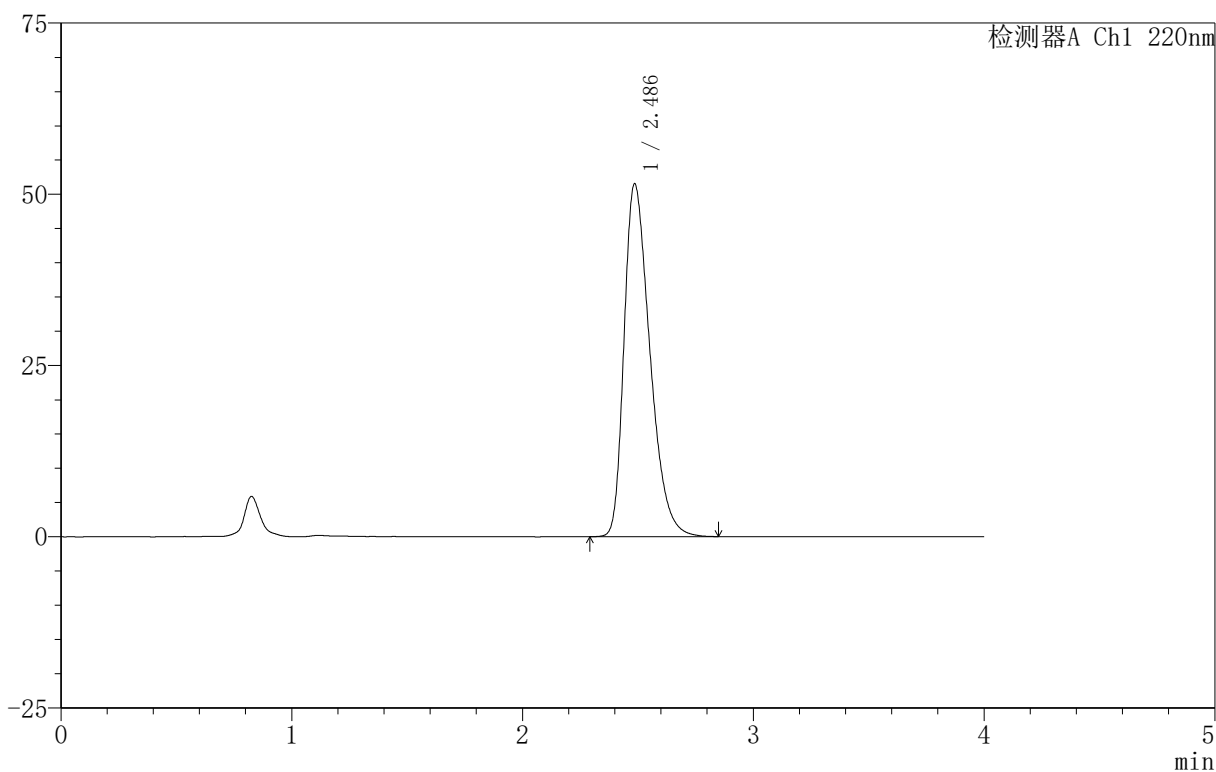

〈峰表〉

检测器A Ch1 220nm

峰号	保留时间	面积	面积%	高度	理论塔板数(USP)	拖尾因子	分离度(USP)
1	2.486	401247	100.000	51471	2381	1.385	--
总计		401247	100.000	51471			



999磷酸西格列汀片

<样品信息>

色谱柱:XB-CN(50mm*4.6mm,5μm) 流速:1.0ml/min
 柱温:30°C 波长:220nm
 数据文件名: RC\$999 - 18-16/29-1214-2 - zzp-2025060411p-rcqx-100mg-pH6.8jz-lf100z-jyx2-45min-P1.lcd
 方法文件名: RC\$999 - 20250618-xglt-rcqx-FX278.lcm
 批处理文件名: RC\$999 - 20250620-FX278.lcb
 样品瓶号: 1-6
 进样体积: 10 μl 版本号:6.115
 进样时间: 2025/06/20 16:08:59 实验者: jiangjinwei
 处理时间 (V2): 2025/06/21 10:39:36 处理者: jiangjinwei
 仪器型号: SHIMADZU LC-2050C(FX278)

<色谱图>

mV

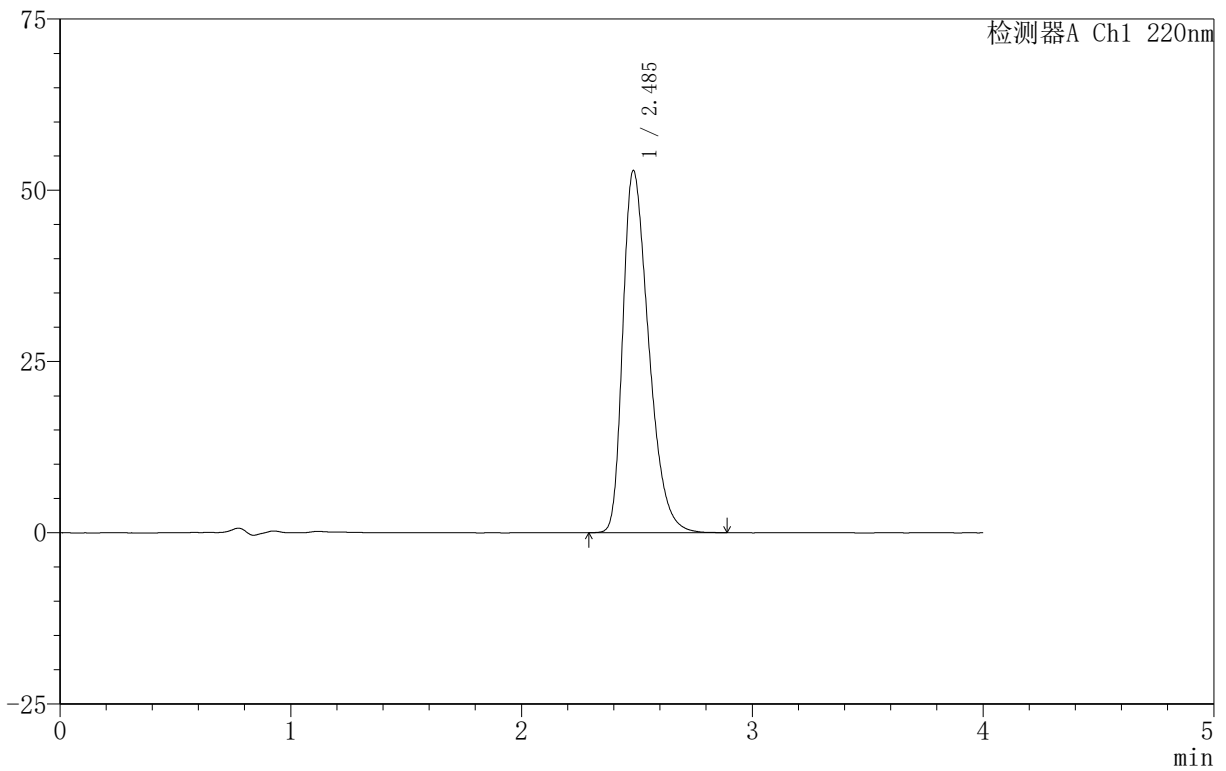

<峰表>

检测器A Ch1 220nm

峰号	保留时间	面积	面积%	高度	理论塔板数(USP)	拖尾因子	分离度(USP)
1	2.485	412569	100.000	52762	2372	1.392	--
总计		412569	100.000	52762			

图37 磷酸西格列汀片溶出曲线测定HPLC图谱
 自制品-2025060411批(100mg规格)-均一性2-pH6.8介质-篮法-100转-45min-片1
 供试品溶液-1

999磷酸西格列汀片

<样品信息>

色谱柱:XB-CN(50mm*4.6mm,5 μ m) 流速:1.0ml/min
 柱温:30 $^{\circ}$ C 波长:220nm
 数据文件名: RC\$999 - 18-16/29-1215-2 - zzp-2025060411p-rcqx-100mg-pH6.8jz-lf100z-jyx2-45min-P2.lcd
 方法文件名: RC\$999 - 20250618-xglt-rcqx-FX278.lcm
 批处理文件名: RC\$999 - 20250620-FX278.lcb
 样品瓶号: 1-15
 进样体积: 10 μ l 版本号:6.115
 进样时间: 2025/06/20 16:13:21 实验者: jiangjinwei
 处理时间 (V2): 2025/06/21 10:39:39 处理者: jiangjinwei
 仪器型号: SHIMADZU LC-2050C(FX278)

<色谱图>

mV

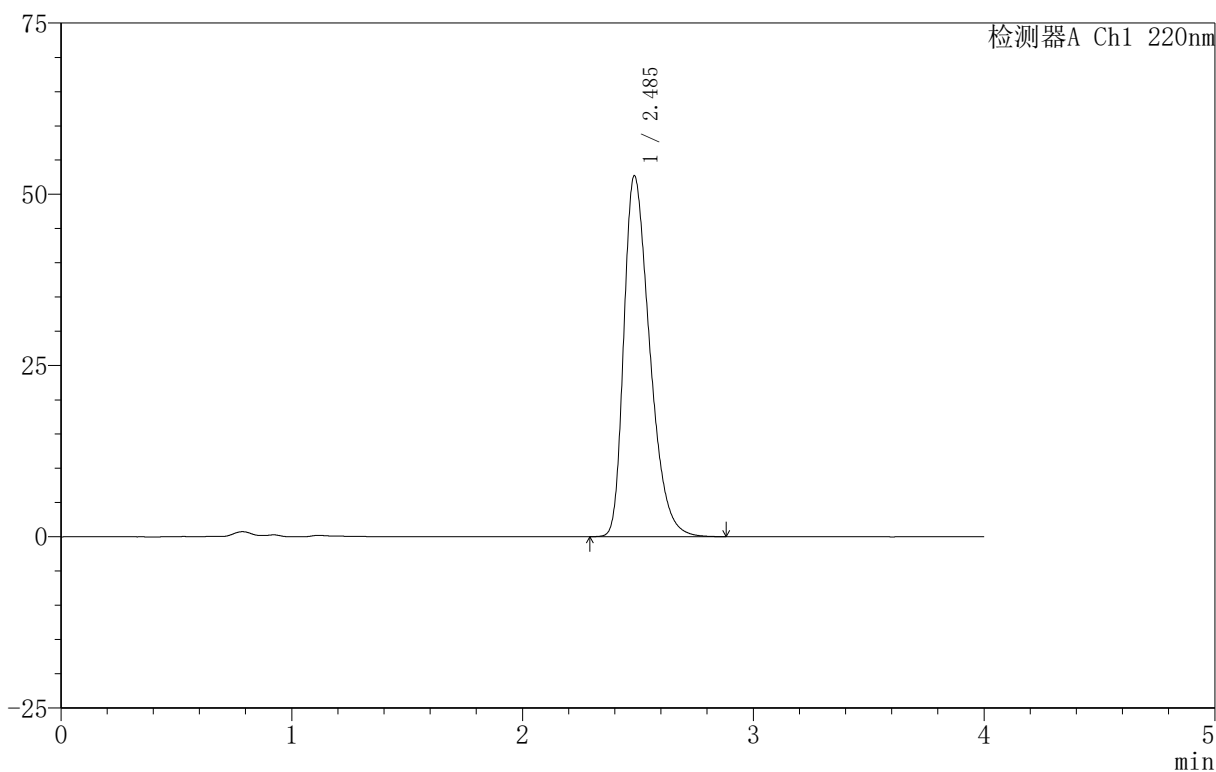

<峰表>

检测器A Ch1 220nm

峰号	保留时间	面积	面积%	高度	理论塔板数(USP)	拖尾因子	分离度(USP)
1	2.485	411107	100.000	52585	2372	1.391	--
总计		411107	100.000	52585			

图38 磷酸西格列汀片溶出曲线测定HPLC图谱

自制品-2025060411批(100mg规格)-均一性2-pH6.8介质-篮法-100转-45min-片2

供试品溶液-1



999磷酸西格列汀片

<样品信息>

色谱柱:XB-CN(50mm*4.6mm,5μm) 流速:1.0ml/min
 柱温:30°C 波长:220nm
 数据文件名: RC\$999 - 18-16/29-1216-2 - zzp-2025060411p-rcqx-100mg-pH6.8jz-lf100z-jyx2-45min-P3.lcd
 方法文件名: RC\$999 - 20250618-xglt-rcqx-FX278.lcm
 批处理文件名: RC\$999 - 20250620-FX278.lcb
 样品瓶号: 1-24
 进样体积: 10 μl 版本号:6.115
 进样时间: 2025/06/20 16:17:43 实验者: jiangjinwei
 处理时间 (V2): 2025/06/21 10:39:42 处理者: jiangjinwei
 仪器型号: SHIMADZU LC-2050C(FX278)

<色谱图>

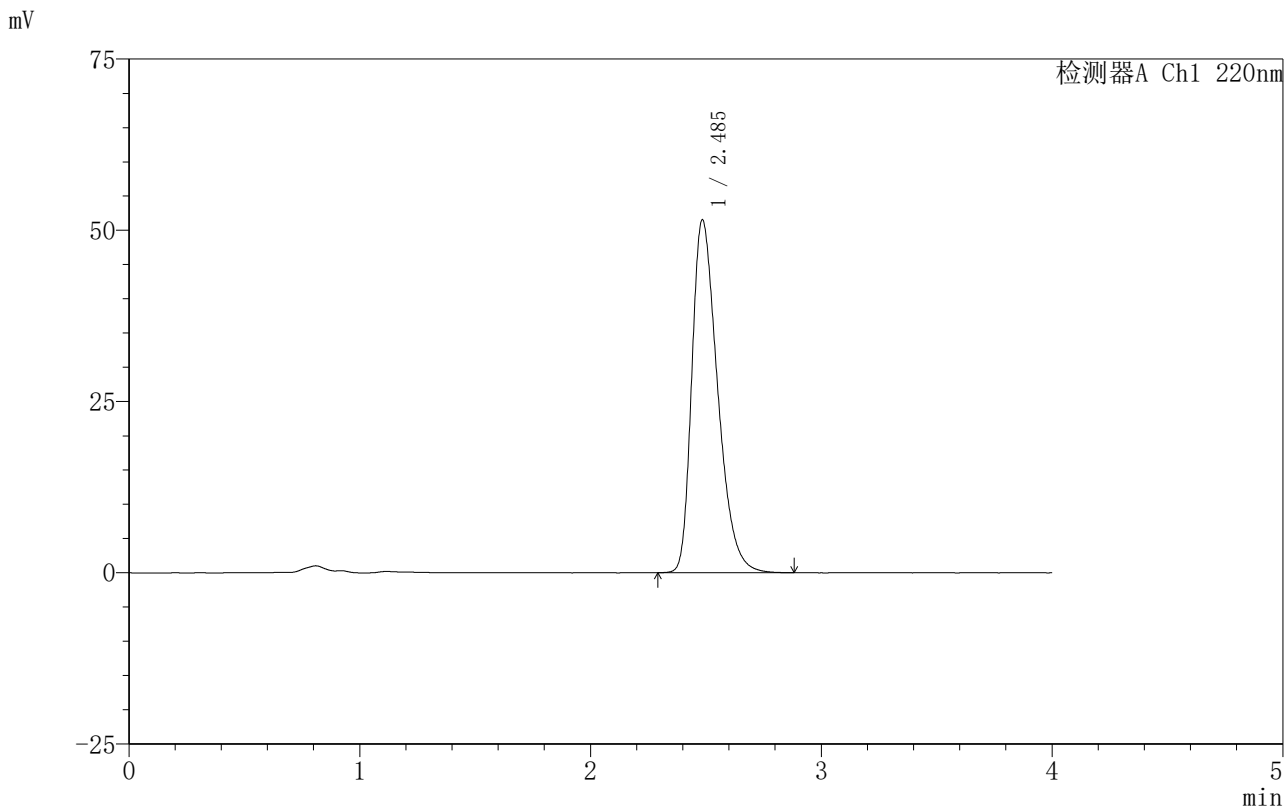

<峰表>

检测器A Ch1 220nm

峰号	保留时间	面积	面积%	高度	理论塔板数(USP)	拖尾因子	分离度(USP)
1	2.485	400608	100.000	51409	2393	1.385	--
总计		400608	100.000	51409			

图39 磷酸西格列汀片溶出曲线测定HPLC图谱

自制品-2025060411批(100mg规格)-均一性2-pH6.8介质-篮法-100转-45min-片3

供试品溶液-1

999磷酸西格列汀片

<样品信息>

色谱柱 :XB-CN(50mm*4.6mm,5µm) 流速:1.0ml/min
 柱温:30°C 波长:220nm
 数据文件名: RC\$999 - 18-16/29-1217-2 - zzp-2025060411p-rcqx-100mg-pH6.8jz-lf100z-jyx2-45min-P4.lcd
 方法文件名: RC\$999 - 20250618-xglt-rcqx-FX278.lcm
 批处理文件名: RC\$999 - 20250620-FX278.lcb
 样品瓶号: 1-33
 进样体积: 10 µl 版本号:6.115
 进样时间: 2025/06/20 16:22:05 实验者: jiangjinwei
 处理时间 (V2): 2025/06/21 10:39:45 处理者: jiangjinwei
 仪器型号: SHIMADZU LC-2050C(FX278)

<色谱图>

mV

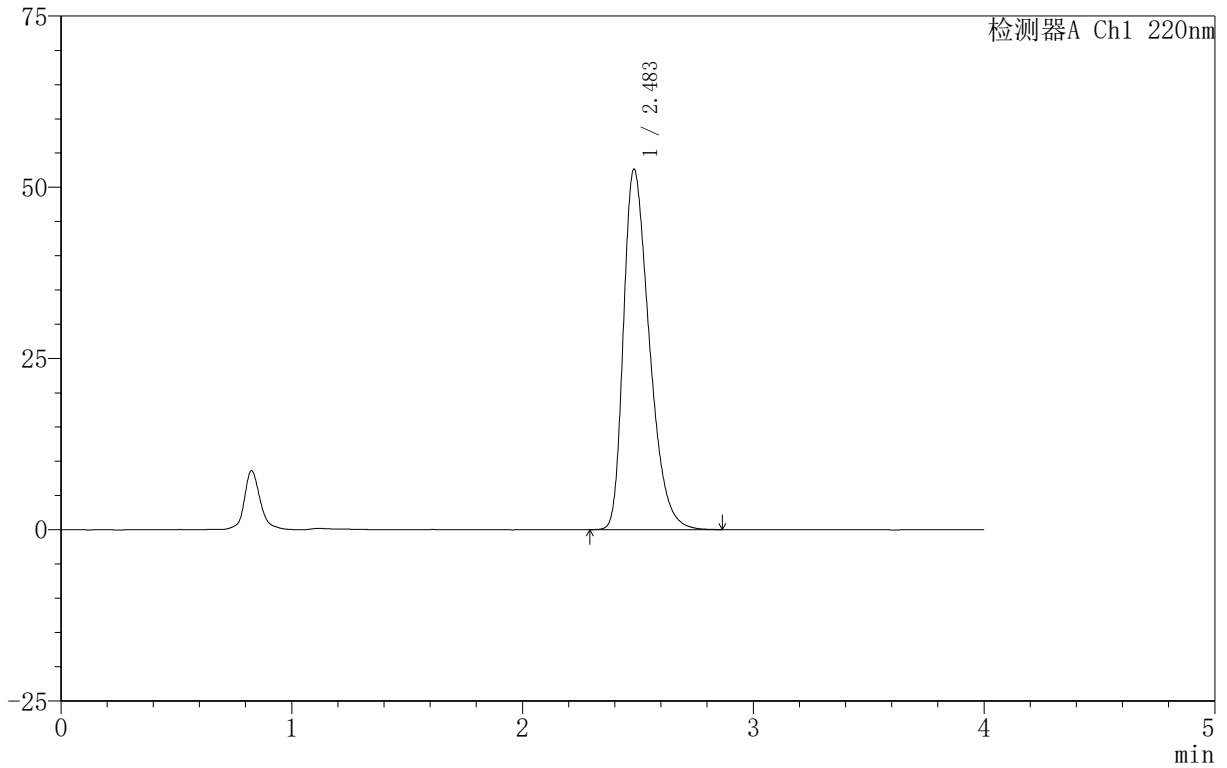

<峰表>

检测器A Ch1 220nm

峰号	保留时间	面积	面积%	高度	理论塔板数(USP)	拖尾因子	分离度(USP)
1	2.483	410143	100.000	52521	2373	1.389	--
总计		410143	100.000	52521			

图40 磷酸西格列汀片溶出曲线测定HPLC图谱
 自制品-2025060411批(100mg规格)-均一性2-pH6.8介质-篮法-100转-45min-片4
 供试品溶液-1

999磷酸西格列汀片

<样品信息>

色谱柱 :XB-CN(50mm*4.6mm,5μm) 流速:1.0ml/min
 柱温:30°C 波长:220nm
 数据文件名: RC\$999 - 18-16/29-1218-2 - zzp-2025060411p-rcqx-100mg-pH6.8jz-lf100z-jyx2-45min-P5.lcd
 方法文件名: RC\$999 - 20250618-xglt-rcqx-FX278.lcm
 批处理文件名: RC\$999 - 20250620-FX278.lcb
 样品瓶号: 1-42
 进样体积: 10 μl 版本号:6.115
 进样时间: 2025/06/20 16:26:27 实验者: jiangjinwei
 处理时间 (V2) : 2025/06/21 10:39:47 处理者: jiangjinwei
 仪器型号: SHIMADZU LC-2050C(FX278)

<色谱图>

mV

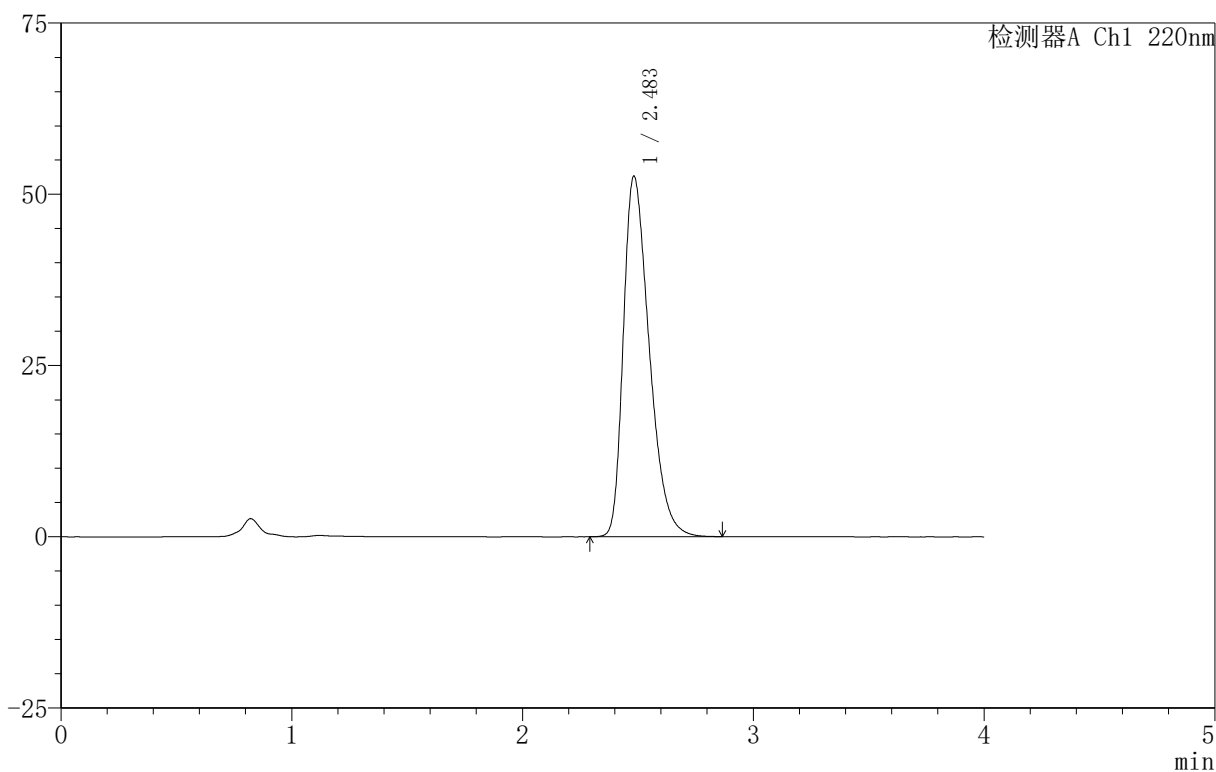

<峰表>

检测器A Ch1 220nm

峰号	保留时间	面积	面积%	高度	理论塔板数(USP)	拖尾因子	分离度(USP)
1	2.483	410294	100.000	52559	2371	1.391	--
总计		410294	100.000	52559			

图41 磷酸西格列汀片溶出曲线测定HPLC图谱
 自制品-2025060411批(100mg规格)-均一性2-pH6.8介质-篮法-100转-45min-片5
 供试品溶液-1

999磷酸西格列汀片

〈样品信息〉

色谱柱:XB-CN(50mm*4.6mm,5 μ m) 流速:1.0ml/min
 柱温:30°C 波长:220nm
 数据文件名: RC\$999 - 18-16/29-1219-2 - zzp-2025060411p-rcqx-100mg-pH6.8jz-lf100z-jyx2-45min-P6.lcd
 方法文件名: RC\$999 - 20250618-xglt-rcqx-FX278.lcm
 批处理文件名: RC\$999 - 20250620-FX278.lcb
 样品瓶号: 1-51 版本号:6.115
 进样体积: 10 μ l 实验者: jiangjinwei
 进样时间: 2025/06/20 16:30:49 处理者: jiangjinwei
 处理时间 (V2): 2025/06/21 10:39:50
 仪器型号: SHIMADZU LC-2050C(FX278)

〈色谱图〉

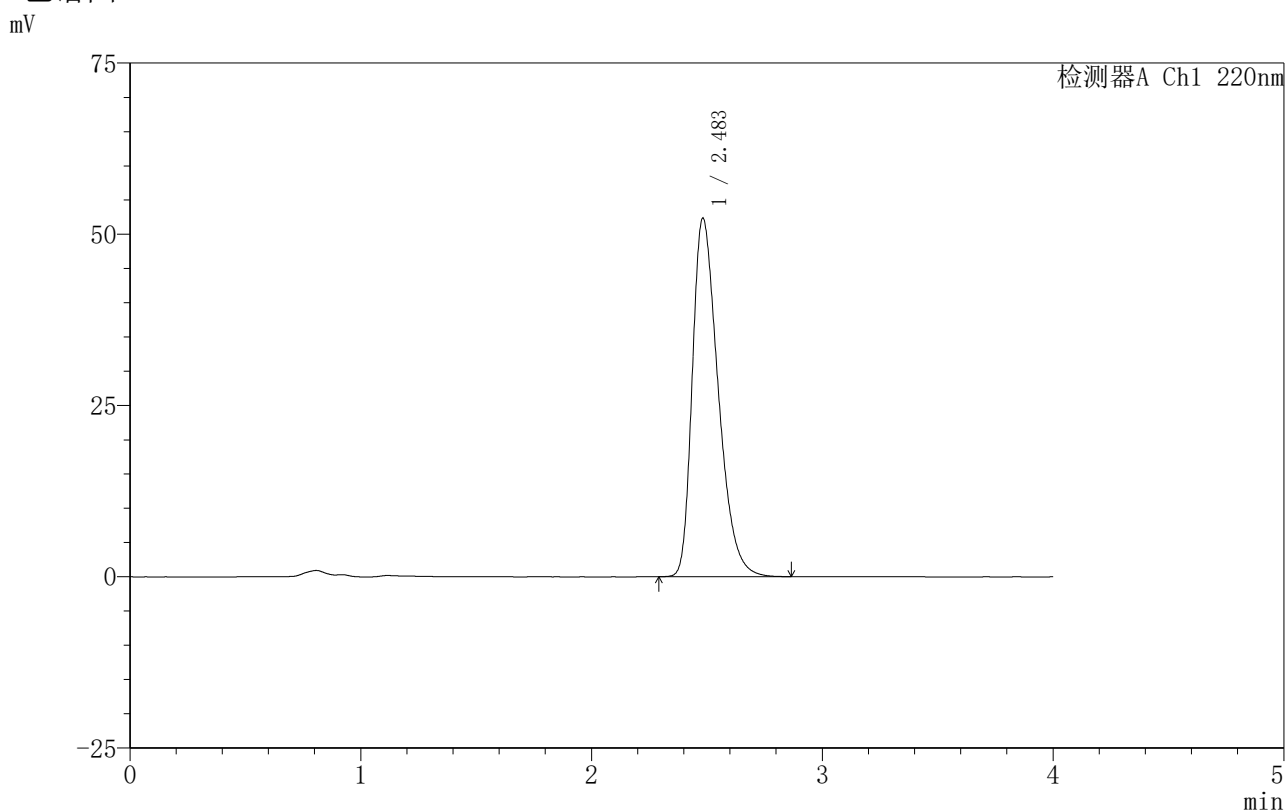

〈峰表〉

检测器A Ch1 220nm

峰号	保留时间	面积	面积%	高度	理论塔板数(USP)	拖尾因子	分离度(USP)
1	2.483	407775	100.000	52280	2373	1.389	--
总计		407775	100.000	52280			

999磷酸西格列汀片

<样品信息>

色谱柱:XB-CN(50mm*4.6mm,5 μ m) 流速:1.0ml/min
 柱温:30 $^{\circ}$ C 波长:220nm
 数据文件名: RC\$999 - 18-16/29-1220-2 - zzp-2025060411p-rcqx-100mg-pH6.8jz-lf100z-jyx2-jx-P1.lcd
 方法文件名: RC\$999 - 20250618-xglt-rcqx-FX278.lcm
 批处理文件名: RC\$999 - 20250620-FX278.lcb
 样品瓶号: 1-7
 进样体积: 10 μ l 版本号:6.115
 进样时间: 2025/06/20 16:35:11 实验者: jiangjinwei
 处理时间 (V2): 2025/06/21 10:39:52 处理者: jiangjinwei
 仪器型号: SHIMADZU LC-2050C(FX278)

<色谱图>

mV

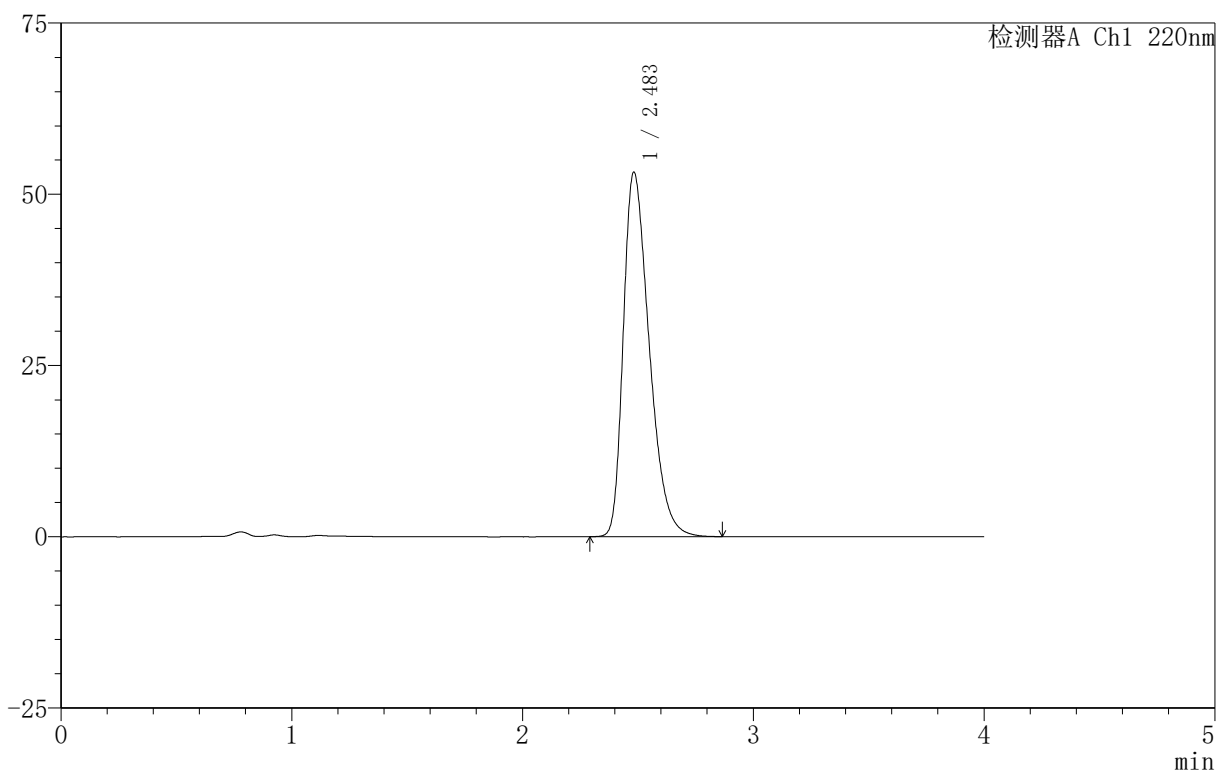

<峰表>

检测器A Ch1 220nm

峰号	保留时间	面积	面积%	高度	理论塔板数(USP)	拖尾因子	分离度(USP)
1	2.483	415317	100.000	53169	2368	1.393	--
总计		415317	100.000	53169			

图43 磷酸西格列汀片溶出曲线测定HPLC图谱
 自制品-2025060411批(100mg规格)-均一性2-pH6.8介质-篮法-100转-
 极限转速-片1
 供试品溶液-1

999磷酸西格列汀片

〈样品信息〉

色谱柱:XB-CN(50mm*4.6mm,5 μ m) 流速:1.0ml/min
 柱温:30 $^{\circ}$ C 波长:220nm
 数据文件名: RC\$999 - 18-16/29-1221-2 - zzp-2025060411p-rcqx-100mg-pH6.8jz-lf100z-jyx2-jx-P2.lcd
 方法文件名: RC\$999 - 20250618-xglt-rcqx-FX278.lcm
 批处理文件名: RC\$999 - 20250620-FX278.lcb
 样品瓶号: 1-16
 进样体积: 10 μ l 版本号:6.115
 进样时间: 2025/06/20 16:39:35 实验者: jiangjinwei
 处理时间(V2): 2025/06/21 10:39:55 处理者: jiangjinwei
 仪器型号: SHIMADZU LC-2050C(FX278)

〈色谱图〉

mV

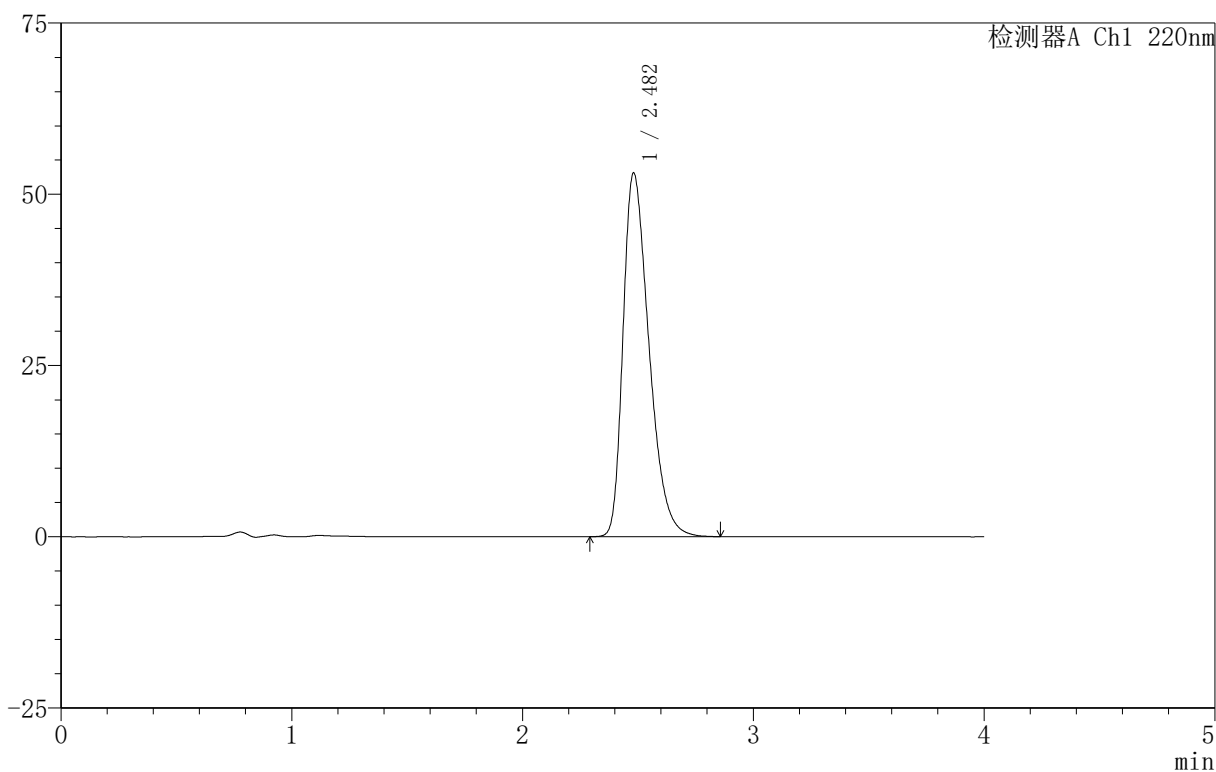

〈峰表〉

检测器A Ch1 220nm

峰号	保留时间	面积	面积%	高度	理论塔板数(USP)	拖尾因子	分离度(USP)
1	2.482	414684	100.000	53100	2362	1.393	--
总计		414684	100.000	53100			

图44 磷酸西格列汀片溶出曲线测定HPLC图谱
 自制品-2025060411批(100mg规格)-均一性2-pH6.8介质-篮法-100转-
 极限转速-片2
 供试品溶液-1

999磷酸西格列汀片

<样品信息>

色谱柱:XB-CN(50mm*4.6mm,5 μ m) 流速:1.0ml/min
 柱温:30 $^{\circ}$ C 波长:220nm
 数据文件名: RC\$999 - 18-16/29-1222-2 - zzp-2025060411p-rcqx-100mg-pH6.8jz-lf100z-jyx2-jx-P3.lcd
 方法文件名: RC\$999 - 20250618-xglt-rcqx-FX278.lcm
 批处理文件名: RC\$999 - 20250620-FX278.lcb
 样品瓶号: 1-25
 进样体积: 10 μ l 版本号:6.115
 进样时间: 2025/06/20 16:43:56 实验者: jiangjinwei
 处理时间(V2): 2025/06/21 10:39:58 处理者: jiangjinwei
 仪器型号: SHIMADZU LC-2050C(FX278)

<色谱图>

mV

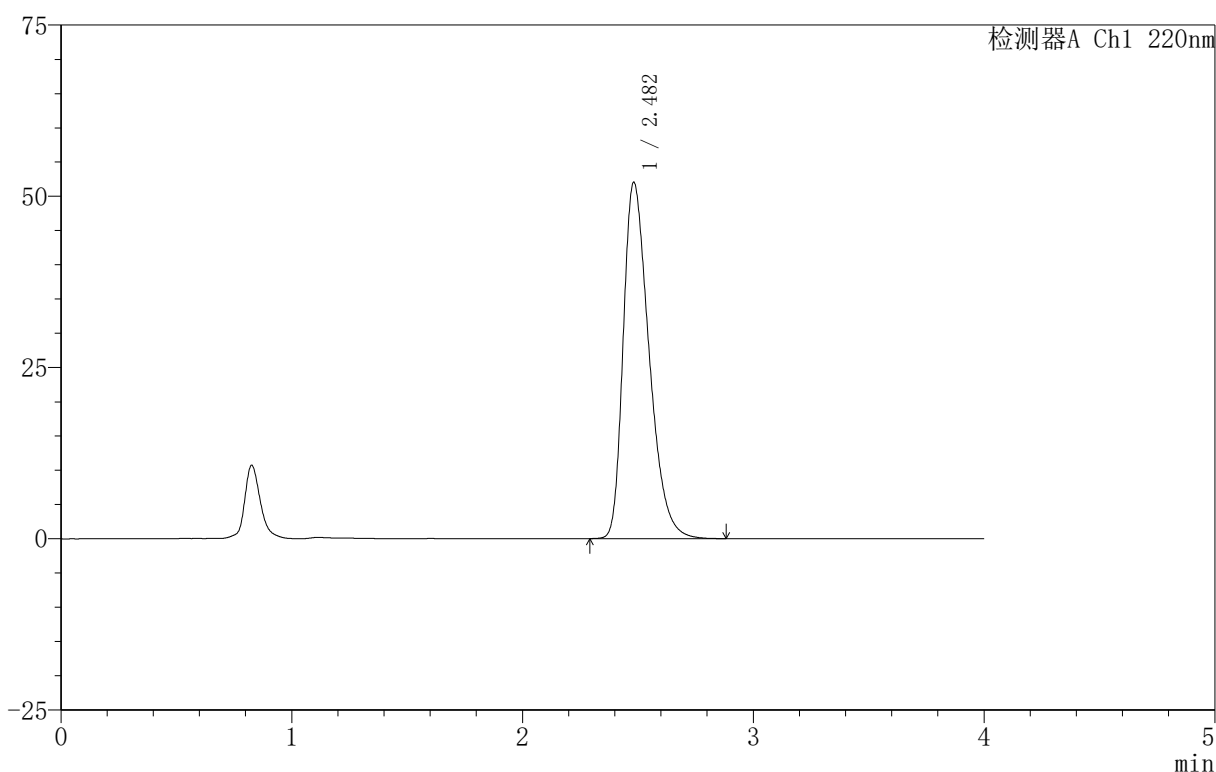

<峰表>

检测器A Ch1 220nm

峰号	保留时间	面积	面积%	高度	理论塔板数(USP)	拖尾因子	分离度(USP)
1	2.482	405020	100.000	51976	2379	1.387	--
总计		405020	100.000	51976			

999磷酸西格列汀片

〈样品信息〉

色谱柱 :XB-CN(50mm*4.6mm,5 μ m) 流速:1.0ml/min
 柱温:30 $^{\circ}$ C 波长:220nm
 数据文件名: RC\$999 - 18-16/29-1223-2 - zzp-2025060411p-rcqx-100mg-pH6.8jz-lf100z-jyx2-jx-P4.lcd
 方法文件名: RC\$999 - 20250618-xglt-rcqx-FX278.lcm
 批处理文件名: RC\$999 - 20250620-FX278.lcb
 样品瓶号: 1-34
 进样体积: 10 μ l 版本号:6.115
 进样时间: 2025/06/20 16:48:19 实验者: jiangjinwei
 处理时间 (V2): 2025/06/21 10:40:01 处理者: jiangjinwei
 仪器型号: SHIMADZU LC-2050C(FX278)

〈色谱图〉

mV

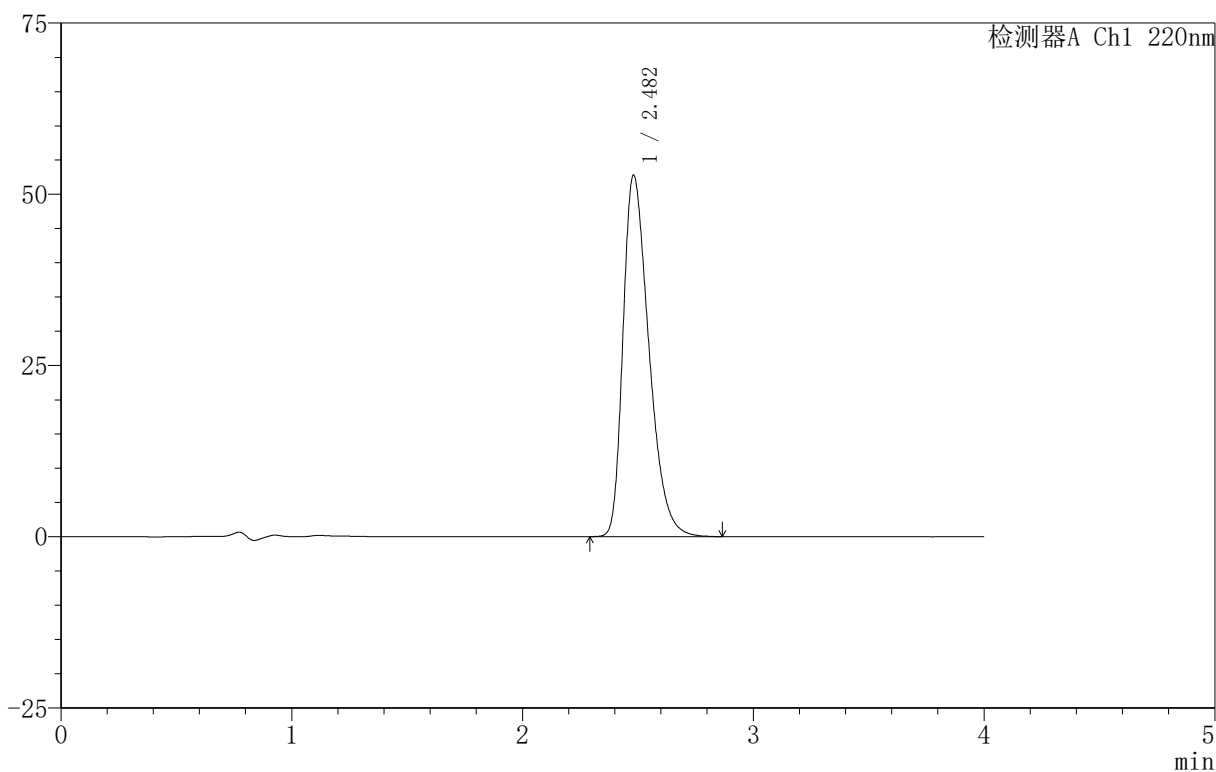

〈峰表〉

检测器A Ch1 220nm

峰号	保留时间	面积	面积%	高度	理论塔板数(USP)	拖尾因子	分离度(USP)
1	2.482	411286	100.000	52760	2366	1.391	--
总计		411286	100.000	52760			

图46 磷酸西格列汀片溶出曲线测定HPLC图谱
 自制品-2025060411批(100mg规格)-均一性2-pH6.8介质-篮法-100转-
 极限转速-片4
 供试品溶液-1



999磷酸西格列汀片

<样品信息>

色谱柱 :XB-CN(50mm*4.6mm,5μm) 流速:1.0ml/min
 柱温:30°C 波长:220nm
 数据文件名: RC\$999 - 18-16/29-1224-2 - zzp-2025060411p-rcqx-100mg-pH6.8jz-lf100z-jyx2-jx-P5.lcd
 方法文件名: RC\$999 - 20250618-xglt-rcqx-FX278.lcm
 批处理文件名: RC\$999 - 20250620-FX278.lcb
 样品瓶号: 1-43
 进样体积: 10 μl 版本号:6.115
 进样时间: 2025/06/20 16:52:41 实验者: jiangjinwei
 处理时间 (V2): 2025/06/21 10:40:04 处理者: jiangjinwei
 仪器型号: SHIMADZU LC-2050C(FX278)

<色谱图>

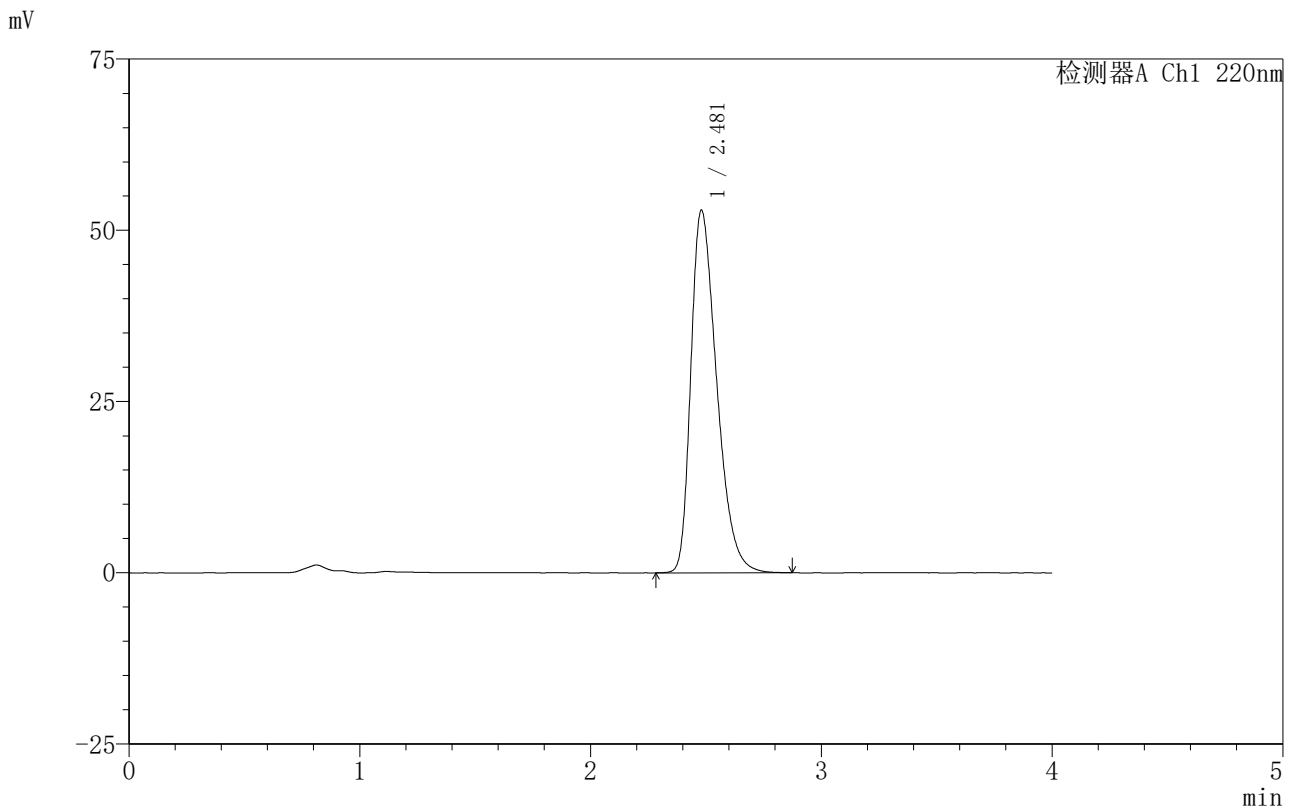

<峰表>

检测器A Ch1 220nm

峰号	保留时间	面积	面积%	高度	理论塔板数(USP)	拖尾因子	分离度(USP)
1	2.481	412539	100.000	52947	2370	1.389	--
总计		412539	100.000	52947			

图47 磷酸西格列汀片溶出曲线测定HPLC图谱
 自制品-2025060411批(100mg规格)-均一性2-pH6.8介质-篮法-100转-
 极限转速-片5
 供试品溶液-1



999磷酸西格列汀片

<样品信息>

色谱柱 :XB-CN(50mm*4.6mm,5µm) 流速:1.0ml/min
 柱温:30°C 波长:220nm
 数据文件名: RC\$999 - 18-16/29-1225-2 - zzp-2025060411p-rcqx-100mg-pH6.8jz-lf100z-jyx2-jx-P6.lcd
 方法文件名: RC\$999 - 20250618-xglt-rcqx-FX278.lcm
 批处理文件名: RC\$999 - 20250620-FX278.lcb
 样品瓶号: 1-52
 进样体积: 10 µl 版本号:6.115
 进样时间: 2025/06/20 16:57:02 实验者: jiangjinwei
 处理时间 (V2): 2025/06/21 10:40:06 处理者: jiangjinwei
 仪器型号: SHIMADZU LC-2050C(FX278)

<色谱图>

mV

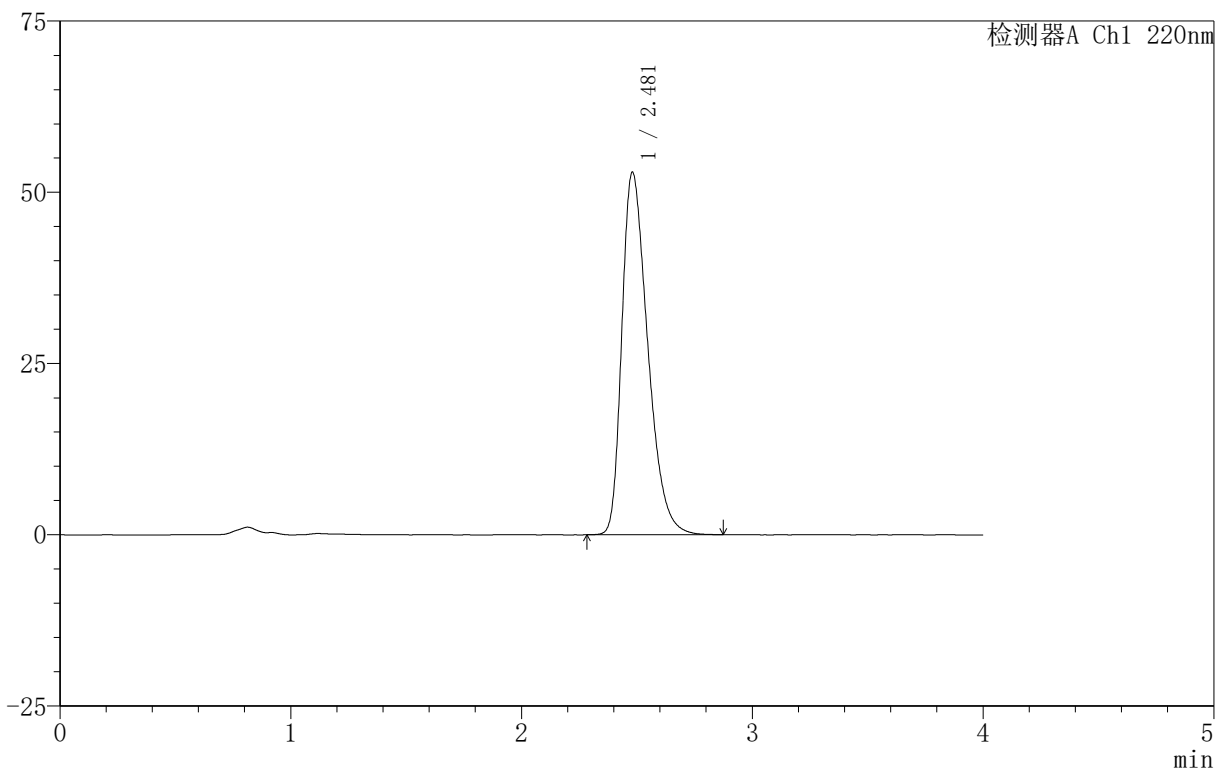

<峰表>

检测器A Ch1 220nm

峰号	保留时间	面积	面积%	高度	理论塔板数(USP)	拖尾因子	分离度(USP)
1	2.481	412760	100.000	52934	2366	1.390	--
总计		412760	100.000	52934			

图48 磷酸西格列汀片溶出曲线测定HPLC图谱
 自制品-2025060411批(100mg规格)-均一性2-pH6.8介质-篮法-100转-
 极限转速-片6
 供试品溶液-1

999磷酸西格列汀片

〈样品信息〉

色谱柱:XB-CN(50mm*4.6mm,5 μ m) 流速:1.0ml/min
 柱温:30 $^{\circ}$ C 波长:220nm
 数据文件名: RC\$999 - 18-16/29-1226-2 - zzp-2025060411p-rcqx-100mg-pH6.8jz-lf100z-jyx2-dz-2-1.lcd
 方法文件名: RC\$999 - 20250618-xglt-rcqx-FX278.lcm
 批处理文件名: RC\$999 - 20250620-FX278.lcb
 样品瓶号: 1-27
 进样体积: 10 μ l 版本号:6.115
 进样时间: 2025/06/20 17:01:26 实验者: jiangjinwei
 处理时间(V2): 2025/06/21 10:40:09 处理者: jiangjinwei
 仪器型号: SHIMADZU LC-2050C(FX278)

〈色谱图〉

mV

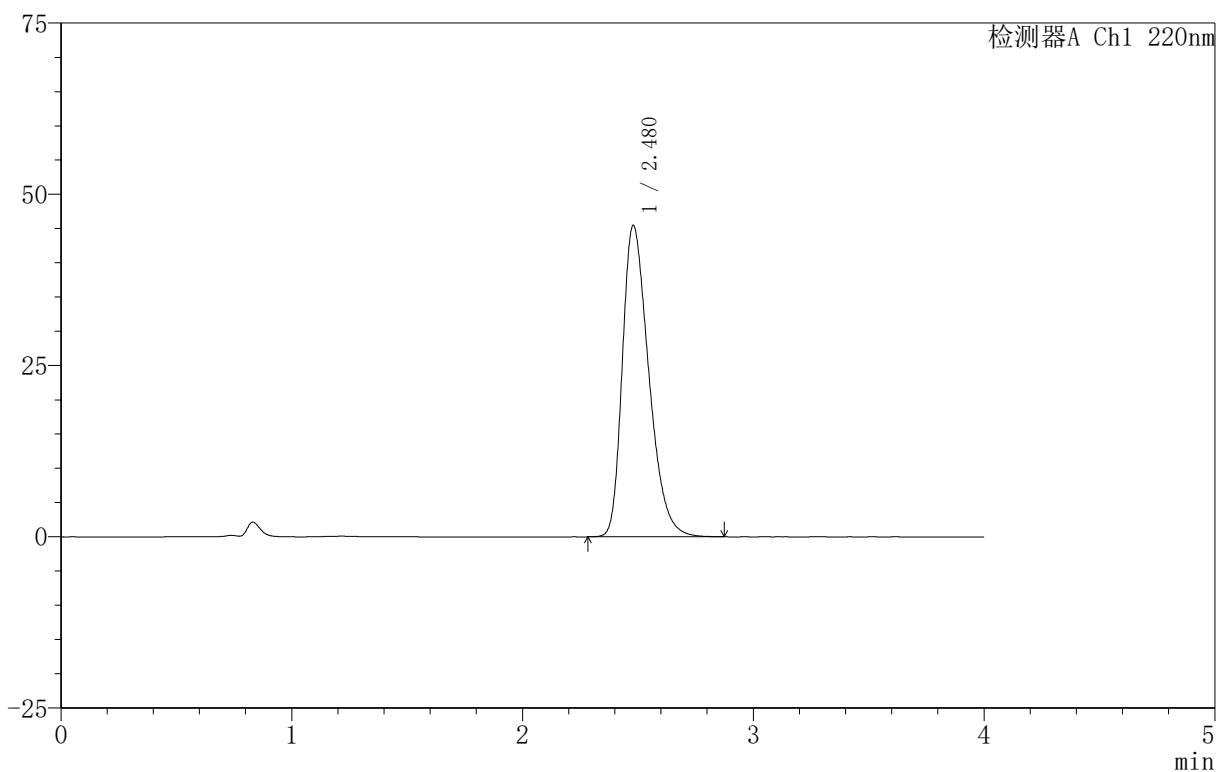

〈峰表〉

检测器A Ch1 220nm

峰号	保留时间	面积	面积%	高度	理论塔板数(USP)	拖尾因子	分离度(USP)
1	2.480	362380	100.000	45479	2262	1.360	--
总计		362380	100.000	45479			

图49 磷酸西格列汀片溶出曲线测定HPLC图谱
 自制品-2025060411批(100mg规格)-均一性2-pH6.8介质-篮法-100转
 对照品溶液-2-1

999磷酸西格列汀片

〈样品信息〉

色谱柱:XB-CN(50mm*4.6mm,5 μ m) 流速:1.0ml/min
 柱温:30 $^{\circ}$ C 波长:220nm
 数据文件名: RC\$999 - 18-16/29-1227-2 - zzp-2025060411p-rcqx-100mg-pH6.8jz-lf100z-jyx2-dz-2-2.lcd
 方法文件名: RC\$999 - 20250618-xglt-rcqx-FX278.lcm
 批处理文件名: RC\$999 - 20250620-FX278.lcb
 样品瓶号: 1-27
 进样体积: 10 μ l 版本号:6.115
 进样时间: 2025/06/20 17:05:48 实验者: jiangjinwei
 处理时间(V2): 2025/06/21 10:40:12 处理者: jiangjinwei
 仪器型号: SHIMADZU LC-2050C(FX278)

〈色谱图〉

mV

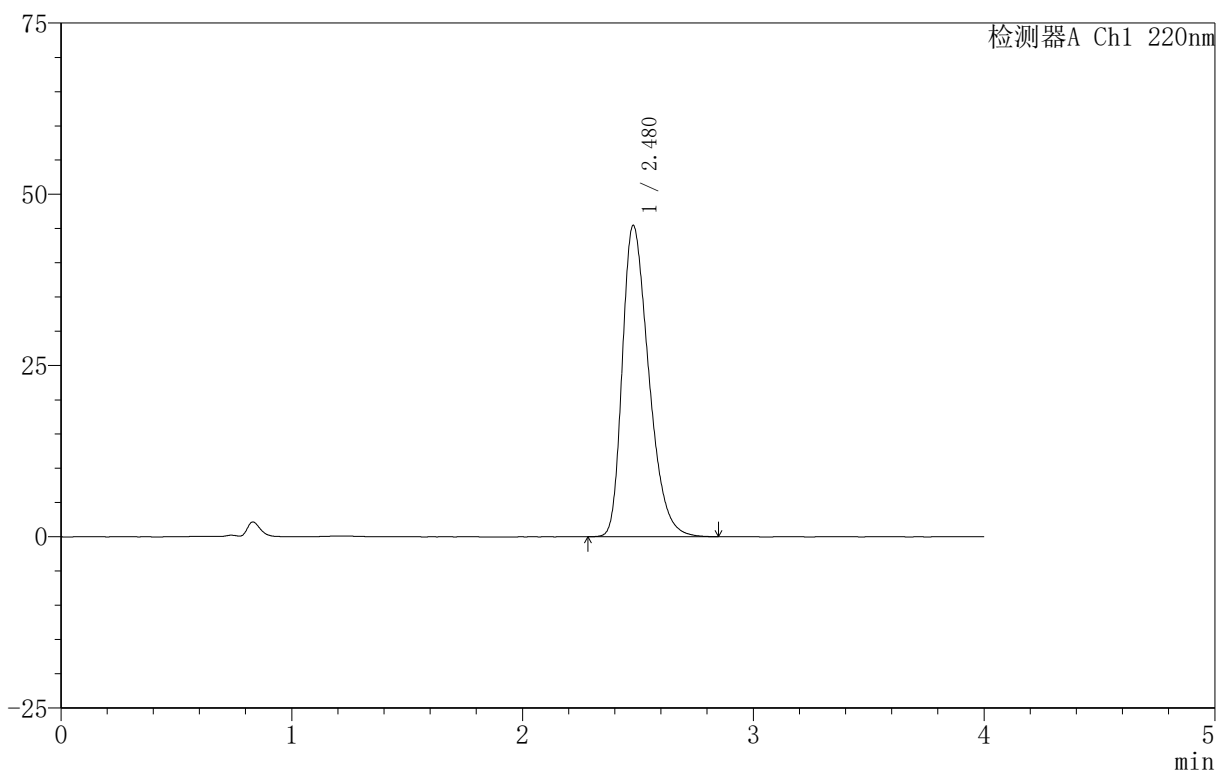

〈峰表〉

检测器A Ch1 220nm

峰号	保留时间	面积	面积%	高度	理论塔板数(USP)	拖尾因子	分离度(USP)
1	2.480	362097	100.000	45465	2263	1.359	--
总计		362097	100.000	45465			

图50 磷酸西格列汀片溶出曲线测定HPLC图谱
 自制品-2025060411批(100mg规格)-均一性2-pH6.8介质-篮法-100转
 对照品溶液-2-2



999磷酸西格列汀片

<样品信息>

色谱柱 :XB-CN(50mm*4.6mm,5μm) 流速:1.0ml/min
 柱温:30°C 波长:220nm
 数据文件名: RC\$999 - 18-16/29-1228-2 - zzp-2025060412p-rcqx-100mg-pH6.8jz-lf100z-jyx2-rj.lcd
 方法文件名: RC\$999 - 20250618-xglt-rcqx-FX278.lcm
 批处理文件名: RC\$999 - 20250620-FX278.lcb
 样品瓶号: 2-9
 进样体积: 10 μl 版本号:6.115
 进样时间: 2025/06/20 17:10:11 实验者: jiangjinwei
 处理时间 (V2): 2025/06/21 10:40:15 处理者: jiangjinwei
 仪器型号: SHIMADZU LC-2050C(FX278)

<色谱图>

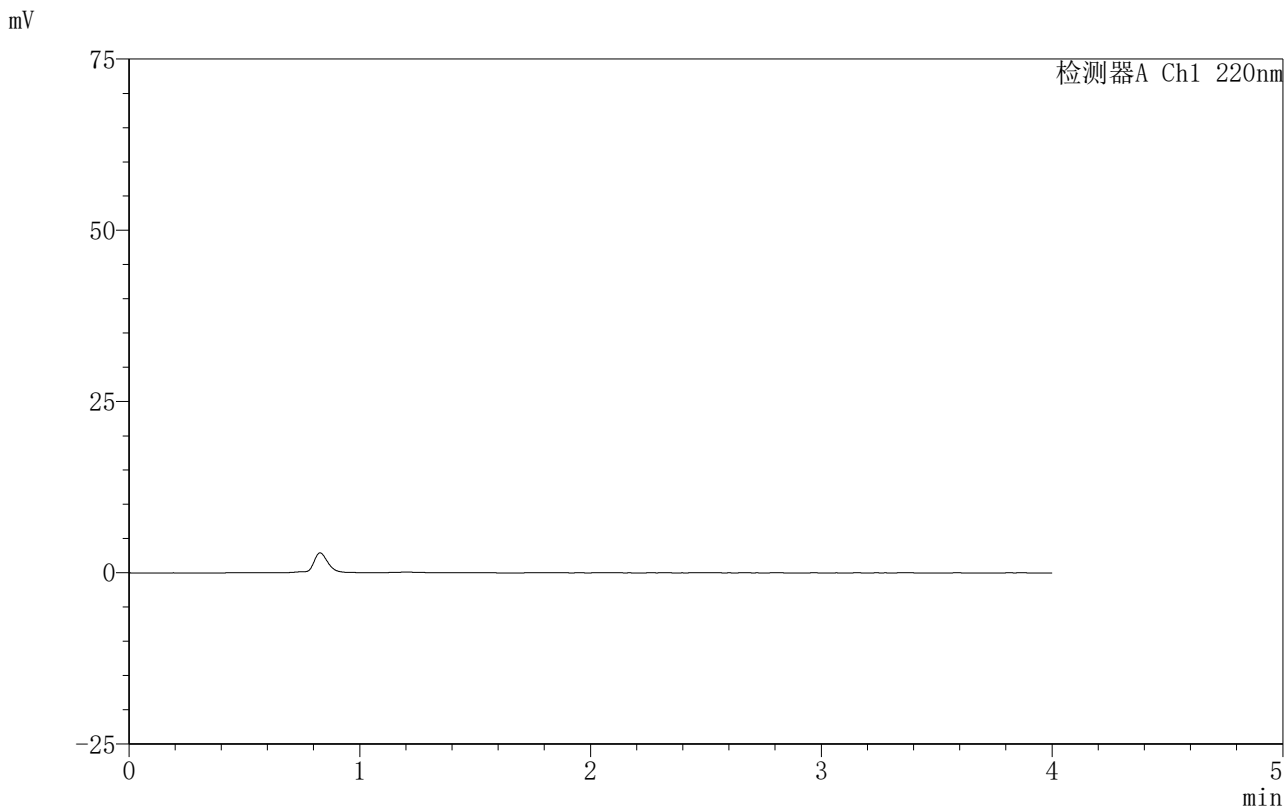

<峰表>

检测器A Ch1 220nm

峰号	保留时间	面积	面积%	高度	理论塔板数(USP)	拖尾因子	分离度(USP)
总计							

图51 磷酸西格列汀片溶出曲线测定HPLC图谱
 自制品-2025060412批(100mg规格)-均一性2-pH6.8介质-篮法-100转
 溶剂

999磷酸西格列汀片

<样品信息>

色谱柱 :XB-CN(50mm*4.6mm,5 μ m)	流速:1.0ml/min
柱温:30 $^{\circ}$ C	波长:220nm
数据文件名: RC\$999 - 18-16/29-1229-2 - zzp-2025060412p-rcqx-100mg-pH6.8jz-lf100z-jyx2-dz-1-1.lcd	
方法文件名: RC\$999 - 20250618-xglt-rcqx-FX278.lcm	
批处理文件名: RC\$999 - 20250620-FX278.lcb	
样品瓶号: 2-18	
进样体积: 10 μ l	版本号:6.115
进样时间: 2025/06/20 17:14:36	实验者: jiangjinwei
处理时间 (V2) : 2025/06/21 10:40:18	处理者: jiangjinwei
仪器型号: SHIMADZU LC-2050C(FX278)	

<色谱图>

mV

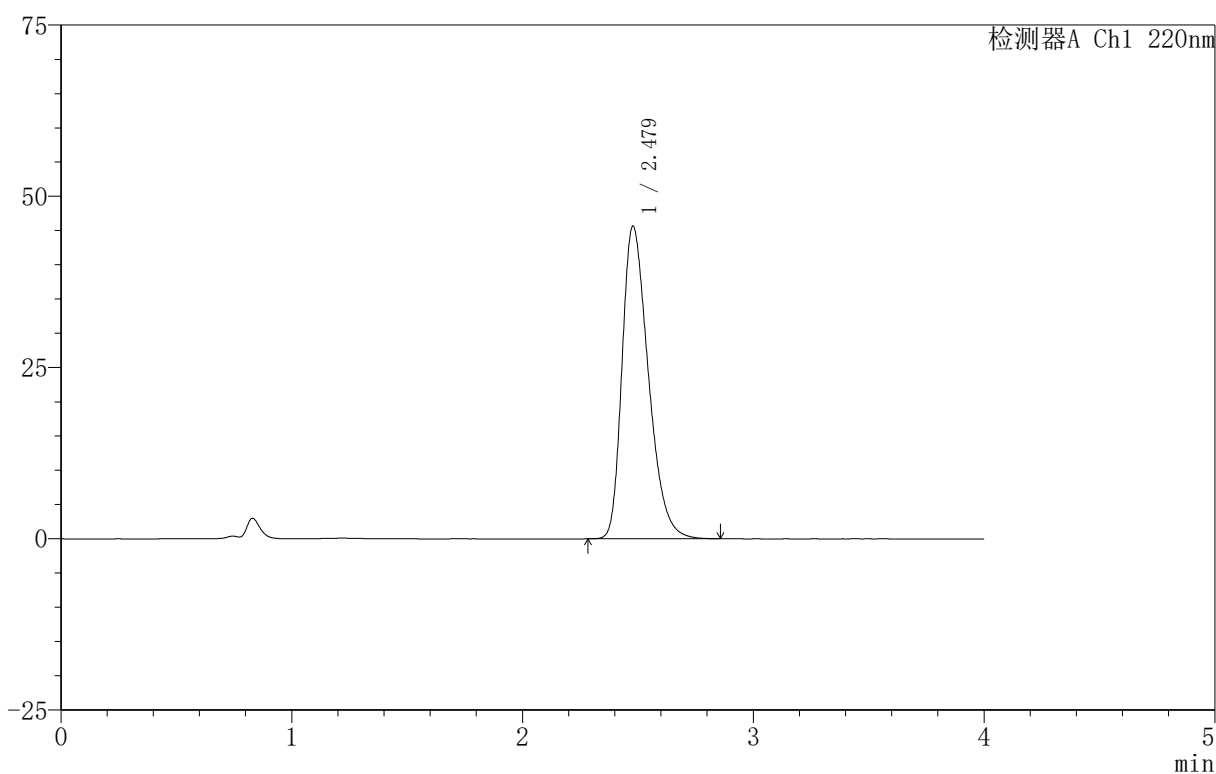

<峰表>

检测器A Ch1 220nm

峰号	保留时间	面积	面积%	高度	理论塔板数(USP)	拖尾因子	分离度(USP)
1	2.479	362247	100.000	45646	2282	1.358	--
总计		362247	100.000	45646			

图52 磷酸西格列汀片溶出曲线测定HPLC图谱
自制品-2025060412批(100mg规格)-均一性2-pH6.8介质-篮法-100转
对照品溶液-1-1

999磷酸西格列汀片

<样品信息>

色谱柱 :XB-CN(50mm*4.6mm,5 μ m) 流速:1.0ml/min
 柱温:30 $^{\circ}$ C 波长:220nm
 数据文件名: RC\$999 - 18-16/29-1230-2 - zzp-2025060412p-rcqx-100mg-pH6.8jz-lf100z-jyx2-dz-1-2.lcd
 方法文件名: RC\$999 - 20250618-xglt-rcqx-FX278.lcm
 批处理文件名: RC\$999 - 20250620-FX278.lcb
 样品瓶号: 2-18
 进样体积: 10 μ l 版本号:6.115
 进样时间: 2025/06/20 17:18:59 实验者: jiangjinwei
 处理时间 (V2): 2025/06/21 10:40:21 处理者: jiangjinwei
 仪器型号: SHIMADZU LC-2050C(FX278)

<色谱图>

mV

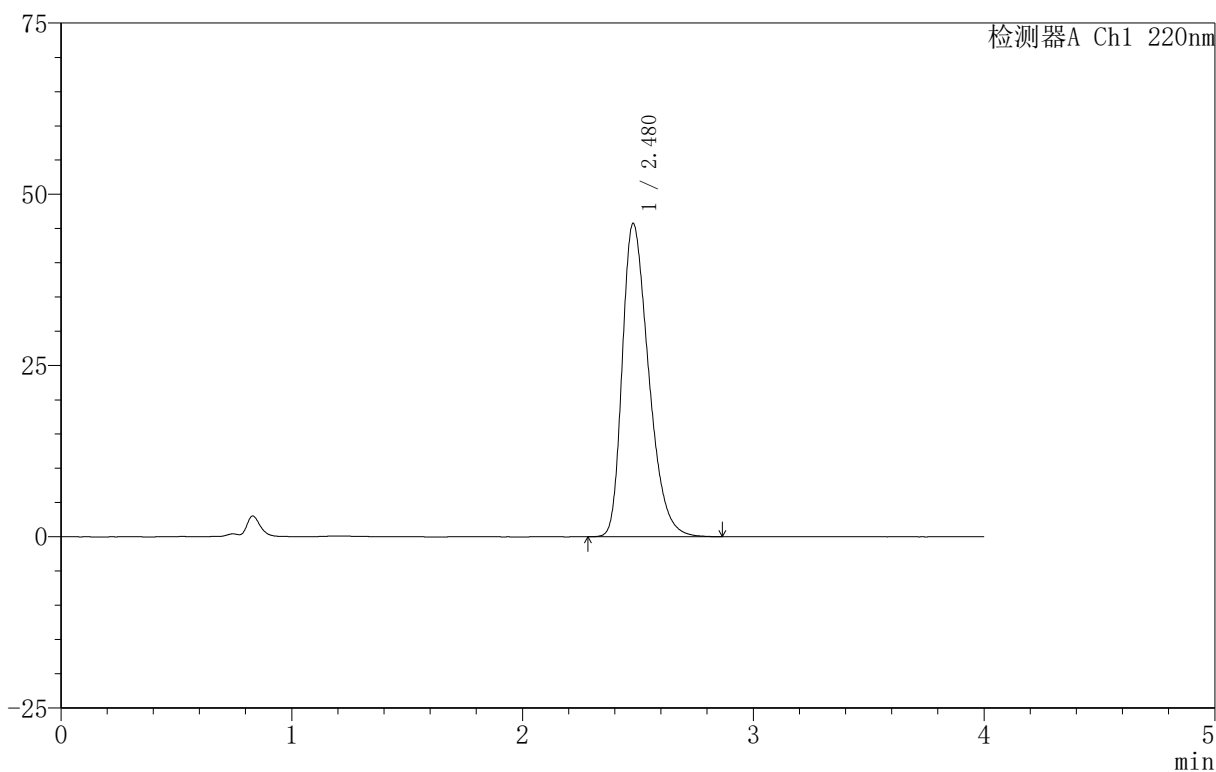

<峰表>

检测器A Ch1 220nm

峰号	保留时间	面积	面积%	高度	理论塔板数(USP)	拖尾因子	分离度(USP)
1	2.480	363618	100.000	45748	2275	1.358	--
总计		363618	100.000	45748			

图53 磷酸西格列汀片溶出曲线测定HPLC图谱
 自制品-2025060412批(100mg规格)-均一性2-pH6.8介质-篮法-100转
 对照品溶液-1-2



999磷酸西格列汀片

<样品信息>

色谱柱 :XB-CN(50mm*4.6mm,5µm)	流速:1.0ml/min
柱温:30°C	波长:220nm
数据文件名: RC\$999 - 18-16/29-1231-2 - zzp-2025060412p-rcqx-100mg-pH6.8jz-lf100z-jyx2-dz-1-3.lcd	
方法文件名: RC\$999 - 20250618-xglt-rcqx-FX278.lcm	
批处理文件名: RC\$999 - 20250620-FX278.lcb	
样品瓶号: 2-18	版本号:6.115
进样体积: 10 µl	实验者: jiangjinwei
进样时间: 2025/06/20 17:23:23	处理者: jiangjinwei
处理时间 (V2): 2025/06/21 10:40:23	
仪器型号: SHIMADZU LC-2050C(FX278)	

<色谱图>

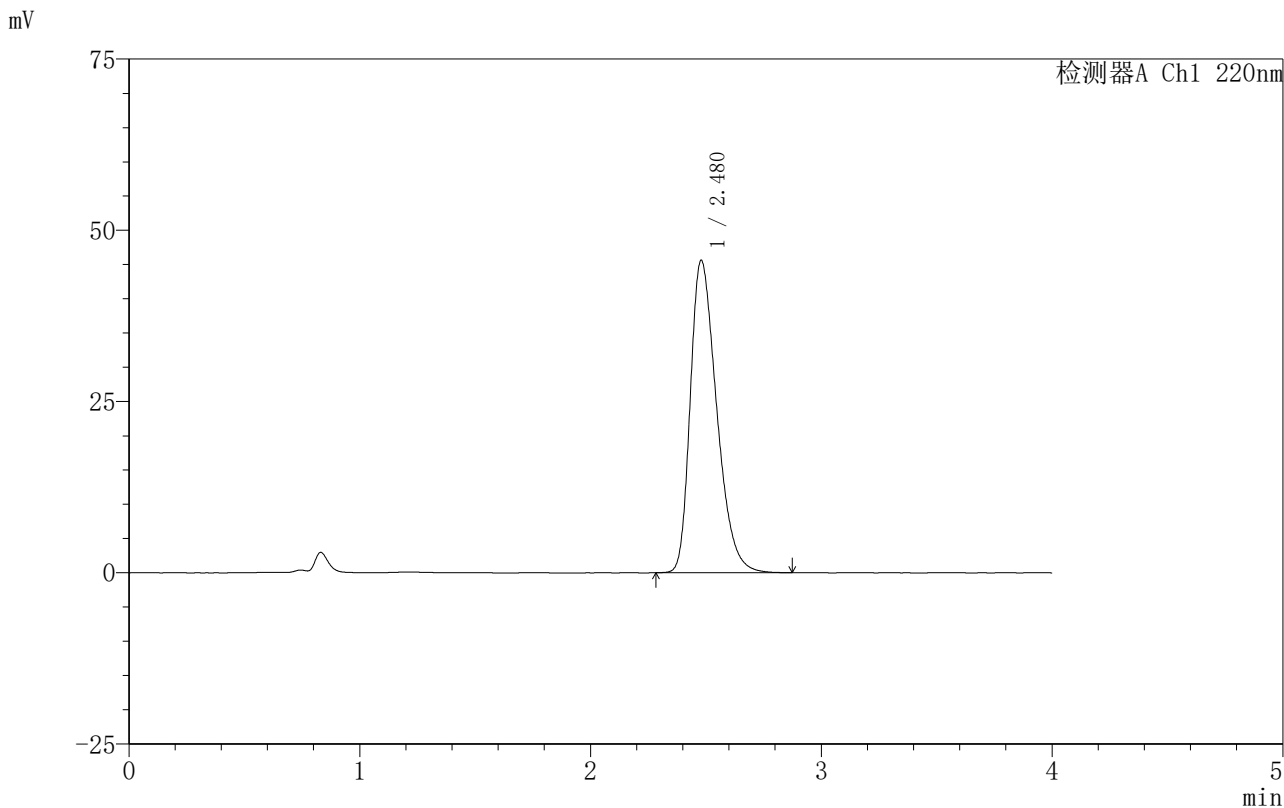

<峰表>

检测器A Ch1 220nm

峰号	保留时间	面积	面积%	高度	理论塔板数(USP)	拖尾因子	分离度(USP)
1	2.480	363017	100.000	45631	2270	1.357	--
总计		363017	100.000	45631			

图54 磷酸西格列汀片溶出曲线测定HPLC图谱
 自制品-2025060412批(100mg规格)-均一性2-pH6.8介质-篮法-100转
 对照品溶液-1-3

999磷酸西格列汀片

〈样品信息〉

色谱柱:XB-CN(50mm*4.6mm,5 μ m) 流速:1.0ml/min
 柱温:30 $^{\circ}$ C 波长:220nm
 数据文件名: RC\$999 - 18-16/29-1232-2 - zzp-2025060412p-rcqx-100mg-pH6.8jz-lf100z-jyx2-dz-1-4.lcd
 方法文件名: RC\$999 - 20250618-xglt-rcqx-FX278.lcm
 批处理文件名: RC\$999 - 20250620-FX278.lcb
 样品瓶号: 2-18
 进样体积: 10 μ l 版本号:6.115
 进样时间: 2025/06/20 17:27:48 实验者: jiangjinwei
 处理时间(V2): 2025/06/21 10:40:26 处理者: jiangjinwei
 仪器型号: SHIMADZU LC-2050C(FX278)

〈色谱图〉

mV

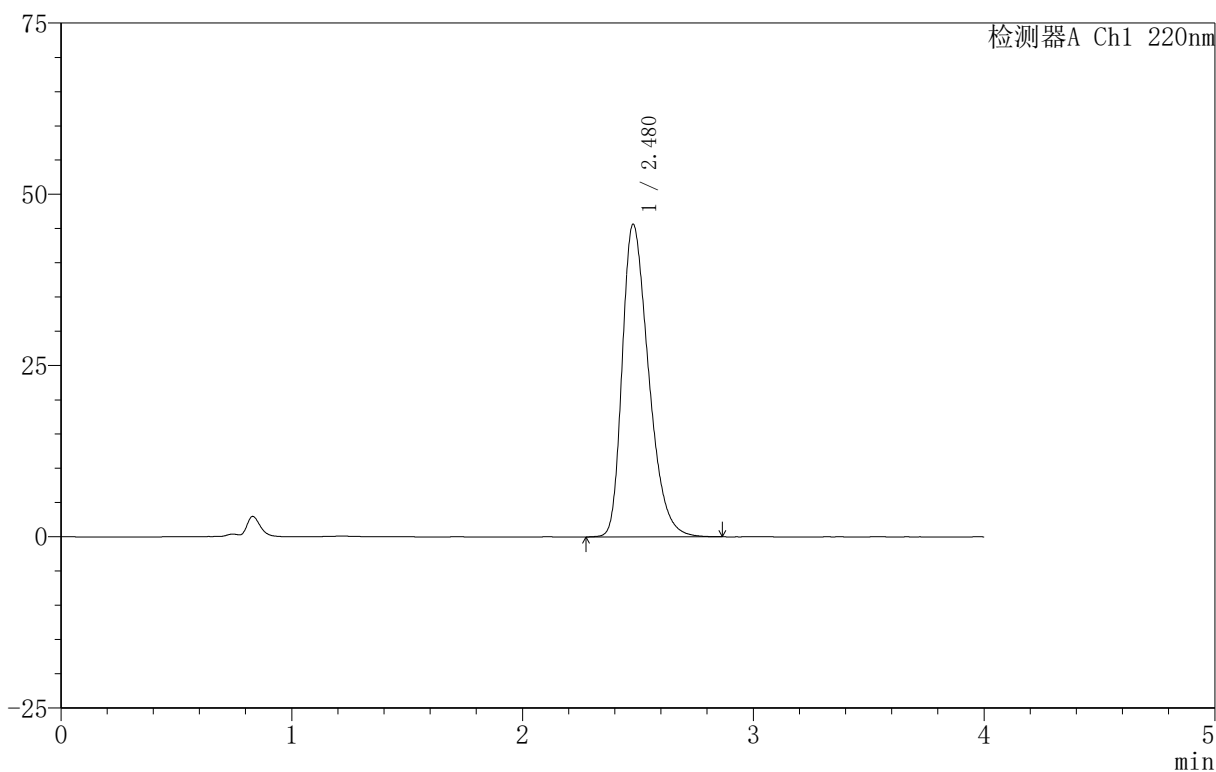

〈峰表〉

检测器A Ch1 220nm

峰号	保留时间	面积	面积%	高度	理论塔板数(USP)	拖尾因子	分离度(USP)
1	2.480	363272	100.000	45652	2271	1.359	--
总计		363272	100.000	45652			

图55 磷酸西格列汀片溶出曲线测定HPLC图谱
 自制品-2025060412批(100mg规格)-均一性2-pH6.8介质-篮法-100转
 对照品溶液-1-4

999磷酸西格列汀片

〈样品信息〉

色谱柱 :XB-CN(50mm*4.6mm,5 μ m) 流速:1.0ml/min
 柱温:30 $^{\circ}$ C 波长:220nm
 数据文件名: RC\$999 - 18-16/29-1233-2 - zzp-2025060412p-rcqx-100mg-pH6.8jz-lf100z-jyx2-dz-1-5.lcd
 方法文件名: RC\$999 - 20250618-xglt-rcqx-FX278.lcm
 批处理文件名: RC\$999 - 20250620-FX278.lcb
 样品瓶号: 2-18
 进样体积: 10 μ l 版本号:6.115
 进样时间: 2025/06/20 17:32:12 实验者: jiangjinwei
 处理时间 (V2): 2025/06/21 10:40:29 处理者: jiangjinwei
 仪器型号: SHIMADZU LC-2050C(FX278)

〈色谱图〉

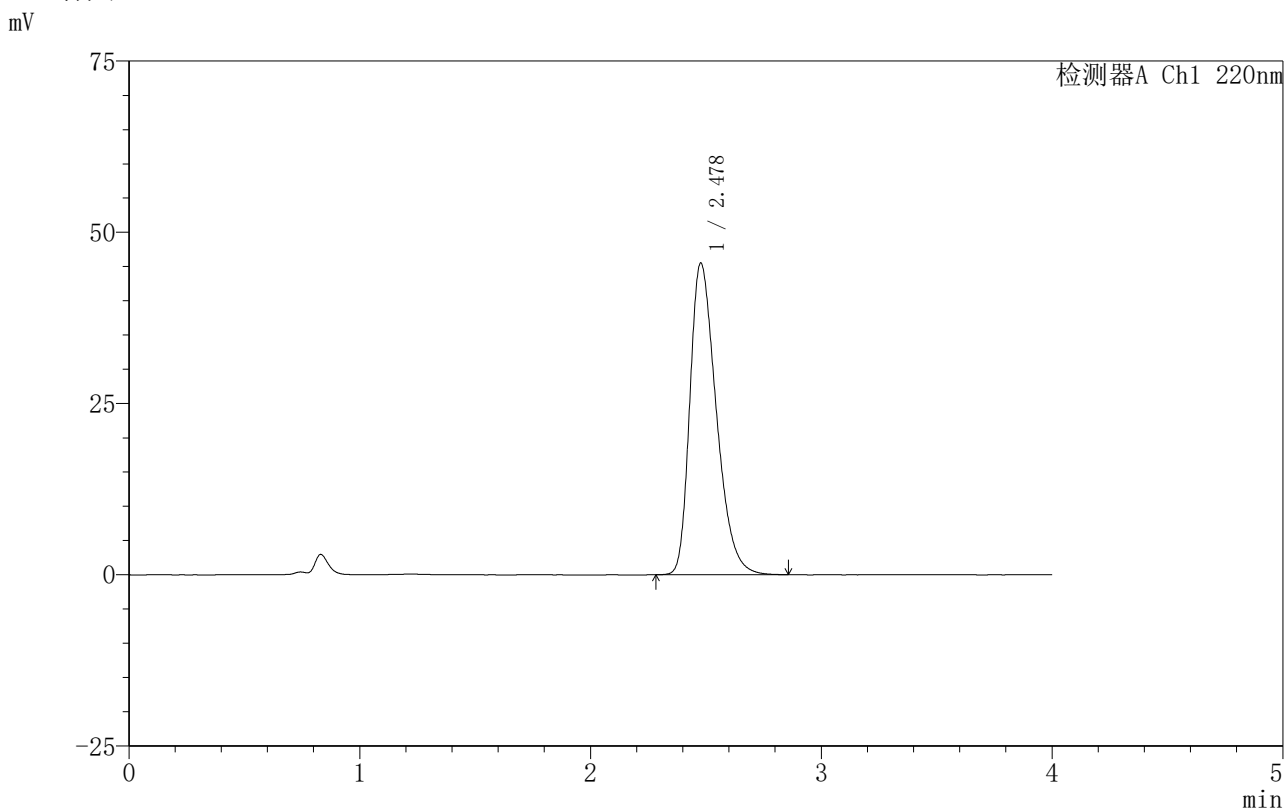

〈峰表〉

检测器A Ch1 220nm

峰号	保留时间	面积	面积%	高度	理论塔板数(USP)	拖尾因子	分离度(USP)
1	2.478	362441	100.000	45475	2260	1.361	--
总计		362441	100.000	45475			

图56 磷酸西格列汀片溶出曲线测定HPLC图谱
 自制品-2025060412批(100mg规格)-均一性2-pH6.8介质-篮法-100转
 对照品溶液-1-5

999磷酸西格列汀片

<样品信息>

色谱柱:XB-CN(50mm*4.6mm,5 μ m) 流速:1.0ml/min
 柱温:30 $^{\circ}$ C 波长:220nm
 数据文件名: RC\$999 - 18-16/29-1234-2 - zzp-2025060412p-rcqx-100mg-pH6.8jz-lf100z-jyx2-5min-P1.lcd
 方法文件名: RC\$999 - 20250618-xglt-rcqx-FX278.lcm
 批处理文件名: RC\$999 - 20250620-FX278.lcb
 样品瓶号: 2-1
 进样体积: 10 μ l 版本号:6.115
 进样时间: 2025/06/20 17:36:35 实验者: jiangjinwei
 处理时间 (V2): 2025/06/21 10:40:32 处理者: jiangjinwei
 仪器型号: SHIMADZU LC-2050C(FX278)

<色谱图>

mV

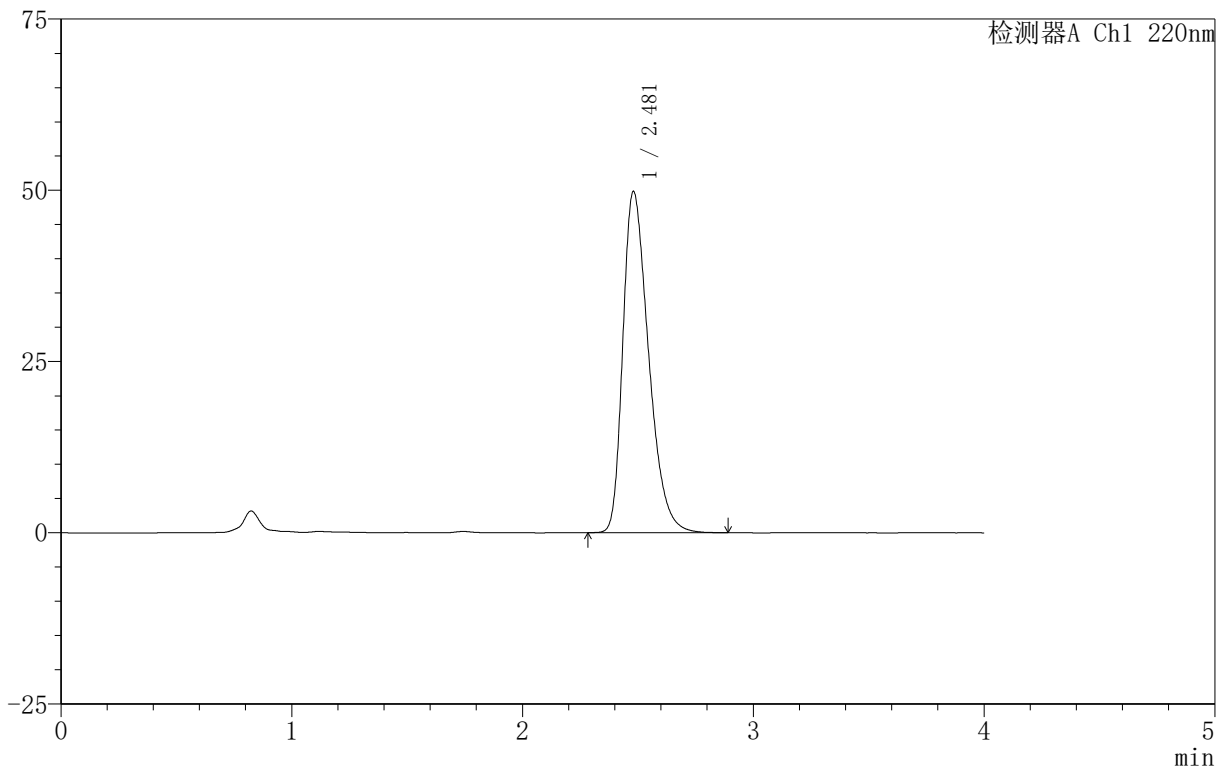

<峰表>

检测器A Ch1 220nm

峰号	保留时间	面积	面积%	高度	理论塔板数(USP)	拖尾因子	分离度(USP)
1	2.481	386441	100.000	49830	2398	1.376	--
总计		386441	100.000	49830			

图57 磷酸西格列汀片溶出曲线测定HPLC图谱
 自制品-2025060412批(100mg规格)-均一性2-pH6.8介质-篮法-100转-5min-片1
 供试品溶液-1

999磷酸西格列汀片

<样品信息>

色谱柱 :XB-CN(50mm*4.6mm,5 μ m)	流速:1.0ml/min
柱温:30°C	波长:220nm
数据文件名: RC\$999 - 18-16/29-1235-2 - zzp-2025060412p-rcqx-100mg-pH6.8jz-lf100z-jyx2-5min-P2.lcd	
方法文件名: RC\$999 - 20250618-xglt-rcqx-FX278.lcm	
批处理文件名: RC\$999 - 20250620-FX278.lcb	
样品瓶号: 2-10	
进样体积: 10 μ l	版本号:6.115
进样时间: 2025/06/20 17:40:59	实验者: jiangjinwei
处理时间(V2): 2025/06/21 10:40:34	处理者: jiangjinwei
仪器型号: SHIMADZU LC-2050C(FX278)	

<色谱图>

mV

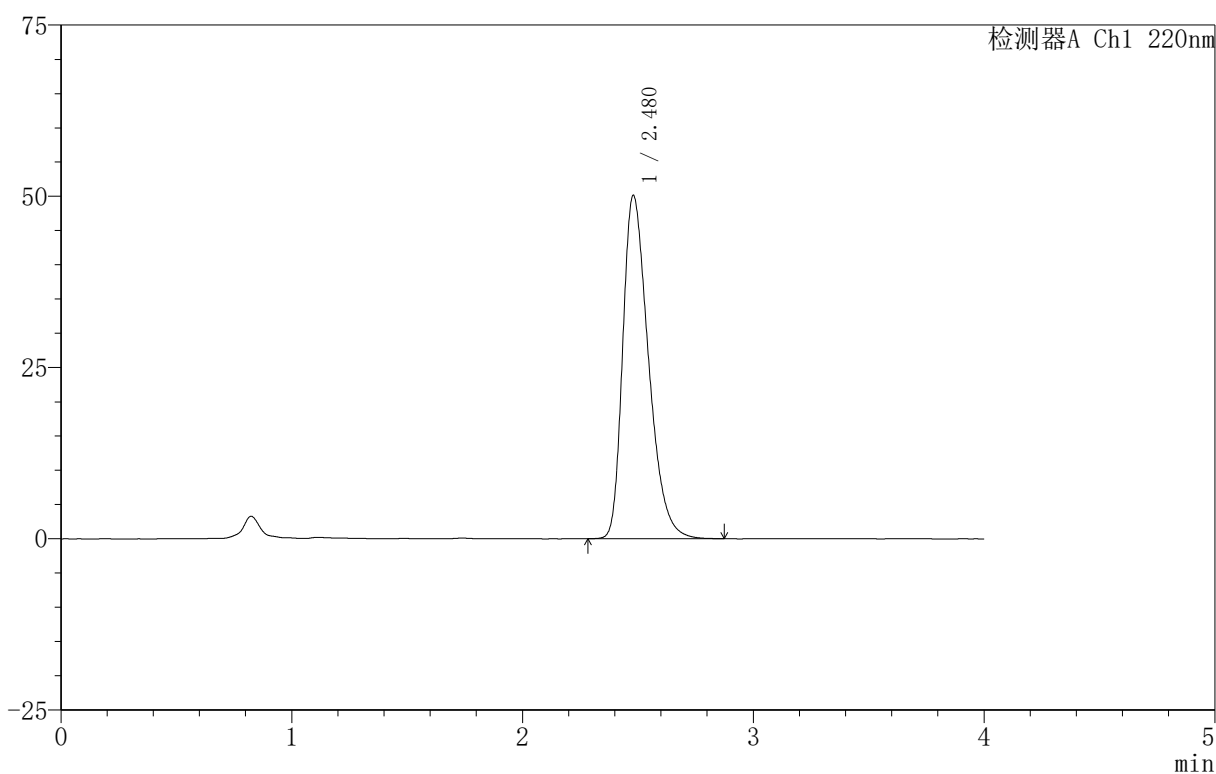

<峰表>

检测器A Ch1 220nm

峰号	保留时间	面积	面积%	高度	理论塔板数(USP)	拖尾因子	分离度(USP)
1	2.480	388950	100.000	50145	2396	1.378	--
总计		388950	100.000	50145			



999磷酸西格列汀片

〈样品信息〉

色谱柱 :XB-CN(50mm*4.6mm,5 μ m) 流速:1.0ml/min
柱温:30 $^{\circ}$ C 波长:220nm
数据文件名: RC\$999 - 18-16/29-1237-2 - zzp-2025060412p-rcqx-100mg-pH6.8jz-lf100z-jyx2-5min-P4.lcd
方法文件名: RC\$999 - 20250618-xglt-rcqx-FX278.lcm
批处理文件名: RC\$999 - 20250620-FX278.lcb
样品瓶号: 2-28
进样体积: 10 μ l 版本号:6.115
进样时间: 2025/06/20 17:49:45 实验者: jiangjinwei
处理时间 (V2) : 2025/06/21 10:40:40 处理者: jiangjinwei
仪器型号: SHIMADZU LC-2050C(FX278)

〈色谱图〉

mV

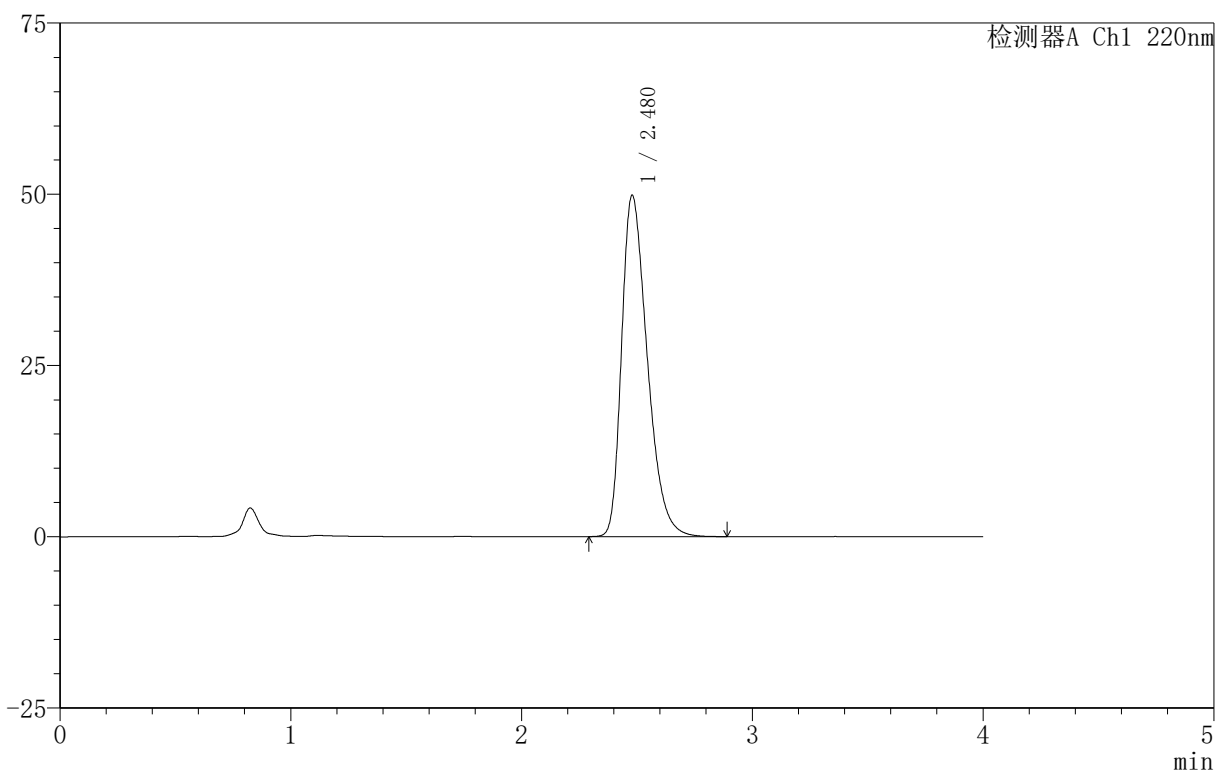

〈峰表〉

检测器A Ch1 220nm

峰号	保留时间	面积	面积%	高度	理论塔板数(USP)	拖尾因子	分离度(USP)
1	2.480	385379	100.000	49845	2410	1.375	--
总计		385379	100.000	49845			

图60 磷酸西格列汀片溶出曲线测定HPLC图谱
自制品-2025060412批(100mg规格)-均一性2-pH6.8介质-篮法-100转-5min-片4

供试品溶液-1



999磷酸西格列汀片

<样品信息>

色谱柱 :XB-CN(50mm*4.6mm,5μm) 流速:1.0ml/min
 柱温:30°C 波长:220nm
 数据文件名: RC\$999 - 18-16/29-1238-2 - zzp-2025060412p-rcqx-100mg-pH6.8jz-lf100z-jyx2-5min-P5.lcd
 方法文件名: RC\$999 - 20250618-xglt-rcqx-FX278.lcm
 批处理文件名: RC\$999 - 20250620-FX278.lcb
 样品瓶号: 2-37
 进样体积: 10 μl 版本号:6.115
 进样时间: 2025/06/20 17:54:09 实验者: jiangjinwei
 处理时间 (V2): 2025/06/21 10:40:43 处理者: jiangjinwei
 仪器型号: SHIMADZU LC-2050C(FX278)

<色谱图>

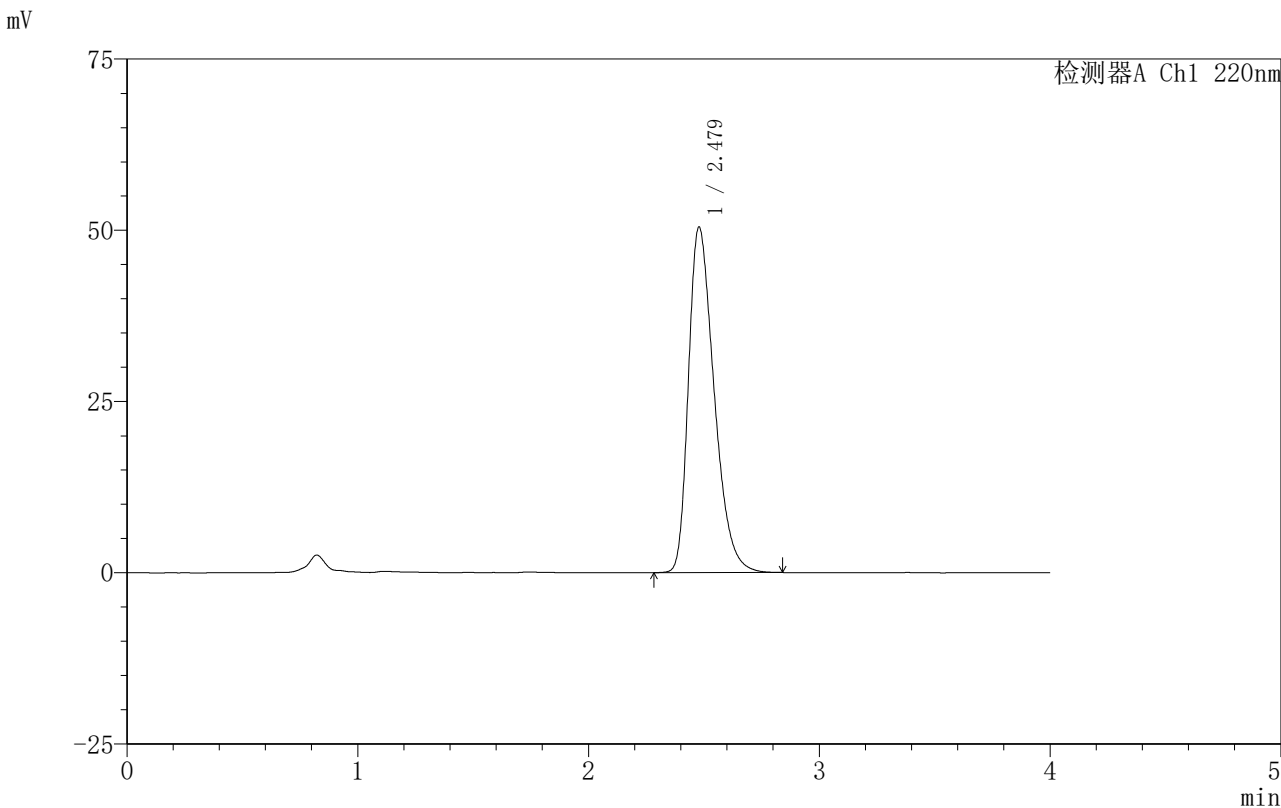

<峰表>

检测器A Ch1 220nm

峰号	保留时间	面积	面积%	高度	理论塔板数(USP)	拖尾因子	分离度(USP)
1	2.479	390222	100.000	50453	2401	1.376	--
总计		390222	100.000	50453			

图61 磷酸西格列汀片溶出曲线测定HPLC图谱
 自制品-2025060412批(100mg规格)-均一性2-pH6.8介质-篮法-100转-5min-片5
 供试品溶液-1

999磷酸西格列汀片

<样品信息>

色谱柱:XB-CN(50mm*4.6mm,5 μ m) 流速:1.0ml/min
 柱温:30 $^{\circ}$ C 波长:220nm
 数据文件名: RC\$999 - 18-16/29-1239-2 - zzp-2025060412p-rcqx-100mg-pH6.8jz-lf100z-jyx2-5min-P6.lcm
 方法文件名: RC\$999 - 20250618-xglt-rcqx-FX278.lcm
 批处理文件名: RC\$999 - 20250620-FX278.lcb
 样品瓶号: 2-46
 进样体积: 10 μ l 版本号:6.115
 进样时间: 2025/06/20 17:58:31 实验者: jiangjinwei
 处理时间 (V2): 2025/06/21 10:40:46 处理者: jiangjinwei
 仪器型号: SHIMADZU LC-2050C(FX278)

<色谱图>

mV

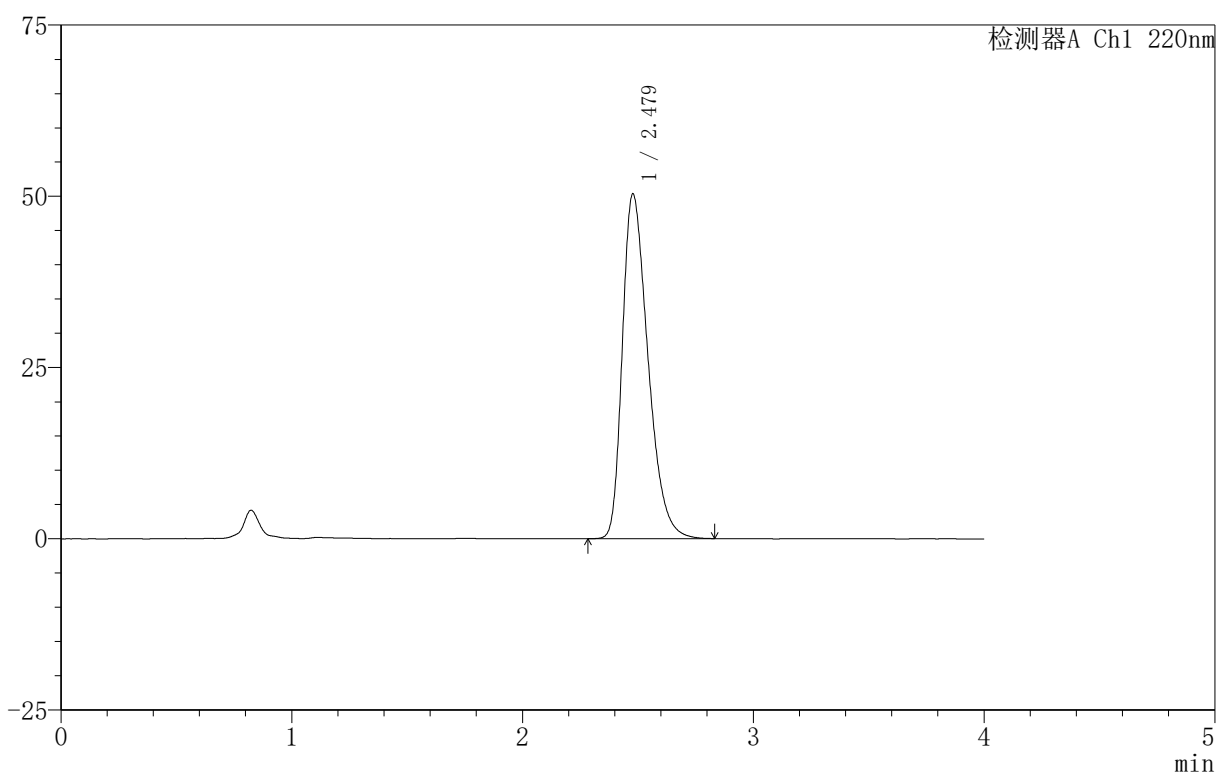

<峰表>

检测器A Ch1 220nm

峰号	保留时间	面积	面积%	高度	理论塔板数(USP)	拖尾因子	分离度(USP)
1	2.479	388551	100.000	50317	2414	1.375	--
总计		388551	100.000	50317			

图62 磷酸西格列汀片溶出曲线测定HPLC图谱
 自制品-2025060412批(100mg规格)-均一性2-pH6.8介质-篮法-100转-5min-片6
 供试品溶液-1

999磷酸西格列汀片

<样品信息>

色谱柱:XB-CN(50mm*4.6mm,5 μ m) 流速:1.0ml/min
 柱温:30 $^{\circ}$ C 波长:220nm
 数据文件名: RC\$999 - 18-16/29-1240-2 - zzp-2025060412p-rcqx-100mg-pH6.8jz-lf100z-jyx2-10min-P1.lcd
 方法文件名: RC\$999 - 20250618-xglt-rcqx-FX278.lcm
 批处理文件名: RC\$999 - 20250620-FX278.lcb
 样品瓶号: 2-2
 进样体积: 10 μ l 版本号:6.115
 进样时间: 2025/06/20 18:02:55 实验者: jiangjinwei
 处理时间(V2): 2025/06/21 10:40:48 处理者: jiangjinwei
 仪器型号: SHIMADZU LC-2050C(FX278)

<色谱图>

mV

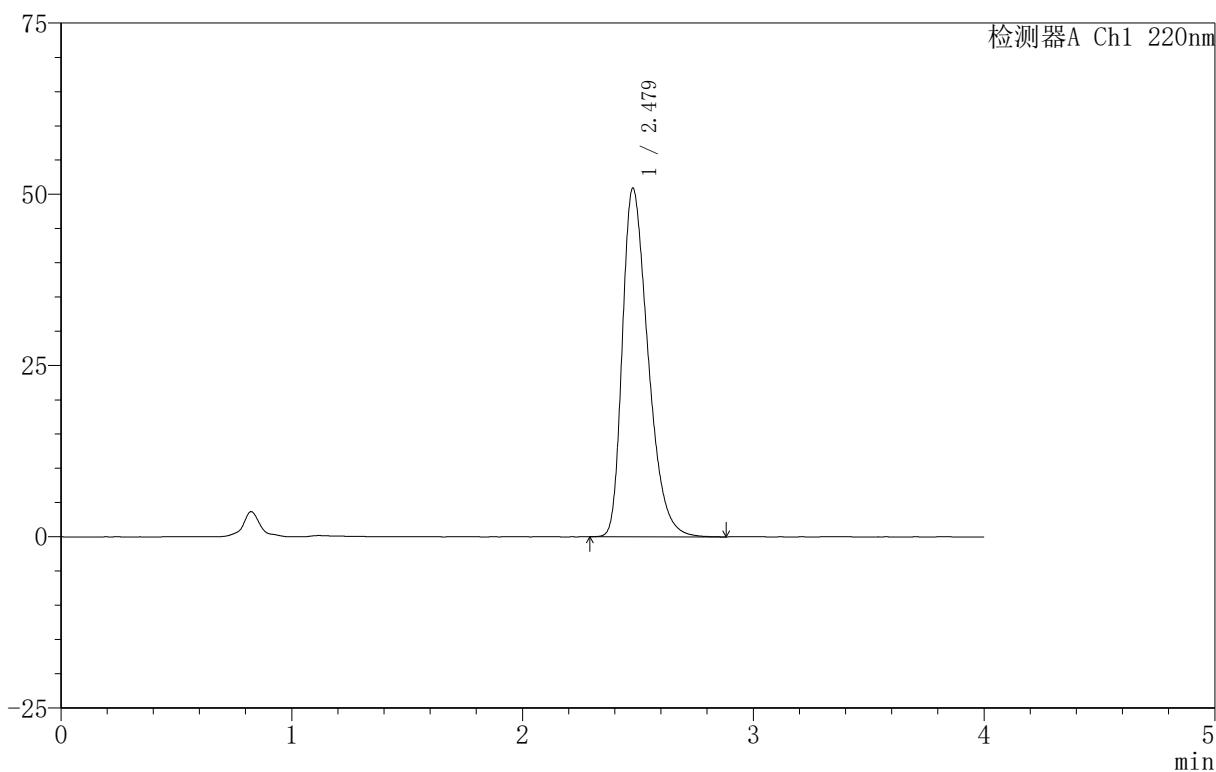

<峰表>

检测器A Ch1 220nm

峰号	保留时间	面积	面积%	高度	理论塔板数(USP)	拖尾因子	分离度(USP)
1	2.479	394564	100.000	50891	2400	1.381	--
总计		394564	100.000	50891			

999磷酸西格列汀片

〈样品信息〉

色谱柱:XB-CN(50mm*4.6mm,5 μ m) 流速:1.0ml/min
 柱温:30 $^{\circ}$ C 波长:220nm
 数据文件名: RC\$999 - 18-16/29-1241-2 - zzp-2025060412p-rcqx-100mg-pH6.8jz-lf100z-jyx2-10min-P2.lcd
 方法文件名: RC\$999 - 20250618-xglt-rcqx-FX278.lcm
 批处理文件名: RC\$999 - 20250620-FX278.lcb
 样品瓶号: 2-11
 进样体积: 10 μ l 版本号:6.115
 进样时间: 2025/06/20 18:07:18 实验者: jiangjinwei
 处理时间(V2): 2025/06/21 10:40:51 处理者: jiangjinwei
 仪器型号: SHIMADZU LC-2050C(FX278)

〈色谱图〉

mV

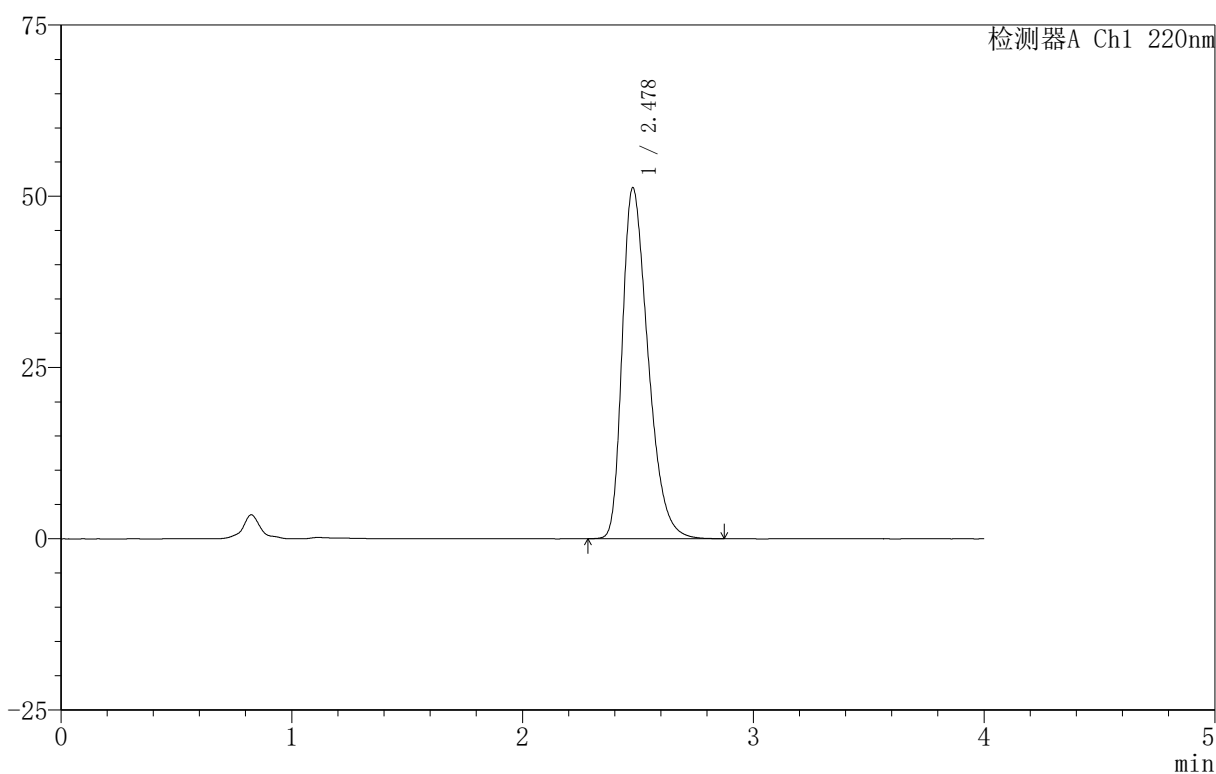

〈峰表〉

检测器A Ch1 220nm

峰号	保留时间	面积	面积%	高度	理论塔板数(USP)	拖尾因子	分离度(USP)
1	2.478	398275	100.000	51222	2381	1.383	--
总计		398275	100.000	51222			

999磷酸西格列汀片

<样品信息>

色谱柱:XB-CN(50mm*4.6mm,5 μ m) 流速:1.0ml/min
 柱温:30 $^{\circ}$ C 波长:220nm
 数据文件名: RC\$999 - 18-16/29-1242-2 - zzp-2025060412p-rcqx-100mg-pH6.8jz-lf100z-jyx2-10min-P3.lcd
 方法文件名: RC\$999 - 20250618-xglt-rcqx-FX278.lcm
 批处理文件名: RC\$999 - 20250620-FX278.lcb
 样品瓶号: 2-20
 进样体积: 10 μ l 版本号:6.115
 进样时间: 2025/06/20 18:11:42 实验者: jiangjinwei
 处理时间(V2): 2025/06/21 10:40:54 处理者: jiangjinwei
 仪器型号: SHIMADZU LC-2050C(FX278)

<色谱图>

mV

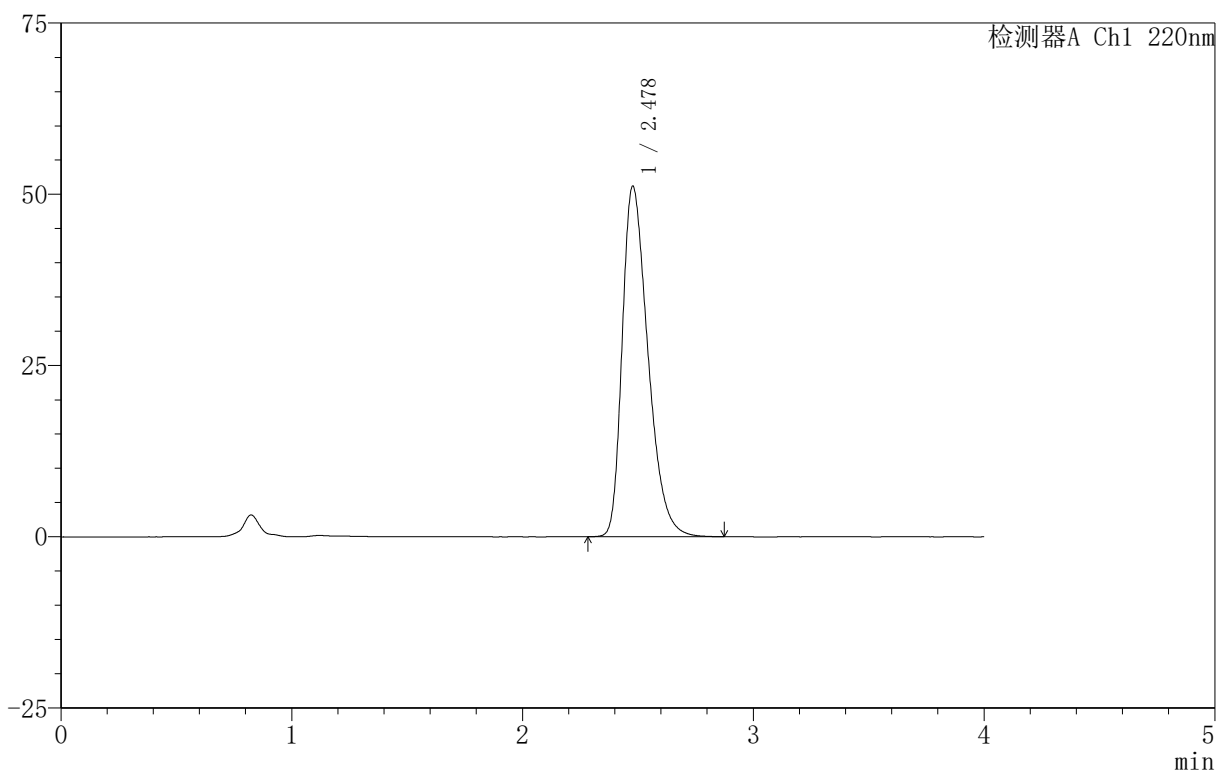

<峰表>

检测器A Ch1 220nm

峰号	保留时间	面积	面积%	高度	理论塔板数(USP)	拖尾因子	分离度(USP)
1	2.478	397153	100.000	51143	2391	1.381	--
总计		397153	100.000	51143			

图65 磷酸西格列汀片溶出曲线测定HPLC图谱

自制品-2025060412批(100mg规格)-均一性2-pH6.8介质-篮法-100转-10min-片3

供试品溶液-1

999磷酸西格列汀片

〈样品信息〉

色谱柱:XB-CN(50mm*4.6mm,5 μ m) 流速:1.0ml/min
 柱温:30 $^{\circ}$ C 波长:220nm
 数据文件名: RC\$999 - 18-16/29-1243-2 - zzp-2025060412p-rcqx-100mg-pH6.8jz-lf100z-jyx2-10min-P4.lcd
 方法文件名: RC\$999 - 20250618-xglt-rcqx-FX278.lcm
 批处理文件名: RC\$999 - 20250620-FX278.lcb
 样品瓶号: 2-29
 进样体积: 10 μ l 版本号:6.115
 进样时间: 2025/06/20 18:16:05 实验者: jiangjinwei
 处理时间(V2): 2025/06/21 10:40:57 处理者: jiangjinwei
 仪器型号: SHIMADZU LC-2050C(FX278)

〈色谱图〉

mV

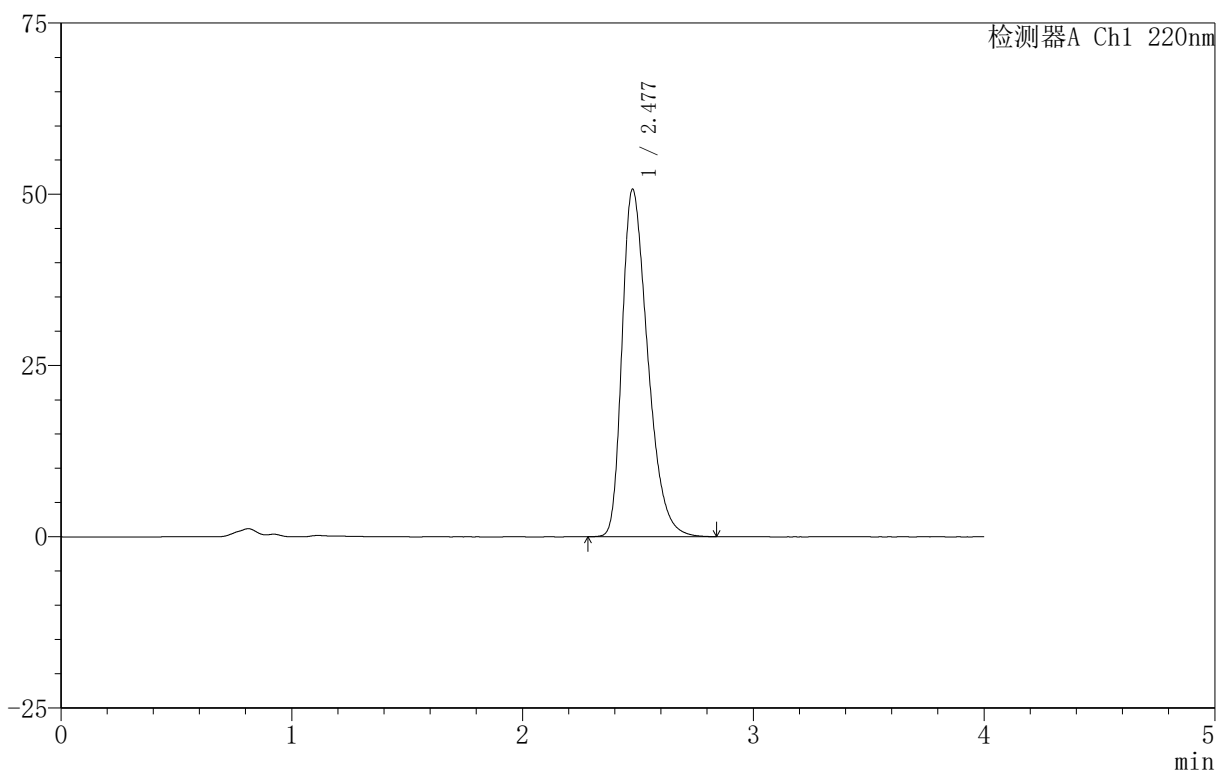

〈峰表〉

检测器A Ch1 220nm

峰号	保留时间	面积	面积%	高度	理论塔板数(USP)	拖尾因子	分离度(USP)
1	2.477	391816	100.000	50654	2407	1.379	--
总计		391816	100.000	50654			

999磷酸西格列汀片

<样品信息>

色谱柱:XB-CN(50mm*4.6mm,5 μ m) 流速:1.0ml/min
 柱温:30°C 波长:220nm
 数据文件名: RC\$999 - 18-16/29-1244-2 - zzp-2025060412p-rcqx-100mg-pH6.8jz-lf100z-jyx2-10min-P5.lcd
 方法文件名: RC\$999 - 20250618-xglt-rcqx-FX278.lcm
 批处理文件名: RC\$999 - 20250620-FX278.lcb
 样品瓶号: 2-38
 进样体积: 10 μ l 版本号:6.115
 进样时间: 2025/06/20 18:20:27 实验者: jiangjinwei
 处理时间 (V2): 2025/06/21 10:41:00 处理者: jiangjinwei
 仪器型号: SHIMADZU LC-2050C(FX278)

<色谱图>

mV

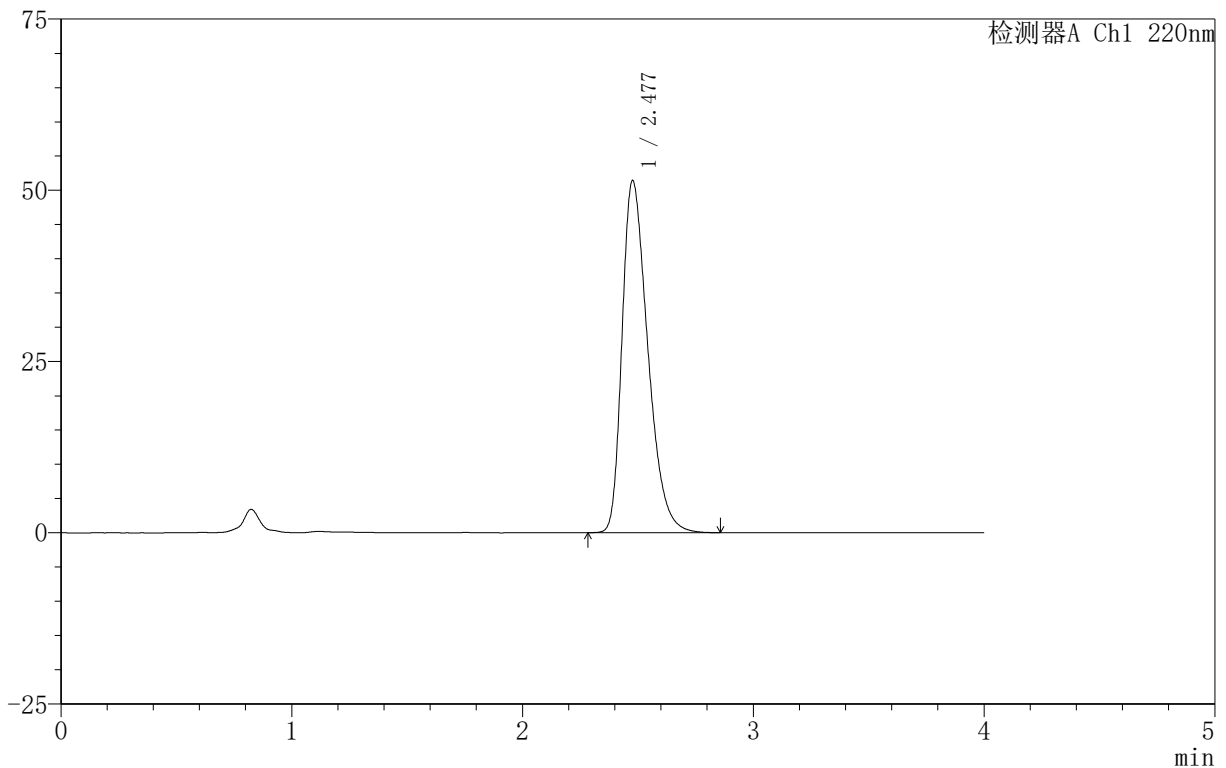

<峰表>

检测器A Ch1 220nm

峰号	保留时间	面积	面积%	高度	理论塔板数(USP)	拖尾因子	分离度(USP)
1	2.477	398602	100.000	51344	2389	1.383	--
总计		398602	100.000	51344			

999磷酸西格列汀片

〈样品信息〉

色谱柱:XB-CN(50mm*4.6mm,5 μ m) 流速:1.0ml/min
 柱温:30 $^{\circ}$ C 波长:220nm
 数据文件名: RC\$999 - 18-16/29-1245-2 - zzp-2025060412p-rcqx-100mg-pH6.8jz-lf100z-jyx2-10min-P6.lcd
 方法文件名: RC\$999 - 20250618-xglt-rcqx-FX278.lcm
 批处理文件名: RC\$999 - 20250620-FX278.lcb
 样品瓶号: 2-47
 进样体积: 10 μ l 版本号:6.115
 进样时间: 2025/06/20 18:24:51 实验者: jiangjinwei
 处理时间(V2): 2025/06/21 10:41:03 处理者: jiangjinwei
 仪器型号: SHIMADZU LC-2050C(FX278)

〈色谱图〉

mV

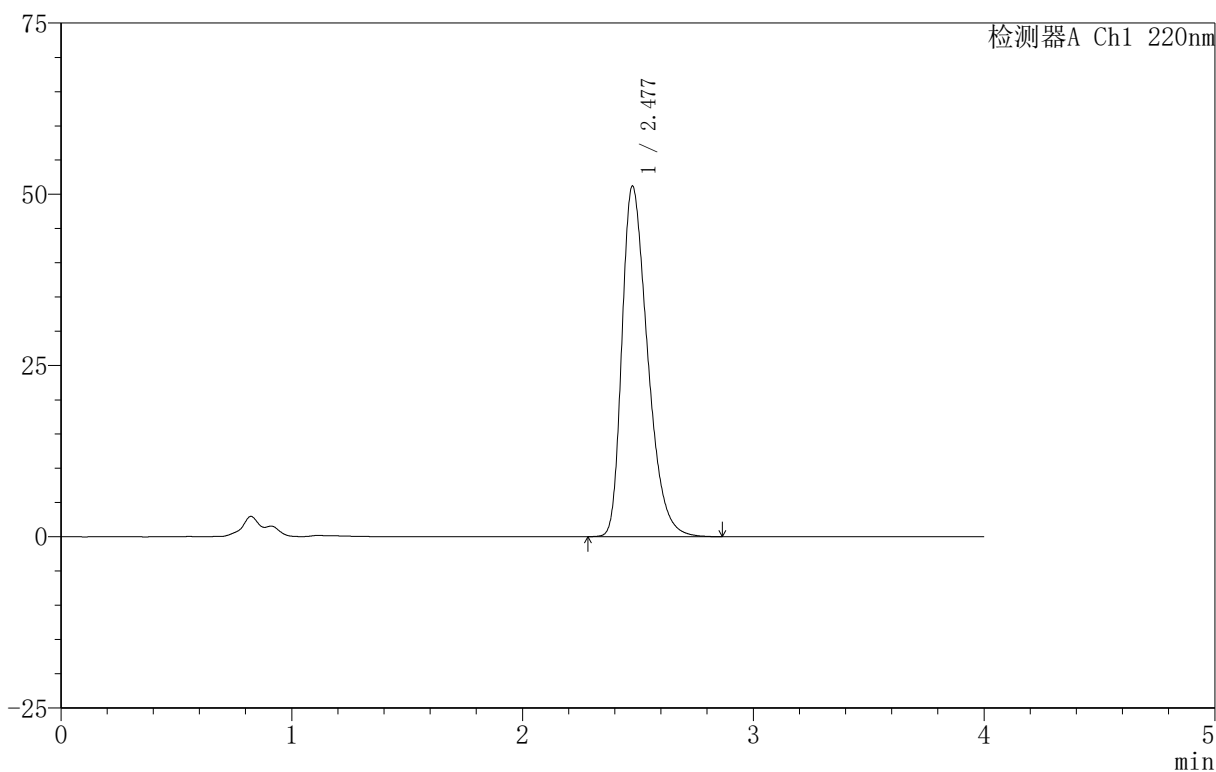

〈峰表〉

检测器A Ch1 220nm

峰号	保留时间	面积	面积%	高度	理论塔板数(USP)	拖尾因子	分离度(USP)
1	2.477	395828	100.000	51071	2405	1.381	--
总计		395828	100.000	51071			

999磷酸西格列汀片

〈样品信息〉

色谱柱:XB-CN(50mm*4.6mm,5 μ m) 流速:1.0ml/min
 柱温:30 $^{\circ}$ C 波长:220nm
 数据文件名: RC\$999 - 18-16/29-1246-2 - zzp-2025060412p-rcqx-100mg-pH6.8jz-lf100z-jyx2-15min-P1.lcd
 方法文件名: RC\$999 - 20250618-xglt-rcqx-FX278.lcm
 批处理文件名: RC\$999 - 20250620-FX278.lcb
 样品瓶号: 2-3
 进样体积: 10 μ l 版本号:6.115
 进样时间: 2025/06/20 18:29:15 实验者: jiangjinwei
 处理时间(V2): 2025/06/21 10:41:06 处理者: jiangjinwei
 仪器型号: SHIMADZU LC-2050C(FX278)

〈色谱图〉

mV

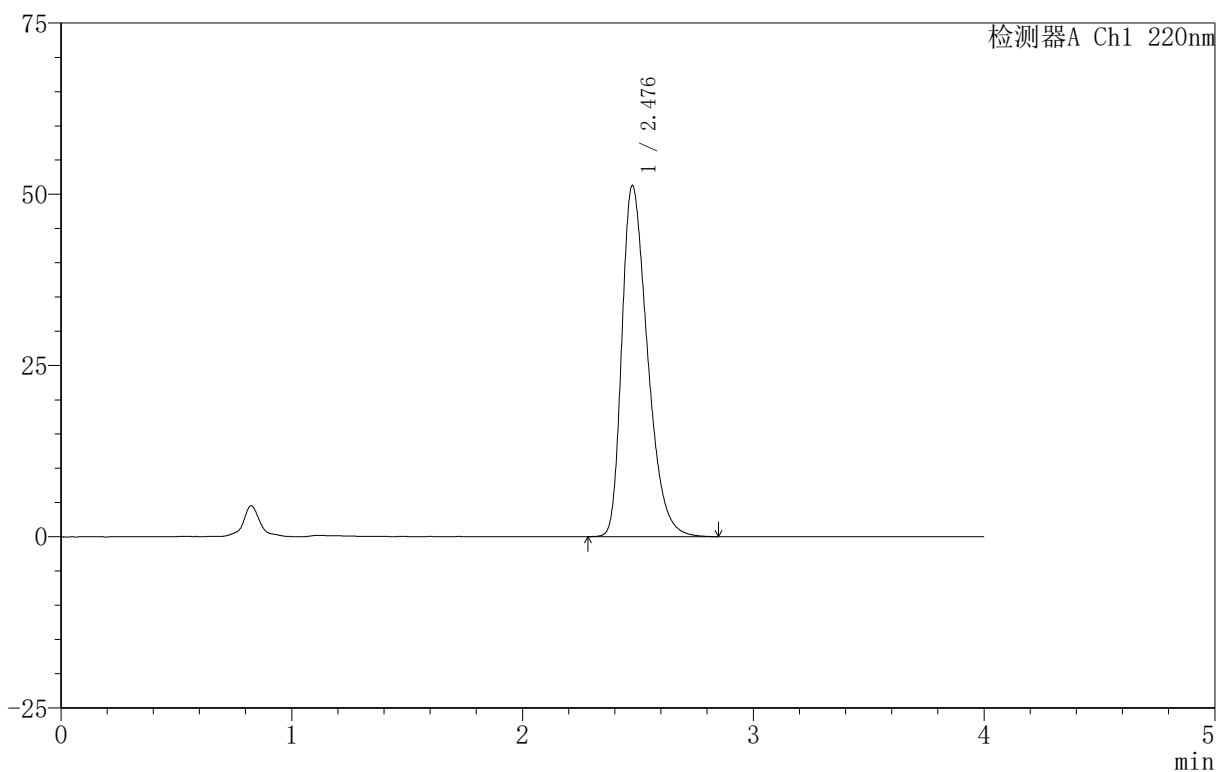

〈峰表〉

检测器A Ch1 220nm

峰号	保留时间	面积	面积%	高度	理论塔板数(USP)	拖尾因子	分离度(USP)
1	2.476	396321	100.000	51126	2402	1.382	--
总计		396321	100.000	51126			

999磷酸西格列汀片

〈样品信息〉

色谱柱:XB-CN(50mm*4.6mm,5 μ m) 流速:1.0ml/min
 柱温:30 $^{\circ}$ C 波长:220nm
 数据文件名: RC\$999 - 18-16/29-1247-2 - zzp-2025060412p-rcqx-100mg-pH6.8jz-lf100z-jyx2-15min-P2.lcd
 方法文件名: RC\$999 - 20250618-xglt-rcqx-FX278.lcm
 批处理文件名: RC\$999 - 20250620-FX278.lcb
 样品瓶号: 2-12
 进样体积: 10 μ l 版本号:6.115
 进样时间: 2025/06/20 18:33:37 实验者: jiangjinwei
 处理时间(V2): 2025/06/21 10:41:08 处理者: jiangjinwei
 仪器型号: SHIMADZU LC-2050C(FX278)

〈色谱图〉

mV

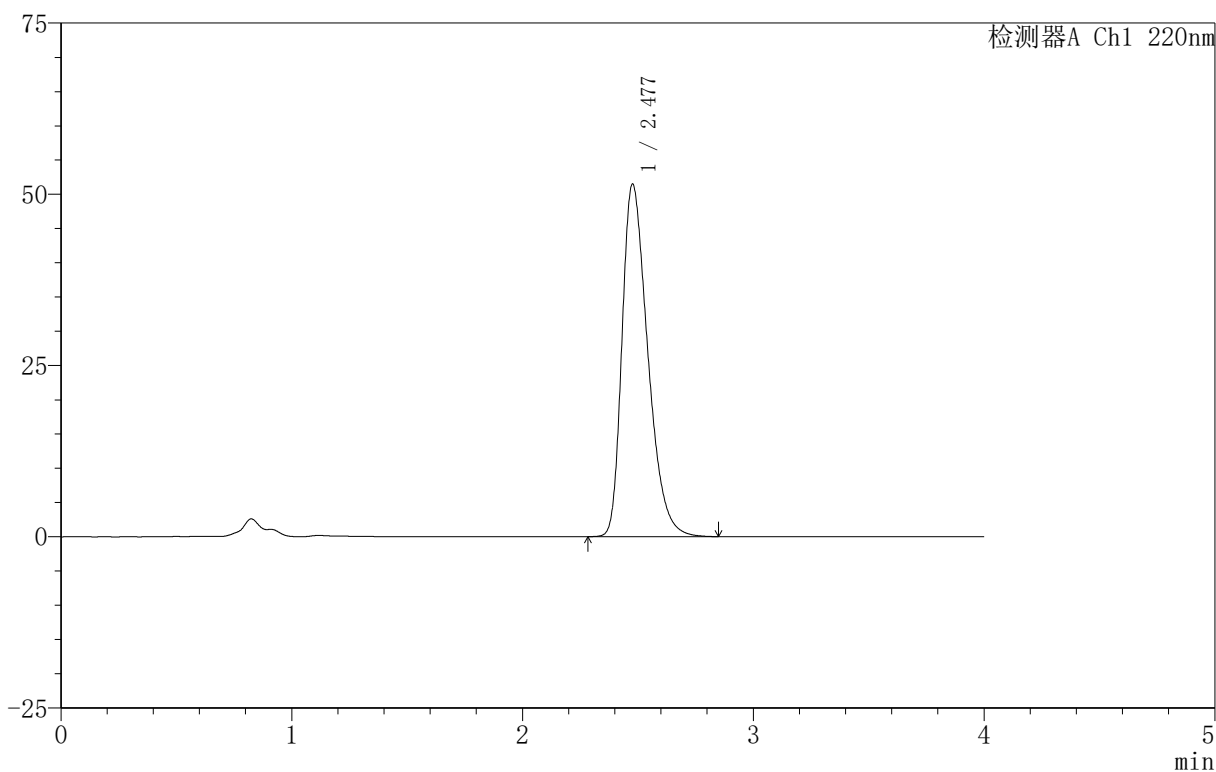

〈峰表〉

检测器A Ch1 220nm

峰号	保留时间	面积	面积%	高度	理论塔板数(USP)	拖尾因子	分离度(USP)
1	2.477	399796	100.000	51397	2384	1.383	--
总计		399796	100.000	51397			

999磷酸西格列汀片

〈样品信息〉

色谱柱:XB-CN(50mm*4.6mm,5 μ m) 流速:1.0ml/min
 柱温:30 $^{\circ}$ C 波长:220nm
 数据文件名: RC\$999 - 18-16/29-1248-2 - zzp-2025060412p-rcqx-100mg-pH6.8jz-lf100z-jyx2-15min-P3.lcd
 方法文件名: RC\$999 - 20250618-xglt-rcqx-FX278.lcm
 批处理文件名: RC\$999 - 20250620-FX278.lcb
 样品瓶号: 2-21
 进样体积: 10 μ l 版本号:6.115
 进样时间: 2025/06/20 18:38:01 实验者: jiangjinwei
 处理时间(V2): 2025/06/21 10:41:11 处理者: jiangjinwei
 仪器型号: SHIMADZU LC-2050C(FX278)

〈色谱图〉

mV

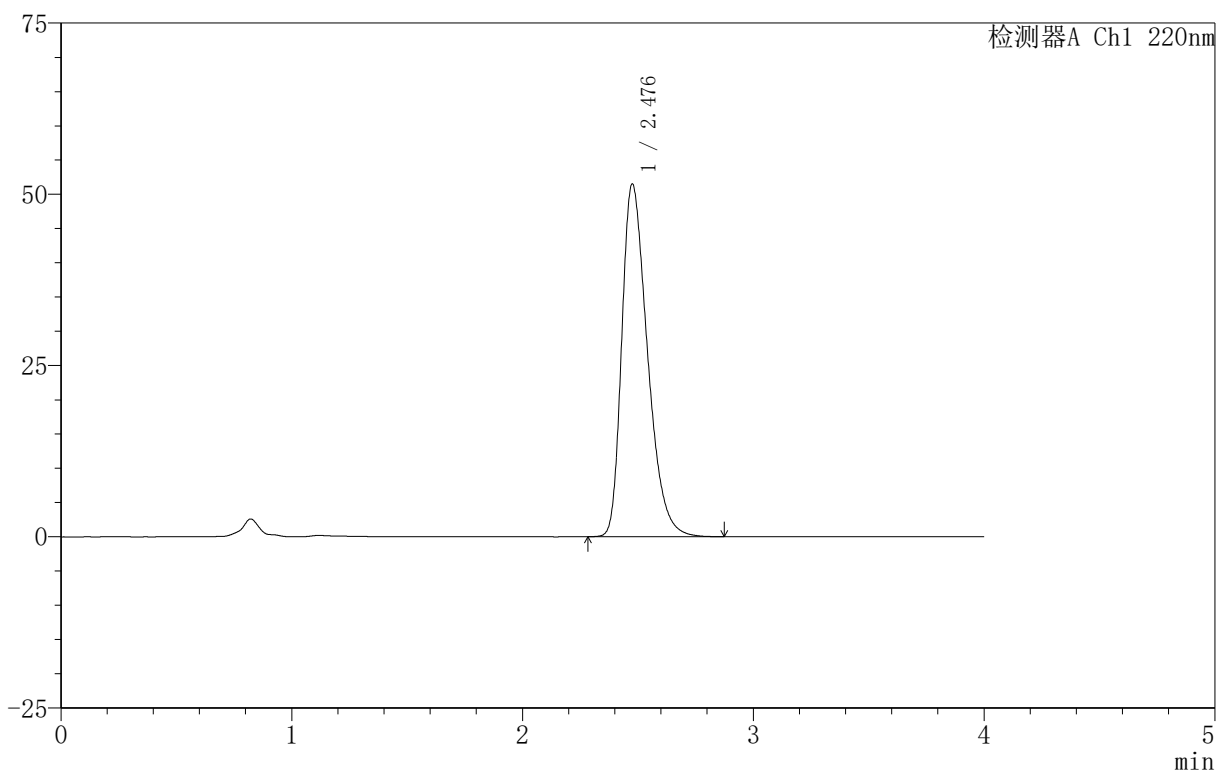

〈峰表〉

检测器A Ch1 220nm

峰号	保留时间	面积	面积%	高度	理论塔板数(USP)	拖尾因子	分离度(USP)
1	2.476	398812	100.000	51335	2397	1.384	--
总计		398812	100.000	51335			



999磷酸西格列汀片

〈样品信息〉

色谱柱 :XB-CN(50mm*4.6mm,5 μ m) 流速:1.0ml/min
柱 温:30 $^{\circ}$ C 波长:220nm
数据文件名: RC\$999 - 18-16/29-1249-2 - zzp-2025060412p-rcqx-100mg-pH6.8jz-lf100z-jyx2-15min-P4.lcd
方法文件名: RC\$999 - 20250618-xglt-rcqx-FX278.lcm
批处理文件名: RC\$999 - 20250620-FX278.lcb
样品瓶号: 2-30
进样体积: 10 μ l 版本号:6.115
进样时间: 2025/06/20 18:42:23 实验者: jiangjinwei
处理时间 (V2): 2025/06/21 10:41:14 处理者: jiangjinwei
仪器型号: SHIMADZU LC-2050C(FX278)

〈色谱图〉

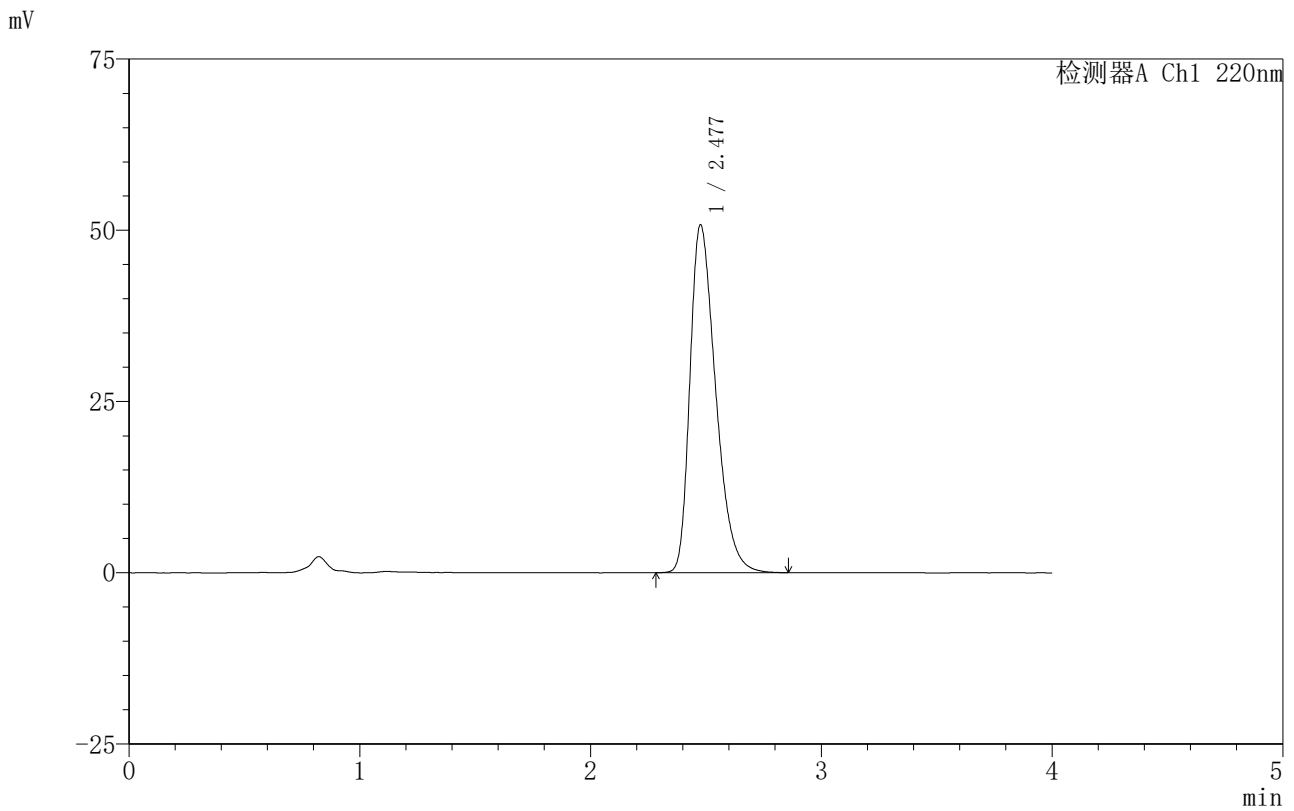

〈峰表〉

检测器A Ch1 220nm

峰号	保留时间	面积	面积%	高度	理论塔板数(USP)	拖尾因子	分离度(USP)
1	2.477	394045	100.000	50690	2389	1.381	--
总计		394045	100.000	50690			

图72 磷酸西格列汀片溶出曲线测定HPLC图谱
自制品-2025060412批(100mg规格)-均一性2-pH6.8介质-篮法-100转-15min-片4
供试品溶液-1



999磷酸西格列汀片

<样品信息>

色谱柱 :XB-CN(50mm*4.6mm,5µm) 流速:1.0ml/min
 柱温:30°C 波长:220nm
 数据文件名: RC\$999 - 18-16/29-1250-2 - zzp-2025060412p-rcqx-100mg-pH6.8jz-lf100z-jyx2-15min-P5.lcd
 方法文件名: RC\$999 - 20250618-xglt-rcqx-FX278.lcm
 批处理文件名: RC\$999 - 20250620-FX278.lcb
 样品瓶号: 2-39
 进样体积: 10 µl 版本号:6.115
 进样时间: 2025/06/20 18:46:47 实验者: jiangjinwei
 处理时间 (V2): 2025/06/21 10:41:17 处理者: jiangjinwei
 仪器型号: SHIMADZU LC-2050C(FX278)

<色谱图>

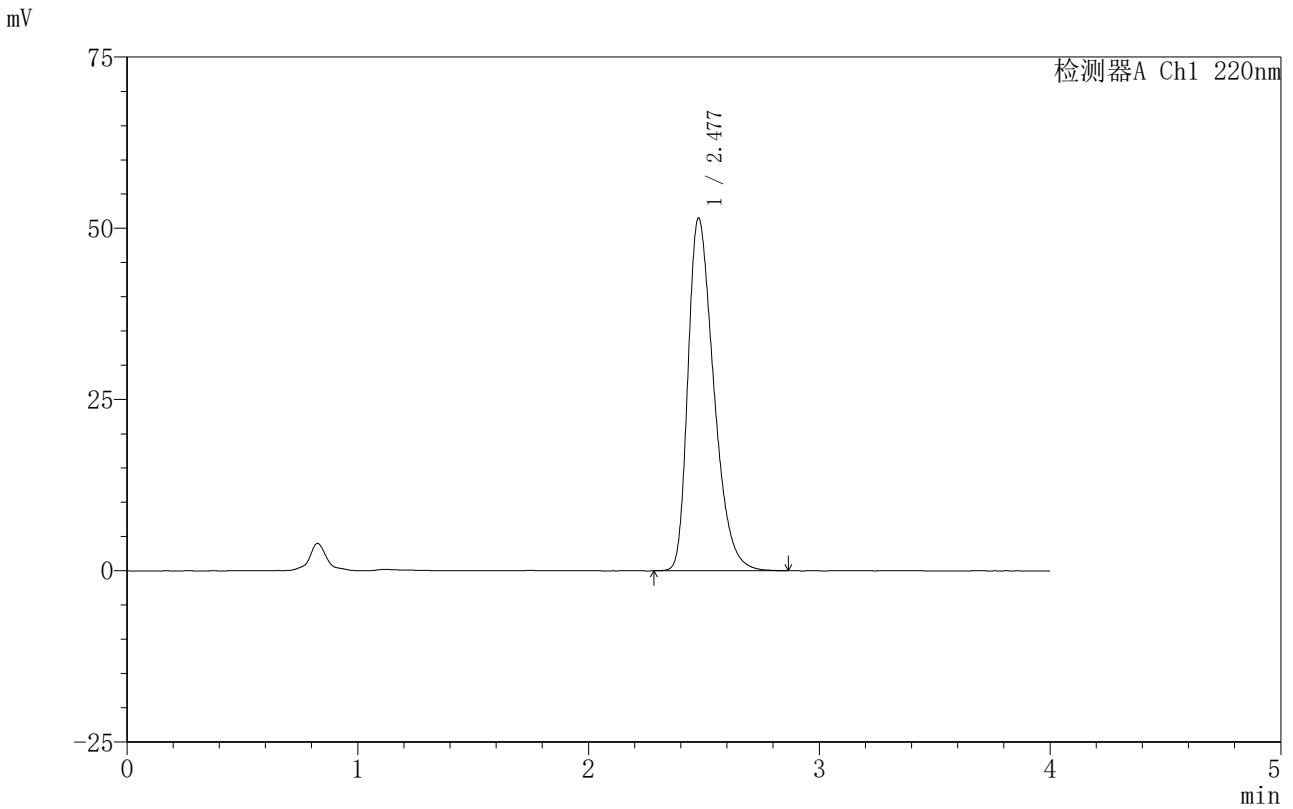

<峰表>

检测器A Ch1 220nm

峰号	保留时间	面积	面积%	高度	理论塔板数(USP)	拖尾因子	分离度(USP)
1	2.477	399908	100.000	51411	2385	1.385	--
总计		399908	100.000	51411			

图73 磷酸西格列汀片溶出曲线测定HPLC图谱
 自制品-2025060412批(100mg规格)-均一性2-pH6.8介质-篮法-100转-15min-片5
 供试品溶液-1

999磷酸西格列汀片

〈样品信息〉

色谱柱 :XB-CN(50mm*4.6mm,5 μ m) 流速:1.0ml/min
 柱温:30 $^{\circ}$ C 波长:220nm
 数据文件名: RC\$999 - 18-16/29-1251-2 - zzp-2025060412p-rcqx-100mg-pH6.8jz-lf100z-jyx2-15min-P6.lcd
 方法文件名: RC\$999 - 20250618-xglt-rcqx-FX278.lcm
 批处理文件名: RC\$999 - 20250620-FX278.lcb
 样品瓶号: 2-48
 进样体积: 10 μ l 版本号:6.115
 进样时间: 2025/06/20 18:51:10 实验者: jiangjinwei
 处理时间 (V2): 2025/06/21 10:41:19 处理者: jiangjinwei
 仪器型号: SHIMADZU LC-2050C(FX278)

〈色谱图〉

mV

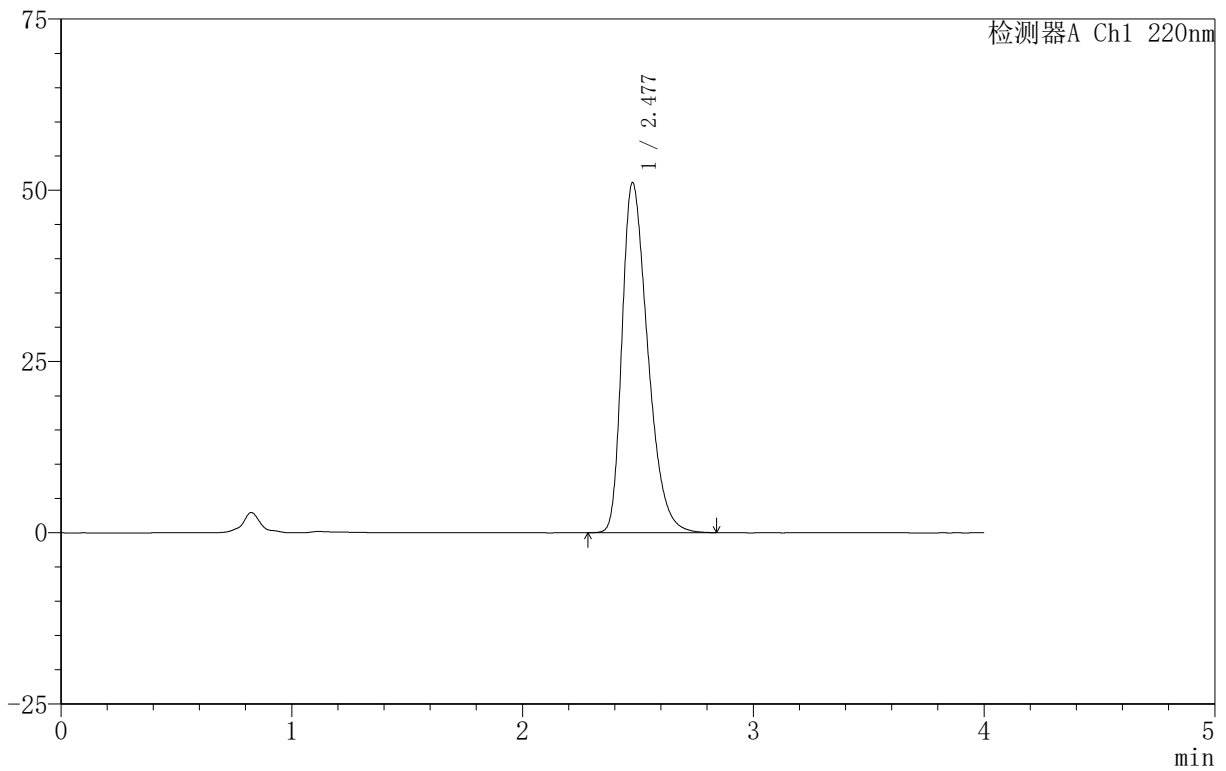

〈峰表〉

检测器A Ch1 220nm

峰号	保留时间	面积	面积%	高度	理论塔板数(USP)	拖尾因子	分离度(USP)
1	2.477	396532	100.000	51041	2387	1.381	--
总计		396532	100.000	51041			

999磷酸西格列汀片

<样品信息>

色谱柱 :XB-CN(50mm*4.6mm,5 μ m) 流速:1.0ml/min
柱温:30°C 波长:220nm
数据文件名: RC\$999 - 18-16/29-1252-2 - zzp-2025060412p-rcqx-100mg-pH6.8jz-lf100z-jyx2-20min-P1.lcd
方法文件名: RC\$999 - 20250618-xglt-rcqx-FX278.lcm
批处理文件名: RC\$999 - 20250620-FX278.lcb
样品瓶号: 2-4
进样体积: 10 μ l 版本号:6.115
进样时间: 2025/06/20 18:55:35 实验者: jiangjinwei
处理时间(V2): 2025/06/21 10:41:22 处理者: jiangjinwei
仪器型号: SHIMADZU LC-2050C(FX278)

<色谱图>

mV

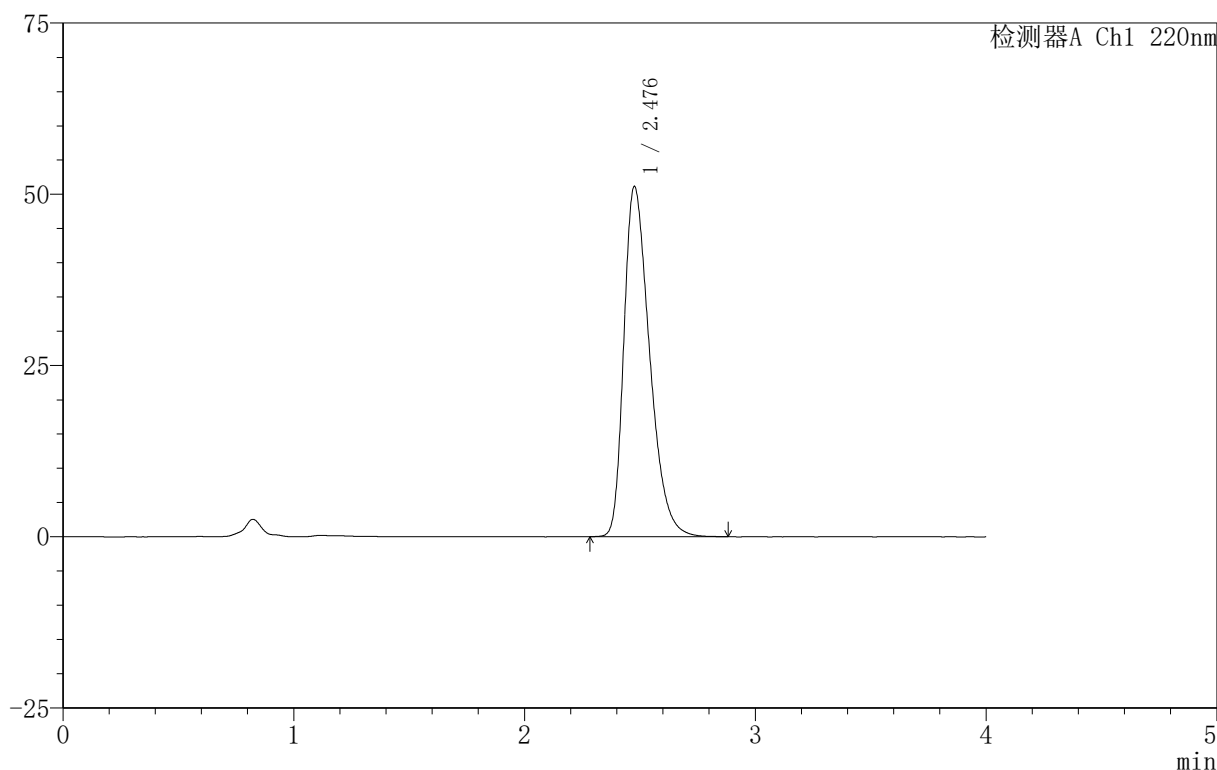

<峰表>

检测器A Ch1 220nm

峰号	保留时间	面积	面积%	高度	理论塔板数(USP)	拖尾因子	分离度(USP)
1	2.476	396920	100.000	51002	2381	1.383	--
总计		396920	100.000	51002			

999磷酸西格列汀片

〈样品信息〉

色谱柱:XB-CN(50mm*4.6mm,5 μ m) 流速:1.0ml/min
 柱温:30 $^{\circ}$ C 波长:220nm
 数据文件名: RC\$999 - 18-16/29-1253-2 - zzp-2025060412p-rcqx-100mg-pH6.8jz-lf100z-jyx2-20min-P2.lcd
 方法文件名: RC\$999 - 20250618-xglt-rcqx-FX278.lcm
 批处理文件名: RC\$999 - 20250620-FX278.lcb
 样品瓶号: 2-13
 进样体积: 10 μ l 版本号:6.115
 进样时间: 2025/06/20 18:59:59 实验者: jiangjinwei
 处理时间(V2): 2025/06/21 10:41:25 处理者: jiangjinwei
 仪器型号: SHIMADZU LC-2050C(FX278)

〈色谱图〉

mV

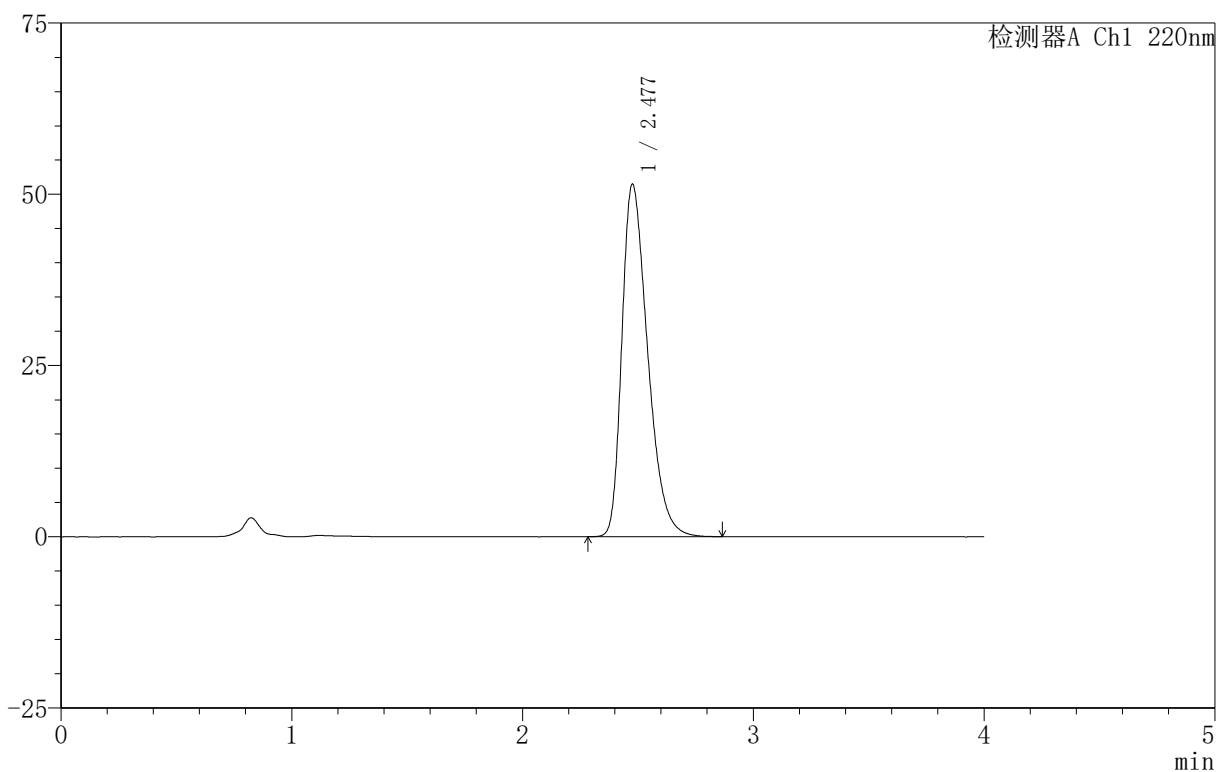

〈峰表〉

检测器A Ch1 220nm

峰号	保留时间	面积	面积%	高度	理论塔板数(USP)	拖尾因子	分离度(USP)
1	2.477	399786	100.000	51350	2381	1.386	--
总计		399786	100.000	51350			

999磷酸西格列汀片

<样品信息>

色谱柱:XB-CN(50mm*4.6mm,5 μ m) 流速:1.0ml/min
 柱温:30 $^{\circ}$ C 波长:220nm
 数据文件名: RC\$999 - 18-16/29-1254-2 - zzp-2025060412p-rcqx-100mg-pH6.8jz-lf100z-jyx2-20min-P3.lcd
 方法文件名: RC\$999 - 20250618-xglt-rcqx-FX278.lcm
 批处理文件名: RC\$999 - 20250620-FX278.lcb
 样品瓶号: 2-22
 进样体积: 10 μ l 版本号:6.115
 进样时间: 2025/06/20 19:04:22 实验者: jiangjinwei
 处理时间 (V2): 2025/06/21 10:41:28 处理者: jiangjinwei
 仪器型号: SHIMADZU LC-2050C(FX278)

<色谱图>

mV

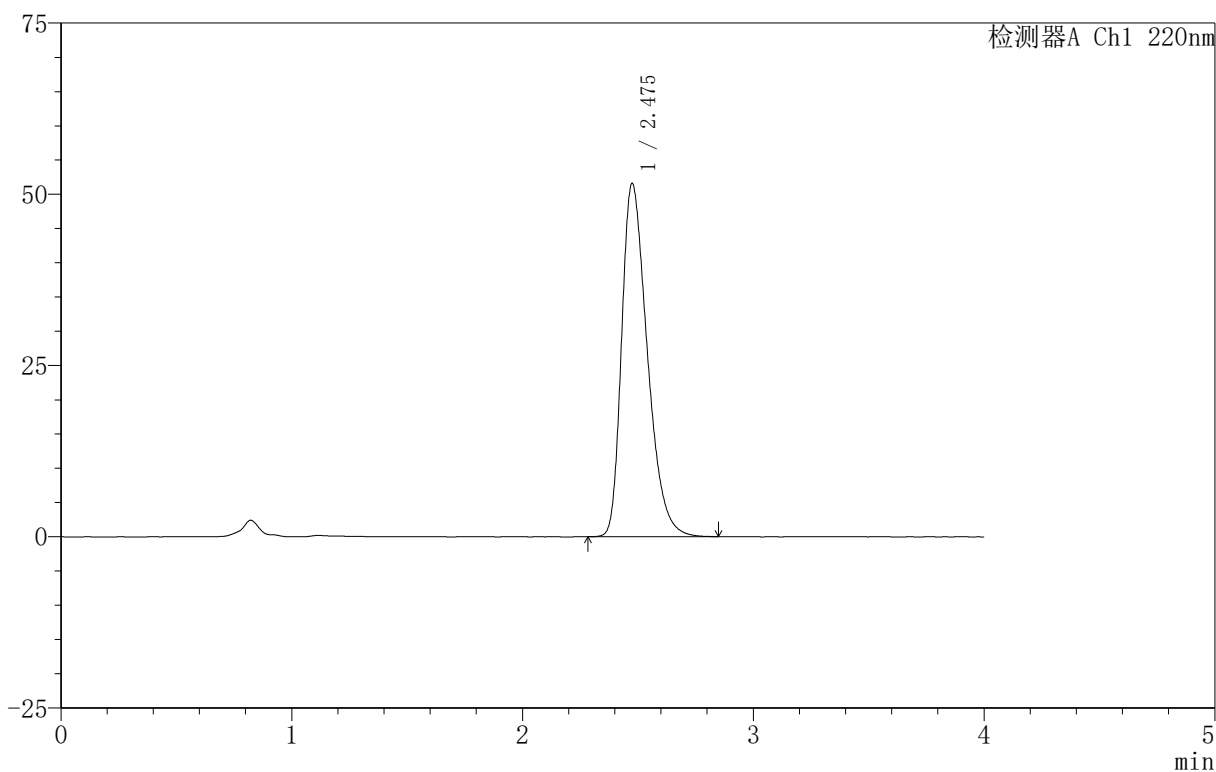

<峰表>

检测器A Ch1 220nm

峰号	保留时间	面积	面积%	高度	理论塔板数(USP)	拖尾因子	分离度(USP)
1	2.475	398782	100.000	51461	2400	1.383	--
总计		398782	100.000	51461			

999磷酸西格列汀片

<样品信息>

色谱柱:XB-CN(50mm*4.6mm,5μm) 流速:1.0ml/min
 柱温:30°C 波长:220nm
 数据文件名: RC\$999 - 18-16/29-1255-2 - zzp-2025060412p-rcqx-100mg-pH6.8jz-lf100z-jyx2-20min-P4.lcd
 方法文件名: RC\$999 - 20250618-xglt-rcqx-FX278.lcm
 批处理文件名: RC\$999 - 20250620-FX278.lcb
 样品瓶号: 2-31
 进样体积: 10 μl 版本号:6.115
 进样时间: 2025/06/20 19:08:47 实验者: jiangjinwei
 处理时间(V2): 2025/06/21 10:41:31 处理者: jiangjinwei
 仪器型号: SHIMADZU LC-2050C(FX278)

<色谱图>

mV

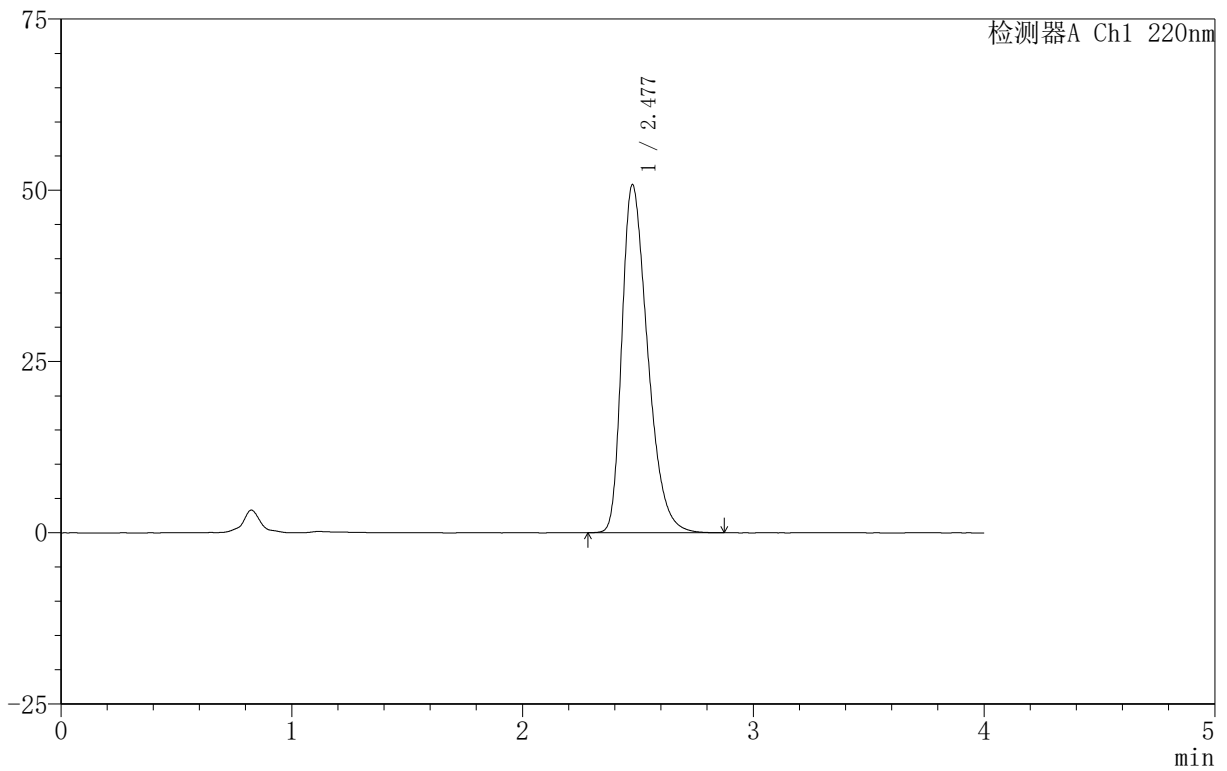

<峰表>

检测器A Ch1 220nm

峰号	保留时间	面积	面积%	高度	理论塔板数(USP)	拖尾因子	分离度(USP)
1	2.477	394251	100.000	50694	2385	1.383	--
总计		394251	100.000	50694			



999磷酸西格列汀片

<样品信息>

色谱柱 :XB-CN(50mm*4.6mm,5µm) 流速:1.0ml/min
 柱温:30°C 波长:220nm
 数据文件名: RC\$999 - 18-16/29-1256-2 - zzp-2025060412p-rcqx-100mg-pH6.8jz-lf100z-jyx2-20min-P5.lcd
 方法文件名: RC\$999 - 20250618-xglt-rcqx-FX278.lcm
 批处理文件名: RC\$999 - 20250620-FX278.lcb
 样品瓶号: 2-40
 进样体积: 10 µl 版本号:6.115
 进样时间: 2025/06/20 19:13:11 实验者: jiangjinwei
 处理时间 (V2): 2025/06/21 10:41:33 处理者: jiangjinwei
 仪器型号: SHIMADZU LC-2050C(FX278)

<色谱图>

mV

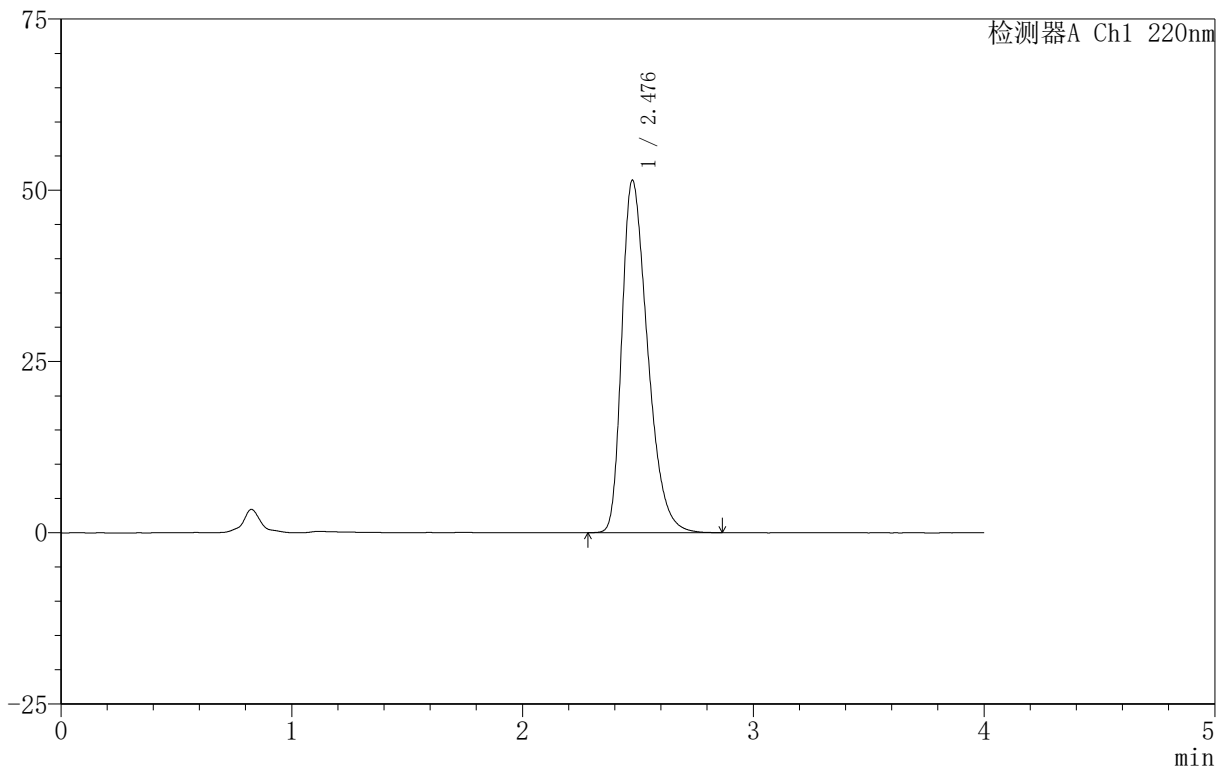

<峰表>

检测器A Ch1 220nm

峰号	保留时间	面积	面积%	高度	理论塔板数(USP)	拖尾因子	分离度(USP)
1	2.476	399494	100.000	51323	2377	1.384	--
总计		399494	100.000	51323			

图79 磷酸西格列汀片溶出曲线测定HPLC图谱
 自制品-2025060412批(100mg规格)-均一性2-pH6.8介质-篮法-100转-20min-片5
 供试品溶液-1

999磷酸西格列汀片

<样品信息>

色谱柱 :XB-CN(50mm*4.6mm,5μm) 流速:1.0ml/min
 柱 温:30°C 波长:220nm
 数据文件名: RC\$999 - 18-16/29-1257-2 - zzp-2025060412p-rcqx-100mg-pH6.8jz-lf100z-jyx2-20min-P6.lcd
 方法文件名: RC\$999 - 20250618-xglt-rcqx-FX278.lcm
 批处理文件名: RC\$999 - 20250620-FX278.lcb
 样品瓶号: 2-49
 进样体积: 10 μl 版本号:6.115
 进样时间: 2025/06/20 19:17:34 实验者: jiangjinwei
 处理时间 (V2): 2025/06/21 10:41:36 处理者: jiangjinwei
 仪器型号: SHIMADZU LC-2050C(FX278)

<色谱图>

mV

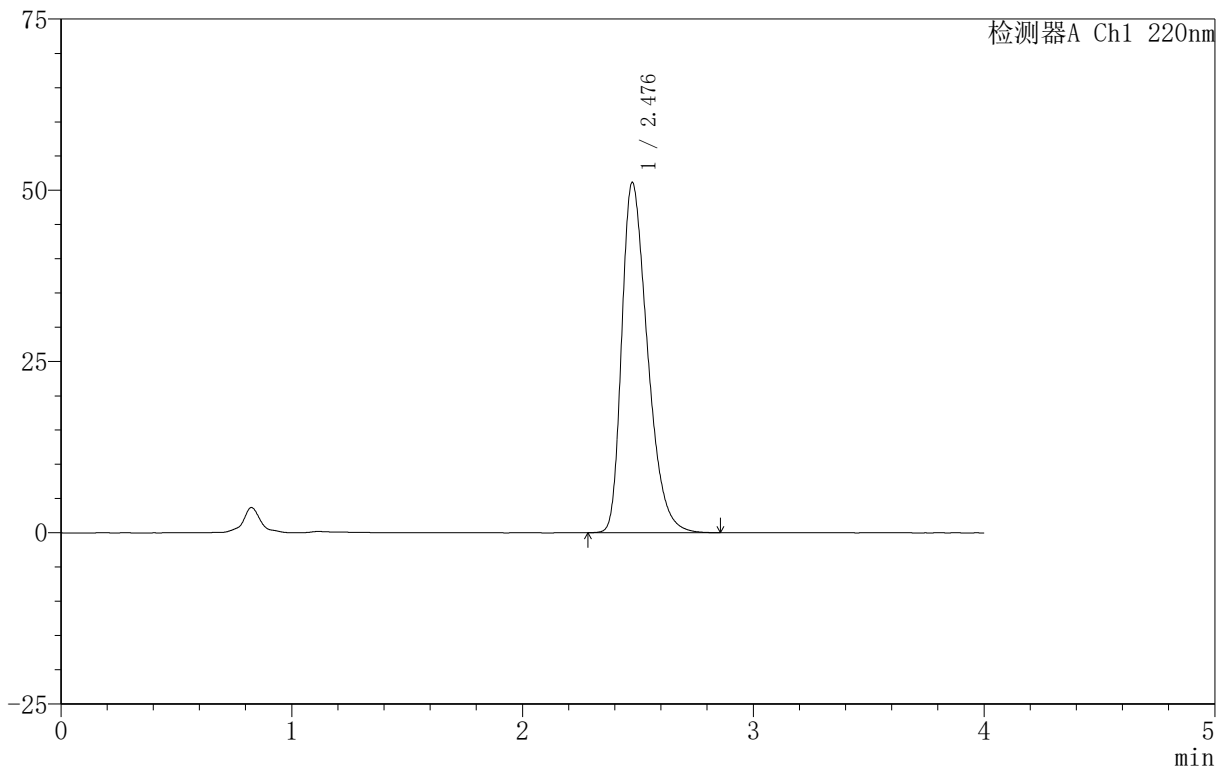

<峰表>

检测器A Ch1 220nm

峰号	保留时间	面积	面积%	高度	理论塔板数(USP)	拖尾因子	分离度(USP)
1	2.476	396743	100.000	50969	2385	1.384	--
总计		396743	100.000	50969			

图80 磷酸西格列汀片溶出曲线测定HPLC图谱

自制品-2025060412批(100mg规格)-均一性2-pH6.8介质-篮法-100转-20min-片6

供试品溶液-1



999磷酸西格列汀片

<样品信息>

色谱柱 :XB-CN(50mm*4.6mm,5μm) 流速:1.0ml/min
柱温:30°C 波长:220nm
数据文件名: RC\$999 - 18-16/29-1258-2 - zzp-2025060412p-rcqx-100mg-pH6.8jz-lf100z-jyx2-30min-P1.lcd
方法文件名: RC\$999 - 20250618-xglt-rcqx-FX278.lcm
批处理文件名: RC\$999 - 20250620-FX278.lcb
样品瓶号: 2-5
进样体积: 10 μl 版本号:6.115
进样时间: 2025/06/20 19:21:57 实验者: jiangjinwei
处理时间 (V2) : 2025/06/21 10:41:39 处理者: jiangjinwei
仪器型号: SHIMADZU LC-2050C(FX278)

<色谱图>

mV

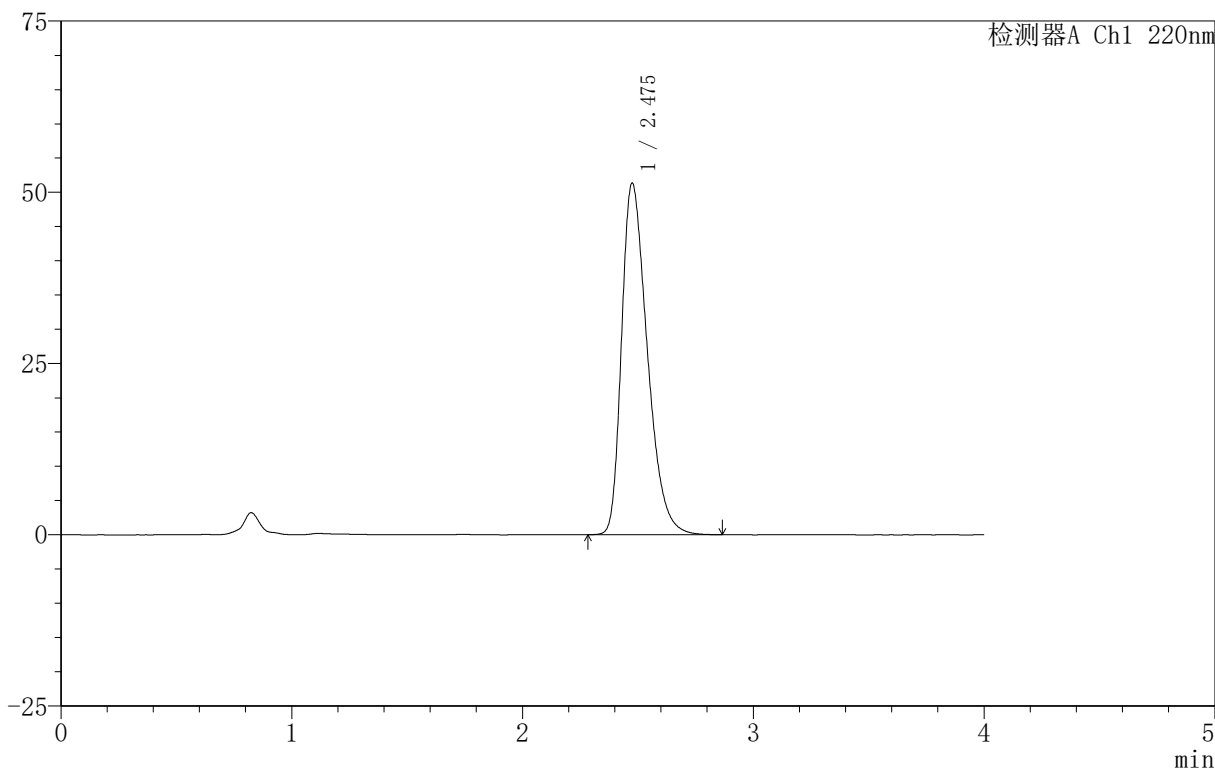

<峰表>

检测器A Ch1 220nm

峰号	保留时间	面积	面积%	高度	理论塔板数(USP)	拖尾因子	分离度(USP)
1	2.475	397746	100.000	51217	2389	1.384	--
总计		397746	100.000	51217			

图81 磷酸西格列汀片溶出曲线测定HPLC图谱
自制品-2025060412批(100mg规格)-均一性2-pH6.8介质-篮法-100转-30min-片1
供试品溶液-1



999磷酸西格列汀片

<样品信息>

色谱柱 :XB-CN(50mm*4.6mm,5μm) 流速:1.0ml/min
 柱温:30°C 波长:220nm
 数据文件名: RC\$999 - 18-16/29-1259-2 - zzp-2025060412p-rcqx-100mg-pH6.8jz-lf100z-jyx2-30min-P2.lcd
 方法文件名: RC\$999 - 20250618-xglt-rcqx-FX278.lcm
 批处理文件名: RC\$999 - 20250620-FX278.lcb
 样品瓶号: 2-14
 进样体积: 10 μl 版本号:6.115
 进样时间: 2025/06/20 19:26:21 实验者: jiangjinwei
 处理时间 (V2): 2025/06/21 10:41:42 处理者: jiangjinwei
 仪器型号: SHIMADZU LC-2050C(FX278)

<色谱图>

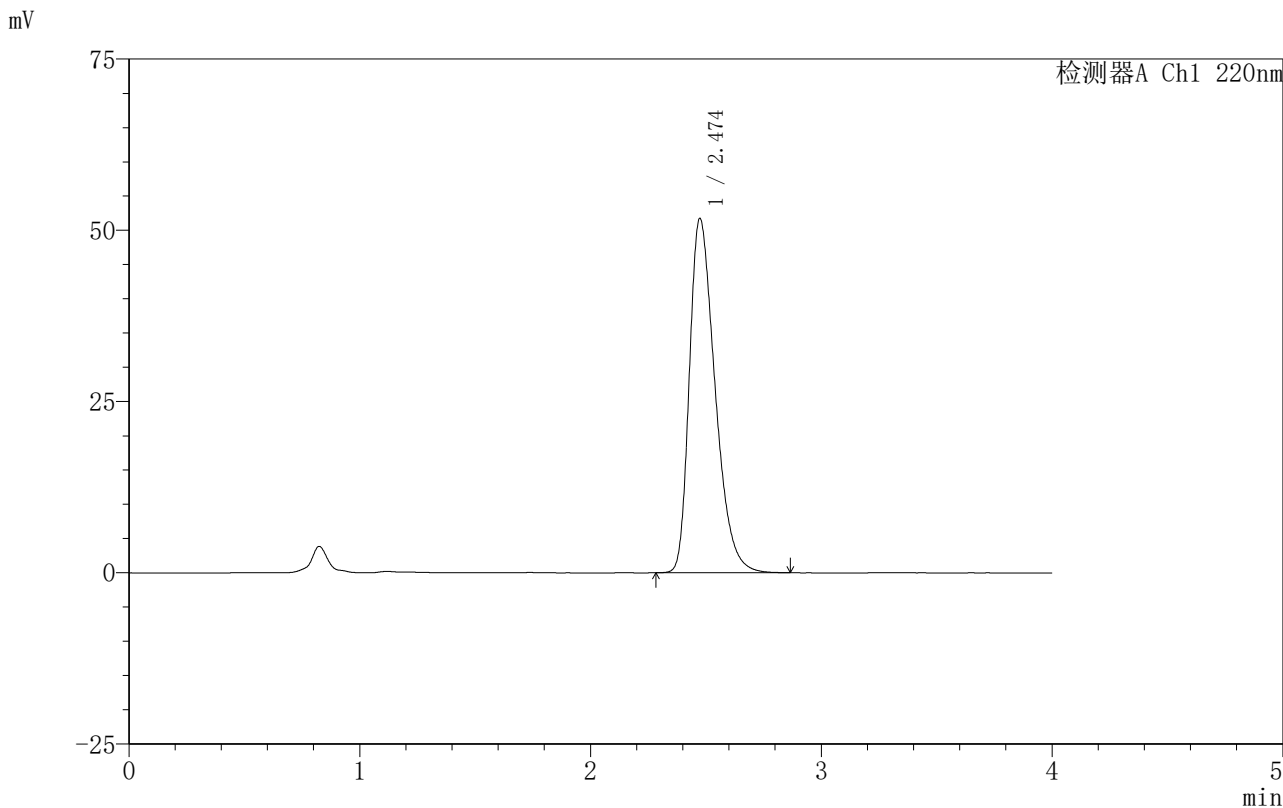

<峰表>

检测器A Ch1 220nm

峰号	保留时间	面积	面积%	高度	理论塔板数(USP)	拖尾因子	分离度(USP)
1	2.474	400332	100.000	51688	2397	1.383	--
总计		400332	100.000	51688			

图82 磷酸西格列汀片溶出曲线测定HPLC图谱
 自制品-2025060412批(100mg规格)-均一性2-pH6.8介质-篮法-100转-30min-片2
 供试品溶液-1



999磷酸西格列汀片

<样品信息>

色谱柱 :XB-CN(50mm*4.6mm,5 μ m) 流速:1.0ml/min
 柱温:30°C 波长:220nm
 数据文件名: RC\$999 - 18-16/29-1260-2 - zzp-2025060412p-rcqx-100mg-pH6.8jz-lf100z-jyx2-30min-P3.lcd
 方法文件名: RC\$999 - 20250618-xglt-rcqx-FX278.lcm
 批处理文件名: RC\$999 - 20250620-FX278.lcb
 样品瓶号: 2-23
 进样体积: 10 μ l 版本号:6.115
 进样时间: 2025/06/20 19:30:45 实验者: jiangjinwei
 处理时间 (V2) : 2025/06/21 10:41:45 处理者: jiangjinwei
 仪器型号: SHIMADZU LC-2050C(FX278)

<色谱图>

mV

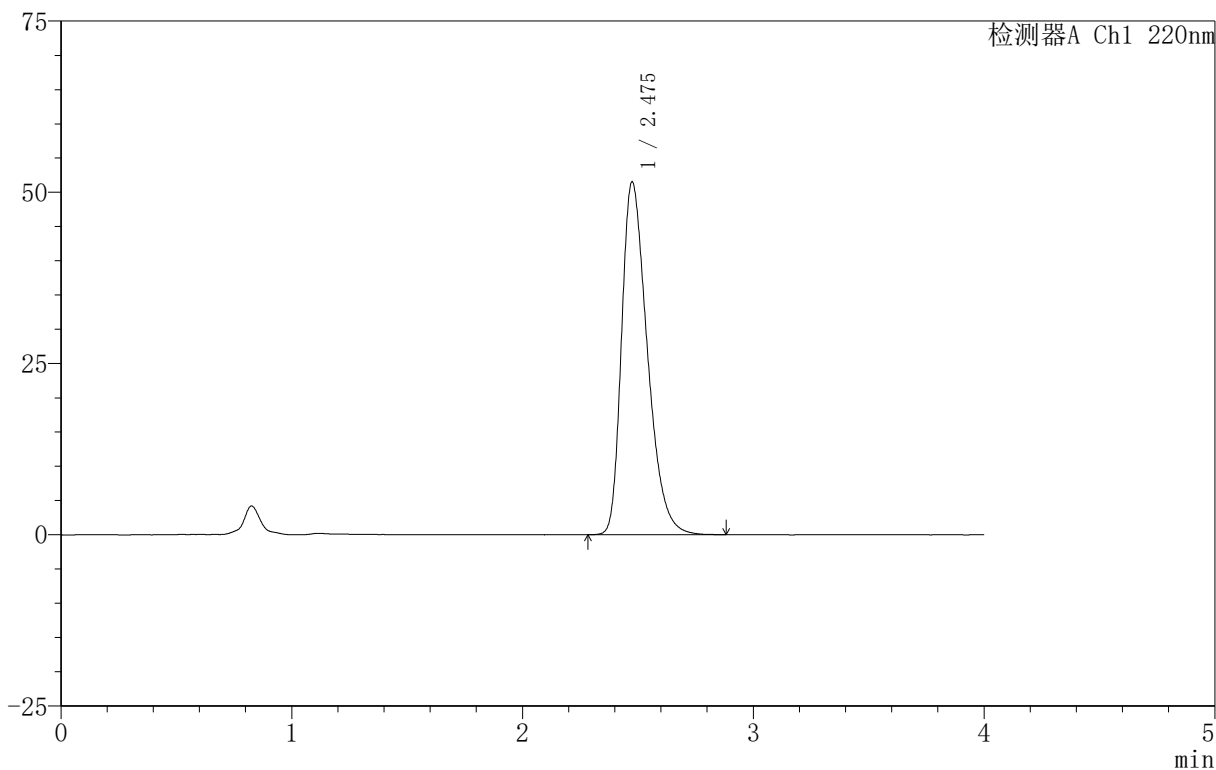

<峰表>

检测器A Ch1 220nm

峰号	保留时间	面积	面积%	高度	理论塔板数(USP)	拖尾因子	分离度(USP)
1	2.475	400036	100.000	51404	2379	1.384	--
总计		400036	100.000	51404			

图83 磷酸西格列汀片溶出曲线测定HPLC图谱

自制品-2025060412批(100mg规格)-均一性2-pH6.8介质-篮法-100转-30min-片3

供试品溶液-1

999磷酸西格列汀片

<样品信息>

色谱柱:XB-CN(50mm*4.6mm,5 μ m) 流速:1.0ml/min
 柱温:30 $^{\circ}$ C 波长:220nm
 数据文件名: RC\$999 - 18-16/29-1261-2 - zzp-2025060412p-rcqx-100mg-pH6.8jz-lf100z-jyx2-30min-P4.lcd
 方法文件名: RC\$999 - 20250618-xglt-rcqx-FX278.lcm
 批处理文件名: RC\$999 - 20250620-FX278.lcb
 样品瓶号: 2-32
 进样体积: 10 μ l 版本号:6.115
 进样时间: 2025/06/20 19:35:09 实验者: jiangjinwei
 处理时间(V2): 2025/06/21 10:41:47 处理者: jiangjinwei
 仪器型号: SHIMADZU LC-2050C(FX278)

<色谱图>

mV

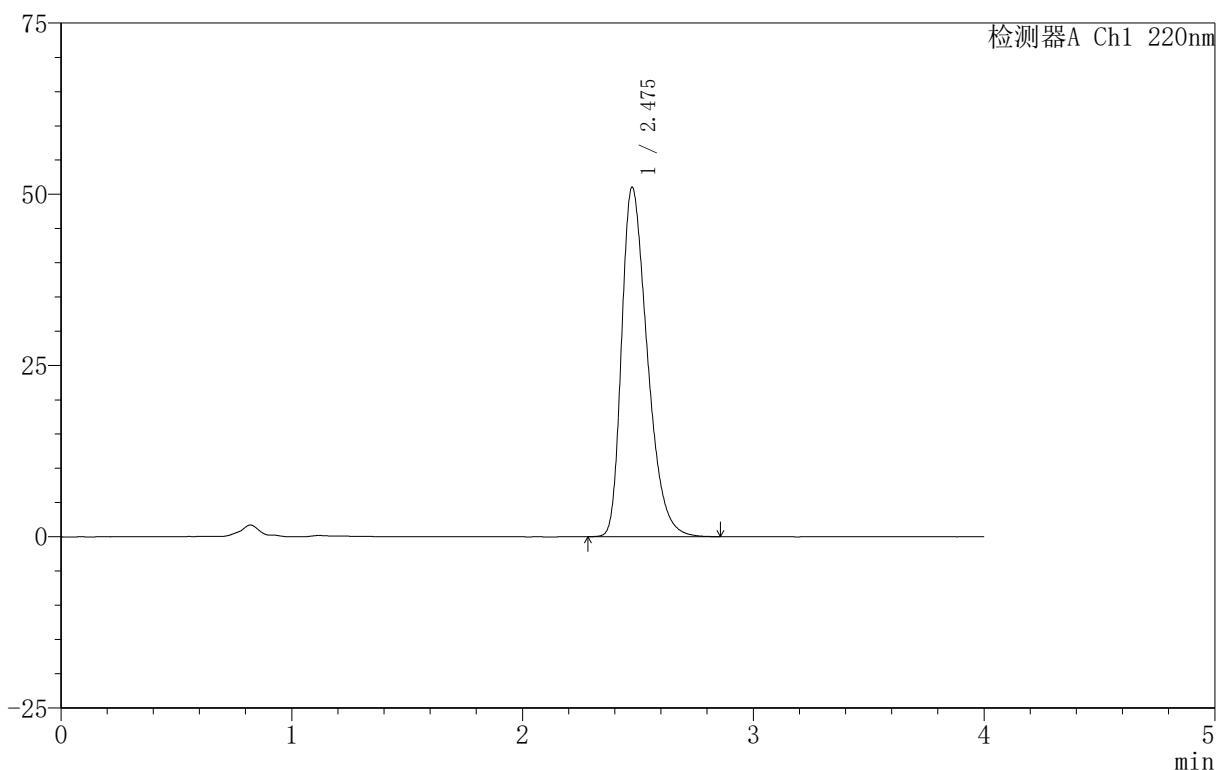

<峰表>

检测器A Ch1 220nm

峰号	保留时间	面积	面积%	高度	理论塔板数(USP)	拖尾因子	分离度(USP)
1	2.475	395757	100.000	50904	2384	1.382	--
总计		395757	100.000	50904			

999磷酸西格列汀片

<样品信息>

色谱柱:XB-CN(50mm*4.6mm,5 μ m) 流速:1.0ml/min
 柱温:30°C 波长:220nm
 数据文件名: RC\$999 - 18-16/29-1262-2 - zzp-2025060412p-rcqx-100mg-pH6.8jz-lf100z-jyx2-30min-P5.lcd
 方法文件名: RC\$999 - 20250618-xglt-rcqx-FX278.lcm
 批处理文件名: RC\$999 - 20250620-FX278.lcb
 样品瓶号: 2-41
 进样体积: 10 μ l 版本号:6.115
 进样时间: 2025/06/20 19:39:32 实验者: jiangjinwei
 处理时间(V2): 2025/06/21 10:41:50 处理者: jiangjinwei
 仪器型号: SHIMADZU LC-2050C(FX278)

<色谱图>

mV

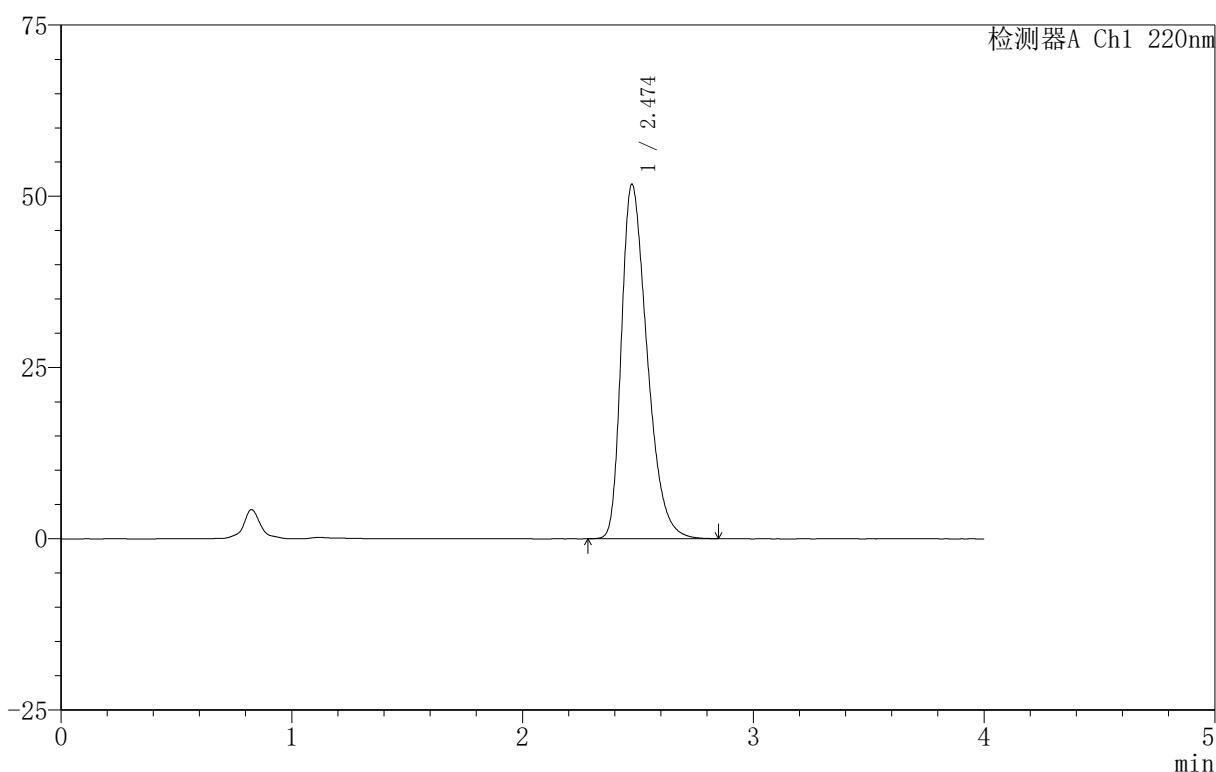

<峰表>

检测器A Ch1 220nm

峰号	保留时间	面积	面积%	高度	理论塔板数(USP)	拖尾因子	分离度(USP)
1	2.474	401381	100.000	51693	2382	1.385	--
总计		401381	100.000	51693			

图85 磷酸西格列汀片溶出曲线测定HPLC图谱

自制品-2025060412批(100mg规格)-均一性2-pH6.8介质-篮法-100转-30min-片5

供试品溶液-1



999磷酸西格列汀片

<样品信息>

色谱柱:XB-CN(50mm*4.6mm,5μm) 流速:1.0ml/min
 柱温:30°C 波长:220nm
 数据文件名: RC\$999 - 18-16/29-1263-2 - zzp-2025060412p-rcqx-100mg-pH6.8jz-lf100z-jyx2-30min-P6.lcd
 方法文件名: RC\$999 - 20250618-xglt-rcqx-FX278.lcm
 批处理文件名: RC\$999 - 20250620-FX278.lcb
 样品瓶号: 2-50
 进样体积: 10 μl 版本号:6.115
 进样时间: 2025/06/20 19:43:57 实验者: jiangjinwei
 处理时间(V2): 2025/06/21 10:41:53 处理者: jiangjinwei
 仪器型号: SHIMADZU LC-2050C(FX278)

<色谱图>

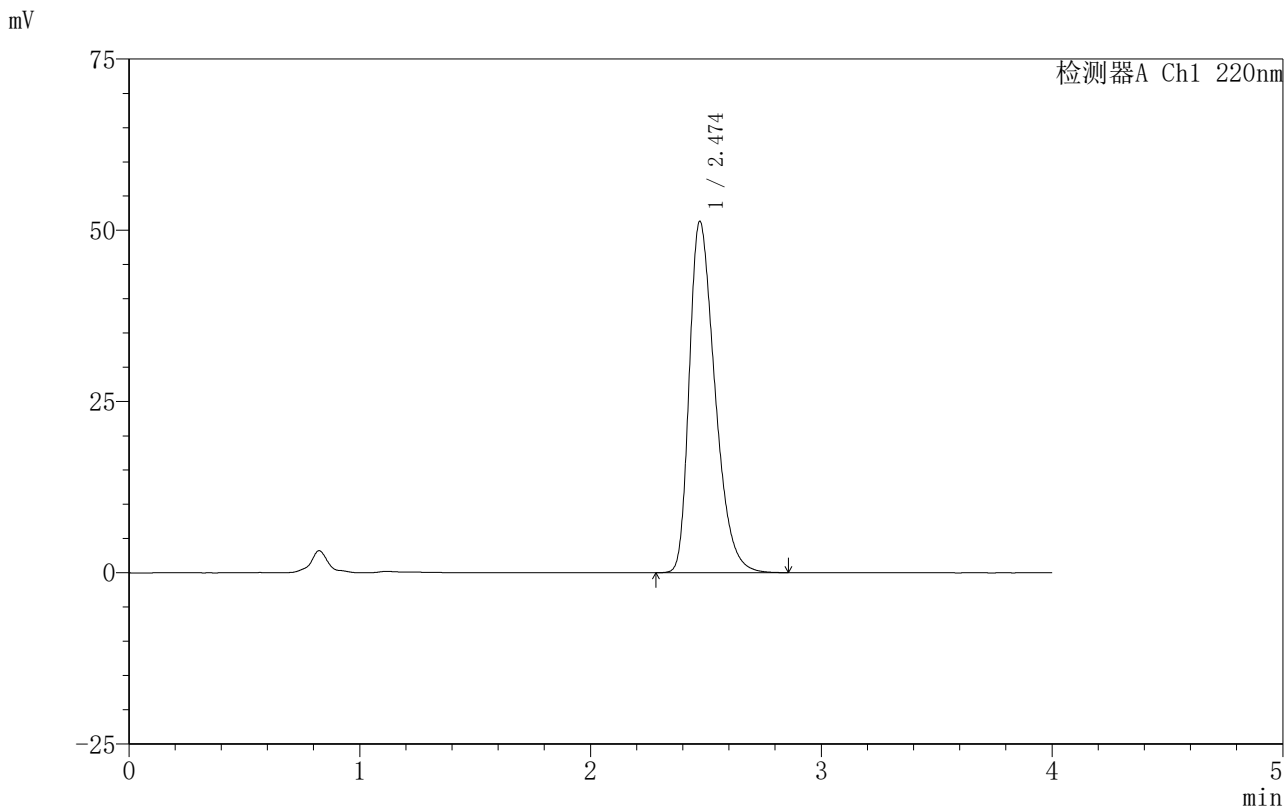

<峰表>

检测器A Ch1 220nm

峰号	保留时间	面积	面积%	高度	理论塔板数(USP)	拖尾因子	分离度(USP)
1	2.474	396218	100.000	51266	2404	1.381	--
总计		396218	100.000	51266			

图86 磷酸西格列汀片溶出曲线测定HPLC图谱
 自制品-2025060412批(100mg规格)-均一性2-pH6.8介质-篮法-100转-30min-
 片6
 供试品溶液-1

999磷酸西格列汀片

<样品信息>

色谱柱:XB-CN(50mm*4.6mm,5 μ m) 流速:1.0ml/min
 柱温:30 $^{\circ}$ C 波长:220nm
 数据文件名: RC\$999 - 18-16/29-1264-2 - zzp-2025060412p-rcqx-100mg-pH6.8jz-lf100z-jyx2-45min-P1.lcd
 方法文件名: RC\$999 - 20250618-xglt-rcqx-FX278.lcm
 批处理文件名: RC\$999 - 20250620-FX278.lcb
 样品瓶号: 2-6
 进样体积: 10 μ l 版本号:6.115
 进样时间: 2025/06/20 19:48:21 实验者: jiangjinwei
 处理时间 (V2): 2025/06/21 10:41:56 处理者: jiangjinwei
 仪器型号: SHIMADZU LC-2050C(FX278)

<色谱图>

mV

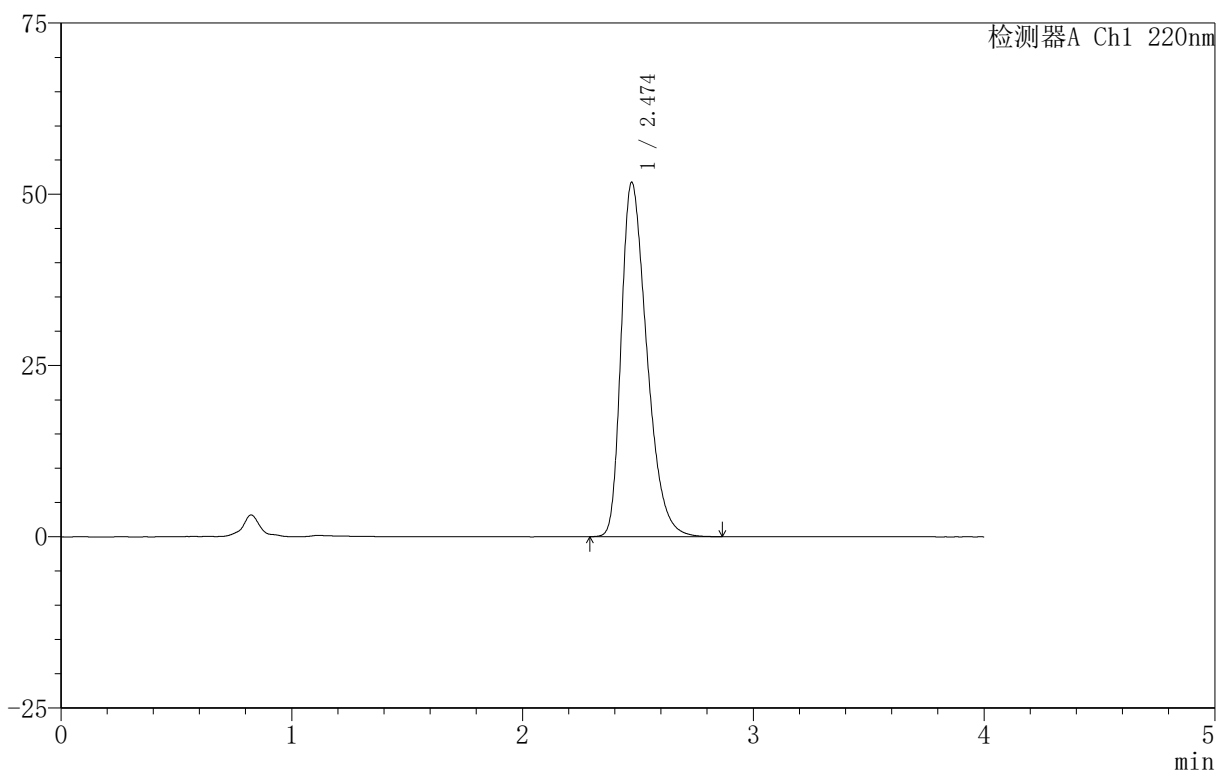

<峰表>

检测器A Ch1 220nm

峰号	保留时间	面积	面积%	高度	理论塔板数(USP)	拖尾因子	分离度(USP)
1	2.474	400361	100.000	51726	2396	1.383	--
总计		400361	100.000	51726			

图87 磷酸西格列汀片溶出曲线测定HPLC图谱

自制品-2025060412批(100mg规格)-均一性2-pH6.8介质-篮法-100转-45min-片1

供试品溶液-1



999磷酸西格列汀片

<样品信息>

色谱柱 :XB-CN(50mm*4.6mm,5μm) 流速:1.0ml/min
 柱温:30°C 波长:220nm
 数据文件名: RC\$999 - 18-16/29-1265-2 - zzp-2025060412p-rcqx-100mg-pH6.8jz-lf100z-jyx2-45min-P2.lcd
 方法文件名: RC\$999 - 20250618-xglt-rcqx-FX278.lcm
 批处理文件名: RC\$999 - 20250620-FX278.lcb
 样品瓶号: 2-15
 进样体积: 10 μl 版本号:6.115
 进样时间: 2025/06/20 19:52:45 实验者: jiangjinwei
 处理时间 (V2): 2025/06/21 10:41:59 处理者: jiangjinwei
 仪器型号: SHIMADZU LC-2050C(FX278)

<色谱图>

mV

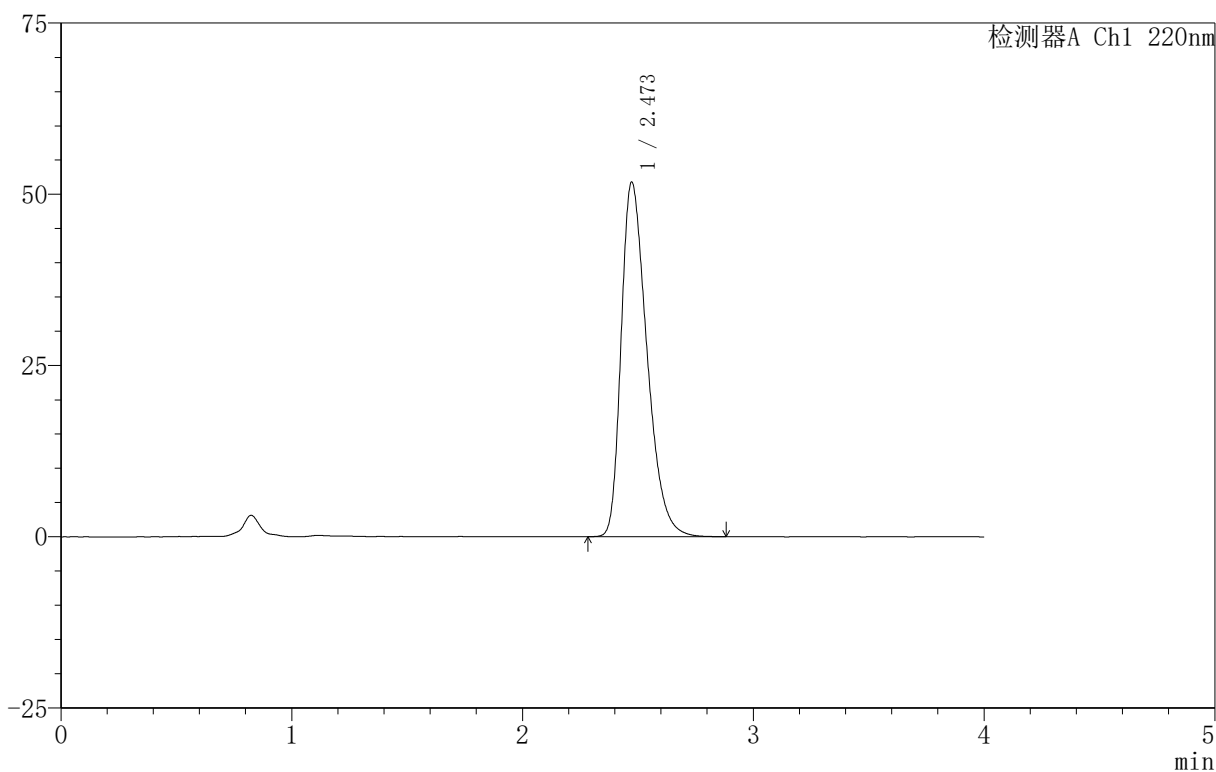

<峰表>

检测器A Ch1 220nm

峰号	保留时间	面积	面积%	高度	理论塔板数(USP)	拖尾因子	分离度(USP)
1	2.473	402338	100.000	51754	2374	1.385	--
总计		402338	100.000	51754			

图88 磷酸西格列汀片溶出曲线测定HPLC图谱

自制品-2025060412批(100mg规格)-均一性2-pH6.8介质-篮法-100转-45min-片2

供试品溶液-1

999磷酸西格列汀片

〈样品信息〉

色谱柱:XB-CN(50mm*4.6mm,5 μ m) 流速:1.0ml/min
 柱温:30 $^{\circ}$ C 波长:220nm
 数据文件名: RC\$999 - 18-16/29-1266-2 - zzp-2025060412p-rcqx-100mg-pH6.8jz-lf100z-jyx2-45min-P3.lcd
 方法文件名: RC\$999 - 20250618-xglt-rcqx-FX278.lcm
 批处理文件名: RC\$999 - 20250620-FX278.lcb
 样品瓶号: 2-24
 进样体积: 10 μ l 版本号:6.115
 进样时间: 2025/06/20 19:57:08 实验者: jiangjinwei
 处理时间(V2): 2025/06/21 10:42:02 处理者: jiangjinwei
 仪器型号: SHIMADZU LC-2050C(FX278)

〈色谱图〉

mV

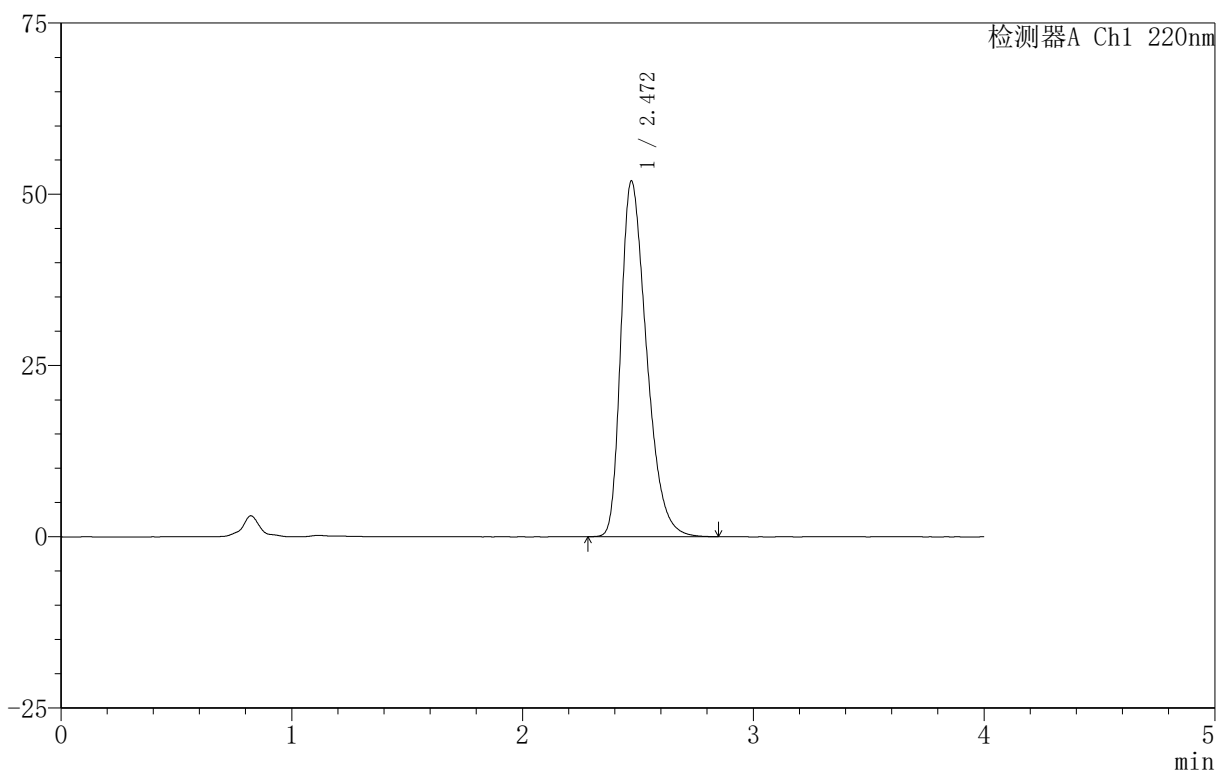

〈峰表〉

检测器A Ch1 220nm

峰号	保留时间	面积	面积%	高度	理论塔板数(USP)	拖尾因子	分离度(USP)
1	2.472	401681	100.000	51942	2393	1.382	--
总计		401681	100.000	51942			



999磷酸西格列汀片

<样品信息>

色谱柱 :XB-CN(50mm*4.6mm,5μm) 流速:1.0ml/min
 柱温:30°C 波长:220nm
 数据文件名: RC\$999 - 18-16/29-1267-2 - zzp-2025060412p-rcqx-100mg-pH6.8jz-lf100z-jyx2-45min-P4.lcd
 方法文件名: RC\$999 - 20250618-xglt-rcqx-FX278.lcm
 批处理文件名: RC\$999 - 20250620-FX278.lcb
 样品瓶号: 2-33
 进样体积: 10 μl 版本号:6.115
 进样时间: 2025/06/20 20:01:32 实验者: jiangjinwei
 处理时间 (V2): 2025/06/21 10:42:04 处理者: jiangjinwei
 仪器型号: SHIMADZU LC-2050C(FX278)

<色谱图>

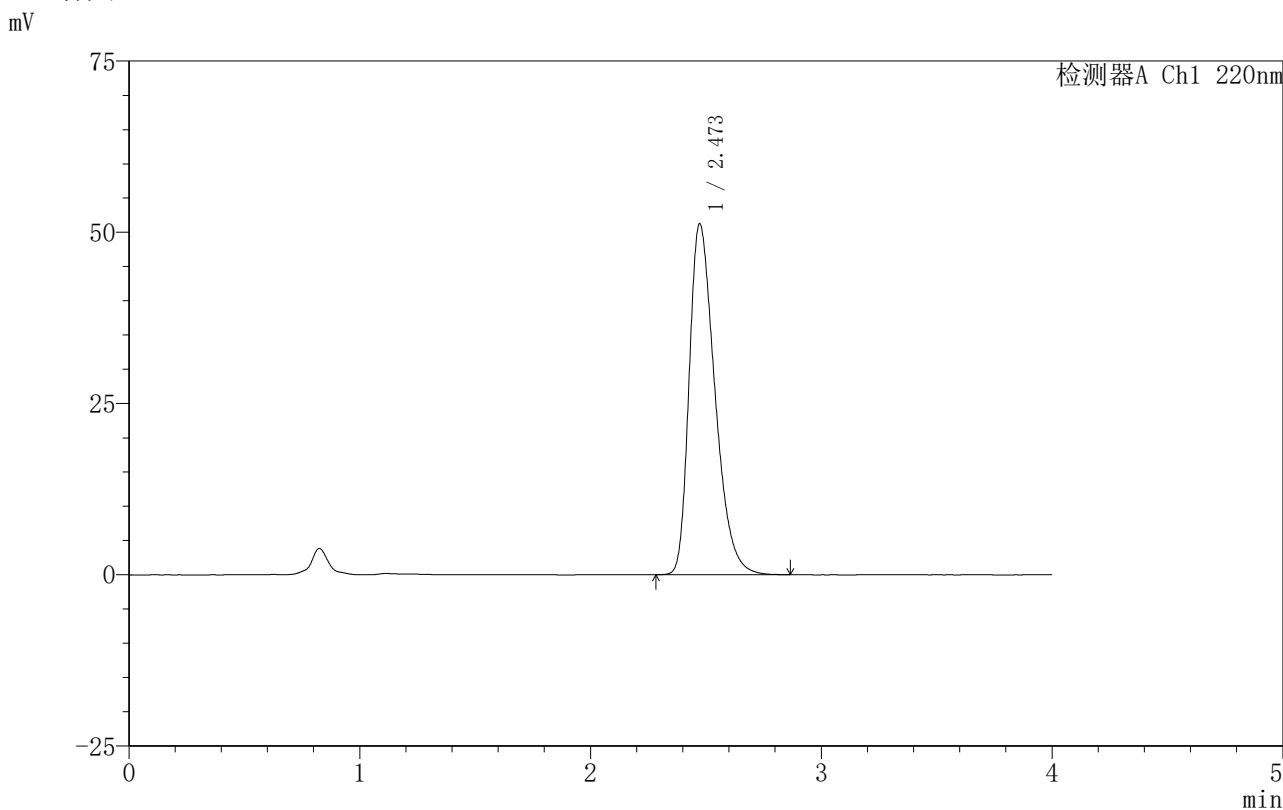

<峰表>

检测器A Ch1 220nm

峰号	保留时间	面积	面积%	高度	理论塔板数(USP)	拖尾因子	分离度(USP)
1	2.473	397437	100.000	51231	2382	1.382	--
总计		397437	100.000	51231			

图90 磷酸西格列汀片溶出曲线测定HPLC图谱
 自制品-2025060412批(100mg规格)-均一性2-pH6.8介质-篮法-100转-45min-片4
 供试品溶液-1

999磷酸西格列汀片

〈样品信息〉

色谱柱:XB-CN(50mm*4.6mm,5 μ m) 流速:1.0ml/min
柱温:30 $^{\circ}$ C 波长:220nm
数据文件名: RC\$999 - 18-16/29-1268-2 - zzp-2025060412p-rcqx-100mg-pH6.8jz-lf100z-jyx2-45min-P5.lcd
方法文件名: RC\$999 - 20250618-xglt-rcqx-FX278.lcm
批处理文件名: RC\$999 - 20250620-FX278.lcb
样品瓶号: 2-42
进样体积: 10 μ l 版本号:6.115
进样时间: 2025/06/20 20:05:57 实验者: jiangjinwei
处理时间(V2): 2025/06/21 10:42:07 处理者: jiangjinwei
仪器型号: SHIMADZU LC-2050C(FX278)

〈色谱图〉

mV

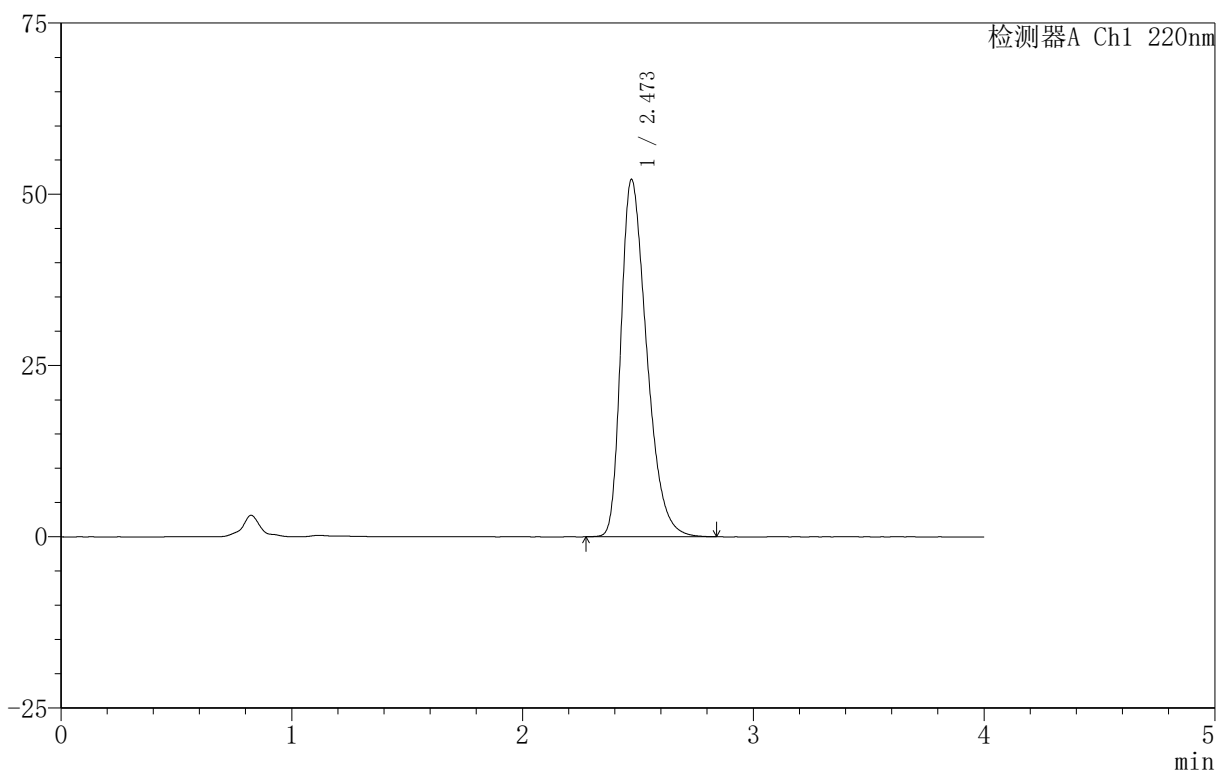

〈峰表〉

检测器A Ch1 220nm

峰号	保留时间	面积	面积%	高度	理论塔板数(USP)	拖尾因子	分离度(USP)
1	2.473	403884	100.000	52179	2388	1.385	--
总计		403884	100.000	52179			

图91 磷酸西格列汀片溶出曲线测定HPLC图谱
自制品-2025060412批(100mg规格)-均一性2-pH6.8介质-篮法-100转-45min-片5

供试品溶液-1



999磷酸西格列汀片

<样品信息>

色谱柱 :XB-CN(50mm*4.6mm,5μm) 流速:1.0ml/min
 柱温:30°C 波长:220nm
 数据文件名: RC\$999 - 18-16/29-1269-2 - zzp-2025060412p-rcqx-100mg-pH6.8jz-lf100z-jyx2-45min-P6.lcd
 方法文件名: RC\$999 - 20250618-xglt-rcqx-FX278.lcm
 批处理文件名: RC\$999 - 20250620-FX278.lcb
 样品瓶号: 2-51
 进样体积: 10 μl 版本号:6.115
 进样时间: 2025/06/20 20:10:20 实验者: jiangjinwei
 处理时间 (V2) : 2025/06/21 10:42:10 处理者: jiangjinwei
 仪器型号: SHIMADZU LC-2050C(FX278)

<色谱图>

mV

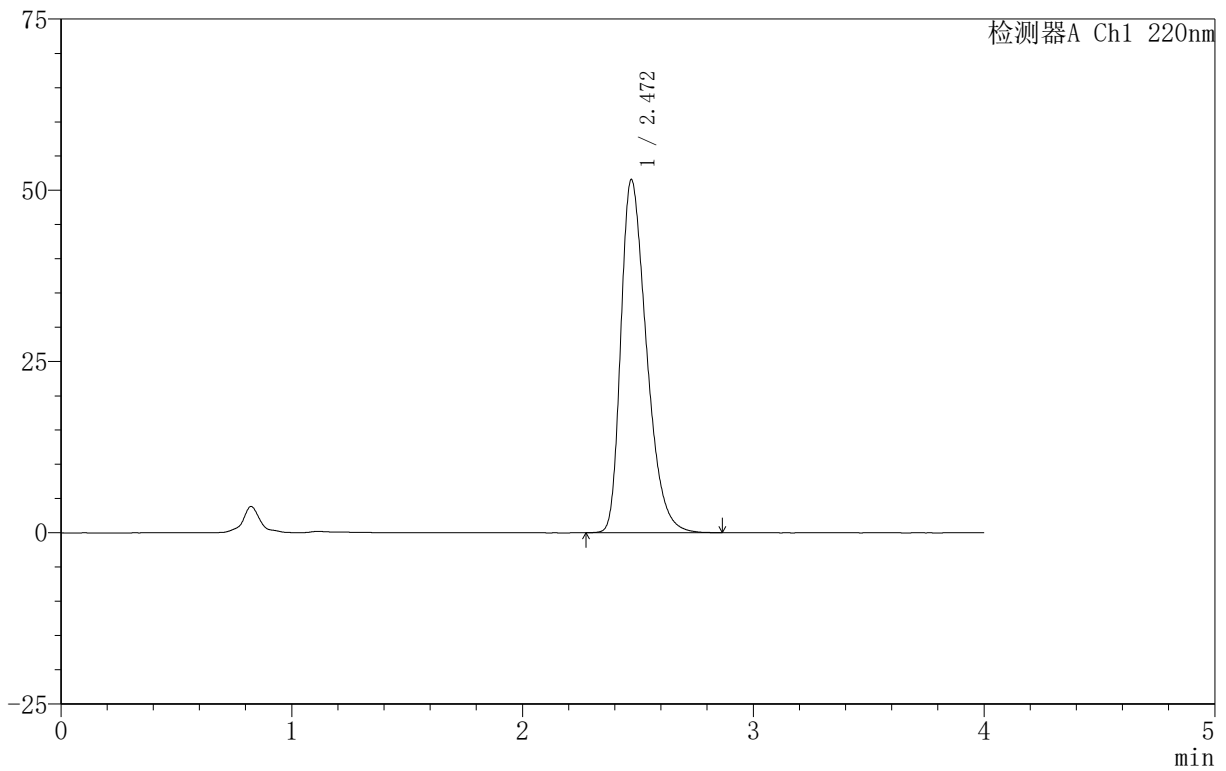

<峰表>

检测器A Ch1 220nm

峰号	保留时间	面积	面积%	高度	理论塔板数(USP)	拖尾因子	分离度(USP)
1	2.472	398828	100.000	51569	2393	1.381	--
总计		398828	100.000	51569			

图92 磷酸西格列汀片溶出曲线测定HPLC图谱
 自制品-2025060412批(100mg规格)-均一性2-pH6.8介质-篮法-100转-45min-片6
 供试品溶液-1

999磷酸西格列汀片

〈样品信息〉

色谱柱:XB-CN(50mm*4.6mm,5 μ m) 流速:1.0ml/min
 柱温:30 $^{\circ}$ C 波长:220nm
 数据文件名: RC\$999 - 18-16/29-1270-2 - zzp-2025060412p-rcqx-100mg-pH6.8jz-lf100z-jyx2-jx-P1.lcd
 方法文件名: RC\$999 - 20250618-xglt-rcqx-FX278.lcm
 批处理文件名: RC\$999 - 20250620-FX278.lcb
 样品瓶号: 2-7
 进样体积: 10 μ l 版本号:6.115
 进样时间: 2025/06/20 20:14:44 实验者: jiangjinwei
 处理时间(V2): 2025/06/21 10:42:13 处理者: jiangjinwei
 仪器型号: SHIMADZU LC-2050C(FX278)

〈色谱图〉

mV

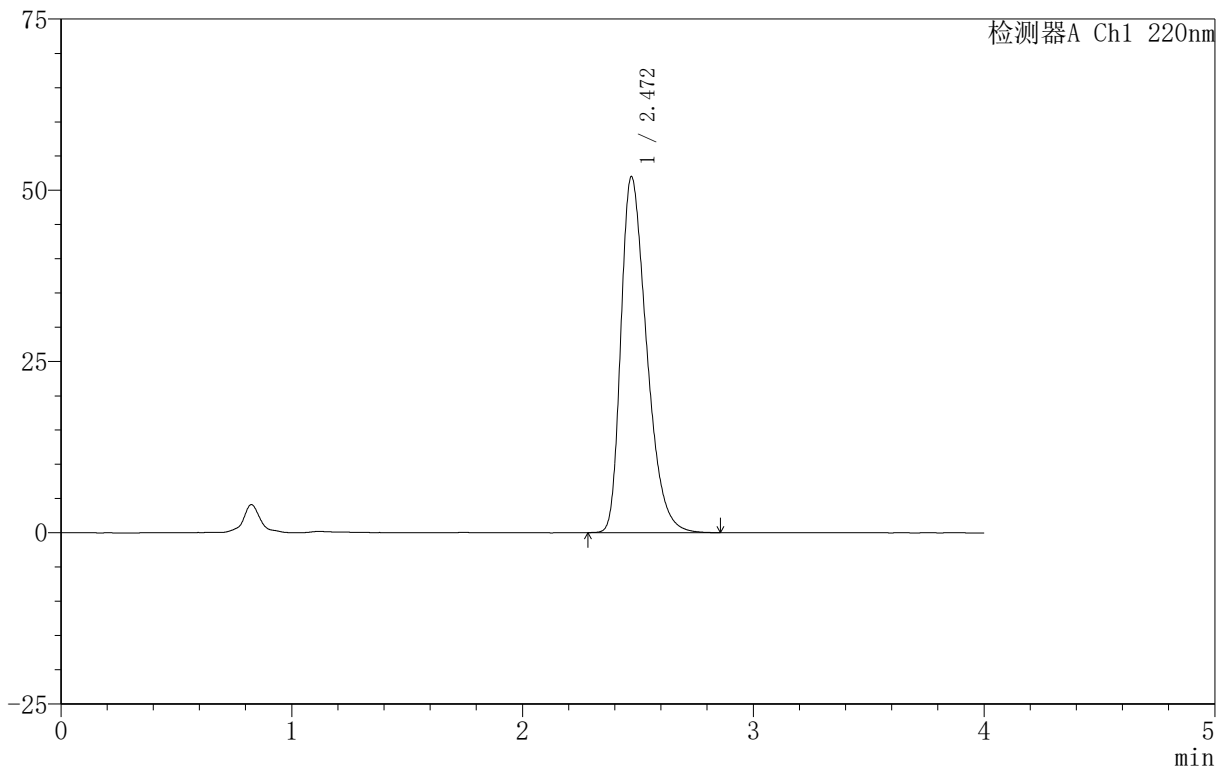

〈峰表〉

检测器A Ch1 220nm

峰号	保留时间	面积	面积%	高度	理论塔板数(USP)	拖尾因子	分离度(USP)
1	2.472	403326	100.000	51986	2377	1.384	--
总计		403326	100.000	51986			

图93 磷酸西格列汀片溶出曲线测定HPLC图谱
 自制品-2025060412批(100mg规格)-均一性2-pH6.8介质-篮法-100转-
 极限转速-片1
 供试品溶液-1

999磷酸西格列汀片

〈样品信息〉

色谱柱:XB-CN(50mm*4.6mm,5 μ m) 流速:1.0ml/min
 柱温:30 $^{\circ}$ C 波长:220nm
 数据文件名: RC\$999 - 18-16/29-1273-2 - zzp-2025060412p-rcqx-100mg-pH6.8jz-lf100z-jyx2-jx-P4.lcd
 方法文件名: RC\$999 - 20250618-xglt-rcqx-FX278.lcm
 批处理文件名: RC\$999 - 20250620-FX278.lcb
 样品瓶号: 2-34
 进样体积: 10 μ l 版本号:6.115
 进样时间: 2025/06/20 20:27:56 实验者: jiangjinwei
 处理时间(V2): 2025/06/21 10:42:21 处理者: jiangjinwei
 仪器型号: SHIMADZU LC-2050C(FX278)

〈色谱图〉

mV

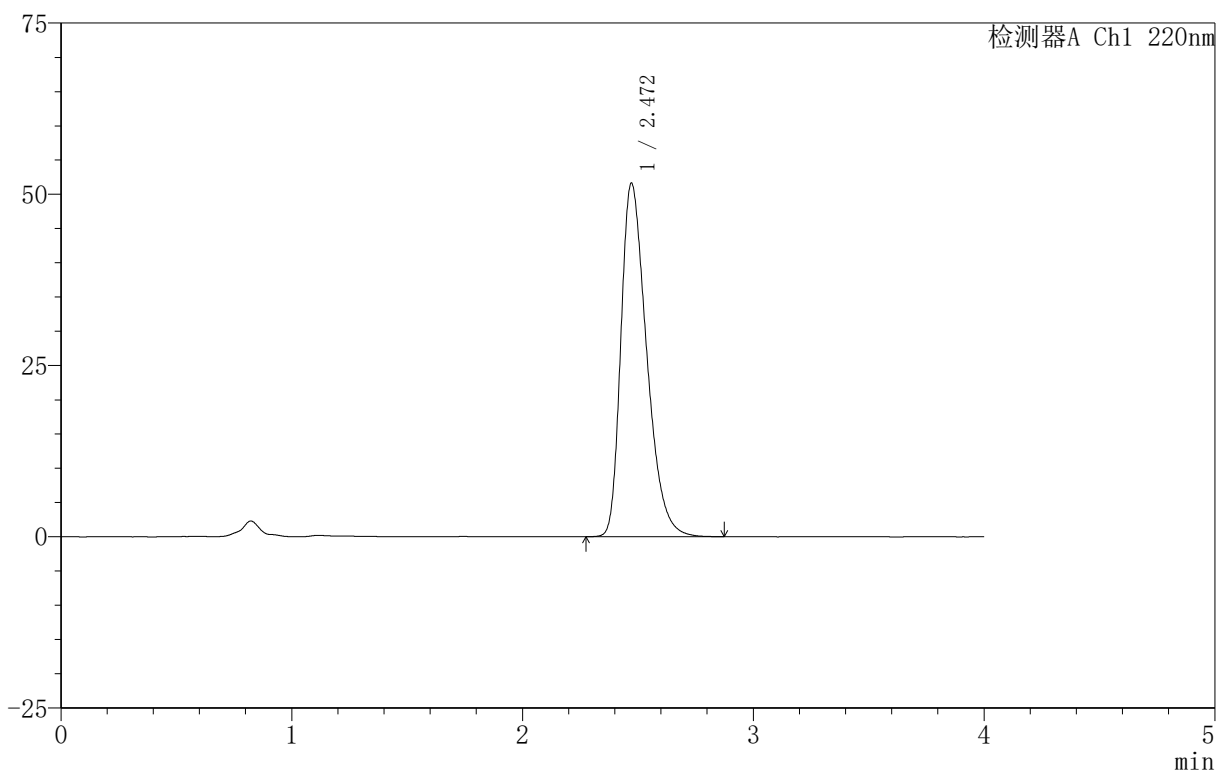

〈峰表〉

检测器A Ch1 220nm

峰号	保留时间	面积	面积%	高度	理论塔板数(USP)	拖尾因子	分离度(USP)
1	2.472	400597	100.000	51632	2377	1.383	--
总计		400597	100.000	51632			

999磷酸西格列汀片

<样品信息>

色谱柱:XB-CN(50mm*4.6mm,5 μ m) 流速:1.0ml/min
 柱温:30 $^{\circ}$ C 波长:220nm
 数据文件名: RC\$999 - 18-16/29-1274-2 - zzp-2025060412p-rcqx-100mg-pH6.8jz-lf100z-jyx2-jx-P5.lcm
 方法文件名: RC\$999 - 20250618-xglt-rcqx-FX278.lcm
 批处理文件名: RC\$999 - 20250620-FX278.lcb
 样品瓶号: 2-43
 进样体积: 10 μ l 版本号:6.115
 进样时间: 2025/06/20 20:32:20 实验者: jiangjinwei
 处理时间(V2): 2025/06/21 10:42:23 处理者: jiangjinwei
 仪器型号: SHIMADZU LC-2050C(FX278)

<色谱图>

mV

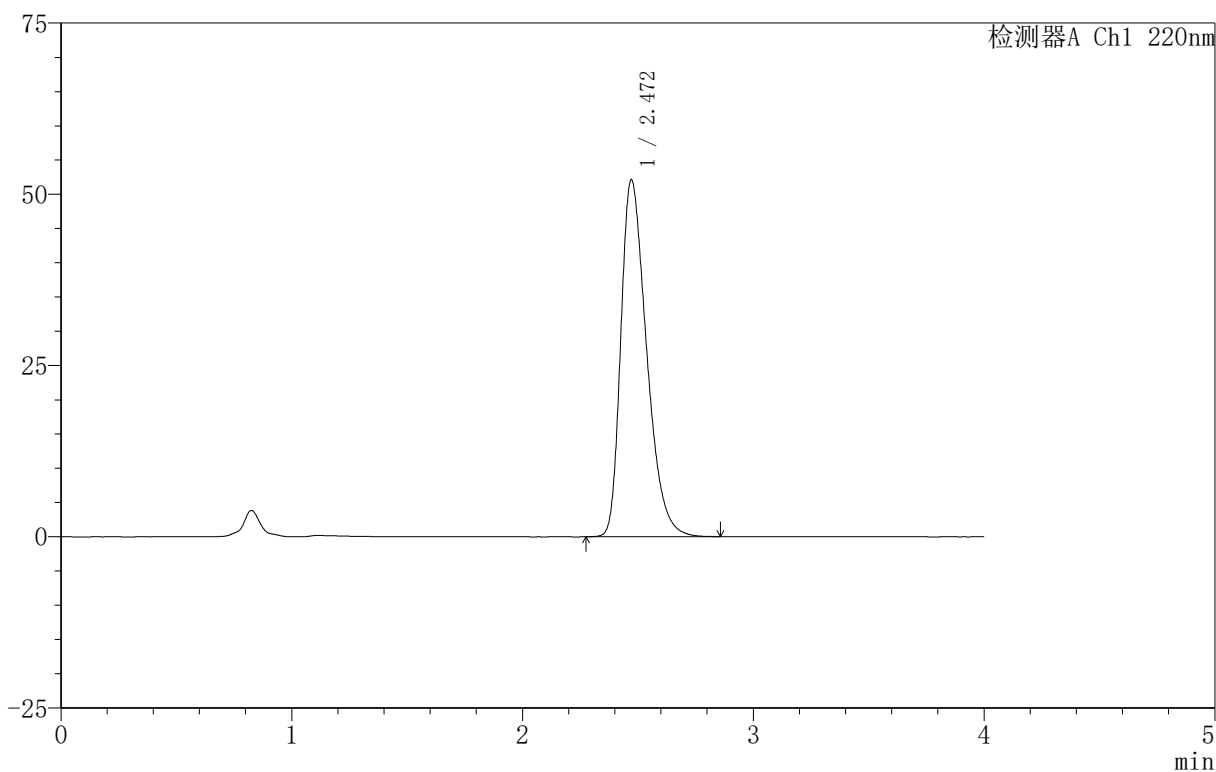

<峰表>

检测器A Ch1 220nm

峰号	保留时间	面积	面积%	高度	理论塔板数(USP)	拖尾因子	分离度(USP)
1	2.472	404861	100.000	52126	2369	1.385	--
总计		404861	100.000	52126			

999磷酸西格列汀片

<样品信息>

色谱柱 :XB-CN(50mm*4.6mm,5 μ m) 流速:1.0ml/min
 柱温:30 $^{\circ}$ C 波长:220nm
 数据文件名: RC\$999 - 18-16/29-1275-2 - zzp-2025060412p-rcqx-100mg-pH6.8jz-lf100z-jyx2-jx-P6.lcm
 方法文件名: RC\$999 - 20250618-xglt-rcqx-FX278.lcm
 批处理文件名: RC\$999 - 20250620-FX278.lcb
 样品瓶号: 2-52
 进样体积: 10 μ l 版本号:6.115
 进样时间: 2025/06/20 20:36:44 实验者: jiangjinwei
 处理时间 (V2): 2025/06/21 10:42:26 处理者: jiangjinwei
 仪器型号: SHIMADZU LC-2050C(FX278)

<色谱图>

mV

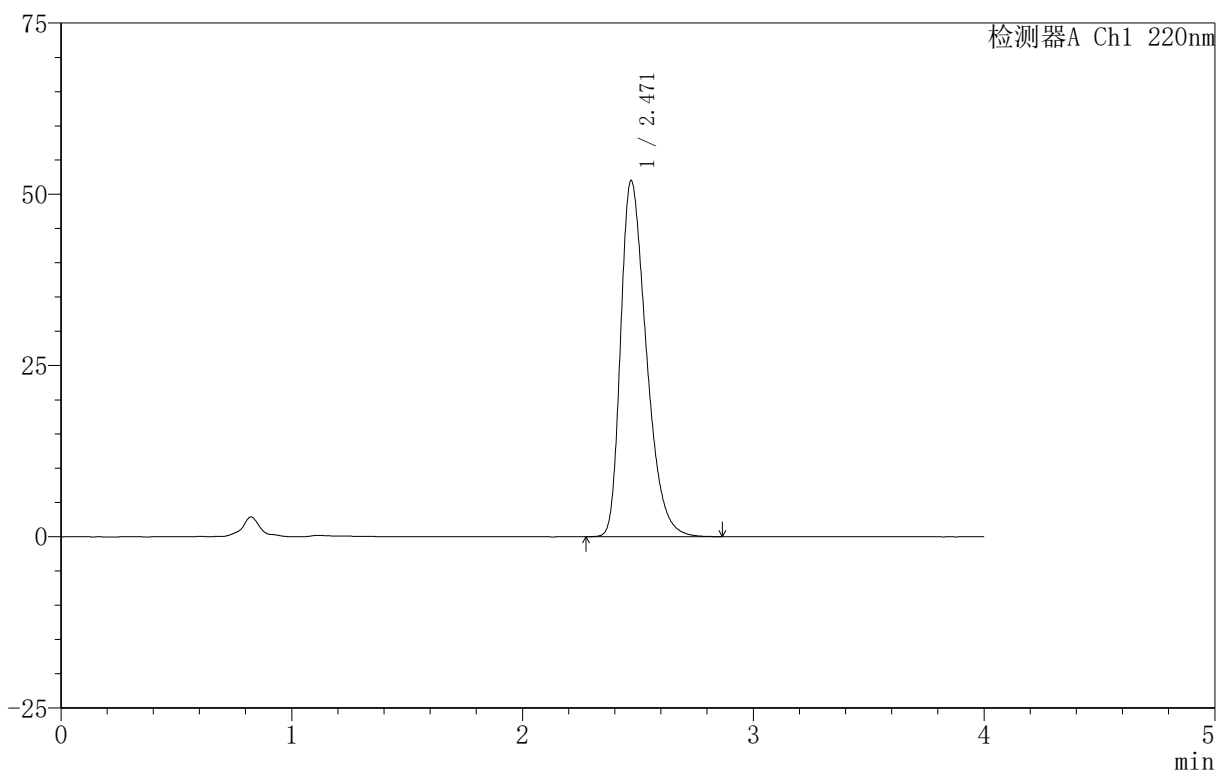

<峰表>

检测器A Ch1 220nm

峰号	保留时间	面积	面积%	高度	理论塔板数(USP)	拖尾因子	分离度(USP)
1	2.471	402322	100.000	51993	2387	1.383	--
总计		402322	100.000	51993			

999磷酸西格列汀片

<样品信息>

色谱柱:XB-CN(50mm*4.6mm,5 μ m) 流速:1.0ml/min
 柱温:30 $^{\circ}$ C 波长:220nm
 数据文件名: RC\$999 - 18-16/29-1276-2 - zzp-2025060412p-rcqx-100mg-pH6.8jz-lf100z-jyx2-dz-2-1.lcd
 方法文件名: RC\$999 - 20250618-xglt-rcqx-FX278.lcm
 批处理文件名: RC\$999 - 20250620-FX278.lcb
 样品瓶号: 2-27
 进样体积: 10 μ l 版本号:6.115
 进样时间: 2025/06/20 20:41:08 实验者: jiangjinwei
 处理时间(V2): 2025/06/21 10:42:29 处理者: jiangjinwei
 仪器型号: SHIMADZU LC-2050C(FX278)

<色谱图>

mV

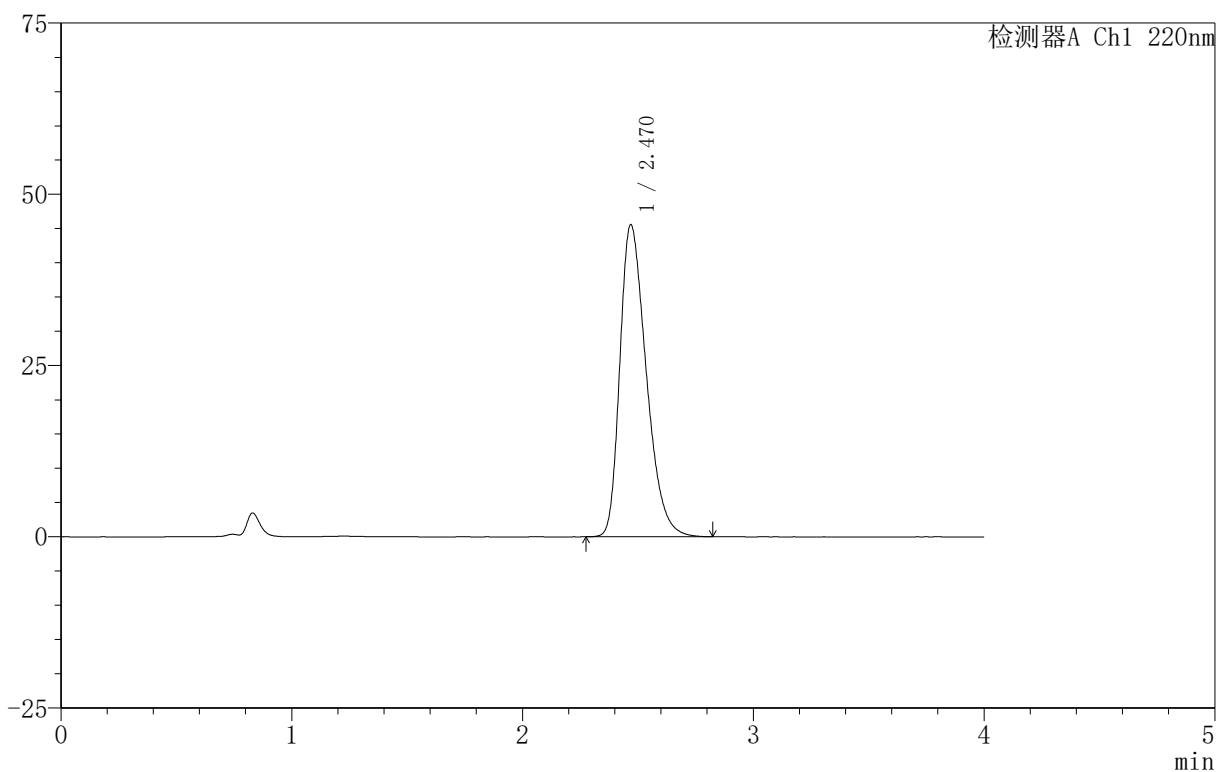

<峰表>

检测器A Ch1 220nm

峰号	保留时间	面积	面积%	高度	理论塔板数(USP)	拖尾因子	分离度(USP)
1	2.470	361894	100.000	45524	2254	1.358	--
总计		361894	100.000	45524			

图99 磷酸西格列汀片溶出曲线测定HPLC图谱
 自制品-2025060412批(100mg规格)-均一性2-pH6.8介质-篮法-100转
 对照品溶液-2-1

999磷酸西格列汀片

<样品信息>

色谱柱 :XB-CN(50mm*4.6mm,5 μ m) 流速:1.0ml/min
 柱温:30 $^{\circ}$ C 波长:220nm
 数据文件名: RC\$999 - 18-16/29-1277-2 - zzp-2025060412p-rcqx-100mg-pH6.8jz-lf100z-jyx2-dz-2-2.lcd
 方法文件名: RC\$999 - 20250618-xglt-rcqx-FX278.lcm
 批处理文件名: RC\$999 - 20250620-FX278.lcb
 样品瓶号: 2-27
 进样体积: 10 μ l 版本号:6.115
 进样时间: 2025/06/20 20:45:32 实验者: jiangjinwei
 处理时间 (V2): 2025/06/21 10:42:32 处理者: jiangjinwei
 仪器型号: SHIMADZU LC-2050C(FX278)

<色谱图>

mV

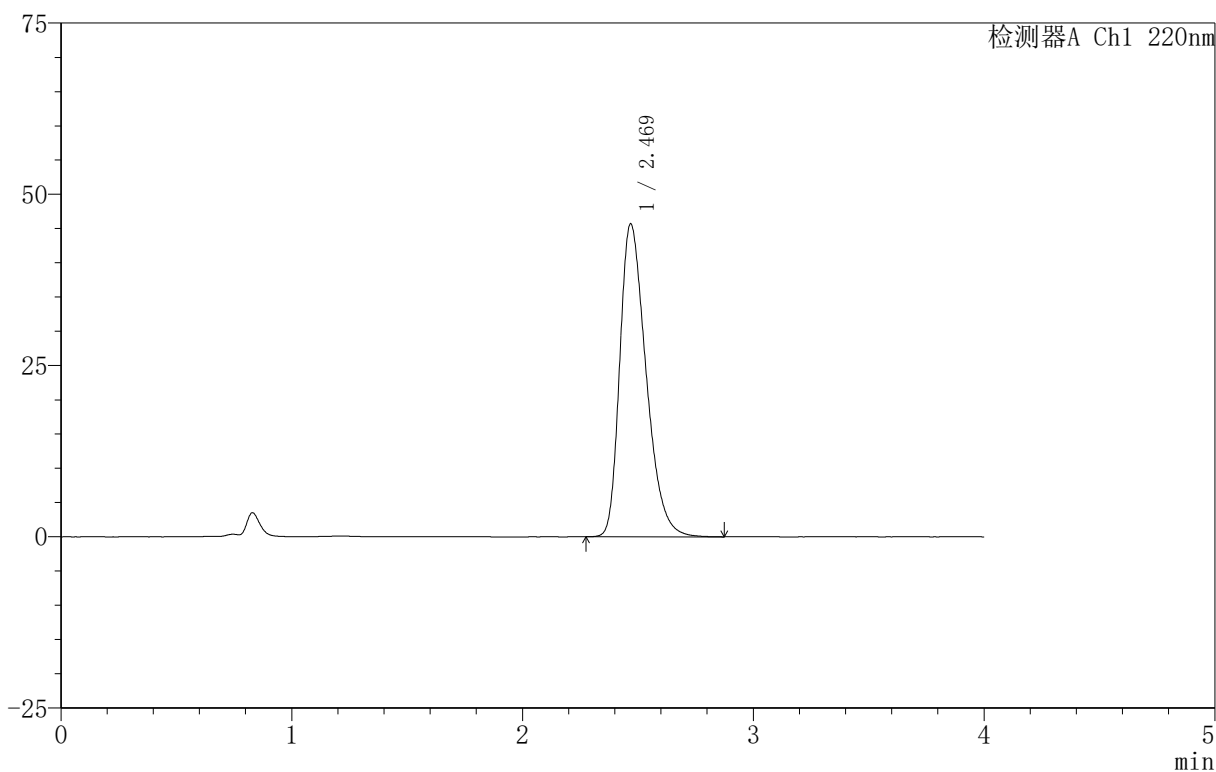

<峰表>

检测器A Ch1 220nm

峰号	保留时间	面积	面积%	高度	理论塔板数(USP)	拖尾因子	分离度(USP)
1	2.469	362196	100.000	45612	2266	1.359	--
总计		362196	100.000	45612			

图100 磷酸西格列汀片溶出曲线测定HPLC图谱
 自制品-2025060412批(100mg规格)-均一性2-pH6.8介质-篮法-100转
 对照品溶液-2-2

999磷酸西格列汀片

〈样品信息〉

色谱柱 :XB-CN(50mm*4.6mm,5 μ m) 流速:1.0ml/min
 柱温:30 $^{\circ}$ C 波长:220nm
 数据文件名: RC\$999 - 18-16/29-1278-2 - zzp-2025060511p-rcqx-100mg-pH6.8jz-lf100z-jyx2-rj.lcd
 方法文件名: RC\$999 - 20250618-xglt-rcqx-FX278.lcm
 批处理文件名: RC\$999 - 20250620-FX278.lcb
 样品瓶号: 3-9
 进样体积: 10 μ l 版本号:6.115
 进样时间: 2025/06/20 20:49:55 实验者: jiangjinwei
 处理时间 (V2): 2025/06/21 10:42:34 处理者: jiangjinwei
 仪器型号: SHIMADZU LC-2050C(FX278)

〈色谱图〉

mV

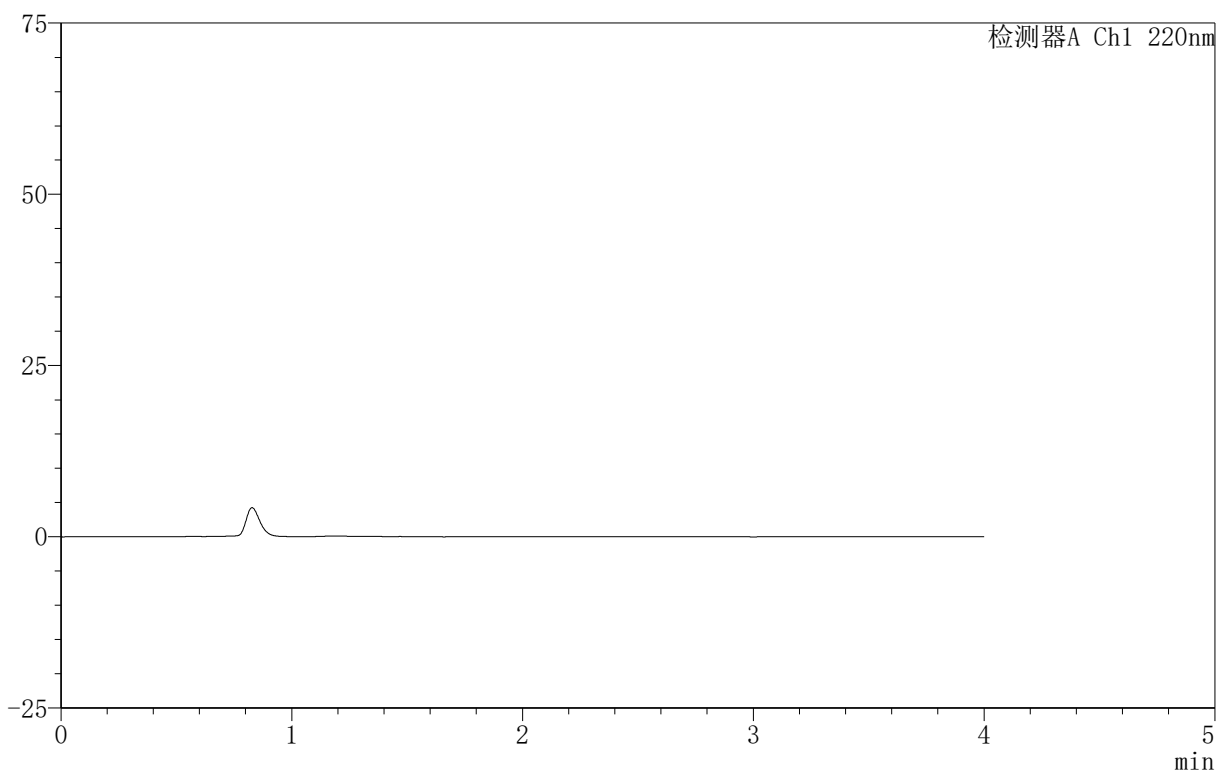

〈峰表〉

检测器A Ch1 220nm

峰号	保留时间	面积	面积%	高度	理论塔板数(USP)	拖尾因子	分离度(USP)
总计							

图101 磷酸西格列汀片溶出曲线测定HPLC图谱
 自制品-2025060511批(100mg规格)-均一性2-pH6.8介质-篮法-100转
 溶剂

999磷酸西格列汀片

〈样品信息〉

色谱柱:XB-CN(50mm*4.6mm,5 μ m) 流速:1.0ml/min
 柱温:30 $^{\circ}$ C 波长:220nm
 数据文件名: RC\$999 - 18-16/29-1279-2 - zzp-2025060511p-rcqx-100mg-pH6.8jz-lf100z-jyx2-dz-1-1.lcd
 方法文件名: RC\$999 - 20250618-xglt-rcqx-FX278.lcm
 批处理文件名: RC\$999 - 20250620-FX278.lcb
 样品瓶号: 3-18
 进样体积: 10 μ l 版本号:6.115
 进样时间: 2025/06/20 20:54:17 实验者: jiangjinwei
 处理时间(V2): 2025/06/21 10:42:37 处理者: jiangjinwei
 仪器型号: SHIMADZU LC-2050C(FX278)

〈色谱图〉

mV

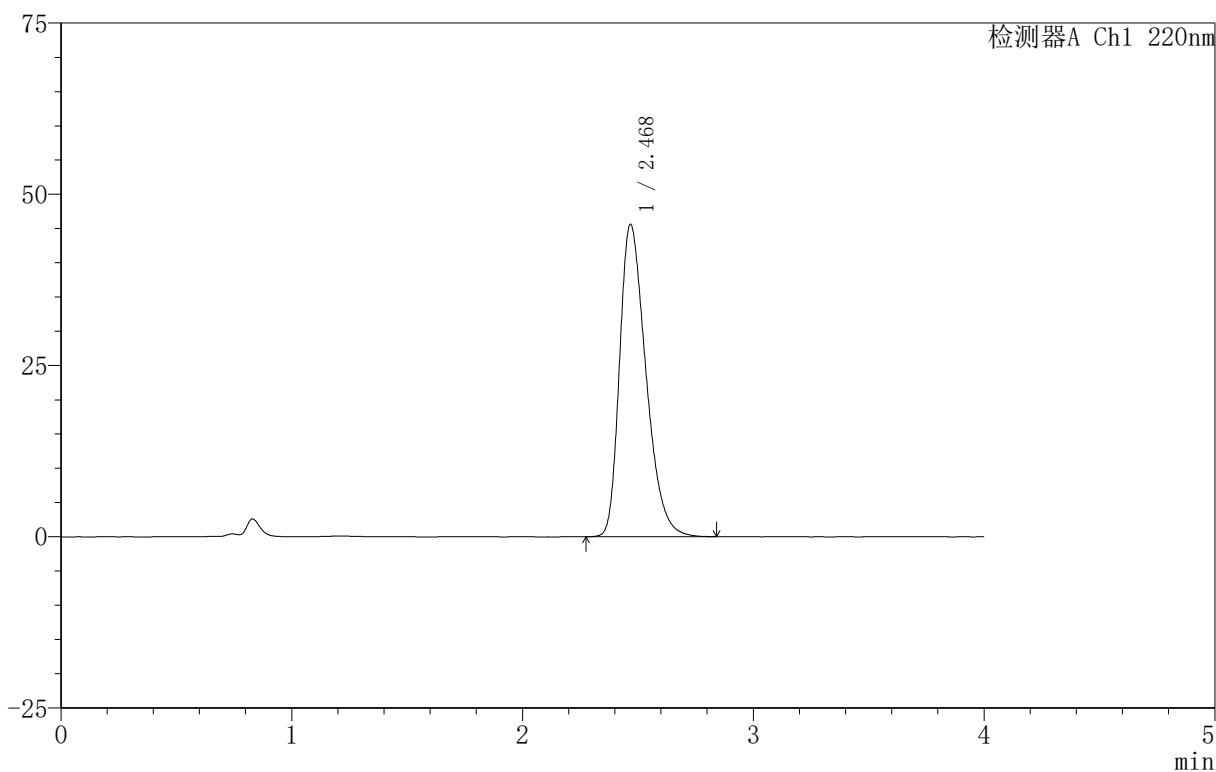

〈峰表〉

检测器A Ch1 220nm

峰号	保留时间	面积	面积%	高度	理论塔板数(USP)	拖尾因子	分离度(USP)
1	2.468	362604	100.000	45499	2252	1.362	--
总计		362604	100.000	45499			

999磷酸西格列汀片

〈样品信息〉

色谱柱:XB-CN(50mm*4.6mm,5 μ m) 流速:1.0ml/min
 柱温:30 $^{\circ}$ C 波长:220nm
 数据文件名: RC\$999 - 18-16/29-1280-2 - zzp-2025060511p-rcqx-100mg-pH6.8jz-lf100z-jyx2-dz-1-2.lcd
 方法文件名: RC\$999 - 20250618-xglt-rcqx-FX278.lcm
 批处理文件名: RC\$999 - 20250620-FX278.lcb
 样品瓶号: 3-18
 进样体积: 10 μ l 版本号:6.115
 进样时间: 2025/06/20 20:58:39 实验者: jiangjinwei
 处理时间(V2): 2025/06/21 10:42:40 处理者: jiangjinwei
 仪器型号: SHIMADZU LC-2050C(FX278)

〈色谱图〉

mV

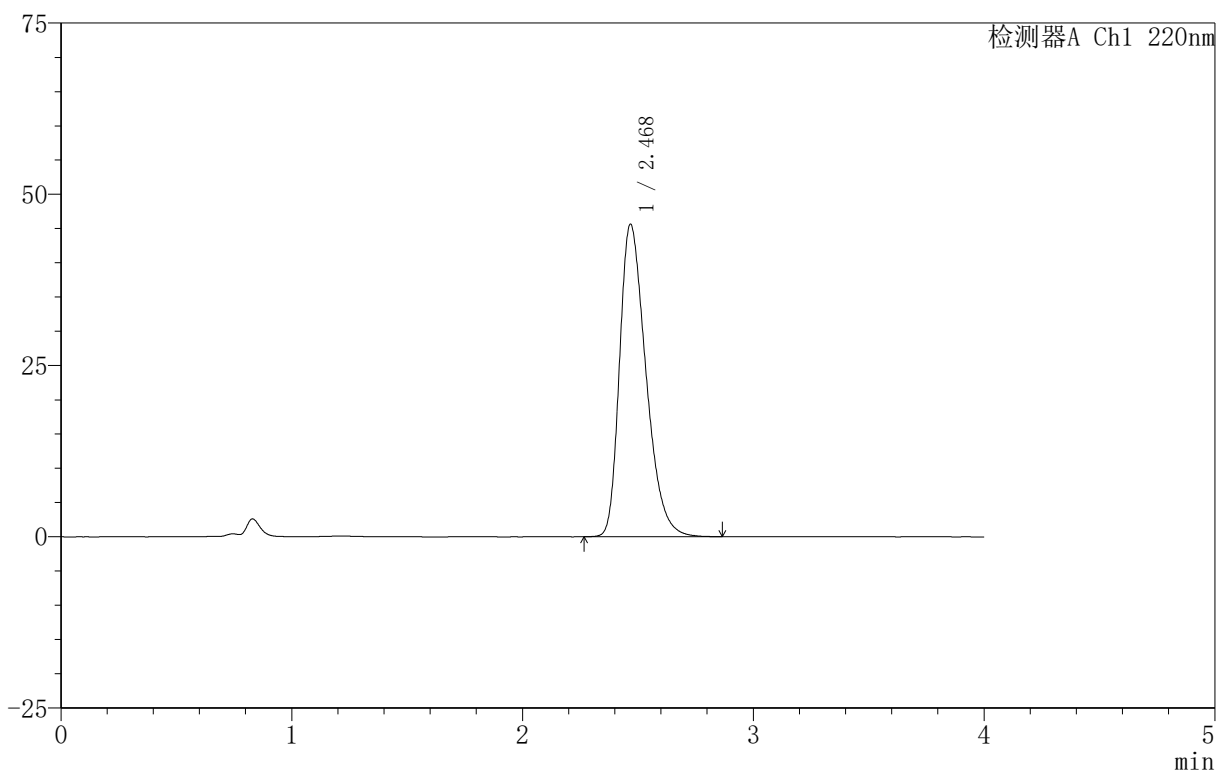

〈峰表〉

检测器A Ch1 220nm

峰号	保留时间	面积	面积%	高度	理论塔板数(USP)	拖尾因子	分离度(USP)
1	2.468	362855	100.000	45511	2251	1.362	--
总计		362855	100.000	45511			

图103 磷酸西格列汀片溶出曲线测定HPLC图谱
 自制品-2025060511批(100mg规格)-均一性2-pH6.8介质-篮法-100转
 对照品溶液-1-2

999磷酸西格列汀片

<样品信息>

色谱柱:XB-CN(50mm*4.6mm,5 μ m) 流速:1.0ml/min
 柱温:30 $^{\circ}$ C 波长:220nm
 数据文件名: RC\$999 - 18-16/29-1281-2 - zzp-2025060511p-rcqx-100mg-pH6.8jz-lf100z-jyx2-dz-1-3.lcd
 方法文件名: RC\$999 - 20250618-xglt-rcqx-FX278.lcm
 批处理文件名: RC\$999 - 20250620-FX278.lcb
 样品瓶号: 3-18
 进样体积: 10 μ l 版本号:6.115
 进样时间: 2025/06/20 21:03:02 实验者: jiangjinwei
 处理时间(V2): 2025/06/21 10:42:43 处理者: jiangjinwei
 仪器型号: SHIMADZU LC-2050C(FX278)

<色谱图>

mV

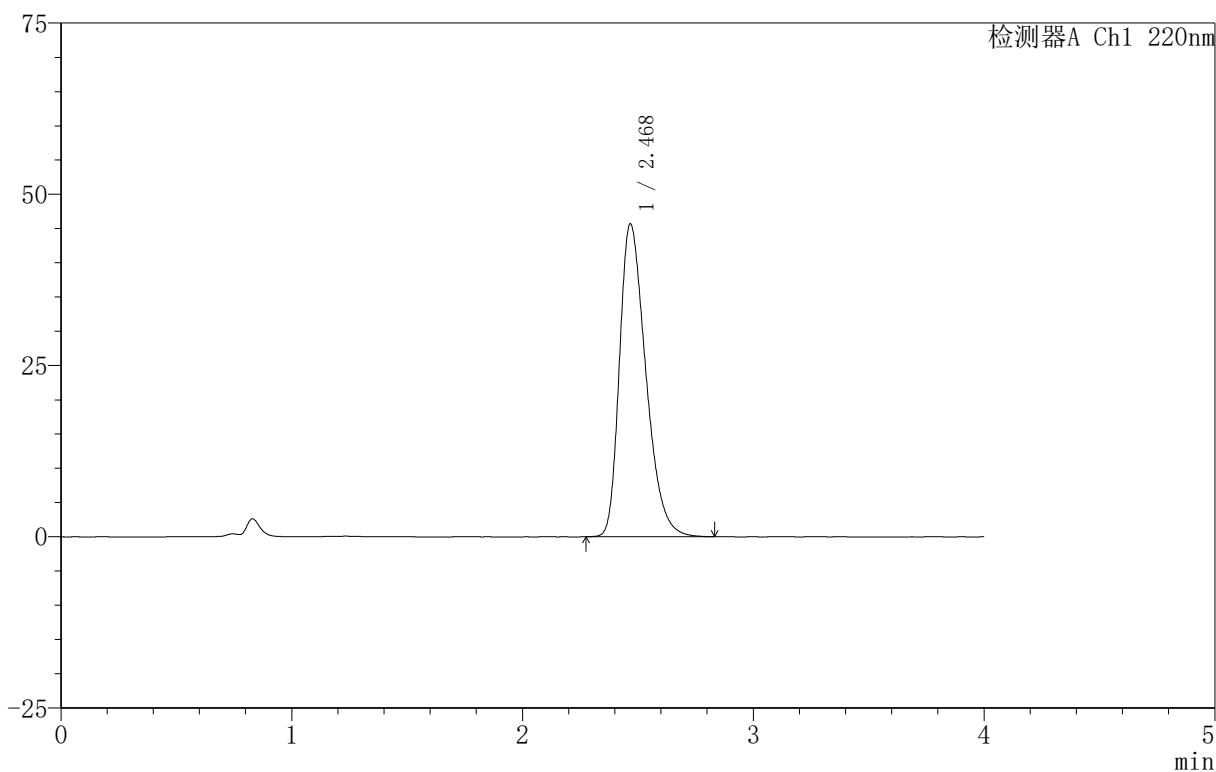

<峰表>

检测器A Ch1 220nm

峰号	保留时间	面积	面积%	高度	理论塔板数(USP)	拖尾因子	分离度(USP)
1	2.468	362702	100.000	45547	2255	1.360	--
总计		362702	100.000	45547			

图104 磷酸西格列汀片溶出曲线测定HPLC图谱
 自制品-2025060511批(100mg规格)-均一性2-pH6.8介质-篮法-100转
 对照品溶液-1-3

999磷酸西格列汀片

〈样品信息〉

色谱柱:XB-CN(50mm*4.6mm,5 μ m) 流速:1.0ml/min
 柱温:30 $^{\circ}$ C 波长:220nm
 数据文件名: RC\$999 - 18-16/29-1282-2 - zzp-2025060511p-rcqx-100mg-pH6.8jz-lf100z-jyx2-dz-1-4.lcd
 方法文件名: RC\$999 - 20250618-xglt-rcqx-FX278.lcm
 批处理文件名: RC\$999 - 20250620-FX278.lcb
 样品瓶号: 3-18
 进样体积: 10 μ l 版本号:6.115
 进样时间: 2025/06/20 21:07:25 实验者: jiangjinwei
 处理时间(V2): 2025/06/21 10:42:45 处理者: jiangjinwei
 仪器型号: SHIMADZU LC-2050C(FX278)

〈色谱图〉

mV

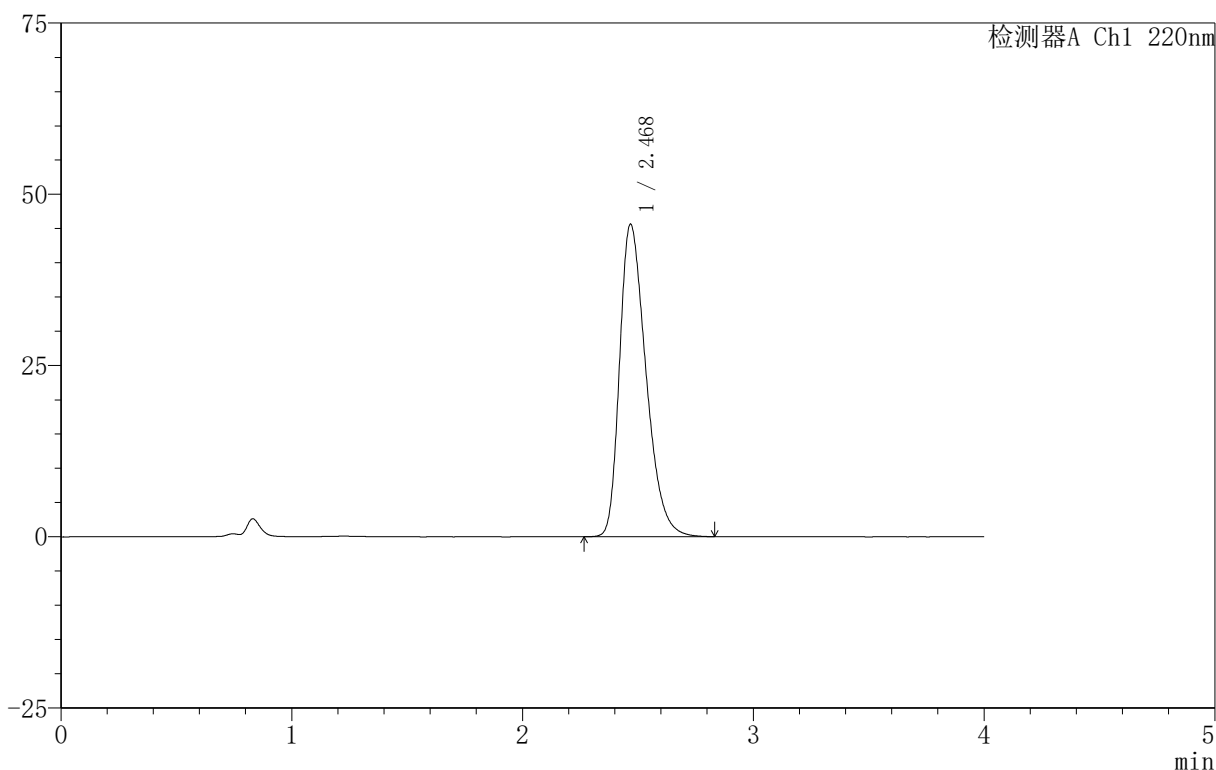

〈峰表〉

检测器A Ch1 220nm

峰号	保留时间	面积	面积%	高度	理论塔板数(USP)	拖尾因子	分离度(USP)
1	2.468	362372	100.000	45521	2255	1.361	--
总计		362372	100.000	45521			

图105 磷酸西格列汀片溶出曲线测定HPLC图谱
 自制品-2025060511批(100mg规格)-均一性2-pH6.8介质-篮法-100转
 对照品溶液-1-4

999磷酸西格列汀片

〈样品信息〉

色谱柱:XB-CN(50mm*4.6mm,5 μ m) 流速:1.0ml/min
 柱温:30 $^{\circ}$ C 波长:220nm
 数据文件名: RC\$999 - 18-16/29-1283-2 - zzp-2025060511p-rcqx-100mg-pH6.8jz-lf100z-jyx2-dz-1-5.lcd
 方法文件名: RC\$999 - 20250618-xglt-rcqx-FX278.lcm
 批处理文件名: RC\$999 - 20250620-FX278.lcb
 样品瓶号: 3-18
 进样体积: 10 μ l 版本号:6.115
 进样时间: 2025/06/20 21:11:47 实验者: jiangjinwei
 处理时间(V2): 2025/06/21 10:42:48 处理者: jiangjinwei
 仪器型号: SHIMADZU LC-2050C(FX278)

〈色谱图〉

mV

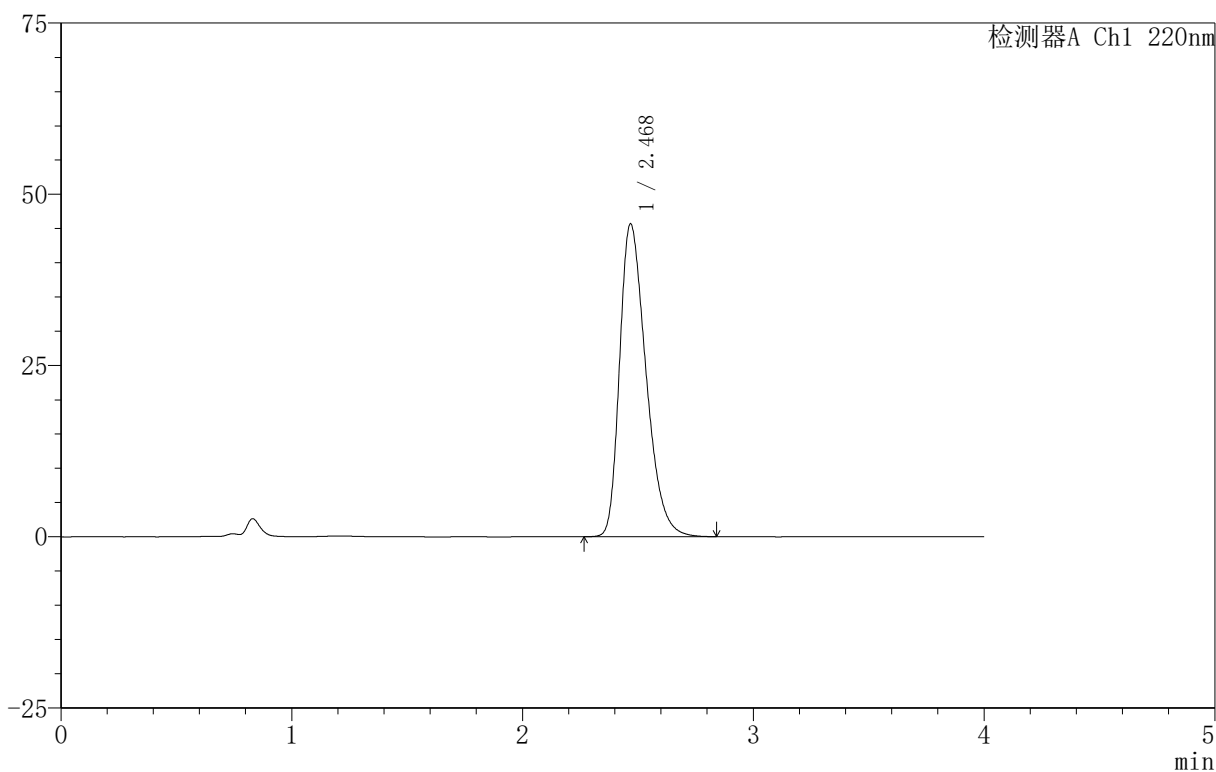

〈峰表〉

检测器A Ch1 220nm

峰号	保留时间	面积	面积%	高度	理论塔板数(USP)	拖尾因子	分离度(USP)
1	2.468	362653	100.000	45576	2256	1.361	--
总计		362653	100.000	45576			

图106 磷酸西格列汀片溶出曲线测定HPLC图谱
 自制品-2025060511批(100mg规格)-均一性2-pH6.8介质-篮法-100转
 对照品溶液-1-5

999磷酸西格列汀片

〈样品信息〉

色谱柱 :XB-CN(50mm*4.6mm,5 μ m) 流速:1.0ml/min
 柱温:30 $^{\circ}$ C 波长:220nm
 数据文件名: RC\$999 - 18-16/29-1284-2 - zzp-2025060511p-rcqx-100mg-pH6.8jz-lf100z-jyx2-5min-P1.lcd
 方法文件名: RC\$999 - 20250618-xglt-rcqx-FX278.lcm
 批处理文件名: RC\$999 - 20250620-FX278.lcb
 样品瓶号: 3-1
 进样体积: 10 μ l 版本号:6.115
 进样时间: 2025/06/20 21:16:09 实验者: jiangjinwei
 处理时间 (V2): 2025/06/21 10:42:50 处理者: jiangjinwei
 仪器型号: SHIMADZU LC-2050C(FX278)

〈色谱图〉

mV

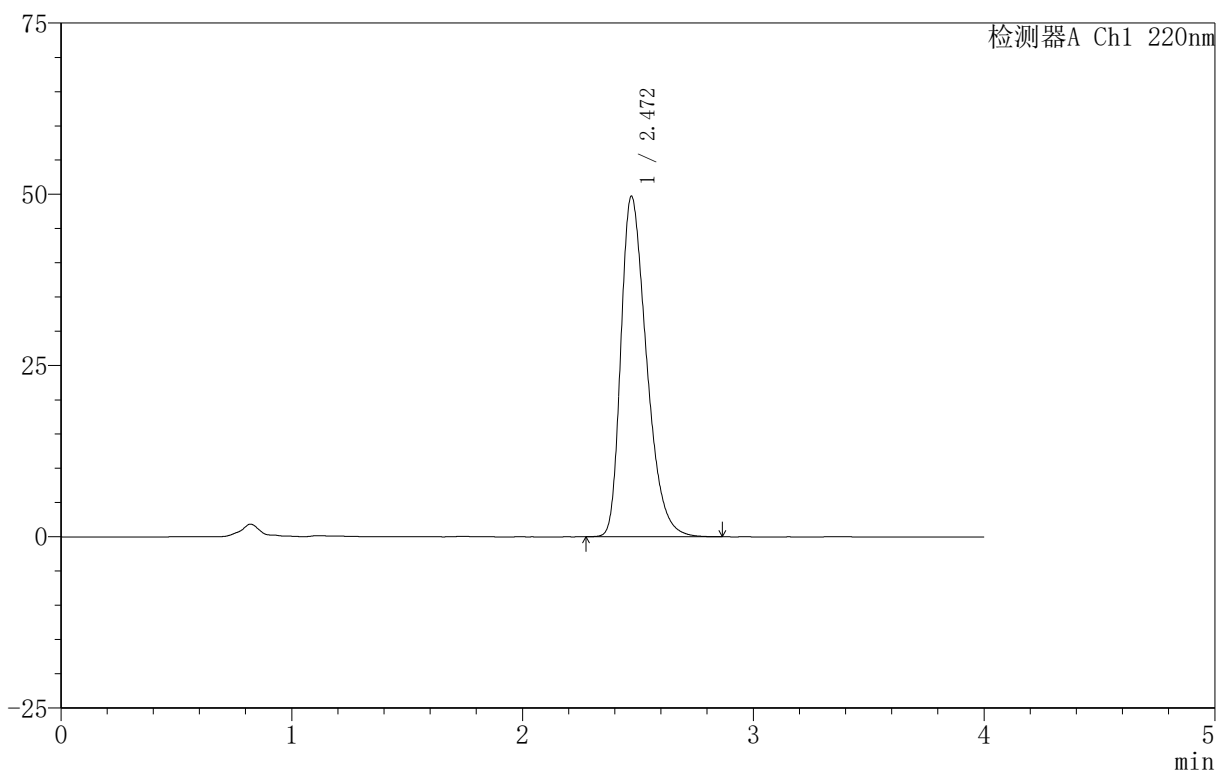

〈峰表〉

检测器A Ch1 220nm

峰号	保留时间	面积	面积%	高度	理论塔板数(USP)	拖尾因子	分离度(USP)
1	2.472	384694	100.000	49731	2394	1.375	--
总计		384694	100.000	49731			

999磷酸西格列汀片

〈样品信息〉

色谱柱:XB-CN(50mm*4.6mm,5 μ m) 流速:1.0ml/min
 柱温:30 $^{\circ}$ C 波长:220nm
 数据文件名: RC\$999 - 18-16/29-1285-2 - zzp-2025060511p-rcqx-100mg-pH6.8jz-lf100z-jyx2-5min-P2.lcd
 方法文件名: RC\$999 - 20250618-xglt-rcqx-FX278.lcm
 批处理文件名: RC\$999 - 20250620-FX278.lcb
 样品瓶号: 3-10
 进样体积: 10 μ l 版本号:6.115
 进样时间: 2025/06/20 21:20:31 实验者: jiangjinwei
 处理时间(V2): 2025/06/21 10:42:53 处理者: jiangjinwei
 仪器型号: SHIMADZU LC-2050C(FX278)

〈色谱图〉

mV

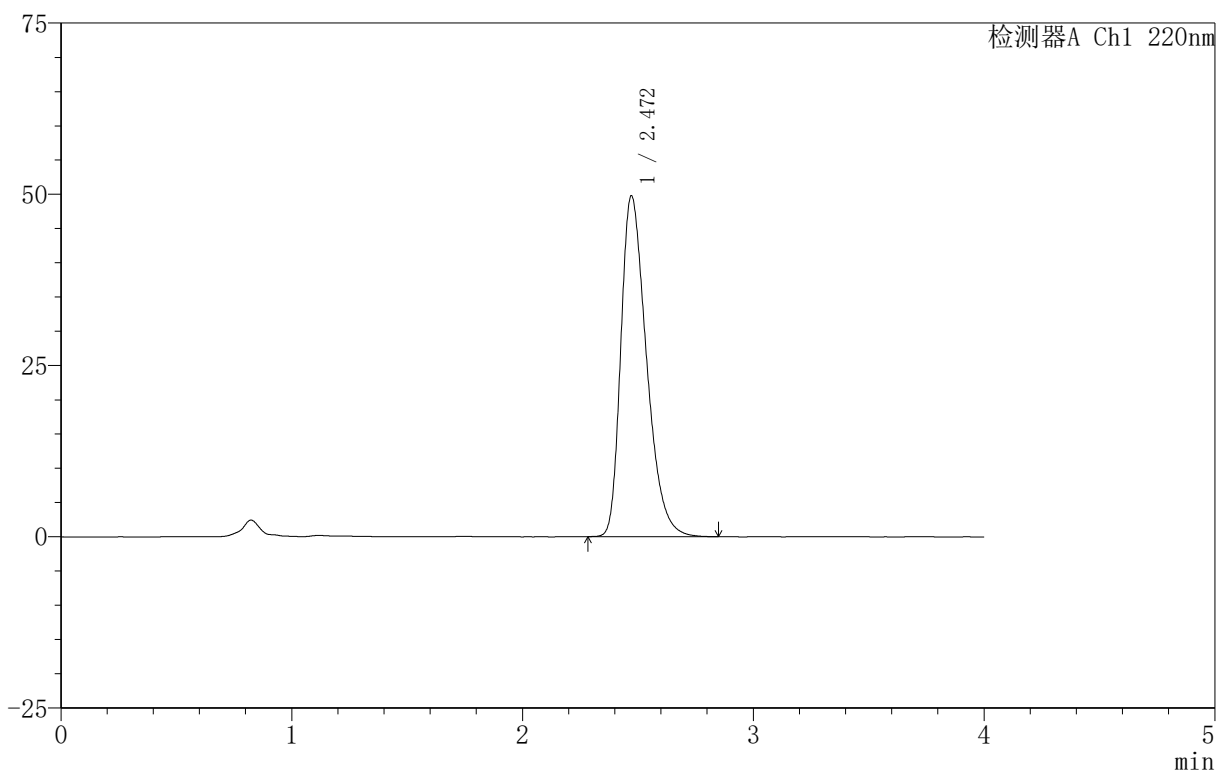

〈峰表〉

检测器A Ch1 220nm

峰号	保留时间	面积	面积%	高度	理论塔板数(USP)	拖尾因子	分离度(USP)
1	2.472	384732	100.000	49778	2397	1.374	--
总计		384732	100.000	49778			

999磷酸西格列汀片

〈样品信息〉

色谱柱:XB-CN(50mm*4.6mm,5 μ m) 流速:1.0ml/min
 柱温:30 $^{\circ}$ C 波长:220nm
 数据文件名: RC\$999 - 18-16/29-1286-2 - zzp-2025060511p-rcqx-100mg-pH6.8jz-lf100z-jyx2-5min-P3.lcd
 方法文件名: RC\$999 - 20250618-xglt-rcqx-FX278.lcm
 批处理文件名: RC\$999 - 20250620-FX278.lcb
 样品瓶号: 3-19
 进样体积: 10 μ l 版本号:6.115
 进样时间: 2025/06/20 21:24:54 实验者: jiangjinwei
 处理时间(V2): 2025/06/21 10:42:56 处理者: jiangjinwei
 仪器型号: SHIMADZU LC-2050C(FX278)

〈色谱图〉

mV

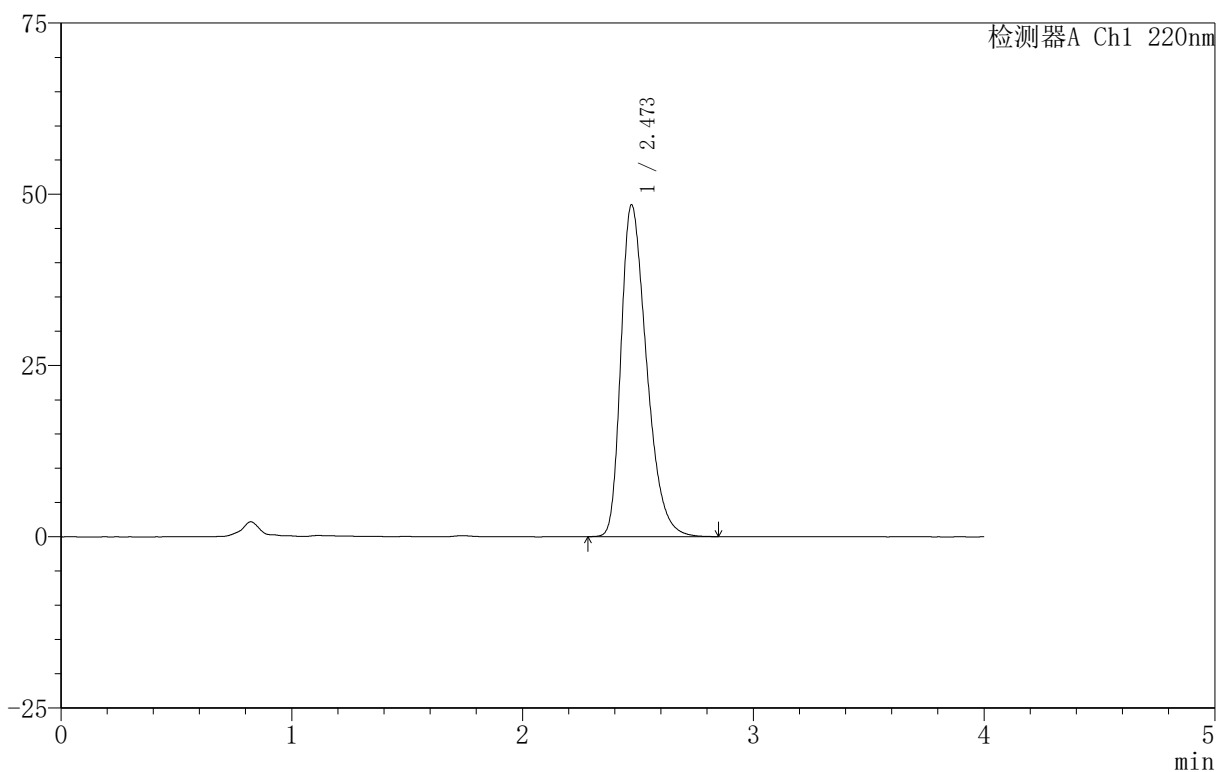

〈峰表〉

检测器A Ch1 220nm

峰号	保留时间	面积	面积%	高度	理论塔板数(USP)	拖尾因子	分离度(USP)
1	2.473	373868	100.000	48447	2411	1.368	--
总计		373868	100.000	48447			

999磷酸西格列汀片

<样品信息>

色谱柱 :XB-CN(50mm*4.6mm,5 μ m) 流速:1.0ml/min
 柱温:30 $^{\circ}$ C 波长:220nm
 数据文件名: RC\$999 - 18-16/29-1290-2 - zzp-2025060511p-rcqx-100mg-pH6.8jz-lf100z-jyx2-10min-P1.lcd
 方法文件名: RC\$999 - 20250618-xglt-rcqx-FX278.lcm
 批处理文件名: RC\$999 - 20250620-FX278.lcb
 样品瓶号: 3-2
 进样体积: 10 μ l 版本号:6.115
 进样时间: 2025/06/20 21:42:22 实验者: jiangjinwei
 处理时间 (V2): 2025/06/21 10:43:07 处理者: jiangjinwei
 仪器型号: SHIMADZU LC-2050C(FX278)

<色谱图>

mV

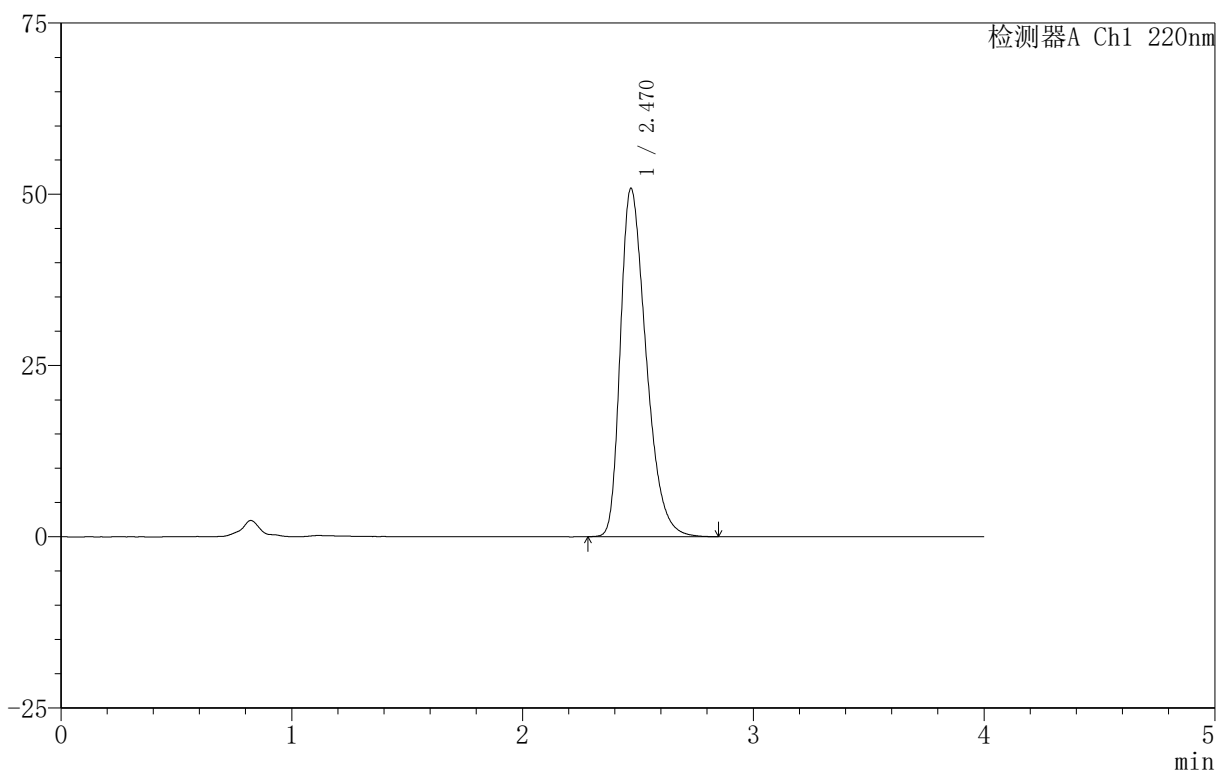

<峰表>

检测器A Ch1 220nm

峰号	保留时间	面积	面积%	高度	理论塔板数(USP)	拖尾因子	分离度(USP)
1	2.470	393383	100.000	50828	2388	1.379	--
总计		393383	100.000	50828			

999磷酸西格列汀片

<样品信息>

色谱柱 :XB-CN(50mm*4.6mm,5μm)	流速:1.0ml/min
柱温:30°C	波长:220nm
数据文件名: RC\$999 - 18-16/29-1291-2 - zzp-2025060511p-rcqx-100mg-pH6.8jz-lf100z-jyx2-10min-P2.lcd	
方法文件名: RC\$999 - 20250618-xglt-rcqx-FX278.lcm	
批处理文件名: RC\$999 - 20250620-FX278.lcb	
样品瓶号: 3-11	
进样体积: 10 μl	版本号:6.115
进样时间: 2025/06/20 21:46:44	实验者: jiangjinwei
处理时间 (V2): 2025/06/21 10:43:10	处理者: jiangjinwei
仪器型号: SHIMADZU LC-2050C(FX278)	

<色谱图>

mV

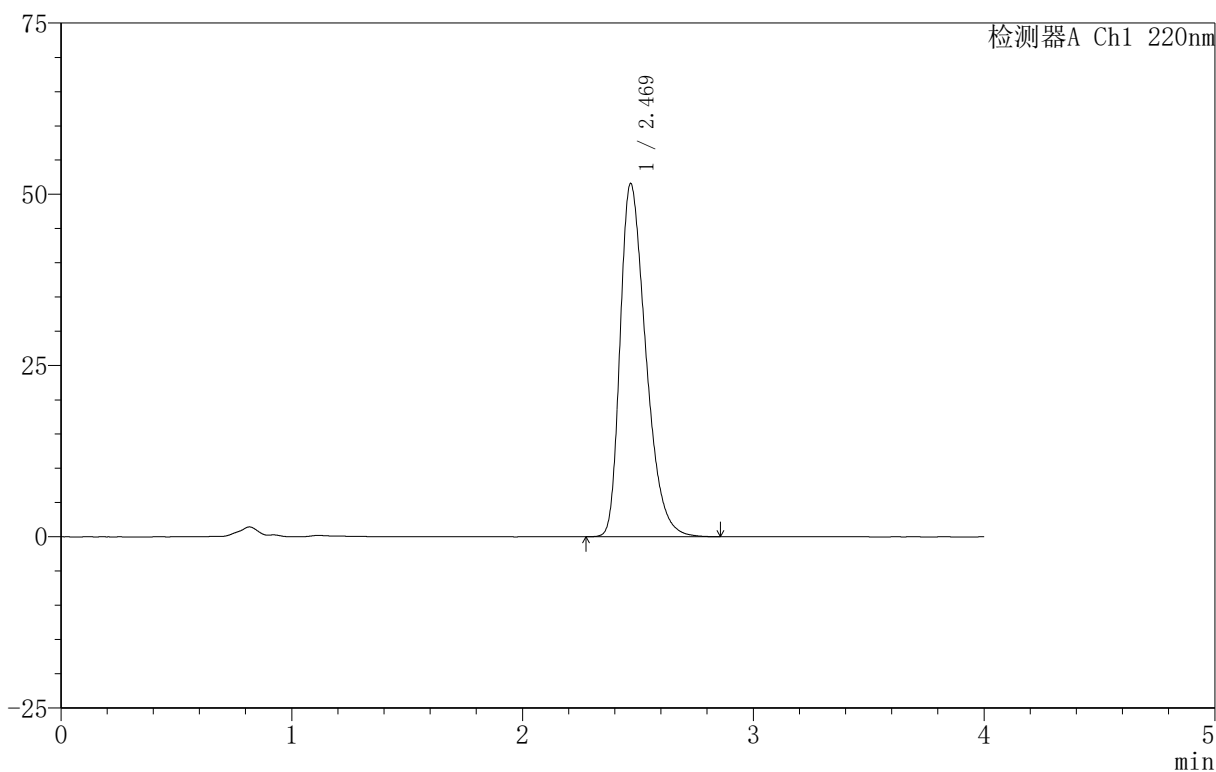

<峰表>

检测器A Ch1 220nm

峰号	保留时间	面积	面积%	高度	理论塔板数(USP)	拖尾因子	分离度(USP)
1	2.469	399529	100.000	51482	2381	1.384	--
总计		399529	100.000	51482			

图114 磷酸西格列汀片溶出曲线测定HPLC图谱

自制品-2025060511批(100mg规格)-均一性2-pH6.8介质-篮法-100转-10min-片2

供试品溶液-1

999磷酸西格列汀片

〈样品信息〉

色谱柱:XB-CN(50mm*4.6mm,5 μ m) 流速:1.0ml/min
 柱温:30 $^{\circ}$ C 波长:220nm
 数据文件名: RC\$999 - 18-16/29-1292-2 - zzp-2025060511p-rcqx-100mg-pH6.8jz-lf100z-jyx2-10min-P3.lcd
 方法文件名: RC\$999 - 20250618-xglt-rcqx-FX278.lcm
 批处理文件名: RC\$999 - 20250620-FX278.lcb
 样品瓶号: 3-20
 进样体积: 10 μ l 版本号:6.115
 进样时间: 2025/06/20 21:51:06 实验者: jiangjinwei
 处理时间(V2): 2025/06/21 10:43:13 处理者: jiangjinwei
 仪器型号: SHIMADZU LC-2050C(FX278)

〈色谱图〉

mV

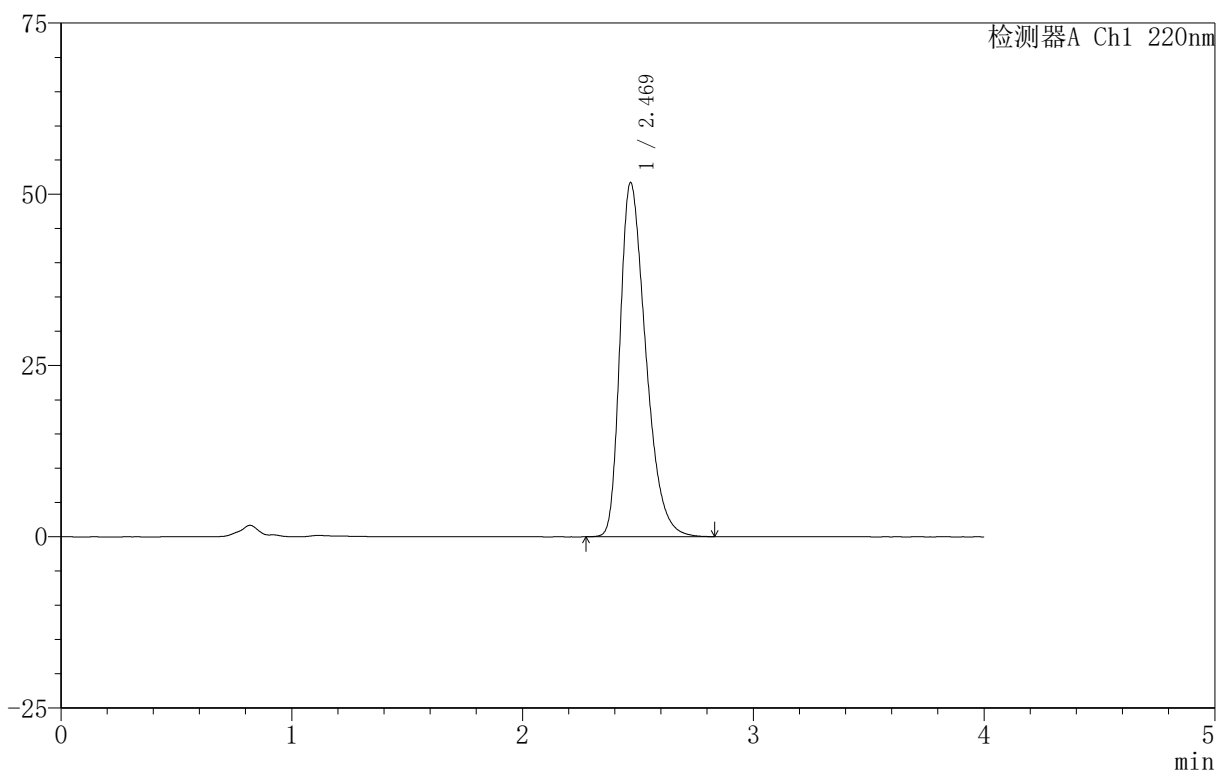

〈峰表〉

检测器A Ch1 220nm

峰号	保留时间	面积	面积%	高度	理论塔板数(USP)	拖尾因子	分离度(USP)
1	2.469	400341	100.000	51600	2381	1.384	--
总计		400341	100.000	51600			

999磷酸西格列汀片

〈样品信息〉

色谱柱:XB-CN(50mm*4.6mm,5 μ m) 流速:1.0ml/min
 柱温:30 $^{\circ}$ C 波长:220nm
 数据文件名: RC\$999 - 18-16/29-1293-2 - zzp-2025060511p-rcqx-100mg-pH6.8jz-lf100z-jyx2-10min-P4.lcd
 方法文件名: RC\$999 - 20250618-xglt-rcqx-FX278.lcm
 批处理文件名: RC\$999 - 20250620-FX278.lcb
 样品瓶号: 3-29
 进样体积: 10 μ l 版本号:6.115
 进样时间: 2025/06/20 21:55:28 实验者: jiangjinwei
 处理时间(V2): 2025/06/21 10:43:15 处理者: jiangjinwei
 仪器型号: SHIMADZU LC-2050C(FX278)

〈色谱图〉

mV

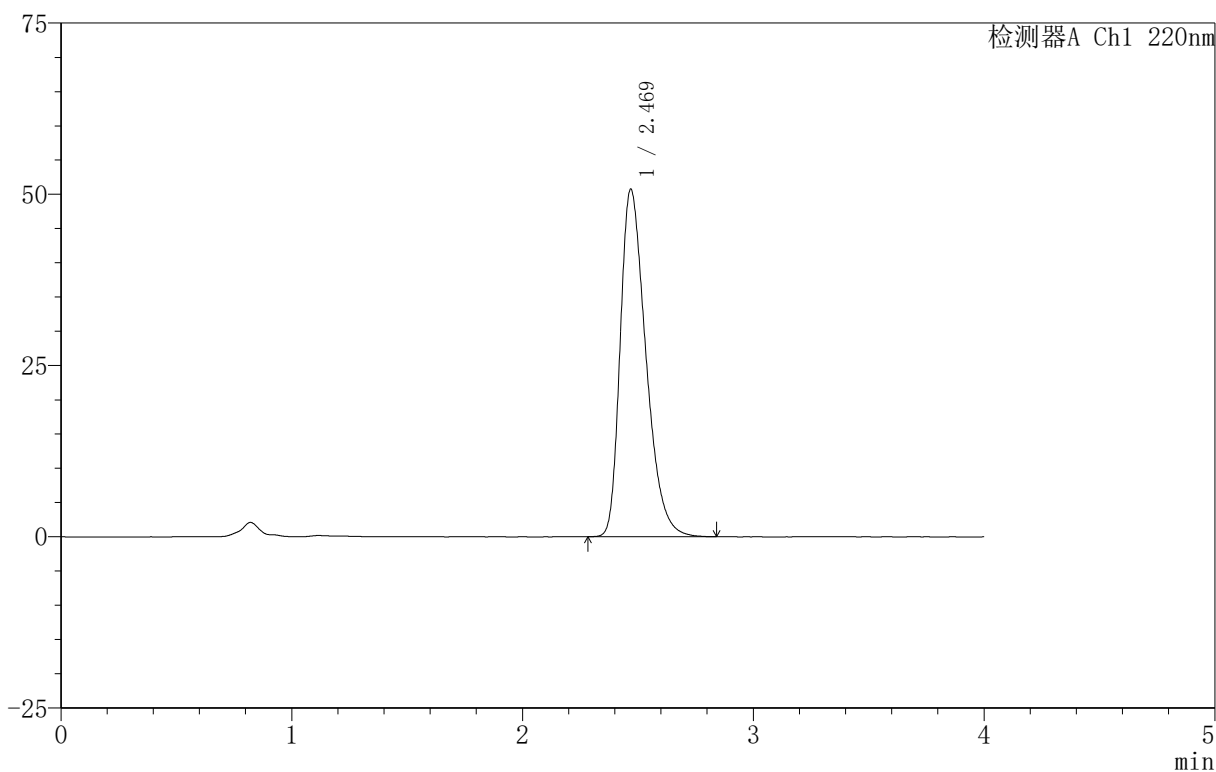

〈峰表〉

检测器A Ch1 220nm

峰号	保留时间	面积	面积%	高度	理论塔板数(USP)	拖尾因子	分离度(USP)
1	2.469	392685	100.000	50684	2383	1.378	--
总计		392685	100.000	50684			

图116 磷酸西格列汀片溶出曲线测定HPLC图谱

自制品-2025060511批(100mg规格)-均一性2-pH6.8介质-篮法-100转-10min-片4

供试品溶液-1



999磷酸西格列汀片

<样品信息>

色谱柱 :XB-CN(50mm*4.6mm,5μm) 流速:1.0ml/min
 柱温:30°C 波长:220nm
 数据文件名: RC\$999 - 18-16/29-1294-2 - zzp-2025060511p-rcqx-100mg-pH6.8jz-lf100z-jyx2-10min-P5.lcd
 方法文件名: RC\$999 - 20250618-xglt-rcqx-FX278.lcm
 批处理文件名: RC\$999 - 20250620-FX278.lcb
 样品瓶号: 3-38
 进样体积: 10 μl 版本号:6.115
 进样时间: 2025/06/20 21:59:50 实验者: jiangjinwei
 处理时间 (V2): 2025/06/21 10:43:18 处理者: jiangjinwei
 仪器型号: SHIMADZU LC-2050C(FX278)

<色谱图>

mV

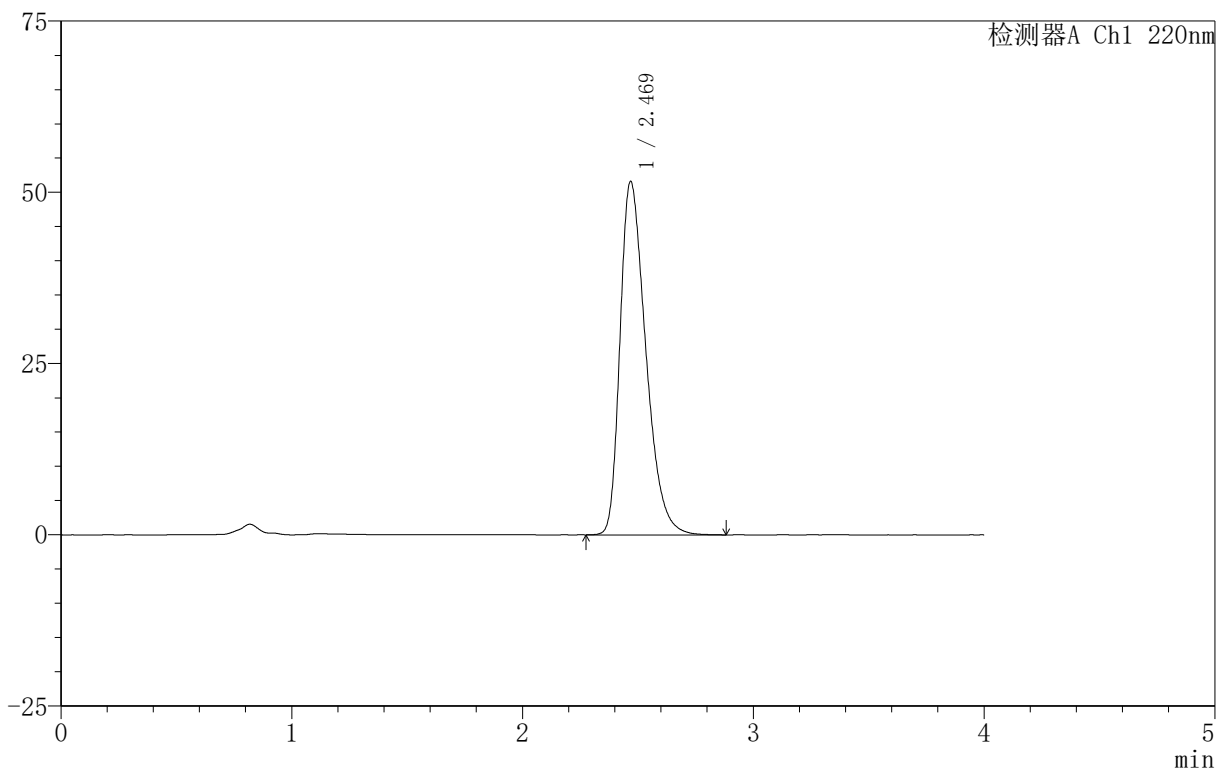

<峰表>

检测器A Ch1 220nm

峰号	保留时间	面积	面积%	高度	理论塔板数(USP)	拖尾因子	分离度(USP)
1	2.469	400266	100.000	51498	2373	1.385	--
总计		400266	100.000	51498			

图117 磷酸西格列汀片溶出曲线测定HPLC图谱

自制品-2025060511批(100mg规格)-均一性2-pH6.8介质-篮法-100转-10min-片5

供试品溶液-1

999磷酸西格列汀片

<样品信息>

色谱柱:XB-CN(50mm*4.6mm,5 μ m) 流速:1.0ml/min
 柱温:30 $^{\circ}$ C 波长:220nm
 数据文件名: RC\$999 - 18-16/29-1295-2 - zzp-2025060511p-rcqx-100mg-pH6.8jz-lf100z-jyx2-10min-P6.lcd
 方法文件名: RC\$999 - 20250618-xglt-rcqx-FX278.lcm
 批处理文件名: RC\$999 - 20250620-FX278.lcb
 样品瓶号: 3-47
 进样体积: 10 μ l 版本号:6.115
 进样时间: 2025/06/20 22:04:11 实验者: jiangjinwei
 处理时间(V2): 2025/06/21 10:43:21 处理者: jiangjinwei
 仪器型号: SHIMADZU LC-2050C(FX278)

<色谱图>

mV

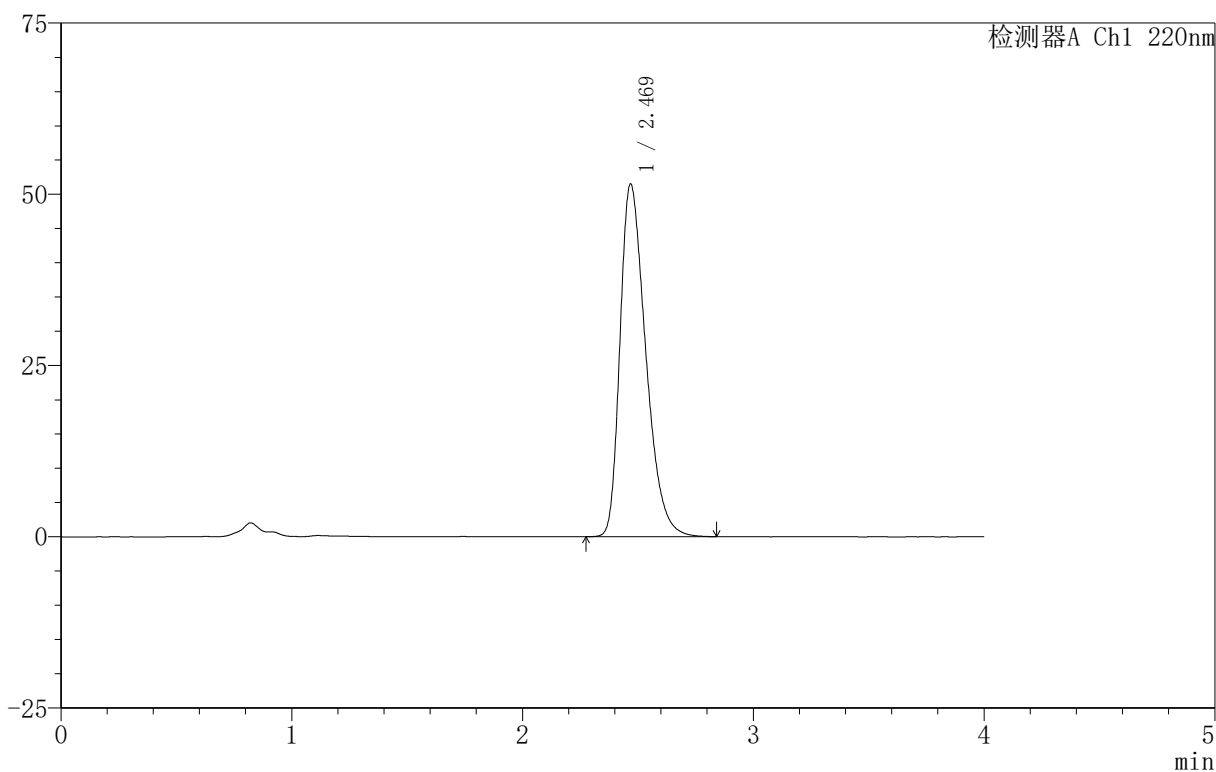

<峰表>

检测器A Ch1 220nm

峰号	保留时间	面积	面积%	高度	理论塔板数(USP)	拖尾因子	分离度(USP)
1	2.469	398882	100.000	51390	2377	1.382	--
总计		398882	100.000	51390			

图118 磷酸西格列汀片溶出曲线测定HPLC图谱

自制品-2025060511批(100mg规格)-均一性2-pH6.8介质-篮法-100转-10min-片6

供试品溶液-1

999磷酸西格列汀片

〈样品信息〉

色谱柱:XB-CN(50mm*4.6mm,5 μ m) 流速:1.0ml/min
 柱温:30 $^{\circ}$ C 波长:220nm
 数据文件名: RC\$999 - 18-16/29-1298-2 - zzp-2025060511p-rcqx-100mg-pH6.8jz-lf100z-jyx2-15min-P3.lcd
 方法文件名: RC\$999 - 20250618-xglt-rcqx-FX278.lcm
 批处理文件名: RC\$999 - 20250620-FX278.lcb
 样品瓶号: 3-21
 进样体积: 10 μ l 版本号:6.115
 进样时间: 2025/06/20 22:17:15 实验者: jiangjinwei
 处理时间(V2): 2025/06/21 10:43:30 处理者: jiangjinwei
 仪器型号: SHIMADZU LC-2050C(FX278)

〈色谱图〉

mV

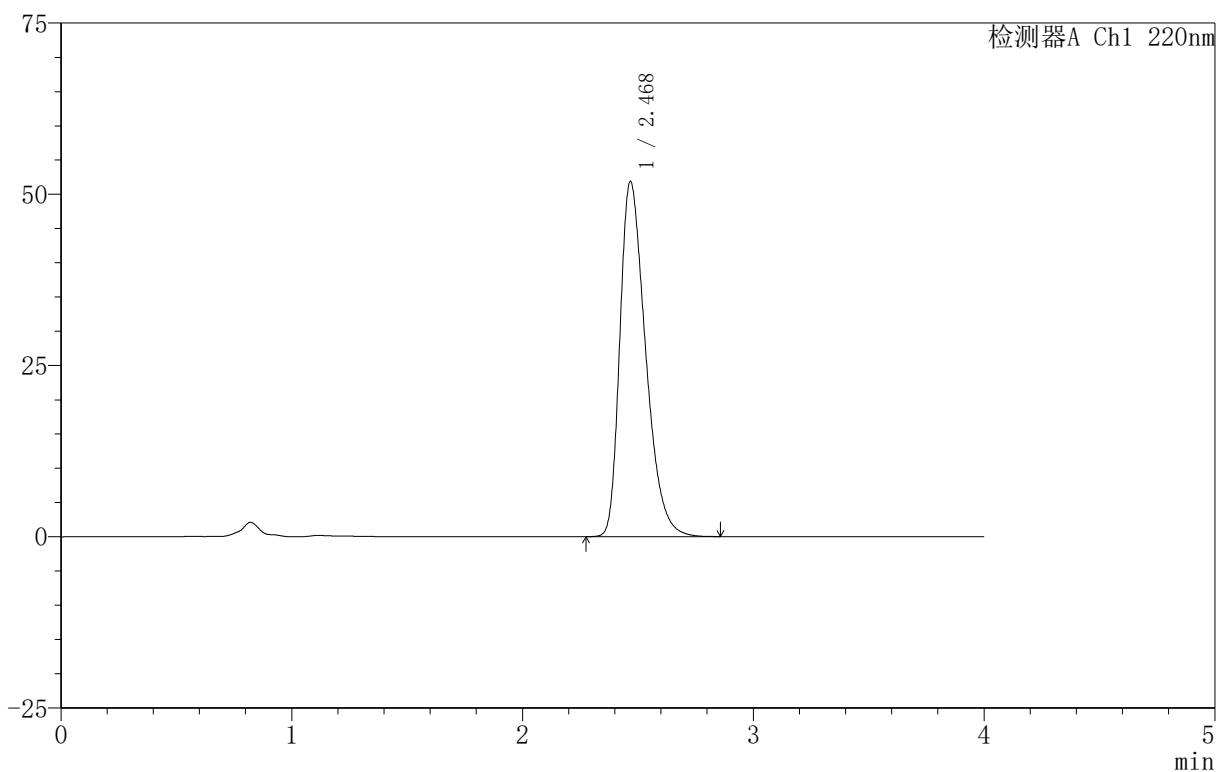

〈峰表〉

检测器A Ch1 220nm

峰号	保留时间	面积	面积%	高度	理论塔板数(USP)	拖尾因子	分离度(USP)
1	2.468	401986	100.000	51683	2371	1.387	--
总计		401986	100.000	51683			

999磷酸西格列汀片

〈样品信息〉

色谱柱 :XB-CN(50mm*4.6mm,5 μ m) 流速:1.0ml/min
 柱温:30 $^{\circ}$ C 波长:220nm
 数据文件名: RC\$999 - 18-16/29-1299-2 - zzp-2025060511p-rcqx-100mg-pH6.8jz-lf100z-jyx2-15min-P4.lcd
 方法文件名: RC\$999 - 20250618-xglt-rcqx-FX278.lcm
 批处理文件名: RC\$999 - 20250620-FX278.lcb
 样品瓶号: 3-30
 进样体积: 10 μ l 版本号:6.115
 进样时间: 2025/06/20 22:21:36 实验者: jiangjinwei
 处理时间 (V2): 2025/06/21 10:43:33 处理者: jiangjinwei
 仪器型号: SHIMADZU LC-2050C(FX278)

〈色谱图〉

mV

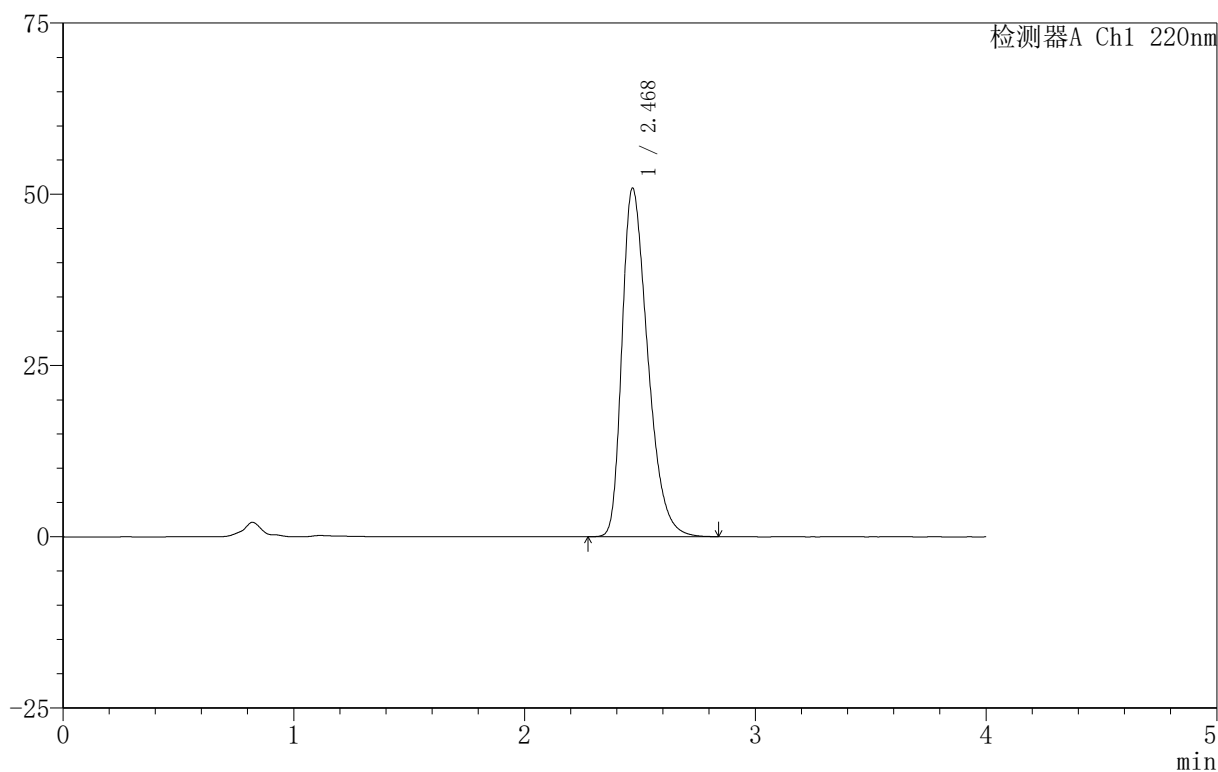

〈峰表〉

检测器A Ch1 220nm

峰号	保留时间	面积	面积%	高度	理论塔板数(USP)	拖尾因子	分离度(USP)
1	2.468	393974	100.000	50781	2382	1.381	--
总计		393974	100.000	50781			

图122 磷酸西格列汀片溶出曲线测定HPLC图谱

自制品-2025060511批(100mg规格)-均一性2-pH6.8介质-篮法-100转-15min-片4

供试品溶液-1

999磷酸西格列汀片

〈样品信息〉

色谱柱:XB-CN(50mm*4.6mm,5 μ m) 流速:1.0ml/min
 柱温:30 $^{\circ}$ C 波长:220nm
 数据文件名: RC\$999 - 18-16/29-1301-2 - zzp-2025060511p-rcqx-100mg-pH6.8jz-lf100z-jyx2-15min-P6.lcd
 方法文件名: RC\$999 - 20250618-xglt-rcqx-FX278.lcm
 批处理文件名: RC\$999 - 20250620-FX278.lcb
 样品瓶号: 3-48
 进样体积: 10 μ l 版本号:6.115
 进样时间: 2025/06/20 22:30:19 实验者: jiangjinwei
 处理时间(V2): 2025/06/21 10:43:39 处理者: jiangjinwei
 仪器型号: SHIMADZU LC-2050C(FX278)

〈色谱图〉

mV

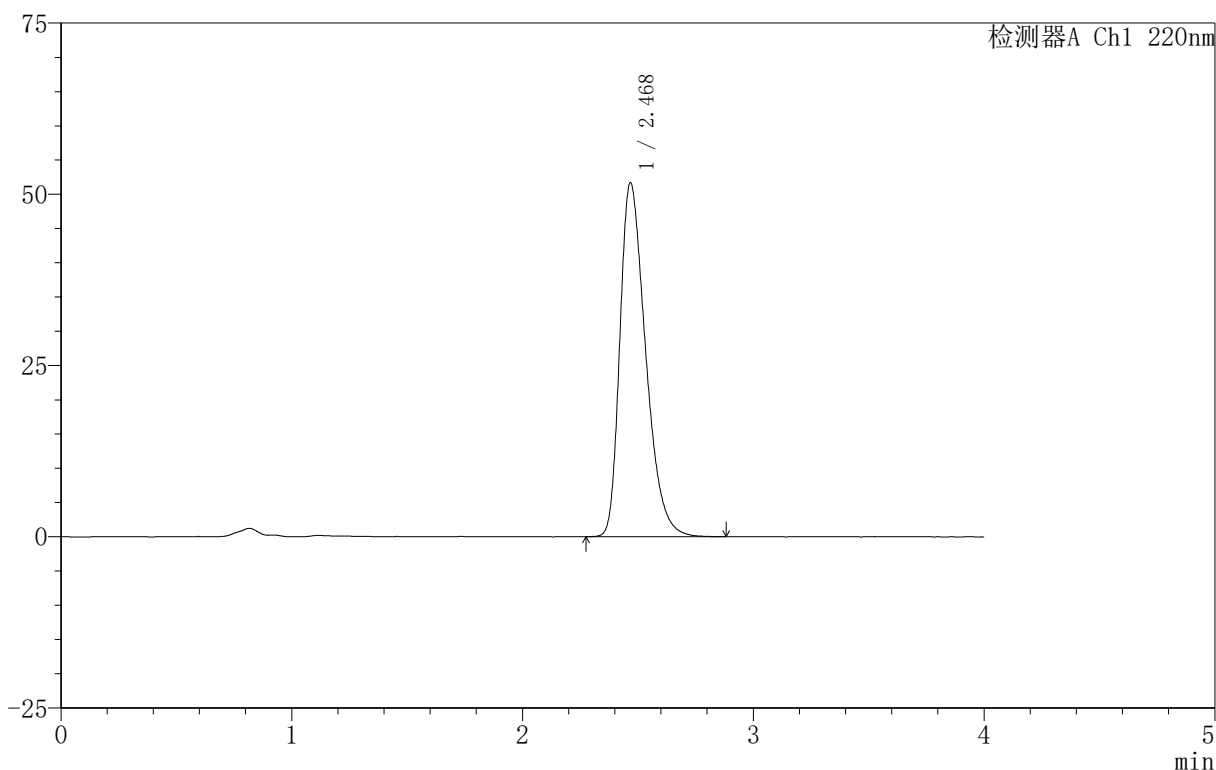

〈峰表〉

检测器A Ch1 220nm

峰号	保留时间	面积	面积%	高度	理论塔板数(USP)	拖尾因子	分离度(USP)
1	2.468	400950	100.000	51537	2372	1.386	--
总计		400950	100.000	51537			

999磷酸西格列汀片

<样品信息>

色谱柱 :XB-CN(50mm*4.6mm,5 μ m) 流速:1.0ml/min
 柱温:30 $^{\circ}$ C 波长:220nm
 数据文件名: RC\$999 - 18-16/29-1302-2 - zzp-2025060511p-rcqx-100mg-pH6.8jz-lf100z-jyx2-20min-P1.lcd
 方法文件名: RC\$999 - 20250618-xglt-rcqx-FX278.lcm
 批处理文件名: RC\$999 - 20250620-FX278.lcb
 样品瓶号: 3-4
 进样体积: 10 μ l 版本号:6.115
 进样时间: 2025/06/20 22:34:41 实验者: jiangjinwei
 处理时间 (V2): 2025/06/21 10:43:42 处理者: jiangjinwei
 仪器型号: SHIMADZU LC-2050C(FX278)

<色谱图>

mV

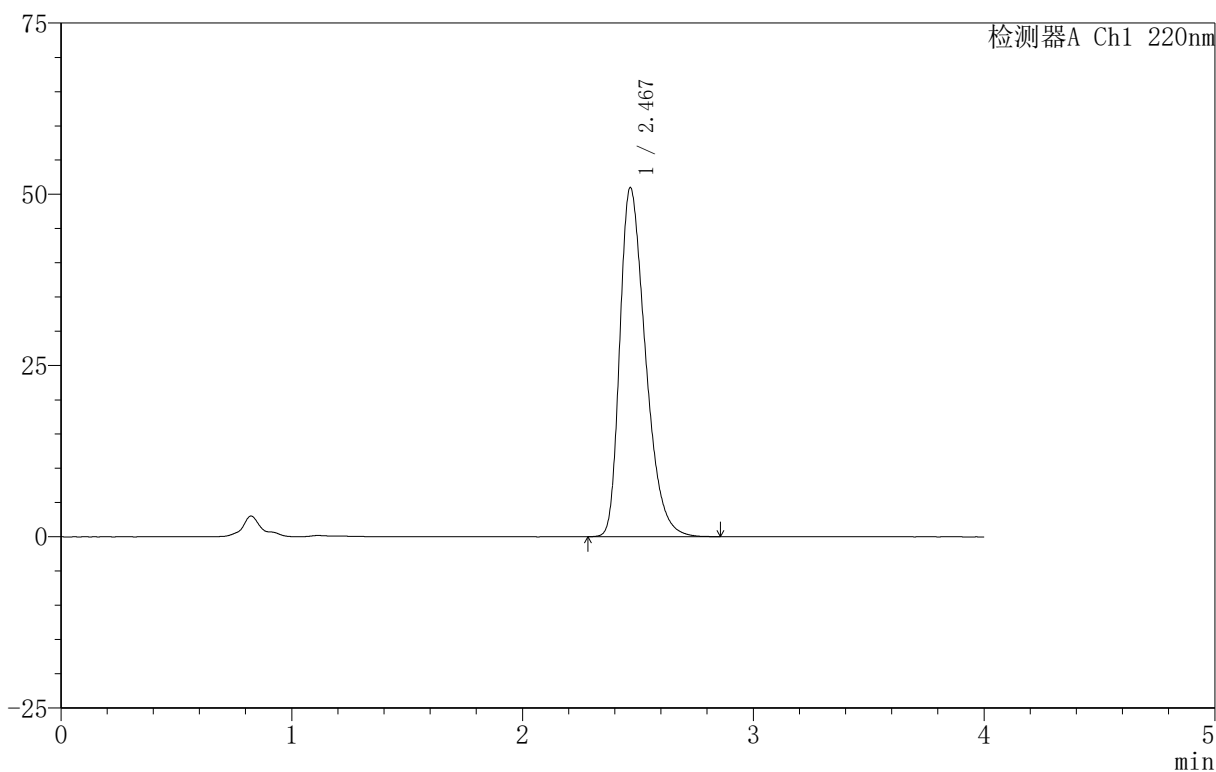

<峰表>

检测器A Ch1 220nm

峰号	保留时间	面积	面积%	高度	理论塔板数(USP)	拖尾因子	分离度(USP)
1	2.467	394072	100.000	50816	2388	1.381	--
总计		394072	100.000	50816			

图125 磷酸西格列汀片溶出曲线测定HPLC图谱
 自制品-2025060511批(100mg规格)-均一性2-pH6.8介质-篮法-100转-20min-片1

供试品溶液-1

999磷酸西格列汀片

〈样品信息〉

色谱柱:XB-CN(50mm*4.6mm,5 μ m) 流速:1.0ml/min
 柱温:30 $^{\circ}$ C 波长:220nm
 数据文件名: RC\$999 - 18-16/29-1303-2 - zzp-2025060511p-rcqx-100mg-pH6.8jz-lf100z-jyx2-20min-P2.lcd
 方法文件名: RC\$999 - 20250618-xglt-rcqx-FX278.lcm
 批处理文件名: RC\$999 - 20250620-FX278.lcb
 样品瓶号: 3-13
 进样体积: 10 μ l 版本号:6.115
 进样时间: 2025/06/20 22:39:02 实验者: jiangjinwei
 处理时间(V2): 2025/06/21 10:43:44 处理者: jiangjinwei
 仪器型号: SHIMADZU LC-2050C(FX278)

〈色谱图〉

mV

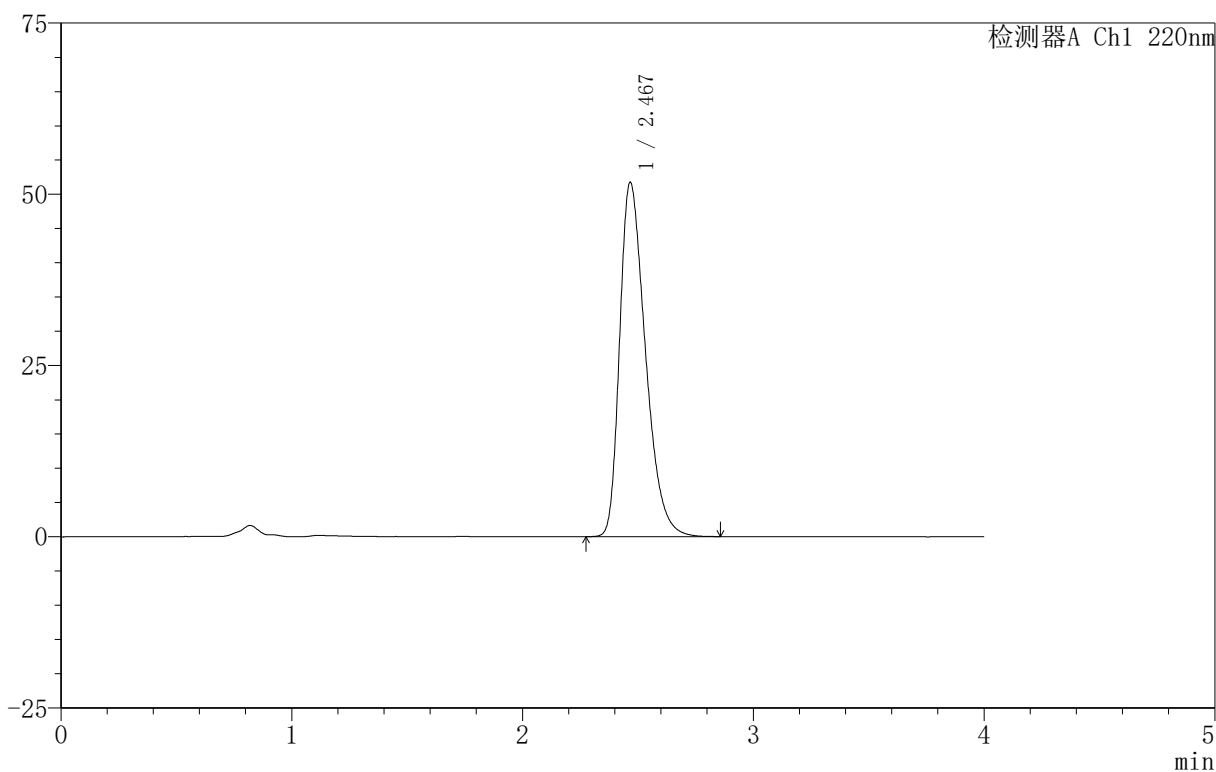

〈峰表〉

检测器A Ch1 220nm

峰号	保留时间	面积	面积%	高度	理论塔板数(USP)	拖尾因子	分离度(USP)
1	2.467	400842	100.000	51600	2372	1.385	--
总计		400842	100.000	51600			

999磷酸西格列汀片

〈样品信息〉

色谱柱:XB-CN(50mm*4.6mm,5 μ m) 流速:1.0ml/min
 柱温:30 $^{\circ}$ C 波长:220nm
 数据文件名: RC\$999 - 18-16/29-1306-2 - zzp-2025060511p-rcqx-100mg-pH6.8jz-lf100z-jyx2-20min-P5.lcd
 方法文件名: RC\$999 - 20250618-xglt-rcqx-FX278.lcm
 批处理文件名: RC\$999 - 20250620-FX278.lcb
 样品瓶号: 3-40
 进样体积: 10 μ l 版本号:6.115
 进样时间: 2025/06/20 22:52:07 实验者: jiangjinwei
 处理时间(V2): 2025/06/21 10:43:53 处理者: jiangjinwei
 仪器型号: SHIMADZU LC-2050C(FX278)

〈色谱图〉

mV

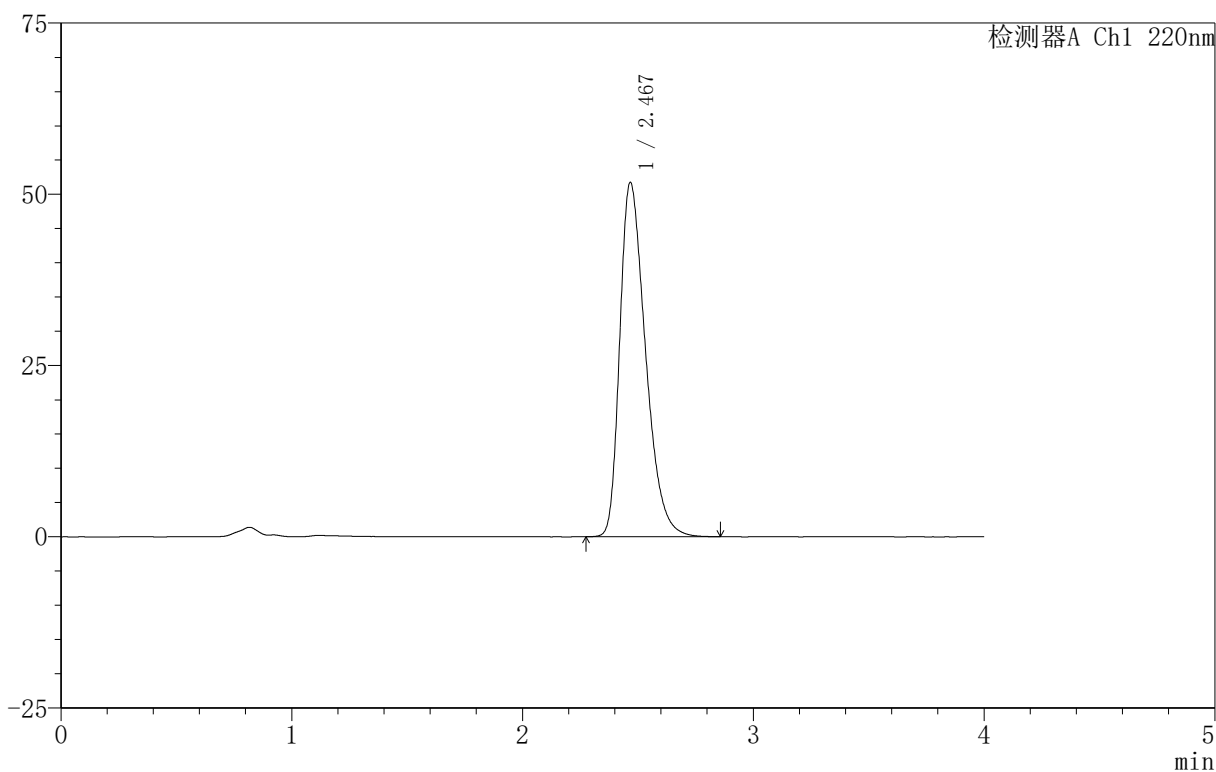

〈峰表〉

检测器A Ch1 220nm

峰号	保留时间	面积	面积%	高度	理论塔板数(USP)	拖尾因子	分离度(USP)
1	2.467	400852	100.000	51568	2375	1.386	--
总计		400852	100.000	51568			

999磷酸西格列汀片

<样品信息>

色谱柱 :XB-CN(50mm*4.6mm,5μm)	流速:1.0ml/min
柱温:30°C	波长:220nm
数据文件名: RC\$999 - 18-16/29-1310-2 - zzp-2025060511p-rcqx-100mg-pH6.8jz-lf100z-jyx2-30min-P3.lcd	
方法文件名: RC\$999 - 20250618-xglt-rcqx-FX278.lcm	
批处理文件名: RC\$999 - 20250620-FX278.lcb	
样品瓶号: 3-23	版本号:6.115
进样体积: 10 μl	实验者: jiangjinwei
进样时间: 2025/06/20 23:09:33	处理者: jiangjinwei
处理时间 (V2): 2025/06/21 10:44:04	
仪器型号: SHIMADZU LC-2050C(FX278)	

<色谱图>

mV

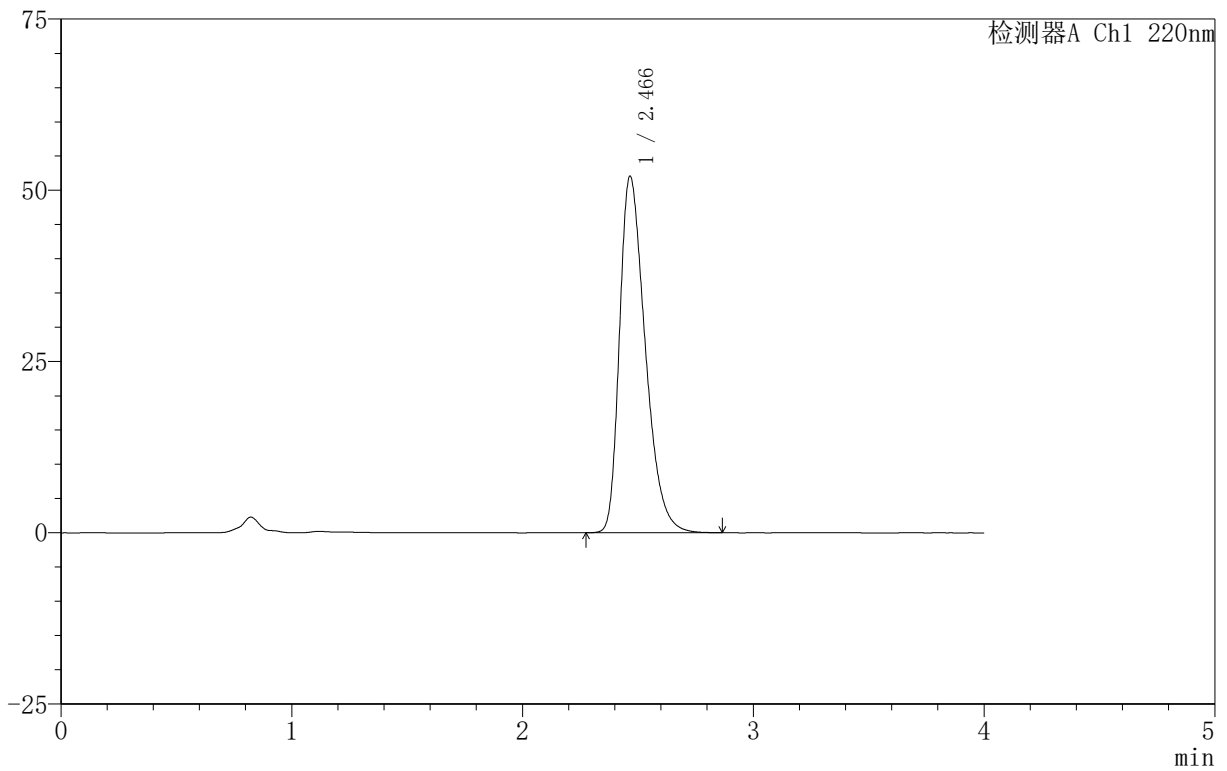

<峰表>

检测器A Ch1 220nm

峰号	保留时间	面积	面积%	高度	理论塔板数(USP)	拖尾因子	分离度(USP)
1	2.466	403109	100.000	51982	2375	1.386	--
总计		403109	100.000	51982			



999磷酸西格列汀片

<样品信息>

色谱柱 :XB-CN(50mm*4.6mm,5μm) 流速:1.0ml/min
 柱温:30°C 波长:220nm
 数据文件名: RC\$999 - 18-16/29-1312-2 - zzp-2025060511p-rcqx-100mg-pH6.8jz-lf100z-jyx2-30min-P5.lcd
 方法文件名: RC\$999 - 20250618-xglt-rcqx-FX278.lcm
 批处理文件名: RC\$999 - 20250620-FX278.lcb
 样品瓶号: 3-41
 进样体积: 10 μl 版本号:6.115
 进样时间: 2025/06/20 23:18:16 实验者: jiangjinwei
 处理时间 (V2): 2025/06/21 10:44:10 处理者: jiangjinwei
 仪器型号: SHIMADZU LC-2050C(FX278)

<色谱图>

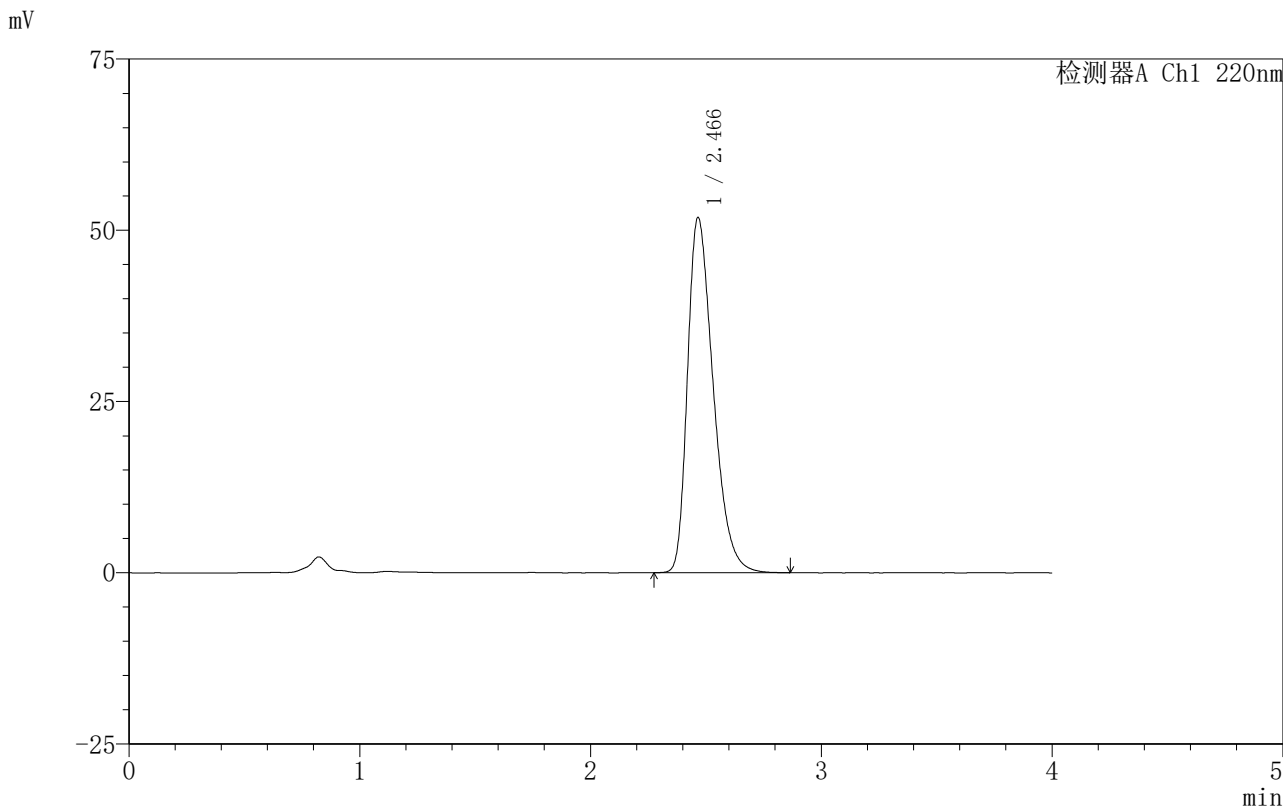

<峰表>

检测器A Ch1 220nm

峰号	保留时间	面积	面积%	高度	理论塔板数(USP)	拖尾因子	分离度(USP)
1	2.466	401821	100.000	51799	2377	1.385	--
总计		401821	100.000	51799			

图135 磷酸西格列汀片溶出曲线测定HPLC图谱
 自制品-2025060511批(100mg规格)-均一性2-pH6.8介质-篮法-100转-30min-片5
 供试品溶液-1



999磷酸西格列汀片

<样品信息>

色谱柱 :XB-CN(50mm*4.6mm,5μm) 流速:1.0ml/min
 柱温:30°C 波长:220nm
 数据文件名: RC\$999 - 18-16/29-1313-2 - zzp-2025060511p-rcqx-100mg-pH6.8jz-lf100z-jyx2-30min-P6.lcd
 方法文件名: RC\$999 - 20250618-xglt-rcqx-FX278.lcm
 批处理文件名: RC\$999 - 20250620-FX278.lcb
 样品瓶号: 3-50
 进样体积: 10 μl 版本号:6.115
 进样时间: 2025/06/20 23:22:37 实验者: jiangjinwei
 处理时间 (V2): 2025/06/21 10:44:12 处理者: jiangjinwei
 仪器型号: SHIMADZU LC-2050C(FX278)

<色谱图>

mV

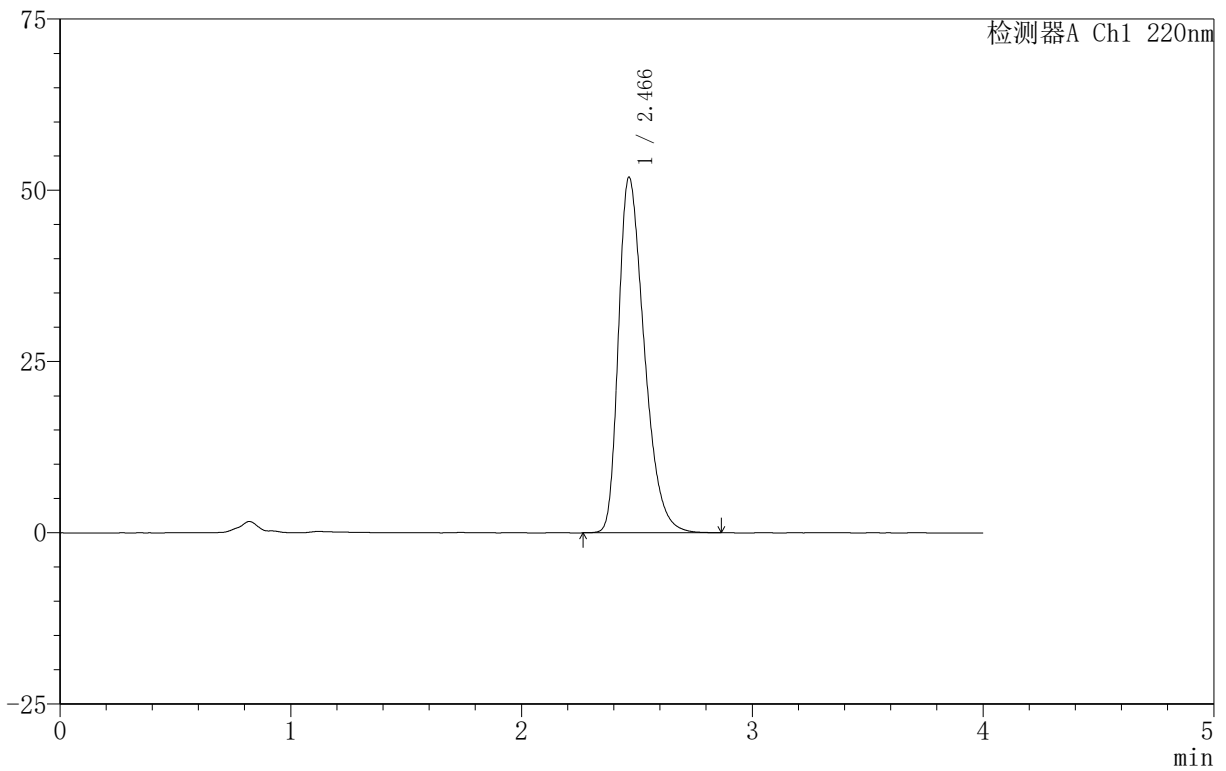

<峰表>

检测器A Ch1 220nm

峰号	保留时间	面积	面积%	高度	理论塔板数(USP)	拖尾因子	分离度(USP)
1	2.466	402459	100.000	51847	2371	1.384	--
总计		402459	100.000	51847			

图136 磷酸西格列汀片溶出曲线测定HPLC图谱

自制品-2025060511批(100mg规格)-均一性2-pH6.8介质-篮法-100转-30min-片6

供试品溶液-1

999磷酸西格列汀片

〈样品信息〉

色谱柱:XB-CN(50mm*4.6mm,5 μ m) 流速:1.0ml/min
 柱温:30 $^{\circ}$ C 波长:220nm
 数据文件名: RC\$999 - 18-16/29-1315-2 - zzp-2025060511p-rcqx-100mg-pH6.8jz-lf100z-jyx2-45min-P2.lcd
 方法文件名: RC\$999 - 20250618-xglt-rcqx-FX278.lcm
 批处理文件名: RC\$999 - 20250620-FX278.lcb
 样品瓶号: 3-15
 进样体积: 10 μ l 版本号:6.115
 进样时间: 2025/06/20 23:31:22 实验者: jiangjinwei
 处理时间(V2): 2025/06/21 10:44:18 处理者: jiangjinwei
 仪器型号: SHIMADZU LC-2050C(FX278)

〈色谱图〉

mV

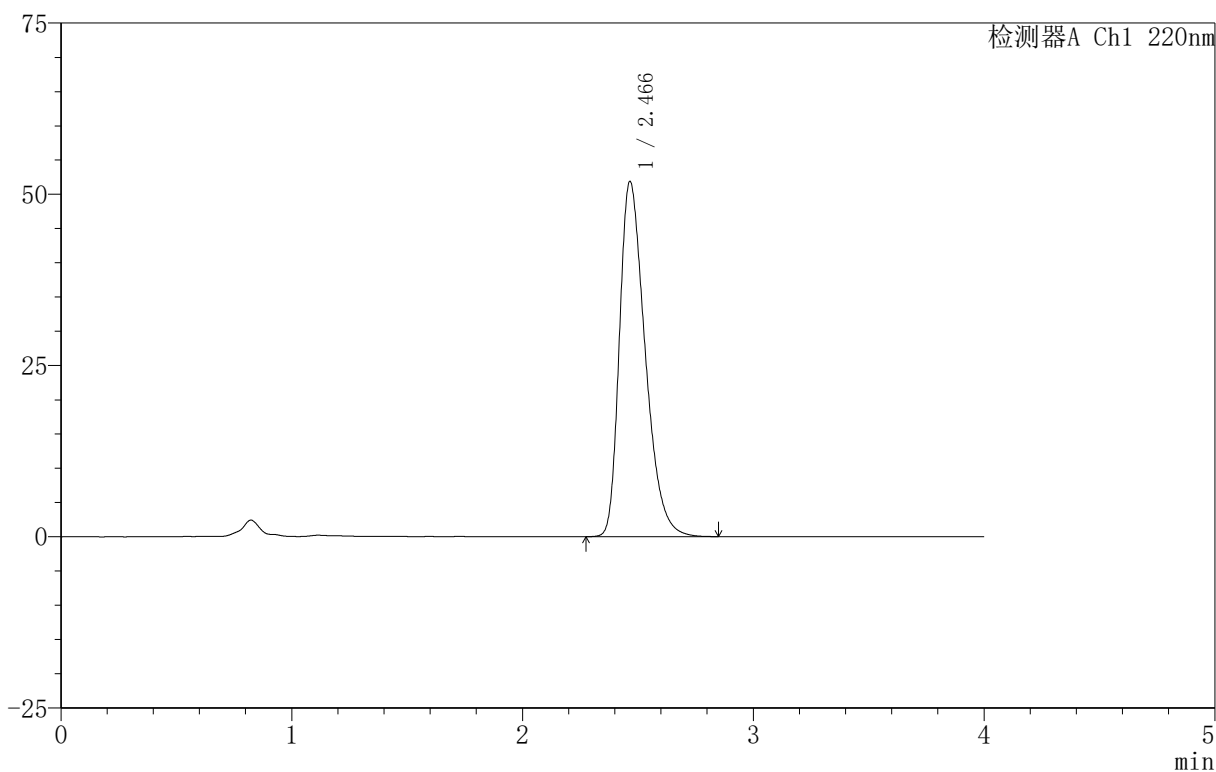

〈峰表〉

检测器A Ch1 220nm

峰号	保留时间	面积	面积%	高度	理论塔板数(USP)	拖尾因子	分离度(USP)
1	2.466	401447	100.000	51816	2377	1.384	--
总计		401447	100.000	51816			

图138 磷酸西格列汀片溶出曲线测定HPLC图谱

自制品-2025060511批(100mg规格)-均一性2-pH6.8介质-篮法-100转-45min-片2

供试品溶液-1



999磷酸西格列汀片

<样品信息>

色谱柱 :XB-CN(50mm*4.6mm,5μm)	流速:1.0ml/min
柱温:30°C	波长:220nm
数据文件名: RC\$999 - 18-16/29-1316-2 - zzp-2025060511p-rcqx-100mg-pH6.8jz-lf100z-jyx2-45min-P3.lcd	
方法文件名: RC\$999 - 20250618-xglt-rcqx-FX278.lcm	
批处理文件名: RC\$999 - 20250620-FX278.lcb	
样品瓶号: 3-24	版本号:6.115
进样体积: 10 μl	实验者: jiangjinwei
进样时间: 2025/06/20 23:35:43	处理者: jiangjinwei
处理时间 (V2): 2025/06/21 10:44:21	
仪器型号: SHIMADZU LC-2050C(FX278)	

<色谱图>

mV

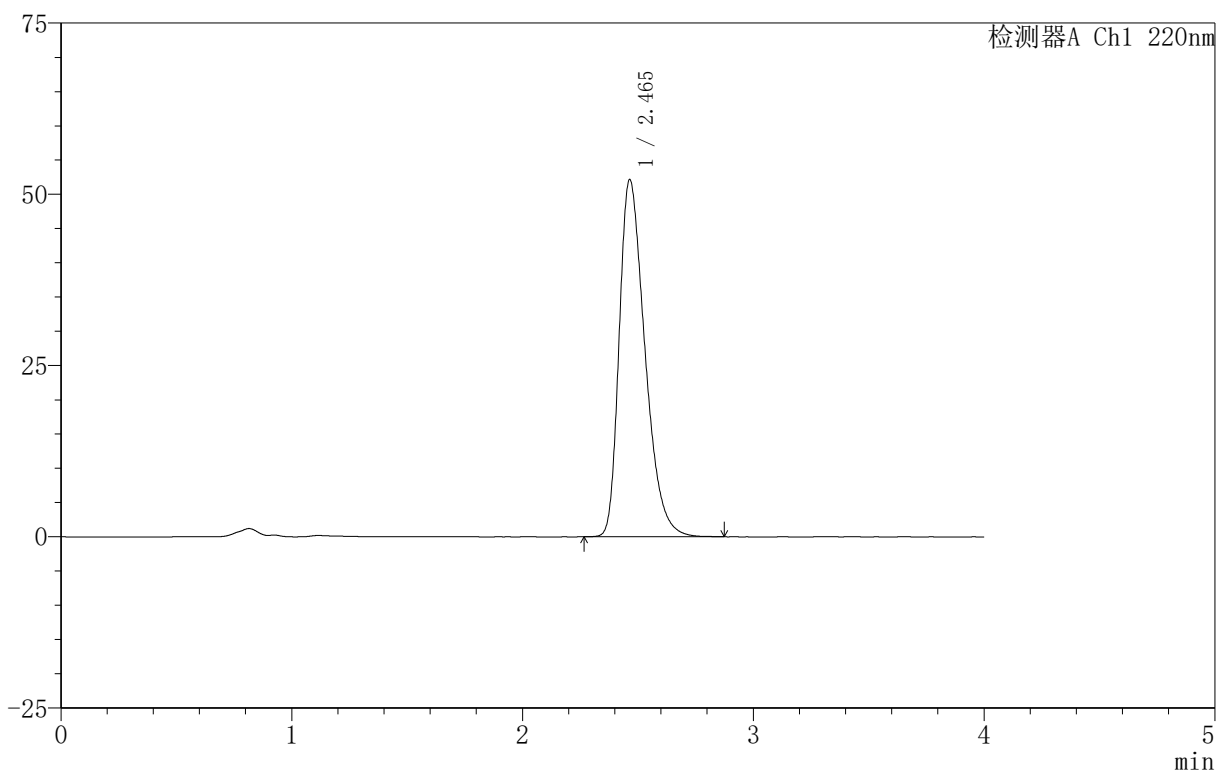

<峰表>

检测器A Ch1 220nm

峰号	保留时间	面积	面积%	高度	理论塔板数(USP)	拖尾因子	分离度(USP)
1	2.465	404327	100.000	52143	2366	1.386	--
总计		404327	100.000	52143			

图139 磷酸西格列汀片溶出曲线测定HPLC图谱

自制品-2025060511批(100mg规格)-均一性2-pH6.8介质-篮法-100转-45min-片3

供试品溶液-1

999磷酸西格列汀片

〈样品信息〉

色谱柱:XB-CN(50mm*4.6mm,5 μ m) 流速:1.0ml/min
 柱温:30 $^{\circ}$ C 波长:220nm
 数据文件名: RC\$999 - 18-16/29-1317-2 - zzp-2025060511p-rcqx-100mg-pH6.8jz-lf100z-jyx2-45min-P4.lcd
 方法文件名: RC\$999 - 20250618-xglt-rcqx-FX278.lcm
 批处理文件名: RC\$999 - 20250620-FX278.lcb
 样品瓶号: 3-33
 进样体积: 10 μ l 版本号:6.115
 进样时间: 2025/06/20 23:40:05 实验者: jiangjinwei
 处理时间(V2): 2025/06/21 10:44:23 处理者: jiangjinwei
 仪器型号: SHIMADZU LC-2050C(FX278)

〈色谱图〉

mV

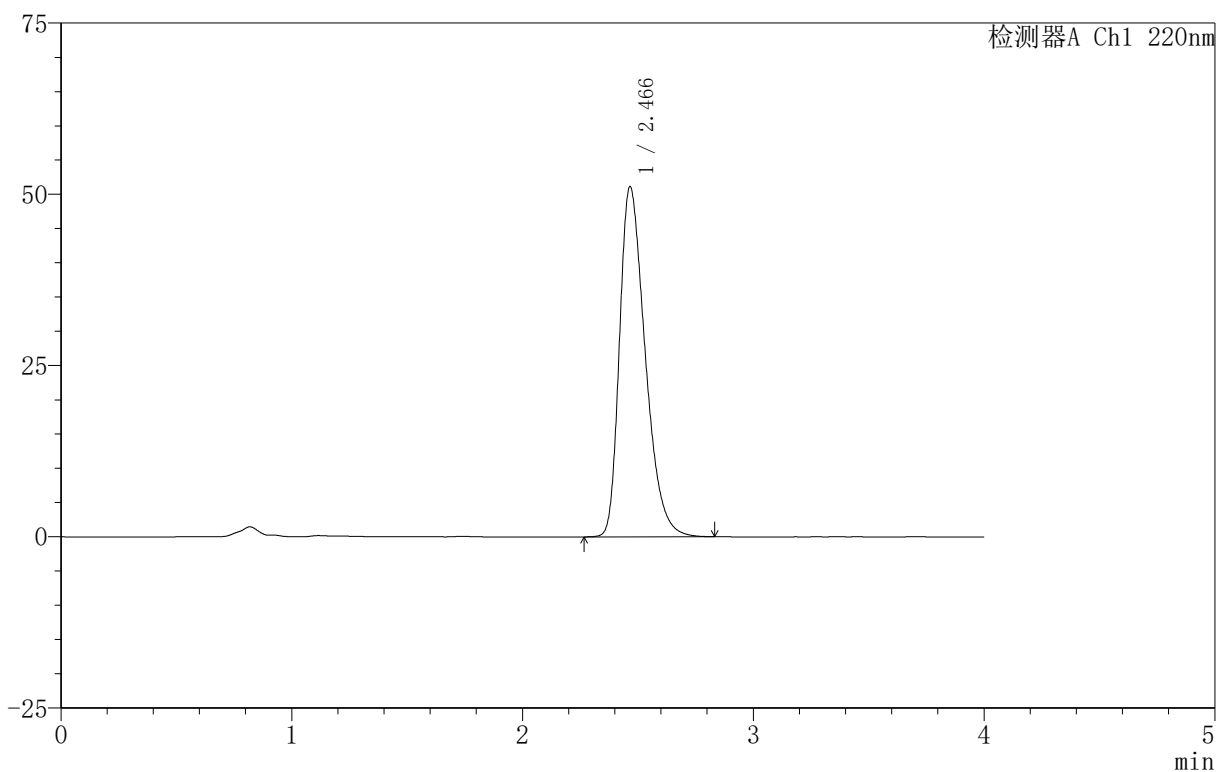

〈峰表〉

检测器A Ch1 220nm

峰号	保留时间	面积	面积%	高度	理论塔板数(USP)	拖尾因子	分离度(USP)
1	2.466	395425	100.000	51053	2378	1.381	--
总计		395425	100.000	51053			

图140 磷酸西格列汀片溶出曲线测定HPLC图谱
 自制品-2025060511批(100mg规格)-均一性2-pH6.8介质-篮法-100转-45min-片4

供试品溶液-1

999磷酸西格列汀片

<样品信息>

色谱柱 :XB-CN(50mm*4.6mm,5μm)	流速:1.0ml/min
柱温:30°C	波长:220nm
数据文件名: RC\$999 - 18-16/29-1319-2 - zzp-2025060511p-rcqx-100mg-pH6.8jz-lf100z-jyx2-45min-P6.lcd	
方法文件名: RC\$999 - 20250618-xglt-rcqx-FX278.lcm	
批处理文件名: RC\$999 - 20250620-FX278.lcb	
样品瓶号: 3-51	版本号:6.115
进样体积: 10 μl	实验者: jiangjinwei
进样时间: 2025/06/20 23:48:47	处理者: jiangjinwei
处理时间 (V2): 2025/06/21 10:44:29	
仪器型号: SHIMADZU LC-2050C(FX278)	

<色谱图>

mV

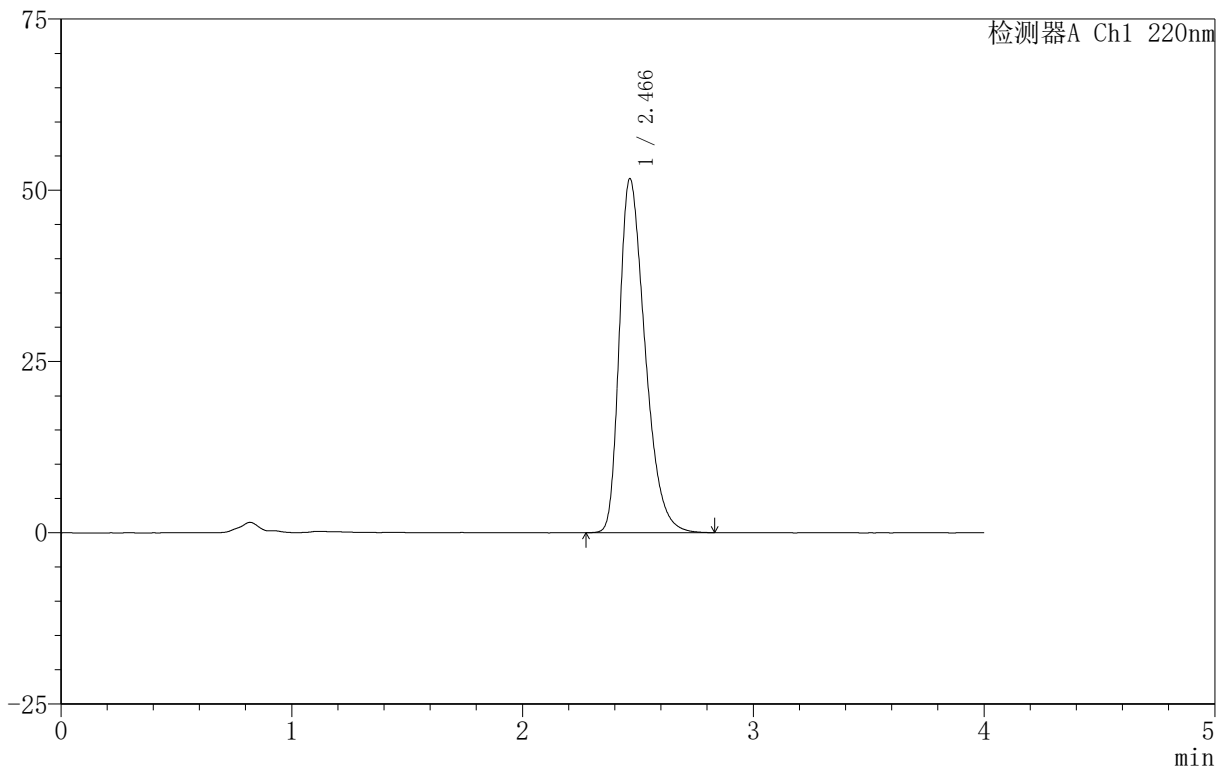

<峰表>

检测器A Ch1 220nm

峰号	保留时间	面积	面积%	高度	理论塔板数(USP)	拖尾因子	分离度(USP)
1	2.466	399800	100.000	51648	2380	1.382	--
总计		399800	100.000	51648			

图142 磷酸西格列汀片溶出曲线测定HPLC图谱
自制品-2025060511批(100mg规格)-均一性2-pH6.8介质-篮法-100转-45min-片6

999磷酸西格列汀片

〈样品信息〉

色谱柱:XB-CN(50mm*4.6mm,5 μ m) 流速:1.0ml/min
 柱温:30 $^{\circ}$ C 波长:220nm
 数据文件名: RC\$999 - 18-16/29-1320-2 - zzp-2025060511p-rcqx-100mg-pH6.8jz-lf100z-jyx2-jx-P1.lcd
 方法文件名: RC\$999 - 20250618-xglt-rcqx-FX278.lcm
 批处理文件名: RC\$999 - 20250620-FX278.lcb
 样品瓶号: 3-7
 进样体积: 10 μ l 版本号:6.115
 进样时间: 2025/06/20 23:53:09 实验者: jiangjinwei
 处理时间 (V2): 2025/06/21 10:44:32 处理者: jiangjinwei
 仪器型号: SHIMADZU LC-2050C(FX278)

〈色谱图〉

mV

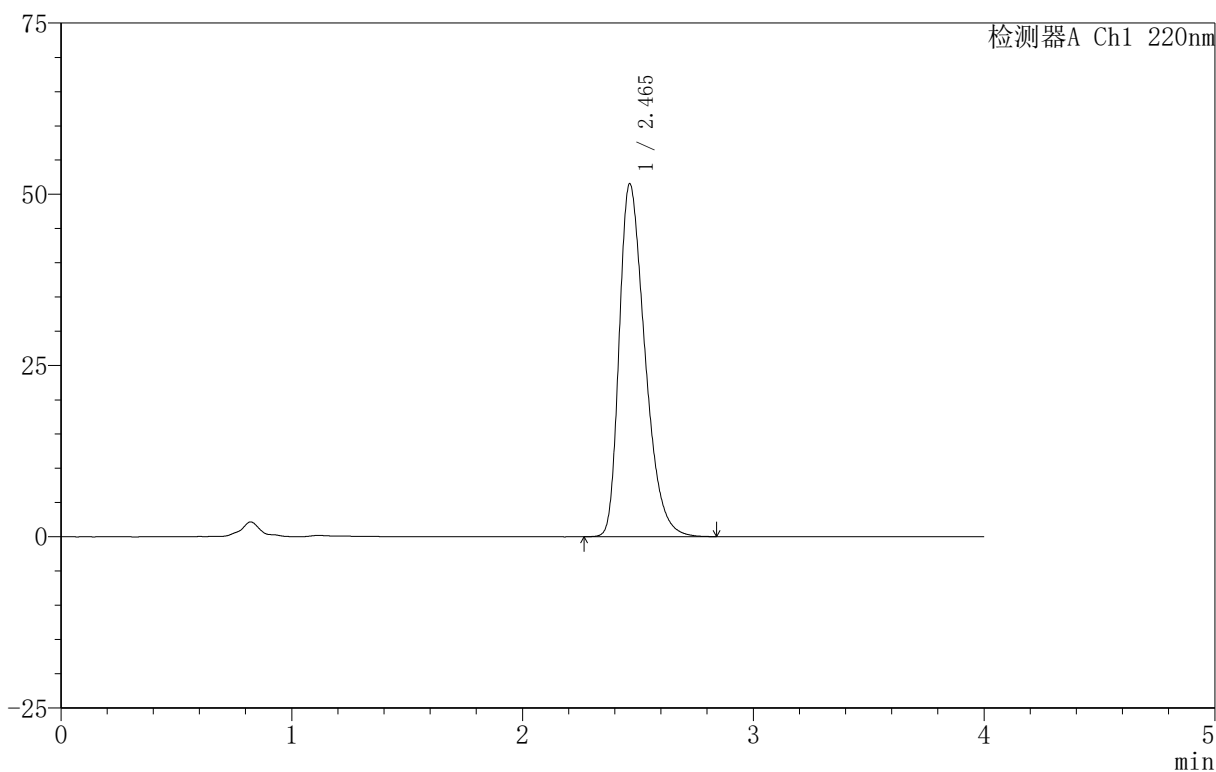

〈峰表〉

检测器A Ch1 220nm

峰号	保留时间	面积	面积%	高度	理论塔板数(USP)	拖尾因子	分离度(USP)
1	2.465	398913	100.000	51517	2374	1.382	--
总计		398913	100.000	51517			

999磷酸西格列汀片

<样品信息>

色谱柱:XB-CN(50mm*4.6mm,5 μ m) 流速:1.0ml/min
 柱温:30 $^{\circ}$ C 波长:220nm
 数据文件名: RC\$999 - 18-16/29-1321-2 - zzp-2025060511p-rcqx-100mg-pH6.8jz-lf100z-jyx2-jx-P2.lcd
 方法文件名: RC\$999 - 20250618-xglt-rcqx-FX278.lcm
 批处理文件名: RC\$999 - 20250620-FX278.lcb
 样品瓶号: 3-16
 进样体积: 10 μ l 版本号:6.115
 进样时间: 2025/06/20 23:57:31 实验者: jiangjinwei
 处理时间 (V2): 2025/06/21 10:44:34 处理者: jiangjinwei
 仪器型号: SHIMADZU LC-2050C(FX278)

<色谱图>

mV

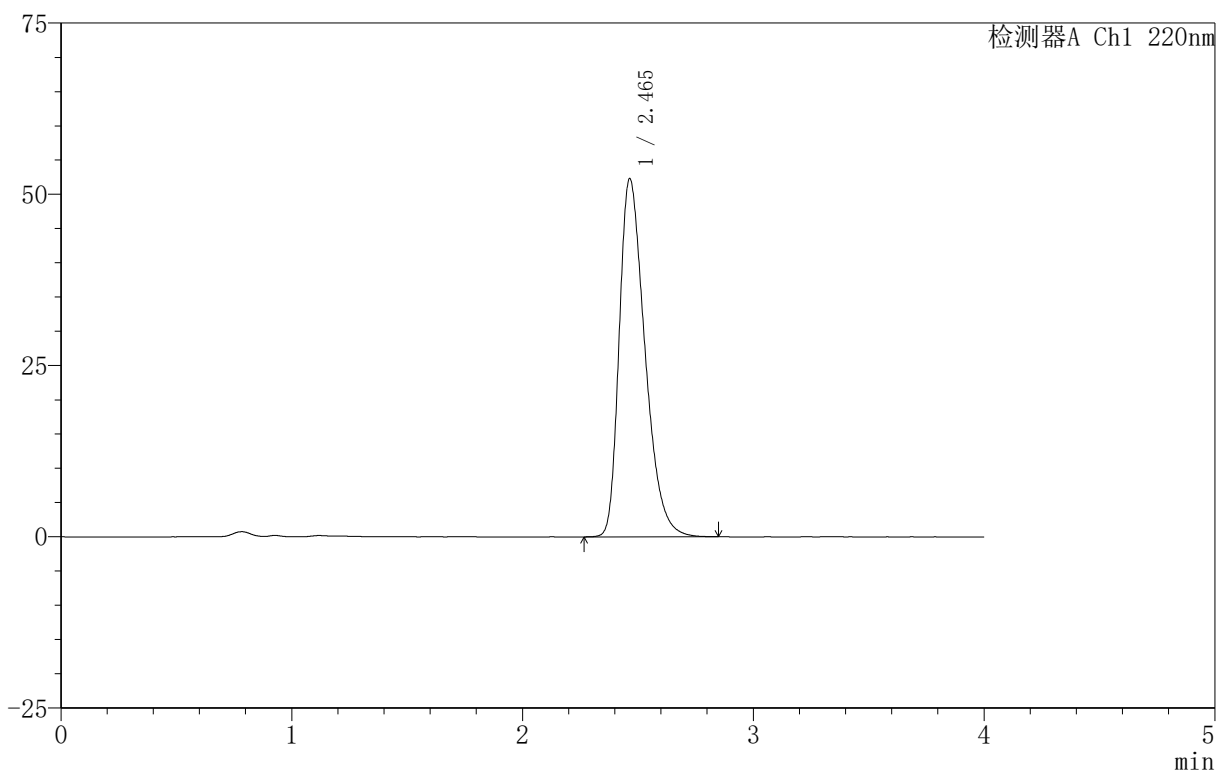

<峰表>

检测器A Ch1 220nm

峰号	保留时间	面积	面积%	高度	理论塔板数(USP)	拖尾因子	分离度(USP)
1	2.465	405288	100.000	52282	2366	1.384	--
总计		405288	100.000	52282			

999磷酸西格列汀片

〈样品信息〉

色谱柱:XB-CN(50mm*4.6mm,5 μ m) 流速:1.0ml/min
 柱温:30 $^{\circ}$ C 波长:220nm
 数据文件名: RC\$999 - 18-16/29-1322-2 - zzp-2025060511p-rcqx-100mg-pH6.8jz-lf100z-jyx2-jx-P3.lcd
 方法文件名: RC\$999 - 20250618-xglt-rcqx-FX278.lcm
 批处理文件名: RC\$999 - 20250620-FX278.lcb
 样品瓶号: 3-25
 进样体积: 10 μ l 版本号:6.115
 进样时间: 2025/06/21 00:01:52 实验者: jiangjinwei
 处理时间 (V2): 2025/06/21 10:44:37 处理者: jiangjinwei
 仪器型号: SHIMADZU LC-2050C(FX278)

〈色谱图〉

mV

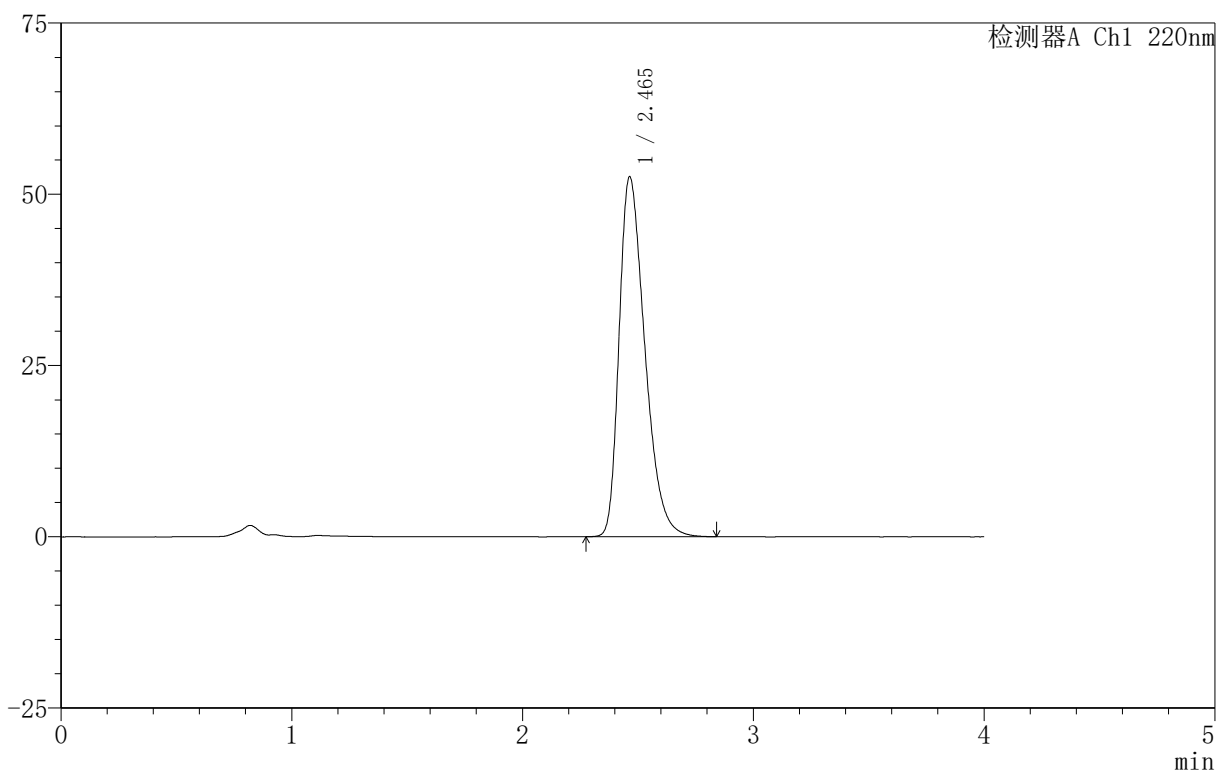

〈峰表〉

检测器A Ch1 220nm

峰号	保留时间	面积	面积%	高度	理论塔板数(USP)	拖尾因子	分离度(USP)
1	2.465	407176	100.000	52553	2368	1.385	--
总计		407176	100.000	52553			

999磷酸西格列汀片

〈样品信息〉

色谱柱 :XB-CN(50mm*4.6mm,5 μ m) 流速:1.0ml/min
 柱温:30 $^{\circ}$ C 波长:220nm
 数据文件名: RC\$999 - 18-16/29-1323-2 - zzp-2025060511p-rcqx-100mg-pH6.8jz-lf100z-jyx2-jx-P4.lcd
 方法文件名: RC\$999 - 20250618-xglt-rcqx-FX278.lcm
 批处理文件名: RC\$999 - 20250620-FX278.lcb
 样品瓶号: 3-34
 进样体积: 10 μ l 版本号:6.115
 进样时间: 2025/06/21 00:06:13 实验者: jiangjinwei
 处理时间 (V2): 2025/06/21 10:44:40 处理者: jiangjinwei
 仪器型号: SHIMADZU LC-2050C(FX278)

〈色谱图〉

mV

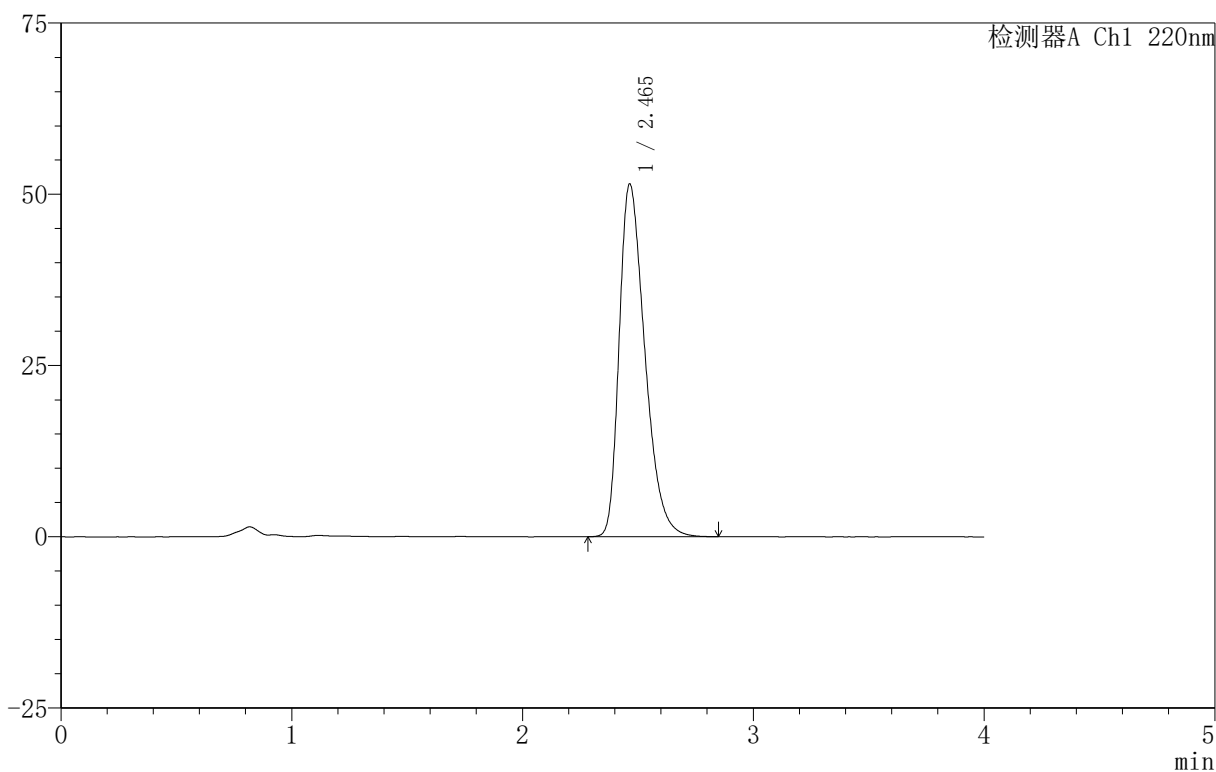

〈峰表〉

检测器A Ch1 220nm

峰号	保留时间	面积	面积%	高度	理论塔板数(USP)	拖尾因子	分离度(USP)
1	2.465	398195	100.000	51500	2381	1.381	--
总计		398195	100.000	51500			

999磷酸西格列汀片

<样品信息>

色谱柱:XB-CN(50mm*4.6mm,5 μ m) 流速:1.0ml/min
 柱温:30 $^{\circ}$ C 波长:220nm
 数据文件名: RC\$999 - 18-16/29-1325-2 - zzp-2025060511p-rcqx-100mg-pH6.8jz-lf100z-jyx2-jx-P6.lcd
 方法文件名: RC\$999 - 20250618-xglt-rcqx-FX278.lcm
 批处理文件名: RC\$999 - 20250620-FX278.lcb
 样品瓶号: 3-52
 进样体积: 10 μ l 版本号:6.115
 进样时间: 2025/06/21 00:14:55 实验者: jiangjinwei
 处理时间(V2): 2025/06/21 10:44:45 处理者: jiangjinwei
 仪器型号: SHIMADZU LC-2050C(FX278)

<色谱图>

mV

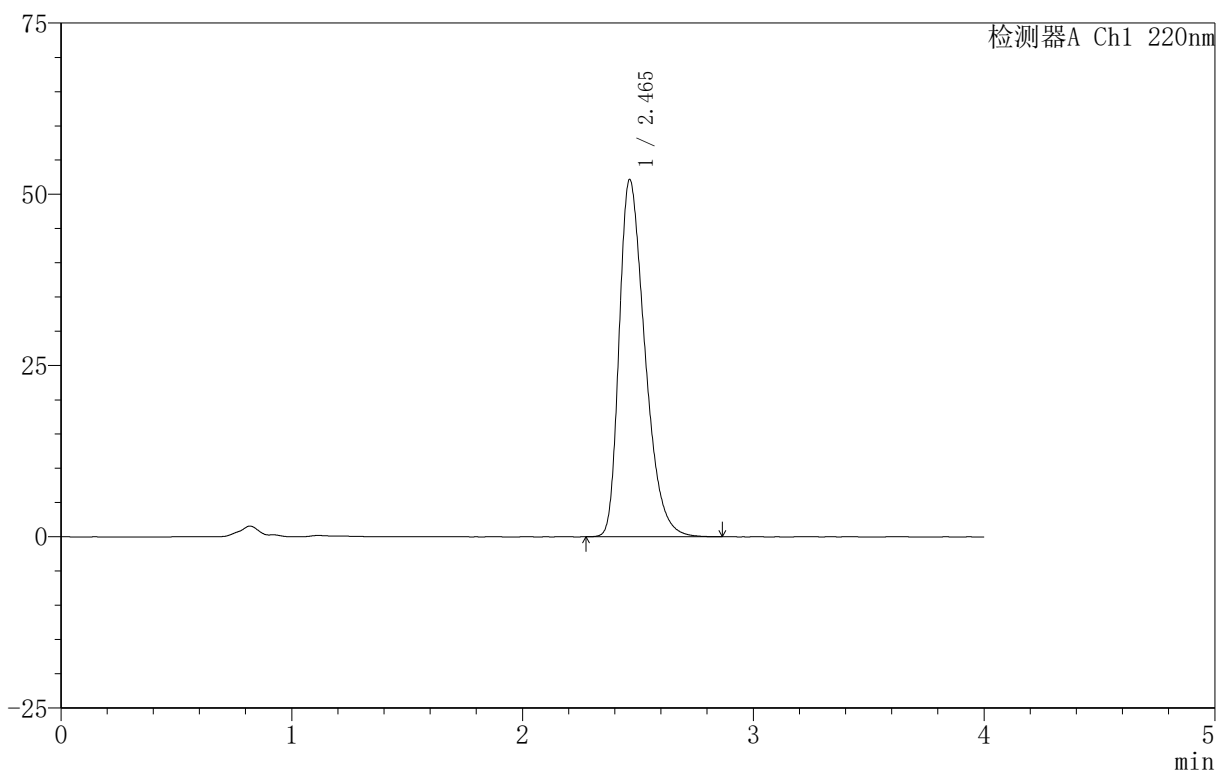

<峰表>

检测器A Ch1 220nm

峰号	保留时间	面积	面积%	高度	理论塔板数(USP)	拖尾因子	分离度(USP)
1	2.465	404441	100.000	52159	2366	1.386	--
总计		404441	100.000	52159			

999磷酸西格列汀片

〈样品信息〉

色谱柱:XB-CN(50mm*4.6mm,5 μ m) 流速:1.0ml/min
 柱温:30 $^{\circ}$ C 波长:220nm
 数据文件名: RC\$999 - 18-16/29-1326-2 - zzp-2025060511p-rcqx-100mg-pH6.8jz-lf100z-jyx2-dz-2-1.lcd
 方法文件名: RC\$999 - 20250618-xglt-rcqx-FX278.lcm
 批处理文件名: RC\$999 - 20250620-FX278.lcb
 样品瓶号: 3-27
 进样体积: 10 μ l 版本号:6.115
 进样时间: 2025/06/21 00:19:18 实验者: jiangjinwei
 处理时间(V2): 2025/06/21 10:44:48 处理者: jiangjinwei
 仪器型号: SHIMADZU LC-2050C(FX278)

〈色谱图〉

mV

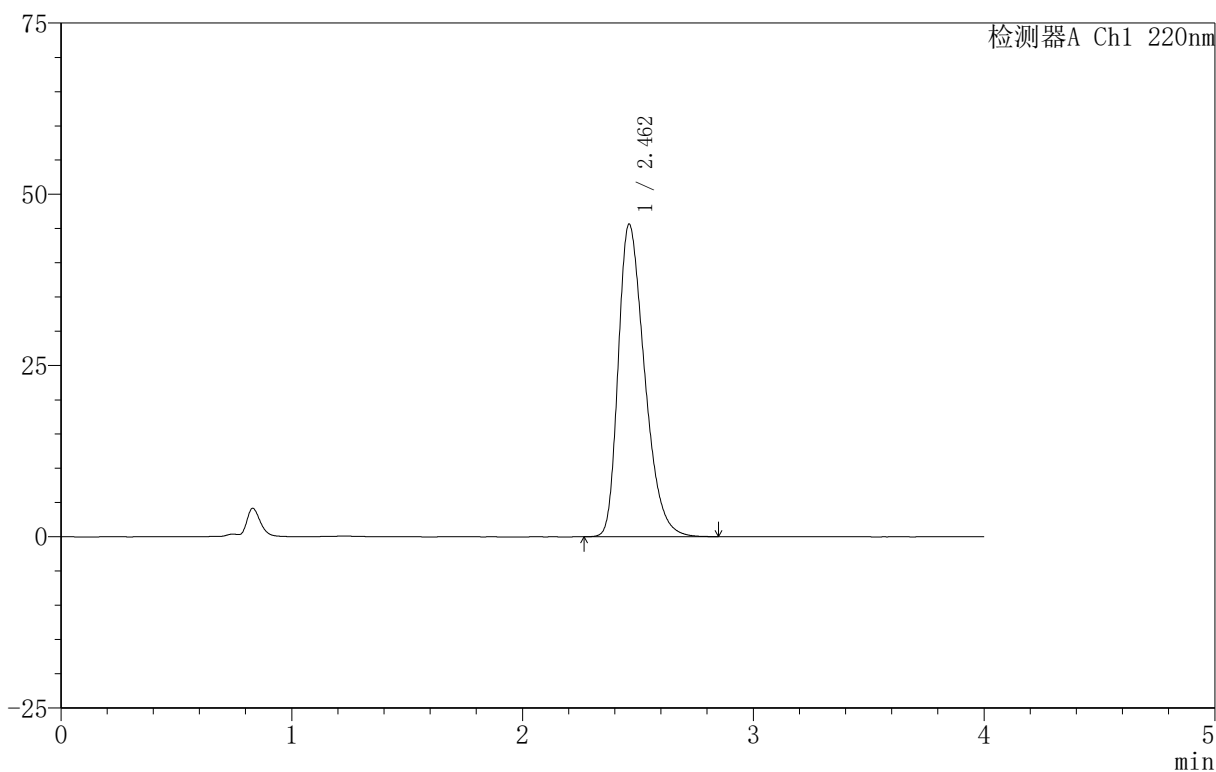

〈峰表〉

检测器A Ch1 220nm

峰号	保留时间	面积	面积%	高度	理论塔板数(USP)	拖尾因子	分离度(USP)
1	2.462	362080	100.000	45634	2251	1.358	--
总计		362080	100.000	45634			

图149 磷酸西格列汀片溶出曲线测定HPLC图谱
 自制品-2025060511批(100mg规格)-均一性2-pH6.8介质-篮法-100转
 对照品溶液-2-1

