



SXT-396

<样品信息>

色谱柱:XB-C18(100*4.6mm,5μm) 流速:2.5ml/min
 柱温:30°C 波长:250nm
 数据文件名: RCSSXT-396 - 7-23/7-327-2 - zzp-2025031221p-cq3y-rcqx-pH6.8+0.5tw20jz-1-rj.lcd
 方法文件名: RCSSXT-396 - SXT-396-RCQX-FX256-低温.lcm
 批处理文件名: RCSSXT-396 - 20250620-rcqx-FX256.lcb
 样品瓶号: 1-9
 进样体积: 10μl 版本号:6.115
 进样时间: 2025/06/20 17:23:02 实验者: zhanghongxin
 处理时间(V2): 2025/06/23 08:20:56 处理者: zhanghongxin
 仪器型号: SHIMADZU LC-2050C(FX256)

<色谱图>

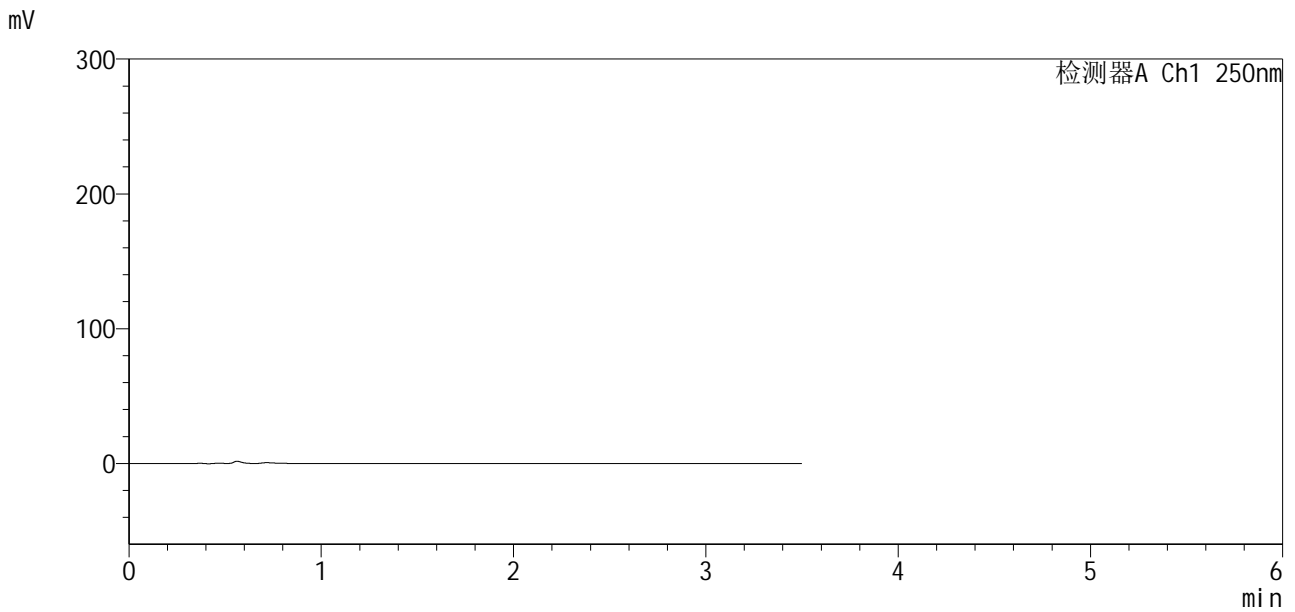

<峰表>

检测器A Ch1 250nm

峰号	保留时间	面积	面积%	高度	理论塔板数(USP)	拖尾因子	分离度(USP)
总计							



SXT-396

<样品信息>

色谱柱:XB-C18(100*4.6mm,5μm) 流速:2.5ml/min
 柱温:30°C 波长:250nm
 数据文件名: RCSSXT-396 - 7-23/7-328-2 - zzp-2025031221p-cq3y-rcqx-pH6.8+0.5tw20jz-1-dz1-1.lcd
 方法文件名: RCSSXT-396 - SXT-396-RCQX-FX256-低温.lcm
 批处理文件名: RCSSXT-396 - 20250620-rcqx-FX256.lcb
 样品瓶号: 1-18
 进样体积: 10μl 版本号:6.115
 进样时间: 2025/06/20 17:26:55 实验者: zhanghongxin
 处理时间(V2): 2025/06/23 08:21:00 处理者: zhanghongxin
 仪器型号: SHIMADZU LC-2050C(FX256)

<色谱图>

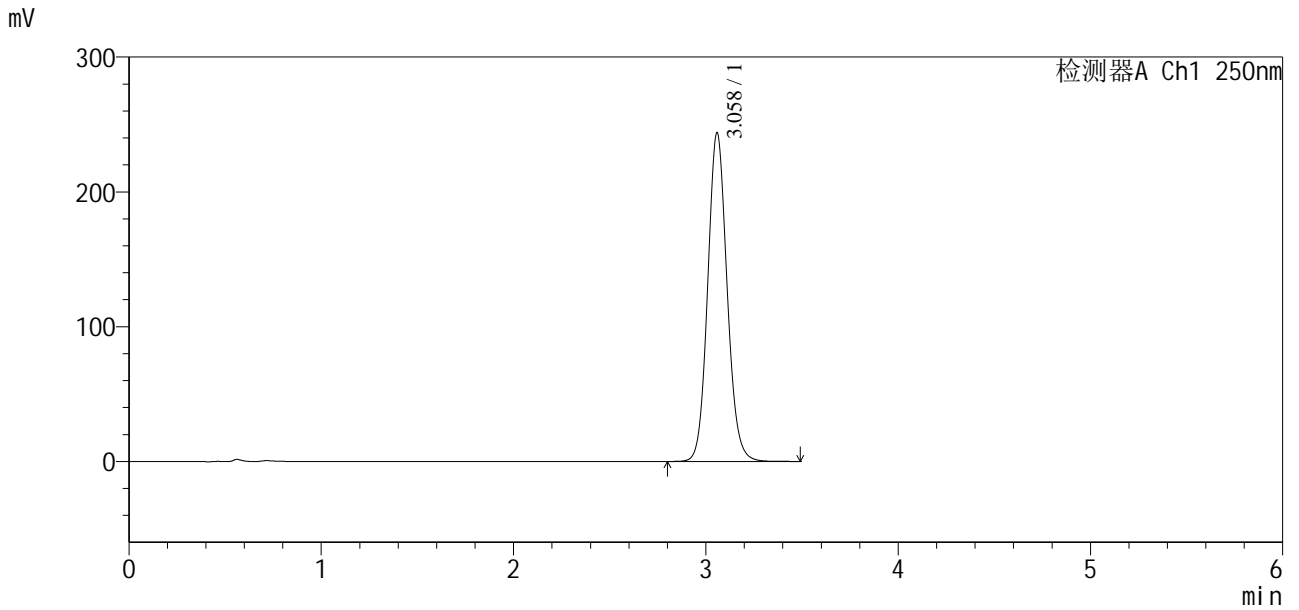

<峰表>

检测器A Ch1 250nm

峰号	保留时间	面积	面积%	高度	理论塔板数(USP)	拖尾因子	分离度(USP)
1	3.058	1706700	100.000	243347	4507	1.104	--
总计		1706700	100.000	243347			



SXT-396

<样品信息>

色谱柱:XB-C18(100*4.6mm,5μm) 流速:2.5ml/min
 柱温:30°C 波长:250nm
 数据文件名: RCSSXT-396 - 7-23/7-329-2 - zzp-2025031221p-cq3y-rcqx-pH6.8+0.5tw20jz-1-dz1-2.lcd
 方法文件名: RCSSXT-396 - SXT-396-RCQX-FX256-低温.lcm
 批处理文件名: RCSSXT-396 - 20250620-rcqx-FX256.lcb
 样品瓶号: 1-18
 进样体积: 10μl 版本号:6.115
 进样时间: 2025/06/20 17:30:48 实验者: zhanghongxin
 处理时间(V2): 2025/06/23 08:21:03 处理者: zhanghongxin
 仪器型号: SHIMADZU LC-2050C(FX256)

<色谱图>

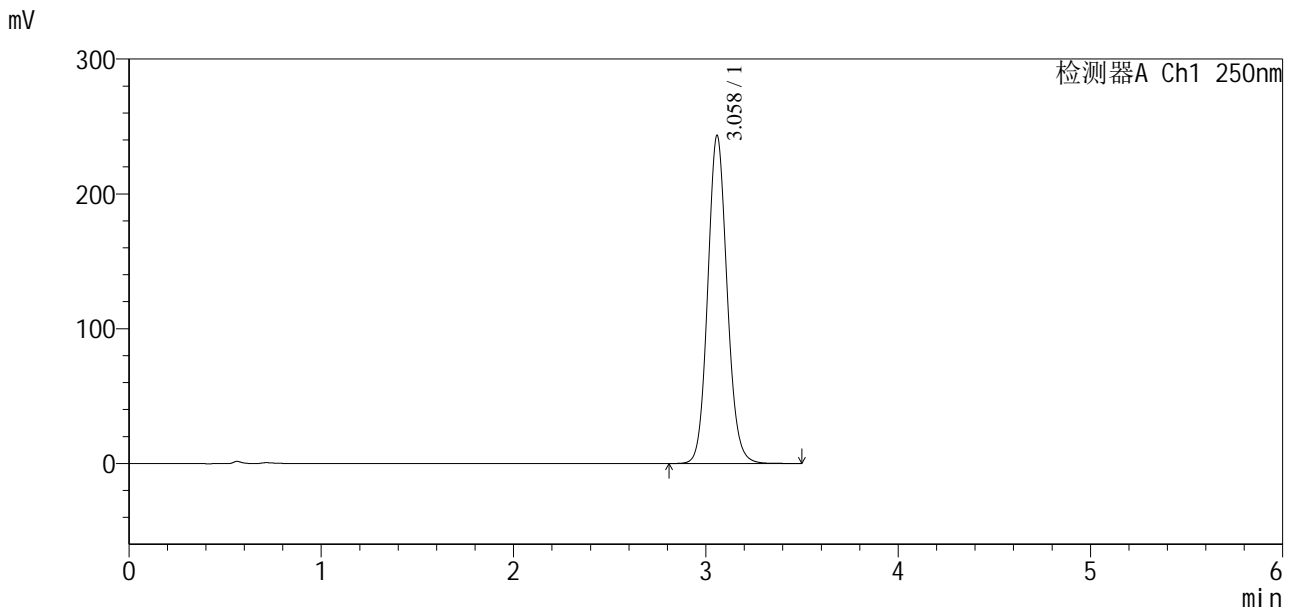

<峰表>

检测器A Ch1 250nm

峰号	保留时间	面积	面积%	高度	理论塔板数(USP)	拖尾因子	分离度(USP)
1	3.058	1703467	100.000	242792	4506	1.104	--
总计		1703467	100.000	242792			



SXT-396

<样品信息>

色谱柱:XB-C18(100*4.6mm,5μm) 流速:2.5ml/min
 柱温:30°C 波长:250nm
 数据文件名: RCSSXT-396 - 7-23/7-330-2 - zzp-2025031221p-cq3y-rcqx-pH6.8+0.5tw20jz-1-dz1-3.lcd
 方法文件名: RCSSXT-396 - SXT-396-RCQX-FX256-低温.lcm
 批处理文件名: RCSSXT-396 - 20250620-rcqx-FX256.lcb
 样品瓶号: 1-18
 进样体积: 10μl 版本号:6.115
 进样时间: 2025/06/20 17:34:41 实验者: zhanghongxin
 处理时间 (V2) : 2025/06/23 08:21:05 处理者: zhanghongxin
 仪器型号: SHIMADZU LC-2050C(FX256)

<色谱图>

mV

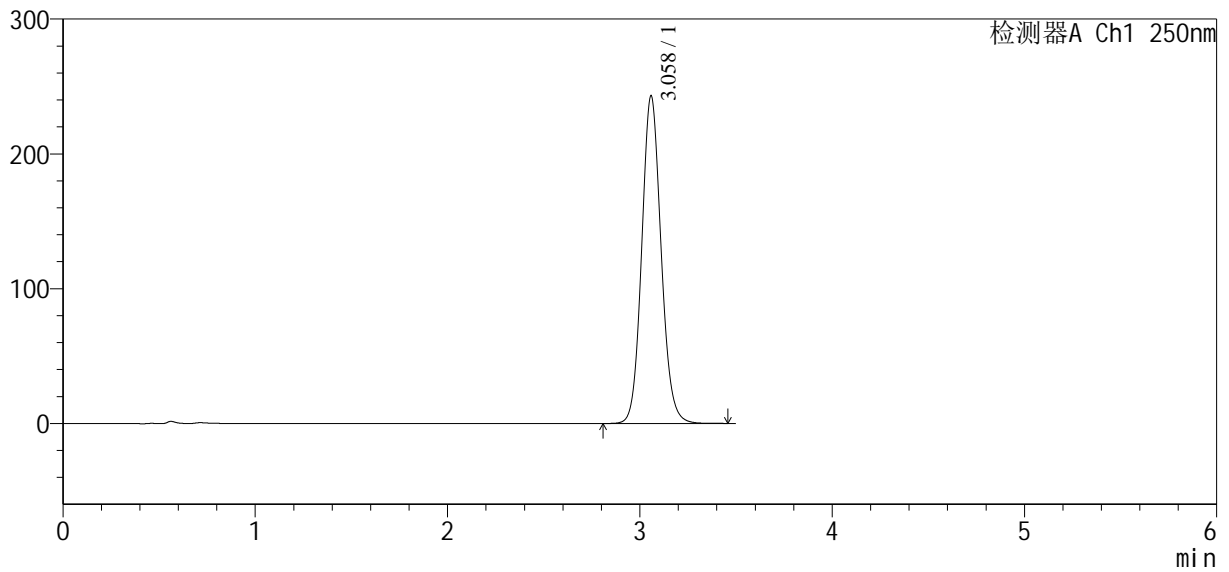

<峰表>

检测器A Ch1 250nm

峰号	保留时间	面积	面积%	高度	理论塔板数(USP)	拖尾因子	分离度(USP)
1	3.058	1701381	100.000	242498	4498	1.104	--
总计		1701381	100.000	242498			



SXT-396

<样品信息>

色谱柱:XB-C18(100*4.6mm,5µm)	流速:2.5ml/min
柱温:30°C	波长:250nm
数据文件名: RCSSXT-396 - 7-23/7-331-2 - zzp-2025031221p-cq3y-rcqx-pH6.8+0.5tw20jz-1-dz1-4.lcd	
方法文件名: RCSSXT-396 - SXT-396-RCQX-FX256-低温.lcm	
批处理文件名: RCSSXT-396 - 20250620-rcqx-FX256.lcb	
样品瓶号: 1-18	版本号:6.115
进样体积: 10µl	实验者: zhanghongxin
进样时间: 2025/06/20 17:38:34	处理者: zhanghongxin
处理时间 (V2) : 2025/06/23 08:21:08	
仪器型号: SHIMADZU LC-2050C(FX256)	

<色谱图>

mV

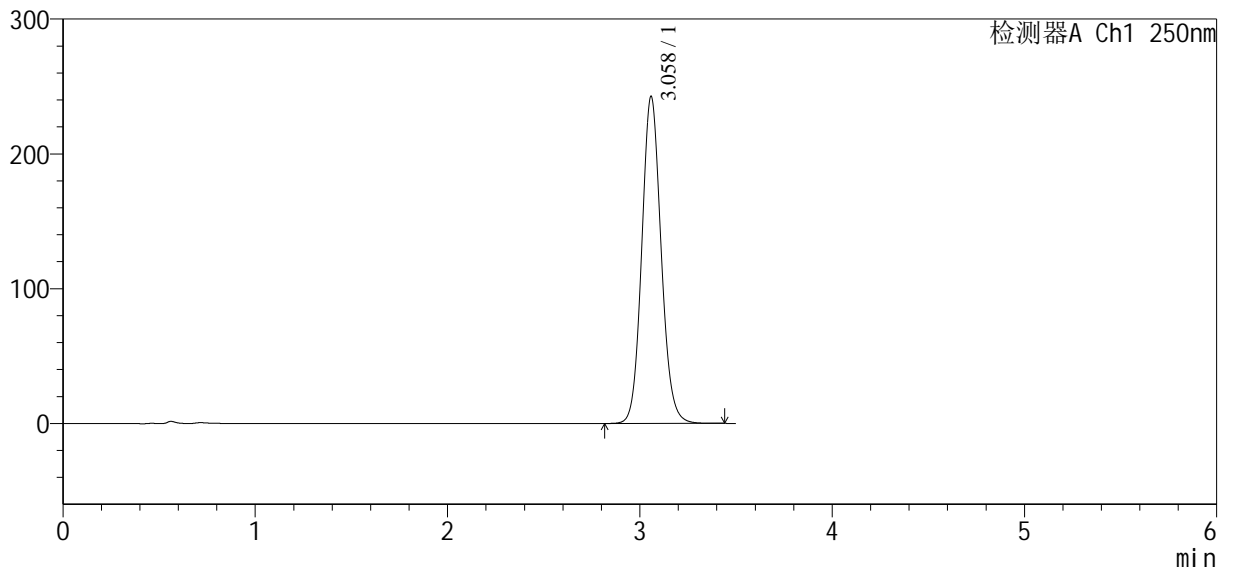

<峰表>

检测器A Ch1 250nm

峰号	保留时间	面积	面积%	高度	理论塔板数(USP)	拖尾因子	分离度(USP)
1	3.058	1698620	100.000	242050	4501	1.104	--
总计		1698620	100.000	242050			



SXT-396

<样品信息>

色谱柱:XB-C18(100*4.6mm,5μm) 流速:2.5ml/min
 柱温:30°C 波长:250nm
 数据文件名: RCSSXT-396 - 7-23/7-333-2 - zzp-2025031221p-cq3y-rcqx-pH6.8+0.5tw20jz-1-dz2-1.lcd
 方法文件名: RCSSXT-396 - SXT-396-RCQX-FX256-低温.lcm
 批处理文件名: RCSSXT-396 - 20250620-rcqx-FX256.lcb
 样品瓶号: 1-27
 进样体积: 10μl 版本号:6.115
 进样时间: 2025/06/20 17:46:20 实验者: zhanghongxin
 处理时间(V2): 2025/06/23 08:21:12 处理者: zhanghongxin
 仪器型号: SHIMADZU LC-2050C(FX256)

<色谱图>

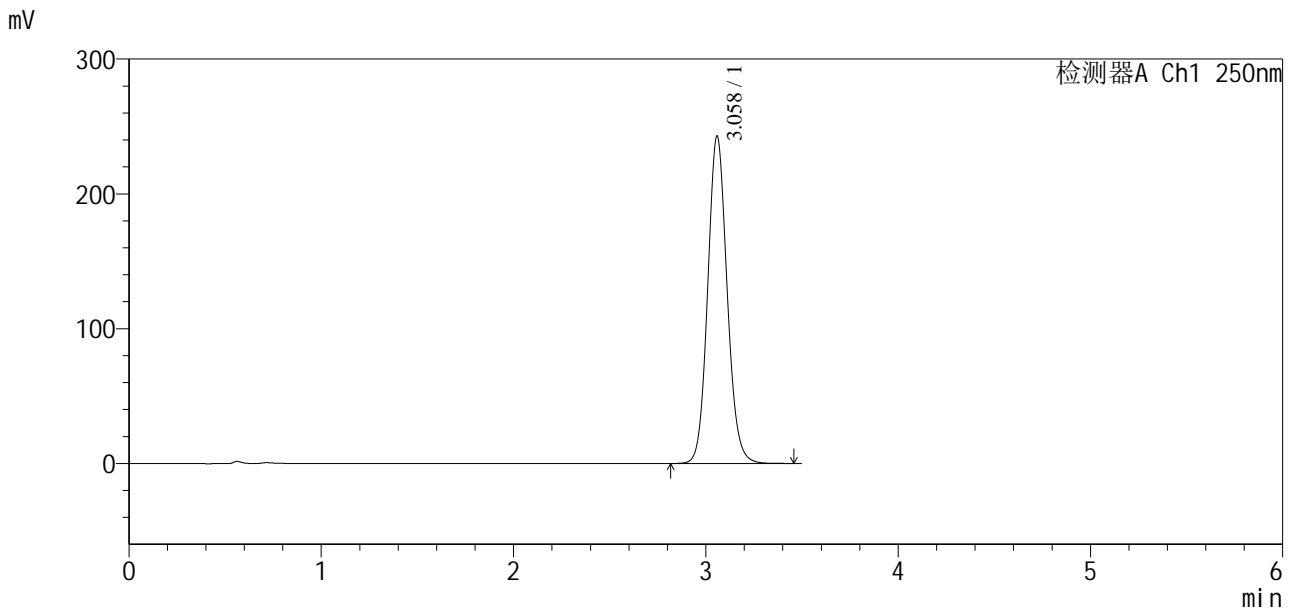

<峰表>

检测器A Ch1 250nm

峰号	保留时间	面积	面积%	高度	理论塔板数(USP)	拖尾因子	分离度(USP)
1	3.058	1702385	100.000	242370	4491	1.103	--
总计		1702385	100.000	242370			



SXT-396

<样品信息>

色谱柱:XB-C18(100*4.6mm,5μm) 流速:2.5ml/min
 柱温:30°C 波长:250nm
 数据文件名: RCSSXT-396 - 7-23/7-334-2 - zzp-2025031221p-cq3y-rcqx-pH6.8+0.5tw20jz-1-dz2-2.lcd
 方法文件名: RCSSXT-396 - SXT-396-RCQX-FX256-低温.lcm
 批处理文件名: RCSSXT-396 - 20250620-rcqx-FX256.lcb
 样品瓶号: 1-27
 进样体积: 10μl 版本号:6.115
 进样时间: 2025/06/20 17:50:13 实验者: zhanghongxin
 处理时间(V2): 2025/06/23 08:21:15 处理者: zhanghongxin
 仪器型号: SHIMADZU LC-2050C(FX256)

<色谱图>

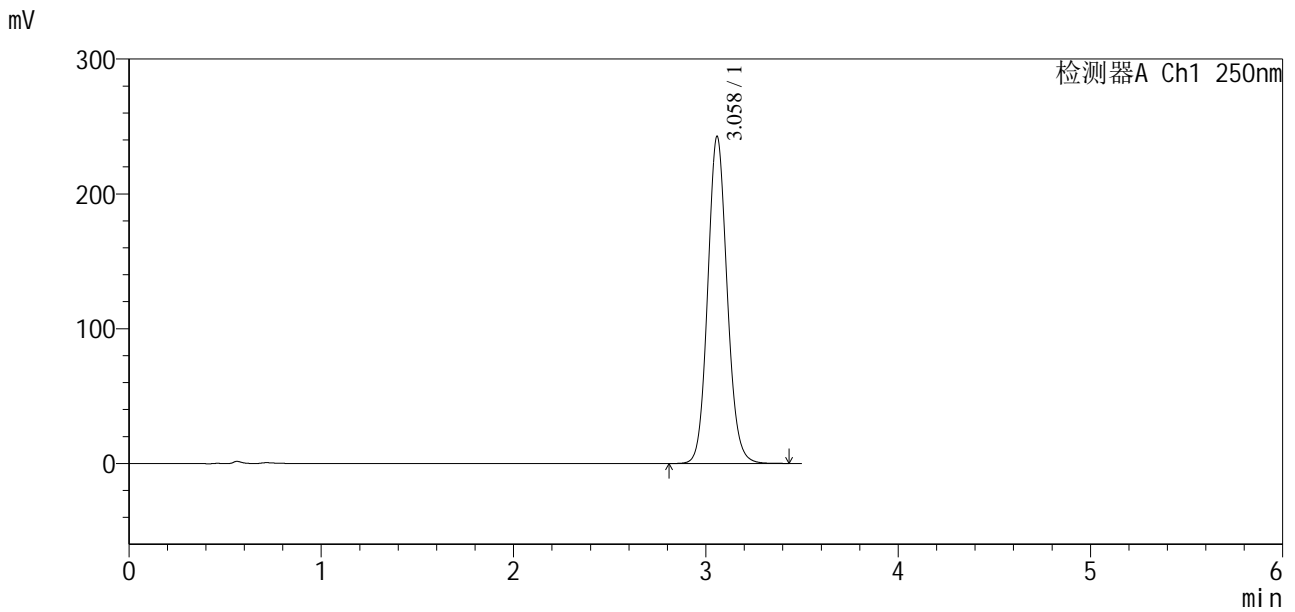

<峰表>

检测器A Ch1 250nm

峰号	保留时间	面积	面积%	高度	理论塔板数(USP)	拖尾因子	分离度(USP)
1	3.058	1701815	100.000	242083	4483	1.103	--
总计		1701815	100.000	242083			



SXT-396

<样品信息>

色谱柱:XB-C18(100*4.6mm,5μm) 流速:2.5ml/min
 柱温:30°C 波长:250nm
 数据文件名: RCSSXT-396 - 7-23/7-335-2 - zzp-2025031221p-cq3y-rcqx-pH6.8+0.5tw20jz-1-5min-P1.lcd
 方法文件名: RCSSXT-396 - SXT-396-RCQX-FX256-低温.lcm
 批处理文件名: RCSSXT-396 - 20250620-rcqx-FX256.lcb
 样品瓶号: 1-1 版本号:6.115
 进样体积: 10μl 实验者: zhanghongxin
 进样时间: 2025/06/20 17:54:05 处理者: zhanghongxin
 处理时间 (V2) : 2025/06/23 08:21:17
 仪器型号: SHIMADZU LC-2050C(FX256)

<色谱图>

mV

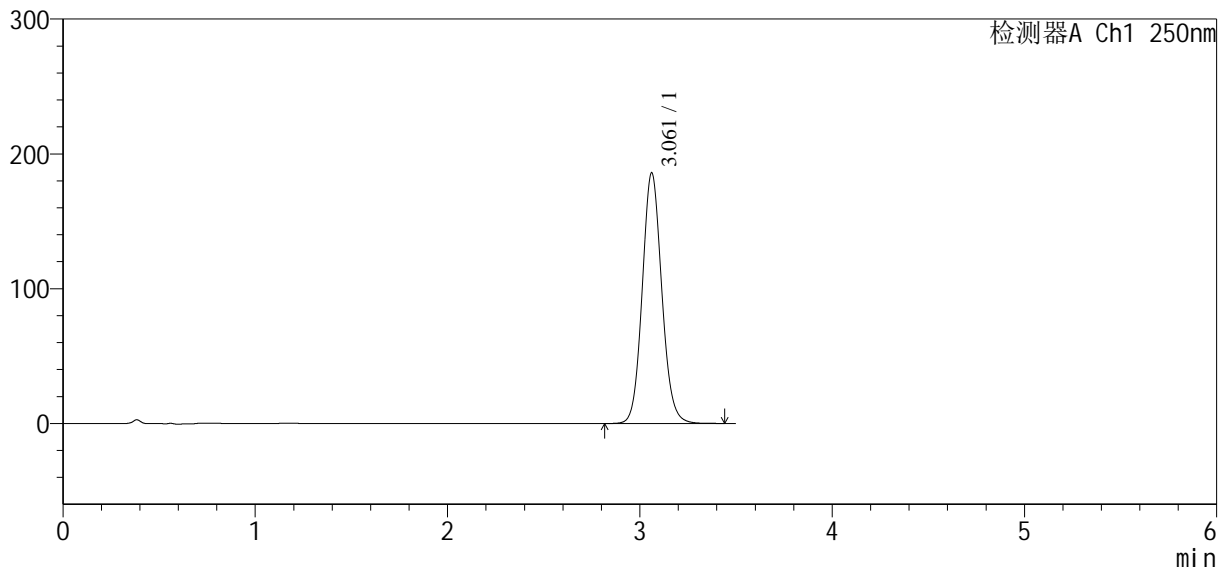

<峰表>

检测器A Ch1 250nm

峰号	保留时间	面积	面积%	高度	理论塔板数(USP)	拖尾因子	分离度(USP)
1	3.061	1311476	100.000	185813	4439	1.099	--
总计		1311476	100.000	185813			



SXT-396

<样品信息>

色谱柱:XB-C18(100*4.6mm,5μm) 流速:2.5ml/min
 柱温:30°C 波长:250nm
 数据文件名: RCSSXT-396 - 7-23/7-336-2 - zzp-2025031221p-cq3y-rcqx-pH6.8+0.5tw20jz-1-5min-P2.lcd
 方法文件名: RCSSXT-396 - SXT-396-RCQX-FX256-低温.lcm
 批处理文件名: RCSSXT-396 - 20250620-rcqx-FX256.lcb
 样品瓶号: 1-10
 进样体积: 10μl 版本号:6.115
 进样时间: 2025/06/20 17:57:56 实验者: zhanghongxin
 处理时间(V2): 2025/06/23 08:21:19 处理者: zhanghongxin
 仪器型号: SHIMADZU LC-2050C(FX256)

<色谱图>

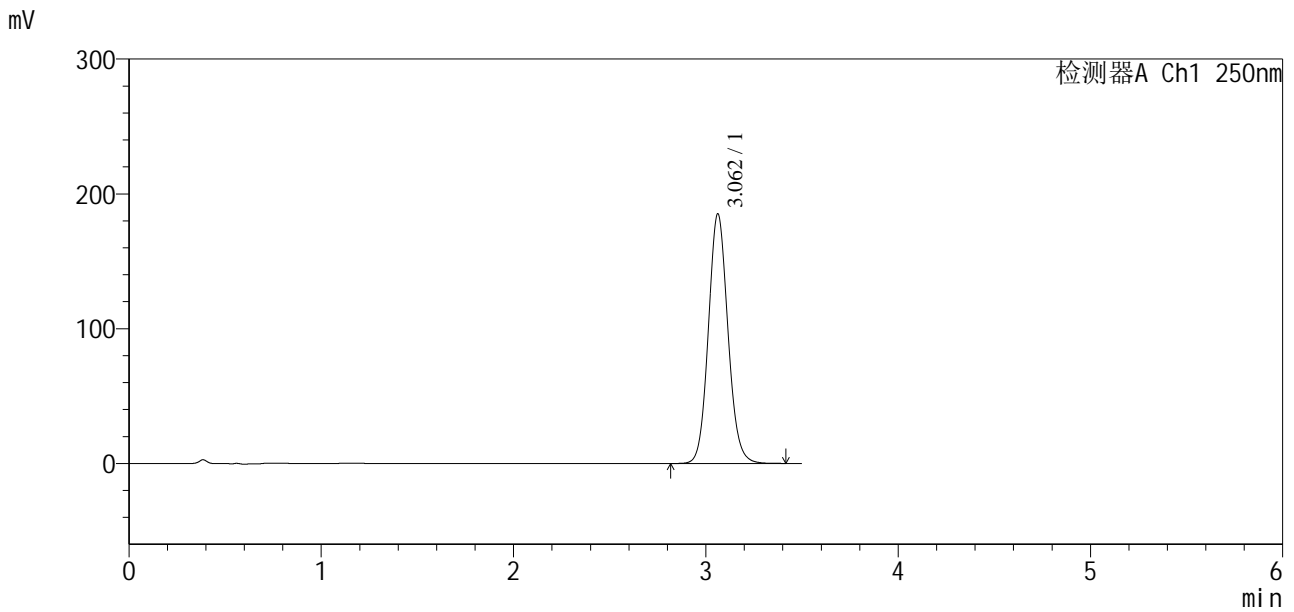

<峰表>

检测器A Ch1 250nm

峰号	保留时间	面积	面积%	高度	理论塔板数(USP)	拖尾因子	分离度(USP)
1	3.062	1309595	100.000	185204	4419	1.098	--
总计		1309595	100.000	185204			

<样品信息>

色谱柱:XB-C18(100*4.6mm,5µm)	流速:2.5ml/min
柱温:30°C	波长:250nm
数据文件名: RCSSXT-396 - 7-23/7-337-2 - zzp-2025031221p-cq3y-rcqx-pH6.8+0.5tw20jz-1-5min-P3.lcd	
方法文件名: RCSSXT-396 - SXT-396-RCQX-FX256-低温.lcm	
批处理文件名: RCSSXT-396 - 20250620-rcqx-FX256.lcb	
样品瓶号: 1-19	版本号:6.115
进样体积: 10µl	实验者: zhanghongxin
进样时间: 2025/06/20 18:01:47	处理者: zhanghongxin
处理时间 (V2) : 2025/06/23 08:21:22	
仪器型号: SHIMADZU LC-2050C(FX256)	

<色谱图>

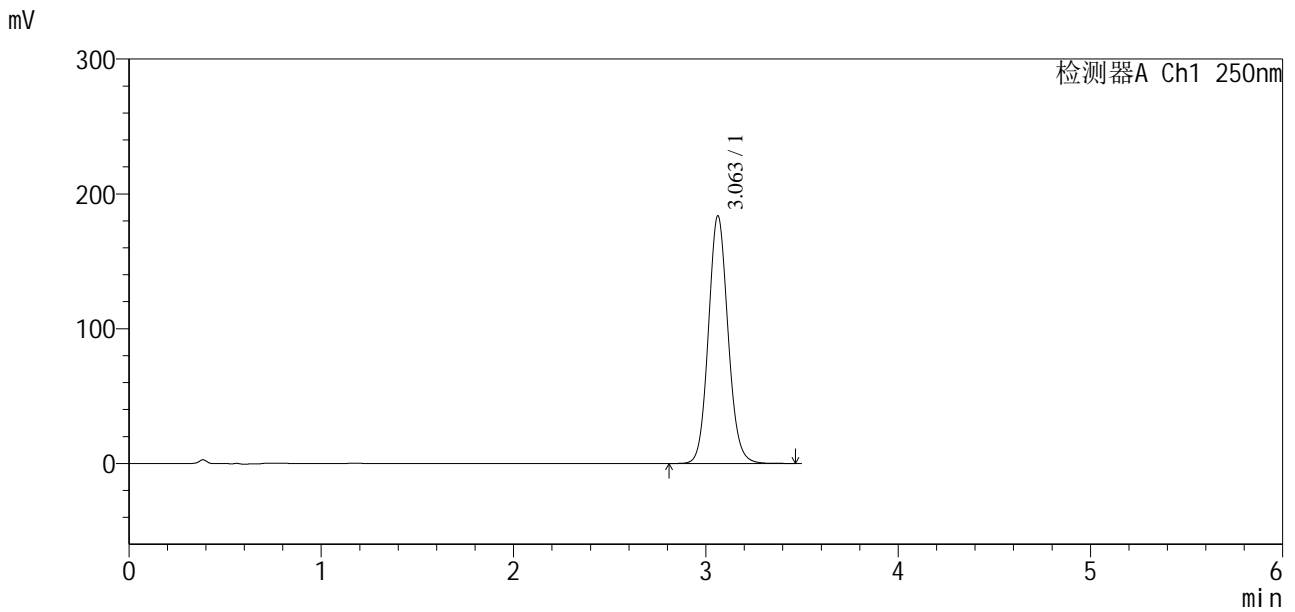

<峰表>

检测器A Ch1 250nm

峰号	保留时间	面积	面积%	高度	理论塔板数(USP)	拖尾因子	分离度(USP)
1	3.063	1301393	100.000	183841	4405	1.098	--
总计		1301393	100.000	183841			



SXT-396

<样品信息>

色谱柱:XB-C18(100*4.6mm,5μm) 流速:2.5ml/min
 柱温:30°C 波长:250nm
 数据文件名: RCSSXT-396 - 7-23/7-338-2 - zzp-2025031221p-cq3y-rcqx-pH6.8+0.5tw20jz-1-5min-P4.lcd
 方法文件名: RCSSXT-396 - SXT-396-RCQX-FX256-低温.lcm
 批处理文件名: RCSSXT-396 - 20250620-rcqx-FX256.lcb
 样品瓶号: 1-28
 进样体积: 10μl 版本号:6.115
 进样时间: 2025/06/20 18:05:39 实验者: zhanghongxin
 处理时间(V2): 2025/06/23 08:21:24 处理者: zhanghongxin
 仪器型号: SHIMADZU LC-2050C(FX256)

<色谱图>

mV

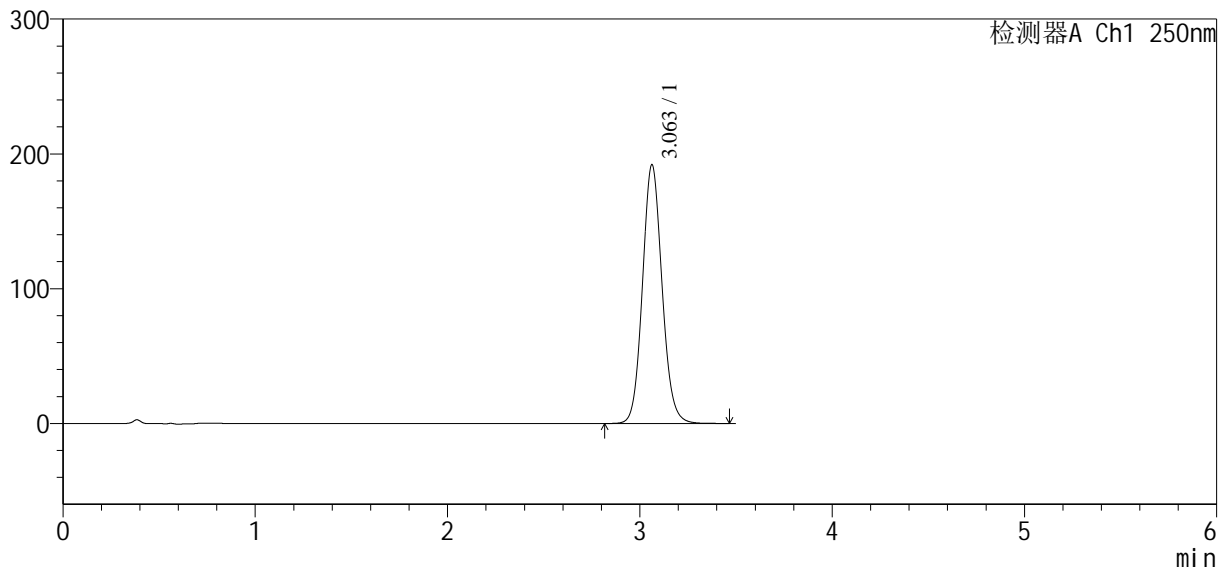

<峰表>

检测器A Ch1 250nm

峰号	保留时间	面积	面积%	高度	理论塔板数(USP)	拖尾因子	分离度(USP)
1	3.063	1357814	100.000	191962	4409	1.098	--
总计		1357814	100.000	191962			



SXT-396

<样品信息>

色谱柱:XB-C18(100*4.6mm,5μm) 流速:2.5ml/min
 柱温:30°C 波长:250nm
 数据文件名: RCSSXT-396 - 7-23/7-340-2 - zzp-2025031221p-cq3y-rcqx-pH6.8+0.5tw20jz-1-5min-P6.lcd
 方法文件名: RCSSXT-396 - SXT-396-RCQX-FX256-低温.lcm
 批处理文件名: RCSSXT-396 - 20250620-rcqx-FX256.lcb
 样品瓶号: 1-46
 进样体积: 10μl 版本号:6.115
 进样时间: 2025/06/20 18:13:25 实验者: zhanghongxin
 处理时间 (V2) : 2025/06/23 08:21:29 处理者: zhanghongxin
 仪器型号: SHIMADZU LC-2050C(FX256)

<色谱图>

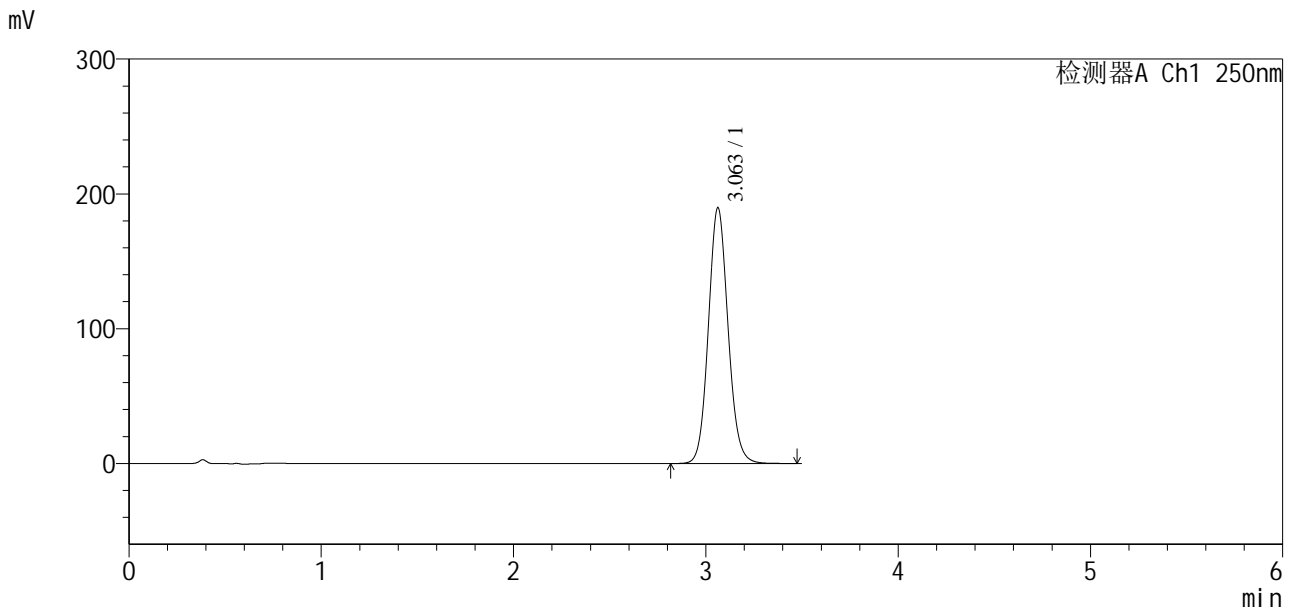

<峰表>

检测器A Ch1 250nm

峰号	保留时间	面积	面积%	高度	理论塔板数(USP)	拖尾因子	分离度(USP)
1	3.063	1346339	100.000	189799	4385	1.097	--
总计		1346339	100.000	189799			



SXT-396

<样品信息>

色谱柱:XB-C18(100*4.6mm,5µm)	流速:2.5ml/min
柱温:30°C	波长:250nm
数据文件名: RCSSXT-396 - 7-23/7-341-2 - zzp-2025031221p-rcqx-pH6.8+0.5tw20jz-1-5min-P1.lcd	
方法文件名: RCSSXT-396 - SXT-396-RCQX-FX256-低温.lcm	
批处理文件名: RCSSXT-396 - 20250620-rcqx-FX256.lcb	
样品瓶号: 1-2	版本号:6.115
进样体积: 10µl	实验者: zhanghongxin
进样时间: 2025/06/20 18:17:17	处理者: zhanghongxin
处理时间 (V2): 2025/06/23 08:21:31	
仪器型号: SHIMADZU LC-2050C(FX256)	

<色谱图>

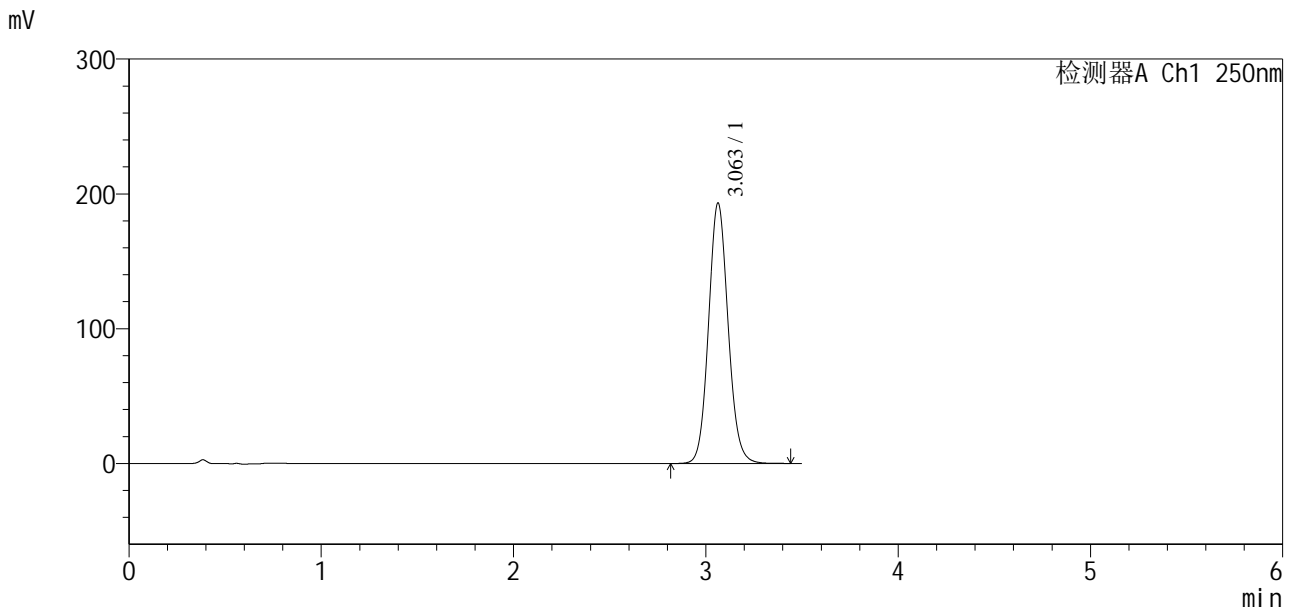

<峰表>

检测器A Ch1 250nm

峰号	保留时间	面积	面积%	高度	理论塔板数(USP)	拖尾因子	分离度(USP)
1	3.063	1365487	100.000	193312	4427	1.094	--
总计		1365487	100.000	193312			



SXT-396

<样品信息>

色谱柱:XB-C18(100*4.6mm,5μm) 流速:2.5ml/min
 柱温:30°C 波长:250nm
 数据文件名: RCSSXT-396 - 7-23/7-342-2 - zzp-2025031221p-rcqx-pH6.8+0.5tw20jz-1-5min-P2.lcd
 方法文件名: RCSSXT-396 - SXT-396-RCQX-FX256-低温.lcm
 批处理文件名: RCSSXT-396 - 20250620-rcqx-FX256.lcb
 样品瓶号: 1-11
 进样体积: 10μl 版本号:6.115
 进样时间: 2025/06/20 18:21:09 实验者: zhanghongxin
 处理时间(V2): 2025/06/23 08:21:34 处理者: zhanghongxin
 仪器型号: SHIMADZU LC-2050C(FX256)

<色谱图>

mV

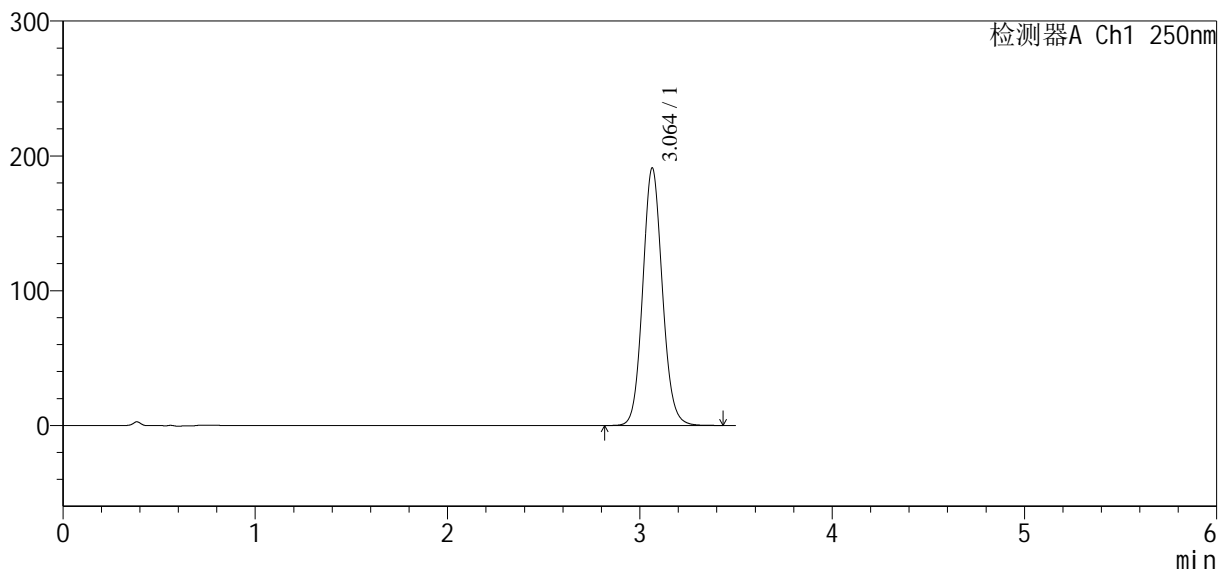

<峰表>

检测器A Ch1 250nm

峰号	保留时间	面积	面积%	高度	理论塔板数(USP)	拖尾因子	分离度(USP)
1	3.064	1352599	100.000	191093	4410	1.096	--
总计		1352599	100.000	191093			



SXT-396

<样品信息>

色谱柱:XB-C18(100*4.6mm,5μm) 流速:2.5ml/min
 柱温:30°C 波长:250nm
 数据文件名: RCSSXT-396 - 7-23/7-343-2 - zzp-2025031221p-rcqx-pH6.8+0.5tw20jz-1-5min-P3.lcd
 方法文件名: RCSSXT-396 - SXT-396-RCQX-FX256-低温.lcm
 批处理文件名: RCSSXT-396 - 20250620-rcqx-FX256.lcb
 样品瓶号: 1-20
 进样体积: 10μl 版本号:6.115
 进样时间: 2025/06/20 18:25:01 实验者: zhanghongxin
 处理时间 (V2) : 2025/06/23 08:21:36 处理者: zhanghongxin
 仪器型号: SHIMADZU LC-2050C(FX256)

<色谱图>

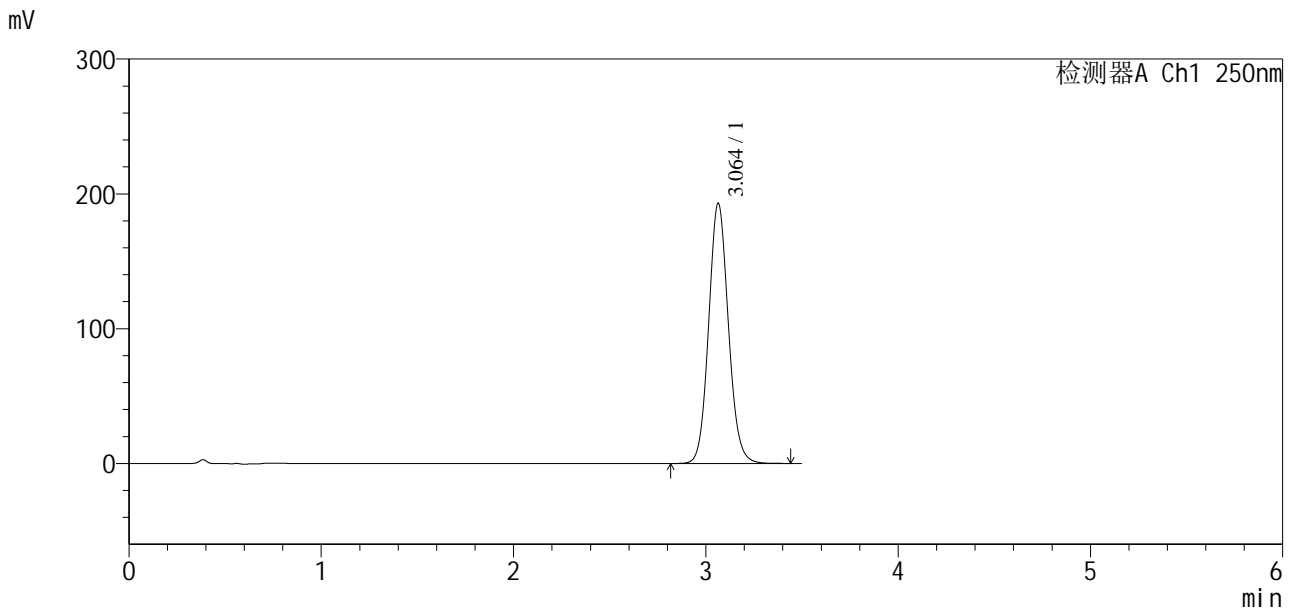

<峰表>

检测器A Ch1 250nm

峰号	保留时间	面积	面积%	高度	理论塔板数(USP)	拖尾因子	分离度(USP)
1	3.064	1373981	100.000	193097	4364	1.095	--
总计		1373981	100.000	193097			



SXT-396

<样品信息>

色谱柱:XB-C18(100*4.6mm,5μm) 流速:2.5ml/min
 柱温:30°C 波长:250nm
 数据文件名: RCSSXT-396 - 7-23/7-344-2 - cbzj-ACSB24026p-rcqx-pH6.8+0.5tw20jz-1-5min-P4.lcd
 方法文件名: RCSSXT-396 - SXT-396-RCQX-FX256-低温.lcm
 批处理文件名: RCSSXT-396 - 20250620-rcqx-FX256.lcb
 样品瓶号: 1-29
 进样体积: 10μl 版本号:6.115
 进样时间: 2025/06/20 18:28:52 实验者: zhanghongxin
 处理时间(V2): 2025/06/23 08:21:38 处理者: zhanghongxin
 仪器型号: SHIMADZU LC-2050C(FX256)

<色谱图>

mV

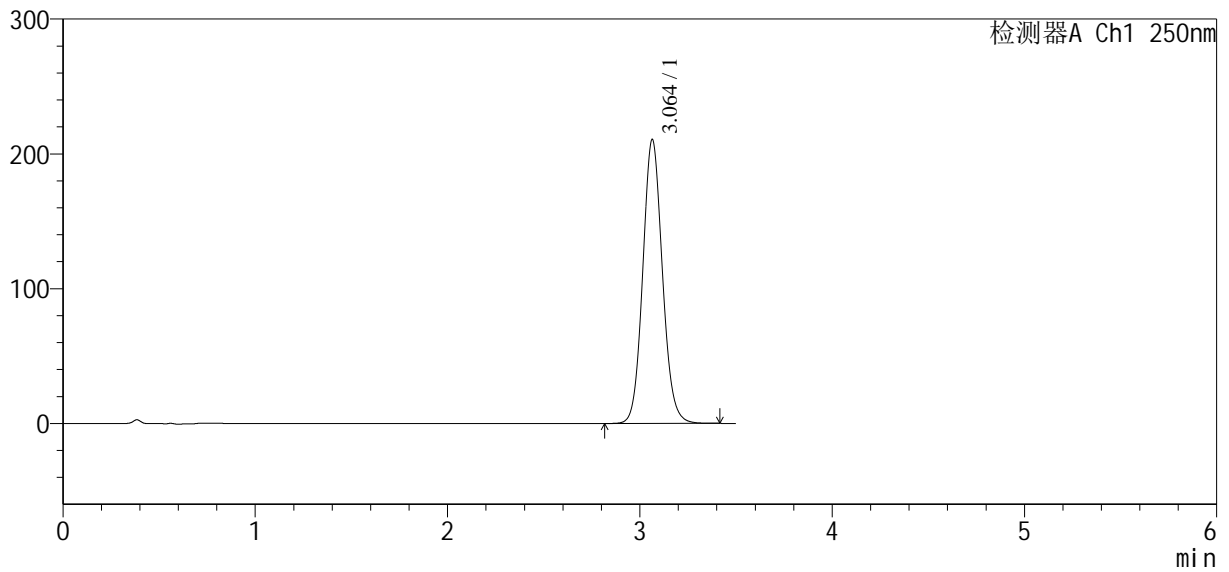

<峰表>

检测器A Ch1 250nm

峰号	保留时间	面积	面积%	高度	理论塔板数(USP)	拖尾因子	分离度(USP)
1	3.064	1494845	100.000	210652	4389	1.096	--
总计		1494845	100.000	210652			



SXT-396

<样品信息>

色谱柱:XB-C18(100*4.6mm,5µm) 流速:2.5ml/min
柱温:30°C 波长:250nm
数据文件名: RCSSXT-396 - 7-23/7-345-2 - cbzj-ACSB24026p-rcqx-pH6.8+0.5tw20jz-1-5min-P5.lcd
方法文件名: RCSSXT-396 - SXT-396-RCQX-FX256-低温.lcm
批处理文件名: RCSSXT-396 - 20250620-rcqx-FX256.lcb
样品瓶号: 1-38
进样体积: 10µl 版本号:6.115
进样时间: 2025/06/20 18:32:44 实验者: zhanghongxin
处理时间(V2): 2025/06/23 08:21:41 处理者: zhanghongxin
仪器型号: SHIMADZU LC-2050C(FX256)

<色谱图>

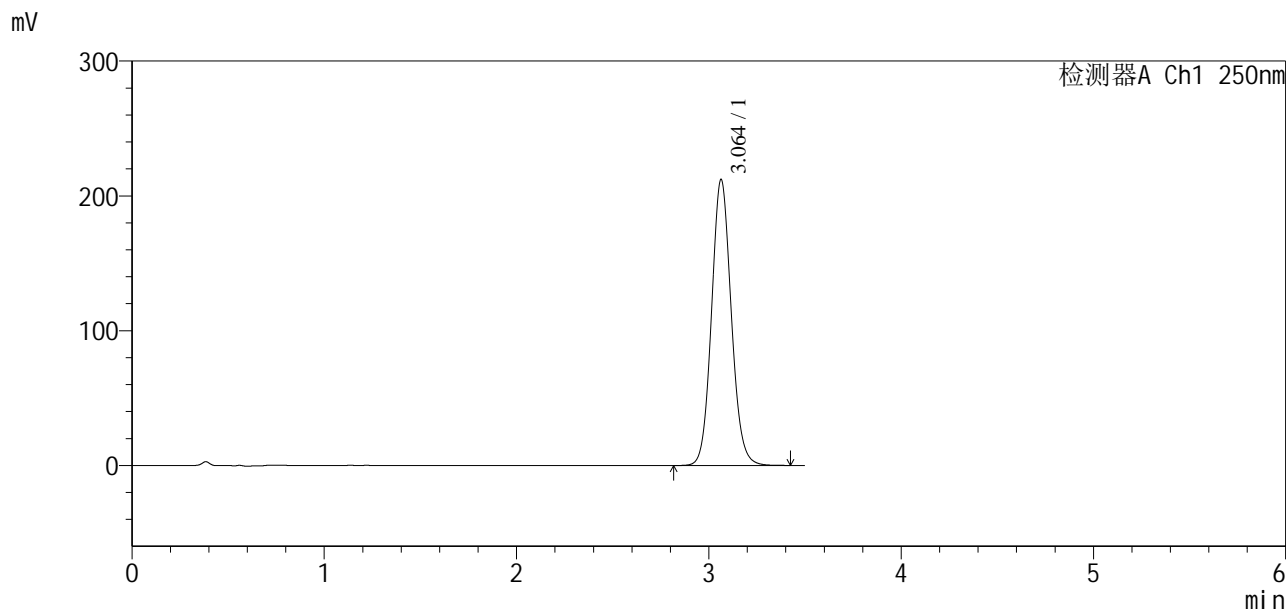

<峰表>

检测器A Ch1 250nm

峰号	保留时间	面积	面积%	高度	理论塔板数(USP)	拖尾因子	分离度(USP)
1	3.064	1510545	100.000	212253	4358	1.095	--
总计		1510545	100.000	212253			

<样品信息>

色谱柱:XB-C18(100*4.6mm,5 μ m) 流速:2.5ml/min
 柱温:30 $^{\circ}$ C 波长:250nm
 数据文件名: RCSSXT-396 - 7-23/7-346-2 - cbzj-ACSB24026p-rcqx-pH6.8+0.5tw20jz-1-5min-P6.lcd
 方法文件名: RCSSXT-396 - SXT-396-RCQX-FX256-低温.lcm
 批处理文件名: RCSSXT-396 - 20250620-rcqx-FX256.lcb
 样品瓶号: 1-47
 进样体积: 10 μ l 版本号:6.115
 进样时间: 2025/06/20 18:36:35 实验者: zhanghongxin
 处理时间(V2): 2025/06/23 08:21:43 处理者: zhanghongxin
 仪器型号: SHIMADZU LC-2050C(FX256)

<色谱图>

mV

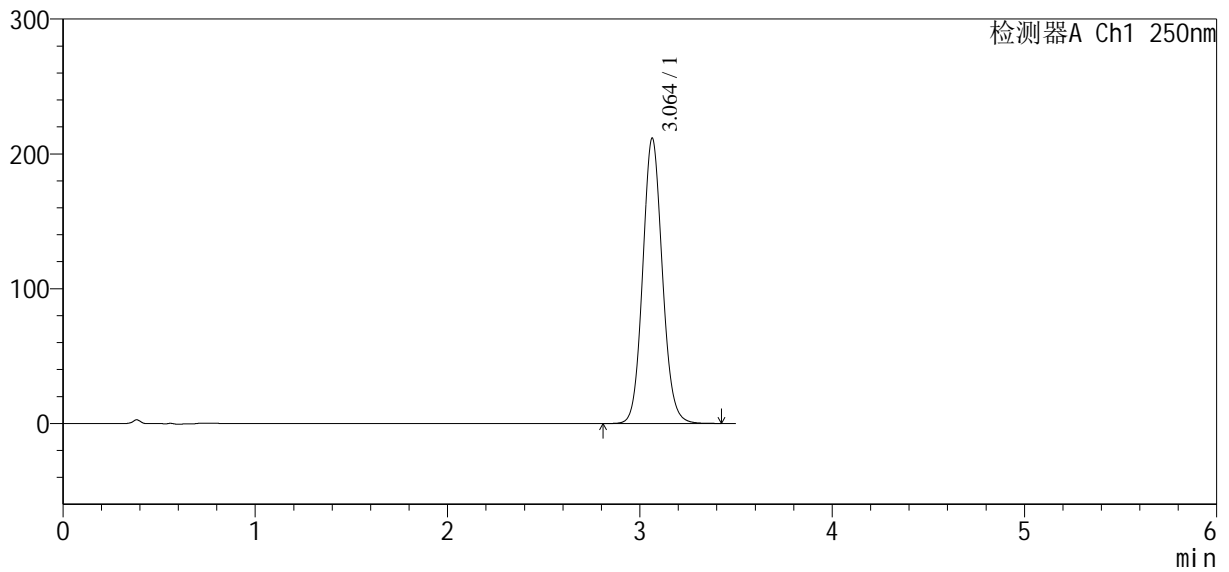

<峰表>

检测器A Ch1 250nm

峰号	保留时间	面积	面积%	高度	理论塔板数(USP)	拖尾因子	分离度(USP)
1	3.064	1502535	100.000	211681	4384	1.096	--
总计		1502535	100.000	211681			

<样品信息>

色谱柱:XB-C18(100*4.6mm,5µm) 流速:2.5ml/min
 柱温:30°C 波长:250nm
 数据文件名: RCSSXT-396 - 7-23/7-347-2 - zzp-2025031221p-cq3y-rcqx-pH6.8+0.5tw20jz-1-10min-P1.lcd
 方法文件名: RCSSXT-396 - SXT-396-RCQX-FX256-低温.lcm
 批处理文件名: RCSSXT-396 - 20250620-rcqx-FX256.lcb
 样品瓶号: 1-3
 进样体积: 10µl 版本号:6.115
 进样时间: 2025/06/20 18:40:27 实验者: zhanghongxin
 处理时间 (V2): 2025/06/23 08:21:46 处理者: zhanghongxin
 仪器型号: SHIMADZU LC-2050C(FX256)

<色谱图>

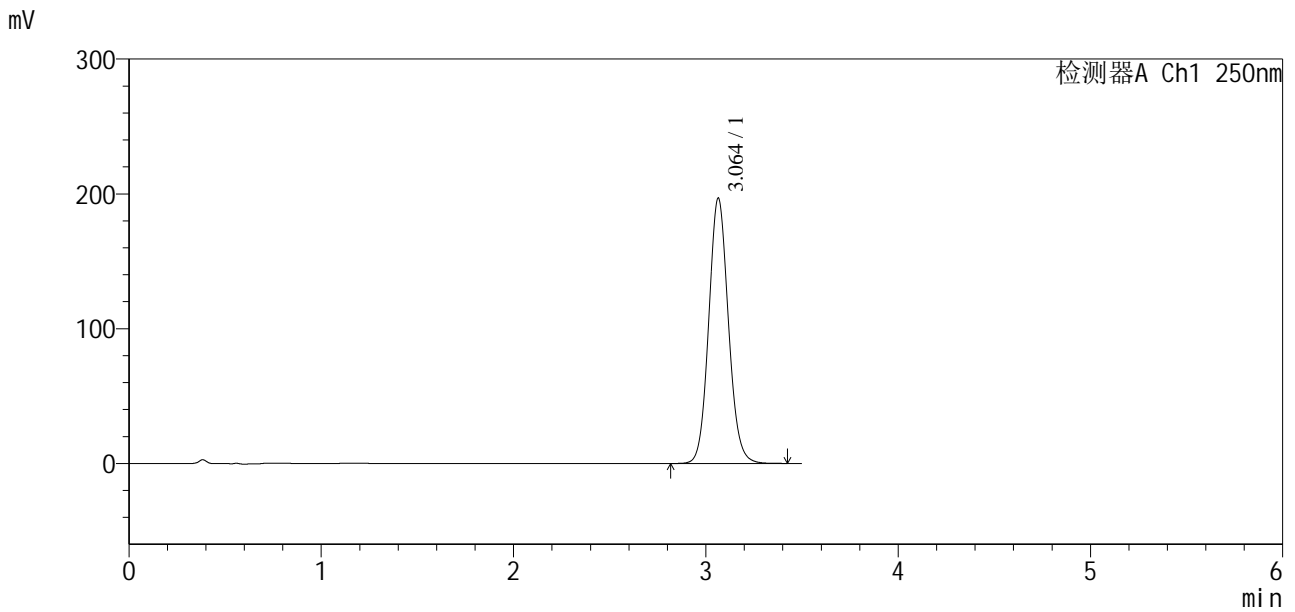

<峰表>

检测器A Ch1 250nm

峰号	保留时间	面积	面积%	高度	理论塔板数(USP)	拖尾因子	分离度(USP)
1	3.064	1399948	100.000	196857	4370	1.095	--
总计		1399948	100.000	196857			

<样品信息>

色谱柱:XB-C18(100*4.6mm,5 μ m) 流速:2.5ml/min
柱温:30 $^{\circ}$ C 波长:250nm
数据文件名: RCSSXT-396 - 7-23/7-348-2 - zzp-2025031221p-cq3y-rcqx-pH6.8+0.5tw20jz-1-10min-P2.lcd
方法文件名: RCSSXT-396 - SXT-396-RCQX-FX256-低温.lcm
批处理文件名: RCSSXT-396 - 20250620-rcqx-FX256.lcb
样品瓶号: 1-12
进样体积: 10 μ l 版本号:6.115
进样时间: 2025/06/20 18:44:20 实验者: zhanghongxin
处理时间(V2): 2025/06/23 08:21:48 处理者: zhanghongxin
仪器型号: SHIMADZU LC-2050C(FX256)

<色谱图>

mV

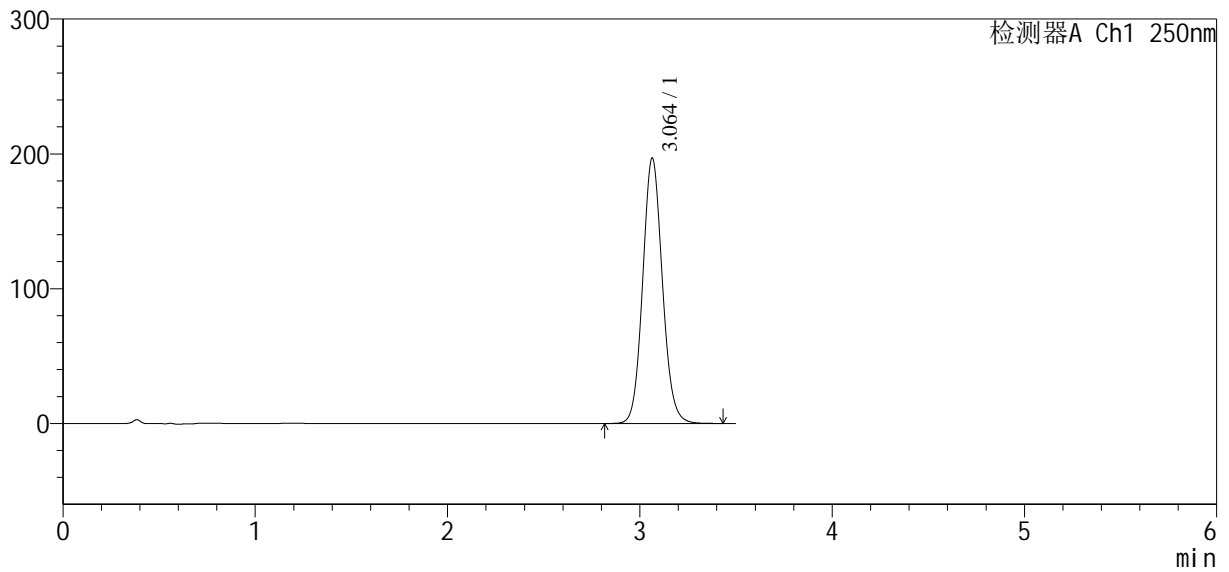

<峰表>

检测器A Ch1 250nm

峰号	保留时间	面积	面积%	高度	理论塔板数(USP)	拖尾因子	分离度(USP)
1	3.064	1402486	100.000	196932	4351	1.095	--
总计		1402486	100.000	196932			



SXT-396

<样品信息>

色谱柱:XB-C18(100*4.6mm,5μm) 流速:2.5ml/min
 柱温:30°C 波长:250nm
 数据文件名: RCSSXT-396 - 7-23/7-349-2 - zzp-2025031221p-cq3y-rcqx-pH6.8+0.5tw20jz-1-10min-P3.lcd
 方法文件名: RCSSXT-396 - SXT-396-RCQX-FX256-低温.lcm
 批处理文件名: RCSSXT-396 - 20250620-rcqx-FX256.lcb
 样品瓶号: 1-21
 进样体积: 10μl 版本号:6.115
 进样时间: 2025/06/20 18:48:12 实验者: zhanghongxin
 处理时间(V2): 2025/06/23 08:21:50 处理者: zhanghongxin
 仪器型号: SHIMADZU LC-2050C(FX256)

<色谱图>

mV

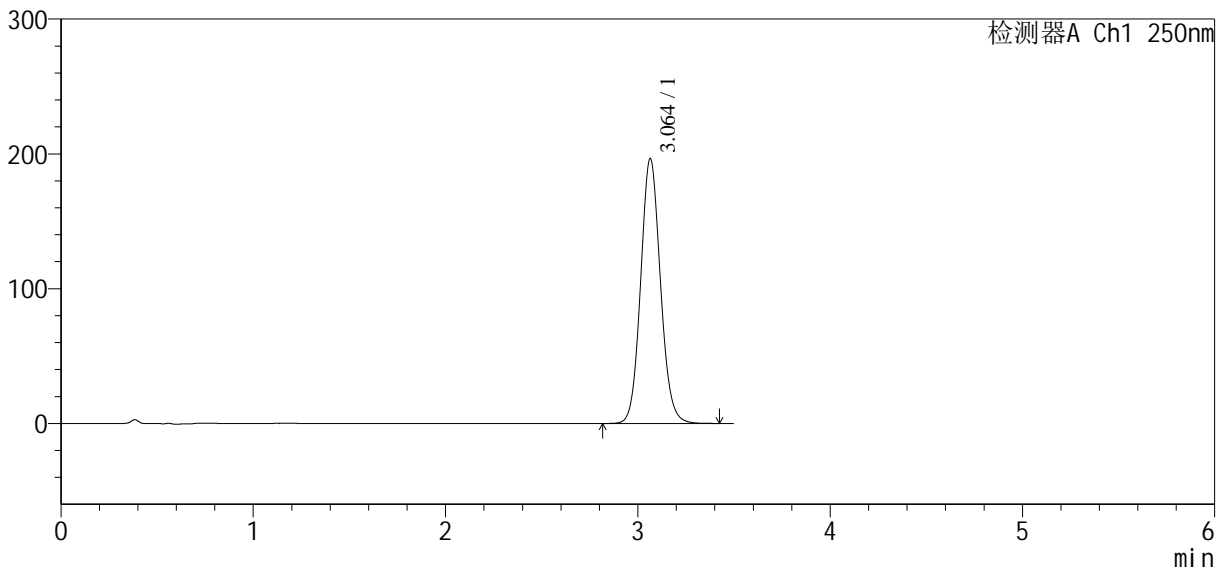

<峰表>

检测器A Ch1 250nm

峰号	保留时间	面积	面积%	高度	理论塔板数(USP)	拖尾因子	分离度(USP)
1	3.064	1403754	100.000	196562	4328	1.094	--
总计		1403754	100.000	196562			



SXT-396

<样品信息>

色谱柱:XB-C18(100*4.6mm,5μm) 流速:2.5ml/min
 柱温:30°C 波长:250nm
 数据文件名: RCSSXT-396 - 7-23/7-350-2 - zzp-2025031221p-cq3y-rcqx-pH6.8+0.5tw20jz-1-10min-P4.lcd
 方法文件名: RCSSXT-396 - SXT-396-RCQX-FX256-低温.lcm
 批处理文件名: RCSSXT-396 - 20250620-rcqx-FX256.lcb
 样品瓶号: 1-30
 进样体积: 10μl 版本号:6.115
 进样时间: 2025/06/20 18:52:04 实验者: zhanghongxin
 处理时间 (V2) : 2025/06/23 08:21:53 处理者: zhanghongxin
 仪器型号: SHIMADZU LC-2050C(FX256)

<色谱图>

mV

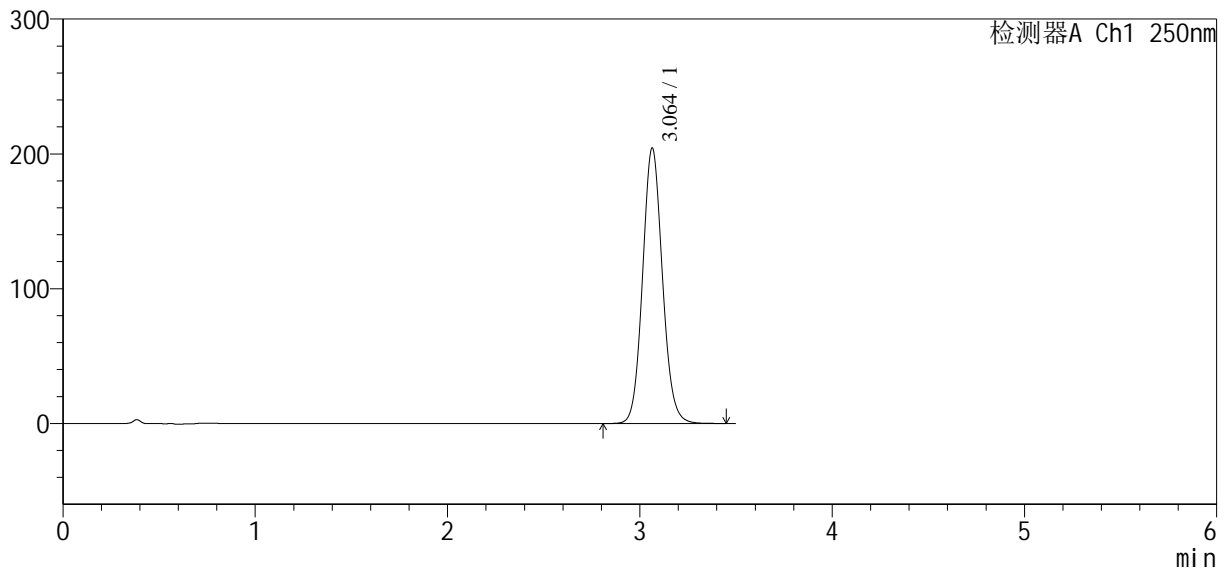

<峰表>

检测器A Ch1 250nm

峰号	保留时间	面积	面积%	高度	理论塔板数(USP)	拖尾因子	分离度(USP)
1	3.064	1464893	100.000	204418	4300	1.093	--
总计		1464893	100.000	204418			

<样品信息>

色谱柱:XB-C18(100*4.6mm,5 μ m) 流速:2.5ml/min
柱温:30 $^{\circ}$ C 波长:250nm
数据文件名: RCSSXT-396 - 7-23/7-352-2 - zzp-2025031221p-cq3y-rcqx-pH6.8+0.5tw20jz-1-10min-P6.lcd
方法文件名: RCSSXT-396 - SXT-396-RCQX-FX256-低温.lcm
批处理文件名: RCSSXT-396 - 20250620-rcqx-FX256.lcb
样品瓶号: 1-48
进样体积: 10 μ l 版本号:6.115
进样时间: 2025/06/20 18:59:48 实验者: zhanghongxin
处理时间(V2): 2025/06/23 08:21:58 处理者: zhanghongxin
仪器型号: SHIMADZU LC-2050C(FX256)

<色谱图>

mV

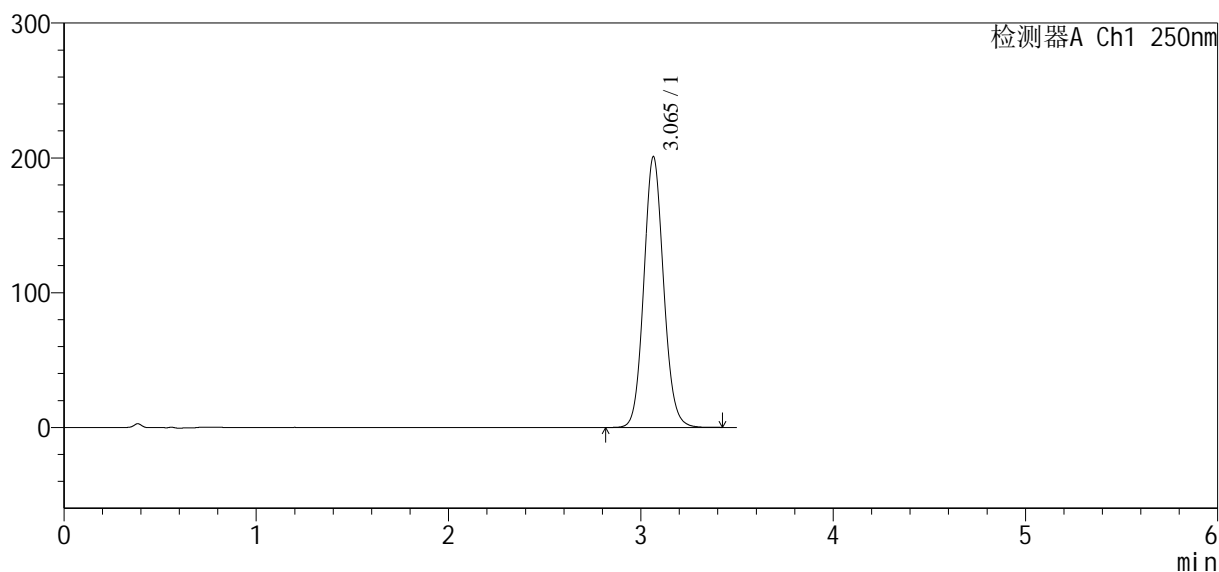

<峰表>

检测器A Ch1 250nm

峰号	保留时间	面积	面积%	高度	理论塔板数(USP)	拖尾因子	分离度(USP)
1	3.065	1434744	100.000	200816	4335	1.094	--
总计		1434744	100.000	200816			



SXT-396

<样品信息>

色谱柱:XB-C18(100*4.6mm,5μm) 流速:2.5ml/min
 柱温:30°C 波长:250nm
 数据文件名: RCSSXT-396 - 7-23/7-353-2 - zzp-2025031221p-rcqx-pH6.8+0.5tw20jz-1-10min-P1.lcd
 方法文件名: RCSSXT-396 - SXT-396-RCQX-FX256-低温.lcm
 批处理文件名: RCSSXT-396 - 20250620-rcqx-FX256.lcb
 样品瓶号: 1-4
 进样体积: 10μl 版本号:6.115
 进样时间: 2025/06/20 19:03:41 实验者: zhanghongxin
 处理时间 (V2) : 2025/06/23 08:22:00 处理者: zhanghongxin
 仪器型号: SHIMADZU LC-2050C(FX256)

<色谱图>

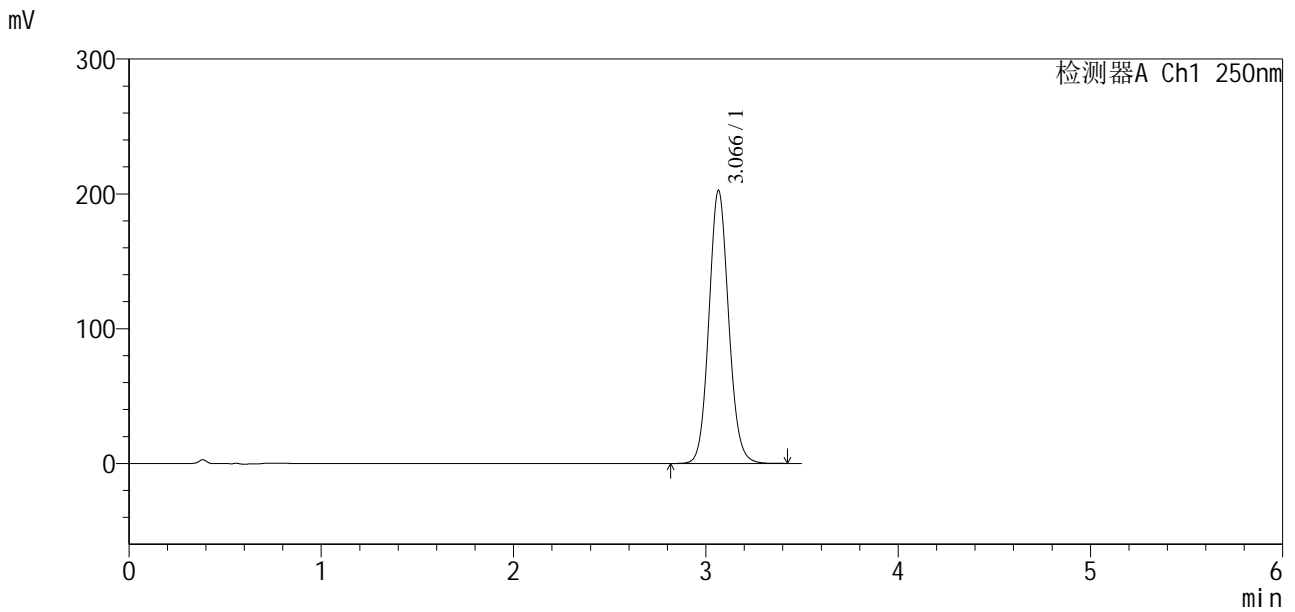

<峰表>

检测器A Ch1 250nm

峰号	保留时间	面积	面积%	高度	理论塔板数(USP)	拖尾因子	分离度(USP)
1	3.066	1441783	100.000	202380	4362	1.094	--
总计		1441783	100.000	202380			



SXT-396

<样品信息>

色谱柱:XB-C18(100*4.6mm,5μm) 流速:2.5ml/min
 柱温:30°C 波长:250nm
 数据文件名: RCSSXT-396 - 7-23/7-354-2 - zzp-2025031221p-rcqx-pH6.8+0.5tw20jz-1-10min-P2.lcd
 方法文件名: RCSSXT-396 - SXT-396-RCQX-FX256-低温.lcm
 批处理文件名: RCSSXT-396 - 20250620-rcqx-FX256.lcb
 样品瓶号: 1-13
 进样体积: 10μl 版本号:6.115
 进样时间: 2025/06/20 19:07:34 实验者: zhanghongxin
 处理时间(V2): 2025/06/23 08:22:02 处理者: zhanghongxin
 仪器型号: SHIMADZU LC-2050C(FX256)

<色谱图>

mV

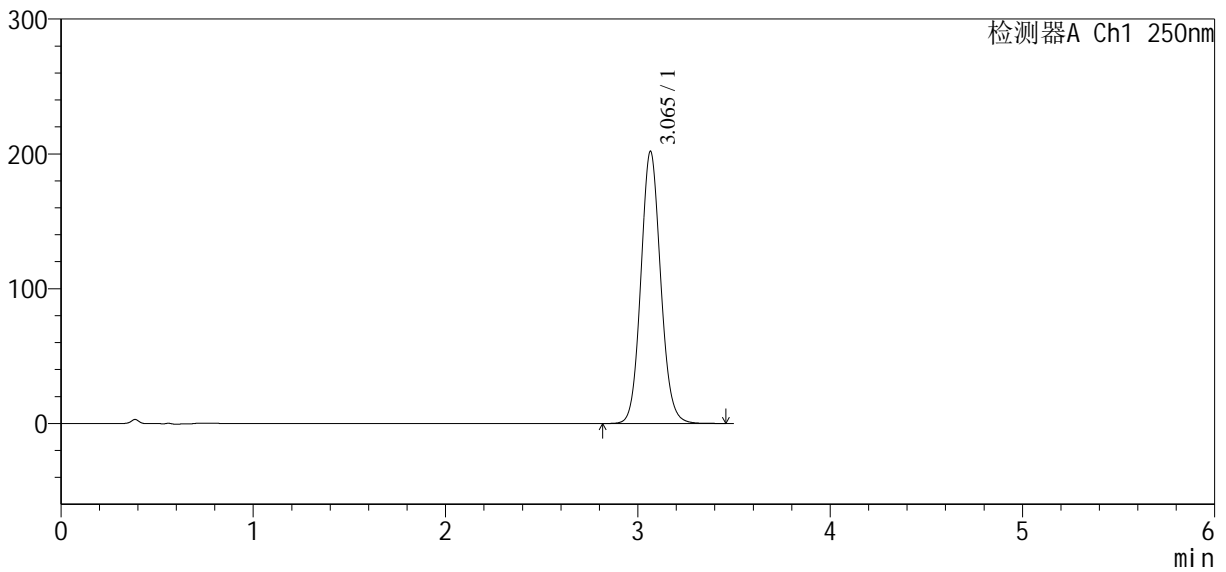

<峰表>

检测器A Ch1 250nm

峰号	保留时间	面积	面积%	高度	理论塔板数(USP)	拖尾因子	分离度(USP)
1	3.065	1442061	100.000	201805	4333	1.094	--
总计		1442061	100.000	201805			



SXT-396

<样品信息>

色谱柱:XB-C18(100*4.6mm,5μm) 流速:2.5ml/min
 柱温:30°C 波长:250nm
 数据文件名: RCSSXT-396 - 7-23/7-355-2 - zzp-2025031221p-rcqx-pH6.8+0.5tw20jz-1-10min-P3.lcd
 方法文件名: RCSSXT-396 - SXT-396-RCQX-FX256-低温.lcm
 批处理文件名: RCSSXT-396 - 20250620-rcqx-FX256.lcb
 样品瓶号: 1-22
 进样体积: 10μl 版本号:6.115
 进样时间: 2025/06/20 19:11:26 实验者: zhanghongxin
 处理时间 (V2) : 2025/06/23 08:22:05 处理者: zhanghongxin
 仪器型号: SHIMADZU LC-2050C(FX256)

<色谱图>

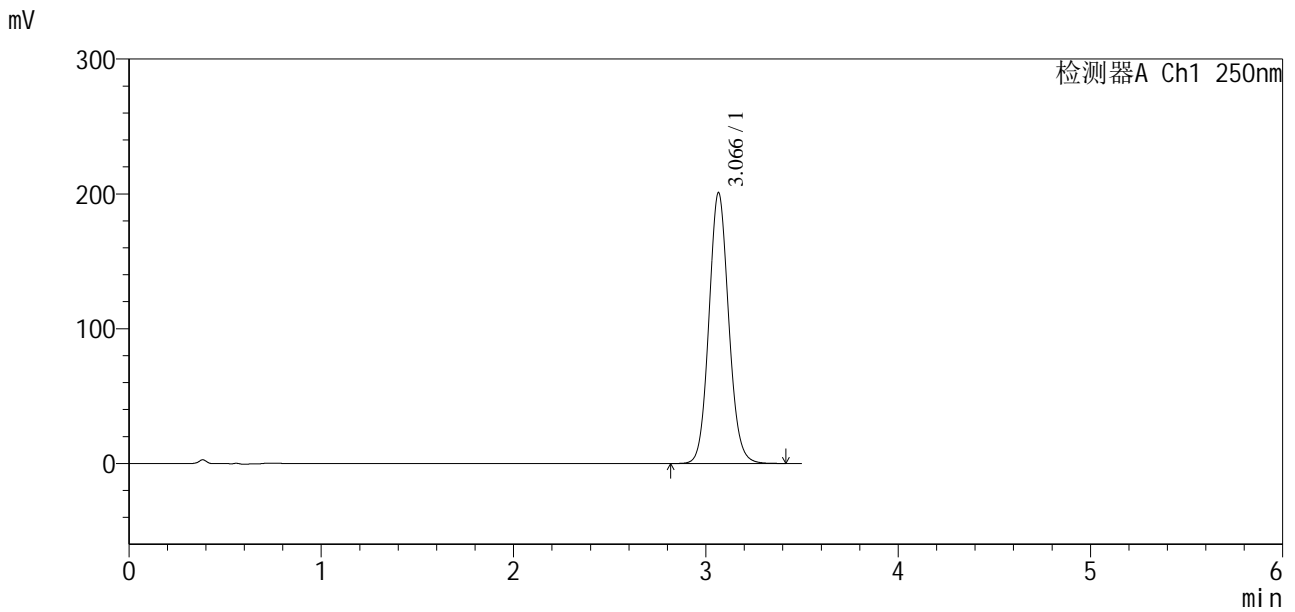

<峰表>

检测器A Ch1 250nm

峰号	保留时间	面积	面积%	高度	理论塔板数(USP)	拖尾因子	分离度(USP)
1	3.066	1432995	100.000	200701	4342	1.093	--
总计		1432995	100.000	200701			



SXT-396

<样品信息>

色谱柱:XB-C18(100*4.6mm,5μm) 流速:2.5ml/min
 柱温:30°C 波长:250nm
 数据文件名: RCSSXT-396 - 7-23/7-356-2 - cbzj-ACSB24026p-rcqx-pH6.8+0.5tw20jz-1-10min-P4.lcd
 方法文件名: RCSSXT-396 - SXT-396-RCQX-FX256-低温.lcm
 批处理文件名: RCSSXT-396 - 20250620-rcqx-FX256.lcb
 样品瓶号: 1-31
 进样体积: 10μl 版本号:6.115
 进样时间: 2025/06/20 19:15:18 实验者: zhanghongxin
 处理时间(V2): 2025/06/23 08:22:08 处理者: zhanghongxin
 仪器型号: SHIMADZU LC-2050C(FX256)

<色谱图>

mV

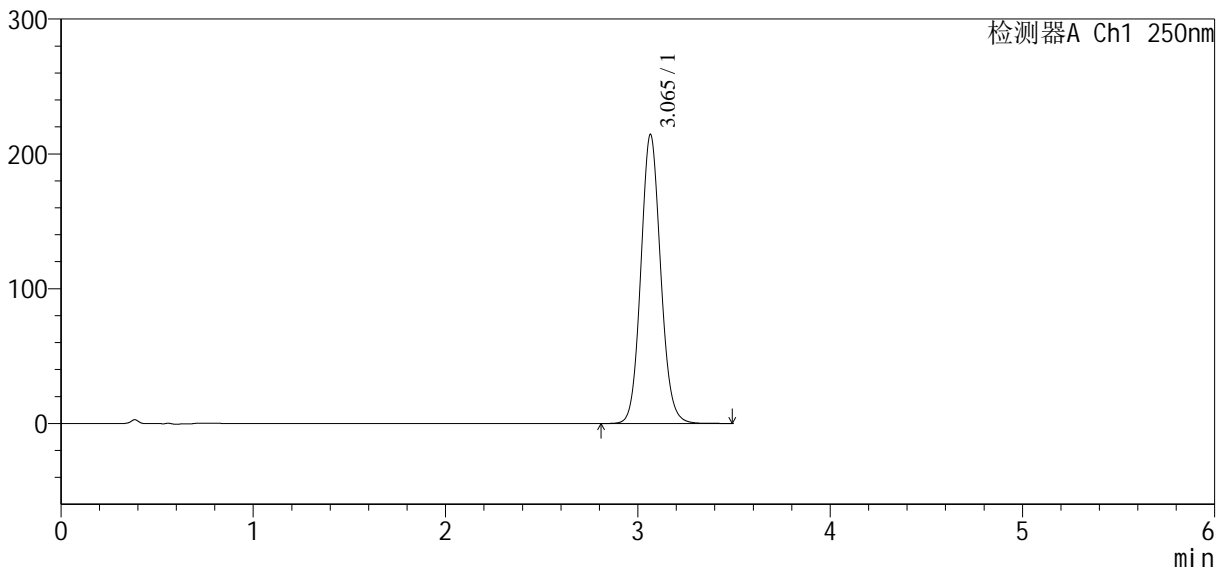

<峰表>

检测器A Ch1 250nm

峰号	保留时间	面积	面积%	高度	理论塔板数(USP)	拖尾因子	分离度(USP)
1	3.065	1533298	100.000	214311	4324	1.094	--
总计		1533298	100.000	214311			



SXT-396

<样品信息>

色谱柱:XB-C18(100*4.6mm,5μm) 流速:2.5ml/min
 柱温:30°C 波长:250nm
 数据文件名: RCSSXT-396 - 7-23/7-357-2 - cbzj-ACSB24026p-rcqx-pH6.8+0.5tw20jz-1-10min-P5.lcd
 方法文件名: RCSSXT-396 - SXT-396-RCQX-FX256-低温.lcm
 批处理文件名: RCSSXT-396 - 20250620-rcqx-FX256.lcb
 样品瓶号: 1-40
 进样体积: 10μl 版本号:6.115
 进样时间: 2025/06/20 19:19:10 实验者: zhanghongxin
 处理时间 (V2) : 2025/06/23 08:22:10 处理者: zhanghongxin
 仪器型号: SHIMADZU LC-2050C(FX256)

<色谱图>

mV

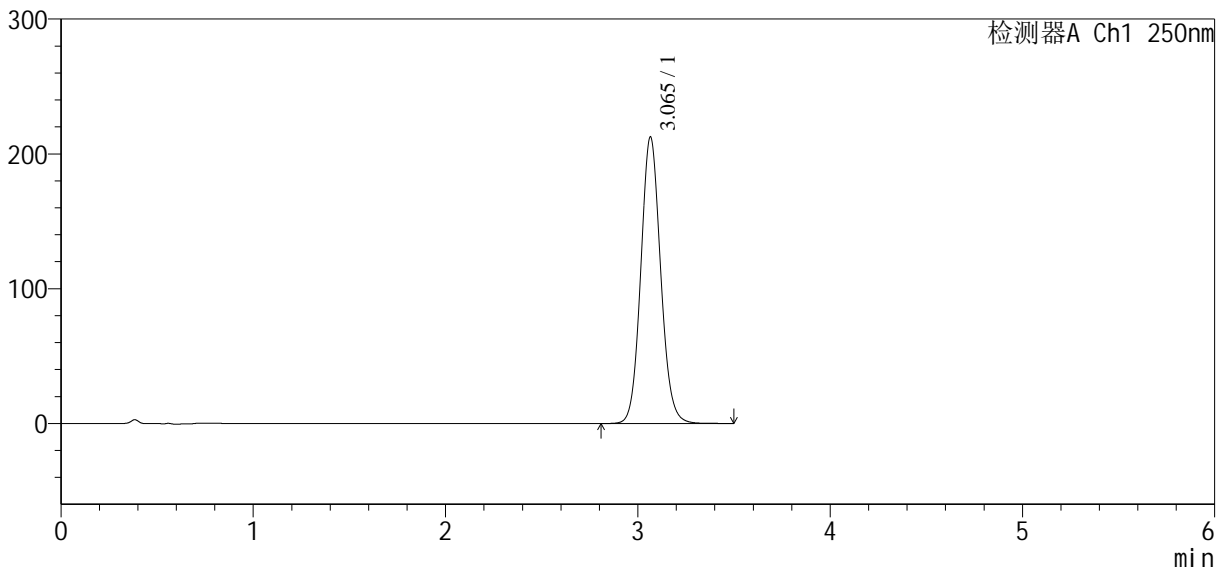

<峰表>

检测器A Ch1 250nm

峰号	保留时间	面积	面积%	高度	理论塔板数(USP)	拖尾因子	分离度(USP)
1	3.065	1524565	100.000	212534	4301	1.093	--
总计		1524565	100.000	212534			



SXT-396

<样品信息>

色谱柱:XB-C18(100*4.6mm,5μm) 流速:2.5ml/min
 柱温:30°C 波长:250nm
 数据文件名: RCSSXT-396 - 7-23/7-358-2 - cbzj-ACSB24026p-rcqx-pH6.8+0.5tw20jz-1-10min-P6.lcd
 方法文件名: RCSSXT-396 - SXT-396-RCQX-FX256-低温.lcm
 批处理文件名: RCSSXT-396 - 20250620-rcqx-FX256.lcb
 样品瓶号: 1-49
 进样体积: 10μl 版本号:6.115
 进样时间: 2025/06/20 19:23:02 实验者: zhanghongxin
 处理时间 (V2) : 2025/06/23 08:22:12 处理者: zhanghongxin
 仪器型号: SHIMADZU LC-2050C(FX256)

<色谱图>

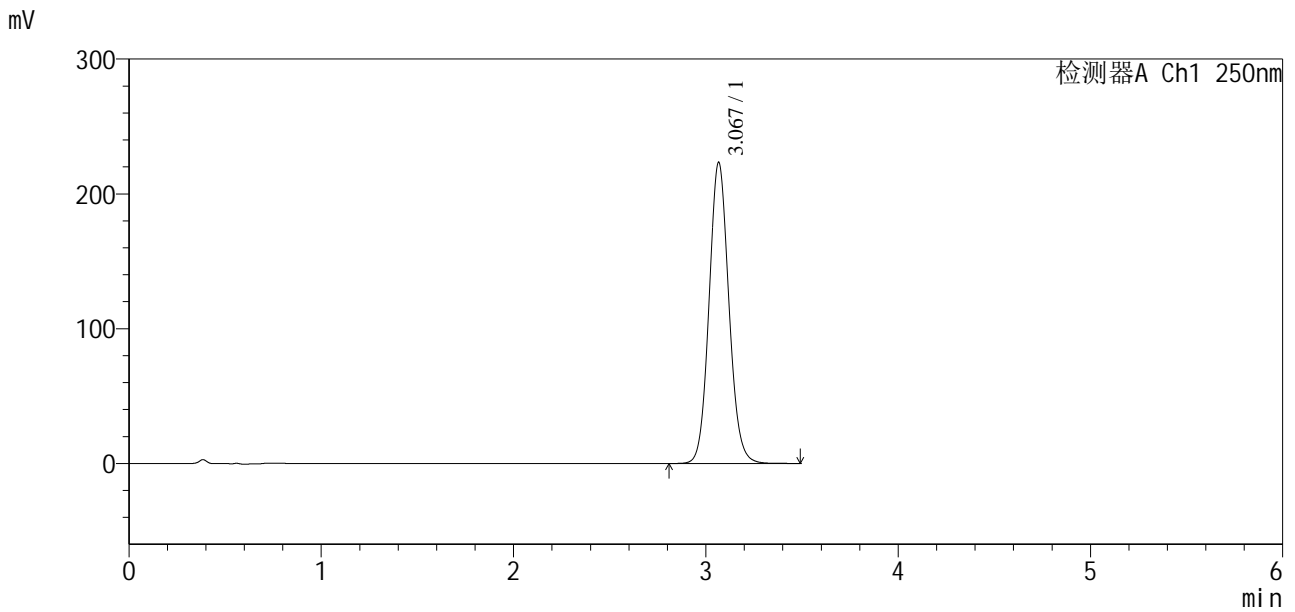

<峰表>

检测器A Ch1 250nm

峰号	保留时间	面积	面积%	高度	理论塔板数(USP)	拖尾因子	分离度(USP)
1	3.067	1601010	100.000	222909	4304	1.093	--
总计		1601010	100.000	222909			



SXT-396

<样品信息>

色谱柱:XB-C18(100*4.6mm,5μm) 流速:2.5ml/min
 柱温:30°C 波长:250nm
 数据文件名: RCSSXT-396 - 7-23/7-359-2 - zzp-2025031221p-cq3y-rcqx-pH6.8+0.5tw20jz-1-15min-P1.lcd
 方法文件名: RCSSXT-396 - SXT-396-RCQX-FX256-低温.lcm
 批处理文件名: RCSSXT-396 - 20250620-rcqx-FX256.lcb
 样品瓶号: 1-5
 进样体积: 10μl 版本号:6.115
 进样时间: 2025/06/20 19:26:54 实验者: zhanghongxin
 处理时间 (V2): 2025/06/23 08:22:15 处理者: zhanghongxin
 仪器型号: SHIMADZU LC-2050C(FX256)

<色谱图>

mV

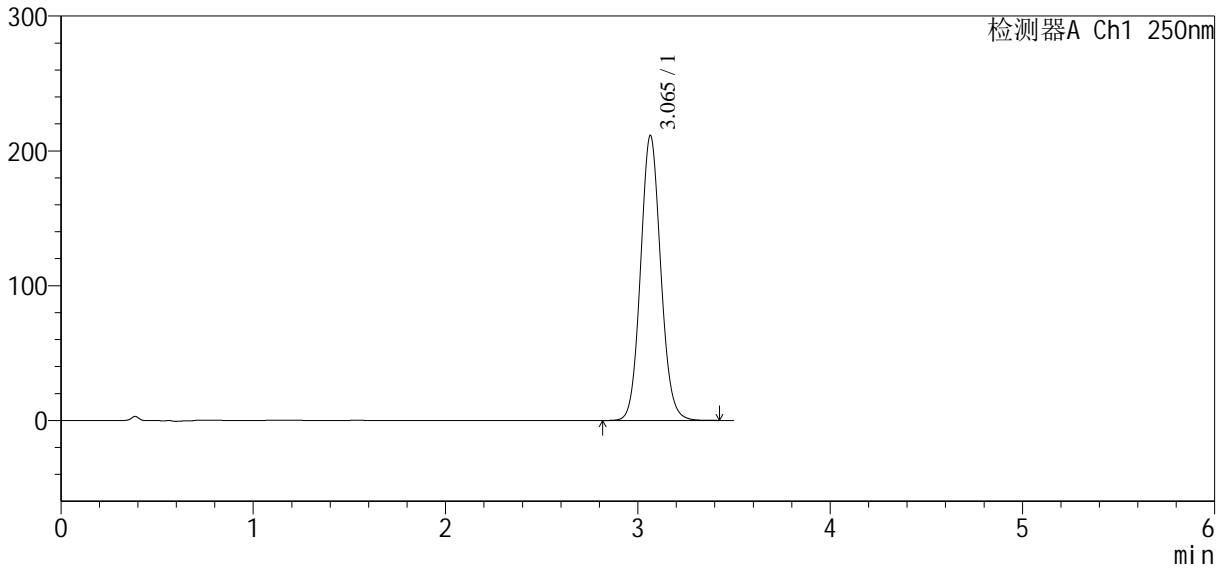

<峰表>

检测器A Ch1 250nm

峰号	保留时间	面积	面积%	高度	理论塔板数(USP)	拖尾因子	分离度(USP)
1	3.065	1541105	100.000	211344	4148	1.088	--
总计		1541105	100.000	211344			



SXT-396

<样品信息>

色谱柱:XB-C18(100*4.6mm,5μm) 流速:2.5ml/min
 柱温:30°C 波长:250nm
 数据文件名: RCSSXT-396 - 7-23/7-362-2 - zzp-2025031221p-cq3y-rcqx-pH6.8+0.5tw20jz-1-15min-P4.lcd
 方法文件名: RCSSXT-396 - SXT-396-RCQX-FX256-低温.lcm
 批处理文件名: RCSSXT-396 - 20250620-rcqx-FX256.lcb
 样品瓶号: 1-32
 进样体积: 10μl 版本号:6.115
 进样时间: 2025/06/20 19:38:31 实验者: zhanghongxin
 处理时间(V2): 2025/06/23 08:22:23 处理者: zhanghongxin
 仪器型号: SHIMADZU LC-2050C(FX256)

<色谱图>

mV

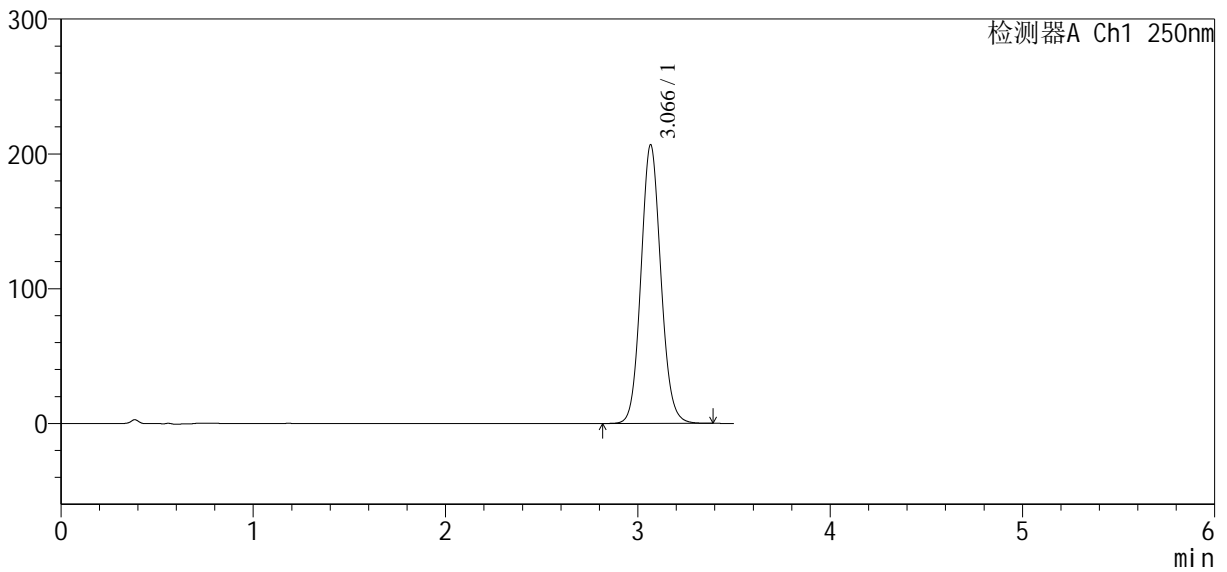

<峰表>

检测器A Ch1 250nm

峰号	保留时间	面积	面积%	高度	理论塔板数(USP)	拖尾因子	分离度(USP)
1	3.066	1486802	100.000	206396	4267	1.091	--
总计		1486802	100.000	206396			



SXT-396

<样品信息>

色谱柱:XB-C18(100*4.6mm,5µm) 流速:2.5ml/min
 柱温:30°C 波长:250nm
 数据文件名: RCSSXT-396 - 7-23/7-363-2 - zzp-2025031221p-cq3y-rcqx-pH6.8+0.5tw20jz-1-15min-P5.lcd
 方法文件名: RCSSXT-396 - SXT-396-RCQX-FX256-低温.lcm
 批处理文件名: RCSSXT-396 - 20250620-rcqx-FX256.lcb
 样品瓶号: 1-41
 进样体积: 10µl 版本号:6.115
 进样时间: 2025/06/20 19:42:23 实验者: zhanghongxin
 处理时间(V2): 2025/06/23 08:22:25 处理者: zhanghongxin
 仪器型号: SHIMADZU LC-2050C(FX256)

<色谱图>

mV

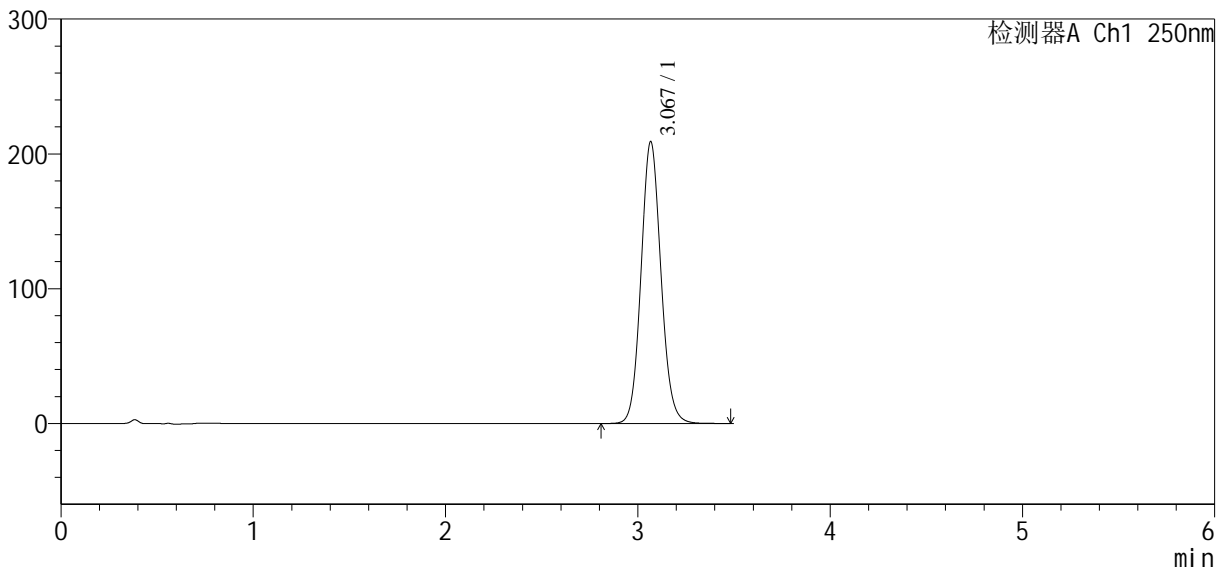

<峰表>

检测器A Ch1 250nm

峰号	保留时间	面积	面积%	高度	理论塔板数(USP)	拖尾因子	分离度(USP)
1	3.067	1504075	100.000	208599	4271	1.092	--
总计		1504075	100.000	208599			



SXT-396

<样品信息>

色谱柱:XB-C18(100*4.6mm,5µm) 流速:2.5ml/min
柱温:30°C 波长:250nm
数据文件名: RCSSXT-396 - 7-23/7-364-2 - zzp-2025031221p-cq3y-rcqx-pH6.8+0.5tw20jz-1-15min-P6.lcd
方法文件名: RCSSXT-396 - SXT-396-RCQX-FX256-低温.lcm
批处理文件名: RCSSXT-396 - 20250620-rcqx-FX256.lcb
样品瓶号: 1-50
进样体积: 10µl 版本号:6.115
进样时间: 2025/06/20 19:46:15 实验者: zhanghongxin
处理时间(V2): 2025/06/23 08:22:28 处理者: zhanghongxin
仪器型号: SHIMADZU LC-2050C(FX256)

<色谱图>

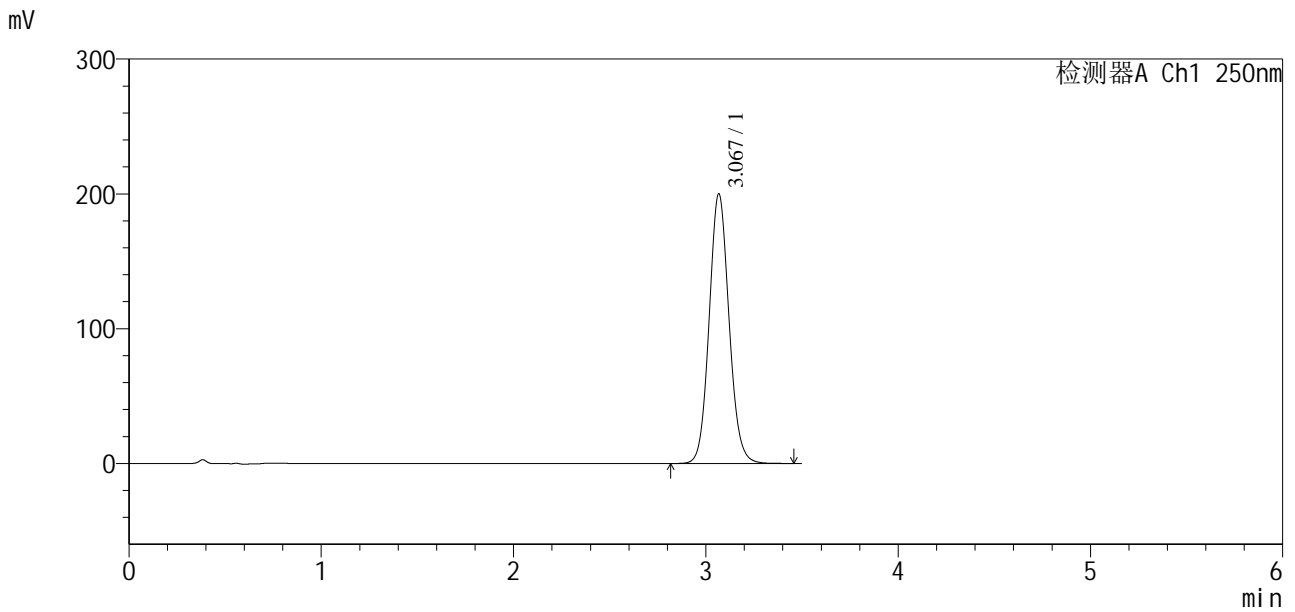

<峰表>

检测器A Ch1 250nm

峰号	保留时间	面积	面积%	高度	理论塔板数(USP)	拖尾因子	分离度(USP)
1	3.067	1435365	100.000	199472	4298	1.092	--
总计		1435365	100.000	199472			



SXT-396

<样品信息>

色谱柱:XB-C18(100*4.6mm,5μm) 流速:2.5ml/min
 柱温:30°C 波长:250nm
 数据文件名: RCSSXT-396 - 7-23/7-365-2 - zzp-2025031221p-rcqx-pH6.8+0.5tw20jz-1-15min-P1.lcd
 方法文件名: RCSSXT-396 - SXT-396-RCQX-FX256-低温.lcm
 批处理文件名: RCSSXT-396 - 20250620-rcqx-FX256.lcb
 样品瓶号: 1-6
 进样体积: 10μl 版本号:6.115
 进样时间: 2025/06/20 19:50:07 实验者: zhanghongxin
 处理时间 (V2) : 2025/06/23 08:22:30 处理者: zhanghongxin
 仪器型号: SHIMADZU LC-2050C(FX256)

<色谱图>

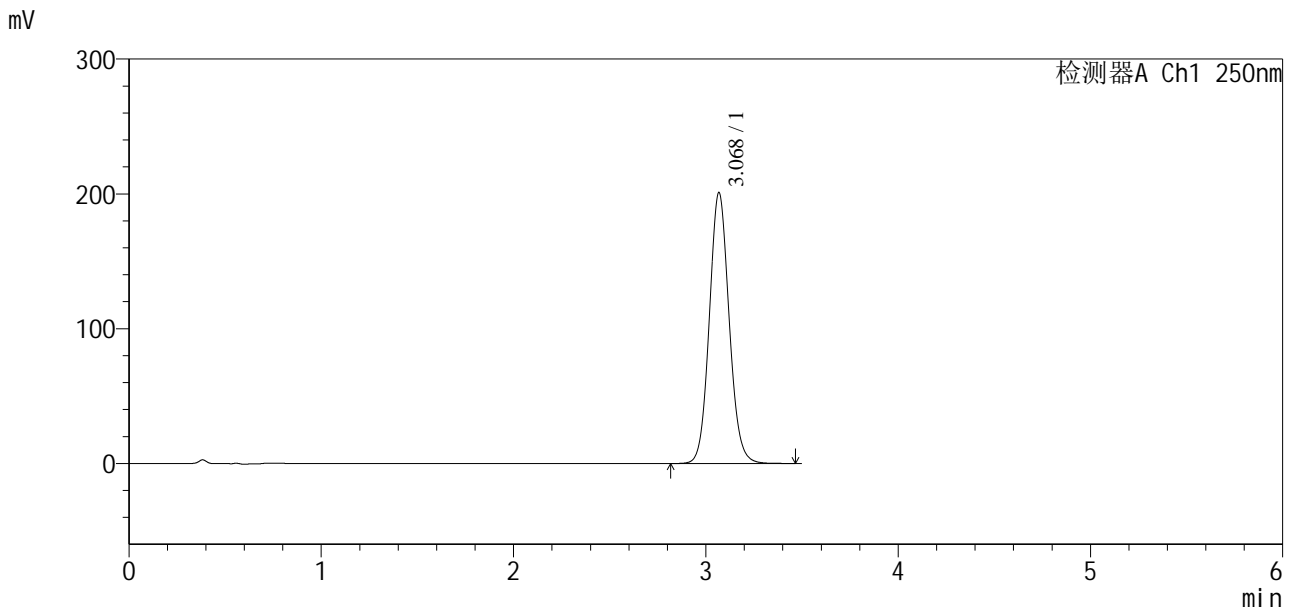

<峰表>

检测器A Ch1 250nm

峰号	保留时间	面积	面积%	高度	理论塔板数(USP)	拖尾因子	分离度(USP)
1	3.068	1437290	100.000	200346	4326	1.091	--
总计		1437290	100.000	200346			



SXT-396

<样品信息>

色谱柱:XB-C18(100*4.6mm,5μm) 流速:2.5ml/min
 柱温:30°C 波长:250nm
 数据文件名: RCSSXT-396 - 7-23/7-366-2 - zzp-2025031221p-rcqx-pH6.8+0.5tw20jz-1-15min-P2.lcd
 方法文件名: RCSSXT-396 - SXT-396-RCQX-FX256-低温.lcm
 批处理文件名: RCSSXT-396 - 20250620-rcqx-FX256.lcb
 样品瓶号: 1-15
 进样体积: 10μl 版本号:6.115
 进样时间: 2025/06/20 19:54:00 实验者: zhanghongxin
 处理时间(V2): 2025/06/23 08:22:33 处理者: zhanghongxin
 仪器型号: SHIMADZU LC-2050C(FX256)

<色谱图>

mV

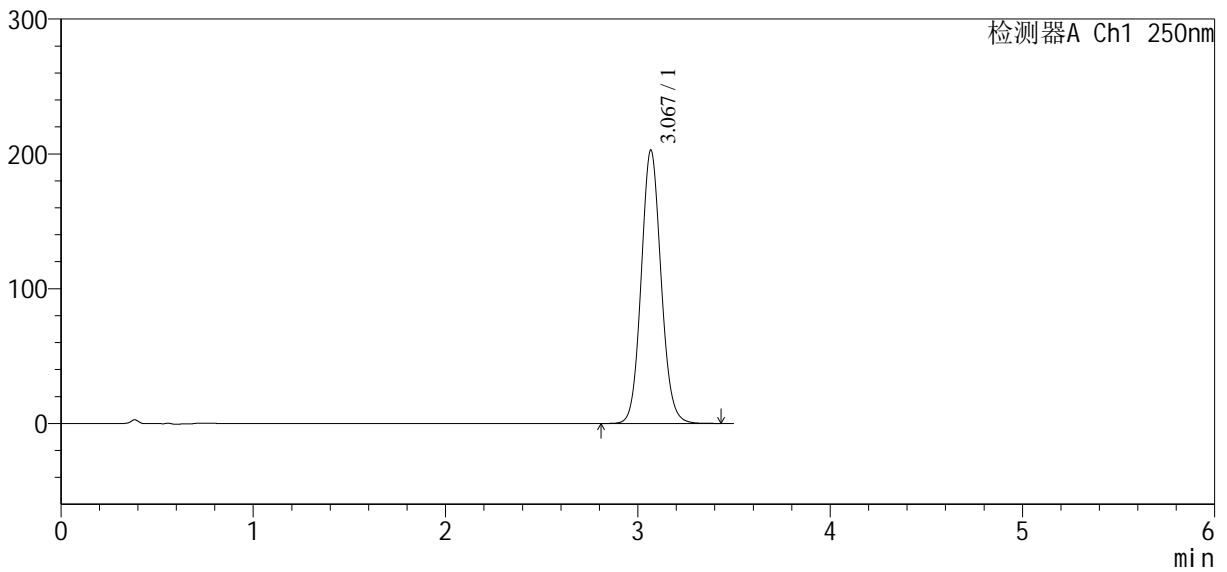

<峰表>

检测器A Ch1 250nm

峰号	保留时间	面积	面积%	高度	理论塔板数(USP)	拖尾因子	分离度(USP)
1	3.067	1454797	100.000	202059	4298	1.091	--
总计		1454797	100.000	202059			



SXT-396

<样品信息>

色谱柱:XB-C18(100*4.6mm,5μm) 流速:2.5ml/min
 柱温:30°C 波长:250nm
 数据文件名: RCSSXT-396 - 7-23/7-367-2 - zzp-2025031221p-rcqx-pH6.8+0.5tw20jz-1-15min-P3.lcd
 方法文件名: RCSSXT-396 - SXT-396-RCQX-FX256-低温.lcm
 批处理文件名: RCSSXT-396 - 20250620-rcqx-FX256.lcb
 样品瓶号: 1-24
 进样体积: 10μl 版本号:6.115
 进样时间: 2025/06/20 19:57:52 实验者: zhanghongxin
 处理时间 (V2) : 2025/06/23 08:22:35 处理者: zhanghongxin
 仪器型号: SHIMADZU LC-2050C(FX256)

<色谱图>

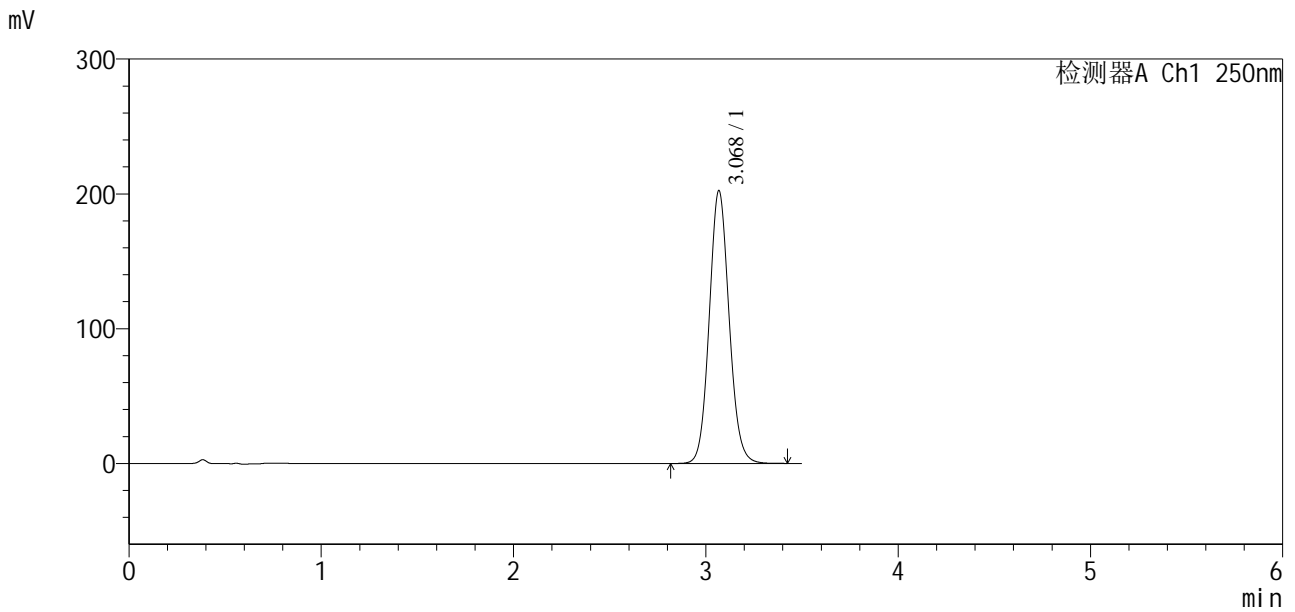

<峰表>

检测器A Ch1 250nm

峰号	保留时间	面积	面积%	高度	理论塔板数(USP)	拖尾因子	分离度(USP)
1	3.068	1452727	100.000	201735	4292	1.091	--
总计		1452727	100.000	201735			



SXT-396

<样品信息>

色谱柱:XB-C18(100*4.6mm,5μm) 流速:2.5ml/min
 柱温:30°C 波长:250nm
 数据文件名: RCSSXT-396 - 7-23/7-368-2 - cbzj-ACSB24026p-rcqx-pH6.8+0.5tw20jz-1-15min-P4.lcd
 方法文件名: RCSSXT-396 - SXT-396-RCQX-FX256-低温.lcm
 批处理文件名: RCSSXT-396 - 20250620-rcqx-FX256.lcb
 样品瓶号: 1-33
 进样体积: 10μl 版本号:6.115
 进样时间: 2025/06/20 20:01:45 实验者: zhanghongxin
 处理时间 (V2) : 2025/06/23 08:22:37 处理者: zhanghongxin
 仪器型号: SHIMADZU LC-2050C(FX256)

<色谱图>

mV

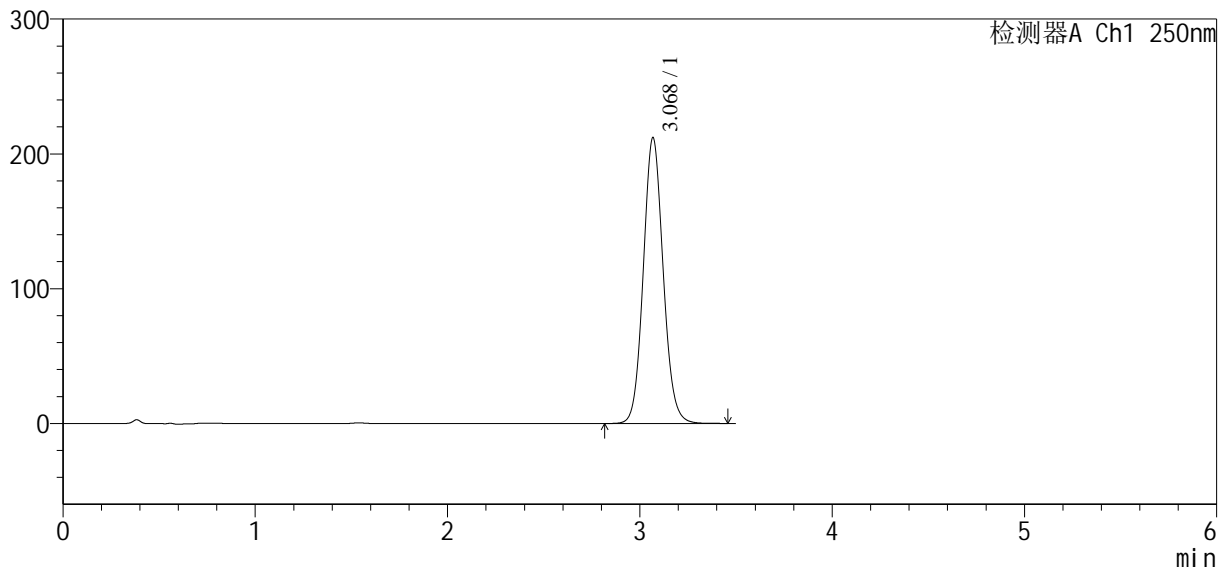

<峰表>

检测器A Ch1 250nm

峰号	保留时间	面积	面积%	高度	理论塔板数(USP)	拖尾因子	分离度(USP)
1	3.068	1522912	100.000	211404	4288	1.091	--
总计		1522912	100.000	211404			



SXT-396

<样品信息>

色谱柱:XB-C18(100*4.6mm,5μm) 流速:2.5ml/min
 柱温:30°C 波长:250nm
 数据文件名: RCSSXT-396 - 7-23/7-369-2 - cbzj-ACSB24026p-rcqx-pH6.8+0.5tw20jz-1-15min-P5.lcd
 方法文件名: RCSSXT-396 - SXT-396-RCQX-FX256-低温.lcm
 批处理文件名: RCSSXT-396 - 20250620-rcqx-FX256.lcb
 样品瓶号: 1-42
 进样体积: 10μl 版本号:6.115
 进样时间: 2025/06/20 20:05:37 实验者: zhanghongxin
 处理时间 (V2) : 2025/06/23 08:22:40 处理者: zhanghongxin
 仪器型号: SHIMADZU LC-2050C(FX256)

<色谱图>

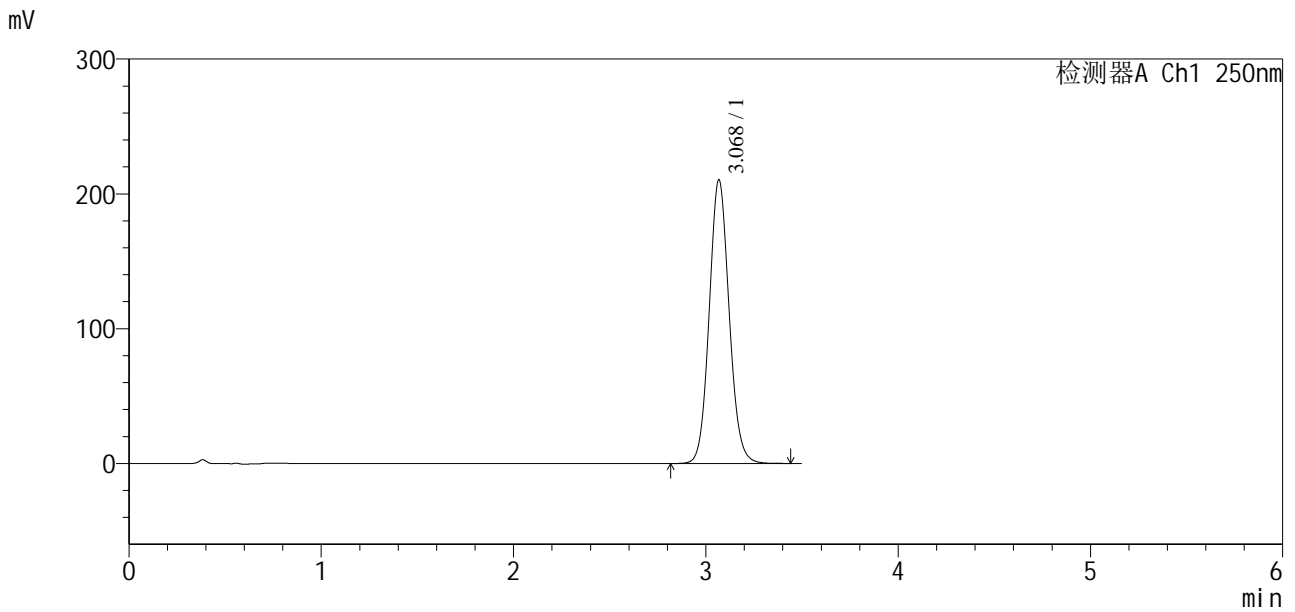

<峰表>

检测器A Ch1 250nm

峰号	保留时间	面积	面积%	高度	理论塔板数(USP)	拖尾因子	分离度(USP)
1	3.068	1513843	100.000	209750	4272	1.091	--
总计		1513843	100.000	209750			



SXT-396

<样品信息>

色谱柱:XB-C18(100*4.6mm,5µm) 流速:2.5ml/min
 柱温:30°C 波长:250nm
 数据文件名: RCSSXT-396 - 7-23/7-371-2 - zzp-2025031221p-cq3y-rcqx-pH6.8+0.5tw20jz-1-20min-P1.lcd
 方法文件名: RCSSXT-396 - SXT-396-RCQX-FX256-低温.lcm
 批处理文件名: RCSSXT-396 - 20250620-rcqx-FX256.lcb
 样品瓶号: 1-7
 进样体积: 10µl 版本号:6.115
 进样时间: 2025/06/20 20:13:23 实验者: zhanghongxin
 处理时间 (V2): 2025/06/23 08:22:45 处理者: zhanghongxin
 仪器型号: SHIMADZU LC-2050C(FX256)

<色谱图>

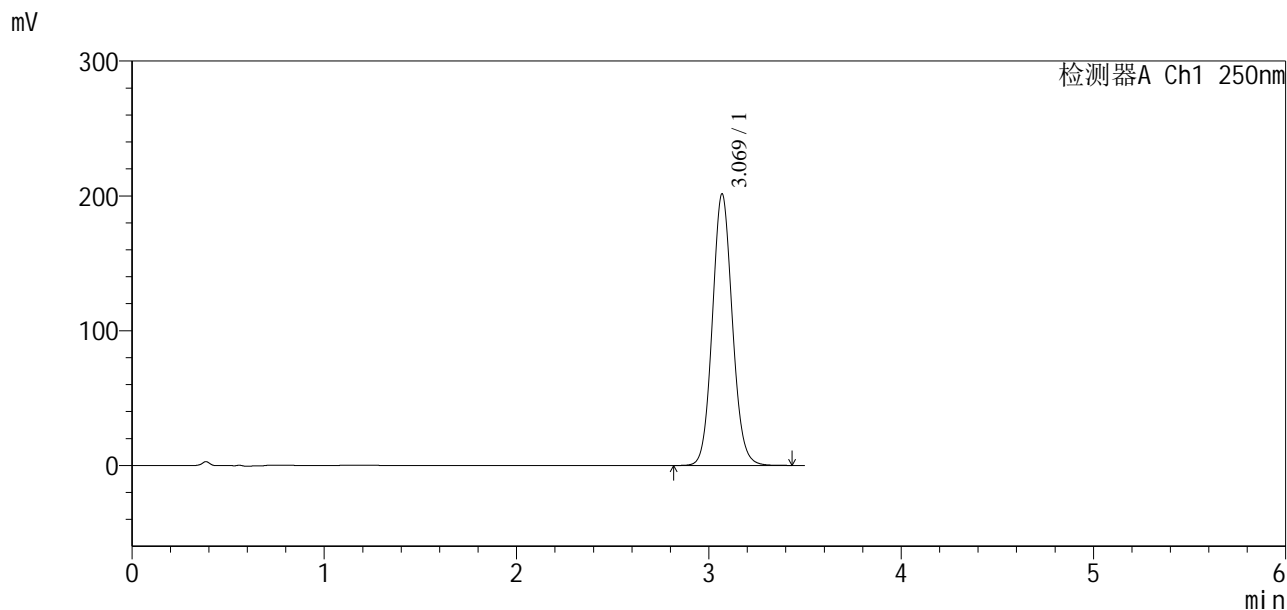

<峰表>

检测器A Ch1 250nm

峰号	保留时间	面积	面积%	高度	理论塔板数(USP)	拖尾因子	分离度(USP)
1	3.069	1454489	100.000	201113	4238	1.090	--
总计		1454489	100.000	201113			



SXT-396

<样品信息>

色谱柱:XB-C18(100*4.6mm,5μm) 流速:2.5ml/min
 柱温:30°C 波长:250nm
 数据文件名: RCSSXT-396 - 7-23/7-372-2 - zzp-2025031221p-cq3y-rcqx-pH6.8+0.5tw20jz-1-20min-P2.lcd
 方法文件名: RCSSXT-396 - SXT-396-RCQX-FX256-低温.lcm
 批处理文件名: RCSSXT-396 - 20250620-rcqx-FX256.lcb
 样品瓶号: 1-16
 进样体积: 10μl 版本号:6.115
 进样时间: 2025/06/20 20:17:15 实验者: zhanghongxin
 处理时间(V2): 2025/06/23 08:22:47 处理者: zhanghongxin
 仪器型号: SHIMADZU LC-2050C(FX256)

<色谱图>

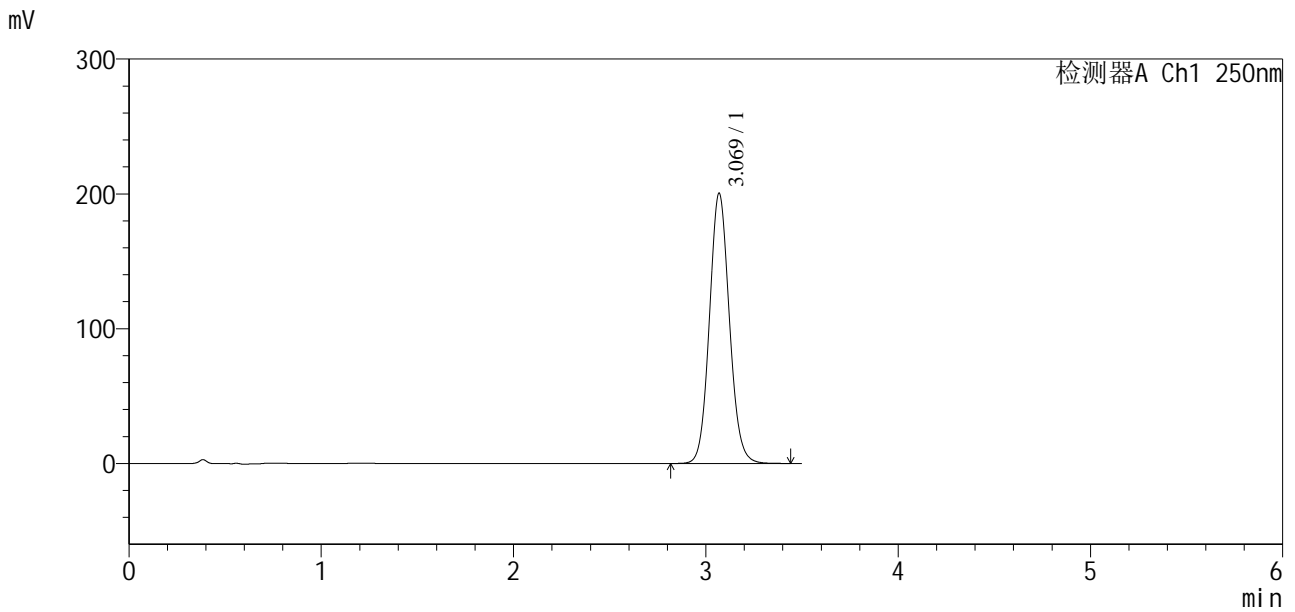

<峰表>

检测器A Ch1 250nm

峰号	保留时间	面积	面积%	高度	理论塔板数(USP)	拖尾因子	分离度(USP)
1	3.069	1445224	100.000	200165	4255	1.090	--
总计		1445224	100.000	200165			



SXT-396

<样品信息>

色谱柱:XB-C18(100*4.6mm,5μm) 流速:2.5ml/min
 柱温:30°C 波长:250nm
 数据文件名: RCSSXT-396 - 7-23/7-373-2 - zzp-2025031221p-cq3y-rcqx-pH6.8+0.5tw20jz-1-20min-P3.lcd
 方法文件名: RCSSXT-396 - SXT-396-RCQX-FX256-低温.lcm
 批处理文件名: RCSSXT-396 - 20250620-rcqx-FX256.lcb
 样品瓶号: 1-25
 进样体积: 10μl 版本号:6.115
 进样时间: 2025/06/20 20:21:07 实验者: zhanghongxin
 处理时间 (V2): 2025/06/23 08:22:49 处理者: zhanghongxin
 仪器型号: SHIMADZU LC-2050C(FX256)

<色谱图>

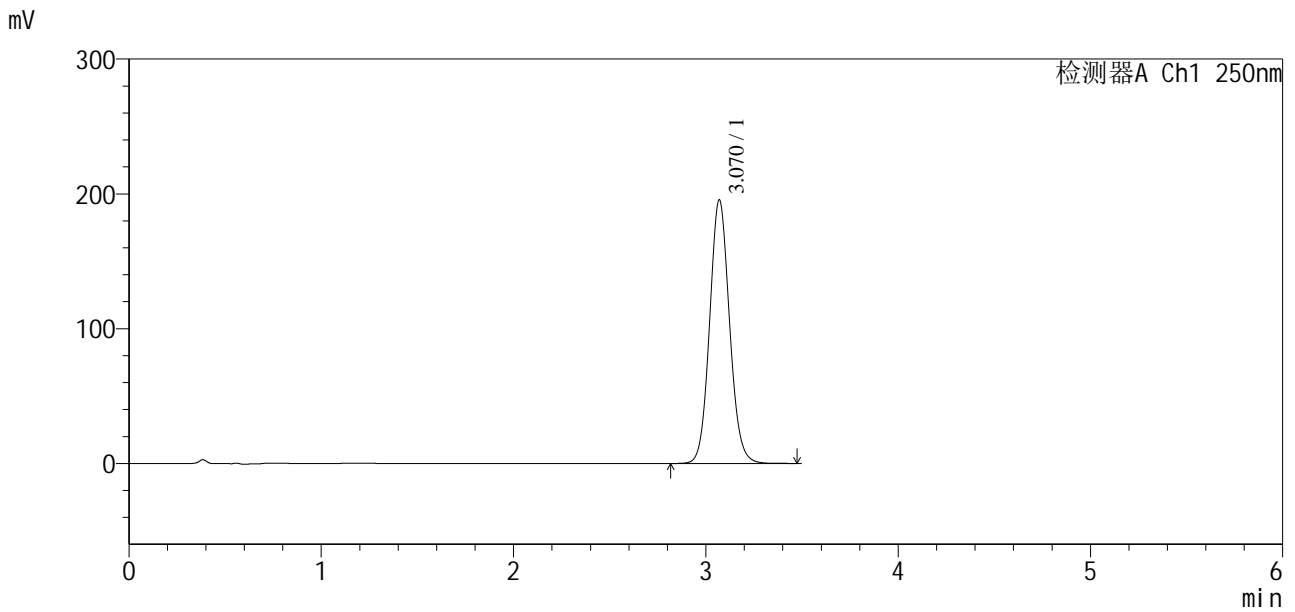

<峰表>

检测器A Ch1 250nm

峰号	保留时间	面积	面积%	高度	理论塔板数(USP)	拖尾因子	分离度(USP)
1	3.070	1407377	100.000	195465	4274	1.089	--
总计		1407377	100.000	195465			

<样品信息>

色谱柱:XB-C18(100*4.6mm,5 μ m) 流速:2.5ml/min
柱温:30 $^{\circ}$ C 波长:250nm
数据文件名: RCSSXT-396 - 7-23/7-374-2 - zzp-2025031221p-cq3y-rcqx-pH6.8+0.5tw20jz-1-20min-P4.lcd
方法文件名: RCSSXT-396 - SXT-396-RCQX-FX256-低温.lcm
批处理文件名: RCSSXT-396 - 20250620-rcqx-FX256.lcb
样品瓶号: 1-34
进样体积: 10 μ l 版本号:6.115
进样时间: 2025/06/20 20:24:59 实验者: zhanghongxin
处理时间(V2): 2025/06/23 08:22:52 处理者: zhanghongxin
仪器型号: SHIMADZU LC-2050C(FX256)

<色谱图>

mV

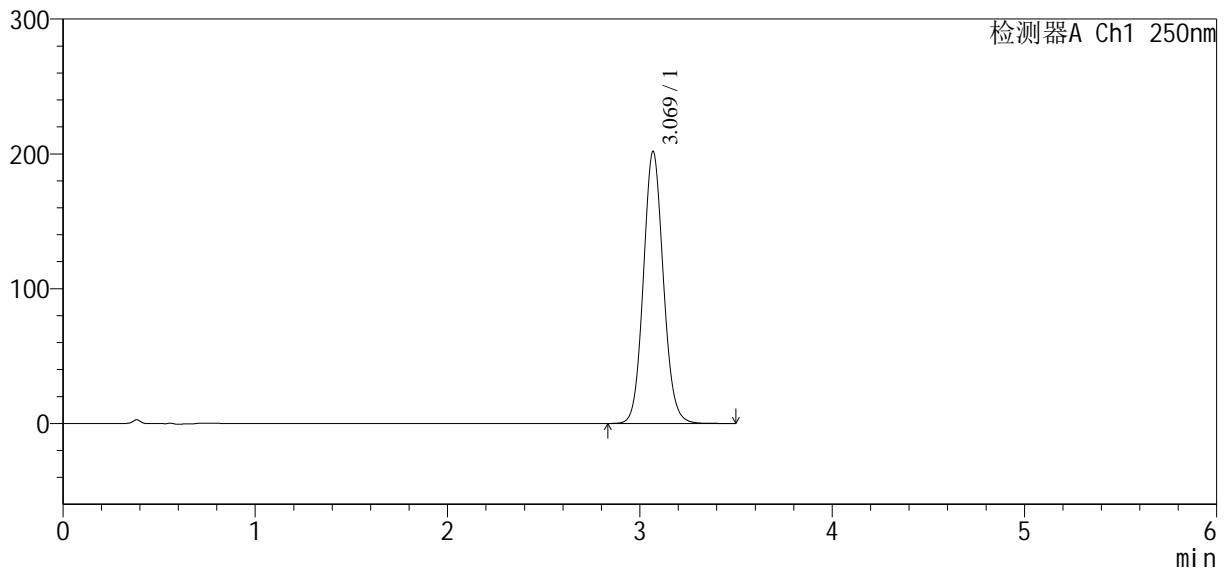

<峰表>

检测器A Ch1 250nm

峰号	保留时间	面积	面积%	高度	理论塔板数(USP)	拖尾因子	分离度(USP)
1	3.069	1455725	100.000	201456	4252	1.090	--
总计		1455725	100.000	201456			



SXT-396

<样品信息>

色谱柱:XB-C18(100*4.6mm,5μm) 流速:2.5ml/min
 柱温:30°C 波长:250nm
 数据文件名: RCSSXT-396 - 7-23/7-375-2 - zzp-2025031221p-cq3y-rcqx-pH6.8+0.5tw20jz-1-20min-P5.lcd
 方法文件名: RCSSXT-396 - SXT-396-RCQX-FX256-低温.lcm
 批处理文件名: RCSSXT-396 - 20250620-rcqx-FX256.lcb
 样品瓶号: 1-43
 进样体积: 10μl 版本号:6.115
 进样时间: 2025/06/20 20:28:52 实验者: zhanghongxin
 处理时间 (V2) : 2025/06/23 08:22:54 处理者: zhanghongxin
 仪器型号: SHIMADZU LC-2050C(FX256)

<色谱图>

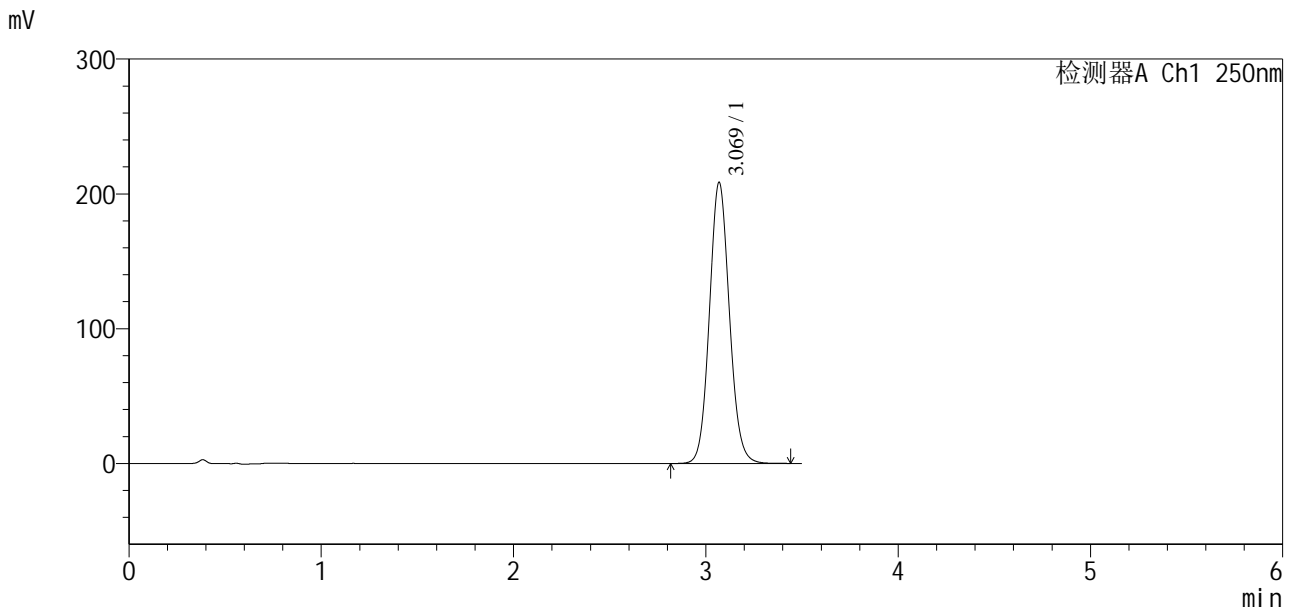

<峰表>

检测器A Ch1 250nm

峰号	保留时间	面积	面积%	高度	理论塔板数(USP)	拖尾因子	分离度(USP)
1	3.069	1506054	100.000	208206	4238	1.089	--
总计		1506054	100.000	208206			



SXT-396

<样品信息>

色谱柱:XB-C18(100*4.6mm,5μm) 流速:2.5ml/min
 柱温:30°C 波长:250nm
 数据文件名: RCSSXT-396 - 7-23/7-376-2 - zzp-2025031221p-cq3y-rcqx-pH6.8+0.5tw20jz-1-20min-P6.lcd
 方法文件名: RCSSXT-396 - SXT-396-RCQX-FX256-低温.lcm
 批处理文件名: RCSSXT-396 - 20250620-rcqx-FX256.lcb
 样品瓶号: 1-52
 进样体积: 10μl 版本号:6.115
 进样时间: 2025/06/20 20:32:44 实验者: zhanghongxin
 处理时间 (V2) : 2025/06/23 08:22:57 处理者: zhanghongxin
 仪器型号: SHIMADZU LC-2050C(FX256)

<色谱图>

mV

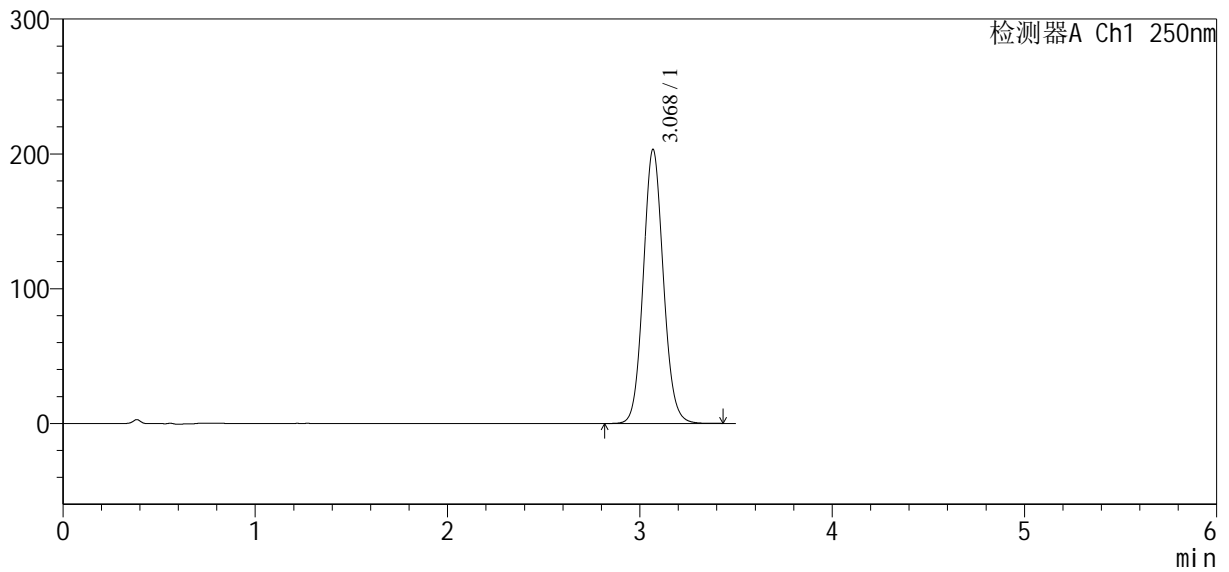

<峰表>

检测器A Ch1 250nm

峰号	保留时间	面积	面积%	高度	理论塔板数(USP)	拖尾因子	分离度(USP)
1	3.068	1472705	100.000	202851	4210	1.089	--
总计		1472705	100.000	202851			



SXT-396

<样品信息>

色谱柱:XB-C18(100*4.6mm,5µm) 流速:2.5ml/min
柱温:30°C 波长:250nm
数据文件名: RCSSXT-396 - 7-23/7-377-2 - zzp-2025031221p-rcqx-pH6.8+0.5tw20jz-1-20min-P1.lcd
方法文件名: RCSSXT-396 - SXT-396-RCQX-FX256-低温.lcm
批处理文件名: RCSSXT-396 - 20250620-rcqx-FX256.lcb
样品瓶号: 1-8
进样体积: 10µl 版本号:6.115
进样时间: 2025/06/20 20:36:38 实验者: zhanghongxin
处理时间(V2): 2025/06/23 08:22:59 处理者: zhanghongxin
仪器型号: SHIMADZU LC-2050C(FX256)

<色谱图>

mV

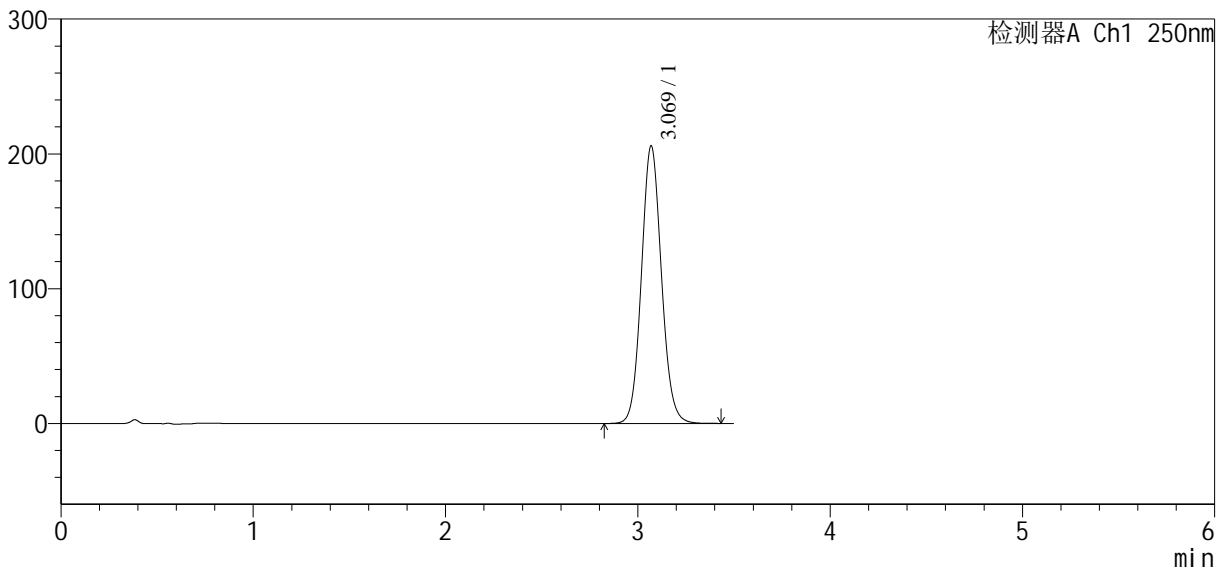

<峰表>

检测器A Ch1 250nm

峰号	保留时间	面积	面积%	高度	理论塔板数(USP)	拖尾因子	分离度(USP)
1	3.069	1489265	100.000	205646	4227	1.088	--
总计		1489265	100.000	205646			



SXT-396

<样品信息>

色谱柱:XB-C18(100*4.6mm,5µm) 流速:2.5ml/min
 柱温:30°C 波长:250nm
 数据文件名: RCSSXT-396 - 7-23/7-378-2 - zzp-2025031221p-rcqx-pH6.8+0.5tw20jz-1-20min-P2.lcd
 方法文件名: RCSSXT-396 - SXT-396-RCQX-FX256-低温.lcm
 批处理文件名: RCSSXT-396 - 20250620-rcqx-FX256.lcb
 样品瓶号: 1-17
 进样体积: 10µl 版本号:6.115
 进样时间: 2025/06/20 20:40:32 实验者: zhanghongxin
 处理时间 (V2) : 2025/06/23 08:23:02 处理者: zhanghongxin
 仪器型号: SHIMADZU LC-2050C(FX256)

<色谱图>

mV

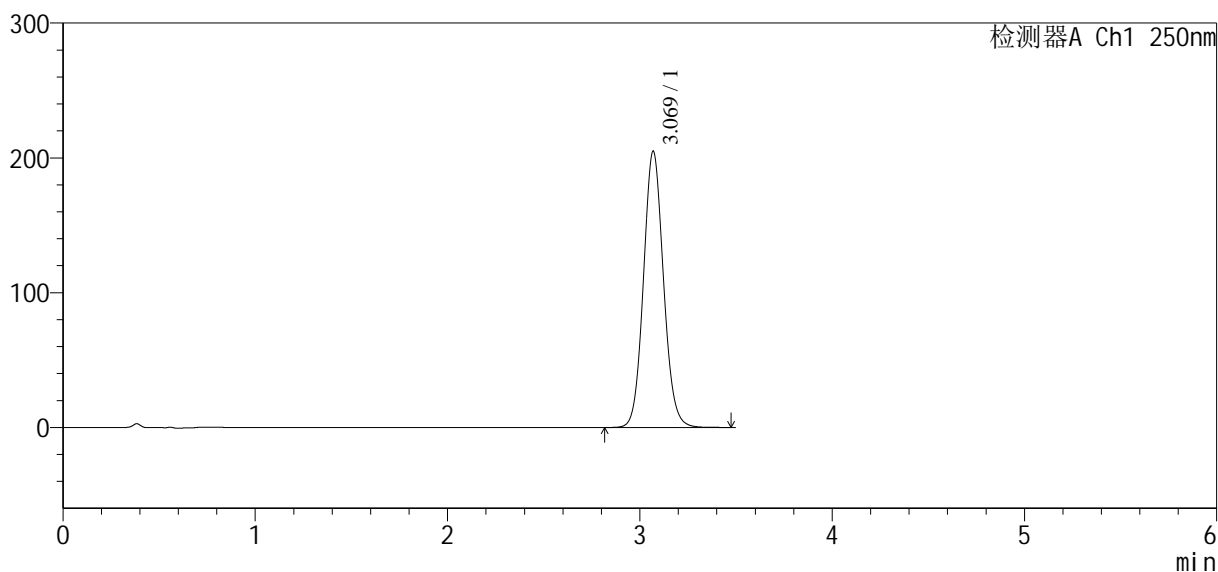

<峰表>

检测器A Ch1 250nm

峰号	保留时间	面积	面积%	高度	理论塔板数(USP)	拖尾因子	分离度(USP)
1	3.069	1483448	100.000	204752	4222	1.089	--
总计		1483448	100.000	204752			



SXT-396

<样品信息>

色谱柱:XB-C18(100*4.6mm,5μm) 流速:2.5ml/min
 柱温:30°C 波长:250nm
 数据文件名: RCSSXT-396 - 7-23/7-379-2 - zzp-2025031221p-rcqx-pH6.8+0.5tw20jz-1-20min-P3.lcd
 方法文件名: RCSSXT-396 - SXT-396-RCQX-FX256-低温.lcm
 批处理文件名: RCSSXT-396 - 20250620-rcqx-FX256.lcb
 样品瓶号: 1-26
 进样体积: 10μl 版本号:6.115
 进样时间: 2025/06/20 20:44:26 实验者: zhanghongxin
 处理时间(V2): 2025/06/23 08:23:04 处理者: zhanghongxin
 仪器型号: SHIMADZU LC-2050C(FX256)

<色谱图>

mV

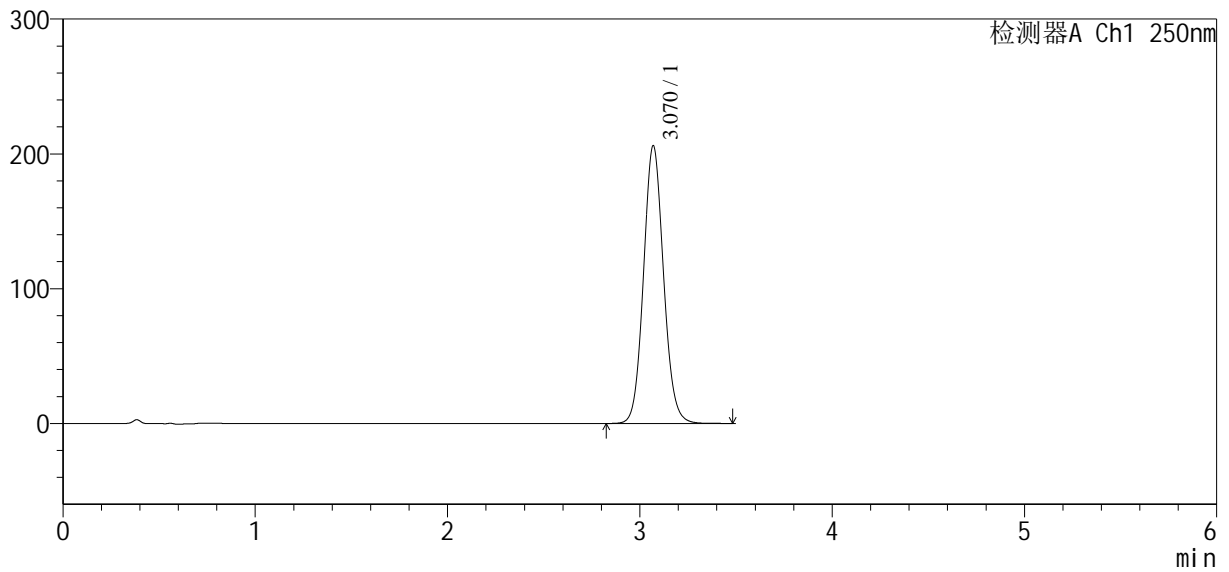

<峰表>

检测器A Ch1 250nm

峰号	保留时间	面积	面积%	高度	理论塔板数(USP)	拖尾因子	分离度(USP)
1	3.070	1492046	100.000	205935	4221	1.088	--
总计		1492046	100.000	205935			



SXT-396

<样品信息>

色谱柱:XB-C18(100*4.6mm,5µm) 流速:2.5ml/min
柱温:30°C 波长:250nm
数据文件名: RCSSXT-396 - 7-23/7-380-2 - cbzj-ACSB24026p-rcqx-pH6.8+0.5tw20jz-1-20min-P4.lcd
方法文件名: RCSSXT-396 - SXT-396-RCQX-FX256-低温.lcm
批处理文件名: RCSSXT-396 - 20250620-rcqx-FX256.lcb
样品瓶号: 1-35
进样体积: 10µl 版本号:6.115
进样时间: 2025/06/20 20:48:19 实验者: zhanghongxin
处理时间 (V2) : 2025/06/23 08:23:06 处理者: zhanghongxin
仪器型号: SHIMADZU LC-2050C(FX256)

<色谱图>

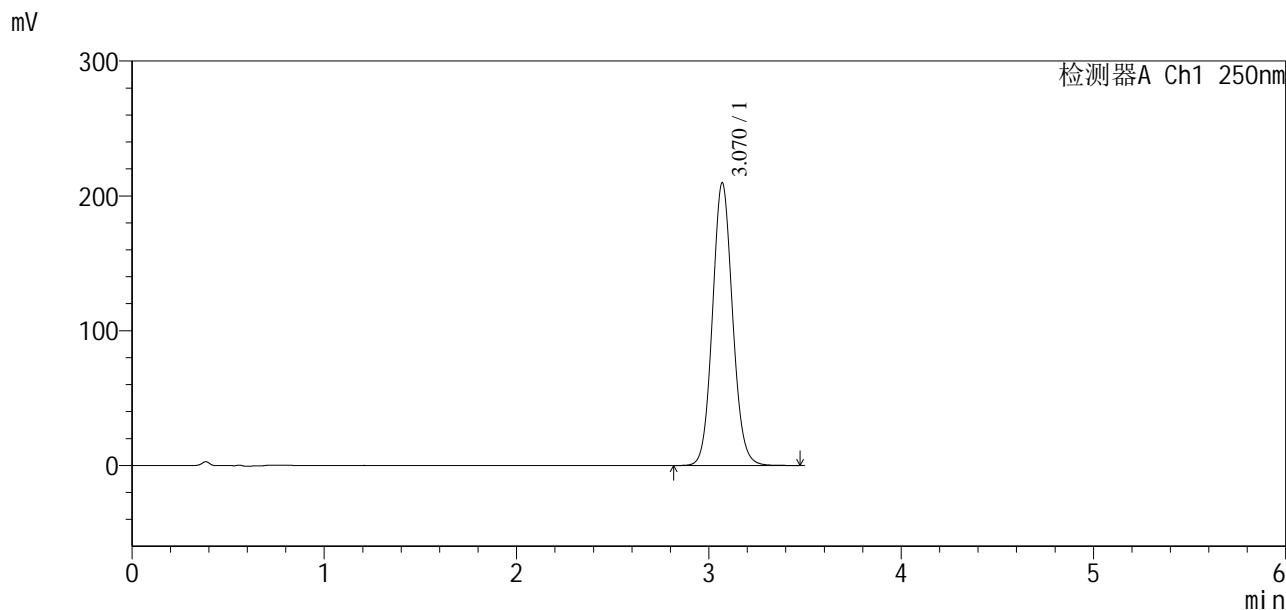

<峰表>

检测器A Ch1 250nm

峰号	保留时间	面积	面积%	高度	理论塔板数(USP)	拖尾因子	分离度(USP)
1	3.070	1522765	100.000	209613	4195	1.088	--
总计		1522765	100.000	209613			



SXT-396

<样品信息>

色谱柱:XB-C18(100*4.6mm,5μm) 流速:2.5ml/min
 柱温:30°C 波长:250nm
 数据文件名: RCSSXT-396 - 7-23/7-381-2 - cbzj-ACSB24026p-rcqx-pH6.8+0.5tw20jz-1-20min-P5.lcd
 方法文件名: RCSSXT-396 - SXT-396-RCQX-FX256-低温.lcm
 批处理文件名: RCSSXT-396 - 20250620-rcqx-FX256.lcb
 样品瓶号: 1-44
 进样体积: 10μl 版本号:6.115
 进样时间: 2025/06/20 20:52:12 实验者: zhanghongxin
 处理时间 (V2) : 2025/06/23 08:23:09 处理者: zhanghongxin
 仪器型号: SHIMADZU LC-2050C(FX256)

<色谱图>

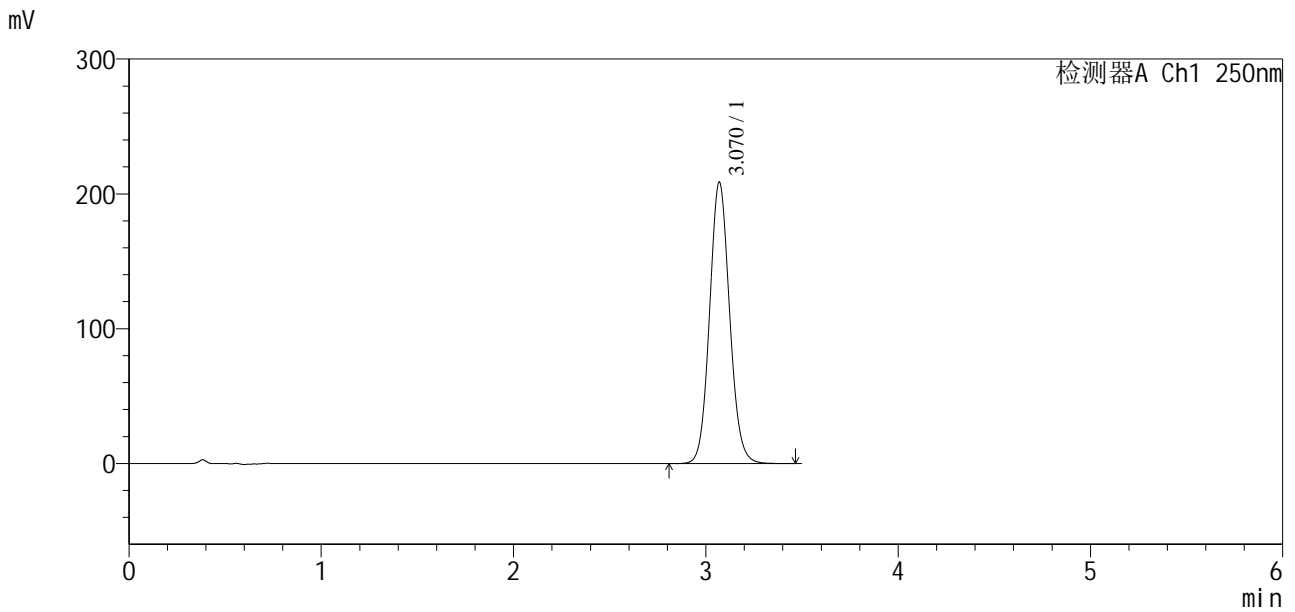

<峰表>

检测器A Ch1 250nm

峰号	保留时间	面积	面积%	高度	理论塔板数(USP)	拖尾因子	分离度(USP)
1	3.070	1512285	100.000	208694	4216	1.088	--
总计		1512285	100.000	208694			



SXT-396

<样品信息>

色谱柱:XB-C18(100*4.6mm,5μm) 流速:2.5ml/min
 柱温:30°C 波长:250nm
 数据文件名: RCSSXT-396 - 7-23/7-383-2 - zzp-2025031221p-cq3y-rcqx-pH6.8+0.5tw20jz-1-30min-P1.lcd
 方法文件名: RCSSXT-396 - SXT-396-RCQX-FX256-低温.lcm
 批处理文件名: RCSSXT-396 - 20250620-rcqx-FX256.lcb
 样品瓶号: 2-1 版本号:6.115
 进样体积: 10μl 实验者: zhanghongxin
 进样时间: 2025/06/20 20:59:58 处理者: zhanghongxin
 处理时间 (V2) : 2025/06/23 08:23:14
 仪器型号: SHIMADZU LC-2050C(FX256)

<色谱图>

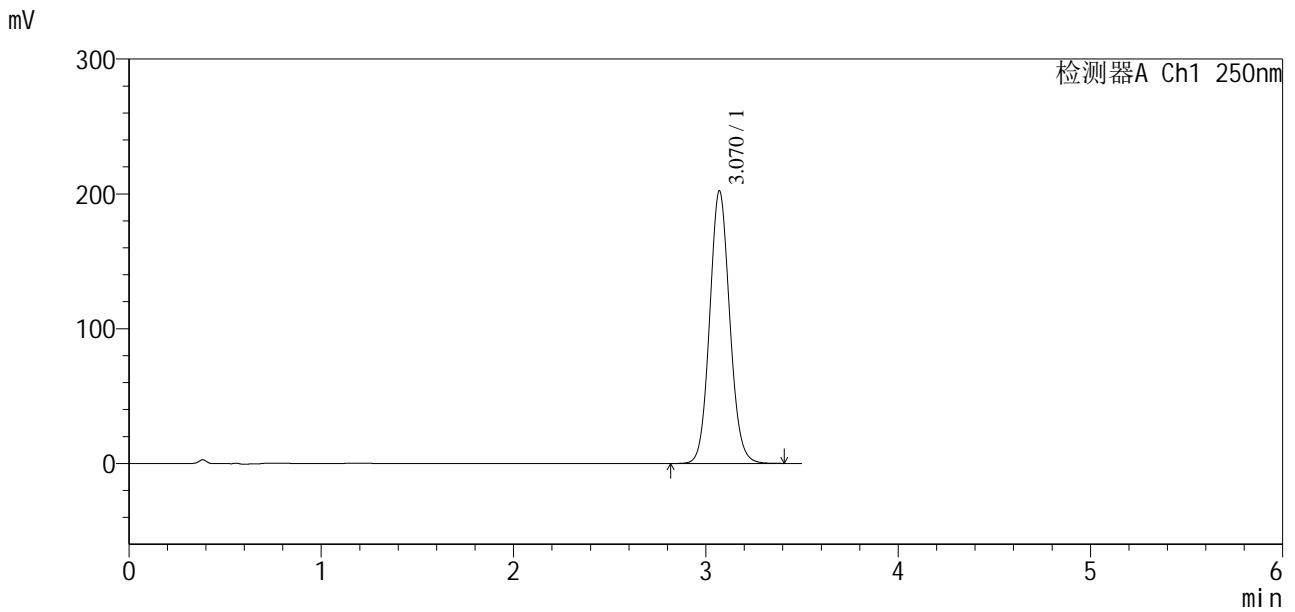

<峰表>

检测器A Ch1 250nm

峰号	保留时间	面积	面积%	高度	理论塔板数(USP)	拖尾因子	分离度(USP)
1	3.070	1465380	100.000	202247	4213	1.087	--
总计		1465380	100.000	202247			



SXT-396

<样品信息>

色谱柱:XB-C18(100*4.6mm,5μm) 流速:2.5ml/min
柱温:30°C 波长:250nm
数据文件名: RCSSXT-396 - 7-23/7-384-2 - zzp-2025031221p-cq3y-rcqx-pH6.8+0.5tw20jz-1-30min-P2.lcd
方法文件名: RCSSXT-396 - SXT-396-RCQX-FX256-低温.lcm
批处理文件名: RCSSXT-396 - 20250620-rcqx-FX256.lcb
样品瓶号: 2-10
进样体积: 10μl 版本号:6.115
进样时间: 2025/06/20 21:03:51 实验者: zhanghongxin
处理时间(V2): 2025/06/23 08:23:16 处理者: zhanghongxin
仪器型号: SHIMADZU LC-2050C(FX256)

<色谱图>

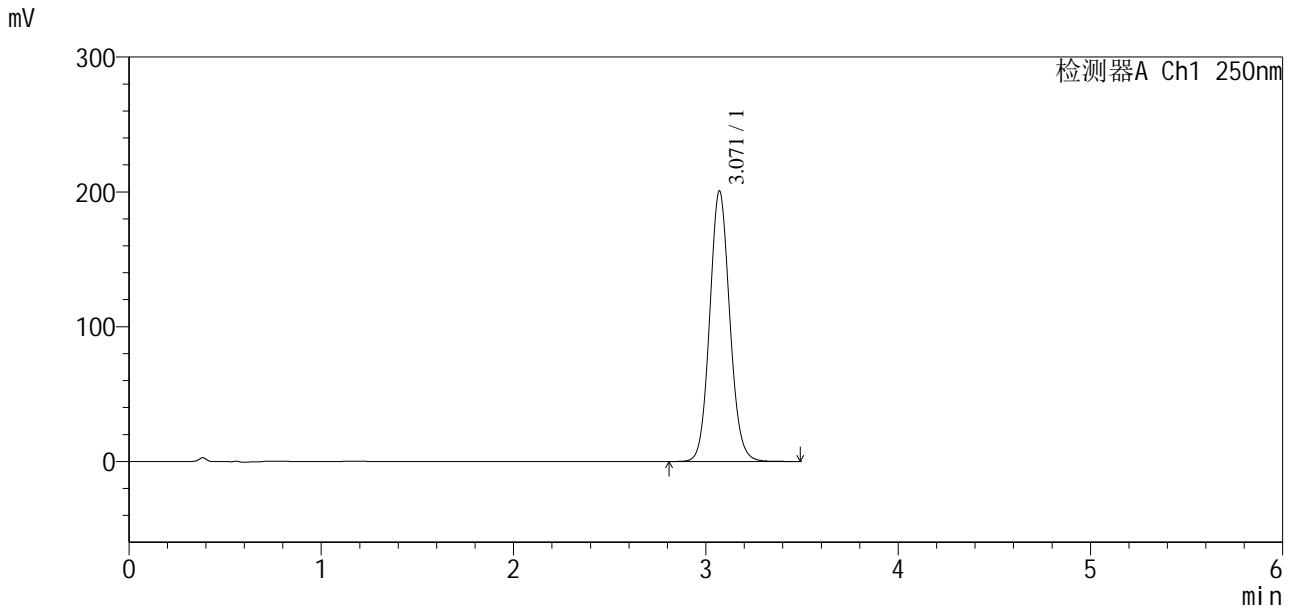

<峰表>

检测器A Ch1 250nm

峰号	保留时间	面积	面积%	高度	理论塔板数(USP)	拖尾因子	分离度(USP)
1	3.071	1455074	100.000	200739	4211	1.088	--
总计		1455074	100.000	200739			

<样品信息>

色谱柱:XB-C18(100*4.6mm,5 μ m) 流速:2.5ml/min
柱温:30 $^{\circ}$ C 波长:250nm
数据文件名: RCSSXT-396 - 7-23/7-385-2 - zzp-2025031221p-cq3y-rcqx-pH6.8+0.5tw20jz-1-30min-P3.lcd
方法文件名: RCSSXT-396 - SXT-396-RCQX-FX256-低温.lcm
批处理文件名: RCSSXT-396 - 20250620-rcqx-FX256.lcb
样品瓶号: 2-19
进样体积: 10 μ l 版本号:6.115
进样时间: 2025/06/20 21:07:44 实验者: zhanghongxin
处理时间(V2): 2025/06/23 08:23:19 处理者: zhanghongxin
仪器型号: SHIMADZU LC-2050C(FX256)

<色谱图>

mV

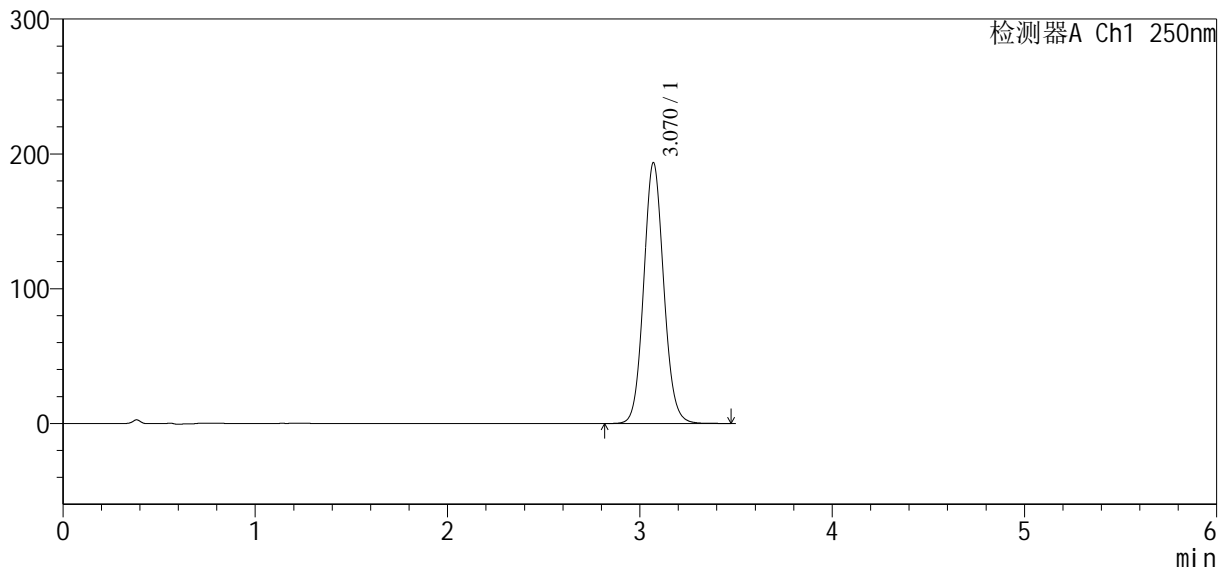

<峰表>

检测器A Ch1 250nm

峰号	保留时间	面积	面积%	高度	理论塔板数(USP)	拖尾因子	分离度(USP)
1	3.070	1398940	100.000	193493	4234	1.087	--
总计		1398940	100.000	193493			



SXT-396

<样品信息>

色谱柱:XB-C18(100*4.6mm,5μm) 流速:2.5ml/min
 柱温:30°C 波长:250nm
 数据文件名: RCSSXT-396 - 7-23/7-386-2 - zzp-2025031221p-cq3y-rcqx-pH6.8+0.5tw20jz-1-30min-P4.lcd
 方法文件名: RCSSXT-396 - SXT-396-RCQX-FX256-低温.lcm
 批处理文件名: RCSSXT-396 - 20250620-rcqx-FX256.lcb
 样品瓶号: 2-28
 进样体积: 10μl 版本号:6.115
 进样时间: 2025/06/20 21:11:37 实验者: zhanghongxin
 处理时间 (V2) : 2025/06/23 08:23:21 处理者: zhanghongxin
 仪器型号: SHIMADZU LC-2050C(FX256)

<色谱图>

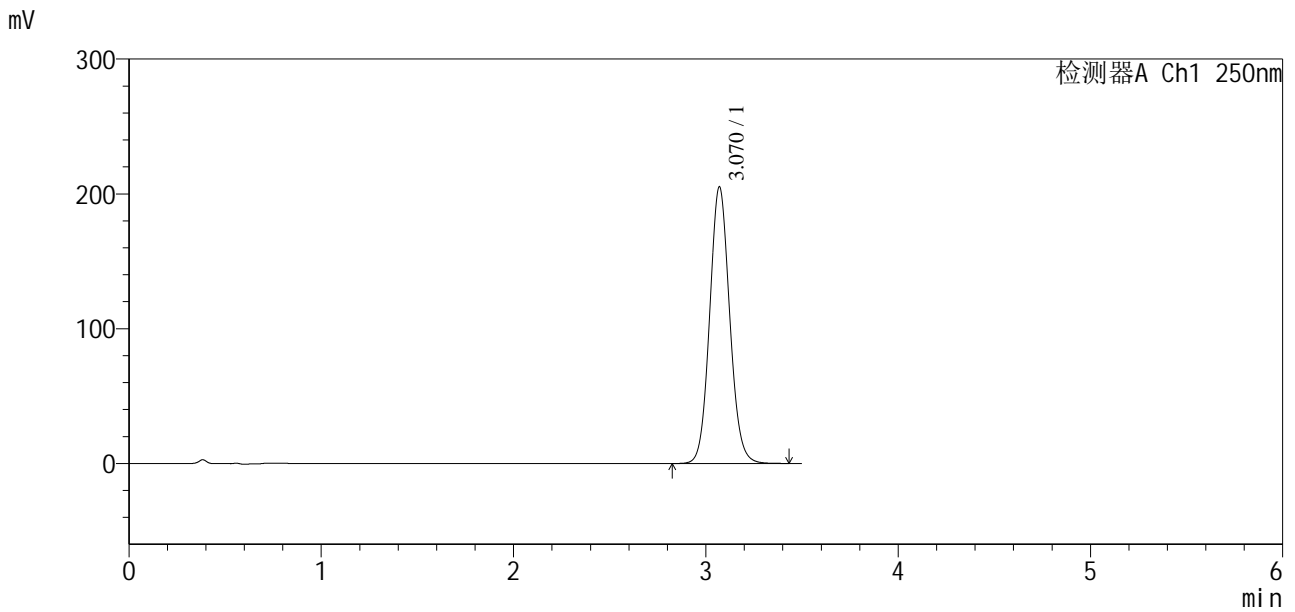

<峰表>

检测器A Ch1 250nm

峰号	保留时间	面积	面积%	高度	理论塔板数(USP)	拖尾因子	分离度(USP)
1	3.070	1486159	100.000	205214	4218	1.087	--
总计		1486159	100.000	205214			



SXT-396

<样品信息>

色谱柱:XB-C18(100*4.6mm,5µm) 流速:2.5ml/min
 柱温:30°C 波长:250nm
 数据文件名: RCSSXT-396 - 7-23/7-387-2 - zzp-2025031221p-cq3y-rcqx-pH6.8+0.5tw20jz-1-30min-P5.lcd
 方法文件名: RCSSXT-396 - SXT-396-RCQX-FX256-低温.lcm
 批处理文件名: RCSSXT-396 - 20250620-rcqx-FX256.lcb
 样品瓶号: 2-37
 进样体积: 10µl 版本号:6.115
 进样时间: 2025/06/20 21:15:30 实验者: zhanghongxin
 处理时间 (V2) : 2025/06/23 08:23:24 处理者: zhanghongxin
 仪器型号: SHIMADZU LC-2050C(FX256)

<色谱图>

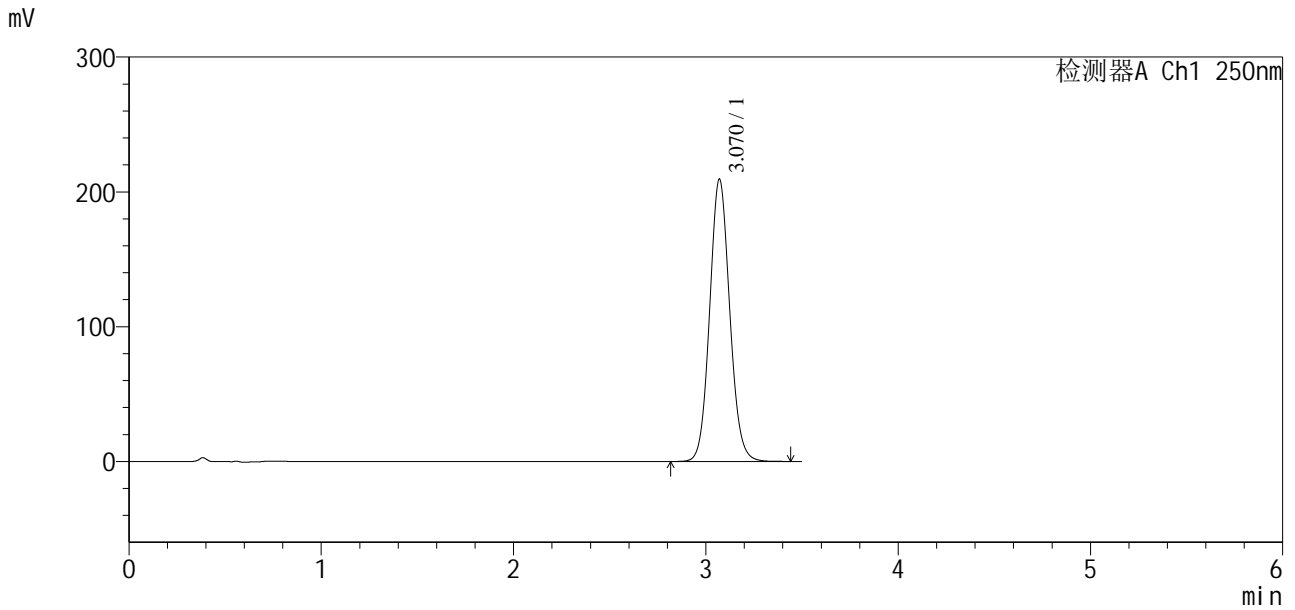

<峰表>

检测器A Ch1 250nm

峰号	保留时间	面积	面积%	高度	理论塔板数(USP)	拖尾因子	分离度(USP)
1	3.070	1517985	100.000	209420	4207	1.087	--
总计		1517985	100.000	209420			



SXT-396

<样品信息>

色谱柱:XB-C18(100*4.6mm,5μm) 流速:2.5ml/min
 柱温:30°C 波长:250nm
 数据文件名: RCSSXT-396 - 7-23/7-388-2 - zzp-2025031221p-cq3y-rcqx-pH6.8+0.5tw20jz-1-30min-P6.lcd
 方法文件名: RCSSXT-396 - SXT-396-RCQX-FX256-低温.lcm
 批处理文件名: RCSSXT-396 - 20250620-rcqx-FX256.lcb
 样品瓶号: 2-46
 进样体积: 10μl 版本号:6.115
 进样时间: 2025/06/20 21:19:23 实验者: zhanghongxin
 处理时间 (V2) : 2025/06/23 08:23:26 处理者: zhanghongxin
 仪器型号: SHIMADZU LC-2050C(FX256)

<色谱图>

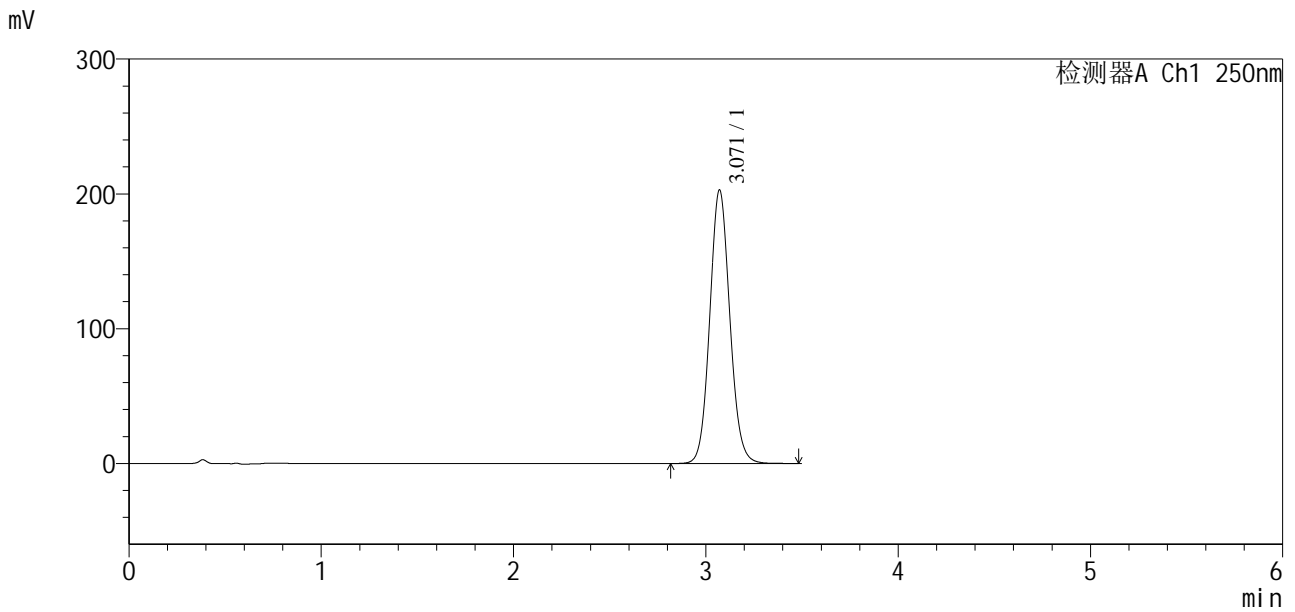

<峰表>

检测器A Ch1 250nm

峰号	保留时间	面积	面积%	高度	理论塔板数(USP)	拖尾因子	分离度(USP)
1	3.071	1471584	100.000	202965	4212	1.087	--
总计		1471584	100.000	202965			



SXT-396

<样品信息>

色谱柱:XB-C18(100*4.6mm,5μm) 流速:2.5ml/min
 柱温:30°C 波长:250nm
 数据文件名: RCSSXT-396 - 7-23/7-389-2 - zzp-2025031221p-rcqx-pH6.8+0.5tw20jz-1-30min-P1.lcd
 方法文件名: RCSSXT-396 - SXT-396-RCQX-FX256-低温.lcm
 批处理文件名: RCSSXT-396 - 20250620-rcqx-FX256.lcb
 样品瓶号: 2-2
 进样体积: 10μl 版本号:6.115
 进样时间: 2025/06/20 21:23:15 实验者: zhanghongxin
 处理时间 (V2): 2025/06/23 08:23:29 处理者: zhanghongxin
 仪器型号: SHIMADZU LC-2050C(FX256)

<色谱图>

mV

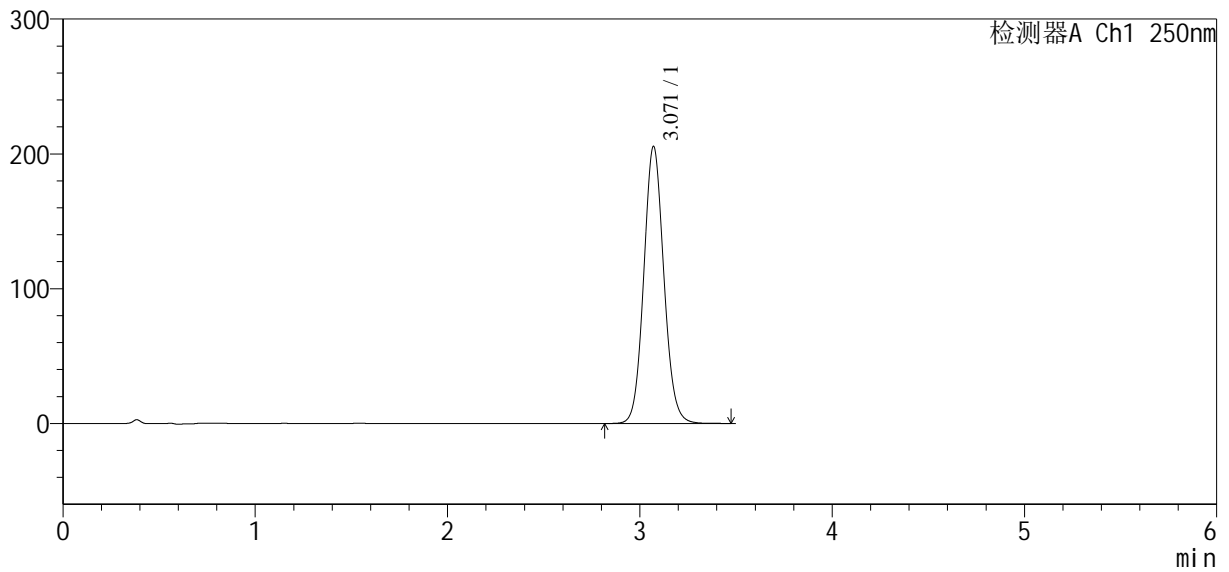

<峰表>

检测器A Ch1 250nm

峰号	保留时间	面积	面积%	高度	理论塔板数(USP)	拖尾因子	分离度(USP)
1	3.071	1491101	100.000	205597	4210	1.087	--
总计		1491101	100.000	205597			



SXT-396

<样品信息>

色谱柱:XB-C18(100*4.6mm,5μm) 流速:2.5ml/min
 柱温:30°C 波长:250nm
 数据文件名: RCSSXT-396 - 7-23/7-390-2 - zzp-2025031221p-rcqx-pH6.8+0.5tw20jz-1-30min-P2.lcd
 方法文件名: RCSSXT-396 - SXT-396-RCQX-FX256-低温.lcm
 批处理文件名: RCSSXT-396 - 20250620-rcqx-FX256.lcb
 样品瓶号: 2-11
 进样体积: 10μl 版本号:6.115
 进样时间: 2025/06/20 21:27:08 实验者: zhanghongxin
 处理时间(V2): 2025/06/23 08:23:31 处理者: zhanghongxin
 仪器型号: SHIMADZU LC-2050C(FX256)

<色谱图>

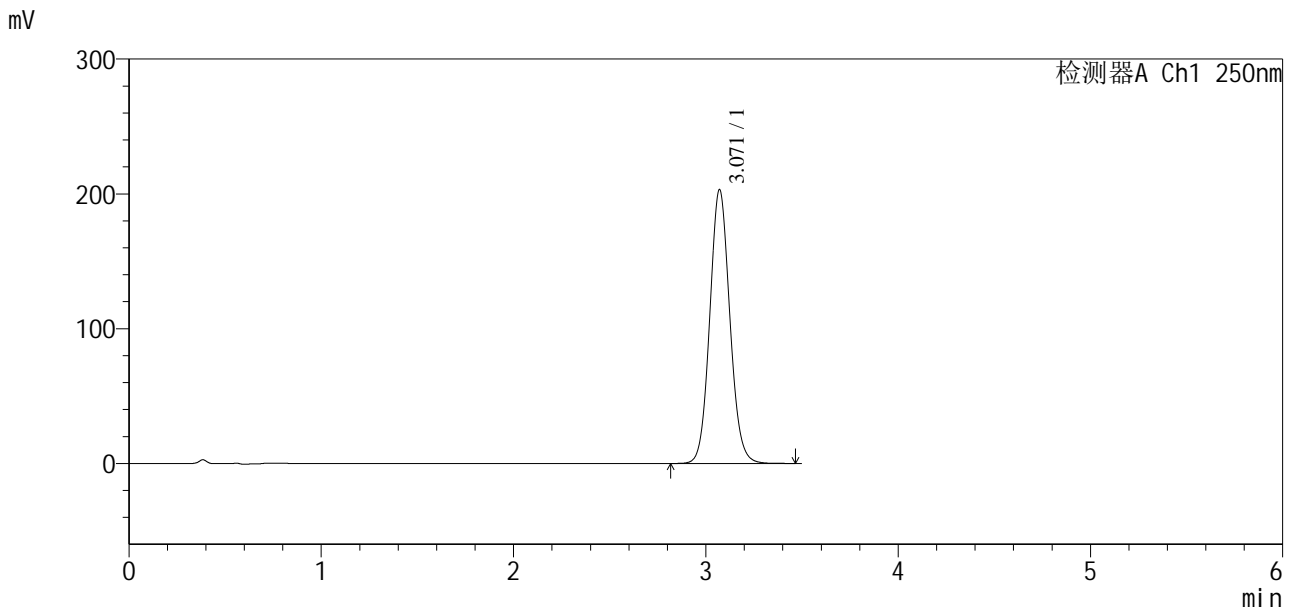

<峰表>

检测器A Ch1 250nm

峰号	保留时间	面积	面积%	高度	理论塔板数(USP)	拖尾因子	分离度(USP)
1	3.071	1472488	100.000	203198	4215	1.087	--
总计		1472488	100.000	203198			



SXT-396

<样品信息>

色谱柱:XB-C18(100*4.6mm,5μm) 流速:2.5ml/min
 柱温:30°C 波长:250nm
 数据文件名: RCSSXT-396 - 7-23/7-391-2 - zzp-2025031221p-rcqx-pH6.8+0.5tw20jz-1-30min-P3.lcd
 方法文件名: RCSSXT-396 - SXT-396-RCQX-FX256-低温.lcm
 批处理文件名: RCSSXT-396 - 20250620-rcqx-FX256.lcb
 样品瓶号: 2-20
 进样体积: 10μl 版本号:6.115
 进样时间: 2025/06/20 21:31:01 实验者: zhanghongxin
 处理时间 (V2): 2025/06/23 08:23:34 处理者: zhanghongxin
 仪器型号: SHIMADZU LC-2050C(FX256)

<色谱图>

mV

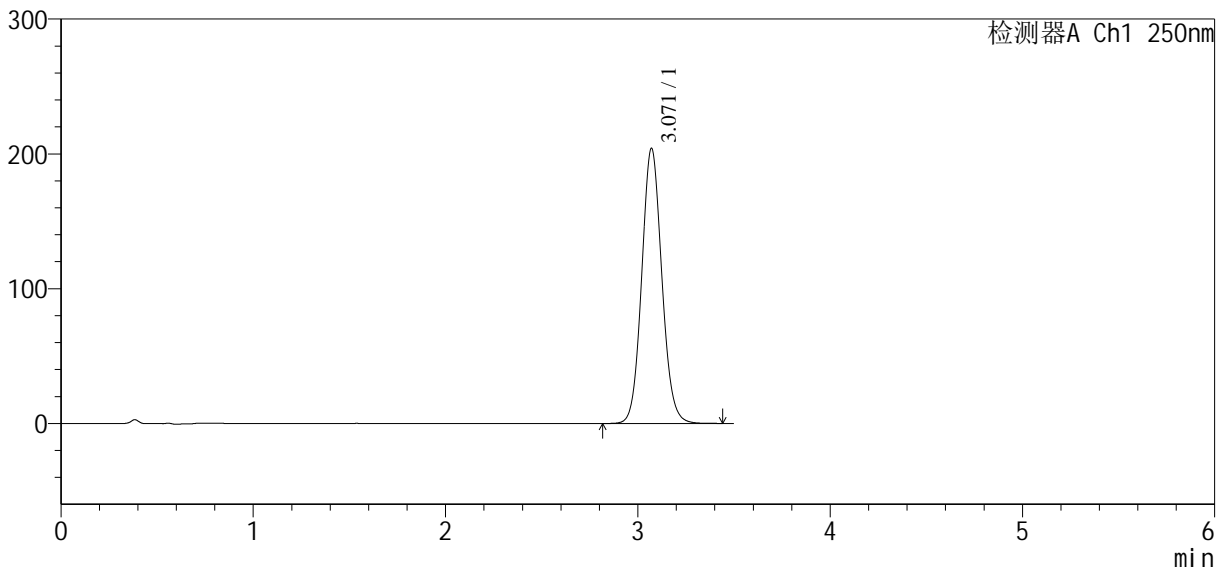

<峰表>

检测器A Ch1 250nm

峰号	保留时间	面积	面积%	高度	理论塔板数(USP)	拖尾因子	分离度(USP)
1	3.071	1482320	100.000	204164	4194	1.087	--
总计		1482320	100.000	204164			



SXT-396

<样品信息>

色谱柱:XB-C18(100*4.6mm,5µm) 流速:2.5ml/min
 柱温:30°C 波长:250nm
 数据文件名: RCSSXT-396 - 7-23/7-392-2 - cbzj-ACSB24026p-rcqx-pH6.8+0.5tw20jz-1-30min-P4.lcd
 方法文件名: RCSSXT-396 - SXT-396-RCQX-FX256-低温.lcm
 批处理文件名: RCSSXT-396 - 20250620-rcqx-FX256.lcb
 样品瓶号: 2-29
 进样体积: 10µl 版本号:6.115
 进样时间: 2025/06/20 21:34:53 实验者: zhanghongxin
 处理时间(V2): 2025/06/23 08:23:36 处理者: zhanghongxin
 仪器型号: SHIMADZU LC-2050C(FX256)

<色谱图>

mV

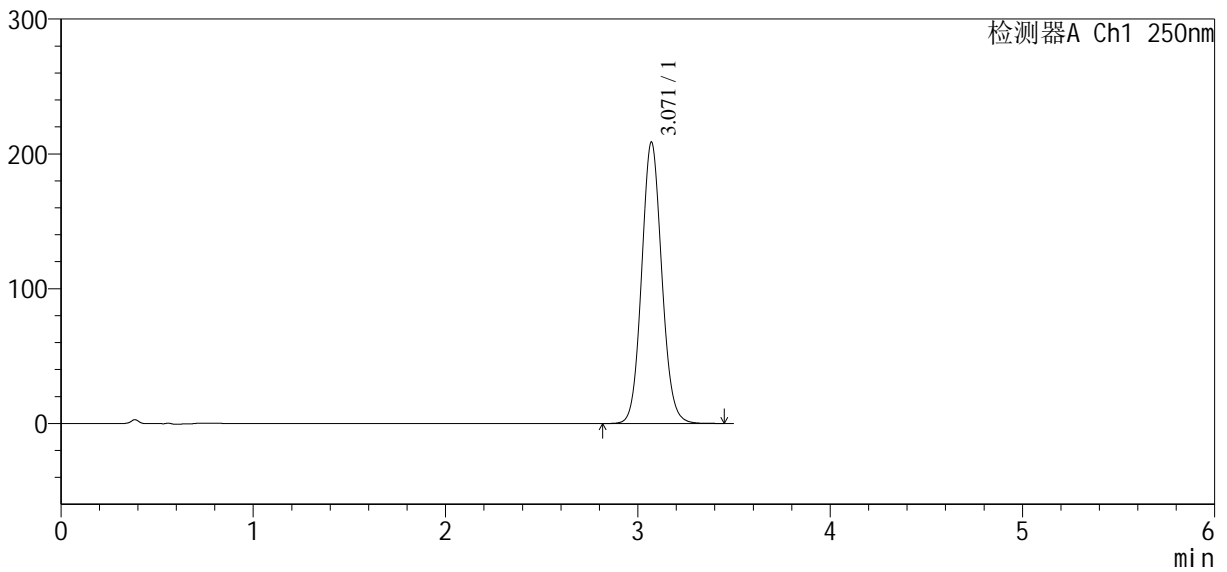

<峰表>

检测器A Ch1 250nm

峰号	保留时间	面积	面积%	高度	理论塔板数(USP)	拖尾因子	分离度(USP)
1	3.071	1518251	100.000	208744	4180	1.087	--
总计		1518251	100.000	208744			



SXT-396

<样品信息>

色谱柱:XB-C18(100*4.6mm,5μm) 流速:2.5ml/min
 柱温:30°C 波长:250nm
 数据文件名: RCSSXT-396 - 7-23/7-393-2 - cbzj-ACSB24026p-rcqx-pH6.8+0.5tw20jz-1-30min-P5.lcd
 方法文件名: RCSSXT-396 - SXT-396-RCQX-FX256-低温.lcm
 批处理文件名: RCSSXT-396 - 20250620-rcqx-FX256.lcb
 样品瓶号: 2-38
 进样体积: 10μl 版本号:6.115
 进样时间: 2025/06/20 21:38:46 实验者: zhanghongxin
 处理时间 (V2) : 2025/06/23 08:23:39 处理者: zhanghongxin
 仪器型号: SHIMADZU LC-2050C(FX256)

<色谱图>

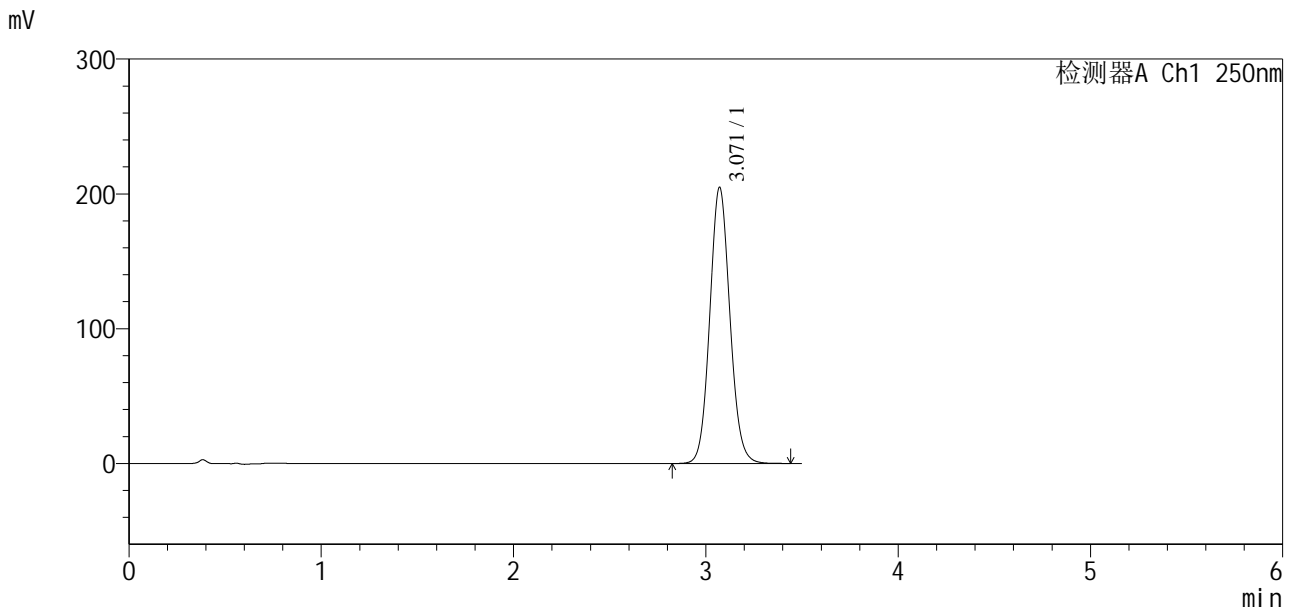

<峰表>

检测器A Ch1 250nm

峰号	保留时间	面积	面积%	高度	理论塔板数(USP)	拖尾因子	分离度(USP)
1	3.071	1490376	100.000	204957	4181	1.086	--
总计		1490376	100.000	204957			

<样品信息>

色谱柱:XB-C18(100*4.6mm,5 μ m) 流速:2.5ml/min
 柱温:30 $^{\circ}$ C 波长:250nm
 数据文件名: RCSSXT-396 - 7-23/7-394-2 - cbzj-ACSB24026p-rcqx-pH6.8+0.5tw20jz-1-30min-P6.lcd
 方法文件名: RCSSXT-396 - SXT-396-RCQX-FX256-低温.lcm
 批处理文件名: RCSSXT-396 - 20250620-rcqx-FX256.lcb
 样品瓶号: 2-47
 进样体积: 10 μ l 版本号:6.115
 进样时间: 2025/06/20 21:42:39 实验者: zhanghongxin
 处理时间 (V2): 2025/06/23 08:23:41 处理者: zhanghongxin
 仪器型号: SHIMADZU LC-2050C(FX256)

<色谱图>

mV

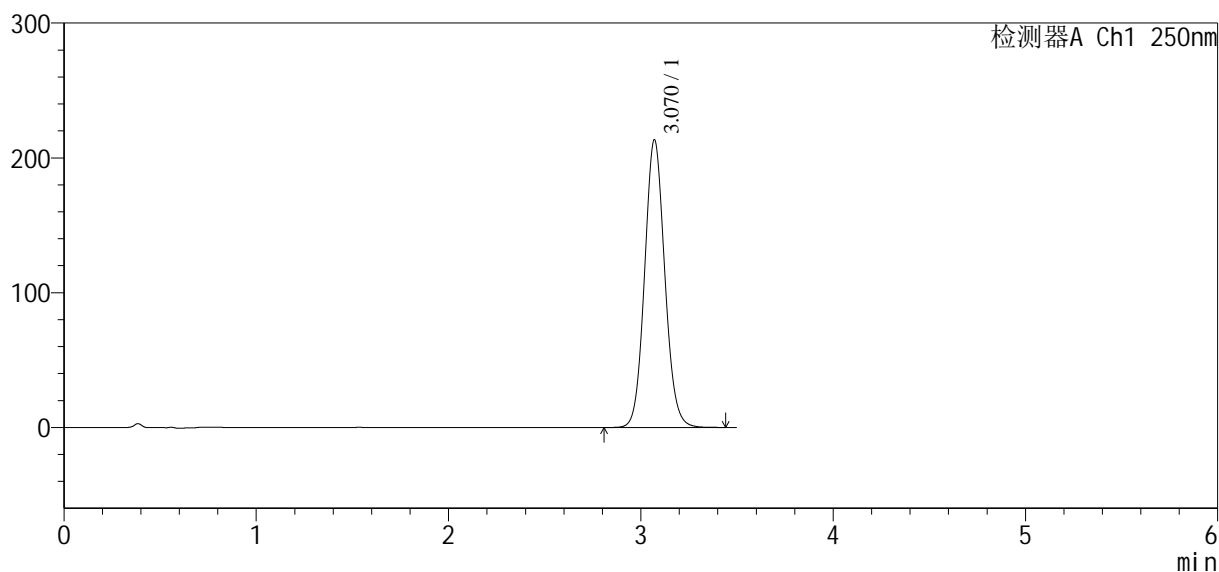

<峰表>

检测器A Ch1 250nm

峰号	保留时间	面积	面积%	高度	理论塔板数(USP)	拖尾因子	分离度(USP)
1	3.070	1556842	100.000	213419	4153	1.087	--
总计		1556842	100.000	213419			



SXT-396

<样品信息>

色谱柱:XB-C18(100*4.6mm,5µm) 流速:2.5ml/min
 柱温:30°C 波长:250nm
 数据文件名: RCSSXT-396 - 7-23/7-395-2 - zzp-2025031221p-cq3y-rcqx-pH6.8+0.5tw20jz-1-jxzs-P1.lcd
 方法文件名: RCSSXT-396 - SXT-396-RCQX-FX256-低温.lcm
 批处理文件名: RCSSXT-396 - 20250620-rcqx-FX256.lcb
 样品瓶号: 2-3 版本号:6.115
 进样体积: 10µl 实验者: zhanghongxin
 进样时间: 2025/06/20 21:46:32 处理者: zhanghongxin
 处理时间 (V2) : 2025/06/23 08:23:44
 仪器型号: SHIMADZU LC-2050C(FX256)

<色谱图>

mV

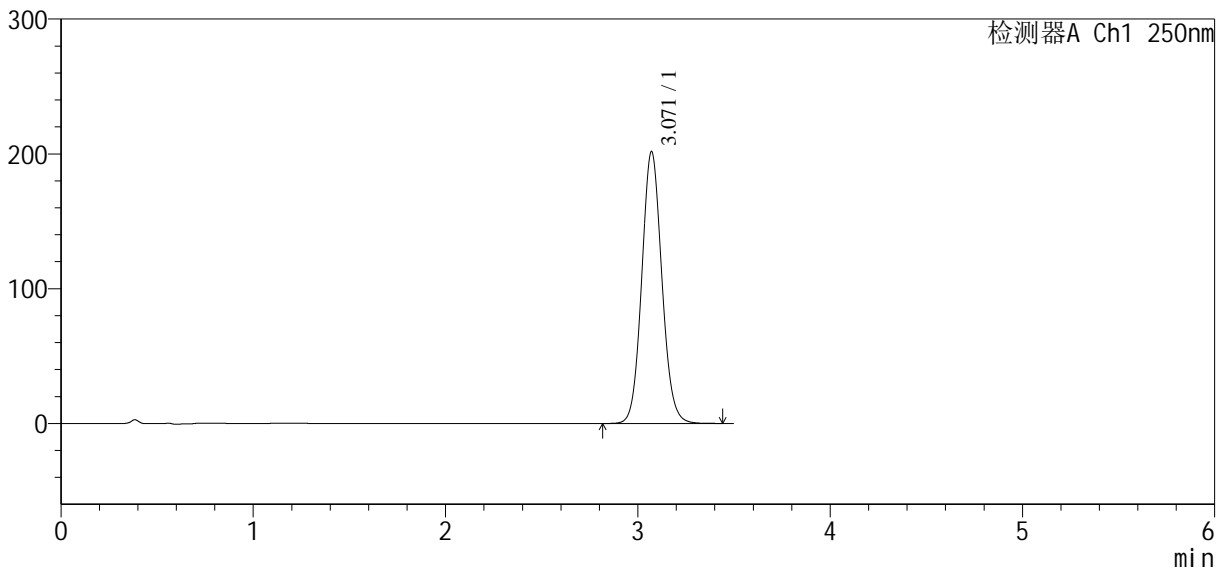

<峰表>

检测器A Ch1 250nm

峰号	保留时间	面积	面积%	高度	理论塔板数(USP)	拖尾因子	分离度(USP)
1	3.071	1465571	100.000	201703	4186	1.087	--
总计		1465571	100.000	201703			

<样品信息>

色谱柱:XB-C18(100*4.6mm,5 μ m) 流速:2.5ml/min
 柱温:30 $^{\circ}$ C 波长:250nm
 数据文件名: RCSSXT-396 - 7-23/7-396-2 - zzp-2025031221p-cq3y-rcqx-pH6.8+0.5tw20jz-1-jxzs-P2.lcd
 方法文件名: RCSSXT-396 - SXT-396-RCQX-FX256-低温.lcm
 批处理文件名: RCSSXT-396 - 20250620-rcqx-FX256.lcb
 样品瓶号: 2-12
 进样体积: 10 μ l 版本号:6.115
 进样时间: 2025/06/20 21:50:25 实验者: zhanghongxin
 处理时间(V2): 2025/06/23 08:23:46 处理者: zhanghongxin
 仪器型号: SHIMADZU LC-2050C(FX256)

<色谱图>

mV

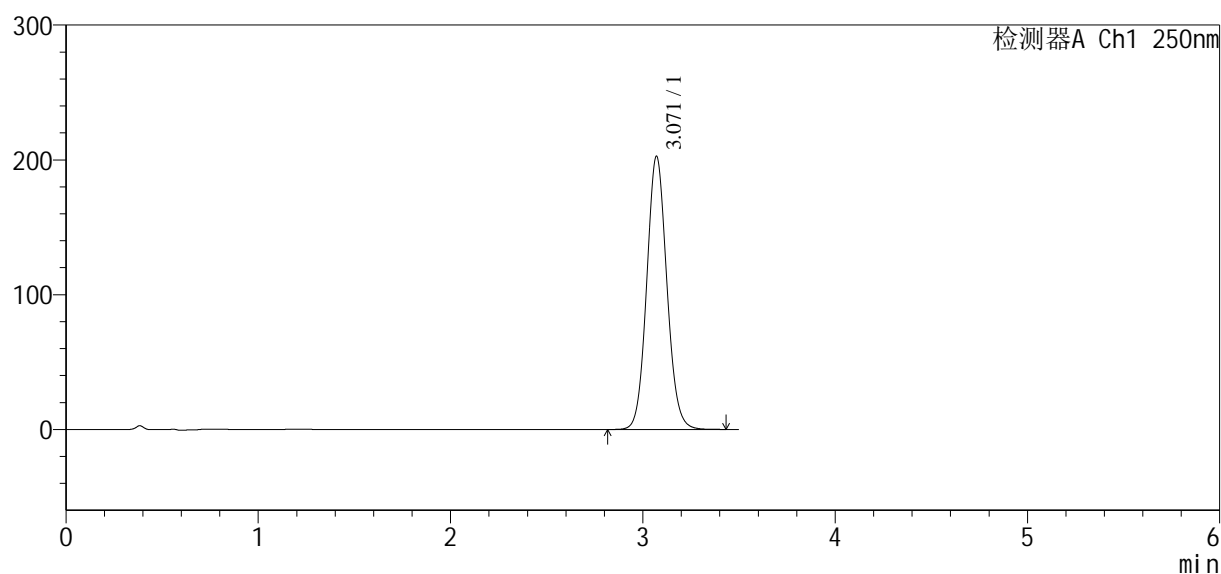

<峰表>

检测器A Ch1 250nm

峰号	保留时间	面积	面积%	高度	理论塔板数(USP)	拖尾因子	分离度(USP)
1	3.071	1475252	100.000	202729	4169	1.086	--
总计		1475252	100.000	202729			



SXT-396

<样品信息>

色谱柱:XB-C18(100*4.6mm,5μm) 流速:2.5ml/min
 柱温:30°C 波长:250nm
 数据文件名: RCSSXT-396 - 7-23/7-397-2 - zzp-2025031221p-cq3y-rcqx-pH6.8+0.5tw20jz-1-jxzs-P3.lcd
 方法文件名: RCSSXT-396 - SXT-396-RCQX-FX256-低温.lcm
 批处理文件名: RCSSXT-396 - 20250620-rcqx-FX256.lcb
 样品瓶号: 2-21
 进样体积: 10μl 版本号:6.115
 进样时间: 2025/06/20 21:54:19 实验者: zhanghongxin
 处理时间(V2): 2025/06/23 08:23:48 处理者: zhanghongxin
 仪器型号: SHIMADZU LC-2050C(FX256)

<色谱图>

mV

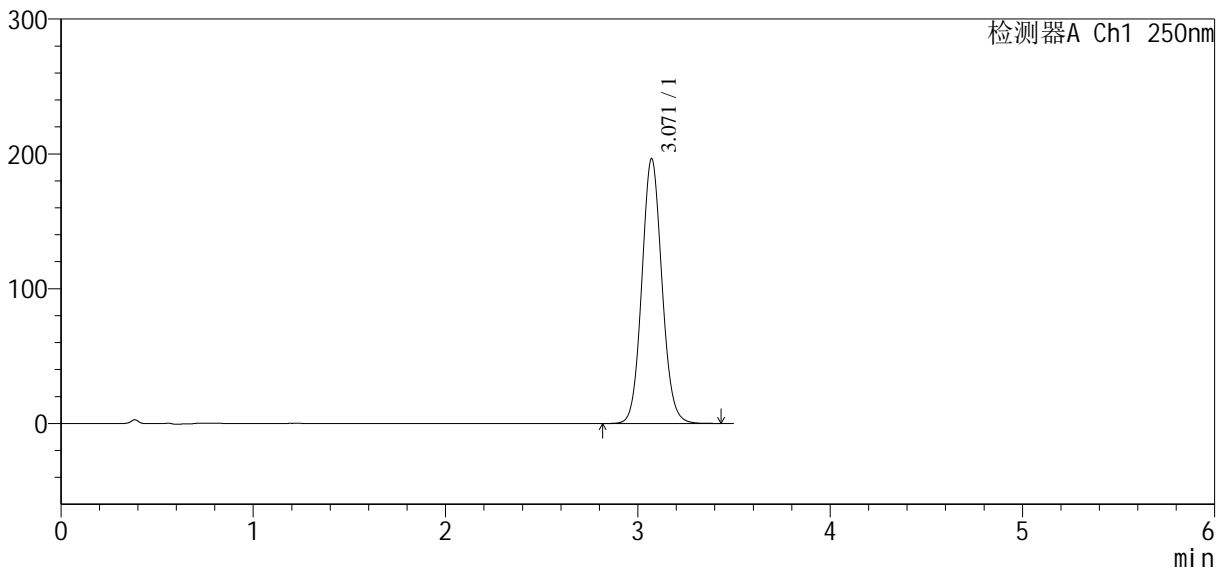

<峰表>

检测器A Ch1 250nm

峰号	保留时间	面积	面积%	高度	理论塔板数(USP)	拖尾因子	分离度(USP)
1	3.071	1427285	100.000	196536	4192	1.086	--
总计		1427285	100.000	196536			



SXT-396

<样品信息>

色谱柱:XB-C18(100*4.6mm,5μm) 流速:2.5ml/min
 柱温:30°C 波长:250nm
 数据文件名: RCSSXT-396 - 7-23/7-398-2 - zzp-2025031221p-cq3y-rcqx-pH6.8+0.5tw20jz-1-jxzs-P4.lcd
 方法文件名: RCSSXT-396 - SXT-396-RCQX-FX256-低温.lcm
 批处理文件名: RCSSXT-396 - 20250620-rcqx-FX256.lcb
 样品瓶号: 2-30
 进样体积: 10μl 版本号:6.115
 进样时间: 2025/06/20 21:58:11 实验者: zhanghongxin
 处理时间 (V2) : 2025/06/23 08:23:51 处理者: zhanghongxin
 仪器型号: SHIMADZU LC-2050C(FX256)

<色谱图>

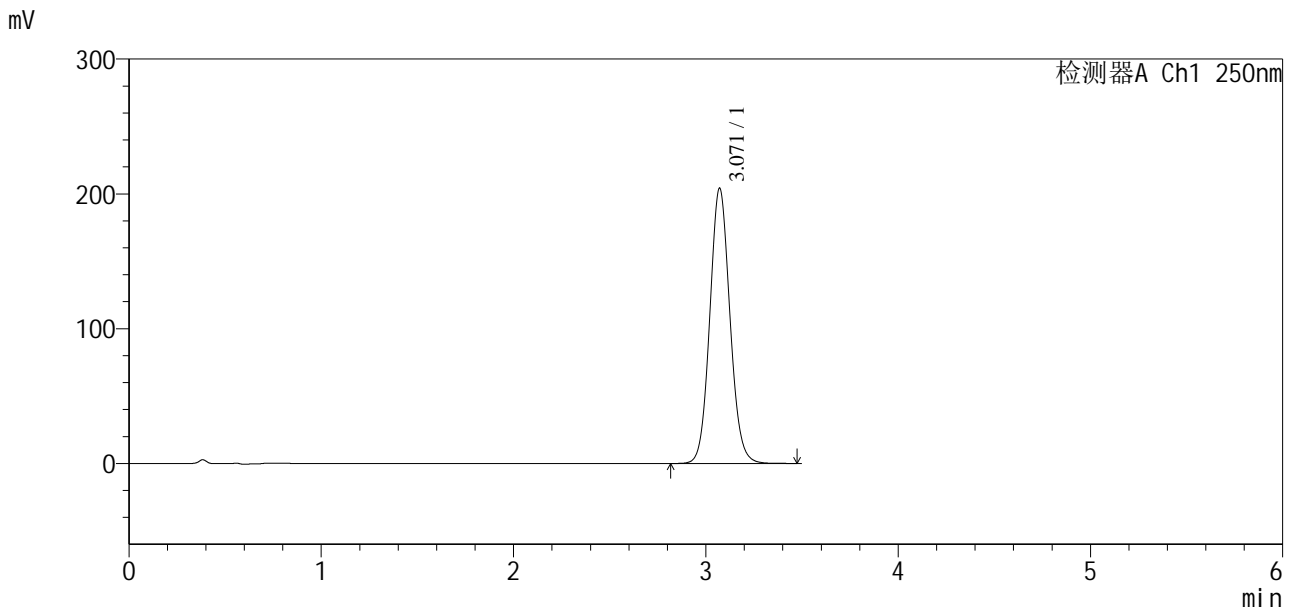

<峰表>

检测器A Ch1 250nm

峰号	保留时间	面积	面积%	高度	理论塔板数(USP)	拖尾因子	分离度(USP)
1	3.071	1484928	100.000	204250	4186	1.086	--
总计		1484928	100.000	204250			



SXT-396

<样品信息>

色谱柱:XB-C18(100*4.6mm,5μm) 流速:2.5ml/min
柱温:30°C 波长:250nm
数据文件名: RCSSXT-396 - 7-23/7-399-2 - zzp-2025031221p-cq3y-rcqx-pH6.8+0.5tw20jz-1-jxzs-P5.lcd
方法文件名: RCSSXT-396 - SXT-396-RCQX-FX256-低温.lcm
批处理文件名: RCSSXT-396 - 20250620-rcqx-FX256.lcb
样品瓶号: 2-39
进样体积: 10μl 版本号:6.115
进样时间: 2025/06/20 22:02:04 实验者: zhanghongxin
处理时间 (V2) : 2025/06/23 08:23:53 处理者: zhanghongxin
仪器型号: SHIMADZU LC-2050C(FX256)

<色谱图>

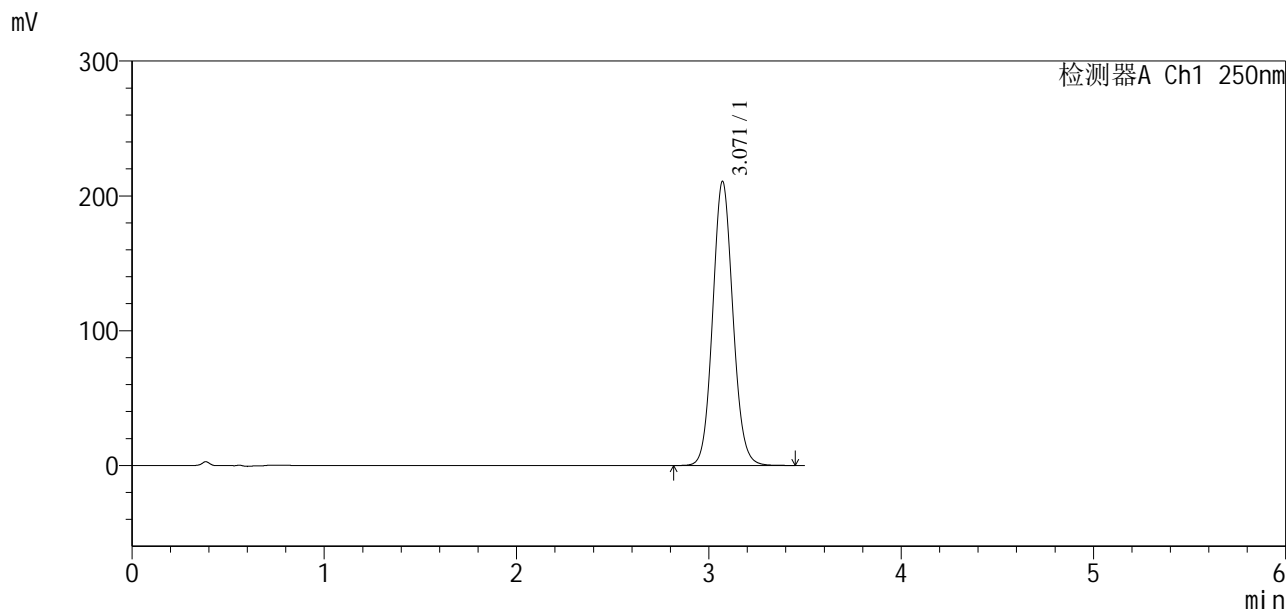

<峰表>

检测器A Ch1 250nm

峰号	保留时间	面积	面积%	高度	理论塔板数(USP)	拖尾因子	分离度(USP)
1	3.071	1538395	100.000	210869	4148	1.086	--
总计		1538395	100.000	210869			



SXT-396

<样品信息>

色谱柱:XB-C18(100*4.6mm,5μm) 流速:2.5ml/min
 柱温:30°C 波长:250nm
 数据文件名: RCSSXT-396 - 7-23/7-400-2 - zzp-2025031221p-cq3y-rcqx-pH6.8+0.5tw20jz-1-jxzs-P6.lcd
 方法文件名: RCSSXT-396 - SXT-396-RCQX-FX256-低温.lcm
 批处理文件名: RCSSXT-396 - 20250620-rcqx-FX256.lcb
 样品瓶号: 2-48
 进样体积: 10μl 版本号:6.115
 进样时间: 2025/06/20 22:05:57 实验者: zhanghongxin
 处理时间 (V2) : 2025/06/23 08:23:56 处理者: zhanghongxin
 仪器型号: SHIMADZU LC-2050C(FX256)

<色谱图>

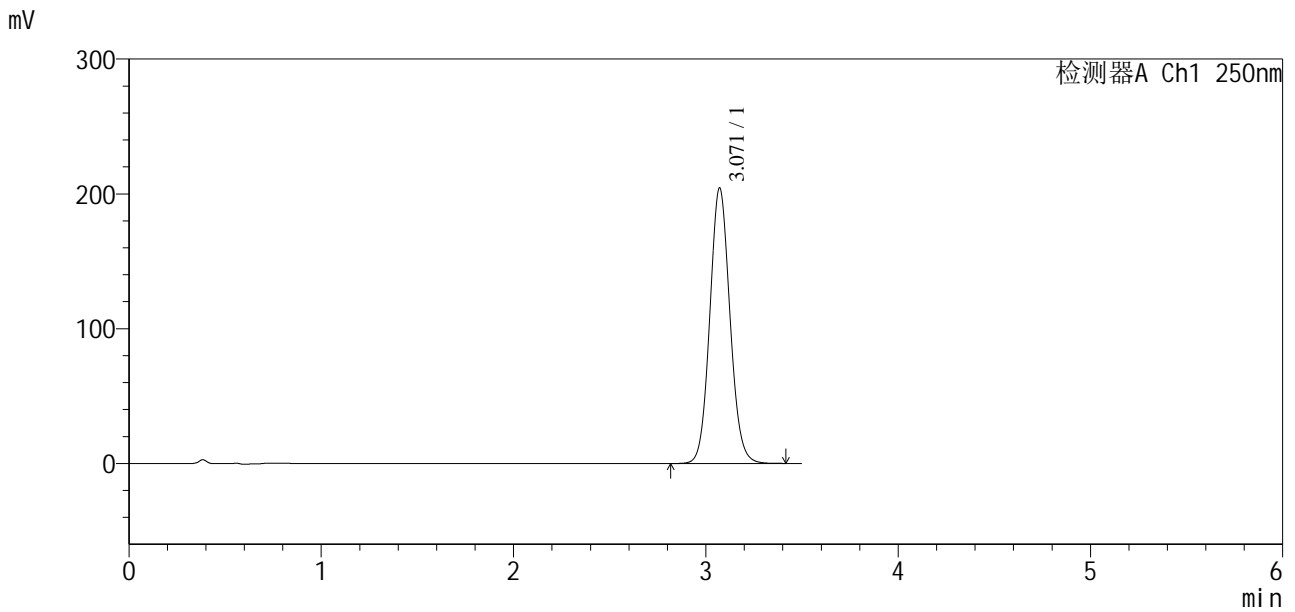

<峰表>

检测器A Ch1 250nm

峰号	保留时间	面积	面积%	高度	理论塔板数(USP)	拖尾因子	分离度(USP)
1	3.071	1489407	100.000	204473	4165	1.086	--
总计		1489407	100.000	204473			



SXT-396

<样品信息>

色谱柱:XB-C18(100*4.6mm,5μm) 流速:2.5ml/min
 柱温:30°C 波长:250nm
 数据文件名: RCSSXT-396 - 7-23/7-402-2 - zzp-2025031221p-rcqx-pH6.8+0.5tw20jz-1-jxzs-P2.lcd
 方法文件名: RCSSXT-396 - SXT-396-RCQX-FX256-低温.lcm
 批处理文件名: RCSSXT-396 - 20250620-rcqx-FX256.lcb
 样品瓶号: 2-13
 进样体积: 10μl 版本号:6.115
 进样时间: 2025/06/20 22:13:42 实验者: zhanghongxin
 处理时间 (V2) : 2025/06/23 08:24:01 处理者: zhanghongxin
 仪器型号: SHIMADZU LC-2050C(FX256)

<色谱图>

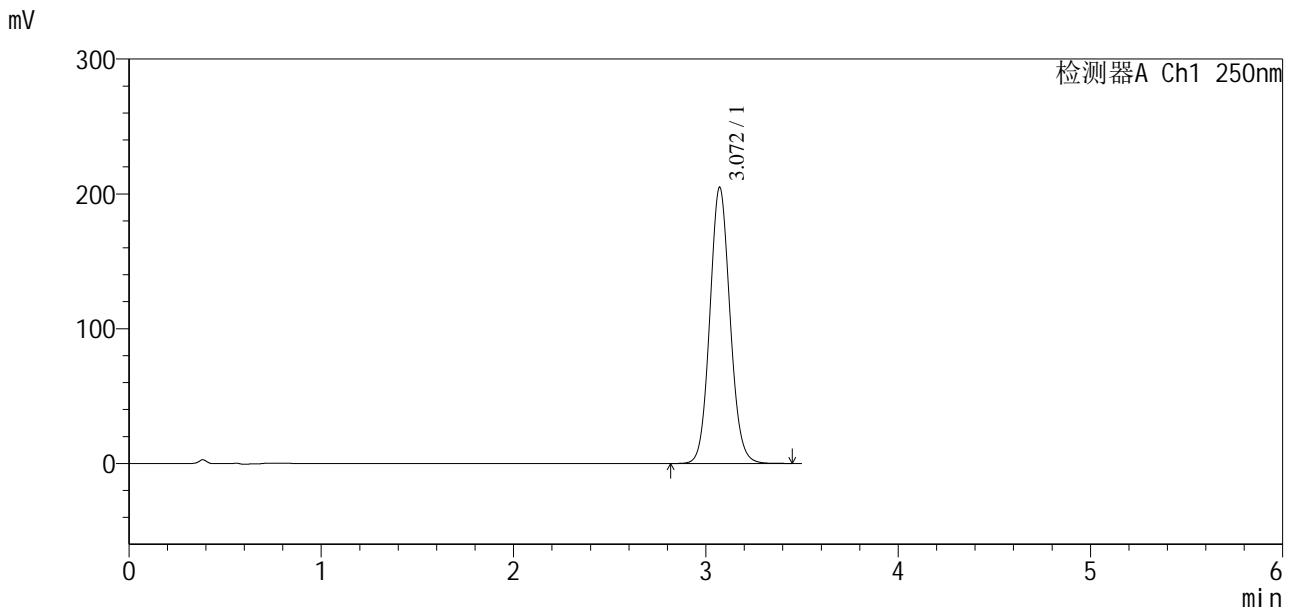

<峰表>

检测器A Ch1 250nm

峰号	保留时间	面积	面积%	高度	理论塔板数(USP)	拖尾因子	分离度(USP)
1	3.072	1494599	100.000	204985	4158	1.086	--
总计		1494599	100.000	204985			



SXT-396

<样品信息>

色谱柱:XB-C18(100*4.6mm,5μm) 流速:2.5ml/min
 柱温:30°C 波长:250nm
 数据文件名: RCSSXT-396 - 7-23/7-404-2 - cbzj-ACSB24026p-rcqx-pH6.8+0.5tw20jz-1-jxzs-P4.lcd
 方法文件名: RCSSXT-396 - SXT-396-RCQX-FX256-低温.lcm
 批处理文件名: RCSSXT-396 - 20250620-rcqx-FX256.lcb
 样品瓶号: 2-31
 进样体积: 10μl 版本号:6.115
 进样时间: 2025/06/20 22:21:28 实验者: zhanghongxin
 处理时间 (V2) : 2025/06/23 08:24:06 处理者: zhanghongxin
 仪器型号: SHIMADZU LC-2050C(FX256)

<色谱图>

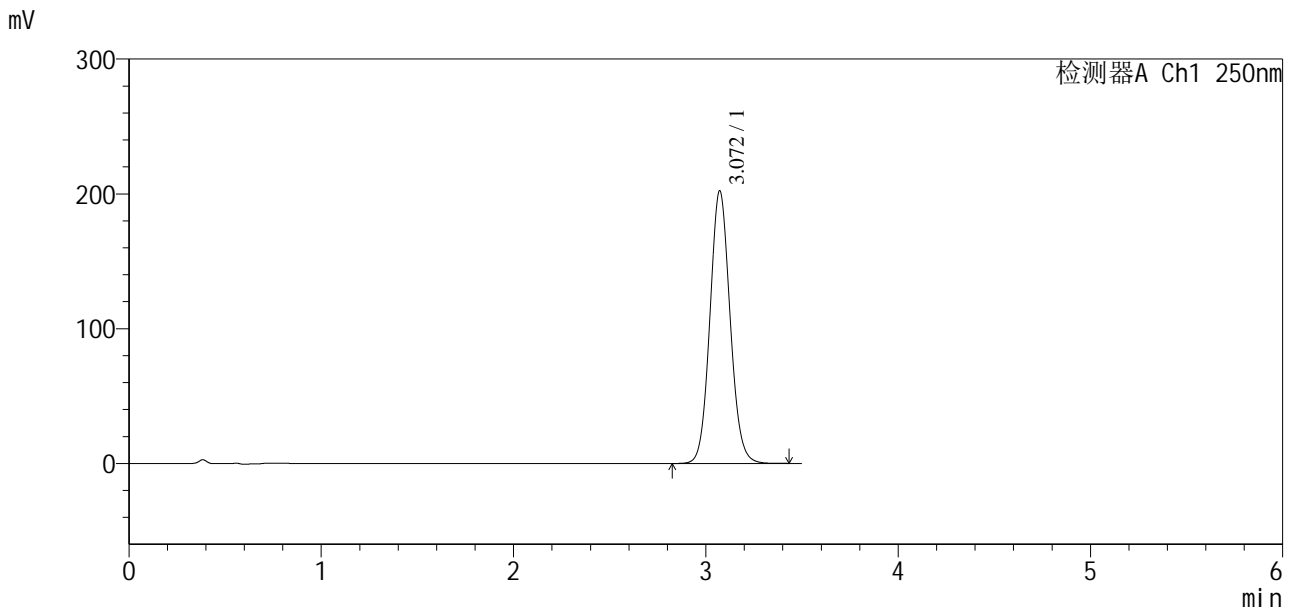

<峰表>

检测器A Ch1 250nm

峰号	保留时间	面积	面积%	高度	理论塔板数(USP)	拖尾因子	分离度(USP)
1	3.072	1475752	100.000	202340	4156	1.085	--
总计		1475752	100.000	202340			



SXT-396

<样品信息>

色谱柱:XB-C18(100*4.6mm,5μm) 流速:2.5ml/min
 柱温:30°C 波长:250nm
 数据文件名: RCSSXT-396 - 7-23/7-405-2 - cbzj-ACSB24026p-rcqx-pH6.8+0.5tw20jz-1-jxzs-P5.lcd
 方法文件名: RCSSXT-396 - SXT-396-RCQX-FX256-低温.lcm
 批处理文件名: RCSSXT-396 - 20250620-rcqx-FX256.lcb
 样品瓶号: 2-40
 进样体积: 10μl 版本号:6.115
 进样时间: 2025/06/20 22:25:22 实验者: zhanghongxin
 处理时间 (V2) : 2025/06/23 08:24:08 处理者: zhanghongxin
 仪器型号: SHIMADZU LC-2050C(FX256)

<色谱图>

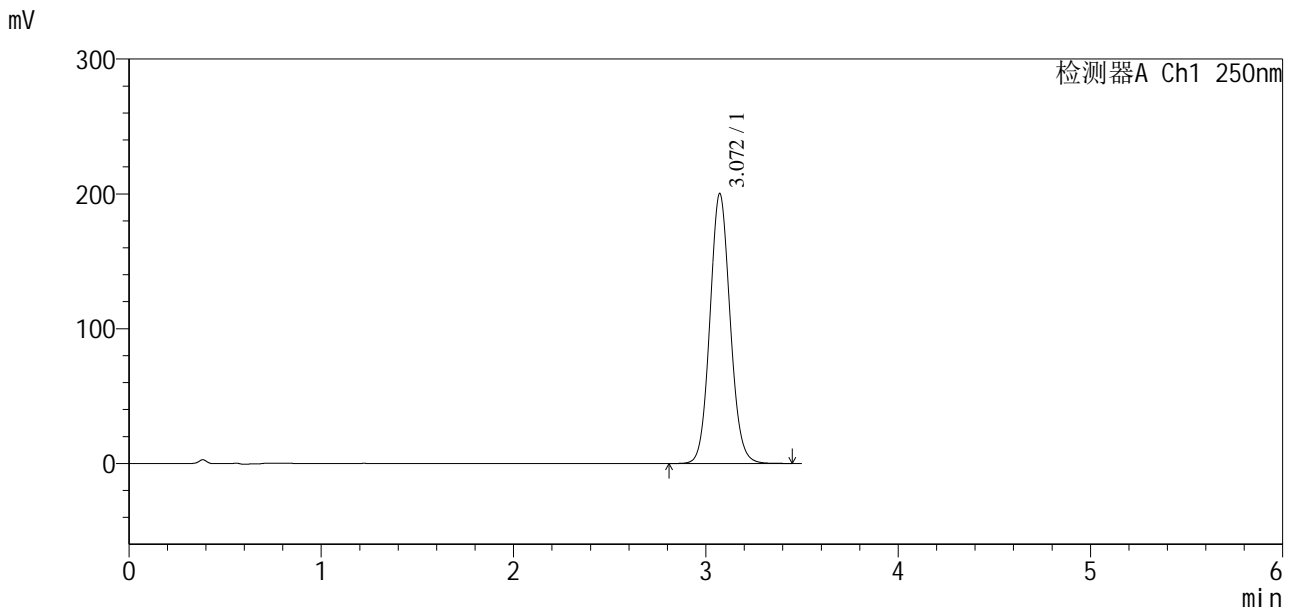

<峰表>

检测器A Ch1 250nm

峰号	保留时间	面积	面积%	高度	理论塔板数(USP)	拖尾因子	分离度(USP)
1	3.072	1463002	100.000	200276	4143	1.085	--
总计		1463002	100.000	200276			



SXT-396

<样品信息>

色谱柱:XB-C18(100*4.6mm,5μm) 流速:2.5ml/min
 柱温:30°C 波长:250nm
 数据文件名: RCSSXT-396 - 7-23/7-406-2 - cbzj-ACSB24026p-rcqx-pH6.8+0.5tw20jz-1-jxzs-P6.lcd
 方法文件名: RCSSXT-396 - SXT-396-RCQX-FX256-低温.lcm
 批处理文件名: RCSSXT-396 - 20250620-rcqx-FX256.lcb
 样品瓶号: 2-49
 进样体积: 10μl 版本号:6.115
 进样时间: 2025/06/20 22:29:16 实验者: zhanghongxin
 处理时间 (V2) : 2025/06/23 08:24:10 处理者: zhanghongxin
 仪器型号: SHIMADZU LC-2050C(FX256)

<色谱图>

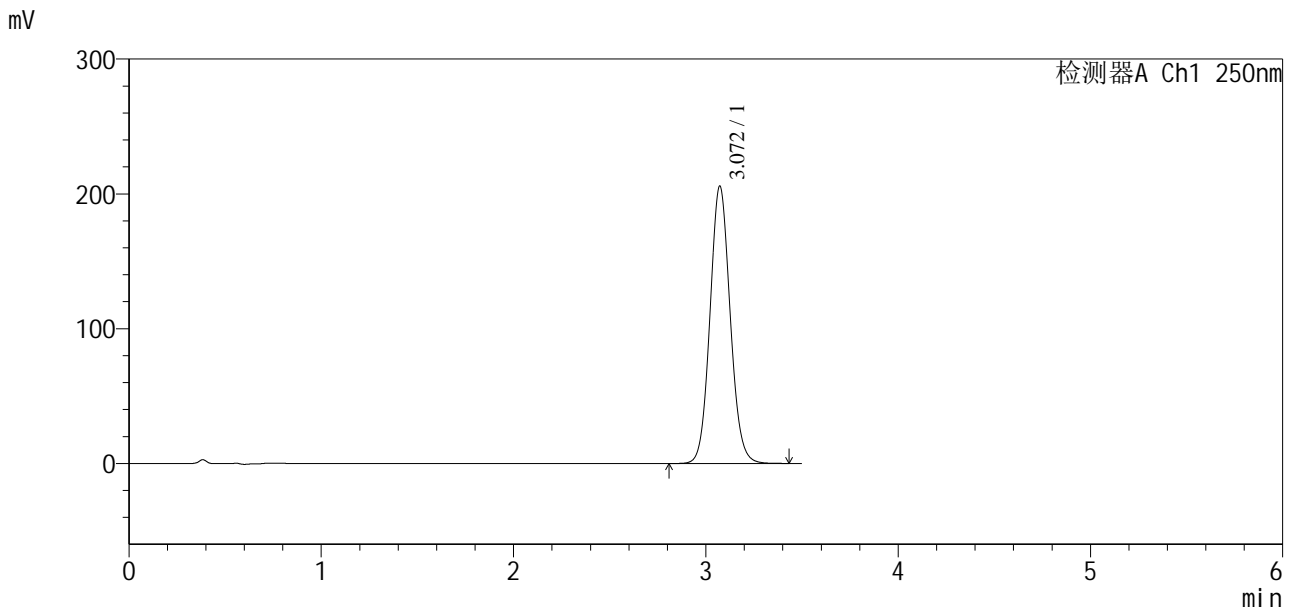

<峰表>

检测器A Ch1 250nm

峰号	保留时间	面积	面积%	高度	理论塔板数(USP)	拖尾因子	分离度(USP)
1	3.072	1502469	100.000	205843	4148	1.085	--
总计		1502469	100.000	205843			

