



QTL-4125

<样品信息>

色谱柱: XB-C18(50*4.6mm,5μm) 流速: 1.5ml/min
柱温: 35°C 波长: 259nm
数据文件名: RC\$QTL-4125 - 0-50/11-555-2 - zzp-2025051521p-20mg-rcqx-pH1.2jz-jf50z-1-rj.lcd
方法文件名: RC\$QTL-4125 - QTL-4125-RC-FX260.lcm
批处理文件名: RC\$QTL-4125 - 20250623-RCQX-FX260.lcb
样品瓶号: 1-9
进样体积: 20 μl 版本号: 6.115
进样时间: 2025/06/23 14:44:15 实验者: liuqihuizi
处理时间 (V2): 2025/06/24 09:06:13 处理者: liuqihuizi
仪器型号: SHIMADZU LC-2050C(FX260)

<色谱图>

mV

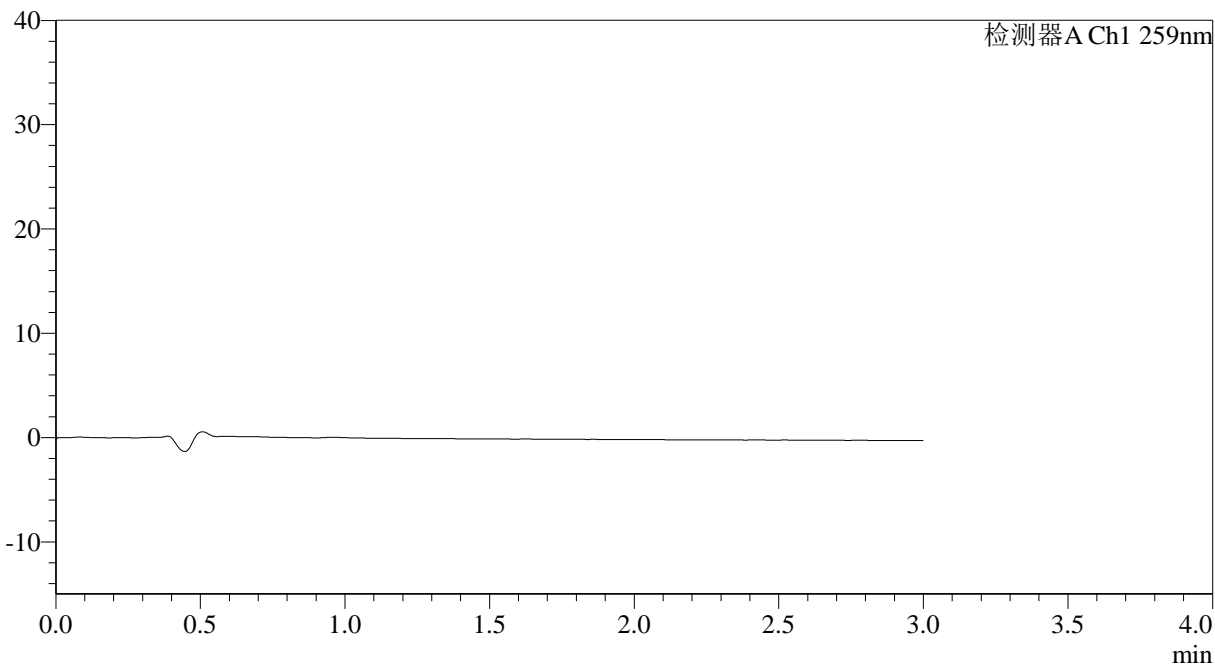

<峰表>

检测器A Ch1 259nm

峰号	保留时间	面积	面积%	高度	理论塔板数(USP)	拖尾因子	分离度(USP)
总计							

<样品信息>

色谱柱: XB-C18(50*4.6mm,5 μ m) 流速: 1.5ml/min
 柱温: 35°C 波长: 259nm
 数据文件名: RC\$QTL-4125 - 0-50/11-556-2 - zzp-2025051521p-20mg-rcqx-pH1.2jz-jf50z-1-dz1-1.lcd
 方法文件名: RC\$QTL-4125 - QTL-4125-RC-FX260.lcm
 批处理文件名: RC\$QTL-4125 - 20250623-RCQX-FX260.lcb
 样品瓶号: 1-18
 进样体积: 20 μ l 版本号: 6.115
 进样时间: 2025/06/23 14:47:37 实验者: liuqihuizi
 处理时间 (V2): 2025/06/24 09:06:22 处理者: liuqihuizi
 仪器型号: SHIMADZU LC-2050C(FX260)

<色谱图>

mV

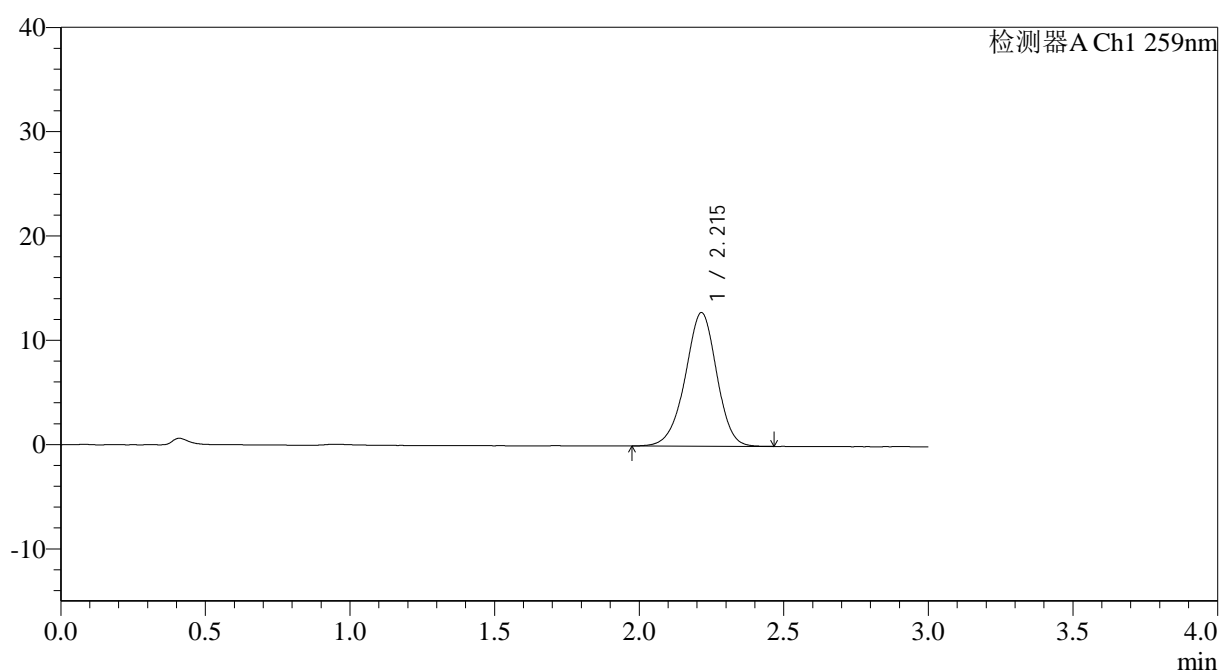

<峰表>

检测器A Ch1 259nm

峰号	保留时间	面积	面积%	高度	理论塔板数(USP)	拖尾因子	分离度(USP)
1	2.215	97090	100.000	12805	2010	0.959	--
总计		97090	100.000	12805			



QTL-4125

<样品信息>

色谱柱: XB-C18(50*4.6mm,5 μ m) 流速: 1.5ml/min
 柱温: 35°C 波长: 259nm
 数据文件名: RC\$QTL-4125 - 0-50/11-557-2 - zzp-2025051521p-20mg-rcqx-pH1.2jz-jf50z-1-dz1-2.lcd
 方法文件名: RC\$QTL-4125 - QTL-4125-RC-FX260.lcm
 批处理文件名: RC\$QTL-4125 - 20250623-RCQX-FX260.lcb
 样品瓶号: 1-18
 进样体积: 20 μ l 版本号: 6.115
 进样时间: 2025/06/23 14:51:01 实验者: liuqihuizi
 处理时间 (V2): 2025/06/24 09:06:30 处理者: liuqihuizi
 仪器型号: SHIMADZU LC-2050C(FX260)

<色谱图>

mV

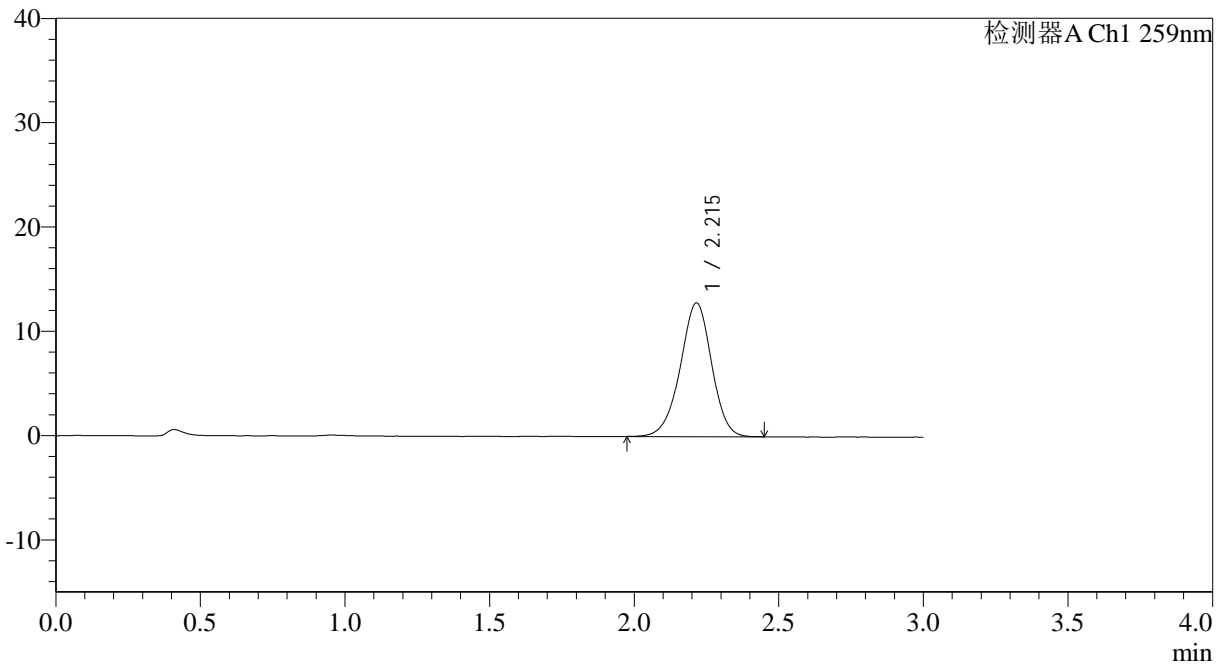

<峰表>

检测器A Ch1 259nm

峰号	保留时间	面积	面积%	高度	理论塔板数(USP)	拖尾因子	分离度(USP)
1	2.215	96849	100.000	12813	2022	0.963	--
总计		96849	100.000	12813			

<样品信息>

色谱柱: XB-C18(50*4.6mm,5 μ m) 流速: 1.5ml/min
 柱温: 35°C 波长: 259nm
 数据文件名: RC\$QTL-4125 - 0-50/11-558-2 - zzp-2025051521p-20mg-rcqx-pH1.2jz-jf50z-1-dz1-3.lcd
 方法文件名: RC\$QTL-4125 - QTL-4125-RC-FX260.lcm
 批处理文件名: RC\$QTL-4125 - 20250623-RCQX-FX260.lcb
 样品瓶号: 1-18
 进样体积: 20 μ l 版本号: 6.115
 进样时间: 2025/06/23 14:54:25 实验者: liuqihuizi
 处理时间 (V2): 2025/06/24 09:06:37 处理者: liuqihuizi
 仪器型号: SHIMADZU LC-2050C(FX260)

<色谱图>

mV

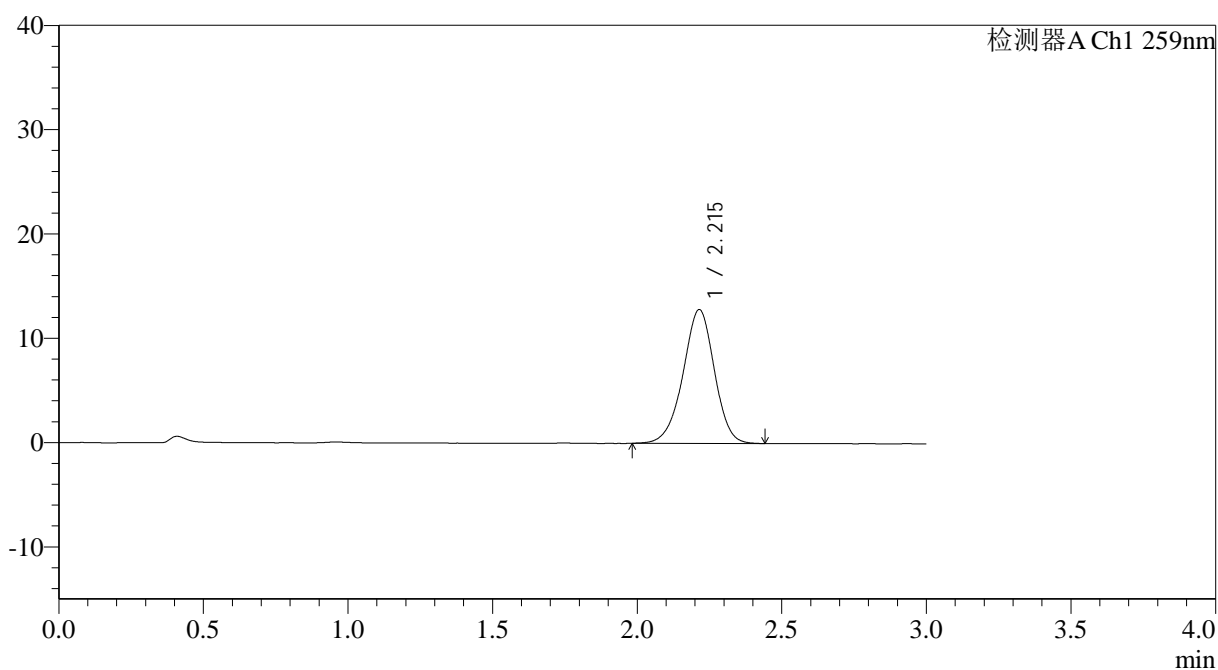

<峰表>

检测器A Ch1 259nm

峰号	保留时间	面积	面积%	高度	理论塔板数(USP)	拖尾因子	分离度(USP)
1	2.215	96967	100.000	12832	2021	0.960	--
总计		96967	100.000	12832			



QTL-4125

<样品信息>

色谱柱: XB-C18(50*4.6mm,5μm)	流速: 1.5ml/min
柱温: 35°C	波长: 259nm
数据文件名: RC\$QTL-4125 - 0-50/11-559-2 - zzp-2025051521p-20mg-rcqx-pH1.2jz-jf50z-1-dz1-4.lcd	
方法文件名: RC\$QTL-4125 - QTL-4125-RC-FX260.lcm	
批处理文件名: RC\$QTL-4125 - 20250623-RCQX-FX260.lcb	
样品瓶号: 1-18	版本号: 6.115
进样体积: 20 μl	实验者: liuqihuizi
进样时间: 2025/06/23 14:57:51	处理者: liuqihuizi
处理时间 (V2): 2025/06/24 09:06:45	
仪器型号: SHIMADZU LC-2050C(FX260)	

<色谱图>

mV

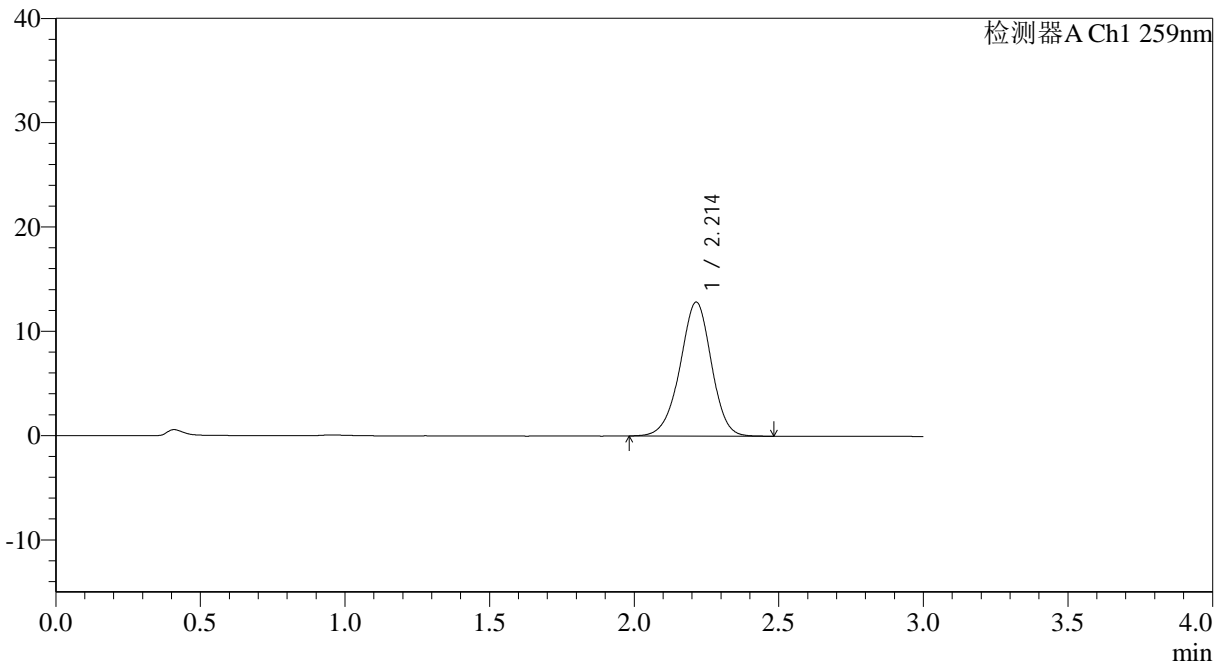

<峰表>

检测器A Ch1 259nm

峰号	保留时间	面积	面积%	高度	理论塔板数(USP)	拖尾因子	分离度(USP)
1	2.214	97100	100.000	12848	2017	0.965	--
总计		97100	100.000	12848			



QTL-4125

<样品信息>

色谱柱: XB-C18(50*4.6mm,5µm) 流速: 1.5ml/min
 柱温: 35°C 波长: 259nm
 数据文件名: RC\$QTL-4125 - 0-50/11-560-2 - zzp-2025051521p-20mg-rcqx-pH1.2jz-jf50z-1-dz1-5.lcd
 方法文件名: RC\$QTL-4125 - QTL-4125-RC-FX260.lcm
 批处理文件名: RC\$QTL-4125 - 20250623-RCQX-FX260.lcb
 样品瓶号: 1-18
 进样体积: 20 µl 版本号: 6.115
 进样时间: 2025/06/23 15:01:14 实验者: liuqihuizi
 处理时间 (V2): 2025/06/24 09:06:52 处理者: liuqihuizi
 仪器型号: SHIMADZU LC-2050C(FX260)

<色谱图>

mV

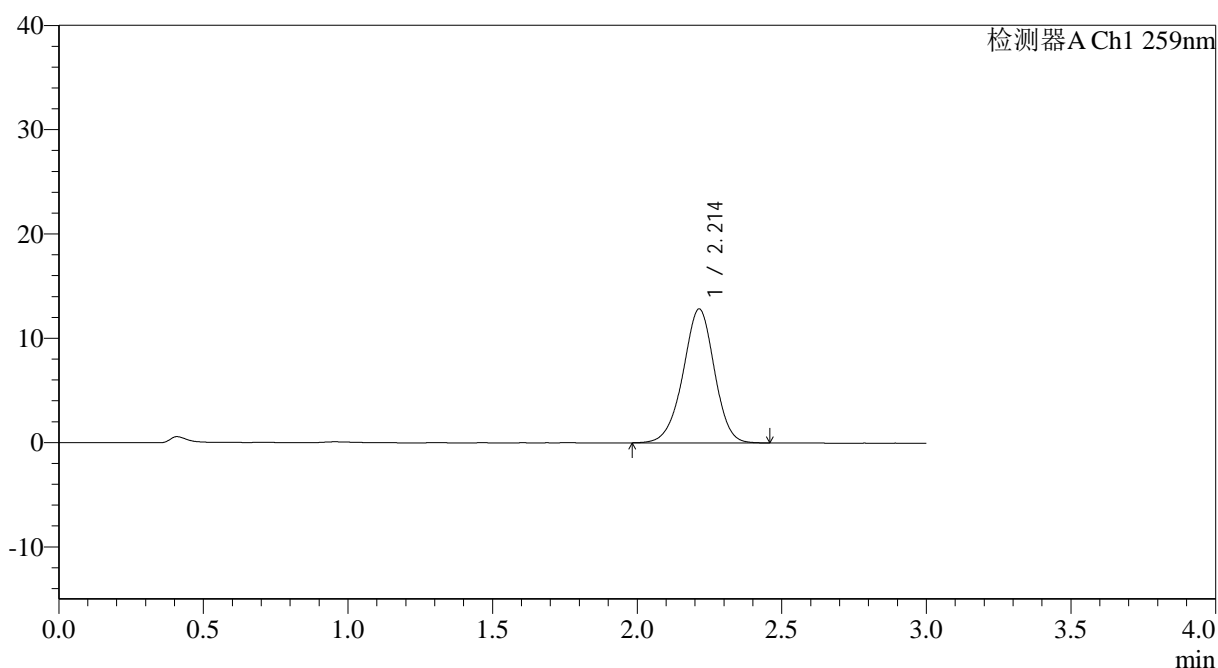

<峰表>

检测器A Ch1 259nm

峰号	保留时间	面积	面积%	高度	理论塔板数(USP)	拖尾因子	分离度(USP)
1	2.214	97015	100.000	12845	2019	0.965	--
总计		97015	100.000	12845			



QTL-4125

<样品信息>

色谱柱: XB-C18(50*4.6mm,5µm)	流速: 1.5ml/min
柱温: 35°C	波长: 259nm
数据文件名: RC\$QTL-4125 - 0-50/11-561-2 - zzp-2025051521p-20mg-rcqx-pH1.2jz-jf50z-1-p1-5min.lcd	
方法文件名: RC\$QTL-4125 - QTL-4125-RC-FX260.lcm	
批处理文件名: RC\$QTL-4125 - 20250623-RCQX-FX260.lcb	
样品瓶号: 1-1	版本号: 6.115
进样体积: 20 µl	实验者: liuqihuizi
进样时间: 2025/06/23 15:04:38	处理者: liuqihuizi
处理时间 (V2): 2025/06/24 09:06:59	
仪器型号: SHIMADZU LC-2050C(FX260)	

<色谱图>

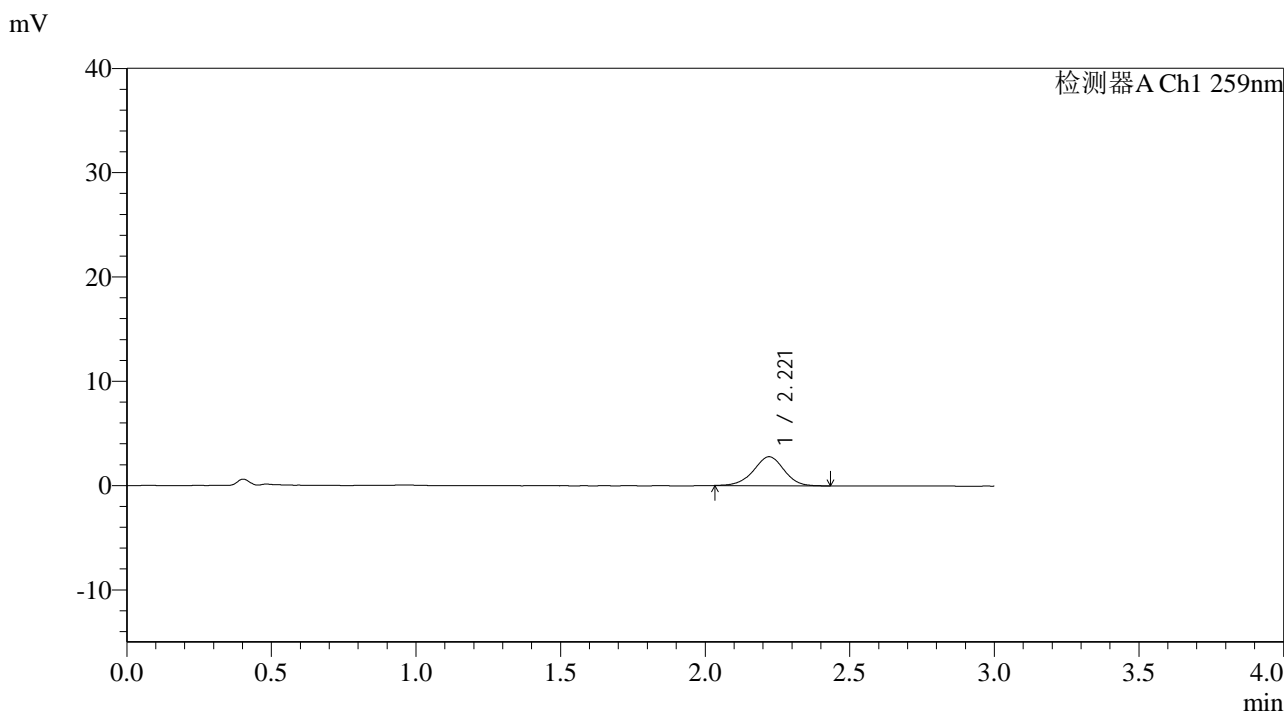

<峰表>

检测器A Ch1 259nm

峰号	保留时间	面积	面积%	高度	理论塔板数(USP)	拖尾因子	分离度(USP)
1	2.221	20452	100.000	2782	2131	0.967	--
总计		20452	100.000	2782			



QTL-4125

<样品信息>

色谱柱: XB-C18(50*4.6mm,5 μ m) 流速: 1.5ml/min
柱温: 35°C 波长: 259nm
数据文件名: RC\$QTL-4125 - 0-50/11-562-2 - zzp-2025051521p-20mg-rcqx-pH1.2jz-jf50z-1-p2-5min.lcd
方法文件名: RC\$QTL-4125 - QTL-4125-RC-FX260.lcm
批处理文件名: RC\$QTL-4125 - 20250623-RCQX-FX260.lcb
样品瓶号: 1-10
进样体积: 20 μ l 版本号: 6.115
进样时间: 2025/06/23 15:08:01 实验者: liuqihuizi
处理时间 (V2): 2025/06/24 09:07:07 处理者: liuqihuizi
仪器型号: SHIMADZU LC-2050C(FX260)

<色谱图>

mV

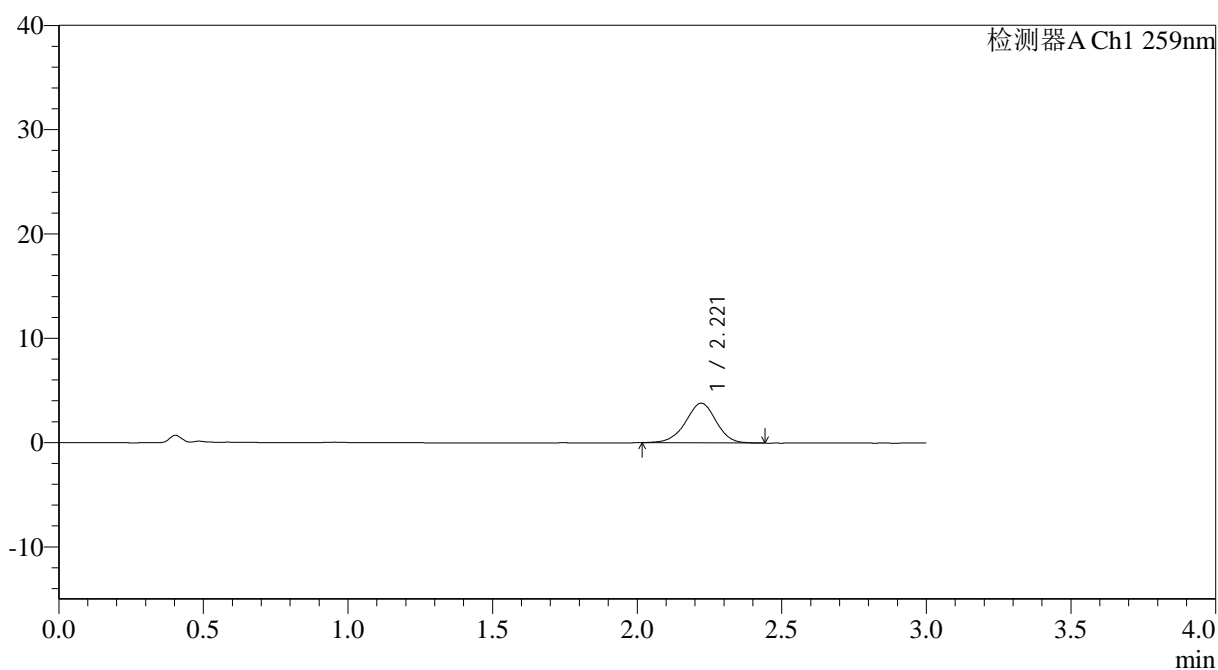

<峰表>

检测器A Ch1 259nm

峰号	保留时间	面积	面积%	高度	理论塔板数(USP)	拖尾因子	分离度(USP)
1	2.221	28209	100.000	3811	2118	0.961	--
总计		28209	100.000	3811			



QTL-4125

<样品信息>

色谱柱: XB-C18(50*4.6mm,5μm) 流速: 1.5ml/min
 柱温: 35°C 波长: 259nm
 数据文件名: RC\$QTL-4125 - 0-50/11-563-2 - zzp-2025051521p-20mg-rcqx-pH1.2jz-jf50z-1-p3-5min.lcd
 方法文件名: RC\$QTL-4125 - QTL-4125-RC-FX260.lcm
 批处理文件名: RC\$QTL-4125 - 20250623-RCQX-FX260.lcb
 样品瓶号: 1-19
 进样体积: 20 μl 版本号: 6.115
 进样时间: 2025/06/23 15:11:23 实验者: liuqihuizi
 处理时间 (V2): 2025/06/24 09:07:14 处理者: liuqihuizi
 仪器型号: SHIMADZU LC-2050C(FX260)

<色谱图>

mV

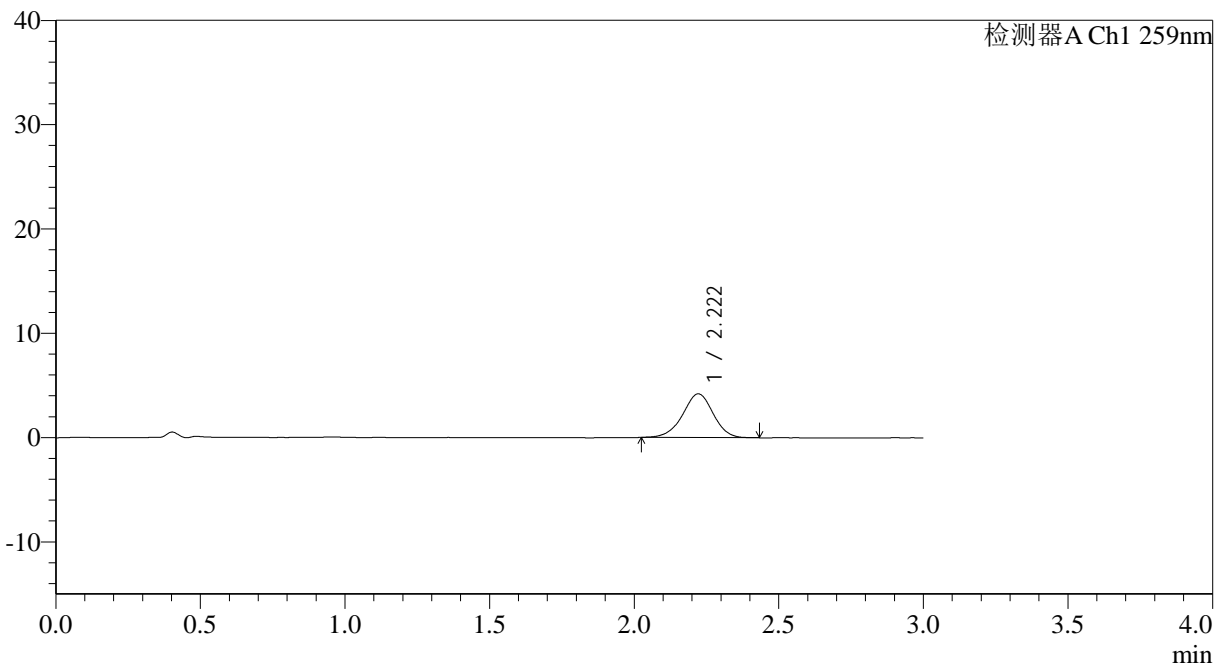

<峰表>

检测器A Ch1 259nm

峰号	保留时间	面积	面积%	高度	理论塔板数(USP)	拖尾因子	分离度(USP)
1	2.222	30913	100.000	4191	2124	0.965	--
总计		30913	100.000	4191			

<样品信息>

色谱柱: XB-C18(50*4.6mm,5 μ m) 流速: 1.5ml/min
柱温: 35 $^{\circ}$ C 波长: 259nm
数据文件名: RC\$QTL-4125 - 0-50/11-564-2 - zzp-2025051521p-20mg-rcqx-pH1.2jz-jf50z-1-p4-5min.lcd
方法文件名: RC\$QTL-4125 - QTL-4125-RC-FX260.lcm
批处理文件名: RC\$QTL-4125 - 20250623-RCQX-FX260.lcb
样品瓶号: 1-28
进样体积: 20 μ l 版本号: 6.115
进样时间: 2025/06/23 15:14:45 实验者: liuqihuizi
处理时间 (V2): 2025/06/24 09:07:21 处理者: liuqihuizi
仪器型号: SHIMADZU LC-2050C(FX260)

<色谱图>

mV

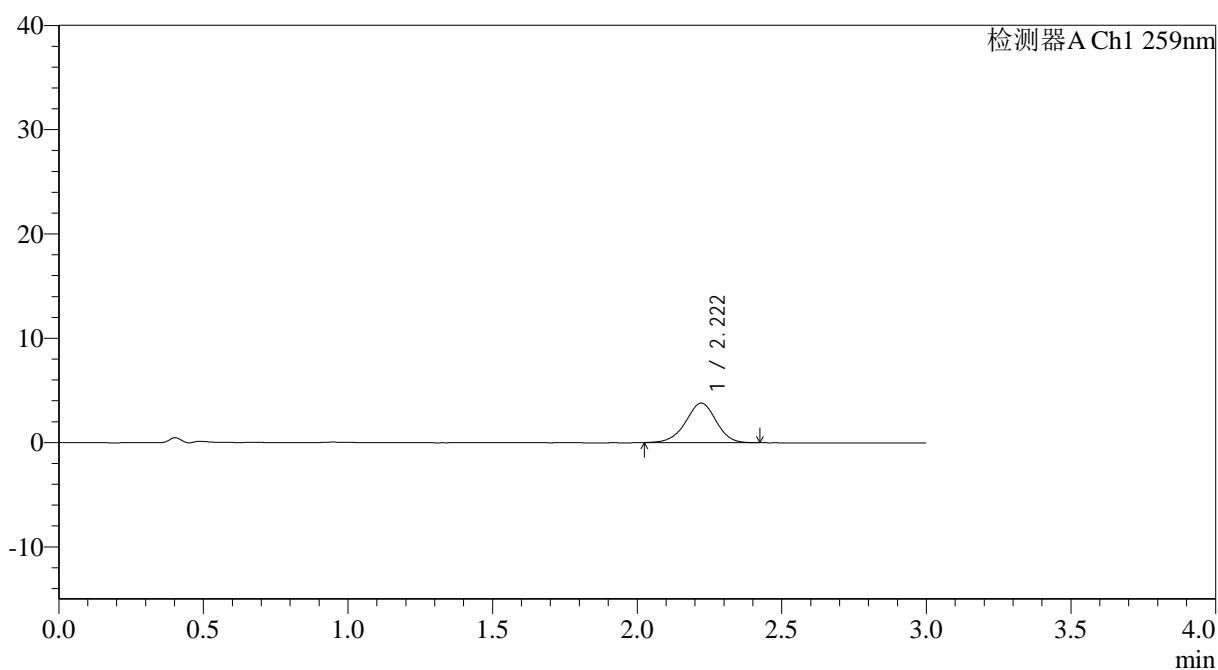

<峰表>

检测器A Ch1 259nm

峰号	保留时间	面积	面积%	高度	理论塔板数(USP)	拖尾因子	分离度(USP)
1	2.222	27898	100.000	3794	2135	0.959	--
总计		27898	100.000	3794			

<样品信息>

色谱柱: XB-C18(50*4.6mm,5 μ m) 流速: 1.5ml/min
 柱温: 35 $^{\circ}$ C 波长: 259nm
 数据文件名: RC\$QTL-4125 - 0-50/11-565-2 - zzp-2025051521p-20mg-rcqx-pH1.2jz-jf50z-1-p5-5min.lcd
 方法文件名: RC\$QTL-4125 - QTL-4125-RC-FX260.lcm
 批处理文件名: RC\$QTL-4125 - 20250623-RCQX-FX260.lcb
 样品瓶号: 1-37
 进样体积: 20 μ l 版本号: 6.115
 进样时间: 2025/06/23 15:18:08 实验者: liuqihuizi
 处理时间 (V2): 2025/06/24 09:07:29 处理者: liuqihuizi
 仪器型号: SHIMADZU LC-2050C(FX260)

<色谱图>

mV

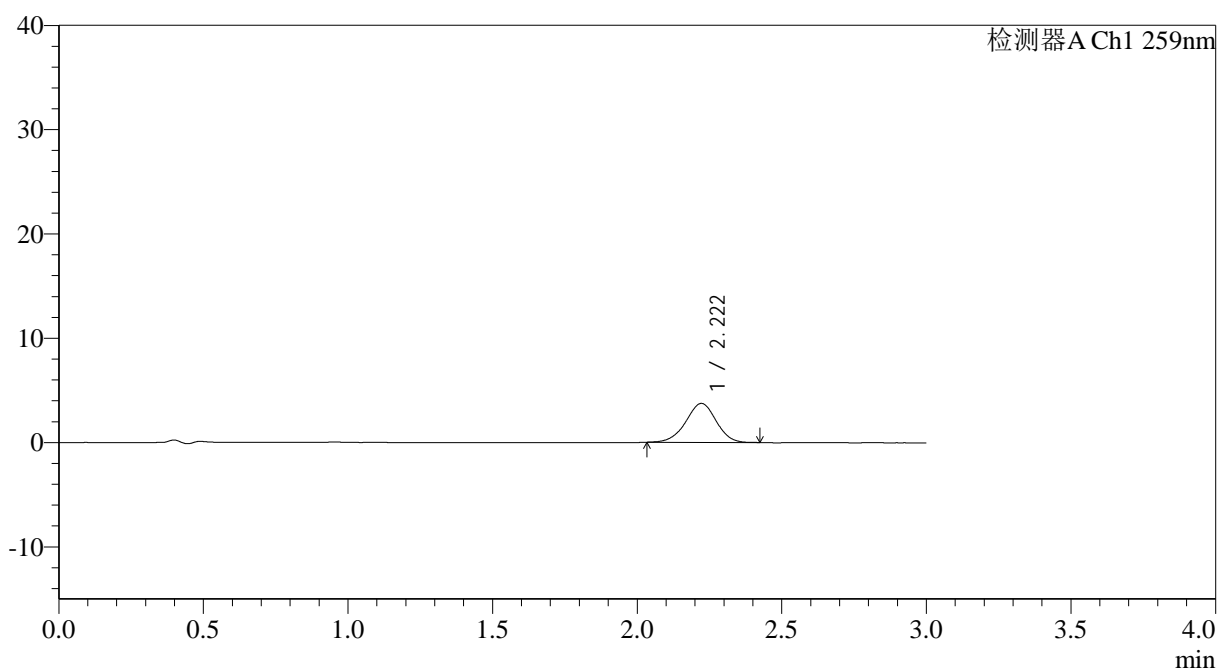

<峰表>

检测器A Ch1 259nm

峰号	保留时间	面积	面积%	高度	理论塔板数(USP)	拖尾因子	分离度(USP)
1	2.222	27329	100.000	3733	2129	0.966	--
总计		27329	100.000	3733			



QTL-4125

<样品信息>

色谱柱: XB-C18(50*4.6mm,5 μ m) 流速: 1.5ml/min
柱温: 35°C 波长: 259nm
数据文件名: RC\$QTL-4125 - 0-50/11-566-2 - zzp-2025051521p-20mg-rcqx-pH1.2jz-jf50z-1-p6-5min.lcd
方法文件名: RC\$QTL-4125 - QTL-4125-RC-FX260.lcm
批处理文件名: RC\$QTL-4125 - 20250623-RCQX-FX260.lcb
样品瓶号: 1-46
进样体积: 20 μ l 版本号: 6.115
进样时间: 2025/06/23 15:21:31 实验者: liuqihuizi
处理时间 (V2): 2025/06/24 09:07:36 处理者: liuqihuizi
仪器型号: SHIMADZU LC-2050C(FX260)

<色谱图>

mV

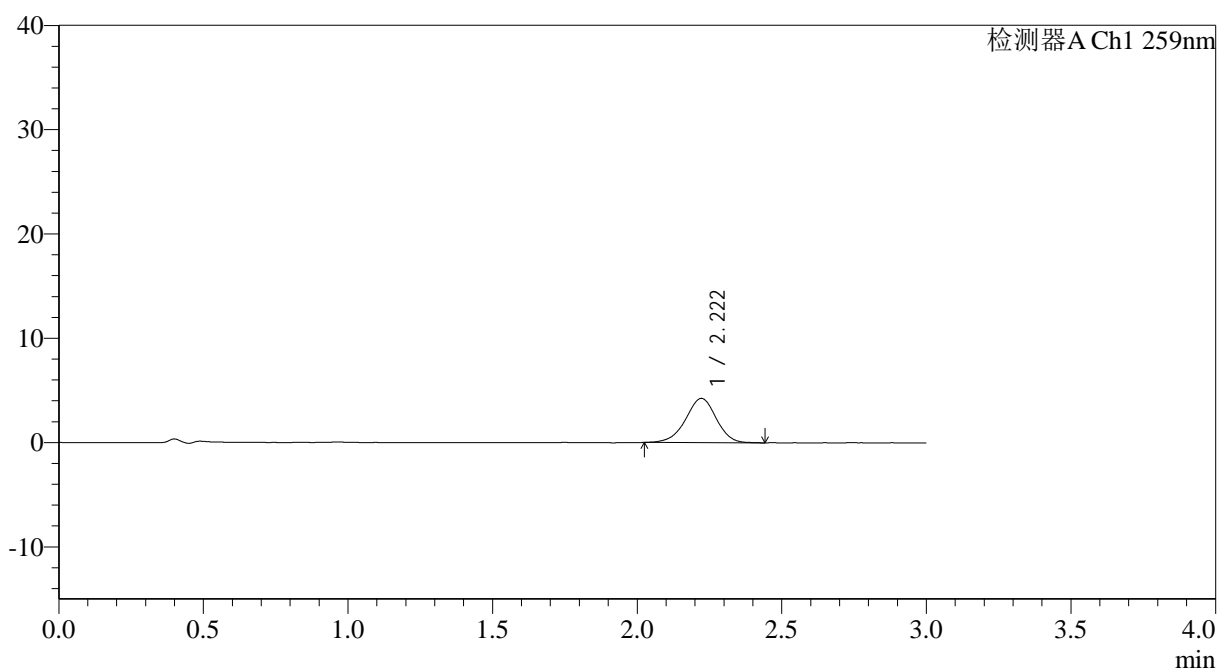

<峰表>

检测器A Ch1 259nm

峰号	保留时间	面积	面积%	高度	理论塔板数(USP)	拖尾因子	分离度(USP)
1	2.222	31342	100.000	4245	2123	0.959	--
总计		31342	100.000	4245			



QTL-4125

<样品信息>

色谱柱: XB-C18(50*4.6mm,5μm)	流速: 1.5ml/min
柱温: 35°C	波长: 259nm
数据文件名: RC\$QTL-4125 - 0-50/11-567-2 - zzp-2025051521p-20mg-rcqx-pH1.2jz-jf50z-1-p1-10min.lcd	
方法文件名: RC\$QTL-4125 - QTL-4125-RC-FX260.lcm	
批处理文件名: RC\$QTL-4125 - 20250623-RCQX-FX260.lcb	
样品瓶号: 1-2	版本号: 6.115
进样体积: 20 μl	实验者: liuqihuizi
进样时间: 2025/06/23 15:24:54	处理者: liuqihuizi
处理时间 (V2): 2025/06/24 09:07:43	
仪器型号: SHIMADZU LC-2050C(FX260)	

<色谱图>

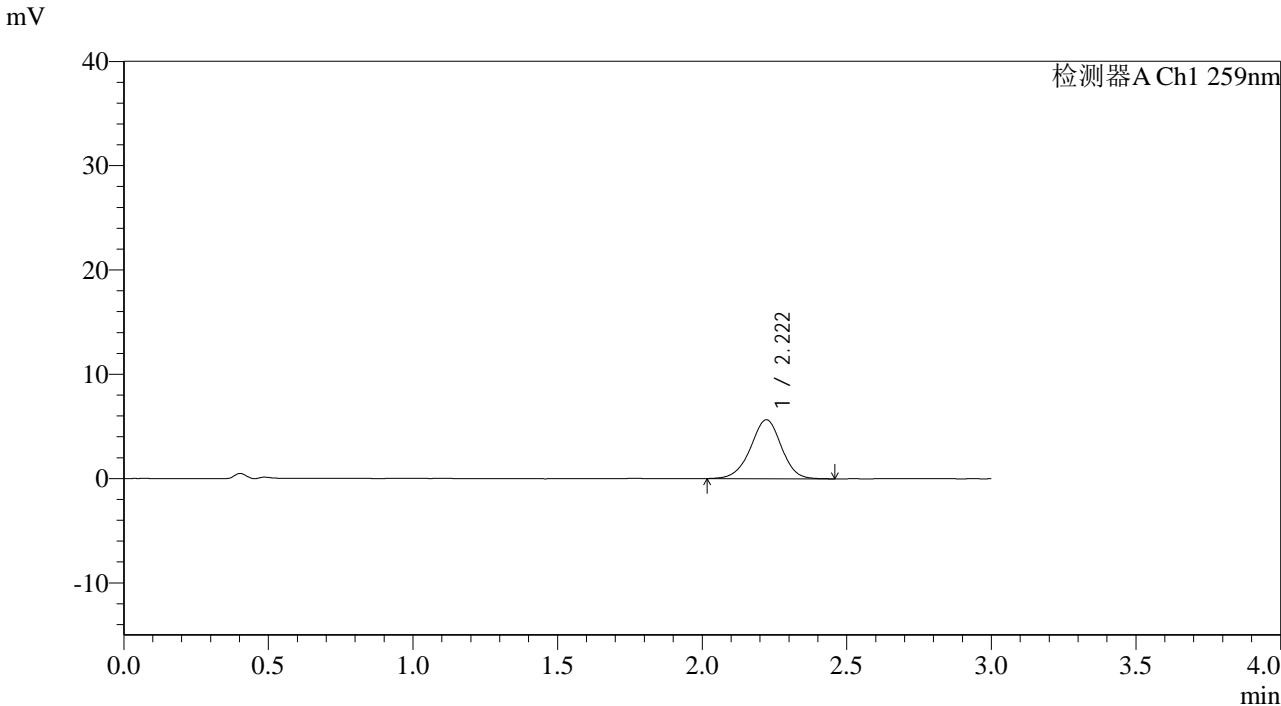

<峰表>

检测器A Ch1 259nm							
峰号	保留时间	面积	面积%	高度	理论塔板数(USP)	拖尾因子	分离度(USP)
1	2.222	42031	100.000	5653	2107	0.970	--
总计		42031	100.000	5653			



QTL-4125

<样品信息>

色谱柱: XB-C18(50*4.6mm,5 μ m) 流速: 1.5ml/min
柱温: 35°C 波长: 259nm
数据文件名: RC\$QTL-4125 - 0-50/11-568-2 - zzp-2025051521p-20mg-rcqx-pH1.2jz-jf50z-1-p2-10min.lcd
方法文件名: RC\$QTL-4125 - QTL-4125-RC-FX260.lcm
批处理文件名: RC\$QTL-4125 - 20250623-RCQX-FX260.lcb
样品瓶号: 1-11
进样体积: 20 μ l 版本号: 6.115
进样时间: 2025/06/23 15:28:18 实验者: liuqihuizi
处理时间 (V2): 2025/06/24 09:07:51 处理者: liuqihuizi
仪器型号: SHIMADZU LC-2050C(FX260)

<色谱图>

mV

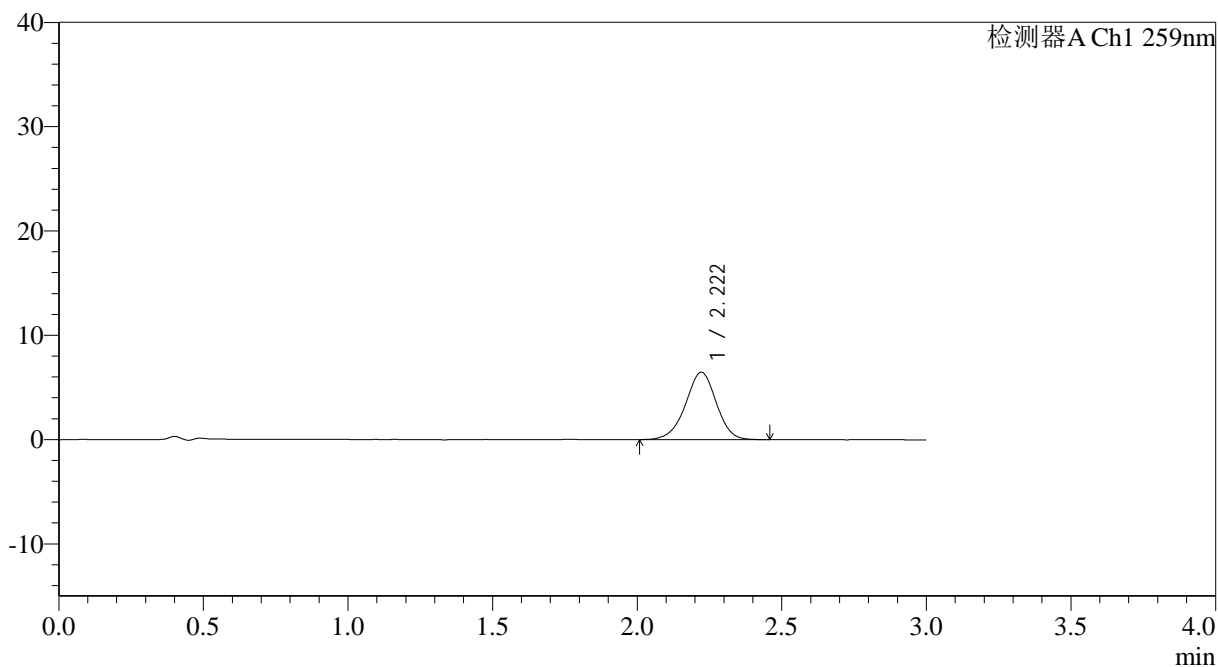

<峰表>

检测器A Ch1 259nm

峰号	保留时间	面积	面积%	高度	理论塔板数(USP)	拖尾因子	分离度(USP)
1	2.222	48147	100.000	6467	2102	0.963	--
总计		48147	100.000	6467			



QTL-4125

<样品信息>

色谱柱: XB-C18(50*4.6mm,5 μ m) 流速: 1.5ml/min
柱温: 35°C 波长: 259nm
数据文件名: RC\$QTL-4125 - 0-50/11-569-2 - zzp-2025051521p-20mg-rcqx-pH1.2jz-jf50z-1-p3-10min.lcd
方法文件名: RC\$QTL-4125 - QTL-4125-RC-FX260.lcm
批处理文件名: RC\$QTL-4125 - 20250623-RCQX-FX260.lcb
样品瓶号: 1-20
进样体积: 20 μ l 版本号: 6.115
进样时间: 2025/06/23 15:31:40 实验者: liuqihuizi
处理时间 (V2): 2025/06/24 09:07:58 处理者: liuqihuizi
仪器型号: SHIMADZU LC-2050C(FX260)

<色谱图>

mV

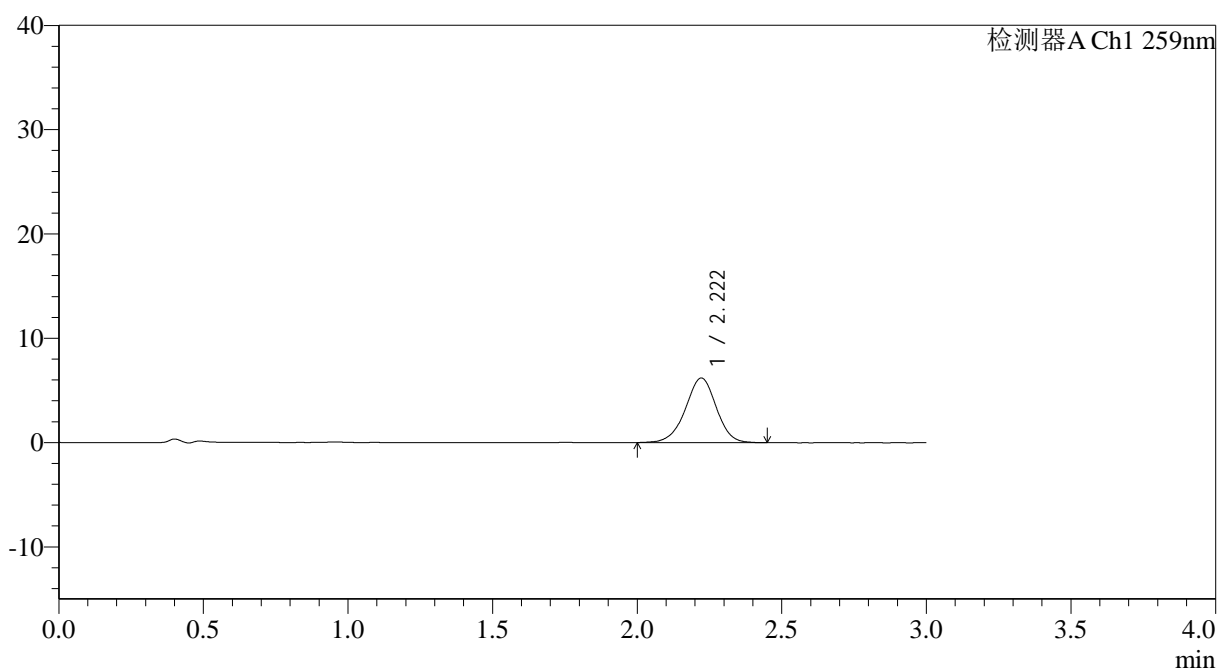

<峰表>

检测器A Ch1 259nm

峰号	保留时间	面积	面积%	高度	理论塔板数(USP)	拖尾因子	分离度(USP)
1	2.222	46054	100.000	6199	2093	0.966	--
总计		46054	100.000	6199			



QTL-4125

<样品信息>

色谱柱: XB-C18(50*4.6mm,5 μ m) 流速: 1.5ml/min
 柱温: 35°C 波长: 259nm
 数据文件名: RC\$QTL-4125 - 0-50/11-570-2 - zzp-2025051521p-20mg-rcqx-pH1.2jz-jf50z-1-p4-10min.lcd
 方法文件名: RC\$QTL-4125 - QTL-4125-RC-FX260.lcm
 批处理文件名: RC\$QTL-4125 - 20250623-RCQX-FX260.lcb
 样品瓶号: 1-29
 进样体积: 20 μ l 版本号: 6.115
 进样时间: 2025/06/23 15:35:03 实验者: liuqihuizi
 处理时间 (V2): 2025/06/24 09:08:06 处理者: liuqihuizi
 仪器型号: SHIMADZU LC-2050C(FX260)

<色谱图>

mV

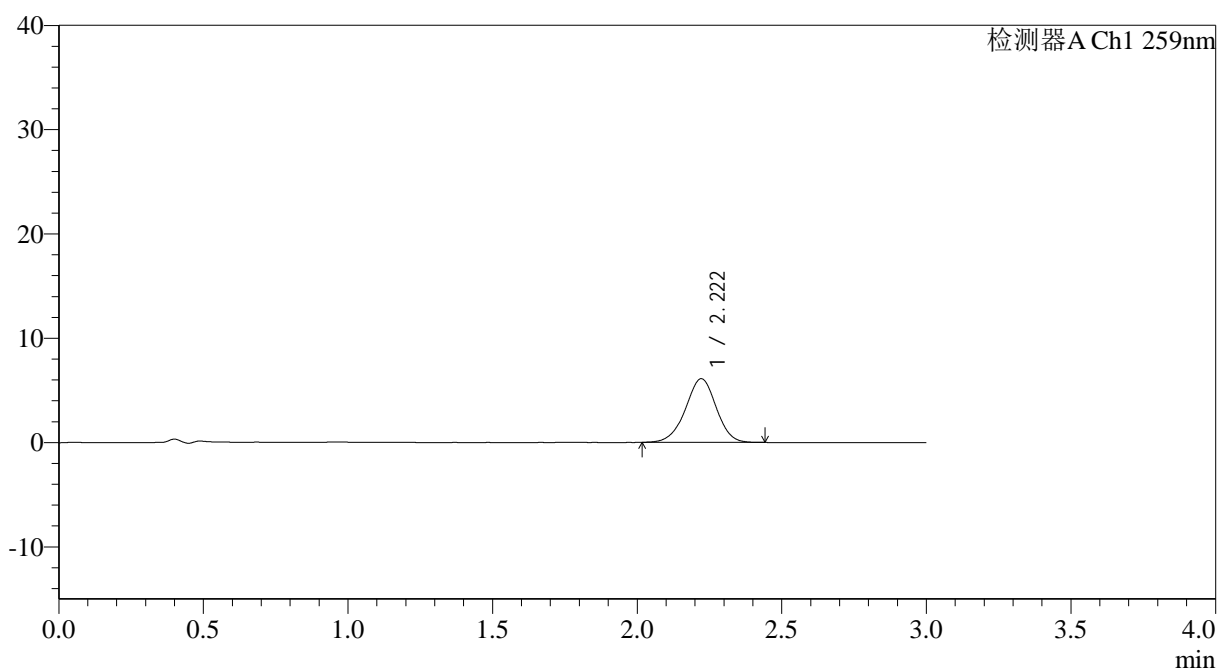

<峰表>

检测器A Ch1 259nm

峰号	保留时间	面积	面积%	高度	理论塔板数(USP)	拖尾因子	分离度(USP)
1	2.222	45169	100.000	6104	2098	0.969	--
总计		45169	100.000	6104			



QTL-4125

<样品信息>

色谱柱: XB-C18(50*4.6mm,5 μ m) 流速: 1.5ml/min
柱温: 35°C 波长: 259nm
数据文件名: RC\$QTL-4125 - 0-50/11-571-2 - zzp-2025051521p-20mg-rcqx-pH1.2jz-jf50z-1-p5-10min.lcd
方法文件名: RC\$QTL-4125 - QTL-4125-RC-FX260.lcm
批处理文件名: RC\$QTL-4125 - 20250623-RCQX-FX260.lcb
样品瓶号: 1-38
进样体积: 20 μ l 版本号: 6.115
进样时间: 2025/06/23 15:38:25 实验者: liuqihuizi
处理时间 (V2): 2025/06/24 09:08:13 处理者: liuqihuizi
仪器型号: SHIMADZU LC-2050C(FX260)

<色谱图>

mV

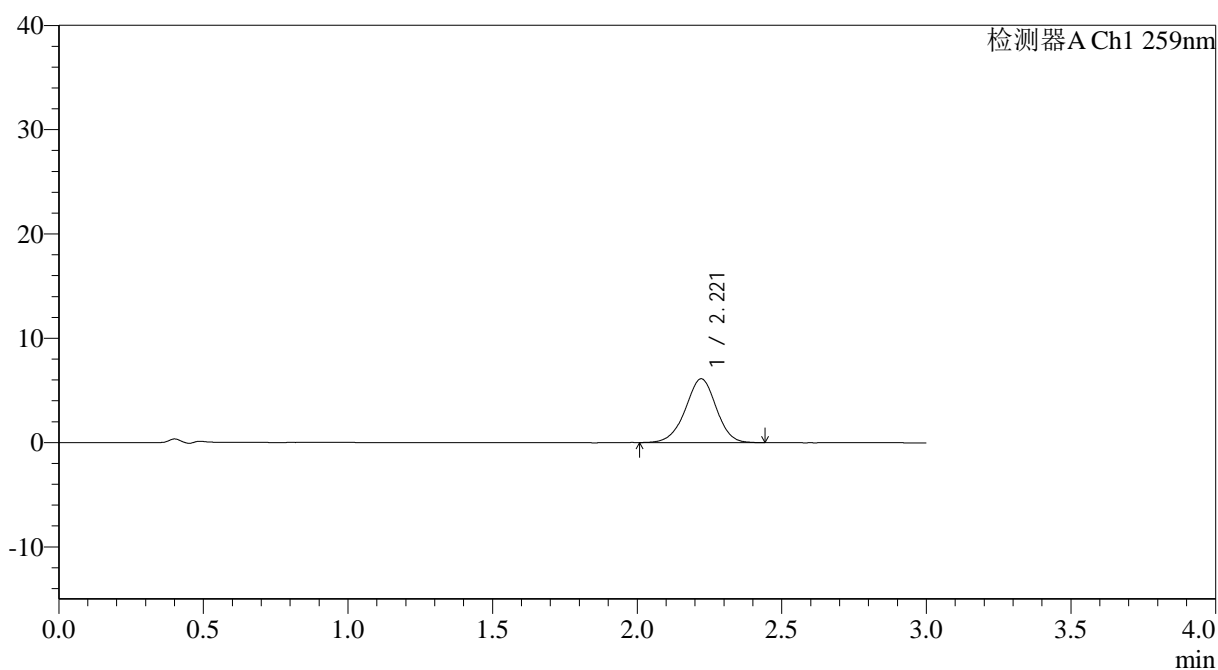

<峰表>

检测器A Ch1 259nm

峰号	保留时间	面积	面积%	高度	理论塔板数(USP)	拖尾因子	分离度(USP)
1	2.221	45369	100.000	6118	2091	0.969	--
总计		45369	100.000	6118			



QTL-4125

<样品信息>

色谱柱: XB-C18(50*4.6mm,5 μ m) 流速: 1.5ml/min
柱温: 35 $^{\circ}$ C 波长: 259nm
数据文件名: RC\$QTL-4125 - 0-50/11-572-2 - zzp-2025051521p-20mg-rcqx-pH1.2jz-jf50z-1-p6-10min.lcd
方法文件名: RC\$QTL-4125 - QTL-4125-RC-FX260.lcm
批处理文件名: RC\$QTL-4125 - 20250623-RCQX-FX260.lcb
样品瓶号: 1-47
进样体积: 20 μ l 版本号: 6.115
进样时间: 2025/06/23 15:41:48 实验者: liuqihuizi
处理时间 (V2): 2025/06/24 09:08:20 处理者: liuqihuizi
仪器型号: SHIMADZU LC-2050C(FX260)

<色谱图>

mV

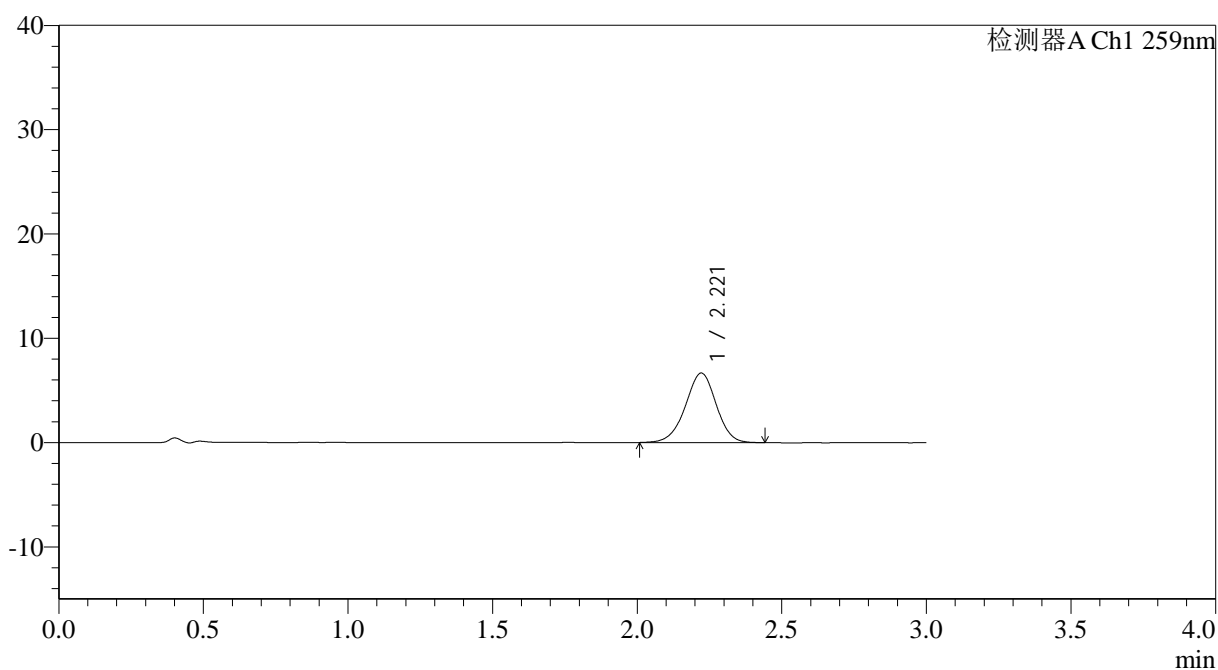

<峰表>

检测器A Ch1 259nm

峰号	保留时间	面积	面积%	高度	理论塔板数(USP)	拖尾因子	分离度(USP)
1	2.221	49673	100.000	6672	2083	0.967	--
总计		49673	100.000	6672			



QTL-4125

<样品信息>

色谱柱: XB-C18(50*4.6mm,5 μ m) 流速: 1.5ml/min
柱温: 35°C 波长: 259nm
数据文件名: RC\$QTL-4125 - 0-50/11-573-2 - zzp-2025051521p-20mg-rcqx-pH1.2jz-jf50z-1-p1-15min.lcd
方法文件名: RC\$QTL-4125 - QTL-4125-RC-FX260.lcm
批处理文件名: RC\$QTL-4125 - 20250623-RCQX-FX260.lcb
样品瓶号: 1-3
进样体积: 20 μ l 版本号: 6.115
进样时间: 2025/06/23 15:45:12 实验者: liuqihuizi
处理时间 (V2): 2025/06/24 09:08:28 处理者: liuqihuizi
仪器型号: SHIMADZU LC-2050C(FX260)

<色谱图>

mV

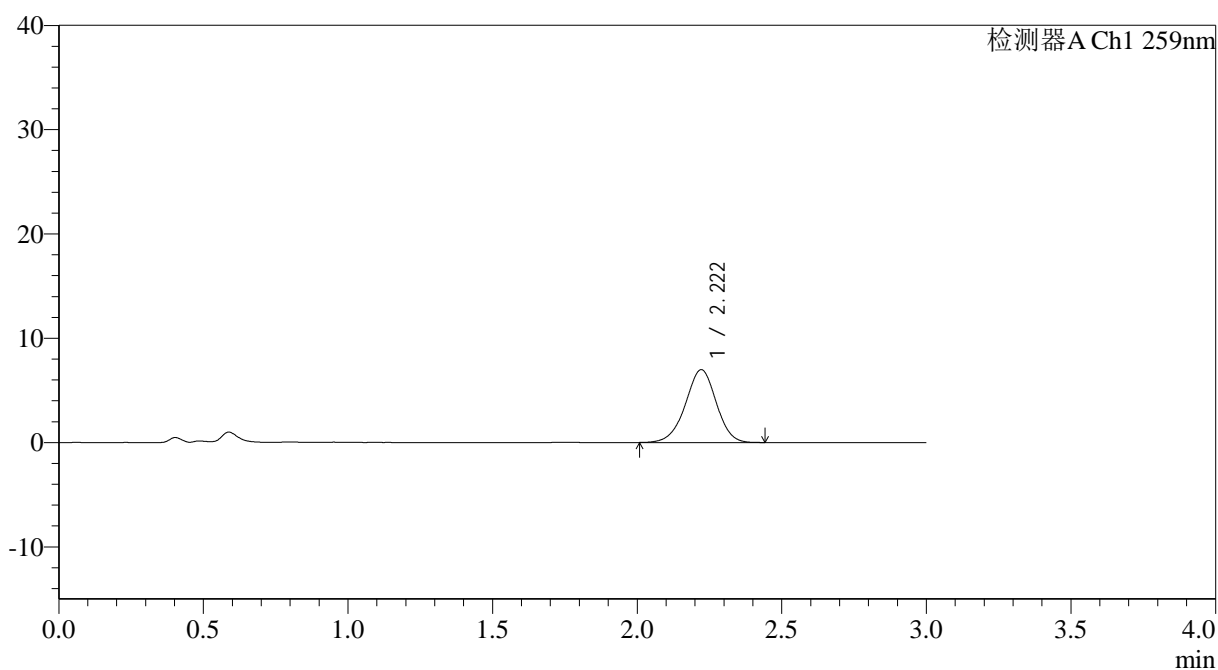

<峰表>

检测器A Ch1 259nm

峰号	保留时间	面积	面积%	高度	理论塔板数(USP)	拖尾因子	分离度(USP)
1	2.222	51953	100.000	6986	2078	0.967	--
总计		51953	100.000	6986			



QTL-4125

<样品信息>

色谱柱: XB-C18(50*4.6mm,5 μ m) 流速: 1.5ml/min
柱温: 35°C 波长: 259nm
数据文件名: RC\$QTL-4125 - 0-50/11-574-2 - zzp-2025051521p-20mg-rcqx-pH1.2jz-jf50z-1-p2-15min.lcd
方法文件名: RC\$QTL-4125 - QTL-4125-RC-FX260.lcm
批处理文件名: RC\$QTL-4125 - 20250623-RCQX-FX260.lcb
样品瓶号: 1-12
进样体积: 20 μ l 版本号: 6.115
进样时间: 2025/06/23 15:48:36 实验者: liuqihuizi
处理时间 (V2): 2025/06/24 09:08:35 处理者: liuqihuizi
仪器型号: SHIMADZU LC-2050C(FX260)

<色谱图>

mV

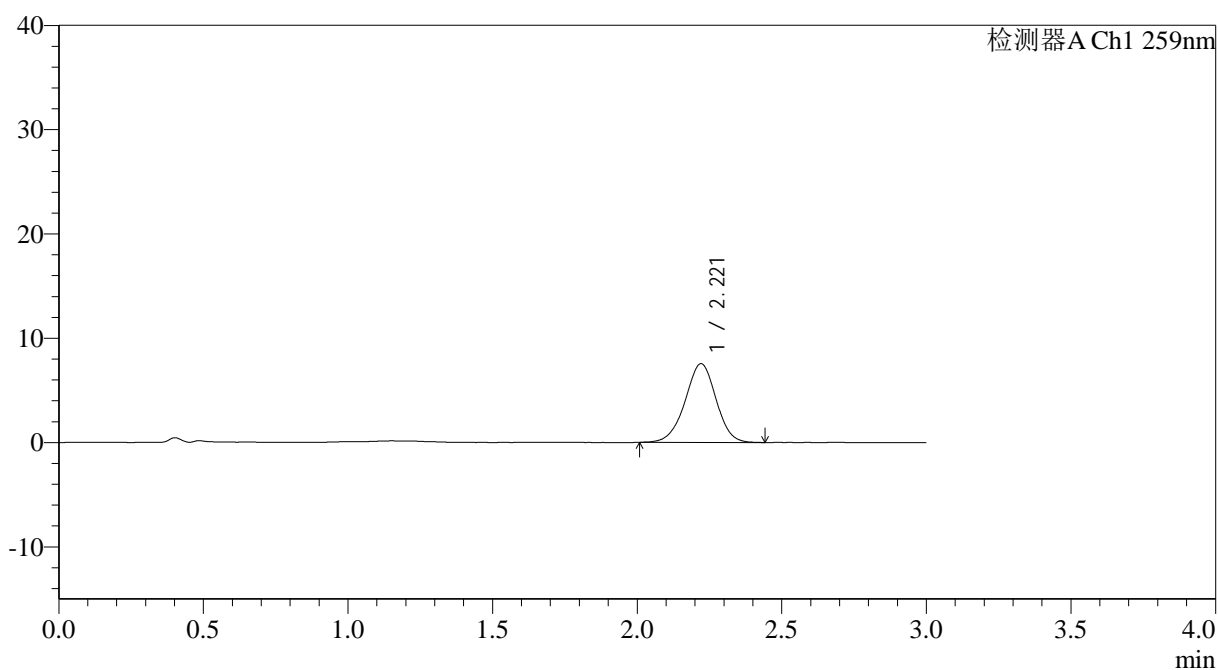

<峰表>

检测器A Ch1 259nm

峰号	保留时间	面积	面积%	高度	理论塔板数(USP)	拖尾因子	分离度(USP)
1	2.221	56331	100.000	7553	2067	0.971	--
总计		56331	100.000	7553			



QTL-4125

<样品信息>

色谱柱: XB-C18(50*4.6mm,5 μ m) 流速: 1.5ml/min
柱温: 35°C 波长: 259nm
数据文件名: RC\$QTL-4125 - 0-50/11-575-2 - zzp-2025051521p-20mg-rcqx-pH1.2jz-jf50z-1-p3-15min.lcd
方法文件名: RC\$QTL-4125 - QTL-4125-RC-FX260.lcm
批处理文件名: RC\$QTL-4125 - 20250623-RCQX-FX260.lcb
样品瓶号: 1-21
进样体积: 20 μ l 版本号: 6.115
进样时间: 2025/06/23 15:51:58 实验者: liuqihuizi
处理时间(V2): 2025/06/24 09:08:43 处理者: liuqihuizi
仪器型号: SHIMADZU LC-2050C(FX260)

<色谱图>

mV

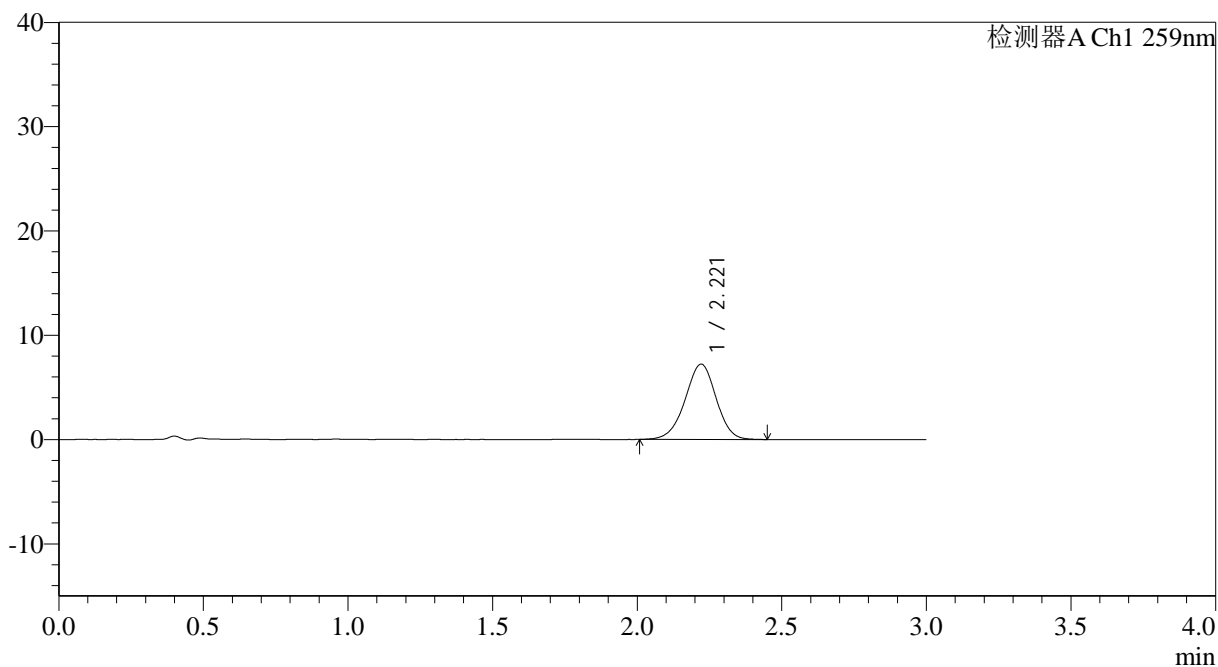

<峰表>

检测器A Ch1 259nm

峰号	保留时间	面积	面积%	高度	理论塔板数(USP)	拖尾因子	分离度(USP)
1	2.221	53991	100.000	7225	2055	0.967	--
总计		53991	100.000	7225			



QTL-4125

<样品信息>

色谱柱: XB-C18(50*4.6mm,5 μ m) 流速: 1.5ml/min
柱温: 35°C 波长: 259nm
数据文件名: RC\$QTL-4125 - 0-50/11-576-2 - zzp-2025051521p-20mg-rcqx-pH1.2jz-jf50z-1-p4-15min.lcd
方法文件名: RC\$QTL-4125 - QTL-4125-RC-FX260.lcm
批处理文件名: RC\$QTL-4125 - 20250623-RCQX-FX260.lcb
样品瓶号: 1-30 版本号: 6.115
进样体积: 20 μ l 实验者: liuqihuizi
进样时间: 2025/06/23 15:55:20 处理者: liuqihuizi
处理时间 (V2): 2025/06/24 09:08:50
仪器型号: SHIMADZU LC-2050C(FX260)

<色谱图>

mV

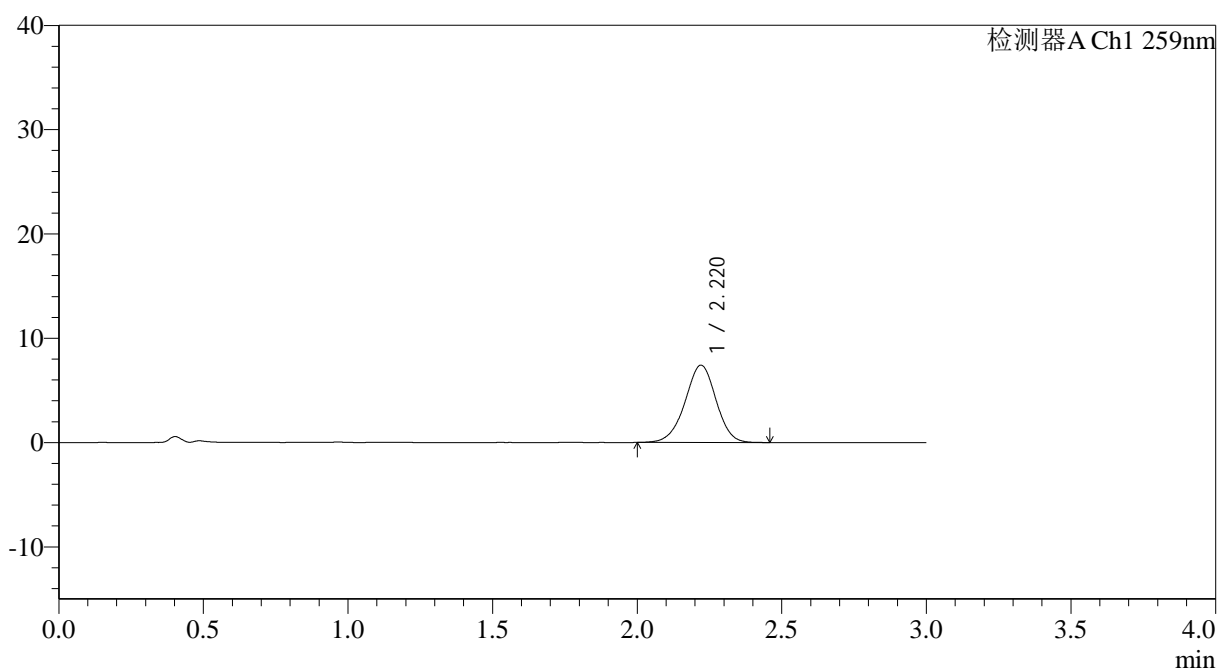

<峰表>

检测器A Ch1 259nm

峰号	保留时间	面积	面积%	高度	理论塔板数(USP)	拖尾因子	分离度(USP)
1	2.220	55478	100.000	7411	2060	0.969	--
总计		55478	100.000	7411			



QTL-4125

<样品信息>

色谱柱: XB-C18(50*4.6mm,5 μ m) 流速: 1.5ml/min
柱温: 35°C 波长: 259nm
数据文件名: RC\$QTL-4125 - 0-50/11-577-2 - zzp-2025051521p-20mg-rcqx-pH1.2jz-jf50z-1-p5-15min.lcd
方法文件名: RC\$QTL-4125 - QTL-4125-RC-FX260.lcm
批处理文件名: RC\$QTL-4125 - 20250623-RCQX-FX260.lcb
样品瓶号: 1-39
进样体积: 20 μ l 版本号: 6.115
进样时间: 2025/06/23 15:58:44 实验者: liuqihuizi
处理时间 (V2): 2025/06/24 09:08:57 处理者: liuqihuizi
仪器型号: SHIMADZU LC-2050C(FX260)

<色谱图>

mV

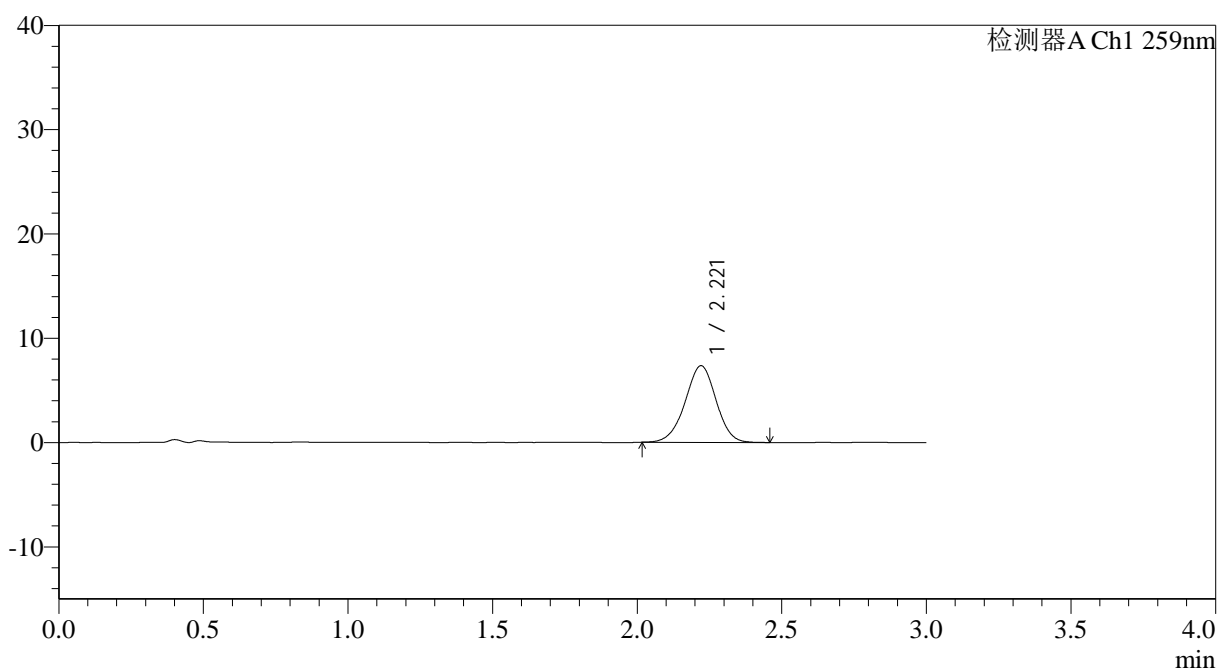

<峰表>

检测器A Ch1 259nm

峰号	保留时间	面积	面积%	高度	理论塔板数(USP)	拖尾因子	分离度(USP)
1	2.221	54727	100.000	7348	2061	0.973	--
总计		54727	100.000	7348			



QTL-4125

<样品信息>

色谱柱: XB-C18(50*4.6mm,5μm) 流速: 1.5ml/min
 柱温: 35°C 波长: 259nm
 数据文件名: RC\$QTL-4125 - 0-50/11-578-2 - zzp-2025051521p-20mg-rcqx-pH1.2jz-jf50z-1-p6-15min.lcd
 方法文件名: RC\$QTL-4125 - QTL-4125-RC-FX260.lcm
 批处理文件名: RC\$QTL-4125 - 20250623-RCQX-FX260.lcb
 样品瓶号: 1-48
 进样体积: 20 μl 版本号: 6.115
 进样时间: 2025/06/23 16:02:07 实验者: liuqihuizi
 处理时间 (V2): 2025/06/24 09:09:05 处理者: liuqihuizi
 仪器型号: SHIMADZU LC-2050C(FX260)

<色谱图>

mV

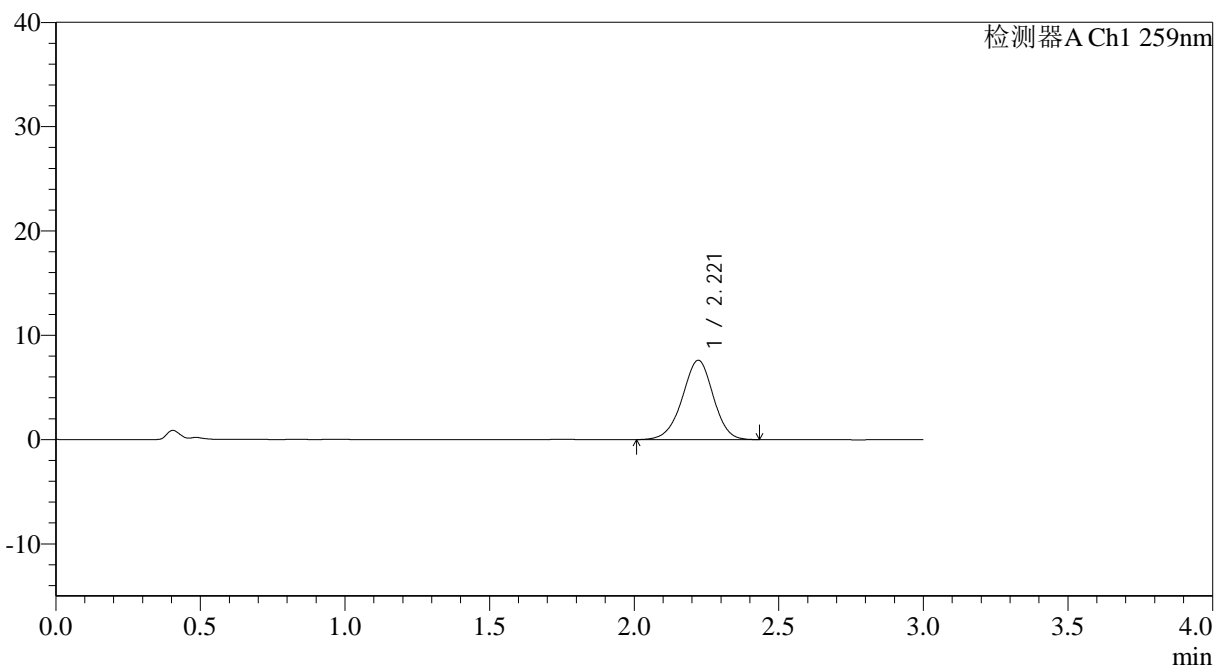

<峰表>

检测器A Ch1 259nm

峰号	保留时间	面积	面积%	高度	理论塔板数(USP)	拖尾因子	分离度(USP)
1	2.221	56731	100.000	7607	2059	0.965	--
总计		56731	100.000	7607			



QTL-4125

<样品信息>

色谱柱: XB-C18(50*4.6mm,5 μ m) 流速: 1.5ml/min
柱温: 35°C 波长: 259nm
数据文件名: RC\$QTL-4125 - 0-50/11-579-2 - zzp-2025051521p-20mg-rcqx-pH1.2jz-jf50z-1-p1-20min.lcd
方法文件名: RC\$QTL-4125 - QTL-4125-RC-FX260.lcm
批处理文件名: RC\$QTL-4125 - 20250623-RCQX-FX260.lcb
样品瓶号: 1-4
进样体积: 20 μ l 版本号: 6.115
进样时间: 2025/06/23 16:05:30 实验者: liuqihuizi
处理时间 (V2): 2025/06/24 09:09:13 处理者: liuqihuizi
仪器型号: SHIMADZU LC-2050C(FX260)

<色谱图>

mV

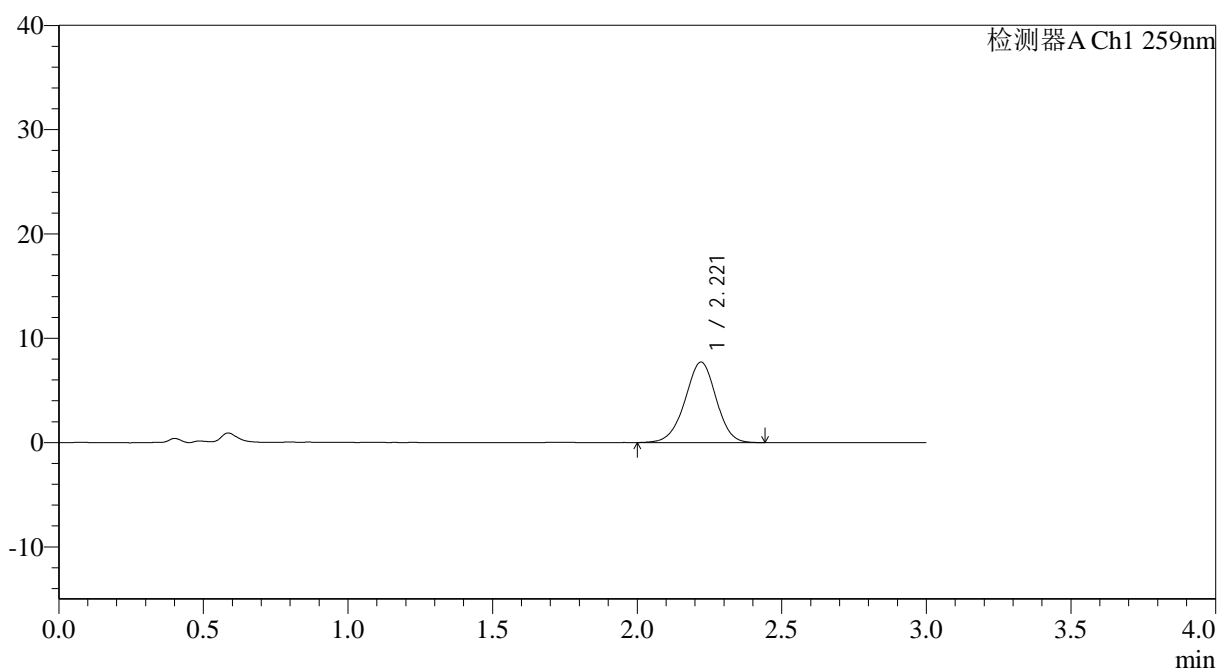

<峰表>

检测器A Ch1 259nm

峰号	保留时间	面积	面积%	高度	理论塔板数(USP)	拖尾因子	分离度(USP)
1	2.221	57831	100.000	7716	2045	0.973	--
总计		57831	100.000	7716			



QTL-4125

<样品信息>

色谱柱: XB-C18(50*4.6mm,5 μ m) 流速: 1.5ml/min
柱温: 35°C 波长: 259nm
数据文件名: RC\$QTL-4125 - 0-50/11-580-2 - zzp-2025051521p-20mg-rcqx-pH1.2jz-jf50z-1-p2-20min.lcd
方法文件名: RC\$QTL-4125 - QTL-4125-RC-FX260.lcm
批处理文件名: RC\$QTL-4125 - 20250623-RCQX-FX260.lcb
样品瓶号: 1-13
进样体积: 20 μ l 版本号: 6.115
进样时间: 2025/06/23 16:08:53 实验者: liuqihuizi
处理时间 (V2): 2025/06/24 09:09:20 处理者: liuqihuizi
仪器型号: SHIMADZU LC-2050C(FX260)

<色谱图>

mV

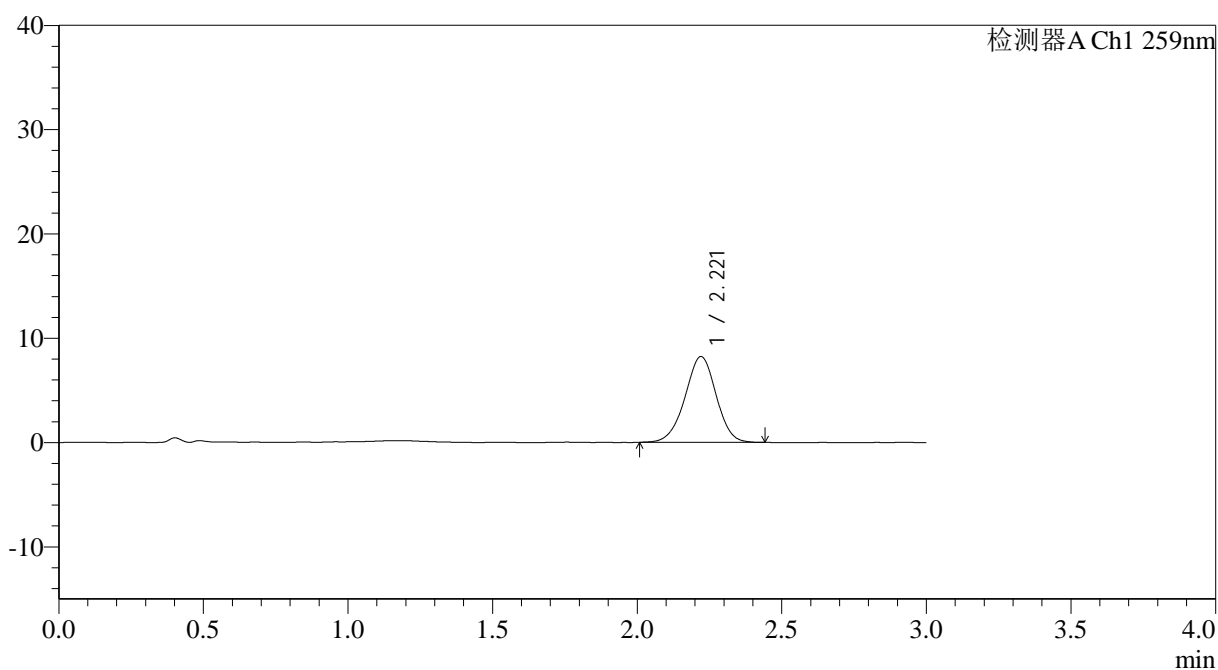

<峰表>

检测器A Ch1 259nm

峰号	保留时间	面积	面积%	高度	理论塔板数(USP)	拖尾因子	分离度(USP)
1	2.221	61695	100.000	8229	2031	0.972	--
总计		61695	100.000	8229			

<样品信息>

色谱柱: XB-C18(50*4.6mm,5 μ m) 流速: 1.5ml/min
柱温: 35 $^{\circ}$ C 波长: 259nm
数据文件名: RC\$QTL-4125 - 0-50/11-581-2 - zzp-2025051521p-20mg-rcqx-pH1.2jz-jf50z-1-p3-20min.lcd
方法文件名: RC\$QTL-4125 - QTL-4125-RC-FX260.lcm
批处理文件名: RC\$QTL-4125 - 20250623-RCQX-FX260.lcb
样品瓶号: 1-22
进样体积: 20 μ l 版本号: 6.115
进样时间: 2025/06/23 16:12:15 实验者: liuqihuizi
处理时间 (V2): 2025/06/24 09:09:27 处理者: liuqihuizi
仪器型号: SHIMADZU LC-2050C(FX260)

<色谱图>

mV

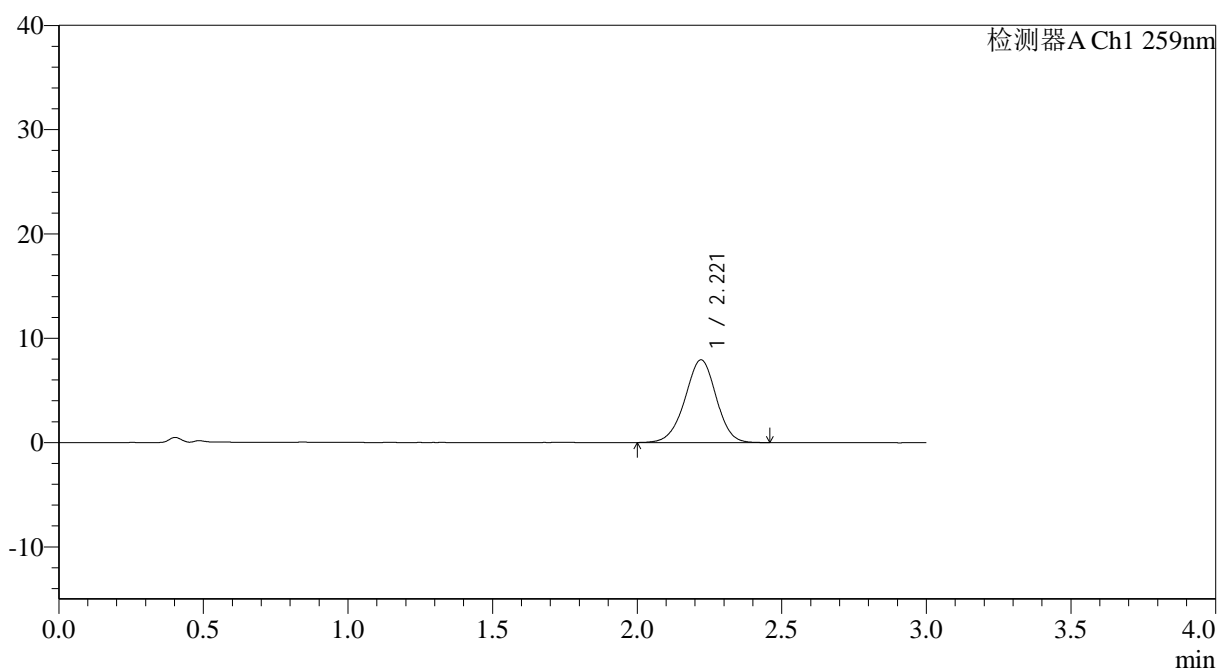

<峰表>

检测器A Ch1 259nm

峰号	保留时间	面积	面积%	高度	理论塔板数(USP)	拖尾因子	分离度(USP)
1	2.221	59790	100.000	7933	2022	0.971	--
总计		59790	100.000	7933			



QTL-4125

<样品信息>

色谱柱: XB-C18(50*4.6mm,5 μ m) 流速: 1.5ml/min
柱温: 35°C 波长: 259nm
数据文件名: RC\$QTL-4125 - 0-50/11-582-2 - zzp-2025051521p-20mg-rcqx-pH1.2jz-jf50z-1-p4-20min.lcd
方法文件名: RC\$QTL-4125 - QTL-4125-RC-FX260.lcm
批处理文件名: RC\$QTL-4125 - 20250623-RCQX-FX260.lcb
样品瓶号: 1-31
进样体积: 20 μ l 版本号: 6.115
进样时间: 2025/06/23 16:15:38 实验者: liuqihuizi
处理时间 (V2): 2025/06/24 09:09:35 处理者: liuqihuizi
仪器型号: SHIMADZU LC-2050C(FX260)

<色谱图>

mV

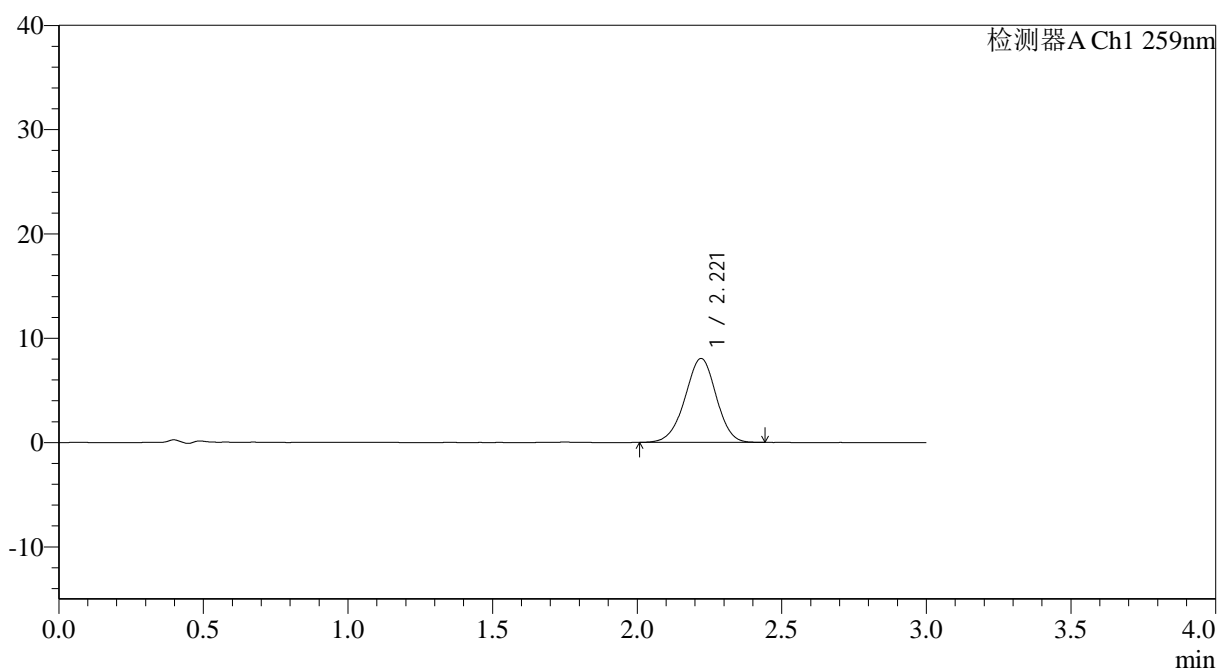

<峰表>

检测器A Ch1 259nm

峰号	保留时间	面积	面积%	高度	理论塔板数(USP)	拖尾因子	分离度(USP)
1	2.221	60451	100.000	8049	2021	0.972	--
总计		60451	100.000	8049			



QTL-4125

<样品信息>

色谱柱: XB-C18(50*4.6mm,5 μ m) 流速: 1.5ml/min
柱温: 35°C 波长: 259nm
数据文件名: RC\$QTL-4125 - 0-50/11-583-2 - zzp-2025051521p-20mg-rcqx-pH1.2jz-jf50z-1-p5-20min.lcd
方法文件名: RC\$QTL-4125 - QTL-4125-RC-FX260.lcm
批处理文件名: RC\$QTL-4125 - 20250623-RCQX-FX260.lcb
样品瓶号: 1-40
进样体积: 20 μ l 版本号: 6.115
进样时间: 2025/06/23 16:18:59 实验者: liuqihuizi
处理时间 (V2): 2025/06/24 09:09:42 处理者: liuqihuizi
仪器型号: SHIMADZU LC-2050C(FX260)

<色谱图>

mV

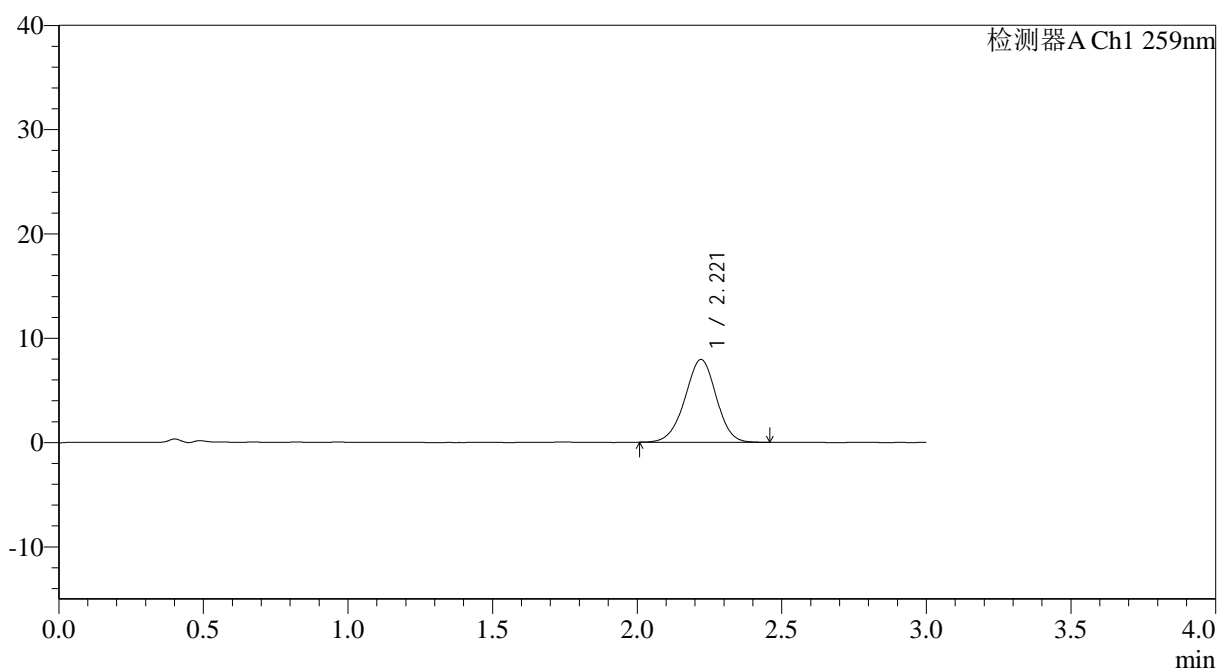

<峰表>

检测器A Ch1 259nm

峰号	保留时间	面积	面积%	高度	理论塔板数(USP)	拖尾因子	分离度(USP)
1	2.221	59834	100.000	7940	2007	0.975	--
总计		59834	100.000	7940			



QTL-4125

<样品信息>

色谱柱: XB-C18(50*4.6mm,5 μ m) 流速: 1.5ml/min
柱温: 35°C 波长: 259nm
数据文件名: RC\$QTL-4125 - 0-50/11-584-2 - zzp-2025051521p-20mg-rcqx-pH1.2jz-jf50z-1-p6-20min.lcd
方法文件名: RC\$QTL-4125 - QTL-4125-RC-FX260.lcm
批处理文件名: RC\$QTL-4125 - 20250623-RCQX-FX260.lcb
样品瓶号: 1-49
进样体积: 20 μ l 版本号: 6.115
进样时间: 2025/06/23 16:22:22 实验者: liuqihuizi
处理时间 (V2): 2025/06/24 09:09:50 处理者: liuqihuizi
仪器型号: SHIMADZU LC-2050C(FX260)

<色谱图>

mV

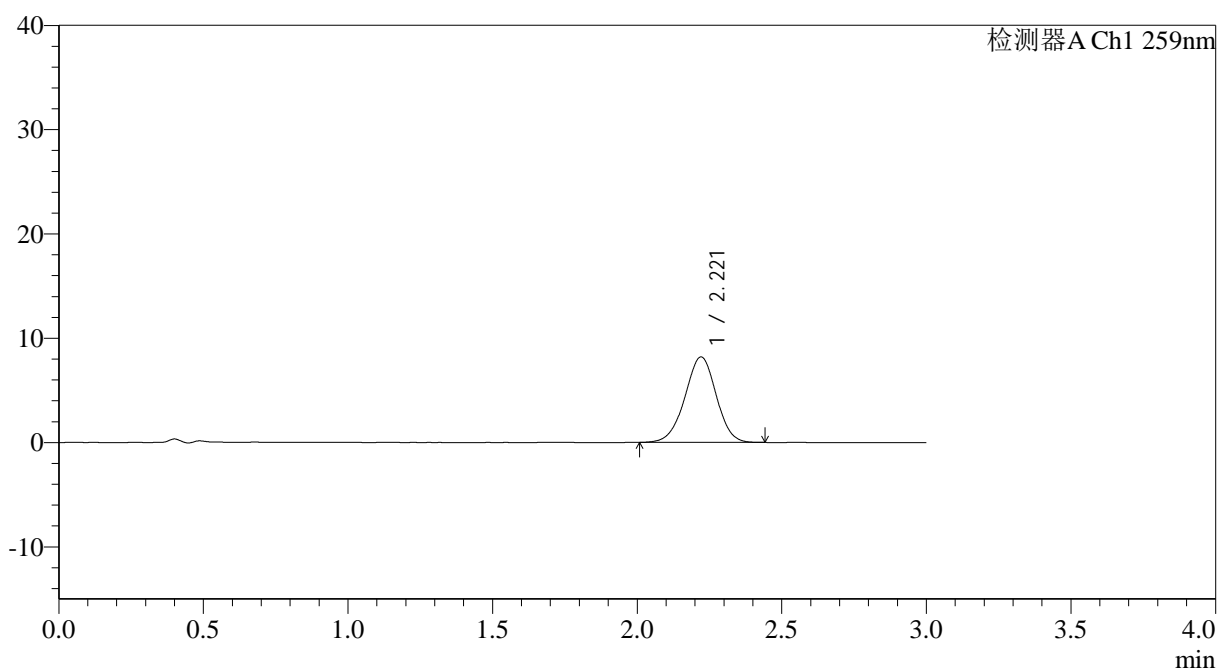

<峰表>

检测器A Ch1 259nm

峰号	保留时间	面积	面积%	高度	理论塔板数(USP)	拖尾因子	分离度(USP)
1	2.221	61891	100.000	8203	2012	0.972	--
总计		61891	100.000	8203			



QTL-4125

<样品信息>

色谱柱: XB-C18(50*4.6mm,5 μ m) 流速: 1.5ml/min
柱温: 35°C 波长: 259nm
数据文件名: RC\$QTL-4125 - 0-50/11-585-2 - zzp-2025051521p-20mg-rcqx-pH1.2jz-jf50z-1-p1-30min.lcd
方法文件名: RC\$QTL-4125 - QTL-4125-RC-FX260.lcm
批处理文件名: RC\$QTL-4125 - 20250623-RCQX-FX260.lcb
样品瓶号: 1-5
进样体积: 20 μ l 版本号: 6.115
进样时间: 2025/06/23 16:25:46 实验者: liuqihuizi
处理时间 (V2): 2025/06/24 09:09:57 处理者: liuqihuizi
仪器型号: SHIMADZU LC-2050C(FX260)

<色谱图>

mV

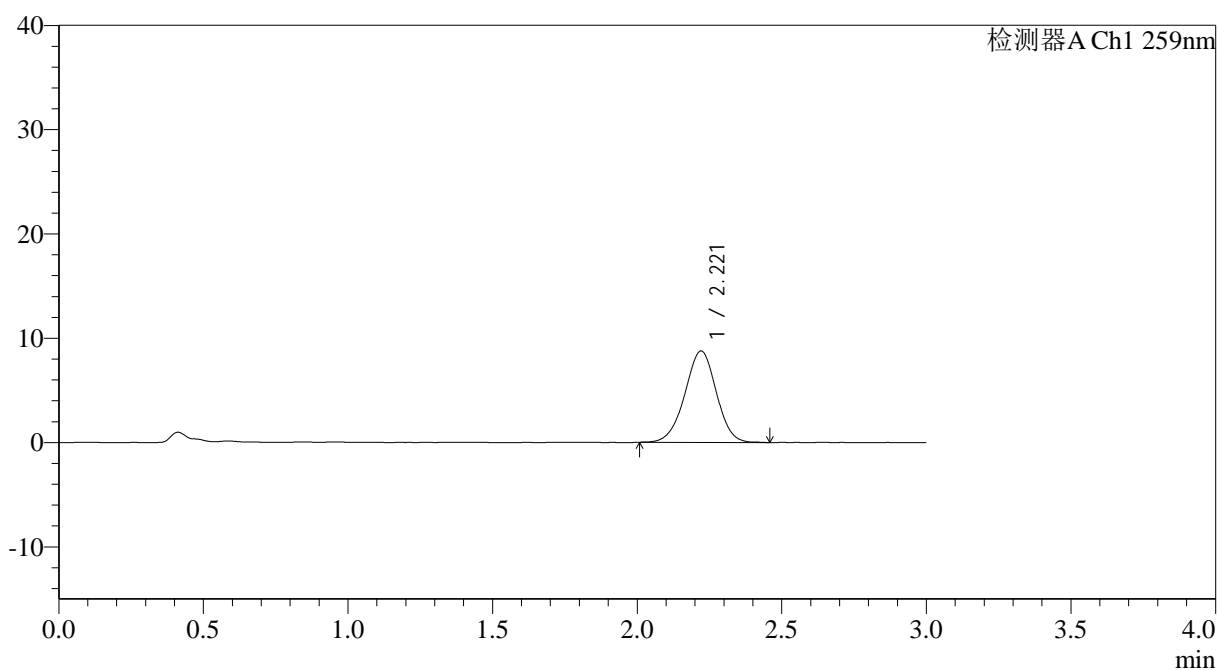

<峰表>

检测器A Ch1 259nm

峰号	保留时间	面积	面积%	高度	理论塔板数(USP)	拖尾因子	分离度(USP)
1	2.221	66388	100.000	8763	1991	0.976	--
总计		66388	100.000	8763			



QTL-4125

<样品信息>

色谱柱: XB-C18(50*4.6mm,5 μ m) 流速: 1.5ml/min
柱温: 35 $^{\circ}$ C 波长: 259nm
数据文件名: RC\$QTL-4125 - 0-50/11-586-2 - zzp-2025051521p-20mg-rcqx-pH1.2jz-jf50z-1-p2-30min.lcd
方法文件名: RC\$QTL-4125 - QTL-4125-RC-FX260.lcm
批处理文件名: RC\$QTL-4125 - 20250623-RCQX-FX260.lcb
样品瓶号: 1-14
进样体积: 20 μ l 版本号: 6.115
进样时间: 2025/06/23 16:29:08 实验者: liuqihuizi
处理时间 (V2): 2025/06/24 09:10:05 处理者: liuqihuizi
仪器型号: SHIMADZU LC-2050C(FX260)

<色谱图>

mV

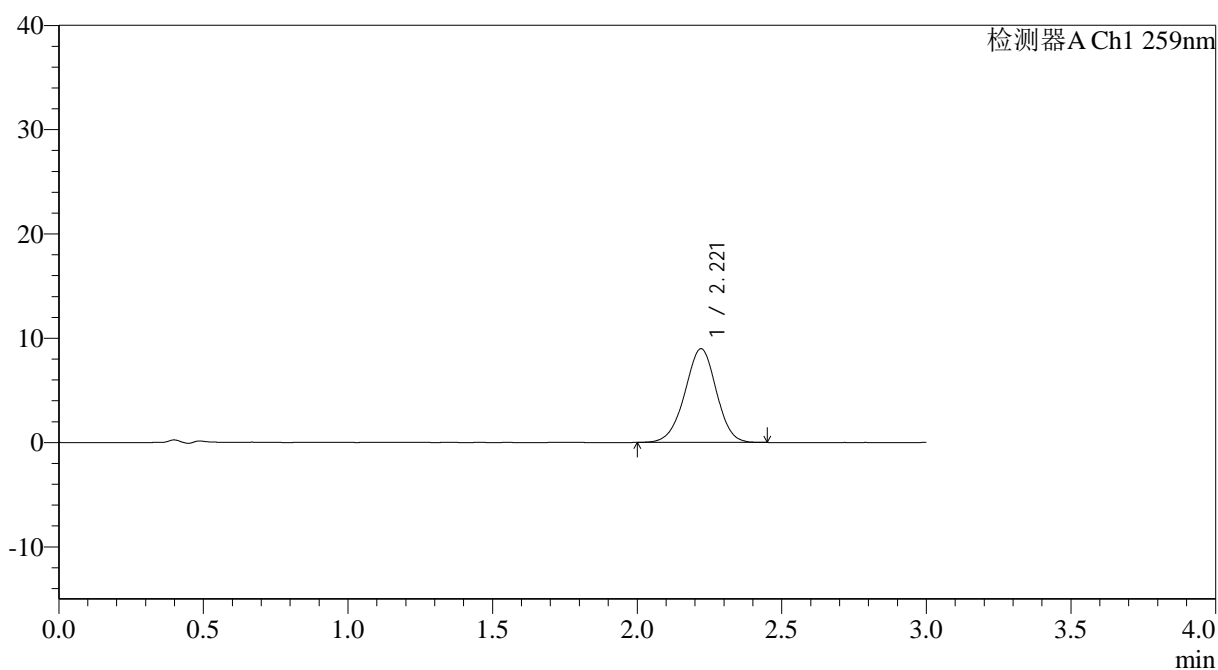

<峰表>

检测器A Ch1 259nm

峰号	保留时间	面积	面积%	高度	理论塔板数(USP)	拖尾因子	分离度(USP)
1	2.221	68065	100.000	8986	1988	0.972	--
总计		68065	100.000	8986			



QTL-4125

<样品信息>

色谱柱: XB-C18(50*4.6mm,5 μ m) 流速: 1.5ml/min
 柱温: 35°C 波长: 259nm
 数据文件名: RC\$QTL-4125 - 0-50/11-587-2 - zzp-2025051521p-20mg-rcqx-pH1.2jz-jf50z-1-p3-30min.lcd
 方法文件名: RC\$QTL-4125 - QTL-4125-RC-FX260.lcm
 批处理文件名: RC\$QTL-4125 - 20250623-RCQX-FX260.lcb
 样品瓶号: 1-23
 进样体积: 20 μ l 版本号: 6.115
 进样时间: 2025/06/23 16:32:32 实验者: liuqihuizi
 处理时间 (V2): 2025/06/24 09:10:12 处理者: liuqihuizi
 仪器型号: SHIMADZU LC-2050C(FX260)

<色谱图>

mV

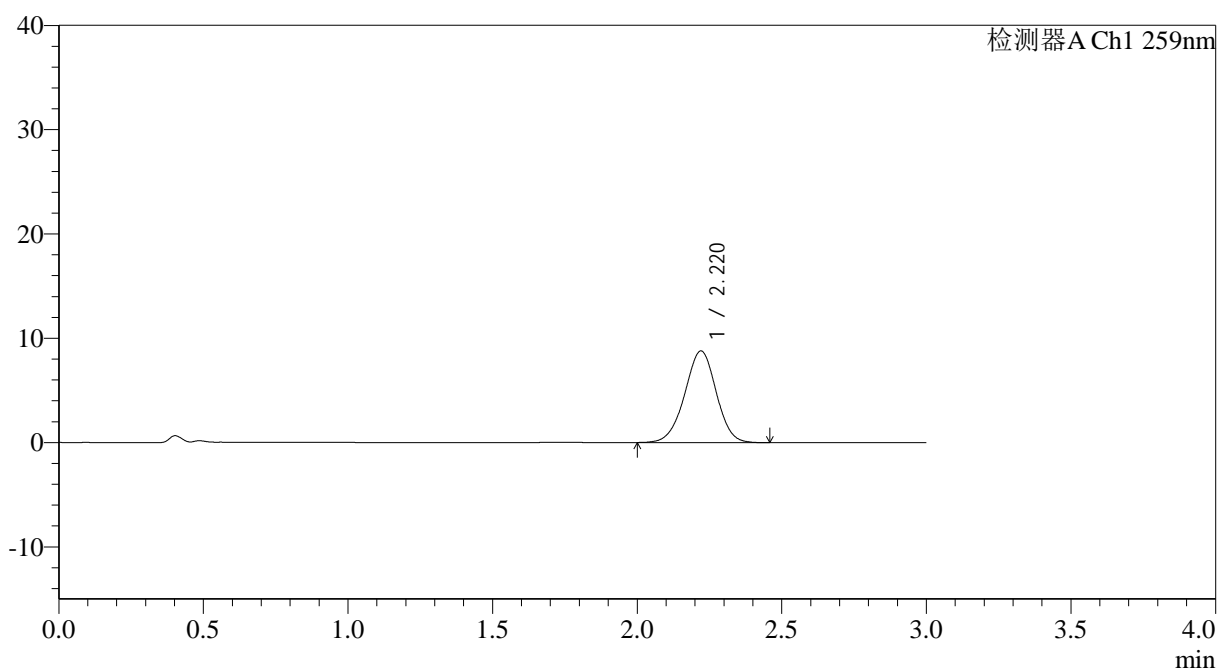

<峰表>

检测器A Ch1 259nm

峰号	保留时间	面积	面积%	高度	理论塔板数(USP)	拖尾因子	分离度(USP)
1	2.220	66800	100.000	8789	1983	0.976	--
总计		66800	100.000	8789			



QTL-4125

<样品信息>

色谱柱: XB-C18(50*4.6mm,5µm) 流速: 1.5ml/min
 柱温: 35°C 波长: 259nm
 数据文件名: RC\$QTL-4125 - 0-50/11-588-2 - zzp-2025051521p-20mg-rcqx-pH1.2jz-jf50z-1-p4-30min.lcd
 方法文件名: RC\$QTL-4125 - QTL-4125-RC-FX260.lcm
 批处理文件名: RC\$QTL-4125 - 20250623-RCQX-FX260.lcb
 样品瓶号: 1-32
 进样体积: 20 µl 版本号: 6.115
 进样时间: 2025/06/23 16:35:55 实验者: liuqihuizi
 处理时间 (V2): 2025/06/24 09:10:20 处理者: liuqihuizi
 仪器型号: SHIMADZU LC-2050C(FX260)

<色谱图>

mV

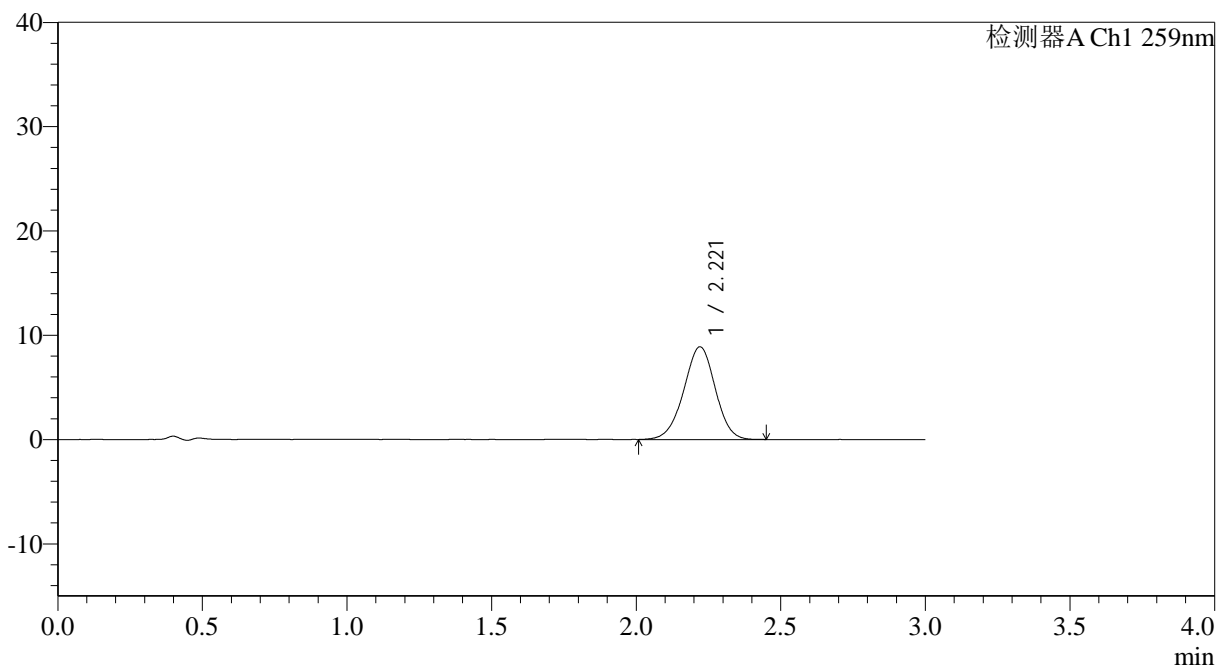

<峰表>

检测器A Ch1 259nm

峰号	保留时间	面积	面积%	高度	理论塔板数(USP)	拖尾因子	分离度(USP)
1	2.221	67577	100.000	8890	1980	0.976	--
总计		67577	100.000	8890			



QTL-4125

<样品信息>

色谱柱: XB-C18(50*4.6mm,5μm) 流速: 1.5ml/min
 柱温: 35°C 波长: 259nm
 数据文件名: RC\$QTL-4125 - 0-50/11-589-2 - zzp-2025051521p-20mg-rcqx-pH1.2jz-jf50z-1-p5-30min.lcd
 方法文件名: RC\$QTL-4125 - QTL-4125-RC-FX260.lcm
 批处理文件名: RC\$QTL-4125 - 20250623-RCQX-FX260.lcb
 样品瓶号: 1-41
 进样体积: 20 μl 版本号: 6.115
 进样时间: 2025/06/23 16:39:17 实验者: liuqihuizi
 处理时间 (V2): 2025/06/24 09:10:27 处理者: liuqihuizi
 仪器型号: SHIMADZU LC-2050C(FX260)

<色谱图>

mV

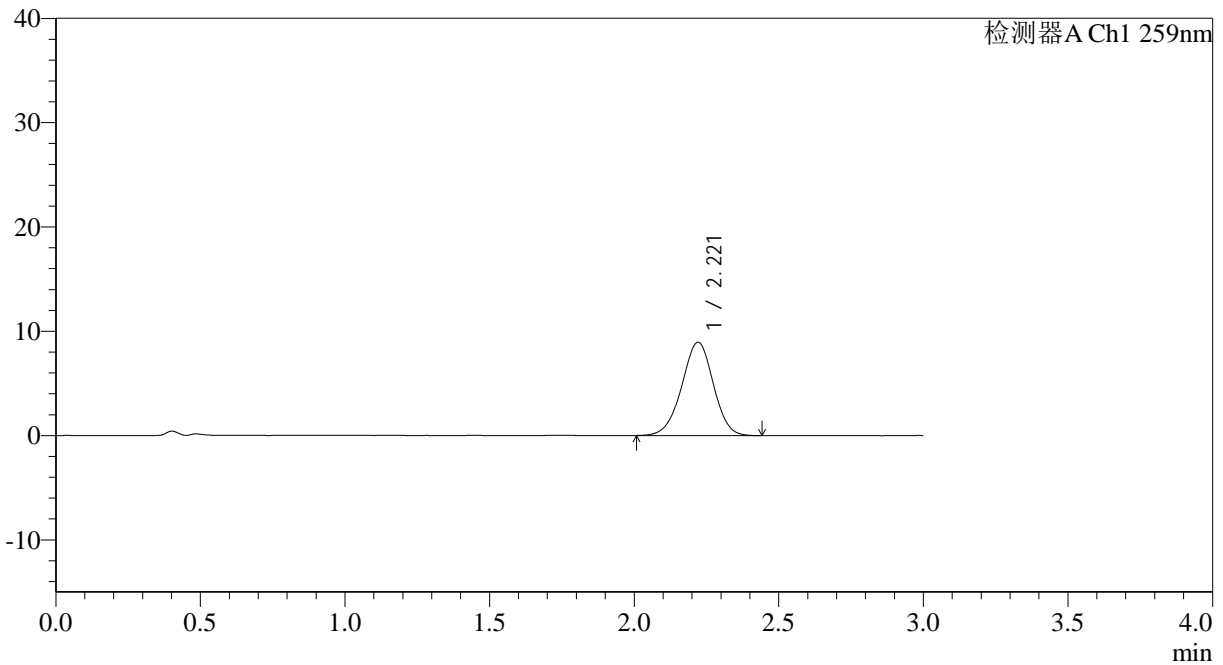

<峰表>

检测器A Ch1 259nm

峰号	保留时间	面积	面积%	高度	理论塔板数(USP)	拖尾因子	分离度(USP)
1	2.221	68037	100.000	8950	1970	0.972	--
总计		68037	100.000	8950			



QTL-4125

<样品信息>

色谱柱: XB-C18(50*4.6mm,5 μ m) 流速: 1.5ml/min
柱温: 35°C 波长: 259nm
数据文件名: RC\$QTL-4125 - 0-50/11-590-2 - zzp-2025051521p-20mg-rcqx-pH1.2jz-jf50z-1-p6-30min.lcd
方法文件名: RC\$QTL-4125 - QTL-4125-RC-FX260.lcm
批处理文件名: RC\$QTL-4125 - 20250623-RCQX-FX260.lcb
样品瓶号: 1-50
进样体积: 20 μ l 版本号: 6.115
进样时间: 2025/06/23 16:42:41 实验者: liuqihuizi
处理时间 (V2): 2025/06/24 09:10:35 处理者: liuqihuizi
仪器型号: SHIMADZU LC-2050C(FX260)

<色谱图>

mV

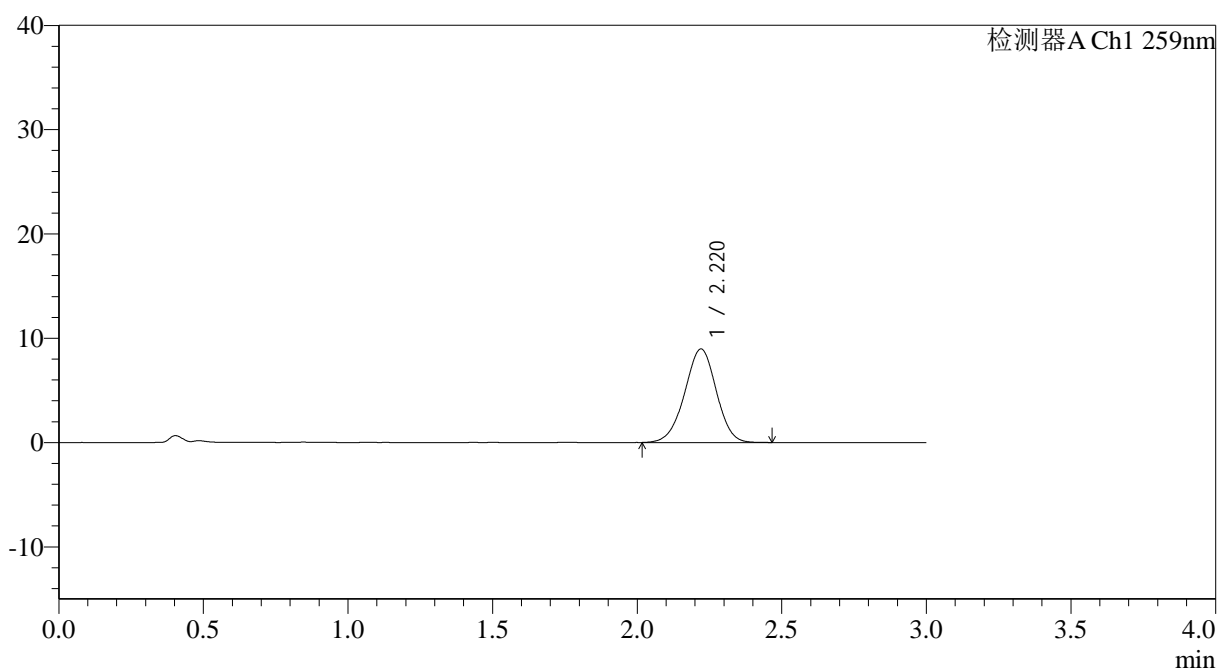

<峰表>

检测器A Ch1 259nm

峰号	保留时间	面积	面积%	高度	理论塔板数(USP)	拖尾因子	分离度(USP)
1	2.220	68307	100.000	8969	1966	0.973	--
总计		68307	100.000	8969			



QTL-4125

<样品信息>

色谱柱: XB-C18(50*4.6mm,5 μ m) 流速: 1.5ml/min
柱温: 35 $^{\circ}$ C 波长: 259nm
数据文件名: RC\$QTL-4125 - 0-50/11-591-2 - zzp-2025051521p-20mg-rcqx-pH1.2jz-jf50z-1-p1-45min.lcd
方法文件名: RC\$QTL-4125 - QTL-4125-RC-FX260.lcm
批处理文件名: RC\$QTL-4125 - 20250623-RCQX-FX260.lcb
样品瓶号: 1-6
进样体积: 20 μ l 版本号: 6.115
进样时间: 2025/06/23 16:46:04 实验者: liuqihuizi
处理时间 (V2): 2025/06/24 09:10:42 处理者: liuqihuizi
仪器型号: SHIMADZU LC-2050C(FX260)

<色谱图>

mV

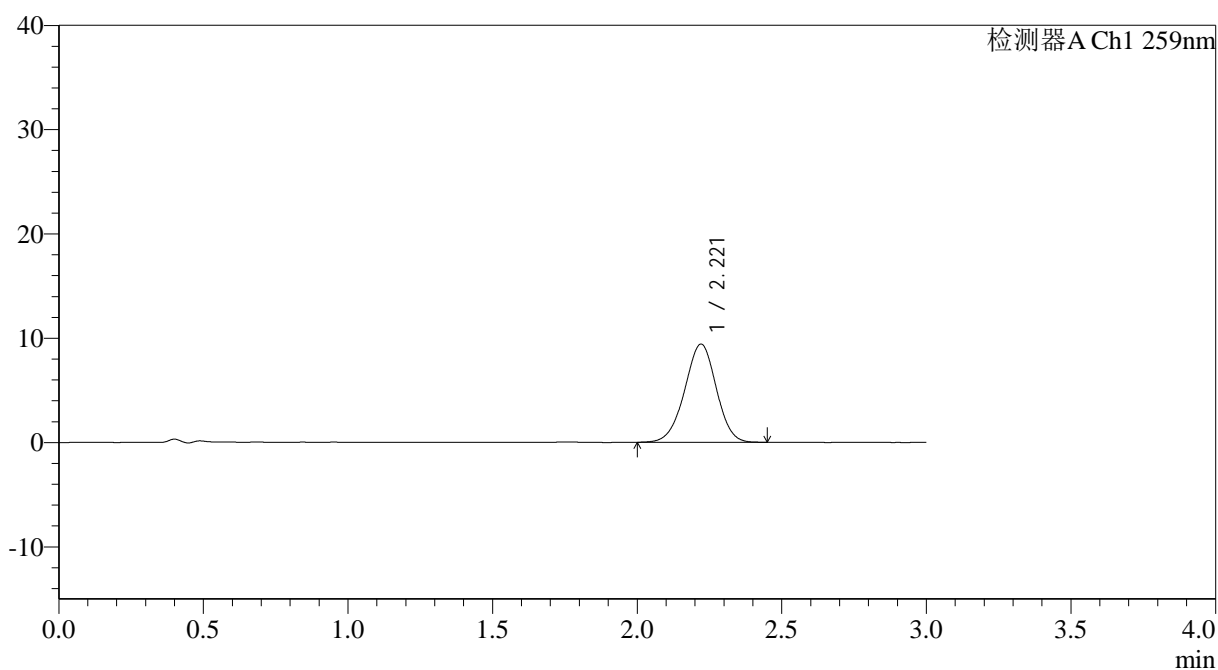

<峰表>

检测器A Ch1 259nm

峰号	保留时间	面积	面积%	高度	理论塔板数(USP)	拖尾因子	分离度(USP)
1	2.221	71626	100.000	9417	1967	0.973	--
总计		71626	100.000	9417			



QTL-4125

<样品信息>

色谱柱: XB-C18(50*4.6mm,5 μ m) 流速: 1.5ml/min
柱温: 35°C 波长: 259nm
数据文件名: RC\$QTL-4125 - 0-50/11-592-2 - zzp-2025051521p-20mg-rcqx-pH1.2jz-jf50z-1-p2-45min.lcd
方法文件名: RC\$QTL-4125 - QTL-4125-RC-FX260.lcm
批处理文件名: RC\$QTL-4125 - 20250623-RCQX-FX260.lcb
样品瓶号: 1-15
进样体积: 20 μ l 版本号: 6.115
进样时间: 2025/06/23 16:49:26 实验者: liuqihuizi
处理时间 (V2): 2025/06/24 09:10:50 处理者: liuqihuizi
仪器型号: SHIMADZU LC-2050C(FX260)

<色谱图>

mV

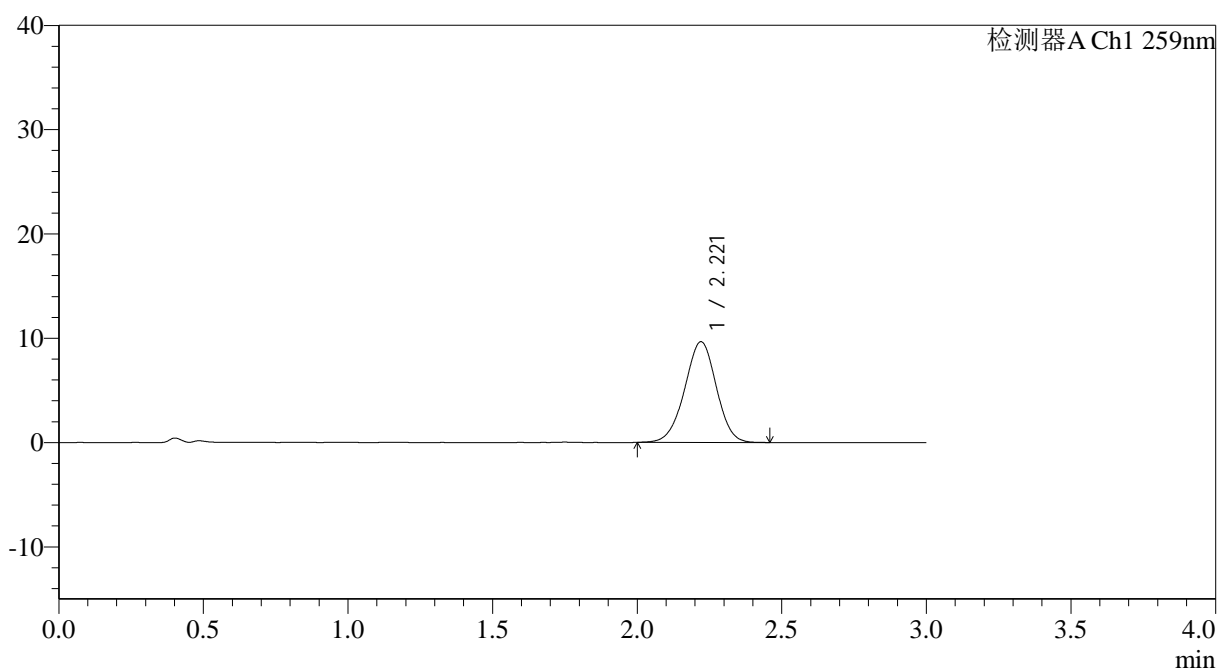

<峰表>

检测器A Ch1 259nm

峰号	保留时间	面积	面积%	高度	理论塔板数(USP)	拖尾因子	分离度(USP)
1	2.221	73728	100.000	9661	1961	0.975	--
总计		73728	100.000	9661			



QTL-4125

<样品信息>

色谱柱: XB-C18(50*4.6mm,5μm) 流速: 1.5ml/min
 柱温: 35°C 波长: 259nm
 数据文件名: RC\$QTL-4125 - 0-50/11-593-2 - zzp-2025051521p-20mg-rcqx-pH1.2jz-jf50z-1-p3-45min.lcd
 方法文件名: RC\$QTL-4125 - QTL-4125-RC-FX260.lcm
 批处理文件名: RC\$QTL-4125 - 20250623-RCQX-FX260.lcb
 样品瓶号: 1-24
 进样体积: 20 μl 版本号: 6.115
 进样时间: 2025/06/23 16:52:49 实验者: liuqihuizi
 处理时间 (V2): 2025/06/24 09:10:57 处理者: liuqihuizi
 仪器型号: SHIMADZU LC-2050C(FX260)

<色谱图>

mV

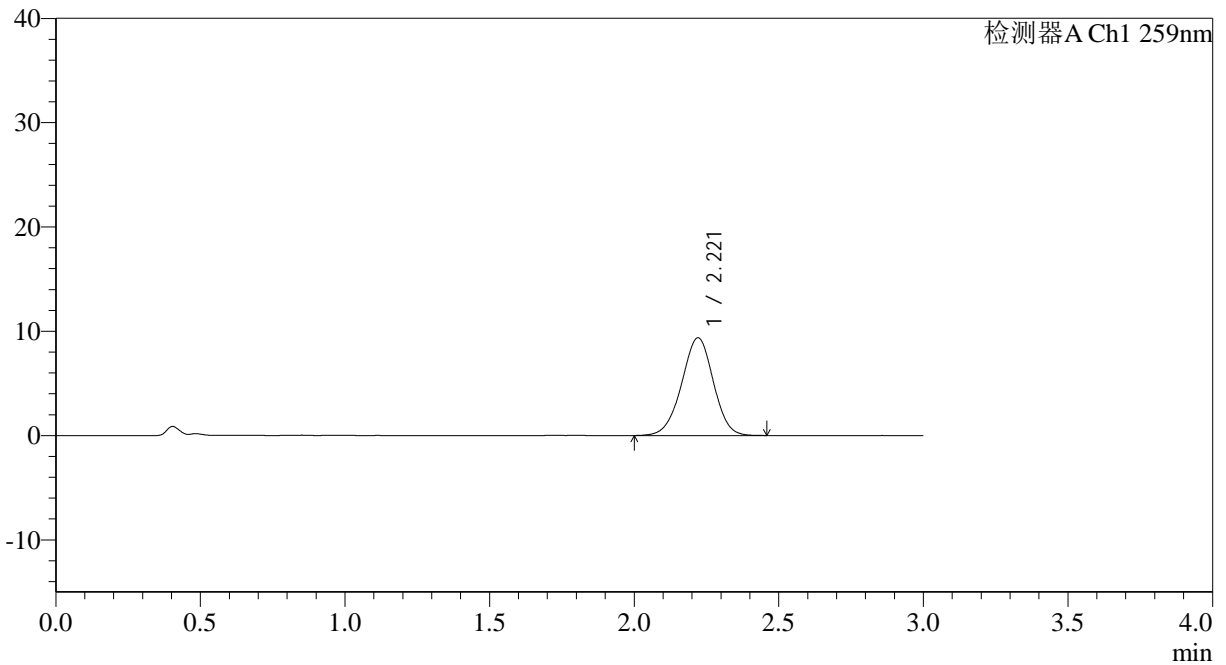

<峰表>

检测器A Ch1 259nm

峰号	保留时间	面积	面积%	高度	理论塔板数(USP)	拖尾因子	分离度(USP)
1	2.221	71699	100.000	9373	1956	0.973	--
总计		71699	100.000	9373			



QTL-4125

<样品信息>

色谱柱: XB-C18(50*4.6mm,5μm) 流速: 1.5ml/min
 柱温: 35°C 波长: 259nm
 数据文件名: RC\$QTL-4125 - 0-50/11-594-2 - zzp-2025051521p-20mg-rcqx-pH1.2jz-jf50z-1-p4-45min.lcd
 方法文件名: RC\$QTL-4125 - QTL-4125-RC-FX260.lcm
 批处理文件名: RC\$QTL-4125 - 20250623-RCQX-FX260.lcb
 样品瓶号: 1-33
 进样体积: 20 μl 版本号: 6.115
 进样时间: 2025/06/23 16:56:12 实验者: liuqihuizi
 处理时间 (V2): 2025/06/24 09:11:05 处理者: liuqihuizi
 仪器型号: SHIMADZU LC-2050C(FX260)

<色谱图>

mV

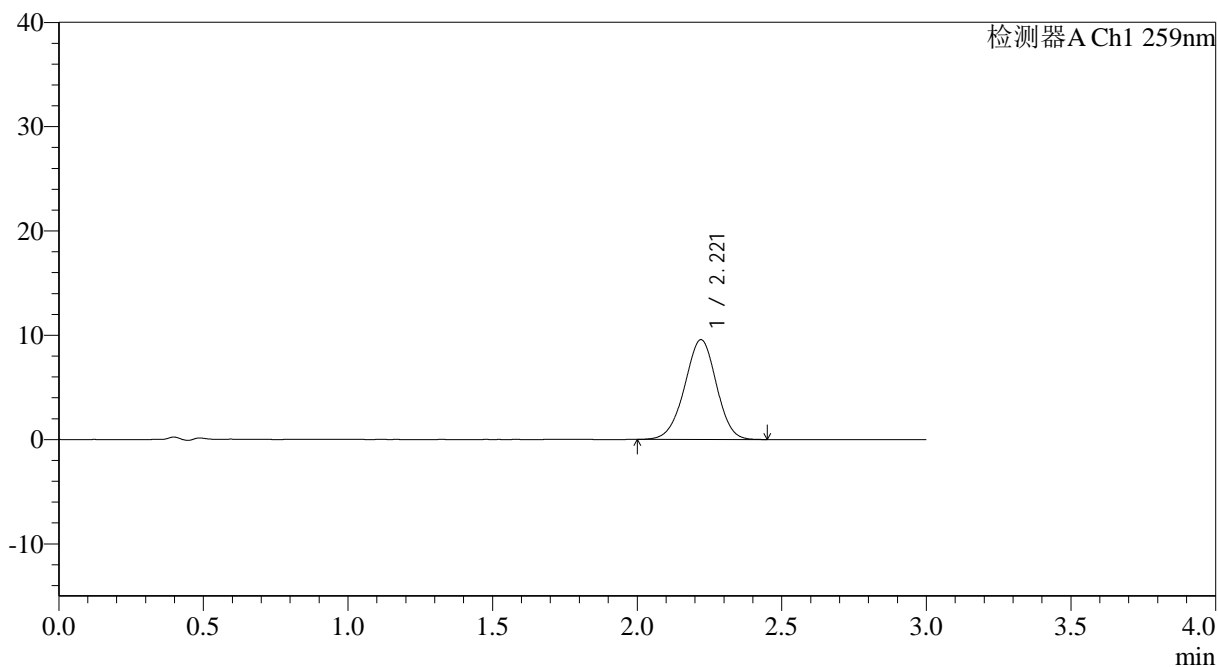

<峰表>

检测器A Ch1 259nm

峰号	保留时间	面积	面积%	高度	理论塔板数(USP)	拖尾因子	分离度(USP)
1	2.221	73218	100.000	9567	1943	0.972	--
总计		73218	100.000	9567			



QTL-4125

<样品信息>

色谱柱: XB-C18(50*4.6mm,5 μ m) 流速: 1.5ml/min
柱温: 35°C 波长: 259nm
数据文件名: RC\$QTL-4125 - 0-50/11-595-2 - zzp-2025051521p-20mg-rcqx-pH1.2jz-jf50z-1-p5-45min.lcd
方法文件名: RC\$QTL-4125 - QTL-4125-RC-FX260.lcm
批处理文件名: RC\$QTL-4125 - 20250623-RCQX-FX260.lcb
样品瓶号: 1-42
进样体积: 20 μ l 版本号: 6.115
进样时间: 2025/06/23 16:59:35 实验者: liuqihuizi
处理时间 (V2): 2025/06/24 09:11:12 处理者: liuqihuizi
仪器型号: SHIMADZU LC-2050C(FX260)

<色谱图>

mV

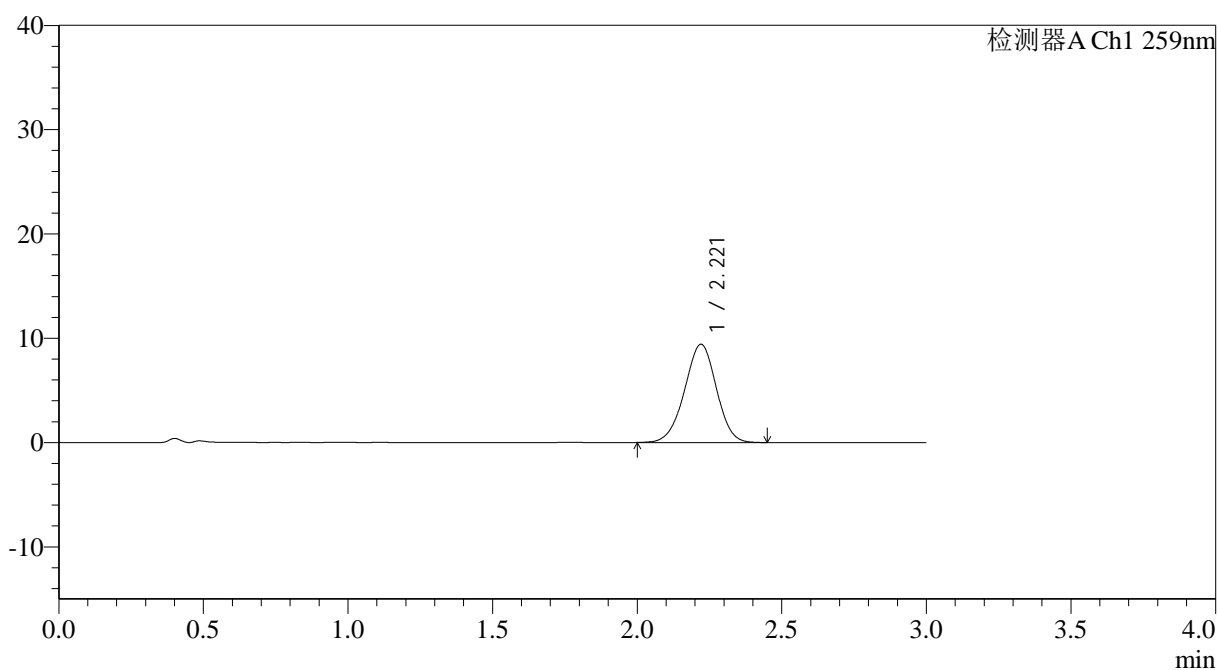

<峰表>

检测器A Ch1 259nm

峰号	保留时间	面积	面积%	高度	理论塔板数(USP)	拖尾因子	分离度(USP)
1	2.221	72174	100.000	9422	1929	0.973	--
总计		72174	100.000	9422			



QTL-4125

<样品信息>

色谱柱: XB-C18(50*4.6mm,5 μ m) 流速: 1.5ml/min
 柱温: 35°C 波长: 259nm
 数据文件名: RC\$QTL-4125 - 0-50/11-596-2 - zzp-2025051521p-20mg-rcqx-pH1.2jz-jf50z-1-p6-45min.lcd
 方法文件名: RC\$QTL-4125 - QTL-4125-RC-FX260.lcm
 批处理文件名: RC\$QTL-4125 - 20250623-RCQX-FX260.lcb
 样品瓶号: 1-51
 进样体积: 20 μ l 版本号: 6.115
 进样时间: 2025/06/23 17:02:58 实验者: liuqihuizi
 处理时间 (V2): 2025/06/24 09:11:20 处理者: liuqihuizi
 仪器型号: SHIMADZU LC-2050C(FX260)

<色谱图>

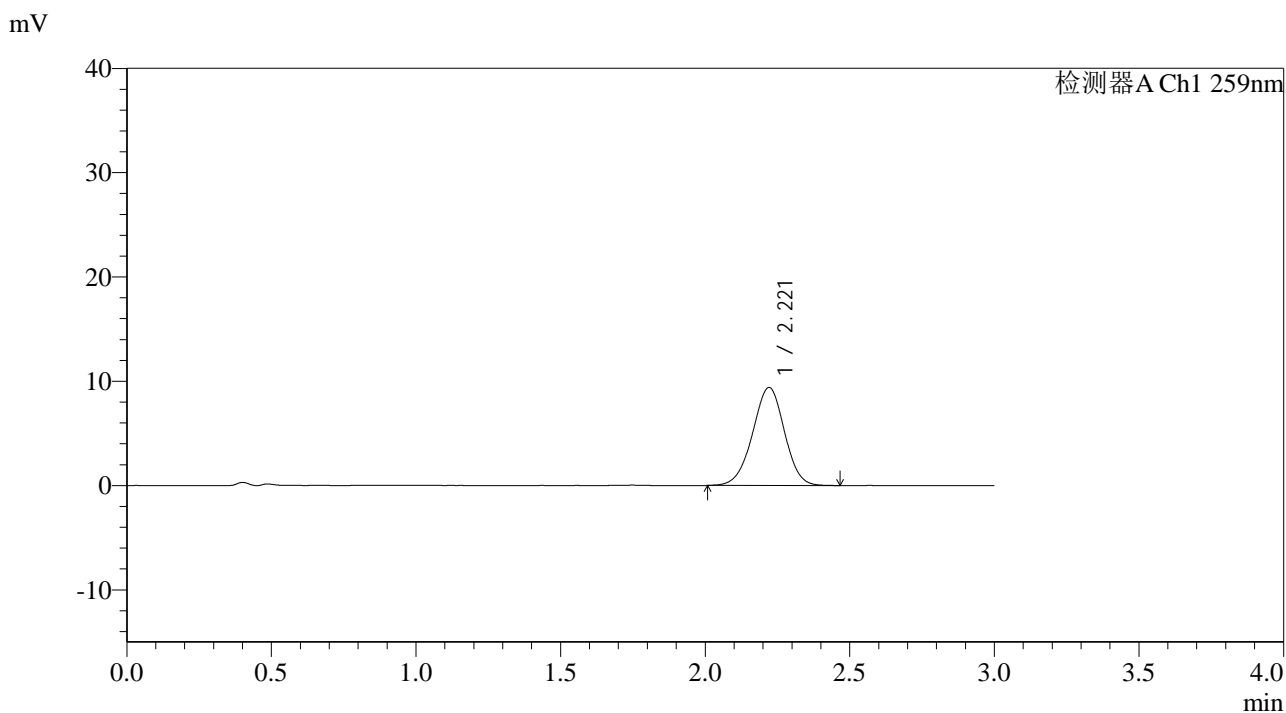

<峰表>

检测器A Ch1 259nm

峰号	保留时间	面积	面积%	高度	理论塔板数(USP)	拖尾因子	分离度(USP)
1	2.221	72214	100.000	9410	1935	0.976	--
总计		72214	100.000	9410			



QTL-4125

<样品信息>

色谱柱: XB-C18(50*4.6mm,5 μ m) 流速: 1.5ml/min
 柱温: 35°C 波长: 259nm
 数据文件名: RC\$QTL-4125 - 0-50/11-597-2 - zzp-2025051521p-20mg-rcqx-pH1.2jz-jf50z-1-p1-60min.lcd
 方法文件名: RC\$QTL-4125 - QTL-4125-RC-FX260.lcm
 批处理文件名: RC\$QTL-4125 - 20250623-RCQX-FX260.lcb
 样品瓶号: 1-7
 进样体积: 20 μ l 版本号: 6.115
 进样时间: 2025/06/23 17:06:20 实验者: liuqihuizi
 处理时间 (V2): 2025/06/24 09:11:27 处理者: liuqihuizi
 仪器型号: SHIMADZU LC-2050C(FX260)

<色谱图>

mV

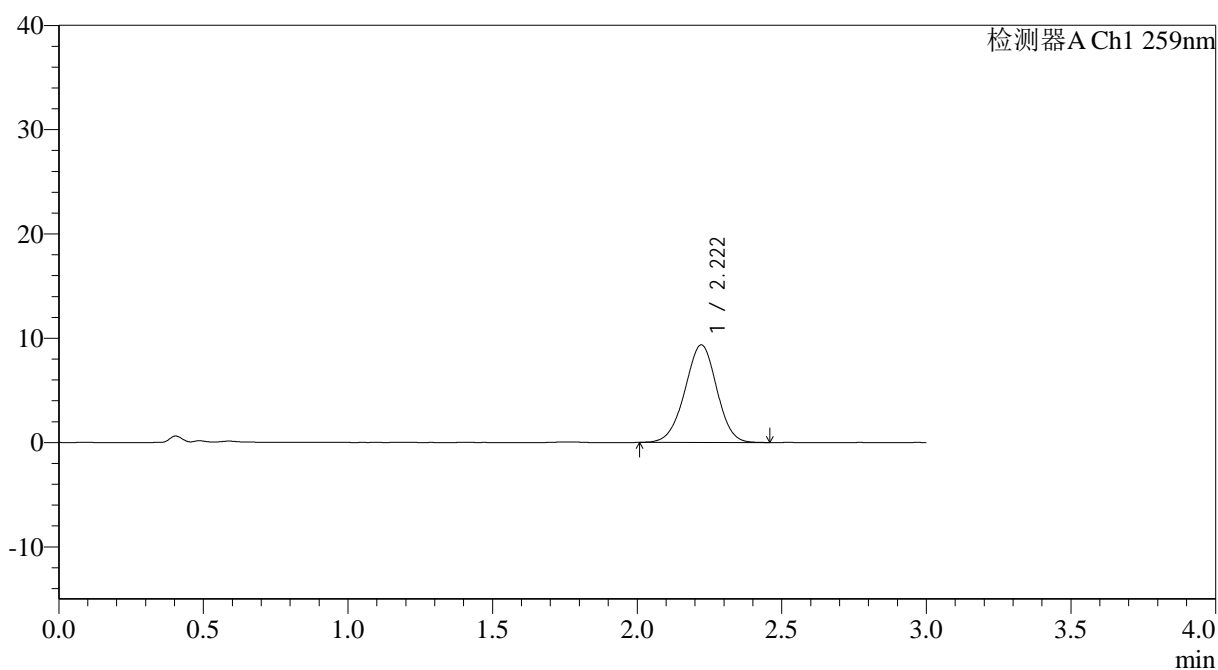

<峰表>

检测器A Ch1 259nm

峰号	保留时间	面积	面积%	高度	理论塔板数(USP)	拖尾因子	分离度(USP)
1	2.222	71740	100.000	9362	1935	0.977	--
总计		71740	100.000	9362			

<样品信息>

色谱柱: XB-C18(50*4.6mm,5 μ m) 流速: 1.5ml/min
柱温: 35°C 波长: 259nm
数据文件名: RC\$QTL-4125 - 0-50/11-598-2 - zzp-2025051521p-20mg-rcqx-pH1.2jz-jf50z-1-p2-60min.lcd
方法文件名: RC\$QTL-4125 - QTL-4125-RC-FX260.lcm
批处理文件名: RC\$QTL-4125 - 20250623-RCQX-FX260.lcb
样品瓶号: 1-16
进样体积: 20 μ l 版本号: 6.115
进样时间: 2025/06/23 17:09:44 实验者: liuqihuizi
处理时间(V2): 2025/06/24 09:11:35 处理者: liuqihuizi
仪器型号: SHIMADZU LC-2050C(FX260)

<色谱图>

mV

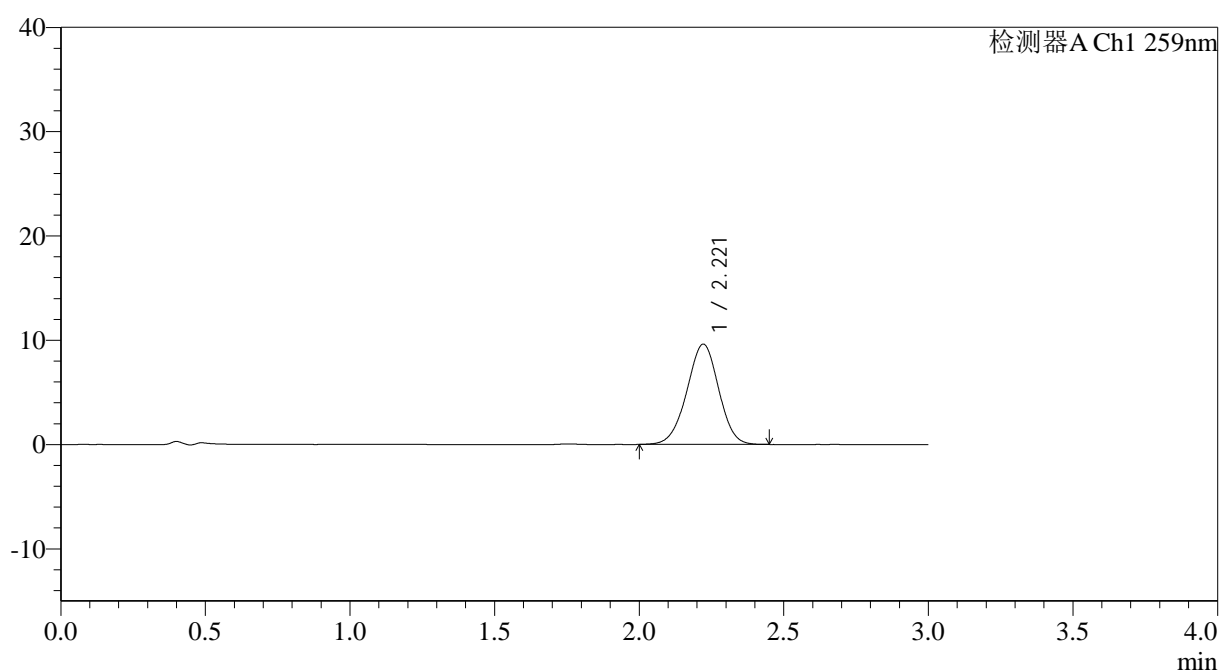

<峰表>

检测器A Ch1 259nm

峰号	保留时间	面积	面积%	高度	理论塔板数(USP)	拖尾因子	分离度(USP)
1	2.221	73754	100.000	9621	1930	0.976	--
总计		73754	100.000	9621			



QTL-4125

<样品信息>

色谱柱: XB-C18(50*4.6mm,5µm) 流速: 1.5ml/min
 柱温: 35°C 波长: 259nm
 数据文件名: RC\$QTL-4125 - 0-50/11-599-2 - zzp-2025051521p-20mg-rcqx-pH1.2jz-jf50z-1-p3-60min.lcd
 方法文件名: RC\$QTL-4125 - QTL-4125-RC-FX260.lcm
 批处理文件名: RC\$QTL-4125 - 20250623-RCQX-FX260.lcb
 样品瓶号: 1-25
 进样体积: 20 µl 版本号: 6.115
 进样时间: 2025/06/23 17:13:07 实验者: liuqihuizi
 处理时间 (V2): 2025/06/24 09:11:42 处理者: liuqihuizi
 仪器型号: SHIMADZU LC-2050C(FX260)

<色谱图>

mV

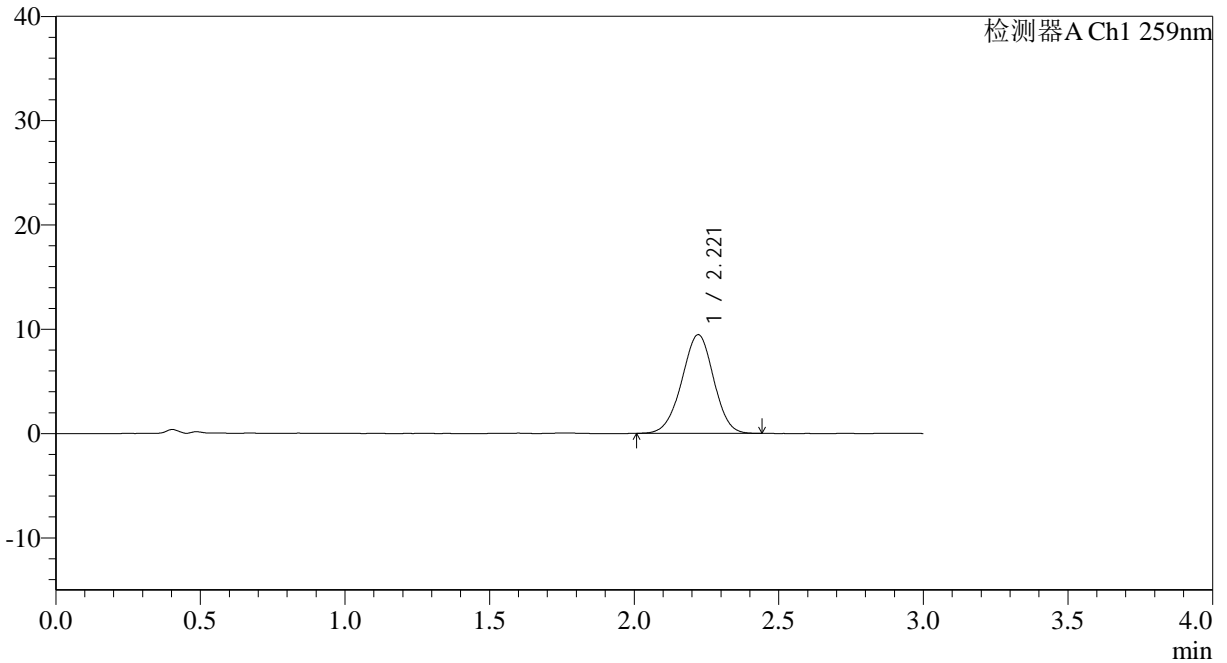

<峰表>

检测器A Ch1 259nm

峰号	保留时间	面积	面积%	高度	理论塔板数(USP)	拖尾因子	分离度(USP)
1	2.221	72665	100.000	9466	1927	0.976	--
总计		72665	100.000	9466			



QTL-4125

<样品信息>

色谱柱: XB-C18(50*4.6mm,5 μ m) 流速: 1.5ml/min
柱温: 35°C 波长: 259nm
数据文件名: RC\$QTL-4125 - 0-50/11-600-2 - zzp-2025051521p-20mg-rcqx-pH1.2jz-jf50z-1-p4-60min.lcd
方法文件名: RC\$QTL-4125 - QTL-4125-RC-FX260.lcm
批处理文件名: RC\$QTL-4125 - 20250623-RCQX-FX260.lcb
样品瓶号: 1-34
进样体积: 20 μ l 版本号: 6.115
进样时间: 2025/06/23 17:16:30 实验者: liuqihuizi
处理时间 (V2): 2025/06/24 09:11:50 处理者: liuqihuizi
仪器型号: SHIMADZU LC-2050C(FX260)

<色谱图>

mV

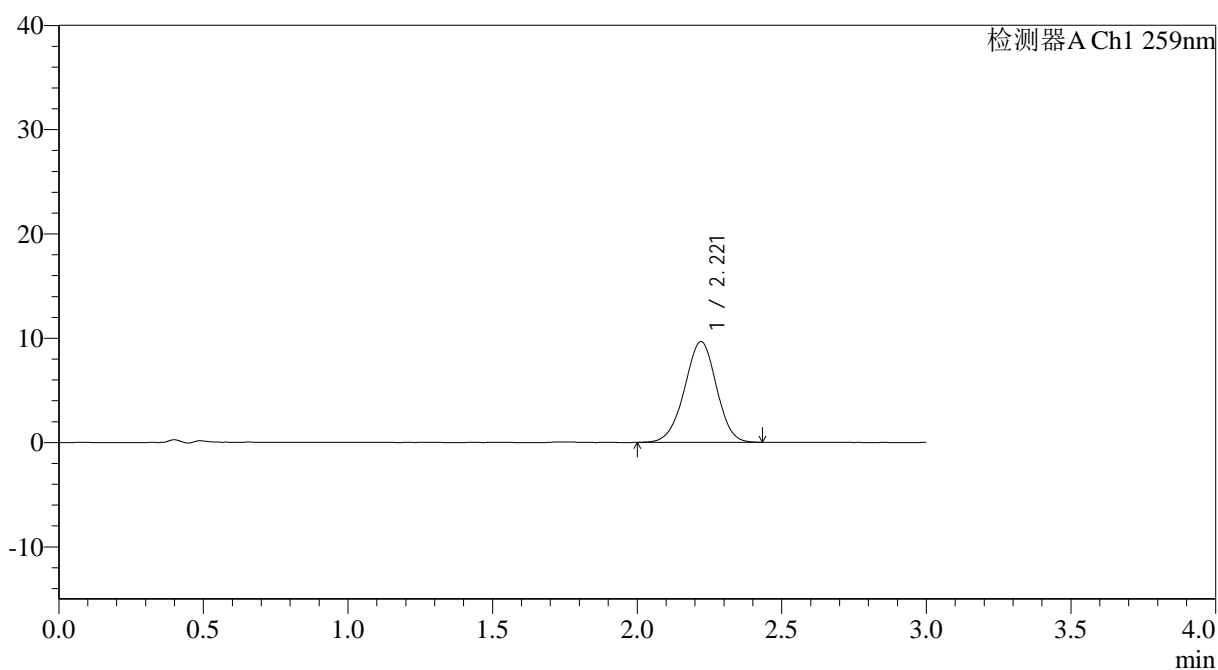

<峰表>

检测器A Ch1 259nm

峰号	保留时间	面积	面积%	高度	理论塔板数(USP)	拖尾因子	分离度(USP)
1	2.221	74234	100.000	9667	1922	0.972	--
总计		74234	100.000	9667			



QTL-4125

<样品信息>

色谱柱: XB-C18(50*4.6mm,5 μ m) 流速: 1.5ml/min
柱温: 35°C 波长: 259nm
数据文件名: RC\$QTL-4125 - 0-50/11-601-2 - zzp-2025051521p-20mg-rcqx-pH1.2jz-jf50z-1-p5-60min.lcd
方法文件名: RC\$QTL-4125 - QTL-4125-RC-FX260.lcm
批处理文件名: RC\$QTL-4125 - 20250623-RCQX-FX260.lcb
样品瓶号: 1-43
进样体积: 20 μ l 版本号: 6.115
进样时间: 2025/06/23 17:19:53 实验者: liuqihuizi
处理时间 (V2): 2025/06/24 09:11:58 处理者: liuqihuizi
仪器型号: SHIMADZU LC-2050C(FX260)

<色谱图>

mV

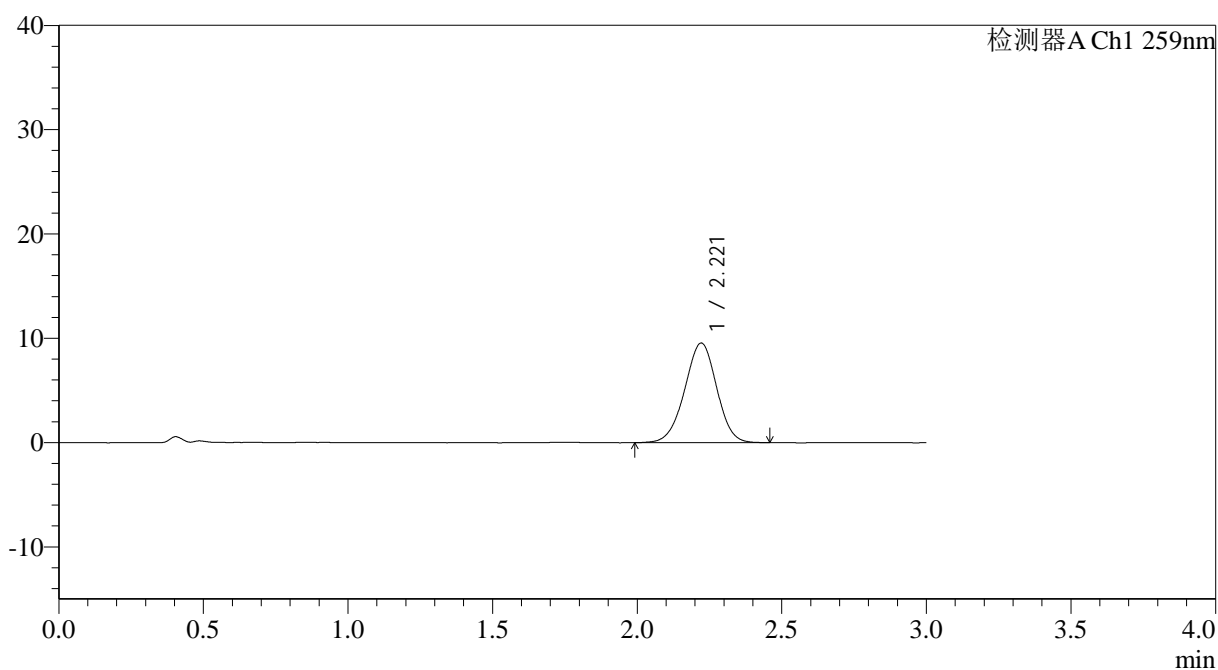

<峰表>

检测器A Ch1 259nm

峰号	保留时间	面积	面积%	高度	理论塔板数(USP)	拖尾因子	分离度(USP)
1	2.221	73580	100.000	9552	1918	0.976	--
总计		73580	100.000	9552			



QTL-4125

<样品信息>

色谱柱: XB-C18(50*4.6mm,5 μ m) 流速: 1.5ml/min
柱温: 35 $^{\circ}$ C 波长: 259nm
数据文件名: RC\$QTL-4125 - 0-50/11-602-2 - zzp-2025051521p-20mg-rcqx-pH1.2jz-jf50z-1-p6-60min.lcd
方法文件名: RC\$QTL-4125 - QTL-4125-RC-FX260.lcm
批处理文件名: RC\$QTL-4125 - 20250623-RCQX-FX260.lcb
样品瓶号: 1-52
进样体积: 20 μ l 版本号: 6.115
进样时间: 2025/06/23 17:23:15 实验者: liuqihuizi
处理时间 (V2): 2025/06/24 09:12:05 处理者: liuqihuizi
仪器型号: SHIMADZU LC-2050C(FX260)

<色谱图>

mV

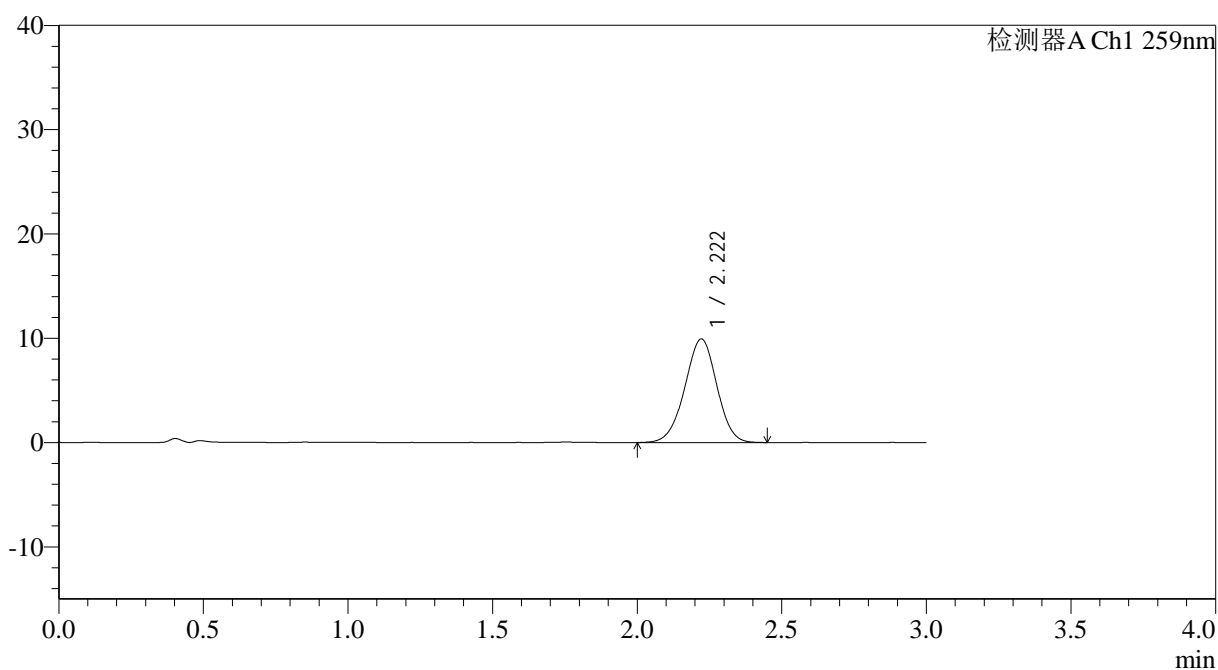

<峰表>

检测器A Ch1 259nm

峰号	保留时间	面积	面积%	高度	理论塔板数(USP)	拖尾因子	分离度(USP)
1	2.222	76475	100.000	9930	1919	0.976	--
总计		76475	100.000	9930			



QTL-4125

<样品信息>

色谱柱: XB-C18(50*4.6mm,5 μ m) 流速: 1.5ml/min
柱温: 35°C 波长: 259nm
数据文件名: RC\$QTL-4125 - 0-50/11-603-2 - zzp-2025051521p-20mg-rcqx-pH1.2jz-jf50z-1-p1-90min.lcd
方法文件名: RC\$QTL-4125 - QTL-4125-RC-FX260.lcm
批处理文件名: RC\$QTL-4125 - 20250623-RCQX-FX260.lcb
样品瓶号: 1-8
进样体积: 20 μ l 版本号: 6.115
进样时间: 2025/06/23 17:26:38 实验者: liuqihuizi
处理时间 (V2): 2025/06/24 09:12:13 处理者: liuqihuizi
仪器型号: SHIMADZU LC-2050C(FX260)

<色谱图>

mV

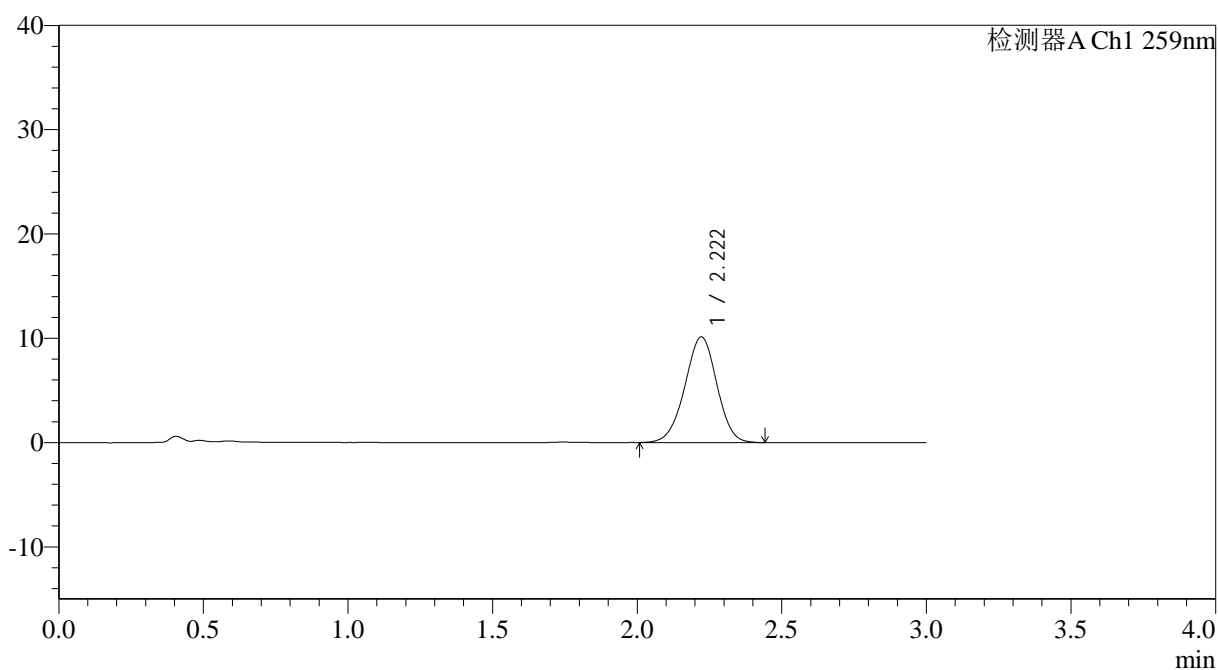

<峰表>

检测器A Ch1 259nm

峰号	保留时间	面积	面积%	高度	理论塔板数(USP)	拖尾因子	分离度(USP)
1	2.222	78073	100.000	10134	1922	0.975	--
总计		78073	100.000	10134			



QTL-4125

<样品信息>

色谱柱: XB-C18(50*4.6mm,5 μ m) 流速: 1.5ml/min
柱温: 35°C 波长: 259nm
数据文件名: RC\$QTL-4125 - 0-50/11-604-2 - zzp-2025051521p-20mg-rcqx-pH1.2jz-jf50z-1-p2-90min.lcd
方法文件名: RC\$QTL-4125 - QTL-4125-RC-FX260.lcm
批处理文件名: RC\$QTL-4125 - 20250623-RCQX-FX260.lcb
样品瓶号: 1-17
进样体积: 20 μ l 版本号: 6.115
进样时间: 2025/06/23 17:30:03 实验者: liuqihuizi
处理时间 (V2): 2025/06/24 09:12:21 处理者: liuqihuizi
仪器型号: SHIMADZU LC-2050C(FX260)

<色谱图>

mV

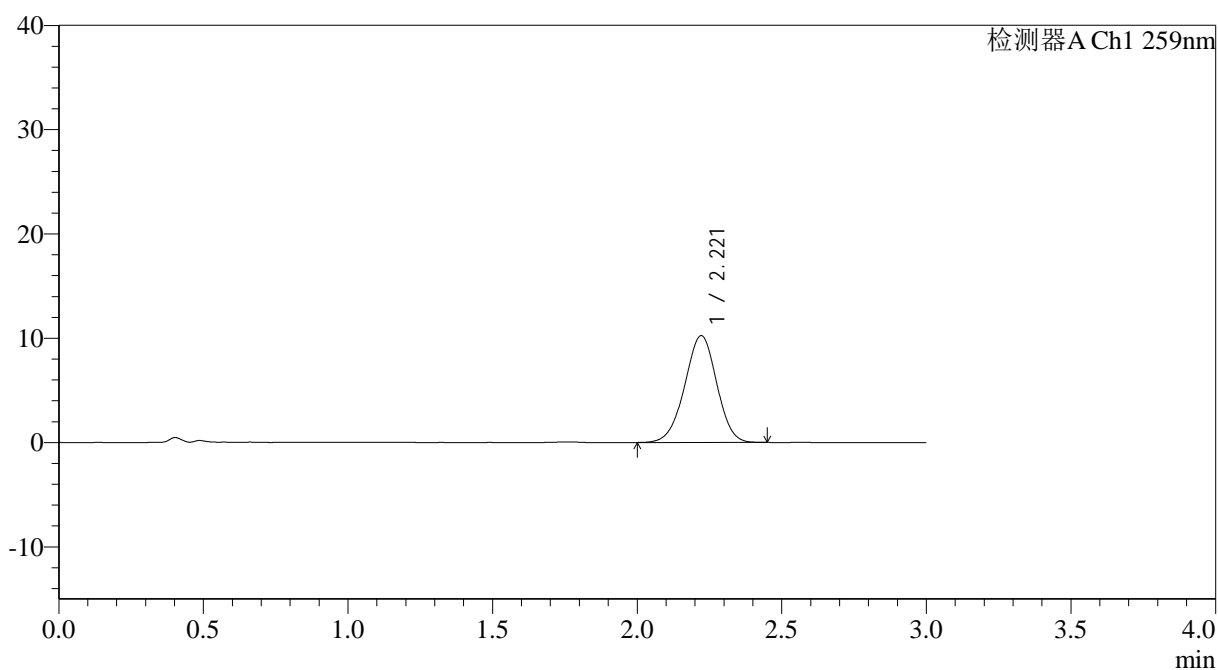

<峰表>

检测器A Ch1 259nm

峰号	保留时间	面积	面积%	高度	理论塔板数(USP)	拖尾因子	分离度(USP)
1	2.221	78949	100.000	10246	1912	0.975	--
总计		78949	100.000	10246			



QTL-4125

<样品信息>

色谱柱: XB-C18(50*4.6mm,5 μ m) 流速: 1.5ml/min
柱温: 35°C 波长: 259nm
数据文件名: RC\$QTL-4125 - 0-50/11-605-2 - zzp-2025051521p-20mg-rcqx-pH1.2jz-jf50z-1-p3-90min.lcd
方法文件名: RC\$QTL-4125 - QTL-4125-RC-FX260.lcm
批处理文件名: RC\$QTL-4125 - 20250623-RCQX-FX260.lcb
样品瓶号: 1-26
进样体积: 20 μ l 版本号: 6.115
进样时间: 2025/06/23 17:33:26 实验者: liuqihuizi
处理时间 (V2): 2025/06/24 09:12:28 处理者: liuqihuizi
仪器型号: SHIMADZU LC-2050C(FX260)

<色谱图>

mV

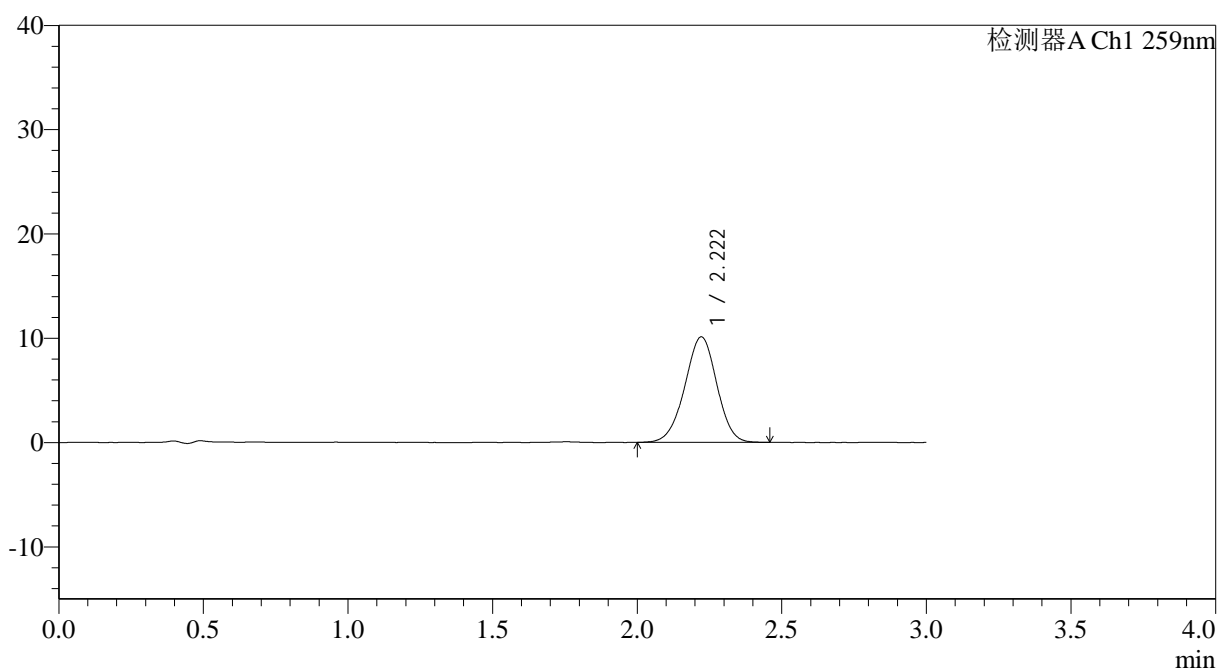

<峰表>

检测器A Ch1 259nm

峰号	保留时间	面积	面积%	高度	理论塔板数(USP)	拖尾因子	分离度(USP)
1	2.222	77947	100.000	10122	1922	0.974	--
总计		77947	100.000	10122			



QTL-4125

<样品信息>

色谱柱: XB-C18(50*4.6mm,5μm)	流速: 1.5ml/min
柱温: 35°C	波长: 259nm
数据文件名: RC\$QTL-4125 - 0-50/11-606-2 - zzp-2025051521p-20mg-rcqx-pH1.2jz-jf50z-1-p4-90min.lcd	
方法文件名: RC\$QTL-4125 - QTL-4125-RC-FX260.lcm	
批处理文件名: RC\$QTL-4125 - 20250623-RCQX-FX260.lcb	
样品瓶号: 1-35	版本号: 6.115
进样体积: 20 μl	实验者: liuqihuizi
进样时间: 2025/06/23 17:36:50	处理者: liuqihuizi
处理时间 (V2): 2025/06/24 09:12:36	
仪器型号: SHIMADZU LC-2050C(FX260)	

<色谱图>

mV

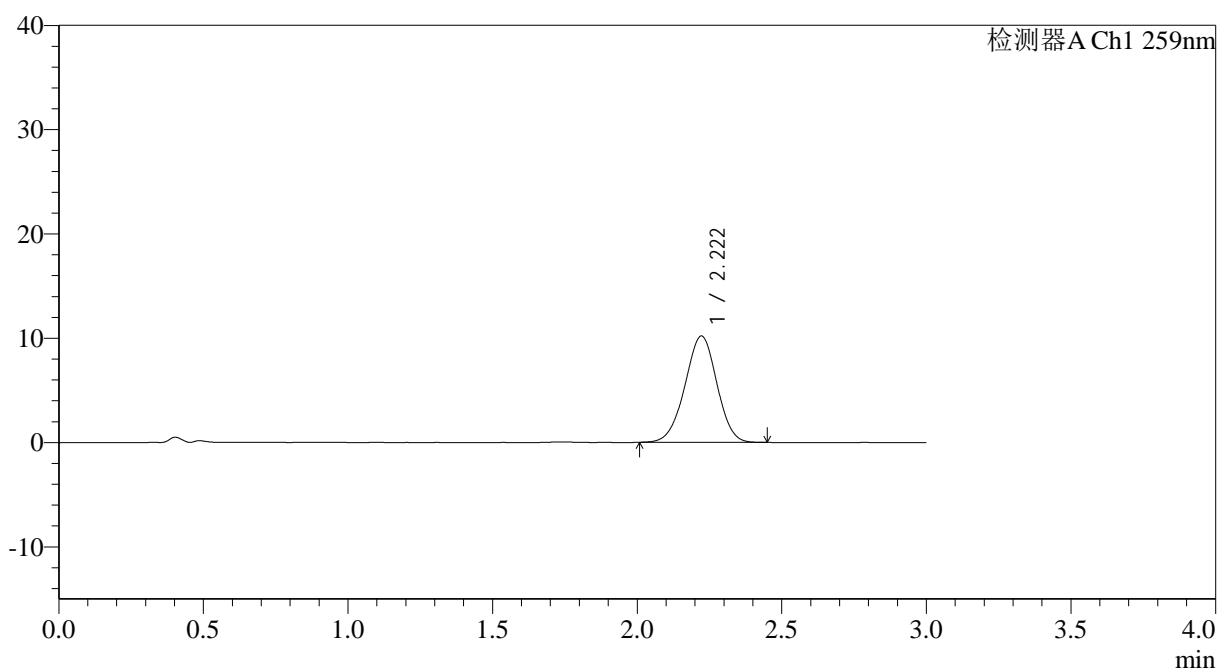

<峰表>

检测器A Ch1 259nm

峰号	保留时间	面积	面积%	高度	理论塔板数(USP)	拖尾因子	分离度(USP)
1	2.222	78428	100.000	10201	1919	0.975	--
总计		78428	100.000	10201			



QTL-4125

<样品信息>

色谱柱: XB-C18(50*4.6mm,5 μ m) 流速: 1.5ml/min
柱温: 35 $^{\circ}$ C 波长: 259nm
数据文件名: RC\$QTL-4125 - 0-50/11-607-2 - zzp-2025051521p-20mg-rcqx-pH1.2jz-jf50z-1-p5-90min.lcd
方法文件名: RC\$QTL-4125 - QTL-4125-RC-FX260.lcm
批处理文件名: RC\$QTL-4125 - 20250623-RCQX-FX260.lcb
样品瓶号: 1-44
进样体积: 20 μ l 版本号: 6.115
进样时间: 2025/06/23 17:40:12 实验者: liuqihuizi
处理时间 (V2): 2025/06/24 09:12:43 处理者: liuqihuizi
仪器型号: SHIMADZU LC-2050C(FX260)

<色谱图>

mV

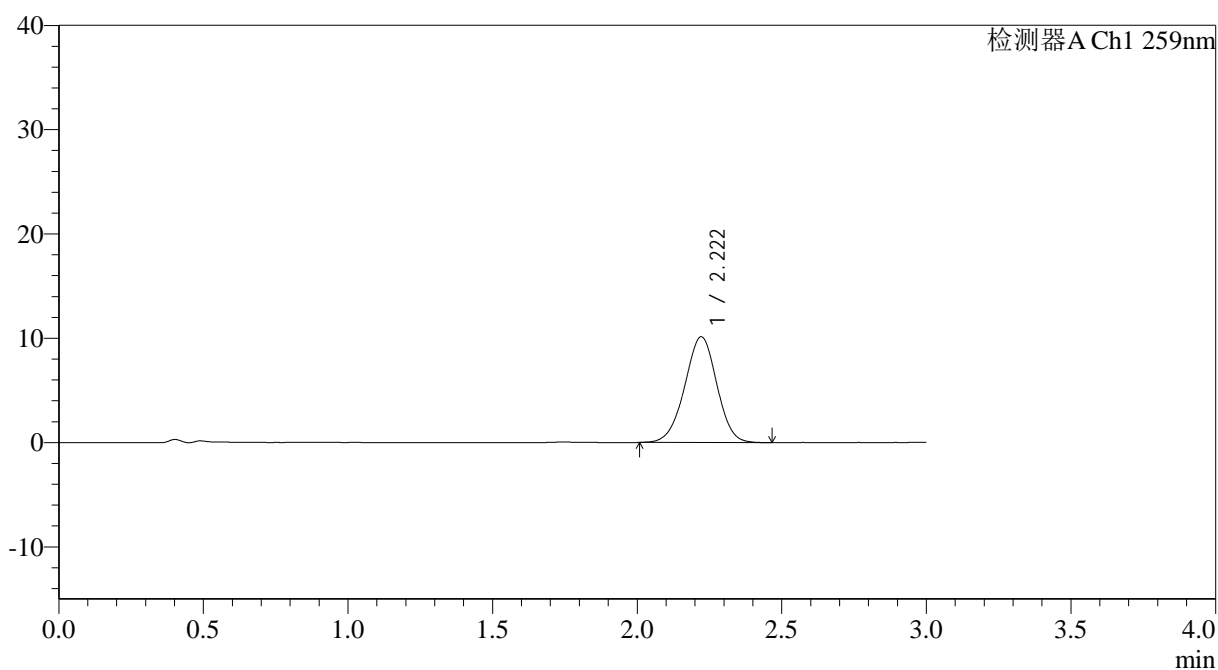

<峰表>

检测器A Ch1 259nm

峰号	保留时间	面积	面积%	高度	理论塔板数(USP)	拖尾因子	分离度(USP)
1	2.222	78394	100.000	10146	1910	0.977	--
总计		78394	100.000	10146			



QTL-4125

<样品信息>

色谱柱: XB-C18(50*4.6mm,5µm)	流速: 1.5ml/min
柱温: 35°C	波长: 259nm
数据文件名: RC\$QTL-4125 - 0-50/11-608-2 - zzp-2025051521p-20mg-rcqx-pH1.2jz-jf50z-1-p6-90min.lcd	
方法文件名: RC\$QTL-4125 - QTL-4125-RC-FX260.lcm	
批处理文件名: RC\$QTL-4125 - 20250623-RCQX-FX260.lcb	
样品瓶号: 1-53	版本号: 6.115
进样体积: 20 µl	实验者: liuqihuizi
进样时间: 2025/06/23 17:43:36	处理者: liuqihuizi
处理时间 (V2): 2025/06/24 09:12:51	
仪器型号: SHIMADZU LC-2050C(FX260)	

<色谱图>

mV

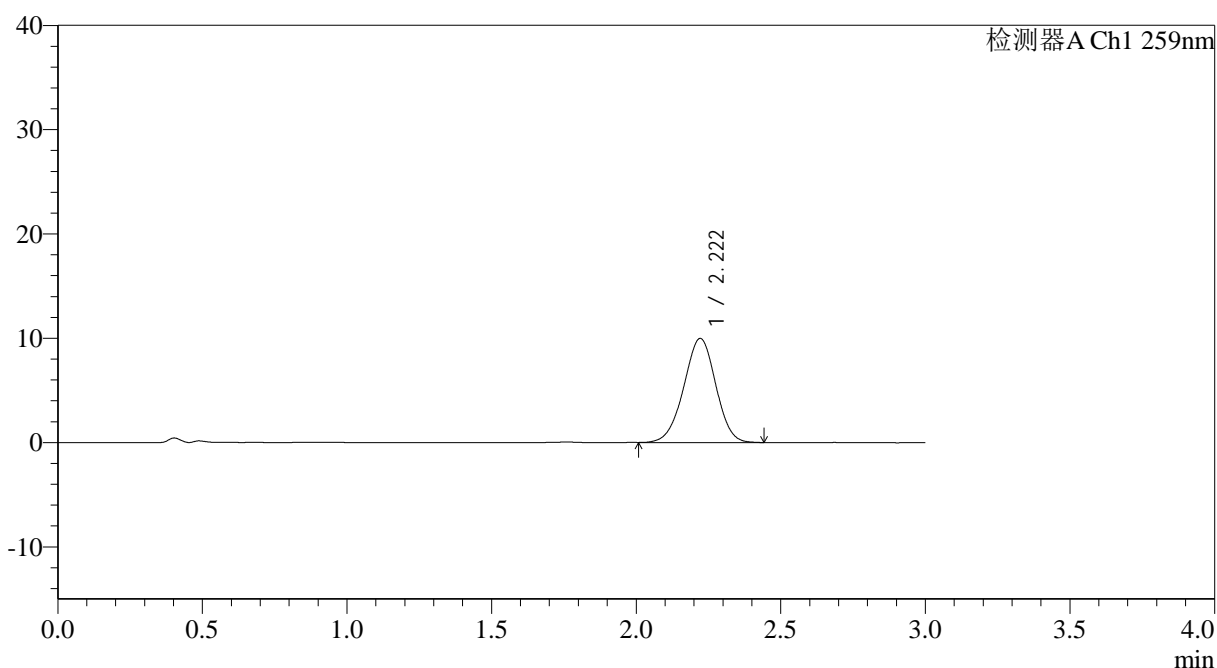

<峰表>

检测器A Ch1 259nm

峰号	保留时间	面积	面积%	高度	理论塔板数(USP)	拖尾因子	分离度(USP)
1	2.222	76934	100.000	9985	1905	0.975	--
总计		76934	100.000	9985			



QTL-4125

<样品信息>

色谱柱: XB-C18(50*4.6mm,5 μ m) 流速: 1.5ml/min
 柱温: 35 $^{\circ}$ C 波长: 259nm
 数据文件名: RC\$QTL-4125 - 0-50/11-609-2 - zzp-2025051521p-20mg-rcqx-pH1.2jz-jf50z-1-p1-120min.lcd
 方法文件名: RC\$QTL-4125 - QTL-4125-RC-FX260.lcm
 批处理文件名: RC\$QTL-4125 - 20250623-RCQX-FX260.lcb
 样品瓶号: 4-1
 进样体积: 20 μ l 版本号: 6.115
 进样时间: 2025/06/23 17:47:00 实验者: liuqihuizi
 处理时间 (V2): 2025/06/24 09:12:58 处理者: liuqihuizi
 仪器型号: SHIMADZU LC-2050C(FX260)

<色谱图>

mV

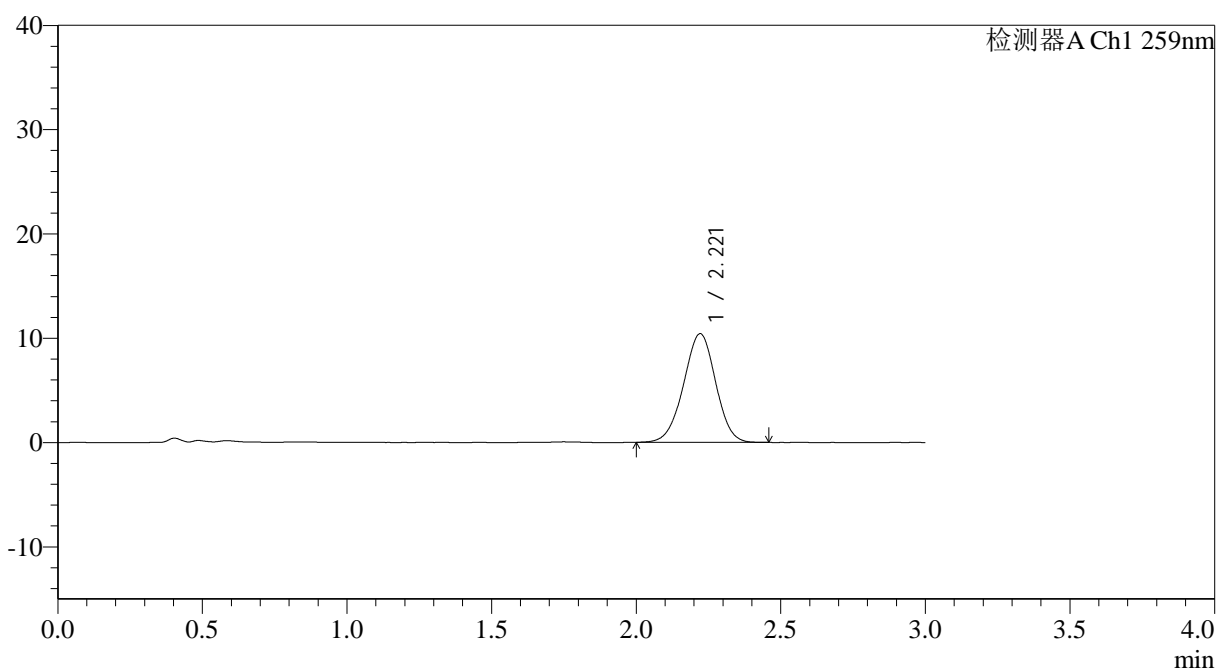

<峰表>

检测器A Ch1 259nm

峰号	保留时间	面积	面积%	高度	理论塔板数(USP)	拖尾因子	分离度(USP)
1	2.221	80544	100.000	10425	1902	0.976	--
总计		80544	100.000	10425			



QTL-4125

<样品信息>

色谱柱: XB-C18(50*4.6mm,5 μ m) 流速: 1.5ml/min
 柱温: 35°C 波长: 259nm
 数据文件名: RC\$QTL-4125 - 0-50/11-610-2 - zzp-2025051521p-20mg-rcqx-pH1.2jz-jf50z-1-p2-120min.lcd
 方法文件名: RC\$QTL-4125 - QTL-4125-RC-FX260.lcm
 批处理文件名: RC\$QTL-4125 - 20250623-RCQX-FX260.lcb
 样品瓶号: 4-10
 进样体积: 20 μ l 版本号: 6.115
 进样时间: 2025/06/23 17:50:22 实验者: liuqihuizi
 处理时间 (V2): 2025/06/24 09:13:06 处理者: liuqihuizi
 仪器型号: SHIMADZU LC-2050C(FX260)

<色谱图>

mV

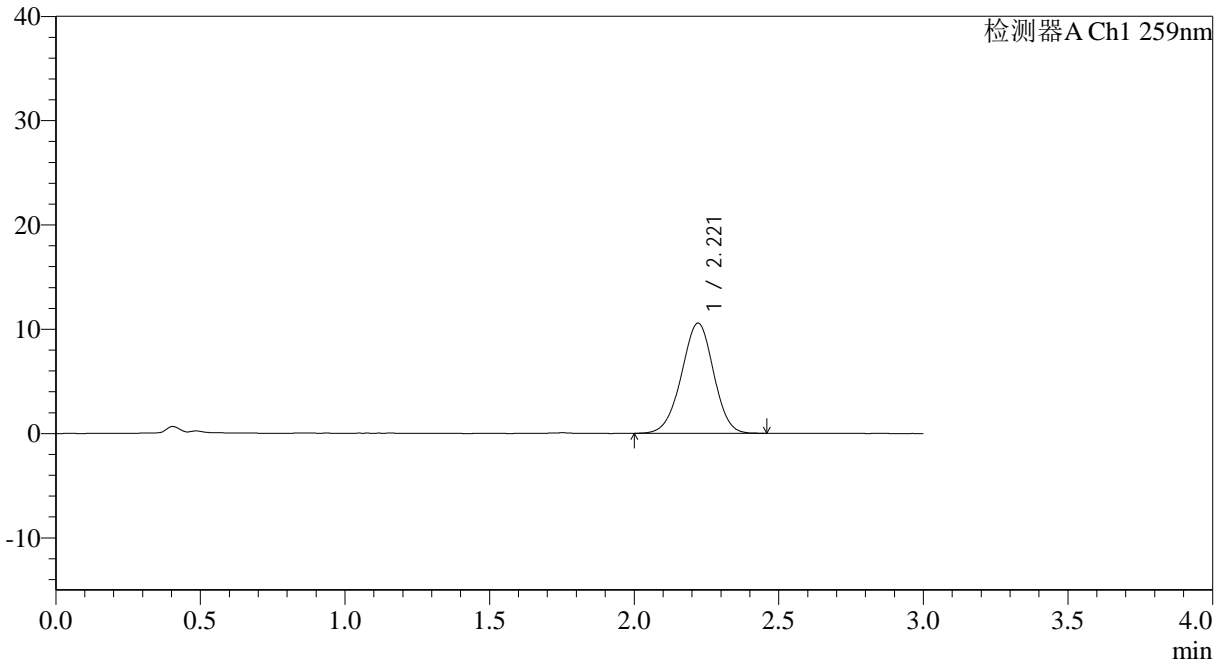

<峰表>

检测器A Ch1 259nm

峰号	保留时间	面积	面积%	高度	理论塔板数(USP)	拖尾因子	分离度(USP)
1	2.221	81579	100.000	10561	1901	0.974	--
总计		81579	100.000	10561			



QTL-4125

<样品信息>

色谱柱: XB-C18(50*4.6mm,5 μ m) 流速: 1.5ml/min
 柱温: 35°C 波长: 259nm
 数据文件名: RC\$QTL-4125 - 0-50/11-611-2 - zzp-2025051521p-20mg-rcqx-pH1.2jz-jf50z-1-p3-120min.lcd
 方法文件名: RC\$QTL-4125 - QTL-4125-RC-FX260.lcm
 批处理文件名: RC\$QTL-4125 - 20250623-RCQX-FX260.lcb
 样品瓶号: 4-19
 进样体积: 20 μ l 版本号: 6.115
 进样时间: 2025/06/23 17:53:46 实验者: liuqihuizi
 处理时间 (V2): 2025/06/24 09:13:14 处理者: liuqihuizi
 仪器型号: SHIMADZU LC-2050C(FX260)

<色谱图>

mV

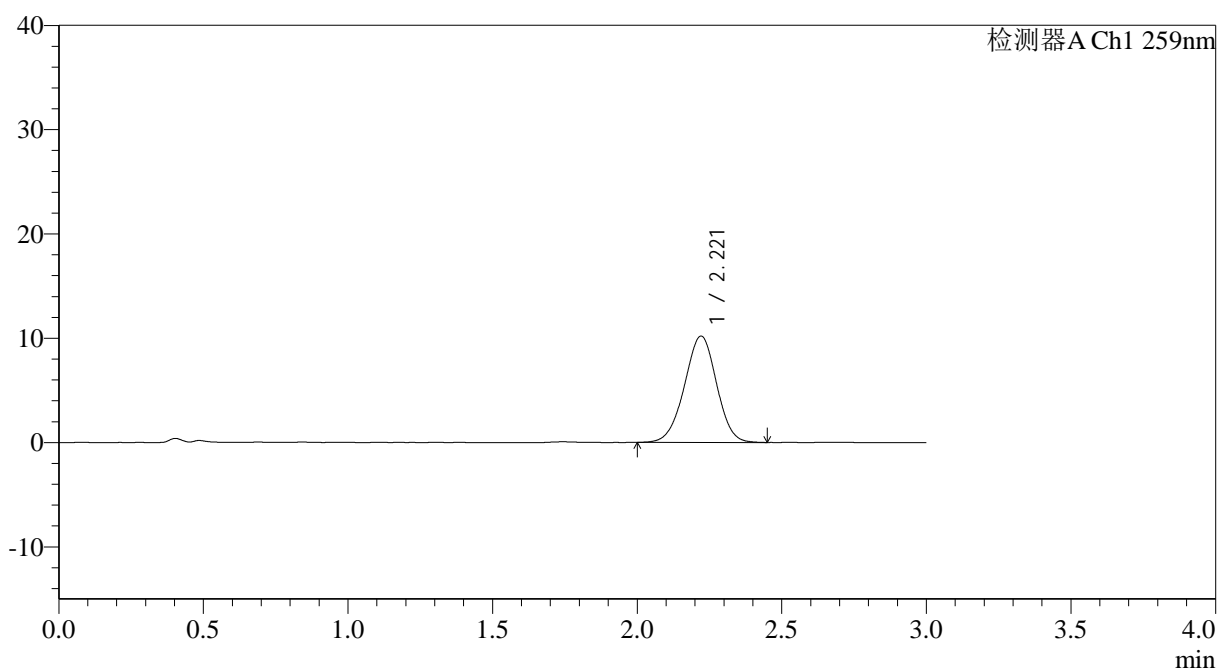

<峰表>

检测器A Ch1 259nm

峰号	保留时间	面积	面积%	高度	理论塔板数(USP)	拖尾因子	分离度(USP)
1	2.221	78947	100.000	10205	1898	0.978	--
总计		78947	100.000	10205			



QTL-4125

<样品信息>

色谱柱: XB-C18(50*4.6mm,5 μ m) 流速: 1.5ml/min
 柱温: 35°C 波长: 259nm
 数据文件名: RC\$QTL-4125 - 0-50/11-612-2 - zzp-2025051521p-20mg-rcqx-pH1.2jz-jf50z-1-p4-120min.lcd
 方法文件名: RC\$QTL-4125 - QTL-4125-RC-FX260.lcm
 批处理文件名: RC\$QTL-4125 - 20250623-RCQX-FX260.lcb
 样品瓶号: 4-28
 进样体积: 20 μ l 版本号: 6.115
 进样时间: 2025/06/23 17:57:09 实验者: liuqihuizi
 处理时间 (V2): 2025/06/24 09:13:22 处理者: liuqihuizi
 仪器型号: SHIMADZU LC-2050C(FX260)

<色谱图>

mV

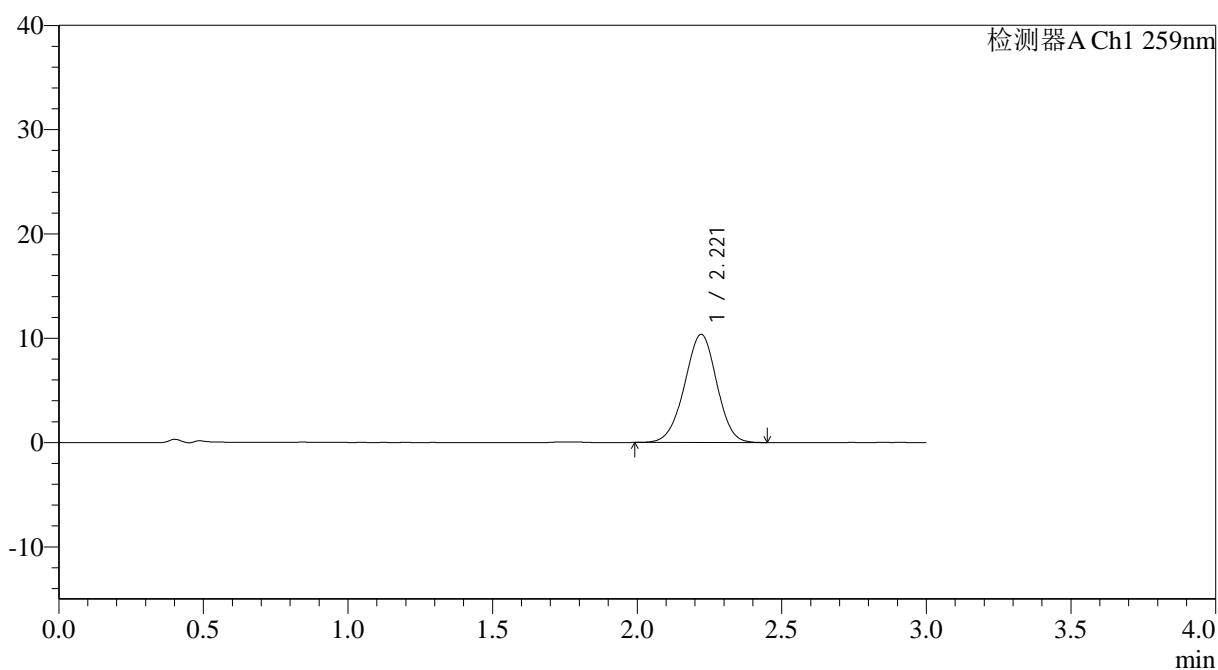

<峰表>

检测器A Ch1 259nm

峰号	保留时间	面积	面积%	高度	理论塔板数(USP)	拖尾因子	分离度(USP)
1	2.221	80205	100.000	10371	1894	0.975	--
总计		80205	100.000	10371			



QTL-4125

<样品信息>

色谱柱: XB-C18(50*4.6mm,5 μ m) 流速: 1.5ml/min
柱温: 35°C 波长: 259nm
数据文件名: RC\$QTL-4125 - 0-50/11-613-2 - zzp-2025051521p-20mg-rcqx-pH1.2jz-jf50z-1-p5-120min.lcd
方法文件名: RC\$QTL-4125 - QTL-4125-RC-FX260.lcm
批处理文件名: RC\$QTL-4125 - 20250623-RCQX-FX260.lcb
样品瓶号: 4-37
进样体积: 20 μ l 版本号: 6.115
进样时间: 2025/06/23 18:00:30 实验者: liuqihuizi
处理时间 (V2): 2025/06/24 09:13:30 处理者: liuqihuizi
仪器型号: SHIMADZU LC-2050C(FX260)

<色谱图>

mV

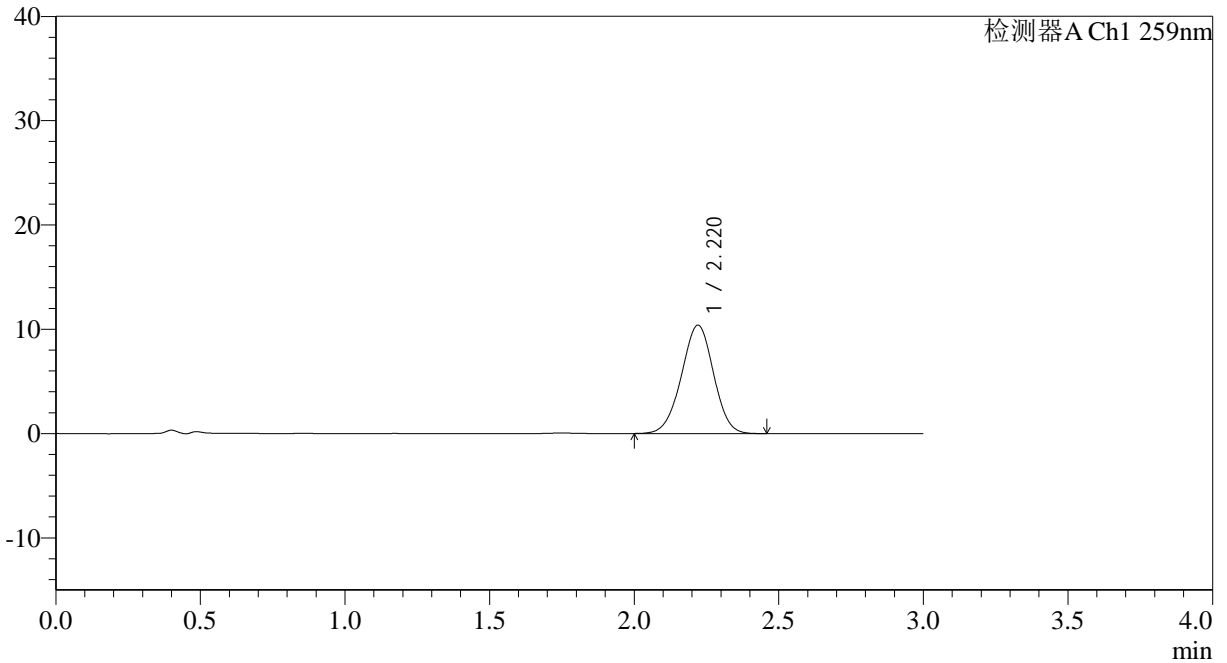

<峰表>

检测器A Ch1 259nm

峰号	保留时间	面积	面积%	高度	理论塔板数(USP)	拖尾因子	分离度(USP)
1	2.220	80406	100.000	10396	1891	0.979	--
总计		80406	100.000	10396			



QTL-4125

<样品信息>

色谱柱: XB-C18(50*4.6mm,5 μ m) 流速: 1.5ml/min
柱温: 35°C 波长: 259nm
数据文件名: RC\$QTL-4125 - 0-50/11-614-2 - zzp-2025051521p-20mg-rcqx-pH1.2jz-jf50z-1-p6-120min.lcd
方法文件名: RC\$QTL-4125 - QTL-4125-RC-FX260.lcm
批处理文件名: RC\$QTL-4125 - 20250623-RCQX-FX260.lcb
样品瓶号: 4-46
进样体积: 20 μ l 版本号: 6.115
进样时间: 2025/06/23 18:03:53 实验者: liuqihuizi
处理时间 (V2): 2025/06/24 09:13:37 处理者: liuqihuizi
仪器型号: SHIMADZU LC-2050C(FX260)

<色谱图>

mV

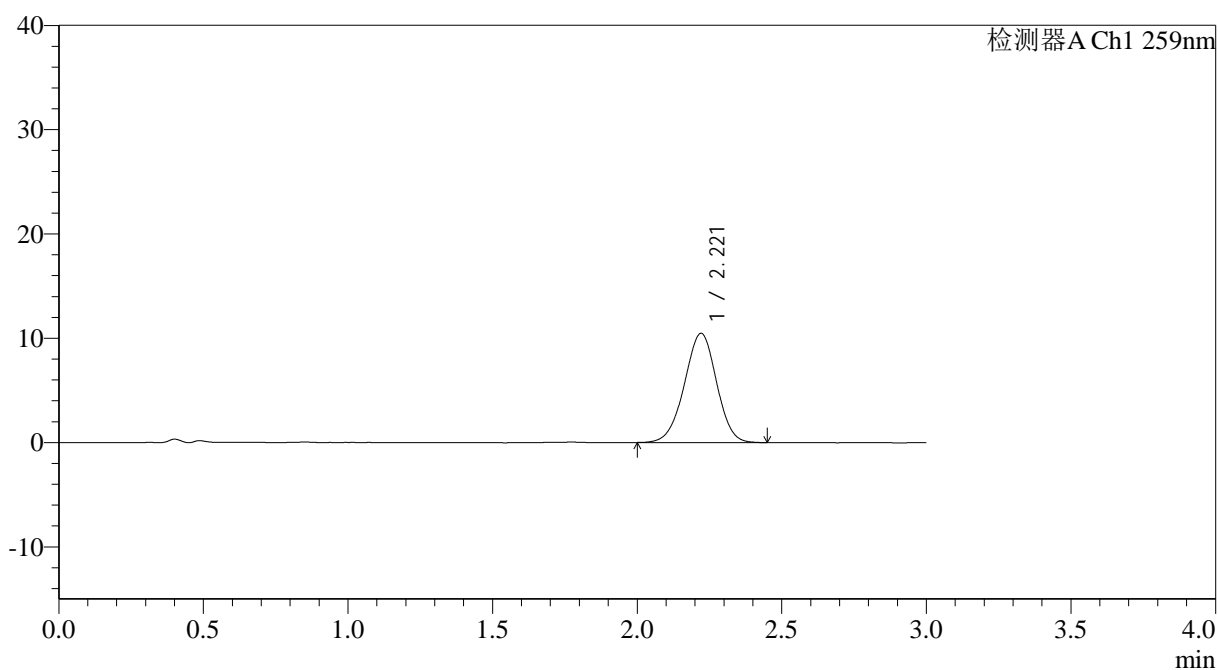

<峰表>

检测器A Ch1 259nm

峰号	保留时间	面积	面积%	高度	理论塔板数(USP)	拖尾因子	分离度(USP)
1	2.221	81163	100.000	10475	1896	0.973	--
总计		81163	100.000	10475			



QTL-4125

<样品信息>

色谱柱: XB-C18(50*4.6mm,5 μ m) 流速: 1.5ml/min
 柱温: 35°C 波长: 259nm
 数据文件名: RC\$QTL-4125 - 0-50/11-615-2 - zzp-2025051521p-20mg-rcqx-pH1.2jz-jf50z-1-p1-jx.lcd
 方法文件名: RC\$QTL-4125 - QTL-4125-RC-FX260.lcm
 批处理文件名: RC\$QTL-4125 - 20250623-RCQX-FX260.lcb
 样品瓶号: 4-2
 进样体积: 20 μ l 版本号: 6.115
 进样时间: 2025/06/23 18:07:17 实验者: liuqihuizi
 处理时间 (V2): 2025/06/24 09:13:45 处理者: liuqihuizi
 仪器型号: SHIMADZU LC-2050C(FX260)

<色谱图>

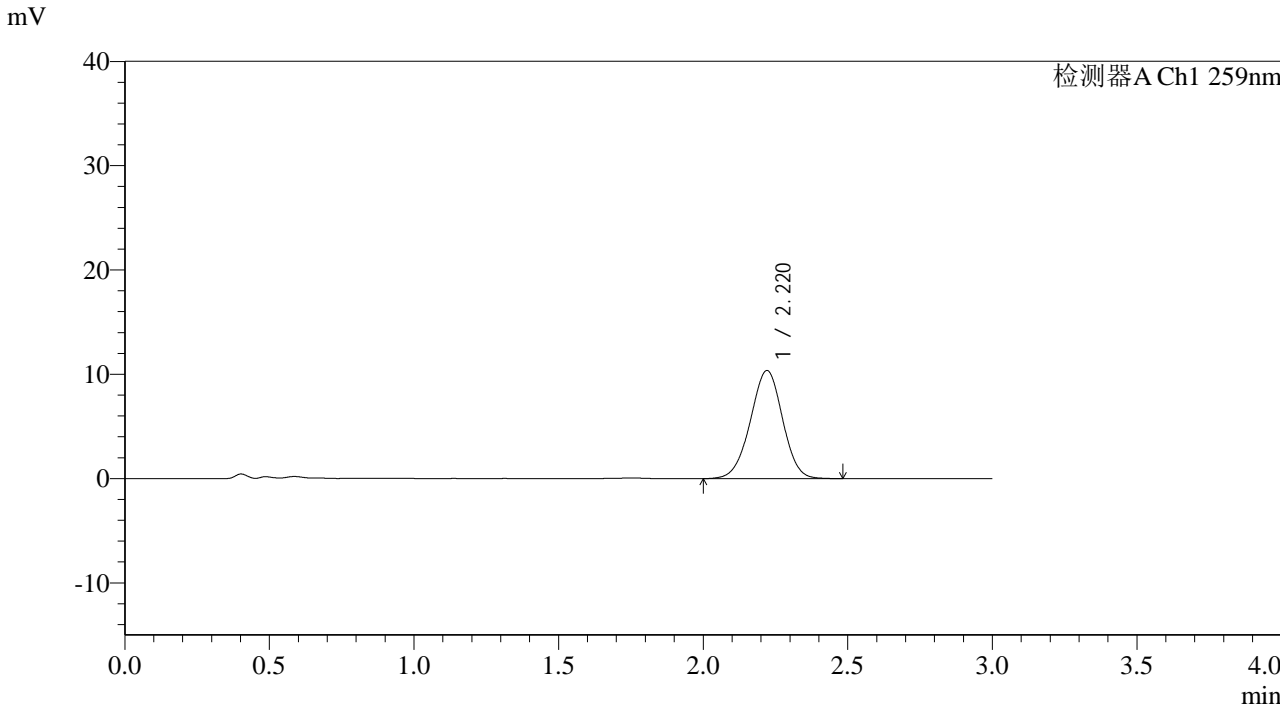

<峰表>

检测器A Ch1 259nm

峰号	保留时间	面积	面积%	高度	理论塔板数(USP)	拖尾因子	分离度(USP)
1	2.220	80564	100.000	10372	1890	0.978	--
总计		80564	100.000	10372			



QTL-4125

<样品信息>

色谱柱: XB-C18(50*4.6mm,5μm)	流速: 1.5ml/min
柱温: 35°C	波长: 259nm
数据文件名: RC\$QTL-4125 - 0-50/11-616-2 - zzp-2025051521p-20mg-rcqx-pH1.2jz-jf50z-1-p2-jx.lcd	
方法文件名: RC\$QTL-4125 - QTL-4125-RC-FX260.lcm	
批处理文件名: RC\$QTL-4125 - 20250623-RCQX-FX260.lcb	
样品瓶号: 4-11	版本号: 6.115
进样体积: 20 μl	实验者: liuqihuizi
进样时间: 2025/06/23 18:10:40	处理者: liuqihuizi
处理时间 (V2): 2025/06/24 09:13:53	
仪器型号: SHIMADZU LC-2050C(FX260)	

<色谱图>

mV

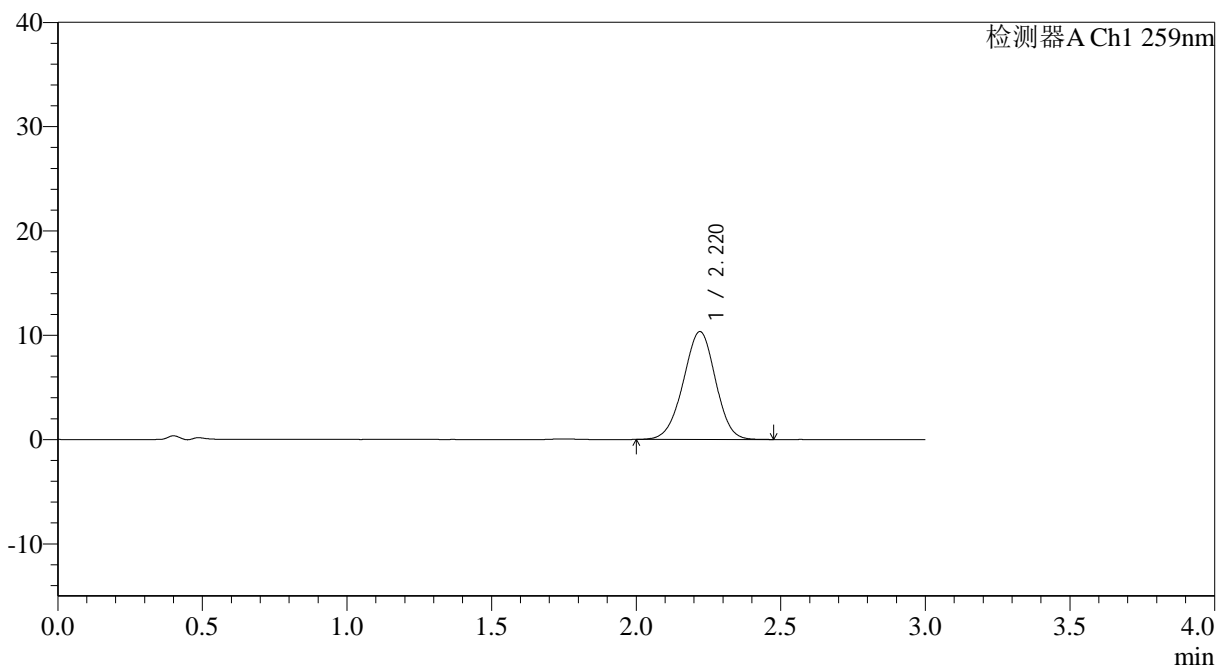

<峰表>

检测器A Ch1 259nm

峰号	保留时间	面积	面积%	高度	理论塔板数(USP)	拖尾因子	分离度(USP)
1	2.220	80202	100.000	10344	1877	0.976	--
总计		80202	100.000	10344			



QTL-4125

<样品信息>

色谱柱: XB-C18(50*4.6mm,5 μ m) 流速: 1.5ml/min
柱温: 35°C 波长: 259nm
数据文件名: RC\$QTL-4125 - 0-50/11-617-2 - zzp-2025051521p-20mg-rcqx-pH1.2jz-jf50z-1-p3-jx.lcd
方法文件名: RC\$QTL-4125 - QTL-4125-RC-FX260.lcm
批处理文件名: RC\$QTL-4125 - 20250623-RCQX-FX260.lcb
样品瓶号: 4-20
进样体积: 20 μ l 版本号: 6.115
进样时间: 2025/06/23 18:14:03 实验者: liuqihuizi
处理时间 (V2): 2025/06/24 09:14:00 处理者: liuqihuizi
仪器型号: SHIMADZU LC-2050C(FX260)

<色谱图>

mV

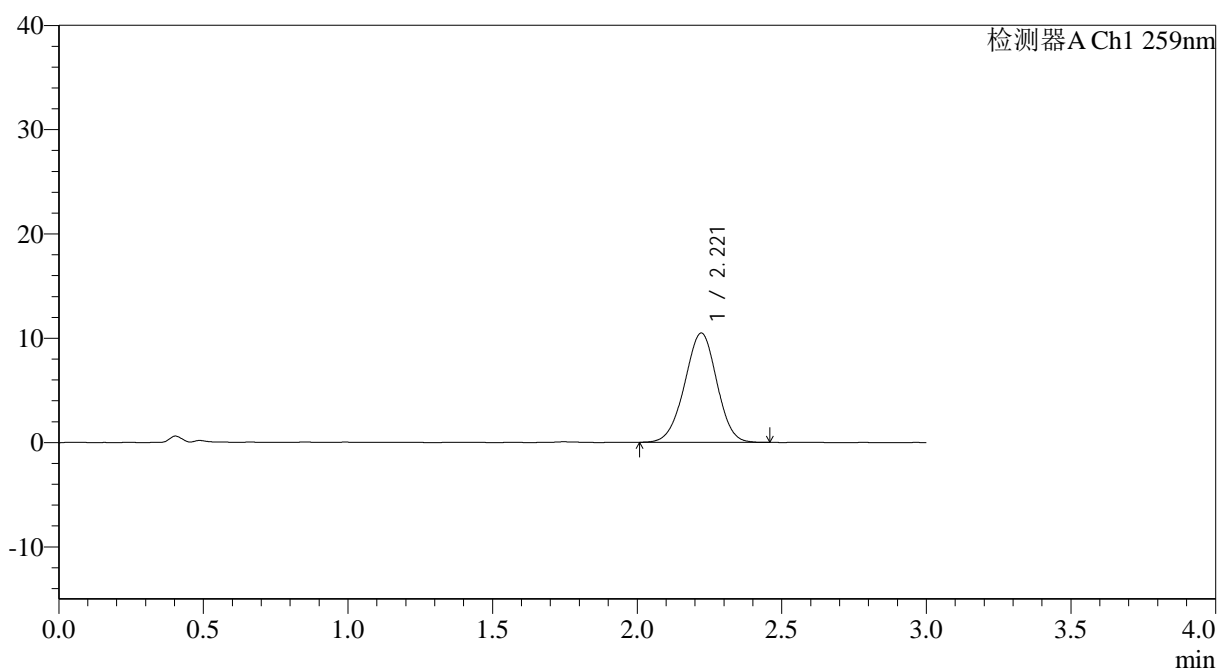

<峰表>

检测器A Ch1 259nm

峰号	保留时间	面积	面积%	高度	理论塔板数(USP)	拖尾因子	分离度(USP)
1	2.221	81234	100.000	10484	1884	0.976	--
总计		81234	100.000	10484			



QTL-4125

<样品信息>

色谱柱: XB-C18(50*4.6mm,5µm)	流速: 1.5ml/min
柱温: 35°C	波长: 259nm
数据文件名: RC\$QTL-4125 - 0-50/11-618-2 - zzp-2025051521p-20mg-rcqx-pH1.2jz-jf50z-1-p4-jx.lcd	
方法文件名: RC\$QTL-4125 - QTL-4125-RC-FX260.lcm	
批处理文件名: RC\$QTL-4125 - 20250623-RCQX-FX260.lcb	
样品瓶号: 4-29	版本号: 6.115
进样体积: 20 µl	实验者: liuqihuizi
进样时间: 2025/06/23 18:17:26	处理者: liuqihuizi
处理时间 (V2): 2025/06/24 09:14:08	
仪器型号: SHIMADZU LC-2050C(FX260)	

<色谱图>

mV

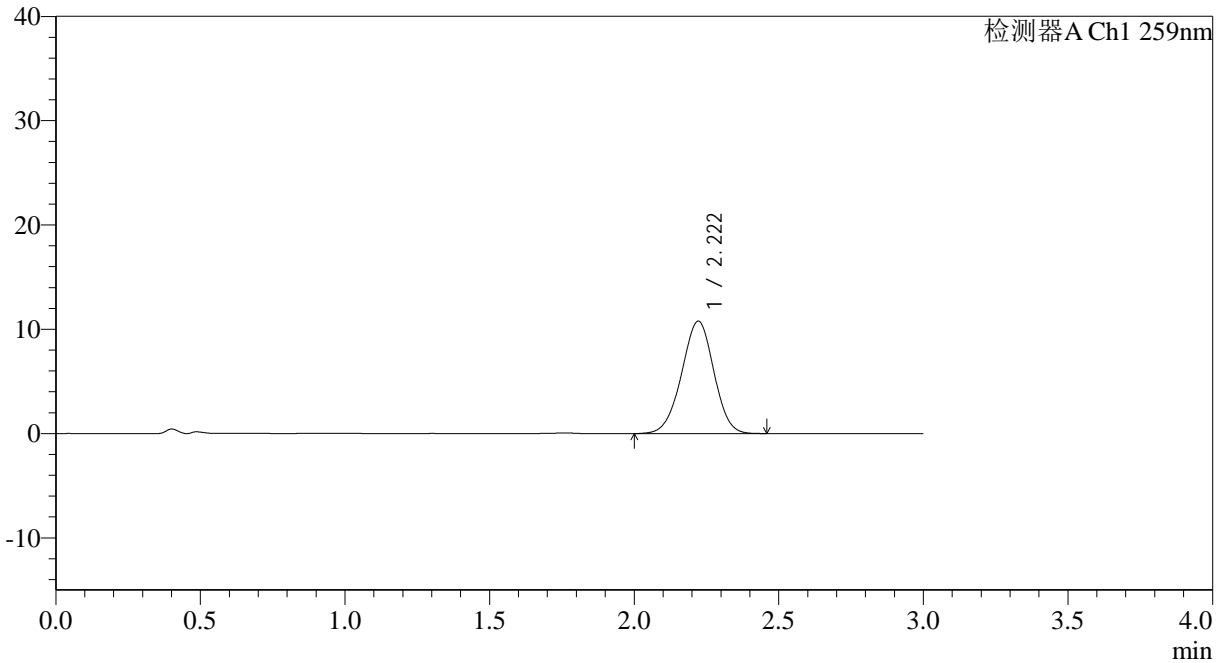

<峰表>

检测器A Ch1 259nm

峰号	保留时间	面积	面积%	高度	理论塔板数(USP)	拖尾因子	分离度(USP)
1	2.222	83607	100.000	10780	1884	0.975	--
总计		83607	100.000	10780			



QTL-4125

<样品信息>

色谱柱: XB-C18(50*4.6mm,5μm) 流速: 1.5ml/min
 柱温: 35°C 波长: 259nm
 数据文件名: RC\$QTL-4125 - 0-50/11-620-2 - zzp-2025051521p-20mg-rcqx-pH1.2jz-jf50z-1-p6-jx.lcd
 方法文件名: RC\$QTL-4125 - QTL-4125-RC-FX260.lcm
 批处理文件名: RC\$QTL-4125 - 20250623-RCQX-FX260.lcb
 样品瓶号: 4-47
 进样体积: 20 μl 版本号: 6.115
 进样时间: 2025/06/23 18:24:12 实验者: liuqihuizi
 处理时间 (V2): 2025/06/24 09:14:23 处理者: liuqihuizi
 仪器型号: SHIMADZU LC-2050C(FX260)

<色谱图>

mV

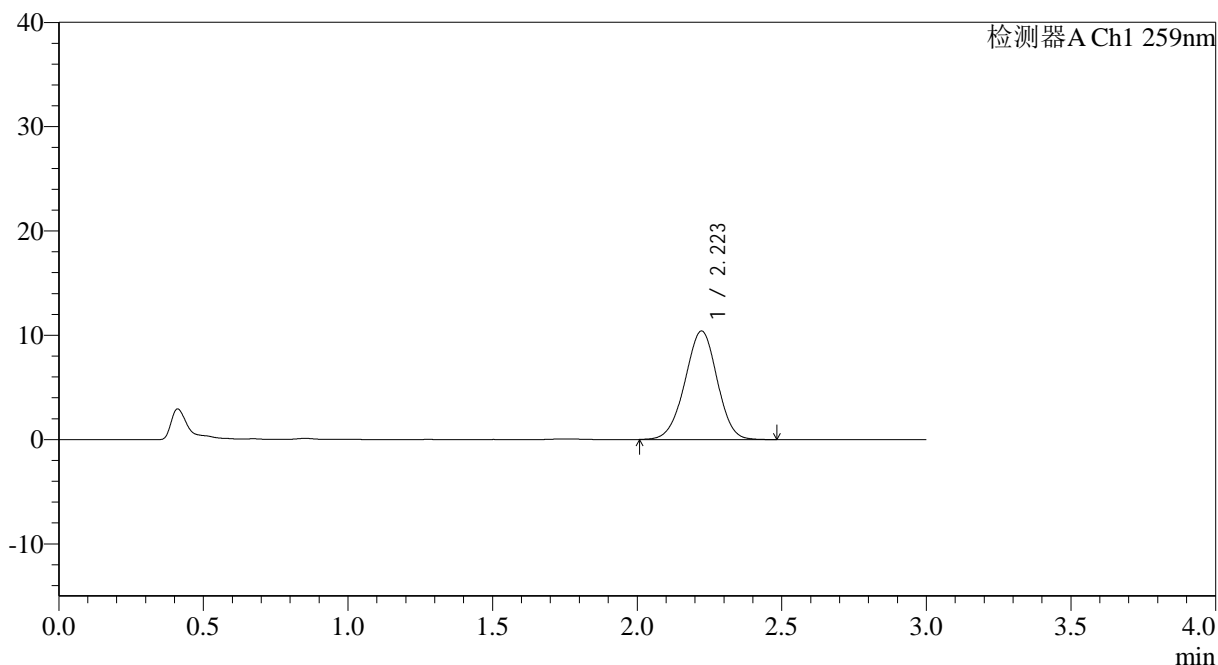

<峰表>

检测器A Ch1 259nm

峰号	保留时间	面积	面积%	高度	理论塔板数(USP)	拖尾因子	分离度(USP)
1	2.223	80818	100.000	10410	1894	0.977	--
总计		80818	100.000	10410			



QTL-4125

<样品信息>

色谱柱: XB-C18(50*4.6mm,5 μ m) 流速: 1.5ml/min
柱温: 35°C 波长: 259nm
数据文件名: RC\$QTL-4125 - 0-50/11-624-2 - zzp-2025051621p-20mg-rcqx-pH1.2jz-jf50z-1-dz1-1.lcd
方法文件名: RC\$QTL-4125 - QTL-4125-RC-FX260.lcm
批处理文件名: RC\$QTL-4125 - 20250623-RCQX-FX260.lcb
样品瓶号: 2-18
进样体积: 20 μ l 版本号: 6.115
进样时间: 2025/06/23 18:37:48 实验者: liuqihuizi
处理时间 (V2): 2025/06/24 09:14:53 处理者: liuqihuizi
仪器型号: SHIMADZU LC-2050C(FX260)

<色谱图>

mV

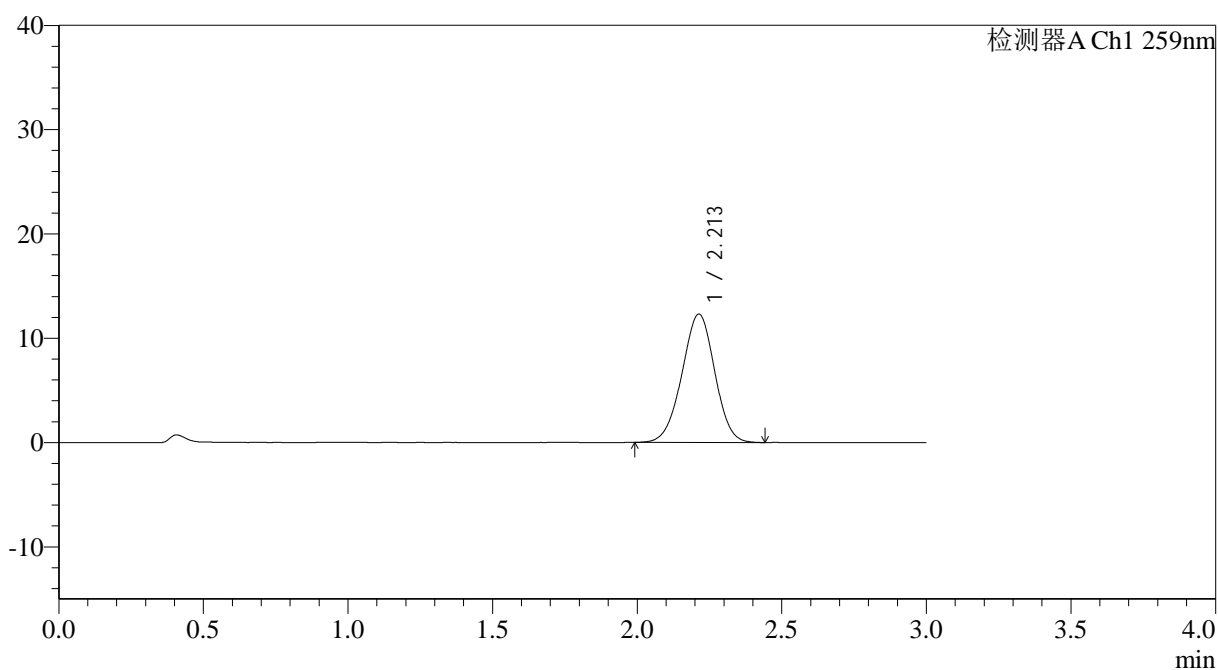

<峰表>

检测器A Ch1 259nm

峰号	保留时间	面积	面积%	高度	理论塔板数(USP)	拖尾因子	分离度(USP)
1	2.213	97226	100.000	12313	1797	0.978	--
总计		97226	100.000	12313			



QTL-4125

<样品信息>

色谱柱: XB-C18(50*4.6mm,5 μ m) 流速: 1.5ml/min
柱温: 35°C 波长: 259nm
数据文件名: RC\$QTL-4125 - 0-50/11-628-2 - zzp-2025051621p-20mg-rcqx-pH1.2jz-jf50z-1-dz1-5.lcd
方法文件名: RC\$QTL-4125 - QTL-4125-RC-FX260.lcm
批处理文件名: RC\$QTL-4125 - 20250623-RCQX-FX260.lcb
样品瓶号: 2-18
进样体积: 20 μ l 版本号: 6.115
进样时间: 2025/06/23 18:51:29 实验者: liuqihuizi
处理时间 (V2): 2025/06/24 09:15:24 处理者: liuqihuizi
仪器型号: SHIMADZU LC-2050C(FX260)

<色谱图>

mV

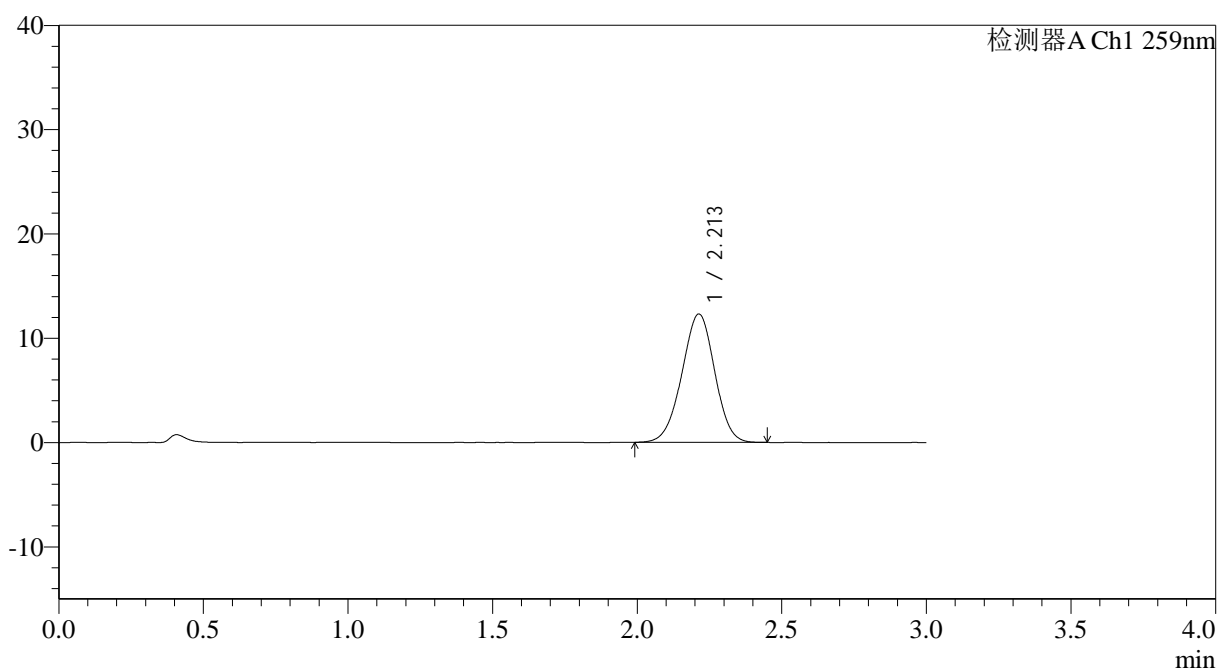

<峰表>

检测器A Ch1 259nm

峰号	保留时间	面积	面积%	高度	理论塔板数(USP)	拖尾因子	分离度(USP)
1	2.213	97186	100.000	12312	1801	0.976	--
总计		97186	100.000	12312			



QTL-4125

<样品信息>

色谱柱: XB-C18(50*4.6mm,5 μ m) 流速: 1.5ml/min
柱温: 35°C 波长: 259nm
数据文件名: RC\$QTL-4125 - 0-50/11-637-2 - zzp-2025051621p-20mg-rcqx-pH1.2jz-jf50z-1-p3-10min.lcd
方法文件名: RC\$QTL-4125 - QTL-4125-RC-FX260.lcm
批处理文件名: RC\$QTL-4125 - 20250623-RCQX-FX260.lcb
样品瓶号: 2-20
进样体积: 20 μ l 版本号: 6.115
进样时间: 2025/06/23 19:22:04 实验者: liuqihuizi
处理时间(V2): 2025/06/24 09:16:32 处理者: liuqihuizi
仪器型号: SHIMADZU LC-2050C(FX260)

<色谱图>

mV

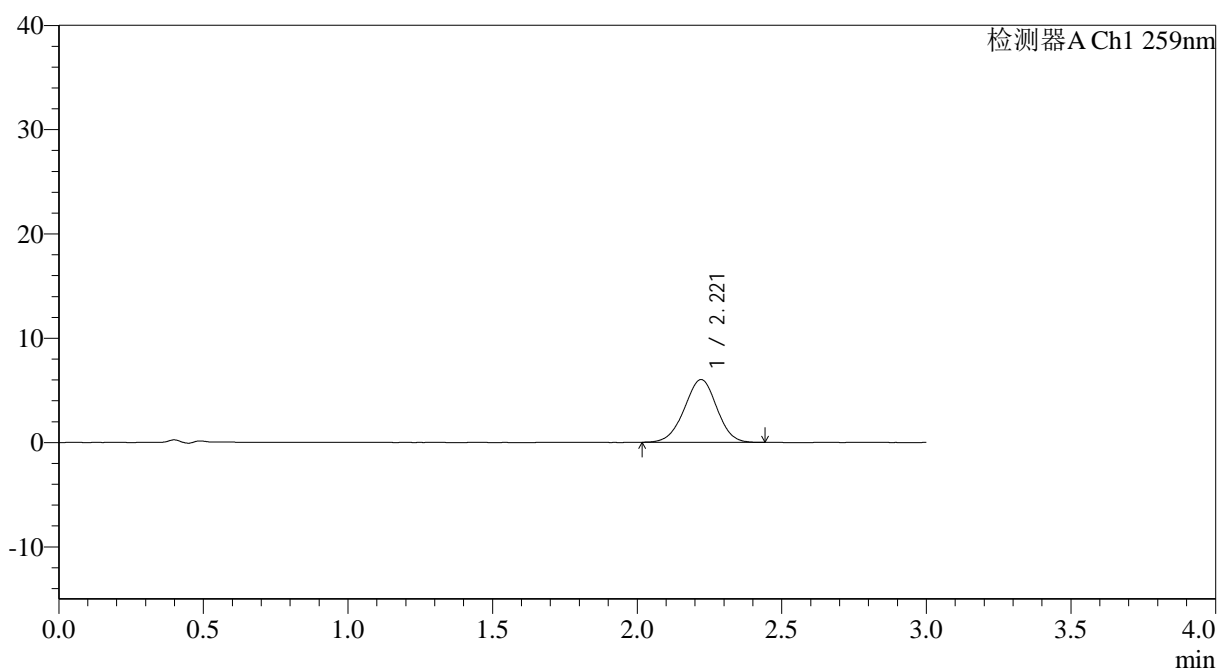

<峰表>

检测器A Ch1 259nm

峰号	保留时间	面积	面积%	高度	理论塔板数(USP)	拖尾因子	分离度(USP)
1	2.221	47031	100.000	6026	1858	0.979	--
总计		47031	100.000	6026			



QTL-4125

<样品信息>

色谱柱: XB-C18(50*4.6mm,5 μ m) 流速: 1.5ml/min
柱温: 35°C 波长: 259nm
数据文件名: RC\$QTL-4125 - 0-50/11-639-2 - zzp-2025051621p-20mg-rcqx-pH1.2jz-jf50z-1-p5-10min.lcd
方法文件名: RC\$QTL-4125 - QTL-4125-RC-FX260.lcm
批处理文件名: RC\$QTL-4125 - 20250623-RCQX-FX260.lcb
样品瓶号: 2-38
进样体积: 20 μ l 版本号: 6.115
进样时间: 2025/06/23 19:28:51 实验者: liuqihuizi
处理时间 (V2): 2025/06/24 09:16:48 处理者: liuqihuizi
仪器型号: SHIMADZU LC-2050C(FX260)

<色谱图>

mV

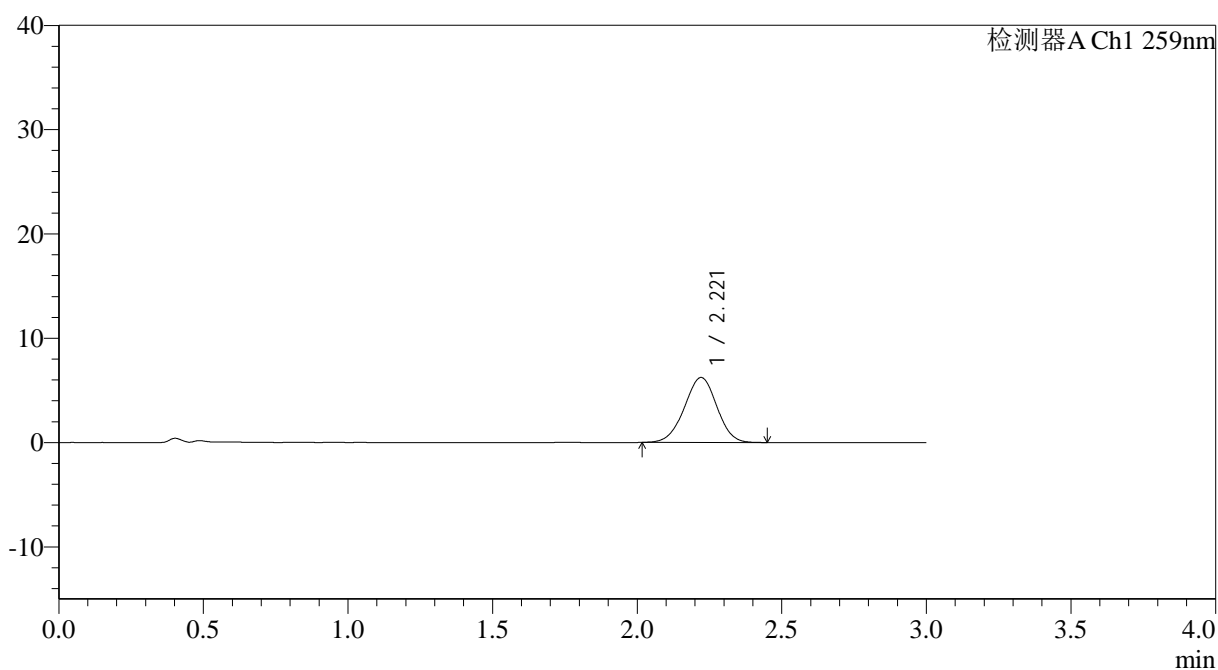

<峰表>

检测器A Ch1 259nm

峰号	保留时间	面积	面积%	高度	理论塔板数(USP)	拖尾因子	分离度(USP)
1	2.221	48708	100.000	6230	1858	0.979	--
总计		48708	100.000	6230			



QTL-4125

<样品信息>

色谱柱: XB-C18(50*4.6mm,5 μ m) 流速: 1.5ml/min
柱温: 35°C 波长: 259nm
数据文件名: RC\$QTL-4125 - 0-50/11-640-2 - zzp-2025051621p-20mg-rcqx-pH1.2jz-jf50z-1-p6-10min.lcd
方法文件名: RC\$QTL-4125 - QTL-4125-RC-FX260.lcm
批处理文件名: RC\$QTL-4125 - 20250623-RCQX-FX260.lcb
样品瓶号: 2-47
进样体积: 20 μ l 版本号: 6.115
进样时间: 2025/06/23 19:32:15 实验者: liuqihuizi
处理时间 (V2): 2025/06/24 09:16:55 处理者: liuqihuizi
仪器型号: SHIMADZU LC-2050C(FX260)

<色谱图>

mV

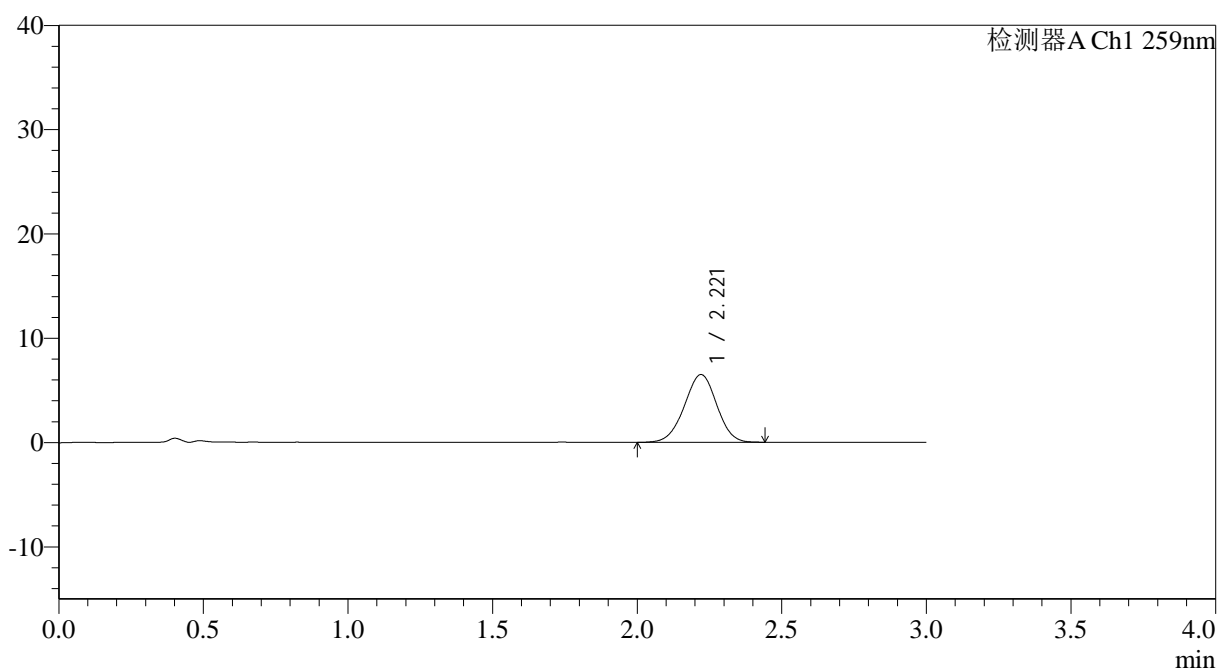

<峰表>

检测器A Ch1 259nm

峰号	保留时间	面积	面积%	高度	理论塔板数(USP)	拖尾因子	分离度(USP)
1	2.221	50599	100.000	6495	1866	0.978	--
总计		50599	100.000	6495			



QTL-4125

<样品信息>

色谱柱: XB-C18(50*4.6mm,5 μ m) 流速: 1.5ml/min
柱温: 35°C 波长: 259nm
数据文件名: RC\$QTL-4125 - 0-50/11-641-2 - zzp-2025051621p-20mg-rcqx-pH1.2jz-jf50z-1-p1-15min.lcd
方法文件名: RC\$QTL-4125 - QTL-4125-RC-FX260.lcm
批处理文件名: RC\$QTL-4125 - 20250623-RCQX-FX260.lcb
样品瓶号: 2-3
进样体积: 20 μ l 版本号: 6.115
进样时间: 2025/06/23 19:35:39 实验者: liuqihuizi
处理时间 (V2): 2025/06/24 09:17:03 处理者: liuqihuizi
仪器型号: SHIMADZU LC-2050C(FX260)

<色谱图>

mV

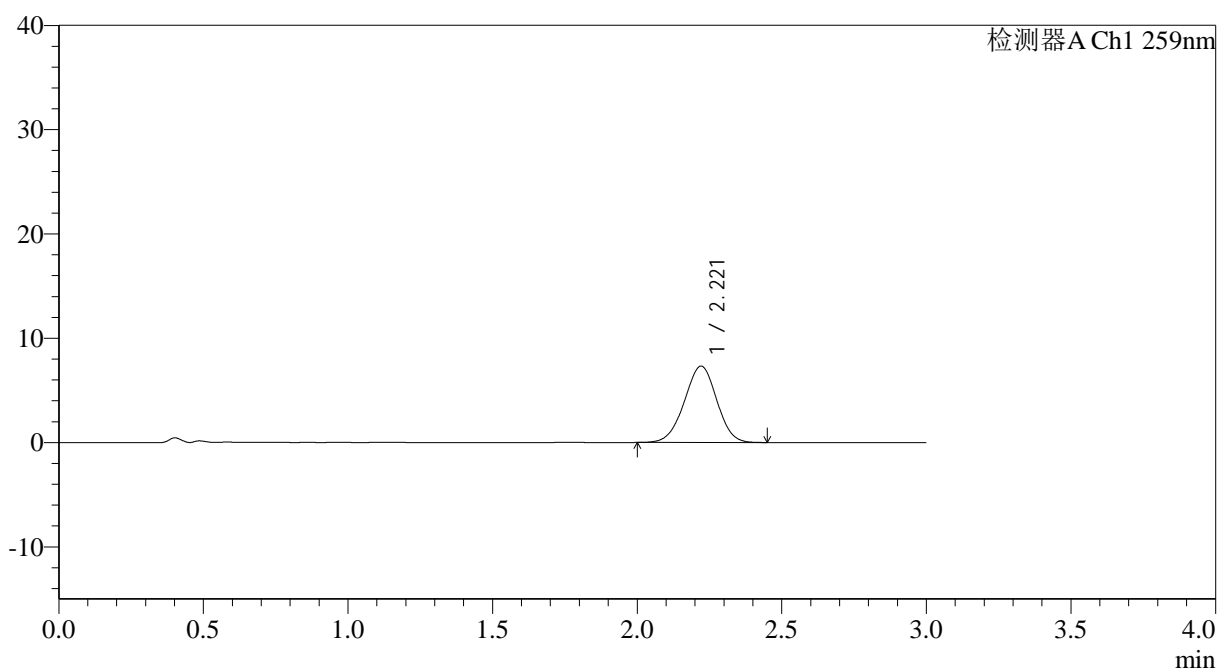

<峰表>

检测器A Ch1 259nm

峰号	保留时间	面积	面积%	高度	理论塔板数(USP)	拖尾因子	分离度(USP)
1	2.221	57184	100.000	7328	1845	0.977	--
总计		57184	100.000	7328			



QTL-4125

<样品信息>

色谱柱: XB-C18(50*4.6mm,5 μ m) 流速: 1.5ml/min
 柱温: 35°C 波长: 259nm
 数据文件名: RC\$QTL-4125 - 0-50/11-642-2 - zzp-2025051621p-20mg-rcqx-pH1.2jz-jf50z-1-p2-15min.lcd
 方法文件名: RC\$QTL-4125 - QTL-4125-RC-FX260.lcm
 批处理文件名: RC\$QTL-4125 - 20250623-RCQX-FX260.lcb
 样品瓶号: 2-12
 进样体积: 20 μ l 版本号: 6.115
 进样时间: 2025/06/23 19:39:04 实验者: liuqihuizi
 处理时间 (V2): 2025/06/24 09:17:10 处理者: liuqihuizi
 仪器型号: SHIMADZU LC-2050C(FX260)

<色谱图>

mV

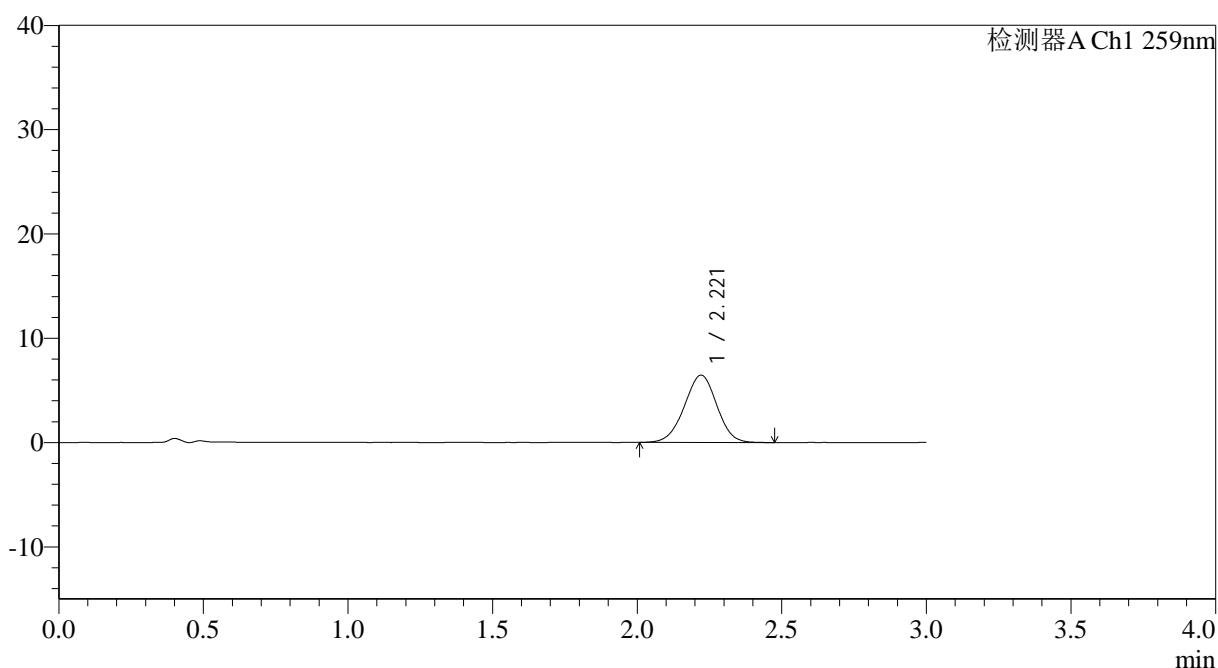

<峰表>

检测器A Ch1 259nm

峰号	保留时间	面积	面积%	高度	理论塔板数(USP)	拖尾因子	分离度(USP)
1	2.221	50501	100.000	6452	1842	0.979	--
总计		50501	100.000	6452			



QTL-4125

<样品信息>

色谱柱: XB-C18(50*4.6mm,5μm) 流速: 1.5ml/min
 柱温: 35°C 波长: 259nm
 数据文件名: RC\$QTL-4125 - 0-50/11-643-2 - zzp-2025051621p-20mg-rcqx-pH1.2jz-jf50z-1-p3-15min.lcd
 方法文件名: RC\$QTL-4125 - QTL-4125-RC-FX260.lcm
 批处理文件名: RC\$QTL-4125 - 20250623-RCQX-FX260.lcb
 样品瓶号: 2-21 版本号: 6.115
 进样体积: 20 μl 实验者: liuqihuizi
 进样时间: 2025/06/23 19:42:28 处理者: liuqihuizi
 处理时间 (V2): 2025/06/24 09:17:18
 仪器型号: SHIMADZU LC-2050C(FX260)

<色谱图>

mV

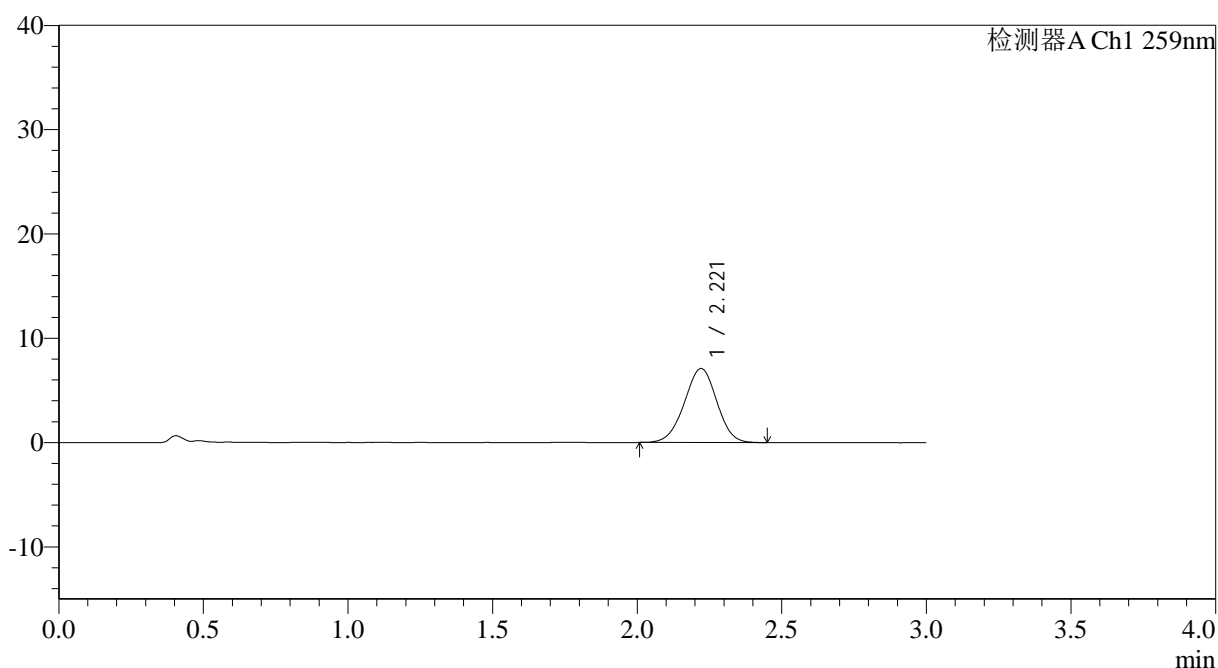

<峰表>

检测器A Ch1 259nm

峰号	保留时间	面积	面积%	高度	理论塔板数(USP)	拖尾因子	分离度(USP)
1	2.221	55474	100.000	7100	1845	0.980	--
总计		55474	100.000	7100			



QTL-4125

<样品信息>

色谱柱: XB-C18(50*4.6mm,5 μ m) 流速: 1.5ml/min
柱温: 35°C 波长: 259nm
数据文件名: RC\$QTL-4125 - 0-50/11-647-2 - zzp-2025051621p-20mg-rcqx-pH1.2jz-jf50z-1-p1-20min.lcd
方法文件名: RC\$QTL-4125 - QTL-4125-RC-FX260.lcm
批处理文件名: RC\$QTL-4125 - 20250623-RCQX-FX260.lcb
样品瓶号: 2-4
进样体积: 20 μ l 版本号: 6.115
进样时间: 2025/06/23 19:56:03 实验者: liuqihuizi
处理时间 (V2): 2025/06/24 09:17:48 处理者: liuqihuizi
仪器型号: SHIMADZU LC-2050C(FX260)

<色谱图>

mV

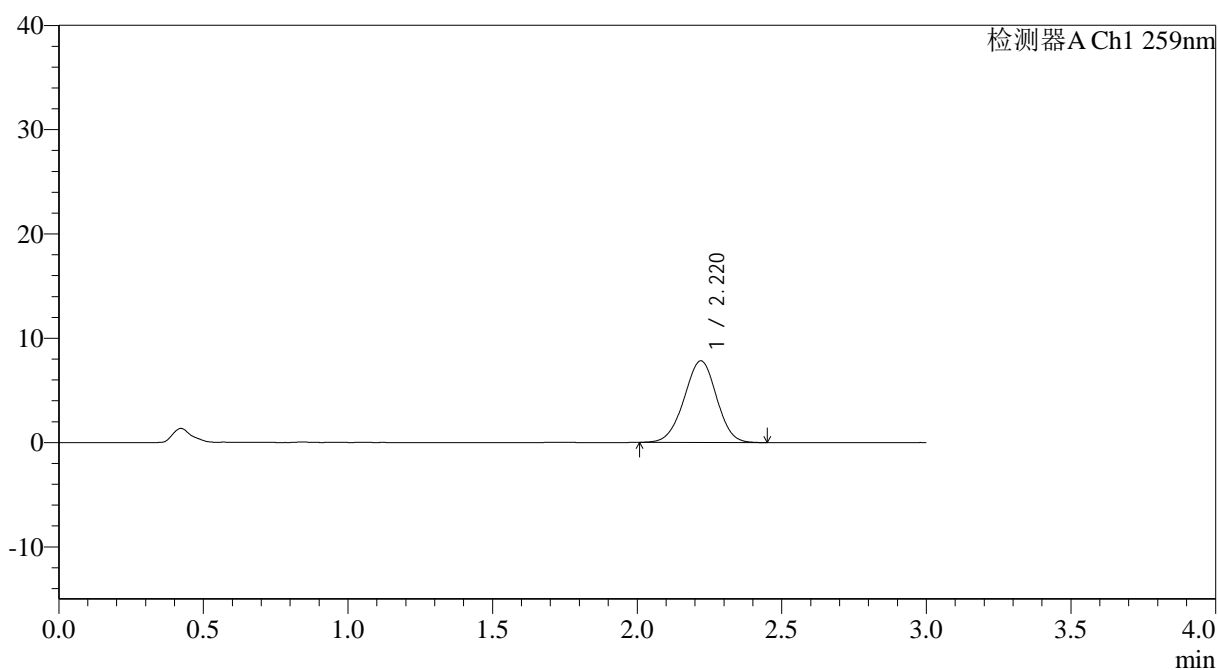

<峰表>

检测器A Ch1 259nm

峰号	保留时间	面积	面积%	高度	理论塔板数(USP)	拖尾因子	分离度(USP)
1	2.220	61242	100.000	7825	1851	0.979	--
总计		61242	100.000	7825			



QTL-4125

<样品信息>

色谱柱: XB-C18(50*4.6mm,5 μ m) 流速: 1.5ml/min
柱温: 35°C 波长: 259nm
数据文件名: RC\$QTL-4125 - 0-50/11-649-2 - zzp-2025051621p-20mg-rcqx-pH1.2jz-jf50z-1-p3-20min.lcd
方法文件名: RC\$QTL-4125 - QTL-4125-RC-FX260.lcm
批处理文件名: RC\$QTL-4125 - 20250623-RCQX-FX260.lcb
样品瓶号: 2-22
进样体积: 20 μ l 版本号: 6.115
进样时间: 2025/06/23 20:02:52 实验者: liuqihuizi
处理时间 (V2): 2025/06/24 09:18:03 处理者: liuqihuizi
仪器型号: SHIMADZU LC-2050C(FX260)

<色谱图>

mV

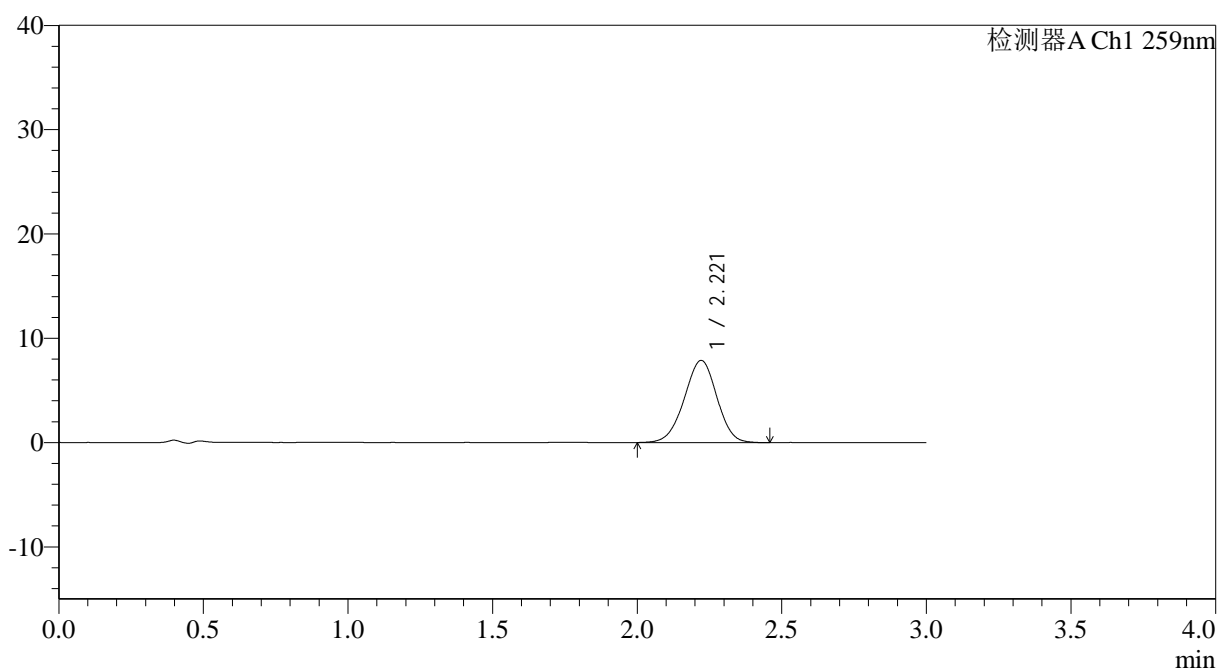

<峰表>

检测器A Ch1 259nm

峰号	保留时间	面积	面积%	高度	理论塔板数(USP)	拖尾因子	分离度(USP)
1	2.221	61938	100.000	7885	1833	0.973	--
总计		61938	100.000	7885			



QTL-4125

<样品信息>

色谱柱: XB-C18(50*4.6mm,5µm)	流速: 1.5ml/min
柱温: 35°C	波长: 259nm
数据文件名: RC\$QTL-4125 - 0-50/11-650-2 - zzp-2025051621p-20mg-rcqx-pH1.2jz-jf50z-1-p4-20min.lcd	
方法文件名: RC\$QTL-4125 - QTL-4125-RC-FX260.lcm	
批处理文件名: RC\$QTL-4125 - 20250623-RCQX-FX260.lcb	
样品瓶号: 2-31	版本号: 6.115
进样体积: 20 µl	实验者: liuqihuizi
进样时间: 2025/06/23 20:06:16	处理者: liuqihuizi
处理时间 (V2): 2025/06/24 09:18:11	
仪器型号: SHIMADZU LC-2050C(FX260)	

<色谱图>

mV

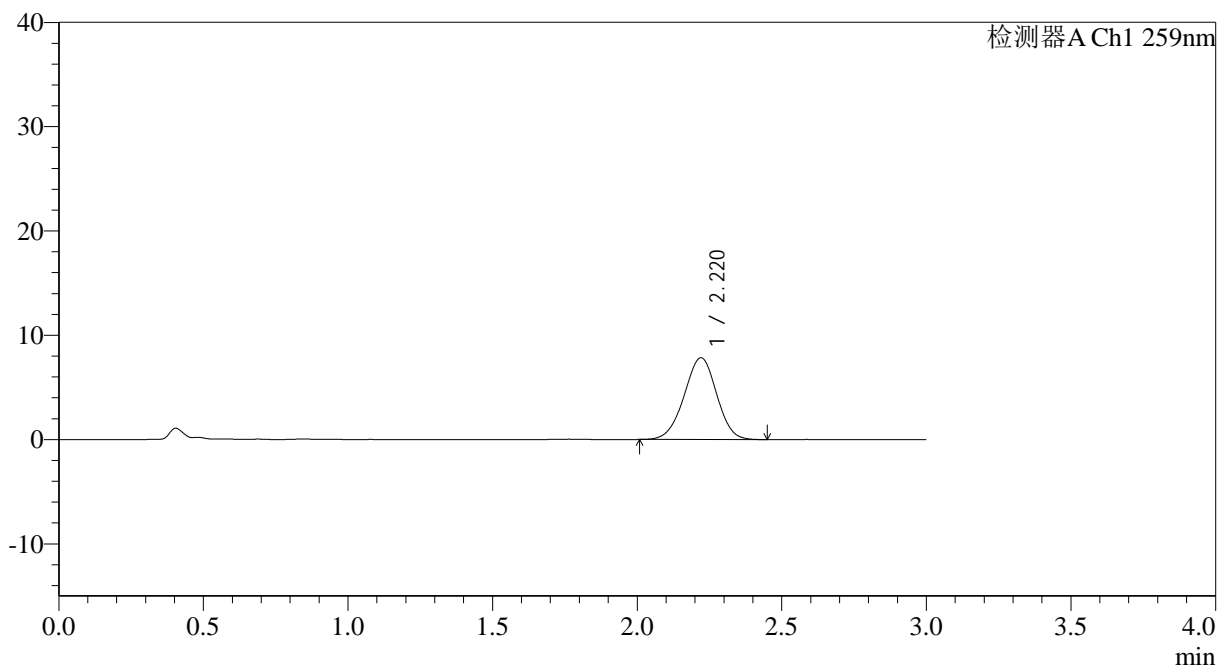

<峰表>

检测器A Ch1 259nm

峰号	保留时间	面积	面积%	高度	理论塔板数(USP)	拖尾因子	分离度(USP)
1	2.220	61360	100.000	7840	1842	0.974	--
总计		61360	100.000	7840			



QTL-4125

<样品信息>

色谱柱: XB-C18(50*4.6mm,5 μ m) 流速: 1.5ml/min
柱温: 35°C 波长: 259nm
数据文件名: RC\$QTL-4125 - 0-50/11-651-2 - zzp-2025051621p-20mg-rcqx-pH1.2jz-jf50z-1-p5-20min.lcd
方法文件名: RC\$QTL-4125 - QTL-4125-RC-FX260.lcm
批处理文件名: RC\$QTL-4125 - 20250623-RCQX-FX260.lcb
样品瓶号: 2-40
进样体积: 20 μ l 版本号: 6.115
进样时间: 2025/06/23 20:09:40 实验者: liuqihuizi
处理时间 (V2): 2025/06/24 09:18:19 处理者: liuqihuizi
仪器型号: SHIMADZU LC-2050C(FX260)

<色谱图>

mV

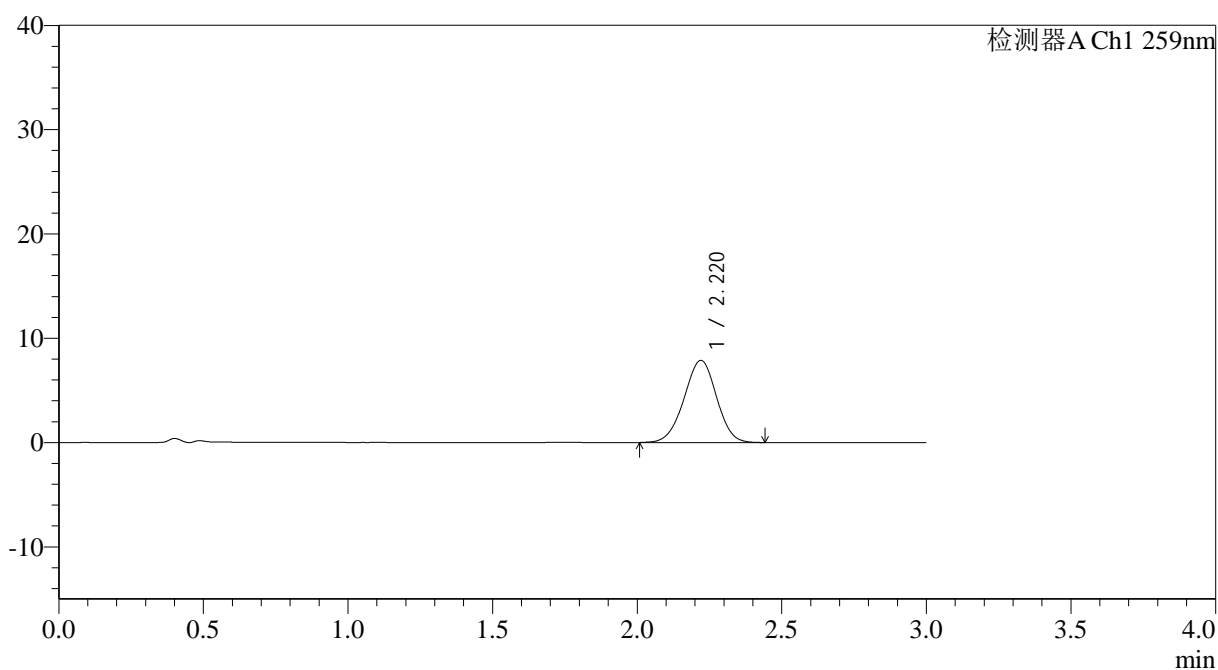

<峰表>

检测器A Ch1 259nm

峰号	保留时间	面积	面积%	高度	理论塔板数(USP)	拖尾因子	分离度(USP)
1	2.220	61598	100.000	7878	1850	0.974	--
总计		61598	100.000	7878			



QTL-4125

<样品信息>

色谱柱: XB-C18(50*4.6mm,5µm) 流速: 1.5ml/min
柱温: 35°C 波长: 259nm
数据文件名: RC\$QTL-4125 - 0-50/11-652-2 - zzp-2025051621p-20mg-rcqx-pH1.2jz-jf50z-1-p6-20min.lcd
方法文件名: RC\$QTL-4125 - QTL-4125-RC-FX260.lcm
批处理文件名: RC\$QTL-4125 - 20250623-RCQX-FX260.lcb
样品瓶号: 2-49
进样体积: 20 µl 版本号: 6.115
进样时间: 2025/06/23 20:13:03 实验者: liuqihuizi
处理时间 (V2): 2025/06/24 09:18:26 处理者: liuqihuizi
仪器型号: SHIMADZU LC-2050C(FX260)

<色谱图>

mV

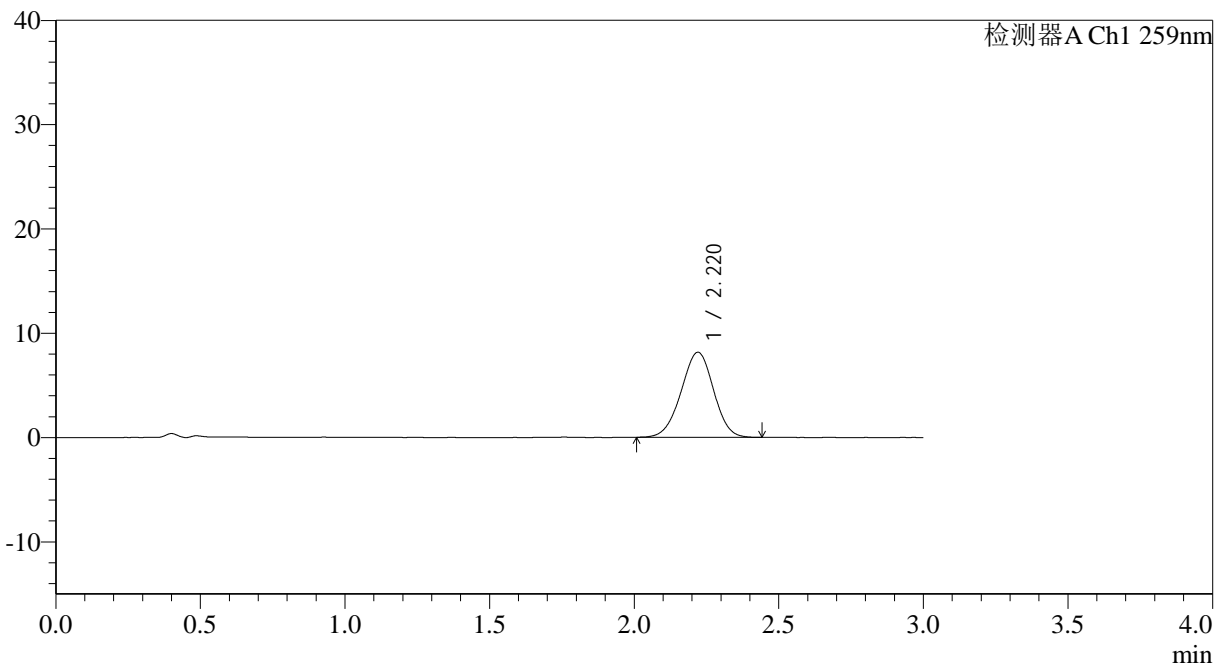

<峰表>

检测器A Ch1 259nm

峰号	保留时间	面积	面积%	高度	理论塔板数(USP)	拖尾因子	分离度(USP)
1	2.220	63789	100.000	8157	1839	0.976	--
总计		63789	100.000	8157			



QTL-4125

<样品信息>

色谱柱: XB-C18(50*4.6mm,5 μ m) 流速: 1.5ml/min
柱温: 35°C 波长: 259nm
数据文件名: RC\$QTL-4125 - 0-50/11-653-2 - zzp-2025051621p-20mg-rcqx-pH1.2jz-jf50z-1-p1-30min.lcd
方法文件名: RC\$QTL-4125 - QTL-4125-RC-FX260.lcm
批处理文件名: RC\$QTL-4125 - 20250623-RCQX-FX260.lcb
样品瓶号: 2-5
进样体积: 20 μ l 版本号: 6.115
进样时间: 2025/06/23 20:16:29 实验者: liuqihuizi
处理时间 (V2): 2025/06/24 09:18:34 处理者: liuqihuizi
仪器型号: SHIMADZU LC-2050C(FX260)

<色谱图>

mV

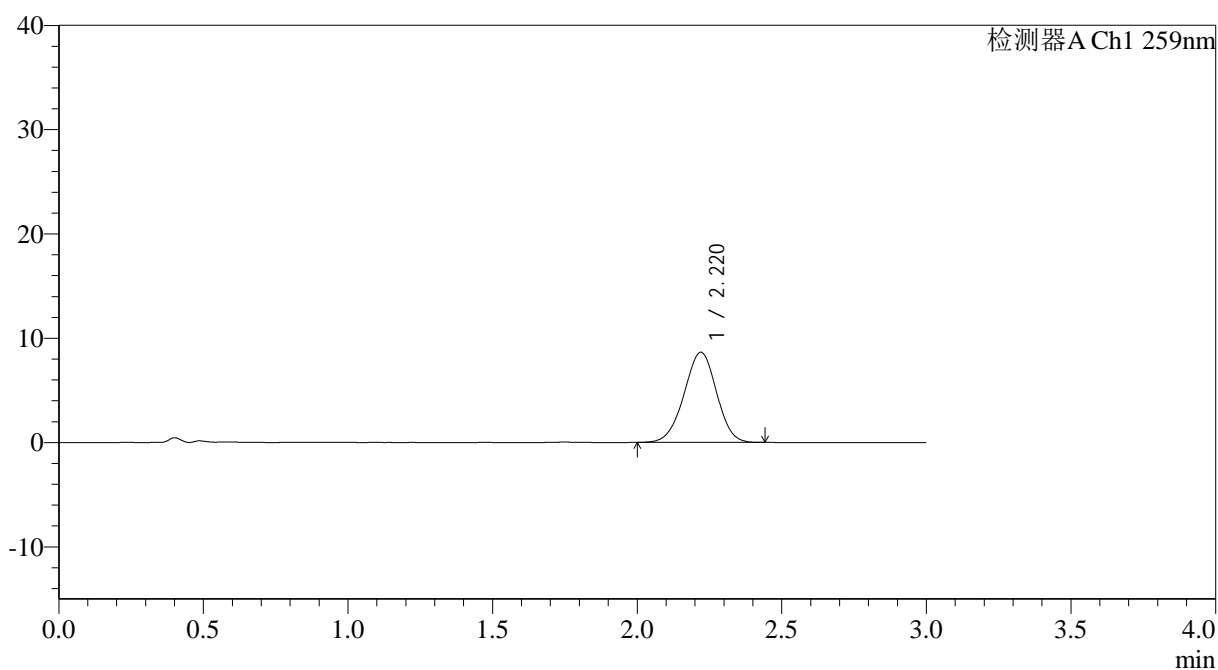

<峰表>

检测器A Ch1 259nm

峰号	保留时间	面积	面积%	高度	理论塔板数(USP)	拖尾因子	分离度(USP)
1	2.220	67616	100.000	8644	1844	0.972	--
总计		67616	100.000	8644			



QTL-4125

<样品信息>

色谱柱: XB-C18(50*4.6mm,5µm) 流速: 1.5ml/min
 柱温: 35°C 波长: 259nm
 数据文件名: RC\$QTL-4125 - 0-50/11-654-2 - zzp-2025051621p-20mg-rcqx-pH1.2jz-jf50z-1-p2-30min.lcd
 方法文件名: RC\$QTL-4125 - QTL-4125-RC-FX260.lcm
 批处理文件名: RC\$QTL-4125 - 20250623-RCQX-FX260.lcb
 样品瓶号: 2-14
 进样体积: 20 µl 版本号: 6.115
 进样时间: 2025/06/23 20:19:53 实验者: liuqihuizi
 处理时间 (V2): 2025/06/24 09:18:41 处理者: liuqihuizi
 仪器型号: SHIMADZU LC-2050C(FX260)

<色谱图>

mV

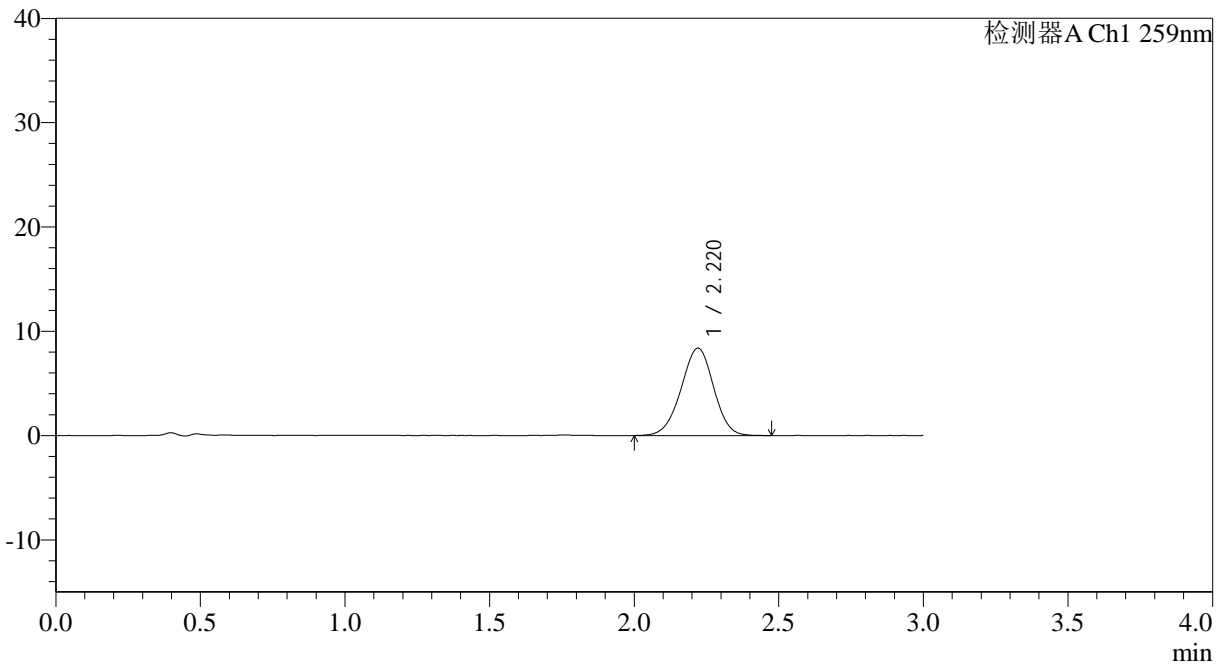

<峰表>

检测器A Ch1 259nm

峰号	保留时间	面积	面积%	高度	理论塔板数(USP)	拖尾因子	分离度(USP)
1	2.220	65785	100.000	8384	1844	0.974	--
总计		65785	100.000	8384			



QTL-4125

<样品信息>

色谱柱: XB-C18(50*4.6mm,5µm)	流速: 1.5ml/min
柱温: 35°C	波长: 259nm
数据文件名: RC\$QTL-4125 - 0-50/11-655-2 - zzp-2025051621p-20mg-rcqx-pH1.2jz-jf50z-1-p3-30min.lcd	
方法文件名: RC\$QTL-4125 - QTL-4125-RC-FX260.lcm	
批处理文件名: RC\$QTL-4125 - 20250623-RCQX-FX260.lcb	
样品瓶号: 2-23	版本号: 6.115
进样体积: 20 µl	实验者: liuqihuizi
进样时间: 2025/06/23 20:23:17	处理者: liuqihuizi
处理时间 (V2): 2025/06/24 09:18:49	
仪器型号: SHIMADZU LC-2050C(FX260)	

<色谱图>

mV

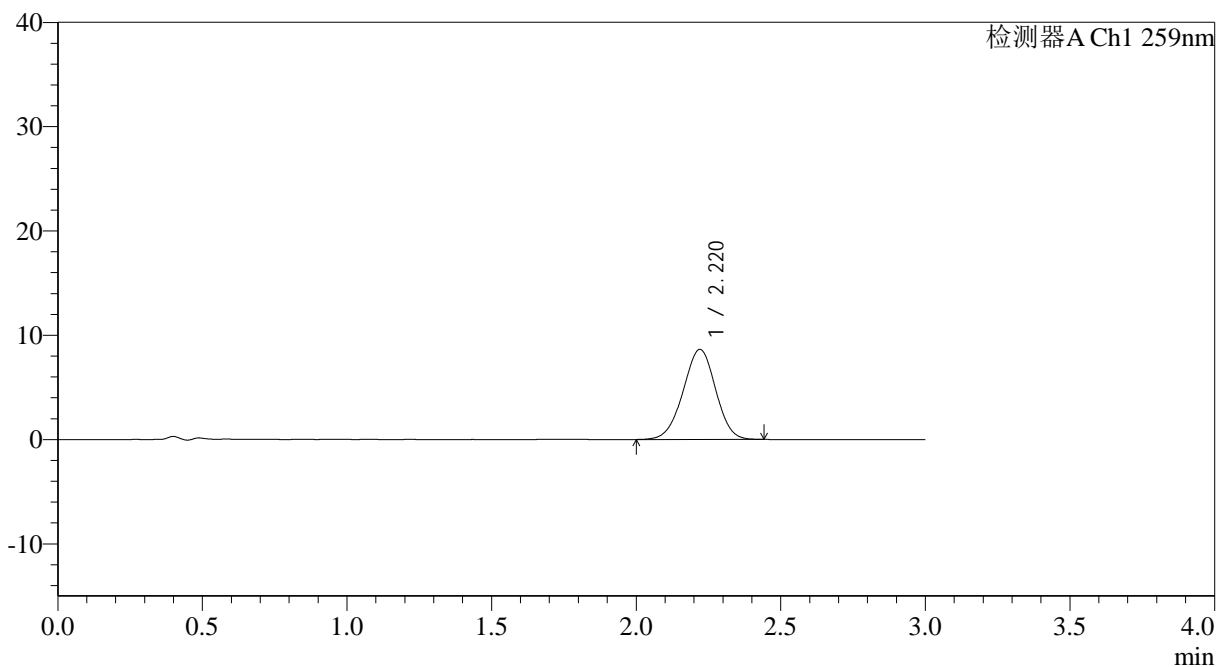

<峰表>

检测器A Ch1 259nm

峰号	保留时间	面积	面积%	高度	理论塔板数(USP)	拖尾因子	分离度(USP)
1	2.220	67760	100.000	8641	1836	0.973	--
总计		67760	100.000	8641			



QTL-4125

<样品信息>

色谱柱: XB-C18(50*4.6mm,5 μ m) 流速: 1.5ml/min
柱温: 35 $^{\circ}$ C 波长: 259nm
数据文件名: RC\$QTL-4125 - 0-50/11-656-2 - zzp-2025051621p-20mg-rcqx-pH1.2jz-jf50z-1-p4-30min.lcd
方法文件名: RC\$QTL-4125 - QTL-4125-RC-FX260.lcm
批处理文件名: RC\$QTL-4125 - 20250623-RCQX-FX260.lcb
样品瓶号: 2-32
进样体积: 20 μ l 版本号: 6.115
进样时间: 2025/06/23 20:26:42 实验者: liuqihuizi
处理时间 (V2): 2025/06/24 09:18:57 处理者: liuqihuizi
仪器型号: SHIMADZU LC-2050C(FX260)

<色谱图>

mV

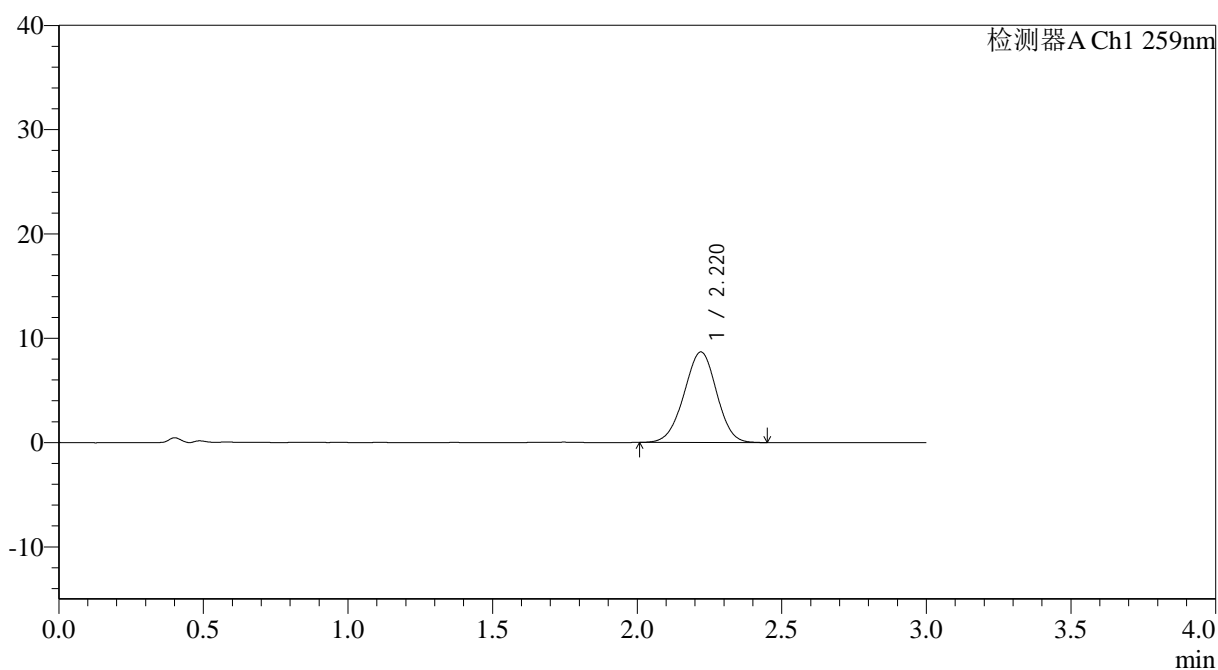

<峰表>

检测器A Ch1 259nm

峰号	保留时间	面积	面积%	高度	理论塔板数(USP)	拖尾因子	分离度(USP)
1	2.220	67810	100.000	8672	1839	0.977	--
总计		67810	100.000	8672			



QTL-4125

<样品信息>

色谱柱: XB-C18(50*4.6mm,5 μ m) 流速: 1.5ml/min
柱温: 35°C 波长: 259nm
数据文件名: RC\$QTL-4125 - 0-50/11-657-2 - zzp-2025051621p-20mg-rcqx-pH1.2jz-jf50z-1-p5-30min.lcd
方法文件名: RC\$QTL-4125 - QTL-4125-RC-FX260.lcm
批处理文件名: RC\$QTL-4125 - 20250623-RCQX-FX260.lcb
样品瓶号: 2-41
进样体积: 20 μ l 版本号: 6.115
进样时间: 2025/06/23 20:30:06 实验者: liuqihuizi
处理时间 (V2): 2025/06/24 09:19:04 处理者: liuqihuizi
仪器型号: SHIMADZU LC-2050C(FX260)

<色谱图>

mV

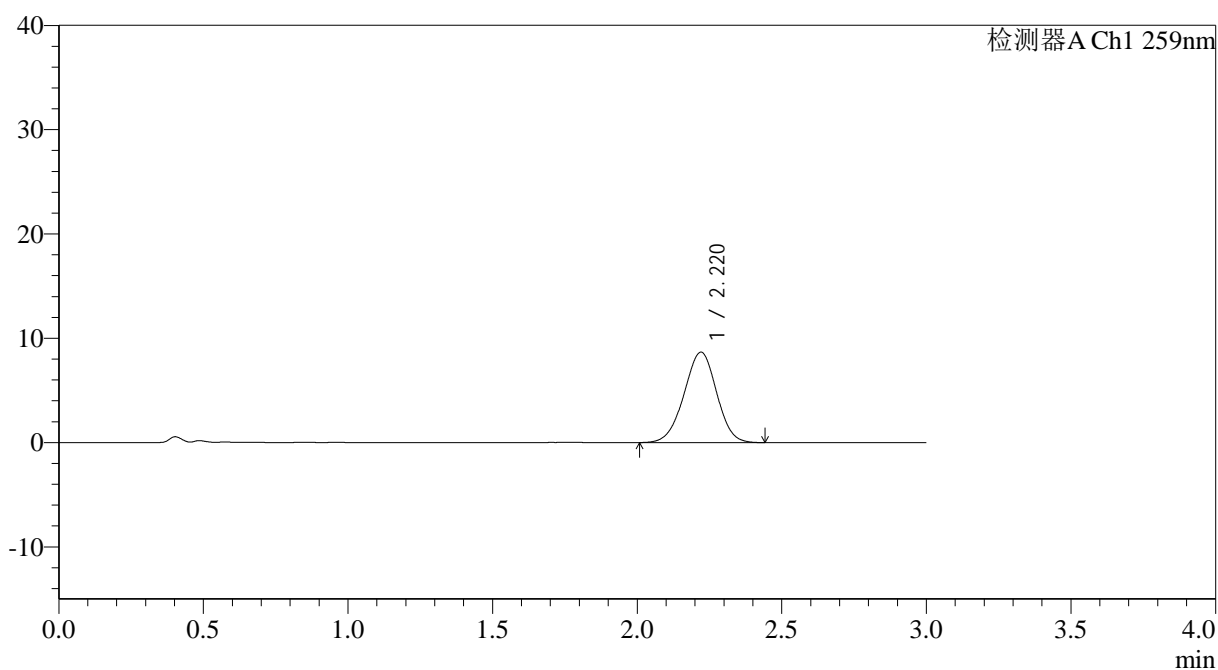

<峰表>

检测器A Ch1 259nm

峰号	保留时间	面积	面积%	高度	理论塔板数(USP)	拖尾因子	分离度(USP)
1	2.220	68088	100.000	8673	1836	0.974	--
总计		68088	100.000	8673			



QTL-4125

<样品信息>

色谱柱: XB-C18(50*4.6mm,5 μ m) 流速: 1.5ml/min
柱温: 35°C 波长: 259nm
数据文件名: RC\$QTL-4125 - 0-50/11-658-2 - zzp-2025051621p-20mg-rcqx-pH1.2jz-jf50z-1-p6-30min.lcd
方法文件名: RC\$QTL-4125 - QTL-4125-RC-FX260.lcm
批处理文件名: RC\$QTL-4125 - 20250623-RCQX-FX260.lcb
样品瓶号: 2-50
进样体积: 20 μ l 版本号: 6.115
进样时间: 2025/06/23 20:33:30 实验者: liuqihuizi
处理时间 (V2): 2025/06/24 09:19:12 处理者: liuqihuizi
仪器型号: SHIMADZU LC-2050C(FX260)

<色谱图>

mV

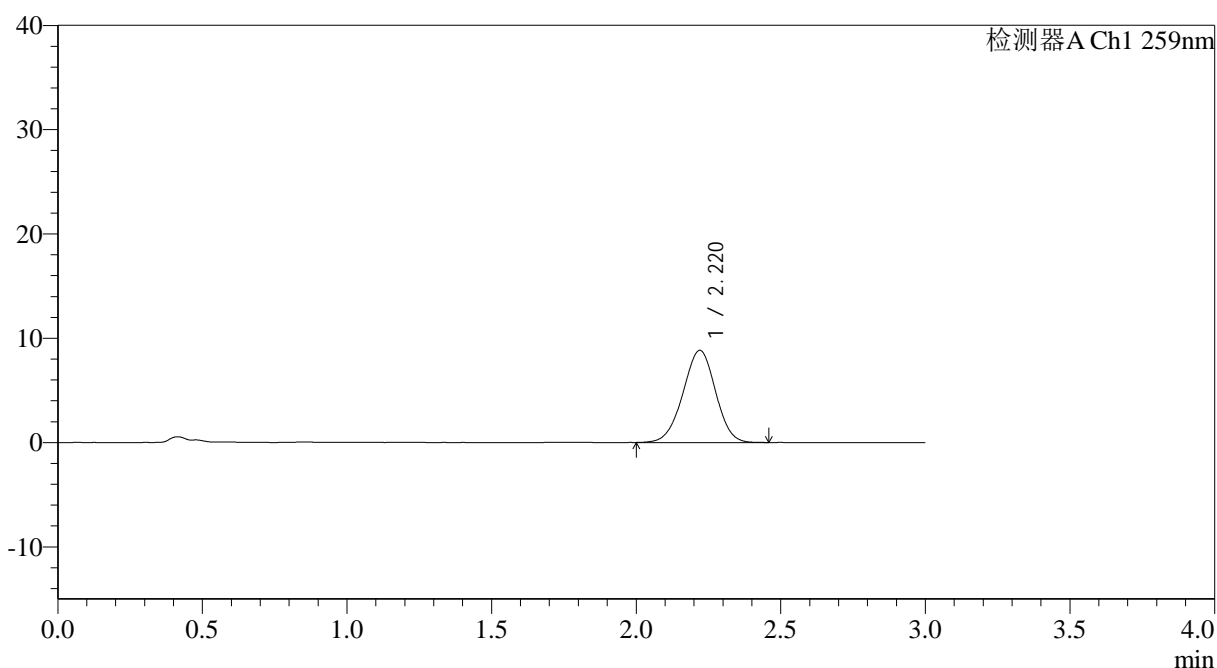

<峰表>

检测器A Ch1 259nm

峰号	保留时间	面积	面积%	高度	理论塔板数(USP)	拖尾因子	分离度(USP)
1	2.220	69324	100.000	8837	1837	0.974	--
总计		69324	100.000	8837			



QTL-4125

<样品信息>

色谱柱: XB-C18(50*4.6mm,5μm) 流速: 1.5ml/min
 柱温: 35°C 波长: 259nm
 数据文件名: RC\$QTL-4125 - 0-50/11-659-2 - zzp-2025051621p-20mg-rcqx-pH1.2jz-jf50z-1-p1-45min.lcd
 方法文件名: RC\$QTL-4125 - QTL-4125-RC-FX260.lcm
 批处理文件名: RC\$QTL-4125 - 20250623-RCQX-FX260.lcb
 样品瓶号: 2-6
 进样体积: 20 μl 版本号: 6.115
 进样时间: 2025/06/23 20:36:54 实验者: liuqihuizi
 处理时间 (V2): 2025/06/24 09:19:19 处理者: liuqihuizi
 仪器型号: SHIMADZU LC-2050C(FX260)

<色谱图>

mV

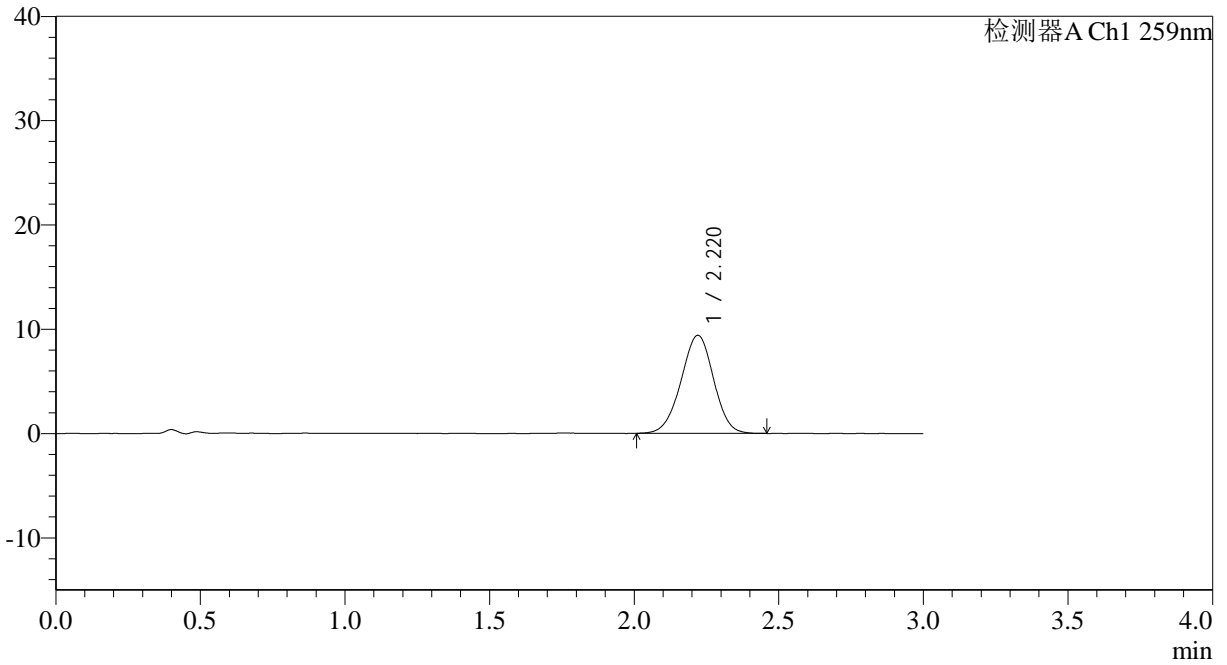

<峰表>

检测器A Ch1 259nm

峰号	保留时间	面积	面积%	高度	理论塔板数(USP)	拖尾因子	分离度(USP)
1	2.220	73829	100.000	9405	1846	0.977	--
总计		73829	100.000	9405			



QTL-4125

<样品信息>

色谱柱: XB-C18(50*4.6mm,5μm) 流速: 1.5ml/min
 柱温: 35°C 波长: 259nm
 数据文件名: RC\$QTL-4125 - 0-50/11-660-2 - zzp-2025051621p-20mg-rcqx-pH1.2jz-jf50z-1-p2-45min.lcd
 方法文件名: RC\$QTL-4125 - QTL-4125-RC-FX260.lcm
 批处理文件名: RC\$QTL-4125 - 20250623-RCQX-FX260.lcb
 样品瓶号: 2-15
 进样体积: 20 μl 版本号: 6.115
 进样时间: 2025/06/23 20:40:19 实验者: liuqihuizi
 处理时间 (V2): 2025/06/24 09:19:27 处理者: liuqihuizi
 仪器型号: SHIMADZU LC-2050C(FX260)

<色谱图>

mV

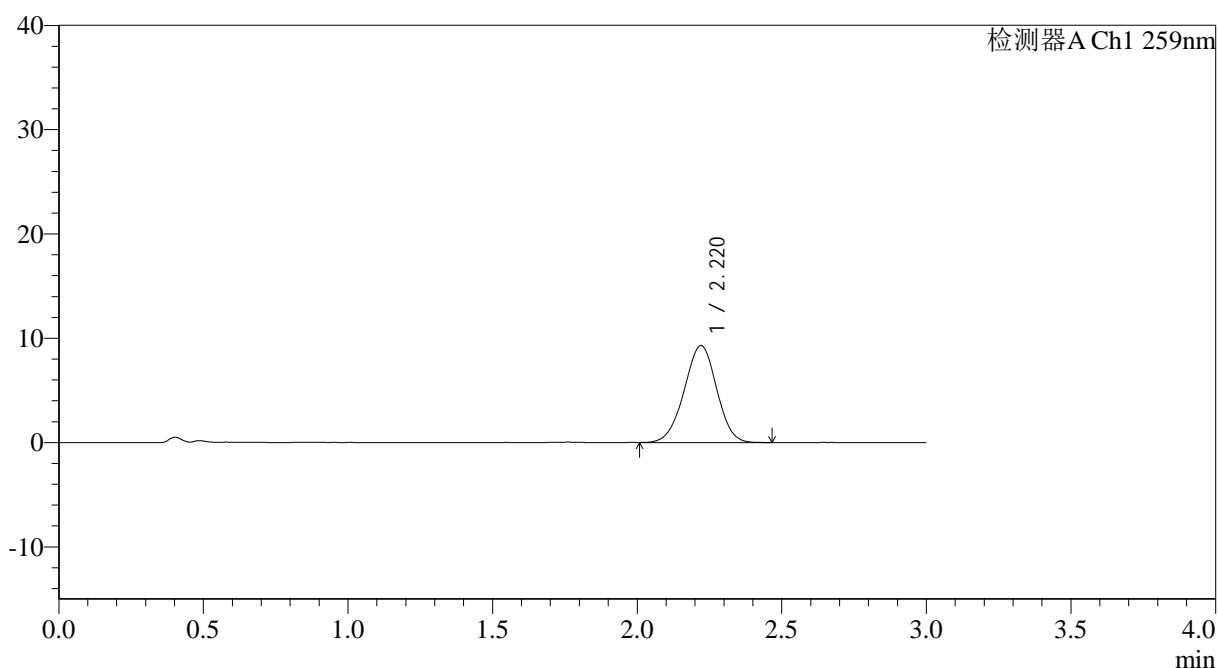

<峰表>

检测器A Ch1 259nm

峰号	保留时间	面积	面积%	高度	理论塔板数(USP)	拖尾因子	分离度(USP)
1	2.220	72876	100.000	9306	1843	0.976	--
总计		72876	100.000	9306			



QTL-4125

<样品信息>

色谱柱: XB-C18(50*4.6mm,5 μ m) 流速: 1.5ml/min
柱温: 35°C 波长: 259nm
数据文件名: RC\$QTL-4125 - 0-50/11-661-2 - zzp-2025051621p-20mg-rcqx-pH1.2jz-jf50z-1-p3-45min.lcd
方法文件名: RC\$QTL-4125 - QTL-4125-RC-FX260.lcm
批处理文件名: RC\$QTL-4125 - 20250623-RCQX-FX260.lcb
样品瓶号: 2-24
进样体积: 20 μ l 版本号: 6.115
进样时间: 2025/06/23 20:43:43 实验者: liuqihuizi
处理时间 (V2): 2025/06/24 09:19:35 处理者: liuqihuizi
仪器型号: SHIMADZU LC-2050C(FX260)

<色谱图>

mV

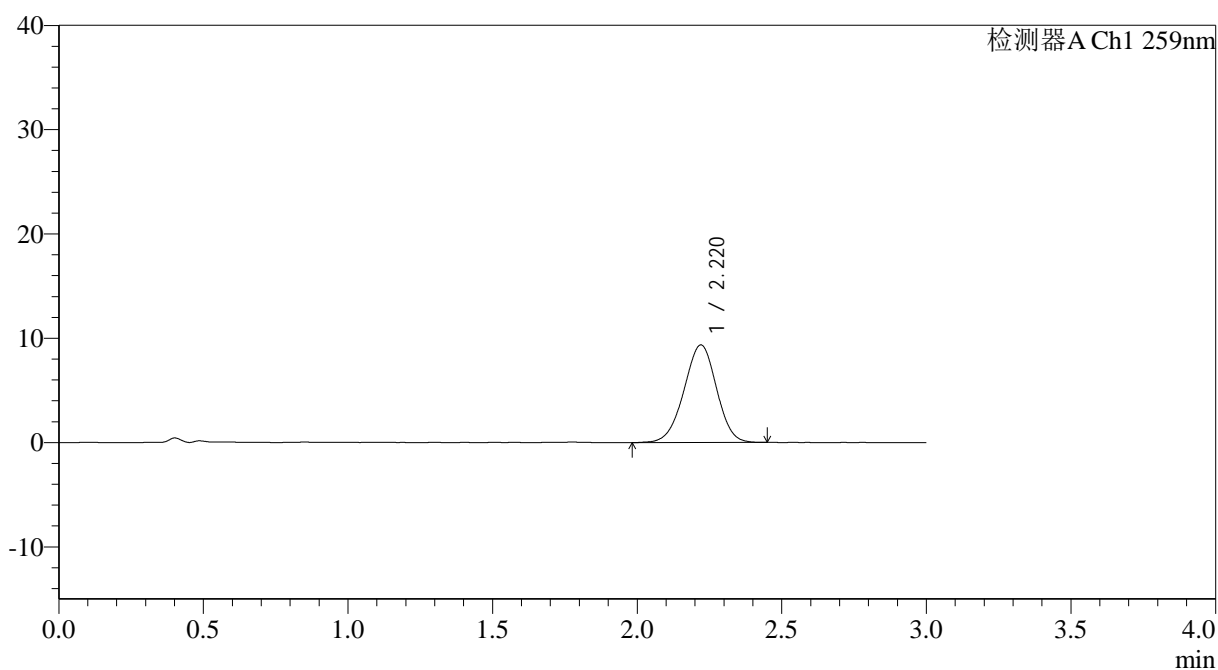

<峰表>

检测器A Ch1 259nm

峰号	保留时间	面积	面积%	高度	理论塔板数(USP)	拖尾因子	分离度(USP)
1	2.220	73455	100.000	9356	1835	0.970	--
总计		73455	100.000	9356			



QTL-4125

<样品信息>

色谱柱: XB-C18(50*4.6mm,5μm) 流速: 1.5ml/min
柱温: 35°C 波长: 259nm
数据文件名: RC\$QTL-4125 - 0-50/11-662-2 - zzp-2025051621p-20mg-rcqx-pH1.2jz-jf50z-1-p4-45min.lcd
方法文件名: RC\$QTL-4125 - QTL-4125-RC-FX260.lcm
批处理文件名: RC\$QTL-4125 - 20250623-RCQX-FX260.lcb
样品瓶号: 2-33
进样体积: 20 μl 版本号: 6.115
进样时间: 2025/06/23 20:47:07 实验者: liuqihuizi
处理时间 (V2): 2025/06/24 09:19:42 处理者: liuqihuizi
仪器型号: SHIMADZU LC-2050C(FX260)

<色谱图>

mV

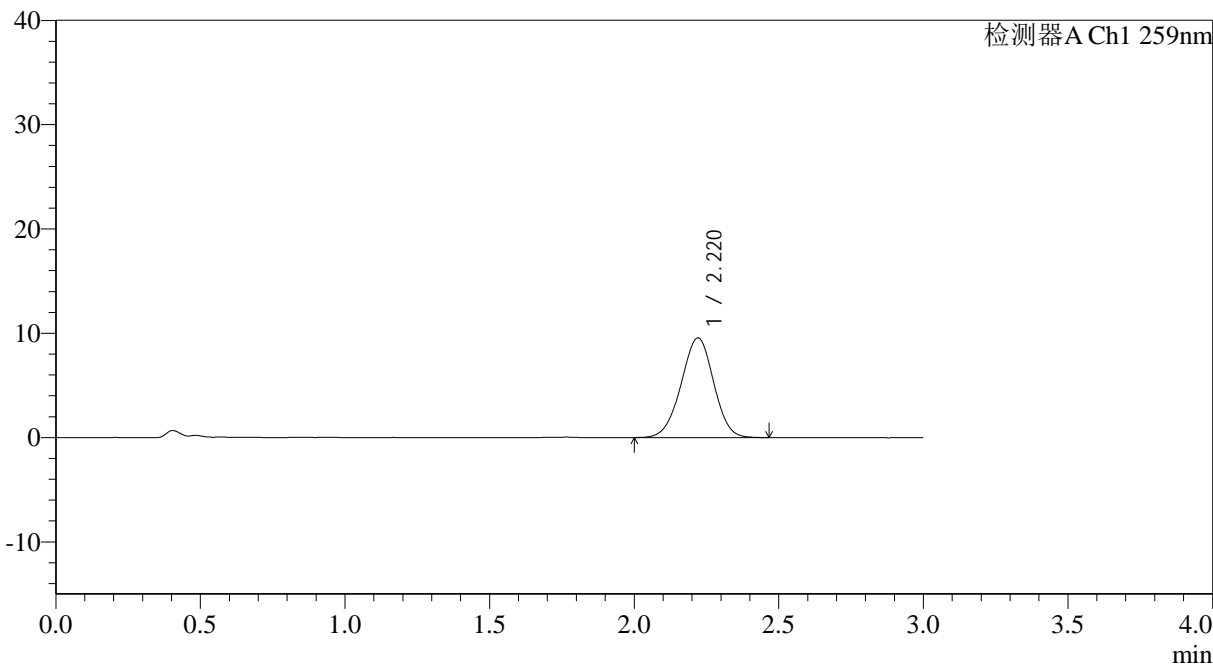

<峰表>

检测器A Ch1 259nm

峰号	保留时间	面积	面积%	高度	理论塔板数(USP)	拖尾因子	分离度(USP)
1	2.220	75024	100.000	9559	1842	0.978	--
总计		75024	100.000	9559			

<样品信息>

色谱柱: XB-C18(50*4.6mm,5 μ m) 流速: 1.5ml/min
柱温: 35 $^{\circ}$ C 波长: 259nm
数据文件名: RC\$QTL-4125 - 0-50/11-663-2 - zzp-2025051621p-20mg-rcqx-pH1.2jz-jf50z-1-p5-45min.lcd
方法文件名: RC\$QTL-4125 - QTL-4125-RC-FX260.lcm
批处理文件名: RC\$QTL-4125 - 20250623-RCQX-FX260.lcb
样品瓶号: 2-42
进样体积: 20 μ l 版本号: 6.115
进样时间: 2025/06/23 20:50:32 实验者: liuqihuizi
处理时间 (V2): 2025/06/24 09:19:50 处理者: liuqihuizi
仪器型号: SHIMADZU LC-2050C(FX260)

<色谱图>

mV

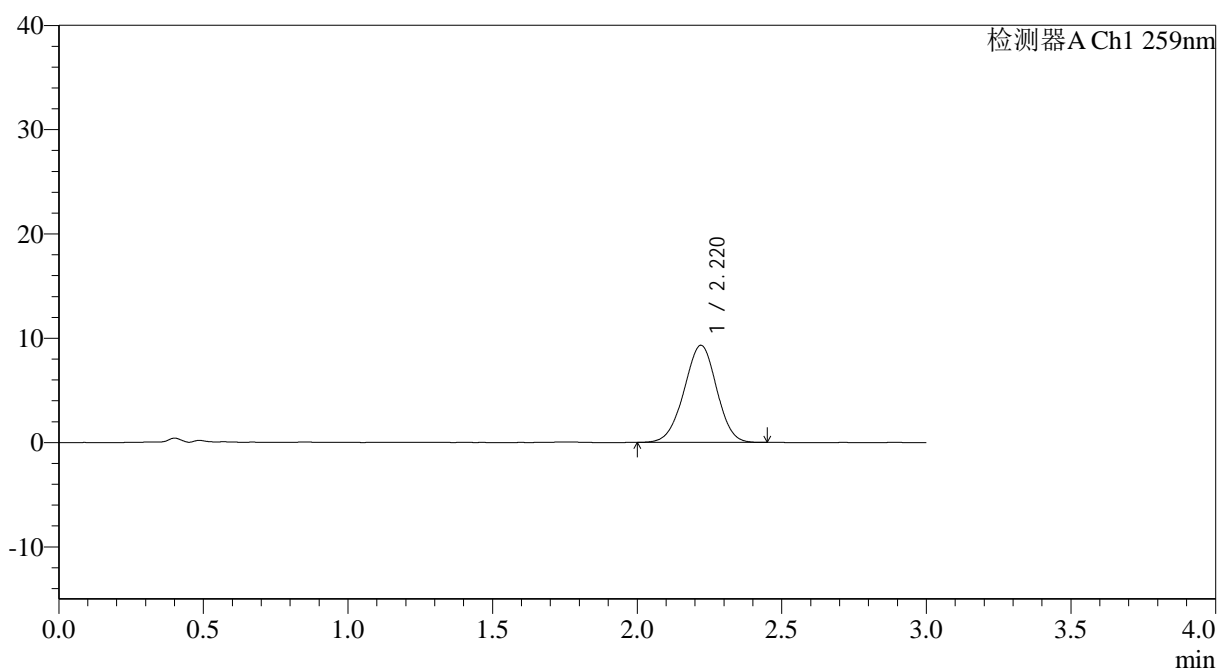

<峰表>

检测器A Ch1 259nm

峰号	保留时间	面积	面积%	高度	理论塔板数(USP)	拖尾因子	分离度(USP)
1	2.220	72986	100.000	9316	1838	0.976	--
总计		72986	100.000	9316			



QTL-4125

<样品信息>

色谱柱: XB-C18(50*4.6mm,5 μ m) 流速: 1.5ml/min
柱温: 35°C 波长: 259nm
数据文件名: RC\$QTL-4125 - 0-50/11-664-2 - zzp-2025051621p-20mg-rcqx-pH1.2jz-jf50z-1-p6-45min.lcd
方法文件名: RC\$QTL-4125 - QTL-4125-RC-FX260.lcm
批处理文件名: RC\$QTL-4125 - 20250623-RCQX-FX260.lcb
样品瓶号: 2-51
进样体积: 20 μ l 版本号: 6.115
进样时间: 2025/06/23 20:53:56 实验者: liuqihuizi
处理时间 (V2): 2025/06/24 09:19:57 处理者: liuqihuizi
仪器型号: SHIMADZU LC-2050C(FX260)

<色谱图>

mV

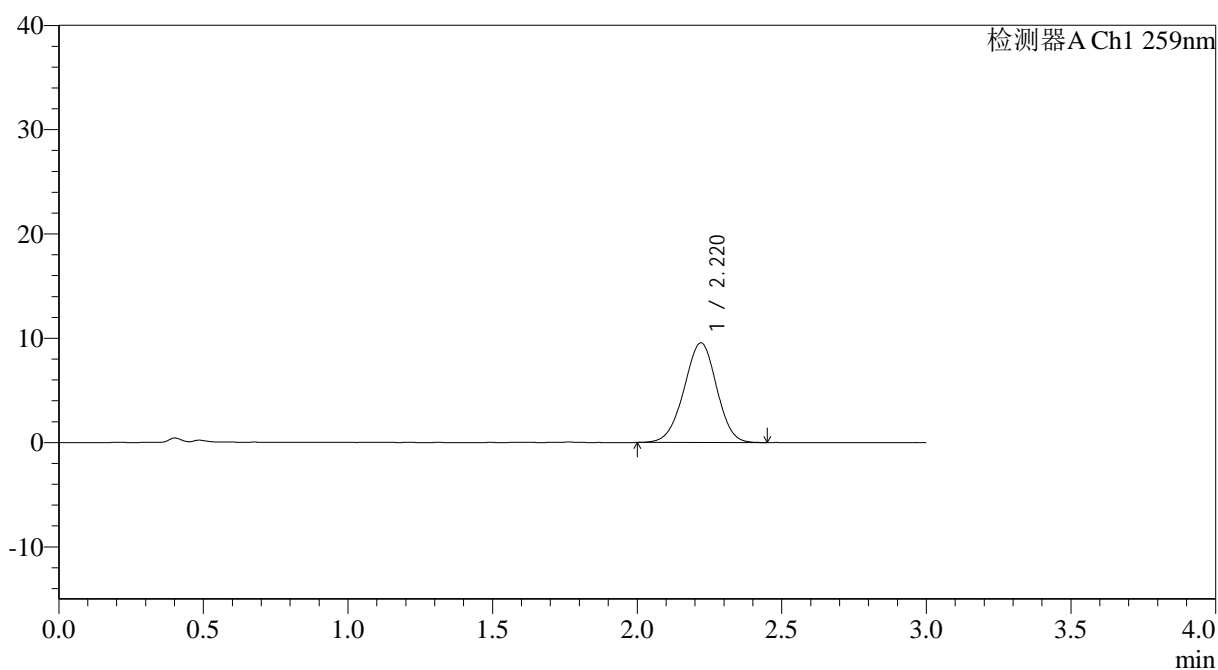

<峰表>

检测器A Ch1 259nm

峰号	保留时间	面积	面积%	高度	理论塔板数(USP)	拖尾因子	分离度(USP)
1	2.220	74998	100.000	9556	1842	0.972	--
总计		74998	100.000	9556			



QTL-4125

<样品信息>

色谱柱: XB-C18(50*4.6mm,5 μ m) 流速: 1.5ml/min
柱温: 35°C 波长: 259nm
数据文件名: RC\$QTL-4125 - 0-50/11-665-2 - zzp-2025051621p-20mg-rcqx-pH1.2jz-jf50z-1-p1-60min.lcd
方法文件名: RC\$QTL-4125 - QTL-4125-RC-FX260.lcm
批处理文件名: RC\$QTL-4125 - 20250623-RCQX-FX260.lcb
样品瓶号: 2-7
进样体积: 20 μ l 版本号: 6.115
进样时间: 2025/06/23 20:57:20 实验者: liuqihuizi
处理时间 (V2): 2025/06/24 09:20:05 处理者: liuqihuizi
仪器型号: SHIMADZU LC-2050C(FX260)

<色谱图>

mV

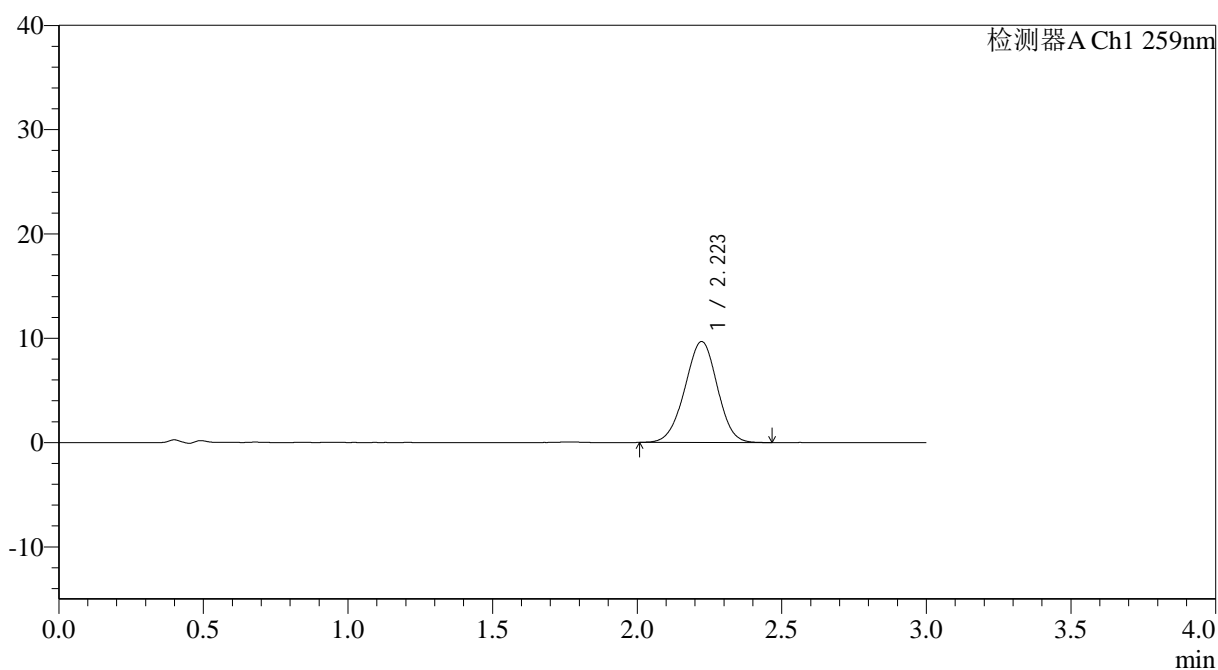

<峰表>

检测器A Ch1 259nm

峰号	保留时间	面积	面积%	高度	理论塔板数(USP)	拖尾因子	分离度(USP)
1	2.223	75626	100.000	9684	1854	0.978	--
总计		75626	100.000	9684			



QTL-4125

<样品信息>

色谱柱: XB-C18(50*4.6mm,5μm)	流速: 1.5ml/min
柱温: 35°C	波长: 259nm
数据文件名: RC\$QTL-4125 - 0-50/11-666-2 - zzp-2025051621p-20mg-rcqx-pH1.2jz-jf50z-1-p2-60min.lcd	
方法文件名: RC\$QTL-4125 - QTL-4125-RC-FX260.lcm	
批处理文件名: RC\$QTL-4125 - 20250623-RCQX-FX260.lcb	
样品瓶号: 2-16	版本号: 6.115
进样体积: 20 μl	实验者: liuqihuizi
进样时间: 2025/06/23 21:00:46	处理者: liuqihuizi
处理时间 (V2): 2025/06/24 09:20:13	
仪器型号: SHIMADZU LC-2050C(FX260)	

<色谱图>

mV

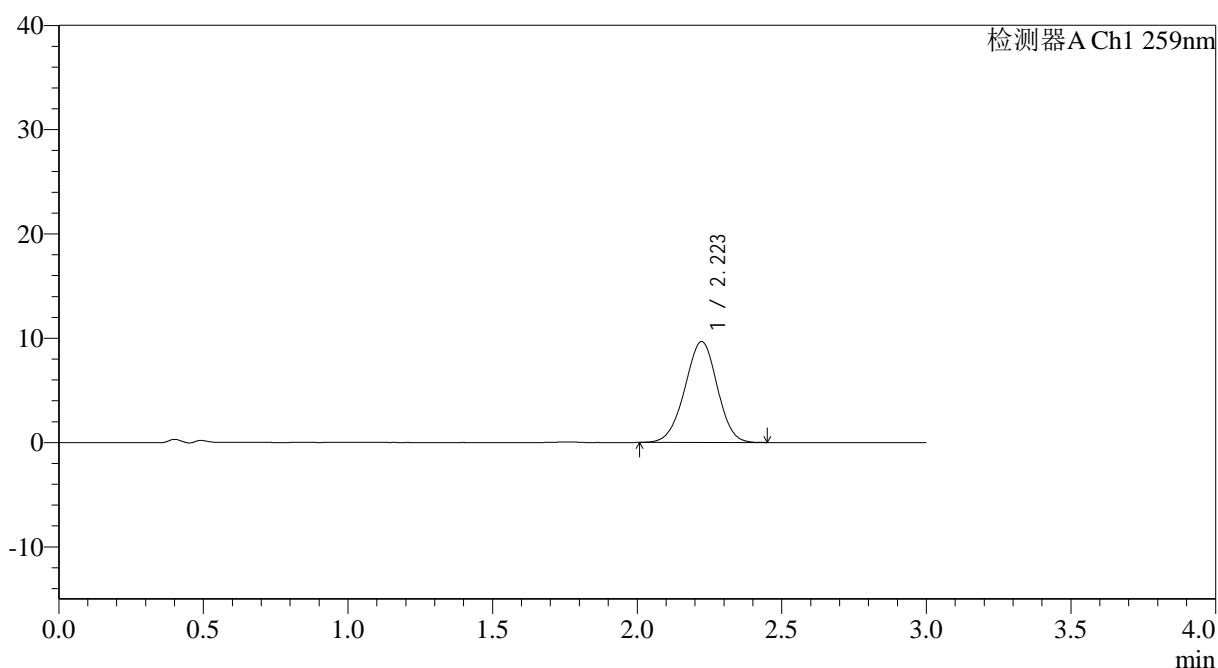

<峰表>

检测器A Ch1 259nm

峰号	保留时间	面积	面积%	高度	理论塔板数(USP)	拖尾因子	分离度(USP)
1	2.223	75413	100.000	9674	1865	0.973	--
总计		75413	100.000	9674			



QTL-4125

<样品信息>

色谱柱: XB-C18(50*4.6mm,5μm) 流速: 1.5ml/min
 柱温: 35°C 波长: 259nm
 数据文件名: RC\$QTL-4125 - 0-50/11-667-2 - zzp-2025051621p-20mg-rcqx-pH1.2jz-jf50z-1-p3-60min.lcd
 方法文件名: RC\$QTL-4125 - QTL-4125-RC-FX260.lcm
 批处理文件名: RC\$QTL-4125 - 20250623-RCQX-FX260.lcb
 样品瓶号: 2-25
 进样体积: 20 μl 版本号: 6.115
 进样时间: 2025/06/23 21:04:10 实验者: liuqihuizi
 处理时间 (V2): 2025/06/24 09:20:20 处理者: liuqihuizi
 仪器型号: SHIMADZU LC-2050C(FX260)

<色谱图>

mV

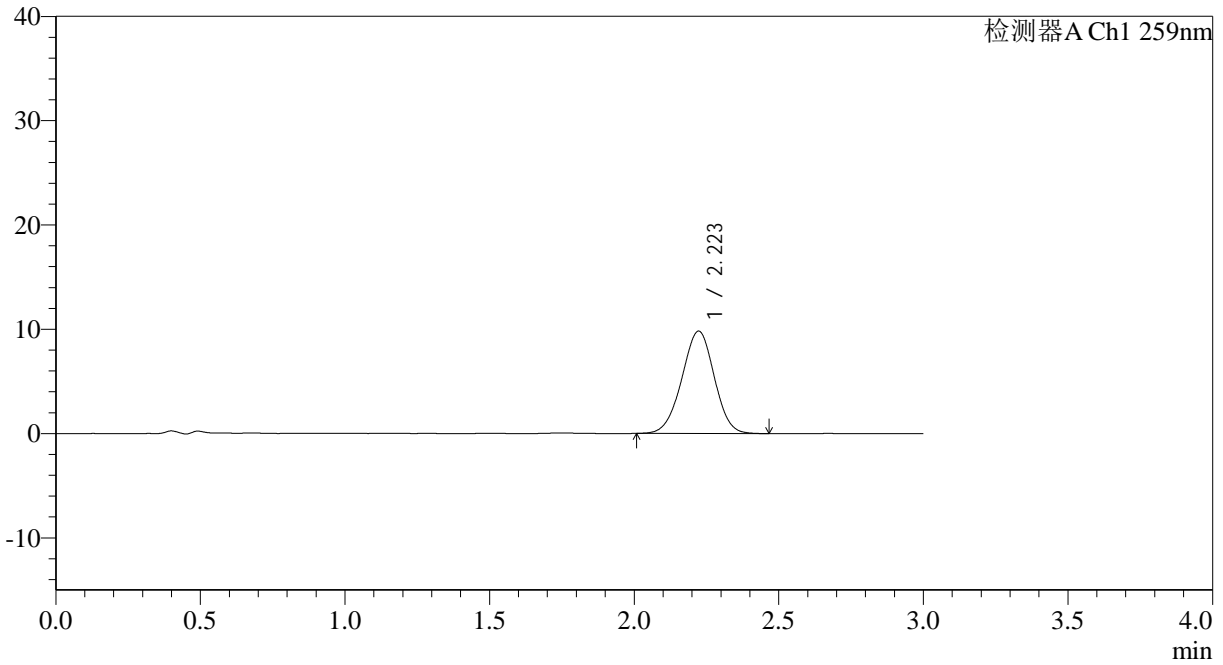

<峰表>

检测器A Ch1 259nm

峰号	保留时间	面积	面积%	高度	理论塔板数(USP)	拖尾因子	分离度(USP)
1	2.223	76633	100.000	9820	1858	0.978	--
总计		76633	100.000	9820			



QTL-4125

<样品信息>

色谱柱: XB-C18(50*4.6mm,5 μ m) 流速: 1.5ml/min
柱温: 35°C 波长: 259nm
数据文件名: RC\$QTL-4125 - 0-50/11-668-2 - zzp-2025051621p-20mg-rcqx-pH1.2jz-jf50z-1-p4-60min.lcd
方法文件名: RC\$QTL-4125 - QTL-4125-RC-FX260.lcm
批处理文件名: RC\$QTL-4125 - 20250623-RCQX-FX260.lcb
样品瓶号: 2-34
进样体积: 20 μ l 版本号: 6.115
进样时间: 2025/06/23 21:07:35 实验者: liuqihuizi
处理时间(V2): 2025/06/24 09:20:28 处理者: liuqihuizi
仪器型号: SHIMADZU LC-2050C(FX260)

<色谱图>

mV

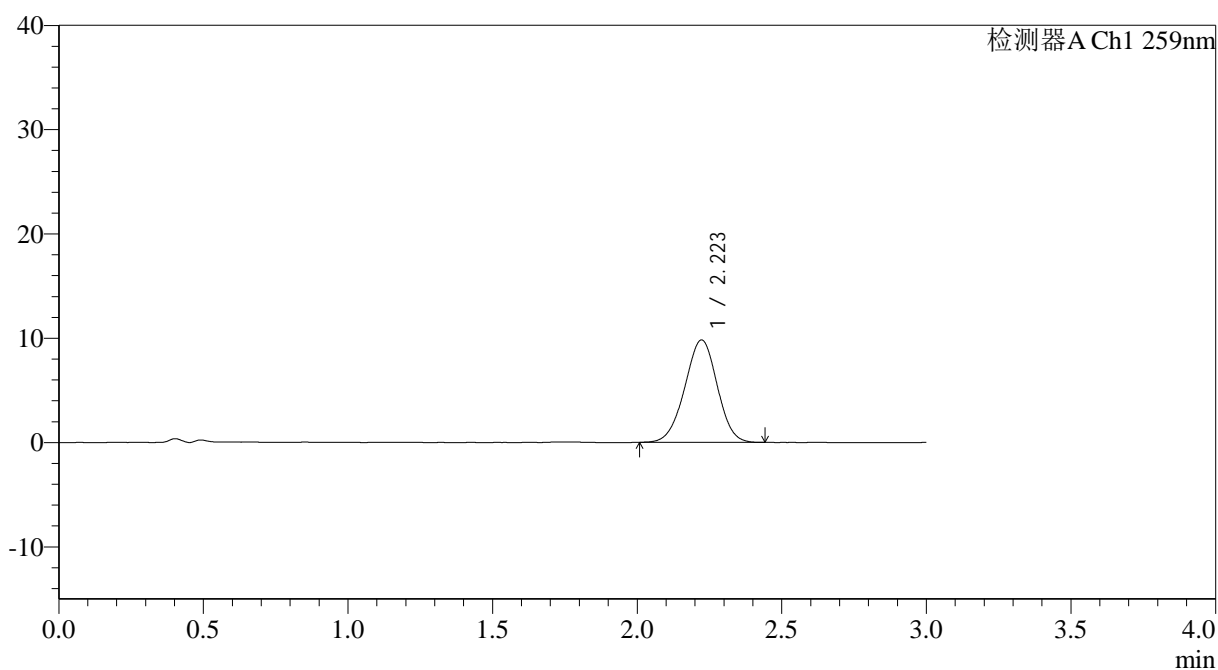

<峰表>

检测器A Ch1 259nm

峰号	保留时间	面积	面积%	高度	理论塔板数(USP)	拖尾因子	分离度(USP)
1	2.223	76579	100.000	9819	1856	0.975	--
总计		76579	100.000	9819			



QTL-4125

<样品信息>

色谱柱: XB-C18(50*4.6mm,5 μ m) 流速: 1.5ml/min
柱温: 35°C 波长: 259nm
数据文件名: RC\$QTL-4125 - 0-50/11-669-2 - zzp-2025051621p-20mg-rcqx-pH1.2jz-jf50z-1-p5-60min.lcd
方法文件名: RC\$QTL-4125 - QTL-4125-RC-FX260.lcm
批处理文件名: RC\$QTL-4125 - 20250623-RCQX-FX260.lcb
样品瓶号: 2-43
进样体积: 20 μ l 版本号: 6.115
进样时间: 2025/06/23 21:10:58 实验者: liuqihuizi
处理时间 (V2): 2025/06/24 09:20:35 处理者: liuqihuizi
仪器型号: SHIMADZU LC-2050C(FX260)

<色谱图>

mV

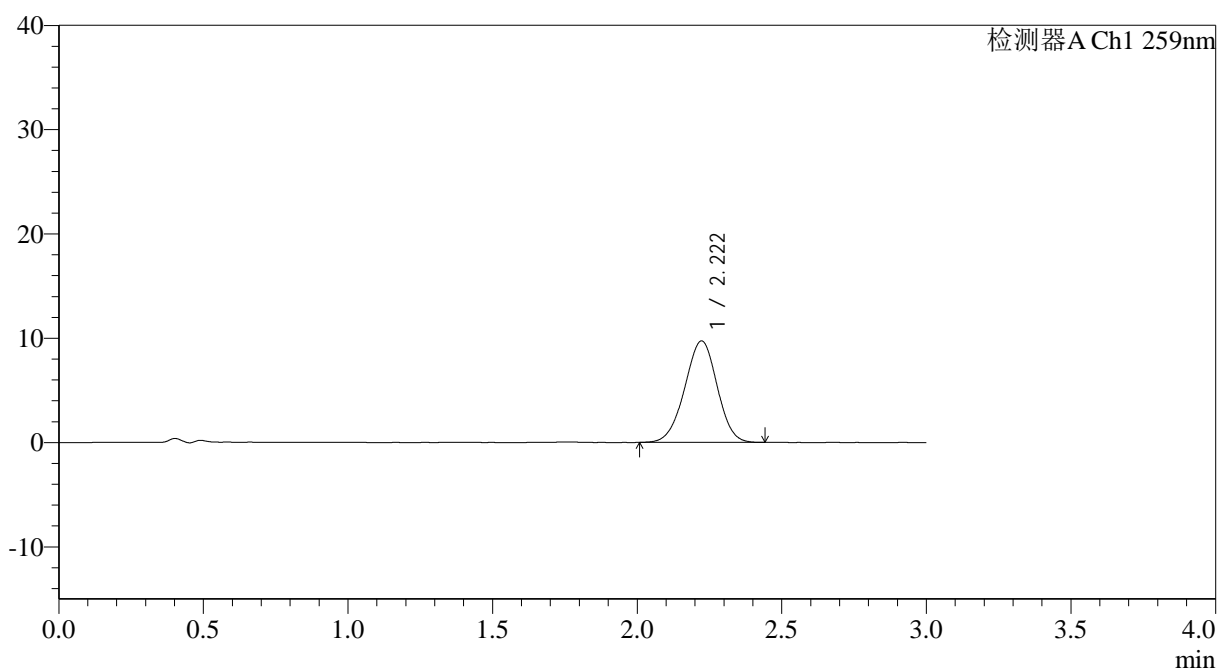

<峰表>

检测器A Ch1 259nm

峰号	保留时间	面积	面积%	高度	理论塔板数(USP)	拖尾因子	分离度(USP)
1	2.222	75871	100.000	9732	1858	0.973	--
总计		75871	100.000	9732			



QTL-4125

<样品信息>

色谱柱: XB-C18(50*4.6mm,5 μ m) 流速: 1.5ml/min
柱温: 35°C 波长: 259nm
数据文件名: RC\$QTL-4125 - 0-50/11-670-2 - zzp-2025051621p-20mg-rcqx-pH1.2jz-jf50z-1-p6-60min.lcd
方法文件名: RC\$QTL-4125 - QTL-4125-RC-FX260.lcm
批处理文件名: RC\$QTL-4125 - 20250623-RCQX-FX260.lcb
样品瓶号: 2-52
进样体积: 20 μ l 版本号: 6.115
进样时间: 2025/06/23 21:14:23 实验者: liuqihuizi
处理时间 (V2): 2025/06/24 09:20:43 处理者: liuqihuizi
仪器型号: SHIMADZU LC-2050C(FX260)

<色谱图>

mV

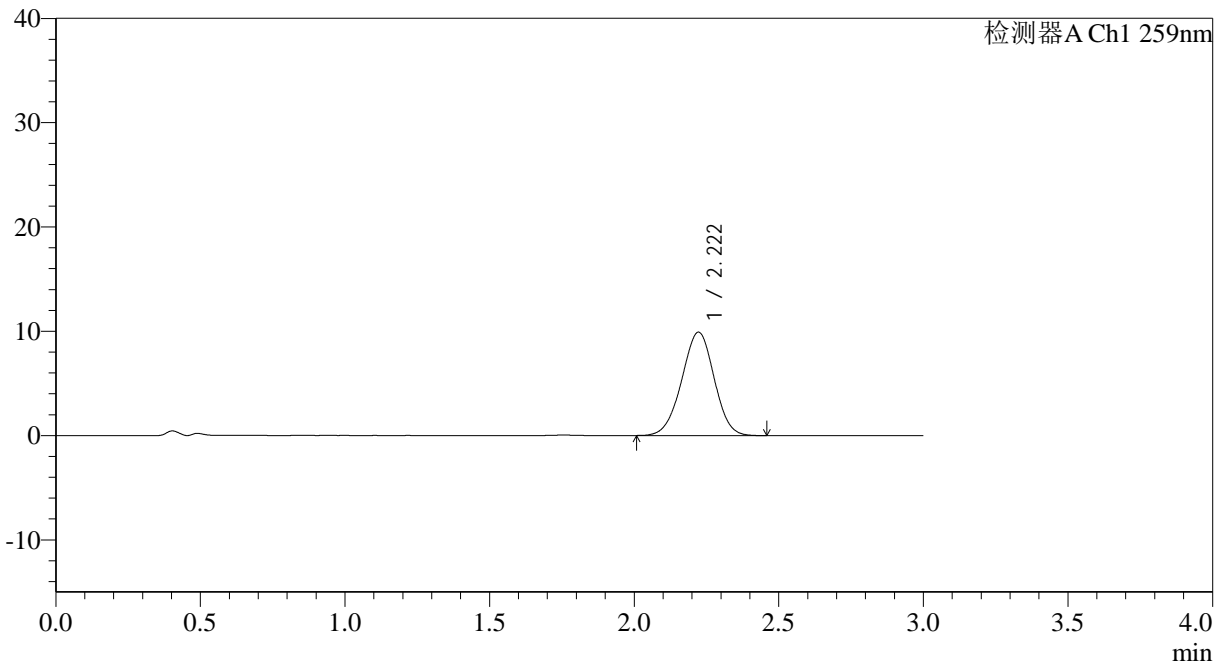

<峰表>

检测器A Ch1 259nm

峰号	保留时间	面积	面积%	高度	理论塔板数(USP)	拖尾因子	分离度(USP)
1	2.222	77522	100.000	9921	1853	0.979	--
总计		77522	100.000	9921			

<样品信息>

色谱柱: XB-C18(50*4.6mm,5 μ m) 流速: 1.5ml/min
柱温: 35 $^{\circ}$ C 波长: 259nm
数据文件名: RC\$QTL-4125 - 0-50/11-671-2 - zzp-2025051621p-20mg-rcqx-pH1.2jz-jf50z-1-p1-90min.lcd
方法文件名: RC\$QTL-4125 - QTL-4125-RC-FX260.lcm
批处理文件名: RC\$QTL-4125 - 20250623-RCQX-FX260.lcb
样品瓶号: 2-8
进样体积: 20 μ l 版本号: 6.115
进样时间: 2025/06/23 21:17:48 实验者: liuqihuizi
处理时间 (V2): 2025/06/24 09:20:50 处理者: liuqihuizi
仪器型号: SHIMADZU LC-2050C(FX260)

<色谱图>

mV

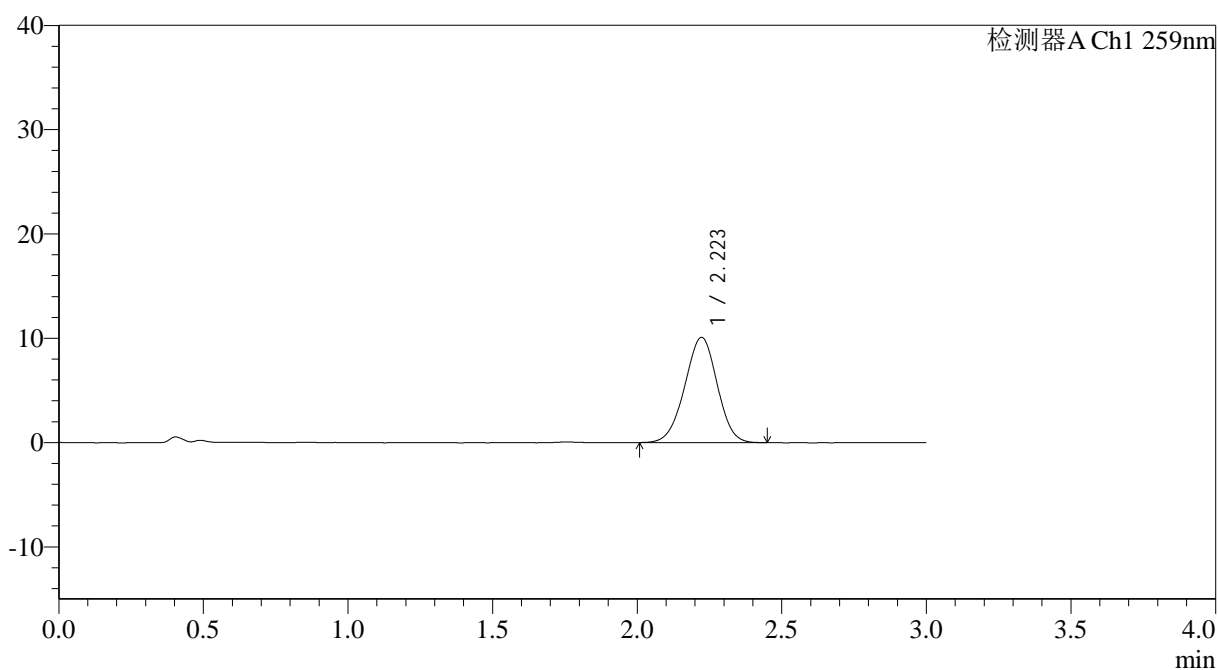

<峰表>

检测器A Ch1 259nm

峰号	保留时间	面积	面积%	高度	理论塔板数(USP)	拖尾因子	分离度(USP)
1	2.223	78818	100.000	10090	1850	0.975	--
总计		78818	100.000	10090			



QTL-4125

<样品信息>

色谱柱: XB-C18(50*4.6mm,5μm) 流速: 1.5ml/min
 柱温: 35°C 波长: 259nm
 数据文件名: RC\$QTL-4125 - 0-50/11-672-2 - zzp-2025051621p-20mg-rcqx-pH1.2jz-jf50z-1-p2-90min.lcd
 方法文件名: RC\$QTL-4125 - QTL-4125-RC-FX260.lcm
 批处理文件名: RC\$QTL-4125 - 20250623-RCQX-FX260.lcb
 样品瓶号: 2-17
 进样体积: 20 μl 版本号: 6.115
 进样时间: 2025/06/23 21:21:12 实验者: liuqihuizi
 处理时间 (V2): 2025/06/24 09:20:58 处理者: liuqihuizi
 仪器型号: SHIMADZU LC-2050C(FX260)

<色谱图>

mV

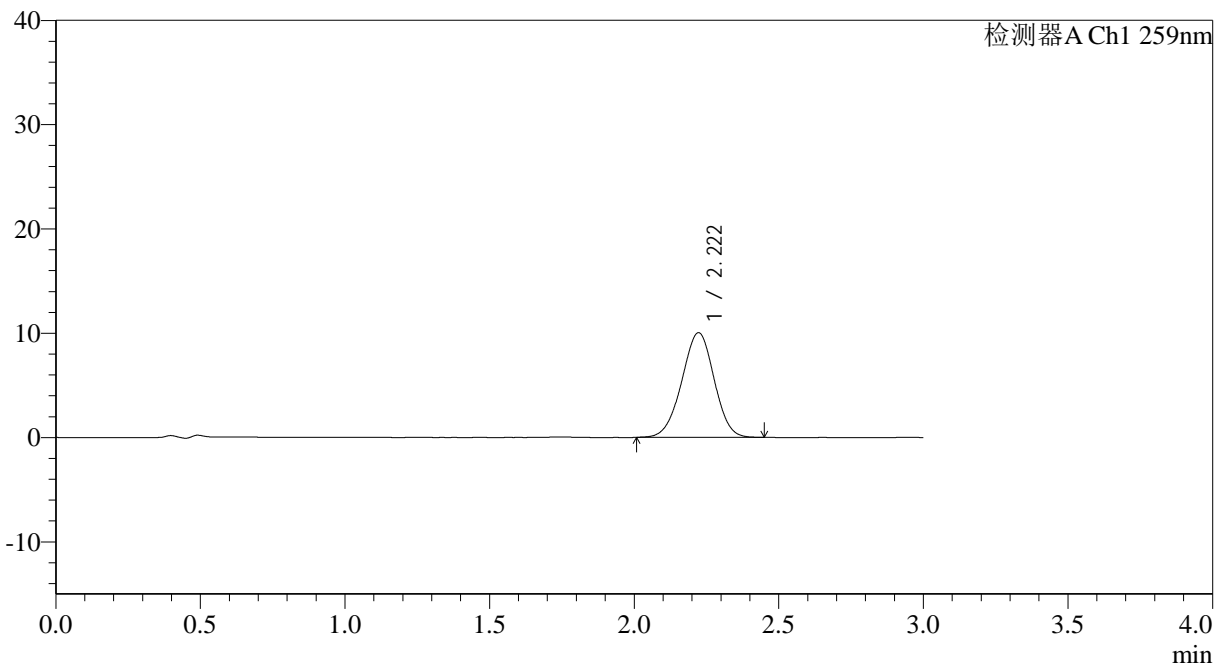

<峰表>

检测器A Ch1 259nm

峰号	保留时间	面积	面积%	高度	理论塔板数(USP)	拖尾因子	分离度(USP)
1	2.222	78368	100.000	10044	1858	0.975	--
总计		78368	100.000	10044			



QTL-4125

<样品信息>

色谱柱: XB-C18(50*4.6mm,5µm) 流速: 1.5ml/min
 柱温: 35°C 波长: 259nm
 数据文件名: RC\$QTL-4125 - 0-50/11-674-2 - zzp-2025051621p-20mg-rcqx-pH1.2jz-jf50z-1-p4-90min.lcd
 方法文件名: RC\$QTL-4125 - QTL-4125-RC-FX260.lcm
 批处理文件名: RC\$QTL-4125 - 20250623-RCQX-FX260.lcb
 样品瓶号: 2-35
 进样体积: 20 µl 版本号: 6.115
 进样时间: 2025/06/23 21:28:02 实验者: liuqihuizi
 处理时间 (V2): 2025/06/24 09:21:13 处理者: liuqihuizi
 仪器型号: SHIMADZU LC-2050C(FX260)

<色谱图>

mV

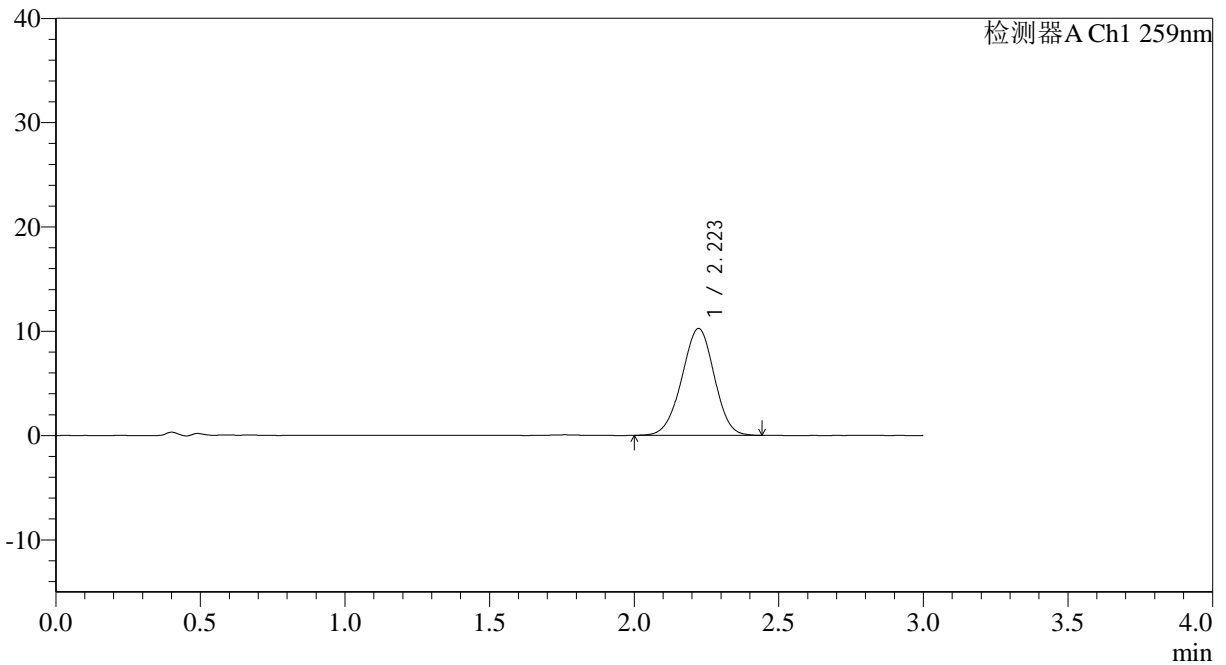

<峰表>

检测器A Ch1 259nm

峰号	保留时间	面积	面积%	高度	理论塔板数(USP)	拖尾因子	分离度(USP)
1	2.223	80049	100.000	10244	1843	0.975	--
总计		80049	100.000	10244			



QTL-4125

<样品信息>

色谱柱: XB-C18(50*4.6mm,5 μ m) 流速: 1.5ml/min
柱温: 35 $^{\circ}$ C 波长: 259nm
数据文件名: RC\$QTL-4125 - 0-50/11-675-2 - zzp-2025051621p-20mg-rcqx-pH1.2jz-jf50z-1-p5-90min.lcd
方法文件名: RC\$QTL-4125 - QTL-4125-RC-FX260.lcm
批处理文件名: RC\$QTL-4125 - 20250623-RCQX-FX260.lcb
样品瓶号: 2-44
进样体积: 20 μ l 版本号: 6.115
进样时间: 2025/06/23 21:31:26 实验者: liuqihuizi
处理时间(V2): 2025/06/24 09:21:21 处理者: liuqihuizi
仪器型号: SHIMADZU LC-2050C(FX260)

<色谱图>

mV

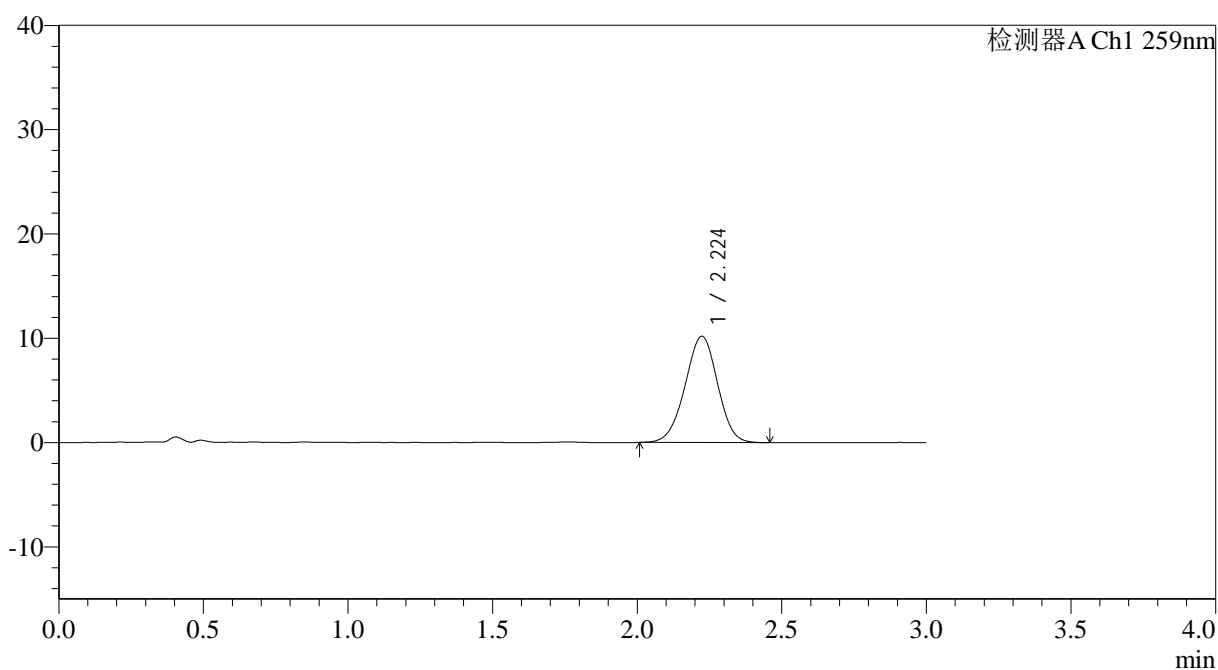

<峰表>

检测器A Ch1 259nm

峰号	保留时间	面积	面积%	高度	理论塔板数(USP)	拖尾因子	分离度(USP)
1	2.224	79675	100.000	10181	1851	0.974	--
总计		79675	100.000	10181			



QTL-4125

<样品信息>

色谱柱: XB-C18(50*4.6mm,5μm) 流速: 1.5ml/min
 柱温: 35°C 波长: 259nm
 数据文件名: RC\$QTL-4125 - 0-50/11-676-2 - zzp-2025051621p-20mg-rcqx-pH1.2jz-jf50z-1-p6-90min.lcd
 方法文件名: RC\$QTL-4125 - QTL-4125-RC-FX260.lcm
 批处理文件名: RC\$QTL-4125 - 20250623-RCQX-FX260.lcb
 样品瓶号: 2-53
 进样体积: 20 μl 版本号: 6.115
 进样时间: 2025/06/23 21:34:51 实验者: liuqihuizi
 处理时间 (V2): 2025/06/24 09:21:29 处理者: liuqihuizi
 仪器型号: SHIMADZU LC-2050C(FX260)

<色谱图>

mV

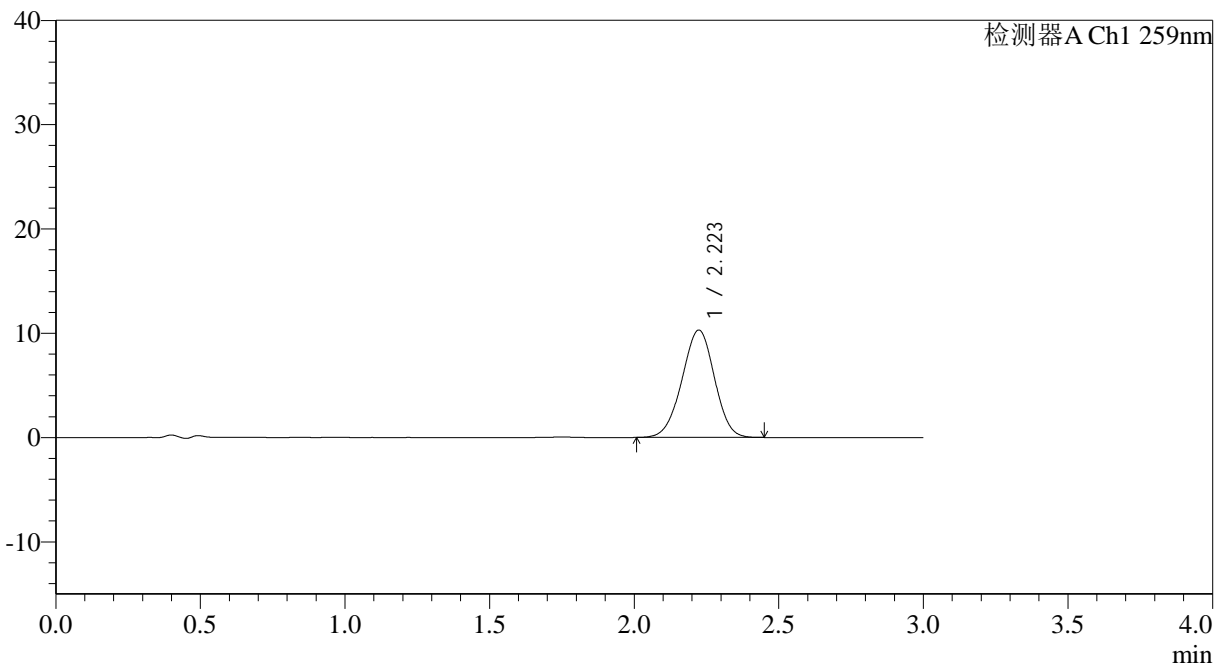

<峰表>

检测器A Ch1 259nm

峰号	保留时间	面积	面积%	高度	理论塔板数(USP)	拖尾因子	分离度(USP)
1	2.223	80524	100.000	10293	1846	0.973	--
总计		80524	100.000	10293			

<样品信息>

色谱柱: XB-C18(50*4.6mm,5 μ m) 流速: 1.5ml/min
柱温: 35 $^{\circ}$ C 波长: 259nm
数据文件名: RC\$QTL-4125 - 0-50/11-677-2 - zzp-2025051621p-20mg-rcqx-pH1.2jz-jf50z-1-p1-120min.lcd
方法文件名: RC\$QTL-4125 - QTL-4125-RC-FX260.lcm
批处理文件名: RC\$QTL-4125 - 20250623-RCQX-FX260.lcb
样品瓶号: 4-3
进样体积: 20 μ l 版本号: 6.115
进样时间: 2025/06/23 21:38:14 实验者: liuqihuizi
处理时间 (V2): 2025/06/24 09:21:36 处理者: liuqihuizi
仪器型号: SHIMADZU LC-2050C(FX260)

<色谱图>

mV

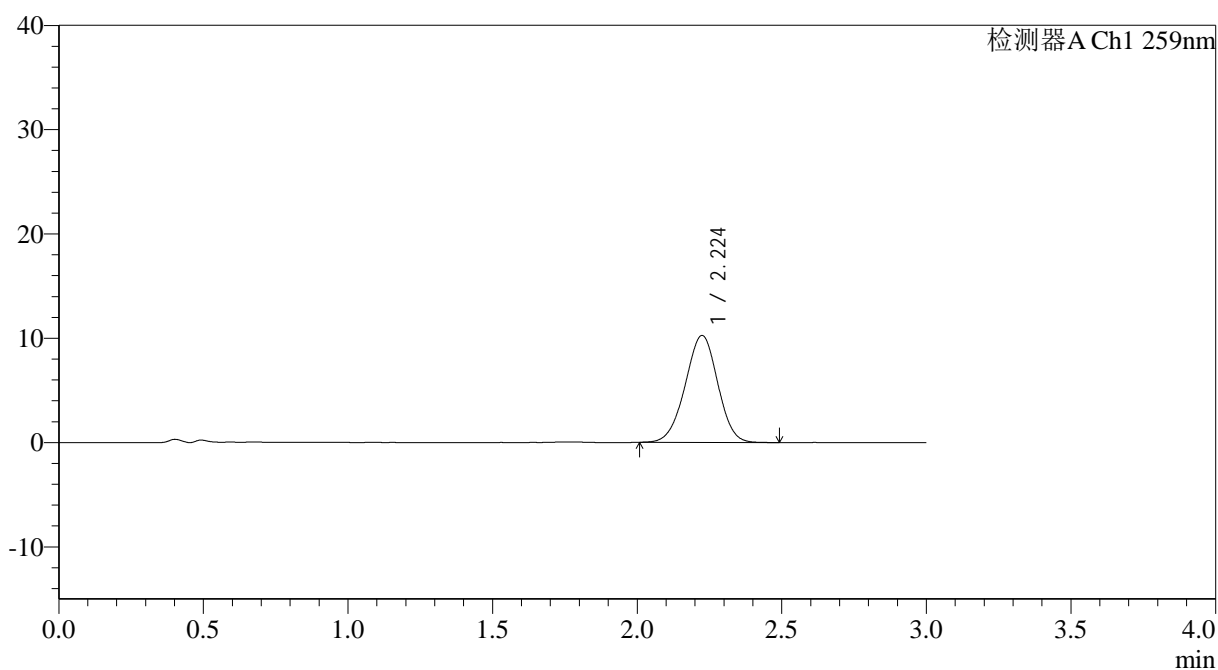

<峰表>

检测器A Ch1 259nm

峰号	保留时间	面积	面积%	高度	理论塔板数(USP)	拖尾因子	分离度(USP)
1	2.224	80517	100.000	10257	1844	0.975	--
总计		80517	100.000	10257			



QTL-4125

<样品信息>

色谱柱: XB-C18(50*4.6mm,5 μ m) 流速: 1.5ml/min
柱温: 35°C 波长: 259nm
数据文件名: RC\$QTL-4125 - 0-50/11-678-2 - zzp-2025051621p-20mg-rcqx-pH1.2jz-jf50z-1-p2-120min.lcd
方法文件名: RC\$QTL-4125 - QTL-4125-RC-FX260.lcm
批处理文件名: RC\$QTL-4125 - 20250623-RCQX-FX260.lcb
样品瓶号: 4-12
进样体积: 20 μ l 版本号: 6.115
进样时间: 2025/06/23 21:41:38 实验者: liuqihuizi
处理时间 (V2): 2025/06/24 09:21:44 处理者: liuqihuizi
仪器型号: SHIMADZU LC-2050C(FX260)

<色谱图>

mV

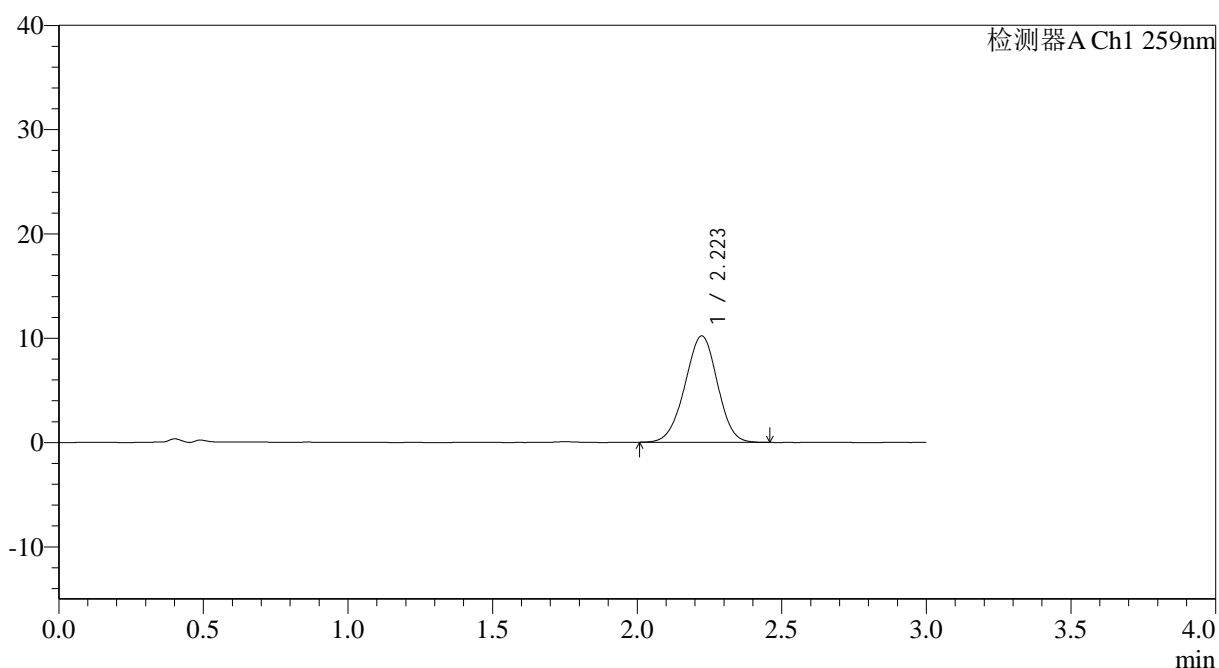

<峰表>

检测器A Ch1 259nm

峰号	保留时间	面积	面积%	高度	理论塔板数(USP)	拖尾因子	分离度(USP)
1	2.223	79826	100.000	10202	1850	0.976	--
总计		79826	100.000	10202			



QTL-4125

<样品信息>

色谱柱: XB-C18(50*4.6mm,5 μ m) 流速: 1.5ml/min
柱温: 35°C 波长: 259nm
数据文件名: RC\$QTL-4125 - 0-50/11-679-2 - zzp-2025051621p-20mg-rcqx-pH1.2jz-jf50z-1-p3-120min.lcd
方法文件名: RC\$QTL-4125 - QTL-4125-RC-FX260.lcm
批处理文件名: RC\$QTL-4125 - 20250623-RCQX-FX260.lcb
样品瓶号: 4-21
进样体积: 20 μ l 版本号: 6.115
进样时间: 2025/06/23 21:45:01 实验者: liuqihuizi
处理时间 (V2): 2025/06/24 09:21:51 处理者: liuqihuizi
仪器型号: SHIMADZU LC-2050C(FX260)

<色谱图>

mV

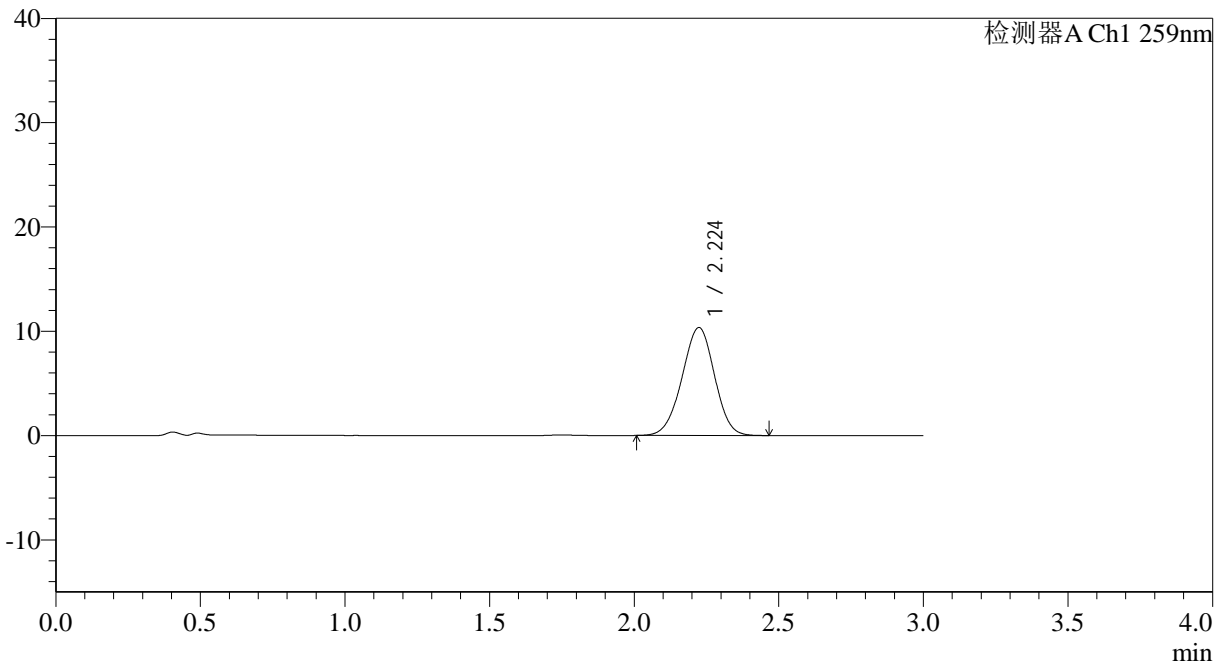

<峰表>

检测器A Ch1 259nm

峰号	保留时间	面积	面积%	高度	理论塔板数(USP)	拖尾因子	分离度(USP)
1	2.224	81148	100.000	10355	1845	0.975	--
总计		81148	100.000	10355			



QTL-4125

<样品信息>

色谱柱: XB-C18(50*4.6mm,5 μ m) 流速: 1.5ml/min
柱温: 35°C 波长: 259nm
数据文件名: RC\$QTL-4125 - 0-50/11-681-2 - zzp-2025051621p-20mg-rcqx-pH1.2jz-jf50z-1-p5-120min.lcd
方法文件名: RC\$QTL-4125 - QTL-4125-RC-FX260.lcm
批处理文件名: RC\$QTL-4125 - 20250623-RCQX-FX260.lcb
样品瓶号: 4-39
进样体积: 20 μ l 版本号: 6.115
进样时间: 2025/06/23 21:51:46 实验者: liuqihuizi
处理时间 (V2): 2025/06/24 09:22:07 处理者: liuqihuizi
仪器型号: SHIMADZU LC-2050C(FX260)

<色谱图>

mV

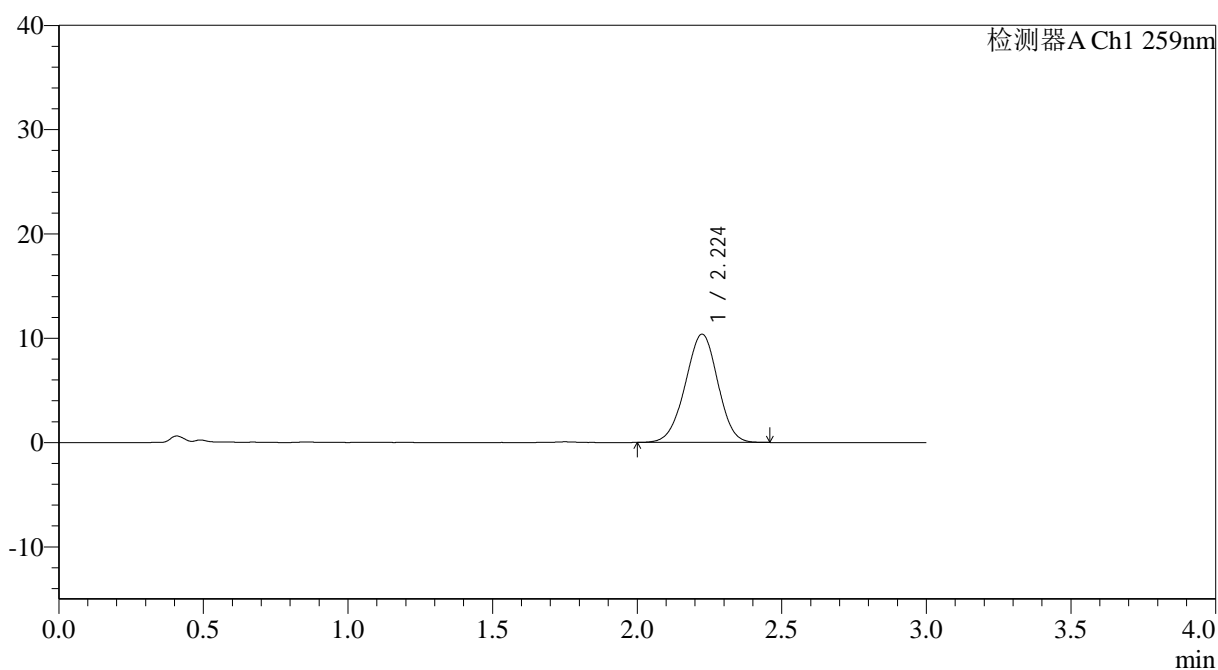

<峰表>

检测器A Ch1 259nm

峰号	保留时间	面积	面积%	高度	理论塔板数(USP)	拖尾因子	分离度(USP)
1	2.224	81325	100.000	10372	1845	0.975	--
总计		81325	100.000	10372			



QTL-4125

<样品信息>

色谱柱: XB-C18(50*4.6mm,5 μ m) 流速: 1.5ml/min
柱温: 35°C 波长: 259nm
数据文件名: RC\$QTL-4125 - 0-50/11-682-2 - zzp-2025051621p-20mg-rcqx-pH1.2jz-jf50z-1-p6-120min.lcd
方法文件名: RC\$QTL-4125 - QTL-4125-RC-FX260.lcm
批处理文件名: RC\$QTL-4125 - 20250623-RCQX-FX260.lcb
样品瓶号: 4-48
进样体积: 20 μ l 版本号: 6.115
进样时间: 2025/06/23 21:55:10 实验者: liuqihuizi
处理时间 (V2): 2025/06/24 09:22:14 处理者: liuqihuizi
仪器型号: SHIMADZU LC-2050C(FX260)

<色谱图>

mV

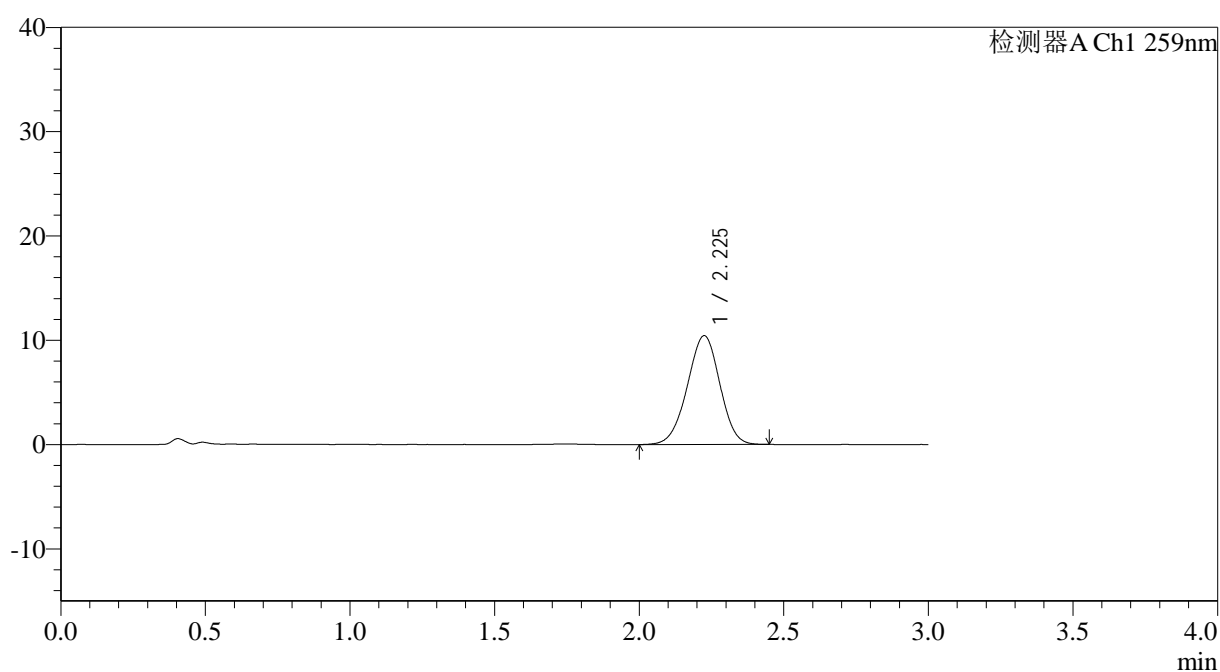

<峰表>

检测器A Ch1 259nm

峰号	保留时间	面积	面积%	高度	理论塔板数(USP)	拖尾因子	分离度(USP)
1	2.225	81848	100.000	10422	1845	0.972	--
总计		81848	100.000	10422			



QTL-4125

<样品信息>

色谱柱: XB-C18(50*4.6mm,5μm) 流速: 1.5ml/min
 柱温: 35°C 波长: 259nm
 数据文件名: RC\$QTL-4125 - 0-50/11-683-2 - zzp-2025051621p-20mg-rcqx-pH1.2jz-jf50z-1-p1-jx.lcd
 方法文件名: RC\$QTL-4125 - QTL-4125-RC-FX260.lcm
 批处理文件名: RC\$QTL-4125 - 20250623-RCQX-FX260.lcb
 样品瓶号: 4-4
 进样体积: 20 μl 版本号: 6.115
 进样时间: 2025/06/23 21:58:34 实验者: liuqihuizi
 处理时间 (V2): 2025/06/24 09:22:22 处理者: liuqihuizi
 仪器型号: SHIMADZU LC-2050C(FX260)

<色谱图>

mV

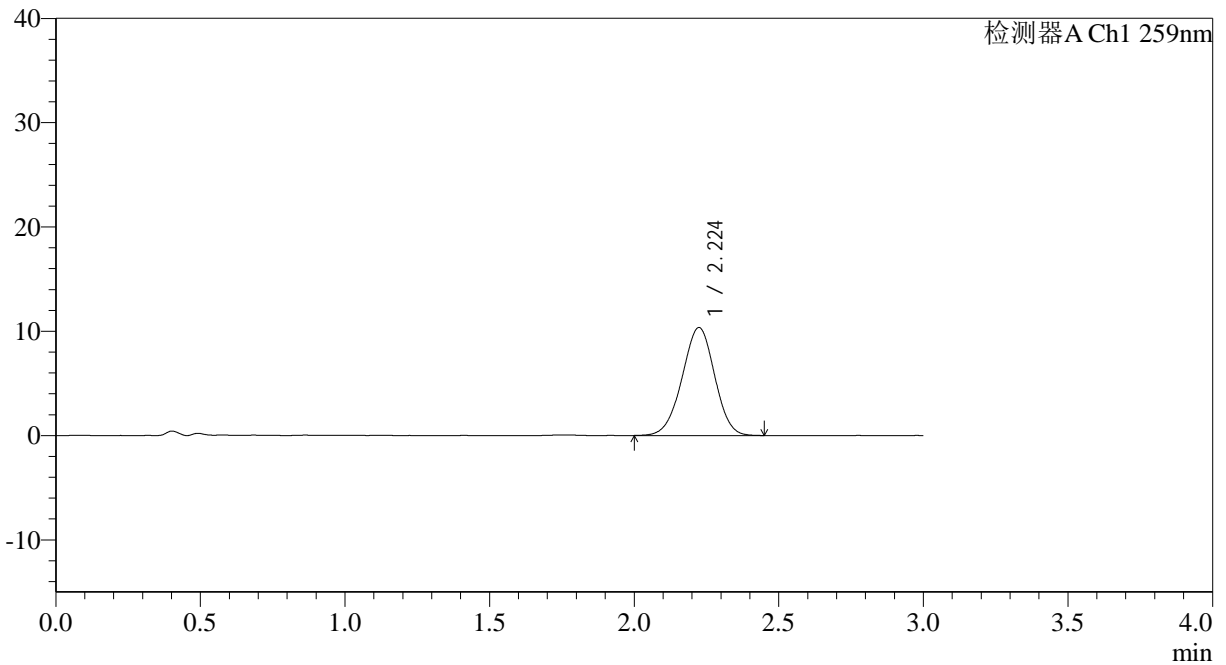

<峰表>

检测器A Ch1 259nm

峰号	保留时间	面积	面积%	高度	理论塔板数(USP)	拖尾因子	分离度(USP)
1	2.224	81115	100.000	10345	1844	0.972	--
总计		81115	100.000	10345			



QTL-4125

<样品信息>

色谱柱: XB-C18(50*4.6mm,5 μ m) 流速: 1.5ml/min
柱温: 35°C 波长: 259nm
数据文件名: RC\$QTL-4125 - 0-50/11-685-2 - zzp-2025051621p-20mg-rcqx-pH1.2jz-jf50z-1-p3-jx.lcd
方法文件名: RC\$QTL-4125 - QTL-4125-RC-FX260.lcm
批处理文件名: RC\$QTL-4125 - 20250623-RCQX-FX260.lcb
样品瓶号: 4-22
进样体积: 20 μ l 版本号: 6.115
进样时间: 2025/06/23 22:05:21 实验者: liuqihuizi
处理时间 (V2): 2025/06/24 09:22:37 处理者: liuqihuizi
仪器型号: SHIMADZU LC-2050C(FX260)

<色谱图>

mV

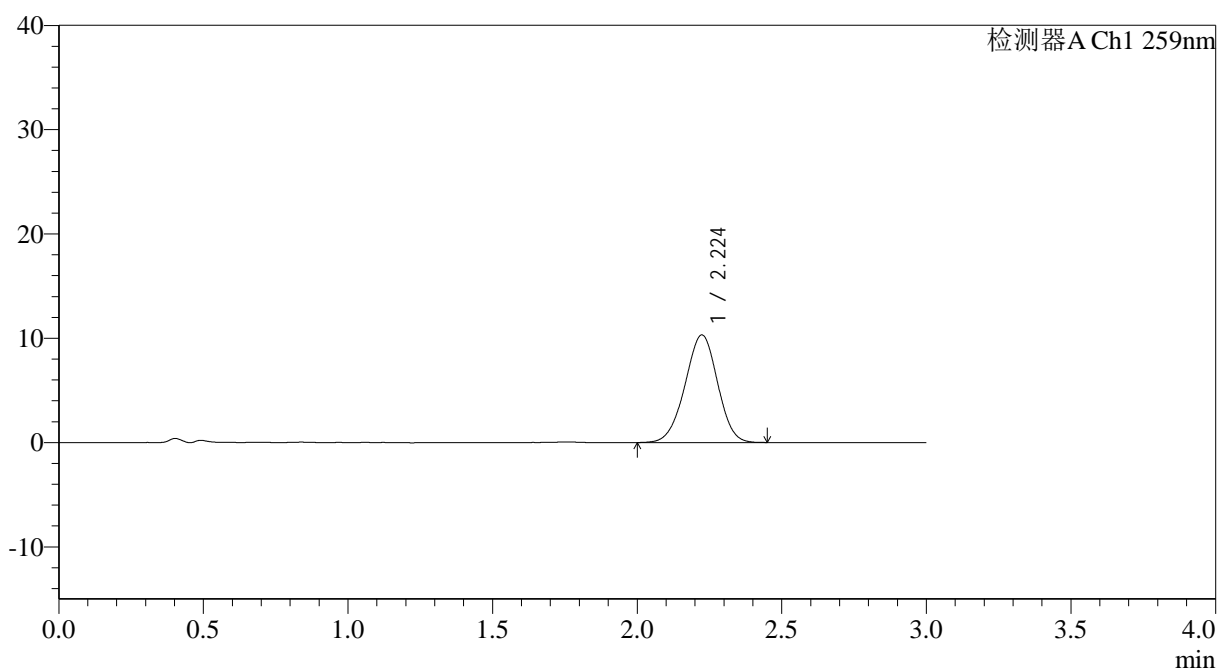

<峰表>

检测器A Ch1 259nm

峰号	保留时间	面积	面积%	高度	理论塔板数(USP)	拖尾因子	分离度(USP)
1	2.224	80876	100.000	10310	1844	0.970	--
总计		80876	100.000	10310			



QTL-4125

<样品信息>

色谱柱: XB-C18(50*4.6mm,5μm) 流速: 1.5ml/min
 柱温: 35°C 波长: 259nm
 数据文件名: RC\$QTL-4125 - 0-50/11-686-2 - zzp-2025051621p-20mg-rcqx-pH1.2jz-jf50z-1-p4-jx.lcd
 方法文件名: RC\$QTL-4125 - QTL-4125-RC-FX260.lcm
 批处理文件名: RC\$QTL-4125 - 20250623-RCQX-FX260.lcb
 样品瓶号: 4-31
 进样体积: 20 μl 版本号: 6.115
 进样时间: 2025/06/23 22:08:44 实验者: liuqihuizi
 处理时间 (V2): 2025/06/24 09:22:45 处理者: liuqihuizi
 仪器型号: SHIMADZU LC-2050C(FX260)

<色谱图>

mV

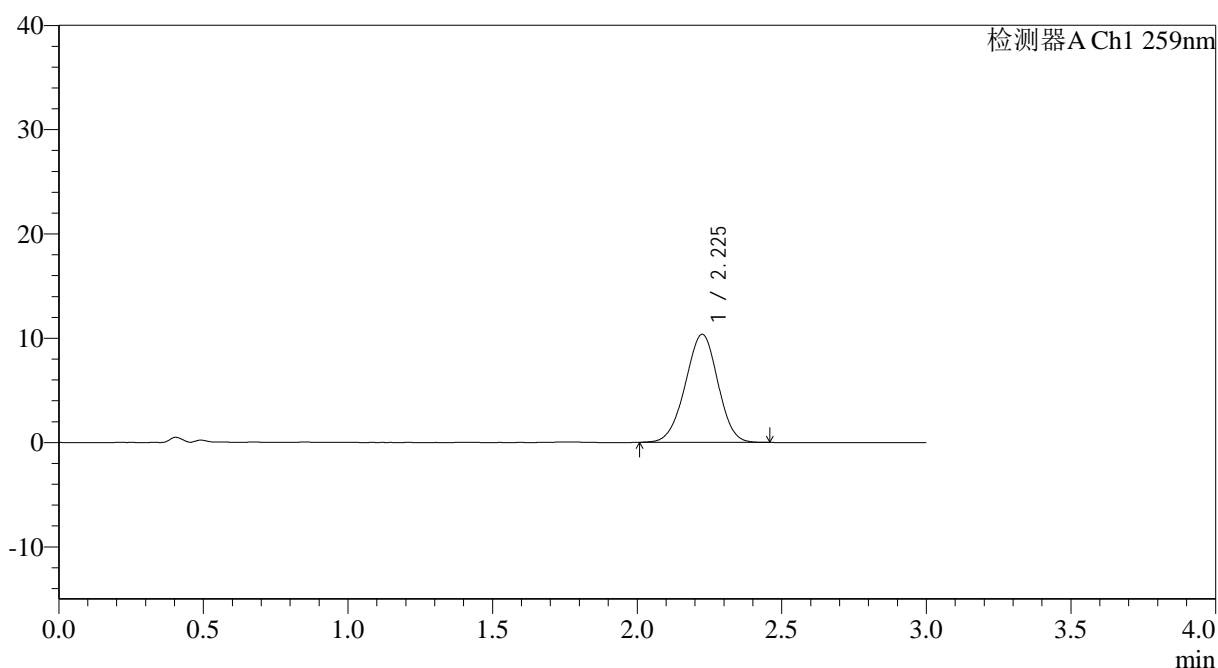

<峰表>

检测器A Ch1 259nm

峰号	保留时间	面积	面积%	高度	理论塔板数(USP)	拖尾因子	分离度(USP)
1	2.225	81240	100.000	10350	1836	0.973	--
总计		81240	100.000	10350			



QTL-4125

<样品信息>

色谱柱: XB-C18(50*4.6mm,5 μ m) 流速: 1.5ml/min
柱温: 35°C 波长: 259nm
数据文件名: RC\$QTL-4125 - 0-50/11-687-2 - zzp-2025051621p-20mg-rcqx-pH1.2jz-jf50z-1-p5-jx.lcd
方法文件名: RC\$QTL-4125 - QTL-4125-RC-FX260.lcm
批处理文件名: RC\$QTL-4125 - 20250623-RCQX-FX260.lcb
样品瓶号: 4-40
进样体积: 20 μ l 版本号: 6.115
进样时间: 2025/06/23 22:12:08 实验者: liuqihuizi
处理时间 (V2): 2025/06/24 09:22:52 处理者: liuqihuizi
仪器型号: SHIMADZU LC-2050C(FX260)

<色谱图>

mV

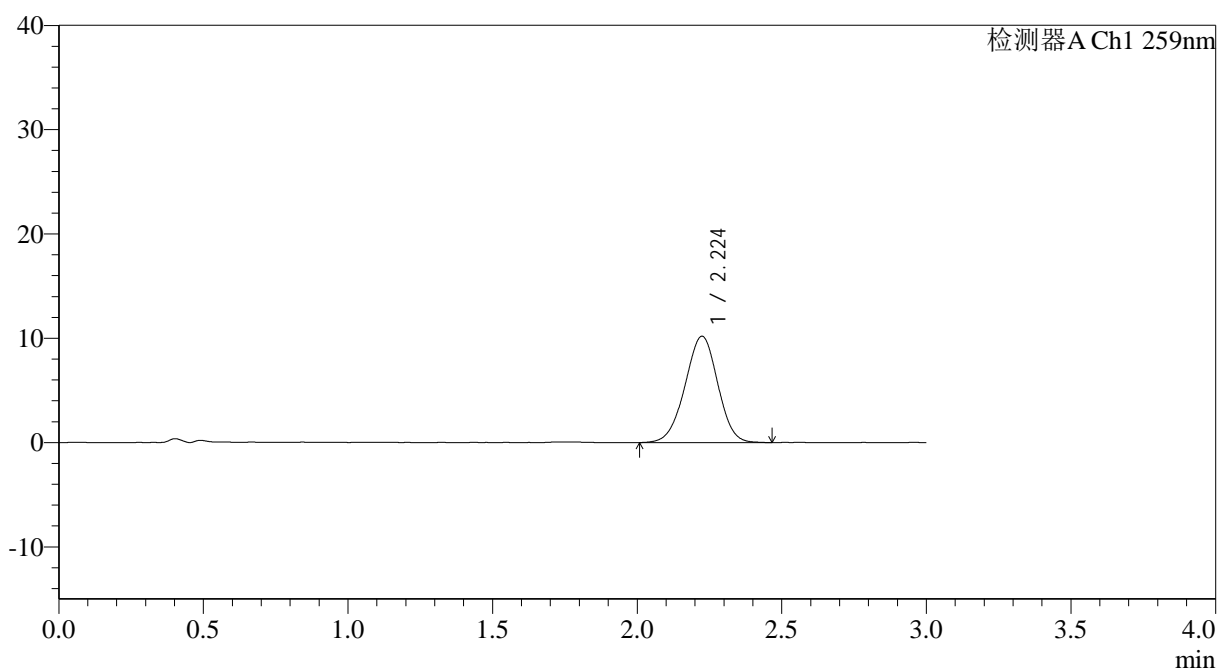

<峰表>

检测器A Ch1 259nm

峰号	保留时间	面积	面积%	高度	理论塔板数(USP)	拖尾因子	分离度(USP)
1	2.224	80303	100.000	10185	1831	0.973	--
总计		80303	100.000	10185			



QTL-4125

<样品信息>

色谱柱: XB-C18(50*4.6mm,5 μ m) 流速: 1.5ml/min
柱温: 35 $^{\circ}$ C 波长: 259nm
数据文件名: RC\$QTL-4125 - 0-50/11-689-2 - zzp-2025051621p-20mg-rcqx-pH1.2jz-jf50z-1-dz2-1.lcd
方法文件名: RC\$QTL-4125 - QTL-4125-RC-FX260.lcm
批处理文件名: RC\$QTL-4125 - 20250623-RCQX-FX260.lcb
样品瓶号: 2-27
进样体积: 20 μ l 版本号: 6.115
进样时间: 2025/06/23 22:18:55 实验者: liuqihuizi
处理时间 (V2): 2025/06/24 09:23:07 处理者: liuqihuizi
仪器型号: SHIMADZU LC-2050C(FX260)

<色谱图>

mV

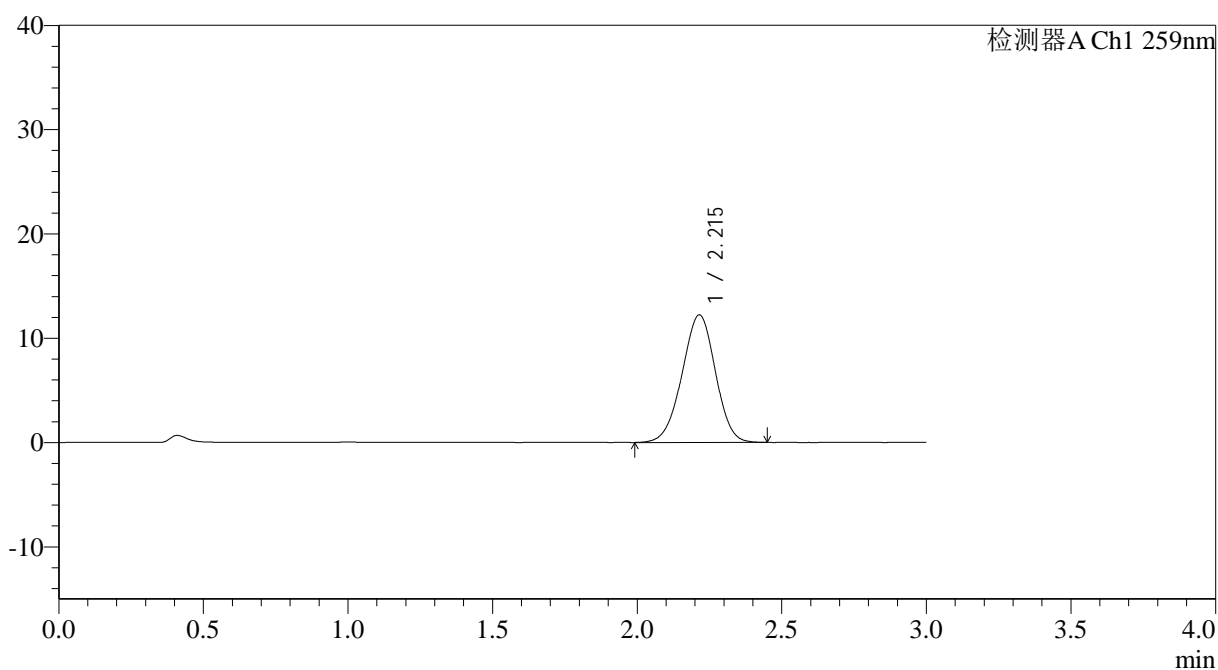

<峰表>

检测器A Ch1 259nm

峰号	保留时间	面积	面积%	高度	理论塔板数(USP)	拖尾因子	分离度(USP)
1	2.215	98383	100.000	12231	1739	0.973	--
总计		98383	100.000	12231			



QTL-4125

<样品信息>

色谱柱: XB-C18(50*4.6mm,5μm) 流速: 1.5ml/min
 柱温: 35°C 波长: 259nm
 数据文件名: RC\$QTL-4125 - 0-50/11-691-2 - zzp-2025051622p-20mg-rcqx-pH1.2jz-jf50z-1-rj.lcd
 方法文件名: RC\$QTL-4125 - QTL-4125-RC-FX260.lcm
 批处理文件名: RC\$QTL-4125 - 20250623-RCQX-FX260.lcb
 样品瓶号: 3-9
 进样体积: 20 μl 版本号: 6.115
 进样时间: 2025/06/23 22:25:44 实验者: liuqihuizi
 处理时间 (V2): 2025/06/24 09:23:23 处理者: liuqihuizi
 仪器型号: SHIMADZU LC-2050C(FX260)

<色谱图>

mV

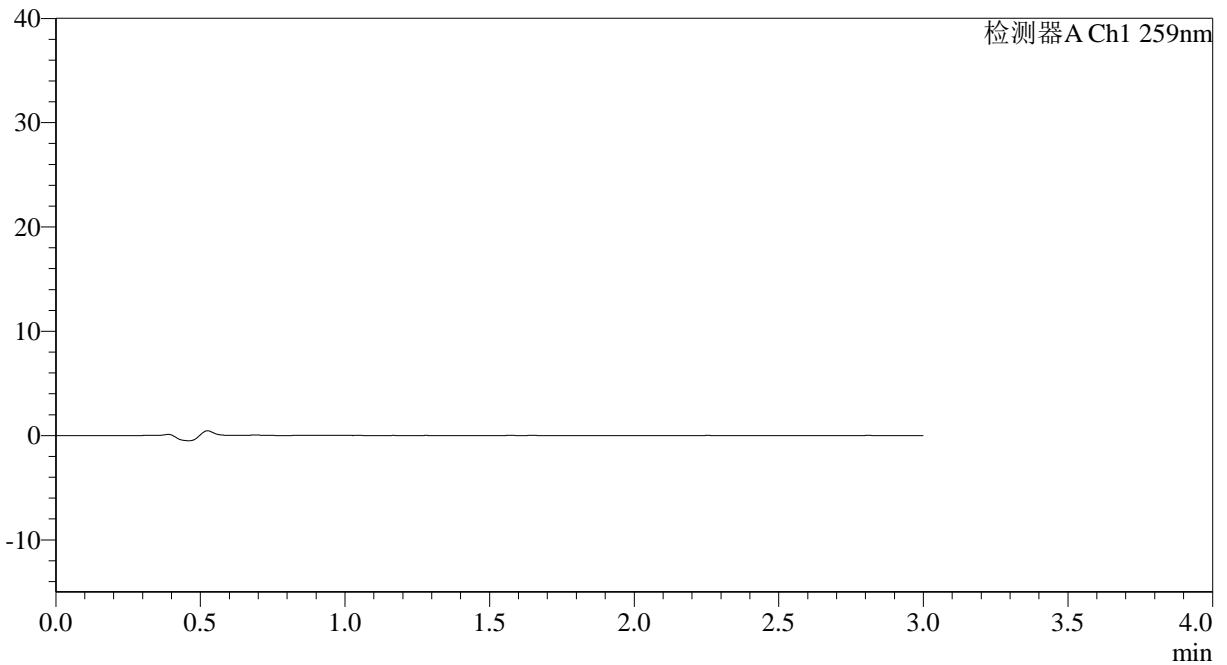

<峰表>

检测器A Ch1 259nm

峰号	保留时间	面积	面积%	高度	理论塔板数(USP)	拖尾因子	分离度(USP)
总计							



QTL-4125

<样品信息>

色谱柱: XB-C18(50*4.6mm,5μm) 流速: 1.5ml/min
 柱温: 35°C 波长: 259nm
 数据文件名: RC\$QTL-4125 - 0-50/11-692-2 - zzp-2025051622p-20mg-rcqx-pH1.2jz-jf50z-1-dz1-1.lcd
 方法文件名: RC\$QTL-4125 - QTL-4125-RC-FX260.lcm
 批处理文件名: RC\$QTL-4125 - 20250623-RCQX-FX260.lcb
 样品瓶号: 3-18
 进样体积: 20 μl 版本号: 6.115
 进样时间: 2025/06/23 22:29:08 实验者: liuqihuizi
 处理时间 (V2): 2025/06/24 09:23:30 处理者: liuqihuizi
 仪器型号: SHIMADZU LC-2050C(FX260)

<色谱图>

mV

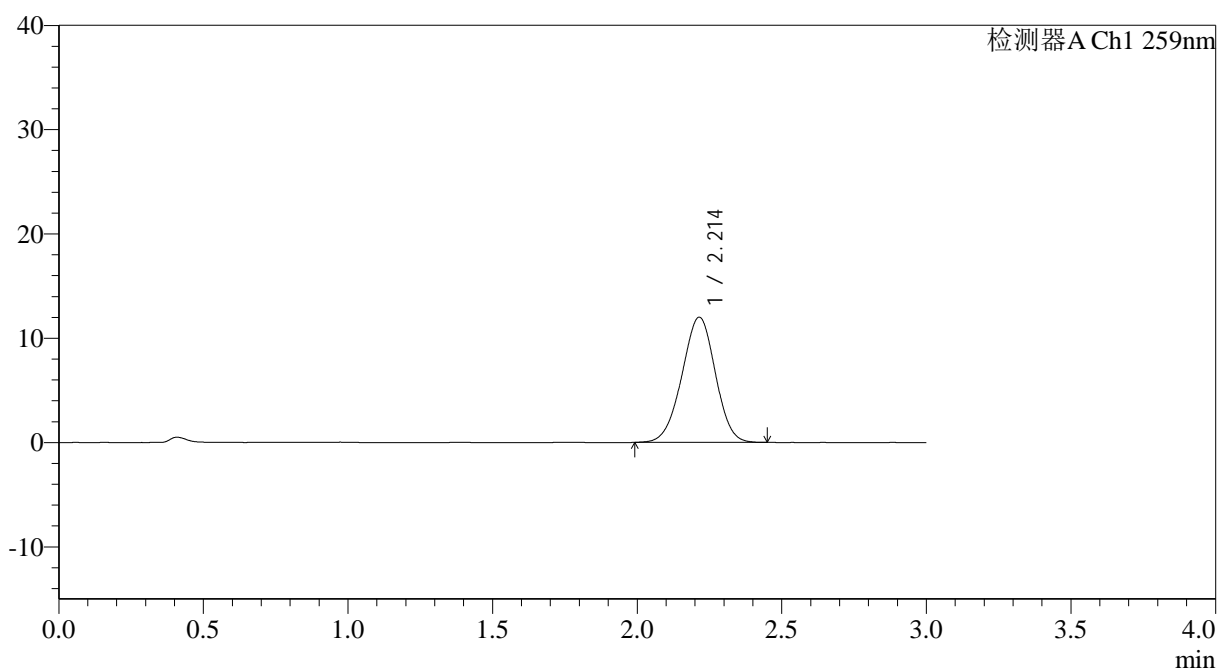

<峰表>

检测器A Ch1 259nm

峰号	保留时间	面积	面积%	高度	理论塔板数(USP)	拖尾因子	分离度(USP)
1	2.214	96571	100.000	12010	1738	0.973	--
总计		96571	100.000	12010			



QTL-4125

<样品信息>

色谱柱: XB-C18(50*4.6mm,5μm) 流速: 1.5ml/min
 柱温: 35°C 波长: 259nm
 数据文件名: RC\$QTL-4125 - 0-50/11-693-2 - zzp-2025051622p-20mg-rcqx-pH1.2jz-jf50z-1-dz1-2.lcd
 方法文件名: RC\$QTL-4125 - QTL-4125-RC-FX260.lcm
 批处理文件名: RC\$QTL-4125 - 20250623-RCQX-FX260.lcb
 样品瓶号: 3-18
 进样体积: 20 μl 版本号: 6.115
 进样时间: 2025/06/23 22:32:31 实验者: liuqihuizi
 处理时间 (V2): 2025/06/24 09:23:38 处理者: liuqihuizi
 仪器型号: SHIMADZU LC-2050C(FX260)

<色谱图>

mV

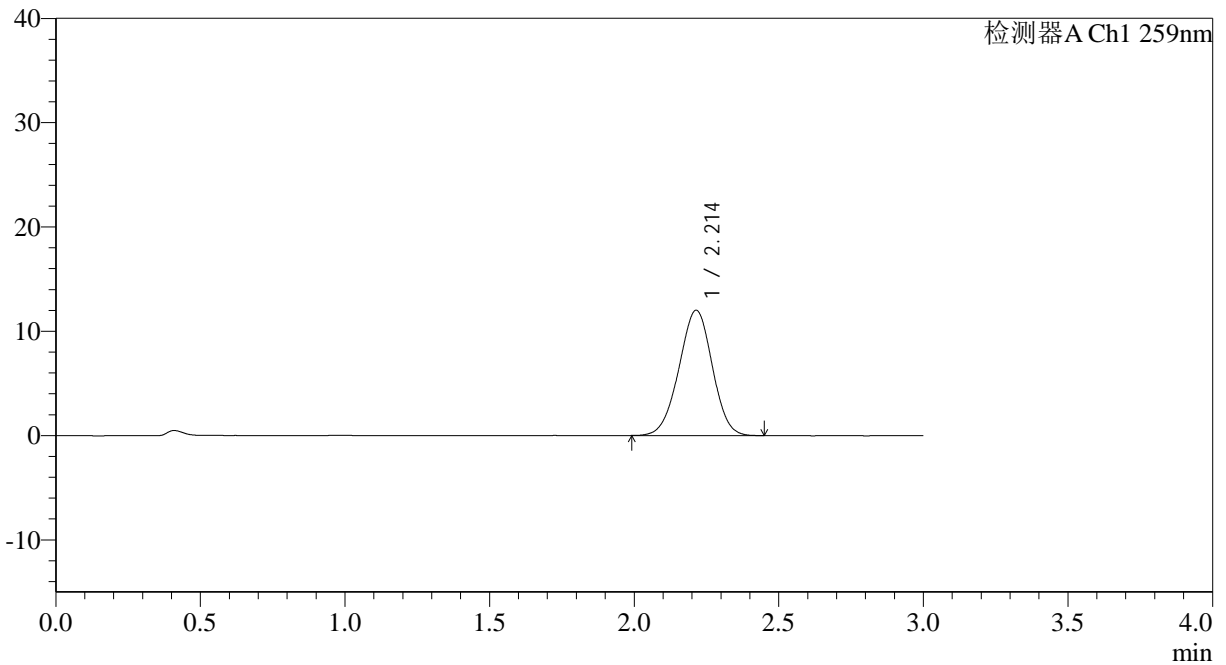

<峰表>

检测器A Ch1 259nm

峰号	保留时间	面积	面积%	高度	理论塔板数(USP)	拖尾因子	分离度(USP)
1	2.214	96469	100.000	12019	1736	0.978	--
总计		96469	100.000	12019			



QTL-4125

<样品信息>

色谱柱: XB-C18(50*4.6mm,5 μ m) 流速: 1.5ml/min
柱温: 35°C 波长: 259nm
数据文件名: RC\$QTL-4125 - 0-50/11-695-2 - zzp-2025051622p-20mg-rcqx-pH1.2jz-jf50z-1-dz1-4.lcd
方法文件名: RC\$QTL-4125 - QTL-4125-RC-FX260.lcm
批处理文件名: RC\$QTL-4125 - 20250623-RCQX-FX260.lcb
样品瓶号: 3-18
进样体积: 20 μ l 版本号: 6.115
进样时间: 2025/06/23 22:39:17 实验者: liuqihuizi
处理时间 (V2): 2025/06/24 09:23:53 处理者: liuqihuizi
仪器型号: SHIMADZU LC-2050C(FX260)

<色谱图>

mV

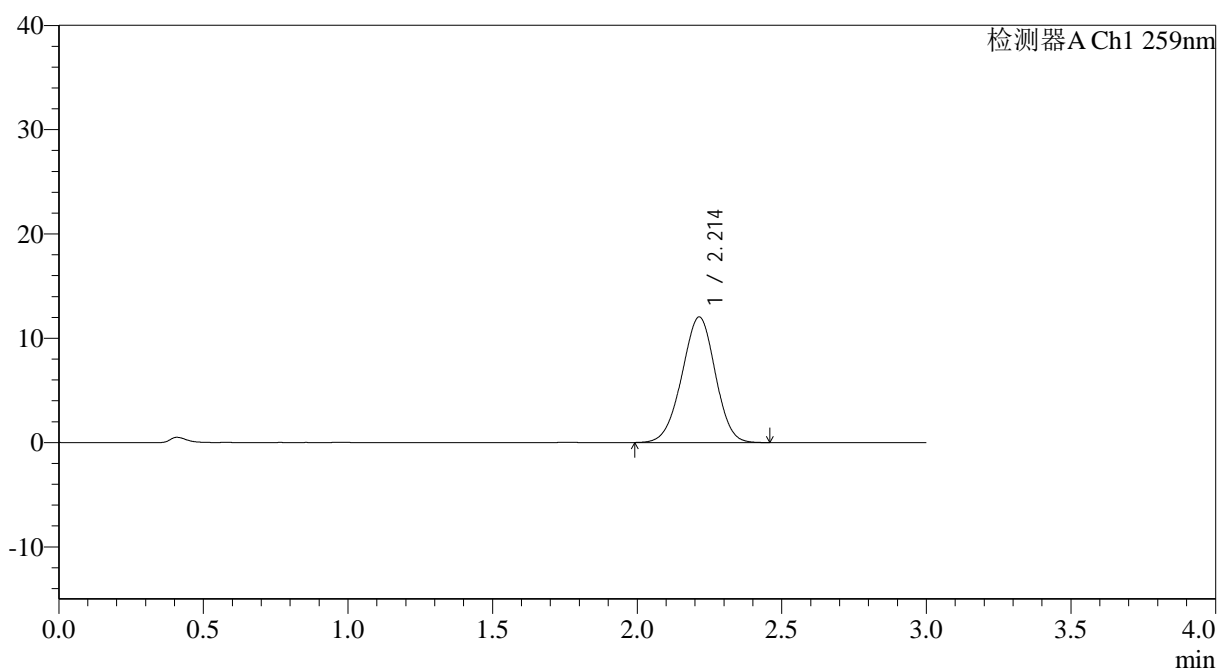

<峰表>

检测器A Ch1 259nm

峰号	保留时间	面积	面积%	高度	理论塔板数(USP)	拖尾因子	分离度(USP)
1	2.214	96745	100.000	12042	1732	0.973	--
总计		96745	100.000	12042			



QTL-4125

<样品信息>

色谱柱: XB-C18(50*4.6mm,5μm) 流速: 1.5ml/min
 柱温: 35°C 波长: 259nm
 数据文件名: RC\$QTL-4125 - 0-50/11-696-2 - zzp-2025051622p-20mg-rcqx-pH1.2jz-jf50z-1-dz1-5.lcd
 方法文件名: RC\$QTL-4125 - QTL-4125-RC-FX260.lcm
 批处理文件名: RC\$QTL-4125 - 20250623-RCQX-FX260.lcb
 样品瓶号: 3-18
 进样体积: 20 μl 版本号: 6.115
 进样时间: 2025/06/23 22:42:40 实验者: liuqihuizi
 处理时间 (V2): 2025/06/24 09:24:00 处理者: liuqihuizi
 仪器型号: SHIMADZU LC-2050C(FX260)

<色谱图>

mV

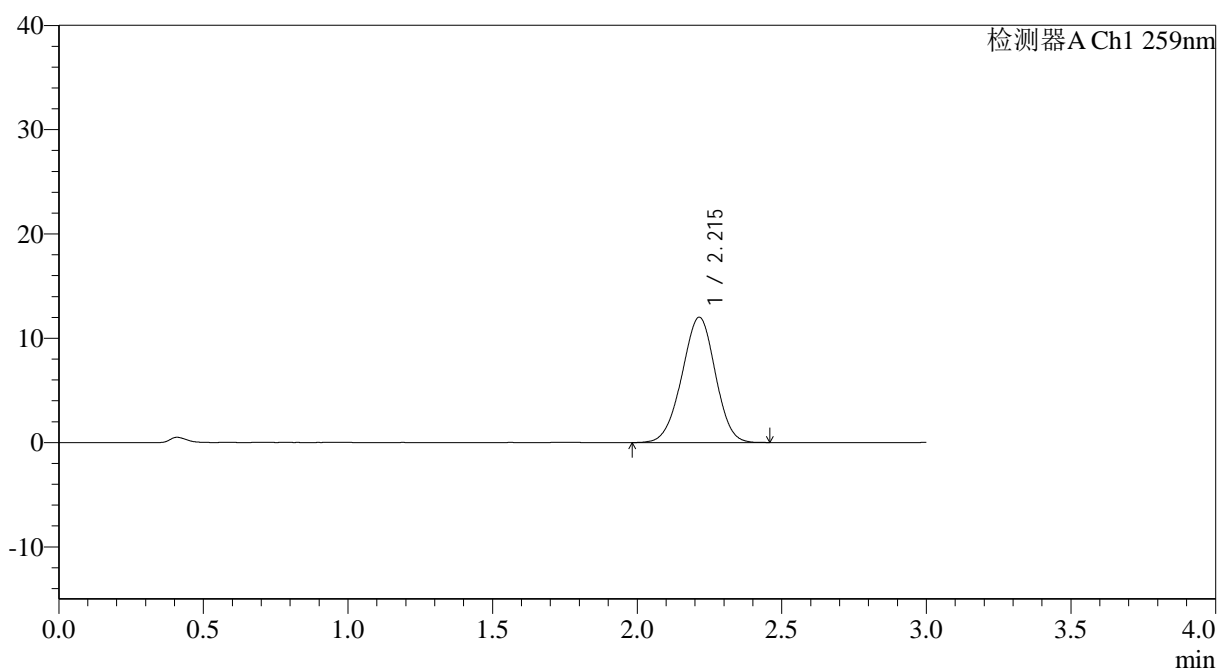

<峰表>

检测器A Ch1 259nm

峰号	保留时间	面积	面积%	高度	理论塔板数(USP)	拖尾因子	分离度(USP)
1	2.215	96662	100.000	12020	1728	0.973	--
总计		96662	100.000	12020			



QTL-4125

<样品信息>

色谱柱: XB-C18(50*4.6mm,5 μ m) 流速: 1.5ml/min
柱温: 35°C 波长: 259nm
数据文件名: RC\$QTL-4125 - 0-50/11-697-2 - zzp-2025051622p-20mg-rcqx-pH1.2jz-jf50z-1-p1-5min.lcd
方法文件名: RC\$QTL-4125 - QTL-4125-RC-FX260.lcm
批处理文件名: RC\$QTL-4125 - 20250623-RCQX-FX260.lcb
样品瓶号: 3-1
进样体积: 20 μ l 版本号: 6.115
进样时间: 2025/06/23 22:46:04 实验者: liuqihuizi
处理时间 (V2): 2025/06/24 09:24:08 处理者: liuqihuizi
仪器型号: SHIMADZU LC-2050C(FX260)

<色谱图>

mV

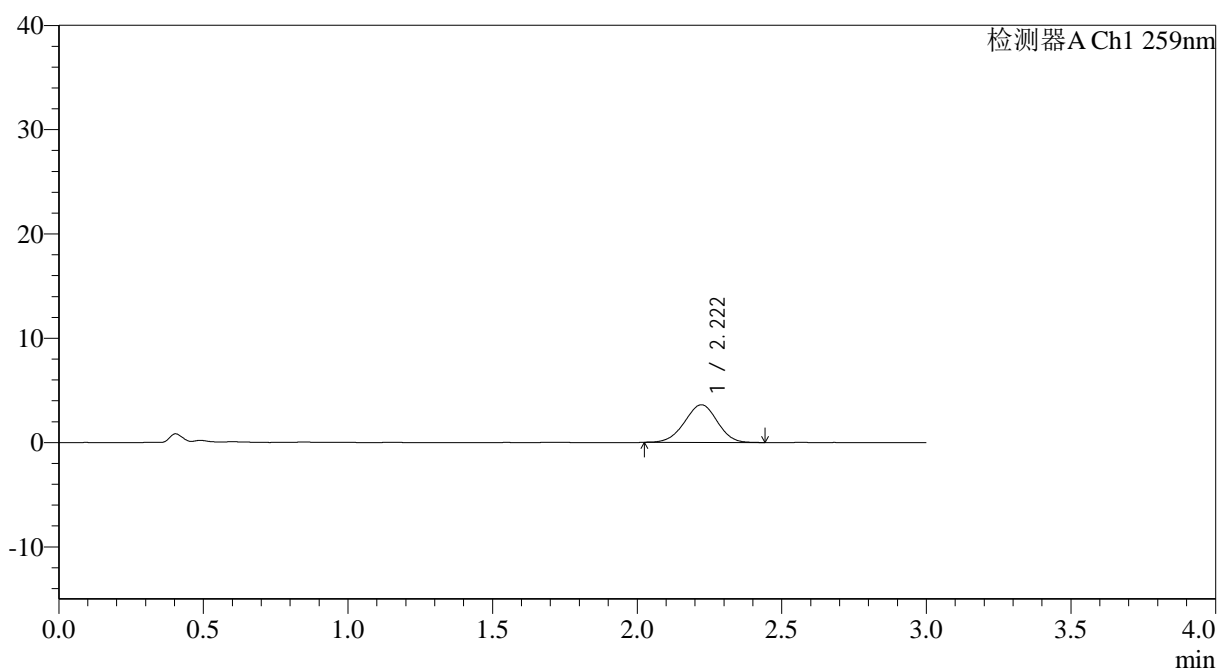

<峰表>

检测器A Ch1 259nm

峰号	保留时间	面积	面积%	高度	理论塔板数(USP)	拖尾因子	分离度(USP)
1	2.222	28448	100.000	3611	1815	0.976	--
总计		28448	100.000	3611			



QTL-4125

<样品信息>

色谱柱: XB-C18(50*4.6mm,5 μ m) 流速: 1.5ml/min
柱温: 35°C 波长: 259nm
数据文件名: RC\$QTL-4125 - 0-50/11-698-2 - zzp-2025051622p-20mg-rcqx-pH1.2jz-jf50z-1-p2-5min.lcd
方法文件名: RC\$QTL-4125 - QTL-4125-RC-FX260.lcm
批处理文件名: RC\$QTL-4125 - 20250623-RCQX-FX260.lcb
样品瓶号: 3-10
进样体积: 20 μ l 版本号: 6.115
进样时间: 2025/06/23 22:49:26 实验者: liuqihuizi
处理时间 (V2): 2025/06/24 09:24:16 处理者: liuqihuizi
仪器型号: SHIMADZU LC-2050C(FX260)

<色谱图>

mV

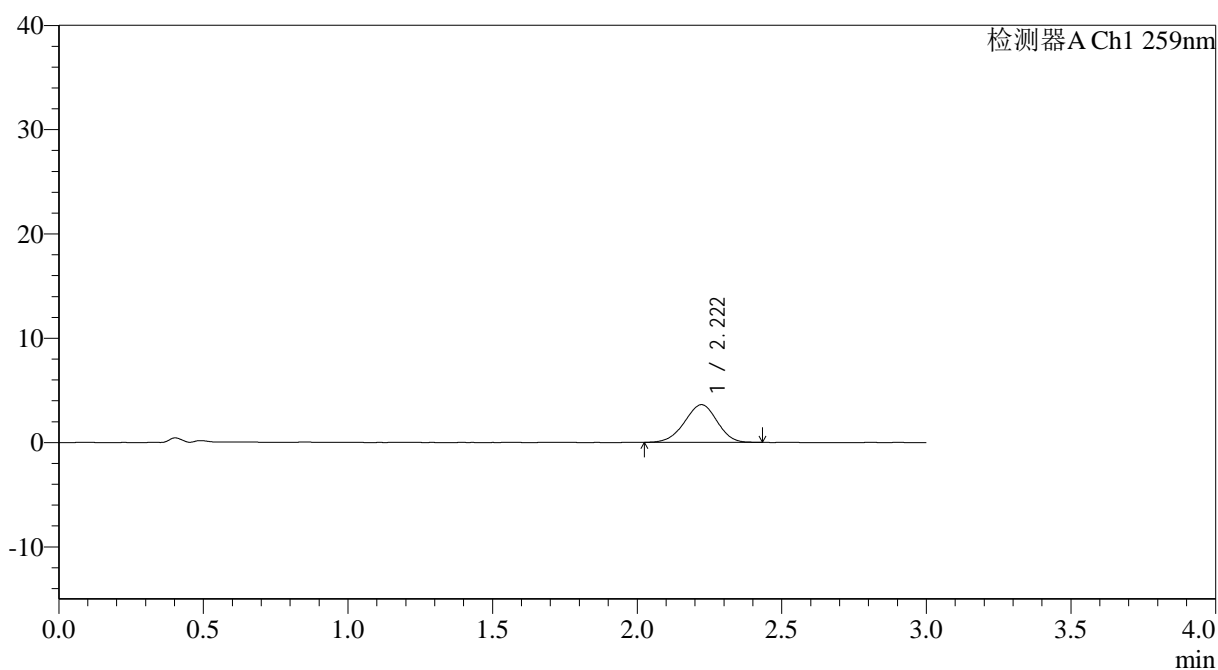

<峰表>

检测器A Ch1 259nm

峰号	保留时间	面积	面积%	高度	理论塔板数(USP)	拖尾因子	分离度(USP)
1	2.222	28268	100.000	3612	1827	0.965	--
总计		28268	100.000	3612			



QTL-4125

<样品信息>

色谱柱: XB-C18(50*4.6mm,5 μ m) 流速: 1.5ml/min
柱温: 35°C 波长: 259nm
数据文件名: RC\$QTL-4125 - 0-50/11-701-2 - zzp-2025051622p-20mg-rcqx-pH1.2jz-jf50z-1-p5-5min.lcd
方法文件名: RC\$QTL-4125 - QTL-4125-RC-FX260.lcm
批处理文件名: RC\$QTL-4125 - 20250623-RCQX-FX260.lcb
样品瓶号: 3-37
进样体积: 20 μ l 版本号: 6.115
进样时间: 2025/06/23 22:59:34 实验者: liuqihuizi
处理时间 (V2): 2025/06/24 09:24:39 处理者: liuqihuizi
仪器型号: SHIMADZU LC-2050C(FX260)

<色谱图>

mV

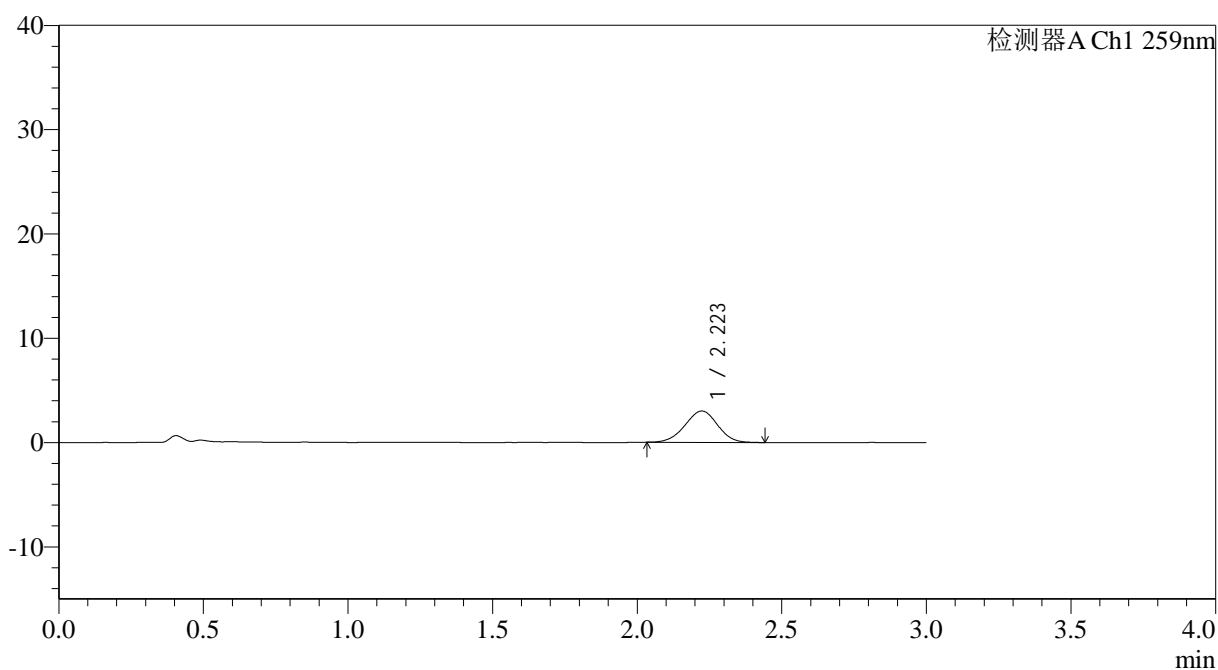

<峰表>

检测器A Ch1 259nm

峰号	保留时间	面积	面积%	高度	理论塔板数(USP)	拖尾因子	分离度(USP)
1	2.223	23552	100.000	2999	1822	0.977	--
总计		23552	100.000	2999			



QTL-4125

<样品信息>

色谱柱: XB-C18(50*4.6mm,5 μ m) 流速: 1.5ml/min
柱温: 35°C 波长: 259nm
数据文件名: RC\$QTL-4125 - 0-50/11-702-2 - zzp-2025051622p-20mg-rcqx-pH1.2jz-jf50z-1-p6-5min.lcd
方法文件名: RC\$QTL-4125 - QTL-4125-RC-FX260.lcm
批处理文件名: RC\$QTL-4125 - 20250623-RCQX-FX260.lcb
样品瓶号: 3-46
进样体积: 20 μ l 版本号: 6.115
进样时间: 2025/06/23 23:02:57 实验者: liuqihuizi
处理时间 (V2): 2025/06/24 09:24:47 处理者: liuqihuizi
仪器型号: SHIMADZU LC-2050C(FX260)

<色谱图>

mV

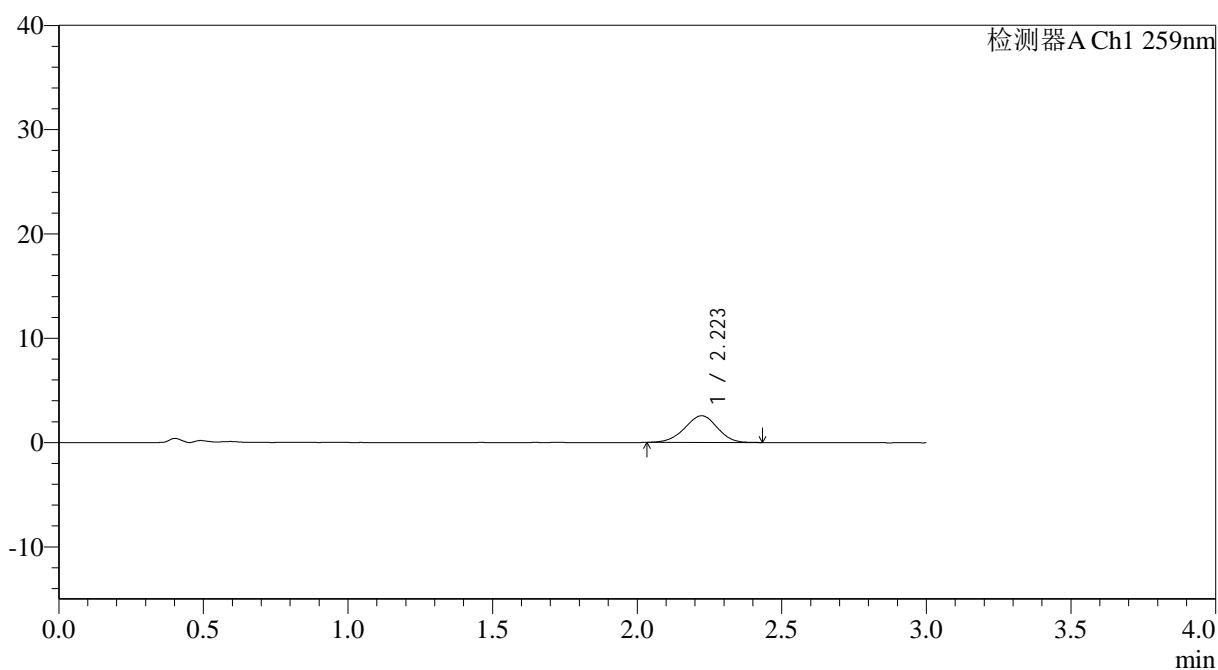

<峰表>

检测器A Ch1 259nm

峰号	保留时间	面积	面积%	高度	理论塔板数(USP)	拖尾因子	分离度(USP)
1	2.223	20109	100.000	2556	1827	0.964	--
总计		20109	100.000	2556			



QTL-4125

<样品信息>

色谱柱: XB-C18(50*4.6mm,5µm) 流速: 1.5ml/min
柱温: 35°C 波长: 259nm
数据文件名: RC\$QTL-4125 - 0-50/11-703-2 - zzp-2025051622p-20mg-rcqx-pH1.2jz-jf50z-1-p1-10min.lcd
方法文件名: RC\$QTL-4125 - QTL-4125-RC-FX260.lcm
批处理文件名: RC\$QTL-4125 - 20250623-RCQX-FX260.lcb
样品瓶号: 3-2
进样体积: 20 µl 版本号: 6.115
进样时间: 2025/06/23 23:06:19 实验者: liuqihuizi
处理时间 (V2): 2025/06/24 09:24:55 处理者: liuqihuizi
仪器型号: SHIMADZU LC-2050C(FX260)

<色谱图>

mV

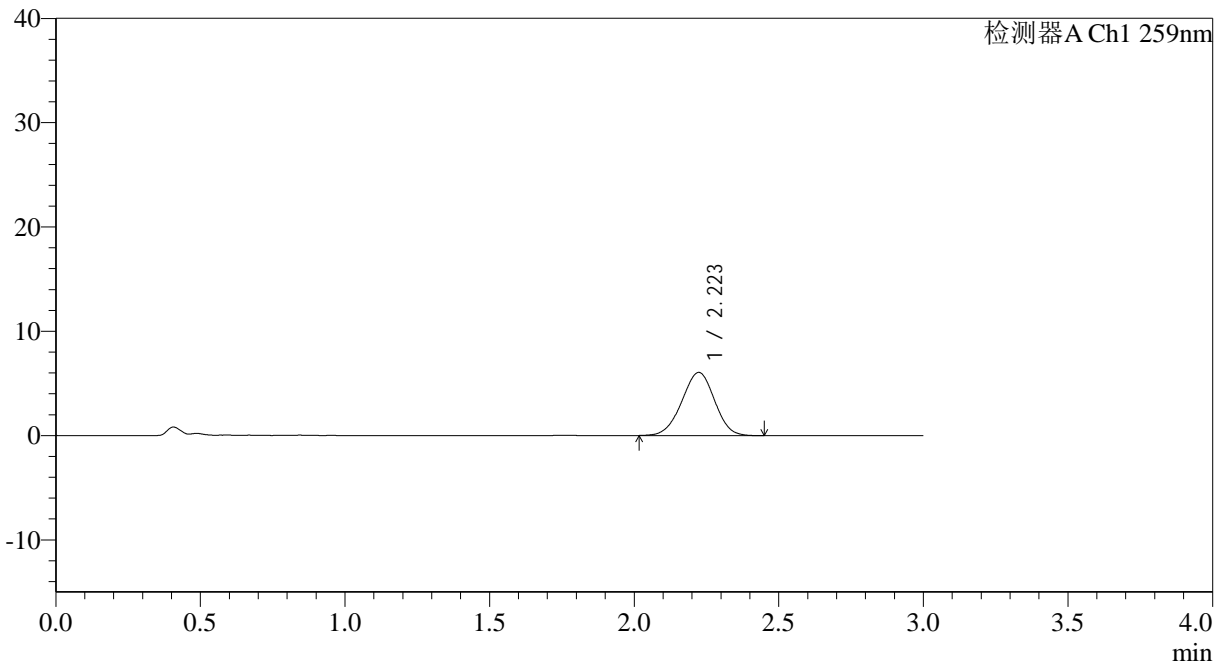

<峰表>

检测器A Ch1 259nm

峰号	保留时间	面积	面积%	高度	理论塔板数(USP)	拖尾因子	分离度(USP)
1	2.223	47851	100.000	6054	1801	0.975	--
总计		47851	100.000	6054			



QTL-4125

<样品信息>

色谱柱: XB-C18(50*4.6mm,5 μ m) 流速: 1.5ml/min
柱温: 35°C 波长: 259nm
数据文件名: RC\$QTL-4125 - 0-50/11-704-2 - zzp-2025051622p-20mg-rcqx-pH1.2jz-jf50z-1-p2-10min.lcd
方法文件名: RC\$QTL-4125 - QTL-4125-RC-FX260.lcm
批处理文件名: RC\$QTL-4125 - 20250623-RCQX-FX260.lcb
样品瓶号: 3-11
进样体积: 20 μ l 版本号: 6.115
进样时间: 2025/06/23 23:09:41 实验者: liuqihuizi
处理时间 (V2): 2025/06/24 09:25:02 处理者: liuqihuizi
仪器型号: SHIMADZU LC-2050C(FX260)

<色谱图>

mV

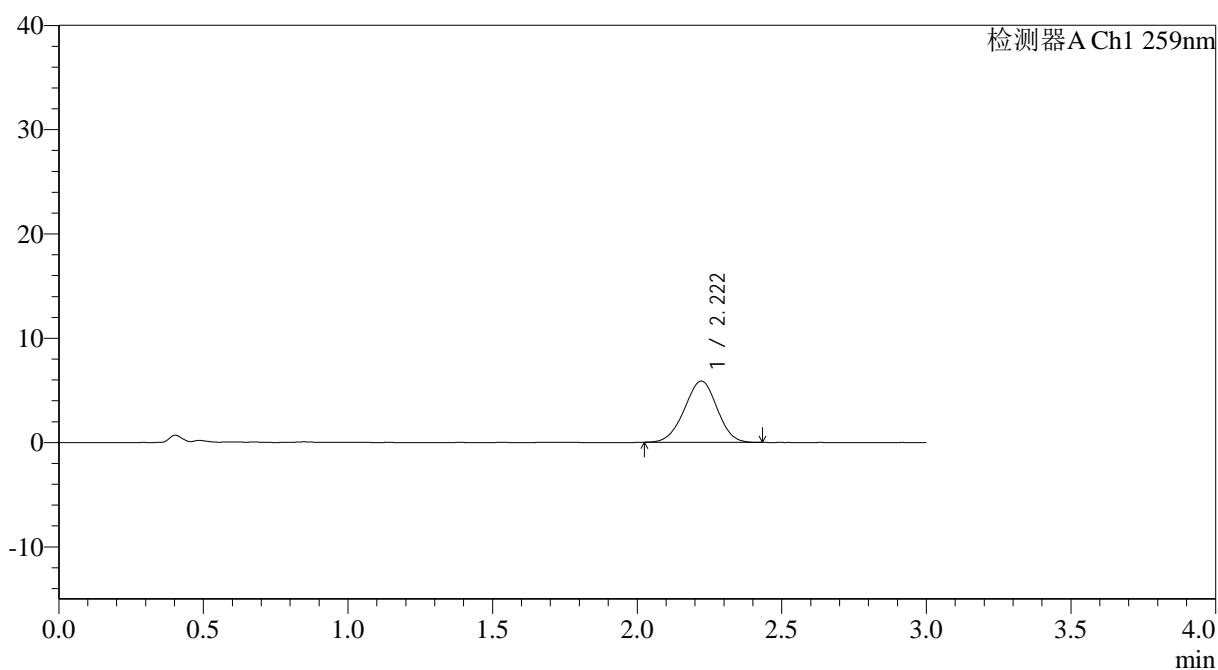

<峰表>

检测器A Ch1 259nm

峰号	保留时间	面积	面积%	高度	理论塔板数(USP)	拖尾因子	分离度(USP)
1	2.222	46094	100.000	5870	1814	0.976	--
总计		46094	100.000	5870			



QTL-4125

<样品信息>

色谱柱: XB-C18(50*4.6mm,5 μ m) 流速: 1.5ml/min
 柱温: 35 $^{\circ}$ C 波长: 259nm
 数据文件名: RC\$QTL-4125 - 0-50/11-705-2 - zzp-2025051622p-20mg-rcqx-pH1.2jz-jf50z-1-p3-10min.lcd
 方法文件名: RC\$QTL-4125 - QTL-4125-RC-FX260.lcm
 批处理文件名: RC\$QTL-4125 - 20250623-RCQX-FX260.lcb
 样品瓶号: 3-20
 进样体积: 20 μ l 版本号: 6.115
 进样时间: 2025/06/23 23:13:04 实验者: liuqihuizi
 处理时间 (V2): 2025/06/24 09:25:10 处理者: liuqihuizi
 仪器型号: SHIMADZU LC-2050C(FX260)

<色谱图>

mV

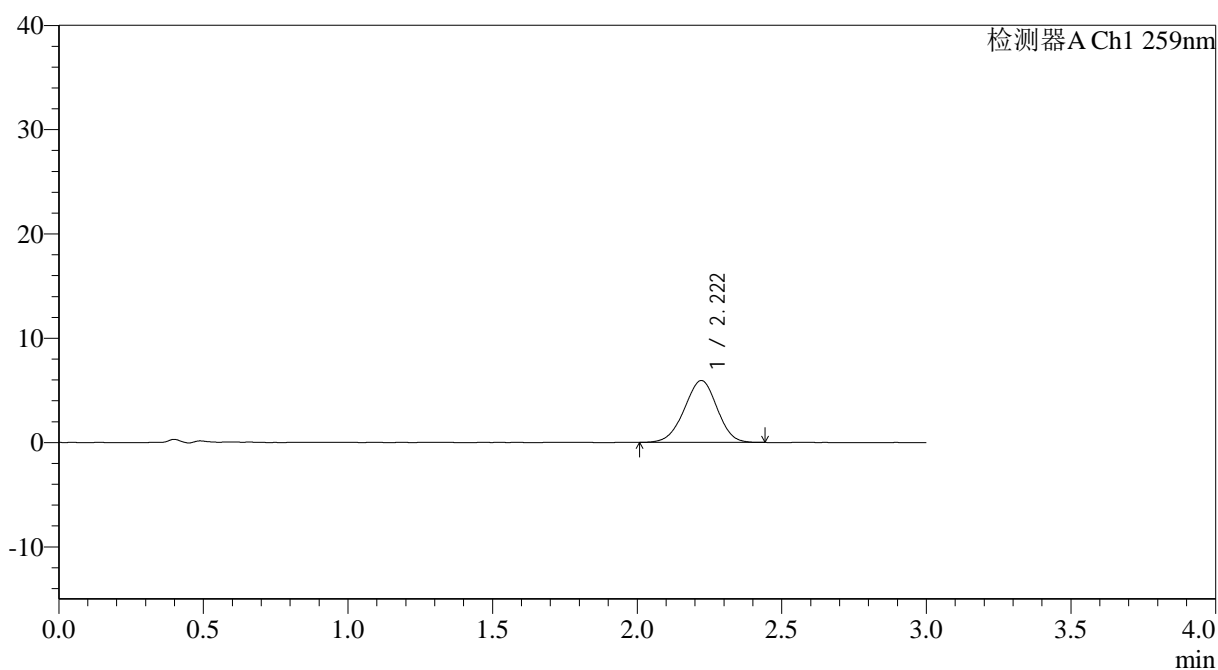

<峰表>

检测器A Ch1 259nm

峰号	保留时间	面积	面积%	高度	理论塔板数(USP)	拖尾因子	分离度(USP)
1	2.222	46706	100.000	5931	1802	0.971	--
总计		46706	100.000	5931			



QTL-4125

<样品信息>

色谱柱: XB-C18(50*4.6mm,5µm) 流速: 1.5ml/min
 柱温: 35°C 波长: 259nm
 数据文件名: RC\$QTL-4125 - 0-50/11-706-2 - zzp-2025051622p-20mg-rcqx-pH1.2jz-jf50z-1-p4-10min.lcd
 方法文件名: RC\$QTL-4125 - QTL-4125-RC-FX260.lcm
 批处理文件名: RC\$QTL-4125 - 20250623-RCQX-FX260.lcb
 样品瓶号: 3-29
 进样体积: 20 µl 版本号: 6.115
 进样时间: 2025/06/23 23:16:26 实验者: liuqihuizi
 处理时间 (V2): 2025/06/24 09:25:18 处理者: liuqihuizi
 仪器型号: SHIMADZU LC-2050C(FX260)

<色谱图>

mV

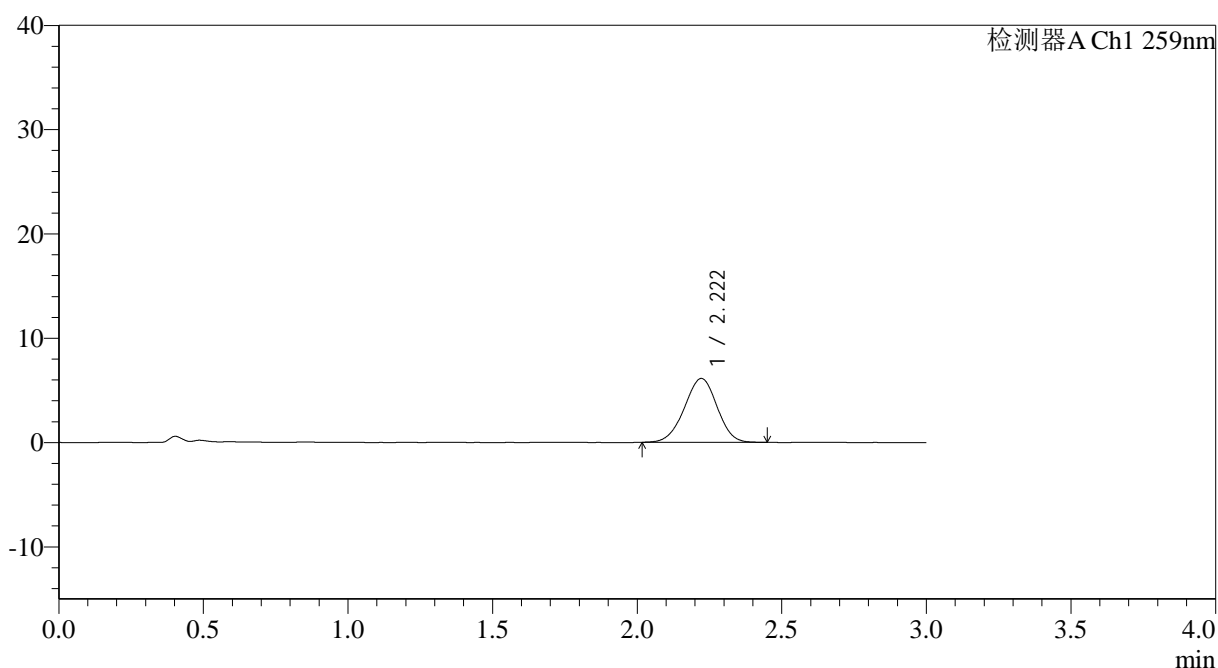

<峰表>

检测器A Ch1 259nm

峰号	保留时间	面积	面积%	高度	理论塔板数(USP)	拖尾因子	分离度(USP)
1	2.222	48263	100.000	6125	1821	0.971	--
总计		48263	100.000	6125			



QTL-4125

<样品信息>

色谱柱: XB-C18(50*4.6mm,5μm) 流速: 1.5ml/min
 柱温: 35°C 波长: 259nm
 数据文件名: RC\$QTL-4125 - 0-50/11-707-2 - zzp-2025051622p-20mg-rcqx-pH1.2jz-jf50z-1-p5-10min.lcd
 方法文件名: RC\$QTL-4125 - QTL-4125-RC-FX260.lcm
 批处理文件名: RC\$QTL-4125 - 20250623-RCQX-FX260.lcb
 样品瓶号: 3-38
 进样体积: 20 μl 版本号: 6.115
 进样时间: 2025/06/23 23:19:48 实验者: liuqihuizi
 处理时间 (V2): 2025/06/24 09:25:25 处理者: liuqihuizi
 仪器型号: SHIMADZU LC-2050C(FX260)

<色谱图>

mV

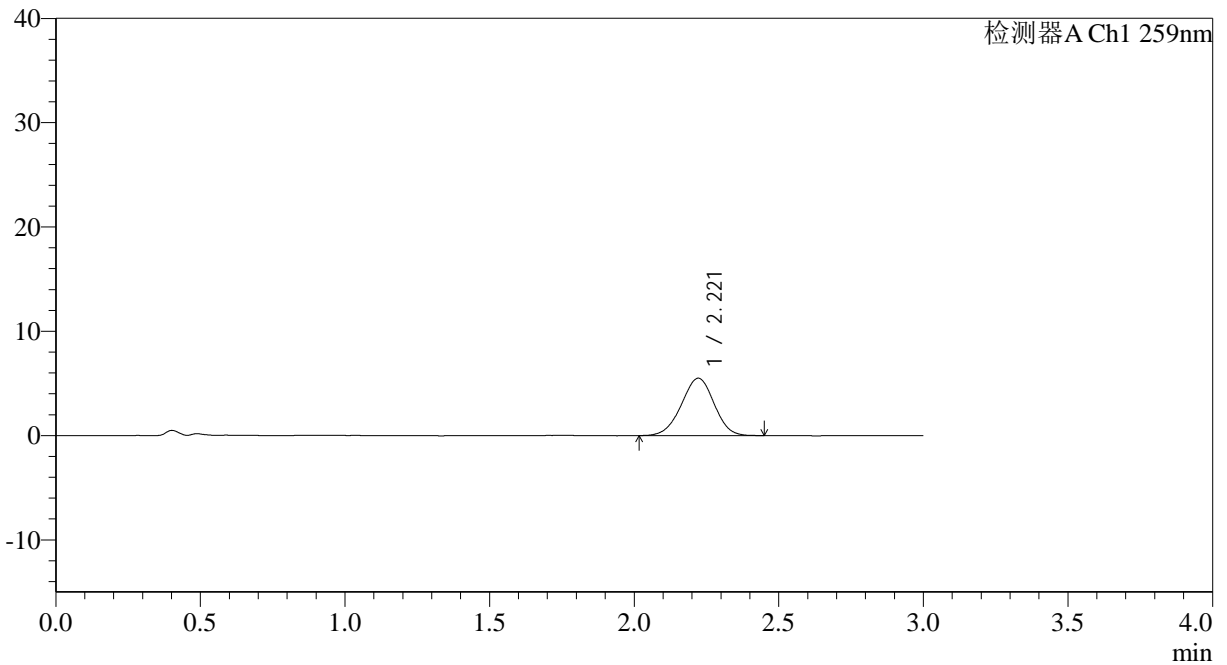

<峰表>

检测器A Ch1 259nm

峰号	保留时间	面积	面积%	高度	理论塔板数(USP)	拖尾因子	分离度(USP)
1	2.221	43414	100.000	5506	1815	0.974	--
总计		43414	100.000	5506			



QTL-4125

<样品信息>

色谱柱: XB-C18(50*4.6mm,5μm) 流速: 1.5ml/min
 柱温: 35°C 波长: 259nm
 数据文件名: RC\$QTL-4125 - 0-50/11-708-2 - zzp-2025051622p-20mg-rcqx-pH1.2jz-jf50z-1-p6-10min.lcd
 方法文件名: RC\$QTL-4125 - QTL-4125-RC-FX260.lcm
 批处理文件名: RC\$QTL-4125 - 20250623-RCQX-FX260.lcb
 样品瓶号: 3-47
 进样体积: 20 μl 版本号: 6.115
 进样时间: 2025/06/23 23:23:11 实验者: liuqihuizi
 处理时间 (V2): 2025/06/24 09:25:33 处理者: liuqihuizi
 仪器型号: SHIMADZU LC-2050C(FX260)

<色谱图>

mV

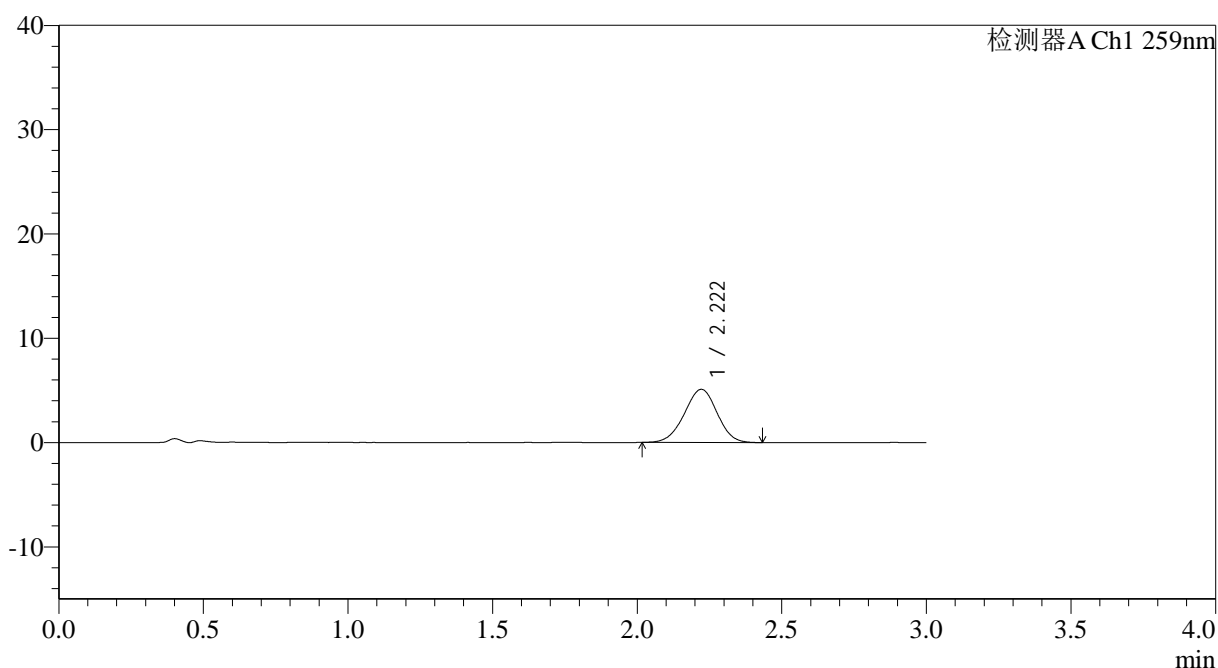

<峰表>

检测器A Ch1 259nm

峰号	保留时间	面积	面积%	高度	理论塔板数(USP)	拖尾因子	分离度(USP)
1	2.222	40318	100.000	5100	1810	0.974	--
总计		40318	100.000	5100			



QTL-4125

<样品信息>

色谱柱: XB-C18(50*4.6mm,5 μ m) 流速: 1.5ml/min
柱温: 35°C 波长: 259nm
数据文件名: RC\$QTL-4125 - 0-50/11-709-2 - zzp-2025051622p-20mg-rcqx-pH1.2jz-jf50z-1-p1-15min.lcd
方法文件名: RC\$QTL-4125 - QTL-4125-RC-FX260.lcm
批处理文件名: RC\$QTL-4125 - 20250623-RCQX-FX260.lcb
样品瓶号: 3-3
进样体积: 20 μ l 版本号: 6.115
进样时间: 2025/06/23 23:26:32 实验者: liuqihuizi
处理时间 (V2): 2025/06/24 09:25:40 处理者: liuqihuizi
仪器型号: SHIMADZU LC-2050C(FX260)

<色谱图>

mV

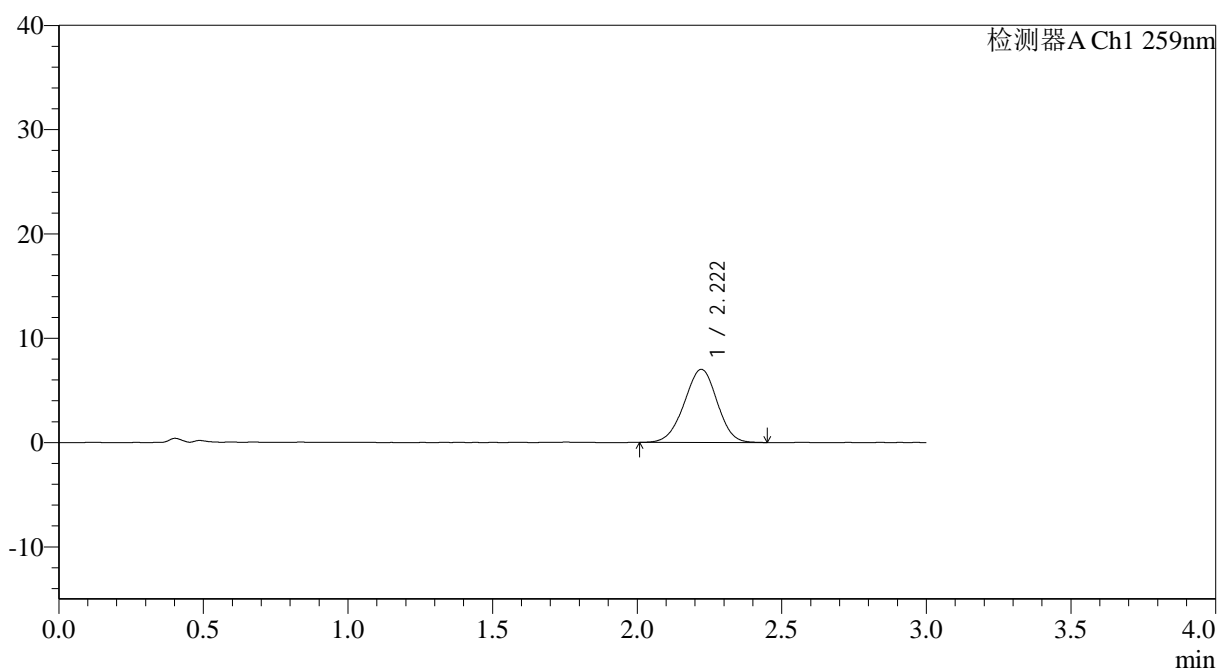

<峰表>

检测器A Ch1 259nm

峰号	保留时间	面积	面积%	高度	理论塔板数(USP)	拖尾因子	分离度(USP)
1	2.222	55535	100.000	7015	1799	0.974	--
总计		55535	100.000	7015			



QTL-4125

<样品信息>

色谱柱: XB-C18(50*4.6mm,5 μ m) 流速: 1.5ml/min
柱温: 35°C 波长: 259nm
数据文件名: RC\$QTL-4125 - 0-50/11-711-2 - zzp-2025051622p-20mg-rcqx-pH1.2jz-jf50z-1-p3-15min.lcd
方法文件名: RC\$QTL-4125 - QTL-4125-RC-FX260.lcm
批处理文件名: RC\$QTL-4125 - 20250623-RCQX-FX260.lcb
样品瓶号: 3-21
进样体积: 20 μ l 版本号: 6.115
进样时间: 2025/06/23 23:33:17 实验者: liuqihuizi
处理时间 (V2): 2025/06/24 09:25:56 处理者: liuqihuizi
仪器型号: SHIMADZU LC-2050C(FX260)

<色谱图>

mV

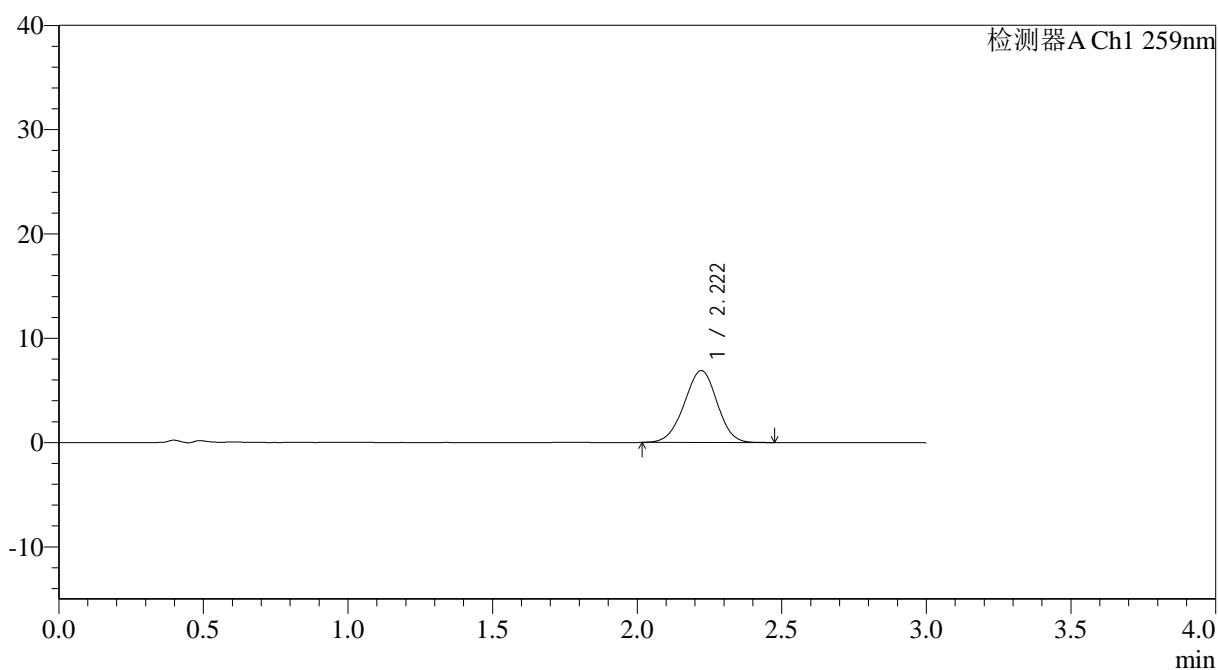

<峰表>

检测器A Ch1 259nm

峰号	保留时间	面积	面积%	高度	理论塔板数(USP)	拖尾因子	分离度(USP)
1	2.222	54638	100.000	6898	1810	0.974	--
总计		54638	100.000	6898			



QTL-4125

<样品信息>

色谱柱: XB-C18(50*4.6mm,5 μ m) 流速: 1.5ml/min
 柱温: 35°C 波长: 259nm
 数据文件名: RC\$QTL-4125 - 0-50/11-712-2 - zzp-2025051622p-20mg-rcqx-pH1.2jz-jf50z-1-p4-15min.lcd
 方法文件名: RC\$QTL-4125 - QTL-4125-RC-FX260.lcm
 批处理文件名: RC\$QTL-4125 - 20250623-RCQX-FX260.lcb
 样品瓶号: 3-30
 进样体积: 20 μ l 版本号: 6.115
 进样时间: 2025/06/23 23:36:40 实验者: liuqihuizi
 处理时间 (V2): 2025/06/24 09:26:03 处理者: liuqihuizi
 仪器型号: SHIMADZU LC-2050C(FX260)

<色谱图>

mV

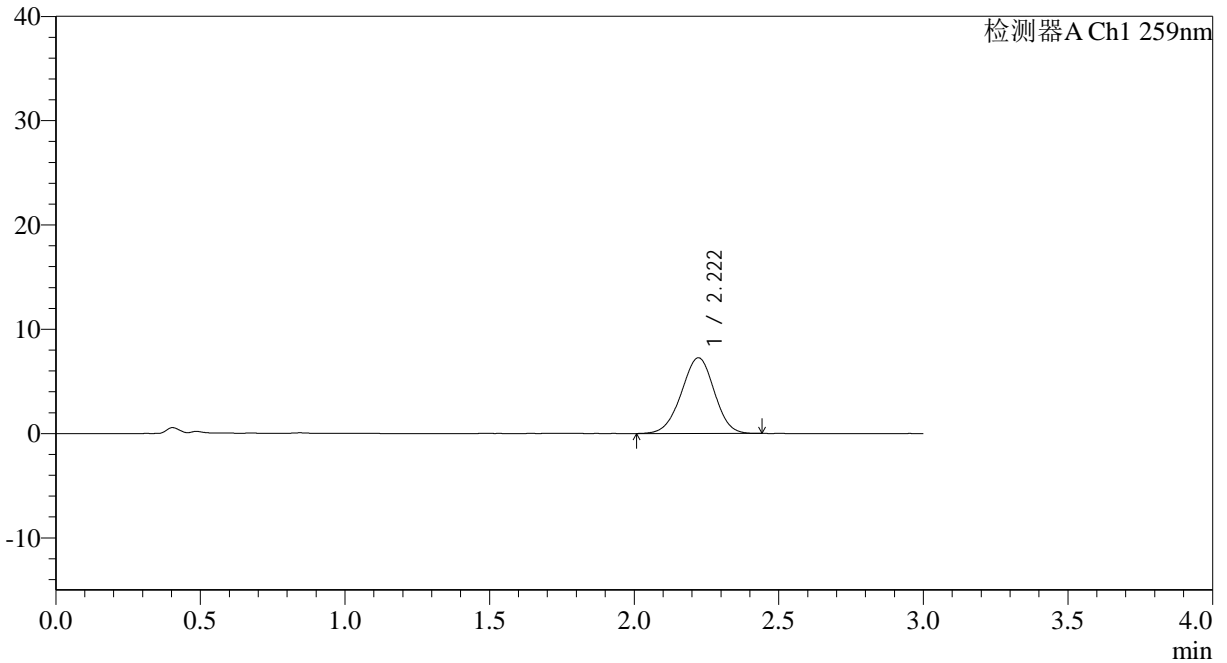

<峰表>

检测器A Ch1 259nm

峰号	保留时间	面积	面积%	高度	理论塔板数(USP)	拖尾因子	分离度(USP)
1	2.222	57543	100.000	7265	1802	0.974	--
总计		57543	100.000	7265			



QTL-4125

<样品信息>

色谱柱: XB-C18(50*4.6mm,5 μ m) 流速: 1.5ml/min
 柱温: 35°C 波长: 259nm
 数据文件名: RC\$QTL-4125 - 0-50/11-713-2 - zzp-2025051622p-20mg-rcqx-pH1.2jz-jf50z-1-p5-15min.lcd
 方法文件名: RC\$QTL-4125 - QTL-4125-RC-FX260.lcm
 批处理文件名: RC\$QTL-4125 - 20250623-RCQX-FX260.lcb
 样品瓶号: 3-39
 进样体积: 20 μ l 版本号: 6.115
 进样时间: 2025/06/23 23:40:02 实验者: liuqihuizi
 处理时间 (V2): 2025/06/24 09:26:12 处理者: liuqihuizi
 仪器型号: SHIMADZU LC-2050C(FX260)

<色谱图>

mV

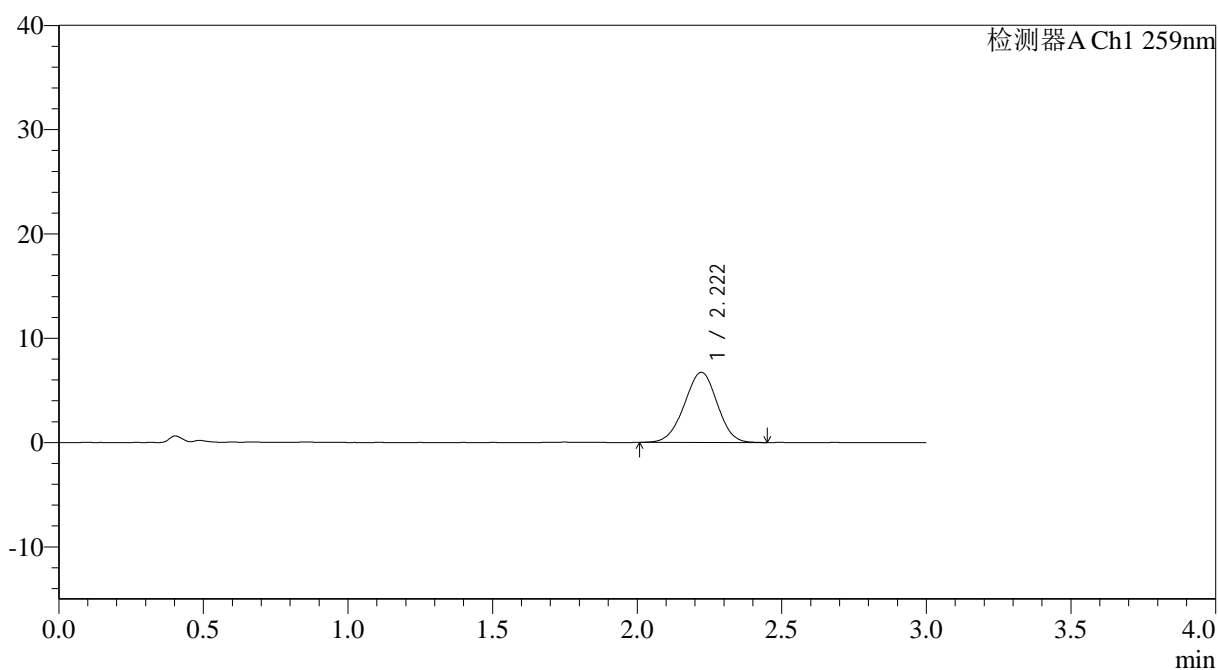

<峰表>

检测器A Ch1 259nm

峰号	保留时间	面积	面积%	高度	理论塔板数(USP)	拖尾因子	分离度(USP)
1	2.222	53263	100.000	6724	1790	0.976	--
总计		53263	100.000	6724			



QTL-4125

<样品信息>

色谱柱: XB-C18(50*4.6mm,5µm) 流速: 1.5ml/min
 柱温: 35°C 波长: 259nm
 数据文件名: RC\$QTL-4125 - 0-50/11-714-2 - zzp-2025051622p-20mg-rcqx-pH1.2jz-jf50z-1-p6-15min.lcd
 方法文件名: RC\$QTL-4125 - QTL-4125-RC-FX260.lcm
 批处理文件名: RC\$QTL-4125 - 20250623-RCQX-FX260.lcb
 样品瓶号: 3-48
 进样体积: 20 µl 版本号: 6.115
 进样时间: 2025/06/23 23:43:25 实验者: liuqihuizi
 处理时间 (V2): 2025/06/24 09:26:19 处理者: liuqihuizi
 仪器型号: SHIMADZU LC-2050C(FX260)

<色谱图>

mV

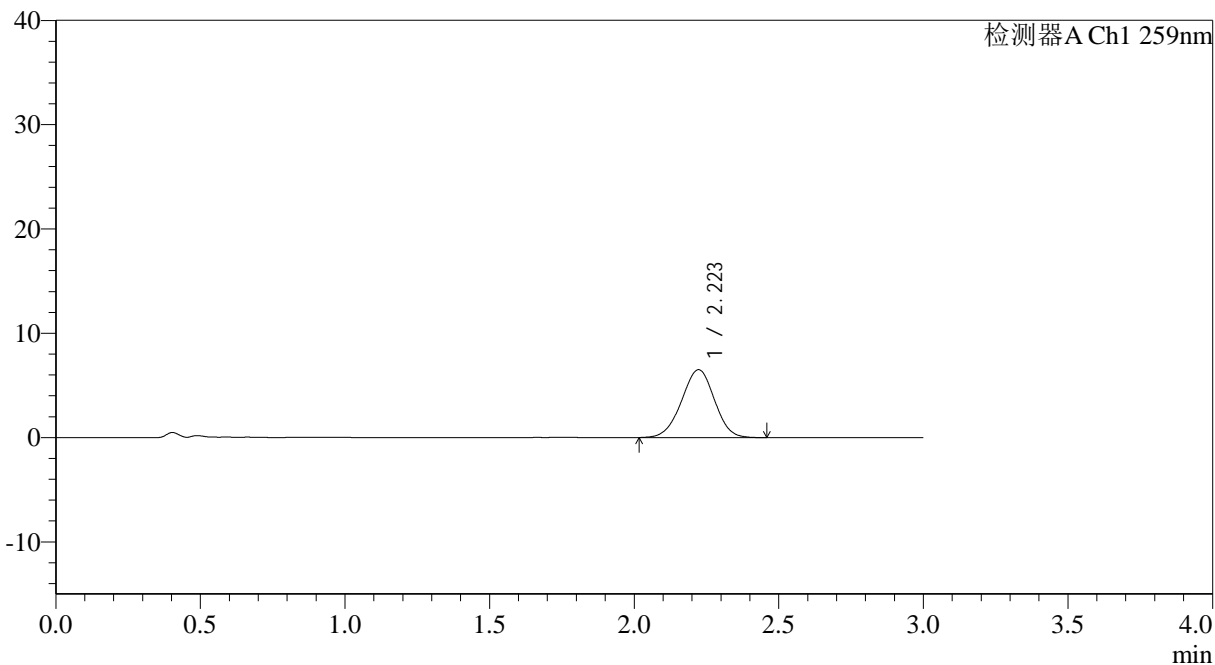

<峰表>

检测器A Ch1 259nm

峰号	保留时间	面积	面积%	高度	理论塔板数(USP)	拖尾因子	分离度(USP)
1	2.223	51756	100.000	6515	1795	0.975	--
总计		51756	100.000	6515			



QTL-4125

<样品信息>

色谱柱: XB-C18(50*4.6mm,5 μ m) 流速: 1.5ml/min
柱温: 35°C 波长: 259nm
数据文件名: RC\$QTL-4125 - 0-50/11-715-2 - zzp-2025051622p-20mg-rcqx-pH1.2jz-jf50z-1-p1-20min.lcd
方法文件名: RC\$QTL-4125 - QTL-4125-RC-FX260.lcm
批处理文件名: RC\$QTL-4125 - 20250623-RCQX-FX260.lcb
样品瓶号: 3-4
进样体积: 20 μ l 版本号: 6.115
进样时间: 2025/06/23 23:46:47 实验者: liuqihuizi
处理时间 (V2): 2025/06/24 09:26:27 处理者: liuqihuizi
仪器型号: SHIMADZU LC-2050C(FX260)

<色谱图>

mV

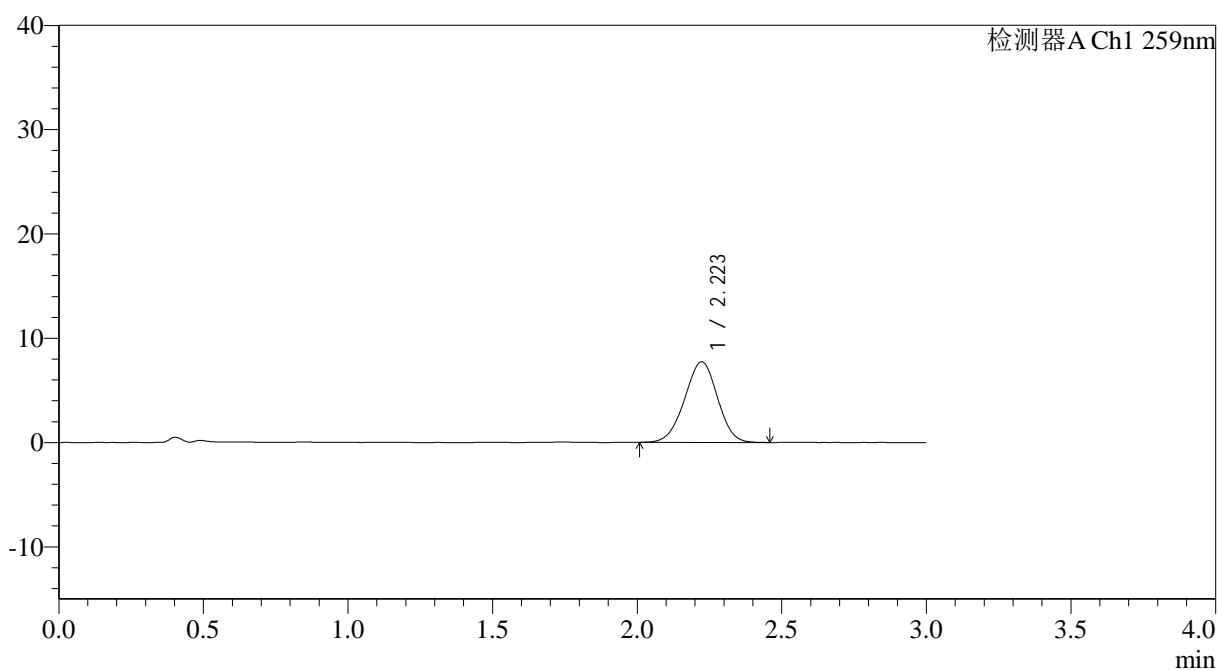

<峰表>

检测器A Ch1 259nm

峰号	保留时间	面积	面积%	高度	理论塔板数(USP)	拖尾因子	分离度(USP)
1	2.223	61210	100.000	7731	1794	0.975	--
总计		61210	100.000	7731			



QTL-4125

<样品信息>

色谱柱: XB-C18(50*4.6mm,5 μ m) 流速: 1.5ml/min
柱温: 35°C 波长: 259nm
数据文件名: RC\$QTL-4125 - 0-50/11-716-2 - zzp-2025051622p-20mg-rcqx-pH1.2jz-jf50z-1-p2-20min.lcd
方法文件名: RC\$QTL-4125 - QTL-4125-RC-FX260.lcm
批处理文件名: RC\$QTL-4125 - 20250623-RCQX-FX260.lcb
样品瓶号: 3-13
进样体积: 20 μ l 版本号: 6.115
进样时间: 2025/06/23 23:50:09 实验者: liuqihuizi
处理时间 (V2): 2025/06/24 09:26:34 处理者: liuqihuizi
仪器型号: SHIMADZU LC-2050C(FX260)

<色谱图>

mV

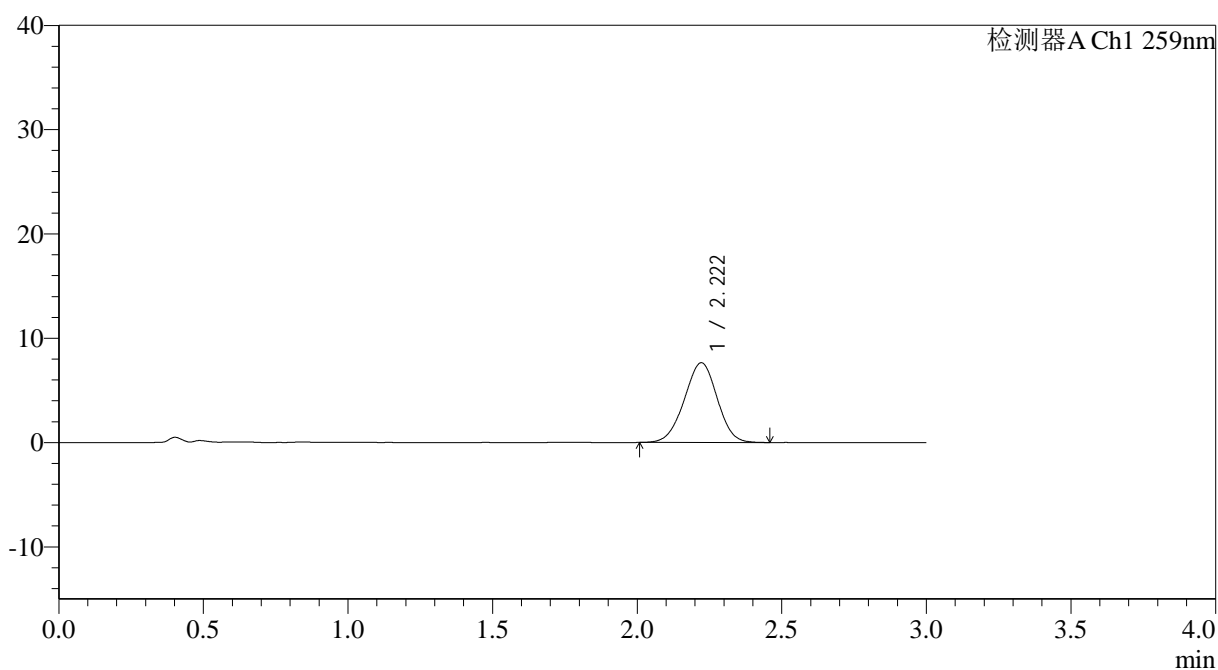

<峰表>

检测器A Ch1 259nm

峰号	保留时间	面积	面积%	高度	理论塔板数(USP)	拖尾因子	分离度(USP)
1	2.222	60532	100.000	7643	1792	0.978	--
总计		60532	100.000	7643			



QTL-4125

<样品信息>

色谱柱: XB-C18(50*4.6mm,5 μ m) 流速: 1.5ml/min
柱温: 35°C 波长: 259nm
数据文件名: RC\$QTL-4125 - 0-50/11-717-2 - zzp-2025051622p-20mg-rcqx-pH1.2jz-jf50z-1-p3-20min.lcd
方法文件名: RC\$QTL-4125 - QTL-4125-RC-FX260.lcm
批处理文件名: RC\$QTL-4125 - 20250623-RCQX-FX260.lcb
样品瓶号: 3-22
进样体积: 20 μ l 版本号: 6.115
进样时间: 2025/06/23 23:53:30 实验者: liuqihuizi
处理时间 (V2): 2025/06/24 09:26:41 处理者: liuqihuizi
仪器型号: SHIMADZU LC-2050C(FX260)

<色谱图>

mV

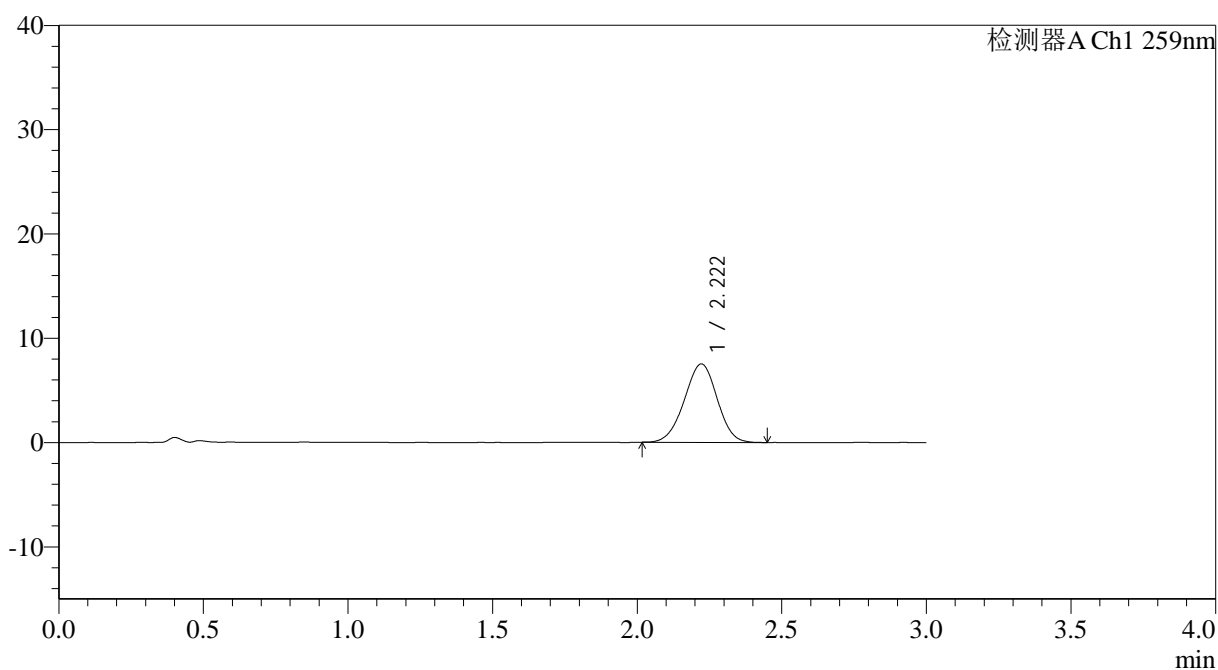

<峰表>

检测器A Ch1 259nm

峰号	保留时间	面积	面积%	高度	理论塔板数(USP)	拖尾因子	分离度(USP)
1	2.222	59449	100.000	7518	1804	0.976	--
总计		59449	100.000	7518			



QTL-4125

<样品信息>

色谱柱: XB-C18(50*4.6mm,5 μ m) 流速: 1.5ml/min
柱温: 35°C 波长: 259nm
数据文件名: RC\$QTL-4125 - 0-50/11-718-2 - zzp-2025051622p-20mg-rcqx-pH1.2jz-jf50z-1-p4-20min.lcd
方法文件名: RC\$QTL-4125 - QTL-4125-RC-FX260.lcm
批处理文件名: RC\$QTL-4125 - 20250623-RCQX-FX260.lcb
样品瓶号: 3-31
进样体积: 20 μ l 版本号: 6.115
进样时间: 2025/06/23 23:56:54 实验者: liuqihuizi
处理时间 (V2): 2025/06/24 09:26:49 处理者: liuqihuizi
仪器型号: SHIMADZU LC-2050C(FX260)

<色谱图>

mV

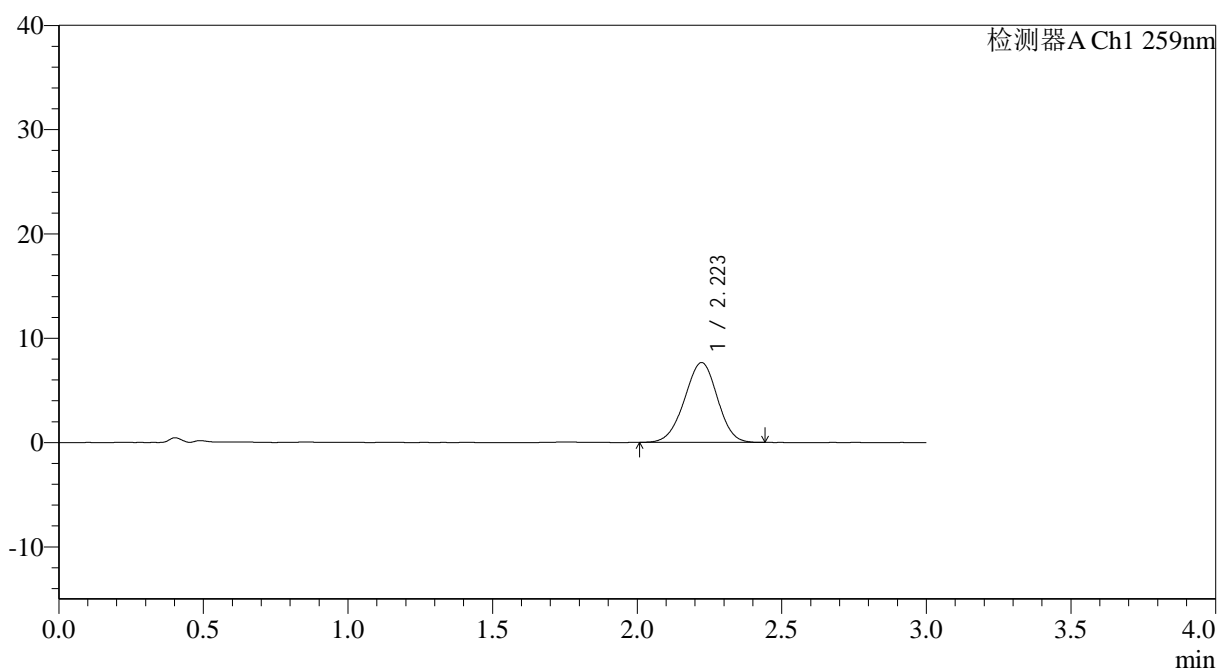

<峰表>

检测器A Ch1 259nm

峰号	保留时间	面积	面积%	高度	理论塔板数(USP)	拖尾因子	分离度(USP)
1	2.223	60717	100.000	7660	1794	0.972	--
总计		60717	100.000	7660			



QTL-4125

<样品信息>

色谱柱: XB-C18(50*4.6mm,5 μ m) 流速: 1.5ml/min
柱温: 35°C 波长: 259nm
数据文件名: RC\$QTL-4125 - 0-50/11-719-2 - zzp-2025051622p-20mg-rcqx-pH1.2jz-jf50z-1-p5-20min.lcd
方法文件名: RC\$QTL-4125 - QTL-4125-RC-FX260.lcm
批处理文件名: RC\$QTL-4125 - 20250623-RCQX-FX260.lcb
样品瓶号: 3-40
进样体积: 20 μ l 版本号: 6.115
进样时间: 2025/06/24 00:00:16 实验者: liuqihuizi
处理时间 (V2): 2025/06/24 09:26:57 处理者: liuqihuizi
仪器型号: SHIMADZU LC-2050C(FX260)

<色谱图>

mV

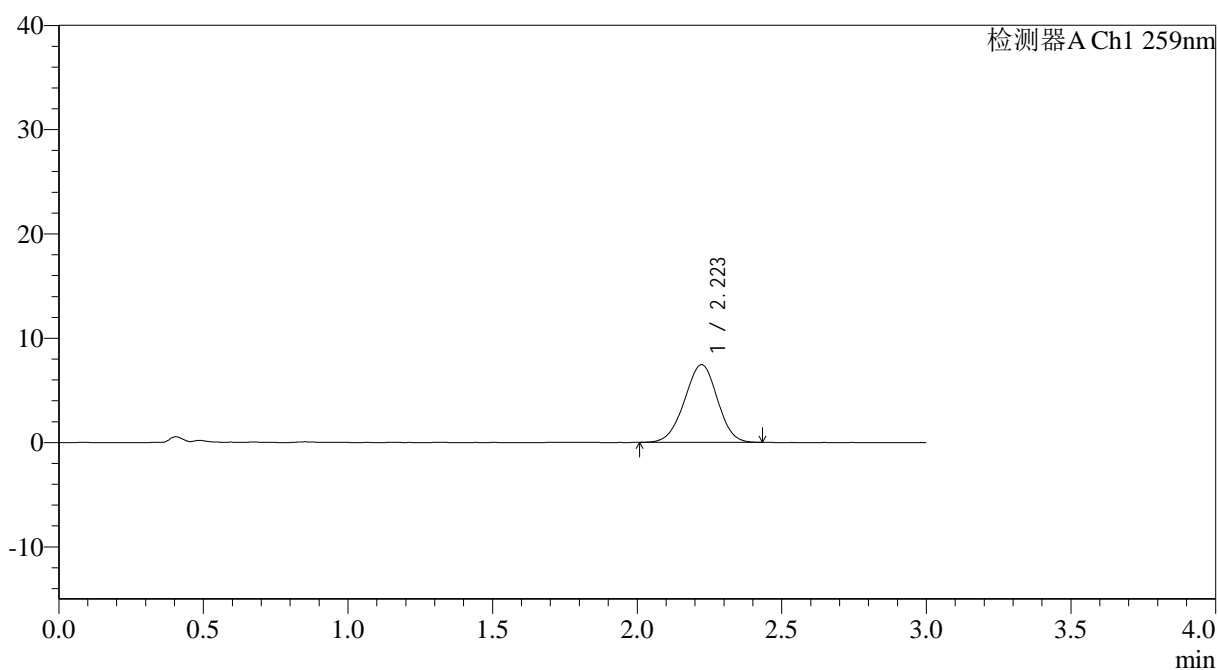

<峰表>

检测器A Ch1 259nm

峰号	保留时间	面积	面积%	高度	理论塔板数(USP)	拖尾因子	分离度(USP)
1	2.223	58897	100.000	7449	1797	0.976	--
总计		58897	100.000	7449			

<样品信息>

色谱柱: XB-C18(50*4.6mm,5 μ m) 流速: 1.5ml/min
 柱温: 35°C 波长: 259nm
 数据文件名: RC\$QTL-4125 - 0-50/11-721-2 - zzp-2025051622p-20mg-rcqx-pH1.2jz-jf50z-1-p1-30min.lcd
 方法文件名: RC\$QTL-4125 - QTL-4125-RC-FX260.lcm
 批处理文件名: RC\$QTL-4125 - 20250623-RCQX-FX260.lcb
 样品瓶号: 3-5
 进样体积: 20 μ l 版本号: 6.115
 进样时间: 2025/06/24 00:07:01 实验者: liuqihuizi
 处理时间(V2): 2025/06/24 09:27:12 处理者: liuqihuizi
 仪器型号: SHIMADZU LC-2050C(FX260)

<色谱图>

mV

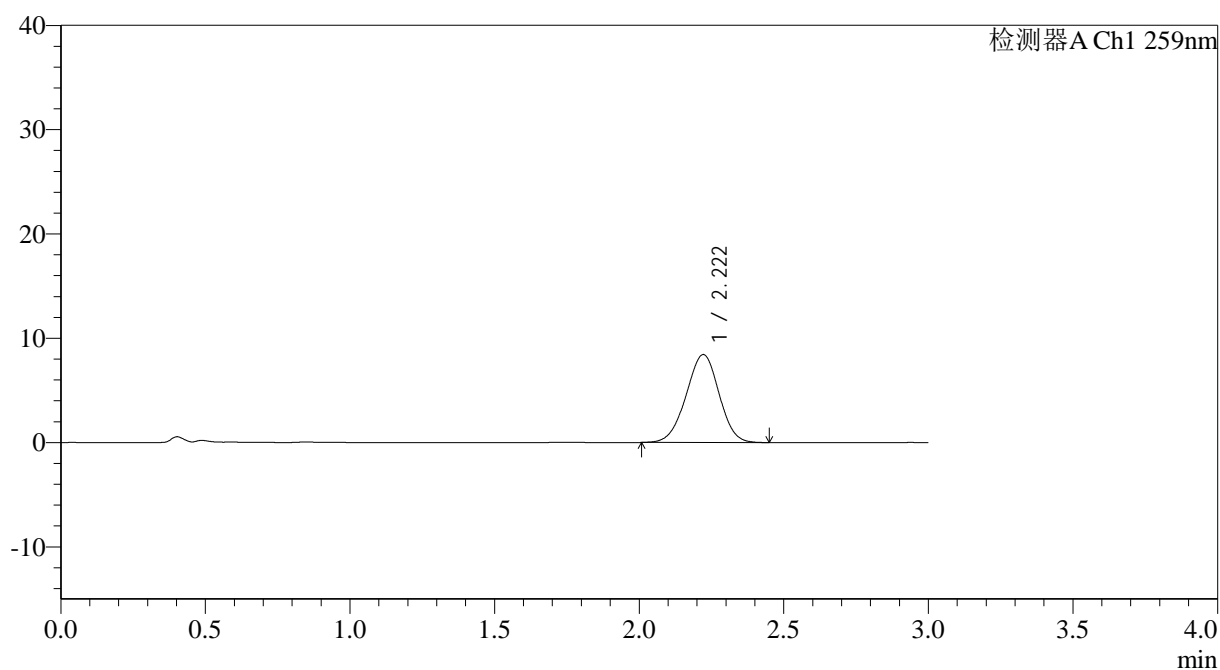

<峰表>

检测器A Ch1 259nm

峰号	保留时间	面积	面积%	高度	理论塔板数(USP)	拖尾因子	分离度(USP)
1	2.222	66849	100.000	8436	1797	0.972	--
总计		66849	100.000	8436			



QTL-4125

<样品信息>

色谱柱: XB-C18(50*4.6mm,5µm) 流速: 1.5ml/min
 柱温: 35°C 波长: 259nm
 数据文件名: RC\$QTL-4125 - 0-50/11-722-2 - zzp-2025051622p-20mg-rcqx-pH1.2jz-jf50z-1-p2-30min.lcd
 方法文件名: RC\$QTL-4125 - QTL-4125-RC-FX260.lcm
 批处理文件名: RC\$QTL-4125 - 20250623-RCQX-FX260.lcb
 样品瓶号: 3-14
 进样体积: 20 µl 版本号: 6.115
 进样时间: 2025/06/24 00:10:23 实验者: liuqihuizi
 处理时间 (V2): 2025/06/24 09:27:19 处理者: liuqihuizi
 仪器型号: SHIMADZU LC-2050C(FX260)

<色谱图>

mV

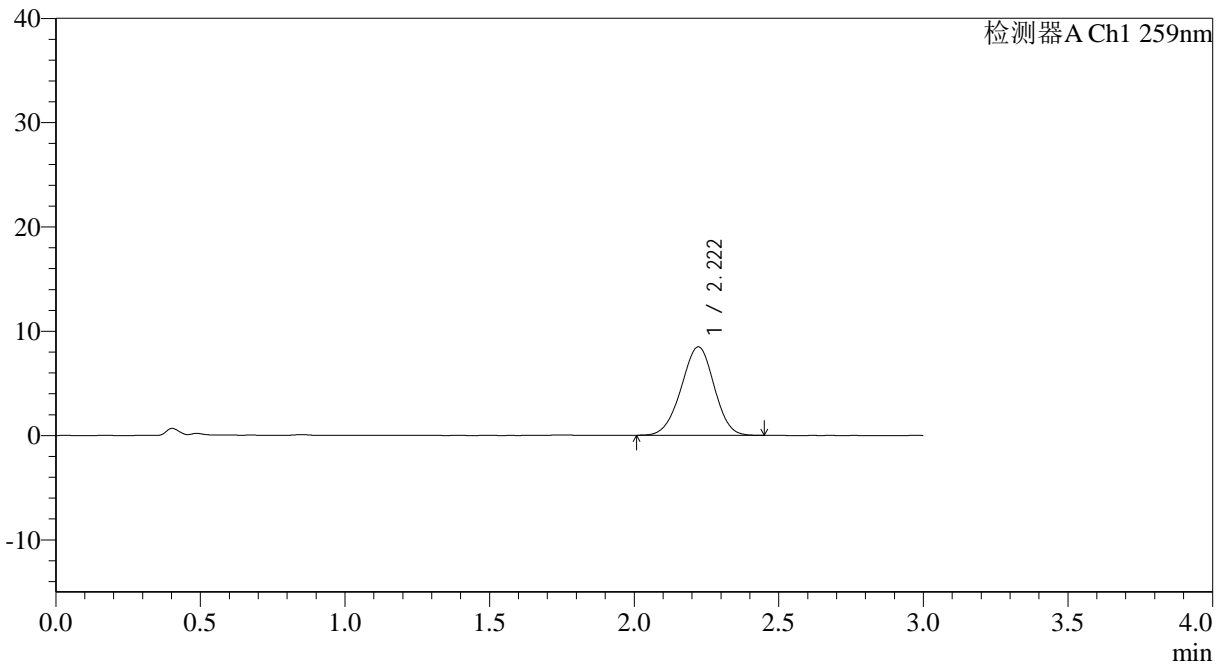

<峰表>

检测器A Ch1 259nm

峰号	保留时间	面积	面积%	高度	理论塔板数(USP)	拖尾因子	分离度(USP)
1	2.222	67323	100.000	8490	1788	0.973	--
总计		67323	100.000	8490			



QTL-4125

<样品信息>

色谱柱: XB-C18(50*4.6mm,5 μ m) 流速: 1.5ml/min
 柱温: 35°C 波长: 259nm
 数据文件名: RC\$QTL-4125 - 0-50/11-723-2 - zzp-2025051622p-20mg-rcqx-pH1.2jz-jf50z-1-p3-30min.lcd
 方法文件名: RC\$QTL-4125 - QTL-4125-RC-FX260.lcm
 批处理文件名: RC\$QTL-4125 - 20250623-RCQX-FX260.lcb
 样品瓶号: 3-23
 进样体积: 20 μ l 版本号: 6.115
 进样时间: 2025/06/24 00:13:46 实验者: liuqihuizi
 处理时间 (V2): 2025/06/24 09:27:27 处理者: liuqihuizi
 仪器型号: SHIMADZU LC-2050C(FX260)

<色谱图>

mV

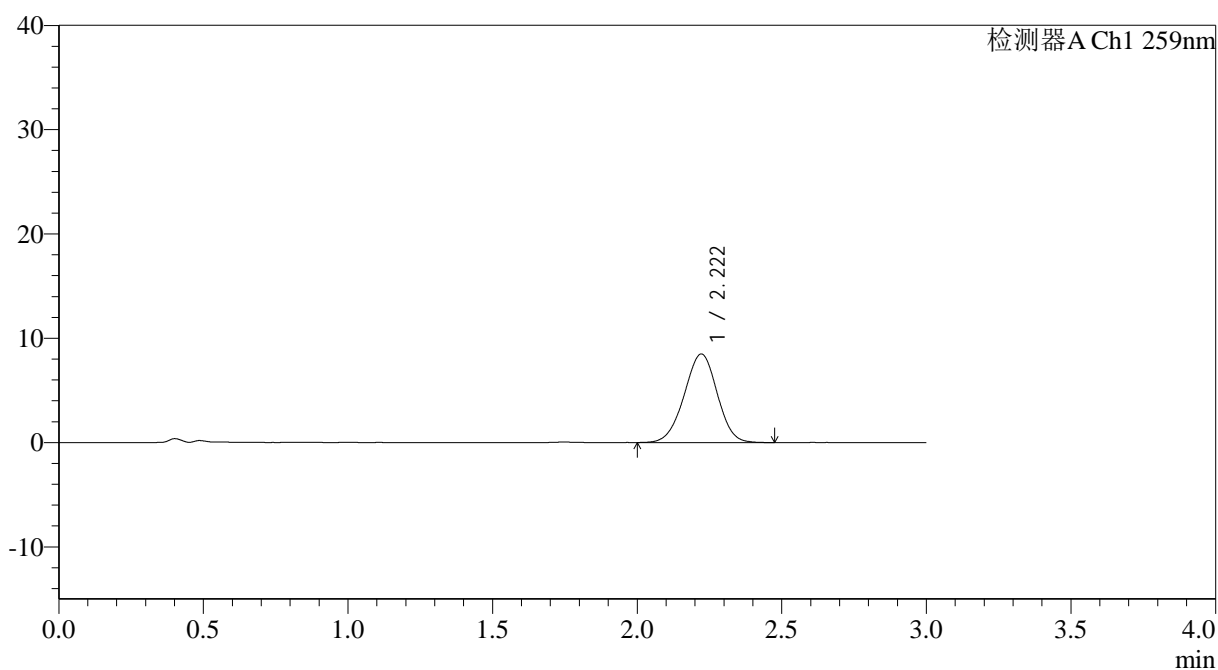

<峰表>

检测器A Ch1 259nm

峰号	保留时间	面积	面积%	高度	理论塔板数(USP)	拖尾因子	分离度(USP)
1	2.222	67588	100.000	8497	1789	0.976	--
总计		67588	100.000	8497			



QTL-4125

<样品信息>

色谱柱: XB-C18(50*4.6mm,5 μ m) 流速: 1.5ml/min
柱温: 35°C 波长: 259nm
数据文件名: RC\$QTL-4125 - 0-50/11-724-2 - zzp-2025051622p-20mg-rcqx-pH1.2jz-jf50z-1-p4-30min.lcd
方法文件名: RC\$QTL-4125 - QTL-4125-RC-FX260.lcm
批处理文件名: RC\$QTL-4125 - 20250623-RCQX-FX260.lcb
样品瓶号: 3-32
进样体积: 20 μ l 版本号: 6.115
进样时间: 2025/06/24 00:17:08 实验者: liuqihuizi
处理时间 (V2): 2025/06/24 09:27:34 处理者: liuqihuizi
仪器型号: SHIMADZU LC-2050C(FX260)

<色谱图>

mV

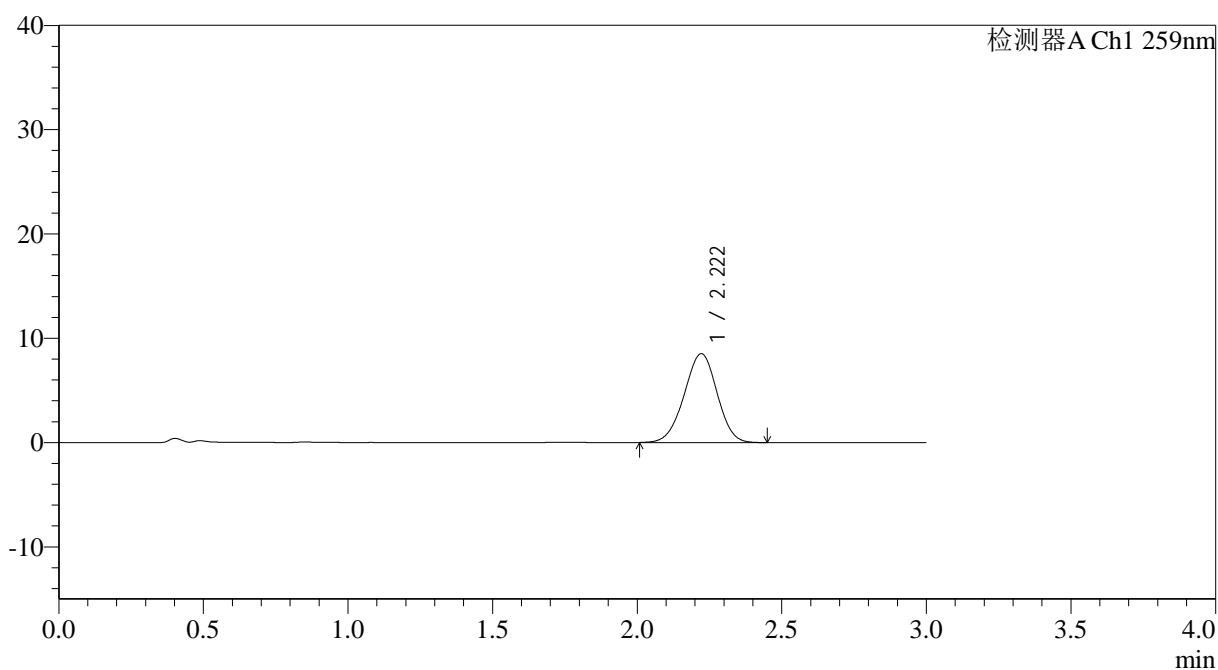

<峰表>

检测器A Ch1 259nm

峰号	保留时间	面积	面积%	高度	理论塔板数(USP)	拖尾因子	分离度(USP)
1	2.222	67598	100.000	8523	1790	0.972	--
总计		67598	100.000	8523			



QTL-4125

<样品信息>

色谱柱: XB-C18(50*4.6mm,5 μ m) 流速: 1.5ml/min
柱温: 35°C 波长: 259nm
数据文件名: RC\$QTL-4125 - 0-50/11-725-2 - zzp-2025051622p-20mg-rcqx-pH1.2jz-jf50z-1-p5-30min.lcd
方法文件名: RC\$QTL-4125 - QTL-4125-RC-FX260.lcm
批处理文件名: RC\$QTL-4125 - 20250623-RCQX-FX260.lcb
样品瓶号: 3-41
进样体积: 20 μ l 版本号: 6.115
进样时间: 2025/06/24 00:20:29 实验者: liuqihuizi
处理时间 (V2): 2025/06/24 09:27:42 处理者: liuqihuizi
仪器型号: SHIMADZU LC-2050C(FX260)

<色谱图>

mV

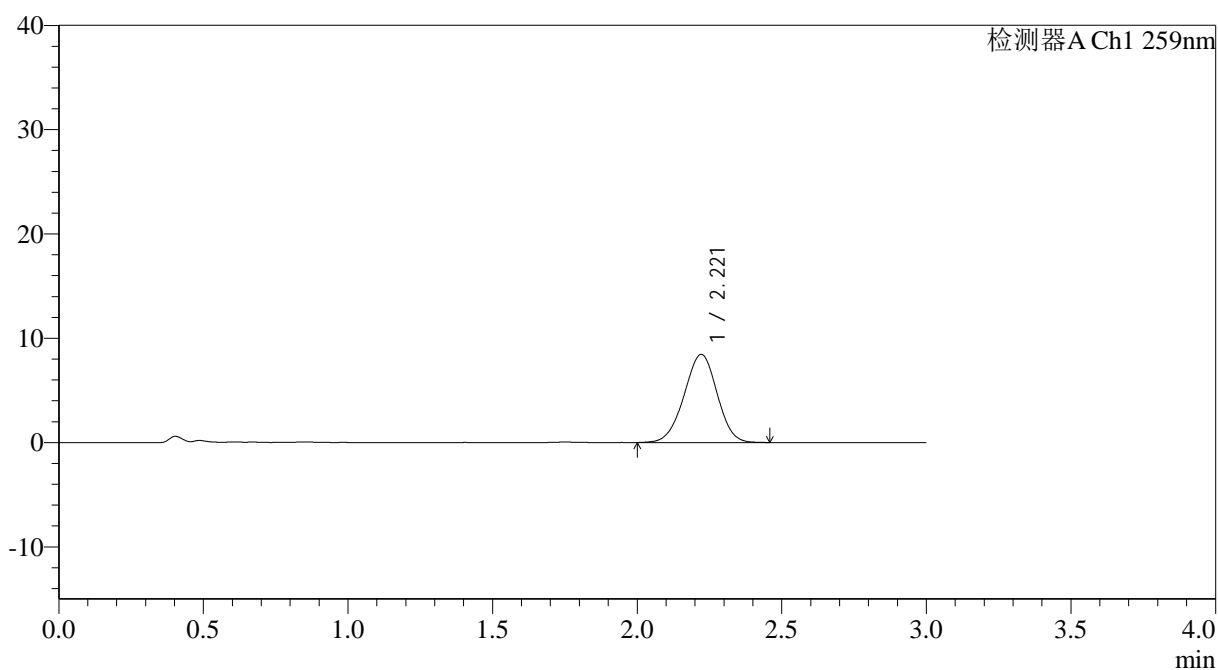

<峰表>

检测器A Ch1 259nm

峰号	保留时间	面积	面积%	高度	理论塔板数(USP)	拖尾因子	分离度(USP)
1	2.221	67239	100.000	8451	1785	0.973	--
总计		67239	100.000	8451			



QTL-4125

<样品信息>

色谱柱: XB-C18(50*4.6mm,5 μ m) 流速: 1.5ml/min
柱温: 35°C 波长: 259nm
数据文件名: RC\$QTL-4125 - 0-50/11-726-2 - zzp-2025051622p-20mg-rcqx-pH1.2jz-jf50z-1-p6-30min.lcd
方法文件名: RC\$QTL-4125 - QTL-4125-RC-FX260.lcm
批处理文件名: RC\$QTL-4125 - 20250623-RCQX-FX260.lcb
样品瓶号: 3-50
进样体积: 20 μ l 版本号: 6.115
进样时间: 2025/06/24 00:23:51 实验者: liuqihuizi
处理时间 (V2): 2025/06/24 09:27:50 处理者: liuqihuizi
仪器型号: SHIMADZU LC-2050C(FX260)

<色谱图>

mV

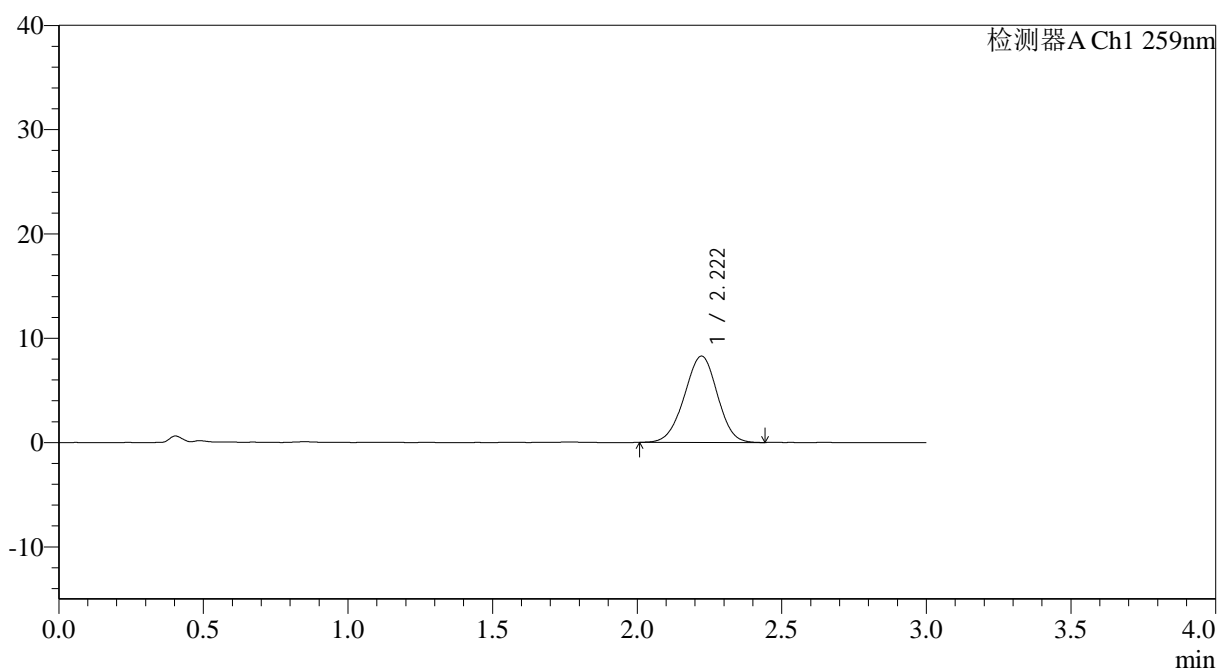

<峰表>

检测器A Ch1 259nm

峰号	保留时间	面积	面积%	高度	理论塔板数(USP)	拖尾因子	分离度(USP)
1	2.222	65779	100.000	8281	1792	0.974	--
总计		65779	100.000	8281			



QTL-4125

<样品信息>

色谱柱: XB-C18(50*4.6mm,5 μ m) 流速: 1.5ml/min
 柱温: 35°C 波长: 259nm
 数据文件名: RC\$QTL-4125 - 0-50/11-727-2 - zzp-2025051622p-20mg-rcqx-pH1.2jz-jf50z-1-p1-45min.lcd
 方法文件名: RC\$QTL-4125 - QTL-4125-RC-FX260.lcm
 批处理文件名: RC\$QTL-4125 - 20250623-RCQX-FX260.lcb
 样品瓶号: 3-6
 进样体积: 20 μ l 版本号: 6.115
 进样时间: 2025/06/24 00:27:14 实验者: liuqihuizi
 处理时间 (V2): 2025/06/24 09:27:58 处理者: liuqihuizi
 仪器型号: SHIMADZU LC-2050C(FX260)

<色谱图>

mV

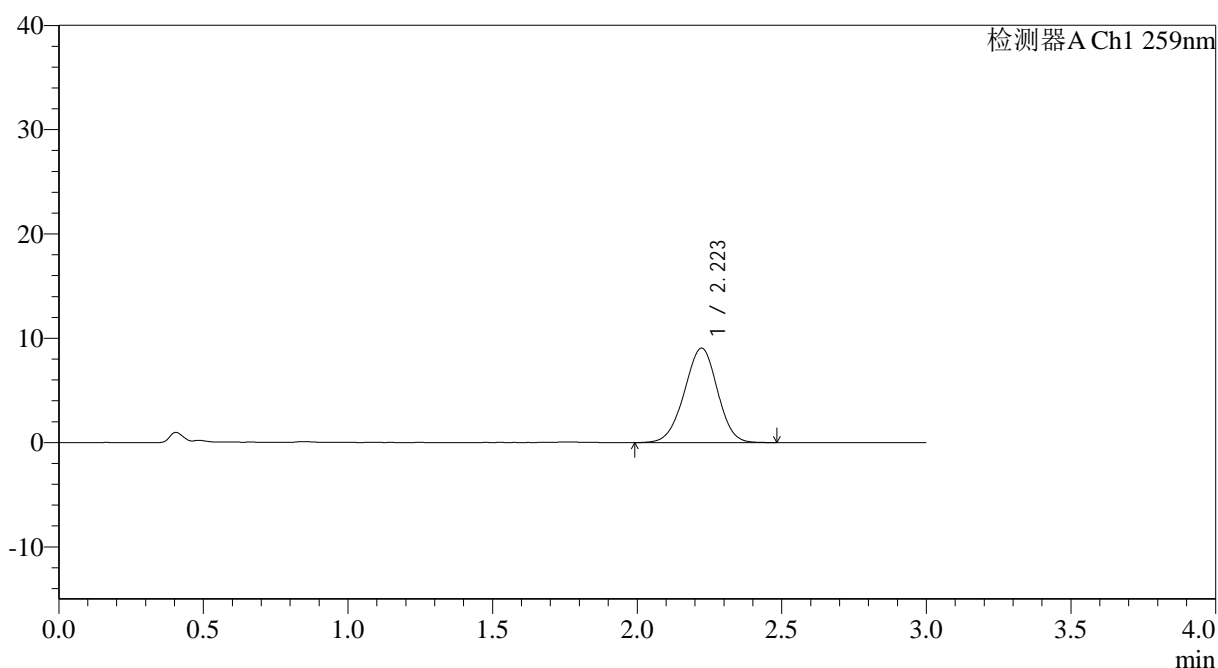

<峰表>

检测器A Ch1 259nm

峰号	保留时间	面积	面积%	高度	理论塔板数(USP)	拖尾因子	分离度(USP)
1	2.223	72198	100.000	9067	1796	0.974	--
总计		72198	100.000	9067			



QTL-4125

<样品信息>

色谱柱: XB-C18(50*4.6mm,5μm) 流速: 1.5ml/min
柱温: 35°C 波长: 259nm
数据文件名: RC\$QTL-4125 - 0-50/11-729-2 - zzp-2025051622p-20mg-rcqx-pH1.2jz-jf50z-1-p3-45min.lcd
方法文件名: RC\$QTL-4125 - QTL-4125-RC-FX260.lcm
批处理文件名: RC\$QTL-4125 - 20250623-RCQX-FX260.lcb
样品瓶号: 3-24
进样体积: 20 μl 版本号: 6.115
进样时间: 2025/06/24 00:33:59 实验者: liuqihuizi
处理时间 (V2): 2025/06/24 09:28:13 处理者: liuqihuizi
仪器型号: SHIMADZU LC-2050C(FX260)

<色谱图>

mV

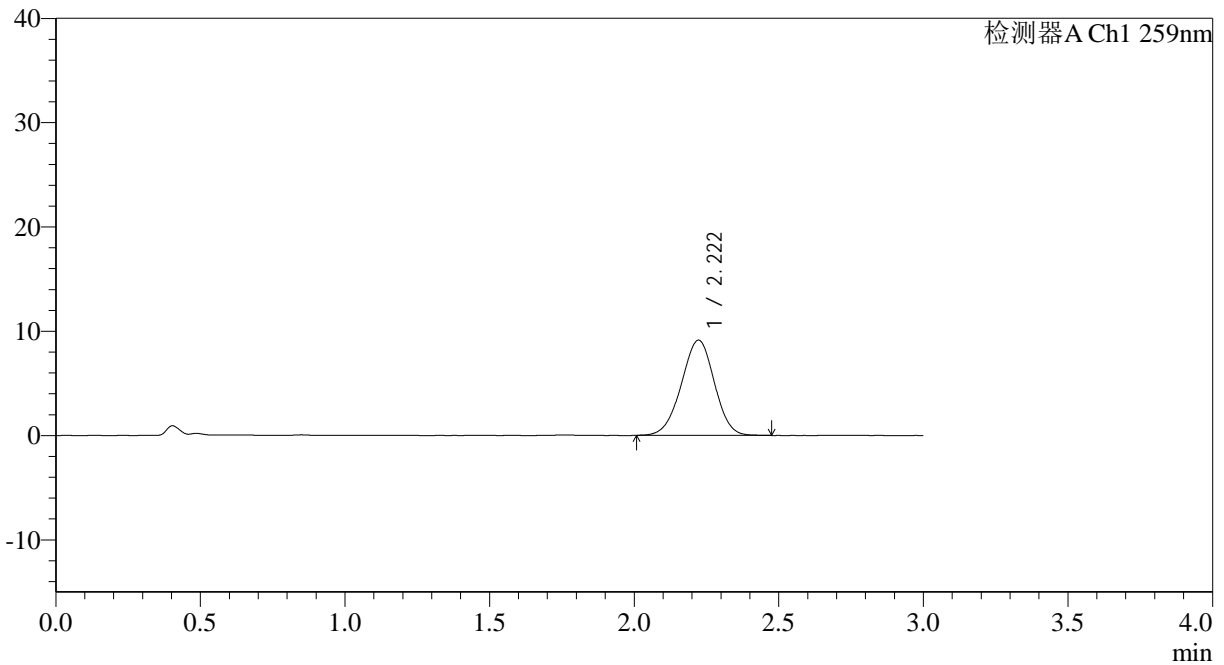

<峰表>

检测器A Ch1 259nm

峰号	保留时间	面积	面积%	高度	理论塔板数(USP)	拖尾因子	分离度(USP)
1	2.222	72623	100.000	9133	1788	0.972	--
总计		72623	100.000	9133			



QTL-4125

<样品信息>

色谱柱: XB-C18(50*4.6mm,5 μ m) 流速: 1.5ml/min
柱温: 35°C 波长: 259nm
数据文件名: RC\$QTL-4125 - 0-50/11-730-2 - zzp-2025051622p-20mg-rcqx-pH1.2jz-jf50z-1-p4-45min.lcd
方法文件名: RC\$QTL-4125 - QTL-4125-RC-FX260.lcm
批处理文件名: RC\$QTL-4125 - 20250623-RCQX-FX260.lcb
样品瓶号: 3-33
进样体积: 20 μ l 版本号: 6.115
进样时间: 2025/06/24 00:37:21 实验者: liuqihuizi
处理时间 (V2): 2025/06/24 09:28:20 处理者: liuqihuizi
仪器型号: SHIMADZU LC-2050C(FX260)

<色谱图>

mV

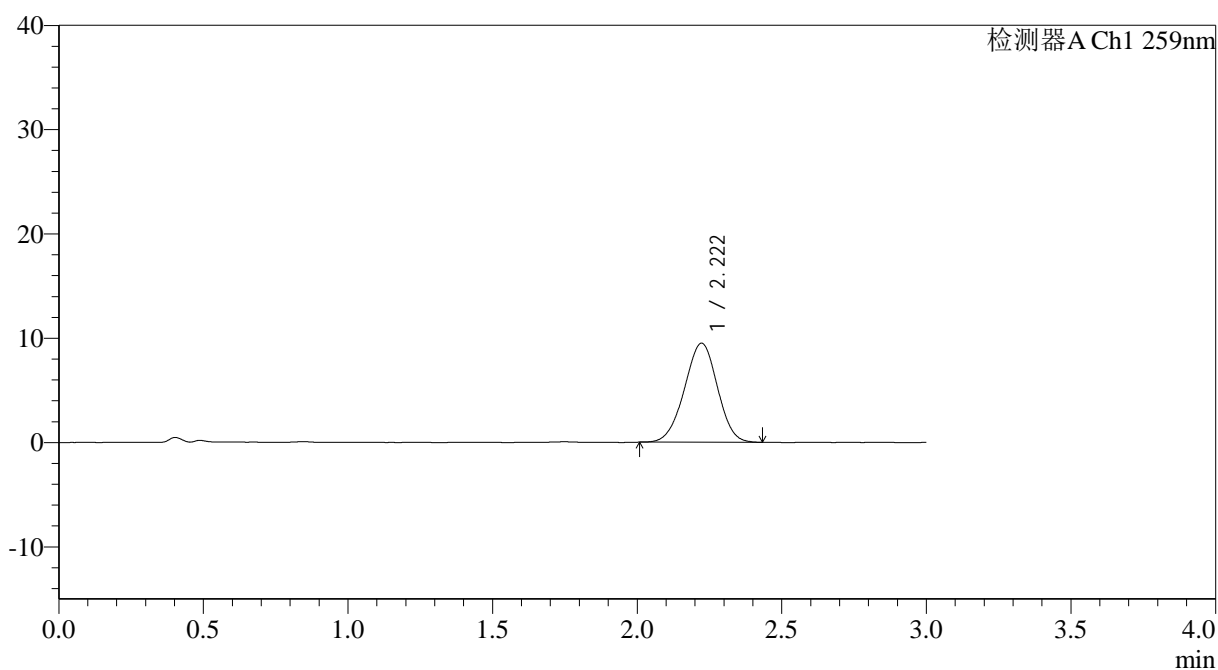

<峰表>

检测器A Ch1 259nm

峰号	保留时间	面积	面积%	高度	理论塔板数(USP)	拖尾因子	分离度(USP)
1	2.222	75284	100.000	9494	1786	0.974	--
总计		75284	100.000	9494			



QTL-4125

<样品信息>

色谱柱: XB-C18(50*4.6mm,5 μ m) 流速: 1.5ml/min
柱温: 35°C 波长: 259nm
数据文件名: RC\$QTL-4125 - 0-50/11-731-2 - zzp-2025051622p-20mg-rcqx-pH1.2jz-jf50z-1-p5-45min.lcd
方法文件名: RC\$QTL-4125 - QTL-4125-RC-FX260.lcm
批处理文件名: RC\$QTL-4125 - 20250623-RCQX-FX260.lcb
样品瓶号: 3-42
进样体积: 20 μ l 版本号: 6.115
进样时间: 2025/06/24 00:40:43 实验者: liuqihuizi
处理时间 (V2): 2025/06/24 09:28:28 处理者: liuqihuizi
仪器型号: SHIMADZU LC-2050C(FX260)

<色谱图>

mV

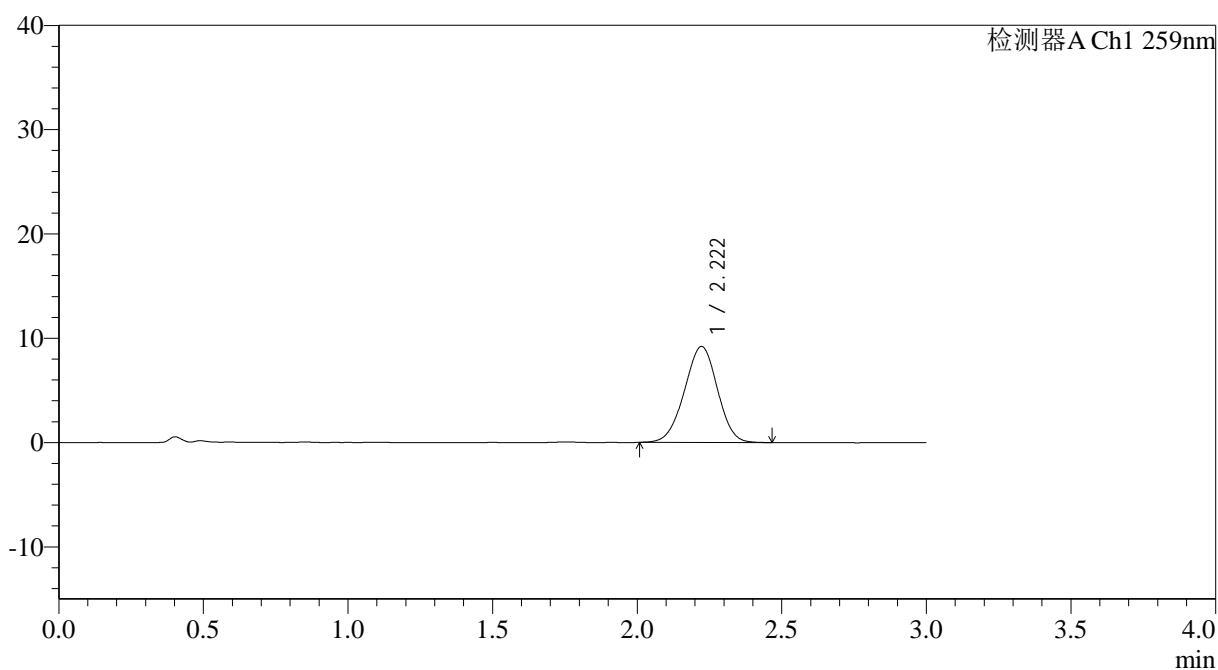

<峰表>

检测器A Ch1 259nm

峰号	保留时间	面积	面积%	高度	理论塔板数(USP)	拖尾因子	分离度(USP)
1	2.222	73073	100.000	9199	1785	0.976	--
总计		73073	100.000	9199			



QTL-4125

<样品信息>

色谱柱: XB-C18(50*4.6mm,5 μ m) 流速: 1.5ml/min
 柱温: 35°C 波长: 259nm
 数据文件名: RC\$QTL-4125 - 0-50/11-732-2 - zzp-2025051622p-20mg-rcqx-pH1.2jz-jf50z-1-p6-45min.lcd
 方法文件名: RC\$QTL-4125 - QTL-4125-RC-FX260.lcm
 批处理文件名: RC\$QTL-4125 - 20250623-RCQX-FX260.lcb
 样品瓶号: 3-51
 进样体积: 20 μ l 版本号: 6.115
 进样时间: 2025/06/24 00:44:05 实验者: liuqihuizi
 处理时间 (V2): 2025/06/24 09:28:36 处理者: liuqihuizi
 仪器型号: SHIMADZU LC-2050C(FX260)

<色谱图>

mV

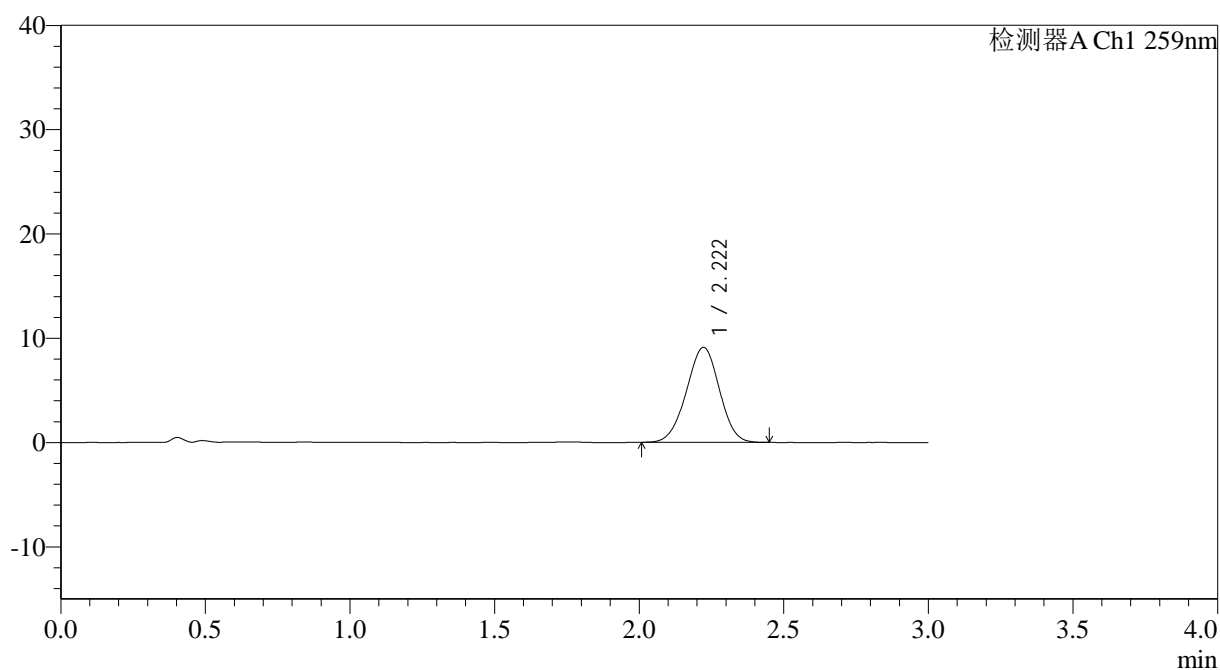

<峰表>

检测器A Ch1 259nm

峰号	保留时间	面积	面积%	高度	理论塔板数(USP)	拖尾因子	分离度(USP)
1	2.222	72264	100.000	9104	1778	0.978	--
总计		72264	100.000	9104			



QTL-4125

<样品信息>

色谱柱: XB-C18(50*4.6mm,5μm) 流速: 1.5ml/min
 柱温: 35°C 波长: 259nm
 数据文件名: RC\$QTL-4125 - 0-50/11-733-2 - zzp-2025051622p-20mg-rcqx-pH1.2jz-jf50z-1-p1-60min.lcd
 方法文件名: RC\$QTL-4125 - QTL-4125-RC-FX260.lcm
 批处理文件名: RC\$QTL-4125 - 20250623-RCQX-FX260.lcb
 样品瓶号: 3-7
 进样体积: 20 μl 版本号: 6.115
 进样时间: 2025/06/24 00:47:27 实验者: liuqihuizi
 处理时间 (V2): 2025/06/24 09:28:43 处理者: liuqihuizi
 仪器型号: SHIMADZU LC-2050C(FX260)

<色谱图>

mV

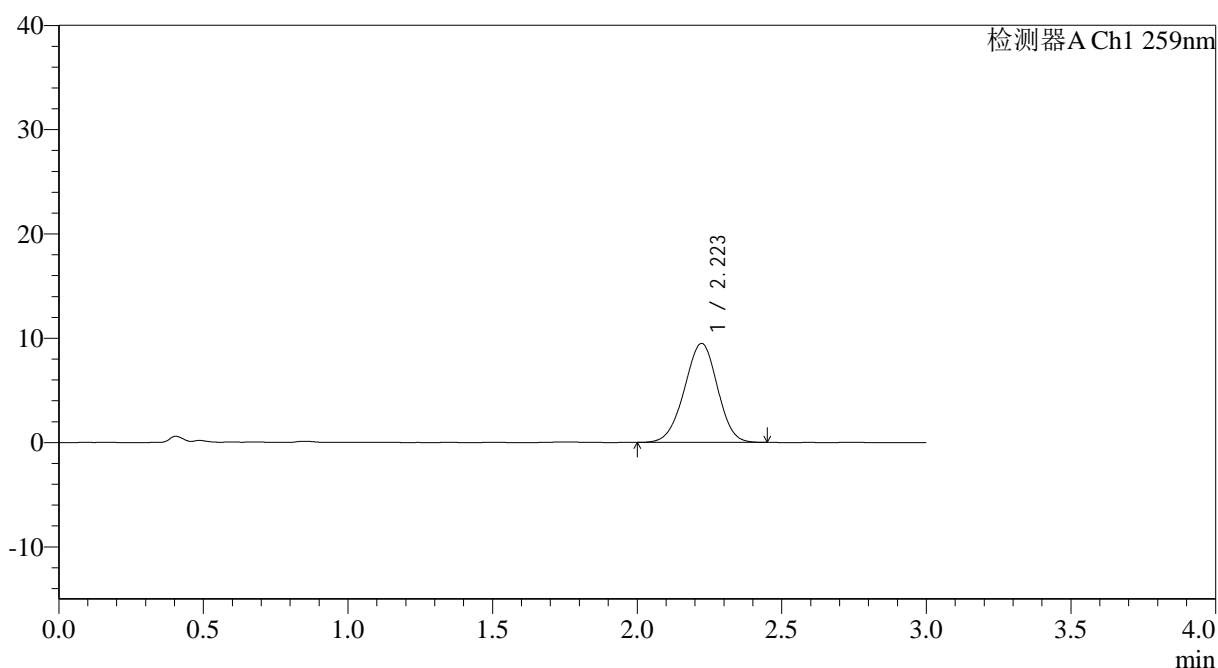

<峰表>

检测器A Ch1 259nm

峰号	保留时间	面积	面积%	高度	理论塔板数(USP)	拖尾因子	分离度(USP)
1	2.223	75501	100.000	9496	1783	0.971	--
总计		75501	100.000	9496			



QTL-4125

<样品信息>

色谱柱: XB-C18(50*4.6mm,5 μ m) 流速: 1.5ml/min
柱温: 35°C 波长: 259nm
数据文件名: RC\$QTL-4125 - 0-50/11-734-2 - zzp-2025051622p-20mg-rcqx-pH1.2jz-jf50z-1-p2-60min.lcd
方法文件名: RC\$QTL-4125 - QTL-4125-RC-FX260.lcm
批处理文件名: RC\$QTL-4125 - 20250623-RCQX-FX260.lcb
样品瓶号: 3-16
进样体积: 20 μ l 版本号: 6.115
进样时间: 2025/06/24 00:50:49 实验者: liuqihuizi
处理时间 (V2): 2025/06/24 09:28:51 处理者: liuqihuizi
仪器型号: SHIMADZU LC-2050C(FX260)

<色谱图>

mV

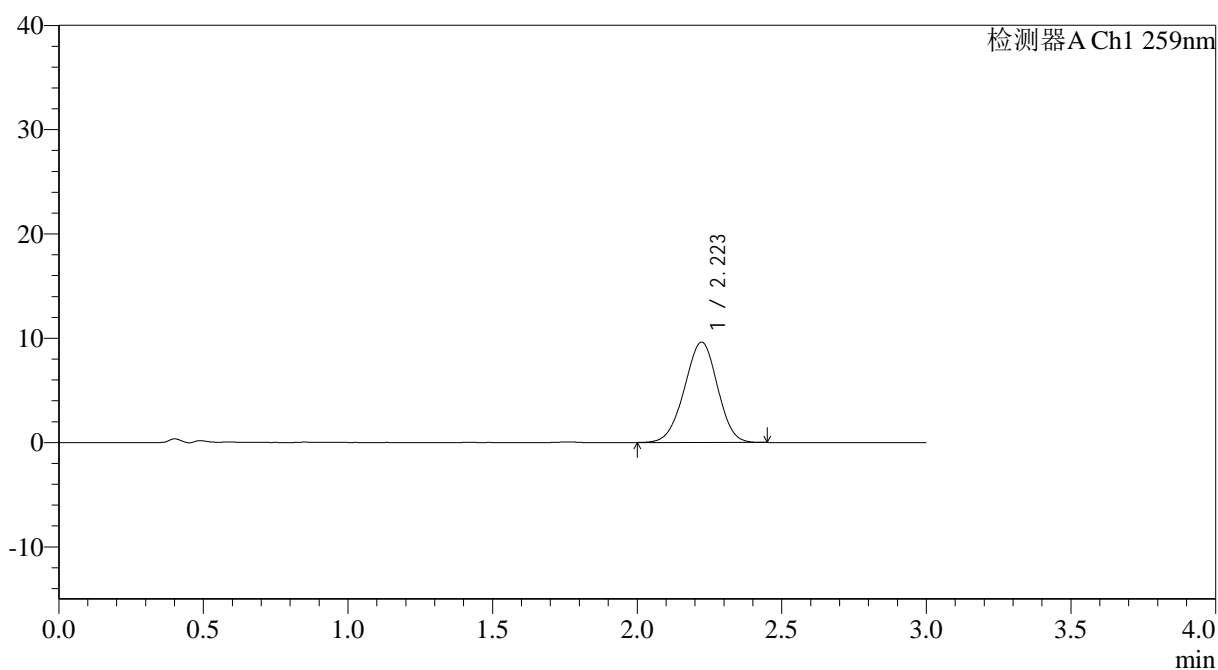

<峰表>

检测器A Ch1 259nm

峰号	保留时间	面积	面积%	高度	理论塔板数(USP)	拖尾因子	分离度(USP)
1	2.223	76595	100.000	9625	1772	0.971	--
总计		76595	100.000	9625			

<样品信息>

色谱柱: XB-C18(50*4.6mm,5 μ m) 流速: 1.5ml/min
 柱温: 35°C 波长: 259nm
 数据文件名: RC\$QTL-4125 - 0-50/11-735-2 - zzp-2025051622p-20mg-rcqx-pH1.2jz-jf50z-1-p3-60min.lcd
 方法文件名: RC\$QTL-4125 - QTL-4125-RC-FX260.lcm
 批处理文件名: RC\$QTL-4125 - 20250623-RCQX-FX260.lcb
 样品瓶号: 3-25
 进样体积: 20 μ l 版本号: 6.115
 进样时间: 2025/06/24 00:54:12 实验者: liuqihuizi
 处理时间 (V2): 2025/06/24 09:28:58 处理者: liuqihuizi
 仪器型号: SHIMADZU LC-2050C(FX260)

<色谱图>

mV

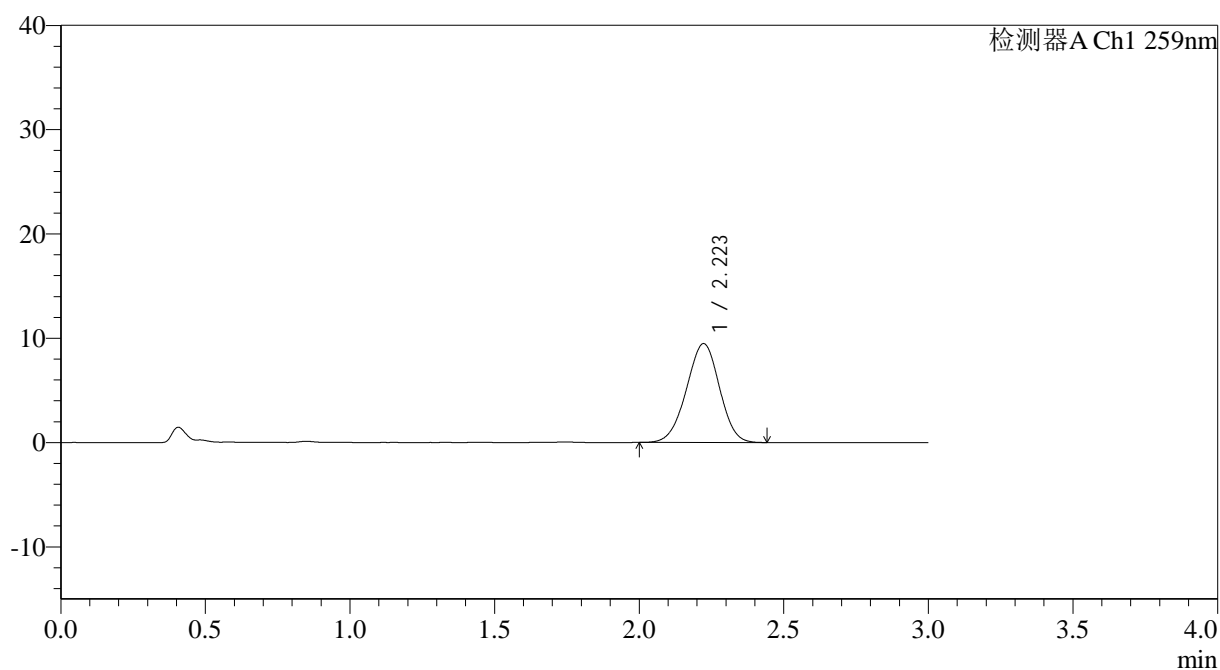

<峰表>

检测器A Ch1 259nm

峰号	保留时间	面积	面积%	高度	理论塔板数(USP)	拖尾因子	分离度(USP)
1	2.223	75296	100.000	9477	1779	0.973	--
总计		75296	100.000	9477			



QTL-4125

<样品信息>

色谱柱: XB-C18(50*4.6mm,5µm) 流速: 1.5ml/min
 柱温: 35°C 波长: 259nm
 数据文件名: RC\$QTL-4125 - 0-50/11-736-2 - zzp-2025051622p-20mg-rcqx-pH1.2jz-jf50z-1-p4-60min.lcd
 方法文件名: RC\$QTL-4125 - QTL-4125-RC-FX260.lcm
 批处理文件名: RC\$QTL-4125 - 20250623-RCQX-FX260.lcb
 样品瓶号: 3-34
 进样体积: 20 µl 版本号: 6.115
 进样时间: 2025/06/24 00:57:34 实验者: liuqihuizi
 处理时间 (V2): 2025/06/24 09:29:06 处理者: liuqihuizi
 仪器型号: SHIMADZU LC-2050C(FX260)

<色谱图>

mV

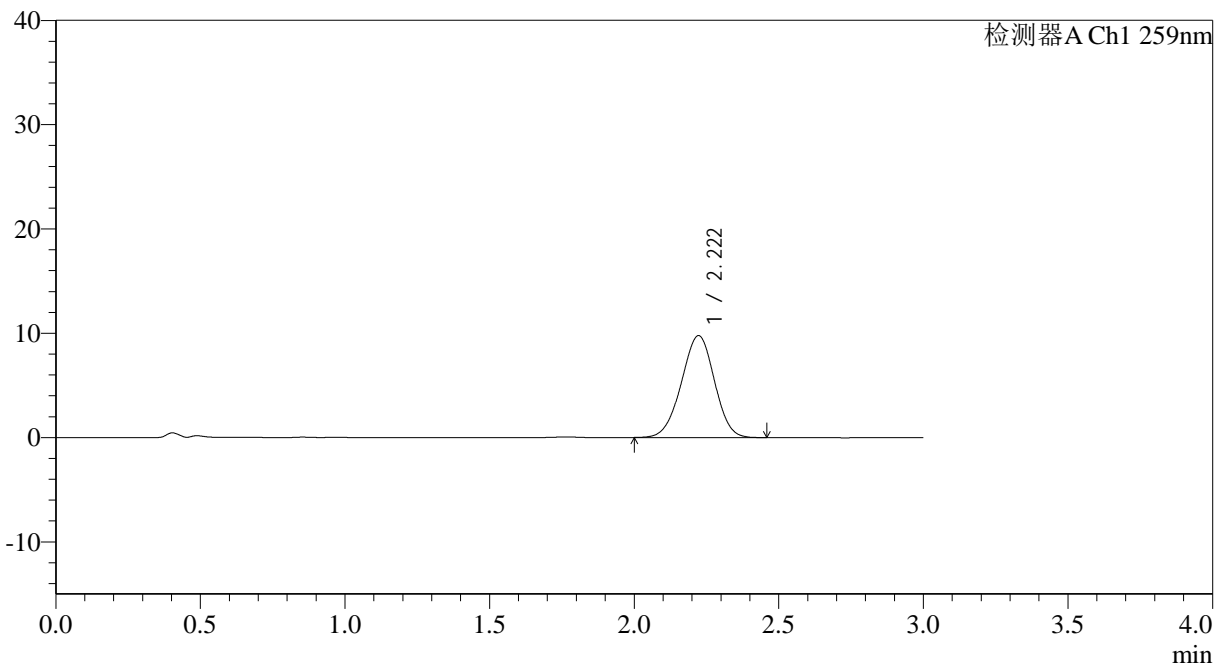

<峰表>

检测器A Ch1 259nm

峰号	保留时间	面积	面积%	高度	理论塔板数(USP)	拖尾因子	分离度(USP)
1	2.222	77754	100.000	9770	1781	0.974	--
总计		77754	100.000	9770			



QTL-4125

<样品信息>

色谱柱: XB-C18(50*4.6mm,5 μ m) 流速: 1.5ml/min
柱温: 35°C 波长: 259nm
数据文件名: RC\$QTL-4125 - 0-50/11-737-2 - zzp-2025051622p-20mg-rcqx-pH1.2jz-jf50z-1-p5-60min.lcd
方法文件名: RC\$QTL-4125 - QTL-4125-RC-FX260.lcm
批处理文件名: RC\$QTL-4125 - 20250623-RCQX-FX260.lcb
样品瓶号: 3-43
进样体积: 20 μ l 版本号: 6.115
进样时间: 2025/06/24 01:00:55 实验者: liuqihuizi
处理时间 (V2): 2025/06/24 09:29:13 处理者: liuqihuizi
仪器型号: SHIMADZU LC-2050C(FX260)

<色谱图>

mV

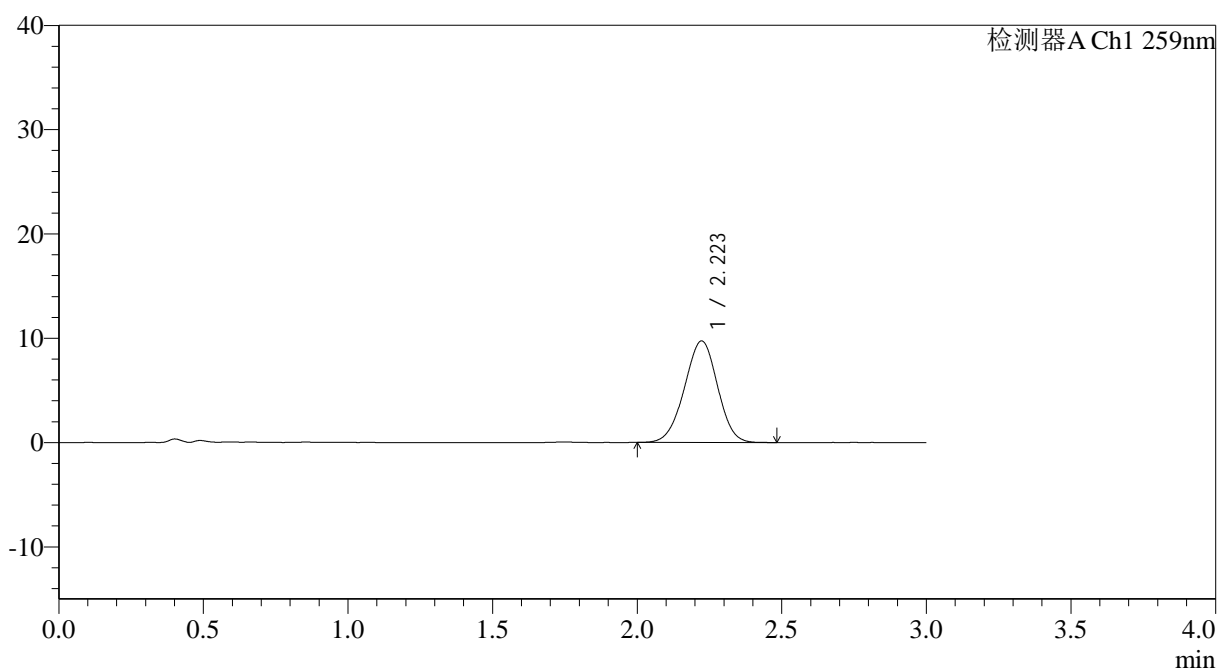

<峰表>

检测器A Ch1 259nm

峰号	保留时间	面积	面积%	高度	理论塔板数(USP)	拖尾因子	分离度(USP)
1	2.223	77662	100.000	9741	1775	0.974	--
总计		77662	100.000	9741			



QTL-4125

<样品信息>

色谱柱: XB-C18(50*4.6mm,5µm) 流速: 1.5ml/min
 柱温: 35°C 波长: 259nm
 数据文件名: RC\$QTL-4125 - 0-50/11-738-2 - zzp-2025051622p-20mg-rcqx-pH1.2jz-jf50z-1-p6-60min.lcd
 方法文件名: RC\$QTL-4125 - QTL-4125-RC-FX260.lcm
 批处理文件名: RC\$QTL-4125 - 20250623-RCQX-FX260.lcb
 样品瓶号: 3-52
 进样体积: 20 µl 版本号: 6.115
 进样时间: 2025/06/24 01:04:17 实验者: liuqihuizi
 处理时间 (V2): 2025/06/24 09:29:21 处理者: liuqihuizi
 仪器型号: SHIMADZU LC-2050C(FX260)

<色谱图>

mV

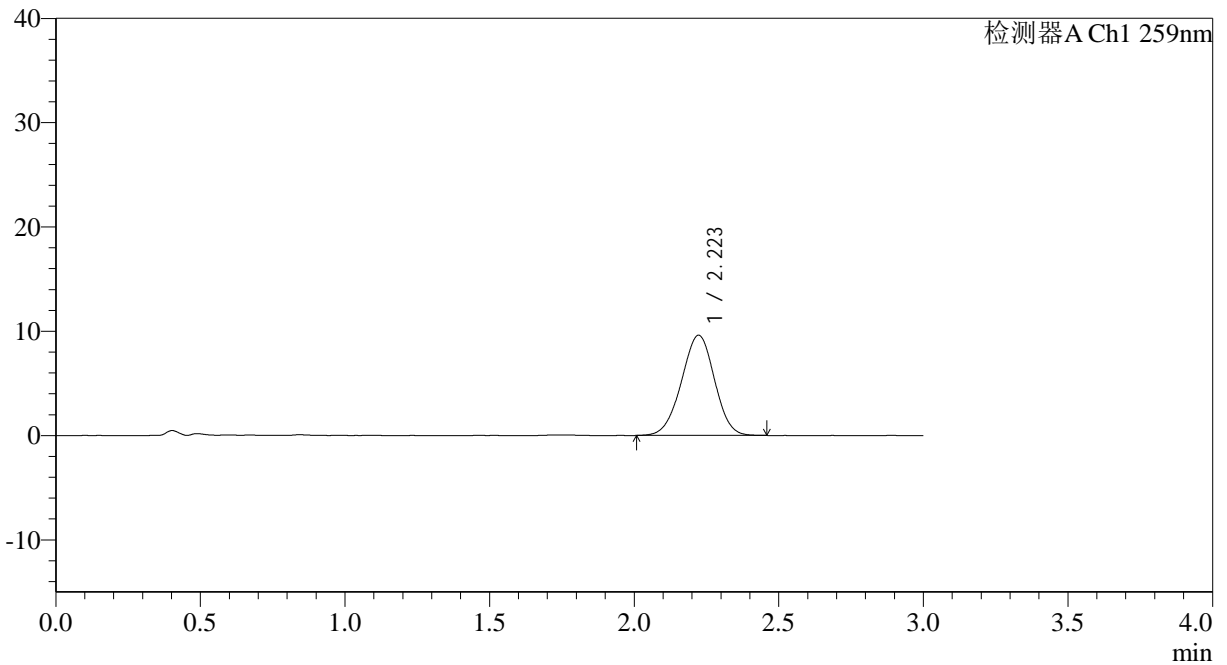

<峰表>

检测器A Ch1 259nm

峰号	保留时间	面积	面积%	高度	理论塔板数(USP)	拖尾因子	分离度(USP)
1	2.223	76560	100.000	9608	1784	0.974	--
总计		76560	100.000	9608			



QTL-4125

<样品信息>

色谱柱: XB-C18(50*4.6mm,5μm) 流速: 1.5ml/min
 柱温: 35°C 波长: 259nm
 数据文件名: RC\$QTL-4125 - 0-50/11-739-2 - zzp-2025051622p-20mg-rcqx-pH1.2jz-jf50z-1-p1-90min.lcd
 方法文件名: RC\$QTL-4125 - QTL-4125-RC-FX260.lcm
 批处理文件名: RC\$QTL-4125 - 20250623-RCQX-FX260.lcb
 样品瓶号: 3-8
 进样体积: 20 μl 版本号: 6.115
 进样时间: 2025/06/24 01:07:40 实验者: liuqihuizi
 处理时间 (V2): 2025/06/24 09:29:29 处理者: liuqihuizi
 仪器型号: SHIMADZU LC-2050C(FX260)

<色谱图>

mV

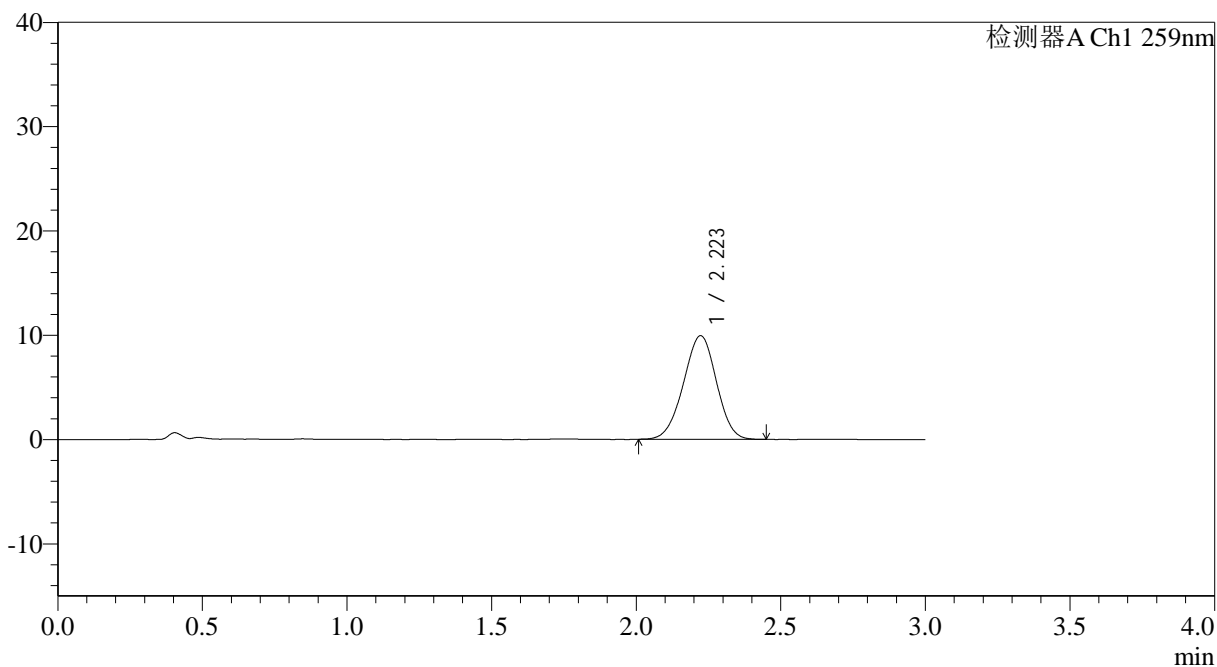

<峰表>

检测器A Ch1 259nm

峰号	保留时间	面积	面积%	高度	理论塔板数(USP)	拖尾因子	分离度(USP)
1	2.223	78891	100.000	9945	1782	0.972	--
总计		78891	100.000	9945			



QTL-4125

<样品信息>

色谱柱: XB-C18(50*4.6mm,5μm) 流速: 1.5ml/min
柱温: 35°C 波长: 259nm
数据文件名: RC\$QTL-4125 - 0-50/11-740-2 - zzp-2025051622p-20mg-rcqx-pH1.2jz-jf50z-1-p2-90min.lcd
方法文件名: RC\$QTL-4125 - QTL-4125-RC-FX260.lcm
批处理文件名: RC\$QTL-4125 - 20250623-RCQX-FX260.lcb
样品瓶号: 3-17
进样体积: 20 μl 版本号: 6.115
进样时间: 2025/06/24 01:11:03 实验者: liuqihuizi
处理时间 (V2): 2025/06/24 09:29:36 处理者: liuqihuizi
仪器型号: SHIMADZU LC-2050C(FX260)

<色谱图>

mV

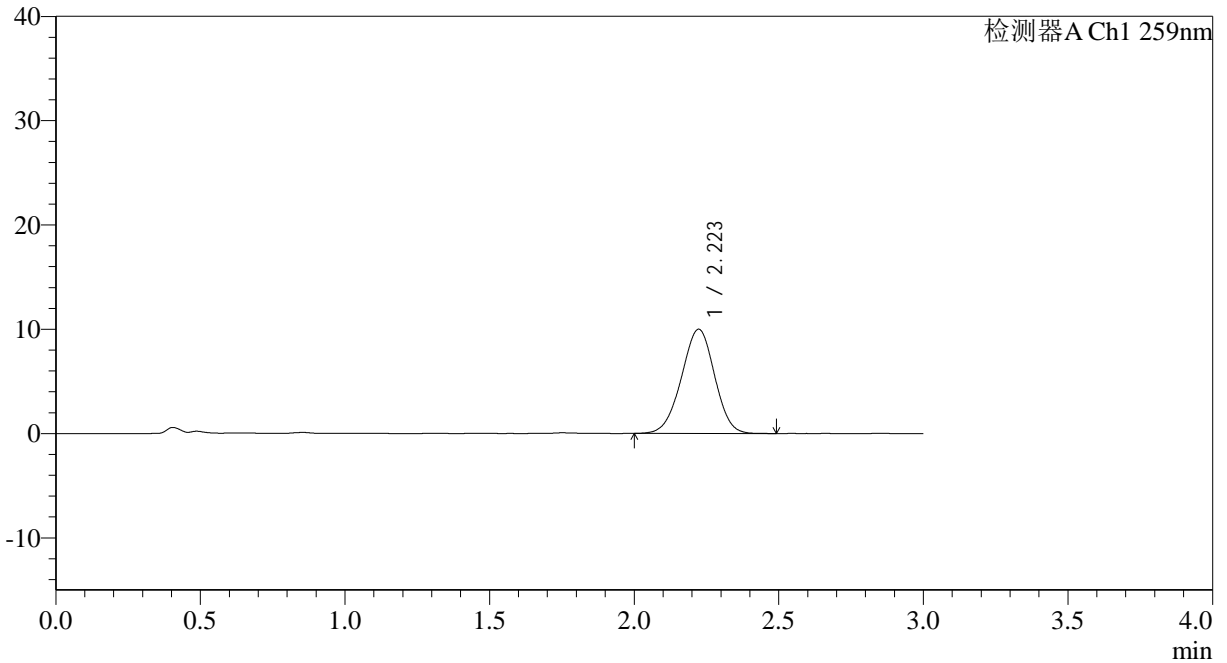

<峰表>

检测器A Ch1 259nm

峰号	保留时间	面积	面积%	高度	理论塔板数(USP)	拖尾因子	分离度(USP)
1	2.223	79838	100.000	9998	1775	0.975	--
总计		79838	100.000	9998			



QTL-4125

<样品信息>

色谱柱: XB-C18(50*4.6mm,5μm) 流速: 1.5ml/min
 柱温: 35°C 波长: 259nm
 数据文件名: RC\$QTL-4125 - 0-50/11-741-2 - zzp-2025051622p-20mg-rcqx-pH1.2jz-jf50z-1-p3-90min.lcd
 方法文件名: RC\$QTL-4125 - QTL-4125-RC-FX260.lcm
 批处理文件名: RC\$QTL-4125 - 20250623-RCQX-FX260.lcb
 样品瓶号: 3-26
 进样体积: 20 μl 版本号: 6.115
 进样时间: 2025/06/24 01:14:26 实验者: liuqihuizi
 处理时间 (V2): 2025/06/24 09:29:44 处理者: liuqihuizi
 仪器型号: SHIMADZU LC-2050C(FX260)

<色谱图>

mV

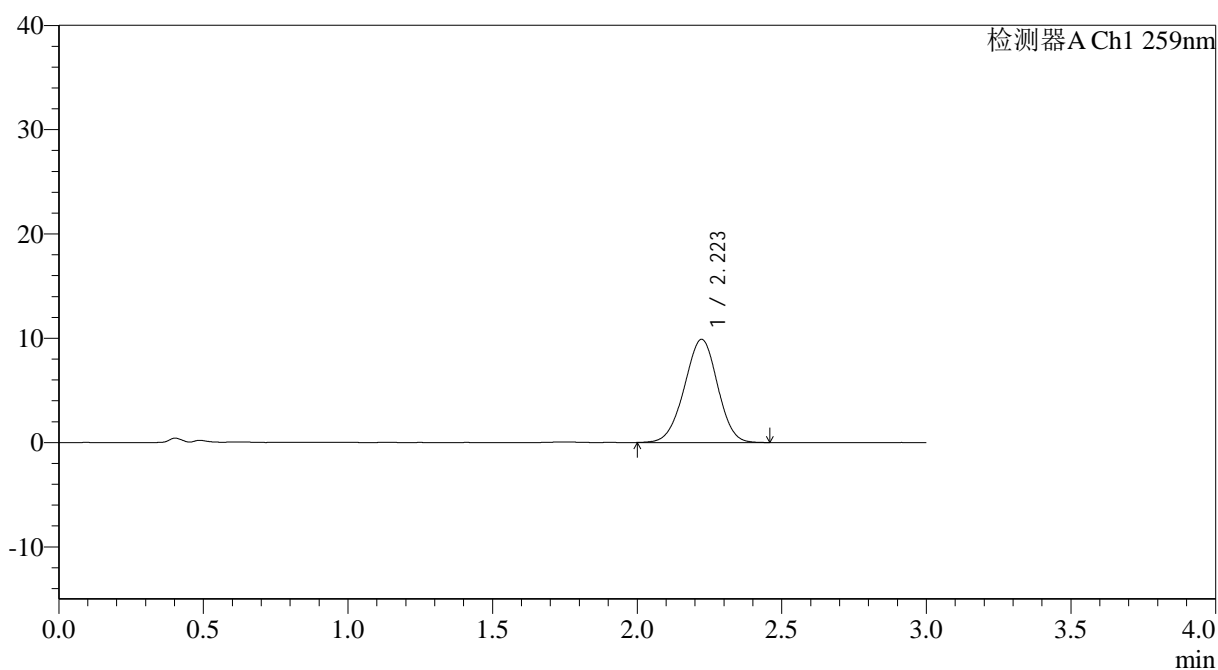

<峰表>

检测器A Ch1 259nm

峰号	保留时间	面积	面积%	高度	理论塔板数(USP)	拖尾因子	分离度(USP)
1	2.223	79028	100.000	9892	1778	0.972	--
总计		79028	100.000	9892			



QTL-4125

<样品信息>

色谱柱: XB-C18(50*4.6mm,5 μ m) 流速: 1.5ml/min
柱温: 35°C 波长: 259nm
数据文件名: RC\$QTL-4125 - 0-50/11-742-2 - zzp-2025051622p-20mg-rcqx-pH1.2jz-jf50z-1-p4-90min.lcd
方法文件名: RC\$QTL-4125 - QTL-4125-RC-FX260.lcm
批处理文件名: RC\$QTL-4125 - 20250623-RCQX-FX260.lcb
样品瓶号: 3-35
进样体积: 20 μ l 版本号: 6.115
进样时间: 2025/06/24 01:17:49 实验者: liuqihuizi
处理时间 (V2): 2025/06/24 09:29:51 处理者: liuqihuizi
仪器型号: SHIMADZU LC-2050C(FX260)

<色谱图>

mV

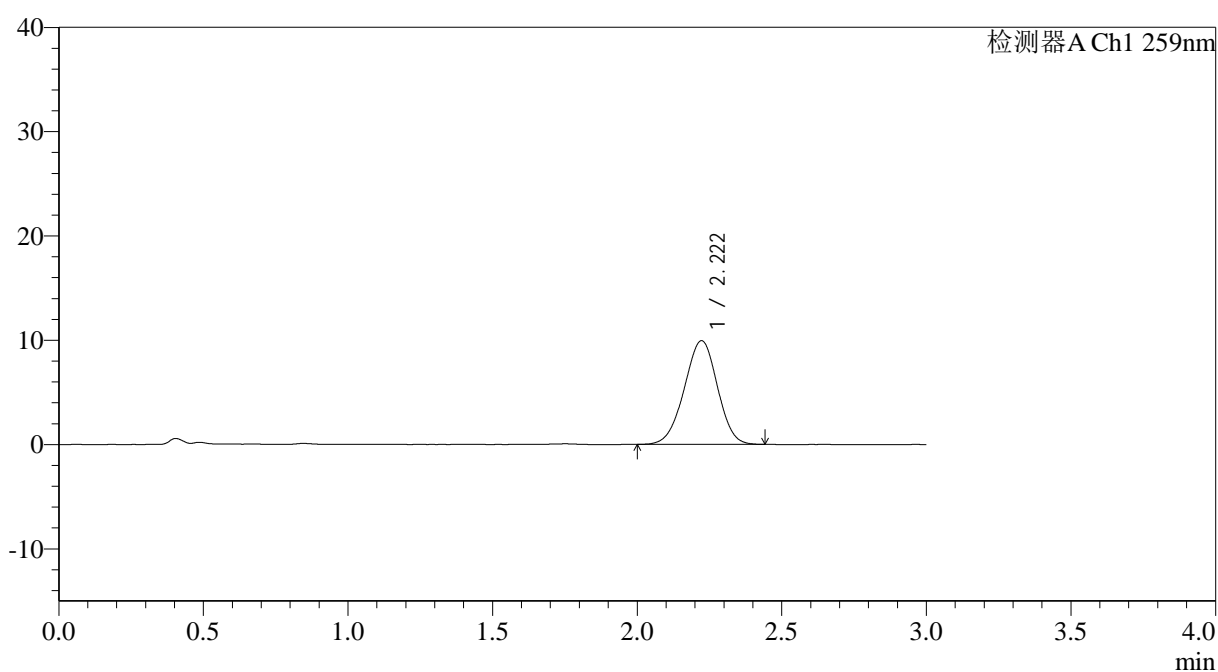

<峰表>

检测器A Ch1 259nm

峰号	保留时间	面积	面积%	高度	理论塔板数(USP)	拖尾因子	分离度(USP)
1	2.222	79415	100.000	9953	1772	0.972	--
总计		79415	100.000	9953			



QTL-4125

<样品信息>

色谱柱: XB-C18(50*4.6mm,5 μ m) 流速: 1.5ml/min
柱温: 35 $^{\circ}$ C 波长: 259nm
数据文件名: RC\$QTL-4125 - 0-50/11-743-2 - zzp-2025051622p-20mg-rcqx-pH1.2jz-jf50z-1-p5-90min.lcd
方法文件名: RC\$QTL-4125 - QTL-4125-RC-FX260.lcm
批处理文件名: RC\$QTL-4125 - 20250623-RCQX-FX260.lcb
样品瓶号: 3-44
进样体积: 20 μ l 版本号: 6.115
进样时间: 2025/06/24 01:21:11 实验者: liuqihuizi
处理时间 (V2): 2025/06/24 09:29:59 处理者: liuqihuizi
仪器型号: SHIMADZU LC-2050C(FX260)

<色谱图>

mV

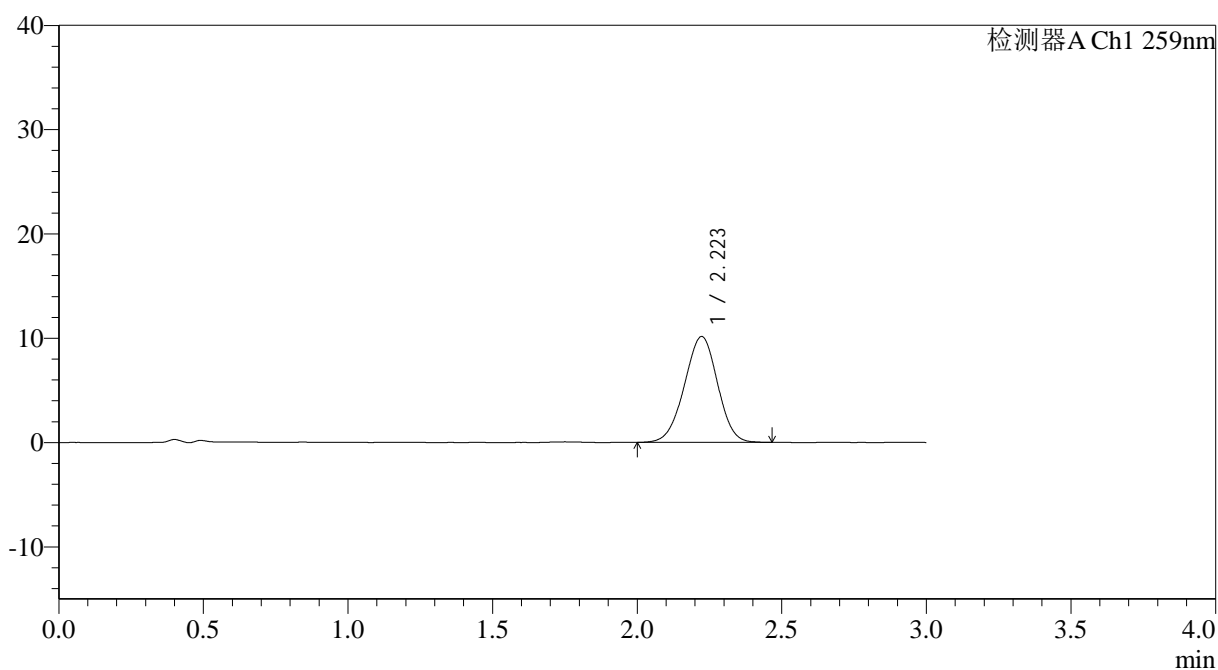

<峰表>

检测器A Ch1 259nm

峰号	保留时间	面积	面积%	高度	理论塔板数(USP)	拖尾因子	分离度(USP)
1	2.223	81117	100.000	10148	1764	0.974	--
总计		81117	100.000	10148			

<样品信息>

色谱柱: XB-C18(50*4.6mm,5 μ m) 流速: 1.5ml/min
柱温: 35 $^{\circ}$ C 波长: 259nm
数据文件名: RC\$QTL-4125 - 0-50/11-744-2 - zzp-2025051622p-20mg-rcqx-pH1.2jz-jf50z-1-p6-90min.lcd
方法文件名: RC\$QTL-4125 - QTL-4125-RC-FX260.lcm
批处理文件名: RC\$QTL-4125 - 20250623-RCQX-FX260.lcb
样品瓶号: 3-53
进样体积: 20 μ l 版本号: 6.115
进样时间: 2025/06/24 01:24:34 实验者: liuqihuizi
处理时间 (V2): 2025/06/24 09:30:07 处理者: liuqihuizi
仪器型号: SHIMADZU LC-2050C(FX260)

<色谱图>

mV

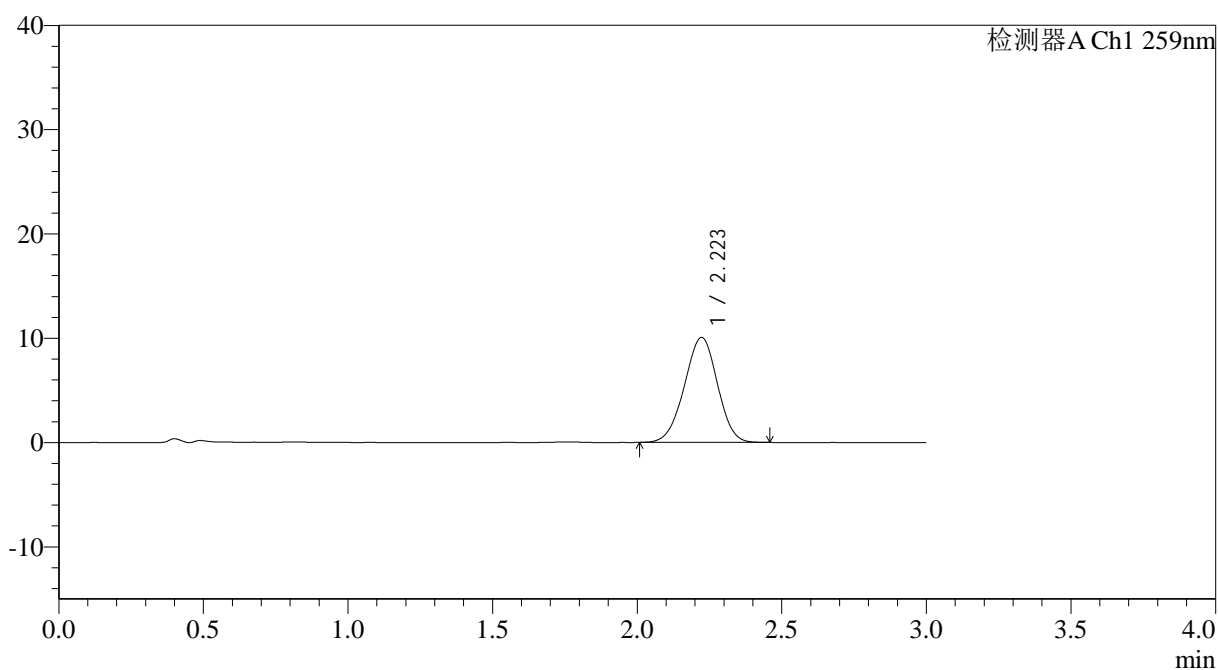

<峰表>

检测器A Ch1 259nm

峰号	保留时间	面积	面积%	高度	理论塔板数(USP)	拖尾因子	分离度(USP)
1	2.223	80045	100.000	10074	1776	0.972	--
总计		80045	100.000	10074			

<样品信息>

色谱柱: XB-C18(50*4.6mm,5 μ m) 流速: 1.5ml/min
 柱温: 35 $^{\circ}$ C 波长: 259nm
 数据文件名: RC\$QTL-4125 - 0-50/11-745-2 - zzp-2025051622p-20mg-rcqx-pH1.2jz-jf50z-1-p1-120min.lcd
 方法文件名: RC\$QTL-4125 - QTL-4125-RC-FX260.lcm
 批处理文件名: RC\$QTL-4125 - 20250623-RCQX-FX260.lcb
 样品瓶号: 4-5
 进样体积: 20 μ l 版本号: 6.115
 进样时间: 2025/06/24 01:27:57 实验者: liuqihuizi
 处理时间 (V2): 2025/06/24 09:30:14 处理者: liuqihuizi
 仪器型号: SHIMADZU LC-2050C(FX260)

<色谱图>

mV

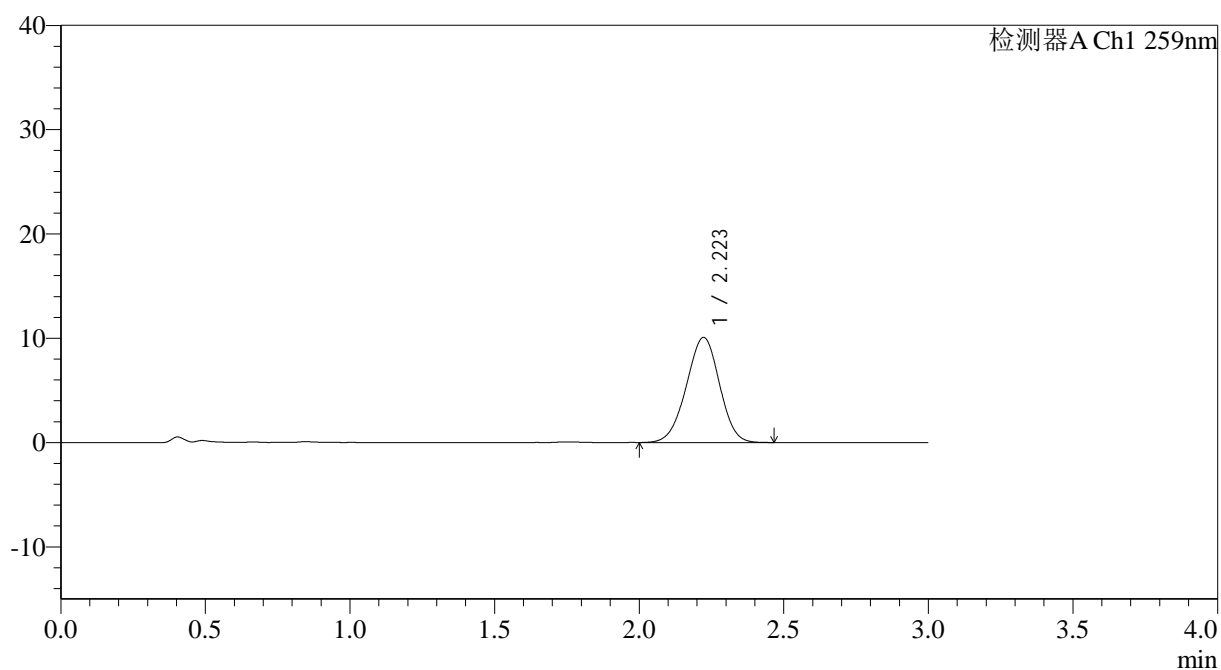

<峰表>

检测器A Ch1 259nm

峰号	保留时间	面积	面积%	高度	理论塔板数(USP)	拖尾因子	分离度(USP)
1	2.223	80518	100.000	10081	1769	0.972	--
总计		80518	100.000	10081			



QTL-4125

<样品信息>

色谱柱: XB-C18(50*4.6mm,5µm) 流速: 1.5ml/min
柱温: 35°C 波长: 259nm
数据文件名: RC\$QTL-4125 - 0-50/11-746-2 - zzp-2025051622p-20mg-rcqx-pH1.2jz-jf50z-1-p2-120min.lcd
方法文件名: RC\$QTL-4125 - QTL-4125-RC-FX260.lcm
批处理文件名: RC\$QTL-4125 - 20250623-RCQX-FX260.lcb
样品瓶号: 4-14
进样体积: 20 µl 版本号: 6.115
进样时间: 2025/06/24 01:31:21 实验者: liuqihuizi
处理时间 (V2): 2025/06/24 09:30:22 处理者: liuqihuizi
仪器型号: SHIMADZU LC-2050C(FX260)

<色谱图>

mV

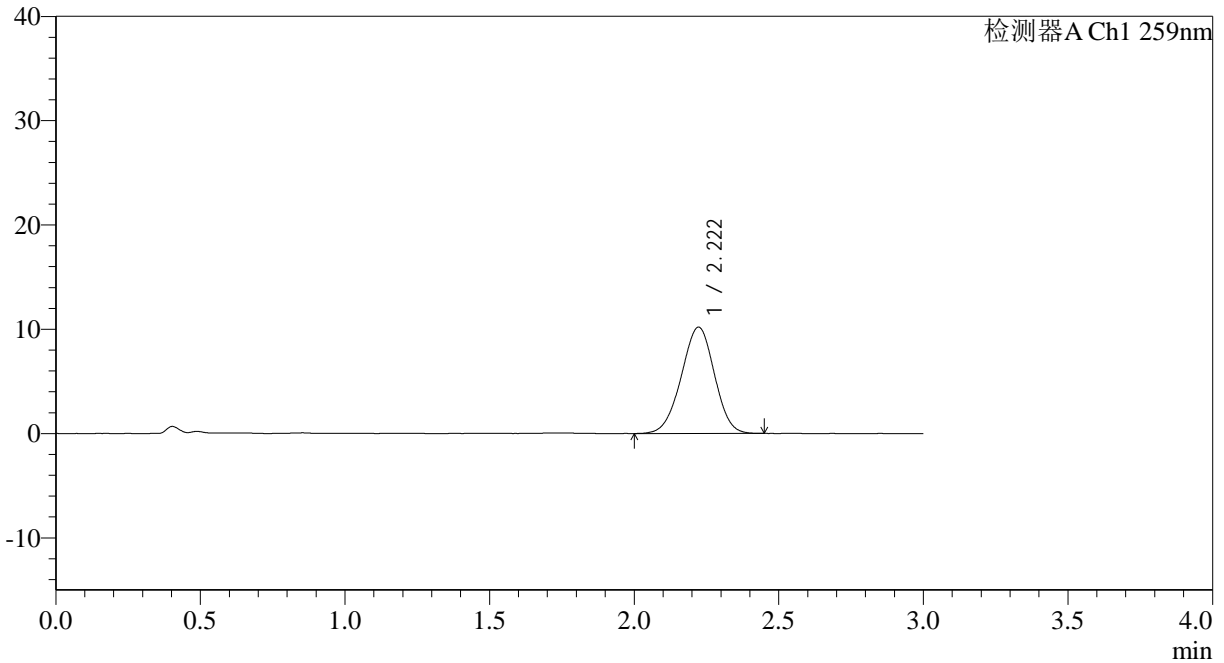

<峰表>

检测器A Ch1 259nm

峰号	保留时间	面积	面积%	高度	理论塔板数(USP)	拖尾因子	分离度(USP)
1	2.222	81223	100.000	10188	1765	0.972	--
总计		81223	100.000	10188			



QTL-4125

<样品信息>

色谱柱: XB-C18(50*4.6mm,5 μ m) 流速: 1.5ml/min
柱温: 35°C 波长: 259nm
数据文件名: RC\$QTL-4125 - 0-50/11-747-2 - zzp-2025051622p-20mg-rcqx-pH1.2jz-jf50z-1-p3-120min.lcd
方法文件名: RC\$QTL-4125 - QTL-4125-RC-FX260.lcm
批处理文件名: RC\$QTL-4125 - 20250623-RCQX-FX260.lcb
样品瓶号: 4-23
进样体积: 20 μ l 版本号: 6.115
进样时间: 2025/06/24 01:34:45 实验者: liuqihuizi
处理时间 (V2): 2025/06/24 09:30:29 处理者: liuqihuizi
仪器型号: SHIMADZU LC-2050C(FX260)

<色谱图>

mV

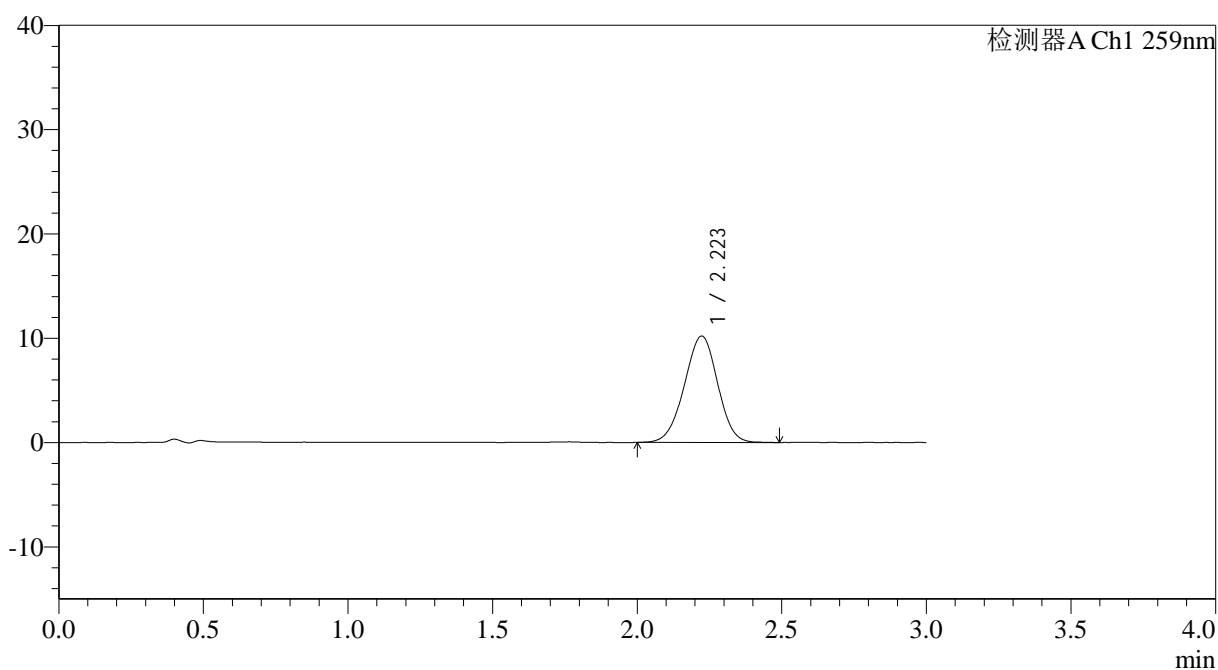

<峰表>

检测器A Ch1 259nm

峰号	保留时间	面积	面积%	高度	理论塔板数(USP)	拖尾因子	分离度(USP)
1	2.223	81678	100.000	10199	1769	0.973	--
总计		81678	100.000	10199			

<样品信息>

色谱柱: XB-C18(50*4.6mm,5 μ m) 流速: 1.5ml/min
柱温: 35°C 波长: 259nm
数据文件名: RC\$QTL-4125 - 0-50/11-748-2 - zzp-2025051622p-20mg-rcqx-pH1.2jz-jf50z-1-p4-120min.lcd
方法文件名: RC\$QTL-4125 - QTL-4125-RC-FX260.lcm
批处理文件名: RC\$QTL-4125 - 20250623-RCQX-FX260.lcb
样品瓶号: 4-32
进样体积: 20 μ l 版本号: 6.115
进样时间: 2025/06/24 01:38:09 实验者: liuqihuizi
处理时间(V2): 2025/06/24 09:30:37 处理者: liuqihuizi
仪器型号: SHIMADZU LC-2050C(FX260)

<色谱图>

mV

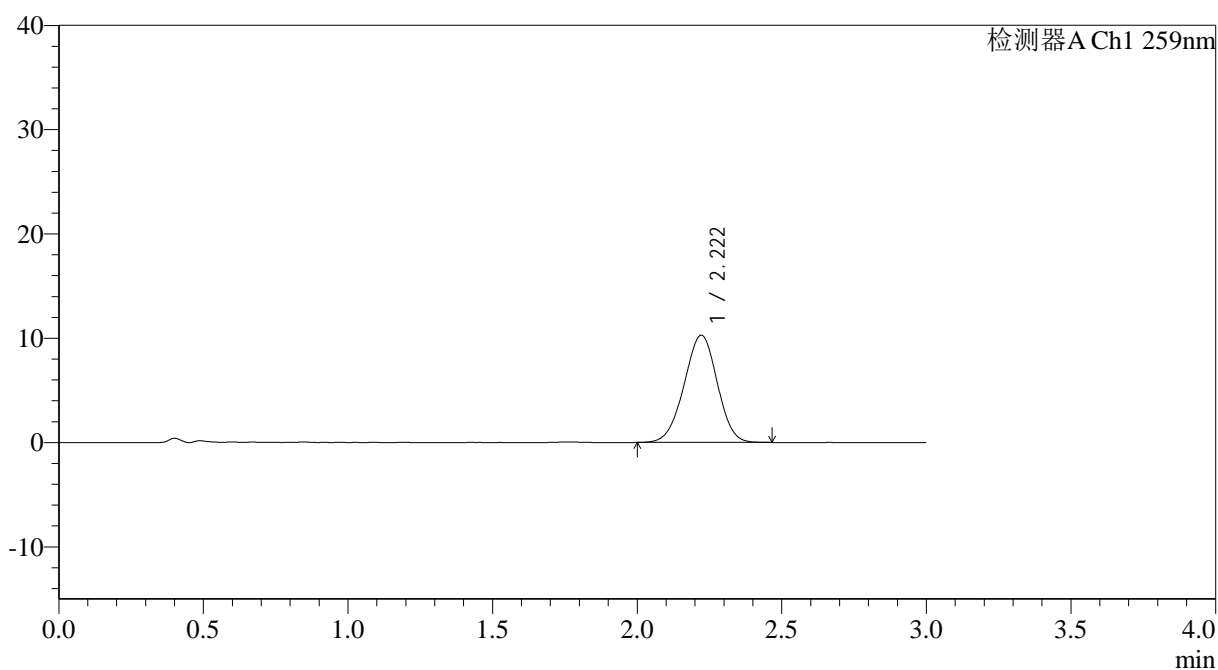

<峰表>

检测器A Ch1 259nm

峰号	保留时间	面积	面积%	高度	理论塔板数(USP)	拖尾因子	分离度(USP)
1	2.222	82092	100.000	10289	1773	0.972	--
总计		82092	100.000	10289			



QTL-4125

<样品信息>

色谱柱: XB-C18(50*4.6mm,5 μ m) 流速: 1.5ml/min
 柱温: 35°C 波长: 259nm
 数据文件名: RC\$QTL-4125 - 0-50/11-749-2 - zzp-2025051622p-20mg-rcqx-pH1.2jz-jf50z-1-p5-120min.lcd
 方法文件名: RC\$QTL-4125 - QTL-4125-RC-FX260.lcm
 批处理文件名: RC\$QTL-4125 - 20250623-RCQX-FX260.lcb
 样品瓶号: 4-41
 进样体积: 20 μ l 版本号: 6.115
 进样时间: 2025/06/24 01:41:32 实验者: liuqihuizi
 处理时间 (V2): 2025/06/24 09:30:45 处理者: liuqihuizi
 仪器型号: SHIMADZU LC-2050C(FX260)

<色谱图>

mV

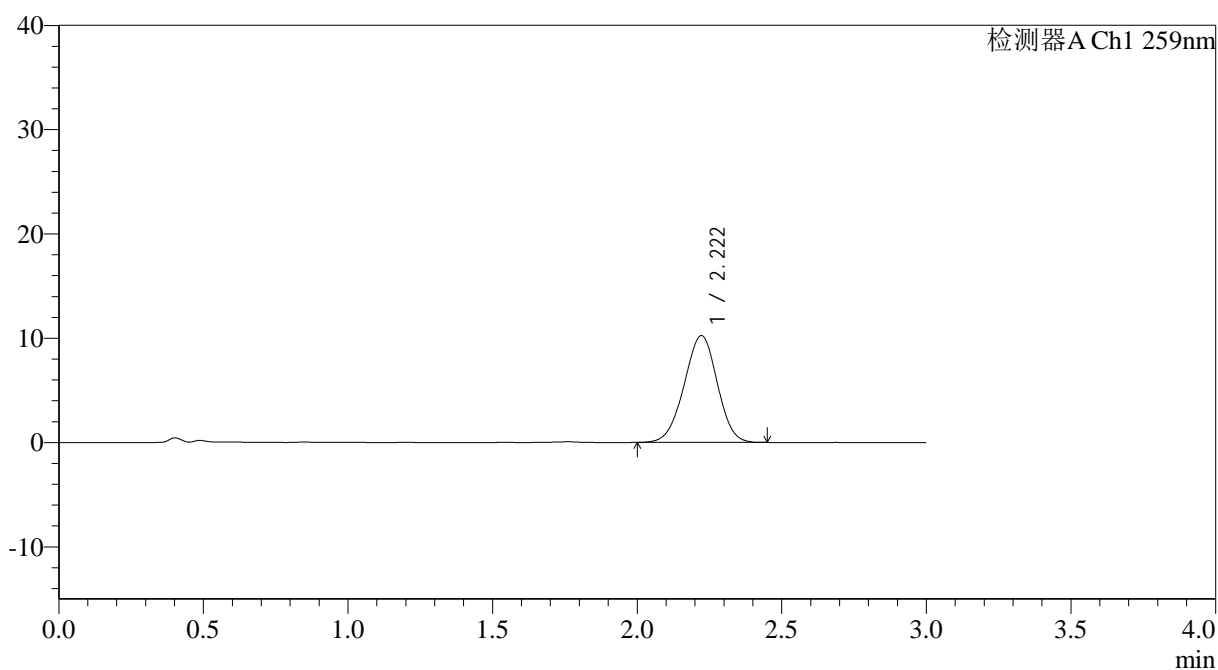

<峰表>

检测器A Ch1 259nm

峰号	保留时间	面积	面积%	高度	理论塔板数(USP)	拖尾因子	分离度(USP)
1	2.222	81698	100.000	10248	1768	0.972	--
总计		81698	100.000	10248			

<样品信息>

色谱柱: XB-C18(50*4.6mm,5 μ m) 流速: 1.5ml/min
柱温: 35°C 波长: 259nm
数据文件名: RC\$QTL-4125 - 0-50/11-750-2 - zzp-2025051622p-20mg-rcqx-pH1.2jz-jf50z-1-p6-120min.lcd
方法文件名: RC\$QTL-4125 - QTL-4125-RC-FX260.lcm
批处理文件名: RC\$QTL-4125 - 20250623-RCQX-FX260.lcb
样品瓶号: 4-50
进样体积: 20 μ l 版本号: 6.115
进样时间: 2025/06/24 01:44:56 实验者: liuqihuizi
处理时间 (V2): 2025/06/24 09:30:52 处理者: liuqihuizi
仪器型号: SHIMADZU LC-2050C(FX260)

<色谱图>

mV

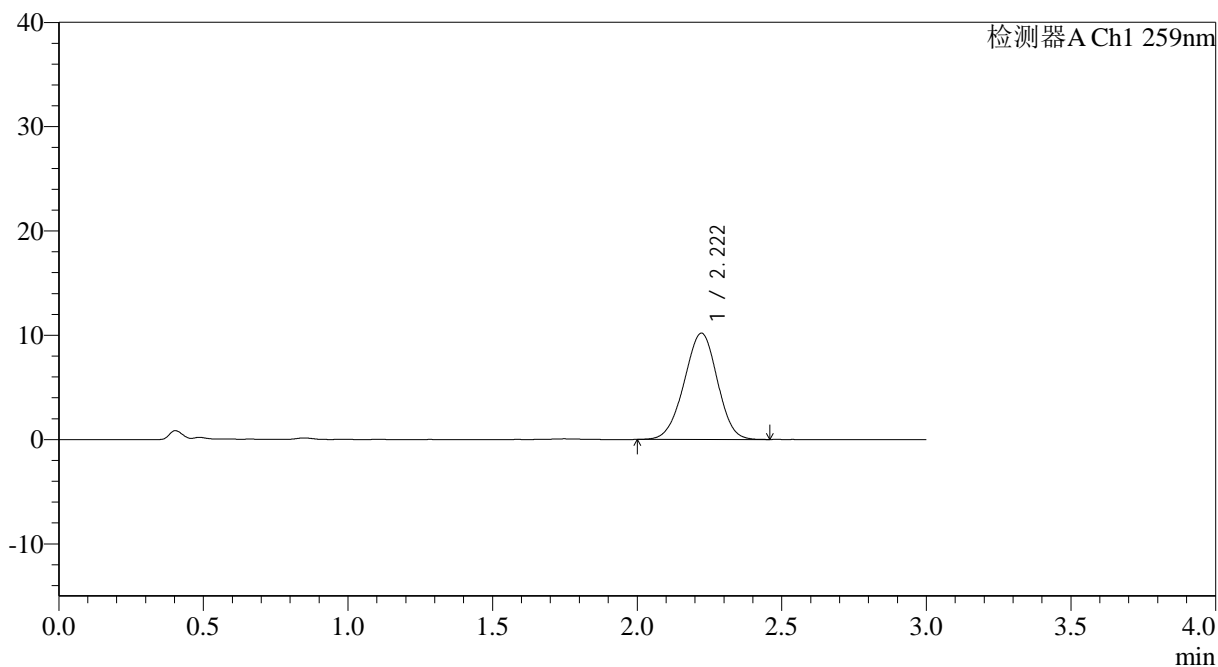

<峰表>

检测器A Ch1 259nm

峰号	保留时间	面积	面积%	高度	理论塔板数(USP)	拖尾因子	分离度(USP)
1	2.222	81496	100.000	10201	1764	0.972	--
总计		81496	100.000	10201			



QTL-4125

<样品信息>

色谱柱: XB-C18(50*4.6mm,5μm) 流速: 1.5ml/min
 柱温: 35°C 波长: 259nm
 数据文件名: RC\$QTL-4125 - 0-50/11-752-2 - zzp-2025051622p-20mg-rcqx-pH1.2jz-jf50z-1-p2-jx.lcd
 方法文件名: RC\$QTL-4125 - QTL-4125-RC-FX260.lcm
 批处理文件名: RC\$QTL-4125 - 20250623-RCQX-FX260.lcb
 样品瓶号: 4-15
 进样体积: 20 μl 版本号: 6.115
 进样时间: 2025/06/24 01:51:44 实验者: liuqihuizi
 处理时间 (V2): 2025/06/24 09:31:07 处理者: liuqihuizi
 仪器型号: SHIMADZU LC-2050C(FX260)

<色谱图>

mV

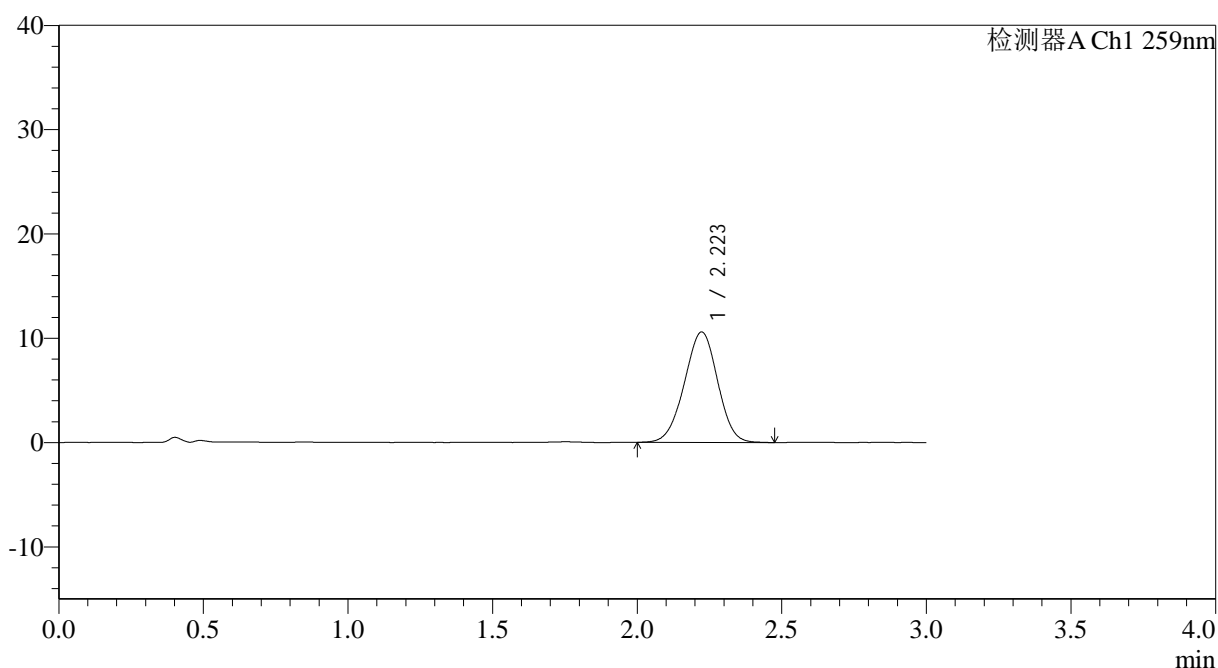

<峰表>

检测器A Ch1 259nm

峰号	保留时间	面积	面积%	高度	理论塔板数(USP)	拖尾因子	分离度(USP)
1	2.223	84749	100.000	10594	1758	0.974	--
总计		84749	100.000	10594			



QTL-4125

<样品信息>

色谱柱: XB-C18(50*4.6mm,5µm) 流速: 1.5ml/min
 柱温: 35°C 波长: 259nm
 数据文件名: RC\$QTL-4125 - 0-50/11-753-2 - zzp-2025051622p-20mg-rcqx-pH1.2jz-jf50z-1-p3-jx.lcd
 方法文件名: RC\$QTL-4125 - QTL-4125-RC-FX260.lcm
 批处理文件名: RC\$QTL-4125 - 20250623-RCQX-FX260.lcb
 样品瓶号: 4-24
 进样体积: 20 µl 版本号: 6.115
 进样时间: 2025/06/24 01:55:08 实验者: liuqihuizi
 处理时间 (V2): 2025/06/24 09:31:15 处理者: liuqihuizi
 仪器型号: SHIMADZU LC-2050C(FX260)

<色谱图>

mV

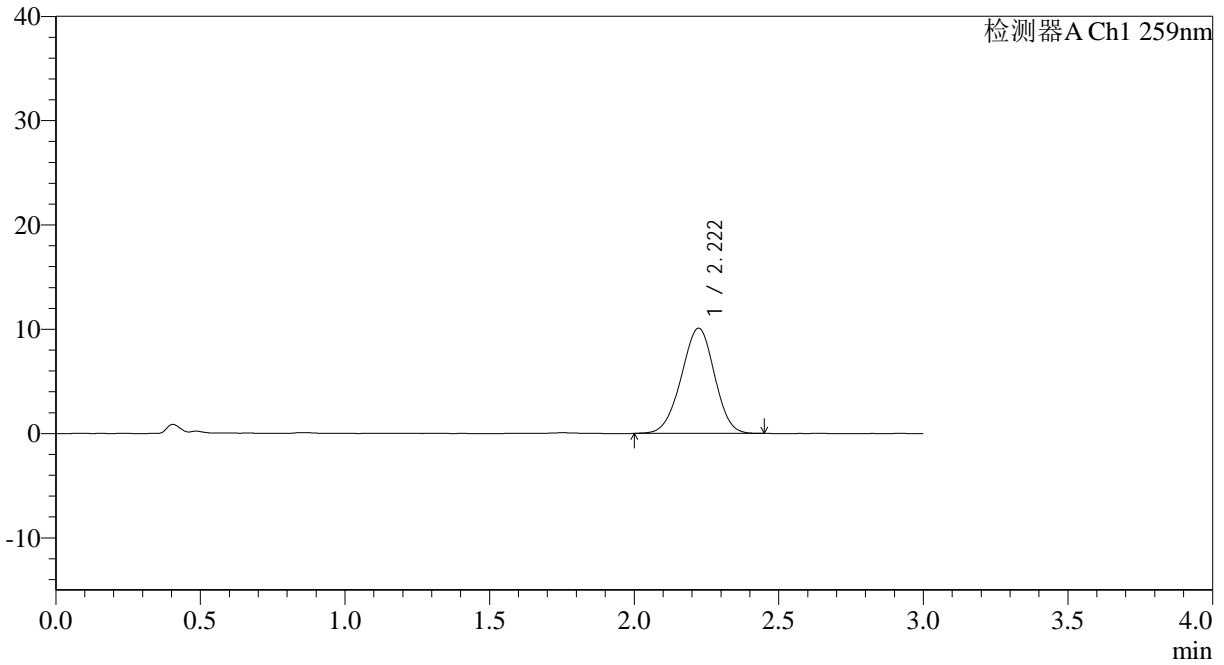

<峰表>

检测器A Ch1 259nm

峰号	保留时间	面积	面积%	高度	理论塔板数(USP)	拖尾因子	分离度(USP)
1	2.222	80570	100.000	10086	1762	0.971	--
总计		80570	100.000	10086			



QTL-4125

<样品信息>

色谱柱: XB-C18(50*4.6mm,5μm) 流速: 1.5ml/min
 柱温: 35°C 波长: 259nm
 数据文件名: RC\$QTL-4125 - 0-50/11-754-2 - zzp-2025051622p-20mg-rcqx-pH1.2jz-jf50z-1-p4-jx.lcd
 方法文件名: RC\$QTL-4125 - QTL-4125-RC-FX260.lcm
 批处理文件名: RC\$QTL-4125 - 20250623-RCQX-FX260.lcb
 样品瓶号: 4-33
 进样体积: 20 μl 版本号: 6.115
 进样时间: 2025/06/24 01:58:31 实验者: liuqihuizi
 处理时间 (V2): 2025/06/24 09:31:22 处理者: liuqihuizi
 仪器型号: SHIMADZU LC-2050C(FX260)

<色谱图>

mV

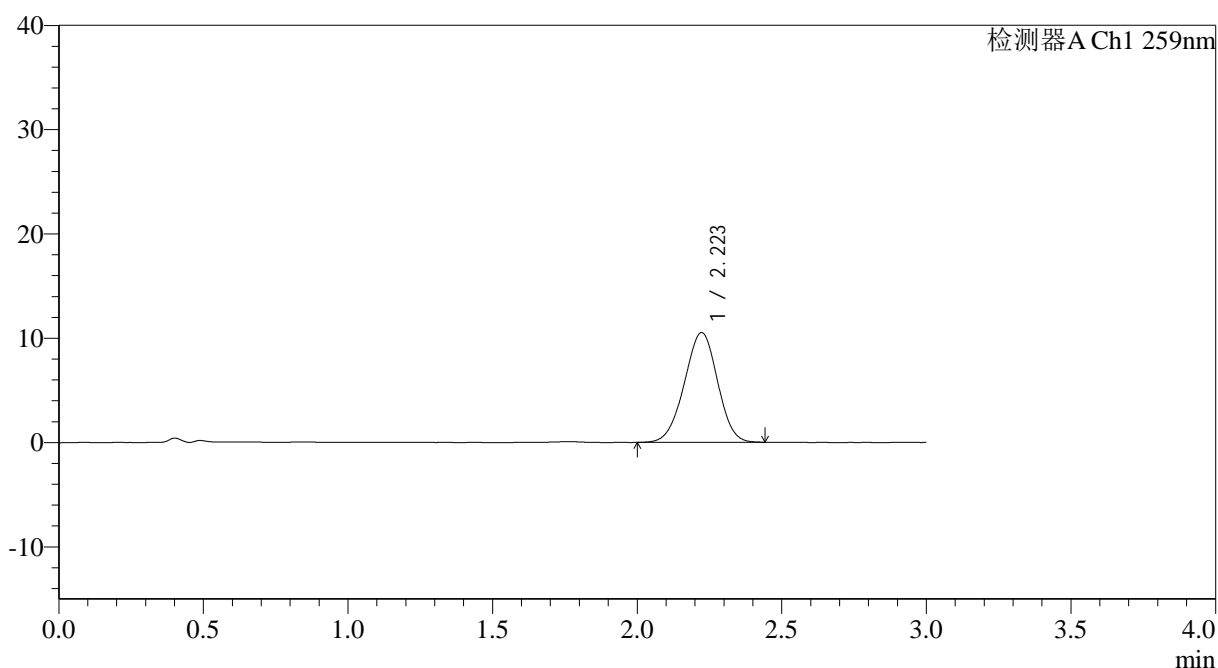

<峰表>

检测器A Ch1 259nm

峰号	保留时间	面积	面积%	高度	理论塔板数(USP)	拖尾因子	分离度(USP)
1	2.223	83915	100.000	10524	1765	0.972	--
总计		83915	100.000	10524			



QTL-4125

<样品信息>

色谱柱: XB-C18(50*4.6mm,5 μ m) 流速: 1.5ml/min
柱温: 35°C 波长: 259nm
数据文件名: RC\$QTL-4125 - 0-50/11-756-2 - zzp-2025051622p-20mg-rcqx-pH1.2jz-jf50z-1-p6-jx.lcd
方法文件名: RC\$QTL-4125 - QTL-4125-RC-FX260.lcm
批处理文件名: RC\$QTL-4125 - 20250623-RCQX-FX260.lcb
样品瓶号: 4-51
进样体积: 20 μ l 版本号: 6.115
进样时间: 2025/06/24 02:05:18 实验者: liuqihuizi
处理时间 (V2): 2025/06/24 09:31:38 处理者: liuqihuizi
仪器型号: SHIMADZU LC-2050C(FX260)

<色谱图>

mV

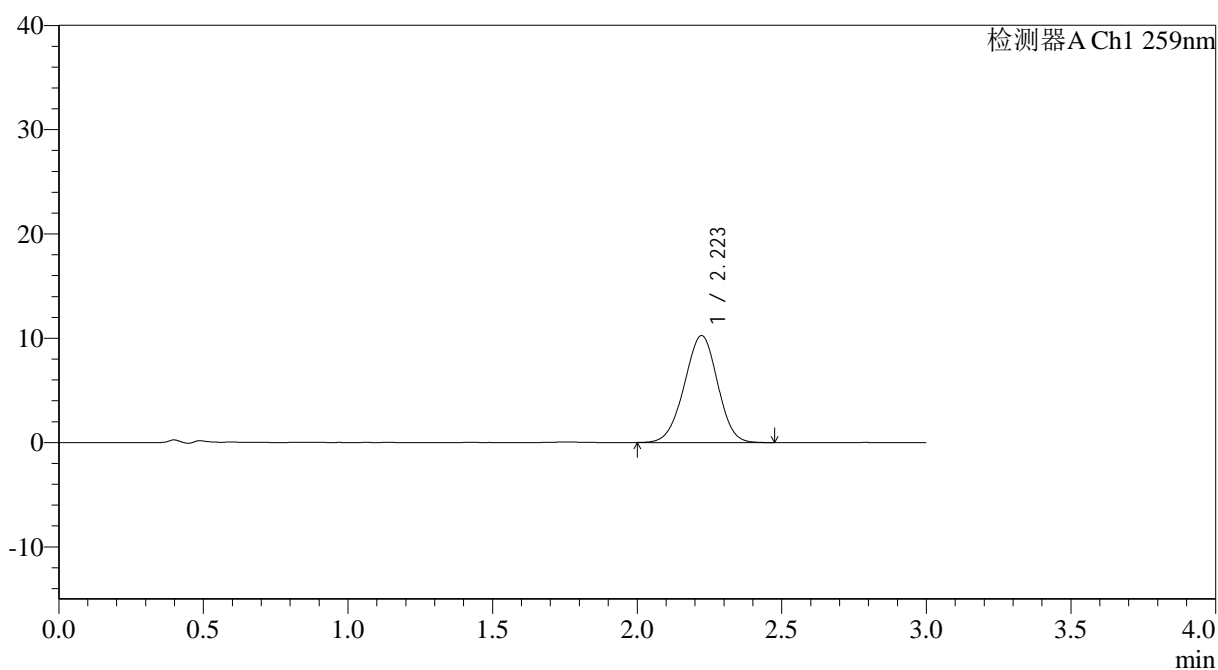

<峰表>

检测器A Ch1 259nm

峰号	保留时间	面积	面积%	高度	理论塔板数(USP)	拖尾因子	分离度(USP)
1	2.223	82198	100.000	10258	1759	0.975	--
总计		82198	100.000	10258			



QTL-4125

<样品信息>

色谱柱: XB-C18(50*4.6mm,5 μ m) 流速: 1.5ml/min
 柱温: 35°C 波长: 259nm
 数据文件名: RC\$QTL-4125 - 0-50/11-758-2 - zzp-2025051622p-20mg-rcqx-pH1.2jz-jf50z-1-dz2-2.lcd
 方法文件名: RC\$QTL-4125 - QTL-4125-RC-FX260.lcm
 批处理文件名: RC\$QTL-4125 - 20250623-RCQX-FX260.lcb
 样品瓶号: 3-27
 进样体积: 20 μ l 版本号: 6.115
 进样时间: 2025/06/24 02:12:04 实验者: liuqihuizi
 处理时间 (V2): 2025/06/24 09:31:53 处理者: liuqihuizi
 仪器型号: SHIMADZU LC-2050C(FX260)

<色谱图>

mV

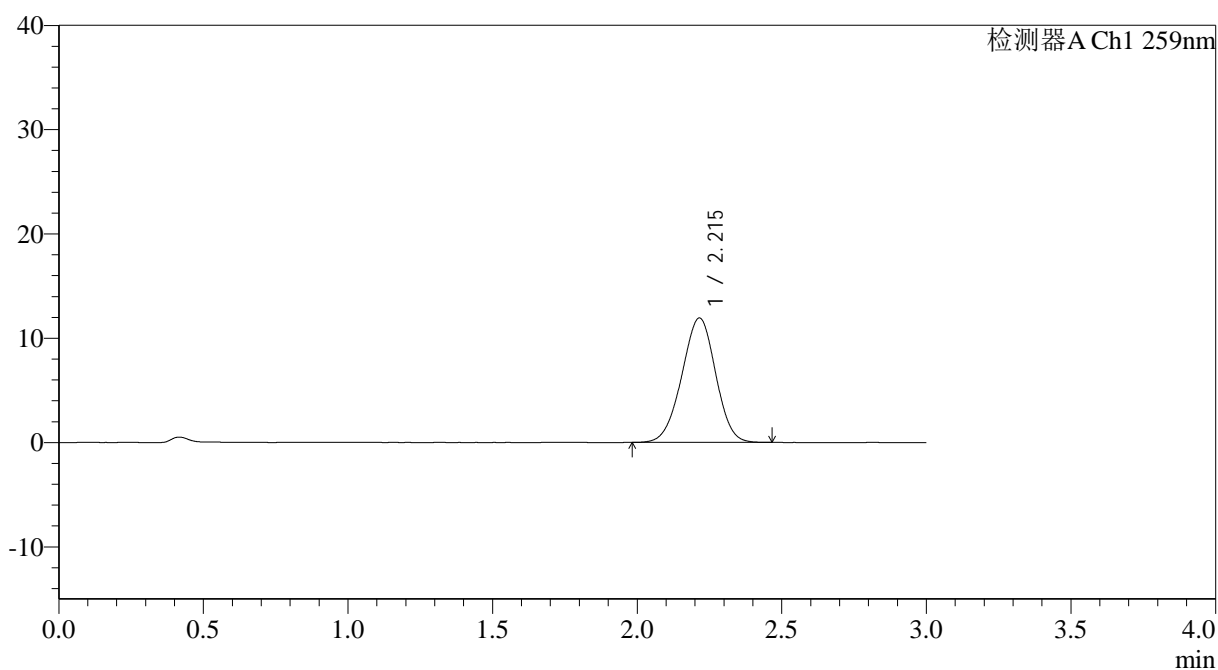

<峰表>

检测器A Ch1 259nm

峰号	保留时间	面积	面积%	高度	理论塔板数(USP)	拖尾因子	分离度(USP)
1	2.215	97116	100.000	11932	1691	0.973	--
总计		97116	100.000	11932			