



QTL-4125

<样品信息>

色谱柱: XB-C18(50*4.6mm,5 μ m) 流速: 1.5ml/min
 柱温: 35°C 波长: 259nm
 数据文件名: RC\$QTL-4125 - 0-54/24-1656-2 - zzp-2025051521p-20mg-rcqx-pH4.5jz-jf50z-2-rj.lcd
 方法文件名: RC\$QTL-4125 - QTL-4125-RC- FX273.lcm
 批处理文件名: RC\$QTL-4125 - 20250626-RCQX-FX273.lcb
 样品瓶号: 1-9
 进样体积: 20 μ l 版本号: 6.115
 进样时间: 2025/06/26 16:03:06 实验者: liuqihuizi
 处理时间 (V2): 2025/06/27 13:24:57 处理者: liuqihuizi
 仪器型号: SHIMADZU LC-2050C(FX273)

<色谱图>

mV

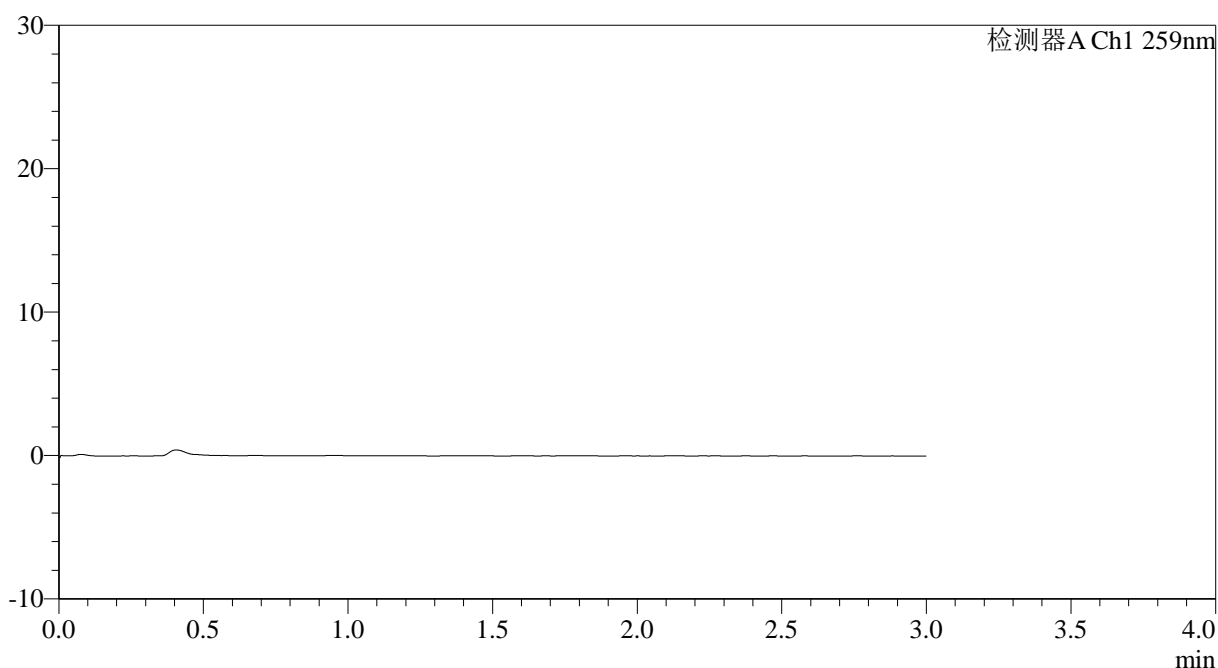

<峰表>

检测器A Ch1 259nm

峰号	保留时间	面积	面积%	高度	理论塔板数(USP)	拖尾因子	分离度(USP)
总计							

图1 玛巴洛沙韦片溶出曲线测定HPLC图谱
 自制品-2025051521批-20mg规格-均一性2-pH4.5介质-桨法-50转
 溶剂



QTL-4125

<样品信息>

色谱柱: XB-C18(50*4.6mm,5µm)	流速: 1.5ml/min
柱温: 35°C	波长: 259nm
数据文件名: RC\$QTL-4125 - 0-54/24-1657-2 - zzp-2025051521p-20mg-rcqx-pH4.5jz-jf50z-2-dz1-1.lcd	
方法文件名: RC\$QTL-4125 - QTL-4125-RC- FX273.lcm	
批处理文件名: RC\$QTL-4125 - 20250626-RCQX-FX273.lcb	
样品瓶号: 1-18	版本号: 6.115
进样体积: 20 µl	实验者: liuqihuizi
进样时间: 2025/06/26 16:06:30	处理者: liuqihuizi
处理时间 (V2): 2025/06/27 13:25:06	
仪器型号: SHIMADZU LC-2050C(FX273)	

<色谱图>

mV

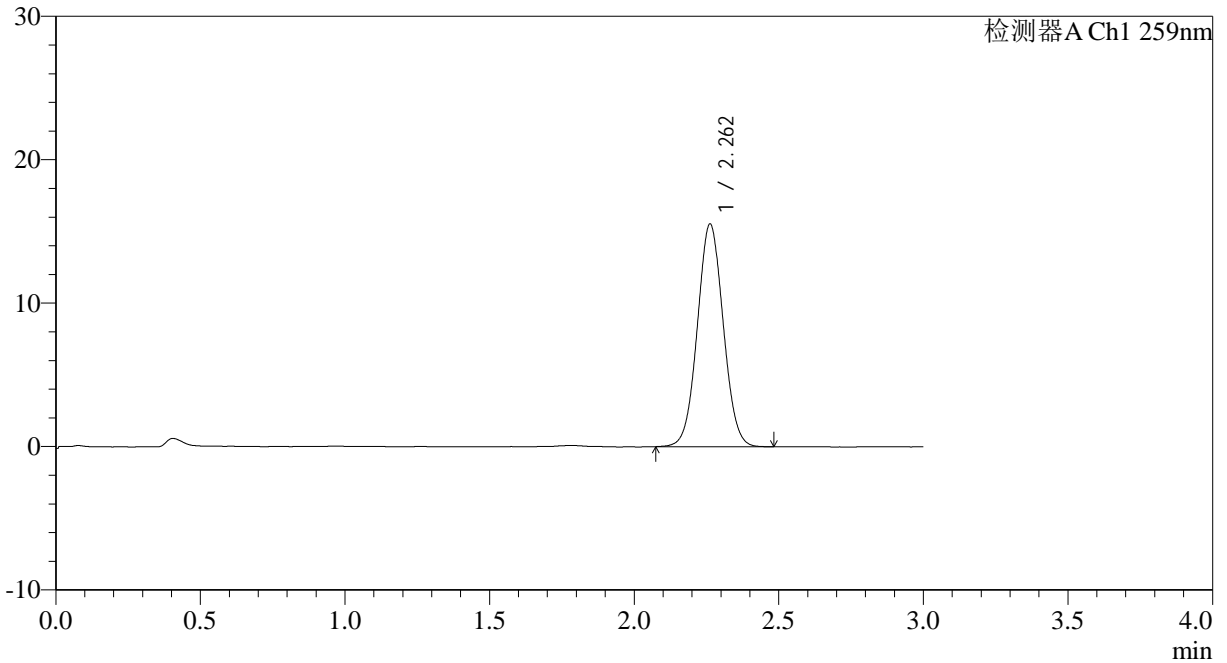

<峰表>

检测器A Ch1 259nm

峰号	保留时间	面积	面积%	高度	理论塔板数(USP)	拖尾因子	分离度(USP)
1	2.262	96780	100.000	15534	3043	1.041	--
总计		96780	100.000	15534			

图2 玛巴洛沙韦片溶出曲线测定HPLC图谱
 自制品-2025051521批-20mg规格-均一性2-pH4.5介质-桨法-50转
 对照品溶液-1-1

<样品信息>

色谱柱: XB-C18(50*4.6mm,5µm)	流速: 1.5ml/min
柱温: 35°C	波长: 259nm
数据文件名: RC\$QTL-4125 - 0-54/24-1658-2 - zzp-2025051521p-20mg-rcqx-pH4.5jz-jf50z-2-dz1-2.lcd	
方法文件名: RC\$QTL-4125 - QTL-4125-RC- FX273.lcm	
批处理文件名: RC\$QTL-4125 - 20250626-RCQX-FX273.lcb	
样品瓶号: 1-18	版本号: 6.115
进样体积: 20 µl	实验者: liuqihuizi
进样时间: 2025/06/26 16:09:54	处理者: liuqihuizi
处理时间 (V2): 2025/06/27 13:25:14	
仪器型号: SHIMADZU LC-2050C(FX273)	

<色谱图>

mV

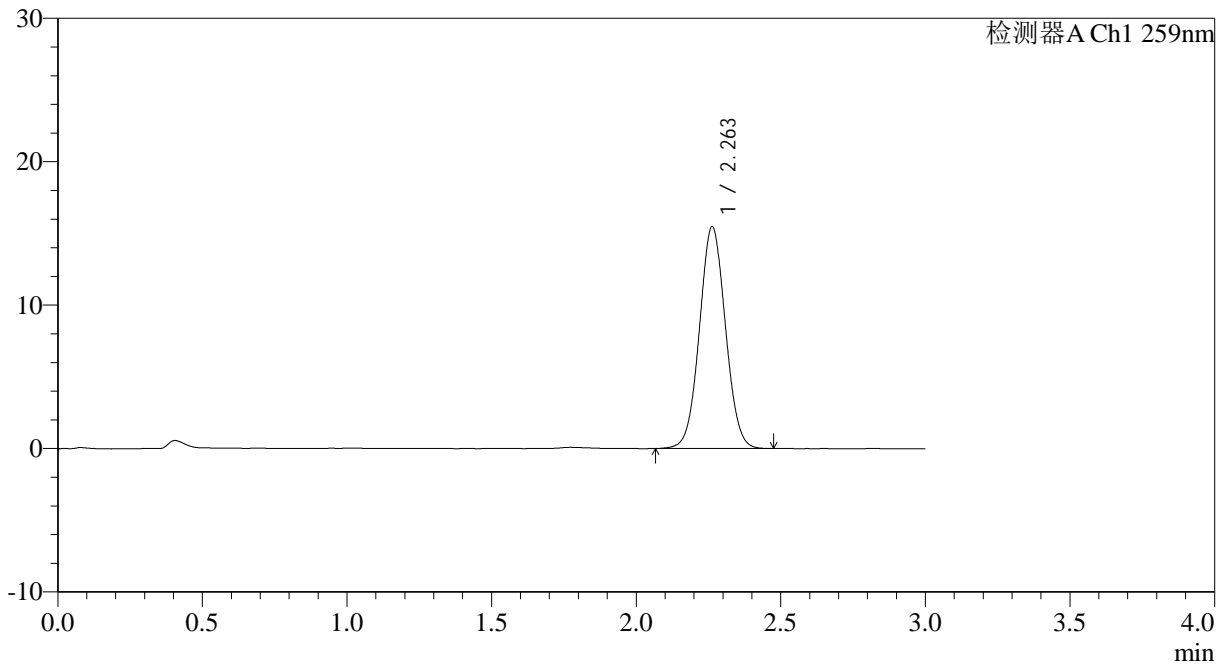

<峰表>

检测器A Ch1 259nm

峰号	保留时间	面积	面积%	高度	理论塔板数(USP)	拖尾因子	分离度(USP)
1	2.263	96742	100.000	15474	3025	1.040	--
总计		96742	100.000	15474			

图3 玛巴洛沙韦片溶出曲线测定HPLC图谱
自制品-2025051521批-20mg规格-均一性2-pH4.5介质-桨法-50转
对照品溶液-1-2



QTL-4125

<样品信息>

色谱柱: XB-C18(50*4.6mm,5µm) 流速: 1.5ml/min
 柱温: 35°C 波长: 259nm
 数据文件名: RC\$QTL-4125 - 0-54/24-1659-2 - zzp-2025051521p-20mg-rcqx-pH4.5jz-jf50z-2-dz1-3.lcd
 方法文件名: RC\$QTL-4125 - QTL-4125-RC- FX273.lcm
 批处理文件名: RC\$QTL-4125 - 20250626-RCQX-FX273.lcb
 样品瓶号: 1-18
 进样体积: 20 µl 版本号: 6.115
 进样时间: 2025/06/26 16:13:17 实验者: liuqihuizi
 处理时间 (V2): 2025/06/27 13:25:23 处理者: liuqihuizi
 仪器型号: SHIMADZU LC-2050C(FX273)

<色谱图>

mV

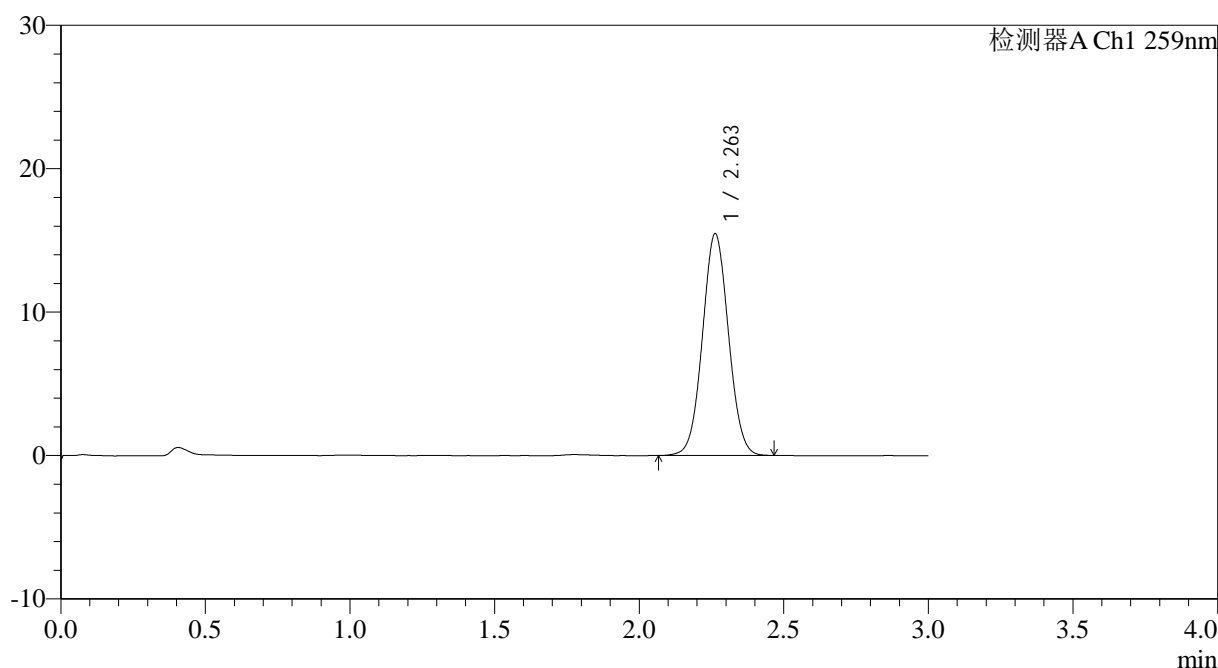

<峰表>

检测器A Ch1 259nm

峰号	保留时间	面积	面积%	高度	理论塔板数(USP)	拖尾因子	分离度(USP)
1	2.263	96784	100.000	15471	3027	1.041	--
总计		96784	100.000	15471			

图4 玛巴洛沙韦片溶出曲线测定HPLC图谱
 自制品-2025051521批-20mg规格-均一性2-pH4.5介质-桨法-50转
 对照品溶液-1-3



QTL-4125

<样品信息>

色谱柱: XB-C18(50*4.6mm,5μm) 流速: 1.5ml/min
 柱温: 35°C 波长: 259nm
 数据文件名: RC\$QTL-4125 - 0-54/24-1660-2 - zzp-2025051521p-20mg-rcqx-pH4.5jz-jf50z-2-dz1-4.lcd
 方法文件名: RC\$QTL-4125 - QTL-4125-RC- FX273.lcm
 批处理文件名: RC\$QTL-4125 - 20250626-RCQX-FX273.lcb
 样品瓶号: 1-18
 进样体积: 20 μl 版本号: 6.115
 进样时间: 2025/06/26 16:16:40 实验者: liuqihuizi
 处理时间 (V2): 2025/06/27 13:25:30 处理者: liuqihuizi
 仪器型号: SHIMADZU LC-2050C(FX273)

<色谱图>

mV

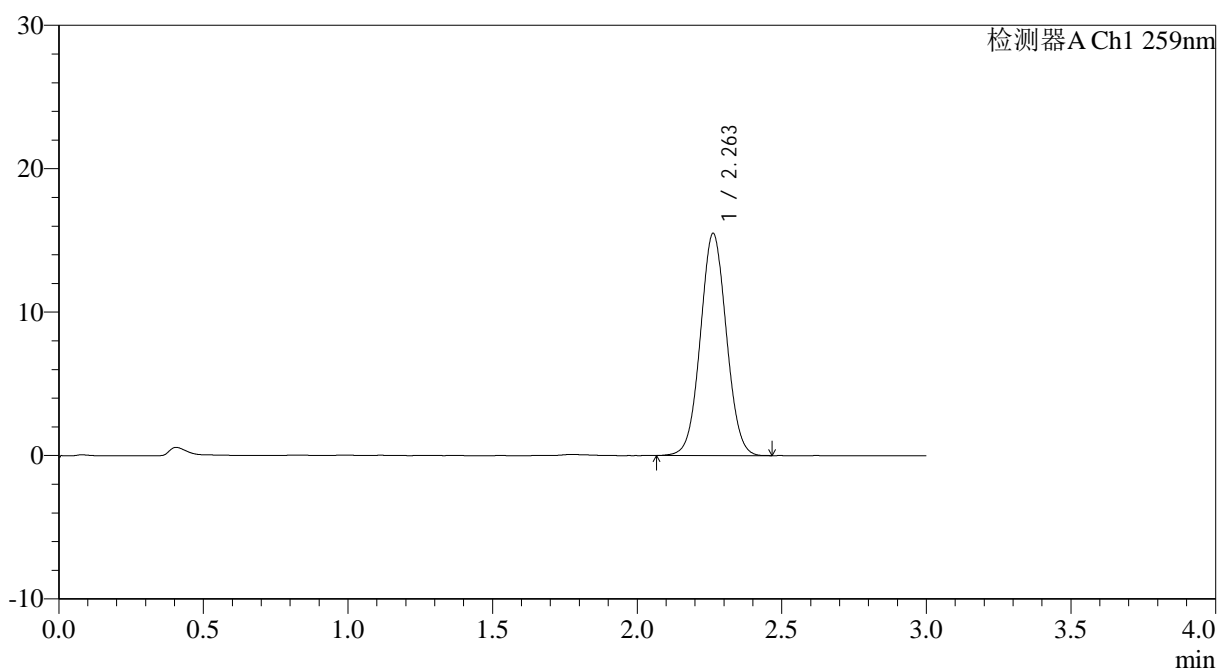

<峰表>

检测器A Ch1 259nm

峰号	保留时间	面积	面积%	高度	理论塔板数(USP)	拖尾因子	分离度(USP)
1	2.263	96946	100.000	15497	3021	1.039	--
总计		96946	100.000	15497			

图5 玛巴洛沙韦片溶出曲线测定HPLC图谱
 自制品-2025051521批-20mg规格-均一性2-pH4.5介质-桨法-50转
 对照品溶液-1-4



QTL-4125

<样品信息>

色谱柱: XB-C18(50*4.6mm,5μm)	流速: 1.5ml/min
柱温: 35°C	波长: 259nm
数据文件名: RC\$QTL-4125 - 0-54/24-1661-2 - zzp-2025051521p-20mg-rcqx-pH4.5jz-jf50z-2-dz1-5.lcd	
方法文件名: RC\$QTL-4125 - QTL-4125-RC- FX273.lcm	
批处理文件名: RC\$QTL-4125 - 20250626-RCQX-FX273.lcb	
样品瓶号: 1-18	版本号: 6.115
进样体积: 20 μl	实验者: liuqihuizi
进样时间: 2025/06/26 16:20:03	处理者: liuqihuizi
处理时间 (V2): 2025/06/27 13:25:38	
仪器型号: SHIMADZU LC-2050C(FX273)	

<色谱图>

mV

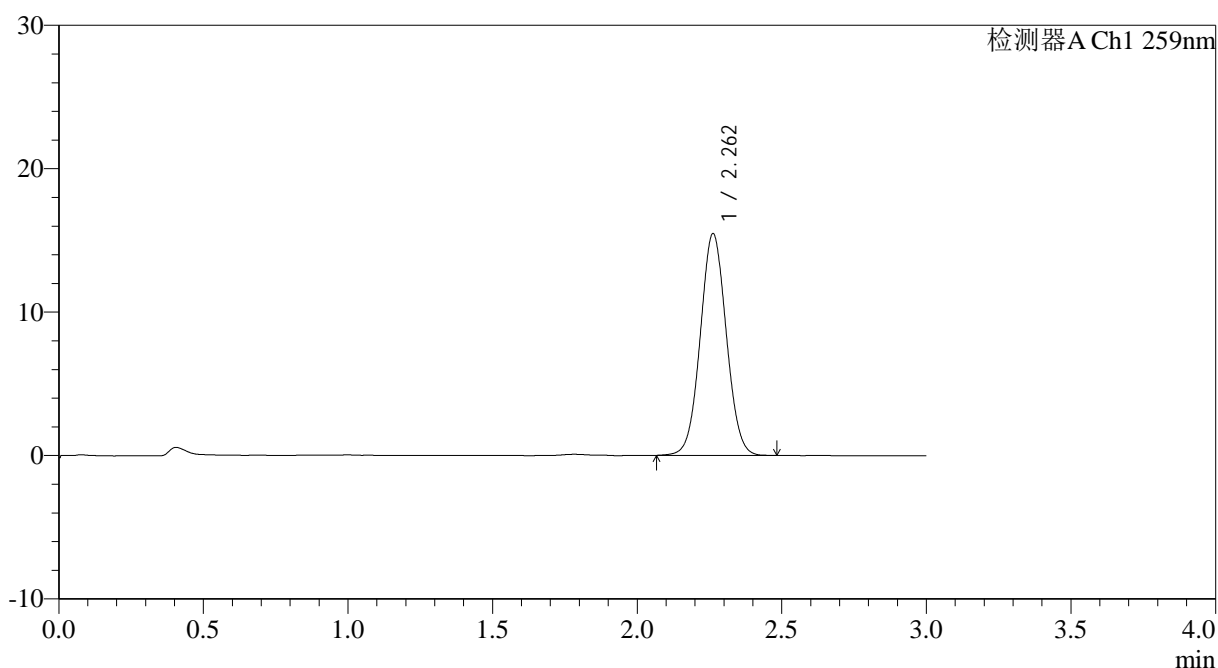

<峰表>

检测器A Ch1 259nm

峰号	保留时间	面积	面积%	高度	理论塔板数(USP)	拖尾因子	分离度(USP)
1	2.262	96862	100.000	15474	3026	1.040	--
总计		96862	100.000	15474			

图6 玛巴洛沙韦片溶出曲线测定HPLC图谱
 自制品-2025051521批-20mg规格-均一性2-pH4.5介质-桨法-50转
 对照品溶液-1-5



QTL-4125

<样品信息>

色谱柱: XB-C18(50*4.6mm,5μm) 流速: 1.5ml/min
 柱温: 35°C 波长: 259nm
 数据文件名: RC\$QTL-4125 - 0-54/24-1662-2 - zzp-2025051521p-20mg-rcqx-pH4.5jz-jf50z-2-p1-5min.lcd
 方法文件名: RC\$QTL-4125 - QTL-4125-RC- FX273.lcm
 批处理文件名: RC\$QTL-4125 - 20250626-RCQX-FX273.lcb
 样品瓶号: 1-1 版本号: 6.115
 进样体积: 20 μl 实验者: liuqihuizi
 进样时间: 2025/06/26 16:23:26 处理者: liuqihuizi
 处理时间 (V2): 2025/06/27 13:25:45
 仪器型号: SHIMADZU LC-2050C(FX273)

<色谱图>

mV

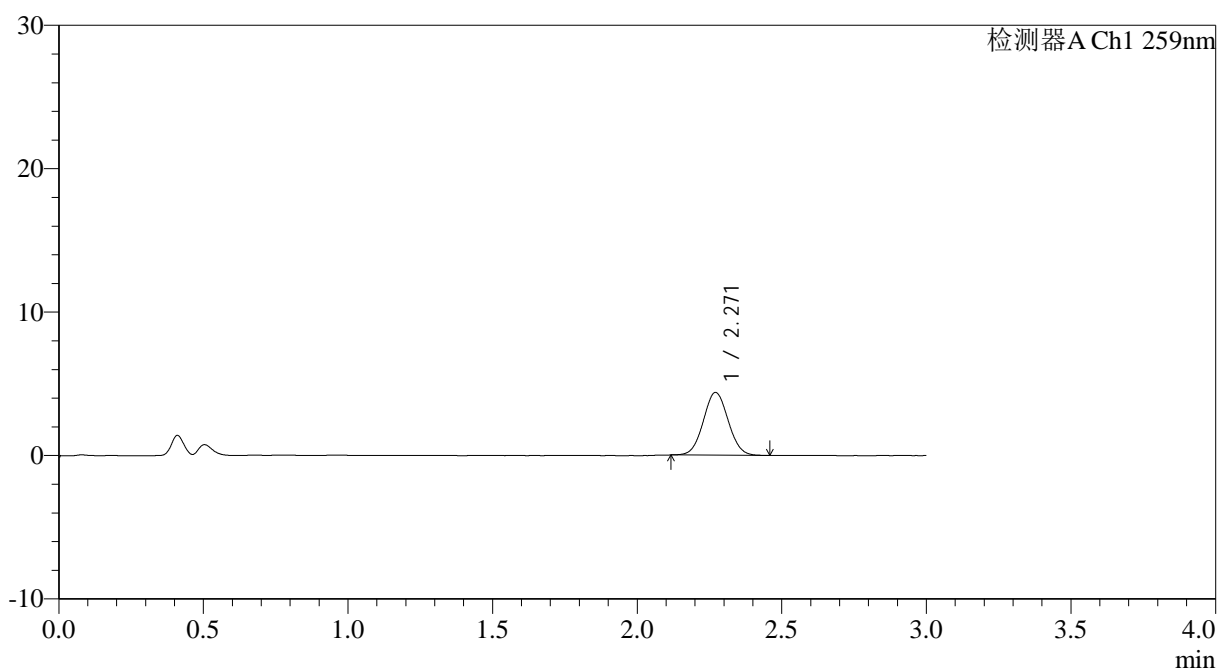

<峰表>

检测器A Ch1 259nm

峰号	保留时间	面积	面积%	高度	理论塔板数(USP)	拖尾因子	分离度(USP)
1	2.271	26112	100.000	4378	3311	1.046	--
总计		26112	100.000	4378			

图7 玛巴洛沙韦片溶出曲线测定HPLC图谱
 自制品-2025051521批-20mg规格-均一性2-pH4.5介质-桨法-50转-5min-片1
 供试品溶液-1



QTL-4125

<样品信息>

色谱柱: XB-C18(50*4.6mm,5μm) 流速: 1.5ml/min
 柱温: 35°C 波长: 259nm
 数据文件名: RC\$QTL-4125 - 0-54/24-1663-2 - zzp-2025051521p-20mg-rcqx-pH4.5jz-jf50z-2-p2-5min.lcd
 方法文件名: RC\$QTL-4125 - QTL-4125-RC- FX273.lcm
 批处理文件名: RC\$QTL-4125 - 20250626-RCQX-FX273.lcb
 样品瓶号: 1-10
 进样体积: 20 μl 版本号: 6.115
 进样时间: 2025/06/26 16:26:49 实验者: liuqihuizi
 处理时间 (V2): 2025/06/27 13:25:53 处理者: liuqihuizi
 仪器型号: SHIMADZU LC-2050C(FX273)

<色谱图>

mV

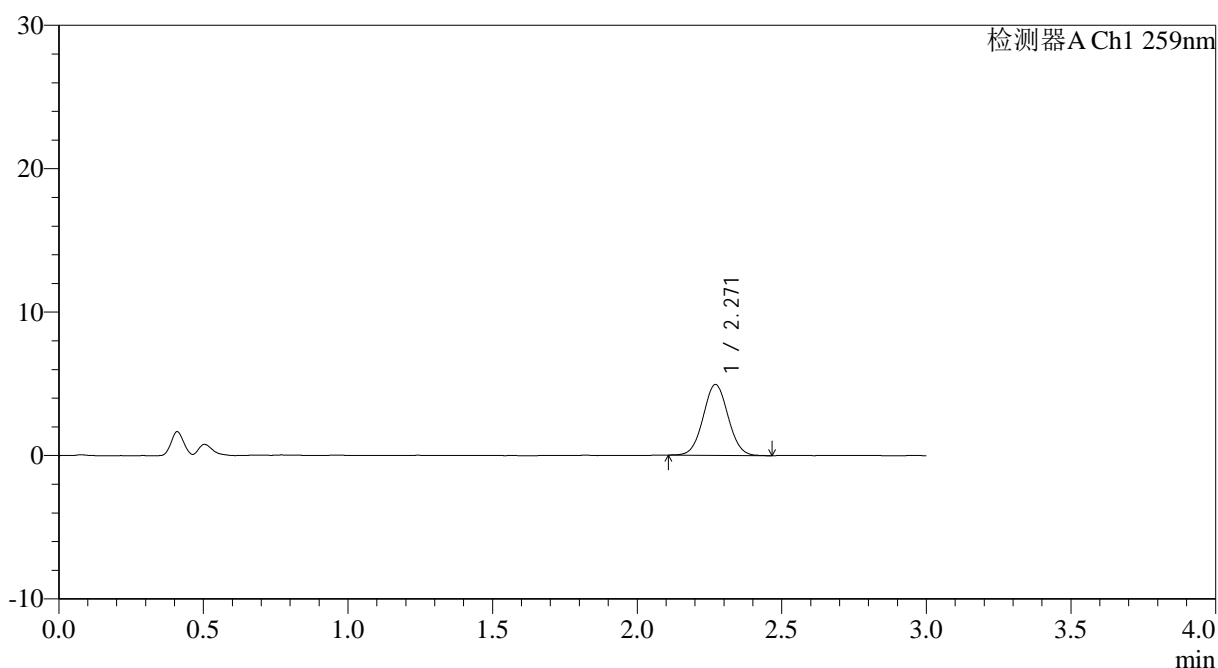

<峰表>

检测器A Ch1 259nm

峰号	保留时间	面积	面积%	高度	理论塔板数(USP)	拖尾因子	分离度(USP)
1	2.271	29535	100.000	4941	3316	1.042	--
总计		29535	100.000	4941			

图8 玛巴洛沙韦片溶出曲线测定HPLC图谱
 自制品-2025051521批-20mg规格-均一性2-pH4.5介质-桨法-50转-5min-片2
 供试品溶液-1

<样品信息>

色谱柱: XB-C18(50*4.6mm,5 μ m) 流速: 1.5ml/min
 柱温: 35°C 波长: 259nm
 数据文件名: RC\$QTL-4125 - 0-54/24-1664-2 - zzp-2025051521p-20mg-rcqx-pH4.5jz-jf50z-2-p3-5min.lcd
 方法文件名: RC\$QTL-4125 - QTL-4125-RC- FX273.lcm
 批处理文件名: RC\$QTL-4125 - 20250626-RCQX-FX273.lcb
 样品瓶号: 1-19
 进样体积: 20 μ l 版本号: 6.115
 进样时间: 2025/06/26 16:30:12 实验者: liuqihuizi
 处理时间 (V2): 2025/06/27 13:26:00 处理者: liuqihuizi
 仪器型号: SHIMADZU LC-2050C(FX273)

<色谱图>

mV

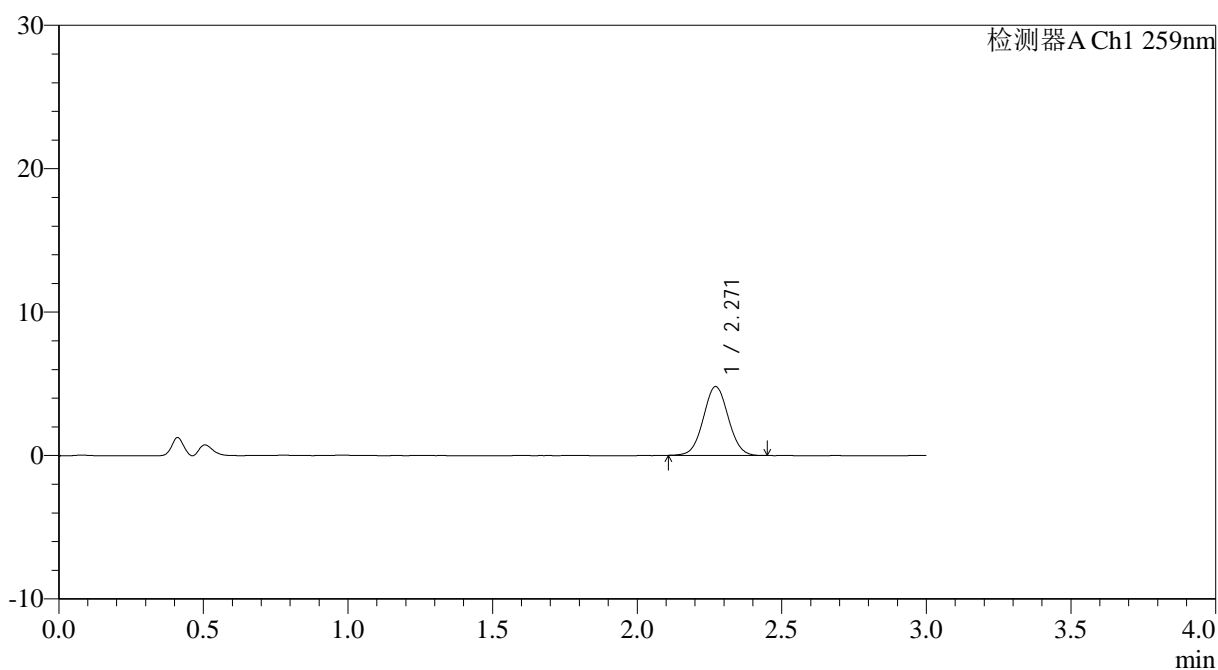

<峰表>

检测器A Ch1 259nm

峰号	保留时间	面积	面积%	高度	理论塔板数(USP)	拖尾因子	分离度(USP)
1	2.271	28760	100.000	4804	3315	1.037	--
总计		28760	100.000	4804			

图9 玛巴洛沙韦片溶出曲线测定HPLC图谱
 自制品-2025051521批-20mg规格-均一性2-pH4.5介质-桨法-50转-5min-片3
 供试品溶液-1



QTL-4125

<样品信息>

色谱柱: XB-C18(50*4.6mm,5μm) 流速: 1.5ml/min
 柱温: 35°C 波长: 259nm
 数据文件名: RC\$QTL-4125 - 0-54/24-1665-2 - zzp-2025051521p-20mg-rcqx-pH4.5jz-jf50z-2-p4-5min.lcd
 方法文件名: RC\$QTL-4125 - QTL-4125-RC- FX273.lcm
 批处理文件名: RC\$QTL-4125 - 20250626-RCQX-FX273.lcb
 样品瓶号: 1-28
 进样体积: 20 μl 版本号: 6.115
 进样时间: 2025/06/26 16:33:34 实验者: liuqihuizi
 处理时间 (V2): 2025/06/27 13:26:08 处理者: liuqihuizi
 仪器型号: SHIMADZU LC-2050C(FX273)

<色谱图>

mV

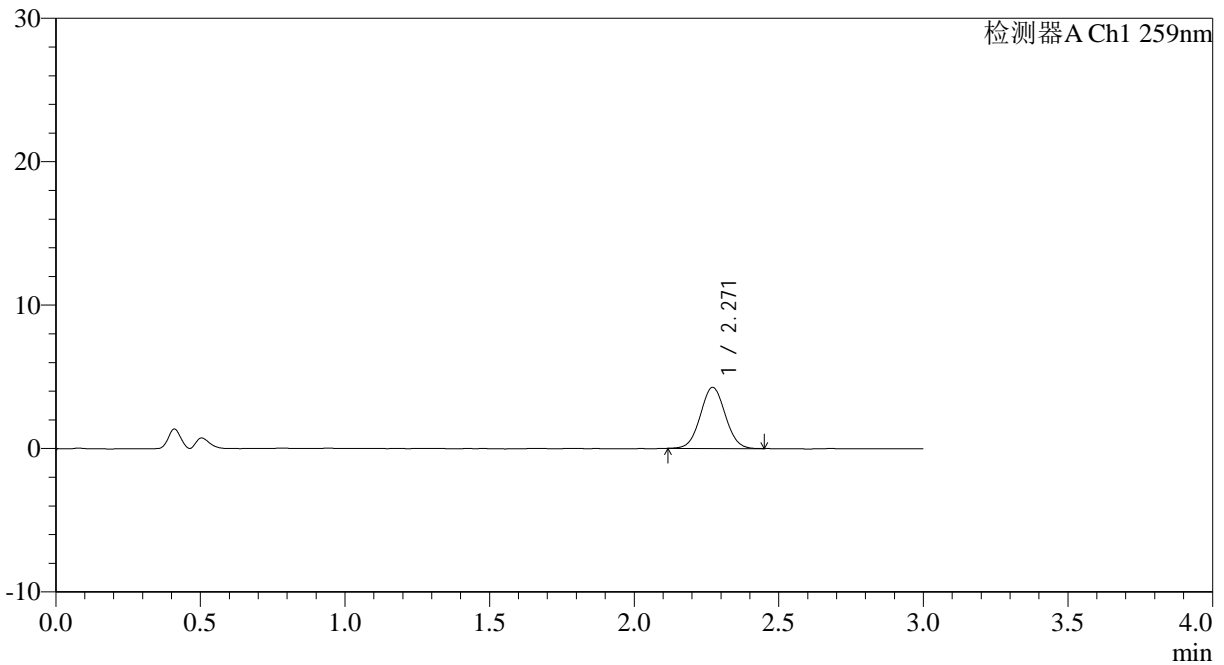

<峰表>

检测器A Ch1 259nm

峰号	保留时间	面积	面积%	高度	理论塔板数(USP)	拖尾因子	分离度(USP)
1	2.271	25467	100.000	4263	3315	1.038	--
总计		25467	100.000	4263			

图10 玛巴洛沙韦片溶出曲线测定HPLC图谱
 自制品-2025051521批-20mg规格-均一性2-pH4.5介质-桨法-50转-5min-片4
 供试品溶液-1



QTL-4125

<样品信息>

色谱柱: XB-C18(50*4.6mm,5µm)	流速: 1.5ml/min
柱温: 35°C	波长: 259nm
数据文件名: RC\$QTL-4125 - 0-54/24-1666-2 - zzp-2025051521p-20mg-rcqx-pH4.5jz-jf50z-2-p5-5min.lcd	
方法文件名: RC\$QTL-4125 - QTL-4125-RC- FX273.lcm	
批处理文件名: RC\$QTL-4125 - 20250626-RCQX-FX273.lcb	
样品瓶号: 1-37	版本号: 6.115
进样体积: 20 µl	实验者: liuqihuizi
进样时间: 2025/06/26 16:36:56	处理者: liuqihuizi
处理时间 (V2): 2025/06/27 13:26:16	
仪器型号: SHIMADZU LC-2050C(FX273)	

<色谱图>

mV

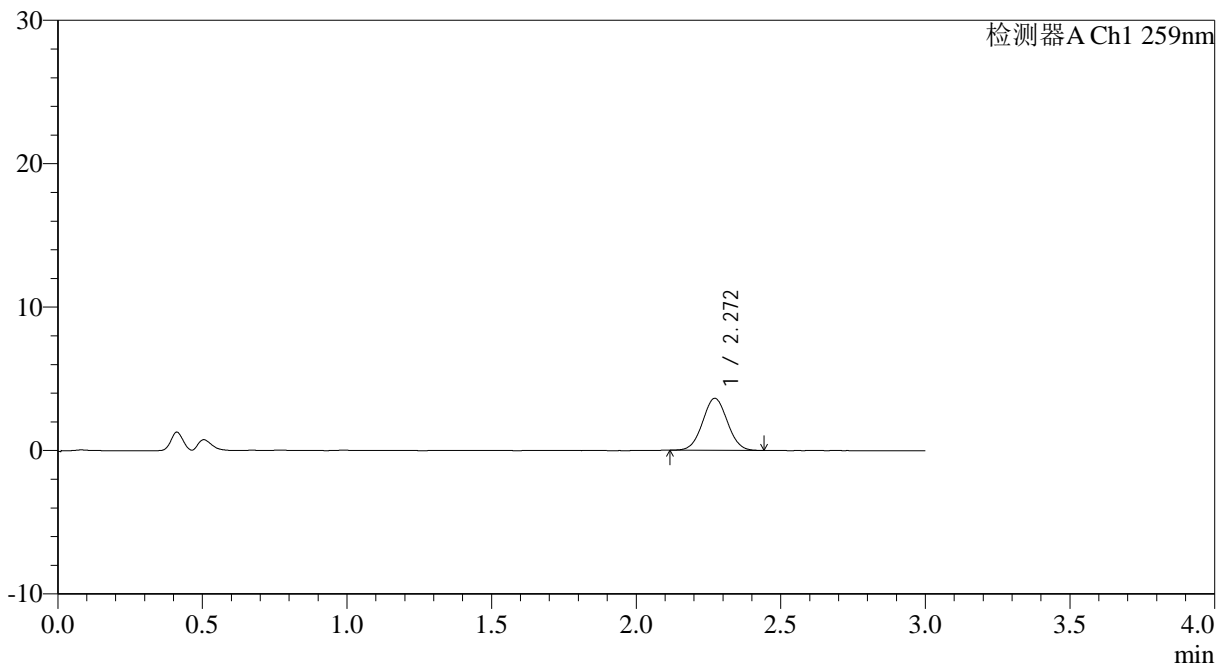

<峰表>

检测器A Ch1 259nm

峰号	保留时间	面积	面积%	高度	理论塔板数(USP)	拖尾因子	分离度(USP)
1	2.272	21617	100.000	3629	3316	1.033	--
总计		21617	100.000	3629			

图11 玛巴洛沙韦片溶出曲线测定HPLC图谱
自制品-2025051521批-20mg规格-均一性2-pH4.5介质-桨法-50转-5min-片5
供试品溶液-1



QTL-4125

<样品信息>

色谱柱: XB-C18(50*4.6mm,5μm) 流速: 1.5ml/min
 柱温: 35°C 波长: 259nm
 数据文件名: RC\$QTL-4125 - 0-54/24-1667-2 - zzp-2025051521p-20mg-rcqx-pH4.5jz-jf50z-2-p6-5min.lcd
 方法文件名: RC\$QTL-4125 - QTL-4125-RC- FX273.lcm
 批处理文件名: RC\$QTL-4125 - 20250626-RCQX-FX273.lcb
 样品瓶号: 1-46
 进样体积: 20 μl 版本号: 6.115
 进样时间: 2025/06/26 16:40:19 实验者: liuqihuizi
 处理时间 (V2): 2025/06/27 13:26:23 处理者: liuqihuizi
 仪器型号: SHIMADZU LC-2050C(FX273)

<色谱图>

mV

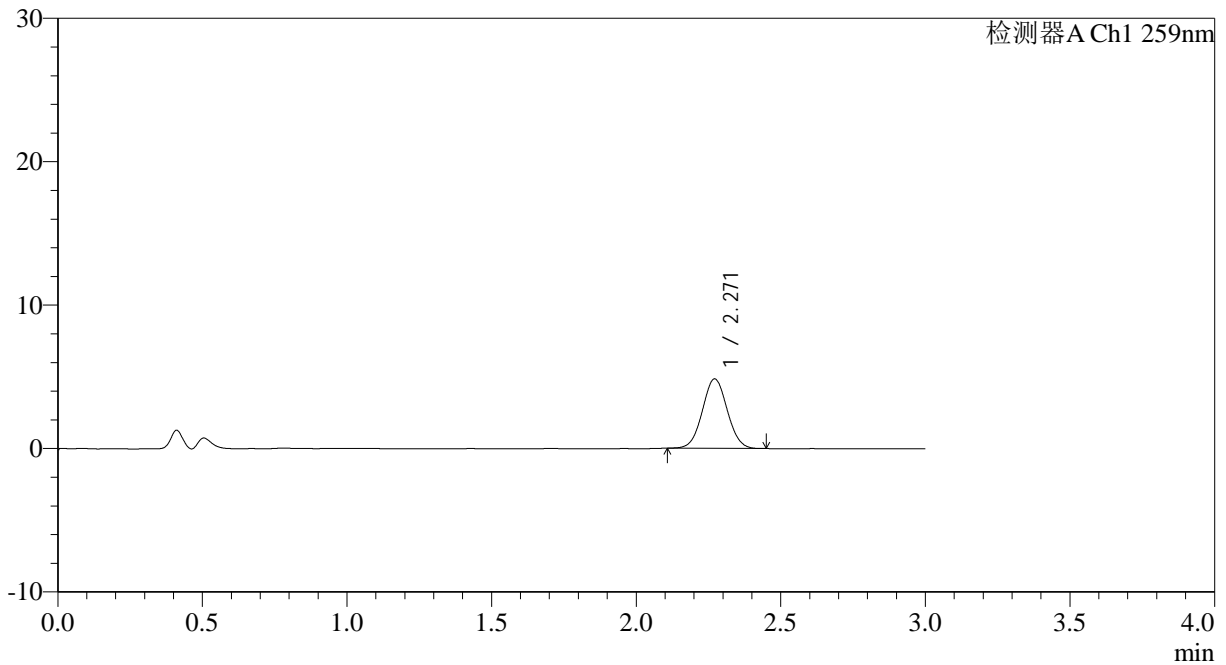

<峰表>

检测器A Ch1 259nm

峰号	保留时间	面积	面积%	高度	理论塔板数(USP)	拖尾因子	分离度(USP)
1	2.271	28890	100.000	4846	3321	1.040	--
总计		28890	100.000	4846			

图12 玛巴洛沙韦片溶出曲线测定HPLC图谱
 自制品-2025051521批-20mg规格-均一性2-pH4.5介质-桨法-50转-5min-片6
 供试品溶液-1



QTL-4125

<样品信息>

色谱柱: XB-C18(50*4.6mm,5μm)	流速: 1.5ml/min
柱温: 35°C	波长: 259nm
数据文件名: RC\$QTL-4125 - 0-54/24-1668-2 - zzp-2025051521p-20mg-rcqx-pH4.5jz-jf50z-2-p1-10min.lcd	
方法文件名: RC\$QTL-4125 - QTL-4125-RC- FX273.lcm	
批处理文件名: RC\$QTL-4125 - 20250626-RCQX-FX273.lcb	
样品瓶号: 1-2	版本号: 6.115
进样体积: 20 μl	实验者: liuqihuizi
进样时间: 2025/06/26 16:43:42	处理者: liuqihuizi
处理时间 (V2): 2025/06/27 13:26:31	
仪器型号: SHIMADZU LC-2050C(FX273)	

<色谱图>

mV

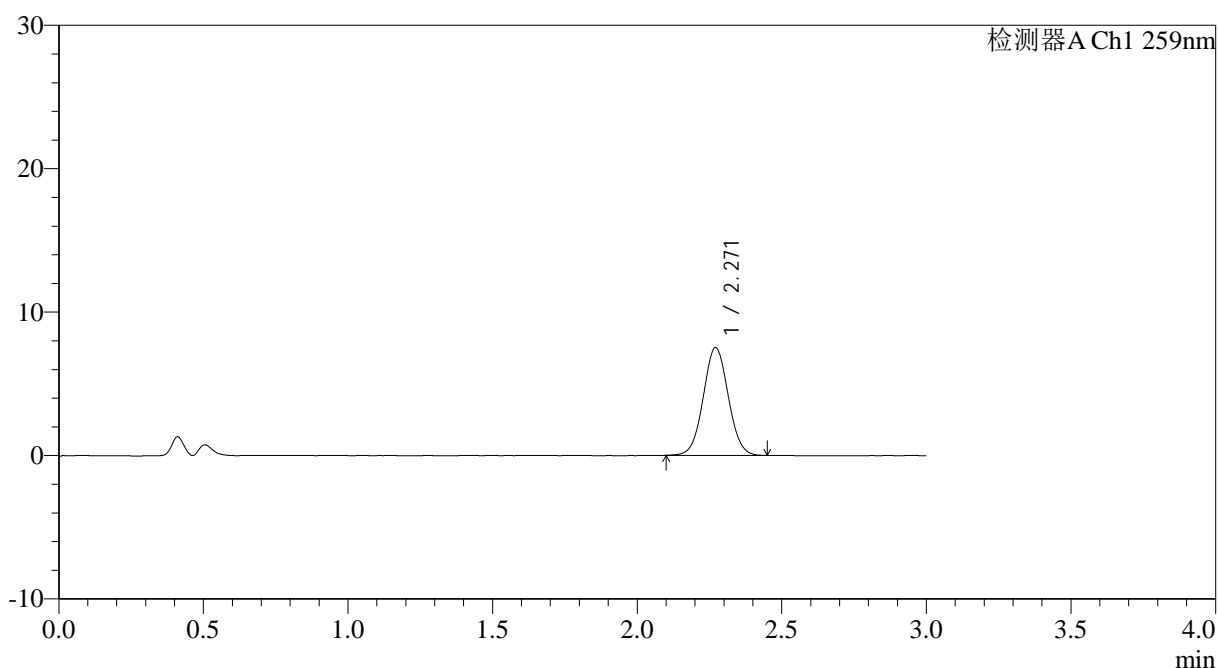

<峰表>

检测器A Ch1 259nm

峰号	保留时间	面积	面积%	高度	理论塔板数(USP)	拖尾因子	分离度(USP)
1	2.271	45099	100.000	7518	3306	1.038	--
总计		45099	100.000	7518			

图13 玛巴洛沙韦片溶出曲线测定HPLC图谱

自制品-2025051521批-20mg规格-均一性2-pH4.5介质-桨法-50转-10min-片1
供试品溶液-1



QTL-4125

<样品信息>

色谱柱: XB-C18(50*4.6mm,5μm) 流速: 1.5ml/min
 柱温: 35°C 波长: 259nm
 数据文件名: RC\$QTL-4125 - 0-54/24-1669-2 - zzp-2025051521p-20mg-rcqx-pH4.5jz-jf50z-2-p2-10min.lcd
 方法文件名: RC\$QTL-4125 - QTL-4125-RC- FX273.lcm
 批处理文件名: RC\$QTL-4125 - 20250626-RCQX-FX273.lcb
 样品瓶号: 1-11
 进样体积: 20 μl 版本号: 6.115
 进样时间: 2025/06/26 16:47:05 实验者: liuqihuizi
 处理时间 (V2): 2025/06/27 13:26:38 处理者: liuqihuizi
 仪器型号: SHIMADZU LC-2050C(FX273)

<色谱图>

mV

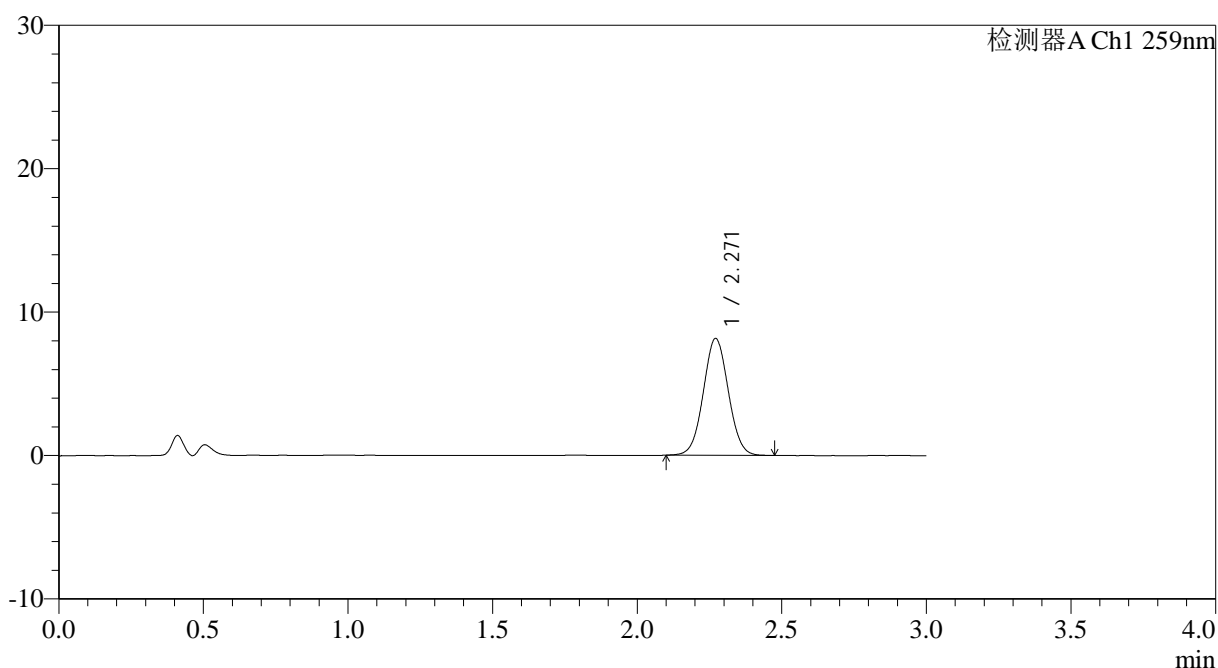

<峰表>

检测器A Ch1 259nm

峰号	保留时间	面积	面积%	高度	理论塔板数(USP)	拖尾因子	分离度(USP)
1	2.271	48914	100.000	8153	3303	1.037	--
总计		48914	100.000	8153			

图14 玛巴洛沙韦片溶出曲线测定HPLC图谱

自制品-2025051521批-20mg规格-均一性2-pH4.5介质-桨法-50转-10min-片2
供试品溶液-1



QTL-4125

<样品信息>

色谱柱: XB-C18(50*4.6mm,5μm) 流速: 1.5ml/min
 柱温: 35°C 波长: 259nm
 数据文件名: RC\$QTL-4125 - 0-54/24-1670-2 - zzp-2025051521p-20mg-rcqx-pH4.5jz-jf50z-2-p3-10min.lcd
 方法文件名: RC\$QTL-4125 - QTL-4125-RC- FX273.lcm
 批处理文件名: RC\$QTL-4125 - 20250626-RCQX-FX273.lcb
 样品瓶号: 1-20
 进样体积: 20 μl 版本号: 6.115
 进样时间: 2025/06/26 16:50:28 实验者: liuqihuizi
 处理时间 (V2): 2025/06/27 13:26:46 处理者: liuqihuizi
 仪器型号: SHIMADZU LC-2050C(FX273)

<色谱图>

mV

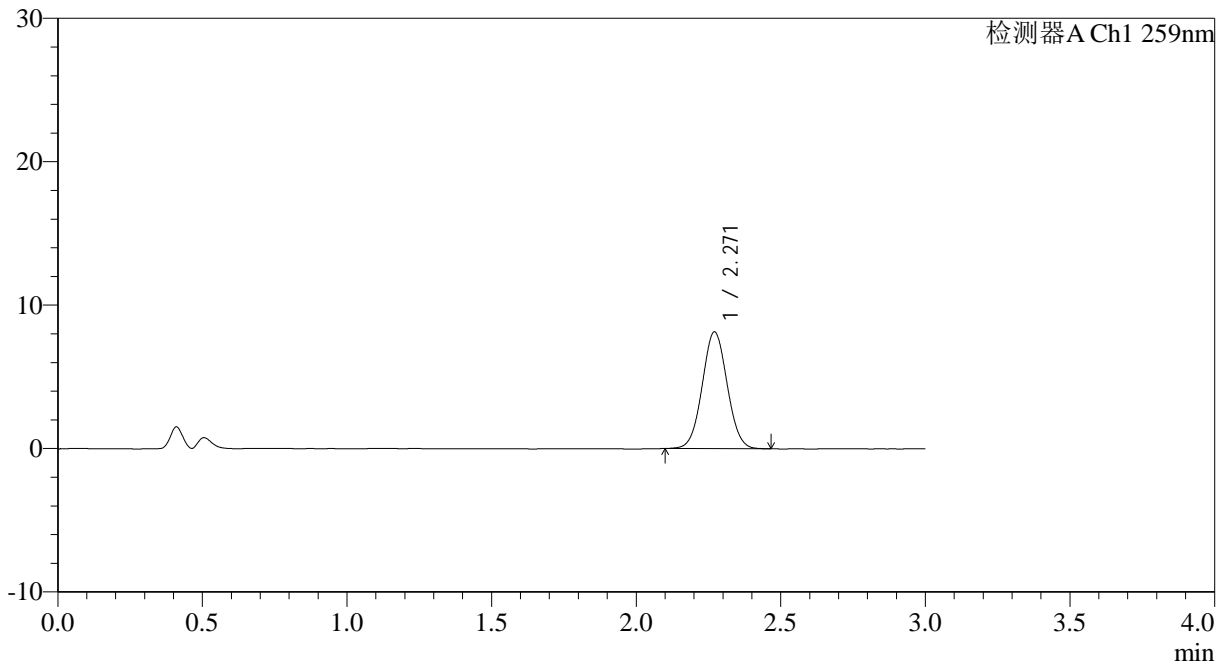

<峰表>

检测器A Ch1 259nm

峰号	保留时间	面积	面积%	高度	理论塔板数(USP)	拖尾因子	分离度(USP)
1	2.271	48808	100.000	8147	3311	1.039	--
总计		48808	100.000	8147			

图15 玛巴洛沙韦片溶出曲线测定HPLC图谱
 自制品-2025051521批-20mg规格-均一性2-pH4.5介质-桨法-50转-10min-片3
 供试品溶液-1



QTL-4125

<样品信息>

色谱柱: XB-C18(50*4.6mm,5μm)	流速: 1.5ml/min
柱温: 35°C	波长: 259nm
数据文件名: RC\$QTL-4125 - 0-54/24-1671-2 - zzp-2025051521p-20mg-rcqx-pH4.5jz-jf50z-2-p4-10min.lcd	
方法文件名: RC\$QTL-4125 - QTL-4125-RC- FX273.lcm	
批处理文件名: RC\$QTL-4125 - 20250626-RCQX-FX273.lcb	
样品瓶号: 1-29	版本号: 6.115
进样体积: 20 μl	实验者: liuqihuizi
进样时间: 2025/06/26 16:53:50	处理者: liuqihuizi
处理时间 (V2): 2025/06/27 13:26:53	
仪器型号: SHIMADZU LC-2050C(FX273)	

<色谱图>

mV

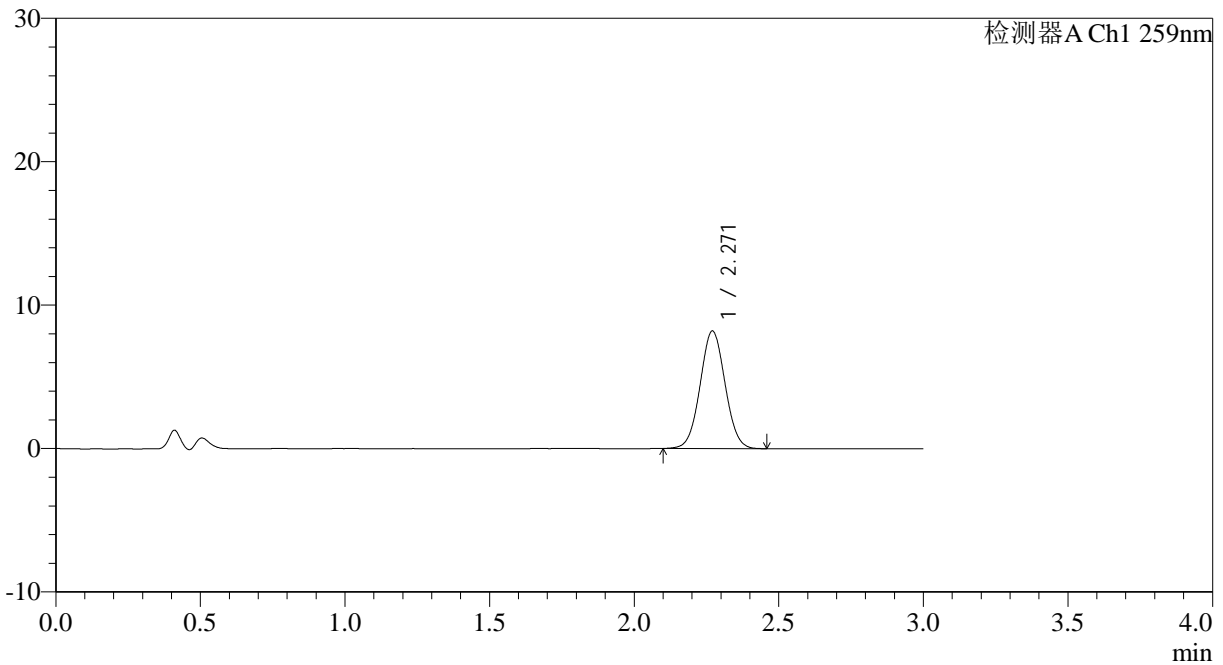

<峰表>

检测器A Ch1 259nm

峰号	保留时间	面积	面积%	高度	理论塔板数(USP)	拖尾因子	分离度(USP)
1	2.271	49201	100.000	8200	3306	1.036	--
总计		49201	100.000	8200			

图16 玛巴洛沙韦片溶出曲线测定HPLC图谱
自制品-2025051521批-20mg规格-均一性2-pH4.5介质-桨法-50转-10min-片4
供试品溶液-1



QTL-4125

<样品信息>

色谱柱: XB-C18(50*4.6mm,5μm) 流速: 1.5ml/min
 柱温: 35°C 波长: 259nm
 数据文件名: RC\$QTL-4125 - 0-54/24-1672-2 - zzp-2025051521p-20mg-rcqx-pH4.5jz-jf50z-2-p5-10min.lcd
 方法文件名: RC\$QTL-4125 - QTL-4125-RC- FX273.lcm
 批处理文件名: RC\$QTL-4125 - 20250626-RCQX-FX273.lcb
 样品瓶号: 1-38
 进样体积: 20 μl 版本号: 6.115
 进样时间: 2025/06/26 16:57:13 实验者: liuqihuizi
 处理时间 (V2): 2025/06/27 13:27:01 处理者: liuqihuizi
 仪器型号: SHIMADZU LC-2050C(FX273)

<色谱图>

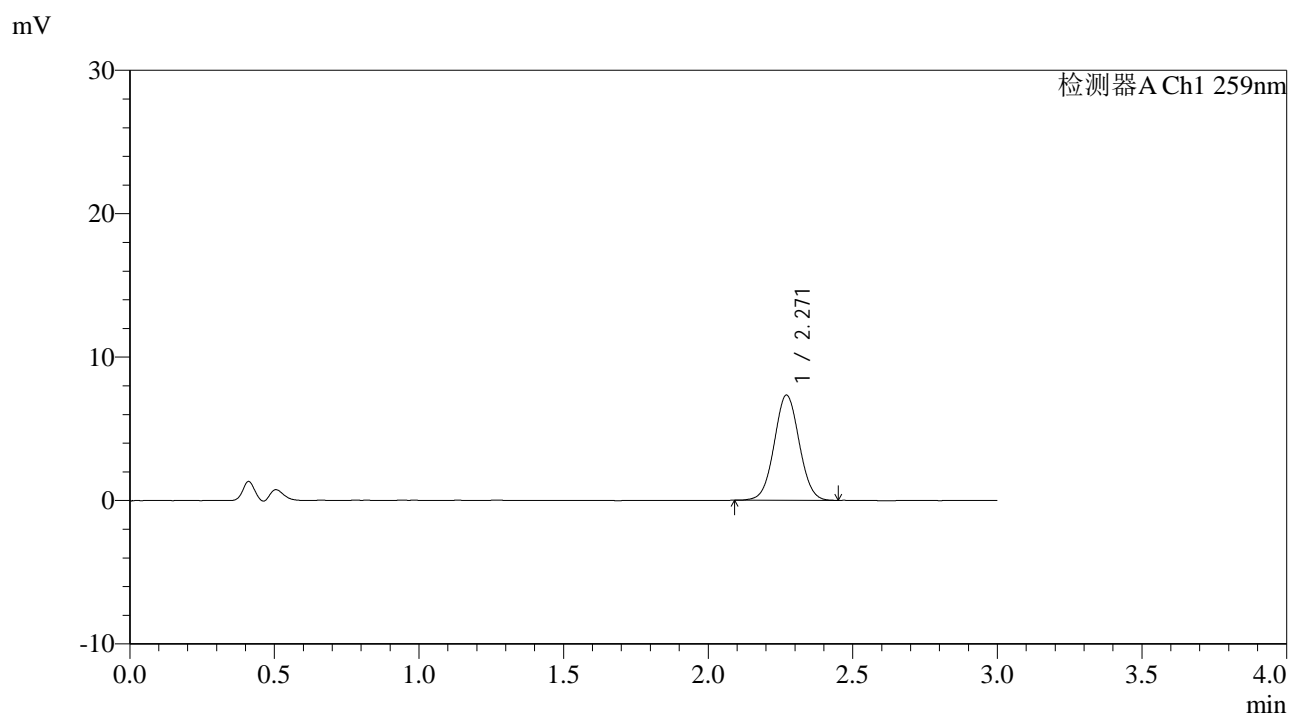

<峰表>

检测器A Ch1 259nm

峰号	保留时间	面积	面积%	高度	理论塔板数(USP)	拖尾因子	分离度(USP)
1	2.271	44030	100.000	7340	3311	1.031	--
总计		44030	100.000	7340			

图17 玛巴洛沙韦片溶出曲线测定HPLC图谱
 自制品-2025051521批-20mg规格-均一性2-pH4.5介质-桨法-50转-10min-片5
 供试品溶液-1



QTL-4125

<样品信息>

色谱柱: XB-C18(50*4.6mm,5µm) 流速: 1.5ml/min
 柱温: 35°C 波长: 259nm
 数据文件名: RC\$QTL-4125 - 0-54/24-1673-2 - zzp-2025051521p-20mg-rcqx-pH4.5jz-jf50z-2-p6-10min.lcd
 方法文件名: RC\$QTL-4125 - QTL-4125-RC- FX273.lcm
 批处理文件名: RC\$QTL-4125 - 20250626-RCQX-FX273.lcb
 样品瓶号: 1-47
 进样体积: 20 µl 版本号: 6.115
 进样时间: 2025/06/26 17:00:36 实验者: liuqihuizi
 处理时间 (V2): 2025/06/27 13:27:08 处理者: liuqihuizi
 仪器型号: SHIMADZU LC-2050C(FX273)

<色谱图>

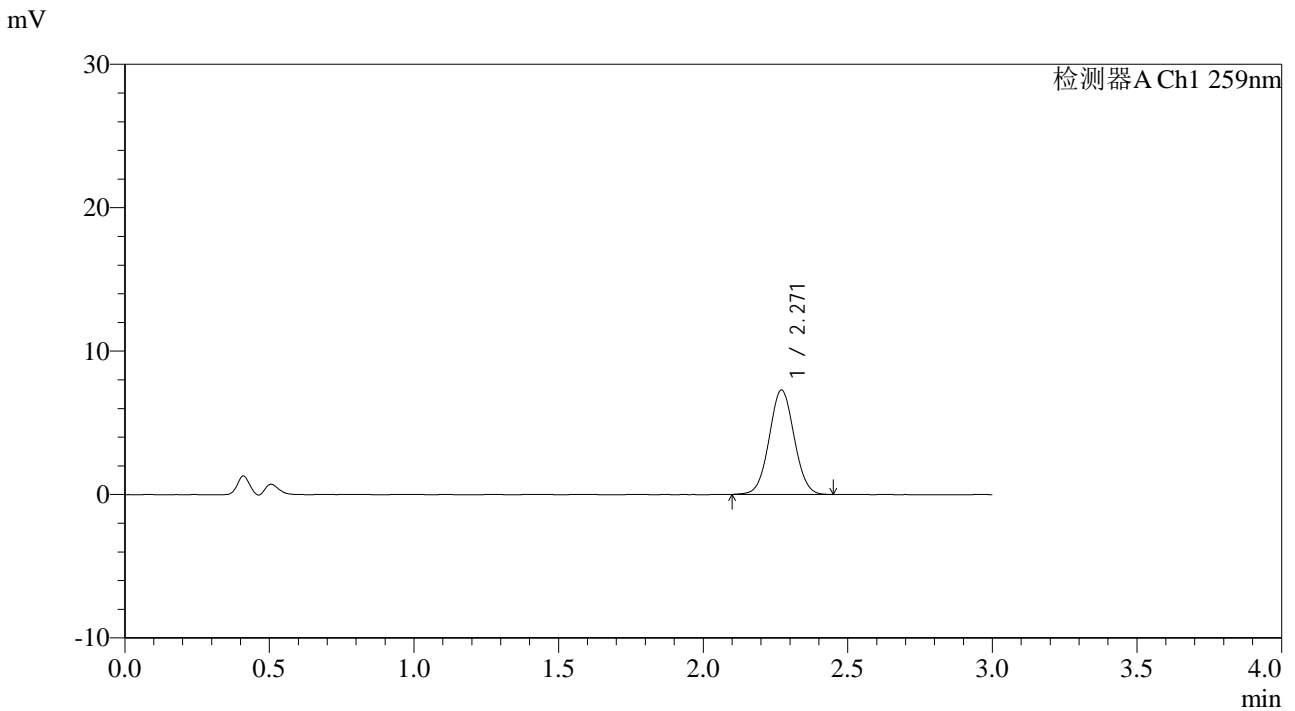

<峰表>

检测器A Ch1 259nm

峰号	保留时间	面积	面积%	高度	理论塔板数(USP)	拖尾因子	分离度(USP)
1	2.271	43697	100.000	7289	3303	1.034	--
总计		43697	100.000	7289			

图18 玛巴洛沙韦片溶出曲线测定HPLC图谱

自制品-2025051521批-20mg规格-均一性2-pH4.5介质-桨法-50转-10min-片6
供试品溶液-1



QTL-4125

<样品信息>

色谱柱: XB-C18(50*4.6mm,5μm) 流速: 1.5ml/min
 柱温: 35°C 波长: 259nm
 数据文件名: RC\$QTL-4125 - 0-54/24-1674-2 - zzp-2025051521p-20mg-rcqx-pH4.5jz-jf50z-2-p1-15min.lcd
 方法文件名: RC\$QTL-4125 - QTL-4125-RC- FX273.lcm
 批处理文件名: RC\$QTL-4125 - 20250626-RCQX-FX273.lcb
 样品瓶号: 1-3
 进样体积: 20 μl 版本号: 6.115
 进样时间: 2025/06/26 17:03:59 实验者: liuqihuizi
 处理时间 (V2): 2025/06/27 13:27:16 处理者: liuqihuizi
 仪器型号: SHIMADZU LC-2050C(FX273)

<色谱图>

mV

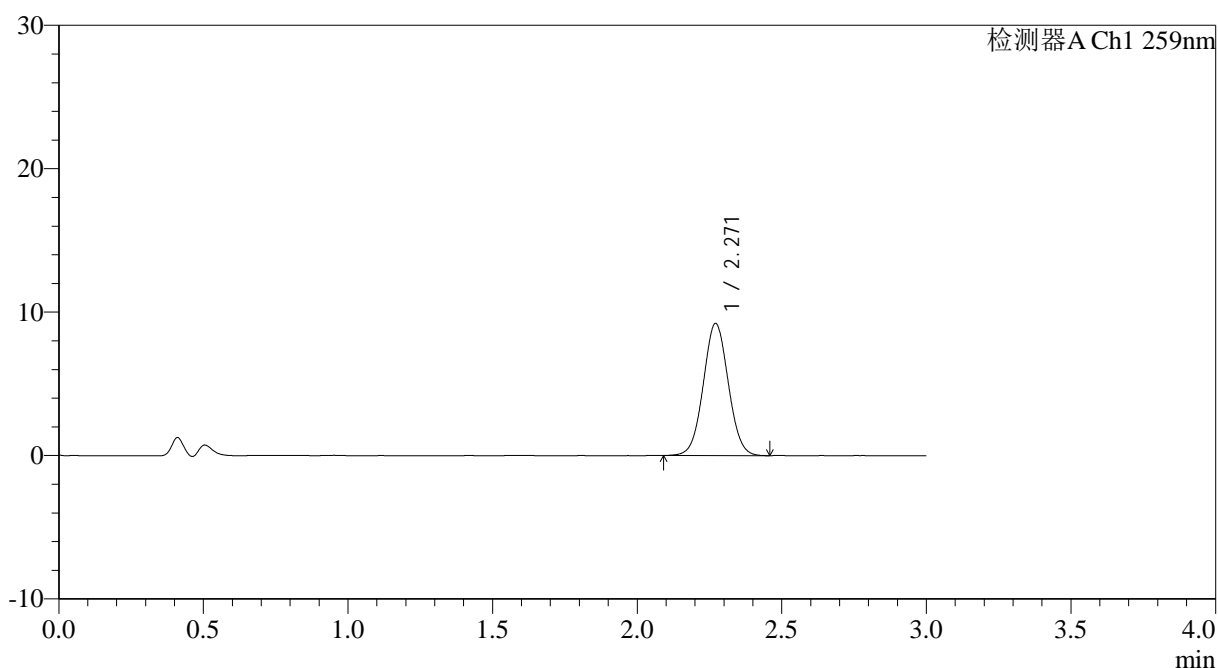

<峰表>

检测器A Ch1 259nm

峰号	保留时间	面积	面积%	高度	理论塔板数(USP)	拖尾因子	分离度(USP)
1	2.271	55299	100.000	9215	3300	1.037	--
总计		55299	100.000	9215			

图19 玛巴洛沙韦片溶出曲线测定HPLC图谱

自制品-2025051521批-20mg规格-均一性2-pH4.5介质-桨法-50转-15min-片1
供试品溶液-1



QTL-4125

<样品信息>

色谱柱: XB-C18(50*4.6mm,5μm) 流速: 1.5ml/min
 柱温: 35°C 波长: 259nm
 数据文件名: RC\$QTL-4125 - 0-54/24-1675-2 - zzp-2025051521p-20mg-rcqx-pH4.5jz-jf50z-2-p2-15min.lcd
 方法文件名: RC\$QTL-4125 - QTL-4125-RC- FX273.lcm
 批处理文件名: RC\$QTL-4125 - 20250626-RCQX-FX273.lcb
 样品瓶号: 1-12
 进样体积: 20 μl 版本号: 6.115
 进样时间: 2025/06/26 17:07:22 实验者: liuqihuizi
 处理时间 (V2): 2025/06/27 13:27:23 处理者: liuqihuizi
 仪器型号: SHIMADZU LC-2050C(FX273)

<色谱图>

mV

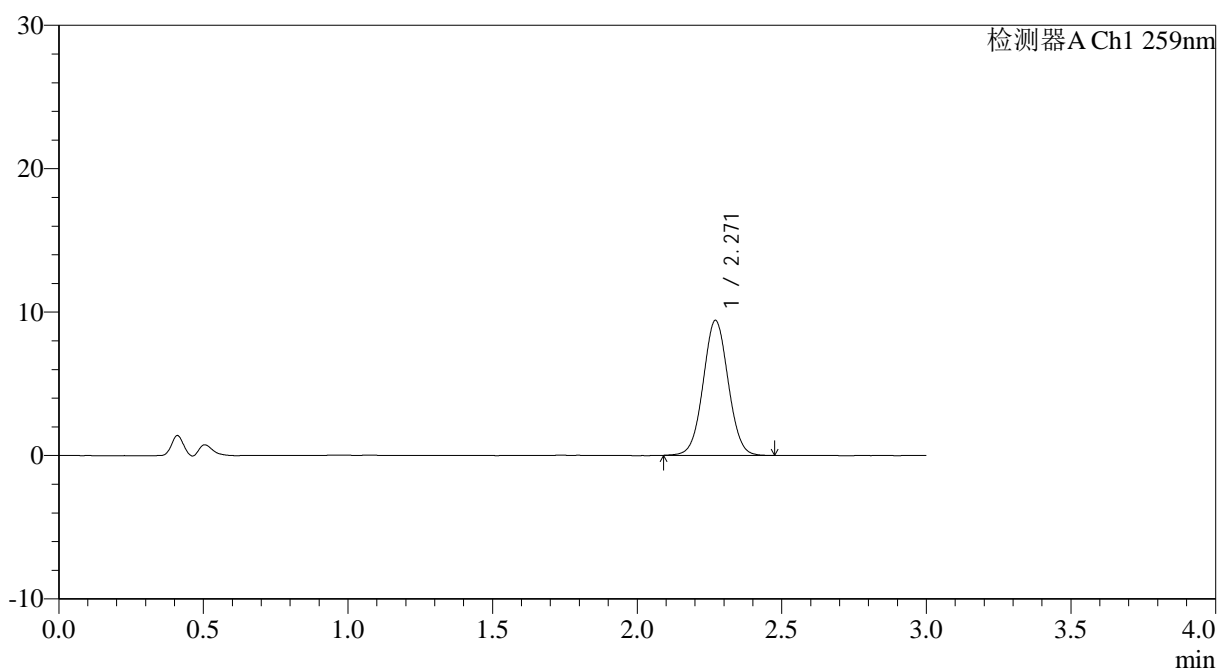

<峰表>

检测器A Ch1 259nm

峰号	保留时间	面积	面积%	高度	理论塔板数(USP)	拖尾因子	分离度(USP)
1	2.271	56588	100.000	9415	3309	1.031	--
总计		56588	100.000	9415			

图20 玛巴洛沙韦片溶出曲线测定HPLC图谱

自制品-2025051521批-20mg规格-均一性2-pH4.5介质-桨法-50转-15min-片2
供试品溶液-1



QTL-4125

<样品信息>

色谱柱: XB-C18(50*4.6mm,5μm)	流速: 1.5ml/min
柱温: 35°C	波长: 259nm
数据文件名: RC\$QTL-4125 - 0-54/24-1676-2 - zzp-2025051521p-20mg-rcqx-pH4.5jz-jf50z-2-p3-15min.lcd	
方法文件名: RC\$QTL-4125 - QTL-4125-RC- FX273.lcm	
批处理文件名: RC\$QTL-4125 - 20250626-RCQX-FX273.lcb	
样品瓶号: 1-21	版本号: 6.115
进样体积: 20 μl	实验者: liuqihuizi
进样时间: 2025/06/26 17:10:45	处理者: liuqihuizi
处理时间 (V2): 2025/06/27 13:27:31	
仪器型号: SHIMADZU LC-2050C(FX273)	

<色谱图>

mV

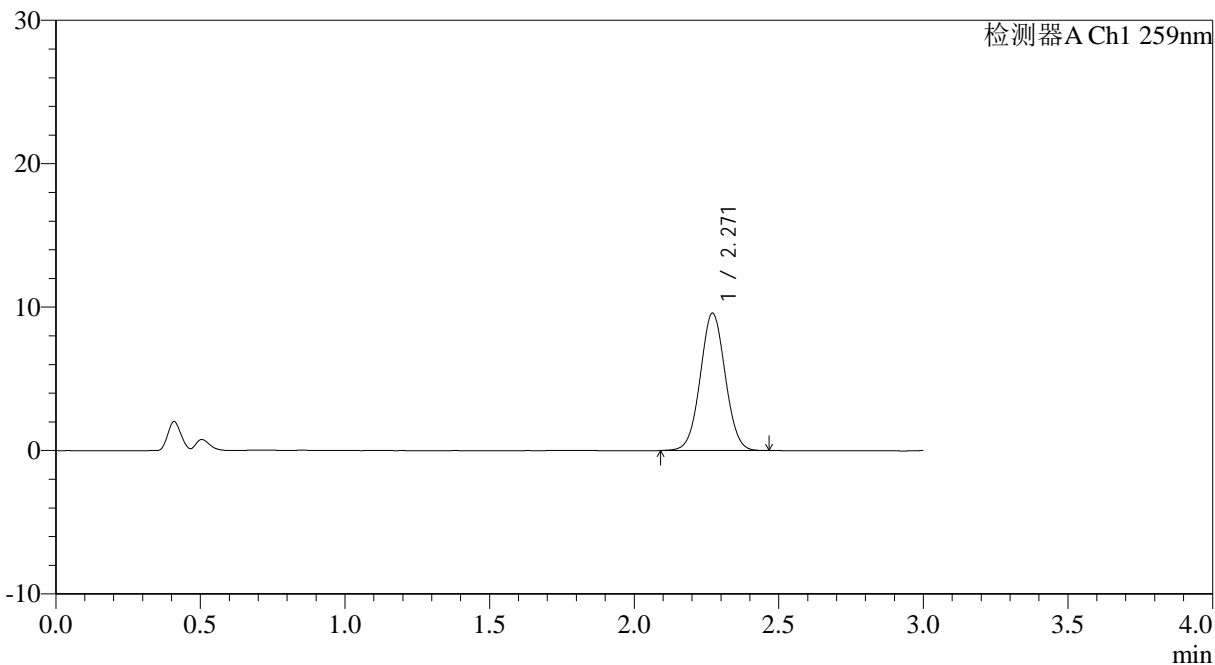

<峰表>

检测器A Ch1 259nm

峰号	保留时间	面积	面积%	高度	理论塔板数(USP)	拖尾因子	分离度(USP)
1	2.271	57502	100.000	9587	3310	1.031	--
总计		57502	100.000	9587			

图21 玛巴洛沙韦片溶出曲线测定HPLC图谱
 自制品-2025051521批-20mg规格-均一性2-pH4.5介质-桨法-50转-15min-片3
 供试品溶液-1



QTL-4125

<样品信息>

色谱柱: XB-C18(50*4.6mm,5μm) 流速: 1.5ml/min
 柱温: 35°C 波长: 259nm
 数据文件名: RC\$QTL-4125 - 0-54/24-1677-2 - zzp-2025051521p-20mg-rcqx-pH4.5jz-jf50z-2-p4-15min.lcd
 方法文件名: RC\$QTL-4125 - QTL-4125-RC- FX273.lcm
 批处理文件名: RC\$QTL-4125 - 20250626-RCQX-FX273.lcb
 样品瓶号: 1-30
 进样体积: 20 μl 版本号: 6.115
 进样时间: 2025/06/26 17:14:07 实验者: liuqihuizi
 处理时间 (V2): 2025/06/27 13:27:38 处理者: liuqihuizi
 仪器型号: SHIMADZU LC-2050C(FX273)

<色谱图>

mV

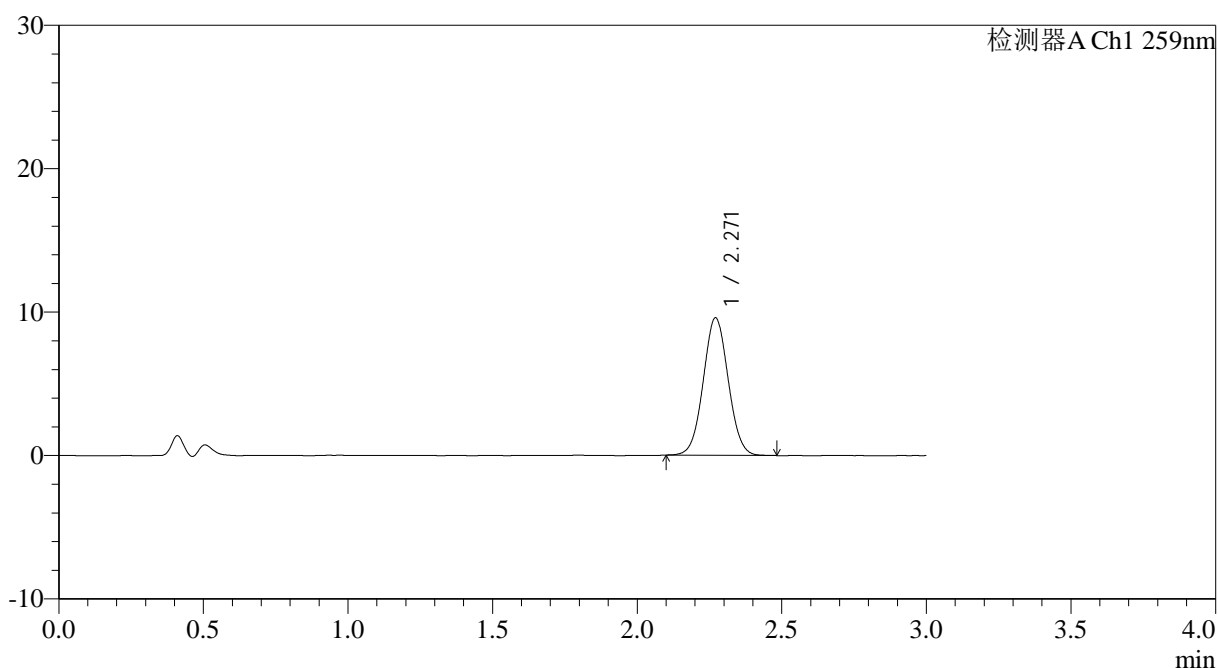

<峰表>

检测器A Ch1 259nm

峰号	保留时间	面积	面积%	高度	理论塔板数(USP)	拖尾因子	分离度(USP)
1	2.271	57560	100.000	9593	3308	1.039	--
总计		57560	100.000	9593			

图22 玛巴洛沙韦片溶出曲线测定HPLC图谱

自制品-2025051521批-20mg规格-均一性2-pH4.5介质-桨法-50转-15min-片4
供试品溶液-1



QTL-4125

<样品信息>

色谱柱: XB-C18(50*4.6mm,5µm) 流速: 1.5ml/min
 柱温: 35°C 波长: 259nm
 数据文件名: RC\$QTL-4125 - 0-54/24-1678-2 - zzp-2025051521p-20mg-rcqx-pH4.5jz-jf50z-2-p5-15min.lcd
 方法文件名: RC\$QTL-4125 - QTL-4125-RC- FX273.lcm
 批处理文件名: RC\$QTL-4125 - 20250626-RCQX-FX273.lcb
 样品瓶号: 1-39
 进样体积: 20 µl 版本号: 6.115
 进样时间: 2025/06/26 17:17:29 实验者: liuqihuizi
 处理时间 (V2): 2025/06/27 13:27:46 处理者: liuqihuizi
 仪器型号: SHIMADZU LC-2050C(FX273)

<色谱图>

mV

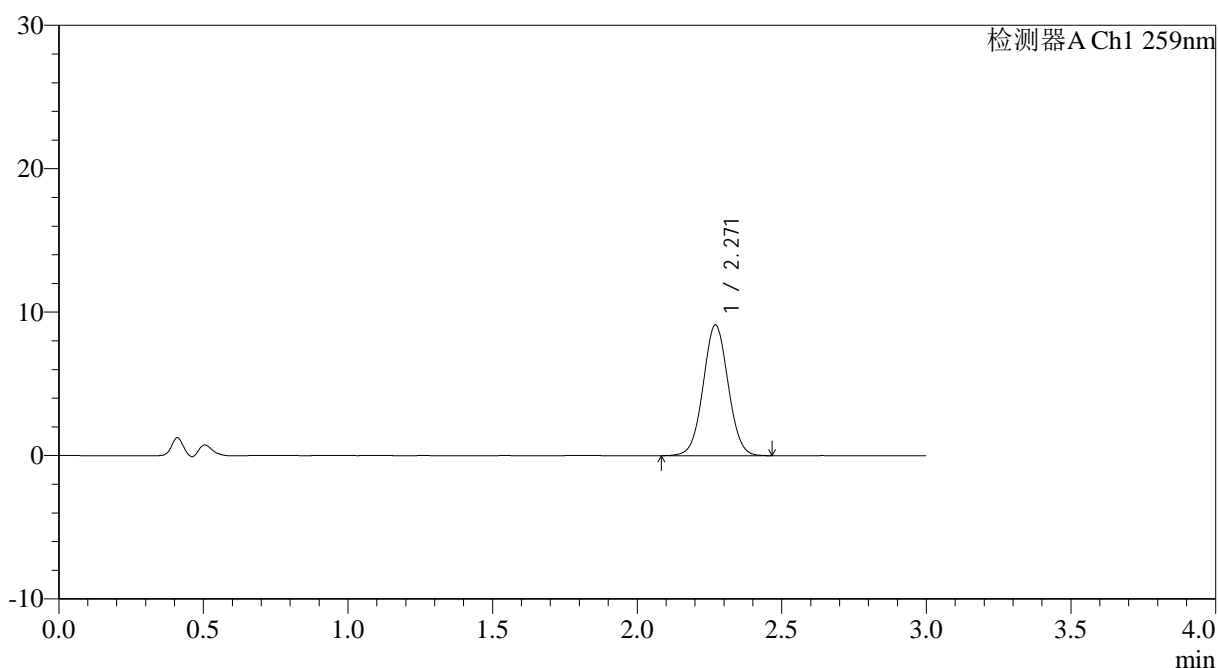

<峰表>

检测器A Ch1 259nm

峰号	保留时间	面积	面积%	高度	理论塔板数(USP)	拖尾因子	分离度(USP)
1	2.271	54858	100.000	9119	3302	1.032	--
总计		54858	100.000	9119			

图23 玛巴洛沙韦片溶出曲线测定HPLC图谱

自制品-2025051521批-20mg规格-均一性2-pH4.5介质-桨法-50转-15min-片5
供试品溶液-1



QTL-4125

<样品信息>

色谱柱: XB-C18(50*4.6mm,5μm) 流速: 1.5ml/min
 柱温: 35°C 波长: 259nm
 数据文件名: RC\$QTL-4125 - 0-54/24-1679-2 - zzp-2025051521p-20mg-rcqx-pH4.5jz-jf50z-2-p6-15min.lcd
 方法文件名: RC\$QTL-4125 - QTL-4125-RC- FX273.lcm
 批处理文件名: RC\$QTL-4125 - 20250626-RCQX-FX273.lcb
 样品瓶号: 1-48
 进样体积: 20 μl 版本号: 6.115
 进样时间: 2025/06/26 17:20:51 实验者: liuqihuizi
 处理时间 (V2): 2025/06/27 13:27:53 处理者: liuqihuizi
 仪器型号: SHIMADZU LC-2050C(FX273)

<色谱图>

mV

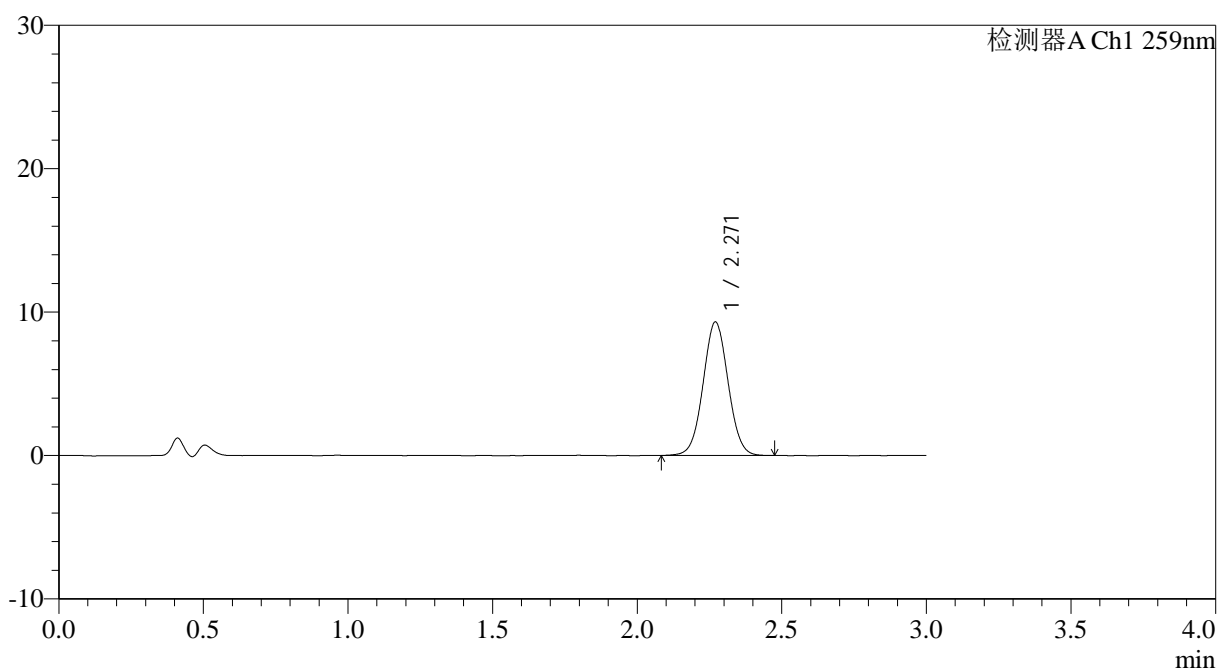

<峰表>

检测器A Ch1 259nm

峰号	保留时间	面积	面积%	高度	理论塔板数(USP)	拖尾因子	分离度(USP)
1	2.271	55929	100.000	9307	3309	1.033	--
总计		55929	100.000	9307			

图24 玛巴洛沙韦片溶出曲线测定HPLC图谱
 自制品-2025051521批-20mg规格-均一性2-pH4.5介质-桨法-50转-15min-片6
 供试品溶液-1



QTL-4125

<样品信息>

色谱柱: XB-C18(50*4.6mm,5µm) 流速: 1.5ml/min
 柱温: 35°C 波长: 259nm
 数据文件名: RC\$QTL-4125 - 0-54/24-1680-2 - zzp-2025051521p-20mg-rcqx-pH4.5jz-jf50z-2-p1-20min.lcd
 方法文件名: RC\$QTL-4125 - QTL-4125-RC- FX273.lcm
 批处理文件名: RC\$QTL-4125 - 20250626-RCQX-FX273.lcb
 样品瓶号: 1-4
 进样体积: 20 µl 版本号: 6.115
 进样时间: 2025/06/26 17:24:14 实验者: liuqihuizi
 处理时间 (V2): 2025/06/27 13:28:01 处理者: liuqihuizi
 仪器型号: SHIMADZU LC-2050C(FX273)

<色谱图>

mV

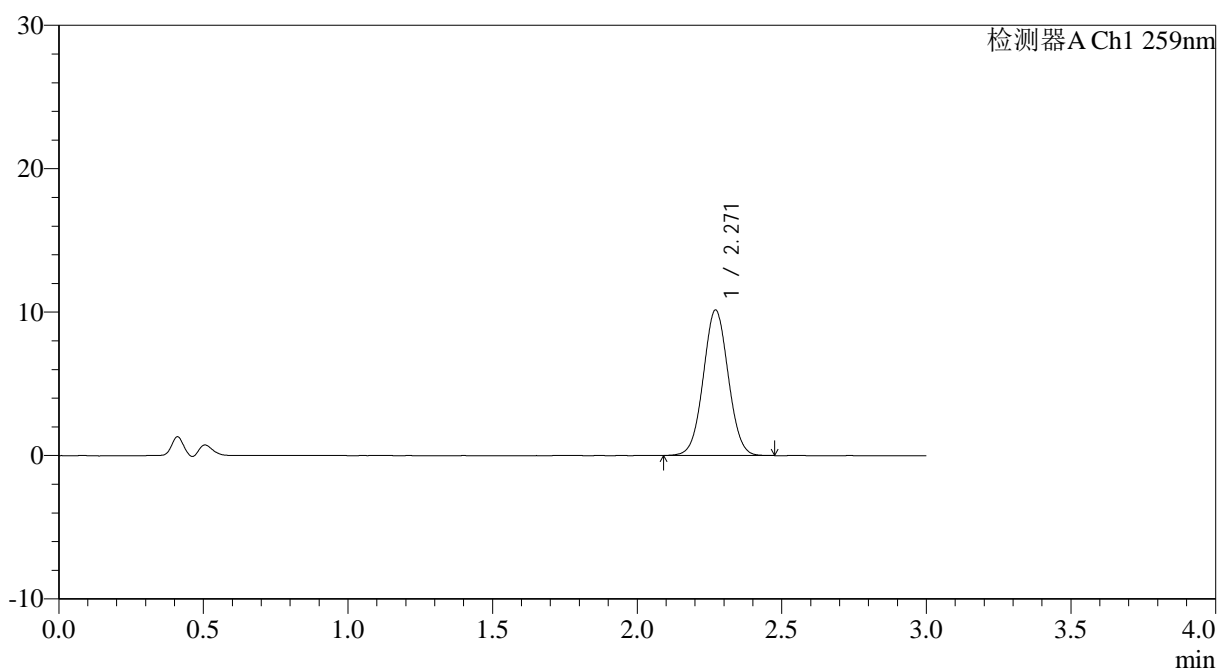

<峰表>

检测器A Ch1 259nm

峰号	保留时间	面积	面积%	高度	理论塔板数(USP)	拖尾因子	分离度(USP)
1	2.271	60865	100.000	10151	3309	1.034	--
总计		60865	100.000	10151			

图25 玛巴洛沙韦片溶出曲线测定HPLC图谱

自制品-2025051521批-20mg规格-均一性2-pH4.5介质-桨法-50转-20min-片1
供试品溶液-1

<样品信息>

色谱柱: XB-C18(50*4.6mm,5 μ m)	流速: 1.5ml/min
柱温: 35°C	波长: 259nm
数据文件名: RC\$QTL-4125 - 0-54/24-1681-2 - zzp-2025051521p-20mg-rcqx-pH4.5jz-jf50z-2-p2-20min.lcd	
方法文件名: RC\$QTL-4125 - QTL-4125-RC- FX273.lcm	
批处理文件名: RC\$QTL-4125 - 20250626-RCQX-FX273.lcb	
样品瓶号: 1-13	版本号: 6.115
进样体积: 20 μ l	实验者: liuqihuizi
进样时间: 2025/06/26 17:27:37	处理者: liuqihuizi
处理时间 (V2): 2025/06/27 13:28:08	
仪器型号: SHIMADZU LC-2050C(FX273)	

<色谱图>

mV

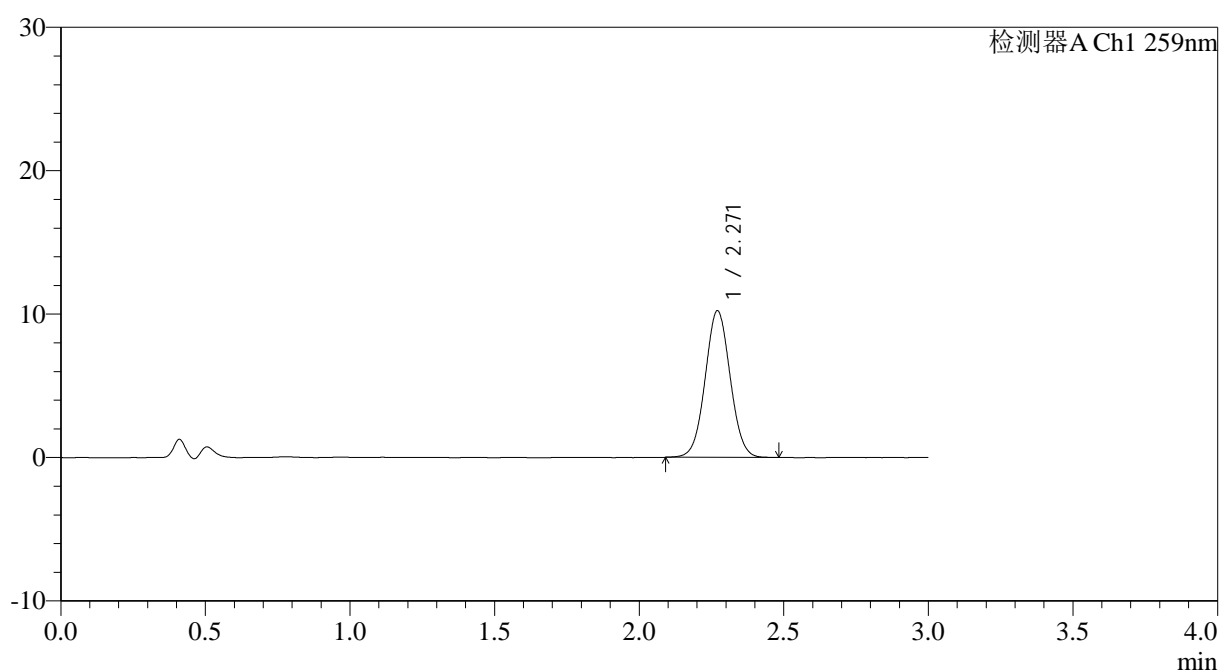

<峰表>

检测器A Ch1 259nm

峰号	保留时间	面积	面积%	高度	理论塔板数(USP)	拖尾因子	分离度(USP)
1	2.271	61469	100.000	10233	3304	1.037	--
总计		61469	100.000	10233			

图26 玛巴洛沙韦片溶出曲线测定HPLC图谱
 自制品-2025051521批-20mg规格-均一性2-pH4.5介质-桨法-50转-20min-片2
 供试品溶液-1



QTL-4125

<样品信息>

色谱柱: XB-C18(50*4.6mm,5 μ m) 流速: 1.5ml/min
柱温: 35°C 波长: 259nm
数据文件名: RC\$QTL-4125 - 0-54/24-1682-2 - zzp-2025051521p-20mg-rcqx-pH4.5jz-jf50z-2-p3-20min.lcd
方法文件名: RC\$QTL-4125 - QTL-4125-RC- FX273.lcm
批处理文件名: RC\$QTL-4125 - 20250626-RCQX-FX273.lcb
样品瓶号: 1-22
进样体积: 20 μ l 版本号: 6.115
进样时间: 2025/06/26 17:31:00 实验者: liuqihuizi
处理时间 (V2): 2025/06/27 13:28:16 处理者: liuqihuizi
仪器型号: SHIMADZU LC-2050C(FX273)

<色谱图>

mV

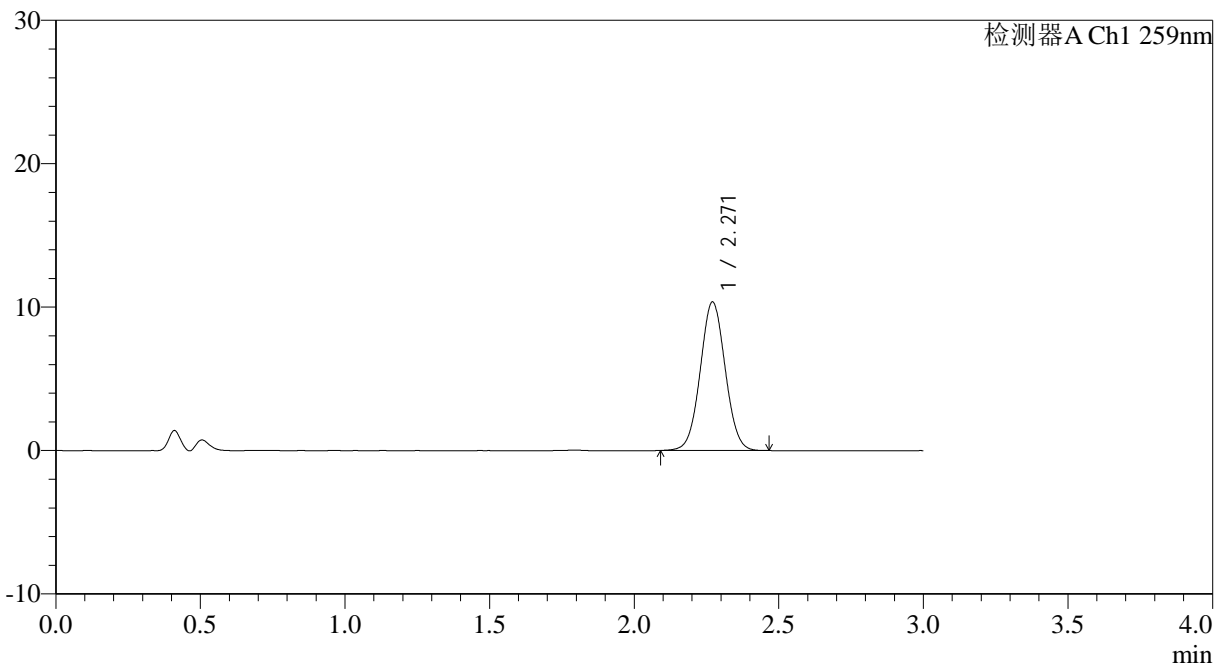

<峰表>

检测器A Ch1 259nm

峰号	保留时间	面积	面积%	高度	理论塔板数(USP)	拖尾因子	分离度(USP)
1	2.271	62139	100.000	10358	3314	1.034	--
总计		62139	100.000	10358			

图27 玛巴洛沙韦片溶出曲线测定HPLC图谱
自制品-2025051521批-20mg规格-均一性2-pH4.5介质-桨法-50转-20min-片3
供试品溶液-1



QTL-4125

<样品信息>

色谱柱: XB-C18(50*4.6mm,5μm) 流速: 1.5ml/min
 柱温: 35°C 波长: 259nm
 数据文件名: RC\$QTL-4125 - 0-54/24-1683-2 - zzp-2025051521p-20mg-rcqx-pH4.5jz-jf50z-2-p4-20min.lcd
 方法文件名: RC\$QTL-4125 - QTL-4125-RC- FX273.lcm
 批处理文件名: RC\$QTL-4125 - 20250626-RCQX-FX273.lcb
 样品瓶号: 1-31
 进样体积: 20 μl 版本号: 6.115
 进样时间: 2025/06/26 17:34:22 实验者: liuqihuizi
 处理时间 (V2): 2025/06/27 13:28:24 处理者: liuqihuizi
 仪器型号: SHIMADZU LC-2050C(FX273)

<色谱图>

mV

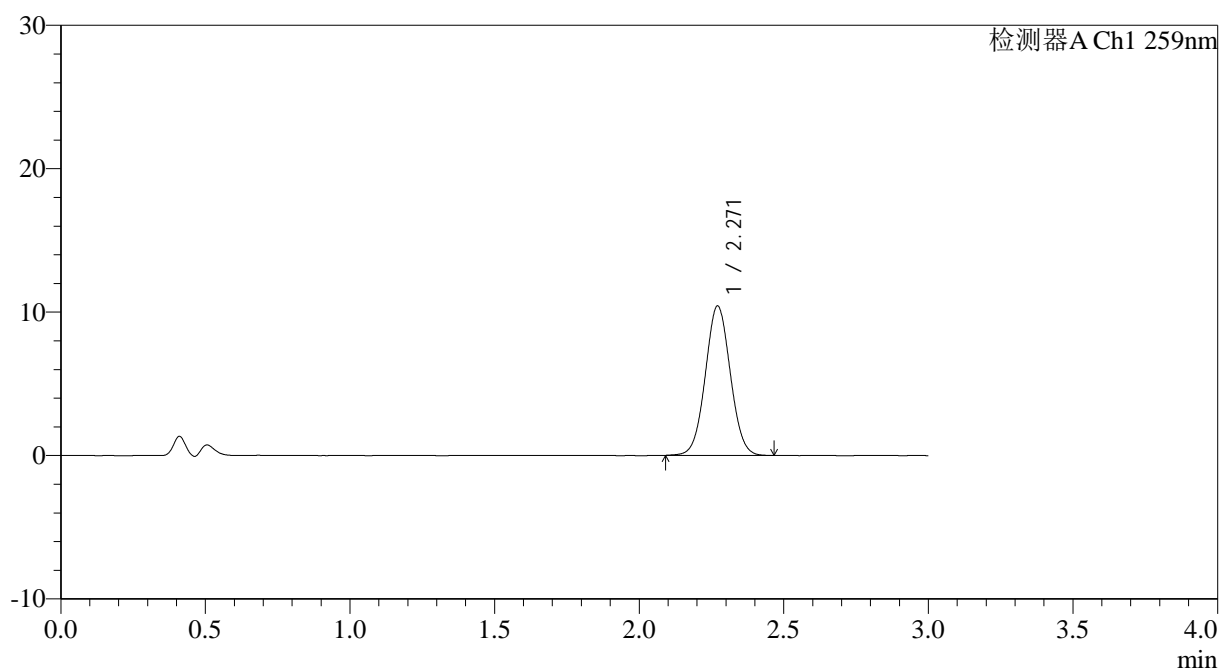

<峰表>

检测器A Ch1 259nm

峰号	保留时间	面积	面积%	高度	理论塔板数(USP)	拖尾因子	分离度(USP)
1	2.271	62611	100.000	10425	3302	1.037	--
总计		62611	100.000	10425			

图28 玛巴洛沙韦片溶出曲线测定HPLC图谱

自制品-2025051521批-20mg规格-均一性2-pH4.5介质-桨法-50转-20min-片4
供试品溶液-1



QTL-4125

<样品信息>

色谱柱: XB-C18(50*4.6mm,5μm) 流速: 1.5ml/min
 柱温: 35°C 波长: 259nm
 数据文件名: RC\$QTL-4125 - 0-54/24-1684-2 - zzp-2025051521p-20mg-rcqx-pH4.5jz-jf50z-2-p5-20min.lcd
 方法文件名: RC\$QTL-4125 - QTL-4125-RC- FX273.lcm
 批处理文件名: RC\$QTL-4125 - 20250626-RCQX-FX273.lcb
 样品瓶号: 1-40
 进样体积: 20 μl 版本号: 6.115
 进样时间: 2025/06/26 17:37:45 实验者: liuqihuizi
 处理时间 (V2): 2025/06/27 13:28:31 处理者: liuqihuizi
 仪器型号: SHIMADZU LC-2050C(FX273)

<色谱图>

mV

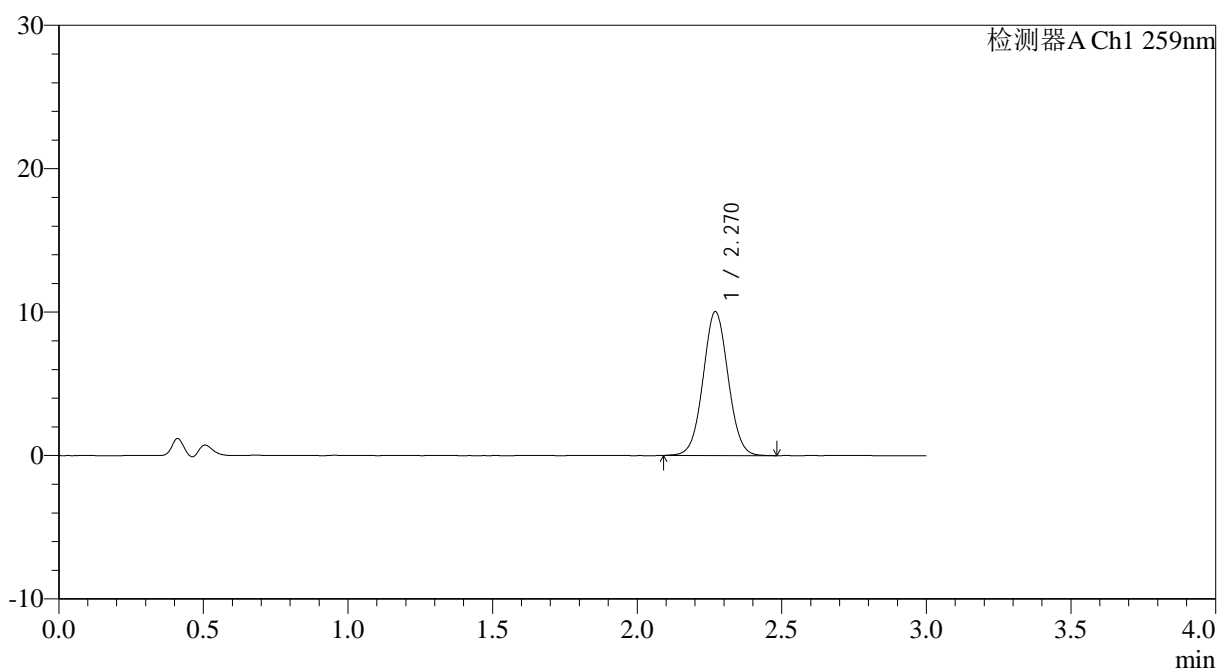

<峰表>

检测器A Ch1 259nm

峰号	保留时间	面积	面积%	高度	理论塔板数(USP)	拖尾因子	分离度(USP)
1	2.270	60370	100.000	10036	3311	1.036	--
总计		60370	100.000	10036			

图29 玛巴洛沙韦片溶出曲线测定HPLC图谱

自制品-2025051521批-20mg规格-均一性2-pH4.5介质-桨法-50转-20min-片5
供试品溶液-1



QTL-4125

<样品信息>

色谱柱: XB-C18(50*4.6mm,5 μ m) 流速: 1.5ml/min
 柱温: 35°C 波长: 259nm
 数据文件名: RC\$QTL-4125 - 0-54/24-1685-2 - zzp-2025051521p-20mg-rcqx-pH4.5jz-jf50z-2-p6-20min.lcd
 方法文件名: RC\$QTL-4125 - QTL-4125-RC- FX273.lcm
 批处理文件名: RC\$QTL-4125 - 20250626-RCQX-FX273.lcb
 样品瓶号: 1-49
 进样体积: 20 μ l 版本号: 6.115
 进样时间: 2025/06/26 17:41:07 实验者: liuqihuizi
 处理时间 (V2): 2025/06/27 13:28:39 处理者: liuqihuizi
 仪器型号: SHIMADZU LC-2050C(FX273)

<色谱图>

mV

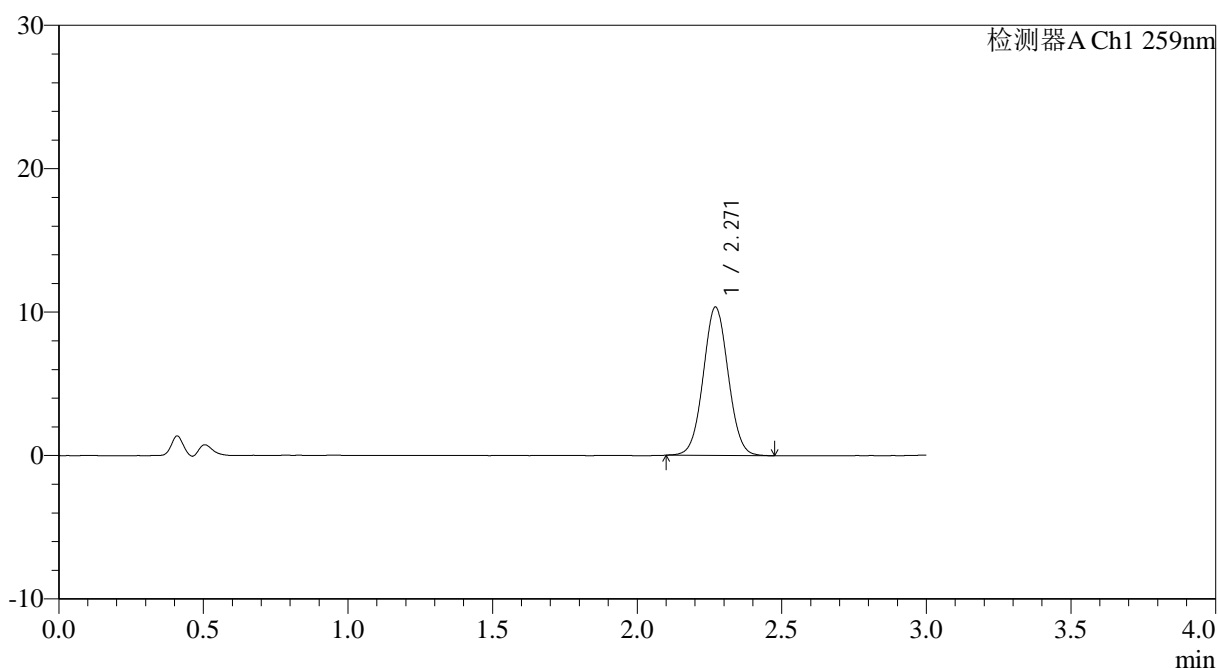

<峰表>

检测器A Ch1 259nm

峰号	保留时间	面积	面积%	高度	理论塔板数(USP)	拖尾因子	分离度(USP)
1	2.271	62098	100.000	10349	3309	1.037	--
总计		62098	100.000	10349			

图30 玛巴洛沙韦片溶出曲线测定HPLC图谱
 自制品-2025051521批-20mg规格-均一性2-pH4.5介质-桨法-50转-20min-片6
 供试品溶液-1



QTL-4125

<样品信息>

色谱柱: XB-C18(50*4.6mm,5μm) 流速: 1.5ml/min
 柱温: 35°C 波长: 259nm
 数据文件名: RC\$QTL-4125 - 0-54/24-1686-2 - zzp-2025051521p-20mg-rcqx-pH4.5jz-jf50z-2-p1-30min.lcd
 方法文件名: RC\$QTL-4125 - QTL-4125-RC- FX273.lcm
 批处理文件名: RC\$QTL-4125 - 20250626-RCQX-FX273.lcb
 样品瓶号: 1-5
 进样体积: 20 μl 版本号: 6.115
 进样时间: 2025/06/26 17:44:30 实验者: liuqihuizi
 处理时间 (V2): 2025/06/27 13:28:47 处理者: liuqihuizi
 仪器型号: SHIMADZU LC-2050C(FX273)

<色谱图>

mV

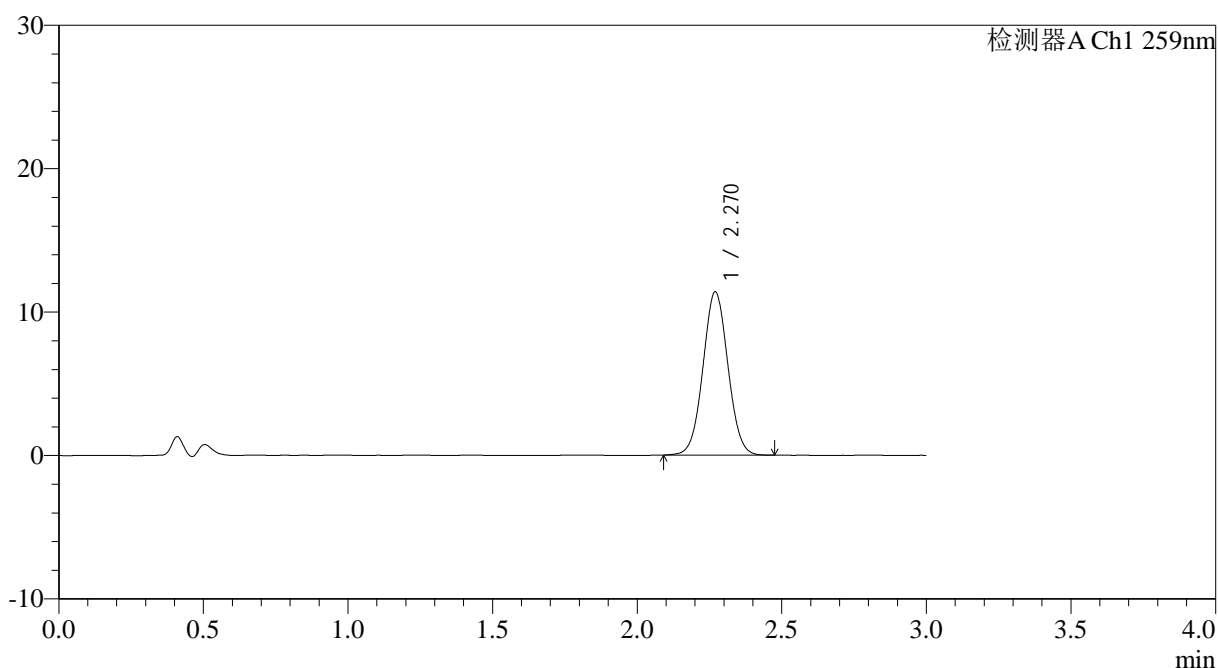

<峰表>

检测器A Ch1 259nm

峰号	保留时间	面积	面积%	高度	理论塔板数(USP)	拖尾因子	分离度(USP)
1	2.270	68330	100.000	11384	3314	1.035	--
总计		68330	100.000	11384			

图31 玛巴洛沙韦片溶出曲线测定HPLC图谱

自制品-2025051521批-20mg规格-均一性2-pH4.5介质-桨法-50转-30min-片1
供试品溶液-1



QTL-4125

<样品信息>

色谱柱: XB-C18(50*4.6mm,5μm) 流速: 1.5ml/min
 柱温: 35°C 波长: 259nm
 数据文件名: RC\$QTL-4125 - 0-54/24-1687-2 - zzp-2025051521p-20mg-rcqx-pH4.5jz-jf50z-2-p2-30min.lcd
 方法文件名: RC\$QTL-4125 - QTL-4125-RC- FX273.lcm
 批处理文件名: RC\$QTL-4125 - 20250626-RCQX-FX273.lcb
 样品瓶号: 1-14
 进样体积: 20 μl 版本号: 6.115
 进样时间: 2025/06/26 17:47:53 实验者: liuqihuizi
 处理时间 (V2): 2025/06/27 13:28:54 处理者: liuqihuizi
 仪器型号: SHIMADZU LC-2050C(FX273)

<色谱图>

mV

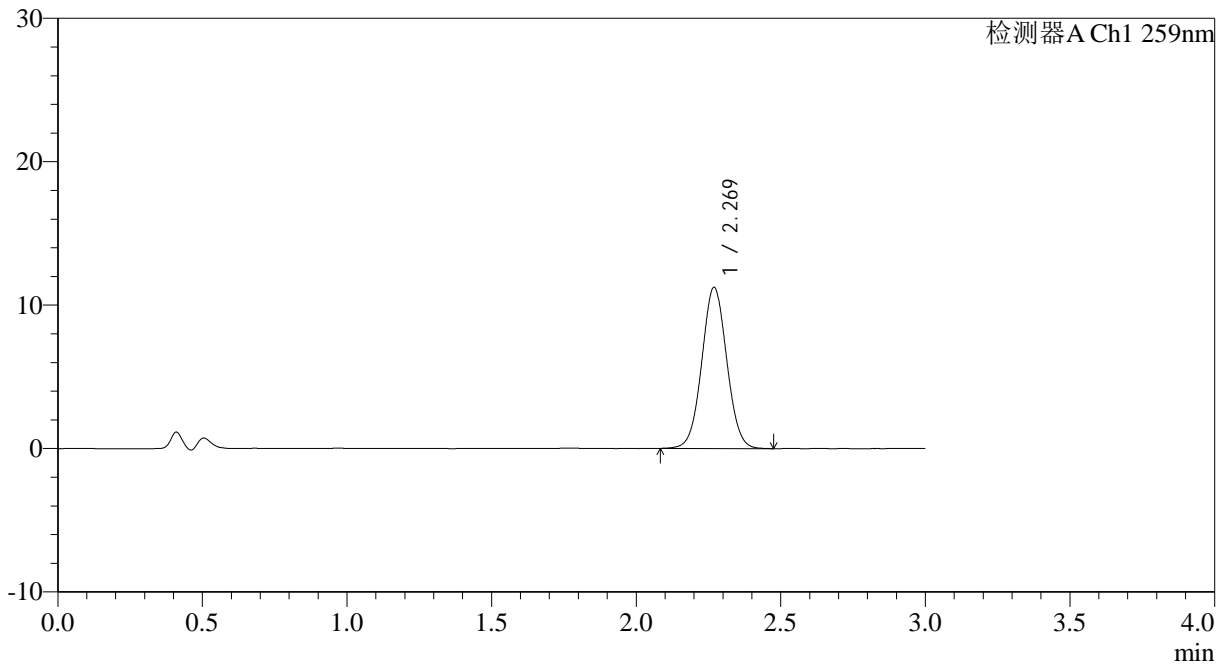

<峰表>

检测器A Ch1 259nm

峰号	保留时间	面积	面积%	高度	理论塔板数(USP)	拖尾因子	分离度(USP)
1	2.269	67545	100.000	11222	3311	1.036	--
总计		67545	100.000	11222			

图32 玛巴洛沙韦片溶出曲线测定HPLC图谱

自制品-2025051521批-20mg规格-均一性2-pH4.5介质-桨法-50转-30min-片2
供试品溶液-1



QTL-4125

<样品信息>

色谱柱: XB-C18(50*4.6mm,5µm) 流速: 1.5ml/min
 柱温: 35°C 波长: 259nm
 数据文件名: RC\$QTL-4125 - 0-54/24-1688-2 - zzp-2025051521p-20mg-rcqx-pH4.5jz-jf50z-2-p3-30min.lcd
 方法文件名: RC\$QTL-4125 - QTL-4125-RC- FX273.lcm
 批处理文件名: RC\$QTL-4125 - 20250626-RCQX-FX273.lcb
 样品瓶号: 1-23
 进样体积: 20 µl 版本号: 6.115
 进样时间: 2025/06/26 17:51:15 实验者: liuqihuizi
 处理时间 (V2): 2025/06/27 13:29:02 处理者: liuqihuizi
 仪器型号: SHIMADZU LC-2050C(FX273)

<色谱图>

mV

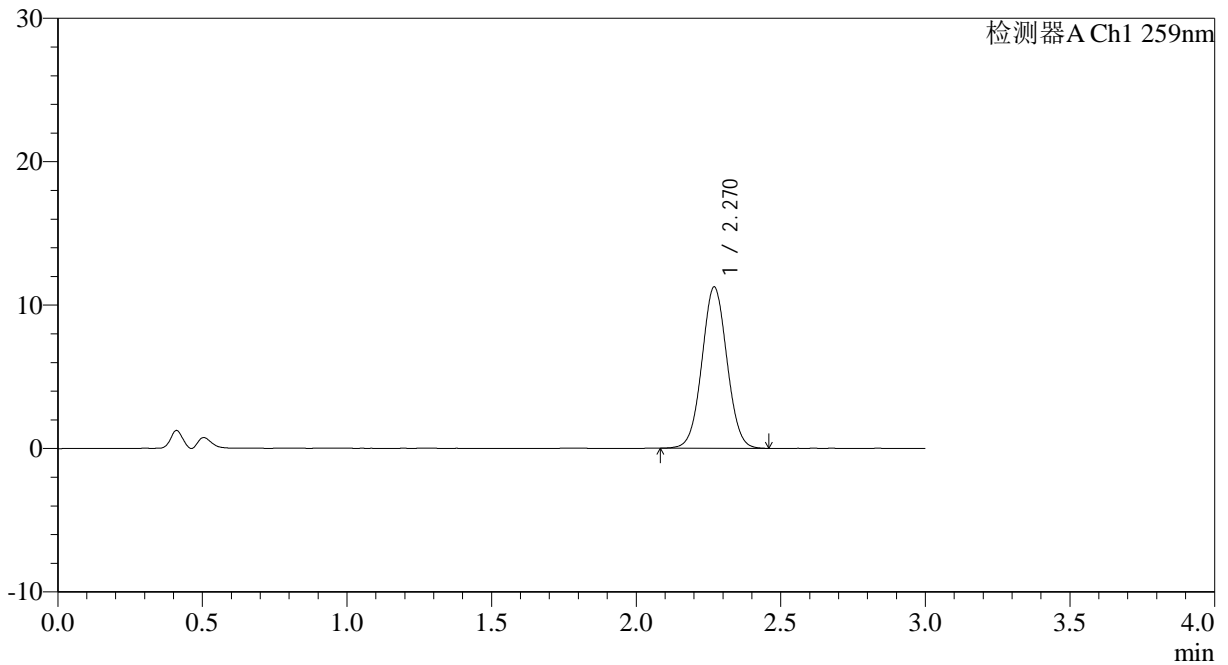

<峰表>

检测器A Ch1 259nm

峰号	保留时间	面积	面积%	高度	理论塔板数(USP)	拖尾因子	分离度(USP)
1	2.270	67662	100.000	11240	3299	1.033	--
总计		67662	100.000	11240			

图33 玛巴洛沙韦片溶出曲线测定HPLC图谱

自制品-2025051521批-20mg规格-均一性2-pH4.5介质-桨法-50转-30min-片3
供试品溶液-1



QTL-4125

<样品信息>

色谱柱: XB-C18(50*4.6mm,5µm) 流速: 1.5ml/min
 柱温: 35°C 波长: 259nm
 数据文件名: RC\$QTL-4125 - 0-54/24-1689-2 - zzp-2025051521p-20mg-rcqx-pH4.5jz-jf50z-2-p4-30min.lcd
 方法文件名: RC\$QTL-4125 - QTL-4125-RC- FX273.lcm
 批处理文件名: RC\$QTL-4125 - 20250626-RCQX-FX273.lcb
 样品瓶号: 1-32
 进样体积: 20 µl 版本号: 6.115
 进样时间: 2025/06/26 17:54:38 实验者: liuqihuizi
 处理时间 (V2): 2025/06/27 13:29:09 处理者: liuqihuizi
 仪器型号: SHIMADZU LC-2050C(FX273)

<色谱图>

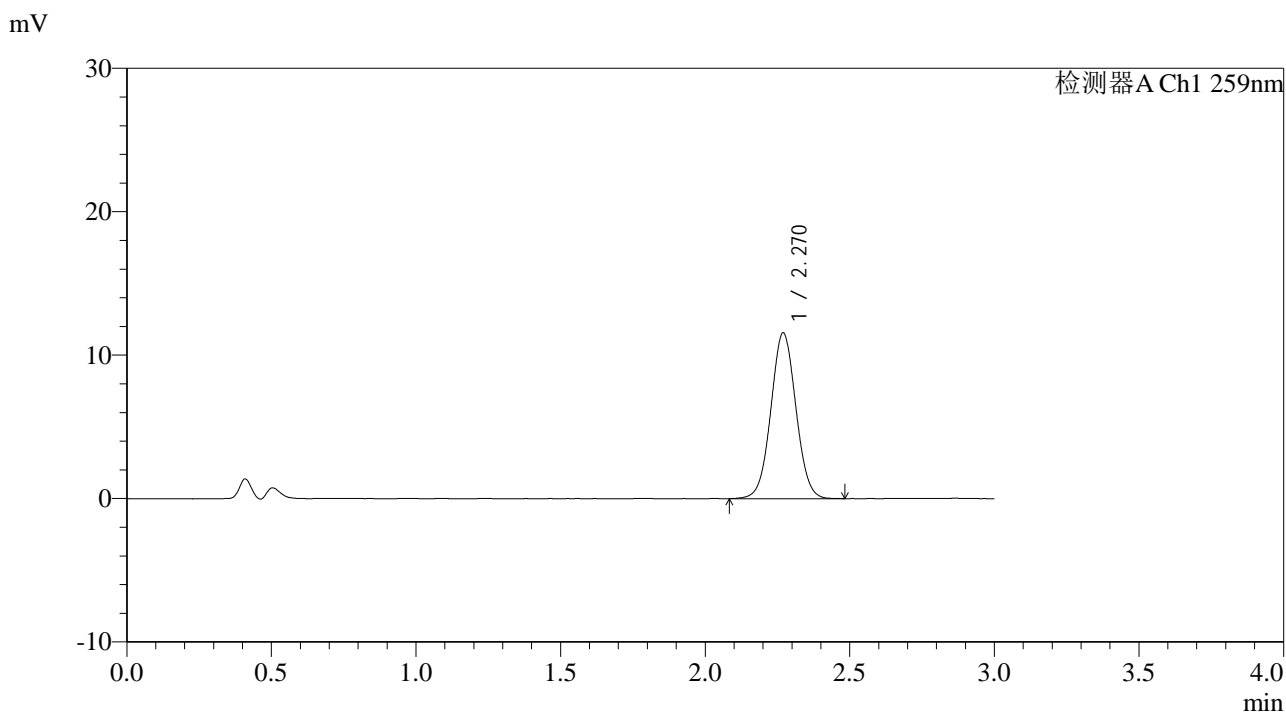

<峰表>

检测器A Ch1 259nm

峰号	保留时间	面积	面积%	高度	理论塔板数(USP)	拖尾因子	分离度(USP)
1	2.270	69639	100.000	11551	3303	1.032	--
总计		69639	100.000	11551			

图34 玛巴洛沙韦片溶出曲线测定HPLC图谱

自制品-2025051521批-20mg规格-均一性2-pH4.5介质-桨法-50转-30min-片4
供试品溶液-1



QTL-4125

<样品信息>

色谱柱: XB-C18(50*4.6mm,5μm) 流速: 1.5ml/min
 柱温: 35°C 波长: 259nm
 数据文件名: RC\$QTL-4125 - 0-54/24-1690-2 - zzp-2025051521p-20mg-rcqx-pH4.5jz-jf50z-2-p5-30min.lcd
 方法文件名: RC\$QTL-4125 - QTL-4125-RC- FX273.lcm
 批处理文件名: RC\$QTL-4125 - 20250626-RCQX-FX273.lcb
 样品瓶号: 1-41
 进样体积: 20 μl 版本号: 6.115
 进样时间: 2025/06/26 17:58:01 实验者: liuqihuizi
 处理时间 (V2): 2025/06/27 13:29:17 处理者: liuqihuizi
 仪器型号: SHIMADZU LC-2050C(FX273)

<色谱图>

mV

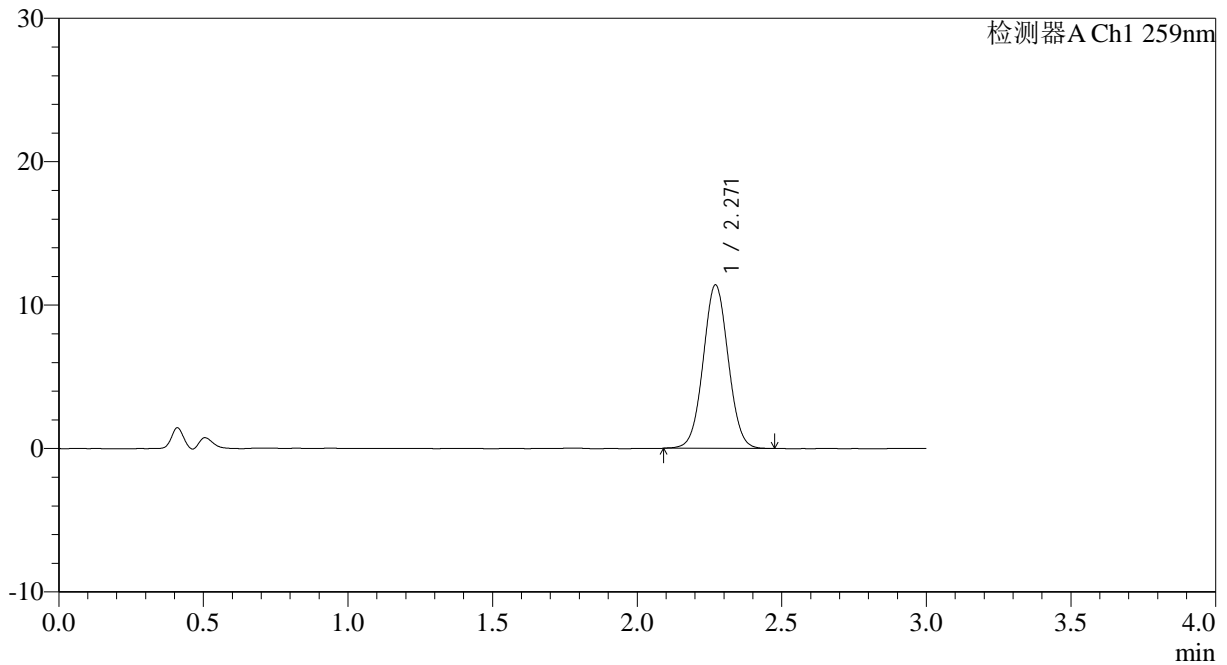

<峰表>

检测器A Ch1 259nm

峰号	保留时间	面积	面积%	高度	理论塔板数(USP)	拖尾因子	分离度(USP)
1	2.271	68590	100.000	11410	3301	1.034	--
总计		68590	100.000	11410			

图35 玛巴洛沙韦片溶出曲线测定HPLC图谱

自制品-2025051521批-20mg规格-均一性2-pH4.5介质-桨法-50转-30min-片5
供试品溶液-1



QTL-4125

<样品信息>

色谱柱: XB-C18(50*4.6mm,5μm) 流速: 1.5ml/min
 柱温: 35°C 波长: 259nm
 数据文件名: RC\$QTL-4125 - 0-54/24-1691-2 - zzp-2025051521p-20mg-rcqx-pH4.5jz-jf50z-2-p6-30min.lcd
 方法文件名: RC\$QTL-4125 - QTL-4125-RC- FX273.lcm
 批处理文件名: RC\$QTL-4125 - 20250626-RCQX-FX273.lcb
 样品瓶号: 1-50
 进样体积: 20 μl 版本号: 6.115
 进样时间: 2025/06/26 18:01:23 实验者: liuqihuizi
 处理时间 (V2): 2025/06/27 13:29:25 处理者: liuqihuizi
 仪器型号: SHIMADZU LC-2050C(FX273)

<色谱图>

mV

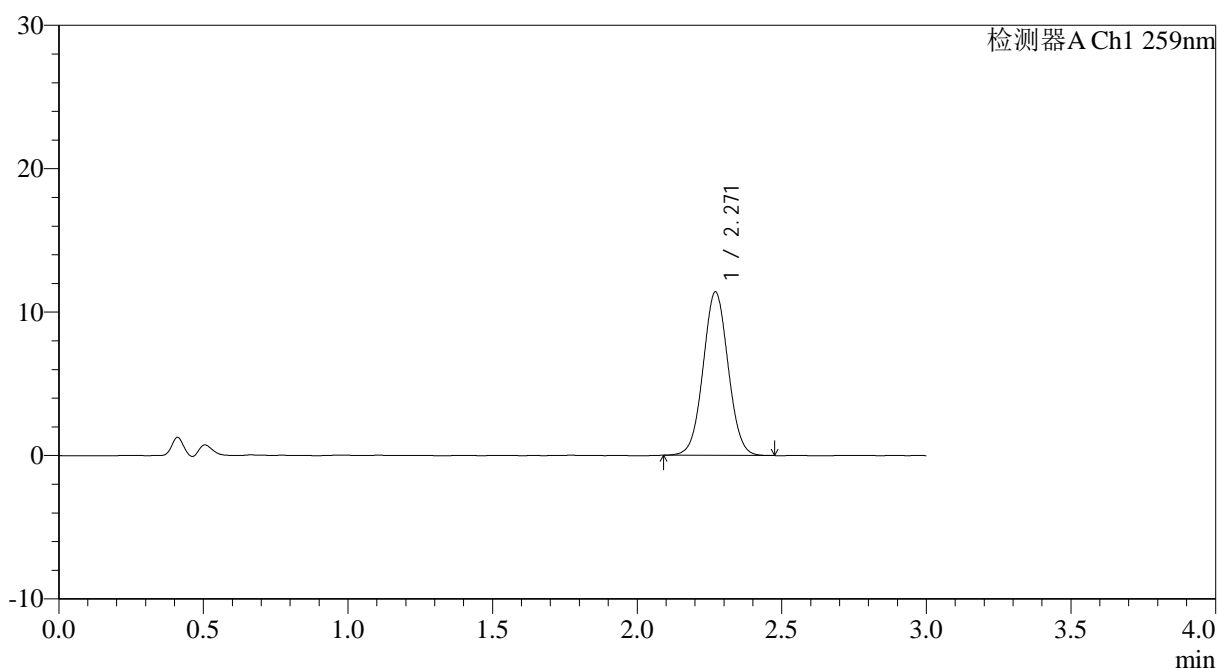

<峰表>

检测器A Ch1 259nm

峰号	保留时间	面积	面积%	高度	理论塔板数(USP)	拖尾因子	分离度(USP)
1	2.271	68478	100.000	11400	3304	1.034	--
总计		68478	100.000	11400			

图36 玛巴洛沙韦片溶出曲线测定HPLC图谱

自制品-2025051521批-20mg规格-均一性2-pH4.5介质-桨法-50转-30min-片6
供试品溶液-1



QTL-4125

<样品信息>

色谱柱: XB-C18(50*4.6mm,5μm) 流速: 1.5ml/min
 柱温: 35°C 波长: 259nm
 数据文件名: RC\$QTL-4125 - 0-54/24-1692-2 - zzp-2025051521p-20mg-rcqx-pH4.5jz-jf50z-2-p1-45min.lcd
 方法文件名: RC\$QTL-4125 - QTL-4125-RC- FX273.lcm
 批处理文件名: RC\$QTL-4125 - 20250626-RCQX-FX273.lcb
 样品瓶号: 1-6
 进样体积: 20 μl 版本号: 6.115
 进样时间: 2025/06/26 18:04:46 实验者: liuqihuizi
 处理时间 (V2): 2025/06/27 13:29:33 处理者: liuqihuizi
 仪器型号: SHIMADZU LC-2050C(FX273)

<色谱图>

mV

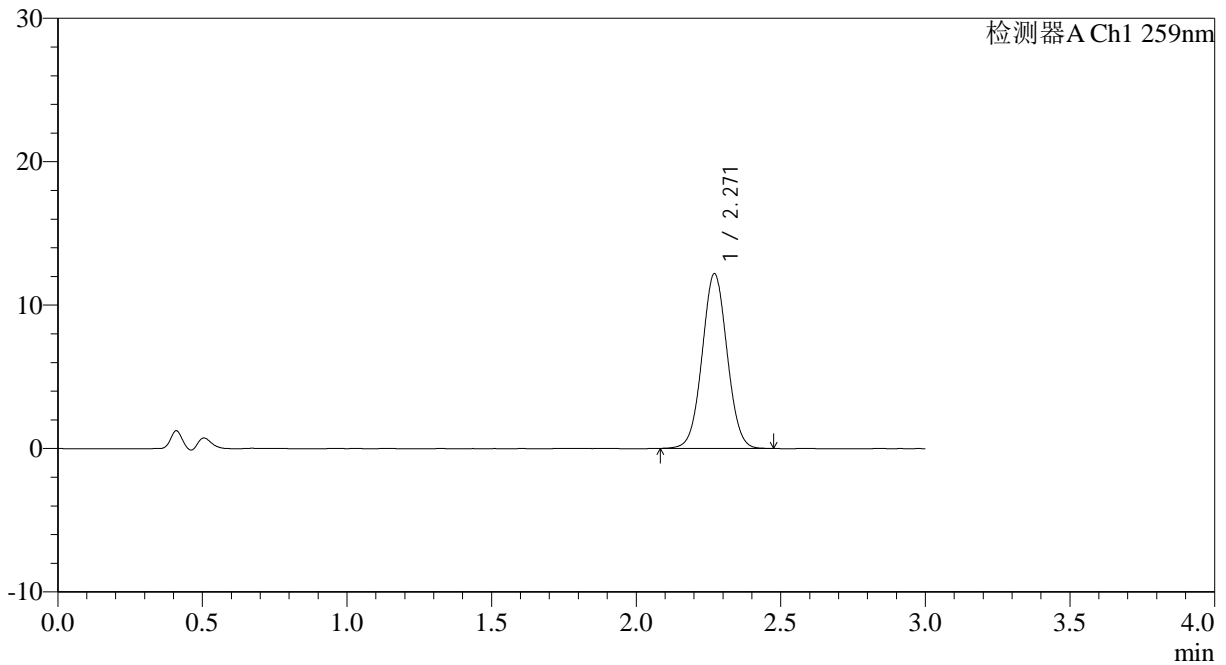

<峰表>

检测器A Ch1 259nm

峰号	保留时间	面积	面积%	高度	理论塔板数(USP)	拖尾因子	分离度(USP)
1	2.271	73072	100.000	12188	3317	1.032	--
总计		73072	100.000	12188			

图37 玛巴洛沙韦片溶出曲线测定HPLC图谱

自制品-2025051521批-20mg规格-均一性2-pH4.5介质-桨法-50转-45min-片1
供试品溶液-1



QTL-4125

<样品信息>

色谱柱: XB-C18(50*4.6mm,5μm) 流速: 1.5ml/min
 柱温: 35°C 波长: 259nm
 数据文件名: RC\$QTL-4125 - 0-54/24-1693-2 - zzp-2025051521p-20mg-rcqx-pH4.5jz-jf50z-2-p2-45min.lcd
 方法文件名: RC\$QTL-4125 - QTL-4125-RC- FX273.lcm
 批处理文件名: RC\$QTL-4125 - 20250626-RCQX-FX273.lcb
 样品瓶号: 1-15
 进样体积: 20 μl 版本号: 6.115
 进样时间: 2025/06/26 18:08:07 实验者: liuqihuizi
 处理时间 (V2): 2025/06/27 13:29:40 处理者: liuqihuizi
 仪器型号: SHIMADZU LC-2050C(FX273)

<色谱图>

mV

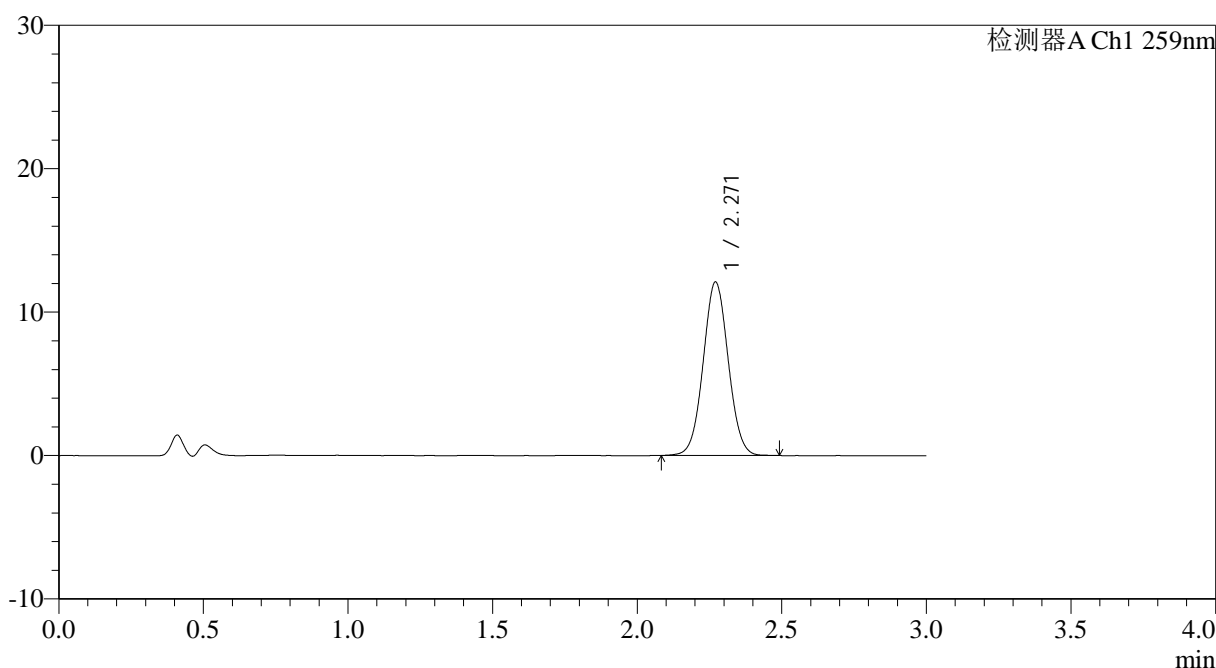

<峰表>

检测器A Ch1 259nm

峰号	保留时间	面积	面积%	高度	理论塔板数(USP)	拖尾因子	分离度(USP)
1	2.271	72864	100.000	12106	3303	1.036	--
总计		72864	100.000	12106			

图38 玛巴洛沙韦片溶出曲线测定HPLC图谱

自制品-2025051521批-20mg规格-均一性2-pH4.5介质-桨法-50转-45min-片2
供试品溶液-1



QTL-4125

<样品信息>

色谱柱: XB-C18(50*4.6mm,5μm) 流速: 1.5ml/min
 柱温: 35°C 波长: 259nm
 数据文件名: RC\$QTL-4125 - 0-54/24-1694-2 - zzp-2025051521p-20mg-rcqx-pH4.5jz-jf50z-2-p3-45min.lcd
 方法文件名: RC\$QTL-4125 - QTL-4125-RC- FX273.lcm
 批处理文件名: RC\$QTL-4125 - 20250626-RCQX-FX273.lcb
 样品瓶号: 1-24
 进样体积: 20 μl 版本号: 6.115
 进样时间: 2025/06/26 18:11:29 实验者: liuqihuizi
 处理时间 (V2): 2025/06/27 13:29:48 处理者: liuqihuizi
 仪器型号: SHIMADZU LC-2050C(FX273)

<色谱图>

mV

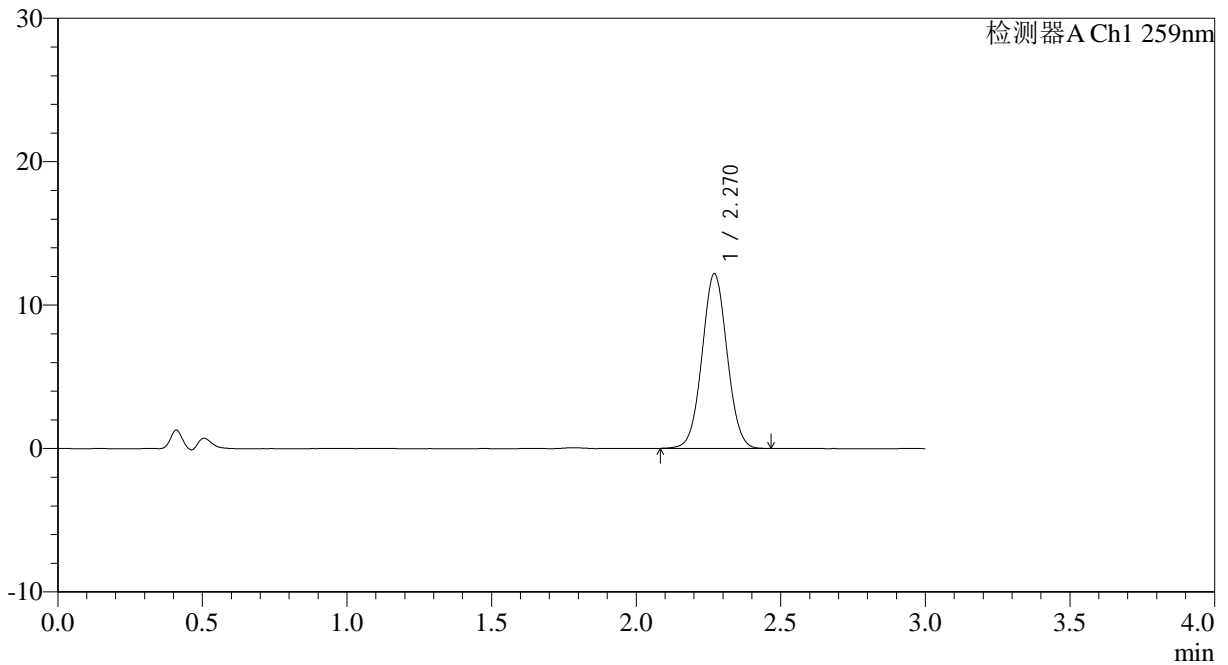

<峰表>

检测器A Ch1 259nm

峰号	保留时间	面积	面积%	高度	理论塔板数(USP)	拖尾因子	分离度(USP)
1	2.270	73241	100.000	12182	3303	1.035	--
总计		73241	100.000	12182			

图39 玛巴洛沙韦片溶出曲线测定HPLC图谱

自制品-2025051521批-20mg规格-均一性2-pH4.5介质-桨法-50转-45min-片3
供试品溶液-1

<样品信息>

色谱柱: XB-C18(50*4.6mm,5μm) 流速: 1.5ml/min
 柱温: 35°C 波长: 259nm
 数据文件名: RC\$QTL-4125 - 0-54/24-1695-2 - zzp-2025051521p-20mg-rcqx-pH4.5jz-jf50z-2-p4-45min.lcd
 方法文件名: RC\$QTL-4125 - QTL-4125-RC- FX273.lcm
 批处理文件名: RC\$QTL-4125 - 20250626-RCQX-FX273.lcb
 样品瓶号: 1-33
 进样体积: 20 μl 版本号: 6.115
 进样时间: 2025/06/26 18:14:51 实验者: liuqihuizi
 处理时间 (V2): 2025/06/27 13:29:56 处理者: liuqihuizi
 仪器型号: SHIMADZU LC-2050C(FX273)

<色谱图>

mV

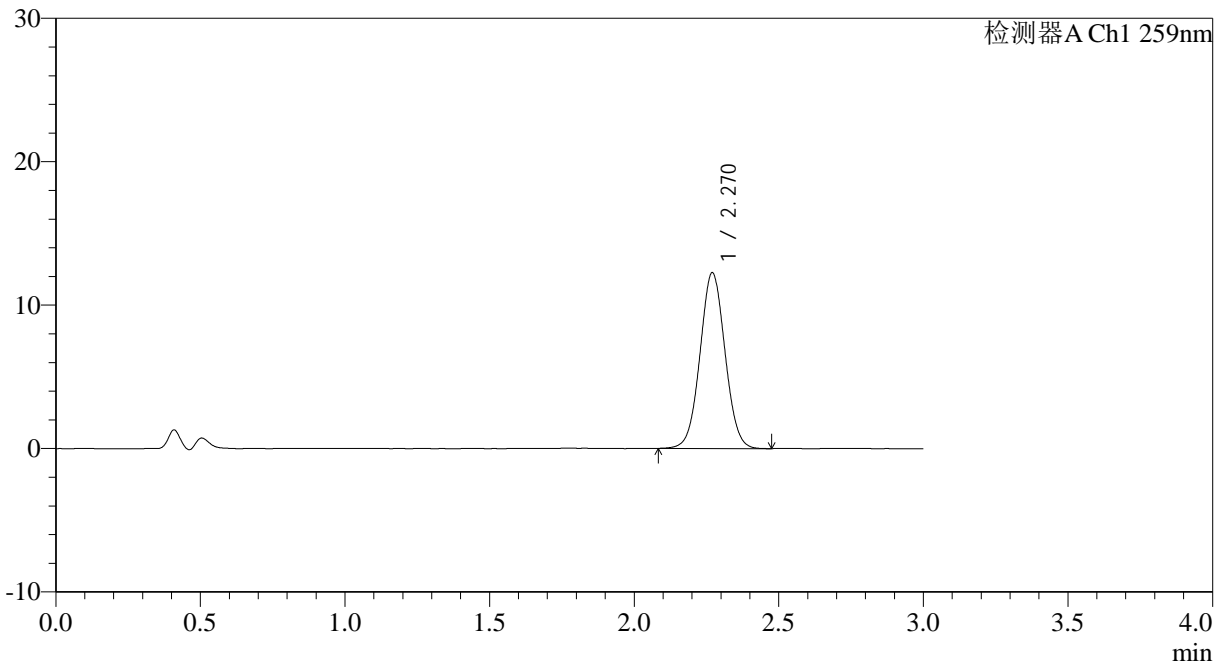

<峰表>

检测器A Ch1 259nm

峰号	保留时间	面积	面积%	高度	理论塔板数(USP)	拖尾因子	分离度(USP)
1	2.270	73783	100.000	12256	3298	1.034	--
总计		73783	100.000	12256			

图40 玛巴洛沙韦片溶出曲线测定HPLC图谱

自制品-2025051521批-20mg规格-均一性2-pH4.5介质-桨法-50转-45min-片4
供试品溶液-1



QTL-4125

<样品信息>

色谱柱: XB-C18(50*4.6mm,5μm) 流速: 1.5ml/min
 柱温: 35°C 波长: 259nm
 数据文件名: RC\$QTL-4125 - 0-54/24-1696-2 - zzp-2025051521p-20mg-rcqx-pH4.5jz-jf50z-2-p5-45min.lcd
 方法文件名: RC\$QTL-4125 - QTL-4125-RC- FX273.lcm
 批处理文件名: RC\$QTL-4125 - 20250626-RCQX-FX273.lcb
 样品瓶号: 1-42
 进样体积: 20 μl 版本号: 6.115
 进样时间: 2025/06/26 18:18:13 实验者: liuqihuizi
 处理时间 (V2): 2025/06/27 13:30:03 处理者: liuqihuizi
 仪器型号: SHIMADZU LC-2050C(FX273)

<色谱图>

mV

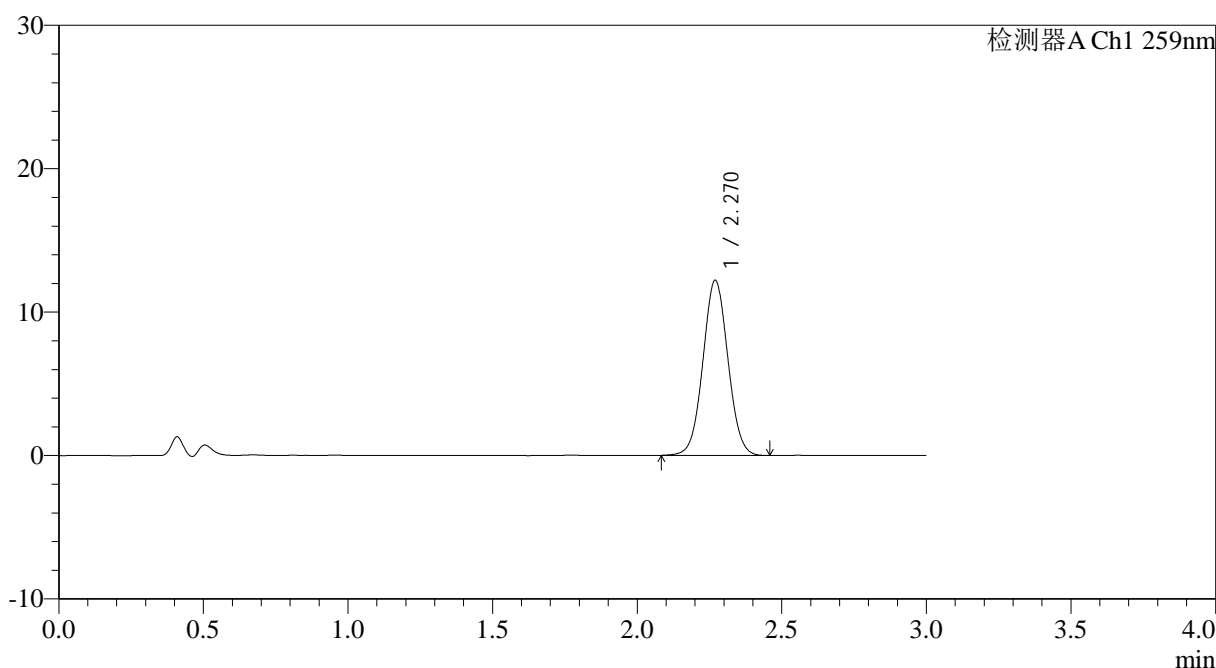

<峰表>

检测器A Ch1 259nm

峰号	保留时间	面积	面积%	高度	理论塔板数(USP)	拖尾因子	分离度(USP)
1	2.270	73468	100.000	12207	3302	1.037	--
总计		73468	100.000	12207			

图41 玛巴洛沙韦片溶出曲线测定HPLC图谱

自制品-2025051521批-20mg规格-均一性2-pH4.5介质-桨法-50转-45min-片5
供试品溶液-1



QTL-4125

<样品信息>

色谱柱: XB-C18(50*4.6mm,5μm) 流速: 1.5ml/min
 柱温: 35°C 波长: 259nm
 数据文件名: RC\$QTL-4125 - 0-54/24-1697-2 - zzp-2025051521p-20mg-rcqx-pH4.5jz-jf50z-2-p6-45min.lcd
 方法文件名: RC\$QTL-4125 - QTL-4125-RC- FX273.lcm
 批处理文件名: RC\$QTL-4125 - 20250626-RCQX-FX273.lcb
 样品瓶号: 1-51
 进样体积: 20 μl 版本号: 6.115
 进样时间: 2025/06/26 18:21:35 实验者: liuqihuizi
 处理时间 (V2): 2025/06/27 13:30:11 处理者: liuqihuizi
 仪器型号: SHIMADZU LC-2050C(FX273)

<色谱图>

mV

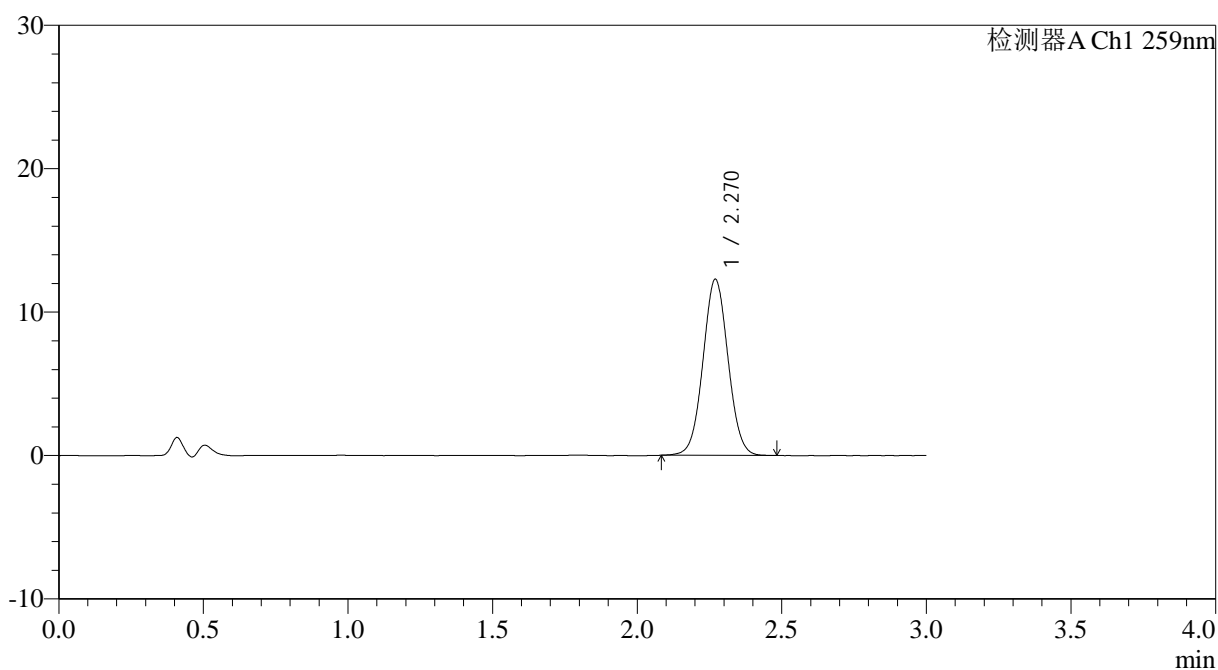

<峰表>

检测器A Ch1 259nm

峰号	保留时间	面积	面积%	高度	理论塔板数(USP)	拖尾因子	分离度(USP)
1	2.270	73943	100.000	12278	3297	1.036	--
总计		73943	100.000	12278			

图42 玛巴洛沙韦片溶出曲线测定HPLC图谱

自制品-2025051521批-20mg规格-均一性2-pH4.5介质-桨法-50转-45min-片6
供试品溶液-1



QTL-4125

<样品信息>

色谱柱: XB-C18(50*4.6mm,5µm) 流速: 1.5ml/min
柱温: 35°C 波长: 259nm
数据文件名: RC\$QTL-4125 - 0-54/24-1698-2 - zzp-2025051521p-20mg-rcqx-pH4.5jz-jf50z-2-p1-60min.lcd
方法文件名: RC\$QTL-4125 - QTL-4125-RC- FX273.lcm
批处理文件名: RC\$QTL-4125 - 20250626-RCQX-FX273.lcb
样品瓶号: 1-7
进样体积: 20 µl 版本号: 6.115
进样时间: 2025/06/26 18:24:58 实验者: liuqihuizi
处理时间 (V2): 2025/06/27 13:30:18 处理者: liuqihuizi
仪器型号: SHIMADZU LC-2050C(FX273)

<色谱图>

mV

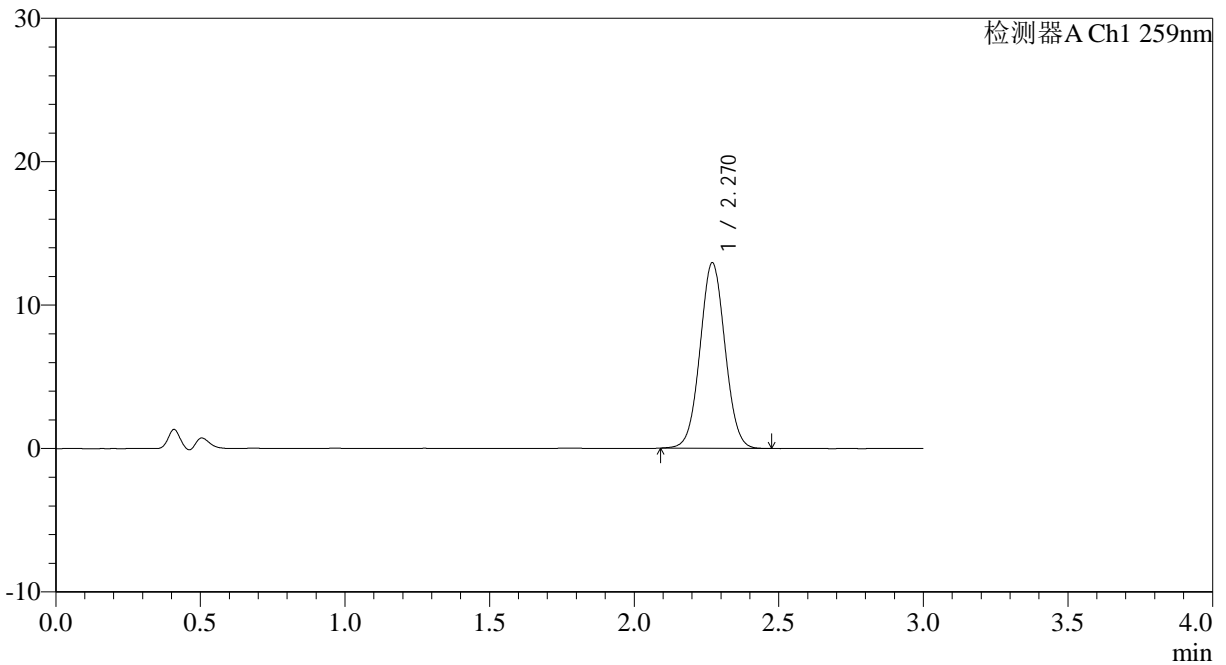

<峰表>

检测器A Ch1 259nm

峰号	保留时间	面积	面积%	高度	理论塔板数(USP)	拖尾因子	分离度(USP)
1	2.270	77769	100.000	12941	3307	1.035	--
总计		77769	100.000	12941			

图43 玛巴洛沙韦片溶出曲线测定HPLC图谱

自制品-2025051521批-20mg规格-均一性2-pH4.5介质-桨法-50转-60min-片1
供试品溶液-1



QTL-4125

<样品信息>

色谱柱: XB-C18(50*4.6mm,5 μ m) 流速: 1.5ml/min
 柱温: 35 $^{\circ}$ C 波长: 259nm
 数据文件名: RC\$QTL-4125 - 0-54/24-1699-2 - zzp-2025051521p-20mg-rcqx-pH4.5jz-jf50z-2-p2-60min.lcd
 方法文件名: RC\$QTL-4125 - QTL-4125-RC- FX273.lcm
 批处理文件名: RC\$QTL-4125 - 20250626-RCQX-FX273.lcb
 样品瓶号: 1-16
 进样体积: 20 μ l 版本号: 6.115
 进样时间: 2025/06/26 18:28:21 实验者: liuqihuizi
 处理时间 (V2): 2025/06/27 13:30:26 处理者: liuqihuizi
 仪器型号: SHIMADZU LC-2050C(FX273)

<色谱图>

mV

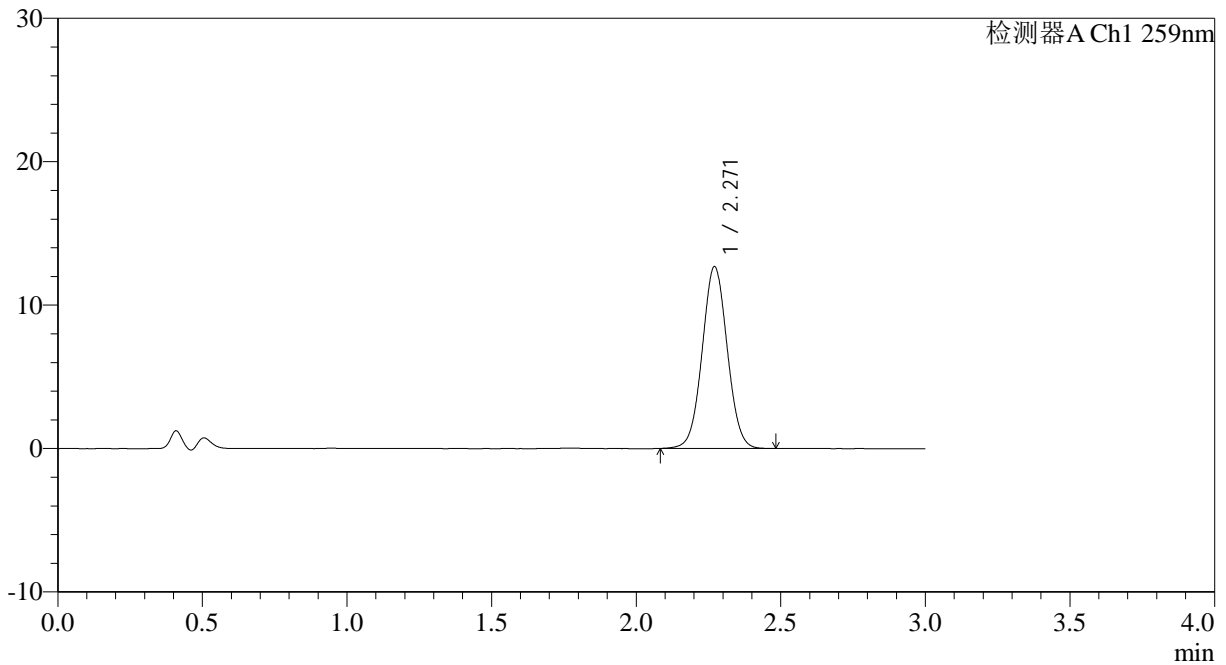

<峰表>

检测器A Ch1 259nm

峰号	保留时间	面积	面积%	高度	理论塔板数(USP)	拖尾因子	分离度(USP)
1	2.271	76393	100.000	12686	3298	1.033	--
总计		76393	100.000	12686			

图44 玛巴洛沙韦片溶出曲线测定HPLC图谱
 自制品-2025051521批-20mg规格-均一性2-pH4.5介质-桨法-50转-60min-片2
 供试品溶液-1



QTL-4125

<样品信息>

色谱柱: XB-C18(50*4.6mm,5μm) 流速: 1.5ml/min
 柱温: 35°C 波长: 259nm
 数据文件名: RC\$QTL-4125 - 0-54/24-1700-2 - zzp-2025051521p-20mg-rcqx-pH4.5jz-jf50z-2-p3-60min.lcd
 方法文件名: RC\$QTL-4125 - QTL-4125-RC- FX273.lcm
 批处理文件名: RC\$QTL-4125 - 20250626-RCQX-FX273.lcb
 样品瓶号: 1-25
 进样体积: 20 μl 版本号: 6.115
 进样时间: 2025/06/26 18:31:44 实验者: liuqihuizi
 处理时间 (V2): 2025/06/27 13:30:34 处理者: liuqihuizi
 仪器型号: SHIMADZU LC-2050C(FX273)

<色谱图>

mV

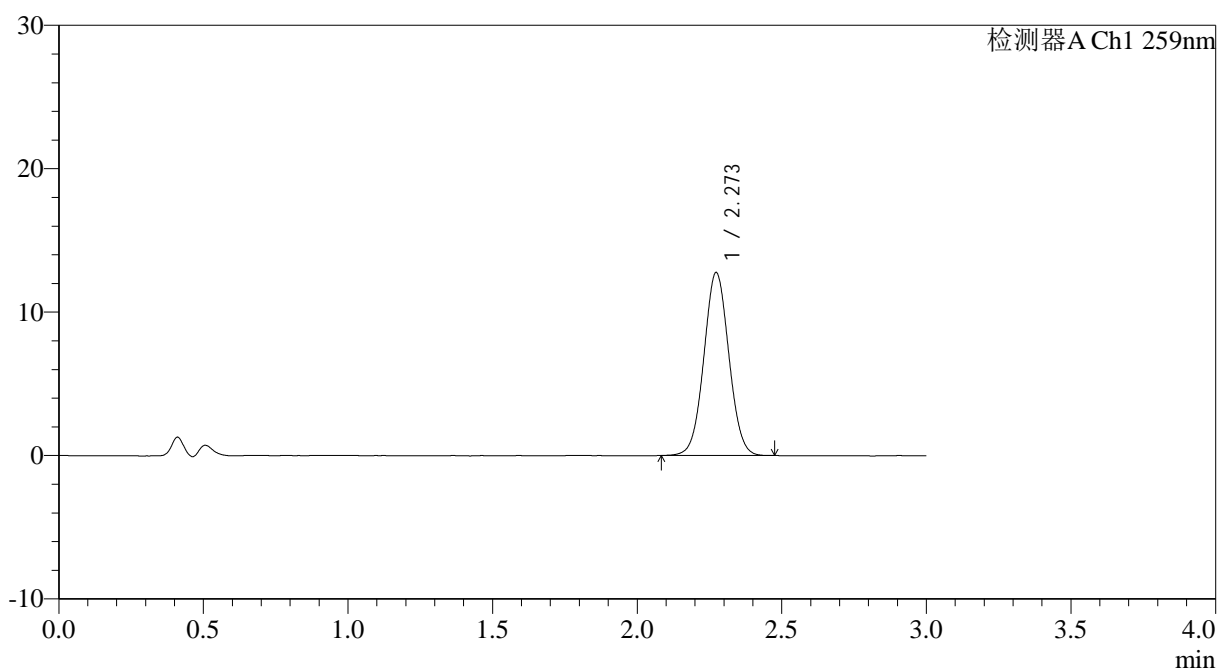

<峰表>

检测器A Ch1 259nm

峰号	保留时间	面积	面积%	高度	理论塔板数(USP)	拖尾因子	分离度(USP)
1	2.273	76694	100.000	12754	3309	1.036	--
总计		76694	100.000	12754			

图45 玛巴洛沙韦片溶出曲线测定HPLC图谱

自制品-2025051521批-20mg规格-均一性2-pH4.5介质-桨法-50转-60min-片3
供试品溶液-1



QTL-4125

<样品信息>

色谱柱: XB-C18(50*4.6mm,5μm)	流速: 1.5ml/min
柱温: 35°C	波长: 259nm
数据文件名: RC\$QTL-4125 - 0-54/24-1701-2 - zzp-2025051521p-20mg-rcqx-pH4.5jz-jf50z-2-p4-60min.lcd	
方法文件名: RC\$QTL-4125 - QTL-4125-RC- FX273.lcm	
批处理文件名: RC\$QTL-4125 - 20250626-RCQX-FX273.lcb	
样品瓶号: 1-34	版本号: 6.115
进样体积: 20 μl	实验者: liuqihuizi
进样时间: 2025/06/26 18:35:06	处理者: liuqihuizi
处理时间 (V2): 2025/06/27 13:30:42	
仪器型号: SHIMADZU LC-2050C(FX273)	

<色谱图>

mV

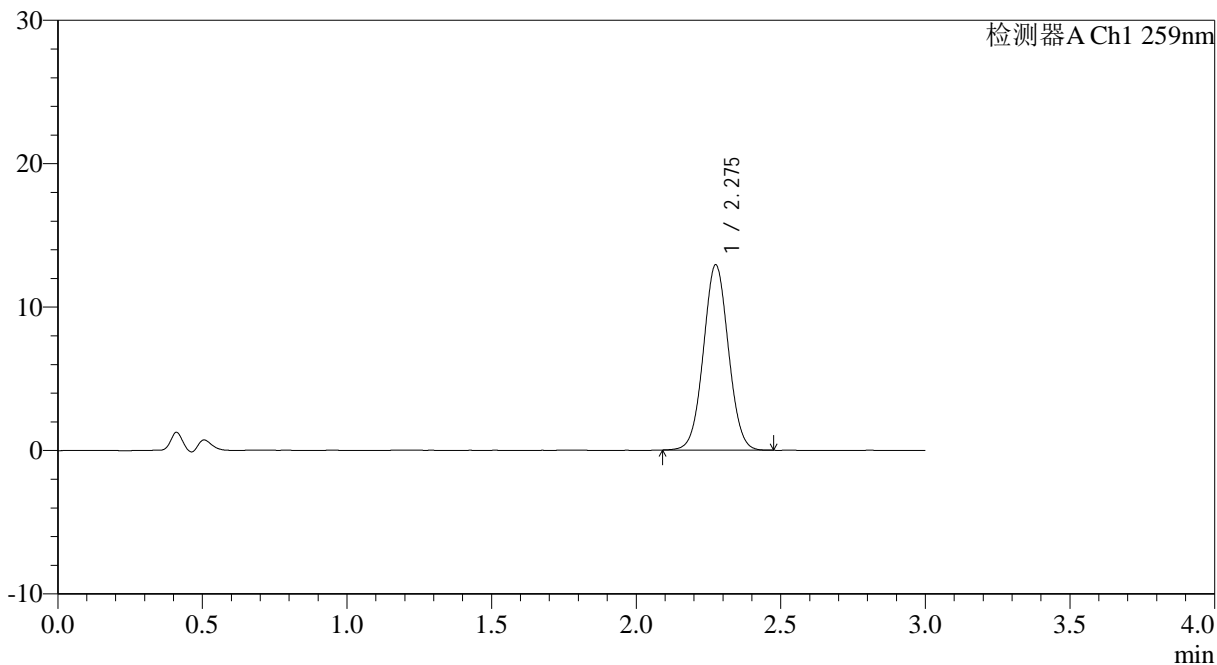

<峰表>

检测器A Ch1 259nm

峰号	保留时间	面积	面积%	高度	理论塔板数(USP)	拖尾因子	分离度(USP)
1	2.275	77598	100.000	12877	3320	1.034	--
总计		77598	100.000	12877			

图46 玛巴洛沙韦片溶出曲线测定HPLC图谱

自制品-2025051521批-20mg规格-均一性2-pH4.5介质-桨法-50转-60min-片4
供试品溶液-1



QTL-4125

<样品信息>

色谱柱: XB-C18(50*4.6mm,5µm) 流速: 1.5ml/min
柱温: 35°C 波长: 259nm
数据文件名: RC\$QTL-4125 - 0-54/24-1702-2 - zzp-2025051521p-20mg-rcqx-pH4.5jz-jf50z-2-p5-60min.lcd
方法文件名: RC\$QTL-4125 - QTL-4125-RC- FX273.lcm
批处理文件名: RC\$QTL-4125 - 20250626-RCQX-FX273.lcb
样品瓶号: 1-43
进样体积: 20 µl 版本号: 6.115
进样时间: 2025/06/26 18:38:28 实验者: liuqihuizi
处理时间 (V2): 2025/06/27 13:30:51 处理者: liuqihuizi
仪器型号: SHIMADZU LC-2050C(FX273)

<色谱图>

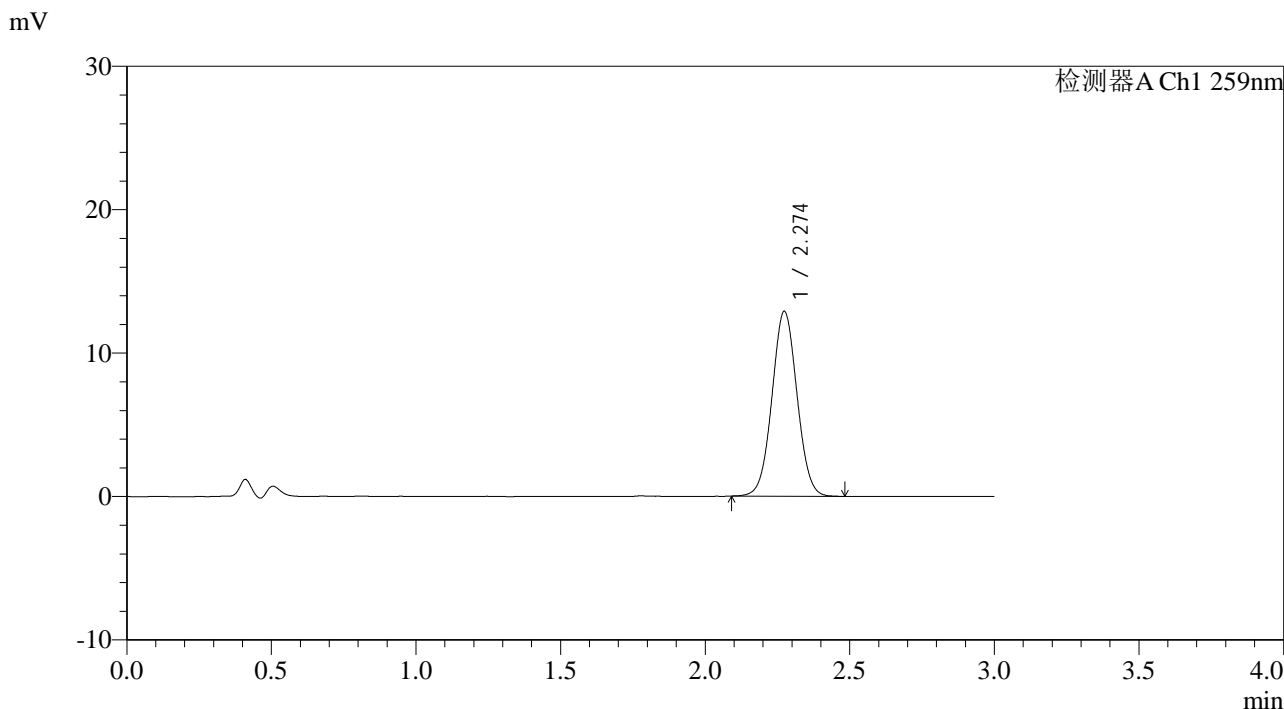

<峰表>

检测器A Ch1 259nm

峰号	保留时间	面积	面积%	高度	理论塔板数(USP)	拖尾因子	分离度(USP)
1	2.274	77521	100.000	12879	3306	1.035	--
总计		77521	100.000	12879			

图47 玛巴洛沙韦片溶出曲线测定HPLC图谱

自制品-2025051521批-20mg规格-均一性2-pH4.5介质-桨法-50转-60min-片5
供试品溶液-1

<样品信息>

色谱柱: XB-C18(50*4.6mm,5 μ m) 流速: 1.5ml/min
柱温: 35 $^{\circ}$ C 波长: 259nm
数据文件名: RC\$QTL-4125 - 0-54/24-1703-2 - zzp-2025051521p-20mg-rcqx-pH4.5jz-jf50z-2-p6-60min.lcd
方法文件名: RC\$QTL-4125 - QTL-4125-RC- FX273.lcm
批处理文件名: RC\$QTL-4125 - 20250626-RCQX-FX273.lcb
样品瓶号: 1-52
进样体积: 20 μ l 版本号: 6.115
进样时间: 2025/06/26 18:41:50 实验者: liuqihuizi
处理时间 (V2): 2025/06/27 13:30:58 处理者: liuqihuizi
仪器型号: SHIMADZU LC-2050C(FX273)

<色谱图>

mV

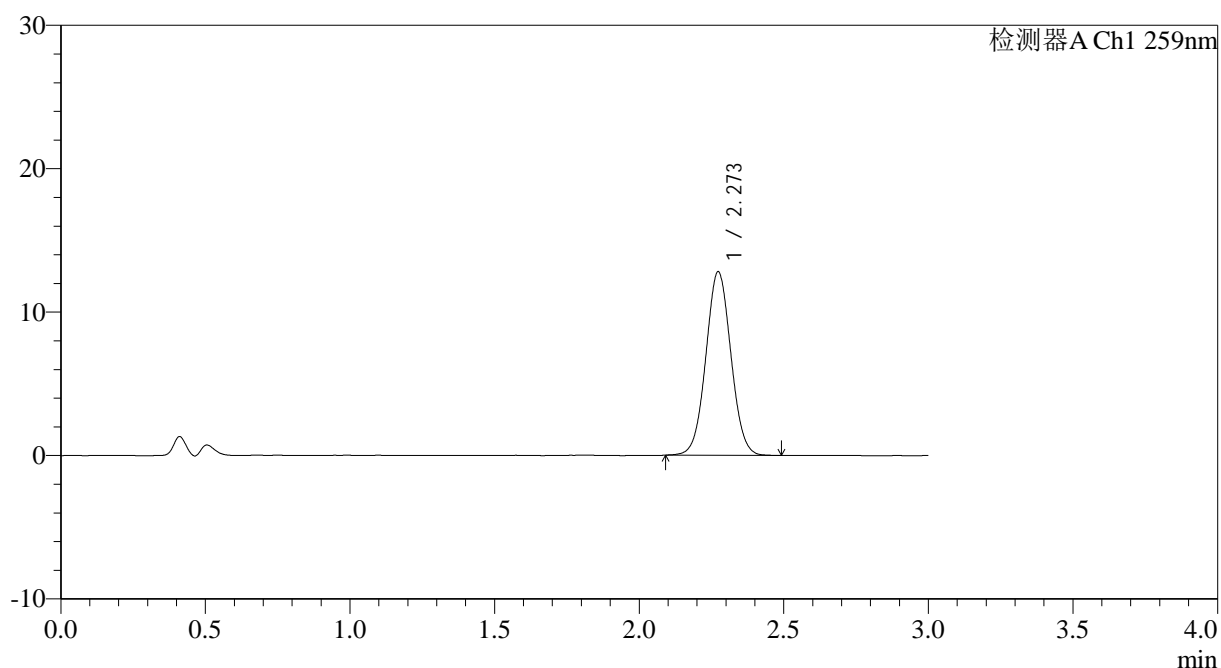

<峰表>

检测器A Ch1 259nm

峰号	保留时间	面积	面积%	高度	理论塔板数(USP)	拖尾因子	分离度(USP)
1	2.273	77141	100.000	12800	3292	1.037	--
总计		77141	100.000	12800			

QTL-4125

<样品信息>

色谱柱: XB-C18(50*4.6mm,5μm)	流速: 1.5ml/min
柱温: 35°C	波长: 259nm
数据文件名: RC\$QTL-4125 - 0-54/24-1704-2 - zzp-2025051521p-20mg-rcqx-pH4.5jz-jf50z-2-p1-90min.lcd	
方法文件名: RC\$QTL-4125 - QTL-4125-RC- FX273.lcm	
批处理文件名: RC\$QTL-4125 - 20250626-RCQX-FX273.lcb	
样品瓶号: 1-8	版本号: 6.115
进样体积: 20 μl	实验者: liuqihuizi
进样时间: 2025/06/26 18:45:13	处理者: liuqihuizi
处理时间(V2): 2025/06/27 13:31:06	
仪器型号: SHIMADZU LC-2050C(FX273)	

<色谱图>

mV

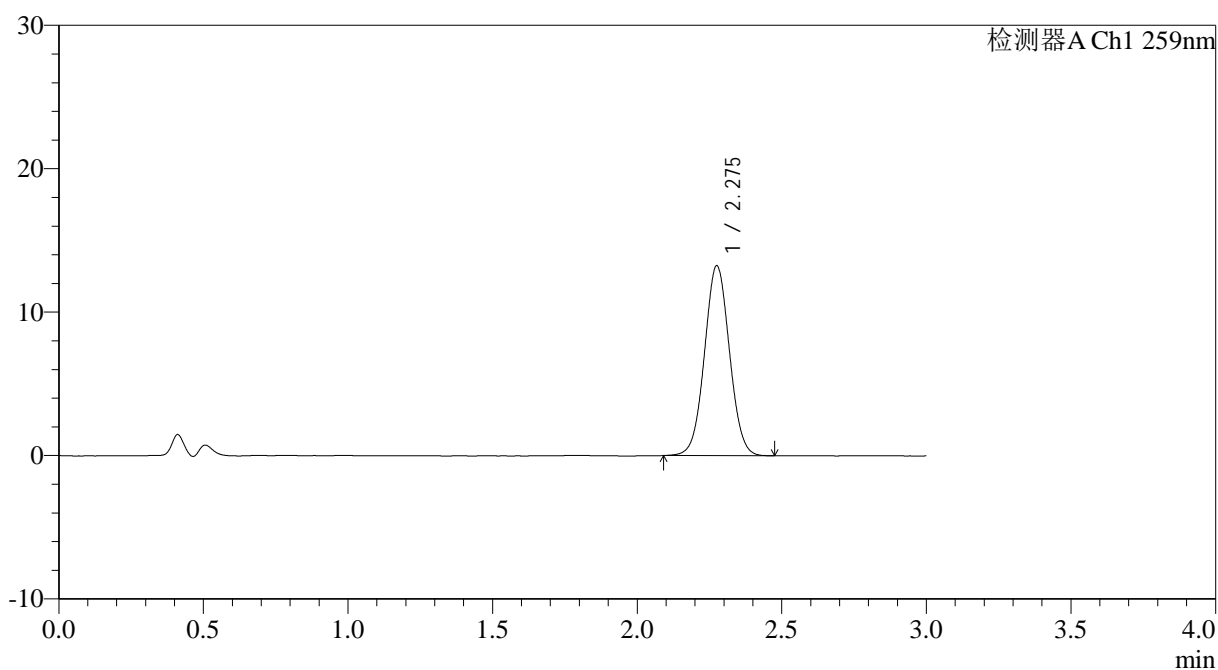

<峰表>

检测器A Ch1 259nm

峰号	保留时间	面积	面积%	高度	理论塔板数(USP)	拖尾因子	分离度(USP)
1	2.275	79536	100.000	13194	3329	1.035	--
总计		79536	100.000	13194			

图49 玛巴洛沙韦片溶出曲线测定HPLC图谱

自制品-2025051521批-20mg规格-均一性2-pH4.5介质-浆法-50转-90min-片1
供试品溶液-1



QTL-4125

<样品信息>

色谱柱: XB-C18(50*4.6mm,5μm) 流速: 1.5ml/min
 柱温: 35°C 波长: 259nm
 数据文件名: RC\$QTL-4125 - 0-54/24-1705-2 - zzp-2025051521p-20mg-rcqx-pH4.5jz-jf50z-2-p2-90min.lcd
 方法文件名: RC\$QTL-4125 - QTL-4125-RC- FX273.lcm
 批处理文件名: RC\$QTL-4125 - 20250626-RCQX-FX273.lcb
 样品瓶号: 1-17
 进样体积: 20 μl 版本号: 6.115
 进样时间: 2025/06/26 18:48:37 实验者: liuqihuizi
 处理时间 (V2): 2025/06/27 13:31:14 处理者: liuqihuizi
 仪器型号: SHIMADZU LC-2050C(FX273)

<色谱图>

mV

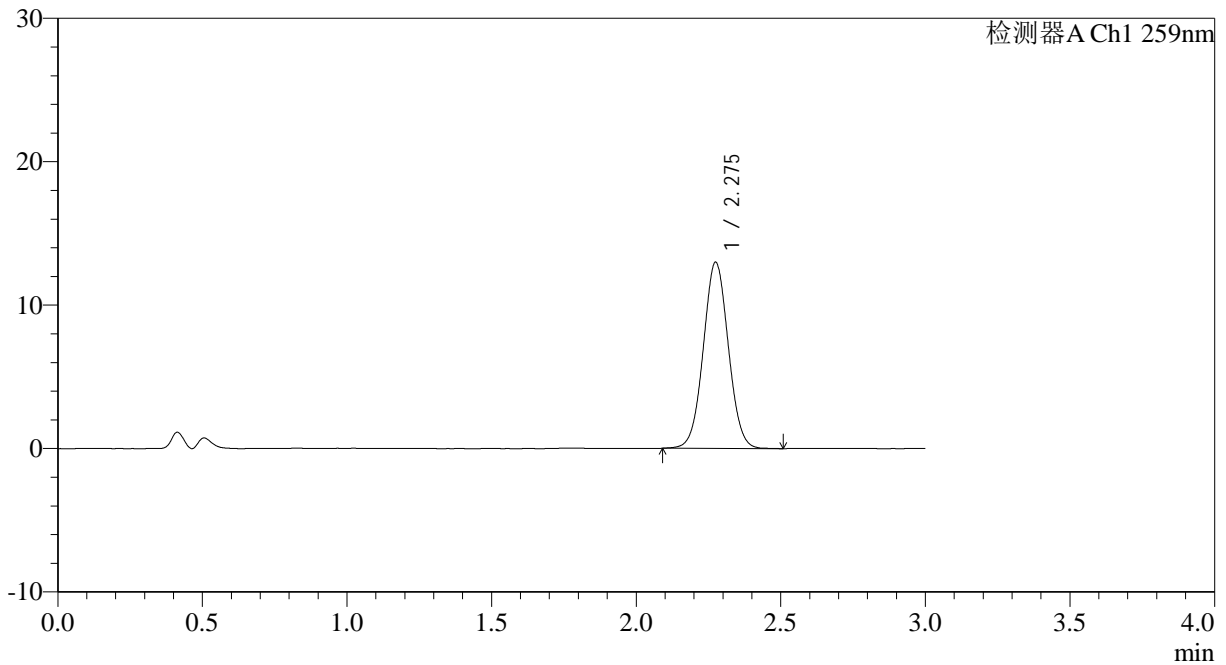

<峰表>

检测器A Ch1 259nm

峰号	保留时间	面积	面积%	高度	理论塔板数(USP)	拖尾因子	分离度(USP)
1	2.275	78182	100.000	12955	3309	1.035	--
总计		78182	100.000	12955			

图50 玛巴洛沙韦片溶出曲线测定HPLC图谱
 自制品-2025051521批-20mg规格-均一性2-pH4.5介质-桨法-50转-90min-片2
 供试品溶液-1



QTL-4125

<样品信息>

色谱柱: XB-C18(50*4.6mm,5 μ m) 流速: 1.5ml/min
 柱温: 35 $^{\circ}$ C 波长: 259nm
 数据文件名: RC\$QTL-4125 - 0-54/24-1706-2 - zzp-2025051521p-20mg-rcqx-pH4.5jz-jf50z-2-p3-90min.lcd
 方法文件名: RC\$QTL-4125 - QTL-4125-RC- FX273.lcm
 批处理文件名: RC\$QTL-4125 - 20250626-RCQX-FX273.lcb
 样品瓶号: 1-26
 进样体积: 20 μ l 版本号: 6.115
 进样时间: 2025/06/26 18:52:01 实验者: liuqihuizi
 处理时间 (V2): 2025/06/27 13:31:21 处理者: liuqihuizi
 仪器型号: SHIMADZU LC-2050C(FX273)

<色谱图>

mV

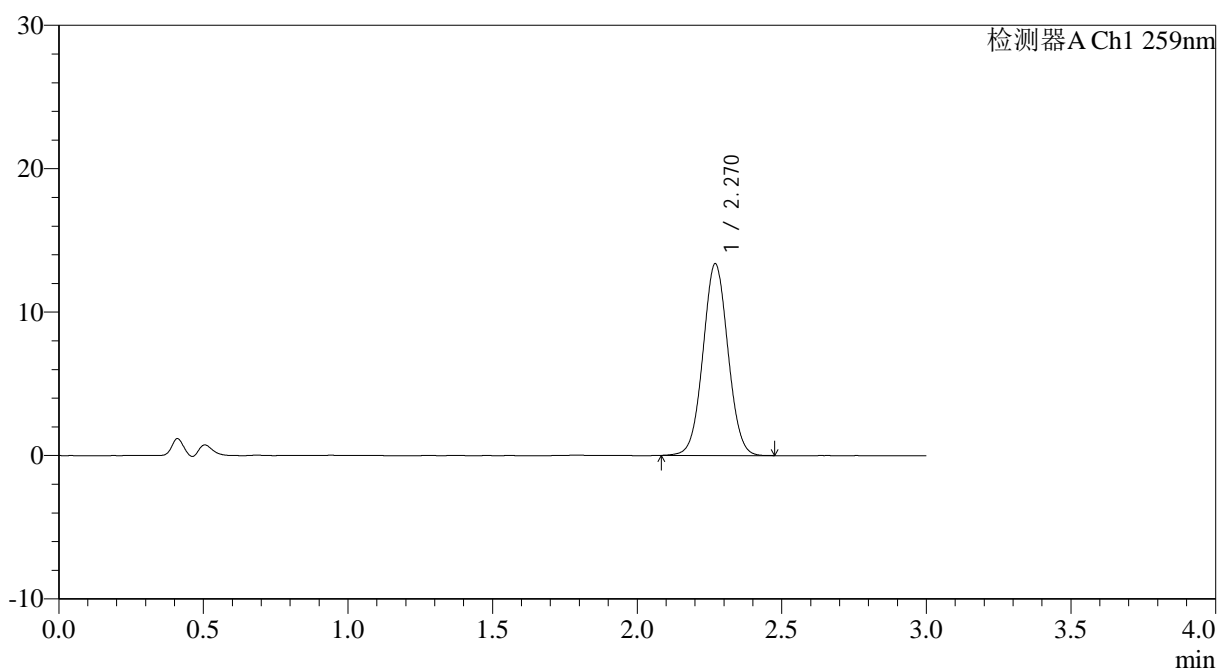

<峰表>

检测器A Ch1 259nm

峰号	保留时间	面积	面积%	高度	理论塔板数(USP)	拖尾因子	分离度(USP)
1	2.270	80280	100.000	13365	3321	1.035	--
总计		80280	100.000	13365			

图51 玛巴洛沙韦片溶出曲线测定HPLC图谱

自制品-2025051521批-20mg规格-均一性2-pH4.5介质-桨法-50转-90min-片3
供试品溶液-1



QTL-4125

<样品信息>

色谱柱: XB-C18(50*4.6mm,5μm) 流速: 1.5ml/min
 柱温: 35°C 波长: 259nm
 数据文件名: RC\$QTL-4125 - 0-54/24-1707-2 - zzp-2025051521p-20mg-rcqx-pH4.5jz-jf50z-2-p4-90min.lcd
 方法文件名: RC\$QTL-4125 - QTL-4125-RC- FX273.lcm
 批处理文件名: RC\$QTL-4125 - 20250626-RCQX-FX273.lcb
 样品瓶号: 1-35
 进样体积: 20 μl 版本号: 6.115
 进样时间: 2025/06/26 18:55:24 实验者: liuqihuizi
 处理时间 (V2): 2025/06/27 13:31:29 处理者: liuqihuizi
 仪器型号: SHIMADZU LC-2050C(FX273)

<色谱图>

mV

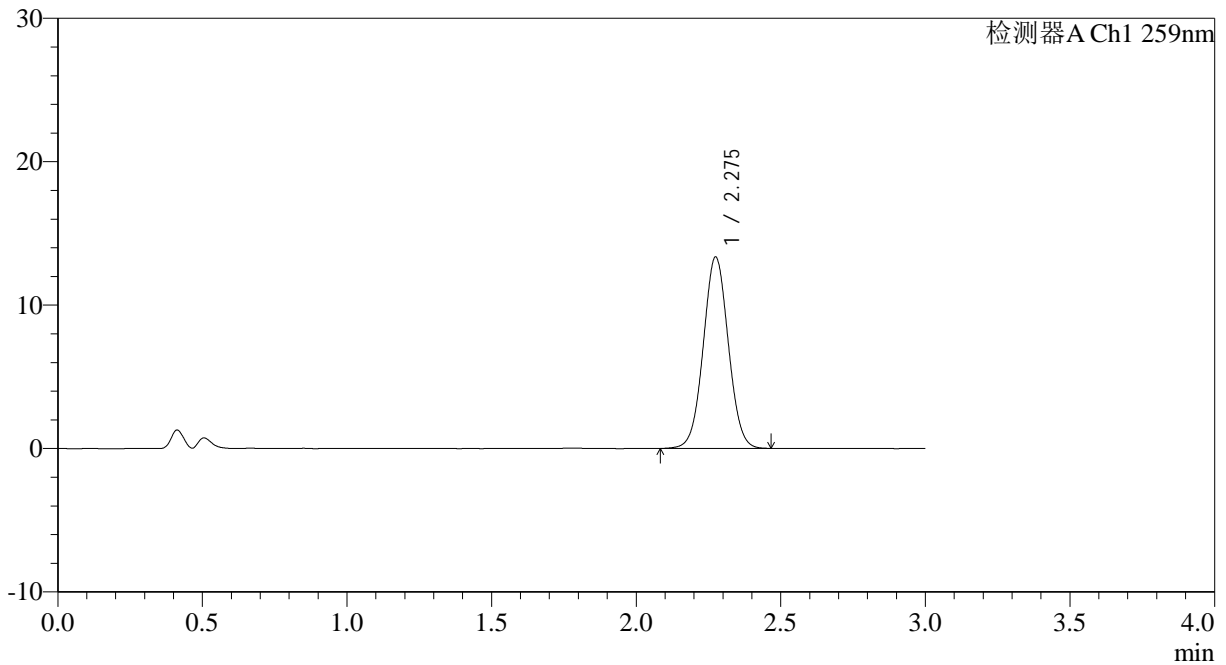

<峰表>

检测器A Ch1 259nm

峰号	保留时间	面积	面积%	高度	理论塔板数(USP)	拖尾因子	分离度(USP)
1	2.275	80254	100.000	13309	3311	1.033	--
总计		80254	100.000	13309			

图52 玛巴洛沙韦片溶出曲线测定HPLC图谱

自制品-2025051521批-20mg规格-均一性2-pH4.5介质-桨法-50转-90min-片4
供试品溶液-1



QTL-4125

<样品信息>

色谱柱: XB-C18(50*4.6mm,5μm) 流速: 1.5ml/min
 柱温: 35°C 波长: 259nm
 数据文件名: RC\$QTL-4125 - 0-54/24-1708-2 - zzp-2025051521p-20mg-rcqx-pH4.5jz-jf50z-2-p5-90min.lcd
 方法文件名: RC\$QTL-4125 - QTL-4125-RC- FX273.lcm
 批处理文件名: RC\$QTL-4125 - 20250626-RCQX-FX273.lcb
 样品瓶号: 1-44
 进样体积: 20 μl 版本号: 6.115
 进样时间: 2025/06/26 18:58:48 实验者: liuqihuizi
 处理时间 (V2): 2025/06/27 13:31:36 处理者: liuqihuizi
 仪器型号: SHIMADZU LC-2050C(FX273)

<色谱图>

mV

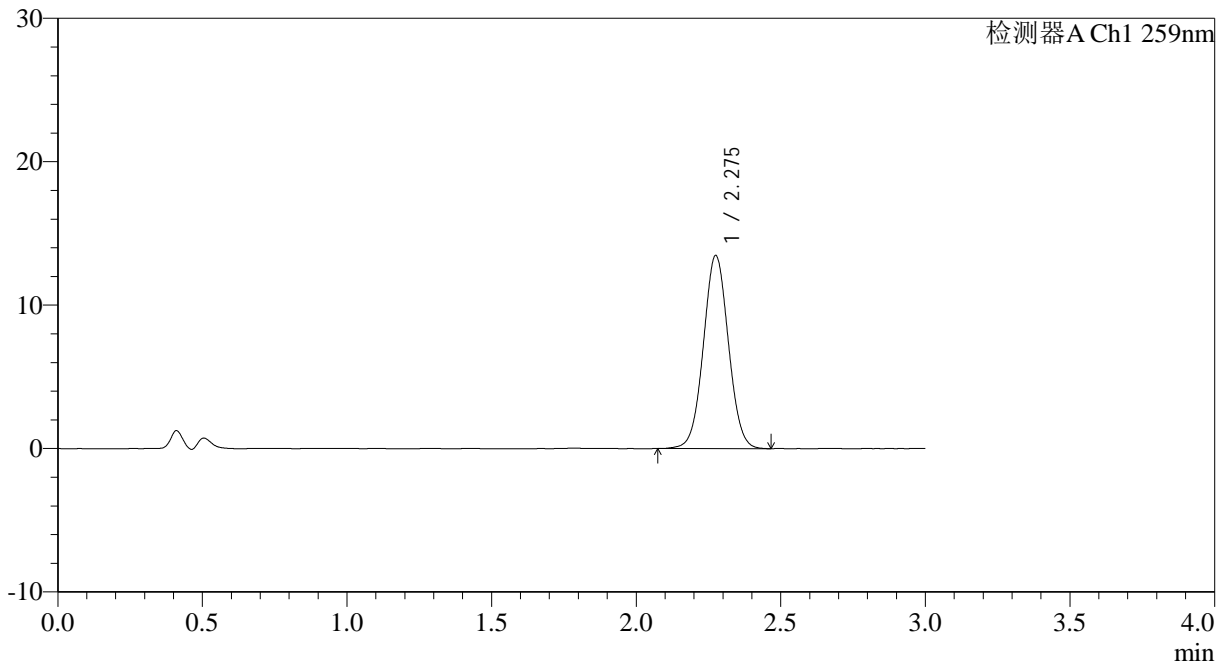

<峰表>

检测器A Ch1 259nm

峰号	保留时间	面积	面积%	高度	理论塔板数(USP)	拖尾因子	分离度(USP)
1	2.275	80999	100.000	13417	3315	1.033	--
总计		80999	100.000	13417			

图53 玛巴洛沙韦片溶出曲线测定HPLC图谱

自制品-2025051521批-20mg规格-均一性2-pH4.5介质-桨法-50转-90min-片5
供试品溶液-1



QTL-4125

<样品信息>

色谱柱: XB-C18(50*4.6mm,5μm) 流速: 1.5ml/min
 柱温: 35°C 波长: 259nm
 数据文件名: RC\$QTL-4125 - 0-54/24-1709-2 - zzp-2025051521p-20mg-rcqx-pH4.5jz-jf50z-2-p6-90min.lcd
 方法文件名: RC\$QTL-4125 - QTL-4125-RC- FX273.lcm
 批处理文件名: RC\$QTL-4125 - 20250626-RCQX-FX273.lcb
 样品瓶号: 1-53
 进样体积: 20 μl 版本号: 6.115
 进样时间: 2025/06/26 19:02:11 实验者: liuqihuizi
 处理时间 (V2): 2025/06/27 13:31:44 处理者: liuqihuizi
 仪器型号: SHIMADZU LC-2050C(FX273)

<色谱图>

mV

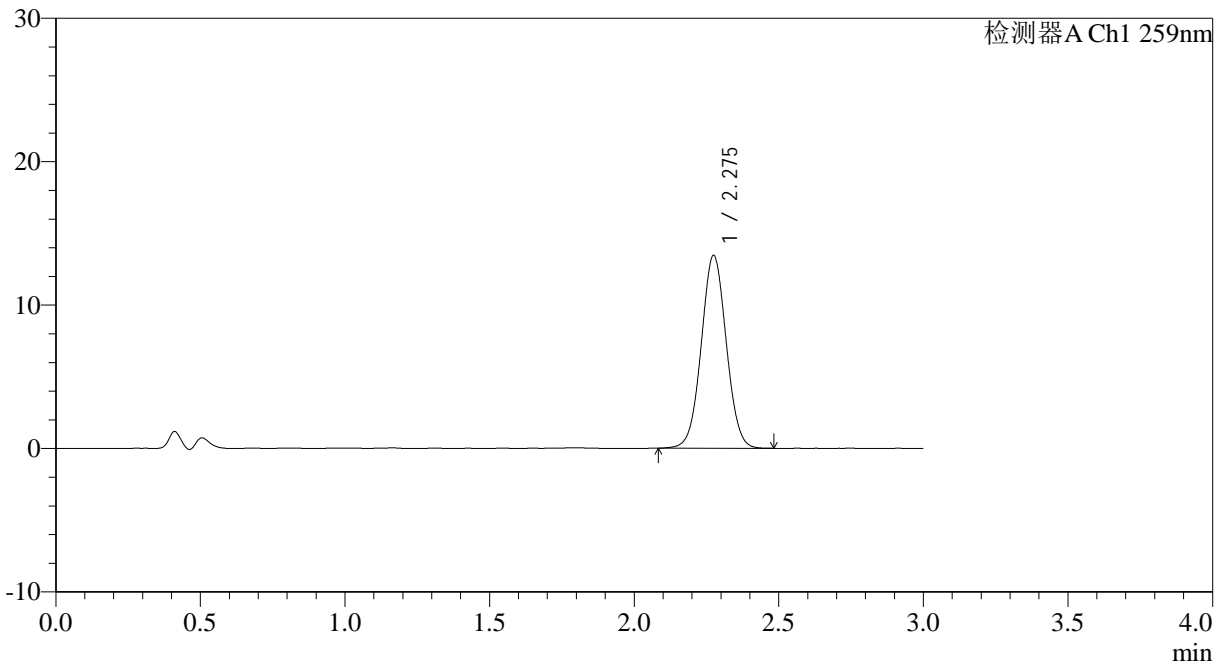

<峰表>

检测器A Ch1 259nm

峰号	保留时间	面积	面积%	高度	理论塔板数(USP)	拖尾因子	分离度(USP)
1	2.275	80766	100.000	13410	3321	1.031	--
总计		80766	100.000	13410			

图54 玛巴洛沙韦片溶出曲线测定HPLC图谱

自制品-2025051521批-20mg规格-均一性2-pH4.5介质-桨法-50转-90min-片6
供试品溶液-1



QTL-4125

<样品信息>

色谱柱: XB-C18(50*4.6mm,5μm) 流速: 1.5ml/min
 柱温: 35°C 波长: 259nm
 数据文件名: RC\$QTL-4125 - 0-54/24-1710-2 - zzp-2025051521p-20mg-rcqx-pH4.5jz-jf50z-2-p1-120min.lcd
 方法文件名: RC\$QTL-4125 - QTL-4125-RC- FX273.lcm
 批处理文件名: RC\$QTL-4125 - 20250626-RCQX-FX273.lcb
 样品瓶号: 4-1
 进样体积: 20 μl 版本号: 6.115
 进样时间: 2025/06/26 19:05:34 实验者: liuqihuizi
 处理时间 (V2): 2025/06/27 13:31:51 处理者: liuqihuizi
 仪器型号: SHIMADZU LC-2050C(FX273)

<色谱图>

mV

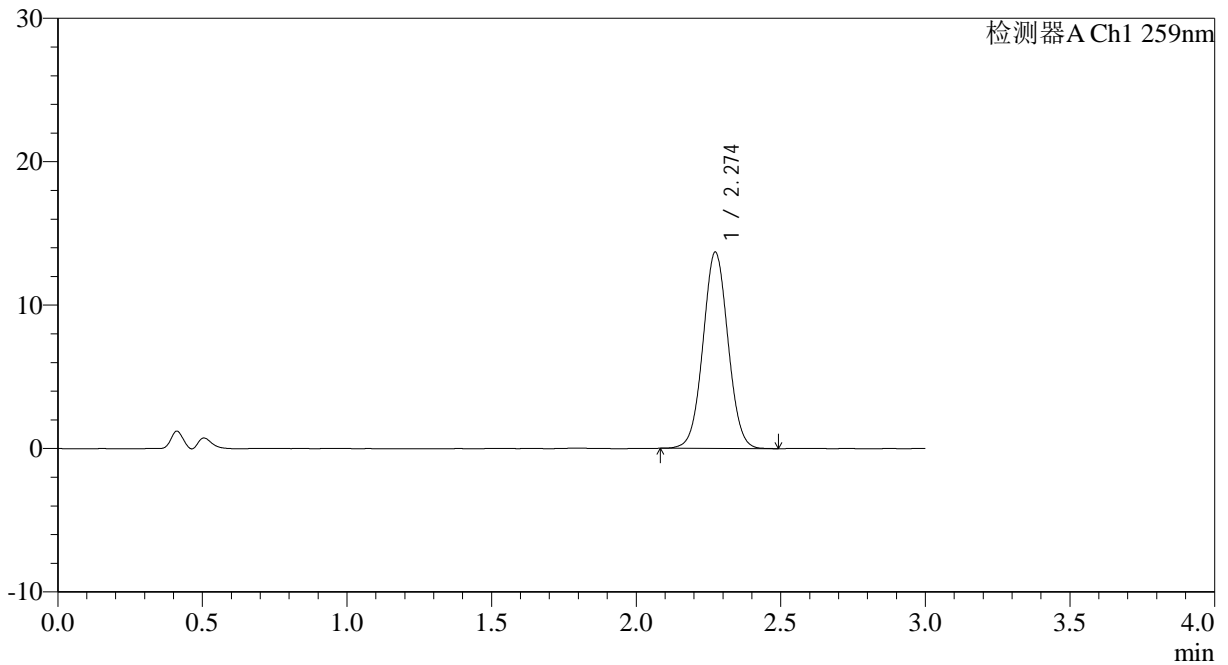

<峰表>

检测器A Ch1 259nm

峰号	保留时间	面积	面积%	高度	理论塔板数(USP)	拖尾因子	分离度(USP)
1	2.274	82312	100.000	13678	3320	1.033	--
总计		82312	100.000	13678			

图55 玛巴洛沙韦片溶出曲线测定HPLC图谱

自制品-2025051521批-20mg规格-均一性2-pH4.5介质-浆法-50转-120min-片1
供试品溶液-1



QTL-4125

<样品信息>

色谱柱: XB-C18(50*4.6mm,5μm) 流速: 1.5ml/min
 柱温: 35°C 波长: 259nm
 数据文件名: RC\$QTL-4125 - 0-54/24-1711-2 - zzp-2025051521p-20mg-rcqx-pH4.5jz-jf50z-2-p2-120min.lcd
 方法文件名: RC\$QTL-4125 - QTL-4125-RC- FX273.lcm
 批处理文件名: RC\$QTL-4125 - 20250626-RCQX-FX273.lcb
 样品瓶号: 4-10
 进样体积: 20 μl 版本号: 6.115
 进样时间: 2025/06/26 19:08:56 实验者: liuqihuizi
 处理时间 (V2): 2025/06/27 13:31:59 处理者: liuqihuizi
 仪器型号: SHIMADZU LC-2050C(FX273)

<色谱图>

mV

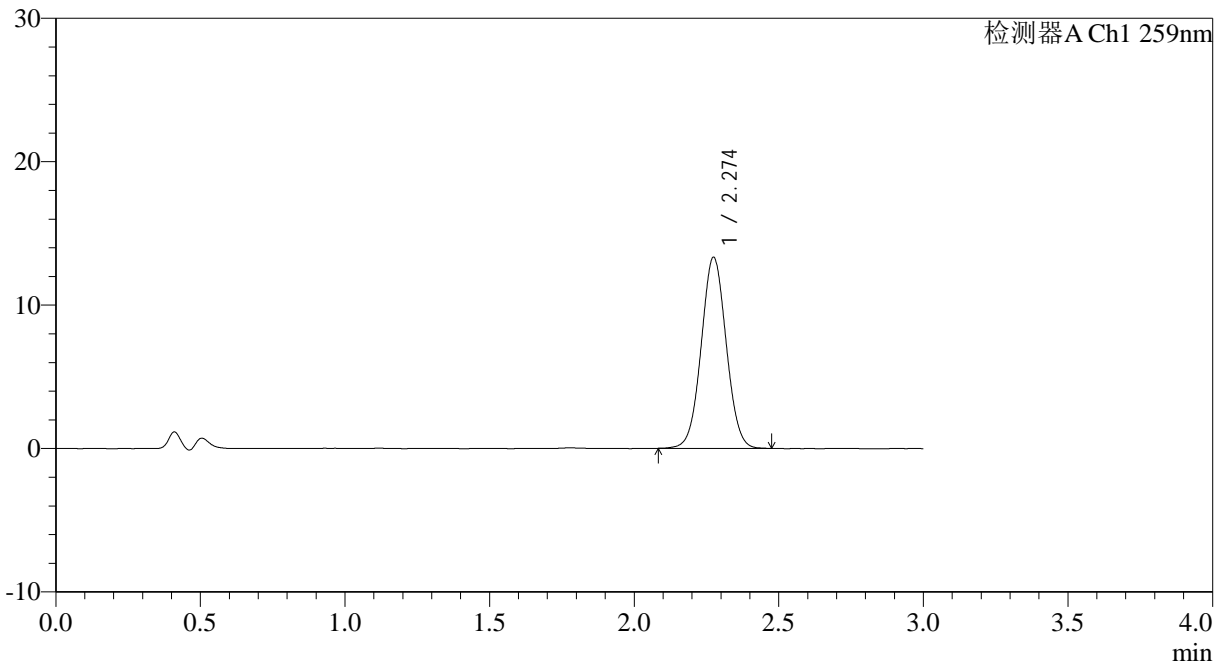

<峰表>

检测器A Ch1 259nm

峰号	保留时间	面积	面积%	高度	理论塔板数(USP)	拖尾因子	分离度(USP)
1	2.274	80099	100.000	13295	3310	1.033	--
总计		80099	100.000	13295			

图56 玛巴洛沙韦片溶出曲线测定HPLC图谱

自制品-2025051521批-20mg规格-均一性2-pH4.5介质-浆法-50转-120min-片2
供试品溶液-1



QTL-4125

<样品信息>

色谱柱: XB-C18(50*4.6mm,5μm) 流速: 1.5ml/min
 柱温: 35°C 波长: 259nm
 数据文件名: RC\$QTL-4125 - 0-54/24-1712-2 - zzp-2025051521p-20mg-rcqx-pH4.5jz-jf50z-2-p3-120min.lcd
 方法文件名: RC\$QTL-4125 - QTL-4125-RC- FX273.lcm
 批处理文件名: RC\$QTL-4125 - 20250626-RCQX-FX273.lcb
 样品瓶号: 4-19
 进样体积: 20 μl 版本号: 6.115
 进样时间: 2025/06/26 19:12:19 实验者: liuqihuizi
 处理时间 (V2): 2025/06/27 13:32:07 处理者: liuqihuizi
 仪器型号: SHIMADZU LC-2050C(FX273)

<色谱图>

mV

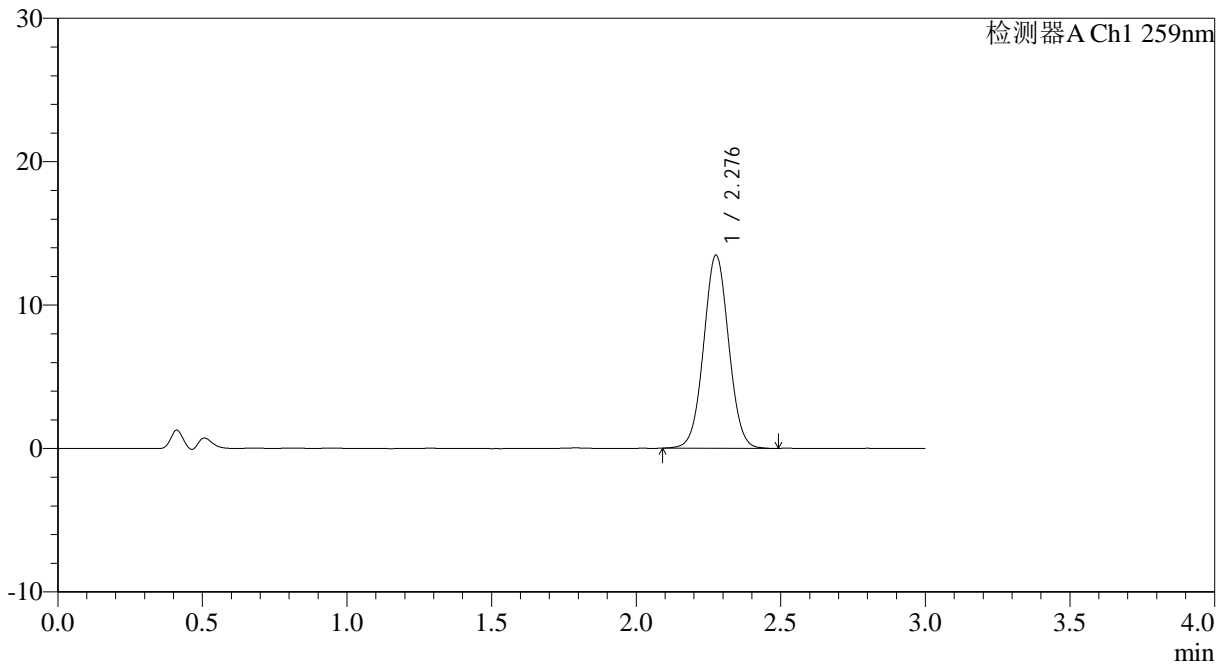

<峰表>

检测器A Ch1 259nm

峰号	保留时间	面积	面积%	高度	理论塔板数(USP)	拖尾因子	分离度(USP)
1	2.276	80910	100.000	13397	3329	1.033	--
总计		80910	100.000	13397			

图57 玛巴洛沙韦片溶出曲线测定HPLC图谱

自制品-2025051521批-20mg规格-均一性2-pH4.5介质-浆法-50转-120min-片3
供试品溶液-1



QTL-4125

<样品信息>

色谱柱: XB-C18(50*4.6mm,5μm) 流速: 1.5ml/min
 柱温: 35°C 波长: 259nm
 数据文件名: RC\$QTL-4125 - 0-54/24-1713-2 - zzp-2025051521p-20mg-rcqx-pH4.5jz-jf50z-2-p4-120min.lcd
 方法文件名: RC\$QTL-4125 - QTL-4125-RC- FX273.lcm
 批处理文件名: RC\$QTL-4125 - 20250626-RCQX-FX273.lcb
 样品瓶号: 4-28
 进样体积: 20 μl 版本号: 6.115
 进样时间: 2025/06/26 19:15:42 实验者: liuqihuizi
 处理时间 (V2): 2025/06/27 13:32:15 处理者: liuqihuizi
 仪器型号: SHIMADZU LC-2050C(FX273)

<色谱图>

mV

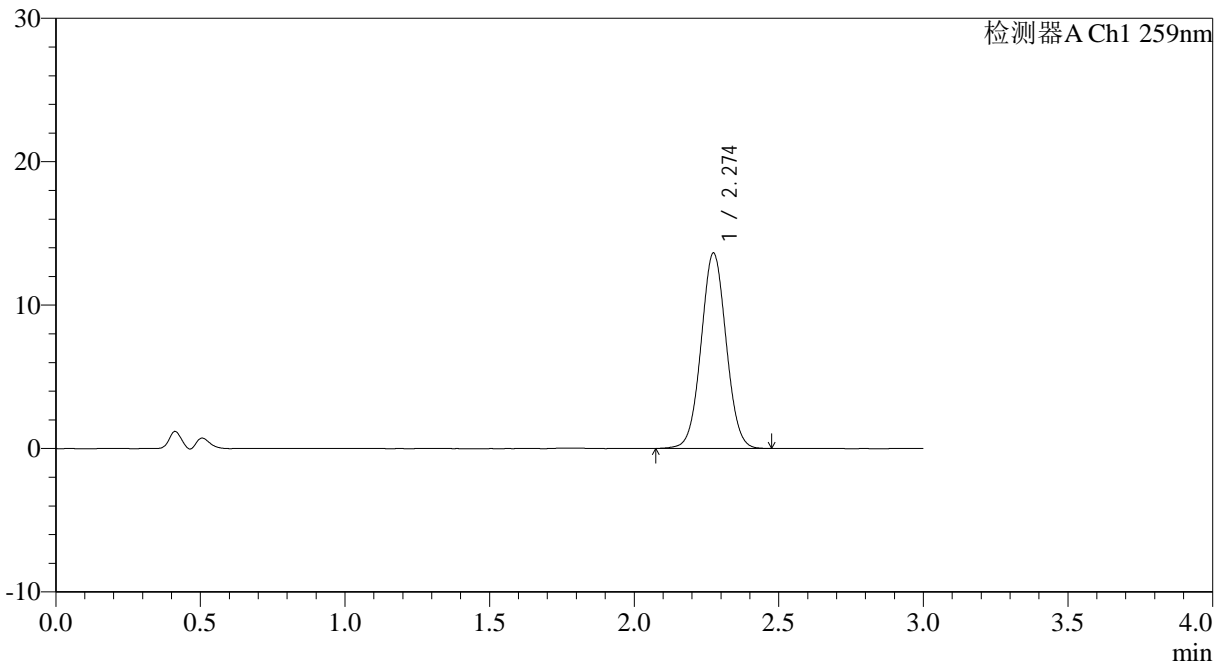

<峰表>

检测器A Ch1 259nm

峰号	保留时间	面积	面积%	高度	理论塔板数(USP)	拖尾因子	分离度(USP)
1	2.274	82009	100.000	13603	3308	1.033	--
总计		82009	100.000	13603			

图58 玛巴洛沙韦片溶出曲线测定HPLC图谱

自制品-2025051521批-20mg规格-均一性2-pH4.5介质-浆法-50转-120min-片4
供试品溶液-1



QTL-4125

<样品信息>

色谱柱: XB-C18(50*4.6mm,5 μ m) 流速: 1.5ml/min
 柱温: 35°C 波长: 259nm
 数据文件名: RC\$QTL-4125 - 0-54/24-1714-2 - zzp-2025051521p-20mg-rcqx-pH4.5jz-jf50z-2-p5-120min.lcd
 方法文件名: RC\$QTL-4125 - QTL-4125-RC- FX273.lcm
 批处理文件名: RC\$QTL-4125 - 20250626-RCQX-FX273.lcb
 样品瓶号: 4-37
 进样体积: 20 μ l 版本号: 6.115
 进样时间: 2025/06/26 19:19:04 实验者: liuqihuizi
 处理时间 (V2): 2025/06/27 13:32:22 处理者: liuqihuizi
 仪器型号: SHIMADZU LC-2050C(FX273)

<色谱图>

mV

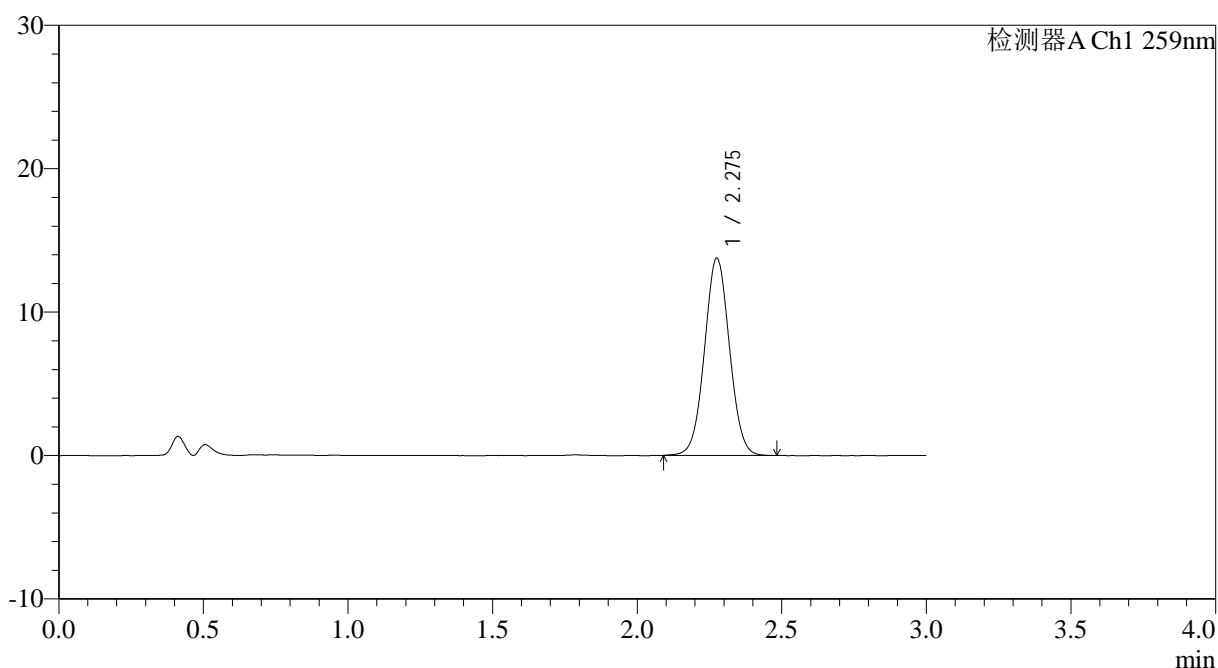

<峰表>

检测器A Ch1 259nm

峰号	保留时间	面积	面积%	高度	理论塔板数(USP)	拖尾因子	分离度(USP)
1	2.275	82553	100.000	13698	3325	1.033	--
总计		82553	100.000	13698			

图59 玛巴洛沙韦片溶出曲线测定HPLC图谱

自制品-2025051521批-20mg规格-均一性2-pH4.5介质-浆法-50转-120min-片5
供试品溶液-1

<样品信息>

色谱柱: XB-C18(50*4.6mm,5 μ m) 流速: 1.5ml/min
 柱温: 35°C 波长: 259nm
 数据文件名: RC\$QTL-4125 - 0-54/24-1715-2 - zzp-2025051521p-20mg-rcqx-pH4.5jz-jf50z-2-p6-120min.lcd
 方法文件名: RC\$QTL-4125 - QTL-4125-RC- FX273.lcm
 批处理文件名: RC\$QTL-4125 - 20250626-RCQX-FX273.lcb
 样品瓶号: 4-46
 进样体积: 20 μ l 版本号: 6.115
 进样时间: 2025/06/26 19:22:27 实验者: liuqihuizi
 处理时间 (V2): 2025/06/27 13:32:30 处理者: liuqihuizi
 仪器型号: SHIMADZU LC-2050C(FX273)

<色谱图>

mV

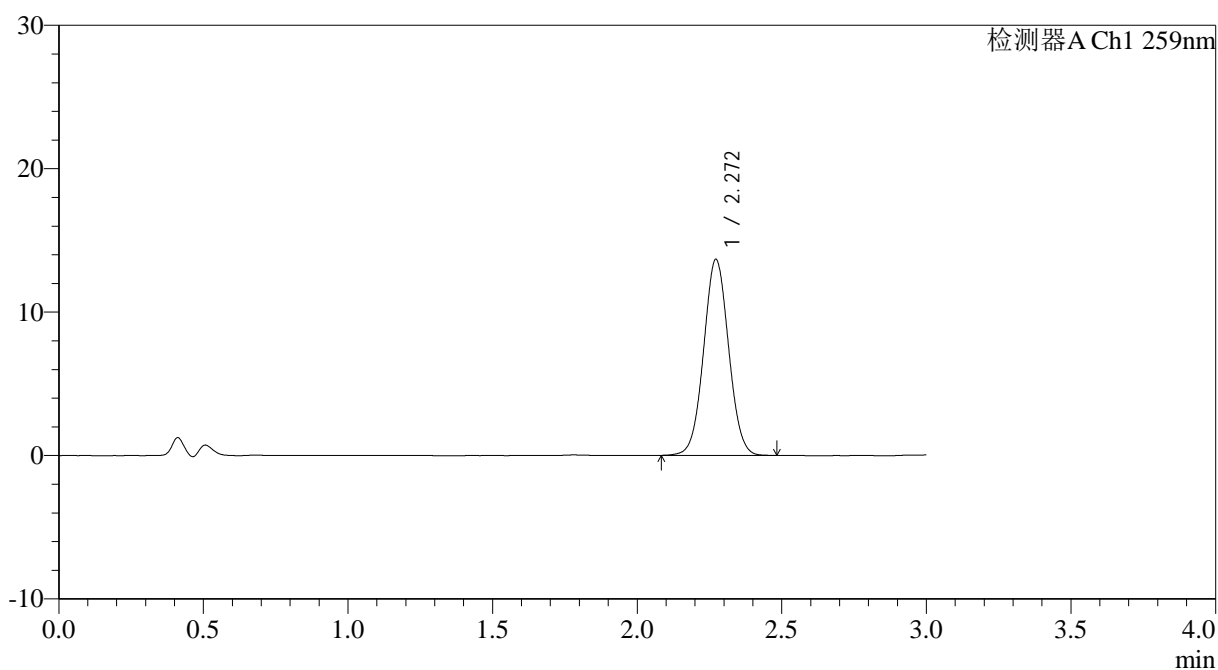

<峰表>

检测器A Ch1 259nm

峰号	保留时间	面积	面积%	高度	理论塔板数(USP)	拖尾因子	分离度(USP)
1	2.272	82229	100.000	13676	3313	1.034	--
总计		82229	100.000	13676			

图60 玛巴洛沙韦片溶出曲线测定HPLC图谱

自制品-2025051521批-20mg规格-均一性2-pH4.5介质-浆法-50转-120min-片6
供试品溶液-1



QTL-4125

<样品信息>

色谱柱: XB-C18(50*4.6mm,5μm) 流速: 1.5ml/min
 柱温: 35°C 波长: 259nm
 数据文件名: RC\$QTL-4125 - 0-54/24-1716-2 - zzp-2025051521p-20mg-rcqx-pH4.5jz-jf50z-2-p1-jx.lcd
 方法文件名: RC\$QTL-4125 - QTL-4125-RC- FX273.lcm
 批处理文件名: RC\$QTL-4125 - 20250626-RCQX-FX273.lcb
 样品瓶号: 4-2
 进样体积: 20 μl 版本号: 6.115
 进样时间: 2025/06/26 19:25:50 实验者: liuqihuizi
 处理时间 (V2): 2025/06/27 13:32:37 处理者: liuqihuizi
 仪器型号: SHIMADZU LC-2050C(FX273)

<色谱图>

mV

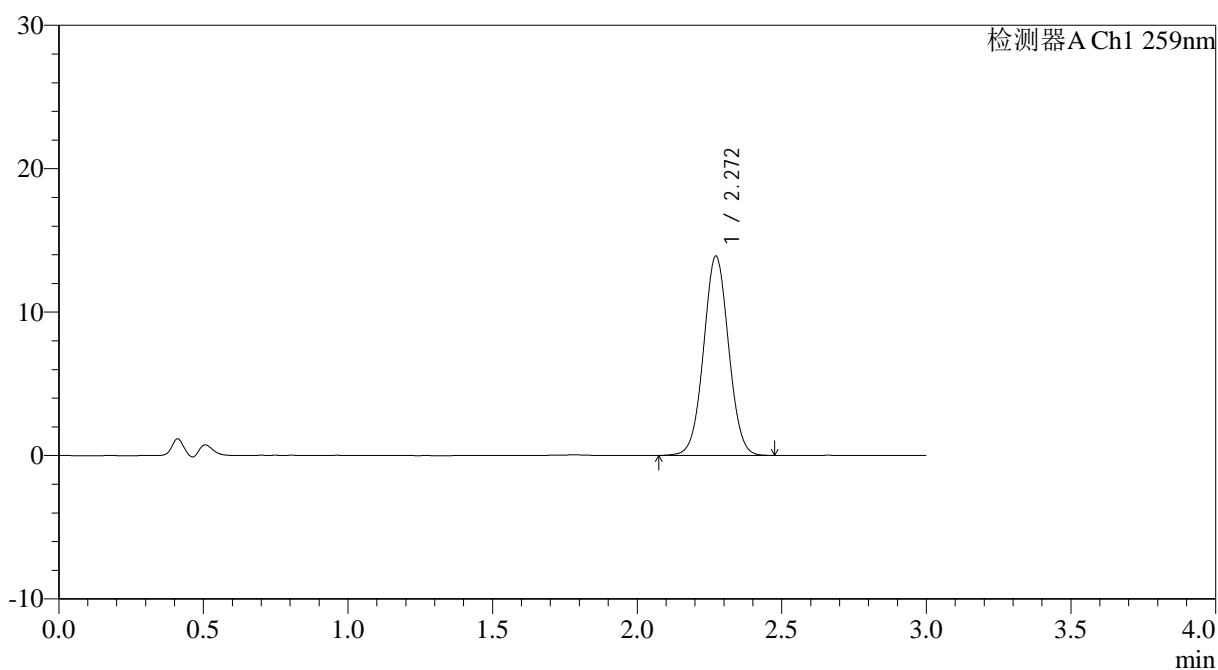

<峰表>

检测器A Ch1 259nm

峰号	保留时间	面积	面积%	高度	理论塔板数(USP)	拖尾因子	分离度(USP)
1	2.272	83462	100.000	13900	3324	1.032	--
总计		83462	100.000	13900			



QTL-4125

<样品信息>

色谱柱: XB-C18(50*4.6mm,5μm) 流速: 1.5ml/min
 柱温: 35°C 波长: 259nm
 数据文件名: RC\$QTL-4125 - 0-54/24-1717-2 - zzp-2025051521p-20mg-rcqx-pH4.5jz-jf50z-2-p2-jx.lcd
 方法文件名: RC\$QTL-4125 - QTL-4125-RC- FX273.lcm
 批处理文件名: RC\$QTL-4125 - 20250626-RCQX-FX273.lcb
 样品瓶号: 4-11
 进样体积: 20 μl 版本号: 6.115
 进样时间: 2025/06/26 19:29:13 实验者: liuqihuizi
 处理时间 (V2): 2025/06/27 13:32:45 处理者: liuqihuizi
 仪器型号: SHIMADZU LC-2050C(FX273)

<色谱图>

mV

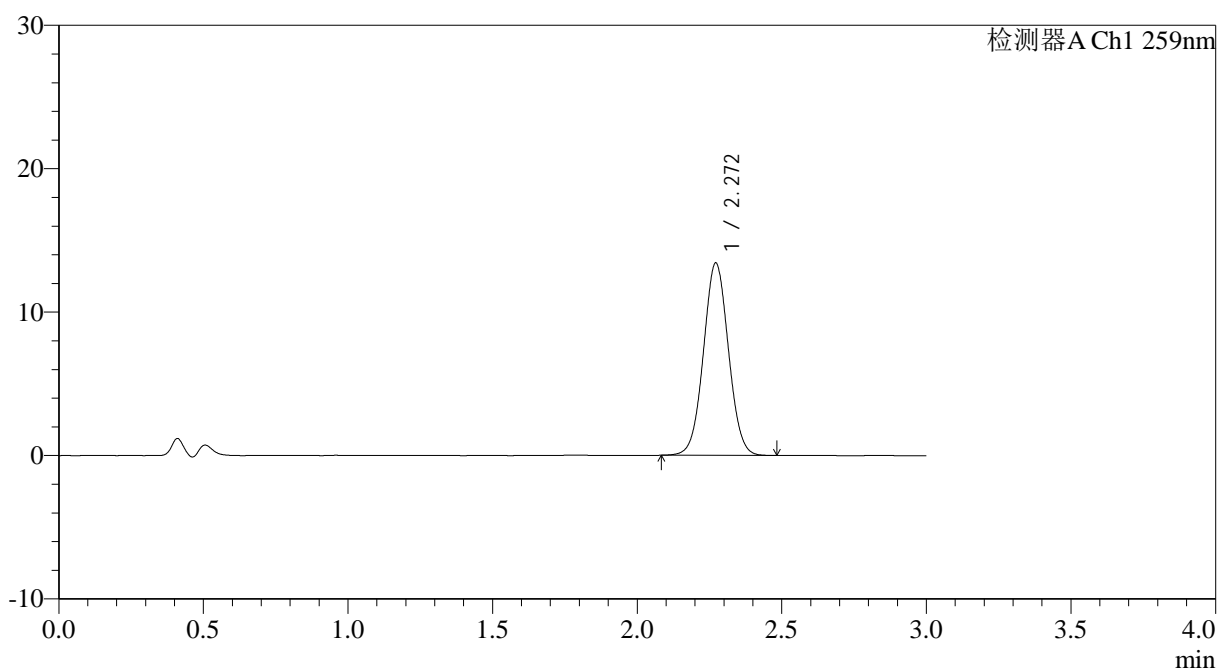

<峰表>

检测器A Ch1 259nm

峰号	保留时间	面积	面积%	高度	理论塔板数(USP)	拖尾因子	分离度(USP)
1	2.272	80581	100.000	13421	3309	1.033	--
总计		80581	100.000	13421			

图62 玛巴洛沙韦片溶出曲线测定HPLC图谱

自制品-2025051521批-20mg规格-均一性2-pH4.5介质-浆法-50转-极限转速-片2

供试品溶液-1



QTL-4125

<样品信息>

色谱柱: XB-C18(50*4.6mm,5μm) 流速: 1.5ml/min
 柱温: 35°C 波长: 259nm
 数据文件名: RC\$QTL-4125 - 0-54/24-1718-2 - zzp-2025051521p-20mg-rcqx-pH4.5jz-jf50z-2-p3-jx.lcd
 方法文件名: RC\$QTL-4125 - QTL-4125-RC- FX273.lcm
 批处理文件名: RC\$QTL-4125 - 20250626-RCQX-FX273.lcb
 样品瓶号: 4-20
 进样体积: 20 μl 版本号: 6.115
 进样时间: 2025/06/26 19:32:36 实验者: liuqihuizi
 处理时间 (V2): 2025/06/27 13:32:53 处理者: liuqihuizi
 仪器型号: SHIMADZU LC-2050C(FX273)

<色谱图>

mV

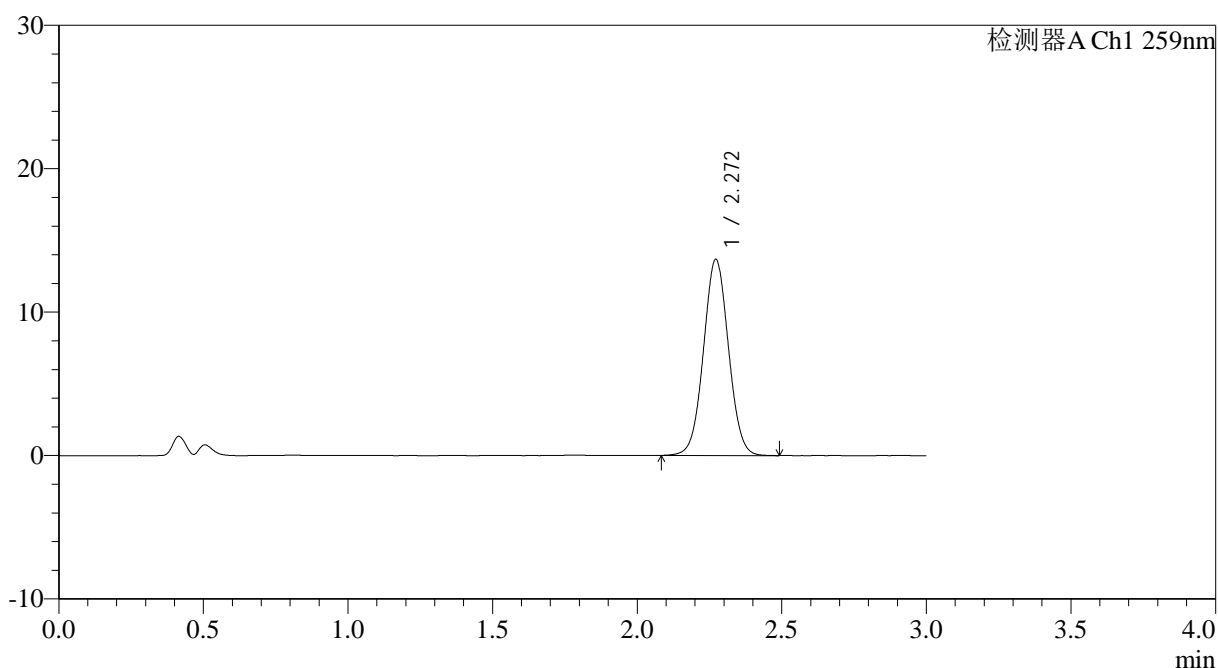

<峰表>

检测器A Ch1 259nm

峰号	保留时间	面积	面积%	高度	理论塔板数(USP)	拖尾因子	分离度(USP)
1	2.272	82226	100.000	13684	3319	1.032	--
总计		82226	100.000	13684			

图63 玛巴洛沙韦片溶出曲线测定HPLC图谱

自制品-2025051521批-20mg规格-均一性2-pH4.5介质-桨法-50转-极限转速-片3

供试品溶液-1



QTL-4125

<样品信息>

色谱柱: XB-C18(50*4.6mm,5µm) 流速: 1.5ml/min
 柱温: 35°C 波长: 259nm
 数据文件名: RC\$QTL-4125 - 0-54/24-1719-2 - zzp-2025051521p-20mg-rcqx-pH4.5jz-jf50z-2-p4-jx.lcd
 方法文件名: RC\$QTL-4125 - QTL-4125-RC- FX273.lcm
 批处理文件名: RC\$QTL-4125 - 20250626-RCQX-FX273.lcb
 样品瓶号: 4-29
 进样体积: 20 µl 版本号: 6.115
 进样时间: 2025/06/26 19:35:59 实验者: liuqihuizi
 处理时间 (V2): 2025/06/27 13:33:00 处理者: liuqihuizi
 仪器型号: SHIMADZU LC-2050C(FX273)

<色谱图>

mV

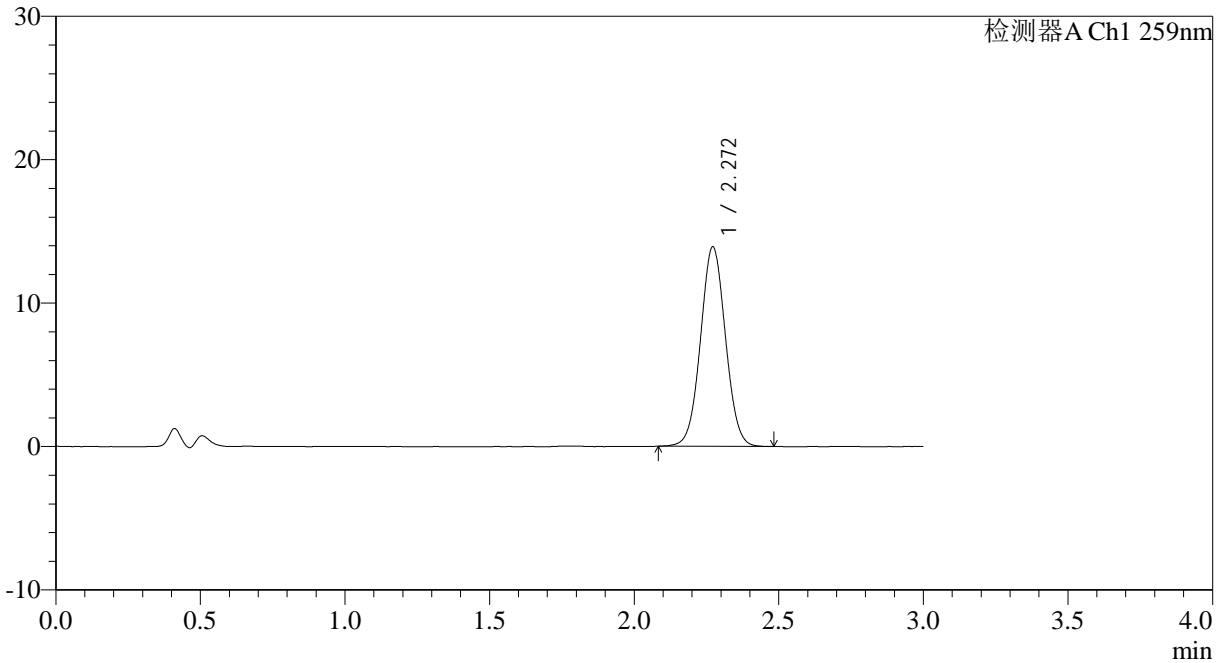

<峰表>

检测器A Ch1 259nm

峰号	保留时间	面积	面积%	高度	理论塔板数(USP)	拖尾因子	分离度(USP)
1	2.272	83462	100.000	13921	3326	1.033	--
总计		83462	100.000	13921			

图64 玛巴洛沙韦片溶出曲线测定HPLC图谱

自制品-2025051521批-20mg规格-均一性2-pH4.5介质-桨法-50转-极限转速-片4

供试品溶液-1



QTL-4125

<样品信息>

色谱柱: XB-C18(50*4.6mm,5μm) 流速: 1.5ml/min
 柱温: 35°C 波长: 259nm
 数据文件名: RC\$QTL-4125 - 0-54/24-1720-2 - zzp-2025051521p-20mg-rcqx-pH4.5jz-jf50z-2-p5-jx.lcd
 方法文件名: RC\$QTL-4125 - QTL-4125-RC- FX273.lcm
 批处理文件名: RC\$QTL-4125 - 20250626-RCQX-FX273.lcb
 样品瓶号: 4-38
 进样体积: 20 μl 版本号: 6.115
 进样时间: 2025/06/26 19:39:21 实验者: liuqihuizi
 处理时间 (V2): 2025/06/27 13:33:08 处理者: liuqihuizi
 仪器型号: SHIMADZU LC-2050C(FX273)

<色谱图>

mV

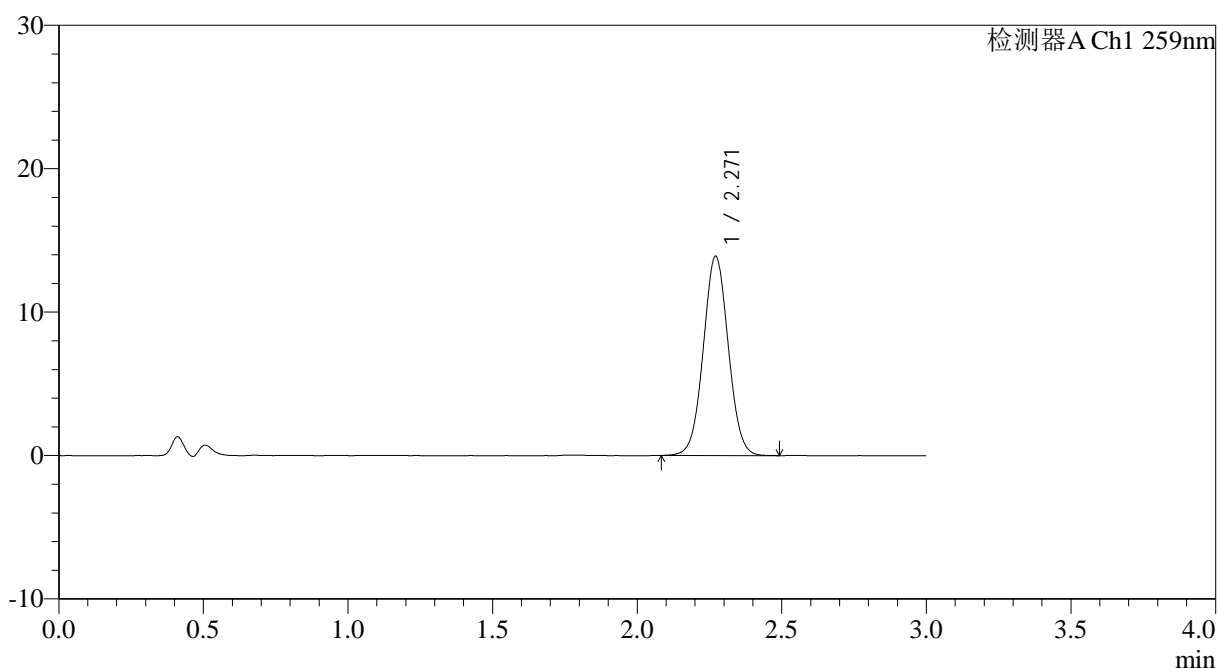

<峰表>

检测器A Ch1 259nm

峰号	保留时间	面积	面积%	高度	理论塔板数(USP)	拖尾因子	分离度(USP)
1	2.271	83511	100.000	13899	3320	1.032	--
总计		83511	100.000	13899			



QTL-4125

<样品信息>

色谱柱: XB-C18(50*4.6mm,5μm)	流速: 1.5ml/min
柱温: 35°C	波长: 259nm
数据文件名: RC\$QTL-4125 - 0-54/24-1721-2 - zzp-2025051521p-20mg-rcqx-pH4.5jz-jf50z-2-p6-jx.lcd	
方法文件名: RC\$QTL-4125 - QTL-4125-RC- FX273.lcm	
批处理文件名: RC\$QTL-4125 - 20250626-RCQX-FX273.lcb	
样品瓶号: 4-47	版本号: 6.115
进样体积: 20 μl	实验者: liuqihuizi
进样时间: 2025/06/26 19:42:44	处理者: liuqihuizi
处理时间 (V2): 2025/06/27 13:33:16	
仪器型号: SHIMADZU LC-2050C(FX273)	

<色谱图>

mV

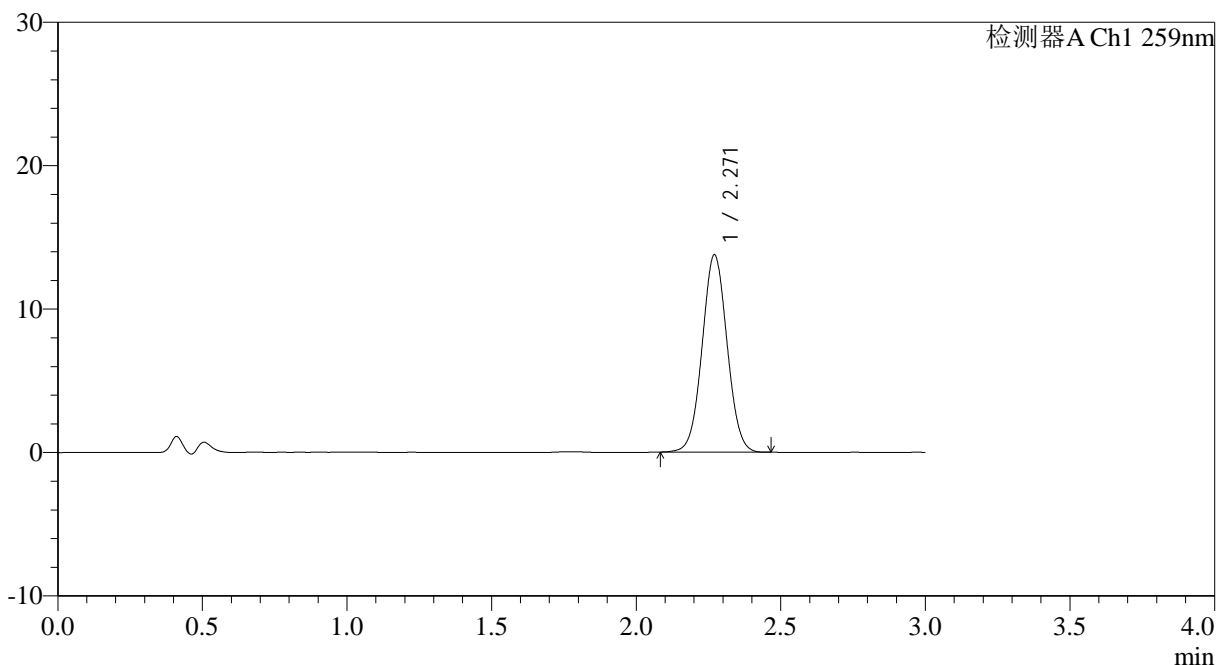

<峰表>

检测器A Ch1 259nm

峰号	保留时间	面积	面积%	高度	理论塔板数(USP)	拖尾因子	分离度(USP)
1	2.271	82477	100.000	13761	3314	1.035	--
总计		82477	100.000	13761			

<样品信息>

色谱柱: XB-C18(50*4.6mm,5 μ m) 流速: 1.5ml/min
柱温: 35 $^{\circ}$ C 波长: 259nm
数据文件名: RC\$QTL-4125 - 0-54/24-1722-2 - zzp-2025051521p-20mg-rcqx-pH4.5jz-jf50z-2-dz2-1.lcd
方法文件名: RC\$QTL-4125 - QTL-4125-RC- FX273.lcm
批处理文件名: RC\$QTL-4125 - 20250626-RCQX-FX273.lcb
样品瓶号: 1-27
进样体积: 20 μ l 版本号: 6.115
进样时间: 2025/06/26 19:46:08 实验者: liuqihuizi
处理时间 (V2): 2025/06/27 13:33:24 处理者: liuqihuizi
仪器型号: SHIMADZU LC-2050C(FX273)

<色谱图>

mV

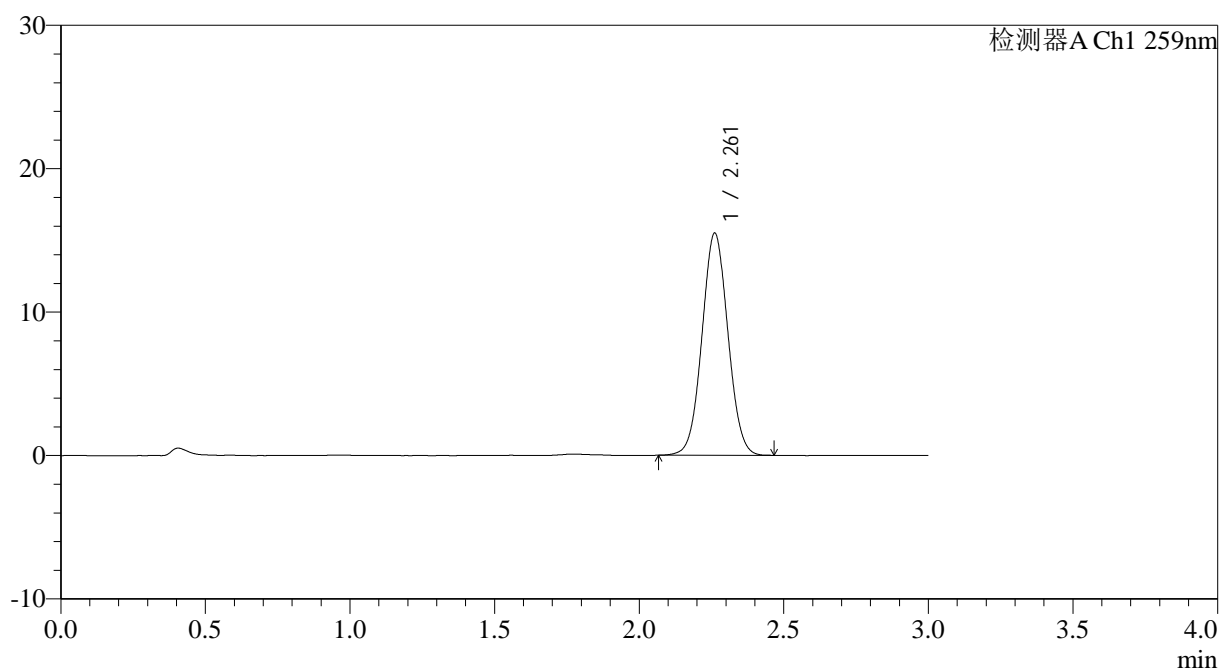

<峰表>

检测器A Ch1 259nm

峰号	保留时间	面积	面积%	高度	理论塔板数(USP)	拖尾因子	分离度(USP)
1	2.261	96525	100.000	15477	3037	1.039	--
总计		96525	100.000	15477			

图67 玛巴洛沙韦片溶出曲线测定HPLC图谱
自制品-2025051521批-20mg规格-均一性2-pH4.5介质-桨法-50转
对照品溶液-2-1



QTL-4125

<样品信息>

色谱柱: XB-C18(50*4.6mm,5μm) 流速: 1.5ml/min
 柱温: 35°C 波长: 259nm
 数据文件名: RC\$QTL-4125 - 0-54/24-1723-2 - zzp-2025051521p-20mg-rcqx-pH4.5jz-jf50z-2-dz2-2.lcd
 方法文件名: RC\$QTL-4125 - QTL-4125-RC- FX273.lcm
 批处理文件名: RC\$QTL-4125 - 20250626-RCQX-FX273.lcb
 样品瓶号: 1-27
 进样体积: 20 μl 版本号: 6.115
 进样时间: 2025/06/26 19:49:31 实验者: liuqihuizi
 处理时间 (V2): 2025/06/27 13:33:31 处理者: liuqihuizi
 仪器型号: SHIMADZU LC-2050C(FX273)

<色谱图>

mV

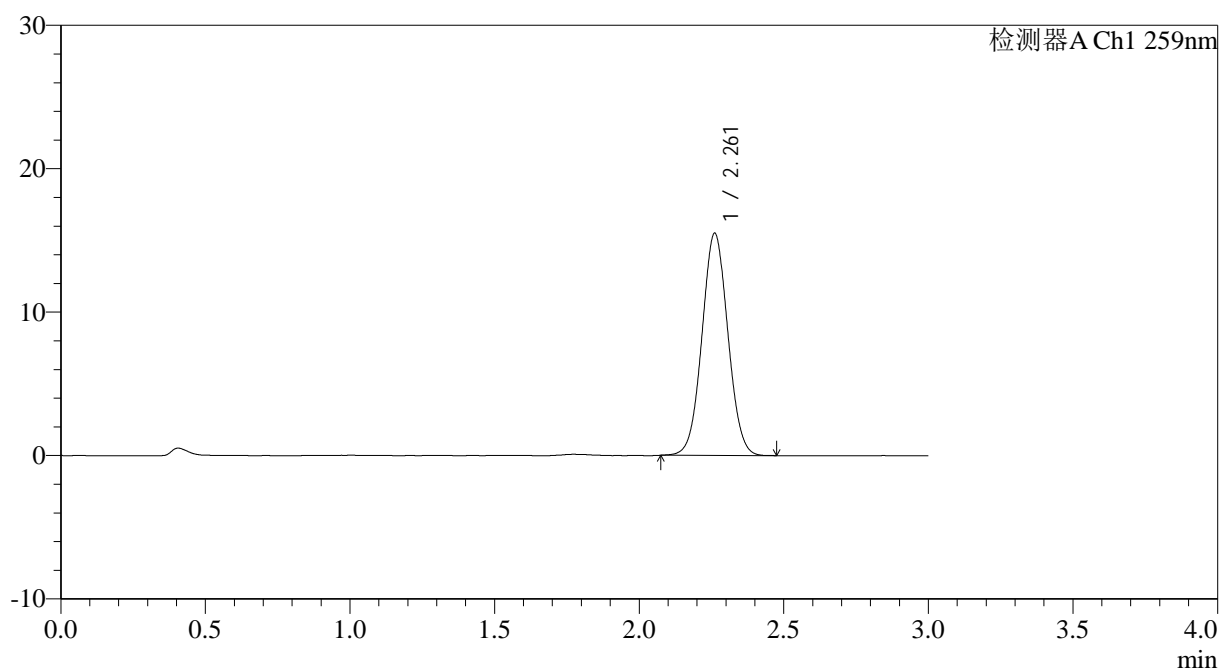

<峰表>

检测器A Ch1 259nm

峰号	保留时间	面积	面积%	高度	理论塔板数(USP)	拖尾因子	分离度(USP)
1	2.261	96568	100.000	15478	3038	1.040	--
总计		96568	100.000	15478			

图68 玛巴洛沙韦片溶出曲线测定HPLC图谱
 自制品-2025051521批-20mg规格-均一性2-pH4.5介质-桨法-50转
 对照品溶液-2-2



QTL-4125

<样品信息>

色谱柱: XB-C18(50*4.6mm,5 μ m) 流速: 1.5ml/min
 柱温: 35°C 波长: 259nm
 数据文件名: RC\$QTL-4125 - 0-54/24-1724-2 - zzp-2025051621p-20mg-rcqx-pH4.5jz-jf50z-2-rj.lcd
 方法文件名: RC\$QTL-4125 - QTL-4125-RC- FX273.lcm
 批处理文件名: RC\$QTL-4125 - 20250626-RCQX-FX273.lcb
 样品瓶号: 2-9
 进样体积: 20 μ l 版本号: 6.115
 进样时间: 2025/06/26 19:52:56 实验者: liuqihuizi
 处理时间 (V2): 2025/06/27 13:33:39 处理者: liuqihuizi
 仪器型号: SHIMADZU LC-2050C(FX273)

<色谱图>

mV

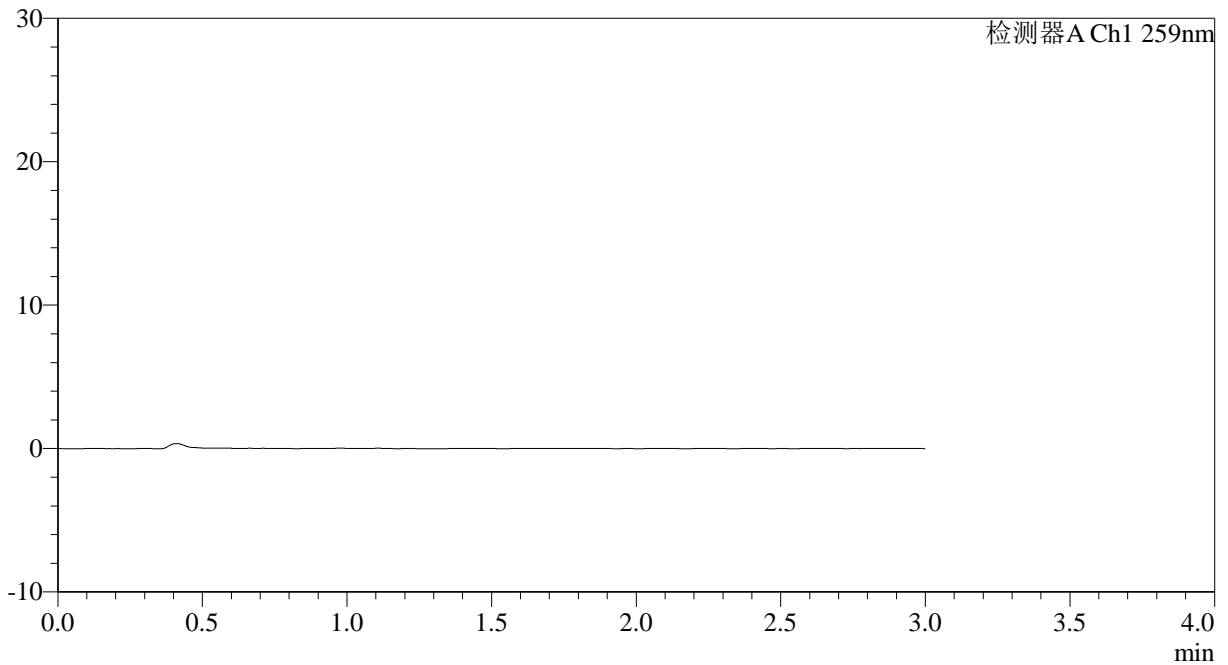

<峰表>

检测器A Ch1 259nm

峰号	保留时间	面积	面积%	高度	理论塔板数(USP)	拖尾因子	分离度(USP)
总计							

图69 玛巴洛沙韦片溶出曲线测定HPLC图谱
 自制品-2025051621批-20mg规格-均一性2-pH4.5介质-桨法-50转
 溶剂



QTL-4125

<样品信息>

色谱柱: XB-C18(50*4.6mm,5μm) 流速: 1.5ml/min
 柱温: 35°C 波长: 259nm
 数据文件名: RC\$QTL-4125 - 0-54/24-1725-2 - zzp-2025051621p-20mg-rcqx-pH4.5jz-jf50z-2-dz1-1.lcd
 方法文件名: RC\$QTL-4125 - QTL-4125-RC- FX273.lcm
 批处理文件名: RC\$QTL-4125 - 20250626-RCQX-FX273.lcb
 样品瓶号: 2-18
 进样体积: 20 μl 版本号: 6.115
 进样时间: 2025/06/26 19:56:21 实验者: liuqihuizi
 处理时间 (V2): 2025/06/27 13:33:47 处理者: liuqihuizi
 仪器型号: SHIMADZU LC-2050C(FX273)

<色谱图>

mV

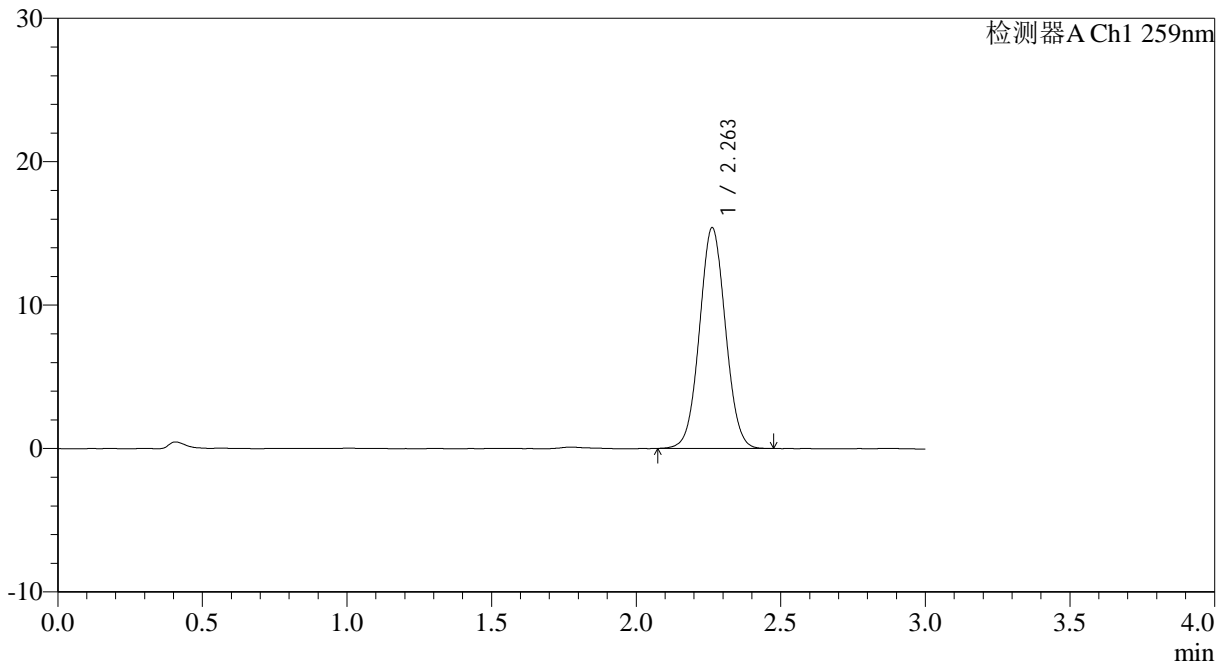

<峰表>

检测器A Ch1 259nm

峰号	保留时间	面积	面积%	高度	理论塔板数(USP)	拖尾因子	分离度(USP)
1	2.263	96162	100.000	15401	3035	1.040	--
总计		96162	100.000	15401			

图70 玛巴洛沙韦片溶出曲线测定HPLC图谱
 自制品-2025051621批-20mg规格-均一性2-pH4.5介质-桨法-50转
 对照品溶液-1-1



QTL-4125

<样品信息>

色谱柱: XB-C18(50*4.6mm,5µm) 流速: 1.5ml/min
 柱温: 35°C 波长: 259nm
 数据文件名: RC\$QTL-4125 - 0-54/24-1726-2 - zzp-2025051621p-20mg-rcqx-pH4.5jz-jf50z-2-dz1-2.lcd
 方法文件名: RC\$QTL-4125 - QTL-4125-RC- FX273.lcm
 批处理文件名: RC\$QTL-4125 - 20250626-RCQX-FX273.lcb
 样品瓶号: 2-18
 进样体积: 20 µl 版本号: 6.115
 进样时间: 2025/06/26 19:59:45 实验者: liuqihuizi
 处理时间 (V2): 2025/06/27 13:33:54 处理者: liuqihuizi
 仪器型号: SHIMADZU LC-2050C(FX273)

<色谱图>

mV

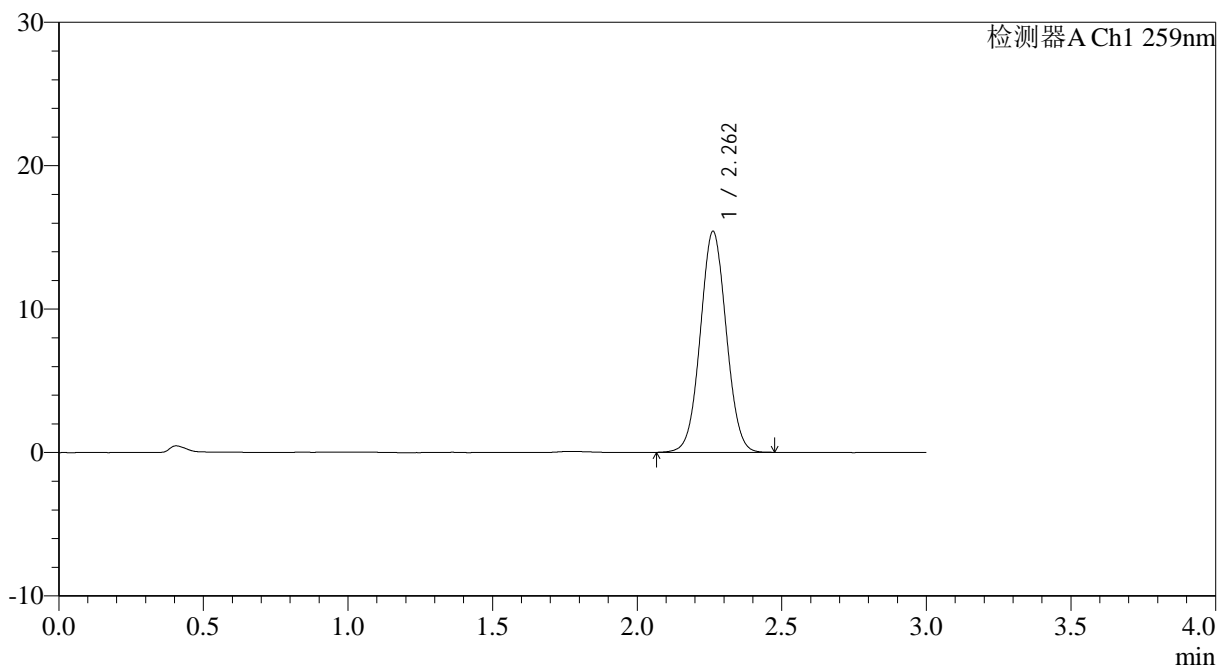

<峰表>

检测器A Ch1 259nm

峰号	保留时间	面积	面积%	高度	理论塔板数(USP)	拖尾因子	分离度(USP)
1	2.262	96159	100.000	15409	3032	1.035	--
总计		96159	100.000	15409			

图71 玛巴洛沙韦片溶出曲线测定HPLC图谱
 自制品-2025051621批-20mg规格-均一性2-pH4.5介质-桨法-50转
 对照品溶液-1-2



QTL-4125

<样品信息>

色谱柱: XB-C18(50*4.6mm,5μm) 流速: 1.5ml/min
 柱温: 35°C 波长: 259nm
 数据文件名: RC\$QTL-4125 - 0-54/24-1727-2 - zzp-2025051621p-20mg-rcqx-pH4.5jz-jf50z-2-dz1-3.lcd
 方法文件名: RC\$QTL-4125 - QTL-4125-RC- FX273.lcm
 批处理文件名: RC\$QTL-4125 - 20250626-RCQX-FX273.lcb
 样品瓶号: 2-18
 进样体积: 20 μl 版本号: 6.115
 进样时间: 2025/06/26 20:03:10 实验者: liuqihuizi
 处理时间 (V2): 2025/06/27 13:34:02 处理者: liuqihuizi
 仪器型号: SHIMADZU LC-2050C(FX273)

<色谱图>

mV

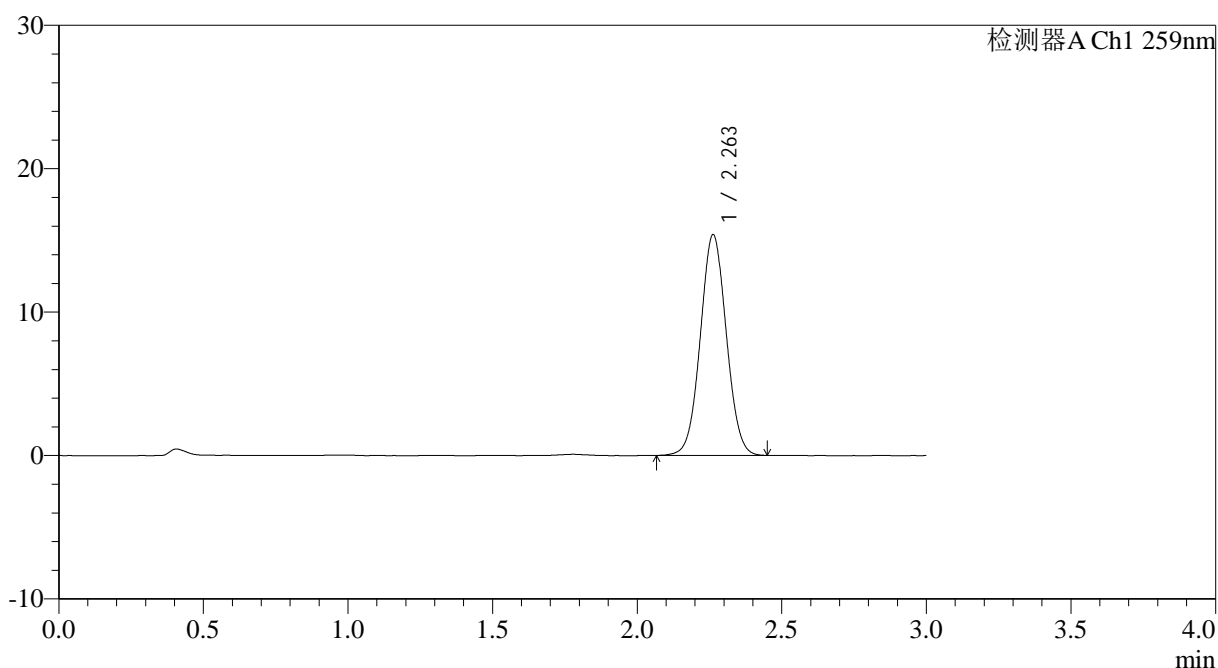

<峰表>

检测器A Ch1 259nm

峰号	保留时间	面积	面积%	高度	理论塔板数(USP)	拖尾因子	分离度(USP)
1	2.263	96150	100.000	15399	3033	1.036	--
总计		96150	100.000	15399			

图72 玛巴洛沙韦片溶出曲线测定HPLC图谱
 自制品-2025051621批-20mg规格-均一性2-pH4.5介质-桨法-50转
 对照品溶液-1-3

<样品信息>

色谱柱: XB-C18(50*4.6mm,5 μ m) 流速: 1.5ml/min
 柱温: 35°C 波长: 259nm
 数据文件名: RC\$QTL-4125 - 0-54/24-1728-2 - zzp-2025051621p-20mg-rcqx-pH4.5jz-jf50z-2-dz1-4.lcd
 方法文件名: RC\$QTL-4125 - QTL-4125-RC- FX273.lcm
 批处理文件名: RC\$QTL-4125 - 20250626-RCQX-FX273.lcb
 样品瓶号: 2-18
 进样体积: 20 μ l 版本号: 6.115
 进样时间: 2025/06/26 20:06:35 实验者: liuqihuizi
 处理时间 (V2): 2025/06/27 13:34:09 处理者: liuqihuizi
 仪器型号: SHIMADZU LC-2050C(FX273)

<色谱图>

mV

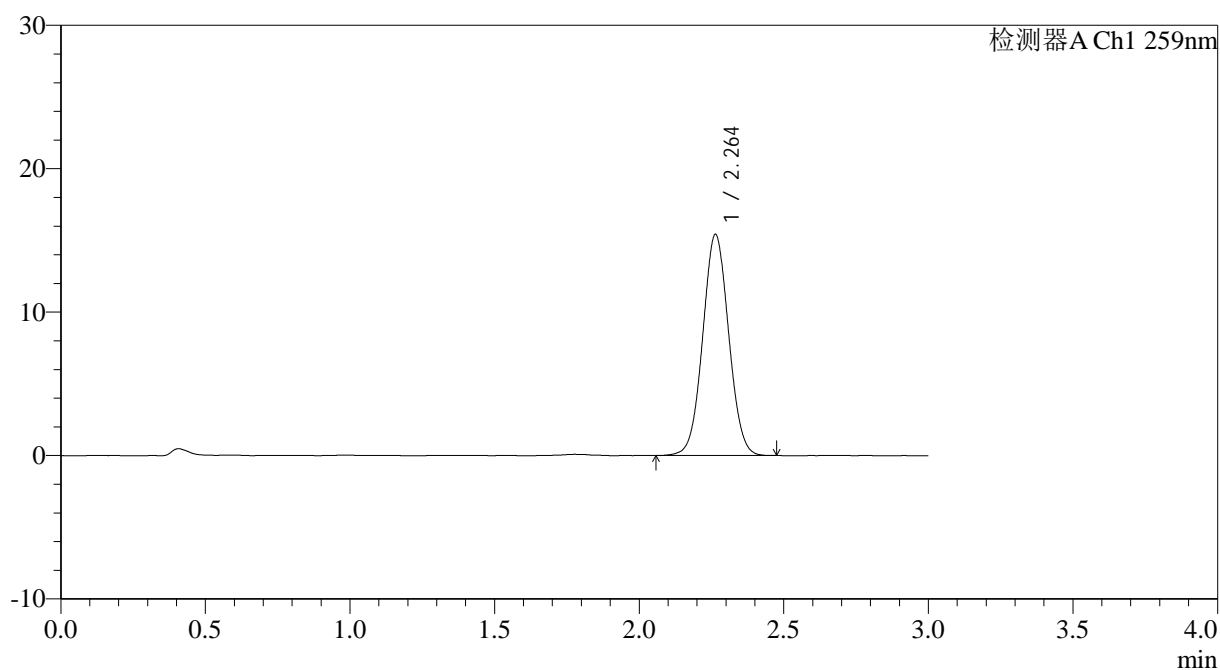

<峰表>

检测器A Ch1 259nm

峰号	保留时间	面积	面积%	高度	理论塔板数(USP)	拖尾因子	分离度(USP)
1	2.264	96317	100.000	15422	3037	1.036	--
总计		96317	100.000	15422			



QTL-4125

<样品信息>

色谱柱: XB-C18(50*4.6mm,5μm) 流速: 1.5ml/min
 柱温: 35°C 波长: 259nm
 数据文件名: RC\$QTL-4125 - 0-54/24-1729-2 - zzp-2025051621p-20mg-rcqx-pH4.5jz-jf50z-2-dz1-5.lcd
 方法文件名: RC\$QTL-4125 - QTL-4125-RC- FX273.lcm
 批处理文件名: RC\$QTL-4125 - 20250626-RCQX-FX273.lcb
 样品瓶号: 2-18
 进样体积: 20 μl 版本号: 6.115
 进样时间: 2025/06/26 20:10:00 实验者: liuqihuizi
 处理时间 (V2): 2025/06/27 13:34:17 处理者: liuqihuizi
 仪器型号: SHIMADZU LC-2050C(FX273)

<色谱图>

mV

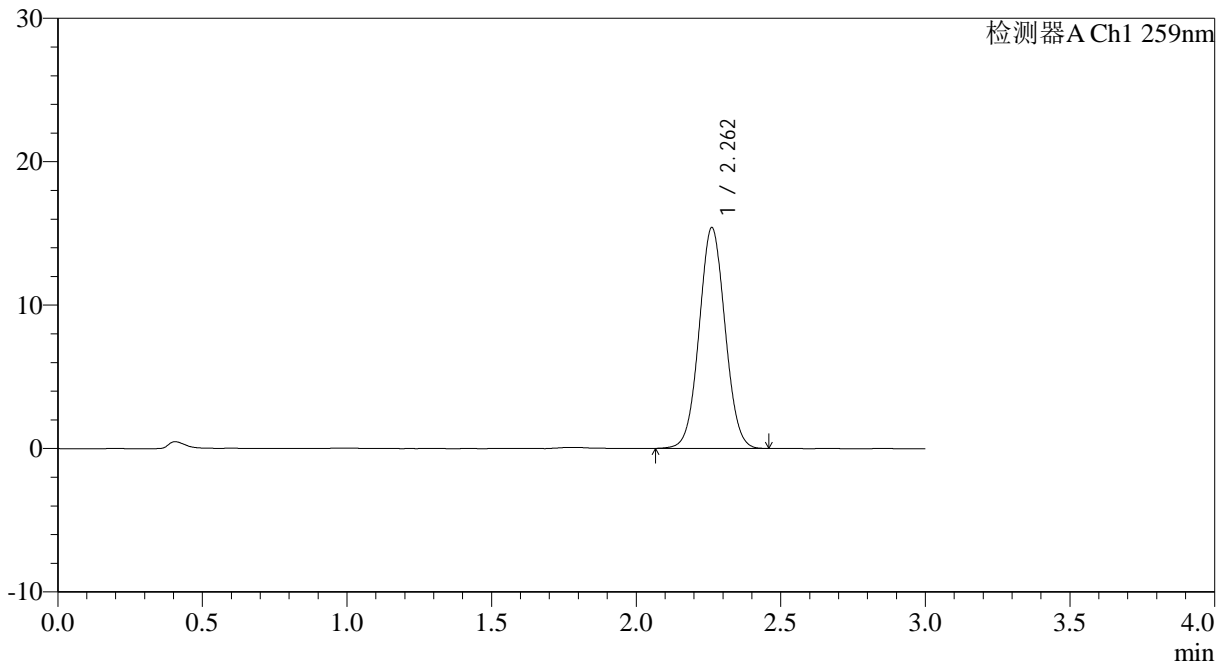

<峰表>

检测器A Ch1 259nm

峰号	保留时间	面积	面积%	高度	理论塔板数(USP)	拖尾因子	分离度(USP)
1	2.262	96119	100.000	15394	3040	1.037	--
总计		96119	100.000	15394			

图74 玛巴洛沙韦片溶出曲线测定HPLC图谱
 自制品-2025051621批-20mg规格-均一性2-pH4.5介质-桨法-50转
 对照品溶液-1-5



QTL-4125

<样品信息>

色谱柱: XB-C18(50*4.6mm,5µm) 流速: 1.5ml/min
 柱温: 35°C 波长: 259nm
 数据文件名: RC\$QTL-4125 - 0-54/24-1730-2 - zzp-2025051621p-20mg-rcqx-pH4.5jz-jf50z-2-p1-5min.lcd
 方法文件名: RC\$QTL-4125 - QTL-4125-RC- FX273.lcm
 批处理文件名: RC\$QTL-4125 - 20250626-RCQX-FX273.lcb
 样品瓶号: 2-1
 进样体积: 20 µl 版本号: 6.115
 进样时间: 2025/06/26 20:13:24 实验者: liuqihuizi
 处理时间(V2): 2025/06/27 13:34:25 处理者: liuqihuizi
 仪器型号: SHIMADZU LC-2050C(FX273)

<色谱图>

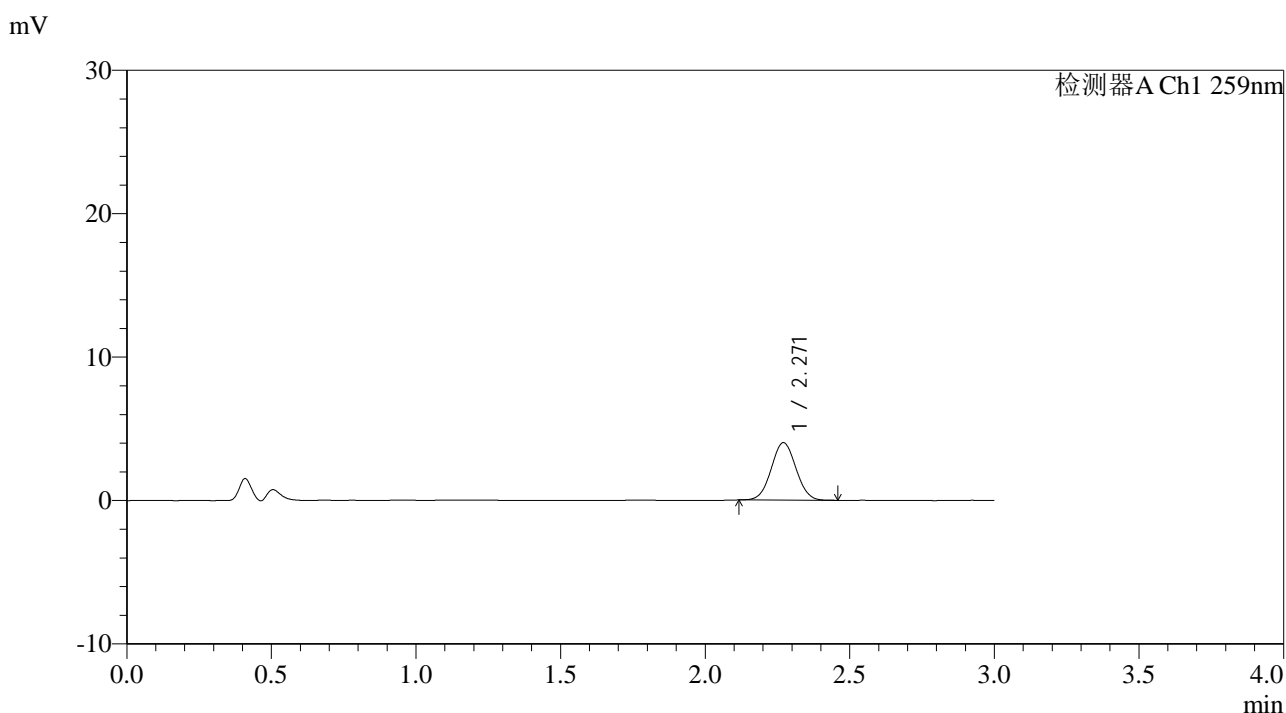

<峰表>

检测器A Ch1 259nm

峰号	保留时间	面积	面积%	高度	理论塔板数(USP)	拖尾因子	分离度(USP)
1	2.271	23832	100.000	4007	3338	1.035	--
总计		23832	100.000	4007			



QTL-4125

<样品信息>

色谱柱: XB-C18(50*4.6mm,5μm) 流速: 1.5ml/min
 柱温: 35°C 波长: 259nm
 数据文件名: RC\$QTL-4125 - 0-54/24-1731-2 - zzp-2025051621p-20mg-rcqx-pH4.5jz-jf50z-2-p2-5min.lcd
 方法文件名: RC\$QTL-4125 - QTL-4125-RC- FX273.lcm
 批处理文件名: RC\$QTL-4125 - 20250626-RCQX-FX273.lcb
 样品瓶号: 2-10
 进样体积: 20 μl 版本号: 6.115
 进样时间: 2025/06/26 20:16:48 实验者: liuqihuizi
 处理时间 (V2): 2025/06/27 13:34:33 处理者: liuqihuizi
 仪器型号: SHIMADZU LC-2050C(FX273)

<色谱图>

mV

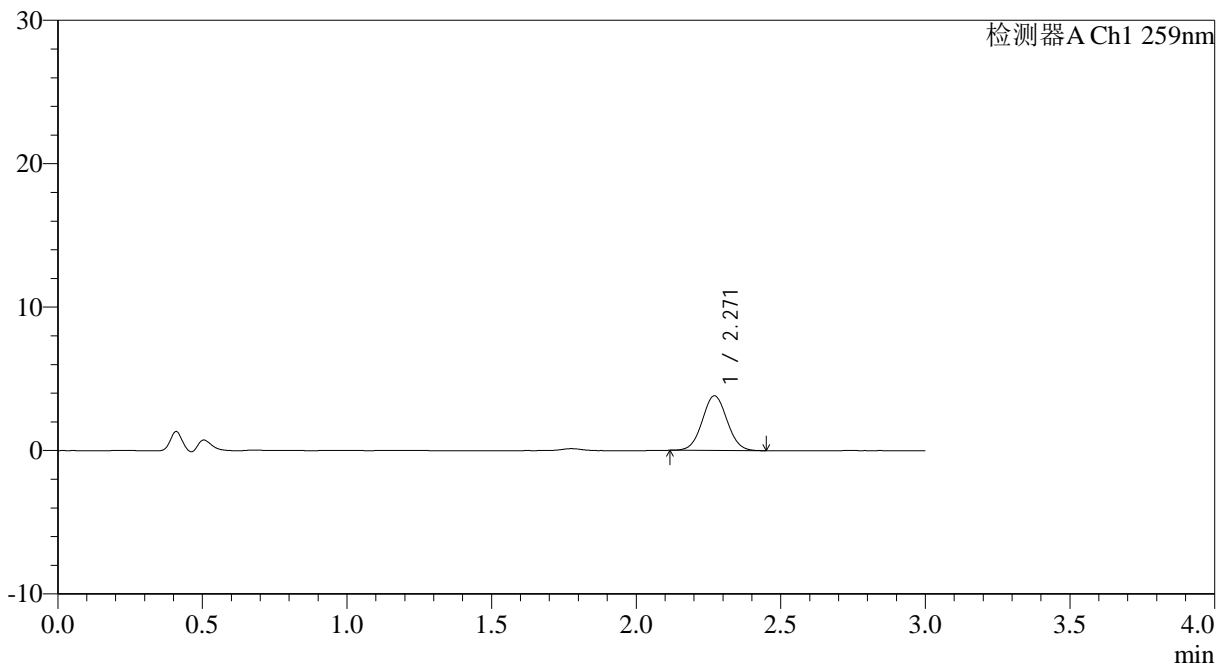

<峰表>

检测器A Ch1 259nm

峰号	保留时间	面积	面积%	高度	理论塔板数(USP)	拖尾因子	分离度(USP)
1	2.271	22702	100.000	3814	3358	1.042	--
总计		22702	100.000	3814			

图76 玛巴洛沙韦片溶出曲线测定HPLC图谱
 自制品-2025051621批-20mg规格-均一性2-pH4.5介质-桨法-50转-5min-片2
 供试品溶液-1



QTL-4125

<样品信息>

色谱柱: XB-C18(50*4.6mm,5μm) 流速: 1.5ml/min
 柱温: 35°C 波长: 259nm
 数据文件名: RC\$QTL-4125 - 0-54/24-1732-2 - zzp-2025051621p-20mg-rcqx-pH4.5jz-jf50z-2-p3-5min.lcd
 方法文件名: RC\$QTL-4125 - QTL-4125-RC- FX273.lcm
 批处理文件名: RC\$QTL-4125 - 20250626-RCQX-FX273.lcb
 样品瓶号: 2-19
 进样体积: 20 μl 版本号: 6.115
 进样时间: 2025/06/26 20:20:11 实验者: liuqihuizi
 处理时间 (V2): 2025/06/27 13:34:40 处理者: liuqihuizi
 仪器型号: SHIMADZU LC-2050C(FX273)

<色谱图>

mV

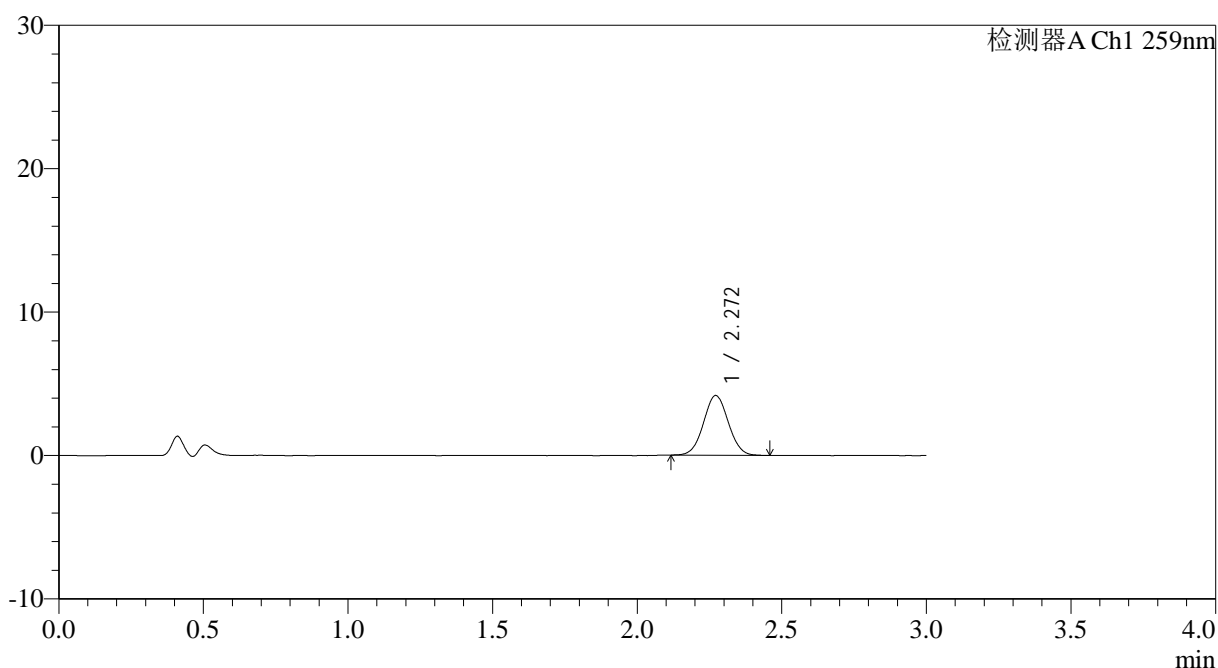

<峰表>

检测器A Ch1 259nm

峰号	保留时间	面积	面积%	高度	理论塔板数(USP)	拖尾因子	分离度(USP)
1	2.272	24776	100.000	4166	3345	1.032	--
总计		24776	100.000	4166			

图77 玛巴洛沙韦片溶出曲线测定HPLC图谱
 自制品-2025051621批-20mg规格-均一性2-pH4.5介质-桨法-50转-5min-片3
 供试品溶液-1



QTL-4125

<样品信息>

色谱柱: XB-C18(50*4.6mm,5μm) 流速: 1.5ml/min
 柱温: 35°C 波长: 259nm
 数据文件名: RC\$QTL-4125 - 0-54/24-1733-2 - zzp-2025051621p-20mg-rcqx-pH4.5jz-jf50z-2-p4-5min.lcd
 方法文件名: RC\$QTL-4125 - QTL-4125-RC- FX273.lcm
 批处理文件名: RC\$QTL-4125 - 20250626-RCQX-FX273.lcb
 样品瓶号: 2-28
 进样体积: 20 μl 版本号: 6.115
 进样时间: 2025/06/26 20:23:35 实验者: liuqihuizi
 处理时间 (V2): 2025/06/27 13:34:48 处理者: liuqihuizi
 仪器型号: SHIMADZU LC-2050C(FX273)

<色谱图>

mV

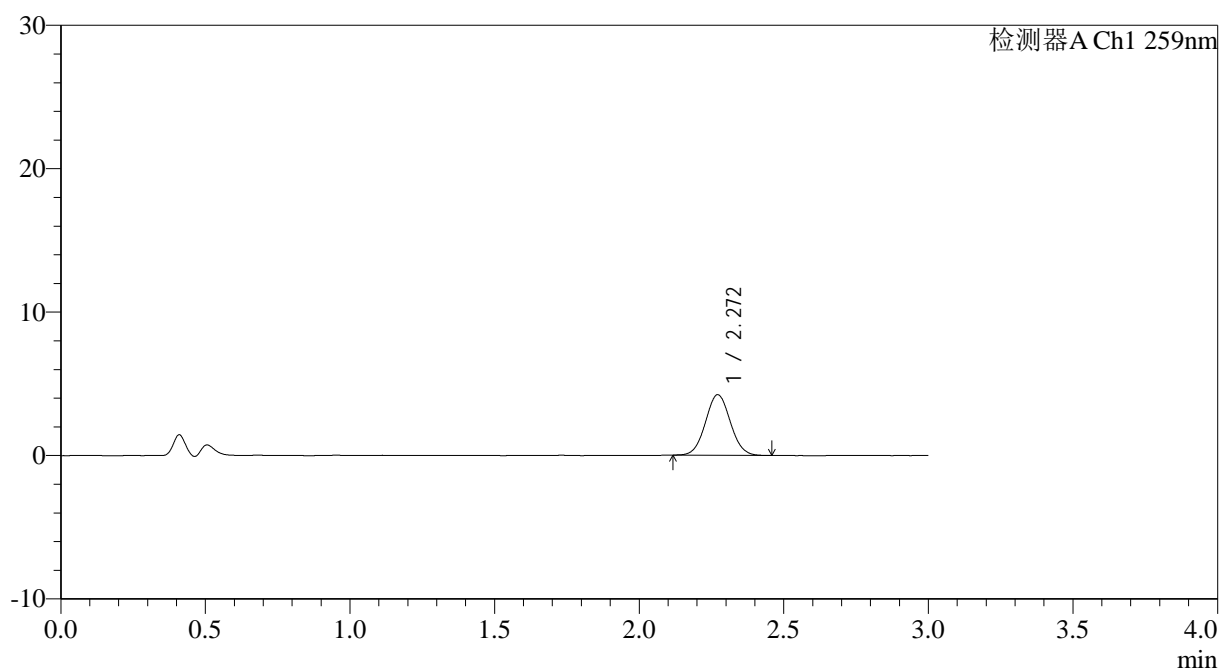

<峰表>

检测器A Ch1 259nm

峰号	保留时间	面积	面积%	高度	理论塔板数(USP)	拖尾因子	分离度(USP)
1	2.272	25219	100.000	4225	3326	1.046	--
总计		25219	100.000	4225			

图78 玛巴洛沙韦片溶出曲线测定HPLC图谱
 自制品-2025051621批-20mg规格-均一性2-pH4.5介质-桨法-50转-5min-片4
 供试品溶液-1



QTL-4125

<样品信息>

色谱柱: XB-C18(50*4.6mm,5μm) 流速: 1.5ml/min
 柱温: 35°C 波长: 259nm
 数据文件名: RC\$QTL-4125 - 0-54/24-1734-2 - zzp-2025051621p-20mg-rcqx-pH4.5jz-jf50z-2-p5-5min.lcd
 方法文件名: RC\$QTL-4125 - QTL-4125-RC- FX273.lcm
 批处理文件名: RC\$QTL-4125 - 20250626-RCQX-FX273.lcb
 样品瓶号: 2-37
 进样体积: 20 μl 版本号: 6.115
 进样时间: 2025/06/26 20:26:59 实验者: liuqihuizi
 处理时间 (V2): 2025/06/27 13:34:56 处理者: liuqihuizi
 仪器型号: SHIMADZU LC-2050C(FX273)

<色谱图>

mV

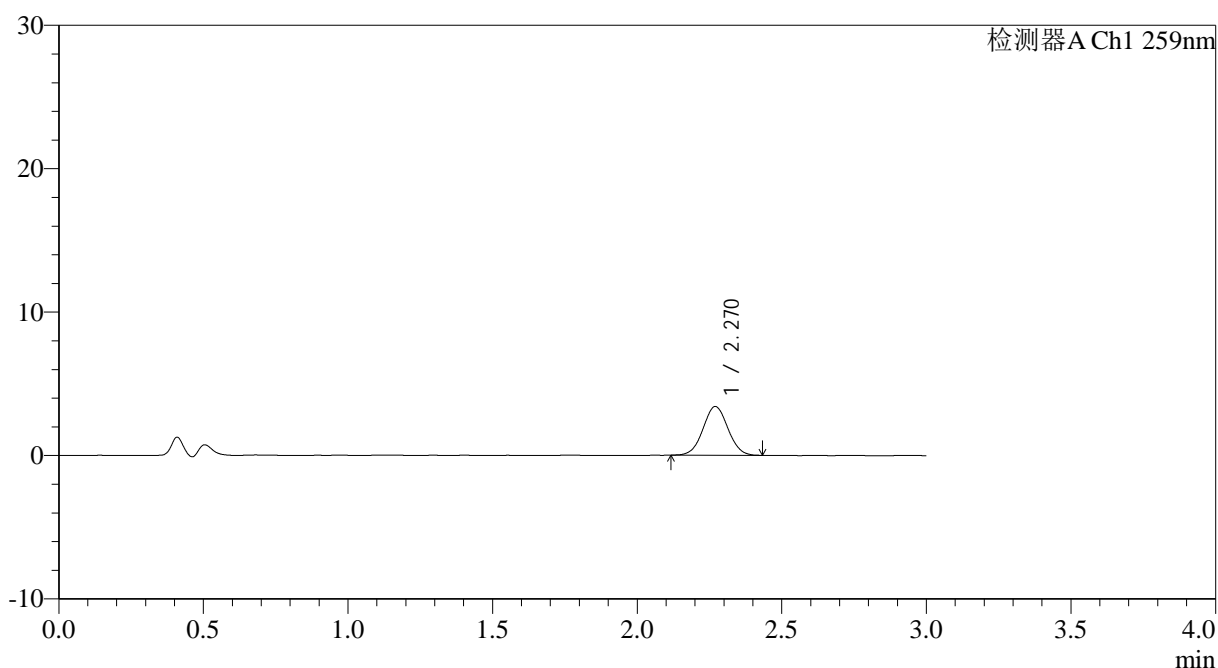

<峰表>

检测器A Ch1 259nm

峰号	保留时间	面积	面积%	高度	理论塔板数(USP)	拖尾因子	分离度(USP)
1	2.270	20287	100.000	3396	3308	1.030	--
总计		20287	100.000	3396			

图79 玛巴洛沙韦片溶出曲线测定HPLC图谱
 自制品-2025051621批-20mg规格-均一性2-pH4.5介质-桨法-50转-5min-片5
 供试品溶液-1



QTL-4125

<样品信息>

色谱柱: XB-C18(50*4.6mm,5µm)	流速: 1.5ml/min
柱温: 35°C	波长: 259nm
数据文件名: RC\$QTL-4125 - 0-54/24-1735-2 - zzp-2025051621p-20mg-rcqx-pH4.5jz-jf50z-2-p6-5min.lcd	
方法文件名: RC\$QTL-4125 - QTL-4125-RC- FX273.lcm	
批处理文件名: RC\$QTL-4125 - 20250626-RCQX-FX273.lcb	
样品瓶号: 2-46	版本号: 6.115
进样体积: 20 µl	实验者: liuqihuizi
进样时间: 2025/06/26 20:30:22	处理者: liuqihuizi
处理时间 (V2): 2025/06/27 13:35:04	
仪器型号: SHIMADZU LC-2050C(FX273)	

<色谱图>

mV

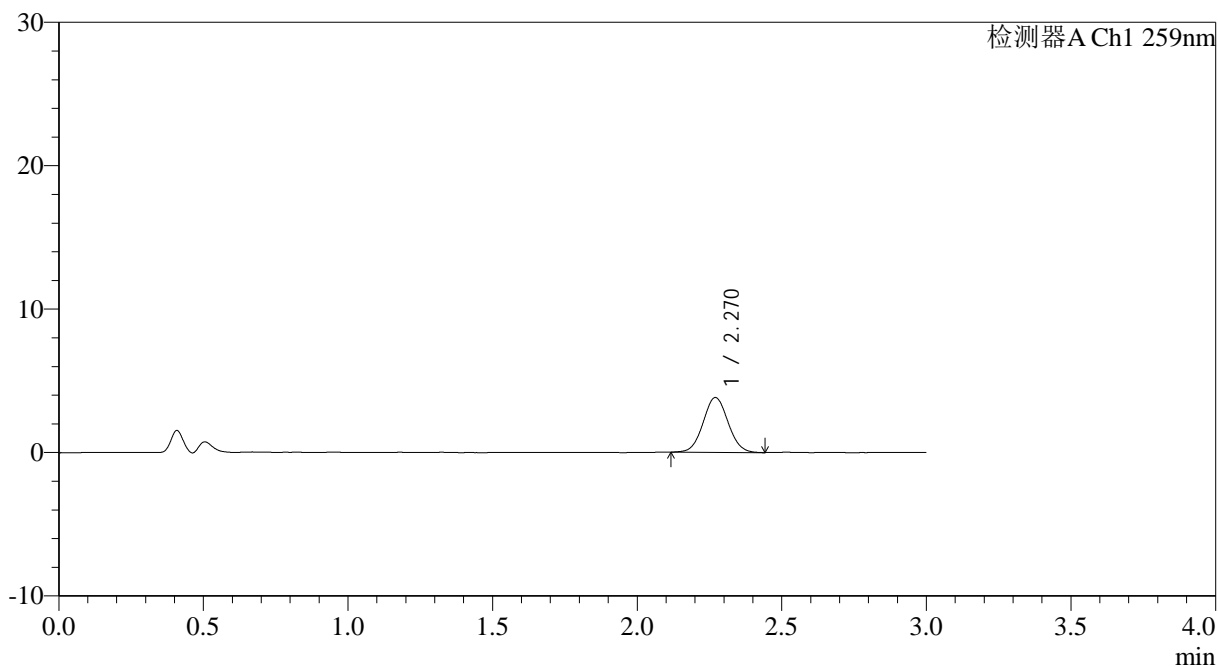

<峰表>

检测器A Ch1 259nm

峰号	保留时间	面积	面积%	高度	理论塔板数(USP)	拖尾因子	分离度(USP)
1	2.270	22929	100.000	3823	3306	1.050	--
总计		22929	100.000	3823			

图80 玛巴洛沙韦片溶出曲线测定HPLC图谱
 自制品-2025051621批-20mg规格-均一性2-pH4.5介质-桨法-50转-5min-片6
 供试品溶液-1

<样品信息>

色谱柱: XB-C18(50*4.6mm,5 μ m) 流速: 1.5ml/min
 柱温: 35 $^{\circ}$ C 波长: 259nm
 数据文件名: RC\$QTL-4125 - 0-54/24-1736-2 - zzp-2025051621p-20mg-rcqx-pH4.5jz-jf50z-2-p1-10min.lcd
 方法文件名: RC\$QTL-4125 - QTL-4125-RC- FX273.lcm
 批处理文件名: RC\$QTL-4125 - 20250626-RCQX-FX273.lcb
 样品瓶号: 2-2
 进样体积: 20 μ l 版本号: 6.115
 进样时间: 2025/06/26 20:33:45 实验者: liuqihuizi
 处理时间 (V2): 2025/06/27 13:35:11 处理者: liuqihuizi
 仪器型号: SHIMADZU LC-2050C(FX273)

<色谱图>

mV

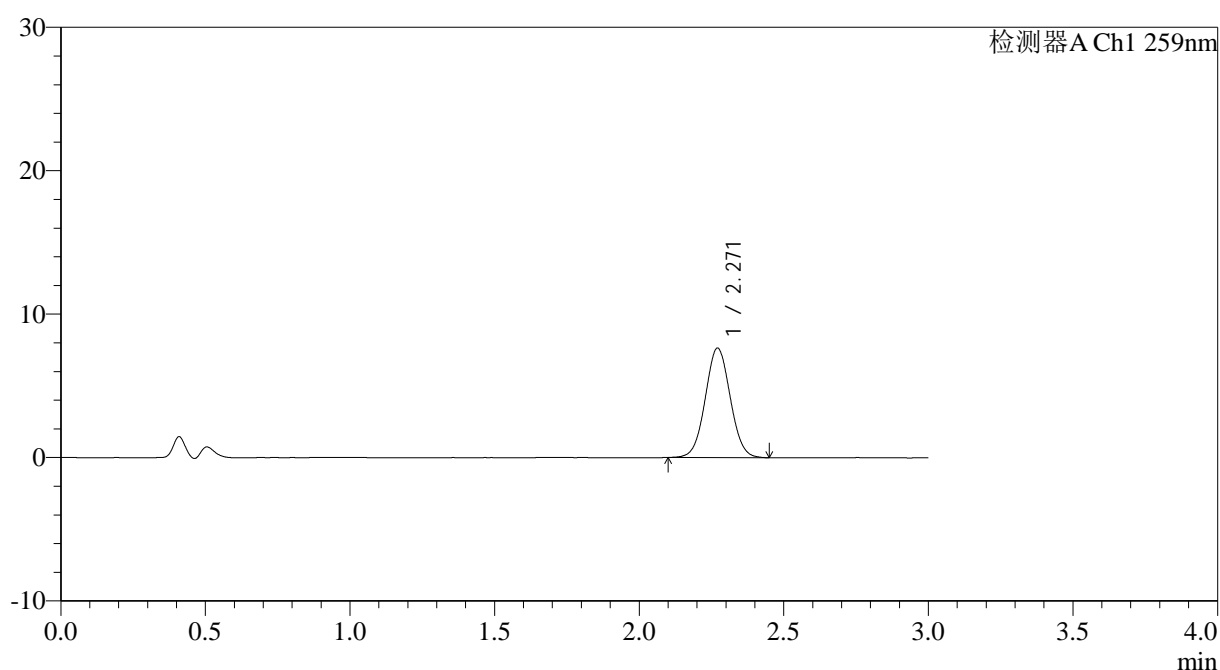

<峰表>

检测器A Ch1 259nm

峰号	保留时间	面积	面积%	高度	理论塔板数(USP)	拖尾因子	分离度(USP)
1	2.271	45816	100.000	7637	3310	1.038	--
总计		45816	100.000	7637			



QTL-4125

<样品信息>

色谱柱: XB-C18(50*4.6mm,5 μ m) 流速: 1.5ml/min
 柱温: 35 $^{\circ}$ C 波长: 259nm
 数据文件名: RC\$QTL-4125 - 0-54/24-1737-2 - zzp-2025051621p-20mg-rcqx-pH4.5jz-jf50z-2-p2-10min.lcd
 方法文件名: RC\$QTL-4125 - QTL-4125-RC- FX273.lcm
 批处理文件名: RC\$QTL-4125 - 20250626-RCQX-FX273.lcb
 样品瓶号: 2-11
 进样体积: 20 μ l 版本号: 6.115
 进样时间: 2025/06/26 20:37:09 实验者: liuqihuizi
 处理时间 (V2): 2025/06/27 13:35:19 处理者: liuqihuizi
 仪器型号: SHIMADZU LC-2050C(FX273)

<色谱图>

mV

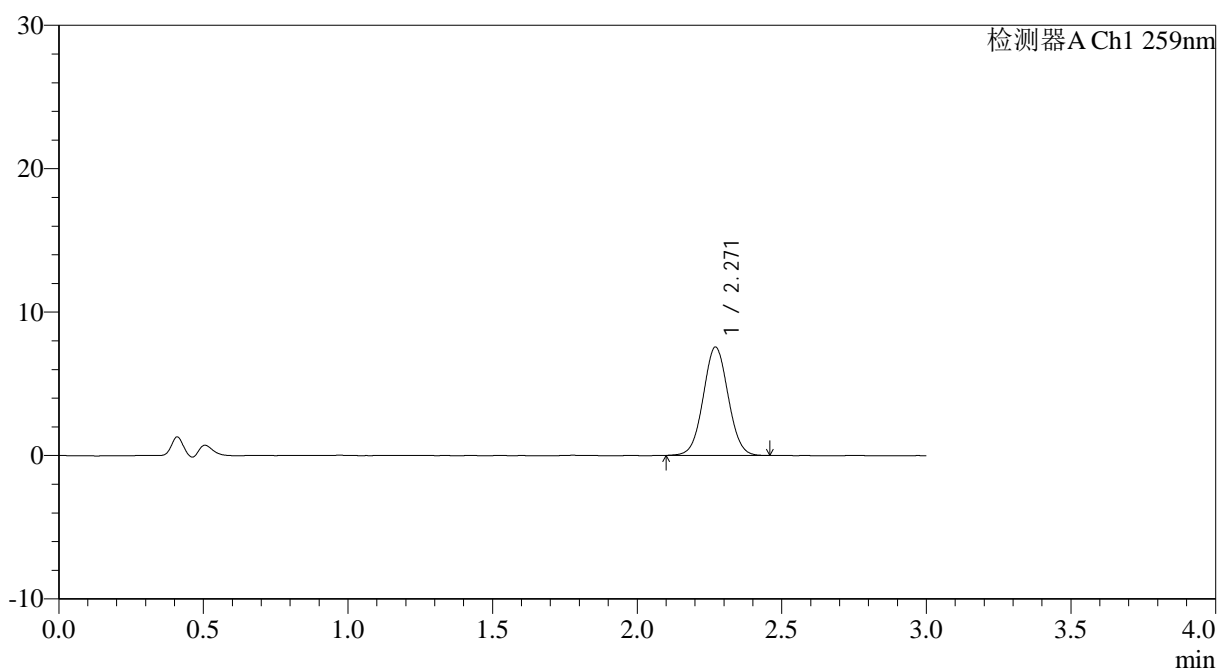

<峰表>

检测器A Ch1 259nm

峰号	保留时间	面积	面积%	高度	理论塔板数(USP)	拖尾因子	分离度(USP)
1	2.271	45307	100.000	7564	3317	1.036	--
总计		45307	100.000	7564			

图82 玛巴洛沙韦片溶出曲线测定HPLC图谱

自制品-2025051621批-20mg规格-均一性2-pH4.5介质-桨法-50转-10min-片2
供试品溶液-1



QTL-4125

<样品信息>

色谱柱: XB-C18(50*4.6mm,5μm) 流速: 1.5ml/min
 柱温: 35°C 波长: 259nm
 数据文件名: RC\$QTL-4125 - 0-54/24-1738-2 - zzp-2025051621p-20mg-rcqx-pH4.5jz-jf50z-2-p3-10min.lcd
 方法文件名: RC\$QTL-4125 - QTL-4125-RC- FX273.lcm
 批处理文件名: RC\$QTL-4125 - 20250626-RCQX-FX273.lcb
 样品瓶号: 2-20
 进样体积: 20 μl 版本号: 6.115
 进样时间: 2025/06/26 20:40:34 实验者: liuqihuizi
 处理时间 (V2): 2025/06/27 13:35:27 处理者: liuqihuizi
 仪器型号: SHIMADZU LC-2050C(FX273)

<色谱图>

mV

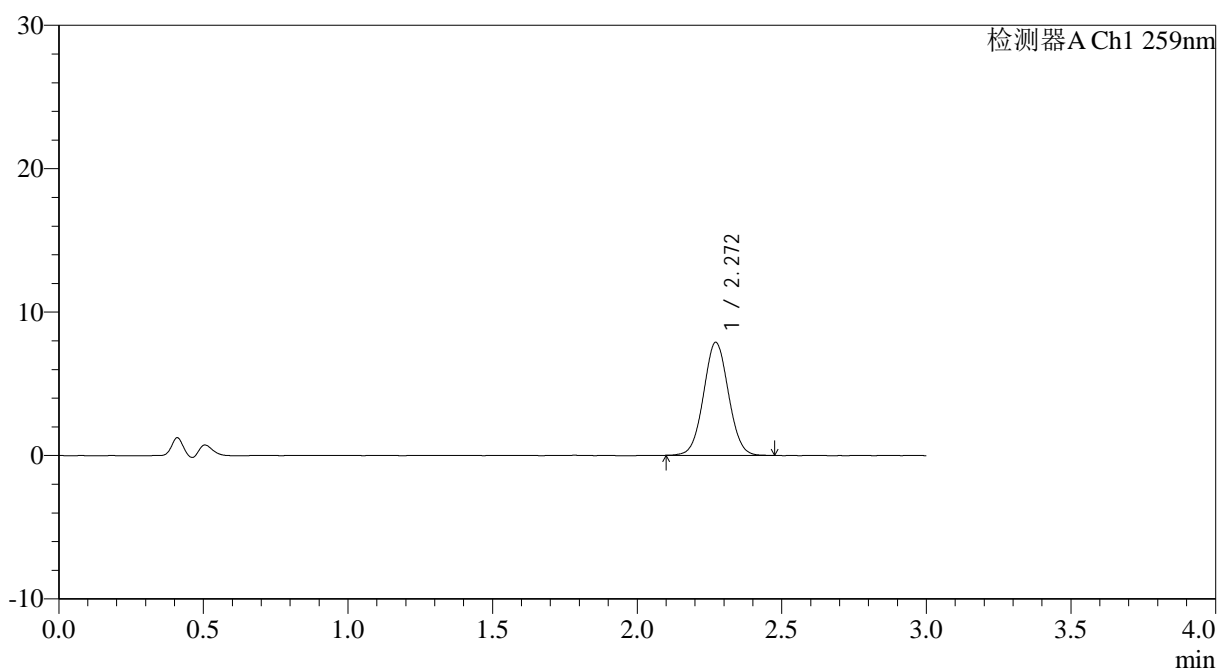

<峰表>

检测器A Ch1 259nm

峰号	保留时间	面积	面积%	高度	理论塔板数(USP)	拖尾因子	分离度(USP)
1	2.272	47191	100.000	7882	3324	1.037	--
总计		47191	100.000	7882			

图83 玛巴洛沙韦片溶出曲线测定HPLC图谱

自制品-2025051621批-20mg规格-均一性2-pH4.5介质-桨法-50转-10min-片3
供试品溶液-1



QTL-4125

<样品信息>

色谱柱: XB-C18(50*4.6mm,5μm) 流速: 1.5ml/min
 柱温: 35°C 波长: 259nm
 数据文件名: RC\$QTL-4125 - 0-54/24-1739-2 - zzp-2025051621p-20mg-rcqx-pH4.5jz-jf50z-2-p4-10min.lcd
 方法文件名: RC\$QTL-4125 - QTL-4125-RC- FX273.lcm
 批处理文件名: RC\$QTL-4125 - 20250626-RCQX-FX273.lcb
 样品瓶号: 2-29
 进样体积: 20 μl 版本号: 6.115
 进样时间: 2025/06/26 20:43:58 实验者: liuqihuizi
 处理时间 (V2): 2025/06/27 13:35:34 处理者: liuqihuizi
 仪器型号: SHIMADZU LC-2050C(FX273)

<色谱图>

mV

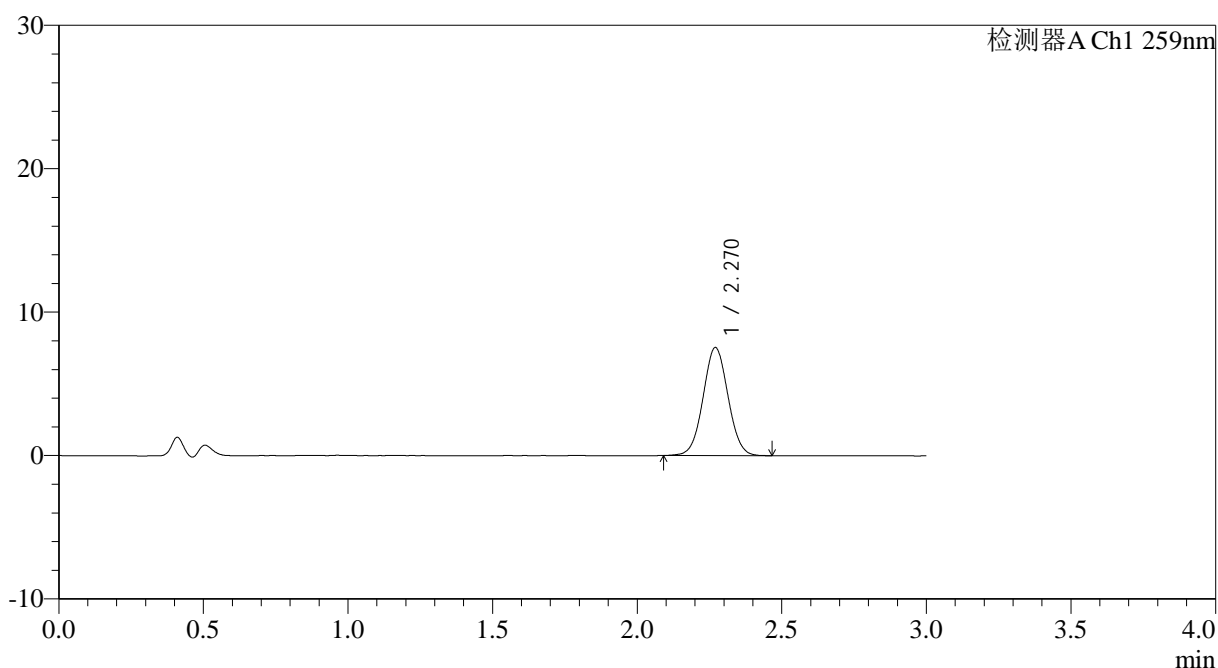

<峰表>

检测器A Ch1 259nm

峰号	保留时间	面积	面积%	高度	理论塔板数(USP)	拖尾因子	分离度(USP)
1	2.270	45161	100.000	7536	3313	1.033	--
总计		45161	100.000	7536			

图84 玛巴洛沙韦片溶出曲线测定HPLC图谱

自制品-2025051621批-20mg规格-均一性2-pH4.5介质-桨法-50转-10min-片4
供试品溶液-1



QTL-4125

<样品信息>

色谱柱: XB-C18(50*4.6mm,5 μ m) 流速: 1.5ml/min
 柱温: 35 $^{\circ}$ C 波长: 259nm
 数据文件名: RC\$QTL-4125 - 0-54/24-1740-2 - zzp-2025051621p-20mg-rcqx-pH4.5jz-jf50z-2-p5-10min.lcd
 方法文件名: RC\$QTL-4125 - QTL-4125-RC- FX273.lcm
 批处理文件名: RC\$QTL-4125 - 20250626-RCQX-FX273.lcb
 样品瓶号: 2-38
 进样体积: 20 μ l 版本号: 6.115
 进样时间: 2025/06/26 20:47:21 实验者: liuqihuizi
 处理时间 (V2): 2025/06/27 13:35:42 处理者: liuqihuizi
 仪器型号: SHIMADZU LC-2050C(FX273)

<色谱图>

mV

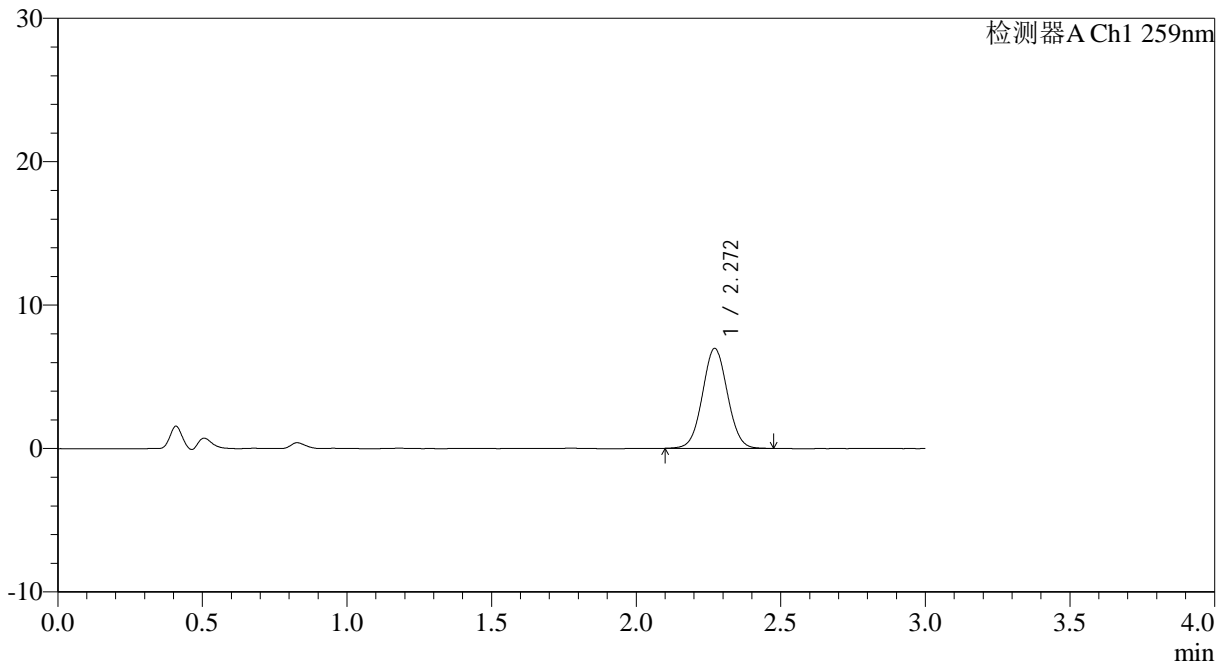

<峰表>

检测器A Ch1 259nm

峰号	保留时间	面积	面积%	高度	理论塔板数(USP)	拖尾因子	分离度(USP)
1	2.272	41831	100.000	6972	3310	1.037	--
总计		41831	100.000	6972			

图85 玛巴洛沙韦片溶出曲线测定HPLC图谱

自制品-2025051621批-20mg规格-均一性2-pH4.5介质-桨法-50转-10min-片5
供试品溶液-1



QTL-4125

<样品信息>

色谱柱: XB-C18(50*4.6mm,5μm) 流速: 1.5ml/min
 柱温: 35°C 波长: 259nm
 数据文件名: RC\$QTL-4125 - 0-54/24-1741-2 - zzp-2025051621p-20mg-rcqx-pH4.5jz-jf50z-2-p6-10min.lcd
 方法文件名: RC\$QTL-4125 - QTL-4125-RC- FX273.lcm
 批处理文件名: RC\$QTL-4125 - 20250626-RCQX-FX273.lcb
 样品瓶号: 2-47
 进样体积: 20 μl 版本号: 6.115
 进样时间: 2025/06/26 20:50:44 实验者: liuqihuizi
 处理时间 (V2): 2025/06/27 13:35:50 处理者: liuqihuizi
 仪器型号: SHIMADZU LC-2050C(FX273)

<色谱图>

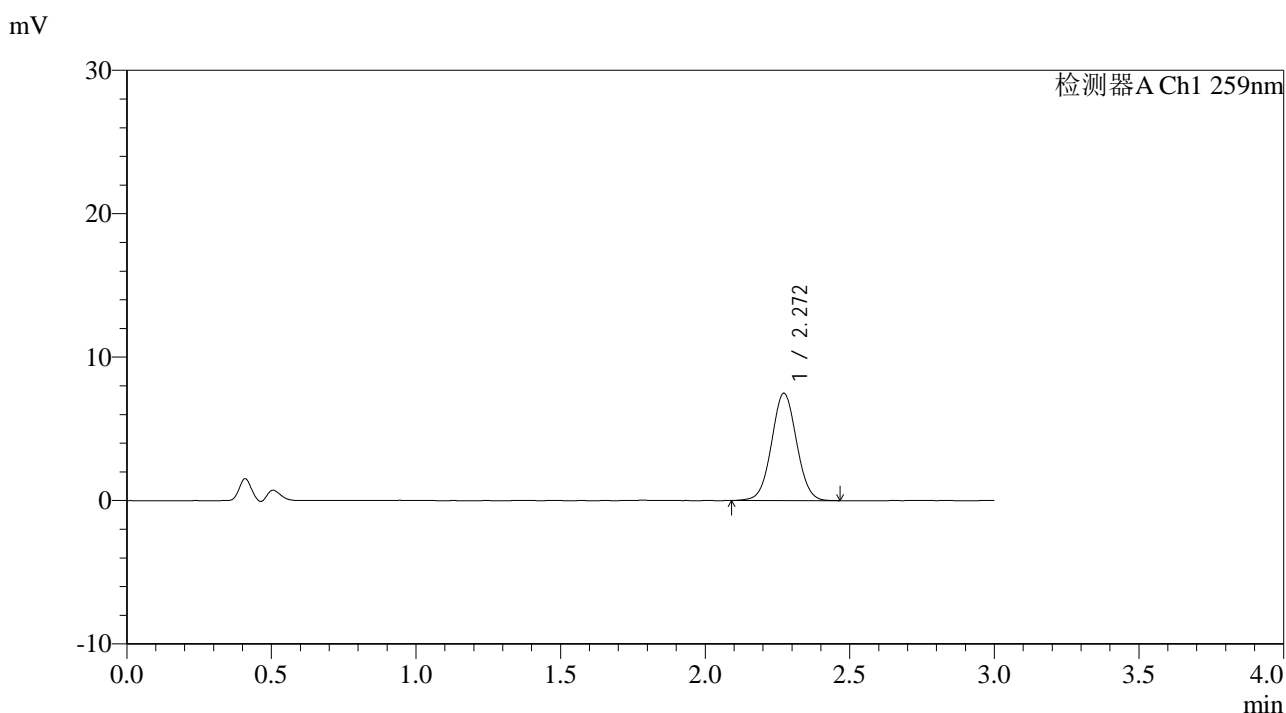

<峰表>

检测器A Ch1 259nm

峰号	保留时间	面积	面积%	高度	理论塔板数(USP)	拖尾因子	分离度(USP)
1	2.272	44901	100.000	7484	3310	1.031	--
总计		44901	100.000	7484			

图86 玛巴洛沙韦片溶出曲线测定HPLC图谱

自制品-2025051621批-20mg规格-均一性2-pH4.5介质-桨法-50转-10min-片6
供试品溶液-1



QTL-4125

<样品信息>

色谱柱: XB-C18(50*4.6mm,5μm) 流速: 1.5ml/min
 柱温: 35°C 波长: 259nm
 数据文件名: RC\$QTL-4125 - 0-54/24-1742-2 - zzp-2025051621p-20mg-rcqx-pH4.5jz-jf50z-2-p1-15min.lcd
 方法文件名: RC\$QTL-4125 - QTL-4125-RC- FX273.lcm
 批处理文件名: RC\$QTL-4125 - 20250626-RCQX-FX273.lcb
 样品瓶号: 2-3
 进样体积: 20 μl 版本号: 6.115
 进样时间: 2025/06/26 20:54:08 实验者: liuqihuizi
 处理时间 (V2): 2025/06/27 13:35:58 处理者: liuqihuizi
 仪器型号: SHIMADZU LC-2050C(FX273)

<色谱图>

mV

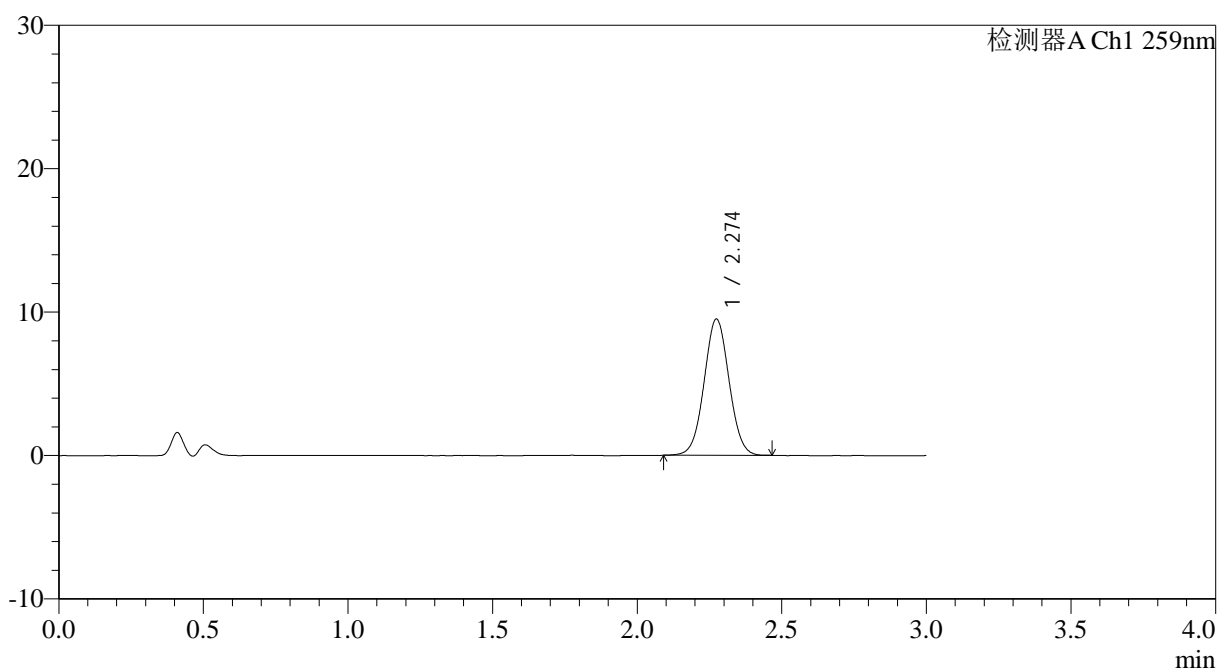

<峰表>

检测器A Ch1 259nm

峰号	保留时间	面积	面积%	高度	理论塔板数(USP)	拖尾因子	分离度(USP)
1	2.274	56958	100.000	9489	3338	1.031	--
总计		56958	100.000	9489			

图87 玛巴洛沙韦片溶出曲线测定HPLC图谱

自制品-2025051621批-20mg规格-均一性2-pH4.5介质-桨法-50转-15min-片1
供试品溶液-1



QTL-4125

<样品信息>

色谱柱: XB-C18(50*4.6mm,5µm) 流速: 1.5ml/min
 柱温: 35°C 波长: 259nm
 数据文件名: RC\$QTL-4125 - 0-54/24-1743-2 - zzp-2025051621p-20mg-rcqx-pH4.5jz-jf50z-2-p2-15min.lcd
 方法文件名: RC\$QTL-4125 - QTL-4125-RC- FX273.lcm
 批处理文件名: RC\$QTL-4125 - 20250626-RCQX-FX273.lcb
 样品瓶号: 2-12
 进样体积: 20 µl 版本号: 6.115
 进样时间: 2025/06/26 20:57:32 实验者: liuqihuizi
 处理时间 (V2): 2025/06/27 13:36:05 处理者: liuqihuizi
 仪器型号: SHIMADZU LC-2050C(FX273)

<色谱图>

mV

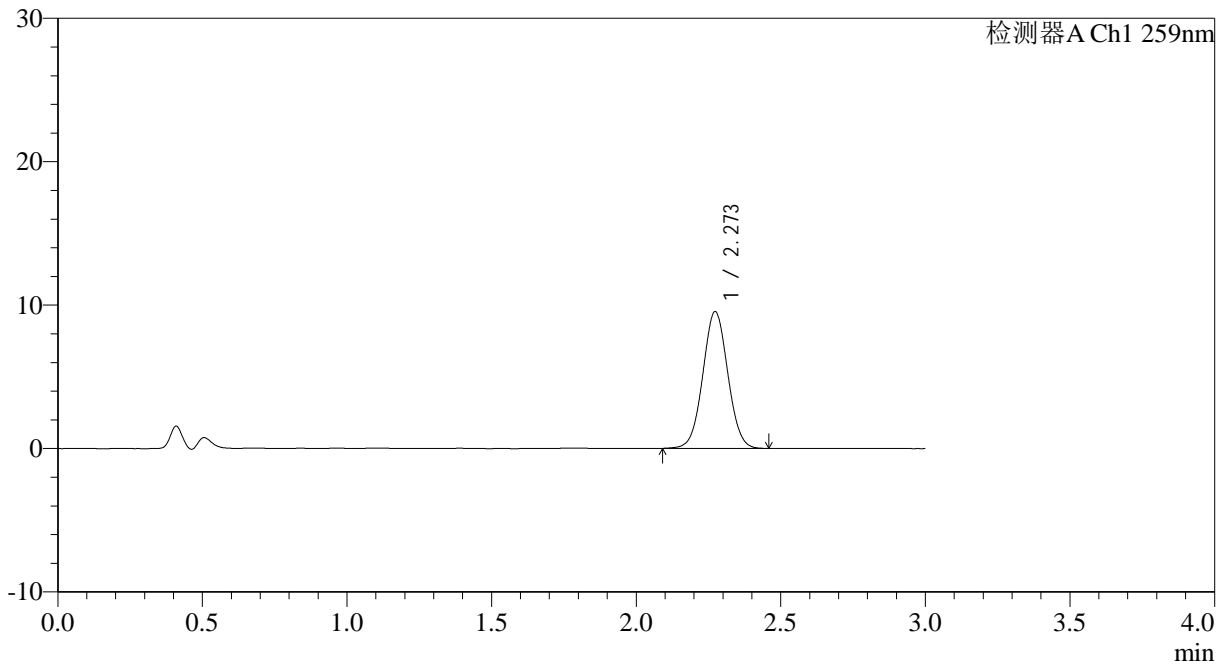

<峰表>

检测器A Ch1 259nm

峰号	保留时间	面积	面积%	高度	理论塔板数(USP)	拖尾因子	分离度(USP)
1	2.273	57175	100.000	9534	3331	1.032	--
总计		57175	100.000	9534			

图88 玛巴洛沙韦片溶出曲线测定HPLC图谱

自制品-2025051621批-20mg规格-均一性2-pH4.5介质-桨法-50转-15min-片2
供试品溶液-1



QTL-4125

<样品信息>

色谱柱: XB-C18(50*4.6mm,5μm) 流速: 1.5ml/min
 柱温: 35°C 波长: 259nm
 数据文件名: RC\$QTL-4125 - 0-54/24-1744-2 - zzp-2025051621p-20mg-rcqx-pH4.5jz-jf50z-2-p3-15min.lcd
 方法文件名: RC\$QTL-4125 - QTL-4125-RC- FX273.lcm
 批处理文件名: RC\$QTL-4125 - 20250626-RCQX-FX273.lcb
 样品瓶号: 2-21
 进样体积: 20 μl 版本号: 6.115
 进样时间: 2025/06/26 21:00:56 实验者: liuqihuizi
 处理时间 (V2): 2025/06/27 13:36:13 处理者: liuqihuizi
 仪器型号: SHIMADZU LC-2050C(FX273)

<色谱图>

mV

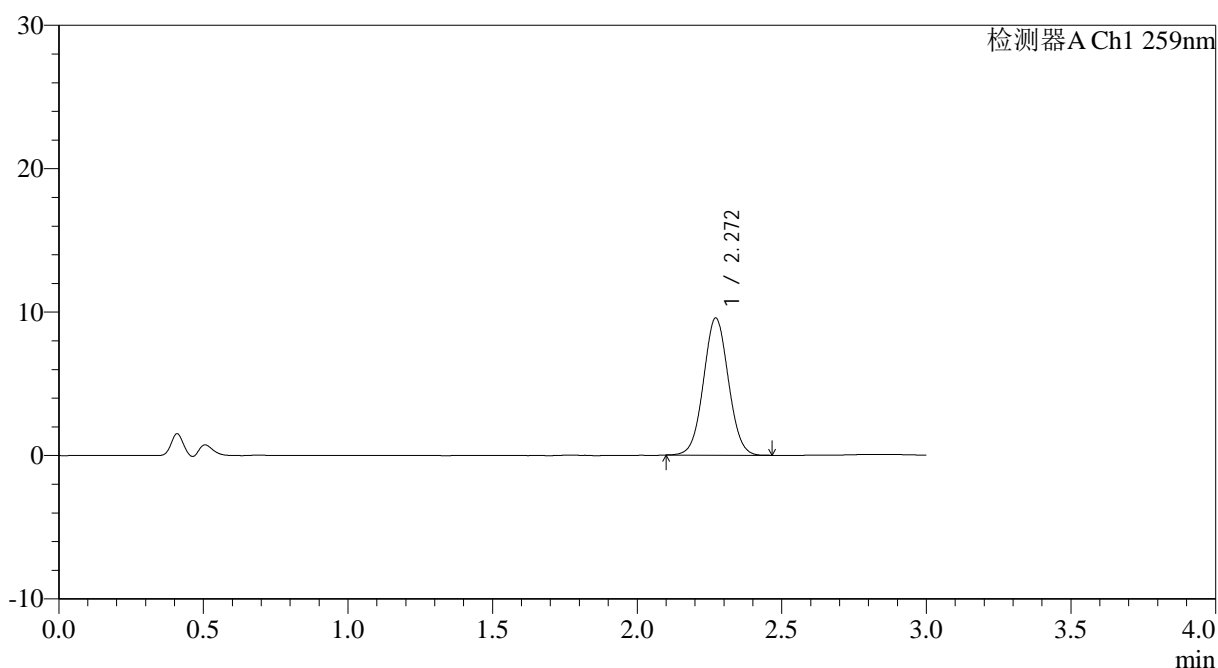

<峰表>

检测器A Ch1 259nm

峰号	保留时间	面积	面积%	高度	理论塔板数(USP)	拖尾因子	分离度(USP)
1	2.272	57228	100.000	9567	3328	1.037	--
总计		57228	100.000	9567			

图89 玛巴洛沙韦片溶出曲线测定HPLC图谱

自制品-2025051621批-20mg规格-均一性2-pH4.5介质-桨法-50转-15min-片3
供试品溶液-1

<样品信息>

色谱柱: XB-C18(50*4.6mm,5 μ m) 流速: 1.5ml/min
 柱温: 35 $^{\circ}$ C 波长: 259nm
 数据文件名: RC\$QTL-4125 - 0-54/24-1745-2 - zzp-2025051621p-20mg-rcqx-pH4.5jz-jf50z-2-p4-15min.lcd
 方法文件名: RC\$QTL-4125 - QTL-4125-RC- FX273.lcm
 批处理文件名: RC\$QTL-4125 - 20250626-RCQX-FX273.lcb
 样品瓶号: 2-30
 进样体积: 20 μ l 版本号: 6.115
 进样时间: 2025/06/26 21:04:19 实验者: liuqihuizi
 处理时间 (V2): 2025/06/27 13:36:21 处理者: liuqihuizi
 仪器型号: SHIMADZU LC-2050C(FX273)

<色谱图>

mV

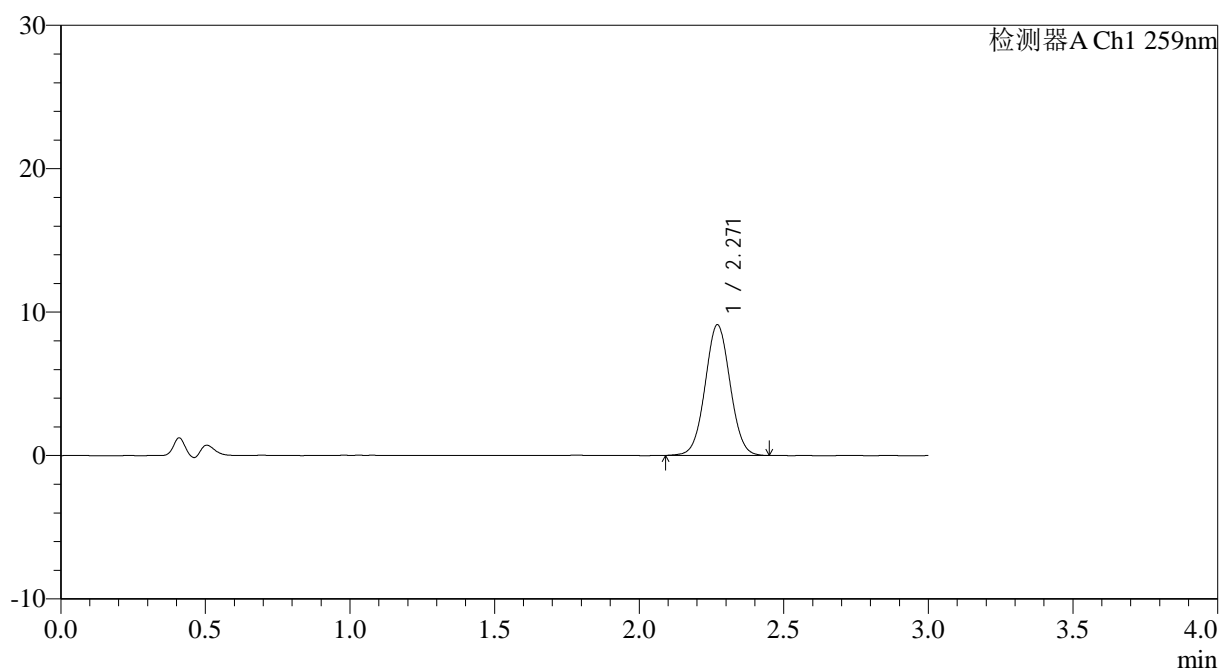

<峰表>

检测器A Ch1 259nm

峰号	保留时间	面积	面积%	高度	理论塔板数(USP)	拖尾因子	分离度(USP)
1	2.271	54664	100.000	9113	3316	1.031	--
总计		54664	100.000	9113			

图90 玛巴洛沙韦片溶出曲线测定HPLC图谱

自制品-2025051621批-20mg规格-均一性2-pH4.5介质-桨法-50转-15min-片4
供试品溶液-1



QTL-4125

<样品信息>

色谱柱: XB-C18(50*4.6mm,5µm) 流速: 1.5ml/min
 柱温: 35°C 波长: 259nm
 数据文件名: RC\$QTL-4125 - 0-54/24-1746-2 - zzp-2025051621p-20mg-rcqx-pH4.5jz-jf50z-2-p5-15min.lcd
 方法文件名: RC\$QTL-4125 - QTL-4125-RC- FX273.lcm
 批处理文件名: RC\$QTL-4125 - 20250626-RCQX-FX273.lcb
 样品瓶号: 2-39
 进样体积: 20 µl 版本号: 6.115
 进样时间: 2025/06/26 21:07:43 实验者: liuqihuizi
 处理时间 (V2): 2025/06/27 13:36:29 处理者: liuqihuizi
 仪器型号: SHIMADZU LC-2050C(FX273)

<色谱图>

mV

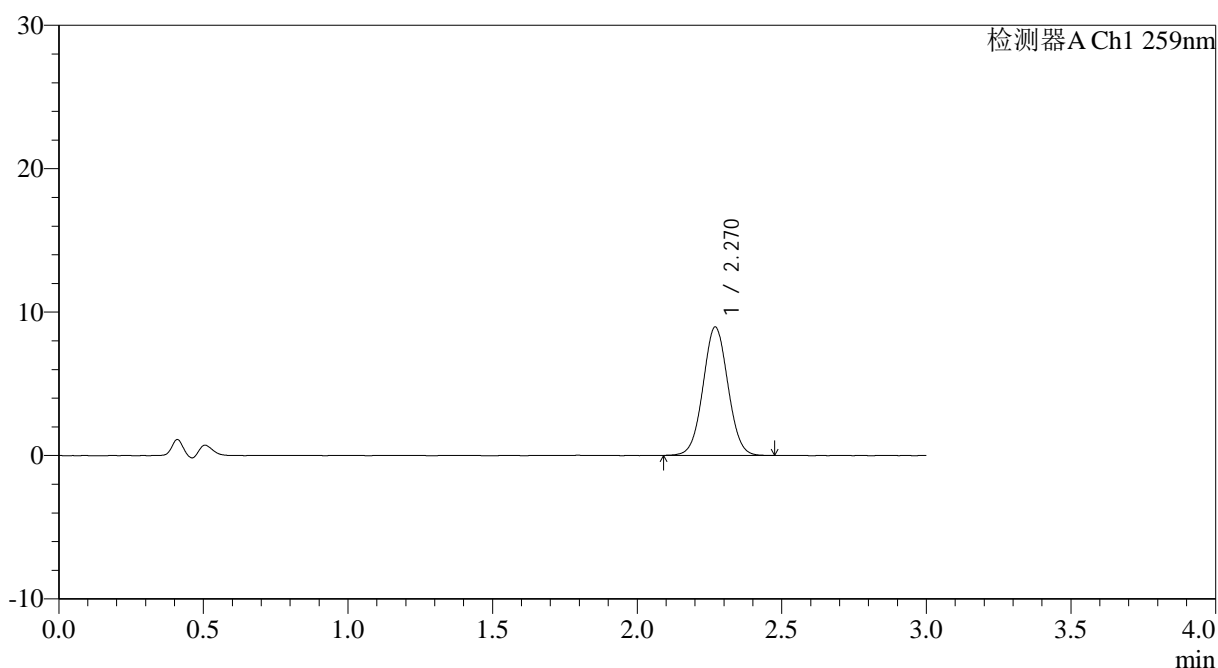

<峰表>

检测器A Ch1 259nm

峰号	保留时间	面积	面积%	高度	理论塔板数(USP)	拖尾因子	分离度(USP)
1	2.270	53692	100.000	8955	3317	1.032	--
总计		53692	100.000	8955			

图91 玛巴洛沙韦片溶出曲线测定HPLC图谱
 自制品-2025051621批-20mg规格-均一性2-pH4.5介质-桨法-50转-15min-片5
 供试品溶液-1



QTL-4125

<样品信息>

色谱柱: XB-C18(50*4.6mm,5μm) 流速: 1.5ml/min
 柱温: 35°C 波长: 259nm
 数据文件名: RC\$QTL-4125 - 0-54/24-1747-2 - zzp-2025051621p-20mg-rcqx-pH4.5jz-jf50z-2-p6-15min.lcd
 方法文件名: RC\$QTL-4125 - QTL-4125-RC- FX273.lcm
 批处理文件名: RC\$QTL-4125 - 20250626-RCQX-FX273.lcb
 样品瓶号: 2-48
 进样体积: 20 μl 版本号: 6.115
 进样时间: 2025/06/26 21:11:07 实验者: liuqihuizi
 处理时间 (V2): 2025/06/27 13:36:36 处理者: liuqihuizi
 仪器型号: SHIMADZU LC-2050C(FX273)

<色谱图>

mV

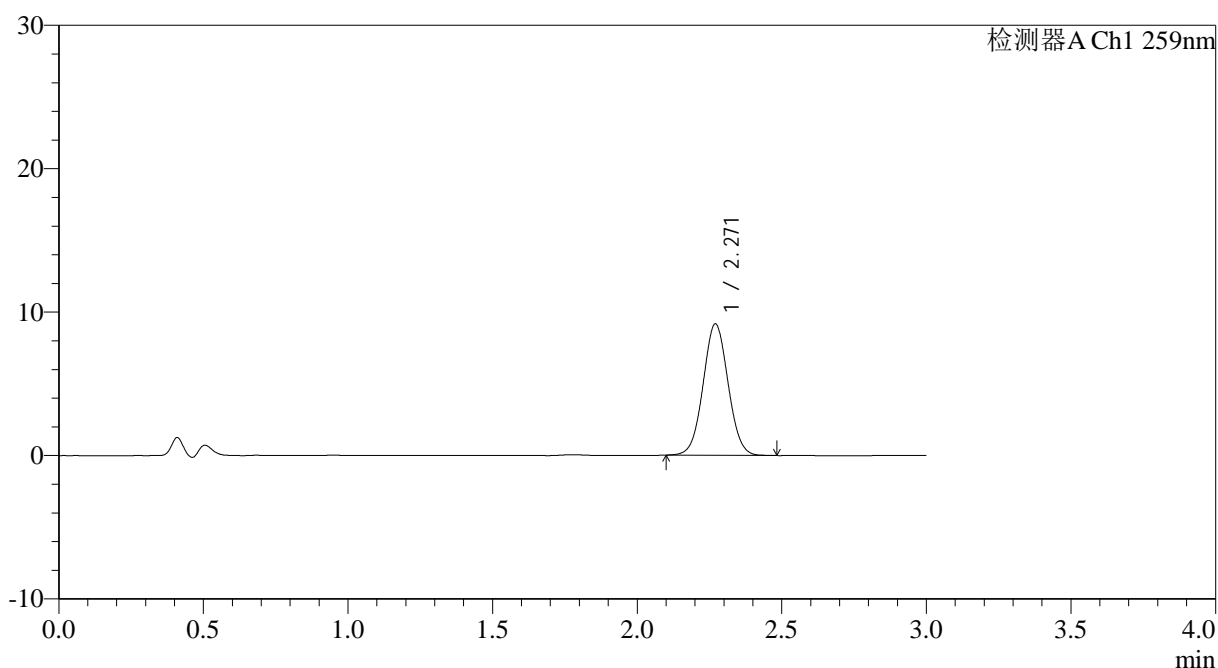

<峰表>

检测器A Ch1 259nm

峰号	保留时间	面积	面积%	高度	理论塔板数(USP)	拖尾因子	分离度(USP)
1	2.271	55034	100.000	9170	3312	1.036	--
总计		55034	100.000	9170			

图92 玛巴洛沙韦片溶出曲线测定HPLC图谱

自制品-2025051621批-20mg规格-均一性2-pH4.5介质-浆法-50转-15min-片6
供试品溶液-1

<样品信息>

色谱柱: XB-C18(50*4.6mm,5 μ m) 流速: 1.5ml/min
 柱温: 35°C 波长: 259nm
 数据文件名: RC\$QTL-4125 - 0-54/24-1748-2 - zzp-2025051621p-20mg-rcqx-pH4.5jz-jf50z-2-p1-20min.lcd
 方法文件名: RC\$QTL-4125 - QTL-4125-RC- FX273.lcm
 批处理文件名: RC\$QTL-4125 - 20250626-RCQX-FX273.lcb
 样品瓶号: 2-4
 进样体积: 20 μ l 版本号: 6.115
 进样时间: 2025/06/26 21:14:32 实验者: liuqihuizi
 处理时间 (V2): 2025/06/27 13:36:44 处理者: liuqihuizi
 仪器型号: SHIMADZU LC-2050C(FX273)

<色谱图>

mV

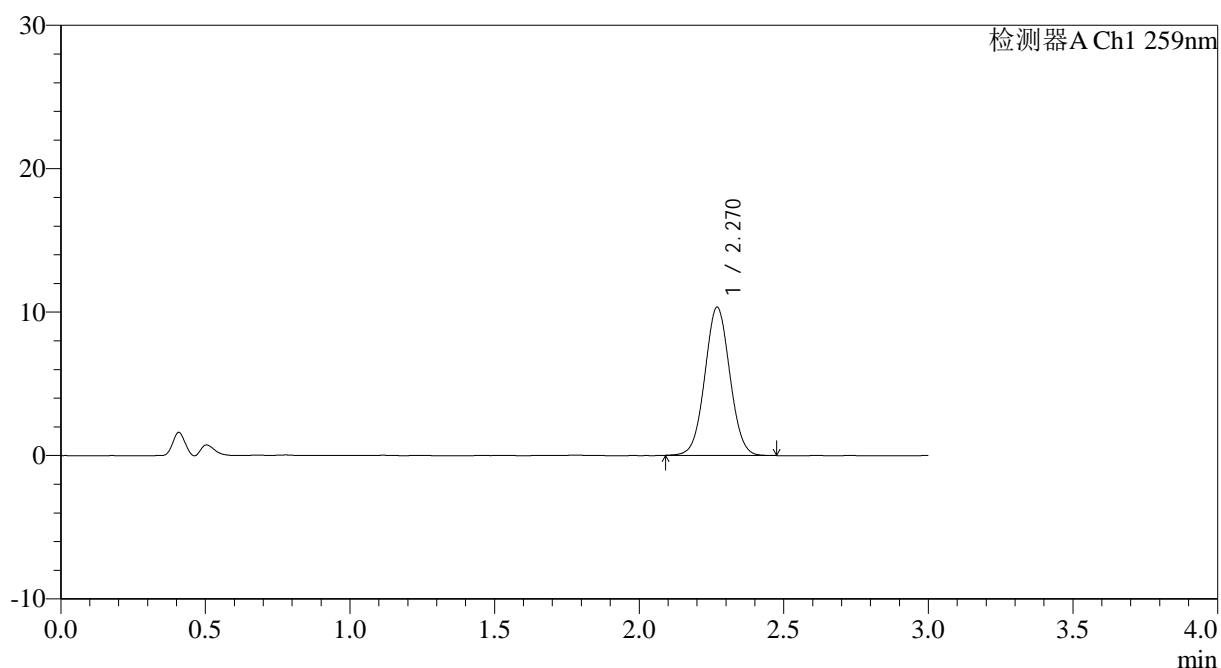

<峰表>

检测器A Ch1 259nm

峰号	保留时间	面积	面积%	高度	理论塔板数(USP)	拖尾因子	分离度(USP)
1	2.270	62093	100.000	10334	3305	1.035	--
总计		62093	100.000	10334			



QTL-4125

<样品信息>

色谱柱: XB-C18(50*4.6mm,5µm)	流速: 1.5ml/min
柱温: 35°C	波长: 259nm
数据文件名: RC\$QTL-4125 - 0-54/24-1749-2 - zzp-2025051621p-20mg-rcqx-pH4.5jz-jf50z-2-p2-20min.lcd	
方法文件名: RC\$QTL-4125 - QTL-4125-RC- FX273.lcm	
批处理文件名: RC\$QTL-4125 - 20250626-RCQX-FX273.lcb	
样品瓶号: 2-13	版本号: 6.115
进样体积: 20 µl	实验者: liuqihuizi
进样时间: 2025/06/26 21:17:55	处理者: liuqihuizi
处理时间 (V2): 2025/06/27 13:36:52	
仪器型号: SHIMADZU LC-2050C(FX273)	

<色谱图>

mV

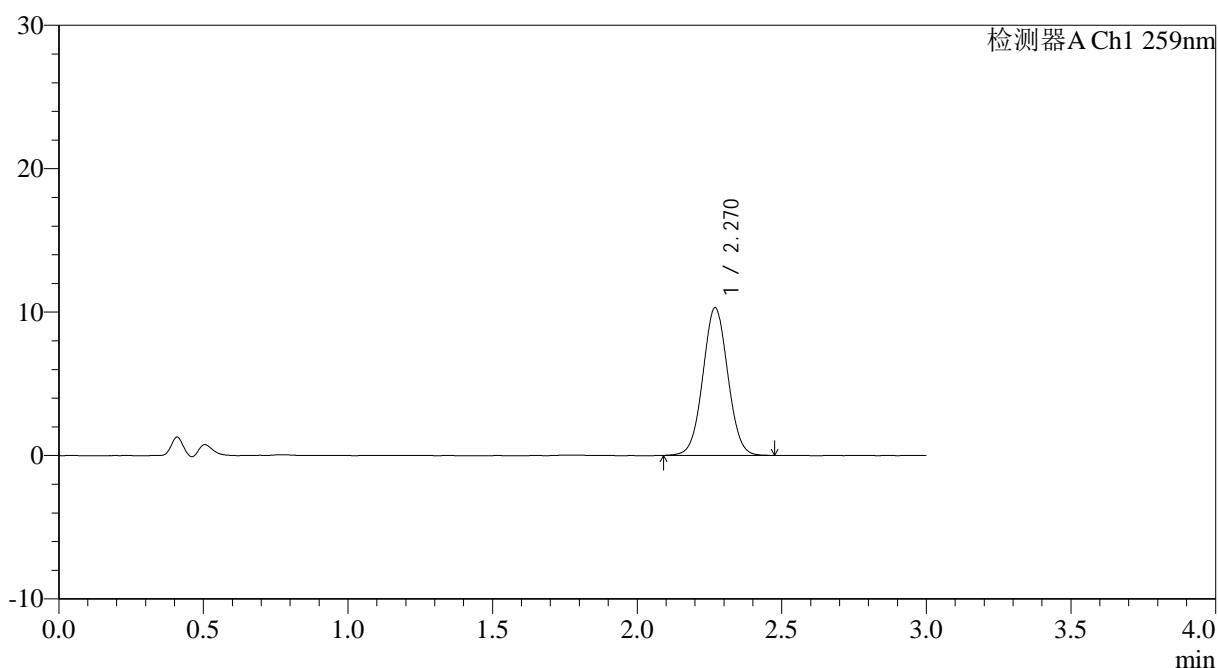

<峰表>

检测器A Ch1 259nm

峰号	保留时间	面积	面积%	高度	理论塔板数(USP)	拖尾因子	分离度(USP)
1	2.270	61845	100.000	10292	3308	1.032	--
总计		61845	100.000	10292			

图94 玛巴洛沙韦片溶出曲线测定HPLC图谱

自制品-2025051621批-20mg规格-均一性2-pH4.5介质-桨法-50转-20min-片2
供试品溶液-1



QTL-4125

<样品信息>

色谱柱: XB-C18(50*4.6mm,5μm) 流速: 1.5ml/min
 柱温: 35°C 波长: 259nm
 数据文件名: RC\$QTL-4125 - 0-54/24-1750-2 - zzp-2025051621p-20mg-rcqx-pH4.5jz-jf50z-2-p3-20min.lcd
 方法文件名: RC\$QTL-4125 - QTL-4125-RC- FX273.lcm
 批处理文件名: RC\$QTL-4125 - 20250626-RCQX-FX273.lcb
 样品瓶号: 2-22
 进样体积: 20 μl 版本号: 6.115
 进样时间: 2025/06/26 21:21:19 实验者: liuqihuizi
 处理时间 (V2): 2025/06/27 13:36:59 处理者: liuqihuizi
 仪器型号: SHIMADZU LC-2050C(FX273)

<色谱图>

mV

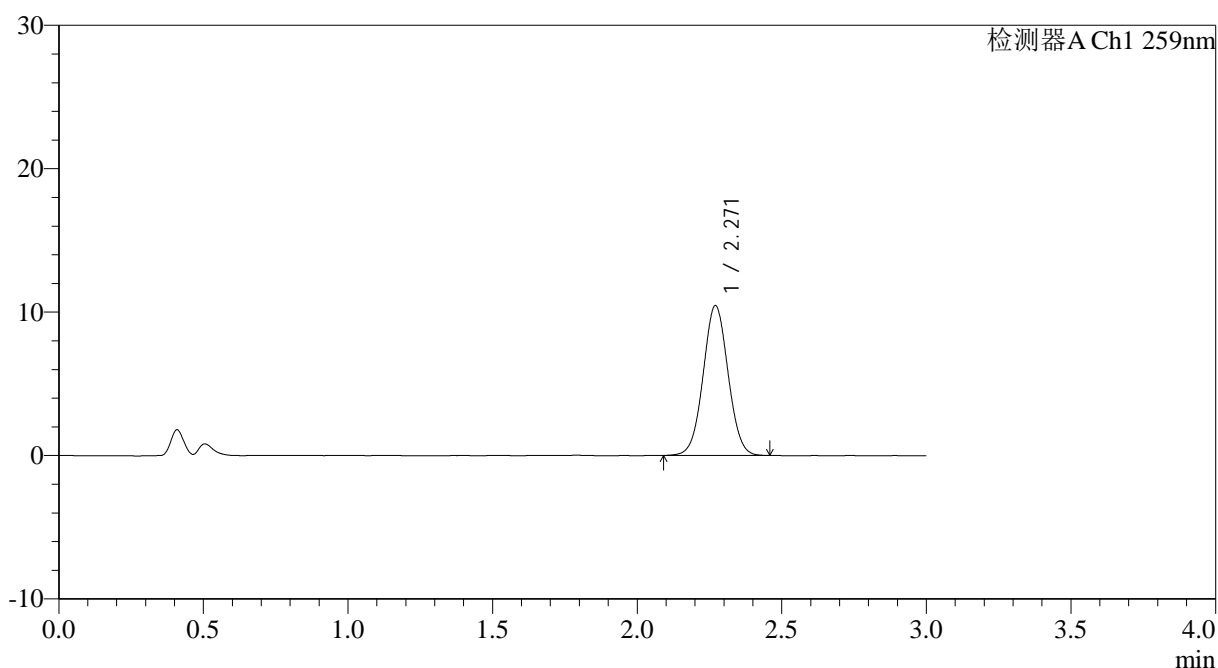

<峰表>

检测器A Ch1 259nm

峰号	保留时间	面积	面积%	高度	理论塔板数(USP)	拖尾因子	分离度(USP)
1	2.271	62690	100.000	10454	3322	1.030	--
总计		62690	100.000	10454			

图95 玛巴洛沙韦片溶出曲线测定HPLC图谱

自制品-2025051621批-20mg规格-均一性2-pH4.5介质-桨法-50转-20min-片3
 供试品溶液-1



QTL-4125

<样品信息>

色谱柱: XB-C18(50*4.6mm,5μm) 流速: 1.5ml/min
 柱温: 35°C 波长: 259nm
 数据文件名: RC\$QTL-4125 - 0-54/24-1751-2 - zzp-2025051621p-20mg-rcqx-pH4.5jz-jf50z-2-p4-20min.lcd
 方法文件名: RC\$QTL-4125 - QTL-4125-RC- FX273.lcm
 批处理文件名: RC\$QTL-4125 - 20250626-RCQX-FX273.lcb
 样品瓶号: 2-31
 进样体积: 20 μl 版本号: 6.115
 进样时间: 2025/06/26 21:24:43 实验者: liuqihuizi
 处理时间 (V2): 2025/06/27 13:37:07 处理者: liuqihuizi
 仪器型号: SHIMADZU LC-2050C(FX273)

<色谱图>

mV

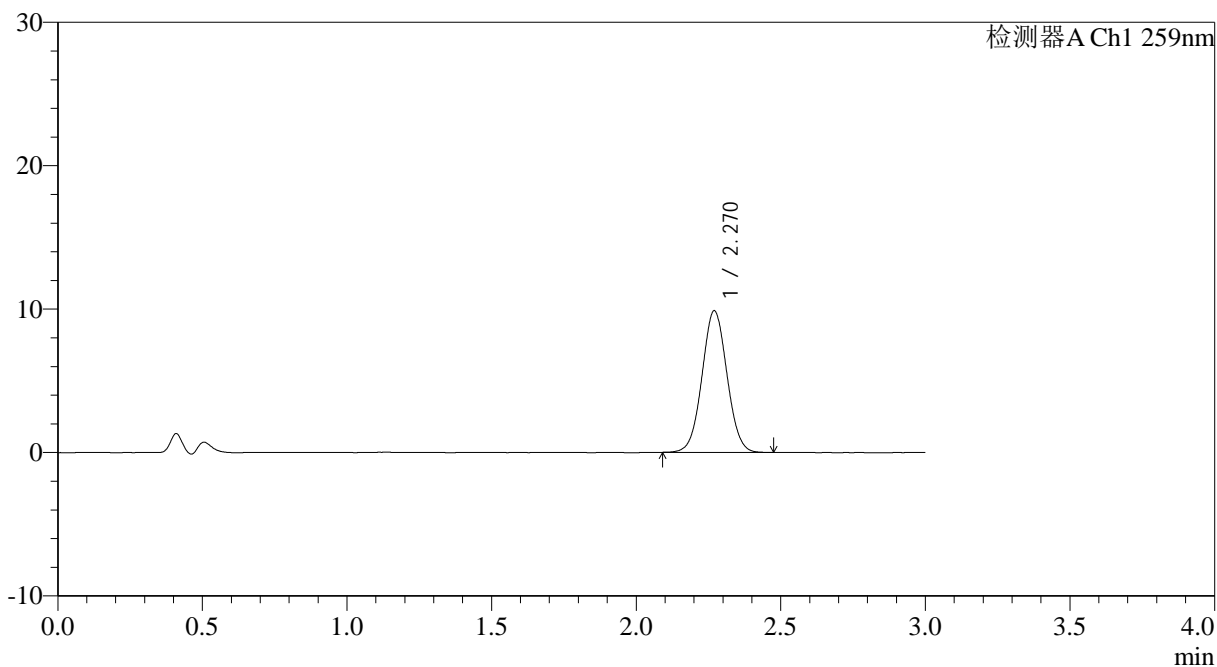

<峰表>

检测器A Ch1 259nm

峰号	保留时间	面积	面积%	高度	理论塔板数(USP)	拖尾因子	分离度(USP)
1	2.270	59270	100.000	9870	3309	1.036	--
总计		59270	100.000	9870			

<样品信息>

色谱柱: XB-C18(50*4.6mm,5 μ m) 流速: 1.5ml/min
 柱温: 35 $^{\circ}$ C 波长: 259nm
 数据文件名: RC\$QTL-4125 - 0-54/24-1752-2 - zzp-2025051621p-20mg-rcqx-pH4.5jz-jf50z-2-p5-20min.lcd
 方法文件名: RC\$QTL-4125 - QTL-4125-RC- FX273.lcm
 批处理文件名: RC\$QTL-4125 - 20250626-RCQX-FX273.lcb
 样品瓶号: 2-40
 进样体积: 20 μ l 版本号: 6.115
 进样时间: 2025/06/26 21:28:07 实验者: liuqihuizi
 处理时间 (V2): 2025/06/27 13:37:15 处理者: liuqihuizi
 仪器型号: SHIMADZU LC-2050C(FX273)

<色谱图>

mV

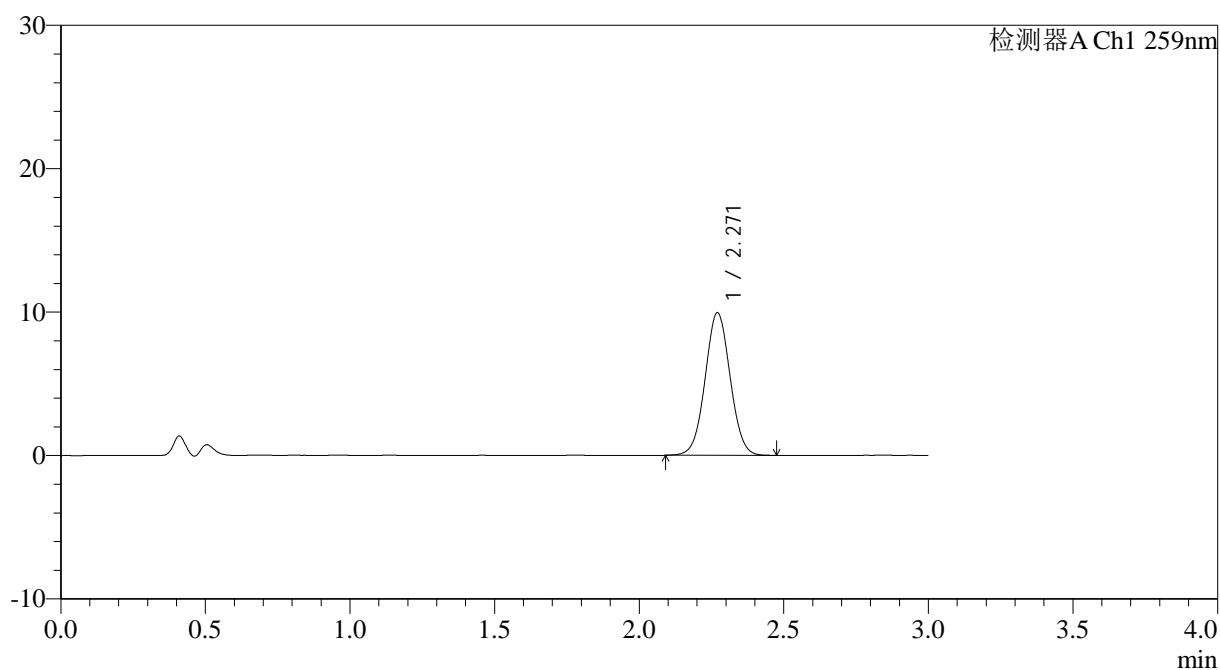

<峰表>

检测器A Ch1 259nm

峰号	保留时间	面积	面积%	高度	理论塔板数(USP)	拖尾因子	分离度(USP)
1	2.271	59812	100.000	9953	3313	1.032	--
总计		59812	100.000	9953			



QTL-4125

<样品信息>

色谱柱: XB-C18(50*4.6mm,5μm) 流速: 1.5ml/min
 柱温: 35°C 波长: 259nm
 数据文件名: RC\$QTL-4125 - 0-54/24-1753-2 - zzp-2025051621p-20mg-rcqx-pH4.5jz-jf50z-2-p6-20min.lcd
 方法文件名: RC\$QTL-4125 - QTL-4125-RC- FX273.lcm
 批处理文件名: RC\$QTL-4125 - 20250626-RCQX-FX273.lcb
 样品瓶号: 2-49
 进样体积: 20 μl 版本号: 6.115
 进样时间: 2025/06/26 21:31:30 实验者: liuqihuizi
 处理时间 (V2): 2025/06/27 13:37:23 处理者: liuqihuizi
 仪器型号: SHIMADZU LC-2050C(FX273)

<色谱图>

mV

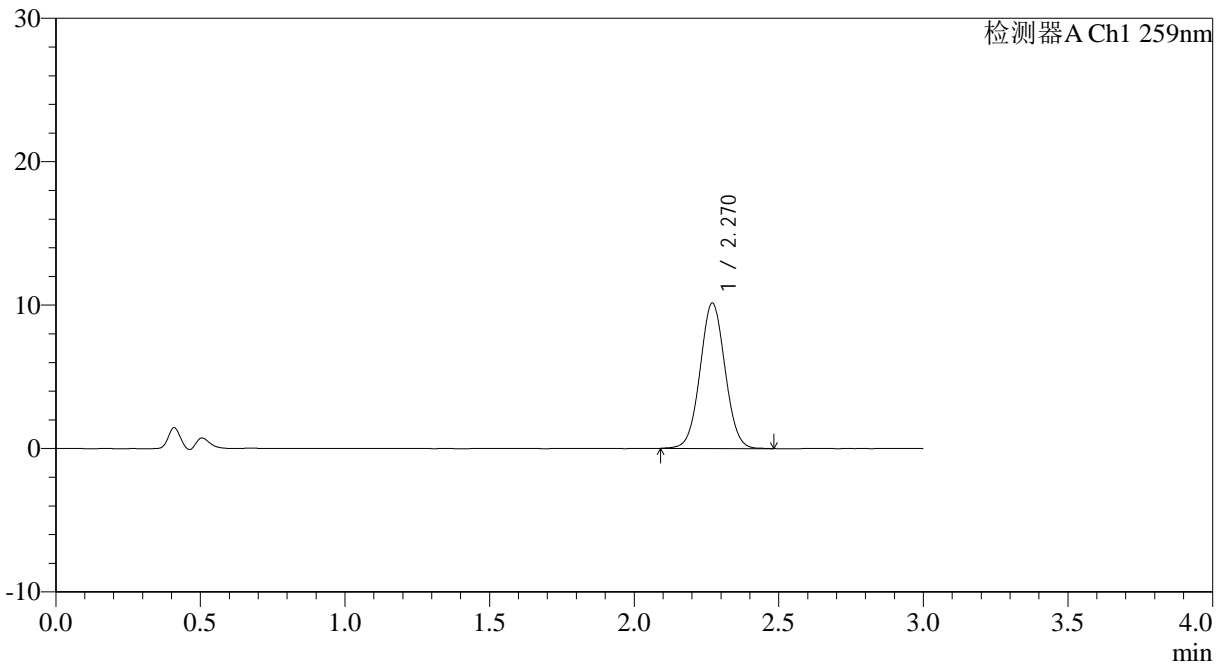

<峰表>

检测器A Ch1 259nm

峰号	保留时间	面积	面积%	高度	理论塔板数(USP)	拖尾因子	分离度(USP)
1	2.270	60886	100.000	10142	3316	1.033	--
总计		60886	100.000	10142			

图98 玛巴洛沙韦片溶出曲线测定HPLC图谱

自制品-2025051621批-20mg规格-均一性2-pH4.5介质-桨法-50转-20min-片6
供试品溶液-1



QTL-4125

<样品信息>

色谱柱: XB-C18(50*4.6mm,5μm) 流速: 1.5ml/min
 柱温: 35°C 波长: 259nm
 数据文件名: RC\$QTL-4125 - 0-54/24-1754-2 - zzp-2025051621p-20mg-rcqx-pH4.5jz-jf50z-2-p1-30min.lcd
 方法文件名: RC\$QTL-4125 - QTL-4125-RC- FX273.lcm
 批处理文件名: RC\$QTL-4125 - 20250626-RCQX-FX273.lcb
 样品瓶号: 2-5
 进样体积: 20 μl 版本号: 6.115
 进样时间: 2025/06/26 21:34:55 实验者: liuqihuizi
 处理时间 (V2): 2025/06/27 13:37:30 处理者: liuqihuizi
 仪器型号: SHIMADZU LC-2050C(FX273)

<色谱图>

mV

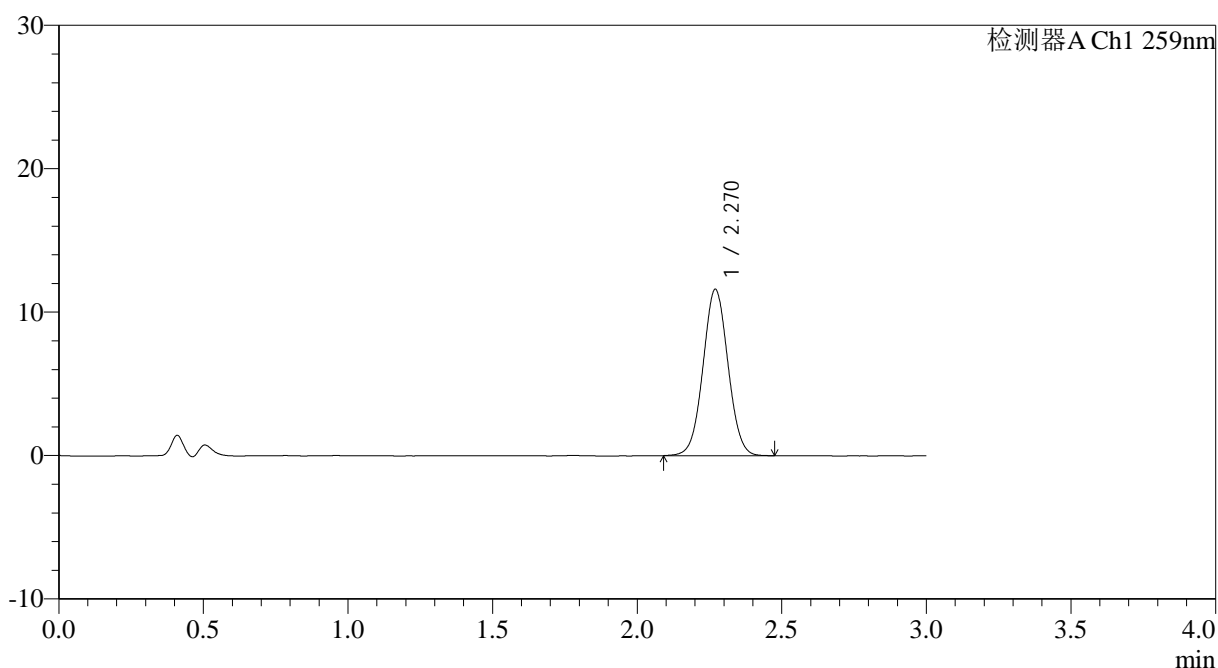

<峰表>

检测器A Ch1 259nm

峰号	保留时间	面积	面积%	高度	理论塔板数(USP)	拖尾因子	分离度(USP)
1	2.270	69718	100.000	11601	3307	1.032	--
总计		69718	100.000	11601			

图99 玛巴洛沙韦片溶出曲线测定HPLC图谱

自制品-2025051621批-20mg规格-均一性2-pH4.5介质-桨法-50转-30min-片1
供试品溶液-1



QTL-4125

<样品信息>

色谱柱: XB-C18(50*4.6mm,5μm) 流速: 1.5ml/min
 柱温: 35°C 波长: 259nm
 数据文件名: RC\$QTL-4125 - 0-54/24-1755-2 - zzp-2025051621p-20mg-rcqx-pH4.5jz-jf50z-2-p2-30min.lcd
 方法文件名: RC\$QTL-4125 - QTL-4125-RC- FX273.lcm
 批处理文件名: RC\$QTL-4125 - 20250626-RCQX-FX273.lcb
 样品瓶号: 2-14
 进样体积: 20 μl 版本号: 6.115
 进样时间: 2025/06/26 21:38:19 实验者: liuqihuizi
 处理时间 (V2): 2025/06/27 13:37:38 处理者: liuqihuizi
 仪器型号: SHIMADZU LC-2050C(FX273)

<色谱图>

mV

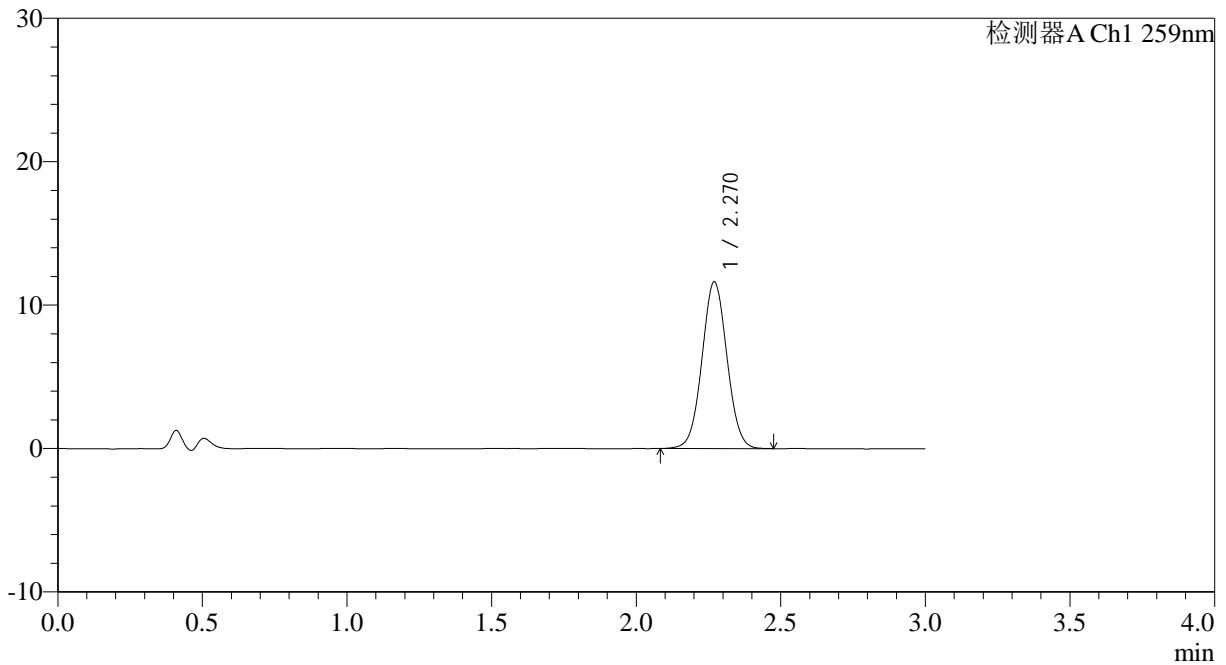

<峰表>

检测器A Ch1 259nm

峰号	保留时间	面积	面积%	高度	理论塔板数(USP)	拖尾因子	分离度(USP)
1	2.270	69815	100.000	11624	3314	1.033	--
总计		69815	100.000	11624			

图100 玛巴洛沙韦片溶出曲线测定HPLC图谱

自制品-2025051621批-20mg规格-均一性2-pH4.5介质-桨法-50转-30min-片2
供试品溶液-1



QTL-4125

<样品信息>

色谱柱: XB-C18(50*4.6mm,5μm) 流速: 1.5ml/min
 柱温: 35°C 波长: 259nm
 数据文件名: RC\$QTL-4125 - 0-54/24-1756-2 - zzp-2025051621p-20mg-rcqx-pH4.5jz-jf50z-2-p3-30min.lcd
 方法文件名: RC\$QTL-4125 - QTL-4125-RC- FX273.lcm
 批处理文件名: RC\$QTL-4125 - 20250626-RCQX-FX273.lcb
 样品瓶号: 2-23
 进样体积: 20 μl 版本号: 6.115
 进样时间: 2025/06/26 21:41:44 实验者: liuqihuizi
 处理时间 (V2): 2025/06/27 13:37:45 处理者: liuqihuizi
 仪器型号: SHIMADZU LC-2050C(FX273)

<色谱图>

mV

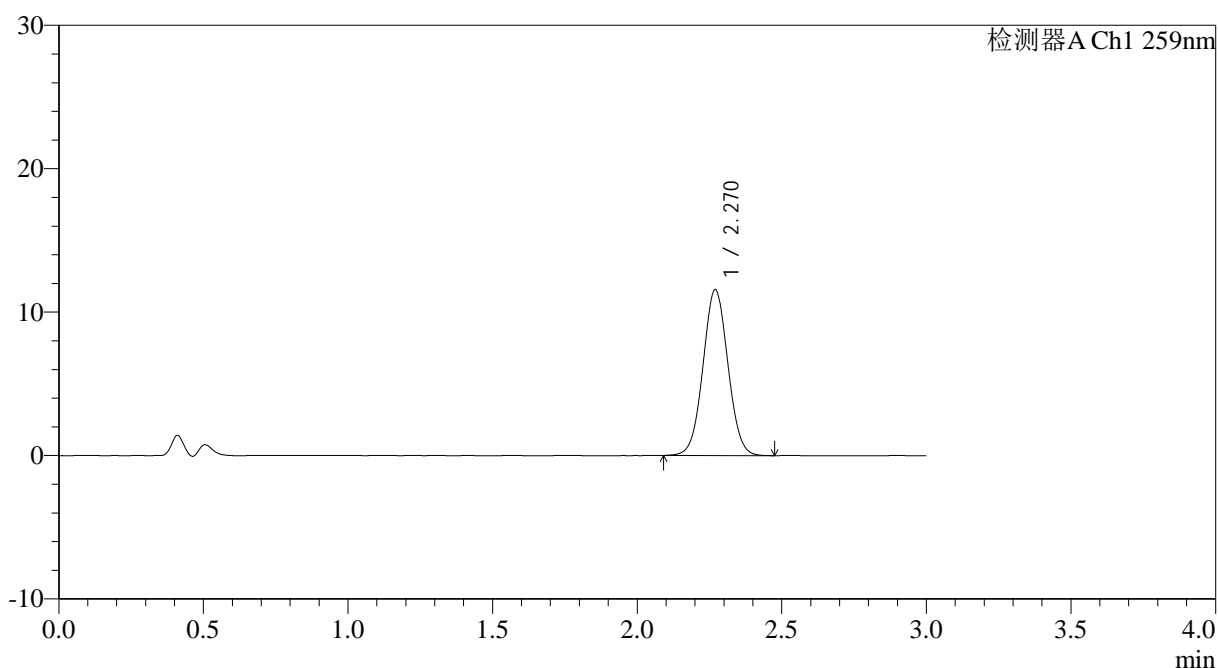

<峰表>

检测器A Ch1 259nm

峰号	保留时间	面积	面积%	高度	理论塔板数(USP)	拖尾因子	分离度(USP)
1	2.270	69455	100.000	11561	3307	1.036	--
总计		69455	100.000	11561			

图101 玛巴洛沙韦片溶出曲线测定HPLC图谱

自制品-2025051621批-20mg规格-均一性2-pH4.5介质-桨法-50转-30min-片3
供试品溶液-1



QTL-4125

<样品信息>

色谱柱: XB-C18(50*4.6mm,5μm) 流速: 1.5ml/min
 柱温: 35°C 波长: 259nm
 数据文件名: RC\$QTL-4125 - 0-54/24-1757-2 - zzp-2025051621p-20mg-rcqx-pH4.5jz-jf50z-2-p4-30min.lcd
 方法文件名: RC\$QTL-4125 - QTL-4125-RC- FX273.lcm
 批处理文件名: RC\$QTL-4125 - 20250626-RCQX-FX273.lcb
 样品瓶号: 2-32
 进样体积: 20 μl 版本号: 6.115
 进样时间: 2025/06/26 21:45:08 实验者: liuqihuizi
 处理时间 (V2): 2025/06/27 13:37:53 处理者: liuqihuizi
 仪器型号: SHIMADZU LC-2050C(FX273)

<色谱图>

mV

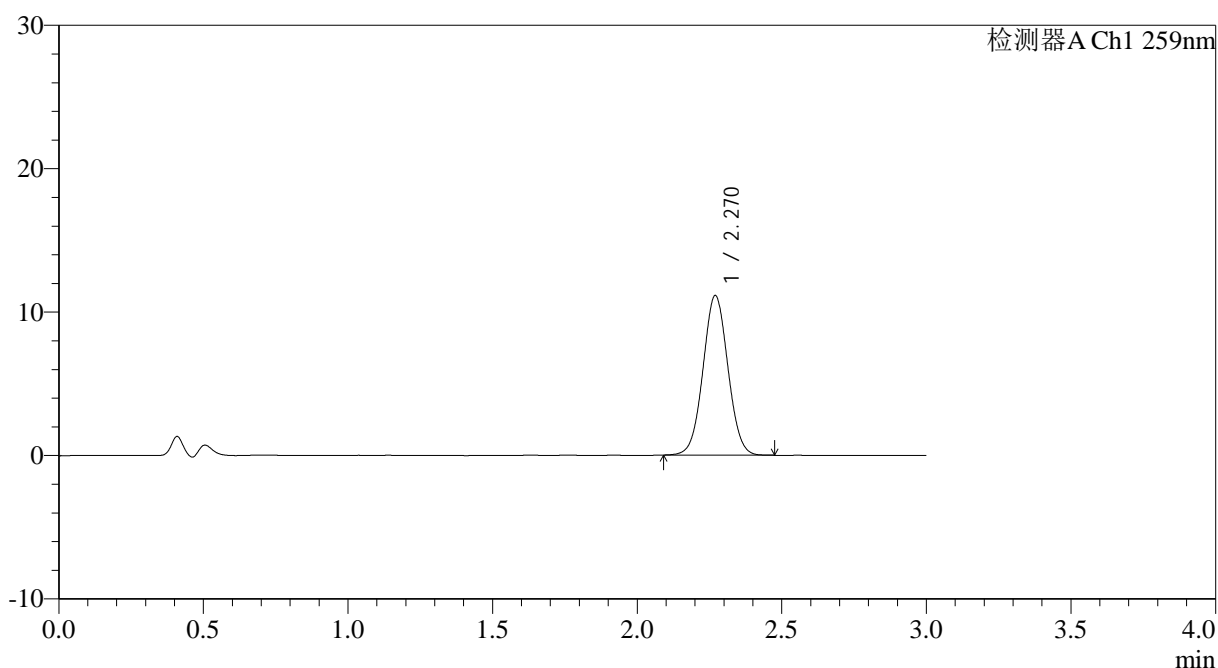

<峰表>

检测器A Ch1 259nm

峰号	保留时间	面积	面积%	高度	理论塔板数(USP)	拖尾因子	分离度(USP)
1	2.270	66698	100.000	11125	3320	1.032	--
总计		66698	100.000	11125			

图102 玛巴洛沙韦片溶出曲线测定HPLC图谱

自制品-2025051621批-20mg规格-均一性2-pH4.5介质-桨法-50转-30min-片4
供试品溶液-1



QTL-4125

<样品信息>

色谱柱: XB-C18(50*4.6mm,5µm) 流速: 1.5ml/min
 柱温: 35°C 波长: 259nm
 数据文件名: RC\$QTL-4125 - 0-54/24-1758-2 - zzp-2025051621p-20mg-rcqx-pH4.5jz-jf50z-2-p5-30min.lcd
 方法文件名: RC\$QTL-4125 - QTL-4125-RC- FX273.lcm
 批处理文件名: RC\$QTL-4125 - 20250626-RCQX-FX273.lcb
 样品瓶号: 2-41
 进样体积: 20 µl 版本号: 6.115
 进样时间: 2025/06/26 21:48:32 实验者: liuqihuizi
 处理时间 (V2): 2025/06/27 13:38:00 处理者: liuqihuizi
 仪器型号: SHIMADZU LC-2050C(FX273)

<色谱图>

mV

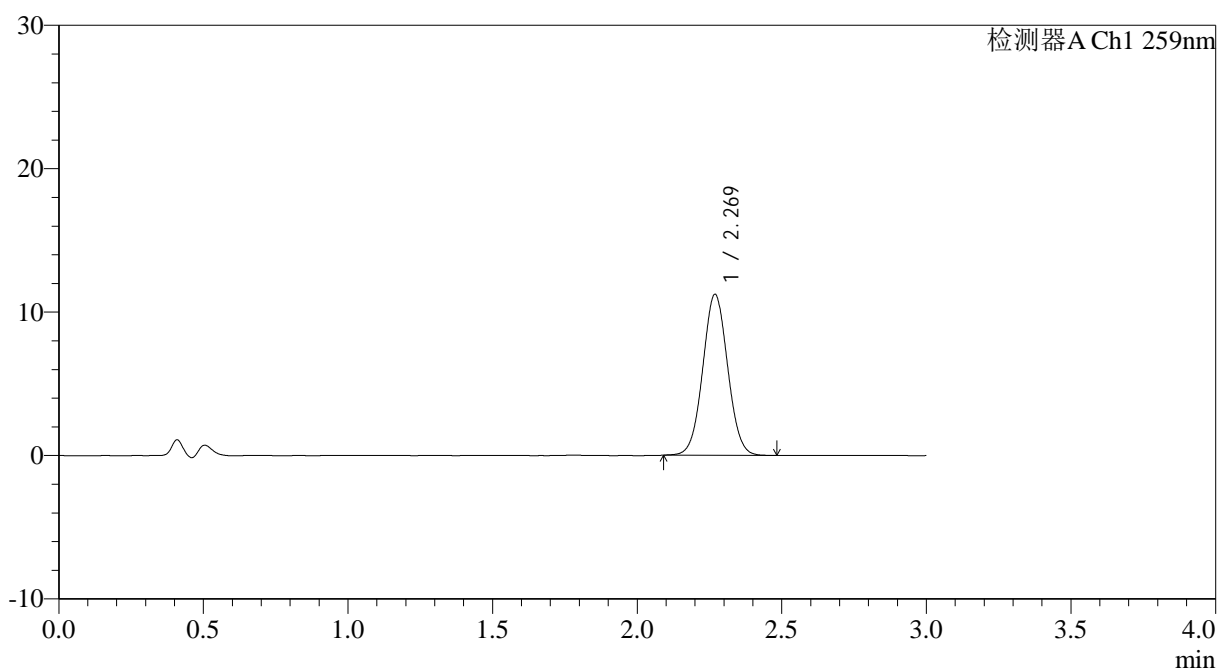

<峰表>

检测器A Ch1 259nm

峰号	保留时间	面积	面积%	高度	理论塔板数(USP)	拖尾因子	分离度(USP)
1	2.269	67330	100.000	11211	3321	1.038	--
总计		67330	100.000	11211			

图103 玛巴洛沙韦片溶出曲线测定HPLC图谱

自制品-2025051621批-20mg规格-均一性2-pH4.5介质-桨法-50转-30min-片5
供试品溶液-1



QTL-4125

<样品信息>

色谱柱: XB-C18(50*4.6mm,5μm) 流速: 1.5ml/min
 柱温: 35°C 波长: 259nm
 数据文件名: RC\$QTL-4125 - 0-54/24-1759-2 - zzp-2025051621p-20mg-rcqx-pH4.5jz-jf50z-2-p6-30min.lcd
 方法文件名: RC\$QTL-4125 - QTL-4125-RC- FX273.lcm
 批处理文件名: RC\$QTL-4125 - 20250626-RCQX-FX273.lcb
 样品瓶号: 2-50
 进样体积: 20 μl 版本号: 6.115
 进样时间: 2025/06/26 21:51:56 实验者: liuqihuizi
 处理时间 (V2): 2025/06/27 13:38:08 处理者: liuqihuizi
 仪器型号: SHIMADZU LC-2050C(FX273)

<色谱图>

mV

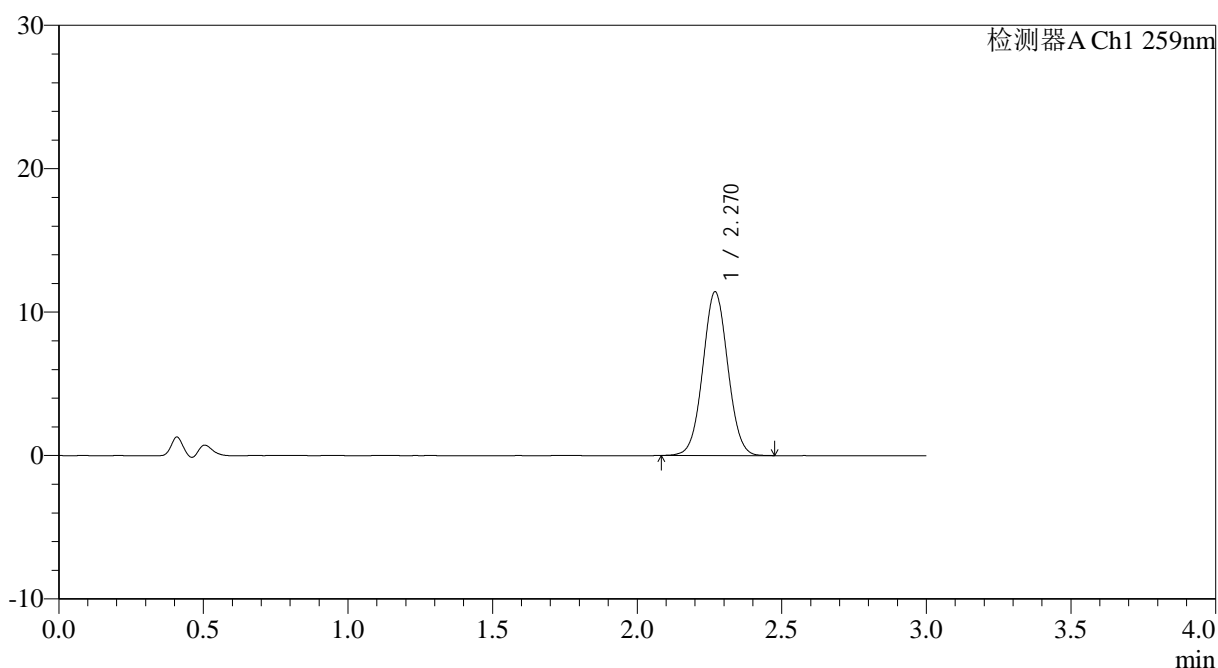

<峰表>

检测器A Ch1 259nm

峰号	保留时间	面积	面积%	高度	理论塔板数(USP)	拖尾因子	分离度(USP)
1	2.270	68535	100.000	11405	3310	1.036	--
总计		68535	100.000	11405			

图104 玛巴洛沙韦片溶出曲线测定HPLC图谱

自制品-2025051621批-20mg规格-均一性2-pH4.5介质-桨法-50转-30min-片6
供试品溶液-1



QTL-4125

<样品信息>

色谱柱: XB-C18(50*4.6mm,5µm)	流速: 1.5ml/min
柱温: 35°C	波长: 259nm
数据文件名: RC\$QTL-4125 - 0-54/24-1760-2 - zzp-2025051621p-20mg-rcqx-pH4.5jz-jf50z-2-p1-45min.lcd	
方法文件名: RC\$QTL-4125 - QTL-4125-RC- FX273.lcm	
批处理文件名: RC\$QTL-4125 - 20250626-RCQX-FX273.lcb	
样品瓶号: 2-6	版本号: 6.115
进样体积: 20 µl	实验者: liuqihuizi
进样时间: 2025/06/26 21:55:20	处理者: liuqihuizi
处理时间 (V2): 2025/06/27 13:38:16	
仪器型号: SHIMADZU LC-2050C(FX273)	

<色谱图>

mV

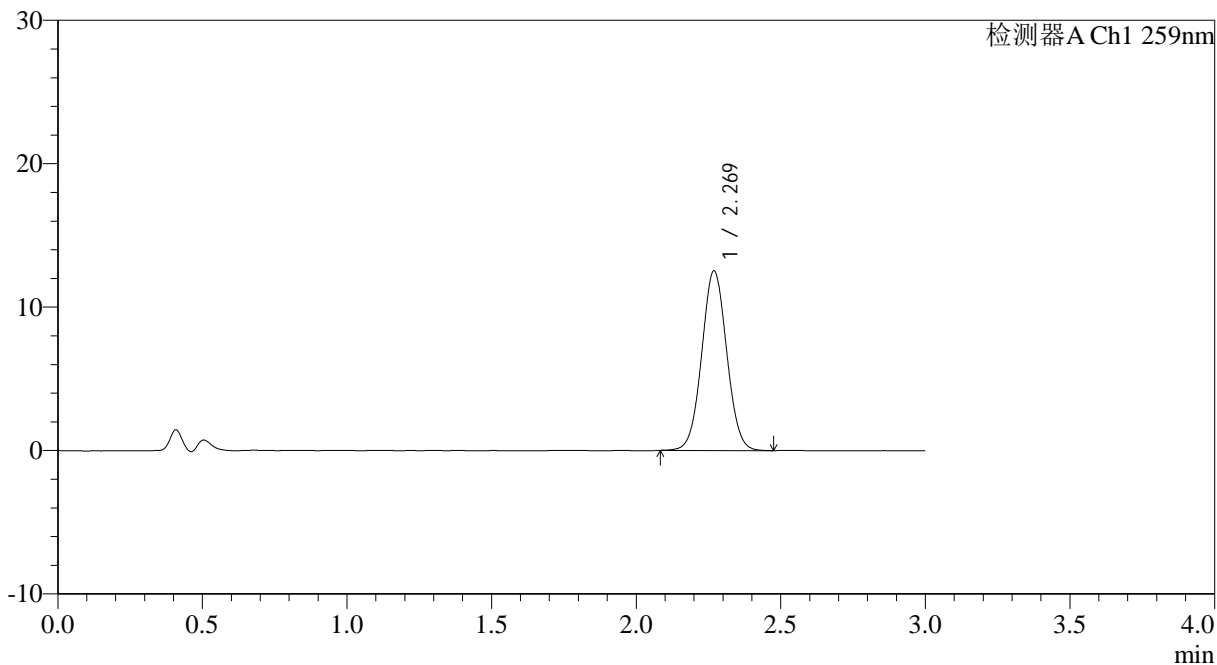

<峰表>

检测器A Ch1 259nm

峰号	保留时间	面积	面积%	高度	理论塔板数(USP)	拖尾因子	分离度(USP)
1	2.269	75300	100.000	12512	3313	1.036	--
总计		75300	100.000	12512			

图105 玛巴洛沙韦片溶出曲线测定HPLC图谱

自制品-2025051621批-20mg规格-均一性2-pH4.5介质-桨法-50转-45min-片1
供试品溶液-1



QTL-4125

<样品信息>

色谱柱: XB-C18(50*4.6mm,5μm)	流速: 1.5ml/min
柱温: 35°C	波长: 259nm
数据文件名: RC\$QTL-4125 - 0-54/24-1761-2 - zzp-2025051621p-20mg-rcqx-pH4.5jz-jf50z-2-p2-45min.lcd	
方法文件名: RC\$QTL-4125 - QTL-4125-RC- FX273.lcm	
批处理文件名: RC\$QTL-4125 - 20250626-RCQX-FX273.lcb	
样品瓶号: 2-15	版本号: 6.115
进样体积: 20 μl	实验者: liuqihuizi
进样时间: 2025/06/26 21:58:45	处理者: liuqihuizi
处理时间 (V2): 2025/06/27 13:38:23	
仪器型号: SHIMADZU LC-2050C(FX273)	

<色谱图>

mV

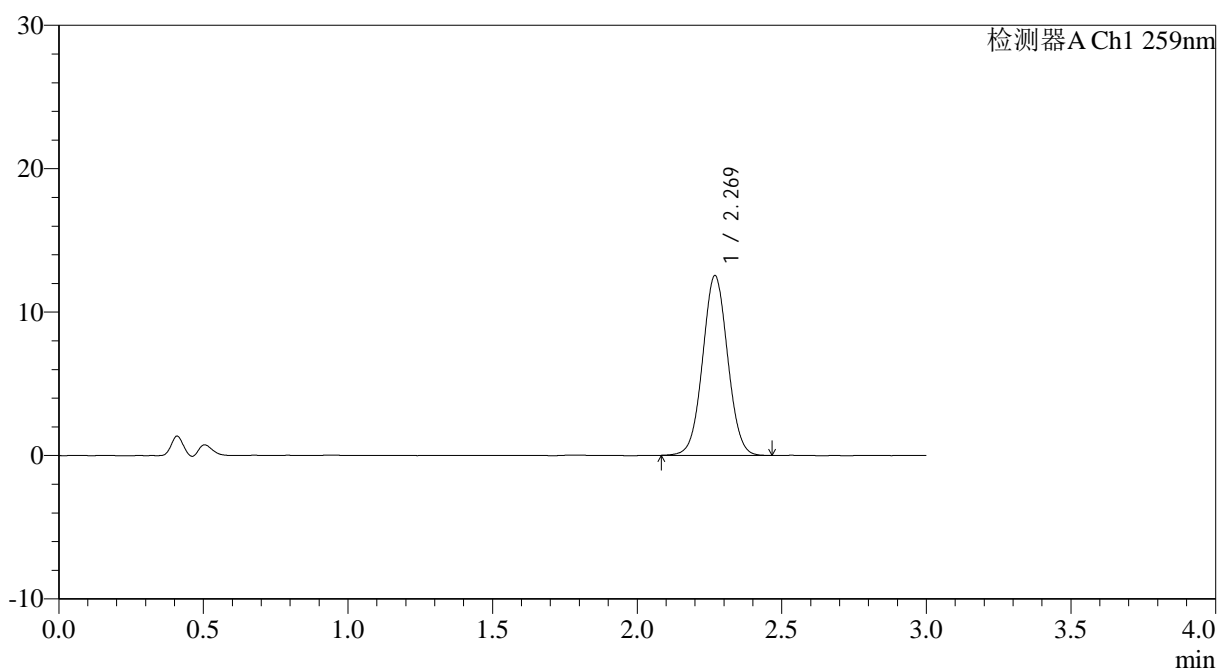

<峰表>

检测器A Ch1 259nm

峰号	保留时间	面积	面积%	高度	理论塔板数(USP)	拖尾因子	分离度(USP)
1	2.269	75322	100.000	12515	3305	1.033	--
总计		75322	100.000	12515			

图106 玛巴洛沙韦片溶出曲线测定HPLC图谱

自制品-2025051621批-20mg规格-均一性2-pH4.5介质-桨法-50转-45min-片2
供试品溶液-1



QTL-4125

<样品信息>

色谱柱: XB-C18(50*4.6mm,5µm)	流速: 1.5ml/min
柱温: 35°C	波长: 259nm
数据文件名: RC\$QTL-4125 - 0-54/24-1762-2 - zzp-2025051621p-20mg-rcqx-pH4.5jz-jf50z-2-p3-45min.lcd	
方法文件名: RC\$QTL-4125 - QTL-4125-RC- FX273.lcm	
批处理文件名: RC\$QTL-4125 - 20250626-RCQX-FX273.lcb	
样品瓶号: 2-24	版本号: 6.115
进样体积: 20 µl	实验者: liuqihuizi
进样时间: 2025/06/26 22:02:08	处理者: liuqihuizi
处理时间 (V2): 2025/06/27 13:38:31	
仪器型号: SHIMADZU LC-2050C(FX273)	

<色谱图>

mV

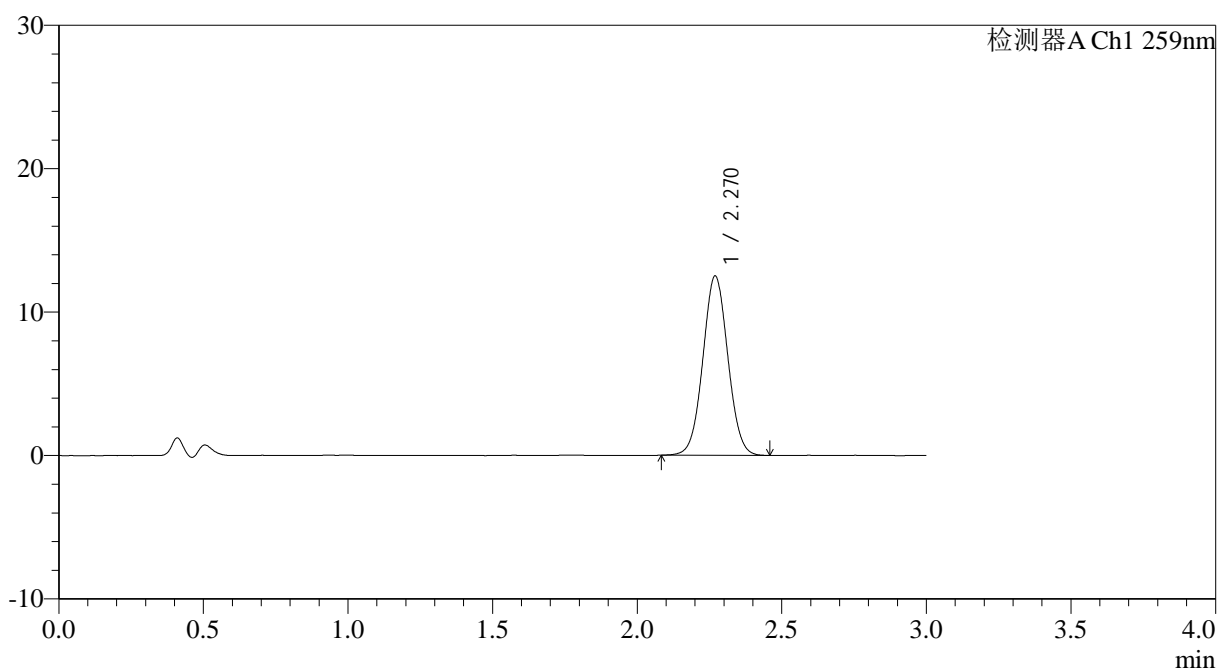

<峰表>

检测器A Ch1 259nm

峰号	保留时间	面积	面积%	高度	理论塔板数(USP)	拖尾因子	分离度(USP)
1	2.270	74996	100.000	12492	3312	1.035	--
总计		74996	100.000	12492			

图107 玛巴洛沙韦片溶出曲线测定HPLC图谱

自制品-2025051621批-20mg规格-均一性2-pH4.5介质-桨法-50转-45min-片3
供试品溶液-1



QTL-4125

<样品信息>

色谱柱: XB-C18(50*4.6mm,5 μ m) 流速: 1.5ml/min
 柱温: 35 $^{\circ}$ C 波长: 259nm
 数据文件名: RC\$QTL-4125 - 0-54/24-1763-2 - zzp-2025051621p-20mg-rcqx-pH4.5jz-jf50z-2-p4-45min.lcd
 方法文件名: RC\$QTL-4125 - QTL-4125-RC- FX273.lcm
 批处理文件名: RC\$QTL-4125 - 20250626-RCQX-FX273.lcb
 样品瓶号: 2-33
 进样体积: 20 μ l 版本号: 6.115
 进样时间: 2025/06/26 22:05:32 实验者: liuqihuizi
 处理时间 (V2): 2025/06/27 13:38:38 处理者: liuqihuizi
 仪器型号: SHIMADZU LC-2050C(FX273)

<色谱图>

mV

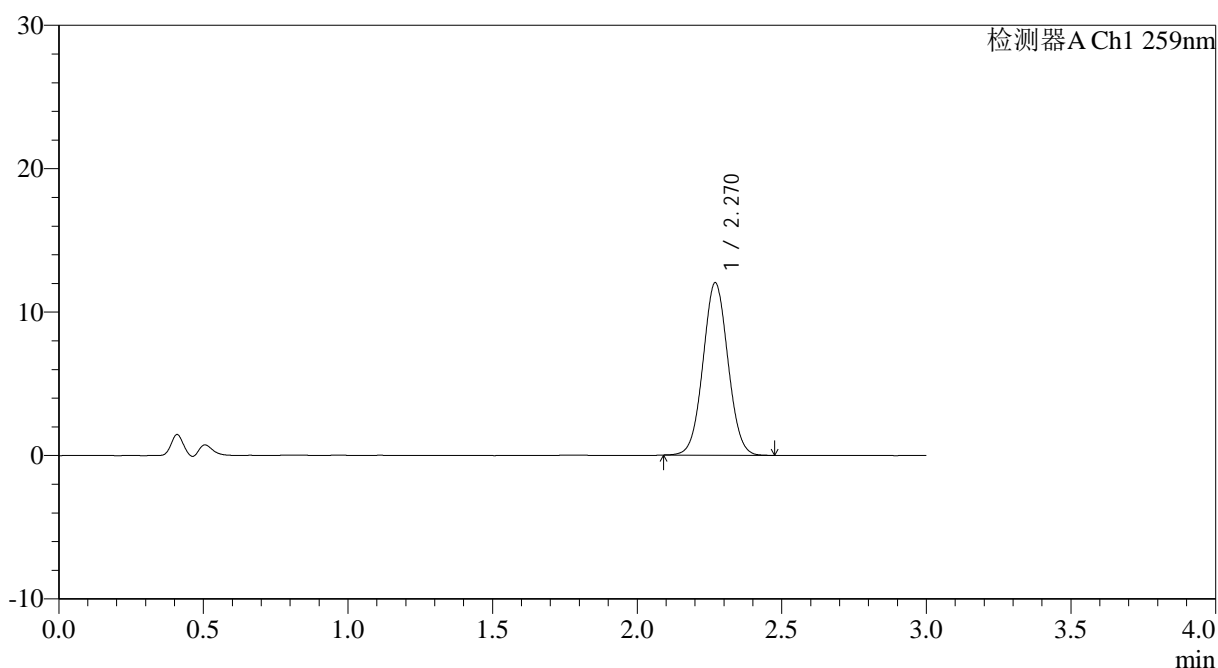

<峰表>

检测器A Ch1 259nm

峰号	保留时间	面积	面积%	高度	理论塔板数(USP)	拖尾因子	分离度(USP)
1	2.270	72099	100.000	12022	3313	1.036	--
总计		72099	100.000	12022			

图108 玛巴洛沙韦片溶出曲线测定HPLC图谱

自制品-2025051621批-20mg规格-均一性2-pH4.5介质-桨法-50转-45min-片4
供试品溶液-1



QTL-4125

<样品信息>

色谱柱: XB-C18(50*4.6mm,5 μ m) 流速: 1.5ml/min
 柱温: 35 $^{\circ}$ C 波长: 259nm
 数据文件名: RC\$QTL-4125 - 0-54/24-1764-2 - zzp-2025051621p-20mg-rcqx-pH4.5jz-jf50z-2-p5-45min.lcd
 方法文件名: RC\$QTL-4125 - QTL-4125-RC- FX273.lcm
 批处理文件名: RC\$QTL-4125 - 20250626-RCQX-FX273.lcb
 样品瓶号: 2-42
 进样体积: 20 μ l 版本号: 6.115
 进样时间: 2025/06/26 22:08:56 实验者: liuqihuizi
 处理时间 (V2): 2025/06/27 13:38:46 处理者: liuqihuizi
 仪器型号: SHIMADZU LC-2050C(FX273)

<色谱图>

mV

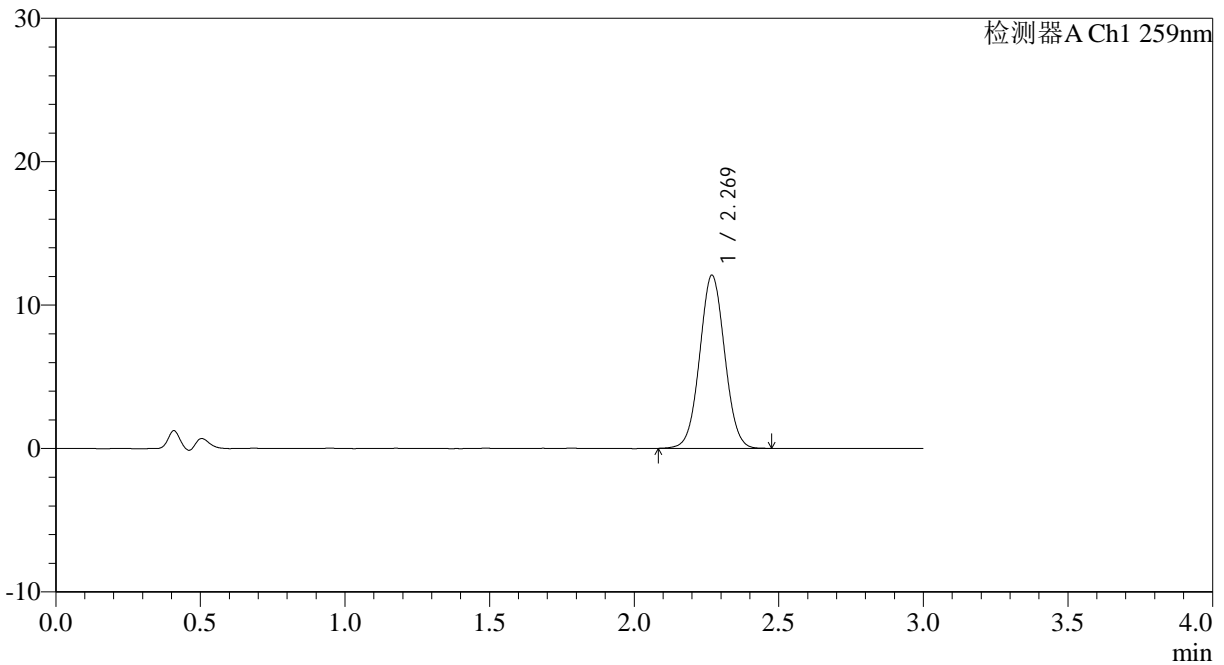

<峰表>

检测器A Ch1 259nm

峰号	保留时间	面积	面积%	高度	理论塔板数(USP)	拖尾因子	分离度(USP)
1	2.269	72585	100.000	12057	3300	1.034	--
总计		72585	100.000	12057			

图109 玛巴洛沙韦片溶出曲线测定HPLC图谱

自制品-2025051621批-20mg规格-均一性2-pH4.5介质-桨法-50转-45min-片5
供试品溶液-1



QTL-4125

<样品信息>

色谱柱: XB-C18(50*4.6mm,5μm) 流速: 1.5ml/min
 柱温: 35°C 波长: 259nm
 数据文件名: RC\$QTL-4125 - 0-54/24-1765-2 - zzp-2025051621p-20mg-rcqx-pH4.5jz-jf50z-2-p6-45min.lcd
 方法文件名: RC\$QTL-4125 - QTL-4125-RC- FX273.lcm
 批处理文件名: RC\$QTL-4125 - 20250626-RCQX-FX273.lcb
 样品瓶号: 2-51
 进样体积: 20 μl 版本号: 6.115
 进样时间: 2025/06/26 22:12:21 实验者: liuqihuizi
 处理时间 (V2): 2025/06/27 13:38:54 处理者: liuqihuizi
 仪器型号: SHIMADZU LC-2050C(FX273)

<色谱图>

mV

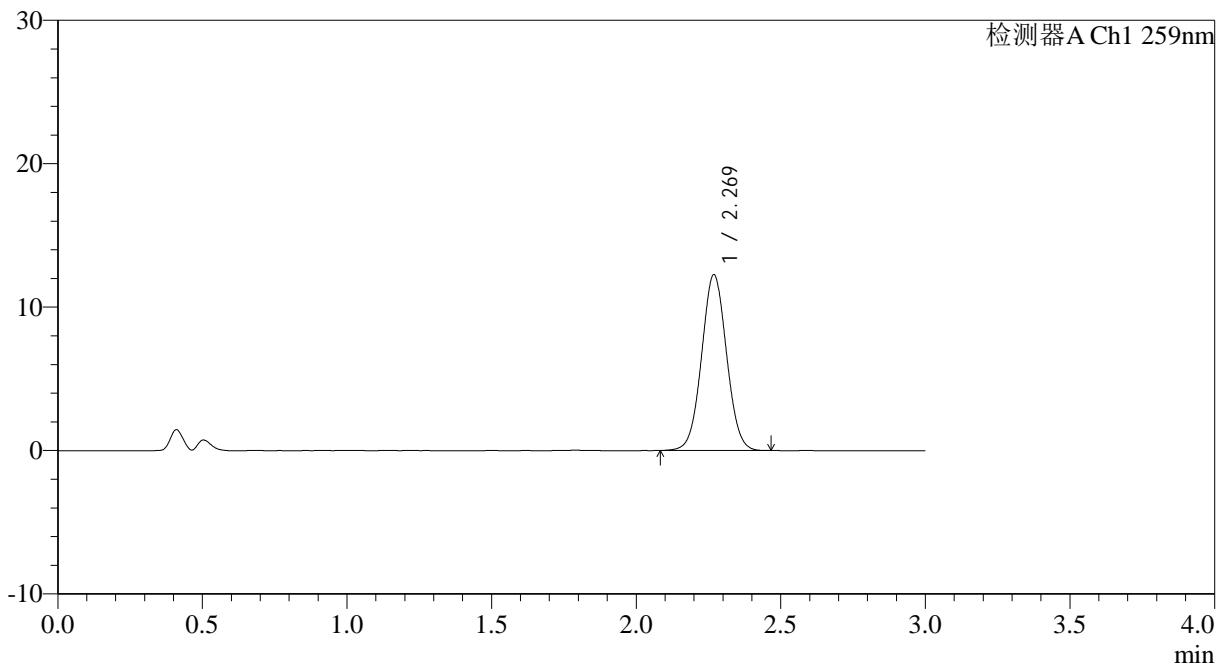

<峰表>

检测器A Ch1 259nm

峰号	保留时间	面积	面积%	高度	理论塔板数(USP)	拖尾因子	分离度(USP)
1	2.269	73551	100.000	12231	3306	1.033	--
总计		73551	100.000	12231			

图110 玛巴洛沙韦片溶出曲线测定HPLC图谱

自制品-2025051621批-20mg规格-均一性2-pH4.5介质-桨法-50转-45min-片6
供试品溶液-1



QTL-4125

<样品信息>

色谱柱: XB-C18(50*4.6mm,5 μ m) 流速: 1.5ml/min
 柱温: 35 $^{\circ}$ C 波长: 259nm
 数据文件名: RC\$QTL-4125 - 0-54/24-1766-2 - zzp-2025051621p-20mg-rcqx-pH4.5jz-jf50z-2-p1-60min.lcd
 方法文件名: RC\$QTL-4125 - QTL-4125-RC- FX273.lcm
 批处理文件名: RC\$QTL-4125 - 20250626-RCQX-FX273.lcb
 样品瓶号: 2-7
 进样体积: 20 μ l 版本号: 6.115
 进样时间: 2025/06/26 22:15:45 实验者: liuqihuizi
 处理时间 (V2): 2025/06/27 13:39:01 处理者: liuqihuizi
 仪器型号: SHIMADZU LC-2050C(FX273)

<色谱图>

mV

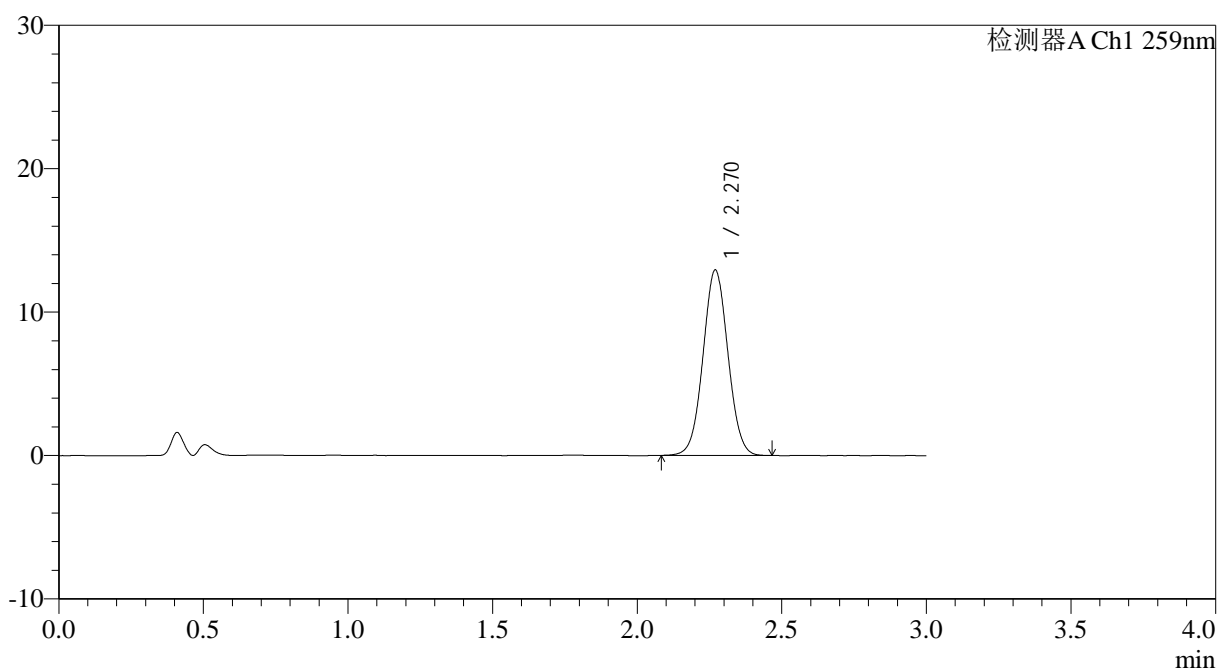

<峰表>

检测器A Ch1 259nm

峰号	保留时间	面积	面积%	高度	理论塔板数(USP)	拖尾因子	分离度(USP)
1	2.270	77544	100.000	12927	3322	1.036	--
总计		77544	100.000	12927			

图111 玛巴洛沙韦片溶出曲线测定HPLC图谱

自制品-2025051621批-20mg规格-均一性2-pH4.5介质-桨法-50转-60min-片1
供试品溶液-1



QTL-4125

<样品信息>

色谱柱: XB-C18(50*4.6mm,5μm) 流速: 1.5ml/min
 柱温: 35°C 波长: 259nm
 数据文件名: RC\$QTL-4125 - 0-54/24-1767-2 - zzp-2025051621p-20mg-rcqx-pH4.5jz-jf50z-2-p2-60min.lcd
 方法文件名: RC\$QTL-4125 - QTL-4125-RC- FX273.lcm
 批处理文件名: RC\$QTL-4125 - 20250626-RCQX-FX273.lcb
 样品瓶号: 2-16
 进样体积: 20 μl 版本号: 6.115
 进样时间: 2025/06/26 22:19:09 实验者: liuqihuizi
 处理时间 (V2): 2025/06/27 13:39:09 处理者: liuqihuizi
 仪器型号: SHIMADZU LC-2050C(FX273)

<色谱图>

mV

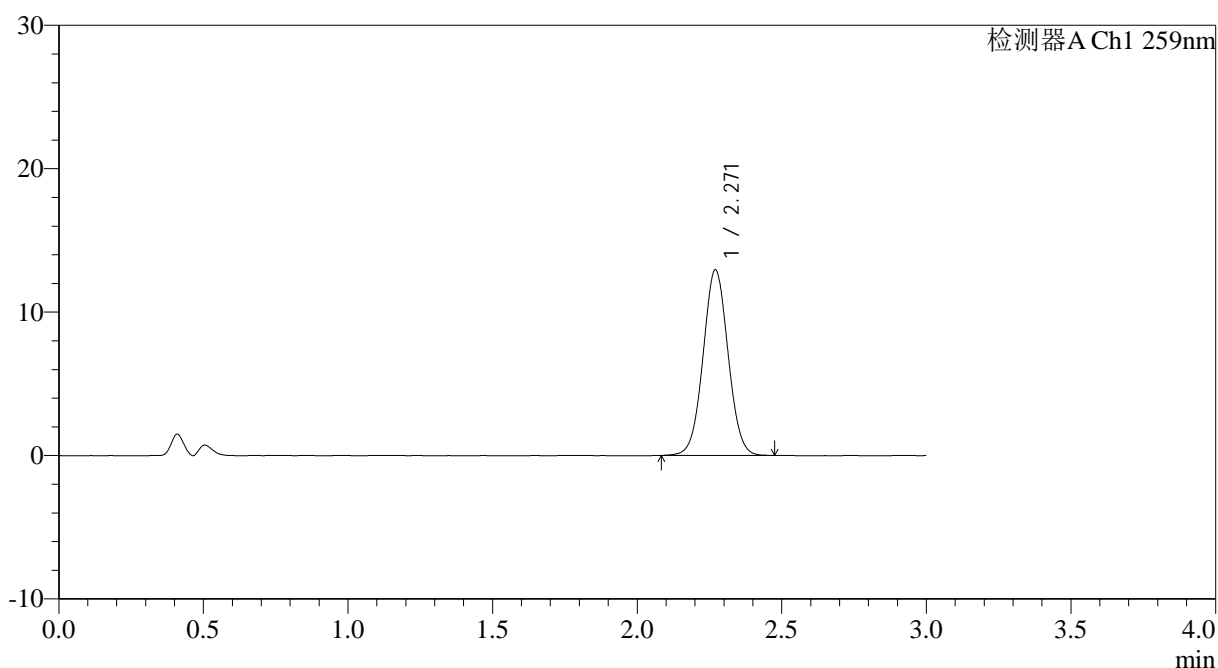

<峰表>

检测器A Ch1 259nm

峰号	保留时间	面积	面积%	高度	理论塔板数(USP)	拖尾因子	分离度(USP)
1	2.271	77755	100.000	12945	3309	1.033	--
总计		77755	100.000	12945			

图112 玛巴洛沙韦片溶出曲线测定HPLC图谱

自制品-2025051621批-20mg规格-均一性2-pH4.5介质-桨法-50转-60min-片2
供试品溶液-1



QTL-4125

<样品信息>

色谱柱: XB-C18(50*4.6mm,5µm) 流速: 1.5ml/min
 柱温: 35°C 波长: 259nm
 数据文件名: RC\$QTL-4125 - 0-54/24-1768-2 - zzp-2025051621p-20mg-rcqx-pH4.5jz-jf50z-2-p3-60min.lcd
 方法文件名: RC\$QTL-4125 - QTL-4125-RC- FX273.lcm
 批处理文件名: RC\$QTL-4125 - 20250626-RCQX-FX273.lcb
 样品瓶号: 2-25
 进样体积: 20 µl 版本号: 6.115
 进样时间: 2025/06/26 22:22:33 实验者: liuqihuizi
 处理时间 (V2): 2025/06/27 13:39:16 处理者: liuqihuizi
 仪器型号: SHIMADZU LC-2050C(FX273)

<色谱图>

mV

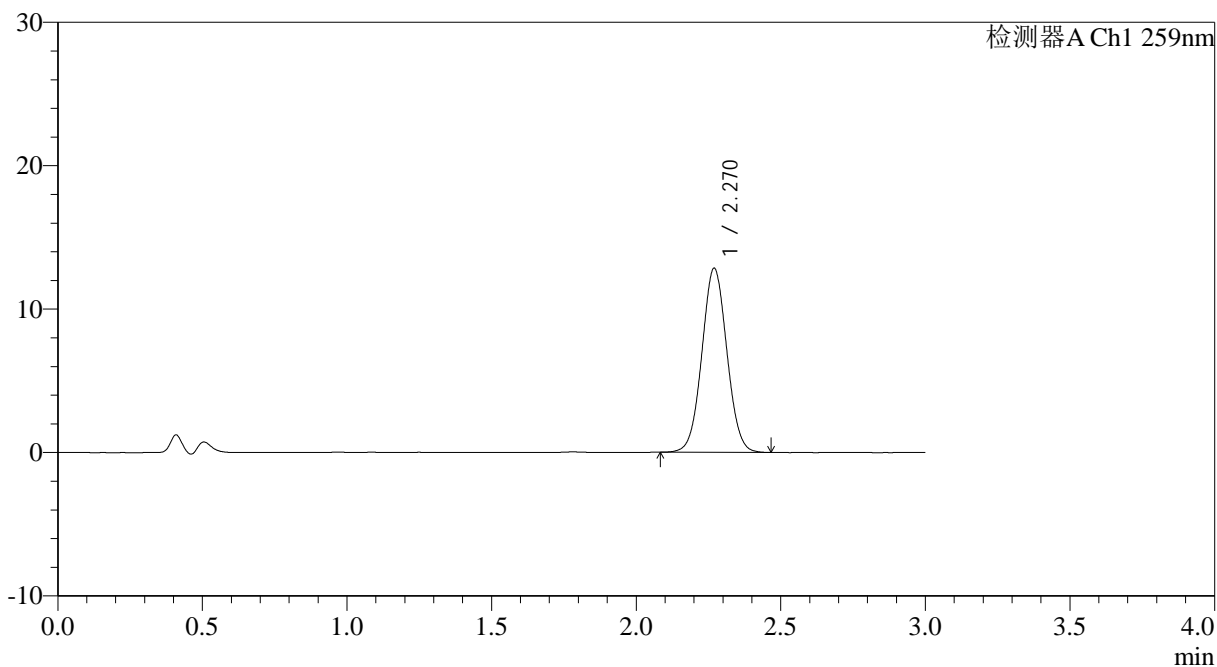

<峰表>

检测器A Ch1 259nm

峰号	保留时间	面积	面积%	高度	理论塔板数(USP)	拖尾因子	分离度(USP)
1	2.270	77109	100.000	12829	3299	1.036	--
总计		77109	100.000	12829			

图113 玛巴洛沙韦片溶出曲线测定HPLC图谱

自制品-2025051621批-20mg规格-均一性2-pH4.5介质-桨法-50转-60min-片3
供试品溶液-1



QTL-4125

<样品信息>

色谱柱: XB-C18(50*4.6mm,5μm) 流速: 1.5ml/min
 柱温: 35°C 波长: 259nm
 数据文件名: RC\$QTL-4125 - 0-54/24-1769-2 - zzp-2025051621p-20mg-rcqx-pH4.5jz-jf50z-2-p4-60min.lcd
 方法文件名: RC\$QTL-4125 - QTL-4125-RC- FX273.lcm
 批处理文件名: RC\$QTL-4125 - 20250626-RCQX-FX273.lcb
 样品瓶号: 2-34
 进样体积: 20 μl 版本号: 6.115
 进样时间: 2025/06/26 22:25:57 实验者: liuqihuizi
 处理时间 (V2): 2025/06/27 13:39:24 处理者: liuqihuizi
 仪器型号: SHIMADZU LC-2050C(FX273)

<色谱图>

mV

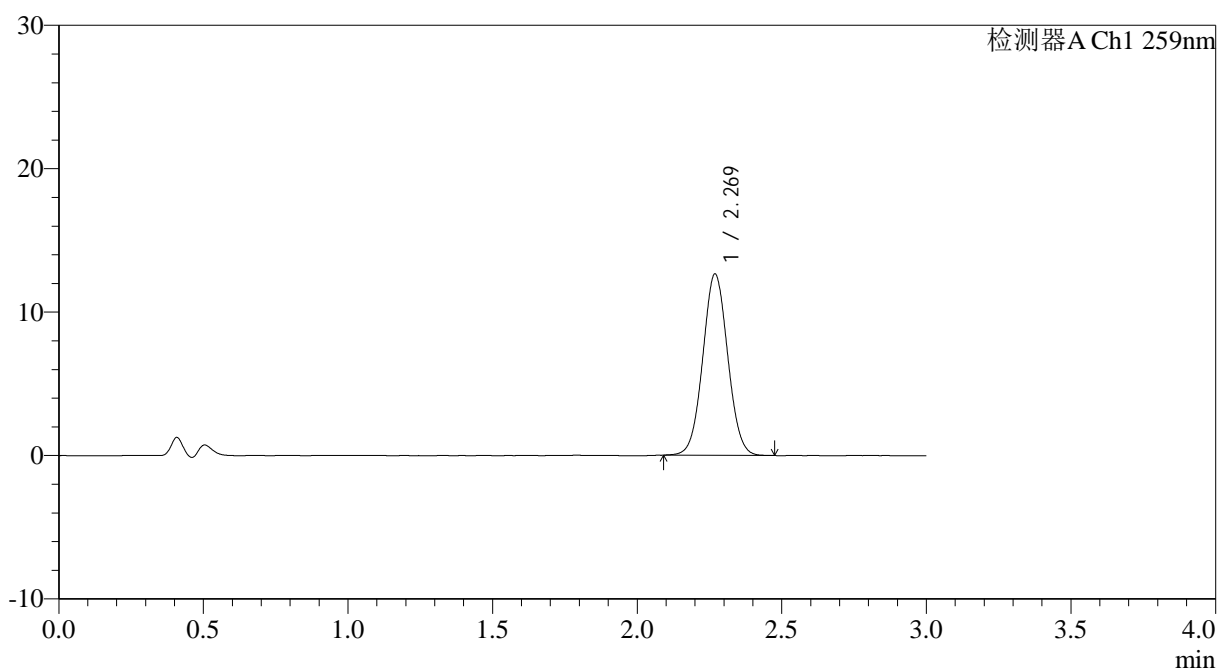

<峰表>

检测器A Ch1 259nm

峰号	保留时间	面积	面积%	高度	理论塔板数(USP)	拖尾因子	分离度(USP)
1	2.269	75963	100.000	12636	3310	1.037	--
总计		75963	100.000	12636			

图114 玛巴洛沙韦片溶出曲线测定HPLC图谱

自制品-2025051621批-20mg规格-均一性2-pH4.5介质-桨法-50转-60min-片4
供试品溶液-1



QTL-4125

<样品信息>

色谱柱: XB-C18(50*4.6mm,5μm) 流速: 1.5ml/min
 柱温: 35°C 波长: 259nm
 数据文件名: RC\$QTL-4125 - 0-54/24-1770-2 - zzp-2025051621p-20mg-rcqx-pH4.5jz-jf50z-2-p5-60min.lcd
 方法文件名: RC\$QTL-4125 - QTL-4125-RC- FX273.lcm
 批处理文件名: RC\$QTL-4125 - 20250626-RCQX-FX273.lcb
 样品瓶号: 2-43
 进样体积: 20 μl 版本号: 6.115
 进样时间: 2025/06/26 22:29:21 实验者: liuqihuizi
 处理时间 (V2): 2025/06/27 13:39:32 处理者: liuqihuizi
 仪器型号: SHIMADZU LC-2050C(FX273)

<色谱图>

mV

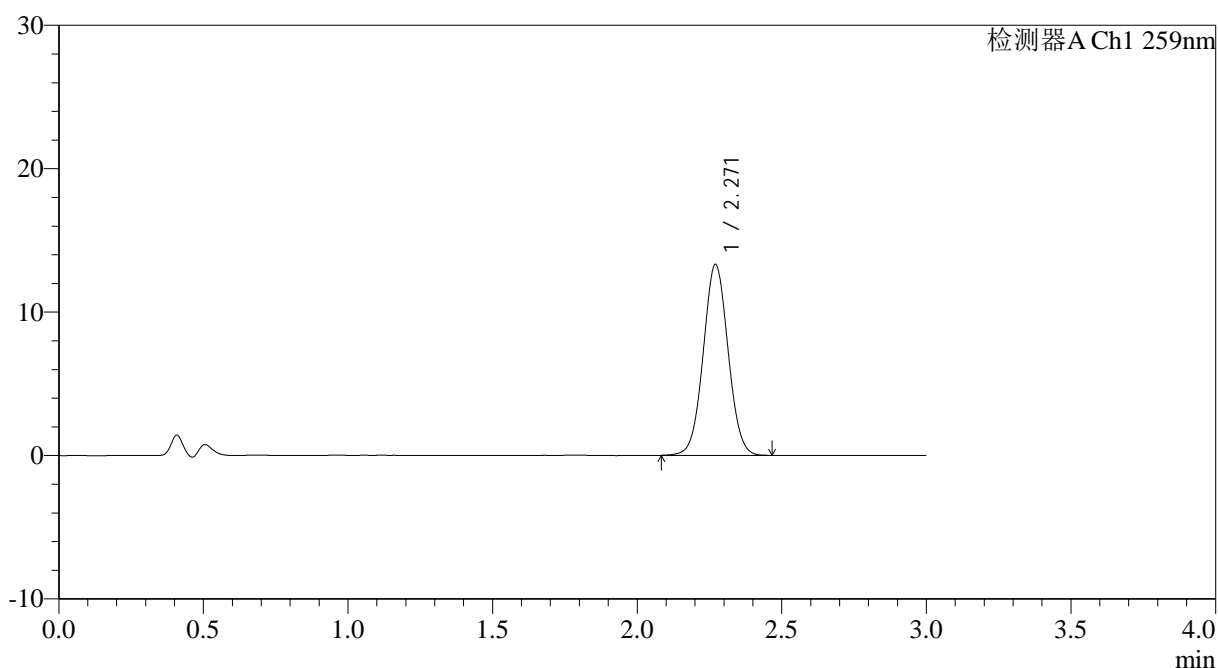

<峰表>

检测器A Ch1 259nm

峰号	保留时间	面积	面积%	高度	理论塔板数(USP)	拖尾因子	分离度(USP)
1	2.271	79460	100.000	13312	3347	1.034	--
总计		79460	100.000	13312			

图115 玛巴洛沙韦片溶出曲线测定HPLC图谱

自制品-2025051621批-20mg规格-均一性2-pH4.5介质-桨法-50转-60min-片5
供试品溶液-1



QTL-4125

<样品信息>

色谱柱: XB-C18(50*4.6mm,5μm) 流速: 1.5ml/min
 柱温: 35°C 波长: 259nm
 数据文件名: RC\$QTL-4125 - 0-54/24-1771-2 - zzp-2025051621p-20mg-rcqx-pH4.5jz-jf50z-2-p6-60min.lcd
 方法文件名: RC\$QTL-4125 - QTL-4125-RC- FX273.lcm
 批处理文件名: RC\$QTL-4125 - 20250626-RCQX-FX273.lcb
 样品瓶号: 2-52
 进样体积: 20 μl 版本号: 6.115
 进样时间: 2025/06/26 22:32:45 实验者: liuqihuizi
 处理时间 (V2): 2025/06/27 13:39:39 处理者: liuqihuizi
 仪器型号: SHIMADZU LC-2050C(FX273)

<色谱图>

mV

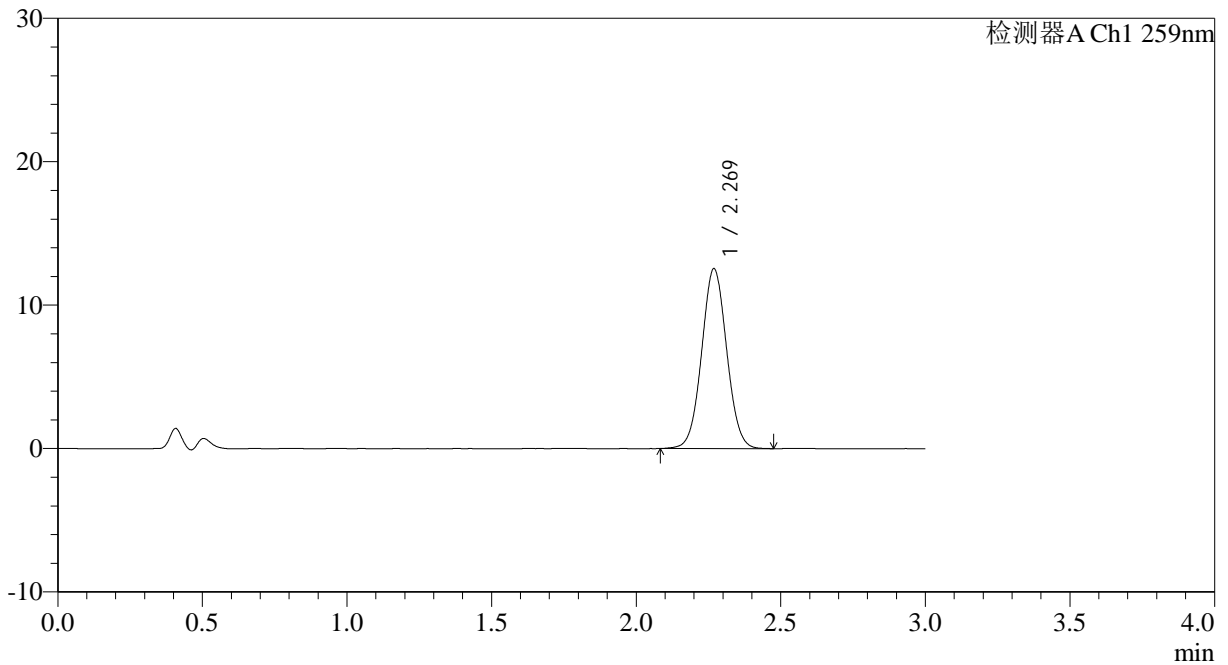

<峰表>

检测器A Ch1 259nm

峰号	保留时间	面积	面积%	高度	理论塔板数(USP)	拖尾因子	分离度(USP)
1	2.269	75475	100.000	12521	3304	1.038	--
总计		75475	100.000	12521			

图116 玛巴洛沙韦片溶出曲线测定HPLC图谱

自制品-2025051621批-20mg规格-均一性2-pH4.5介质-桨法-50转-60min-片6
供试品溶液-1

<样品信息>

色谱柱: XB-C18(50*4.6mm,5 μ m) 流速: 1.5ml/min
柱温: 35 $^{\circ}$ C 波长: 259nm
数据文件名: RC\$QTL-4125 - 0-54/24-1772-2 - zzp-2025051621p-20mg-rcqx-pH4.5jz-jf50z-2-p1-90min.lcd
方法文件名: RC\$QTL-4125 - QTL-4125-RC- FX273.lcm
批处理文件名: RC\$QTL-4125 - 20250626-RCQX-FX273.lcb
样品瓶号: 2-8
进样体积: 20 μ l 版本号: 6.115
进样时间: 2025/06/26 22:36:09 实验者: liuqihuizi
处理时间 (V2): 2025/06/27 13:39:47 处理者: liuqihuizi
仪器型号: SHIMADZU LC-2050C(FX273)

<色谱图>

mV

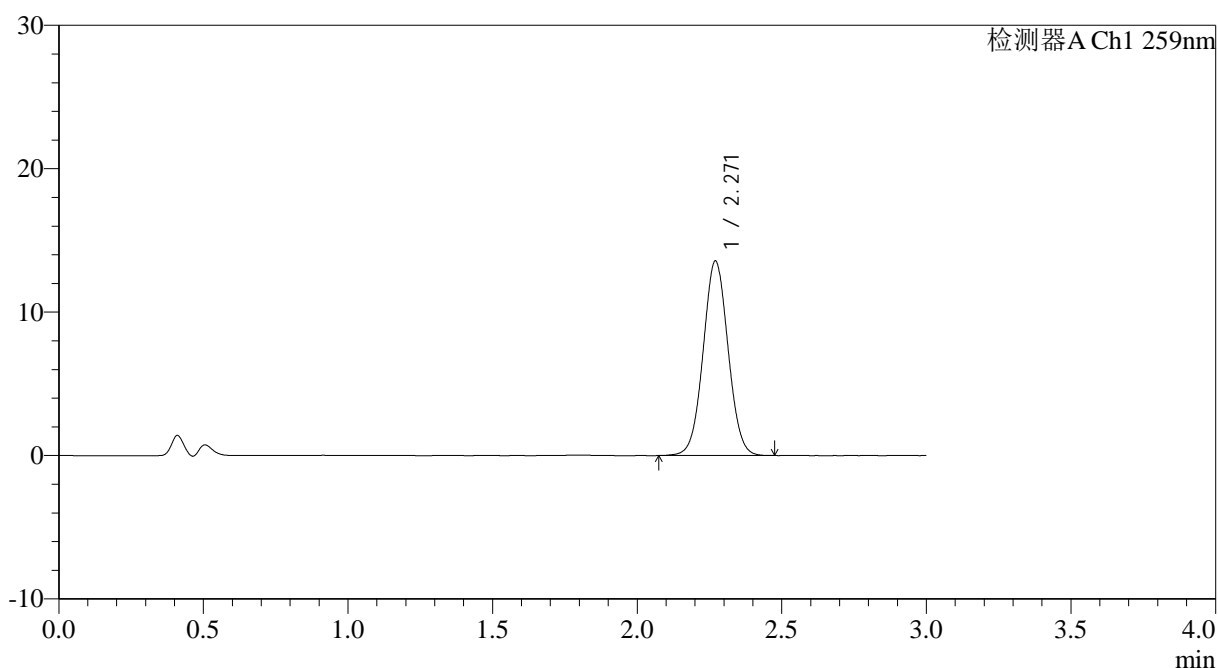

<峰表>

检测器A Ch1 259nm

峰号	保留时间	面积	面积%	高度	理论塔板数(USP)	拖尾因子	分离度(USP)
1	2.271	81311	100.000	13567	3326	1.033	--
总计		81311	100.000	13567			

图117 玛巴洛沙韦片溶出曲线测定HPLC图谱

自制品-2025051621批-20mg规格-均一性2-pH4.5介质-桨法-50转-90min-片1
供试品溶液-1

117



QTL-4125

<样品信息>

色谱柱: XB-C18(50*4.6mm,5μm) 流速: 1.5ml/min
 柱温: 35°C 波长: 259nm
 数据文件名: RC\$QTL-4125 - 0-54/24-1773-2 - zzp-2025051621p-20mg-rcqx-pH4.5jz-jf50z-2-p2-90min.lcd
 方法文件名: RC\$QTL-4125 - QTL-4125-RC- FX273.lcm
 批处理文件名: RC\$QTL-4125 - 20250626-RCQX-FX273.lcb
 样品瓶号: 2-17
 进样体积: 20 μl 版本号: 6.115
 进样时间: 2025/06/26 22:39:34 实验者: liuqihuizi
 处理时间 (V2): 2025/06/27 13:39:55 处理者: liuqihuizi
 仪器型号: SHIMADZU LC-2050C(FX273)

<色谱图>

mV

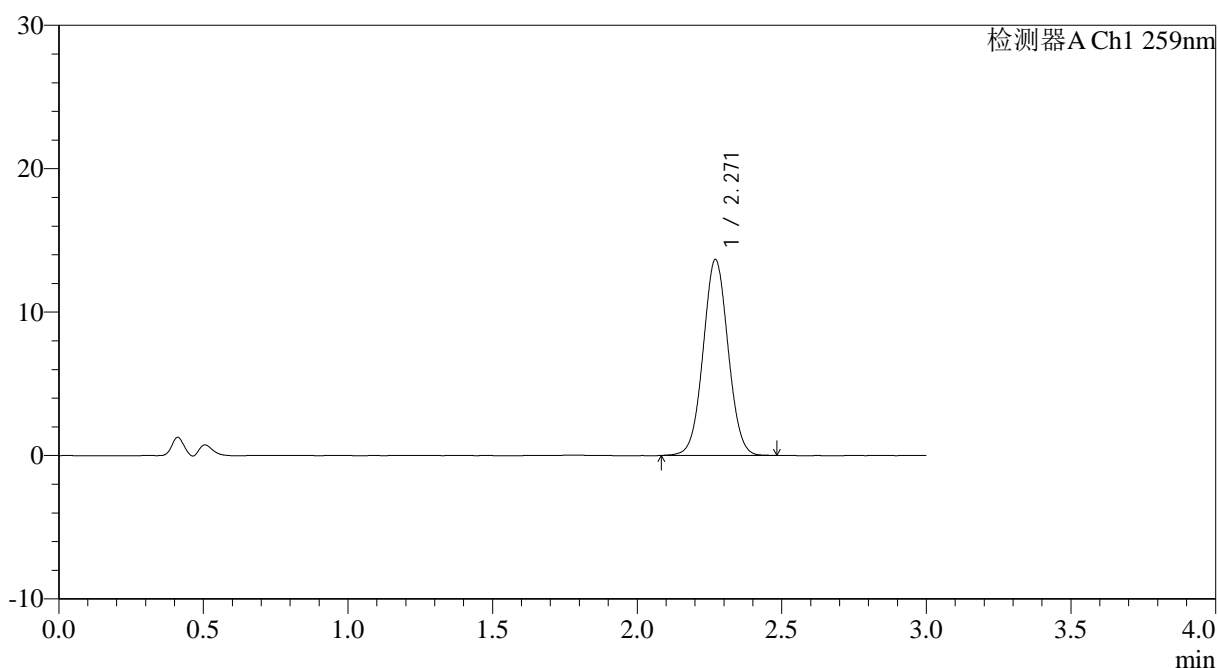

<峰表>

检测器A Ch1 259nm

峰号	保留时间	面积	面积%	高度	理论塔板数(USP)	拖尾因子	分离度(USP)
1	2.271	82015	100.000	13671	3324	1.033	--
总计		82015	100.000	13671			

图118 玛巴洛沙韦片溶出曲线测定HPLC图谱

自制品-2025051621批-20mg规格-均一性2-pH4.5介质-桨法-50转-90min-片2
供试品溶液-1



QTL-4125

<样品信息>

色谱柱: XB-C18(50*4.6mm,5μm) 流速: 1.5ml/min
 柱温: 35°C 波长: 259nm
 数据文件名: RC\$QTL-4125 - 0-54/24-1774-2 - zzp-2025051621p-20mg-rcqx-pH4.5jz-jf50z-2-p3-90min.lcd
 方法文件名: RC\$QTL-4125 - QTL-4125-RC- FX273.lcm
 批处理文件名: RC\$QTL-4125 - 20250626-RCQX-FX273.lcb
 样品瓶号: 2-26
 进样体积: 20 μl 版本号: 6.115
 进样时间: 2025/06/26 22:42:57 实验者: liuqihuizi
 处理时间 (V2): 2025/06/27 13:40:02 处理者: liuqihuizi
 仪器型号: SHIMADZU LC-2050C(FX273)

<色谱图>

mV

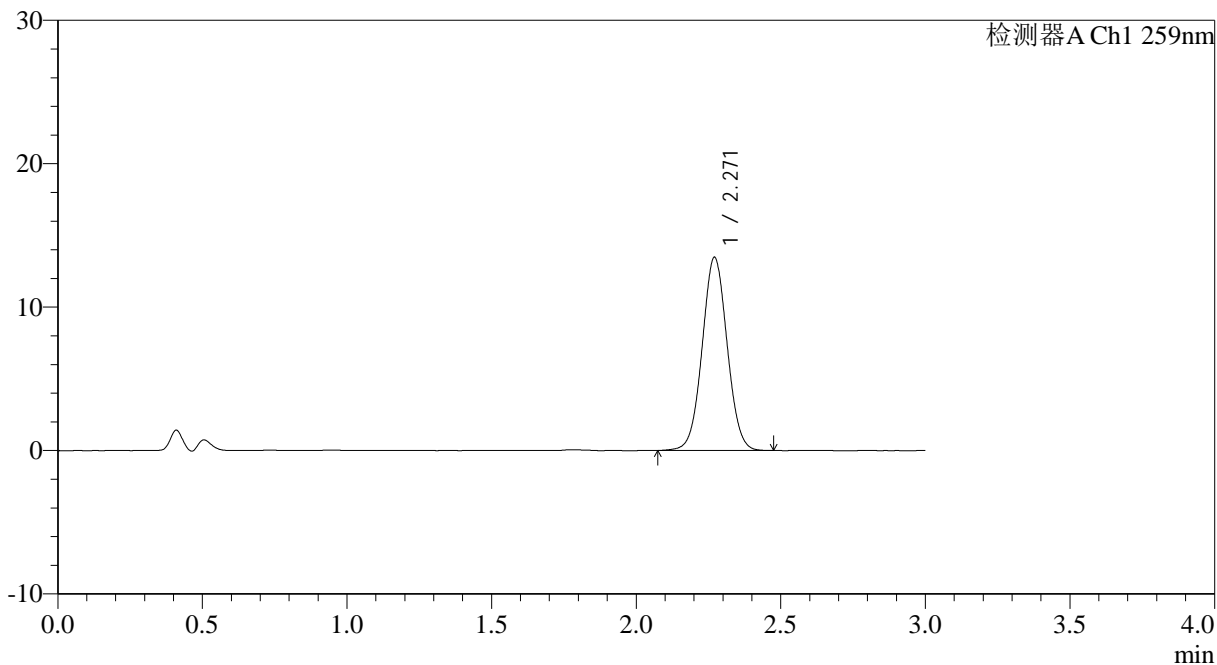

<峰表>

检测器A Ch1 259nm

峰号	保留时间	面积	面积%	高度	理论塔板数(USP)	拖尾因子	分离度(USP)
1	2.271	80785	100.000	13471	3323	1.033	--
总计		80785	100.000	13471			

图119 玛巴洛沙韦片溶出曲线测定HPLC图谱

自制品-2025051621批-20mg规格-均一性2-pH4.5介质-桨法-50转-90min-片3
供试品溶液-1



QTL-4125

<样品信息>

色谱柱: XB-C18(50*4.6mm,5μm) 流速: 1.5ml/min
 柱温: 35°C 波长: 259nm
 数据文件名: RC\$QTL-4125 - 0-54/24-1775-2 - zzp-2025051621p-20mg-rcqx-pH4.5jz-jf50z-2-p4-90min.lcd
 方法文件名: RC\$QTL-4125 - QTL-4125-RC- FX273.lcm
 批处理文件名: RC\$QTL-4125 - 20250626-RCQX-FX273.lcb
 样品瓶号: 2-35
 进样体积: 20 μl 版本号: 6.115
 进样时间: 2025/06/26 22:46:22 实验者: liuqihuizi
 处理时间 (V2): 2025/06/27 13:40:11 处理者: liuqihuizi
 仪器型号: SHIMADZU LC-2050C(FX273)

<色谱图>

mV

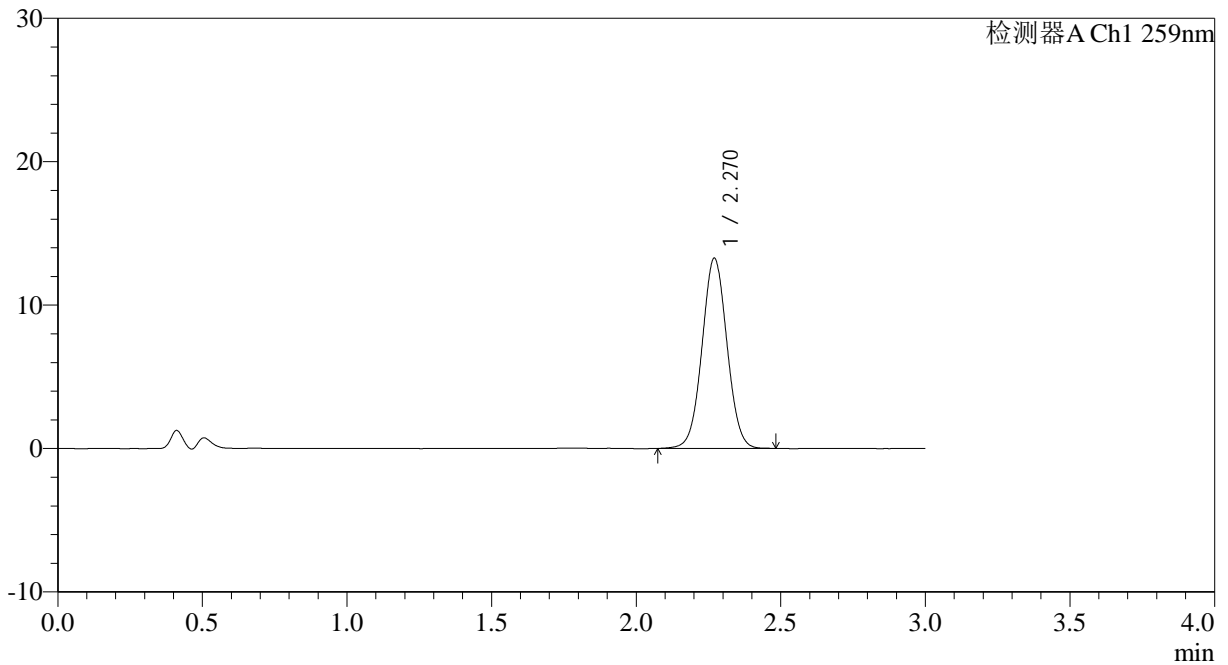

<峰表>

检测器A Ch1 259nm

峰号	保留时间	面积	面积%	高度	理论塔板数(USP)	拖尾因子	分离度(USP)
1	2.270	79617	100.000	13261	3323	1.031	--
总计		79617	100.000	13261			

图120 玛巴洛沙韦片溶出曲线测定HPLC图谱

自制品-2025051621批-20mg规格-均一性2-pH4.5介质-桨法-50转-90min-片4
供试品溶液-1



QTL-4125

<样品信息>

色谱柱: XB-C18(50*4.6mm,5μm) 流速: 1.5ml/min
 柱温: 35°C 波长: 259nm
 数据文件名: RC\$QTL-4125 - 0-54/24-1776-2 - zzp-2025051621p-20mg-rcqx-pH4.5jz-jf50z-2-p5-90min.lcd
 方法文件名: RC\$QTL-4125 - QTL-4125-RC- FX273.lcm
 批处理文件名: RC\$QTL-4125 - 20250626-RCQX-FX273.lcb
 样品瓶号: 2-44
 进样体积: 20 μl 版本号: 6.115
 进样时间: 2025/06/26 22:49:46 实验者: liuqihuizi
 处理时间 (V2): 2025/06/27 13:40:18 处理者: liuqihuizi
 仪器型号: SHIMADZU LC-2050C(FX273)

<色谱图>

mV

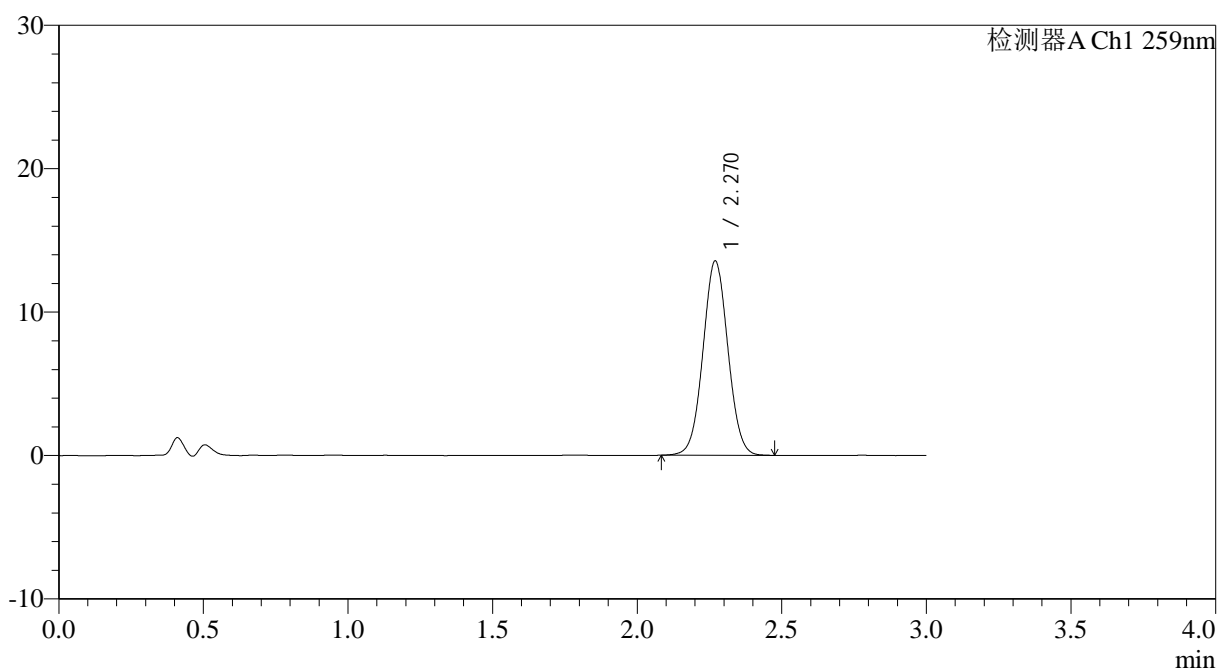

<峰表>

检测器A Ch1 259nm

峰号	保留时间	面积	面积%	高度	理论塔板数(USP)	拖尾因子	分离度(USP)
1	2.270	81239	100.000	13541	3321	1.035	--
总计		81239	100.000	13541			

图121 玛巴洛沙韦片溶出曲线测定HPLC图谱

自制品-2025051621批-20mg规格-均一性2-pH4.5介质-桨法-50转-90min-片5
供试品溶液-1



QTL-4125

<样品信息>

色谱柱: XB-C18(50*4.6mm,5μm) 流速: 1.5ml/min
 柱温: 35°C 波长: 259nm
 数据文件名: RC\$QTL-4125 - 0-54/24-1777-2 - zzp-2025051621p-20mg-rcqx-pH4.5jz-jf50z-2-p6-90min.lcd
 方法文件名: RC\$QTL-4125 - QTL-4125-RC- FX273.lcm
 批处理文件名: RC\$QTL-4125 - 20250626-RCQX-FX273.lcb
 样品瓶号: 2-53
 进样体积: 20 μl 版本号: 6.115
 进样时间: 2025/06/26 22:53:11 实验者: liuqihuizi
 处理时间 (V2): 2025/06/27 13:40:26 处理者: liuqihuizi
 仪器型号: SHIMADZU LC-2050C(FX273)

<色谱图>

mV

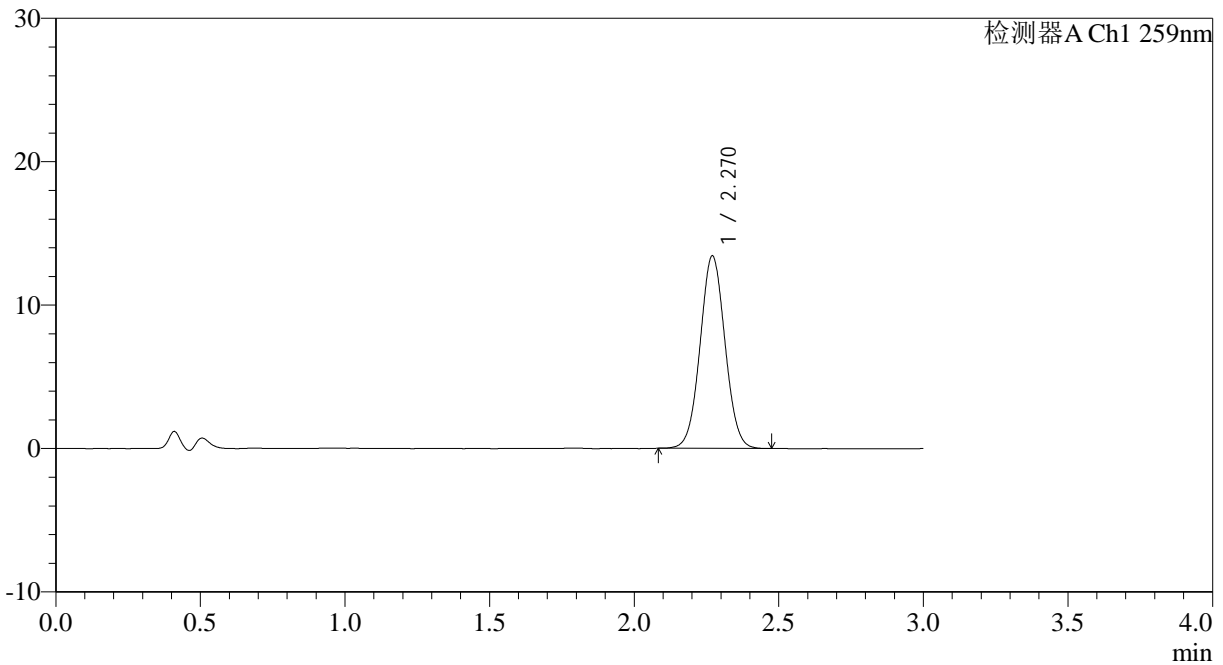

<峰表>

检测器A Ch1 259nm

峰号	保留时间	面积	面积%	高度	理论塔板数(USP)	拖尾因子	分离度(USP)
1	2.270	80398	100.000	13425	3322	1.035	--
总计		80398	100.000	13425			

图122 玛巴洛沙韦片溶出曲线测定HPLC图谱

自制品-2025051621批-20mg规格-均一性2-pH4.5介质-桨法-50转-90min-片6
供试品溶液-1



QTL-4125

<样品信息>

色谱柱: XB-C18(50*4.6mm,5 μ m) 流速: 1.5ml/min
 柱温: 35 $^{\circ}$ C 波长: 259nm
 数据文件名: RC\$QTL-4125 - 0-54/24-1778-2 - zzp-2025051621p-20mg-rcqx-pH4.5jz-jf50z-2-p1-120min.lcd
 方法文件名: RC\$QTL-4125 - QTL-4125-RC- FX273.lcm
 批处理文件名: RC\$QTL-4125 - 20250626-RCQX-FX273.lcb
 样品瓶号: 4-3
 进样体积: 20 μ l 版本号: 6.115
 进样时间: 2025/06/26 22:56:35 实验者: liuqihuizi
 处理时间 (V2): 2025/06/27 13:40:33 处理者: liuqihuizi
 仪器型号: SHIMADZU LC-2050C(FX273)

<色谱图>

mV

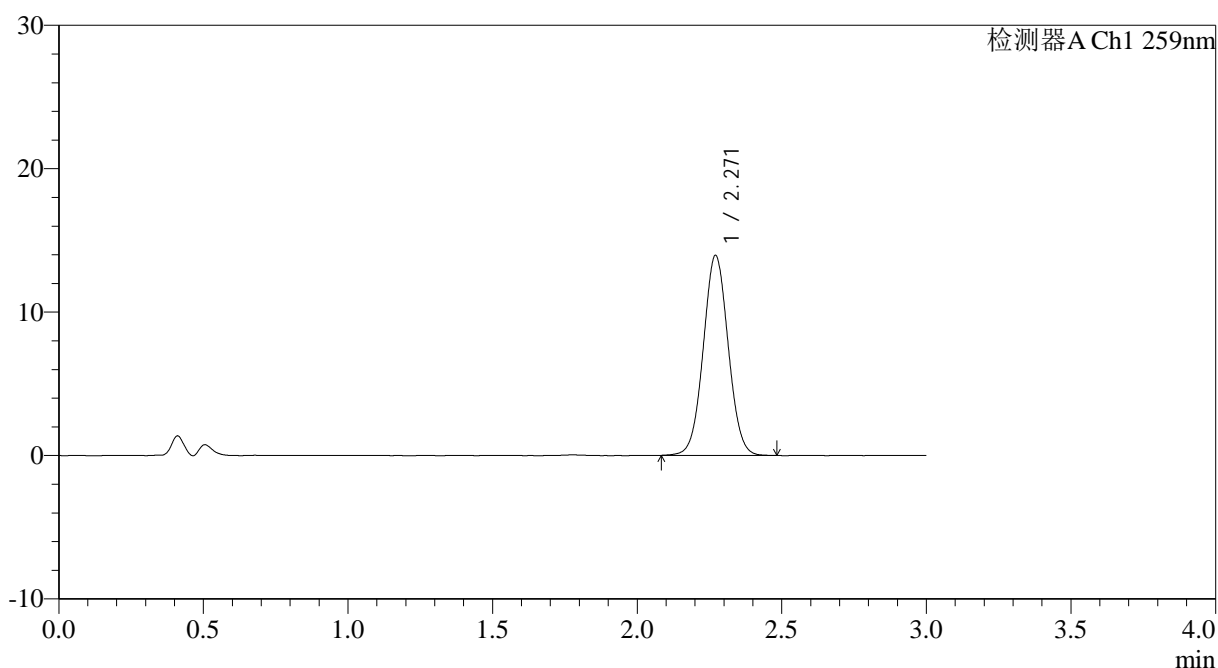

<峰表>

检测器A Ch1 259nm

峰号	保留时间	面积	面积%	高度	理论塔板数(USP)	拖尾因子	分离度(USP)
1	2.271	83662	100.000	13953	3325	1.036	--
总计		83662	100.000	13953			

图123 玛巴洛沙韦片溶出曲线测定HPLC图谱

自制品-2025051621批-20mg规格-均一性2-pH4.5介质-桨法-50转-120min-片1
供试品溶液-1

<样品信息>

色谱柱: XB-C18(50*4.6mm,5μm)	流速: 1.5ml/min
柱温: 35°C	波长: 259nm
数据文件名: RC\$QTL-4125 - 0-54/24-1779-2 - zzp-2025051621p-20mg-rcqx-pH4.5jz-jf50z-2-p2-120min.lcd	
方法文件名: RC\$QTL-4125 - QTL-4125-RC- FX273.lcm	
批处理文件名: RC\$QTL-4125 - 20250626-RCQX-FX273.lcb	
样品瓶号: 4-12	版本号: 6.115
进样体积: 20 μl	实验者: liuqihuizi
进样时间: 2025/06/26 22:59:57	处理者: liuqihuizi
处理时间 (V2): 2025/06/27 13:40:41	
仪器型号: SHIMADZU LC-2050C(FX273)	

<色谱图>

mV

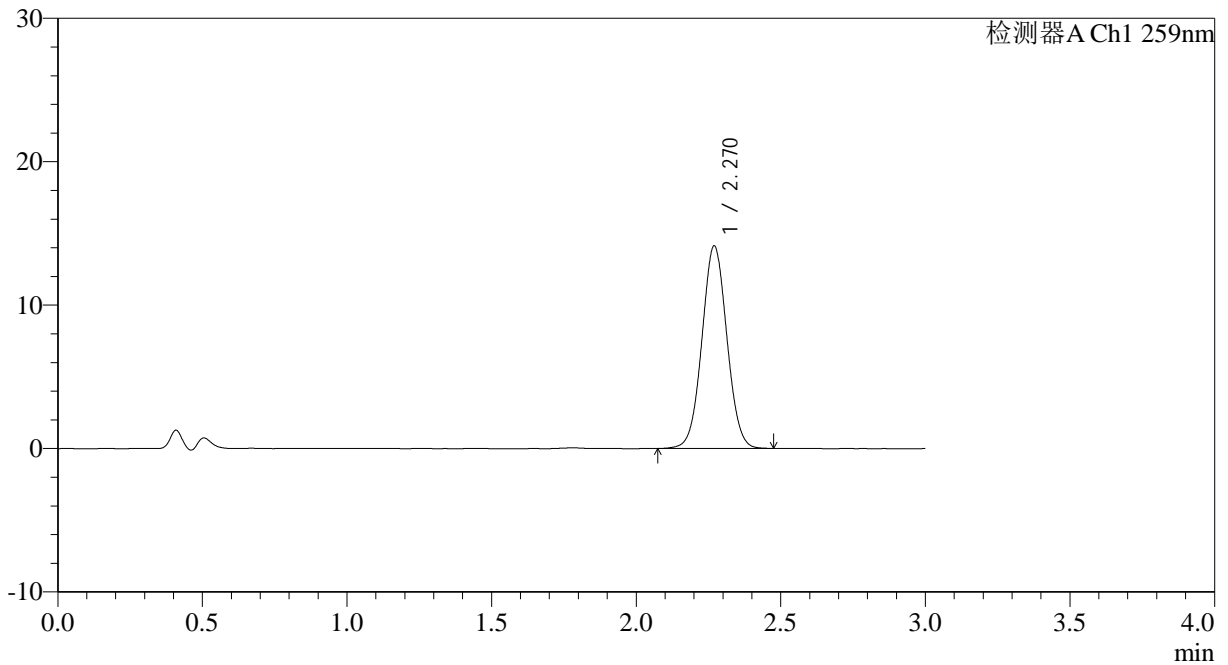

<峰表>

检测器A Ch1 259nm

峰号	保留时间	面积	面积%	高度	理论塔板数(USP)	拖尾因子	分离度(USP)
1	2.270	84735	100.000	14113	3315	1.034	--
总计		84735	100.000	14113			

图124 玛巴洛沙韦片溶出曲线测定HPLC图谱

<样品信息>

色谱柱: XB-C18(50*4.6mm,5 μ m) 流速: 1.5ml/min
 柱温: 35 $^{\circ}$ C 波长: 259nm
 数据文件名: RC\$QTL-4125 - 0-54/24-1780-2 - zzp-2025051621p-20mg-rcqx-pH4.5jz-jf50z-2-p3-120min.lcd
 方法文件名: RC\$QTL-4125 - QTL-4125-RC- FX273.lcm
 批处理文件名: RC\$QTL-4125 - 20250626-RCQX-FX273.lcb
 样品瓶号: 4-21
 进样体积: 20 μ l 版本号: 6.115
 进样时间: 2025/06/26 23:03:20 实验者: liuqihuizi
 处理时间 (V2): 2025/06/27 13:40:49 处理者: liuqihuizi
 仪器型号: SHIMADZU LC-2050C(FX273)

<色谱图>

mV

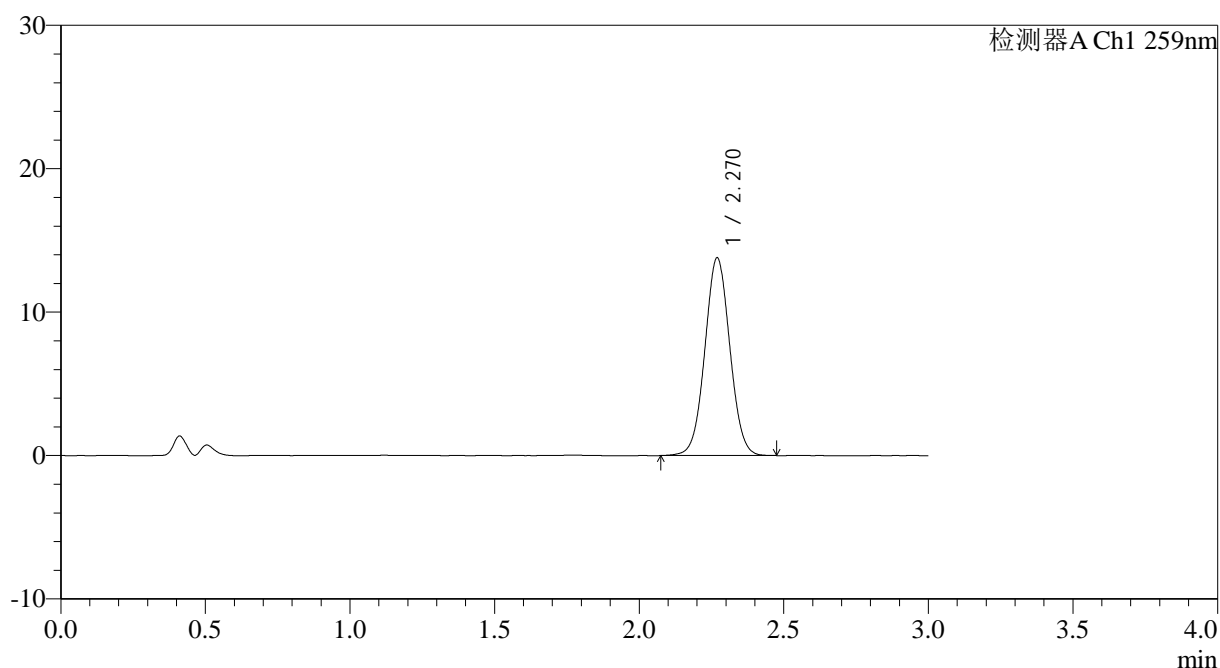

<峰表>

检测器A Ch1 259nm

峰号	保留时间	面积	面积%	高度	理论塔板数(USP)	拖尾因子	分离度(USP)
1	2.270	82837	100.000	13775	3313	1.034	--
总计		82837	100.000	13775			

图125 玛巴洛沙韦片溶出曲线测定HPLC图谱

自制品-2025051621批-20mg规格-均一性2-pH4.5介质-桨法-50转-120min-片3
供试品溶液-1



QTL-4125

<样品信息>

色谱柱: XB-C18(50*4.6mm,5μm) 流速: 1.5ml/min
 柱温: 35°C 波长: 259nm
 数据文件名: RC\$QTL-4125 - 0-54/24-1781-2 - zzp-2025051621p-20mg-rcqx-pH4.5jz-jf50z-2-p4-120min.lcd
 方法文件名: RC\$QTL-4125 - QTL-4125-RC- FX273.lcm
 批处理文件名: RC\$QTL-4125 - 20250626-RCQX-FX273.lcb
 样品瓶号: 4-30
 进样体积: 20 μl 版本号: 6.115
 进样时间: 2025/06/26 23:06:43 实验者: liuqihuizi
 处理时间 (V2): 2025/06/27 13:40:56 处理者: liuqihuizi
 仪器型号: SHIMADZU LC-2050C(FX273)

<色谱图>

mV

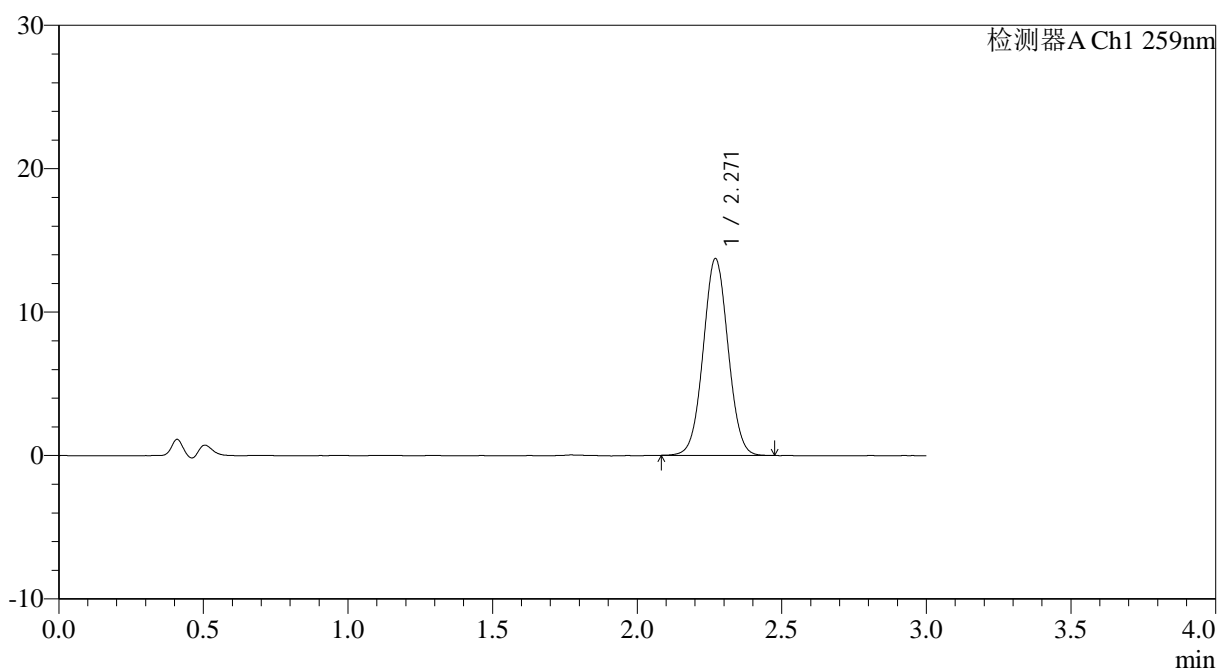

<峰表>

检测器A Ch1 259nm

峰号	保留时间	面积	面积%	高度	理论塔板数(USP)	拖尾因子	分离度(USP)
1	2.271	81967	100.000	13729	3343	1.033	--
总计		81967	100.000	13729			

图126 玛巴洛沙韦片溶出曲线测定HPLC图谱

自制品-2025051621批-20mg规格-均一性2-pH4.5介质-桨法-50转-120min-片4
供试品溶液-1

<样品信息>

色谱柱: XB-C18(50*4.6mm,5μm)	流速: 1.5ml/min
柱温: 35°C	波长: 259nm
数据文件名: RC\$QTL-4125 - 0-54/24-1782-2 - zzp-2025051621p-20mg-rcqx-pH4.5jz-jf50z-2-p5-120min.lcd	
方法文件名: RC\$QTL-4125 - QTL-4125-RC- FX273.lcm	
批处理文件名: RC\$QTL-4125 - 20250626-RCQX-FX273.lcb	
样品瓶号: 4-39	版本号: 6.115
进样体积: 20 μl	实验者: liuqihuizi
进样时间: 2025/06/26 23:10:07	处理者: liuqihuizi
处理时间 (V2): 2025/06/27 13:41:04	
仪器型号: SHIMADZU LC-2050C(FX273)	

<色谱图>

mV

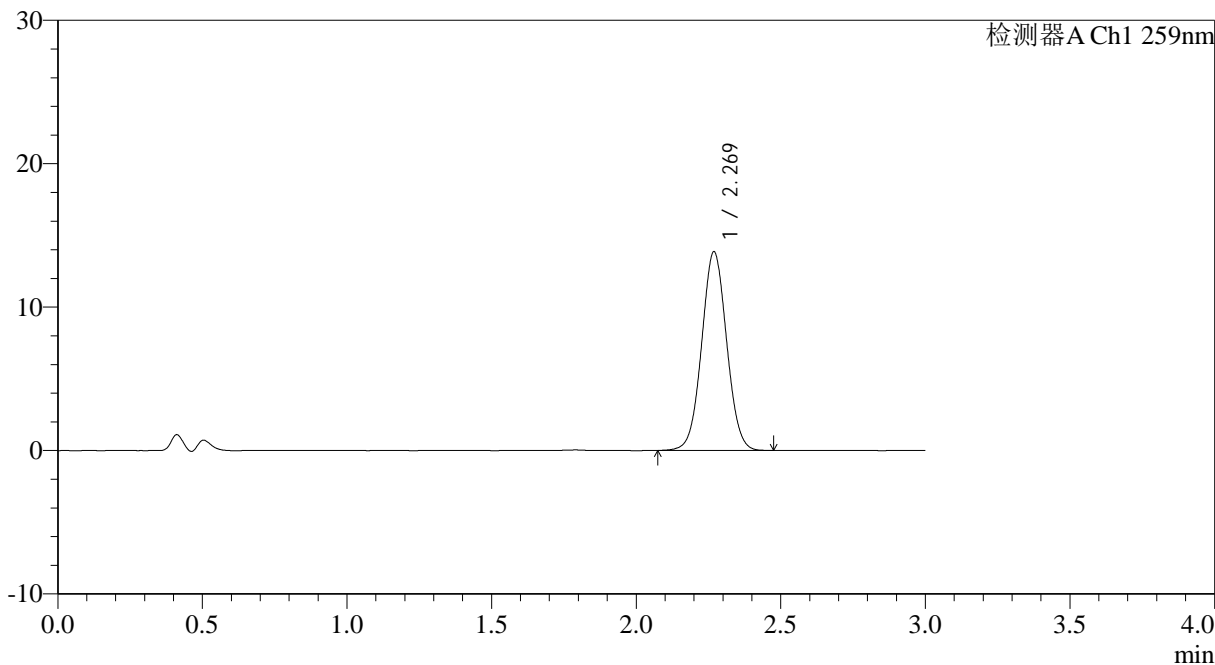

<峰表>

检测器A Ch1 259nm

峰号	保留时间	面积	面积%	高度	理论塔板数(USP)	拖尾因子	分离度(USP)
1	2.269	83258	100.000	13832	3310	1.035	--
总计		83258	100.000	13832			

图127 玛巴洛沙韦片溶出曲线测定HPLC图谱
自制品-2025051621批-20mg规格-均一性2-pH4.5介质-浆法-50转-120min-片5
供试品溶液-1



QTL-4125

<样品信息>

色谱柱: XB-C18(50*4.6mm,5µm) 流速: 1.5ml/min
柱温: 35°C 波长: 259nm
数据文件名: RC\$QTL-4125 - 0-54/24-1783-2 - zzp-2025051621p-20mg-rcqx-pH4.5jz-jf50z-2-p6-120min.lcd
方法文件名: RC\$QTL-4125 - QTL-4125-RC- FX273.lcm
批处理文件名: RC\$QTL-4125 - 20250626-RCQX-FX273.lcb
样品瓶号: 4-48
进样体积: 20 µl 版本号: 6.115
进样时间: 2025/06/26 23:13:29 实验者: liuqihuizi
处理时间 (V2): 2025/06/27 13:41:11 处理者: liuqihuizi
仪器型号: SHIMADZU LC-2050C(FX273)

<色谱图>

mV

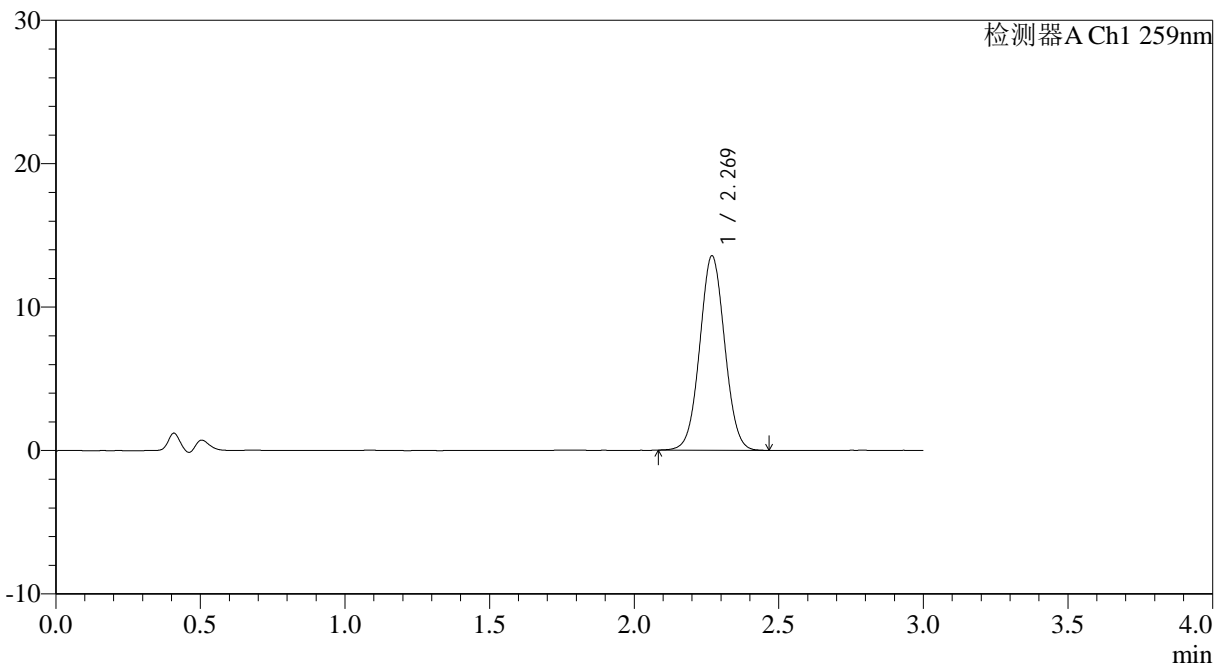

<峰表>

检测器A Ch1 259nm

峰号	保留时间	面积	面积%	高度	理论塔板数(USP)	拖尾因子	分离度(USP)
1	2.269	81301	100.000	13537	3314	1.033	--
总计		81301	100.000	13537			

图128 玛巴洛沙韦片溶出曲线测定HPLC图谱

自制品-2025051621批-20mg规格-均一性2-pH4.5介质-桨法-50转-120min-片6
供试品溶液-1



QTL-4125

<样品信息>

色谱柱: XB-C18(50*4.6mm,5μm) 流速: 1.5ml/min
 柱温: 35°C 波长: 259nm
 数据文件名: RC\$QTL-4125 - 0-54/24-1784-2 - zzp-2025051621p-20mg-rcqx-pH4.5jz-jf50z-2-p1-jx.lcd
 方法文件名: RC\$QTL-4125 - QTL-4125-RC- FX273.lcm
 批处理文件名: RC\$QTL-4125 - 20250626-RCQX-FX273.lcb
 样品瓶号: 4-4
 进样体积: 20 μl 版本号: 6.115
 进样时间: 2025/06/26 23:16:52 实验者: liuqihuizi
 处理时间 (V2): 2025/06/27 13:41:19 处理者: liuqihuizi
 仪器型号: SHIMADZU LC-2050C(FX273)

<色谱图>

mV

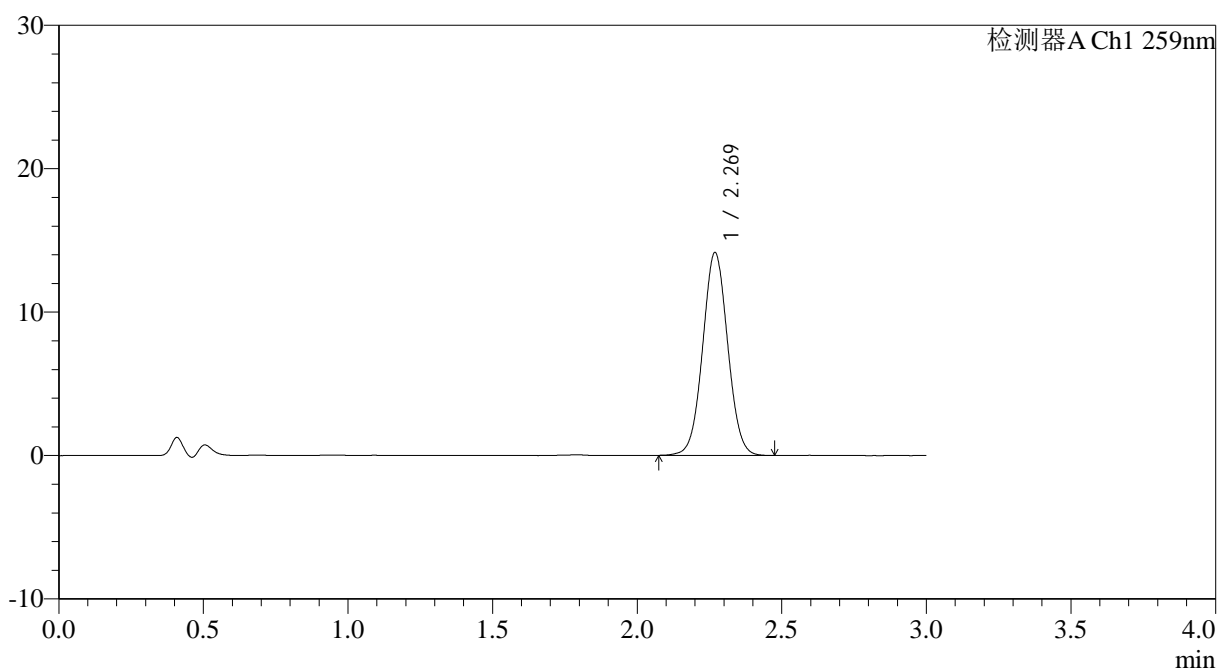

<峰表>

检测器A Ch1 259nm

峰号	保留时间	面积	面积%	高度	理论塔板数(USP)	拖尾因子	分离度(USP)
1	2.269	84953	100.000	14122	3311	1.034	--
总计		84953	100.000	14122			

图129 玛巴洛沙韦片溶出曲线测定HPLC图谱

自制品-2025051621批-20mg规格-均一性2-pH4.5介质-桨法-50转-极限转速-片1

供试品溶液-1

<样品信息>

色谱柱: XB-C18(50*4.6mm,5μm) 流速: 1.5ml/min
 柱温: 35°C 波长: 259nm
 数据文件名: RC\$QTL-4125 - 0-54/24-1785-2 - zzp-2025051621p-20mg-rcqx-pH4.5jz-jf50z-2-p2-jx.lcd
 方法文件名: RC\$QTL-4125 - QTL-4125-RC- FX273.lcm
 批处理文件名: RC\$QTL-4125 - 20250626-RCQX-FX273.lcb
 样品瓶号: 4-13
 进样体积: 20 μl 版本号: 6.115
 进样时间: 2025/06/26 23:20:16 实验者: liuqihuizi
 处理时间 (V2): 2025/06/27 13:41:27 处理者: liuqihuizi
 仪器型号: SHIMADZU LC-2050C(FX273)

<色谱图>

mV

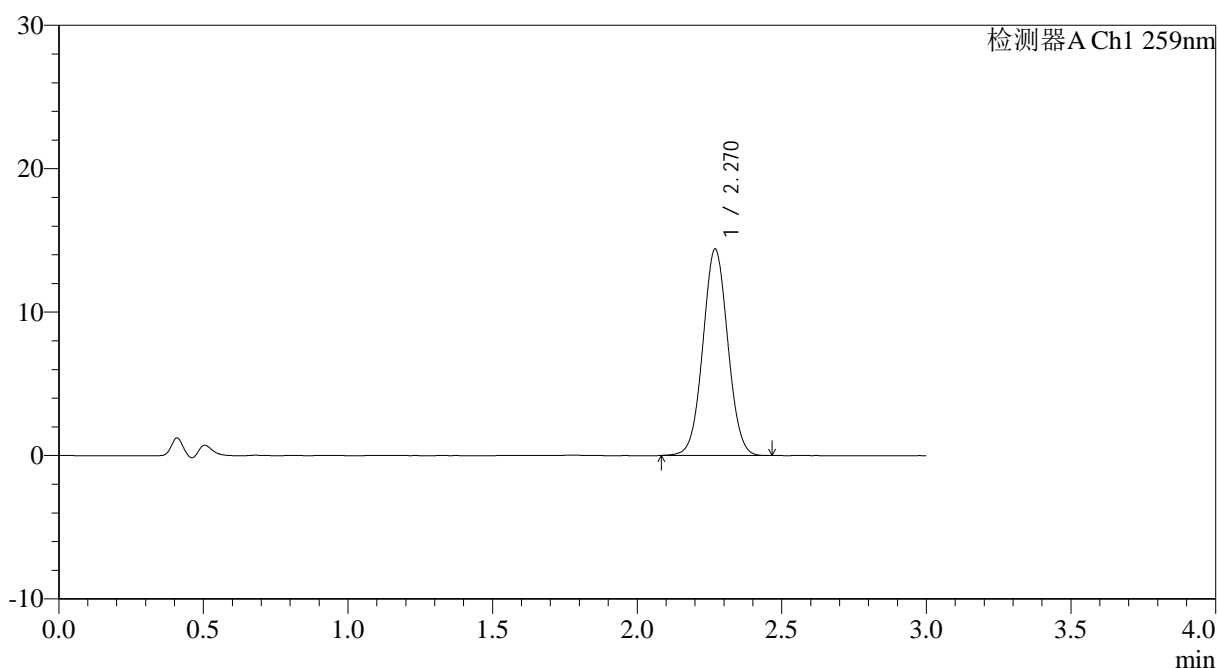

<峰表>

检测器A Ch1 259nm

峰号	保留时间	面积	面积%	高度	理论塔板数(USP)	拖尾因子	分离度(USP)
1	2.270	86237	100.000	14388	3324	1.034	--
总计		86237	100.000	14388			

图130 玛巴洛沙韦片溶出曲线测定HPLC图谱

自制品-2025051621批-20mg规格-均一性2-pH4.5介质-浆法-50转-极限转速-片2

供试品溶液-1



QTL-4125

<样品信息>

色谱柱: XB-C18(50*4.6mm,5μm) 流速: 1.5ml/min
 柱温: 35°C 波长: 259nm
 数据文件名: RC\$QTL-4125 - 0-54/24-1786-2 - zzp-2025051621p-20mg-rcqx-pH4.5jz-jf50z-2-p3-jx.lcd
 方法文件名: RC\$QTL-4125 - QTL-4125-RC- FX273.lcm
 批处理文件名: RC\$QTL-4125 - 20250626-RCQX-FX273.lcb
 样品瓶号: 4-22
 进样体积: 20 μl 版本号: 6.115
 进样时间: 2025/06/26 23:23:39 实验者: liuqihuizi
 处理时间 (V2): 2025/06/27 13:41:34 处理者: liuqihuizi
 仪器型号: SHIMADZU LC-2050C(FX273)

<色谱图>

mV

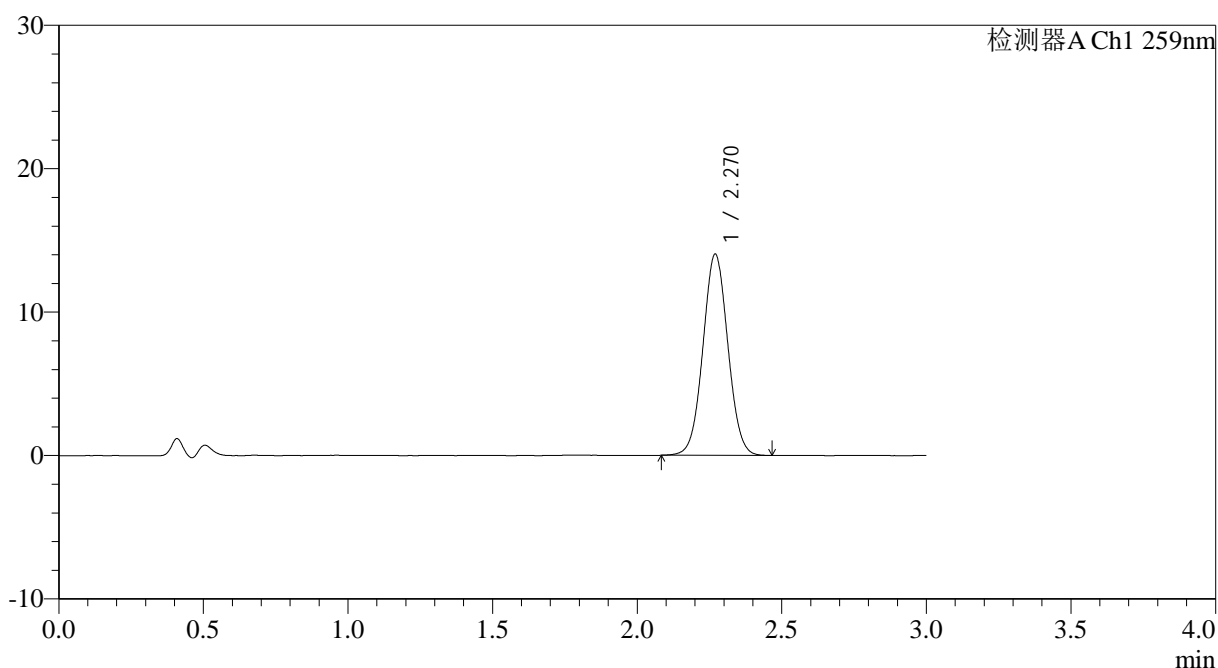

<峰表>

检测器A Ch1 259nm

峰号	保留时间	面积	面积%	高度	理论塔板数(USP)	拖尾因子	分离度(USP)
1	2.270	84069	100.000	14025	3323	1.034	--
总计		84069	100.000	14025			

图131 玛巴洛沙韦片溶出曲线测定HPLC图谱

自制品-2025051621批-20mg规格-均一性2-pH4.5介质-桨法-50转-极限转速-片3

供试品溶液-1



QTL-4125

<样品信息>

色谱柱: XB-C18(50*4.6mm,5μm) 流速: 1.5ml/min
 柱温: 35°C 波长: 259nm
 数据文件名: RC\$QTL-4125 - 0-54/24-1787-2 - zzp-2025051621p-20mg-rcqx-pH4.5jz-jf50z-2-p4-jx.lcd
 方法文件名: RC\$QTL-4125 - QTL-4125-RC- FX273.lcm
 批处理文件名: RC\$QTL-4125 - 20250626-RCQX-FX273.lcb
 样品瓶号: 4-31
 进样体积: 20 μl 版本号: 6.115
 进样时间: 2025/06/26 23:27:03 实验者: liuqihuizi
 处理时间 (V2): 2025/06/27 13:41:42 处理者: liuqihuizi
 仪器型号: SHIMADZU LC-2050C(FX273)

<色谱图>

mV

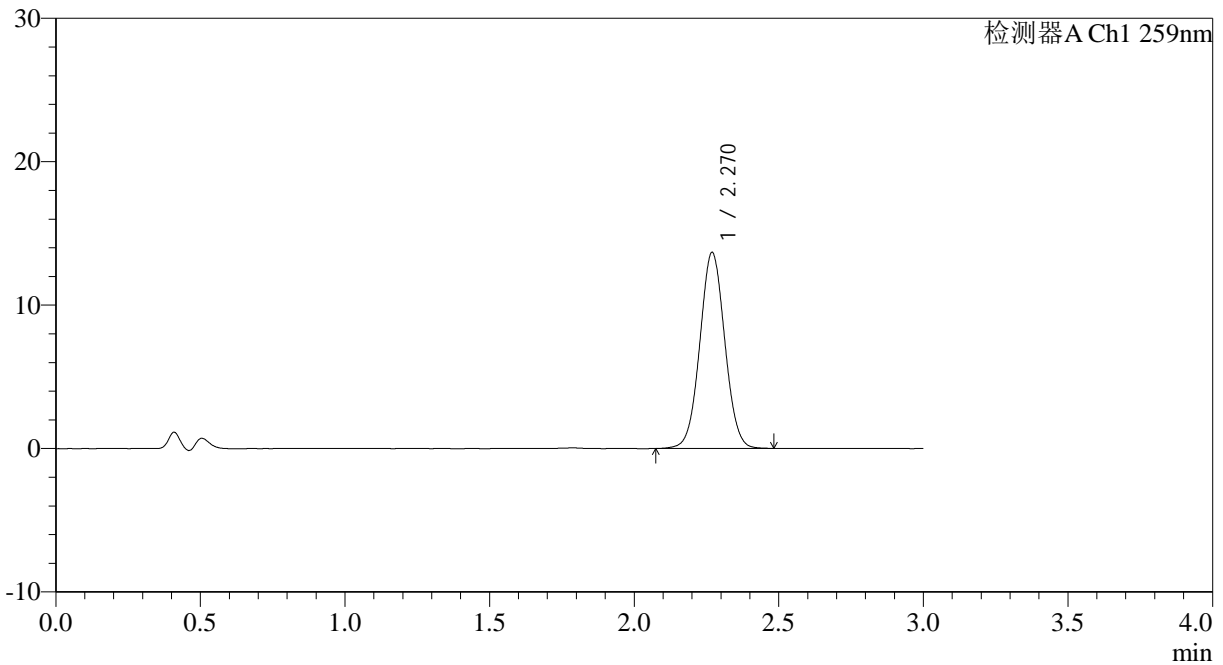

<峰表>

检测器A Ch1 259nm

峰号	保留时间	面积	面积%	高度	理论塔板数(USP)	拖尾因子	分离度(USP)
1	2.270	82040	100.000	13651	3313	1.035	--
总计		82040	100.000	13651			

图132 玛巴洛沙韦片溶出曲线测定HPLC图谱

自制品-2025051621批-20mg规格-均一性2-pH4.5介质-桨法-50转-极限转速-片4

供试品溶液-1



QTL-4125

<样品信息>

色谱柱: XB-C18(50*4.6mm,5 μ m) 流速: 1.5ml/min
 柱温: 35 $^{\circ}$ C 波长: 259nm
 数据文件名: RC\$QTL-4125 - 0-54/24-1788-2 - zzp-2025051621p-20mg-rcqx-pH4.5jz-jf50z-2-p5-jx.lcd
 方法文件名: RC\$QTL-4125 - QTL-4125-RC- FX273.lcm
 批处理文件名: RC\$QTL-4125 - 20250626-RCQX-FX273.lcb
 样品瓶号: 4-40
 进样体积: 20 μ l 版本号: 6.115
 进样时间: 2025/06/26 23:30:26 实验者: liuqihuizi
 处理时间 (V2): 2025/06/27 13:41:49 处理者: liuqihuizi
 仪器型号: SHIMADZU LC-2050C(FX273)

<色谱图>

mV

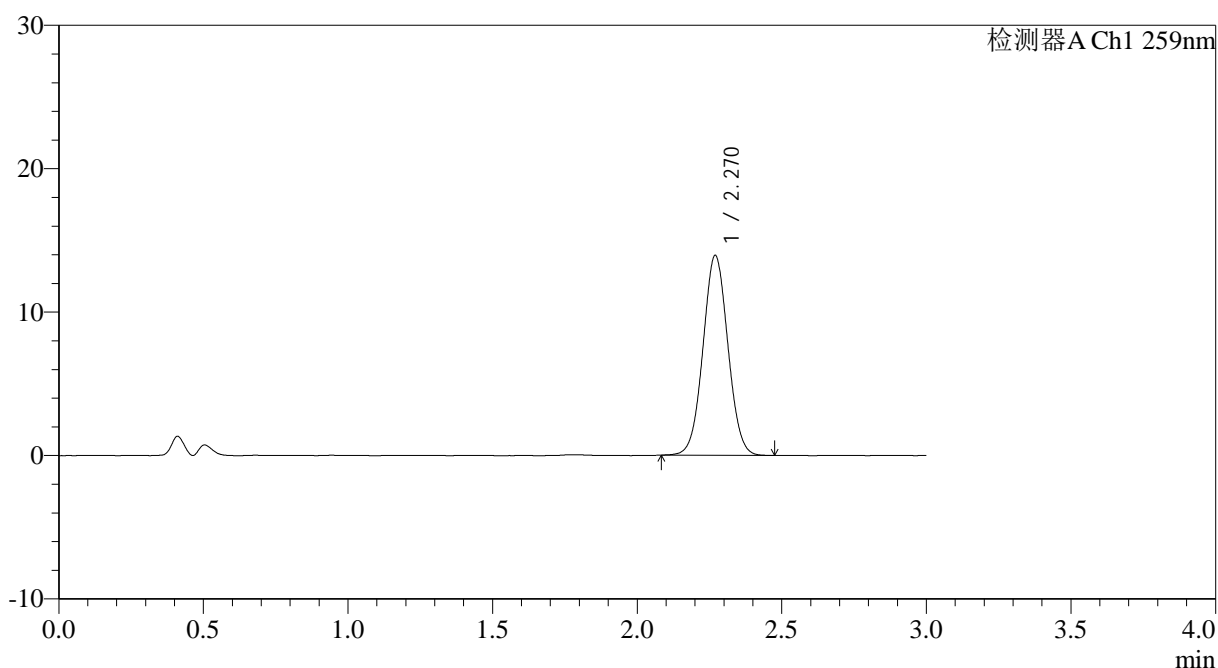

<峰表>

检测器A Ch1 259nm

峰号	保留时间	面积	面积%	高度	理论塔板数(USP)	拖尾因子	分离度(USP)
1	2.270	83493	100.000	13930	3316	1.034	--
总计		83493	100.000	13930			

图133 玛巴洛沙韦片溶出曲线测定HPLC图谱

自制品-2025051621批-20mg规格-均一性2-pH4.5介质-桨法-50转-极限转速-片5

供试品溶液-1



QTL-4125

<样品信息>

色谱柱: XB-C18(50*4.6mm,5µm)	流速: 1.5ml/min
柱温: 35°C	波长: 259nm
数据文件名: RC\$QTL-4125 - 0-54/24-1789-2 - zzp-2025051621p-20mg-rcqx-pH4.5jz-jf50z-2-p6-jx.lcd	
方法文件名: RC\$QTL-4125 - QTL-4125-RC- FX273.lcm	
批处理文件名: RC\$QTL-4125 - 20250626-RCQX-FX273.lcb	
样品瓶号: 4-49	版本号: 6.115
进样体积: 20 µl	实验者: liuqihuizi
进样时间: 2025/06/26 23:33:50	处理者: liuqihuizi
处理时间 (V2): 2025/06/27 13:41:57	
仪器型号: SHIMADZU LC-2050C(FX273)	

<色谱图>

mV

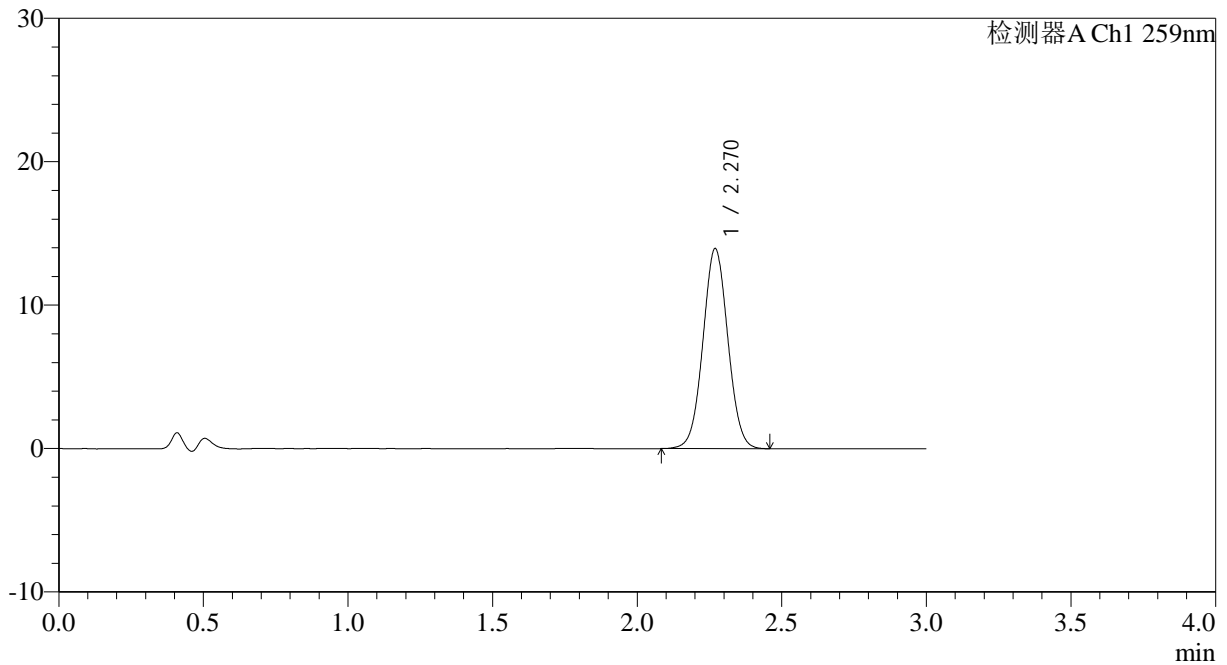

<峰表>

检测器A Ch1 259nm

峰号	保留时间	面积	面积%	高度	理论塔板数(USP)	拖尾因子	分离度(USP)
1	2.270	83610	100.000	13944	3322	1.033	--
总计		83610	100.000	13944			

图134 玛巴洛沙韦片溶出曲线测定HPLC图谱

自制品-2025051621批-20mg规格-均一性2-pH4.5介质-桨法-50转-极限转速-片6

供试品溶液-1



QTL-4125

<样品信息>

色谱柱: XB-C18(50*4.6mm,5 μ m) 流速: 1.5ml/min
 柱温: 35°C 波长: 259nm
 数据文件名: RC\$QTL-4125 - 0-54/24-1790-2 - zzp-2025051621p-20mg-rcqx-pH4.5jz-jf50z-2-dz2-1.lcd
 方法文件名: RC\$QTL-4125 - QTL-4125-RC- FX273.lcm
 批处理文件名: RC\$QTL-4125 - 20250626-RCQX-FX273.lcb
 样品瓶号: 2-27
 进样体积: 20 μ l 版本号: 6.115
 进样时间: 2025/06/26 23:37:14 实验者: liuqihuizi
 处理时间 (V2): 2025/06/27 13:42:05 处理者: liuqihuizi
 仪器型号: SHIMADZU LC-2050C(FX273)

<色谱图>

mV

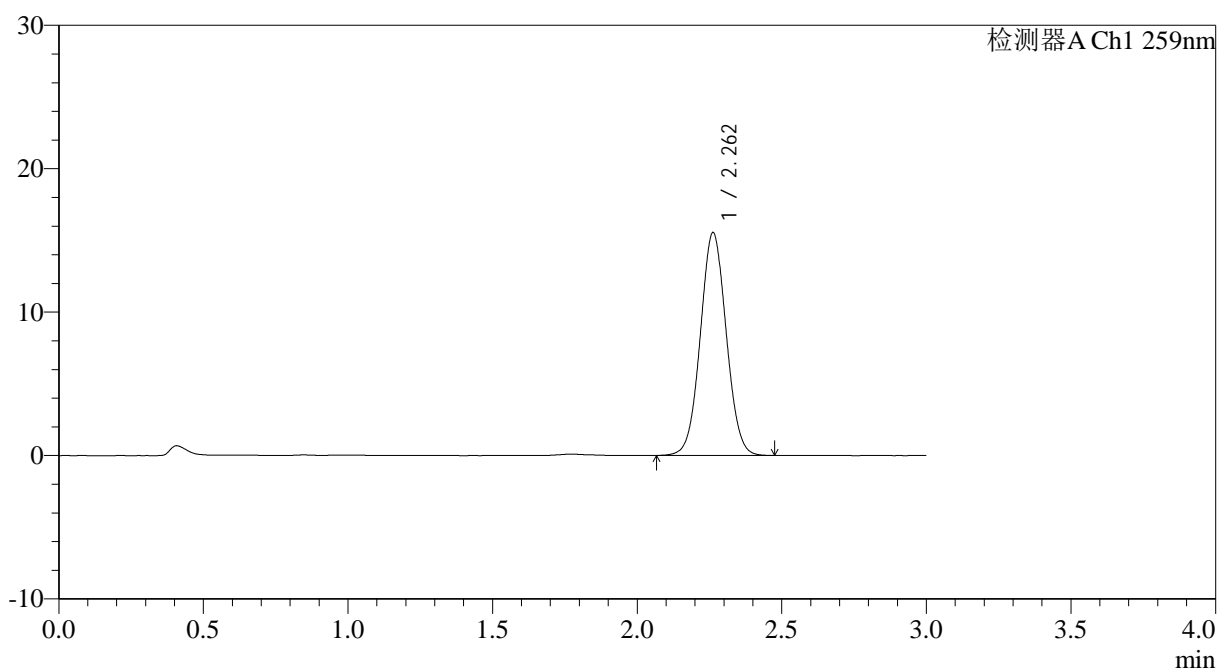

<峰表>

检测器A Ch1 259nm

峰号	保留时间	面积	面积%	高度	理论塔板数(USP)	拖尾因子	分离度(USP)
1	2.262	96886	100.000	15542	3049	1.039	--
总计		96886	100.000	15542			

图135 玛巴洛沙韦片溶出曲线测定HPLC图谱
 自制品-2025051621批-20mg规格-均一性2-pH4.5介质-桨法-50转
 对照品溶液-2-1



QTL-4125

<样品信息>

色谱柱: XB-C18(50*4.6mm,5μm) 流速: 1.5ml/min
 柱温: 35°C 波长: 259nm
 数据文件名: RC\$QTL-4125 - 0-54/24-1791-2 - zzp-2025051621p-20mg-rcqx-pH4.5jz-jf50z-2-dz2-2.lcd
 方法文件名: RC\$QTL-4125 - QTL-4125-RC- FX273.lcm
 批处理文件名: RC\$QTL-4125 - 20250626-RCQX-FX273.lcb
 样品瓶号: 2-27
 进样体积: 20 μl 版本号: 6.115
 进样时间: 2025/06/26 23:40:39 实验者: liuqihuizi
 处理时间 (V2): 2025/06/27 13:42:13 处理者: liuqihuizi
 仪器型号: SHIMADZU LC-2050C(FX273)

<色谱图>

mV

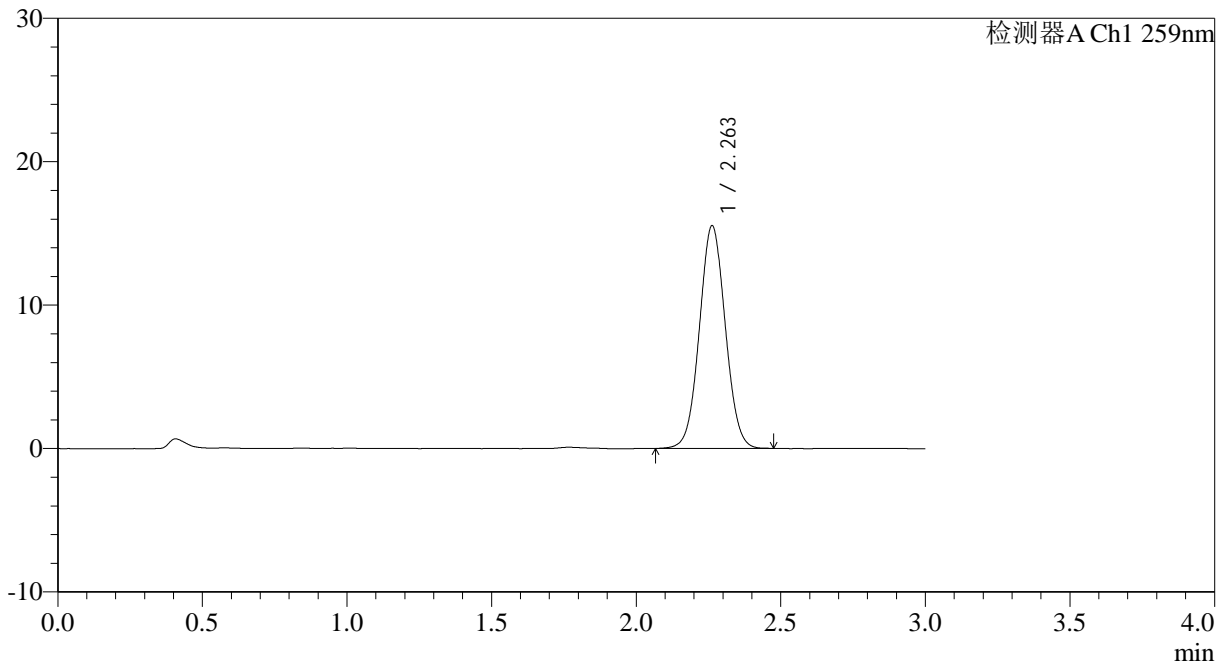

<峰表>

检测器A Ch1 259nm

峰号	保留时间	面积	面积%	高度	理论塔板数(USP)	拖尾因子	分离度(USP)
1	2.263	96713	100.000	15533	3054	1.041	--
总计		96713	100.000	15533			

图136 玛巴洛沙韦片溶出曲线测定HPLC图谱
 自制品-2025051621批-20mg规格-均一性2-pH4.5介质-桨法-50转
 对照品溶液-2-2



QTL-4125

<样品信息>

色谱柱: XB-C18(50*4.6mm,5 μ m) 流速: 1.5ml/min
 柱温: 35°C 波长: 259nm
 数据文件名: RC\$QTL-4125 - 0-54/24-1793-2 - zzp-2025051622p-20mg-rcqx-pH4.5jz-jf50z-2-dz1-1.lcd
 方法文件名: RC\$QTL-4125 - QTL-4125-RC- FX273.lcm
 批处理文件名: RC\$QTL-4125 - 20250626-RCQX-FX273.lcb
 样品瓶号: 3-18
 进样体积: 20 μ l 版本号: 6.115
 进样时间: 2025/06/26 23:47:24 实验者: liuqihuizi
 处理时间 (V2): 2025/06/27 13:42:28 处理者: liuqihuizi
 仪器型号: SHIMADZU LC-2050C(FX273)

<色谱图>

mV

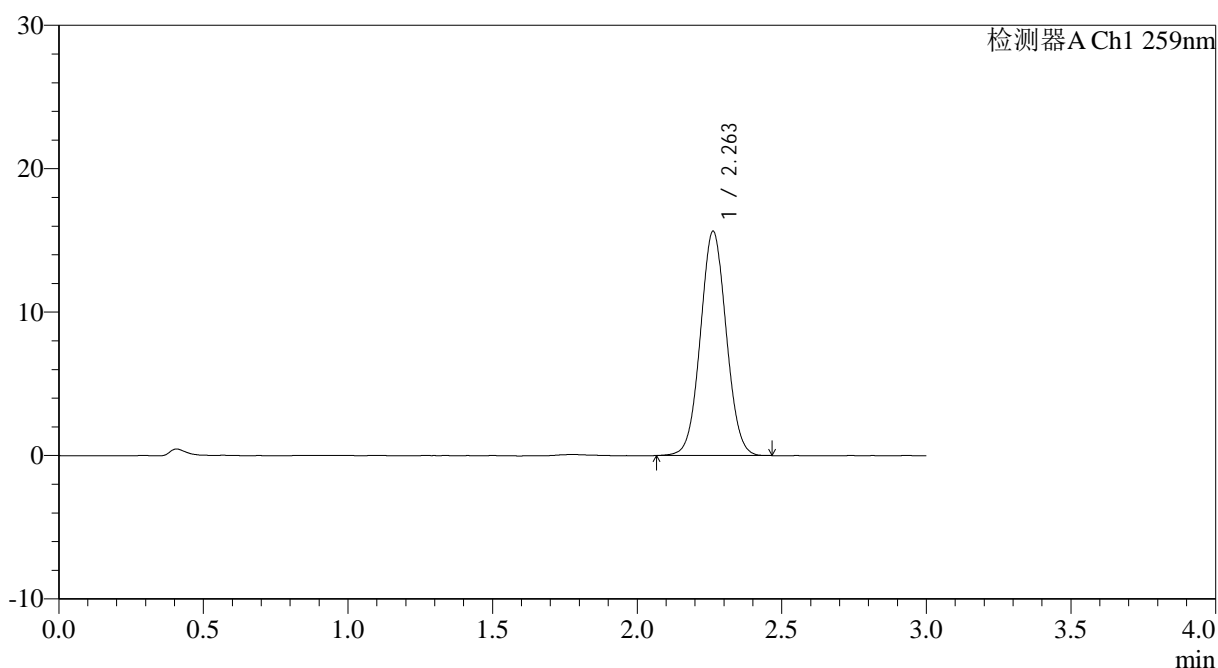

<峰表>

检测器A Ch1 259nm

峰号	保留时间	面积	面积%	高度	理论塔板数(USP)	拖尾因子	分离度(USP)
1	2.263	97336	100.000	15644	3057	1.041	--
总计		97336	100.000	15644			

图138 玛巴洛沙韦片溶出曲线测定HPLC图谱
 自制品-2025051622批-20mg规格-均一性2-pH4.5介质-桨法-50转
 对照品溶液-1-1



QTL-4125

<样品信息>

色谱柱: XB-C18(50*4.6mm,5μm) 流速: 1.5ml/min
 柱温: 35°C 波长: 259nm
 数据文件名: RC\$QTL-4125 - 0-54/24-1794-2 - zzp-2025051622p-20mg-rcqx-pH4.5jz-jf50z-2-dz1-2.lcd
 方法文件名: RC\$QTL-4125 - QTL-4125-RC- FX273.lcm
 批处理文件名: RC\$QTL-4125 - 20250626-RCQX-FX273.lcb
 样品瓶号: 3-18
 进样体积: 20 μl 版本号: 6.115
 进样时间: 2025/06/26 23:50:47 实验者: liuqihuizi
 处理时间 (V2): 2025/06/27 13:42:35 处理者: liuqihuizi
 仪器型号: SHIMADZU LC-2050C(FX273)

<色谱图>

mV

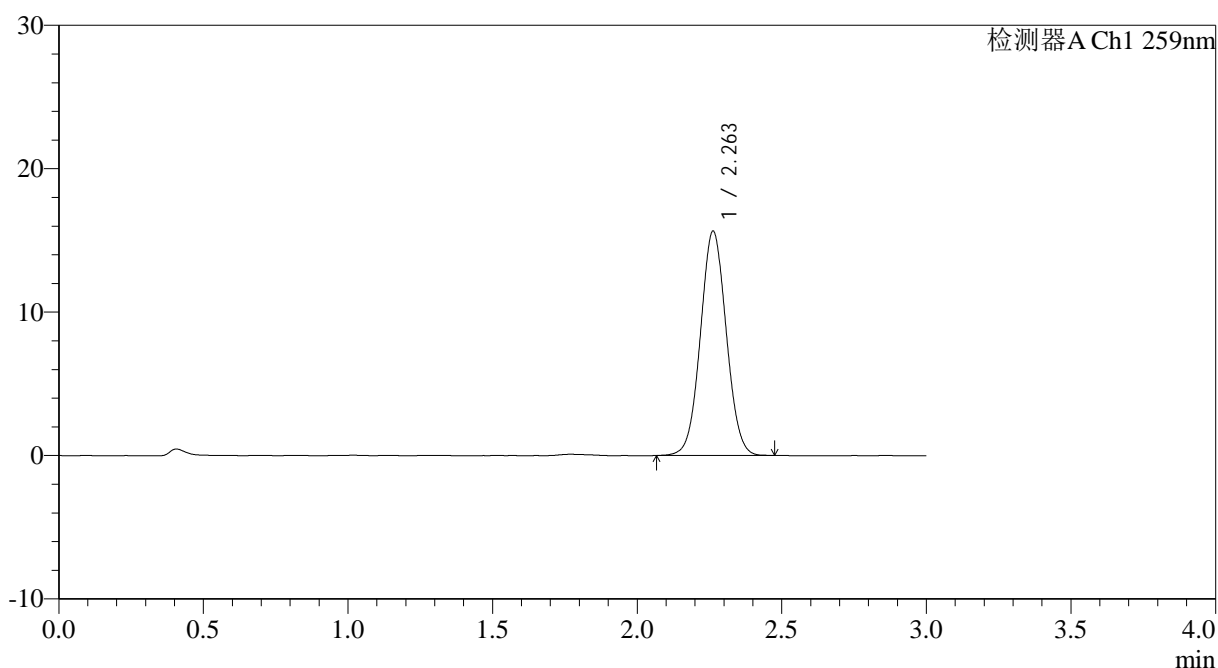

<峰表>

检测器A Ch1 259nm

峰号	保留时间	面积	面积%	高度	理论塔板数(USP)	拖尾因子	分离度(USP)
1	2.263	97321	100.000	15646	3057	1.039	--
总计		97321	100.000	15646			

图139 玛巴洛沙韦片溶出曲线测定HPLC图谱
 自制品-2025051622批-20mg规格-均一性2-pH4.5介质-桨法-50转
 对照品溶液-1-2



QTL-4125

<样品信息>

色谱柱: XB-C18(50*4.6mm,5μm) 流速: 1.5ml/min
 柱温: 35°C 波长: 259nm
 数据文件名: RC\$QTL-4125 - 0-54/24-1795-2 - zzp-2025051622p-20mg-rcqx-pH4.5jz-jf50z-2-dz1-3.lcd
 方法文件名: RC\$QTL-4125 - QTL-4125-RC- FX273.lcm
 批处理文件名: RC\$QTL-4125 - 20250626-RCQX-FX273.lcb
 样品瓶号: 3-18
 进样体积: 20 μl 版本号: 6.115
 进样时间: 2025/06/26 23:54:09 实验者: liuqihuizi
 处理时间 (V2): 2025/06/27 13:42:43 处理者: liuqihuizi
 仪器型号: SHIMADZU LC-2050C(FX273)

<色谱图>

mV

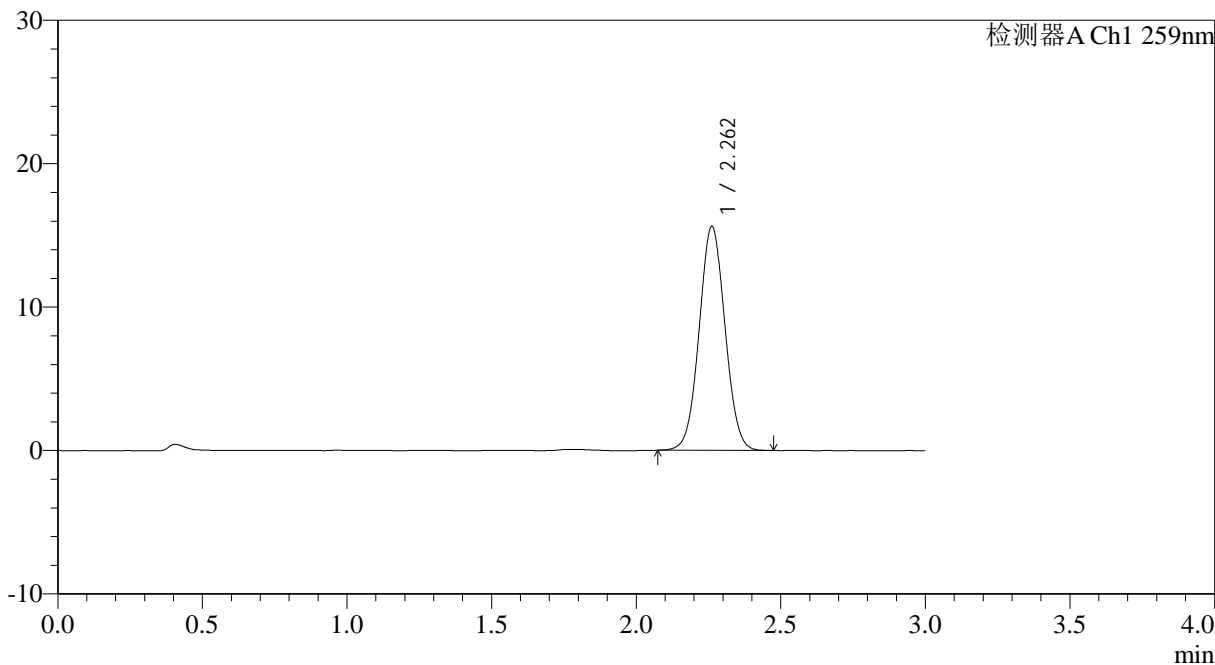

<峰表>

检测器A Ch1 259nm

峰号	保留时间	面积	面积%	高度	理论塔板数(USP)	拖尾因子	分离度(USP)
1	2.262	97080	100.000	15619	3063	1.039	--
总计		97080	100.000	15619			

图140 玛巴洛沙韦片溶出曲线测定HPLC图谱
 自制品-2025051622批-20mg规格-均一性2-pH4.5介质-桨法-50转
 对照品溶液-1-3



QTL-4125

<样品信息>

色谱柱: XB-C18(50*4.6mm,5 μ m) 流速: 1.5ml/min
 柱温: 35°C 波长: 259nm
 数据文件名: RC\$QTL-4125 - 0-54/24-1797-2 - zzp-2025051622p-20mg-rcqx-pH4.5jz-jf50z-2-dz1-5.lcd
 方法文件名: RC\$QTL-4125 - QTL-4125-RC- FX273.lcm
 批处理文件名: RC\$QTL-4125 - 20250626-RCQX-FX273.lcb
 样品瓶号: 3-18
 进样体积: 20 μ l 版本号: 6.115
 进样时间: 2025/06/27 00:00:54 实验者: liuqihuizi
 处理时间 (V2): 2025/06/27 13:42:59 处理者: liuqihuizi
 仪器型号: SHIMADZU LC-2050C(FX273)

<色谱图>

mV

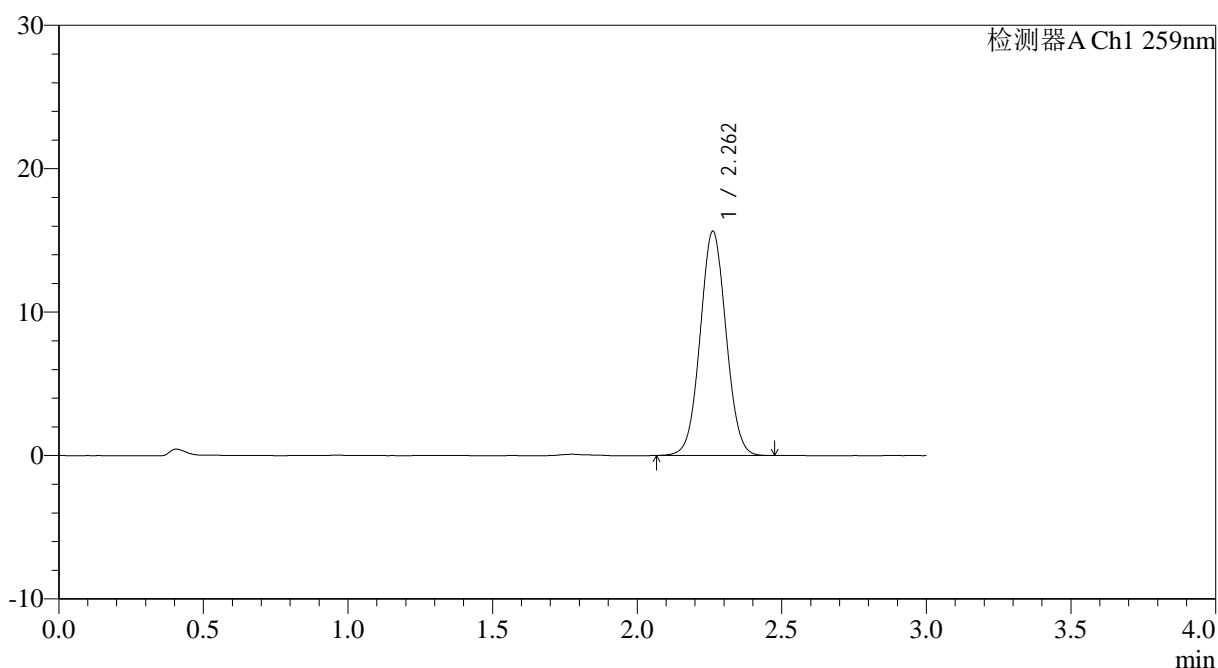

<峰表>

检测器A Ch1 259nm

峰号	保留时间	面积	面积%	高度	理论塔板数(USP)	拖尾因子	分离度(USP)
1	2.262	97295	100.000	15633	3054	1.039	--
总计		97295	100.000	15633			

图142 玛巴洛沙韦片溶出曲线测定HPLC图谱
 自制品-2025051622批-20mg规格-均一性2-pH4.5介质-桨法-50转
 对照品溶液-1-5



QTL-4125

<样品信息>

色谱柱: XB-C18(50*4.6mm,5µm) 流速: 1.5ml/min
 柱温: 35°C 波长: 259nm
 数据文件名: RC\$QTL-4125 - 0-54/24-1798-2 - zzp-2025051622p-20mg-rcqx-pH4.5jz-jf50z-2-p1-5min.lcd
 方法文件名: RC\$QTL-4125 - QTL-4125-RC- FX273.lcm
 批处理文件名: RC\$QTL-4125 - 20250626-RCQX-FX273.lcb
 样品瓶号: 3-1
 进样体积: 20 µl 版本号: 6.115
 进样时间: 2025/06/27 00:04:17 实验者: liuqihuizi
 处理时间 (V2): 2025/06/27 13:43:06 处理者: liuqihuizi
 仪器型号: SHIMADZU LC-2050C(FX273)

<色谱图>

mV

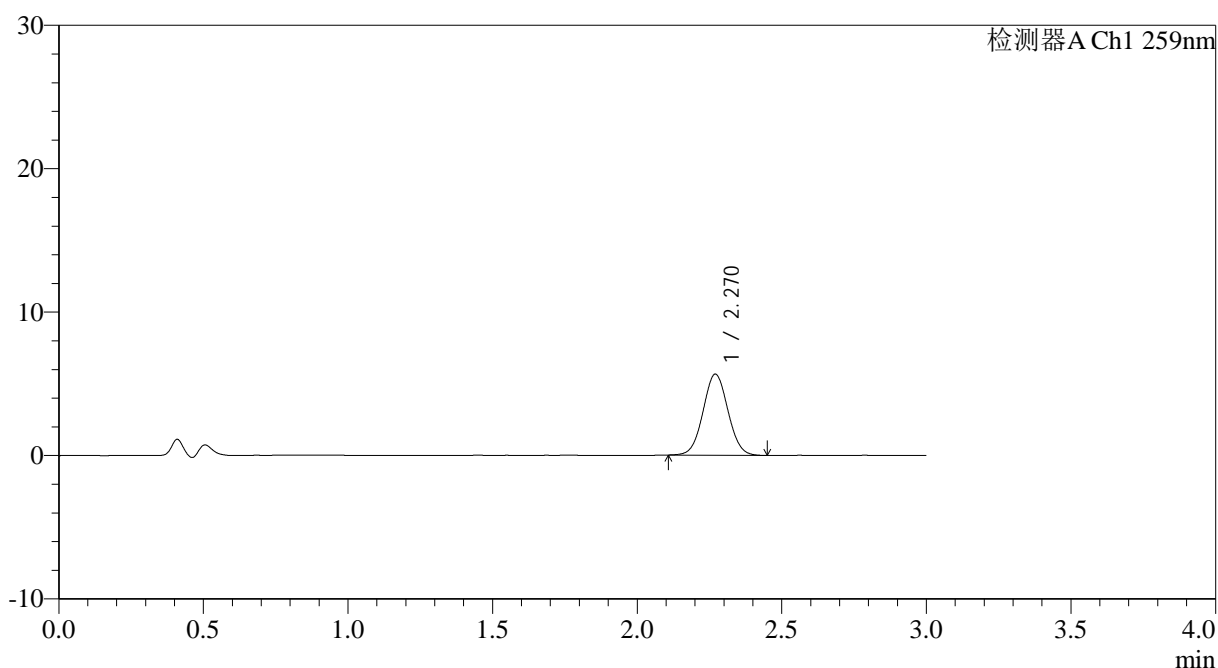

<峰表>

检测器A Ch1 259nm

峰号	保留时间	面积	面积%	高度	理论塔板数(USP)	拖尾因子	分离度(USP)
1	2.270	33787	100.000	5655	3332	1.037	--
总计		33787	100.000	5655			

图143 玛巴洛沙韦片溶出曲线测定HPLC图谱

自制品-2025051622批-20mg规格-均一性2-pH4.5介质-桨法-50转-5min-片1
供试品溶液-1

<样品信息>

色谱柱: XB-C18(50*4.6mm,5 μ m) 流速: 1.5ml/min
 柱温: 35 $^{\circ}$ C 波长: 259nm
 数据文件名: RC\$QTL-4125 - 0-54/24-1799-2 - zzp-2025051622p-20mg-rcqx-pH4.5jz-jf50z-2-p2-5min.lcd
 方法文件名: RC\$QTL-4125 - QTL-4125-RC- FX273.lcm
 批处理文件名: RC\$QTL-4125 - 20250626-RCQX-FX273.lcb
 样品瓶号: 3-10
 进样体积: 20 μ l 版本号: 6.115
 进样时间: 2025/06/27 00:07:39 实验者: liuqihuizi
 处理时间 (V2): 2025/06/27 13:43:14 处理者: liuqihuizi
 仪器型号: SHIMADZU LC-2050C(FX273)

<色谱图>

mV

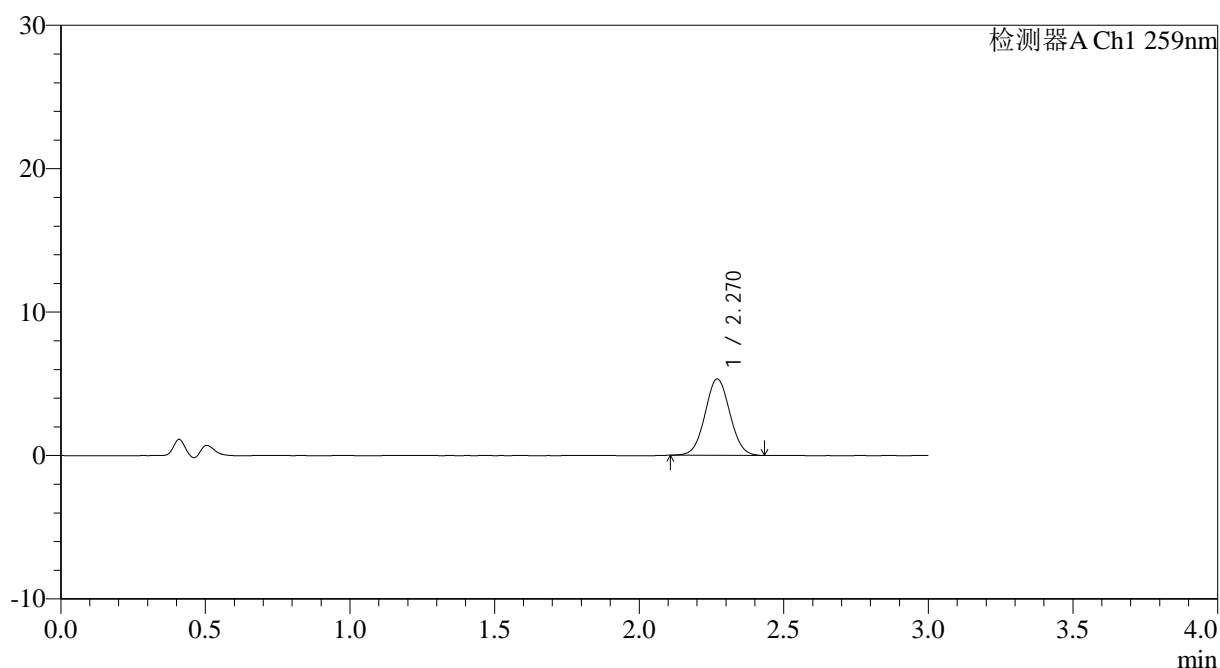

<峰表>

检测器A Ch1 259nm

峰号	保留时间	面积	面积%	高度	理论塔板数(USP)	拖尾因子	分离度(USP)
1	2.270	31735	100.000	5321	3324	1.037	--
总计		31735	100.000	5321			

图144 玛巴洛沙韦片溶出曲线测定HPLC图谱

自制品-2025051622批-20mg规格-均一性2-pH4.5介质-桨法-50转-5min-片2
供试品溶液-1



QTL-4125

<样品信息>

色谱柱: XB-C18(50*4.6mm,5 μ m)	流速: 1.5ml/min
柱温: 35 $^{\circ}$ C	波长: 259nm
数据文件名: RC\$QTL-4125 - 0-54/24-1800-2 - zzp-2025051622p-20mg-rcqx-pH4.5jz-jf50z-2-p3-5min.lcd	
方法文件名: RC\$QTL-4125 - QTL-4125-RC- FX273.lcm	
批处理文件名: RC\$QTL-4125 - 20250626-RCQX-FX273.lcb	
样品瓶号: 3-19	版本号: 6.115
进样体积: 20 μ l	实验者: liuqihuizi
进样时间: 2025/06/27 00:11:02	处理者: liuqihuizi
处理时间 (V2): 2025/06/27 13:43:22	
仪器型号: SHIMADZU LC-2050C(FX273)	

<色谱图>

mV

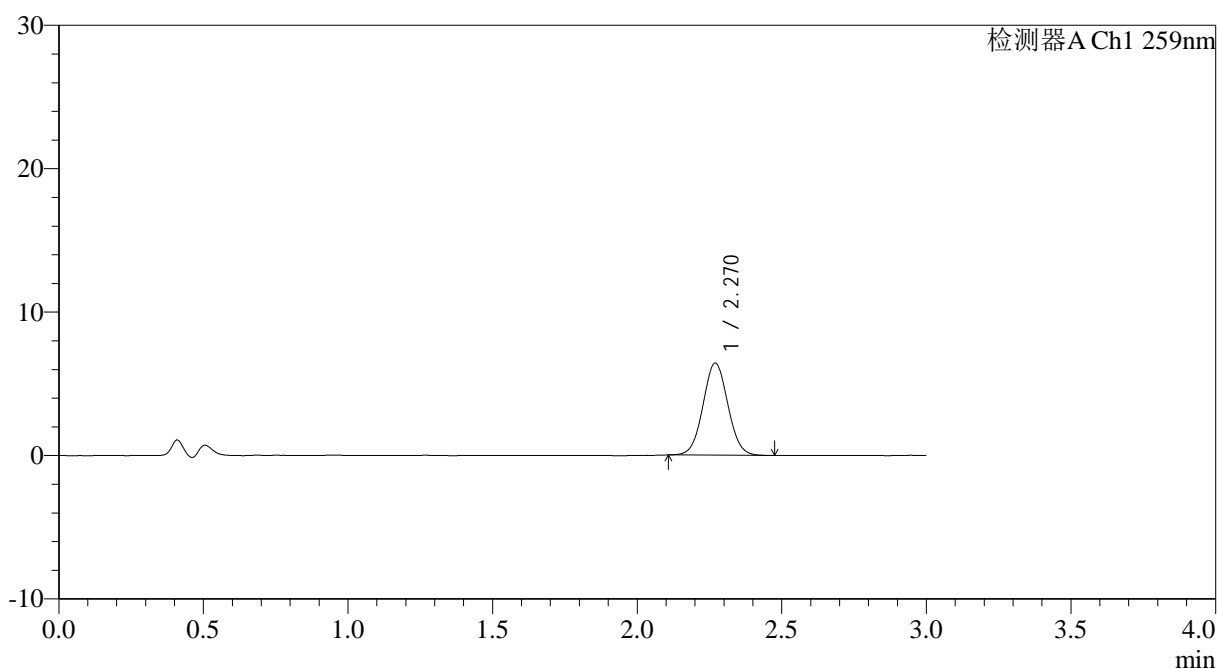

<峰表>

检测器A Ch1 259nm

峰号	保留时间	面积	面积%	高度	理论塔板数(USP)	拖尾因子	分离度(USP)
1	2.270	38387	100.000	6424	3324	1.041	--
总计		38387	100.000	6424			

图145 玛巴洛沙韦片溶出曲线测定HPLC图谱

自制品-2025051622批-20mg规格-均一性2-pH4.5介质-桨法-50转-5min-片3
供试品溶液-1



QTL-4125

<样品信息>

色谱柱: XB-C18(50*4.6mm,5μm) 流速: 1.5ml/min
 柱温: 35°C 波长: 259nm
 数据文件名: RC\$QTL-4125 - 0-54/24-1801-2 - zzp-2025051622p-20mg-rcqx-pH4.5jz-jf50z-2-p4-5min.lcd
 方法文件名: RC\$QTL-4125 - QTL-4125-RC- FX273.lcm
 批处理文件名: RC\$QTL-4125 - 20250626-RCQX-FX273.lcb
 样品瓶号: 3-28
 进样体积: 20 μl 版本号: 6.115
 进样时间: 2025/06/27 00:14:24 实验者: liuqihuizi
 处理时间 (V2): 2025/06/27 13:43:30 处理者: liuqihuizi
 仪器型号: SHIMADZU LC-2050C(FX273)

<色谱图>

mV

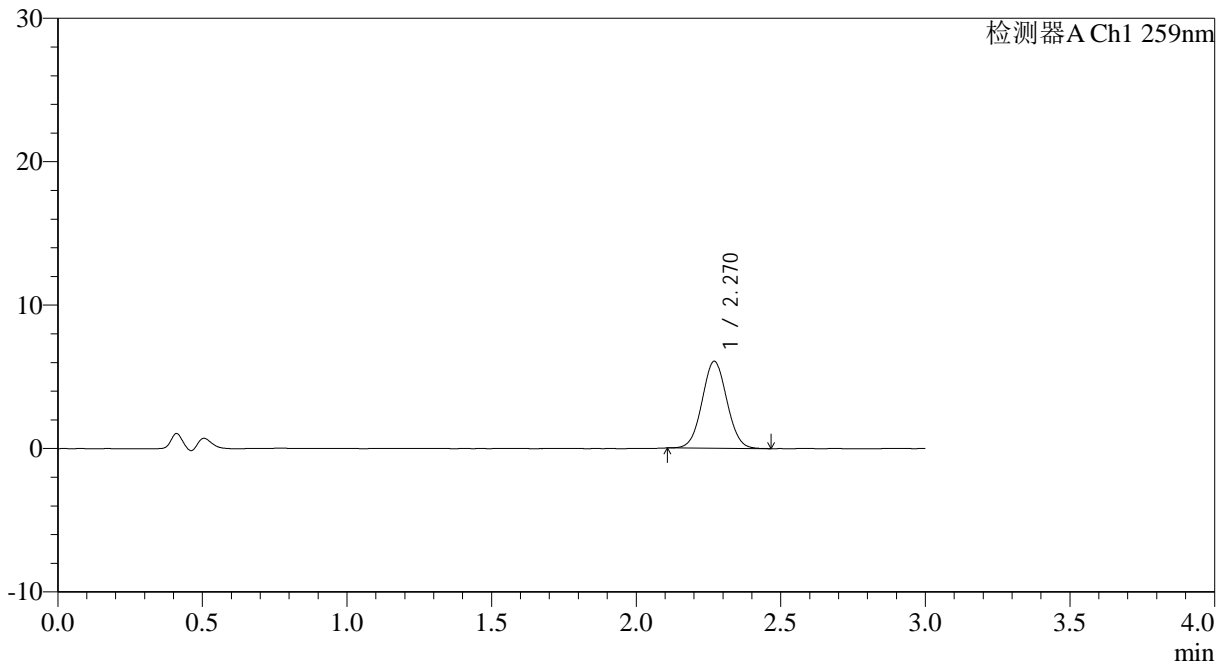

<峰表>

检测器A Ch1 259nm

峰号	保留时间	面积	面积%	高度	理论塔板数(USP)	拖尾因子	分离度(USP)
1	2.270	36102	100.000	6059	3322	1.041	--
总计		36102	100.000	6059			

图146 玛巴洛沙韦片溶出曲线测定HPLC图谱

自制品-2025051622批-20mg规格-均一性2-pH4.5介质-桨法-50转-5min-片4
供试品溶液-1



QTL-4125

<样品信息>

色谱柱: XB-C18(50*4.6mm,5μm) 流速: 1.5ml/min
 柱温: 35°C 波长: 259nm
 数据文件名: RC\$QTL-4125 - 0-54/24-1802-2 - zzp-2025051622p-20mg-rcqx-pH4.5jz-jf50z-2-p5-5min.lcd
 方法文件名: RC\$QTL-4125 - QTL-4125-RC- FX273.lcm
 批处理文件名: RC\$QTL-4125 - 20250626-RCQX-FX273.lcb
 样品瓶号: 3-37
 进样体积: 20 μl 版本号: 6.115
 进样时间: 2025/06/27 00:17:46 实验者: liuqihuizi
 处理时间 (V2): 2025/06/27 13:43:37 处理者: liuqihuizi
 仪器型号: SHIMADZU LC-2050C(FX273)

<色谱图>

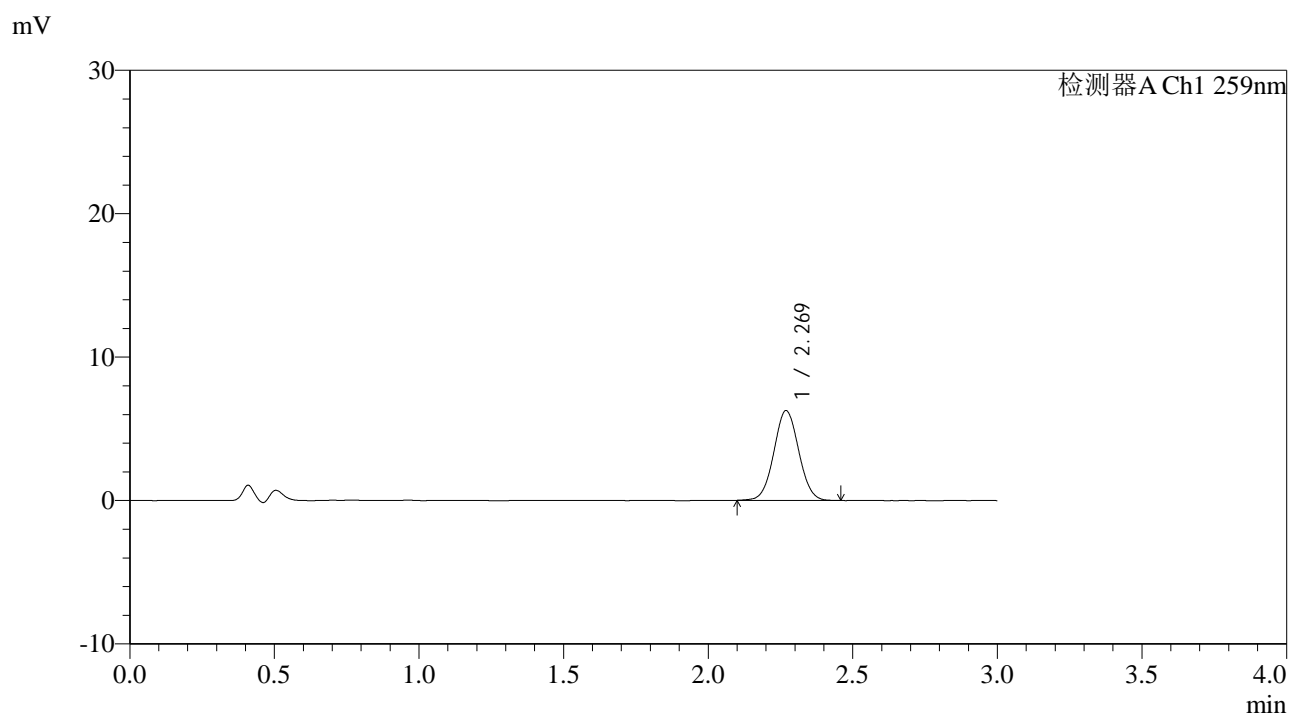

<峰表>

检测器A Ch1 259nm

峰号	保留时间	面积	面积%	高度	理论塔板数(USP)	拖尾因子	分离度(USP)
1	2.269	37424	100.000	6256	3338	1.039	--
总计		37424	100.000	6256			

图147 玛巴洛沙韦片溶出曲线测定HPLC图谱
 自制品-2025051622批-20mg规格-均一性2-pH4.5介质-桨法-50转-5min-片5
 供试品溶液-1



QTL-4125

<样品信息>

色谱柱: XB-C18(50*4.6mm,5 μ m) 流速: 1.5ml/min
 柱温: 35°C 波长: 259nm
 数据文件名: RC\$QTL-4125 - 0-54/24-1803-2 - zzp-2025051622p-20mg-rcqx-pH4.5jz-jf50z-2-p6-5min.lcd
 方法文件名: RC\$QTL-4125 - QTL-4125-RC- FX273.lcm
 批处理文件名: RC\$QTL-4125 - 20250626-RCQX-FX273.lcb
 样品瓶号: 3-46
 进样体积: 20 μ l 版本号: 6.115
 进样时间: 2025/06/27 00:21:09 实验者: liuqihuizi
 处理时间 (V2): 2025/06/27 13:43:45 处理者: liuqihuizi
 仪器型号: SHIMADZU LC-2050C(FX273)

<色谱图>

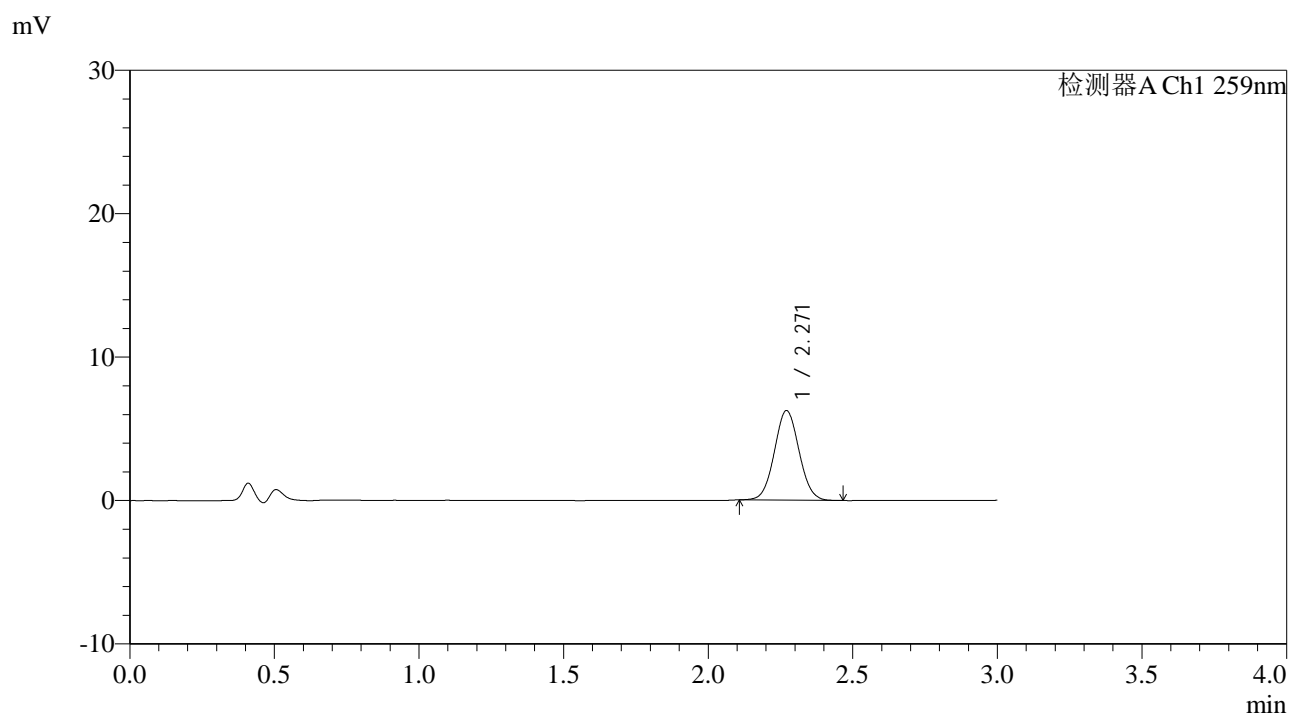

<峰表>

检测器A Ch1 259nm

峰号	保留时间	面积	面积%	高度	理论塔板数(USP)	拖尾因子	分离度(USP)
1	2.271	37031	100.000	6249	3378	1.046	--
总计		37031	100.000	6249			

图148 玛巴洛沙韦片溶出曲线测定HPLC图谱

自制品-2025051622批-20mg规格-均一性2-pH4.5介质-桨法-50转-5min-片6
供试品溶液-1



QTL-4125

<样品信息>

色谱柱: XB-C18(50*4.6mm,5µm)	流速: 1.5ml/min
柱温: 35°C	波长: 259nm
数据文件名: RC\$QTL-4125 - 0-54/24-1804-2 - zzp-2025051622p-20mg-rcqx-pH4.5jz-jf50z-2-p1-10min.lcd	
方法文件名: RC\$QTL-4125 - QTL-4125-RC- FX273.lcm	
批处理文件名: RC\$QTL-4125 - 20250626-RCQX-FX273.lcb	
样品瓶号: 3-2	版本号: 6.115
进样体积: 20 µl	实验者: liuqihuizi
进样时间: 2025/06/27 00:24:30	处理者: liuqihuizi
处理时间 (V2): 2025/06/27 13:43:53	
仪器型号: SHIMADZU LC-2050C(FX273)	

<色谱图>

mV

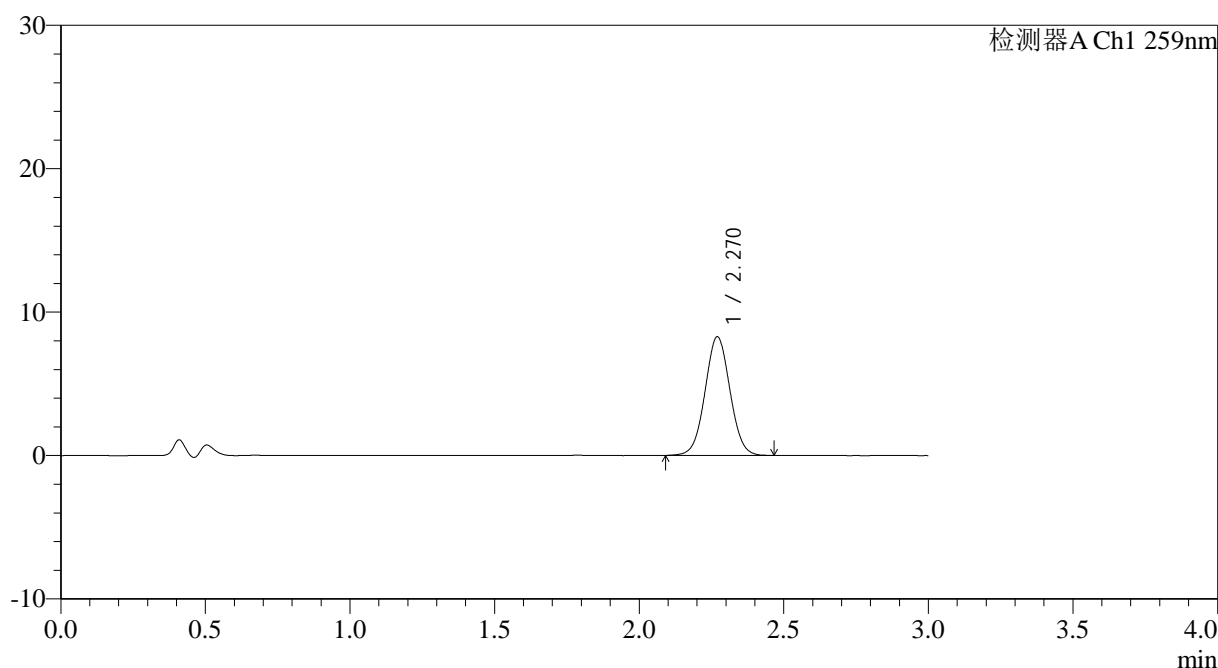

<峰表>

检测器A Ch1 259nm

峰号	保留时间	面积	面积%	高度	理论塔板数(USP)	拖尾因子	分离度(USP)
1	2.270	49556	100.000	8272	3323	1.032	--
总计		49556	100.000	8272			

图149 玛巴洛沙韦片溶出曲线测定HPLC图谱

自制品-2025051622批-20mg规格-均一性2-pH4.5介质-桨法-50转-10min-片1
供试品溶液-1



QTL-4125

<样品信息>

色谱柱: XB-C18(50*4.6mm,5µm) 流速: 1.5ml/min
 柱温: 35°C 波长: 259nm
 数据文件名: RC\$QTL-4125 - 0-54/24-1805-2 - zzp-2025051622p-20mg-rcqx-pH4.5jz-jf50z-2-p2-10min.lcd
 方法文件名: RC\$QTL-4125 - QTL-4125-RC- FX273.lcm
 批处理文件名: RC\$QTL-4125 - 20250626-RCQX-FX273.lcb
 样品瓶号: 3-11
 进样体积: 20 µl 版本号: 6.115
 进样时间: 2025/06/27 00:27:52 实验者: liuqihuizi
 处理时间 (V2): 2025/06/27 13:44:00 处理者: liuqihuizi
 仪器型号: SHIMADZU LC-2050C(FX273)

<色谱图>

mV

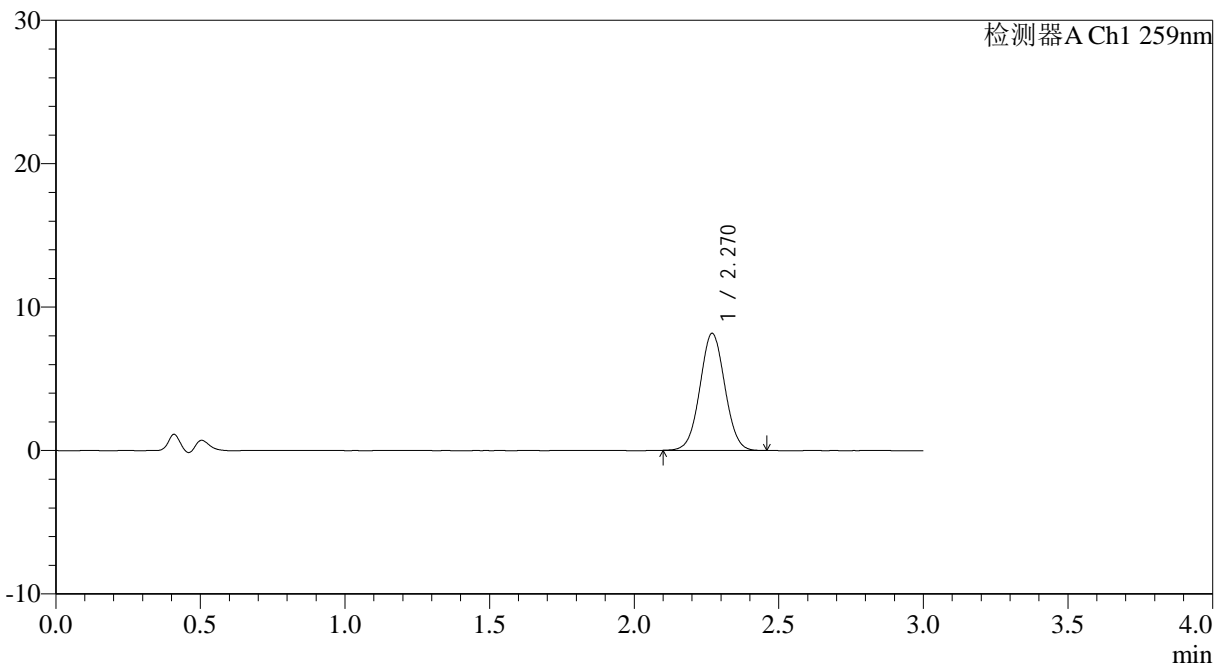

<峰表>

检测器A Ch1 259nm

峰号	保留时间	面积	面积%	高度	理论塔板数(USP)	拖尾因子	分离度(USP)
1	2.270	48775	100.000	8155	3327	1.031	--
总计		48775	100.000	8155			

图150 玛巴洛沙韦片溶出曲线测定HPLC图谱

自制品-2025051622批-20mg规格-均一性2-pH4.5介质-桨法-50转-10min-片2
供试品溶液-1



QTL-4125

<样品信息>

色谱柱: XB-C18(50*4.6mm,5μm) 流速: 1.5ml/min
 柱温: 35°C 波长: 259nm
 数据文件名: RC\$QTL-4125 - 0-54/24-1806-2 - zzp-2025051622p-20mg-rcqx-pH4.5jz-jf50z-2-p3-10min.lcd
 方法文件名: RC\$QTL-4125 - QTL-4125-RC- FX273.lcm
 批处理文件名: RC\$QTL-4125 - 20250626-RCQX-FX273.lcb
 样品瓶号: 3-20
 进样体积: 20 μl 版本号: 6.115
 进样时间: 2025/06/27 00:31:15 实验者: liuqihuizi
 处理时间 (V2): 2025/06/27 13:44:08 处理者: liuqihuizi
 仪器型号: SHIMADZU LC-2050C(FX273)

<色谱图>

mV

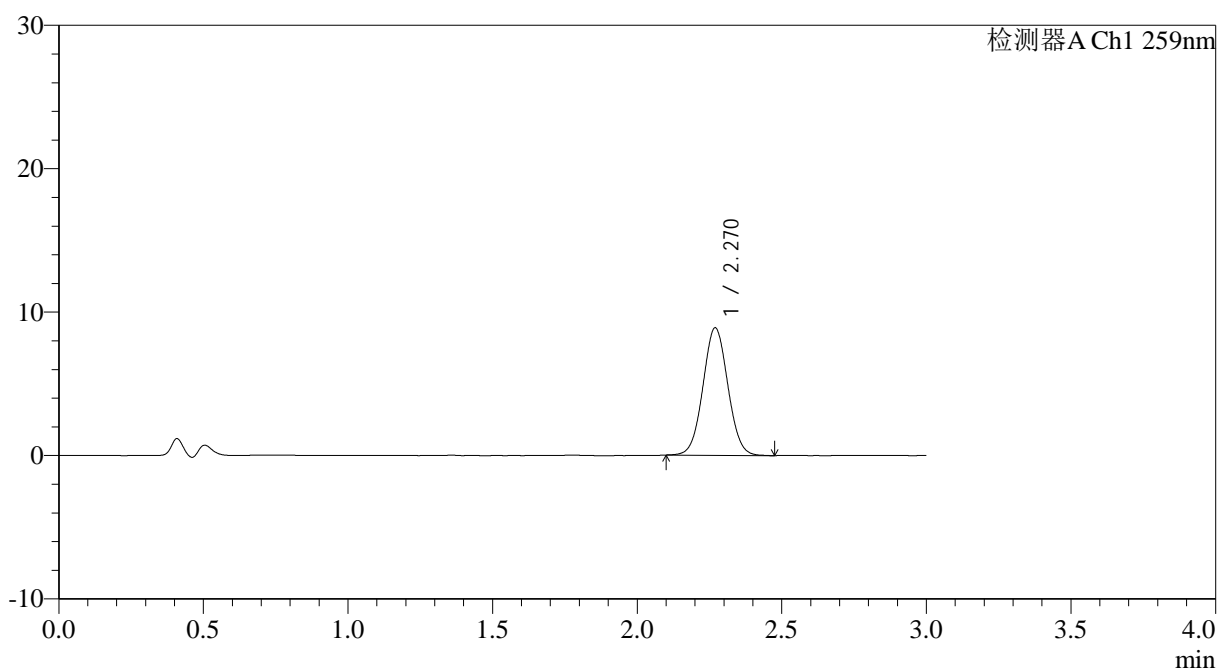

<峰表>

检测器A Ch1 259nm

峰号	保留时间	面积	面积%	高度	理论塔板数(USP)	拖尾因子	分离度(USP)
1	2.270	53205	100.000	8889	3326	1.037	--
总计		53205	100.000	8889			

图151 玛巴洛沙韦片溶出曲线测定HPLC图谱

自制品-2025051622批-20mg规格-均一性2-pH4.5介质-桨法-50转-10min-片3
供试品溶液-1



QTL-4125

<样品信息>

色谱柱: XB-C18(50*4.6mm,5 μ m) 流速: 1.5ml/min
 柱温: 35 $^{\circ}$ C 波长: 259nm
 数据文件名: RC\$QTL-4125 - 0-54/24-1808-2 - zzp-2025051622p-20mg-rcqx-pH4.5jz-jf50z-2-p5-10min.lcd
 方法文件名: RC\$QTL-4125 - QTL-4125-RC- FX273.lcm
 批处理文件名: RC\$QTL-4125 - 20250626-RCQX-FX273.lcb
 样品瓶号: 3-38
 进样体积: 20 μ l 版本号: 6.115
 进样时间: 2025/06/27 00:37:59 实验者: liuqihuizi
 处理时间 (V2): 2025/06/27 13:44:24 处理者: liuqihuizi
 仪器型号: SHIMADZU LC-2050C(FX273)

<色谱图>

mV

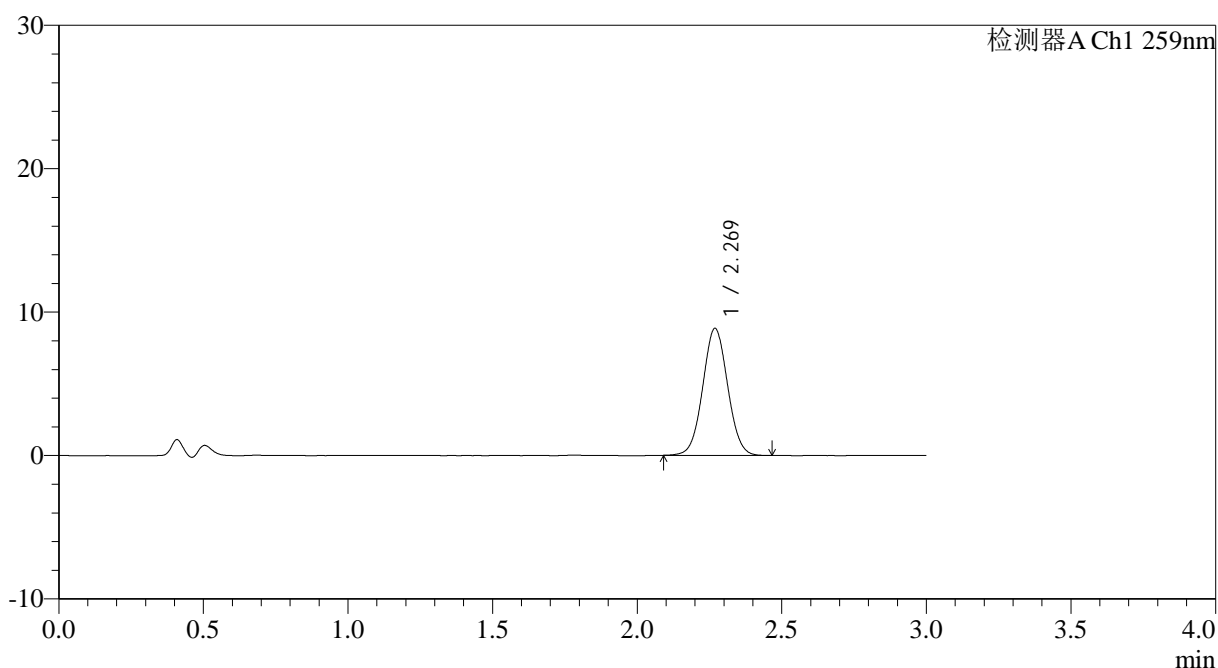

<峰表>

检测器A Ch1 259nm

峰号	保留时间	面积	面积%	高度	理论塔板数(USP)	拖尾因子	分离度(USP)
1	2.269	53089	100.000	8844	3326	1.035	--
总计		53089	100.000	8844			

图153 玛巴洛沙韦片溶出曲线测定HPLC图谱

自制品-2025051622批-20mg规格-均一性2-pH4.5介质-桨法-50转-10min-片5
供试品溶液-1



QTL-4125

<样品信息>

色谱柱: XB-C18(50*4.6mm,5μm) 流速: 1.5ml/min
 柱温: 35°C 波长: 259nm
 数据文件名: RC\$QTL-4125 - 0-54/24-1809-2 - zzp-2025051622p-20mg-rcqx-pH4.5jz-jf50z-2-p6-10min.lcd
 方法文件名: RC\$QTL-4125 - QTL-4125-RC- FX273.lcm
 批处理文件名: RC\$QTL-4125 - 20250626-RCQX-FX273.lcb
 样品瓶号: 3-47
 进样体积: 20 μl 版本号: 6.115
 进样时间: 2025/06/27 00:41:22 实验者: liuqihuizi
 处理时间 (V2): 2025/06/27 13:44:32 处理者: liuqihuizi
 仪器型号: SHIMADZU LC-2050C(FX273)

<色谱图>

mV

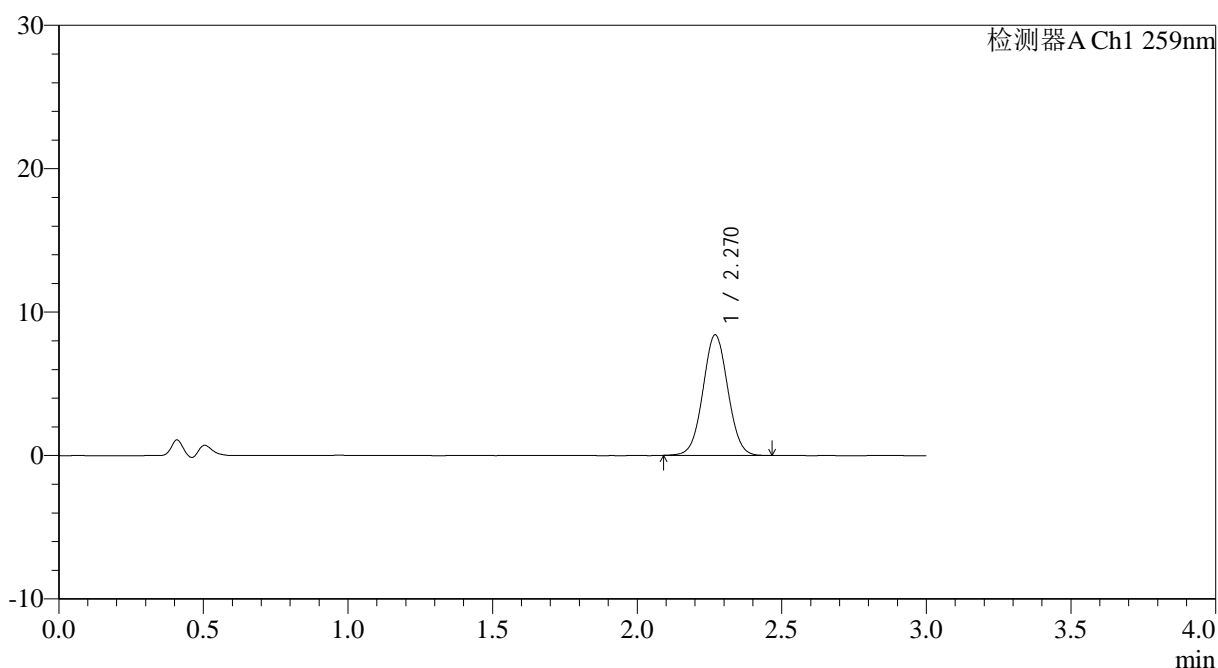

<峰表>

检测器A Ch1 259nm

峰号	保留时间	面积	面积%	高度	理论塔板数(USP)	拖尾因子	分离度(USP)
1	2.270	50314	100.000	8401	3329	1.031	--
总计		50314	100.000	8401			

图154 玛巴洛沙韦片溶出曲线测定HPLC图谱

自制品-2025051622批-20mg规格-均一性2-pH4.5介质-桨法-50转-10min-片6
供试品溶液-1



QTL-4125

<样品信息>

色谱柱: XB-C18(50*4.6mm,5μm) 流速: 1.5ml/min
 柱温: 35°C 波长: 259nm
 数据文件名: RC\$QTL-4125 - 0-54/24-1810-2 - zzp-2025051622p-20mg-rcqx-pH4.5jz-jf50z-2-p1-15min.lcd
 方法文件名: RC\$QTL-4125 - QTL-4125-RC- FX273.lcm
 批处理文件名: RC\$QTL-4125 - 20250626-RCQX-FX273.lcb
 样品瓶号: 3-3
 进样体积: 20 μl 版本号: 6.115
 进样时间: 2025/06/27 00:44:44 实验者: liuqihuizi
 处理时间 (V2): 2025/06/27 13:44:39 处理者: liuqihuizi
 仪器型号: SHIMADZU LC-2050C(FX273)

<色谱图>

mV

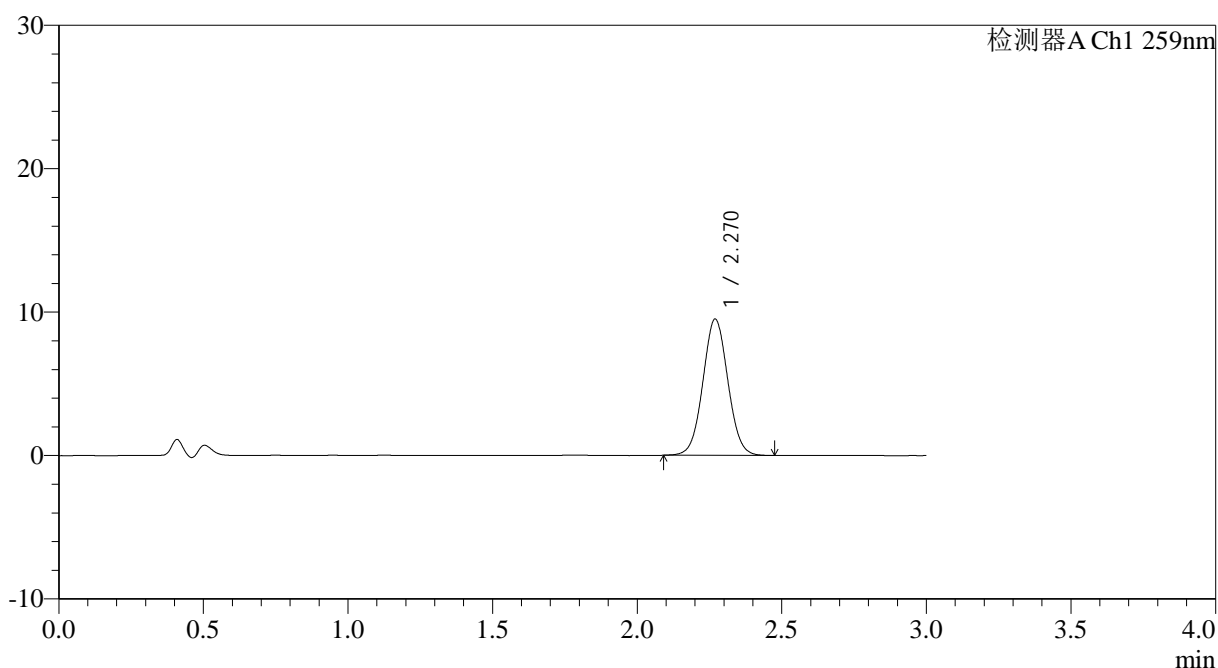

<峰表>

检测器A Ch1 259nm

峰号	保留时间	面积	面积%	高度	理论塔板数(USP)	拖尾因子	分离度(USP)
1	2.270	57028	100.000	9495	3317	1.037	--
总计		57028	100.000	9495			

图155 玛巴洛沙韦片溶出曲线测定HPLC图谱

自制品-2025051622批-20mg规格-均一性2-pH4.5介质-桨法-50转-15min-片1
供试品溶液-1



QTL-4125

<样品信息>

色谱柱: XB-C18(50*4.6mm,5μm) 流速: 1.5ml/min
 柱温: 35°C 波长: 259nm
 数据文件名: RC\$QTL-4125 - 0-54/24-1811-2 - zzp-2025051622p-20mg-rcqx-pH4.5jz-jf50z-2-p2-15min.lcd
 方法文件名: RC\$QTL-4125 - QTL-4125-RC- FX273.lcm
 批处理文件名: RC\$QTL-4125 - 20250626-RCQX-FX273.lcb
 样品瓶号: 3-12
 进样体积: 20 μl 版本号: 6.115
 进样时间: 2025/06/27 00:48:07 实验者: liuqihuizi
 处理时间 (V2): 2025/06/27 13:44:47 处理者: liuqihuizi
 仪器型号: SHIMADZU LC-2050C(FX273)

<色谱图>

mV

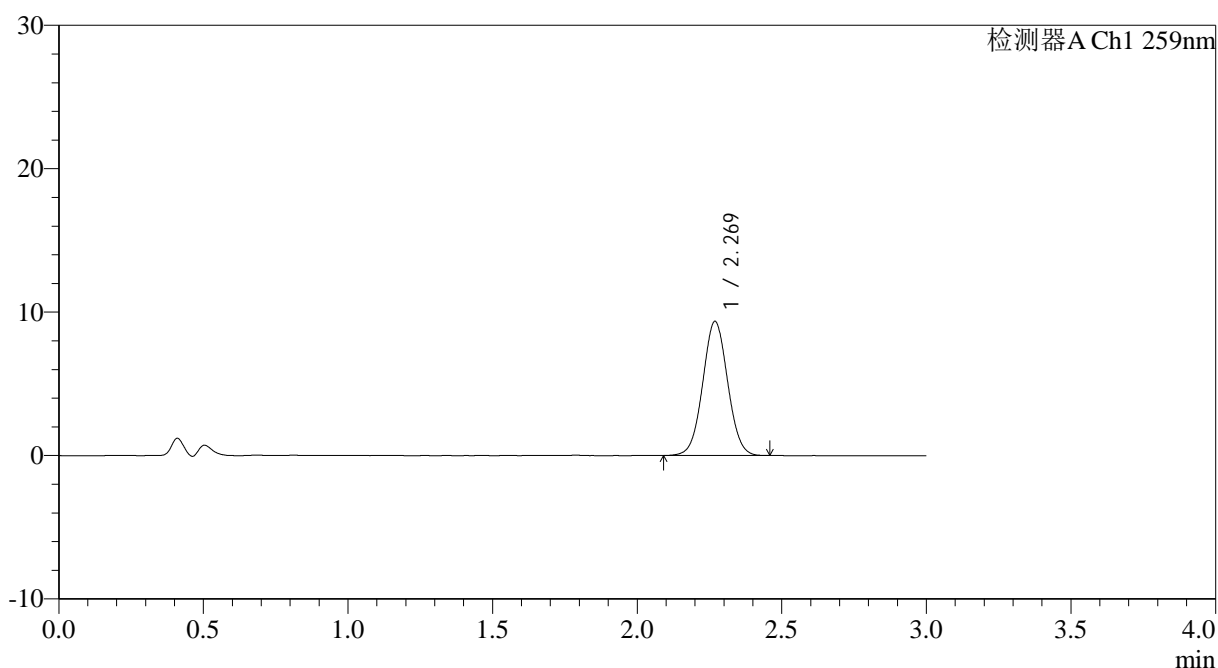

<峰表>

检测器A Ch1 259nm

峰号	保留时间	面积	面积%	高度	理论塔板数(USP)	拖尾因子	分离度(USP)
1	2.269	56063	100.000	9340	3317	1.034	--
总计		56063	100.000	9340			

图156 玛巴洛沙韦片溶出曲线测定HPLC图谱

自制品-2025051622批-20mg规格-均一性2-pH4.5介质-桨法-50转-15min-片2
供试品溶液-1



QTL-4125

<样品信息>

色谱柱: XB-C18(50*4.6mm,5 μ m) 流速: 1.5ml/min
 柱温: 35 $^{\circ}$ C 波长: 259nm
 数据文件名: RC\$QTL-4125 - 0-54/24-1812-2 - zzp-2025051622p-20mg-rcqx-pH4.5jz-jf50z-2-p3-15min.lcd
 方法文件名: RC\$QTL-4125 - QTL-4125-RC- FX273.lcm
 批处理文件名: RC\$QTL-4125 - 20250626-RCQX-FX273.lcb
 样品瓶号: 3-21
 进样体积: 20 μ l 版本号: 6.115
 进样时间: 2025/06/27 00:51:29 实验者: liuqihuizi
 处理时间 (V2): 2025/06/27 13:44:55 处理者: liuqihuizi
 仪器型号: SHIMADZU LC-2050C(FX273)

<色谱图>

mV

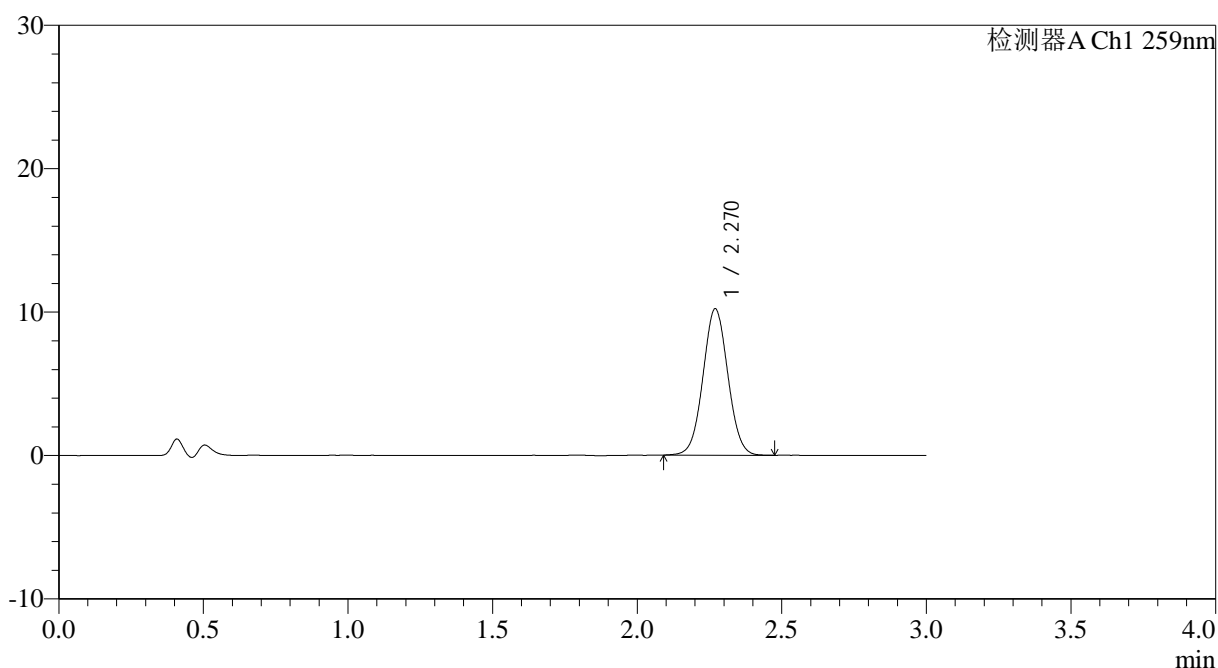

<峰表>

检测器A Ch1 259nm

峰号	保留时间	面积	面积%	高度	理论塔板数(USP)	拖尾因子	分离度(USP)
1	2.270	61106	100.000	10206	3332	1.033	--
总计		61106	100.000	10206			

图157 玛巴洛沙韦片溶出曲线测定HPLC图谱

自制品-2025051622批-20mg规格-均一性2-pH4.5介质-桨法-50转-15min-片3
供试品溶液-1



QTL-4125

<样品信息>

色谱柱: XB-C18(50*4.6mm,5 μ m) 流速: 1.5ml/min
 柱温: 35°C 波长: 259nm
 数据文件名: RC\$QTL-4125 - 0-54/24-1814-2 - zzp-2025051622p-20mg-rcqx-pH4.5jz-jf50z-2-p5-15min.lcd
 方法文件名: RC\$QTL-4125 - QTL-4125-RC- FX273.lcm
 批处理文件名: RC\$QTL-4125 - 20250626-RCQX-FX273.lcb
 样品瓶号: 3-39
 进样体积: 20 μ l 版本号: 6.115
 进样时间: 2025/06/27 00:58:13 实验者: liuqihuizi
 处理时间 (V2): 2025/06/27 13:45:10 处理者: liuqihuizi
 仪器型号: SHIMADZU LC-2050C(FX273)

<色谱图>

mV

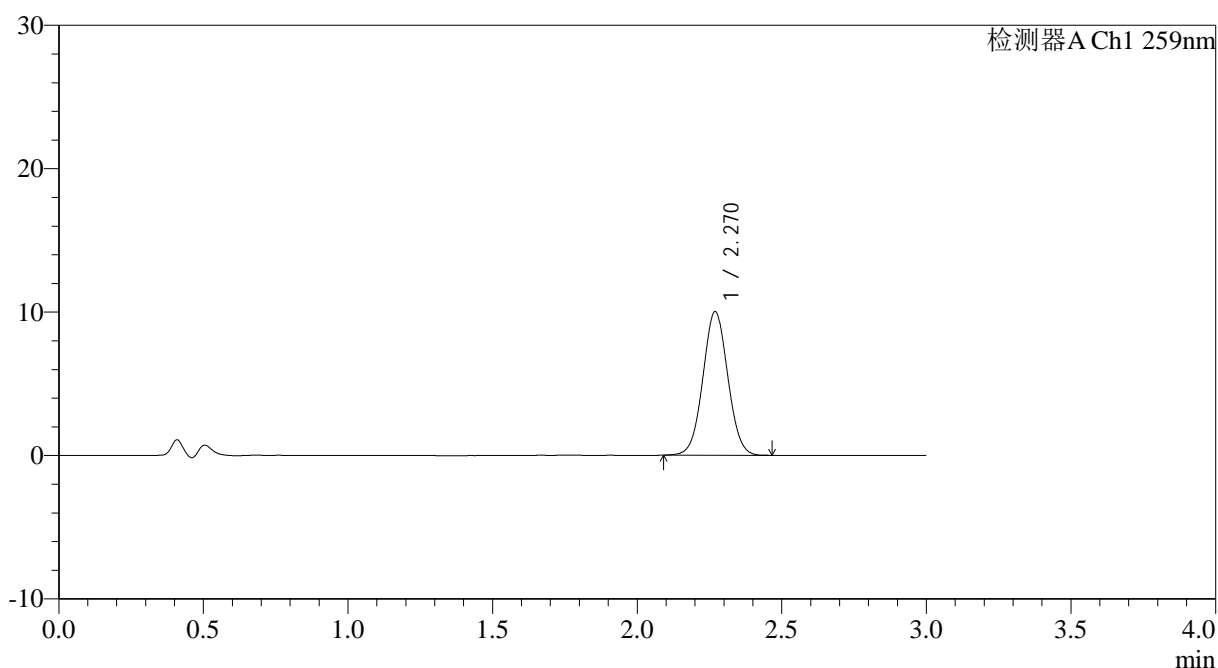

<峰表>

检测器A Ch1 259nm

峰号	保留时间	面积	面积%	高度	理论塔板数(USP)	拖尾因子	分离度(USP)
1	2.270	60036	100.000	10010	3316	1.033	--
总计		60036	100.000	10010			

图159 玛巴洛沙韦片溶出曲线测定HPLC图谱

自制品-2025051622批-20mg规格-均一性2-pH4.5介质-桨法-50转-15min-片5
供试品溶液-1



QTL-4125

<样品信息>

色谱柱: XB-C18(50*4.6mm,5μm)	流速: 1.5ml/min
柱温: 35°C	波长: 259nm
数据文件名: RC\$QTL-4125 - 0-54/24-1815-2 - zzp-2025051622p-20mg-rcqx-pH4.5jz-jf50z-2-p6-15min.lcd	
方法文件名: RC\$QTL-4125 - QTL-4125-RC- FX273.lcm	
批处理文件名: RC\$QTL-4125 - 20250626-RCQX-FX273.lcb	
样品瓶号: 3-48	版本号: 6.115
进样体积: 20 μl	实验者: liuqihuizi
进样时间: 2025/06/27 01:01:35	处理者: liuqihuizi
处理时间 (V2): 2025/06/27 13:45:18	
仪器型号: SHIMADZU LC-2050C(FX273)	

<色谱图>

mV

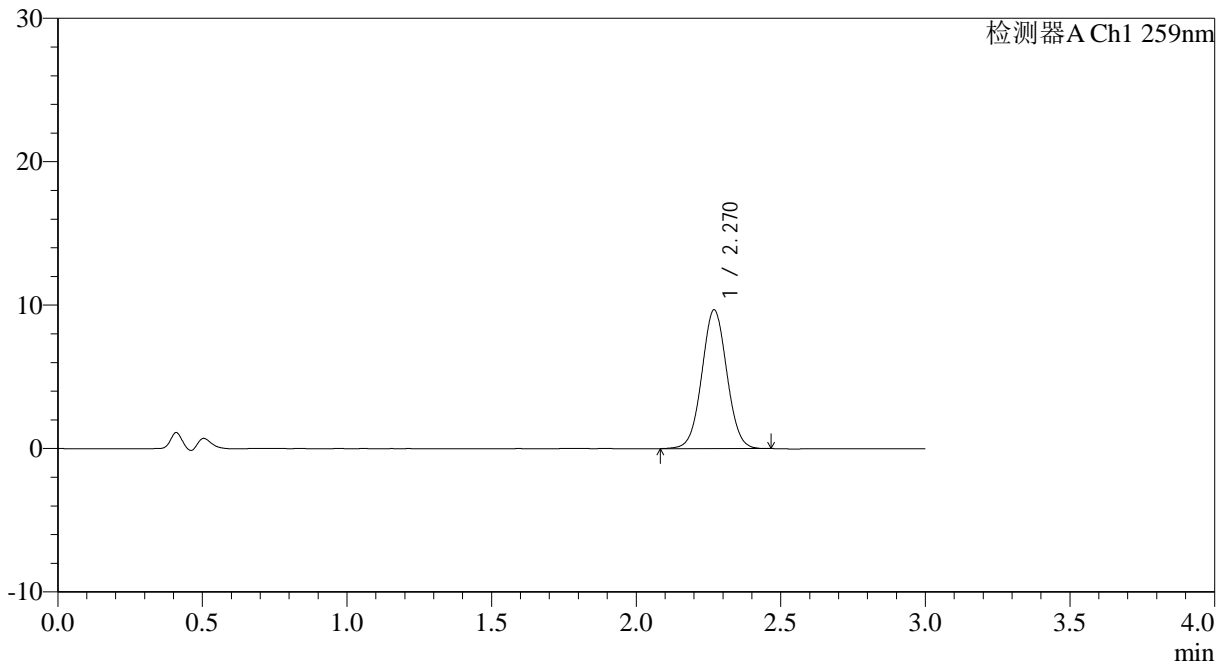

<峰表>

检测器A Ch1 259nm

峰号	保留时间	面积	面积%	高度	理论塔板数(USP)	拖尾因子	分离度(USP)
1	2.270	58136	100.000	9660	3313	1.032	--
总计		58136	100.000	9660			

图160 玛巴洛沙韦片溶出曲线测定HPLC图谱

自制品-2025051622批-20mg规格-均一性2-pH4.5介质-桨法-50转-15min-片6
供试品溶液-1



QTL-4125

<样品信息>

色谱柱: XB-C18(50*4.6mm,5 μ m) 流速: 1.5ml/min
 柱温: 35 $^{\circ}$ C 波长: 259nm
 数据文件名: RC\$QTL-4125 - 0-54/24-1816-2 - zzp-2025051622p-20mg-rcqx-pH4.5jz-jf50z-2-p1-20min.lcd
 方法文件名: RC\$QTL-4125 - QTL-4125-RC- FX273.lcm
 批处理文件名: RC\$QTL-4125 - 20250626-RCQX-FX273.lcb
 样品瓶号: 3-4
 进样体积: 20 μ l 版本号: 6.115
 进样时间: 2025/06/27 01:04:58 实验者: liuqihuizi
 处理时间 (V2): 2025/06/27 13:45:26 处理者: liuqihuizi
 仪器型号: SHIMADZU LC-2050C(FX273)

<色谱图>

mV

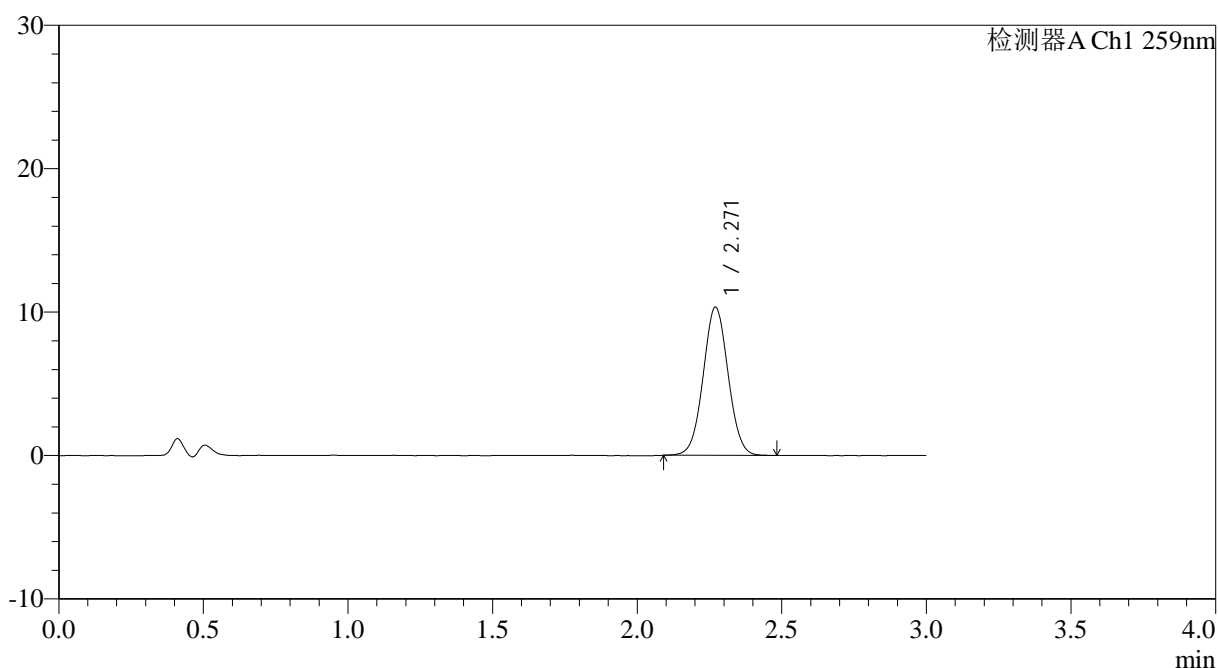

<峰表>

检测器A Ch1 259nm

峰号	保留时间	面积	面积%	高度	理论塔板数(USP)	拖尾因子	分离度(USP)
1	2.271	61952	100.000	10338	3327	1.033	--
总计		61952	100.000	10338			

图161 玛巴洛沙韦片溶出曲线测定HPLC图谱

自制品-2025051622批-20mg规格-均一性2-pH4.5介质-桨法-50转-20min-片1
供试品溶液-1



QTL-4125

<样品信息>

色谱柱: XB-C18(50*4.6mm,5μm) 流速: 1.5ml/min
 柱温: 35°C 波长: 259nm
 数据文件名: RC\$QTL-4125 - 0-54/24-1817-2 - zzp-2025051622p-20mg-rcqx-pH4.5jz-jf50z-2-p2-20min.lcd
 方法文件名: RC\$QTL-4125 - QTL-4125-RC- FX273.lcm
 批处理文件名: RC\$QTL-4125 - 20250626-RCQX-FX273.lcb
 样品瓶号: 3-13
 进样体积: 20 μl 版本号: 6.115
 进样时间: 2025/06/27 01:08:19 实验者: liuqihuizi
 处理时间 (V2): 2025/06/27 13:45:33 处理者: liuqihuizi
 仪器型号: SHIMADZU LC-2050C(FX273)

<色谱图>

mV

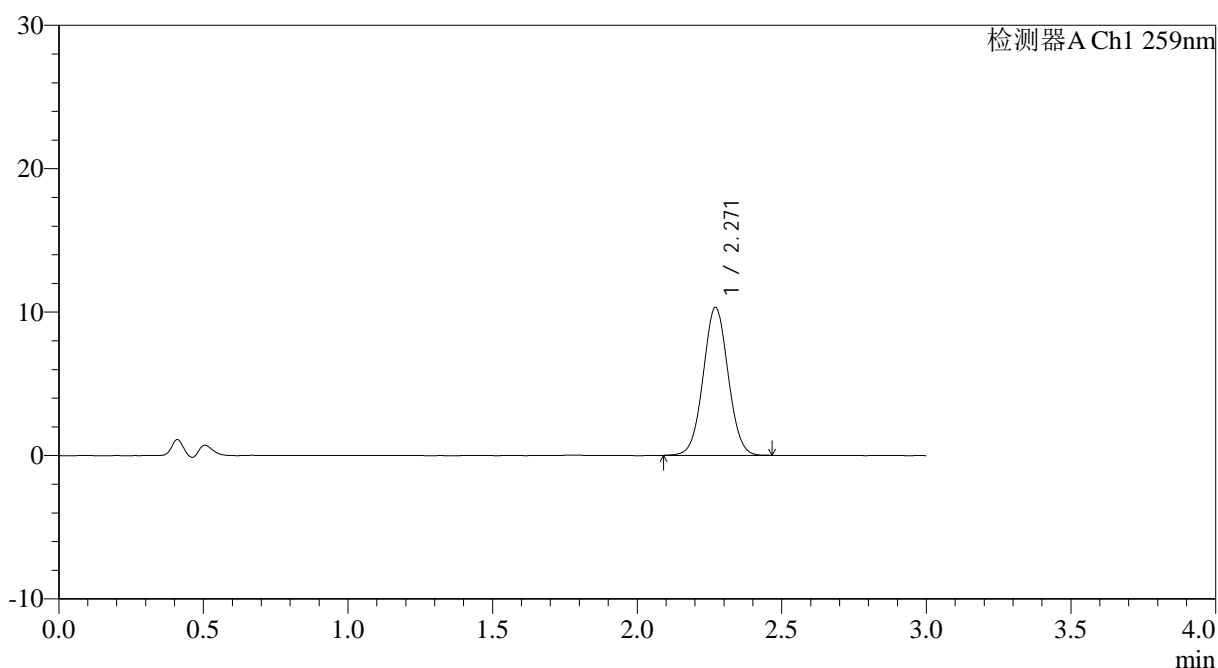

<峰表>

检测器A Ch1 259nm

峰号	保留时间	面积	面积%	高度	理论塔板数(USP)	拖尾因子	分离度(USP)
1	2.271	61817	100.000	10317	3327	1.033	--
总计		61817	100.000	10317			

图162 玛巴洛沙韦片溶出曲线测定HPLC图谱

自制品-2025051622批-20mg规格-均一性2-pH4.5介质-桨法-50转-20min-片2
供试品溶液-1



QTL-4125

<样品信息>

色谱柱: XB-C18(50*4.6mm,5μm) 流速: 1.5ml/min
 柱温: 35°C 波长: 259nm
 数据文件名: RC\$QTL-4125 - 0-54/24-1818-2 - zzp-2025051622p-20mg-rcqx-pH4.5jz-jf50z-2-p3-20min.lcd
 方法文件名: RC\$QTL-4125 - QTL-4125-RC- FX273.lcm
 批处理文件名: RC\$QTL-4125 - 20250626-RCQX-FX273.lcb
 样品瓶号: 3-22
 进样体积: 20 μl 版本号: 6.115
 进样时间: 2025/06/27 01:11:41 实验者: liuqihuizi
 处理时间 (V2): 2025/06/27 13:45:41 处理者: liuqihuizi
 仪器型号: SHIMADZU LC-2050C(FX273)

<色谱图>

mV

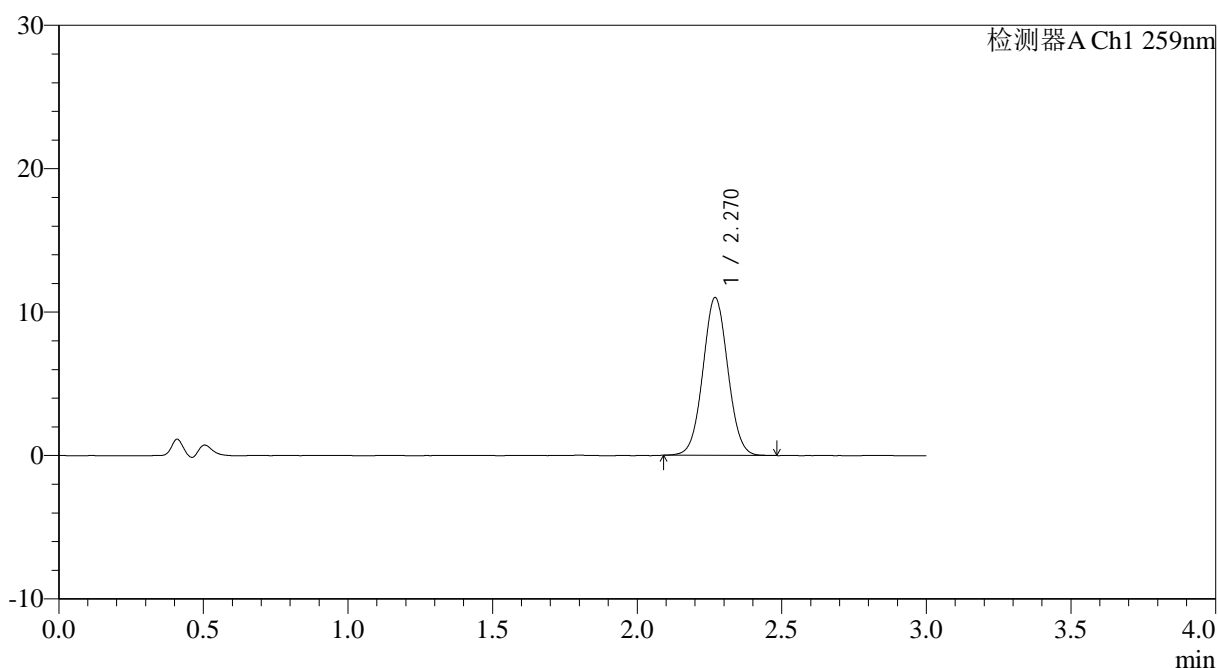

<峰表>

检测器A Ch1 259nm

峰号	保留时间	面积	面积%	高度	理论塔板数(USP)	拖尾因子	分离度(USP)
1	2.270	65978	100.000	10999	3326	1.037	--
总计		65978	100.000	10999			

图163 玛巴洛沙韦片溶出曲线测定HPLC图谱

自制品-2025051622批-20mg规格-均一性2-pH4.5介质-桨法-50转-20min-片3
供试品溶液-1



QTL-4125

<样品信息>

色谱柱: XB-C18(50*4.6mm,5μm) 流速: 1.5ml/min
 柱温: 35°C 波长: 259nm
 数据文件名: RC\$QTL-4125 - 0-54/24-1819-2 - zzp-2025051622p-20mg-rcqx-pH4.5jz-jf50z-2-p4-20min.lcd
 方法文件名: RC\$QTL-4125 - QTL-4125-RC- FX273.lcm
 批处理文件名: RC\$QTL-4125 - 20250626-RCQX-FX273.lcb
 样品瓶号: 3-31
 进样体积: 20 μl 版本号: 6.115
 进样时间: 2025/06/27 01:15:03 实验者: liuqihuizi
 处理时间 (V2): 2025/06/27 13:45:49 处理者: liuqihuizi
 仪器型号: SHIMADZU LC-2050C(FX273)

<色谱图>

mV

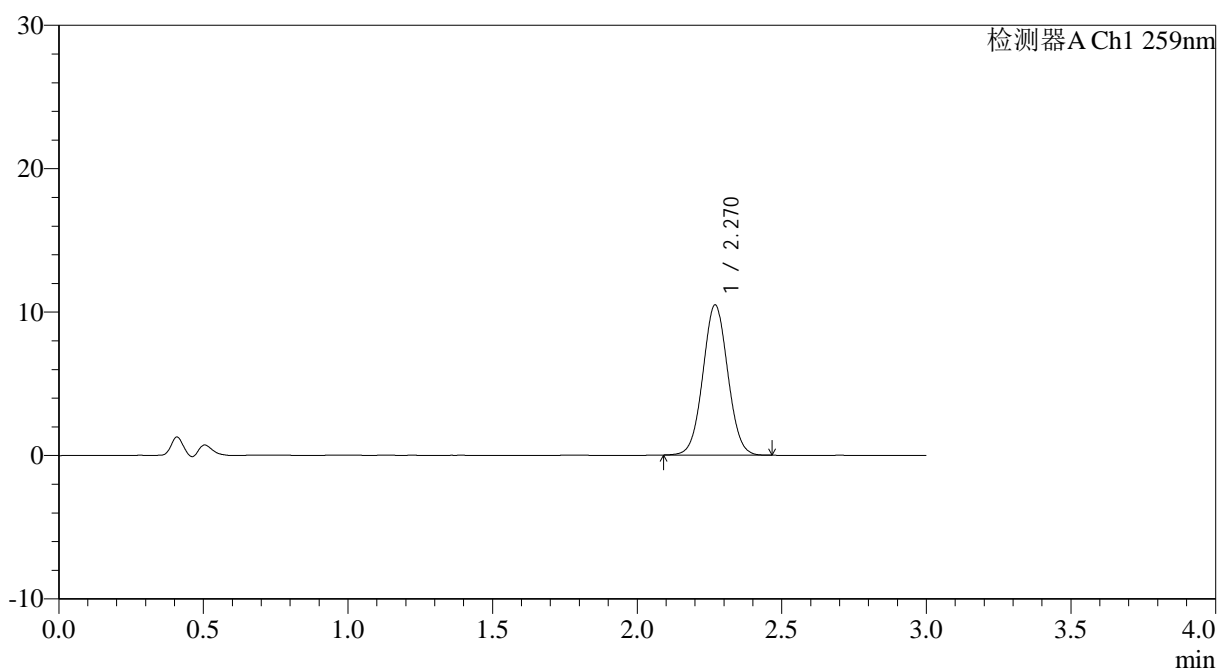

<峰表>

检测器A Ch1 259nm

峰号	保留时间	面积	面积%	高度	理论塔板数(USP)	拖尾因子	分离度(USP)
1	2.270	62779	100.000	10469	3319	1.036	--
总计		62779	100.000	10469			

图164 玛巴洛沙韦片溶出曲线测定HPLC图谱

自制品-2025051622批-20mg规格-均一性2-pH4.5介质-桨法-50转-20min-片4
供试品溶液-1



QTL-4125

<样品信息>

色谱柱: XB-C18(50*4.6mm,5μm) 流速: 1.5ml/min
 柱温: 35°C 波长: 259nm
 数据文件名: RC\$QTL-4125 - 0-54/24-1821-2 - zzp-2025051622p-20mg-rcqx-pH4.5jz-jf50z-2-p6-20min.lcd
 方法文件名: RC\$QTL-4125 - QTL-4125-RC- FX273.lcm
 批处理文件名: RC\$QTL-4125 - 20250626-RCQX-FX273.lcb
 样品瓶号: 3-49
 进样体积: 20 μl 版本号: 6.115
 进样时间: 2025/06/27 01:21:46 实验者: liuqihuizi
 处理时间 (V2): 2025/06/27 13:46:04 处理者: liuqihuizi
 仪器型号: SHIMADZU LC-2050C(FX273)

<色谱图>

mV

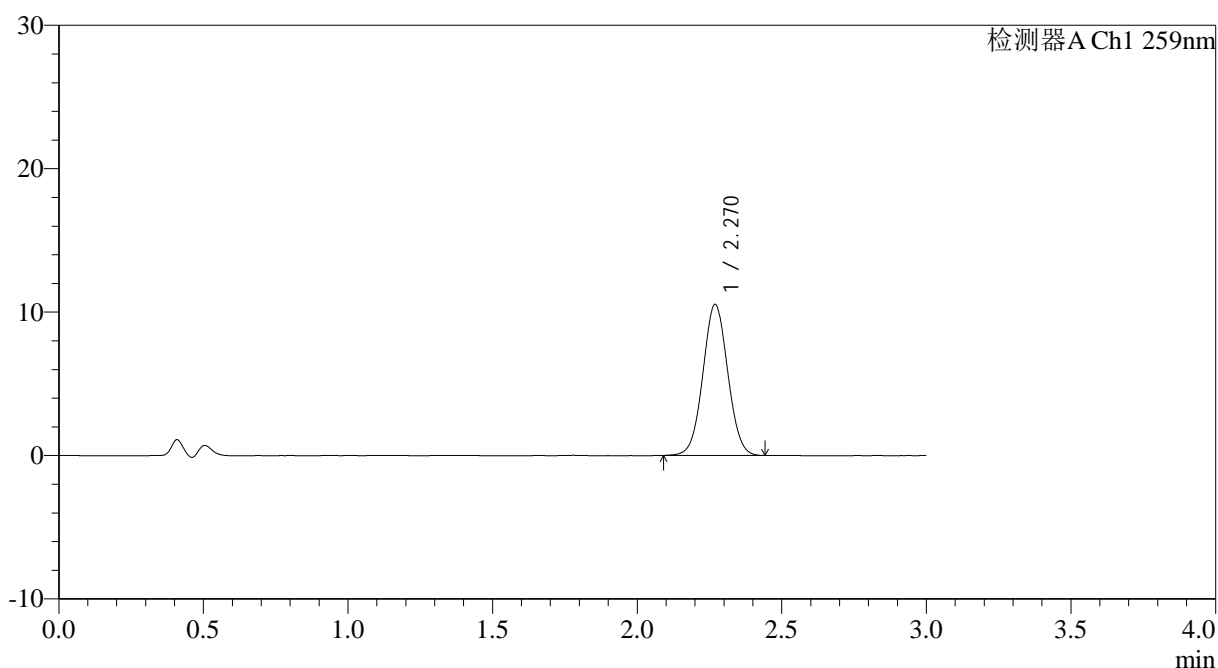

<峰表>

检测器A Ch1 259nm

峰号	保留时间	面积	面积%	高度	理论塔板数(USP)	拖尾因子	分离度(USP)
1	2.270	63091	100.000	10520	3314	1.034	--
总计		63091	100.000	10520			

图166 玛巴洛沙韦片溶出曲线测定HPLC图谱

自制品-2025051622批-20mg规格-均一性2-pH4.5介质-桨法-50转-20min-片6
供试品溶液-1



QTL-4125

<样品信息>

色谱柱: XB-C18(50*4.6mm,5 μ m) 流速: 1.5ml/min
 柱温: 35 $^{\circ}$ C 波长: 259nm
 数据文件名: RC\$QTL-4125 - 0-54/24-1822-2 - zzp-2025051622p-20mg-rcqx-pH4.5jz-jf50z-2-p1-30min.lcd
 方法文件名: RC\$QTL-4125 - QTL-4125-RC- FX273.lcm
 批处理文件名: RC\$QTL-4125 - 20250626-RCQX-FX273.lcb
 样品瓶号: 3-5
 进样体积: 20 μ l 版本号: 6.115
 进样时间: 2025/06/27 01:25:08 实验者: liuqihuizi
 处理时间 (V2): 2025/06/27 13:46:12 处理者: liuqihuizi
 仪器型号: SHIMADZU LC-2050C(FX273)

<色谱图>

mV

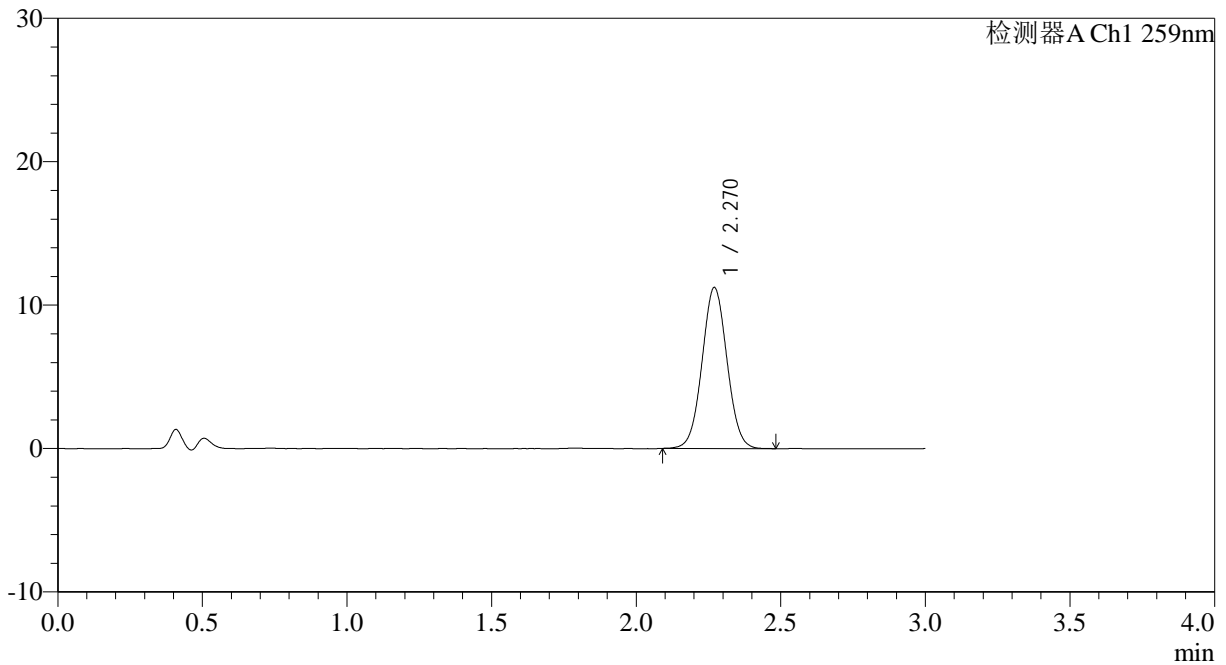

<峰表>

检测器A Ch1 259nm

峰号	保留时间	面积	面积%	高度	理论塔板数(USP)	拖尾因子	分离度(USP)
1	2.270	67330	100.000	11227	3316	1.034	--
总计		67330	100.000	11227			

图167 玛巴洛沙韦片溶出曲线测定HPLC图谱

自制品-2025051622批-20mg规格-均一性2-pH4.5介质-桨法-50转-30min-片1
供试品溶液-1



QTL-4125

<样品信息>

色谱柱: XB-C18(50*4.6mm,5 μ m) 流速: 1.5ml/min
 柱温: 35°C 波长: 259nm
 数据文件名: RC\$QTL-4125 - 0-54/24-1823-2 - zzp-2025051622p-20mg-rcqx-pH4.5jz-jf50z-2-p2-30min.lcd
 方法文件名: RC\$QTL-4125 - QTL-4125-RC- FX273.lcm
 批处理文件名: RC\$QTL-4125 - 20250626-RCQX-FX273.lcb
 样品瓶号: 3-14
 进样体积: 20 μ l 版本号: 6.115
 进样时间: 2025/06/27 01:28:30 实验者: liuqihuizi
 处理时间 (V2): 2025/06/27 13:46:20 处理者: liuqihuizi
 仪器型号: SHIMADZU LC-2050C(FX273)

<色谱图>

mV

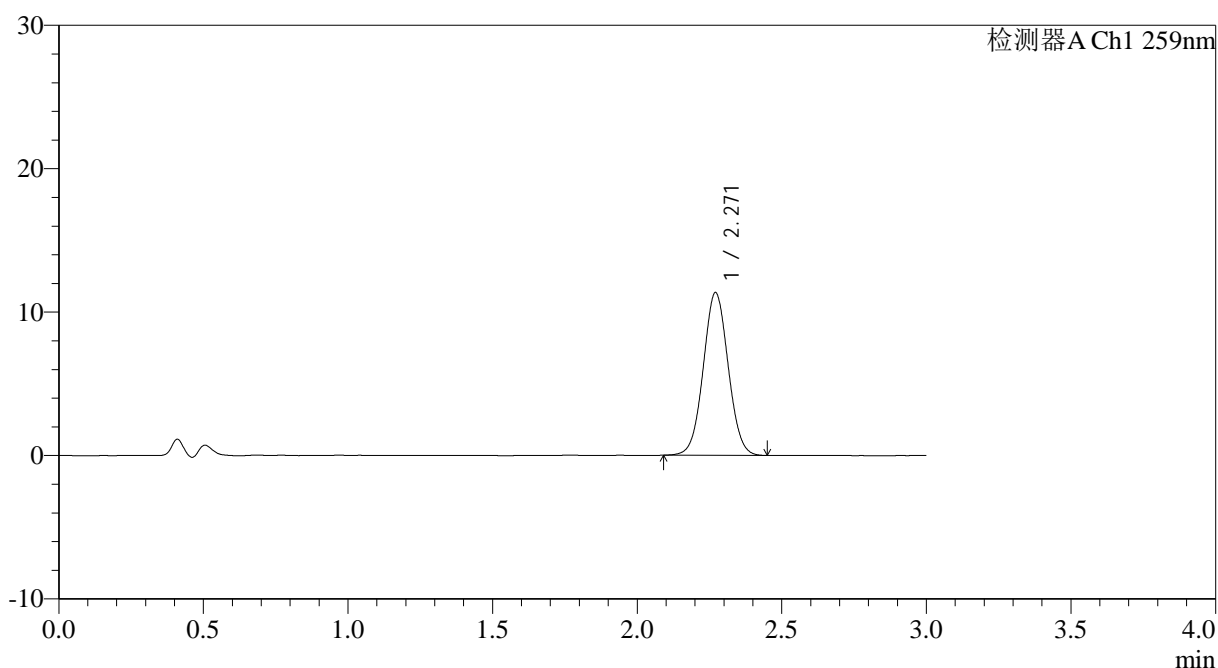

<峰表>

检测器A Ch1 259nm

峰号	保留时间	面积	面积%	高度	理论塔板数(USP)	拖尾因子	分离度(USP)
1	2.271	67932	100.000	11345	3324	1.036	--
总计		67932	100.000	11345			

图168 玛巴洛沙韦片溶出曲线测定HPLC图谱

自制品-2025051622批-20mg规格-均一性2-pH4.5介质-桨法-50转-30min-片2
供试品溶液-1



QTL-4125

<样品信息>

色谱柱: XB-C18(50*4.6mm,5μm) 流速: 1.5ml/min
 柱温: 35°C 波长: 259nm
 数据文件名: RC\$QTL-4125 - 0-54/24-1824-2 - zzp-2025051622p-20mg-rcqx-pH4.5jz-jf50z-2-p3-30min.lcd
 方法文件名: RC\$QTL-4125 - QTL-4125-RC- FX273.lcm
 批处理文件名: RC\$QTL-4125 - 20250626-RCQX-FX273.lcb
 样品瓶号: 3-23
 进样体积: 20 μl 版本号: 6.115
 进样时间: 2025/06/27 01:31:52 实验者: liuqihuizi
 处理时间 (V2): 2025/06/27 13:46:27 处理者: liuqihuizi
 仪器型号: SHIMADZU LC-2050C(FX273)

<色谱图>

mV

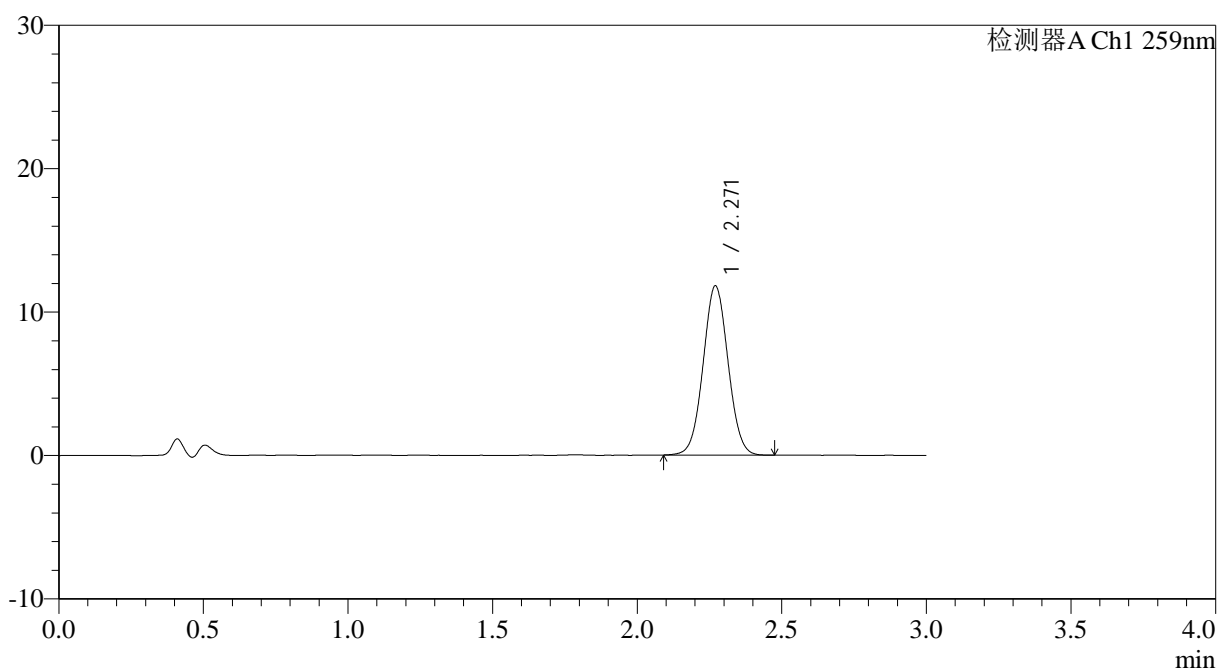

<峰表>

检测器A Ch1 259nm

峰号	保留时间	面积	面积%	高度	理论塔板数(USP)	拖尾因子	分离度(USP)
1	2.271	70789	100.000	11806	3317	1.036	--
总计		70789	100.000	11806			

图169 玛巴洛沙韦片溶出曲线测定HPLC图谱

自制品-2025051622批-20mg规格-均一性2-pH4.5介质-桨法-50转-30min-片3
供试品溶液-1



QTL-4125

<样品信息>

色谱柱: XB-C18(50*4.6mm,5μm) 流速: 1.5ml/min
 柱温: 35°C 波长: 259nm
 数据文件名: RC\$QTL-4125 - 0-54/24-1825-2 - zzp-2025051622p-20mg-rcqx-pH4.5jz-jf50z-2-p4-30min.lcd
 方法文件名: RC\$QTL-4125 - QTL-4125-RC- FX273.lcm
 批处理文件名: RC\$QTL-4125 - 20250626-RCQX-FX273.lcb
 样品瓶号: 3-32
 进样体积: 20 μl 版本号: 6.115
 进样时间: 2025/06/27 01:35:13 实验者: liuqihuizi
 处理时间 (V2): 2025/06/27 13:46:35 处理者: liuqihuizi
 仪器型号: SHIMADZU LC-2050C(FX273)

<色谱图>

mV

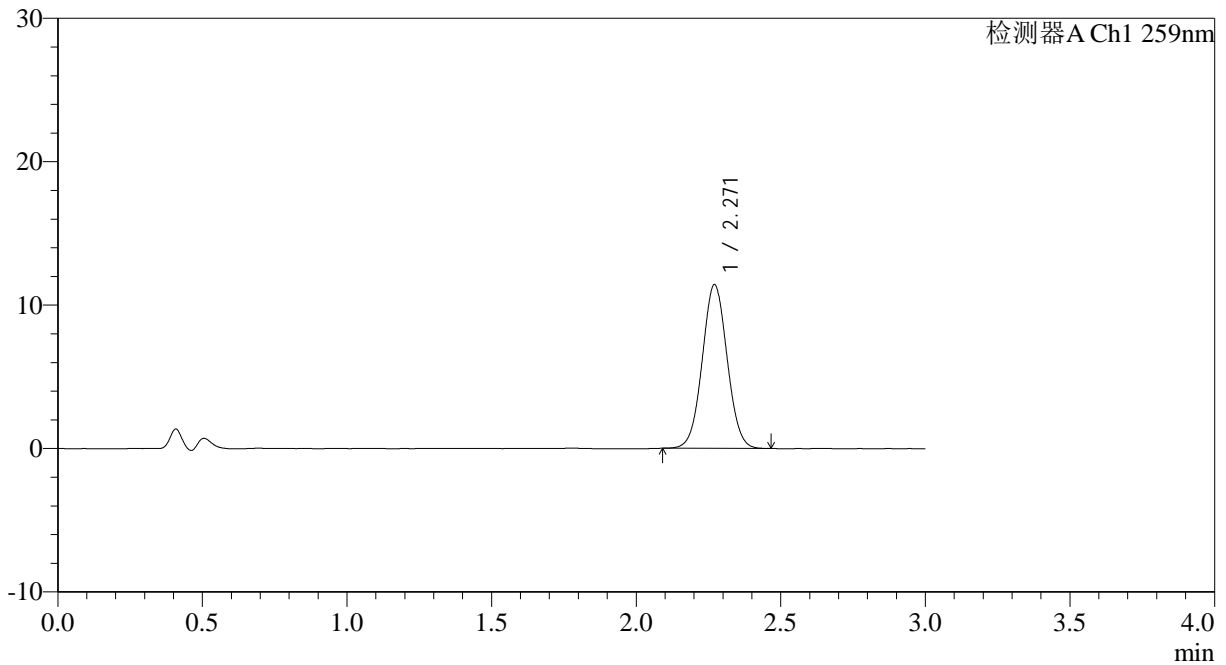

<峰表>

检测器A Ch1 259nm

峰号	保留时间	面积	面积%	高度	理论塔板数(USP)	拖尾因子	分离度(USP)
1	2.271	68377	100.000	11421	3326	1.035	--
总计		68377	100.000	11421			

图170 玛巴洛沙韦片溶出曲线测定HPLC图谱

自制品-2025051622批-20mg规格-均一性2-pH4.5介质-桨法-50转-30min-片4
供试品溶液-1

170



QTL-4125

<样品信息>

色谱柱: XB-C18(50*4.6mm,5μm) 流速: 1.5ml/min
 柱温: 35°C 波长: 259nm
 数据文件名: RC\$QTL-4125 - 0-54/24-1826-2 - zzp-2025051622p-20mg-rcqx-pH4.5jz-jf50z-2-p5-30min.lcd
 方法文件名: RC\$QTL-4125 - QTL-4125-RC- FX273.lcm
 批处理文件名: RC\$QTL-4125 - 20250626-RCQX-FX273.lcb
 样品瓶号: 3-41
 进样体积: 20 μl 版本号: 6.115
 进样时间: 2025/06/27 01:38:34 实验者: liuqihuizi
 处理时间 (V2): 2025/06/27 13:46:43 处理者: liuqihuizi
 仪器型号: SHIMADZU LC-2050C(FX273)

<色谱图>

mV

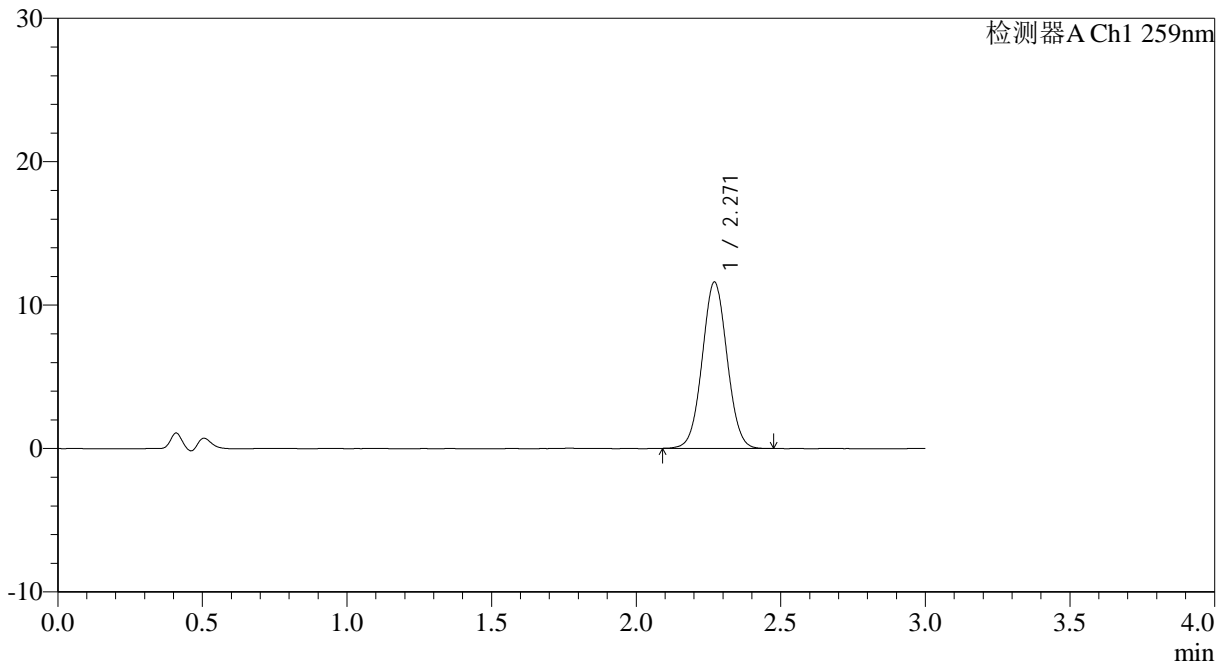

<峰表>

检测器A Ch1 259nm

峰号	保留时间	面积	面积%	高度	理论塔板数(USP)	拖尾因子	分离度(USP)
1	2.271	69350	100.000	11599	3332	1.035	--
总计		69350	100.000	11599			

图171 玛巴洛沙韦片溶出曲线测定HPLC图谱

自制品-2025051622批-20mg规格-均一性2-pH4.5介质-桨法-50转-30min-片5
供试品溶液-1



QTL-4125

<样品信息>

色谱柱: XB-C18(50*4.6mm,5μm) 流速: 1.5ml/min
 柱温: 35°C 波长: 259nm
 数据文件名: RC\$QTL-4125 - 0-54/24-1827-2 - zzp-2025051622p-20mg-rcqx-pH4.5jz-jf50z-2-p6-30min.lcd
 方法文件名: RC\$QTL-4125 - QTL-4125-RC- FX273.lcm
 批处理文件名: RC\$QTL-4125 - 20250626-RCQX-FX273.lcb
 样品瓶号: 3-50
 进样体积: 20 μl 版本号: 6.115
 进样时间: 2025/06/27 01:41:56 实验者: liuqihuizi
 处理时间 (V2): 2025/06/27 13:46:50 处理者: liuqihuizi
 仪器型号: SHIMADZU LC-2050C(FX273)

<色谱图>

mV

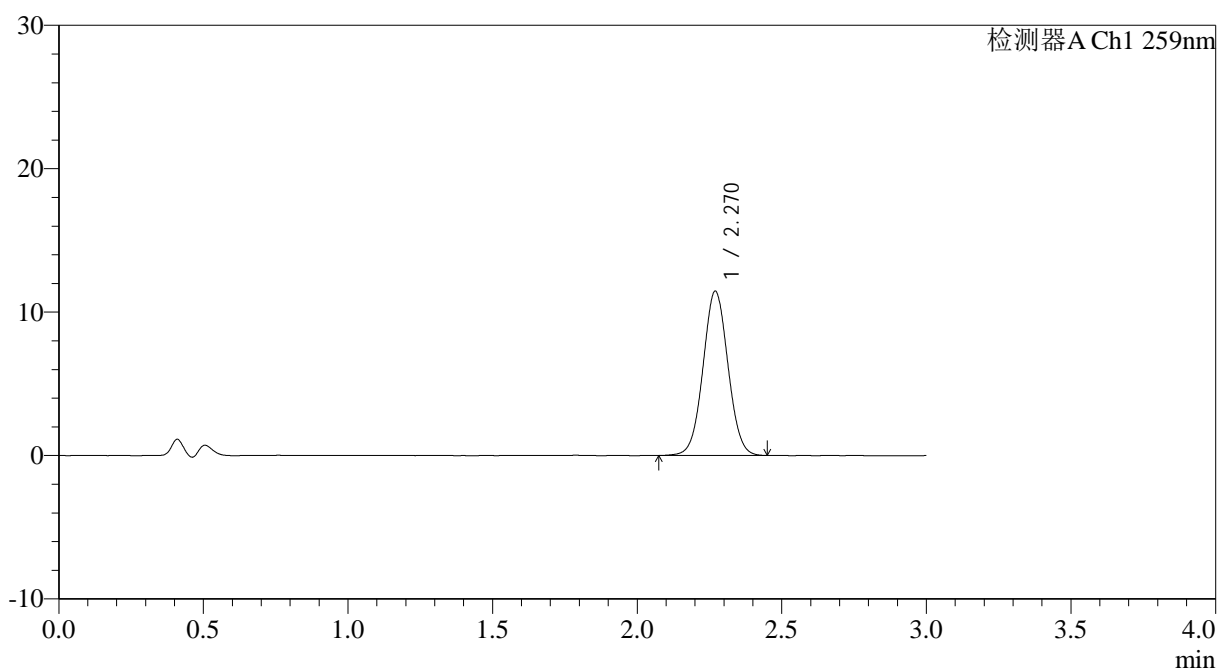

<峰表>

检测器A Ch1 259nm

峰号	保留时间	面积	面积%	高度	理论塔板数(USP)	拖尾因子	分离度(USP)
1	2.270	68833	100.000	11458	3315	1.034	--
总计		68833	100.000	11458			

图172 玛巴洛沙韦片溶出曲线测定HPLC图谱

自制品-2025051622批-20mg规格-均一性2-pH4.5介质-桨法-50转-30min-片6
供试品溶液-1



QTL-4125

<样品信息>

色谱柱: XB-C18(50*4.6mm,5µm) 流速: 1.5ml/min
柱温: 35°C 波长: 259nm
数据文件名: RC\$QTL-4125 - 0-54/24-1828-2 - zzp-2025051622p-20mg-rcqx-pH4.5jz-jf50z-2-p1-45min.lcd
方法文件名: RC\$QTL-4125 - QTL-4125-RC- FX273.lcm
批处理文件名: RC\$QTL-4125 - 20250626-RCQX-FX273.lcb
样品瓶号: 3-6
进样体积: 20 µl 版本号: 6.115
进样时间: 2025/06/27 01:45:18 实验者: liuqihuizi
处理时间 (V2): 2025/06/27 13:46:58 处理者: liuqihuizi
仪器型号: SHIMADZU LC-2050C(FX273)

<色谱图>

mV

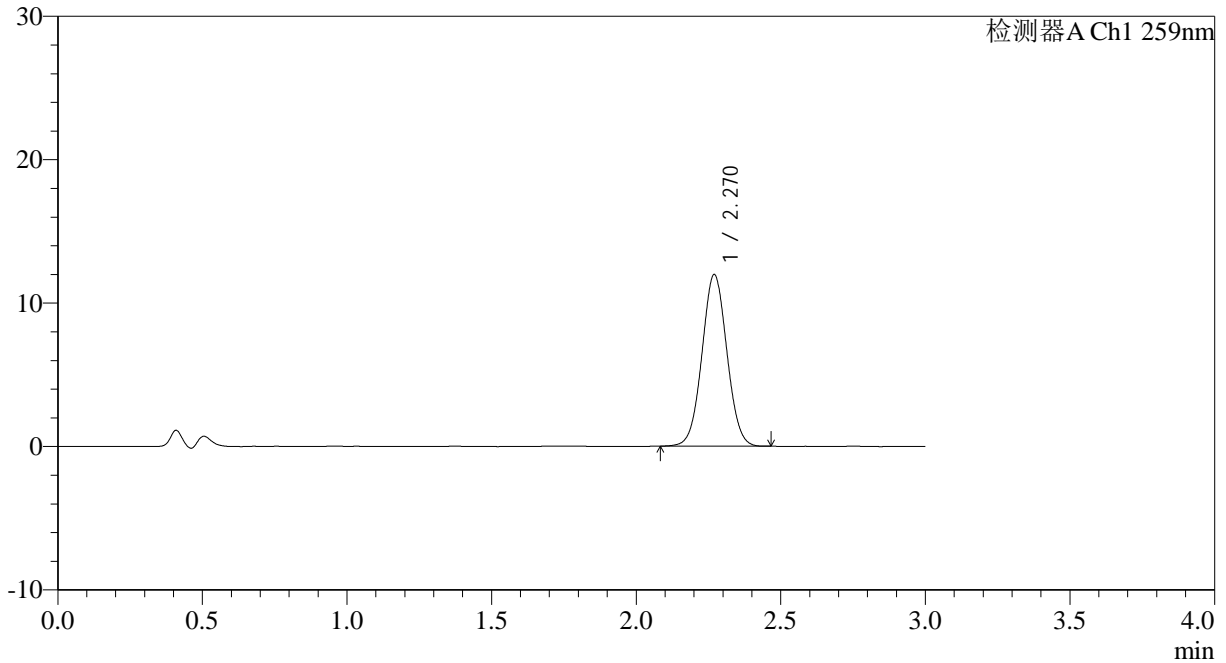

<峰表>

检测器A Ch1 259nm

峰号	保留时间	面积	面积%	高度	理论塔板数(USP)	拖尾因子	分离度(USP)
1	2.270	71696	100.000	11967	3313	1.033	--
总计		71696	100.000	11967			

图173 玛巴洛沙韦片溶出曲线测定HPLC图谱

自制品-2025051622批-20mg规格-均一性2-pH4.5介质-桨法-50转-45min-片1
供试品溶液-1



QTL-4125

<样品信息>

色谱柱: XB-C18(50*4.6mm,5μm) 流速: 1.5ml/min
 柱温: 35°C 波长: 259nm
 数据文件名: RC\$QTL-4125 - 0-54/24-1829-2 - zzp-2025051622p-20mg-rcqx-pH4.5jz-jf50z-2-p2-45min.lcd
 方法文件名: RC\$QTL-4125 - QTL-4125-RC- FX273.lcm
 批处理文件名: RC\$QTL-4125 - 20250626-RCQX-FX273.lcb
 样品瓶号: 3-15
 进样体积: 20 μl 版本号: 6.115
 进样时间: 2025/06/27 01:48:40 实验者: liuqihuizi
 处理时间 (V2): 2025/06/27 13:47:06 处理者: liuqihuizi
 仪器型号: SHIMADZU LC-2050C(FX273)

<色谱图>

mV

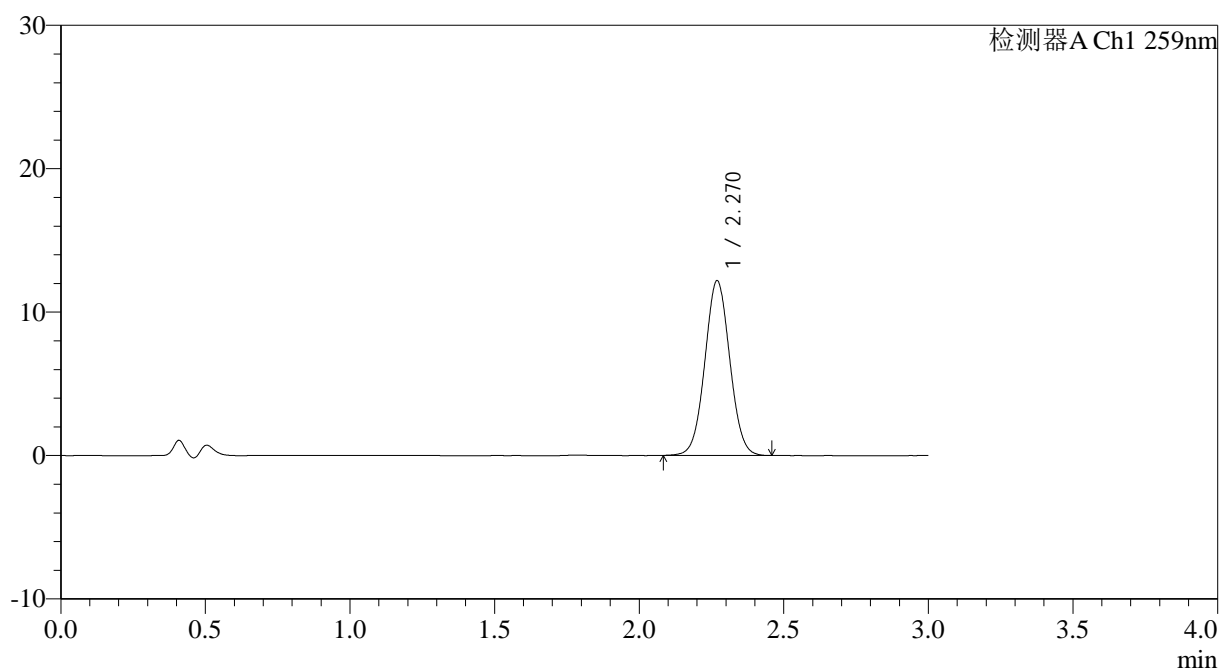

<峰表>

检测器A Ch1 259nm

峰号	保留时间	面积	面积%	高度	理论塔板数(USP)	拖尾因子	分离度(USP)
1	2.270	73077	100.000	12178	3320	1.036	--
总计		73077	100.000	12178			

图174 玛巴洛沙韦片溶出曲线测定HPLC图谱

自制品-2025051622批-20mg规格-均一性2-pH4.5介质-桨法-50转-45min-片2
供试品溶液-1



QTL-4125

<样品信息>

色谱柱: XB-C18(50*4.6mm,5μm) 流速: 1.5ml/min
 柱温: 35°C 波长: 259nm
 数据文件名: RC\$QTL-4125 - 0-54/24-1830-2 - zzp-2025051622p-20mg-rcqx-pH4.5jz-jf50z-2-p3-45min.lcd
 方法文件名: RC\$QTL-4125 - QTL-4125-RC- FX273.lcm
 批处理文件名: RC\$QTL-4125 - 20250626-RCQX-FX273.lcb
 样品瓶号: 3-24
 进样体积: 20 μl 版本号: 6.115
 进样时间: 2025/06/27 01:52:02 实验者: liuqihuizi
 处理时间 (V2): 2025/06/27 13:47:14 处理者: liuqihuizi
 仪器型号: SHIMADZU LC-2050C(FX273)

<色谱图>

mV

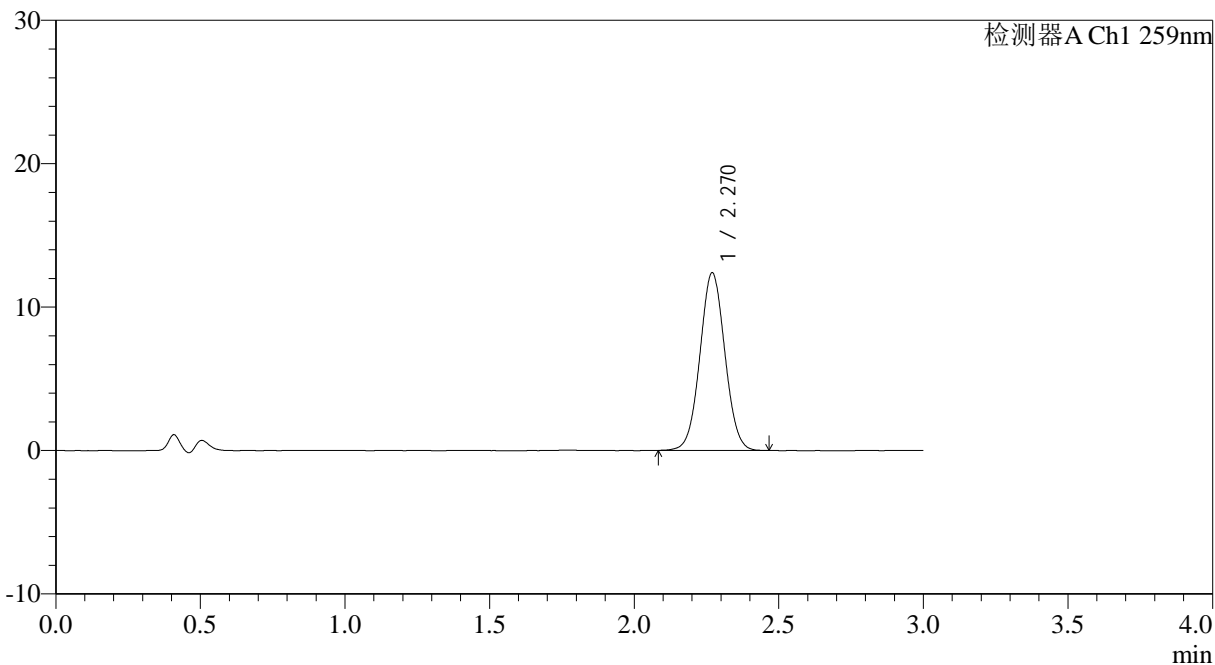

<峰表>

检测器A Ch1 259nm

峰号	保留时间	面积	面积%	高度	理论塔板数(USP)	拖尾因子	分离度(USP)
1	2.270	74379	100.000	12384	3312	1.034	--
总计		74379	100.000	12384			

图175 玛巴洛沙韦片溶出曲线测定HPLC图谱

自制品-2025051622批-20mg规格-均一性2-pH4.5介质-桨法-50转-45min-片3
 供试品溶液-1



QTL-4125

<样品信息>

色谱柱: XB-C18(50*4.6mm,5 μ m) 流速: 1.5ml/min
 柱温: 35°C 波长: 259nm
 数据文件名: RC\$QTL-4125 - 0-54/24-1831-2 - zzp-2025051622p-20mg-rcqx-pH4.5jz-jf50z-2-p4-45min.lcd
 方法文件名: RC\$QTL-4125 - QTL-4125-RC- FX273.lcm
 批处理文件名: RC\$QTL-4125 - 20250626-RCQX-FX273.lcb
 样品瓶号: 3-33
 进样体积: 20 μ l 版本号: 6.115
 进样时间: 2025/06/27 01:55:23 实验者: liuqihuizi
 处理时间 (V2): 2025/06/27 13:47:21 处理者: liuqihuizi
 仪器型号: SHIMADZU LC-2050C(FX273)

<色谱图>

mV

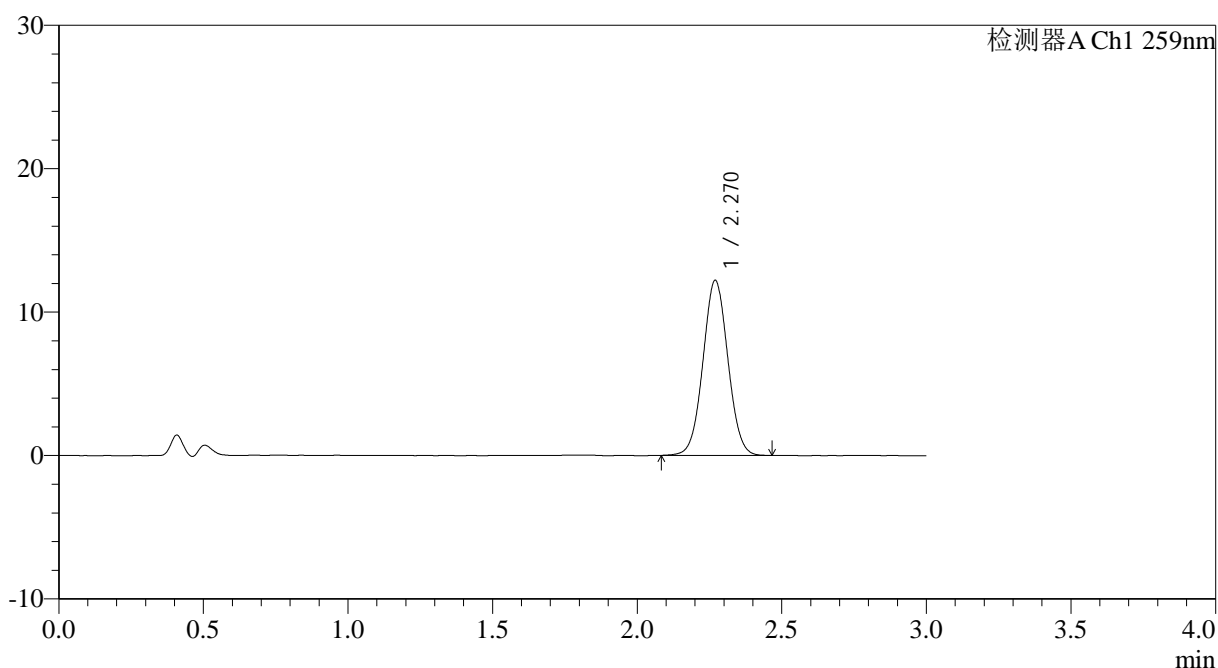

<峰表>

检测器A Ch1 259nm

峰号	保留时间	面积	面积%	高度	理论塔板数(USP)	拖尾因子	分离度(USP)
1	2.270	73058	100.000	12199	3324	1.033	--
总计		73058	100.000	12199			

图176 玛巴洛沙韦片溶出曲线测定HPLC图谱

自制品-2025051622批-20mg规格-均一性2-pH4.5介质-桨法-50转-45min-片4
供试品溶液-1



QTL-4125

<样品信息>

色谱柱: XB-C18(50*4.6mm,5μm) 流速: 1.5ml/min
 柱温: 35°C 波长: 259nm
 数据文件名: RC\$QTL-4125 - 0-54/24-1832-2 - zzp-2025051622p-20mg-rcqx-pH4.5jz-jf50z-2-p5-45min.lcd
 方法文件名: RC\$QTL-4125 - QTL-4125-RC- FX273.lcm
 批处理文件名: RC\$QTL-4125 - 20250626-RCQX-FX273.lcb
 样品瓶号: 3-42
 进样体积: 20 μl 版本号: 6.115
 进样时间: 2025/06/27 01:58:45 实验者: liuqihuizi
 处理时间 (V2): 2025/06/27 13:47:29 处理者: liuqihuizi
 仪器型号: SHIMADZU LC-2050C(FX273)

<色谱图>

mV

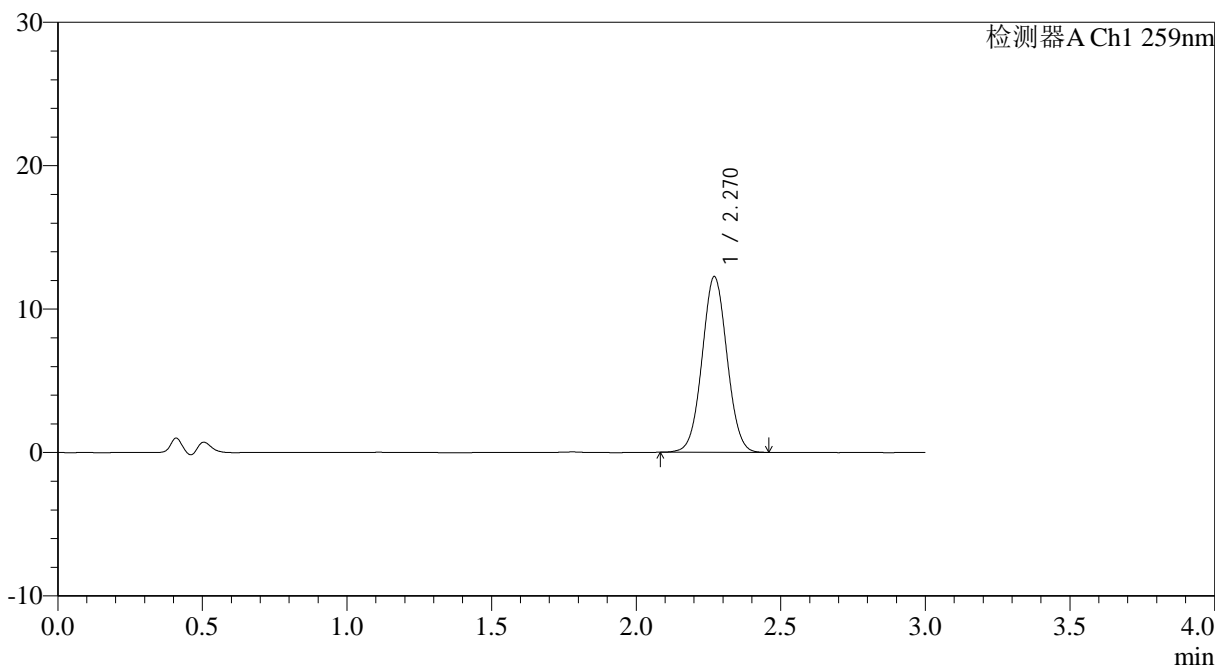

<峰表>

检测器A Ch1 259nm

峰号	保留时间	面积	面积%	高度	理论塔板数(USP)	拖尾因子	分离度(USP)
1	2.270	73358	100.000	12248	3325	1.032	--
总计		73358	100.000	12248			

图177 玛巴洛沙韦片溶出曲线测定HPLC图谱

自制品-2025051622批-20mg规格-均一性2-pH4.5介质-桨法-50转-45min-片5
供试品溶液-1



QTL-4125

<样品信息>

色谱柱: XB-C18(50*4.6mm,5μm) 流速: 1.5ml/min
 柱温: 35°C 波长: 259nm
 数据文件名: RC\$QTL-4125 - 0-54/24-1833-2 - zzp-2025051622p-20mg-rcqx-pH4.5jz-jf50z-2-p6-45min.lcd
 方法文件名: RC\$QTL-4125 - QTL-4125-RC- FX273.lcm
 批处理文件名: RC\$QTL-4125 - 20250626-RCQX-FX273.lcb
 样品瓶号: 3-51
 进样体积: 20 μl 版本号: 6.115
 进样时间: 2025/06/27 02:02:07 实验者: liuqihuizi
 处理时间 (V2): 2025/06/27 13:47:37 处理者: liuqihuizi
 仪器型号: SHIMADZU LC-2050C(FX273)

<色谱图>

mV

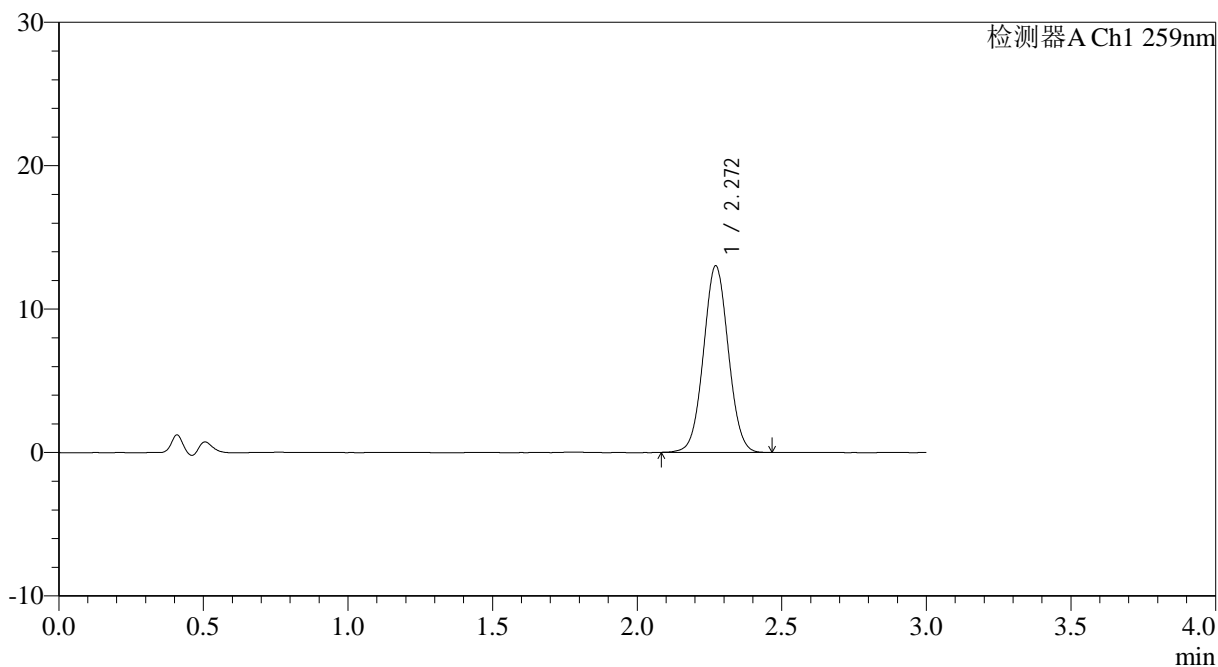

<峰表>

检测器A Ch1 259nm

峰号	保留时间	面积	面积%	高度	理论塔板数(USP)	拖尾因子	分离度(USP)
1	2.272	77559	100.000	13015	3355	1.034	--
总计		77559	100.000	13015			

图178 玛巴洛沙韦片溶出曲线测定HPLC图谱

自制品-2025051622批-20mg规格-均一性2-pH4.5介质-桨法-50转-45min-片6
供试品溶液-1



QTL-4125

<样品信息>

色谱柱: XB-C18(50*4.6mm,5μm) 流速: 1.5ml/min
 柱温: 35°C 波长: 259nm
 数据文件名: RC\$QTL-4125 - 0-54/24-1834-2 - zzp-2025051622p-20mg-rcqx-pH4.5jz-jf50z-2-p1-60min.lcd
 方法文件名: RC\$QTL-4125 - QTL-4125-RC- FX273.lcm
 批处理文件名: RC\$QTL-4125 - 20250626-RCQX-FX273.lcb
 样品瓶号: 3-7
 进样体积: 20 μl 版本号: 6.115
 进样时间: 2025/06/27 02:05:29 实验者: liuqihuizi
 处理时间 (V2): 2025/06/27 13:47:45 处理者: liuqihuizi
 仪器型号: SHIMADZU LC-2050C(FX273)

<色谱图>

mV

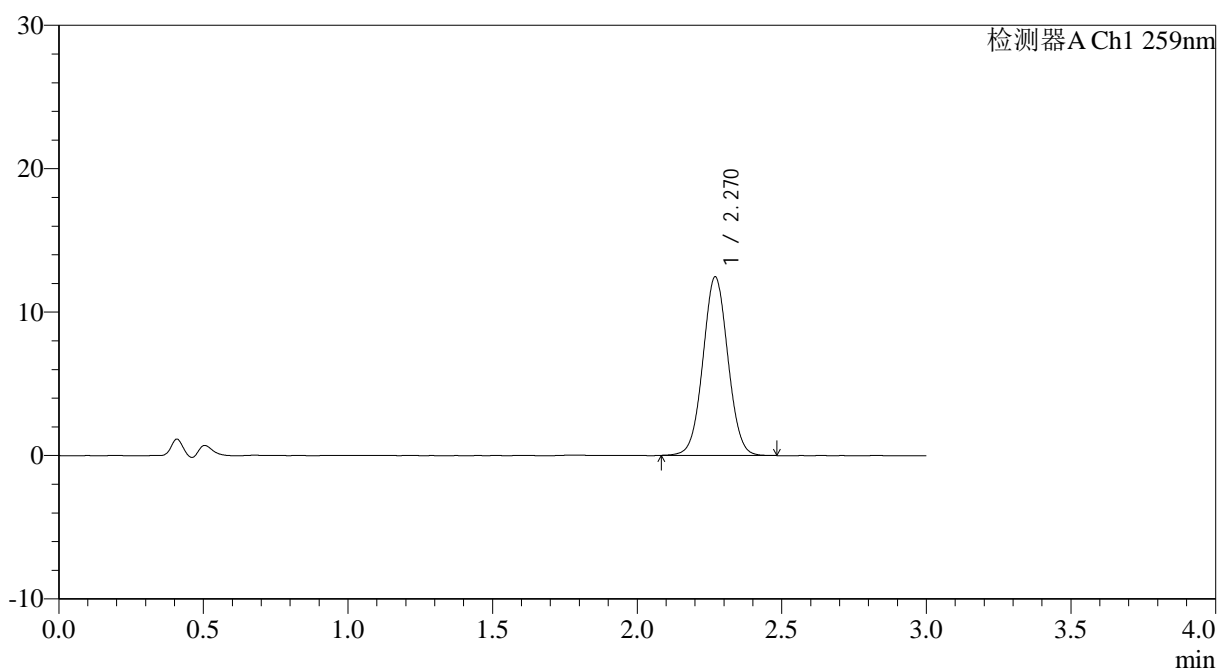

<峰表>

检测器A Ch1 259nm

峰号	保留时间	面积	面积%	高度	理论塔板数(USP)	拖尾因子	分离度(USP)
1	2.270	74729	100.000	12447	3321	1.033	--
总计		74729	100.000	12447			

图179 玛巴洛沙韦片溶出曲线测定HPLC图谱

自制品-2025051622批-20mg规格-均一性2-pH4.5介质-桨法-50转-60min-片1
供试品溶液-1



QTL-4125

<样品信息>

色谱柱: XB-C18(50*4.6mm,5 μ m) 流速: 1.5ml/min
 柱温: 35 $^{\circ}$ C 波长: 259nm
 数据文件名: RC\$QTL-4125 - 0-54/24-1835-2 - zzp-2025051622p-20mg-rcqx-pH4.5jz-jf50z-2-p2-60min.lcd
 方法文件名: RC\$QTL-4125 - QTL-4125-RC- FX273.lcm
 批处理文件名: RC\$QTL-4125 - 20250626-RCQX-FX273.lcb
 样品瓶号: 3-16
 进样体积: 20 μ l 版本号: 6.115
 进样时间: 2025/06/27 02:08:52 实验者: liuqihuizi
 处理时间 (V2): 2025/06/27 13:47:52 处理者: liuqihuizi
 仪器型号: SHIMADZU LC-2050C(FX273)

<色谱图>

mV

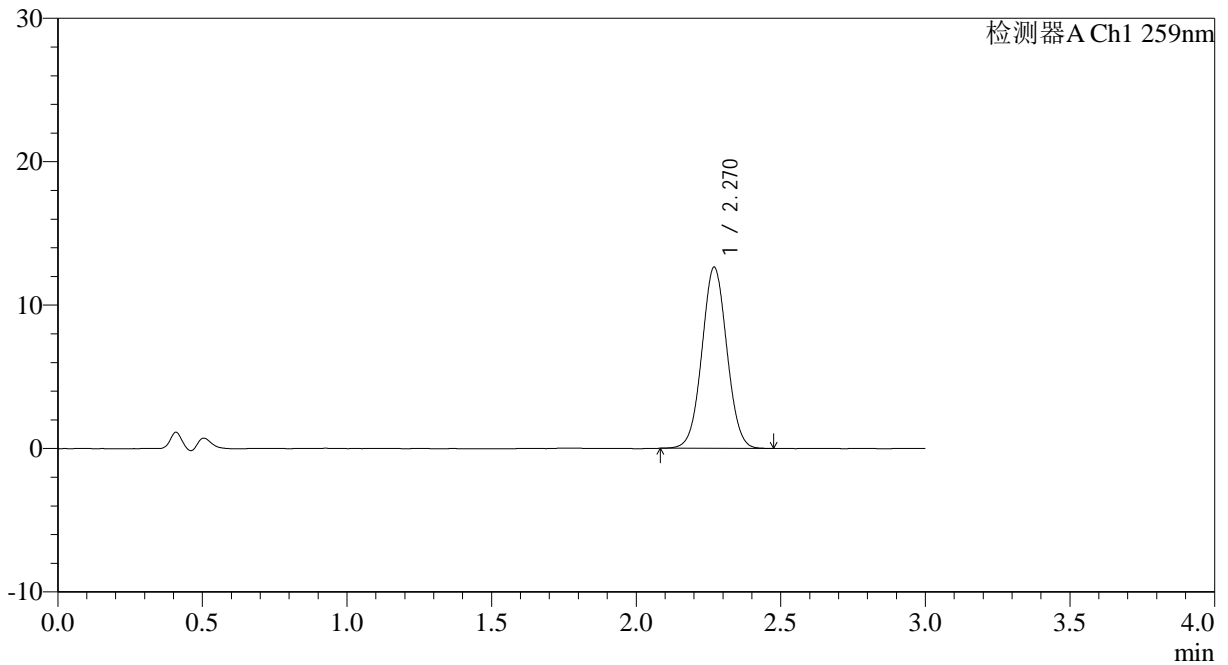

<峰表>

检测器A Ch1 259nm

峰号	保留时间	面积	面积%	高度	理论塔板数(USP)	拖尾因子	分离度(USP)
1	2.270	75695	100.000	12622	3318	1.032	--
总计		75695	100.000	12622			

图180 玛巴洛沙韦片溶出曲线测定HPLC图谱

自制品-2025051622批-20mg规格-均一性2-pH4.5介质-桨法-50转-60min-片2
供试品溶液-1

180



QTL-4125

<样品信息>

色谱柱: XB-C18(50*4.6mm,5 μ m) 流速: 1.5ml/min
柱温: 35 $^{\circ}$ C 波长: 259nm
数据文件名: RC\$QTL-4125 - 0-54/24-1837-2 - zzp-2025051622p-20mg-rcqx-pH4.5jz-jf50z-2-p4-60min.lcd
方法文件名: RC\$QTL-4125 - QTL-4125-RC- FX273.lcm
批处理文件名: RC\$QTL-4125 - 20250626-RCQX-FX273.lcb
样品瓶号: 3-34
进样体积: 20 μ l 版本号: 6.115
进样时间: 2025/06/27 02:15:35 实验者: liuqihuizi
处理时间 (V2): 2025/06/27 13:48:08 处理者: liuqihuizi
仪器型号: SHIMADZU LC-2050C(FX273)

<色谱图>

mV

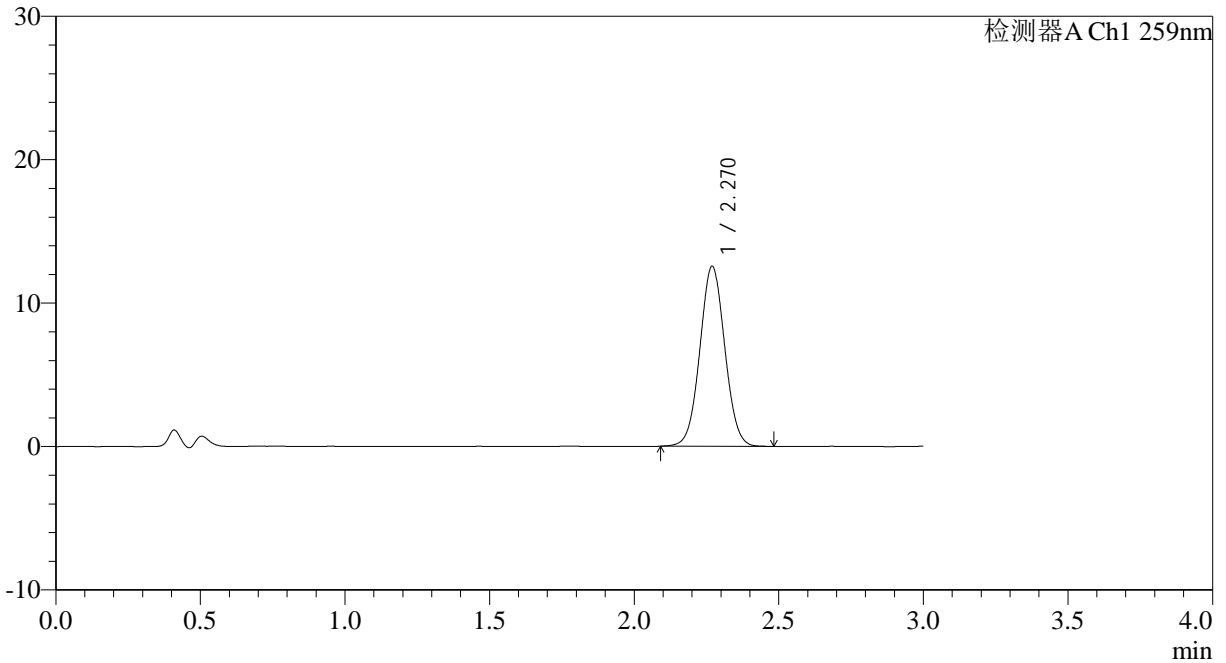

<峰表>

检测器A Ch1 259nm

峰号	保留时间	面积	面积%	高度	理论塔板数(USP)	拖尾因子	分离度(USP)
1	2.270	75315	100.000	12549	3318	1.035	--
总计		75315	100.000	12549			

图182 玛巴洛沙韦片溶出曲线测定HPLC图谱

自制品-2025051622批-20mg规格-均一性2-pH4.5介质-桨法-50转-60min-片4
供试品溶液-1



QTL-4125

<样品信息>

色谱柱: XB-C18(50*4.6mm,5μm) 流速: 1.5ml/min
 柱温: 35°C 波长: 259nm
 数据文件名: RC\$QTL-4125 - 0-54/24-1838-2 - zzp-2025051622p-20mg-rcqx-pH4.5jz-jf50z-2-p5-60min.lcd
 方法文件名: RC\$QTL-4125 - QTL-4125-RC- FX273.lcm
 批处理文件名: RC\$QTL-4125 - 20250626-RCQX-FX273.lcb
 样品瓶号: 3-43
 进样体积: 20 μl 版本号: 6.115
 进样时间: 2025/06/27 02:18:57 实验者: liuqihuizi
 处理时间 (V2): 2025/06/27 13:48:16 处理者: liuqihuizi
 仪器型号: SHIMADZU LC-2050C(FX273)

<色谱图>

mV

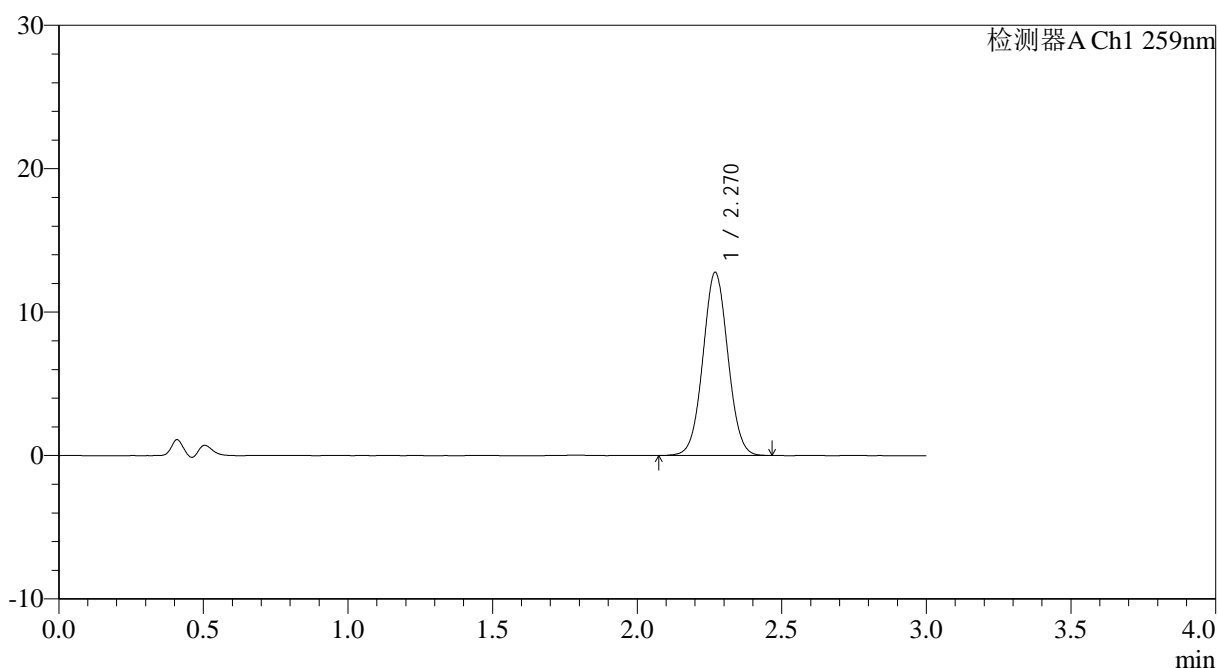

<峰表>

检测器A Ch1 259nm

峰号	保留时间	面积	面积%	高度	理论塔板数(USP)	拖尾因子	分离度(USP)
1	2.270	76416	100.000	12751	3321	1.035	--
总计		76416	100.000	12751			

图183 玛巴洛沙韦片溶出曲线测定HPLC图谱

自制品-2025051622批-20mg规格-均一性2-pH4.5介质-桨法-50转-60min-片5
供试品溶液-1



QTL-4125

<样品信息>

色谱柱: XB-C18(50*4.6mm,5 μ m) 流速: 1.5ml/min
 柱温: 35 $^{\circ}$ C 波长: 259nm
 数据文件名: RC\$QTL-4125 - 0-54/24-1840-2 - zzp-2025051622p-20mg-rcqx-pH4.5jz-jf50z-2-p1-90min.lcd
 方法文件名: RC\$QTL-4125 - QTL-4125-RC- FX273.lcm
 批处理文件名: RC\$QTL-4125 - 20250626-RCQX-FX273.lcb
 样品瓶号: 3-8
 进样体积: 20 μ l 版本号: 6.115
 进样时间: 2025/06/27 02:25:42 实验者: liuqihuizi
 处理时间 (V2): 2025/06/27 13:48:31 处理者: liuqihuizi
 仪器型号: SHIMADZU LC-2050C(FX273)

<色谱图>

mV

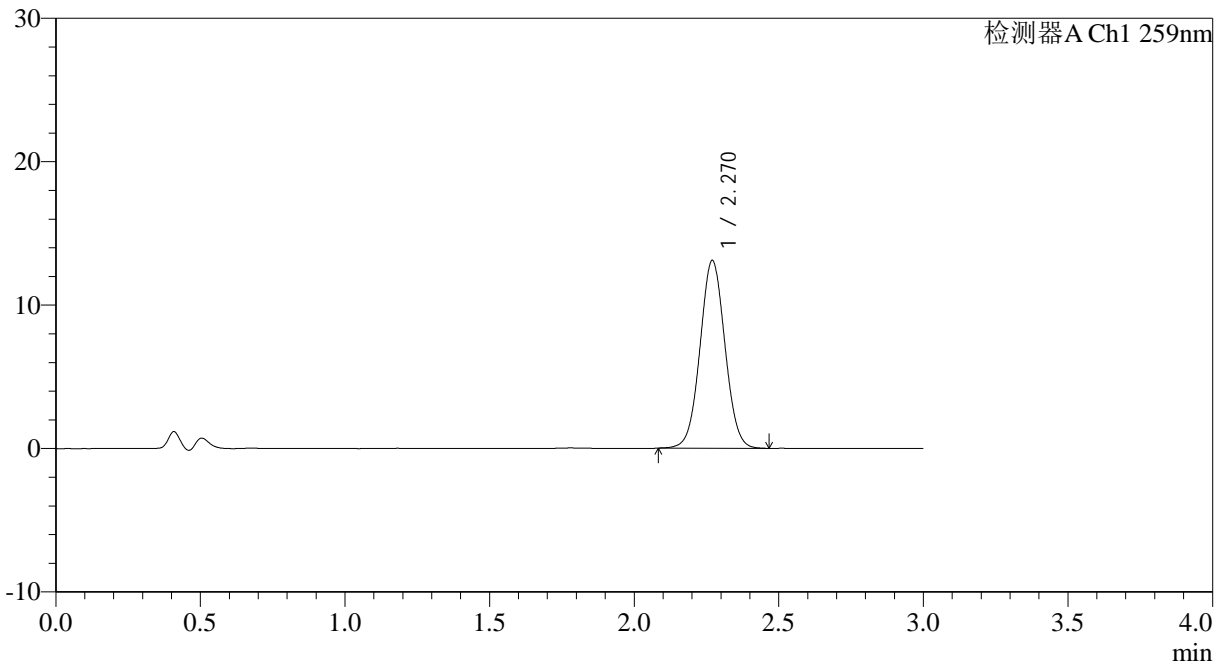

<峰表>

检测器A Ch1 259nm

峰号	保留时间	面积	面积%	高度	理论塔板数(USP)	拖尾因子	分离度(USP)
1	2.270	78547	100.000	13092	3323	1.031	--
总计		78547	100.000	13092			

图185 玛巴洛沙韦片溶出曲线测定HPLC图谱

自制品-2025051622批-20mg规格-均一性2-pH4.5介质-桨法-50转-90min-片1
供试品溶液-1



QTL-4125

<样品信息>

色谱柱: XB-C18(50*4.6mm,5μm) 流速: 1.5ml/min
 柱温: 35°C 波长: 259nm
 数据文件名: RC\$QTL-4125 - 0-54/24-1841-2 - zzp-2025051622p-20mg-rcqx-pH4.5jz-jf50z-2-p2-90min.lcd
 方法文件名: RC\$QTL-4125 - QTL-4125-RC- FX273.lcm
 批处理文件名: RC\$QTL-4125 - 20250626-RCQX-FX273.lcb
 样品瓶号: 3-17
 进样体积: 20 μl 版本号: 6.115
 进样时间: 2025/06/27 02:29:05 实验者: liuqihuizi
 处理时间 (V2): 2025/06/27 13:48:39 处理者: liuqihuizi
 仪器型号: SHIMADZU LC-2050C(FX273)

<色谱图>

mV

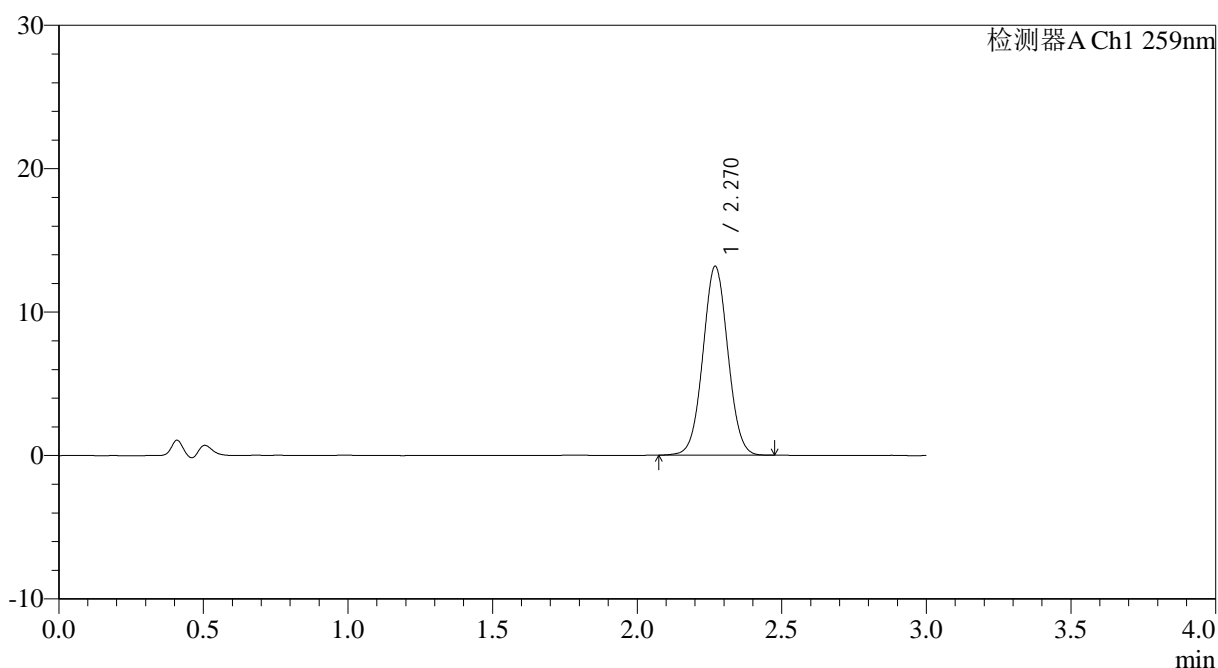

<峰表>

检测器A Ch1 259nm

峰号	保留时间	面积	面积%	高度	理论塔板数(USP)	拖尾因子	分离度(USP)
1	2.270	79014	100.000	13167	3324	1.033	--
总计		79014	100.000	13167			

图186 玛巴洛沙韦片溶出曲线测定HPLC图谱

自制品-2025051622批-20mg规格-均一性2-pH4.5介质-桨法-50转-90min-片2
供试品溶液-1



QTL-4125

<样品信息>

色谱柱: XB-C18(50*4.6mm,5 μ m) 流速: 1.5ml/min
 柱温: 35 $^{\circ}$ C 波长: 259nm
 数据文件名: RC\$QTL-4125 - 0-54/24-1842-2 - zzp-2025051622p-20mg-rcqx-pH4.5jz-jf50z-2-p3-90min.lcd
 方法文件名: RC\$QTL-4125 - QTL-4125-RC- FX273.lcm
 批处理文件名: RC\$QTL-4125 - 20250626-RCQX-FX273.lcb
 样品瓶号: 3-26
 进样体积: 20 μ l 版本号: 6.115
 进样时间: 2025/06/27 02:32:28 实验者: liuqihuizi
 处理时间 (V2): 2025/06/27 13:48:47 处理者: liuqihuizi
 仪器型号: SHIMADZU LC-2050C(FX273)

<色谱图>

mV

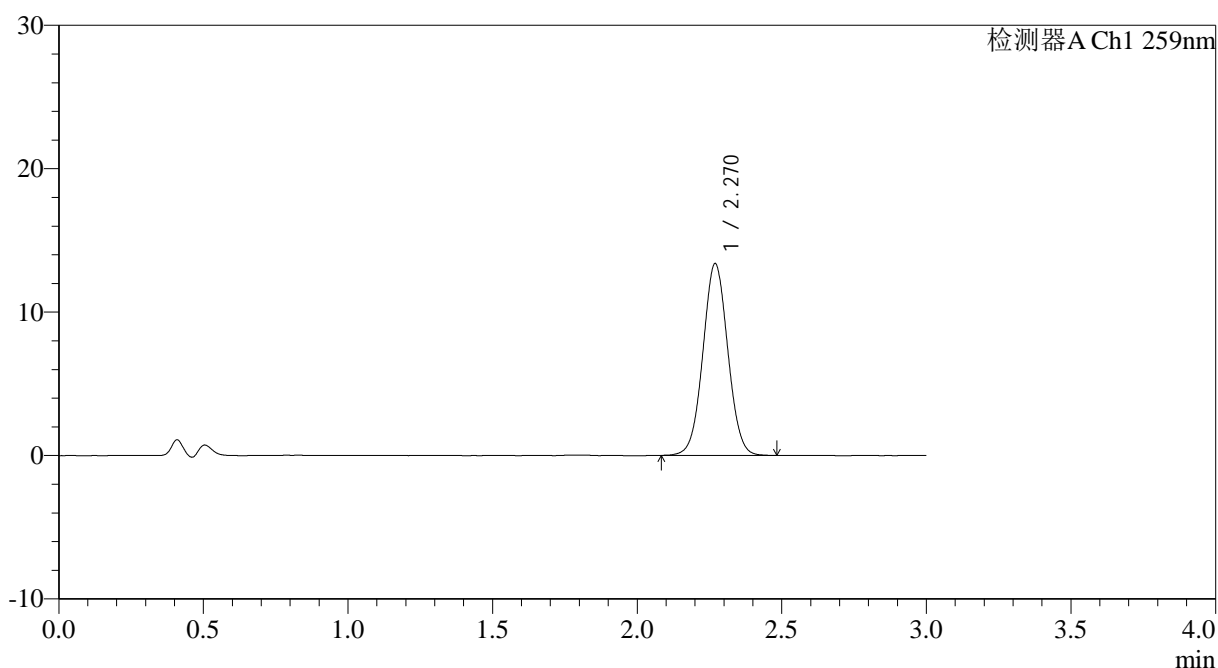

<峰表>

检测器A Ch1 259nm

峰号	保留时间	面积	面积%	高度	理论塔板数(USP)	拖尾因子	分离度(USP)
1	2.270	80178	100.000	13368	3331	1.032	--
总计		80178	100.000	13368			

图187 玛巴洛沙韦片溶出曲线测定HPLC图谱

自制品-2025051622批-20mg规格-均一性2-pH4.5介质-桨法-50转-90min-片3
供试品溶液-1



QTL-4125

<样品信息>

色谱柱: XB-C18(50*4.6mm,5μm) 流速: 1.5ml/min
 柱温: 35°C 波长: 259nm
 数据文件名: RC\$QTL-4125 - 0-54/24-1843-2 - zzp-2025051622p-20mg-rcqx-pH4.5jz-jf50z-2-p4-90min.lcd
 方法文件名: RC\$QTL-4125 - QTL-4125-RC- FX273.lcm
 批处理文件名: RC\$QTL-4125 - 20250626-RCQX-FX273.lcb
 样品瓶号: 3-35
 进样体积: 20 μl 版本号: 6.115
 进样时间: 2025/06/27 02:35:49 实验者: liuqihuizi
 处理时间 (V2): 2025/06/27 13:48:55 处理者: liuqihuizi
 仪器型号: SHIMADZU LC-2050C(FX273)

<色谱图>

mV

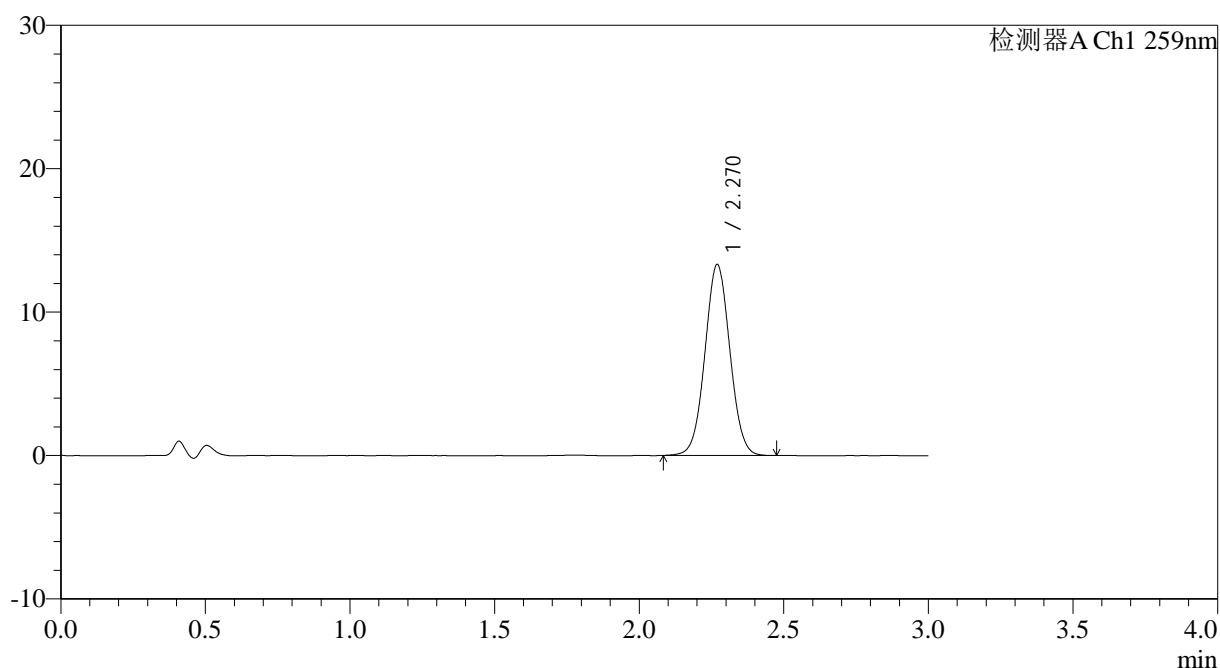

<峰表>

检测器A Ch1 259nm

峰号	保留时间	面积	面积%	高度	理论塔板数(USP)	拖尾因子	分离度(USP)
1	2.270	79880	100.000	13310	3323	1.033	--
总计		79880	100.000	13310			

图188 玛巴洛沙韦片溶出曲线测定HPLC图谱

自制品-2025051622批-20mg规格-均一性2-pH4.5介质-桨法-50转-90min-片4
供试品溶液-1



QTL-4125

<样品信息>

色谱柱: XB-C18(50*4.6mm,5μm)	流速: 1.5ml/min
柱温: 35°C	波长: 259nm
数据文件名: RC\$QTL-4125 - 0-54/24-1844-2 - zzp-2025051622p-20mg-rcqx-pH4.5jz-jf50z-2-p5-90min.lcd	
方法文件名: RC\$QTL-4125 - QTL-4125-RC- FX273.lcm	
批处理文件名: RC\$QTL-4125 - 20250626-RCQX-FX273.lcb	
样品瓶号: 3-44	版本号: 6.115
进样体积: 20 μl	实验者: liuqihuizi
进样时间: 2025/06/27 02:39:11	处理者: liuqihuizi
处理时间 (V2): 2025/06/27 13:49:03	
仪器型号: SHIMADZU LC-2050C(FX273)	

<色谱图>

mV

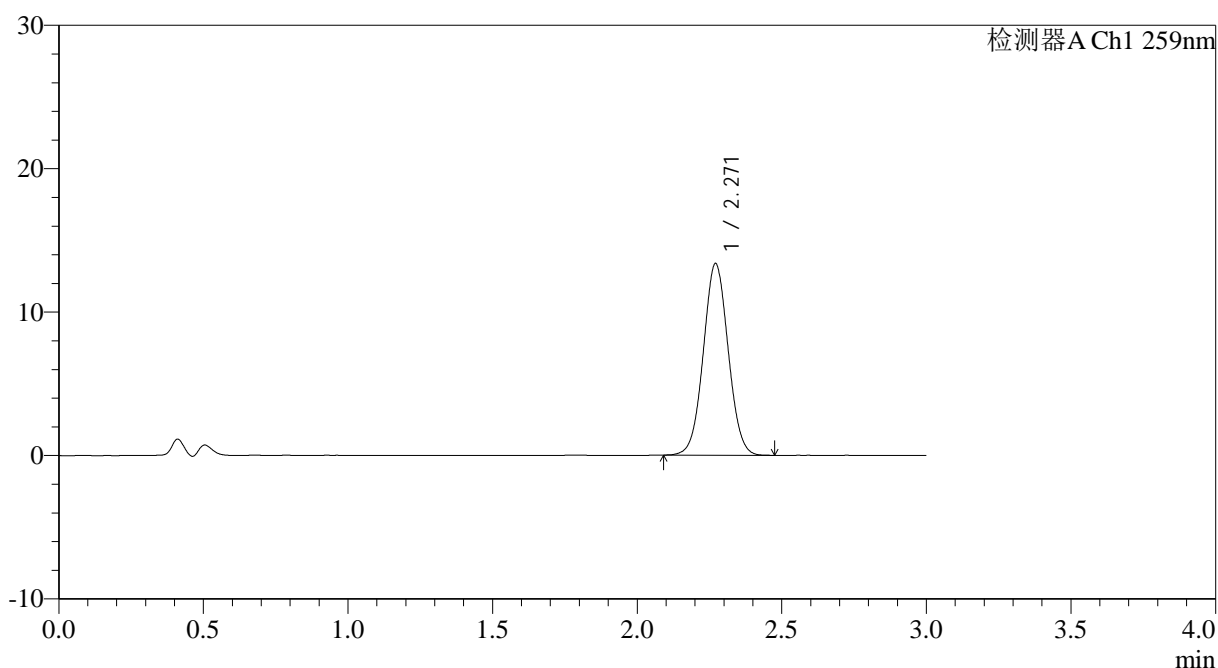

<峰表>

检测器A Ch1 259nm

峰号	保留时间	面积	面积%	高度	理论塔板数(USP)	拖尾因子	分离度(USP)
1	2.271	79866	100.000	13366	3336	1.036	--
总计		79866	100.000	13366			

图189 玛巴洛沙韦片溶出曲线测定HPLC图谱

自制品-2025051622批-20mg规格-均一性2-pH4.5介质-桨法-50转-90min-片5
供试品溶液-1



QTL-4125

<样品信息>

色谱柱: XB-C18(50*4.6mm,5μm) 流速: 1.5ml/min
 柱温: 35°C 波长: 259nm
 数据文件名: RC\$QTL-4125 - 0-54/24-1845-2 - zzp-2025051622p-20mg-rcqx-pH4.5jz-jf50z-2-p6-90min.lcd
 方法文件名: RC\$QTL-4125 - QTL-4125-RC- FX273.lcm
 批处理文件名: RC\$QTL-4125 - 20250626-RCQX-FX273.lcb
 样品瓶号: 3-53
 进样体积: 20 μl 版本号: 6.115
 进样时间: 2025/06/27 02:42:34 实验者: liuqihuizi
 处理时间 (V2): 2025/06/27 13:49:10 处理者: liuqihuizi
 仪器型号: SHIMADZU LC-2050C(FX273)

<色谱图>

mV

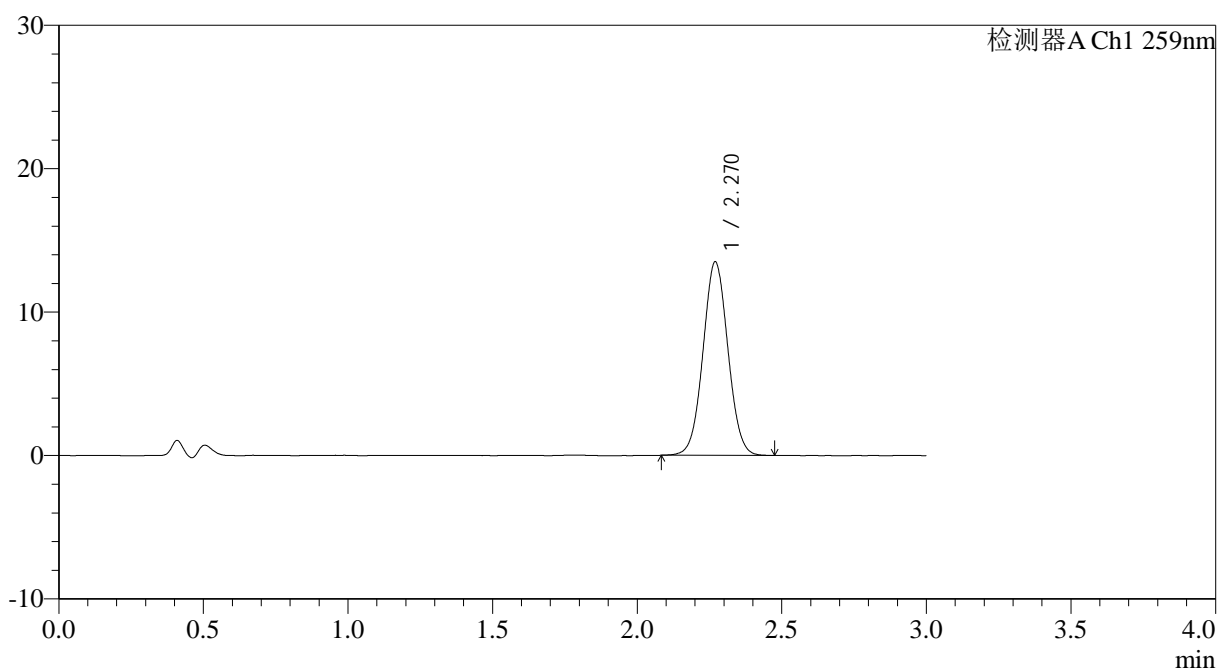

<峰表>

检测器A Ch1 259nm

峰号	保留时间	面积	面积%	高度	理论塔板数(USP)	拖尾因子	分离度(USP)
1	2.270	80755	100.000	13486	3329	1.036	--
总计		80755	100.000	13486			

图190 玛巴洛沙韦片溶出曲线测定HPLC图谱

自制品-2025051622批-20mg规格-均一性2-pH4.5介质-桨法-50转-90min-片6
供试品溶液-1



QTL-4125

<样品信息>

色谱柱: XB-C18(50*4.6mm,5 μ m) 流速: 1.5ml/min
 柱温: 35 $^{\circ}$ C 波长: 259nm
 数据文件名: RC\$QTL-4125 - 0-54/24-1846-2 - zzp-2025051622p-20mg-rcqx-pH4.5jz-jf50z-2-p1-120min.lcd
 方法文件名: RC\$QTL-4125 - QTL-4125-RC- FX273.lcm
 批处理文件名: RC\$QTL-4125 - 20250626-RCQX-FX273.lcb
 样品瓶号: 4-5
 进样体积: 20 μ l 版本号: 6.115
 进样时间: 2025/06/27 02:45:57 实验者: liuqihuizi
 处理时间 (V2): 2025/06/27 13:49:18 处理者: liuqihuizi
 仪器型号: SHIMADZU LC-2050C(FX273)

<色谱图>

mV

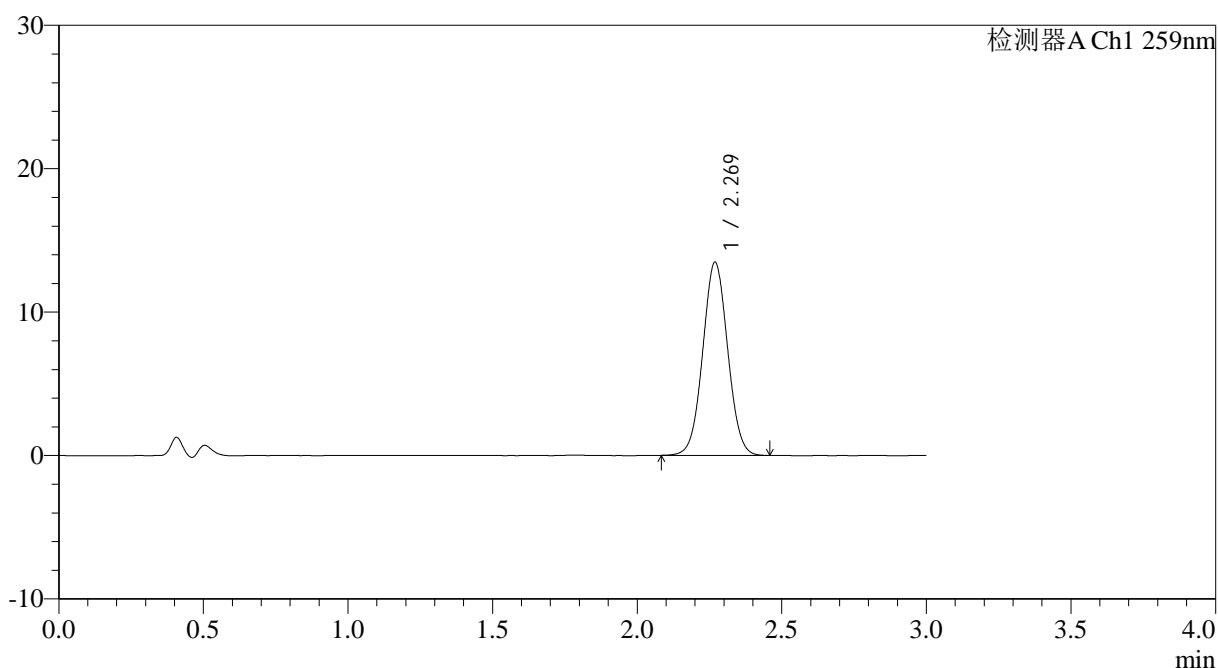

<峰表>

检测器A Ch1 259nm

峰号	保留时间	面积	面积%	高度	理论塔板数(USP)	拖尾因子	分离度(USP)
1	2.269	80734	100.000	13454	3311	1.034	--
总计		80734	100.000	13454			

图191 玛巴洛沙韦片溶出曲线测定HPLC图谱

自制品-2025051622批-20mg规格-均一性2-pH4.5介质-浆法-50转-120min-片1
供试品溶液-1



QTL-4125

<样品信息>

色谱柱: XB-C18(50*4.6mm,5μm) 流速: 1.5ml/min
 柱温: 35°C 波长: 259nm
 数据文件名: RC\$QTL-4125 - 0-54/24-1847-2 - zzp-2025051622p-20mg-rcqx-pH4.5jz-jf50z-2-p2-120min.lcd
 方法文件名: RC\$QTL-4125 - QTL-4125-RC- FX273.lcm
 批处理文件名: RC\$QTL-4125 - 20250626-RCQX-FX273.lcb
 样品瓶号: 4-14
 进样体积: 20 μl 版本号: 6.115
 进样时间: 2025/06/27 02:49:21 实验者: liuqihuizi
 处理时间 (V2): 2025/06/27 13:49:26 处理者: liuqihuizi
 仪器型号: SHIMADZU LC-2050C(FX273)

<色谱图>

mV

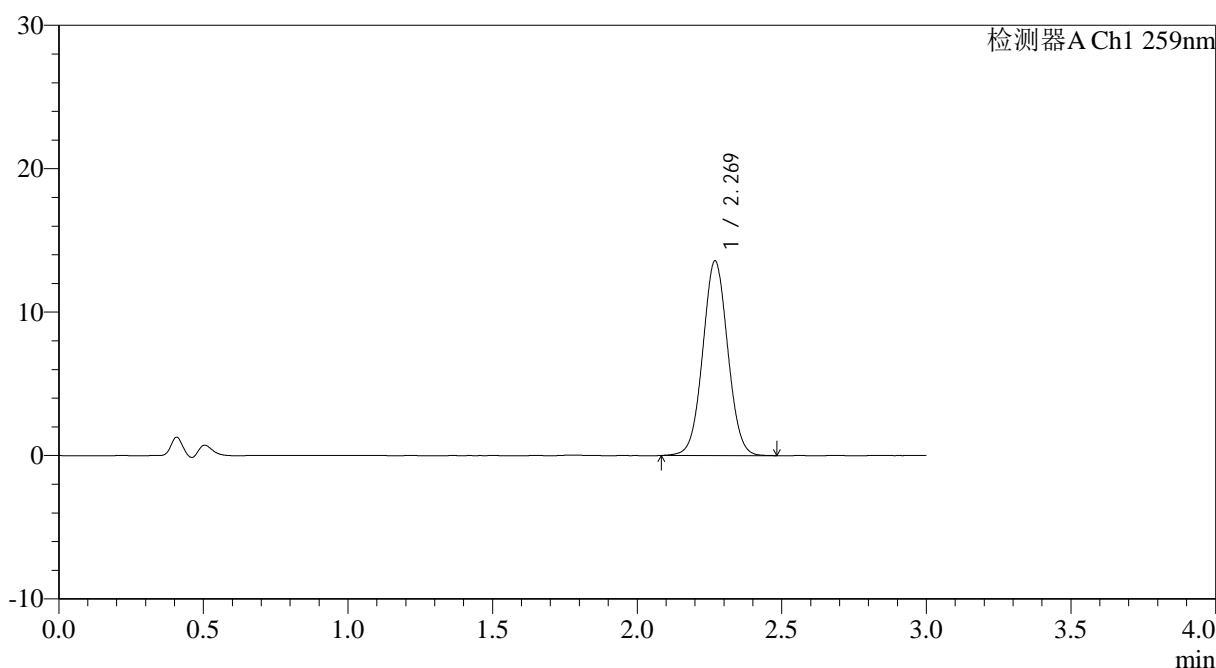

<峰表>

检测器A Ch1 259nm

峰号	保留时间	面积	面积%	高度	理论塔板数(USP)	拖尾因子	分离度(USP)
1	2.269	81573	100.000	13558	3313	1.034	--
总计		81573	100.000	13558			

图192 玛巴洛沙韦片溶出曲线测定HPLC图谱

自制品-2025051622批-20mg规格-均一性2-pH4.5介质-浆法-50转-120min-片2
供试品溶液-1



QTL-4125

<样品信息>

色谱柱: XB-C18(50*4.6mm,5µm)	流速: 1.5ml/min
柱温: 35°C	波长: 259nm
数据文件名: RC\$QTL-4125 - 0-54/24-1848-2 - zzp-2025051622p-20mg-rcqx-pH4.5jz-jf50z-2-p3-120min.lcd	
方法文件名: RC\$QTL-4125 - QTL-4125-RC- FX273.lcm	
批处理文件名: RC\$QTL-4125 - 20250626-RCQX-FX273.lcb	
样品瓶号: 4-23	版本号: 6.115
进样体积: 20 µl	实验者: liuqihuizi
进样时间: 2025/06/27 02:52:45	处理者: liuqihuizi
处理时间 (V2): 2025/06/27 13:49:33	
仪器型号: SHIMADZU LC-2050C(FX273)	

<色谱图>

mV

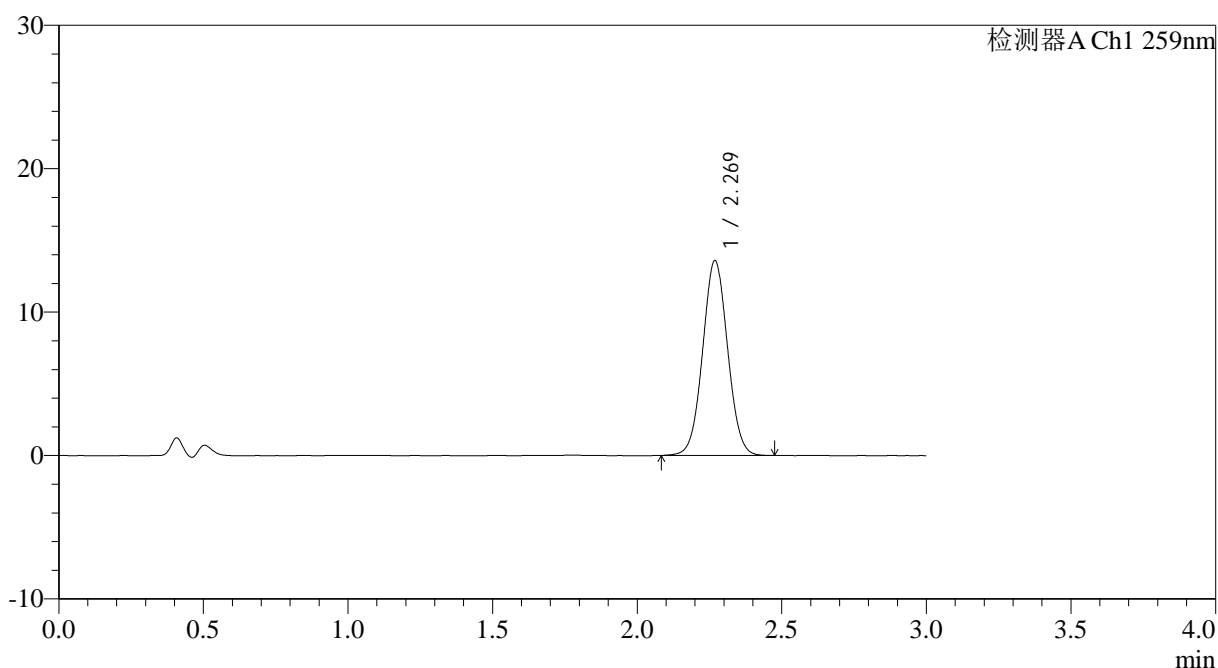

<峰表>

检测器A Ch1 259nm

峰号	保留时间	面积	面积%	高度	理论塔板数(USP)	拖尾因子	分离度(USP)
1	2.269	81469	100.000	13560	3312	1.035	--
总计		81469	100.000	13560			

图193 玛巴洛沙韦片溶出曲线测定HPLC图谱

自制品-2025051622批-20mg规格-均一性2-pH4.5介质-浆法-50转-120min-片3
供试品溶液-1



QTL-4125

<样品信息>

色谱柱: XB-C18(50*4.6mm,5 μ m) 流速: 1.5ml/min
 柱温: 35°C 波长: 259nm
 数据文件名: RC\$QTL-4125 - 0-54/24-1849-2 - zzp-2025051622p-20mg-rcqx-pH4.5jz-jf50z-2-p4-120min.lcd
 方法文件名: RC\$QTL-4125 - QTL-4125-RC- FX273.lcm
 批处理文件名: RC\$QTL-4125 - 20250626-RCQX-FX273.lcb
 样品瓶号: 4-32
 进样体积: 20 μ l 版本号: 6.115
 进样时间: 2025/06/27 02:56:09 实验者: liuqihuizi
 处理时间 (V2): 2025/06/27 13:49:41 处理者: liuqihuizi
 仪器型号: SHIMADZU LC-2050C(FX273)

<色谱图>

mV

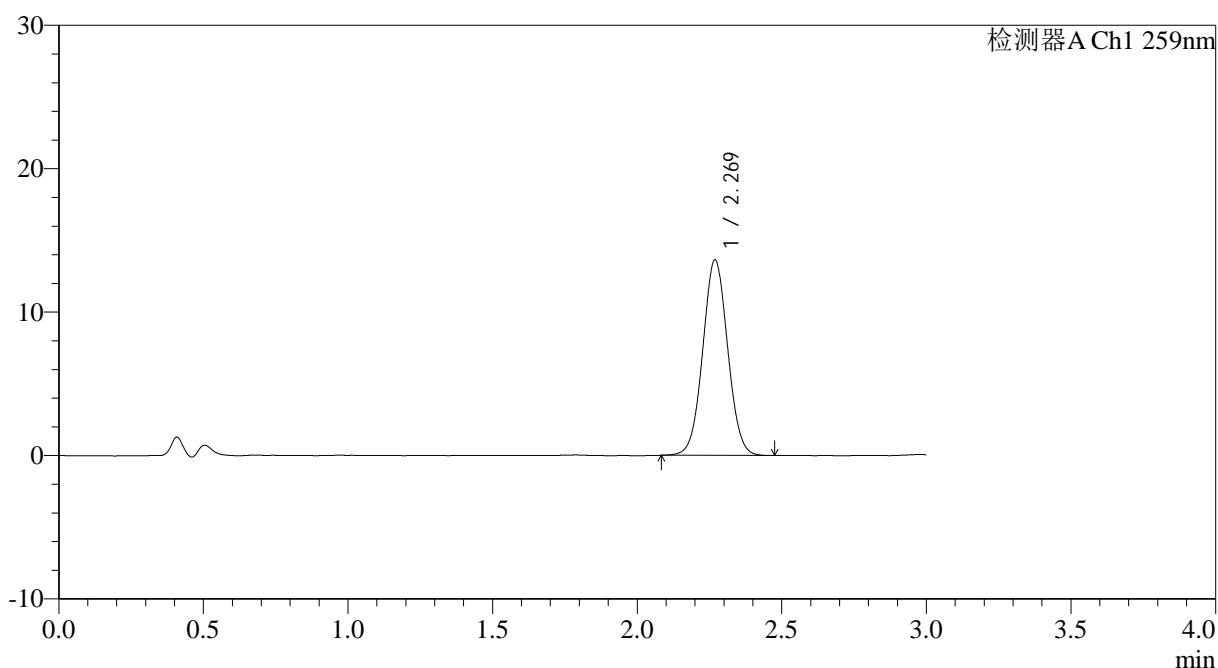

<峰表>

检测器A Ch1 259nm

峰号	保留时间	面积	面积%	高度	理论塔板数(USP)	拖尾因子	分离度(USP)
1	2.269	81683	100.000	13610	3316	1.034	--
总计		81683	100.000	13610			

图194 玛巴洛沙韦片溶出曲线测定HPLC图谱

自制品-2025051622批-20mg规格-均一性2-pH4.5介质-浆法-50转-120min-片4
供试品溶液-1



QTL-4125

<样品信息>

色谱柱: XB-C18(50*4.6mm,5μm)	流速: 1.5ml/min
柱温: 35°C	波长: 259nm
数据文件名: RC\$QTL-4125 - 0-54/24-1850-2 - zzp-2025051622p-20mg-rcqx-pH4.5jz-jf50z-2-p5-120min.lcd	
方法文件名: RC\$QTL-4125 - QTL-4125-RC- FX273.lcm	
批处理文件名: RC\$QTL-4125 - 20250626-RCQX-FX273.lcb	
样品瓶号: 4-41	版本号: 6.115
进样体积: 20 μl	实验者: liuqihuizi
进样时间: 2025/06/27 02:59:32	处理者: liuqihuizi
处理时间 (V2): 2025/06/27 13:49:48	
仪器型号: SHIMADZU LC-2050C(FX273)	

<色谱图>

mV

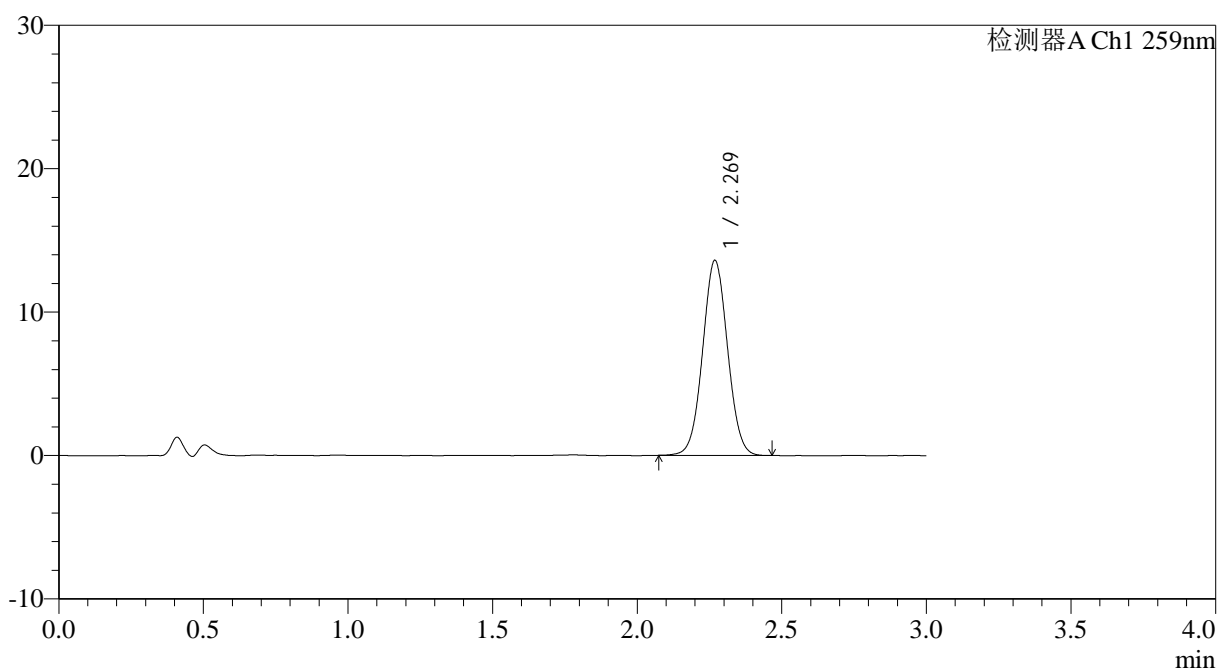

<峰表>

检测器A Ch1 259nm

峰号	保留时间	面积	面积%	高度	理论塔板数(USP)	拖尾因子	分离度(USP)
1	2.269	81517	100.000	13572	3318	1.034	--
总计		81517	100.000	13572			

图195 玛巴洛沙韦片溶出曲线测定HPLC图谱

自制品-2025051622批-20mg规格-均一性2-pH4.5介质-桨法-50转-120min-片5
供试品溶液-1



QTL-4125

<样品信息>

色谱柱: XB-C18(50*4.6mm,5 μ m) 流速: 1.5ml/min
 柱温: 35°C 波长: 259nm
 数据文件名: RC\$QTL-4125 - 0-54/24-1852-2 - zzp-2025051622p-20mg-rcqx-pH4.5jz-jf50z-2-p1-jx.lcd
 方法文件名: RC\$QTL-4125 - QTL-4125-RC- FX273.lcm
 批处理文件名: RC\$QTL-4125 - 20250626-RCQX-FX273.lcb
 样品瓶号: 4-6
 进样体积: 20 μ l 版本号: 6.115
 进样时间: 2025/06/27 03:06:19 实验者: liuqihuizi
 处理时间 (V2): 2025/06/27 13:50:04 处理者: liuqihuizi
 仪器型号: SHIMADZU LC-2050C(FX273)

<色谱图>

mV

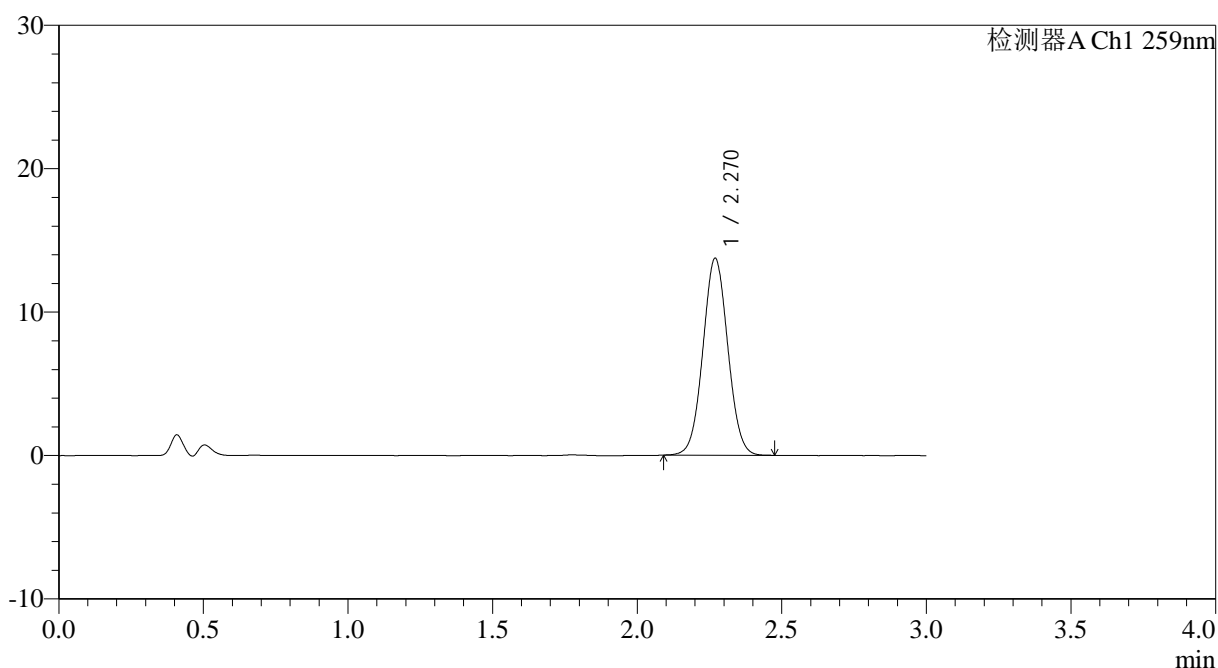

<峰表>

检测器A Ch1 259nm

峰号	保留时间	面积	面积%	高度	理论塔板数(USP)	拖尾因子	分离度(USP)
1	2.270	82171	100.000	13722	3314	1.037	--
总计		82171	100.000	13722			

图197 玛巴洛沙韦片溶出曲线测定HPLC图谱

自制品-2025051622批-20mg规格-均一性2-pH4.5介质-桨法-50转-极限转速-片1

供试品溶液-1



QTL-4125

<样品信息>

色谱柱: XB-C18(50*4.6mm,5μm) 流速: 1.5ml/min
 柱温: 35°C 波长: 259nm
 数据文件名: RC\$QTL-4125 - 0-54/24-1853-2 - zzp-2025051622p-20mg-rcqx-pH4.5jz-jf50z-2-p2-jx.lcd
 方法文件名: RC\$QTL-4125 - QTL-4125-RC- FX273.lcm
 批处理文件名: RC\$QTL-4125 - 20250626-RCQX-FX273.lcb
 样品瓶号: 4-15
 进样体积: 20 μl 版本号: 6.115
 进样时间: 2025/06/27 03:09:42 实验者: liuqihuizi
 处理时间 (V2): 2025/06/27 13:50:11 处理者: liuqihuizi
 仪器型号: SHIMADZU LC-2050C(FX273)

<色谱图>

mV

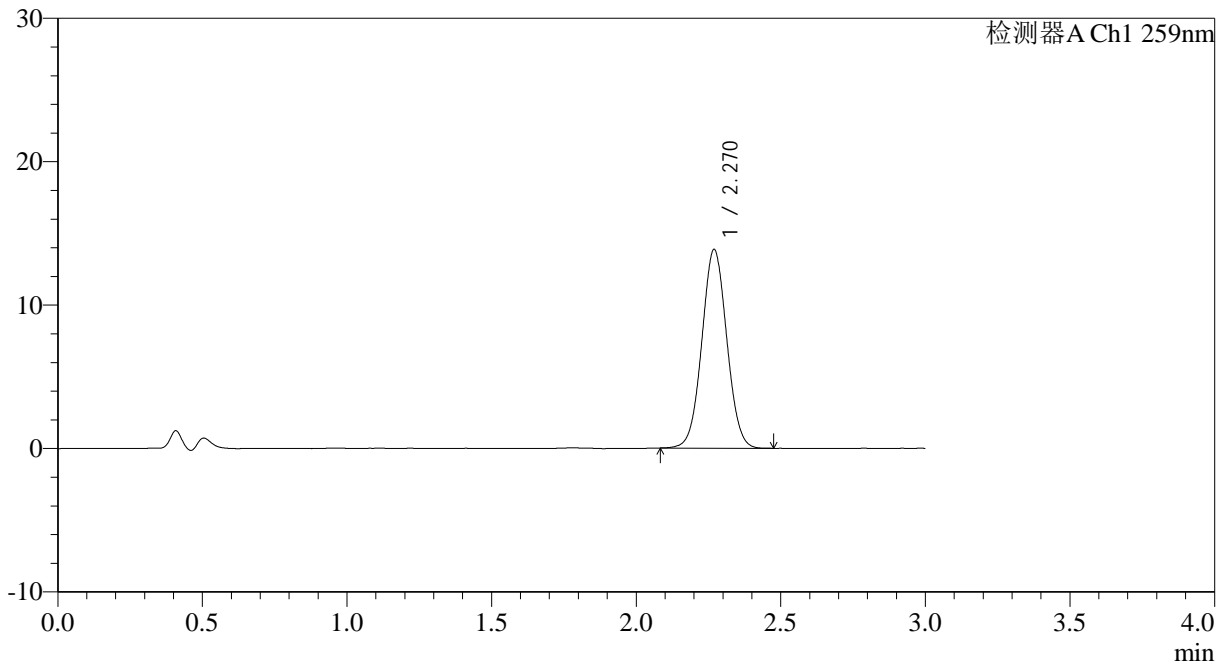

<峰表>

检测器A Ch1 259nm

峰号	保留时间	面积	面积%	高度	理论塔板数(USP)	拖尾因子	分离度(USP)
1	2.270	83032	100.000	13836	3313	1.036	--
总计		83032	100.000	13836			

图198 玛巴洛沙韦片溶出曲线测定HPLC图谱

自制品-2025051622批-20mg规格-均一性2-pH4.5介质-桨法-50转-极限转速-片2

供试品溶液-1



QTL-4125

<样品信息>

色谱柱: XB-C18(50*4.6mm,5 μ m) 流速: 1.5ml/min
 柱温: 35 $^{\circ}$ C 波长: 259nm
 数据文件名: RC\$QTL-4125 - 0-54/24-1855-2 - zzp-2025051622p-20mg-rcqx-pH4.5jz-jf50z-2-p4-jx.lcd
 方法文件名: RC\$QTL-4125 - QTL-4125-RC- FX273.lcm
 批处理文件名: RC\$QTL-4125 - 20250626-RCQX-FX273.lcb
 样品瓶号: 4-33
 进样体积: 20 μ l 版本号: 6.115
 进样时间: 2025/06/27 03:16:30 实验者: liuqihuizi
 处理时间 (V2): 2025/06/27 13:50:27 处理者: liuqihuizi
 仪器型号: SHIMADZU LC-2050C(FX273)

<色谱图>

mV

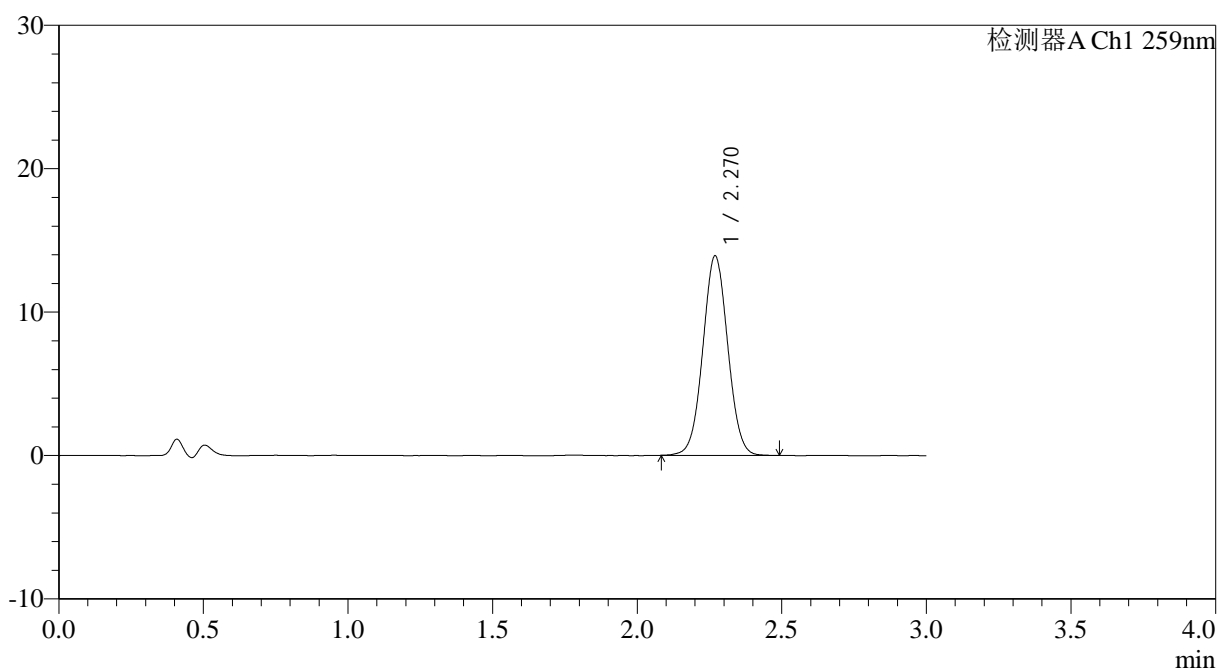

<峰表>

检测器A Ch1 259nm

峰号	保留时间	面积	面积%	高度	理论塔板数(USP)	拖尾因子	分离度(USP)
1	2.270	83363	100.000	13900	3323	1.032	--
总计		83363	100.000	13900			

图200 玛巴洛沙韦片溶出曲线测定HPLC图谱

自制品-2025051622批-20mg规格-均一性2-pH4.5介质-桨法-50转-极限转速-片4

供试品溶液-1

200



QTL-4125

<样品信息>

色谱柱: XB-C18(50*4.6mm,5µm) 流速: 1.5ml/min
 柱温: 35°C 波长: 259nm
 数据文件名: RC\$QTL-4125 - 0-54/24-1856-2 - zzp-2025051622p-20mg-rcqx-pH4.5jz-jf50z-2-p5-jx.lcd
 方法文件名: RC\$QTL-4125 - QTL-4125-RC- FX273.lcm
 批处理文件名: RC\$QTL-4125 - 20250626-RCQX-FX273.lcb
 样品瓶号: 4-42
 进样体积: 20 µl 版本号: 6.115
 进样时间: 2025/06/27 03:19:54 实验者: liuqihuizi
 处理时间 (V2): 2025/06/27 13:50:35 处理者: liuqihuizi
 仪器型号: SHIMADZU LC-2050C(FX273)

<色谱图>

mV

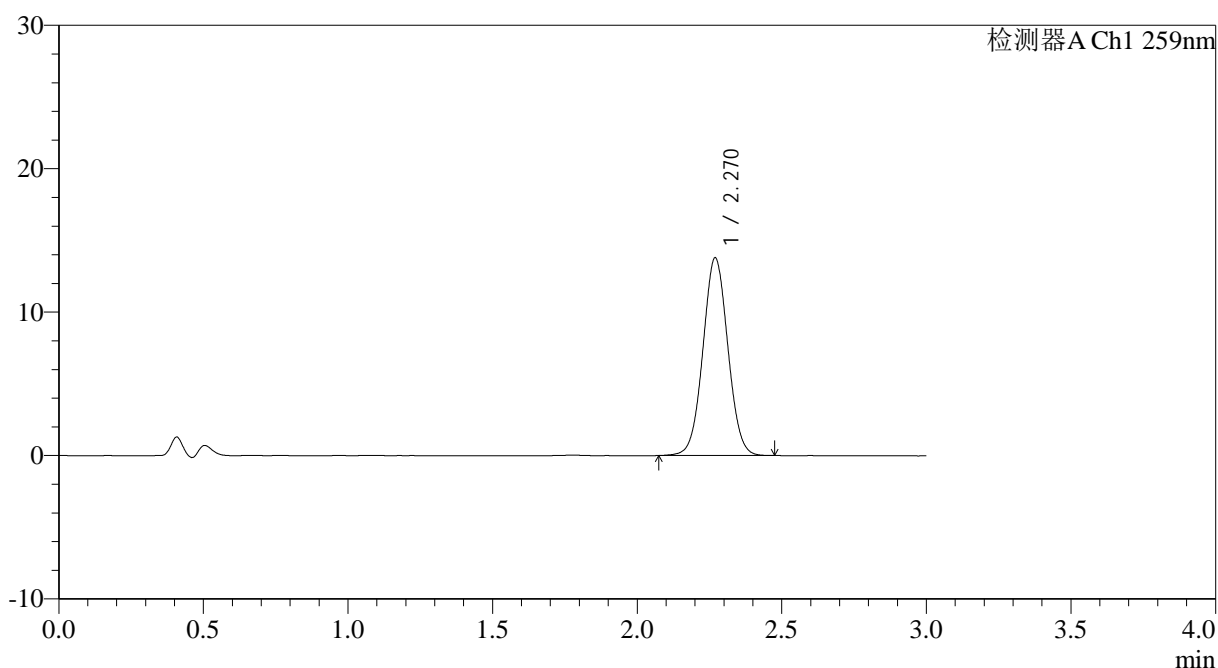

<峰表>

检测器A Ch1 259nm

峰号	保留时间	面积	面积%	高度	理论塔板数(USP)	拖尾因子	分离度(USP)
1	2.270	82670	100.000	13777	3324	1.032	--
总计		82670	100.000	13777			

图201 玛巴洛沙韦片溶出曲线测定HPLC图谱

自制品-2025051622批-20mg规格-均一性2-pH4.5介质-桨法-50转-极限转速-片5

供试品溶液-1



QTL-4125

<样品信息>

色谱柱: XB-C18(50*4.6mm,5μm) 流速: 1.5ml/min
 柱温: 35°C 波长: 259nm
 数据文件名: RC\$QTL-4125 - 0-54/24-1857-2 - zzp-2025051622p-20mg-rcqx-pH4.5jz-jf50z-2-p6-jx.lcd
 方法文件名: RC\$QTL-4125 - QTL-4125-RC- FX273.lcm
 批处理文件名: RC\$QTL-4125 - 20250626-RCQX-FX273.lcb
 样品瓶号: 4-51
 进样体积: 20 μl 版本号: 6.115
 进样时间: 2025/06/27 03:23:18 实验者: liuqihuizi
 处理时间 (V2): 2025/06/27 13:50:43 处理者: liuqihuizi
 仪器型号: SHIMADZU LC-2050C(FX273)

<色谱图>

mV

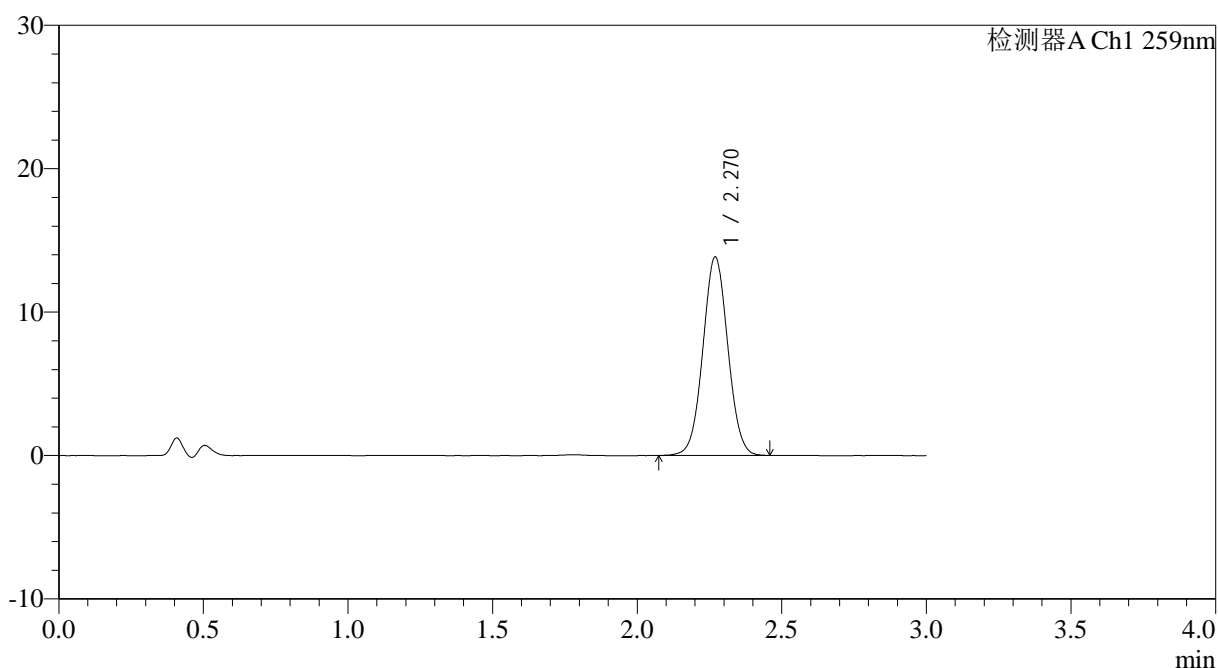

<峰表>

检测器A Ch1 259nm

峰号	保留时间	面积	面积%	高度	理论塔板数(USP)	拖尾因子	分离度(USP)
1	2.270	82964	100.000	13828	3322	1.034	--
总计		82964	100.000	13828			

图202 玛巴洛沙韦片溶出曲线测定HPLC图谱

自制品-2025051622批-20mg规格-均一性2-pH4.5介质-桨法-50转-极限转速-片6

供试品溶液-1

202

<样品信息>

色谱柱: XB-C18(50*4.6mm,5 μ m) 流速: 1.5ml/min
柱温: 35 $^{\circ}$ C 波长: 259nm
数据文件名: RC\$QTL-4125 - 0-54/24-1858-2 - zzp-2025051622p-20mg-rcqx-pH4.5jz-jf50z-2-dz2-1.lcd
方法文件名: RC\$QTL-4125 - QTL-4125-RC- FX273.lcm
批处理文件名: RC\$QTL-4125 - 20250626-RCQX-FX273.lcb
样品瓶号: 3-27
进样体积: 20 μ l 版本号: 6.115
进样时间: 2025/06/27 03:26:40 实验者: liuqihuizi
处理时间 (V2): 2025/06/27 13:50:50 处理者: liuqihuizi
仪器型号: SHIMADZU LC-2050C(FX273)

<色谱图>

mV

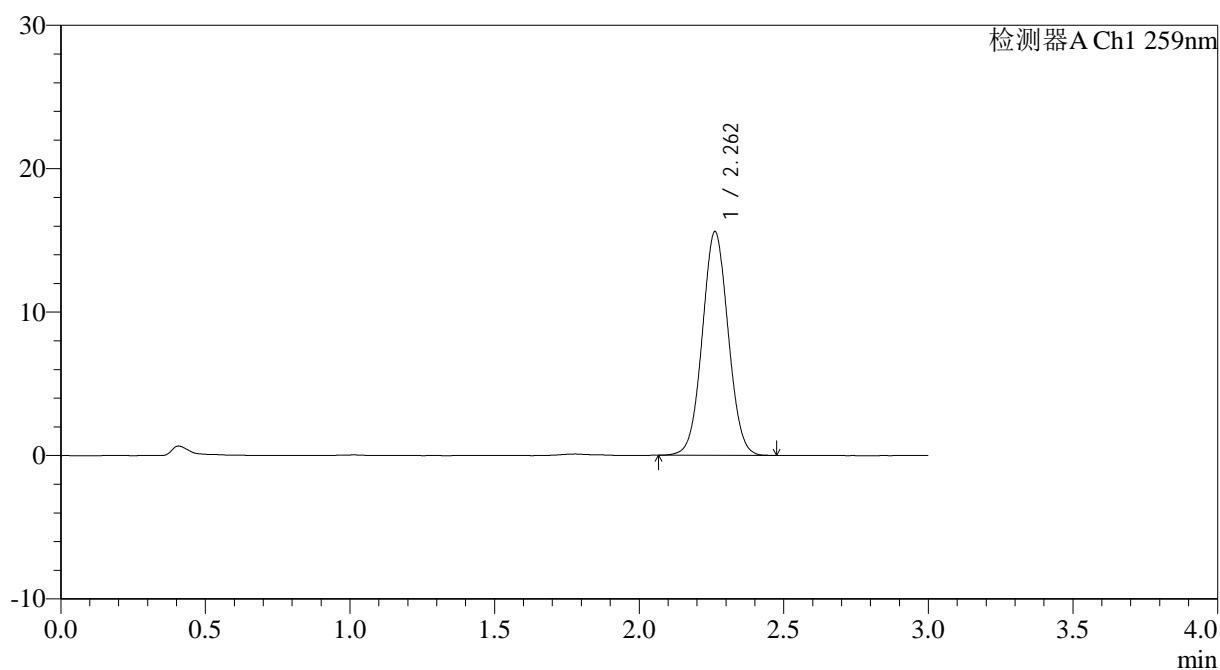

<峰表>

检测器A Ch1 259nm

峰号	保留时间	面积	面积%	高度	理论塔板数(USP)	拖尾因子	分离度(USP)
1	2.262	97134	100.000	15600	3043	1.038	--
总计		97134	100.000	15600			



QTL-4125

<样品信息>

色谱柱: XB-C18(50*4.6mm,5μm) 流速: 1.5ml/min
 柱温: 35°C 波长: 259nm
 数据文件名: RC\$QTL-4125 - 0-54/24-1859-2 - zzp-2025051622p-20mg-rcqx-pH4.5jz-jf50z-2-dz2-2.lcd
 方法文件名: RC\$QTL-4125 - QTL-4125-RC- FX273.lcm
 批处理文件名: RC\$QTL-4125 - 20250626-RCQX-FX273.lcb
 样品瓶号: 3-27
 进样体积: 20 μl 版本号: 6.115
 进样时间: 2025/06/27 03:30:02 实验者: liuqihuizi
 处理时间 (V2): 2025/06/27 13:50:58 处理者: liuqihuizi
 仪器型号: SHIMADZU LC-2050C(FX273)

<色谱图>

mV

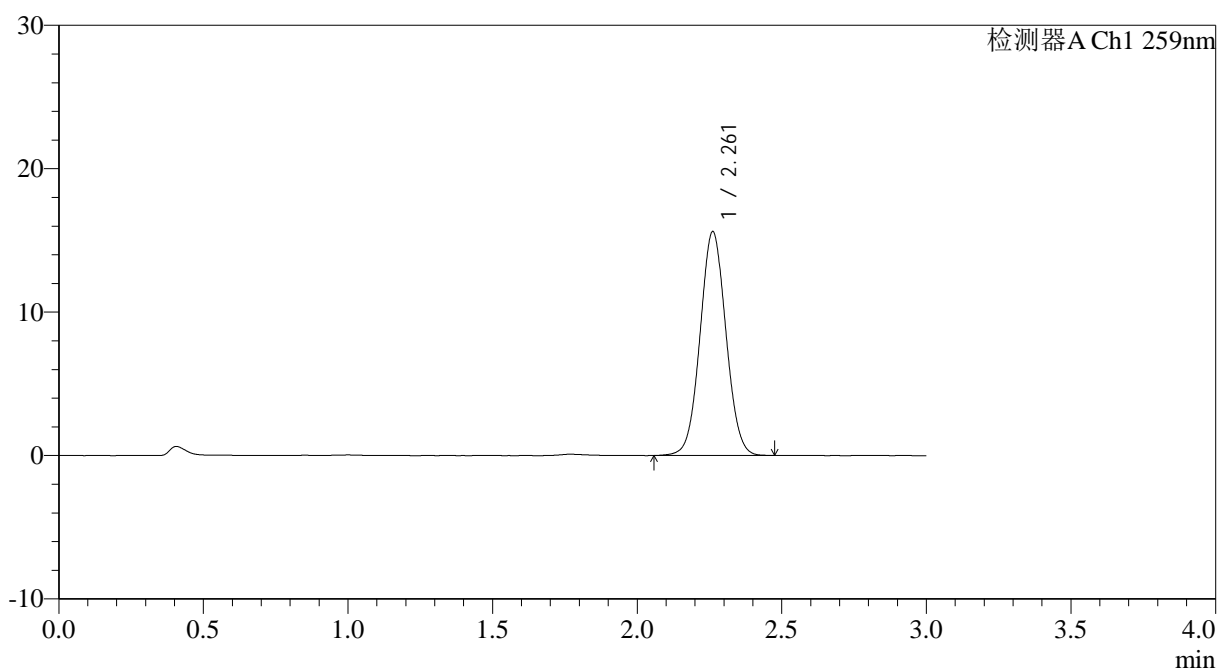

<峰表>

检测器A Ch1 259nm

峰号	保留时间	面积	面积%	高度	理论塔板数(USP)	拖尾因子	分离度(USP)
1	2.261	97273	100.000	15595	3049	1.041	--
总计		97273	100.000	15595			

图204 玛巴洛沙韦片溶出曲线测定HPLC图谱
 自制品-2025051622批-20mg规格-均一性2-pH4.5介质-桨法-50转
 对照品溶液-2-2