



QTL-4152

<样品信息>

色谱柱 :XB-C18(50mm*4.6mm,5μm) 流速:2.5ml/min
 柱 温:30°C 波长:210nm
 数据文件名: RC\$QTL-4152 - 18-16/29-265-2 - zzp-25061802p-rcqx-pH6.8+5sdsjz-jf100z-rj.lcd
 方法文件名: RC\$QTL-4152 - QTL-4152-RCQX-FX278-20250609.lcm
 批处理文件名: RC\$QTL-4152 - 20250623-RC-FX278.lcb
 样品瓶号: 1-9
 进样体积: 10 μl 版本号:6.115
 进样时间: 2025/06/23 14:16:31 实验者: jiangjinwei
 处理时间 (V2) : 2025/06/24 11:43:45 处理者: jiangjinwei
 仪器型号: SHIMADZU LC-2050C(FX278)

<色谱图>

mV

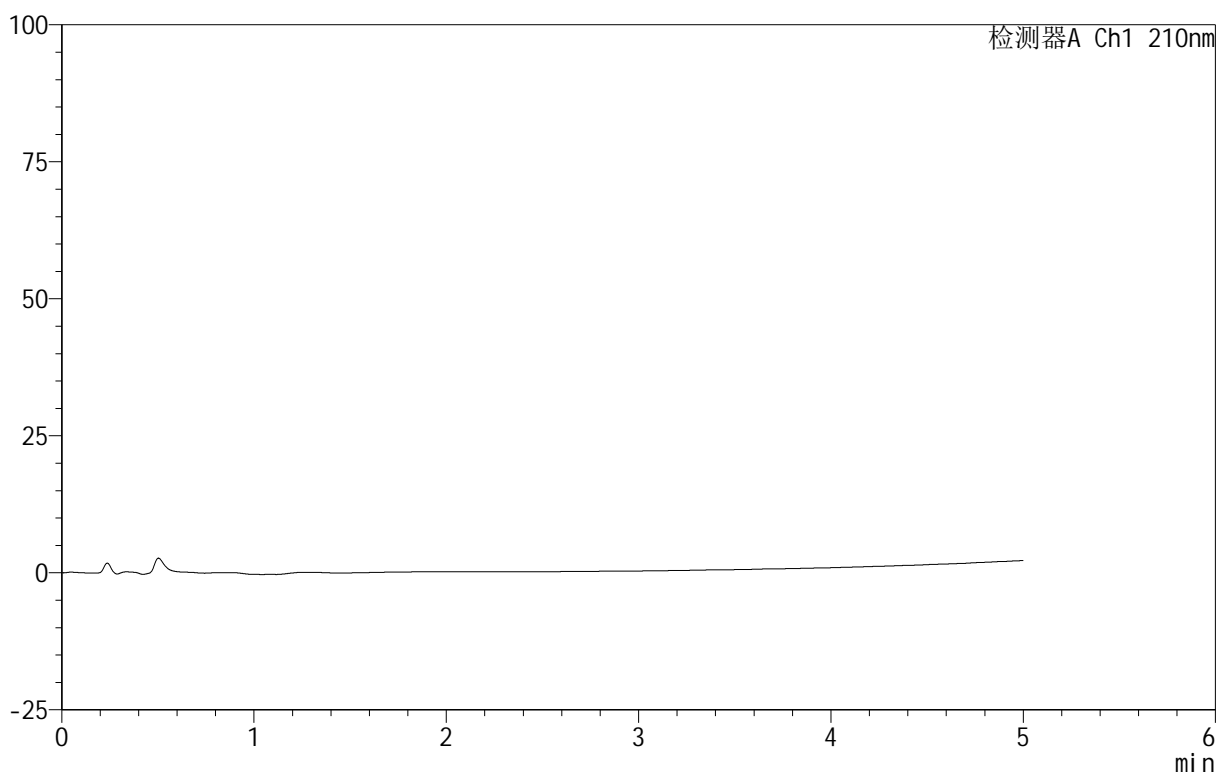

<峰表>

检测器A Ch1 210nm

峰号	保留时间	面积	面积%	高度	理论塔板数(USP)	拖尾因子	分离度(USP)
总计							

图1 替普瑞酮胶囊溶出曲线测定HPLC图谱
 自制品-25061802批-pH6.8(内含5%SDS)介质-桨法-100转
 溶剂

<样品信息>

色谱柱 :XB-C18(50mm*4.6mm,5μm) 流速:2.5ml/min
 柱 温:30°C 波长:210nm
 数据文件名: RC\$QTL-4152 - 18-16/29-266-2 - zzp-25061802p-rcqx-pH6.8+5sdsjz-jf100z-dz1-1.lcd
 方法文件名: RC\$QTL-4152 - QTL-4152-RCQX-FX278-20250609.lcm
 批处理文件名: RC\$QTL-4152 - 20250623-RC-FX278.lcb
 样品瓶号: 1-18
 进样体积: 10 μl 版本号:6.115
 进样时间: 2025/06/23 14:21:55 实验者: jiangjinwei
 处理时间 (V2) : 2025/06/24 11:43:49 处理者: jiangjinwei
 仪器型号: SHIMADZU LC-2050C(FX278)

<色谱图>

mV

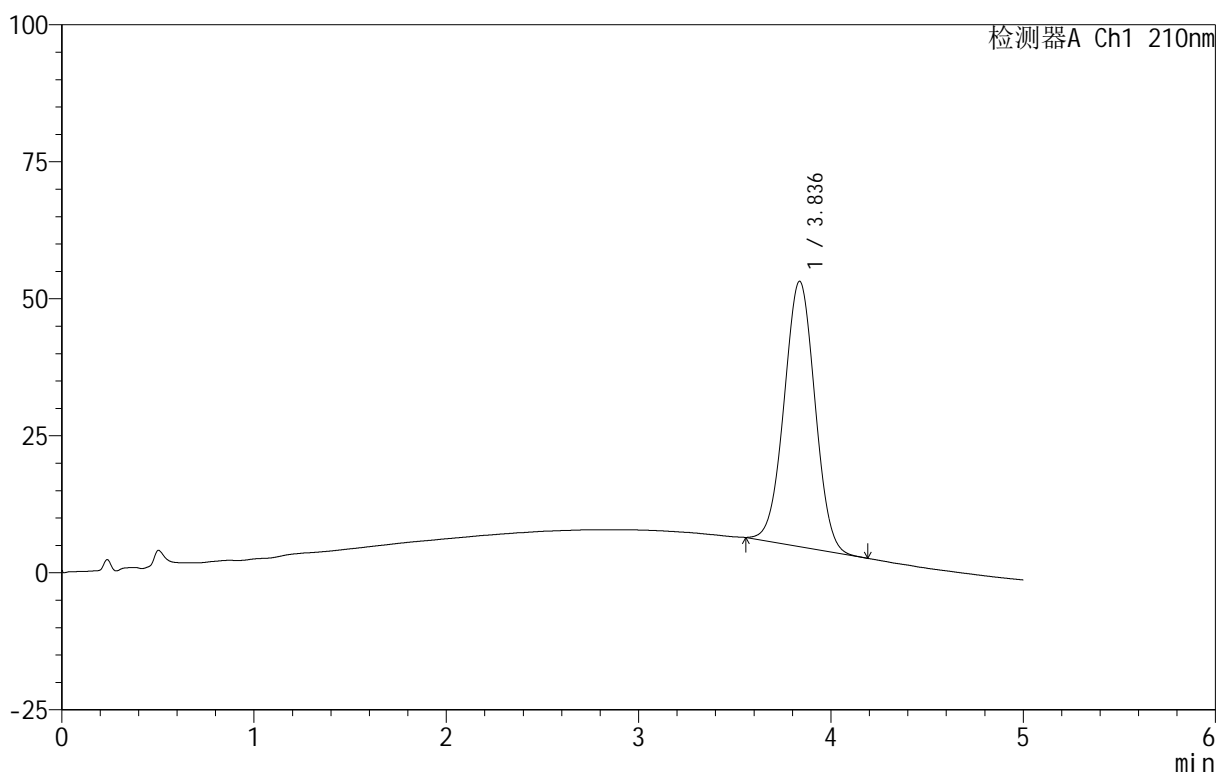

<峰表>

检测器A Ch1 210nm

峰号	保留时间	面积	面积%	高度	理论塔板数(USP)	拖尾因子	分离度(USP)
1	3.836	538686	100.000	48396	2718	1.010	--
总计		538686	100.000	48396			

图2 替普瑞酮胶囊溶出曲线测定HPLC图谱
 自制品-25061802批-pH6.8(内含5%SDS)介质-桨法-100转
 对照品溶液-1-1

<样品信息>

色谱柱 :XB-C18(50mm*4.6mm,5μm) 流速:2.5ml/min
 柱 温:30°C 波长:210nm
 数据文件名: RC\$QTL-4152 - 18-16/29-267-2 - zzp-25061802p-rcqx-pH6.8+5sdsjz-jf100z-dz1-2.lcd
 方法文件名: RC\$QTL-4152 - QTL-4152-RCQX-FX278-20250609.lcm
 批处理文件名: RC\$QTL-4152 - 20250623-RC-FX278.lcb
 样品瓶号: 1-18
 进样体积: 10 μl 版本号:6.115
 进样时间: 2025/06/23 14:29:27 实验者: jiangjinwei
 处理时间 (V2) : 2025/06/24 11:43:52 处理者: jiangjinwei
 仪器型号: SHIMADZU LC-2050C(FX278)

<色谱图>

mV

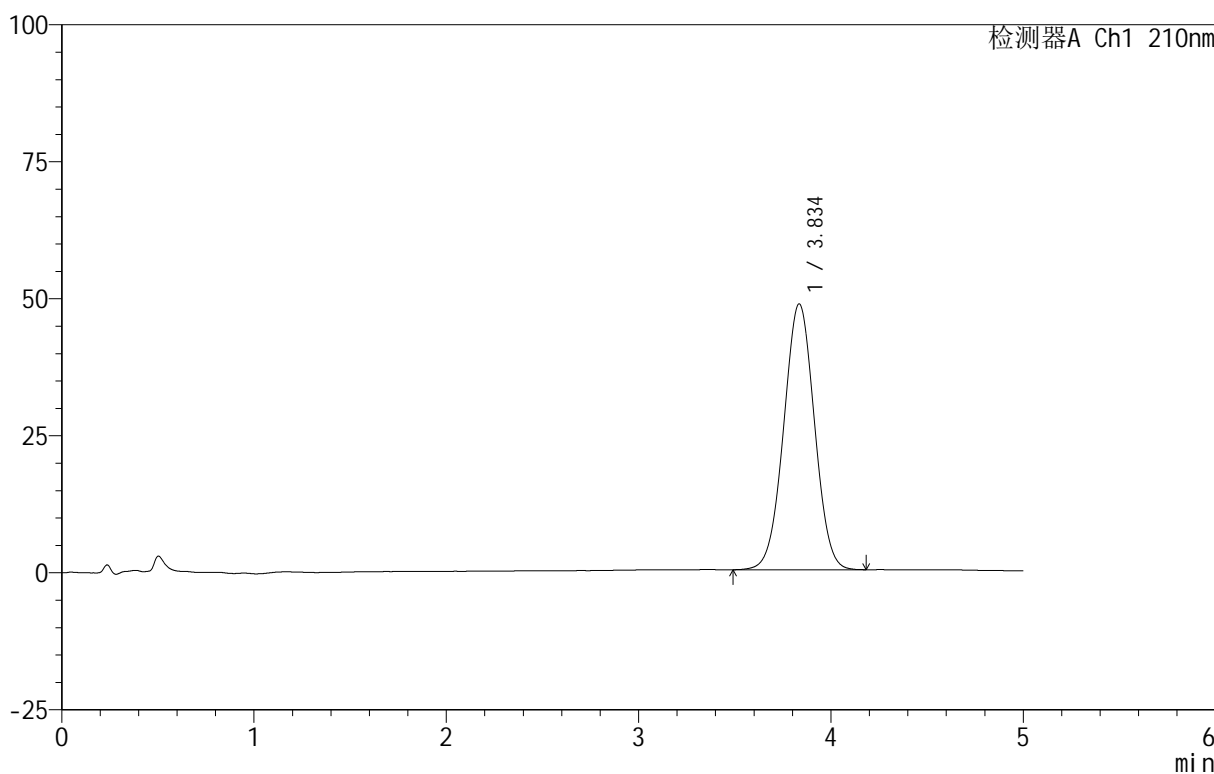

<峰表>

检测器A Ch1 210nm

峰号	保留时间	面积	面积%	高度	理论塔板数(USP)	拖尾因子	分离度(USP)
1	3.834	539011	100.000	48438	2733	1.008	--
总计		539011	100.000	48438			

图3 替普瑞酮胶囊溶出曲线测定HPLC图谱
 自制品-25061802批-pH6.8(内含5%SDS)介质-桨法-100转
 对照品溶液-1-2

<样品信息>

色谱柱 :XB-C18(50mm*4.6mm,5μm) 流速:2.5ml/min
 柱 温:30°C 波长:210nm
 数据文件名: RC\$QTL-4152 - 18-16/29-268-2 - zzp-25061802p-rcqx-pH6.8+5sdsjz-jf100z-dz1-3.lcd
 方法文件名: RC\$QTL-4152 - QTL-4152-RCQX-FX278-20250609.lcm
 批处理文件名: RC\$QTL-4152 - 20250623-RC-FX278.lcb
 样品瓶号: 1-18
 进样体积: 10 μl 版本号:6.115
 进样时间: 2025/06/23 14:34:51 实验者: jiangjinwei
 处理时间 (V2) : 2025/06/24 11:43:56 处理者: jiangjinwei
 仪器型号: SHIMADZU LC-2050C(FX278)

<色谱图>

mV

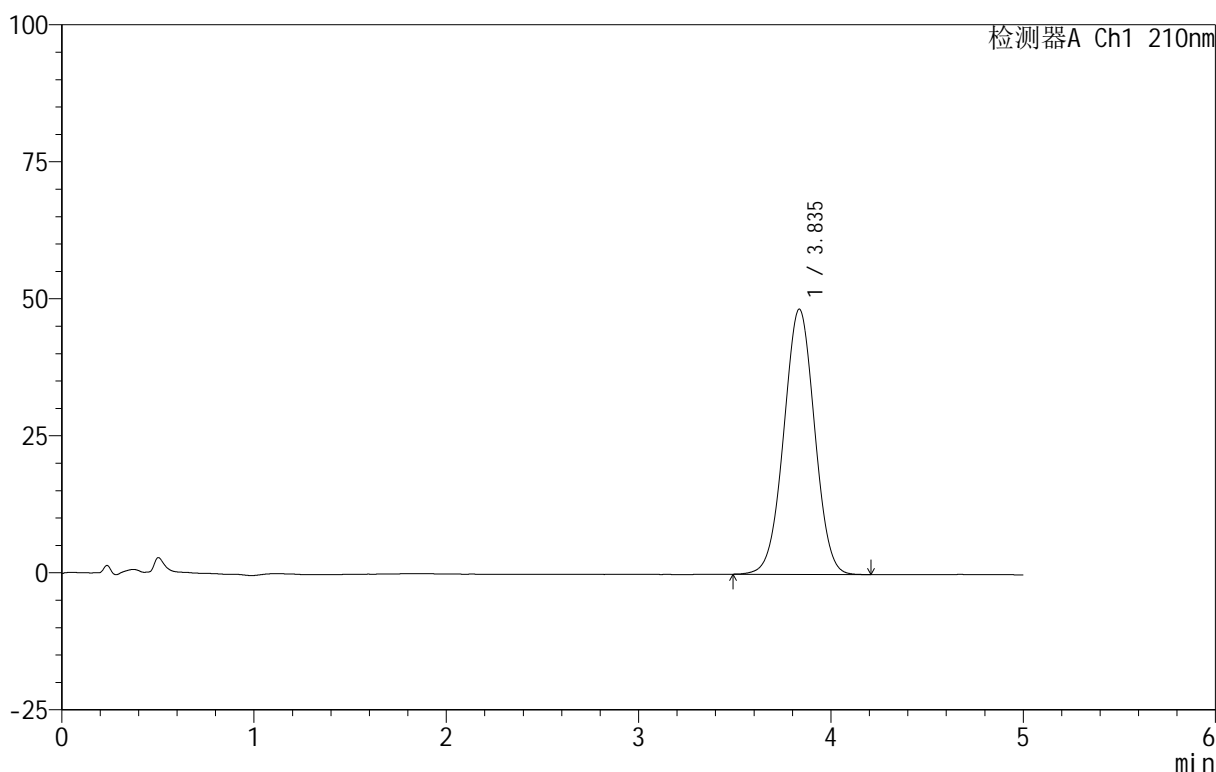

<峰表>

检测器A Ch1 210nm

峰号	保留时间	面积	面积%	高度	理论塔板数(USP)	拖尾因子	分离度(USP)
1	3.835	538542	100.000	48352	2735	1.006	--
总计		538542	100.000	48352			

图4 替普瑞酮胶囊溶出曲线测定HPLC图谱
 自制品-25061802批-pH6.8(内含5%SDS)介质-桨法-100转
 对照品溶液-1-3



QTL-4152

<样品信息>

色谱柱 :XB-C18(50mm*4.6mm,5μm) 流速:2.5ml/min
 柱 温:30°C 波长:210nm
 数据文件名: RC\$QTL-4152 - 18-16/29-269-2 - zzp-25061802p-rcqx-pH6.8+5sdsjz-jf100z-dz1-4.lcd
 方法文件名: RC\$QTL-4152 - QTL-4152-RCQX-FX278-20250609.lcm
 批处理文件名: RC\$QTL-4152 - 20250623-RC-FX278.lcb
 样品瓶号: 1-18
 进样体积: 10 μl 版本号:6.115
 进样时间: 2025/06/23 14:40:14 实验者: jiangjinwei
 处理时间 (V2) : 2025/06/24 11:43:59 处理者: jiangjinwei
 仪器型号: SHIMADZU LC-2050C(FX278)

<色谱图>

mV

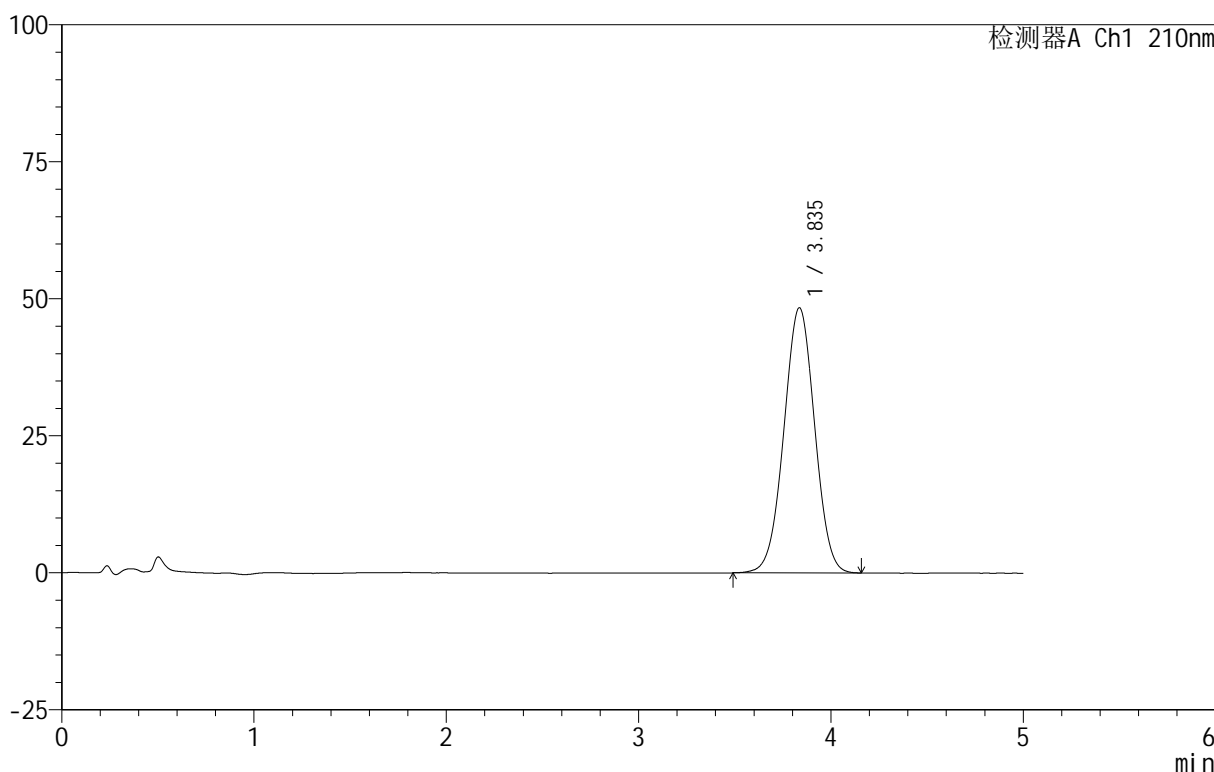

<峰表>

检测器A Ch1 210nm

峰号	保留时间	面积	面积%	高度	理论塔板数(USP)	拖尾因子	分离度(USP)
1	3.835	538205	100.000	48358	2733	1.005	--
总计		538205	100.000	48358			

图5 替普瑞酮胶囊溶出曲线测定HPLC图谱
 自制品-25061802批-pH6.8(内含5%SDS)介质-桨法-100转
 对照品溶液-1-4

<样品信息>

色谱柱 :XB-C18(50mm*4.6mm,5μm) 流速:2.5ml/min
 柱 温:30°C 波长:210nm
 数据文件名: RC\$QTL-4152 - 18-16/29-270-2 - zzp-25061802p-rcqx-pH6.8+5sdsjz-jf100z-dz1-5.lcd
 方法文件名: RC\$QTL-4152 - QTL-4152-RCQX-FX278-20250609.lcm
 批处理文件名: RC\$QTL-4152 - 20250623-RC-FX278.lcb
 样品瓶号: 1-18
 进样体积: 10 μl 版本号:6.115
 进样时间: 2025/06/23 14:45:37 实验者: jiangjinwei
 处理时间 (V2) : 2025/06/24 11:44:03 处理者: jiangjinwei
 仪器型号: SHIMADZU LC-2050C(FX278)

<色谱图>

mV

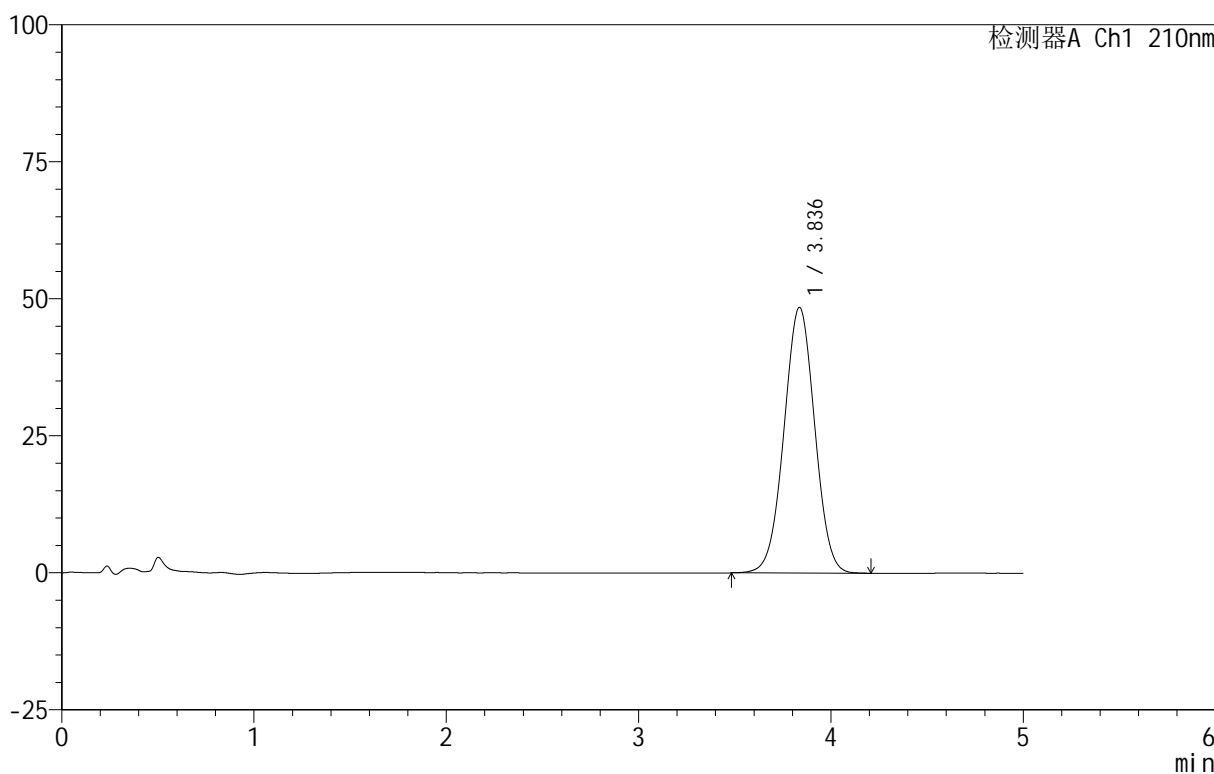

<峰表>

检测器A Ch1 210nm

峰号	保留时间	面积	面积%	高度	理论塔板数(USP)	拖尾因子	分离度(USP)
1	3.836	538755	100.000	48453	2741	1.007	--
总计		538755	100.000	48453			

图6 替普瑞酮胶囊溶出曲线测定HPLC图谱
 自制品-25061802批-pH6.8(内含5%SDS)介质-桨法-100转
 对照品溶液-1-5

<样品信息>

色谱柱 :XB-C18(50mm*4.6mm,5μm) 流速:2.5ml/min
 柱 温:30°C 波长:210nm
 数据文件名: RC\$QTL-4152 - 18-16/29-271-2 - zzp-25061802p-rcqx-pH6.8+5sdsjz-jf100z-p1-5min.lcd
 方法文件名: RC\$QTL-4152 - QTL-4152-RCQX-FX278-20250609.lcm
 批处理文件名: RC\$QTL-4152 - 20250623-RC-FX278.lcb
 样品瓶号: 1-1
 进样体积: 10 μl 版本号:6.115
 进样时间: 2025/06/23 14:51:00 实验者: jiangjinwei
 处理时间 (V2) : 2025/06/24 11:44:06 处理者: jiangjinwei
 仪器型号: SHIMADZU LC-2050C(FX278)

<色谱图>

mV

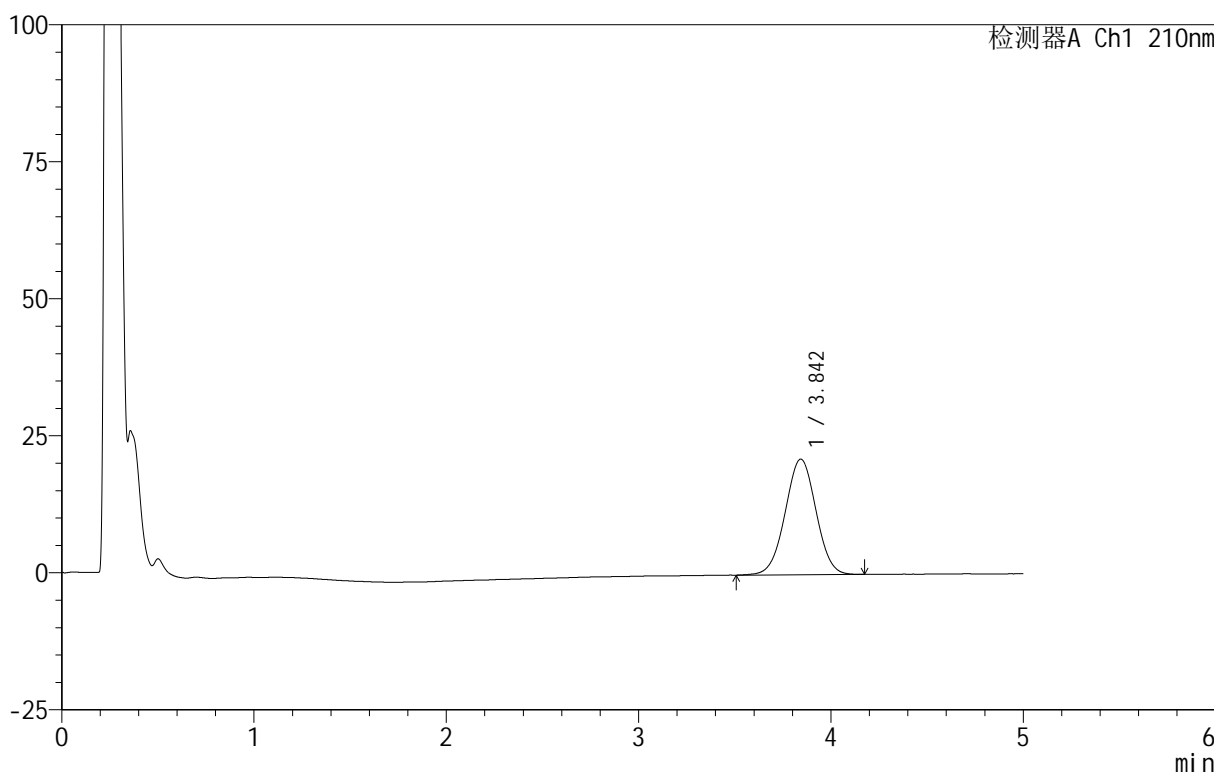

<峰表>

检测器A Ch1 210nm

峰号	保留时间	面积	面积%	高度	理论塔板数(USP)	拖尾因子	分离度(USP)
1	3.842	235430	100.000	21073	2740	1.003	--
总计		235430	100.000	21073			

图7 替普瑞酮胶囊溶出曲线测定HPLC图谱
 自制品-25061802批-pH6.8(内含5%SDS)介质-浆法-100转-5min-片1
 供试品溶液-1

<样品信息>

色谱柱 :XB-C18(50mm*4.6mm,5μm) 流速:2.5ml/min
 柱 温:30°C 波长:210nm
 数据文件名: RC\$QTL-4152 - 18-16/29-272-2 - zzp-25061802p-rcqx-pH6.8+5sdsjz-jf100z-p2-5min.lcd
 方法文件名: RC\$QTL-4152 - QTL-4152-RCQX-FX278-20250609.lcm
 批处理文件名: RC\$QTL-4152 - 20250623-RC-FX278.lcb
 样品瓶号: 1-10
 进样体积: 10 μl 版本号:6.115
 进样时间: 2025/06/23 14:56:23 实验者: jiangjinwei
 处理时间 (V2): 2025/06/24 11:44:09 处理者: jiangjinwei
 仪器型号: SHIMADZU LC-2050C(FX278)

<色谱图>

mV

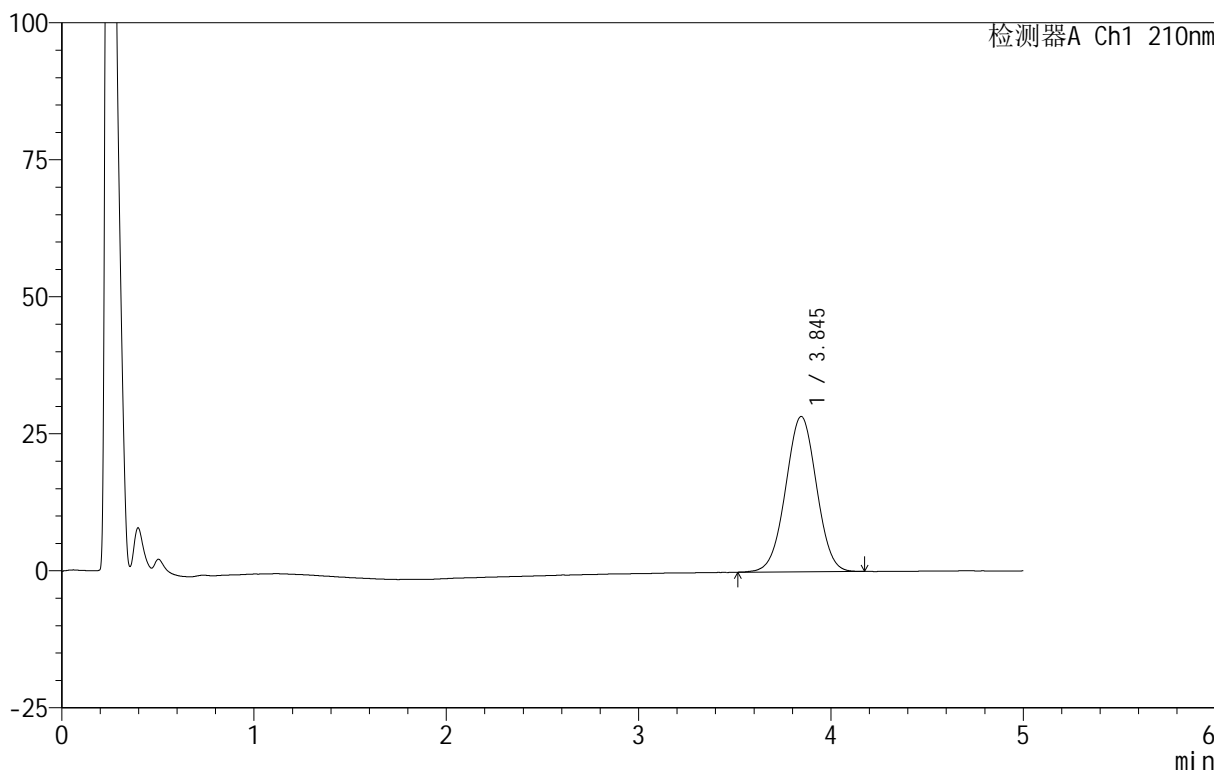

<峰表>

检测器A Ch1 210nm

峰号	保留时间	面积	面积%	高度	理论塔板数(USP)	拖尾因子	分离度(USP)
1	3.845	316224	100.000	28340	2733	1.004	--
总计		316224	100.000	28340			

图8 替普瑞酮胶囊溶出曲线测定HPLC图谱
 自制品-25061802批-pH6.8(内含5%SDS)介质-浆法-100转-5min-片2
 供试品溶液-1

<样品信息>

色谱柱 :XB-C18(50mm*4.6mm,5μm) 流速:2.5ml/min
 柱 温:30°C 波长:210nm
 数据文件名: RC\$QTL-4152 - 18-16/29-273-2 - zzp-25061802p-rcqx-pH6.8+5sdsjz-jf100z-p3-5min.lcd
 方法文件名: RC\$QTL-4152 - QTL-4152-RCQX-FX278-20250609.lcm
 批处理文件名: RC\$QTL-4152 - 20250623-RC-FX278.lcb
 样品瓶号: 1-19
 进样体积: 10 μl 版本号:6.115
 进样时间: 2025/06/23 15:01:46 实验者: jiangjinwei
 处理时间 (V2) : 2025/06/24 11:44:12 处理者: jiangjinwei
 仪器型号: SHIMADZU LC-2050C(FX278)

<色谱图>

mV

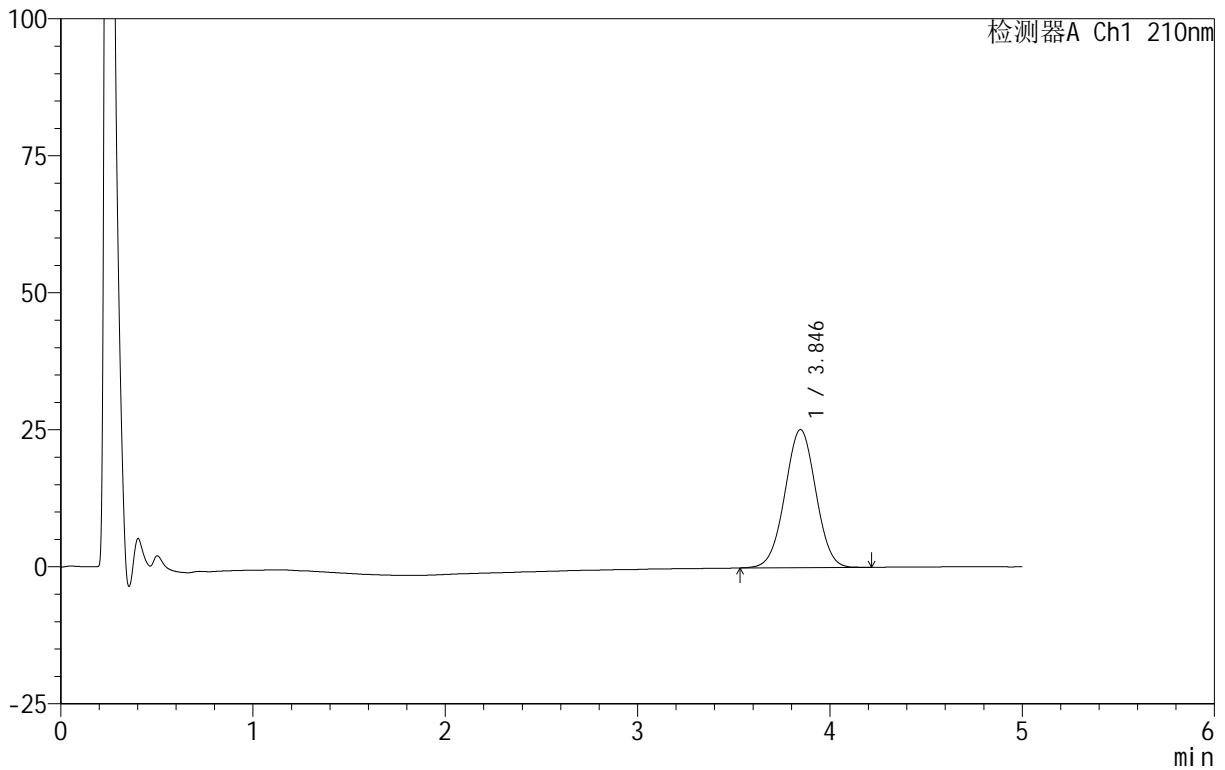

<峰表>

检测器A Ch1 210nm

峰号	保留时间	面积	面积%	高度	理论塔板数(USP)	拖尾因子	分离度(USP)
1	3.846	281585	100.000	25207	2728	1.005	--
总计		281585	100.000	25207			

图9 替普瑞酮胶囊溶出曲线测定HPLC图谱
 自制品-25061802批-pH6.8(内含5%SDS)介质-浆法-100转-5min-片3
 供试品溶液-1

<样品信息>

色谱柱 :XB-C18(50mm*4.6mm,5μm) 流速:2.5ml/min
 柱 温:30°C 波长:210nm
 数据文件名: RC\$QTL-4152 - 18-16/29-274-2 - zzp-25061802p-rcqx-pH6.8+5sdsjz-jf100z-p4-5min.lcd
 方法文件名: RC\$QTL-4152 - QTL-4152-RCQX-FX278-20250609.lcm
 批处理文件名: RC\$QTL-4152 - 20250623-RC-FX278.lcb
 样品瓶号: 1-28
 进样体积: 10 μl 版本号:6.115
 进样时间: 2025/06/23 15:07:08 实验者: jiangjinwei
 处理时间 (V2): 2025/06/24 11:44:15 处理者: jiangjinwei
 仪器型号: SHIMADZU LC-2050C(FX278)

<色谱图>

mV

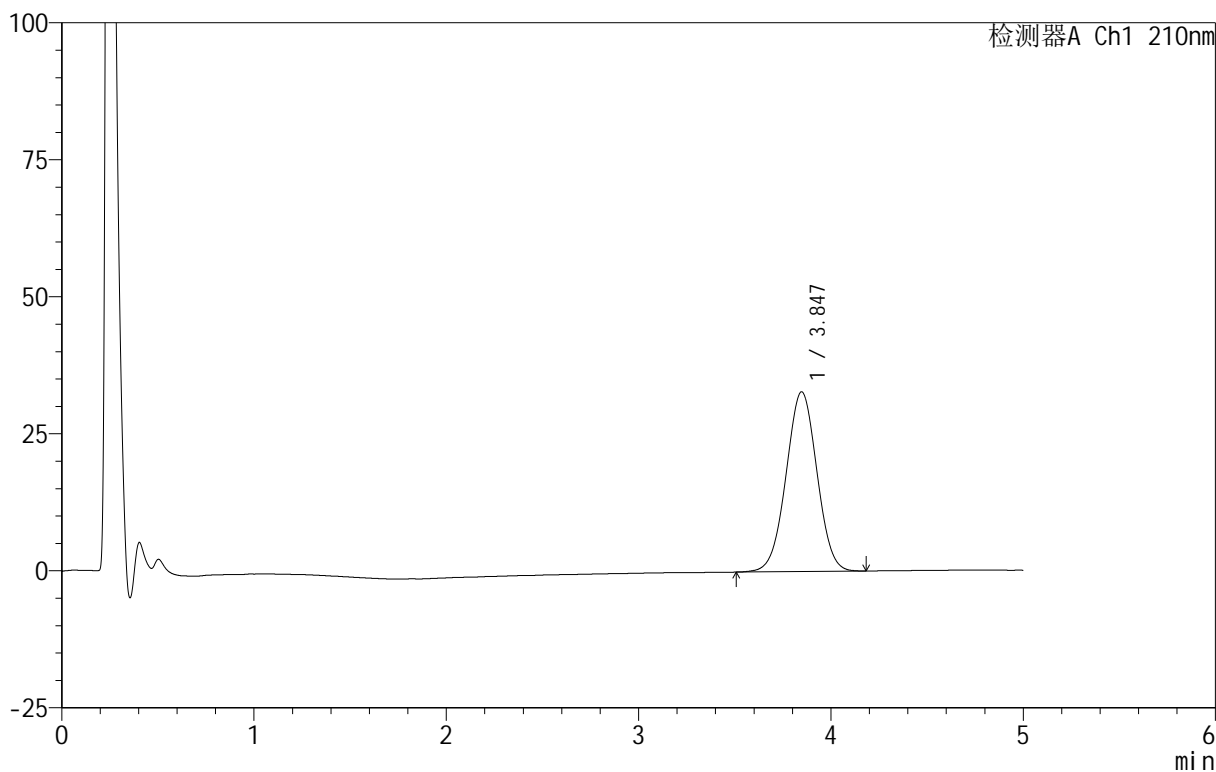

<峰表>

检测器A Ch1 210nm

峰号	保留时间	面积	面积%	高度	理论塔板数(USP)	拖尾因子	分离度(USP)
1	3.847	365969	100.000	32794	2725	1.005	--
总计		365969	100.000	32794			

图10 替普瑞酮胶囊溶出曲线测定HPLC图谱
 自制品-25061802批-pH6.8(内含5%SDS)介质-浆法-100转-5min-片4
 供试品溶液-1

<样品信息>

色谱柱 :XB-C18(50mm*4.6mm,5μm) 流速:2.5ml/min
 柱 温:30°C 波长:210nm
 数据文件名: RC\$QTL-4152 - 18-16/29-275-2 - zzp-25061802p-rcqx-pH6.8+5sdsjz-jf100z-p5-5min.lcd
 方法文件名: RC\$QTL-4152 - QTL-4152-RCQX-FX278-20250609.lcm
 批处理文件名: RC\$QTL-4152 - 20250623-RC-FX278.lcb
 样品瓶号: 1-37
 进样体积: 10 μl 版本号:6.115
 进样时间: 2025/06/23 15:12:30 实验者: jiangjinwei
 处理时间 (V2) : 2025/06/24 11:44:18 处理者: jiangjinwei
 仪器型号: SHIMADZU LC-2050C(FX278)

<色谱图>

mV

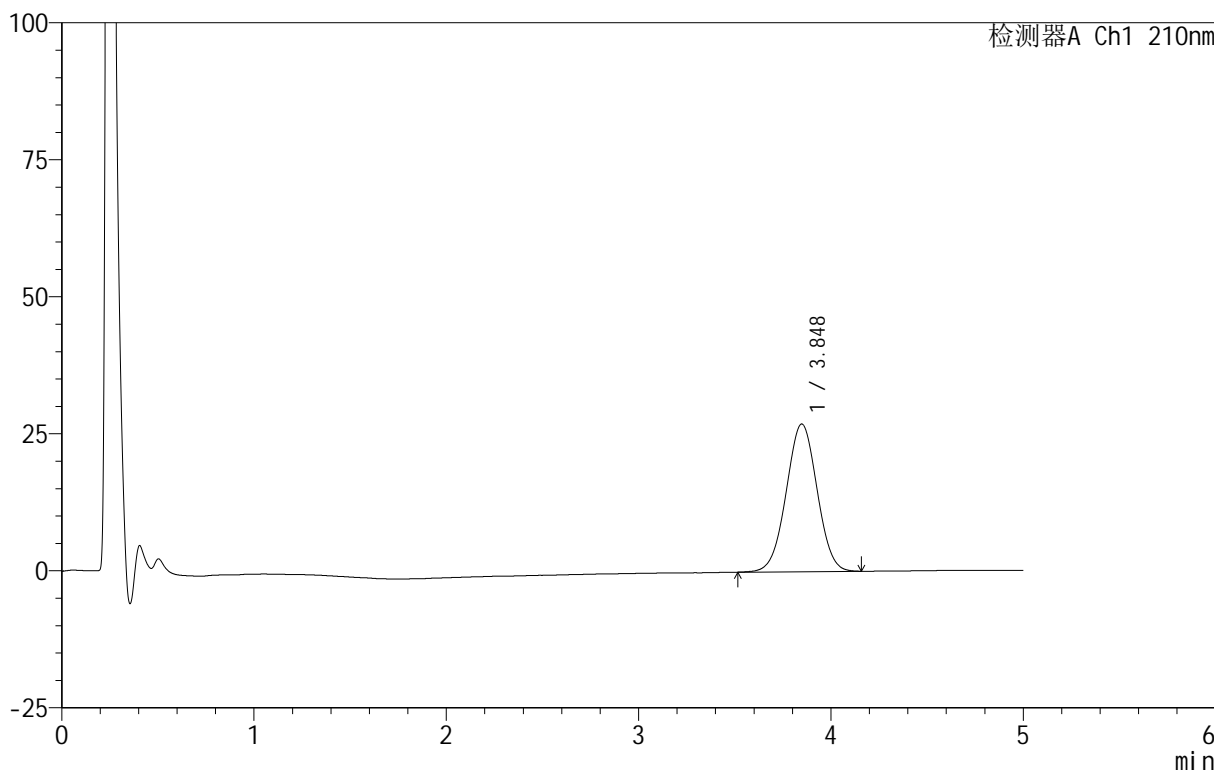

<峰表>

检测器A Ch1 210nm

峰号	保留时间	面积	面积%	高度	理论塔板数(USP)	拖尾因子	分离度(USP)
1	3.848	300951	100.000	26950	2717	1.006	--
总计		300951	100.000	26950			

图11 替普瑞酮胶囊溶出曲线测定HPLC图谱
 自制品-25061802批-pH6.8(内含5%SDS)介质-浆法-100转-5min-片5
 供试品溶液-1



QTL-4152

<样品信息>

色谱柱 :XB-C18(50mm*4.6mm,5μm) 流速:2.5ml/min
 柱 温:30°C 波长:210nm
 数据文件名: RC\$QTL-4152 - 18-16/29-276-2 - zzp-25061802p-rcqx-pH6.8+5sdsjz-jf100z-p6-5min.lcd
 方法文件名: RC\$QTL-4152 - QTL-4152-RCQX-FX278-20250609.lcm
 批处理文件名: RC\$QTL-4152 - 20250623-RC-FX278.lcb
 样品瓶号: 1-46
 进样体积: 10 μl 版本号:6.115
 进样时间: 2025/06/23 15:17:52 实验者: jiangjinwei
 处理时间 (V2): 2025/06/24 11:44:21 处理者: jiangjinwei
 仪器型号: SHIMADZU LC-2050C(FX278)

<色谱图>

mV

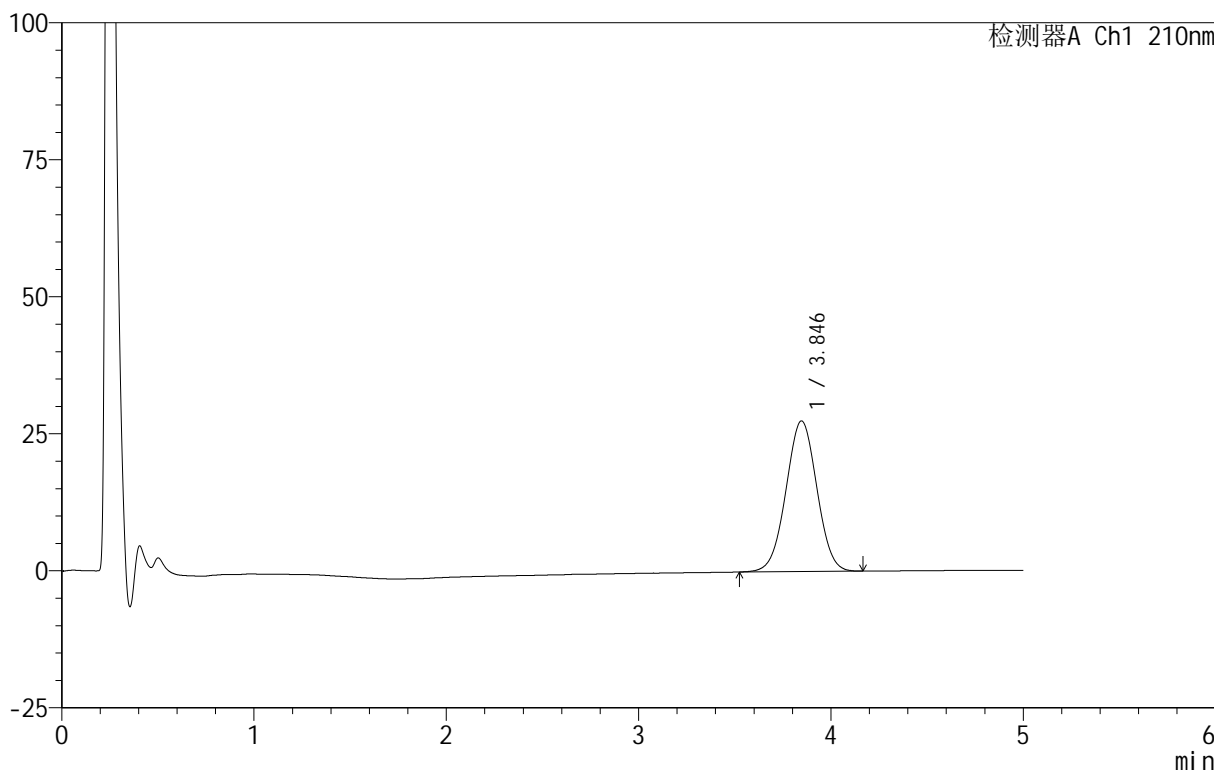

<峰表>

检测器A Ch1 210nm

峰号	保留时间	面积	面积%	高度	理论塔板数(USP)	拖尾因子	分离度(USP)
1	3.846	306943	100.000	27498	2716	1.007	--
总计		306943	100.000	27498			

图12 替普瑞酮胶囊溶出曲线测定HPLC图谱
 自制品-25061802批-pH6.8(内含5%SDS)介质-浆法-100转-5min-片6
 供试品溶液-1

<样品信息>

色谱柱 :XB-C18(50mm*4.6mm,5μm) 流速:2.5ml/min
 柱 温:30°C 波长:210nm
 数据文件名: RC\$QTL-4152 - 18-16/29-277-2 - zzp-25061802p-rcqx-pH6.8+5sdsjz-jf100z-p1-10min.lcd
 方法文件名: RC\$QTL-4152 - QTL-4152-RCQX-FX278-20250609.lcm
 批处理文件名: RC\$QTL-4152 - 20250623-RC-FX278.lcb
 样品瓶号: 1-2
 进样体积: 10 μl 版本号:6.115
 进样时间: 2025/06/23 15:23:14 实验者: jiangjinwei
 处理时间 (V2): 2025/06/24 11:44:24 处理者: jiangjinwei
 仪器型号: SHIMADZU LC-2050C(FX278)

<色谱图>

mV

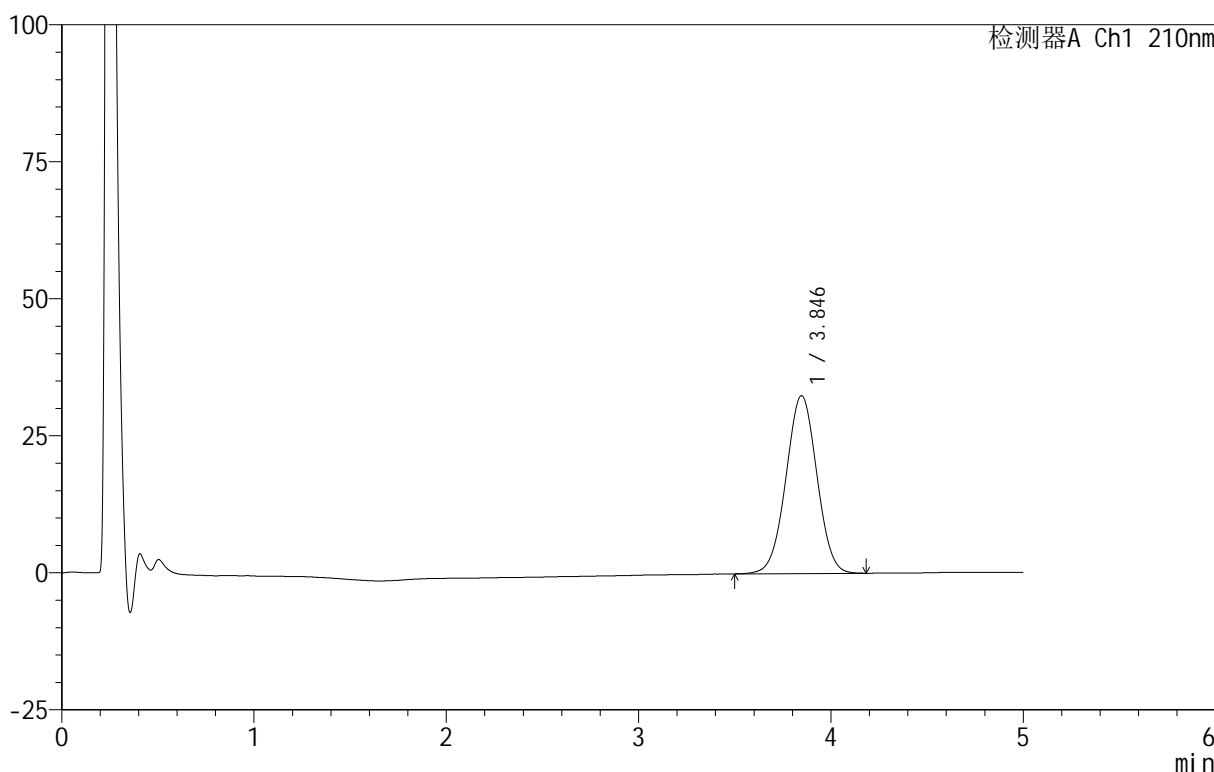

<峰表>

检测器A Ch1 210nm

峰号	保留时间	面积	面积%	高度	理论塔板数(USP)	拖尾因子	分离度(USP)
1	3.846	363268	100.000	32469	2717	1.006	--
总计		363268	100.000	32469			

图13 替普瑞酮胶囊溶出曲线测定HPLC图谱
 自制品-25061802批-pH6.8(内含5%SDS)介质-桨法-100转-10min-片1
 供试品溶液-1

<样品信息>

色谱柱 :XB-C18(50mm*4.6mm,5μm) 流速:2.5ml/min
 柱 温:30°C 波长:210nm
 数据文件名: RC\$QTL-4152 - 18-16/29-278-2 - zzp-25061802p-rcqx-pH6.8+5sdsjz-jf100z-p2-10min.lcd
 方法文件名: RC\$QTL-4152 - QTL-4152-RCQX-FX278-20250609.lcm
 批处理文件名: RC\$QTL-4152 - 20250623-RC-FX278.lcb
 样品瓶号: 1-11
 进样体积: 10 μl 版本号:6.115
 进样时间: 2025/06/23 15:28:37 实验者: jiangjinwei
 处理时间 (V2): 2025/06/24 11:44:27 处理者: jiangjinwei
 仪器型号: SHIMADZU LC-2050C(FX278)

<色谱图>

mV

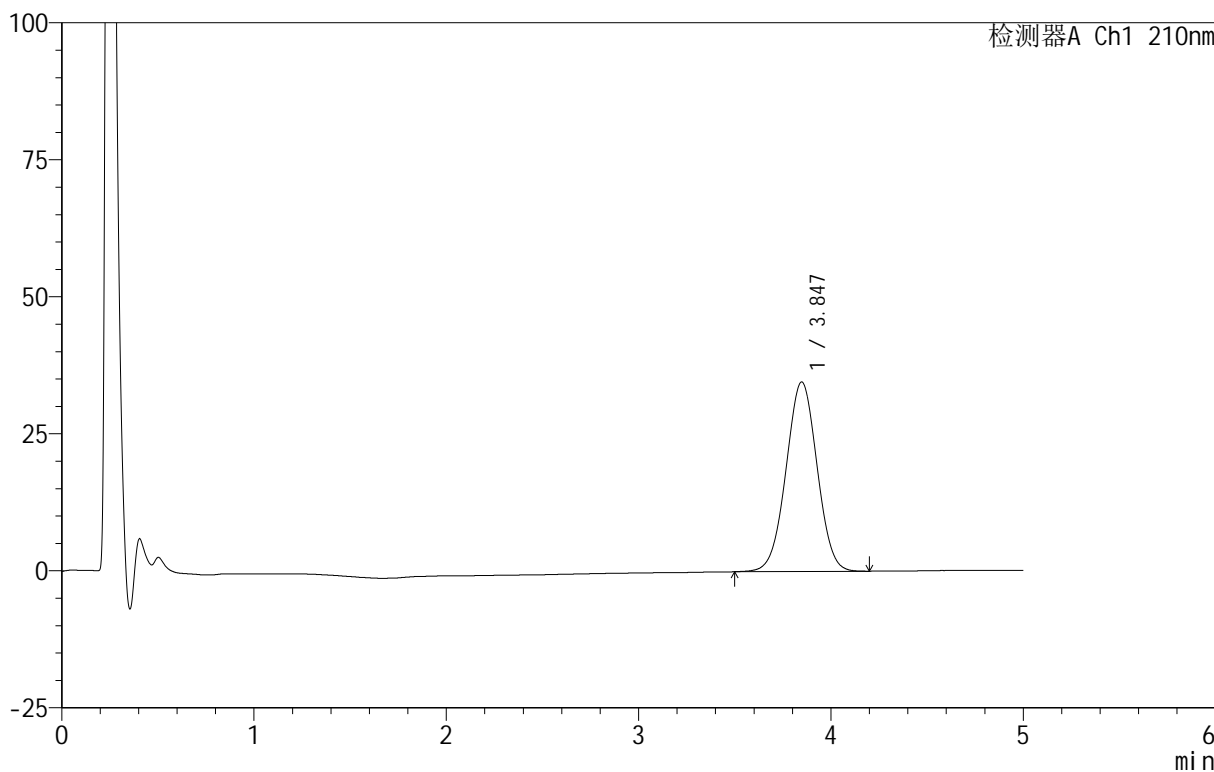

<峰表>

检测器A Ch1 210nm

峰号	保留时间	面积	面积%	高度	理论塔板数(USP)	拖尾因子	分离度(USP)
1	3.847	388234	100.000	34582	2699	1.006	--
总计		388234	100.000	34582			

图14 替普瑞酮胶囊溶出曲线测定HPLC图谱
 自制品-25061802批-pH6.8(内含5%SDS)介质-桨法-100转-10min-片2
 供试品溶液-1

<样品信息>

色谱柱 :XB-C18(50mm*4.6mm,5μm) 流速:2.5ml/min
 柱 温:30°C 波长:210nm
 数据文件名: RC\$QTL-4152 - 18-16/29-279-2 - zzp-25061802p-rcqx-pH6.8+5sdsjz-jf100z-p3-10min.lcd
 方法文件名: RC\$QTL-4152 - QTL-4152-RCQX-FX278-20250609.lcm
 批处理文件名: RC\$QTL-4152 - 20250623-RC-FX278.lcb
 样品瓶号: 1-20
 进样体积: 10 μl 版本号:6.115
 进样时间: 2025/06/23 15:34:00 实验者: jiangjinwei
 处理时间 (V2): 2025/06/24 11:44:31 处理者: jiangjinwei
 仪器型号: SHIMADZU LC-2050C(FX278)

<色谱图>

mV

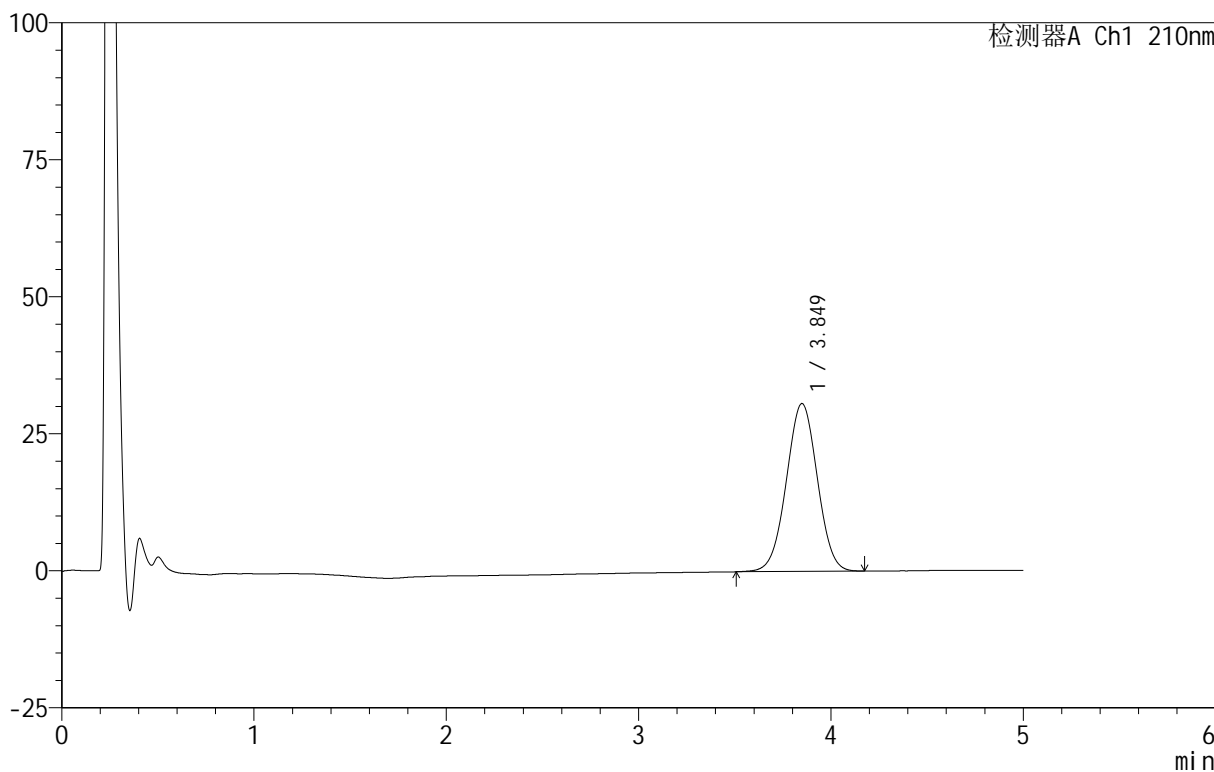

<峰表>

检测器A Ch1 210nm

峰号	保留时间	面积	面积%	高度	理论塔板数(USP)	拖尾因子	分离度(USP)
1	3.849	343148	100.000	30623	2709	1.005	--
总计		343148	100.000	30623			

图15 替普瑞酮胶囊溶出曲线测定HPLC图谱
 自制品-25061802批-pH6.8(内含5%SDS)介质-桨法-100转-10min-片3
 供试品溶液-1

<样品信息>

色谱柱 :XB-C18(50mm*4.6mm,5μm) 流速:2.5ml/min
 柱 温:30°C 波长:210nm
 数据文件名: RC\$QTL-4152 - 18-16/29-280-2 - zzp-25061802p-rcqx-pH6.8+5sdsjz-jf100z-p4-10min.lcd
 方法文件名: RC\$QTL-4152 - QTL-4152-RCQX-FX278-20250609.lcm
 批处理文件名: RC\$QTL-4152 - 20250623-RC-FX278.lcb
 样品瓶号: 1-29
 进样体积: 10 μl 版本号:6.115
 进样时间: 2025/06/23 15:39:23 实验者: jiangjinwei
 处理时间 (V2): 2025/06/24 11:44:34 处理者: jiangjinwei
 仪器型号: SHIMADZU LC-2050C(FX278)

<色谱图>

mV

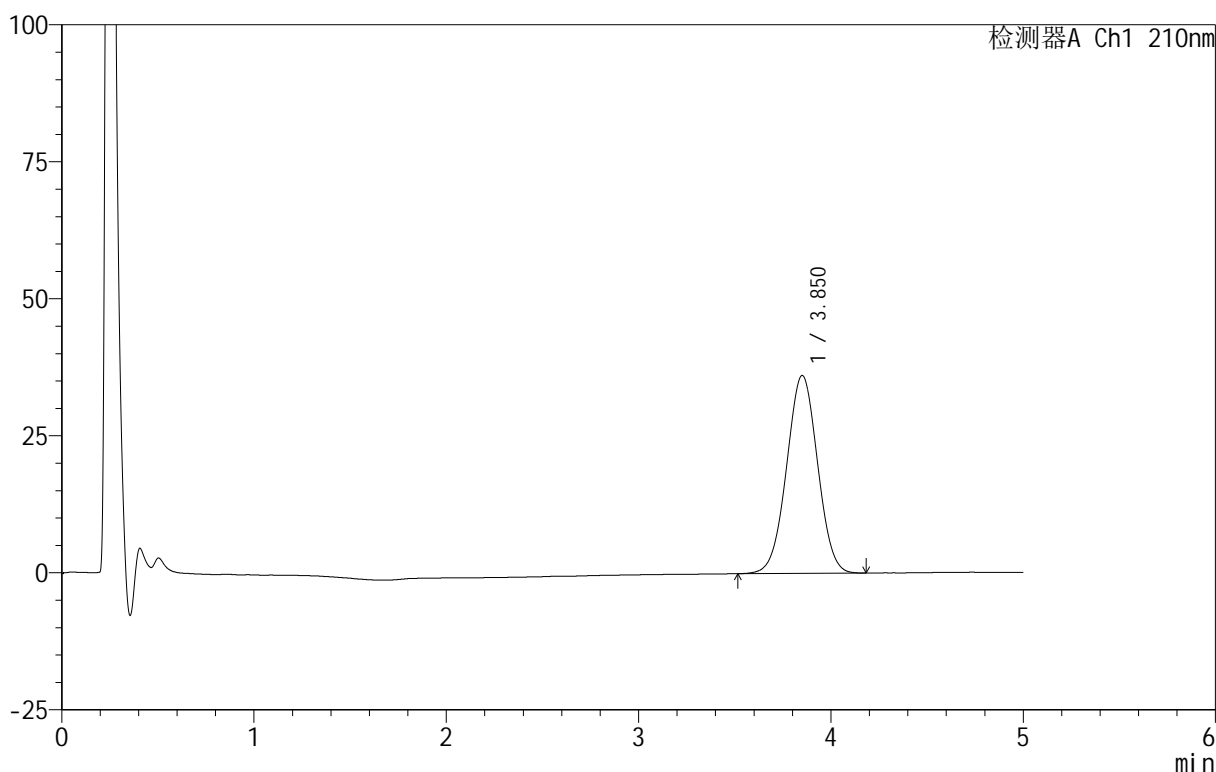

<峰表>

检测器A Ch1 210nm

峰号	保留时间	面积	面积%	高度	理论塔板数(USP)	拖尾因子	分离度(USP)
1	3.850	404744	100.000	36088	2713	1.008	--
总计		404744	100.000	36088			

图16 替普瑞酮胶囊溶出曲线测定HPLC图谱
 自制品-25061802批-pH6.8(内含5%SDS)介质-桨法-100转-10min-片4
 供试品溶液-1



QTL-4152

<样品信息>

色谱柱 :XB-C18(50mm*4.6mm,5μm) 流速:2.5ml/min
 柱 温:30°C 波长:210nm
 数据文件名: RC\$QTL-4152 - 18-16/29-281-2 - zzp-25061802p-rcqx-pH6.8+5sdsjz-jf100z-p5-10min.lcd
 方法文件名: RC\$QTL-4152 - QTL-4152-RCQX-FX278-20250609.lcm
 批处理文件名: RC\$QTL-4152 - 20250623-RC-FX278.lcb
 样品瓶号: 1-38
 进样体积: 10 μl 版本号:6.115
 进样时间: 2025/06/23 15:44:46 实验者: jiangjinwei
 处理时间 (V2): 2025/06/24 11:44:37 处理者: jiangjinwei
 仪器型号: SHIMADZU LC-2050C(FX278)

<色谱图>

mV

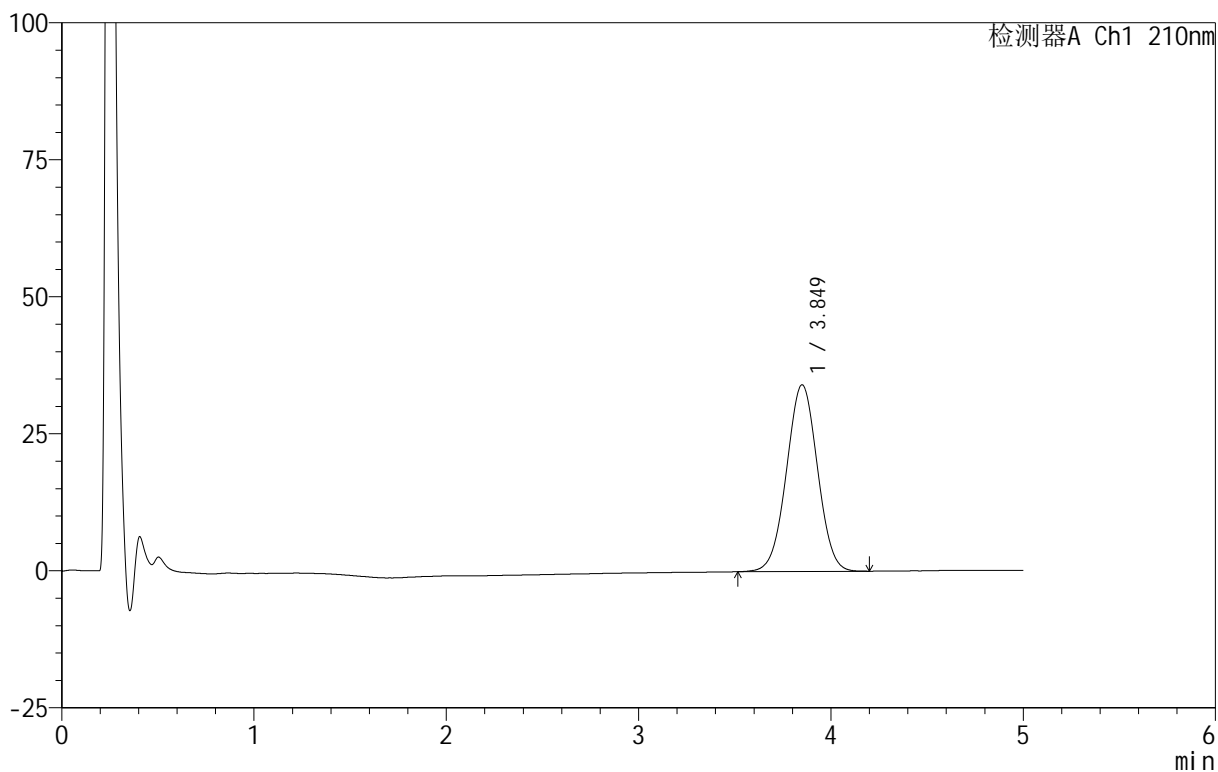

<峰表>

检测器A Ch1 210nm

峰号	保留时间	面积	面积%	高度	理论塔板数(USP)	拖尾因子	分离度(USP)
1	3.849	381495	100.000	34050	2707	1.009	--
总计		381495	100.000	34050			

图17 替普瑞酮胶囊溶出曲线测定HPLC图谱
 自制品-25061802批-pH6.8(内含5%SDS)介质-桨法-100转-10min-片5
 供试品溶液-1

<样品信息>

色谱柱 :XB-C18(50mm*4.6mm,5 μ m) 流速:2.5ml/min
 柱 温:30 $^{\circ}$ C 波长:210nm
 数据文件名: RC\$QTL-4152 - 18-16/29-282-2 - zzp-25061802p-rcqx-pH6.8+5sdsjz-jf100z-p6-10min.lcd
 方法文件名: RC\$QTL-4152 - QTL-4152-RCQX-FX278-20250609.lcm
 批处理文件名: RC\$QTL-4152 - 20250623-RC-FX278.lcb
 样品瓶号: 1-47
 进样体积: 10 μ l 版本号:6.115
 进样时间: 2025/06/23 15:50:09 实验者: jiangjinwei
 处理时间 (V2): 2025/06/24 11:44:39 处理者: jiangjinwei
 仪器型号: SHIMADZU LC-2050C(FX278)

<色谱图>

mV

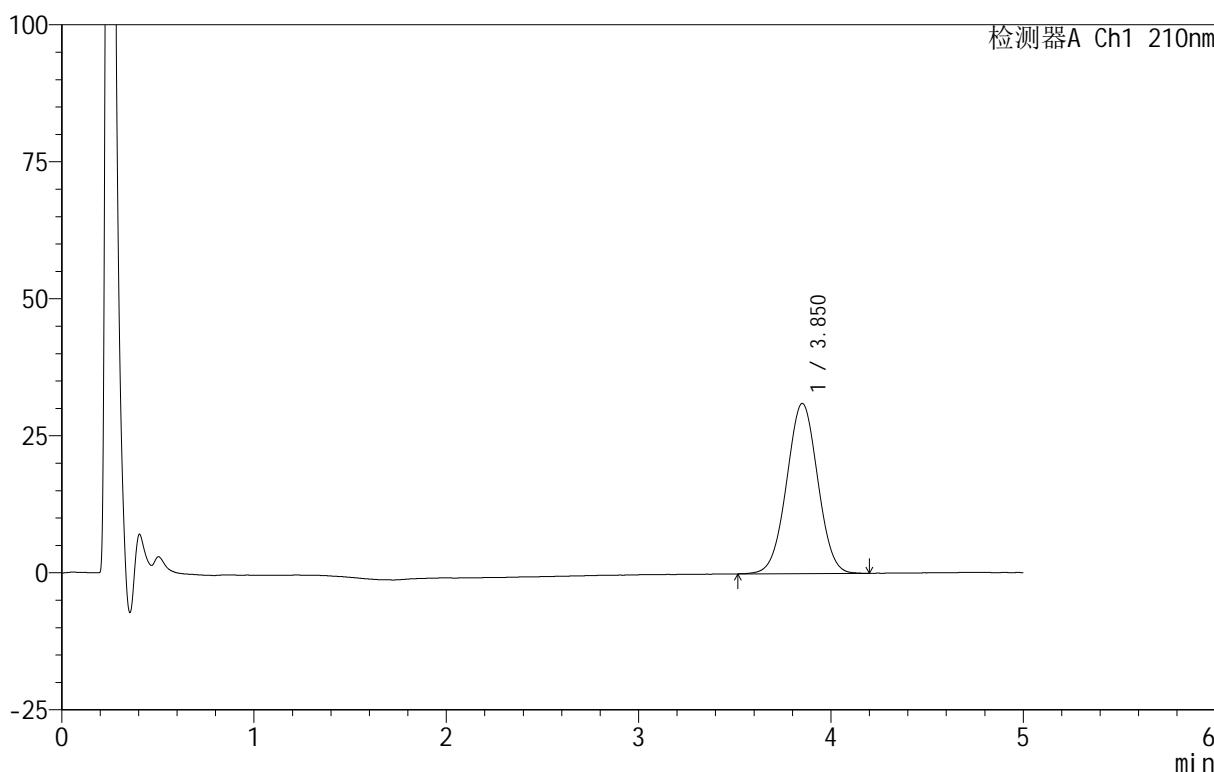

<峰表>

检测器A Ch1 210nm

峰号	保留时间	面积	面积%	高度	理论塔板数(USP)	拖尾因子	分离度(USP)
1	3.850	348822	100.000	31012	2692	1.007	--
总计		348822	100.000	31012			

图18 替普瑞酮胶囊溶出曲线测定HPLC图谱
 自制品-25061802批-pH6.8(内含5%SDS)介质-桨法-100转-10min-片6
 供试品溶液-1

<样品信息>

色谱柱 :XB-C18(50mm*4.6mm,5μm) 流速:2.5ml/min
 柱 温:30°C 波长:210nm
 数据文件名: RC\$QTL-4152 - 18-16/29-283-2 - zzp-25061802p-rcqx-pH6.8+5sdsjz-jf100z-p1-15min.lcd
 方法文件名: RC\$QTL-4152 - QTL-4152-RCQX-FX278-20250609.lcm
 批处理文件名: RC\$QTL-4152 - 20250623-RC-FX278.lcb
 样品瓶号: 1-3
 进样体积: 10 μl 版本号:6.115
 进样时间: 2025/06/23 15:55:32 实验者: jiangjinwei
 处理时间 (V2): 2025/06/24 11:44:43 处理者: jiangjinwei
 仪器型号: SHIMADZU LC-2050C(FX278)

<色谱图>

mV

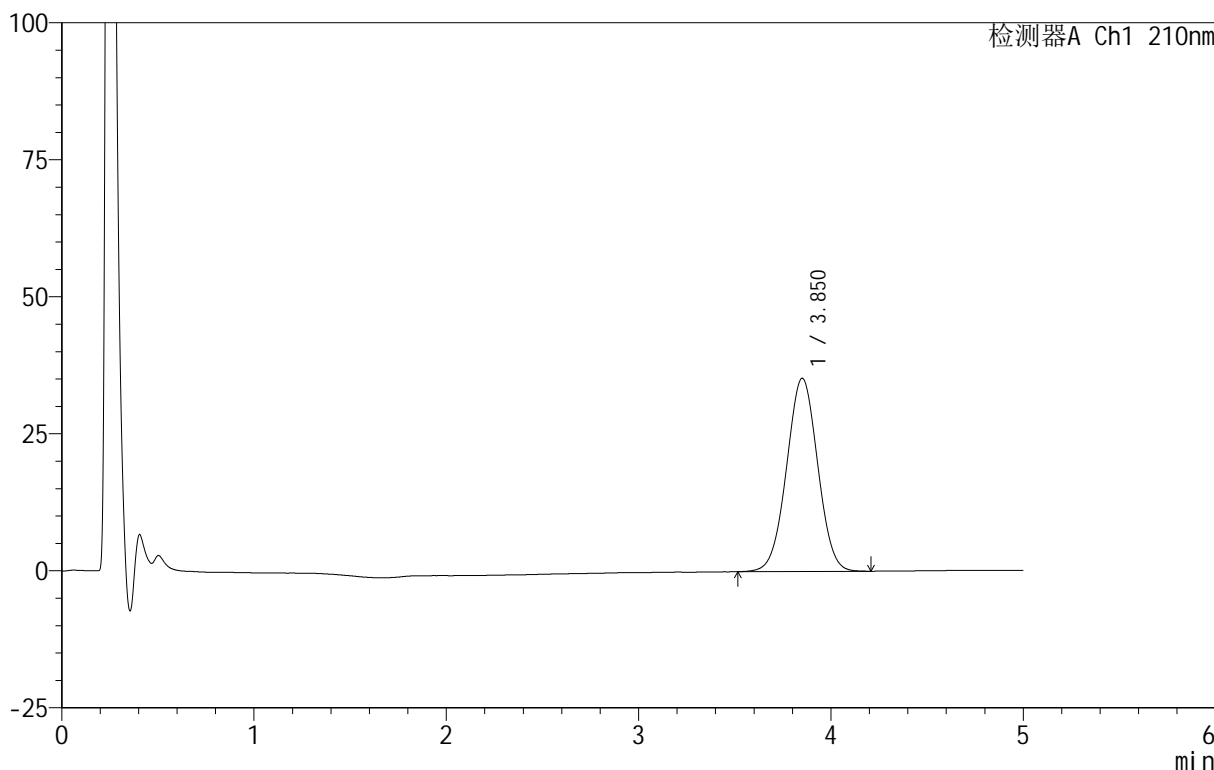

<峰表>

检测器A Ch1 210nm

峰号	保留时间	面积	面积%	高度	理论塔板数(USP)	拖尾因子	分离度(USP)
1	3.850	396247	100.000	35217	2690	1.009	--
总计		396247	100.000	35217			

图19 替普瑞酮胶囊溶出曲线测定HPLC图谱
 自制品-25061802批-pH6.8(内含5%SDS)介质-桨法-100转-15min-片1
 供试品溶液-1

<样品信息>

色谱柱 :XB-C18(50mm*4.6mm,5μm) 流速:2.5ml/min
 柱 温:30°C 波长:210nm
 数据文件名: RC\$QTL-4152 - 18-16/29-284-2 - zzp-25061802p-rcqx-pH6.8+5sdsjz-jf100z-p2-15min.lcd
 方法文件名: RC\$QTL-4152 - QTL-4152-RCQX-FX278-20250609.lcm
 批处理文件名: RC\$QTL-4152 - 20250623-RC-FX278.lcb
 样品瓶号: 1-12
 进样体积: 10 μl 版本号:6.115
 进样时间: 2025/06/23 16:00:55 实验者: jiangjinwei
 处理时间 (V2): 2025/06/24 11:44:46 处理者: jiangjinwei
 仪器型号: SHIMADZU LC-2050C(FX278)

<色谱图>

mV

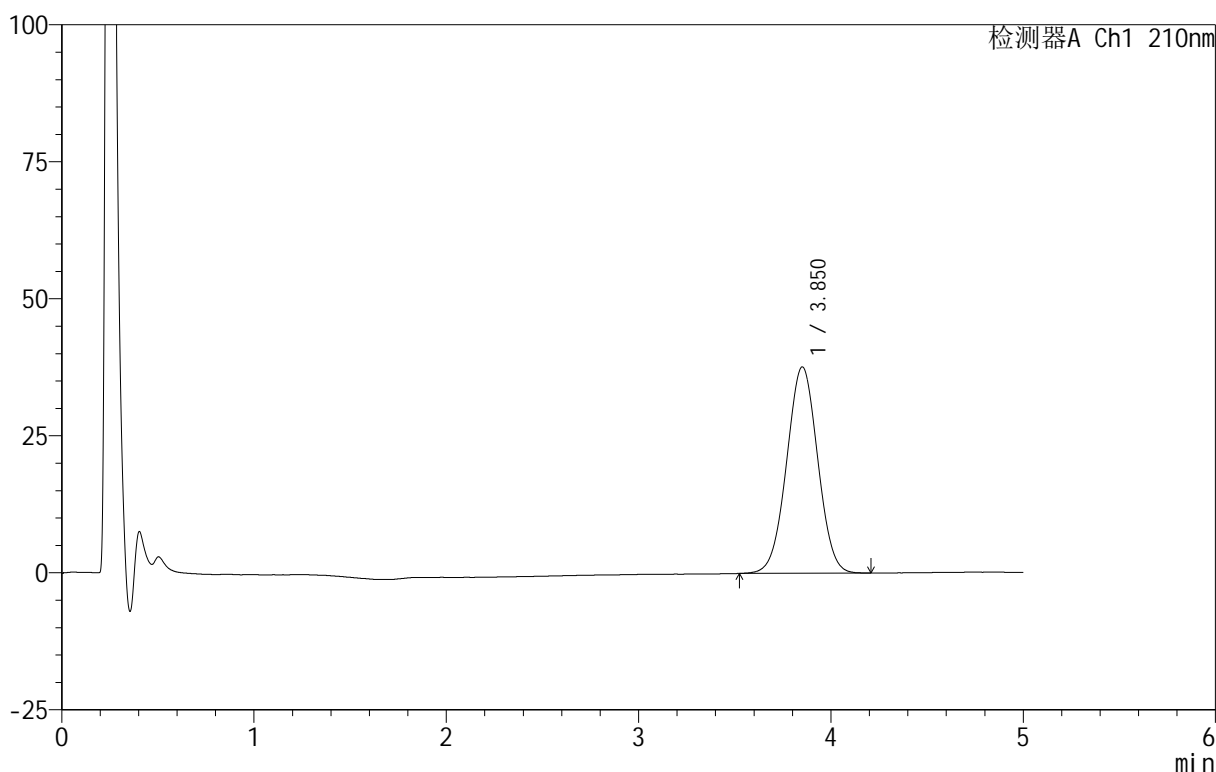

<峰表>

检测器A Ch1 210nm

峰号	保留时间	面积	面积%	高度	理论塔板数(USP)	拖尾因子	分离度(USP)
1	3.850	422786	100.000	37611	2699	1.009	--
总计		422786	100.000	37611			

图20 替普瑞酮胶囊溶出曲线测定HPLC图谱
 自制品-25061802批-pH6.8(内含5%SDS)介质-桨法-100转-15min-片2
 供试品溶液-1

<样品信息>

色谱柱 :XB-C18(50mm*4.6mm,5μm) 流速:2.5ml/min
 柱 温:30°C 波长:210nm
 数据文件名: RC\$QTL-4152 - 18-16/29-285-2 - zzp-25061802p-rcqx-pH6.8+5sdsjz-jf100z-p3-15min.lcd
 方法文件名: RC\$QTL-4152 - QTL-4152-RCQX-FX278-20250609.lcm
 批处理文件名: RC\$QTL-4152 - 20250623-RC-FX278.lcb
 样品瓶号: 1-21
 进样体积: 10 μl 版本号:6.115
 进样时间: 2025/06/23 16:06:17 实验者: jiangjinwei
 处理时间 (V2): 2025/06/24 11:44:49 处理者: jiangjinwei
 仪器型号: SHIMADZU LC-2050C(FX278)

<色谱图>

mV

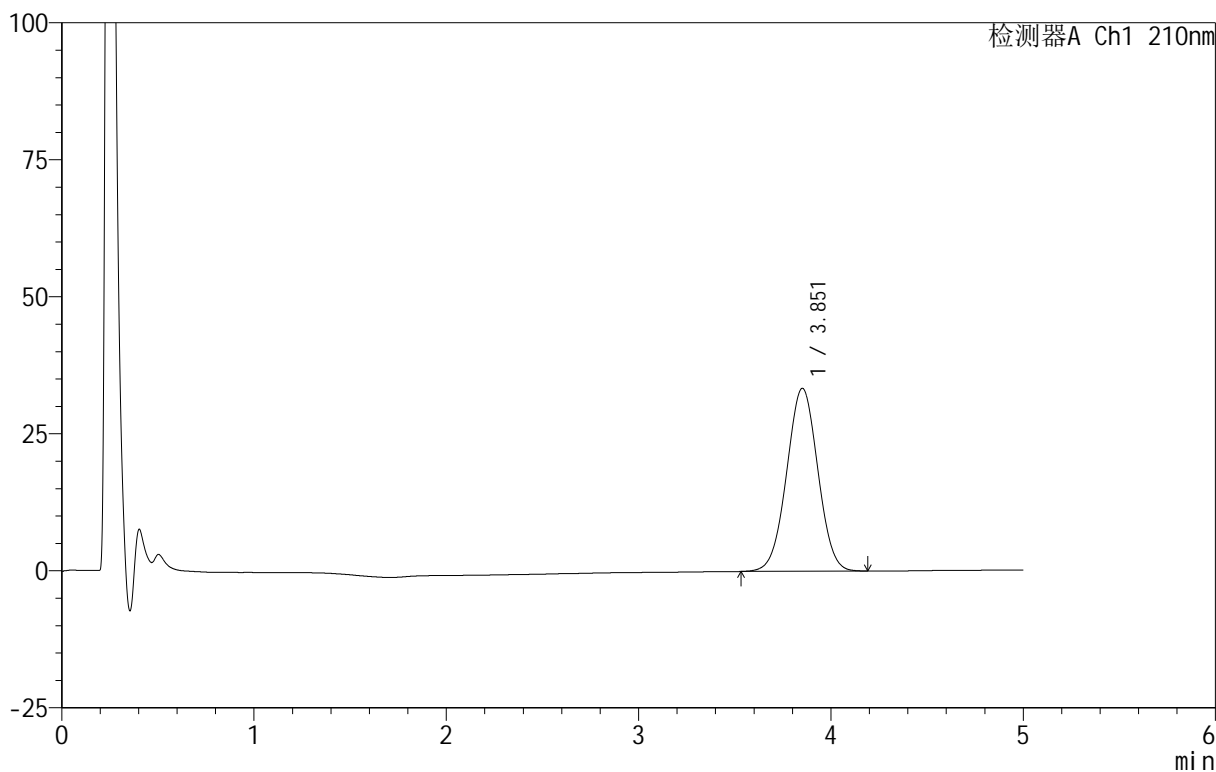

<峰表>

检测器A Ch1 210nm

峰号	保留时间	面积	面积%	高度	理论塔板数(USP)	拖尾因子	分离度(USP)
1	3.851	375772	100.000	33342	2684	1.007	--
总计		375772	100.000	33342			

图21 替普瑞酮胶囊溶出曲线测定HPLC图谱
 自制品-25061802批-pH6.8(内含5%SDS)介质-桨法-100转-15min-片3
 供试品溶液-1

<样品信息>

色谱柱 :XB-C18(50mm*4.6mm,5μm) 流速:2.5ml/min
 柱 温:30°C 波长:210nm
 数据文件名: RC\$QTL-4152 - 18-16/29-286-2 - zzp-25061802p-rcqx-pH6.8+5sdsjz-jf100z-p4-15min.lcd
 方法文件名: RC\$QTL-4152 - QTL-4152-RCQX-FX278-20250609.lcm
 批处理文件名: RC\$QTL-4152 - 20250623-RC-FX278.lcb
 样品瓶号: 1-30
 进样体积: 10 μl 版本号:6.115
 进样时间: 2025/06/23 16:11:39 实验者: jiangjinwei
 处理时间 (V2): 2025/06/24 11:44:52 处理者: jiangjinwei
 仪器型号: SHIMADZU LC-2050C(FX278)

<色谱图>

mV

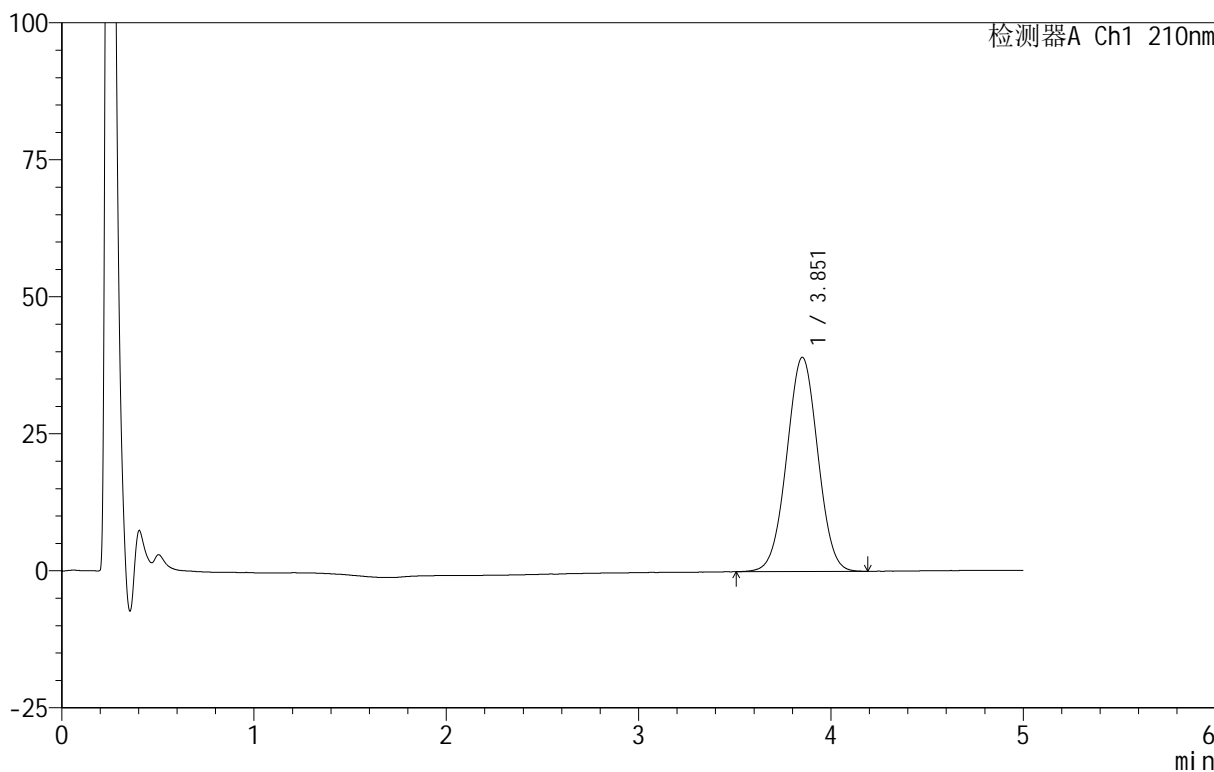

<峰表>

检测器A Ch1 210nm

峰号	保留时间	面积	面积%	高度	理论塔板数(USP)	拖尾因子	分离度(USP)
1	3.851	438998	100.000	39025	2697	1.009	--
总计		438998	100.000	39025			

图22 替普瑞酮胶囊溶出曲线测定HPLC图谱
 自制品-25061802批-pH6.8(内含5%SDS)介质-桨法-100转-15min-片4
 供试品溶液-1

<样品信息>

色谱柱 :XB-C18(50mm*4.6mm,5μm) 流速:2.5ml/min
 柱 温:30°C 波长:210nm
 数据文件名: RC\$QTL-4152 - 18-16/29-287-2 - zzp-25061802p-rcqx-pH6.8+5sdsjz-jf100z-p5-15min.lcd
 方法文件名: RC\$QTL-4152 - QTL-4152-RCQX-FX278-20250609.lcm
 批处理文件名: RC\$QTL-4152 - 20250623-RC-FX278.lcb
 样品瓶号: 1-39
 进样体积: 10 μl 版本号:6.115
 进样时间: 2025/06/23 16:17:01 实验者: jiangjinwei
 处理时间 (V2): 2025/06/24 11:44:55 处理者: jiangjinwei
 仪器型号: SHIMADZU LC-2050C(FX278)

<色谱图>

mV

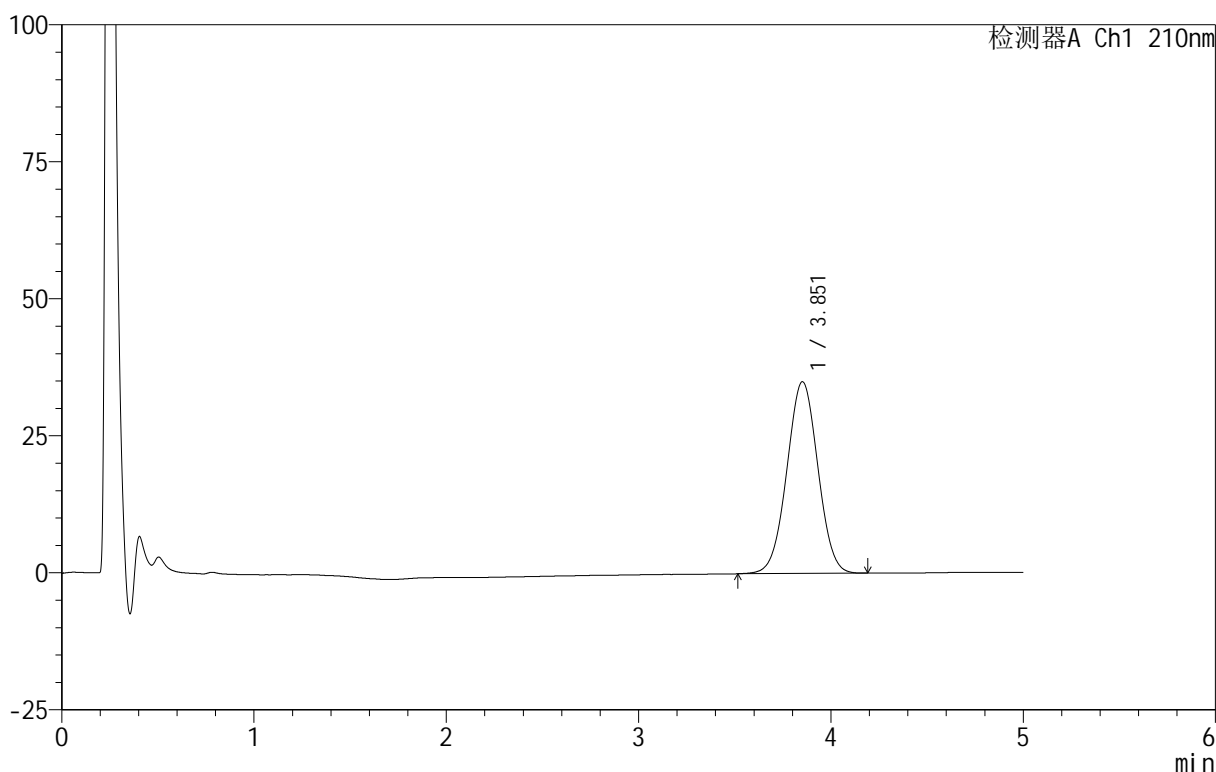

<峰表>

检测器A Ch1 210nm

峰号	保留时间	面积	面积%	高度	理论塔板数(USP)	拖尾因子	分离度(USP)
1	3.851	392472	100.000	34952	2706	1.011	--
总计		392472	100.000	34952			

图23 替普瑞酮胶囊溶出曲线测定HPLC图谱
 自制品-25061802批-pH6.8(内含5%SDS)介质-桨法-100转-15min-片5
 供试品溶液-1

<样品信息>

色谱柱 :XB-C18(50mm*4.6mm,5μm) 流速:2.5ml/min
 柱 温:30°C 波长:210nm
 数据文件名: RC\$QTL-4152 - 18-16/29-288-2 - zzp-25061802p-rcqx-pH6.8+5sdsjz-jf100z-p6-15min.lcd
 方法文件名: RC\$QTL-4152 - QTL-4152-RCQX-FX278-20250609.lcm
 批处理文件名: RC\$QTL-4152 - 20250623-RC-FX278.lcb
 样品瓶号: 1-48
 进样体积: 10 μl 版本号:6.115
 进样时间: 2025/06/23 16:22:23 实验者: jiangjinwei
 处理时间 (V2): 2025/06/24 11:44:58 处理者: jiangjinwei
 仪器型号: SHIMADZU LC-2050C(FX278)

<色谱图>

mV

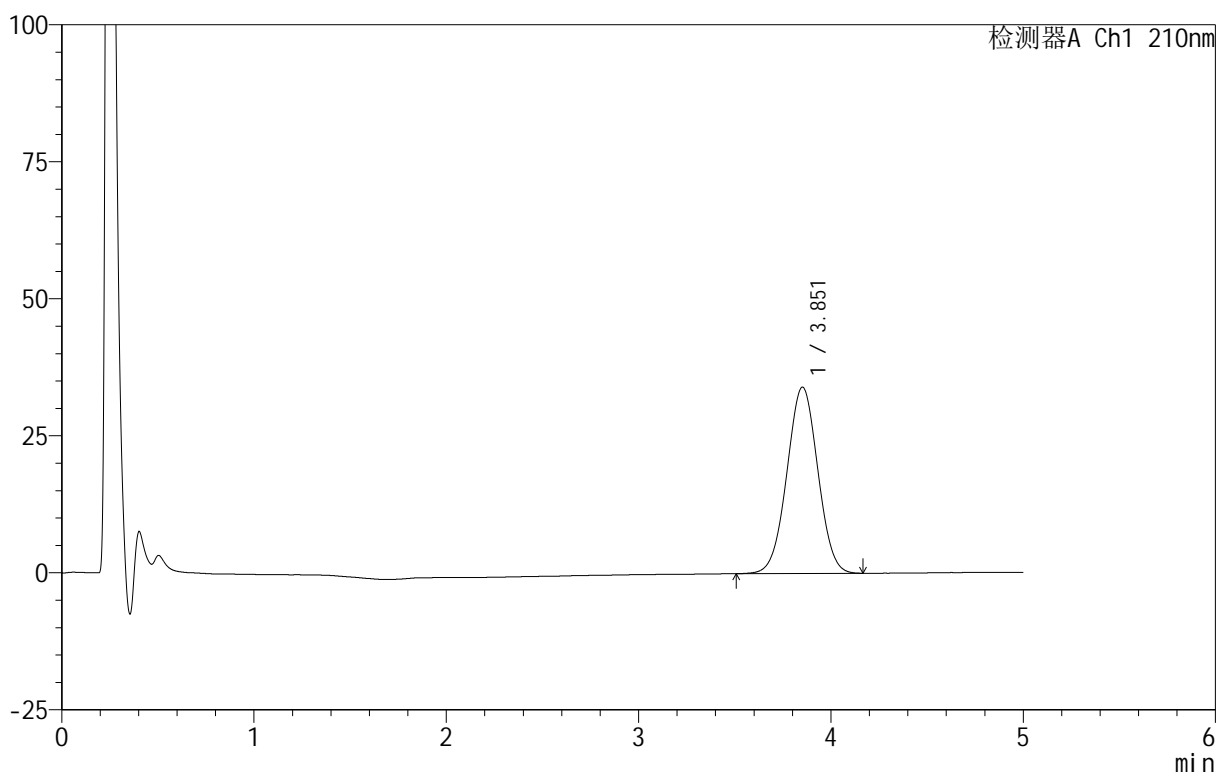

<峰表>

检测器A Ch1 210nm

峰号	保留时间	面积	面积%	高度	理论塔板数(USP)	拖尾因子	分离度(USP)
1	3.851	380676	100.000	33975	2716	1.010	--
总计		380676	100.000	33975			

图24 替普瑞酮胶囊溶出曲线测定HPLC图谱
 自制品-25061802批-pH6.8(内含5%SDS)介质-桨法-100转-15min-片6
 供试品溶液-1



QTL-4152

<样品信息>

色谱柱 :XB-C18(50mm*4.6mm,5 μ m) 流速:2.5ml/min
 柱 温:30 $^{\circ}$ C 波长:210nm
 数据文件名: RC\$QTL-4152 - 18-16/29-289-2 - zzp-25061802p-rcqx-pH6.8+5sdsjz-jf100z-p1-20min.lcd
 方法文件名: RC\$QTL-4152 - QTL-4152-RCQX-FX278-20250609.lcm
 批处理文件名: RC\$QTL-4152 - 20250623-RC-FX278.lcb
 样品瓶号: 1-4
 进样体积: 10 μ l 版本号:6.115
 进样时间: 2025/06/23 16:27:46 实验者: jiangjinwei
 处理时间 (V2): 2025/06/24 11:45:01 处理者: jiangjinwei
 仪器型号: SHIMADZU LC-2050C(FX278)

<色谱图>

mV

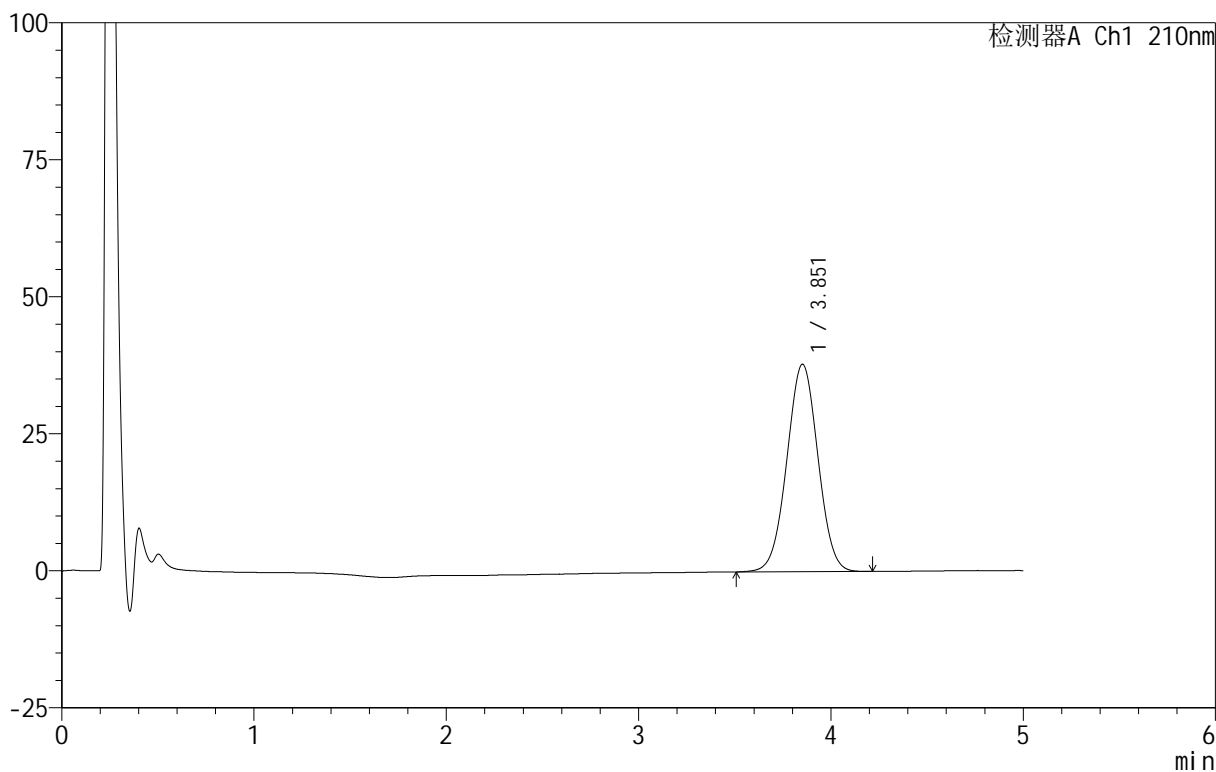

<峰表>

检测器A Ch1 210nm

峰号	保留时间	面积	面积%	高度	理论塔板数(USP)	拖尾因子	分离度(USP)
1	3.851	425109	100.000	37832	2706	1.011	--
总计		425109	100.000	37832			

图25 替普瑞酮胶囊溶出曲线测定HPLC图谱
 自制品-25061802批-pH6.8(内含5%SDS)介质-桨法-100转-20min-片1
 供试品溶液-1

<样品信息>

色谱柱 :XB-C18(50mm*4.6mm,5μm) 流速:2.5ml/min
 柱 温:30°C 波长:210nm
 数据文件名: RC\$QTL-4152 - 18-16/29-290-2 - zzp-25061802p-rcqx-pH6.8+5sdsjz-jf100z-p2-20min.lcd
 方法文件名: RC\$QTL-4152 - QTL-4152-RCQX-FX278-20250609.lcm
 批处理文件名: RC\$QTL-4152 - 20250623-RC-FX278.lcb
 样品瓶号: 1-13
 进样体积: 10 μl 版本号:6.115
 进样时间: 2025/06/23 16:33:09 实验者: jiangjinwei
 处理时间 (V2): 2025/06/24 11:45:04 处理者: jiangjinwei
 仪器型号: SHIMADZU LC-2050C(FX278)

<色谱图>

mV

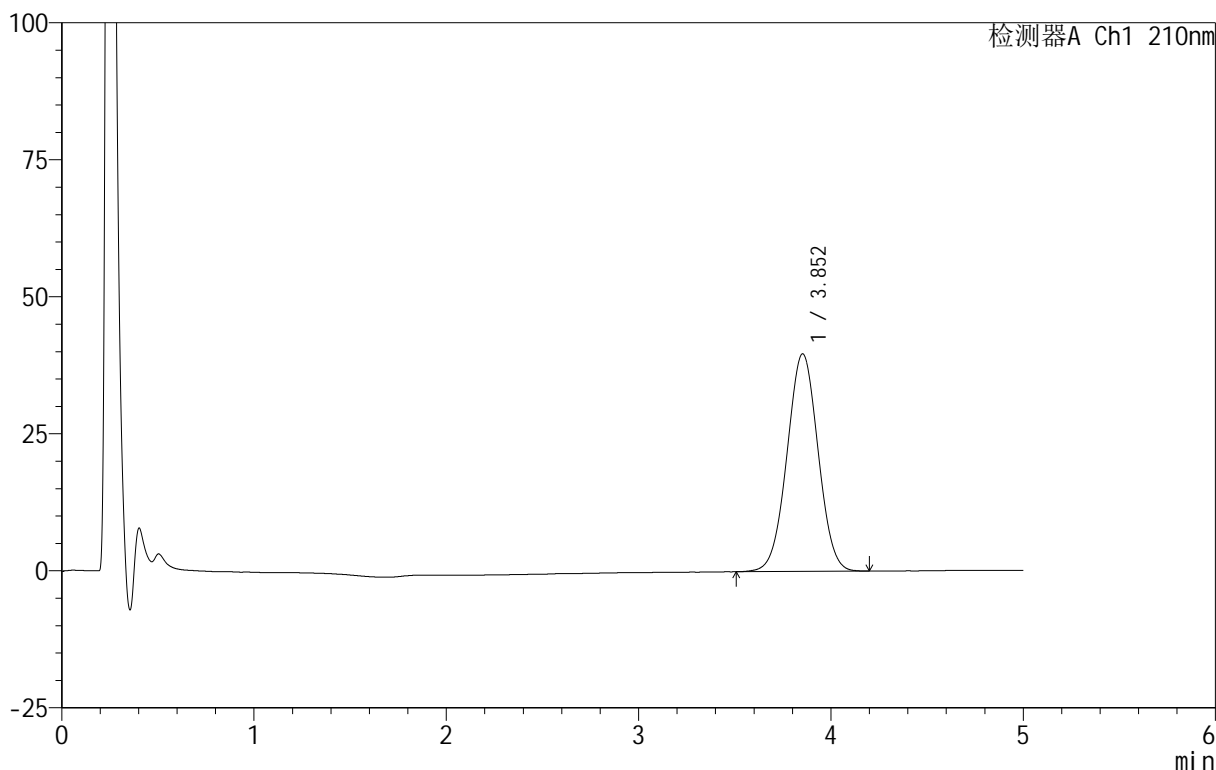

<峰表>

检测器A Ch1 210nm

峰号	保留时间	面积	面积%	高度	理论塔板数(USP)	拖尾因子	分离度(USP)
1	3.852	446372	100.000	39692	2696	1.011	--
总计		446372	100.000	39692			

图26 替普瑞酮胶囊溶出曲线测定HPLC图谱
 自制品-25061802批-pH6.8(内含5%SDS)介质-桨法-100转-20min-片2
 供试品溶液-1

<样品信息>

色谱柱 :XB-C18(50mm*4.6mm,5μm) 流速:2.5ml/min
 柱 温:30°C 波长:210nm
 数据文件名: RC\$QTL-4152 - 18-16/29-291-2 - zzp-25061802p-rcqx-pH6.8+5sdsjz-jf100z-p3-20min.lcd
 方法文件名: RC\$QTL-4152 - QTL-4152-RCQX-FX278-20250609.lcm
 批处理文件名: RC\$QTL-4152 - 20250623-RC-FX278.lcb
 样品瓶号: 1-22
 进样体积: 10 μl 版本号:6.115
 进样时间: 2025/06/23 16:38:31 实验者: jiangjinwei
 处理时间 (V2): 2025/06/24 11:45:08 处理者: jiangjinwei
 仪器型号: SHIMADZU LC-2050C(FX278)

<色谱图>

mV

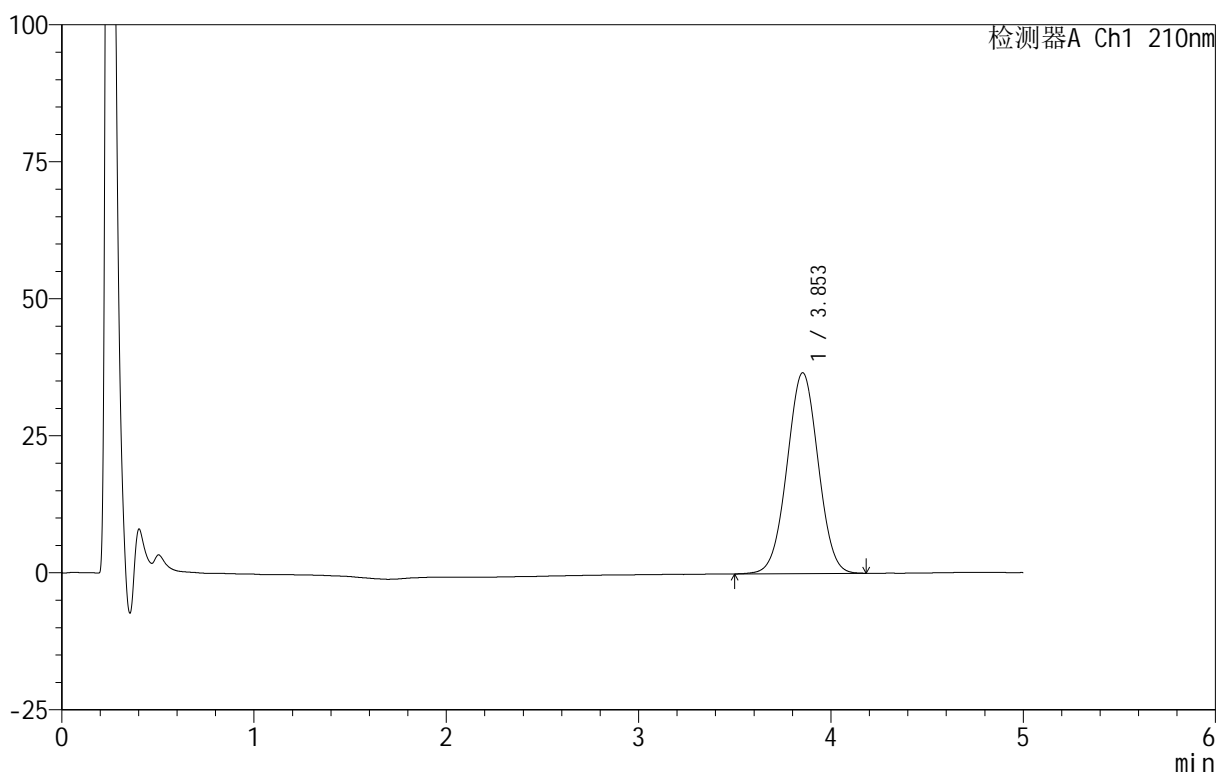

<峰表>

检测器A Ch1 210nm

峰号	保留时间	面积	面积%	高度	理论塔板数(USP)	拖尾因子	分离度(USP)
1	3.853	412782	100.000	36644	2684	1.008	--
总计		412782	100.000	36644			

图27 替普瑞酮胶囊溶出曲线测定HPLC图谱
 自制品-25061802批-pH6.8(内含5%SDS)介质-桨法-100转-20min-片3
 供试品溶液-1

<样品信息>

色谱柱 :XB-C18(50mm*4.6mm,5μm) 流速:2.5ml/min
 柱 温:30°C 波长:210nm
 数据文件名: RC\$QTL-4152 - 18-16/29-292-2 - zzp-25061802p-rcqx-pH6.8+5sdsjz-jf100z-p4-20min.lcd
 方法文件名: RC\$QTL-4152 - QTL-4152-RCQX-FX278-20250609.lcm
 批处理文件名: RC\$QTL-4152 - 20250623-RC-FX278.lcb
 样品瓶号: 1-31
 进样体积: 10 μl 版本号:6.115
 进样时间: 2025/06/23 16:43:54 实验者: jiangjinwei
 处理时间 (V2): 2025/06/24 11:45:12 处理者: jiangjinwei
 仪器型号: SHIMADZU LC-2050C(FX278)

<色谱图>

mV

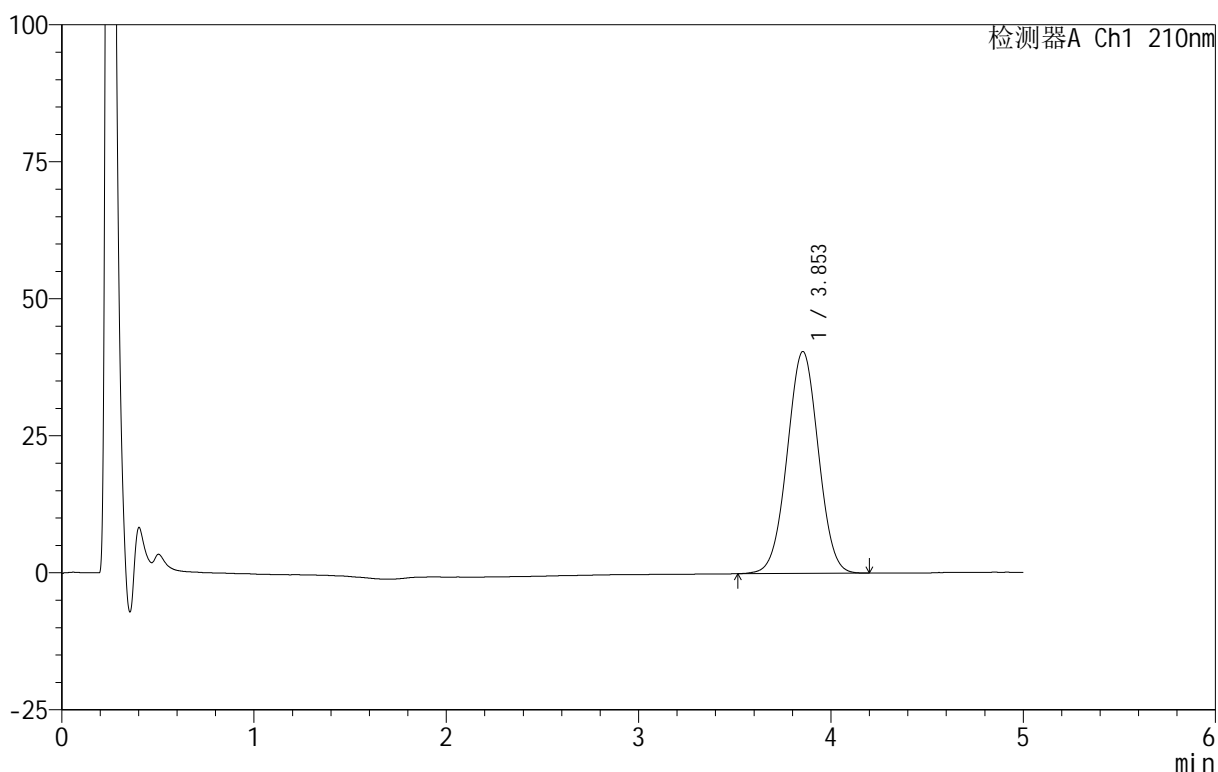

<峰表>

检测器A Ch1 210nm

峰号	保留时间	面积	面积%	高度	理论塔板数(USP)	拖尾因子	分离度(USP)
1	3.853	455937	100.000	40484	2690	1.010	--
总计		455937	100.000	40484			

图28 替普瑞酮胶囊溶出曲线测定HPLC图谱
 自制品-25061802批-pH6.8(内含5%SDS)介质-桨法-100转-20min-片4
 供试品溶液-1

<样品信息>

色谱柱 :XB-C18(50mm*4.6mm,5μm) 流速:2.5ml/min
 柱 温:30°C 波长:210nm
 数据文件名: RC\$QTL-4152 - 18-16/29-293-2 - zzp-25061802p-rcqx-pH6.8+5sdsjz-jf100z-p5-20min.lcd
 方法文件名: RC\$QTL-4152 - QTL-4152-RCQX-FX278-20250609.lcm
 批处理文件名: RC\$QTL-4152 - 20250623-RC-FX278.lcb
 样品瓶号: 1-40
 进样体积: 10 μl 版本号:6.115
 进样时间: 2025/06/23 16:49:16 实验者: jiangjinwei
 处理时间 (V2): 2025/06/24 11:45:15 处理者: jiangjinwei
 仪器型号: SHIMADZU LC-2050C(FX278)

<色谱图>

mV

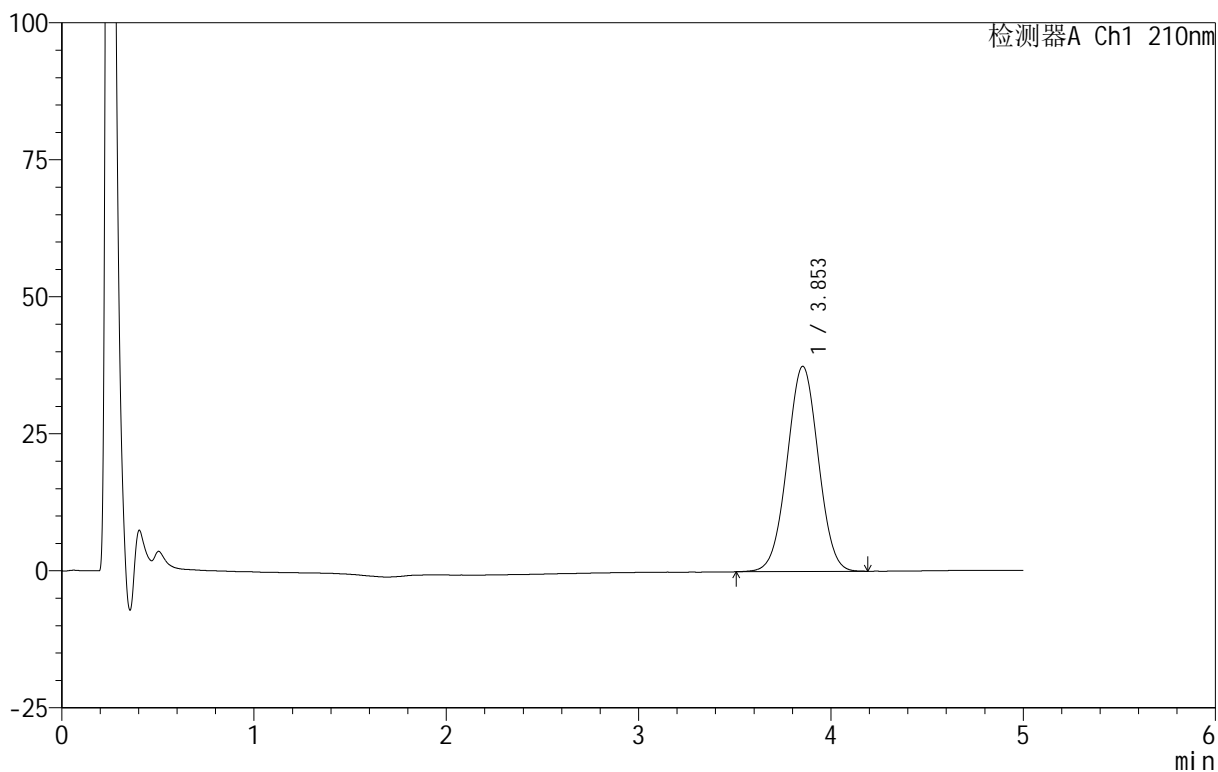

<峰表>

检测器A Ch1 210nm

峰号	保留时间	面积	面积%	高度	理论塔板数(USP)	拖尾因子	分离度(USP)
1	3.853	422044	100.000	37433	2677	1.009	--
总计		422044	100.000	37433			

图29 替普瑞酮胶囊溶出曲线测定HPLC图谱
 自制品-25061802批-pH6.8(内含5%SDS)介质-桨法-100转-20min-片5
 供试品溶液-1

<样品信息>

色谱柱 :XB-C18(50mm*4.6mm,5μm) 流速:2.5ml/min
 柱温:30°C 波长:210nm
 数据文件名: RC\$QTL-4152 - 18-16/29-294-2 - zzp-25061802p-rcqx-pH6.8+5sdsjz-jf100z-p6-20min.lcd
 方法文件名: RC\$QTL-4152 - QTL-4152-RCQX-FX278-20250609.lcm
 批处理文件名: RC\$QTL-4152 - 20250623-RC-FX278.lcb
 样品瓶号: 1-49
 进样体积: 10 μl 版本号:6.115
 进样时间: 2025/06/23 16:54:38 实验者: jiangjinwei
 处理时间 (V2): 2025/06/24 11:45:18 处理者: jiangjinwei
 仪器型号: SHIMADZU LC-2050C(FX278)

<色谱图>

mV

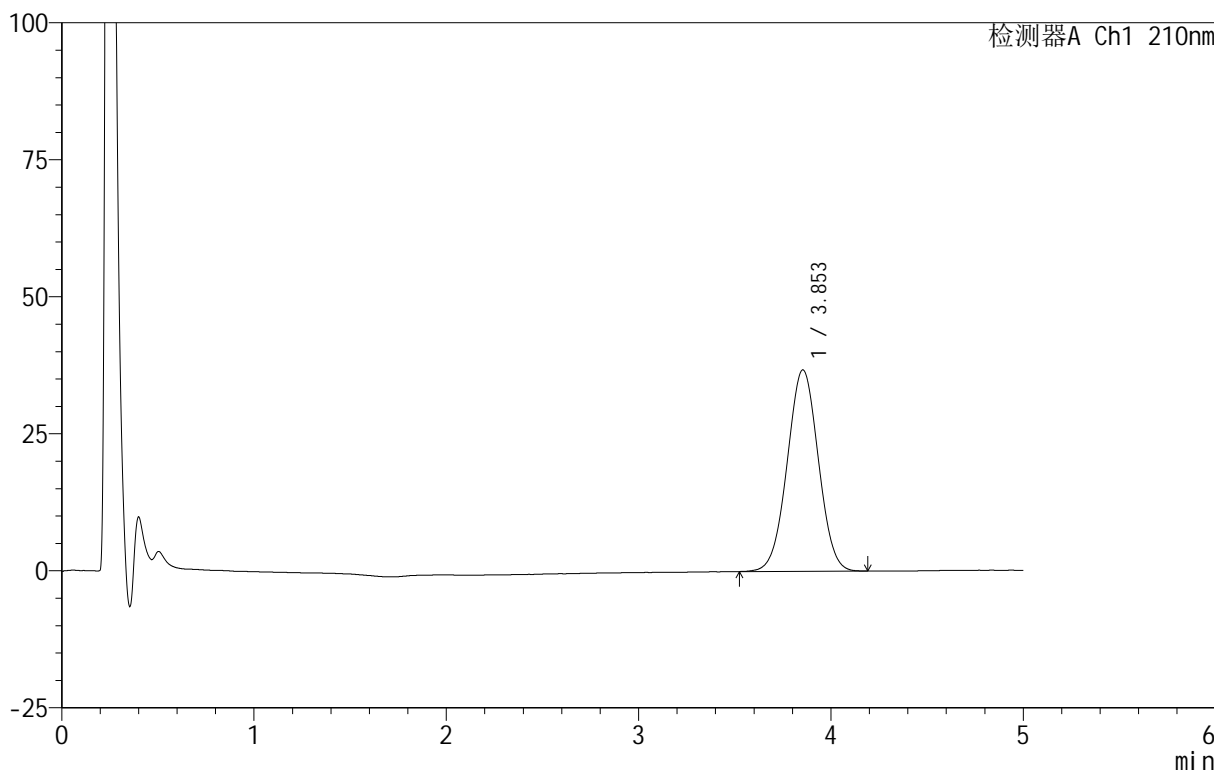

<峰表>

检测器A Ch1 210nm

峰号	保留时间	面积	面积%	高度	理论塔板数(USP)	拖尾因子	分离度(USP)
1	3.853	413972	100.000	36757	2687	1.010	--
总计		413972	100.000	36757			

图30 替普瑞酮胶囊溶出曲线测定HPLC图谱
 自制品-25061802批-pH6.8(内含5%SDS)介质-桨法-100转-20min-片6
 供试品溶液-1

<样品信息>

色谱柱 :XB-C18(50mm*4.6mm,5μm) 流速:2.5ml/min
 柱 温:30°C 波长:210nm
 数据文件名: RC\$QTL-4152 - 18-16/29-295-2 - zzp-25061802p-rcqx-pH6.8+5sdsjz-jf100z-p1-30min.lcd
 方法文件名: RC\$QTL-4152 - QTL-4152-RCQX-FX278-20250609.lcm
 批处理文件名: RC\$QTL-4152 - 20250623-RC-FX278.lcb
 样品瓶号: 1-5
 进样体积: 10 μl 版本号:6.115
 进样时间: 2025/06/23 17:00:00 实验者: jiangjinwei
 处理时间 (V2): 2025/06/24 11:45:21 处理者: jiangjinwei
 仪器型号: SHIMADZU LC-2050C(FX278)

<色谱图>

mV

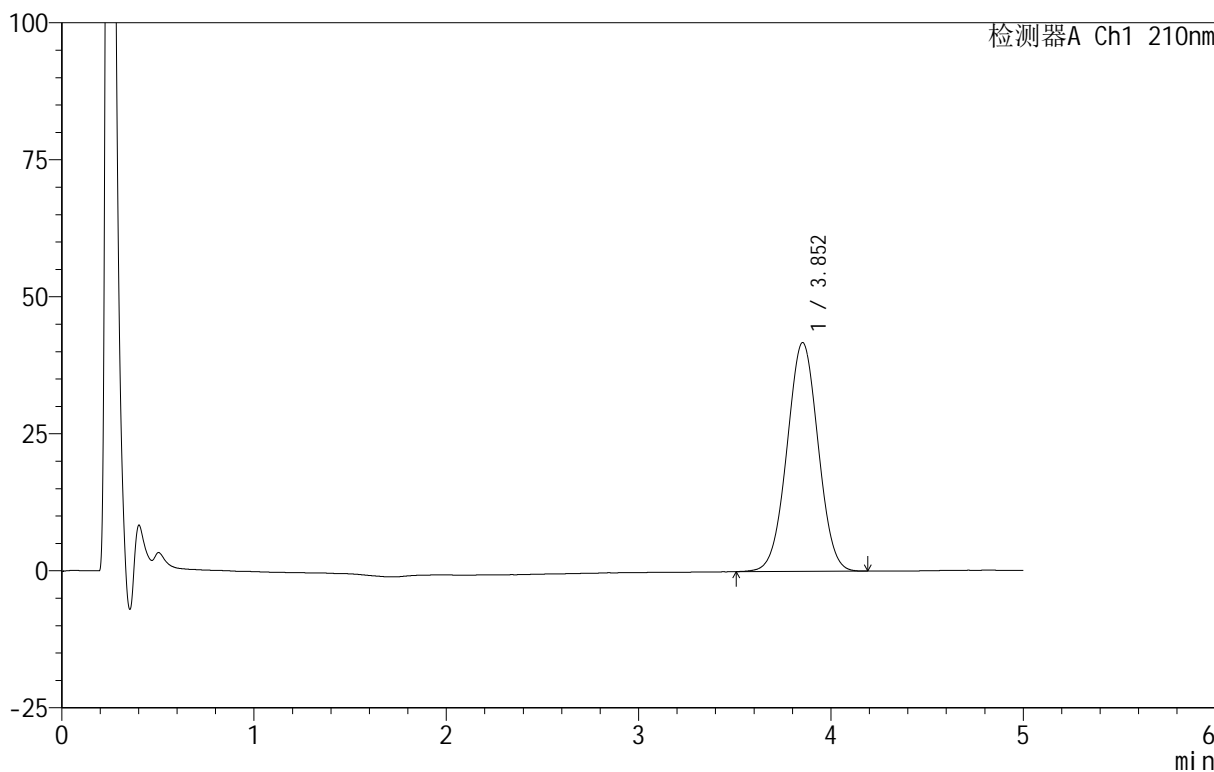

<峰表>

检测器A Ch1 210nm

峰号	保留时间	面积	面积%	高度	理论塔板数(USP)	拖尾因子	分离度(USP)
1	3.852	469986	100.000	41720	2686	1.012	--
总计		469986	100.000	41720			

图31 替普瑞酮胶囊溶出曲线测定HPLC图谱
 自制品-25061802批-pH6.8(内含5%SDS)介质-桨法-100转-30min-片1
 供试品溶液-1

<样品信息>

色谱柱 :XB-C18(50mm*4.6mm,5μm) 流速:2.5ml/min
 柱 温:30°C 波长:210nm
 数据文件名: RC\$QTL-4152 - 18-16/29-296-2 - zzp-25061802p-rcqx-pH6.8+5sdsjz-jf100z-p2-30min.lcd
 方法文件名: RC\$QTL-4152 - QTL-4152-RCQX-FX278-20250609.lcm
 批处理文件名: RC\$QTL-4152 - 20250623-RC-FX278.lcb
 样品瓶号: 1-14
 进样体积: 10 μl 版本号:6.115
 进样时间: 2025/06/23 17:05:22 实验者: jiangjinwei
 处理时间 (V2): 2025/06/24 11:45:24 处理者: jiangjinwei
 仪器型号: SHIMADZU LC-2050C(FX278)

<色谱图>

mV

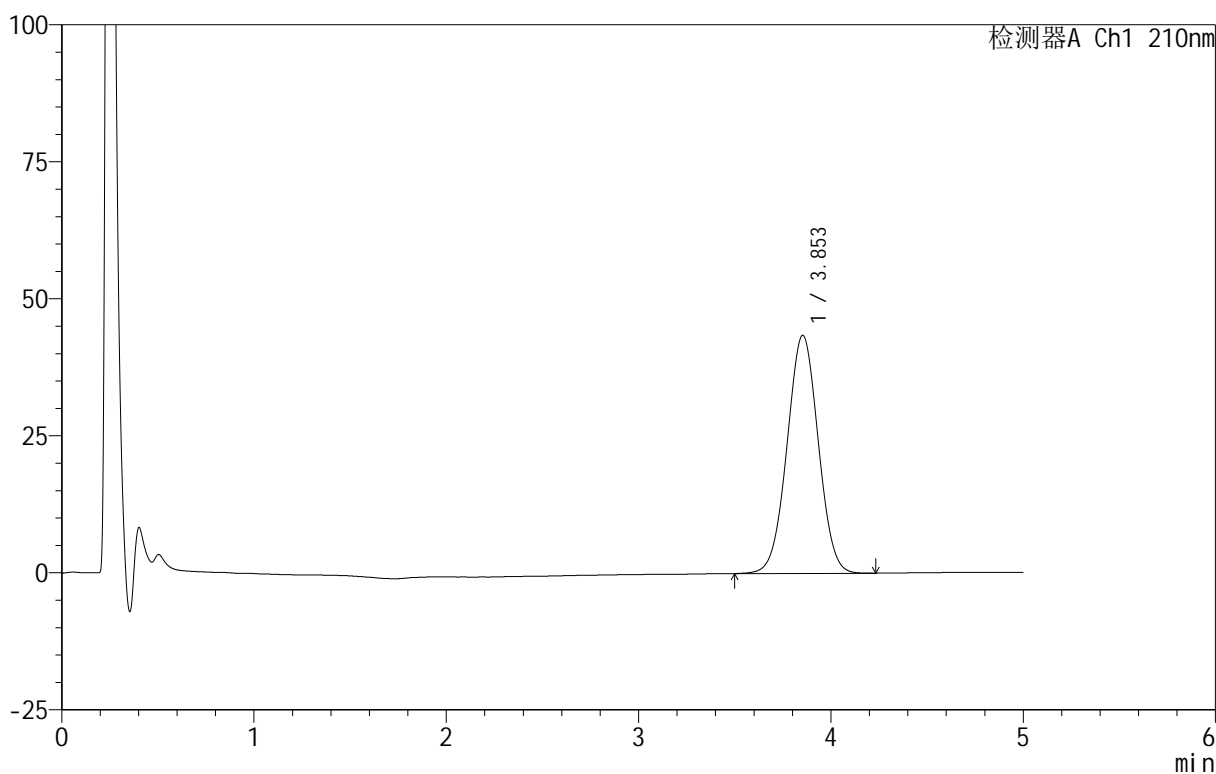

<峰表>

检测器A Ch1 210nm

峰号	保留时间	面积	面积%	高度	理论塔板数(USP)	拖尾因子	分离度(USP)
1	3.853	490283	100.000	43429	2679	1.011	--
总计		490283	100.000	43429			

图32 替普瑞酮胶囊溶出曲线测定HPLC图谱
 自制品-25061802批-pH6.8(内含5%SDS)介质-桨法-100转-30min-片2
 供试品溶液-1

<样品信息>

色谱柱 :XB-C18(50mm*4.6mm,5μm) 流速:2.5ml/min
 柱 温:30°C 波长:210nm
 数据文件名: RC\$QTL-4152 - 18-16/29-297-2 - zzp-25061802p-rcqx-pH6.8+5sdsjz-jf100z-p3-30min.lcd
 方法文件名: RC\$QTL-4152 - QTL-4152-RCQX-FX278-20250609.lcm
 批处理文件名: RC\$QTL-4152 - 20250623-RC-FX278.lcb
 样品瓶号: 1-23
 进样体积: 10 μl 版本号:6.115
 进样时间: 2025/06/23 17:10:44 实验者: jiangjinwei
 处理时间 (V2): 2025/06/24 11:45:27 处理者: jiangjinwei
 仪器型号: SHIMADZU LC-2050C(FX278)

<色谱图>

mV

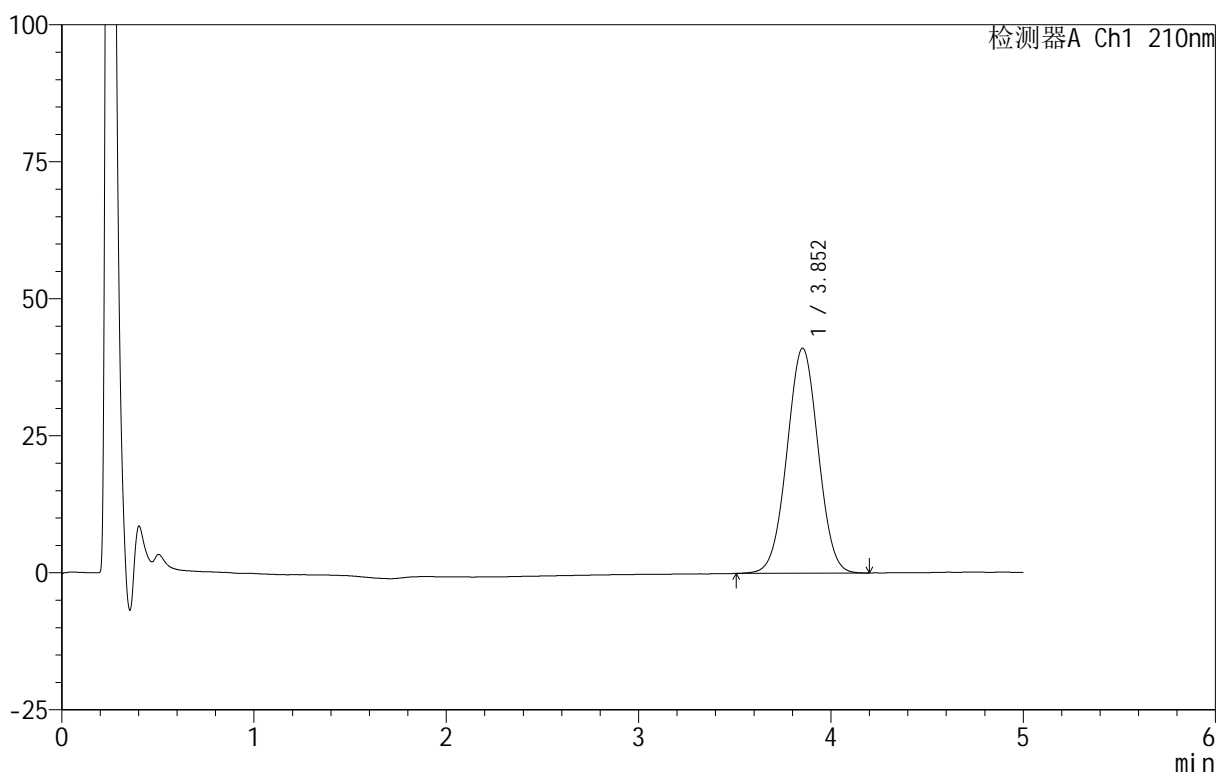

<峰表>

检测器A Ch1 210nm

峰号	保留时间	面积	面积%	高度	理论塔板数(USP)	拖尾因子	分离度(USP)
1	3.852	463325	100.000	41036	2677	1.011	--
总计		463325	100.000	41036			

图33 替普瑞酮胶囊溶出曲线测定HPLC图谱
 自制品-25061802批-pH6.8(内含5%SDS)介质-桨法-100转-30min-片3
 供试品溶液-1

<样品信息>

色谱柱 :XB-C18(50mm*4.6mm,5μm) 流速:2.5ml/min
 柱 温:30°C 波长:210nm
 数据文件名: RC\$QTL-4152 - 18-16/29-298-2 - zzp-25061802p-rcqx-pH6.8+5sdsjz-jf100z-p4-30min.lcd
 方法文件名: RC\$QTL-4152 - QTL-4152-RCQX-FX278-20250609.lcm
 批处理文件名: RC\$QTL-4152 - 20250623-RC-FX278.lcb
 样品瓶号: 1-32
 进样体积: 10 μl 版本号:6.115
 进样时间: 2025/06/23 17:16:09 实验者: jiangjinwei
 处理时间 (V2) : 2025/06/24 11:45:30 处理者: jiangjinwei
 仪器型号: SHIMADZU LC-2050C(FX278)

<色谱图>

mV

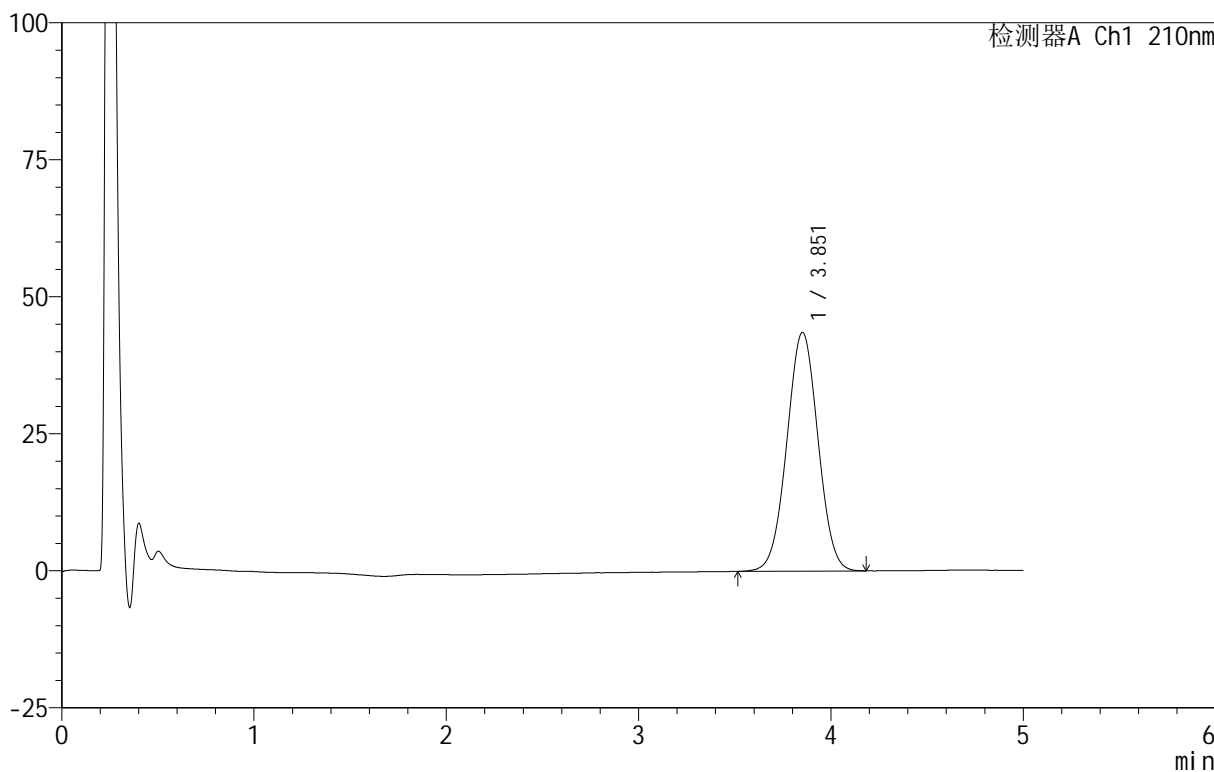

<峰表>

检测器A Ch1 210nm

峰号	保留时间	面积	面积%	高度	理论塔板数(USP)	拖尾因子	分离度(USP)
1	3.851	490808	100.000	43527	2682	1.014	--
总计		490808	100.000	43527			

图34 替普瑞酮胶囊溶出曲线测定HPLC图谱
 自制品-25061802批-pH6.8(内含5%SDS)介质-桨法-100转-30min-片4
 供试品溶液-1

<样品信息>

色谱柱:XB-C18(50mm*4.6mm,5 μ m) 流速:2.5ml/min
 柱温:30 $^{\circ}$ C 波长:210nm
 数据文件名: RC\$QTL-4152 - 18-16/29-299-2 - zzp-25061802p-rcqx-pH6.8+5sdsjz-jf100z-p5-30min.lcd
 方法文件名: RC\$QTL-4152 - QTL-4152-RCQX-FX278-20250609.lcm
 批处理文件名: RC\$QTL-4152 - 20250623-RC-FX278.lcb
 样品瓶号: 1-41
 进样体积: 10 μ l 版本号: 6.115
 进样时间: 2025/06/23 17:21:32 实验者: jiangjinwei
 处理时间 (V2): 2025/06/24 11:45:33 处理者: jiangjinwei
 仪器型号: SHIMADZU LC-2050C(FX278)

<色谱图>

mV

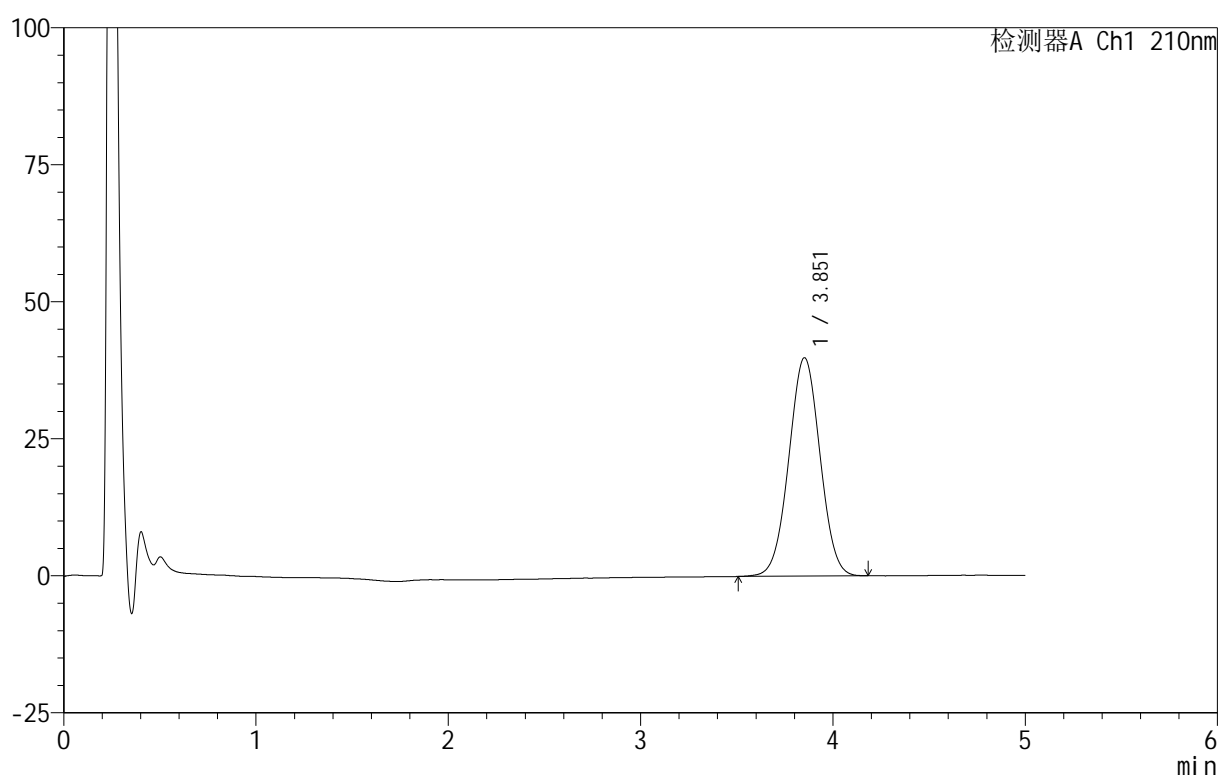

<峰表>

检测器A Ch1 210nm

峰号	保留时间	面积	面积%	高度	理论塔板数(USP)	拖尾因子	分离度(USP)
1	3.851	449429	100.000	39818	2681	1.013	--
总计		449429	100.000	39818			

图35 替普瑞酮胶囊溶出曲线测定HPLC图谱
 自制品-25061802批-pH6.8(内含5%SDS)介质-桨法-100转-30min-片5
 供试品溶液-1

<样品信息>

色谱柱 :XB-C18(50mm*4.6mm,5μm) 流速:2.5ml/min
 柱 温:30°C 波长:210nm
 数据文件名: RC\$QTL-4152 - 18-16/29-300-2 - zzp-25061802p-rcqx-pH6.8+5sdsjz-jf100z-p6-30min.lcd
 方法文件名: RC\$QTL-4152 - QTL-4152-RCQX-FX278-20250609.lcm
 批处理文件名: RC\$QTL-4152 - 20250623-RC-FX278.lcb
 样品瓶号: 1-50
 进样体积: 10 μl 版本号:6.115
 进样时间: 2025/06/23 17:26:54 实验者: jiangjinwei
 处理时间 (V2): 2025/06/24 11:45:36 处理者: jiangjinwei
 仪器型号: SHIMADZU LC-2050C(FX278)

<色谱图>

mV

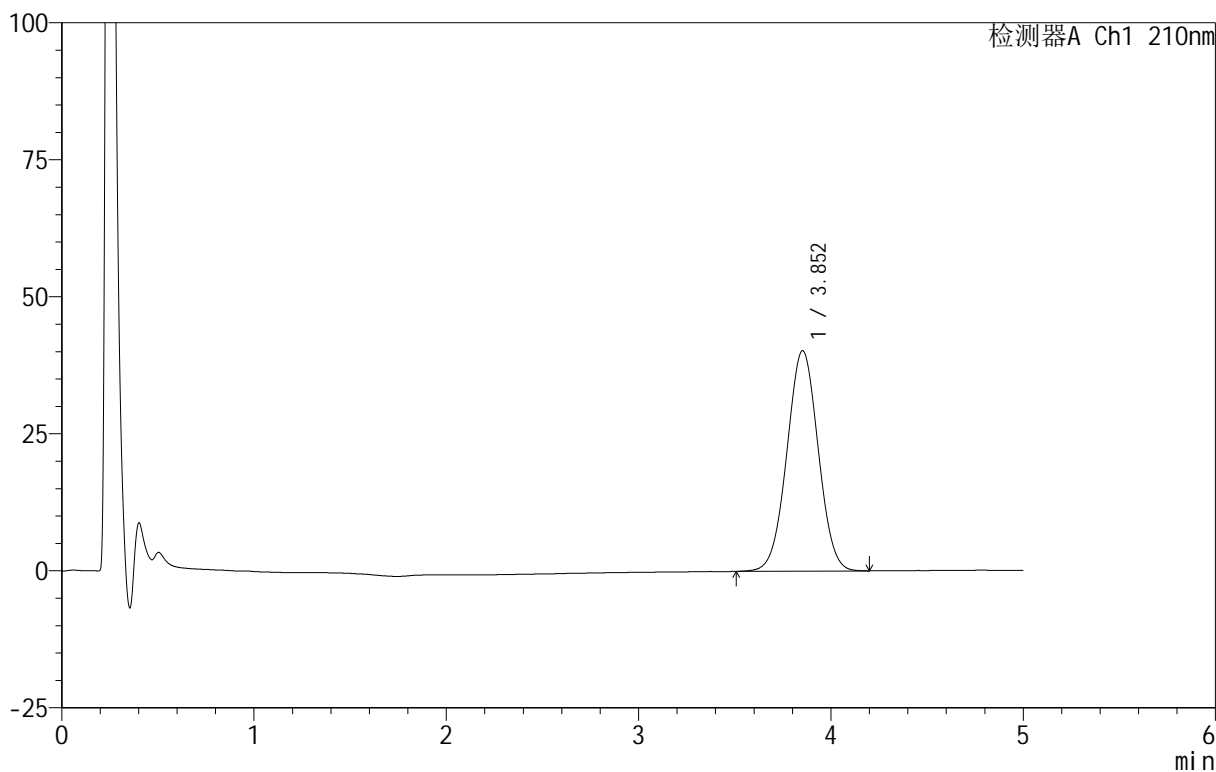

<峰表>

检测器A Ch1 210nm

峰号	保留时间	面积	面积%	高度	理论塔板数(USP)	拖尾因子	分离度(USP)
1	3.852	454905	100.000	40201	2665	1.014	--
总计		454905	100.000	40201			

图36 替普瑞酮胶囊溶出曲线测定HPLC图谱
 自制品-25061802批-pH6.8(内含5%SDS)介质-桨法-100转-30min-片6
 供试品溶液-1

<样品信息>

色谱柱 :XB-C18(50mm*4.6mm,5μm) 流速:2.5ml/min
 柱 温:30°C 波长:210nm
 数据文件名: RC\$QTL-4152 - 18-16/29-301-2 - zzp-25061802p-rcqx-pH6.8+5sdsjz-jf100z-p1-45min.lcd
 方法文件名: RC\$QTL-4152 - QTL-4152-RCQX-FX278-20250609.lcm
 批处理文件名: RC\$QTL-4152 - 20250623-RC-FX278.lcb
 样品瓶号: 1-6
 进样体积: 10 μl 版本号:6.115
 进样时间: 2025/06/23 17:32:17 实验者: jiangjinwei
 处理时间 (V2) : 2025/06/24 11:45:39 处理者: jiangjinwei
 仪器型号: SHIMADZU LC-2050C(FX278)

<色谱图>

mV

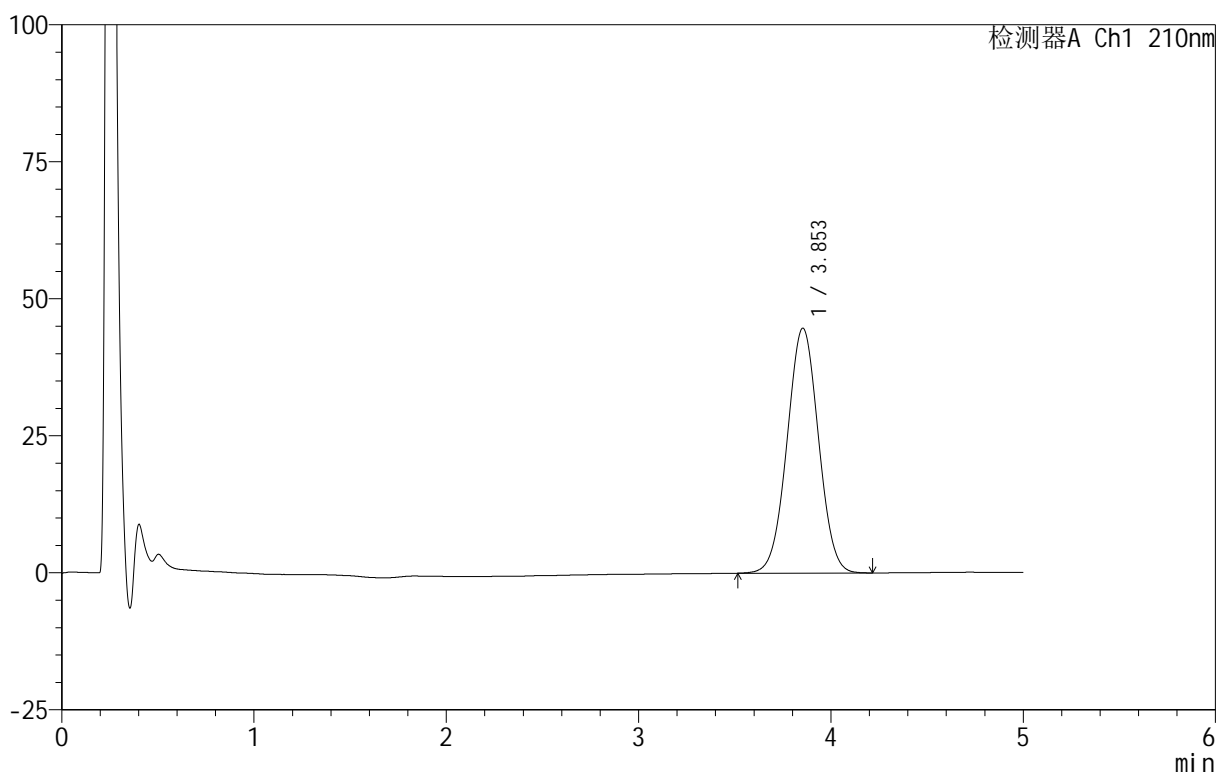

<峰表>

检测器A Ch1 210nm

峰号	保留时间	面积	面积%	高度	理论塔板数(USP)	拖尾因子	分离度(USP)
1	3.853	506498	100.000	44682	2655	1.014	--
总计		506498	100.000	44682			

图37 替普瑞酮胶囊溶出曲线测定HPLC图谱
 自制品-25061802批-pH6.8(内含5%SDS)介质-桨法-100转-45min-片1
 供试品溶液-1

<样品信息>

色谱柱 :XB-C18(50mm*4.6mm,5μm) 流速:2.5ml/min
 柱 温:30°C 波长:210nm
 数据文件名: RC\$QTL-4152 - 18-16/29-302-2 - zzp-25061802p-rcqx-pH6.8+5sdsjz-jf100z-p2-45min.lcd
 方法文件名: RC\$QTL-4152 - QTL-4152-RCQX-FX278-20250609.lcm
 批处理文件名: RC\$QTL-4152 - 20250623-RC-FX278.lcb
 样品瓶号: 1-15
 进样体积: 10 μl 版本号:6.115
 进样时间: 2025/06/23 17:37:40 实验者: jiangjinwei
 处理时间 (V2) : 2025/06/24 11:45:42 处理者: jiangjinwei
 仪器型号: SHIMADZU LC-2050C(FX278)

<色谱图>

mV

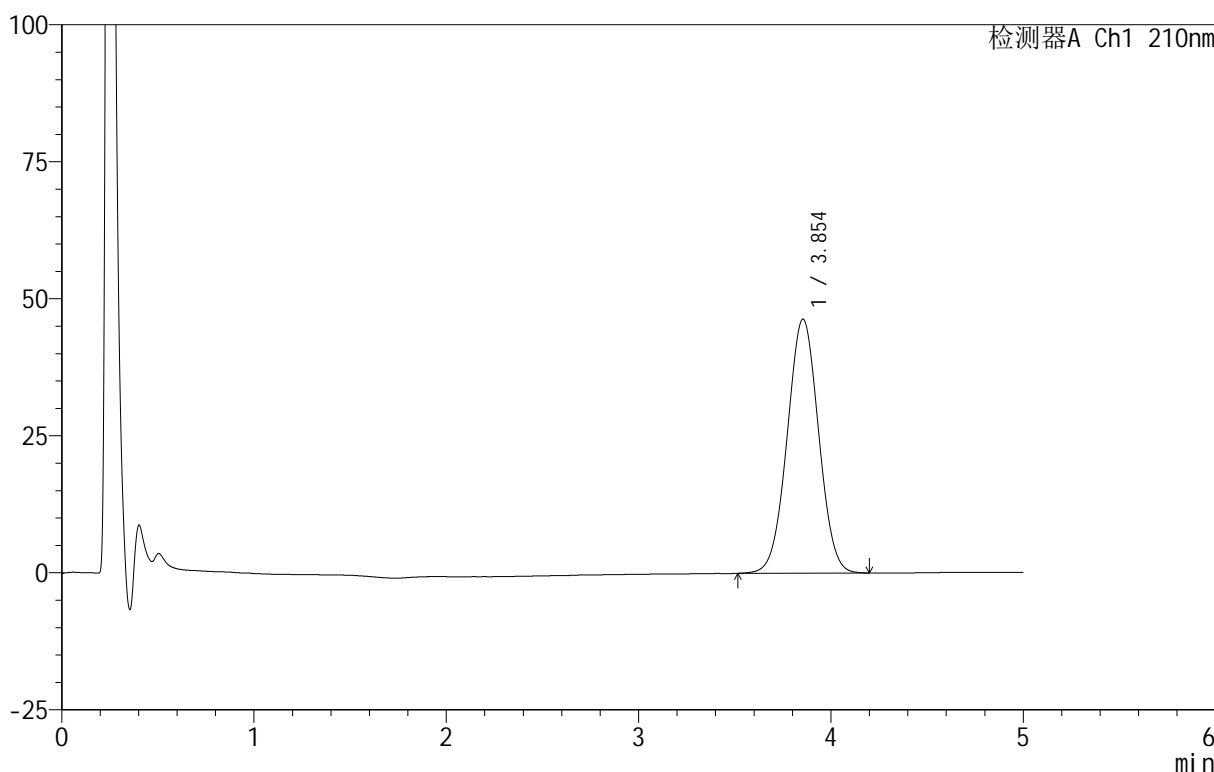

<峰表>

检测器A Ch1 210nm

峰号	保留时间	面积	面积%	高度	理论塔板数(USP)	拖尾因子	分离度(USP)
1	3.854	526668	100.000	46354	2640	1.014	--
总计		526668	100.000	46354			

图38 替普瑞酮胶囊溶出曲线测定HPLC图谱
 自制品-25061802批-pH6.8(内含5%SDS)介质-桨法-100转-45min-片2
 供试品溶液-1

<样品信息>

色谱柱 :XB-C18(50mm*4.6mm,5μm) 流速:2.5ml/min
 柱 温:30°C 波长:210nm
 数据文件名: RC\$QTL-4152 - 18-16/29-303-2 - zzp-25061802p-rcqx-pH6.8+5sdsjz-jf100z-p3-45min.lcd
 方法文件名: RC\$QTL-4152 - QTL-4152-RCQX-FX278-20250609.lcm
 批处理文件名: RC\$QTL-4152 - 20250623-RC-FX278.lcb
 样品瓶号: 1-24
 进样体积: 10 μl 版本号:6.115
 进样时间: 2025/06/23 17:43:03 实验者: jiangjinwei
 处理时间 (V2): 2025/06/24 11:45:45 处理者: jiangjinwei
 仪器型号: SHIMADZU LC-2050C(FX278)

<色谱图>

mV

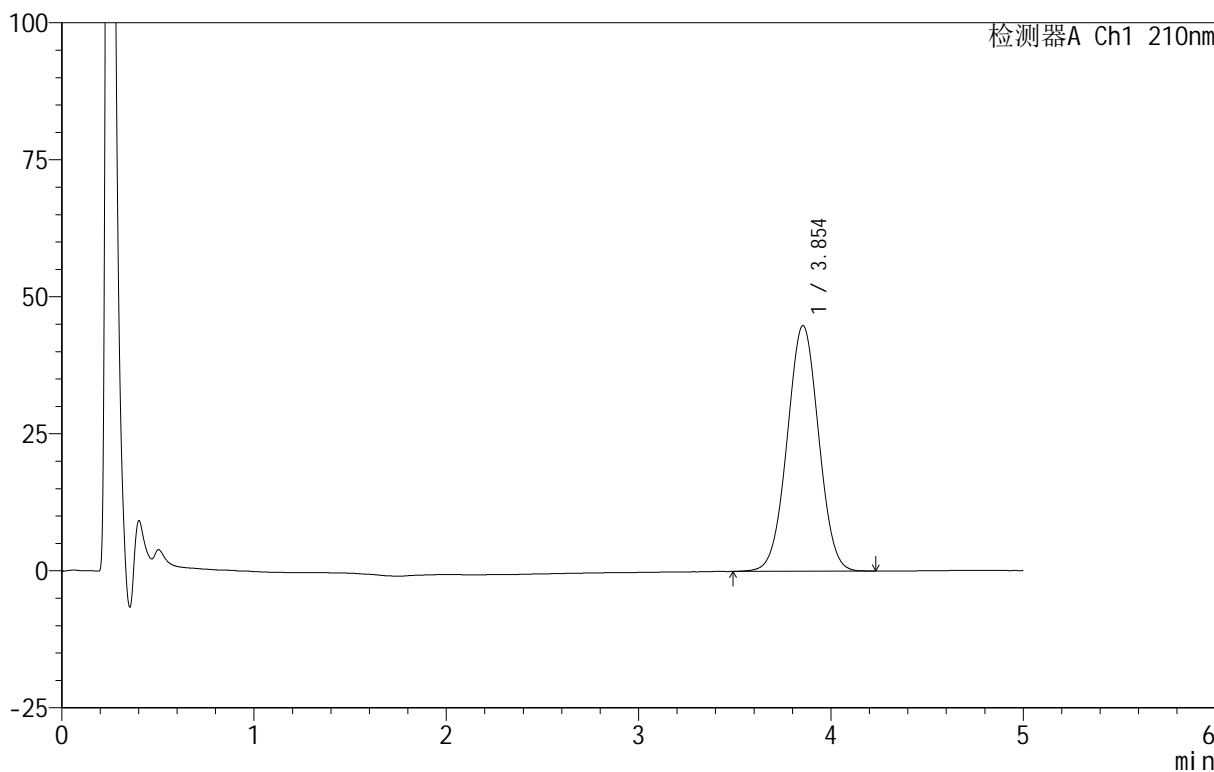

<峰表>

检测器A Ch1 210nm

峰号	保留时间	面积	面积%	高度	理论塔板数(USP)	拖尾因子	分离度(USP)
1	3.854	510275	100.000	44844	2633	1.014	--
总计		510275	100.000	44844			

图39 替普瑞酮胶囊溶出曲线测定HPLC图谱
 自制品-25061802批-pH6.8(内含5%SDS)介质-桨法-100转-45min-片3
 供试品溶液-1

<样品信息>

色谱柱 :XB-C18(50mm*4.6mm,5μm) 流速:2.5ml/min
 柱 温:30°C 波长:210nm
 数据文件名: RC\$QTL-4152 - 18-16/29-304-2 - zzp-25061802p-rcqx-pH6.8+5sdsjz-jf100z-p4-45min.lcd
 方法文件名: RC\$QTL-4152 - QTL-4152-RCQX-FX278-20250609.lcm
 批处理文件名: RC\$QTL-4152 - 20250623-RC-FX278.lcb
 样品瓶号: 1-33
 进样体积: 10 μl 版本号:6.115
 进样时间: 2025/06/23 17:48:25 实验者: jiangjinwei
 处理时间 (V2): 2025/06/24 11:45:48 处理者: jiangjinwei
 仪器型号: SHIMADZU LC-2050C(FX278)

<色谱图>

mV

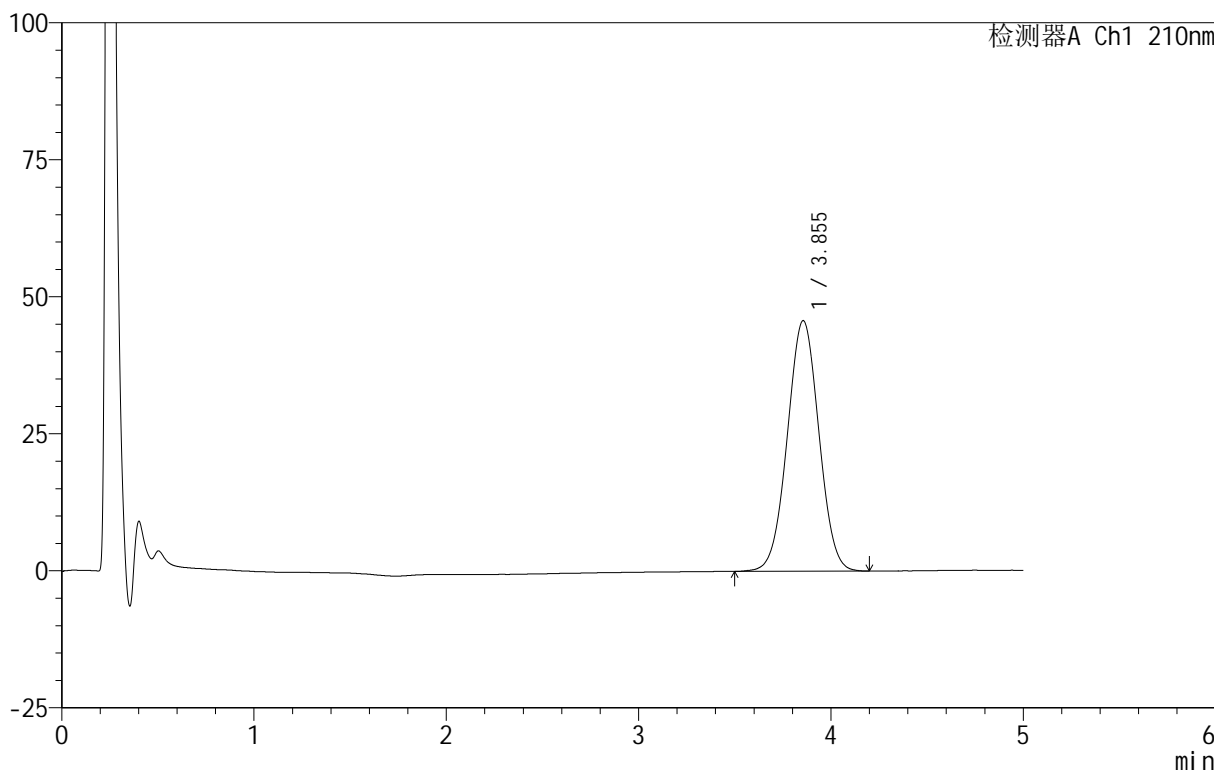

<峰表>

检测器A Ch1 210nm

峰号	保留时间	面积	面积%	高度	理论塔板数(USP)	拖尾因子	分离度(USP)
1	3.855	521004	100.000	45707	2621	1.013	--
总计		521004	100.000	45707			

图40 替普瑞酮胶囊溶出曲线测定HPLC图谱
 自制品-25061802批-pH6.8(内含5%SDS)介质-桨法-100转-45min-片4
 供试品溶液-1

<样品信息>

色谱柱 :XB-C18(50mm*4.6mm,5μm) 流速:2.5ml/min
 柱 温:30°C 波长:210nm
 数据文件名: RC\$QTL-4152 - 18-16/29-305-2 - zzp-25061802p-rcqx-pH6.8+5sdsjz-jf100z-p5-45min.lcd
 方法文件名: RC\$QTL-4152 - QTL-4152-RCQX-FX278-20250609.lcm
 批处理文件名: RC\$QTL-4152 - 20250623-RC-FX278.lcb
 样品瓶号: 1-42
 进样体积: 10 μl 版本号:6.115
 进样时间: 2025/06/23 17:53:47 实验者: jiangjinwei
 处理时间 (V2): 2025/06/24 11:45:51 处理者: jiangjinwei
 仪器型号: SHIMADZU LC-2050C(FX278)

<色谱图>

mV

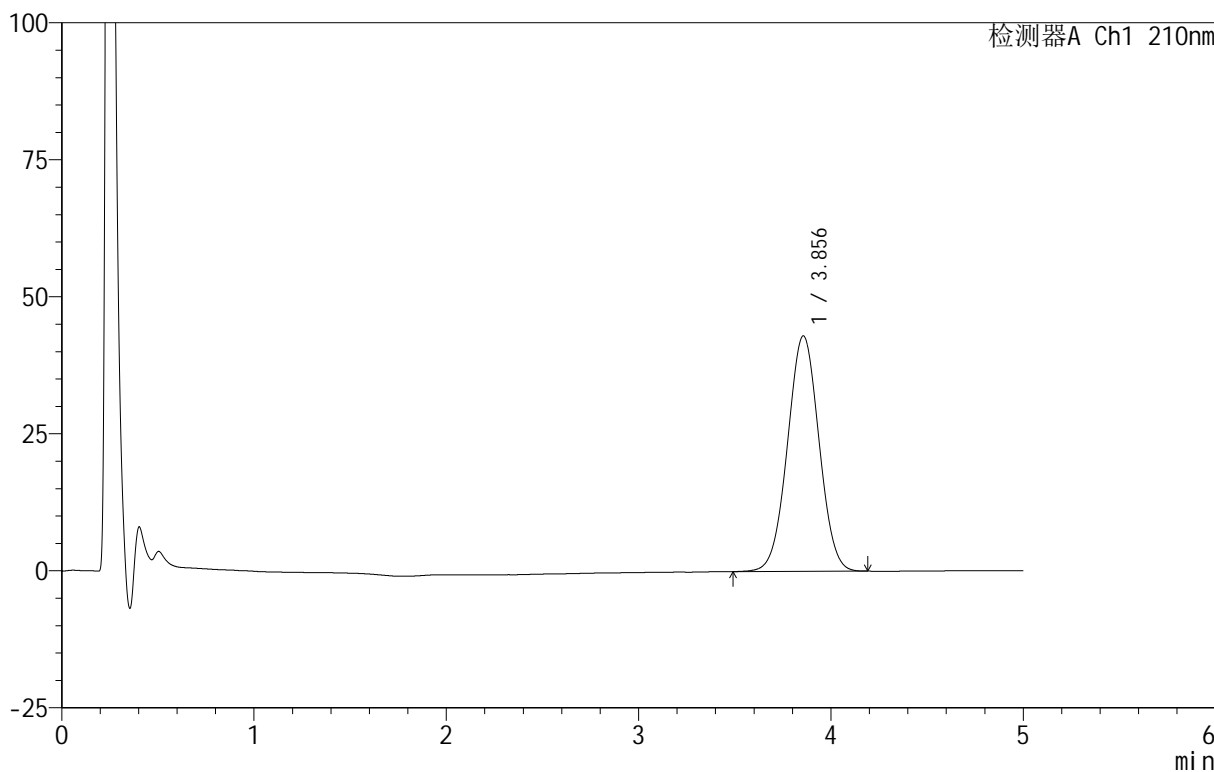

<峰表>

检测器A Ch1 210nm

峰号	保留时间	面积	面积%	高度	理论塔板数(USP)	拖尾因子	分离度(USP)
1	3.856	489557	100.000	42966	2625	1.013	--
总计		489557	100.000	42966			

图41 替普瑞酮胶囊溶出曲线测定HPLC图谱
 自制品-25061802批-pH6.8(内含5%SDS)介质-桨法-100转-45min-片5
 供试品溶液-1

<样品信息>

色谱柱 :XB-C18(50mm*4.6mm,5μm) 流速:2.5ml/min
 柱 温:30°C 波长:210nm
 数据文件名: RC\$QTL-4152 - 18-16/29-306-2 - zzp-25061802p-rcqx-pH6.8+5sdsjz-jf100z-p6-45min.lcd
 方法文件名: RC\$QTL-4152 - QTL-4152-RCQX-FX278-20250609.lcm
 批处理文件名: RC\$QTL-4152 - 20250623-RC-FX278.lcb
 样品瓶号: 1-51
 进样体积: 10 μl 版本号:6.115
 进样时间: 2025/06/23 17:59:09 实验者: jiangjinwei
 处理时间 (V2) : 2025/06/24 11:45:54 处理者: jiangjinwei
 仪器型号: SHIMADZU LC-2050C(FX278)

<色谱图>

mV

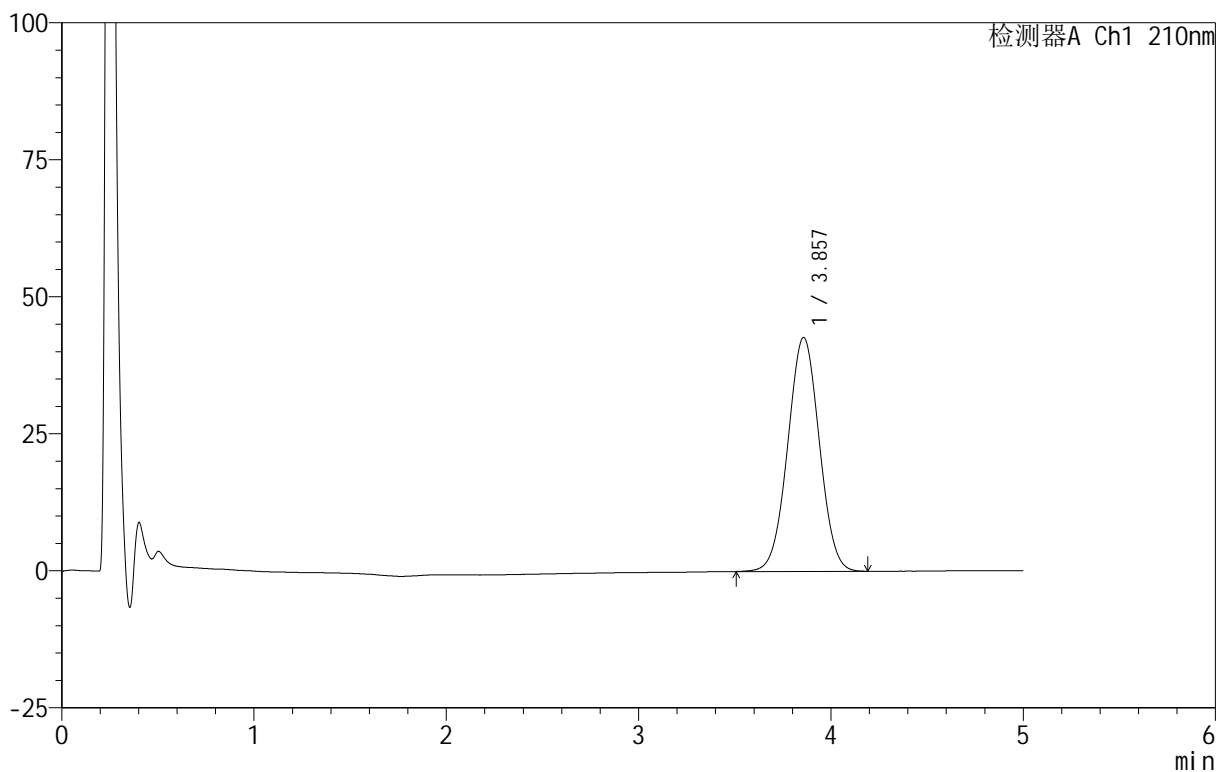

<峰表>

检测器A Ch1 210nm

峰号	保留时间	面积	面积%	高度	理论塔板数(USP)	拖尾因子	分离度(USP)
1	3.857	487453	100.000	42687	2617	1.014	--
总计		487453	100.000	42687			

图42 替普瑞酮胶囊溶出曲线测定HPLC图谱
 自制品-25061802批-pH6.8(内含5%SDS)介质-桨法-100转-45min-片6
 供试品溶液-1

<样品信息>

色谱柱 :XB-C18(50mm*4.6mm,5μm) 流速:2.5ml/min
 柱 温:30°C 波长:210nm
 数据文件名: RC\$QTL-4152 - 18-16/29-307-2 - zzp-25061802p-rcqx-pH6.8+5sdsjz-jf100z-p1-60min.lcd
 方法文件名: RC\$QTL-4152 - QTL-4152-RCQX-FX278-20250609.lcm
 批处理文件名: RC\$QTL-4152 - 20250623-RC-FX278.lcb
 样品瓶号: 1-7
 进样体积: 10 μl 版本号:6.115
 进样时间: 2025/06/23 18:04:31 实验者: jiangjinwei
 处理时间 (V2) : 2025/06/24 11:45:57 处理者: jiangjinwei
 仪器型号: SHIMADZU LC-2050C(FX278)

<色谱图>

mV

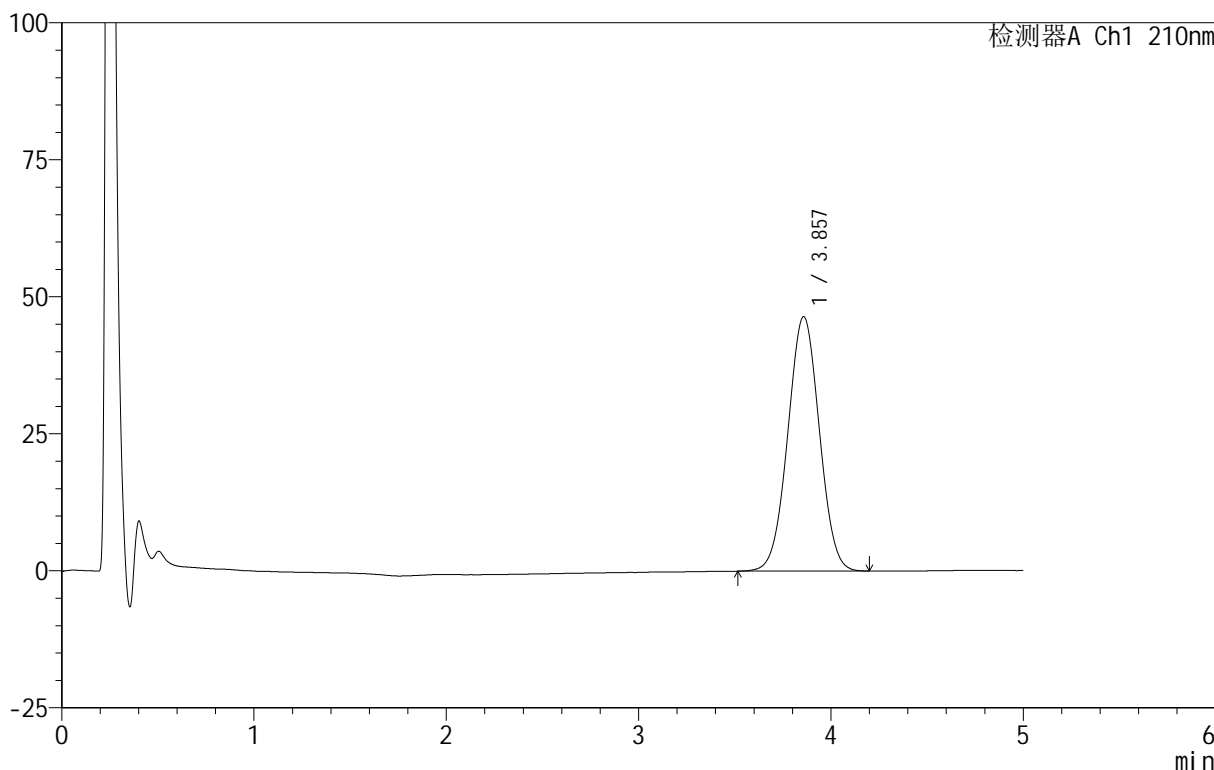

<峰表>

检测器A Ch1 210nm

峰号	保留时间	面积	面积%	高度	理论塔板数(USP)	拖尾因子	分离度(USP)
1	3.857	529339	100.000	46421	2627	1.016	--
总计		529339	100.000	46421			

图43 替普瑞酮胶囊溶出曲线测定HPLC图谱
 自制品-25061802批-pH6.8(内含5%SDS)介质-桨法-100转-60min-片1
 供试品溶液-1

<样品信息>

色谱柱 :XB-C18(50mm*4.6mm,5μm) 流速:2.5ml/min
 柱温:30°C 波长:210nm
 数据文件名: RC\$QTL-4152 - 18-16/29-308-2 - zzp-25061802p-rcqx-pH6.8+5sdsjz-jf100z-p2-60min.lcd
 方法文件名: RC\$QTL-4152 - QTL-4152-RCQX-FX278-20250609.lcm
 批处理文件名: RC\$QTL-4152 - 20250623-RC-FX278.lcb
 样品瓶号: 1-16
 进样体积: 10 μl 版本号:6.115
 进样时间: 2025/06/23 18:09:53 实验者: jiangjinwei
 处理时间 (V2): 2025/06/24 11:46:00 处理者: jiangjinwei
 仪器型号: SHIMADZU LC-2050C(FX278)

<色谱图>

mV

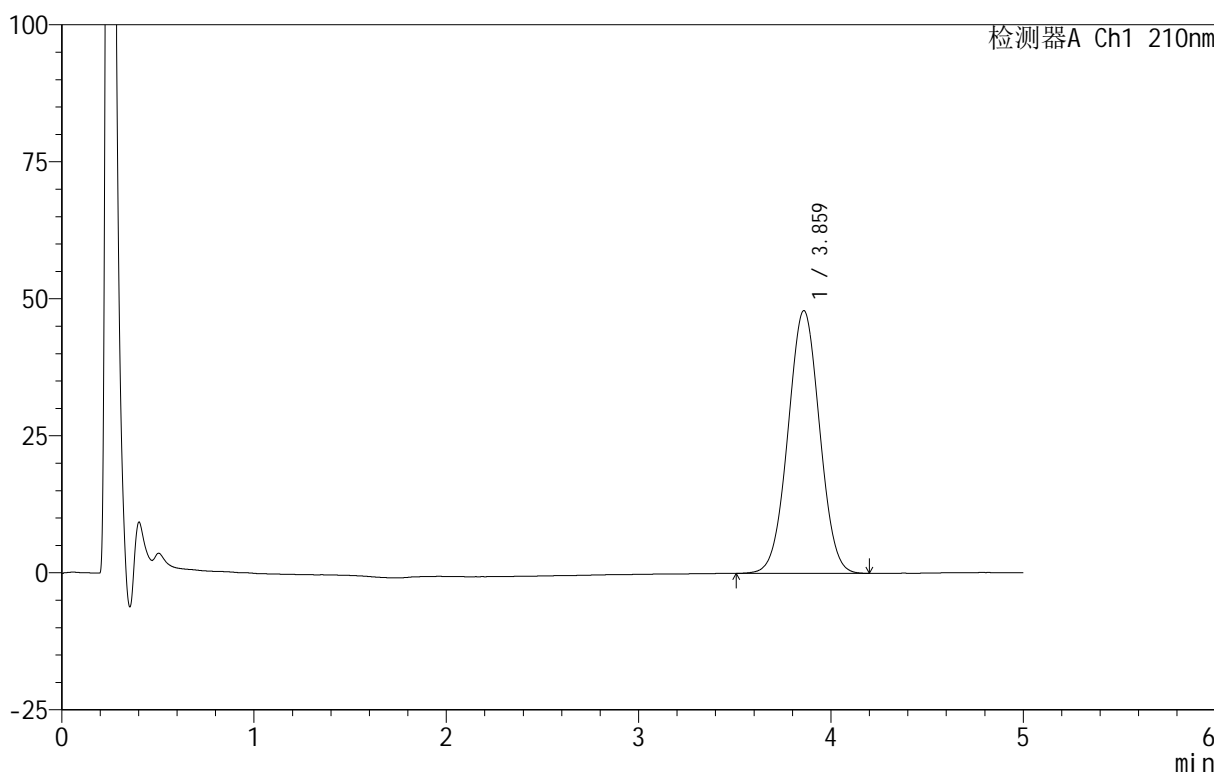

<峰表>

检测器A Ch1 210nm

峰号	保留时间	面积	面积%	高度	理论塔板数(USP)	拖尾因子	分离度(USP)
1	3.859	547776	100.000	47911	2618	1.015	--
总计		547776	100.000	47911			

图44 替普瑞酮胶囊溶出曲线测定HPLC图谱
 自制品-25061802批-pH6.8(内含5%SDS)介质-桨法-100转-60min-片2
 供试品溶液-1

<样品信息>

色谱柱 :XB-C18(50mm*4.6mm,5μm) 流速:2.5ml/min
 柱 温:30°C 波长:210nm
 数据文件名: RC\$QTL-4152 - 18-16/29-309-2 - zzp-25061802p-rcqx-pH6.8+5sdsjz-jf100z-p3-60min.lcd
 方法文件名: RC\$QTL-4152 - QTL-4152-RCQX-FX278-20250609.lcm
 批处理文件名: RC\$QTL-4152 - 20250623-RC-FX278.lcb
 样品瓶号: 1-25
 进样体积: 10 μl 版本号:6.115
 进样时间: 2025/06/23 18:15:16 实验者: jiangjinwei
 处理时间 (V2) : 2025/06/24 11:46:03 处理者: jiangjinwei
 仪器型号: SHIMADZU LC-2050C(FX278)

<色谱图>

mV

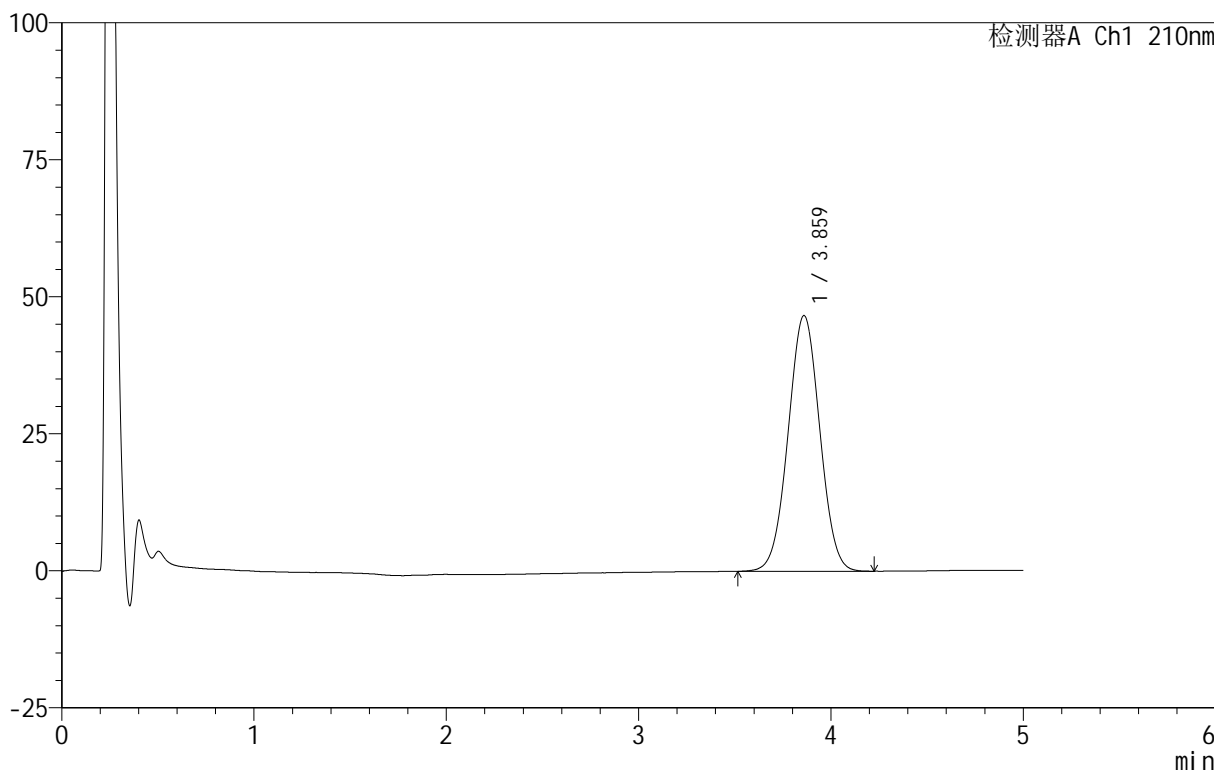

<峰表>

检测器A Ch1 210nm

峰号	保留时间	面积	面积%	高度	理论塔板数(USP)	拖尾因子	分离度(USP)
1	3.859	534049	100.000	46602	2605	1.016	--
总计		534049	100.000	46602			

图45 替普瑞酮胶囊溶出曲线测定HPLC图谱
 自制品-25061802批-pH6.8(内含5%SDS)介质-桨法-100转-60min-片3
 供试品溶液-1

<样品信息>

色谱柱 :XB-C18(50mm*4.6mm,5μm) 流速:2.5ml/min
 柱 温:30°C 波长:210nm
 数据文件名: RC\$QTL-4152 - 18-16/29-310-2 - zzp-25061802p-rcqx-pH6.8+5sdsjz-jf100z-p4-60min.lcd
 方法文件名: RC\$QTL-4152 - QTL-4152-RCQX-FX278-20250609.lcm
 批处理文件名: RC\$QTL-4152 - 20250623-RC-FX278.lcb
 样品瓶号: 1-34
 进样体积: 10 μl 版本号:6.115
 进样时间: 2025/06/23 18:20:38 实验者: jiangjinwei
 处理时间 (V2): 2025/06/24 11:46:06 处理者: jiangjinwei
 仪器型号: SHIMADZU LC-2050C(FX278)

<色谱图>

mV

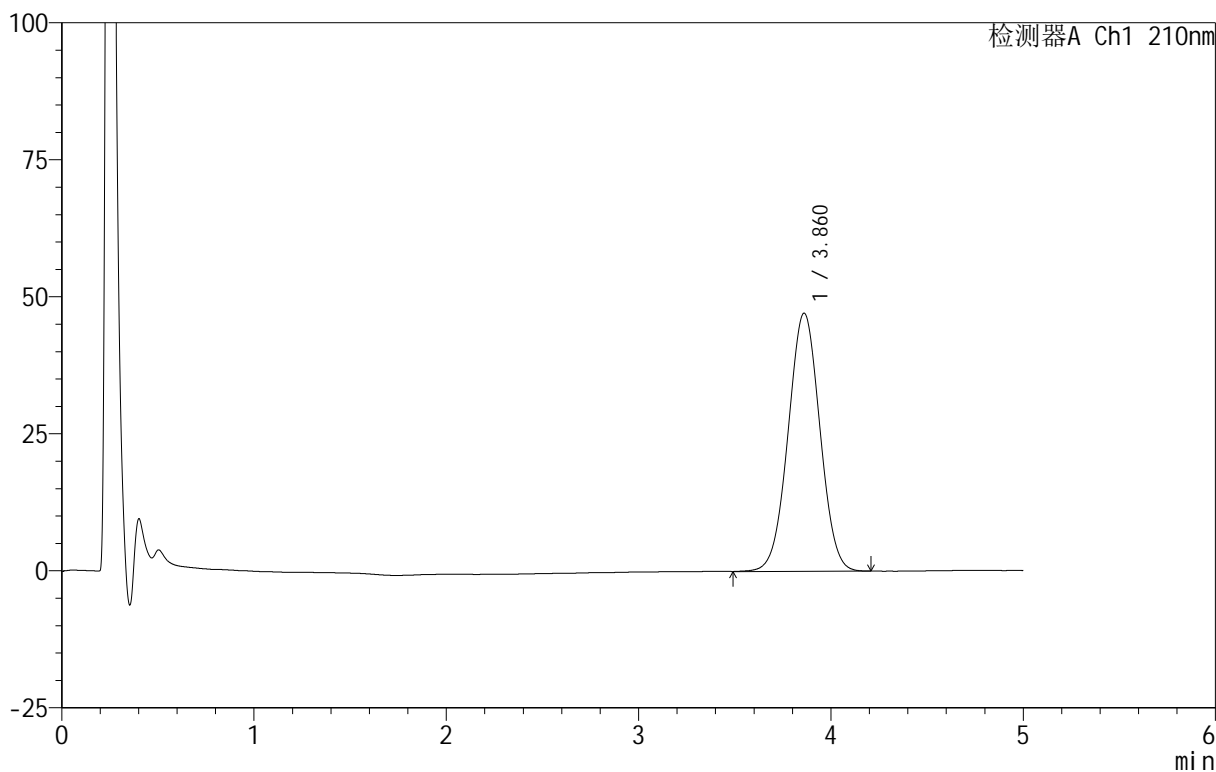

<峰表>

检测器A Ch1 210nm

峰号	保留时间	面积	面积%	高度	理论塔板数(USP)	拖尾因子	分离度(USP)
1	3.860	540501	100.000	47063	2598	1.012	--
总计		540501	100.000	47063			

图46 替普瑞酮胶囊溶出曲线测定HPLC图谱
 自制品-25061802批-pH6.8(内含5%SDS)介质-桨法-100转-60min-片4
 供试品溶液-1

<样品信息>

色谱柱 :XB-C18(50mm*4.6mm,5μm) 流速:2.5ml/min
 柱 温:30°C 波长:210nm
 数据文件名: RC\$QTL-4152 - 18-16/29-311-2 - zzp-25061802p-rcqx-pH6.8+5sdsjz-jf100z-p5-60min.lcd
 方法文件名: RC\$QTL-4152 - QTL-4152-RCQX-FX278-20250609.lcm
 批处理文件名: RC\$QTL-4152 - 20250623-RC-FX278.lcb
 样品瓶号: 1-43
 进样体积: 10 μl 版本号:6.115
 进样时间: 2025/06/23 18:26:00 实验者: jiangjinwei
 处理时间 (V2) : 2025/06/24 11:46:09 处理者: jiangjinwei
 仪器型号: SHIMADZU LC-2050C(FX278)

<色谱图>

mV

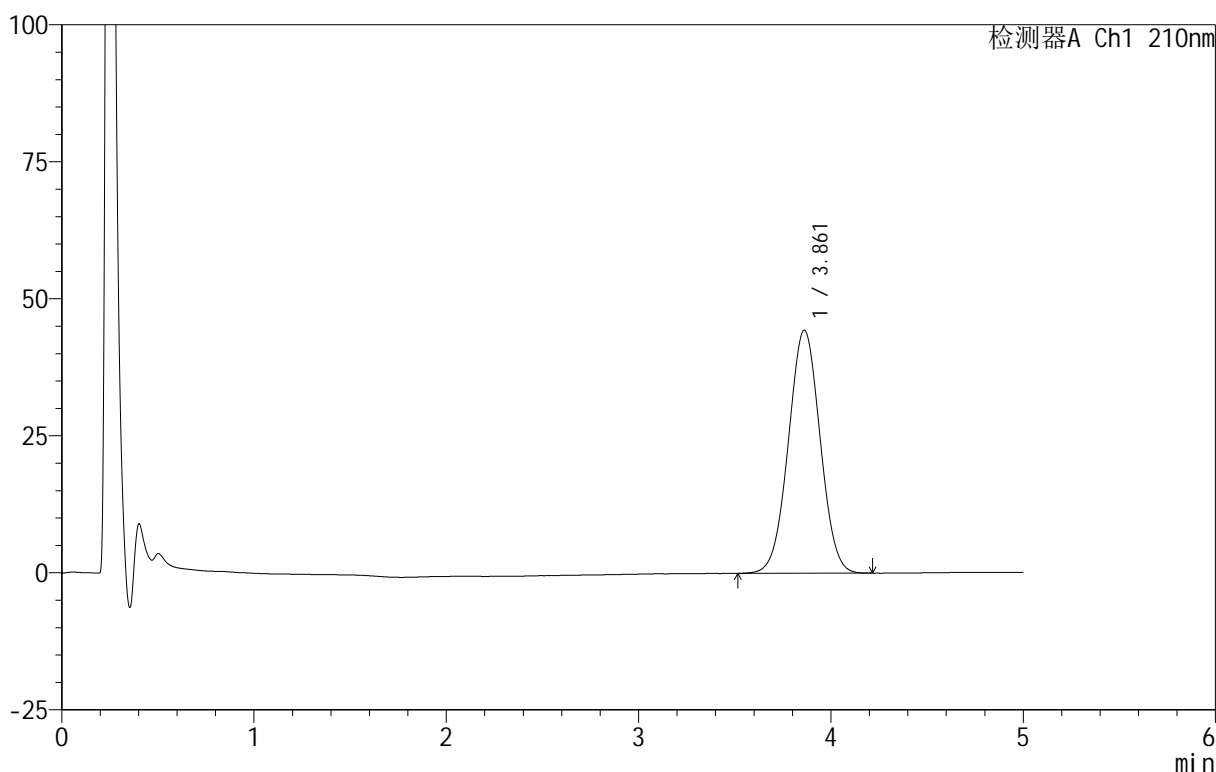

<峰表>

检测器A Ch1 210nm

峰号	保留时间	面积	面积%	高度	理论塔板数(USP)	拖尾因子	分离度(USP)
1	3.861	509049	100.000	44332	2594	1.015	--
总计		509049	100.000	44332			

图47 替普瑞酮胶囊溶出曲线测定HPLC图谱
 自制品-25061802批-pH6.8(内含5%SDS)介质-桨法-100转-60min-片5
 供试品溶液-1

<样品信息>

色谱柱 :XB-C18(50mm*4.6mm,5μm) 流速:2.5ml/min
 柱 温:30°C 波长:210nm
 数据文件名: RC\$QTL-4152 - 18-16/29-312-2 - zzp-25061802p-rcqx-pH6.8+5sdsjz-jf100z-p6-60min.lcd
 方法文件名: RC\$QTL-4152 - QTL-4152-RCQX-FX278-20250609.lcm
 批处理文件名: RC\$QTL-4152 - 20250623-RC-FX278.lcb
 样品瓶号: 1-52
 进样体积: 10 μl 版本号:6.115
 进样时间: 2025/06/23 18:31:22 实验者: jiangjinwei
 处理时间 (V2) : 2025/06/24 11:46:12 处理者: jiangjinwei
 仪器型号: SHIMADZU LC-2050C(FX278)

<色谱图>

mV

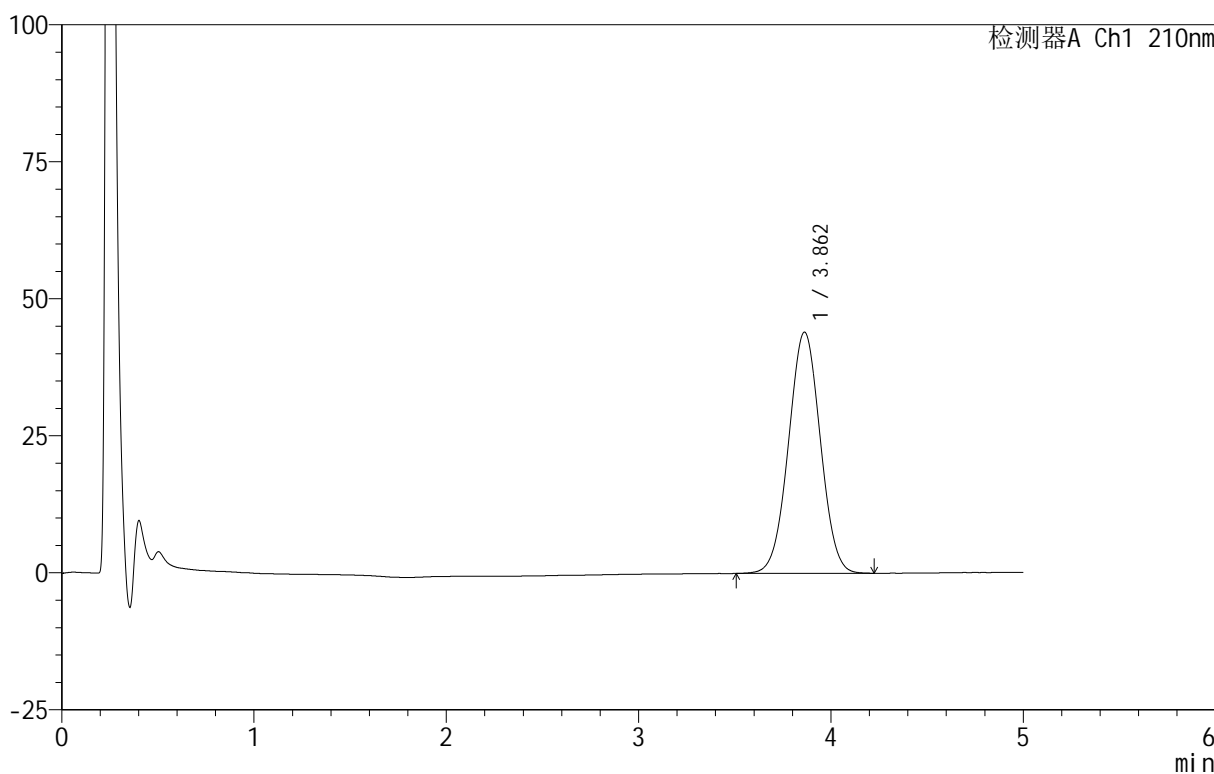

<峰表>

检测器A Ch1 210nm

峰号	保留时间	面积	面积%	高度	理论塔板数(USP)	拖尾因子	分离度(USP)
1	3.862	506234	100.000	44025	2587	1.014	--
总计		506234	100.000	44025			

图48 替普瑞酮胶囊溶出曲线测定HPLC图谱
 自制品-25061802批-pH6.8(内含5%SDS)介质-桨法-100转-60min-片6
 供试品溶液-1

<样品信息>

色谱柱 :XB-C18(50mm*4.6mm,5μm) 流速:2.5ml/min
 柱 温:30°C 波长:210nm
 数据文件名: RC\$QTL-4152 - 18-16/29-313-2 - zzp-25061802p-rcqx-pH6.8+5sdsjz-jf100z-p1-90min.lcd
 方法文件名: RC\$QTL-4152 - QTL-4152-RCQX-FX278-20250609.lcm
 批处理文件名: RC\$QTL-4152 - 20250623-RC-FX278.lcb
 样品瓶号: 1-8
 进样体积: 10 μl 版本号:6.115
 进样时间: 2025/06/23 18:36:46 实验者: jiangjinwei
 处理时间 (V2) : 2025/06/24 11:46:15 处理者: jiangjinwei
 仪器型号: SHIMADZU LC-2050C(FX278)

<色谱图>

mV

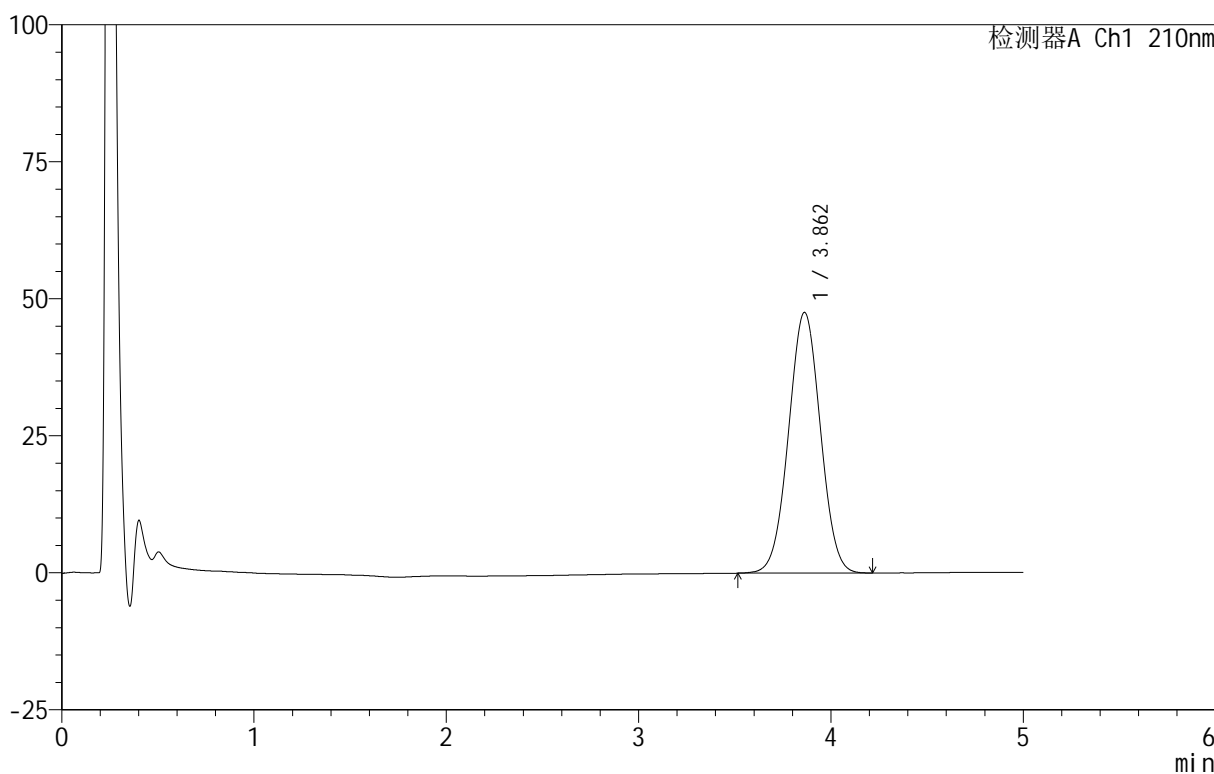

<峰表>

检测器A Ch1 210nm

峰号	保留时间	面积	面积%	高度	理论塔板数(USP)	拖尾因子	分离度(USP)
1	3.862	547626	100.000	47570	2573	1.016	--
总计		547626	100.000	47570			

图49 替普瑞酮胶囊溶出曲线测定HPLC图谱
 自制品-25061802批-pH6.8(内含5%SDS)介质-桨法-100转-90min-片1
 供试品溶液-1

<样品信息>

色谱柱 :XB-C18(50mm*4.6mm,5μm) 流速:2.5ml/min
 柱 温:30°C 波长:210nm
 数据文件名: RC\$QTL-4152 - 18-16/29-314-2 - zzp-25061802p-rcqx-pH6.8+5sdsjz-jf100z-p2-90min.lcd
 方法文件名: RC\$QTL-4152 - QTL-4152-RCQX-FX278-20250609.lcm
 批处理文件名: RC\$QTL-4152 - 20250623-RC-FX278.lcb
 样品瓶号: 1-17
 进样体积: 10 μl 版本号:6.115
 进样时间: 2025/06/23 18:42:09 实验者: jiangjinwei
 处理时间 (V2) : 2025/06/24 11:46:18 处理者: jiangjinwei
 仪器型号: SHIMADZU LC-2050C(FX278)

<色谱图>

mV

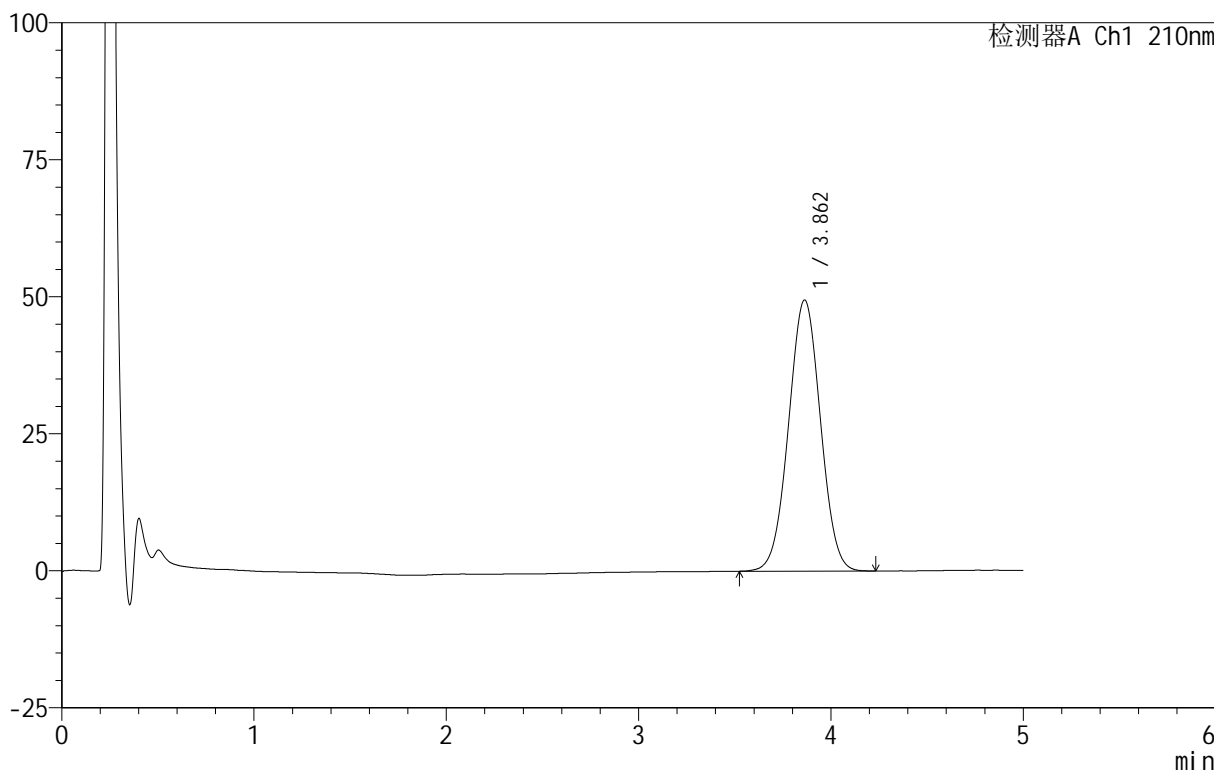

<峰表>

检测器A Ch1 210nm

峰号	保留时间	面积	面积%	高度	理论塔板数(USP)	拖尾因子	分离度(USP)
1	3.862	570554	100.000	49480	2569	1.015	--
总计		570554	100.000	49480			

图50 替普瑞酮胶囊溶出曲线测定HPLC图谱
 自制品-25061802批-pH6.8(内含5%SDS)介质-桨法-100转-90min-片2
 供试品溶液-1

<样品信息>

色谱柱 :XB-C18(50mm*4.6mm,5μm) 流速:2.5ml/min
 柱 温:30°C 波长:210nm
 数据文件名: RC\$QTL-4152 - 18-16/29-315-2 - zzp-25061802p-rcqx-pH6.8+5sdsjz-jf100z-p3-90min.lcd
 方法文件名: RC\$QTL-4152 - QTL-4152-RCQX-FX278-20250609.lcm
 批处理文件名: RC\$QTL-4152 - 20250623-RC-FX278.lcb
 样品瓶号: 1-26
 进样体积: 10 μl 版本号:6.115
 进样时间: 2025/06/23 18:47:31 实验者: jiangjinwei
 处理时间 (V2): 2025/06/24 11:46:21 处理者: jiangjinwei
 仪器型号: SHIMADZU LC-2050C(FX278)

<色谱图>

mV

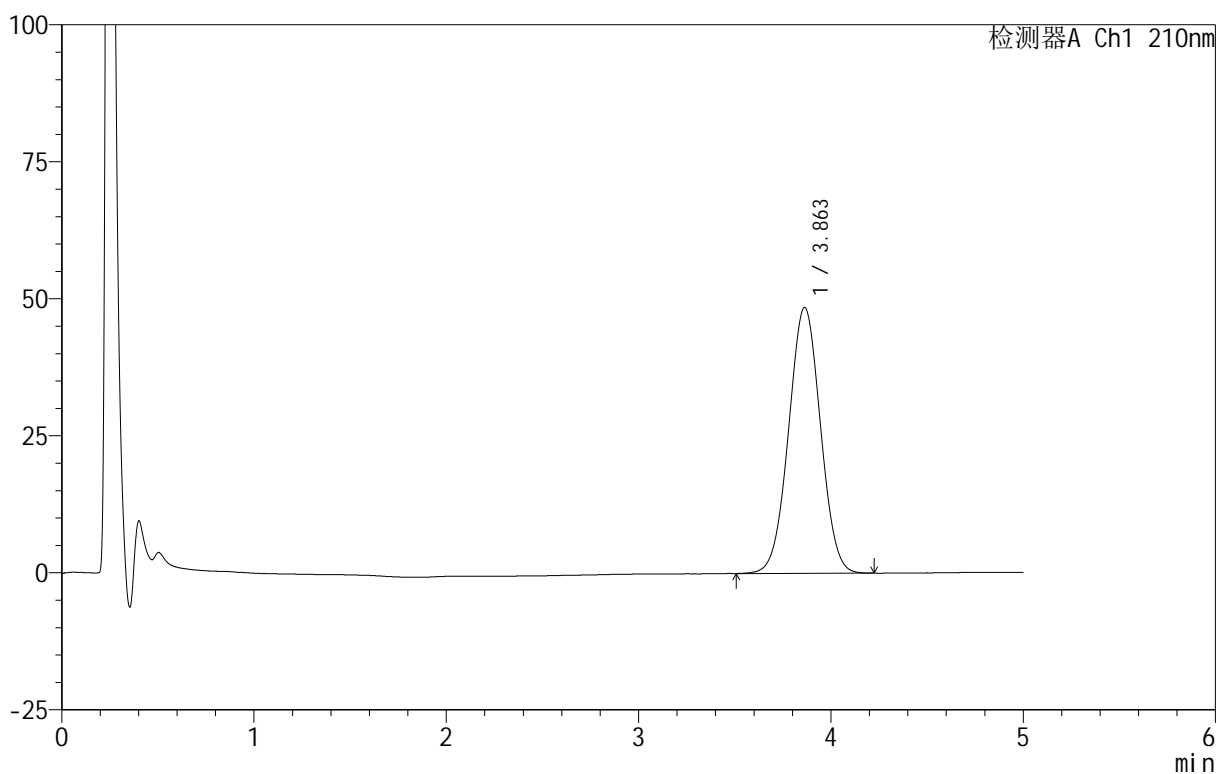

<峰表>

检测器A Ch1 210nm

峰号	保留时间	面积	面积%	高度	理论塔板数(USP)	拖尾因子	分离度(USP)
1	3.863	558607	100.000	48525	2580	1.014	--
总计		558607	100.000	48525			

图51 替普瑞酮胶囊溶出曲线测定HPLC图谱
 自制品-25061802批-pH6.8(内含5%SDS)介质-桨法-100转-90min-片3
 供试品溶液-1

<样品信息>

色谱柱 :XB-C18(50mm*4.6mm,5 μ m) 流速:2.5ml/min
 柱 温:30 $^{\circ}$ C 波长:210nm
 数据文件名: RC\$QTL-4152 - 18-16/29-316-2 - zzp-25061802p-rcqx-pH6.8+5sdsjz-jf100z-p4-90min.lcd
 方法文件名: RC\$QTL-4152 - QTL-4152-RCQX-FX278-20250609.lcm
 批处理文件名: RC\$QTL-4152 - 20250623-RC-FX278.lcb
 样品瓶号: 1-35
 进样体积: 10 μ l 版本号:6.115
 进样时间: 2025/06/23 18:52:54 实验者: jiangjinwei
 处理时间 (V2) : 2025/06/24 11:46:24 处理者: jiangjinwei
 仪器型号: SHIMADZU LC-2050C(FX278)

<色谱图>

mV

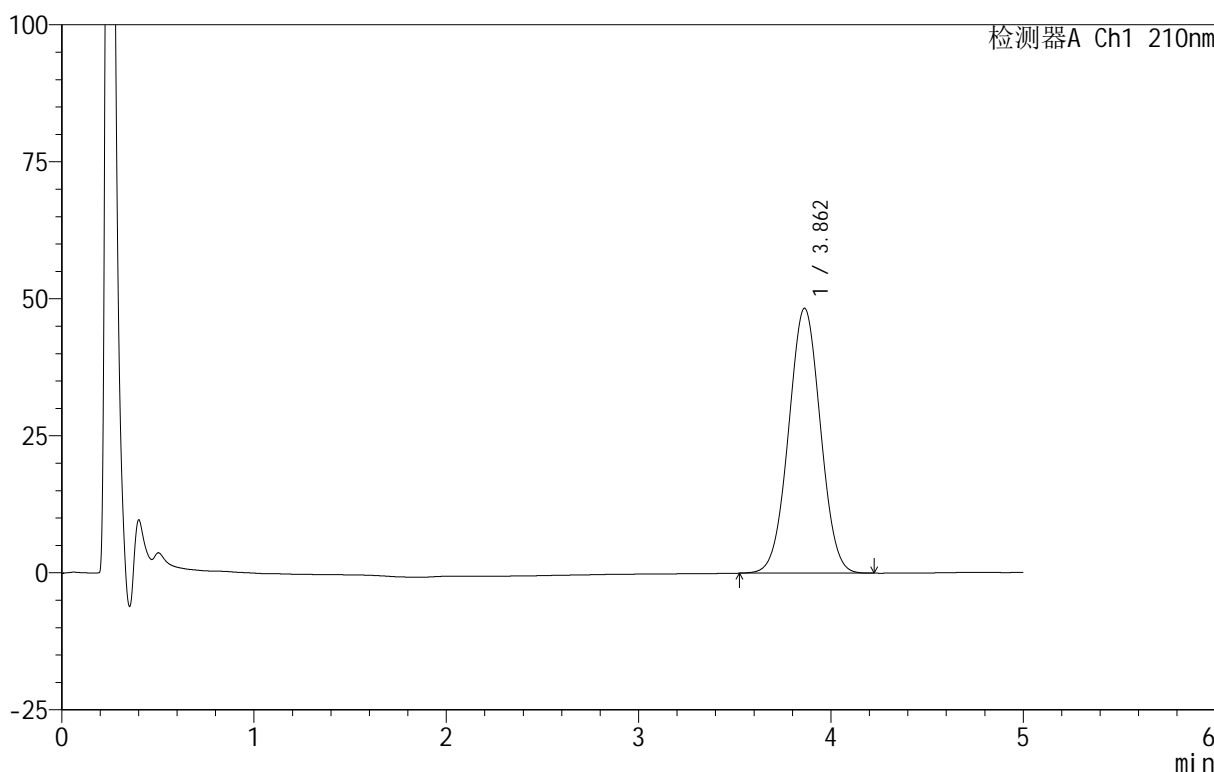

<峰表>

检测器A Ch1 210nm

峰号	保留时间	面积	面积%	高度	理论塔板数(USP)	拖尾因子	分离度(USP)
1	3.862	556021	100.000	48348	2581	1.015	--
总计		556021	100.000	48348			

图52 替普瑞酮胶囊溶出曲线测定HPLC图谱
 自制品-25061802批-pH6.8(内含5%SDS)介质-桨法-100转-90min-片4
 供试品溶液-1

<样品信息>

色谱柱 :XB-C18(50mm*4.6mm,5μm) 流速:2.5ml/min
 柱 温:30°C 波长:210nm
 数据文件名: RC\$QTL-4152 - 18-16/29-317-2 - zzp-25061802p-rcqx-pH6.8+5sdsjz-jf100z-p5-90min.lcd
 方法文件名: RC\$QTL-4152 - QTL-4152-RCQX-FX278-20250609.lcm
 批处理文件名: RC\$QTL-4152 - 20250623-RC-FX278.lcb
 样品瓶号: 1-44
 进样体积: 10 μl 版本号:6.115
 进样时间: 2025/06/23 18:58:17 实验者: jiangjinwei
 处理时间 (V2) : 2025/06/24 11:46:27 处理者: jiangjinwei
 仪器型号: SHIMADZU LC-2050C(FX278)

<色谱图>

mV

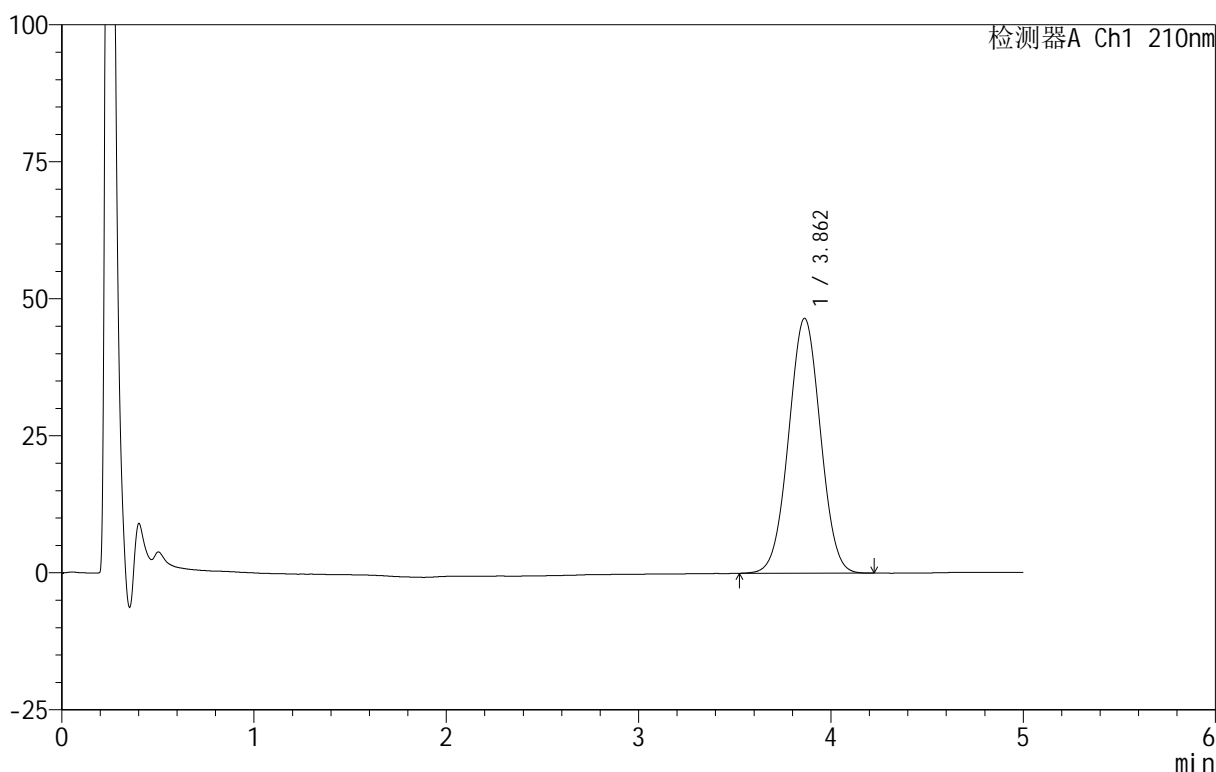

<峰表>

检测器A Ch1 210nm

峰号	保留时间	面积	面积%	高度	理论塔板数(USP)	拖尾因子	分离度(USP)
1	3.862	534605	100.000	46525	2587	1.014	--
总计		534605	100.000	46525			

图53 替普瑞酮胶囊溶出曲线测定HPLC图谱
 自制品-25061802批-pH6.8(内含5%SDS)介质-桨法-100转-90min-片5
 供试品溶液-1

<样品信息>

色谱柱 :XB-C18(50mm*4.6mm,5μm) 流速:2.5ml/min
 柱 温:30°C 波长:210nm
 数据文件名: RC\$QTL-4152 - 18-16/29-318-2 - zzp-25061802p-rcqx-pH6.8+5sdsjz-jf100z-p6-90min.lcd
 方法文件名: RC\$QTL-4152 - QTL-4152-RCQX-FX278-20250609.lcm
 批处理文件名: RC\$QTL-4152 - 20250623-RC-FX278.lcb
 样品瓶号: 1-53
 进样体积: 10 μl 版本号:6.115
 进样时间: 2025/06/23 19:03:40 实验者: jiangjinwei
 处理时间 (V2) : 2025/06/24 11:46:30 处理者: jiangjinwei
 仪器型号: SHIMADZU LC-2050C(FX278)

<色谱图>

mV

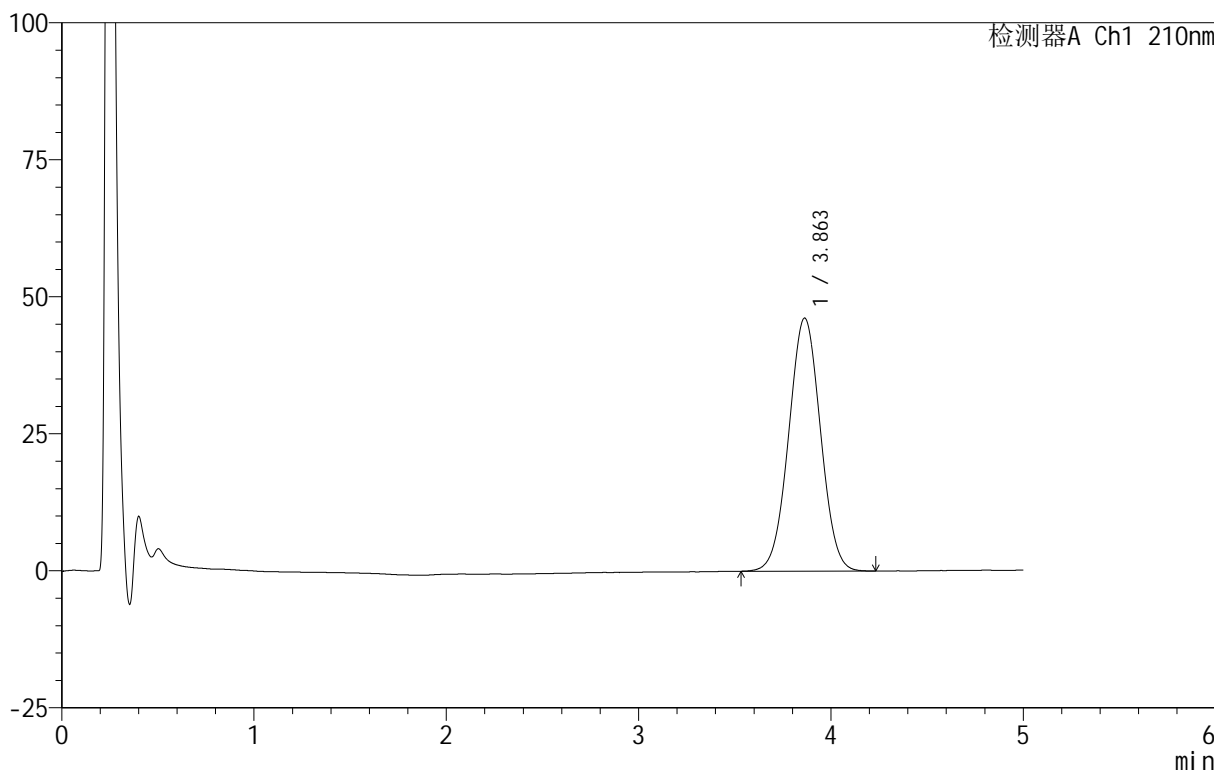

<峰表>

检测器A Ch1 210nm

峰号	保留时间	面积	面积%	高度	理论塔板数(USP)	拖尾因子	分离度(USP)
1	3.863	531108	100.000	46193	2586	1.016	--
总计		531108	100.000	46193			

图54 替普瑞酮胶囊溶出曲线测定HPLC图谱
 自制品-25061802批-pH6.8(内含5%SDS)介质-桨法-100转-90min-片6
 供试品溶液-1



QTL-4152

<样品信息>

色谱柱 :XB-C18(50mm*4.6mm,5μm) 流速:2.5ml/min
 柱 温:30°C 波长:210nm
 数据文件名: RC\$QTL-4152 - 18-16/29-319-2 - zzp-25061802p-rcqx-pH6.8+5sdsjz-jf100z-p1-jx.lcd
 方法文件名: RC\$QTL-4152 - QTL-4152-RCQX-FX278-20250609.lcm
 批处理文件名: RC\$QTL-4152 - 20250623-RC-FX278.lcb
 样品瓶号: 4-1
 进样体积: 10 μl 版本号:6.115
 进样时间: 2025/06/23 19:09:03 实验者: jiangjinwei
 处理时间 (V2) : 2025/06/24 11:46:32 处理者: jiangjinwei
 仪器型号: SHIMADZU LC-2050C(FX278)

<色谱图>

mV

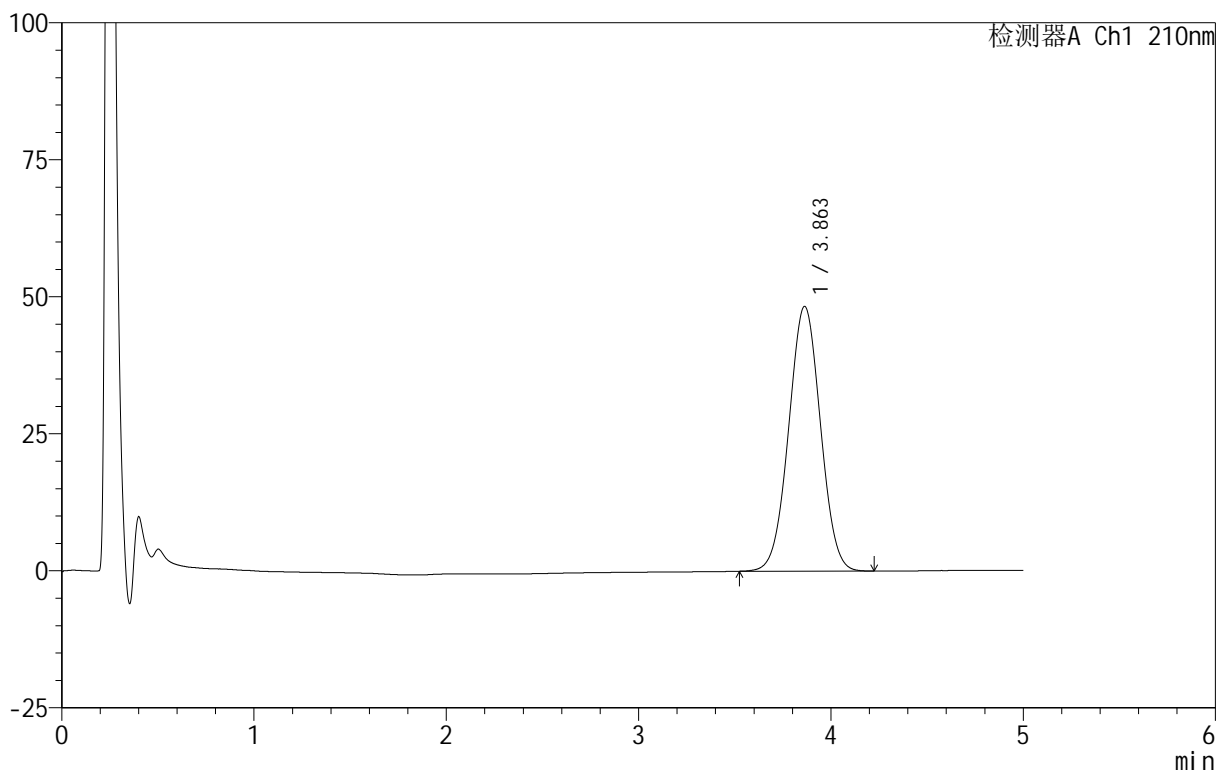

<峰表>

检测器A Ch1 210nm

峰号	保留时间	面积	面积%	高度	理论塔板数(USP)	拖尾因子	分离度(USP)
1	3.863	554198	100.000	48313	2597	1.016	--
总计		554198	100.000	48313			

图55 替普瑞酮胶囊溶出曲线测定HPLC图谱
 自制品-25061802批-pH6.8(内含5%SDS)介质-桨法-100转-极限转速-片1
 供试品溶液-1



QTL-4152

<样品信息>

色谱柱 :XB-C18(50mm*4.6mm,5μm) 流速:2.5ml/min
 柱 温:30°C 波长:210nm
 数据文件名: RC\$QTL-4152 - 18-16/29-320-2 - zzp-25061802p-rcqx-pH6.8+5sdsjz-jf100z-p2-jx.lcd
 方法文件名: RC\$QTL-4152 - QTL-4152-RCQX-FX278-20250609.lcm
 批处理文件名: RC\$QTL-4152 - 20250623-RC-FX278.lcb
 样品瓶号: 4-10
 进样体积: 10 μl 版本号:6.115
 进样时间: 2025/06/23 19:14:25 实验者: jiangjinwei
 处理时间 (V2): 2025/06/24 11:46:35 处理者: jiangjinwei
 仪器型号: SHIMADZU LC-2050C(FX278)

<色谱图>

mV

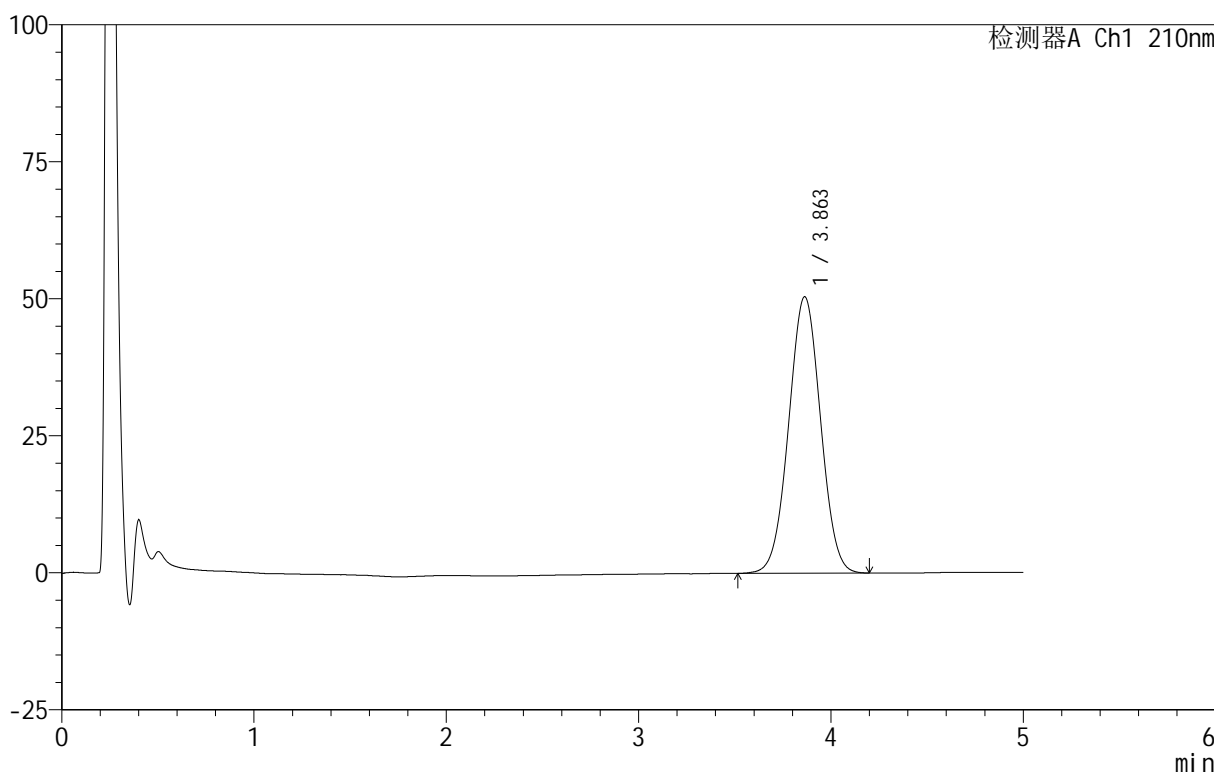

<峰表>

检测器A Ch1 210nm

峰号	保留时间	面积	面积%	高度	理论塔板数(USP)	拖尾因子	分离度(USP)
1	3.863	580676	100.000	50450	2579	1.016	--
总计		580676	100.000	50450			

图56 替普瑞酮胶囊溶出曲线测定HPLC图谱
 自制品-25061802批-pH6.8(内含5%SDS)介质-桨法-100转-极限转速-片2
 供试品溶液-1

<样品信息>

色谱柱 :XB-C18(50mm*4.6mm,5μm) 流速:2.5ml/min
 柱 温:30°C 波长:210nm
 数据文件名: RC\$QTL-4152 - 18-16/29-321-2 - zzp-25061802p-rcqx-pH6.8+5sdsjz-jf100z-p3-jx.lcd
 方法文件名: RC\$QTL-4152 - QTL-4152-RCQX-FX278-20250609.lcm
 批处理文件名: RC\$QTL-4152 - 20250623-RC-FX278.lcb
 样品瓶号: 4-19
 进样体积: 10 μl 版本号:6.115
 进样时间: 2025/06/23 19:19:47 实验者: jiangjinwei
 处理时间 (V2) : 2025/06/24 11:46:38 处理者: jiangjinwei
 仪器型号: SHIMADZU LC-2050C(FX278)

<色谱图>

mV

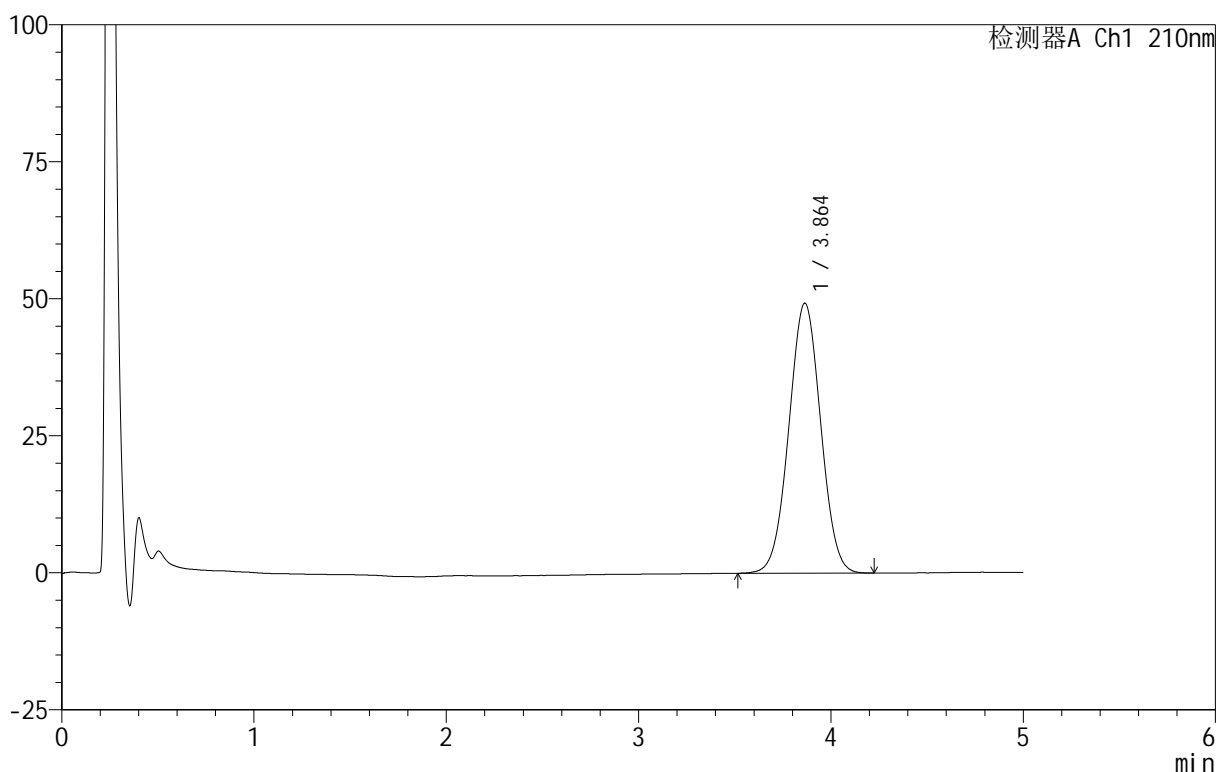

<峰表>

检测器A Ch1 210nm

峰号	保留时间	面积	面积%	高度	理论塔板数(USP)	拖尾因子	分离度(USP)
1	3.864	566605	100.000	49272	2585	1.015	--
总计		566605	100.000	49272			

图57 替普瑞酮胶囊溶出曲线测定HPLC图谱
 自制品-25061802批-pH6.8(内含5%SDS)介质-桨法-100转-极限转速-片3
 供试品溶液-1



QTL-4152

<样品信息>

色谱柱 :XB-C18(50mm*4.6mm,5μm) 流速:2.5ml/min
 柱 温:30°C 波长:210nm
 数据文件名: RC\$QTL-4152 - 18-16/29-322-2 - zzp-25061802p-rcqx-pH6.8+5sdsjz-jf100z-p4-jx.lcd
 方法文件名: RC\$QTL-4152 - QTL-4152-RCQX-FX278-20250609.lcm
 批处理文件名: RC\$QTL-4152 - 20250623-RC-FX278.lcb
 样品瓶号: 4-28
 进样体积: 10 μl 版本号:6.115
 进样时间: 2025/06/23 19:25:09 实验者: jiangjinwei
 处理时间 (V2): 2025/06/24 11:46:41 处理者: jiangjinwei
 仪器型号: SHIMADZU LC-2050C(FX278)

<色谱图>

mV

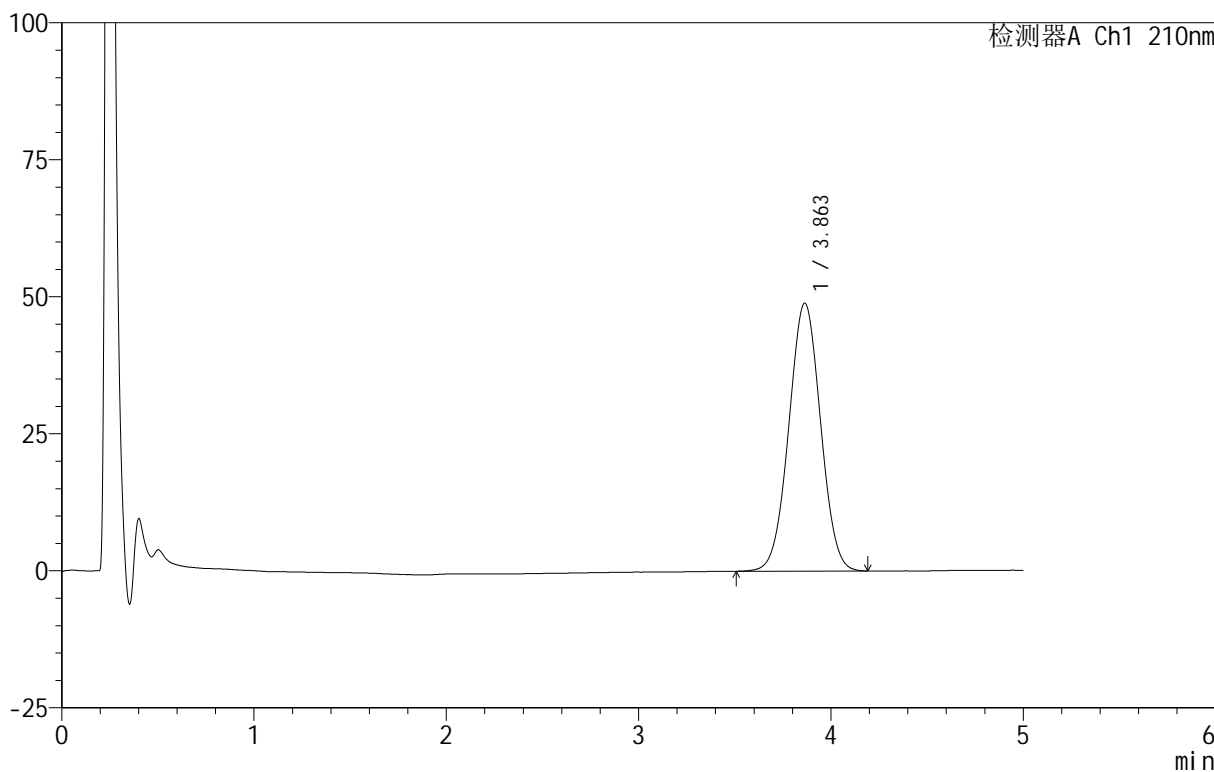

<峰表>

检测器A Ch1 210nm

峰号	保留时间	面积	面积%	高度	理论塔板数(USP)	拖尾因子	分离度(USP)
1	3.863	561383	100.000	48905	2596	1.015	--
总计		561383	100.000	48905			

图58 替普瑞酮胶囊溶出曲线测定HPLC图谱
 自制品-25061802批-pH6.8(内含5%SDS)介质-桨法-100转-极限转速-片4
 供试品溶液-1



QTL-4152

<样品信息>

色谱柱 :XB-C18(50mm*4.6mm,5 μ m) 流速:2.5ml/min
 柱 温:30 $^{\circ}$ C 波长:210nm
 数据文件名: RC\$QTL-4152 - 18-16/29-323-2 - zzp-25061802p-rcqx-pH6.8+5sdsjz-jf100z-p5-jx.lcd
 方法文件名: RC\$QTL-4152 - QTL-4152-RCQX-FX278-20250609.lcm
 批处理文件名: RC\$QTL-4152 - 20250623-RC-FX278.lcb
 样品瓶号: 4-37
 进样体积: 10 μ l 版本号:6.115
 进样时间: 2025/06/23 19:30:31 实验者: jiangjinwei
 处理时间 (V2) : 2025/06/24 11:46:44 处理者: jiangjinwei
 仪器型号: SHIMADZU LC-2050C(FX278)

<色谱图>

mV

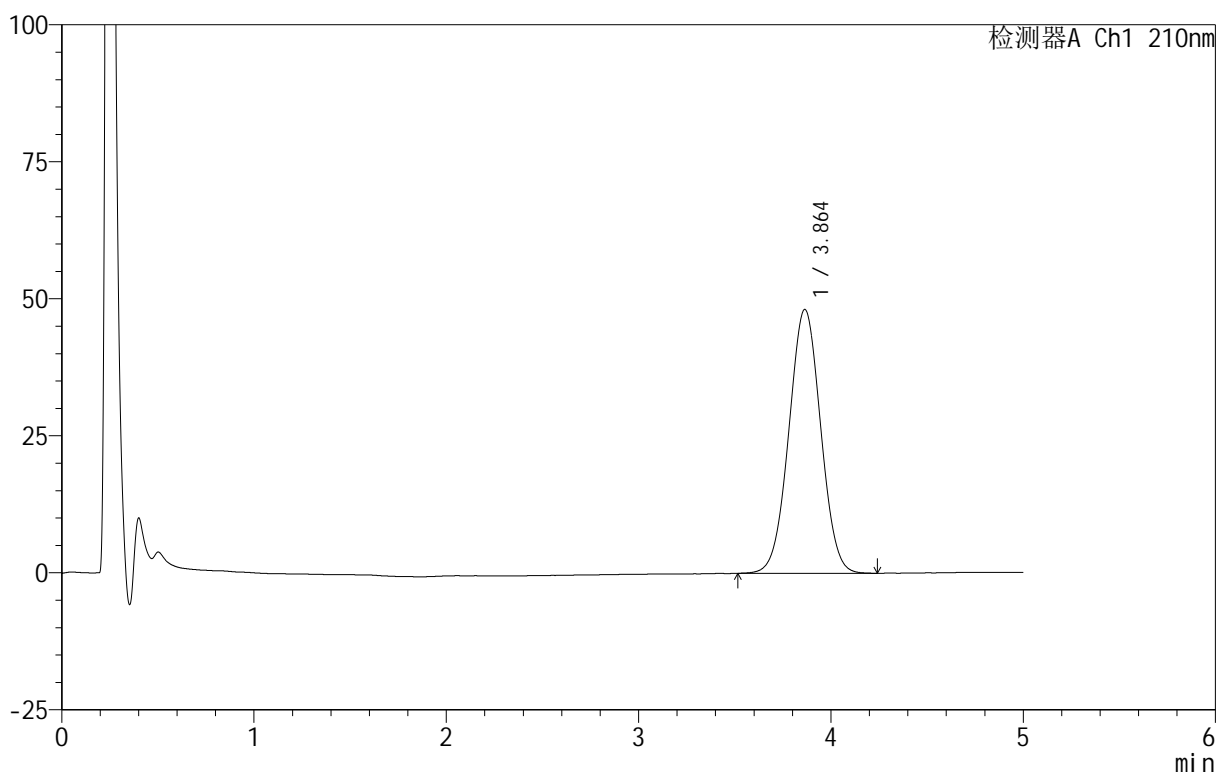

<峰表>

检测器A Ch1 210nm

峰号	保留时间	面积	面积%	高度	理论塔板数(USP)	拖尾因子	分离度(USP)
1	3.864	553578	100.000	48156	2590	1.016	--
总计		553578	100.000	48156			

图59 替普瑞酮胶囊溶出曲线测定HPLC图谱
 自制品-25061802批-pH6.8(内含5%SDS)介质-桨法-100转-极限转速-片5
 供试品溶液-1

<样品信息>

色谱柱 :XB-C18(50mm*4.6mm,5μm) 流速:2.5ml/min
 柱 温:30°C 波长:210nm
 数据文件名: RC\$QTL-4152 - 18-16/29-324-2 - zzp-25061802p-rcqx-pH6.8+5sdsjz-jf100z-p6-jx.lcd
 方法文件名: RC\$QTL-4152 - QTL-4152-RCQX-FX278-20250609.lcm
 批处理文件名: RC\$QTL-4152 - 20250623-RC-FX278.lcb
 样品瓶号: 4-46
 进样体积: 10 μl 版本号:6.115
 进样时间: 2025/06/23 19:35:53 实验者: jiangjinwei
 处理时间 (V2) : 2025/06/24 11:46:47 处理者: jiangjinwei
 仪器型号: SHIMADZU LC-2050C(FX278)

<色谱图>

mV

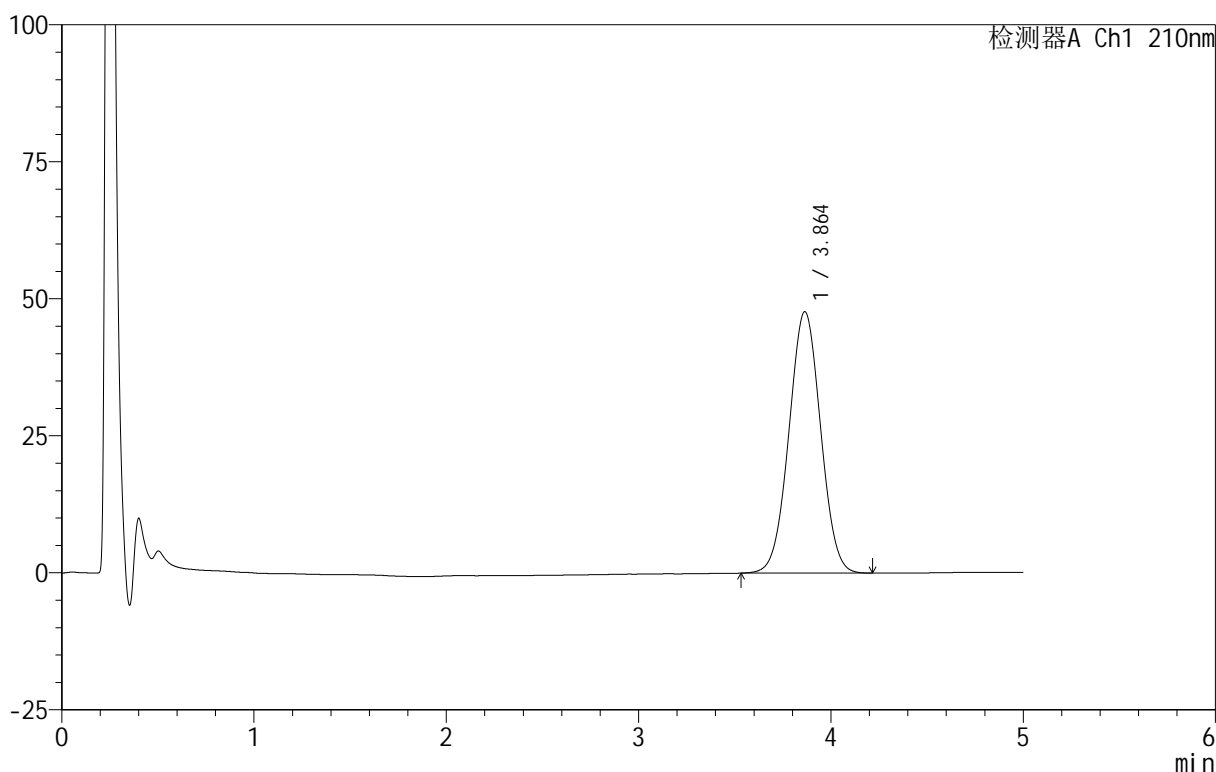

<峰表>

检测器A Ch1 210nm

峰号	保留时间	面积	面积%	高度	理论塔板数(USP)	拖尾因子	分离度(USP)
1	3.864	545676	100.000	47702	2612	1.016	--
总计		545676	100.000	47702			

图60 替普瑞酮胶囊溶出曲线测定HPLC图谱
 自制品-25061802批-pH6.8(内含5%SDS)介质-桨法-100转-极限转速-片6
 供试品溶液-1

<样品信息>

色谱柱 :XB-C18(50mm*4.6mm,5 μ m) 流速:2.5ml/min
 柱 温:30 $^{\circ}$ C 波长:210nm
 数据文件名: RC\$QTL-4152 - 18-16/29-325-2 - zzp-25061802p-rcqx-pH6.8+5sdsjz-jf100z-dz2-1.lcd
 方法文件名: RC\$QTL-4152 - QTL-4152-RCQX-FX278-20250609.lcm
 批处理文件名: RC\$QTL-4152 - 20250623-RC-FX278.lcb
 样品瓶号: 1-27
 进样体积: 10 μ l 版本号:6.115
 进样时间: 2025/06/23 19:41:16 实验者: jiangjinwei
 处理时间 (V2): 2025/06/24 11:46:50 处理者: jiangjinwei
 仪器型号: SHIMADZU LC-2050C(FX278)

<色谱图>

mV

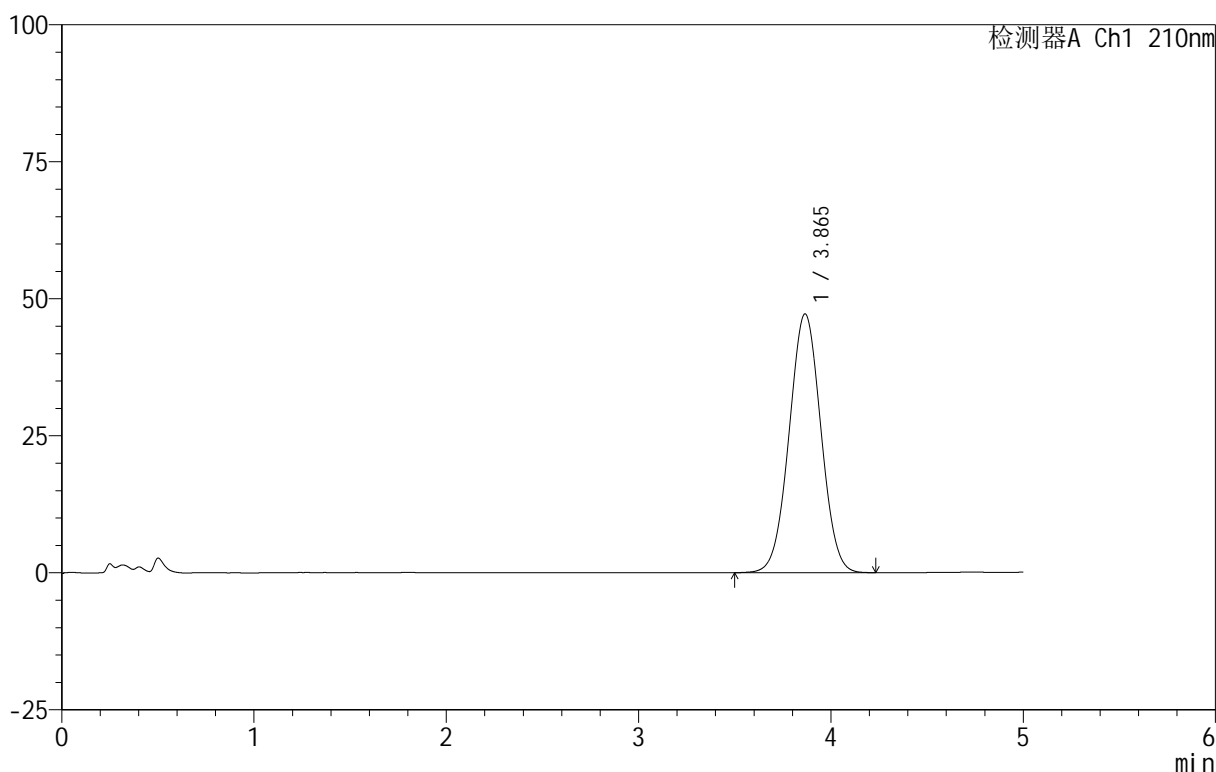

<峰表>

检测器A Ch1 210nm

峰号	保留时间	面积	面积%	高度	理论塔板数(USP)	拖尾因子	分离度(USP)
1	3.865	542528	100.000	47233	2595	1.015	--
总计		542528	100.000	47233			

图61 替普瑞酮胶囊溶出曲线测定HPLC图谱
 自制品-25061802批-pH6.8(内含5%SDS)介质-桨法-100转
 对照品溶液-2-1

<样品信息>

色谱柱 :XB-C18(50mm*4.6mm,5μm) 流速:2.5ml/min
 柱 温:30°C 波长:210nm
 数据文件名: RC\$QTL-4152 - 18-16/29-326-2 - zzp-25061802p-rcqx-pH6.8+5sdsjz-jf100z-dz2-2.lcd
 方法文件名: RC\$QTL-4152 - QTL-4152-RCQX-FX278-20250609.lcm
 批处理文件名: RC\$QTL-4152 - 20250623-RC-FX278.lcb
 样品瓶号: 1-27
 进样体积: 10 μl 版本号:6.115
 进样时间: 2025/06/23 19:46:39 实验者: jiangjinwei
 处理时间 (V2): 2025/06/24 11:46:53 处理者: jiangjinwei
 仪器型号: SHIMADZU LC-2050C(FX278)

<色谱图>

mV

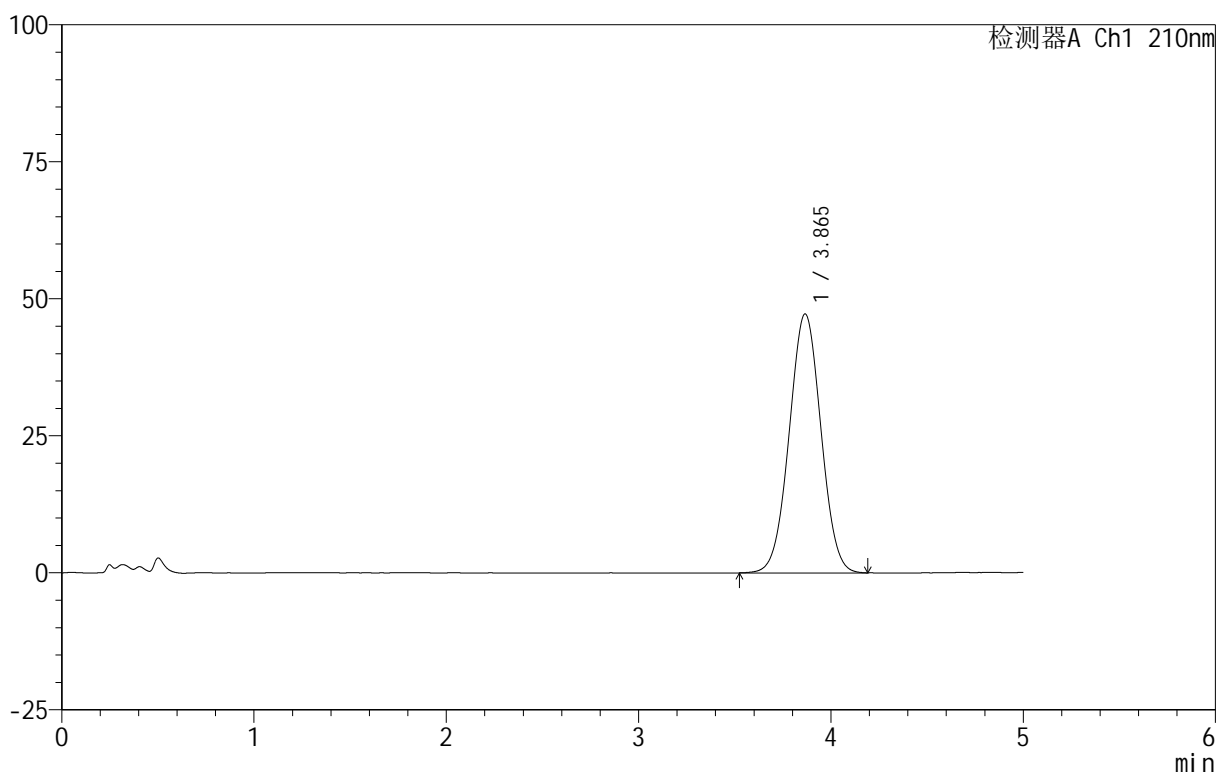

<峰表>

检测器A Ch1 210nm

峰号	保留时间	面积	面积%	高度	理论塔板数(USP)	拖尾因子	分离度(USP)
1	3.865	542026	100.000	47252	2604	1.017	--
总计		542026	100.000	47252			

图62 替普瑞酮胶囊溶出曲线测定HPLC图谱
 自制品-25061802批-pH6.8(内含5%SDS)介质-桨法-100转
 对照品溶液-2-2



QTL-4152

<样品信息>

色谱柱 :XB-C18(50mm*4.6mm,5 μ m) 流速:2.5ml/min
 柱 温:30 $^{\circ}$ C 波长:210nm
 数据文件名: RC\$QTL-4152 - 18-16/29-327-2 - zzp-25061802p-rcqx-pH4.0+5sdsjz-jf100z-rj.lcd
 方法文件名: RC\$QTL-4152 - QTL-4152-RCQX-FX278-20250609.lcm
 批处理文件名: RC\$QTL-4152 - 20250623-RC-FX278.lcb
 样品瓶号: 2-9
 进样体积: 10 μ l 版本号:6.115
 进样时间: 2025/06/23 19:52:03 实验者: jiangjinwei
 处理时间 (V2) : 2025/06/24 11:46:55 处理者: jiangjinwei
 仪器型号: SHIMADZU LC-2050C(FX278)

<色谱图>

mV

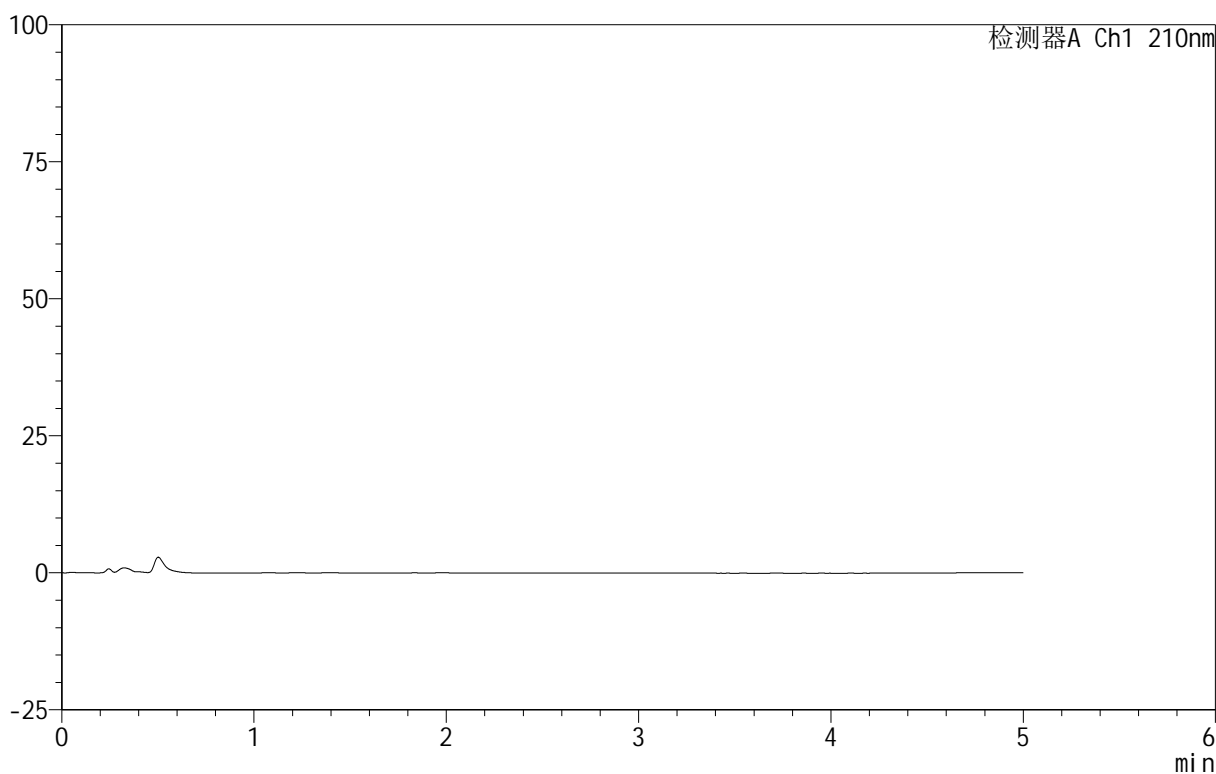

<峰表>

检测器A Ch1 210nm

峰号	保留时间	面积	面积%	高度	理论塔板数(USP)	拖尾因子	分离度(USP)
总计							

图63 替普瑞酮胶囊溶出曲线测定HPLC图谱
 自制品-25061802批-pH4.0(内含5%SDS)介质-桨法-100转
 溶剂

<样品信息>

色谱柱 :XB-C18(50mm*4.6mm,5 μ m) 流速:2.5ml/min
 柱 温:30 $^{\circ}$ C 波长:210nm
 数据文件名: RC\$QTL-4152 - 18-16/29-328-2 - zzp-25061802p-rcqx-pH4.0+5sdsjz-jf100z-dz1-1.lcd
 方法文件名: RC\$QTL-4152 - QTL-4152-RCQX-FX278-20250609.lcm
 批处理文件名: RC\$QTL-4152 - 20250623-RC-FX278.lcb
 样品瓶号: 2-18
 进样体积: 10 μ l 版本号:6.115
 进样时间: 2025/06/23 19:57:28 实验者: jiangjinwei
 处理时间 (V2): 2025/06/24 11:46:58 处理者: jiangjinwei
 仪器型号: SHIMADZU LC-2050C(FX278)

<色谱图>

mV

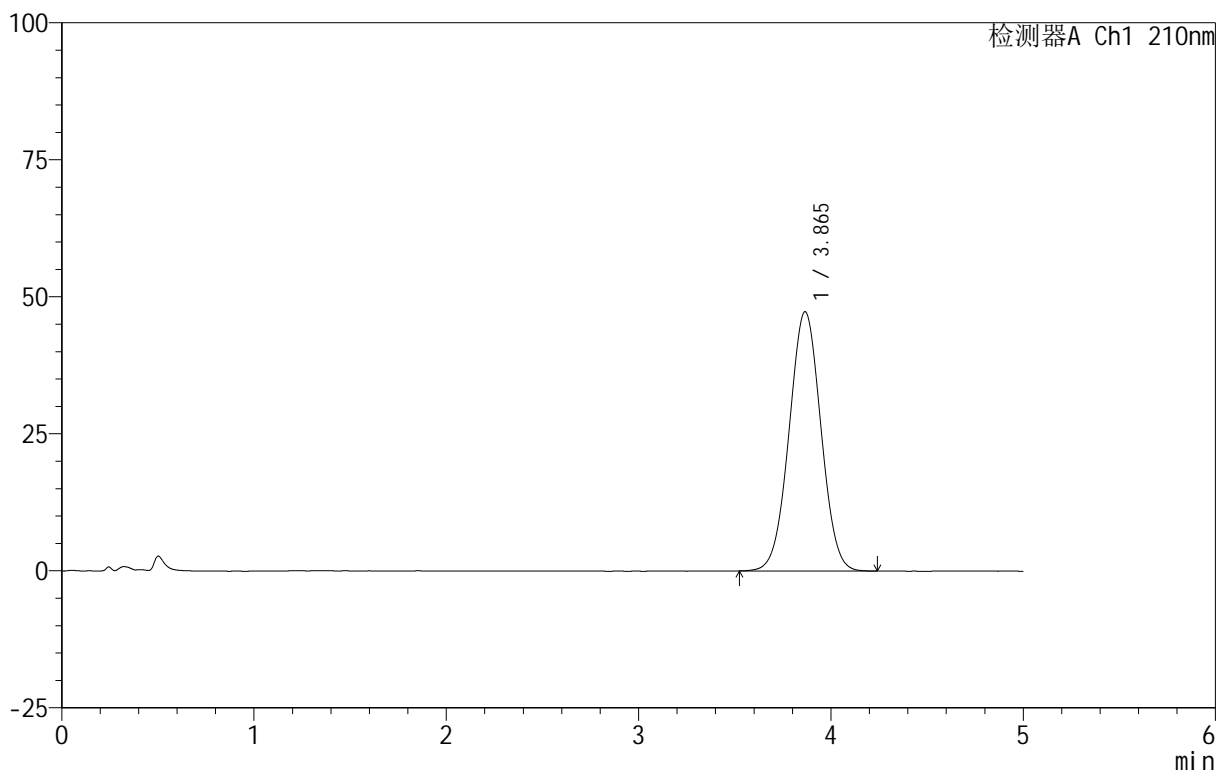

<峰表>

检测器A Ch1 210nm

峰号	保留时间	面积	面积%	高度	理论塔板数(USP)	拖尾因子	分离度(USP)
1	3.865	543536	100.000	47302	2596	1.014	--
总计		543536	100.000	47302			

图64 替普瑞酮胶囊溶出曲线测定HPLC图谱
 自制品-25061802批-pH4.0(内含5%SDS)介质-桨法-100转
 对照品溶液-1-1

<样品信息>

色谱柱 :XB-C18(50mm*4.6mm,5μm) 流速:2.5ml/min
 柱 温:30°C 波长:210nm
 数据文件名: RC\$QTL-4152 - 18-16/29-329-2 - zzp-25061802p-rcqx-pH4.0+5sdsjz-jf100z-dz1-2.lcd
 方法文件名: RC\$QTL-4152 - QTL-4152-RCQX-FX278-20250609.lcm
 批处理文件名: RC\$QTL-4152 - 20250623-RC-FX278.lcb
 样品瓶号: 2-18
 进样体积: 10 μl 版本号:6.115
 进样时间: 2025/06/23 20:02:53 实验者: jiangjinwei
 处理时间 (V2): 2025/06/24 11:47:01 处理者: jiangjinwei
 仪器型号: SHIMADZU LC-2050C(FX278)

<色谱图>

mV

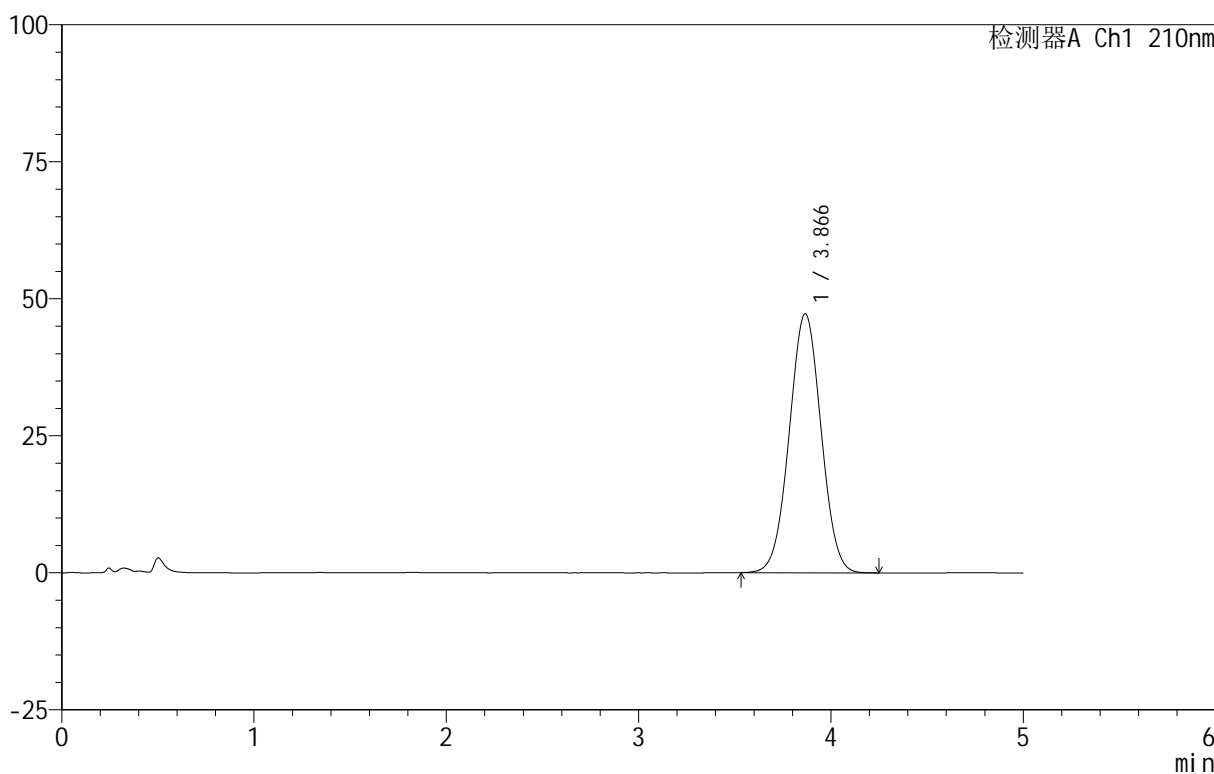

<峰表>

检测器A Ch1 210nm

峰号	保留时间	面积	面积%	高度	理论塔板数(USP)	拖尾因子	分离度(USP)
1	3.866	543077	100.000	47259	2594	1.015	--
总计		543077	100.000	47259			

图65 替普瑞酮胶囊溶出曲线测定HPLC图谱
 自制品-25061802批-pH4.0(内含5%SDS)介质-桨法-100转
 对照品溶液-1-2

<样品信息>

色谱柱 :XB-C18(50mm*4.6mm,5 μ m) 流速:2.5ml/min
 柱 温:30 $^{\circ}$ C 波长:210nm
 数据文件名: RC\$QTL-4152 - 18-16/29-330-2 - zzp-25061802p-rcqx-pH4.0+5sdsjz-jf100z-dz1-3.lcd
 方法文件名: RC\$QTL-4152 - QTL-4152-RCQX-FX278-20250609.lcm
 批处理文件名: RC\$QTL-4152 - 20250623-RC-FX278.lcb
 样品瓶号: 2-18
 进样体积: 10 μ l 版本号:6.115
 进样时间: 2025/06/23 20:08:18 实验者: jiangjinwei
 处理时间 (V2): 2025/06/24 11:47:04 处理者: jiangjinwei
 仪器型号: SHIMADZU LC-2050C(FX278)

<色谱图>

mV

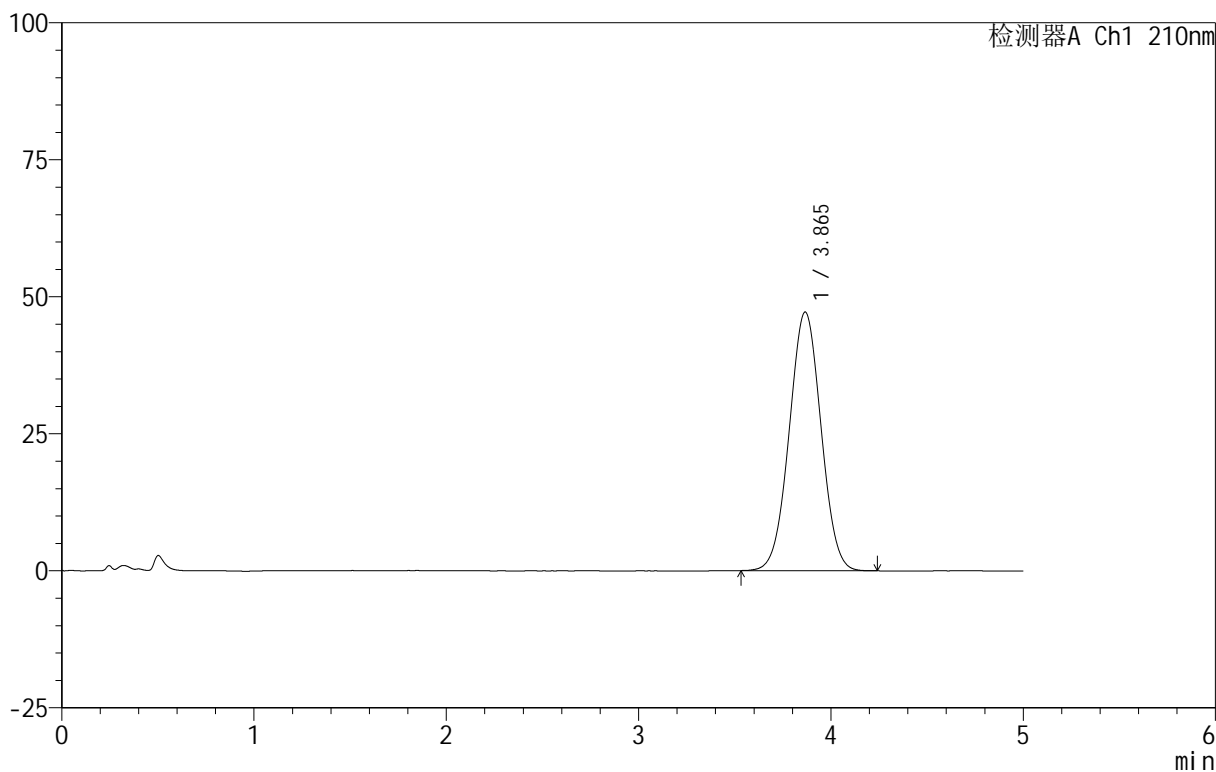

<峰表>

检测器A Ch1 210nm

峰号	保留时间	面积	面积%	高度	理论塔板数(USP)	拖尾因子	分离度(USP)
1	3.865	542390	100.000	47193	2591	1.016	--
总计		542390	100.000	47193			

图66 替普瑞酮胶囊溶出曲线测定HPLC图谱
 自制品-25061802批-pH4.0(内含5%SDS)介质-桨法-100转
 对照品溶液-1-3

<样品信息>

色谱柱:XB-C18(50mm*4.6mm,5 μ m) 流速:2.5ml/min
 柱温:30 $^{\circ}$ C 波长:210nm
 数据文件名: RC\$QTL-4152 - 18-16/29-331-2 - zzp-25061802p-rcqx-pH4.0+5sdsjz-jf100z-dz1-4.lcd
 方法文件名: RC\$QTL-4152 - QTL-4152-RCQX-FX278-20250609.lcm
 批处理文件名: RC\$QTL-4152 - 20250623-RC-FX278.lcb
 样品瓶号: 2-18
 进样体积: 10 μ l 版本号:6.115
 进样时间: 2025/06/23 20:13:42 实验者: jiangjinwei
 处理时间 (V2): 2025/06/24 11:47:07 处理者: jiangjinwei
 仪器型号: SHIMADZU LC-2050C(FX278)

<色谱图>

mV

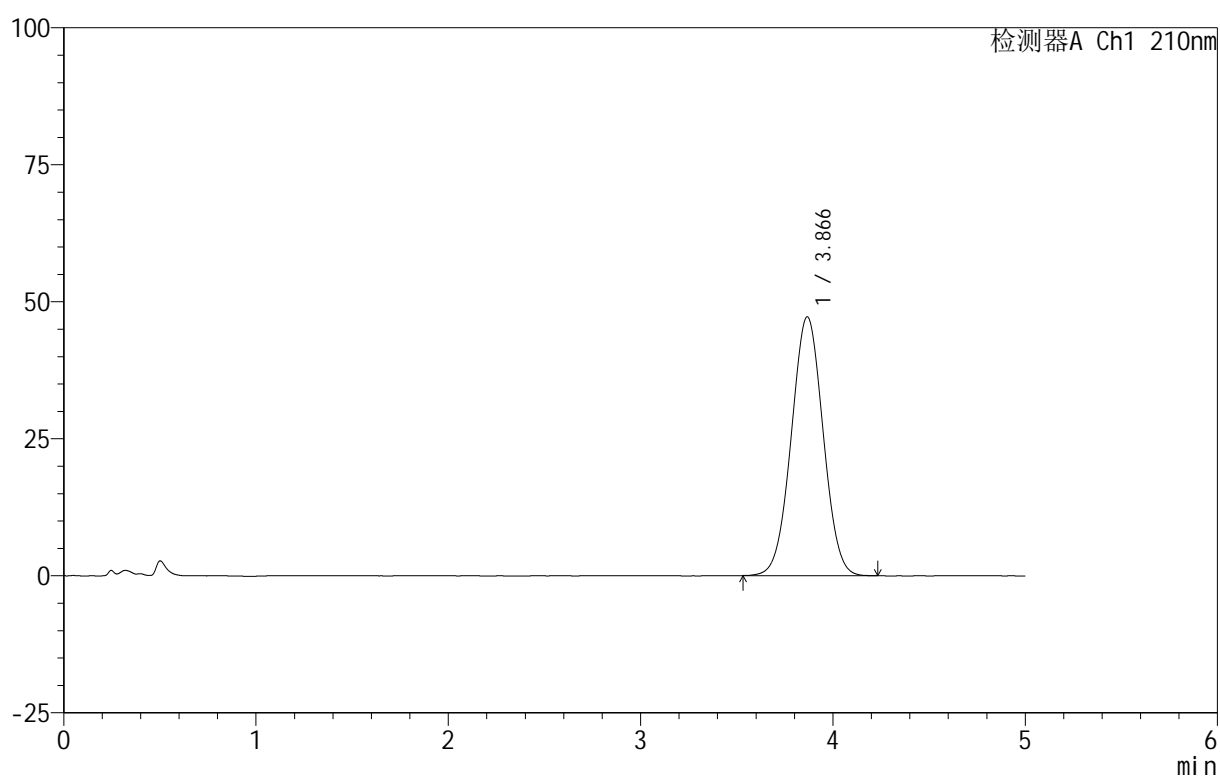

<峰表>

检测器A Ch1 210nm

峰号	保留时间	面积	面积%	高度	理论塔板数(USP)	拖尾因子	分离度(USP)
1	3.866	542940	100.000	47223	2592	1.016	--
总计		542940	100.000	47223			

图67 替普瑞酮胶囊溶出曲线测定HPLC图谱
 自制品-25061802批-pH4.0(内含5%SDS)介质-桨法-100转
 对照品溶液-1-4

<样品信息>

色谱柱 :XB-C18(50mm*4.6mm,5μm) 流速:2.5ml/min
 柱 温:30°C 波长:210nm
 数据文件名: RC\$QTL-4152 - 18-16/29-332-2 - zzp-25061802p-rcqx-pH4.0+5sdsjz-jf100z-dz1-5.lcd
 方法文件名: RC\$QTL-4152 - QTL-4152-RCQX-FX278-20250609.lcm
 批处理文件名: RC\$QTL-4152 - 20250623-RC-FX278.lcb
 样品瓶号: 2-18
 进样体积: 10 μl 版本号:6.115
 进样时间: 2025/06/23 20:19:07 实验者: jiangjinwei
 处理时间 (V2) : 2025/06/24 11:47:09 处理者: jiangjinwei
 仪器型号: SHIMADZU LC-2050C(FX278)

<色谱图>

mV

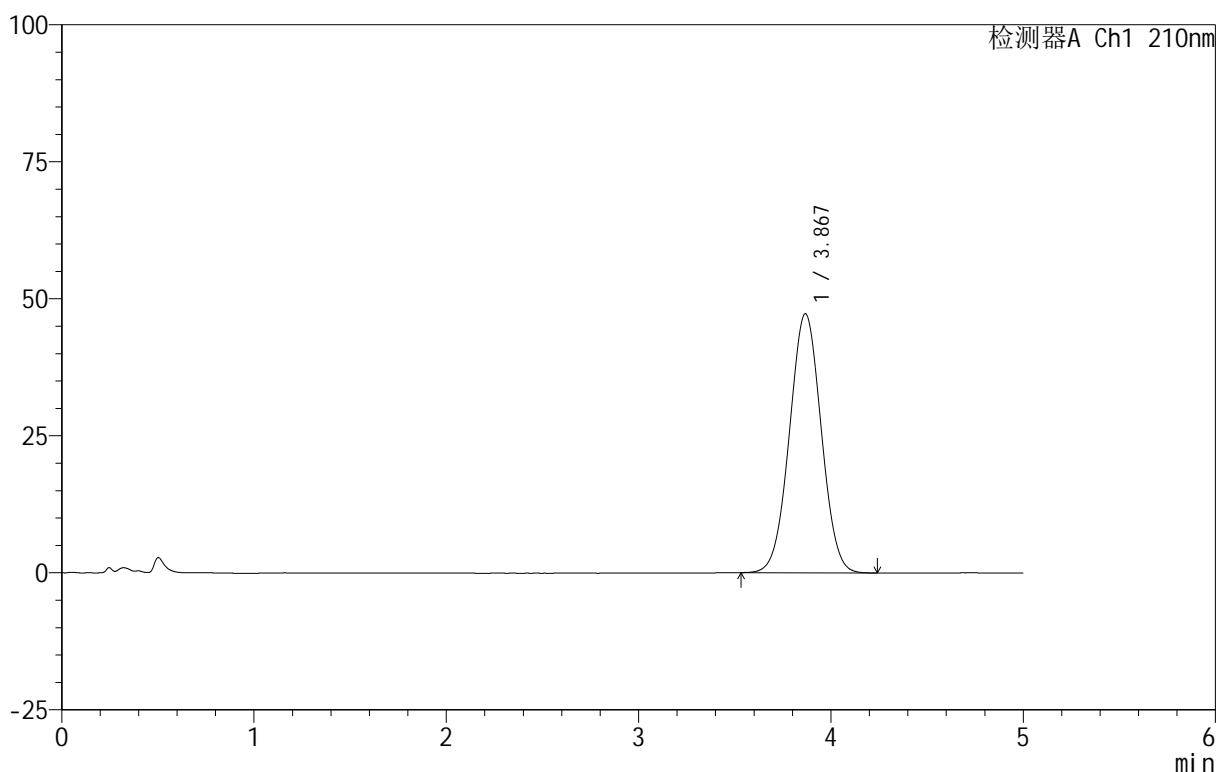

<峰表>

检测器A Ch1 210nm

峰号	保留时间	面积	面积%	高度	理论塔板数(USP)	拖尾因子	分离度(USP)
1	3.867	542973	100.000	47248	2595	1.017	--
总计		542973	100.000	47248			

图68 替普瑞酮胶囊溶出曲线测定HPLC图谱
 自制品-25061802批-pH4.0(内含5%SDS)介质-桨法-100转
 对照品溶液-1-5

<样品信息>

色谱柱 :XB-C18(50mm*4.6mm,5μm) 流速:2.5ml/min
 柱温:30°C 波长:210nm
 数据文件名: RC\$QTL-4152 - 18-16/29-333-2 - zzp-25061802p-rcqx-pH4.0+5sdsjz-jf100z-p1-5min.lcd
 方法文件名: RC\$QTL-4152 - QTL-4152-RCQX-FX278-20250609.lcm
 批处理文件名: RC\$QTL-4152 - 20250623-RC-FX278.lcb
 样品瓶号: 2-1
 进样体积: 10 μl 版本号:6.115
 进样时间: 2025/06/23 20:24:31 实验者: jiangjinwei
 处理时间 (V2) : 2025/06/24 11:47:13 处理者: jiangjinwei
 仪器型号: SHIMADZU LC-2050C(FX278)

<色谱图>

mV

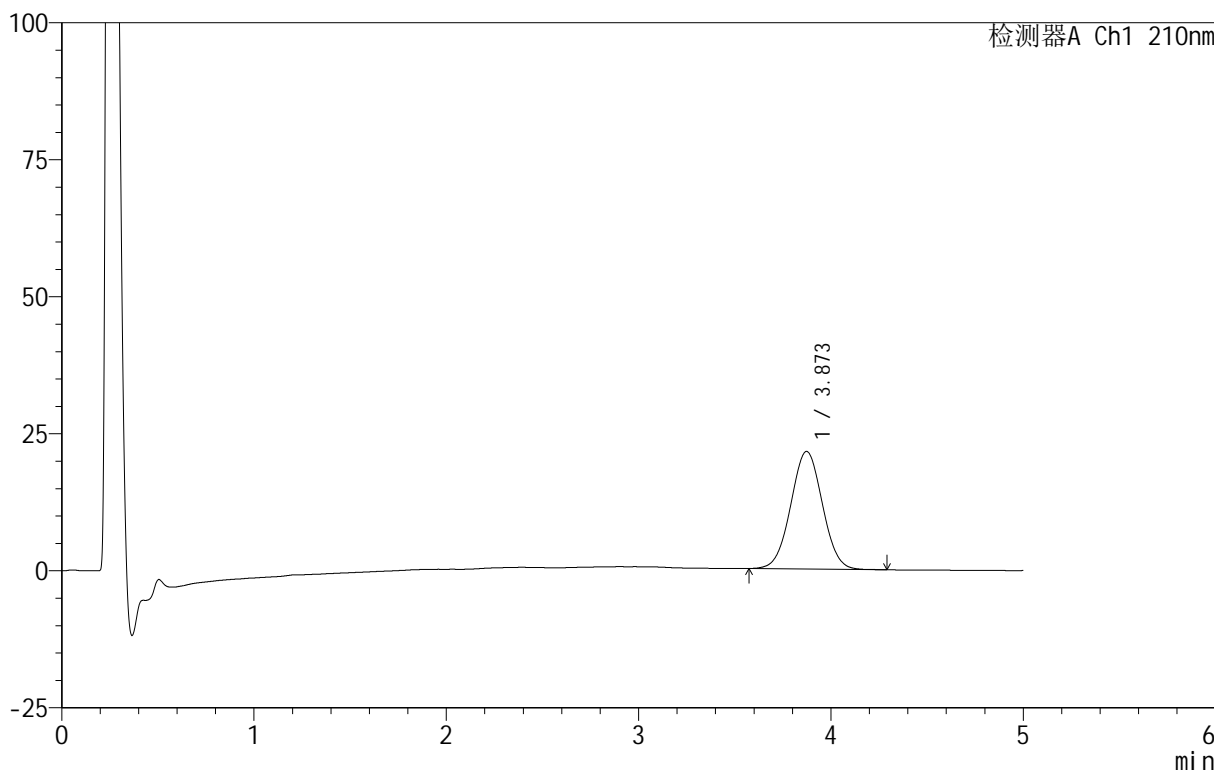

<峰表>

检测器A Ch1 210nm

峰号	保留时间	面积	面积%	高度	理论塔板数(USP)	拖尾因子	分离度(USP)
1	3.873	245620	100.000	21457	2618	1.020	--
总计		245620	100.000	21457			

图69 替普瑞酮胶囊溶出曲线测定HPLC图谱
 自制品-25061802批-pH4.0(内含5%SDS)介质-浆法-100转-5min-片1
 供试品溶液-1

<样品信息>

色谱柱 :XB-C18(50mm*4.6mm,5μm) 流速:2.5ml/min
 柱 温:30°C 波长:210nm
 数据文件名: RC\$QTL-4152 - 18-16/29-334-2 - zzp-25061802p-rcqx-pH4.0+5sdsjz-jf100z-p2-5min.lcd
 方法文件名: RC\$QTL-4152 - QTL-4152-RCQX-FX278-20250609.lcm
 批处理文件名: RC\$QTL-4152 - 20250623-RC-FX278.lcb
 样品瓶号: 2-10
 进样体积: 10 μl 版本号:6.115
 进样时间: 2025/06/23 20:29:55 实验者: jiangjinwei
 处理时间 (V2) : 2025/06/24 11:47:16 处理者: jiangjinwei
 仪器型号: SHIMADZU LC-2050C(FX278)

<色谱图>

mV

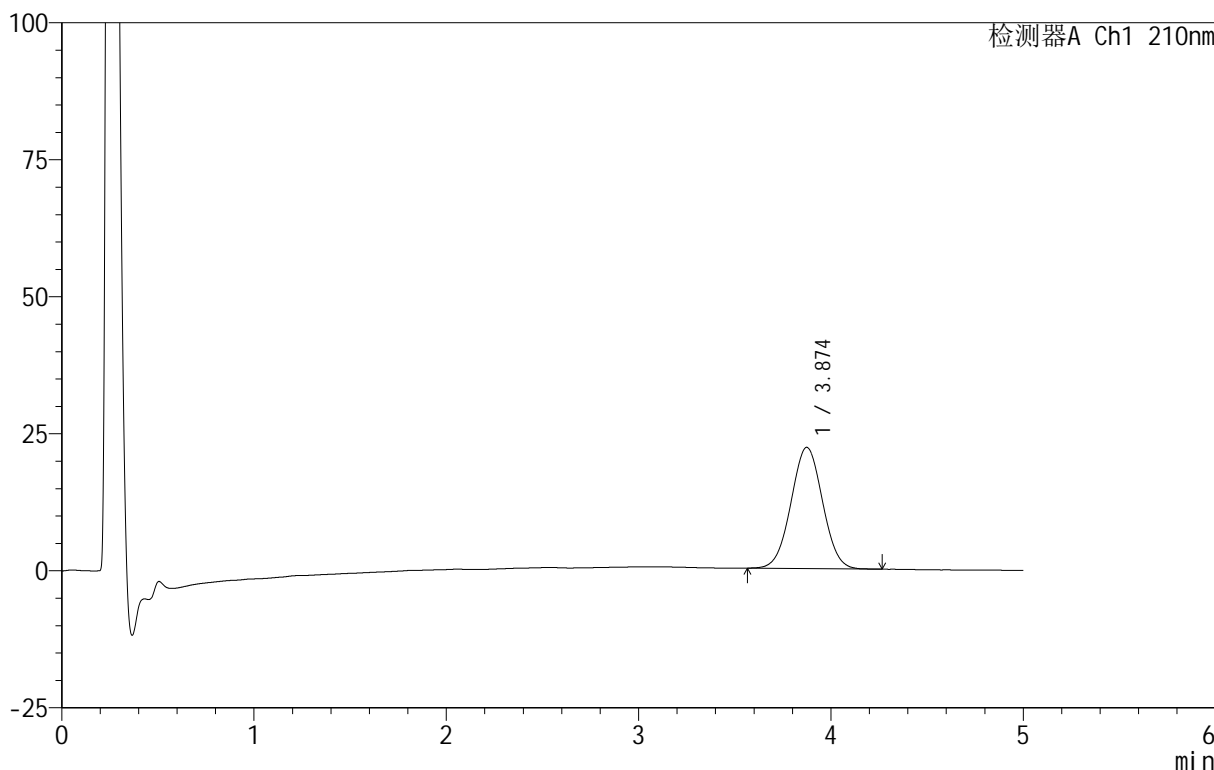

<峰表>

检测器A Ch1 210nm

峰号	保留时间	面积	面积%	高度	理论塔板数(USP)	拖尾因子	分离度(USP)
1	3.874	252793	100.000	22126	2636	1.019	--
总计		252793	100.000	22126			

图70 替普瑞酮胶囊溶出曲线测定HPLC图谱
 自制品-25061802批-pH4.0(内含5%SDS)介质-浆法-100转-5min-片2
 供试品溶液-1



QTL-4152

<样品信息>

色谱柱 :XB-C18(50mm*4.6mm,5μm) 流速:2.5ml/min
 柱 温:30°C 波长:210nm
 数据文件名: RC\$QTL-4152 - 18-16/29-335-2 - zzp-25061802p-rcqx-pH4.0+5sdsjz-jf100z-p3-5min.lcd
 方法文件名: RC\$QTL-4152 - QTL-4152-RCQX-FX278-20250609.lcm
 批处理文件名: RC\$QTL-4152 - 20250623-RC-FX278.lcb
 样品瓶号: 2-19
 进样体积: 10 μl 版本号:6.115
 进样时间: 2025/06/23 20:35:18 实验者: jiangjinwei
 处理时间 (V2) : 2025/06/24 11:47:19 处理者: jiangjinwei
 仪器型号: SHIMADZU LC-2050C(FX278)

<色谱图>

mV

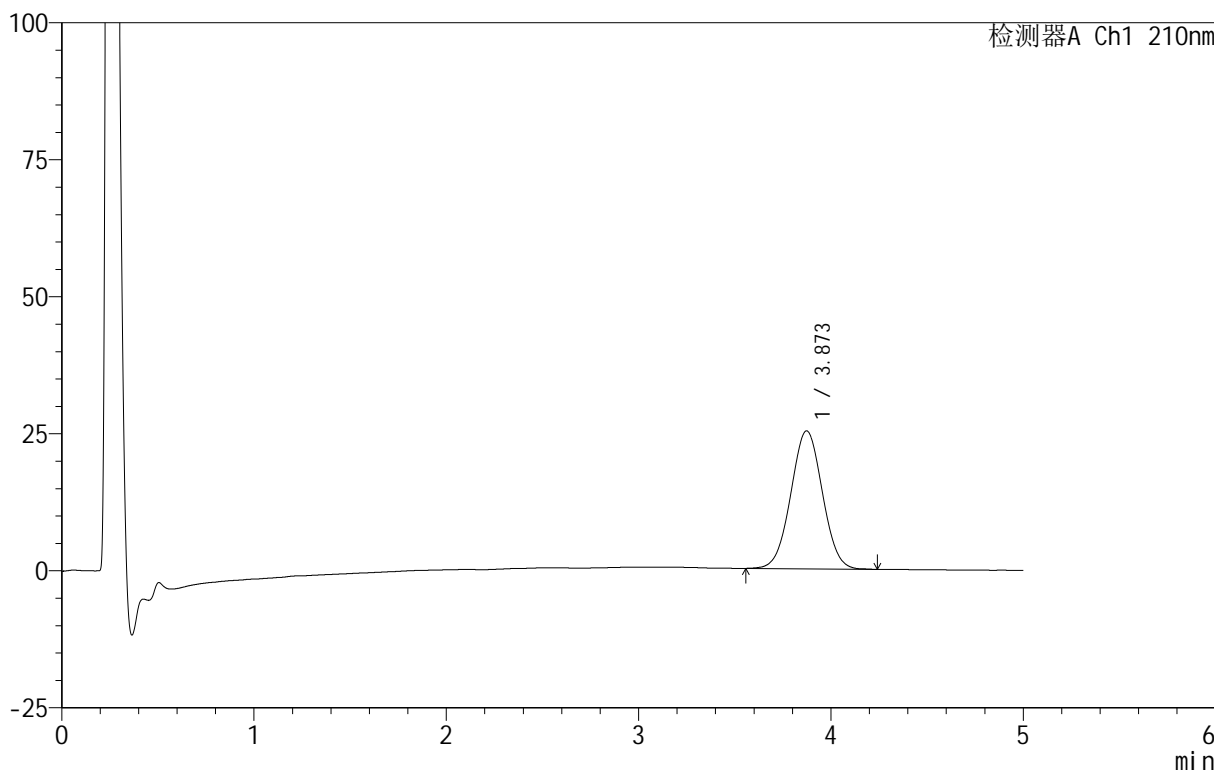

<峰表>

检测器A Ch1 210nm

峰号	保留时间	面积	面积%	高度	理论塔板数(USP)	拖尾因子	分离度(USP)
1	3.873	287750	100.000	25173	2635	1.019	--
总计		287750	100.000	25173			

图71 替普瑞酮胶囊溶出曲线测定HPLC图谱
 自制品-25061802批-pH4.0(内含5%SDS)介质-浆法-100转-5min-片3
 供试品溶液-1

<样品信息>

色谱柱 :XB-C18(50mm*4.6mm,5μm) 流速:2.5ml/min
 柱 温:30°C 波长:210nm
 数据文件名: RC\$QTL-4152 - 18-16/29-336-2 - zzp-25061802p-rcqx-pH4.0+5sdsjz-jf100z-p4-5min.lcd
 方法文件名: RC\$QTL-4152 - QTL-4152-RCQX-FX278-20250609.lcm
 批处理文件名: RC\$QTL-4152 - 20250623-RC-FX278.lcb
 样品瓶号: 2-28
 进样体积: 10 μl 版本号:6.115
 进样时间: 2025/06/23 20:40:41 实验者: jiangjinwei
 处理时间 (V2) : 2025/06/24 11:47:22 处理者: jiangjinwei
 仪器型号: SHIMADZU LC-2050C(FX278)

<色谱图>

mV

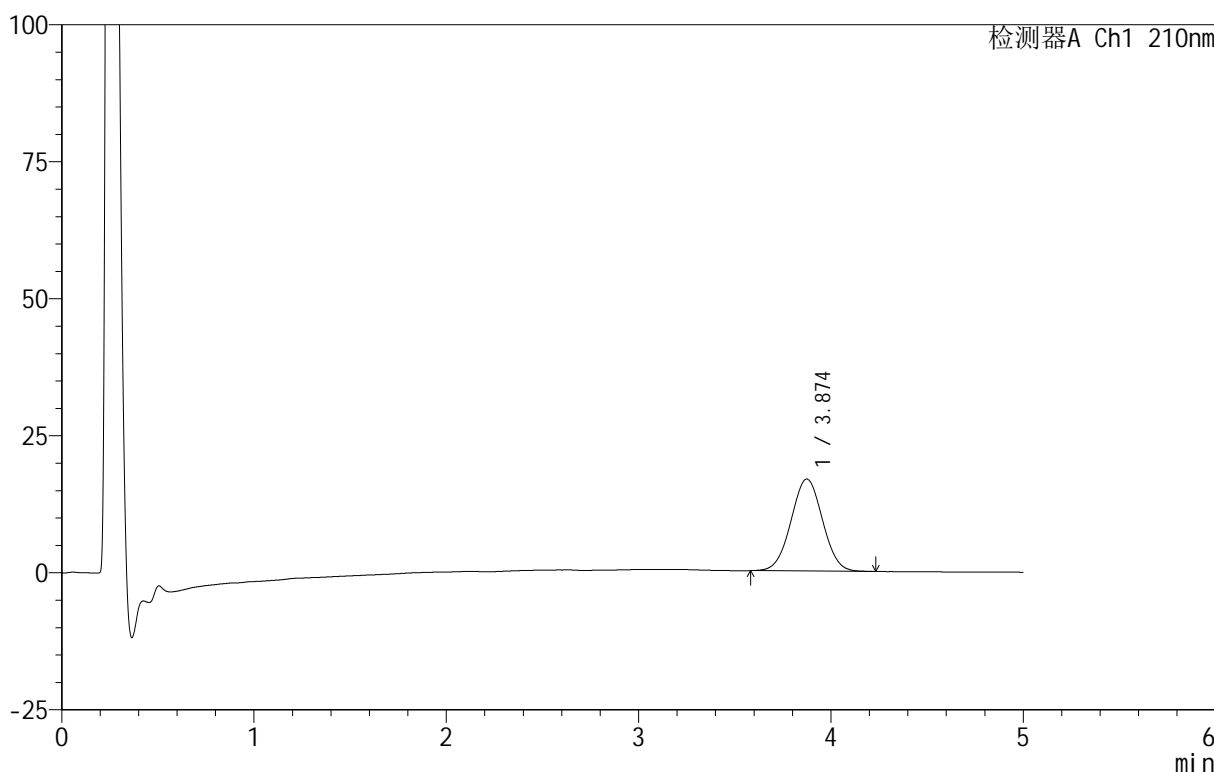

<峰表>

检测器A Ch1 210nm

峰号	保留时间	面积	面积%	高度	理论塔板数(USP)	拖尾因子	分离度(USP)
1	3.874	191175	100.000	16771	2643	1.016	--
总计		191175	100.000	16771			

图72 替普瑞酮胶囊溶出曲线测定HPLC图谱
 自制品-25061802批-pH4.0(内含5%SDS)介质-浆法-100转-5min-片4
 供试品溶液-1

<样品信息>

色谱柱 :XB-C18(50mm*4.6mm,5μm) 流速:2.5ml/min
 柱 温:30°C 波长:210nm
 数据文件名: RC\$QTL-4152 - 18-16/29-337-2 - zzp-25061802p-rcqx-pH4.0+5sdsjz-jf100z-p5-5min.lcd
 方法文件名: RC\$QTL-4152 - QTL-4152-RCQX-FX278-20250609.lcm
 批处理文件名: RC\$QTL-4152 - 20250623-RC-FX278.lcb
 样品瓶号: 2-37
 进样体积: 10 μl 版本号:6.115
 进样时间: 2025/06/23 20:46:04 实验者: jiangjinwei
 处理时间 (V2) : 2025/06/24 11:47:25 处理者: jiangjinwei
 仪器型号: SHIMADZU LC-2050C(FX278)

<色谱图>

mV

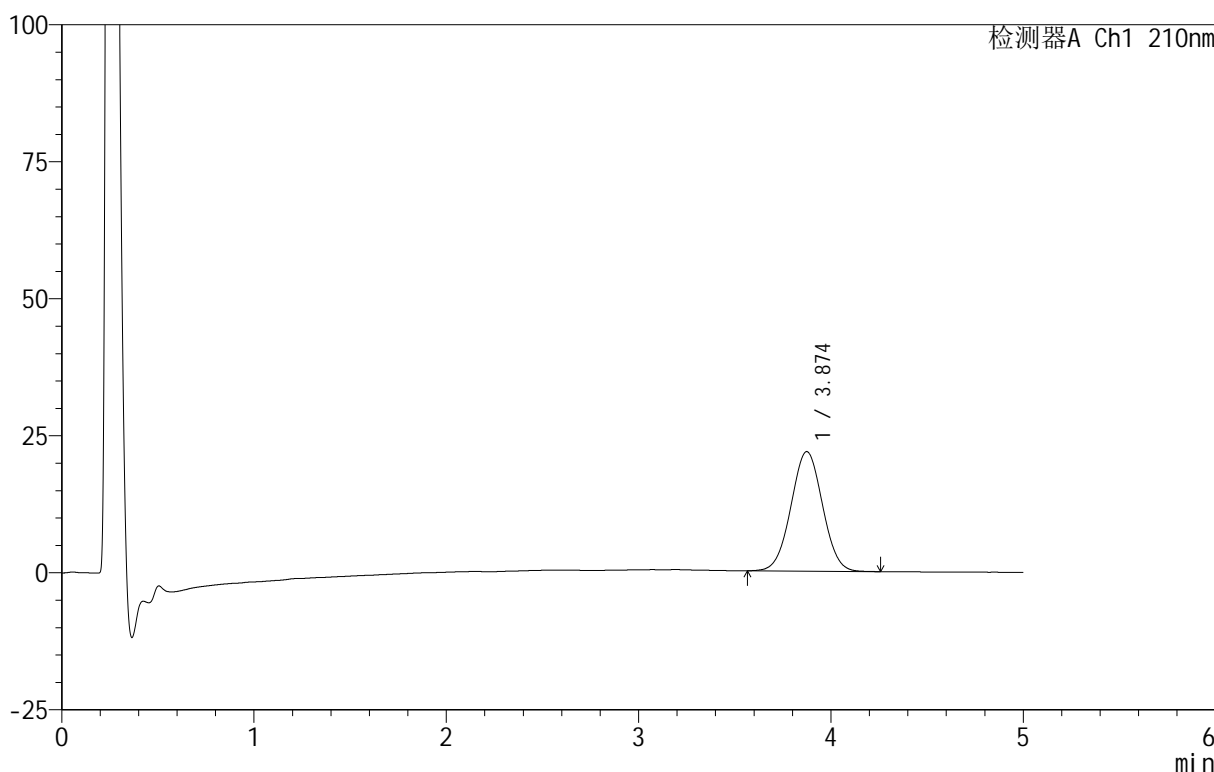

<峰表>

检测器A Ch1 210nm

峰号	保留时间	面积	面积%	高度	理论塔板数(USP)	拖尾因子	分离度(USP)
1	3.874	248561	100.000	21807	2645	1.018	--
总计		248561	100.000	21807			

图73 替普瑞酮胶囊溶出曲线测定HPLC图谱
 自制品-25061802批-pH4.0(内含5%SDS)介质-浆法-100转-5min-片5
 供试品溶液-1

<样品信息>

色谱柱 :XB-C18(50mm*4.6mm,5μm) 流速:2.5ml/min
 柱 温:30°C 波长:210nm
 数据文件名: RC\$QTL-4152 - 18-16/29-338-2 - zzp-25061802p-rcqx-pH4.0+5sdsjz-jf100z-p6-5min.lcd
 方法文件名: RC\$QTL-4152 - QTL-4152-RCQX-FX278-20250609.lcm
 批处理文件名: RC\$QTL-4152 - 20250623-RC-FX278.lcb
 样品瓶号: 2-46
 进样体积: 10 μl 版本号:6.115
 进样时间: 2025/06/23 20:51:27 实验者: jiangjinwei
 处理时间 (V2) : 2025/06/24 11:47:28 处理者: jiangjinwei
 仪器型号: SHIMADZU LC-2050C(FX278)

<色谱图>

mV

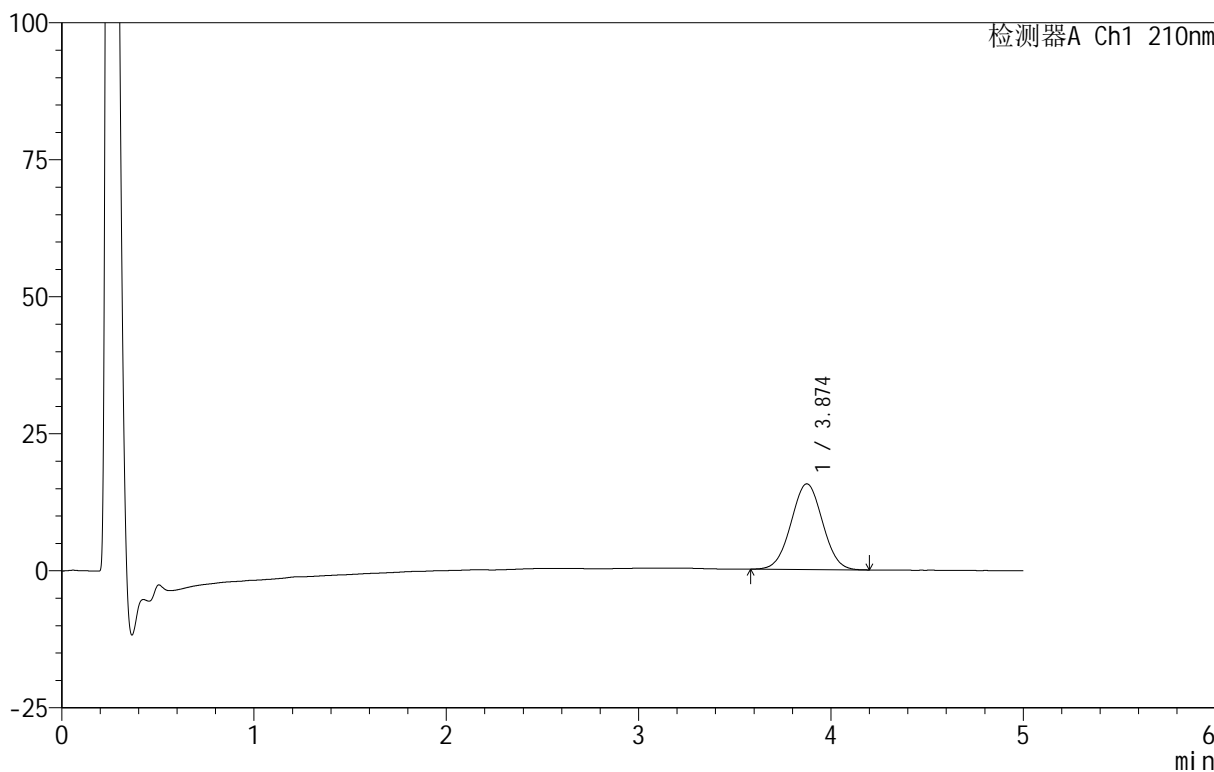

<峰表>

检测器A Ch1 210nm

峰号	保留时间	面积	面积%	高度	理论塔板数(USP)	拖尾因子	分离度(USP)
1	3.874	178025	100.000	15632	2640	1.019	--
总计		178025	100.000	15632			

图74 替普瑞酮胶囊溶出曲线测定HPLC图谱
 自制品-25061802批-pH4.0(内含5%SDS)介质-浆法-100转-5min-片6
 供试品溶液-1

<样品信息>

色谱柱 :XB-C18(50mm*4.6mm,5μm) 流速:2.5ml/min
 柱 温:30°C 波长:210nm
 数据文件名: RC\$QTL-4152 - 18-16/29-339-2 - zzp-25061802p-rcqx-pH4.0+5sdsjz-jf100z-p1-10min.lcd
 方法文件名: RC\$QTL-4152 - QTL-4152-RCQX-FX278-20250609.lcm
 批处理文件名: RC\$QTL-4152 - 20250623-RC-FX278.lcb
 样品瓶号: 2-2
 进样体积: 10 μl 版本号:6.115
 进样时间: 2025/06/23 20:56:51 实验者: jiangjinwei
 处理时间 (V2) : 2025/06/24 11:47:31 处理者: jiangjinwei
 仪器型号: SHIMADZU LC-2050C(FX278)

<色谱图>

mV

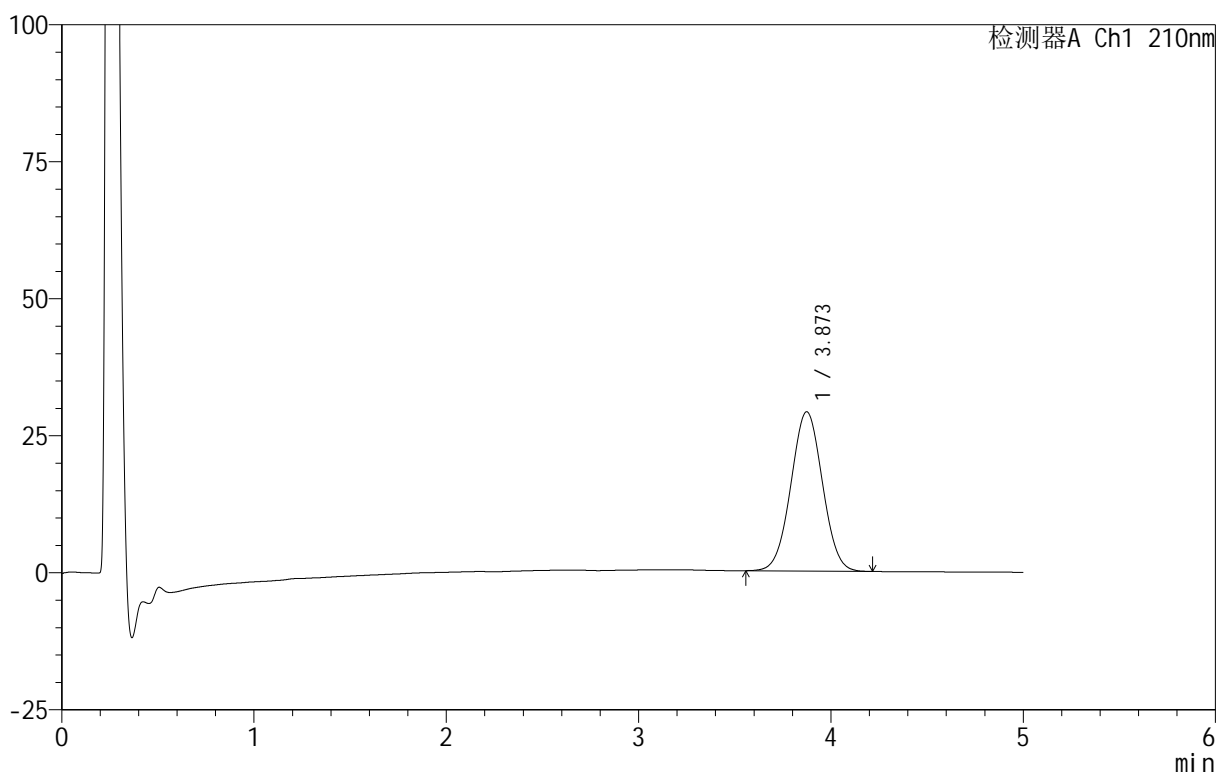

<峰表>

检测器A Ch1 210nm

峰号	保留时间	面积	面积%	高度	理论塔板数(USP)	拖尾因子	分离度(USP)
1	3.873	331515	100.000	29069	2641	1.019	--
总计		331515	100.000	29069			

图75 替普瑞酮胶囊溶出曲线测定HPLC图谱
 自制品-25061802批-pH4.0(内含5%SDS)介质-桨法-100转-10min-片1
 供试品溶液-1

<样品信息>

色谱柱 :XB-C18(50mm*4.6mm,5μm) 流速:2.5ml/min
 柱 温:30°C 波长:210nm
 数据文件名: RC\$QTL-4152 - 18-16/29-340-2 - zzp-25061802p-rcqx-pH4.0+5sdsjz-jf100z-p2-10min.lcd
 方法文件名: RC\$QTL-4152 - QTL-4152-RCQX-FX278-20250609.lcm
 批处理文件名: RC\$QTL-4152 - 20250623-RC-FX278.lcb
 样品瓶号: 2-11
 进样体积: 10 μl 版本号:6.115
 进样时间: 2025/06/23 21:02:14 实验者: jiangjinwei
 处理时间 (V2) : 2025/06/24 11:47:34 处理者: jiangjinwei
 仪器型号: SHIMADZU LC-2050C(FX278)

<色谱图>

mV

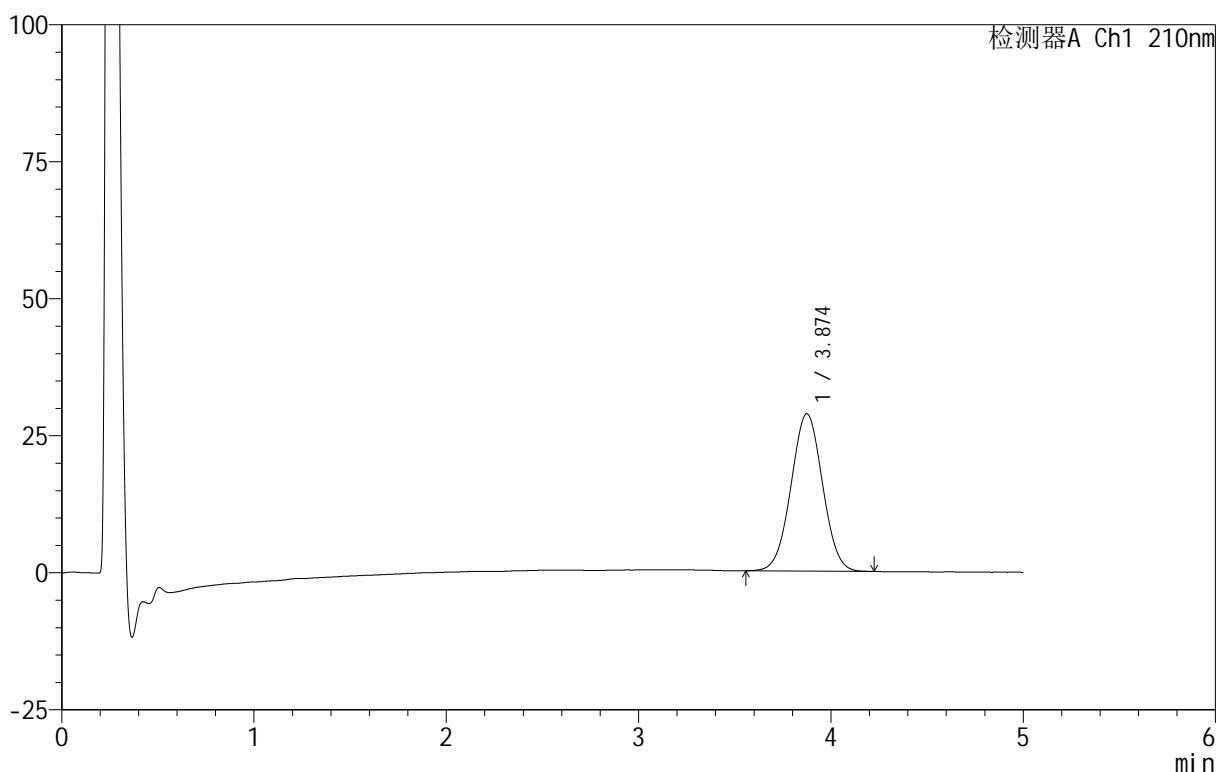

<峰表>

检测器A Ch1 210nm

峰号	保留时间	面积	面积%	高度	理论塔板数(USP)	拖尾因子	分离度(USP)
1	3.874	327522	100.000	28718	2645	1.018	--
总计		327522	100.000	28718			

图76 替普瑞酮胶囊溶出曲线测定HPLC图谱
 自制品-25061802批-pH4.0(内含5%SDS)介质-桨法-100转-10min-片2
 供试品溶液-1



QTL-4152

<样品信息>

色谱柱 :XB-C18(50mm*4.6mm,5μm) 流速:2.5ml/min
 柱 温:30°C 波长:210nm
 数据文件名: RC\$QTL-4152 - 18-16/29-341-2 - zzp-25061802p-rcqx-pH4.0+5sdsjz-jf100z-p3-10min.lcd
 方法文件名: RC\$QTL-4152 - QTL-4152-RCQX-FX278-20250609.lcm
 批处理文件名: RC\$QTL-4152 - 20250623-RC-FX278.lcb
 样品瓶号: 2-20
 进样体积: 10 μl 版本号:6.115
 进样时间: 2025/06/23 21:07:37 实验者: jiangjinwei
 处理时间 (V2) : 2025/06/24 11:47:36 处理者: jiangjinwei
 仪器型号: SHIMADZU LC-2050C(FX278)

<色谱图>

mV

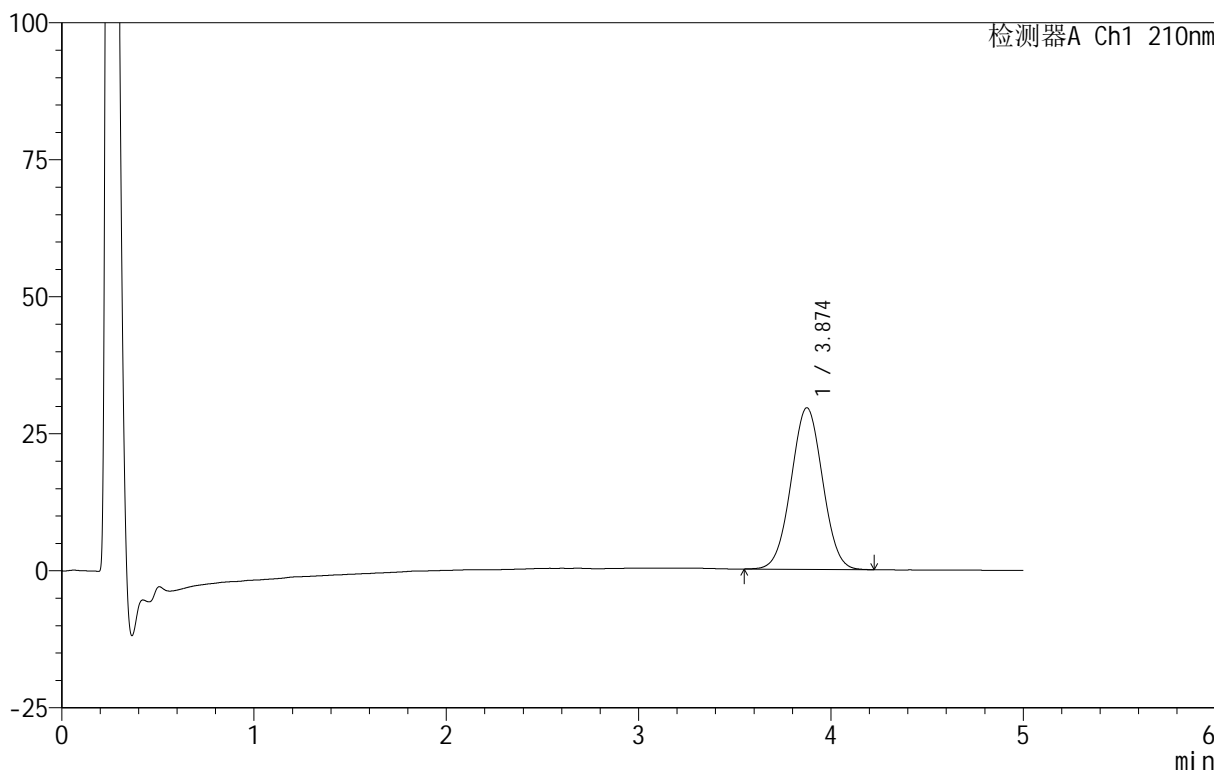

<峰表>

检测器A Ch1 210nm

峰号	保留时间	面积	面积%	高度	理论塔板数(USP)	拖尾因子	分离度(USP)
1	3.874	336216	100.000	29477	2639	1.017	--
总计		336216	100.000	29477			

图77 替普瑞酮胶囊溶出曲线测定HPLC图谱
 自制品-25061802批-pH4.0(内含5%SDS)介质-桨法-100转-10min-片3
 供试品溶液-1

<样品信息>

色谱柱 :XB-C18(50mm*4.6mm,5μm) 流速:2.5ml/min
 柱 温:30°C 波长:210nm
 数据文件名: RC\$QTL-4152 - 18-16/29-342-2 - zzp-25061802p-rcqx-pH4.0+5sdsjz-jf100z-p4-10min.lcd
 方法文件名: RC\$QTL-4152 - QTL-4152-RCQX-FX278-20250609.lcm
 批处理文件名: RC\$QTL-4152 - 20250623-RC-FX278.lcb
 样品瓶号: 2-29
 进样体积: 10 μl 版本号:6.115
 进样时间: 2025/06/23 21:13:01 实验者: jiangjinwei
 处理时间 (V2) : 2025/06/24 11:47:39 处理者: jiangjinwei
 仪器型号: SHIMADZU LC-2050C(FX278)

<色谱图>

mV

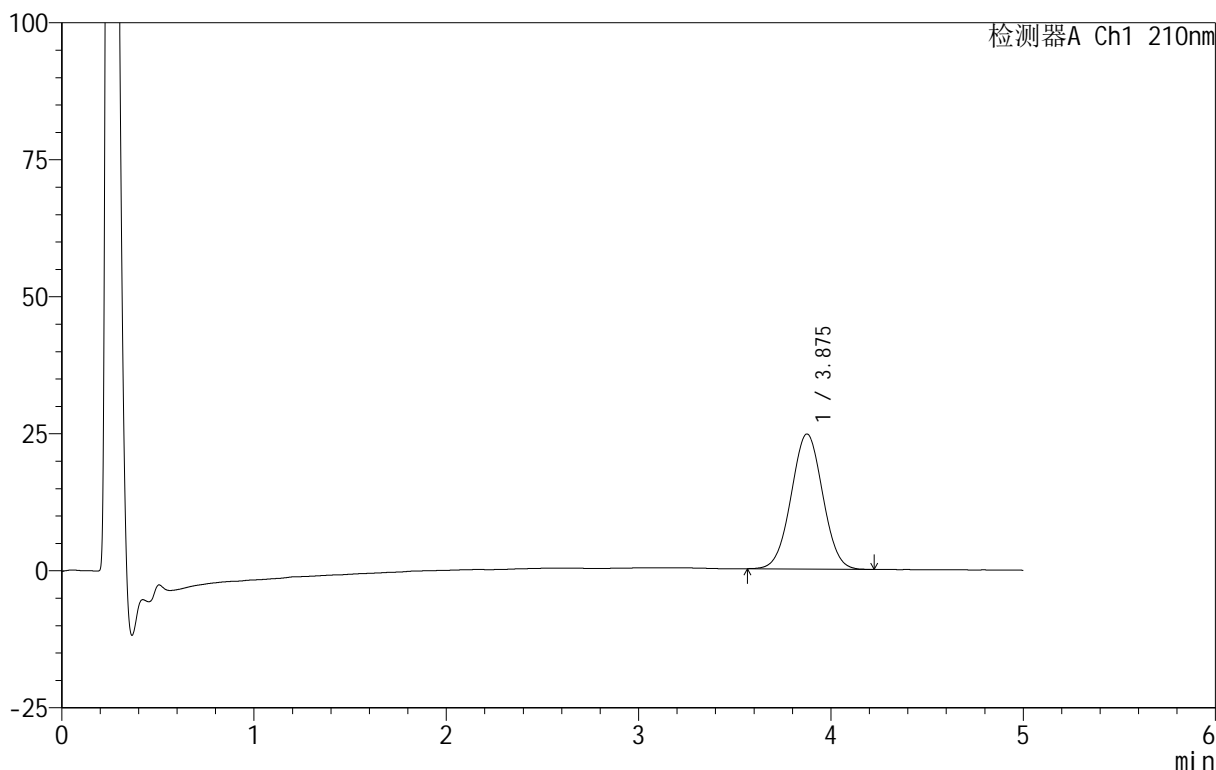

<峰表>

检测器A Ch1 210nm

峰号	保留时间	面积	面积%	高度	理论塔板数(USP)	拖尾因子	分离度(USP)
1	3.875	281647	100.000	24646	2634	1.017	--
总计		281647	100.000	24646			

图78 替普瑞酮胶囊溶出曲线测定HPLC图谱
 自制品-25061802批-pH4.0(内含5%SDS)介质-桨法-100转-10min-片4
 供试品溶液-1



QTL-4152

<样品信息>

色谱柱 :XB-C18(50mm*4.6mm,5μm) 流速:2.5ml/min
 柱温:30°C 波长:210nm
 数据文件名: RC\$QTL-4152 - 18-16/29-343-2 - zzp-25061802p-rcqx-pH4.0+5sdsjz-jf100z-p5-10min.lcd
 方法文件名: RC\$QTL-4152 - QTL-4152-RCQX-FX278-20250609.lcm
 批处理文件名: RC\$QTL-4152 - 20250623-RC-FX278.lcb
 样品瓶号: 2-38
 进样体积: 10 μl 版本号:6.115
 进样时间: 2025/06/23 21:18:24 实验者: jiangjinwei
 处理时间 (V2): 2025/06/24 11:47:43 处理者: jiangjinwei
 仪器型号: SHIMADZU LC-2050C(FX278)

<色谱图>

mV

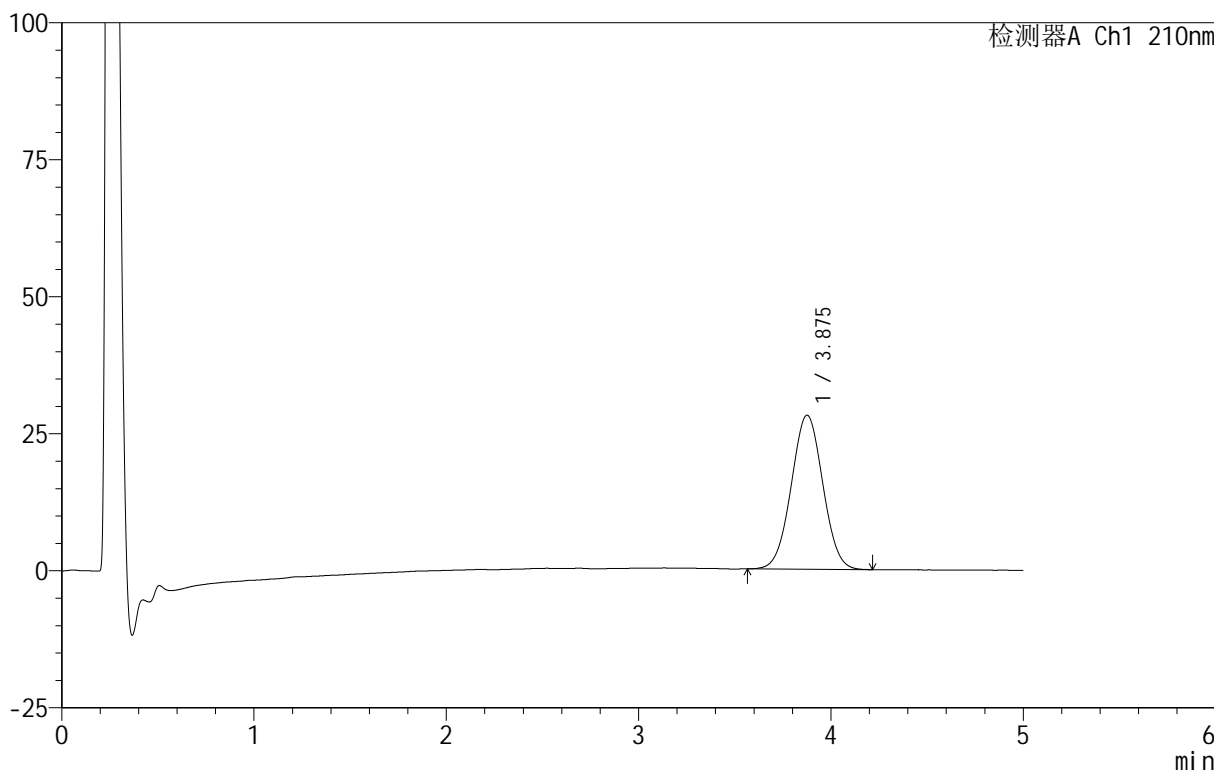

<峰表>

检测器A Ch1 210nm

峰号	保留时间	面积	面积%	高度	理论塔板数(USP)	拖尾因子	分离度(USP)
1	3.875	321215	100.000	28104	2636	1.019	--
总计		321215	100.000	28104			

图79 替普瑞酮胶囊溶出曲线测定HPLC图谱
 自制品-25061802批-pH4.0(内含5%SDS)介质-桨法-100转-10min-片5
 供试品溶液-1

<样品信息>

色谱柱 :XB-C18(50mm*4.6mm,5μm) 流速:2.5ml/min
 柱 温:30°C 波长:210nm
 数据文件名: RC\$QTL-4152 - 18-16/29-344-2 - zzp-25061802p-rcqx-pH4.0+5sdsjz-jf100z-p6-10min.lcd
 方法文件名: RC\$QTL-4152 - QTL-4152-RCQX-FX278-20250609.lcm
 批处理文件名: RC\$QTL-4152 - 20250623-RC-FX278.lcb
 样品瓶号: 2-47
 进样体积: 10 μl 版本号:6.115
 进样时间: 2025/06/23 21:23:48 实验者: jiangjinwei
 处理时间 (V2) : 2025/06/24 11:47:46 处理者: jiangjinwei
 仪器型号: SHIMADZU LC-2050C(FX278)

<色谱图>

mV

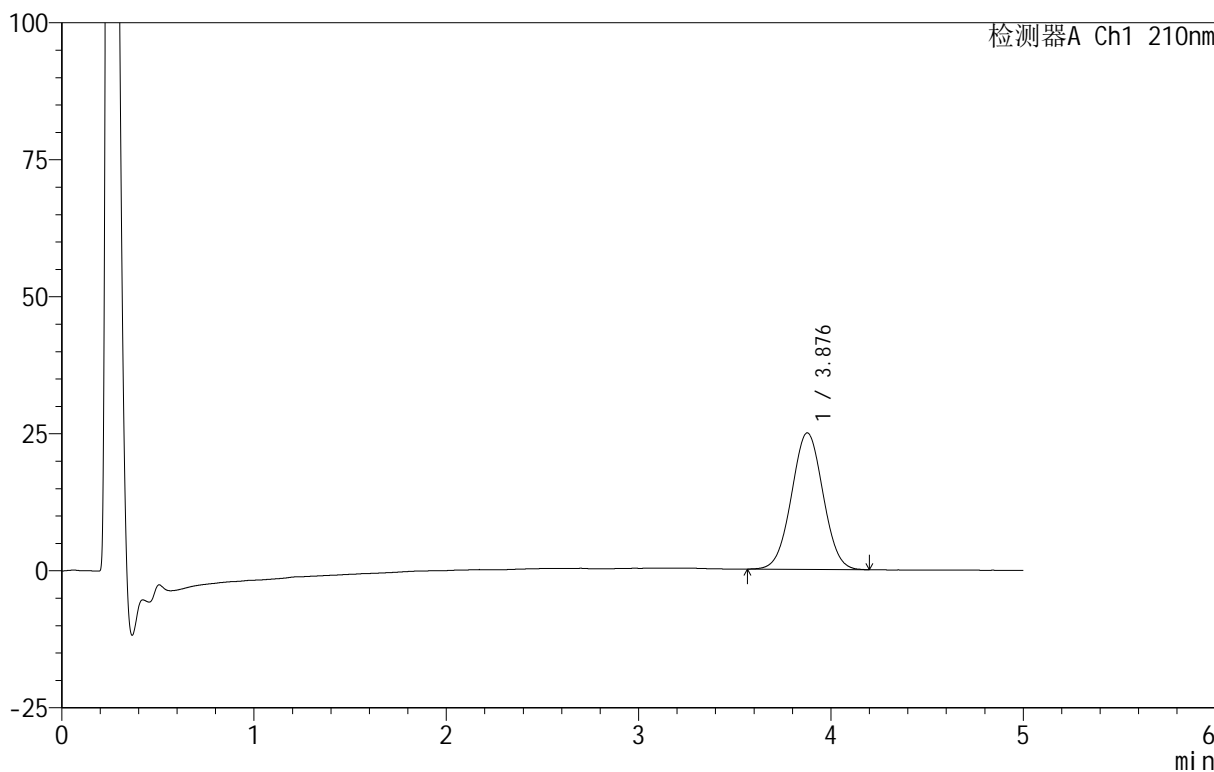

<峰表>

检测器A Ch1 210nm

峰号	保留时间	面积	面积%	高度	理论塔板数(USP)	拖尾因子	分离度(USP)
1	3.876	284319	100.000	24896	2650	1.018	--
总计		284319	100.000	24896			

图80 替普瑞酮胶囊溶出曲线测定HPLC图谱
 自制品-25061802批-pH4.0(内含5%SDS)介质-桨法-100转-10min-片6
 供试品溶液-1

<样品信息>

色谱柱 :XB-C18(50mm*4.6mm,5μm) 流速:2.5ml/min
 柱 温:30°C 波长:210nm
 数据文件名: RC\$QTL-4152 - 18-16/29-345-2 - zzp-25061802p-rcqx-pH4.0+5sdsjz-jf100z-p1-15min.lcd
 方法文件名: RC\$QTL-4152 - QTL-4152-RCQX-FX278-20250609.lcm
 批处理文件名: RC\$QTL-4152 - 20250623-RC-FX278.lcb
 样品瓶号: 2-3
 进样体积: 10 μl 版本号:6.115
 进样时间: 2025/06/23 21:29:12 实验者: jiangjinwei
 处理时间 (V2): 2025/06/24 11:47:49 处理者: jiangjinwei
 仪器型号: SHIMADZU LC-2050C(FX278)

<色谱图>

mV

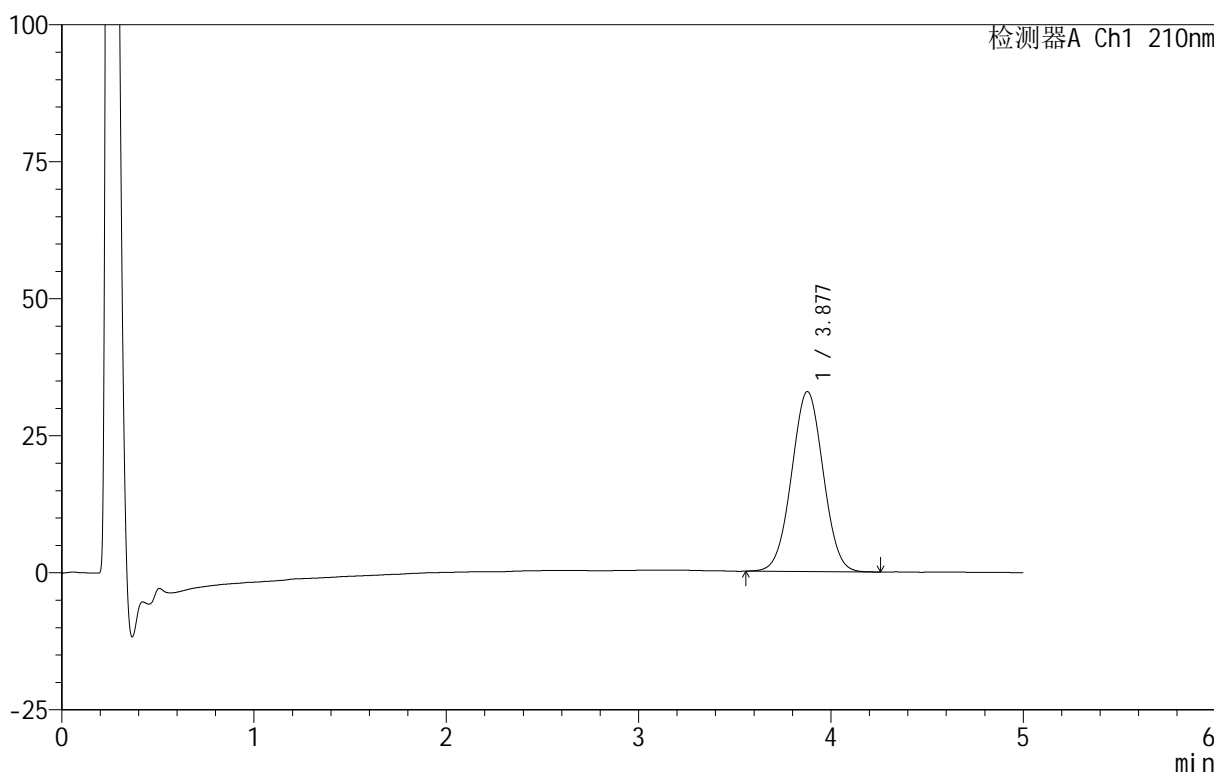

<峰表>

检测器A Ch1 210nm

峰号	保留时间	面积	面积%	高度	理论塔板数(USP)	拖尾因子	分离度(USP)
1	3.877	375316	100.000	32831	2634	1.015	--
总计		375316	100.000	32831			

图81 替普瑞酮胶囊溶出曲线测定HPLC图谱
 自制品-25061802批-pH4.0(内含5%SDS)介质-桨法-100转-15min-片1
 供试品溶液-1

<样品信息>

色谱柱 :XB-C18(50mm*4.6mm,5μm) 流速:2.5ml/min
 柱 温:30°C 波长:210nm
 数据文件名: RC\$QTL-4152 - 18-16/29-346-2 - zzp-25061802p-rcqx-pH4.0+5sdsjz-jf100z-p2-15min.lcd
 方法文件名: RC\$QTL-4152 - QTL-4152-RCQX-FX278-20250609.lcm
 批处理文件名: RC\$QTL-4152 - 20250623-RC-FX278.lcb
 样品瓶号: 2-12
 进样体积: 10 μl 版本号:6.115
 进样时间: 2025/06/23 21:34:36 实验者: jiangjinwei
 处理时间 (V2): 2025/06/24 11:47:51 处理者: jiangjinwei
 仪器型号: SHIMADZU LC-2050C(FX278)

<色谱图>

mV

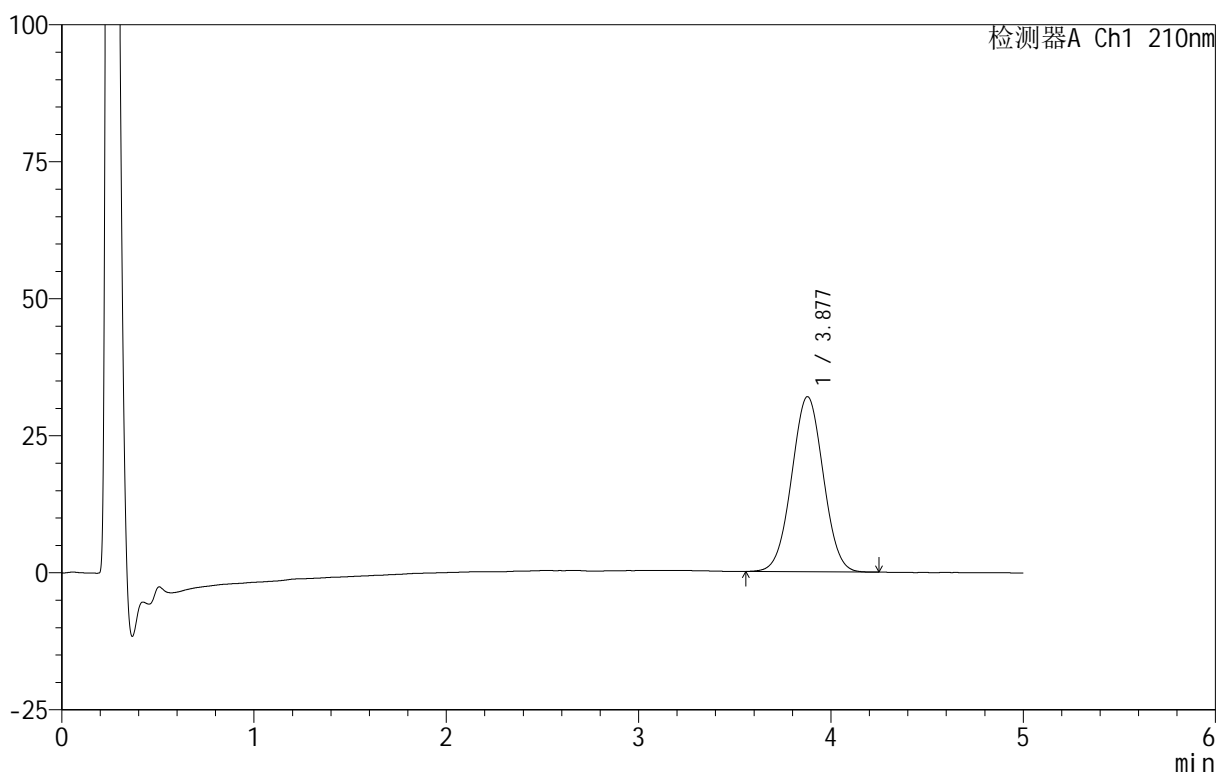

<峰表>

检测器A Ch1 210nm

峰号	保留时间	面积	面积%	高度	理论塔板数(USP)	拖尾因子	分离度(USP)
1	3.877	365542	100.000	31938	2623	1.016	--
总计		365542	100.000	31938			

图82 替普瑞酮胶囊溶出曲线测定HPLC图谱
 自制品-25061802批-pH4.0(内含5%SDS)介质-桨法-100转-15min-片2
 供试品溶液-1

<样品信息>

色谱柱 :XB-C18(50mm*4.6mm,5μm) 流速:2.5ml/min
 柱 温:30°C 波长:210nm
 数据文件名: RC\$QTL-4152 - 18-16/29-347-2 - zzp-25061802p-rcqx-pH4.0+5sdsjz-jf100z-p3-15min.lcd
 方法文件名: RC\$QTL-4152 - QTL-4152-RCQX-FX278-20250609.lcm
 批处理文件名: RC\$QTL-4152 - 20250623-RC-FX278.lcb
 样品瓶号: 2-21
 进样体积: 10 μl 版本号:6.115
 进样时间: 2025/06/23 21:39:58 实验者: jiangjinwei
 处理时间 (V2) : 2025/06/24 11:47:54 处理者: jiangjinwei
 仪器型号: SHIMADZU LC-2050C(FX278)

<色谱图>

mV

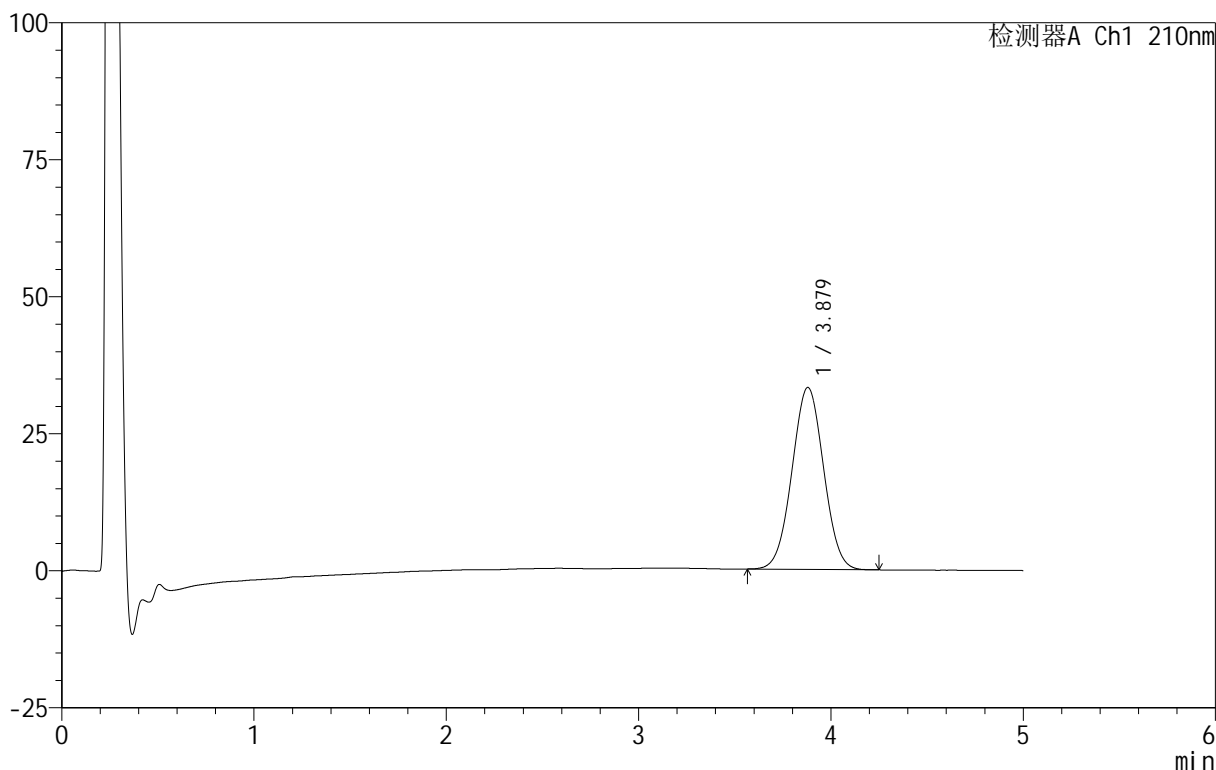

<峰表>

检测器A Ch1 210nm

峰号	保留时间	面积	面积%	高度	理论塔板数(USP)	拖尾因子	分离度(USP)
1	3.879	379826	100.000	33216	2630	1.019	--
总计		379826	100.000	33216			

图83 替普瑞酮胶囊溶出曲线测定HPLC图谱
 自制品-25061802批-pH4.0(内含5%SDS)介质-桨法-100转-15min-片3
 供试品溶液-1



QTL-4152

<样品信息>

色谱柱 :XB-C18(50mm*4.6mm,5μm) 流速:2.5ml/min
 柱 温:30°C 波长:210nm
 数据文件名: RC\$QTL-4152 - 18-16/29-348-2 - zzp-25061802p-rcqx-pH4.0+5sdsjz-jf100z-p4-15min.lcd
 方法文件名: RC\$QTL-4152 - QTL-4152-RCQX-FX278-20250609.lcm
 批处理文件名: RC\$QTL-4152 - 20250623-RC-FX278.lcb
 样品瓶号: 2-30
 进样体积: 10 μl 版本号:6.115
 进样时间: 2025/06/23 21:45:22 实验者: jiangjinwei
 处理时间 (V2): 2025/06/24 11:47:57 处理者: jiangjinwei
 仪器型号: SHIMADZU LC-2050C(FX278)

<色谱图>

mV

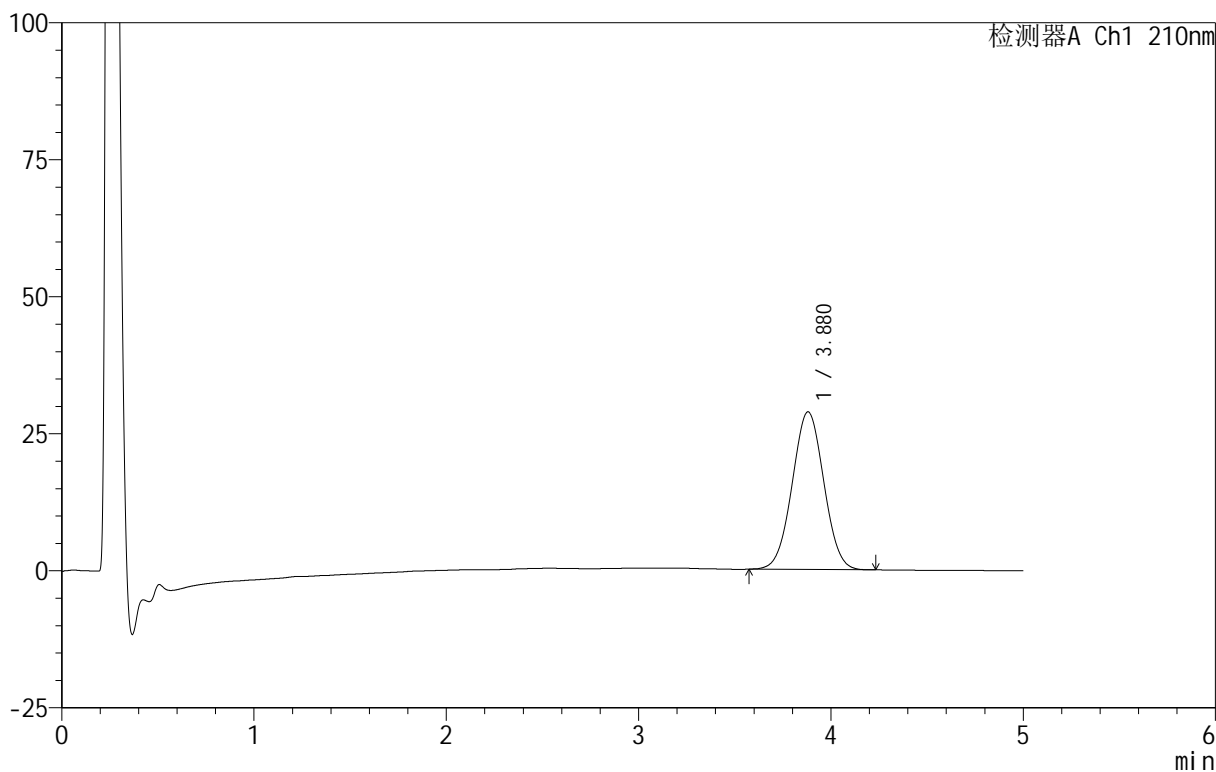

<峰表>

检测器A Ch1 210nm

峰号	保留时间	面积	面积%	高度	理论塔板数(USP)	拖尾因子	分离度(USP)
1	3.880	328822	100.000	28771	2628	1.019	--
总计		328822	100.000	28771			

图84 替普瑞酮胶囊溶出曲线测定HPLC图谱
 自制品-25061802批-pH4.0(内含5%SDS)介质-桨法-100转-15min-片4
 供试品溶液-1

<样品信息>

色谱柱 :XB-C18(50mm*4.6mm,5μm) 流速:2.5ml/min
 柱 温:30°C 波长:210nm
 数据文件名: RC\$QTL-4152 - 18-16/29-349-2 - zzp-25061802p-rcqx-pH4.0+5sdsjz-jf100z-p5-15min.lcd
 方法文件名: RC\$QTL-4152 - QTL-4152-RCQX-FX278-20250609.lcm
 批处理文件名: RC\$QTL-4152 - 20250623-RC-FX278.lcb
 样品瓶号: 2-39
 进样体积: 10 μl 版本号:6.115
 进样时间: 2025/06/23 21:50:45 实验者: jiangjinwei
 处理时间 (V2) : 2025/06/24 11:48:00 处理者: jiangjinwei
 仪器型号: SHIMADZU LC-2050C(FX278)

<色谱图>

mV

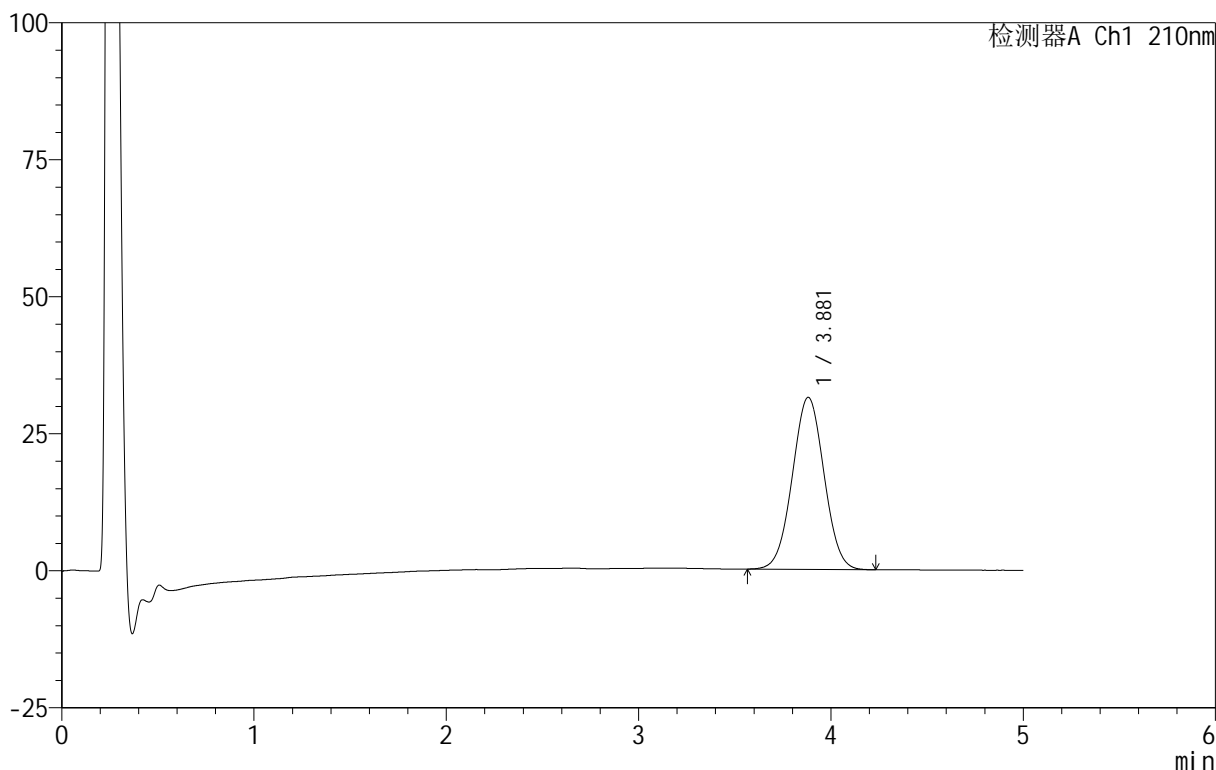

<峰表>

检测器A Ch1 210nm

峰号	保留时间	面积	面积%	高度	理论塔板数(USP)	拖尾因子	分离度(USP)
1	3.881	359760	100.000	31397	2629	1.018	--
总计		359760	100.000	31397			

图85 替普瑞酮胶囊溶出曲线测定HPLC图谱
 自制品-25061802批-pH4.0(内含5%SDS)介质-桨法-100转-15min-片5
 供试品溶液-1

<样品信息>

色谱柱 :XB-C18(50mm*4.6mm,5μm) 流速:2.5ml/min
 柱 温:30°C 波长:210nm
 数据文件名: RC\$QTL-4152 - 18-16/29-350-2 - zzp-25061802p-rcqx-pH4.0+5sdsjz-jf100z-p6-15min.lcd
 方法文件名: RC\$QTL-4152 - QTL-4152-RCQX-FX278-20250609.lcm
 批处理文件名: RC\$QTL-4152 - 20250623-RC-FX278.lcb
 样品瓶号: 2-48
 进样体积: 10 μl 版本号:6.115
 进样时间: 2025/06/23 21:56:08 实验者: jiangjinwei
 处理时间 (V2) : 2025/06/24 11:48:03 处理者: jiangjinwei
 仪器型号: SHIMADZU LC-2050C(FX278)

<色谱图>

mV

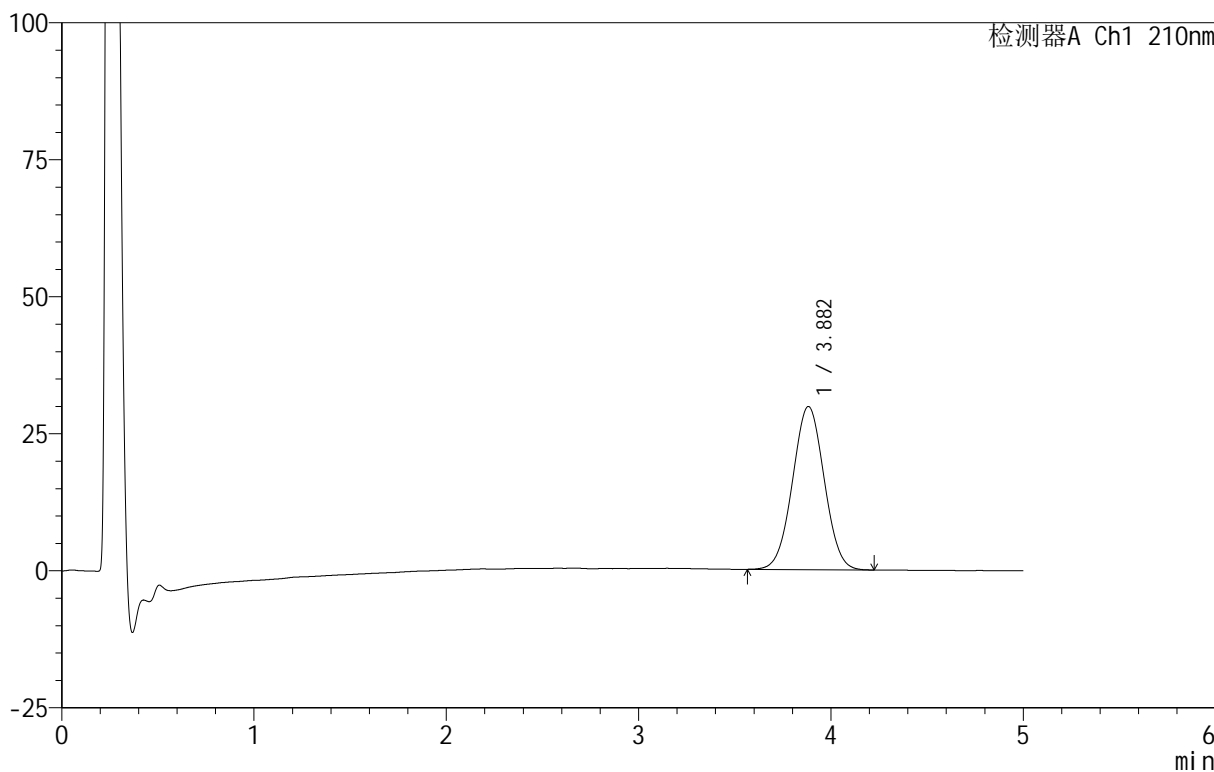

<峰表>

检测器A Ch1 210nm

峰号	保留时间	面积	面积%	高度	理论塔板数(USP)	拖尾因子	分离度(USP)
1	3.882	341042	100.000	29761	2629	1.016	--
总计		341042	100.000	29761			

图86 替普瑞酮胶囊溶出曲线测定HPLC图谱
 自制品-25061802批-pH4.0(内含5%SDS)介质-桨法-100转-15min-片6
 供试品溶液-1

<样品信息>

色谱柱 :XB-C18(50mm*4.6mm,5μm) 流速:2.5ml/min
 柱 温:30°C 波长:210nm
 数据文件名: RC\$QTL-4152 - 18-16/29-351-2 - zzp-25061802p-rcqx-pH4.0+5sdsjz-jf100z-p1-20min.lcd
 方法文件名: RC\$QTL-4152 - QTL-4152-RCQX-FX278-20250609.lcm
 批处理文件名: RC\$QTL-4152 - 20250623-RC-FX278.lcb
 样品瓶号: 2-4
 进样体积: 10 μl 版本号:6.115
 进样时间: 2025/06/23 22:01:33 实验者: jiangjinwei
 处理时间 (V2): 2025/06/24 11:48:06 处理者: jiangjinwei
 仪器型号: SHIMADZU LC-2050C(FX278)

<色谱图>

mV

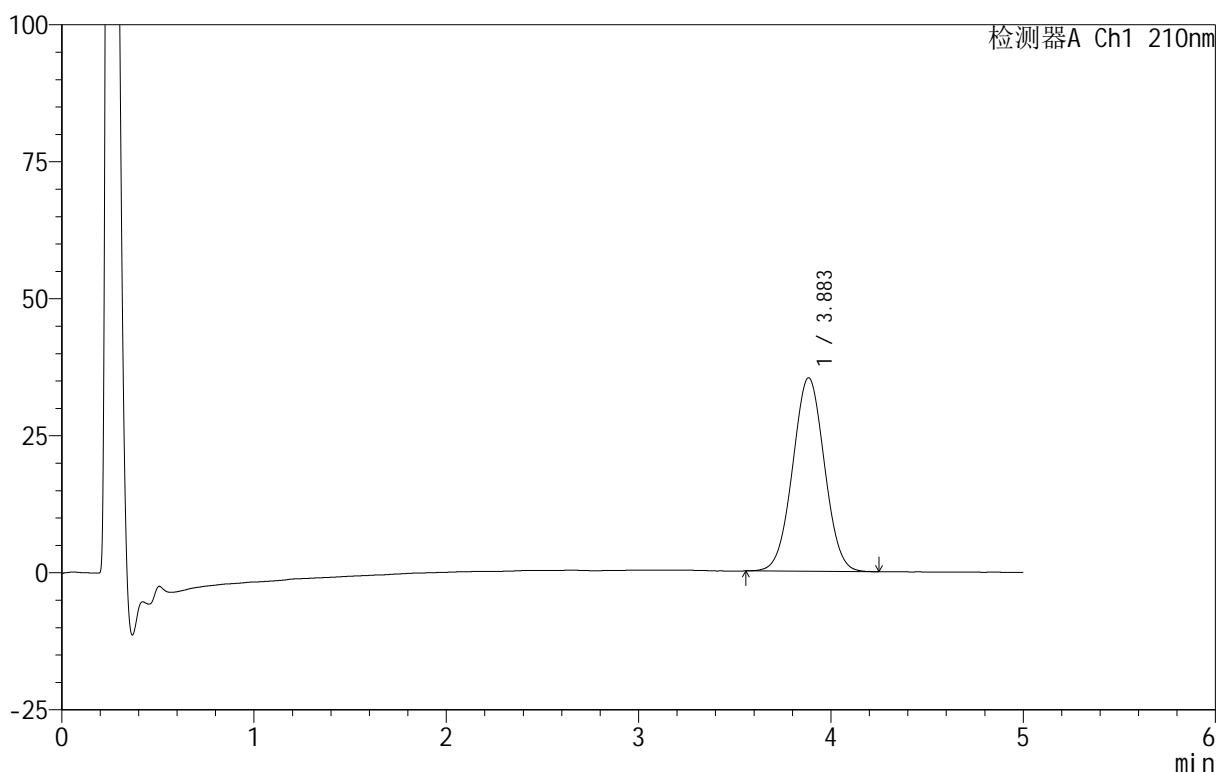

<峰表>

检测器A Ch1 210nm

峰号	保留时间	面积	面积%	高度	理论塔板数(USP)	拖尾因子	分离度(USP)
1	3.883	405180	100.000	35295	2628	1.019	--
总计		405180	100.000	35295			

图87 替普瑞酮胶囊溶出曲线测定HPLC图谱
 自制品-25061802批-pH4.0(内含5%SDS)介质-桨法-100转-20min-片1
 供试品溶液-1

<样品信息>

色谱柱 :XB-C18(50mm*4.6mm,5μm) 流速:2.5ml/min
 柱 温:30°C 波长:210nm
 数据文件名: RC\$QTL-4152 - 18-16/29-352-2 - zzp-25061802p-rcqx-pH4.0+5sdsjz-jf100z-p2-20min.lcd
 方法文件名: RC\$QTL-4152 - QTL-4152-RCQX-FX278-20250609.lcm
 批处理文件名: RC\$QTL-4152 - 20250623-RC-FX278.lcb
 样品瓶号: 2-13
 进样体积: 10 μl 版本号:6.115
 进样时间: 2025/06/23 22:06:56 实验者: jiangjinwei
 处理时间 (V2): 2025/06/24 11:48:09 处理者: jiangjinwei
 仪器型号: SHIMADZU LC-2050C(FX278)

<色谱图>

mV

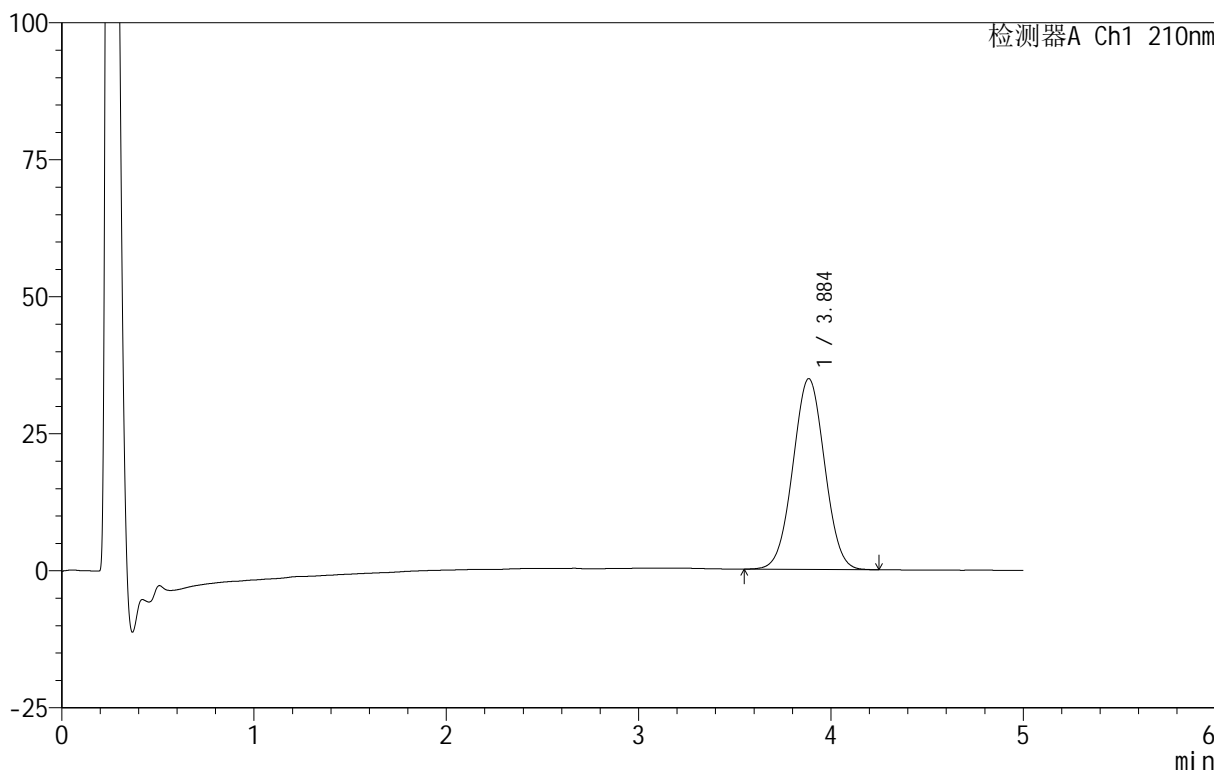

<峰表>

检测器A Ch1 210nm

峰号	保留时间	面积	面积%	高度	理论塔板数(USP)	拖尾因子	分离度(USP)
1	3.884	399734	100.000	34771	2618	1.016	--
总计		399734	100.000	34771			

图88 替普瑞酮胶囊溶出曲线测定HPLC图谱
 自制品-25061802批-pH4.0(内含5%SDS)介质-桨法-100转-20min-片2
 供试品溶液-1

<样品信息>

色谱柱 :XB-C18(50mm*4.6mm,5μm) 流速:2.5ml/min
 柱 温:30°C 波长:210nm
 数据文件名: RC\$QTL-4152 - 18-16/29-353-2 - zzp-25061802p-rcqx-pH4.0+5sdsjz-jf100z-p3-20min.lcd
 方法文件名: RC\$QTL-4152 - QTL-4152-RCQX-FX278-20250609.lcm
 批处理文件名: RC\$QTL-4152 - 20250623-RC-FX278.lcb
 样品瓶号: 2-22
 进样体积: 10 μl 版本号:6.115
 进样时间: 2025/06/23 22:12:20 实验者: jiangjinwei
 处理时间 (V2) : 2025/06/24 11:48:12 处理者: jiangjinwei
 仪器型号: SHIMADZU LC-2050C(FX278)

<色谱图>

mV

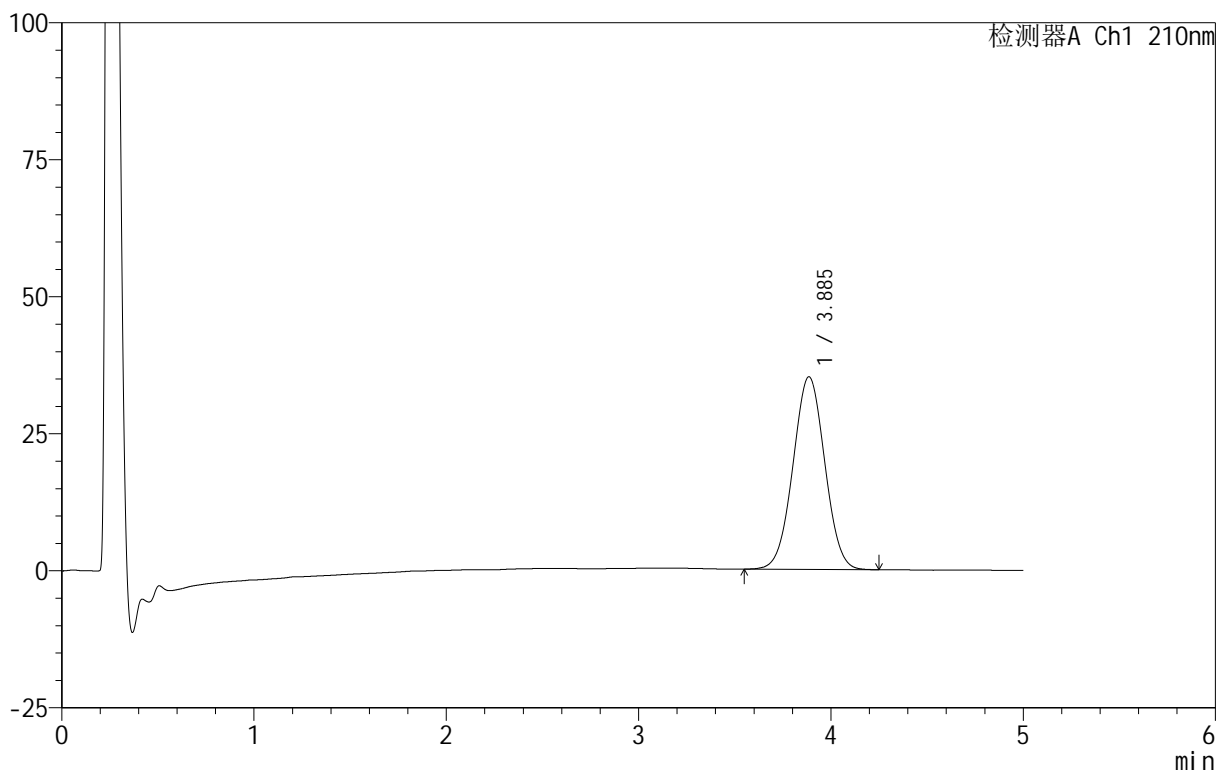

<峰表>

检测器A Ch1 210nm

峰号	保留时间	面积	面积%	高度	理论塔板数(USP)	拖尾因子	分离度(USP)
1	3.885	403719	100.000	35112	2621	1.015	--
总计		403719	100.000	35112			

图89 替普瑞酮胶囊溶出曲线测定HPLC图谱
 自制品-25061802批-pH4.0(内含5%SDS)介质-桨法-100转-20min-片3
 供试品溶液-1



QTL-4152

<样品信息>

色谱柱 :XB-C18(50mm*4.6mm,5μm) 流速:2.5ml/min
 柱 温:30°C 波长:210nm
 数据文件名: RC\$QTL-4152 - 18-16/29-354-2 - zzp-25061802p-rcqx-pH4.0+5sdsjz-jf100z-p4-20min.lcd
 方法文件名: RC\$QTL-4152 - QTL-4152-RCQX-FX278-20250609.lcm
 批处理文件名: RC\$QTL-4152 - 20250623-RC-FX278.lcb
 样品瓶号: 2-31
 进样体积: 10 μl 版本号:6.115
 进样时间: 2025/06/23 22:17:43 实验者: jiangjinwei
 处理时间 (V2) : 2025/06/24 11:48:15 处理者: jiangjinwei
 仪器型号: SHIMADZU LC-2050C(FX278)

<色谱图>

mV

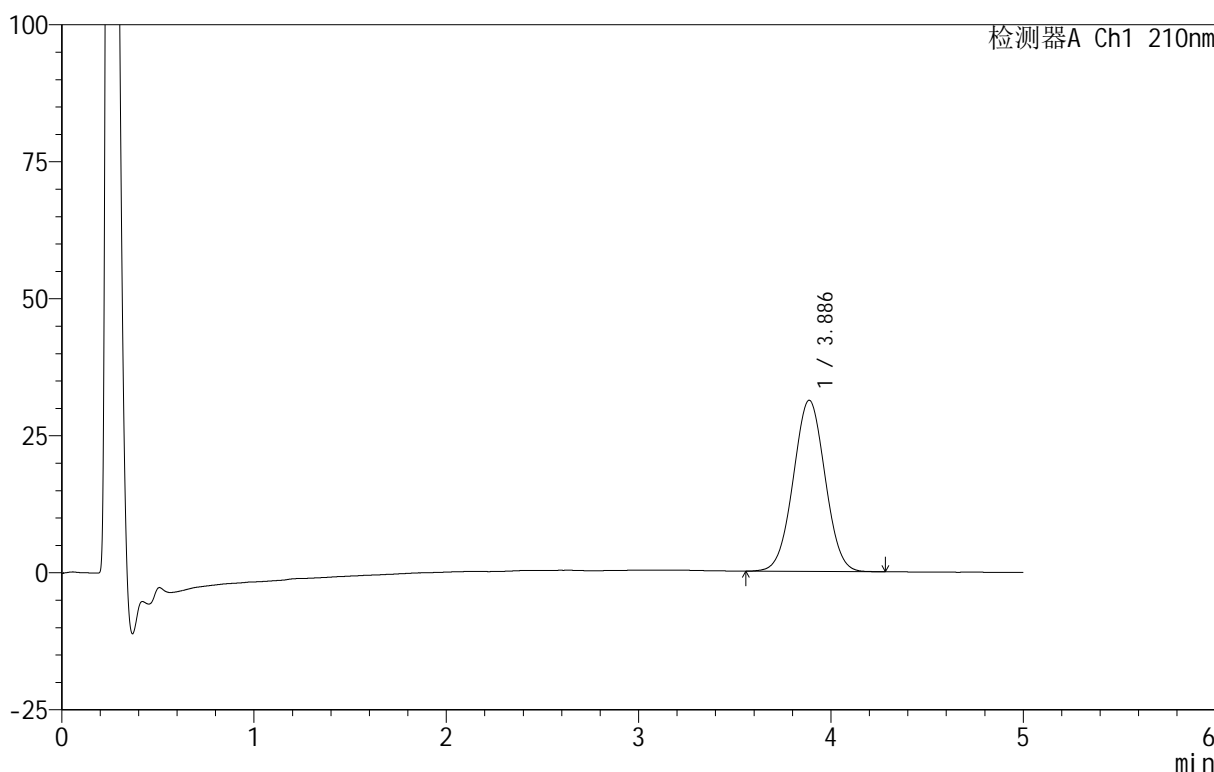

<峰表>

检测器A Ch1 210nm

峰号	保留时间	面积	面积%	高度	理论塔板数(USP)	拖尾因子	分离度(USP)
1	3.886	359145	100.000	31231	2613	1.017	--
总计		359145	100.000	31231			

图90 替普瑞酮胶囊溶出曲线测定HPLC图谱
 自制品-25061802批-pH4.0(内含5%SDS)介质-桨法-100转-20min-片4
 供试品溶液-1

<样品信息>

色谱柱 :XB-C18(50mm*4.6mm,5μm) 流速:2.5ml/min
 柱 温:30°C 波长:210nm
 数据文件名: RC\$QTL-4152 - 18-16/29-355-2 - zzp-25061802p-rcqx-pH4.0+5sdsjz-jf100z-p5-20min.lcd
 方法文件名: RC\$QTL-4152 - QTL-4152-RCQX-FX278-20250609.lcm
 批处理文件名: RC\$QTL-4152 - 20250623-RC-FX278.lcb
 样品瓶号: 2-40
 进样体积: 10 μl 版本号:6.115
 进样时间: 2025/06/23 22:23:06 实验者: jiangjinwei
 处理时间 (V2) : 2025/06/24 11:48:18 处理者: jiangjinwei
 仪器型号: SHIMADZU LC-2050C(FX278)

<色谱图>

mV

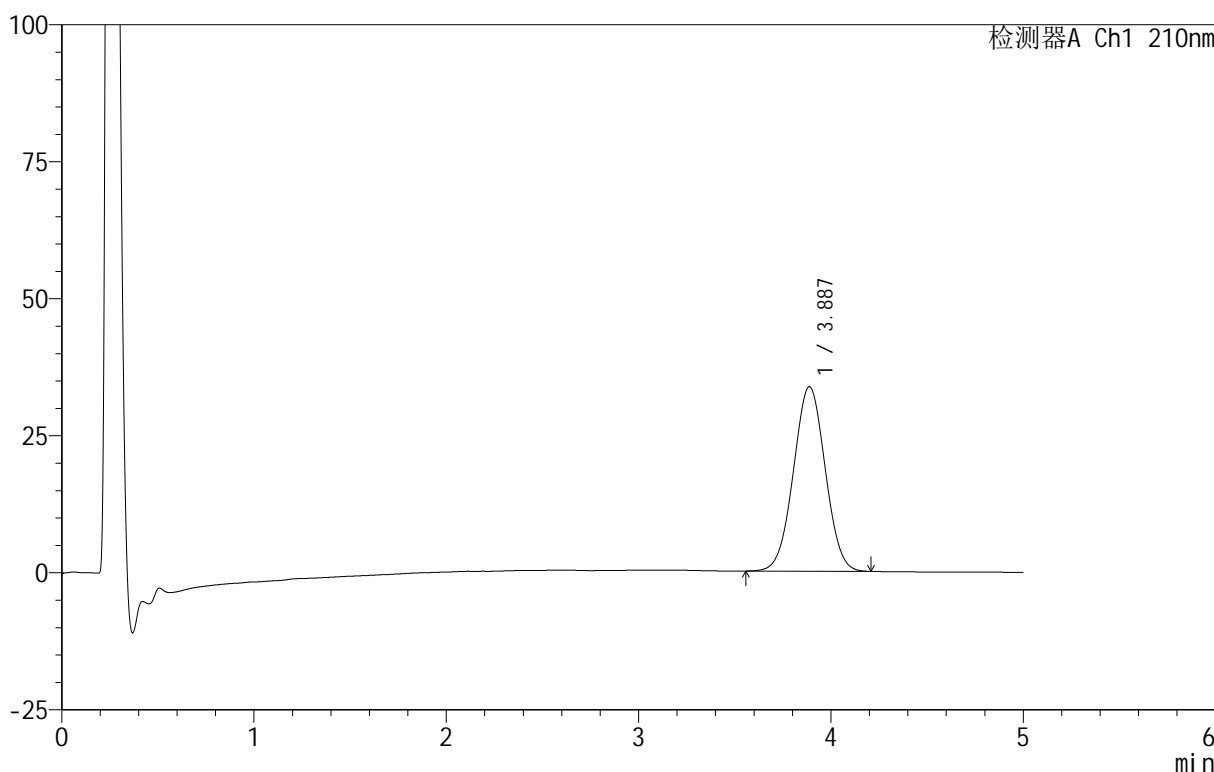

<峰表>

检测器A Ch1 210nm

峰号	保留时间	面积	面积%	高度	理论塔板数(USP)	拖尾因子	分离度(USP)
1	3.887	387266	100.000	33680	2614	1.015	--
总计		387266	100.000	33680			

图91 替普瑞酮胶囊溶出曲线测定HPLC图谱
 自制品-25061802批-pH4.0(内含5%SDS)介质-桨法-100转-20min-片5
 供试品溶液-1

<样品信息>

色谱柱 :XB-C18(50mm*4.6mm,5μm) 流速:2.5ml/min
 柱 温:30°C 波长:210nm
 数据文件名: RC\$QTL-4152 - 18-16/29-356-2 - zzp-25061802p-rcqx-pH4.0+5sdsjz-jf100z-p6-20min.lcd
 方法文件名: RC\$QTL-4152 - QTL-4152-RCQX-FX278-20250609.lcm
 批处理文件名: RC\$QTL-4152 - 20250623-RC-FX278.lcb
 样品瓶号: 2-49
 进样体积: 10 μl 版本号:6.115
 进样时间: 2025/06/23 22:28:30 实验者: jiangjinwei
 处理时间 (V2): 2025/06/24 11:48:21 处理者: jiangjinwei
 仪器型号: SHIMADZU LC-2050C(FX278)

<色谱图>

mV

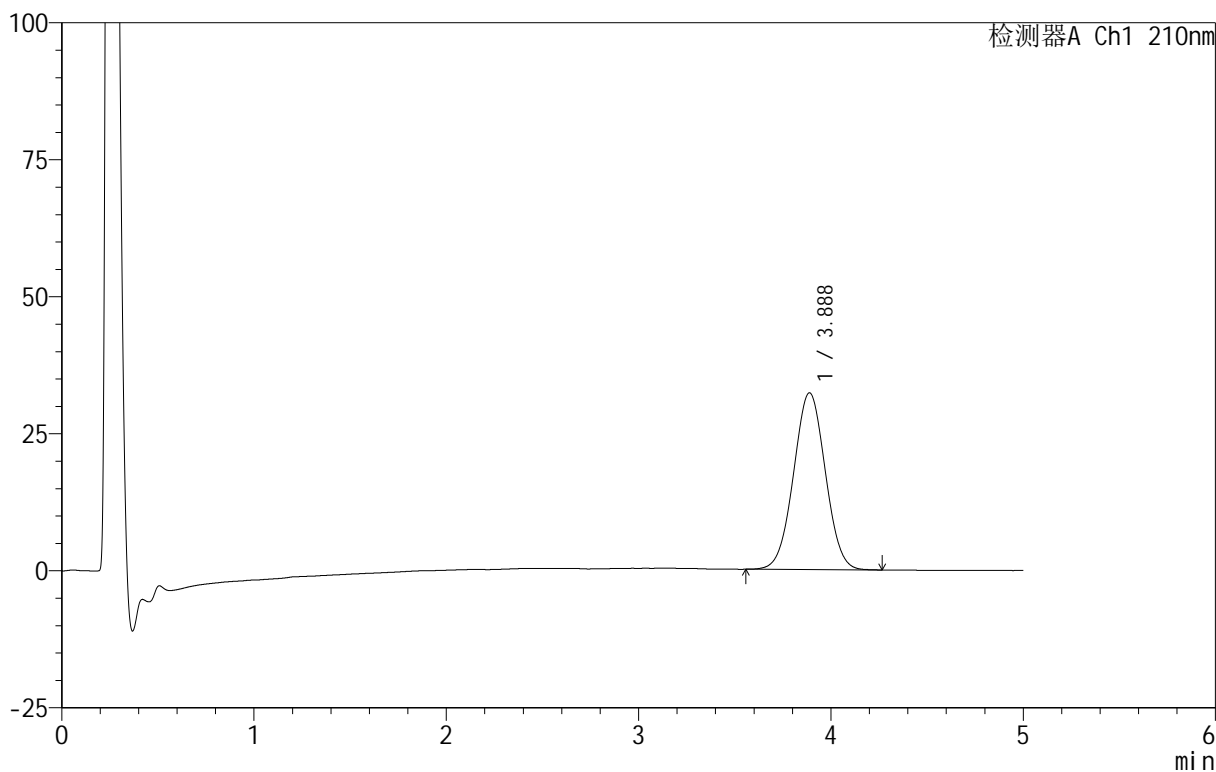

<峰表>

检测器A Ch1 210nm

峰号	保留时间	面积	面积%	高度	理论塔板数(USP)	拖尾因子	分离度(USP)
1	3.888	370714	100.000	32268	2620	1.016	--
总计		370714	100.000	32268			

图92 替普瑞酮胶囊溶出曲线测定HPLC图谱
 自制品-25061802批-pH4.0(内含5%SDS)介质-桨法-100转-20min-片6
 供试品溶液-1

<样品信息>

色谱柱 :XB-C18(50mm*4.6mm,5μm) 流速:2.5ml/min
 柱 温:30°C 波长:210nm
 数据文件名: RC\$QTL-4152 - 18-16/29-357-2 - zzp-25061802p-rcqx-pH4.0+5sdsjz-jf100z-p1-30min.lcd
 方法文件名: RC\$QTL-4152 - QTL-4152-RCQX-FX278-20250609.lcm
 批处理文件名: RC\$QTL-4152 - 20250623-RC-FX278.lcb
 样品瓶号: 2-5
 进样体积: 10 μl 版本号:6.115
 进样时间: 2025/06/23 22:33:54 实验者: jiangjinwei
 处理时间 (V2): 2025/06/24 11:48:24 处理者: jiangjinwei
 仪器型号: SHIMADZU LC-2050C(FX278)

<色谱图>

mV

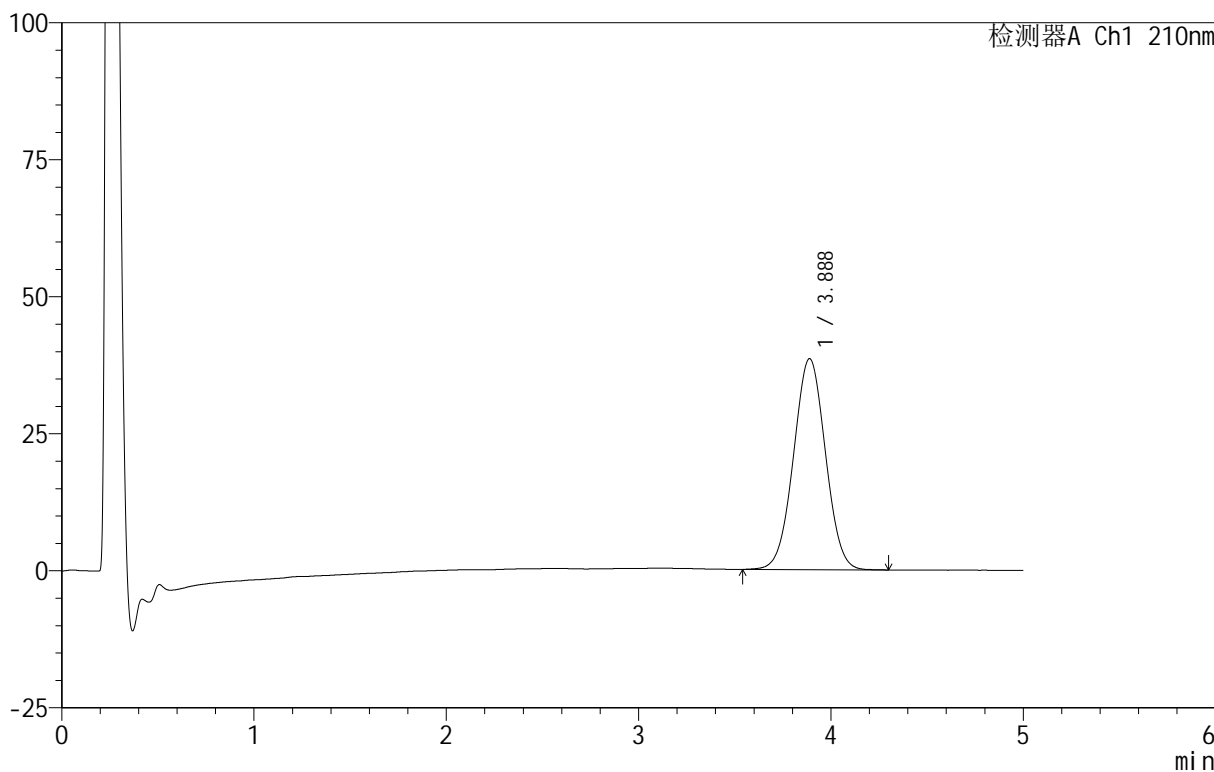

<峰表>

检测器A Ch1 210nm

峰号	保留时间	面积	面积%	高度	理论塔板数(USP)	拖尾因子	分离度(USP)
1	3.888	443751	100.000	38504	2611	1.015	--
总计		443751	100.000	38504			

图93 替普瑞酮胶囊溶出曲线测定HPLC图谱
 自制品-25061802批-pH4.0(内含5%SDS)介质-桨法-100转-30min-片1
 供试品溶液-1



QTL-4152

<样品信息>

色谱柱 :XB-C18(50mm*4.6mm,5μm) 流速:2.5ml/min
 柱温:30°C 波长:210nm
 数据文件名: RC\$QTL-4152 - 18-16/29-358-2 - zzp-25061802p-rcqx-pH4.0+5sdsjz-jf100z-p2-30min.lcd
 方法文件名: RC\$QTL-4152 - QTL-4152-RCQX-FX278-20250609.lcm
 批处理文件名: RC\$QTL-4152 - 20250623-RC-FX278.lcb
 样品瓶号: 2-14
 进样体积: 10 μl 版本号:6.115
 进样时间: 2025/06/23 22:39:18 实验者: jiangjinwei
 处理时间 (V2): 2025/06/24 11:48:28 处理者: jiangjinwei
 仪器型号: SHIMADZU LC-2050C(FX278)

<色谱图>

mV

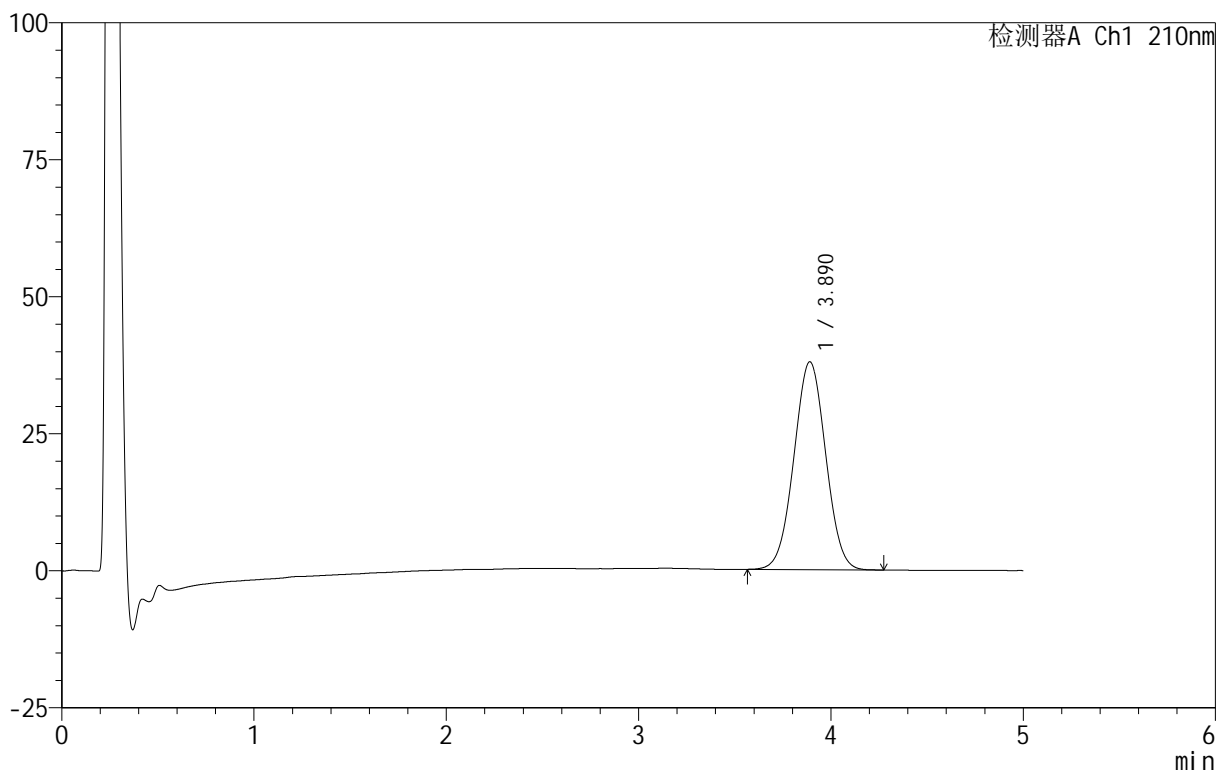

<峰表>

检测器A Ch1 210nm

峰号	保留时间	面积	面积%	高度	理论塔板数(USP)	拖尾因子	分离度(USP)
1	3.890	435799	100.000	37928	2621	1.017	--
总计		435799	100.000	37928			

图94 替普瑞酮胶囊溶出曲线测定HPLC图谱
 自制品-25061802批-pH4.0(内含5%SDS)介质-桨法-100转-30min-片2
 供试品溶液-1

<样品信息>

色谱柱 :XB-C18(50mm*4.6mm,5 μ m) 流速:2.5ml/min
 柱 温:30 $^{\circ}$ C 波长:210nm
 数据文件名: RC\$QTL-4152 - 18-16/29-359-2 - zzp-25061802p-rcqx-pH4.0+5sdsjz-jf100z-p3-30min.lcd
 方法文件名: RC\$QTL-4152 - QTL-4152-RCQX-FX278-20250609.lcm
 批处理文件名: RC\$QTL-4152 - 20250623-RC-FX278.lcb
 样品瓶号: 2-23
 进样体积: 10 μ l 版本号:6.115
 进样时间: 2025/06/23 22:44:42 实验者: jiangjinwei
 处理时间 (V2): 2025/06/24 11:48:31 处理者: jiangjinwei
 仪器型号: SHIMADZU LC-2050C(FX278)

<色谱图>

mV

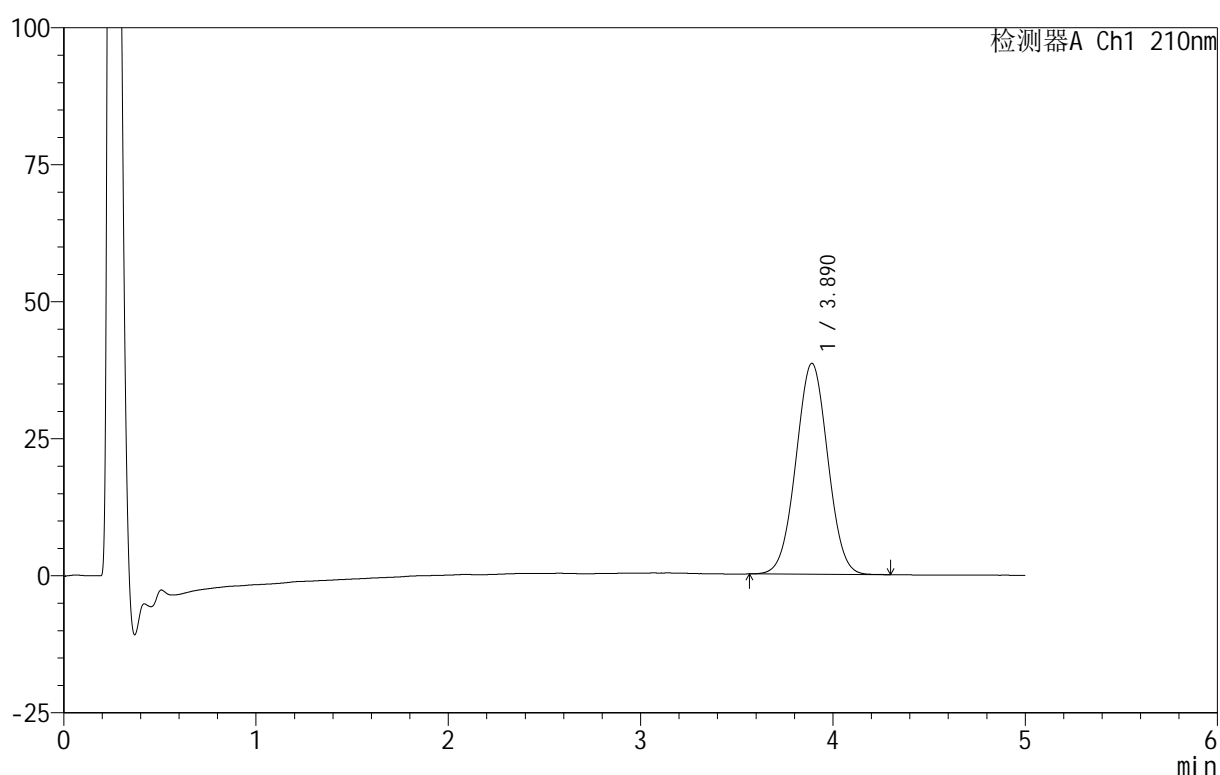

<峰表>

检测器A Ch1 210nm

峰号	保留时间	面积	面积%	高度	理论塔板数(USP)	拖尾因子	分离度(USP)
1	3.890	442775	100.000	38493	2627	1.017	--
总计		442775	100.000	38493			

图95 替普瑞酮胶囊溶出曲线测定HPLC图谱
 自制品-25061802批-pH4.0(内含5%SDS)介质-桨法-100转-30min-片3
 供试品溶液-1

<样品信息>

色谱柱 :XB-C18(50mm*4.6mm,5μm) 流速:2.5ml/min
 柱 温:30°C 波长:210nm
 数据文件名: RC\$QTL-4152 - 18-16/29-360-2 - zzp-25061802p-rcqx-pH4.0+5sdsjz-jf100z-p4-30min.lcd
 方法文件名: RC\$QTL-4152 - QTL-4152-RCQX-FX278-20250609.lcm
 批处理文件名: RC\$QTL-4152 - 20250623-RC-FX278.lcb
 样品瓶号: 2-32
 进样体积: 10 μl 版本号:6.115
 进样时间: 2025/06/23 22:50:05 实验者: jiangjinwei
 处理时间 (V2) : 2025/06/24 11:48:34 处理者: jiangjinwei
 仪器型号: SHIMADZU LC-2050C(FX278)

<色谱图>

mV

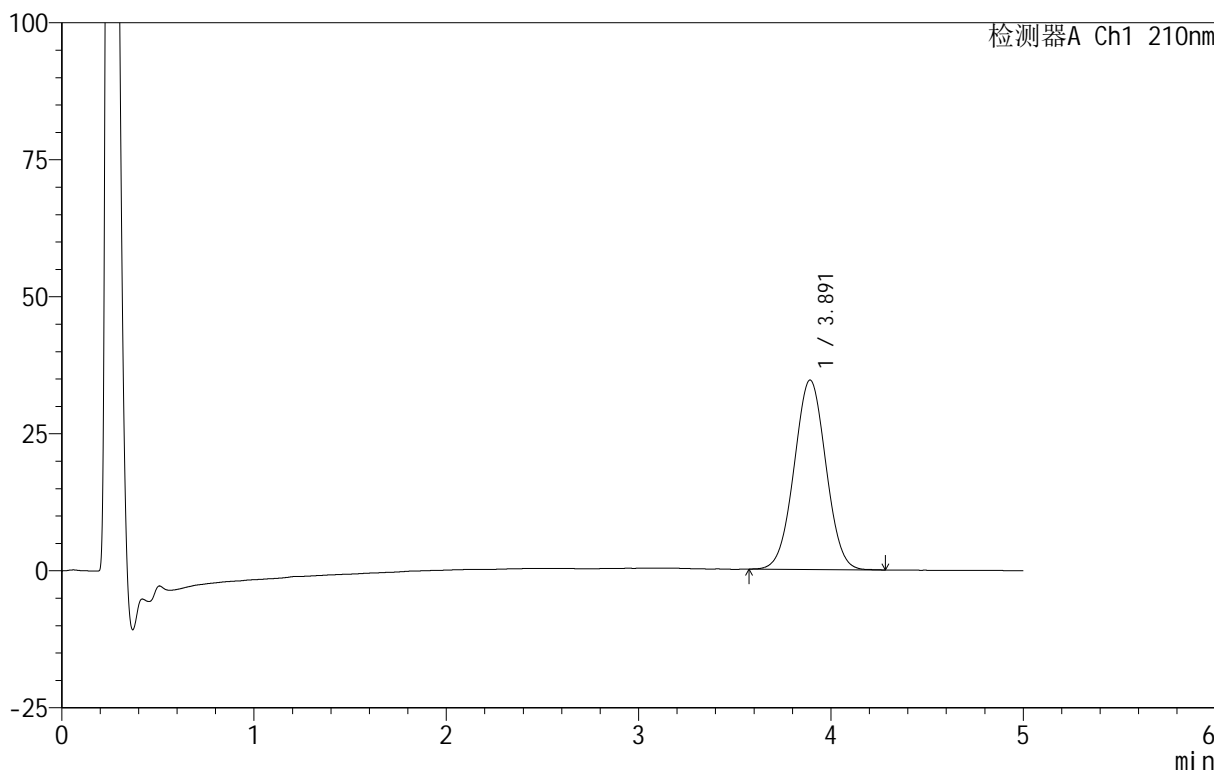

<峰表>

检测器A Ch1 210nm

峰号	保留时间	面积	面积%	高度	理论塔板数(USP)	拖尾因子	分离度(USP)
1	3.891	397257	100.000	34566	2629	1.017	--
总计		397257	100.000	34566			

图96 替普瑞酮胶囊溶出曲线测定HPLC图谱
 自制品-25061802批-pH4.0(内含5%SDS)介质-桨法-100转-30min-片4
 供试品溶液-1

<样品信息>

色谱柱 :XB-C18(50mm*4.6mm,5μm) 流速:2.5ml/min
 柱 温:30°C 波长:210nm
 数据文件名: RC\$QTL-4152 - 18-16/29-361-2 - zzp-25061802p-rcqx-pH4.0+5sdsjz-jf100z-p5-30min.lcd
 方法文件名: RC\$QTL-4152 - QTL-4152-RCQX-FX278-20250609.lcm
 批处理文件名: RC\$QTL-4152 - 20250623-RC-FX278.lcb
 样品瓶号: 2-41
 进样体积: 10 μl 版本号:6.115
 进样时间: 2025/06/23 22:55:28 实验者: jiangjinwei
 处理时间 (V2): 2025/06/24 11:48:37 处理者: jiangjinwei
 仪器型号: SHIMADZU LC-2050C(FX278)

<色谱图>

mV

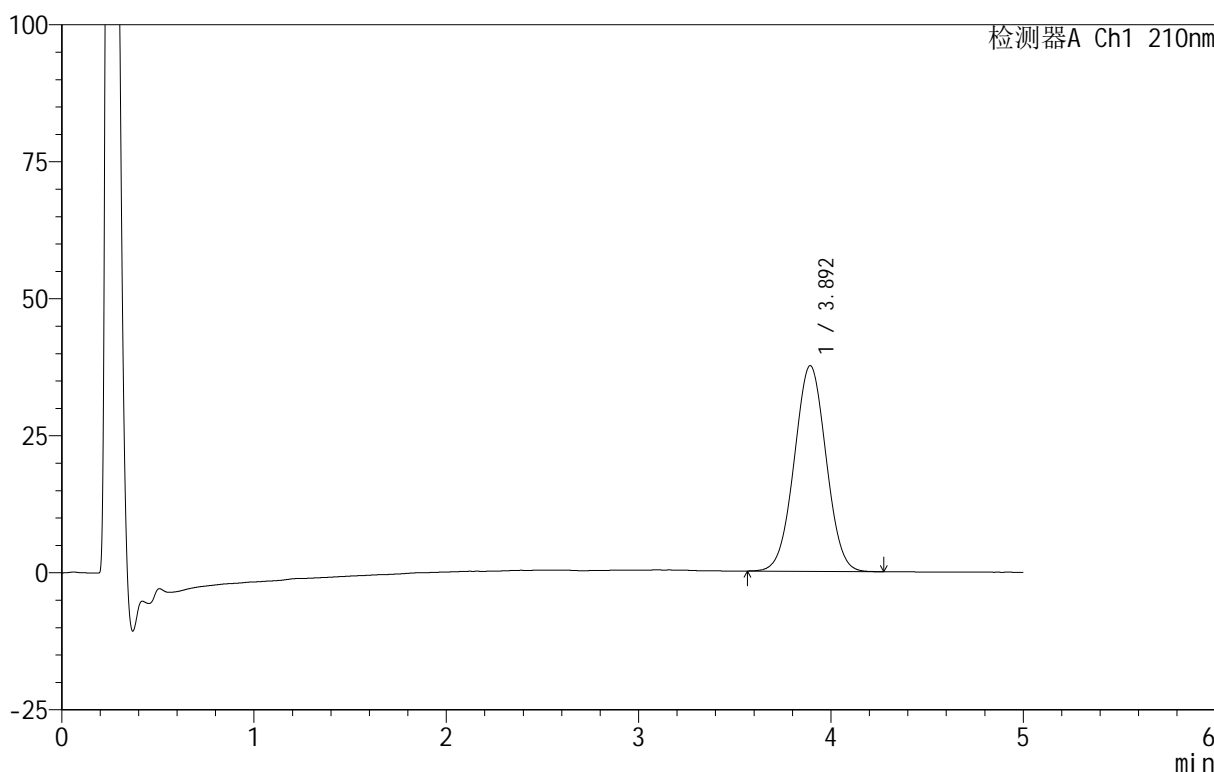

<峰表>

检测器A Ch1 210nm

峰号	保留时间	面积	面积%	高度	理论塔板数(USP)	拖尾因子	分离度(USP)
1	3.892	431861	100.000	37496	2616	1.016	--
总计		431861	100.000	37496			

图97 替普瑞酮胶囊溶出曲线测定HPLC图谱
 自制品-25061802批-pH4.0(内含5%SDS)介质-桨法-100转-30min-片5
 供试品溶液-1



QTL-4152

<样品信息>

色谱柱 :XB-C18(50mm*4.6mm,5μm) 流速:2.5ml/min
 柱 温:30°C 波长:210nm
 数据文件名: RC\$QTL-4152 - 18-16/29-362-2 - zzp-25061802p-rcqx-pH4.0+5sdsjz-jf100z-p6-30min.lcd
 方法文件名: RC\$QTL-4152 - QTL-4152-RCQX-FX278-20250609.lcm
 批处理文件名: RC\$QTL-4152 - 20250623-RC-FX278.lcb
 样品瓶号: 2-50
 进样体积: 10 μl 版本号:6.115
 进样时间: 2025/06/23 23:00:52 实验者: jiangjinwei
 处理时间 (V2): 2025/06/24 11:48:41 处理者: jiangjinwei
 仪器型号: SHIMADZU LC-2050C(FX278)

<色谱图>

mV

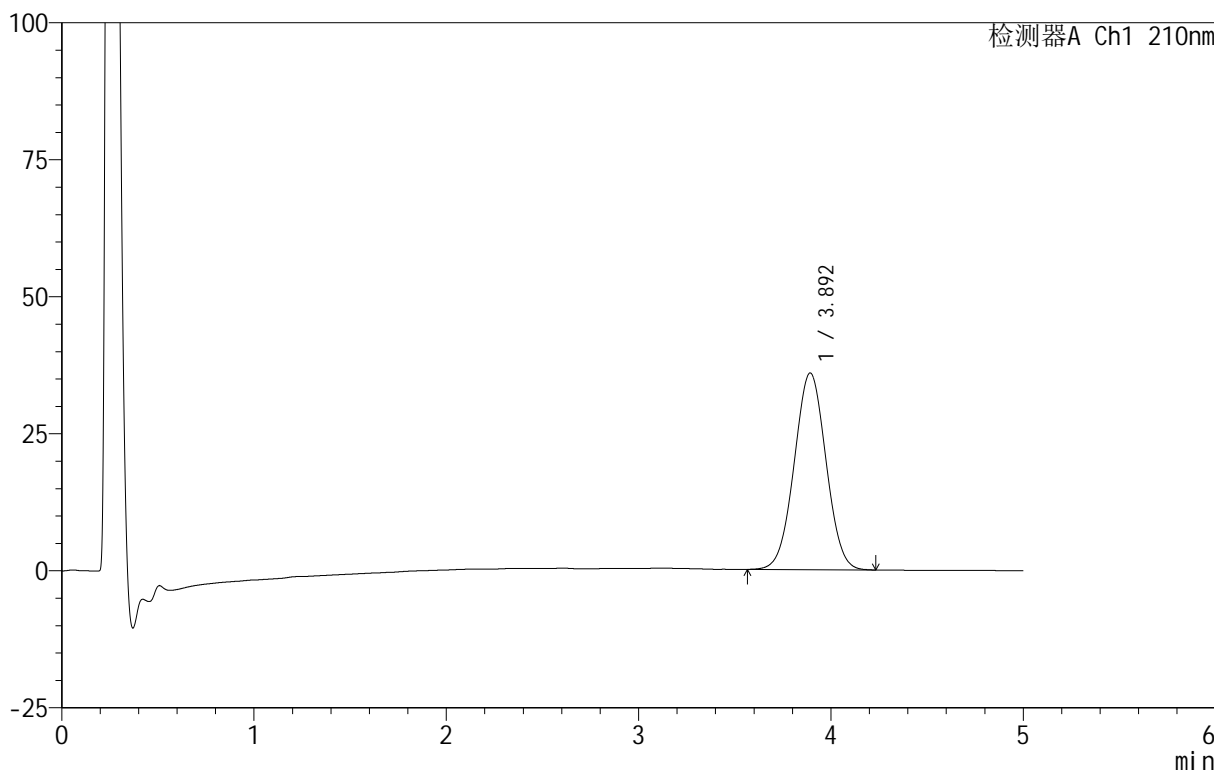

<峰表>

检测器A Ch1 210nm

峰号	保留时间	面积	面积%	高度	理论塔板数(USP)	拖尾因子	分离度(USP)
1	3.892	412778	100.000	35874	2624	1.015	--
总计		412778	100.000	35874			

图98 替普瑞酮胶囊溶出曲线测定HPLC图谱
 自制品-25061802批-pH4.0(内含5%SDS)介质-桨法-100转-30min-片6
 供试品溶液-1

<样品信息>

色谱柱 :XB-C18(50mm*4.6mm,5μm) 流速:2.5ml/min
 柱 温:30°C 波长:210nm
 数据文件名: RC\$QTL-4152 - 18-16/29-363-2 - zzp-25061802p-rcqx-pH4.0+5sdsjz-jf100z-p1-45min.lcd
 方法文件名: RC\$QTL-4152 - QTL-4152-RCQX-FX278-20250609.lcm
 批处理文件名: RC\$QTL-4152 - 20250623-RC-FX278.lcb
 样品瓶号: 2-6
 进样体积: 10 μl 版本号:6.115
 进样时间: 2025/06/23 23:06:15 实验者: jiangjinwei
 处理时间 (V2) : 2025/06/24 11:48:44 处理者: jiangjinwei
 仪器型号: SHIMADZU LC-2050C(FX278)

<色谱图>

mV

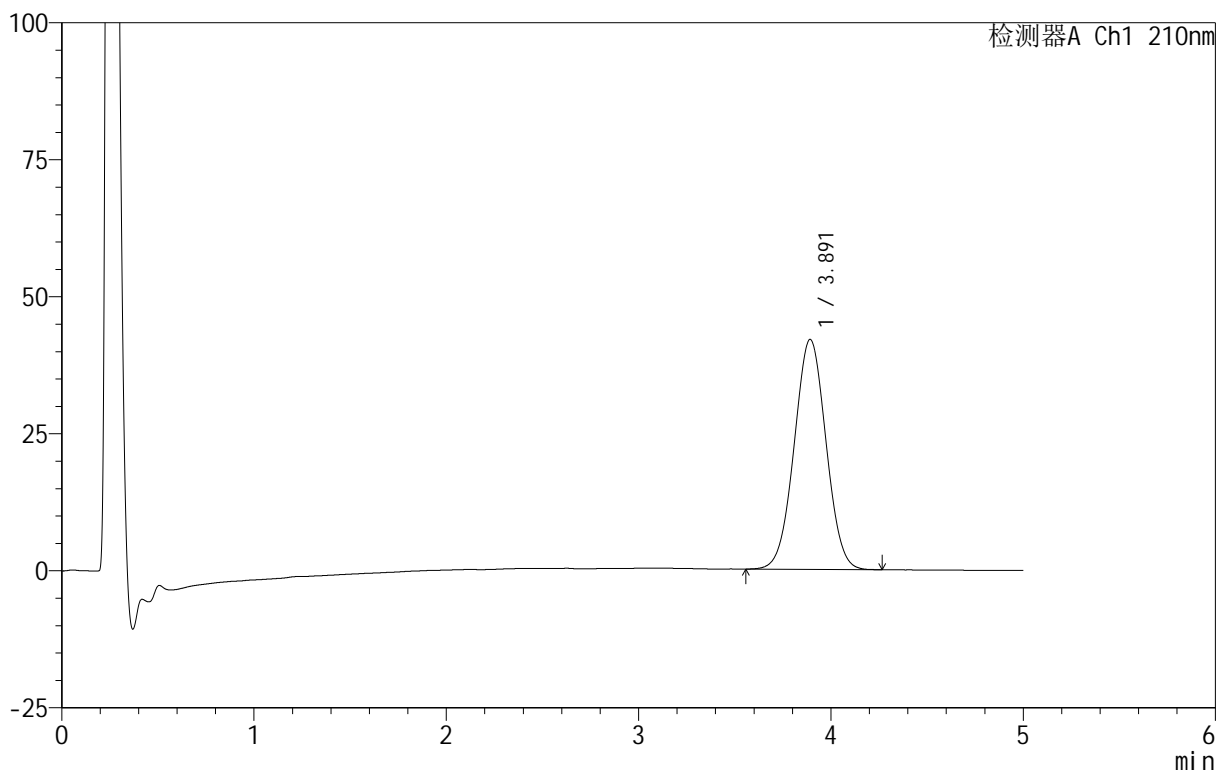

<峰表>

检测器A Ch1 210nm

峰号	保留时间	面积	面积%	高度	理论塔板数(USP)	拖尾因子	分离度(USP)
1	3.891	483090	100.000	41956	2621	1.016	--
总计		483090	100.000	41956			

图99 替普瑞酮胶囊溶出曲线测定HPLC图谱
 自制品-25061802批-pH4.0(内含5%SDS)介质-桨法-100转-45min-片1
 供试品溶液-1

<样品信息>

色谱柱 :XB-C18(50mm*4.6mm,5μm) 流速:2.5ml/min
 柱 温:30°C 波长:210nm
 数据文件名: RC\$QTL-4152 - 18-16/29-364-2 - zzp-25061802p-rcqx-pH4.0+5sdsjz-jf100z-p2-45min.lcd
 方法文件名: RC\$QTL-4152 - QTL-4152-RCQX-FX278-20250609.lcm
 批处理文件名: RC\$QTL-4152 - 20250623-RC-FX278.lcb
 样品瓶号: 2-15
 进样体积: 10 μl 版本号:6.115
 进样时间: 2025/06/23 23:11:39 实验者: jiangjinwei
 处理时间 (V2) : 2025/06/24 11:48:47 处理者: jiangjinwei
 仪器型号: SHIMADZU LC-2050C(FX278)

<色谱图>

mV

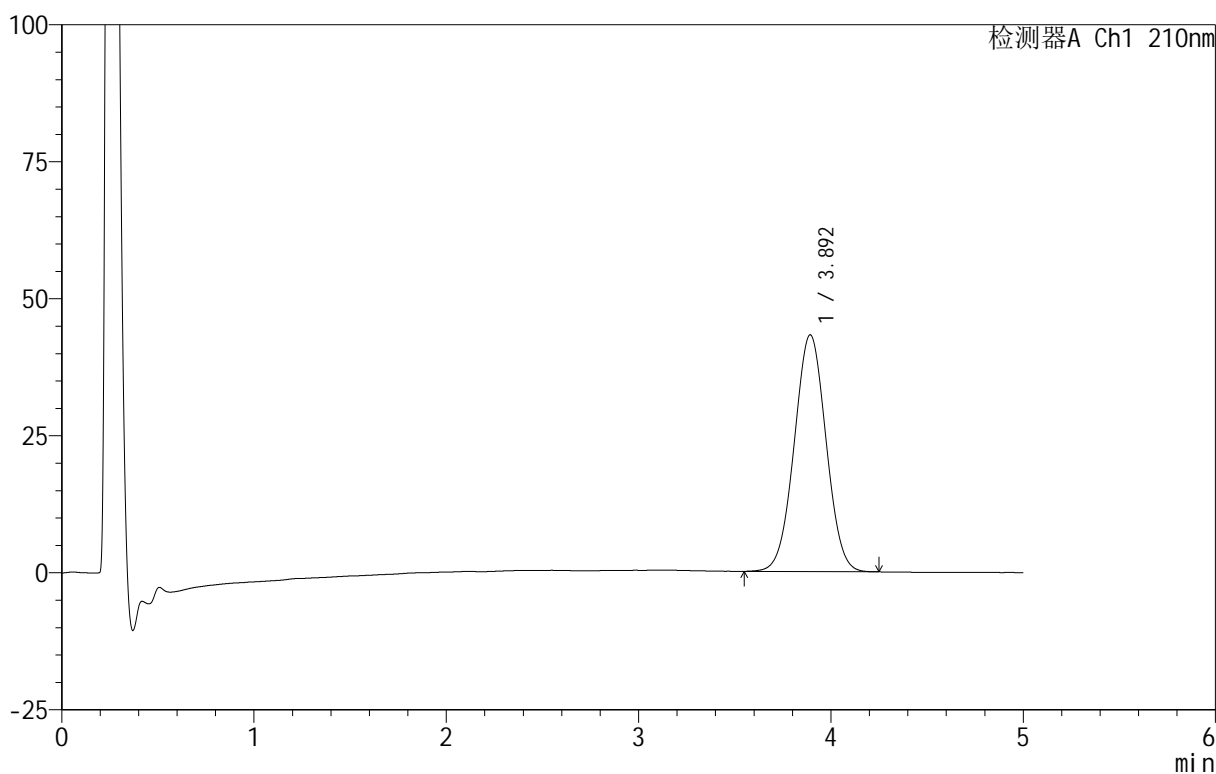

<峰表>

检测器A Ch1 210nm

峰号	保留时间	面积	面积%	高度	理论塔板数(USP)	拖尾因子	分离度(USP)
1	3.892	496705	100.000	43166	2622	1.015	--
总计		496705	100.000	43166			

图100 替普瑞酮胶囊溶出曲线测定HPLC图谱
 自制品-25061802批-pH4.0(内含5%SDS)介质-桨法-100转-45min-片2
 供试品溶液-1

<样品信息>

色谱柱 :XB-C18(50mm*4.6mm,5 μ m) 流速:2.5ml/min
 柱 温:30 $^{\circ}$ C 波长:210nm
 数据文件名: RC\$QTL-4152 - 18-16/29-365-2 - zzp-25061802p-rcqx-pH4.0+5sdsjz-jf100z-p3-45min.lcd
 方法文件名: RC\$QTL-4152 - QTL-4152-RCQX-FX278-20250609.lcm
 批处理文件名: RC\$QTL-4152 - 20250623-RC-FX278.lcb
 样品瓶号: 2-24
 进样体积: 10 μ l 版本号:6.115
 进样时间: 2025/06/23 23:17:03 实验者: jiangjinwei
 处理时间 (V2): 2025/06/24 11:48:50 处理者: jiangjinwei
 仪器型号: SHIMADZU LC-2050C(FX278)

<色谱图>

mV

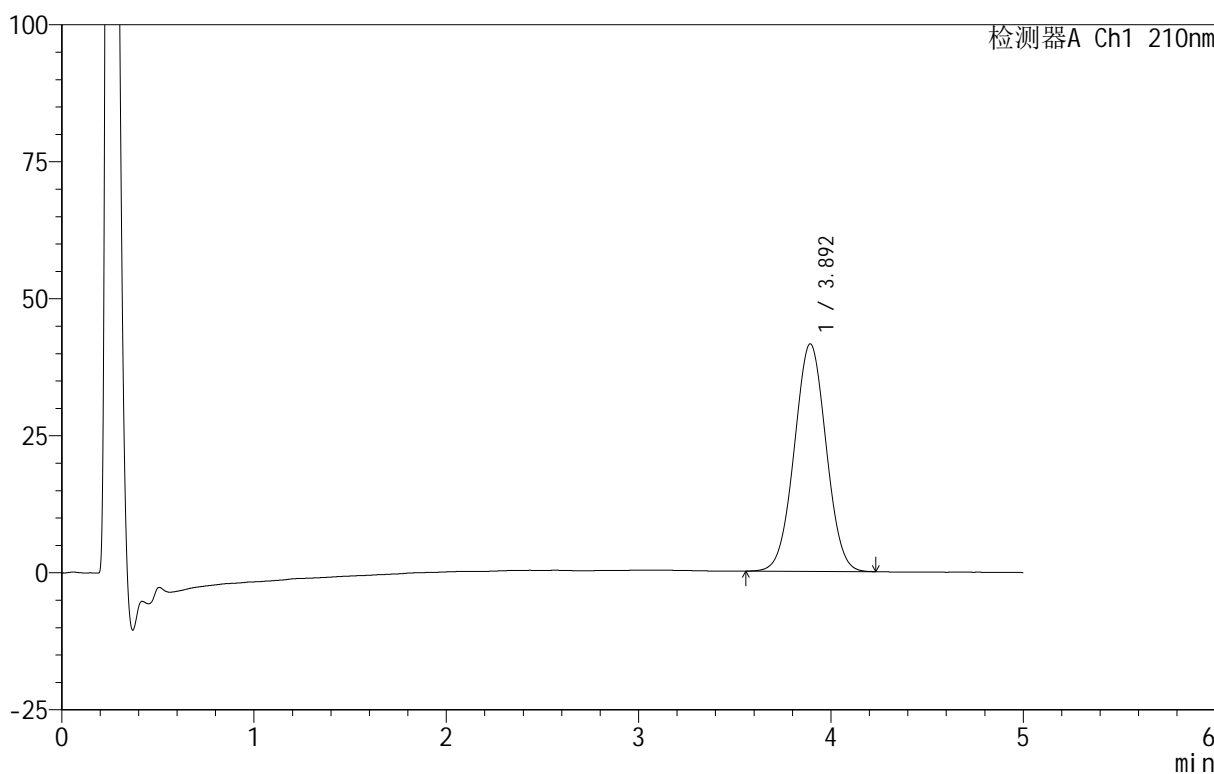

<峰表>

检测器A Ch1 210nm

峰号	保留时间	面积	面积%	高度	理论塔板数(USP)	拖尾因子	分离度(USP)
1	3.892	477306	100.000	41477	2625	1.017	--
总计		477306	100.000	41477			

图101 替普瑞酮胶囊溶出曲线测定HPLC图谱
 自制品-25061802批-pH4.0(内含5%SDS)介质-桨法-100转-45min-片3
 供试品溶液-1

<样品信息>

色谱柱 :XB-C18(50mm*4.6mm,5μm) 流速:2.5ml/min
 柱 温:30°C 波长:210nm
 数据文件名: RC\$QTL-4152 - 18-16/29-366-2 - zzp-25061802p-rcqx-pH4.0+5sdsjz-jf100z-p4-45min.lcd
 方法文件名: RC\$QTL-4152 - QTL-4152-RCQX-FX278-20250609.lcm
 批处理文件名: RC\$QTL-4152 - 20250623-RC-FX278.lcb
 样品瓶号: 2-33
 进样体积: 10 μl 版本号:6.115
 进样时间: 2025/06/23 23:22:27 实验者: jiangjinwei
 处理时间 (V2) : 2025/06/24 11:48:53 处理者: jiangjinwei
 仪器型号: SHIMADZU LC-2050C(FX278)

<色谱图>

mV

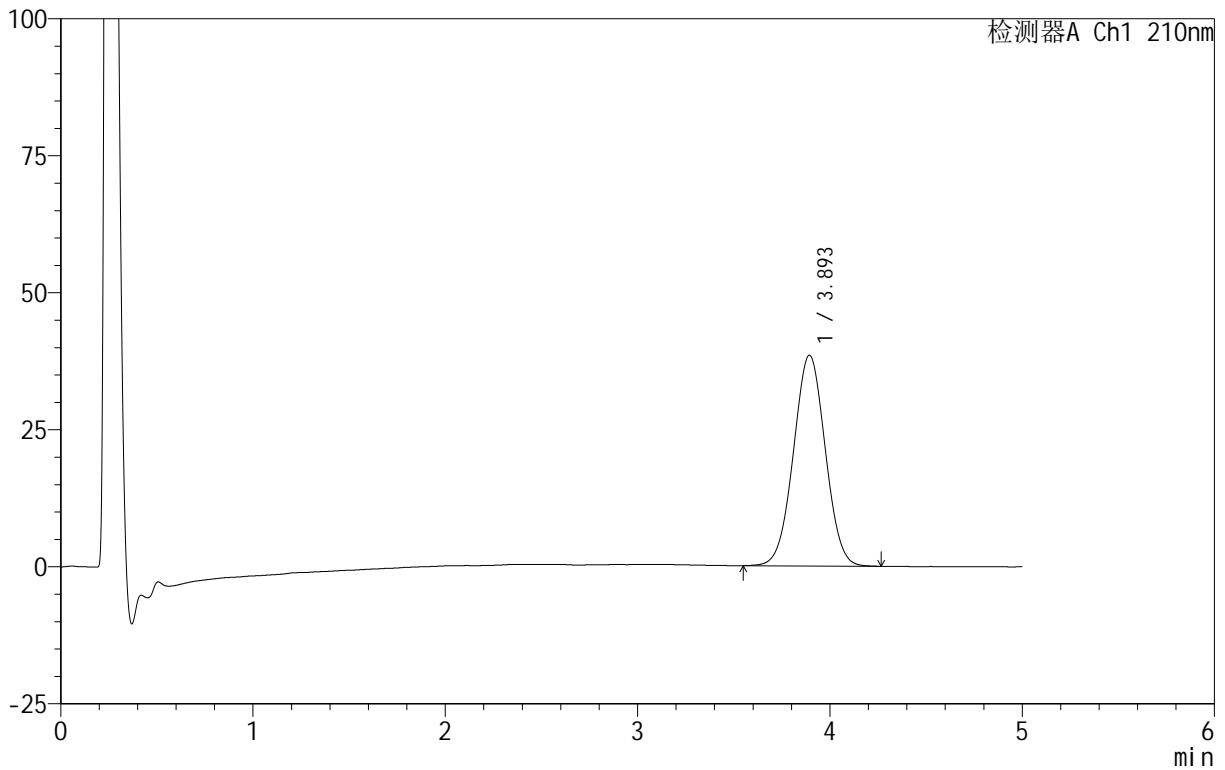

<峰表>

检测器A Ch1 210nm

峰号	保留时间	面积	面积%	高度	理论塔板数(USP)	拖尾因子	分离度(USP)
1	3.893	442375	100.000	38400	2622	1.014	--
总计		442375	100.000	38400			

图102 替普瑞酮胶囊溶出曲线测定HPLC图谱
 自制品-25061802批-pH4.0(内含5%SDS)介质-桨法-100转-45min-片4
 供试品溶液-1

<样品信息>

色谱柱 :XB-C18(50mm*4.6mm,5 μ m) 流速:2.5ml/min
 柱 温:30 $^{\circ}$ C 波长:210nm
 数据文件名: RC\$QTL-4152 - 18-16/29-367-2 - zzp-25061802p-rcqx-pH4.0+5sdsjz-jf100z-p5-45min.lcd
 方法文件名: RC\$QTL-4152 - QTL-4152-RCQX-FX278-20250609.lcm
 批处理文件名: RC\$QTL-4152 - 20250623-RC-FX278.lcb
 样品瓶号: 2-42
 进样体积: 10 μ l 版本号:6.115
 进样时间: 2025/06/23 23:27:51 实验者: jiangjinwei
 处理时间 (V2): 2025/06/24 11:48:56 处理者: jiangjinwei
 仪器型号: SHIMADZU LC-2050C(FX278)

<色谱图>

mV

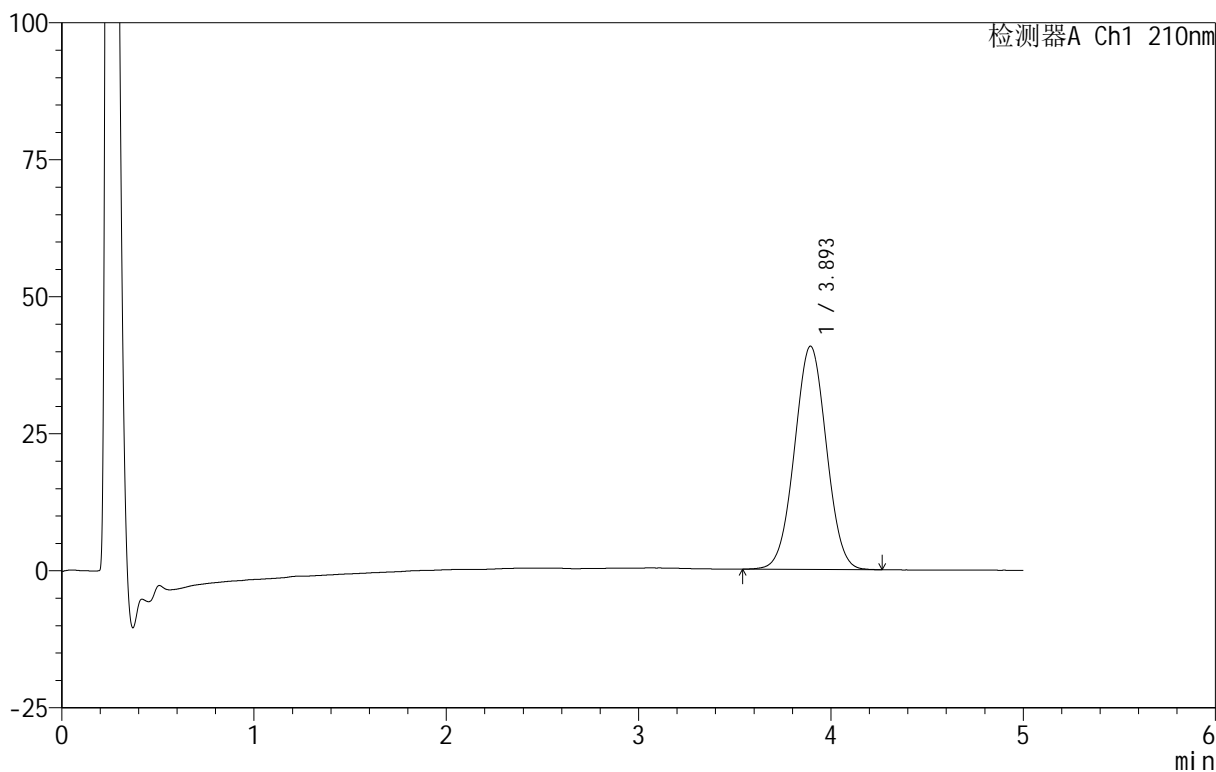

<峰表>

检测器A Ch1 210nm

峰号	保留时间	面积	面积%	高度	理论塔板数(USP)	拖尾因子	分离度(USP)
1	3.893	469540	100.000	40701	2619	1.016	--
总计		469540	100.000	40701			

图103 替普瑞酮胶囊溶出曲线测定HPLC图谱
 自制品-25061802批-pH4.0(内含5%SDS)介质-桨法-100转-45min-片5
 供试品溶液-1

<样品信息>

色谱柱 :XB-C18(50mm*4.6mm,5μm) 流速:2.5ml/min
 柱 温:30°C 波长:210nm
 数据文件名: RC\$QTL-4152 - 18-16/29-368-2 - zzp-25061802p-rcqx-pH4.0+5sdsjz-jf100z-p6-45min.lcd
 方法文件名: RC\$QTL-4152 - QTL-4152-RCQX-FX278-20250609.lcm
 批处理文件名: RC\$QTL-4152 - 20250623-RC-FX278.lcb
 样品瓶号: 2-51
 进样体积: 10 μl 版本号:6.115
 进样时间: 2025/06/23 23:33:15 实验者: jiangjinwei
 处理时间 (V2): 2025/06/24 11:48:59 处理者: jiangjinwei
 仪器型号: SHIMADZU LC-2050C(FX278)

<色谱图>

mV

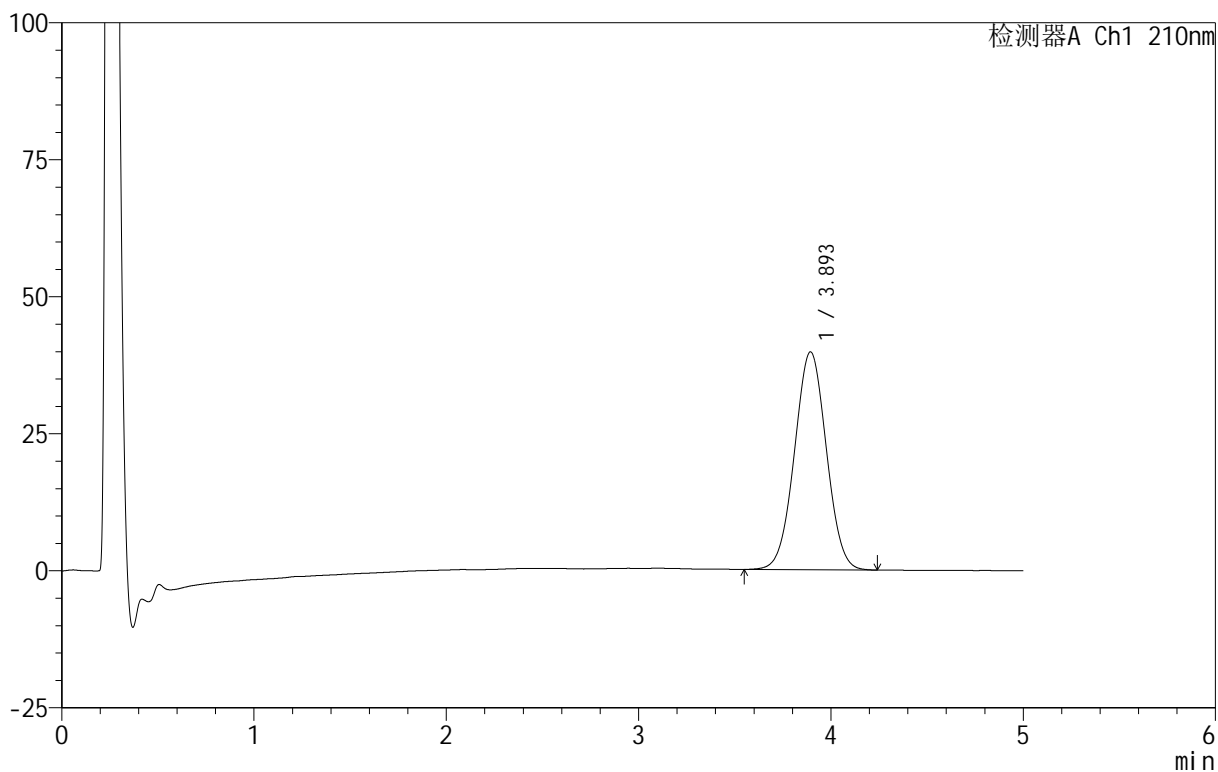

<峰表>

检测器A Ch1 210nm

峰号	保留时间	面积	面积%	高度	理论塔板数(USP)	拖尾因子	分离度(USP)
1	3.893	457375	100.000	39702	2625	1.017	--
总计		457375	100.000	39702			

图104 替普瑞酮胶囊溶出曲线测定HPLC图谱
 自制品-25061802批-pH4.0(内含5%SDS)介质-桨法-100转-45min-片6
 供试品溶液-1

<样品信息>

色谱柱:XB-C18(50mm*4.6mm,5 μ m) 流速:2.5ml/min
 柱温:30 $^{\circ}$ C 波长:210nm
 数据文件名: RC\$QTL-4152 - 18-16/29-369-2 - zzp-25061802p-rcqx-pH4.0+5sdsjz-jf100z-p1-60min.lcd
 方法文件名: RC\$QTL-4152 - QTL-4152-RCQX-FX278-20250609.lcm
 批处理文件名: RC\$QTL-4152 - 20250623-RC-FX278.lcb
 样品瓶号: 2-7
 进样体积: 10 μ l 版本号:6.115
 进样时间: 2025/06/23 23:38:40 实验者: jiangjinwei
 处理时间 (V2): 2025/06/24 11:49:02 处理者: jiangjinwei
 仪器型号: SHIMADZU LC-2050C(FX278)

<色谱图>

mV

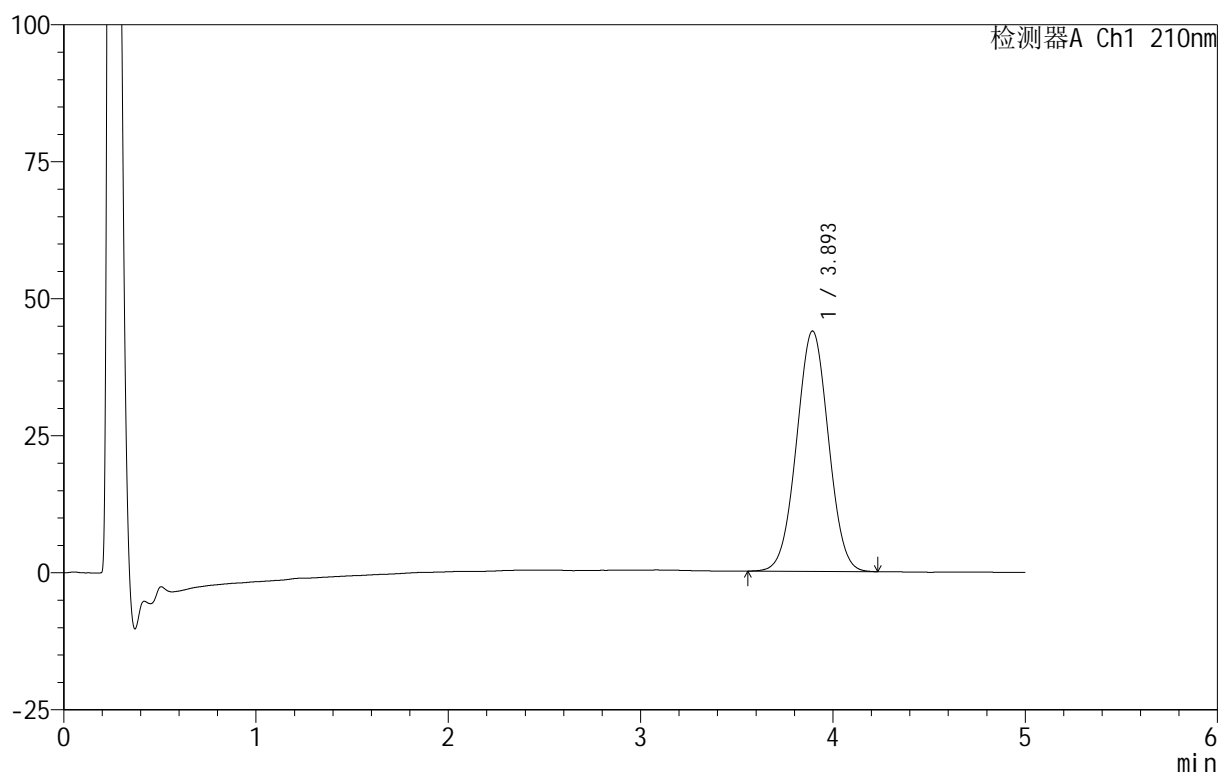

<峰表>

检测器A Ch1 210nm

峰号	保留时间	面积	面积%	高度	理论塔板数(USP)	拖尾因子	分离度(USP)
1	3.893	505131	100.000	43827	2614	1.016	--
总计		505131	100.000	43827			

图105 替普瑞酮胶囊溶出曲线测定HPLC图谱
 自制品-25061802批-pH4.0(内含5%SDS)介质-桨法-100转-60min-片1
 供试品溶液-1

<样品信息>

色谱柱 :XB-C18(50mm*4.6mm,5μm) 流速:2.5ml/min
 柱 温:30°C 波长:210nm
 数据文件名: RC\$QTL-4152 - 18-16/29-370-2 - zzp-25061802p-rcqx-pH4.0+5sdsjz-jf100z-p2-60min.lcd
 方法文件名: RC\$QTL-4152 - QTL-4152-RCQX-FX278-20250609.lcm
 批处理文件名: RC\$QTL-4152 - 20250623-RC-FX278.lcb
 样品瓶号: 2-16
 进样体积: 10 μl 版本号:6.115
 进样时间: 2025/06/23 23:44:04 实验者: jiangjinwei
 处理时间 (V2) : 2025/06/24 11:49:05 处理者: jiangjinwei
 仪器型号: SHIMADZU LC-2050C(FX278)

<色谱图>

mV

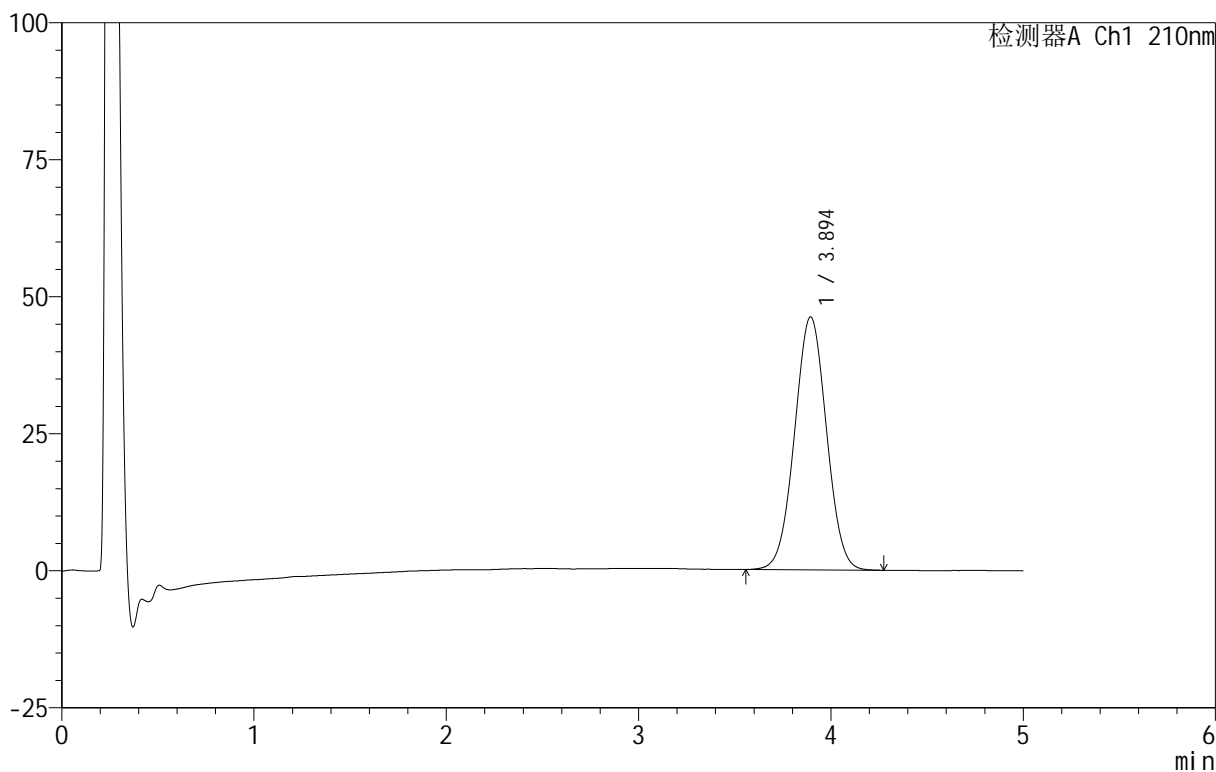

<峰表>

检测器A Ch1 210nm

峰号	保留时间	面积	面积%	高度	理论塔板数(USP)	拖尾因子	分离度(USP)
1	3.894	532315	100.000	46132	2621	1.017	--
总计		532315	100.000	46132			

图106 替普瑞酮胶囊溶出曲线测定HPLC图谱
 自制品-25061802批-pH4.0(内含5%SDS)介质-桨法-100转-60min-片2
 供试品溶液-1

<样品信息>

色谱柱 :XB-C18(50mm*4.6mm,5μm) 流速:2.5ml/min
 柱 温:30°C 波长:210nm
 数据文件名: RC\$QTL-4152 - 18-16/29-371-2 - zzp-25061802p-rcqx-pH4.0+5sdsjz-jf100z-p3-60min.lcd
 方法文件名: RC\$QTL-4152 - QTL-4152-RCQX-FX278-20250609.lcm
 批处理文件名: RC\$QTL-4152 - 20250623-RC-FX278.lcb
 样品瓶号: 2-25
 进样体积: 10 μl 版本号:6.115
 进样时间: 2025/06/23 23:49:27 实验者: jiangjinwei
 处理时间 (V2) : 2025/06/24 11:49:08 处理者: jiangjinwei
 仪器型号: SHIMADZU LC-2050C(FX278)

<色谱图>

mV

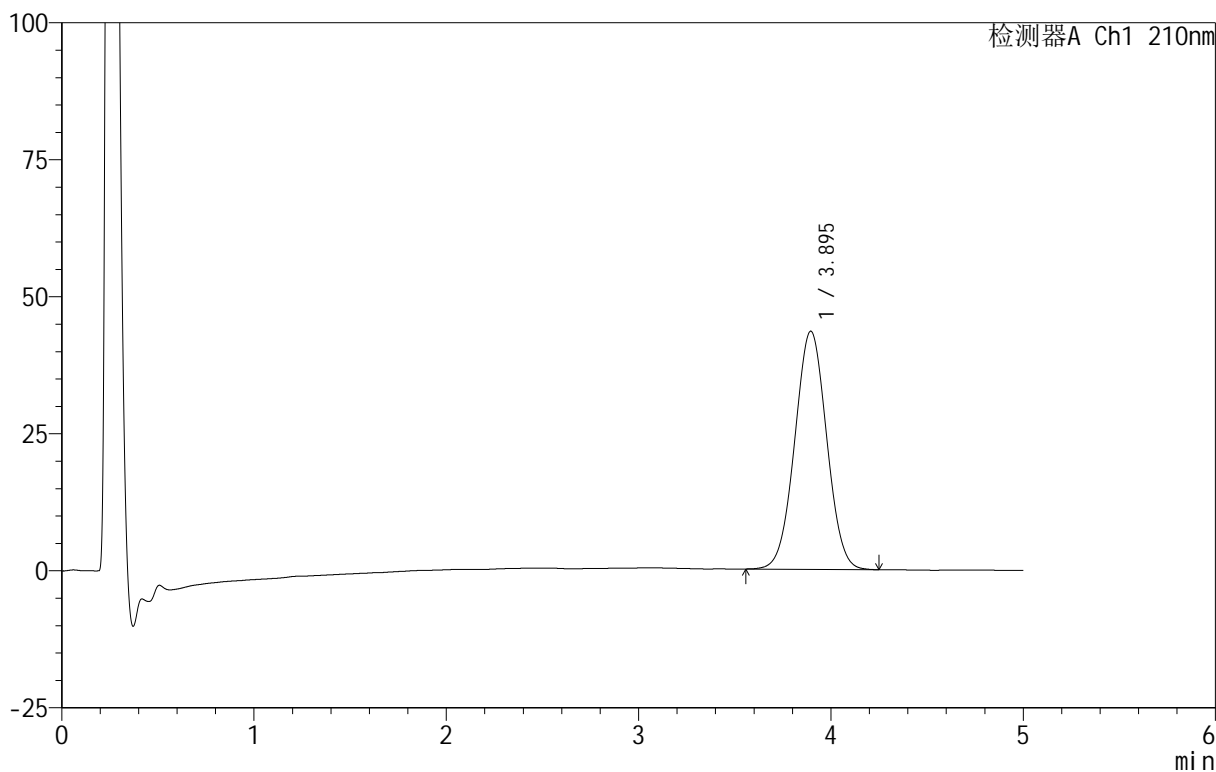

<峰表>

检测器A Ch1 210nm

峰号	保留时间	面积	面积%	高度	理论塔板数(USP)	拖尾因子	分离度(USP)
1	3.895	501320	100.000	43448	2614	1.016	--
总计		501320	100.000	43448			

图107 替普瑞酮胶囊溶出曲线测定HPLC图谱
 自制品-25061802批-pH4.0(内含5%SDS)介质-桨法-100转-60min-片3
 供试品溶液-1

<样品信息>

色谱柱 :XB-C18(50mm*4.6mm,5μm) 流速:2.5ml/min
 柱 温:30°C 波长:210nm
 数据文件名: RC\$QTL-4152 - 18-16/29-372-2 - zzp-25061802p-rcqx-pH4.0+5sdsjz-jf100z-p4-60min.lcd
 方法文件名: RC\$QTL-4152 - QTL-4152-RCQX-FX278-20250609.lcm
 批处理文件名: RC\$QTL-4152 - 20250623-RC-FX278.lcb
 样品瓶号: 2-34
 进样体积: 10 μl 版本号:6.115
 进样时间: 2025/06/23 23:54:50 实验者: jiangjinwei
 处理时间 (V2) : 2025/06/24 11:49:11 处理者: jiangjinwei
 仪器型号: SHIMADZU LC-2050C(FX278)

<色谱图>

mV

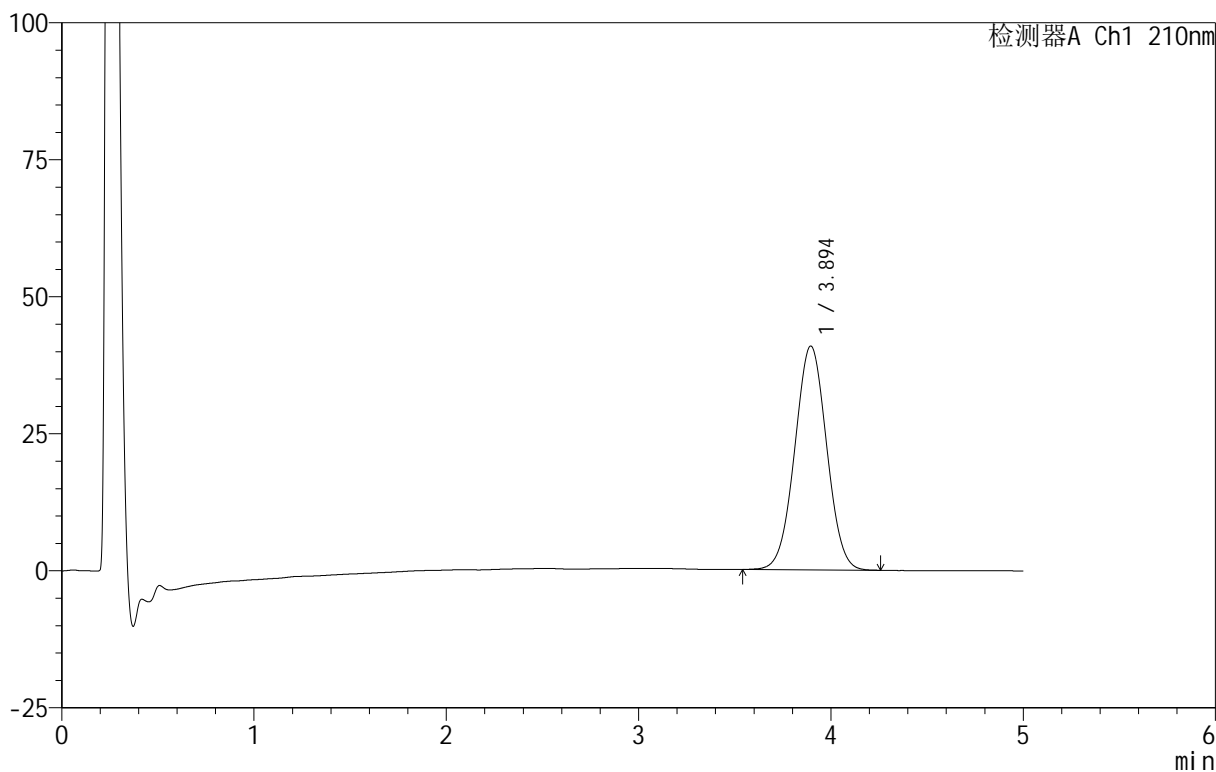

<峰表>

检测器A Ch1 210nm

峰号	保留时间	面积	面积%	高度	理论塔板数(USP)	拖尾因子	分离度(USP)
1	3.894	471058	100.000	40843	2614	1.016	--
总计		471058	100.000	40843			

图108 替普瑞酮胶囊溶出曲线测定HPLC图谱
 自制品-25061802批-pH4.0(内含5%SDS)介质-桨法-100转-60min-片4
 供试品溶液-1

<样品信息>

色谱柱 :XB-C18(50mm*4.6mm,5μm) 流速:2.5ml/min
 柱 温:30°C 波长:210nm
 数据文件名: RC\$QTL-4152 - 18-16/29-373-2 - zzp-25061802p-rcqx-pH4.0+5sdsjz-jf100z-p5-60min.lcd
 方法文件名: RC\$QTL-4152 - QTL-4152-RCQX-FX278-20250609.lcm
 批处理文件名: RC\$QTL-4152 - 20250623-RC-FX278.lcb
 样品瓶号: 2-43
 进样体积: 10 μl 版本号:6.115
 进样时间: 2025/06/24 00:00:14 实验者: jiangjinwei
 处理时间 (V2) : 2025/06/24 11:49:15 处理者: jiangjinwei
 仪器型号: SHIMADZU LC-2050C(FX278)

<色谱图>

mV

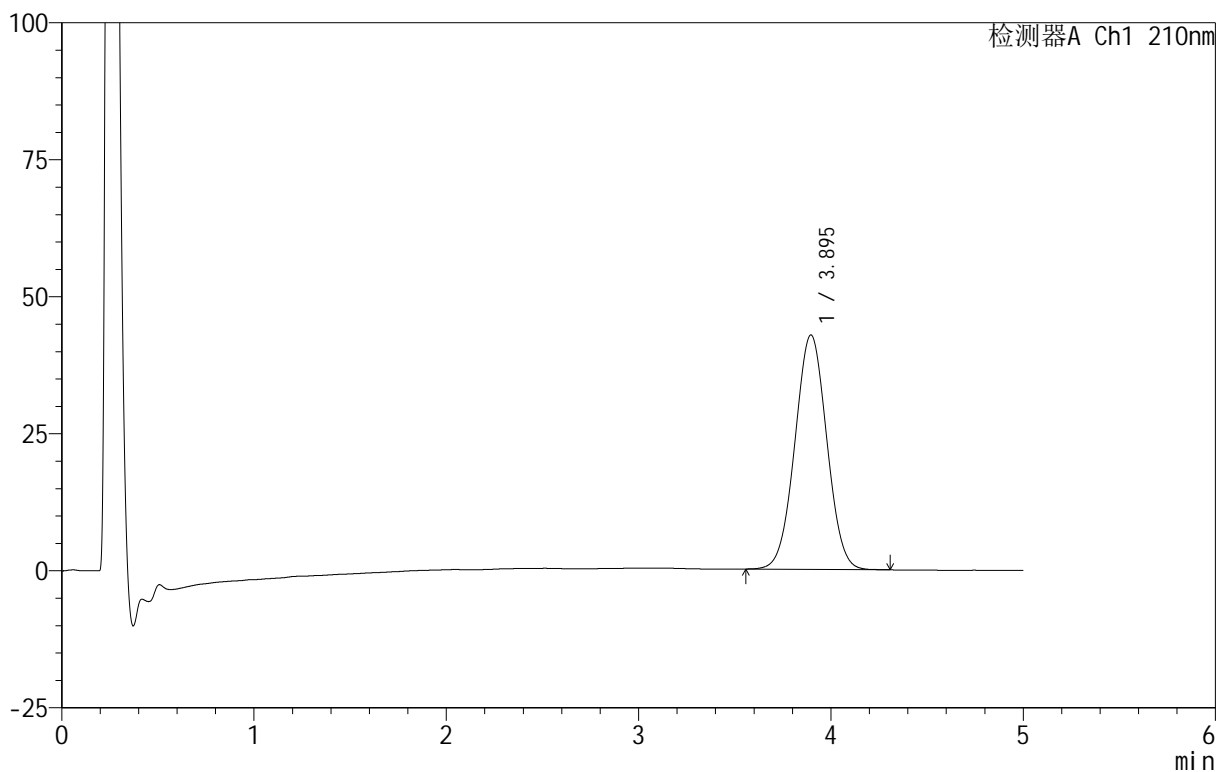

<峰表>

检测器A Ch1 210nm

峰号	保留时间	面积	面积%	高度	理论塔板数(USP)	拖尾因子	分离度(USP)
1	3.895	493583	100.000	42792	2618	1.017	--
总计		493583	100.000	42792			

图109 替普瑞酮胶囊溶出曲线测定HPLC图谱
 自制品-25061802批-pH4.0(内含5%SDS)介质-桨法-100转-60min-片5
 供试品溶液-1

<样品信息>

色谱柱 :XB-C18(50mm*4.6mm,5μm) 流速:2.5ml/min
 柱 温:30°C 波长:210nm
 数据文件名: RC\$QTL-4152 - 18-16/29-374-2 - zzp-25061802p-rcqx-pH4.0+5sdsjz-jf100z-p6-60min.lcd
 方法文件名: RC\$QTL-4152 - QTL-4152-RCQX-FX278-20250609.lcm
 批处理文件名: RC\$QTL-4152 - 20250623-RC-FX278.lcb
 样品瓶号: 2-52
 进样体积: 10 μl 版本号:6.115
 进样时间: 2025/06/24 00:05:38 实验者: jiangjinwei
 处理时间 (V2): 2025/06/24 11:49:18 处理者: jiangjinwei
 仪器型号: SHIMADZU LC-2050C(FX278)

<色谱图>

mV

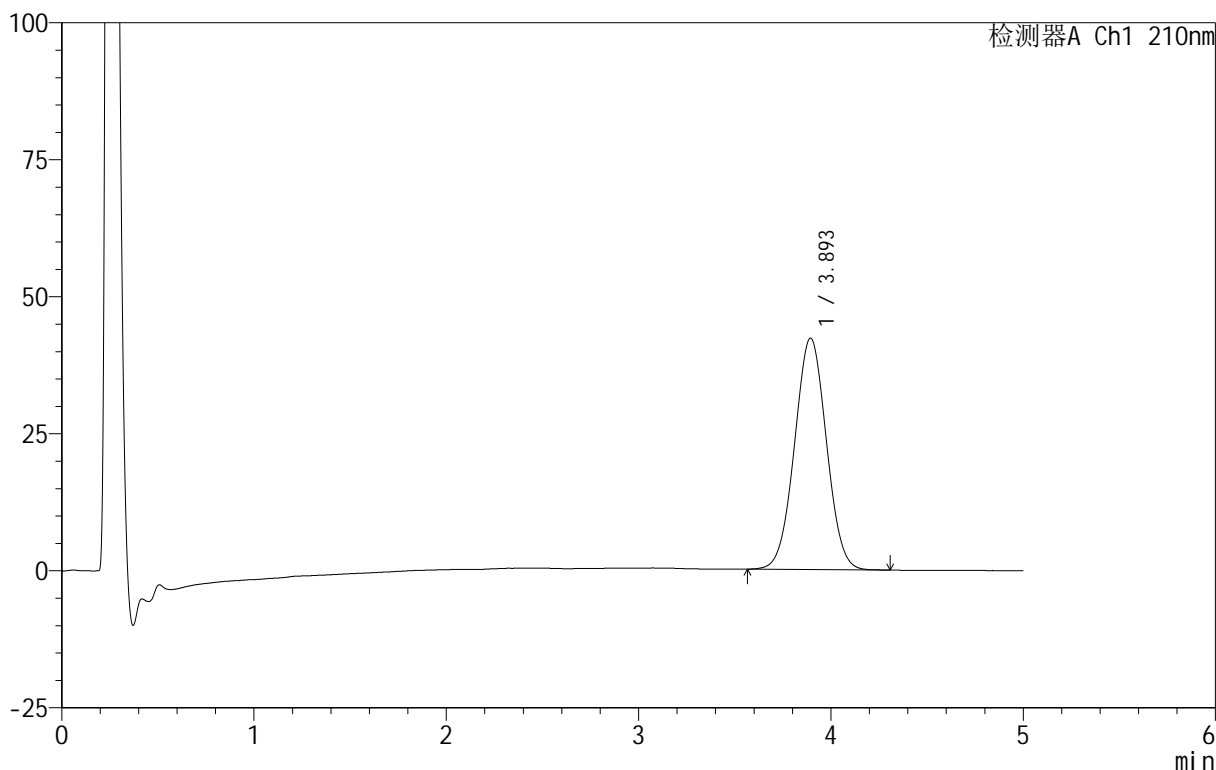

<峰表>

检测器A Ch1 210nm

峰号	保留时间	面积	面积%	高度	理论塔板数(USP)	拖尾因子	分离度(USP)
1	3.893	486003	100.000	42187	2626	1.018	--
总计		486003	100.000	42187			

图110 替普瑞酮胶囊溶出曲线测定HPLC图谱
 自制品-25061802批-pH4.0(内含5%SDS)介质-桨法-100转-60min-片6
 供试品溶液-1

<样品信息>

色谱柱 :XB-C18(50mm*4.6mm,5μm) 流速:2.5ml/min
 柱 温:30°C 波长:210nm
 数据文件名: RC\$QTL-4152 - 18-16/29-375-2 - zzp-25061802p-rcqx-pH4.0+5sdsjz-jf100z-p1-90min.lcd
 方法文件名: RC\$QTL-4152 - QTL-4152-RCQX-FX278-20250609.lcm
 批处理文件名: RC\$QTL-4152 - 20250623-RC-FX278.lcb
 样品瓶号: 2-8
 进样体积: 10 μl 版本号:6.115
 进样时间: 2025/06/24 00:11:03 实验者: jiangjinwei
 处理时间 (V2) : 2025/06/24 11:49:21 处理者: jiangjinwei
 仪器型号: SHIMADZU LC-2050C(FX278)

<色谱图>

mV

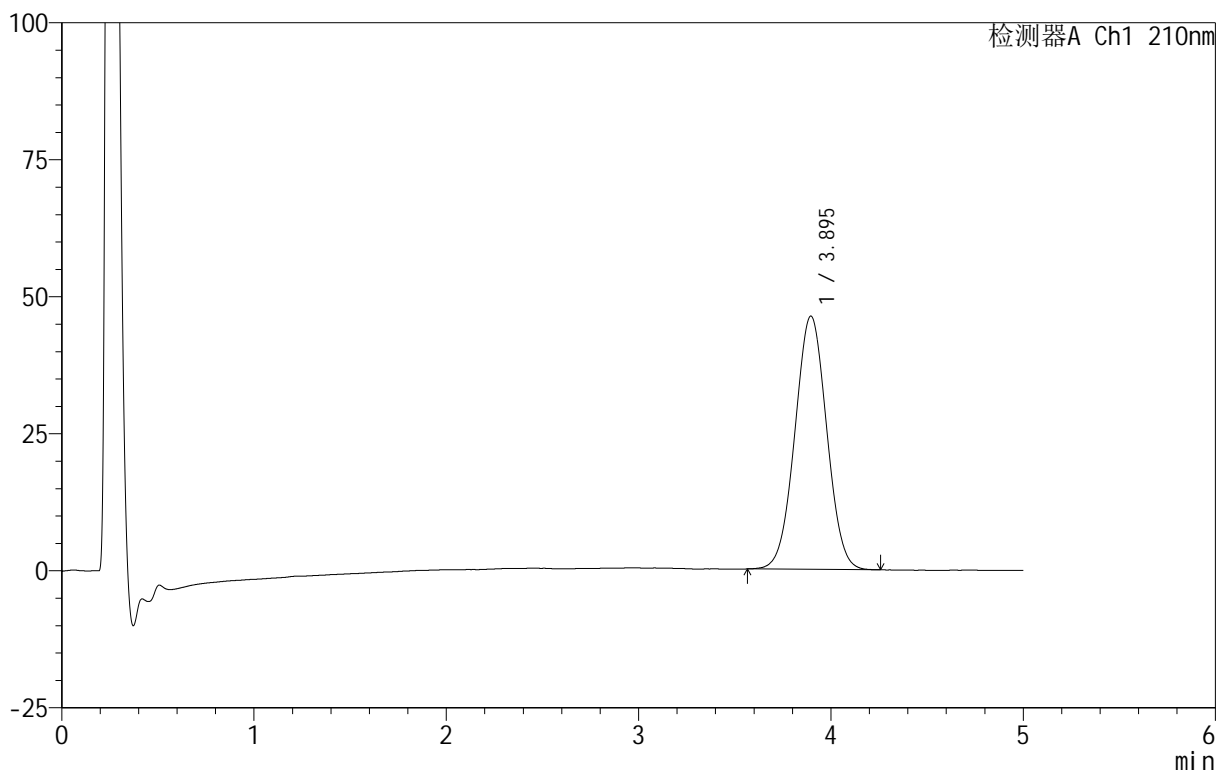

<峰表>

检测器A Ch1 210nm

峰号	保留时间	面积	面积%	高度	理论塔板数(USP)	拖尾因子	分离度(USP)
1	3.895	531210	100.000	46205	2628	1.017	--
总计		531210	100.000	46205			

图111 替普瑞酮胶囊溶出曲线测定HPLC图谱
 自制品-25061802批-pH4.0(内含5%SDS)介质-桨法-100转-90min-片1
 供试品溶液-1

<样品信息>

色谱柱 :XB-C18(50mm*4.6mm,5μm) 流速:2.5ml/min
 柱 温:30°C 波长:210nm
 数据文件名: RC\$QTL-4152 - 18-16/29-376-2 - zzp-25061802p-rcqx-pH4.0+5sdsjz-jf100z-p2-90min.lcd
 方法文件名: RC\$QTL-4152 - QTL-4152-RCQX-FX278-20250609.lcm
 批处理文件名: RC\$QTL-4152 - 20250623-RC-FX278.lcb
 样品瓶号: 2-17
 进样体积: 10 μl 版本号:6.115
 进样时间: 2025/06/24 00:16:26 实验者: jiangjinwei
 处理时间 (V2): 2025/06/24 11:49:24 处理者: jiangjinwei
 仪器型号: SHIMADZU LC-2050C(FX278)

<色谱图>

mV

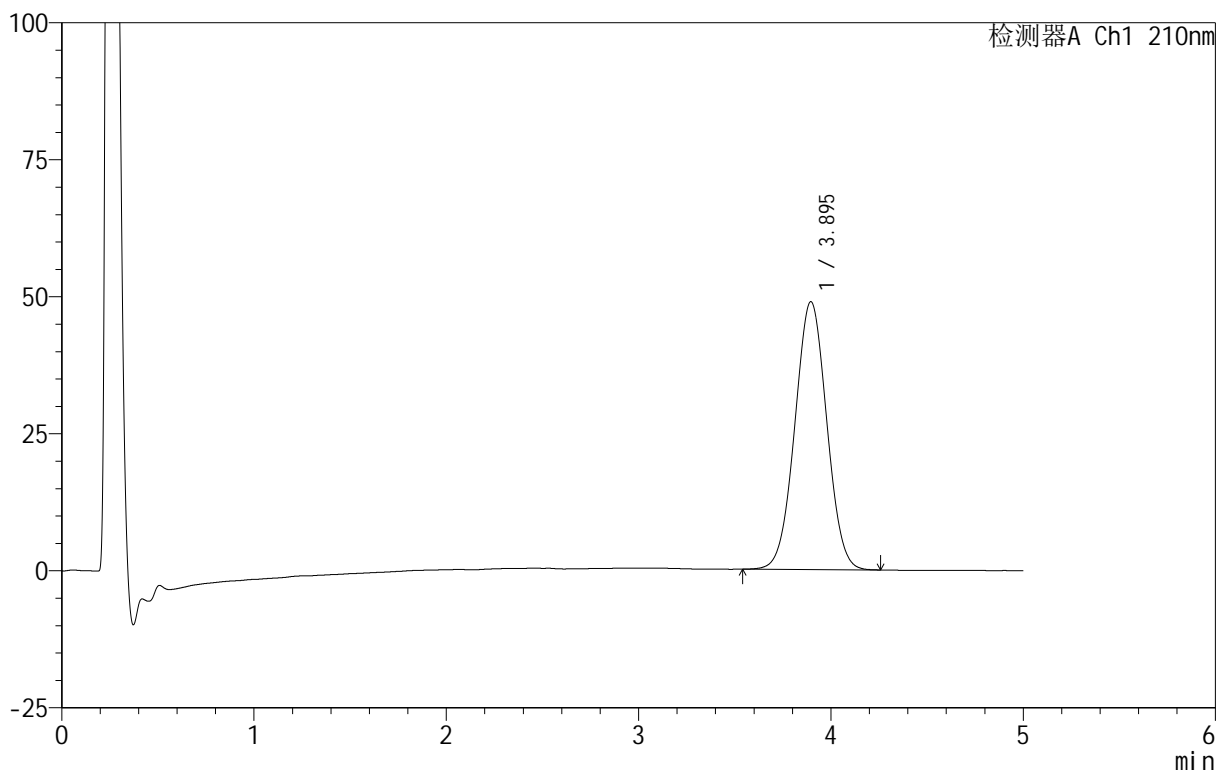

<峰表>

检测器A Ch1 210nm

峰号	保留时间	面积	面积%	高度	理论塔板数(USP)	拖尾因子	分离度(USP)
1	3.895	563087	100.000	48887	2621	1.017	--
总计		563087	100.000	48887			

图112 替普瑞酮胶囊溶出曲线测定HPLC图谱
 自制品-25061802批-pH4.0(内含5%SDS)介质-桨法-100转-90min-片2
 供试品溶液-1

<样品信息>

色谱柱:XB-C18(50mm*4.6mm,5 μ m) 流速:2.5ml/min
 柱温:30 $^{\circ}$ C 波长:210nm
 数据文件名: RC\$QTL-4152 - 18-16/29-377-2 - zzp-25061802p-rcqx-pH4.0+5sdsjz-jf100z-p3-90min.lcd
 方法文件名: RC\$QTL-4152 - QTL-4152-RCQX-FX278-20250609.lcm
 批处理文件名: RC\$QTL-4152 - 20250623-RC-FX278.lcb
 样品瓶号: 2-26
 进样体积: 10 μ l 版本号: 6.115
 进样时间: 2025/06/24 00:21:50 实验者: jiangjinwei
 处理时间 (V2): 2025/06/24 11:49:27 处理者: jiangjinwei
 仪器型号: SHIMADZU LC-2050C(FX278)

<色谱图>

mV

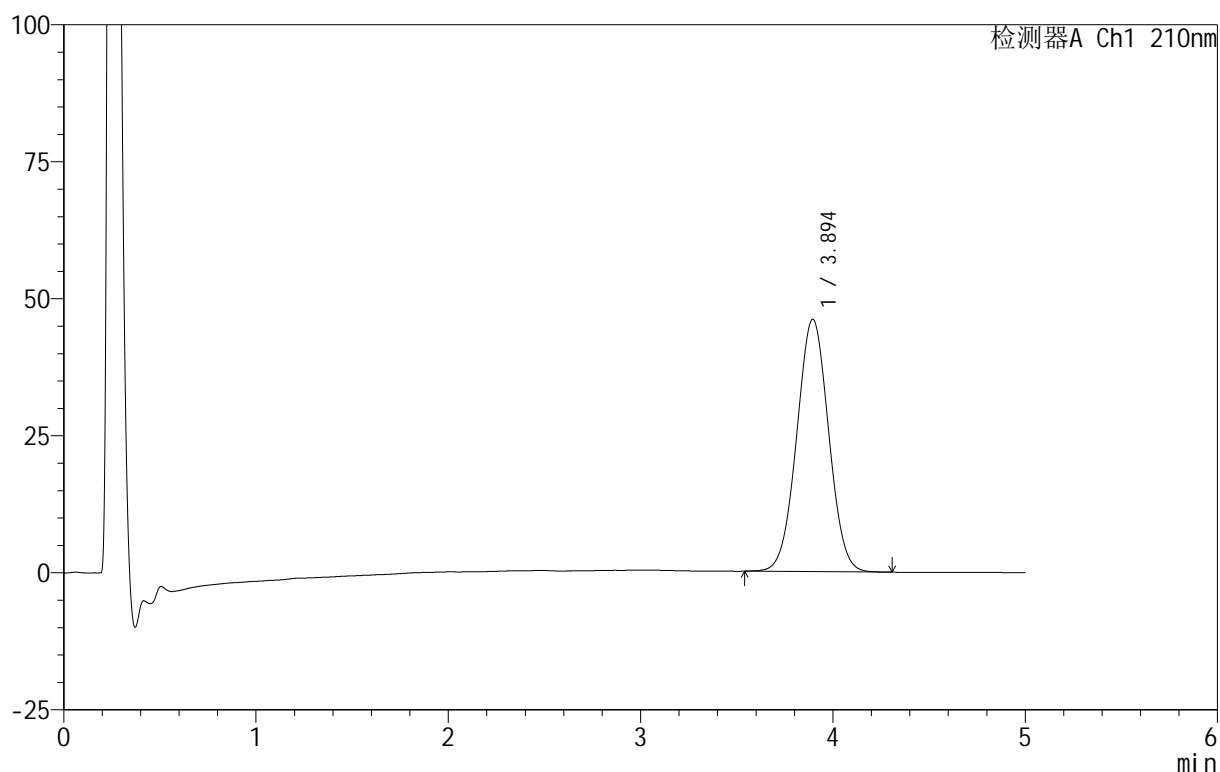

<峰表>

检测器A Ch1 210nm

峰号	保留时间	面积	面积%	高度	理论塔板数(USP)	拖尾因子	分离度(USP)
1	3.894	530994	100.000	46043	2617	1.017	--
总计		530994	100.000	46043			

图113 替普瑞酮胶囊溶出曲线测定HPLC图谱
 自制品-25061802批-pH4.0(内含5%SDS)介质-桨法-100转-90min-片3
 供试品溶液-1

<样品信息>

色谱柱 :XB-C18(50mm*4.6mm,5 μ m) 流速:2.5ml/min
 柱 温:30 $^{\circ}$ C 波长:210nm
 数据文件名: RC\$QTL-4152 - 18-16/29-378-2 - zzp-25061802p-rcqx-pH4.0+5sdsjz-jf100z-p4-90min.lcd
 方法文件名: RC\$QTL-4152 - QTL-4152-RCQX-FX278-20250609.lcm
 批处理文件名: RC\$QTL-4152 - 20250623-RC-FX278.lcb
 样品瓶号: 2-35
 进样体积: 10 μ l 版本号:6.115
 进样时间: 2025/06/24 00:27:14 实验者: jiangjinwei
 处理时间 (V2) : 2025/06/24 11:49:30 处理者: jiangjinwei
 仪器型号: SHIMADZU LC-2050C(FX278)

<色谱图>

mV

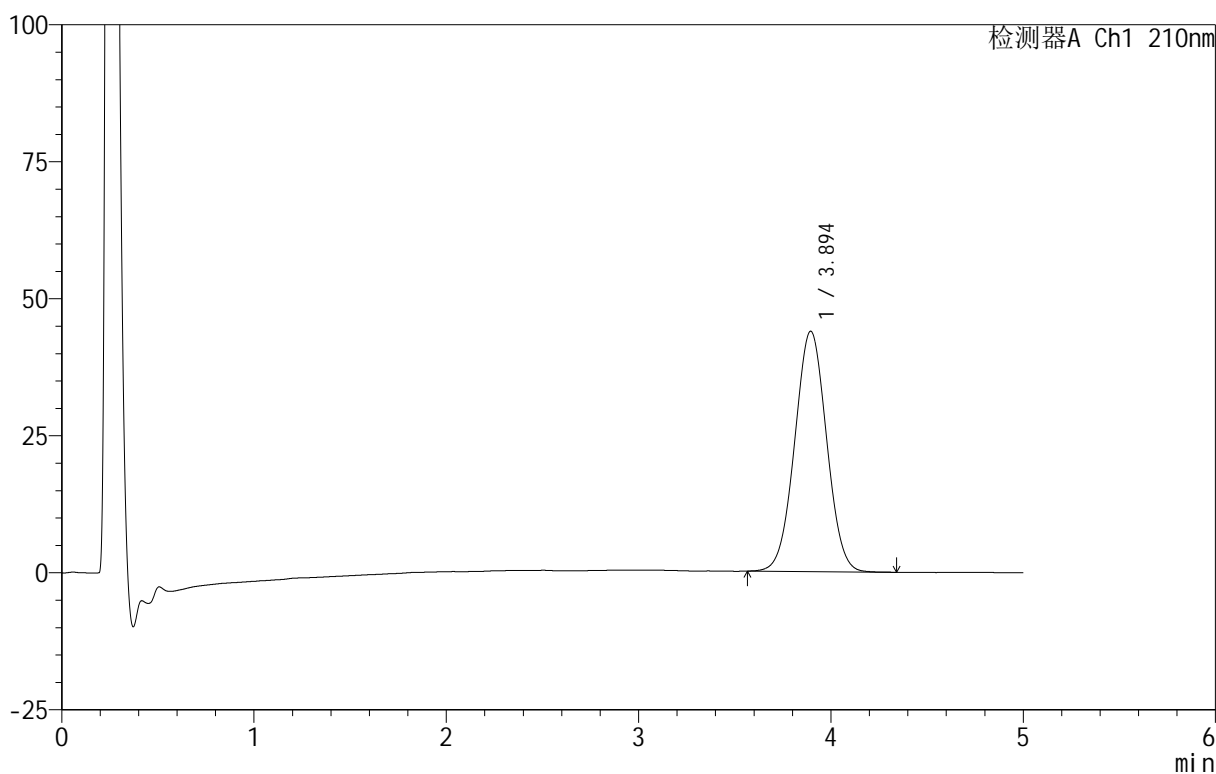

<峰表>

检测器A Ch1 210nm

峰号	保留时间	面积	面积%	高度	理论塔板数(USP)	拖尾因子	分离度(USP)
1	3.894	505369	100.000	43848	2619	1.019	--
总计		505369	100.000	43848			

图114 替普瑞酮胶囊溶出曲线测定HPLC图谱
 自制品-25061802批-pH4.0(内含5%SDS)介质-桨法-100转-90min-片4
 供试品溶液-1

<样品信息>

色谱柱:XB-C18(50mm*4.6mm,5 μ m) 流速:2.5ml/min
 柱温:30 $^{\circ}$ C 波长:210nm
 数据文件名: RC\$QTL-4152 - 18-16/29-379-2 - zzp-25061802p-rcqx-pH4.0+5sdsjz-jf100z-p5-90min.lcd
 方法文件名: RC\$QTL-4152 - QTL-4152-RCQX-FX278-20250609.lcm
 批处理文件名: RC\$QTL-4152 - 20250623-RC-FX278.lcb
 样品瓶号: 2-44
 进样体积: 10 μ l 版本号: 6.115
 进样时间: 2025/06/24 00:32:38 实验者: jiangjinwei
 处理时间 (V2): 2025/06/24 11:49:33 处理者: jiangjinwei
 仪器型号: SHIMADZU LC-2050C(FX278)

<色谱图>

mV

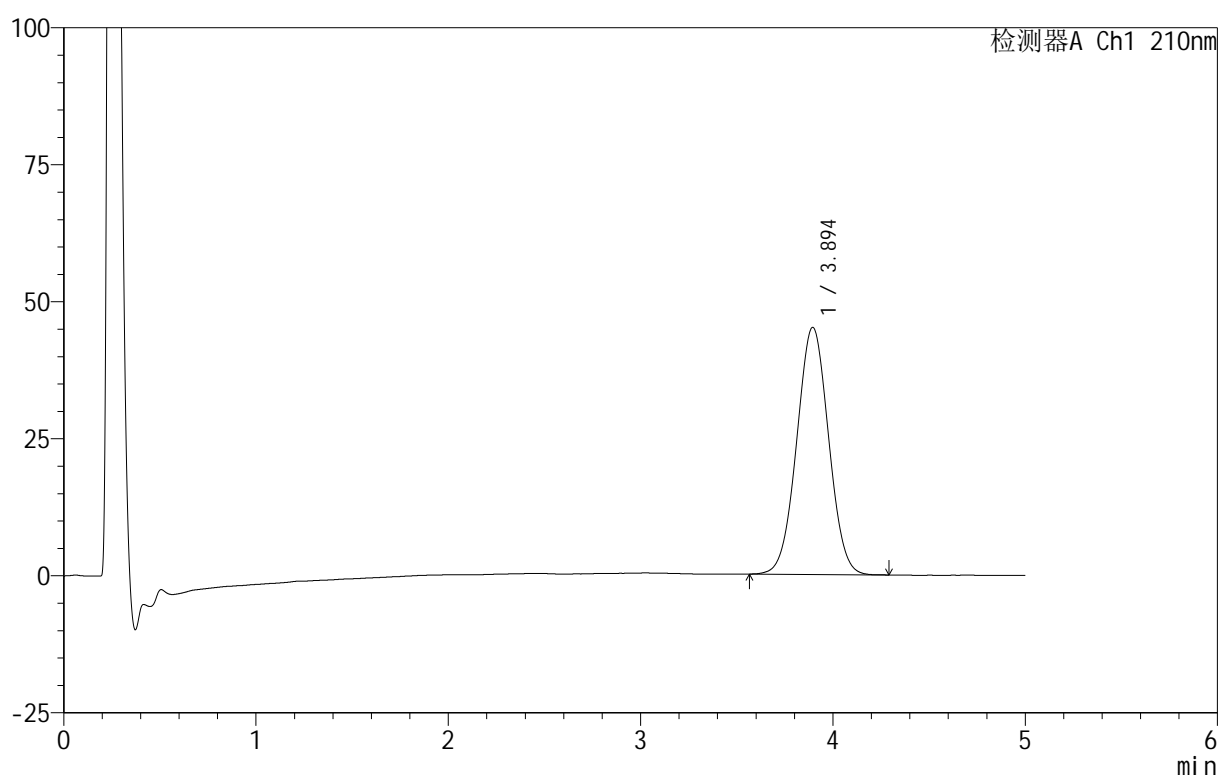

<峰表>

检测器A Ch1 210nm

峰号	保留时间	面积	面积%	高度	理论塔板数(USP)	拖尾因子	分离度(USP)
1	3.894	519467	100.000	45090	2619	1.019	--
总计		519467	100.000	45090			

图115 替普瑞酮胶囊溶出曲线测定HPLC图谱
 自制品-25061802批-pH4.0(内含5%SDS)介质-桨法-100转-90min-片5
 供试品溶液-1

<样品信息>

色谱柱 :XB-C18(50mm*4.6mm,5μm) 流速:2.5ml/min
 柱 温:30°C 波长:210nm
 数据文件名: RC\$QTL-4152 - 18-16/29-380-2 - zzp-25061802p-rcqx-pH4.0+5sdsjz-jf100z-p6-90min.lcd
 方法文件名: RC\$QTL-4152 - QTL-4152-RCQX-FX278-20250609.lcm
 批处理文件名: RC\$QTL-4152 - 20250623-RC-FX278.lcb
 样品瓶号: 2-53
 进样体积: 10 μl 版本号:6.115
 进样时间: 2025/06/24 00:38:02 实验者: jiangjinwei
 处理时间 (V2): 2025/06/24 11:49:36 处理者: jiangjinwei
 仪器型号: SHIMADZU LC-2050C(FX278)

<色谱图>

mV

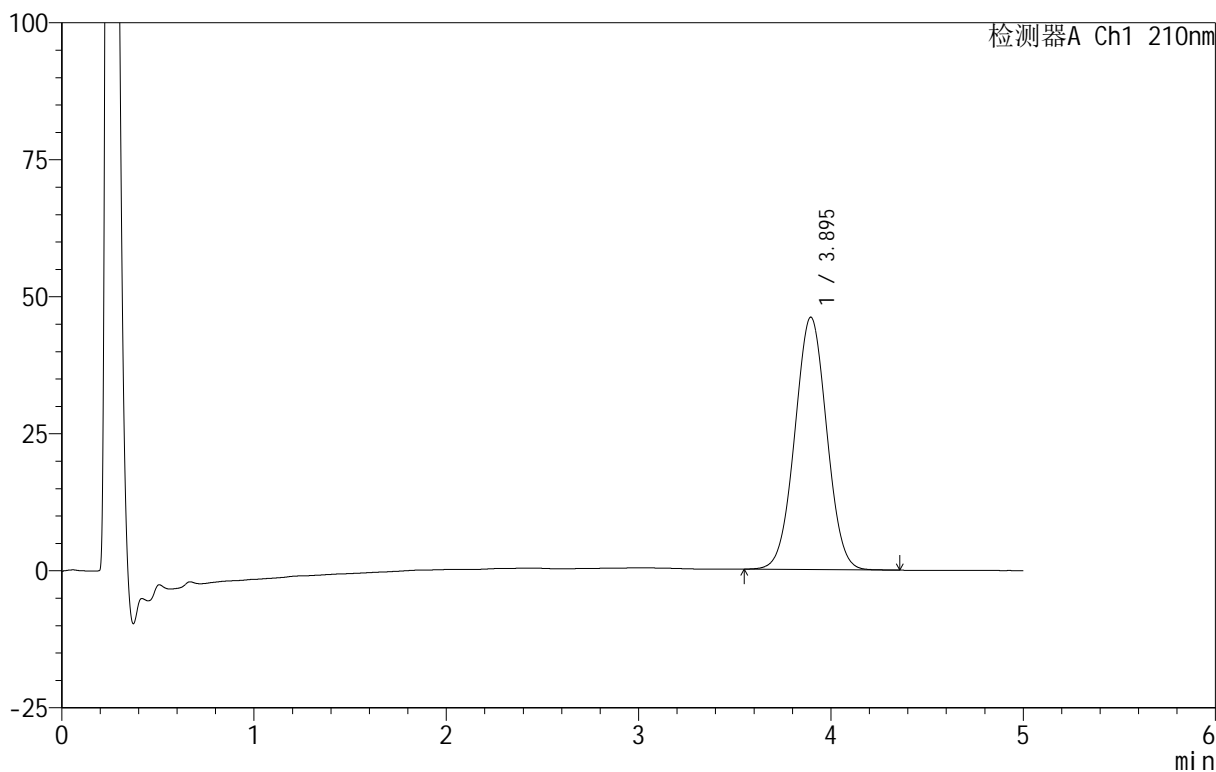

<峰表>

检测器A Ch1 210nm

峰号	保留时间	面积	面积%	高度	理论塔板数(USP)	拖尾因子	分离度(USP)
1	3.895	530898	100.000	46046	2622	1.018	--
总计		530898	100.000	46046			

图116 替普瑞酮胶囊溶出曲线测定HPLC图谱
 自制品-25061802批-pH4.0(内含5%SDS)介质-桨法-100转-90min-片6
 供试品溶液-1

<样品信息>

色谱柱 :XB-C18(50mm*4.6mm,5μm) 流速:2.5ml/min
 柱 温:30°C 波长:210nm
 数据文件名: RC\$QTL-4152 - 18-16/29-381-2 - zzp-25061802p-rcqx-pH4.0+5sdsjz-jf100z-p1-jx.lcd
 方法文件名: RC\$QTL-4152 - QTL-4152-RCQX-FX278-20250609.lcm
 批处理文件名: RC\$QTL-4152 - 20250623-RC-FX278.lcb
 样品瓶号: 4-2
 进样体积: 10 μl 版本号:6.115
 进样时间: 2025/06/24 00:43:26 实验者: jiangjinwei
 处理时间 (V2) : 2025/06/24 11:49:39 处理者: jiangjinwei
 仪器型号: SHIMADZU LC-2050C(FX278)

<色谱图>

mV

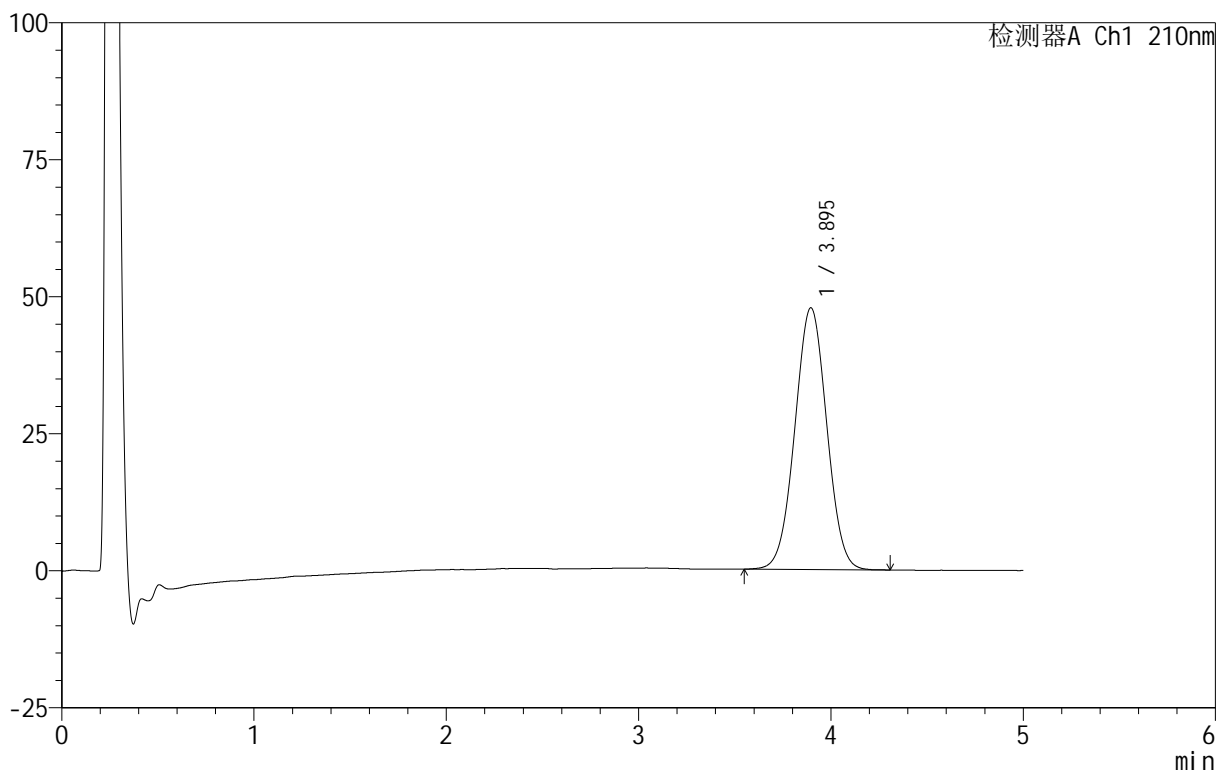

<峰表>

检测器A Ch1 210nm

峰号	保留时间	面积	面积%	高度	理论塔板数(USP)	拖尾因子	分离度(USP)
1	3.895	550239	100.000	47757	2623	1.015	--
总计		550239	100.000	47757			

图117 替普瑞酮胶囊溶出曲线测定HPLC图谱
 自制品-25061802批-pH4.0(内含5%SDS)介质-桨法-100转-极限转速-片1
 供试品溶液-1

<样品信息>

色谱柱 :XB-C18(50mm*4.6mm,5μm) 流速:2.5ml/min
 柱 温:30°C 波长:210nm
 数据文件名: RC\$QTL-4152 - 18-16/29-382-2 - zzp-25061802p-rcqx-pH4.0+5sdsjz-jf100z-p2-jx.lcd
 方法文件名: RC\$QTL-4152 - QTL-4152-RCQX-FX278-20250609.lcm
 批处理文件名: RC\$QTL-4152 - 20250623-RC-FX278.lcb
 样品瓶号: 4-11
 进样体积: 10 μl 版本号:6.115
 进样时间: 2025/06/24 00:48:49 实验者: jiangjinwei
 处理时间 (V2) : 2025/06/24 11:49:42 处理者: jiangjinwei
 仪器型号: SHIMADZU LC-2050C(FX278)

<色谱图>

mV

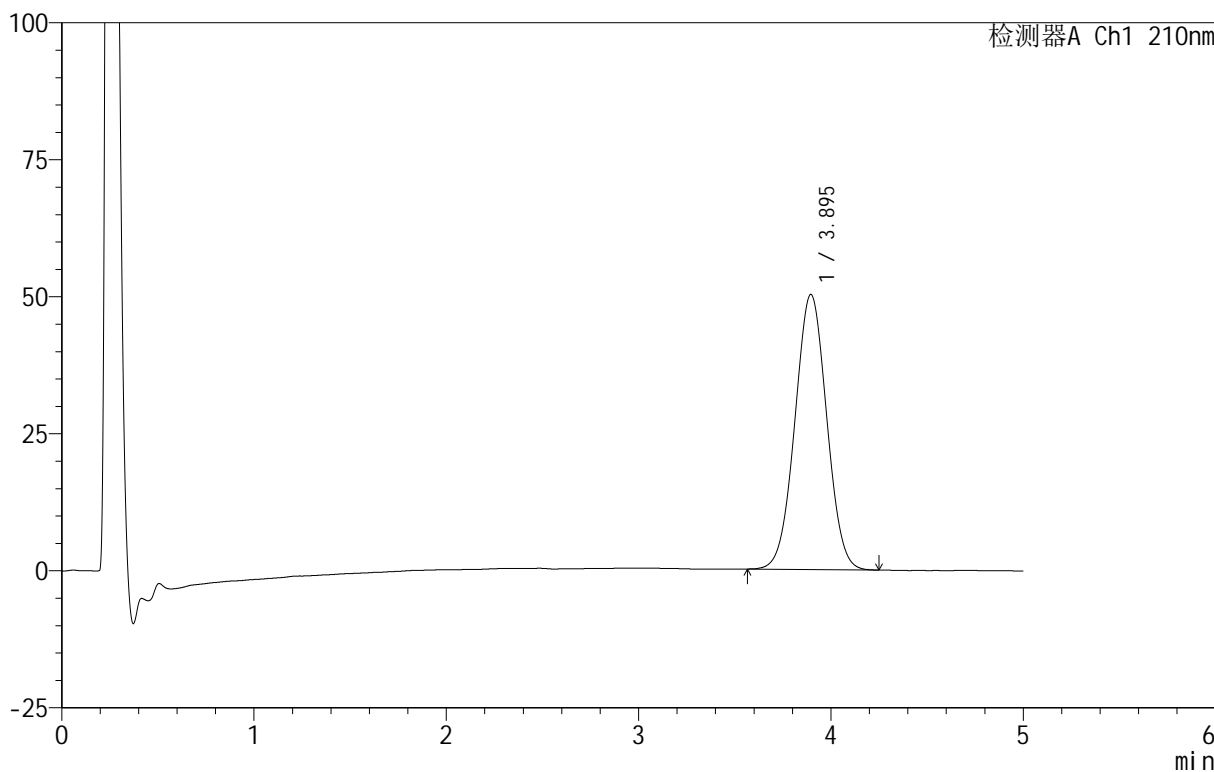

<峰表>

检测器A Ch1 210nm

峰号	保留时间	面积	面积%	高度	理论塔板数(USP)	拖尾因子	分离度(USP)
1	3.895	576941	100.000	50193	2629	1.017	--
总计		576941	100.000	50193			

图118 替普瑞酮胶囊溶出曲线测定HPLC图谱
 自制品-25061802批-pH4.0(内含5%SDS)介质-桨法-100转-极限转速-片2
 供试品溶液-1

<样品信息>

色谱柱 :XB-C18(50mm*4.6mm,5μm) 流速:2.5ml/min
 柱 温:30°C 波长:210nm
 数据文件名: RC\$QTL-4152 - 18-16/29-383-2 - zzp-25061802p-rcqx-pH4.0+5sdsjz-jf100z-p3-jx.lcd
 方法文件名: RC\$QTL-4152 - QTL-4152-RCQX-FX278-20250609.lcm
 批处理文件名: RC\$QTL-4152 - 20250623-RC-FX278.lcb
 样品瓶号: 4-20
 进样体积: 10 μl 版本号:6.115
 进样时间: 2025/06/24 00:54:12 实验者: jiangjinwei
 处理时间 (V2): 2025/06/24 11:49:45 处理者: jiangjinwei
 仪器型号: SHIMADZU LC-2050C(FX278)

<色谱图>

mV

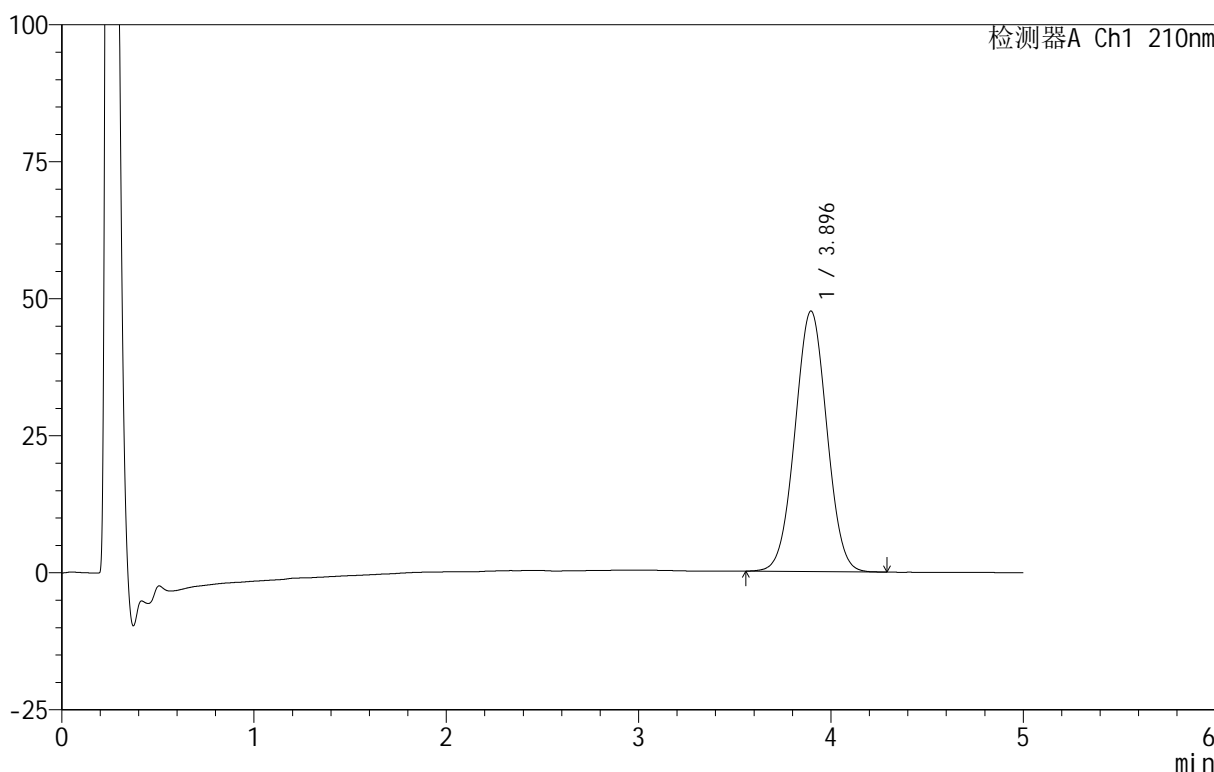

<峰表>

检测器A Ch1 210nm

峰号	保留时间	面积	面积%	高度	理论塔板数(USP)	拖尾因子	分离度(USP)
1	3.896	546496	100.000	47538	2635	1.017	--
总计		546496	100.000	47538			

图119 替普瑞酮胶囊溶出曲线测定HPLC图谱
 自制品-25061802批-pH4.0(内含5%SDS)介质-桨法-100转-极限转速-片3
 供试品溶液-1



QTL-4152

<样品信息>

色谱柱 :XB-C18(50mm*4.6mm,5 μ m) 流速:2.5ml/min
 柱温:30 $^{\circ}$ C 波长:210nm
 数据文件名: RC\$QTL-4152 - 18-16/29-384-2 - zzp-25061802p-rcqx-pH4.0+5sdsjz-jf100z-p4-jx.lcd
 方法文件名: RC\$QTL-4152 - QTL-4152-RCQX-FX278-20250609.lcm
 批处理文件名: RC\$QTL-4152 - 20250623-RC-FX278.lcb
 样品瓶号: 4-29
 进样体积: 10 μ l 版本号:6.115
 进样时间: 2025/06/24 00:59:35 实验者: jiangjinwei
 处理时间 (V2): 2025/06/24 11:49:48 处理者: jiangjinwei
 仪器型号: SHIMADZU LC-2050C(FX278)

<色谱图>

mV

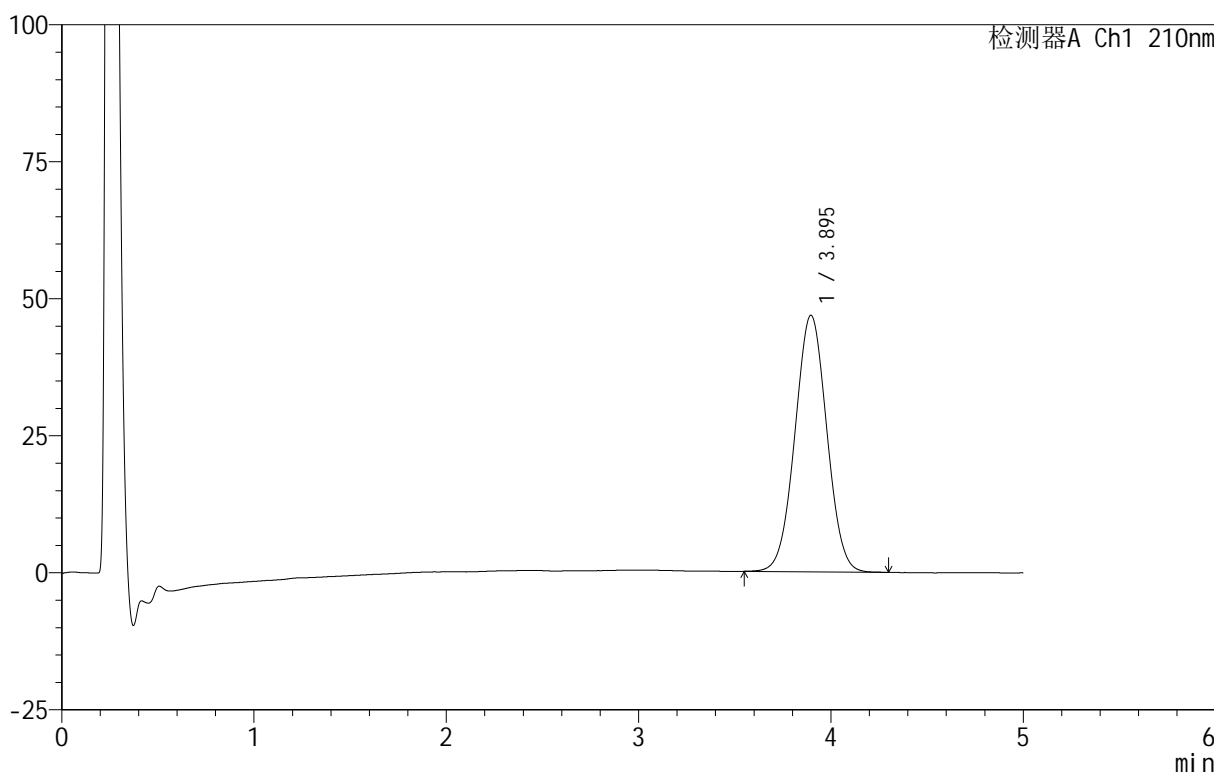

<峰表>

检测器A Ch1 210nm

峰号	保留时间	面积	面积%	高度	理论塔板数(USP)	拖尾因子	分离度(USP)
1	3.895	537996	100.000	46803	2627	1.018	--
总计		537996	100.000	46803			

图120 替普瑞酮胶囊溶出曲线测定HPLC图谱
 自制品-25061802批-pH4.0(内含5%SDS)介质-桨法-100转-极限转速-片4
 供试品溶液-1

<样品信息>

色谱柱 :XB-C18(50mm*4.6mm,5μm) 流速:2.5ml/min
 柱 温:30°C 波长:210nm
 数据文件名: RC\$QTL-4152 - 18-16/29-385-2 - zzp-25061802p-rcqx-pH4.0+5sdsjz-jf100z-p5-jx.lcd
 方法文件名: RC\$QTL-4152 - QTL-4152-RCQX-FX278-20250609.lcm
 批处理文件名: RC\$QTL-4152 - 20250623-RC-FX278.lcb
 样品瓶号: 4-38
 进样体积: 10 μl 版本号:6.115
 进样时间: 2025/06/24 01:04:57 实验者: jiangjinwei
 处理时间 (V2): 2025/06/24 11:49:51 处理者: jiangjinwei
 仪器型号: SHIMADZU LC-2050C(FX278)

<色谱图>

mV

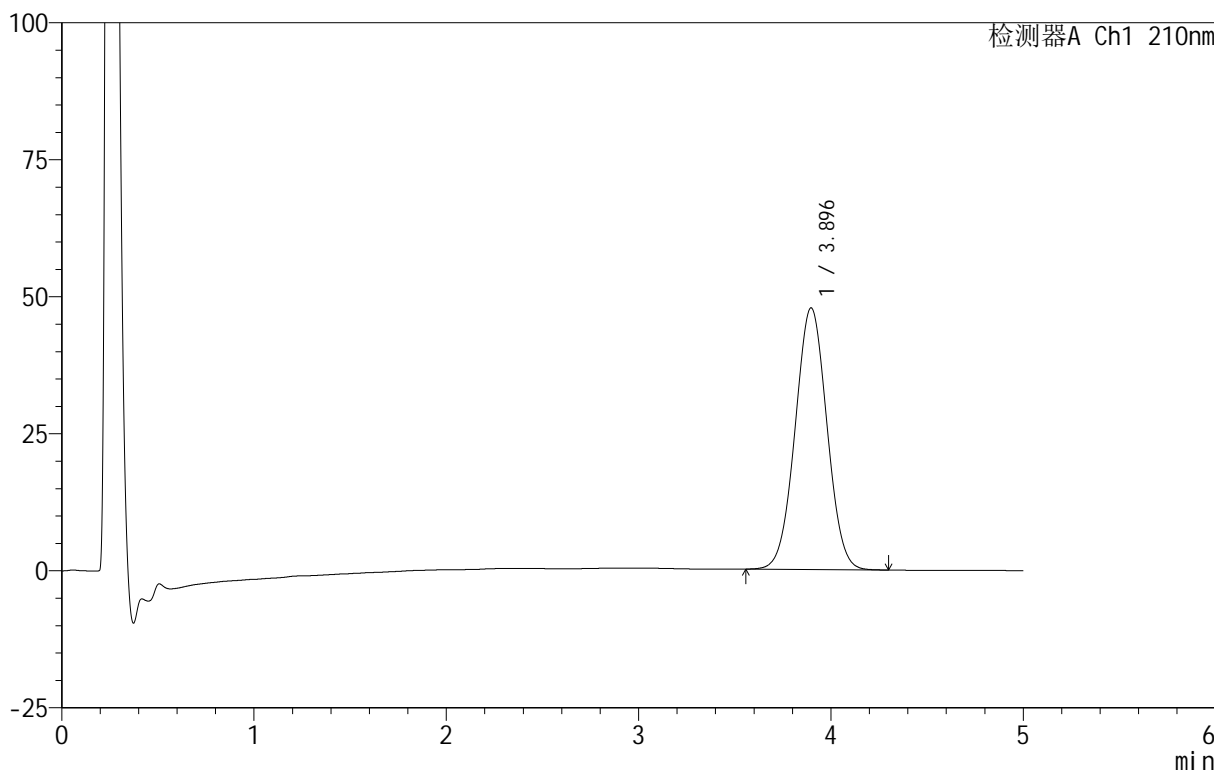

<峰表>

检测器A Ch1 210nm

峰号	保留时间	面积	面积%	高度	理论塔板数(USP)	拖尾因子	分离度(USP)
1	3.896	549126	100.000	47765	2636	1.019	--
总计		549126	100.000	47765			

图121 替普瑞酮胶囊溶出曲线测定HPLC图谱
 自制品-25061802批-pH4.0(内含5%SDS)介质-桨法-100转-极限转速-片5
 供试品溶液-1



QTL-4152

<样品信息>

色谱柱 :XB-C18(50mm*4.6mm,5μm) 流速:2.5ml/min
 柱 温:30°C 波长:210nm
 数据文件名: RC\$QTL-4152 - 18-16/29-386-2 - zzp-25061802p-rcqx-pH4.0+5sdsjz-jf100z-p6-jx.lcd
 方法文件名: RC\$QTL-4152 - QTL-4152-RCQX-FX278-20250609.lcm
 批处理文件名: RC\$QTL-4152 - 20250623-RC-FX278.lcb
 样品瓶号: 4-47
 进样体积: 10 μl 版本号:6.115
 进样时间: 2025/06/24 01:10:21 实验者: jiangjinwei
 处理时间 (V2): 2025/06/24 11:49:54 处理者: jiangjinwei
 仪器型号: SHIMADZU LC-2050C(FX278)

<色谱图>

mV

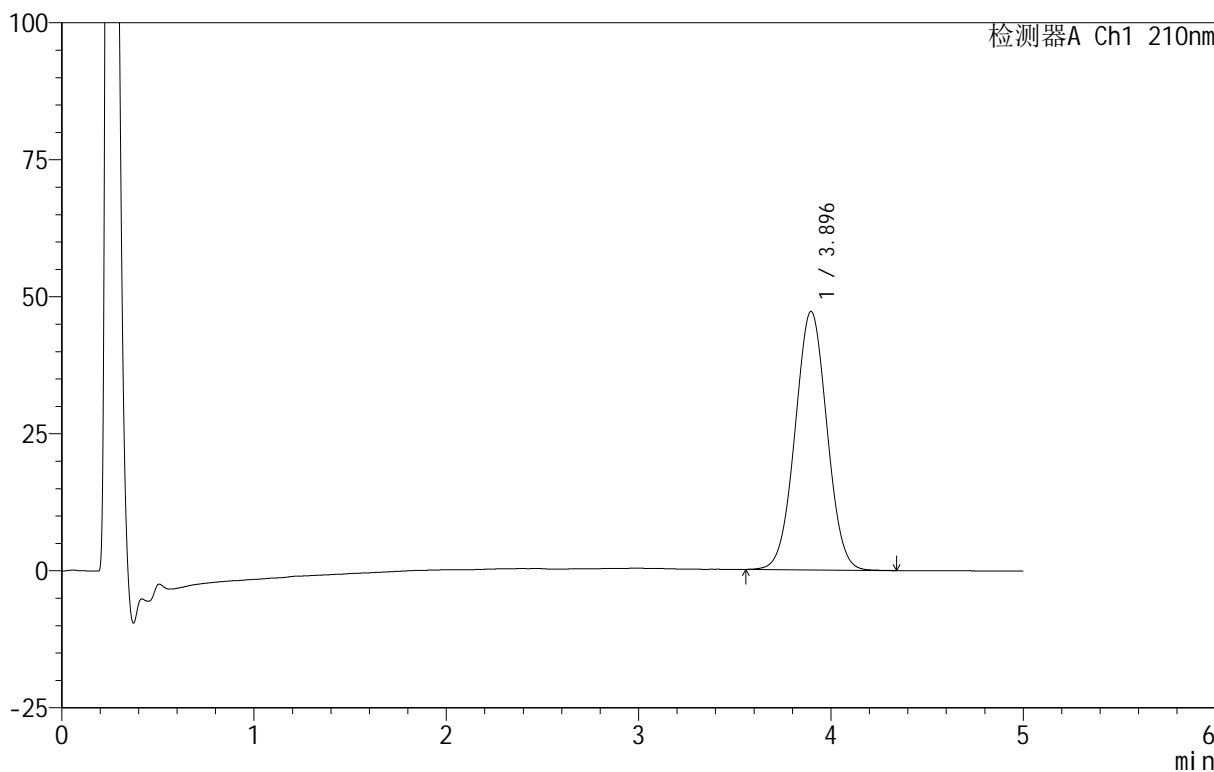

<峰表>

检测器A Ch1 210nm

峰号	保留时间	面积	面积%	高度	理论塔板数(USP)	拖尾因子	分离度(USP)
1	3.896	543352	100.000	47180	2627	1.019	--
总计		543352	100.000	47180			

图122 替普瑞酮胶囊溶出曲线测定HPLC图谱
 自制品-25061802批-pH4.0(内含5%SDS)介质-桨法-100转-极限转速-片6
 供试品溶液-1

<样品信息>

色谱柱 :XB-C18(50mm*4.6mm,5μm) 流速:2.5ml/min
 柱 温:30°C 波长:210nm
 数据文件名: RC\$QTL-4152 - 18-16/29-387-2 - zzp-25061802p-rcqx-pH4.0+5sdsjz-jf100z-dz2-1.lcd
 方法文件名: RC\$QTL-4152 - QTL-4152-RCQX-FX278-20250609.lcm
 批处理文件名: RC\$QTL-4152 - 20250623-RC-FX278.lcb
 样品瓶号: 2-27
 进样体积: 10 μl 版本号:6.115
 进样时间: 2025/06/24 01:15:46 实验者: jiangjinwei
 处理时间 (V2): 2025/06/24 11:49:56 处理者: jiangjinwei
 仪器型号: SHIMADZU LC-2050C(FX278)

<色谱图>

mV

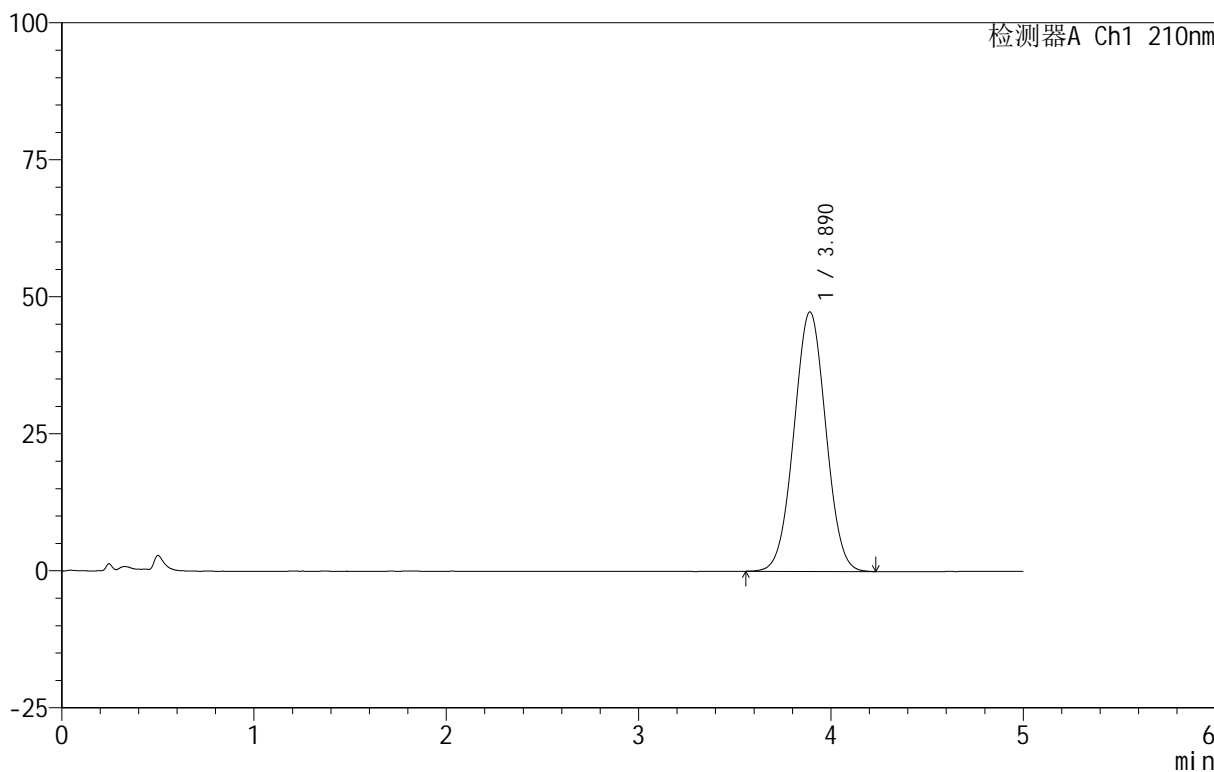

<峰表>

检测器A Ch1 210nm

峰号	保留时间	面积	面积%	高度	理论塔板数(USP)	拖尾因子	分离度(USP)
1	3.890	545168	100.000	47349	2610	1.018	--
总计		545168	100.000	47349			

图123 替普瑞酮胶囊溶出曲线测定HPLC图谱
 自制品-25061802批-pH4.0(内含5%SDS)介质-桨法-100转
 对照品溶液-2-1

<样品信息>

色谱柱 :XB-C18(50mm*4.6mm,5μm) 流速:2.5ml/min
 柱 温:30°C 波长:210nm
 数据文件名: RC\$QTL-4152 - 18-16/29-388-2 - zzp-25061802p-rcqx-pH4.0+5sdsjz-jf100z-dz2-2.lcd
 方法文件名: RC\$QTL-4152 - QTL-4152-RCQX-FX278-20250609.lcm
 批处理文件名: RC\$QTL-4152 - 20250623-RC-FX278.lcb
 样品瓶号: 2-27
 进样体积: 10 μl 版本号:6.115
 进样时间: 2025/06/24 01:21:09 实验者: jiangjinwei
 处理时间 (V2) : 2025/06/24 11:49:59 处理者: jiangjinwei
 仪器型号: SHIMADZU LC-2050C(FX278)

<色谱图>

mV

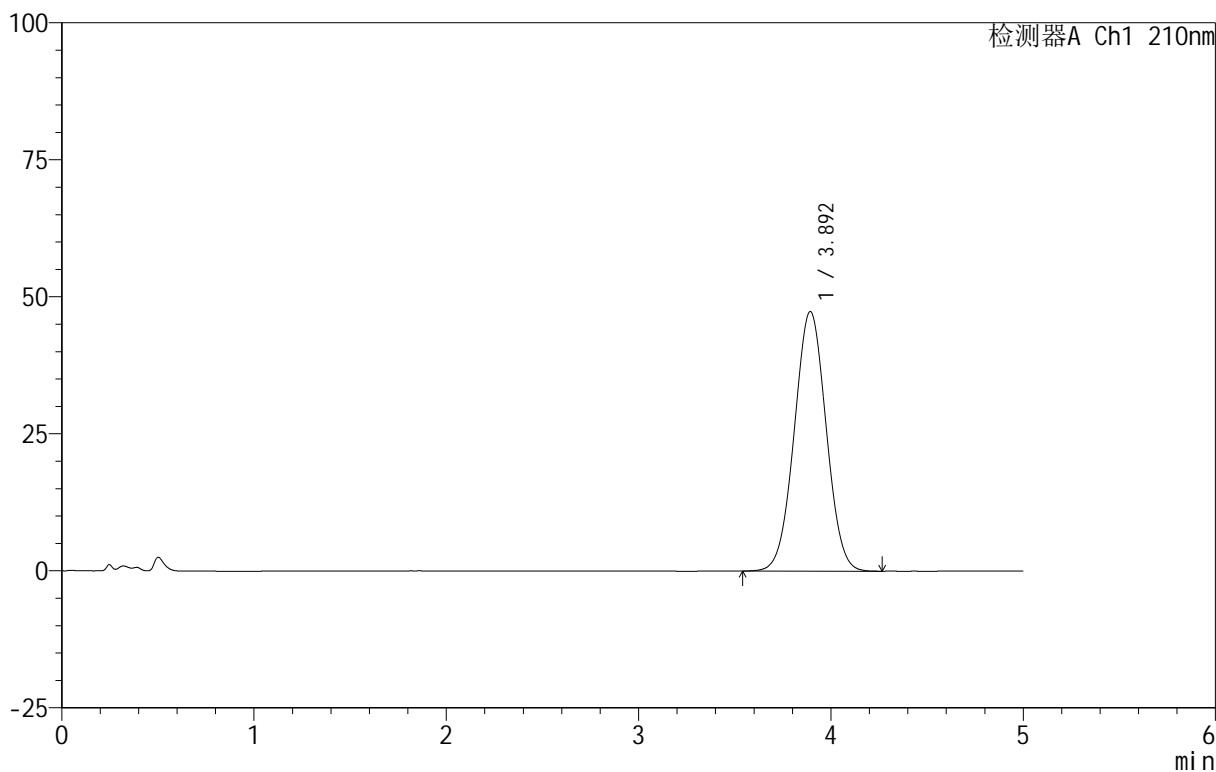

<峰表>

检测器A Ch1 210nm

峰号	保留时间	面积	面积%	高度	理论塔板数(USP)	拖尾因子	分离度(USP)
1	3.892	545466	100.000	47330	2616	1.016	--
总计		545466	100.000	47330			

图124 替普瑞酮胶囊溶出曲线测定HPLC图谱
 自制品-25061802批-pH4.0(内含5%SDS)介质-桨法-100转
 对照品溶液-2-2



QTL-4152

<样品信息>

色谱柱 :XB-C18(50mm*4.6mm,5μm) 流速:2.5ml/min
 柱 温:30°C 波长:210nm
 数据文件名: RC\$QTL-4152 - 18-16/29-389-2 - zzp-25061802p-rcqx-pH1.2+5sdsjz-jf100z-rj.lcd
 方法文件名: RC\$QTL-4152 - QTL-4152-RCQX-FX278-20250609.lcm
 批处理文件名: RC\$QTL-4152 - 20250623-RC-FX278.lcb
 样品瓶号: 3-9
 进样体积: 10 μl 版本号:6.115
 进样时间: 2025/06/24 01:26:32 实验者: jiangjinwei
 处理时间 (V2) : 2025/06/24 11:50:02 处理者: jiangjinwei
 仪器型号: SHIMADZU LC-2050C(FX278)

<色谱图>

mV

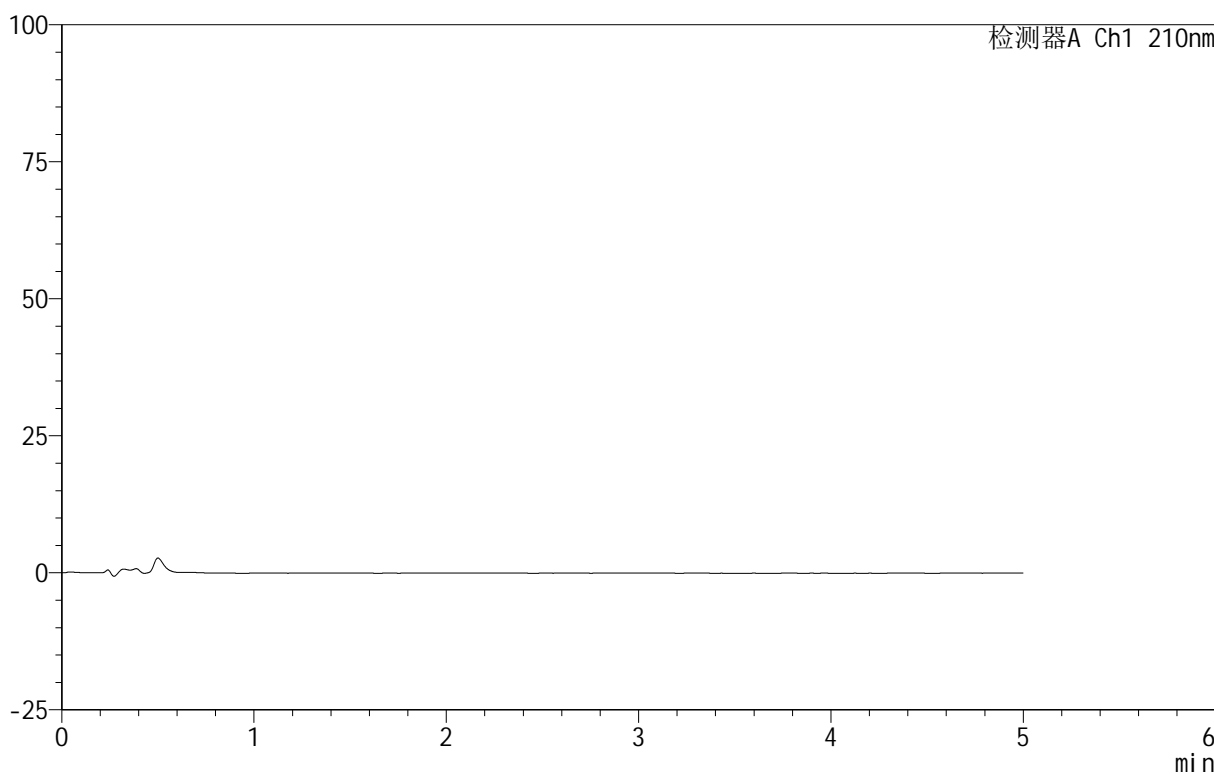

<峰表>

检测器A Ch1 210nm

峰号	保留时间	面积	面积%	高度	理论塔板数(USP)	拖尾因子	分离度(USP)
总计							

图125 替普瑞酮胶囊溶出曲线测定HPLC图谱
 自制品-25061802批-pH1.2(内含5%SDS)介质-桨法-100转
 溶剂

<样品信息>

色谱柱 :XB-C18(50mm*4.6mm,5 μ m) 流速:2.5ml/min
 柱 温:30 $^{\circ}$ C 波长:210nm
 数据文件名: RC\$QTL-4152 - 18-16/29-390-2 - zzp-25061802p-rcqx-pH1.2+5sdsjz-jf100z-dz1-1.lcd
 方法文件名: RC\$QTL-4152 - QTL-4152-RCQX-FX278-20250609.lcm
 批处理文件名: RC\$QTL-4152 - 20250623-RC-FX278.lcb
 样品瓶号: 3-18
 进样体积: 10 μ l 版本号:6.115
 进样时间: 2025/06/24 01:31:55 实验者: jiangjinwei
 处理时间 (V2) : 2025/06/24 11:50:05 处理者: jiangjinwei
 仪器型号: SHIMADZU LC-2050C(FX278)

<色谱图>

mV

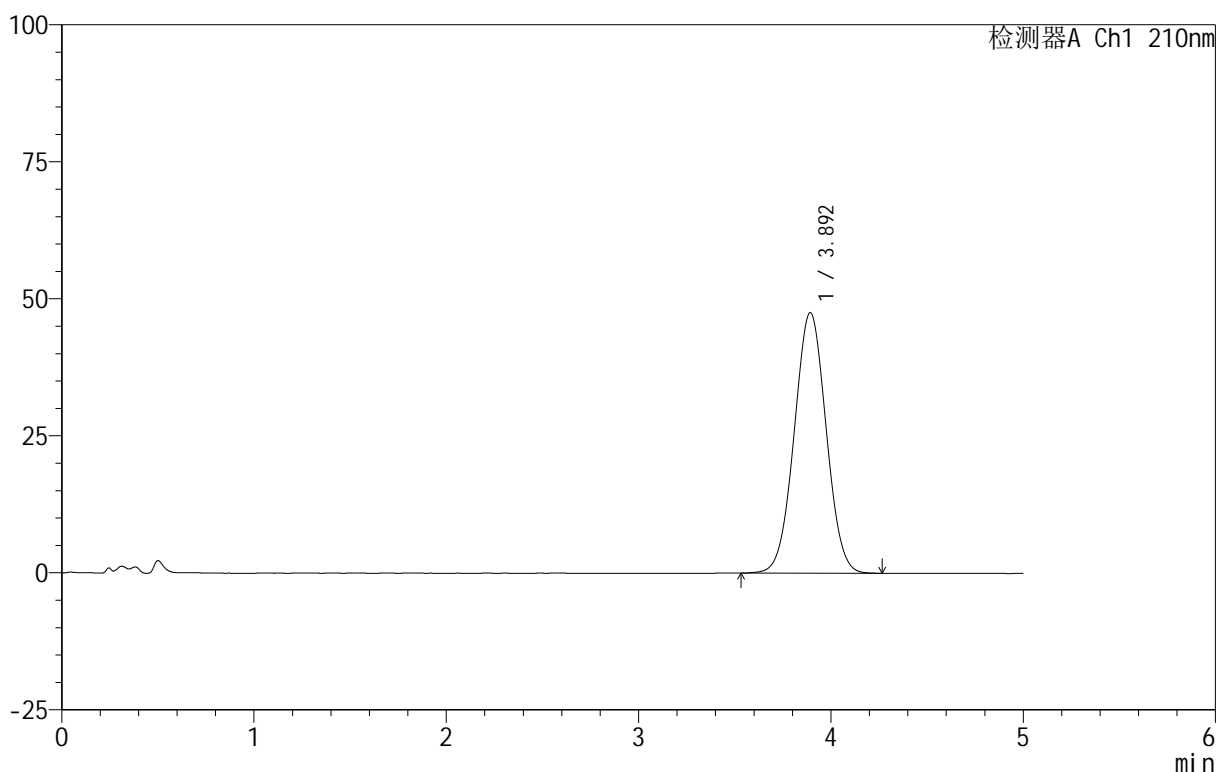

<峰表>

检测器A Ch1 210nm

峰号	保留时间	面积	面积%	高度	理论塔板数(USP)	拖尾因子	分离度(USP)
1	3.892	548254	100.000	47495	2606	1.018	--
总计		548254	100.000	47495			

图126 替普瑞酮胶囊溶出曲线测定HPLC图谱
 自制品-25061802批-pH1.2(内含5%SDS)介质-桨法-100转
 对照品溶液-1-1

<样品信息>

色谱柱 :XB-C18(50mm*4.6mm,5 μ m) 流速:2.5ml/min
 柱温:30 $^{\circ}$ C 波长:210nm
 数据文件名: RC\$QTL-4152 - 18-16/29-391-2 - zzp-25061802p-rcqx-pH1.2+5sdsjz-jf100z-dz1-2.lcd
 方法文件名: RC\$QTL-4152 - QTL-4152-RCQX-FX278-20250609.lcm
 批处理文件名: RC\$QTL-4152 - 20250623-RC-FX278.lcb
 样品瓶号: 3-18
 进样体积: 10 μ l 版本号:6.115
 进样时间: 2025/06/24 01:37:17 实验者: jiangjinwei
 处理时间 (V2): 2025/06/24 11:50:08 处理者: jiangjinwei
 仪器型号: SHIMADZU LC-2050C(FX278)

<色谱图>

mV

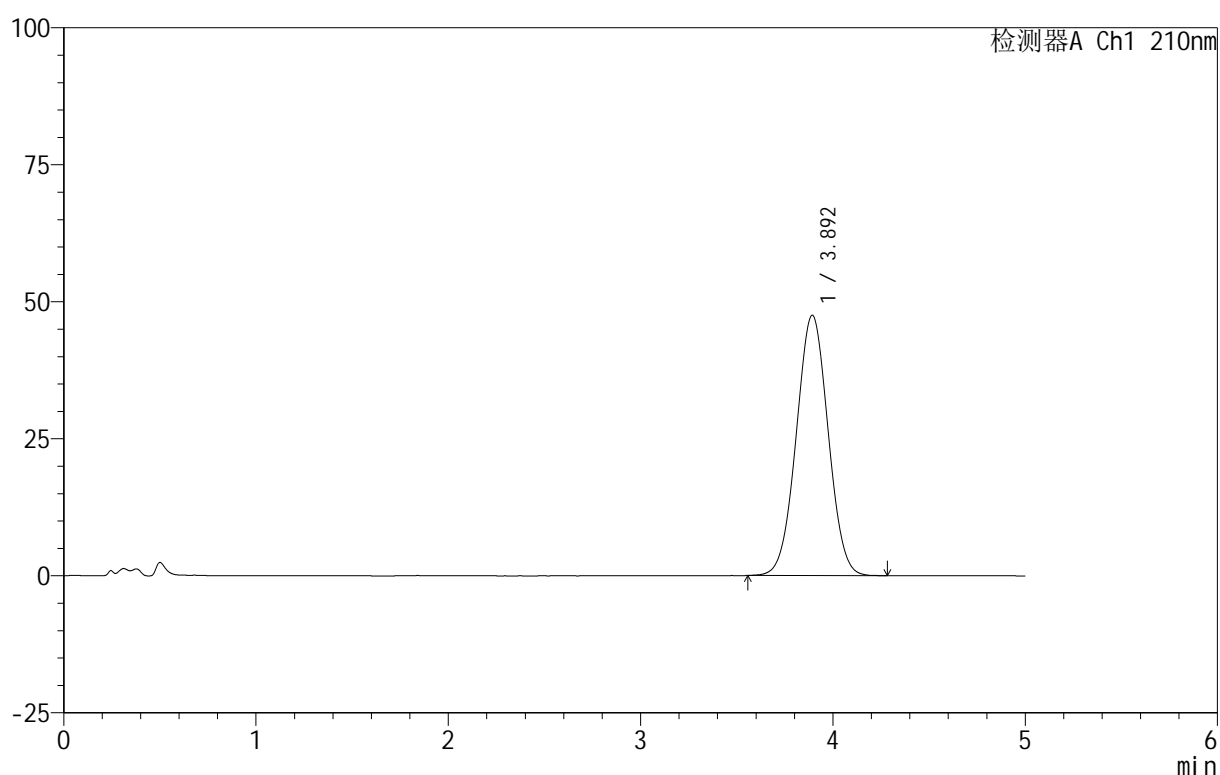

<峰表>

检测器A Ch1 210nm

峰号	保留时间	面积	面积%	高度	理论塔板数(USP)	拖尾因子	分离度(USP)
1	3.892	547134	100.000	47469	2617	1.018	--
总计		547134	100.000	47469			

图127 替普瑞酮胶囊溶出曲线测定HPLC图谱
 自制品-25061802批-pH1.2(内含5%SDS)介质-桨法-100转
 对照品溶液-1-2

<样品信息>

色谱柱 :XB-C18(50mm*4.6mm,5 μ m) 流速:2.5ml/min
 柱 温:30 $^{\circ}$ C 波长:210nm
 数据文件名: RC\$QTL-4152 - 18-16/29-392-2 - zzp-25061802p-rcqx-pH1.2+5sdsjz-jf100z-dz1-3.lcd
 方法文件名: RC\$QTL-4152 - QTL-4152-RCQX-FX278-20250609.lcm
 批处理文件名: RC\$QTL-4152 - 20250623-RC-FX278.lcb
 样品瓶号: 3-18
 进样体积: 10 μ l 版本号:6.115
 进样时间: 2025/06/24 01:42:40 实验者: jiangjinwei
 处理时间 (V2) : 2025/06/24 11:50:11 处理者: jiangjinwei
 仪器型号: SHIMADZU LC-2050C(FX278)

<色谱图>

mV

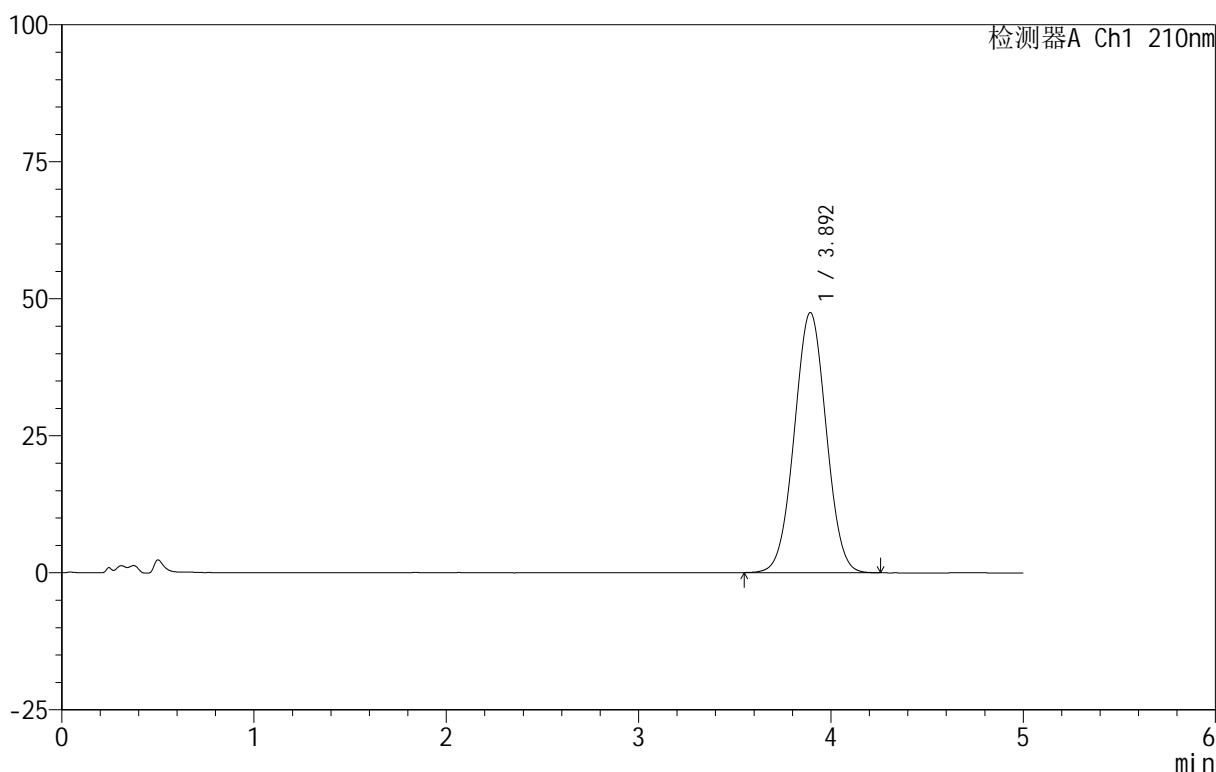

<峰表>

检测器A Ch1 210nm

峰号	保留时间	面积	面积%	高度	理论塔板数(USP)	拖尾因子	分离度(USP)
1	3.892	546186	100.000	47404	2619	1.017	--
总计		546186	100.000	47404			

图128 替普瑞酮胶囊溶出曲线测定HPLC图谱
 自制品-25061802批-pH1.2(内含5%SDS)介质-桨法-100转
 对照品溶液-1-3

<样品信息>

色谱柱 :XB-C18(50mm*4.6mm,5μm) 流速:2.5ml/min
 柱 温:30°C 波长:210nm
 数据文件名: RC\$QTL-4152 - 18-16/29-393-2 - zzp-25061802p-rcqx-pH1.2+5sdsjz-jf100z-dz1-4.lcd
 方法文件名: RC\$QTL-4152 - QTL-4152-RCQX-FX278-20250609.lcm
 批处理文件名: RC\$QTL-4152 - 20250623-RC-FX278.lcb
 样品瓶号: 3-18
 进样体积: 10 μl 版本号:6.115
 进样时间: 2025/06/24 01:48:03 实验者: jiangjinwei
 处理时间 (V2) : 2025/06/24 11:50:13 处理者: jiangjinwei
 仪器型号: SHIMADZU LC-2050C(FX278)

<色谱图>

mV

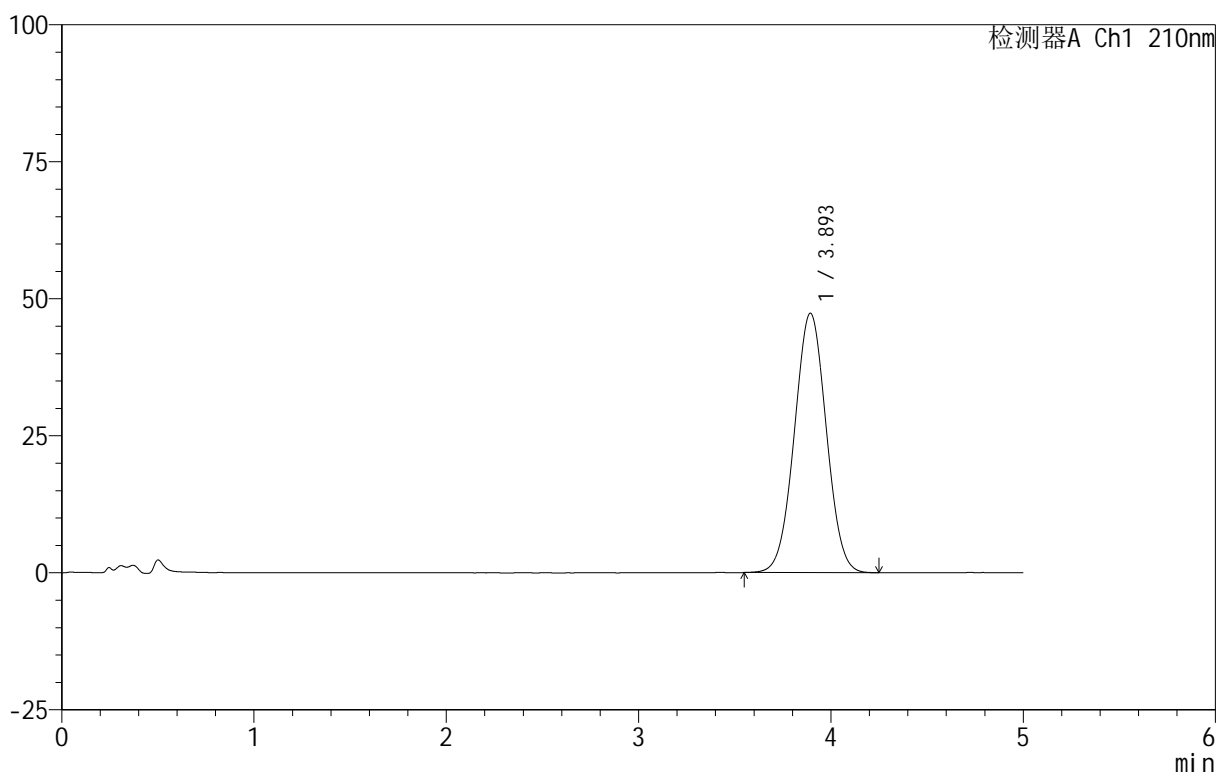

<峰表>

检测器A Ch1 210nm

峰号	保留时间	面积	面积%	高度	理论塔板数(USP)	拖尾因子	分离度(USP)
1	3.893	545162	100.000	47280	2619	1.017	--
总计		545162	100.000	47280			

图129 替普瑞酮胶囊溶出曲线测定HPLC图谱
 自制品-25061802批-pH1.2(内含5%SDS)介质-桨法-100转
 对照品溶液-1-4

<样品信息>

色谱柱 :XB-C18(50mm*4.6mm,5μm) 流速:2.5ml/min
 柱 温:30°C 波长:210nm
 数据文件名: RC\$QTL-4152 - 18-16/29-394-2 - zzp-25061802p-rcqx-pH1.2+5sdsjz-jf100z-dz1-5.lcd
 方法文件名: RC\$QTL-4152 - QTL-4152-RCQX-FX278-20250609.lcm
 批处理文件名: RC\$QTL-4152 - 20250623-RC-FX278.lcb
 样品瓶号: 3-18
 进样体积: 10 μl 版本号:6.115
 进样时间: 2025/06/24 01:53:25 实验者: jiangjinwei
 处理时间 (V2) : 2025/06/24 11:50:16 处理者: jiangjinwei
 仪器型号: SHIMADZU LC-2050C(FX278)

<色谱图>

mV

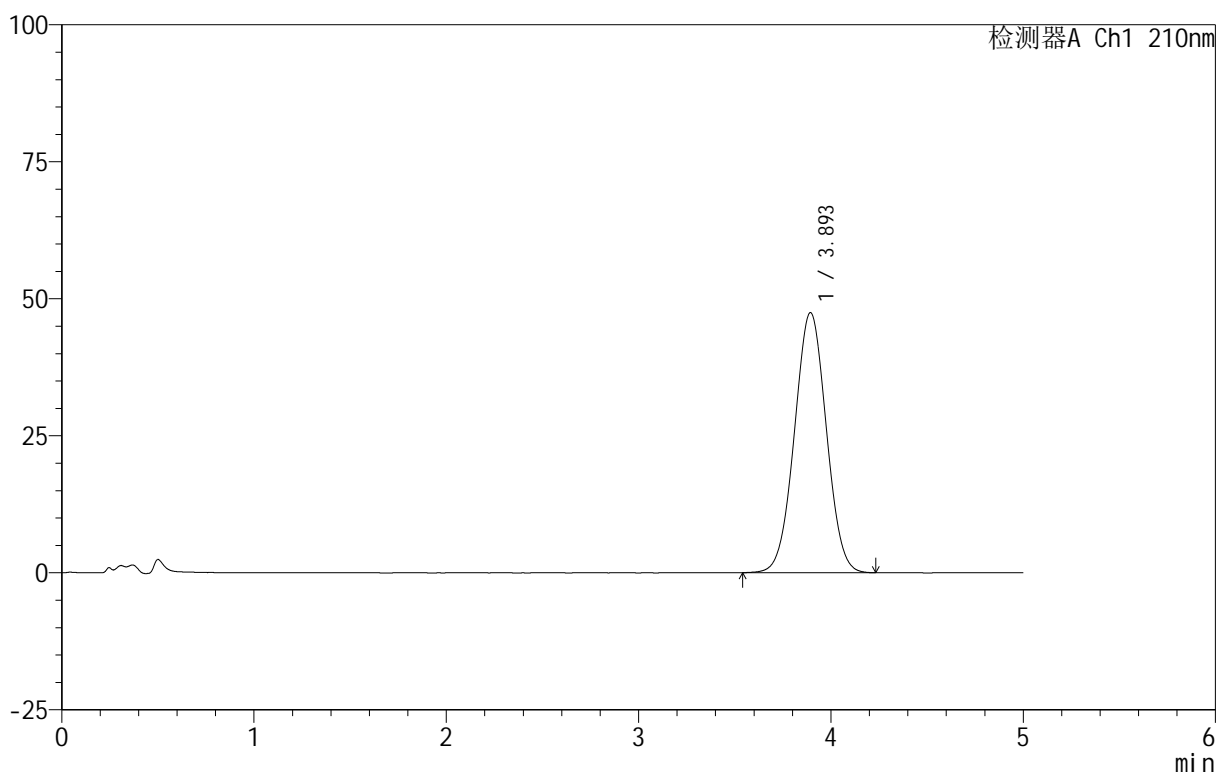

<峰表>

检测器A Ch1 210nm

峰号	保留时间	面积	面积%	高度	理论塔板数(USP)	拖尾因子	分离度(USP)
1	3.893	546329	100.000	47407	2616	1.017	--
总计		546329	100.000	47407			

图130 替普瑞酮胶囊溶出曲线测定HPLC图谱
 自制品-25061802批-pH1.2(内含5%SDS)介质-桨法-100转
 对照品溶液-1-5

<样品信息>

色谱柱 :XB-C18(50mm*4.6mm,5μm) 流速:2.5ml/min
 柱 温:30°C 波长:210nm
 数据文件名: RC\$QTL-4152 - 18-16/29-395-2 - zzp-25061802p-rcqx-pH1.2+5sdsjz-jf100z-p1-5min.lcd
 方法文件名: RC\$QTL-4152 - QTL-4152-RCQX-FX278-20250609.lcm
 批处理文件名: RC\$QTL-4152 - 20250623-RC-FX278.lcb
 样品瓶号: 3-1
 进样体积: 10 μl 版本号:6.115
 进样时间: 2025/06/24 01:58:47 实验者: jiangjinwei
 处理时间 (V2) : 2025/06/24 11:50:19 处理者: jiangjinwei
 仪器型号: SHIMADZU LC-2050C(FX278)

<色谱图>

mV

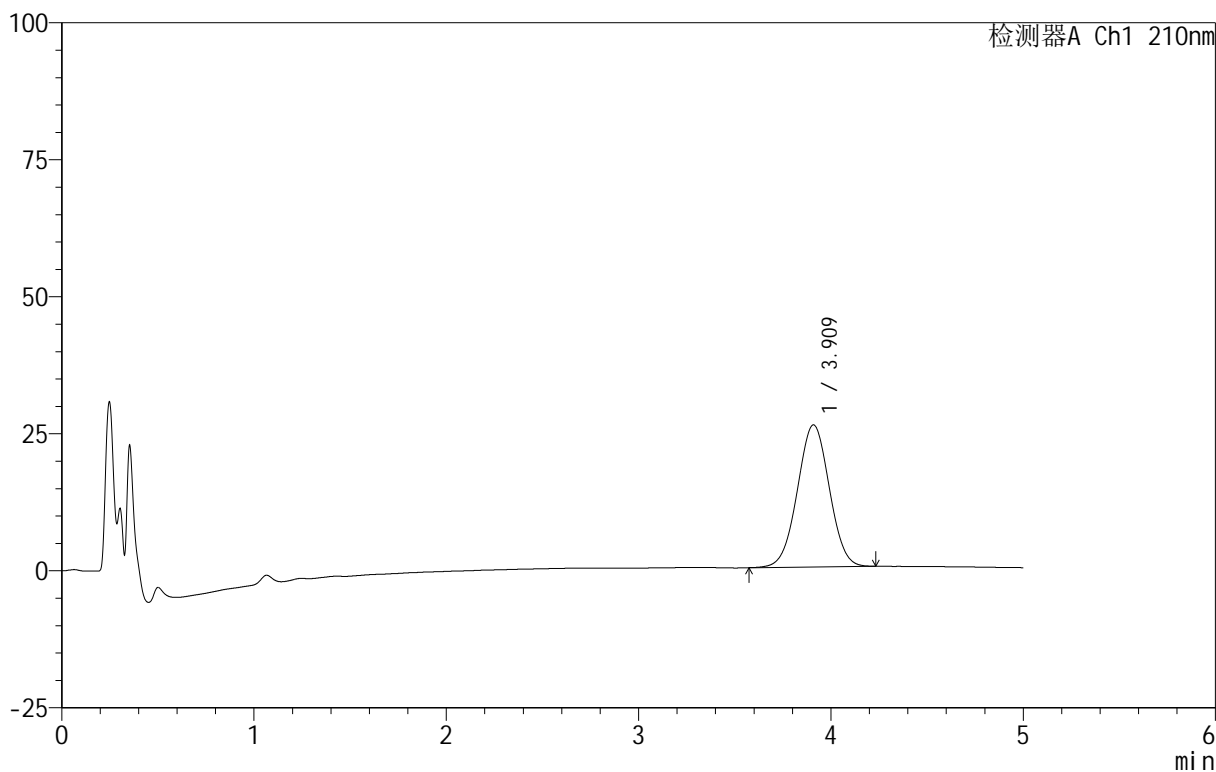

<峰表>

检测器A Ch1 210nm

峰号	保留时间	面积	面积%	高度	理论塔板数(USP)	拖尾因子	分离度(USP)
1	3.909	299721	100.000	25906	2624	1.007	--
总计		299721	100.000	25906			

图131 替普瑞酮胶囊溶出曲线测定HPLC图谱
 自制品-25061802批-pH1.2(内含5%SDS)介质-浆法-100转-5min-片1
 供试品溶液-1

<样品信息>

色谱柱 :XB-C18(50mm*4.6mm,5μm) 流速:2.5ml/min
 柱 温:30°C 波长:210nm
 数据文件名: RC\$QTL-4152 - 18-16/29-396-2 - zzp-25061802p-rcqx-pH1.2+5sdsjz-jf100z-p2-5min.lcd
 方法文件名: RC\$QTL-4152 - QTL-4152-RCQX-FX278-20250609.lcm
 批处理文件名: RC\$QTL-4152 - 20250623-RC-FX278.lcb
 样品瓶号: 3-10
 进样体积: 10 μl 版本号:6.115
 进样时间: 2025/06/24 02:04:09 实验者: jiangjinwei
 处理时间 (V2) : 2025/06/24 11:50:22 处理者: jiangjinwei
 仪器型号: SHIMADZU LC-2050C(FX278)

<色谱图>

mV

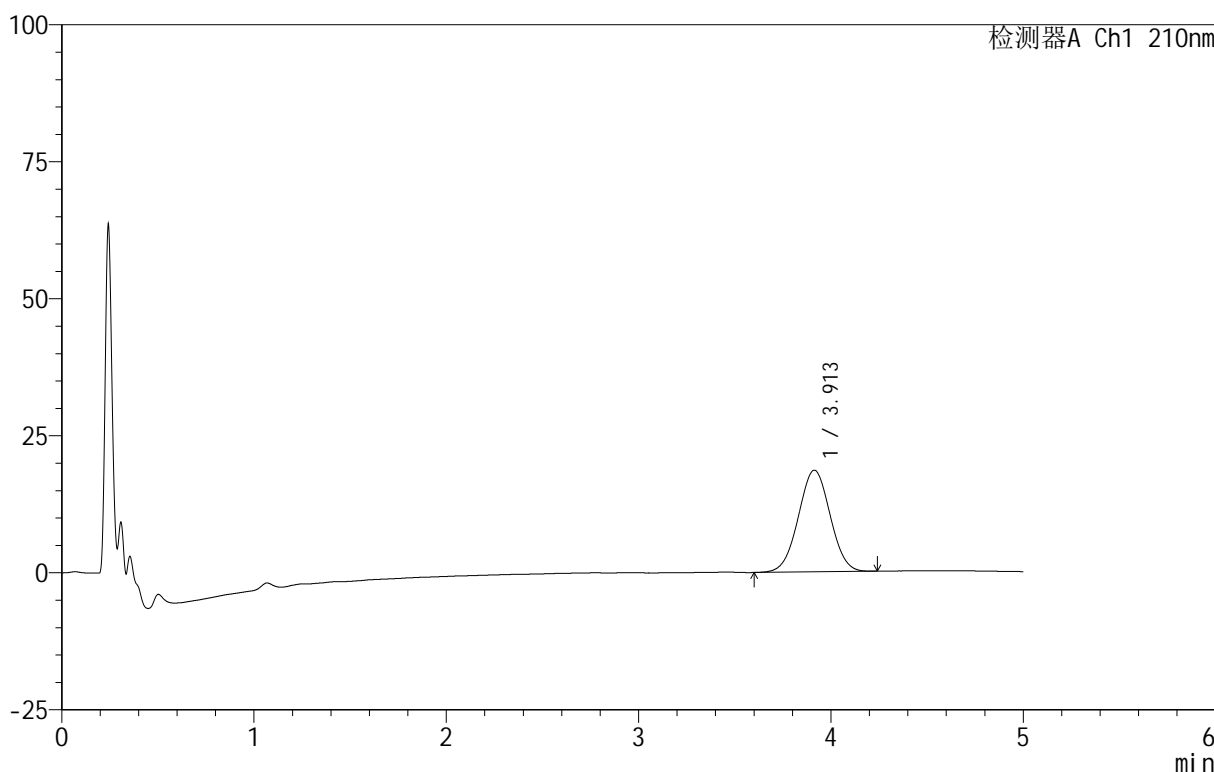

<峰表>

检测器A Ch1 210nm

峰号	保留时间	面积	面积%	高度	理论塔板数(USP)	拖尾因子	分离度(USP)
1	3.913	213381	100.000	18562	2642	1.011	--
总计		213381	100.000	18562			

图132 替普瑞酮胶囊溶出曲线测定HPLC图谱
 自制品-25061802批-pH1.2(内含5%SDS)介质-浆法-100转-5min-片2
 供试品溶液-1

<样品信息>

色谱柱 :XB-C18(50mm*4.6mm,5μm) 流速:2.5ml/min
 柱温:30°C 波长:210nm
 数据文件名: RC\$QTL-4152 - 18-16/29-397-2 - zzp-25061802p-rcqx-pH1.2+5sdsjz-jf100z-p3-5min.lcd
 方法文件名: RC\$QTL-4152 - QTL-4152-RCQX-FX278-20250609.lcm
 批处理文件名: RC\$QTL-4152 - 20250623-RC-FX278.lcb
 样品瓶号: 3-19
 进样体积: 10 μl 版本号:6.115
 进样时间: 2025/06/24 02:09:32 实验者: jiangjinwei
 处理时间 (V2): 2025/06/24 11:50:25 处理者: jiangjinwei
 仪器型号: SHIMADZU LC-2050C(FX278)

<色谱图>

mV

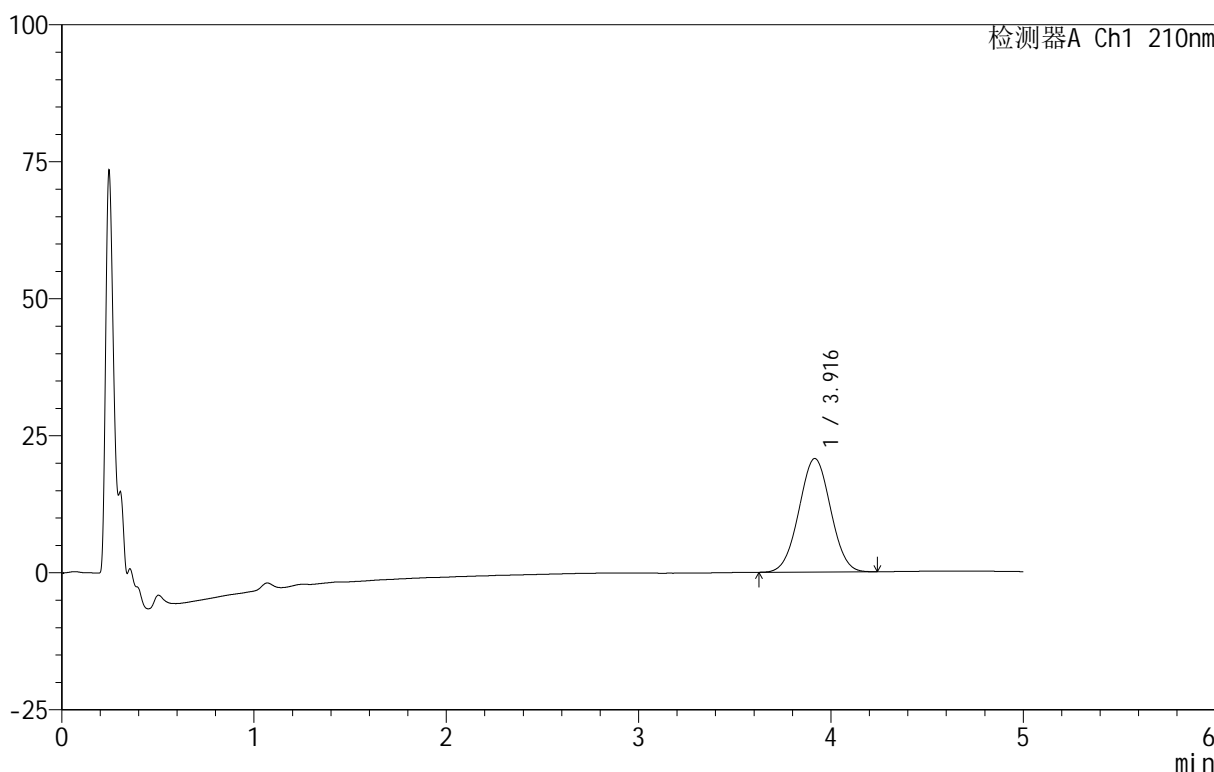

<峰表>

检测器A Ch1 210nm

峰号	保留时间	面积	面积%	高度	理论塔板数(USP)	拖尾因子	分离度(USP)
1	3.916	236830	100.000	20714	2660	1.015	--
总计		236830	100.000	20714			

图133 替普瑞酮胶囊溶出曲线测定HPLC图谱
 自制品-25061802批-pH1.2(内含5%SDS)介质-浆法-100转-5min-片3
 供试品溶液-1

<样品信息>

色谱柱 :XB-C18(50mm*4.6mm,5μm) 流速:2.5ml/min
 柱温:30°C 波长:210nm
 数据文件名: RC\$QTL-4152 - 18-16/29-398-2 - zzp-25061802p-rcqx-pH1.2+5sdsjz-jf100z-p4-5min.lcd
 方法文件名: RC\$QTL-4152 - QTL-4152-RCQX-FX278-20250609.lcm
 批处理文件名: RC\$QTL-4152 - 20250623-RC-FX278.lcb
 样品瓶号: 3-28
 进样体积: 10 μl 版本号:6.115
 进样时间: 2025/06/24 02:14:55 实验者: jiangjinwei
 处理时间 (V2) : 2025/06/24 11:50:28 处理者: jiangjinwei
 仪器型号: SHIMADZU LC-2050C(FX278)

<色谱图>

mV

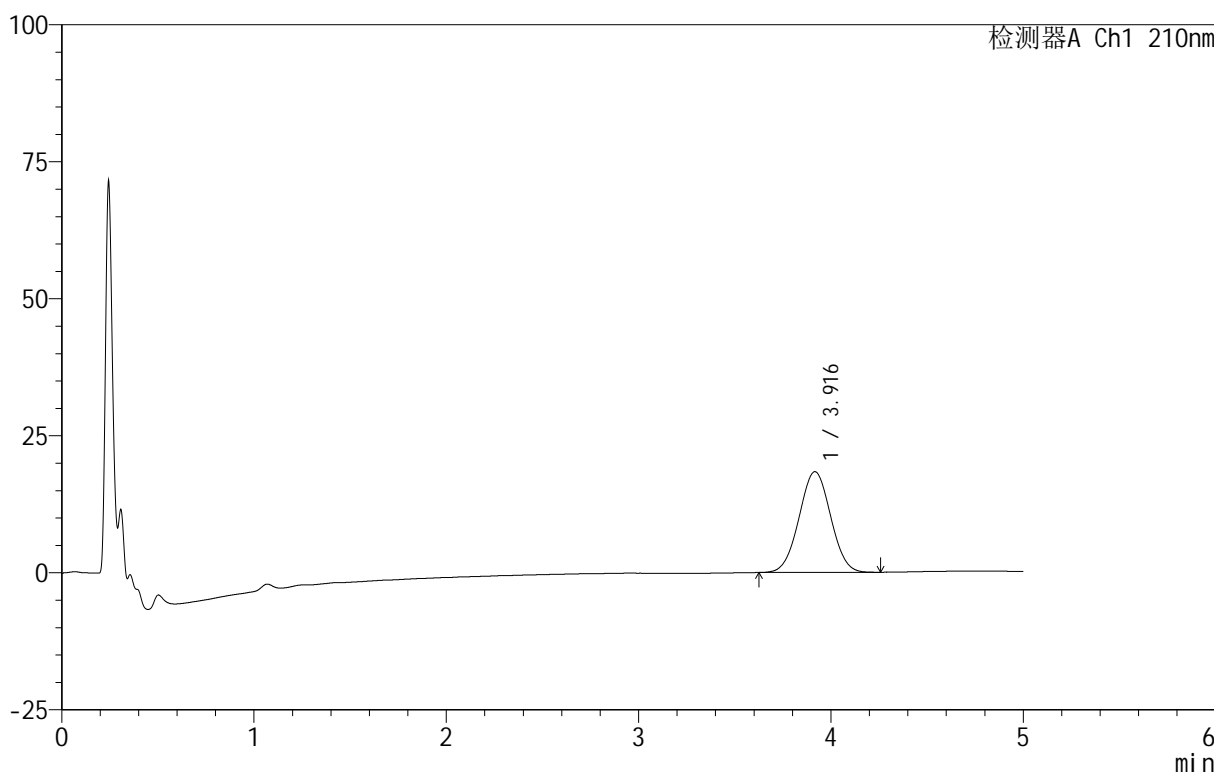

<峰表>

检测器A Ch1 210nm

峰号	保留时间	面积	面积%	高度	理论塔板数(USP)	拖尾因子	分离度(USP)
1	3.916	209418	100.000	18362	2686	1.018	--
总计		209418	100.000	18362			

图134 替普瑞酮胶囊溶出曲线测定HPLC图谱
 自制品-25061802批-pH1.2(内含5%SDS)介质-浆法-100转-5min-片4
 供试品溶液-1

<样品信息>

色谱柱 :XB-C18(50mm*4.6mm,5μm) 流速:2.5ml/min
 柱 温:30°C 波长:210nm
 数据文件名: RC\$QTL-4152 - 18-16/29-399-2 - zzp-25061802p-rcqx-pH1.2+5sdsjz-jf100z-p5-5min.lcd
 方法文件名: RC\$QTL-4152 - QTL-4152-RCQX-FX278-20250609.lcm
 批处理文件名: RC\$QTL-4152 - 20250623-RC-FX278.lcb
 样品瓶号: 3-37
 进样体积: 10 μl 版本号:6.115
 进样时间: 2025/06/24 02:20:16 实验者: jiangjinwei
 处理时间 (V2): 2025/06/24 11:50:31 处理者: jiangjinwei
 仪器型号: SHIMADZU LC-2050C(FX278)

<色谱图>

mV

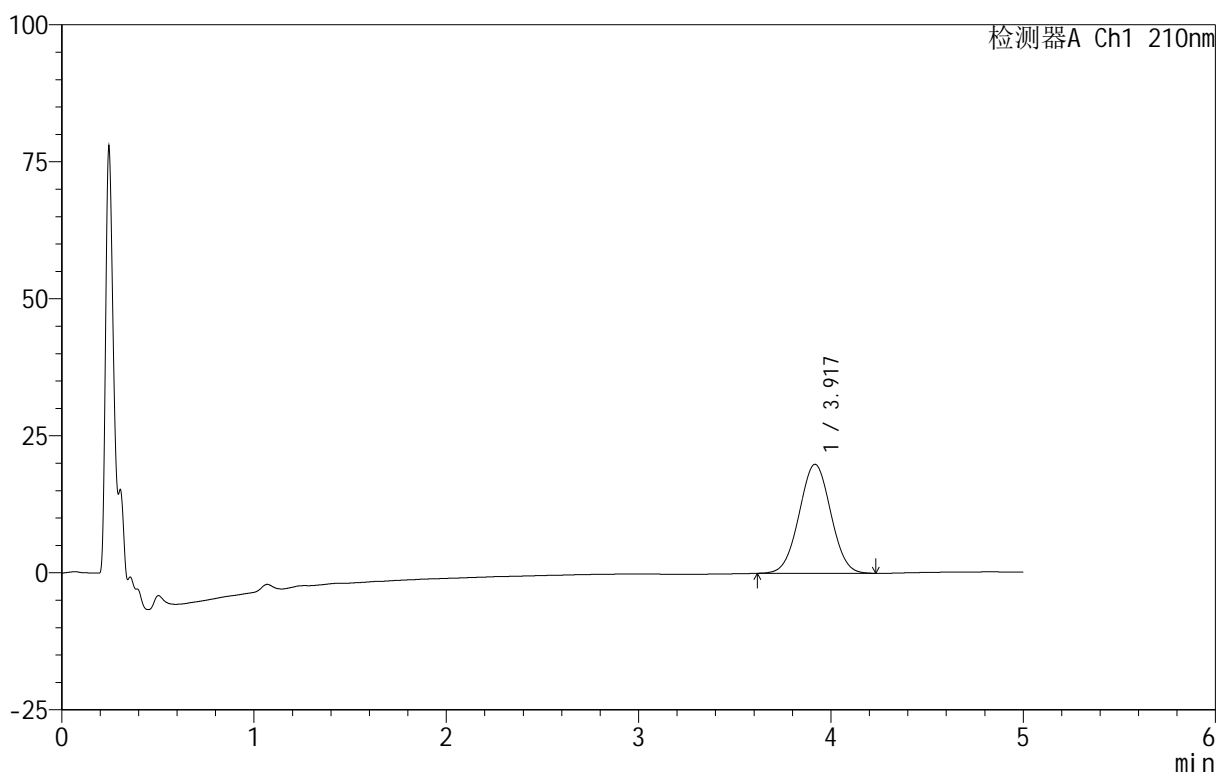

<峰表>

检测器A Ch1 210nm

峰号	保留时间	面积	面积%	高度	理论塔板数(USP)	拖尾因子	分离度(USP)
1	3.917	227272	100.000	19873	2681	1.018	--
总计		227272	100.000	19873			

图135 替普瑞酮胶囊溶出曲线测定HPLC图谱
 自制品-25061802批-pH1.2(内含5%SDS)介质-浆法-100转-5min-片5
 供试品溶液-1

<样品信息>

色谱柱 :XB-C18(50mm*4.6mm,5μm) 流速:2.5ml/min
 柱 温:30°C 波长:210nm
 数据文件名: RC\$QTL-4152 - 18-16/29-400-2 - zzp-25061802p-rcqx-pH1.2+5sdsjz-jf100z-p6-5min.lcd
 方法文件名: RC\$QTL-4152 - QTL-4152-RCQX-FX278-20250609.lcm
 批处理文件名: RC\$QTL-4152 - 20250623-RC-FX278.lcb
 样品瓶号: 3-46
 进样体积: 10 μl 版本号:6.115
 进样时间: 2025/06/24 02:25:38 实验者: jiangjinwei
 处理时间 (V2): 2025/06/24 11:50:34 处理者: jiangjinwei
 仪器型号: SHIMADZU LC-2050C(FX278)

<色谱图>

mV

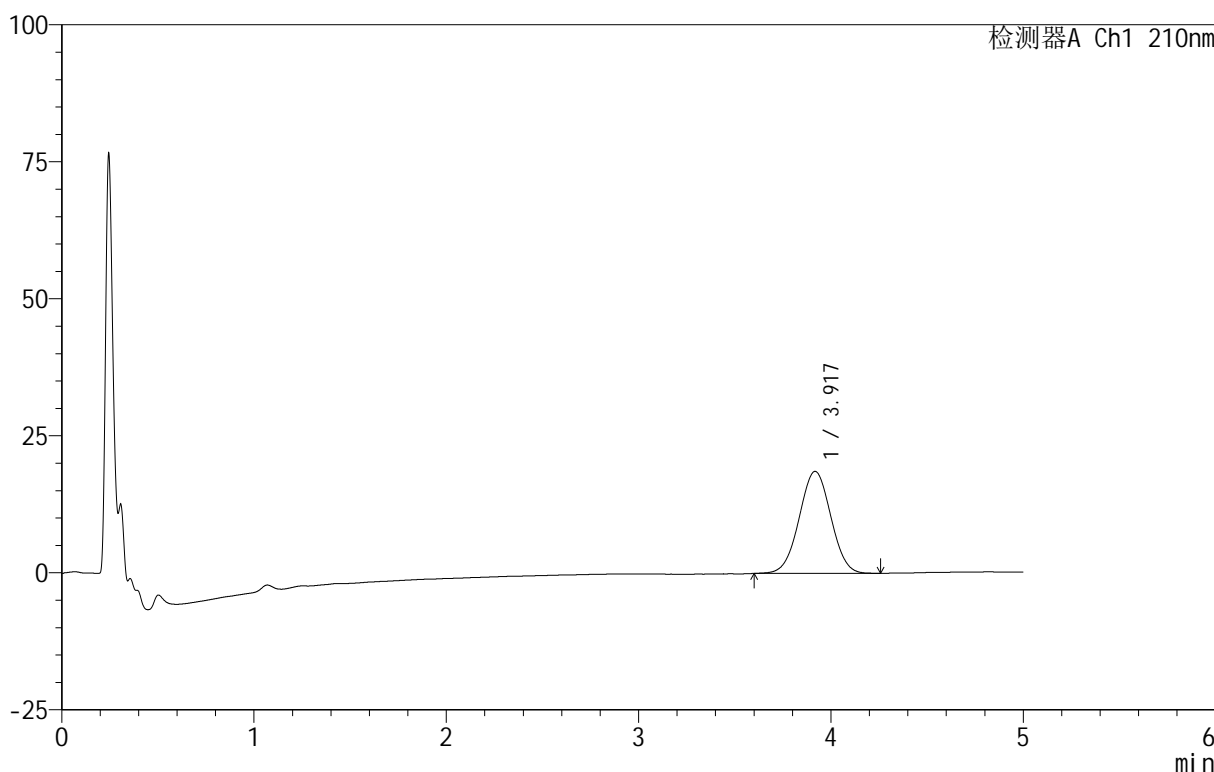

<峰表>

检测器A Ch1 210nm

峰号	保留时间	面积	面积%	高度	理论塔板数(USP)	拖尾因子	分离度(USP)
1	3.917	213073	100.000	18592	2691	1.008	--
总计		213073	100.000	18592			

图136 替普瑞酮胶囊溶出曲线测定HPLC图谱
 自制品-25061802批-pH1.2(内含5%SDS)介质-浆法-100转-5min-片6
 供试品溶液-1

<样品信息>

色谱柱 :XB-C18(50mm*4.6mm,5μm) 流速:2.5ml/min
 柱 温:30°C 波长:210nm
 数据文件名: RC\$QTL-4152 - 18-16/29-401-2 - zzp-25061802p-rcqx-pH1.2+5sdsjz-jf100z-p1-10min.lcd
 方法文件名: RC\$QTL-4152 - QTL-4152-RCQX-FX278-20250609.lcm
 批处理文件名: RC\$QTL-4152 - 20250623-RC-FX278.lcb
 样品瓶号: 3-2
 进样体积: 10 μl 版本号:6.115
 进样时间: 2025/06/24 02:31:00 实验者: jiangjinwei
 处理时间 (V2): 2025/06/24 11:50:37 处理者: jiangjinwei
 仪器型号: SHIMADZU LC-2050C(FX278)

<色谱图>

mV

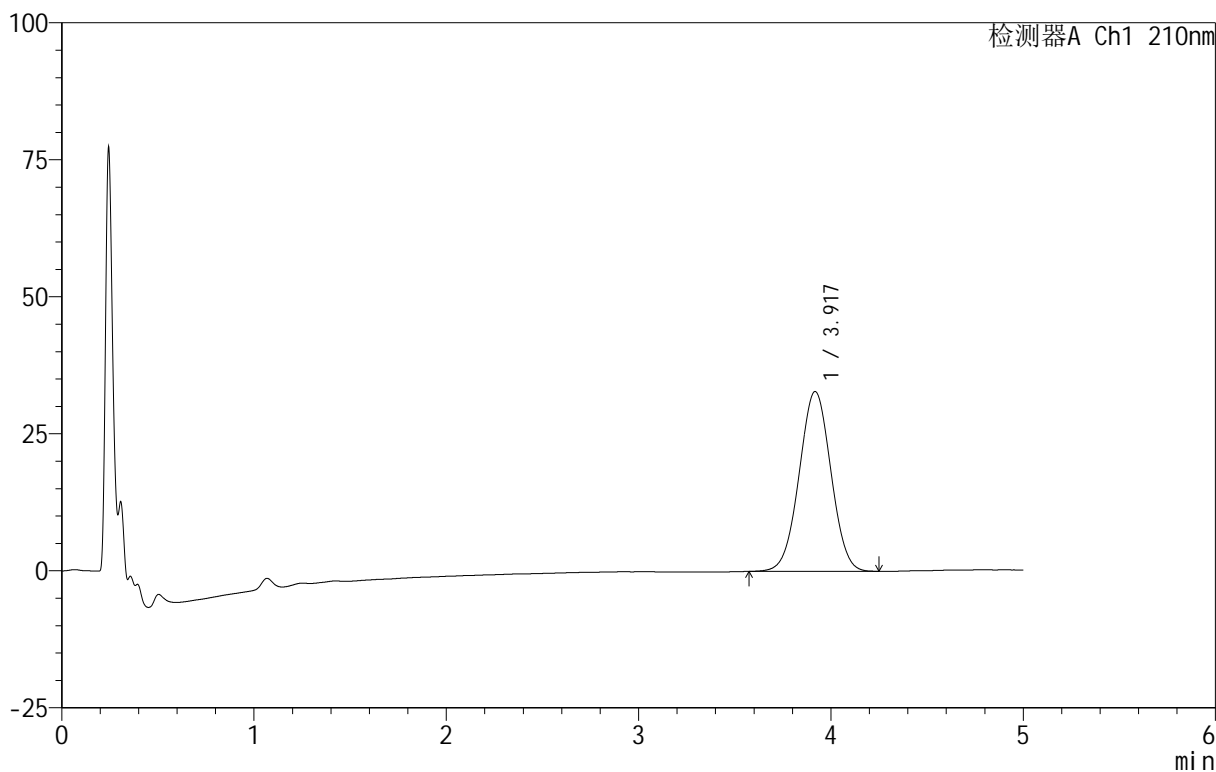

<峰表>

检测器A Ch1 210nm

峰号	保留时间	面积	面积%	高度	理论塔板数(USP)	拖尾因子	分离度(USP)
1	3.917	377080	100.000	32780	2659	1.007	--
总计		377080	100.000	32780			

图137 替普瑞酮胶囊溶出曲线测定HPLC图谱
 自制品-25061802批-pH1.2(内含5%SDS)介质-桨法-100转-10min-片1
 供试品溶液-1

<样品信息>

色谱柱 :XB-C18(50mm*4.6mm,5μm) 流速:2.5ml/min
 柱 温:30°C 波长:210nm
 数据文件名: RC\$QTL-4152 - 18-16/29-402-2 - zzp-25061802p-rcqx-pH1.2+5sdsjz-jf100z-p2-10min.lcd
 方法文件名: RC\$QTL-4152 - QTL-4152-RCQX-FX278-20250609.lcm
 批处理文件名: RC\$QTL-4152 - 20250623-RC-FX278.lcb
 样品瓶号: 3-11
 进样体积: 10 μl 版本号:6.115
 进样时间: 2025/06/24 02:36:22 实验者: jiangjinwei
 处理时间 (V2): 2025/06/24 11:50:40 处理者: jiangjinwei
 仪器型号: SHIMADZU LC-2050C(FX278)

<色谱图>

mV

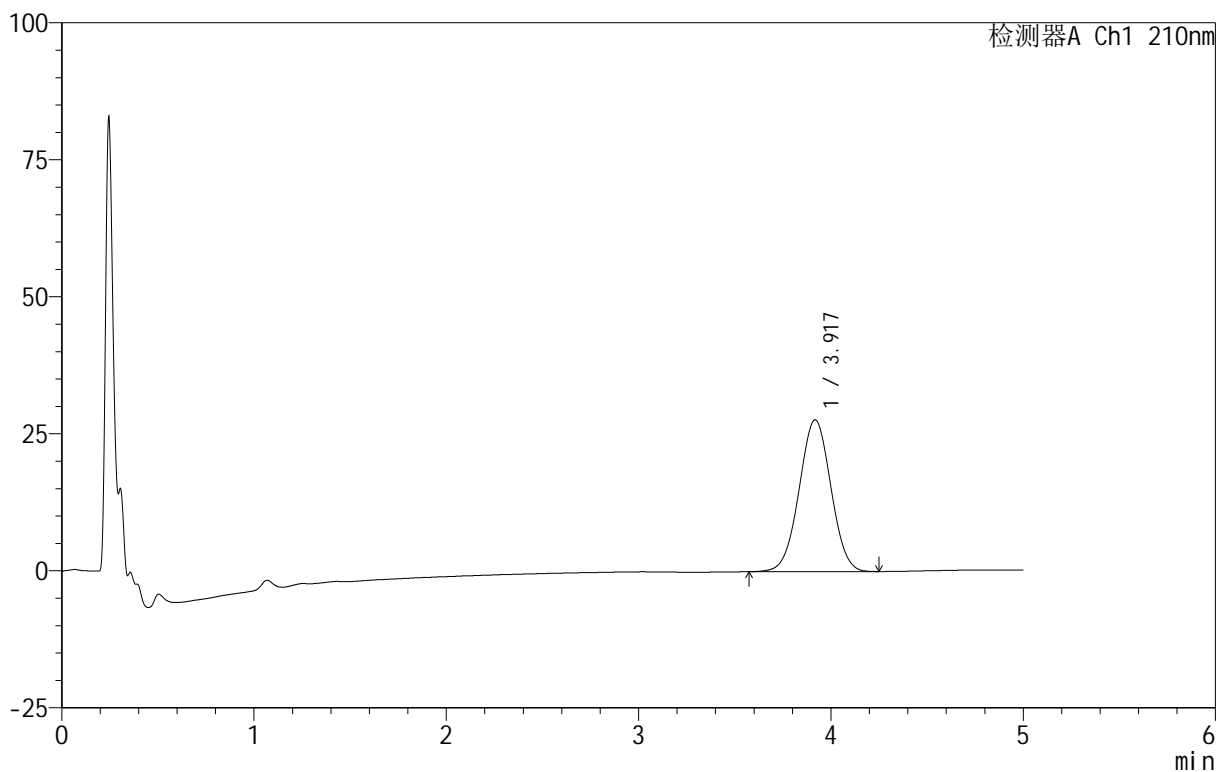

<峰表>

检测器A Ch1 210nm

峰号	保留时间	面积	面积%	高度	理论塔板数(USP)	拖尾因子	分离度(USP)
1	3.917	318480	100.000	27672	2664	1.009	--
总计		318480	100.000	27672			

图138 替普瑞酮胶囊溶出曲线测定HPLC图谱
 自制品-25061802批-pH1.2(内含5%SDS)介质-桨法-100转-10min-片2
 供试品溶液-1

<样品信息>

色谱柱 :XB-C18(50mm*4.6mm,5μm) 流速:2.5ml/min
 柱温:30°C 波长:210nm
 数据文件名: RC\$QTL-4152 - 18-16/29-403-2 - zzp-25061802p-rcqx-pH1.2+5sdsjz-jf100z-p3-10min.lcd
 方法文件名: RC\$QTL-4152 - QTL-4152-RCQX-FX278-20250609.lcm
 批处理文件名: RC\$QTL-4152 - 20250623-RC-FX278.lcb
 样品瓶号: 3-20
 进样体积: 10 μl 版本号:6.115
 进样时间: 2025/06/24 02:41:44 实验者: jiangjinwei
 处理时间 (V2): 2025/06/24 11:50:43 处理者: jiangjinwei
 仪器型号: SHIMADZU LC-2050C(FX278)

<色谱图>

mV

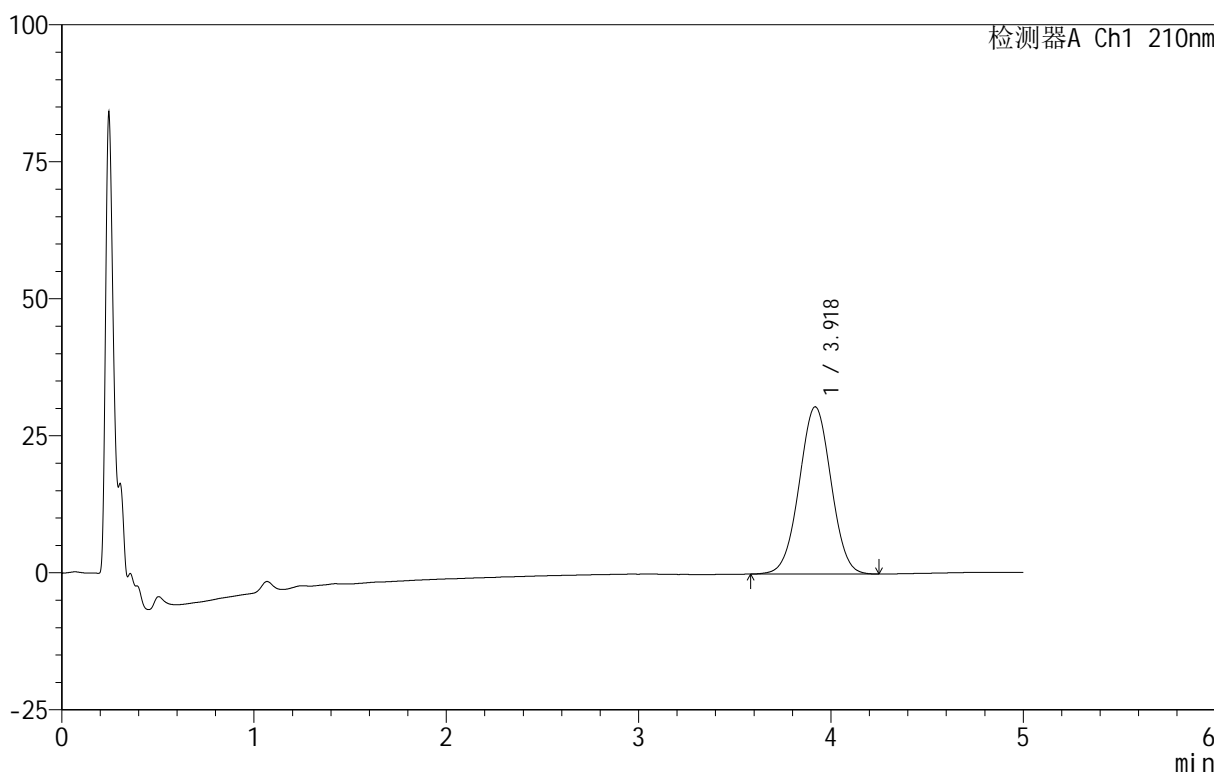

<峰表>

检测器A Ch1 210nm

峰号	保留时间	面积	面积%	高度	理论塔板数(USP)	拖尾因子	分离度(USP)
1	3.918	351324	100.000	30477	2658	1.006	--
总计		351324	100.000	30477			

图139 替普瑞酮胶囊溶出曲线测定HPLC图谱
 自制品-25061802批-pH1.2(内含5%SDS)介质-桨法-100转-10min-片3
 供试品溶液-1

<样品信息>

色谱柱 :XB-C18(50mm*4.6mm,5μm) 流速:2.5ml/min
 柱 温:30°C 波长:210nm
 数据文件名: RC\$QTL-4152 - 18-16/29-404-2 - zzp-25061802p-rcqx-pH1.2+5sdsjz-jf100z-p4-10min.lcd
 方法文件名: RC\$QTL-4152 - QTL-4152-RCQX-FX278-20250609.lcm
 批处理文件名: RC\$QTL-4152 - 20250623-RC-FX278.lcb
 样品瓶号: 3-29
 进样体积: 10 μl 版本号:6.115
 进样时间: 2025/06/24 02:47:06 实验者: jiangjinwei
 处理时间 (V2) : 2025/06/24 11:50:46 处理者: jiangjinwei
 仪器型号: SHIMADZU LC-2050C(FX278)

<色谱图>

mV

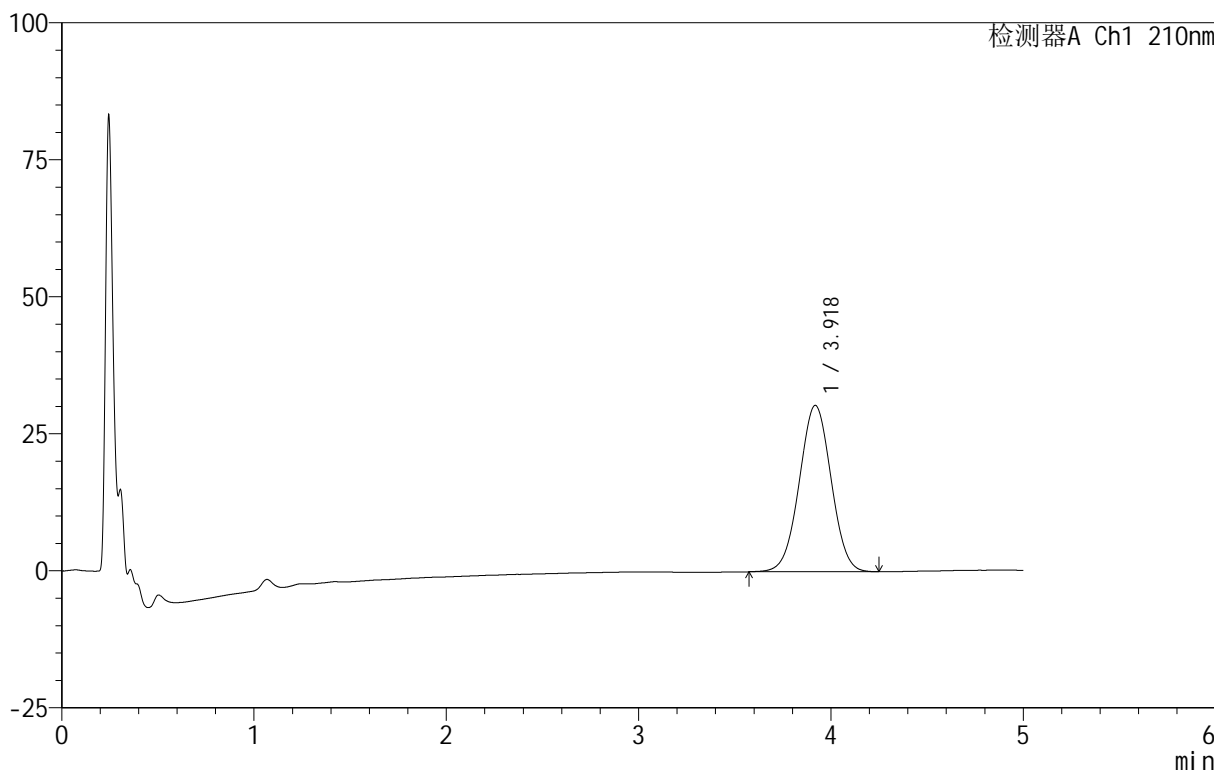

<峰表>

检测器A Ch1 210nm

峰号	保留时间	面积	面积%	高度	理论塔板数(USP)	拖尾因子	分离度(USP)
1	3.918	349800	100.000	30336	2654	1.008	--
总计		349800	100.000	30336			

图140 替普瑞酮胶囊溶出曲线测定HPLC图谱
 自制品-25061802批-pH1.2(内含5%SDS)介质-桨法-100转-10min-片4
 供试品溶液-1

<样品信息>

色谱柱 :XB-C18(50mm*4.6mm,5μm) 流速:2.5ml/min
 柱 温:30°C 波长:210nm
 数据文件名: RC\$QTL-4152 - 18-16/29-405-2 - zzp-25061802p-rcqx-pH1.2+5sdsjz-jf100z-p5-10min.lcd
 方法文件名: RC\$QTL-4152 - QTL-4152-RCQX-FX278-20250609.lcm
 批处理文件名: RC\$QTL-4152 - 20250623-RC-FX278.lcb
 样品瓶号: 3-38
 进样体积: 10 μl 版本号:6.115
 进样时间: 2025/06/24 02:52:27 实验者: jiangjinwei
 处理时间 (V2): 2025/06/24 11:50:49 处理者: jiangjinwei
 仪器型号: SHIMADZU LC-2050C(FX278)

<色谱图>

mV

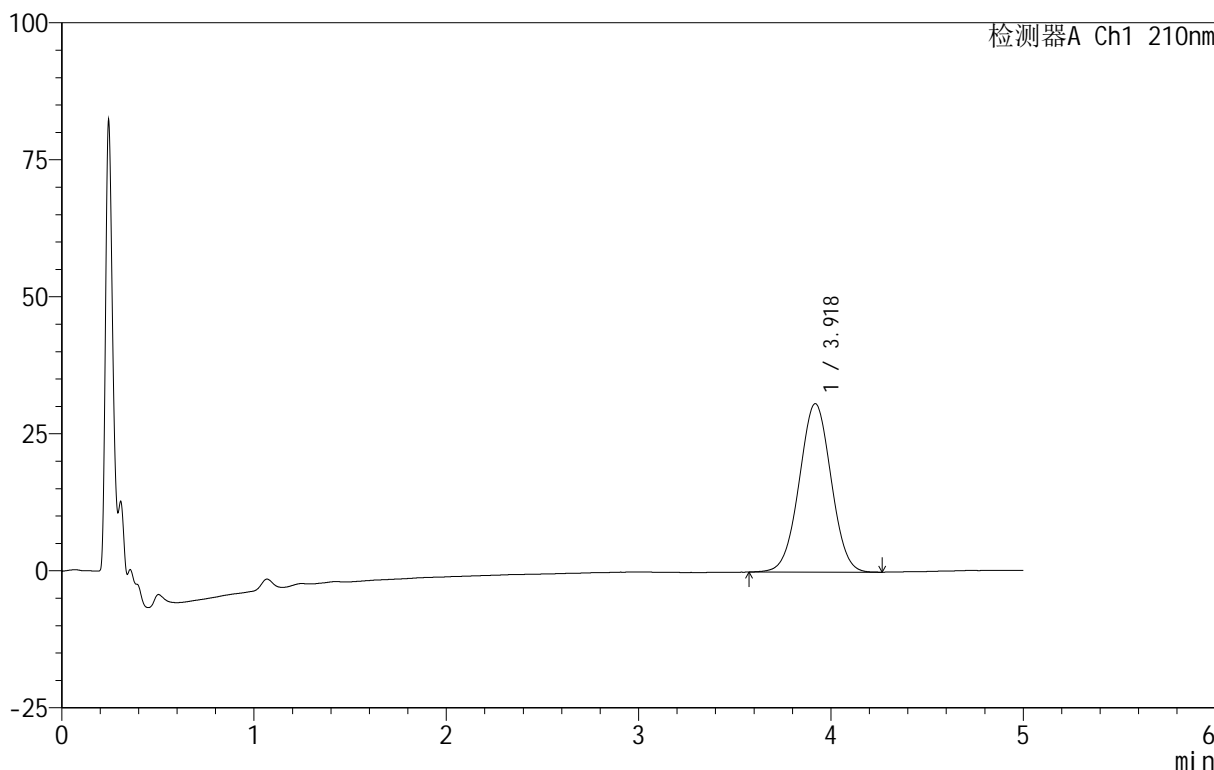

<峰表>

检测器A Ch1 210nm

峰号	保留时间	面积	面积%	高度	理论塔板数(USP)	拖尾因子	分离度(USP)
1	3.918	354202	100.000	30716	2647	1.007	--
总计		354202	100.000	30716			

图141 替普瑞酮胶囊溶出曲线测定HPLC图谱
 自制品-25061802批-pH1.2(内含5%SDS)介质-桨法-100转-10min-片5
 供试品溶液-1

<样品信息>

色谱柱 :XB-C18(50mm*4.6mm,5μm) 流速:2.5ml/min
 柱 温:30°C 波长:210nm
 数据文件名: RC\$QTL-4152 - 18-16/29-406-2 - zzp-25061802p-rcqx-pH1.2+5sdsjz-jf100z-p6-10min.lcd
 方法文件名: RC\$QTL-4152 - QTL-4152-RCQX-FX278-20250609.lcm
 批处理文件名: RC\$QTL-4152 - 20250623-RC-FX278.lcb
 样品瓶号: 3-47
 进样体积: 10 μl 版本号:6.115
 进样时间: 2025/06/24 02:57:49 实验者: jiangjinwei
 处理时间 (V2) : 2025/06/24 11:50:52 处理者: jiangjinwei
 仪器型号: SHIMADZU LC-2050C(FX278)

<色谱图>

mV

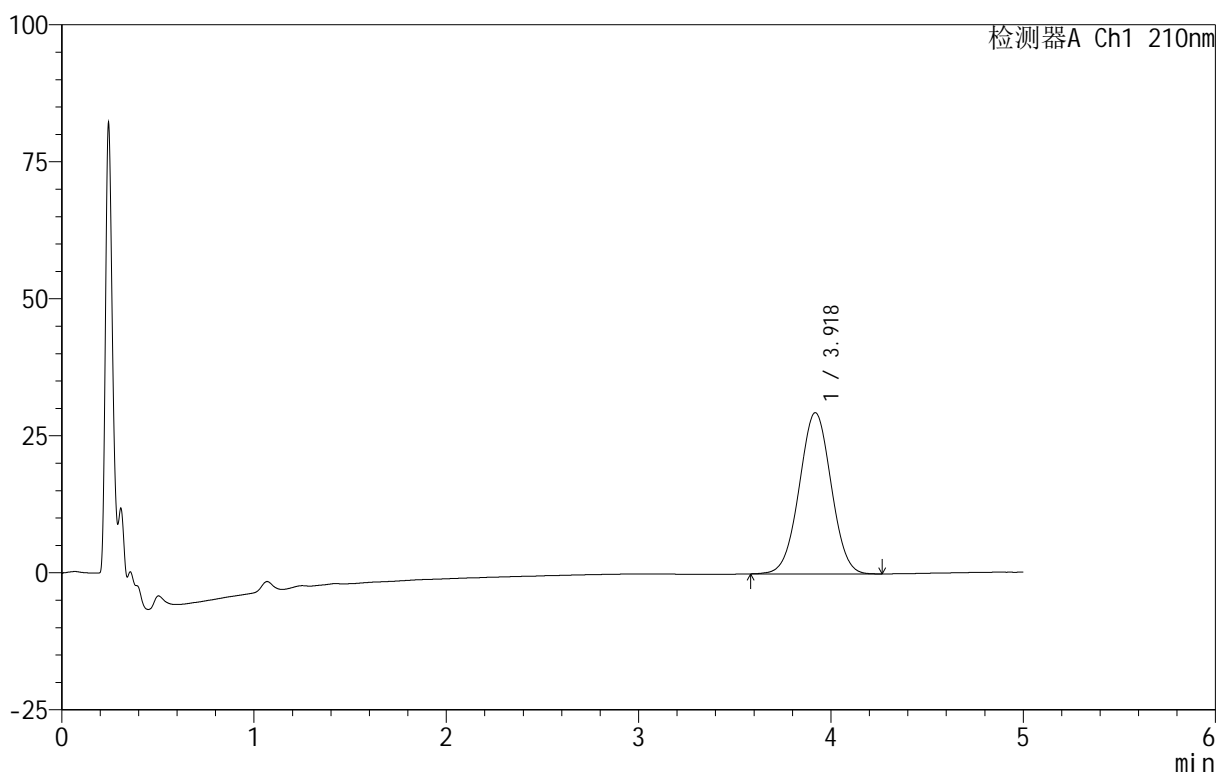

<峰表>

检测器A Ch1 210nm

峰号	保留时间	面积	面积%	高度	理论塔板数(USP)	拖尾因子	分离度(USP)
1	3.918	339154	100.000	29402	2651	1.007	--
总计		339154	100.000	29402			

图142 替普瑞酮胶囊溶出曲线测定HPLC图谱
 自制品-25061802批-pH1.2(内含5%SDS)介质-桨法-100转-10min-片6
 供试品溶液-1

<样品信息>

色谱柱 :XB-C18(50mm*4.6mm,5μm) 流速:2.5ml/min
 柱 温:30°C 波长:210nm
 数据文件名: RC\$QTL-4152 - 18-16/29-407-2 - zzp-25061802p-rcqx-pH1.2+5sdsjz-jf100z-p1-15min.lcd
 方法文件名: RC\$QTL-4152 - QTL-4152-RCQX-FX278-20250609.lcm
 批处理文件名: RC\$QTL-4152 - 20250623-RC-FX278.lcb
 样品瓶号: 3-3
 进样体积: 10 μl 版本号:6.115
 进样时间: 2025/06/24 03:03:11 实验者: jiangjinwei
 处理时间 (V2): 2025/06/24 11:50:55 处理者: jiangjinwei
 仪器型号: SHIMADZU LC-2050C(FX278)

<色谱图>

mV

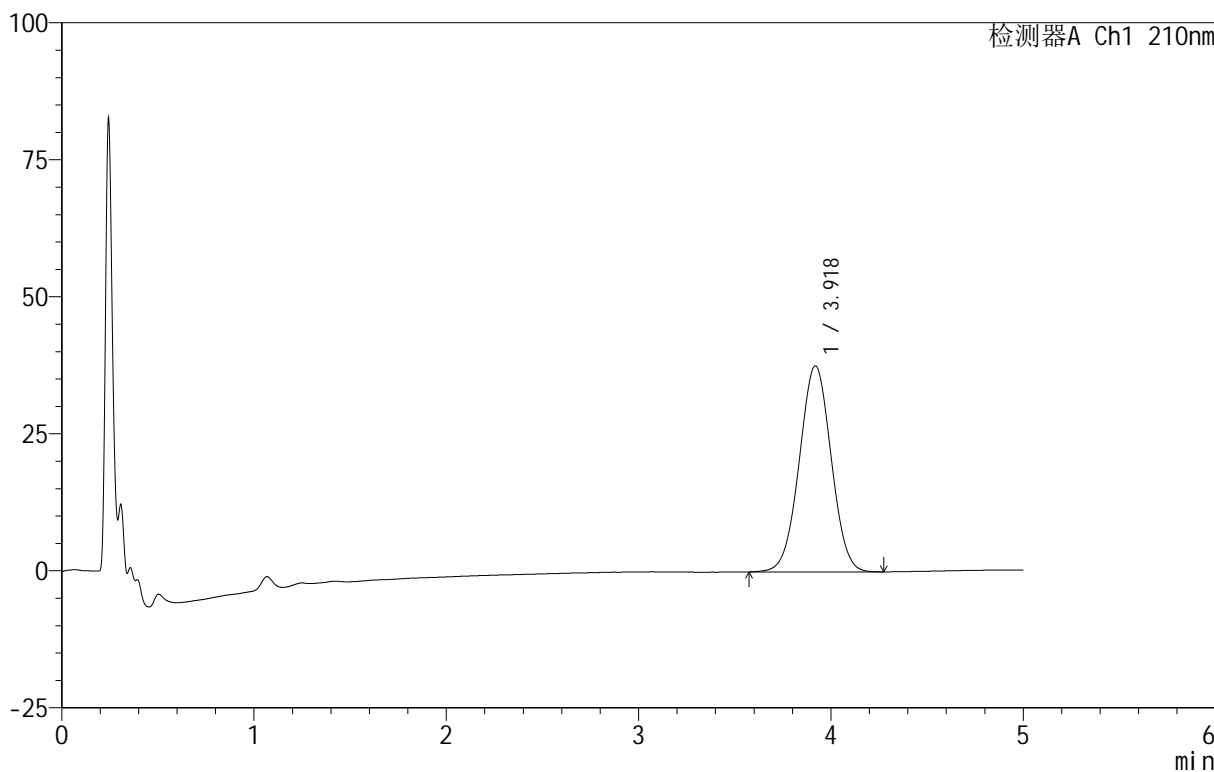

<峰表>

检测器A Ch1 210nm

峰号	保留时间	面积	面积%	高度	理论塔板数(USP)	拖尾因子	分离度(USP)
1	3.918	433222	100.000	37563	2659	1.008	--
总计		433222	100.000	37563			

图143 替普瑞酮胶囊溶出曲线测定HPLC图谱
 自制品-25061802批-pH1.2(内含5%SDS)介质-桨法-100转-15min-片1
 供试品溶液-1

<样品信息>

色谱柱 :XB-C18(50mm*4.6mm,5μm) 流速:2.5ml/min
 柱温:30°C 波长:210nm
 数据文件名: RC\$QTL-4152 - 18-16/29-408-2 - zzp-25061802p-rcqx-pH1.2+5sdsjz-jf100z-p2-15min.lcd
 方法文件名: RC\$QTL-4152 - QTL-4152-RCQX-FX278-20250609.lcm
 批处理文件名: RC\$QTL-4152 - 20250623-RC-FX278.lcb
 样品瓶号: 3-12
 进样体积: 10 μl 版本号:6.115
 进样时间: 2025/06/24 03:08:32 实验者: jiangjinwei
 处理时间 (V2): 2025/06/24 11:50:58 处理者: jiangjinwei
 仪器型号: SHIMADZU LC-2050C(FX278)

<色谱图>

mV

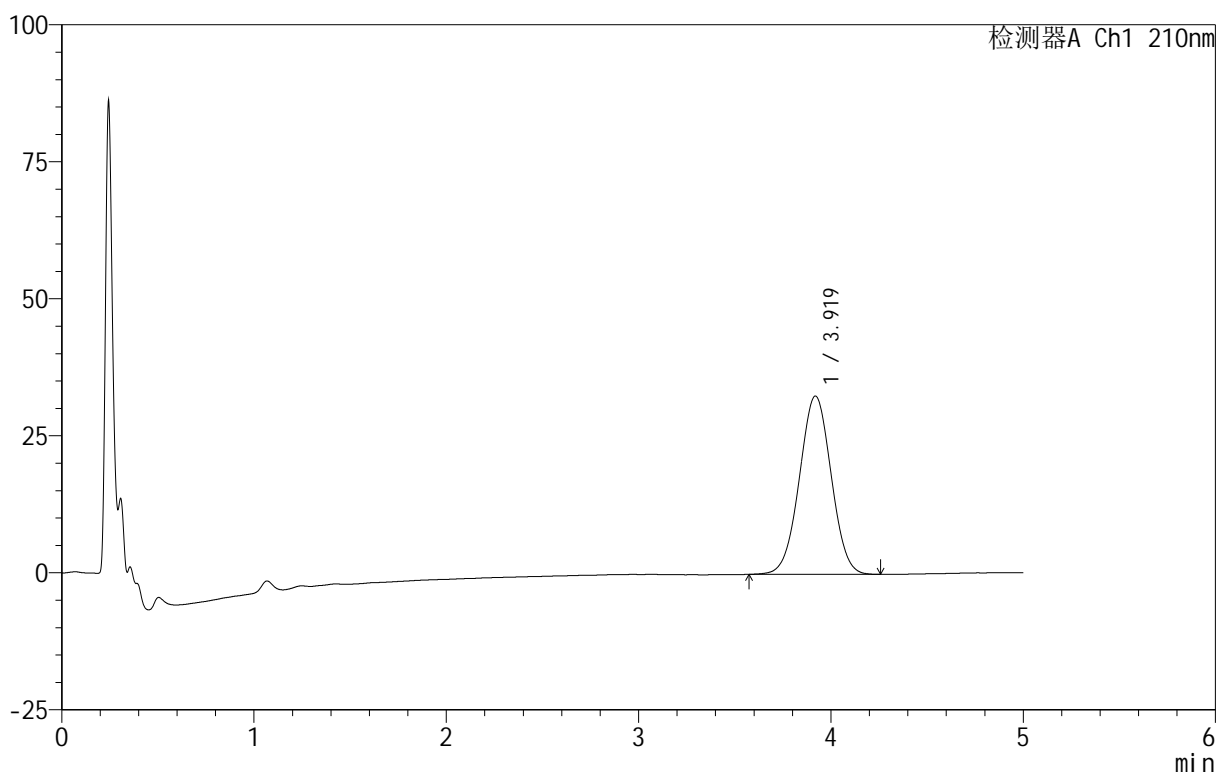

<峰表>

检测器A Ch1 210nm

峰号	保留时间	面积	面积%	高度	理论塔板数(USP)	拖尾因子	分离度(USP)
1	3.919	374516	100.000	32523	2659	1.006	--
总计		374516	100.000	32523			

图144 替普瑞酮胶囊溶出曲线测定HPLC图谱
 自制品-25061802批-pH1.2(内含5%SDS)介质-桨法-100转-15min-片2
 供试品溶液-1

<样品信息>

色谱柱 :XB-C18(50mm*4.6mm,5μm) 流速:2.5ml/min
 柱 温:30°C 波长:210nm
 数据文件名: RC\$QTL-4152 - 18-16/29-409-2 - zzp-25061802p-rcqx-pH1.2+5sdsjz-jf100z-p3-15min.lcd
 方法文件名: RC\$QTL-4152 - QTL-4152-RCQX-FX278-20250609.lcm
 批处理文件名: RC\$QTL-4152 - 20250623-RC-FX278.lcb
 样品瓶号: 3-21
 进样体积: 10 μl 版本号:6.115
 进样时间: 2025/06/24 03:13:54 实验者: jiangjinwei
 处理时间 (V2): 2025/06/24 11:51:01 处理者: jiangjinwei
 仪器型号: SHIMADZU LC-2050C(FX278)

<色谱图>

mV

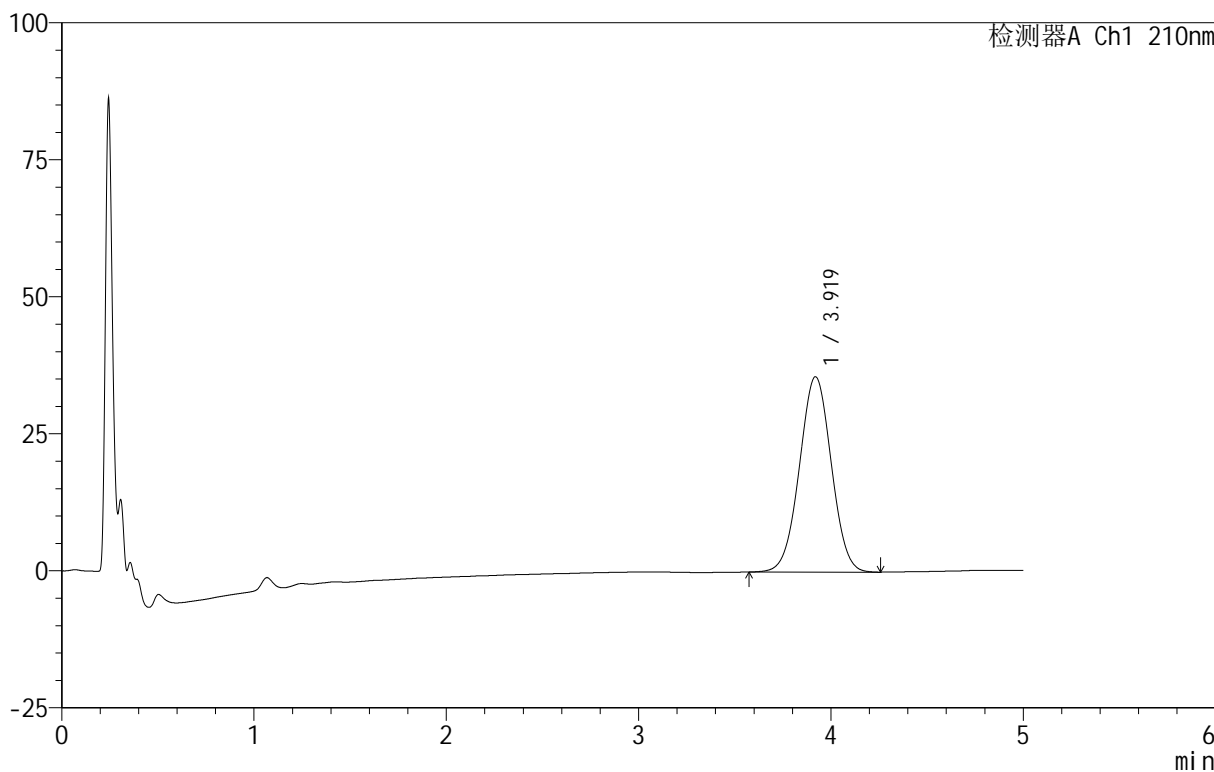

<峰表>

检测器A Ch1 210nm

峰号	保留时间	面积	面积%	高度	理论塔板数(USP)	拖尾因子	分离度(USP)
1	3.919	410494	100.000	35627	2655	1.009	--
总计		410494	100.000	35627			

图145 替普瑞酮胶囊溶出曲线测定HPLC图谱
 自制品-25061802批-pH1.2(内含5%SDS)介质-桨法-100转-15min-片3
 供试品溶液-1

<样品信息>

色谱柱 :XB-C18(50mm*4.6mm,5μm) 流速:2.5ml/min
 柱 温:30°C 波长:210nm
 数据文件名: RC\$QTL-4152 - 18-16/29-410-2 - zzp-25061802p-rcqx-pH1.2+5sdsjz-jf100z-p4-15min.lcd
 方法文件名: RC\$QTL-4152 - QTL-4152-RCQX-FX278-20250609.lcm
 批处理文件名: RC\$QTL-4152 - 20250623-RC-FX278.lcb
 样品瓶号: 3-30
 进样体积: 10 μl 版本号:6.115
 进样时间: 2025/06/24 03:19:15 实验者: jiangjinwei
 处理时间 (V2): 2025/06/24 11:51:03 处理者: jiangjinwei
 仪器型号: SHIMADZU LC-2050C(FX278)

<色谱图>

mV

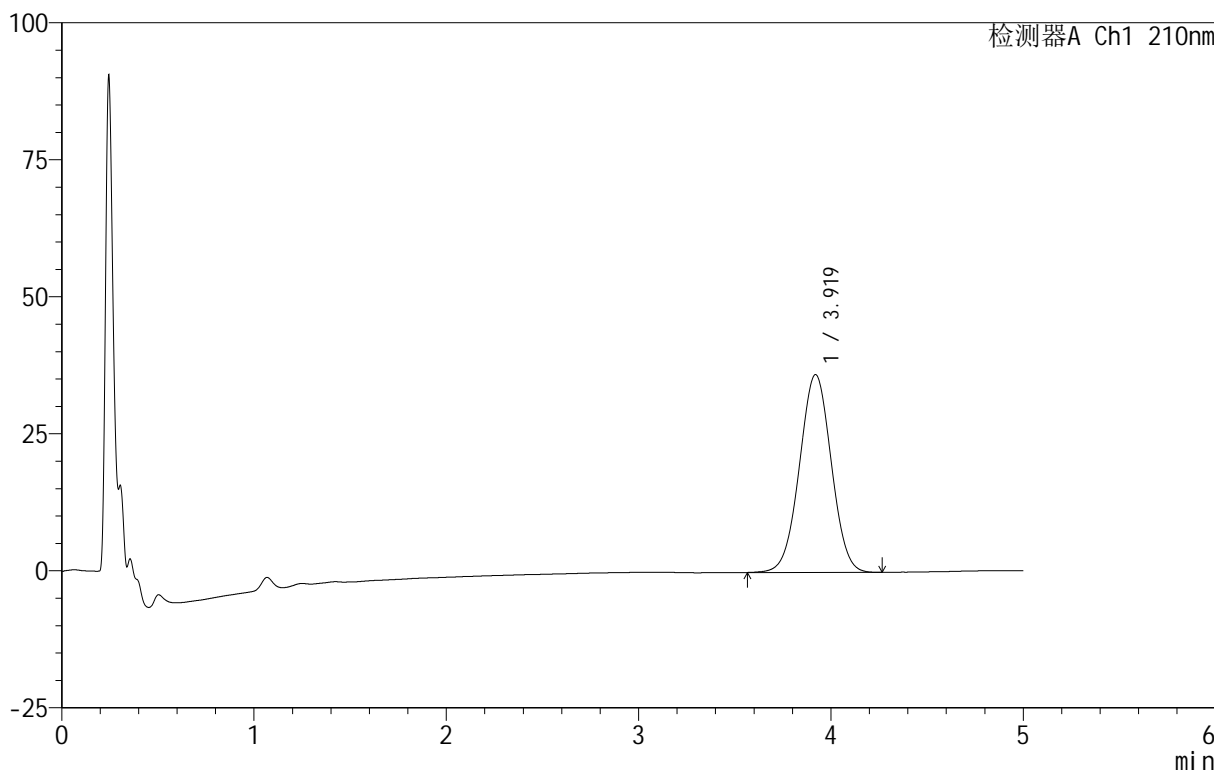

<峰表>

检测器A Ch1 210nm

峰号	保留时间	面积	面积%	高度	理论塔板数(USP)	拖尾因子	分离度(USP)
1	3.919	415816	100.000	36089	2663	1.006	--
总计		415816	100.000	36089			

图146 替普瑞酮胶囊溶出曲线测定HPLC图谱
 自制品-25061802批-pH1.2(内含5%SDS)介质-桨法-100转-15min-片4
 供试品溶液-1

<样品信息>

色谱柱 :XB-C18(50mm*4.6mm,5μm) 流速:2.5ml/min
 柱 温:30°C 波长:210nm
 数据文件名: RC\$QTL-4152 - 18-16/29-411-2 - zzp-25061802p-rcqx-pH1.2+5sdsjz-jf100z-p5-15min.lcd
 方法文件名: RC\$QTL-4152 - QTL-4152-RCQX-FX278-20250609.lcm
 批处理文件名: RC\$QTL-4152 - 20250623-RC-FX278.lcb
 样品瓶号: 3-39
 进样体积: 10 μl 版本号:6.115
 进样时间: 2025/06/24 03:24:37 实验者: jiangjinwei
 处理时间 (V2): 2025/06/24 11:51:06 处理者: jiangjinwei
 仪器型号: SHIMADZU LC-2050C(FX278)

<色谱图>

mV

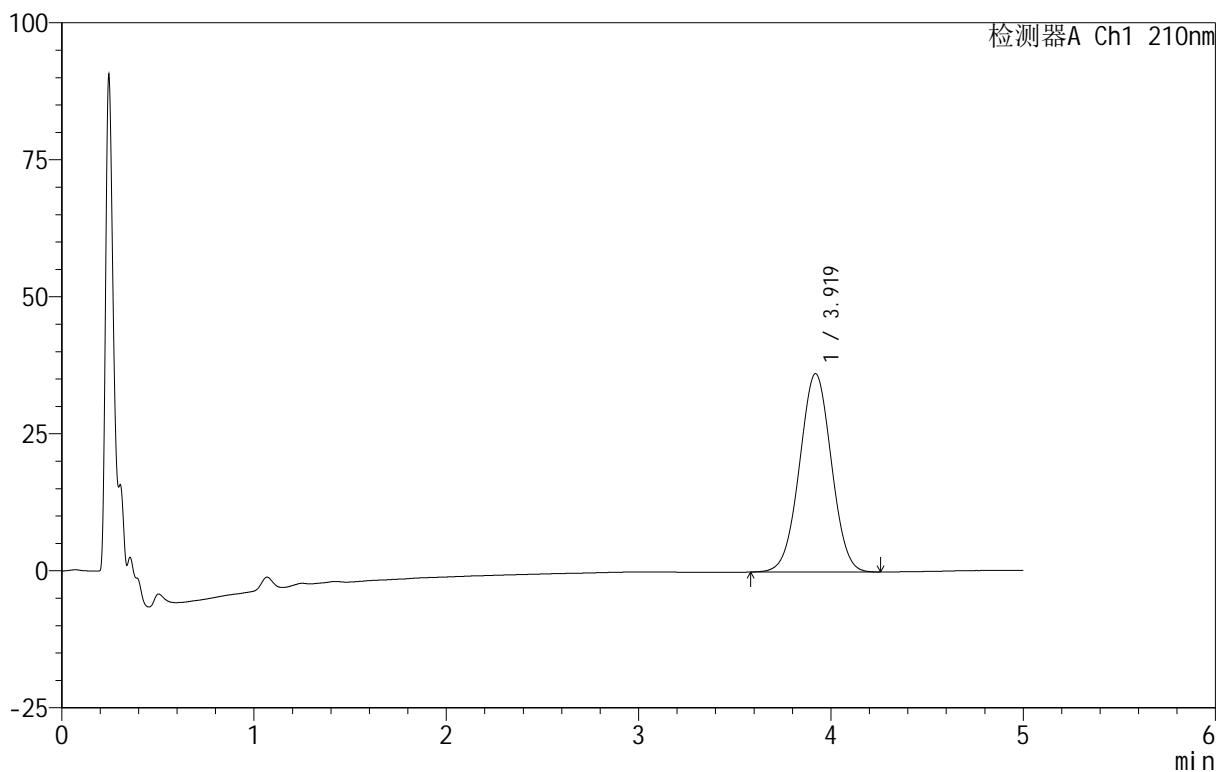

<峰表>

检测器A Ch1 210nm

峰号	保留时间	面积	面积%	高度	理论塔板数(USP)	拖尾因子	分离度(USP)
1	3.919	416406	100.000	36172	2655	1.008	--
总计		416406	100.000	36172			

图147 替普瑞酮胶囊溶出曲线测定HPLC图谱
 自制品-25061802批-pH1.2(内含5%SDS)介质-桨法-100转-15min-片5
 供试品溶液-1

<样品信息>

色谱柱 :XB-C18(50mm*4.6mm,5μm) 流速:2.5ml/min
 柱 温:30°C 波长:210nm
 数据文件名: RC\$QTL-4152 - 18-16/29-412-2 - zzp-25061802p-rcqx-pH1.2+5sdsjz-jf100z-p6-15min.lcd
 方法文件名: RC\$QTL-4152 - QTL-4152-RCQX-FX278-20250609.lcm
 批处理文件名: RC\$QTL-4152 - 20250623-RC-FX278.lcb
 样品瓶号: 3-48
 进样体积: 10 μl 版本号:6.115
 进样时间: 2025/06/24 03:29:59 实验者: jiangjinwei
 处理时间 (V2): 2025/06/24 11:51:09 处理者: jiangjinwei
 仪器型号: SHIMADZU LC-2050C(FX278)

<色谱图>

mV

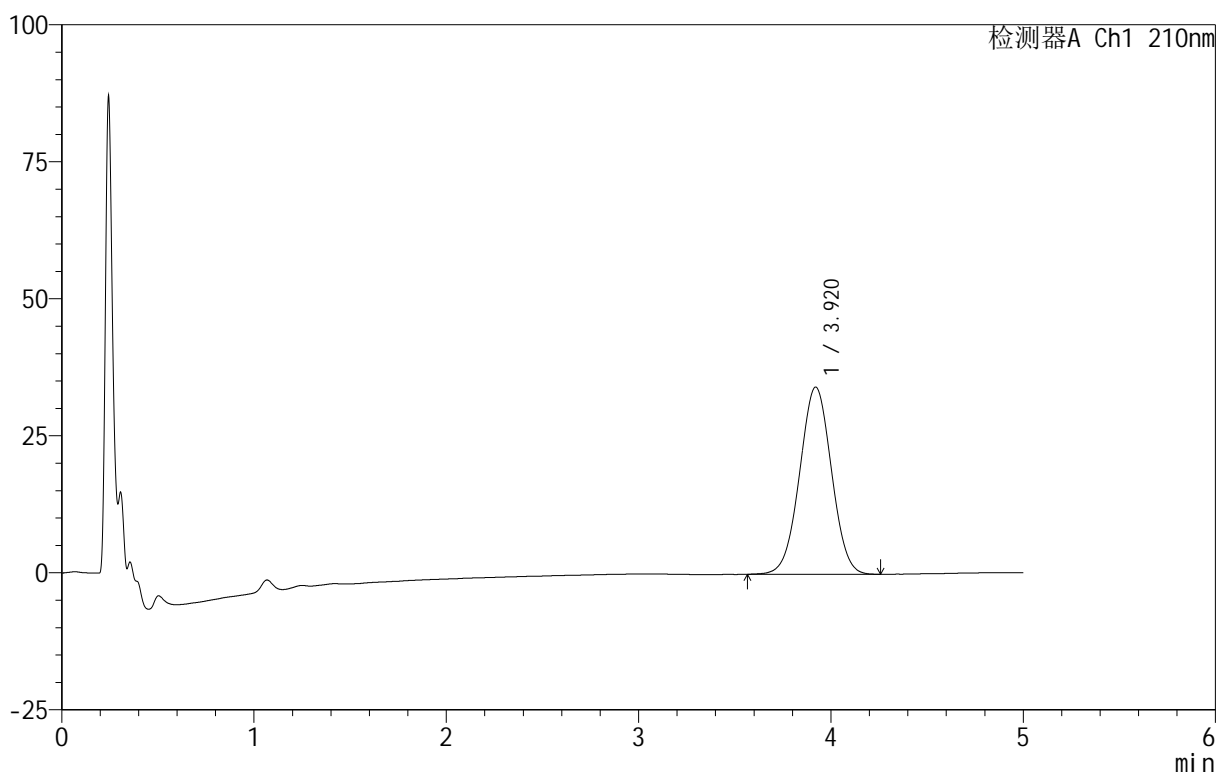

<峰表>

检测器A Ch1 210nm

峰号	保留时间	面积	面积%	高度	理论塔板数(USP)	拖尾因子	分离度(USP)
1	3.920	393870	100.000	34173	2654	1.007	--
总计		393870	100.000	34173			

图148 替普瑞酮胶囊溶出曲线测定HPLC图谱
 自制品-25061802批-pH1.2(内含5%SDS)介质-桨法-100转-15min-片6
 供试品溶液-1

<样品信息>

色谱柱 :XB-C18(50mm*4.6mm,5 μ m) 流速:2.5ml/min
 柱 温:30 $^{\circ}$ C 波长:210nm
 数据文件名: RC\$QTL-4152 - 18-16/29-413-2 - zzp-25061802p-rcqx-pH1.2+5sdsjz-jf100z-p1-20min.lcd
 方法文件名: RC\$QTL-4152 - QTL-4152-RCQX-FX278-20250609.lcm
 批处理文件名: RC\$QTL-4152 - 20250623-RC-FX278.lcb
 样品瓶号: 3-4
 进样体积: 10 μ l 版本号:6.115
 进样时间: 2025/06/24 03:35:21 实验者: jiangjinwei
 处理时间 (V2): 2025/06/24 11:51:12 处理者: jiangjinwei
 仪器型号: SHIMADZU LC-2050C(FX278)

<色谱图>

mV

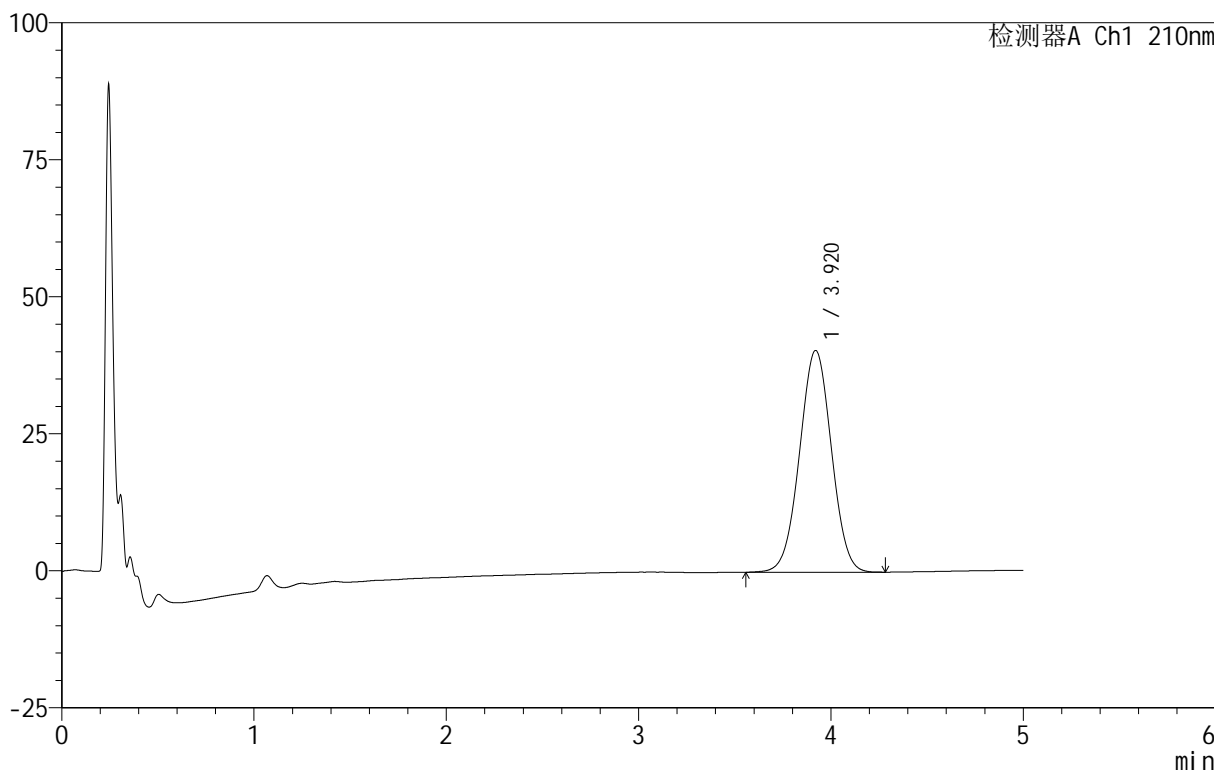

<峰表>

检测器A Ch1 210nm

峰号	保留时间	面积	面积%	高度	理论塔板数(USP)	拖尾因子	分离度(USP)
1	3.920	466561	100.000	40464	2654	1.008	--
总计		466561	100.000	40464			

图149 替普瑞酮胶囊溶出曲线测定HPLC图谱
 自制品-25061802批-pH1.2(内含5%SDS)介质-桨法-100转-20min-片1
 供试品溶液-1



QTL-4152

<样品信息>

色谱柱 :XB-C18(50mm*4.6mm,5μm) 流速:2.5ml/min
 柱 温:30°C 波长:210nm
 数据文件名: RC\$QTL-4152 - 18-16/29-414-2 - zzp-25061802p-rcqx-pH1.2+5sdsjz-jf100z-p2-20min.lcd
 方法文件名: RC\$QTL-4152 - QTL-4152-RCQX-FX278-20250609.lcm
 批处理文件名: RC\$QTL-4152 - 20250623-RC-FX278.lcb
 样品瓶号: 3-13
 进样体积: 10 μl 版本号:6.115
 进样时间: 2025/06/24 03:40:42 实验者: jiangjinwei
 处理时间 (V2): 2025/06/24 11:51:15 处理者: jiangjinwei
 仪器型号: SHIMADZU LC-2050C(FX278)

<色谱图>

mV

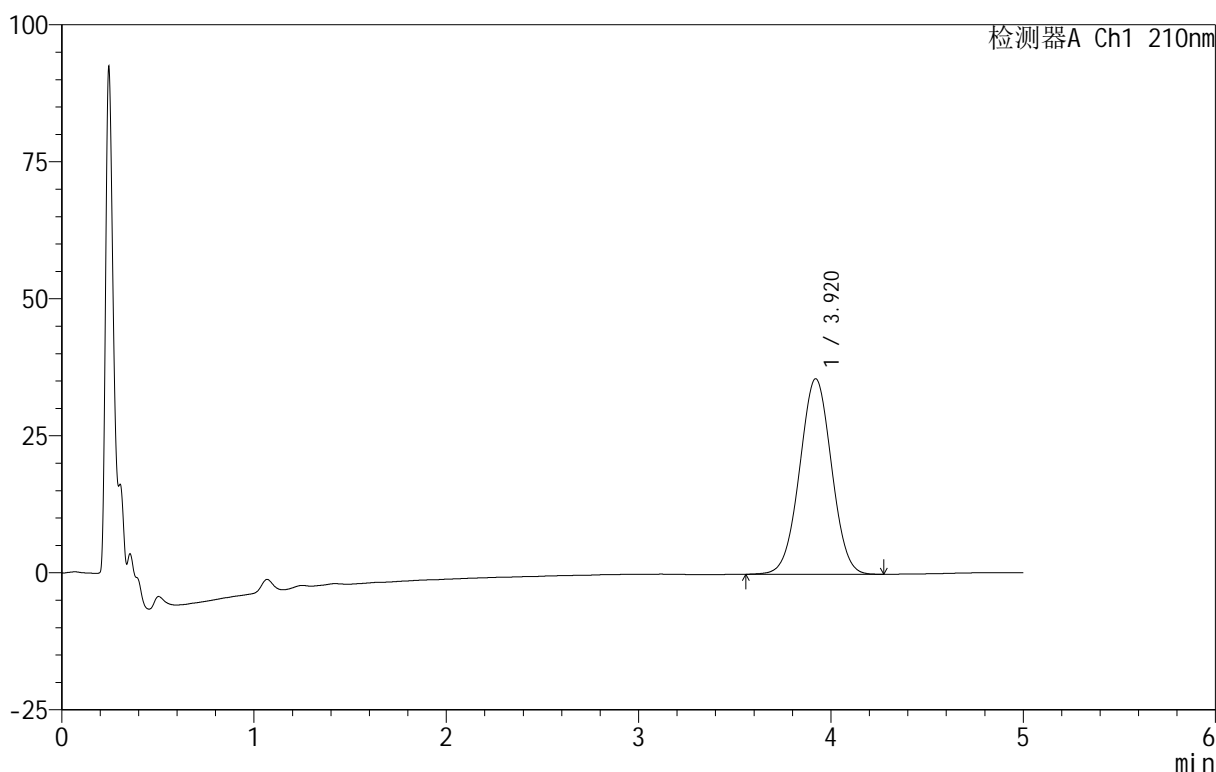

<峰表>

检测器A Ch1 210nm

峰号	保留时间	面积	面积%	高度	理论塔板数(USP)	拖尾因子	分离度(USP)
1	3.920	411926	100.000	35692	2655	1.008	--
总计		411926	100.000	35692			

图150 替普瑞酮胶囊溶出曲线测定HPLC图谱
 自制品-25061802批-pH1.2(内含5%SDS)介质-桨法-100转-20min-片2
 供试品溶液-1

<样品信息>

色谱柱 :XB-C18(50mm*4.6mm,5μm) 流速:2.5ml/min
 柱 温:30°C 波长:210nm
 数据文件名: RC\$QTL-4152 - 18-16/29-415-2 - zzp-25061802p-rcqx-pH1.2+5sdsjz-jf100z-p3-20min.lcd
 方法文件名: RC\$QTL-4152 - QTL-4152-RCQX-FX278-20250609.lcm
 批处理文件名: RC\$QTL-4152 - 20250623-RC-FX278.lcb
 样品瓶号: 3-22
 进样体积: 10 μl 版本号:6.115
 进样时间: 2025/06/24 03:46:04 实验者: jiangjinwei
 处理时间 (V2): 2025/06/24 11:51:18 处理者: jiangjinwei
 仪器型号: SHIMADZU LC-2050C(FX278)

<色谱图>

mV

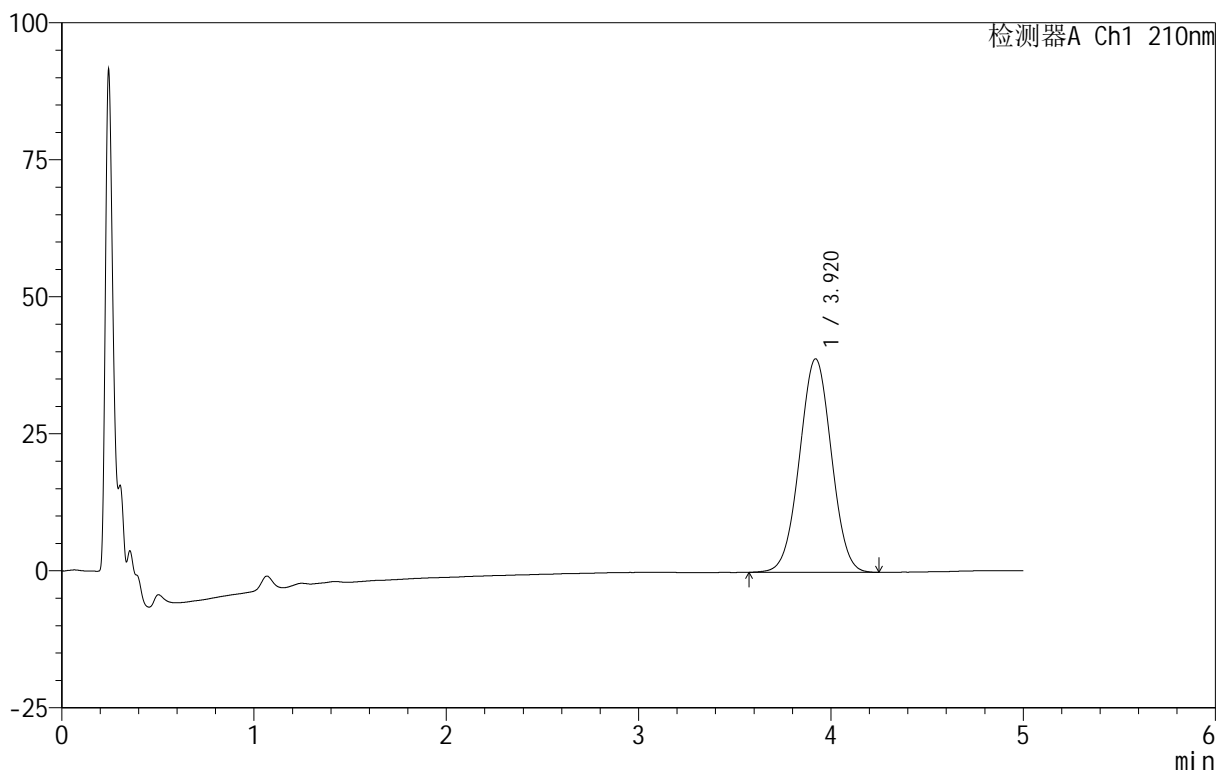

<峰表>

检测器A Ch1 210nm

峰号	保留时间	面积	面积%	高度	理论塔板数(USP)	拖尾因子	分离度(USP)
1	3.920	449494	100.000	38954	2644	1.009	--
总计		449494	100.000	38954			

图151 替普瑞酮胶囊溶出曲线测定HPLC图谱
 自制品-25061802批-pH1.2(内含5%SDS)介质-桨法-100转-20min-片3
 供试品溶液-1



QTL-4152

<样品信息>

色谱柱 :XB-C18(50mm*4.6mm,5 μ m) 流速:2.5ml/min
 柱 温:30 $^{\circ}$ C 波长:210nm
 数据文件名: RC\$QTL-4152 - 18-16/29-416-2 - zzp-25061802p-rcqx-pH1.2+5sdsjz-jf100z-p4-20min.lcd
 方法文件名: RC\$QTL-4152 - QTL-4152-RCQX-FX278-20250609.lcm
 批处理文件名: RC\$QTL-4152 - 20250623-RC-FX278.lcb
 样品瓶号: 3-31
 进样体积: 10 μ l 版本号:6.115
 进样时间: 2025/06/24 03:51:27 实验者: jiangjinwei
 处理时间 (V2): 2025/06/24 11:51:22 处理者: jiangjinwei
 仪器型号: SHIMADZU LC-2050C(FX278)

<色谱图>

mV

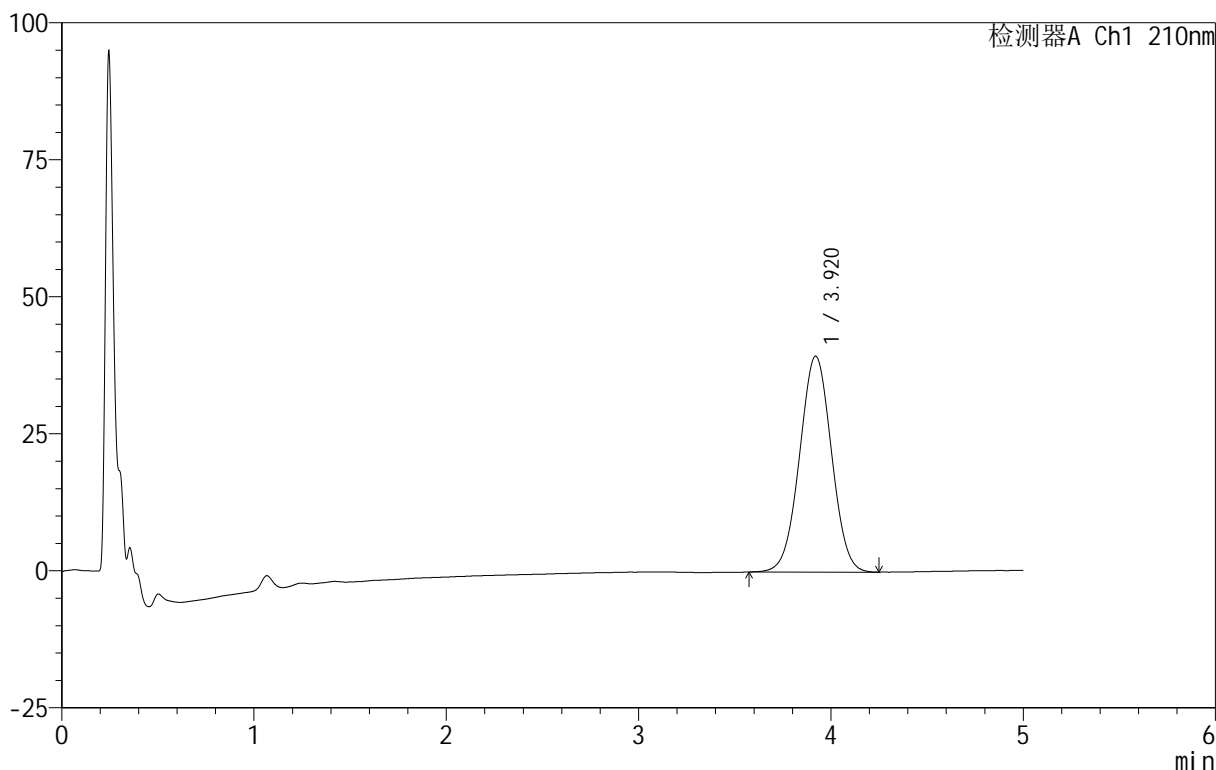

<峰表>

检测器A Ch1 210nm

峰号	保留时间	面积	面积%	高度	理论塔板数(USP)	拖尾因子	分离度(USP)
1	3.920	455190	100.000	39397	2641	1.009	--
总计		455190	100.000	39397			

图152 替普瑞酮胶囊溶出曲线测定HPLC图谱
 自制品-25061802批-pH1.2(内含5%SDS)介质-桨法-100转-20min-片4
 供试品溶液-1

<样品信息>

色谱柱 :XB-C18(50mm*4.6mm,5μm) 流速:2.5ml/min
 柱 温:30°C 波长:210nm
 数据文件名: RC\$QTL-4152 - 18-16/29-417-2 - zzp-25061802p-rcqx-pH1.2+5sdsjz-jf100z-p5-20min.lcd
 方法文件名: RC\$QTL-4152 - QTL-4152-RCQX-FX278-20250609.lcm
 批处理文件名: RC\$QTL-4152 - 20250623-RC-FX278.lcb
 样品瓶号: 3-40
 进样体积: 10 μl 版本号:6.115
 进样时间: 2025/06/24 03:56:49 实验者: jiangjinwei
 处理时间 (V2): 2025/06/24 11:51:25 处理者: jiangjinwei
 仪器型号: SHIMADZU LC-2050C(FX278)

<色谱图>

mV

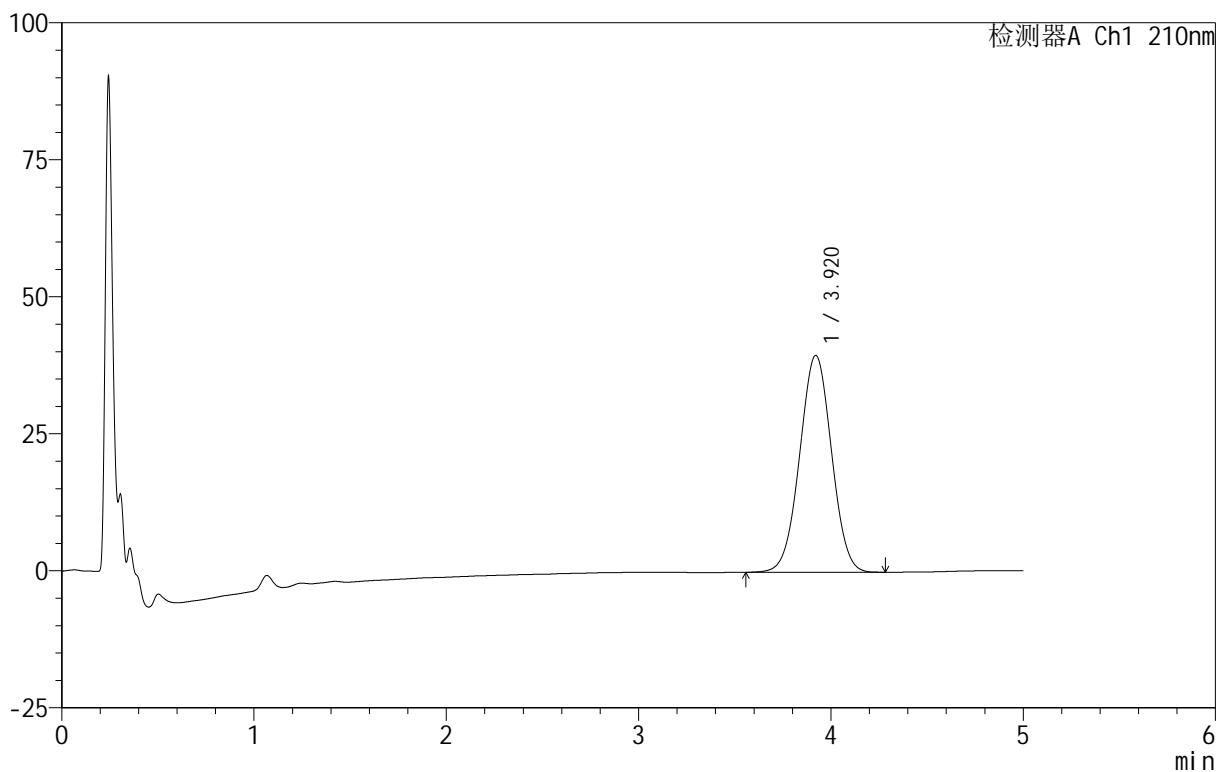

<峰表>

检测器A Ch1 210nm

峰号	保留时间	面积	面积%	高度	理论塔板数(USP)	拖尾因子	分离度(USP)
1	3.920	456285	100.000	39575	2651	1.009	--
总计		456285	100.000	39575			

图153 替普瑞酮胶囊溶出曲线测定HPLC图谱
 自制品-25061802批-pH1.2(内含5%SDS)介质-桨法-100转-20min-片5
 供试品溶液-1

<样品信息>

色谱柱 :XB-C18(50mm*4.6mm,5 μ m) 流速:2.5ml/min
 柱 温:30 $^{\circ}$ C 波长:210nm
 数据文件名: RC\$QTL-4152 - 18-16/29-418-2 - zzp-25061802p-rcqx-pH1.2+5sdsjz-jf100z-p6-20min.lcd
 方法文件名: RC\$QTL-4152 - QTL-4152-RCQX-FX278-20250609.lcm
 批处理文件名: RC\$QTL-4152 - 20250623-RC-FX278.lcb
 样品瓶号: 3-49
 进样体积: 10 μ l 版本号:6.115
 进样时间: 2025/06/24 04:02:11 实验者: jiangjinwei
 处理时间 (V2): 2025/06/24 11:51:28 处理者: jiangjinwei
 仪器型号: SHIMADZU LC-2050C(FX278)

<色谱图>

mV

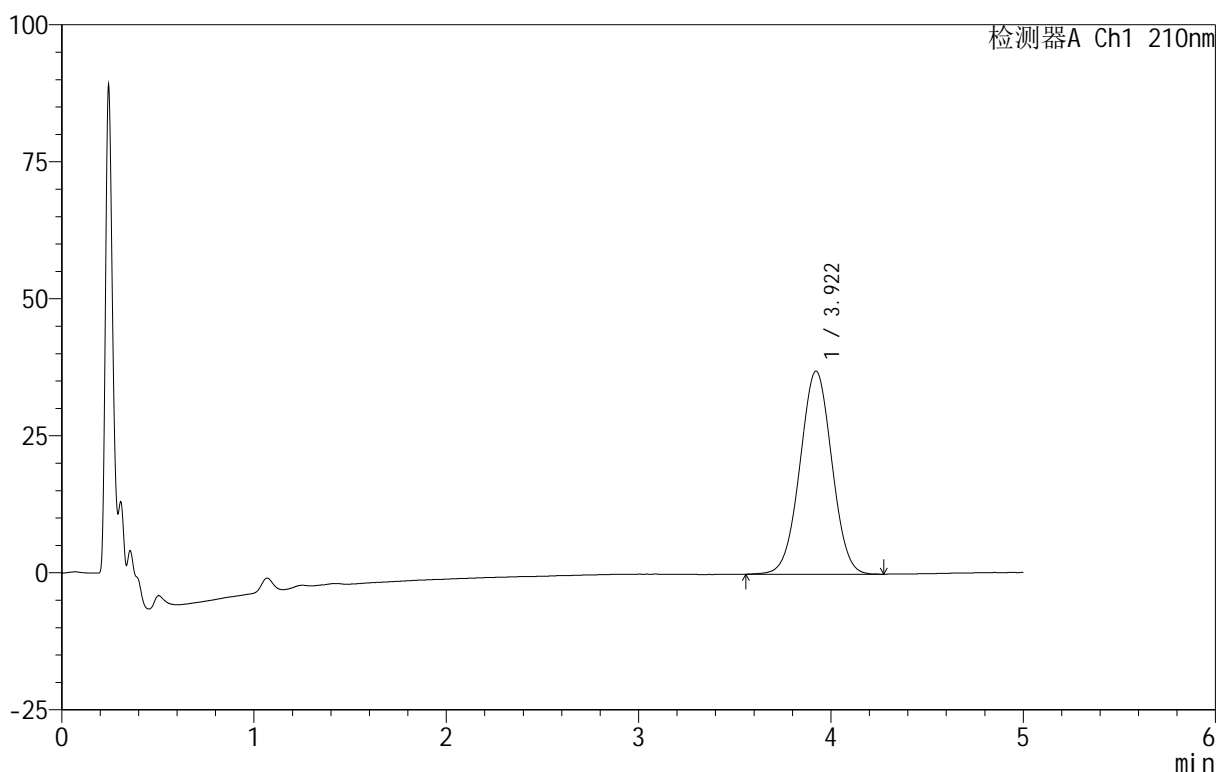

<峰表>

检测器A Ch1 210nm

峰号	保留时间	面积	面积%	高度	理论塔板数(USP)	拖尾因子	分离度(USP)
1	3.922	428031	100.000	37072	2651	1.008	--
总计		428031	100.000	37072			

图154 替普瑞酮胶囊溶出曲线测定HPLC图谱
 自制品-25061802批-pH1.2(内含5%SDS)介质-桨法-100转-20min-片6
 供试品溶液-1

<样品信息>

色谱柱 :XB-C18(50mm*4.6mm,5μm) 流速:2.5ml/min
 柱 温:30°C 波长:210nm
 数据文件名: RC\$QTL-4152 - 18-16/29-419-2 - zzp-25061802p-rcqx-pH1.2+5sdsjz-jf100z-p1-30min.lcd
 方法文件名: RC\$QTL-4152 - QTL-4152-RCQX-FX278-20250609.lcm
 批处理文件名: RC\$QTL-4152 - 20250623-RC-FX278.lcb
 样品瓶号: 3-5
 进样体积: 10 μl 版本号:6.115
 进样时间: 2025/06/24 04:07:32 实验者: jiangjinwei
 处理时间 (V2) : 2025/06/24 11:51:31 处理者: jiangjinwei
 仪器型号: SHIMADZU LC-2050C(FX278)

<色谱图>

mV

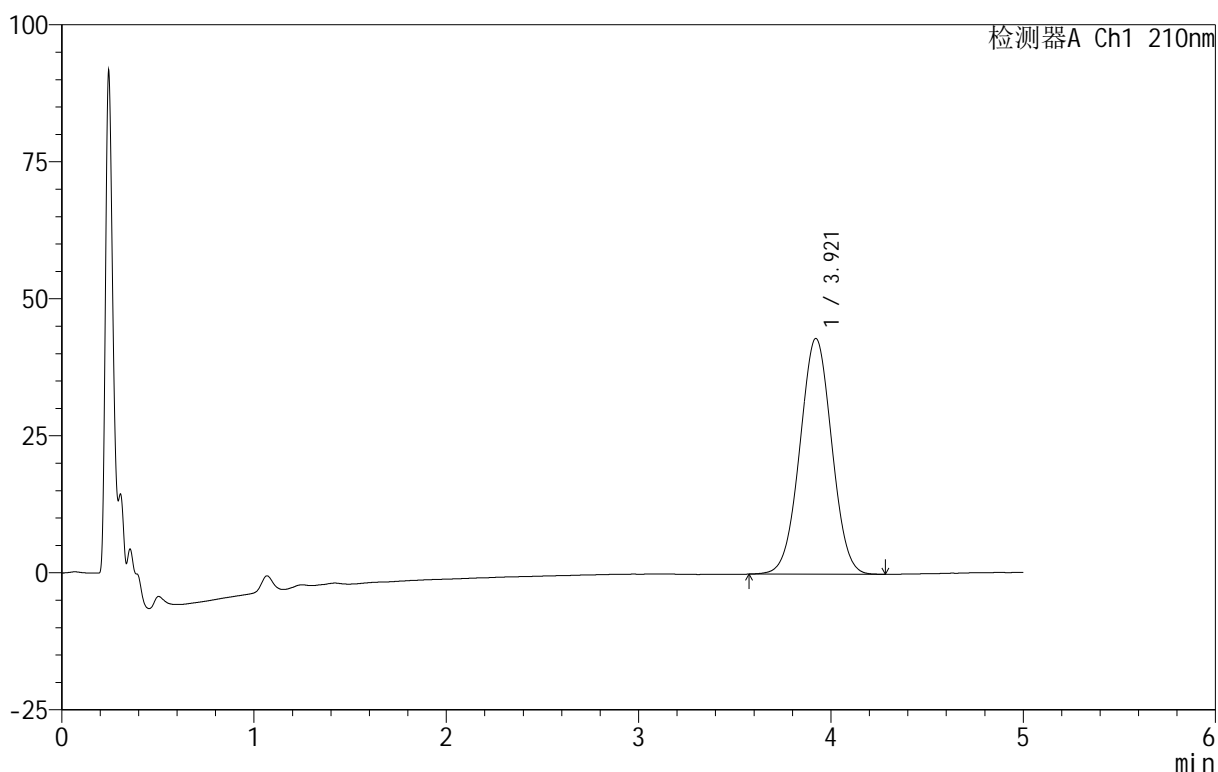

<峰表>

检测器A Ch1 210nm

峰号	保留时间	面积	面积%	高度	理论塔板数(USP)	拖尾因子	分离度(USP)
1	3.921	496131	100.000	43028	2647	1.011	--
总计		496131	100.000	43028			

图155 替普瑞酮胶囊溶出曲线测定HPLC图谱
 自制品-25061802批-pH1.2(内含5%SDS)介质-桨法-100转-30min-片1
 供试品溶液-1

<样品信息>

色谱柱 :XB-C18(50mm*4.6mm,5μm) 流速:2.5ml/min
 柱 温:30°C 波长:210nm
 数据文件名: RC\$QTL-4152 - 18-16/29-420-2 - zzp-25061802p-rcqx-pH1.2+5sdsjz-jf100z-p2-30min.lcd
 方法文件名: RC\$QTL-4152 - QTL-4152-RCQX-FX278-20250609.lcm
 批处理文件名: RC\$QTL-4152 - 20250623-RC-FX278.lcb
 样品瓶号: 3-14
 进样体积: 10 μl 版本号:6.115
 进样时间: 2025/06/24 04:12:54 实验者: jiangjinwei
 处理时间 (V2) : 2025/06/24 11:51:34 处理者: jiangjinwei
 仪器型号: SHIMADZU LC-2050C(FX278)

<色谱图>

mV

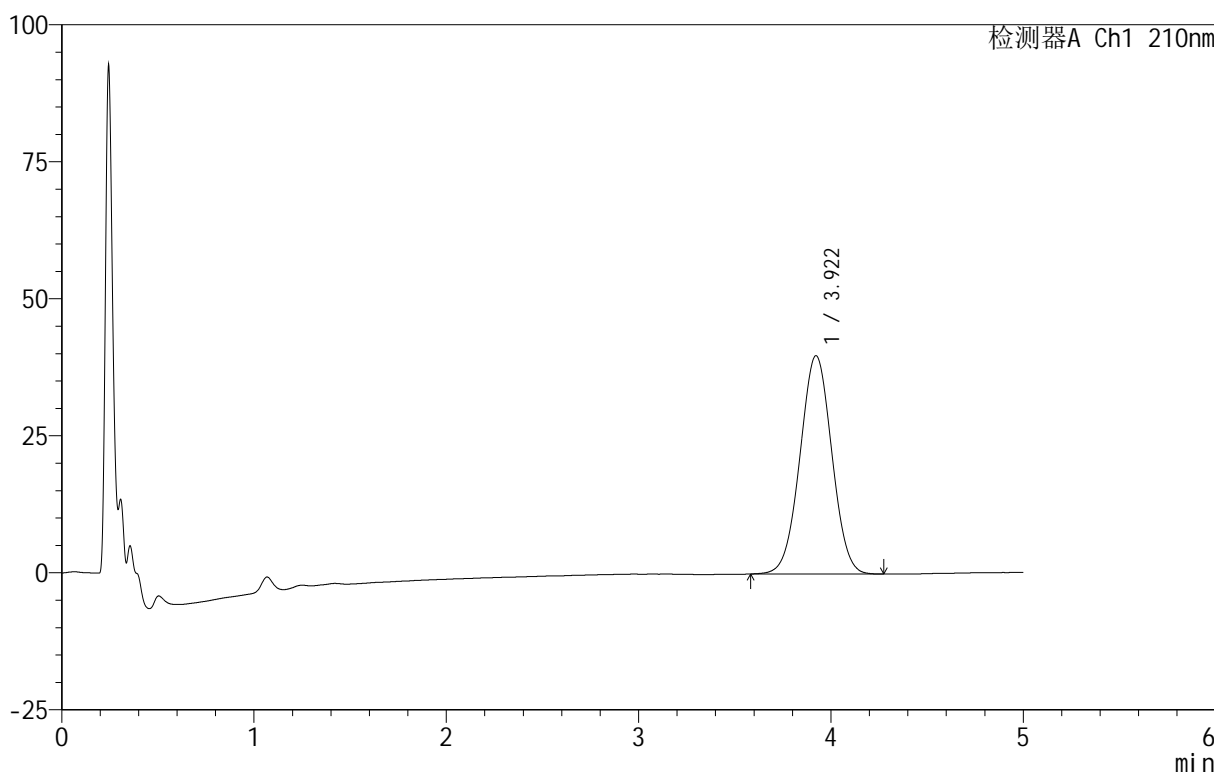

<峰表>

检测器A Ch1 210nm

峰号	保留时间	面积	面积%	高度	理论塔板数(USP)	拖尾因子	分离度(USP)
1	3.922	459154	100.000	39850	2653	1.009	--
总计		459154	100.000	39850			

图156 替普瑞酮胶囊溶出曲线测定HPLC图谱
 自制品-25061802批-pH1.2(内含5%SDS)介质-桨法-100转-30min-片2
 供试品溶液-1

<样品信息>

色谱柱 :XB-C18(50mm*4.6mm,5μm) 流速:2.5ml/min
 柱 温:30°C 波长:210nm
 数据文件名: RC\$QTL-4152 - 18-16/29-421-2 - zzp-25061802p-rcqx-pH1.2+5sdsjz-jf100z-p3-30min.lcd
 方法文件名: RC\$QTL-4152 - QTL-4152-RCQX-FX278-20250609.lcm
 批处理文件名: RC\$QTL-4152 - 20250623-RC-FX278.lcb
 样品瓶号: 3-23
 进样体积: 10 μl 版本号:6.115
 进样时间: 2025/06/24 04:18:16 实验者: jiangjinwei
 处理时间 (V2) : 2025/06/24 11:51:37 处理者: jiangjinwei
 仪器型号: SHIMADZU LC-2050C(FX278)

<色谱图>

mV

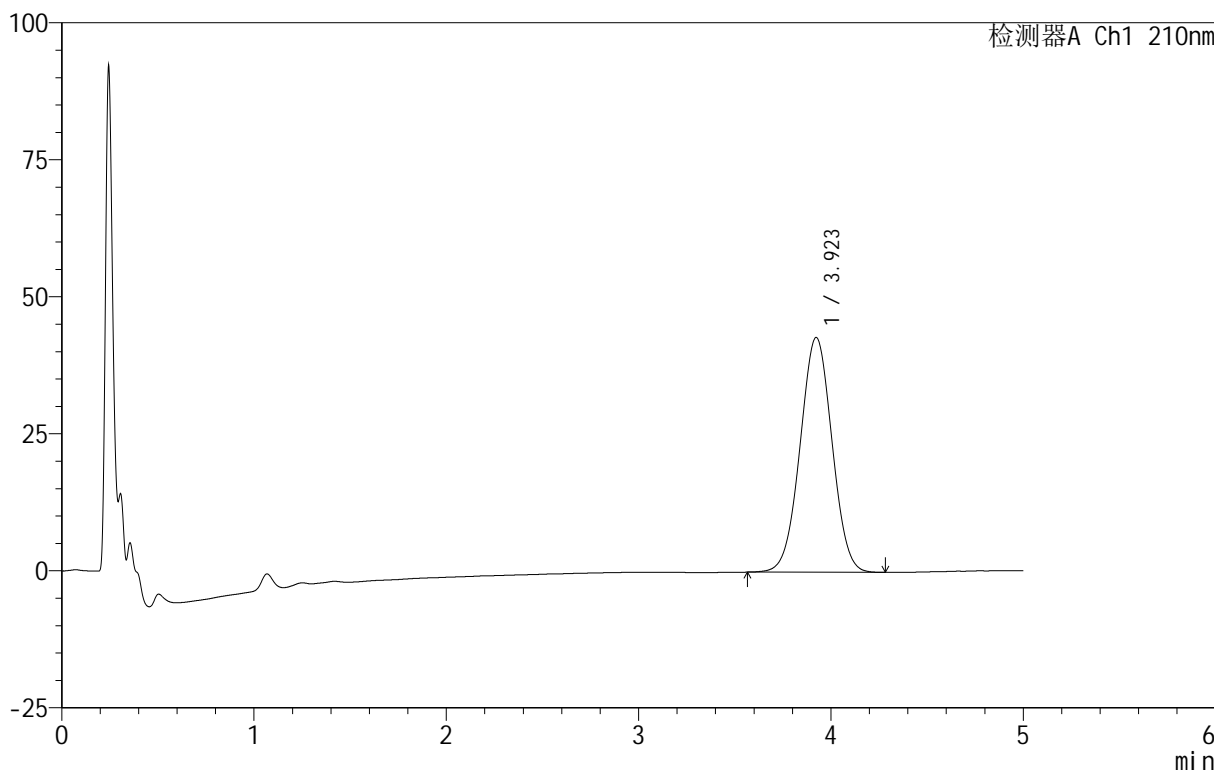

<峰表>

检测器A Ch1 210nm

峰号	保留时间	面积	面积%	高度	理论塔板数(USP)	拖尾因子	分离度(USP)
1	3.923	494785	100.000	42846	2643	1.011	--
总计		494785	100.000	42846			

图157 替普瑞酮胶囊溶出曲线测定HPLC图谱
 自制品-25061802批-pH1.2(内含5%SDS)介质-桨法-100转-30min-片3
 供试品溶液-1

<样品信息>

色谱柱 :XB-C18(50mm*4.6mm,5μm) 流速:2.5ml/min
 柱 温:30°C 波长:210nm
 数据文件名: RC\$QTL-4152 - 18-16/29-422-2 - zzp-25061802p-rcqx-pH1.2+5sdsjz-jf100z-p4-30min.lcd
 方法文件名: RC\$QTL-4152 - QTL-4152-RCQX-FX278-20250609.lcm
 批处理文件名: RC\$QTL-4152 - 20250623-RC-FX278.lcb
 样品瓶号: 3-32
 进样体积: 10 μl 版本号:6.115
 进样时间: 2025/06/24 04:23:38 实验者: jiangjinwei
 处理时间 (V2) : 2025/06/24 11:51:40 处理者: jiangjinwei
 仪器型号: SHIMADZU LC-2050C(FX278)

<色谱图>

mV

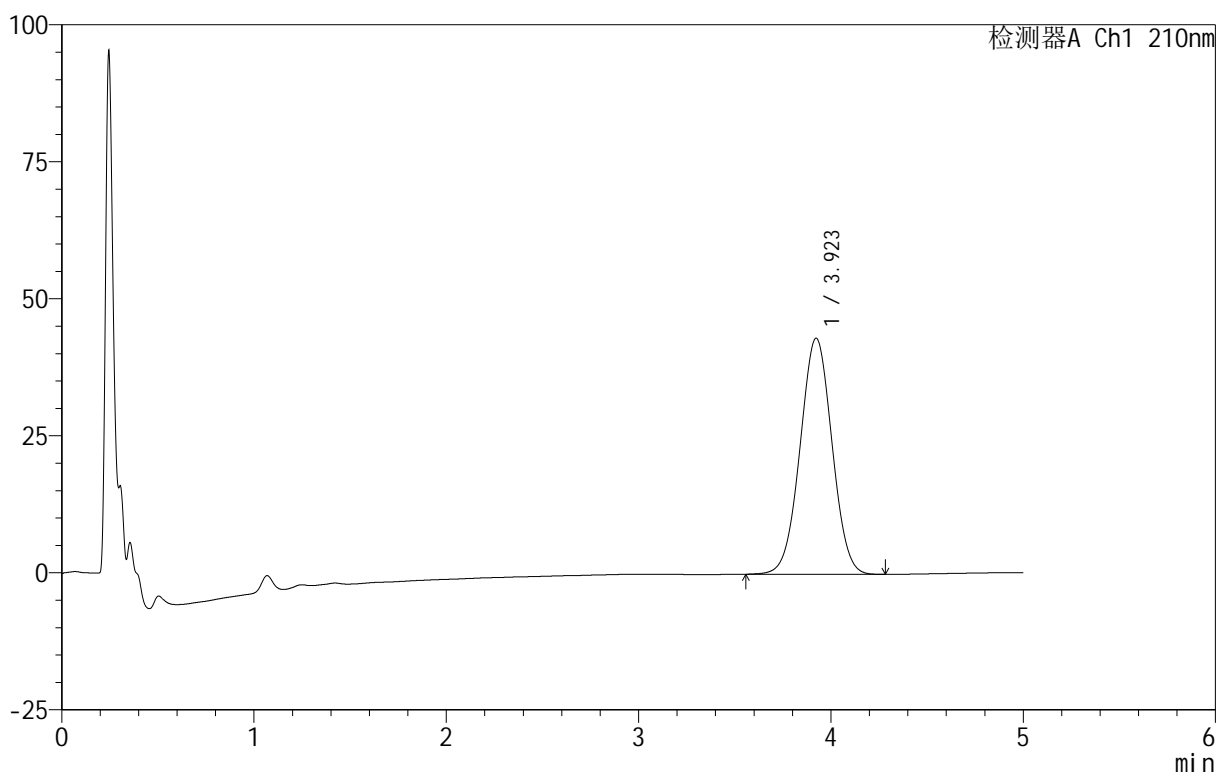

<峰表>

检测器A Ch1 210nm

峰号	保留时间	面积	面积%	高度	理论塔板数(USP)	拖尾因子	分离度(USP)
1	3.923	497357	100.000	43081	2648	1.011	--
总计		497357	100.000	43081			

图158 替普瑞酮胶囊溶出曲线测定HPLC图谱
 自制品-25061802批-pH1.2(内含5%SDS)介质-桨法-100转-30min-片4
 供试品溶液-1

<样品信息>

色谱柱 :XB-C18(50mm*4.6mm,5μm) 流速:2.5ml/min
 柱 温:30°C 波长:210nm
 数据文件名: RC\$QTL-4152 - 18-16/29-423-2 - zzp-25061802p-rcqx-pH1.2+5sdsjz-jf100z-p5-30min.lcd
 方法文件名: RC\$QTL-4152 - QTL-4152-RCQX-FX278-20250609.lcm
 批处理文件名: RC\$QTL-4152 - 20250623-RC-FX278.lcb
 样品瓶号: 3-41
 进样体积: 10 μl 版本号:6.115
 进样时间: 2025/06/24 04:29:01 实验者: jiangjinwei
 处理时间 (V2) : 2025/06/24 11:51:43 处理者: jiangjinwei
 仪器型号: SHIMADZU LC-2050C(FX278)

<色谱图>

mV

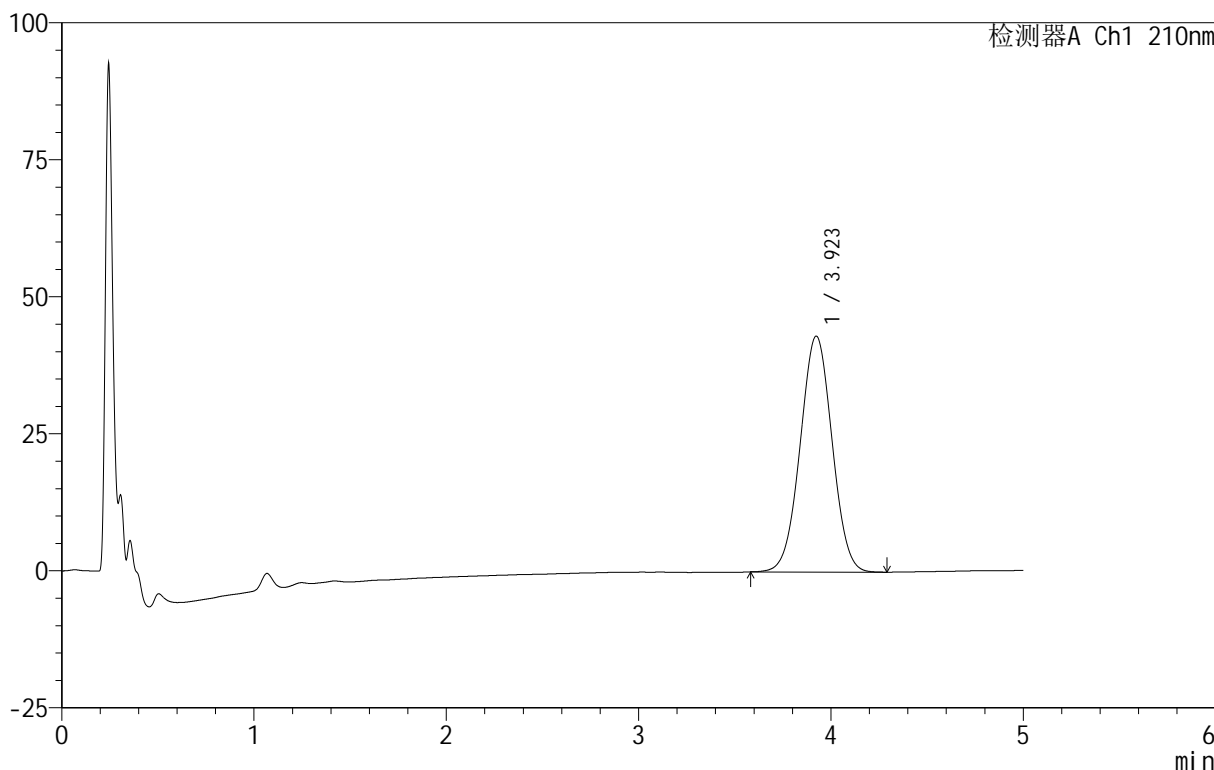

<峰表>

检测器A Ch1 210nm

峰号	保留时间	面积	面积%	高度	理论塔板数(USP)	拖尾因子	分离度(USP)
1	3.923	496494	100.000	43047	2648	1.011	--
总计		496494	100.000	43047			

图159 替普瑞酮胶囊溶出曲线测定HPLC图谱
 自制品-25061802批-pH1.2(内含5%SDS)介质-桨法-100转-30min-片5
 供试品溶液-1

<样品信息>

色谱柱 :XB-C18(50mm*4.6mm,5μm) 流速:2.5ml/min
 柱 温:30°C 波长:210nm
 数据文件名: RC\$QTL-4152 - 18-16/29-424-2 - zzp-25061802p-rcqx-pH1.2+5sdsjz-jf100z-p6-30min.lcd
 方法文件名: RC\$QTL-4152 - QTL-4152-RCQX-FX278-20250609.lcm
 批处理文件名: RC\$QTL-4152 - 20250623-RC-FX278.lcb
 样品瓶号: 3-50
 进样体积: 10 μl 版本号:6.115
 进样时间: 2025/06/24 04:34:22 实验者: jiangjinwei
 处理时间 (V2): 2025/06/24 11:51:46 处理者: jiangjinwei
 仪器型号: SHIMADZU LC-2050C(FX278)

<色谱图>

mV

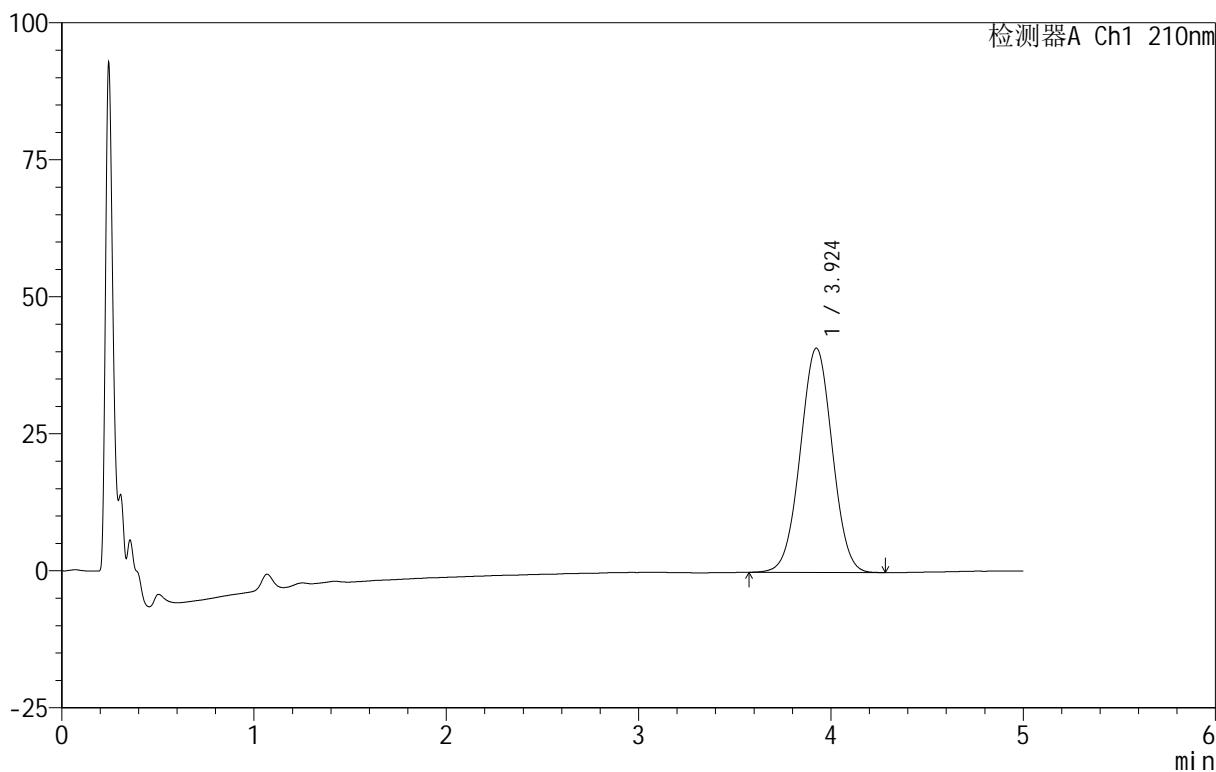

<峰表>

检测器A Ch1 210nm

峰号	保留时间	面积	面积%	高度	理论塔板数(USP)	拖尾因子	分离度(USP)
1	3.924	473060	100.000	40930	2648	1.011	--
总计		473060	100.000	40930			

图160 替普瑞酮胶囊溶出曲线测定HPLC图谱
 自制品-25061802批-pH1.2(内含5%SDS)介质-桨法-100转-30min-片6
 供试品溶液-1

<样品信息>

色谱柱 :XB-C18(50mm*4.6mm,5μm) 流速:2.5ml/min
 柱 温:30°C 波长:210nm
 数据文件名: RC\$QTL-4152 - 18-16/29-425-2 - zzp-25061802p-rcqx-pH1.2+5sdsjz-jf100z-p1-45min.lcd
 方法文件名: RC\$QTL-4152 - QTL-4152-RCQX-FX278-20250609.lcm
 批处理文件名: RC\$QTL-4152 - 20250623-RC-FX278.lcb
 样品瓶号: 3-6
 进样体积: 10 μl 版本号:6.115
 进样时间: 2025/06/24 04:39:44 实验者: jiangjinwei
 处理时间 (V2): 2025/06/24 11:51:49 处理者: jiangjinwei
 仪器型号: SHIMADZU LC-2050C(FX278)

<色谱图>

mV

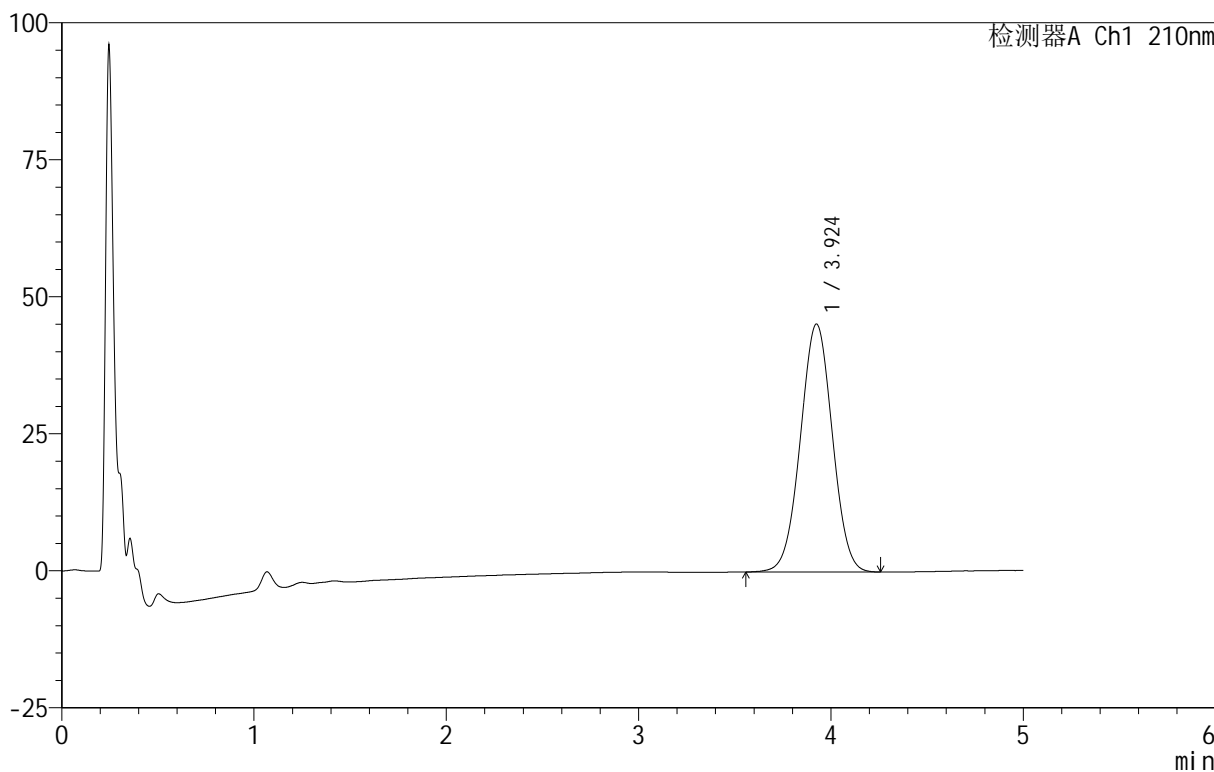

<峰表>

检测器A Ch1 210nm

峰号	保留时间	面积	面积%	高度	理论塔板数(USP)	拖尾因子	分离度(USP)
1	3.924	522935	100.000	45230	2648	1.010	--
总计		522935	100.000	45230			

图161 替普瑞酮胶囊溶出曲线测定HPLC图谱
 自制品-25061802批-pH1.2(内含5%SDS)介质-桨法-100转-45min-片1
 供试品溶液-1

<样品信息>

色谱柱 :XB-C18(50mm*4.6mm,5μm) 流速:2.5ml/min
 柱 温:30°C 波长:210nm
 数据文件名: RC\$QTL-4152 - 18-16/29-426-2 - zzp-25061802p-rcqx-pH1.2+5sdsjz-jf100z-p2-45min.lcd
 方法文件名: RC\$QTL-4152 - QTL-4152-RCQX-FX278-20250609.lcm
 批处理文件名: RC\$QTL-4152 - 20250623-RC-FX278.lcb
 样品瓶号: 3-15
 进样体积: 10 μl 版本号:6.115
 进样时间: 2025/06/24 04:45:05 实验者: jiangjinwei
 处理时间 (V2): 2025/06/24 11:51:52 处理者: jiangjinwei
 仪器型号: SHIMADZU LC-2050C(FX278)

<色谱图>

mV

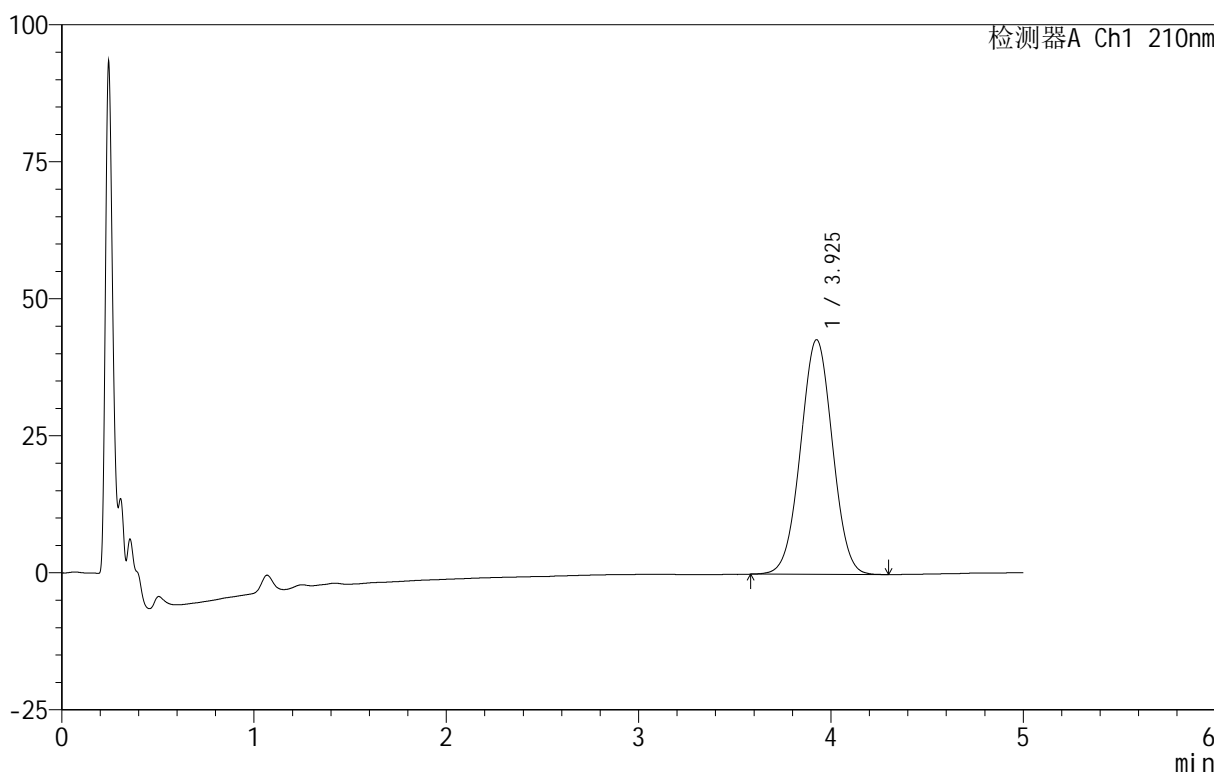

<峰表>

检测器A Ch1 210nm

峰号	保留时间	面积	面积%	高度	理论塔板数(USP)	拖尾因子	分离度(USP)
1	3.925	494294	100.000	42789	2654	1.011	--
总计		494294	100.000	42789			

图162 替普瑞酮胶囊溶出曲线测定HPLC图谱
 自制品-25061802批-pH1.2(内含5%SDS)介质-桨法-100转-45min-片2
 供试品溶液-1

<样品信息>

色谱柱 :XB-C18(50mm*4.6mm,5μm) 流速:2.5ml/min
 柱 温:30°C 波长:210nm
 数据文件名: RC\$QTL-4152 - 18-16/29-427-2 - zzp-25061802p-rcqx-pH1.2+5sdsjz-jf100z-p3-45min.lcd
 方法文件名: RC\$QTL-4152 - QTL-4152-RCQX-FX278-20250609.lcm
 批处理文件名: RC\$QTL-4152 - 20250623-RC-FX278.lcb
 样品瓶号: 3-24
 进样体积: 10 μl 版本号:6.115
 进样时间: 2025/06/24 04:50:27 实验者: jiangjinwei
 处理时间 (V2): 2025/06/24 11:51:55 处理者: jiangjinwei
 仪器型号: SHIMADZU LC-2050C(FX278)

<色谱图>

mV

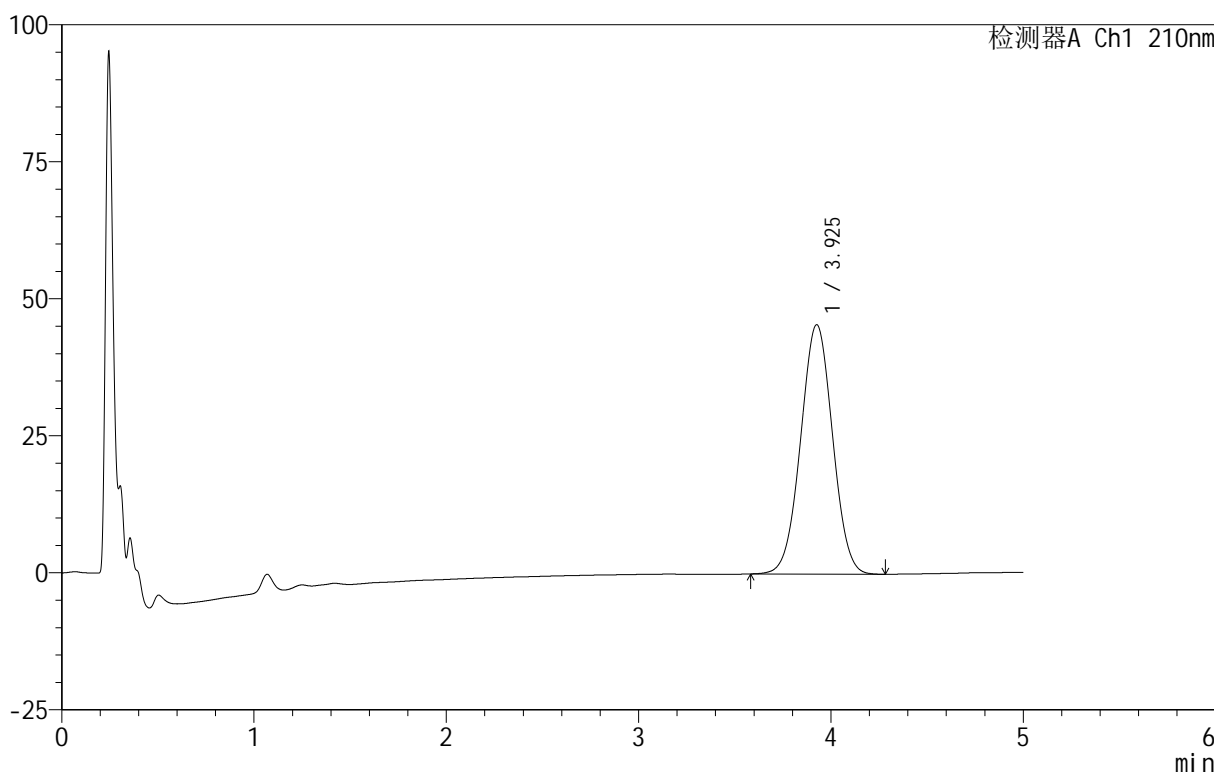

<峰表>

检测器A Ch1 210nm

峰号	保留时间	面积	面积%	高度	理论塔板数(USP)	拖尾因子	分离度(USP)
1	3.925	525257	100.000	45476	2650	1.012	--
总计		525257	100.000	45476			

图163 替普瑞酮胶囊溶出曲线测定HPLC图谱
 自制品-25061802批-pH1.2(内含5%SDS)介质-桨法-100转-45min-片3
 供试品溶液-1

<样品信息>

色谱柱 :XB-C18(50mm*4.6mm,5μm) 流速:2.5ml/min
 柱 温:30°C 波长:210nm
 数据文件名: RC\$QTL-4152 - 18-16/29-428-2 - zzp-25061802p-rcqx-pH1.2+5sdsjz-jf100z-p4-45min.lcd
 方法文件名: RC\$QTL-4152 - QTL-4152-RCQX-FX278-20250609.lcm
 批处理文件名: RC\$QTL-4152 - 20250623-RC-FX278.lcb
 样品瓶号: 3-33
 进样体积: 10 μl 版本号:6.115
 进样时间: 2025/06/24 04:55:49 实验者: jiangjinwei
 处理时间 (V2) : 2025/06/24 11:51:58 处理者: jiangjinwei
 仪器型号: SHIMADZU LC-2050C(FX278)

<色谱图>

mV

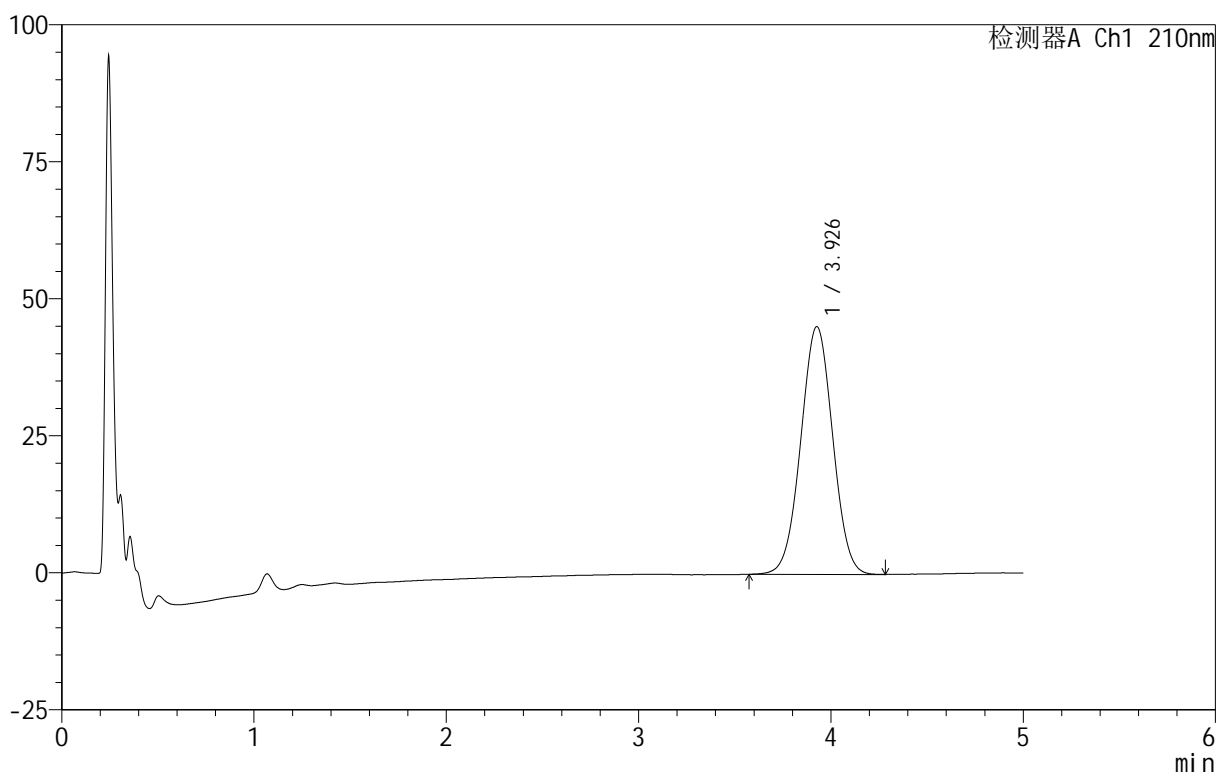

<峰表>

检测器A Ch1 210nm

峰号	保留时间	面积	面积%	高度	理论塔板数(USP)	拖尾因子	分离度(USP)
1	3.926	522583	100.000	45162	2647	1.012	--
总计		522583	100.000	45162			

图164 替普瑞酮胶囊溶出曲线测定HPLC图谱
 自制品-25061802批-pH1.2(内含5%SDS)介质-桨法-100转-45min-片4
 供试品溶液-1

<样品信息>

色谱柱 :XB-C18(50mm*4.6mm,5μm) 流速:2.5ml/min
 柱温:30°C 波长:210nm
 数据文件名: RC\$QTL-4152 - 18-16/29-429-2 - zzp-25061802p-rcqx-pH1.2+5sdsjz-jf100z-p5-45min.lcd
 方法文件名: RC\$QTL-4152 - QTL-4152-RCQX-FX278-20250609.lcm
 批处理文件名: RC\$QTL-4152 - 20250623-RC-FX278.lcb
 样品瓶号: 3-42
 进样体积: 10 μl 版本号:6.115
 进样时间: 2025/06/24 05:01:11 实验者: jiangjinwei
 处理时间 (V2): 2025/06/24 11:52:01 处理者: jiangjinwei
 仪器型号: SHIMADZU LC-2050C(FX278)

<色谱图>

mV

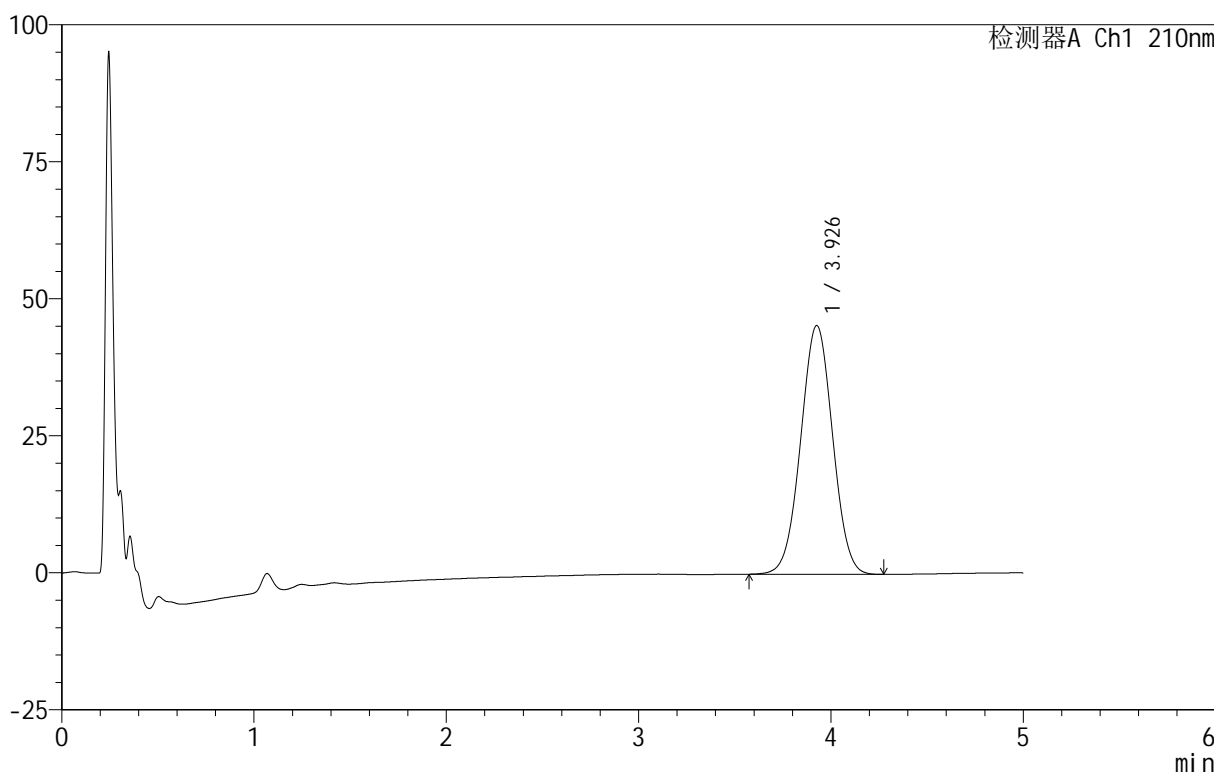

<峰表>

检测器A Ch1 210nm

峰号	保留时间	面积	面积%	高度	理论塔板数(USP)	拖尾因子	分离度(USP)
1	3.926	524713	100.000	45342	2645	1.012	--
总计		524713	100.000	45342			

图165 替普瑞酮胶囊溶出曲线测定HPLC图谱
 自制品-25061802批-pH1.2(内含5%SDS)介质-桨法-100转-45min-片5
 供试品溶液-1

<样品信息>

色谱柱 :XB-C18(50mm*4.6mm,5μm) 流速:2.5ml/min
 柱 温:30°C 波长:210nm
 数据文件名: RC\$QTL-4152 - 18-16/29-430-2 - zzp-25061802p-rcqx-pH1.2+5sdsjz-jf100z-p6-45min.lcd
 方法文件名: RC\$QTL-4152 - QTL-4152-RCQX-FX278-20250609.lcm
 批处理文件名: RC\$QTL-4152 - 20250623-RC-FX278.lcb
 样品瓶号: 3-51
 进样体积: 10 μl 版本号:6.115
 进样时间: 2025/06/24 05:06:32 实验者: jiangjinwei
 处理时间 (V2) : 2025/06/24 11:52:04 处理者: jiangjinwei
 仪器型号: SHIMADZU LC-2050C(FX278)

<色谱图>

mV

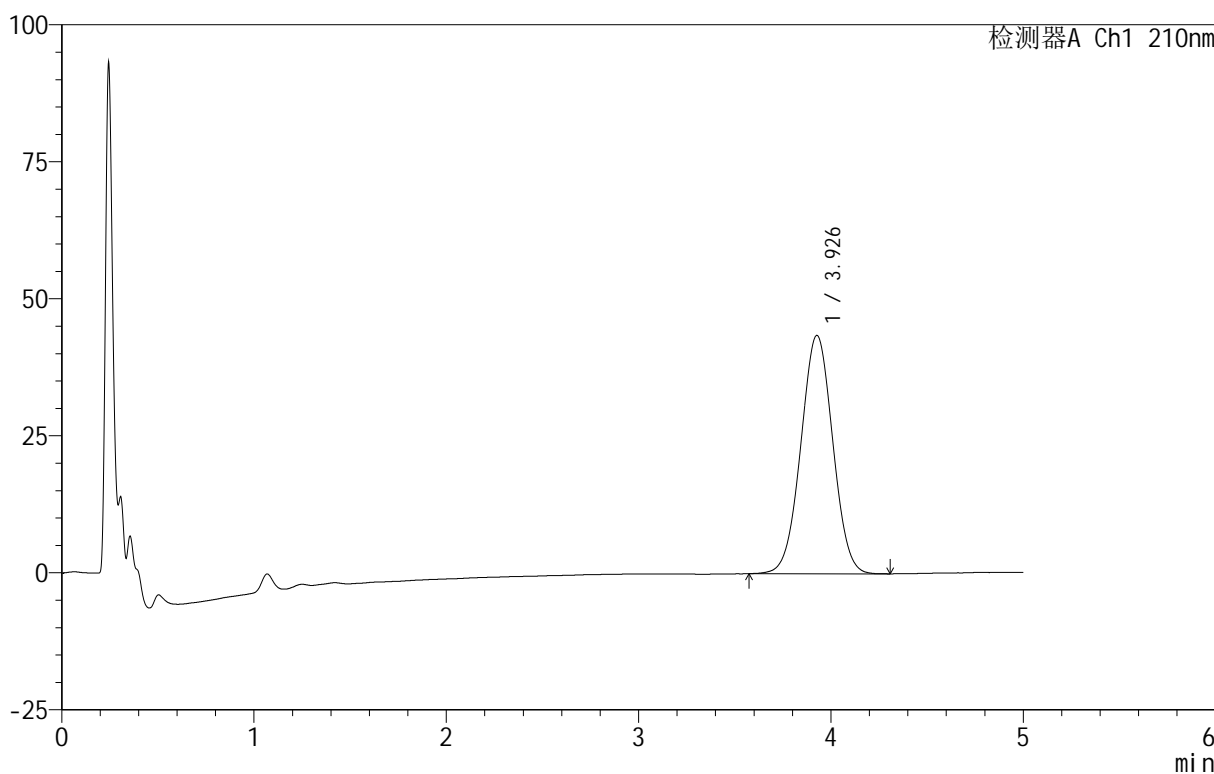

<峰表>

检测器A Ch1 210nm

峰号	保留时间	面积	面积%	高度	理论塔板数(USP)	拖尾因子	分离度(USP)
1	3.926	502627	100.000	43442	2646	1.013	--
总计		502627	100.000	43442			

图166 替普瑞酮胶囊溶出曲线测定HPLC图谱
 自制品-25061802批-pH1.2(内含5%SDS)介质-桨法-100转-45min-片6
 供试品溶液-1

<样品信息>

色谱柱 :XB-C18(50mm*4.6mm,5μm) 流速:2.5ml/min
 柱 温:30°C 波长:210nm
 数据文件名: RC\$QTL-4152 - 18-16/29-431-2 - zzp-25061802p-rcqx-pH1.2+5sdsjz-jf100z-p1-60min.lcd
 方法文件名: RC\$QTL-4152 - QTL-4152-RCQX-FX278-20250609.lcm
 批处理文件名: RC\$QTL-4152 - 20250623-RC-FX278.lcb
 样品瓶号: 3-7
 进样体积: 10 μl 版本号:6.115
 进样时间: 2025/06/24 05:11:54 实验者: jiangjinwei
 处理时间 (V2): 2025/06/24 11:52:06 处理者: jiangjinwei
 仪器型号: SHIMADZU LC-2050C(FX278)

<色谱图>

mV

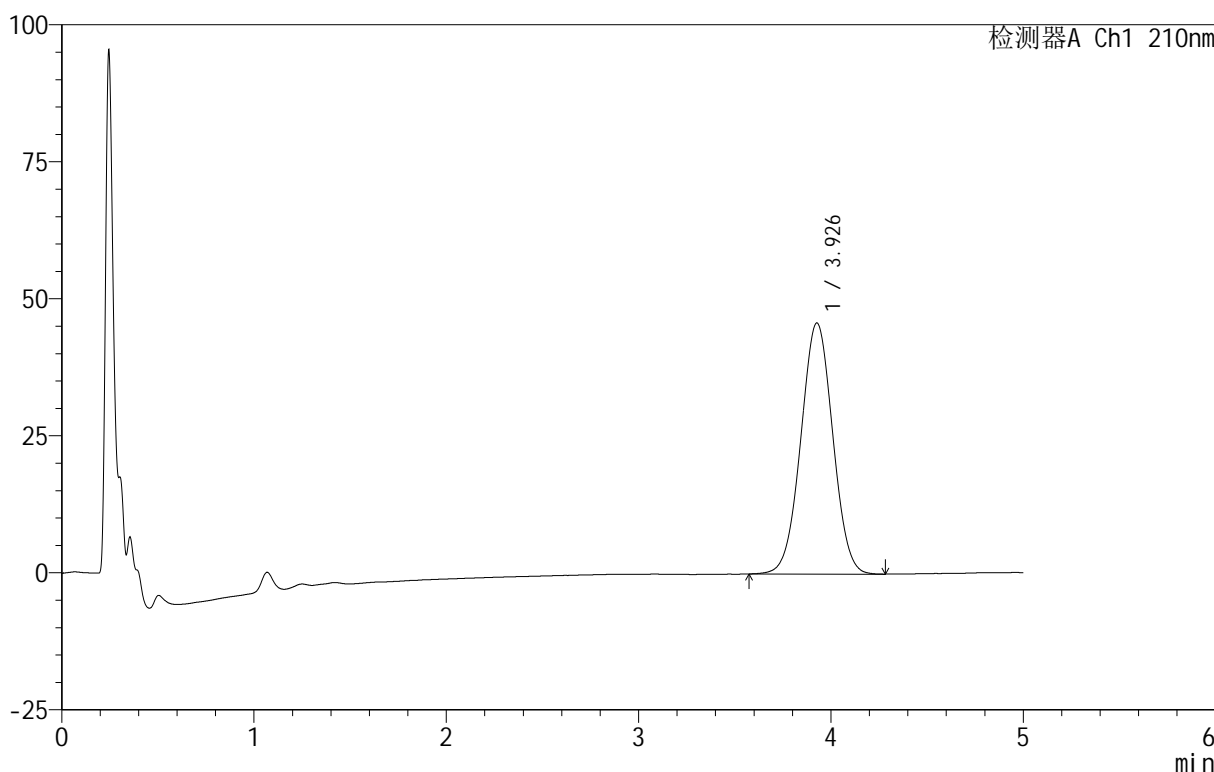

<峰表>

检测器A Ch1 210nm

峰号	保留时间	面积	面积%	高度	理论塔板数(USP)	拖尾因子	分离度(USP)
1	3.926	529039	100.000	45767	2651	1.012	--
总计		529039	100.000	45767			

图167 替普瑞酮胶囊溶出曲线测定HPLC图谱
 自制品-25061802批-pH1.2(内含5%SDS)介质-桨法-100转-60min-片1
 供试品溶液-1

<样品信息>

色谱柱 :XB-C18(50mm*4.6mm,5μm) 流速:2.5ml/min
 柱 温:30°C 波长:210nm
 数据文件名: RC\$QTL-4152 - 18-16/29-432-2 - zzp-25061802p-rcqx-pH1.2+5sdsjz-jf100z-p2-60min.lcd
 方法文件名: RC\$QTL-4152 - QTL-4152-RCQX-FX278-20250609.lcm
 批处理文件名: RC\$QTL-4152 - 20250623-RC-FX278.lcb
 样品瓶号: 3-16
 进样体积: 10 μl 版本号:6.115
 进样时间: 2025/06/24 05:17:16 实验者: jiangjinwei
 处理时间 (V2): 2025/06/24 11:52:09 处理者: jiangjinwei
 仪器型号: SHIMADZU LC-2050C(FX278)

<色谱图>

mV

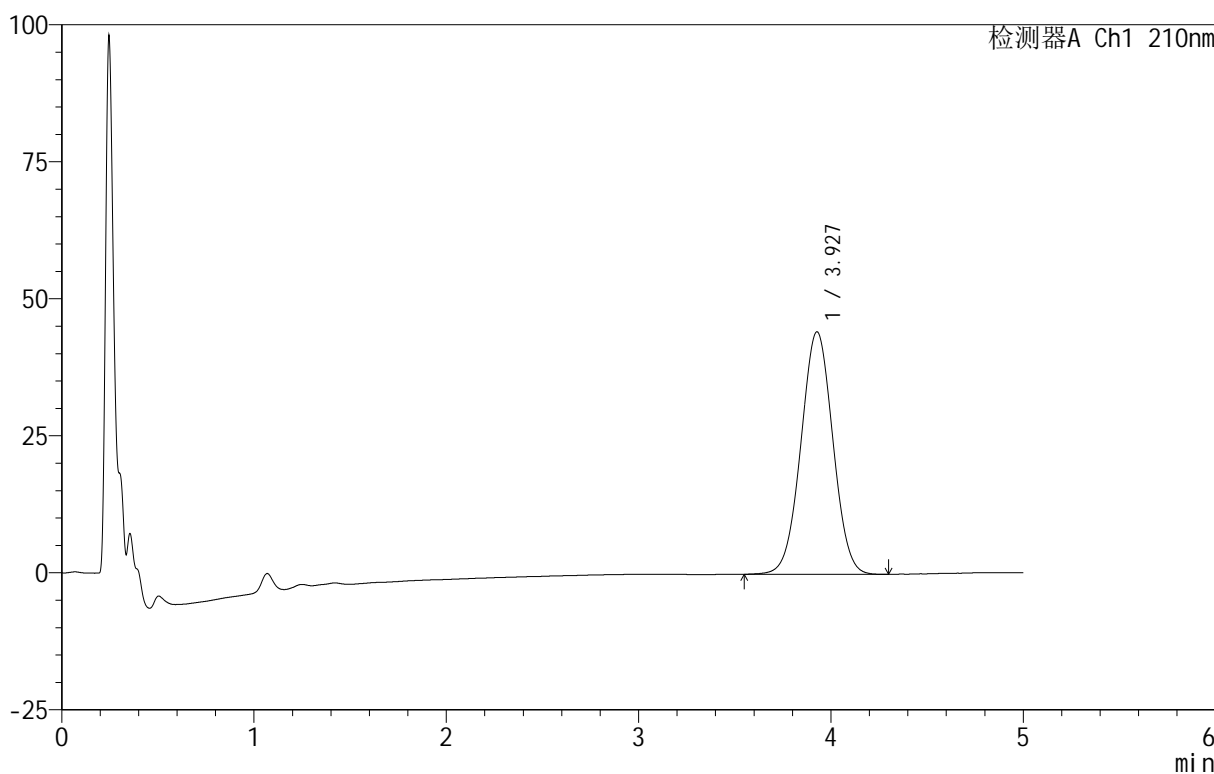

<峰表>

检测器A Ch1 210nm

峰号	保留时间	面积	面积%	高度	理论塔板数(USP)	拖尾因子	分离度(USP)
1	3.927	511568	100.000	44227	2652	1.012	--
总计		511568	100.000	44227			

图168 替普瑞酮胶囊溶出曲线测定HPLC图谱
 自制品-25061802批-pH1.2(内含5%SDS)介质-桨法-100转-60min-片2
 供试品溶液-1

<样品信息>

色谱柱 :XB-C18(50mm*4.6mm,5μm) 流速:2.5ml/min
 柱 温:30°C 波长:210nm
 数据文件名: RC\$QTL-4152 - 18-16/29-433-2 - zzp-25061802p-rcqx-pH1.2+5sdsjz-jf100z-p3-60min.lcd
 方法文件名: RC\$QTL-4152 - QTL-4152-RCQX-FX278-20250609.lcm
 批处理文件名: RC\$QTL-4152 - 20250623-RC-FX278.lcb
 样品瓶号: 3-25
 进样体积: 10 μl 版本号:6.115
 进样时间: 2025/06/24 05:22:38 实验者: jiangjinwei
 处理时间 (V2) : 2025/06/24 11:52:13 处理者: jiangjinwei
 仪器型号: SHIMADZU LC-2050C(FX278)

<色谱图>

mV

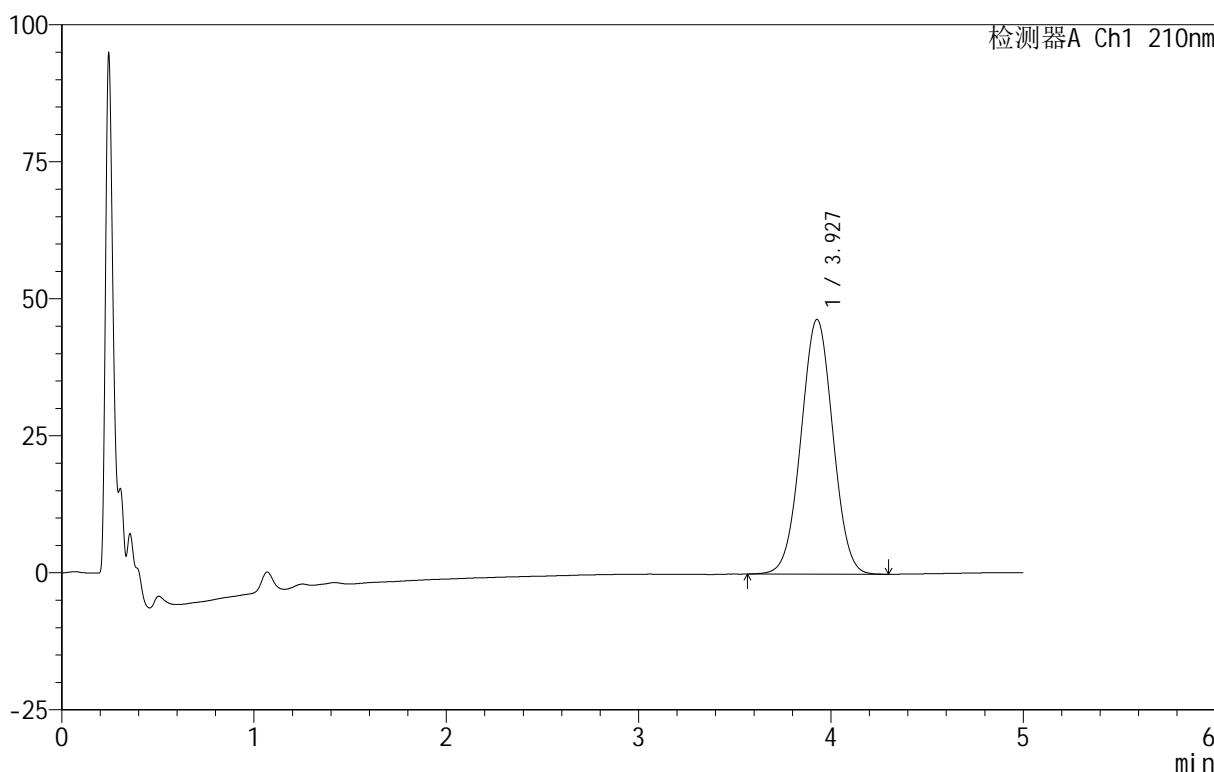

<峰表>

检测器A Ch1 210nm

峰号	保留时间	面积	面积%	高度	理论塔板数(USP)	拖尾因子	分离度(USP)
1	3.927	536488	100.000	46451	2652	1.013	--
总计		536488	100.000	46451			

图169 替普瑞酮胶囊溶出曲线测定HPLC图谱
 自制品-25061802批-pH1.2(内含5%SDS)介质-桨法-100转-60min-片3
 供试品溶液-1

<样品信息>

色谱柱 :XB-C18(50mm*4.6mm,5μm) 流速:2.5ml/min
 柱 温:30°C 波长:210nm
 数据文件名: RC\$QTL-4152 - 18-16/29-434-2 - zzp-25061802p-rcqx-pH1.2+5sdsjz-jf100z-p4-60min.lcd
 方法文件名: RC\$QTL-4152 - QTL-4152-RCQX-FX278-20250609.lcm
 批处理文件名: RC\$QTL-4152 - 20250623-RC-FX278.lcb
 样品瓶号: 3-34
 进样体积: 10 μl 版本号:6.115
 进样时间: 2025/06/24 05:28:00 实验者: jiangjinwei
 处理时间 (V2) : 2025/06/24 11:52:17 处理者: jiangjinwei
 仪器型号: SHIMADZU LC-2050C(FX278)

<色谱图>

mV

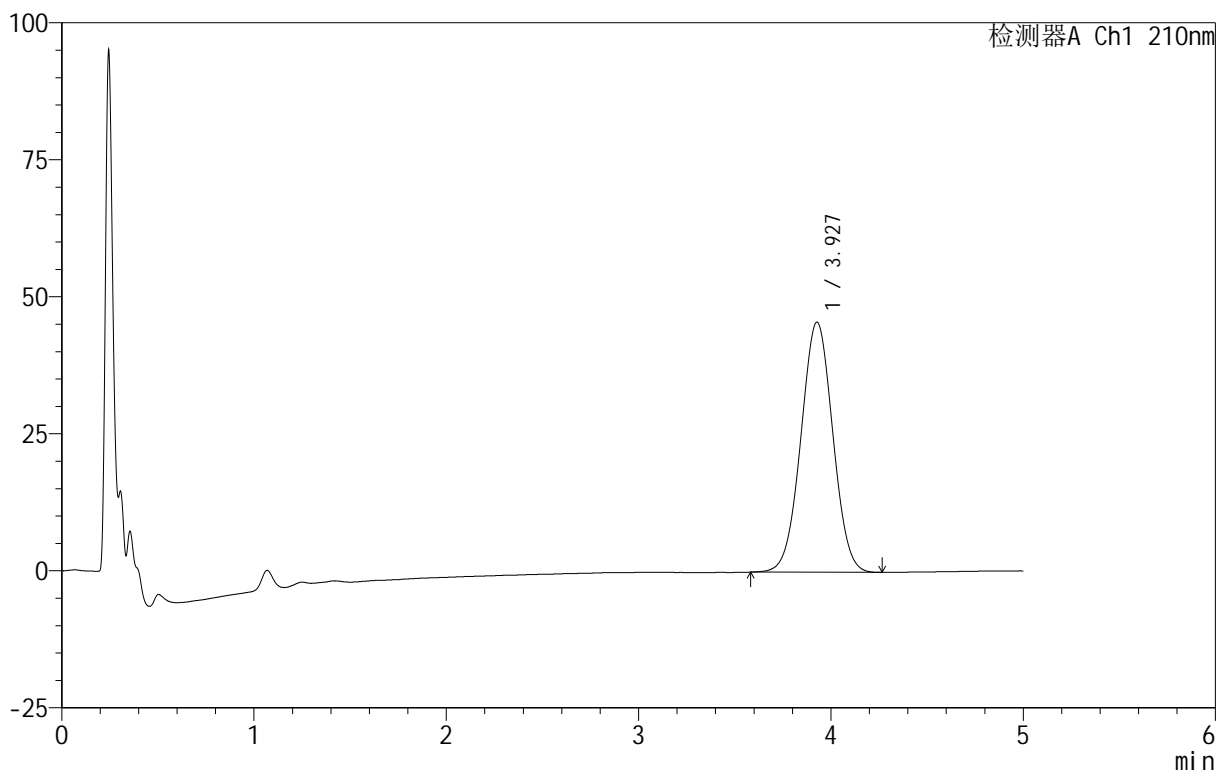

<峰表>

检测器A Ch1 210nm

峰号	保留时间	面积	面积%	高度	理论塔板数(USP)	拖尾因子	分离度(USP)
1	3.927	526355	100.000	45609	2660	1.013	--
总计		526355	100.000	45609			

图170 替普瑞酮胶囊溶出曲线测定HPLC图谱
 自制品-25061802批-pH1.2(内含5%SDS)介质-桨法-100转-60min-片4
 供试品溶液-1

<样品信息>

色谱柱 :XB-C18(50mm*4.6mm,5μm) 流速:2.5ml/min
 柱 温:30°C 波长:210nm
 数据文件名: RC\$QTL-4152 - 18-16/29-435-2 - zzp-25061802p-rcqx-pH1.2+5sdsjz-jf100z-p5-60min.lcd
 方法文件名: RC\$QTL-4152 - QTL-4152-RCQX-FX278-20250609.lcm
 批处理文件名: RC\$QTL-4152 - 20250623-RC-FX278.lcb
 样品瓶号: 3-43
 进样体积: 10 μl 版本号:6.115
 进样时间: 2025/06/24 05:33:22 实验者: jiangjinwei
 处理时间 (V2): 2025/06/24 11:52:20 处理者: jiangjinwei
 仪器型号: SHIMADZU LC-2050C(FX278)

<色谱图>

mV

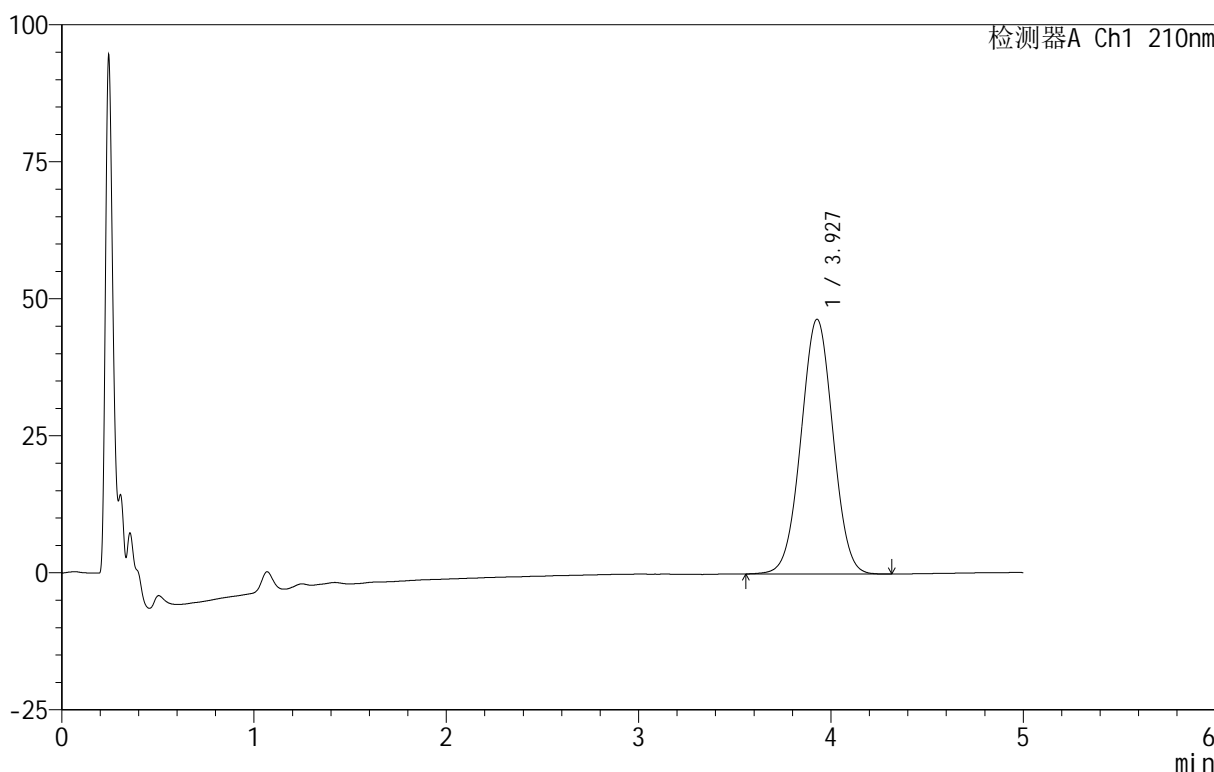

<峰表>

检测器A Ch1 210nm

峰号	保留时间	面积	面积%	高度	理论塔板数(USP)	拖尾因子	分离度(USP)
1	3.927	537884	100.000	46481	2652	1.012	--
总计		537884	100.000	46481			

图171 替普瑞酮胶囊溶出曲线测定HPLC图谱
 自制品-25061802批-pH1.2(内含5%SDS)介质-桨法-100转-60min-片5
 供试品溶液-1

<样品信息>

色谱柱 :XB-C18(50mm*4.6mm,5μm) 流速:2.5ml/min
 柱 温:30°C 波长:210nm
 数据文件名: RC\$QTL-4152 - 18-16/29-436-2 - zzp-25061802p-rcqx-pH1.2+5sdsjz-jf100z-p6-60min.lcd
 方法文件名: RC\$QTL-4152 - QTL-4152-RCQX-FX278-20250609.lcm
 批处理文件名: RC\$QTL-4152 - 20250623-RC-FX278.lcb
 样品瓶号: 3-52
 进样体积: 10 μl 版本号:6.115
 进样时间: 2025/06/24 05:38:43 实验者: jiangjinwei
 处理时间 (V2) : 2025/06/24 11:52:23 处理者: jiangjinwei
 仪器型号: SHIMADZU LC-2050C(FX278)

<色谱图>

mV

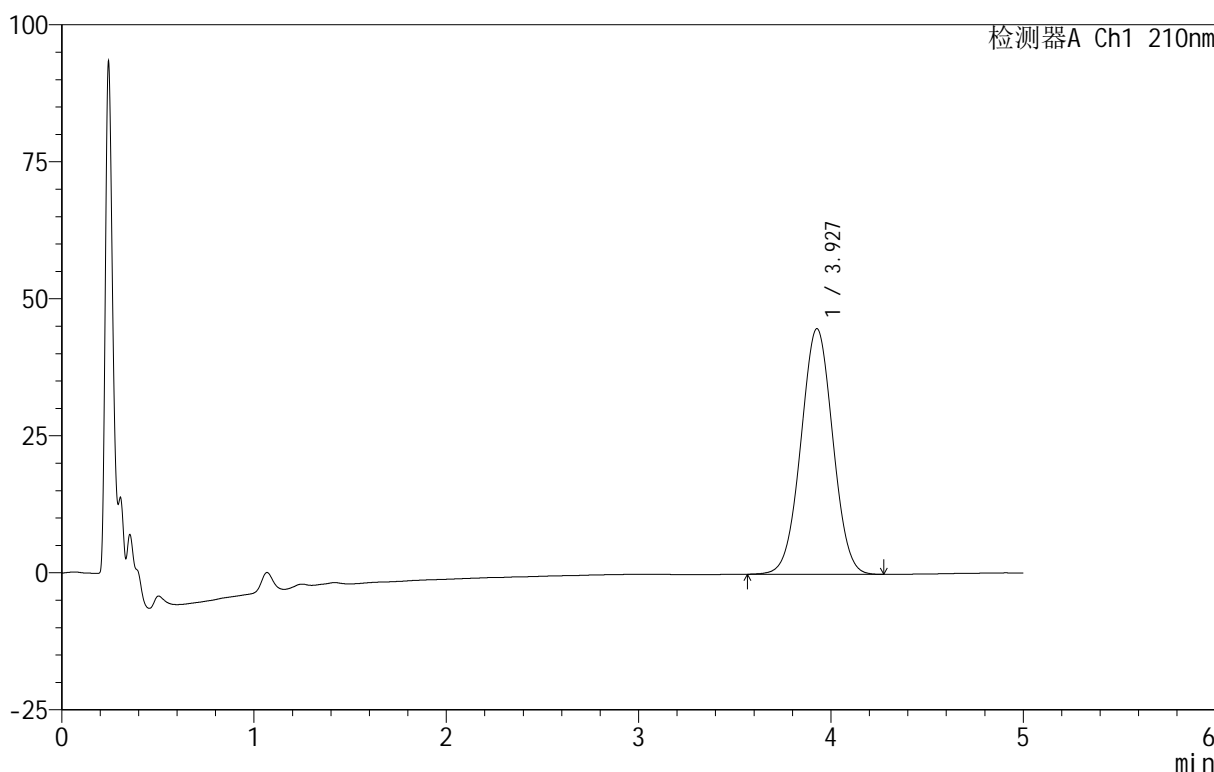

<峰表>

检测器A Ch1 210nm

峰号	保留时间	面积	面积%	高度	理论塔板数(USP)	拖尾因子	分离度(USP)
1	3.927	517506	100.000	44799	2663	1.013	--
总计		517506	100.000	44799			

图172 替普瑞酮胶囊溶出曲线测定HPLC图谱
 自制品-25061802批-pH1.2(内含5%SDS)介质-桨法-100转-60min-片6
 供试品溶液-1

<样品信息>

色谱柱 :XB-C18(50mm*4.6mm,5 μ m) 流速:2.5ml/min
 柱 温:30 $^{\circ}$ C 波长:210nm
 数据文件名: RC\$QTL-4152 - 18-16/29-437-2 - zzp-25061802p-rcqx-pH1.2+5sdsjz-jf100z-p1-90min.lcd
 方法文件名: RC\$QTL-4152 - QTL-4152-RCQX-FX278-20250609.lcm
 批处理文件名: RC\$QTL-4152 - 20250623-RC-FX278.lcb
 样品瓶号: 3-8
 进样体积: 10 μ l 版本号:6.115
 进样时间: 2025/06/24 05:44:06 实验者: jiangjinwei
 处理时间 (V2): 2025/06/24 11:52:26 处理者: jiangjinwei
 仪器型号: SHIMADZU LC-2050C(FX278)

<色谱图>

mV

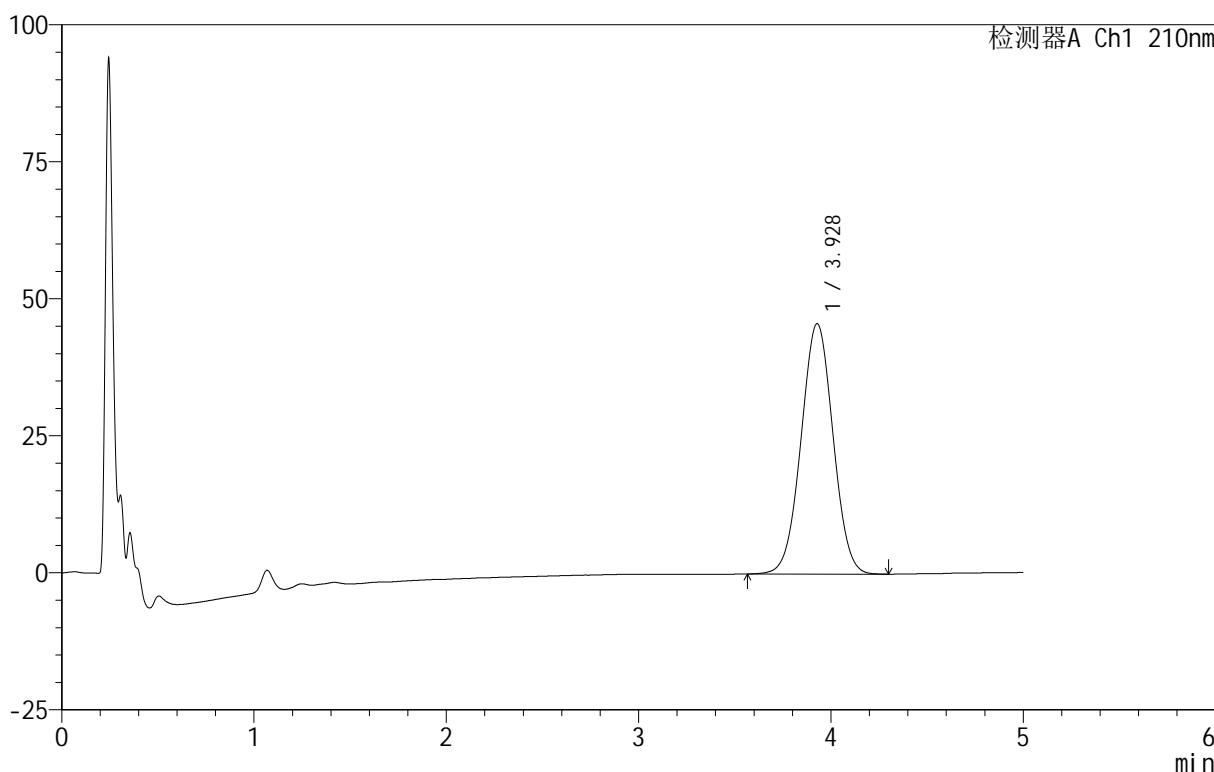

<峰表>

检测器A Ch1 210nm

峰号	保留时间	面积	面积%	高度	理论塔板数(USP)	拖尾因子	分离度(USP)
1	3.928	527940	100.000	45681	2655	1.012	--
总计		527940	100.000	45681			

图173 替普瑞酮胶囊溶出曲线测定HPLC图谱
 自制品-25061802批-pH1.2(内含5%SDS)介质-桨法-100转-90min-片1
 供试品溶液-1

<样品信息>

色谱柱 :XB-C18(50mm*4.6mm,5μm) 流速:2.5ml/min
 柱 温:30°C 波长:210nm
 数据文件名: RC\$QTL-4152 - 18-16/29-438-2 - zzp-25061802p-rcqx-pH1.2+5sdsjz-jf100z-p2-90min.lcd
 方法文件名: RC\$QTL-4152 - QTL-4152-RCQX-FX278-20250609.lcm
 批处理文件名: RC\$QTL-4152 - 20250623-RC-FX278.lcb
 样品瓶号: 3-17
 进样体积: 10 μl 版本号:6.115
 进样时间: 2025/06/24 05:49:28 实验者: jiangjinwei
 处理时间 (V2): 2025/06/24 11:52:29 处理者: jiangjinwei
 仪器型号: SHIMADZU LC-2050C(FX278)

<色谱图>

mV

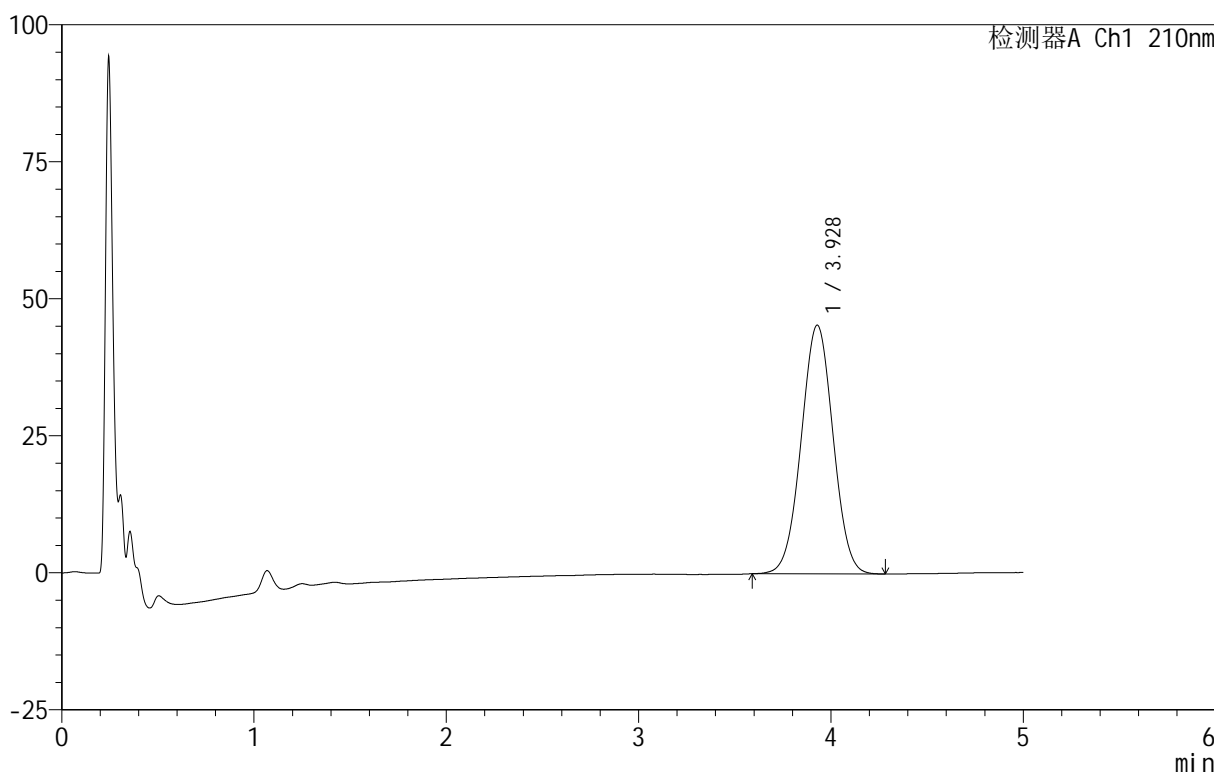

<峰表>

检测器A Ch1 210nm

峰号	保留时间	面积	面积%	高度	理论塔板数(USP)	拖尾因子	分离度(USP)
1	3.928	523474	100.000	45372	2659	1.013	--
总计		523474	100.000	45372			

图174 替普瑞酮胶囊溶出曲线测定HPLC图谱
 自制品-25061802批-pH1.2(内含5%SDS)介质-桨法-100转-90min-片2
 供试品溶液-1

<样品信息>

色谱柱 :XB-C18(50mm*4.6mm,5μm) 流速:2.5ml/min
 柱 温:30°C 波长:210nm
 数据文件名: RC\$QTL-4152 - 18-16/29-439-2 - zzp-25061802p-rcqx-pH1.2+5sdsjz-jf100z-p3-90min.lcd
 方法文件名: RC\$QTL-4152 - QTL-4152-RCQX-FX278-20250609.lcm
 批处理文件名: RC\$QTL-4152 - 20250623-RC-FX278.lcb
 样品瓶号: 3-26
 进样体积: 10 μl 版本号:6.115
 进样时间: 2025/06/24 05:54:50 实验者: jiangjinwei
 处理时间 (V2) : 2025/06/24 11:52:32 处理者: jiangjinwei
 仪器型号: SHIMADZU LC-2050C(FX278)

<色谱图>

mV

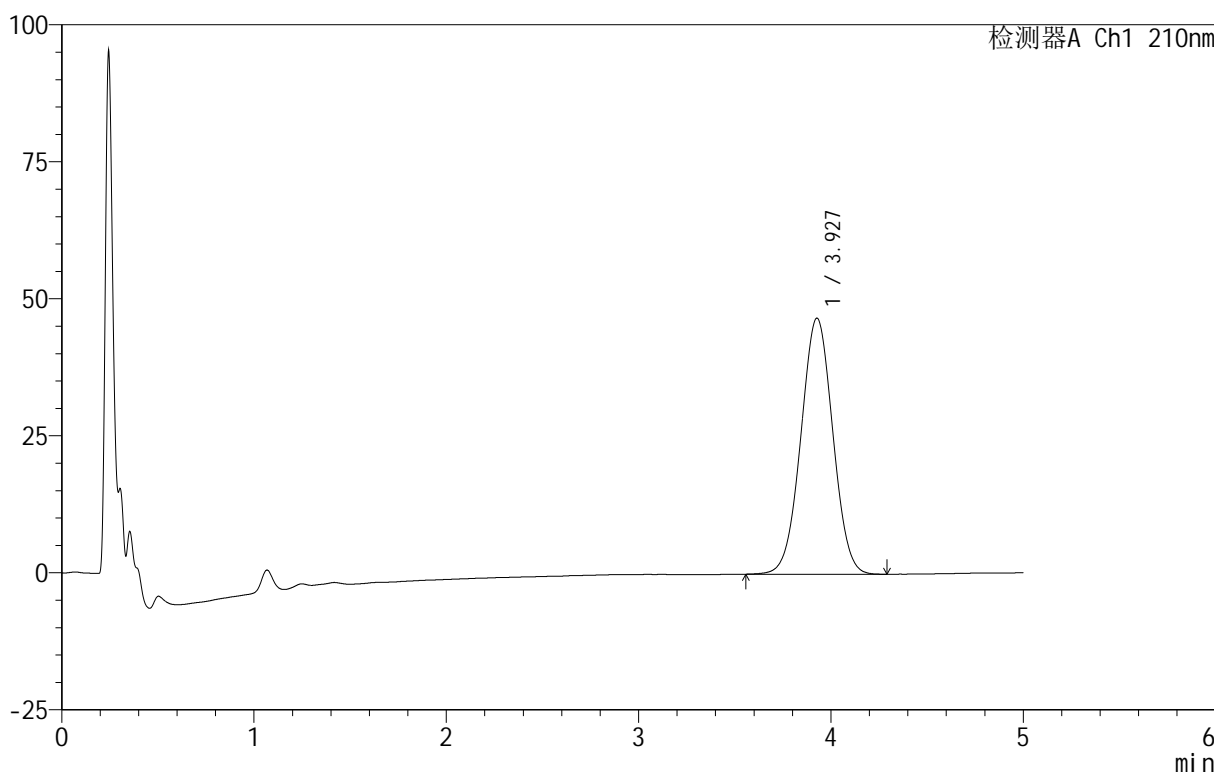

<峰表>

检测器A Ch1 210nm

峰号	保留时间	面积	面积%	高度	理论塔板数(USP)	拖尾因子	分离度(USP)
1	3.927	539516	100.000	46684	2658	1.011	--
总计		539516	100.000	46684			

图175 替普瑞酮胶囊溶出曲线测定HPLC图谱
 自制品-25061802批-pH1.2(内含5%SDS)介质-桨法-100转-90min-片3
 供试品溶液-1

<样品信息>

色谱柱 :XB-C18(50mm*4.6mm,5μm) 流速:2.5ml/min
 柱 温:30°C 波长:210nm
 数据文件名: RC\$QTL-4152 - 18-16/29-440-2 - zzp-25061802p-rcqx-pH1.2+5sdsjz-jf100z-p4-90min.lcd
 方法文件名: RC\$QTL-4152 - QTL-4152-RCQX-FX278-20250609.lcm
 批处理文件名: RC\$QTL-4152 - 20250623-RC-FX278.lcb
 样品瓶号: 3-35
 进样体积: 10 μl 版本号:6.115
 进样时间: 2025/06/24 06:00:12 实验者: jiangjinwei
 处理时间 (V2) : 2025/06/24 11:52:35 处理者: jiangjinwei
 仪器型号: SHIMADZU LC-2050C(FX278)

<色谱图>

mV

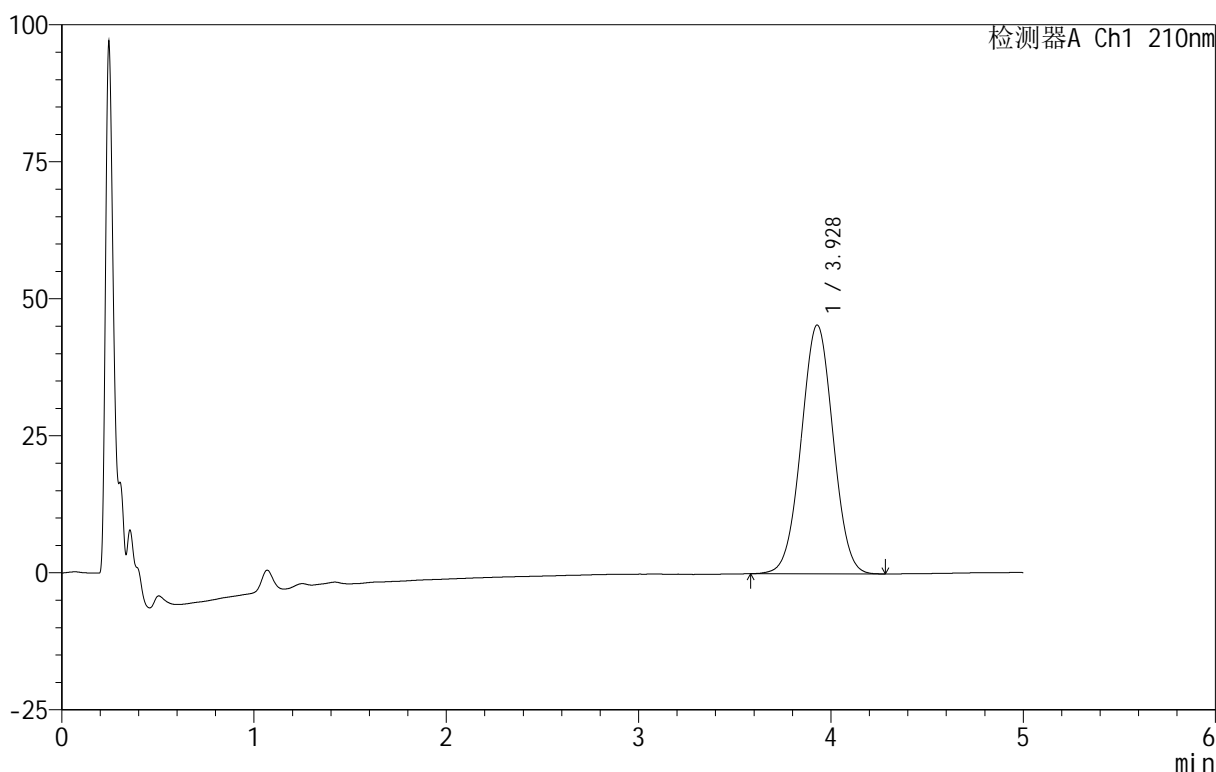

<峰表>

检测器A Ch1 210nm

峰号	保留时间	面积	面积%	高度	理论塔板数(USP)	拖尾因子	分离度(USP)
1	3.928	523680	100.000	45401	2663	1.012	--
总计		523680	100.000	45401			

图176 替普瑞酮胶囊溶出曲线测定HPLC图谱
 自制品-25061802批-pH1.2(内含5%SDS)介质-桨法-100转-90min-片4
 供试品溶液-1

<样品信息>

色谱柱 :XB-C18(50mm*4.6mm,5μm) 流速:2.5ml/min
 柱 温:30°C 波长:210nm
 数据文件名: RC\$QTL-4152 - 18-16/29-441-2 - zzp-25061802p-rcqx-pH1.2+5sdsjz-jf100z-p5-90min.lcd
 方法文件名: RC\$QTL-4152 - QTL-4152-RCQX-FX278-20250609.lcm
 批处理文件名: RC\$QTL-4152 - 20250623-RC-FX278.lcb
 样品瓶号: 3-44
 进样体积: 10 μl 版本号:6.115
 进样时间: 2025/06/24 06:05:34 实验者: jiangjinwei
 处理时间 (V2) : 2025/06/24 11:52:38 处理者: jiangjinwei
 仪器型号: SHIMADZU LC-2050C(FX278)

<色谱图>

mV

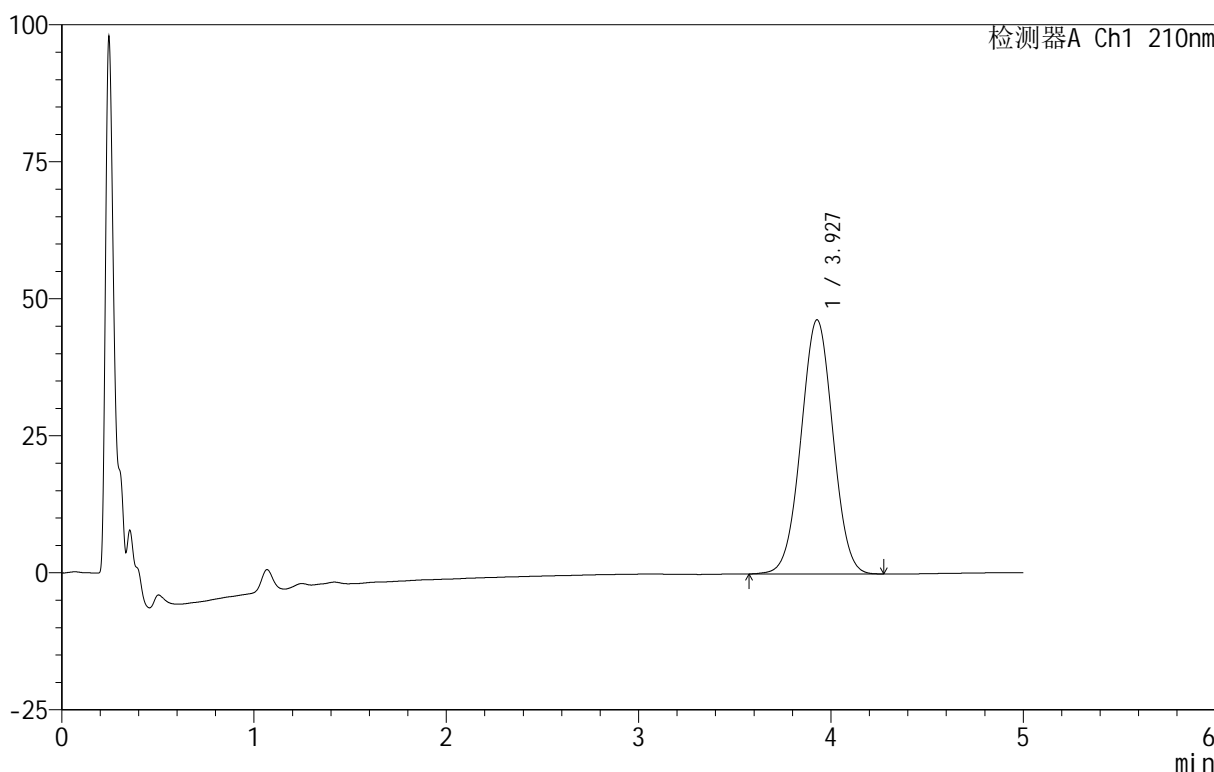

<峰表>

检测器A Ch1 210nm

峰号	保留时间	面积	面积%	高度	理论塔板数(USP)	拖尾因子	分离度(USP)
1	3.927	535121	100.000	46358	2663	1.012	--
总计		535121	100.000	46358			

图177 替普瑞酮胶囊溶出曲线测定HPLC图谱
 自制品-25061802批-pH1.2(内含5%SDS)介质-桨法-100转-90min-片5
 供试品溶液-1

<样品信息>

色谱柱 :XB-C18(50mm*4.6mm,5μm) 流速:2.5ml/min
 柱 温:30°C 波长:210nm
 数据文件名: RC\$QTL-4152 - 18-16/29-442-2 - zzp-25061802p-rcqx-pH1.2+5sdsjz-jf100z-p6-90min.lcd
 方法文件名: RC\$QTL-4152 - QTL-4152-RCQX-FX278-20250609.lcm
 批处理文件名: RC\$QTL-4152 - 20250623-RC-FX278.lcb
 样品瓶号: 3-53
 进样体积: 10 μl 版本号:6.115
 进样时间: 2025/06/24 06:10:55 实验者: jiangjinwei
 处理时间 (V2): 2025/06/24 11:52:41 处理者: jiangjinwei
 仪器型号: SHIMADZU LC-2050C(FX278)

<色谱图>

mV

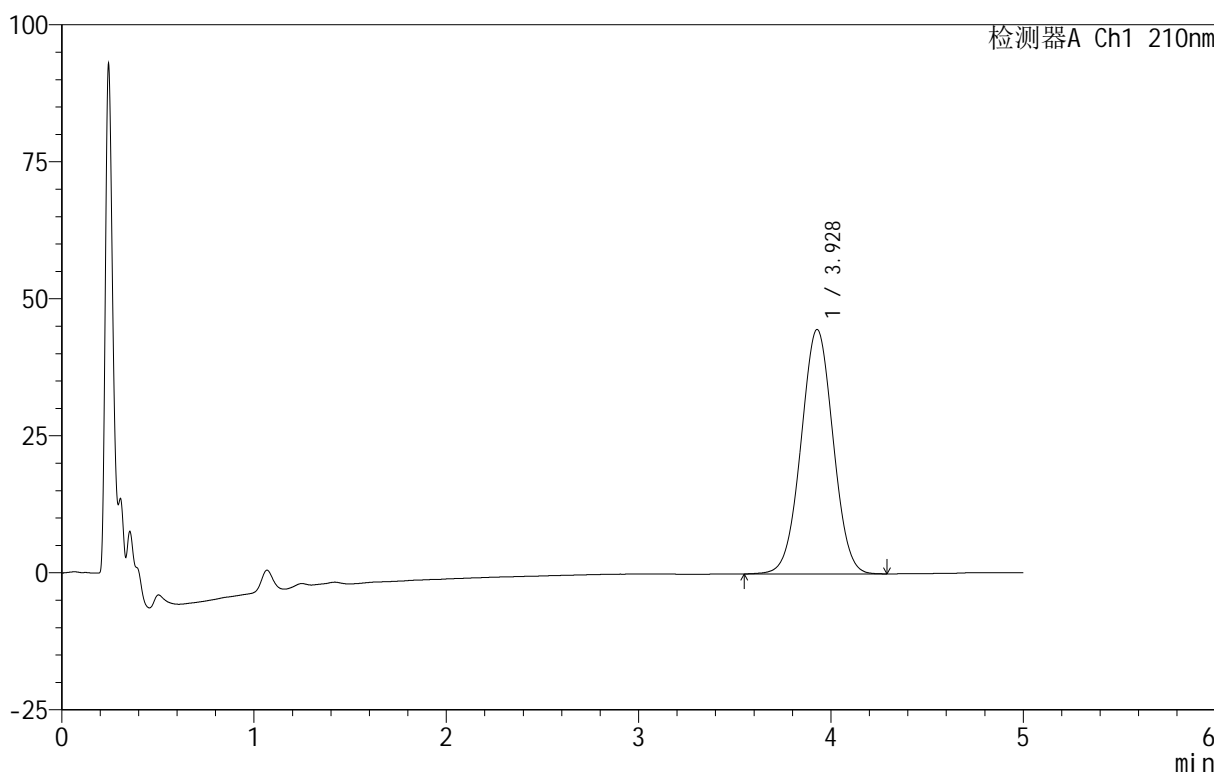

<峰表>

检测器A Ch1 210nm

峰号	保留时间	面积	面积%	高度	理论塔板数(USP)	拖尾因子	分离度(USP)
1	3.928	516022	100.000	44586	2647	1.012	--
总计		516022	100.000	44586			

图178 替普瑞酮胶囊溶出曲线测定HPLC图谱
 自制品-25061802批-pH1.2(内含5%SDS)介质-桨法-100转-90min-片6
 供试品溶液-1

<样品信息>

色谱柱 :XB-C18(50mm*4.6mm,5μm) 流速:2.5ml/min
 柱 温:30°C 波长:210nm
 数据文件名: RC\$QTL-4152 - 18-16/29-443-2 - zzp-25061802p-rcqx-pH1.2+5sdsjz-jf100z-p1-jx.lcd
 方法文件名: RC\$QTL-4152 - QTL-4152-RCQX-FX278-20250609.lcm
 批处理文件名: RC\$QTL-4152 - 20250623-RC-FX278.lcb
 样品瓶号: 4-3
 进样体积: 10 μl 版本号:6.115
 进样时间: 2025/06/24 06:16:18 实验者: jiangjinwei
 处理时间 (V2) : 2025/06/24 11:52:44 处理者: jiangjinwei
 仪器型号: SHIMADZU LC-2050C(FX278)

<色谱图>

mV

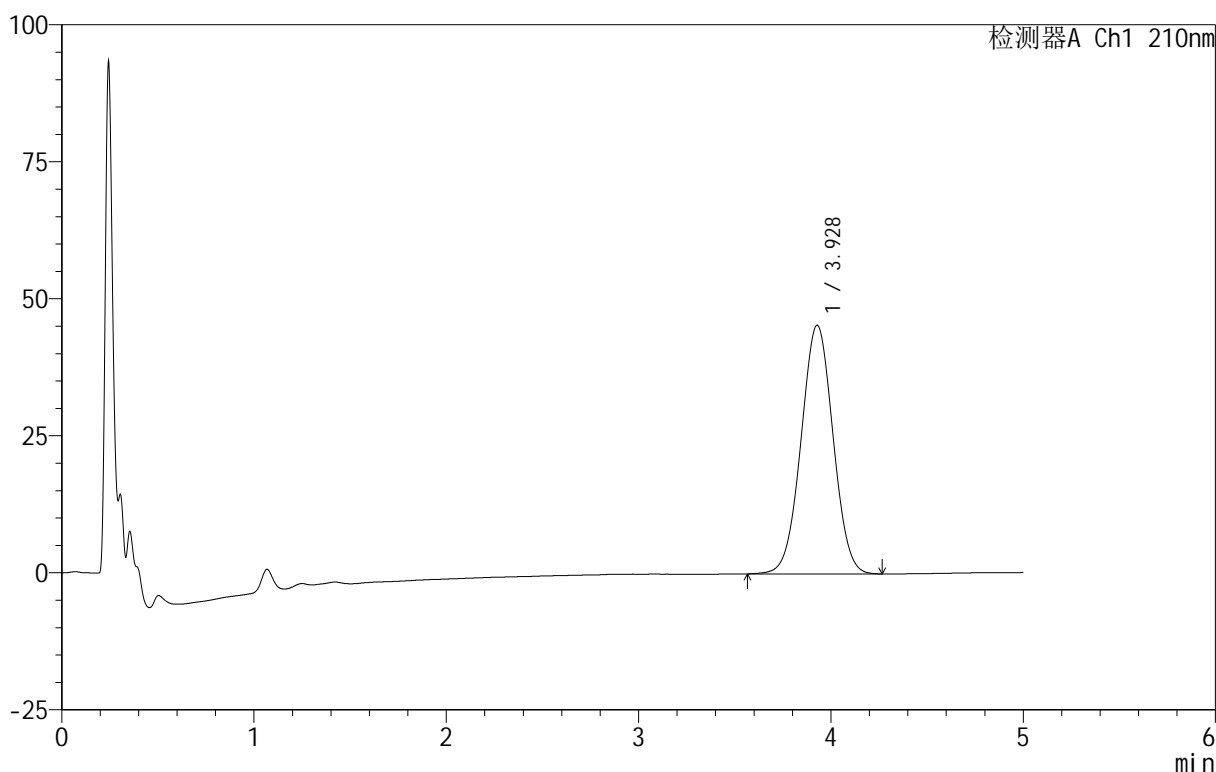

<峰表>

检测器A Ch1 210nm

峰号	保留时间	面积	面积%	高度	理论塔板数(USP)	拖尾因子	分离度(USP)
1	3.928	524796	100.000	45361	2654	1.013	--
总计		524796	100.000	45361			

图179 替普瑞酮胶囊溶出曲线测定HPLC图谱
 自制品-25061802批-pH1.2(内含5%SDS)介质-桨法-100转-极限转速-片1
 供试品溶液-1

<样品信息>

色谱柱 :XB-C18(50mm*4.6mm,5μm) 流速:2.5ml/min
 柱 温:30°C 波长:210nm
 数据文件名: RC\$QTL-4152 - 18-16/29-444-2 - zzp-25061802p-rcqx-pH1.2+5sdsjz-jf100z-p2-jx.lcd
 方法文件名: RC\$QTL-4152 - QTL-4152-RCQX-FX278-20250609.lcm
 批处理文件名: RC\$QTL-4152 - 20250623-RC-FX278.lcb
 样品瓶号: 4-12
 进样体积: 10 μl 版本号:6.115
 进样时间: 2025/06/24 06:21:41 实验者: jiangjinwei
 处理时间 (V2): 2025/06/24 11:52:47 处理者: jiangjinwei
 仪器型号: SHIMADZU LC-2050C(FX278)

<色谱图>

mV

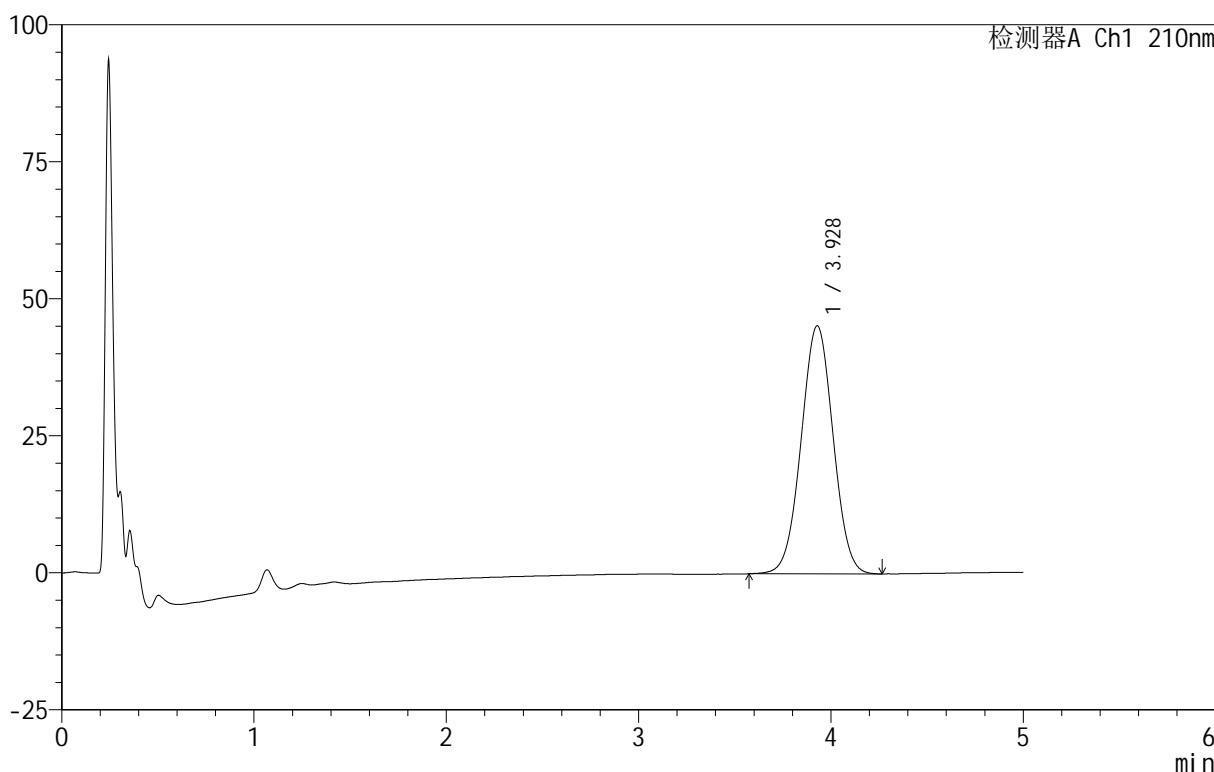

<峰表>

检测器A Ch1 210nm

峰号	保留时间	面积	面积%	高度	理论塔板数(USP)	拖尾因子	分离度(USP)
1	3.928	522959	100.000	45255	2648	1.014	--
总计		522959	100.000	45255			

图180 替普瑞酮胶囊溶出曲线测定HPLC图谱
 自制品-25061802批-pH1.2(内含5%SDS)介质-桨法-100转-极限转速-片2
 供试品溶液-1

<样品信息>

色谱柱 :XB-C18(50mm*4.6mm,5μm) 流速:2.5ml/min
 柱 温:30°C 波长:210nm
 数据文件名: RC\$QTL-4152 - 18-16/29-445-2 - zzp-25061802p-rcqx-pH1.2+5sdsjz-jf100z-p3-jx.lcd
 方法文件名: RC\$QTL-4152 - QTL-4152-RCQX-FX278-20250609.lcm
 批处理文件名: RC\$QTL-4152 - 20250623-RC-FX278.lcb
 样品瓶号: 4-21
 进样体积: 10 μl 版本号:6.115
 进样时间: 2025/06/24 06:27:02 实验者: jiangjinwei
 处理时间 (V2): 2025/06/24 11:52:50 处理者: jiangjinwei
 仪器型号: SHIMADZU LC-2050C(FX278)

<色谱图>

mV

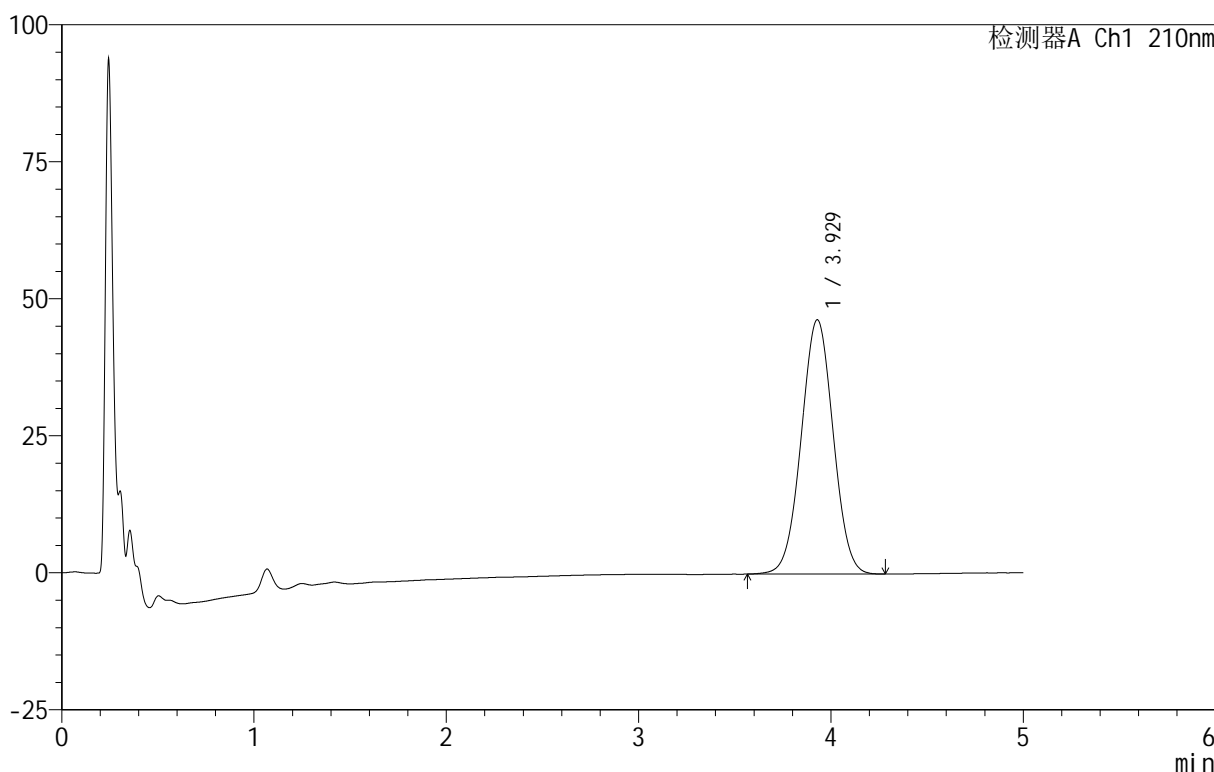

<峰表>

检测器A Ch1 210nm

峰号	保留时间	面积	面积%	高度	理论塔板数(USP)	拖尾因子	分离度(USP)
1	3.929	535927	100.000	46400	2657	1.013	--
总计		535927	100.000	46400			

图181 替普瑞酮胶囊溶出曲线测定HPLC图谱
 自制品-25061802批-pH1.2(内含5%SDS)介质-桨法-100转-极限转速-片3
 供试品溶液-1

<样品信息>

色谱柱 :XB-C18(50mm*4.6mm,5μm) 流速:2.5ml/min
 柱 温:30°C 波长:210nm
 数据文件名: RC\$QTL-4152 - 18-16/29-446-2 - zzp-25061802p-rcqx-pH1.2+5sdsjz-jf100z-p4-jx.lcd
 方法文件名: RC\$QTL-4152 - QTL-4152-RCQX-FX278-20250609.lcm
 批处理文件名: RC\$QTL-4152 - 20250623-RC-FX278.lcb
 样品瓶号: 4-30
 进样体积: 10 μl 版本号:6.115
 进样时间: 2025/06/24 06:32:25 实验者: jiangjinwei
 处理时间 (V2): 2025/06/24 11:52:53 处理者: jiangjinwei
 仪器型号: SHIMADZU LC-2050C(FX278)

<色谱图>

mV

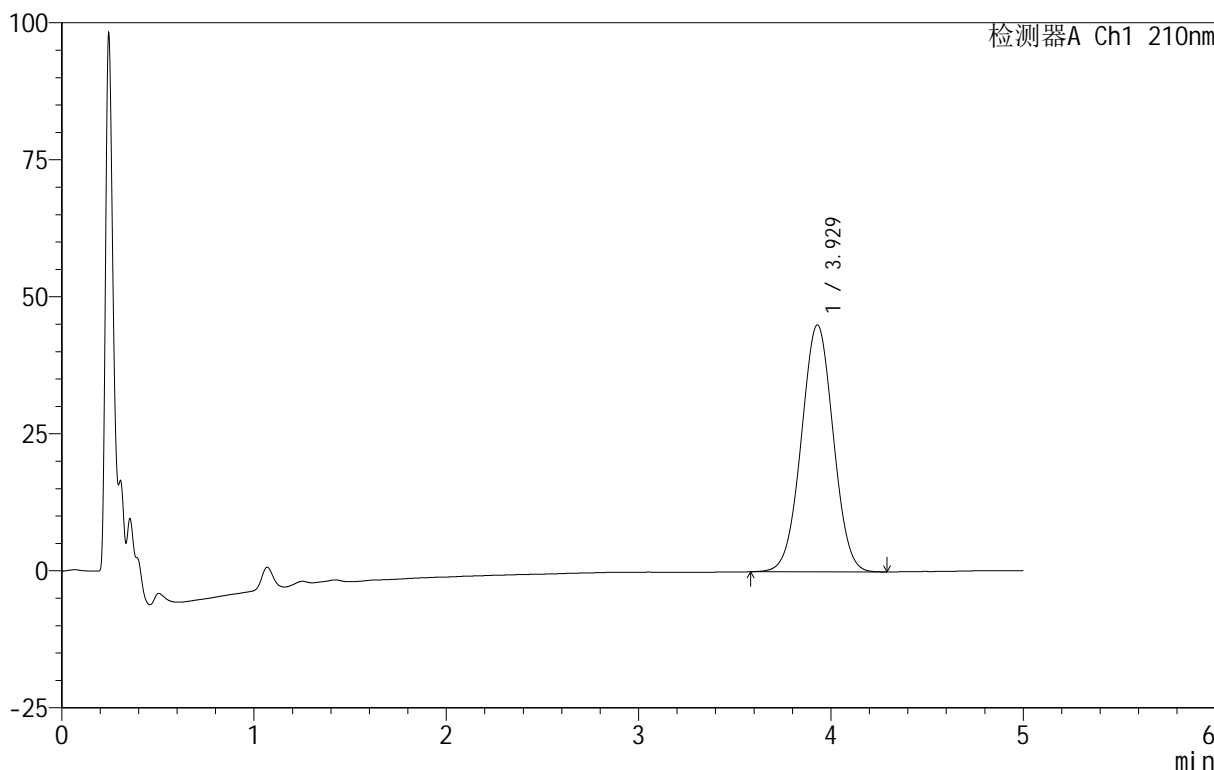

<峰表>

检测器A Ch1 210nm

峰号	保留时间	面积	面积%	高度	理论塔板数(USP)	拖尾因子	分离度(USP)
1	3.929	520103	100.000	45064	2660	1.012	--
总计		520103	100.000	45064			

图182 替普瑞酮胶囊溶出曲线测定HPLC图谱
 自制品-25061802批-pH1.2(内含5%SDS)介质-桨法-100转-极限转速-片4
 供试品溶液-1

<样品信息>

色谱柱 :XB-C18(50mm*4.6mm,5μm) 流速:2.5ml/min
 柱 温:30°C 波长:210nm
 数据文件名: RC\$QTL-4152 - 18-16/29-447-2 - zzp-25061802p-rcqx-pH1.2+5sdsjz-jf100z-p5-jx.lcd
 方法文件名: RC\$QTL-4152 - QTL-4152-RCQX-FX278-20250609.lcm
 批处理文件名: RC\$QTL-4152 - 20250623-RC-FX278.lcb
 样品瓶号: 4-39
 进样体积: 10 μl 版本号:6.115
 进样时间: 2025/06/24 06:37:48 实验者: jiangjinwei
 处理时间 (V2): 2025/06/24 11:52:56 处理者: jiangjinwei
 仪器型号: SHIMADZU LC-2050C(FX278)

<色谱图>

mV

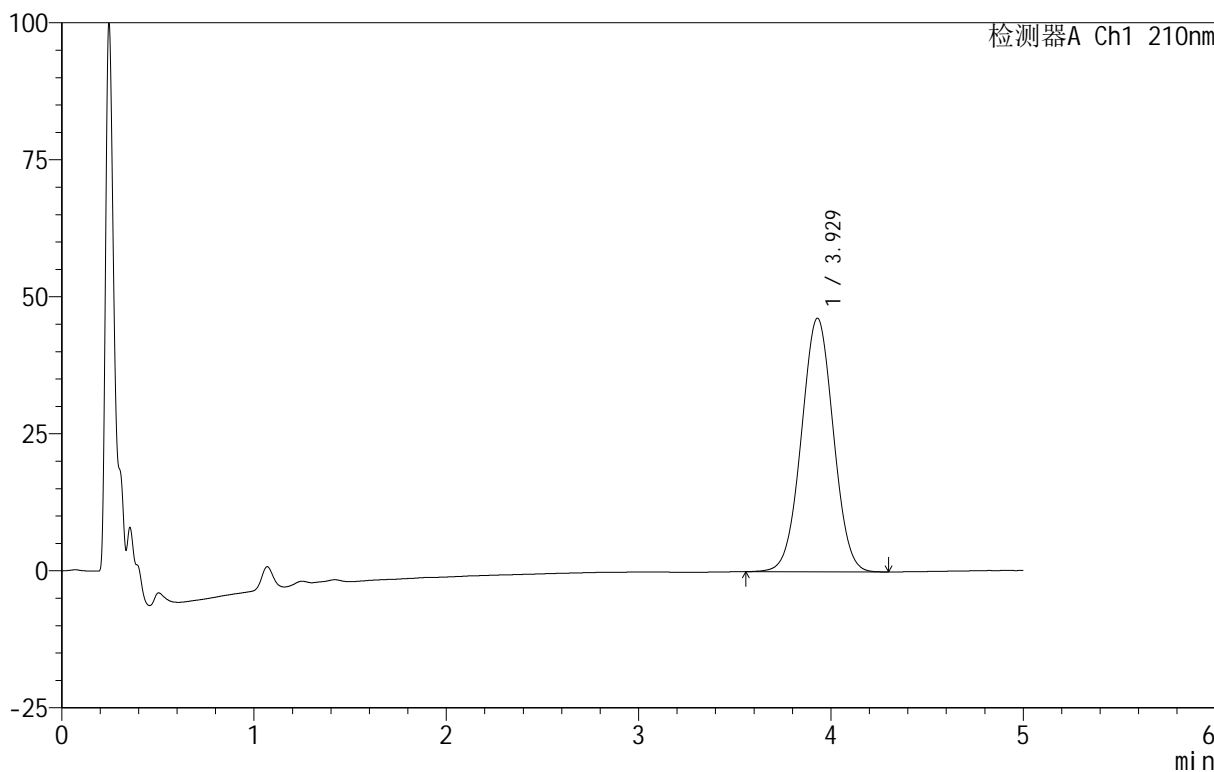

<峰表>

检测器A Ch1 210nm

峰号	保留时间	面积	面积%	高度	理论塔板数(USP)	拖尾因子	分离度(USP)
1	3.929	534499	100.000	46292	2658	1.013	--
总计		534499	100.000	46292			

图183 替普瑞酮胶囊溶出曲线测定HPLC图谱
 自制品-25061802批-pH1.2(内含5%SDS)介质-桨法-100转-极限转速-片5
 供试品溶液-1

<样品信息>

色谱柱 :XB-C18(50mm*4.6mm,5μm) 流速:2.5ml/min
 柱 温:30°C 波长:210nm
 数据文件名: RC\$QTL-4152 - 18-16/29-448-2 - zzp-25061802p-rcqx-pH1.2+5sdsjz-jf100z-p6-jx.lcd
 方法文件名: RC\$QTL-4152 - QTL-4152-RCQX-FX278-20250609.lcm
 批处理文件名: RC\$QTL-4152 - 20250623-RC-FX278.lcb
 样品瓶号: 4-48
 进样体积: 10 μl 版本号:6.115
 进样时间: 2025/06/24 06:43:10 实验者: jiangjinwei
 处理时间 (V2): 2025/06/24 11:52:59 处理者: jiangjinwei
 仪器型号: SHIMADZU LC-2050C(FX278)

<色谱图>

mV

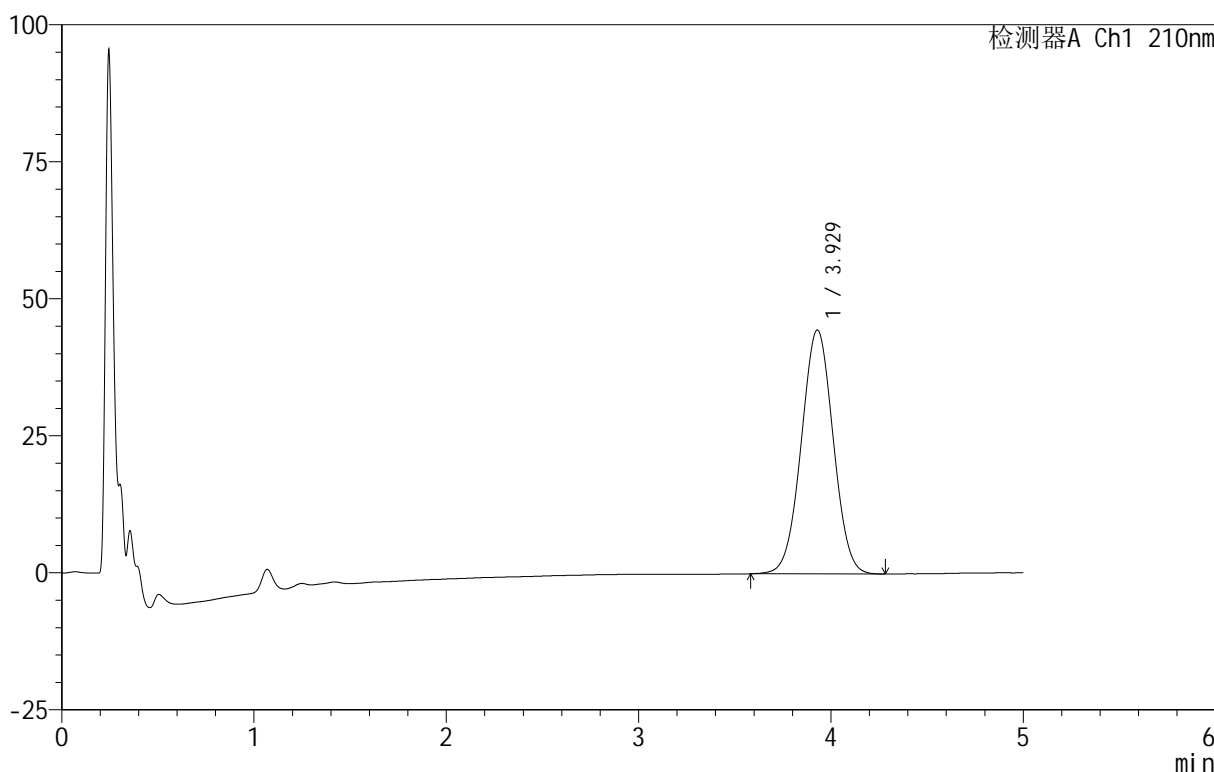

<峰表>

检测器A Ch1 210nm

峰号	保留时间	面积	面积%	高度	理论塔板数(USP)	拖尾因子	分离度(USP)
1	3.929	513218	100.000	44506	2661	1.013	--
总计		513218	100.000	44506			

图184 替普瑞酮胶囊溶出曲线测定HPLC图谱
 自制品-25061802批-pH1.2(内含5%SDS)介质-桨法-100转-极限转速-片6
 供试品溶液-1

<样品信息>

色谱柱 :XB-C18(50mm*4.6mm,5μm) 流速:2.5ml/min
 柱 温:30°C 波长:210nm
 数据文件名: RC\$QTL-4152 - 18-16/29-449-2 - zzp-25061802p-rcqx-pH1.2+5sdsjz-jf100z-dz2-1.lcd
 方法文件名: RC\$QTL-4152 - QTL-4152-RCQX-FX278-20250609.lcm
 批处理文件名: RC\$QTL-4152 - 20250623-RC-FX278.lcb
 样品瓶号: 3-27
 进样体积: 10 μl 版本号:6.115
 进样时间: 2025/06/24 06:48:33 实验者: jiangjinwei
 处理时间 (V2) : 2025/06/24 11:53:02 处理者: jiangjinwei
 仪器型号: SHIMADZU LC-2050C(FX278)

<色谱图>

mV

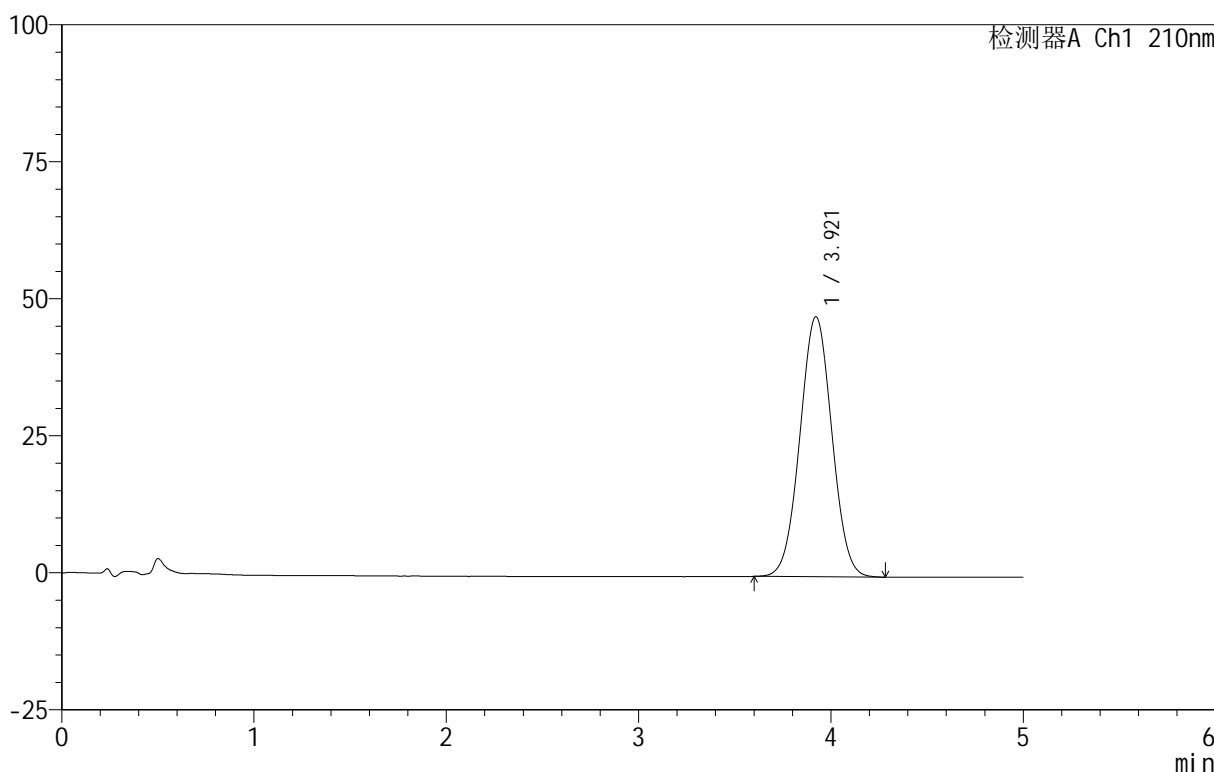

<峰表>

检测器A Ch1 210nm

峰号	保留时间	面积	面积%	高度	理论塔板数(USP)	拖尾因子	分离度(USP)
1	3.921	547797	100.000	47454	2641	1.022	--
总计		547797	100.000	47454			

图185 替普瑞酮胶囊溶出曲线测定HPLC图谱
 自制品-25061802批-pH1.2(内含5%SDS)介质-桨法-100转
 对照品溶液-2-1

<样品信息>

色谱柱 :XB-C18(50mm*4.6mm,5μm) 流速:2.5ml/min
 柱 温:30°C 波长:210nm
 数据文件名: RC\$QTL-4152 - 18-16/29-450-2 - zzp-25061802p-rcqx-pH1.2+5sdsjz-jf100z-dz2-2.lcd
 方法文件名: RC\$QTL-4152 - QTL-4152-RCQX-FX278-20250609.lcm
 批处理文件名: RC\$QTL-4152 - 20250623-RC-FX278.lcb
 样品瓶号: 3-27
 进样体积: 10 μl 版本号:6.115
 进样时间: 2025/06/24 06:53:55 实验者: jiangjinwei
 处理时间 (V2) : 2025/06/24 11:53:05 处理者: jiangjinwei
 仪器型号: SHIMADZU LC-2050C(FX278)

<色谱图>

mV

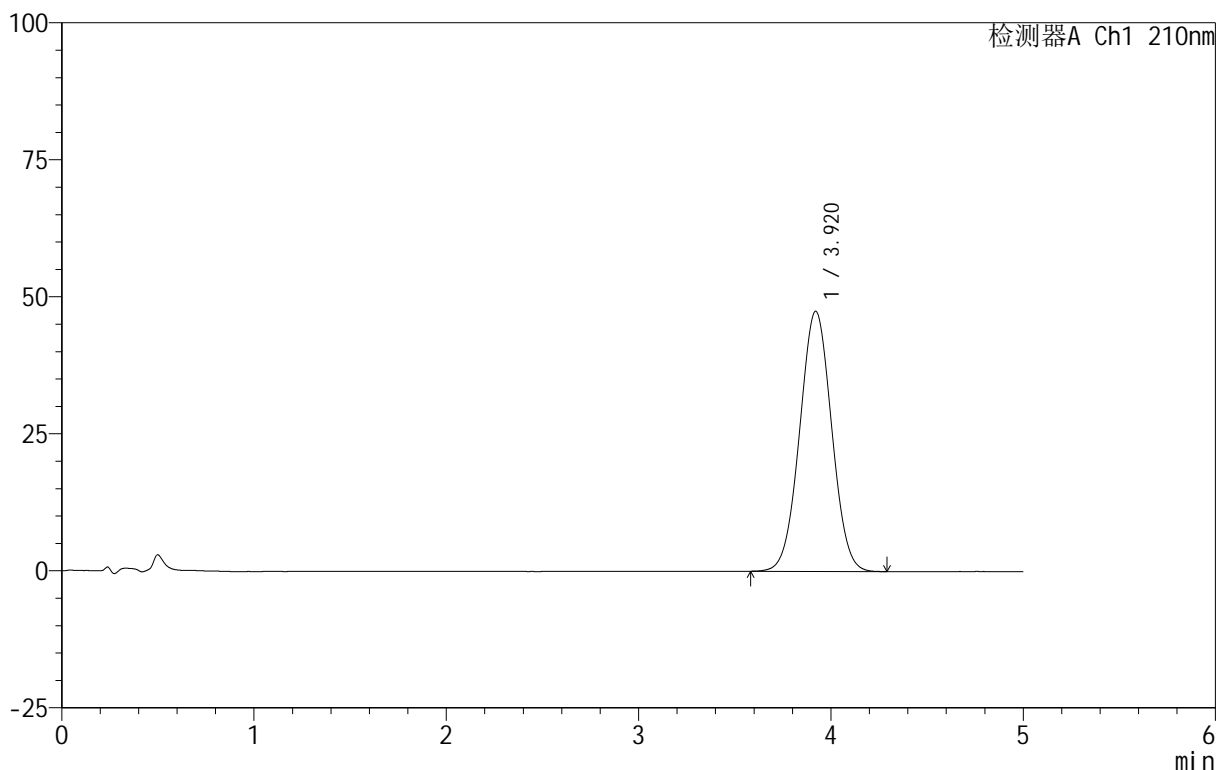

<峰表>

检测器A Ch1 210nm

峰号	保留时间	面积	面积%	高度	理论塔板数(USP)	拖尾因子	分离度(USP)
1	3.920	548973	100.000	47469	2635	1.021	--
总计		548973	100.000	47469			

图186 替普瑞酮胶囊溶出曲线测定HPLC图谱
 自制品-25061802批-pH1.2(内含5%SDS)介质-桨法-100转
 对照品溶液-2-2