



SMF-4022

<样品信息>

色谱柱 : XB-C18(50mm*4.6mm,5µm) 流 速: 1.5ml/min
 柱 温 : 30°C 波 长: 255nm
 数据文件名 : RC\$SMF-4022 - 0-234/30-5560-2 - zzp-2024032421p-rcqx-pH1.2jz-jyx1-100mg-rj.lcd
 方法文件名 : RC\$SMF-4022 - SMF-4022-RC-FX279.lcm
 批处理文件名: RC\$SMF-4022 - 20250626-FX279.lcb
 样品瓶号 : 1-9
 进样体积 : 10 µl 版本号: 6.115
 进样时间 : 2025/06/26 14:30:50 实验者: jiangjinwei
 处理时间(V2) : 2025/06/30 11:28:40 处理者: jiangjinwei
 仪器型号 : SHIMADZU LC-2050C (FX279)

<色谱图>

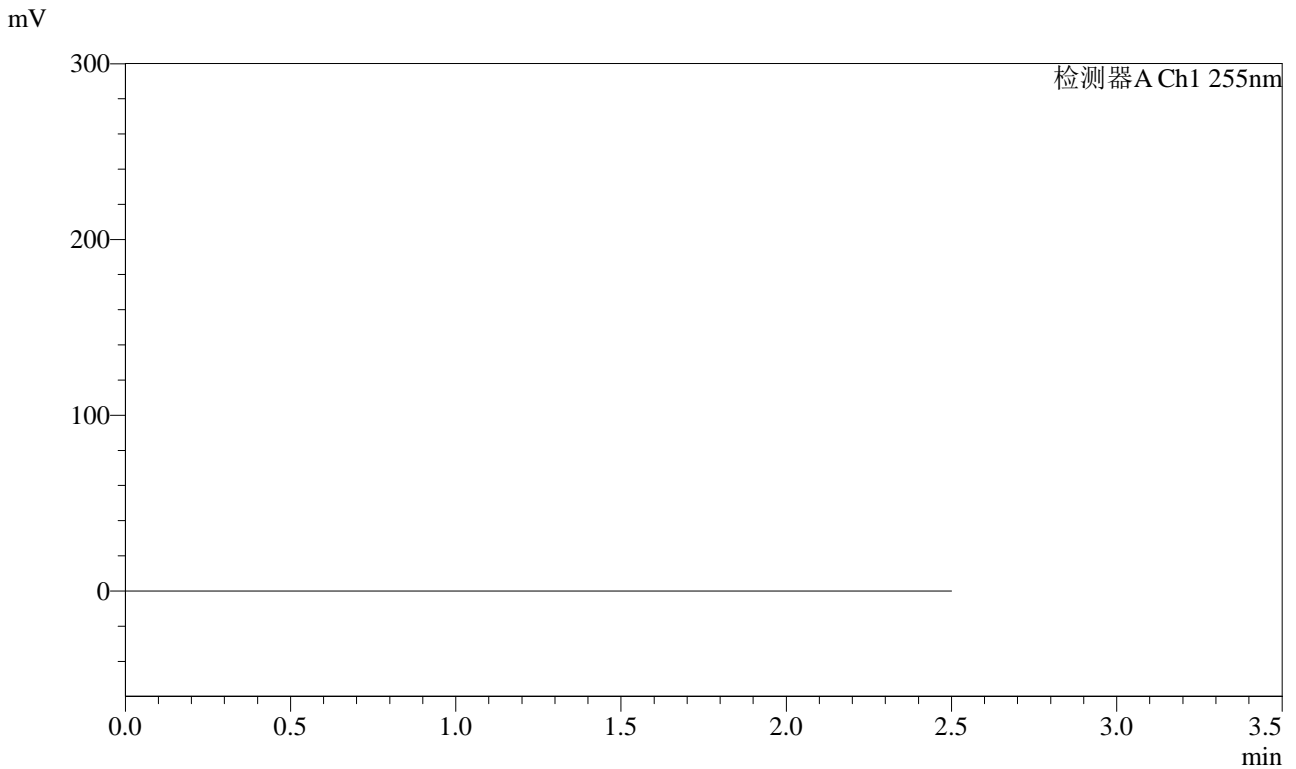

<峰表>

检测器A Ch1 255nm

峰号	保留时间	面积	面积%	高度	理论塔板数(USP)	拖尾因子	分离度(USP)
总计							



SMF-4022

<样品信息>

色谱柱	: XB-C18(50mm*4.6mm,5µm)	流速	: 1.5ml/min
柱温	: 30°C	波长	: 255nm
数据文件名	: RC\$SMF-4022 - 0-234/30-5561-2 - zzp-2024032421p-rcqx-pH1.2jz-jyx1-100mg-dz1-1.lcd		
方法文件名	: RC\$SMF-4022 - SMF-4022-RC-FX279.lcm		
批处理文件名	: RC\$SMF-4022 - 20250626-FX279.lcb		
样品瓶号	: 1-18	版本号	: 6.115
进样体积	: 10 µl	实验者	: jiangjinwei
进样时间	: 2025/06/26 14:33:45	处理者	: jiangjinwei
处理时间(V2)	: 2025/06/30 11:28:45		
仪器型号	: SHIMADZU LC-2050C (FX279)		

<色谱图>

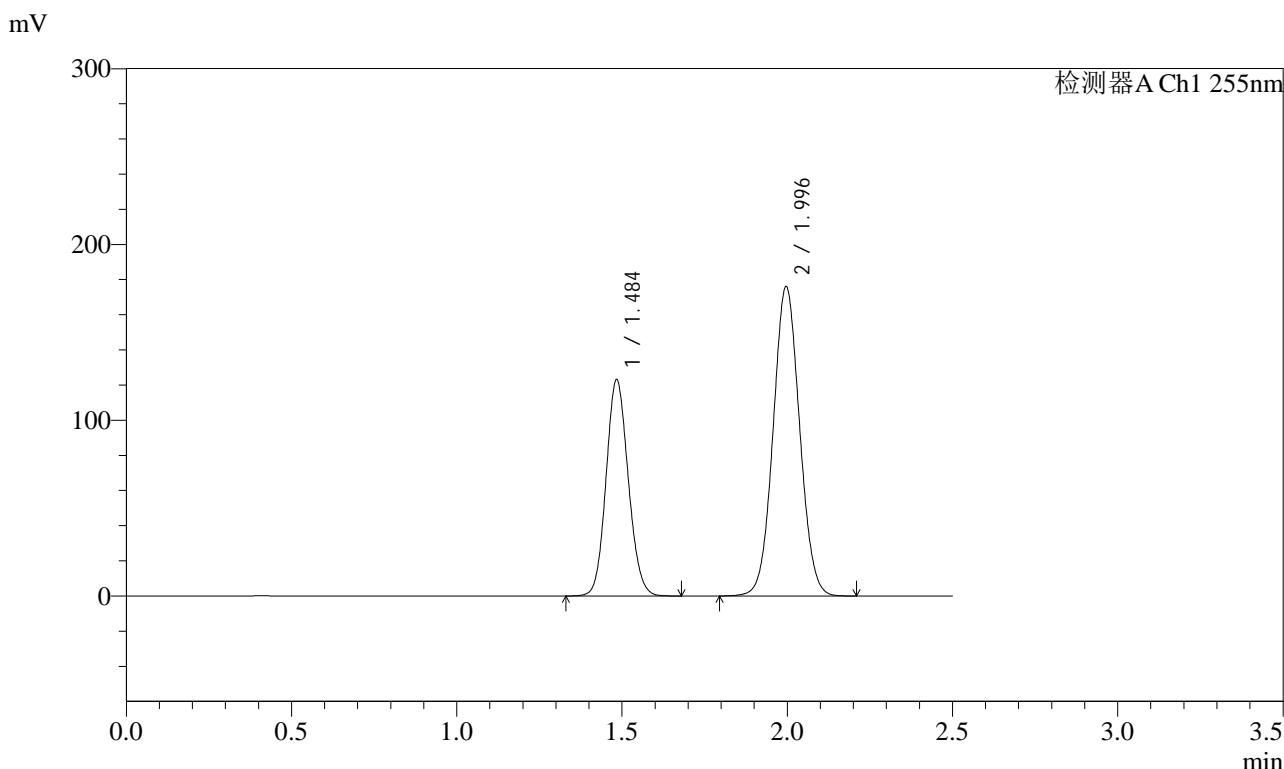

<峰表>

检测器A Ch1 255nm

峰号	保留时间	面积	面积%	高度	理论塔板数(USP)	拖尾因子	分离度(USP)
1	1.484	575346	36.972	123231	2318	1.108	--
2	1.996	980839	63.028	175937	2963	1.050	3.799
总计		1556186	100.000	299168			



SMF-4022

<样品信息>

色谱柱	: XB-C18(50mm*4.6mm,5µm)	流速	: 1.5ml/min
柱温	: 30°C	波长	: 255nm
数据文件名	: RC\$SMF-4022 - 0-234/30-5562-2 - zzp-2024032421p-rcqx-pH1.2jz-jyx1-100mg-dz1-2.lcd		
方法文件名	: RC\$SMF-4022 - SMF-4022-RC-FX279.lcm		
批处理文件名	: RC\$SMF-4022 - 20250626-FX279.lcb		
样品瓶号	: 1-18	版本号	: 6.115
进样体积	: 10 µl	实验者	: jiangjinwei
进样时间	: 2025/06/26 14:36:38	处理者	: jiangjinwei
处理时间(V2)	: 2025/06/30 11:28:49		
仪器型号	: SHIMADZU LC-2050C (FX279)		

<色谱图>

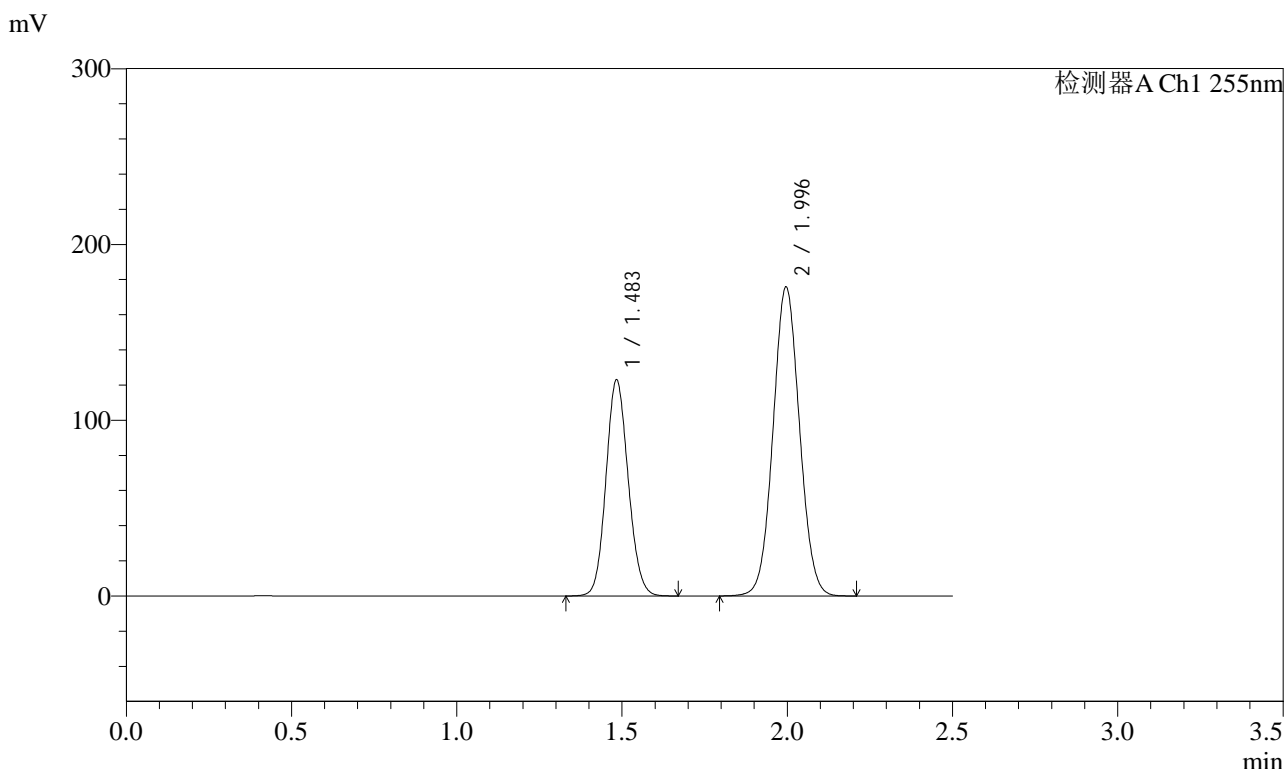

<峰表>

检测器A Ch1 255nm

峰号	保留时间	面积	面积%	高度	理论塔板数(USP)	拖尾因子	分离度(USP)
1	1.483	574839	36.972	123066	2318	1.108	--
2	1.996	979973	63.028	175609	2958	1.050	3.798
总计		1554812	100.000	298675			



SMF-4022

<样品信息>

色谱柱	: XB-C18(50mm*4.6mm,5µm)	流速	: 1.5ml/min
柱温	: 30°C	波长	: 255nm
数据文件名	: RC\$SMF-4022 - 0-234/30-5563-2 - zzp-2024032421p-rcqx-pH1.2jz-jyx1-100mg-dz1-3.lcd		
方法文件名	: RC\$SMF-4022 - SMF-4022-RC-FX279.lcm		
批处理文件名	: RC\$SMF-4022 - 20250626-FX279.lcb		
样品瓶号	: 1-18	版本号	: 6.115
进样体积	: 10 µl	实验者	: jiangjinwei
进样时间	: 2025/06/26 14:39:31	处理者	: jiangjinwei
处理时间(V2)	: 2025/06/30 11:28:53		
仪器型号	: SHIMADZU LC-2050C (FX279)		

<色谱图>

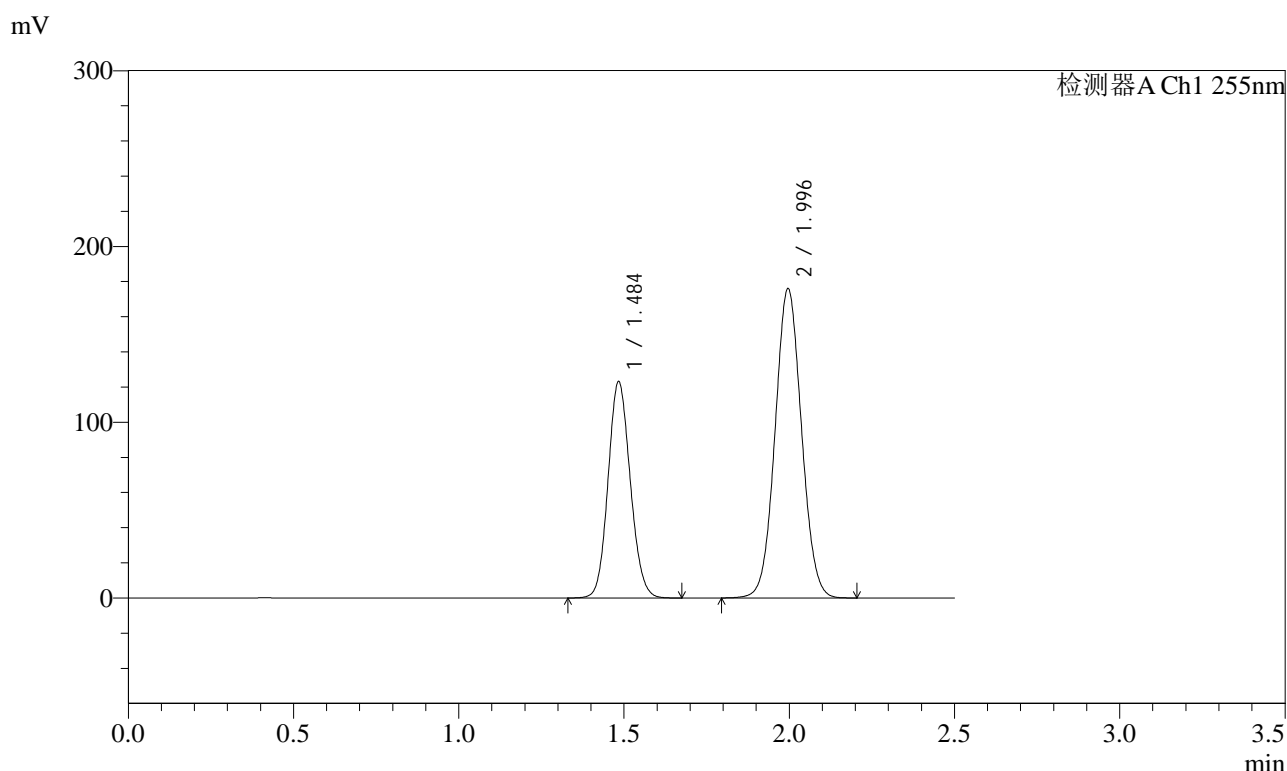

<峰表>

检测器A Ch1 255nm

峰号	保留时间	面积	面积%	高度	理论塔板数(USP)	拖尾因子	分离度(USP)
1	1.484	575561	37.007	123263	2318	1.108	--
2	1.996	979720	62.993	175795	2970	1.050	3.800
总计		1555281	100.000	299058			



SMF-4022

<样品信息>

色谱柱	: XB-C18(50mm*4.6mm,5µm)	流速	: 1.5ml/min
柱温	: 30°C	波长	: 255nm
数据文件名	: RC\$SMF-4022 - 0-234/30-5564-2 - zzp-2024032421p-rcqx-pH1.2jz-jyx1-100mg-dz1-4.lcd		
方法文件名	: RC\$SMF-4022 - SMF-4022-RC-FX279.lcm		
批处理文件名	: RC\$SMF-4022 - 20250626-FX279.lcb		
样品瓶号	: 1-18	版本号	: 6.115
进样体积	: 10 µl	实验者	: jiangjinwei
进样时间	: 2025/06/26 14:42:24	处理者	: jiangjinwei
处理时间(V2)	: 2025/06/30 11:28:57		
仪器型号	: SHIMADZU LC-2050C (FX279)		

<色谱图>

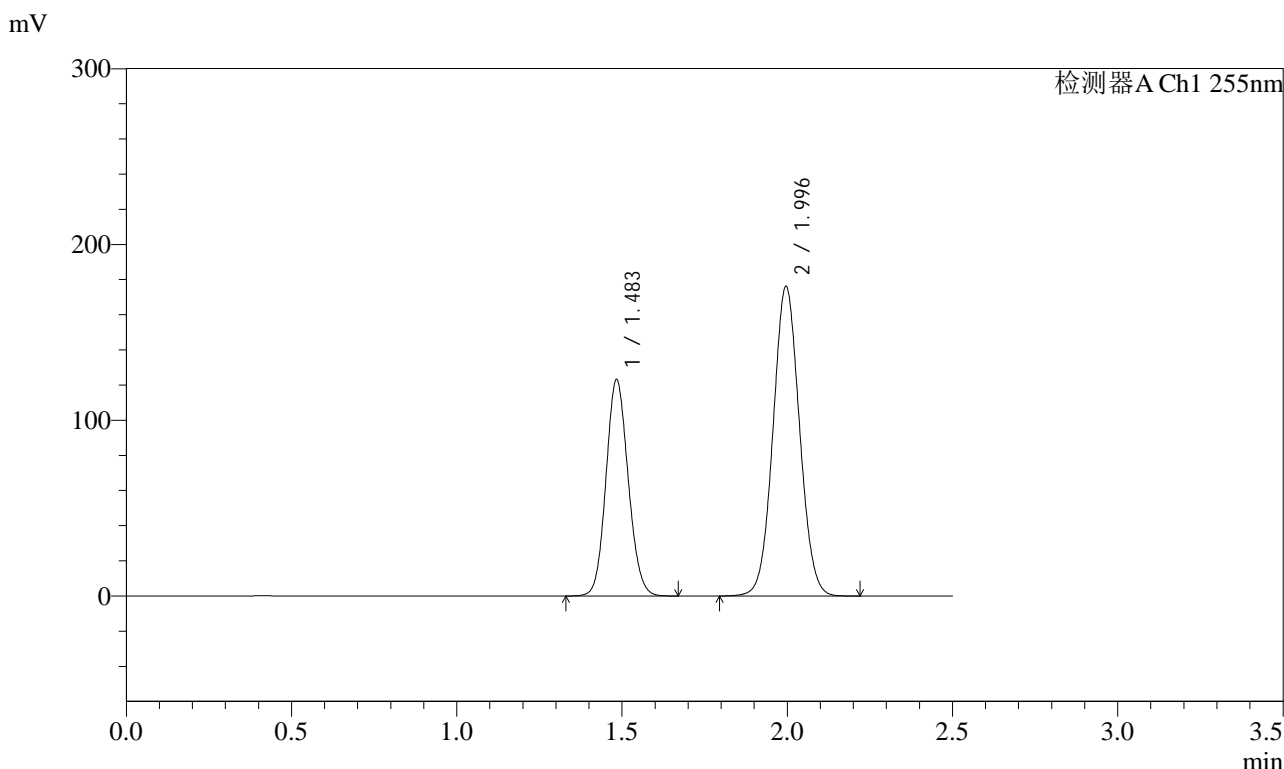

<峰表>

检测器A Ch1 255nm

峰号	保留时间	面积	面积%	高度	理论塔板数(USP)	拖尾因子	分离度(USP)
1	1.483	575408	36.961	123263	2321	1.107	--
2	1.996	981398	63.039	175938	2961	1.049	3.799
总计		1556806	100.000	299201			



SMF-4022

<样品信息>

色谱柱	: XB-C18(50mm*4.6mm,5µm)	流速	: 1.5ml/min
柱温	: 30°C	波长	: 255nm
数据文件名	: RC\$SMF-4022 - 0-234/30-5565-2 - zzp-2024032421p-rcqx-pH1.2jz-jyx1-100mg-dz1-5.lcd		
方法文件名	: RC\$SMF-4022 - SMF-4022-RC-FX279.lcm		
批处理文件名	: RC\$SMF-4022 - 20250626-FX279.lcb		
样品瓶号	: 1-18	版本号	: 6.115
进样体积	: 10 µl	实验者	: jiangjinwei
进样时间	: 2025/06/26 14:45:18	处理者	: jiangjinwei
处理时间(V2)	: 2025/06/30 11:29:01		
仪器型号	: SHIMADZU LC-2050C (FX279)		

<色谱图>

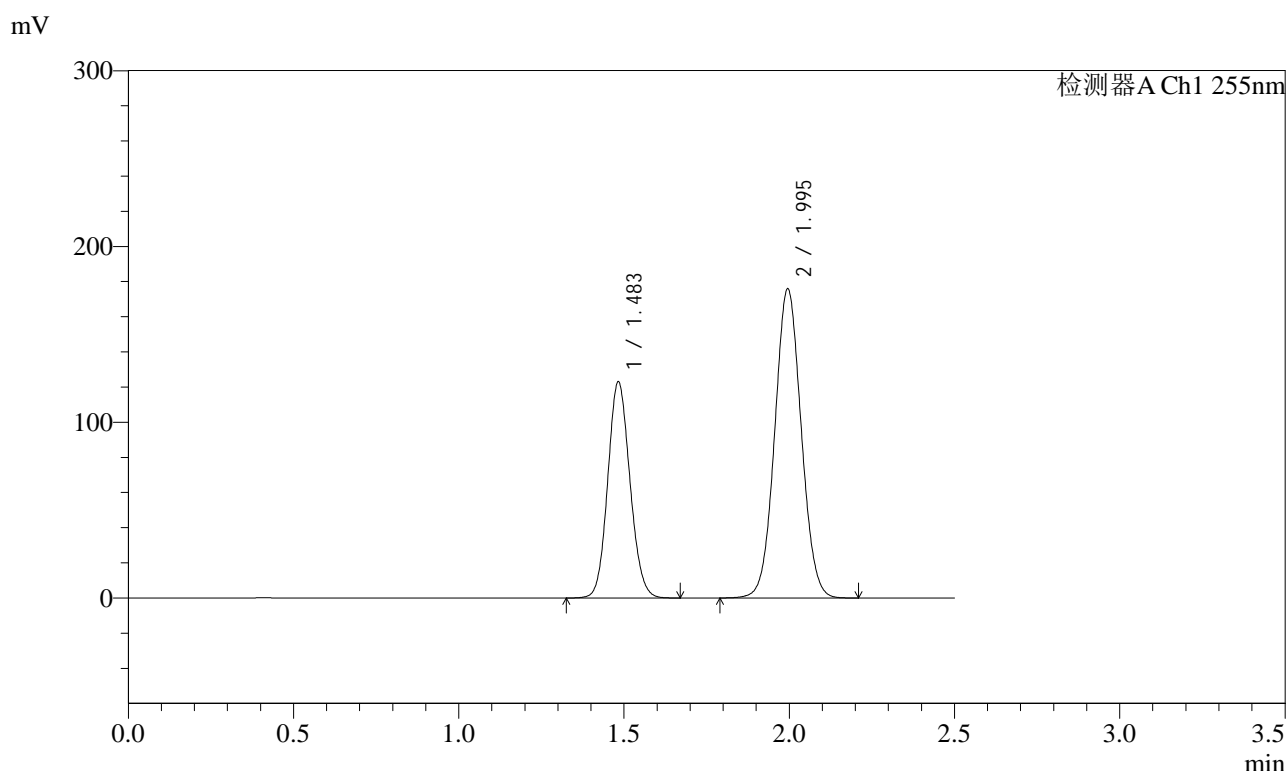

<峰表>

检测器A Ch1 255nm

峰号	保留时间	面积	面积%	高度	理论塔板数(USP)	拖尾因子	分离度(USP)
1	1.483	575185	36.978	123157	2317	1.106	--
2	1.995	980303	63.022	175831	2960	1.048	3.798
总计		1555488	100.000	298989			



SMF-4022

<样品信息>

色谱柱	: XB-C18(50mm*4.6mm,5µm)	流速	: 1.5ml/min
柱温	: 30°C	波长	: 255nm
数据文件名	: RC\$SMF-4022 - 0-234/30-5566-2 - zzp-2024032421p-rcqx-pH1.2jz-jyx1-100mg-5min-P1.lcd		
方法文件名	: RC\$SMF-4022 - SMF-4022-RC-FX279.lcm		
批处理文件名	: RC\$SMF-4022 - 20250626-FX279.lcb		
样品瓶号	: 1-1	版本号	: 6.115
进样体积	: 10 µl	实验者	: jiangjinwei
进样时间	: 2025/06/26 14:48:10	处理者	: jiangjinwei
处理时间(V2)	: 2025/06/30 11:29:03		
仪器型号	: SHIMADZU LC-2050C (FX279)		

<色谱图>

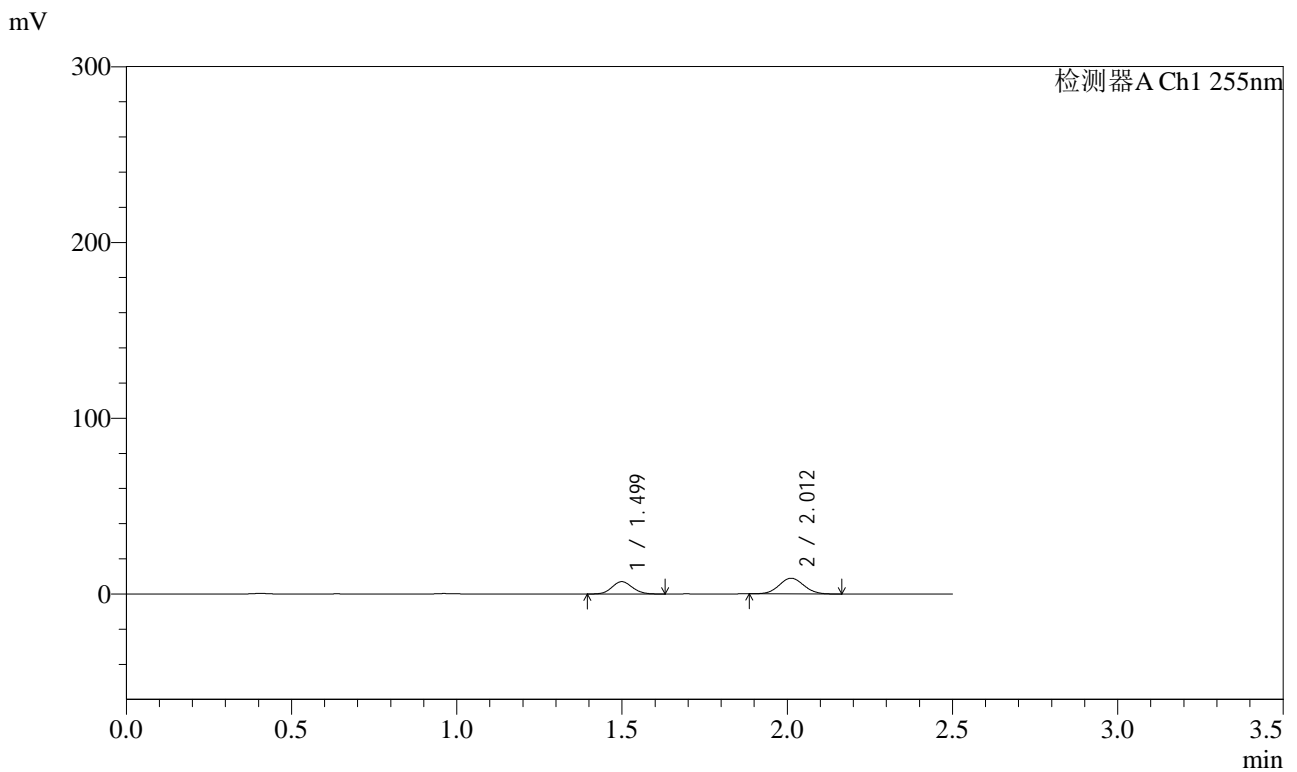

<峰表>

检测器A Ch1 255nm

峰号	保留时间	面积	面积%	高度	理论塔板数(USP)	拖尾因子	分离度(USP)
1	1.499	30219	39.447	7036	2777	1.100	--
2	2.012	46387	60.553	8923	3403	1.055	4.075
总计		76607	100.000	15959			



SMF-4022

<样品信息>

色谱柱	: XB-C18(50mm*4.6mm,5µm)	流速	: 1.5ml/min
柱温	: 30°C	波长	: 255nm
数据文件名	: RC\$SMF-4022 - 0-234/30-5567-2 - zzp-2024032421p-rcqx-pH1.2jz-jyx1-100mg-5min-P2.lcd		
方法文件名	: RC\$SMF-4022 - SMF-4022-RC-FX279.lcm		
批处理文件名	: RC\$SMF-4022 - 20250626-FX279.lcb		
样品瓶号	: 1-10	版本号	: 6.115
进样体积	: 10 µl	实验者	: jiangjinwei
进样时间	: 2025/06/26 14:51:04	处理者	: jiangjinwei
处理时间(V2)	: 2025/06/30 11:29:07		
仪器型号	: SHIMADZU LC-2050C (FX279)		

<色谱图>

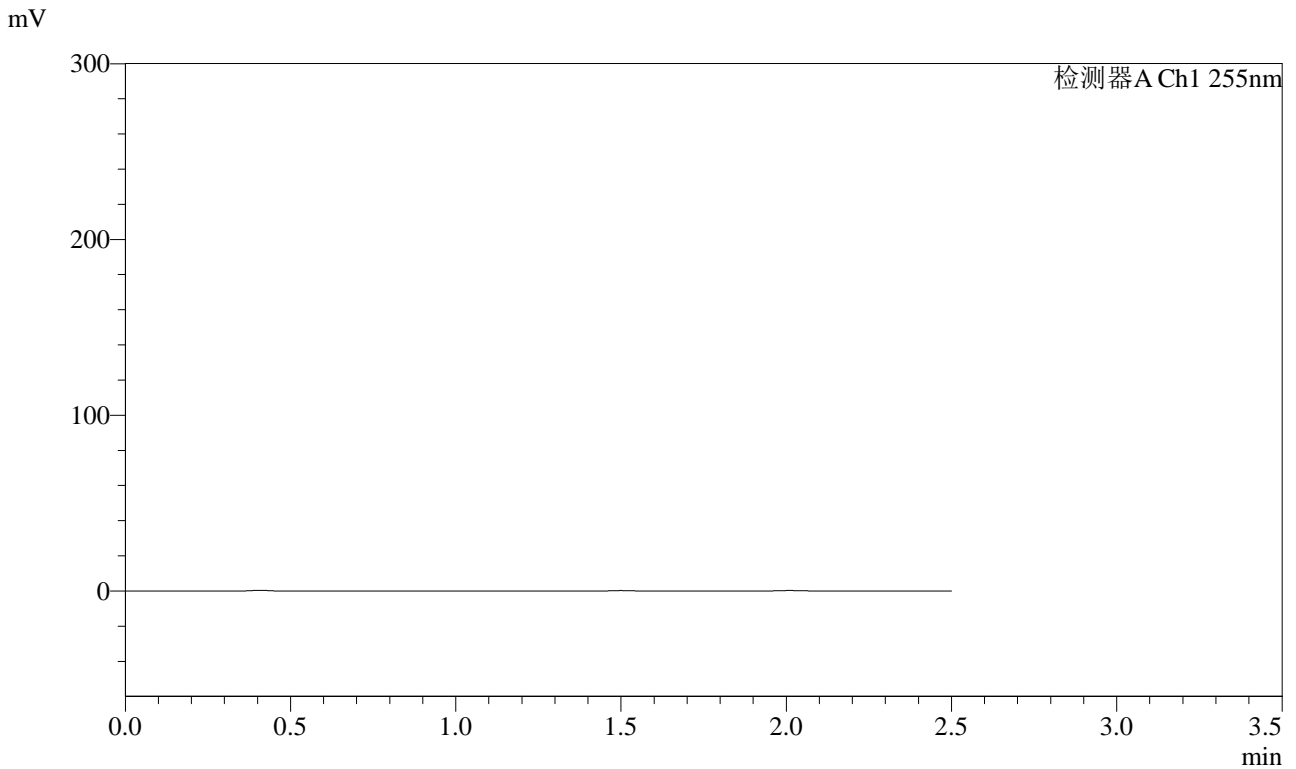

<峰表>

检测器A Ch1 255nm

峰号	保留时间	面积	面积%	高度	理论塔板数(USP)	拖尾因子	分离度(USP)
总计							



SMF-4022

<样品信息>

色谱柱 : XB-C18(50mm*4.6mm,5μm) 流 速: 1.5ml/min
柱 温 : 30°C 波 长: 255nm
数据文件名 : RC\$SMF-4022 - 0-234/30-5568-2 - zzp-2024032421p-rcqx-pH1.2jz-jyx1-100mg-5min-P3.lcd
方法文件名 : RC\$SMF-4022 - SMF-4022-RC-FX279.lcm
批处理文件名: RC\$SMF-4022 - 20250626-FX279.lcb
样品瓶号 : 1-19
进样体积 : 10 μl 版本号: 6.115
进样时间 : 2025/06/26 14:53:55 实验者: jiangjinwei
处理时间(V2) : 2025/06/30 11:29:09 处理者: jiangjinwei
仪器型号 : SHIMADZU LC-2050C (FX279)

<色谱图>

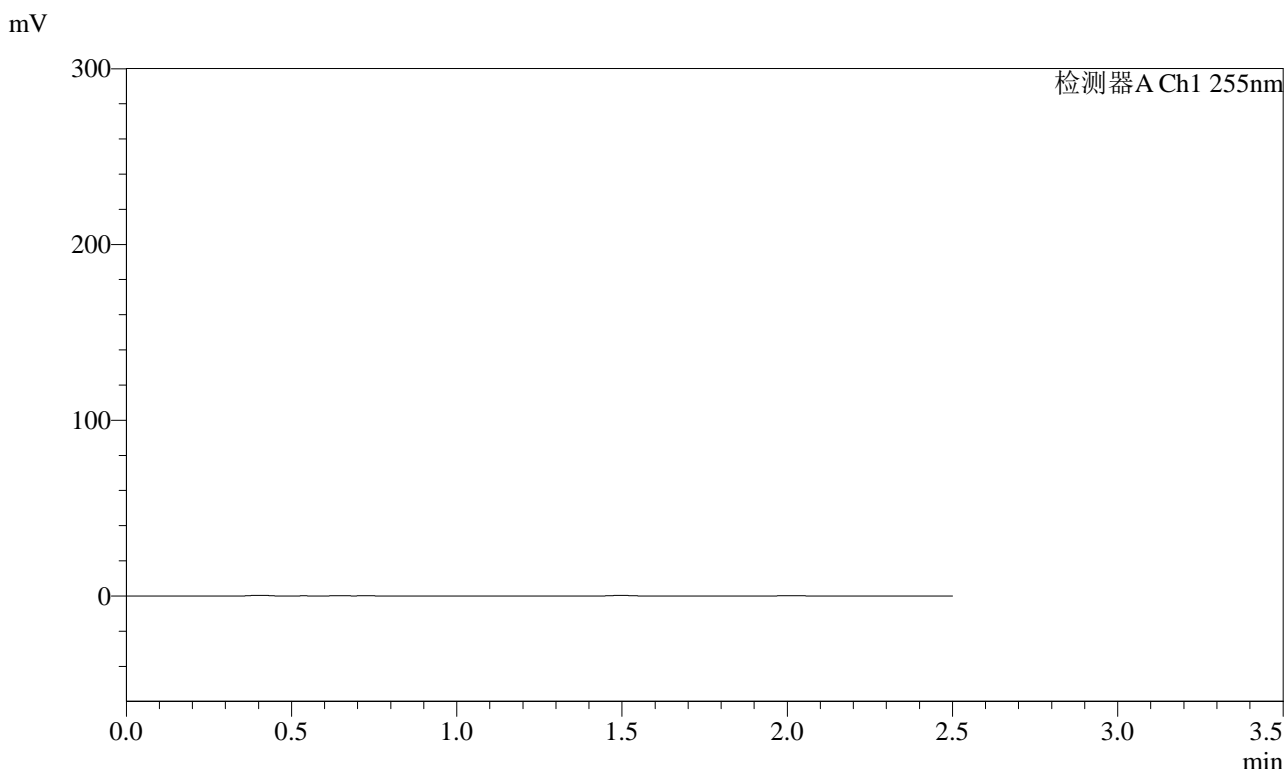

<峰表>

检测器A Ch1 255nm

峰号	保留时间	面积	面积%	高度	理论塔板数(USP)	拖尾因子	分离度(USP)
总计							



SMF-4022

<样品信息>

色谱柱 : XB-C18(50mm*4.6mm,5 μ m) 流速: 1.5ml/min
 柱温 : 30 $^{\circ}$ C 波长: 255nm
 数据文件名 : RC\$SMF-4022 - 0-234/30-5569-2 - zzp-2024032421p-rcqx-pH1.2jz-jyx1-100mg-5min-P4.lcd
 方法文件名 : RC\$SMF-4022 - SMF-4022-RC-FX279.lcm
 批处理文件名: RC\$SMF-4022 - 20250626-FX279.lcb
 样品瓶号 : 1-28
 进样体积 : 10 μ l 版本号: 6.115
 进样时间 : 2025/06/26 14:56:48 实验者: jiangjinwei
 处理时间(V2) : 2025/06/30 11:29:12 处理者: jiangjinwei
 仪器型号 : SHIMADZU LC-2050C (FX279)

<色谱图>

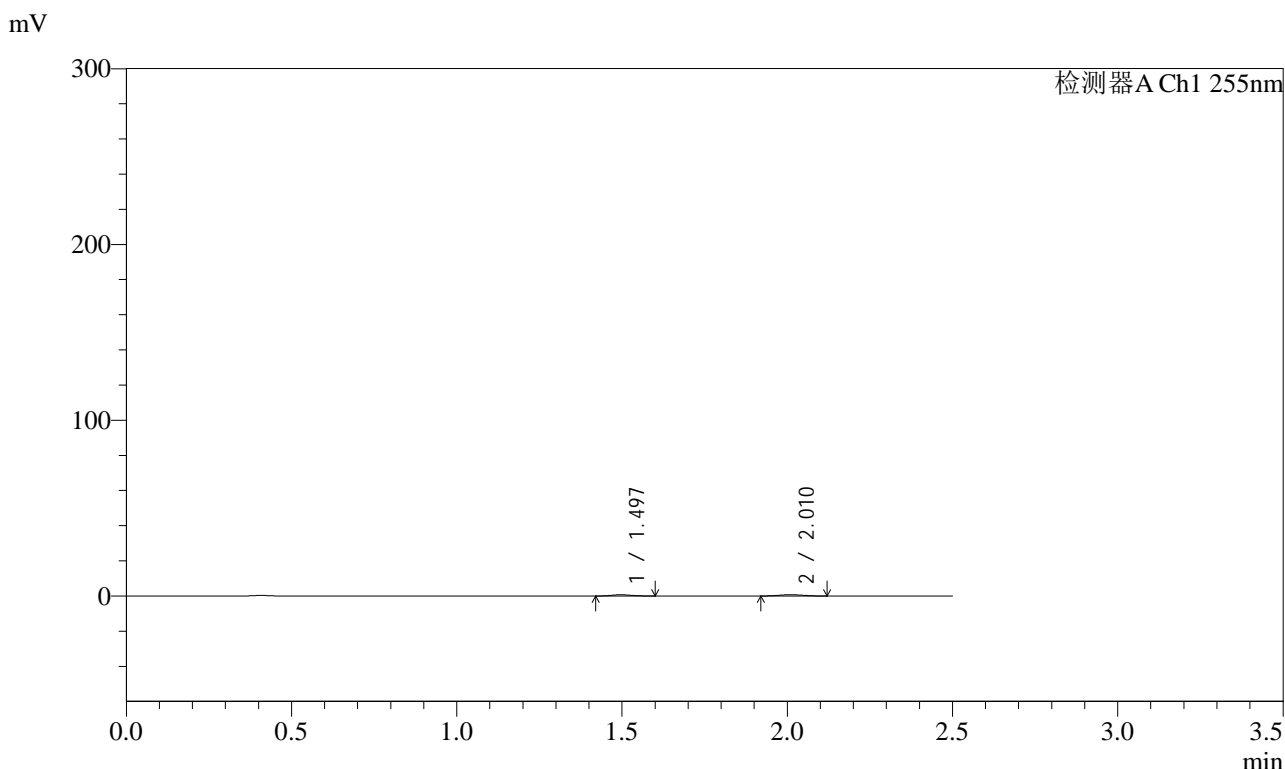

<峰表>

检测器A Ch1 255nm

峰号	保留时间	面积	面积%	高度	理论塔板数(USP)	拖尾因子	分离度(USP)
1	1.497	2963	45.134	705	2827	1.111	--
2	2.010	3602	54.866	714	3435	1.051	4.108
总计		6565	100.000	1419			



SMF-4022

<样品信息>

色谱柱	: XB-C18(50mm*4.6mm,5µm)	流速	: 1.5ml/min
柱温	: 30°C	波长	: 255nm
数据文件名	: RC\$SMF-4022 - 0-234/30-5570-2 - zzp-2024032421p-rcqx-pH1.2jz-jyx1-100mg-5min-P5.lcd		
方法文件名	: RC\$SMF-4022 - SMF-4022-RC-FX279.lcm		
批处理文件名	: RC\$SMF-4022 - 20250626-FX279.lcb		
样品瓶号	: 1-37	版本号	: 6.115
进样体积	: 10 µl	实验者	: jiangjinwei
进样时间	: 2025/06/26 14:59:41	处理者	: jiangjinwei
处理时间(V2)	: 2025/06/30 11:29:15		
仪器型号	: SHIMADZU LC-2050C (FX279)		

<色谱图>

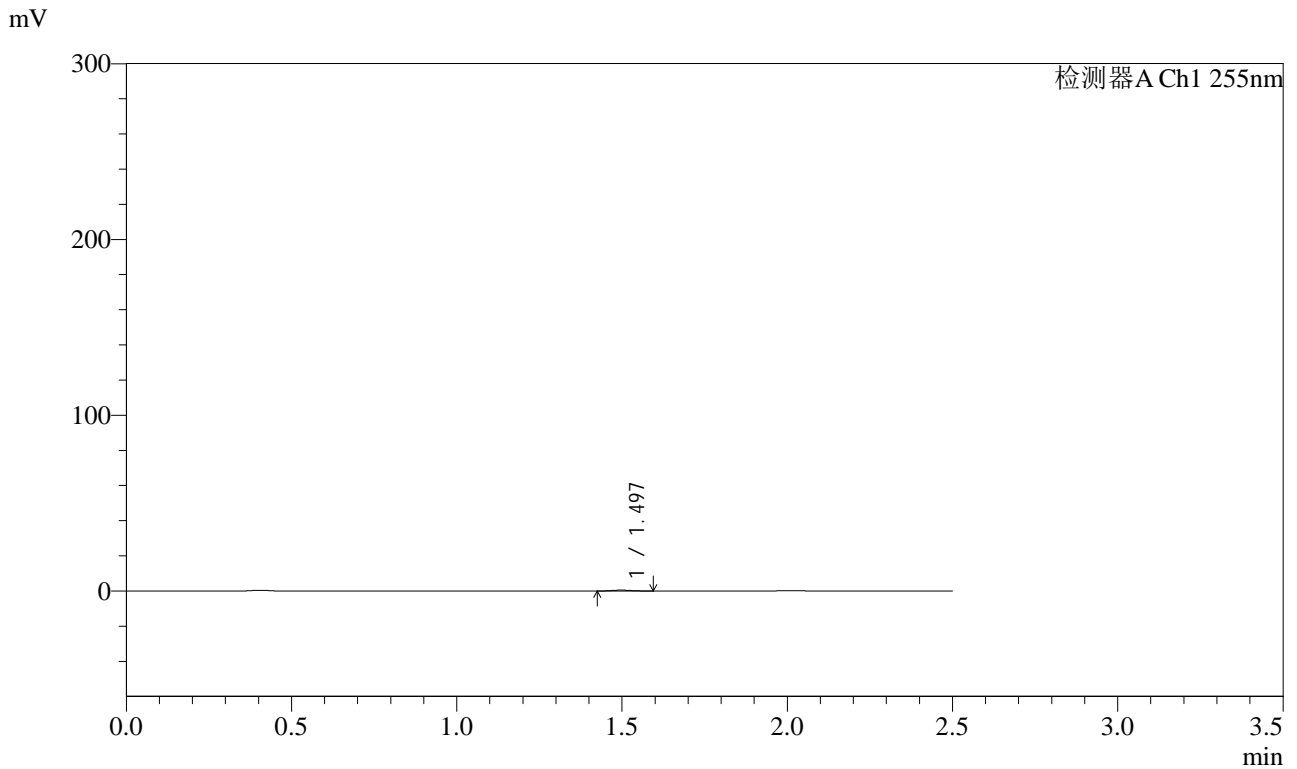

<峰表>

检测器A Ch1 255nm

峰号	保留时间	面积	面积%	高度	理论塔板数(USP)	拖尾因子	分离度(USP)
1	1.497	2113	100.000	505	2826	1.125	--
总计		2113	100.000	505			



SMF-4022

<样品信息>

色谱柱 : XB-C18(50mm*4.6mm,5µm) 流速: 1.5ml/min
 柱温 : 30°C 波长: 255nm
 数据文件名 : RC\$SMF-4022 - 0-234/30-5571-2 - zzp-2024032421p-rcqx-pH1.2jz-jyx1-100mg-5min-P6.lcd
 方法文件名 : RC\$SMF-4022 - SMF-4022-RC-FX279.lcm
 批处理文件名: RC\$SMF-4022 - 20250626-FX279.lcb
 样品瓶号 : 1-46 版本号: 6.115
 进样体积 : 10 µl 实验者: jiangjinwei
 进样时间 : 2025/06/26 15:02:33 处理者: jiangjinwei
 处理时间(V2) : 2025/06/30 11:29:18
 仪器型号 : SHIMADZU LC-2050C (FX279)

<色谱图>

mV

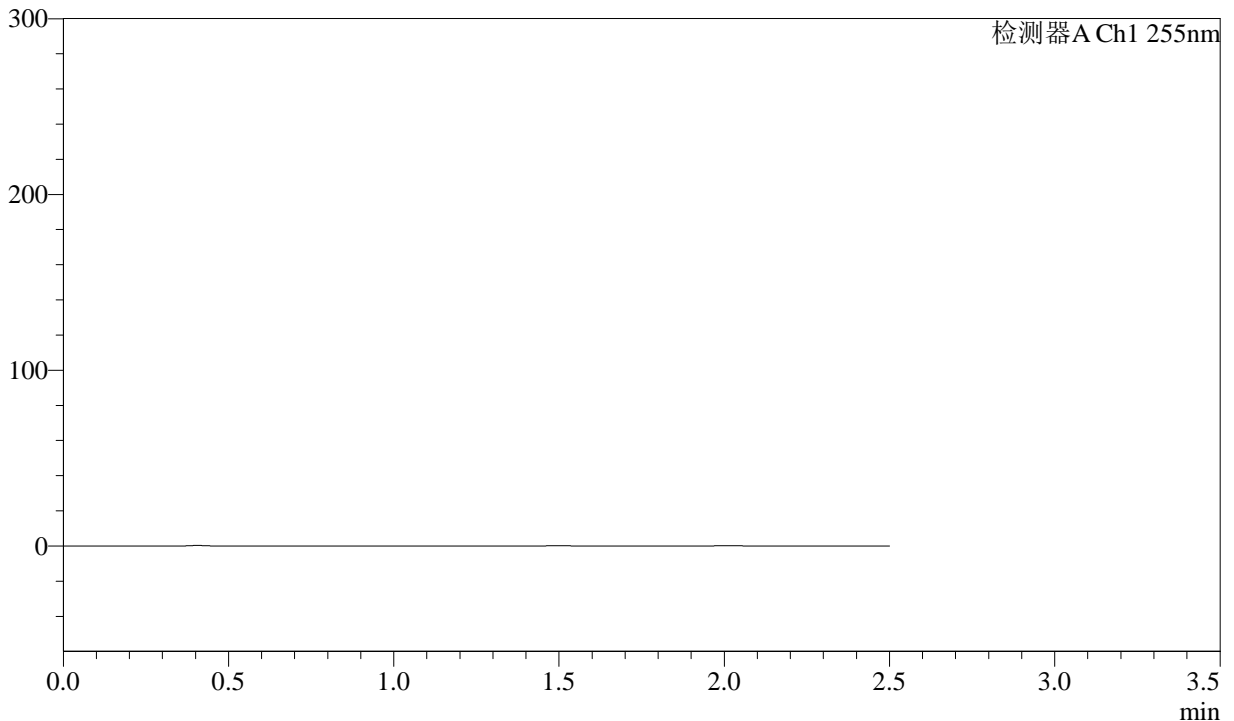

<峰表>

检测器A Ch1 255nm

峰号	保留时间	面积	面积%	高度	理论塔板数(USP)	拖尾因子	分离度(USP)
总计							



SMF-4022

<样品信息>

色谱柱	: XB-C18(50mm*4.6mm,5µm)	流速	: 1.5ml/min
柱温	: 30°C	波长	: 255nm
数据文件名	: RC\$SMF-4022 - 0-234/30-5572-2 - zzp-2024032421p-rcqx-pH1.2jz-jyx1-100mg-10min-P1.lcd		
方法文件名	: RC\$SMF-4022 - SMF-4022-RC-FX279.lcm		
批处理文件名	: RC\$SMF-4022 - 20250626-FX279.lcb		
样品瓶号	: 1-2	版本号	: 6.115
进样体积	: 10 µl	实验者	: jiangjinwei
进样时间	: 2025/06/26 15:05:26	处理者	: jiangjinwei
处理时间(V2)	: 2025/06/30 11:29:21		
仪器型号	: SHIMADZU LC-2050C (FX279)		

<色谱图>

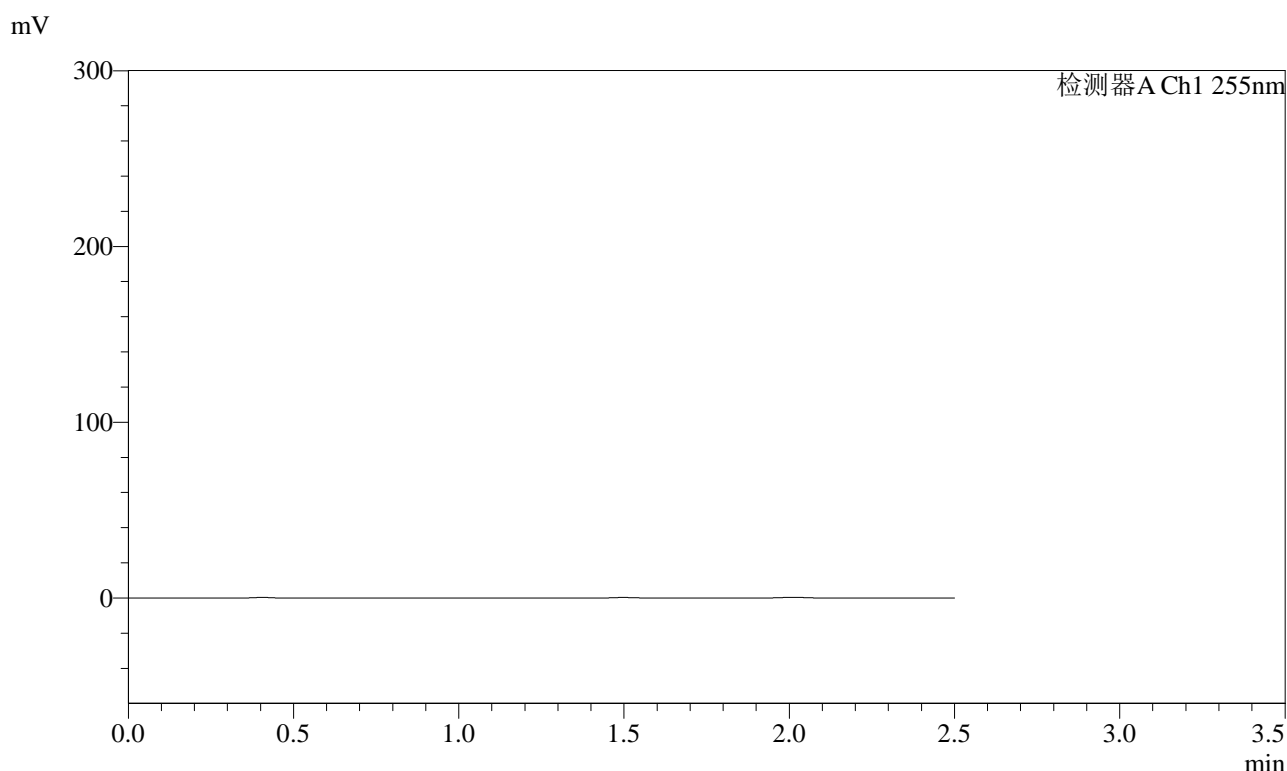

<峰表>

检测器A Ch1 255nm

峰号	保留时间	面积	面积%	高度	理论塔板数(USP)	拖尾因子	分离度(USP)
总计							



SMF-4022

<样品信息>

色谱柱 : XB-C18(50mm*4.6mm,5µm) 流速: 1.5ml/min
 柱温 : 30°C 波长: 255nm
 数据文件名 : RC\$SMF-4022 - 0-234/30-5573-2 - zzp-2024032421p-rcqx-pH1.2jz-jyx1-100mg-10min-P2.lcd
 方法文件名 : RC\$SMF-4022 - SMF-4022-RC-FX279.lcm
 批处理文件名: RC\$SMF-4022 - 20250626-FX279.lcb
 样品瓶号 : 1-11 版本号: 6.115
 进样体积 : 10 µl 实验者: jiangjinwei
 进样时间 : 2025/06/26 15:08:18 处理者: jiangjinwei
 处理时间(V2) : 2025/06/30 11:29:23
 仪器型号 : SHIMADZU LC-2050C (FX279)

<色谱图>

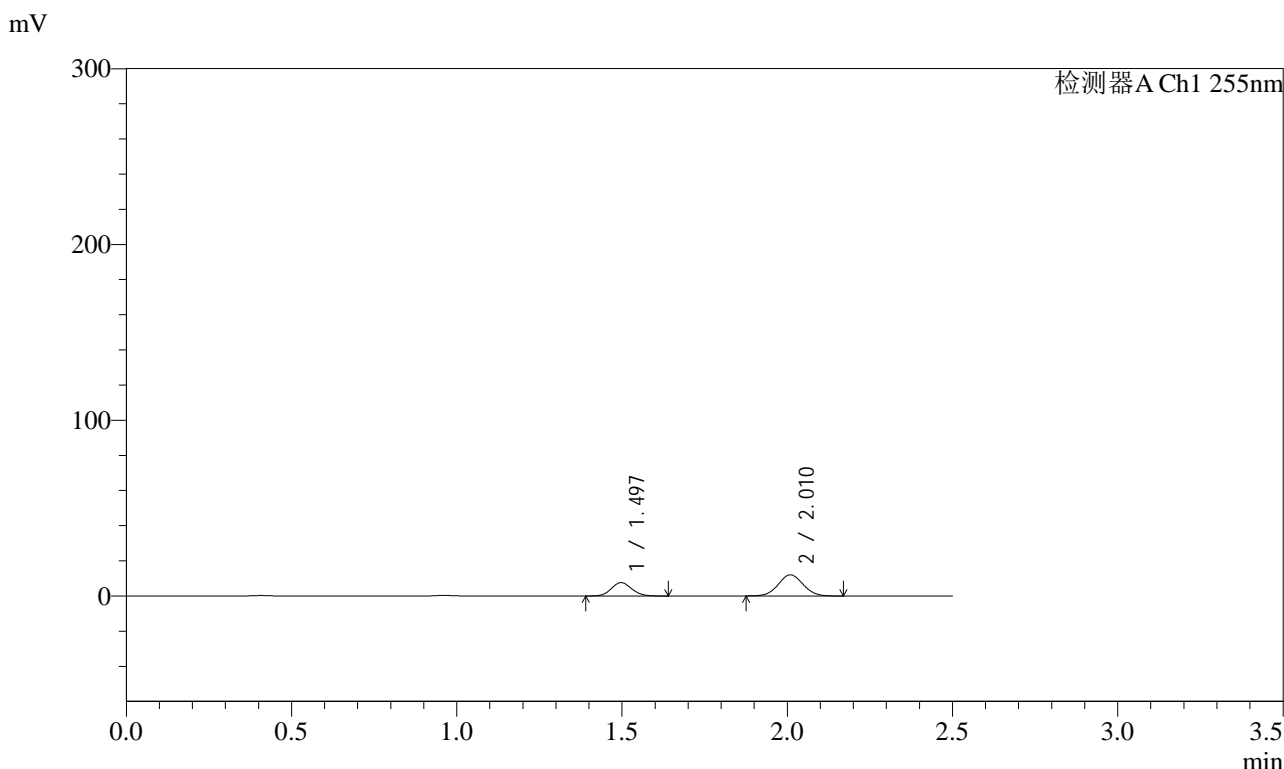

<峰表>

检测器A Ch1 255nm

峰号	保留时间	面积	面积%	高度	理论塔板数(USP)	拖尾因子	分离度(USP)
1	1.497	32827	34.265	7622	2785	1.103	--
2	2.010	62976	65.735	12031	3381	1.042	4.075
总计		95803	100.000	19654			



SMF-4022

<样品信息>

色谱柱	: XB-C18(50mm*4.6mm,5µm)	流速	: 1.5ml/min
柱温	: 30°C	波长	: 255nm
数据文件名	: RC\$SMF-4022 - 0-234/30-5574-2 - zzp-2024032421p-rcqx-pH1.2jz-jyx1-100mg-10min-P3.lcd		
方法文件名	: RC\$SMF-4022 - SMF-4022-RC-FX279.lcm		
批处理文件名	: RC\$SMF-4022 - 20250626-FX279.lcb		
样品瓶号	: 1-20	版本号	: 6.115
进样体积	: 10 µl	实验者	: jiangjinwei
进样时间	: 2025/06/26 15:11:10	处理者	: jiangjinwei
处理时间(V2)	: 2025/06/30 11:29:26		
仪器型号	: SHIMADZU LC-2050C (FX279)		

<色谱图>

mV

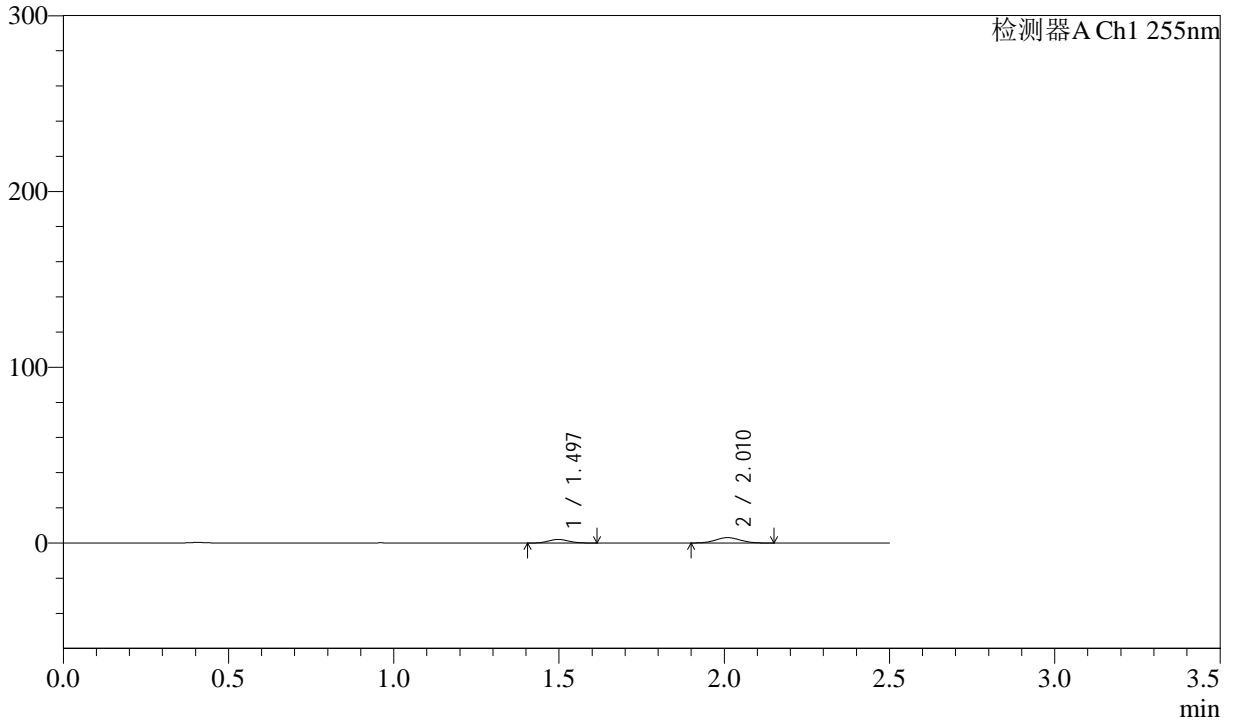

<峰表>

检测器A Ch1 255nm

峰号	保留时间	面积	面积%	高度	理论塔板数(USP)	拖尾因子	分离度(USP)
1	1.497	8710	35.545	2029	2775	1.099	--
2	2.010	15795	64.455	3040	3385	1.050	4.075
总计		24505	100.000	5069			



SMF-4022

<样品信息>

色谱柱 : XB-C18(50mm*4.6mm,5μm) 流 速: 1.5ml/min
 柱 温 : 30°C 波 长: 255nm
 数据文件名 : RC\$SMF-4022 - 0-234/30-5575-2 - zzp-2024032421p-rcqx-pH1.2jz-jyx1-100mg-10min-P4.lcd
 方法文件名 : RC\$SMF-4022 - SMF-4022-RC-FX279.lcm
 批处理文件名: RC\$SMF-4022 - 20250626-FX279.lcb
 样品瓶号 : 1-29
 进样体积 : 10 μl 版本号: 6.115
 进样时间 : 2025/06/26 15:14:02 实验者: jiangjinwei
 处理时间(V2) : 2025/06/30 11:29:29 处理者: jiangjinwei
 仪器型号 : SHIMADZU LC-2050C (FX279)

<色谱图>

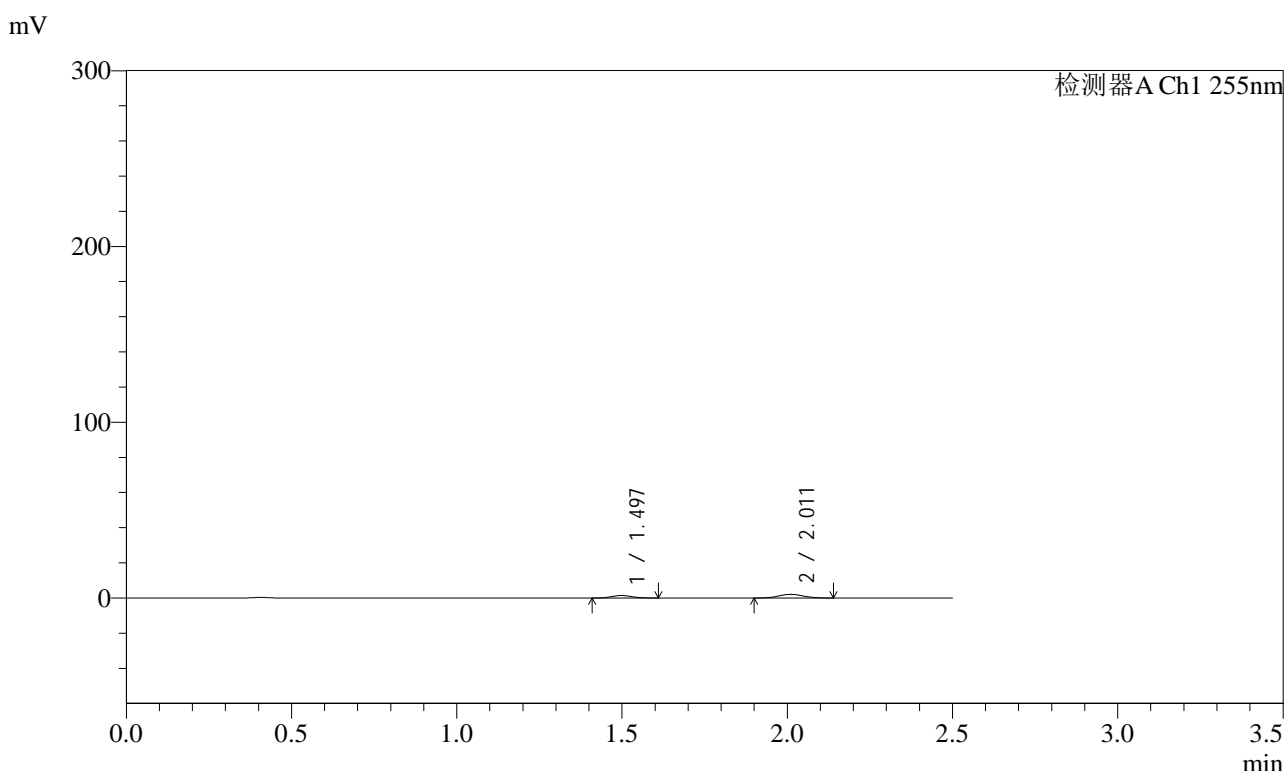

<峰表>

检测器A Ch1 255nm

峰号	保留时间	面积	面积%	高度	理论塔板数(USP)	拖尾因子	分离度(USP)
1	1.497	6122	36.479	1422	2763	1.105	--
2	2.011	10660	63.521	2067	3455	1.037	4.095
总计		16782	100.000	3490			



SMF-4022

<样品信息>

色谱柱 : XB-C18(50mm*4.6mm,5 μ m) 流 速: 1.5ml/min
柱 温 : 30 $^{\circ}$ C 波 长: 255nm
数据文件名 : RC\$SMF-4022 - 0-234/30-5576-2 - zzp-2024032421p-rcqx-pH1.2jz-jyx1-100mg-10min-P5.lcd
方法文件名 : RC\$SMF-4022 - SMF-4022-RC-FX279.lcm
批处理文件名: RC\$SMF-4022 - 20250626-FX279.lcb
样品瓶号 : 1-38
进样体积 : 10 μ l 版本号: 6.115
进样时间 : 2025/06/26 15:16:54 实验者: jiangjinwei
处理时间(V2) : 2025/06/30 11:29:32 处理者: jiangjinwei
仪器型号 : SHIMADZU LC-2050C (FX279)

<色谱图>

mV

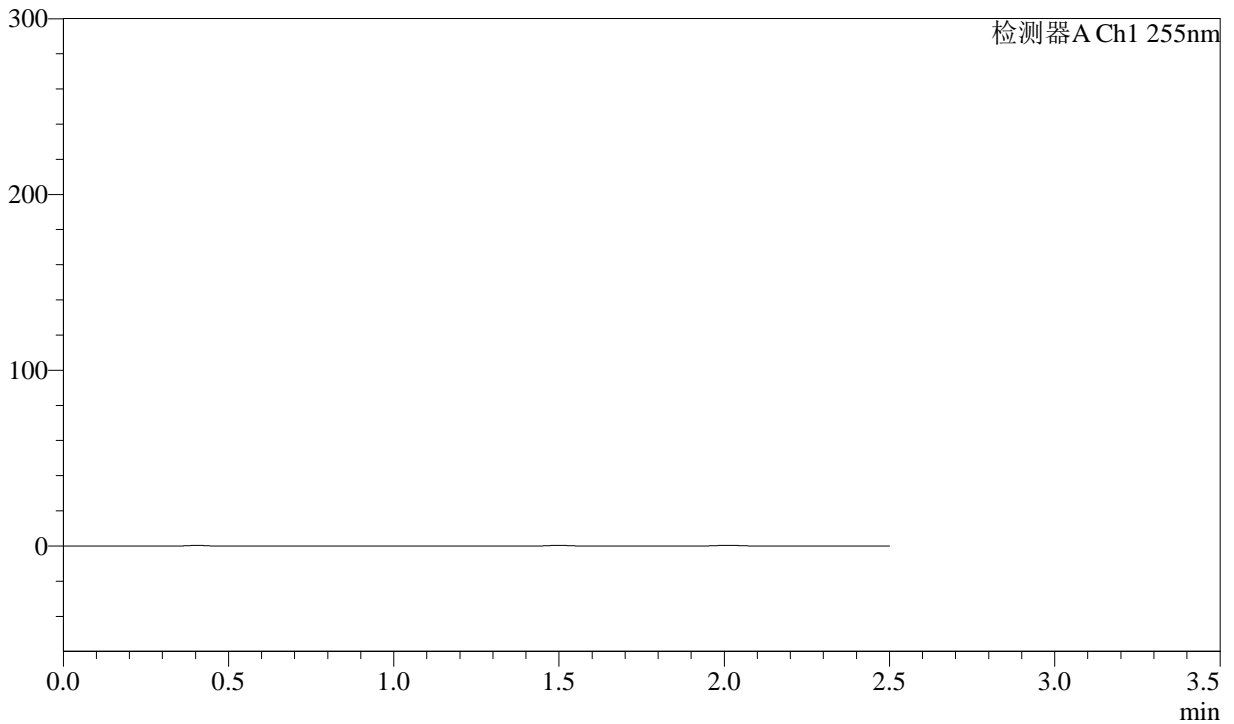

<峰表>

检测器A Ch1 255nm

峰号	保留时间	面积	面积%	高度	理论塔板数(USP)	拖尾因子	分离度(USP)
总计							



SMF-4022

<样品信息>

色谱柱	: XB-C18(50mm*4.6mm,5µm)	流速	: 1.5ml/min
柱温	: 30°C	波长	: 255nm
数据文件名	: RC\$SMF-4022 - 0-234/30-5577-2 - zzp-2024032421p-rcqx-pH1.2jz-jyx1-100mg-10min-P6.lcd		
方法文件名	: RC\$SMF-4022 - SMF-4022-RC-FX279.lcm		
批处理文件名	: RC\$SMF-4022 - 20250626-FX279.lcb		
样品瓶号	: 1-47	版本号	: 6.115
进样体积	: 10 µl	实验者	: jiangjinwei
进样时间	: 2025/06/26 15:19:46	处理者	: jiangjinwei
处理时间(V2)	: 2025/06/30 11:29:35		
仪器型号	: SHIMADZU LC-2050C (FX279)		

<色谱图>

mV

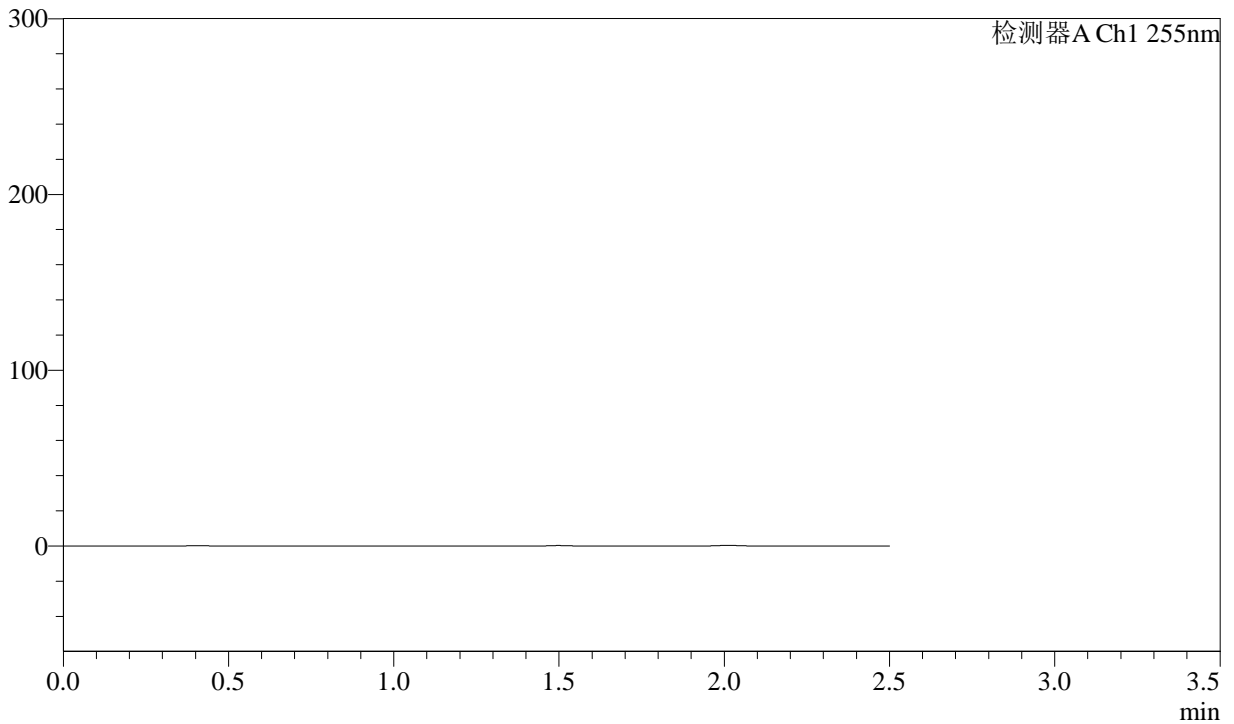

<峰表>

检测器A Ch1 255nm

峰号	保留时间	面积	面积%	高度	理论塔板数(USP)	拖尾因子	分离度(USP)
总计							



SMF-4022

<样品信息>

色谱柱 : XB-C18(50mm*4.6mm,5µm) 流速: 1.5ml/min
 柱温 : 30°C 波长: 255nm
 数据文件名 : RC\$SMF-4022 - 0-234/30-5578-2 - zzp-2024032421p-rcqx-pH1.2jz-jyx1-100mg-15min-P1.lcd
 方法文件名 : RC\$SMF-4022 - SMF-4022-RC-FX279.lcm
 批处理文件名: RC\$SMF-4022 - 20250626-FX279.lcb
 样品瓶号 : 1-3 版本号: 6.115
 进样体积 : 10 µl 实验者: jiangjinwei
 进样时间 : 2025/06/26 15:22:39 处理者: jiangjinwei
 处理时间(V2) : 2025/06/30 11:29:37
 仪器型号 : SHIMADZU LC-2050C (FX279)

<色谱图>

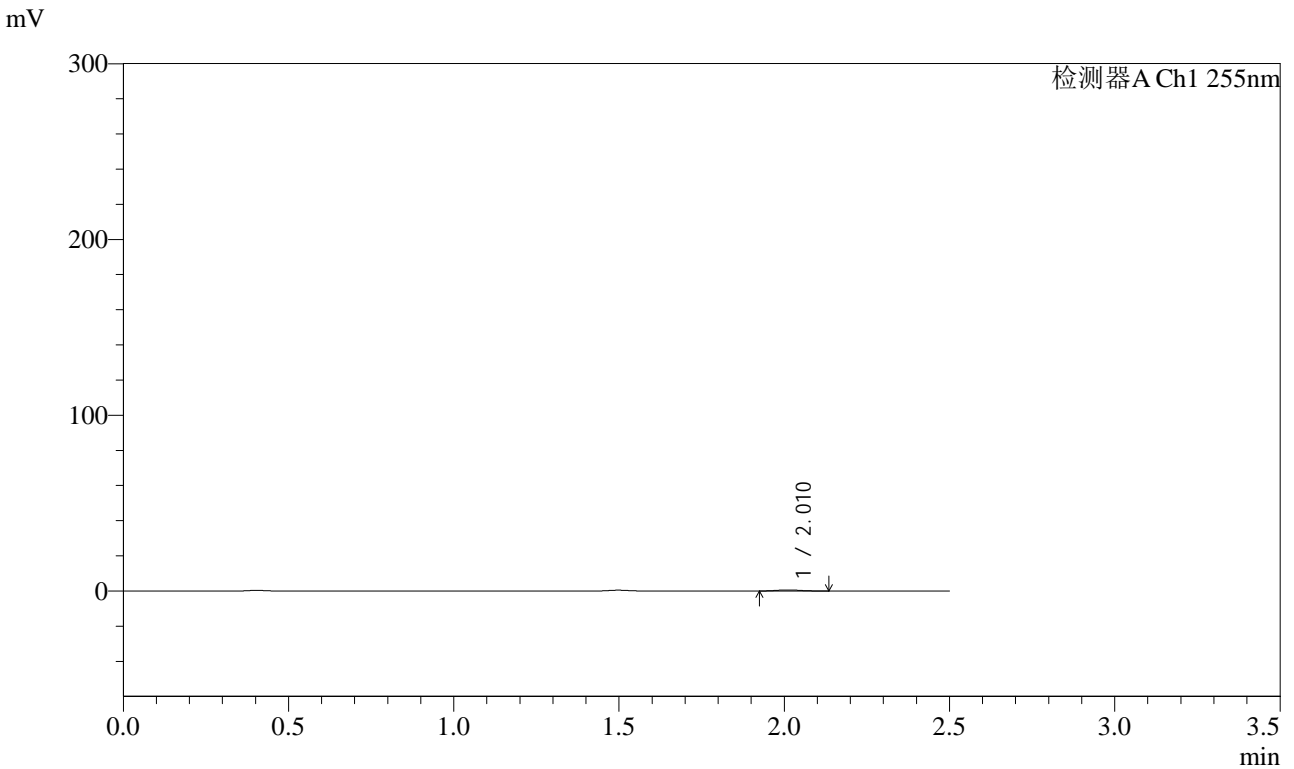

<峰表>

检测器A Ch1 255nm

峰号	保留时间	面积	面积%	高度	理论塔板数(USP)	拖尾因子	分离度(USP)
1	2.010	3221	100.000	621	3531	1.144	--
总计		3221	100.000	621			



SMF-4022

<样品信息>

色谱柱 : XB-C18(50mm*4.6mm,5µm) 流 速: 1.5ml/min
柱 温 : 30°C 波 长: 255nm
数据文件名 : RC\$SMF-4022 - 0-234/30-5579-2 - zzp-2024032421p-rcqx-pH1.2jz-jyx1-100mg-15min-P2.lcd
方法文件名 : RC\$SMF-4022 - SMF-4022-RC-FX279.lcm
批处理文件名: RC\$SMF-4022 - 20250626-FX279.lcb
样品瓶号 : 1-12
进样体积 : 10 µl 版本号: 6.115
进样时间 : 2025/06/26 15:25:32 实验者: jiangjinwei
处理时间(V2) : 2025/06/30 11:29:40 处理者: jiangjinwei
仪器型号 : SHIMADZU LC-2050C (FX279)

<色谱图>

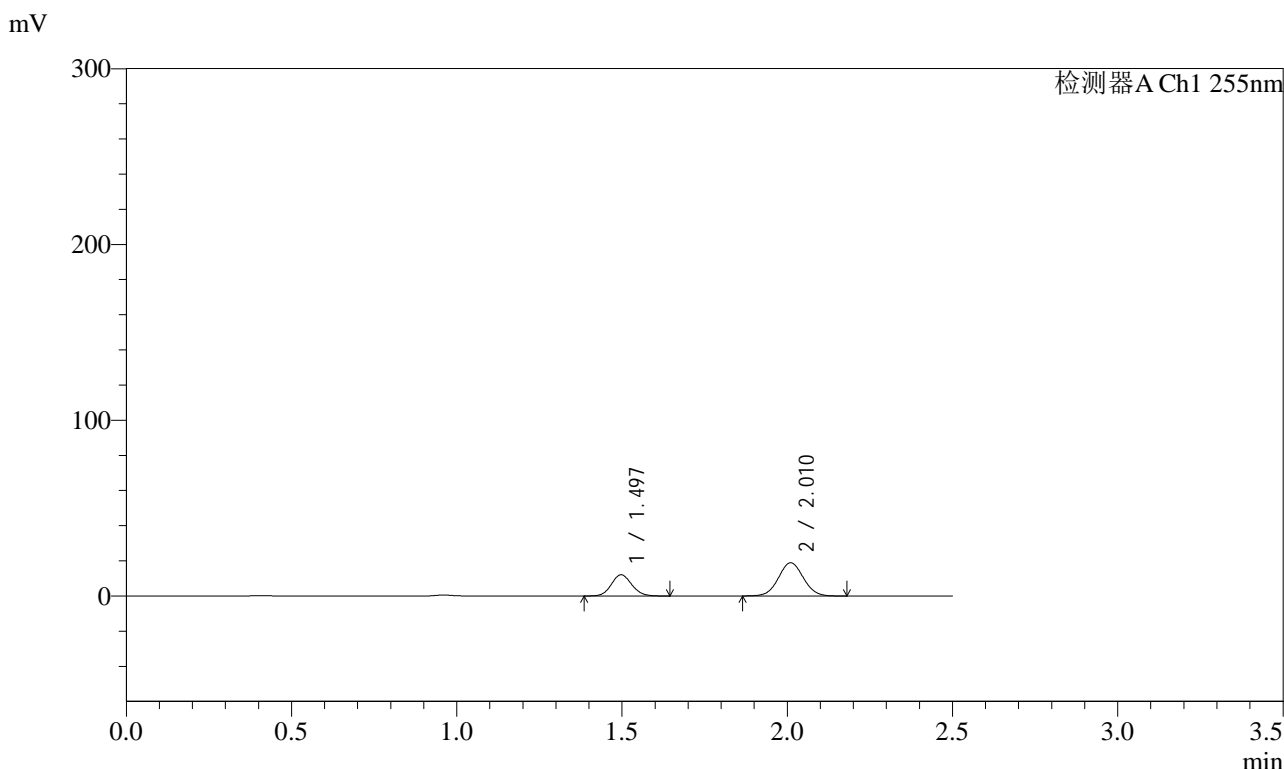

<峰表>

检测器A Ch1 255nm

峰号	保留时间	面积	面积%	高度	理论塔板数(USP)	拖尾因子	分离度(USP)
1	1.497	51964	34.331	12085	2784	1.098	--
2	2.010	99397	65.669	18883	3362	1.041	4.070
总计		151361	100.000	30969			



SMF-4022

<样品信息>

色谱柱 : XB-C18(50mm*4.6mm,5μm) 流速: 1.5ml/min
 柱温 : 30°C 波长: 255nm
 数据文件名 : RC\$SMF-4022 - 0-234/30-5580-2 - zzp-2024032421p-rcqx-pH1.2jz-jyx1-100mg-15min-P3.lcd
 方法文件名 : RC\$SMF-4022 - SMF-4022-RC-FX279.lcm
 批处理文件名: RC\$SMF-4022 - 20250626-FX279.lcb
 样品瓶号 : 1-21 版本号: 6.115
 进样体积 : 10 μl 实验者: jiangjinwei
 进样时间 : 2025/06/26 15:28:25 处理者: jiangjinwei
 处理时间(V2) : 2025/06/30 11:29:43
 仪器型号 : SHIMADZU LC-2050C (FX279)

<色谱图>

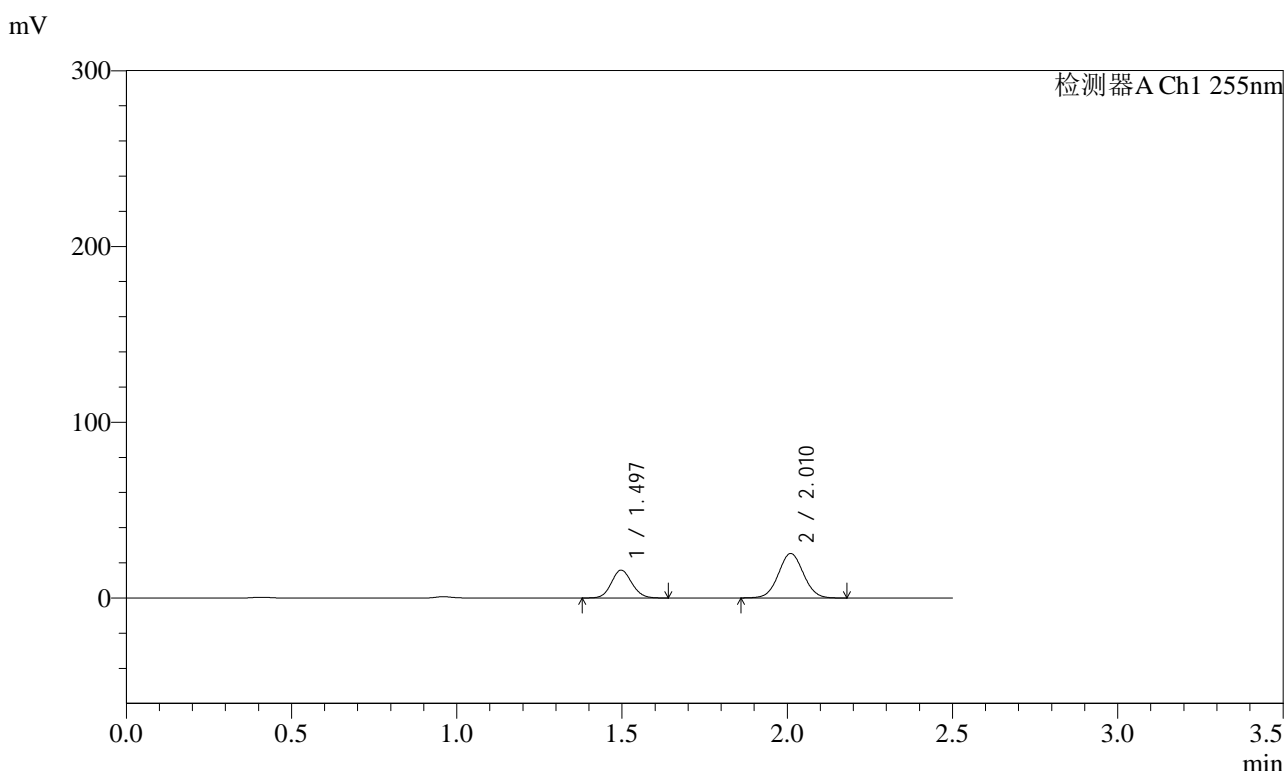

<峰表>

检测器A Ch1 255nm

峰号	保留时间	面积	面积%	高度	理论塔板数(USP)	拖尾因子	分离度(USP)
1	1.497	68158	33.852	15866	2789	1.099	--
2	2.010	133182	66.148	25297	3365	1.039	4.072
总计		201340	100.000	41163			



SMF-4022

<样品信息>

色谱柱	: XB-C18(50mm*4.6mm,5µm)	流速	: 1.5ml/min
柱温	: 30°C	波长	: 255nm
数据文件名	: RC\$SMF-4022 - 0-234/30-5581-2 - zzp-2024032421p-rcqx-pH1.2jz-jyx1-100mg-15min-P4.lcd		
方法文件名	: RC\$SMF-4022 - SMF-4022-RC-FX279.lcm		
批处理文件名	: RC\$SMF-4022 - 20250626-FX279.lcb		
样品瓶号	: 1-30	版本号	: 6.115
进样体积	: 10 µl	实验者	: jiangjinwei
进样时间	: 2025/06/26 15:31:17	处理者	: jiangjinwei
处理时间(V2)	: 2025/06/30 11:29:46		
仪器型号	: SHIMADZU LC-2050C (FX279)		

<色谱图>

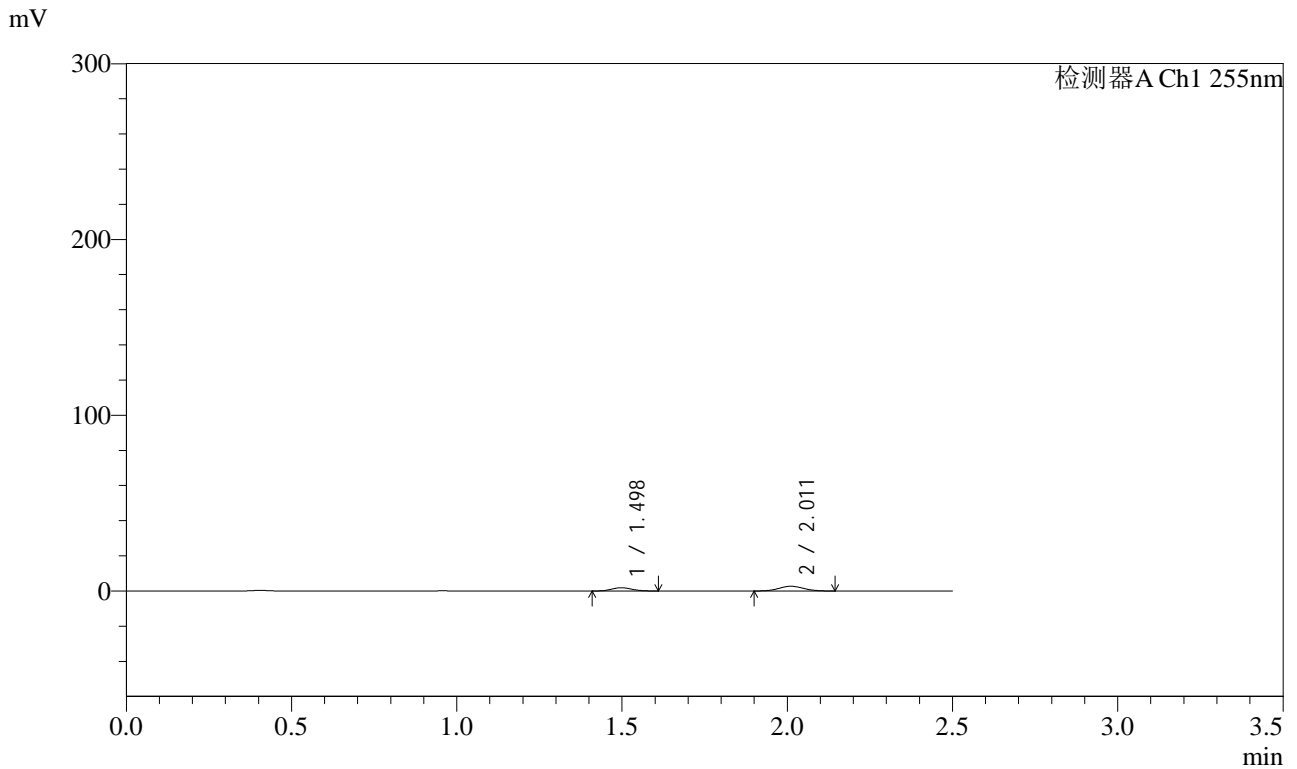

<峰表>

检测器A Ch1 255nm

峰号	保留时间	面积	面积%	高度	理论塔板数(USP)	拖尾因子	分离度(USP)
1	1.498	7839	35.985	1852	2792	1.101	--
2	2.011	13945	64.015	2683	3415	1.052	4.090
总计		21783	100.000	4535			



SMF-4022

<样品信息>

色谱柱 : XB-C18(50mm*4.6mm,5µm) 流速: 1.5ml/min
 柱温 : 30°C 波长: 255nm
 数据文件名 : RC\$SMF-4022 - 0-234/30-5582-2 - zzp-2024032421p-rcqx-pH1.2jz-jyx1-100mg-15min-P5.lcd
 方法文件名 : RC\$SMF-4022 - SMF-4022-RC-FX279.lcm
 批处理文件名: RC\$SMF-4022 - 20250626-FX279.lcb
 样品瓶号 : 1-39 版本号: 6.115
 进样体积 : 10 µl 实验者: jiangjinwei
 进样时间 : 2025/06/26 15:34:09 处理者: jiangjinwei
 处理时间(V2) : 2025/06/30 11:29:49
 仪器型号 : SHIMADZU LC-2050C (FX279)

<色谱图>

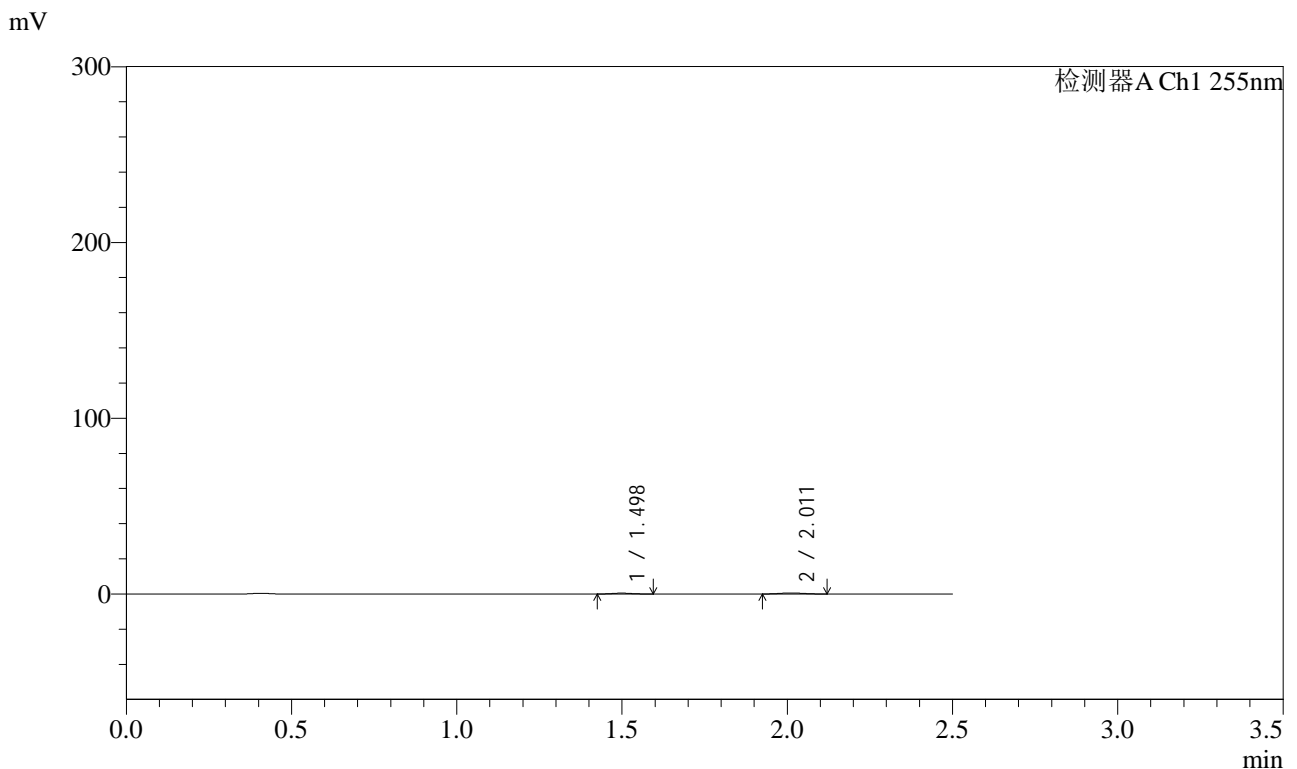

<峰表>

检测器A Ch1 255nm

峰号	保留时间	面积	面积%	高度	理论塔板数(USP)	拖尾因子	分离度(USP)
1	1.498	2018	40.281	492	2987	1.119	--
2	2.011	2992	59.719	590	3372	1.064	4.138
总计		5010	100.000	1082			



SMF-4022

<样品信息>

色谱柱 : XB-C18(50mm*4.6mm,5μm) 流速: 1.5ml/min
 柱温 : 30°C 波长: 255nm
 数据文件名 : RC\$SMF-4022 - 0-234/30-5583-2 - zzp-2024032421p-rcqx-pH1.2jz-jyx1-100mg-15min-P6.lcd
 方法文件名 : RC\$SMF-4022 - SMF-4022-RC-FX279.lcm
 批处理文件名: RC\$SMF-4022 - 20250626-FX279.lcb
 样品瓶号 : 1-48
 进样体积 : 10 μl 版本号: 6.115
 进样时间 : 2025/06/26 15:37:01 实验者: jiangjinwei
 处理时间(V2) : 2025/06/30 11:29:51 处理者: jiangjinwei
 仪器型号 : SHIMADZU LC-2050C (FX279)

<色谱图>

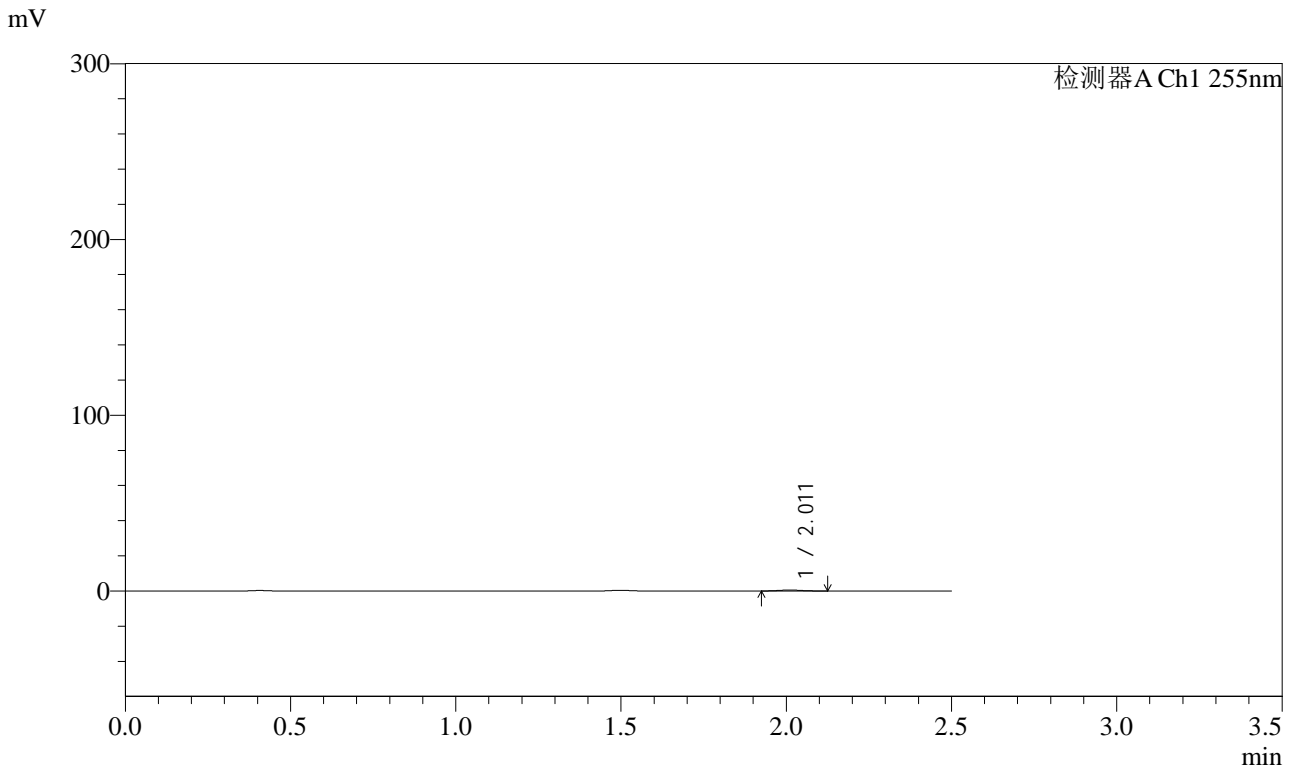

<峰表>

检测器A Ch1 255nm

峰号	保留时间	面积	面积%	高度	理论塔板数(USP)	拖尾因子	分离度(USP)
1	2.011	2694	100.000	537	3700	1.103	--
总计		2694	100.000	537			



SMF-4022

<样品信息>

色谱柱 : XB-C18(50mm*4.6mm,5µm) 流速: 1.5ml/min
 柱温 : 30°C 波长: 255nm
 数据文件名 : RC\$SMF-4022 - 0-234/30-5584-2 - zzp-2024032421p-rcqx-pH1.2jz-jyx1-100mg-20min-P1.lcd
 方法文件名 : RC\$SMF-4022 - SMF-4022-RC-FX279.lcm
 批处理文件名: RC\$SMF-4022 - 20250626-FX279.lcb
 样品瓶号 : 1-4 版本号: 6.115
 进样体积 : 10 µl 实验者: jiangjinwei
 进样时间 : 2025/06/26 15:39:53 处理者: jiangjinwei
 处理时间(V2) : 2025/06/30 11:29:54
 仪器型号 : SHIMADZU LC-2050C (FX279)

<色谱图>

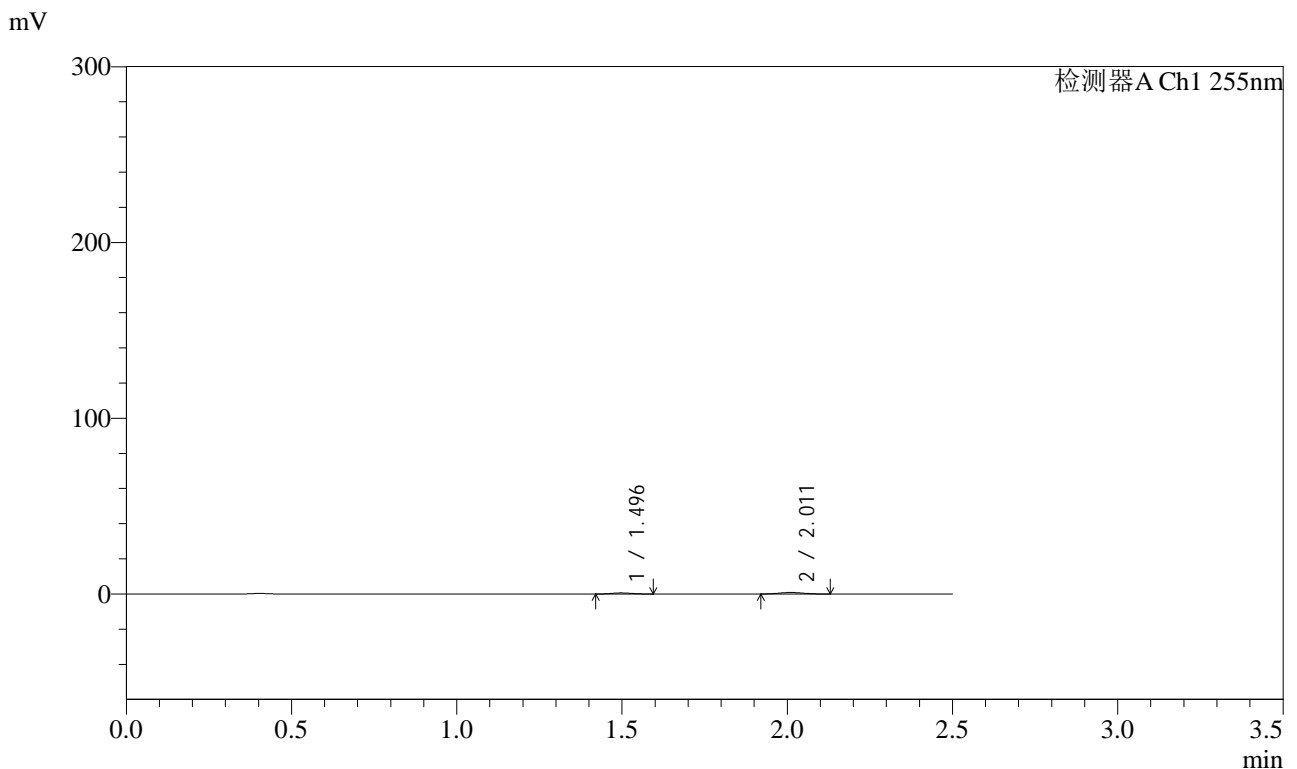

<峰表>

检测器A Ch1 255nm

峰号	保留时间	面积	面积%	高度	理论塔板数(USP)	拖尾因子	分离度(USP)
1	1.496	2612	37.425	630	2918	1.081	--
2	2.011	4367	62.575	863	3448	1.061	4.151
总计		6979	100.000	1493			



SMF-4022

<样品信息>

色谱柱	: XB-C18(50mm*4.6mm,5µm)	流速	: 1.5ml/min
柱温	: 30°C	波长	: 255nm
数据文件名	: RC\$SMF-4022 - 0-234/30-5585-2 - zzp-2024032421p-rcqx-pH1.2jz-jyx1-100mg-20min-P2.lcd		
方法文件名	: RC\$SMF-4022 - SMF-4022-RC-FX279.lcm		
批处理文件名	: RC\$SMF-4022 - 20250626-FX279.lcb		
样品瓶号	: 1-13	版本号	: 6.115
进样体积	: 10 µl	实验者	: jiangjinwei
进样时间	: 2025/06/26 15:42:45	处理者	: jiangjinwei
处理时间(V2)	: 2025/06/30 11:29:57		
仪器型号	: SHIMADZU LC-2050C (FX279)		

<色谱图>

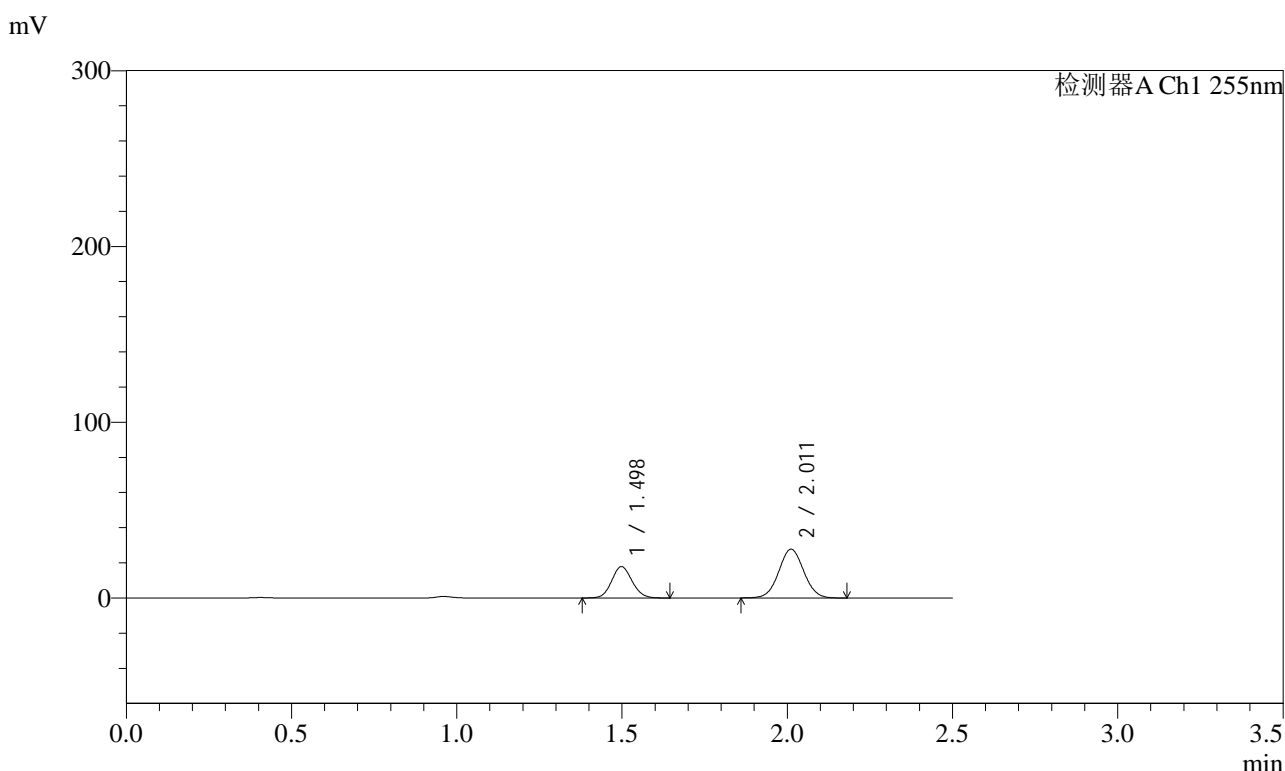

<峰表>

检测器A Ch1 255nm

峰号	保留时间	面积	面积%	高度	理论塔板数(USP)	拖尾因子	分离度(USP)
1	1.498	76909	34.478	17858	2782	1.096	--
2	2.011	146159	65.522	27750	3361	1.039	4.067
总计		223068	100.000	45608			



SMF-4022

<样品信息>

色谱柱 : XB-C18(50mm*4.6mm,5 μ m) 流 速: 1.5ml/min
柱 温 : 30 $^{\circ}$ C 波 长: 255nm
数据文件名 : RC\$SMF-4022 - 0-234/30-5586-2 - zzp-2024032421p-rcqx-pH1.2jz-jyx1-100mg-20min-P3.lcd
方法文件名 : RC\$SMF-4022 - SMF-4022-RC-FX279.lcm
批处理文件名: RC\$SMF-4022 - 20250626-FX279.lcb
样品瓶号 : 1-22 版本号: 6.115
进样体积 : 10 μ l 实验者: jiangjinwei
进样时间 : 2025/06/26 15:45:37 处理者: jiangjinwei
处理时间(V2) : 2025/06/30 11:30:00
仪器型号 : SHIMADZU LC-2050C (FX279)

<色谱图>

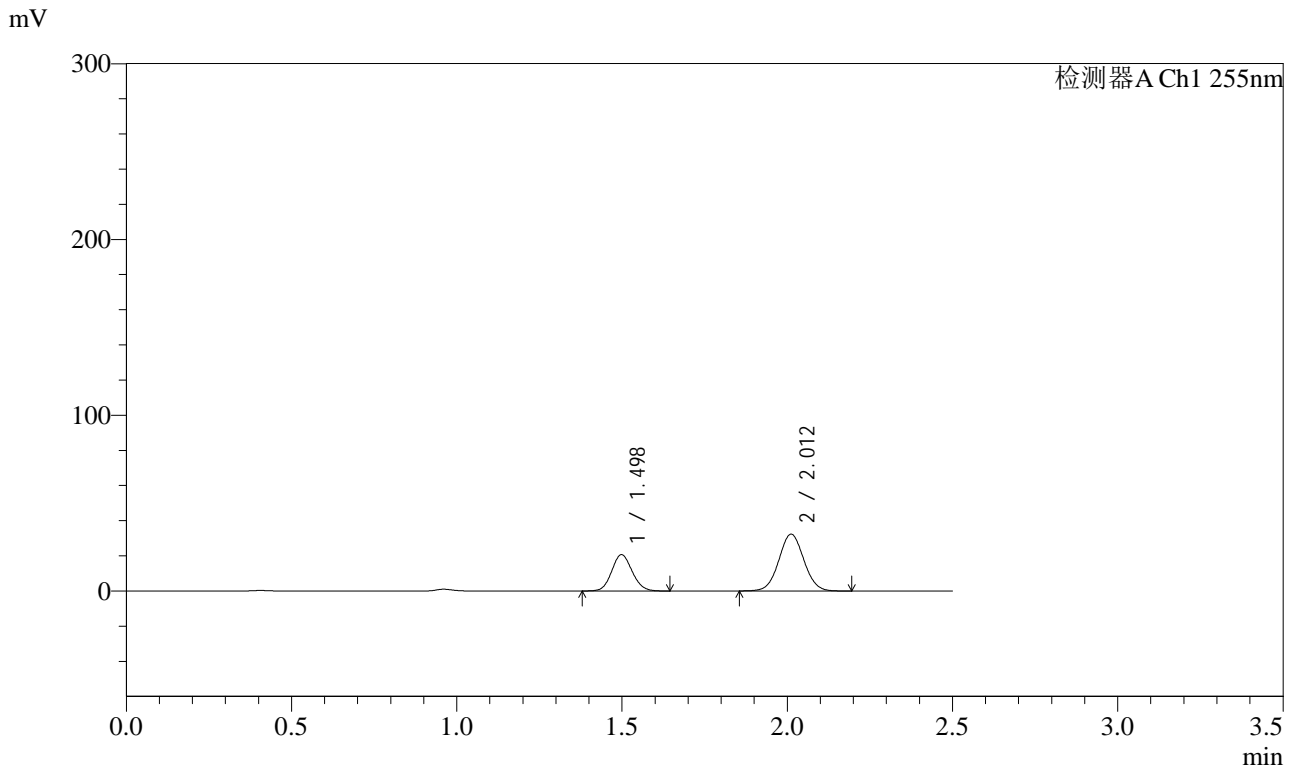

<峰表>

检测器A Ch1 255nm

峰号	保留时间	面积	面积%	高度	理论塔板数(USP)	拖尾因子	分离度(USP)
1	1.498	89188	34.345	20711	2781	1.099	--
2	2.012	170494	65.655	32328	3362	1.041	4.067
总计		259682	100.000	53039			



SMF-4022

<样品信息>

色谱柱 : XB-C18(50mm*4.6mm,5μm) 流 速: 1.5ml/min
 柱 温 : 30°C 波 长: 255nm
 数据文件名 : RC\$SMF-4022 - 0-234/30-5587-2 - zzp-2024032421p-rcqx-pH1.2jz-jyx1-100mg-20min-P4.lcd
 方法文件名 : RC\$SMF-4022 - SMF-4022-RC-FX279.lcm
 批处理文件名: RC\$SMF-4022 - 20250626-FX279.lcb
 样品瓶号 : 1-31
 进样体积 : 10 μl 版本号: 6.115
 进样时间 : 2025/06/26 15:48:29 实验者: jiangjinwei
 处理时间(V2) : 2025/06/30 11:30:03 处理者: jiangjinwei
 仪器型号 : SHIMADZU LC-2050C (FX279)

<色谱图>

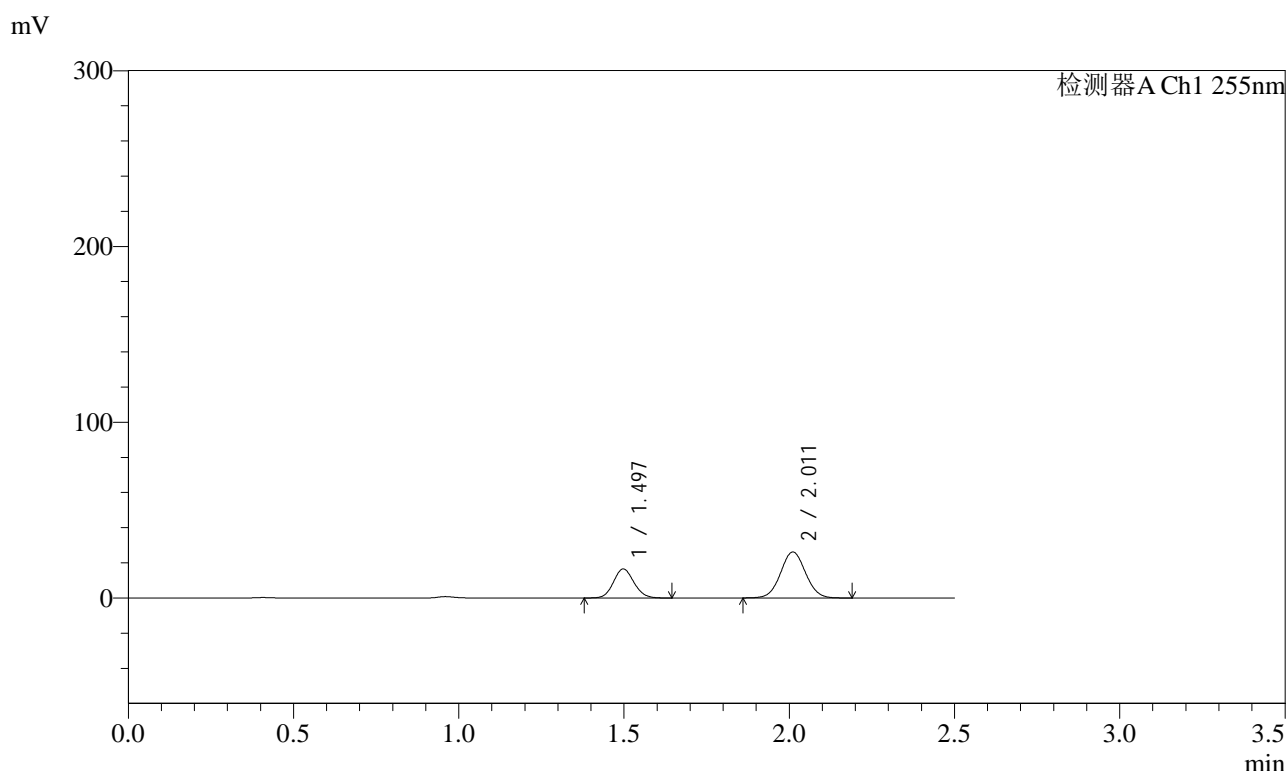

<峰表>

检测器A Ch1 255nm

峰号	保留时间	面积	面积%	高度	理论塔板数(USP)	拖尾因子	分离度(USP)
1	1.497	71389	34.105	16569	2780	1.098	--
2	2.011	137933	65.895	26171	3362	1.041	4.068
总计		209322	100.000	42740			



SMF-4022

<样品信息>

色谱柱	: XB-C18(50mm*4.6mm,5µm)	流速	: 1.5ml/min
柱温	: 30°C	波长	: 255nm
数据文件名	: RC\$SMF-4022 - 0-234/30-5588-2 - zzp-2024032421p-rcqx-pH1.2jz-jyx1-100mg-20min-P5.lcd		
方法文件名	: RC\$SMF-4022 - SMF-4022-RC-FX279.lcm		
批处理文件名	: RC\$SMF-4022 - 20250626-FX279.lcb		
样品瓶号	: 1-40	版本号	: 6.115
进样体积	: 10 µl	实验者	: jiangjinwei
进样时间	: 2025/06/26 15:51:21	处理者	: jiangjinwei
处理时间(V2)	: 2025/06/30 11:30:05		
仪器型号	: SHIMADZU LC-2050C (FX279)		

<色谱图>

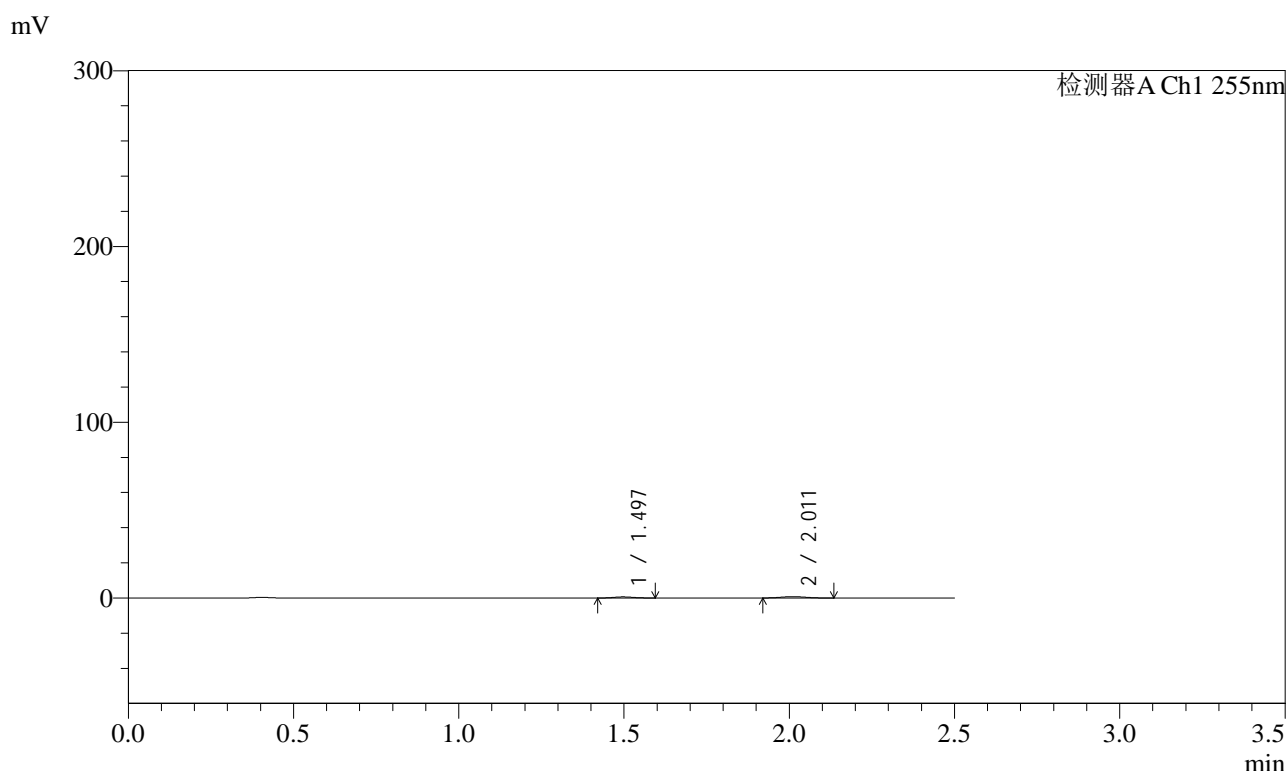

<峰表>

检测器A Ch1 255nm

峰号	保留时间	面积	面积%	高度	理论塔板数(USP)	拖尾因子	分离度(USP)
1	1.497	2625	39.334	636	2919	1.101	--
2	2.011	4049	60.666	784	3474	1.083	4.156
总计		6675	100.000	1419			



SMF-4022

<样品信息>

色谱柱	: XB-C18(50mm*4.6mm,5 μ m)	流速	: 1.5ml/min
柱温	: 30 $^{\circ}$ C	波长	: 255nm
数据文件名	: RC\$SMF-4022 - 0-234/30-5589-2 - zzp-2024032421p-rcqx-pH1.2jz-jyx1-100mg-20min-P6.lcd		
方法文件名	: RC\$SMF-4022 - SMF-4022-RC-FX279.lcm		
批处理文件名	: RC\$SMF-4022 - 20250626-FX279.lcb		
样品瓶号	: 1-49	版本号	: 6.115
进样体积	: 10 μ l	实验者	: jiangjinwei
进样时间	: 2025/06/26 15:54:13	处理者	: jiangjinwei
处理时间(V2)	: 2025/06/30 11:30:08		
仪器型号	: SHIMADZU LC-2050C (FX279)		

<色谱图>

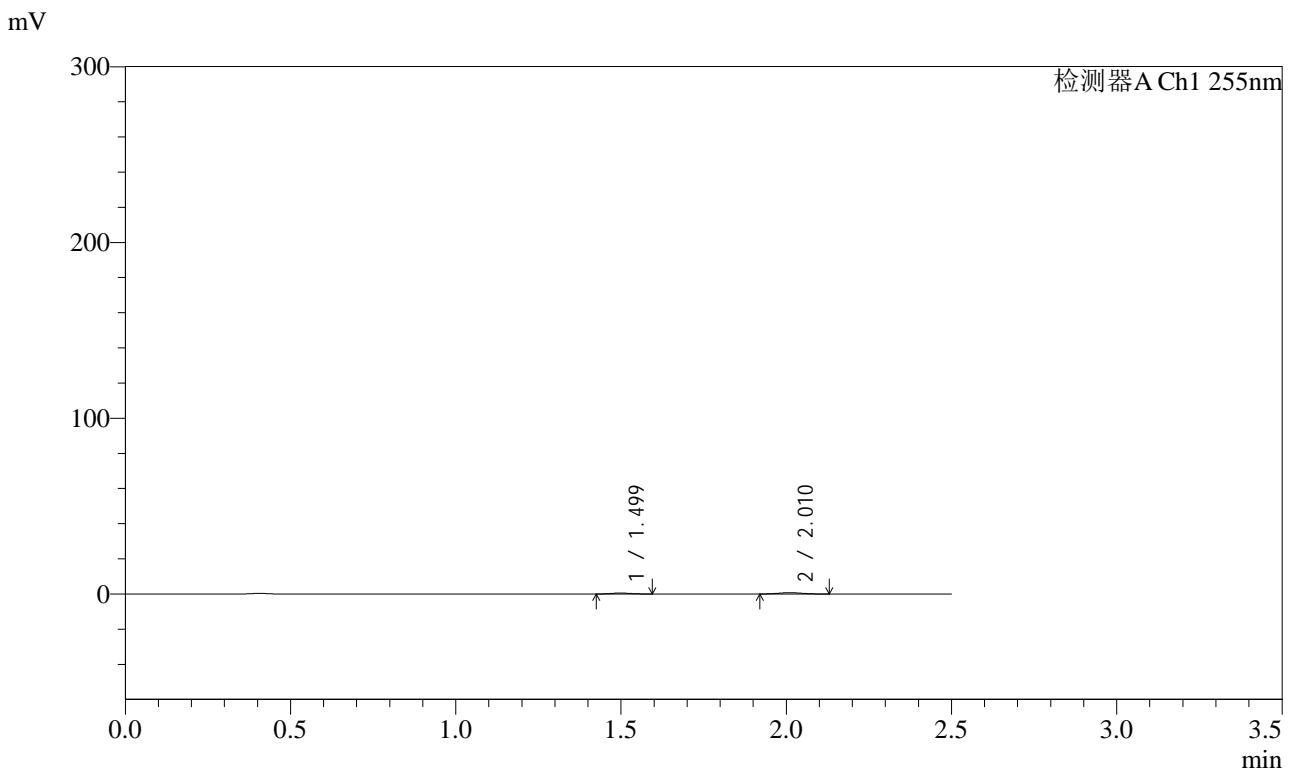

<峰表>

检测器A Ch1 255nm

峰号	保留时间	面积	面积%	高度	理论塔板数(USP)	拖尾因子	分离度(USP)
1	1.499	2235	37.323	535	2931	1.067	--
2	2.010	3754	62.677	738	3497	1.099	4.147
总计		5989	100.000	1272			

<样品信息>

色谱柱	: XB-C18(50mm*4.6mm,5µm)	流速	: 1.5ml/min
柱温	: 30°C	波长	: 255nm
数据文件名	: RC\$SMF-4022 - 0-234/30-5590-2 - zzp-2024032421p-rcqx-pH1.2jz-jyx1-100mg-30min-P1.lcd		
方法文件名	: RC\$SMF-4022 - SMF-4022-RC-FX279.lcm		
批处理文件名	: RC\$SMF-4022 - 20250626-FX279.lcb		
样品瓶号	: 1-5	版本号	: 6.115
进样体积	: 10 µl	实验者	: jiangjinwei
进样时间	: 2025/06/26 15:57:05	处理者	: jiangjinwei
处理时间(V2)	: 2025/06/30 11:30:11		
仪器型号	: SHIMADZU LC-2050C (FX279)		

<色谱图>

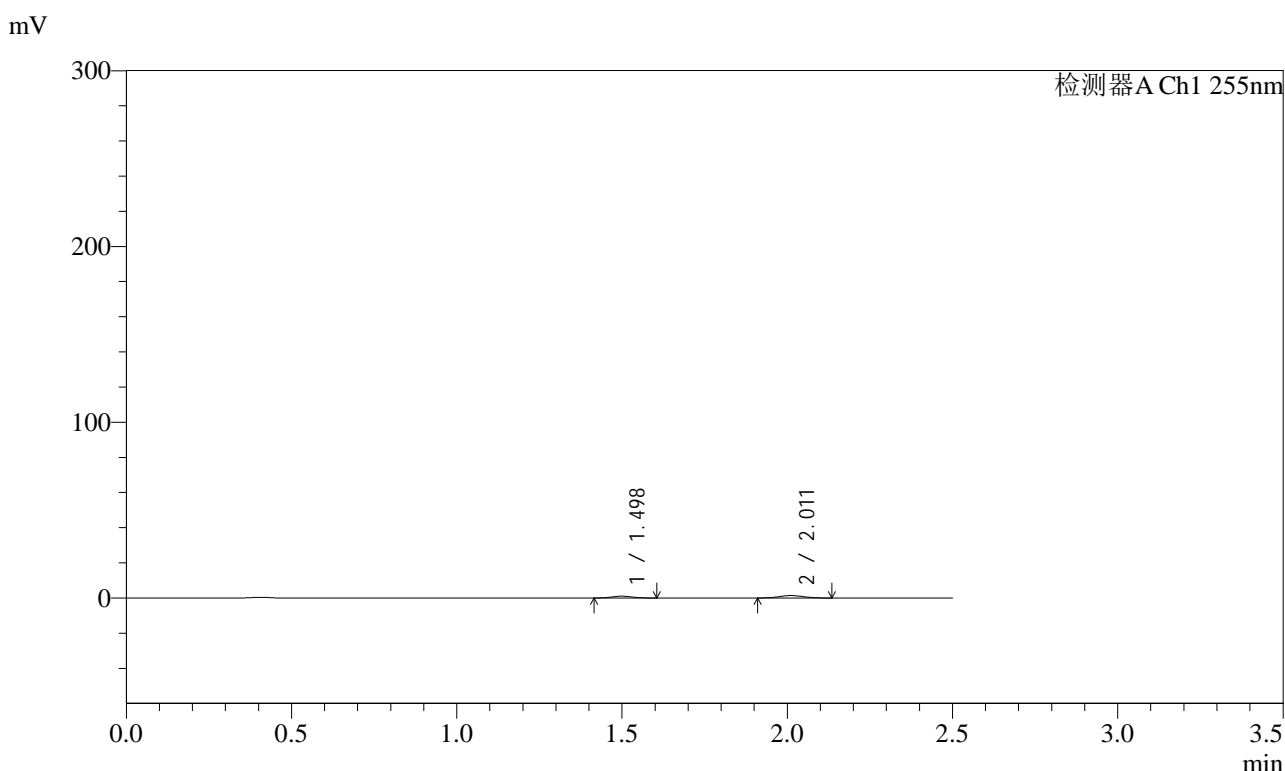

<峰表>

检测器A Ch1 255nm

峰号	保留时间	面积	面积%	高度	理论塔板数(USP)	拖尾因子	分离度(USP)
1	1.498	4337	37.965	1023	2793	1.097	--
2	2.011	7087	62.035	1379	3398	1.044	4.085
总计		11424	100.000	2403			



SMF-4022

<样品信息>

色谱柱	: XB-C18(50mm*4.6mm,5µm)	流速	: 1.5ml/min
柱温	: 30°C	波长	: 255nm
数据文件名	: RC\$SMF-4022 - 0-234/30-5591-2 - zzp-2024032421p-rcqx-pH1.2jz-jyx1-100mg-30min-P2.lcd		
方法文件名	: RC\$SMF-4022 - SMF-4022-RC-FX279.lcm		
批处理文件名	: RC\$SMF-4022 - 20250626-FX279.lcb		
样品瓶号	: 1-14	版本号	: 6.115
进样体积	: 10 µl	实验者	: jiangjinwei
进样时间	: 2025/06/26 15:59:58	处理者	: jiangjinwei
处理时间(V2)	: 2025/06/30 11:30:14		
仪器型号	: SHIMADZU LC-2050C (FX279)		

<色谱图>

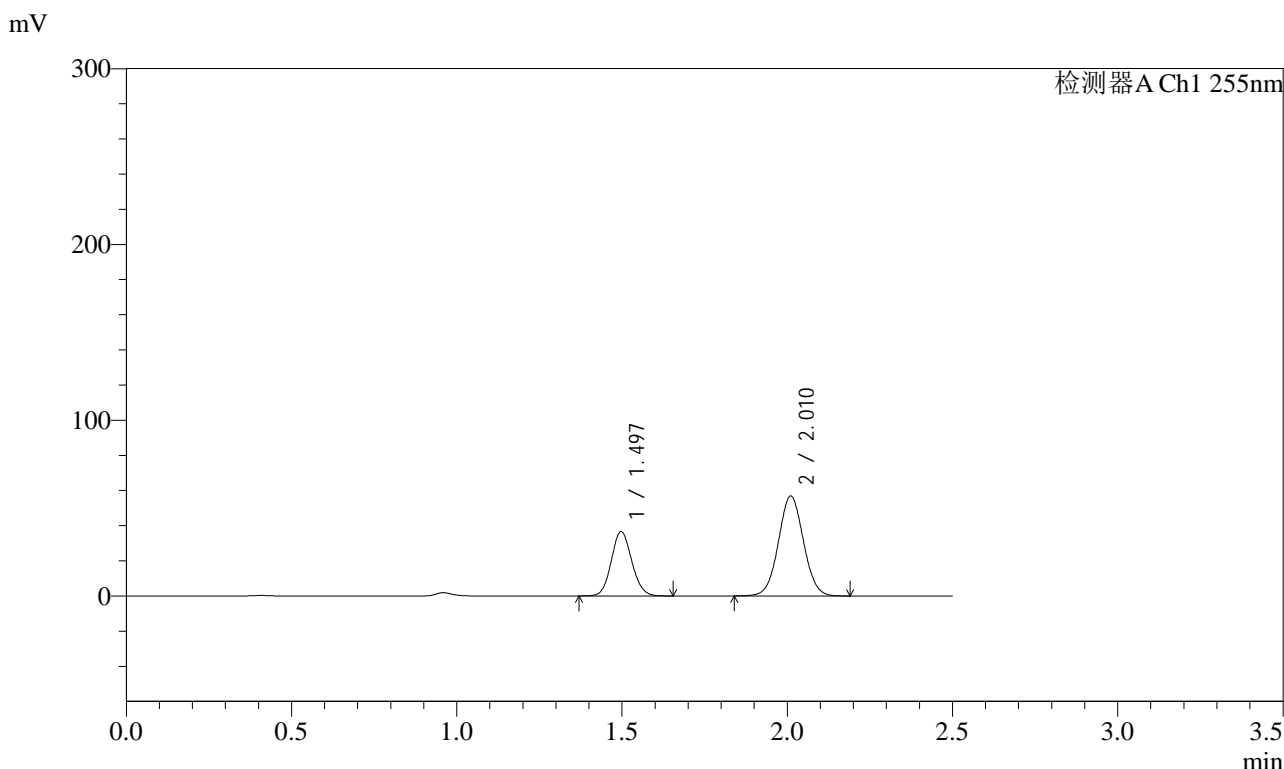

<峰表>

检测器A Ch1 255nm

峰号	保留时间	面积	面积%	高度	理论塔板数(USP)	拖尾因子	分离度(USP)
1	1.497	157974	34.497	36665	2777	1.096	--
2	2.010	299961	65.503	56821	3358	1.038	4.067
总计		457935	100.000	93486			



SMF-4022

<样品信息>

色谱柱	: XB-C18(50mm*4.6mm,5µm)	流速	: 1.5ml/min
柱温	: 30°C	波长	: 255nm
数据文件名	: RC\$SMF-4022 - 0-234/30-5592-2 - zzp-2024032421p-rcqx-pH1.2jz-jyx1-100mg-30min-P3.lcd		
方法文件名	: RC\$SMF-4022 - SMF-4022-RC-FX279.lcm		
批处理文件名	: RC\$SMF-4022 - 20250626-FX279.lcb		
样品瓶号	: 1-23	版本号	: 6.115
进样体积	: 10 µl	实验者	: jiangjinwei
进样时间	: 2025/06/26 16:02:51	处理者	: jiangjinwei
处理时间(V2)	: 2025/06/30 11:30:17		
仪器型号	: SHIMADZU LC-2050C (FX279)		

<色谱图>

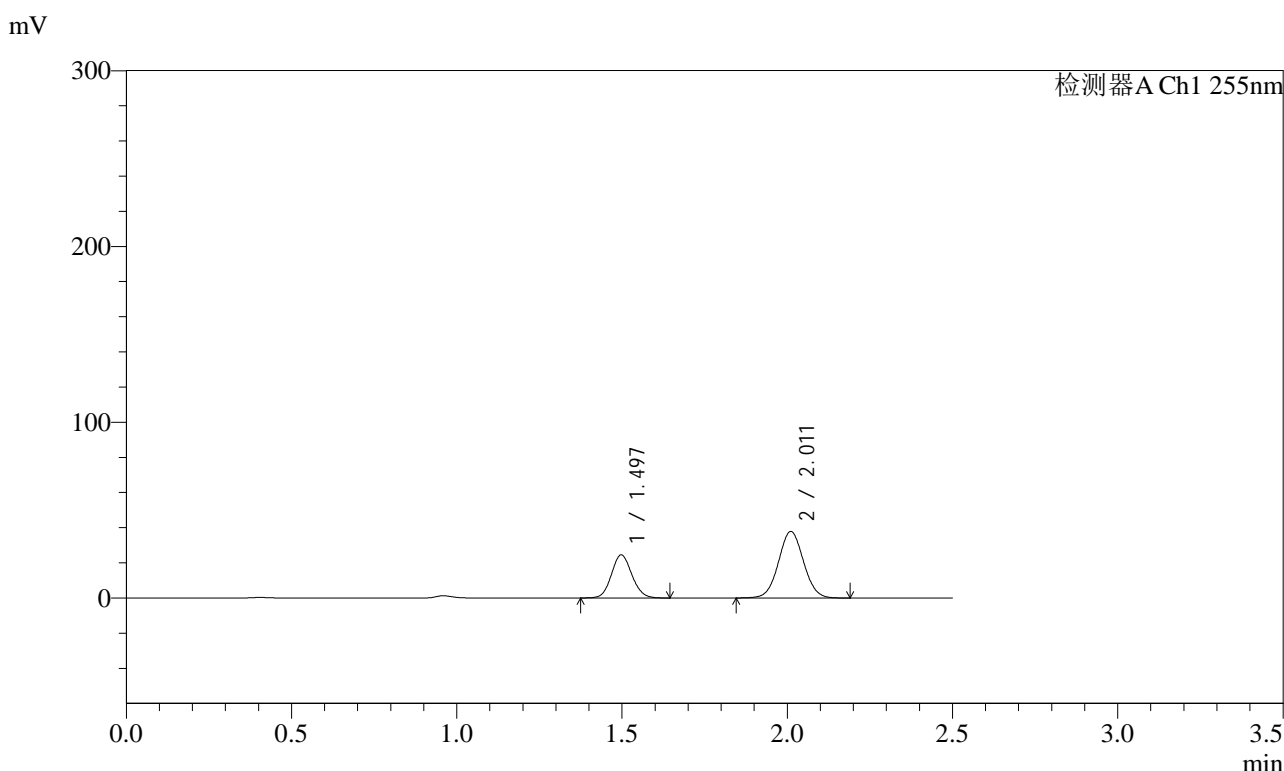

<峰表>

检测器A Ch1 255nm

峰号	保留时间	面积	面积%	高度	理论塔板数(USP)	拖尾因子	分离度(USP)
1	1.497	105620	34.581	24537	2786	1.098	--
2	2.011	199809	65.419	37822	3357	1.038	4.068
总计		305429	100.000	62360			



SMF-4022

<样品信息>

色谱柱	: XB-C18(50mm*4.6mm,5µm)	流速	: 1.5ml/min
柱温	: 30°C	波长	: 255nm
数据文件名	: RC\$SMF-4022 - 0-234/30-5593-2 - zzp-2024032421p-rcqx-pH1.2jz-jyx1-100mg-30min-P4.lcd		
方法文件名	: RC\$SMF-4022 - SMF-4022-RC-FX279.lcm		
批处理文件名	: RC\$SMF-4022 - 20250626-FX279.lcb		
样品瓶号	: 1-32	版本号	: 6.115
进样体积	: 10 µl	实验者	: jiangjinwei
进样时间	: 2025/06/26 16:05:43	处理者	: jiangjinwei
处理时间(V2)	: 2025/06/30 11:30:19		
仪器型号	: SHIMADZU LC-2050C (FX279)		

<色谱图>

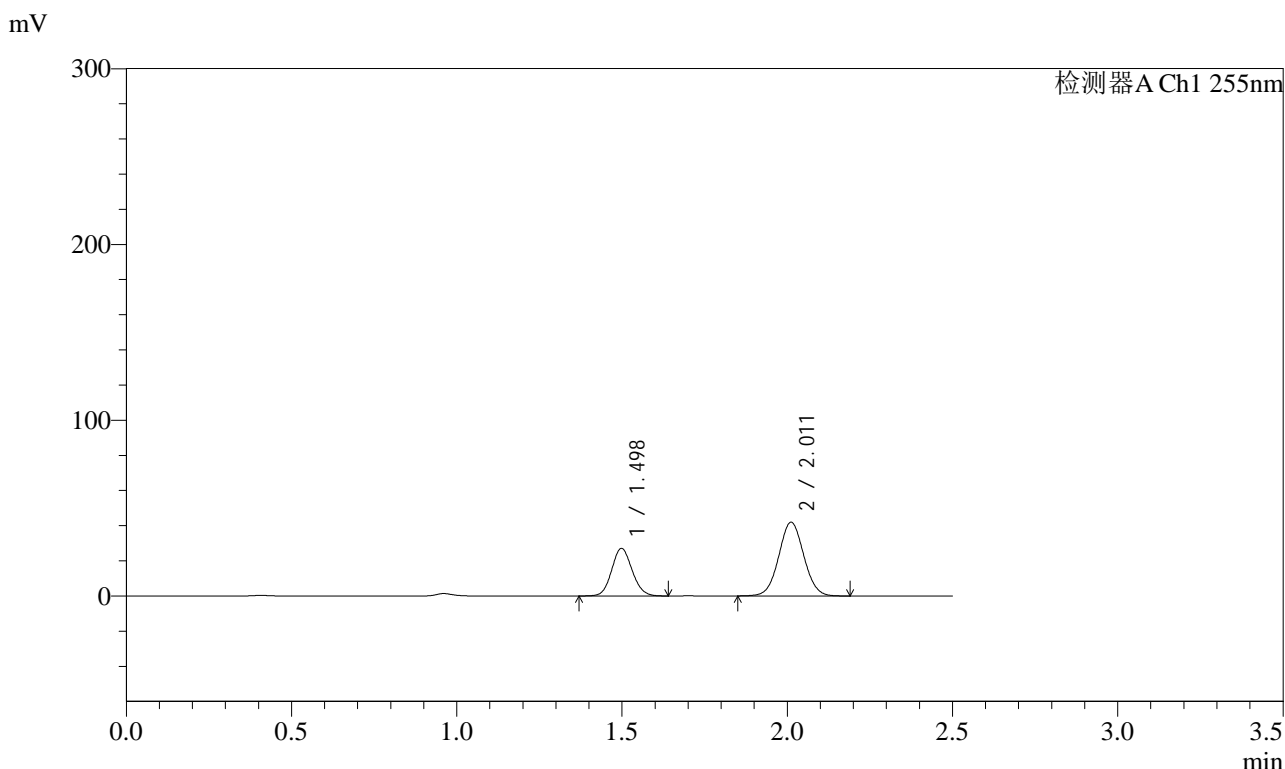

<峰表>

检测器A Ch1 255nm

峰号	保留时间	面积	面积%	高度	理论塔板数(USP)	拖尾因子	分离度(USP)
1	1.498	116629	34.522	27108	2787	1.097	--
2	2.011	221210	65.478	41956	3362	1.038	4.069
总计		337839	100.000	69064			



SMF-4022

<样品信息>

色谱柱 : XB-C18(50mm*4.6mm,5µm) 流速: 1.5ml/min
柱温 : 30°C 波长: 255nm
数据文件名 : RC\$SMF-4022 - 0-234/30-5594-2 - zzp-2024032421p-rcqx-pH1.2jz-jyx1-100mg-30min-P5.lcd
方法文件名 : RC\$SMF-4022 - SMF-4022-RC-FX279.lcm
批处理文件名: RC\$SMF-4022 - 20250626-FX279.lcb
样品瓶号 : 1-41
进样体积 : 10 µl 版本号: 6.115
进样时间 : 2025/06/26 16:08:36 实验者: jiangjinwei
处理时间(V2) : 2025/06/30 11:30:22 处理者: jiangjinwei
仪器型号 : SHIMADZU LC-2050C (FX279)

<色谱图>

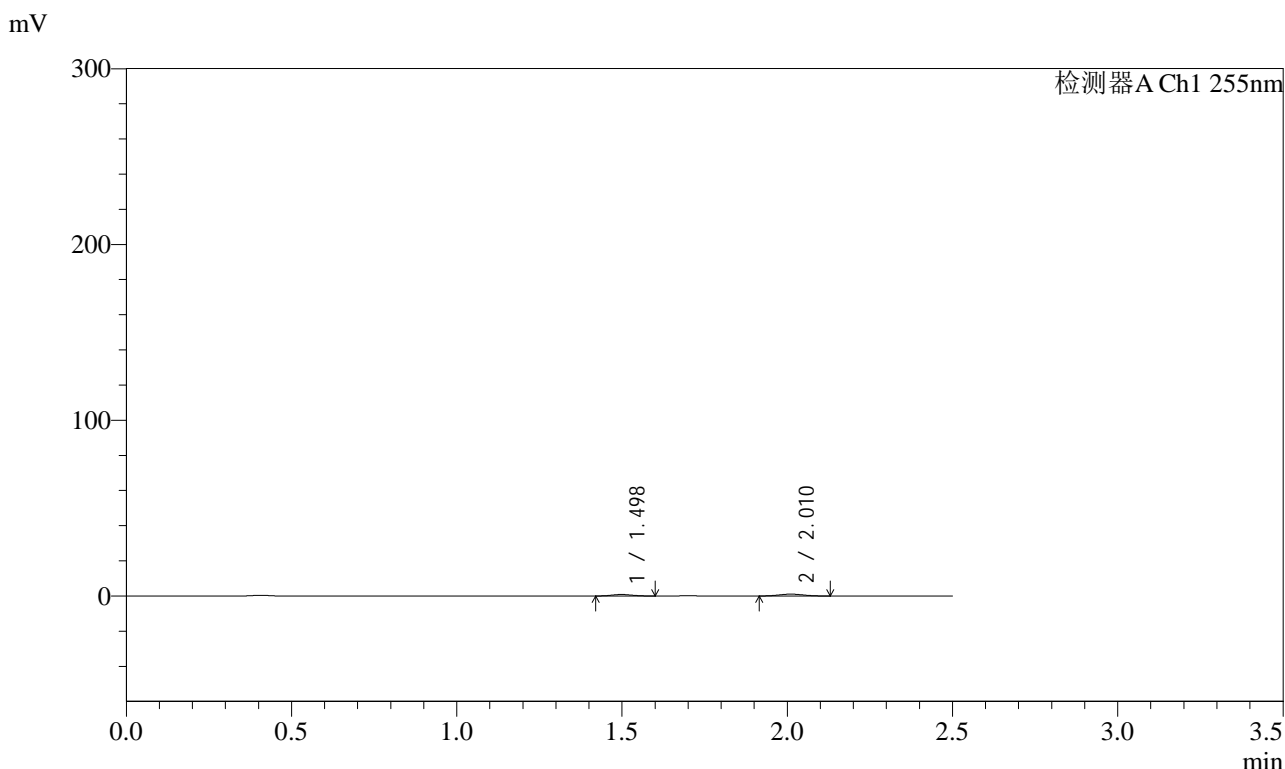

<峰表>

检测器A Ch1 255nm

峰号	保留时间	面积	面积%	高度	理论塔板数(USP)	拖尾因子	分离度(USP)
1	1.498	3643	40.534	862	2767	1.075	--
2	2.010	5345	59.466	1054	3426	1.067	4.079
总计		8988	100.000	1917			



SMF-4022

<样品信息>

色谱柱 : XB-C18(50mm*4.6mm,5µm) 流 速: 1.5ml/min
 柱 温 : 30°C 波 长: 255nm
 数据文件名 : RC\$SMF-4022 - 0-234/30-5595-2 - zzp-2024032421p-rcqx-pH1.2jz-jyx1-100mg-30min-P6.lcd
 方法文件名 : RC\$SMF-4022 - SMF-4022-RC-FX279.lcm
 批处理文件名: RC\$SMF-4022 - 20250626-FX279.lcb
 样品瓶号 : 1-50
 进样体积 : 10 µl 版本号: 6.115
 进样时间 : 2025/06/26 16:11:28 实验者: jiangjinwei
 处理时间(V2) : 2025/06/30 11:30:26 处理者: jiangjinwei
 仪器型号 : SHIMADZU LC-2050C (FX279)

<色谱图>

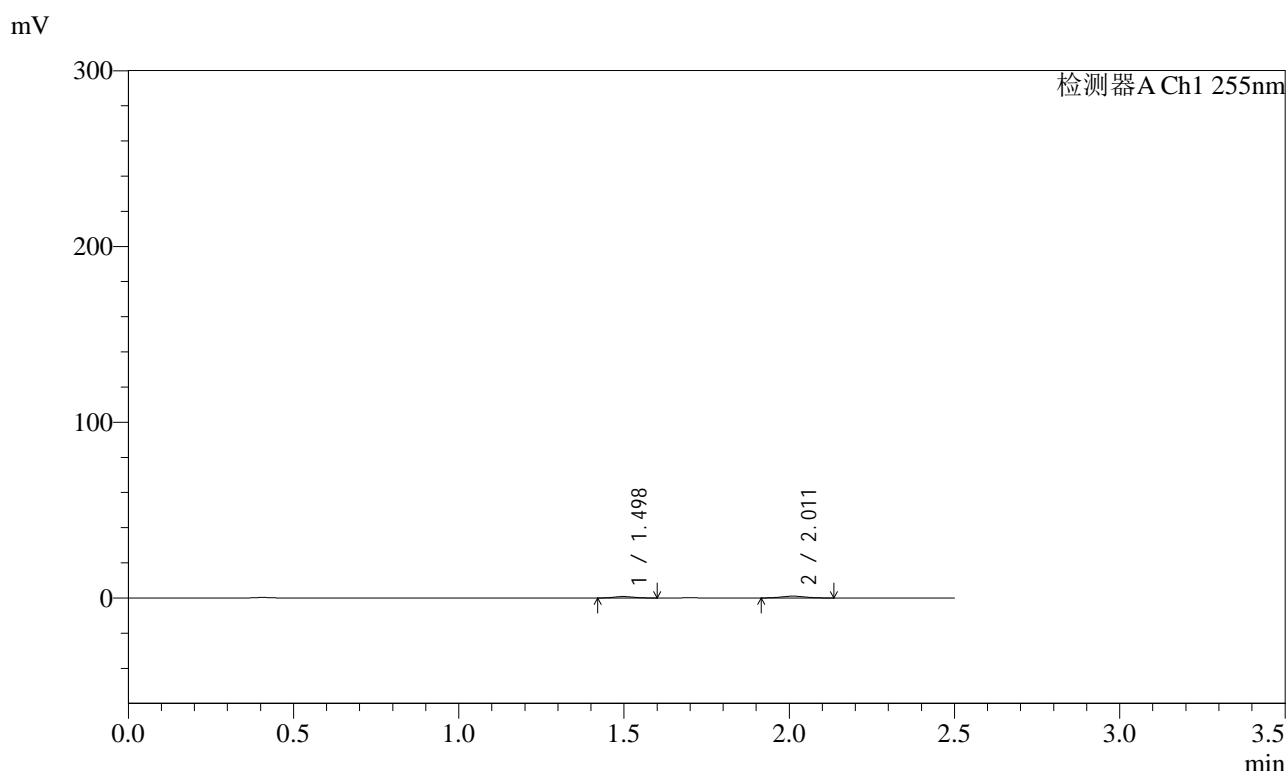

<峰表>

检测器A Ch1 255nm

峰号	保留时间	面积	面积%	高度	理论塔板数(USP)	拖尾因子	分离度(USP)
1	1.498	3493	39.938	833	2787	1.097	--
2	2.011	5252	60.062	1024	3497	1.078	4.112
总计		8745	100.000	1857			



SMF-4022

<样品信息>

色谱柱 : XB-C18(50mm*4.6mm,5μm) 流速: 1.5ml/min
 柱温 : 30°C 波长: 255nm
 数据文件名 : RC\$SMF-4022 - 0-234/30-5596-2 - zzp-2024032421p-rcqx-pH1.2jz-jyx1-100mg-45min-P1.lcd
 方法文件名 : RC\$SMF-4022 - SMF-4022-RC-FX279.lcm
 批处理文件名: RC\$SMF-4022 - 20250626-FX279.lcb
 样品瓶号 : 1-6 版本号: 6.115
 进样体积 : 10 μl 实验者: jiangjinwei
 进样时间 : 2025/06/26 16:14:20 处理者: jiangjinwei
 处理时间(V2) : 2025/06/30 11:30:29
 仪器型号 : SHIMADZU LC-2050C (FX279)

<色谱图>

mV

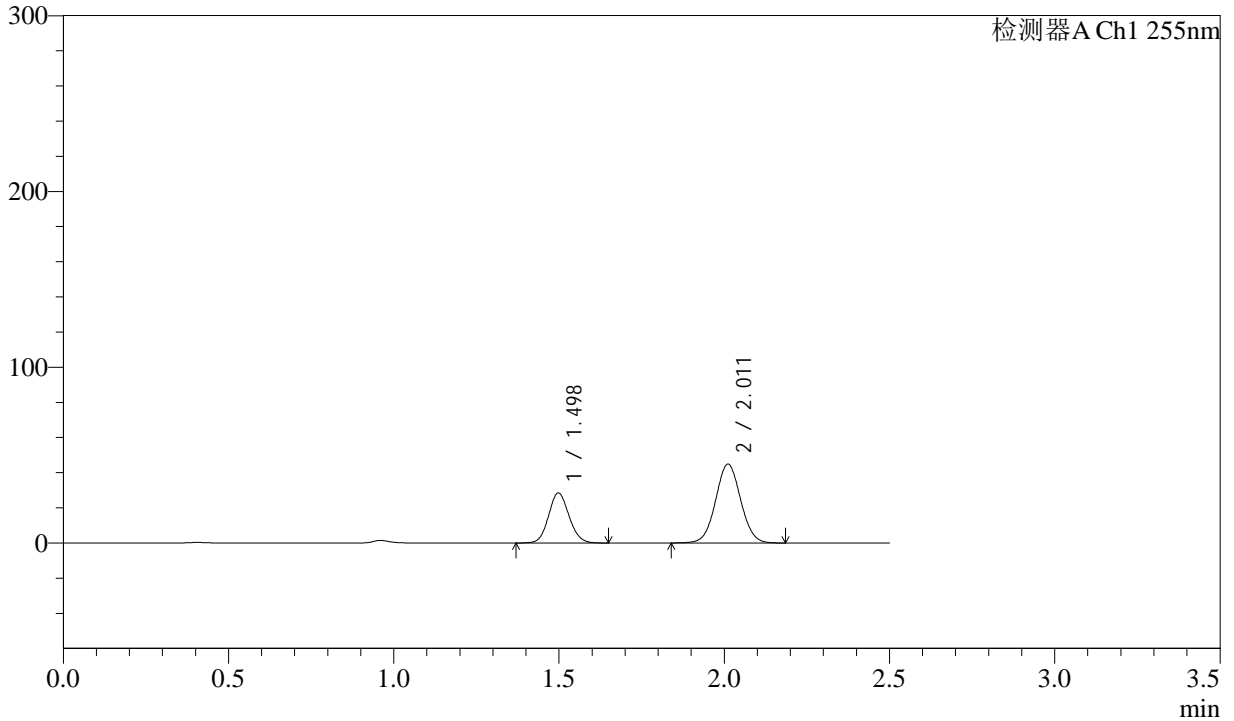

<峰表>

检测器A Ch1 255nm

峰号	保留时间	面积	面积%	高度	理论塔板数(USP)	拖尾因子	分离度(USP)
1	1.498	122700	34.135	28495	2781	1.097	--
2	2.011	236759	65.865	44834	3360	1.038	4.066
总计		359459	100.000	73328			



SMF-4022

<样品信息>

色谱柱	: XB-C18(50mm*4.6mm,5μm)	流速	: 1.5ml/min
柱温	: 30°C	波长	: 255nm
数据文件名	: RC\$SMF-4022 - 0-234/30-5597-2 - zzp-2024032421p-rcqx-pH1.2jz-jyx1-100mg-45min-P2.lcd		
方法文件名	: RC\$SMF-4022 - SMF-4022-RC-FX279.lcm		
批处理文件名	: RC\$SMF-4022 - 20250626-FX279.lcb		
样品瓶号	: 1-15	版本号	: 6.115
进样体积	: 10 μl	实验者	: jiangjinwei
进样时间	: 2025/06/26 16:17:12	处理者	: jiangjinwei
处理时间(V2)	: 2025/06/30 11:30:32		
仪器型号	: SHIMADZU LC-2050C (FX279)		

<色谱图>

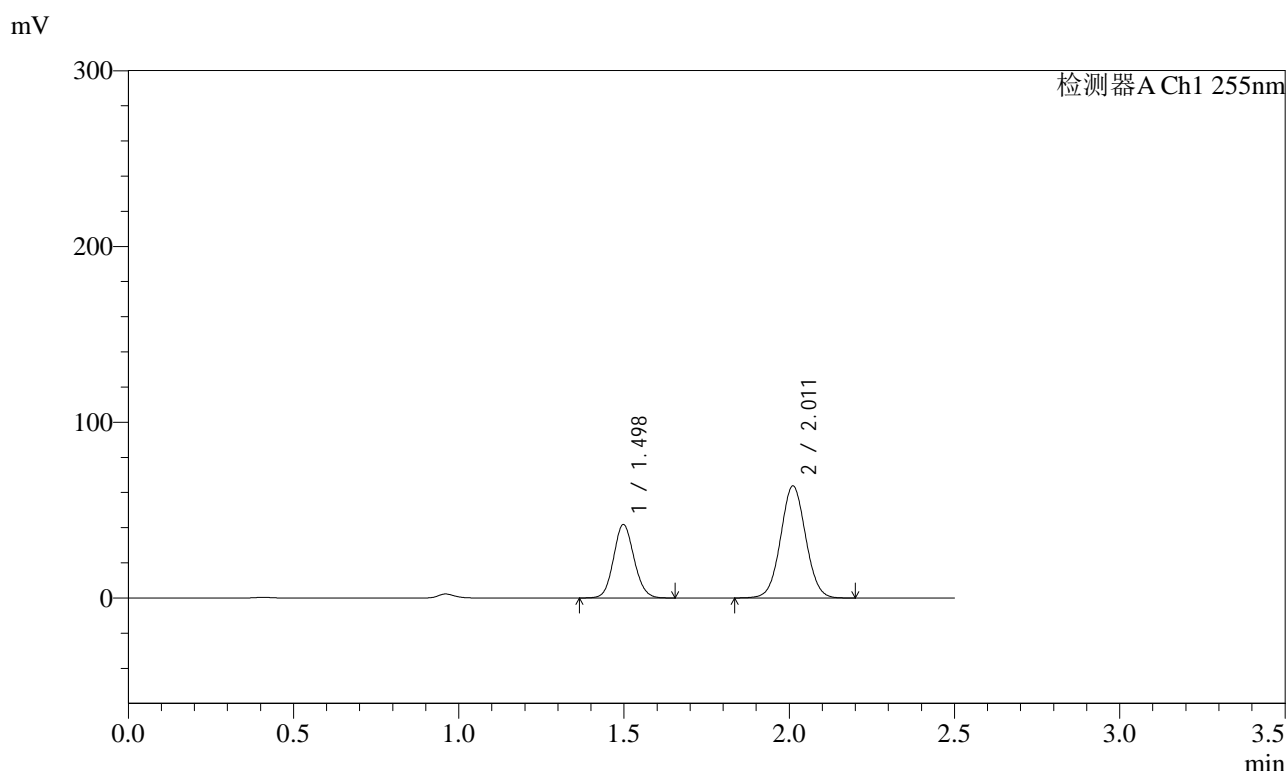

<峰表>

检测器A Ch1 255nm

峰号	保留时间	面积	面积%	高度	理论塔板数(USP)	拖尾因子	分离度(USP)
1	1.498	180408	34.891	41868	2782	1.097	--
2	2.011	336656	65.109	63712	3362	1.039	4.067
总计		517064	100.000	105580			



SMF-4022

<样品信息>

色谱柱	: XB-C18(50mm*4.6mm,5µm)	流速	: 1.5ml/min
柱温	: 30°C	波长	: 255nm
数据文件名	: RC\$SMF-4022 - 0-234/30-5598-2 - zzp-2024032421p-rcqx-pH1.2jz-jyx1-100mg-45min-P3.lcd		
方法文件名	: RC\$SMF-4022 - SMF-4022-RC-FX279.lcm		
批处理文件名	: RC\$SMF-4022 - 20250626-FX279.lcb		
样品瓶号	: 1-24	版本号	: 6.115
进样体积	: 10 µl	实验者	: jiangjinwei
进样时间	: 2025/06/26 16:20:05	处理者	: jiangjinwei
处理时间(V2)	: 2025/06/30 11:30:34		
仪器型号	: SHIMADZU LC-2050C (FX279)		

<色谱图>

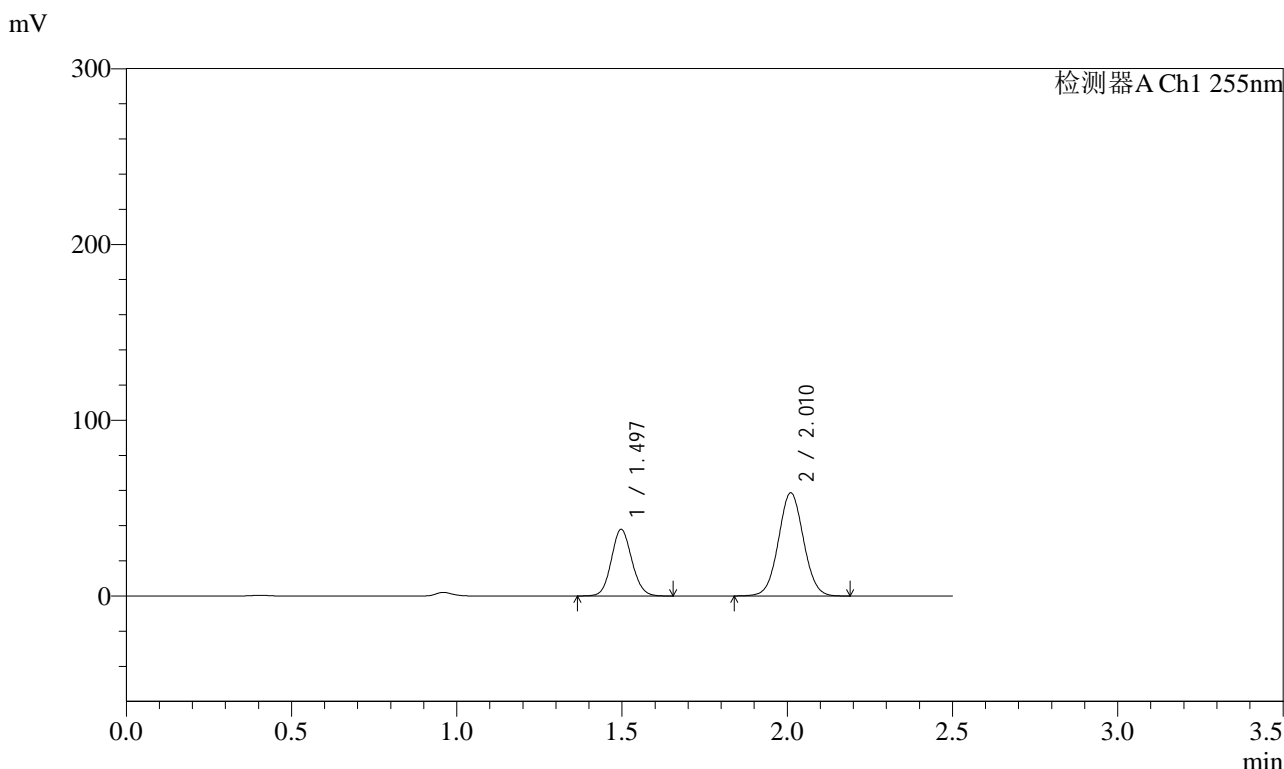

<峰表>

检测器A Ch1 255nm

峰号	保留时间	面积	面积%	高度	理论塔板数(USP)	拖尾因子	分离度(USP)
1	1.497	163467	34.537	37896	2774	1.097	--
2	2.010	309836	65.463	58665	3358	1.039	4.065
总计		473303	100.000	96561			



SMF-4022

<样品信息>

色谱柱	: XB-C18(50mm*4.6mm,5µm)	流速	: 1.5ml/min
柱温	: 30°C	波长	: 255nm
数据文件名	: RC\$SMF-4022 - 0-234/30-5599-2 - zzp-2024032421p-rcqx-pH1.2jz-jyx1-100mg-45min-P4.lcd		
方法文件名	: RC\$SMF-4022 - SMF-4022-RC-FX279.lcm		
批处理文件名	: RC\$SMF-4022 - 20250626-FX279.lcb		
样品瓶号	: 1-33	版本号	: 6.115
进样体积	: 10 µl	实验者	: jiangjinwei
进样时间	: 2025/06/26 16:22:57	处理者	: jiangjinwei
处理时间(V2)	: 2025/06/30 11:30:37		
仪器型号	: SHIMADZU LC-2050C (FX279)		

<色谱图>

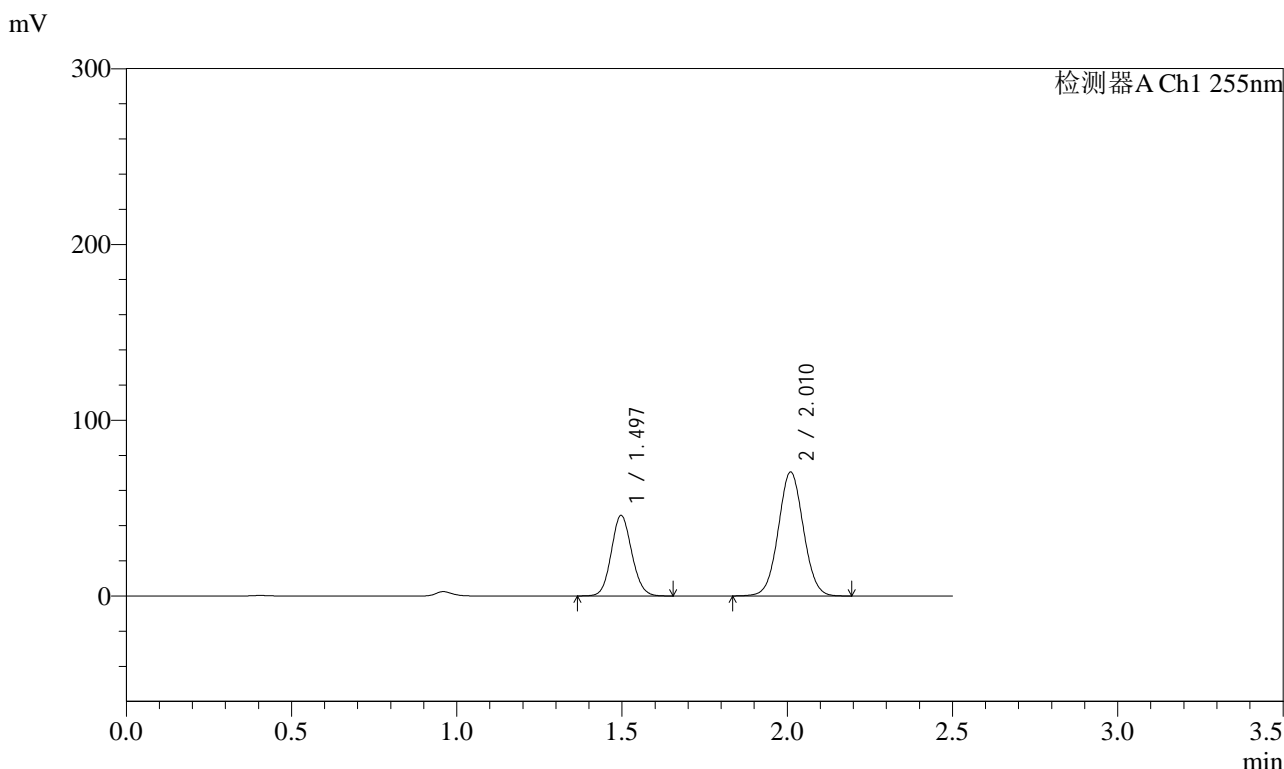

<峰表>

检测器A Ch1 255nm

峰号	保留时间	面积	面积%	高度	理论塔板数(USP)	拖尾因子	分离度(USP)
1	1.497	197847	34.704	45862	2775	1.097	--
2	2.010	372249	65.296	70511	3352	1.038	4.063
总计		570096	100.000	116373			



SMF-4022

<样品信息>

色谱柱	: XB-C18(50mm*4.6mm,5µm)	流速	: 1.5ml/min
柱温	: 30°C	波长	: 255nm
数据文件名	: RC\$SMF-4022 - 0-234/30-5600-2 - zzp-2024032421p-rcqx-pH1.2jz-jyx1-100mg-45min-P5.lcd		
方法文件名	: RC\$SMF-4022 - SMF-4022-RC-FX279.lcm		
批处理文件名	: RC\$SMF-4022 - 20250626-FX279.lcb		
样品瓶号	: 1-42	版本号	: 6.115
进样体积	: 10 µl	实验者	: jiangjinwei
进样时间	: 2025/06/26 16:25:49	处理者	: jiangjinwei
处理时间(V2)	: 2025/06/30 11:30:41		
仪器型号	: SHIMADZU LC-2050C (FX279)		

<色谱图>

mV

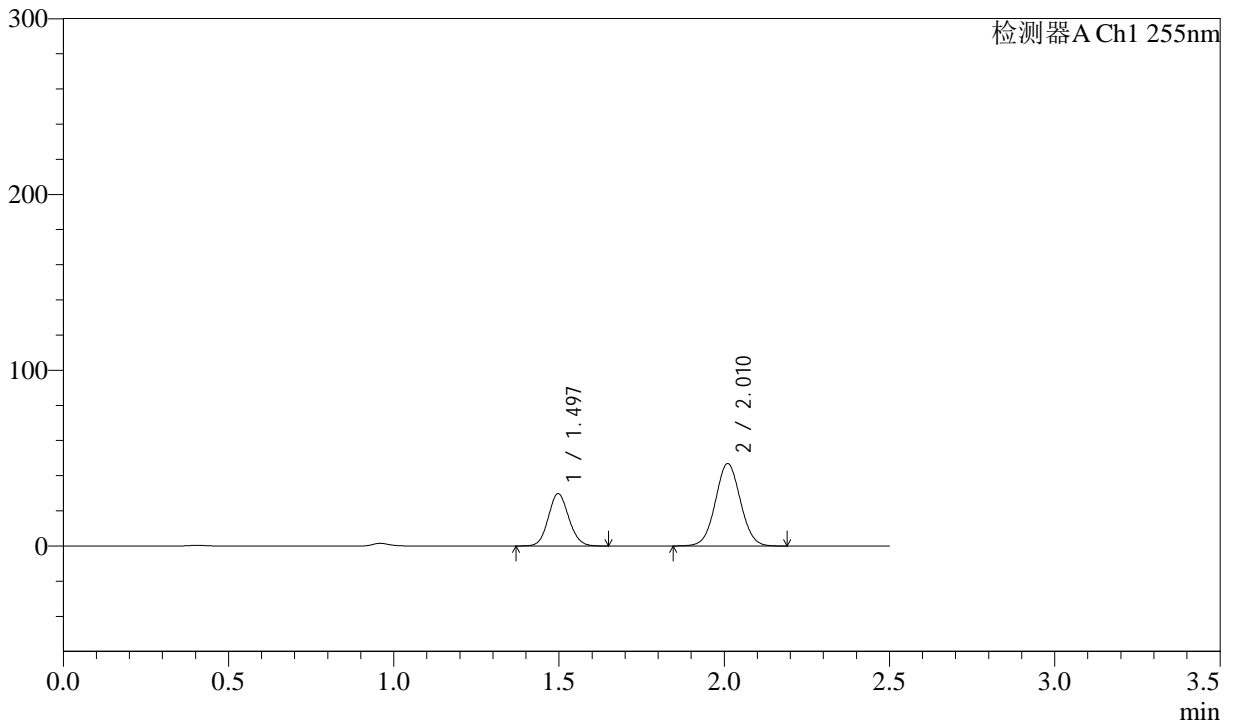

<峰表>

检测器A Ch1 255nm

峰号	保留时间	面积	面积%	高度	理论塔板数(USP)	拖尾因子	分离度(USP)
1	1.497	128269	34.162	29755	2779	1.099	--
2	2.010	247205	65.838	46884	3363	1.039	4.069
总计		375475	100.000	76639			



SMF-4022

<样品信息>

色谱柱	: XB-C18(50mm*4.6mm,5µm)	流速	: 1.5ml/min
柱温	: 30°C	波长	: 255nm
数据文件名	: RC\$SMF-4022 - 0-234/30-5601-2 - zzp-2024032421p-rcqx-pH1.2jz-jyx1-100mg-45min-P6.lcd		
方法文件名	: RC\$SMF-4022 - SMF-4022-RC-FX279.lcm		
批处理文件名	: RC\$SMF-4022 - 20250626-FX279.lcb		
样品瓶号	: 1-51	版本号	: 6.115
进样体积	: 10 µl	实验者	: jiangjinwei
进样时间	: 2025/06/26 16:28:41	处理者	: jiangjinwei
处理时间(V2)	: 2025/06/30 11:30:44		
仪器型号	: SHIMADZU LC-2050C (FX279)		

<色谱图>

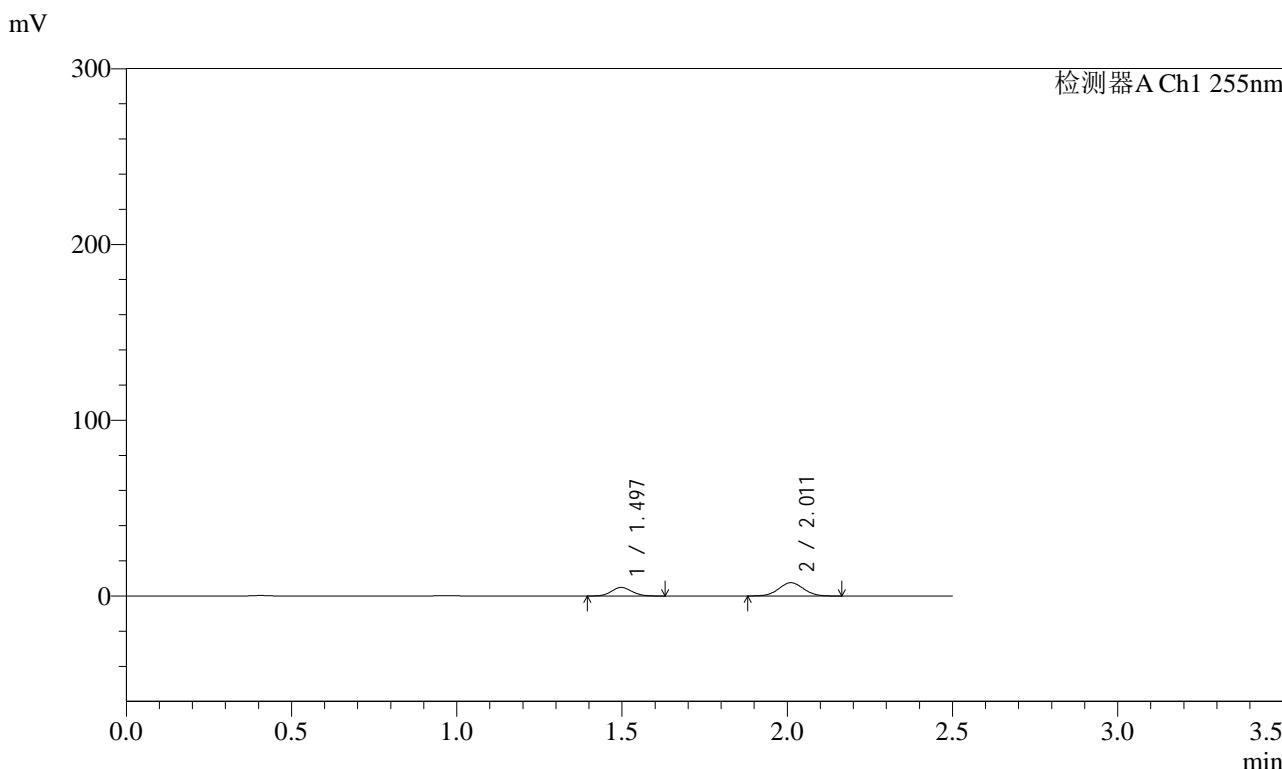

<峰表>

检测器A Ch1 255nm

峰号	保留时间	面积	面积%	高度	理论塔板数(USP)	拖尾因子	分离度(USP)
1	1.497	21076	34.732	4900	2768	1.099	--
2	2.011	39607	65.268	7542	3368	1.041	4.068
总计		60683	100.000	12442			



SMF-4022

<样品信息>

色谱柱	: XB-C18(50mm*4.6mm,5µm)	流速	: 1.5ml/min
柱温	: 30°C	波长	: 255nm
数据文件名	: RC\$SMF-4022 - 0-234/30-5602-2 - zzp-2024032421p-rcqx-pH1.2jz-jyx1-100mg-60min-P1.lcd		
方法文件名	: RC\$SMF-4022 - SMF-4022-RC-FX279.lcm		
批处理文件名	: RC\$SMF-4022 - 20250626-FX279.lcb		
样品瓶号	: 1-7	版本号	: 6.115
进样体积	: 10 µl	实验者	: jiangjinwei
进样时间	: 2025/06/26 16:31:34	处理者	: jiangjinwei
处理时间(V2)	: 2025/06/30 11:30:47		
仪器型号	: SHIMADZU LC-2050C (FX279)		

<色谱图>

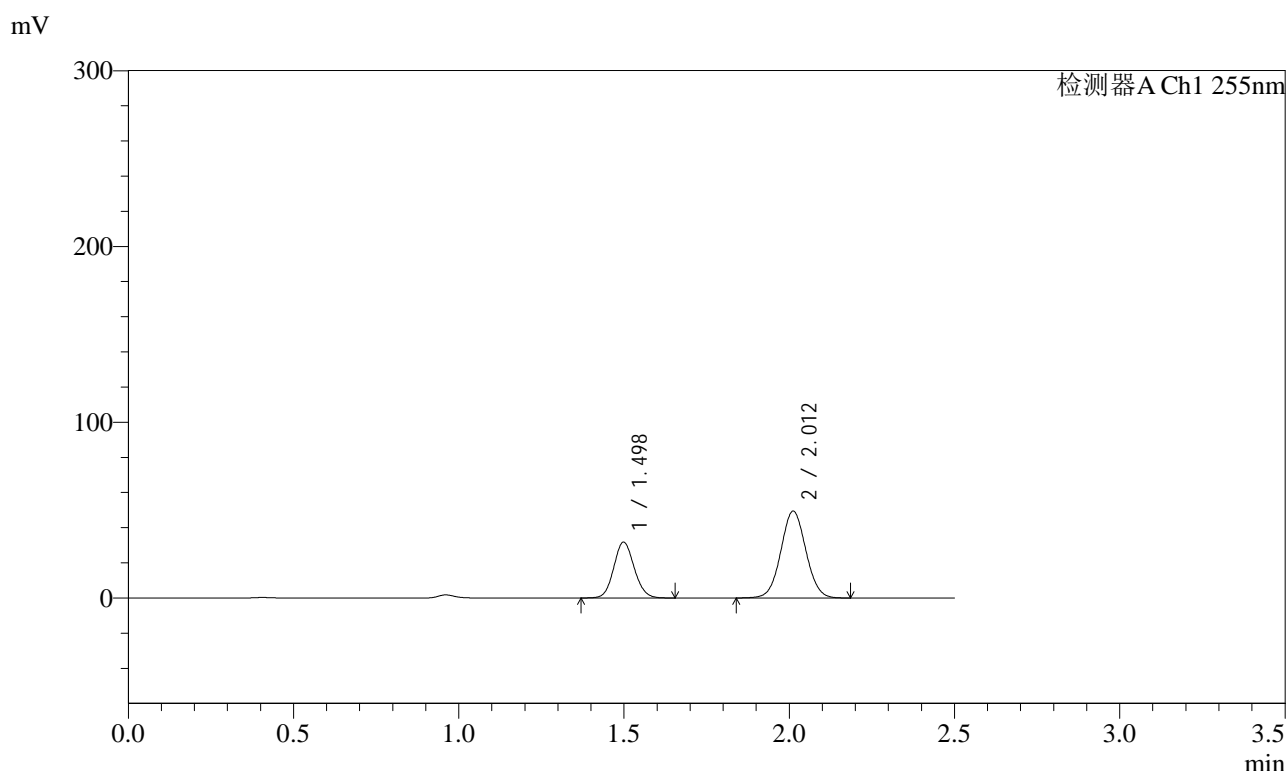

<峰表>

检测器A Ch1 255nm

峰号	保留时间	面积	面积%	高度	理论塔板数(USP)	拖尾因子	分离度(USP)
1	1.498	137029	34.452	31815	2782	1.098	--
2	2.012	260704	65.548	49420	3358	1.038	4.065
总计		397733	100.000	81235			



SMF-4022

<样品信息>

色谱柱	: XB-C18(50mm*4.6mm,5µm)	流速	: 1.5ml/min
柱温	: 30°C	波长	: 255nm
数据文件名	: RC\$SMF-4022 - 0-234/30-5603-2 - zzp-2024032421p-rcqx-pH1.2jz-jyx1-100mg-60min-P2.lcd		
方法文件名	: RC\$SMF-4022 - SMF-4022-RC-FX279.lcm		
批处理文件名	: RC\$SMF-4022 - 20250626-FX279.lcb		
样品瓶号	: 1-16	版本号	: 6.115
进样体积	: 10 µl	实验者	: jiangjinwei
进样时间	: 2025/06/26 16:34:26	处理者	: jiangjinwei
处理时间(V2)	: 2025/06/30 11:30:49		
仪器型号	: SHIMADZU LC-2050C (FX279)		

<色谱图>

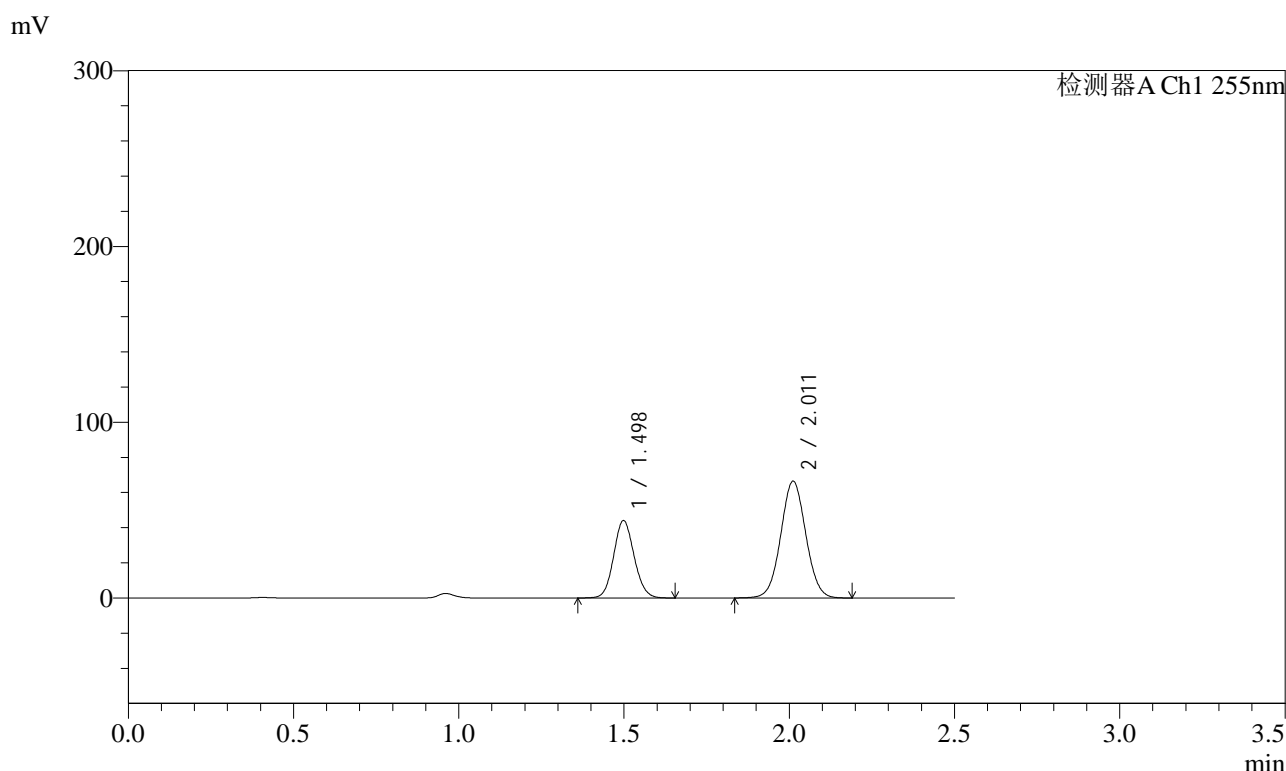

<峰表>

检测器A Ch1 255nm

峰号	保留时间	面积	面积%	高度	理论塔板数(USP)	拖尾因子	分离度(USP)
1	1.498	190221	35.189	44108	2780	1.097	--
2	2.011	350350	64.811	66434	3364	1.039	4.067
总计		540572	100.000	110542			



SMF-4022

<样品信息>

色谱柱	: XB-C18(50mm*4.6mm,5µm)	流速	: 1.5ml/min
柱温	: 30°C	波长	: 255nm
数据文件名	: RC\$SMF-4022 - 0-234/30-5604-2 - zzp-2024032421p-rcqx-pH1.2jz-jyx1-100mg-60min-P3.lcd		
方法文件名	: RC\$SMF-4022 - SMF-4022-RC-FX279.lcm		
批处理文件名	: RC\$SMF-4022 - 20250626-FX279.lcb		
样品瓶号	: 1-25	版本号	: 6.115
进样体积	: 10 µl	实验者	: jiangjinwei
进样时间	: 2025/06/26 16:37:18	处理者	: jiangjinwei
处理时间(V2)	: 2025/06/30 11:30:52		
仪器型号	: SHIMADZU LC-2050C (FX279)		

<色谱图>

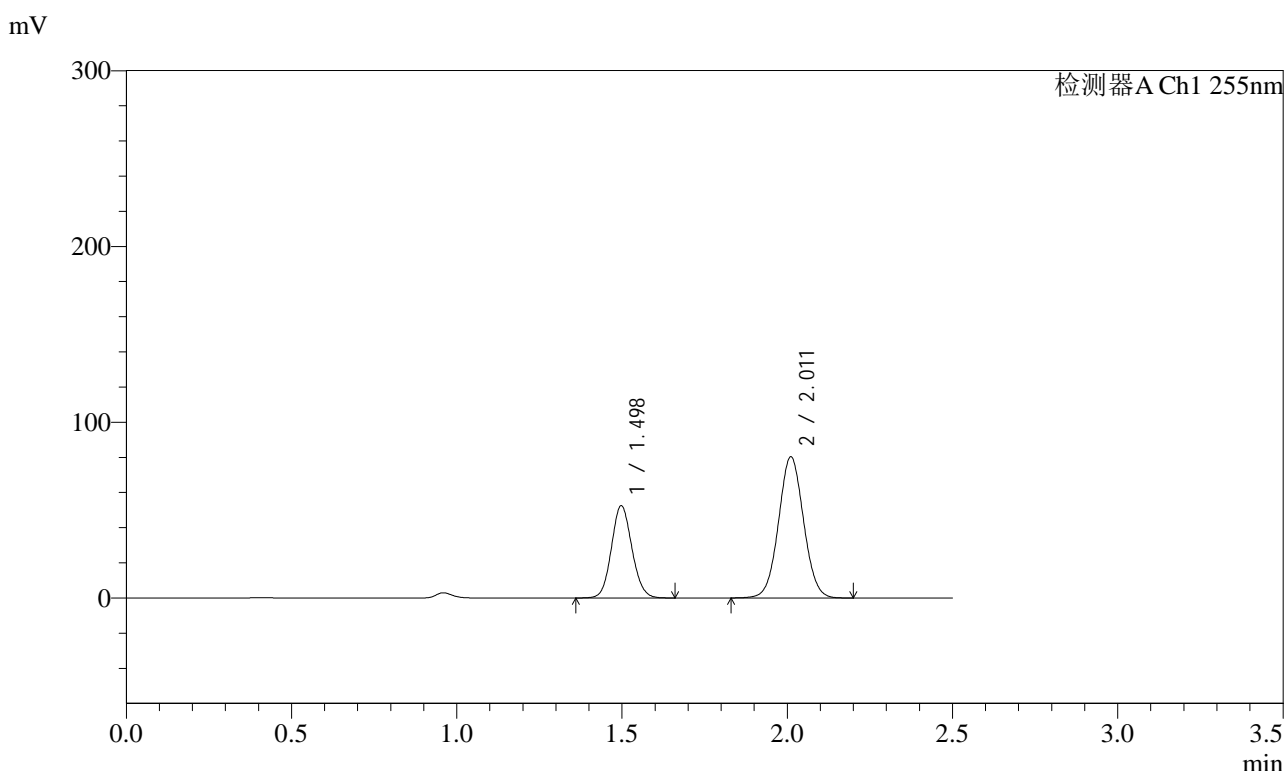

<峰表>

检测器A Ch1 255nm

峰号	保留时间	面积	面积%	高度	理论塔板数(USP)	拖尾因子	分离度(USP)
1	1.498	227017	34.874	52624	2780	1.096	--
2	2.011	423946	65.126	80230	3360	1.039	4.067
总计		650964	100.000	132853			



SMF-4022

<样品信息>

色谱柱	: XB-C18(50mm*4.6mm,5µm)	流速	: 1.5ml/min
柱温	: 30°C	波长	: 255nm
数据文件名	: RC\$SMF-4022 - 0-234/30-5605-2 - zzp-2024032421p-rcqx-pH1.2jz-jyx1-100mg-60min-P4.lcd		
方法文件名	: RC\$SMF-4022 - SMF-4022-RC-FX279.lcm		
批处理文件名	: RC\$SMF-4022 - 20250626-FX279.lcb		
样品瓶号	: 1-34	版本号	: 6.115
进样体积	: 10 µl	实验者	: jiangjinwei
进样时间	: 2025/06/26 16:40:10	处理者	: jiangjinwei
处理时间(V2)	: 2025/06/30 11:30:55		
仪器型号	: SHIMADZU LC-2050C (FX279)		

<色谱图>

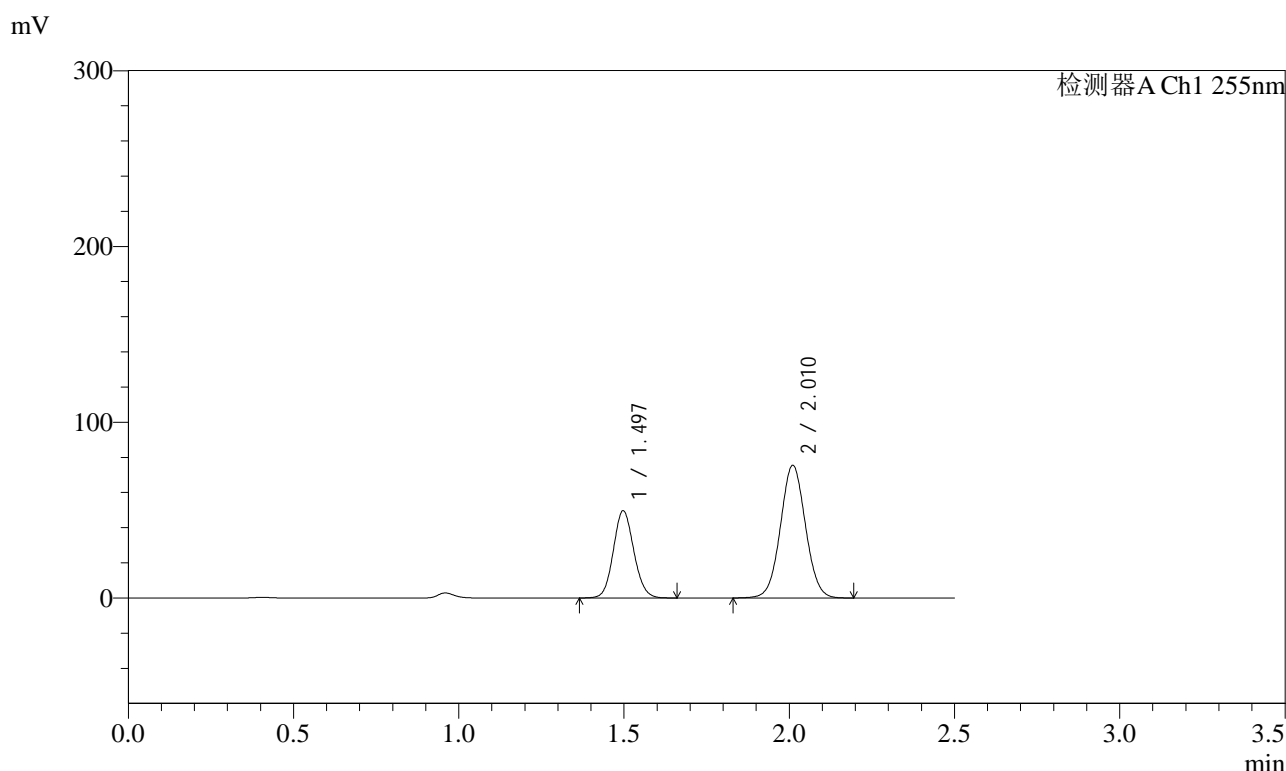

<峰表>

检测器A Ch1 255nm

峰号	保留时间	面积	面积%	高度	理论塔板数(USP)	拖尾因子	分离度(USP)
1	1.497	214155	34.964	49662	2777	1.097	--
2	2.010	398342	65.036	75429	3358	1.039	4.066
总计		612497	100.000	125091			



SMF-4022

<样品信息>

色谱柱	: XB-C18(50mm*4.6mm,5µm)	流速	: 1.5ml/min
柱温	: 30°C	波长	: 255nm
数据文件名	: RC\$SMF-4022 - 0-234/30-5606-2 - zzp-2024032421p-rcqx-pH1.2jz-jyx1-100mg-60min-P5.lcd		
方法文件名	: RC\$SMF-4022 - SMF-4022-RC-FX279.lcm		
批处理文件名	: RC\$SMF-4022 - 20250626-FX279.lcb		
样品瓶号	: 1-43	版本号	: 6.115
进样体积	: 10 µl	实验者	: jiangjinwei
进样时间	: 2025/06/26 16:43:03	处理者	: jiangjinwei
处理时间(V2)	: 2025/06/30 11:30:58		
仪器型号	: SHIMADZU LC-2050C (FX279)		

<色谱图>

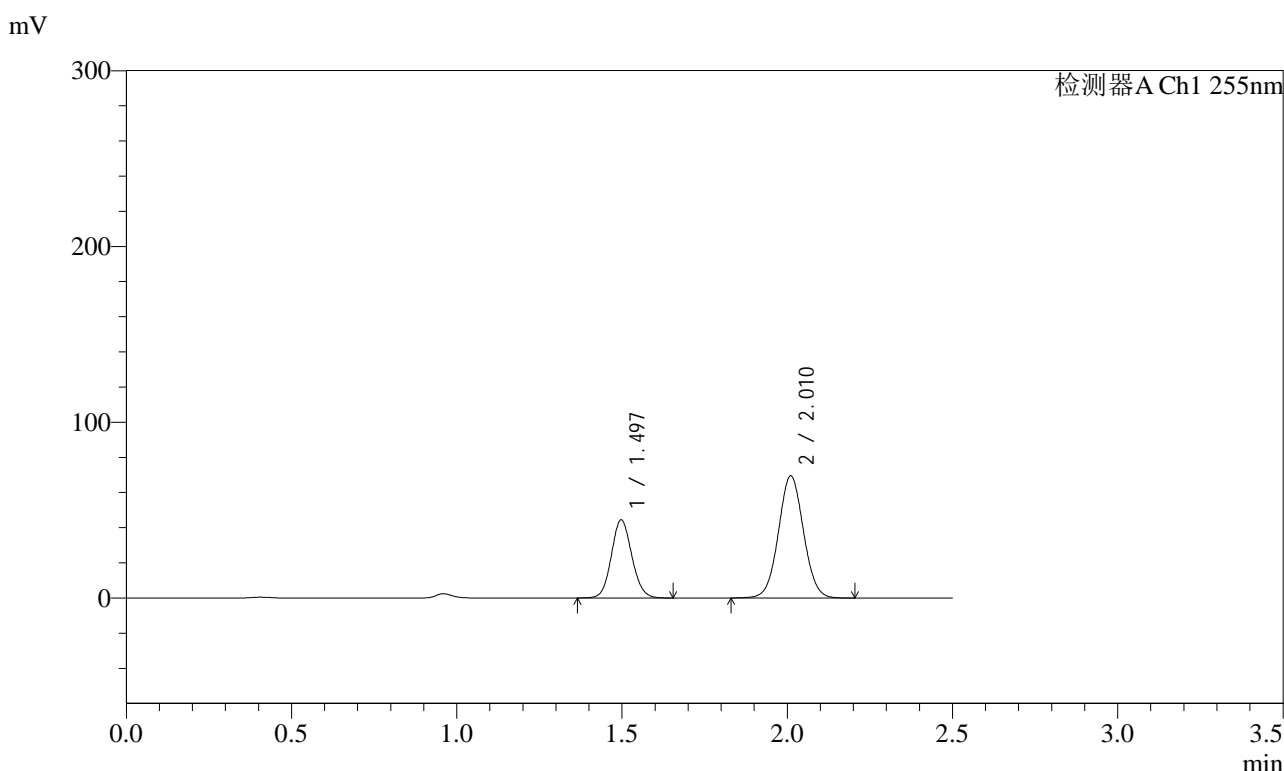

<峰表>

检测器A Ch1 255nm

峰号	保留时间	面积	面积%	高度	理论塔板数(USP)	拖尾因子	分离度(USP)
1	1.497	191672	34.307	44474	2778	1.097	--
2	2.010	367024	65.693	69479	3359	1.039	4.066
总计		558697	100.000	113952			

<样品信息>

色谱柱	: XB-C18(50mm*4.6mm,5µm)	流速	: 1.5ml/min
柱温	: 30°C	波长	: 255nm
数据文件名	: RC\$SMF-4022 - 0-234/30-5607-2 - zzp-2024032421p-rcqx-pH1.2jz-jyx1-100mg-60min-P6.lcd		
方法文件名	: RC\$SMF-4022 - SMF-4022-RC-FX279.lcm		
批处理文件名	: RC\$SMF-4022 - 20250626-FX279.lcb		
样品瓶号	: 1-52	版本号	: 6.115
进样体积	: 10 µl	实验者	: jiangjinwei
进样时间	: 2025/06/26 16:45:54	处理者	: jiangjinwei
处理时间(V2)	: 2025/06/30 11:31:01		
仪器型号	: SHIMADZU LC-2050C (FX279)		

<色谱图>

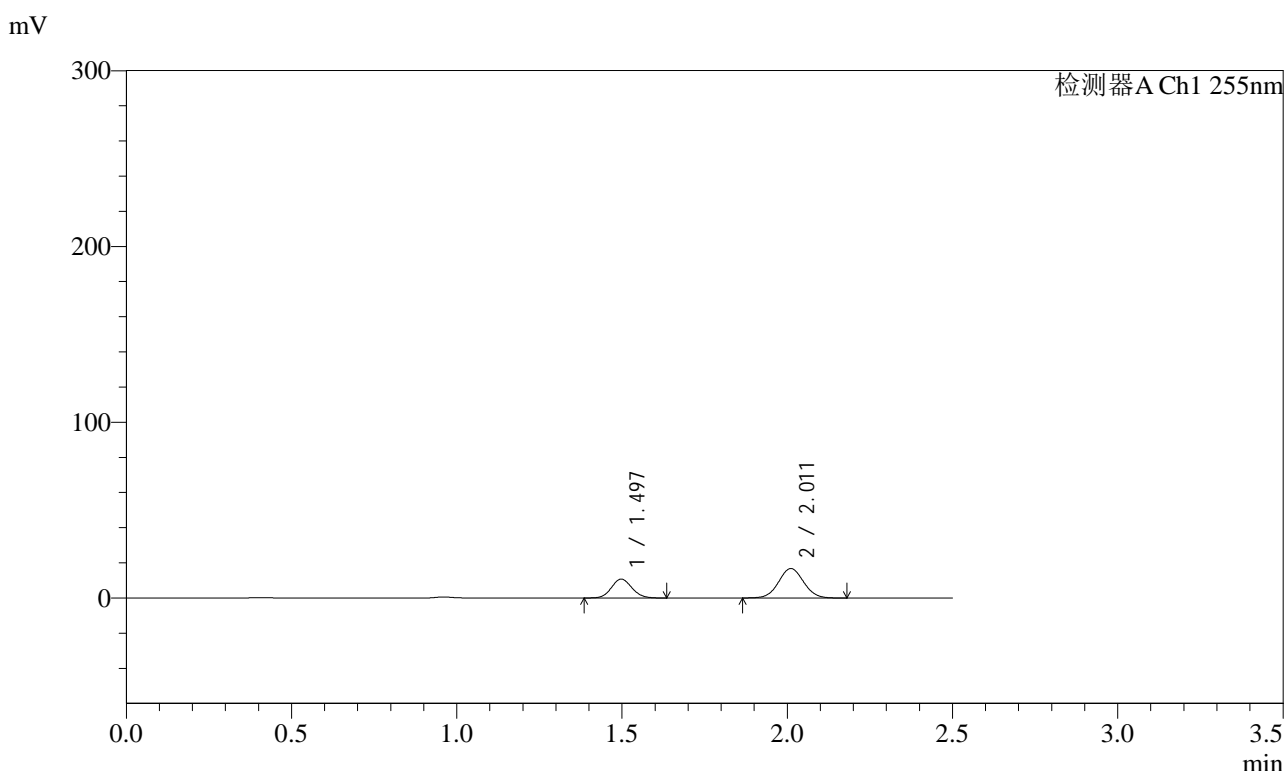

<峰表>

检测器A Ch1 255nm

峰号	保留时间	面积	面积%	高度	理论塔板数(USP)	拖尾因子	分离度(USP)
1	1.497	46430	34.469	10786	2776	1.099	--
2	2.011	88273	65.531	16744	3363	1.042	4.068
总计		134704	100.000	27530			



SMF-4022

<样品信息>

色谱柱 : XB-C18(50mm*4.6mm,5µm) 流速: 1.5ml/min
 柱温 : 30°C 波长: 255nm
 数据文件名 : RC\$SMF-4022 - 0-234/30-5608-2 - zzp-2024032421p-rcqx-pH1.2jz-jyx1-100mg-90min-P1.lcd
 方法文件名 : RC\$SMF-4022 - SMF-4022-RC-FX279.lcm
 批处理文件名: RC\$SMF-4022 - 20250626-FX279.lcb
 样品瓶号 : 1-8 版本号: 6.115
 进样体积 : 10 µl 实验者: jiangjinwei
 进样时间 : 2025/06/26 16:48:47 处理者: jiangjinwei
 处理时间(V2) : 2025/06/30 11:31:03
 仪器型号 : SHIMADZU LC-2050C (FX279)

<色谱图>

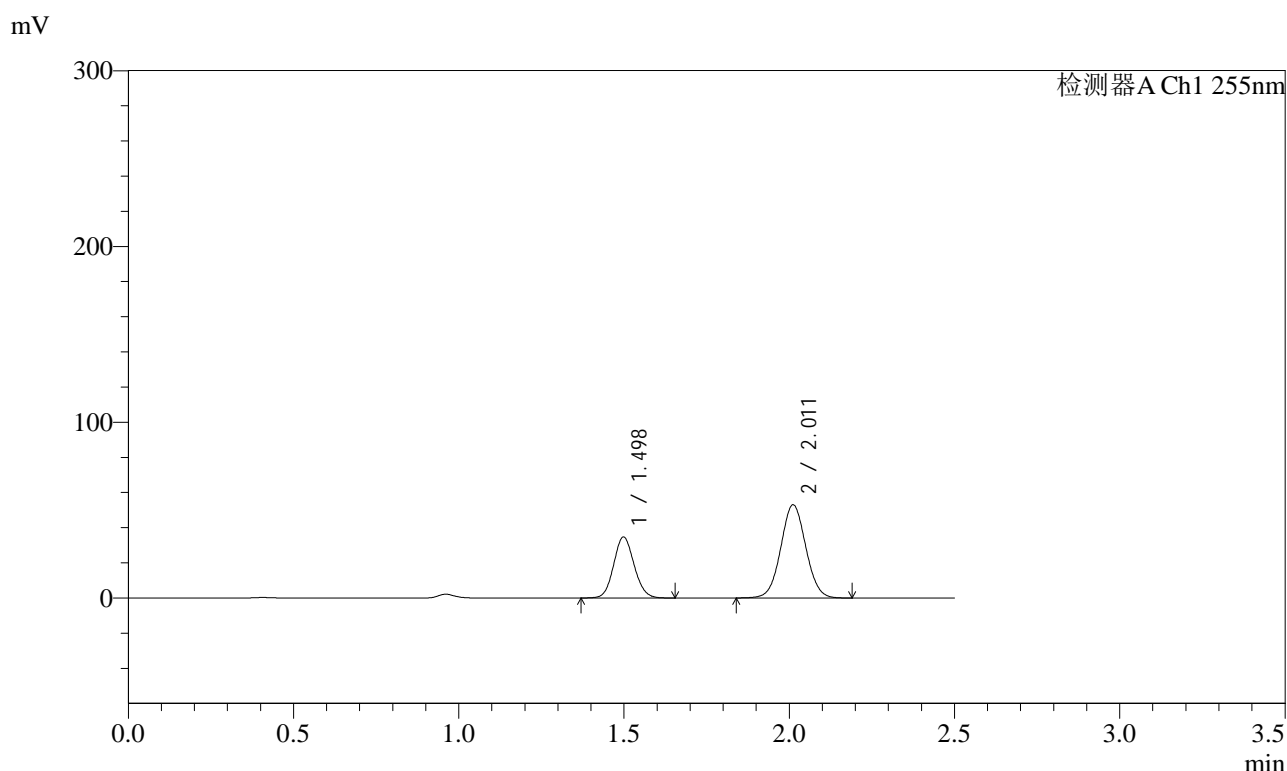

<峰表>

检测器A Ch1 255nm

峰号	保留时间	面积	面积%	高度	理论塔板数(USP)	拖尾因子	分离度(USP)
1	1.498	149757	34.871	34781	2780	1.097	--
2	2.011	279702	65.129	52994	3358	1.039	4.065
总计		429459	100.000	87775			



SMF-4022

<样品信息>

色谱柱	: XB-C18(50mm*4.6mm,5µm)	流速	: 1.5ml/min
柱温	: 30°C	波长	: 255nm
数据文件名	: RC\$SMF-4022 - 0-234/30-5609-2 - zzp-2024032421p-rcqx-pH1.2jz-jyx1-100mg-90min-P2.lcd		
方法文件名	: RC\$SMF-4022 - SMF-4022-RC-FX279.lcm		
批处理文件名	: RC\$SMF-4022 - 20250626-FX279.lcb		
样品瓶号	: 1-17	版本号	: 6.115
进样体积	: 10 µl	实验者	: jiangjinwei
进样时间	: 2025/06/26 16:51:40	处理者	: jiangjinwei
处理时间(V2)	: 2025/06/30 11:31:07		
仪器型号	: SHIMADZU LC-2050C (FX279)		

<色谱图>

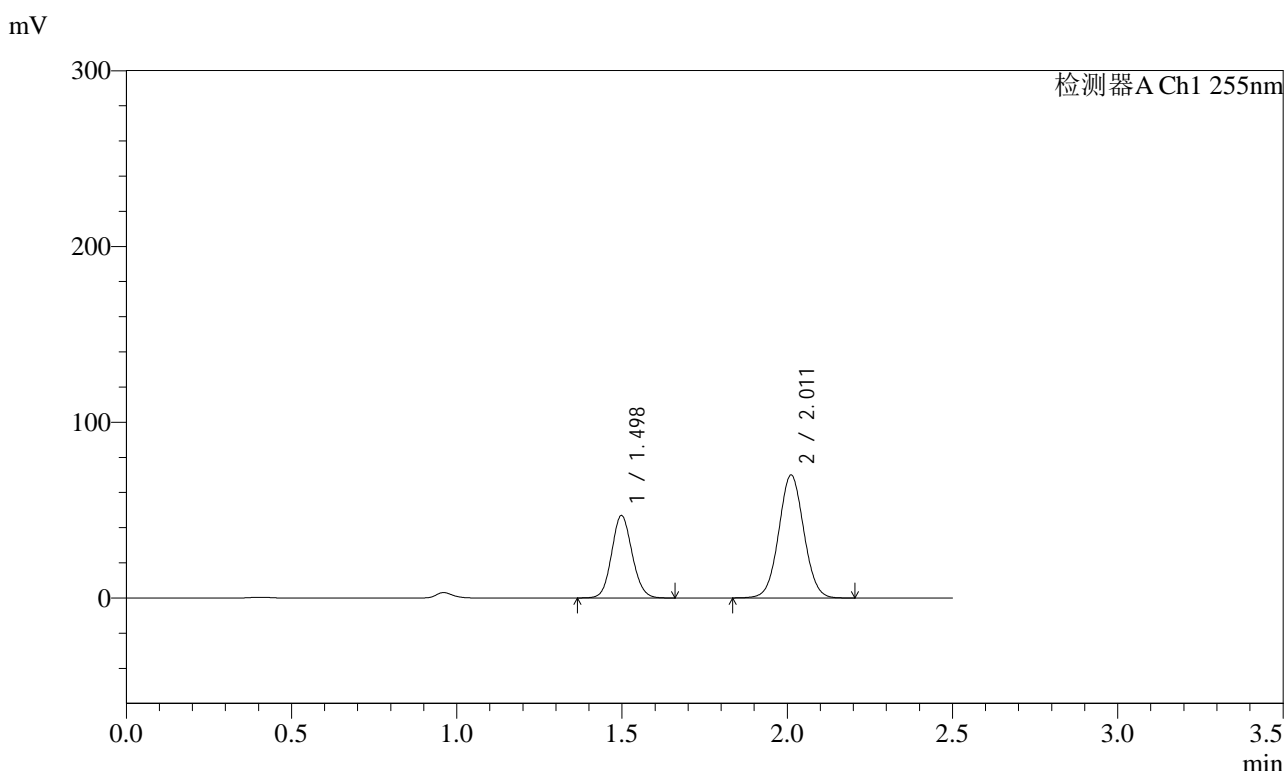

<峰表>

检测器A Ch1 255nm

峰号	保留时间	面积	面积%	高度	理论塔板数(USP)	拖尾因子	分离度(USP)
1	1.498	202501	35.411	46968	2778	1.098	--
2	2.011	369361	64.589	69922	3357	1.039	4.064
总计		571862	100.000	116890			



SMF-4022

<样品信息>

色谱柱	: XB-C18(50mm*4.6mm,5µm)	流速	: 1.5ml/min
柱温	: 30°C	波长	: 255nm
数据文件名	: RC\$SMF-4022 - 0-234/30-5610-2 - zzp-2024032421p-rcqx-pH1.2jz-jyx1-100mg-90min-P3.lcd		
方法文件名	: RC\$SMF-4022 - SMF-4022-RC-FX279.lcm		
批处理文件名	: RC\$SMF-4022 - 20250626-FX279.lcb		
样品瓶号	: 1-26	版本号	: 6.115
进样体积	: 10 µl	实验者	: jiangjinwei
进样时间	: 2025/06/26 16:54:32	处理者	: jiangjinwei
处理时间(V2)	: 2025/06/30 11:31:10		
仪器型号	: SHIMADZU LC-2050C (FX279)		

<色谱图>

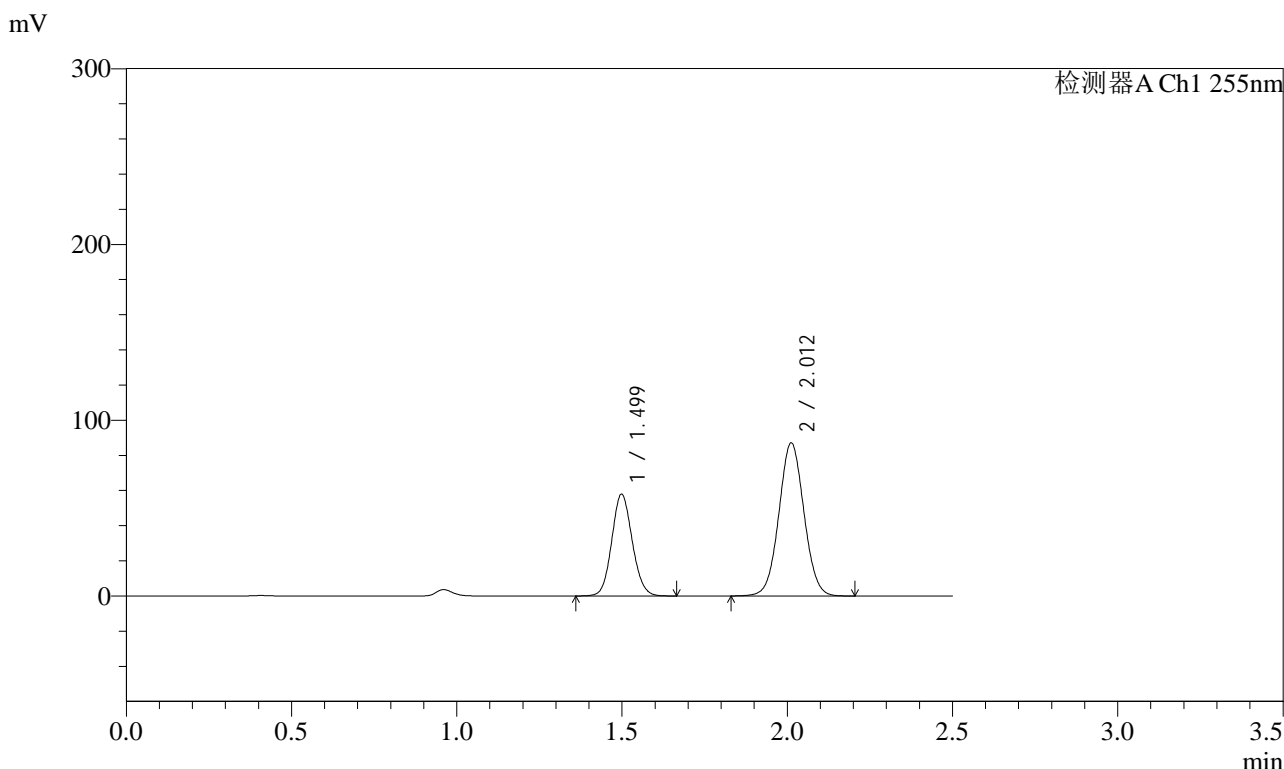

<峰表>

检测器A Ch1 255nm

峰号	保留时间	面积	面积%	高度	理论塔板数(USP)	拖尾因子	分离度(USP)
1	1.499	250140	35.226	58001	2780	1.096	--
2	2.012	459969	64.774	87110	3356	1.039	4.065
总计		710109	100.000	145111			



SMF-4022

<样品信息>

色谱柱	: XB-C18(50mm*4.6mm,5µm)	流速	: 1.5ml/min
柱温	: 30°C	波长	: 255nm
数据文件名	: RC\$SMF-4022 - 0-234/30-5611-2 - zzp-2024032421p-rcqx-pH1.2jz-jyx1-100mg-90min-P4.lcd		
方法文件名	: RC\$SMF-4022 - SMF-4022-RC-FX279.lcm		
批处理文件名	: RC\$SMF-4022 - 20250626-FX279.lcb		
样品瓶号	: 1-35	版本号	: 6.115
进样体积	: 10 µl	实验者	: jiangjinwei
进样时间	: 2025/06/26 16:57:26	处理者	: jiangjinwei
处理时间(V2)	: 2025/06/30 11:31:13		
仪器型号	: SHIMADZU LC-2050C (FX279)		

<色谱图>

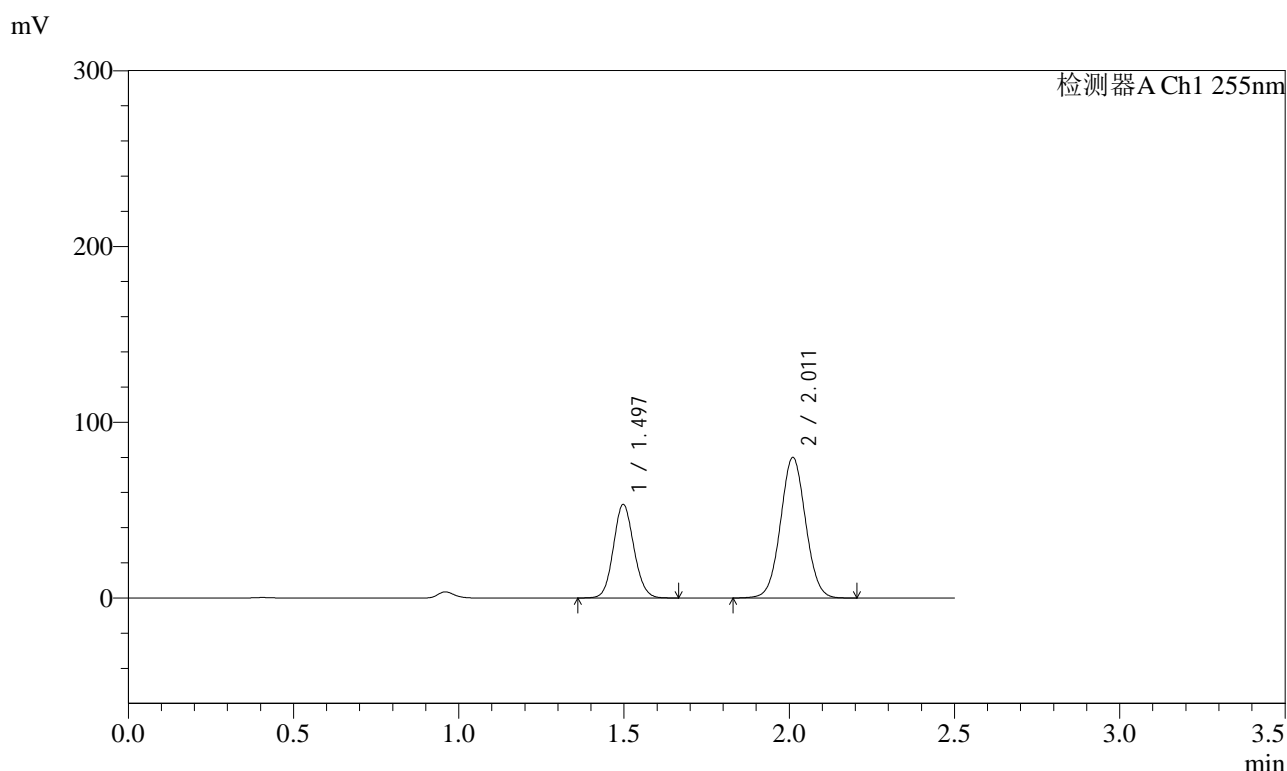

<峰表>

检测器A Ch1 255nm

峰号	保留时间	面积	面积%	高度	理论塔板数(USP)	拖尾因子	分离度(USP)
1	1.497	229757	35.229	53280	2779	1.096	--
2	2.011	422424	64.771	79922	3358	1.039	4.067
总计		652181	100.000	133203			



SMF-4022

<样品信息>

色谱柱	: XB-C18(50mm*4.6mm,5µm)	流速	: 1.5ml/min
柱温	: 30°C	波长	: 255nm
数据文件名	: RC\$SMF-4022 - 0-234/30-5612-2 - zzp-2024032421p-rcqx-pH1.2jz-jyx1-100mg-90min-P5.lcd		
方法文件名	: RC\$SMF-4022 - SMF-4022-RC-FX279.lcm		
批处理文件名	: RC\$SMF-4022 - 20250626-FX279.lcb		
样品瓶号	: 1-44	版本号	: 6.115
进样体积	: 10 µl	实验者	: jiangjinwei
进样时间	: 2025/06/26 17:00:18	处理者	: jiangjinwei
处理时间(V2)	: 2025/06/30 11:31:16		
仪器型号	: SHIMADZU LC-2050C (FX279)		

<色谱图>

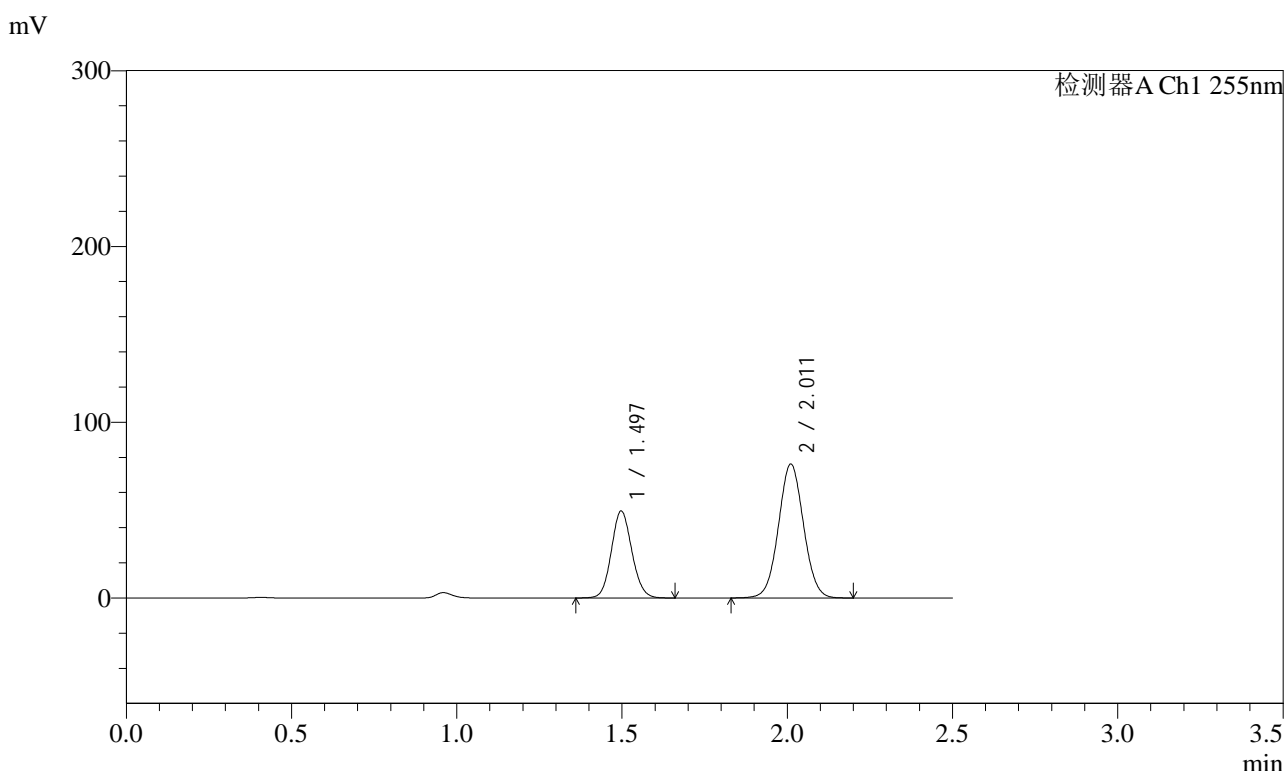

<峰表>

检测器A Ch1 255nm

峰号	保留时间	面积	面积%	高度	理论塔板数(USP)	拖尾因子	分离度(USP)
1	1.497	213585	34.692	49529	2780	1.097	--
2	2.011	402074	65.308	76130	3360	1.039	4.068
总计		615659	100.000	125659			



SMF-4022

<样品信息>

色谱柱 : XB-C18(50mm*4.6mm,5µm) 流速: 1.5ml/min
 柱温 : 30°C 波长: 255nm
 数据文件名 : RC\$SMF-4022 - 0-234/30-5613-2 - zzp-2024032421p-rcqx-pH1.2jz-jyx1-100mg-90min-P6.lcd
 方法文件名 : RC\$SMF-4022 - SMF-4022-RC-FX279.lcm
 批处理文件名: RC\$SMF-4022 - 20250626-FX279.lcb
 样品瓶号 : 1-53
 进样体积 : 10 µl 版本号: 6.115
 进样时间 : 2025/06/26 17:03:11 实验者: jiangjinwei
 处理时间(V2) : 2025/06/30 11:31:18 处理者: jiangjinwei
 仪器型号 : SHIMADZU LC-2050C (FX279)

<色谱图>

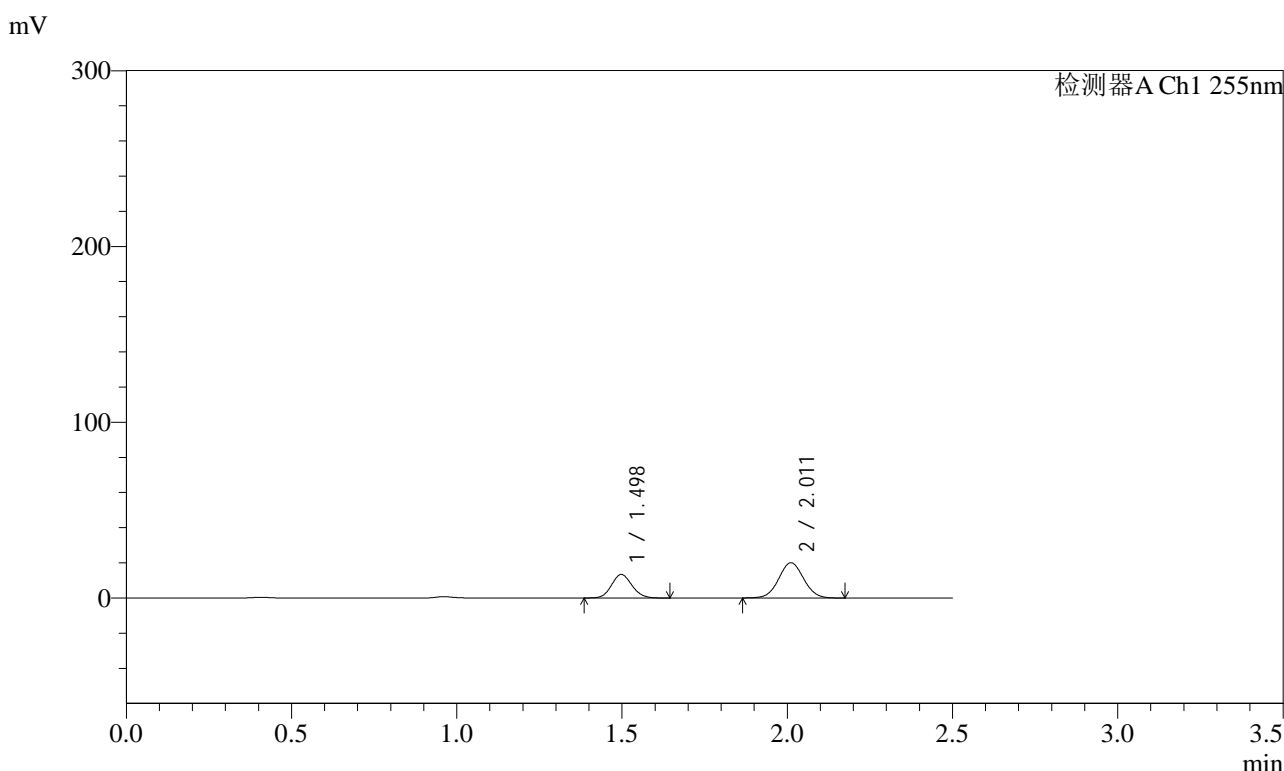

<峰表>

检测器A Ch1 255nm

峰号	保留时间	面积	面积%	高度	理论塔板数(USP)	拖尾因子	分离度(USP)
1	1.498	57681	35.361	13413	2788	1.102	--
2	2.011	105441	64.639	20023	3368	1.040	4.074
总计		163122	100.000	33436			



SMF-4022

<样品信息>

色谱柱	: XB-C18(50mm*4.6mm,5µm)	流速	: 1.5ml/min
柱温	: 30°C	波长	: 255nm
数据文件名	: RC\$SMF-4022 - 0-234/30-5614-2 - zzp-2024032421p-rcqx-pH1.2jz-jyx1-100mg-120min-P1.lcd		
方法文件名	: RC\$SMF-4022 - SMF-4022-RC-FX279.lcm		
批处理文件名	: RC\$SMF-4022 - 20250626-FX279.lcb		
样品瓶号	: 4-1	版本号	: 6.115
进样体积	: 10 µl	实验者	: jiangjinwei
进样时间	: 2025/06/26 17:06:05	处理者	: jiangjinwei
处理时间(V2)	: 2025/06/30 11:31:21		
仪器型号	: SHIMADZU LC-2050C (FX279)		

<色谱图>

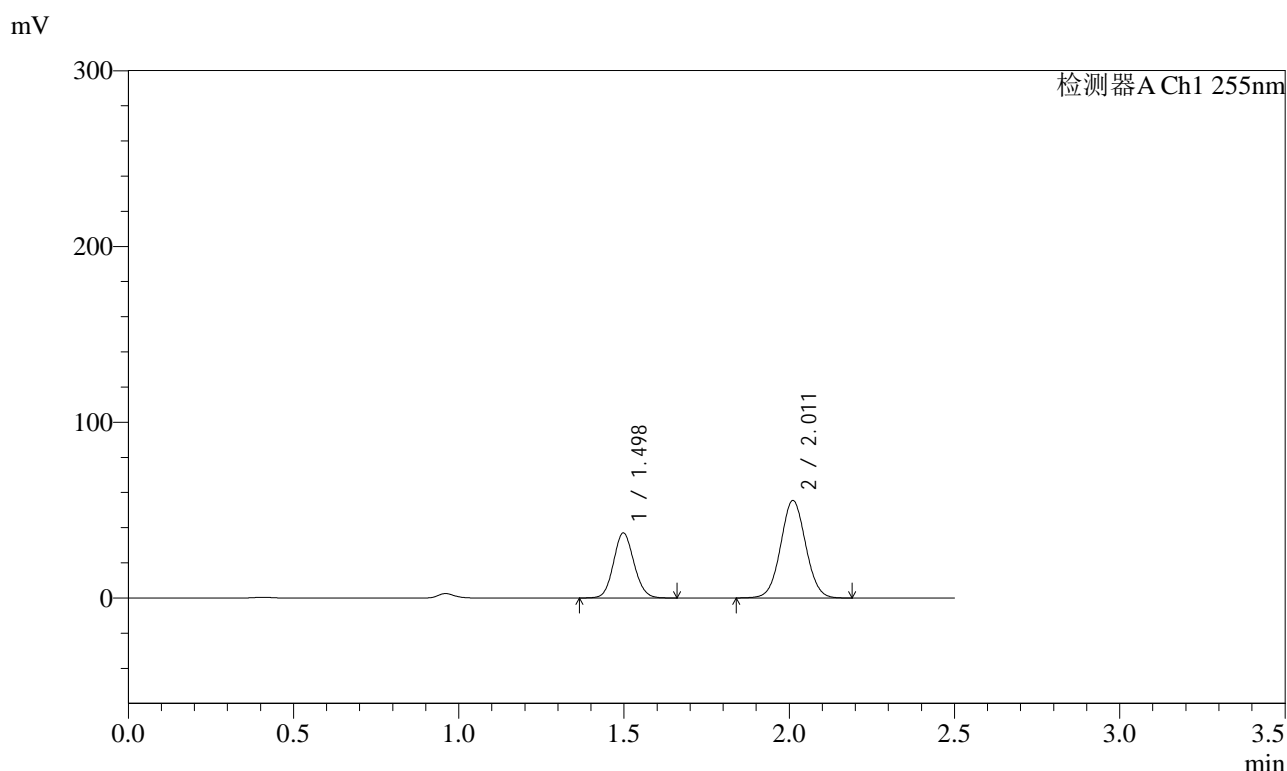

<峰表>

检测器A Ch1 255nm

峰号	保留时间	面积	面积%	高度	理论塔板数(USP)	拖尾因子	分离度(USP)
1	1.498	159732	35.308	37043	2778	1.097	--
2	2.011	292669	64.692	55423	3361	1.038	4.067
总计		452402	100.000	92465			



SMF-4022

<样品信息>

色谱柱	: XB-C18(50mm*4.6mm,5µm)	流速	: 1.5ml/min
柱温	: 30°C	波长	: 255nm
数据文件名	: RC\$SMF-4022 - 0-234/30-5615-2 - zzp-2024032421p-rcqx-pH1.2jz-jyx1-100mg-120min-P2.lcd		
方法文件名	: RC\$SMF-4022 - SMF-4022-RC-FX279.lcm		
批处理文件名	: RC\$SMF-4022 - 20250626-FX279.lcb		
样品瓶号	: 4-10	版本号	: 6.115
进样体积	: 10 µl	实验者	: jiangjinwei
进样时间	: 2025/06/26 17:08:58	处理者	: jiangjinwei
处理时间(V2)	: 2025/06/30 11:31:24		
仪器型号	: SHIMADZU LC-2050C (FX279)		

<色谱图>

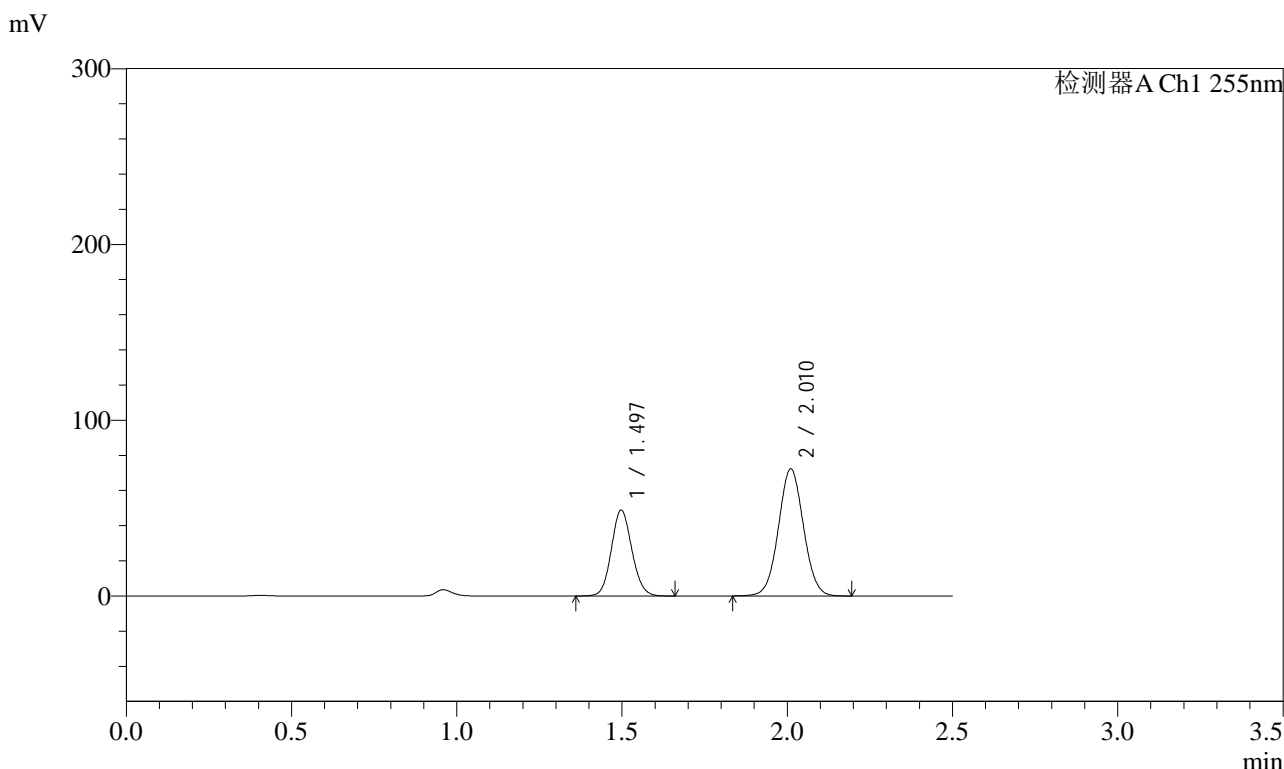

<峰表>

检测器A Ch1 255nm

峰号	保留时间	面积	面积%	高度	理论塔板数(USP)	拖尾因子	分离度(USP)
1	1.497	211062	35.620	48921	2775	1.097	--
2	2.010	381481	64.380	72260	3361	1.039	4.066
总计		592543	100.000	121181			



SMF-4022

<样品信息>

色谱柱	: XB-C18(50mm*4.6mm,5µm)	流速	: 1.5ml/min
柱温	: 30°C	波长	: 255nm
数据文件名	: RC\$SMF-4022 - 0-234/30-5616-2 - zzp-2024032421p-rcqx-pH1.2jz-jyx1-100mg-120min-P3.lcd		
方法文件名	: RC\$SMF-4022 - SMF-4022-RC-FX279.lcm		
批处理文件名	: RC\$SMF-4022 - 20250626-FX279.lcb		
样品瓶号	: 4-19	版本号	: 6.115
进样体积	: 10 µl	实验者	: jiangjinwei
进样时间	: 2025/06/26 17:11:50	处理者	: jiangjinwei
处理时间(V2)	: 2025/06/30 11:31:27		
仪器型号	: SHIMADZU LC-2050C (FX279)		

<色谱图>

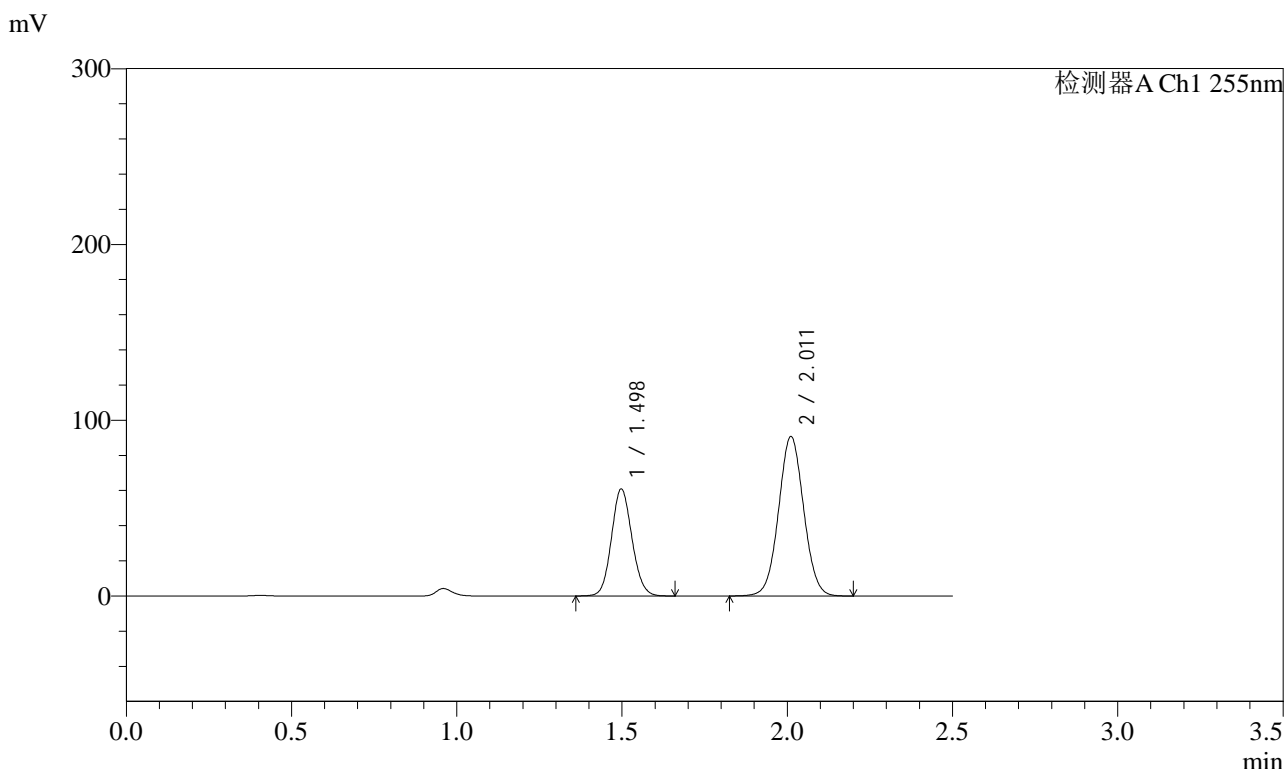

<峰表>

检测器A Ch1 255nm

峰号	保留时间	面积	面积%	高度	理论塔板数(USP)	拖尾因子	分离度(USP)
1	1.498	262939	35.420	60948	2778	1.098	--
2	2.011	479415	64.580	90626	3357	1.039	4.066
总计		742354	100.000	151574			



SMF-4022

<样品信息>

色谱柱 : XB-C18(50mm*4.6mm,5μm) 流速: 1.5ml/min
 柱温 : 30°C 波长: 255nm
 数据文件名 : RC\$SMF-4022 - 0-234/30-5617-2 - zzp-2024032421p-rcqx-pH1.2jz-jyx1-100mg-120min-P4.lcd
 方法文件名 : RC\$SMF-4022 - SMF-4022-RC-FX279.lcm
 批处理文件名: RC\$SMF-4022 - 20250626-FX279.lcb
 样品瓶号 : 4-28 版本号: 6.115
 进样体积 : 10 μl 实验者: jiangjinwei
 进样时间 : 2025/06/26 17:14:42 处理者: jiangjinwei
 处理时间(V2) : 2025/06/30 11:31:30
 仪器型号 : SHIMADZU LC-2050C (FX279)

<色谱图>

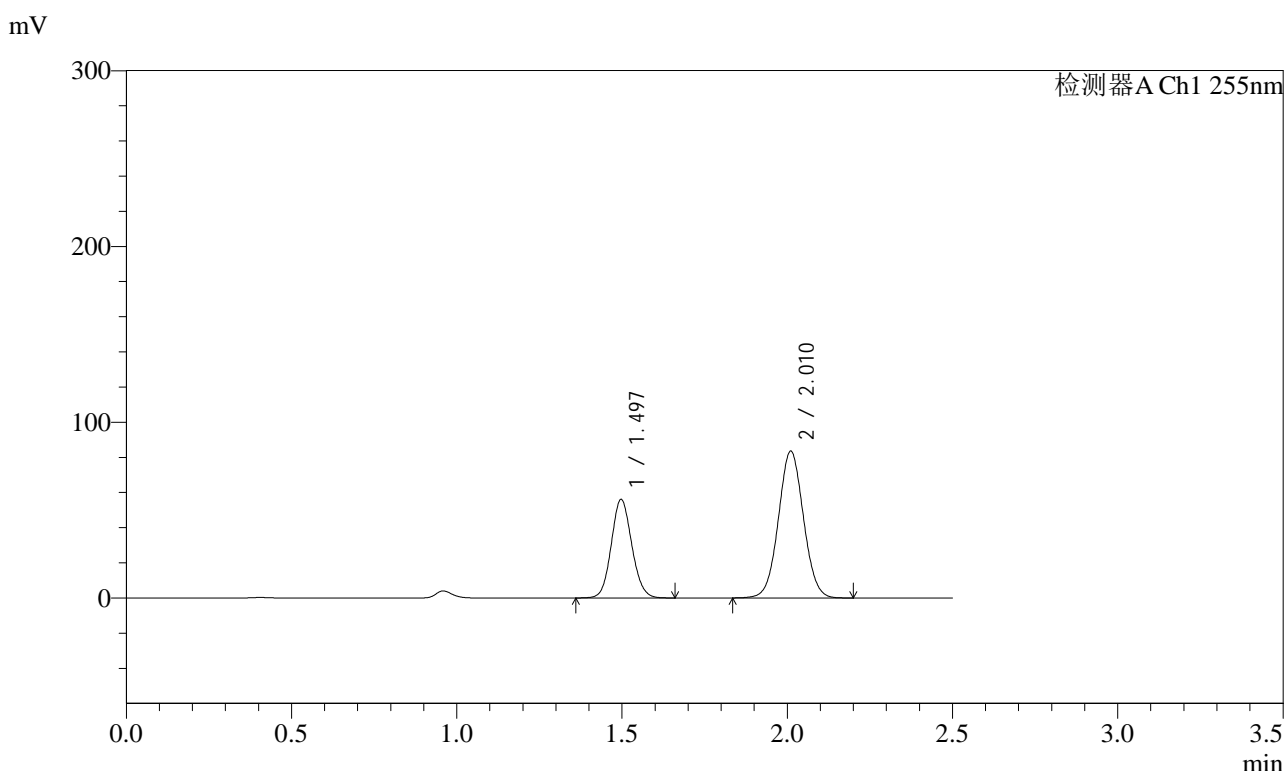

<峰表>

检测器A Ch1 255nm

峰号	保留时间	面积	面积%	高度	理论塔板数(USP)	拖尾因子	分离度(USP)
1	1.497	242248	35.457	56116	2772	1.097	--
2	2.010	440972	64.543	83486	3355	1.039	4.065
总计		683220	100.000	139602			



SMF-4022

<样品信息>

色谱柱	: XB-C18(50mm*4.6mm,5µm)	流速	: 1.5ml/min
柱温	: 30°C	波长	: 255nm
数据文件名	: RC\$SMF-4022 - 0-234/30-5618-2 - zzp-2024032421p-rcqx-pH1.2jz-jyx1-100mg-120min-P5.lcd		
方法文件名	: RC\$SMF-4022 - SMF-4022-RC-FX279.lcm		
批处理文件名	: RC\$SMF-4022 - 20250626-FX279.lcb		
样品瓶号	: 4-37	版本号	: 6.115
进样体积	: 10 µl	实验者	: jiangjinwei
进样时间	: 2025/06/26 17:17:34	处理者	: jiangjinwei
处理时间(V2)	: 2025/06/30 11:31:33		
仪器型号	: SHIMADZU LC-2050C (FX279)		

<色谱图>

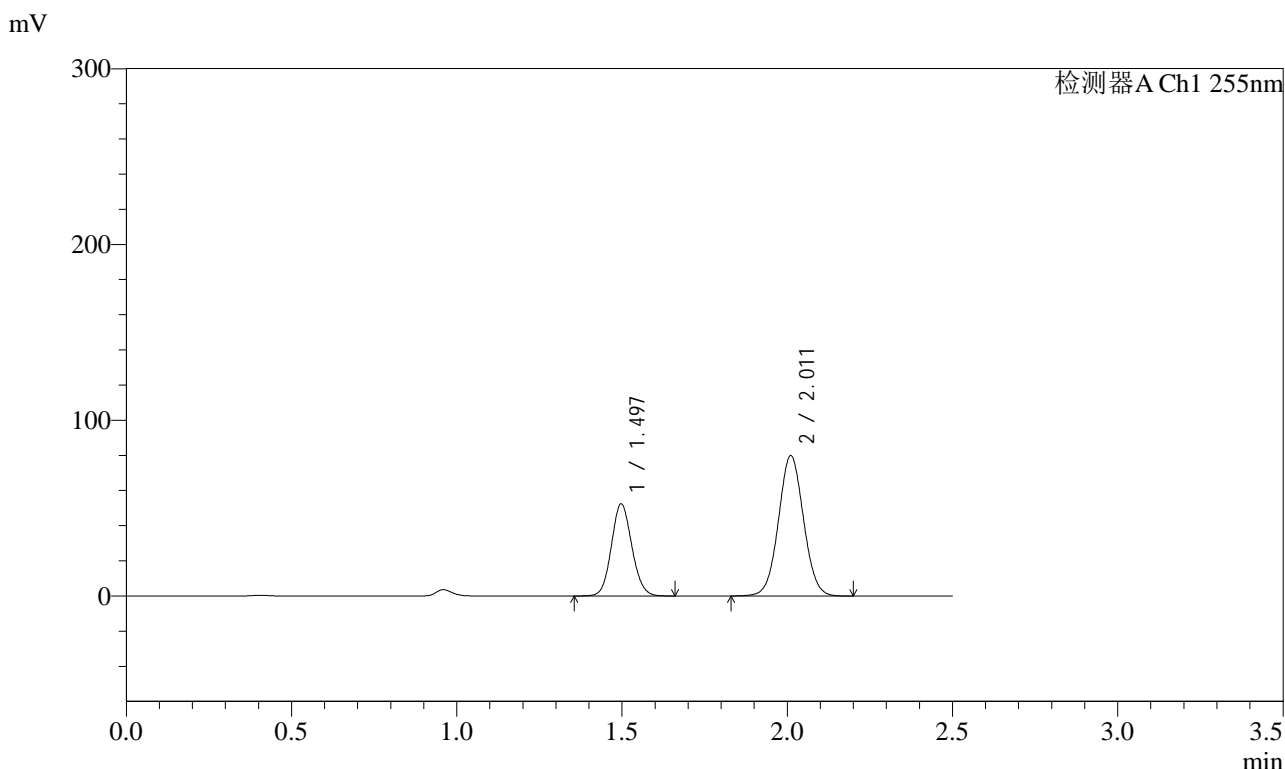

<峰表>

检测器A Ch1 255nm

峰号	保留时间	面积	面积%	高度	理论塔板数(USP)	拖尾因子	分离度(USP)
1	1.497	226229	34.920	52446	2777	1.097	--
2	2.011	421614	65.080	79789	3359	1.039	4.066
总计		647843	100.000	132235			



SMF-4022

<样品信息>

色谱柱 : XB-C18(50mm*4.6mm,5µm) 流 速: 1.5ml/min
 柱 温 : 30°C 波 长: 255nm
 数据文件名 : RC\$SMF-4022 - 0-234/30-5619-2 - zzp-2024032421p-rcqx-pH1.2jz-jyx1-100mg-120min-P6.lcd
 方法文件名 : RC\$SMF-4022 - SMF-4022-RC-FX279.lcm
 批处理文件名: RC\$SMF-4022 - 20250626-FX279.lcb
 样品瓶号 : 4-46
 进样体积 : 10 µl 版本号: 6.115
 进样时间 : 2025/06/26 17:20:26 实验者: jiangjinwei
 处理时间(V2) : 2025/06/30 11:31:36 处理者: jiangjinwei
 仪器型号 : SHIMADZU LC-2050C (FX279)

<色谱图>

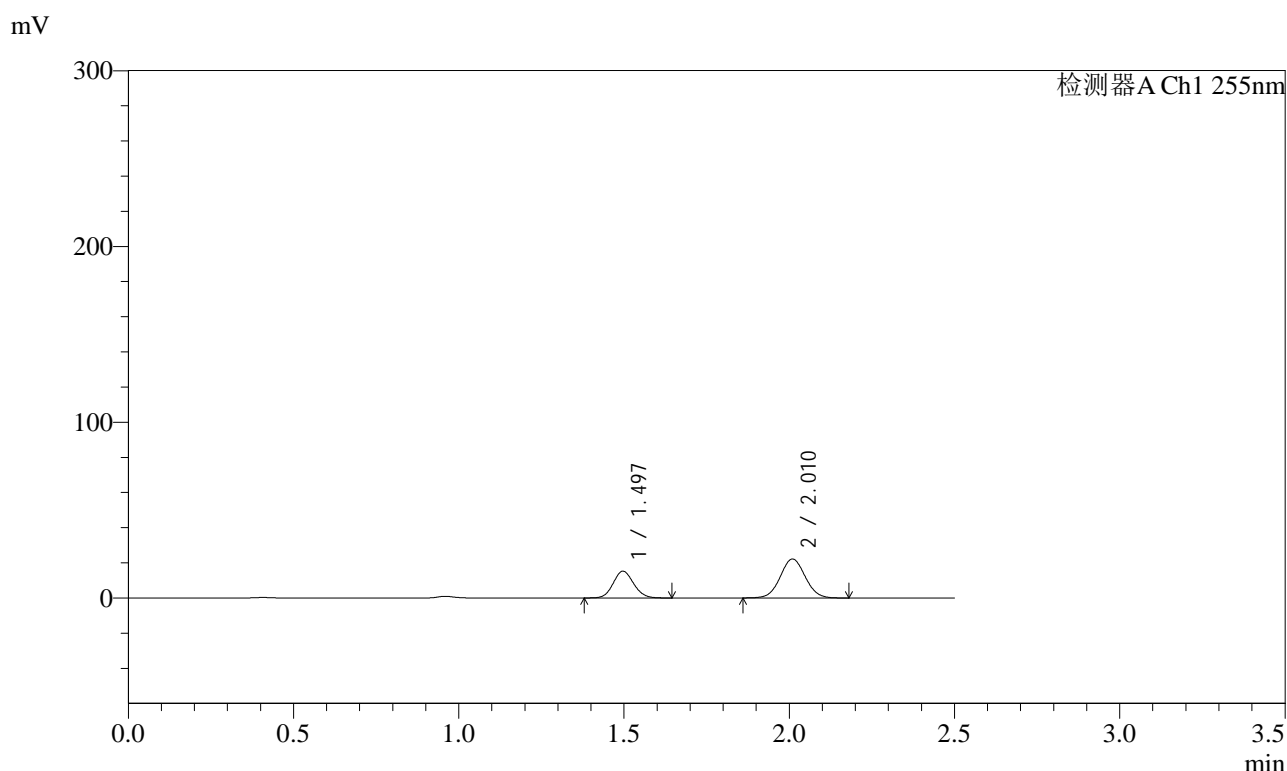

<峰表>

检测器A Ch1 255nm

峰号	保留时间	面积	面积%	高度	理论塔板数(USP)	拖尾因子	分离度(USP)
1	1.497	65715	36.043	15232	2777	1.099	--
2	2.010	116609	63.957	22180	3361	1.041	4.068
总计		182325	100.000	37412			



SMF-4022

<样品信息>

色谱柱	: XB-C18(50mm*4.6mm,5µm)	流速	: 1.5ml/min
柱温	: 30°C	波长	: 255nm
数据文件名	: RC\$SMF-4022 - 0-234/30-5620-2 - zzp-2024032421p-rcqx-pH1.2jz-jyx1-100mg-jxzs-P1.lcd		
方法文件名	: RC\$SMF-4022 - SMF-4022-RC-FX279.lcm		
批处理文件名	: RC\$SMF-4022 - 20250626-FX279.lcb		
样品瓶号	: 4-2	版本号	: 6.115
进样体积	: 10 µl	实验者	: jiangjinwei
进样时间	: 2025/06/26 17:23:19	处理者	: jiangjinwei
处理时间(V2)	: 2025/06/30 11:31:38		
仪器型号	: SHIMADZU LC-2050C (FX279)		

<色谱图>

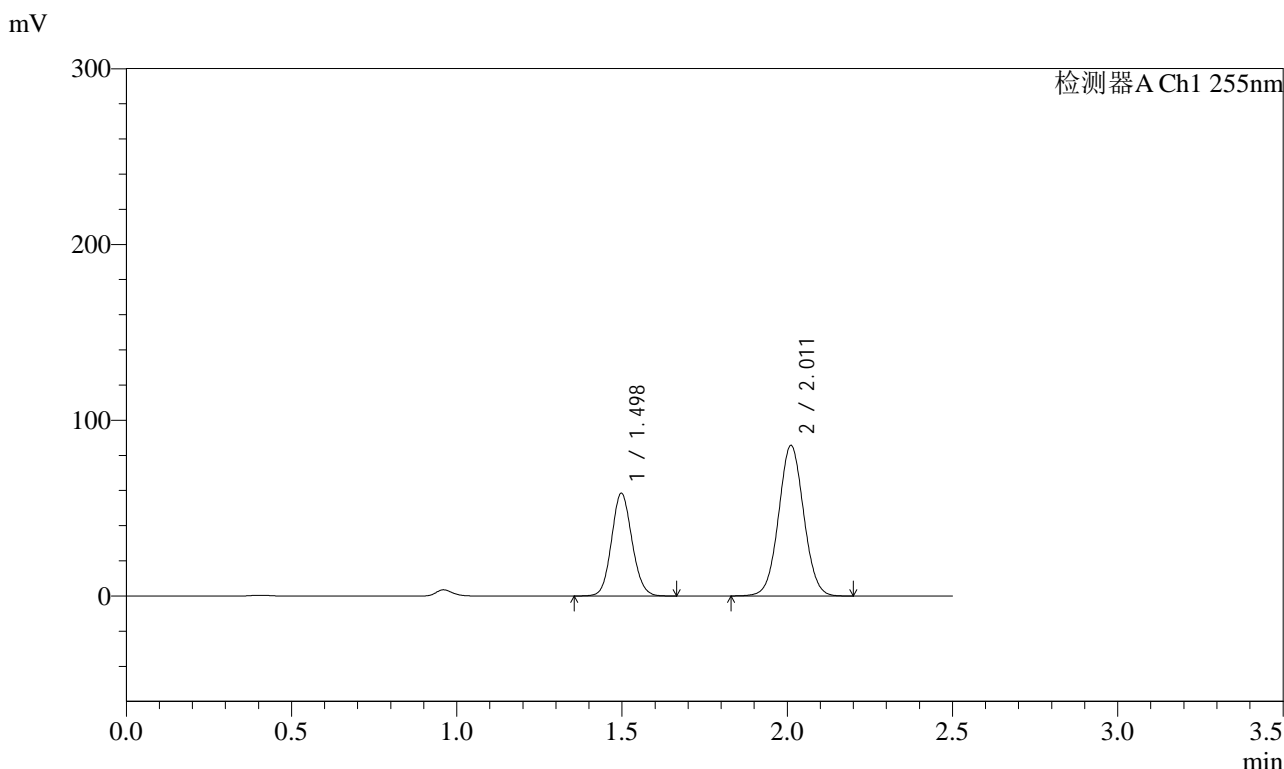

<峰表>

检测器A Ch1 255nm

峰号	保留时间	面积	面积%	高度	理论塔板数(USP)	拖尾因子	分离度(USP)
1	1.498	252471	35.806	58507	2775	1.097	--
2	2.011	452643	64.194	85595	3356	1.039	4.064
总计		705114	100.000	144102			



SMF-4022

<样品信息>

色谱柱	: XB-C18(50mm*4.6mm,5µm)	流速	: 1.5ml/min
柱温	: 30°C	波长	: 255nm
数据文件名	: RC\$SMF-4022 - 0-234/30-5621-2 - zzp-2024032421p-rcqx-pH1.2jz-jyx1-100mg-jxzs-P2.lcd		
方法文件名	: RC\$SMF-4022 - SMF-4022-RC-FX279.lcm		
批处理文件名	: RC\$SMF-4022 - 20250626-FX279.lcb		
样品瓶号	: 4-11	版本号	: 6.115
进样体积	: 10 µl	实验者	: jiangjinwei
进样时间	: 2025/06/26 17:26:11	处理者	: jiangjinwei
处理时间(V2)	: 2025/06/30 11:31:41		
仪器型号	: SHIMADZU LC-2050C (FX279)		

<色谱图>

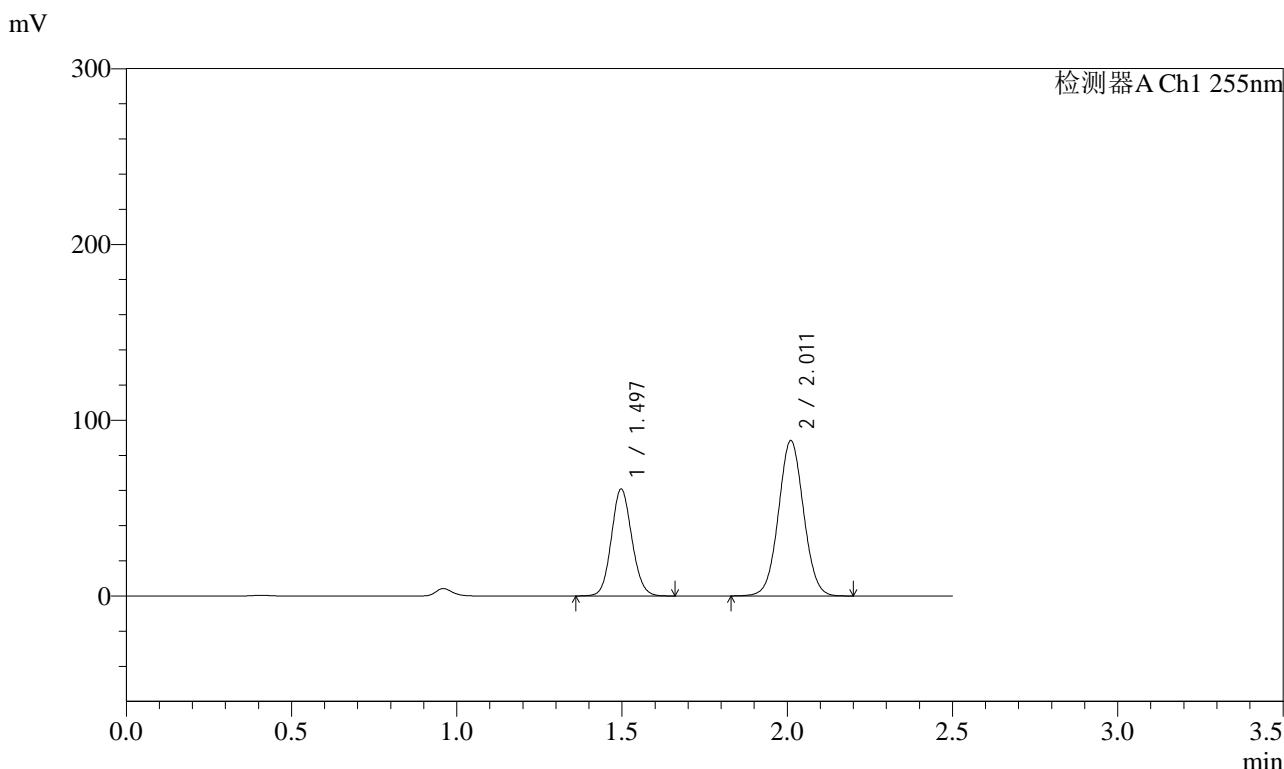

<峰表>

检测器A Ch1 255nm

峰号	保留时间	面积	面积%	高度	理论塔板数(USP)	拖尾因子	分离度(USP)
1	1.497	262614	36.017	60857	2777	1.097	--
2	2.011	466523	63.983	88287	3357	1.039	4.066
总计		729137	100.000	149144			



SMF-4022

<样品信息>

色谱柱	: XB-C18(50mm*4.6mm,5µm)	流速	: 1.5ml/min
柱温	: 30°C	波长	: 255nm
数据文件名	: RC\$SMF-4022 - 0-234/30-5622-2 - zzp-2024032421p-rcqx-pH1.2jz-jyx1-100mg-jxzs-P3.lcd		
方法文件名	: RC\$SMF-4022 - SMF-4022-RC-FX279.lcm		
批处理文件名	: RC\$SMF-4022 - 20250626-FX279.lcb		
样品瓶号	: 4-20	版本号	: 6.115
进样体积	: 10 µl	实验者	: jiangjinwei
进样时间	: 2025/06/26 17:29:04	处理者	: jiangjinwei
处理时间(V2)	: 2025/06/30 11:31:44		
仪器型号	: SHIMADZU LC-2050C (FX279)		

<色谱图>

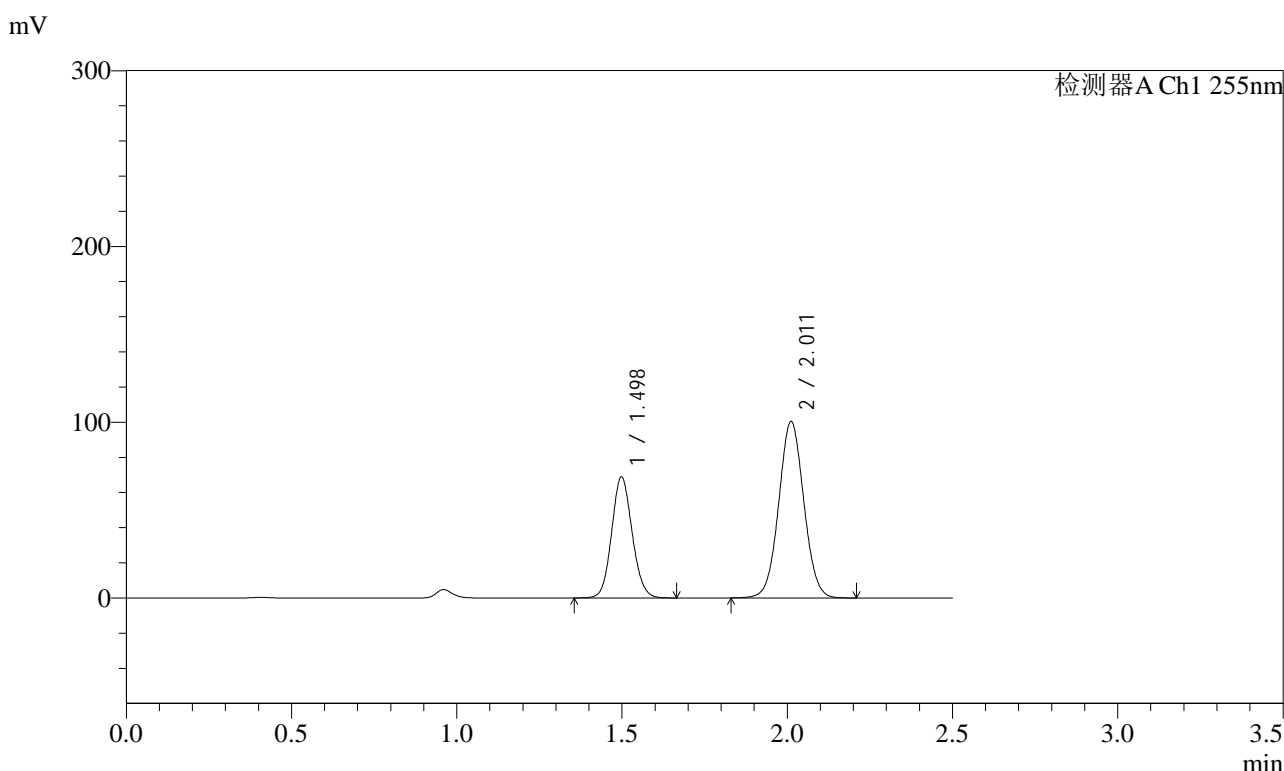

<峰表>

检测器A Ch1 255nm

峰号	保留时间	面积	面积%	高度	理论塔板数(USP)	拖尾因子	分离度(USP)
1	1.498	297234	35.938	68894	2781	1.096	--
2	2.011	529838	64.062	100332	3358	1.038	4.065
总计		827073	100.000	169226			



SMF-4022

<样品信息>

色谱柱	: XB-C18(50mm*4.6mm,5µm)	流速	: 1.5ml/min
柱温	: 30°C	波长	: 255nm
数据文件名	: RC\$SMF-4022 - 0-234/30-5623-2 - zzp-2024032421p-rcqx-pH1.2jz-jyx1-100mg-jxzs-P4.lcd		
方法文件名	: RC\$SMF-4022 - SMF-4022-RC-FX279.lcm		
批处理文件名	: RC\$SMF-4022 - 20250626-FX279.lcb		
样品瓶号	: 4-29	版本号	: 6.115
进样体积	: 10 µl	实验者	: jiangjinwei
进样时间	: 2025/06/26 17:31:57	处理者	: jiangjinwei
处理时间(V2)	: 2025/06/30 11:31:47		
仪器型号	: SHIMADZU LC-2050C (FX279)		

<色谱图>

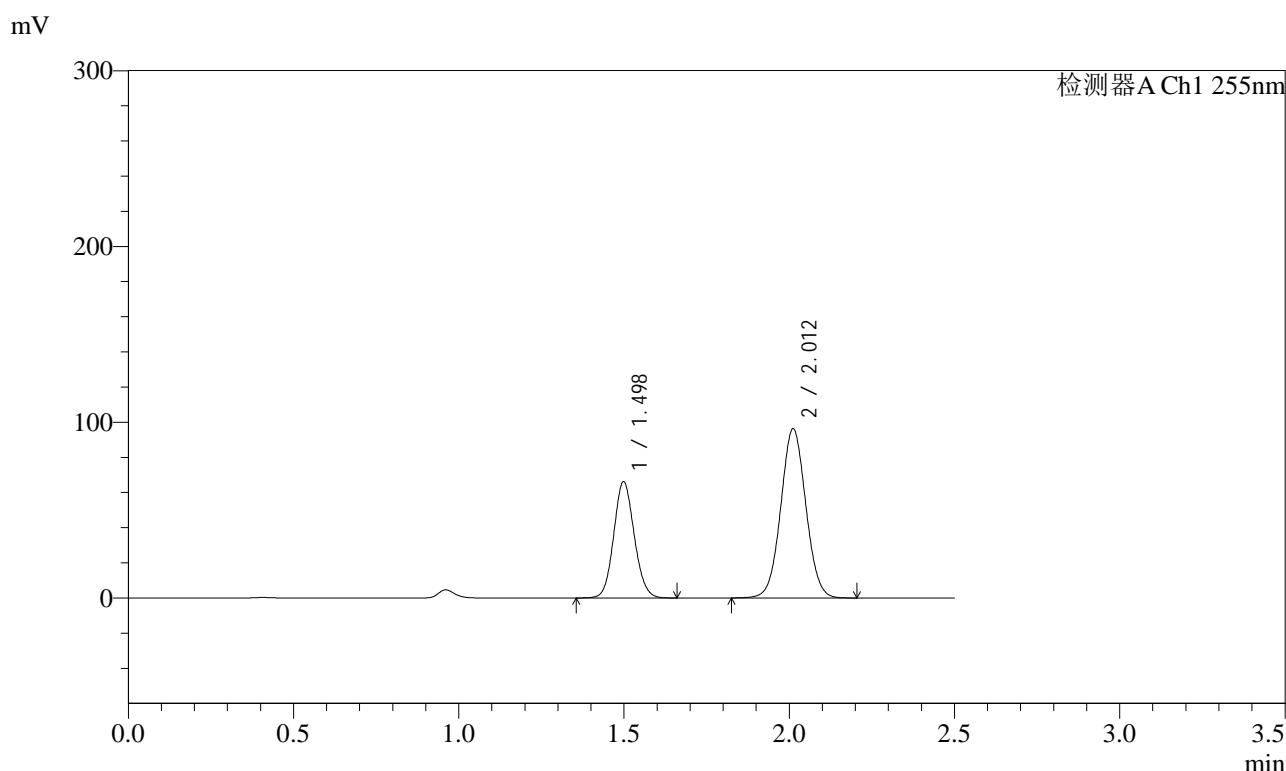

<峰表>

检测器A Ch1 255nm

峰号	保留时间	面积	面积%	高度	理论塔板数(USP)	拖尾因子	分离度(USP)
1	1.498	285697	35.968	66225	2777	1.096	--
2	2.012	508620	64.032	96279	3356	1.038	4.062
总计		794317	100.000	162504			



SMF-4022

<样品信息>

色谱柱	: XB-C18(50mm*4.6mm,5µm)	流速	: 1.5ml/min
柱温	: 30°C	波长	: 255nm
数据文件名	: RC\$SMF-4022 - 0-234/30-5624-2 - zzp-2024032421p-rcqx-pH1.2jz-jyx1-100mg-jxzs-P5.lcd		
方法文件名	: RC\$SMF-4022 - SMF-4022-RC-FX279.lcm		
批处理文件名	: RC\$SMF-4022 - 20250626-FX279.lcb		
样品瓶号	: 4-38	版本号	: 6.115
进样体积	: 10 µl	实验者	: jiangjinwei
进样时间	: 2025/06/26 17:34:49	处理者	: jiangjinwei
处理时间(V2)	: 2025/06/30 11:31:50		
仪器型号	: SHIMADZU LC-2050C (FX279)		

<色谱图>

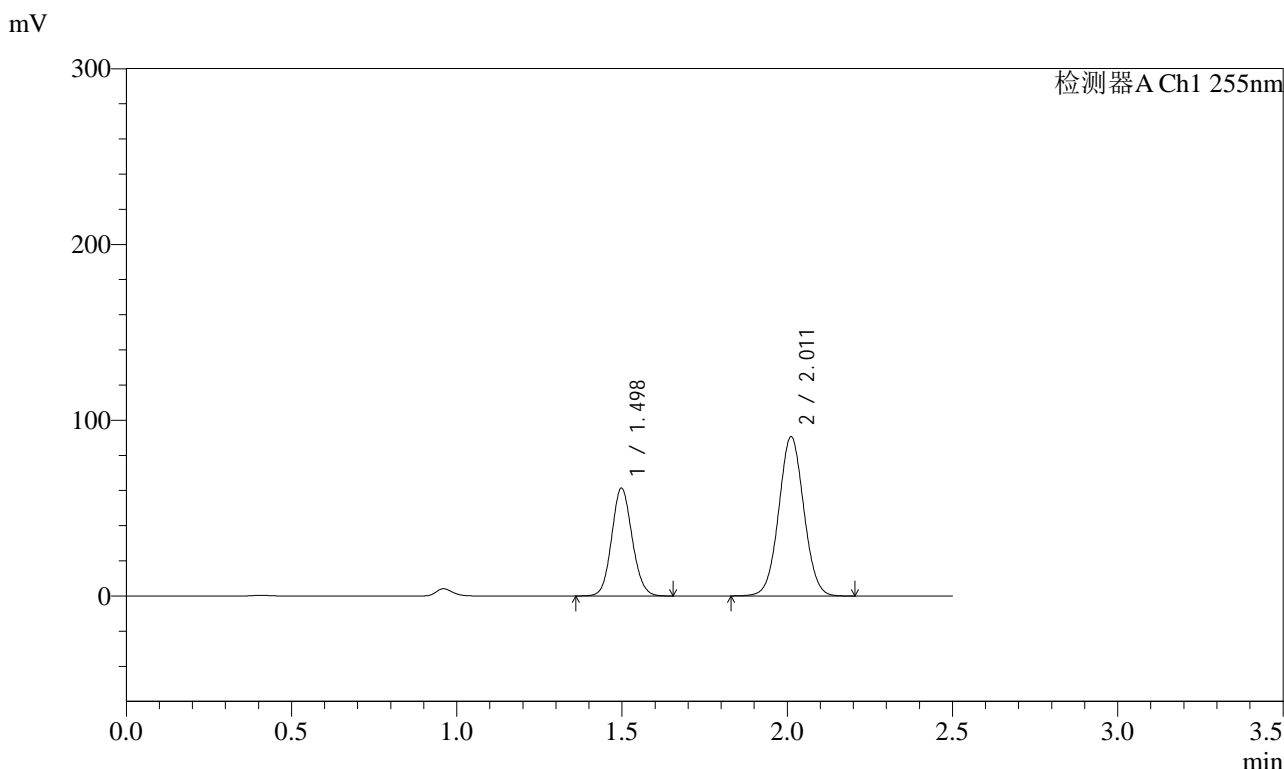

<峰表>

检测器A Ch1 255nm

峰号	保留时间	面积	面积%	高度	理论塔板数(USP)	拖尾因子	分离度(USP)
1	1.498	265151	35.660	61461	2777	1.097	--
2	2.011	478392	64.340	90589	3356	1.038	4.064
总计		743543	100.000	152049			



SMF-4022

<样品信息>

色谱柱	: XB-C18(50mm*4.6mm,5µm)	流速	: 1.5ml/min
柱温	: 30°C	波长	: 255nm
数据文件名	: RC\$SMF-4022 - 0-234/30-5625-2 - zzp-2024032421p-rcqx-pH1.2jz-jyx1-100mg-jxzs-P6.lcd		
方法文件名	: RC\$SMF-4022 - SMF-4022-RC-FX279.lcm		
批处理文件名	: RC\$SMF-4022 - 20250626-FX279.lcb		
样品瓶号	: 4-47	版本号	: 6.115
进样体积	: 10 µl	实验者	: jiangjinwei
进样时间	: 2025/06/26 17:37:41	处理者	: jiangjinwei
处理时间(V2)	: 2025/06/30 11:31:53		
仪器型号	: SHIMADZU LC-2050C (FX279)		

<色谱图>

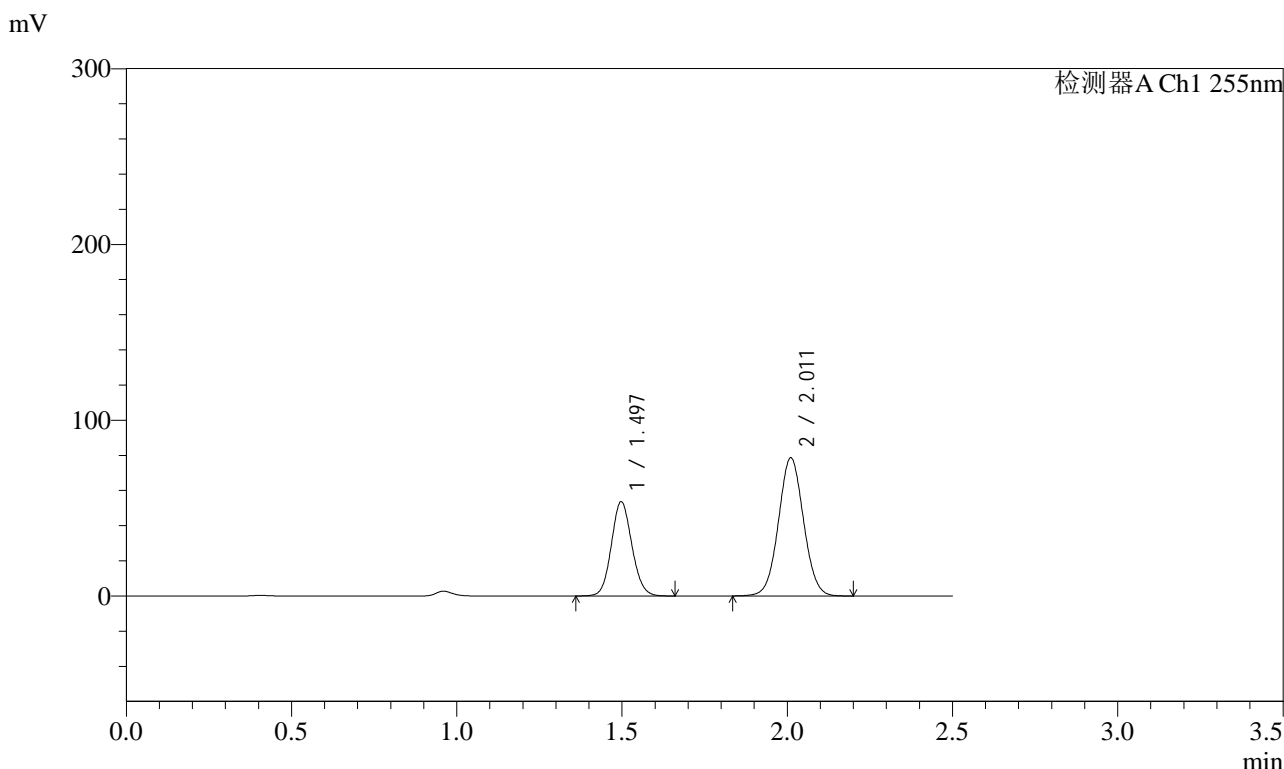

<峰表>

检测器A Ch1 255nm

峰号	保留时间	面积	面积%	高度	理论塔板数(USP)	拖尾因子	分离度(USP)
1	1.497	231694	35.820	53681	2780	1.097	--
2	2.011	415131	64.180	78551	3356	1.039	4.066
总计		646825	100.000	132232			



SMF-4022

<样品信息>

色谱柱	: XB-C18(50mm*4.6mm,5µm)	流速	: 1.5ml/min
柱温	: 30°C	波长	: 255nm
数据文件名	: RC\$SMF-4022 - 0-234/30-5626-2 - zzp-2024032421p-rcqx-pH1.2jz-jyx1-100mg-dz2-1.lcd		
方法文件名	: RC\$SMF-4022 - SMF-4022-RC-FX279.lcm		
批处理文件名	: RC\$SMF-4022 - 20250626-FX279.lcb		
样品瓶号	: 1-27	版本号	: 6.115
进样体积	: 10 µl	实验者	: jiangjinwei
进样时间	: 2025/06/26 17:40:34	处理者	: jiangjinwei
处理时间(V2)	: 2025/06/30 11:31:56		
仪器型号	: SHIMADZU LC-2050C (FX279)		

<色谱图>

mV

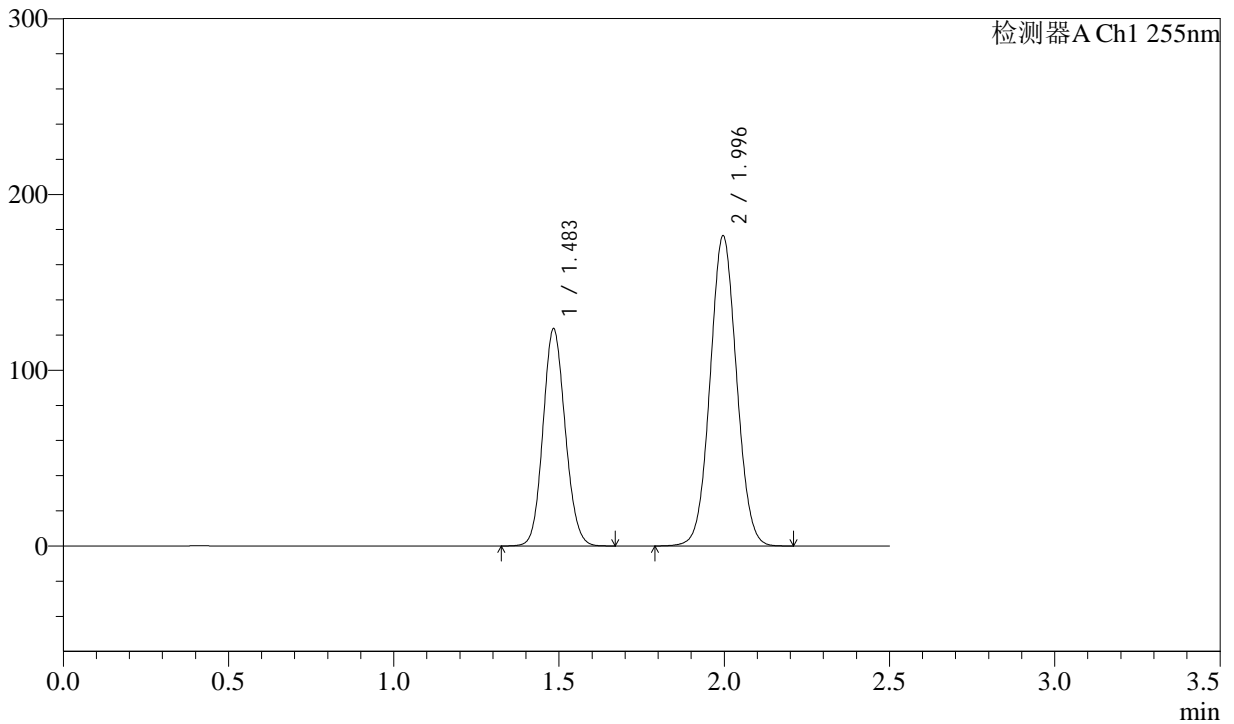

<峰表>

检测器A Ch1 255nm

峰号	保留时间	面积	面积%	高度	理论塔板数(USP)	拖尾因子	分离度(USP)
1	1.483	577438	36.995	123757	2322	1.106	--
2	1.996	983433	63.005	176346	2966	1.048	3.803
总计		1560871	100.000	300103			



SMF-4022

<样品信息>

色谱柱 : XB-C18(50mm*4.6mm,5μm) 流速: 1.5ml/min
 柱温 : 30°C 波长: 255nm
 数据文件名 : RC\$SMF-4022 - 0-234/30-5627-2 - zzp-2024032421p-rcqx-pH1.2jz-jyx1-100mg-dz2-2.lcd
 方法文件名 : RC\$SMF-4022 - SMF-4022-RC-FX279.lcm
 批处理文件名: RC\$SMF-4022 - 20250626-FX279.lcb
 样品瓶号 : 1-27 版本号: 6.115
 进样体积 : 10 μl 实验者: jiangjinwei
 进样时间 : 2025/06/26 17:43:27 处理者: jiangjinwei
 处理时间(V2) : 2025/06/30 11:31:59
 仪器型号 : SHIMADZU LC-2050C (FX279)

<色谱图>

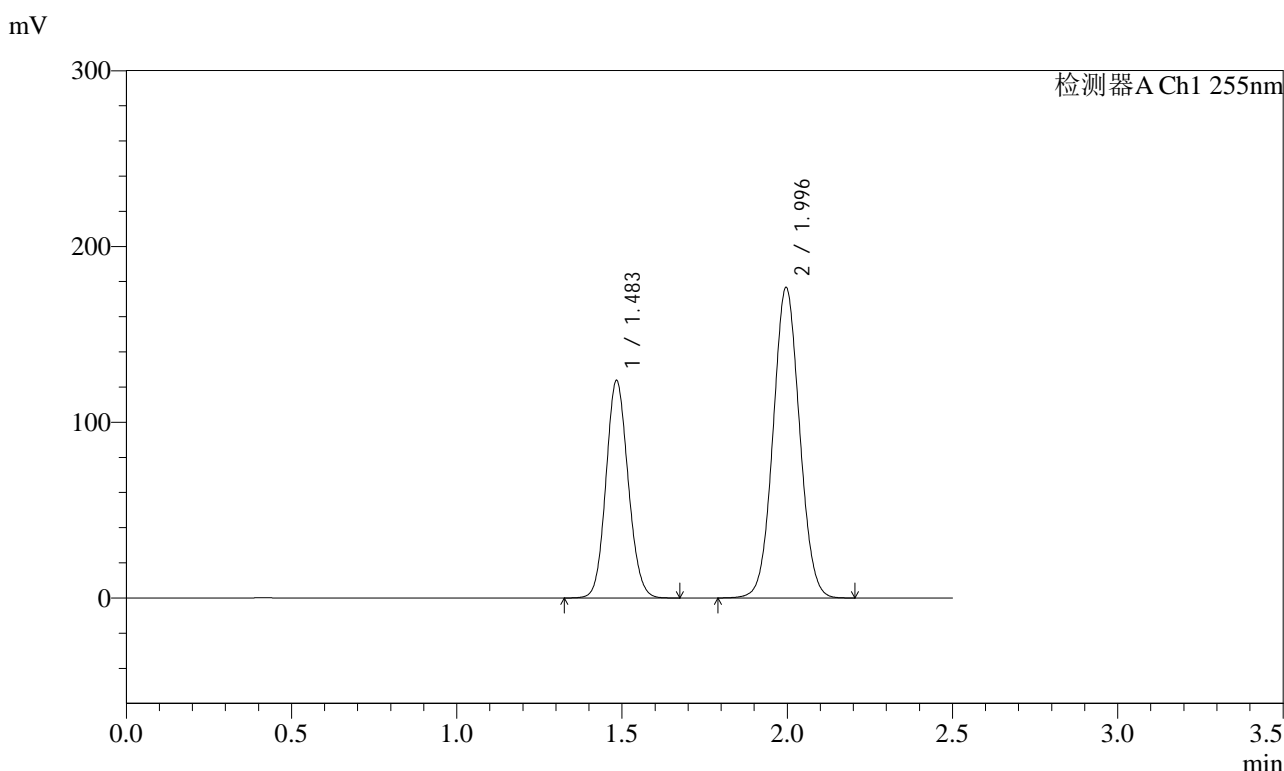

<峰表>

检测器A Ch1 255nm

峰号	保留时间	面积	面积%	高度	理论塔板数(USP)	拖尾因子	分离度(USP)
1	1.483	577968	37.013	123950	2326	1.106	--
2	1.996	983543	62.987	176525	2970	1.048	3.806
总计		1561512	100.000	300475			



SMF-4022

<样品信息>

色谱柱 : XB-C18(50mm*4.6mm,5μm) 流 速: 1.5ml/min
柱 温 : 30°C 波 长: 255nm
数据文件名 : RC\$SMF-4022 - 0-234/30-5628-2 - zzp-2024032421p-rcqx-pH1.2jz-jyx2-100mg-rj.lcd
方法文件名 : RC\$SMF-4022 - SMF-4022-RC-FX279.lcm
批处理文件名: RC\$SMF-4022 - 20250626-FX279.lcb
样品瓶号 : 2-9
进样体积 : 10 μl 版本号: 6.115
进样时间 : 2025/06/26 17:46:21 实验者: jiangjinwei
处理时间(V2) : 2025/06/30 11:32:02 处理者: jiangjinwei
仪器型号 : SHIMADZU LC-2050C (FX279)

<色谱图>

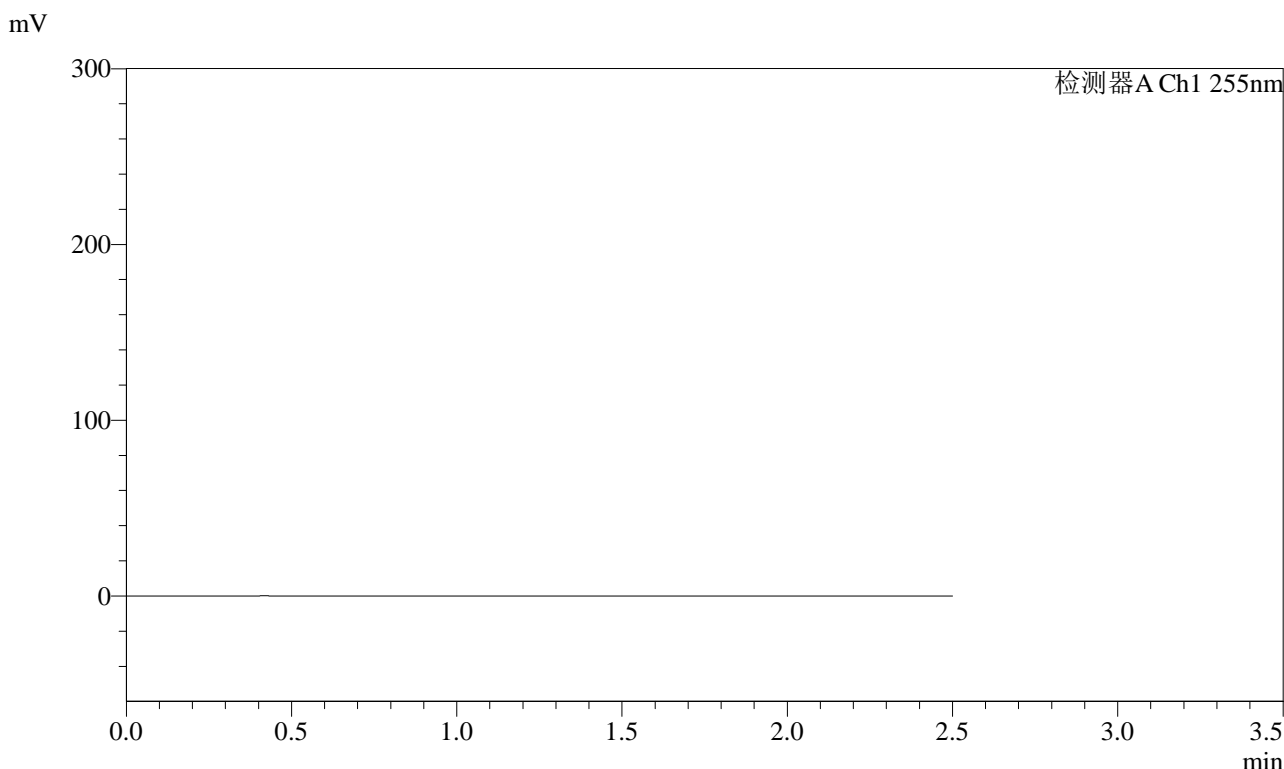

<峰表>

检测器A Ch1 255nm

峰号	保留时间	面积	面积%	高度	理论塔板数(USP)	拖尾因子	分离度(USP)
总计							



SMF-4022

<样品信息>

色谱柱	: XB-C18(50mm*4.6mm,5µm)	流速	: 1.5ml/min
柱温	: 30°C	波长	: 255nm
数据文件名	: RC\$SMF-4022 - 0-234/30-5629-2 - zzp-2024032421p-rcqx-pH1.2jz-jyx2-100mg-dz1-1.lcd		
方法文件名	: RC\$SMF-4022 - SMF-4022-RC-FX279.lcm		
批处理文件名	: RC\$SMF-4022 - 20250626-FX279.lcb		
样品瓶号	: 2-18	版本号	: 6.115
进样体积	: 10 µl	实验者	: jiangjinwei
进样时间	: 2025/06/26 17:49:15	处理者	: jiangjinwei
处理时间(V2)	: 2025/06/30 11:32:04		
仪器型号	: SHIMADZU LC-2050C (FX279)		

<色谱图>

mV

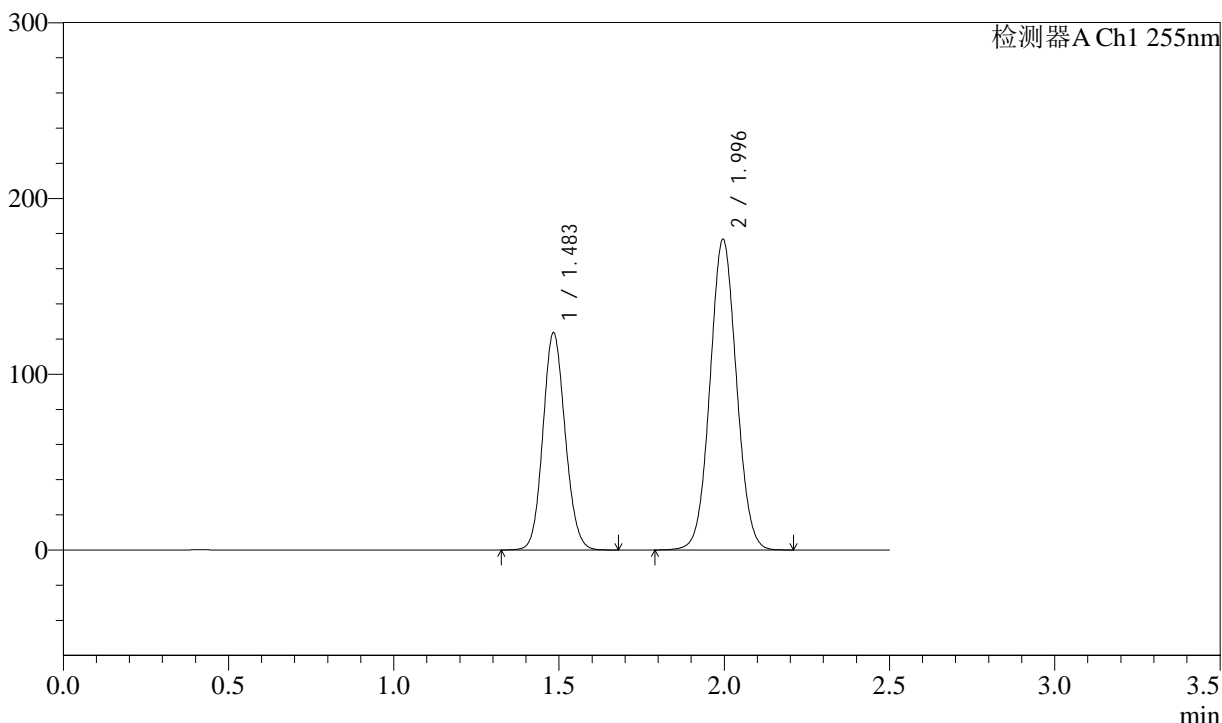

<峰表>

检测器A Ch1 255nm

峰号	保留时间	面积	面积%	高度	理论塔板数(USP)	拖尾因子	分离度(USP)
1	1.483	578116	36.985	123829	2322	1.106	--
2	1.996	985006	63.015	176555	2962	1.048	3.801
总计		1563123	100.000	300384			



SMF-4022

<样品信息>

色谱柱	: XB-C18(50mm*4.6mm,5µm)	流速	: 1.5ml/min
柱温	: 30°C	波长	: 255nm
数据文件名	: RC\$SMF-4022 - 0-234/30-5630-2 - zzp-2024032421p-rcqx-pH1.2jz-jyx2-100mg-dz1-2.lcd		
方法文件名	: RC\$SMF-4022 - SMF-4022-RC-FX279.lcm		
批处理文件名	: RC\$SMF-4022 - 20250626-FX279.lcb		
样品瓶号	: 2-18	版本号	: 6.115
进样体积	: 10 µl	实验者	: jiangjinwei
进样时间	: 2025/06/26 17:52:10	处理者	: jiangjinwei
处理时间(V2)	: 2025/06/30 11:32:07		
仪器型号	: SHIMADZU LC-2050C (FX279)		

<色谱图>

mV

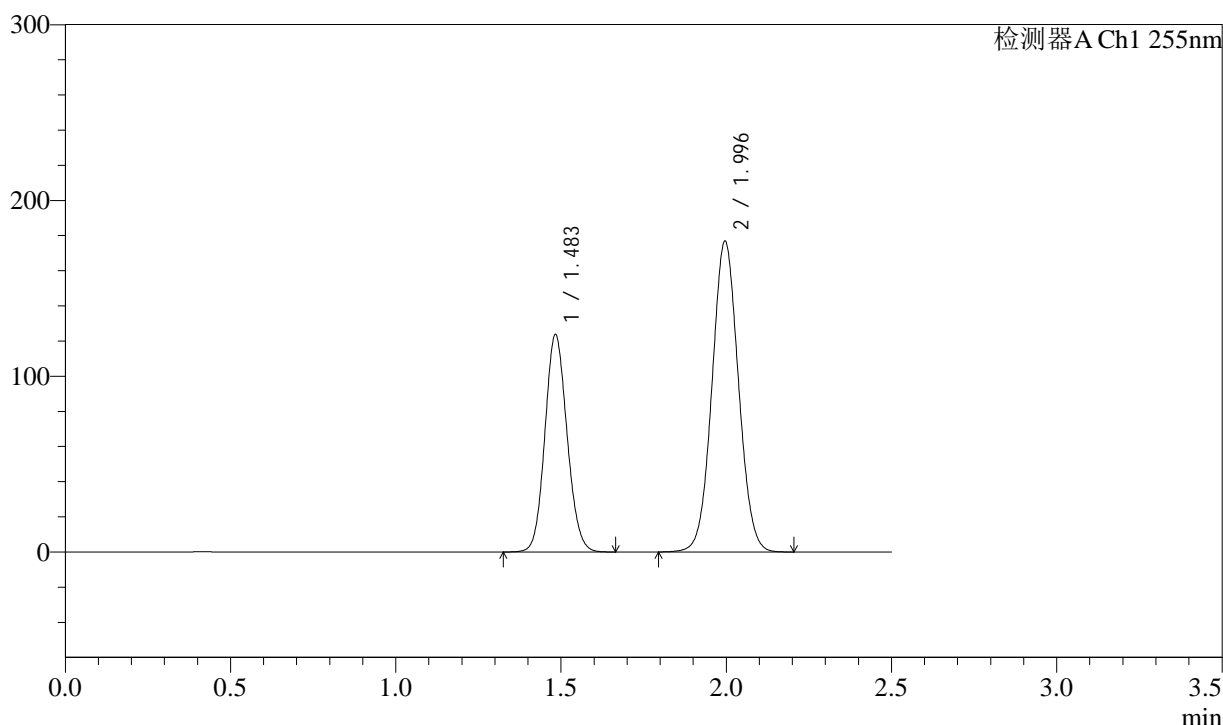

<峰表>

检测器A Ch1 255nm

峰号	保留时间	面积	面积%	高度	理论塔板数(USP)	拖尾因子	分离度(USP)
1	1.483	577076	36.963	123852	2325	1.105	--
2	1.996	984130	63.037	176597	2969	1.047	3.806
总计		1561207	100.000	300449			



SMF-4022

<样品信息>

色谱柱	: XB-C18(50mm*4.6mm,5µm)	流速	: 1.5ml/min
柱温	: 30°C	波长	: 255nm
数据文件名	: RC\$SMF-4022 - 0-234/30-5631-2 - zzp-2024032421p-rcqx-pH1.2jz-jyx2-100mg-dz1-3.lcd		
方法文件名	: RC\$SMF-4022 - SMF-4022-RC-FX279.lcm		
批处理文件名	: RC\$SMF-4022 - 20250626-FX279.lcb		
样品瓶号	: 2-18	版本号	: 6.115
进样体积	: 10 µl	实验者	: jiangjinwei
进样时间	: 2025/06/26 17:55:05	处理者	: jiangjinwei
处理时间(V2)	: 2025/06/30 11:32:10		
仪器型号	: SHIMADZU LC-2050C (FX279)		

<色谱图>

mV

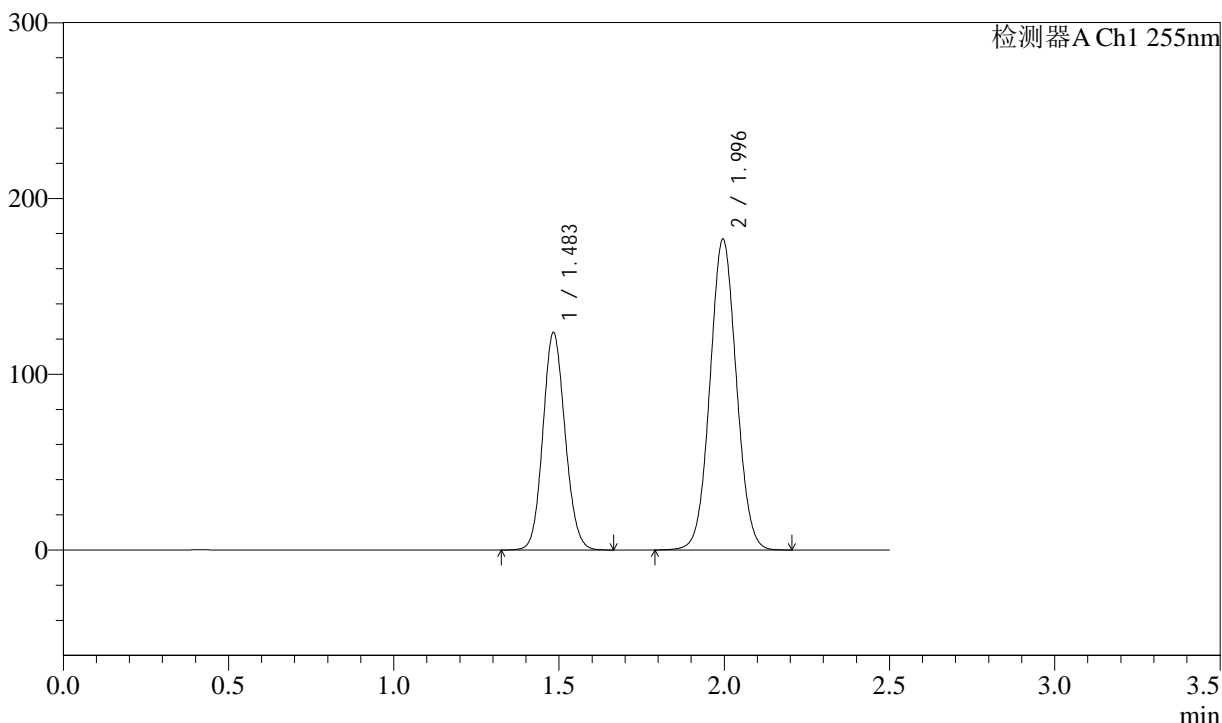

<峰表>

检测器A Ch1 255nm

峰号	保留时间	面积	面积%	高度	理论塔板数(USP)	拖尾因子	分离度(USP)
1	1.483	576659	36.954	123869	2332	1.105	--
2	1.996	983811	63.046	176571	2974	1.047	3.810
总计		1560470	100.000	300440			



SMF-4022

<样品信息>

色谱柱	: XB-C18(50mm*4.6mm,5µm)	流速	: 1.5ml/min
柱温	: 30°C	波长	: 255nm
数据文件名	: RC\$SMF-4022 - 0-234/30-5632-2 - zzp-2024032421p-rcqx-pH1.2jz-jyx2-100mg-dz1-4.lcd		
方法文件名	: RC\$SMF-4022 - SMF-4022-RC-FX279.lcm		
批处理文件名	: RC\$SMF-4022 - 20250626-FX279.lcb		
样品瓶号	: 2-18	版本号	: 6.115
进样体积	: 10 µl	实验者	: jiangjinwei
进样时间	: 2025/06/26 17:58:00	处理者	: jiangjinwei
处理时间(V2)	: 2025/06/30 11:32:13		
仪器型号	: SHIMADZU LC-2050C (FX279)		

<色谱图>

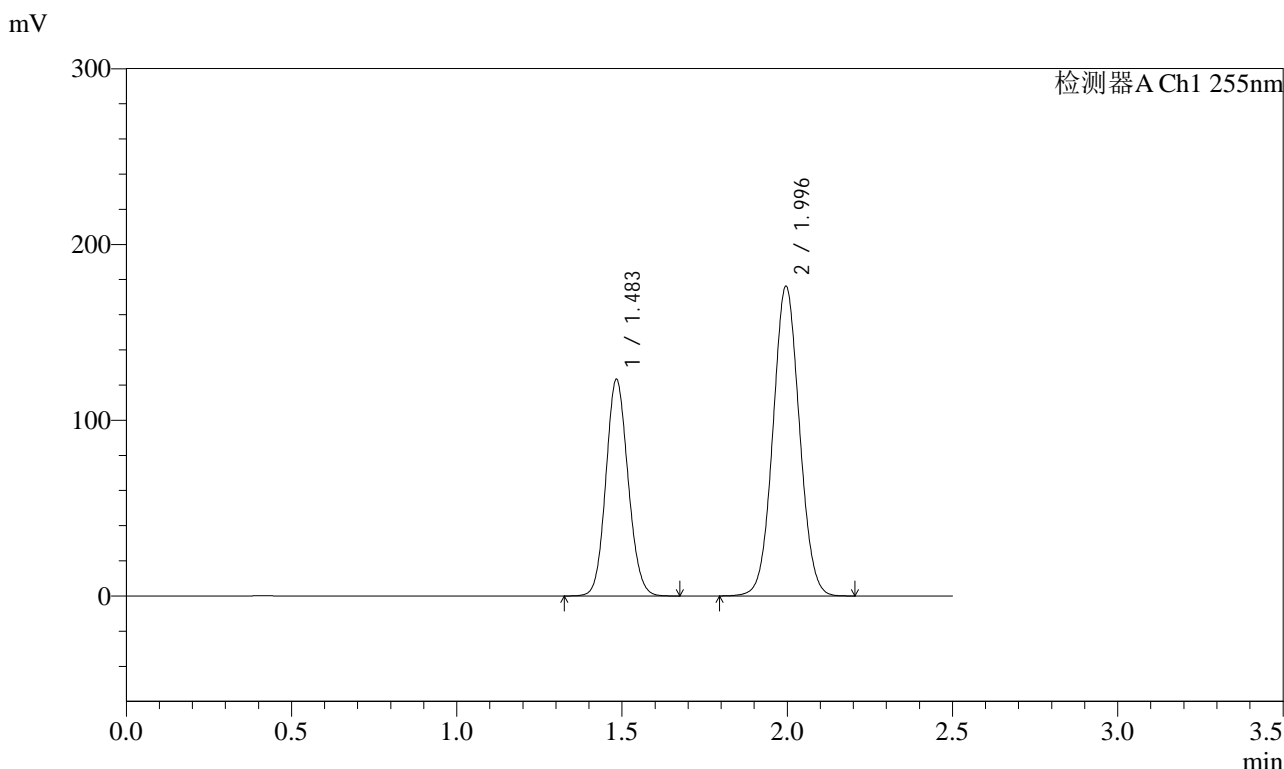

<峰表>

检测器A Ch1 255nm

峰号	保留时间	面积	面积%	高度	理论塔板数(USP)	拖尾因子	分离度(USP)
1	1.483	575491	36.970	123430	2326	1.105	--
2	1.996	981152	63.030	176002	2971	1.047	3.806
总计		1556643	100.000	299432			



SMF-4022

<样品信息>

色谱柱	: XB-C18(50mm*4.6mm,5µm)	流速	: 1.5ml/min
柱温	: 30°C	波长	: 255nm
数据文件名	: RC\$SMF-4022 - 0-234/30-5633-2 - zzp-2024032421p-rcqx-pH1.2jz-jyx2-100mg-dz1-5.lcd		
方法文件名	: RC\$SMF-4022 - SMF-4022-RC-FX279.lcm		
批处理文件名	: RC\$SMF-4022 - 20250626-FX279.lcb		
样品瓶号	: 2-18	版本号	: 6.115
进样体积	: 10 µl	实验者	: jiangjinwei
进样时间	: 2025/06/26 18:00:54	处理者	: jiangjinwei
处理时间(V2)	: 2025/06/30 11:32:16		
仪器型号	: SHIMADZU LC-2050C (FX279)		

<色谱图>

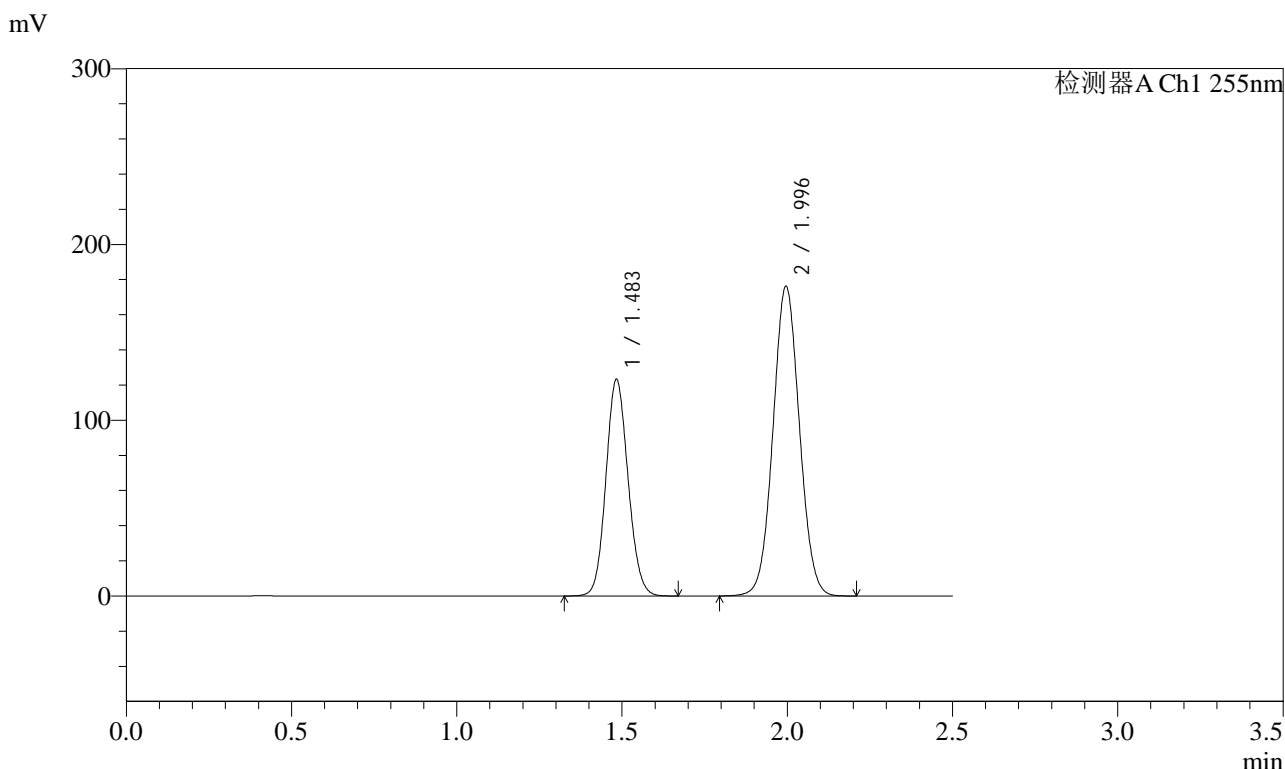

<峰表>

检测器A Ch1 255nm

峰号	保留时间	面积	面积%	高度	理论塔板数(USP)	拖尾因子	分离度(USP)
1	1.483	574713	36.962	123401	2331	1.104	--
2	1.996	980173	63.038	175993	2975	1.046	3.810
总计		1554885	100.000	299395			



SMF-4022

<样品信息>

色谱柱 : XB-C18(50mm*4.6mm,5µm) 流 速: 1.5ml/min
柱 温 : 30°C 波 长: 255nm
数据文件名 : RC\$SMF-4022 - 0-234/30-5634-2 - zzp-2024032421p-rcqx-pH1.2jz-jyx2-100mg-5min-P1.lcd
方法文件名 : RC\$SMF-4022 - SMF-4022-RC-FX279.lcm
批处理文件名: RC\$SMF-4022 - 20250626-FX279.lcb
样品瓶号 : 2-1 版本号: 6.115
进样体积 : 10 µl 实验者: jiangjinwei
进样时间 : 2025/06/26 18:03:47 处理者: jiangjinwei
处理时间(V2) : 2025/06/30 11:32:18
仪器型号 : SHIMADZU LC-2050C (FX279)

<色谱图>

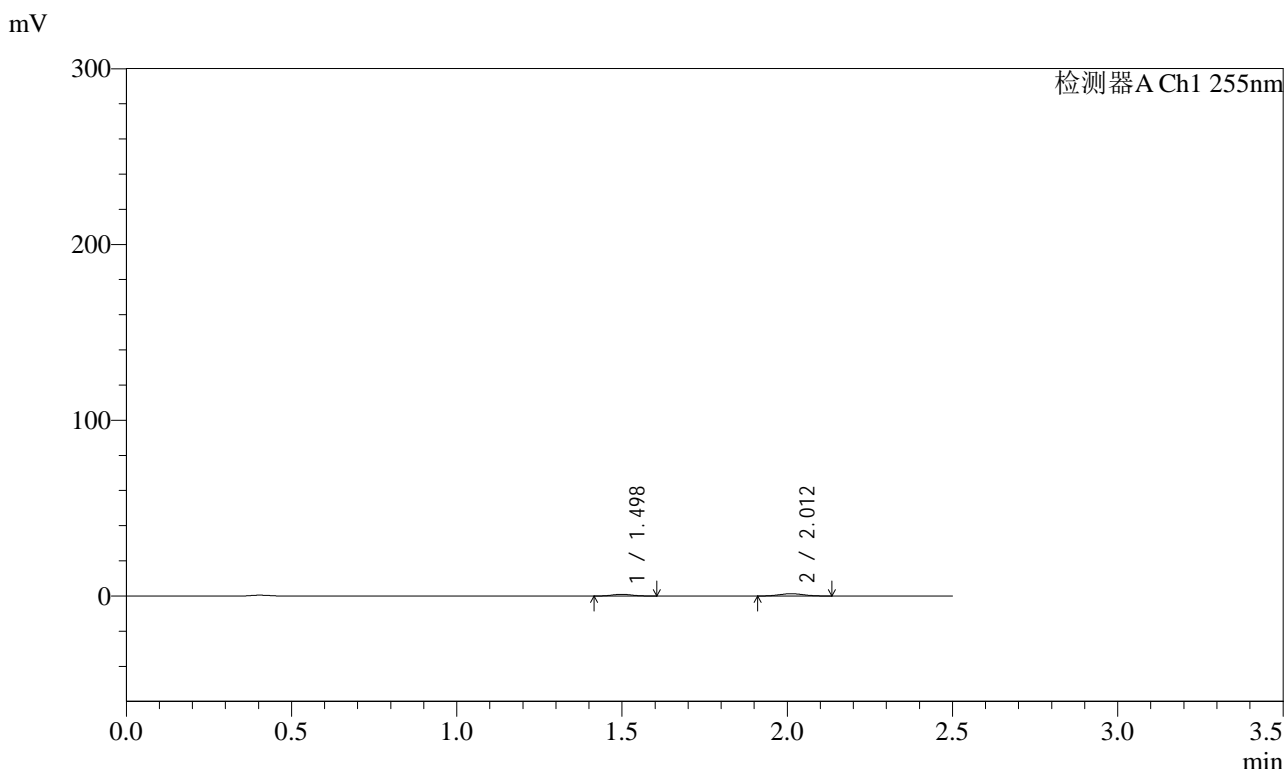

<峰表>

检测器A Ch1 255nm

峰号	保留时间	面积	面积%	高度	理论塔板数(USP)	拖尾因子	分离度(USP)
1	1.498	4148	38.215	974	2800	1.114	--
2	2.012	6706	61.785	1301	3382	1.062	4.082
总计		10854	100.000	2275			



SMF-4022

<样品信息>

色谱柱 : XB-C18(50mm*4.6mm,5 μ m) 流 速: 1.5ml/min
 柱 温 : 30 $^{\circ}$ C 波 长: 255nm
 数据文件名 : RC\$SMF-4022 - 0-234/30-5635-2 - zzp-2024032421p-rcqx-pH1.2jz-jyx2-100mg-5min-P2.lcd
 方法文件名 : RC\$SMF-4022 - SMF-4022-RC-FX279.lcm
 批处理文件名: RC\$SMF-4022 - 20250626-FX279.lcb
 样品瓶号 : 2-10
 进样体积 : 10 μ l 版本号: 6.115
 进样时间 : 2025/06/26 18:06:41 实验者: jiangjinwei
 处理时间(V2) : 2025/06/30 11:32:21 处理者: jiangjinwei
 仪器型号 : SHIMADZU LC-2050C (FX279)

<色谱图>

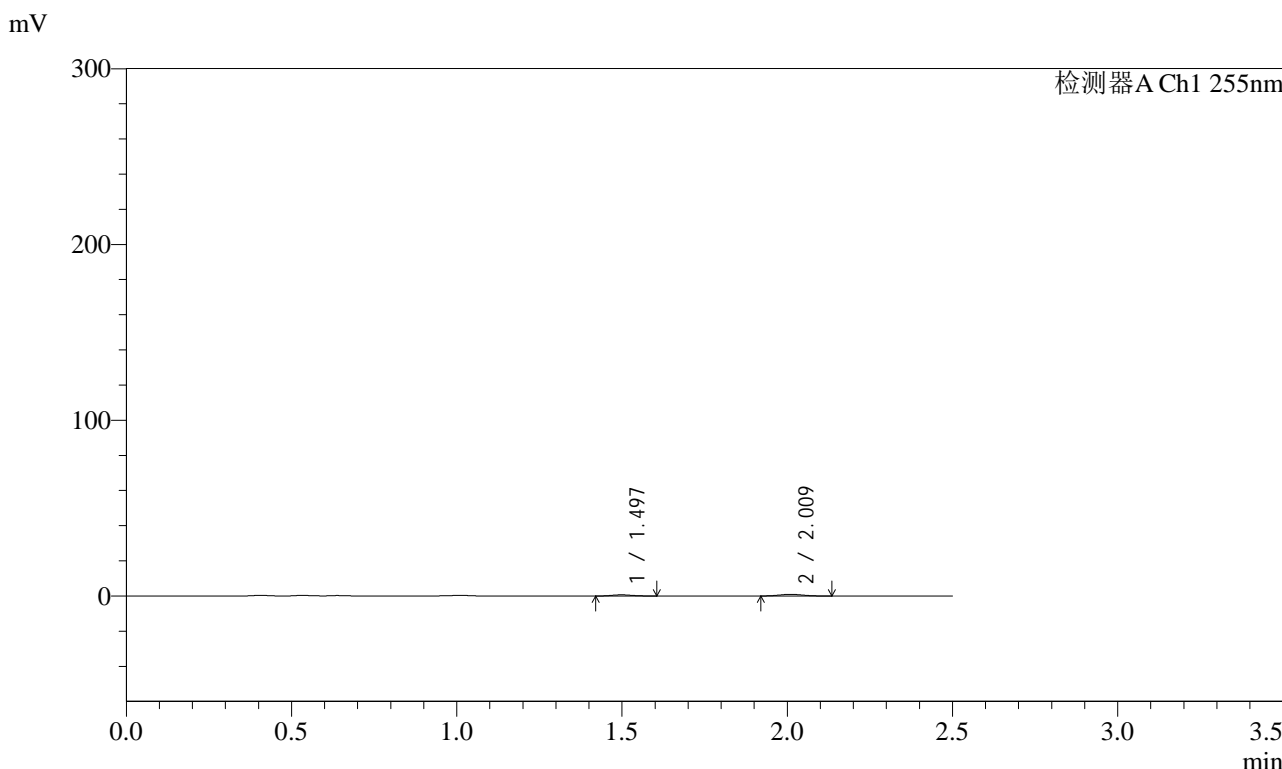

<峰表>

检测器A Ch1 255nm

峰号	保留时间	面积	面积%	高度	理论塔板数(USP)	拖尾因子	分离度(USP)
1	1.497	2862	37.781	676	2774	1.139	--
2	2.009	4713	62.219	936	3516	1.107	4.107
总计		7576	100.000	1611			



SMF-4022

<样品信息>

色谱柱	: XB-C18(50mm*4.6mm,5µm)	流速	: 1.5ml/min
柱温	: 30°C	波长	: 255nm
数据文件名	: RC\$SMF-4022 - 0-234/30-5636-2 - zzp-2024032421p-rcqx-pH1.2jz-jyx2-100mg-5min-P3.lcd		
方法文件名	: RC\$SMF-4022 - SMF-4022-RC-FX279.lcm		
批处理文件名	: RC\$SMF-4022 - 20250626-FX279.lcb		
样品瓶号	: 2-19	版本号	: 6.115
进样体积	: 10 µl	实验者	: jiangjinwei
进样时间	: 2025/06/26 18:09:34	处理者	: jiangjinwei
处理时间(V2)	: 2025/06/30 11:32:24		
仪器型号	: SHIMADZU LC-2050C (FX279)		

<色谱图>

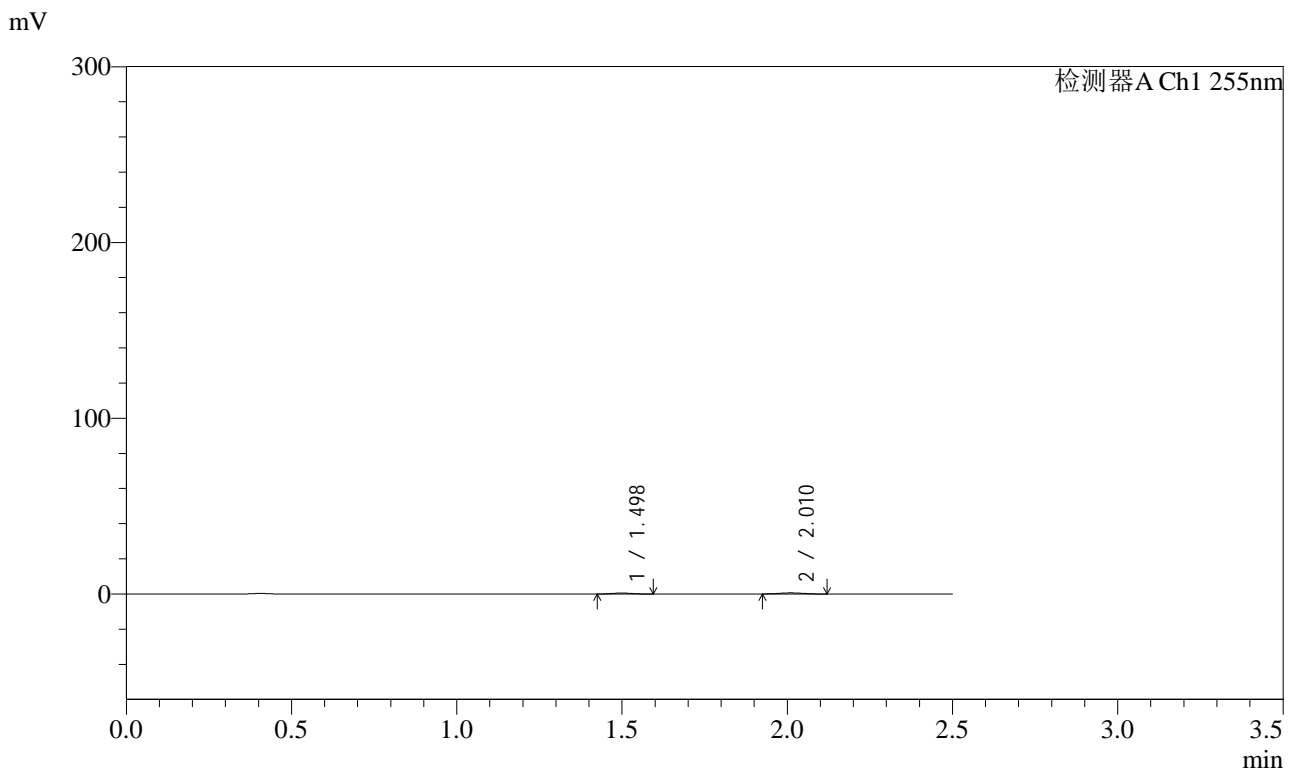

<峰表>

检测器A Ch1 255nm

峰号	保留时间	面积	面积%	高度	理论塔板数(USP)	拖尾因子	分离度(USP)
1	1.498	2247	41.660	540	2842	1.093	--
2	2.010	3146	58.340	625	3525	1.049	4.138
总计		5393	100.000	1165			



SMF-4022

<样品信息>

色谱柱 : XB-C18(50mm*4.6mm,5 μ m) 流 速: 1.5ml/min
柱 温 : 30 $^{\circ}$ C 波 长: 255nm
数据文件名 : RC\$SMF-4022 - 0-234/30-5637-2 - zzp-2024032421p-rcqx-pH1.2jz-jyx2-100mg-5min-P4.lcd
方法文件名 : RC\$SMF-4022 - SMF-4022-RC-FX279.lcm
批处理文件名: RC\$SMF-4022 - 20250626-FX279.lcb
样品瓶号 : 2-28
进样体积 : 10 μ l 版本号: 6.115
进样时间 : 2025/06/26 18:12:27 实验者: jiangjinwei
处理时间(V2) : 2025/06/30 11:32:27 处理者: jiangjinwei
仪器型号 : SHIMADZU LC-2050C (FX279)

<色谱图>

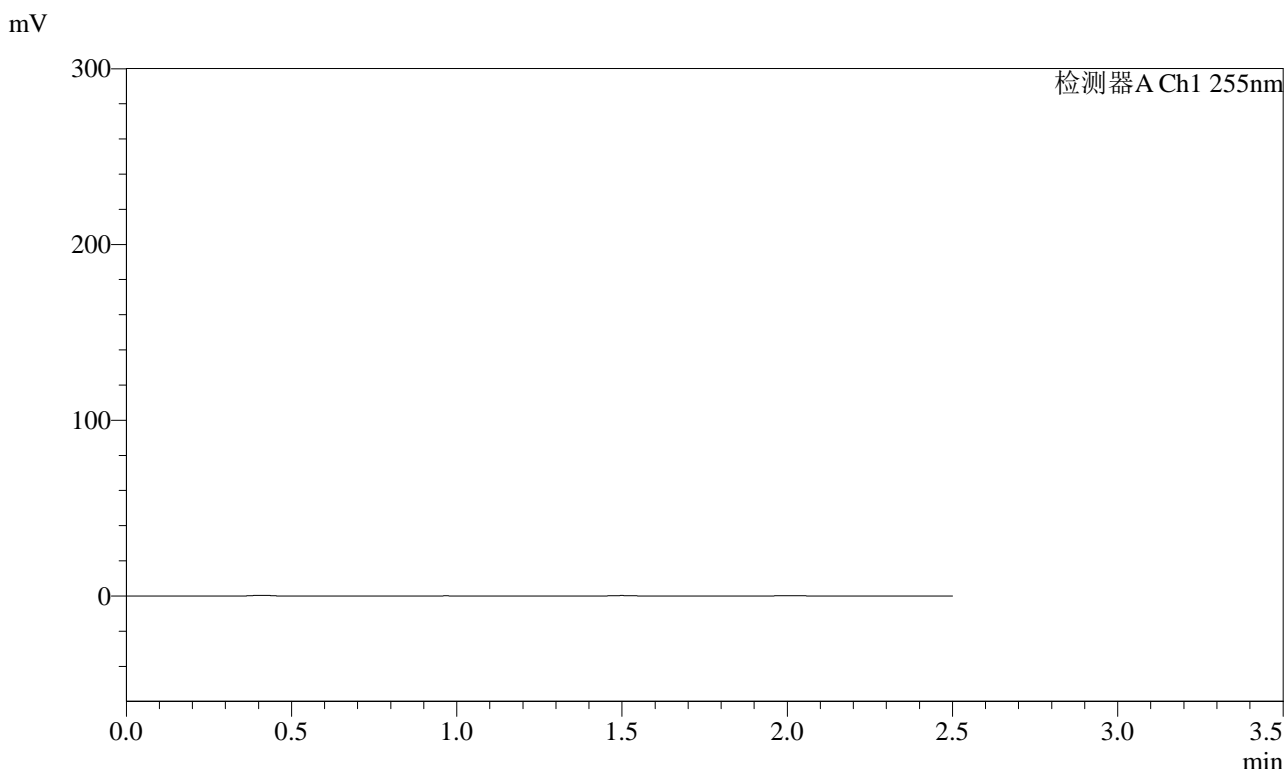

<峰表>

检测器A Ch1 255nm

峰号	保留时间	面积	面积%	高度	理论塔板数(USP)	拖尾因子	分离度(USP)
总计							



SMF-4022

<样品信息>

色谱柱 : XB-C18(50mm*4.6mm,5 μ m) 流 速: 1.5ml/min
柱 温 : 30 $^{\circ}$ C 波 长: 255nm
数据文件名 : RC\$SMF-4022 - 0-234/30-5638-2 - zzp-2024032421p-rcqx-pH1.2jz-jyx2-100mg-5min-P5.lcd
方法文件名 : RC\$SMF-4022 - SMF-4022-RC-FX279.lcm
批处理文件名: RC\$SMF-4022 - 20250626-FX279.lcb
样品瓶号 : 2-37
进样体积 : 10 μ l 版本号: 6.115
进样时间 : 2025/06/26 18:15:21 实验者: jiangjinwei
处理时间(V2) : 2025/06/30 11:32:29 处理者: jiangjinwei
仪器型号 : SHIMADZU LC-2050C (FX279)

<色谱图>

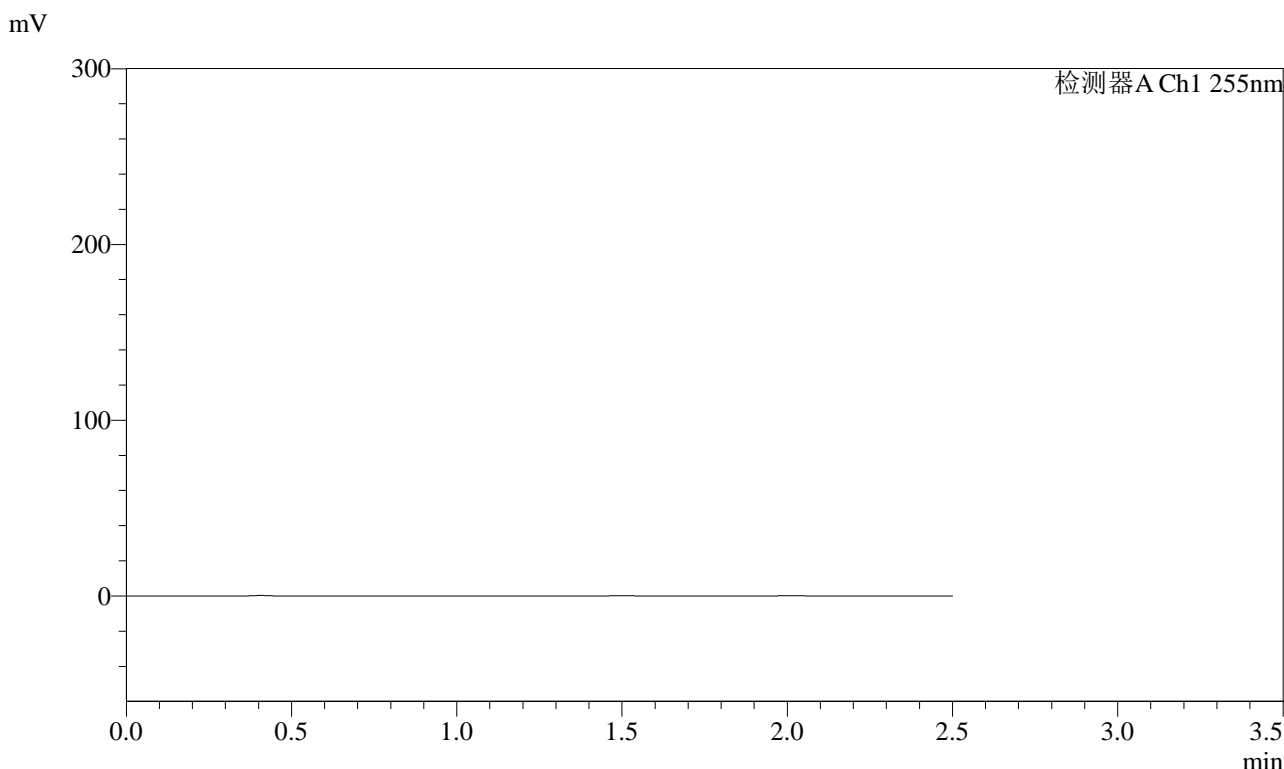

<峰表>

检测器A Ch1 255nm

峰号	保留时间	面积	面积%	高度	理论塔板数(USP)	拖尾因子	分离度(USP)
总计							



SMF-4022

<样品信息>

色谱柱 : XB-C18(50mm*4.6mm,5 μ m) 流 速: 1.5ml/min
柱 温 : 30 $^{\circ}$ C 波 长: 255nm
数据文件名 : RC\$SMF-4022 - 0-234/30-5639-2 - zzp-2024032421p-rcqx-pH1.2jz-jyx2-100mg-5min-P6.lcd
方法文件名 : RC\$SMF-4022 - SMF-4022-RC-FX279.lcm
批处理文件名: RC\$SMF-4022 - 20250626-FX279.lcb
样品瓶号 : 2-46
进样体积 : 10 μ l 版本号: 6.115
进样时间 : 2025/06/26 18:18:14 实验者: jiangjinwei
处理时间(V2) : 2025/06/30 11:32:32 处理者: jiangjinwei
仪器型号 : SHIMADZU LC-2050C (FX279)

<色谱图>

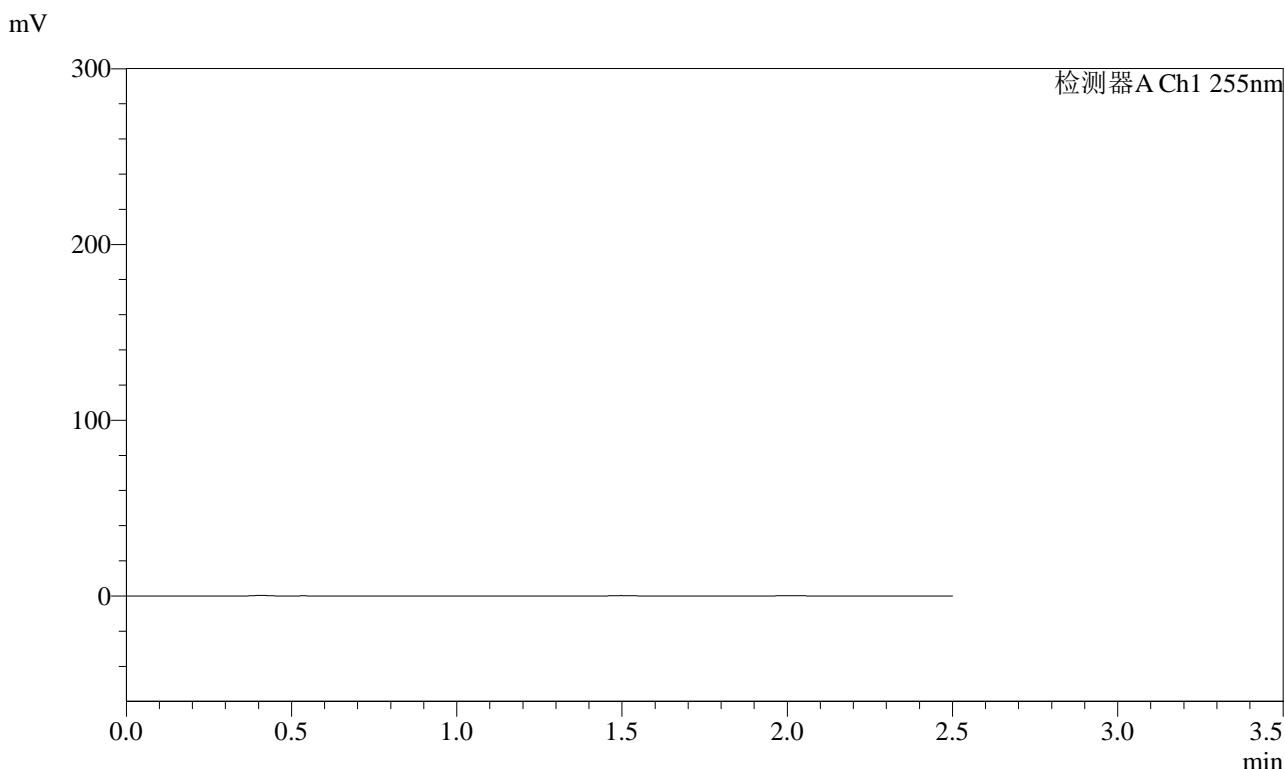

<峰表>

检测器A Ch1 255nm

峰号	保留时间	面积	面积%	高度	理论塔板数(USP)	拖尾因子	分离度(USP)
总计							



SMF-4022

<样品信息>

色谱柱 : XB-C18(50mm*4.6mm,5 μ m) 流 速: 1.5ml/min
 柱 温 : 30°C 波 长: 255nm
 数据文件名 : RC\$SMF-4022 - 0-234/30-5640-2 - zzp-2024032421p-rcqx-pH1.2jz-jyx2-100mg-10min-P1.lcd
 方法文件名 : RC\$SMF-4022 - SMF-4022-RC-FX279.lcm
 批处理文件名: RC\$SMF-4022 - 20250626-FX279.lcb
 样品瓶号 : 2-2
 进样体积 : 10 μ l 版本号: 6.115
 进样时间 : 2025/06/26 18:21:07 实验者: jiangjinwei
 处理时间(V2) : 2025/06/30 11:32:35 处理者: jiangjinwei
 仪器型号 : SHIMADZU LC-2050C (FX279)

<色谱图>

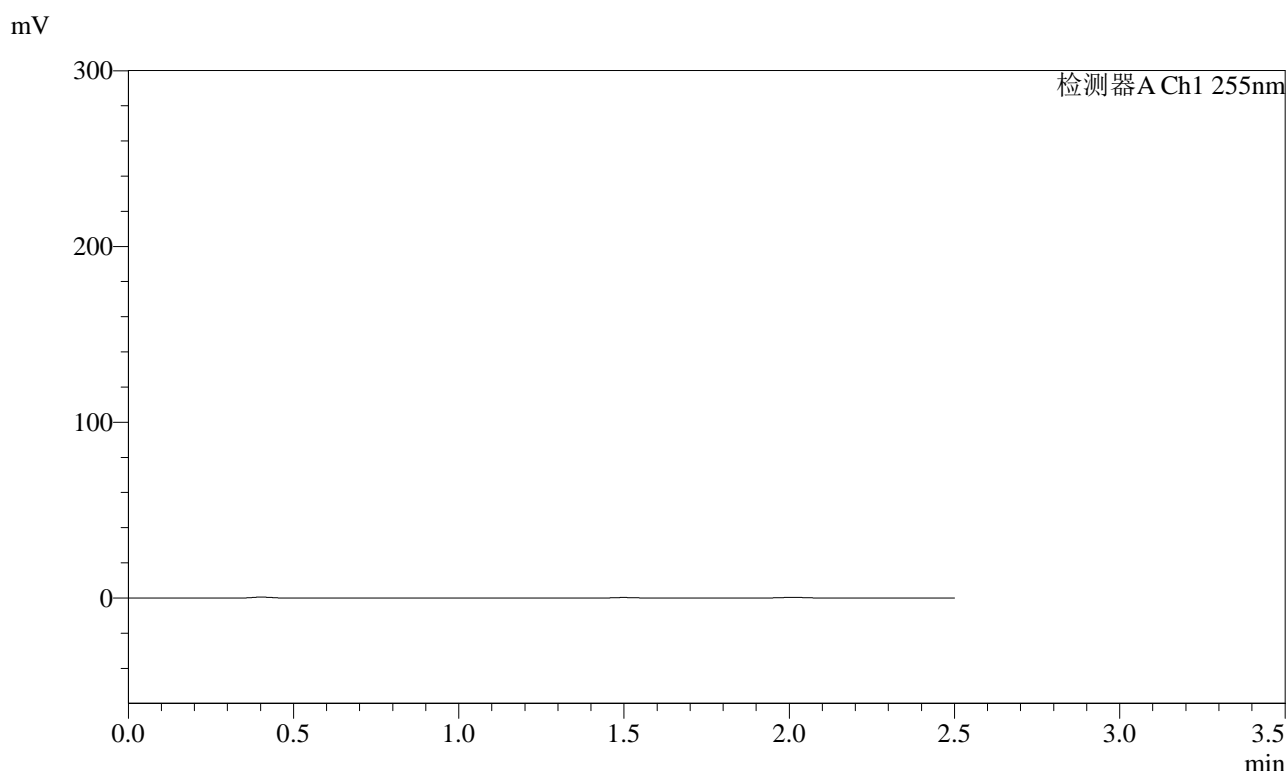

<峰表>

检测器A Ch1 255nm

峰号	保留时间	面积	面积%	高度	理论塔板数(USP)	拖尾因子	分离度(USP)
总计							



SMF-4022

<样品信息>

色谱柱 : XB-C18(50mm*4.6mm,5μm) 流速: 1.5ml/min
 柱温 : 30°C 波长: 255nm
 数据文件名 : RC\$SMF-4022 - 0-234/30-5641-2 - zzp-2024032421p-rcqx-pH1.2jz-jyx2-100mg-10min-P2.lcd
 方法文件名 : RC\$SMF-4022 - SMF-4022-RC-FX279.lcm
 批处理文件名: RC\$SMF-4022 - 20250626-FX279.lcb
 样品瓶号 : 2-11 版本号: 6.115
 进样体积 : 10 μl 实验者: jiangjinwei
 进样时间 : 2025/06/26 18:24:01 处理者: jiangjinwei
 处理时间(V2) : 2025/06/30 11:32:38
 仪器型号 : SHIMADZU LC-2050C (FX279)

<色谱图>

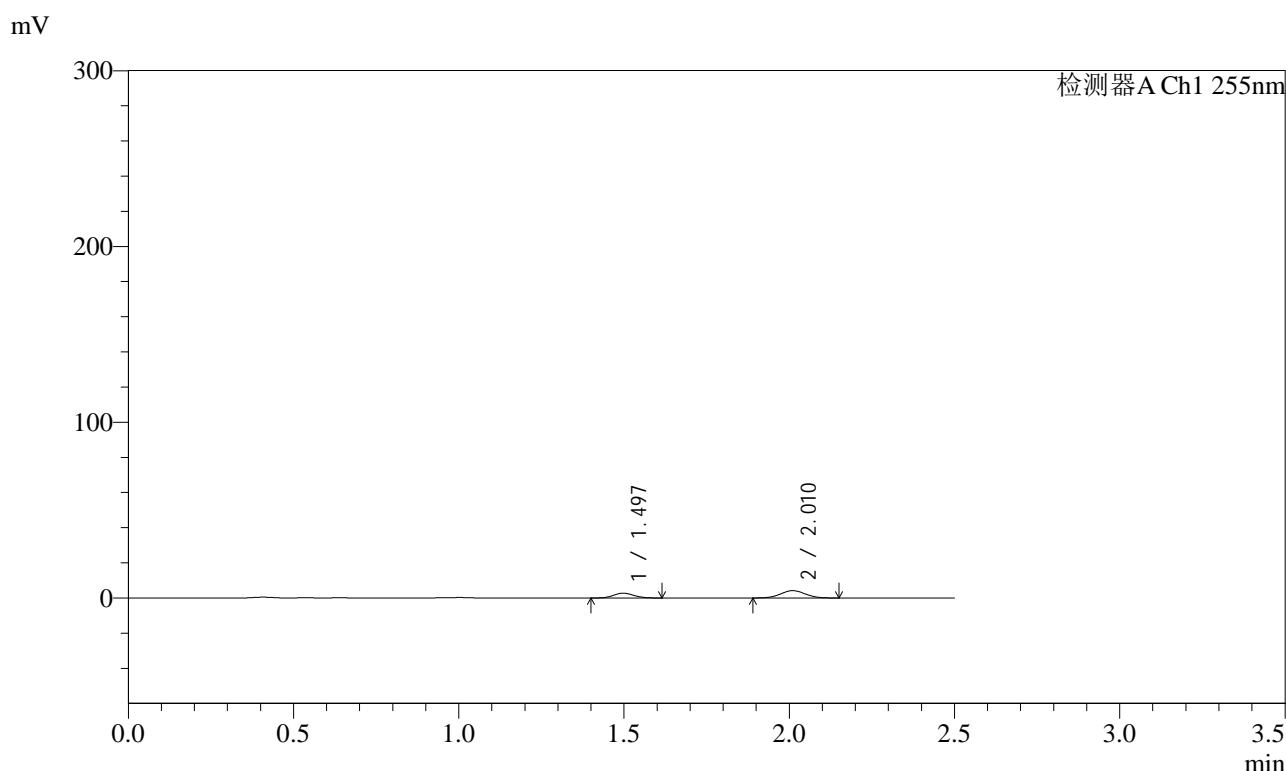

<峰表>

检测器A Ch1 255nm

峰号	保留时间	面积	面积%	高度	理论塔板数(USP)	拖尾因子	分离度(USP)
1	1.497	11810	35.242	2764	2800	1.097	--
2	2.010	21702	64.758	4158	3400	1.042	4.087
总计		33512	100.000	6922			



SMF-4022

<样品信息>

色谱柱 : XB-C18(50mm*4.6mm,5 μ m) 流速: 1.5ml/min
柱温 : 30 $^{\circ}$ C 波长: 255nm
数据文件名 : RC\$SMF-4022 - 0-234/30-5642-2 - zzp-2024032421p-rcqx-pH1.2jz-jyx2-100mg-10min-P3.lcd
方法文件名 : RC\$SMF-4022 - SMF-4022-RC-FX279.lcm
批处理文件名: RC\$SMF-4022 - 20250626-FX279.lcb
样品瓶号 : 2-20
进样体积 : 10 μ l 版本号: 6.115
进样时间 : 2025/06/26 18:26:54 实验者: jiangjinwei
处理时间(V2) : 2025/06/30 11:32:41 处理者: jiangjinwei
仪器型号 : SHIMADZU LC-2050C (FX279)

<色谱图>

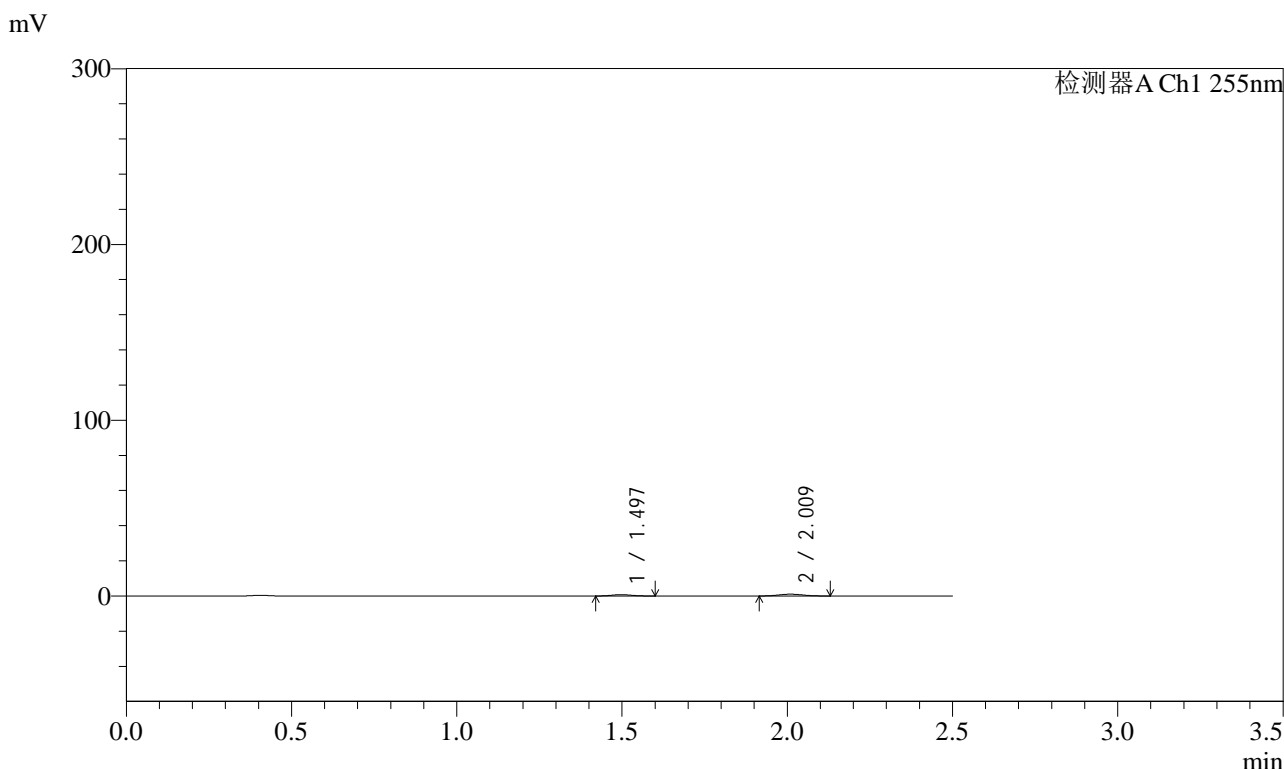

<峰表>

检测器A Ch1 255nm

峰号	保留时间	面积	面积%	高度	理论塔板数(USP)	拖尾因子	分离度(USP)
1	1.497	3241	38.119	771	2866	1.091	--
2	2.009	5262	61.881	1023	3415	1.073	4.107
总计		8503	100.000	1794			



SMF-4022

<样品信息>

色谱柱 : XB-C18(50mm*4.6mm,5 μ m) 流速: 1.5ml/min
柱温 : 30 $^{\circ}$ C 波长: 255nm
数据文件名 : RC\$SMF-4022 - 0-234/30-5643-2 - zzp-2024032421p-rcqx-pH1.2jz-jyx2-100mg-10min-P4.lcd
方法文件名 : RC\$SMF-4022 - SMF-4022-RC-FX279.lcm
批处理文件名: RC\$SMF-4022 - 20250626-FX279.lcb
样品瓶号 : 2-29
进样体积 : 10 μ l 版本号: 6.115
进样时间 : 2025/06/26 18:29:47 实验者: jiangjinwei
处理时间(V2) : 2025/06/30 11:32:44 处理者: jiangjinwei
仪器型号 : SHIMADZU LC-2050C (FX279)

<色谱图>

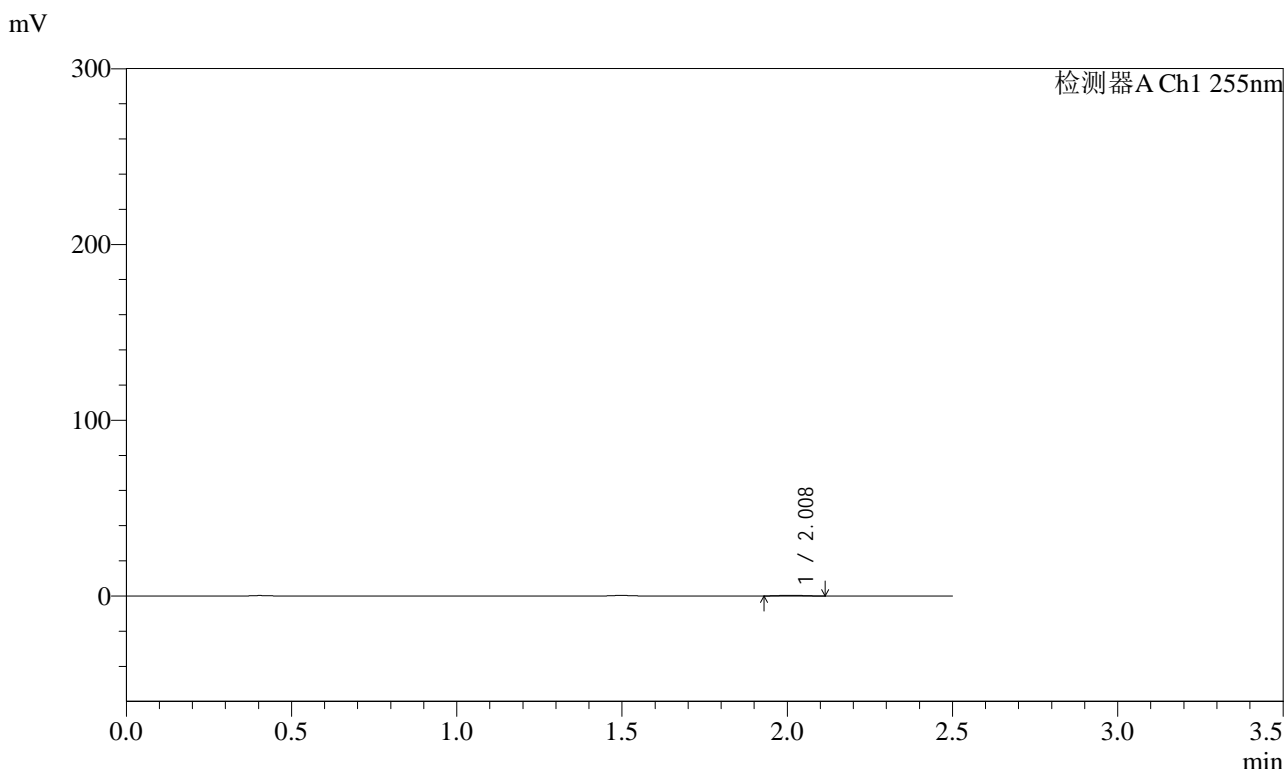

<峰表>

检测器A Ch1 255nm

峰号	保留时间	面积	面积%	高度	理论塔板数(USP)	拖尾因子	分离度(USP)
1	2.008	2158	100.000	432	3342	1.107	--
总计		2158	100.000	432			



SMF-4022

<样品信息>

色谱柱 : XB-C18(50mm*4.6mm,5µm) 流 速: 1.5ml/min
柱 温 : 30°C 波 长: 255nm
数据文件名 : RC\$SMF-4022 - 0-234/30-5644-2 - zzp-2024032421p-rcqx-pH1.2jz-jyx2-100mg-10min-P5.lcd
方法文件名 : RC\$SMF-4022 - SMF-4022-RC-FX279.lcm
批处理文件名: RC\$SMF-4022 - 20250626-FX279.lcb
样品瓶号 : 2-38
进样体积 : 10 µl 版本号: 6.115
进样时间 : 2025/06/26 18:32:40 实验者: jiangjinwei
处理时间(V2) : 2025/06/30 11:32:47 处理者: jiangjinwei
仪器型号 : SHIMADZU LC-2050C (FX279)

<色谱图>

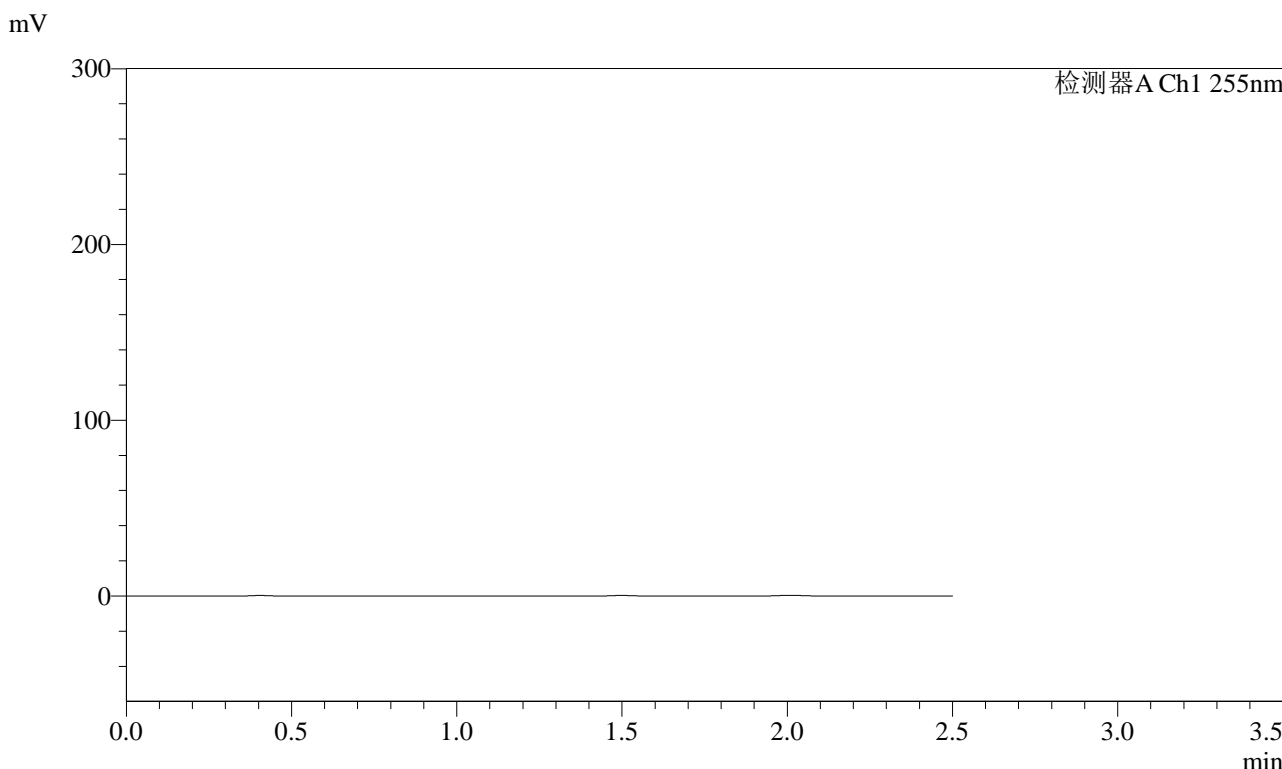

<峰表>

检测器A Ch1 255nm

峰号	保留时间	面积	面积%	高度	理论塔板数(USP)	拖尾因子	分离度(USP)
总计							



SMF-4022

<样品信息>

色谱柱	: XB-C18(50mm*4.6mm,5µm)	流速	: 1.5ml/min
柱温	: 30°C	波长	: 255nm
数据文件名	: RC\$SMF-4022 - 0-234/30-5645-2 - zzp-2024032421p-rcqx-pH1.2jz-jyx2-100mg-10min-P6.lcd		
方法文件名	: RC\$SMF-4022 - SMF-4022-RC-FX279.lcm		
批处理文件名	: RC\$SMF-4022 - 20250626-FX279.lcb		
样品瓶号	: 2-47	版本号	: 6.115
进样体积	: 10 µl	实验者	: jiangjinwei
进样时间	: 2025/06/26 18:35:33	处理者	: jiangjinwei
处理时间(V2)	: 2025/06/30 11:32:49		
仪器型号	: SHIMADZU LC-2050C (FX279)		

<色谱图>

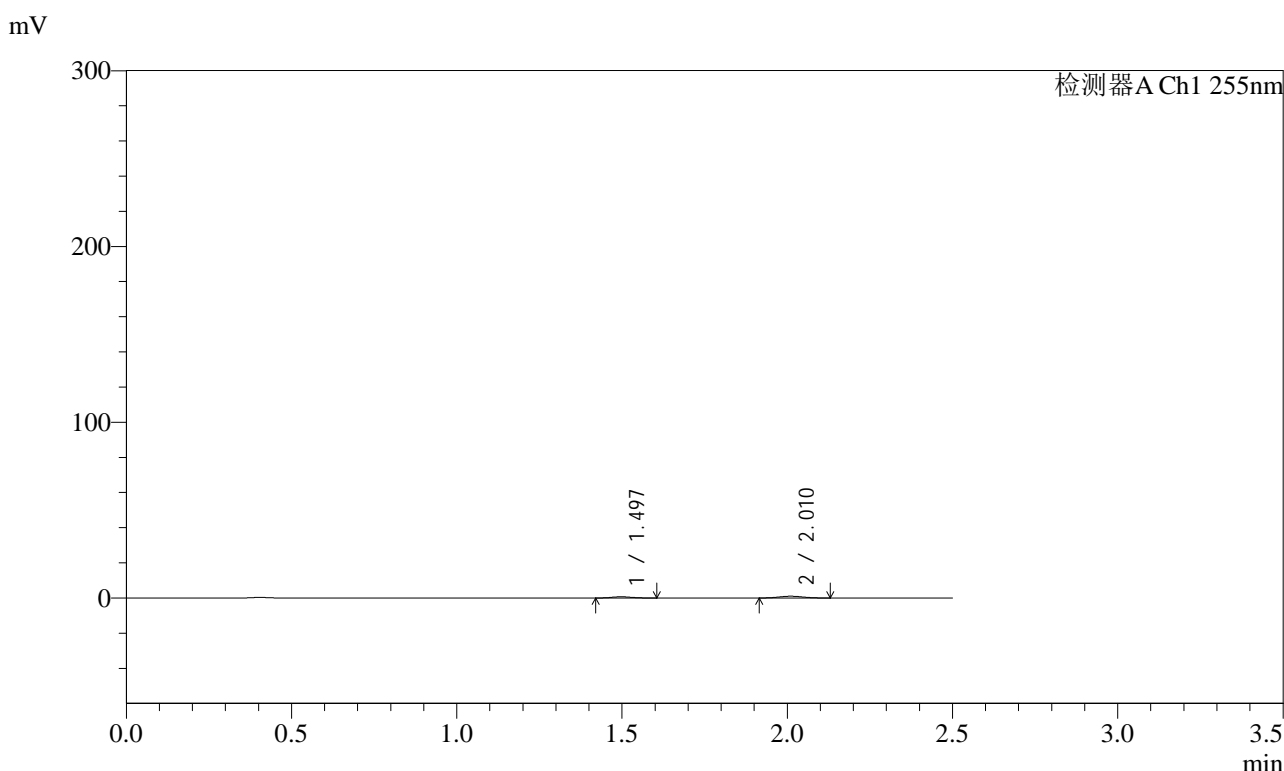

<峰表>

检测器A Ch1 255nm

峰号	保留时间	面积	面积%	高度	理论塔板数(USP)	拖尾因子	分离度(USP)
1	1.497	2990	36.955	713	2867	1.128	--
2	2.010	5101	63.045	1001	3409	1.067	4.110
总计		8091	100.000	1714			



SMF-4022

<样品信息>

色谱柱 : XB-C18(50mm*4.6mm,5 μ m) 流 速: 1.5ml/min
柱 温 : 30°C 波 长: 255nm
数据文件名 : RC\$SMF-4022 - 0-234/30-5646-2 - zzp-2024032421p-rcqx-pH1.2jz-jyx2-100mg-15min-P1.lcd
方法文件名 : RC\$SMF-4022 - SMF-4022-RC-FX279.lcm
批处理文件名: RC\$SMF-4022 - 20250626-FX279.lcb
样品瓶号 : 2-3 版本号: 6.115
进样体积 : 10 μ l 实验者: jiangjinwei
进样时间 : 2025/06/26 18:38:27 处理者: jiangjinwei
处理时间(V2) : 2025/06/30 11:32:52
仪器型号 : SHIMADZU LC-2050C (FX279)

<色谱图>

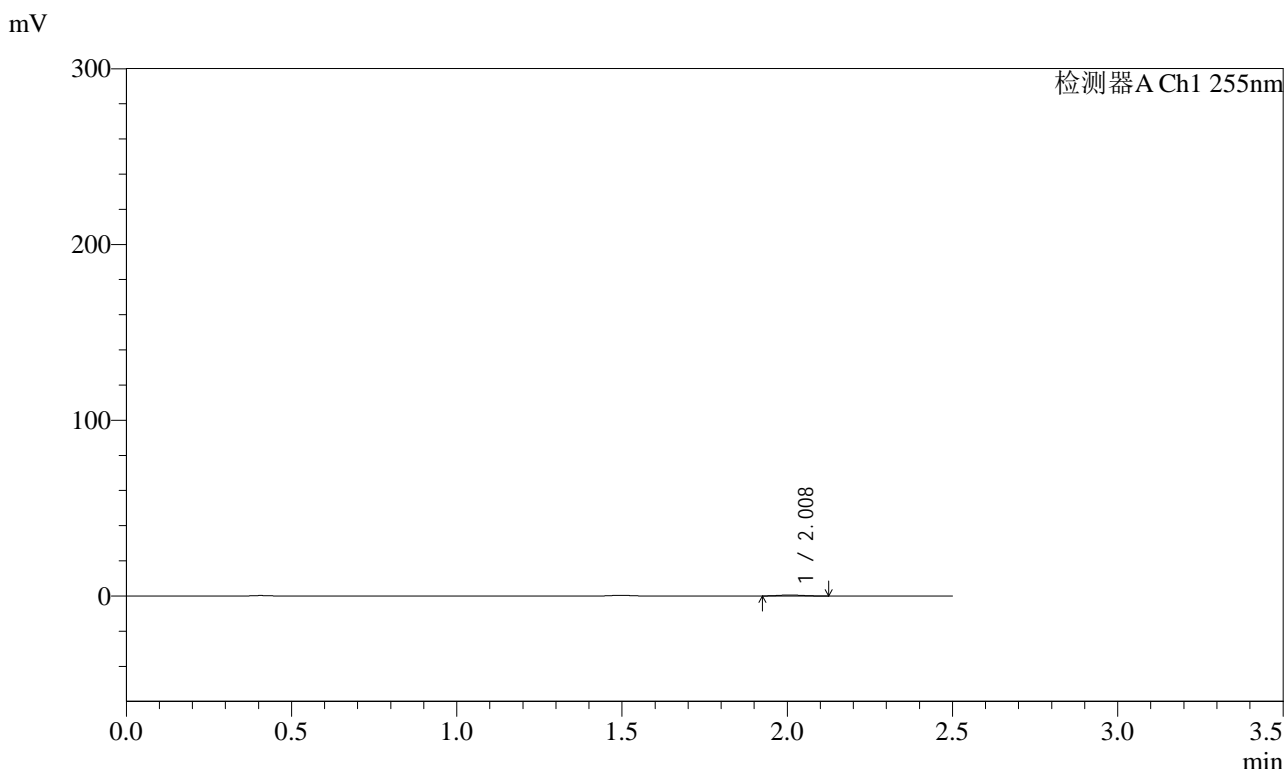

<峰表>

检测器A Ch1 255nm

峰号	保留时间	面积	面积%	高度	理论塔板数(USP)	拖尾因子	分离度(USP)
1	2.008	2778	100.000	558	3503	1.149	--
总计		2778	100.000	558			



SMF-4022

<样品信息>

色谱柱	: XB-C18(50mm*4.6mm,5μm)	流速	: 1.5ml/min
柱温	: 30°C	波长	: 255nm
数据文件名	: RC\$SMF-4022 - 0-234/30-5647-2 - zzp-2024032421p-rcqx-pH1.2jz-jyx2-100mg-15min-P2.lcd		
方法文件名	: RC\$SMF-4022 - SMF-4022-RC-FX279.lcm		
批处理文件名	: RC\$SMF-4022 - 20250626-FX279.lcb		
样品瓶号	: 2-12	版本号	: 6.115
进样体积	: 10 μl	实验者	: jiangjinwei
进样时间	: 2025/06/26 18:41:20	处理者	: jiangjinwei
处理时间(V2)	: 2025/06/30 11:32:55		
仪器型号	: SHIMADZU LC-2050C (FX279)		

<色谱图>

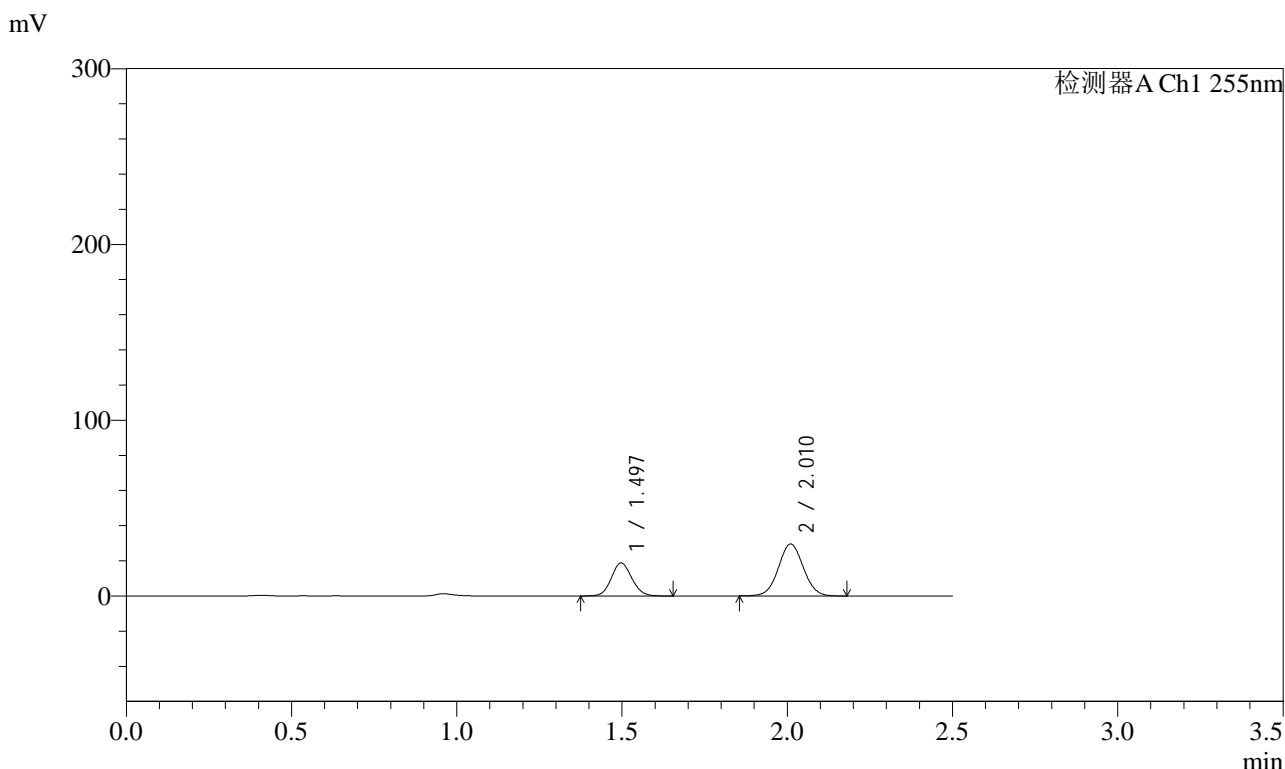

<峰表>

检测器A Ch1 255nm

峰号	保留时间	面积	面积%	高度	理论塔板数(USP)	拖尾因子	分离度(USP)
1	1.497	81047	34.279	18803	2780	1.098	--
2	2.010	155390	65.721	29577	3378	1.040	4.072
总计		236437	100.000	48380			

<样品信息>

色谱柱 : XB-C18(50mm*4.6mm,5µm)	流速: 1.5ml/min
柱温 : 30°C	波长: 255nm
数据文件名 : RC\$SMF-4022 - 0-234/30-5648-2 - zzp-2024032421p-rcqx-pH1.2jz-jyx2-100mg-15min-P3.lcd	
方法文件名 : RC\$SMF-4022 - SMF-4022-RC-FX279.lcm	
批处理文件名: RC\$SMF-4022 - 20250626-FX279.lcb	
样品瓶号 : 2-21	版本号: 6.115
进样体积 : 10 µl	实验者: jiangjinwei
进样时间 : 2025/06/26 18:44:14	处理者: jiangjinwei
处理时间(V2) : 2025/06/30 11:32:57	
仪器型号 : SHIMADZU LC-2050C (FX279)	

<色谱图>

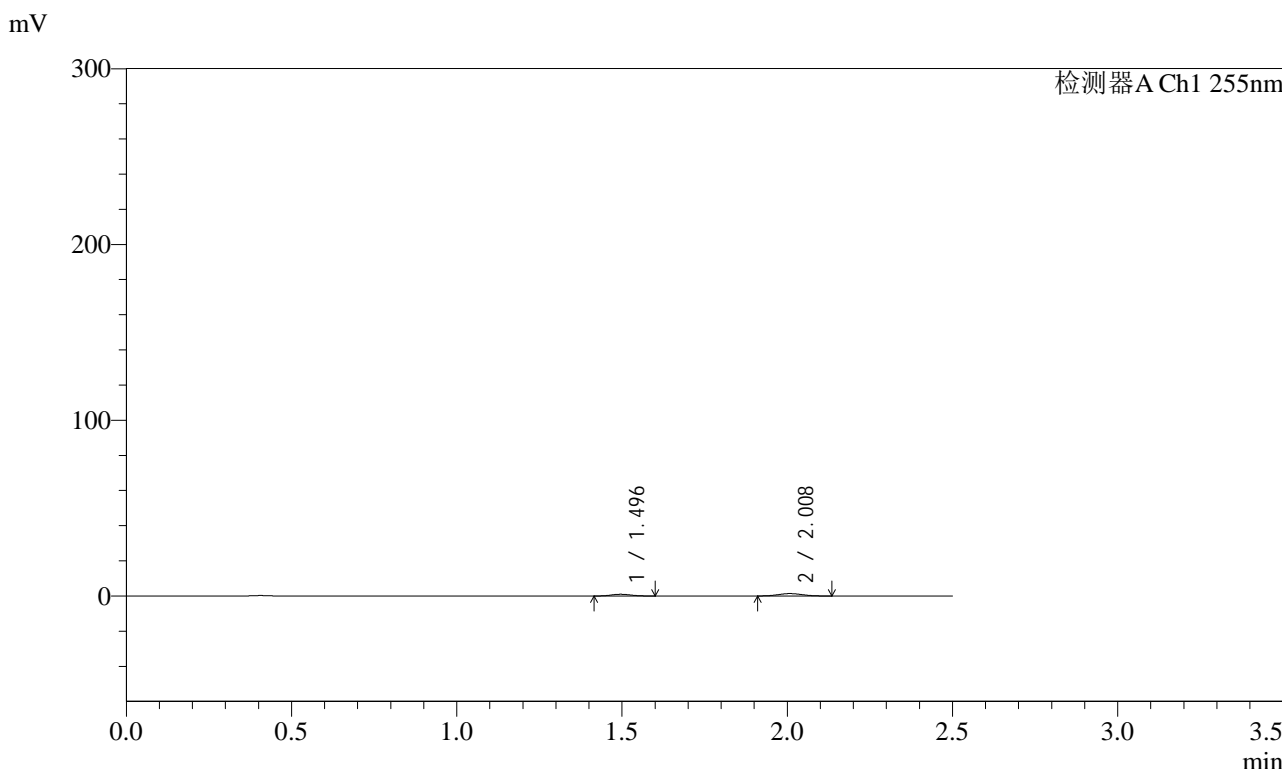

<峰表>

检测器A Ch1 255nm

峰号	保留时间	面积	面积%	高度	理论塔板数(USP)	拖尾因子	分离度(USP)
1	1.496	4152	37.247	990	2820	1.077	--
2	2.008	6996	62.753	1365	3414	1.068	4.095
总计		11149	100.000	2355			



SMF-4022

<样品信息>

色谱柱 : XB-C18(50mm*4.6mm,5 μ m) 流速: 1.5ml/min
柱温 : 30 $^{\circ}$ C 波长: 255nm
数据文件名 : RC\$SMF-4022 - 0-234/30-5649-2 - zzp-2024032421p-rcqx-pH1.2jz-jyx2-100mg-15min-P4.lcd
方法文件名 : RC\$SMF-4022 - SMF-4022-RC-FX279.lcm
批处理文件名: RC\$SMF-4022 - 20250626-FX279.lcb
样品瓶号 : 2-30
进样体积 : 10 μ l 版本号: 6.115
进样时间 : 2025/06/26 18:47:08 实验者: jiangjinwei
处理时间(V2) : 2025/06/30 11:33:00 处理者: jiangjinwei
仪器型号 : SHIMADZU LC-2050C (FX279)

<色谱图>

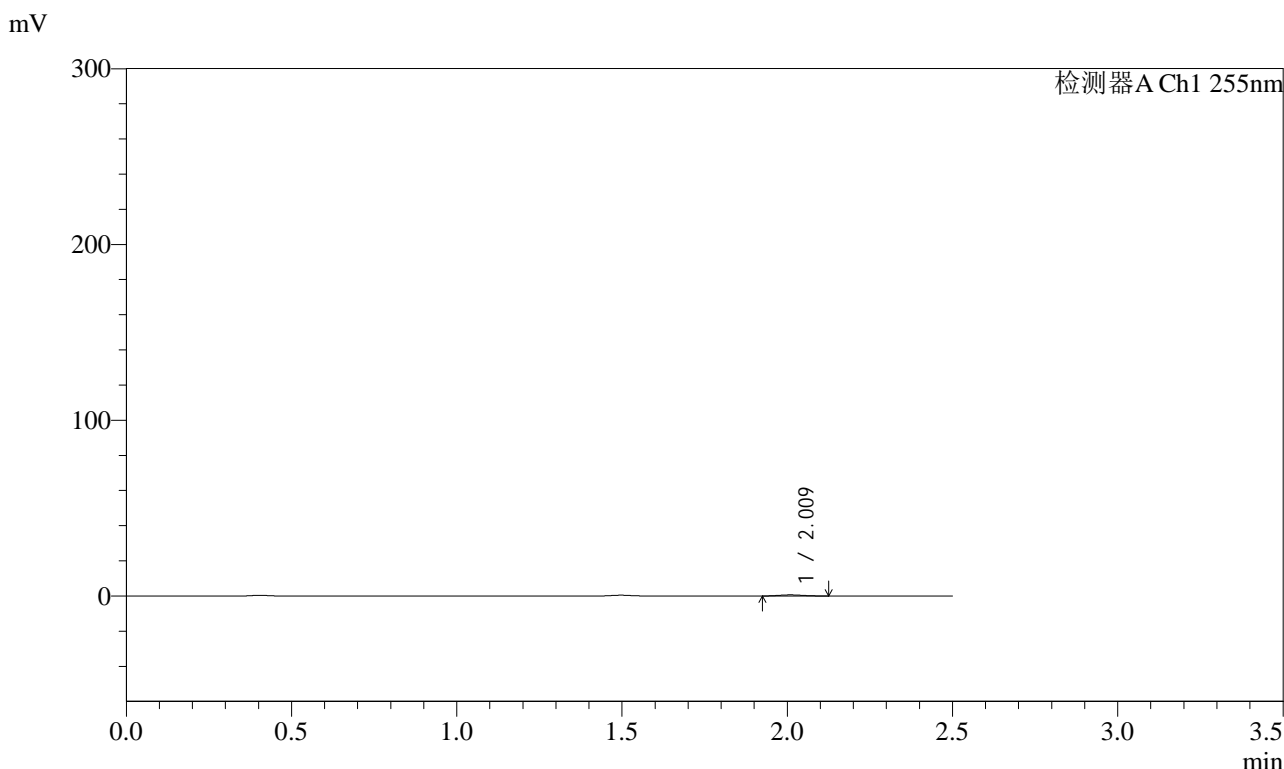

<峰表>

检测器A Ch1 255nm

峰号	保留时间	面积	面积%	高度	理论塔板数(USP)	拖尾因子	分离度(USP)
1	2.009	3182	100.000	632	3473	1.108	--
总计		3182	100.000	632			



SMF-4022

<样品信息>

色谱柱	: XB-C18(50mm*4.6mm,5μm)	流速	: 1.5ml/min
柱温	: 30°C	波长	: 255nm
数据文件名	: RC\$SMF-4022 - 0-234/30-5650-2 - zzp-2024032421p-rcqx-pH1.2jz-jyx2-100mg-15min-P5.lcd		
方法文件名	: RC\$SMF-4022 - SMF-4022-RC-FX279.lcm		
批处理文件名	: RC\$SMF-4022 - 20250626-FX279.lcb		
样品瓶号	: 2-39	版本号	: 6.115
进样体积	: 10 μl	实验者	: jiangjinwei
进样时间	: 2025/06/26 18:50:02	处理者	: jiangjinwei
处理时间(V2)	: 2025/06/30 11:33:03		
仪器型号	: SHIMADZU LC-2050C (FX279)		

<色谱图>

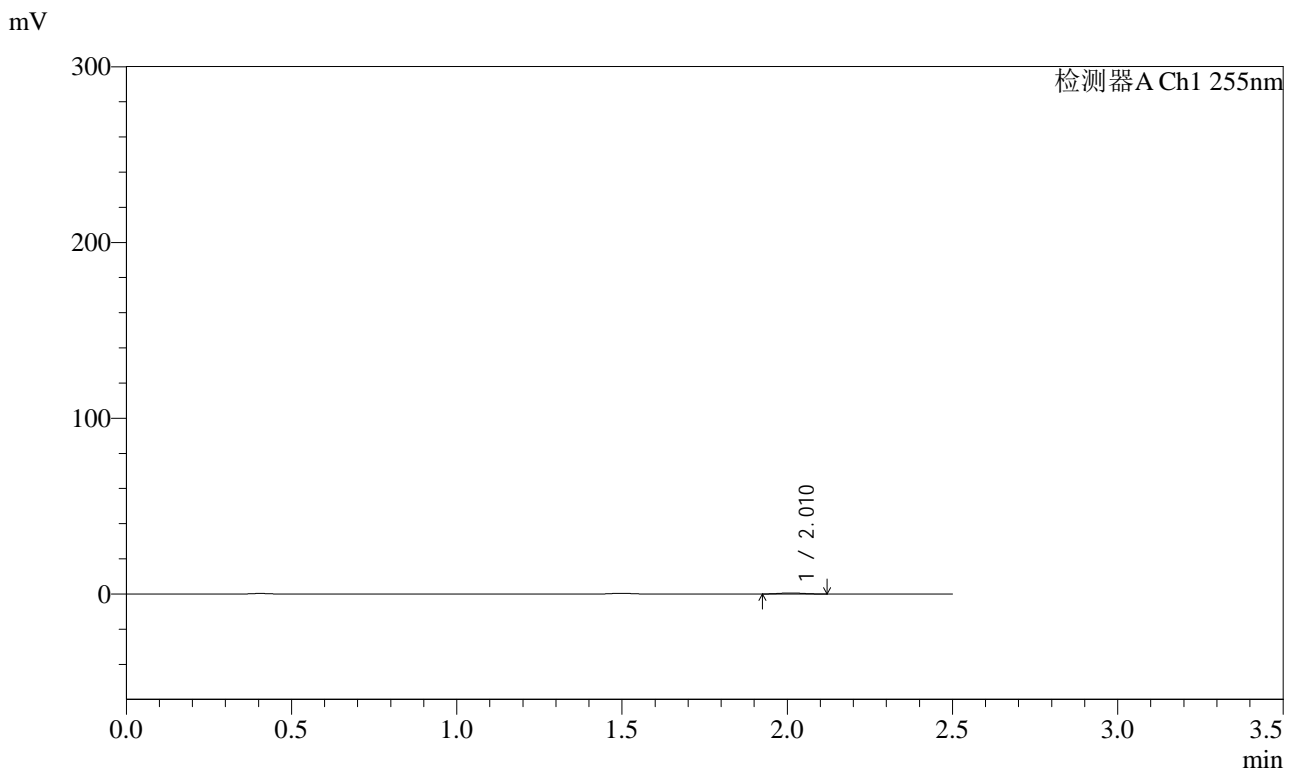

<峰表>

检测器A Ch1 255nm

峰号	保留时间	面积	面积%	高度	理论塔板数(USP)	拖尾因子	分离度(USP)
1	2.010	2986	100.000	607	3624	1.077	--
总计		2986	100.000	607			

<样品信息>

色谱柱	: XB-C18(50mm*4.6mm,5μm)	流速	: 1.5ml/min
柱温	: 30°C	波长	: 255nm
数据文件名	: RC\$SMF-4022 - 0-234/30-5651-2 - zzp-2024032421p-rcqx-pH1.2jz-jyx2-100mg-15min-P6.lcd		
方法文件名	: RC\$SMF-4022 - SMF-4022-RC-FX279.lcm		
批处理文件名	: RC\$SMF-4022 - 20250626-FX279.lcb		
样品瓶号	: 2-48	版本号	: 6.115
进样体积	: 10 μl	实验者	: jiangjinwei
进样时间	: 2025/06/26 18:52:55	处理者	: jiangjinwei
处理时间(V2)	: 2025/06/30 11:33:06		
仪器型号	: SHIMADZU LC-2050C (FX279)		

<色谱图>

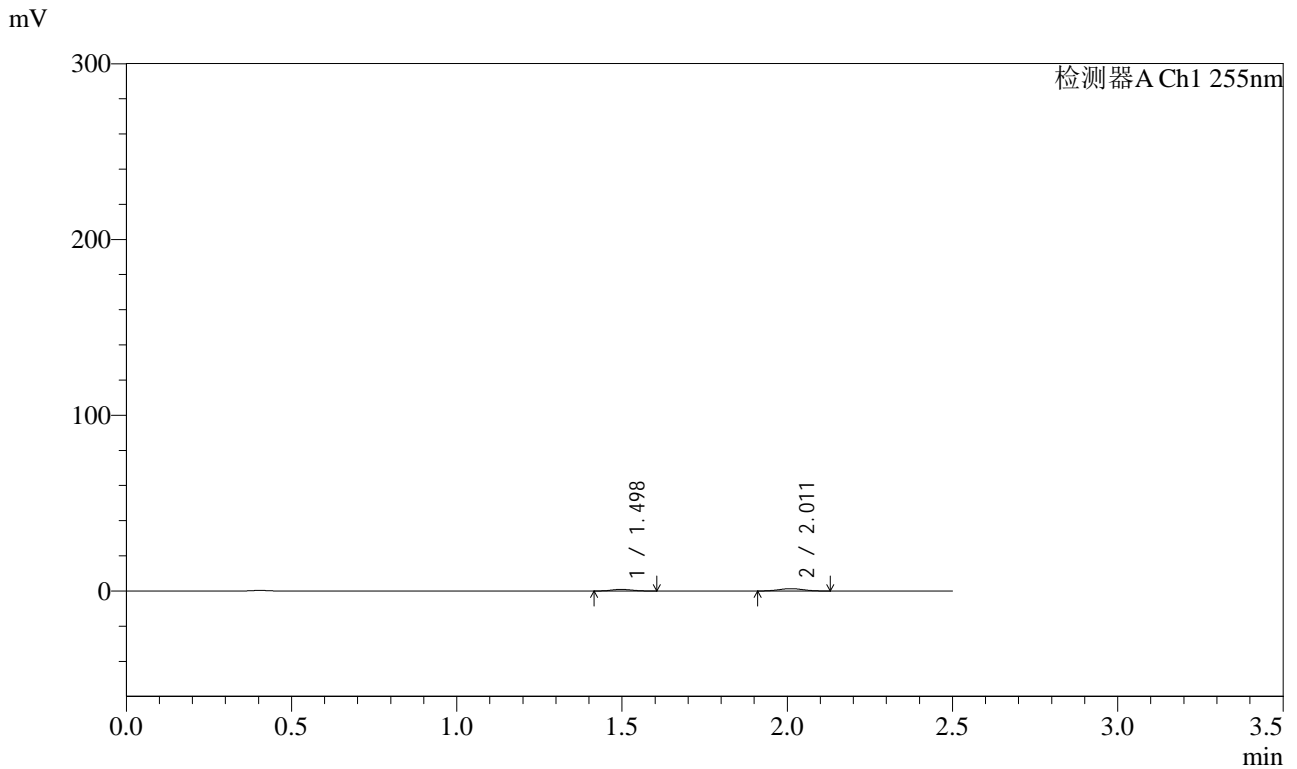

<峰表>

检测器A Ch1 255nm

峰号	保留时间	面积	面积%	高度	理论塔板数(USP)	拖尾因子	分离度(USP)
1	1.498	3938	36.710	932	2801	1.094	--
2	2.011	6789	63.290	1326	3474	1.042	4.113
总计		10726	100.000	2258			



SMF-4022

<样品信息>

色谱柱	: XB-C18(50mm*4.6mm,5μm)	流速	: 1.5ml/min
柱温	: 30°C	波长	: 255nm
数据文件名	: RC\$SMF-4022 - 0-234/30-5652-2 - zzp-2024032421p-rcqx-pH1.2jz-jyx2-100mg-20min-P1.lcd		
方法文件名	: RC\$SMF-4022 - SMF-4022-RC-FX279.lcm		
批处理文件名	: RC\$SMF-4022 - 20250626-FX279.lcb		
样品瓶号	: 2-4	版本号	: 6.115
进样体积	: 10 μl	实验者	: jiangjinwei
进样时间	: 2025/06/26 18:55:49	处理者	: jiangjinwei
处理时间(V2)	: 2025/06/30 11:33:09		
仪器型号	: SHIMADZU LC-2050C (FX279)		

<色谱图>

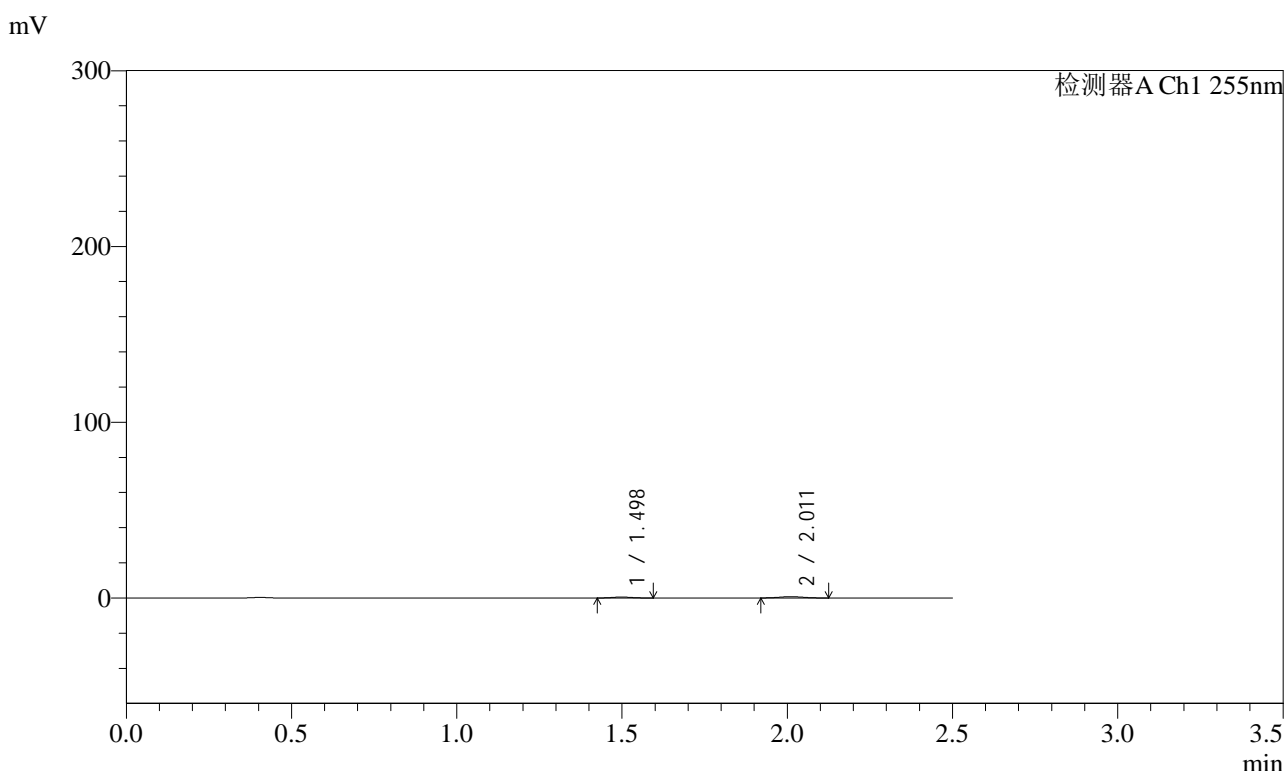

<峰表>

检测器A Ch1 255nm

峰号	保留时间	面积	面积%	高度	理论塔板数(USP)	拖尾因子	分离度(USP)
1	1.498	2207	36.587	533	2878	1.081	--
2	2.011	3825	63.413	751	3505	1.045	4.143
总计		6033	100.000	1285			



SMF-4022

<样品信息>

色谱柱 : XB-C18(50mm*4.6mm,5µm) 流速: 1.5ml/min
 柱温 : 30°C 波长: 255nm
 数据文件名 : RC\$SMF-4022 - 0-234/30-5653-2 - zzp-2024032421p-rcqx-pH1.2jz-jyx2-100mg-20min-P2.lcd
 方法文件名 : RC\$SMF-4022 - SMF-4022-RC-FX279.lcm
 批处理文件名: RC\$SMF-4022 - 20250626-FX279.lcb
 样品瓶号 : 2-13 版本号: 6.115
 进样体积 : 10 µl 实验者: jiangjinwei
 进样时间 : 2025/06/26 18:58:43 处理者: jiangjinwei
 处理时间(V2) : 2025/06/30 11:33:12
 仪器型号 : SHIMADZU LC-2050C (FX279)

<色谱图>

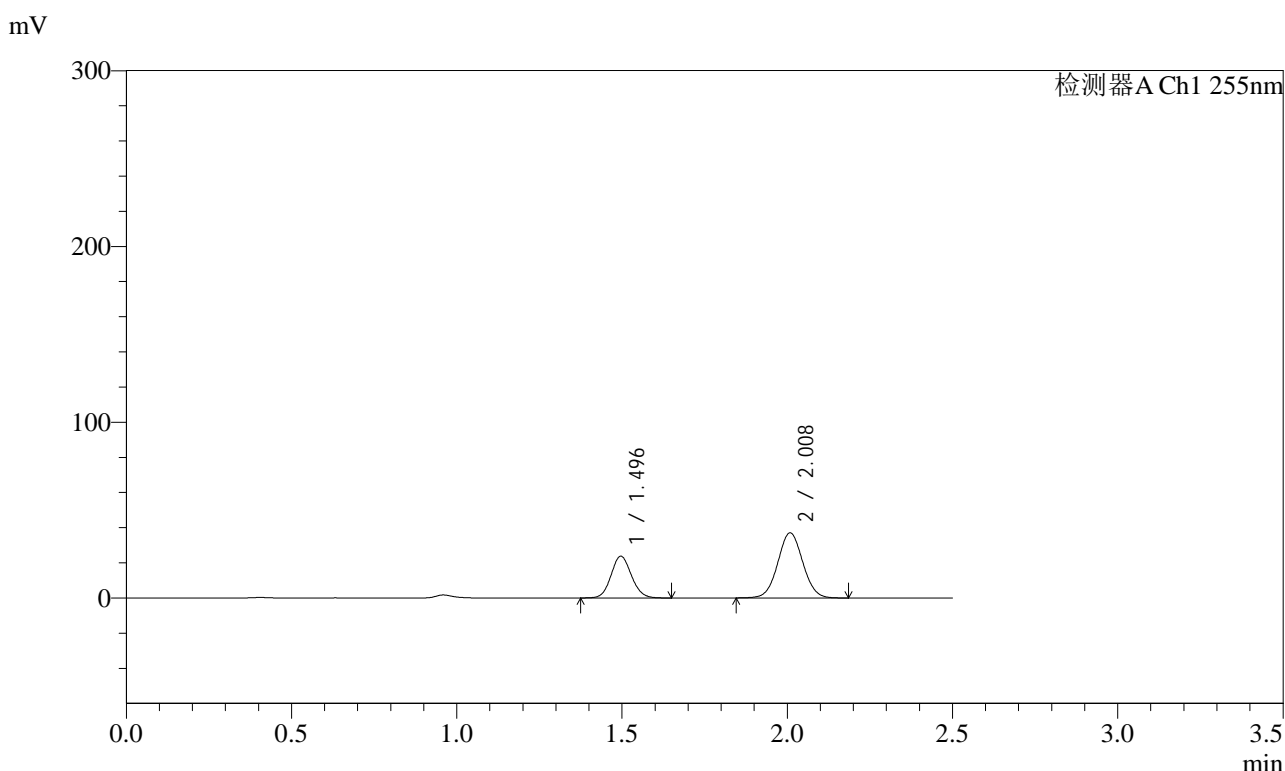

<峰表>

检测器A Ch1 255nm

峰号	保留时间	面积	面积%	高度	理论塔板数(USP)	拖尾因子	分离度(USP)
1	1.496	101995	34.342	23705	2795	1.099	--
2	2.008	195005	65.658	37126	3368	1.039	4.072
总计		297000	100.000	60831			



SMF-4022

<样品信息>

色谱柱 : XB-C18(50mm*4.6mm,5µm) 流速: 1.5ml/min
 柱温 : 30°C 波长: 255nm
 数据文件名 : RC\$SMF-4022 - 0-234/30-5654-2 - zzp-2024032421p-rcqx-pH1.2jz-jyx2-100mg-20min-P3.lcd
 方法文件名 : RC\$SMF-4022 - SMF-4022-RC-FX279.lcm
 批处理文件名: RC\$SMF-4022 - 20250626-FX279.lcb
 样品瓶号 : 2-22 版本号: 6.115
 进样体积 : 10 µl 实验者: jiangjinwei
 进样时间 : 2025/06/26 19:01:36 处理者: jiangjinwei
 处理时间(V2) : 2025/06/30 11:33:14
 仪器型号 : SHIMADZU LC-2050C (FX279)

<色谱图>

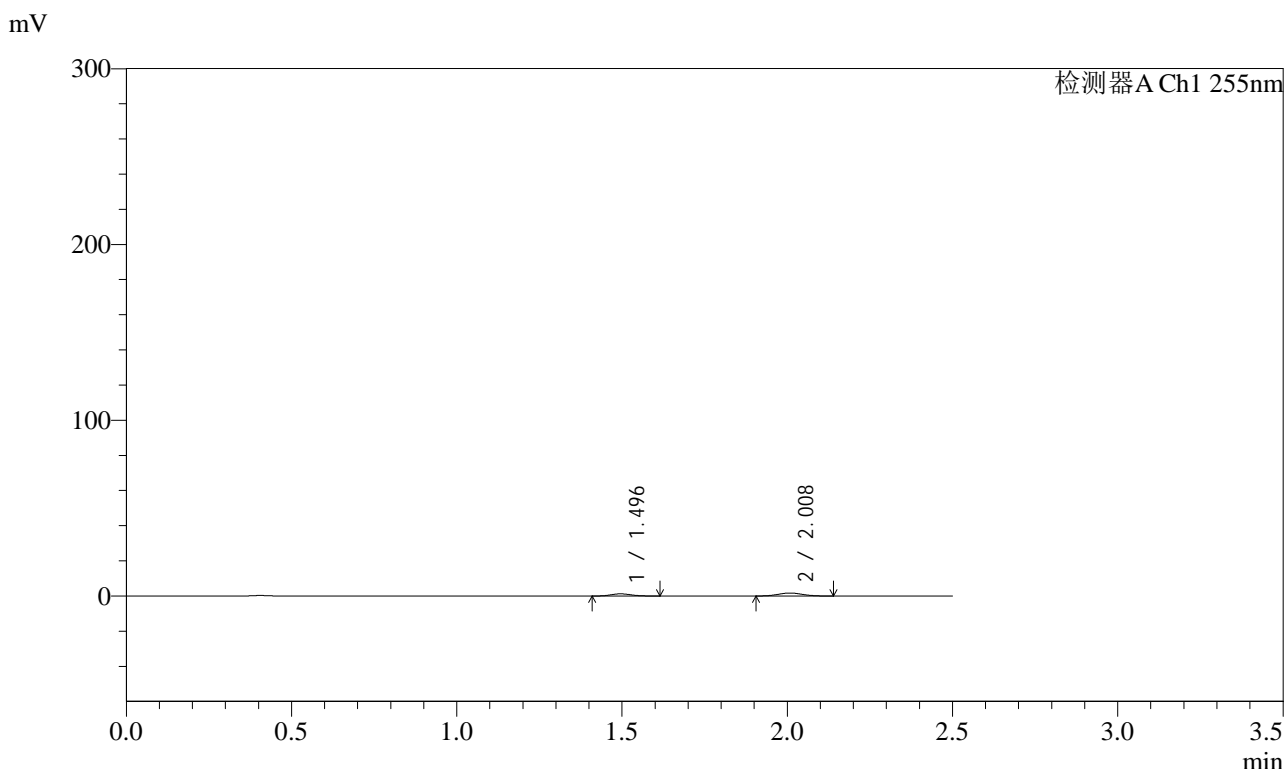

<峰表>

检测器A Ch1 255nm

峰号	保留时间	面积	面积%	高度	理论塔板数(USP)	拖尾因子	分离度(USP)
1	1.496	5351	37.852	1246	2780	1.133	--
2	2.008	8785	62.148	1703	3423	1.063	4.088
总计		14136	100.000	2949			



SMF-4022

<样品信息>

色谱柱	: XB-C18(50mm*4.6mm,5µm)	流速	: 1.5ml/min
柱温	: 30°C	波长	: 255nm
数据文件名	: RC\$SMF-4022 - 0-234/30-5655-2 - zzp-2024032421p-rcqx-pH1.2jz-jyx2-100mg-20min-P4.lcd		
方法文件名	: RC\$SMF-4022 - SMF-4022-RC-FX279.lcm		
批处理文件名	: RC\$SMF-4022 - 20250626-FX279.lcb		
样品瓶号	: 2-31	版本号	: 6.115
进样体积	: 10 µl	实验者	: jiangjinwei
进样时间	: 2025/06/26 19:04:30	处理者	: jiangjinwei
处理时间(V2)	: 2025/06/30 11:33:17		
仪器型号	: SHIMADZU LC-2050C (FX279)		

<色谱图>

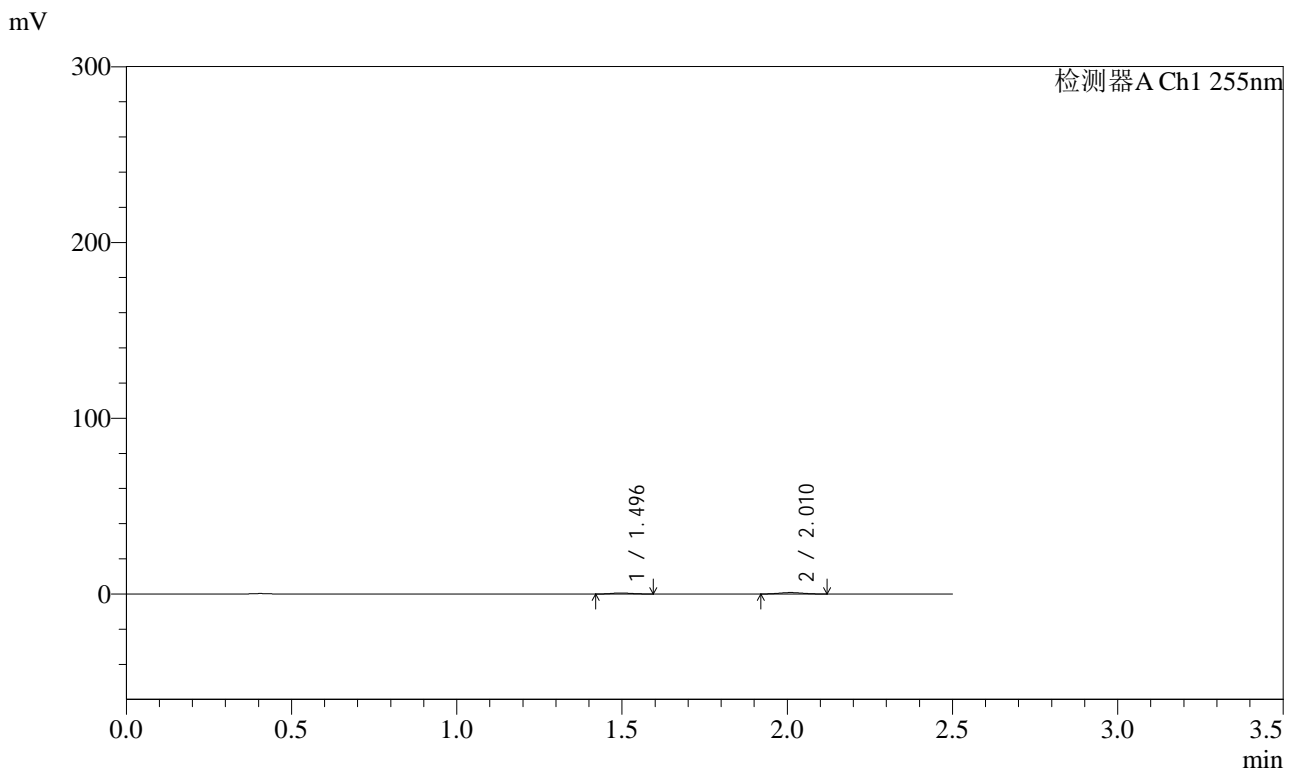

<峰表>

检测器A Ch1 255nm

峰号	保留时间	面积	面积%	高度	理论塔板数(USP)	拖尾因子	分离度(USP)
1	1.496	2454	38.040	589	2862	1.159	--
2	2.010	3997	61.960	814	3629	1.035	4.193
总计		6451	100.000	1403			



SMF-4022

<样品信息>

色谱柱 : XB-C18(50mm*4.6mm,5µm) 流速: 1.5ml/min
 柱温 : 30°C 波长: 255nm
 数据文件名 : RC\$SMF-4022 - 0-234/30-5656-2 - zzp-2024032421p-rcqx-pH1.2jz-jyx2-100mg-20min-P5.lcd
 方法文件名 : RC\$SMF-4022 - SMF-4022-RC-FX279.lcm
 批处理文件名: RC\$SMF-4022 - 20250626-FX279.lcb
 样品瓶号 : 2-40 版本号: 6.115
 进样体积 : 10 µl 实验者: jiangjinwei
 进样时间 : 2025/06/26 19:07:23 处理者: jiangjinwei
 处理时间(V2) : 2025/06/30 11:33:20
 仪器型号 : SHIMADZU LC-2050C (FX279)

<色谱图>

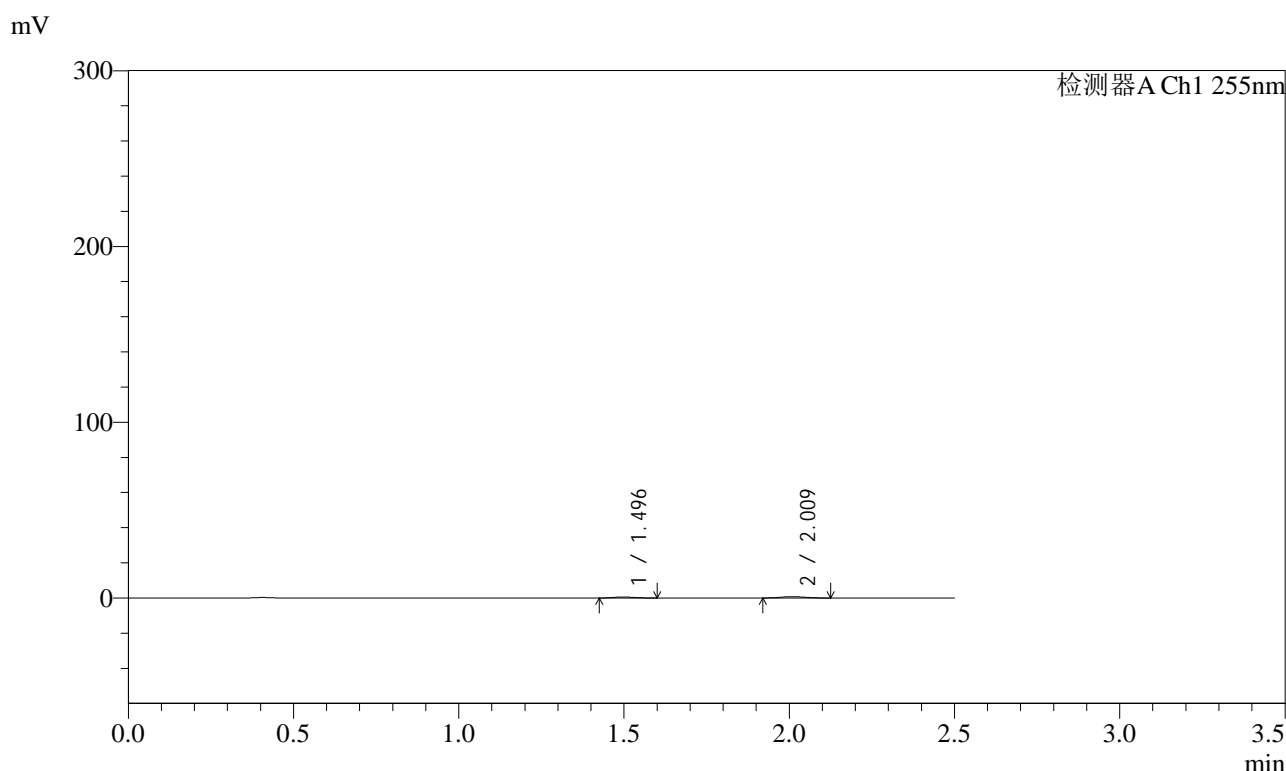

<峰表>

检测器A Ch1 255nm

峰号	保留时间	面积	面积%	高度	理论塔板数(USP)	拖尾因子	分离度(USP)
1	1.496	2479	38.481	589	2833	1.136	--
2	2.009	3963	61.519	782	3394	1.077	4.096
总计		6442	100.000	1371			



SMF-4022

<样品信息>

色谱柱 : XB-C18(50mm*4.6mm,5µm) 流速: 1.5ml/min
 柱温 : 30°C 波长: 255nm
 数据文件名 : RC\$SMF-4022 - 0-234/30-5657-2 - zzp-2024032421p-rcqx-pH1.2jz-jyx2-100mg-20min-P6.lcd
 方法文件名 : RC\$SMF-4022 - SMF-4022-RC-FX279.lcm
 批处理文件名: RC\$SMF-4022 - 20250626-FX279.lcb
 样品瓶号 : 2-49 版本号: 6.115
 进样体积 : 10 µl 实验者: jiangjinwei
 进样时间 : 2025/06/26 19:10:16 处理者: jiangjinwei
 处理时间(V2) : 2025/06/30 11:33:23
 仪器型号 : SHIMADZU LC-2050C (FX279)

<色谱图>

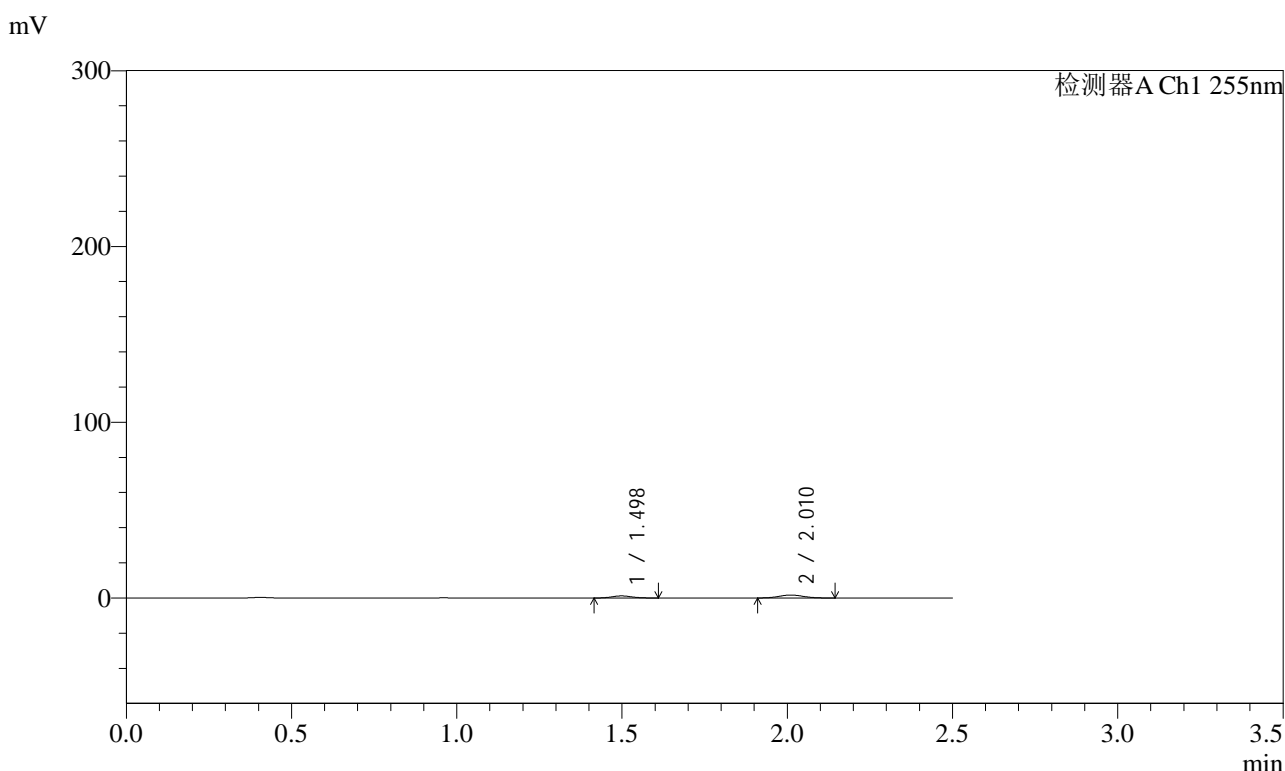

<峰表>

检测器A Ch1 255nm

峰号	保留时间	面积	面积%	高度	理论塔板数(USP)	拖尾因子	分离度(USP)
1	1.498	5050	36.991	1192	2834	1.115	--
2	2.010	8602	63.009	1668	3444	1.073	4.109
总计		13652	100.000	2860			



SMF-4022

<样品信息>

色谱柱 : XB-C18(50mm*4.6mm,5µm) 流速: 1.5ml/min
 柱温 : 30°C 波长: 255nm
 数据文件名 : RC\$SMF-4022 - 0-234/30-5658-2 - zzp-2024032421p-rcqx-pH1.2jz-jyx2-100mg-30min-P1.lcd
 方法文件名 : RC\$SMF-4022 - SMF-4022-RC-FX279.lcm
 批处理文件名: RC\$SMF-4022 - 20250626-FX279.lcb
 样品瓶号 : 2-5 版本号: 6.115
 进样体积 : 10 µl 实验者: jiangjinwei
 进样时间 : 2025/06/26 19:13:10 处理者: jiangjinwei
 处理时间(V2) : 2025/06/30 11:33:26
 仪器型号 : SHIMADZU LC-2050C (FX279)

<色谱图>

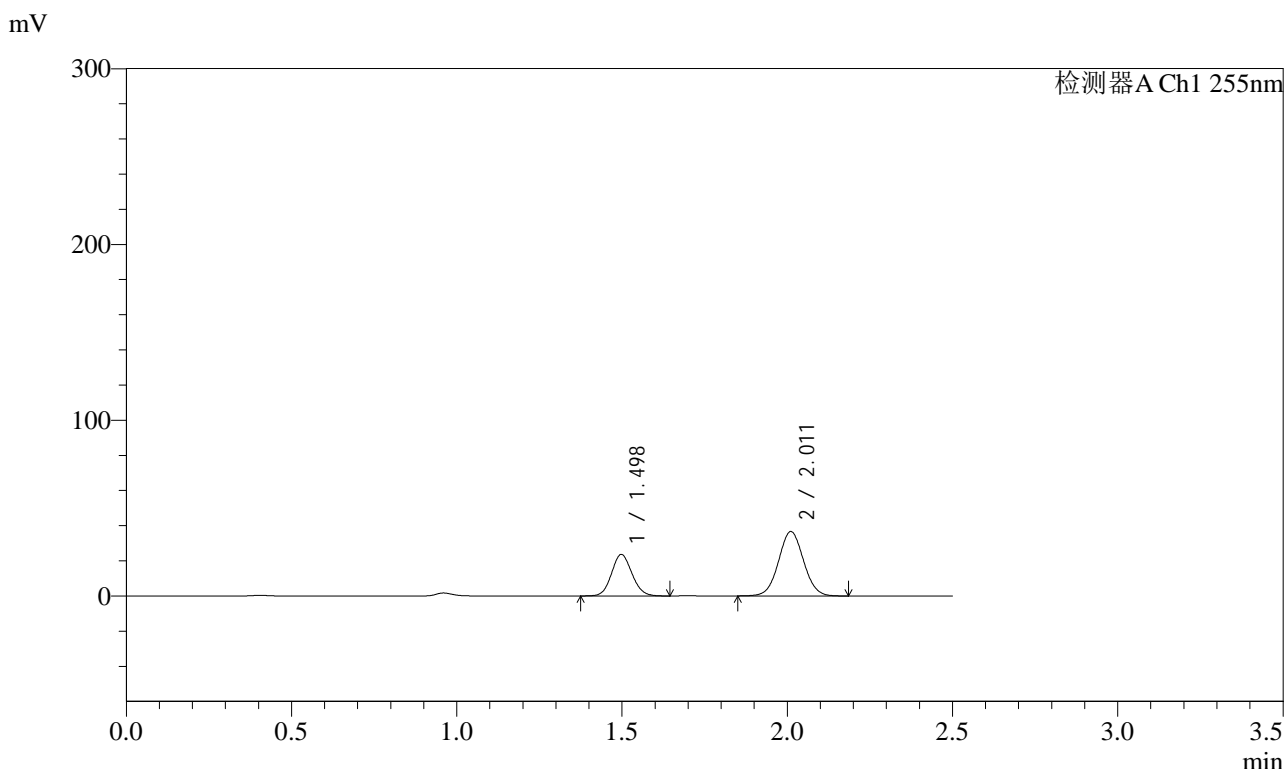

<峰表>

检测器A Ch1 255nm

峰号	保留时间	面积	面积%	高度	理论塔板数(USP)	拖尾因子	分离度(USP)
1	1.498	101516	34.469	23647	2793	1.097	--
2	2.011	192998	65.531	36615	3372	1.039	4.073
总计		294513	100.000	60262			



SMF-4022

<样品信息>

色谱柱 : XB-C18(50mm*4.6mm,5µm) 流速: 1.5ml/min
 柱温 : 30°C 波长: 255nm
 数据文件名 : RC\$SMF-4022 - 0-234/30-5659-2 - zzp-2024032421p-rcqx-pH1.2jz-jyx2-100mg-30min-P2.lcd
 方法文件名 : RC\$SMF-4022 - SMF-4022-RC-FX279.lcm
 批处理文件名: RC\$SMF-4022 - 20250626-FX279.lcb
 样品瓶号 : 2-14 版本号: 6.115
 进样体积 : 10 µl 实验者: jiangjinwei
 进样时间 : 2025/06/26 19:16:04 处理者: jiangjinwei
 处理时间(V2) : 2025/06/30 11:33:29
 仪器型号 : SHIMADZU LC-2050C (FX279)

<色谱图>

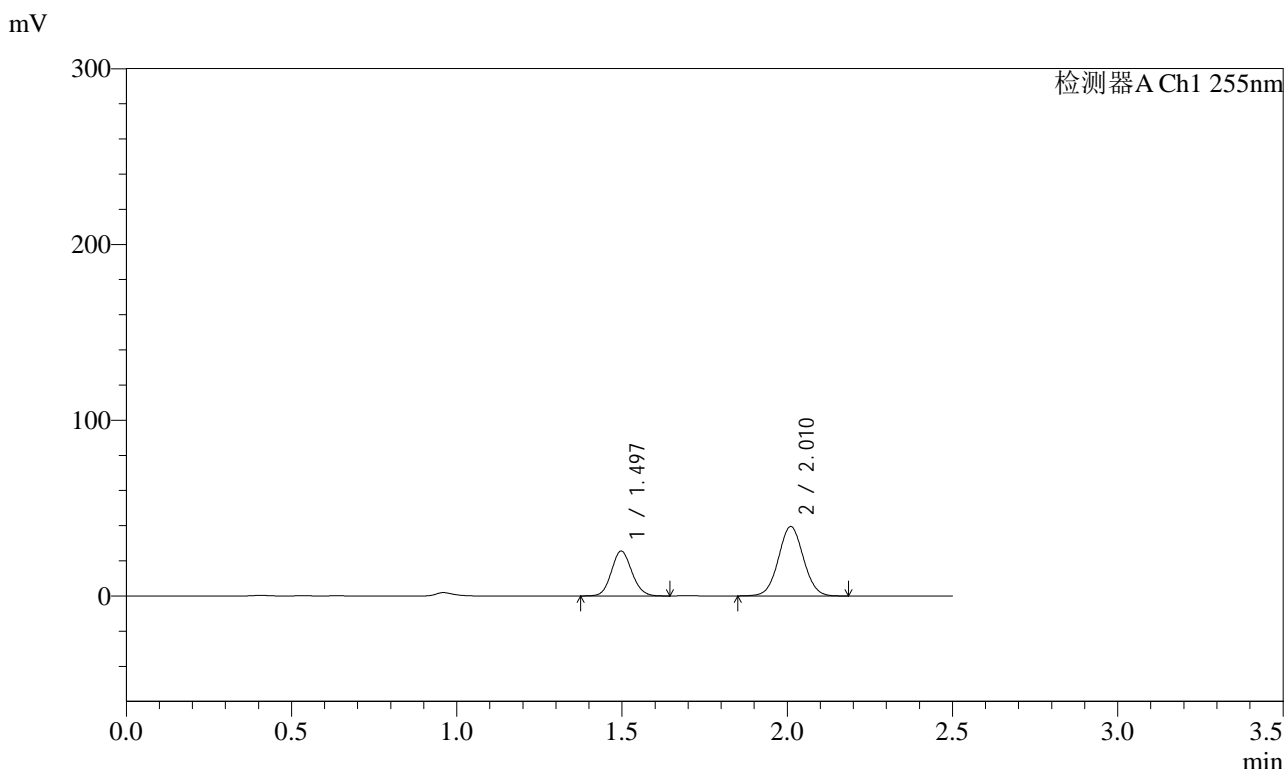

<峰表>

检测器A Ch1 255nm

峰号	保留时间	面积	面积%	高度	理论塔板数(USP)	拖尾因子	分离度(USP)
1	1.497	109929	34.608	25558	2790	1.099	--
2	2.010	207707	65.392	39463	3371	1.039	4.074
总计		317636	100.000	65021			



SMF-4022

<样品信息>

色谱柱 : XB-C18(50mm*4.6mm,5µm) 流速: 1.5ml/min
 柱温 : 30°C 波长: 255nm
 数据文件名 : RC\$SMF-4022 - 0-234/30-5660-2 - zzp-2024032421p-rcqx-pH1.2jz-jyx2-100mg-30min-P3.lcd
 方法文件名 : RC\$SMF-4022 - SMF-4022-RC-FX279.lcm
 批处理文件名: RC\$SMF-4022 - 20250626-FX279.lcb
 样品瓶号 : 2-23 版本号: 6.115
 进样体积 : 10 µl 实验者: jiangjinwei
 进样时间 : 2025/06/26 19:18:58 处理者: jiangjinwei
 处理时间(V2) : 2025/06/30 11:33:32
 仪器型号 : SHIMADZU LC-2050C (FX279)

<色谱图>

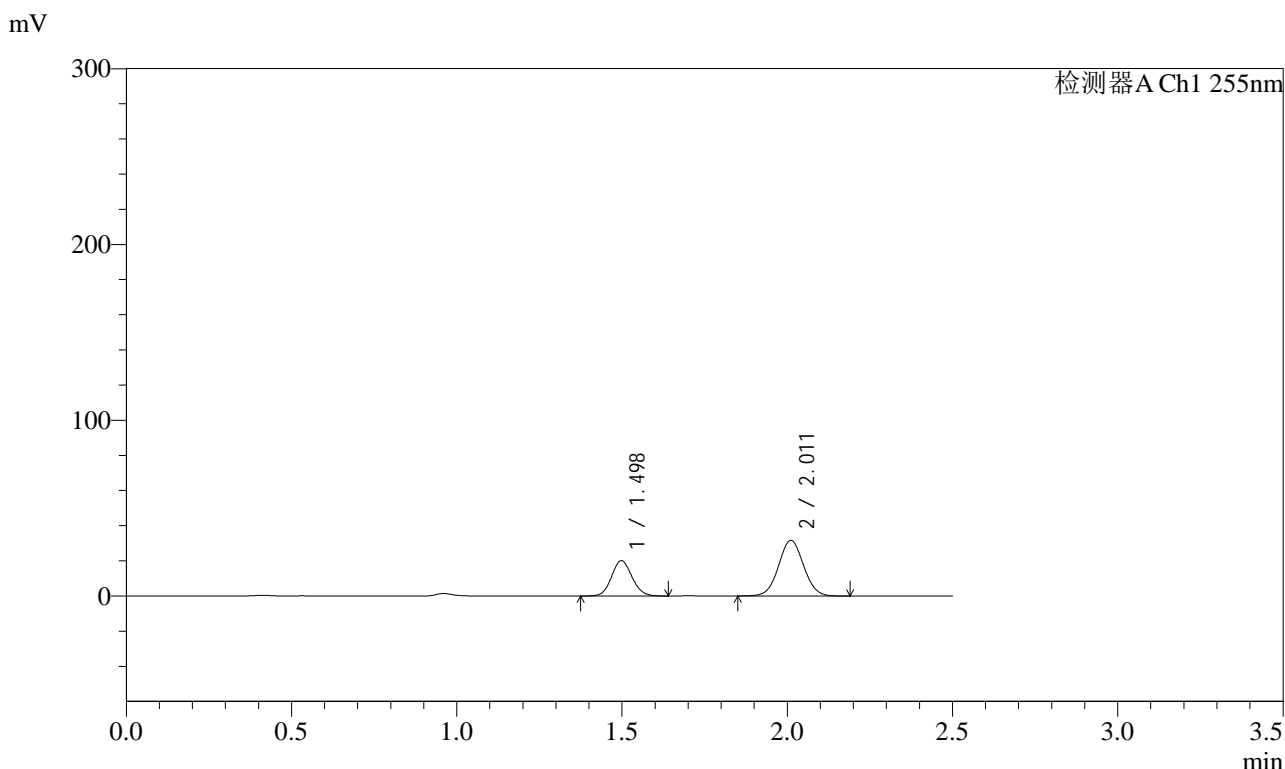

<峰表>

检测器A Ch1 255nm

峰号	保留时间	面积	面积%	高度	理论塔板数(USP)	拖尾因子	分离度(USP)
1	1.498	86564	34.157	20148	2788	1.095	--
2	2.011	166865	65.843	31644	3368	1.039	4.070
总计		253429	100.000	51792			



SMF-4022

<样品信息>

色谱柱	: XB-C18(50mm*4.6mm,5µm)	流速	: 1.5ml/min
柱温	: 30°C	波长	: 255nm
数据文件名	: RC\$SMF-4022 - 0-234/30-5661-2 - zzp-2024032421p-rcqx-pH1.2jz-jyx2-100mg-30min-P4.lcd		
方法文件名	: RC\$SMF-4022 - SMF-4022-RC-FX279.lcm		
批处理文件名	: RC\$SMF-4022 - 20250626-FX279.lcb		
样品瓶号	: 2-32	版本号	: 6.115
进样体积	: 10 µl	实验者	: jiangjinwei
进样时间	: 2025/06/26 19:21:52	处理者	: jiangjinwei
处理时间(V2)	: 2025/06/30 11:33:35		
仪器型号	: SHIMADZU LC-2050C (FX279)		

<色谱图>

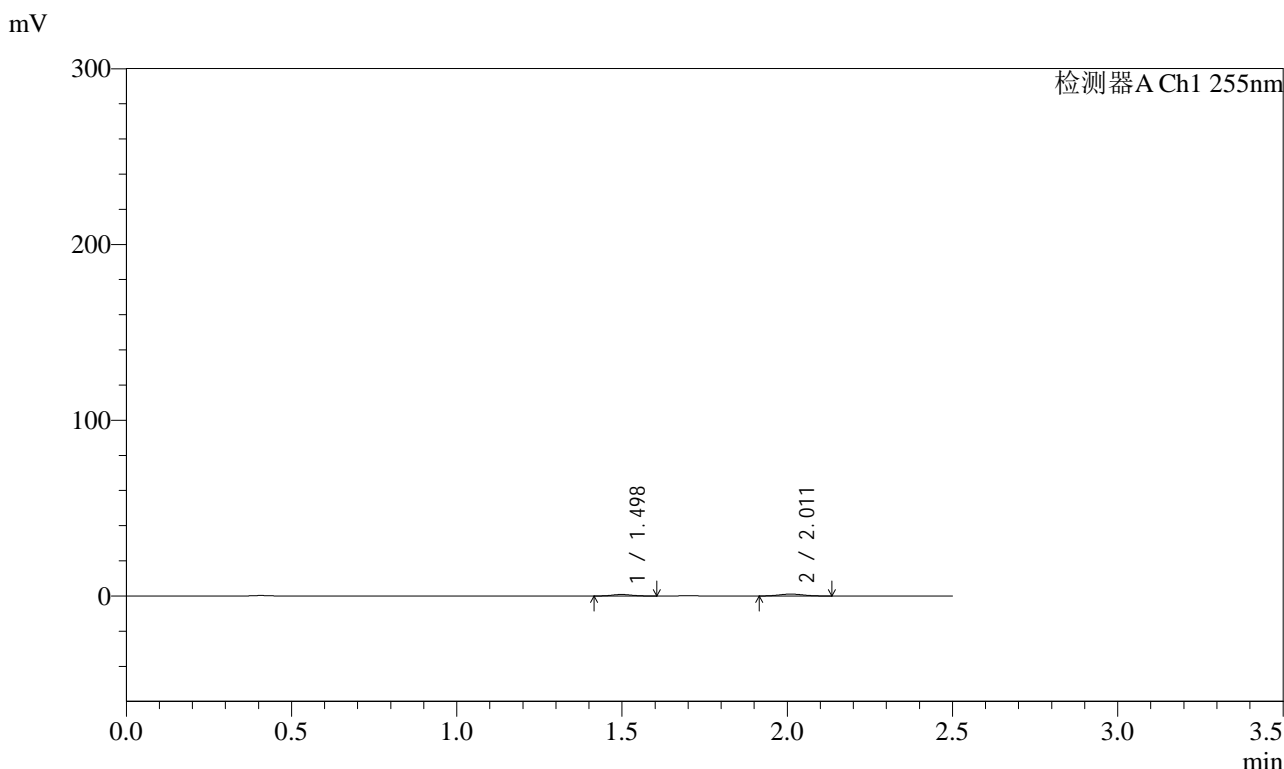

<峰表>

检测器A Ch1 255nm

峰号	保留时间	面积	面积%	高度	理论塔板数(USP)	拖尾因子	分离度(USP)
1	1.498	3662	39.584	872	2886	1.082	--
2	2.011	5589	60.416	1093	3493	1.067	4.139
总计		9250	100.000	1966			



SMF-4022

<样品信息>

色谱柱 : XB-C18(50mm*4.6mm,5µm) 流 速: 1.5ml/min
 柱 温 : 30°C 波 长: 255nm
 数据文件名 : RC\$SMF-4022 - 0-234/30-5662-2 - zzp-2024032421p-rcqx-pH1.2jz-jyx2-100mg-30min-P5.lcd
 方法文件名 : RC\$SMF-4022 - SMF-4022-RC-FX279.lcm
 批处理文件名: RC\$SMF-4022 - 20250626-FX279.lcb
 样品瓶号 : 2-41
 进样体积 : 10 µl 版本号: 6.115
 进样时间 : 2025/06/26 19:24:45 实验者: jiangjinwei
 处理时间(V2) : 2025/06/30 11:33:37 处理者: jiangjinwei
 仪器型号 : SHIMADZU LC-2050C (FX279)

<色谱图>

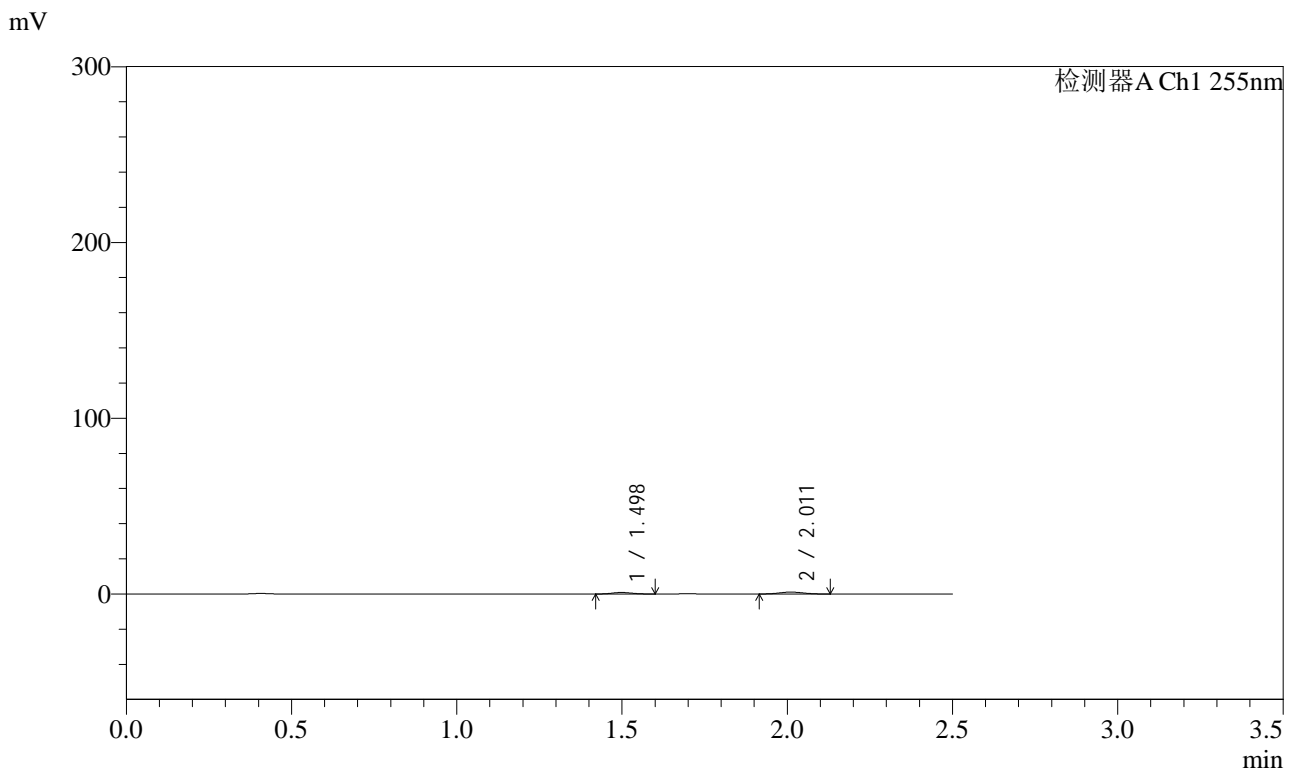

<峰表>

检测器A Ch1 255nm

峰号	保留时间	面积	面积%	高度	理论塔板数(USP)	拖尾因子	分离度(USP)
1	1.498	3631	39.895	874	2881	1.094	--
2	2.011	5470	60.105	1081	3479	1.044	4.137
总计		9101	100.000	1955			



SMF-4022

<样品信息>

色谱柱 : XB-C18(50mm*4.6mm,5µm) 流速: 1.5ml/min
 柱温 : 30°C 波长: 255nm
 数据文件名 : RC\$SMF-4022 - 0-234/30-5663-2 - zzp-2024032421p-rcqx-pH1.2jz-jyx2-100mg-30min-P6.lcd
 方法文件名 : RC\$SMF-4022 - SMF-4022-RC-FX279.lcm
 批处理文件名: RC\$SMF-4022 - 20250626-FX279.lcb
 样品瓶号 : 2-50 版本号: 6.115
 进样体积 : 10 µl 实验者: jiangjinwei
 进样时间 : 2025/06/26 19:27:39 处理者: jiangjinwei
 处理时间(V2) : 2025/06/30 11:33:40
 仪器型号 : SHIMADZU LC-2050C (FX279)

<色谱图>

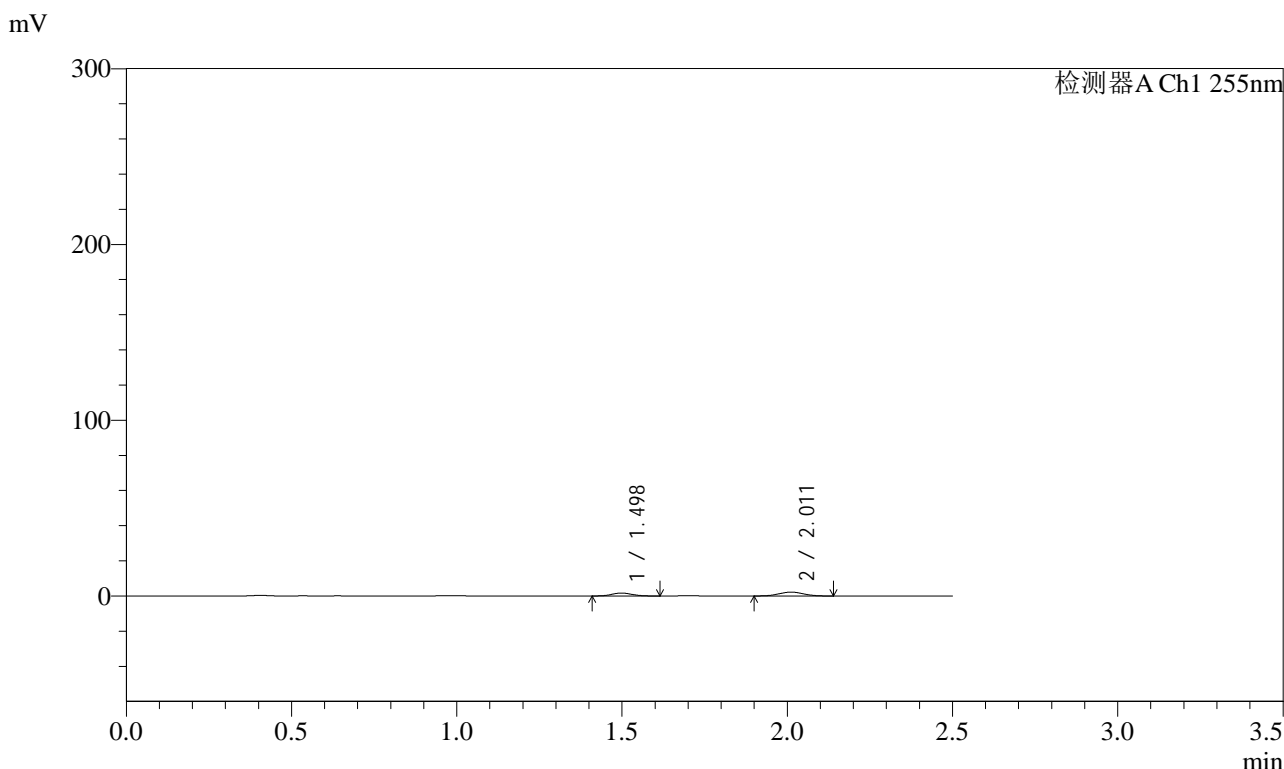

<峰表>

检测器A Ch1 255nm

峰号	保留时间	面积	面积%	高度	理论塔板数(USP)	拖尾因子	分离度(USP)
1	1.498	7104	38.310	1685	2835	1.096	--
2	2.011	11440	61.690	2213	3418	1.040	4.103
总计		18544	100.000	3897			



SMF-4022

<样品信息>

色谱柱 : XB-C18(50mm*4.6mm,5µm) 流速: 1.5ml/min
 柱温 : 30°C 波长: 255nm
 数据文件名 : RC\$SMF-4022 - 0-234/30-5664-2 - zzp-2024032421p-rcqx-pH1.2jz-jyx2-100mg-45min-P1.lcd
 方法文件名 : RC\$SMF-4022 - SMF-4022-RC-FX279.lcm
 批处理文件名: RC\$SMF-4022 - 20250626-FX279.lcb
 样品瓶号 : 2-6 版本号: 6.115
 进样体积 : 10 µl 实验者: jiangjinwei
 进样时间 : 2025/06/26 19:30:33 处理者: jiangjinwei
 处理时间(V2) : 2025/06/30 11:33:43
 仪器型号 : SHIMADZU LC-2050C (FX279)

<色谱图>

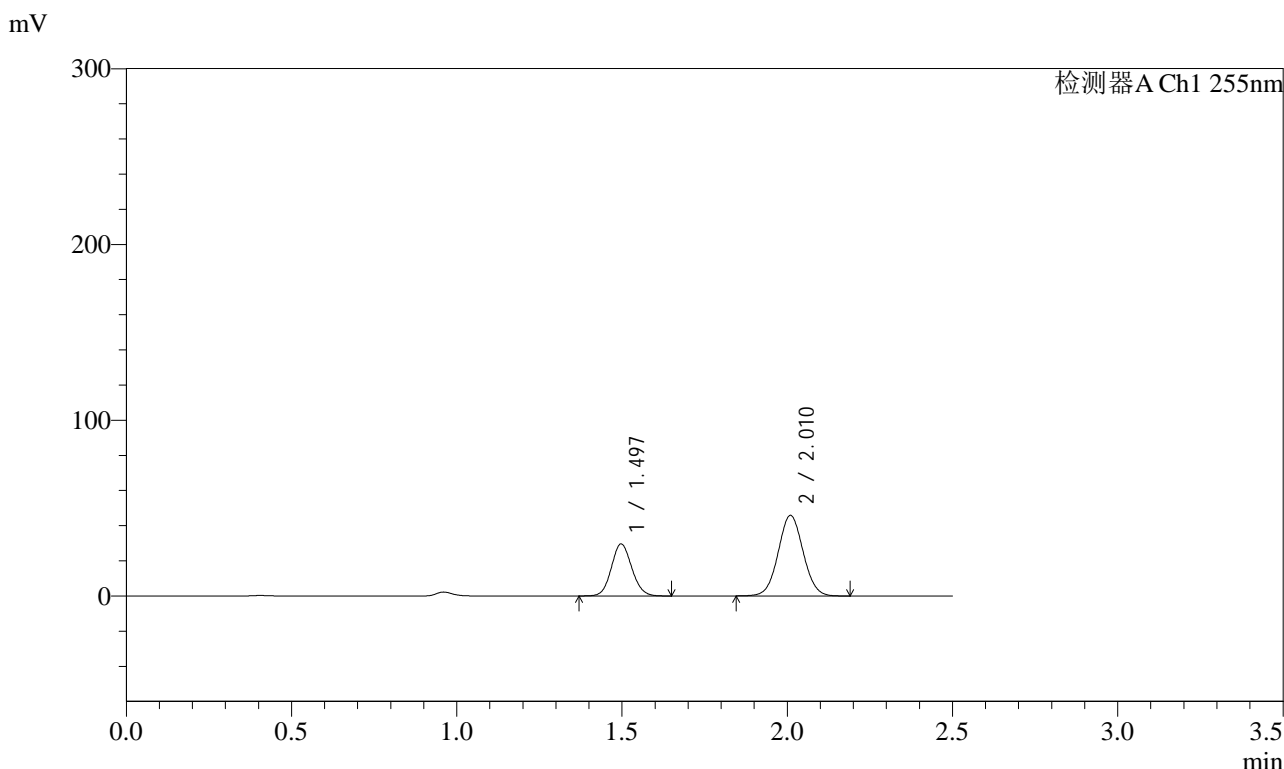

<峰表>

检测器A Ch1 255nm

峰号	保留时间	面积	面积%	高度	理论塔板数(USP)	拖尾因子	分离度(USP)
1	1.497	127542	34.589	29630	2791	1.097	--
2	2.010	241194	65.411	45876	3372	1.040	4.070
总计		368736	100.000	75506			



SMF-4022

<样品信息>

色谱柱	: XB-C18(50mm*4.6mm,5μm)	流速	: 1.5ml/min
柱温	: 30°C	波长	: 255nm
数据文件名	: RC\$SMF-4022 - 0-234/30-5665-2 - zzp-2024032421p-rcqx-pH1.2jz-jyx2-100mg-45min-P2.lcd		
方法文件名	: RC\$SMF-4022 - SMF-4022-RC-FX279.lcm		
批处理文件名	: RC\$SMF-4022 - 20250626-FX279.lcb		
样品瓶号	: 2-15	版本号	: 6.115
进样体积	: 10 μl	实验者	: jiangjinwei
进样时间	: 2025/06/26 19:33:27	处理者	: jiangjinwei
处理时间(V2)	: 2025/06/30 11:33:45		
仪器型号	: SHIMADZU LC-2050C (FX279)		

<色谱图>

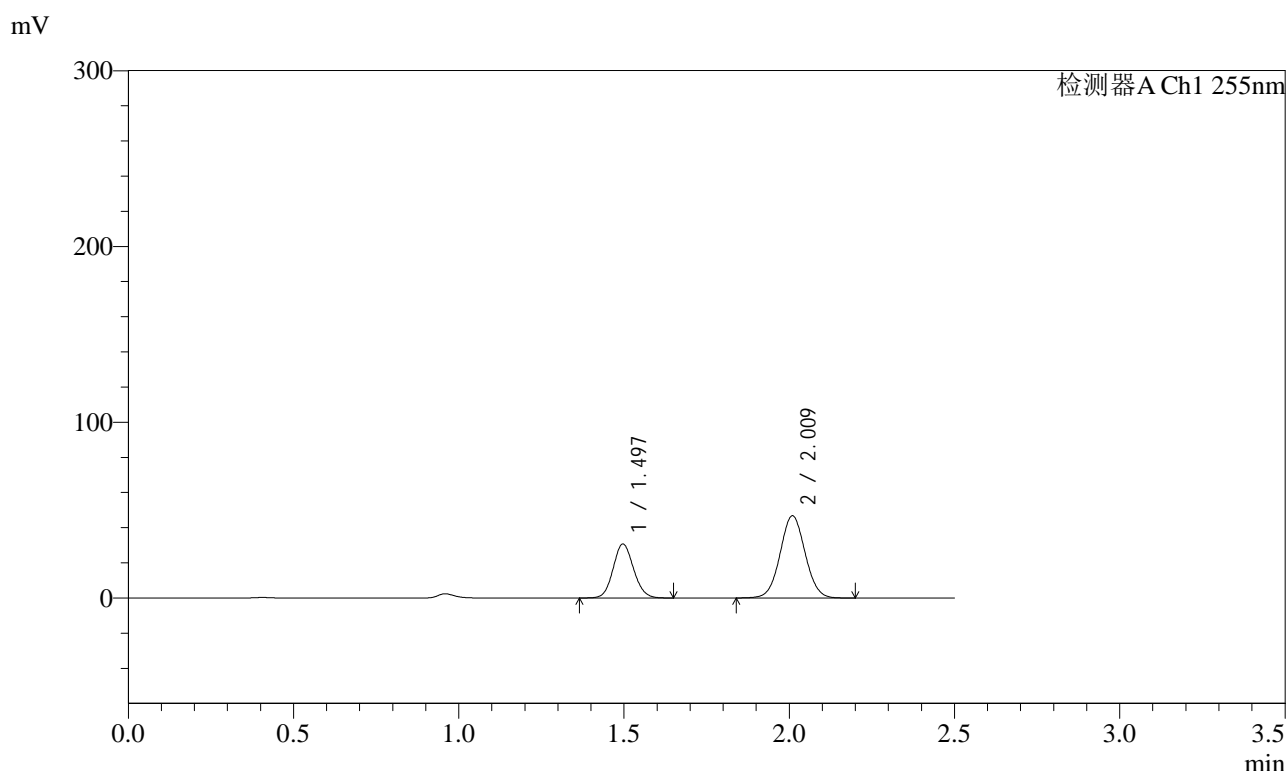

<峰表>

检测器A Ch1 255nm

峰号	保留时间	面积	面积%	高度	理论塔板数(USP)	拖尾因子	分离度(USP)
1	1.497	132417	34.930	30685	2780	1.097	--
2	2.009	246679	65.070	46810	3361	1.039	4.068
总计		379096	100.000	77496			



SMF-4022

<样品信息>

色谱柱 : XB-C18(50mm*4.6mm,5 μ m) 流速: 1.5ml/min
柱温 : 30 $^{\circ}$ C 波长: 255nm
数据文件名 : RC\$SMF-4022 - 0-234/30-5666-2 - zzp-2024032421p-rcqx-pH1.2jz-jyx2-100mg-45min-P3.lcd
方法文件名 : RC\$SMF-4022 - SMF-4022-RC-FX279.lcm
批处理文件名: RC\$SMF-4022 - 20250626-FX279.lcb
样品瓶号 : 2-24
进样体积 : 10 μ l 版本号: 6.115
进样时间 : 2025/06/26 19:36:21 实验者: jiangjinwei
处理时间(V2) : 2025/06/30 11:33:49 处理者: jiangjinwei
仪器型号 : SHIMADZU LC-2050C (FX279)

<色谱图>

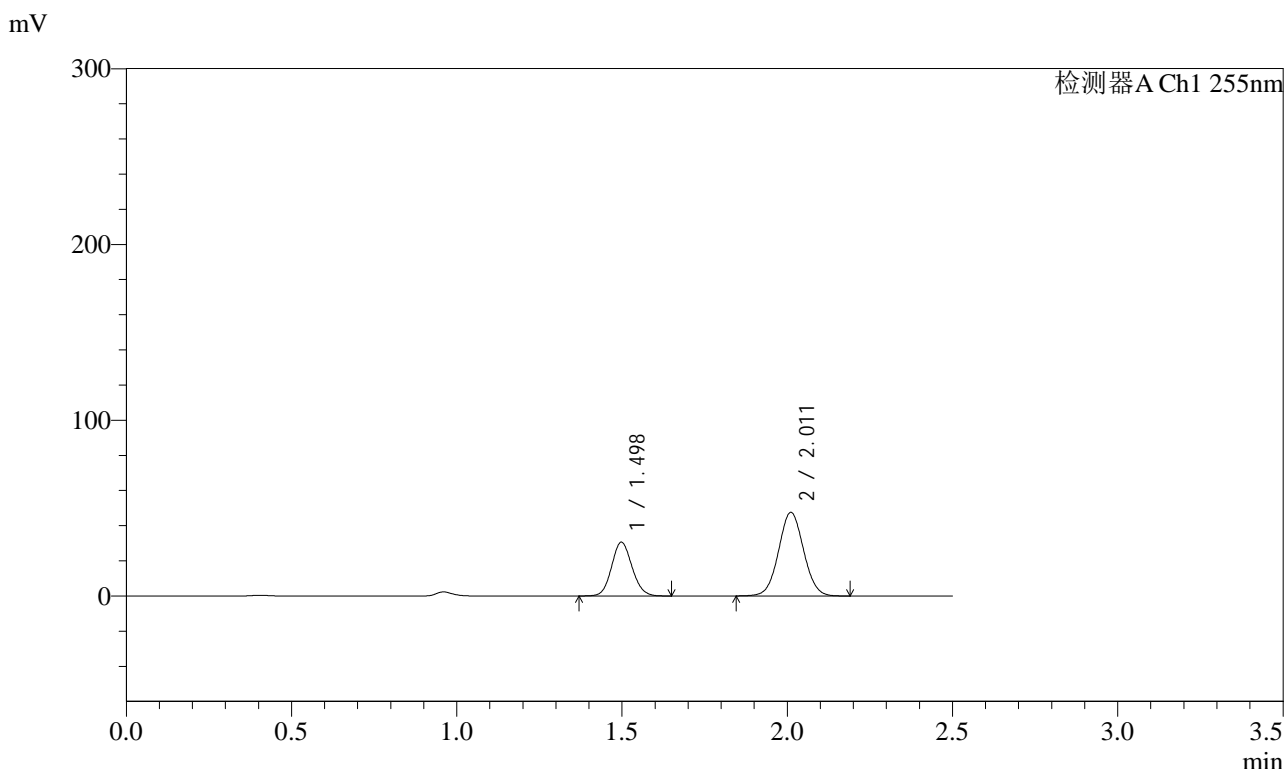

<峰表>

检测器A Ch1 255nm

峰号	保留时间	面积	面积%	高度	理论塔板数(USP)	拖尾因子	分离度(USP)
1	1.498	131882	34.473	30647	2786	1.096	--
2	2.011	250682	65.527	47516	3367	1.039	4.069
总计		382563	100.000	78163			



SMF-4022

<样品信息>

色谱柱 : XB-C18(50mm*4.6mm,5µm) 流速: 1.5ml/min
 柱温 : 30°C 波长: 255nm
 数据文件名 : RC\$SMF-4022 - 0-234/30-5667-2 - zzp-2024032421p-rcqx-pH1.2jz-jyx2-100mg-45min-P4.lcd
 方法文件名 : RC\$SMF-4022 - SMF-4022-RC-FX279.lcm
 批处理文件名: RC\$SMF-4022 - 20250626-FX279.lcb
 样品瓶号 : 2-33 版本号: 6.115
 进样体积 : 10 µl 实验者: jiangjinwei
 进样时间 : 2025/06/26 19:39:15 处理者: jiangjinwei
 处理时间(V2) : 2025/06/30 11:33:51
 仪器型号 : SHIMADZU LC-2050C (FX279)

<色谱图>

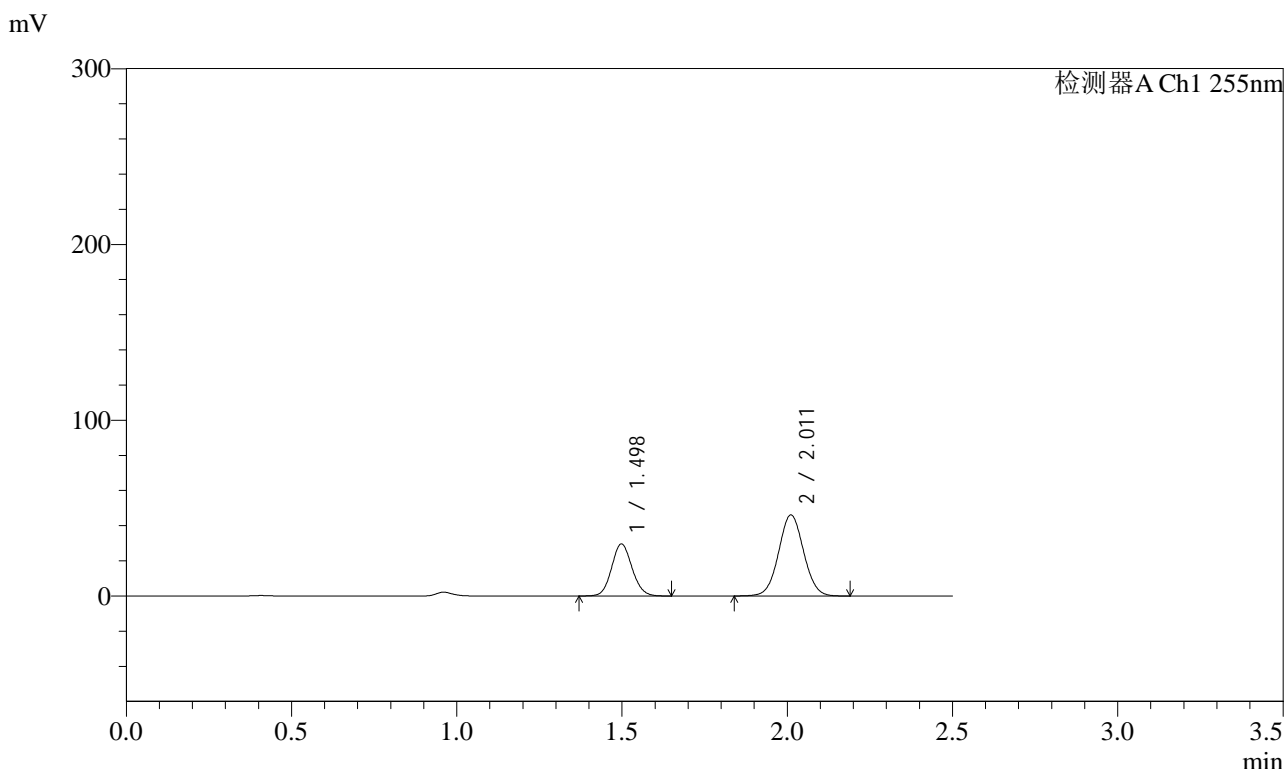

<峰表>

检测器A Ch1 255nm

峰号	保留时间	面积	面积%	高度	理论塔板数(USP)	拖尾因子	分离度(USP)
1	1.498	127615	34.411	29658	2786	1.097	--
2	2.011	243245	65.589	46074	3363	1.039	4.067
总计		370861	100.000	75732			

<样品信息>

色谱柱	: XB-C18(50mm*4.6mm,5µm)	流速	: 1.5ml/min
柱温	: 30°C	波长	: 255nm
数据文件名	: RC\$SMF-4022 - 0-234/30-5668-2 - zzp-2024032421p-rcqx-pH1.2jz-jyx2-100mg-45min-P5.lcd		
方法文件名	: RC\$SMF-4022 - SMF-4022-RC-FX279.lcm		
批处理文件名	: RC\$SMF-4022 - 20250626-FX279.lcb		
样品瓶号	: 2-42	版本号	: 6.115
进样体积	: 10 µl	实验者	: jiangjinwei
进样时间	: 2025/06/26 19:42:09	处理者	: jiangjinwei
处理时间(V2)	: 2025/06/30 11:33:54		
仪器型号	: SHIMADZU LC-2050C (FX279)		

<色谱图>

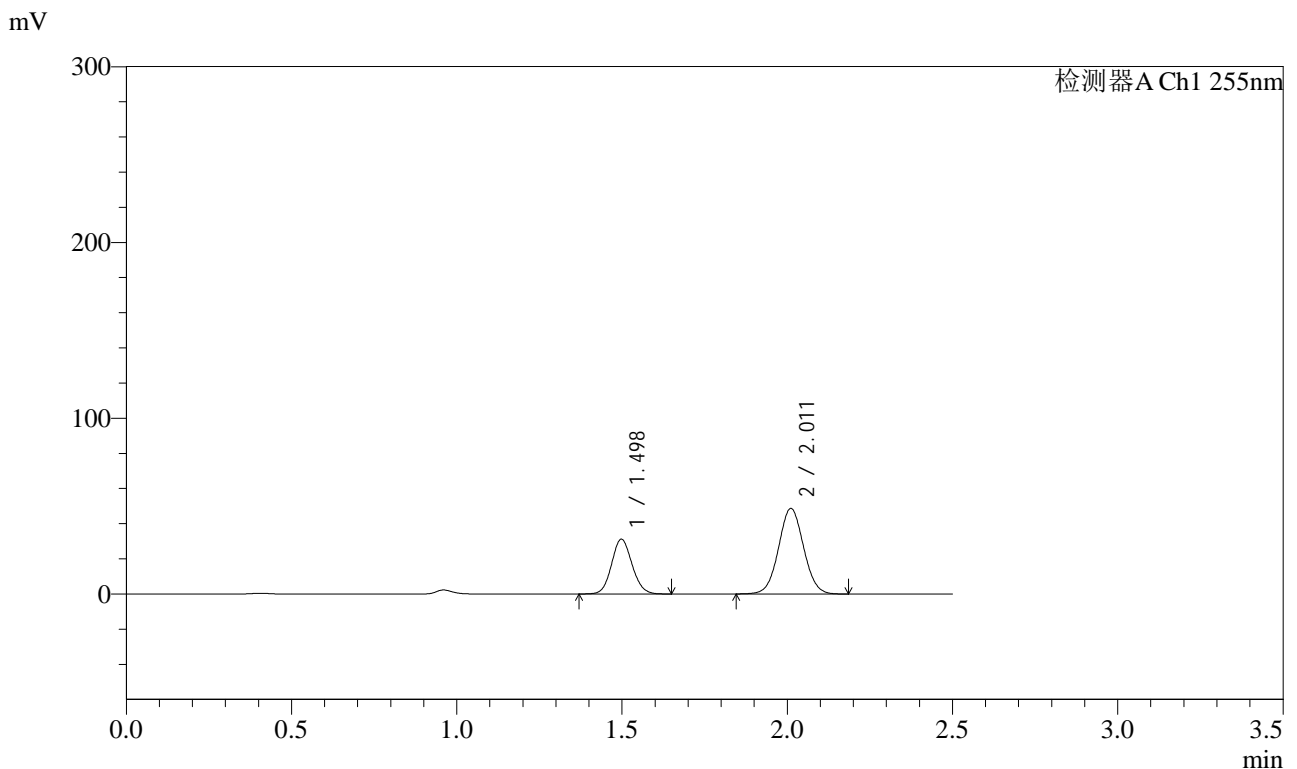

<峰表>

检测器A Ch1 255nm

峰号	保留时间	面积	面积%	高度	理论塔板数(USP)	拖尾因子	分离度(USP)
1	1.498	134316	34.364	31222	2788	1.096	--
2	2.011	256550	65.636	48620	3368	1.038	4.069
总计		390867	100.000	79843			

<样品信息>

色谱柱	: XB-C18(50mm*4.6mm,5µm)	流速	: 1.5ml/min
柱温	: 30°C	波长	: 255nm
数据文件名	: RC\$SMF-4022 - 0-234/30-5669-2 - zzp-2024032421p-rcqx-pH1.2jz-jyx2-100mg-45min-P6.lcd		
方法文件名	: RC\$SMF-4022 - SMF-4022-RC-FX279.lcm		
批处理文件名	: RC\$SMF-4022 - 20250626-FX279.lcb		
样品瓶号	: 2-51	版本号	: 6.115
进样体积	: 10 µl	实验者	: jiangjinwei
进样时间	: 2025/06/26 19:45:03	处理者	: jiangjinwei
处理时间(V2)	: 2025/06/30 11:33:57		
仪器型号	: SHIMADZU LC-2050C (FX279)		

<色谱图>

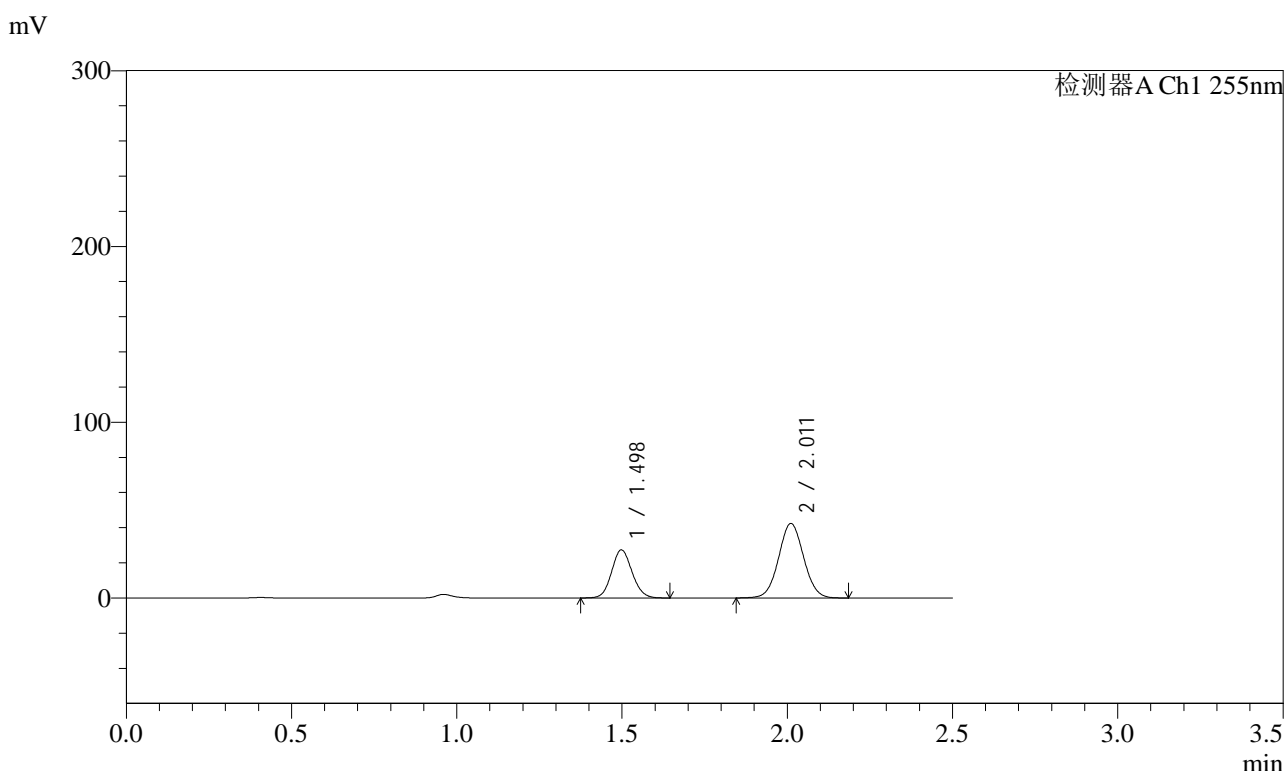

<峰表>

检测器A Ch1 255nm

峰号	保留时间	面积	面积%	高度	理论塔板数(USP)	拖尾因子	分离度(USP)
1	1.498	117770	34.517	27387	2787	1.096	--
2	2.011	223421	65.483	42325	3365	1.039	4.068
总计		341191	100.000	69711			



SMF-4022

<样品信息>

色谱柱	: XB-C18(50mm*4.6mm,5µm)	流速	: 1.5ml/min
柱温	: 30°C	波长	: 255nm
数据文件名	: RC\$SMF-4022 - 0-234/30-5670-2 - zzp-2024032421p-rcqx-pH1.2jz-jyx2-100mg-60min-P1.lcd		
方法文件名	: RC\$SMF-4022 - SMF-4022-RC-FX279.lcm		
批处理文件名	: RC\$SMF-4022 - 20250626-FX279.lcb		
样品瓶号	: 2-7	版本号	: 6.115
进样体积	: 10 µl	实验者	: jiangjinwei
进样时间	: 2025/06/26 19:47:59	处理者	: jiangjinwei
处理时间(V2)	: 2025/06/30 11:34:00		
仪器型号	: SHIMADZU LC-2050C (FX279)		

<色谱图>

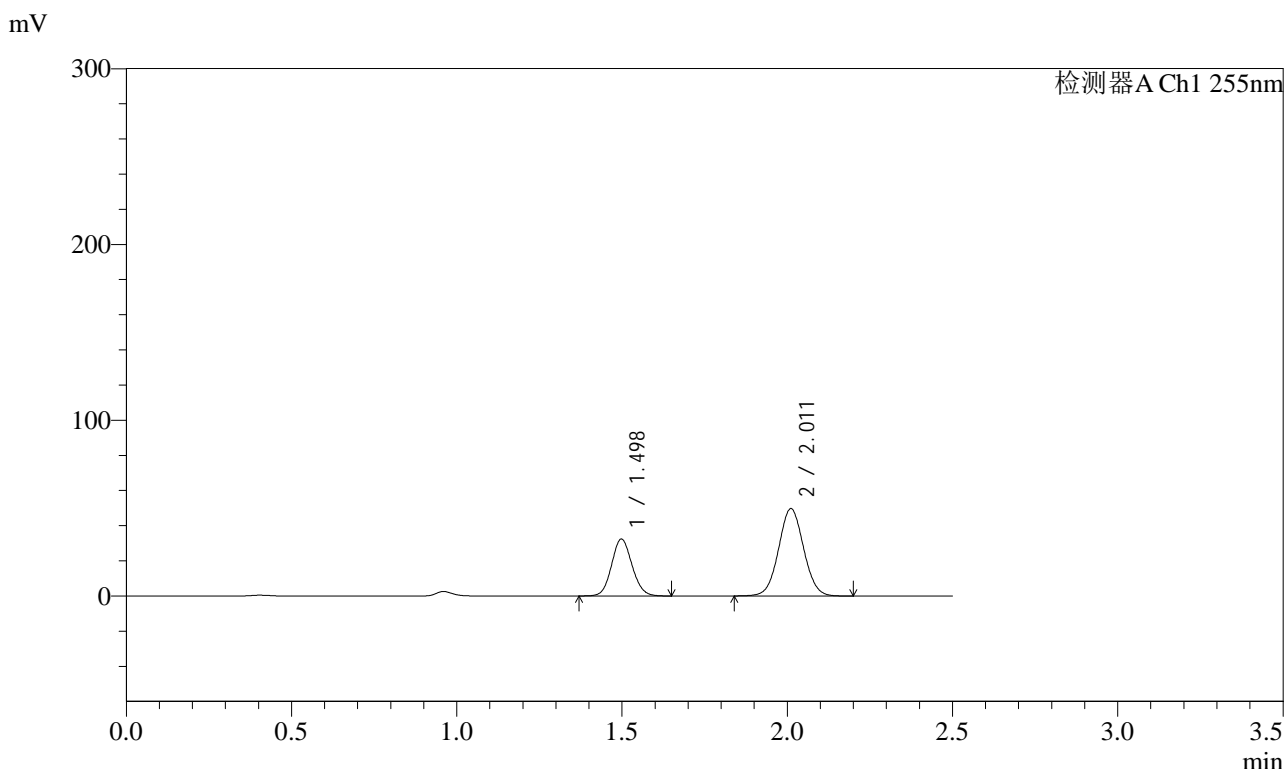

<峰表>

检测器A Ch1 255nm

峰号	保留时间	面积	面积%	高度	理论塔板数(USP)	拖尾因子	分离度(USP)
1	1.498	139650	34.774	32449	2785	1.098	--
2	2.011	261939	65.226	49609	3365	1.040	4.068
总计		401589	100.000	82058			



SMF-4022

<样品信息>

色谱柱 : XB-C18(50mm*4.6mm,5µm) 流速: 1.5ml/min
 柱温 : 30°C 波长: 255nm
 数据文件名 : RC\$SMF-4022 - 0-234/30-5671-2 - zzp-2024032421p-rcqx-pH1.2jz-jyx2-100mg-60min-P2.lcd
 方法文件名 : RC\$SMF-4022 - SMF-4022-RC-FX279.lcm
 批处理文件名: RC\$SMF-4022 - 20250626-FX279.lcb
 样品瓶号 : 2-16
 进样体积 : 10 µl 版本号: 6.115
 进样时间 : 2025/06/26 19:50:53 实验者: jiangjinwei
 处理时间(V2) : 2025/06/30 11:34:03 处理者: jiangjinwei
 仪器型号 : SHIMADZU LC-2050C (FX279)

<色谱图>

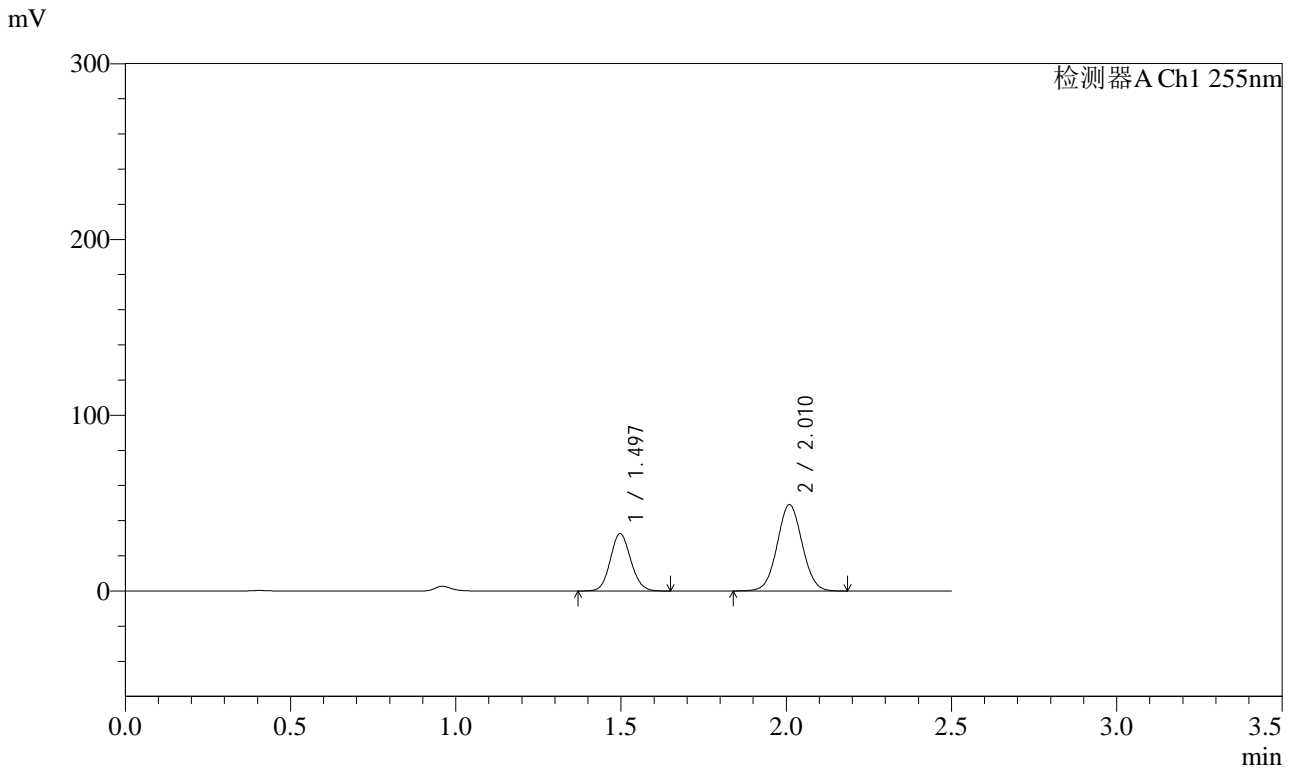

<峰表>

检测器A Ch1 255nm

峰号	保留时间	面积	面积%	高度	理论塔板数(USP)	拖尾因子	分离度(USP)
1	1.497	140517	35.217	32642	2785	1.097	--
2	2.010	258483	64.783	49161	3369	1.040	4.068
总计		399000	100.000	81803			



SMF-4022

<样品信息>

色谱柱	: XB-C18(50mm*4.6mm,5µm)	流速	: 1.5ml/min
柱温	: 30°C	波长	: 255nm
数据文件名	: RC\$SMF-4022 - 0-234/30-5672-2 - zzp-2024032421p-rcqx-pH1.2jz-jyx2-100mg-60min-P3.lcd		
方法文件名	: RC\$SMF-4022 - SMF-4022-RC-FX279.lcm		
批处理文件名	: RC\$SMF-4022 - 20250626-FX279.lcb		
样品瓶号	: 2-25	版本号	: 6.115
进样体积	: 10 µl	实验者	: jiangjinwei
进样时间	: 2025/06/26 19:53:47	处理者	: jiangjinwei
处理时间(V2)	: 2025/06/30 11:34:06		
仪器型号	: SHIMADZU LC-2050C (FX279)		

<色谱图>

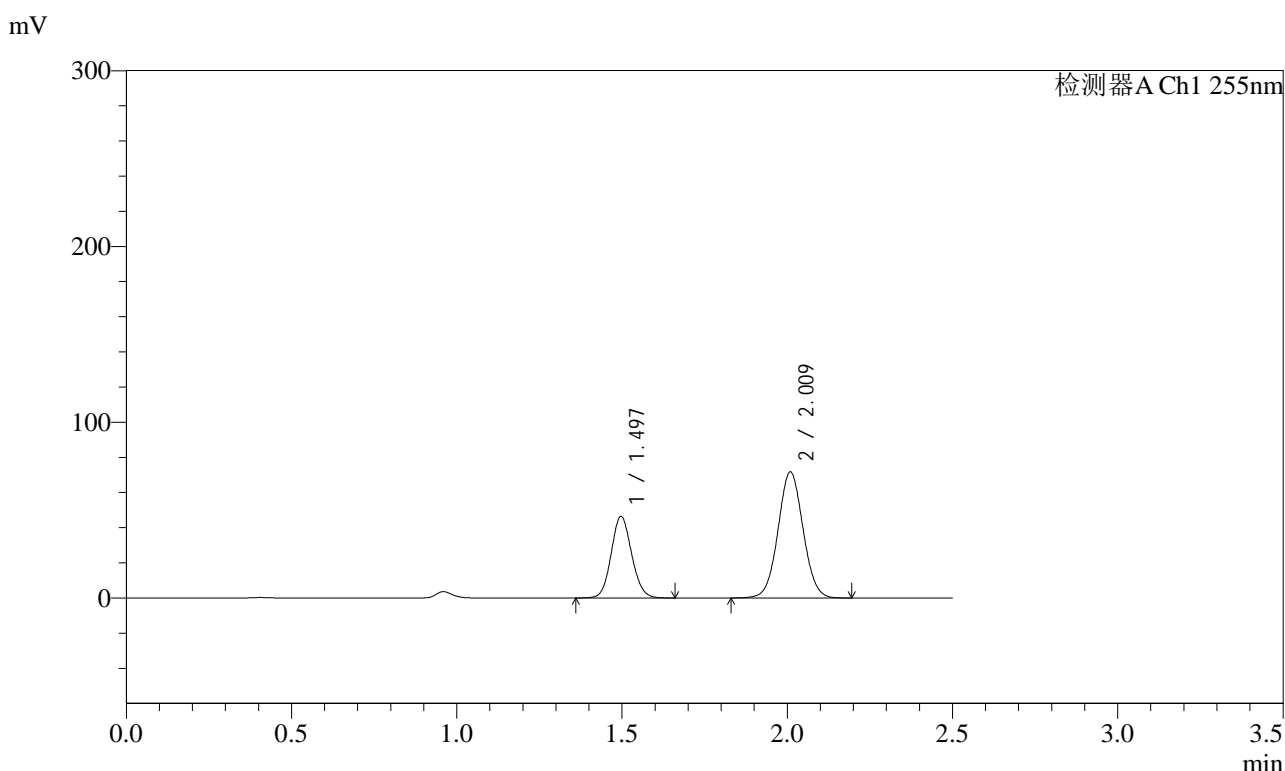

<峰表>

检测器A Ch1 255nm

峰号	保留时间	面积	面积%	高度	理论塔板数(USP)	拖尾因子	分离度(USP)
1	1.497	200337	34.613	46429	2784	1.098	--
2	2.009	378460	65.387	71801	3358	1.039	4.065
总计		578797	100.000	118230			



SMF-4022

<样品信息>

色谱柱	: XB-C18(50mm*4.6mm,5µm)	流速	: 1.5ml/min
柱温	: 30°C	波长	: 255nm
数据文件名	: RC\$SMF-4022 - 0-234/30-5673-2 - zzp-2024032421p-rcqx-pH1.2jz-jyx2-100mg-60min-P4.lcd		
方法文件名	: RC\$SMF-4022 - SMF-4022-RC-FX279.lcm		
批处理文件名	: RC\$SMF-4022 - 20250626-FX279.lcb		
样品瓶号	: 2-34	版本号	: 6.115
进样体积	: 10 µl	实验者	: jiangjinwei
进样时间	: 2025/06/26 19:56:41	处理者	: jiangjinwei
处理时间(V2)	: 2025/06/30 11:34:09		
仪器型号	: SHIMADZU LC-2050C (FX279)		

<色谱图>

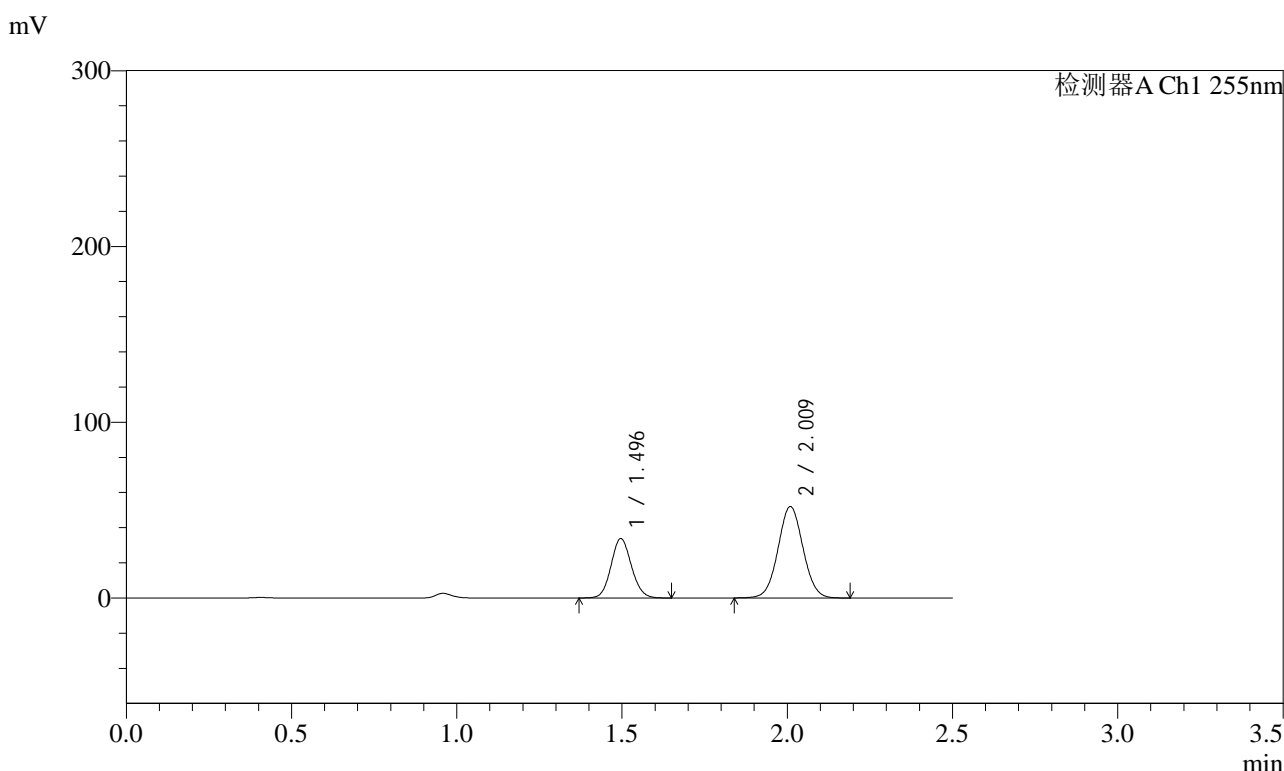

<峰表>

检测器A Ch1 255nm

峰号	保留时间	面积	面积%	高度	理论塔板数(USP)	拖尾因子	分离度(USP)
1	1.496	145308	34.684	33750	2793	1.097	--
2	2.009	273641	65.316	52081	3375	1.038	4.078
总计		418949	100.000	85830			

<样品信息>

色谱柱	: XB-C18(50mm*4.6mm,5µm)	流速	: 1.5ml/min
柱温	: 30°C	波长	: 255nm
数据文件名	: RC\$SMF-4022 - 0-234/30-5674-2 - zzp-2024032421p-rcqx-pH1.2jz-jyx2-100mg-60min-P5.lcd		
方法文件名	: RC\$SMF-4022 - SMF-4022-RC-FX279.lcm		
批处理文件名	: RC\$SMF-4022 - 20250626-FX279.lcb		
样品瓶号	: 2-43	版本号	: 6.115
进样体积	: 10 µl	实验者	: jiangjinwei
进样时间	: 2025/06/26 19:59:34	处理者	: jiangjinwei
处理时间(V2)	: 2025/06/30 11:34:12		
仪器型号	: SHIMADZU LC-2050C (FX279)		

<色谱图>

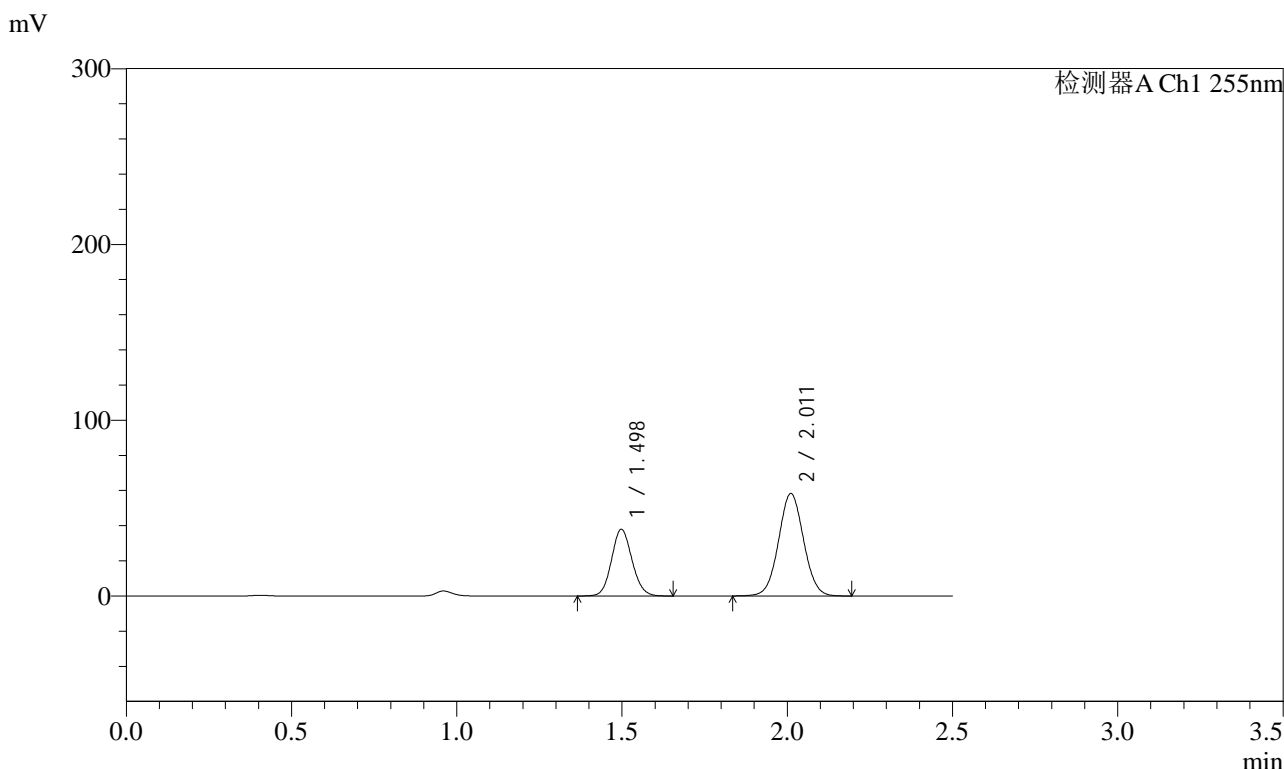

<峰表>

检测器A Ch1 255nm

峰号	保留时间	面积	面积%	高度	理论塔板数(USP)	拖尾因子	分离度(USP)
1	1.498	163781	34.769	38009	2778	1.097	--
2	2.011	307277	65.231	58207	3367	1.039	4.066
总计		471058	100.000	96216			



SMF-4022

<样品信息>

色谱柱 : XB-C18(50mm*4.6mm,5μm) 流 速: 1.5ml/min
 柱 温 : 30°C 波 长: 255nm
 数据文件名 : RC\$SMF-4022 - 0-234/30-5675-2 - zzp-2024032421p-rcqx-pH1.2jz-jyx2-100mg-60min-P6.lcd
 方法文件名 : RC\$SMF-4022 - SMF-4022-RC-FX279.lcm
 批处理文件名: RC\$SMF-4022 - 20250626-FX279.lcb
 样品瓶号 : 2-52
 进样体积 : 10 μl 版本号: 6.115
 进样时间 : 2025/06/26 20:02:28 实验者: jiangjinwei
 处理时间(V2) : 2025/06/30 11:34:15 处理者: jiangjinwei
 仪器型号 : SHIMADZU LC-2050C (FX279)

<色谱图>

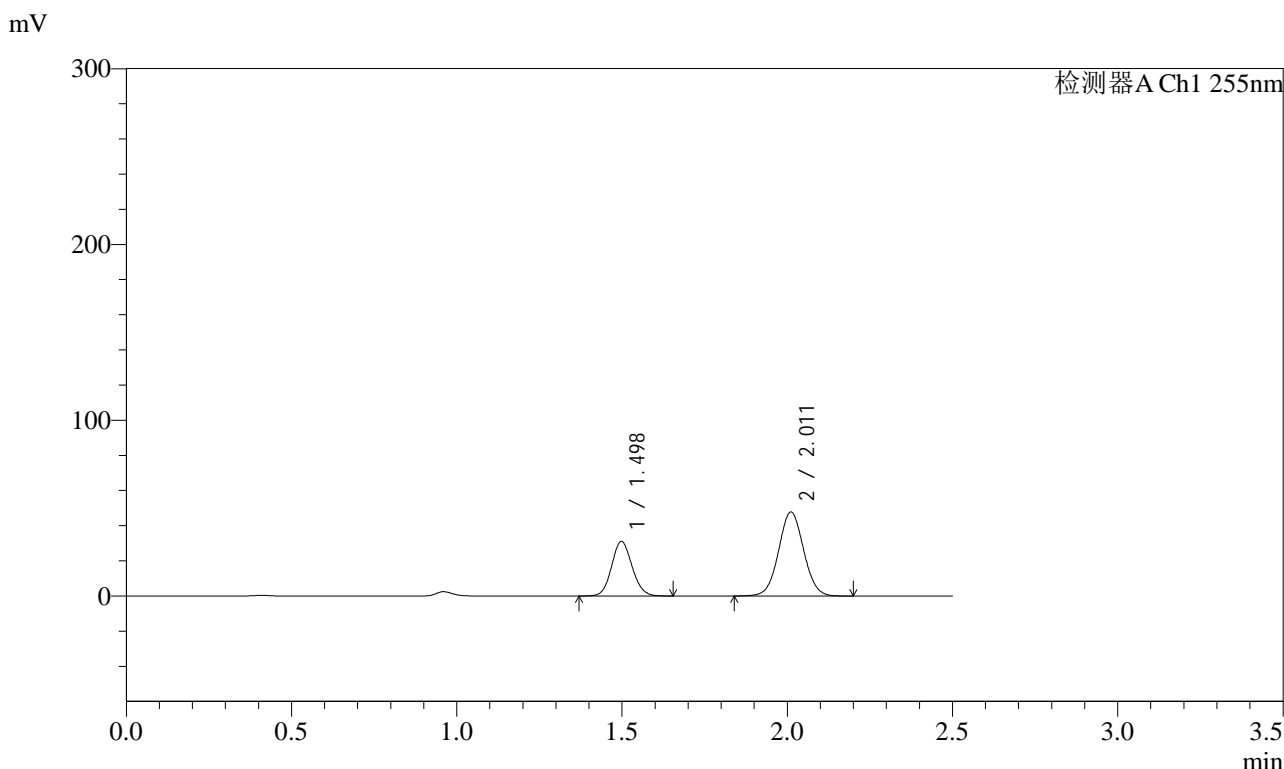

<峰表>

检测器A Ch1 255nm

峰号	保留时间	面积	面积%	高度	理论塔板数(USP)	拖尾因子	分离度(USP)
1	1.498	134092	34.723	31151	2785	1.098	--
2	2.011	252078	65.277	47749	3366	1.039	4.068
总计		386170	100.000	78900			



SMF-4022

<样品信息>

色谱柱	: XB-C18(50mm*4.6mm,5µm)	流速	: 1.5ml/min
柱温	: 30°C	波长	: 255nm
数据文件名	: RC\$SMF-4022 - 0-234/30-5676-2 - zzp-2024032421p-rcqx-pH1.2jz-jyx2-100mg-90min-P1.lcd		
方法文件名	: RC\$SMF-4022 - SMF-4022-RC-FX279.lcm		
批处理文件名	: RC\$SMF-4022 - 20250626-FX279.lcb		
样品瓶号	: 2-8	版本号	: 6.115
进样体积	: 10 µl	实验者	: jiangjinwei
进样时间	: 2025/06/26 20:05:22	处理者	: jiangjinwei
处理时间(V2)	: 2025/06/30 11:34:17		
仪器型号	: SHIMADZU LC-2050C (FX279)		

<色谱图>

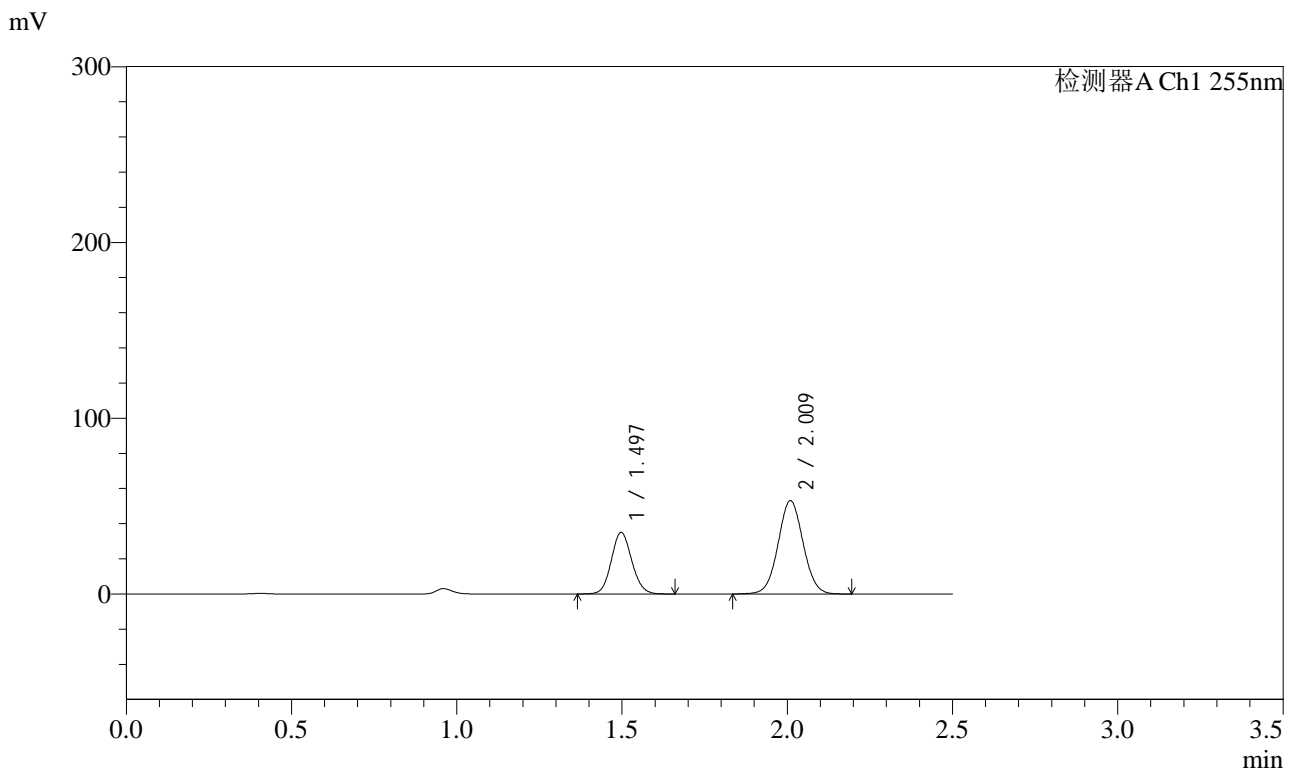

<峰表>

检测器A Ch1 255nm

峰号	保留时间	面积	面积%	高度	理论塔板数(USP)	拖尾因子	分离度(USP)
1	1.497	151197	35.074	35086	2782	1.098	--
2	2.009	279887	64.926	53148	3367	1.039	4.065
总计		431084	100.000	88234			



SMF-4022

<样品信息>

色谱柱	: XB-C18(50mm*4.6mm,5µm)	流速	: 1.5ml/min
柱温	: 30°C	波长	: 255nm
数据文件名	: RC\$SMF-4022 - 0-234/30-5677-2 - zzp-2024032421p-rcqx-pH1.2jz-jyx2-100mg-90min-P2.lcd		
方法文件名	: RC\$SMF-4022 - SMF-4022-RC-FX279.lcm		
批处理文件名	: RC\$SMF-4022 - 20250626-FX279.lcb		
样品瓶号	: 2-17	版本号	: 6.115
进样体积	: 10 µl	实验者	: jiangjinwei
进样时间	: 2025/06/26 20:08:17	处理者	: jiangjinwei
处理时间(V2)	: 2025/06/30 11:34:20		
仪器型号	: SHIMADZU LC-2050C (FX279)		

<色谱图>

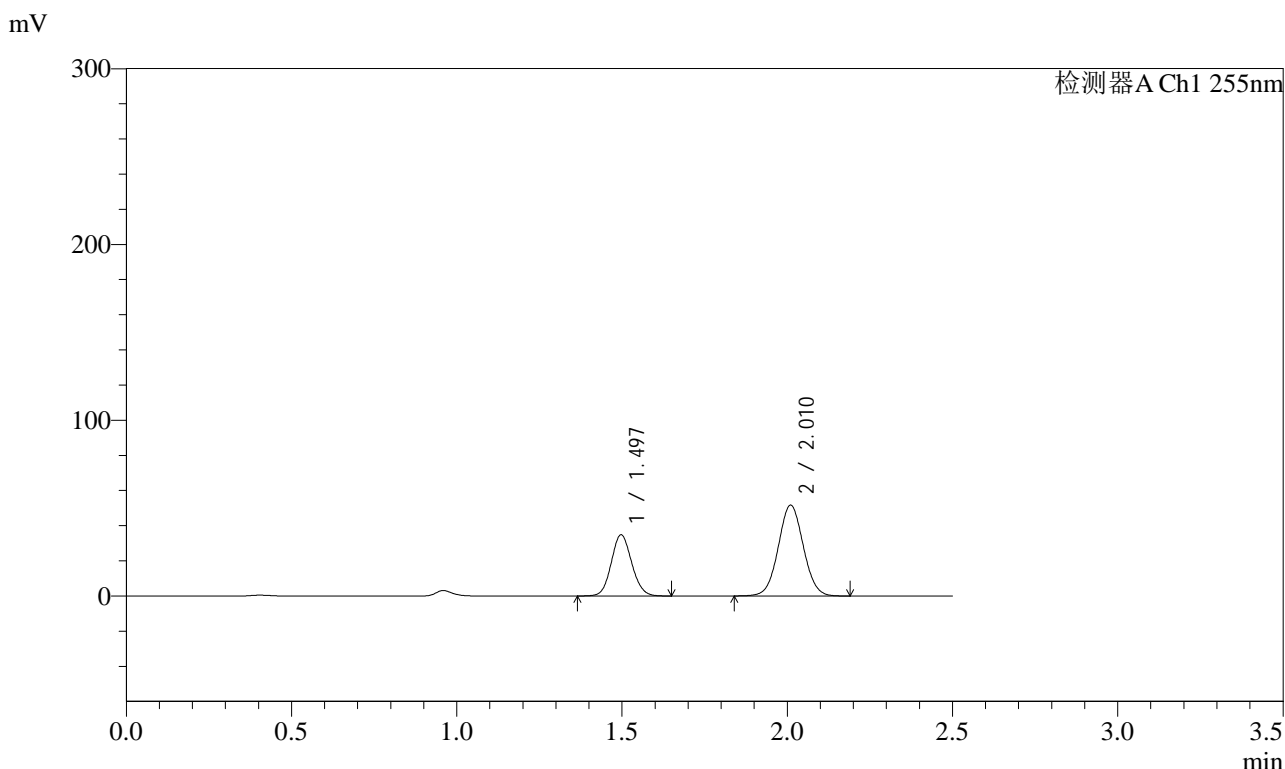

<峰表>

检测器A Ch1 255nm

峰号	保留时间	面积	面积%	高度	理论塔板数(USP)	拖尾因子	分离度(USP)
1	1.497	150050	35.499	34820	2782	1.096	--
2	2.010	272638	64.501	51720	3359	1.038	4.067
总计		422689	100.000	86540			



SMF-4022

<样品信息>

色谱柱	: XB-C18(50mm*4.6mm,5µm)	流速	: 1.5ml/min
柱温	: 30°C	波长	: 255nm
数据文件名	: RC\$SMF-4022 - 0-234/30-5678-2 - zzp-2024032421p-rcqx-pH1.2jz-jyx2-100mg-90min-P3.lcd		
方法文件名	: RC\$SMF-4022 - SMF-4022-RC-FX279.lcm		
批处理文件名	: RC\$SMF-4022 - 20250626-FX279.lcb		
样品瓶号	: 2-26	版本号	: 6.115
进样体积	: 10 µl	实验者	: jiangjinwei
进样时间	: 2025/06/26 20:11:11	处理者	: jiangjinwei
处理时间(V2)	: 2025/06/30 11:34:23		
仪器型号	: SHIMADZU LC-2050C (FX279)		

<色谱图>

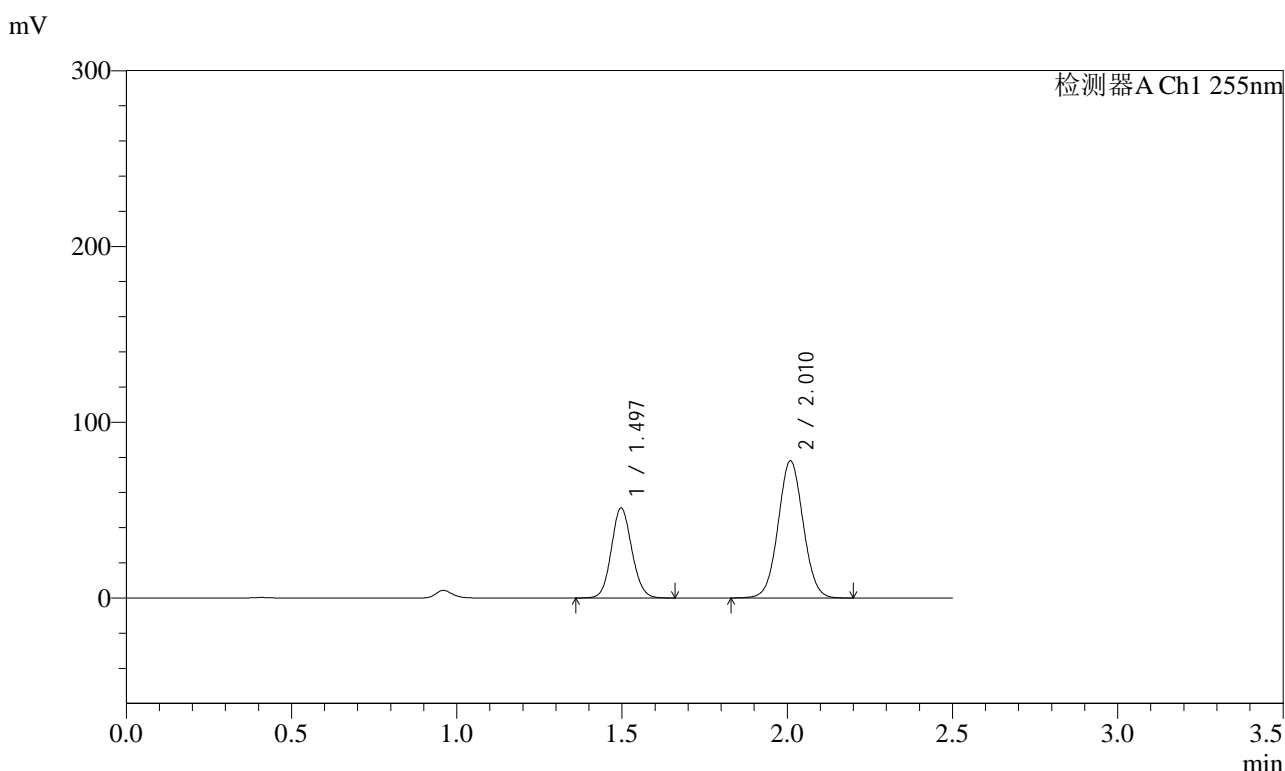

<峰表>

检测器A Ch1 255nm

峰号	保留时间	面积	面积%	高度	理论塔板数(USP)	拖尾因子	分离度(USP)
1	1.497	220809	34.917	51231	2786	1.097	--
2	2.010	411568	65.083	78107	3364	1.039	4.065
总计		632377	100.000	129338			



SMF-4022

<样品信息>

色谱柱	: XB-C18(50mm*4.6mm,5µm)	流速	: 1.5ml/min
柱温	: 30°C	波长	: 255nm
数据文件名	: RC\$SMF-4022 - 0-234/30-5679-2 - zzp-2024032421p-rcqx-pH1.2jz-jyx2-100mg-90min-P4.lcd		
方法文件名	: RC\$SMF-4022 - SMF-4022-RC-FX279.lcm		
批处理文件名	: RC\$SMF-4022 - 20250626-FX279.lcb		
样品瓶号	: 2-35	版本号	: 6.115
进样体积	: 10 µl	实验者	: jiangjinwei
进样时间	: 2025/06/26 20:14:05	处理者	: jiangjinwei
处理时间(V2)	: 2025/06/30 11:34:26		
仪器型号	: SHIMADZU LC-2050C (FX279)		

<色谱图>

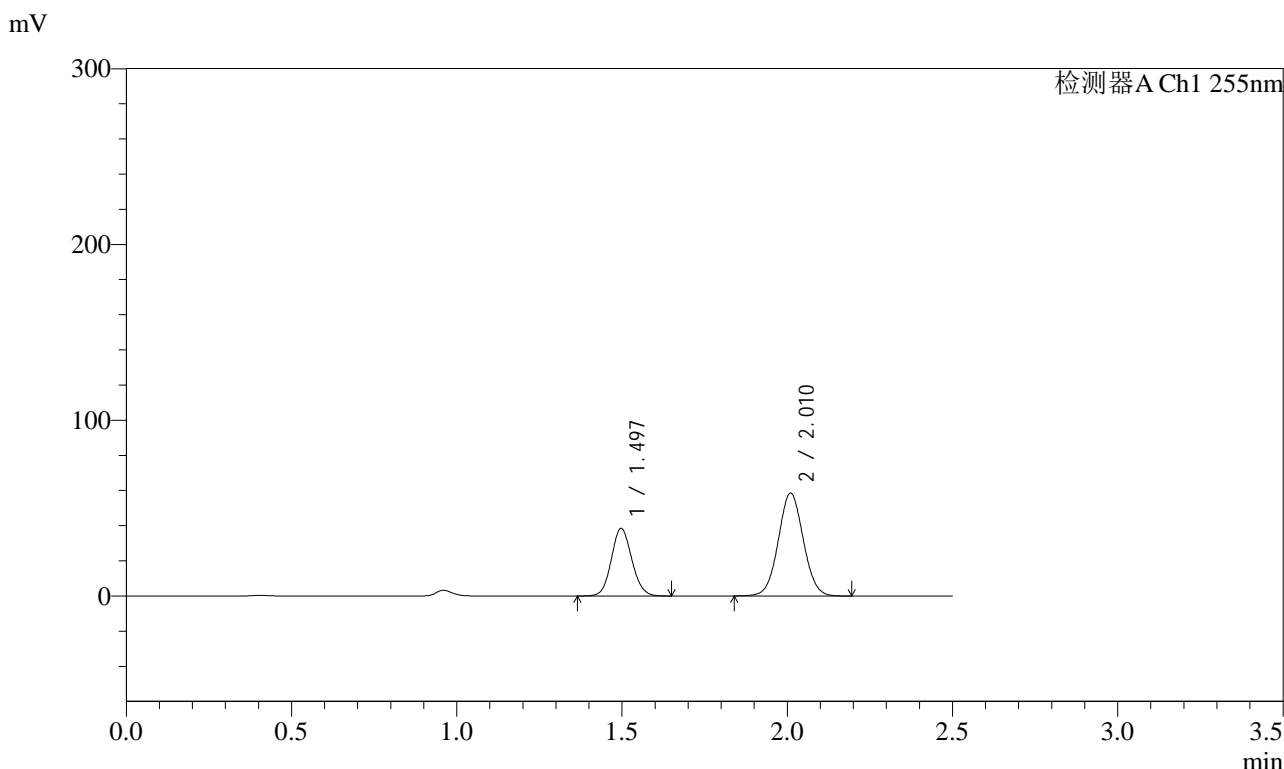

<峰表>

检测器A Ch1 255nm

峰号	保留时间	面积	面积%	高度	理论塔板数(USP)	拖尾因子	分离度(USP)
1	1.497	165849	34.978	38504	2783	1.097	--
2	2.010	308298	65.022	58506	3361	1.039	4.065
总计		474147	100.000	97010			



SMF-4022

<样品信息>

色谱柱 : XB-C18(50mm*4.6mm,5 μ m) 流 速: 1.5ml/min
柱 温 : 30°C 波 长: 255nm
数据文件名 : RC\$SMF-4022 - 0-234/30-5680-2 - zzp-2024032421p-rcqx-pH1.2jz-jyx2-100mg-90min-P5.lcd
方法文件名 : RC\$SMF-4022 - SMF-4022-RC-FX279.lcm
批处理文件名: RC\$SMF-4022 - 20250626-FX279.lcb
样品瓶号 : 2-44
进样体积 : 10 μ l 版本号: 6.115
进样时间 : 2025/06/26 20:16:59 实验者: jiangjinwei
处理时间(V2) : 2025/06/30 11:34:29 处理者: jiangjinwei
仪器型号 : SHIMADZU LC-2050C (FX279)

<色谱图>

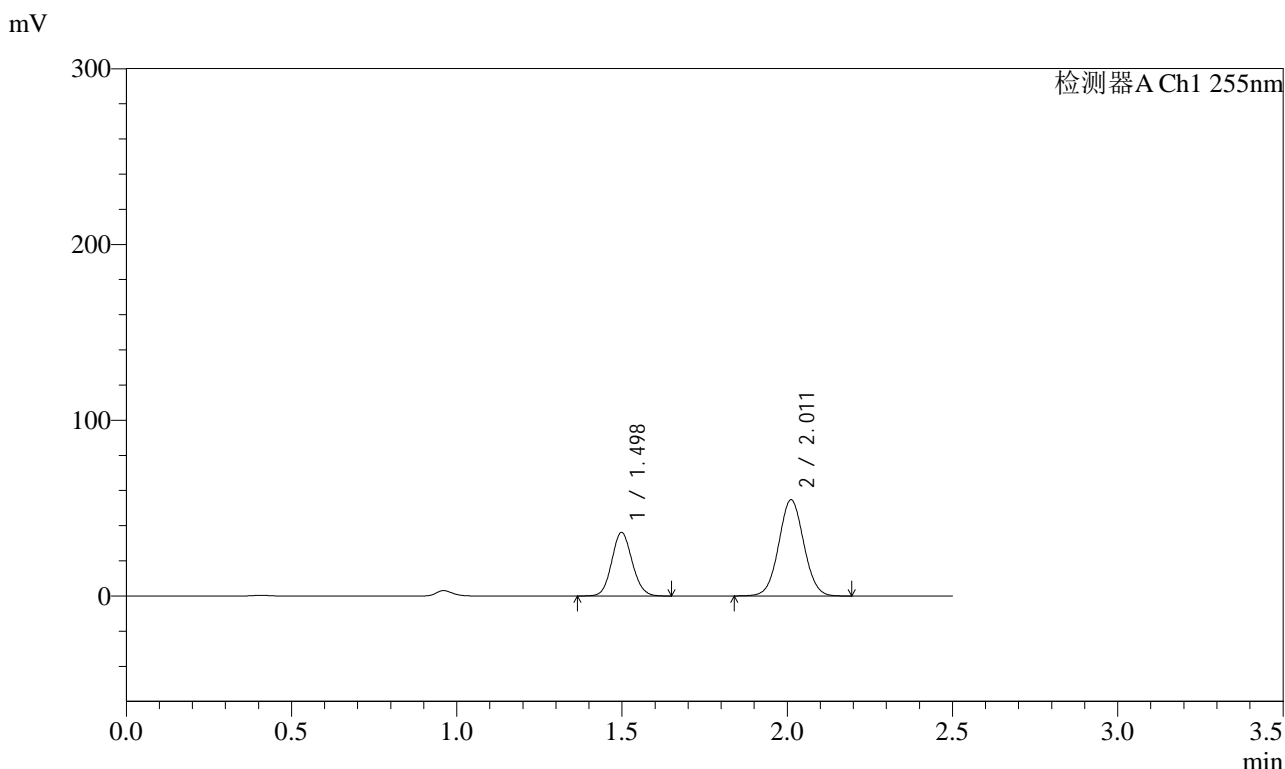

<峰表>

检测器A Ch1 255nm

峰号	保留时间	面积	面积%	高度	理论塔板数(USP)	拖尾因子	分离度(USP)
1	1.498	155876	35.050	36206	2784	1.097	--
2	2.011	288854	64.950	54746	3362	1.040	4.066
总计		444730	100.000	90952			



SMF-4022

<样品信息>

色谱柱	: XB-C18(50mm*4.6mm,5µm)	流速	: 1.5ml/min
柱温	: 30°C	波长	: 255nm
数据文件名	: RC\$SMF-4022 - 0-234/30-5681-2 - zzp-2024032421p-rcqx-pH1.2jz-jyx2-100mg-90min-P6.lcd		
方法文件名	: RC\$SMF-4022 - SMF-4022-RC-FX279.lcm		
批处理文件名	: RC\$SMF-4022 - 20250626-FX279.lcb		
样品瓶号	: 2-53	版本号	: 6.115
进样体积	: 10 µl	实验者	: jiangjinwei
进样时间	: 2025/06/26 20:19:54	处理者	: jiangjinwei
处理时间(V2)	: 2025/06/30 11:34:31		
仪器型号	: SHIMADZU LC-2050C (FX279)		

<色谱图>

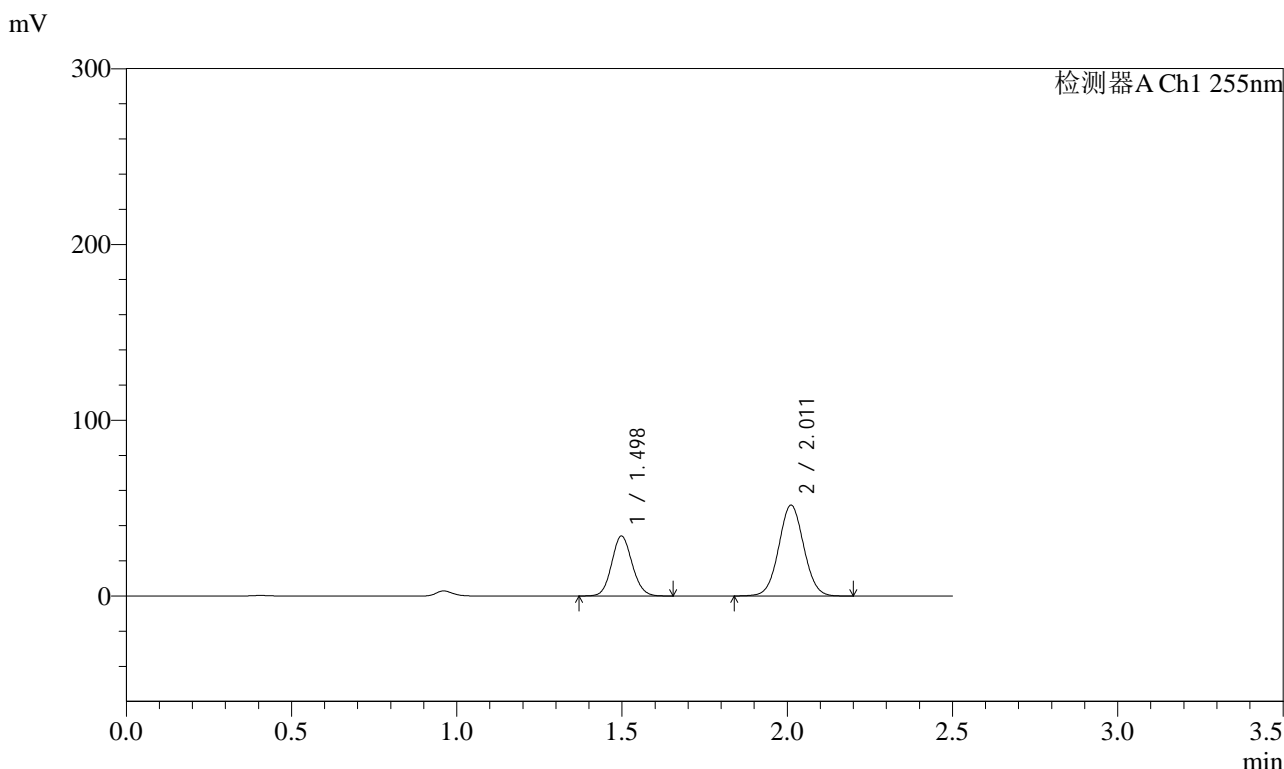

<峰表>

检测器A Ch1 255nm

峰号	保留时间	面积	面积%	高度	理论塔板数(USP)	拖尾因子	分离度(USP)
1	1.498	146960	35.037	34145	2785	1.097	--
2	2.011	272477	64.963	51652	3368	1.039	4.068
总计		419437	100.000	85797			



SMF-4022

<样品信息>

色谱柱 : XB-C18(50mm*4.6mm,5µm) 流速: 1.5ml/min
 柱温 : 30°C 波长: 255nm
 数据文件名 : RC\$SMF-4022 - 0-234/30-5682-2 - zzp-2024032421p-rcqx-pH1.2jz-jyx2-100mg-120min-P1.lcd
 方法文件名 : RC\$SMF-4022 - SMF-4022-RC-FX279.lcm
 批处理文件名: RC\$SMF-4022 - 20250626-FX279.lcb
 样品瓶号 : 4-3 版本号: 6.115
 进样体积 : 10 µl 实验者: jiangjinwei
 进样时间 : 2025/06/26 20:22:47 处理者: jiangjinwei
 处理时间(V2) : 2025/06/30 11:34:34
 仪器型号 : SHIMADZU LC-2050C (FX279)

<色谱图>

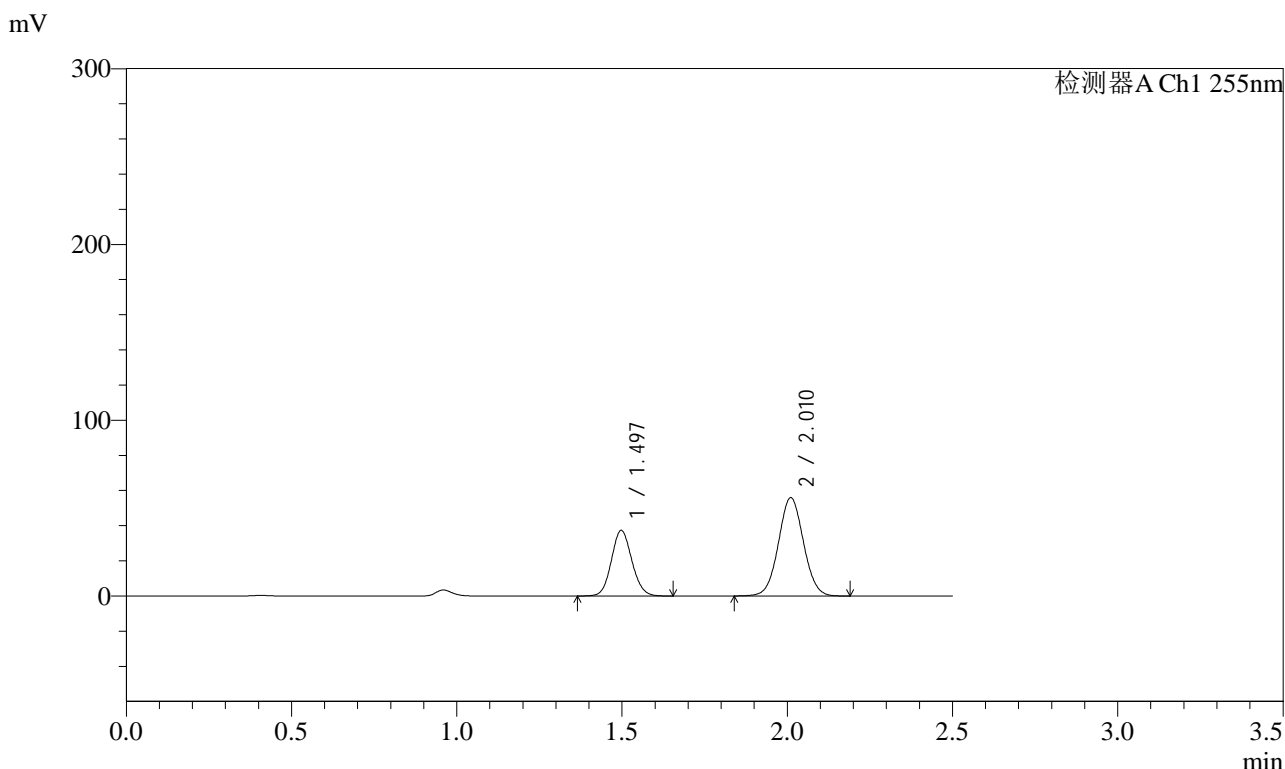

<峰表>

检测器A Ch1 255nm

峰号	保留时间	面积	面积%	高度	理论塔板数(USP)	拖尾因子	分离度(USP)
1	1.497	161034	35.321	37380	2787	1.097	--
2	2.010	294883	64.679	55911	3367	1.039	4.071
总计		455917	100.000	93292			



SMF-4022

<样品信息>

色谱柱 : XB-C18(50mm*4.6mm,5µm) 流速: 1.5ml/min
 柱温 : 30°C 波长: 255nm
 数据文件名 : RC\$SMF-4022 - 0-234/30-5683-2 - zzp-2024032421p-rcqx-pH1.2jz-jyx2-100mg-120min-P2.lcd
 方法文件名 : RC\$SMF-4022 - SMF-4022-RC-FX279.lcm
 批处理文件名: RC\$SMF-4022 - 20250626-FX279.lcb
 样品瓶号 : 4-12 版本号: 6.115
 进样体积 : 10 µl 实验者: jiangjinwei
 进样时间 : 2025/06/26 20:25:40 处理者: jiangjinwei
 处理时间(V2) : 2025/06/30 11:34:37
 仪器型号 : SHIMADZU LC-2050C (FX279)

<色谱图>

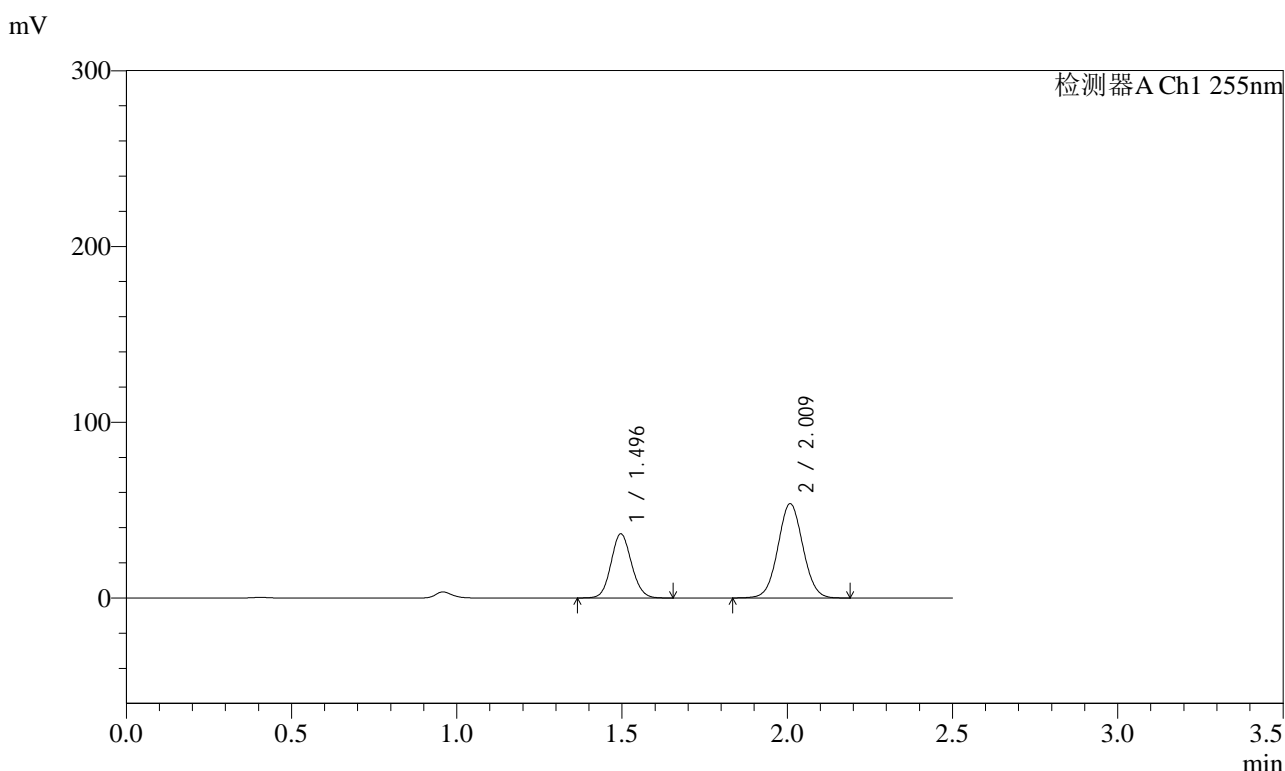

<峰表>

检测器A Ch1 255nm

峰号	保留时间	面积	面积%	高度	理论塔板数(USP)	拖尾因子	分离度(USP)
1	1.496	157304	35.776	36472	2785	1.097	--
2	2.009	282393	64.224	53710	3370	1.038	4.071
总计		439697	100.000	90182			



SMF-4022

<样品信息>

色谱柱	: XB-C18(50mm*4.6mm,5µm)	流速	: 1.5ml/min
柱温	: 30°C	波长	: 255nm
数据文件名	: RC\$SMF-4022 - 0-234/30-5684-2 - zzp-2024032421p-rcqx-pH1.2jz-jyx2-100mg-120min-P3.lcd		
方法文件名	: RC\$SMF-4022 - SMF-4022-RC-FX279.lcm		
批处理文件名	: RC\$SMF-4022 - 20250626-FX279.lcb		
样品瓶号	: 4-21	版本号	: 6.115
进样体积	: 10 µl	实验者	: jiangjinwei
进样时间	: 2025/06/26 20:28:33	处理者	: jiangjinwei
处理时间(V2)	: 2025/06/30 11:34:40		
仪器型号	: SHIMADZU LC-2050C (FX279)		

<色谱图>

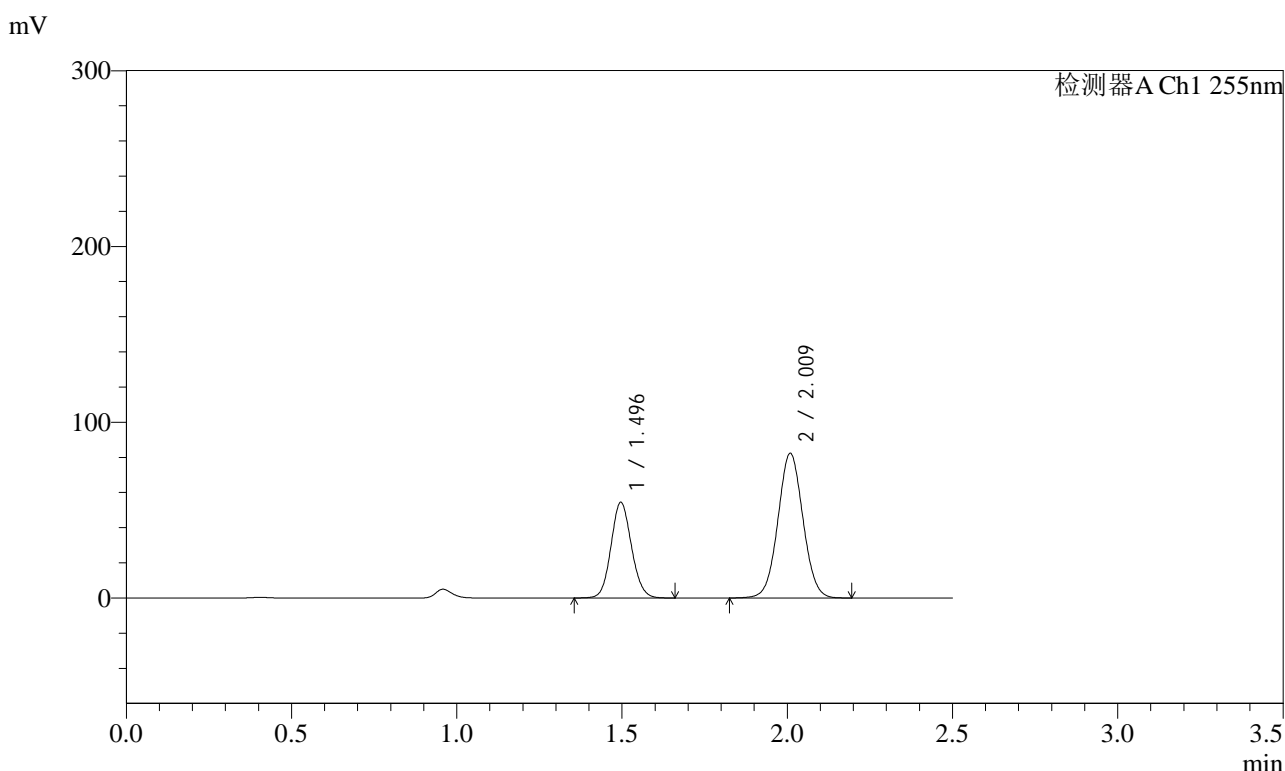

<峰表>

检测器A Ch1 255nm

峰号	保留时间	面积	面积%	高度	理论塔板数(USP)	拖尾因子	分离度(USP)
1	1.496	234826	35.091	54336	2779	1.097	--
2	2.009	434356	64.909	82406	3356	1.038	4.066
总计		669182	100.000	136742			



SMF-4022

<样品信息>

色谱柱	: XB-C18(50mm*4.6mm,5µm)	流速	: 1.5ml/min
柱温	: 30°C	波长	: 255nm
数据文件名	: RC\$SMF-4022 - 0-234/30-5686-2 - zzp-2024032421p-rcqx-pH1.2jz-jyx2-100mg-120min-P5.lcd		
方法文件名	: RC\$SMF-4022 - SMF-4022-RC-FX279.lcm		
批处理文件名	: RC\$SMF-4022 - 20250626-FX279.lcb		
样品瓶号	: 4-39	版本号	: 6.115
进样体积	: 10 µl	实验者	: jiangjinwei
进样时间	: 2025/06/26 20:34:18	处理者	: jiangjinwei
处理时间(V2)	: 2025/06/30 11:34:46		
仪器型号	: SHIMADZU LC-2050C (FX279)		

<色谱图>

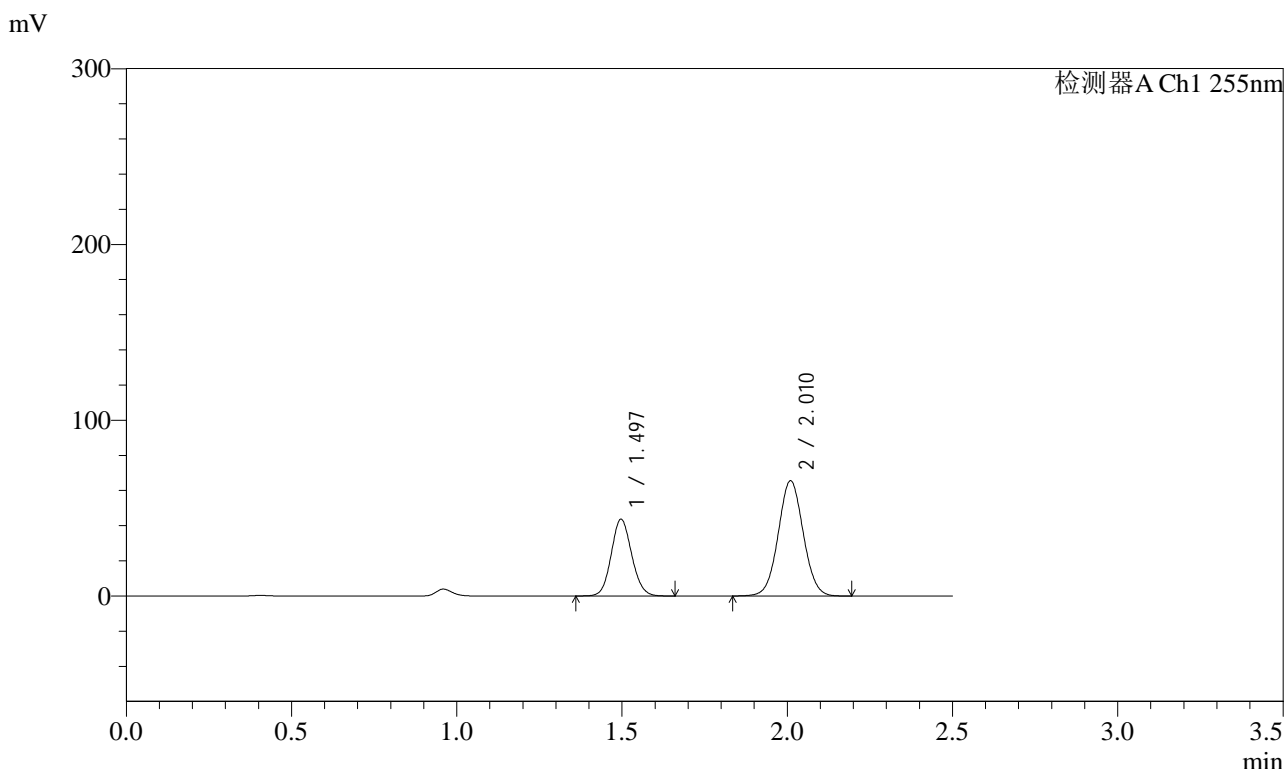

<峰表>

检测器A Ch1 255nm

峰号	保留时间	面积	面积%	高度	理论塔板数(USP)	拖尾因子	分离度(USP)
1	1.497	188439	35.268	43705	2784	1.098	--
2	2.010	345871	64.732	65585	3357	1.039	4.067
总计		534310	100.000	109290			

<样品信息>

色谱柱 : XB-C18(50mm*4.6mm,5 μ m) 流速: 1.5ml/min
柱温 : 30 $^{\circ}$ C 波长: 255nm
数据文件名 : RC\$SMF-4022 - 0-234/30-5687-2 - zzp-2024032421p-rcqx-pH1.2jz-jyx2-100mg-120min-P6.lcd
方法文件名 : RC\$SMF-4022 - SMF-4022-RC-FX279.lcm
批处理文件名: RC\$SMF-4022 - 20250626-FX279.lcb
样品瓶号 : 4-48
进样体积 : 10 μ l 版本号: 6.115
进样时间 : 2025/06/26 20:37:10 实验者: jiangjinwei
处理时间(V2) : 2025/06/30 11:34:48 处理者: jiangjinwei
仪器型号 : SHIMADZU LC-2050C (FX279)

<色谱图>

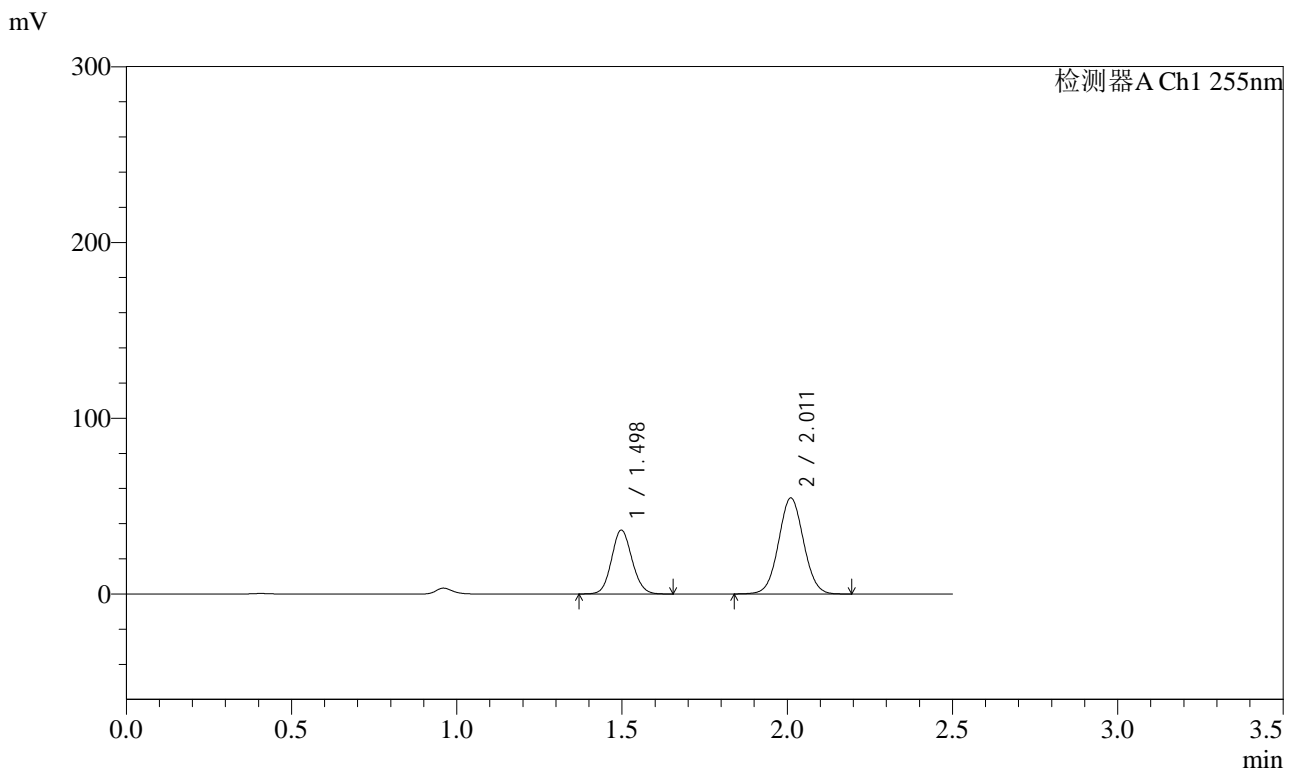

<峰表>

检测器A Ch1 255nm

峰号	保留时间	面积	面积%	高度	理论塔板数(USP)	拖尾因子	分离度(USP)
1	1.498	156808	35.258	36422	2781	1.098	--
2	2.011	287932	64.742	54557	3363	1.039	4.066
总计		444740	100.000	90979			



SMF-4022

<样品信息>

色谱柱	: XB-C18(50mm*4.6mm,5µm)	流速	: 1.5ml/min
柱温	: 30°C	波长	: 255nm
数据文件名	: RC\$SMF-4022 - 0-234/30-5688-2 - zzp-2024032421p-rcqx-pH1.2jz-jyx2-100mg-jxzs-P1.lcd		
方法文件名	: RC\$SMF-4022 - SMF-4022-RC-FX279.lcm		
批处理文件名	: RC\$SMF-4022 - 20250626-FX279.lcb		
样品瓶号	: 4-4	版本号	: 6.115
进样体积	: 10 µl	实验者	: jiangjinwei
进样时间	: 2025/06/26 20:40:03	处理者	: jiangjinwei
处理时间(V2)	: 2025/06/30 11:34:51		
仪器型号	: SHIMADZU LC-2050C (FX279)		

<色谱图>

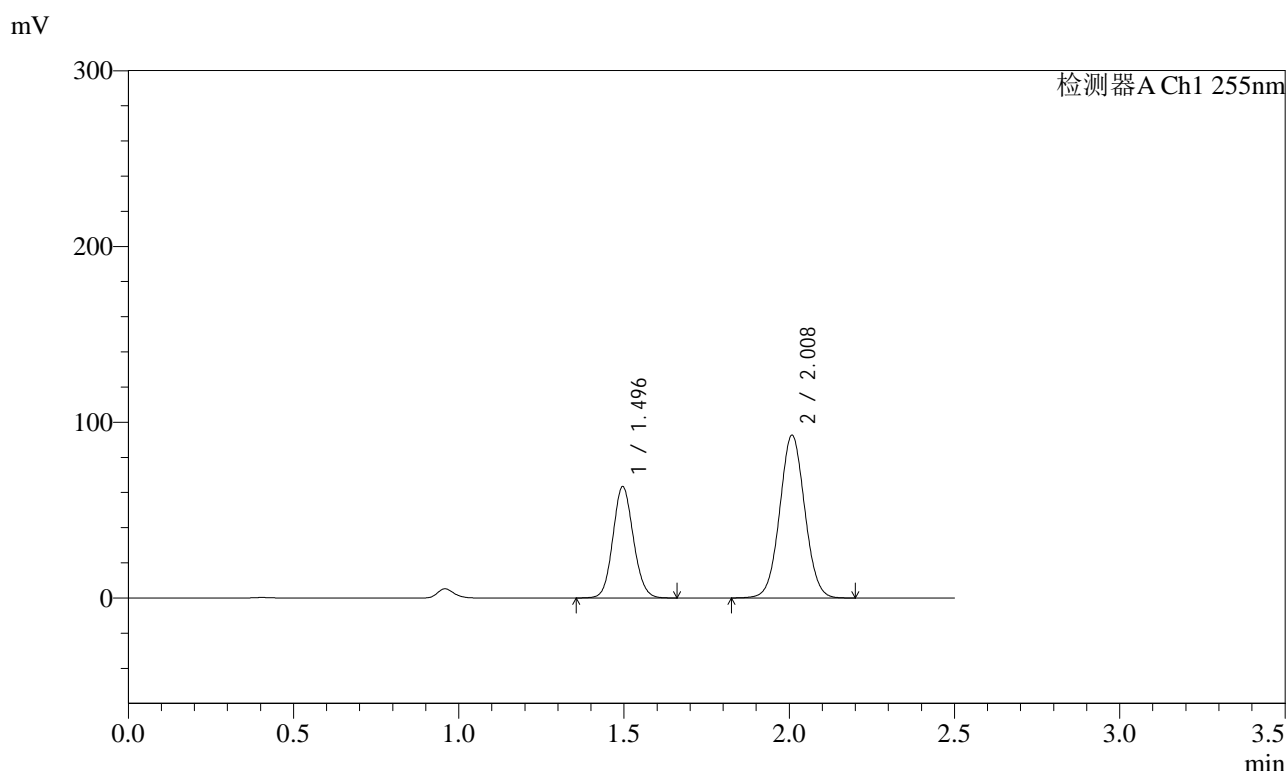

<峰表>

检测器A Ch1 255nm

峰号	保留时间	面积	面积%	高度	理论塔板数(USP)	拖尾因子	分离度(USP)
1	1.496	273310	35.868	63189	2779	1.098	--
2	2.008	488670	64.132	92753	3353	1.039	4.063
总计		761981	100.000	155942			



SMF-4022

<样品信息>

色谱柱	: XB-C18(50mm*4.6mm,5µm)	流速	: 1.5ml/min
柱温	: 30°C	波长	: 255nm
数据文件名	: RC\$SMF-4022 - 0-234/30-5689-2 - zzp-2024032421p-rcqx-pH1.2jz-jyx2-100mg-jxzs-P2.lcd		
方法文件名	: RC\$SMF-4022 - SMF-4022-RC-FX279.lcm		
批处理文件名	: RC\$SMF-4022 - 20250626-FX279.lcb		
样品瓶号	: 4-13	版本号	: 6.115
进样体积	: 10 µl	实验者	: jiangjinwei
进样时间	: 2025/06/26 20:42:56	处理者	: jiangjinwei
处理时间(V2)	: 2025/06/30 11:34:54		
仪器型号	: SHIMADZU LC-2050C (FX279)		

<色谱图>

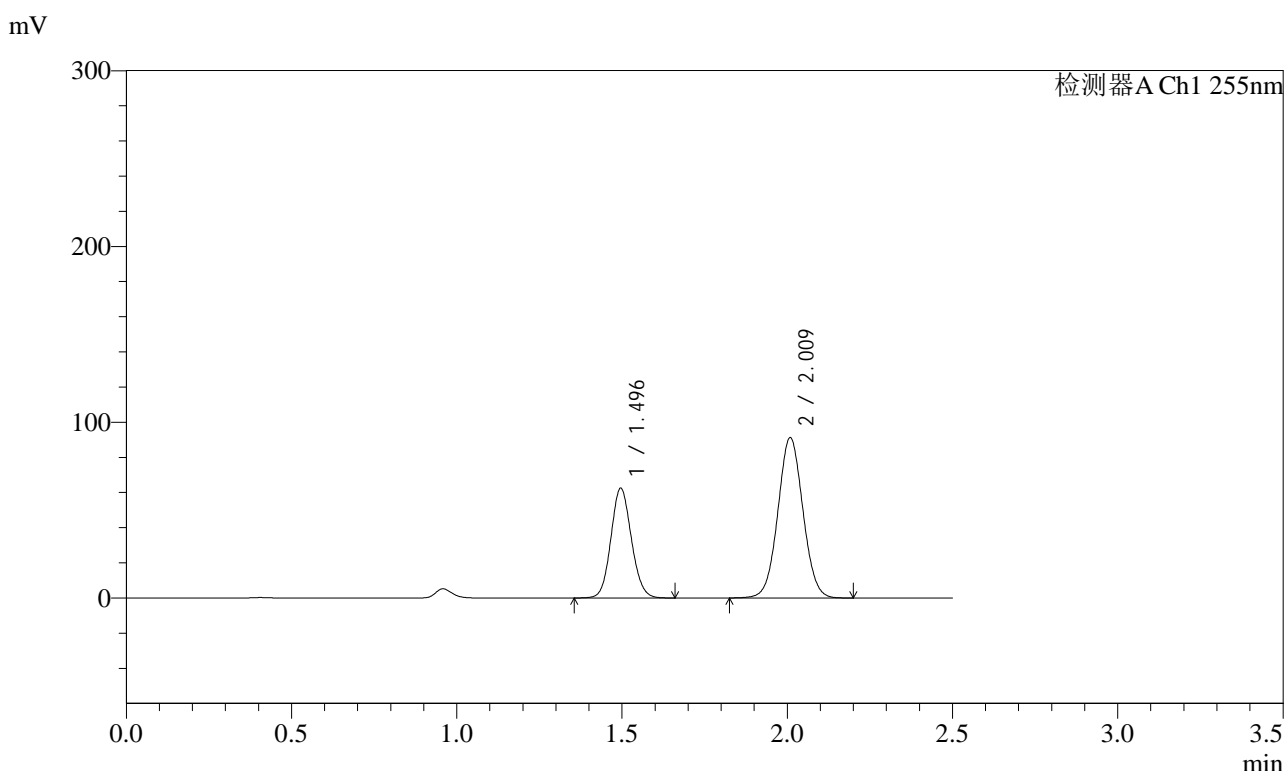

<峰表>

检测器A Ch1 255nm

峰号	保留时间	面积	面积%	高度	理论塔板数(USP)	拖尾因子	分离度(USP)
1	1.496	269685	35.896	62306	2774	1.098	--
2	2.009	481611	64.104	91350	3354	1.039	4.065
总计		751296	100.000	153655			



SMF-4022

<样品信息>

色谱柱	: XB-C18(50mm*4.6mm,5µm)	流速	: 1.5ml/min
柱温	: 30°C	波长	: 255nm
数据文件名	: RC\$SMF-4022 - 0-234/30-5690-2 - zzp-2024032421p-rcqx-pH1.2jz-jyx2-100mg-jxzs-P3.lcd		
方法文件名	: RC\$SMF-4022 - SMF-4022-RC-FX279.lcm		
批处理文件名	: RC\$SMF-4022 - 20250626-FX279.lcb		
样品瓶号	: 4-22	版本号	: 6.115
进样体积	: 10 µl	实验者	: jiangjinwei
进样时间	: 2025/06/26 20:45:50	处理者	: jiangjinwei
处理时间(V2)	: 2025/06/30 11:34:57		
仪器型号	: SHIMADZU LC-2050C (FX279)		

<色谱图>

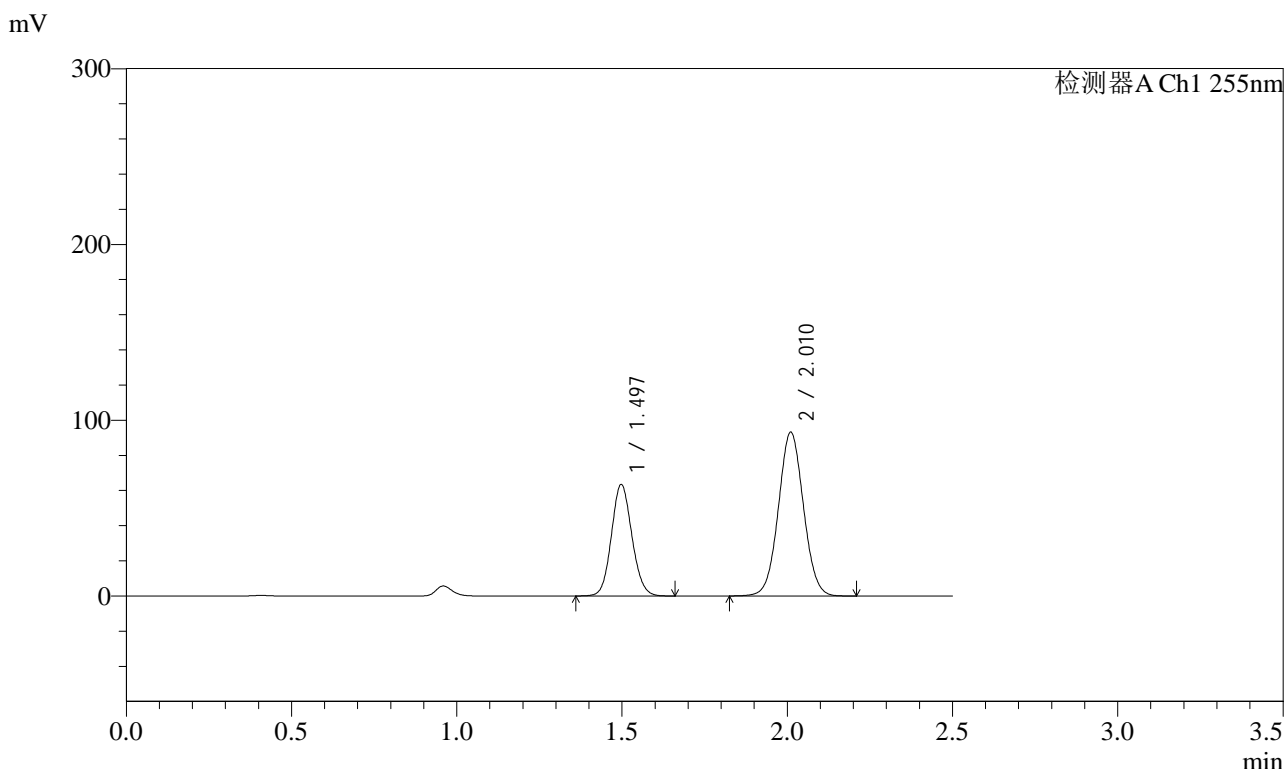

<峰表>

检测器A Ch1 255nm

峰号	保留时间	面积	面积%	高度	理论塔板数(USP)	拖尾因子	分离度(USP)
1	1.497	273877	35.766	63514	2781	1.098	--
2	2.010	491876	64.234	93151	3361	1.040	4.066
总计		765753	100.000	156665			



SMF-4022

<样品信息>

色谱柱	: XB-C18(50mm*4.6mm,5µm)	流速	: 1.5ml/min
柱温	: 30°C	波长	: 255nm
数据文件名	: RC\$SMF-4022 - 0-234/30-5691-2 - zzp-2024032421p-rcqx-pH1.2jz-jyx2-100mg-jxzs-P4.lcd		
方法文件名	: RC\$SMF-4022 - SMF-4022-RC-FX279.lcm		
批处理文件名	: RC\$SMF-4022 - 20250626-FX279.lcb		
样品瓶号	: 4-31	版本号	: 6.115
进样体积	: 10 µl	实验者	: jiangjinwei
进样时间	: 2025/06/26 20:48:43	处理者	: jiangjinwei
处理时间(V2)	: 2025/06/30 11:35:00		
仪器型号	: SHIMADZU LC-2050C (FX279)		

<色谱图>

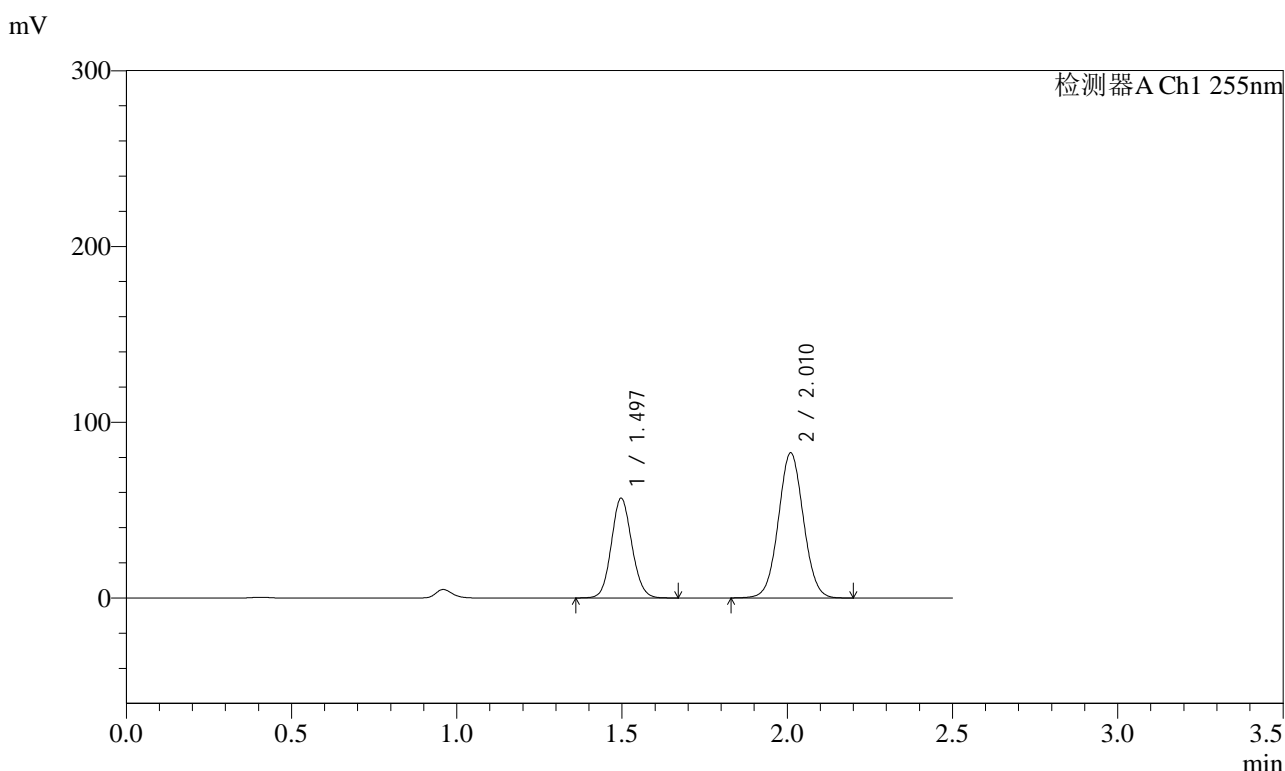

<峰表>

检测器A Ch1 255nm

峰号	保留时间	面积	面积%	高度	理论塔板数(USP)	拖尾因子	分离度(USP)
1	1.497	245018	36.000	56787	2777	1.097	--
2	2.010	435596	64.000	82538	3358	1.039	4.065
总计		680613	100.000	139325			



SMF-4022

<样品信息>

色谱柱	: XB-C18(50mm*4.6mm,5µm)	流速	: 1.5ml/min
柱温	: 30°C	波长	: 255nm
数据文件名	: RC\$SMF-4022 - 0-234/30-5692-2 - zzp-2024032421p-rcqx-pH1.2jz-jyx2-100mg-jxzs-P5.lcd		
方法文件名	: RC\$SMF-4022 - SMF-4022-RC-FX279.lcm		
批处理文件名	: RC\$SMF-4022 - 20250626-FX279.lcb		
样品瓶号	: 4-40	版本号	: 6.115
进样体积	: 10 µl	实验者	: jiangjinwei
进样时间	: 2025/06/26 20:51:36	处理者	: jiangjinwei
处理时间(V2)	: 2025/06/30 11:35:02		
仪器型号	: SHIMADZU LC-2050C (FX279)		

<色谱图>

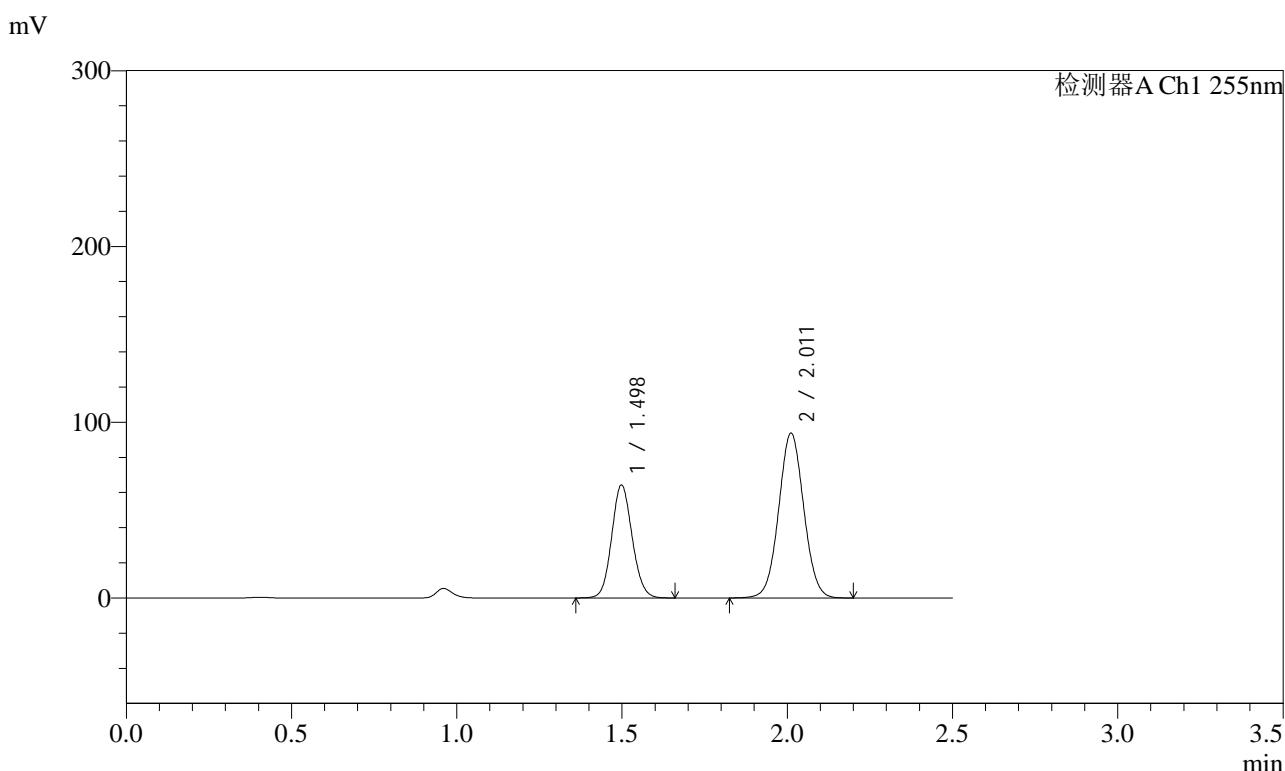

<峰表>

检测器A Ch1 255nm

峰号	保留时间	面积	面积%	高度	理论塔板数(USP)	拖尾因子	分离度(USP)
1	1.498	277300	35.916	64339	2782	1.097	--
2	2.011	494777	64.084	93692	3359	1.039	4.064
总计		772077	100.000	158031			

<样品信息>

色谱柱 : XB-C18(50mm*4.6mm,5 μ m) 流速: 1.5ml/min
 柱温 : 30°C 波长: 255nm
 数据文件名 : RC\$SMF-4022 - 0-234/30-5693-2 - zzp-2024032421p-rcqx-pH1.2jz-jyx2-100mg-jxzs-P6.lcd
 方法文件名 : RC\$SMF-4022 - SMF-4022-RC-FX279.lcm
 批处理文件名: RC\$SMF-4022 - 20250626-FX279.lcb
 样品瓶号 : 4-49
 进样体积 : 10 μ l 版本号: 6.115
 进样时间 : 2025/06/26 20:54:29 实验者: jiangjinwei
 处理时间(V2) : 2025/06/30 11:35:05 处理者: jiangjinwei
 仪器型号 : SHIMADZU LC-2050C (FX279)

<色谱图>

mV

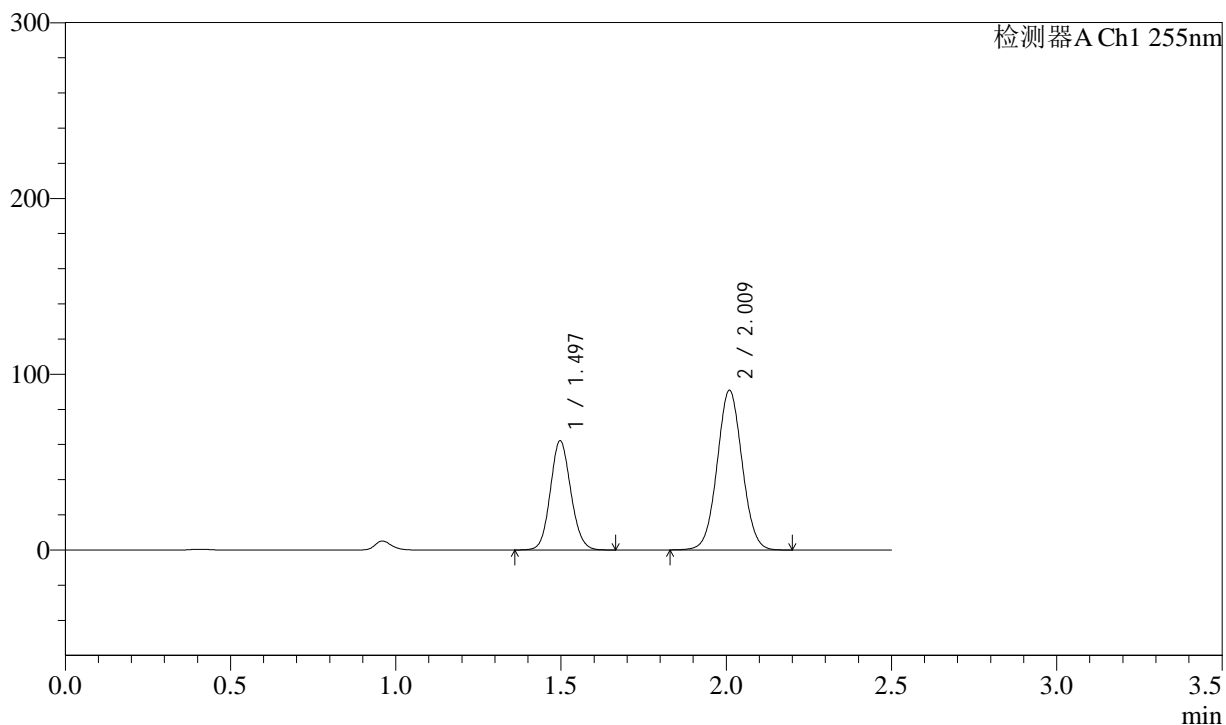

<峰表>

检测器A Ch1 255nm

峰号	保留时间	面积	面积%	高度	理论塔板数(USP)	拖尾因子	分离度(USP)
1	1.497	268050	35.891	62165	2782	1.098	--
2	2.009	478796	64.109	90906	3364	1.040	4.064
总计		746847	100.000	153071			



SMF-4022

<样品信息>

色谱柱	: XB-C18(50mm*4.6mm,5µm)	流速	: 1.5ml/min
柱温	: 30°C	波长	: 255nm
数据文件名	: RC\$SMF-4022 - 0-234/30-5694-2 - zzp-2024032421p-rcqx-pH1.2jz-jyx2-100mg-dz2-1.lcd		
方法文件名	: RC\$SMF-4022 - SMF-4022-RC-FX279.lcm		
批处理文件名	: RC\$SMF-4022 - 20250626-FX279.lcb		
样品瓶号	: 2-27	版本号	: 6.115
进样体积	: 10 µl	实验者	: jiangjinwei
进样时间	: 2025/06/26 20:57:23	处理者	: jiangjinwei
处理时间(V2)	: 2025/06/30 11:35:08		
仪器型号	: SHIMADZU LC-2050C (FX279)		

<色谱图>

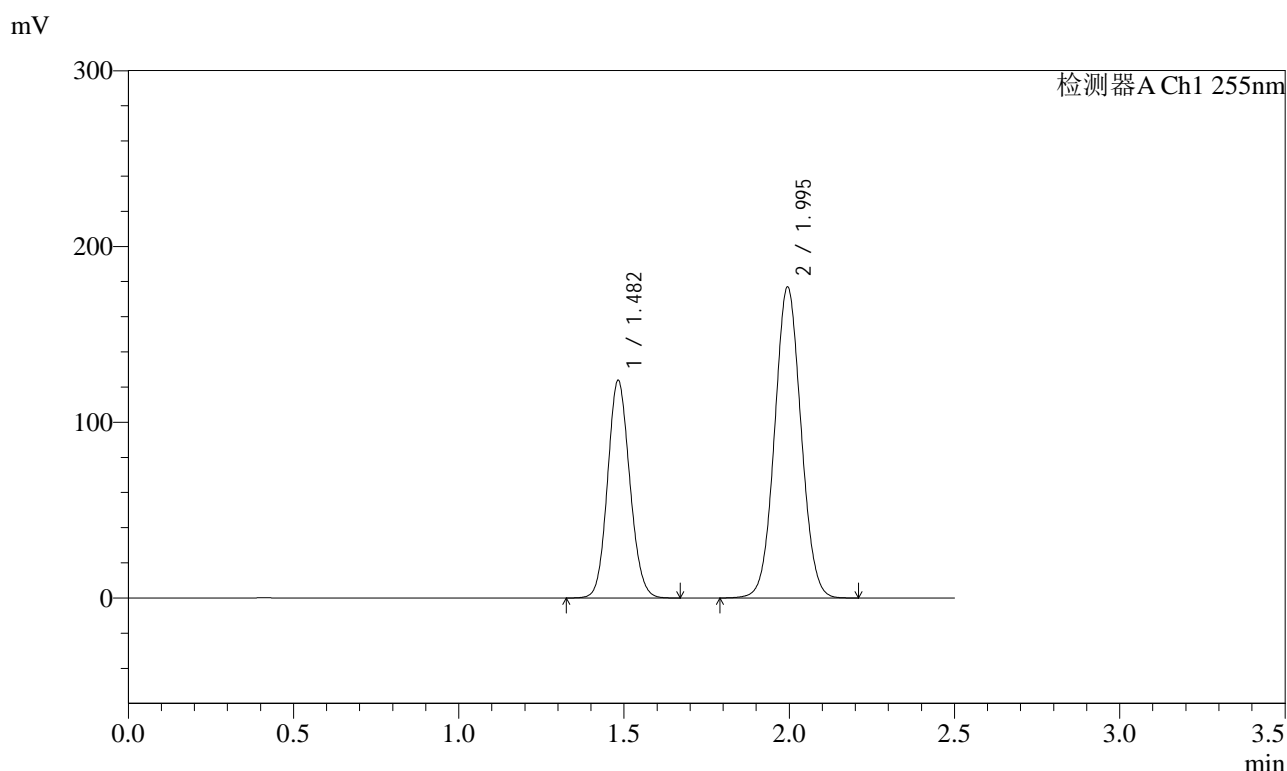

<峰表>

检测器A Ch1 255nm

峰号	保留时间	面积	面积%	高度	理论塔板数(USP)	拖尾因子	分离度(USP)
1	1.482	578284	36.998	123908	2321	1.107	--
2	1.995	984747	63.002	176957	2969	1.049	3.805
总计		1563031	100.000	300865			



SMF-4022

<样品信息>

色谱柱	: XB-C18(50mm*4.6mm,5µm)	流速	: 1.5ml/min
柱温	: 30°C	波长	: 255nm
数据文件名	: RC\$SMF-4022 - 0-234/30-5695-2 - zzp-2024032421p-rcqx-pH1.2jz-jyx2-100mg-dz2-2.lcd		
方法文件名	: RC\$SMF-4022 - SMF-4022-RC-FX279.lcm		
批处理文件名	: RC\$SMF-4022 - 20250626-FX279.lcb		
样品瓶号	: 2-27	版本号	: 6.115
进样体积	: 10 µl	实验者	: jiangjinwei
进样时间	: 2025/06/26 21:00:18	处理者	: jiangjinwei
处理时间(V2)	: 2025/06/30 11:35:11		
仪器型号	: SHIMADZU LC-2050C (FX279)		

<色谱图>

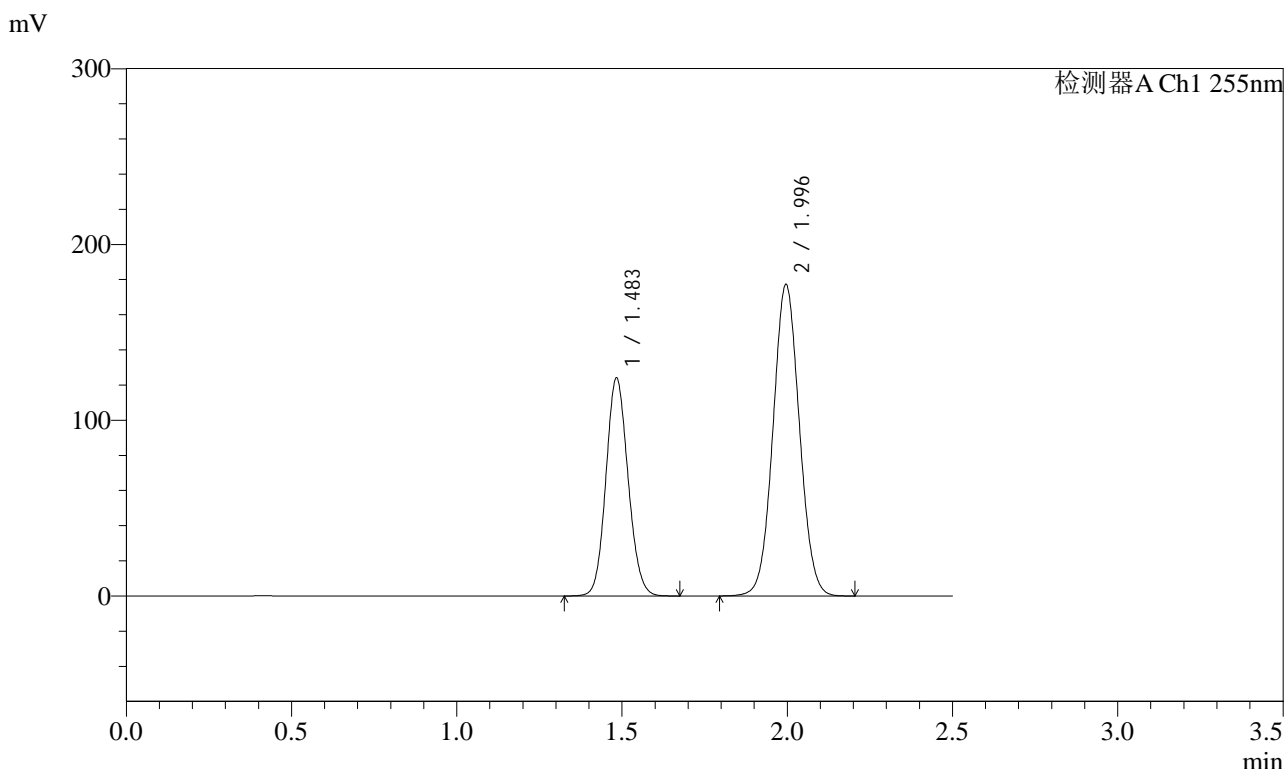

<峰表>

检测器A Ch1 255nm

峰号	保留时间	面积	面积%	高度	理论塔板数(USP)	拖尾因子	分离度(USP)
1	1.483	578147	36.994	124225	2334	1.106	--
2	1.996	984684	63.006	176945	2981	1.048	3.812
总计		1562830	100.000	301170			



SMF-4022

<样品信息>

色谱柱	: XB-C18(50mm*4.6mm,5μm)	流速	: 1.5ml/min
柱温	: 30°C	波长	: 255nm
数据文件名	: RC\$SMF-4022 - 0-234/30-5696-2 - zzp-2024032621p-rcqx-pH1.2jz-jyx1-100mg-rj.lcd		
方法文件名	: RC\$SMF-4022 - SMF-4022-RC-FX279.lcm		
批处理文件名	: RC\$SMF-4022 - 20250626-FX279.lcb		
样品瓶号	: 3-9	版本号	: 6.115
进样体积	: 10 μl	实验者	: jiangjinwei
进样时间	: 2025/06/26 21:03:10	处理者	: jiangjinwei
处理时间(V2)	: 2025/06/30 11:35:14		
仪器型号	: SHIMADZU LC-2050C (FX279)		

<色谱图>

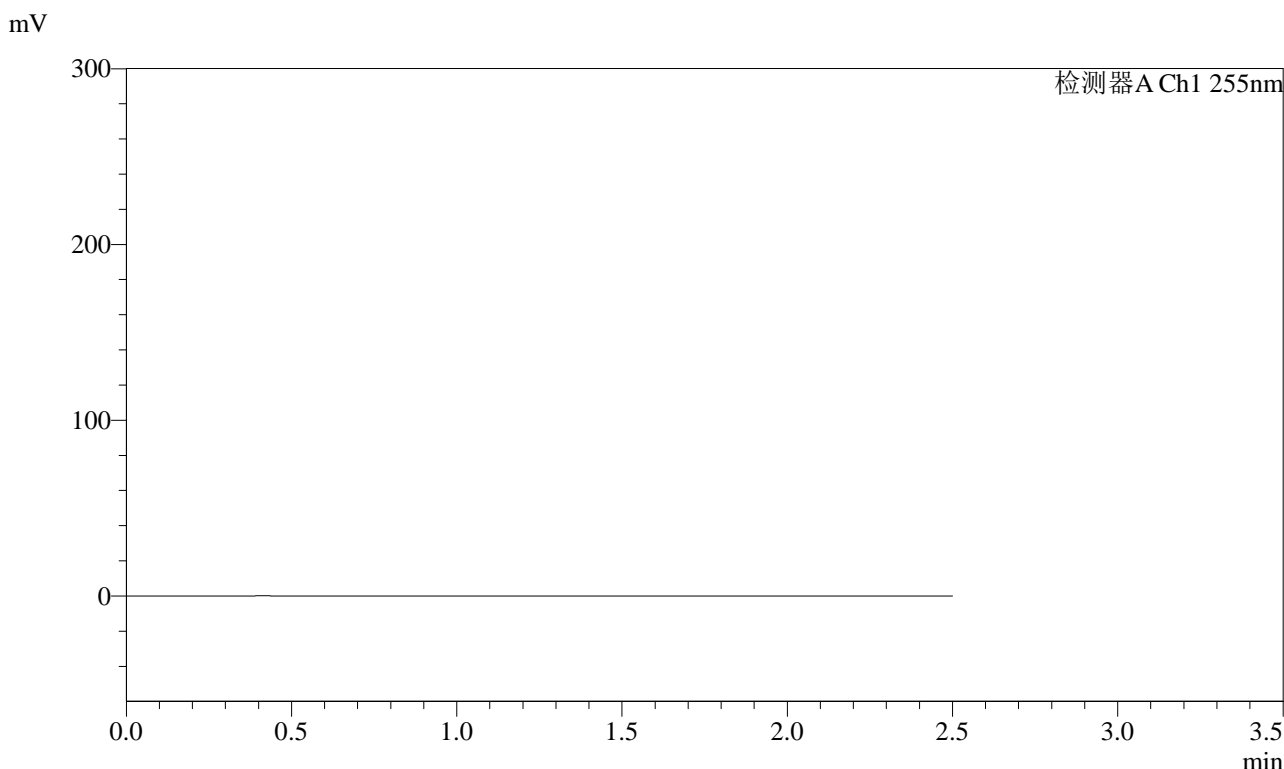

<峰表>

检测器A Ch1 255nm

峰号	保留时间	面积	面积%	高度	理论塔板数(USP)	拖尾因子	分离度(USP)
总计							



SMF-4022

<样品信息>

色谱柱	: XB-C18(50mm*4.6mm,5µm)	流速	: 1.5ml/min
柱温	: 30°C	波长	: 255nm
数据文件名	: RC\$SMF-4022 - 0-234/30-5697-2 - zzp-2024032621p-rcqx-pH1.2jz-jyx1-100mg-dz1-1.lcd		
方法文件名	: RC\$SMF-4022 - SMF-4022-RC-FX279.lcm		
批处理文件名	: RC\$SMF-4022 - 20250626-FX279.lcb		
样品瓶号	: 3-18	版本号	: 6.115
进样体积	: 10 µl	实验者	: jiangjinwei
进样时间	: 2025/06/26 21:06:03	处理者	: jiangjinwei
处理时间(V2)	: 2025/06/30 11:35:17		
仪器型号	: SHIMADZU LC-2050C (FX279)		

<色谱图>

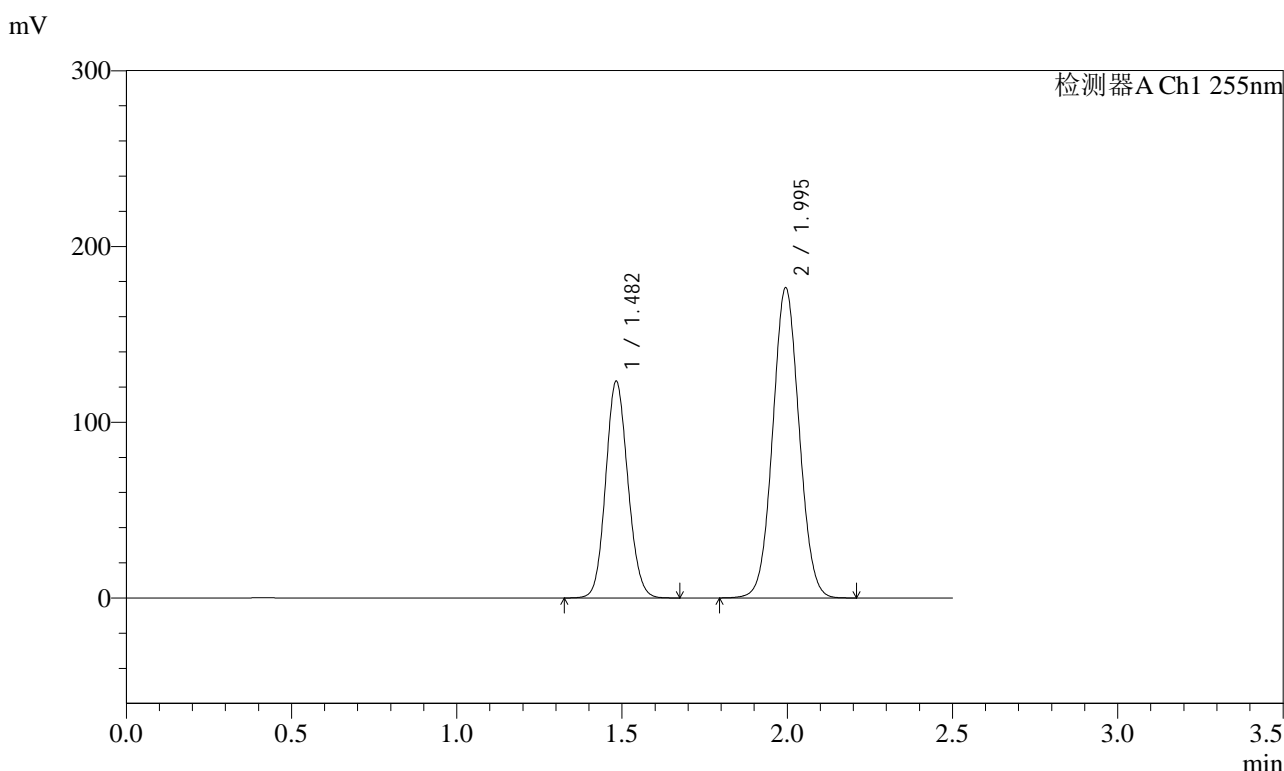

<峰表>

检测器A Ch1 255nm

峰号	保留时间	面积	面积%	高度	理论塔板数(USP)	拖尾因子	分离度(USP)
1	1.482	575926	36.963	123404	2321	1.108	--
2	1.995	982171	63.037	176428	2966	1.050	3.803
总计		1558098	100.000	299833			



SMF-4022

<样品信息>

色谱柱	: XB-C18(50mm*4.6mm,5µm)	流速	: 1.5ml/min
柱温	: 30°C	波长	: 255nm
数据文件名	: RC\$SMF-4022 - 0-234/30-5698-2 - zzp-2024032621p-rcqx-pH1.2jz-jyx1-100mg-dz1-2.lcd		
方法文件名	: RC\$SMF-4022 - SMF-4022-RC-FX279.lcm		
批处理文件名	: RC\$SMF-4022 - 20250626-FX279.lcb		
样品瓶号	: 3-18	版本号	: 6.115
进样体积	: 10 µl	实验者	: jiangjinwei
进样时间	: 2025/06/26 21:08:55	处理者	: jiangjinwei
处理时间(V2)	: 2025/06/30 11:35:19		
仪器型号	: SHIMADZU LC-2050C (FX279)		

<色谱图>

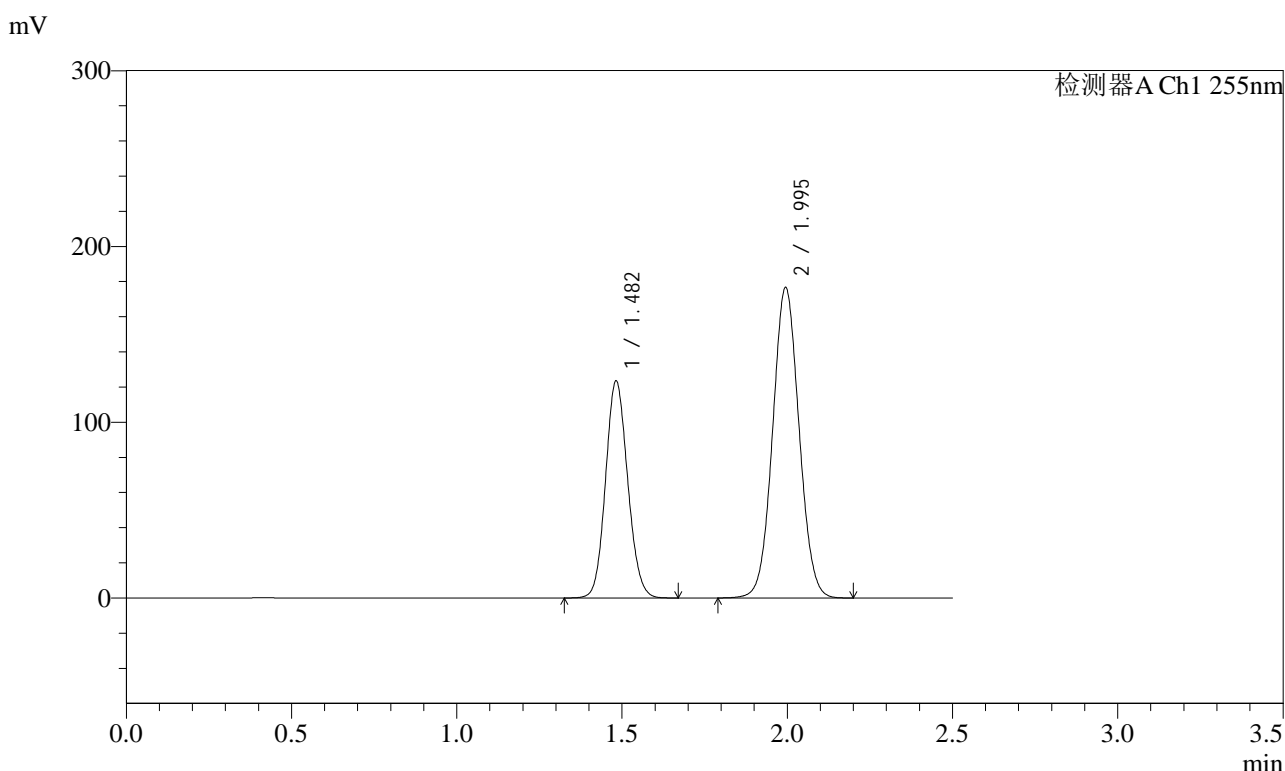

<峰表>

检测器A Ch1 255nm

峰号	保留时间	面积	面积%	高度	理论塔板数(USP)	拖尾因子	分离度(USP)
1	1.482	576149	36.967	123529	2323	1.107	--
2	1.995	982401	63.033	176641	2969	1.048	3.807
总计		1558550	100.000	300169			



SMF-4022

<样品信息>

色谱柱	: XB-C18(50mm*4.6mm,5µm)	流速	: 1.5ml/min
柱温	: 30°C	波长	: 255nm
数据文件名	: RC\$SMF-4022 - 0-234/30-5699-2 - zzp-2024032621p-rcqx-pH1.2jz-jyx1-100mg-dz1-3.lcd		
方法文件名	: RC\$SMF-4022 - SMF-4022-RC-FX279.lcm		
批处理文件名	: RC\$SMF-4022 - 20250626-FX279.lcb		
样品瓶号	: 3-18	版本号	: 6.115
进样体积	: 10 µl	实验者	: jiangjinwei
进样时间	: 2025/06/26 21:11:48	处理者	: jiangjinwei
处理时间(V2)	: 2025/06/30 11:35:22		
仪器型号	: SHIMADZU LC-2050C (FX279)		

<色谱图>

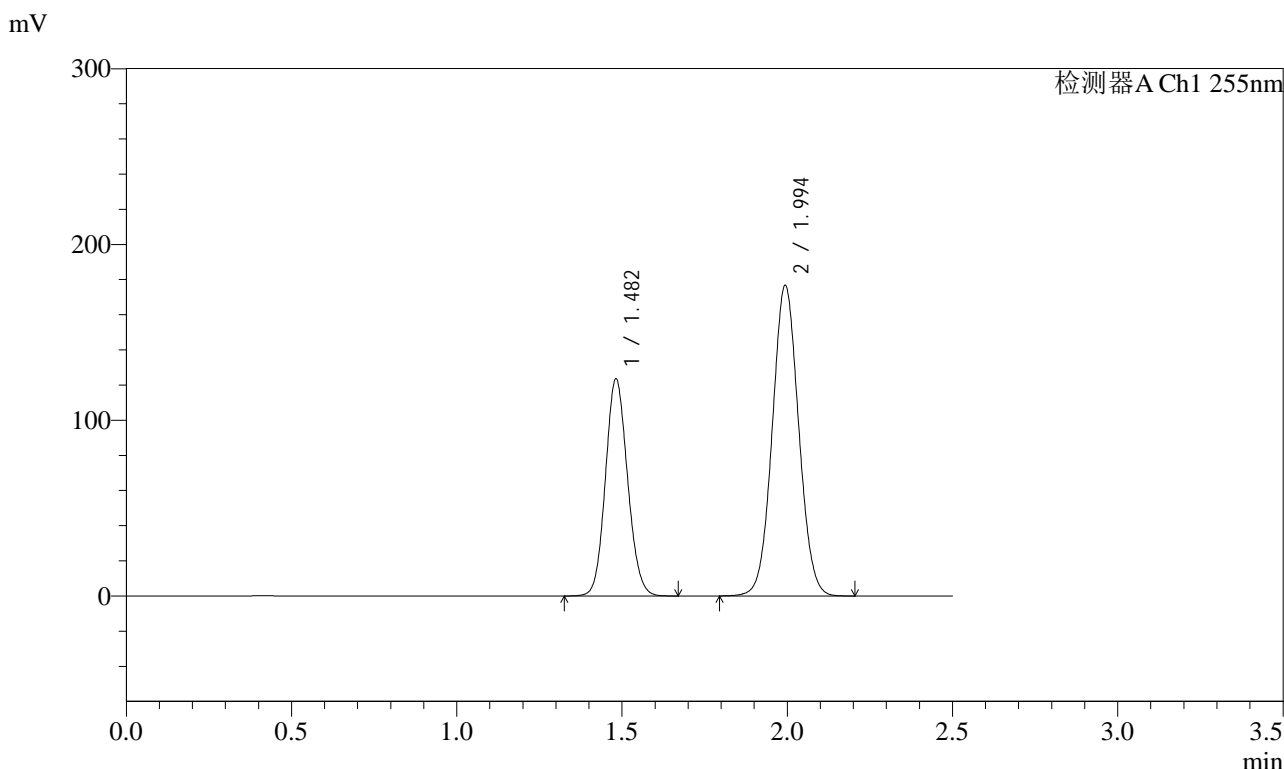

<峰表>

检测器A Ch1 255nm

峰号	保留时间	面积	面积%	高度	理论塔板数(USP)	拖尾因子	分离度(USP)
1	1.482	575777	36.981	123526	2331	1.107	--
2	1.994	981186	63.019	176863	2979	1.048	3.809
总计		1556962	100.000	300389			



SMF-4022

<样品信息>

色谱柱	: XB-C18(50mm*4.6mm,5µm)	流速	: 1.5ml/min
柱温	: 30°C	波长	: 255nm
数据文件名	: RC\$SMF-4022 - 0-234/30-5700-2 - zzp-2024032621p-rcqx-pH1.2jz-jyx1-100mg-dz1-4.lcd		
方法文件名	: RC\$SMF-4022 - SMF-4022-RC-FX279.lcm		
批处理文件名	: RC\$SMF-4022 - 20250626-FX279.lcb		
样品瓶号	: 3-18	版本号	: 6.115
进样体积	: 10 µl	实验者	: jiangjinwei
进样时间	: 2025/06/26 21:14:40	处理者	: jiangjinwei
处理时间(V2)	: 2025/06/30 11:35:26		
仪器型号	: SHIMADZU LC-2050C (FX279)		

<色谱图>

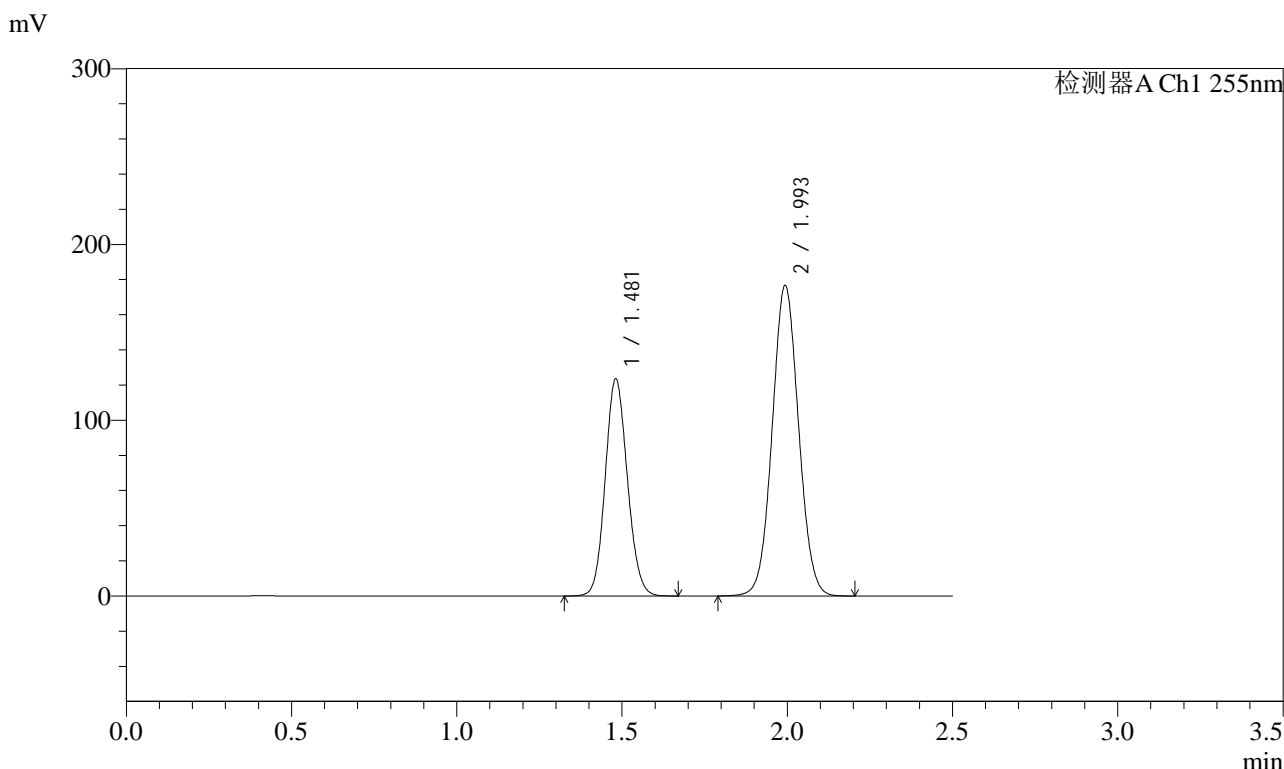

<峰表>

检测器A Ch1 255nm

峰号	保留时间	面积	面积%	高度	理论塔板数(USP)	拖尾因子	分离度(USP)
1	1.481	576241	36.988	123361	2323	1.106	--
2	1.993	981679	63.012	176838	2973	1.048	3.808
总计		1557920	100.000	300199			



SMF-4022

<样品信息>

色谱柱	: XB-C18(50mm*4.6mm,5µm)	流速	: 1.5ml/min
柱温	: 30°C	波长	: 255nm
数据文件名	: RC\$SMF-4022 - 0-234/30-5701-2 - zzp-2024032621p-rcqx-pH1.2jz-jyx1-100mg-dz1-5.lcd		
方法文件名	: RC\$SMF-4022 - SMF-4022-RC-FX279.lcm		
批处理文件名	: RC\$SMF-4022 - 20250626-FX279.lcb		
样品瓶号	: 3-18	版本号	: 6.115
进样体积	: 10 µl	实验者	: jiangjinwei
进样时间	: 2025/06/26 21:17:32	处理者	: jiangjinwei
处理时间(V2)	: 2025/06/30 11:35:29		
仪器型号	: SHIMADZU LC-2050C (FX279)		

<色谱图>

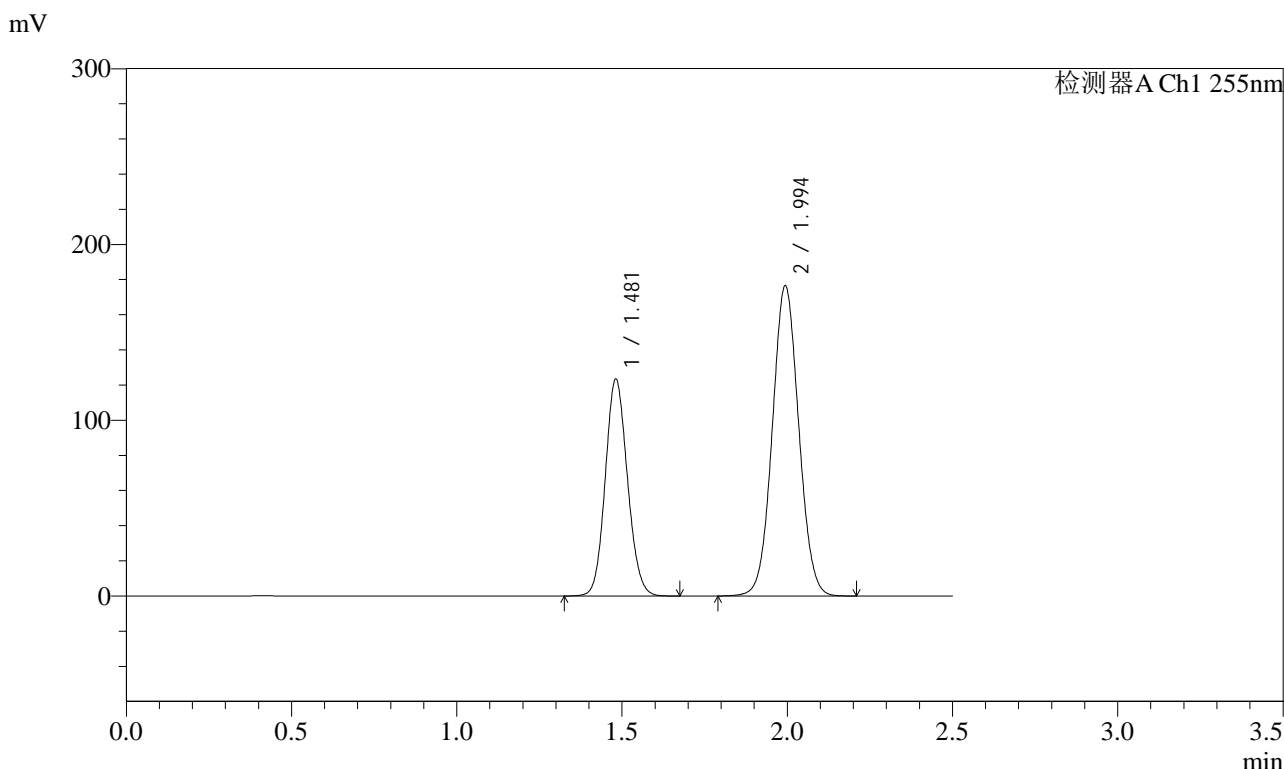

<峰表>

检测器A Ch1 255nm

峰号	保留时间	面积	面积%	高度	理论塔板数(USP)	拖尾因子	分离度(USP)
1	1.481	576085	36.973	123258	2320	1.107	--
2	1.994	982050	63.027	176671	2966	1.048	3.806
总计		1558134	100.000	299929			



SMF-4022

<样品信息>

色谱柱 : XB-C18(50mm*4.6mm,5μm) 流 速: 1.5ml/min
 柱 温 : 30°C 波 长: 255nm
 数据文件名 : RC\$SMF-4022 - 0-234/30-5702-2 - zzp-2024032621p-rcqx-pH1.2jz-jyx1-100mg-5min-P1.lcd
 方法文件名 : RC\$SMF-4022 - SMF-4022-RC-FX279.lcm
 批处理文件名: RC\$SMF-4022 - 20250626-FX279.lcb
 样品瓶号 : 3-1
 进样体积 : 10 μl 版本号: 6.115
 进样时间 : 2025/06/26 21:20:24 实验者: jiangjinwei
 处理时间(V2) : 2025/06/30 11:35:32 处理者: jiangjinwei
 仪器型号 : SHIMADZU LC-2050C (FX279)

<色谱图>

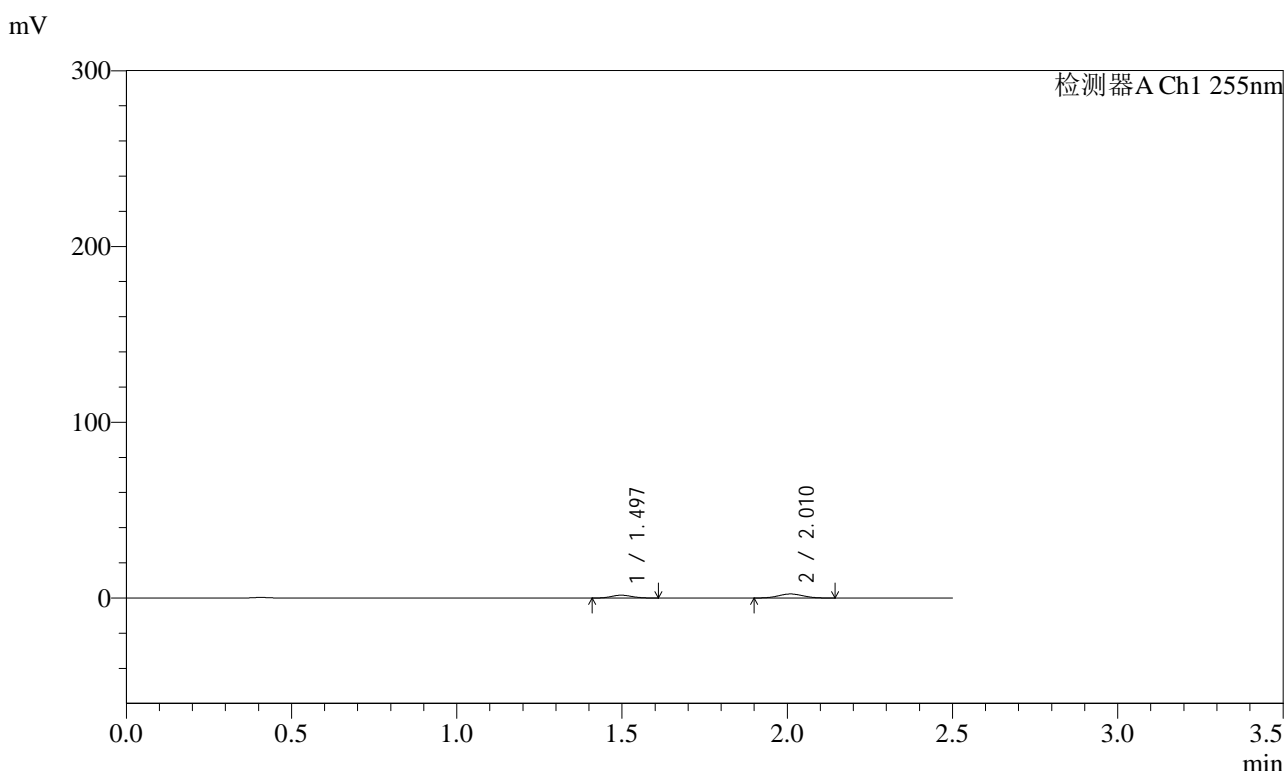

<峰表>

检测器A Ch1 255nm

峰号	保留时间	面积	面积%	高度	理论塔板数(USP)	拖尾因子	分离度(USP)
1	1.497	6899	36.866	1618	2775	1.099	--
2	2.010	11815	63.134	2290	3432	1.046	4.084
总计		18714	100.000	3908			



SMF-4022

<样品信息>

色谱柱	: XB-C18(50mm*4.6mm,5µm)	流速	: 1.5ml/min
柱温	: 30°C	波长	: 255nm
数据文件名	: RC\$SMF-4022 - 0-234/30-5703-2 - zzp-2024032621p-rcqx-pH1.2jz-jyx1-100mg-5min-P2.lcd		
方法文件名	: RC\$SMF-4022 - SMF-4022-RC-FX279.lcm		
批处理文件名	: RC\$SMF-4022 - 20250626-FX279.lcb		
样品瓶号	: 3-10	版本号	: 6.115
进样体积	: 10 µl	实验者	: jiangjinwei
进样时间	: 2025/06/26 21:23:16	处理者	: jiangjinwei
处理时间(V2)	: 2025/06/30 11:35:35		
仪器型号	: SHIMADZU LC-2050C (FX279)		

<色谱图>

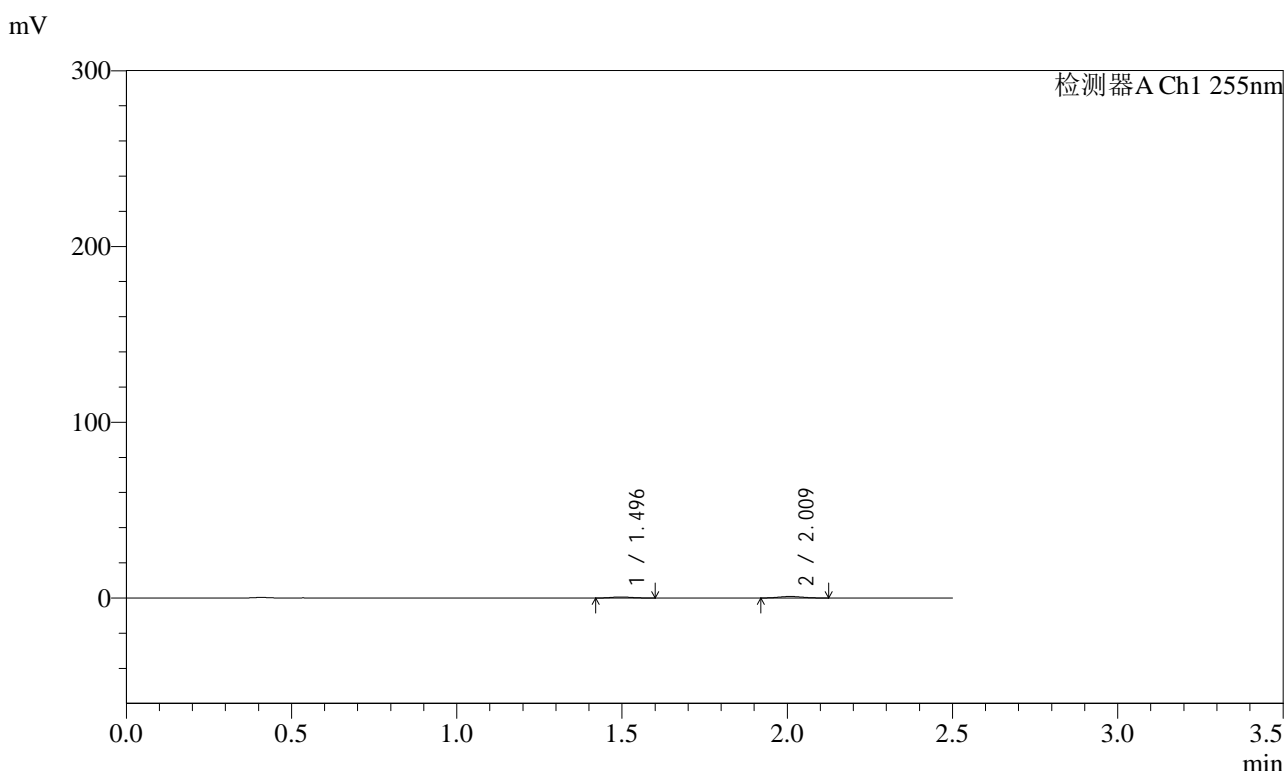

<峰表>

检测器A Ch1 255nm

峰号	保留时间	面积	面积%	高度	理论塔板数(USP)	拖尾因子	分离度(USP)
1	1.496	2636	38.081	624	2885	1.109	--
2	2.009	4287	61.919	860	3540	1.068	4.160
总计		6923	100.000	1483			



SMF-4022

<样品信息>

色谱柱	: XB-C18(50mm*4.6mm,5µm)	流速	: 1.5ml/min
柱温	: 30°C	波长	: 255nm
数据文件名	: RC\$SMF-4022 - 0-234/30-5704-2 - zzp-2024032621p-rcqx-pH1.2jz-jyx1-100mg-5min-P3.lcd		
方法文件名	: RC\$SMF-4022 - SMF-4022-RC-FX279.lcm		
批处理文件名	: RC\$SMF-4022 - 20250626-FX279.lcb		
样品瓶号	: 3-19	版本号	: 6.115
进样体积	: 10 µl	实验者	: jiangjinwei
进样时间	: 2025/06/26 21:26:08	处理者	: jiangjinwei
处理时间(V2)	: 2025/06/30 11:35:38		
仪器型号	: SHIMADZU LC-2050C (FX279)		

<色谱图>

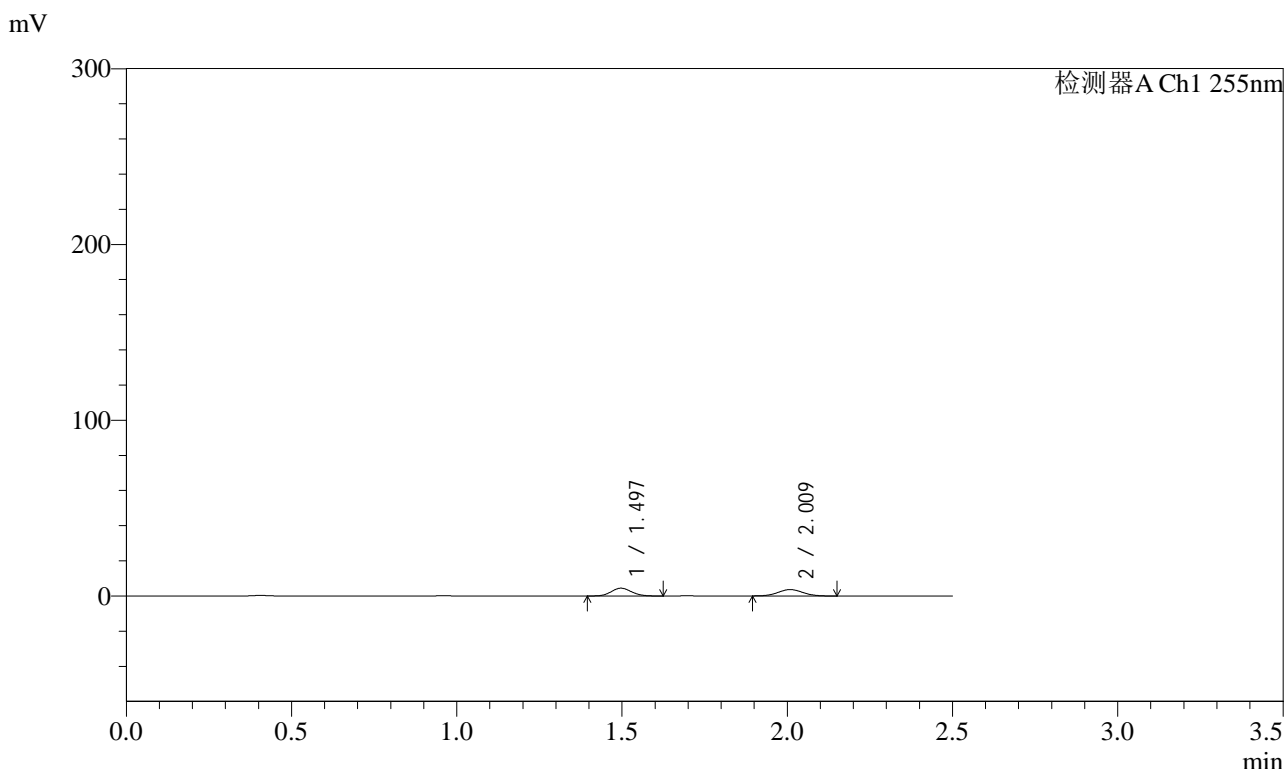

<峰表>

检测器A Ch1 255nm

峰号	保留时间	面积	面积%	高度	理论塔板数(USP)	拖尾因子	分离度(USP)
1	1.497	19065	50.255	4445	2787	1.094	--
2	2.009	18872	49.745	3627	3360	1.046	4.064
总计		37937	100.000	8073			



SMF-4022

<样品信息>

色谱柱 : XB-C18(50mm*4.6mm,5 μ m) 流速: 1.5ml/min
柱温 : 30 $^{\circ}$ C 波长: 255nm
数据文件名 : RC\$SMF-4022 - 0-234/30-5705-2 - zzp-2024032621p-rcqx-pH1.2jz-jyx1-100mg-5min-P4.lcd
方法文件名 : RC\$SMF-4022 - SMF-4022-RC-FX279.lcm
批处理文件名: RC\$SMF-4022 - 20250626-FX279.lcb
样品瓶号 : 3-28
进样体积 : 10 μ l 版本号: 6.115
进样时间 : 2025/06/26 21:29:00 实验者: jiangjinwei
处理时间(V2) : 2025/06/30 11:35:41 处理者: jiangjinwei
仪器型号 : SHIMADZU LC-2050C (FX279)

<色谱图>

mV

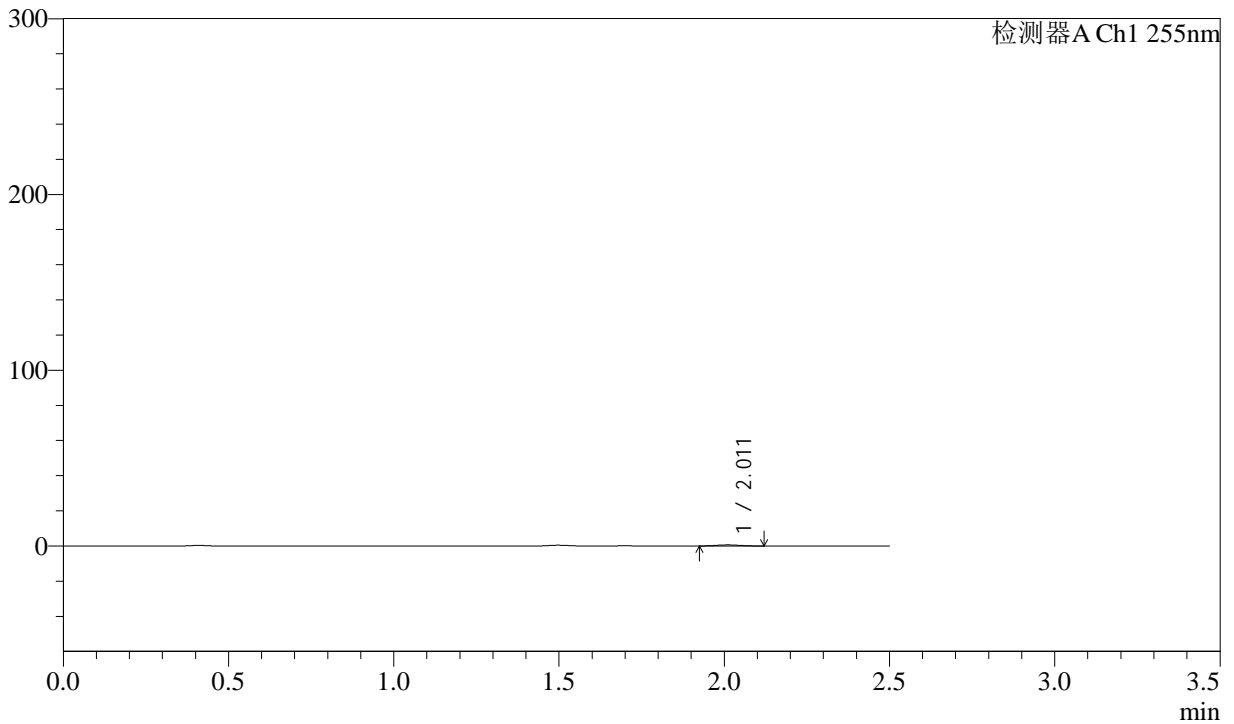

<峰表>

检测器A Ch1 255nm

峰号	保留时间	面积	面积%	高度	理论塔板数(USP)	拖尾因子	分离度(USP)
1	2.011	3112	100.000	619	3512	1.060	--
总计		3112	100.000	619			



SMF-4022

<样品信息>

色谱柱 : XB-C18(50mm*4.6mm,5µm) 流速: 1.5ml/min
 柱温 : 30°C 波长: 255nm
 数据文件名 : RC\$SMF-4022 - 0-234/30-5706-2 - zzp-2024032621p-rcqx-pH1.2jz-jyx1-100mg-5min-P5.lcd
 方法文件名 : RC\$SMF-4022 - SMF-4022-RC-FX279.lcm
 批处理文件名: RC\$SMF-4022 - 20250626-FX279.lcb
 样品瓶号 : 3-37 版本号: 6.115
 进样体积 : 10 µl 实验者: jiangjinwei
 进样时间 : 2025/06/26 21:31:52 处理者: jiangjinwei
 处理时间(V2) : 2025/06/30 11:35:43
 仪器型号 : SHIMADZU LC-2050C (FX279)

<色谱图>

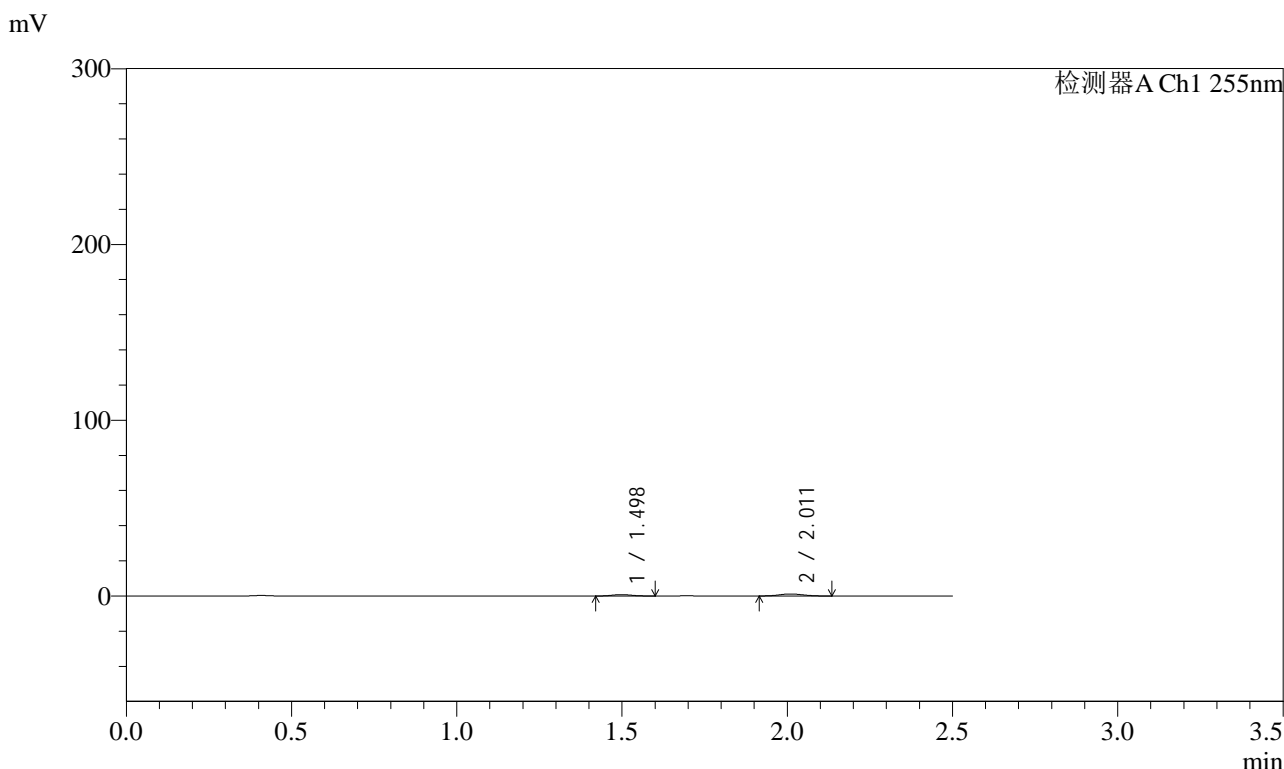

<峰表>

检测器A Ch1 255nm

峰号	保留时间	面积	面积%	高度	理论塔板数(USP)	拖尾因子	分离度(USP)
1	1.498	3364	36.384	797	2836	1.111	--
2	2.011	5882	63.616	1147	3568	1.067	4.150
总计		9246	100.000	1944			



SMF-4022

<样品信息>

色谱柱	: XB-C18(50mm*4.6mm,5µm)	流速	: 1.5ml/min
柱温	: 30°C	波长	: 255nm
数据文件名	: RC\$SMF-4022 - 0-234/30-5707-2 - zzp-2024032621p-rcqx-pH1.2jz-jyx1-100mg-5min-P6.lcd		
方法文件名	: RC\$SMF-4022 - SMF-4022-RC-FX279.lcm		
批处理文件名	: RC\$SMF-4022 - 20250626-FX279.lcb		
样品瓶号	: 3-46	版本号	: 6.115
进样体积	: 10 µl	实验者	: jiangjinwei
进样时间	: 2025/06/26 21:34:45	处理者	: jiangjinwei
处理时间(V2)	: 2025/06/30 11:35:46		
仪器型号	: SHIMADZU LC-2050C (FX279)		

<色谱图>

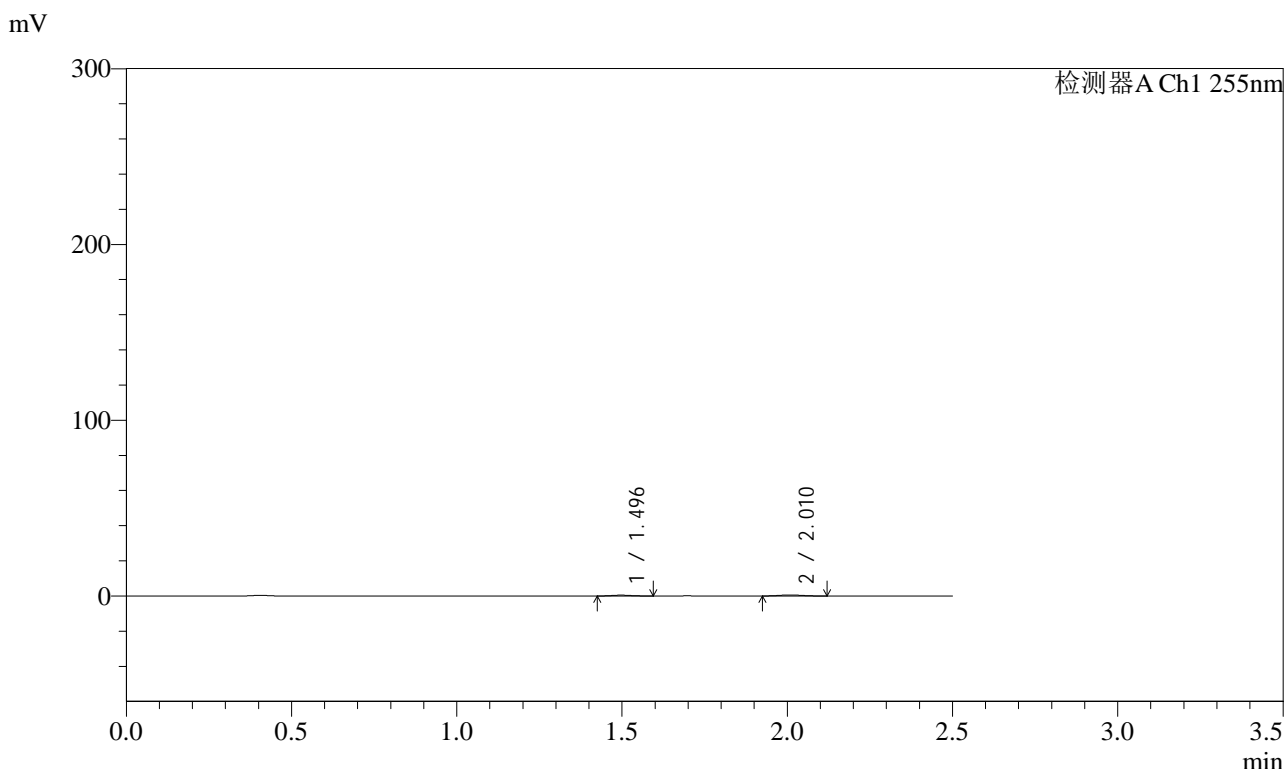

<峰表>

检测器A Ch1 255nm

峰号	保留时间	面积	面积%	高度	理论塔板数(USP)	拖尾因子	分离度(USP)
1	1.496	2070	41.907	486	2790	1.131	--
2	2.010	2870	58.093	579	3588	1.065	4.149
总计		4940	100.000	1064			



SMF-4022

<样品信息>

色谱柱 : XB-C18(50mm*4.6mm,5μm) 流 速: 1.5ml/min
 柱 温 : 30°C 波 长: 255nm
 数据文件名 : RC\$SMF-4022 - 0-234/30-5708-2 - zzp-2024032621p-rcqx-pH1.2jz-jyx1-100mg-10min-P1.lcd
 方法文件名 : RC\$SMF-4022 - SMF-4022-RC-FX279.lcm
 批处理文件名: RC\$SMF-4022 - 20250626-FX279.lcb
 样品瓶号 : 3-2 版本号: 6.115
 进样体积 : 10 μl 实验者: jiangjinwei
 进样时间 : 2025/06/26 21:37:36 处理者: jiangjinwei
 处理时间(V2) : 2025/06/30 11:35:49
 仪器型号 : SHIMADZU LC-2050C (FX279)

<色谱图>

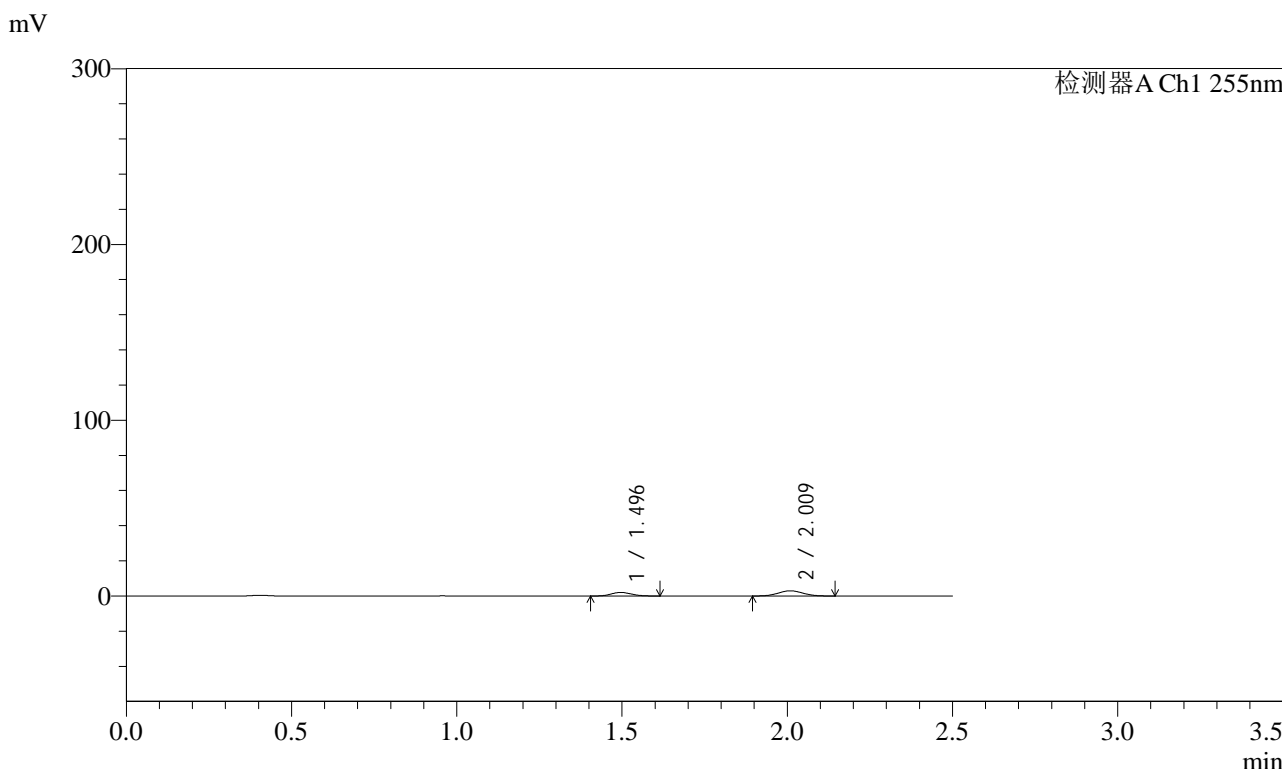

<峰表>

检测器A Ch1 255nm

峰号	保留时间	面积	面积%	高度	理论塔板数(USP)	拖尾因子	分离度(USP)
1	1.496	8785	36.430	2053	2784	1.113	--
2	2.009	15330	63.570	2962	3391	1.049	4.079
总计		24115	100.000	5015			



SMF-4022

<样品信息>

色谱柱	: XB-C18(50mm*4.6mm,5µm)	流速	: 1.5ml/min
柱温	: 30°C	波长	: 255nm
数据文件名	: RC\$SMF-4022 - 0-234/30-5709-2 - zzp-2024032621p-rcqx-pH1.2jz-jyx1-100mg-10min-P2.lcd		
方法文件名	: RC\$SMF-4022 - SMF-4022-RC-FX279.lcm		
批处理文件名	: RC\$SMF-4022 - 20250626-FX279.lcb		
样品瓶号	: 3-11	版本号	: 6.115
进样体积	: 10 µl	实验者	: jiangjinwei
进样时间	: 2025/06/26 21:40:28	处理者	: jiangjinwei
处理时间(V2)	: 2025/06/30 11:35:52		
仪器型号	: SHIMADZU LC-2050C (FX279)		

<色谱图>

mV

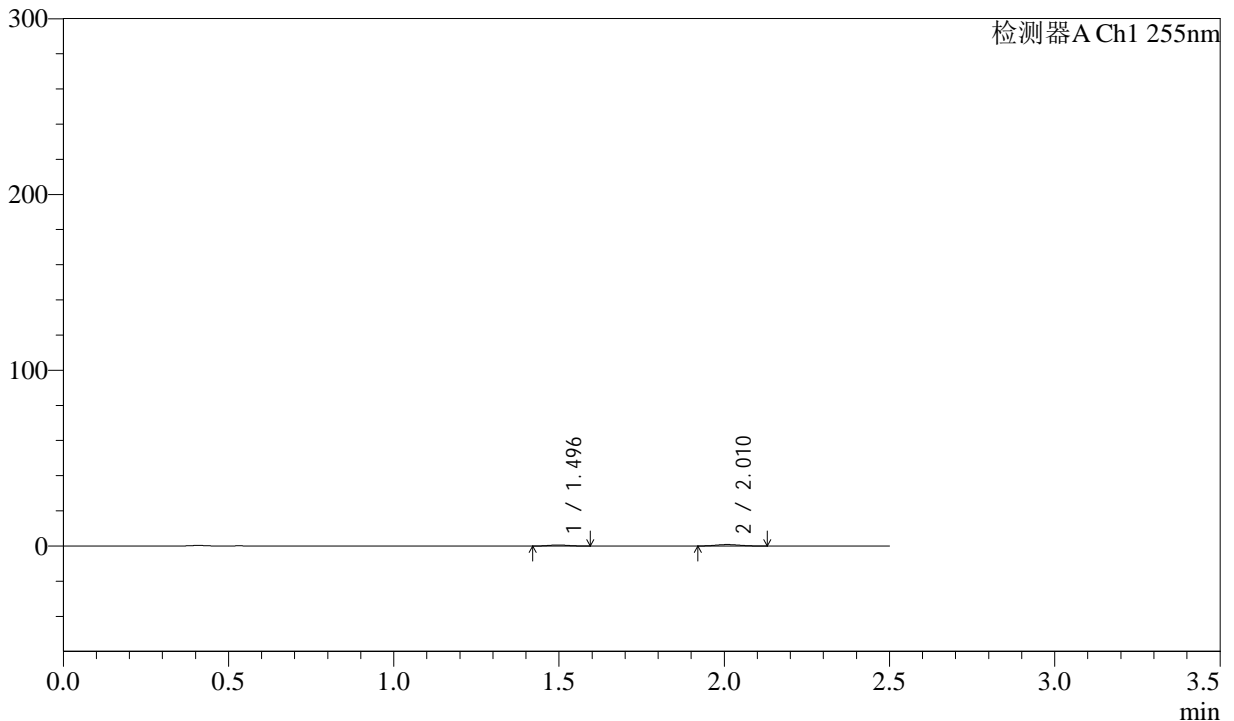

<峰表>

检测器A Ch1 255nm

峰号	保留时间	面积	面积%	高度	理论塔板数(USP)	拖尾因子	分离度(USP)
1	1.496	2483	36.756	603	2905	1.118	--
2	2.010	4273	63.244	844	3507	1.088	4.161
总计		6756	100.000	1447			



SMF-4022

<样品信息>

色谱柱 : XB-C18(50mm*4.6mm,5µm) 流速: 1.5ml/min
柱温 : 30°C 波长: 255nm
数据文件名 : RC\$SMF-4022 - 0-234/30-5710-2 - zzp-2024032621p-rcqx-pH1.2jz-jyx1-100mg-10min-P3.lcd
方法文件名 : RC\$SMF-4022 - SMF-4022-RC-FX279.lcm
批处理文件名: RC\$SMF-4022 - 20250626-FX279.lcb
样品瓶号 : 3-20
进样体积 : 10 µl 版本号: 6.115
进样时间 : 2025/06/26 21:43:20 实验者: jiangjinwei
处理时间(V2) : 2025/06/30 11:35:55 处理者: jiangjinwei
仪器型号 : SHIMADZU LC-2050C (FX279)

<色谱图>

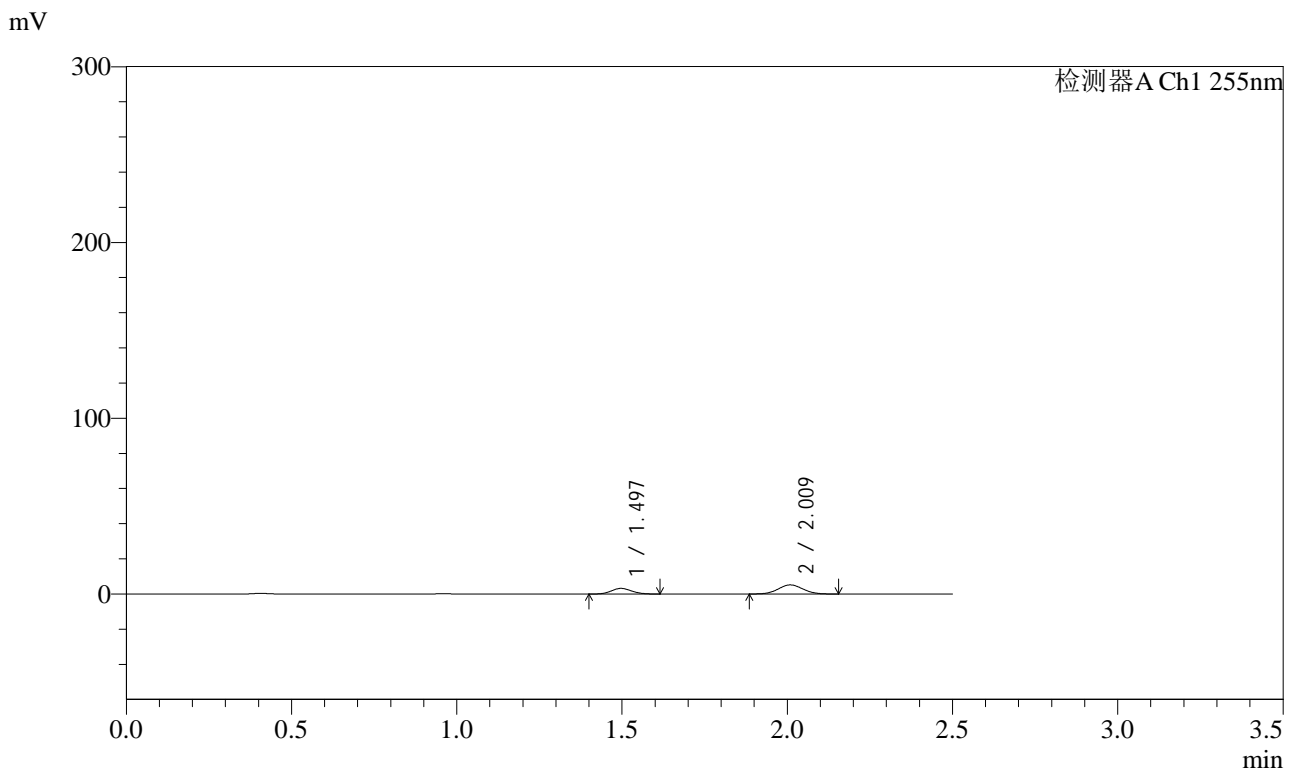

<峰表>

检测器A Ch1 255nm

峰号	保留时间	面积	面积%	高度	理论塔板数(USP)	拖尾因子	分离度(USP)
1	1.497	13513	33.297	3185	2825	1.101	--
2	2.009	27070	66.703	5186	3389	1.045	4.088
总计		40583	100.000	8371			



SMF-4022

<样品信息>

色谱柱	: XB-C18(50mm*4.6mm,5µm)	流速	: 1.5ml/min
柱温	: 30°C	波长	: 255nm
数据文件名	: RC\$SMF-4022 - 0-234/30-5711-2 - zzp-2024032621p-rcqx-pH1.2jz-jyx1-100mg-10min-P4.lcd		
方法文件名	: RC\$SMF-4022 - SMF-4022-RC-FX279.lcm		
批处理文件名	: RC\$SMF-4022 - 20250626-FX279.lcb		
样品瓶号	: 3-29	版本号	: 6.115
进样体积	: 10 µl	实验者	: jiangjinwei
进样时间	: 2025/06/26 21:46:12	处理者	: jiangjinwei
处理时间(V2)	: 2025/06/30 11:35:58		
仪器型号	: SHIMADZU LC-2050C (FX279)		

<色谱图>

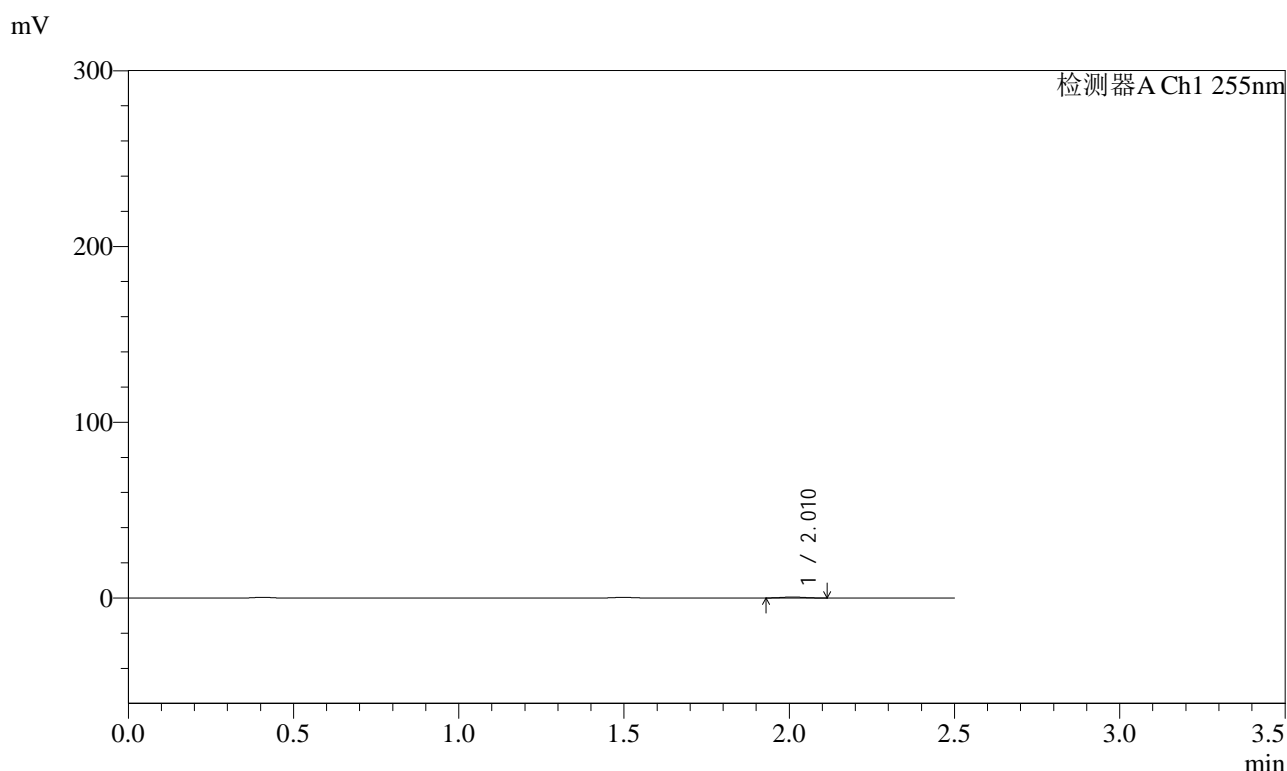

<峰表>

检测器A Ch1 255nm

峰号	保留时间	面积	面积%	高度	理论塔板数(USP)	拖尾因子	分离度(USP)
1	2.010	2563	100.000	538	3975	1.051	--
总计		2563	100.000	538			



SMF-4022

<样品信息>

色谱柱	: XB-C18(50mm*4.6mm,5µm)	流速	: 1.5ml/min
柱温	: 30°C	波长	: 255nm
数据文件名	: RC\$SMF-4022 - 0-234/30-5712-2 - zzp-2024032621p-rcqx-pH1.2jz-jyx1-100mg-10min-P5.lcd		
方法文件名	: RC\$SMF-4022 - SMF-4022-RC-FX279.lcm		
批处理文件名	: RC\$SMF-4022 - 20250626-FX279.lcb		
样品瓶号	: 3-38	版本号	: 6.115
进样体积	: 10 µl	实验者	: jiangjinwei
进样时间	: 2025/06/26 21:49:03	处理者	: jiangjinwei
处理时间(V2)	: 2025/06/30 11:36:01		
仪器型号	: SHIMADZU LC-2050C (FX279)		

<色谱图>

mV

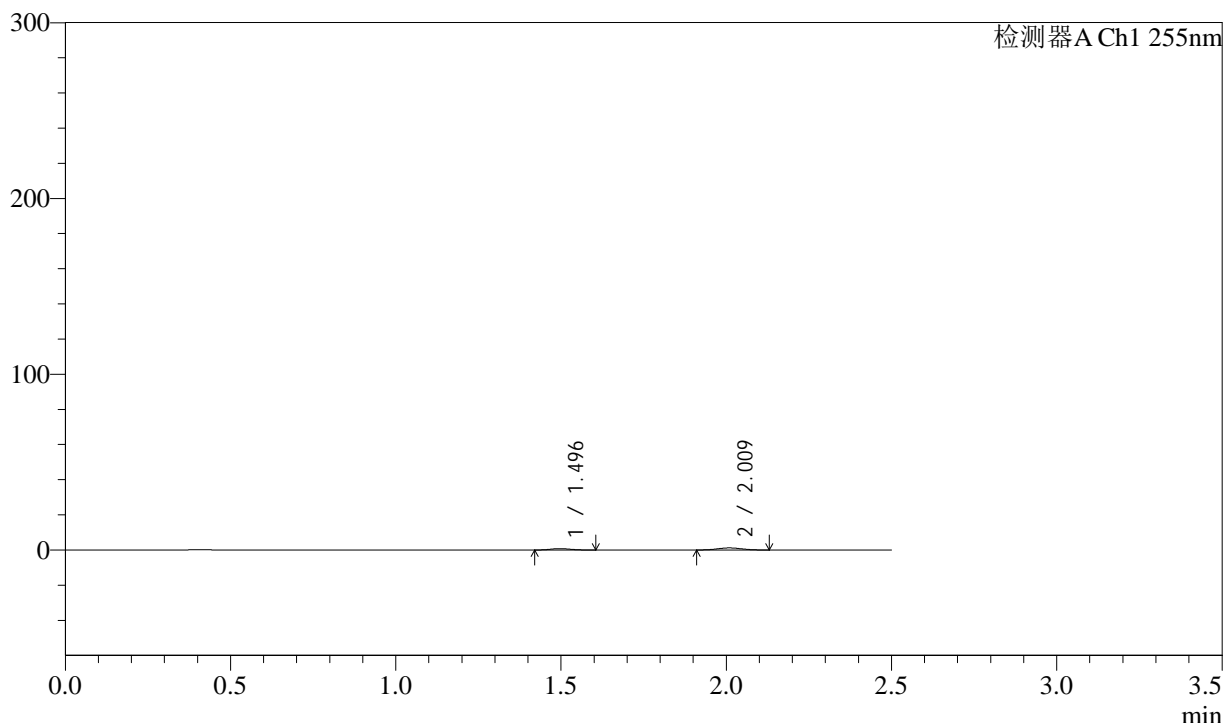

<峰表>

检测器A Ch1 255nm

峰号	保留时间	面积	面积%	高度	理论塔板数(USP)	拖尾因子	分离度(USP)
1	1.496	3384	35.533	798	2819	1.122	--
2	2.009	6139	64.467	1193	3397	1.047	4.095
总计		9523	100.000	1991			



SMF-4022

<样品信息>

色谱柱 : XB-C18(50mm*4.6mm,5 μ m) 流速: 1.5ml/min
柱温 : 30 $^{\circ}$ C 波长: 255nm
数据文件名 : RC\$SMF-4022 - 0-234/30-5713-2 - zzp-2024032621p-rcqx-pH1.2jz-jyx1-100mg-10min-P6.lcd
方法文件名 : RC\$SMF-4022 - SMF-4022-RC-FX279.lcm
批处理文件名: RC\$SMF-4022 - 20250626-FX279.lcb
样品瓶号 : 3-47
进样体积 : 10 μ l 版本号: 6.115
进样时间 : 2025/06/26 21:51:55 实验者: jiangjinwei
处理时间(V2) : 2025/06/30 11:36:04 处理者: jiangjinwei
仪器型号 : SHIMADZU LC-2050C (FX279)

<色谱图>

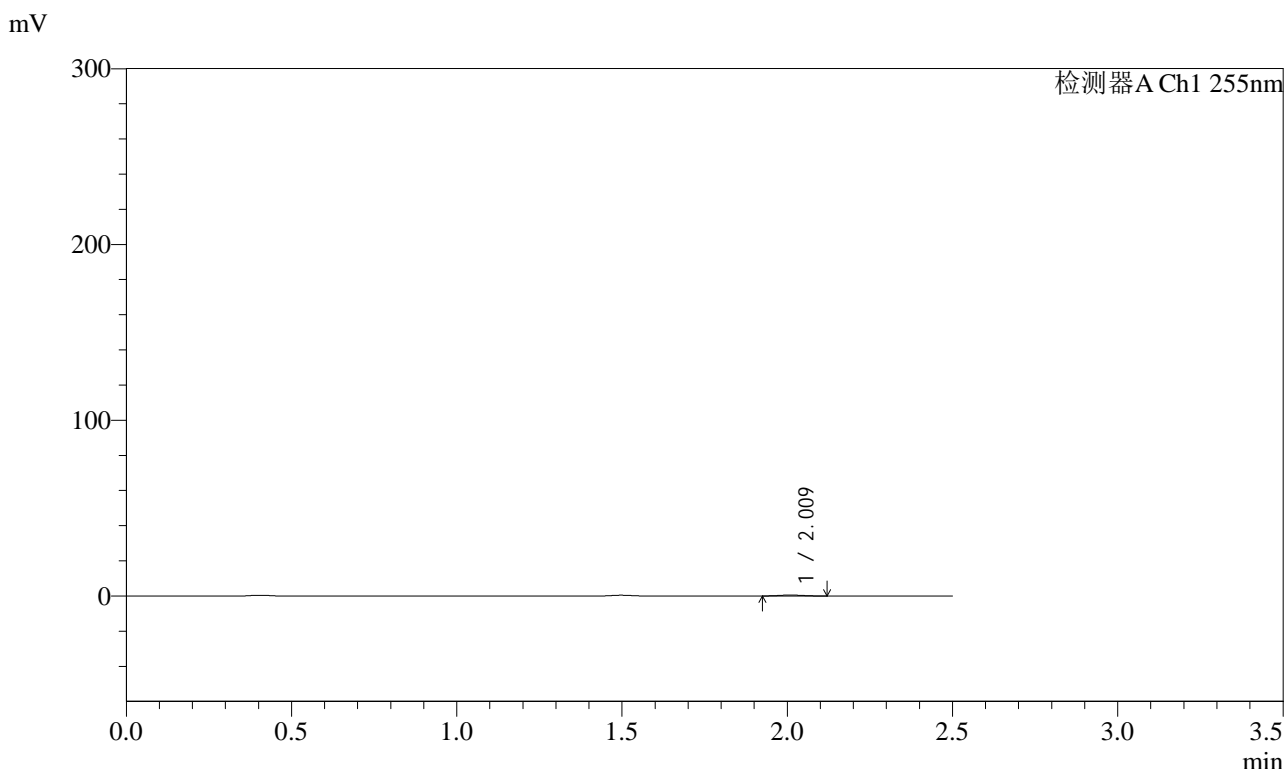

<峰表>

检测器A Ch1 255nm

峰号	保留时间	面积	面积%	高度	理论塔板数(USP)	拖尾因子	分离度(USP)
1	2.009	2684	100.000	532	3523	1.064	--
总计		2684	100.000	532			



SMF-4022

<样品信息>

色谱柱 : XB-C18(50mm*4.6mm,5µm) 流速: 1.5ml/min
柱温 : 30°C 波长: 255nm
数据文件名 : RC\$SMF-4022 - 0-234/30-5714-2 - zzp-2024032621p-rcqx-pH1.2jz-jyx1-100mg-15min-P1.lcd
方法文件名 : RC\$SMF-4022 - SMF-4022-RC-FX279.lcm
批处理文件名: RC\$SMF-4022 - 20250626-FX279.lcb
样品瓶号 : 3-3 版本号: 6.115
进样体积 : 10 µl 实验者: jiangjinwei
进样时间 : 2025/06/26 21:54:46 处理者: jiangjinwei
处理时间(V2) : 2025/06/30 11:36:07
仪器型号 : SHIMADZU LC-2050C (FX279)

<色谱图>

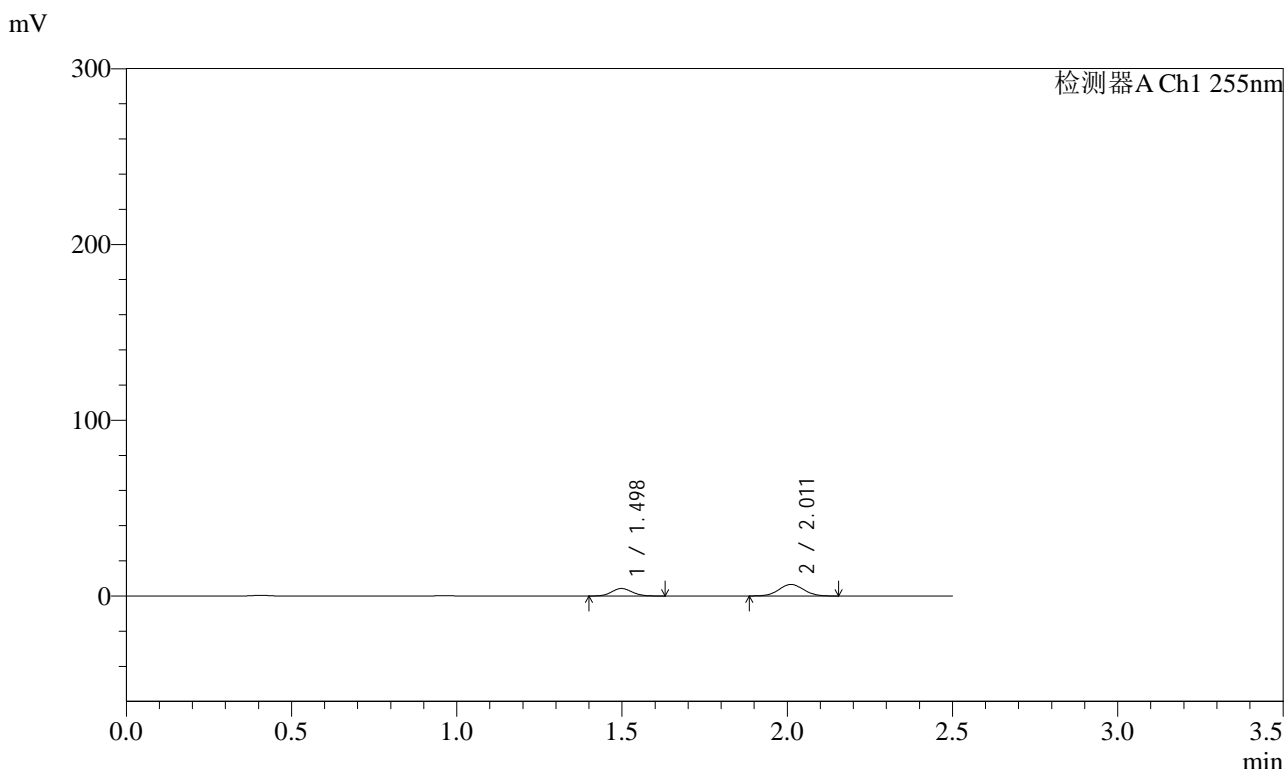

<峰表>

检测器A Ch1 255nm

峰号	保留时间	面积	面积%	高度	理论塔板数(USP)	拖尾因子	分离度(USP)
1	1.498	18261	34.859	4271	2790	1.096	--
2	2.011	34125	65.141	6537	3376	1.042	4.073
总计		52386	100.000	10808			



SMF-4022

<样品信息>

色谱柱 : XB-C18(50mm*4.6mm,5µm) 流速: 1.5ml/min
柱温 : 30°C 波长: 255nm
数据文件名 : RC\$SMF-4022 - 0-234/30-5715-2 - zzp-2024032621p-rcqx-pH1.2jz-jyx1-100mg-15min-P2.lcd
方法文件名 : RC\$SMF-4022 - SMF-4022-RC-FX279.lcm
批处理文件名: RC\$SMF-4022 - 20250626-FX279.lcb
样品瓶号 : 3-12
进样体积 : 10 µl 版本号: 6.115
进样时间 : 2025/06/26 21:57:38 实验者: jiangjinwei
处理时间(V2) : 2025/06/30 11:36:10 处理者: jiangjinwei
仪器型号 : SHIMADZU LC-2050C (FX279)

<色谱图>

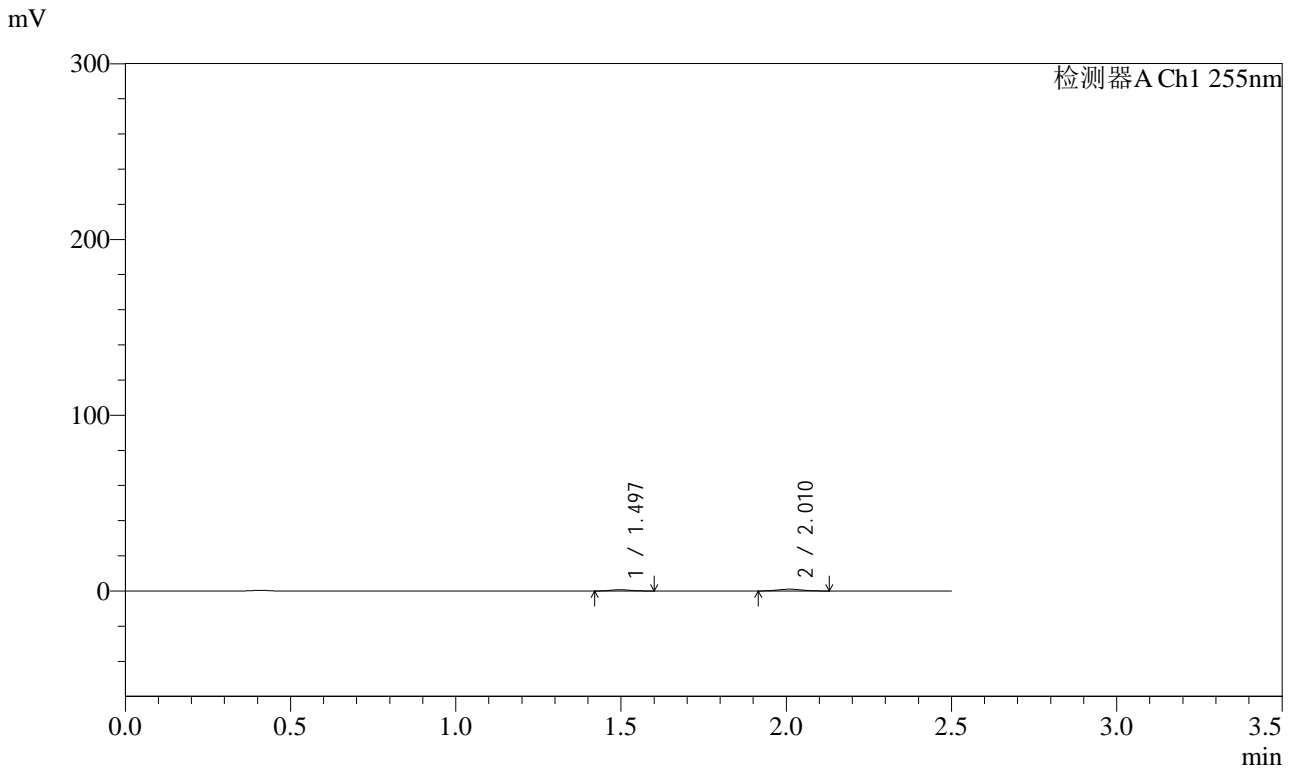

<峰表>

检测器A Ch1 255nm

峰号	保留时间	面积	面积%	高度	理论塔板数(USP)	拖尾因子	分离度(USP)
1	1.497	2928	36.418	709	2961	1.132	--
2	2.010	5112	63.582	1013	3555	1.071	4.186
总计		8040	100.000	1722			



SMF-4022

<样品信息>

色谱柱	: XB-C18(50mm*4.6mm,5µm)	流速	: 1.5ml/min
柱温	: 30°C	波长	: 255nm
数据文件名	: RC\$SMF-4022 - 0-234/30-5716-2 - zzp-2024032621p-rcqx-pH1.2jz-jyx1-100mg-15min-P3.lcd		
方法文件名	: RC\$SMF-4022 - SMF-4022-RC-FX279.lcm		
批处理文件名	: RC\$SMF-4022 - 20250626-FX279.lcb		
样品瓶号	: 3-21	版本号	: 6.115
进样体积	: 10 µl	实验者	: jiangjinwei
进样时间	: 2025/06/26 22:00:31	处理者	: jiangjinwei
处理时间(V2)	: 2025/06/30 11:36:13		
仪器型号	: SHIMADZU LC-2050C (FX279)		

<色谱图>

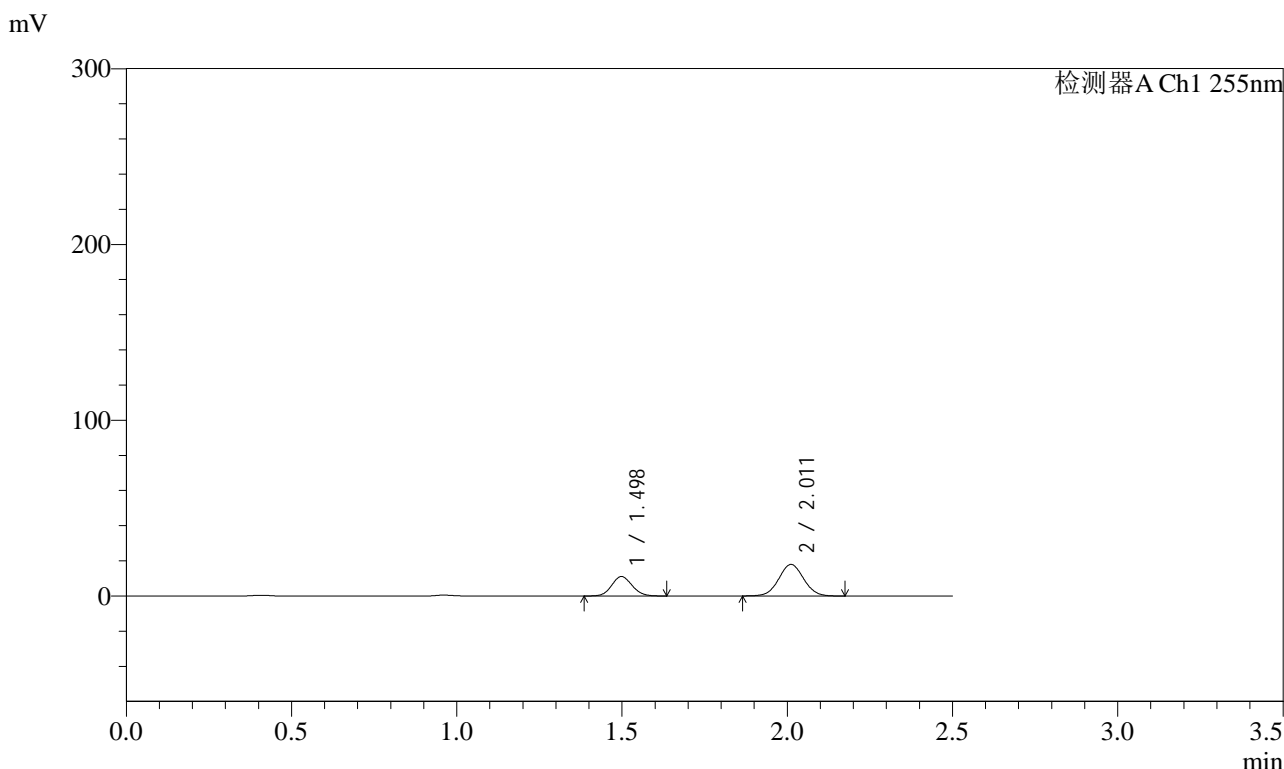

<峰表>

检测器A Ch1 255nm

峰号	保留时间	面积	面积%	高度	理论塔板数(USP)	拖尾因子	分离度(USP)
1	1.498	47607	33.577	11089	2791	1.099	--
2	2.011	94180	66.423	17930	3386	1.041	4.077
总计		141787	100.000	29019			



SMF-4022

<样品信息>

色谱柱 : XB-C18(50mm*4.6mm,5μm) 流 速: 1.5ml/min
 柱 温 : 30°C 波 长: 255nm
 数据文件名 : RC\$SMF-4022 - 0-234/30-5717-2 - zzp-2024032621p-rcqx-pH1.2jz-jyx1-100mg-15min-P4.lcd
 方法文件名 : RC\$SMF-4022 - SMF-4022-RC-FX279.lcm
 批处理文件名: RC\$SMF-4022 - 20250626-FX279.lcb
 样品瓶号 : 3-30
 进样体积 : 10 μl 版本号: 6.115
 进样时间 : 2025/06/26 22:03:21 实验者: jiangjinwei
 处理时间(V2) : 2025/06/30 11:36:15 处理者: jiangjinwei
 仪器型号 : SHIMADZU LC-2050C (FX279)

<色谱图>

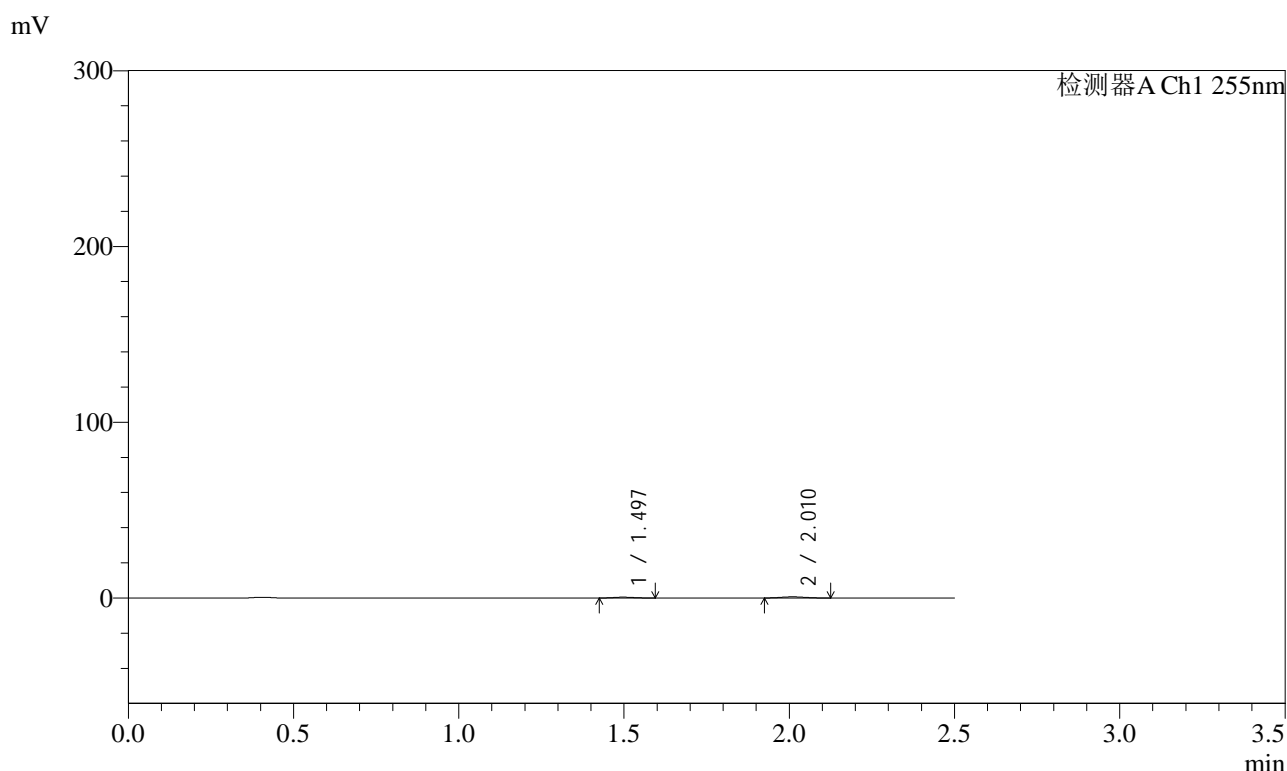

<峰表>

检测器A Ch1 255nm

峰号	保留时间	面积	面积%	高度	理论塔板数(USP)	拖尾因子	分离度(USP)
1	1.497	2055	38.075	484	2785	1.109	--
2	2.010	3342	61.925	667	3488	1.087	4.108
总计		5397	100.000	1151			



SMF-4022

<样品信息>

色谱柱 : XB-C18(50mm*4.6mm,5µm) 流速: 1.5ml/min
 柱温 : 30°C 波长: 255nm
 数据文件名 : RC\$SMF-4022 - 0-234/30-5718-2 - zzp-2024032621p-rcqx-pH1.2jz-jyx1-100mg-15min-P5.lcd
 方法文件名 : RC\$SMF-4022 - SMF-4022-RC-FX279.lcm
 批处理文件名: RC\$SMF-4022 - 20250626-FX279.lcb
 样品瓶号 : 3-39 版本号: 6.115
 进样体积 : 10 µl 实验者: jiangjinwei
 进样时间 : 2025/06/26 22:06:13 处理者: jiangjinwei
 处理时间(V2) : 2025/06/30 11:36:18
 仪器型号 : SHIMADZU LC-2050C (FX279)

<色谱图>

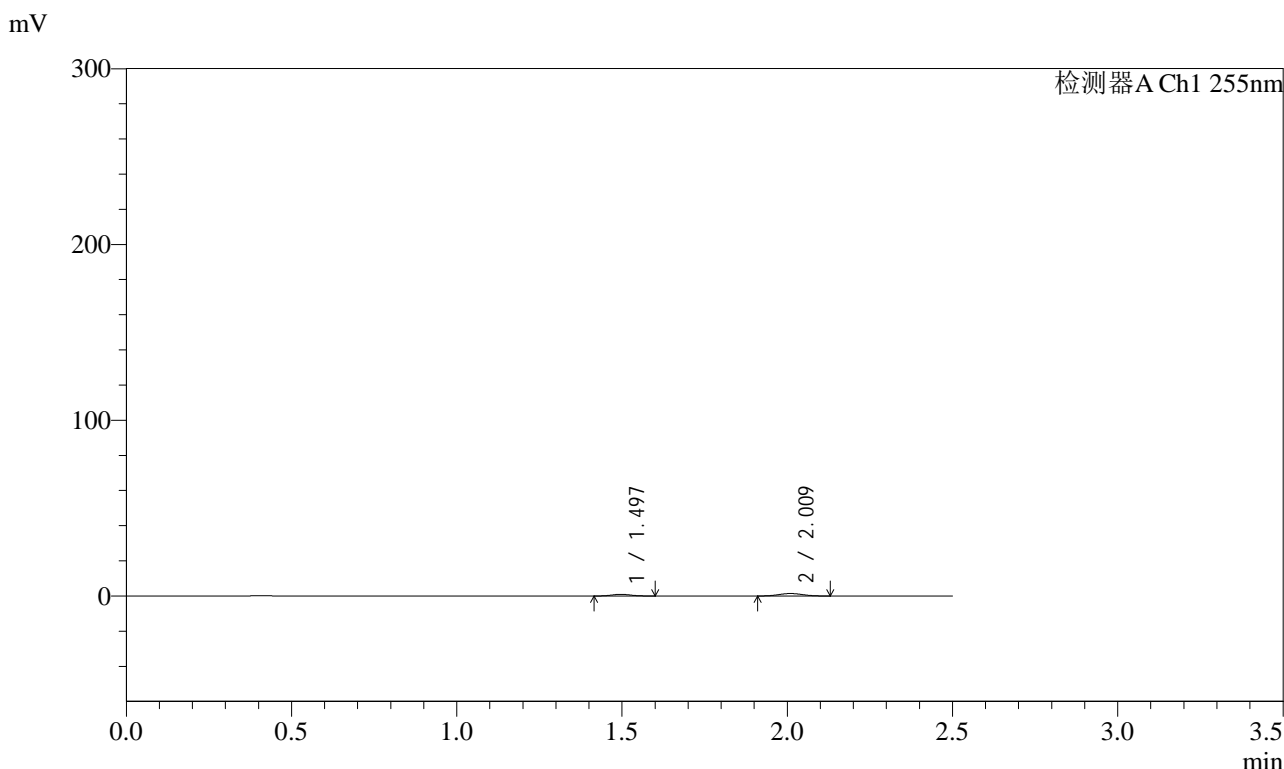

<峰表>

检测器A Ch1 255nm

峰号	保留时间	面积	面积%	高度	理论塔板数(USP)	拖尾因子	分离度(USP)
1	1.497	4010	35.627	950	2867	1.079	--
2	2.009	7245	64.373	1414	3456	1.047	4.124
总计		11255	100.000	2364			



SMF-4022

<样品信息>

色谱柱	: XB-C18(50mm*4.6mm,5µm)	流速	: 1.5ml/min
柱温	: 30°C	波长	: 255nm
数据文件名	: RC\$SMF-4022 - 0-234/30-5719-2 - zzp-2024032621p-rcqx-pH1.2jz-jyx1-100mg-15min-P6.lcd		
方法文件名	: RC\$SMF-4022 - SMF-4022-RC-FX279.lcm		
批处理文件名	: RC\$SMF-4022 - 20250626-FX279.lcb		
样品瓶号	: 3-48	版本号	: 6.115
进样体积	: 10 µl	实验者	: jiangjinwei
进样时间	: 2025/06/26 22:09:05	处理者	: jiangjinwei
处理时间(V2)	: 2025/06/30 11:36:21		
仪器型号	: SHIMADZU LC-2050C (FX279)		

<色谱图>

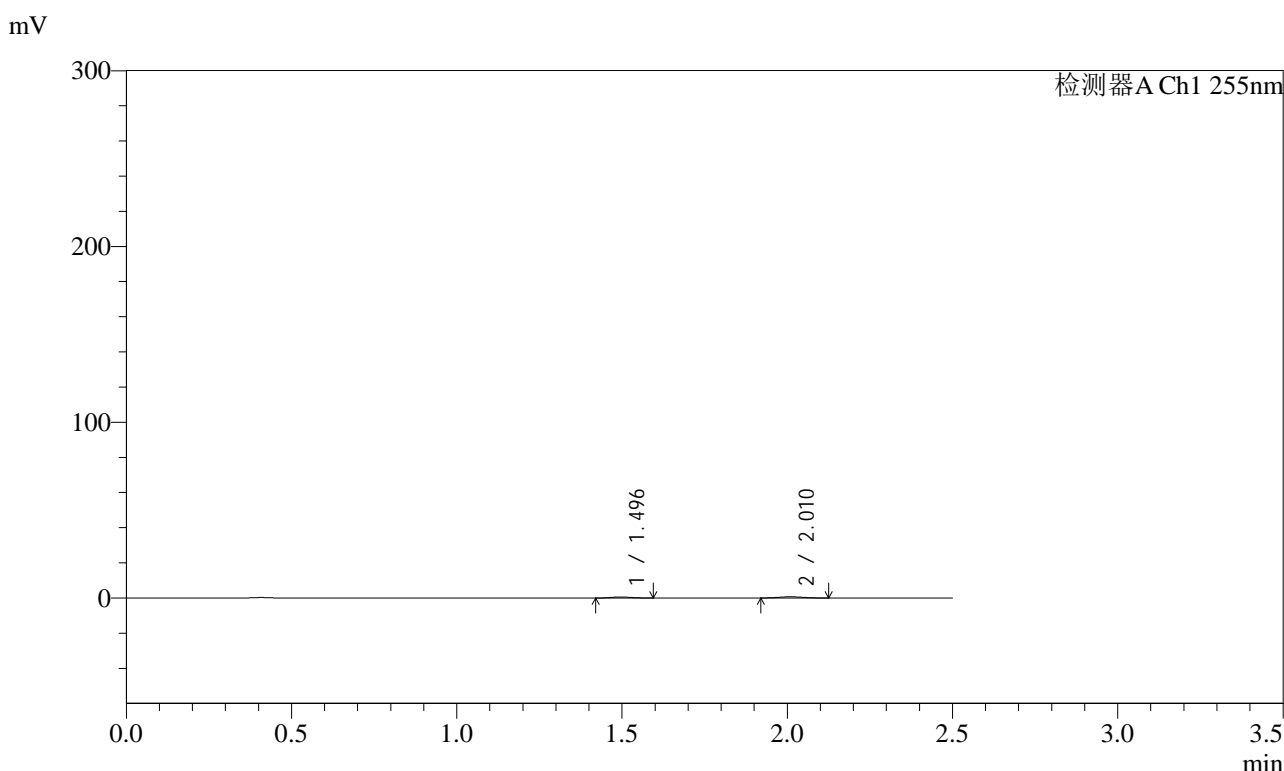

<峰表>

检测器A Ch1 255nm

峰号	保留时间	面积	面积%	高度	理论塔板数(USP)	拖尾因子	分离度(USP)
1	1.496	2451	40.800	590	2912	1.136	--
2	2.010	3557	59.200	706	3506	1.054	4.164
总计		6008	100.000	1296			



SMF-4022

<样品信息>

色谱柱	: XB-C18(50mm*4.6mm,5µm)	流速	: 1.5ml/min
柱温	: 30°C	波长	: 255nm
数据文件名	: RC\$SMF-4022 - 0-234/30-5720-2 - zzp-2024032621p-rcqx-pH1.2jz-jyx1-100mg-20min-P1.lcd		
方法文件名	: RC\$SMF-4022 - SMF-4022-RC-FX279.lcm		
批处理文件名	: RC\$SMF-4022 - 20250626-FX279.lcb		
样品瓶号	: 3-4	版本号	: 6.115
进样体积	: 10 µl	实验者	: jiangjinwei
进样时间	: 2025/06/26 22:11:56	处理者	: jiangjinwei
处理时间(V2)	: 2025/06/30 11:36:24		
仪器型号	: SHIMADZU LC-2050C (FX279)		

<色谱图>

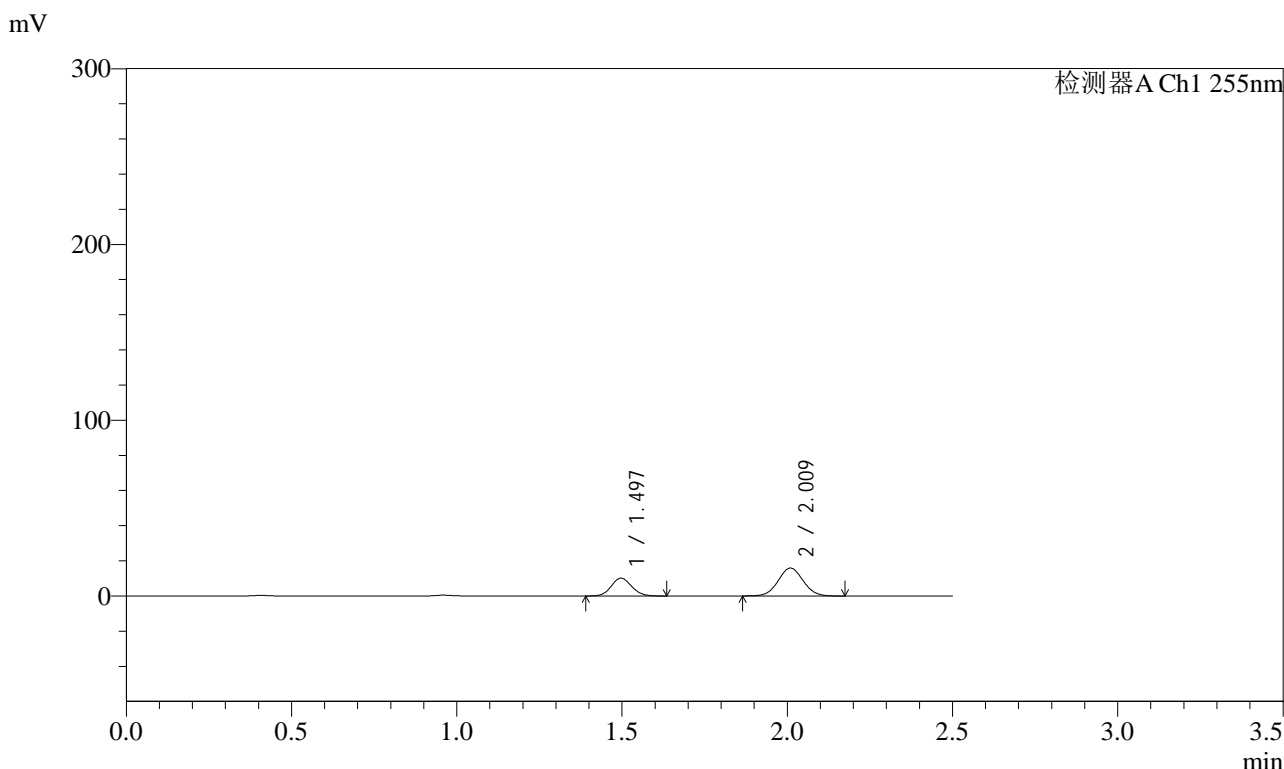

<峰表>

检测器A Ch1 255nm

峰号	保留时间	面积	面积%	高度	理论塔板数(USP)	拖尾因子	分离度(USP)
1	1.497	43620	34.311	10148	2790	1.103	--
2	2.009	83511	65.689	15914	3375	1.042	4.074
总计		127131	100.000	26062			



SMF-4022

<样品信息>

色谱柱	: XB-C18(50mm*4.6mm,5µm)	流速	: 1.5ml/min
柱温	: 30°C	波长	: 255nm
数据文件名	: RC\$SMF-4022 - 0-234/30-5721-2 - zzp-2024032621p-rcqx-pH1.2jz-jyx1-100mg-20min-P2.lcd		
方法文件名	: RC\$SMF-4022 - SMF-4022-RC-FX279.lcm		
批处理文件名	: RC\$SMF-4022 - 20250626-FX279.lcb		
样品瓶号	: 3-13	版本号	: 6.115
进样体积	: 10 µl	实验者	: jiangjinwei
进样时间	: 2025/06/26 22:14:48	处理者	: jiangjinwei
处理时间(V2)	: 2025/06/30 11:36:27		
仪器型号	: SHIMADZU LC-2050C (FX279)		

<色谱图>

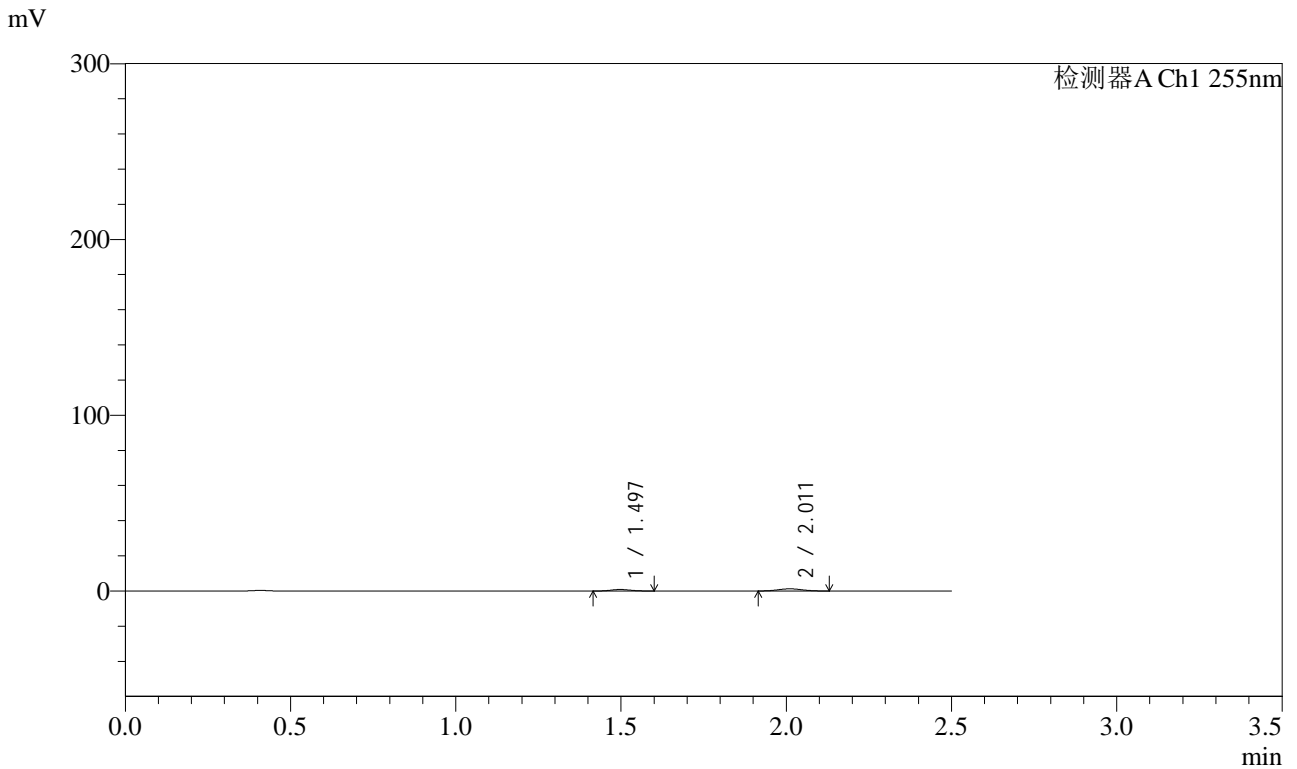

<峰表>

检测器A Ch1 255nm

峰号	保留时间	面积	面积%	高度	理论塔板数(USP)	拖尾因子	分离度(USP)
1	1.497	3625	36.694	875	2911	1.095	--
2	2.011	6255	63.306	1230	3517	1.054	4.164
总计		9880	100.000	2106			



SMF-4022

<样品信息>

色谱柱 : XB-C18(50mm*4.6mm,5μm) 流速: 1.5ml/min
 柱温 : 30°C 波长: 255nm
 数据文件名 : RC\$SMF-4022 - 0-234/30-5722-2 - zzp-2024032621p-rcqx-pH1.2jz-jyx1-100mg-20min-P3.lcd
 方法文件名 : RC\$SMF-4022 - SMF-4022-RC-FX279.lcm
 批处理文件名: RC\$SMF-4022 - 20250626-FX279.lcb
 样品瓶号 : 3-22 版本号: 6.115
 进样体积 : 10 μl 实验者: jiangjinwei
 进样时间 : 2025/06/26 22:17:40 处理者: jiangjinwei
 处理时间(V2) : 2025/06/30 11:36:30
 仪器型号 : SHIMADZU LC-2050C (FX279)

<色谱图>

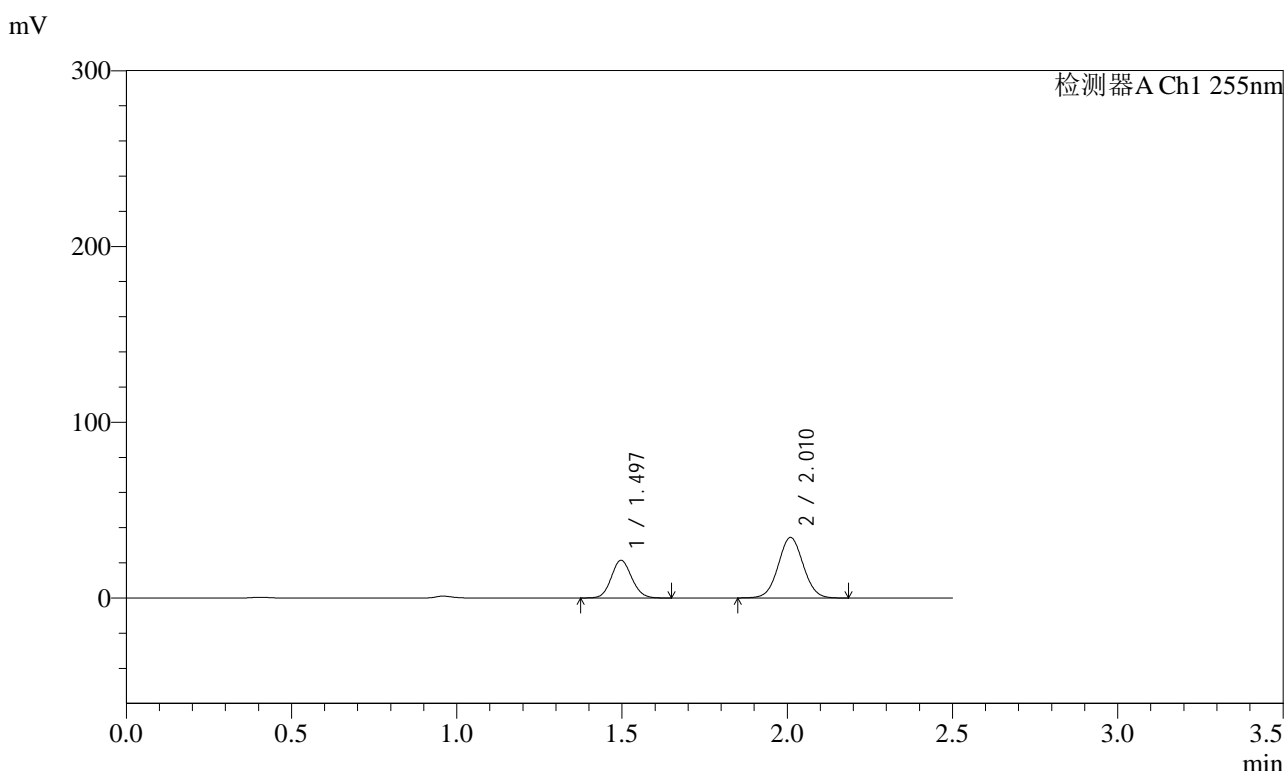

<峰表>

检测器A Ch1 255nm

峰号	保留时间	面积	面积%	高度	理论塔板数(USP)	拖尾因子	分离度(USP)
1	1.497	92613	33.810	21479	2783	1.100	--
2	2.010	181313	66.190	34449	3363	1.041	4.068
总计		273925	100.000	55928			



SMF-4022

<样品信息>

色谱柱	: XB-C18(50mm*4.6mm,5µm)	流速	: 1.5ml/min
柱温	: 30°C	波长	: 255nm
数据文件名	: RC\$SMF-4022 - 0-234/30-5723-2 - zzp-2024032621p-rcqx-pH1.2jz-jyx1-100mg-20min-P4.lcd		
方法文件名	: RC\$SMF-4022 - SMF-4022-RC-FX279.lcm		
批处理文件名	: RC\$SMF-4022 - 20250626-FX279.lcb		
样品瓶号	: 3-31	版本号	: 6.115
进样体积	: 10 µl	实验者	: jiangjinwei
进样时间	: 2025/06/26 22:20:32	处理者	: jiangjinwei
处理时间(V2)	: 2025/06/30 11:36:33		
仪器型号	: SHIMADZU LC-2050C (FX279)		

<色谱图>

mV

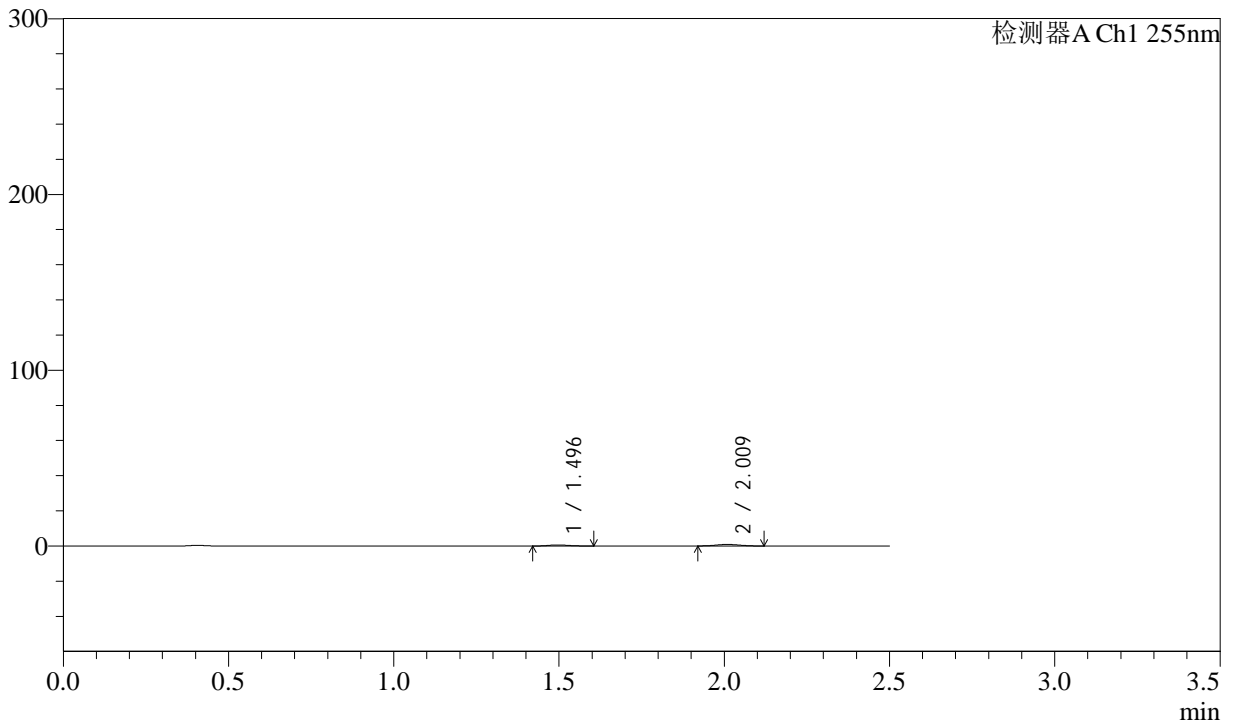

<峰表>

检测器A Ch1 255nm

峰号	保留时间	面积	面积%	高度	理论塔板数(USP)	拖尾因子	分离度(USP)
1	1.496	2629	37.806	616	2838	1.199	--
2	2.009	4326	62.194	864	3601	1.050	4.168
总计		6955	100.000	1480			



SMF-4022

<样品信息>

色谱柱 : XB-C18(50mm*4.6mm,5μm) 流速: 1.5ml/min
 柱温 : 30°C 波长: 255nm
 数据文件名 : RC\$SMF-4022 - 0-234/30-5724-2 - zzp-2024032621p-rcqx-pH1.2jz-jyx1-100mg-20min-P5.lcd
 方法文件名 : RC\$SMF-4022 - SMF-4022-RC-FX279.lcm
 批处理文件名: RC\$SMF-4022 - 20250626-FX279.lcb
 样品瓶号 : 3-40 版本号: 6.115
 进样体积 : 10 μl 实验者: jiangjinwei
 进样时间 : 2025/06/26 22:23:23 处理者: jiangjinwei
 处理时间(V2) : 2025/06/30 11:36:35
 仪器型号 : SHIMADZU LC-2050C (FX279)

<色谱图>

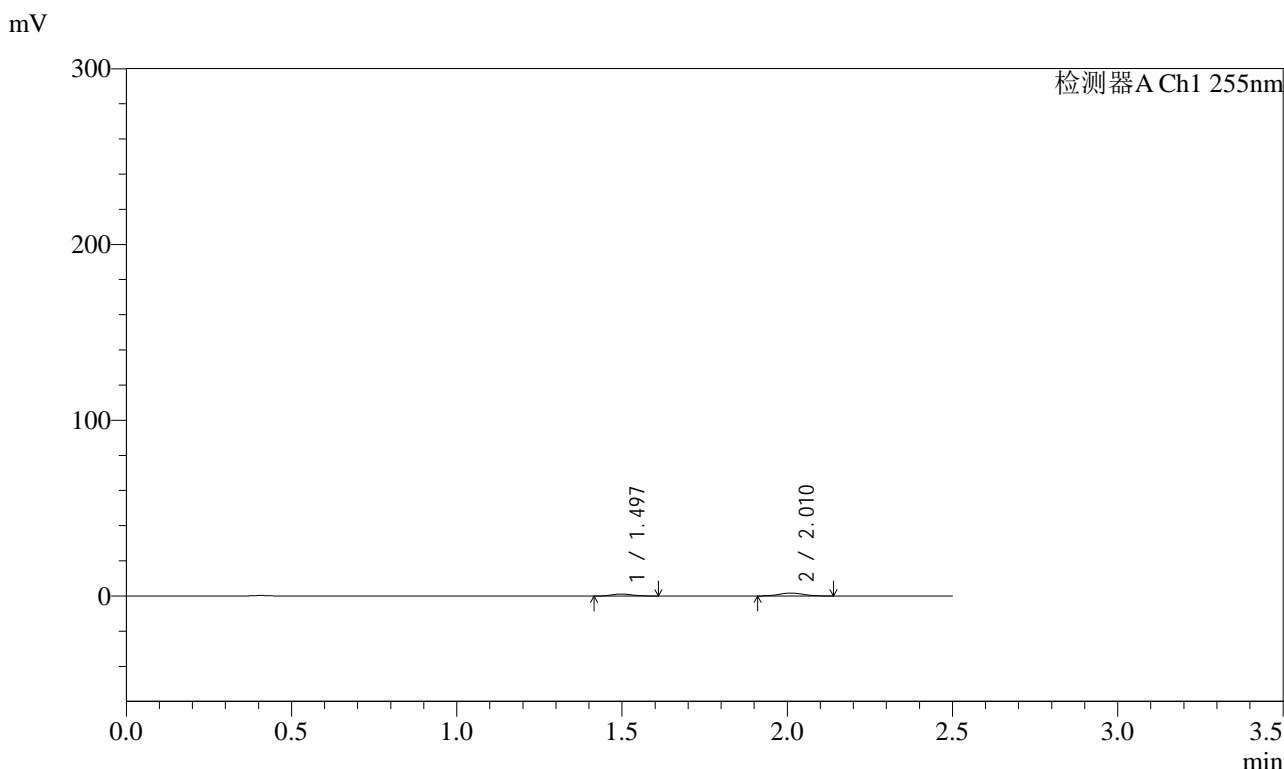

<峰表>

检测器A Ch1 255nm

峰号	保留时间	面积	面积%	高度	理论塔板数(USP)	拖尾因子	分离度(USP)
1	1.497	4875	36.167	1149	2815	1.134	--
2	2.010	8604	63.833	1676	3444	1.058	4.104
总计		13479	100.000	2825			



SMF-4022

<样品信息>

色谱柱 : XB-C18(50mm*4.6mm,5μm) 流 速: 1.5ml/min
 柱 温 : 30°C 波 长: 255nm
 数据文件名 : RC\$SMF-4022 - 0-234/30-5725-2 - zzp-2024032621p-rcqx-pH1.2jz-jyx1-100mg-20min-P6.lcd
 方法文件名 : RC\$SMF-4022 - SMF-4022-RC-FX279.lcm
 批处理文件名: RC\$SMF-4022 - 20250626-FX279.lcb
 样品瓶号 : 3-49 版本号: 6.115
 进样体积 : 10 μl 实验者: jiangjinwei
 进样时间 : 2025/06/26 22:26:15 处理者: jiangjinwei
 处理时间(V2) : 2025/06/30 11:36:38
 仪器型号 : SHIMADZU LC-2050C (FX279)

<色谱图>

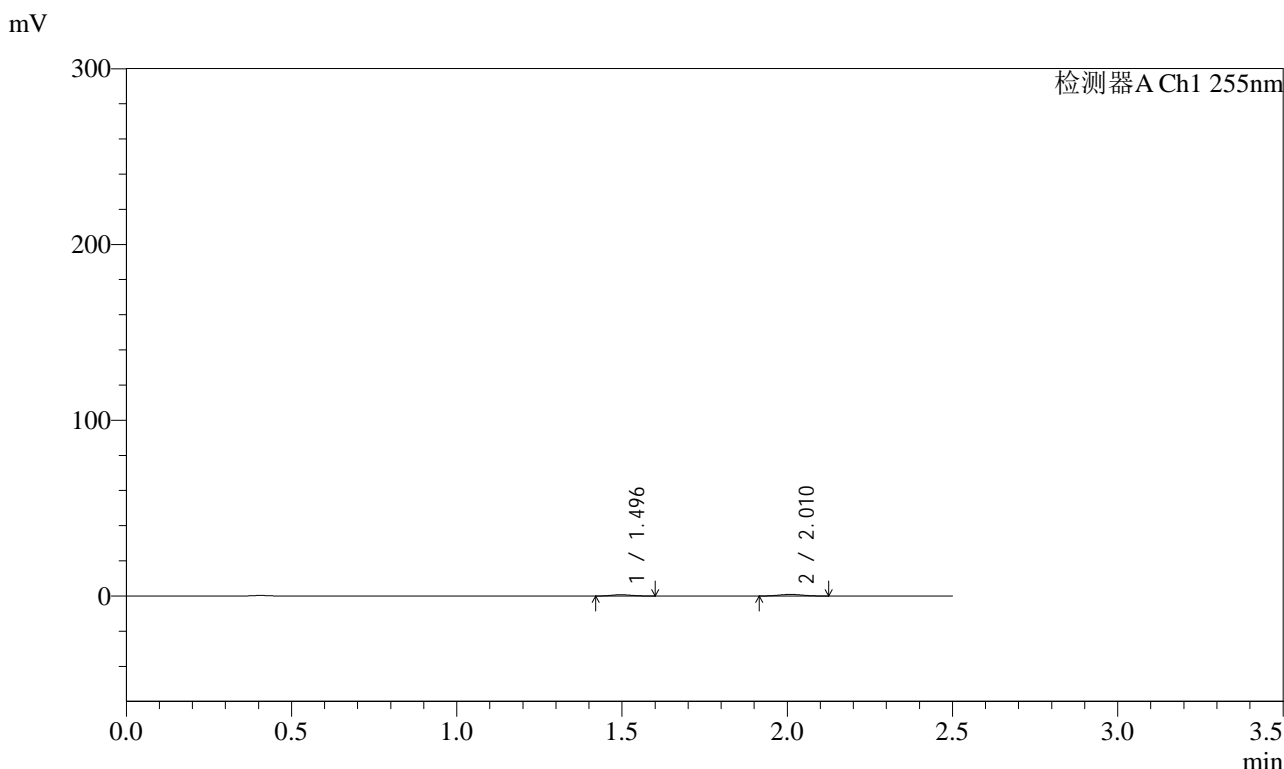

<峰表>

检测器A Ch1 255nm

峰号	保留时间	面积	面积%	高度	理论塔板数(USP)	拖尾因子	分离度(USP)
1	1.496	3094	40.821	733	2795	1.116	--
2	2.010	4485	59.179	892	3551	1.061	4.136
总计		7579	100.000	1624			



SMF-4022

<样品信息>

色谱柱	: XB-C18(50mm*4.6mm,5µm)	流速	: 1.5ml/min
柱温	: 30°C	波长	: 255nm
数据文件名	: RC\$SMF-4022 - 0-234/30-5726-2 - zzp-2024032621p-rcqx-pH1.2jz-jyx1-100mg-30min-P1.lcd		
方法文件名	: RC\$SMF-4022 - SMF-4022-RC-FX279.lcm		
批处理文件名	: RC\$SMF-4022 - 20250626-FX279.lcb		
样品瓶号	: 3-5	版本号	: 6.115
进样体积	: 10 µl	实验者	: jiangjinwei
进样时间	: 2025/06/26 22:29:06	处理者	: jiangjinwei
处理时间(V2)	: 2025/06/30 11:36:41		
仪器型号	: SHIMADZU LC-2050C (FX279)		

<色谱图>

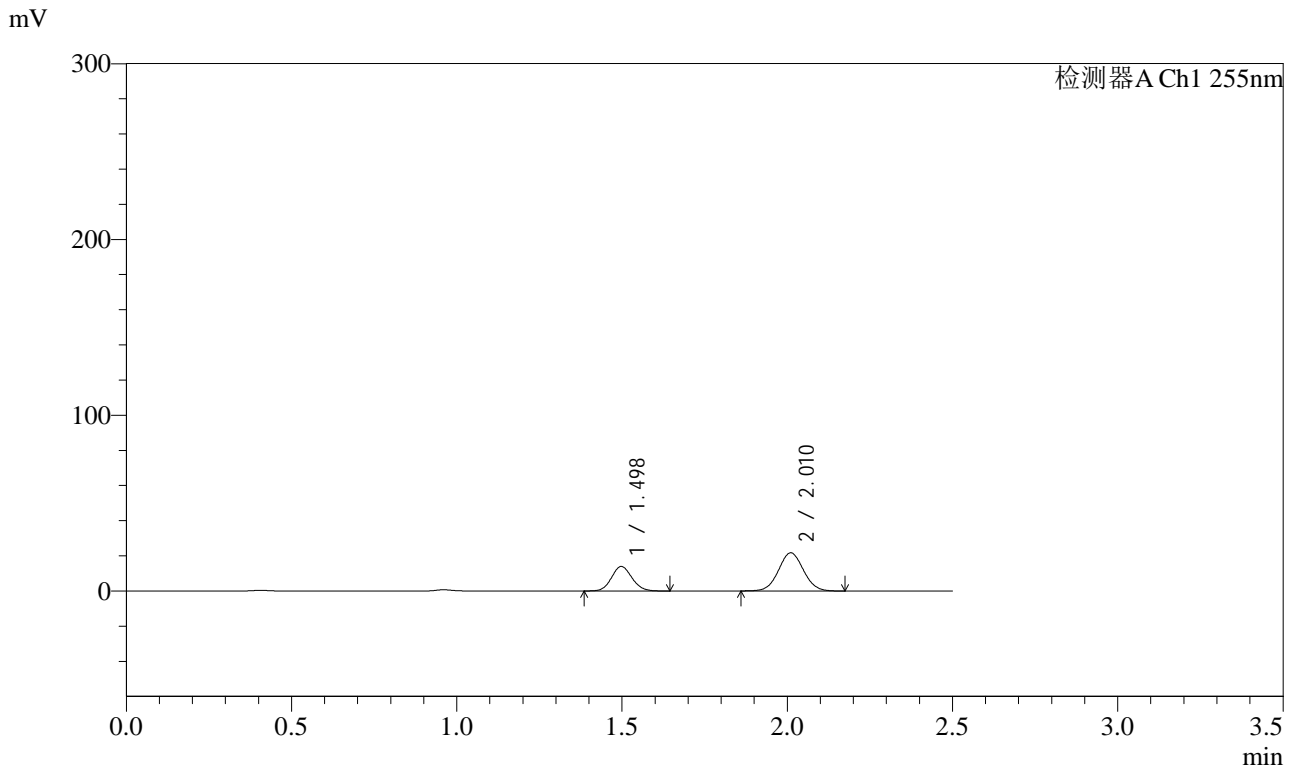

<峰表>

检测器A Ch1 255nm

峰号	保留时间	面积	面积%	高度	理论塔板数(USP)	拖尾因子	分离度(USP)
1	1.498	60016	34.484	13968	2795	1.101	--
2	2.010	114025	65.516	21688	3374	1.039	4.074
总计		174041	100.000	35655			

<样品信息>

色谱柱	: XB-C18(50mm*4.6mm,5µm)	流速	: 1.5ml/min
柱温	: 30°C	波长	: 255nm
数据文件名	: RC\$SMF-4022 - 0-234/30-5727-2 - zzp-2024032621p-rcqx-pH1.2jz-jyx1-100mg-30min-P2.lcd		
方法文件名	: RC\$SMF-4022 - SMF-4022-RC-FX279.lcm		
批处理文件名	: RC\$SMF-4022 - 20250626-FX279.lcb		
样品瓶号	: 3-14	版本号	: 6.115
进样体积	: 10 µl	实验者	: jiangjinwei
进样时间	: 2025/06/26 22:31:58	处理者	: jiangjinwei
处理时间(V2)	: 2025/06/30 11:36:44		
仪器型号	: SHIMADZU LC-2050C (FX279)		

<色谱图>

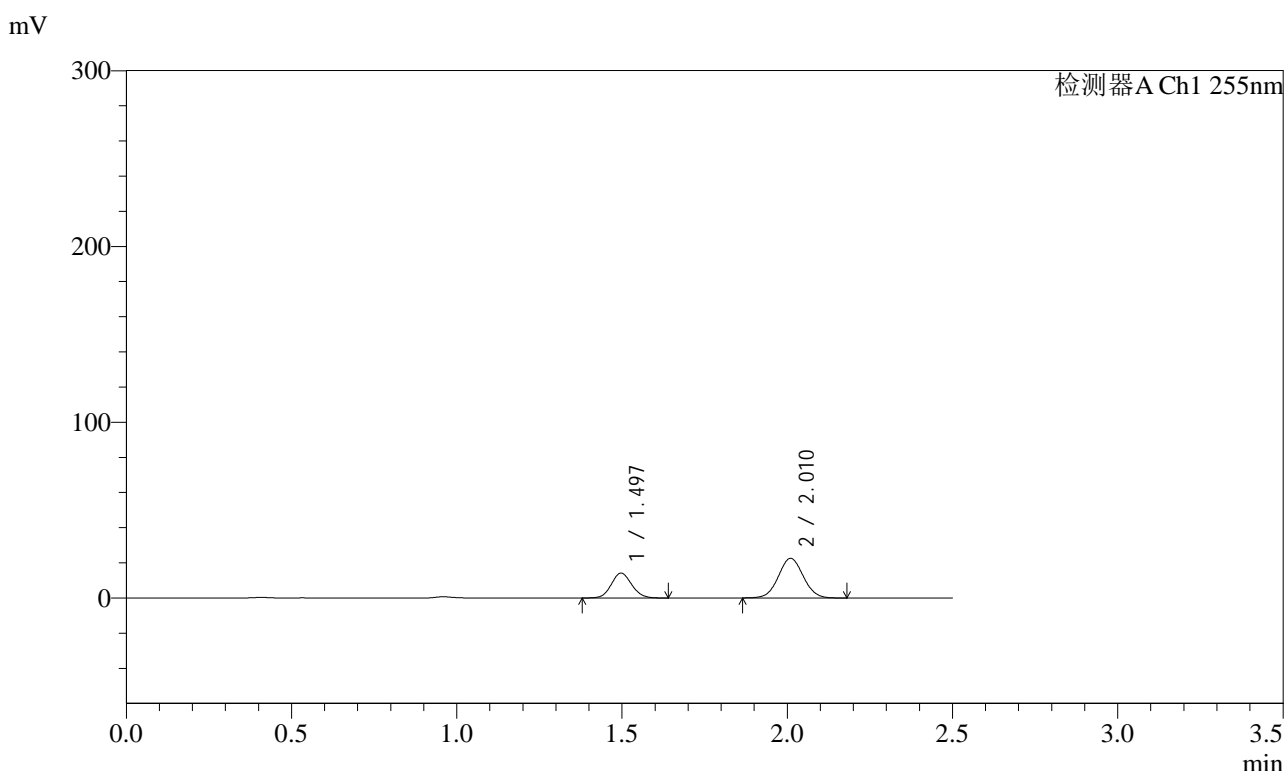

<峰表>

检测器A Ch1 255nm

峰号	保留时间	面积	面积%	高度	理论塔板数(USP)	拖尾因子	分离度(USP)
1	1.497	60835	33.975	14150	2791	1.096	--
2	2.010	118225	66.025	22528	3366	1.043	4.074
总计		179060	100.000	36679			



SMF-4022

<样品信息>

色谱柱 : XB-C18(50mm*4.6mm,5μm) 流速: 1.5ml/min
 柱温 : 30°C 波长: 255nm
 数据文件名 : RC\$SMF-4022 - 0-234/30-5728-2 - zzp-2024032621p-rcqx-pH1.2jz-jyx1-100mg-30min-P3.lcd
 方法文件名 : RC\$SMF-4022 - SMF-4022-RC-FX279.lcm
 批处理文件名: RC\$SMF-4022 - 20250626-FX279.lcb
 样品瓶号 : 3-23 版本号: 6.115
 进样体积 : 10 μl 实验者: jiangjinwei
 进样时间 : 2025/06/26 22:34:50 处理者: jiangjinwei
 处理时间(V2) : 2025/06/30 11:36:47
 仪器型号 : SHIMADZU LC-2050C (FX279)

<色谱图>

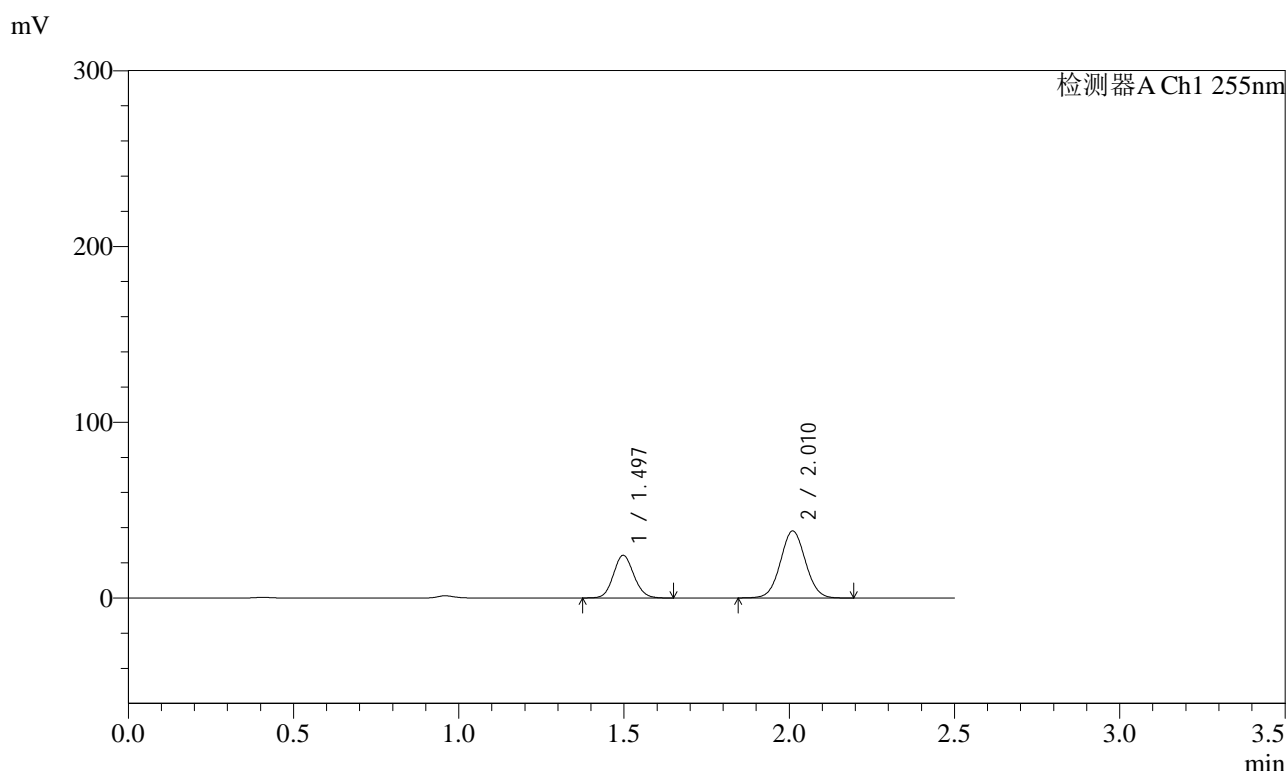

<峰表>

检测器A Ch1 255nm

峰号	保留时间	面积	面积%	高度	理论塔板数(USP)	拖尾因子	分离度(USP)
1	1.497	104633	34.219	24310	2782	1.100	--
2	2.010	201140	65.781	38127	3362	1.040	4.068
总计		305773	100.000	62437			



SMF-4022

<样品信息>

色谱柱 : XB-C18(50mm*4.6mm,5μm) 流速: 1.5ml/min
 柱温 : 30°C 波长: 255nm
 数据文件名 : RC\$SMF-4022 - 0-234/30-5729-2 - zzp-2024032621p-rcqx-pH1.2jz-jyx1-100mg-30min-P4.lcd
 方法文件名 : RC\$SMF-4022 - SMF-4022-RC-FX279.lcm
 批处理文件名: RC\$SMF-4022 - 20250626-FX279.lcb
 样品瓶号 : 3-32
 进样体积 : 10 μl 版本号: 6.115
 进样时间 : 2025/06/26 22:37:42 实验者: jiangjinwei
 处理时间(V2) : 2025/06/30 11:36:49 处理者: jiangjinwei
 仪器型号 : SHIMADZU LC-2050C (FX279)

<色谱图>

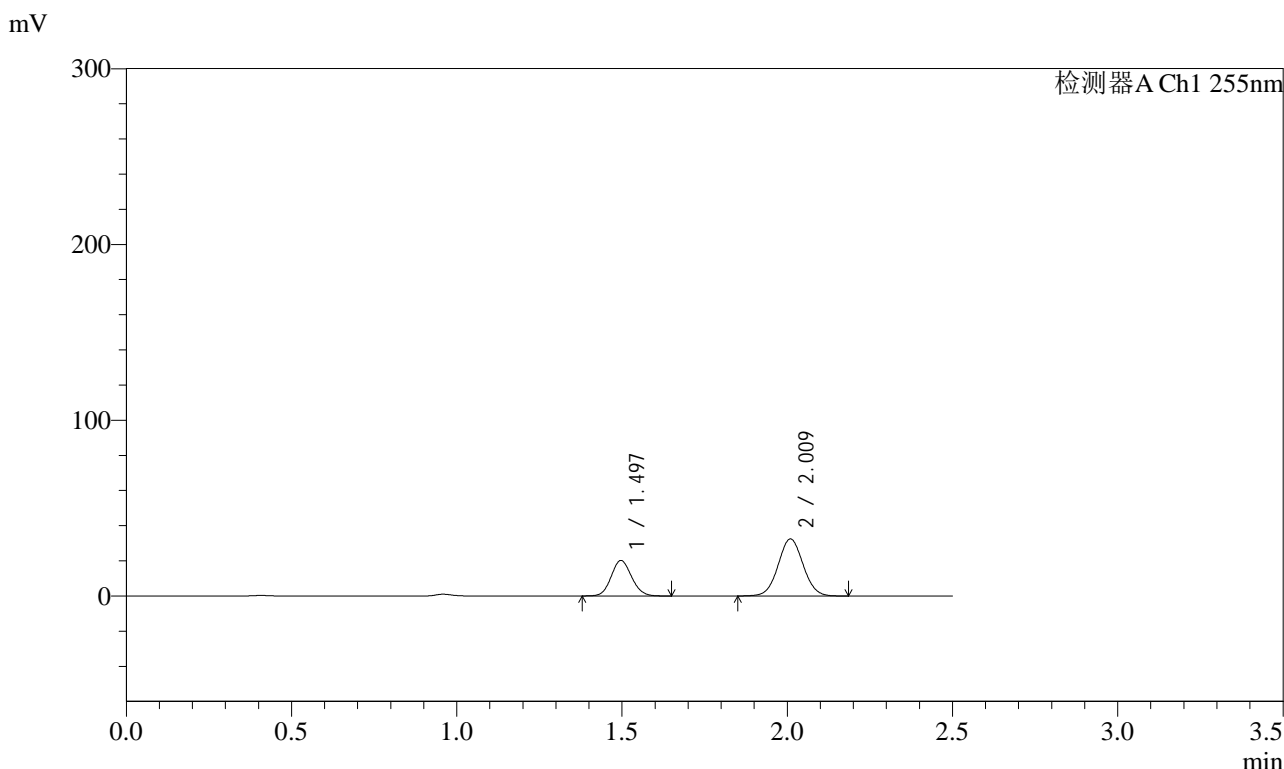

<峰表>

检测器A Ch1 255nm

峰号	保留时间	面积	面积%	高度	理论塔板数(USP)	拖尾因子	分离度(USP)
1	1.497	86856	33.671	20183	2786	1.100	--
2	2.009	171101	66.329	32490	3361	1.040	4.069
总计		257957	100.000	52673			



SMF-4022

<样品信息>

色谱柱	: XB-C18(50mm*4.6mm,5µm)	流速	: 1.5ml/min
柱温	: 30°C	波长	: 255nm
数据文件名	: RC\$SMF-4022 - 0-234/30-5730-2 - zzp-2024032621p-rcqx-pH1.2jz-jyx1-100mg-30min-P5.lcd		
方法文件名	: RC\$SMF-4022 - SMF-4022-RC-FX279.lcm		
批处理文件名	: RC\$SMF-4022 - 20250626-FX279.lcb		
样品瓶号	: 3-41	版本号	: 6.115
进样体积	: 10 µl	实验者	: jiangjinwei
进样时间	: 2025/06/26 22:40:34	处理者	: jiangjinwei
处理时间(V2)	: 2025/06/30 11:36:52		
仪器型号	: SHIMADZU LC-2050C (FX279)		

<色谱图>

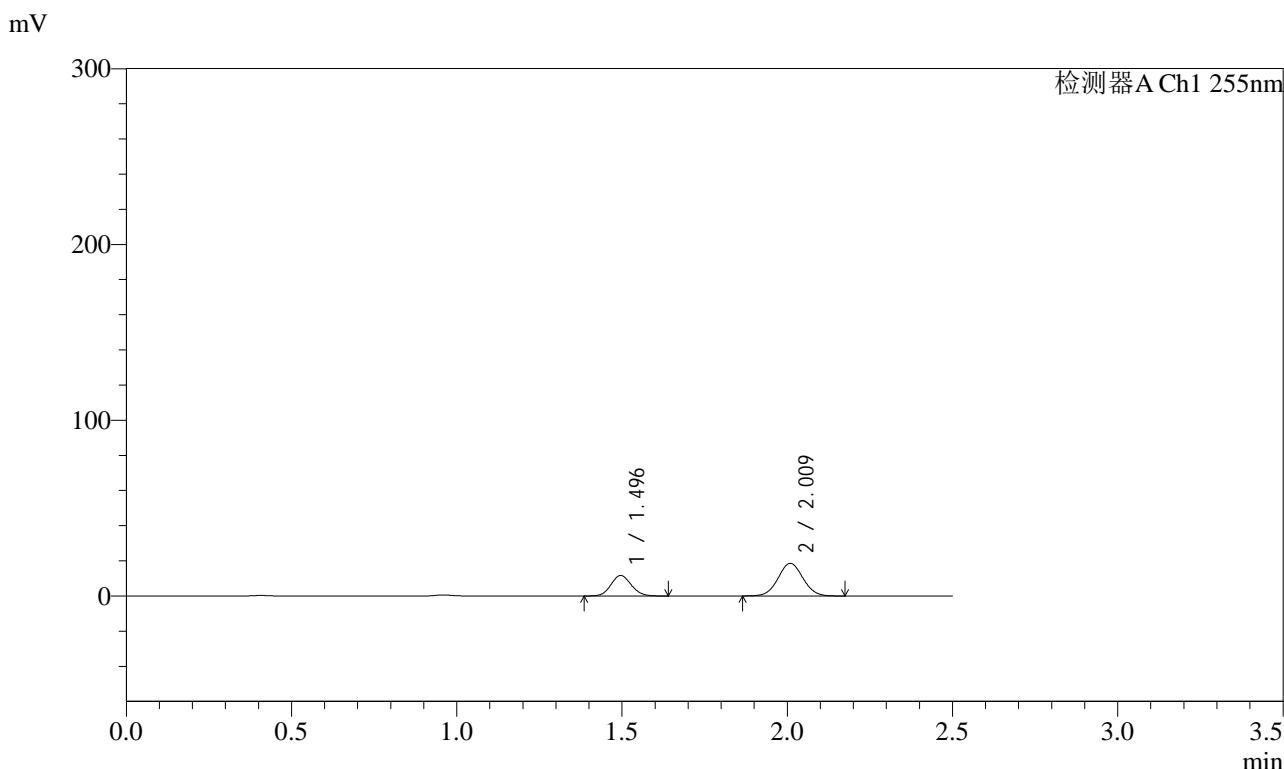

<峰表>

检测器A Ch1 255nm

峰号	保留时间	面积	面积%	高度	理论塔板数(USP)	拖尾因子	分离度(USP)
1	1.496	50101	33.960	11632	2787	1.099	--
2	2.009	97429	66.040	18581	3373	1.043	4.079
总计		147529	100.000	30212			



SMF-4022

<样品信息>

色谱柱 : XB-C18(50mm*4.6mm,5µm) 流速: 1.5ml/min
 柱温 : 30°C 波长: 255nm
 数据文件名 : RC\$SMF-4022 - 0-234/30-5731-2 - zzp-2024032621p-rcqx-pH1.2jz-jyx1-100mg-30min-P6.lcd
 方法文件名 : RC\$SMF-4022 - SMF-4022-RC-FX279.lcm
 批处理文件名: RC\$SMF-4022 - 20250626-FX279.lcb
 样品瓶号 : 3-50 版本号: 6.115
 进样体积 : 10 µl 实验者: jiangjinwei
 进样时间 : 2025/06/26 22:43:25 处理者: jiangjinwei
 处理时间(V2) : 2025/06/30 11:36:55
 仪器型号 : SHIMADZU LC-2050C (FX279)

<色谱图>

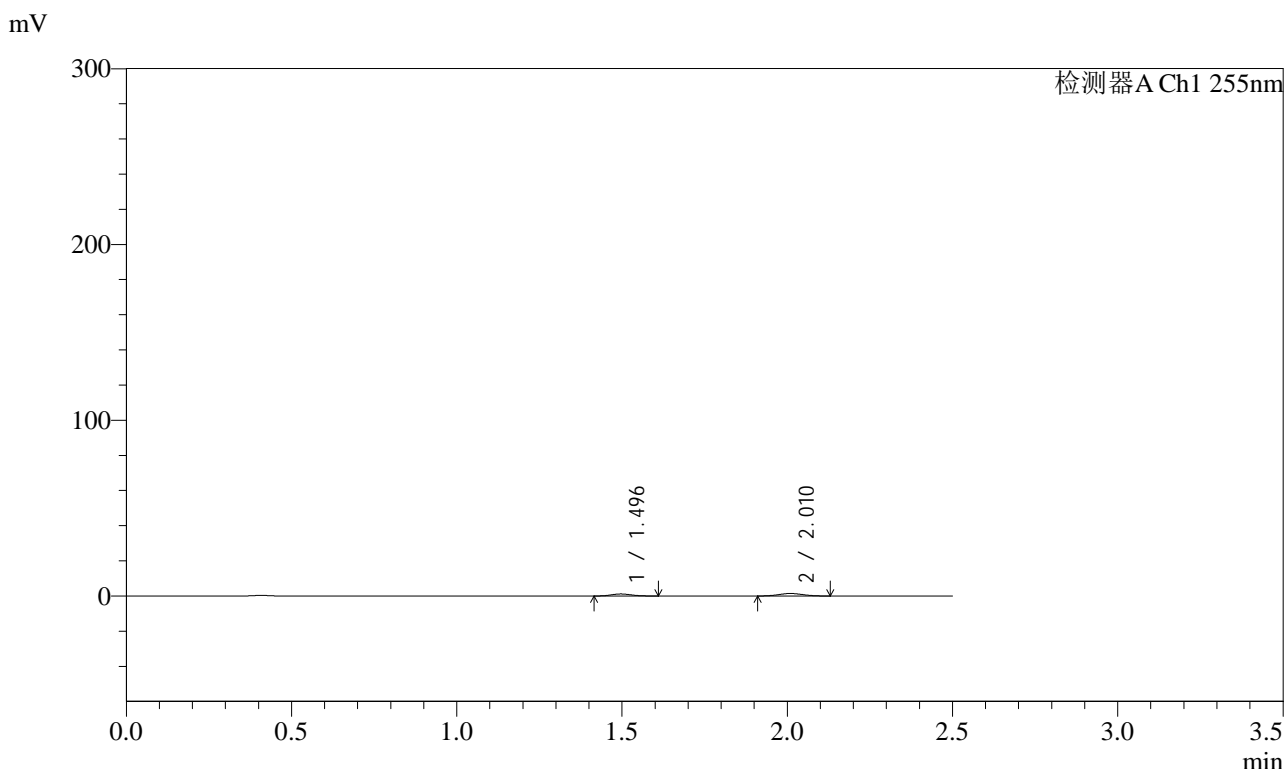

<峰表>

检测器A Ch1 255nm

峰号	保留时间	面积	面积%	高度	理论塔板数(USP)	拖尾因子	分离度(USP)
1	1.496	4985	40.757	1170	2790	1.122	--
2	2.010	7246	59.243	1419	3454	1.041	4.106
总计		12232	100.000	2589			



SMF-4022

<样品信息>

色谱柱 : XB-C18(50mm*4.6mm,5 μ m) 流速: 1.5ml/min
 柱温 : 30 $^{\circ}$ C 波长: 255nm
 数据文件名 : RC\$SMF-4022 - 0-234/30-5733-2 - zzp-2024032621p-rcqx-pH1.2jz-jyx1-100mg-45min-P2.lcd
 方法文件名 : RC\$SMF-4022 - SMF-4022-RC-FX279.lcm
 批处理文件名: RC\$SMF-4022 - 20250626-FX279.lcb
 样品瓶号 : 3-15
 进样体积 : 10 μ l 版本号: 6.115
 进样时间 : 2025/06/26 22:49:08 实验者: jiangjinwei
 处理时间(V2) : 2025/06/30 11:37:01 处理者: jiangjinwei
 仪器型号 : SHIMADZU LC-2050C (FX279)

<色谱图>

mV

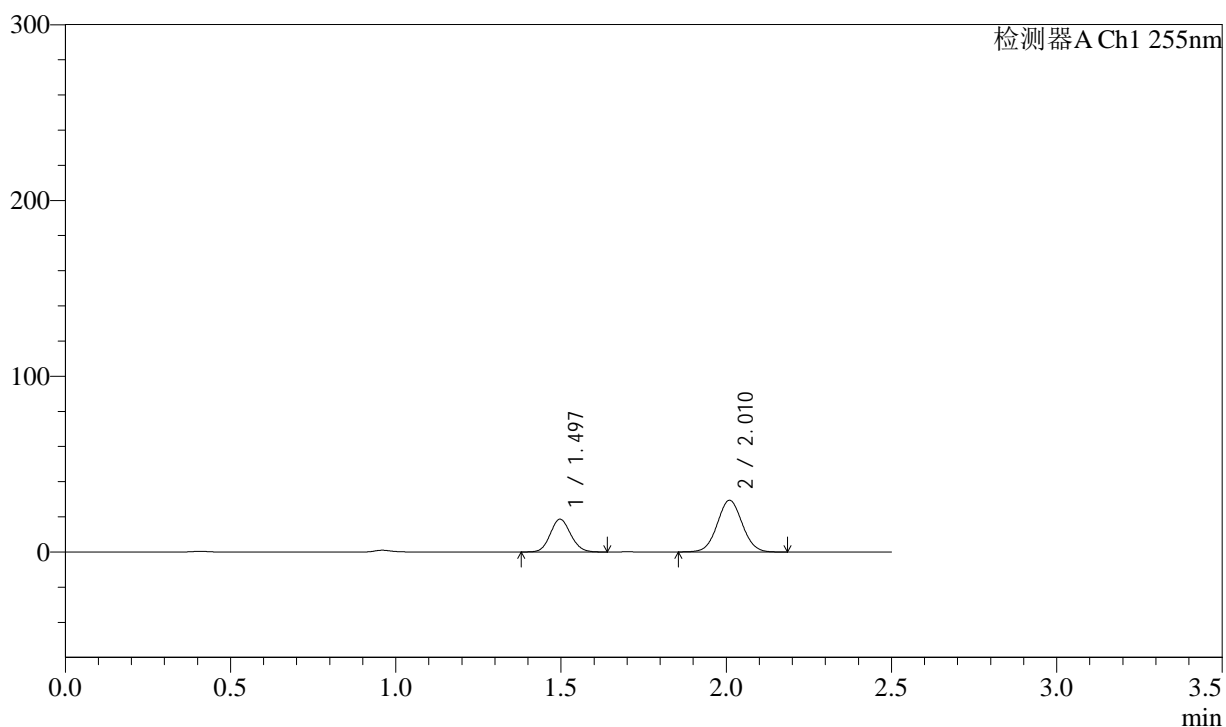

<峰表>

检测器A Ch1 255nm

峰号	保留时间	面积	面积%	高度	理论塔板数(USP)	拖尾因子	分离度(USP)
1	1.497	80299	34.154	18672	2780	1.099	--
2	2.010	154811	65.846	29438	3362	1.041	4.068
总计		235110	100.000	48109			



SMF-4022

<样品信息>

色谱柱 : XB-C18(50mm*4.6mm,5 μ m) 流速: 1.5ml/min
柱温 : 30 $^{\circ}$ C 波长: 255nm
数据文件名 : RC\$SMF-4022 - 0-234/30-5734-2 - zzp-2024032621p-rcqx-pH1.2jz-jyx1-100mg-45min-P3.lcd
方法文件名 : RC\$SMF-4022 - SMF-4022-RC-FX279.lcm
批处理文件名: RC\$SMF-4022 - 20250626-FX279.lcb
样品瓶号 : 3-24
进样体积 : 10 μ l 版本号: 6.115
进样时间 : 2025/06/26 22:51:59 实验者: jiangjinwei
处理时间(V2) : 2025/06/30 11:37:04 处理者: jiangjinwei
仪器型号 : SHIMADZU LC-2050C (FX279)

<色谱图>

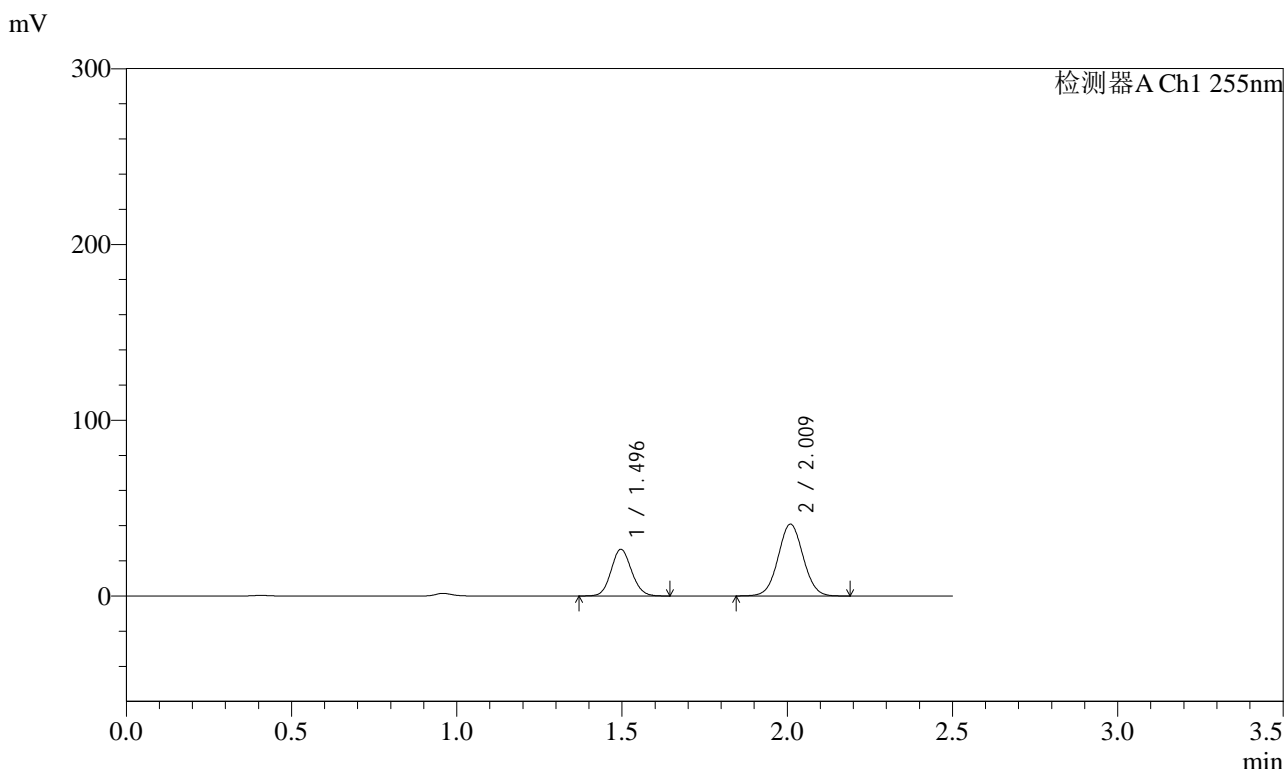

<峰表>

检测器A Ch1 255nm

峰号	保留时间	面积	面积%	高度	理论塔板数(USP)	拖尾因子	分离度(USP)
1	1.496	114381	34.696	26546	2784	1.098	--
2	2.009	215283	65.304	40912	3364	1.039	4.072
总计		329665	100.000	67458			



SMF-4022

<样品信息>

色谱柱	: XB-C18(50mm*4.6mm,5µm)	流速	: 1.5ml/min
柱温	: 30°C	波长	: 255nm
数据文件名	: RC\$SMF-4022 - 0-234/30-5735-2 - zzp-2024032621p-rcqx-pH1.2jz-jyx1-100mg-45min-P4.lcd		
方法文件名	: RC\$SMF-4022 - SMF-4022-RC-FX279.lcm		
批处理文件名	: RC\$SMF-4022 - 20250626-FX279.lcb		
样品瓶号	: 3-33	版本号	: 6.115
进样体积	: 10 µl	实验者	: jiangjinwei
进样时间	: 2025/06/26 22:54:51	处理者	: jiangjinwei
处理时间(V2)	: 2025/06/30 11:37:06		
仪器型号	: SHIMADZU LC-2050C (FX279)		

<色谱图>

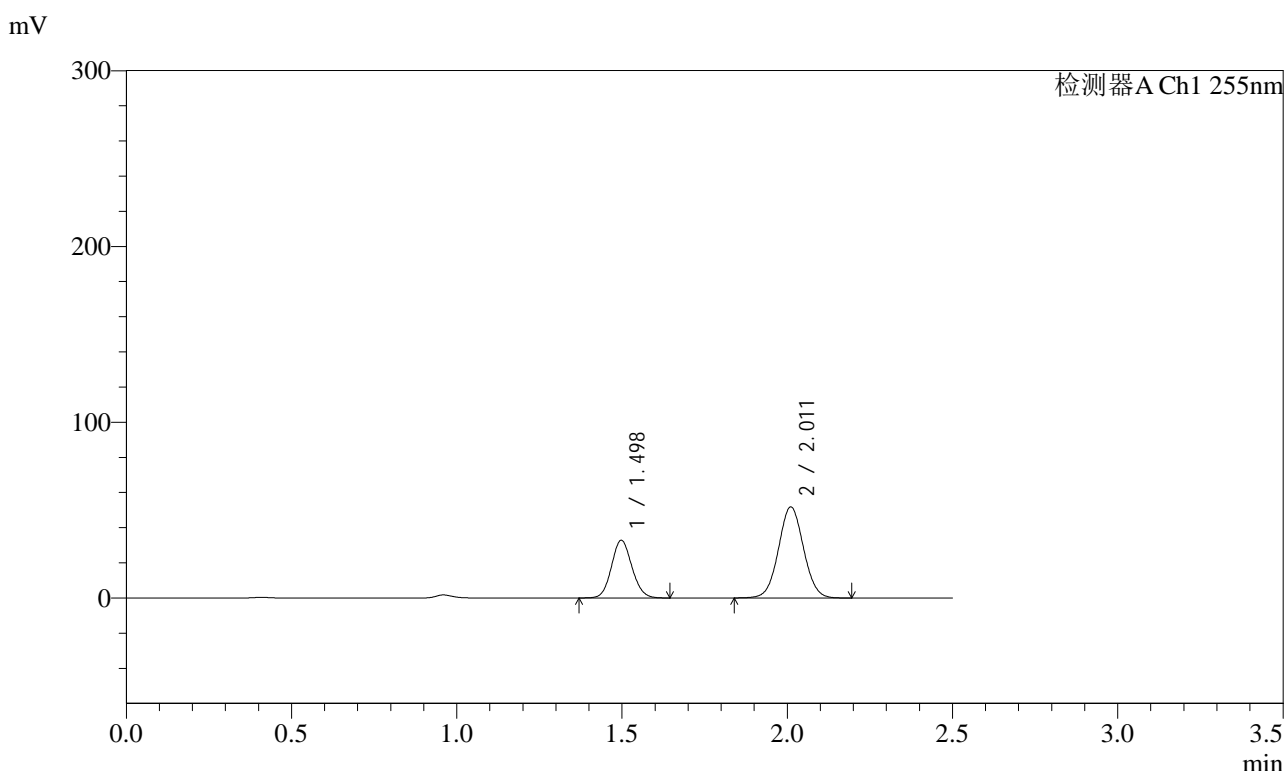

<峰表>

检测器A Ch1 255nm

峰号	保留时间	面积	面积%	高度	理论塔板数(USP)	拖尾因子	分离度(USP)
1	1.498	141539	34.122	32852	2782	1.099	--
2	2.011	273270	65.878	51770	3365	1.039	4.069
总计		414809	100.000	84621			



SMF-4022

<样品信息>

色谱柱 : XB-C18(50mm*4.6mm,5μm) 流速: 1.5ml/min
 柱温 : 30°C 波长: 255nm
 数据文件名 : RC\$SMF-4022 - 0-234/30-5736-2 - zzp-2024032621p-rcqx-pH1.2jz-jyx1-100mg-45min-P5.lcd
 方法文件名 : RC\$SMF-4022 - SMF-4022-RC-FX279.lcm
 批处理文件名: RC\$SMF-4022 - 20250626-FX279.lcb
 样品瓶号 : 3-42 版本号: 6.115
 进样体积 : 10 μl 实验者: jiangjinwei
 进样时间 : 2025/06/26 22:57:42 处理者: jiangjinwei
 处理时间(V2) : 2025/06/30 11:37:09
 仪器型号 : SHIMADZU LC-2050C (FX279)

<色谱图>

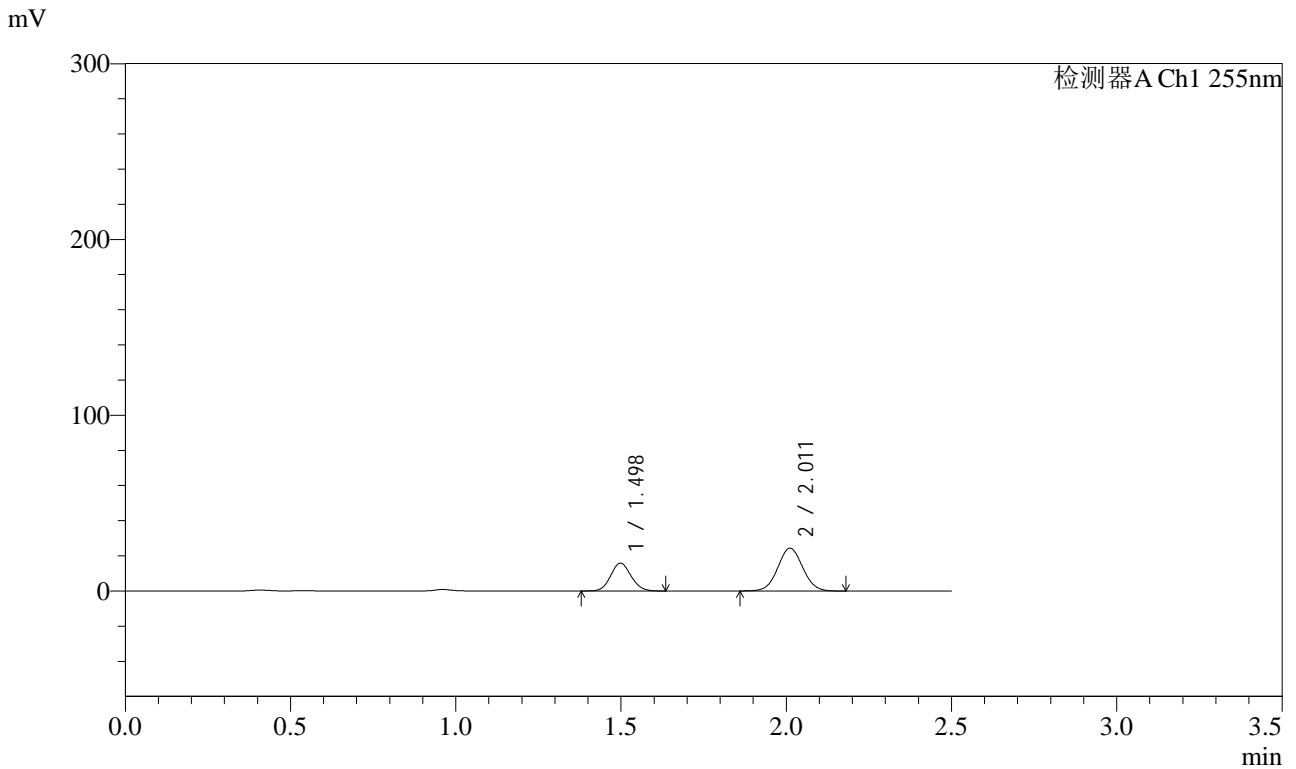

<峰表>

检测器A Ch1 255nm

峰号	保留时间	面积	面积%	高度	理论塔板数(USP)	拖尾因子	分离度(USP)
1	1.498	68137	34.671	15863	2787	1.097	--
2	2.011	128389	65.329	24366	3364	1.041	4.070
总计		196526	100.000	40228			



SMF-4022

<样品信息>

色谱柱 : XB-C18(50mm*4.6mm,5μm) 流 速: 1.5ml/min
 柱 温 : 30°C 波 长: 255nm
 数据文件名 : RC\$SMF-4022 - 0-234/30-5737-2 - zzp-2024032621p-rcqx-pH1.2jz-jyx1-100mg-45min-P6.lcd
 方法文件名 : RC\$SMF-4022 - SMF-4022-RC-FX279.lcm
 批处理文件名: RC\$SMF-4022 - 20250626-FX279.lcb
 样品瓶号 : 3-51
 进样体积 : 10 μl 版本号: 6.115
 进样时间 : 2025/06/26 23:00:33 实验者: jiangjinwei
 处理时间(V2) : 2025/06/30 11:37:12 处理者: jiangjinwei
 仪器型号 : SHIMADZU LC-2050C (FX279)

<色谱图>

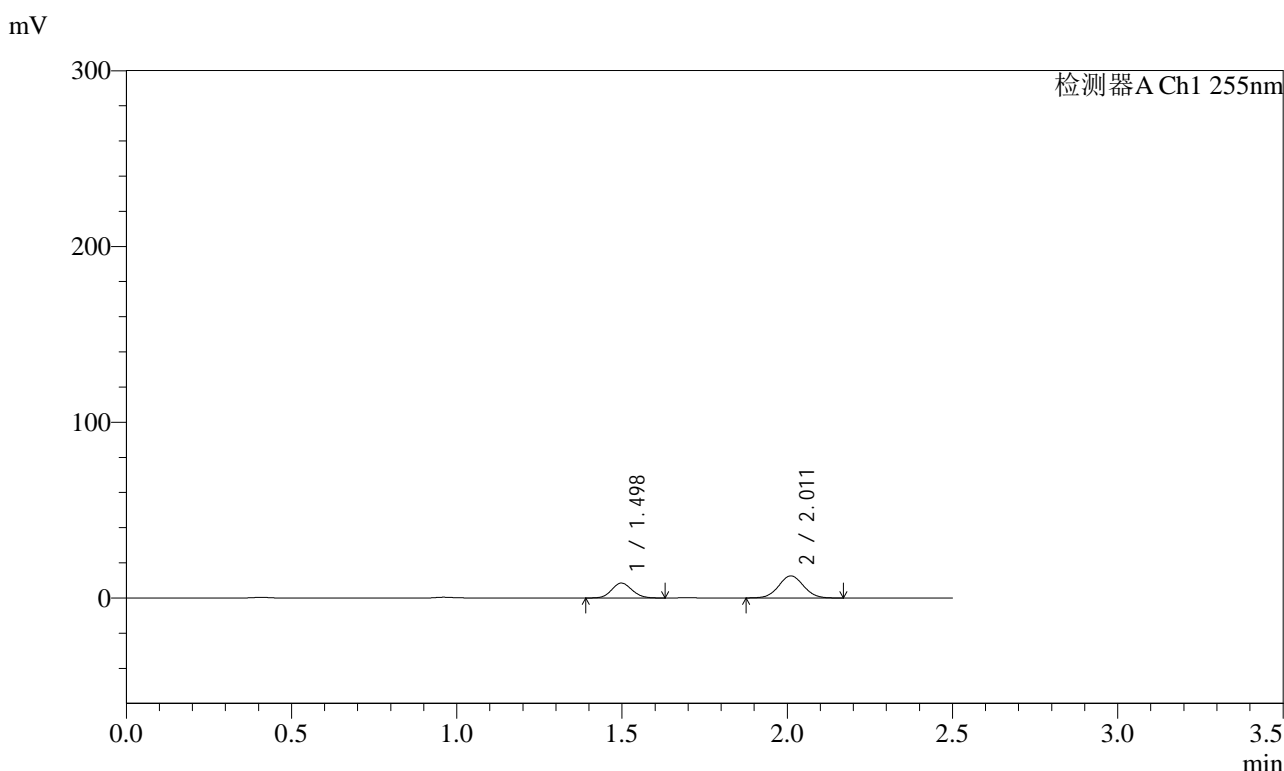

<峰表>

检测器A Ch1 255nm

峰号	保留时间	面积	面积%	高度	理论塔板数(USP)	拖尾因子	分离度(USP)
1	1.498	36291	35.509	8483	2802	1.096	--
2	2.011	65912	64.491	12557	3373	1.042	4.075
总计		102203	100.000	21040			

<样品信息>

色谱柱	: XB-C18(50mm*4.6mm,5µm)	流速	: 1.5ml/min
柱温	: 30°C	波长	: 255nm
数据文件名	: RC\$SMF-4022 - 0-234/30-5738-2 - zzp-2024032621p-rcqx-pH1.2jz-jyx1-100mg-60min-P1.lcd		
方法文件名	: RC\$SMF-4022 - SMF-4022-RC-FX279.lcm		
批处理文件名	: RC\$SMF-4022 - 20250626-FX279.lcb		
样品瓶号	: 3-7	版本号	: 6.115
进样体积	: 10 µl	实验者	: jiangjinwei
进样时间	: 2025/06/26 23:03:25	处理者	: jiangjinwei
处理时间(V2)	: 2025/06/30 11:37:15		
仪器型号	: SHIMADZU LC-2050C (FX279)		

<色谱图>

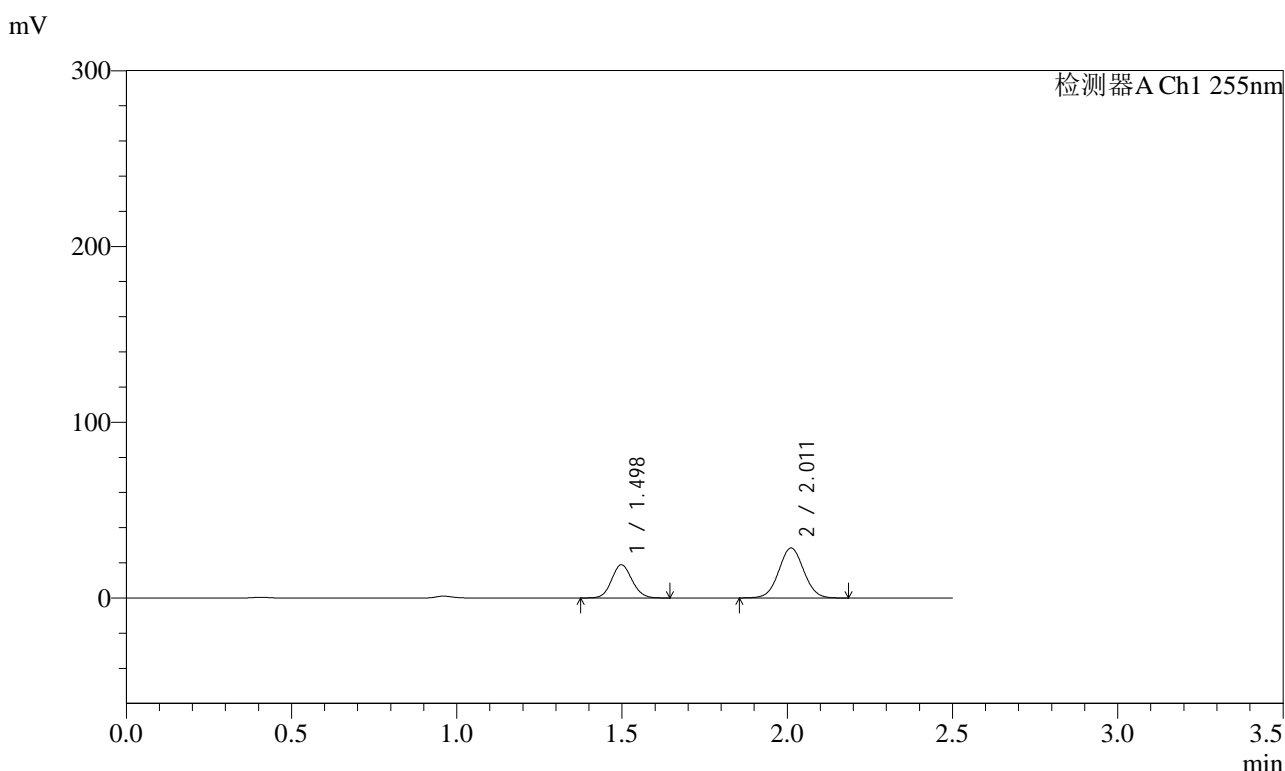

<峰表>

检测器A Ch1 255nm

峰号	保留时间	面积	面积%	高度	理论塔板数(USP)	拖尾因子	分离度(USP)
1	1.498	81572	35.248	18963	2789	1.096	--
2	2.011	149854	64.752	28425	3365	1.040	4.072
总计		231426	100.000	47388			



SMF-4022

<样品信息>

色谱柱 : XB-C18(50mm*4.6mm,5μm) 流速: 1.5ml/min
 柱温 : 30°C 波长: 255nm
 数据文件名 : RC\$SMF-4022 - 0-234/30-5739-2 - zzp-2024032621p-rcqx-pH1.2jz-jyx1-100mg-60min-P2.lcd
 方法文件名 : RC\$SMF-4022 - SMF-4022-RC-FX279.lcm
 批处理文件名: RC\$SMF-4022 - 20250626-FX279.lcb
 样品瓶号 : 3-16
 进样体积 : 10 μl 版本号: 6.115
 进样时间 : 2025/06/26 23:06:16 实验者: jiangjinwei
 处理时间(V2) : 2025/06/30 11:37:17 处理者: jiangjinwei
 仪器型号 : SHIMADZU LC-2050C (FX279)

<色谱图>

mV

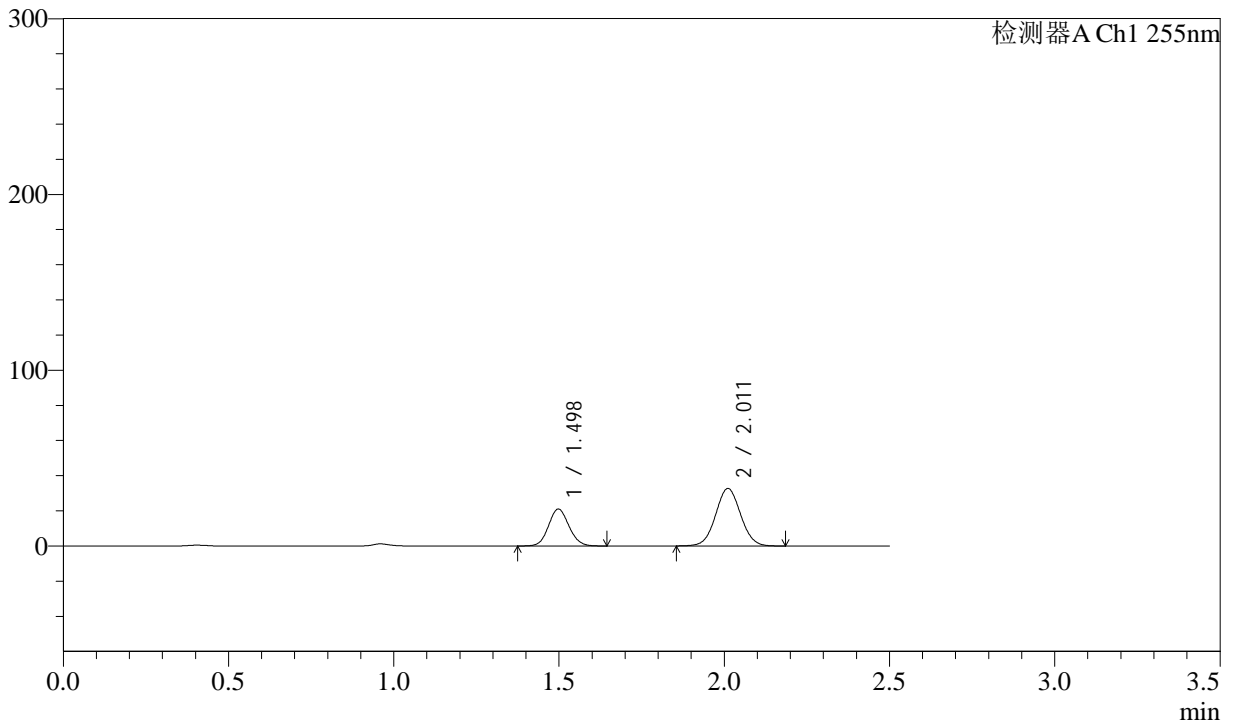

<峰表>

检测器A Ch1 255nm

峰号	保留时间	面积	面积%	高度	理论塔板数(USP)	拖尾因子	分离度(USP)
1	1.498	90394	34.450	21035	2792	1.096	--
2	2.011	171998	65.550	32639	3373	1.041	4.075
总计		262391	100.000	53674			



SMF-4022

<样品信息>

色谱柱	: XB-C18(50mm*4.6mm,5µm)	流速	: 1.5ml/min
柱温	: 30°C	波长	: 255nm
数据文件名	: RC\$SMF-4022 - 0-234/30-5740-2 - zzp-2024032621p-rcqx-pH1.2jz-jyx1-100mg-60min-P3.lcd		
方法文件名	: RC\$SMF-4022 - SMF-4022-RC-FX279.lcm		
批处理文件名	: RC\$SMF-4022 - 20250626-FX279.lcb		
样品瓶号	: 3-25	版本号	: 6.115
进样体积	: 10 µl	实验者	: jiangjinwei
进样时间	: 2025/06/26 23:09:07	处理者	: jiangjinwei
处理时间(V2)	: 2025/06/30 11:37:20		
仪器型号	: SHIMADZU LC-2050C (FX279)		

<色谱图>

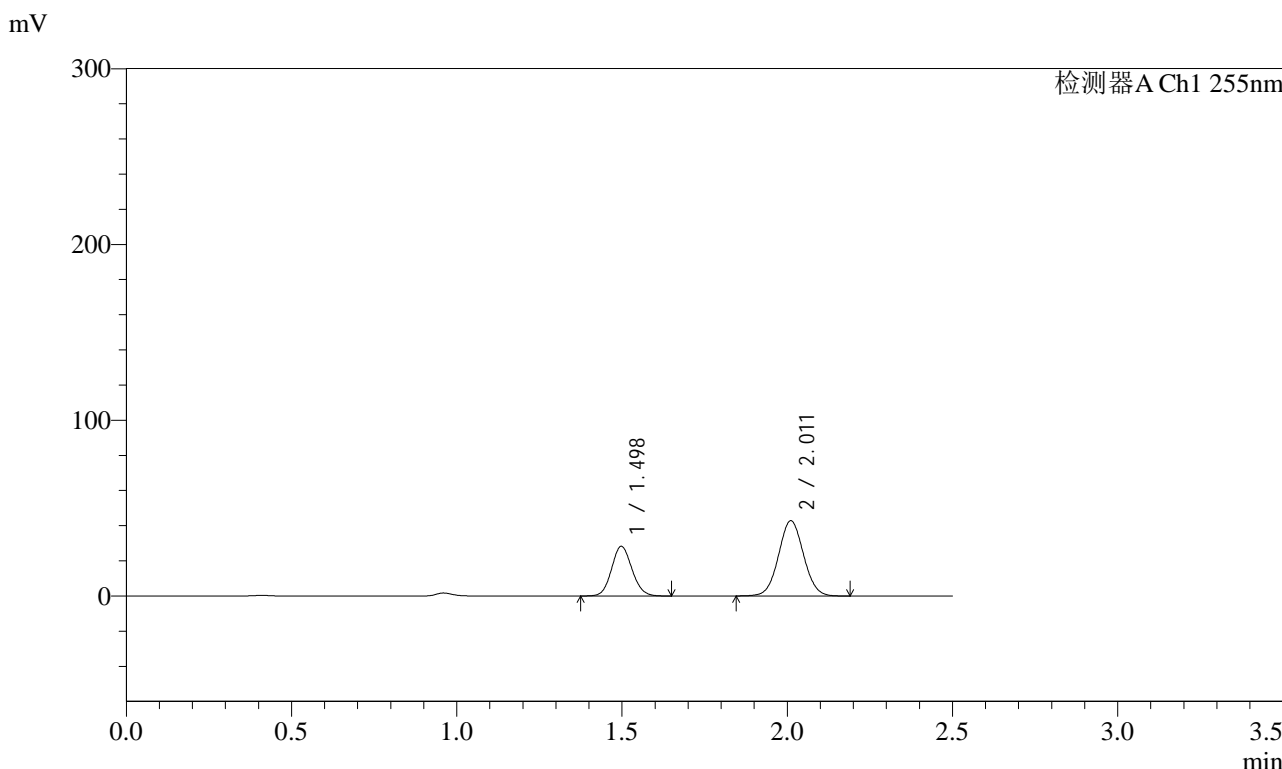

<峰表>

检测器A Ch1 255nm

峰号	保留时间	面积	面积%	高度	理论塔板数(USP)	拖尾因子	分离度(USP)
1	1.498	121568	35.019	28279	2785	1.100	--
2	2.011	225578	64.981	42776	3369	1.041	4.070
总计		347146	100.000	71055			



SMF-4022

<样品信息>

色谱柱	: XB-C18(50mm*4.6mm,5µm)	流速	: 1.5ml/min
柱温	: 30°C	波长	: 255nm
数据文件名	: RC\$SMF-4022 - 0-234/30-5741-2 - zzp-2024032621p-rcqx-pH1.2jz-jyx1-100mg-60min-P4.lcd		
方法文件名	: RC\$SMF-4022 - SMF-4022-RC-FX279.lcm		
批处理文件名	: RC\$SMF-4022 - 20250626-FX279.lcb		
样品瓶号	: 3-34	版本号	: 6.115
进样体积	: 10 µl	实验者	: jiangjinwei
进样时间	: 2025/06/26 23:11:59	处理者	: jiangjinwei
处理时间(V2)	: 2025/06/30 11:37:23		
仪器型号	: SHIMADZU LC-2050C (FX279)		

<色谱图>

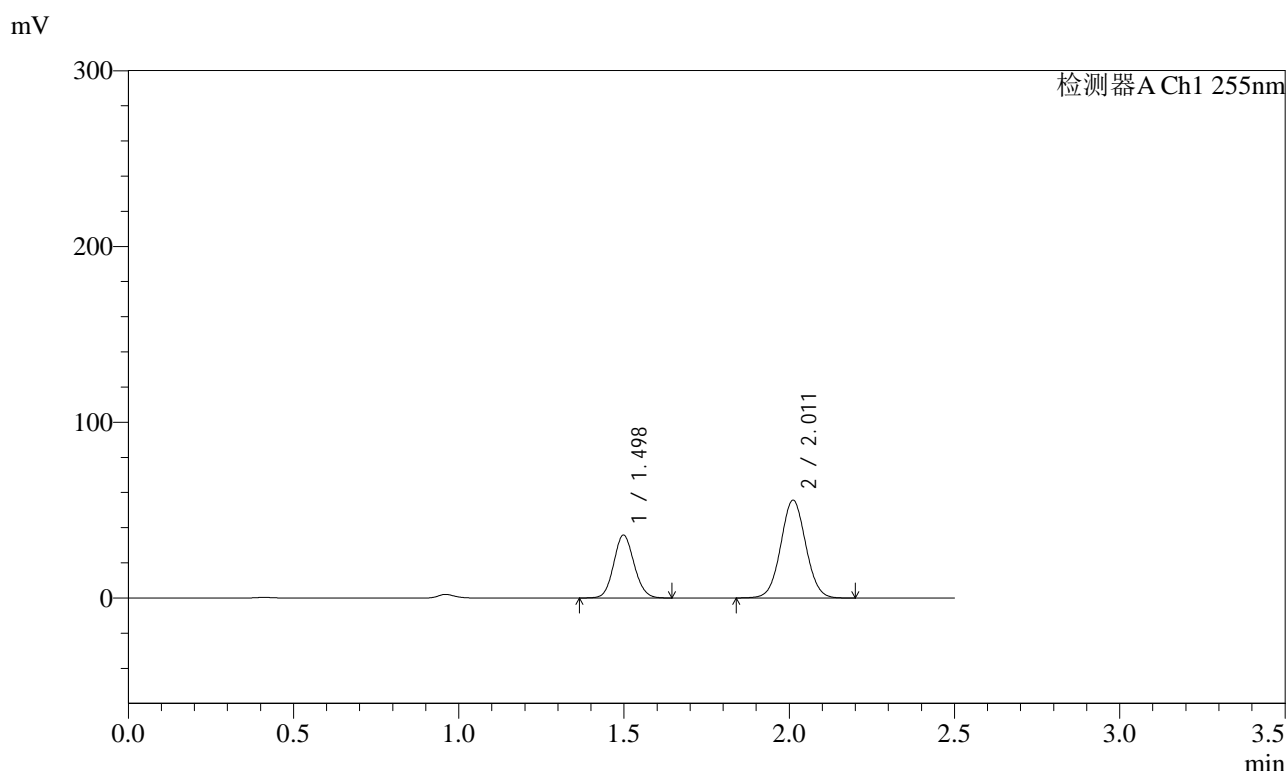

<峰表>

检测器A Ch1 255nm

峰号	保留时间	面积	面积%	高度	理论塔板数(USP)	拖尾因子	分离度(USP)
1	1.498	154331	34.468	35845	2787	1.098	--
2	2.011	293427	65.532	55645	3371	1.040	4.071
总计		447759	100.000	91491			



SMF-4022

<样品信息>

色谱柱 : XB-C18(50mm*4.6mm,5µm) 流速: 1.5ml/min
 柱温 : 30°C 波长: 255nm
 数据文件名 : RC\$SMF-4022 - 0-234/30-5742-2 - zzp-2024032621p-rcqx-pH1.2jz-jyx1-100mg-60min-P5.lcd
 方法文件名 : RC\$SMF-4022 - SMF-4022-RC-FX279.lcm
 批处理文件名: RC\$SMF-4022 - 20250626-FX279.lcb
 样品瓶号 : 3-43
 进样体积 : 10 µl 版本号: 6.115
 进样时间 : 2025/06/26 23:14:51 实验者: jiangjinwei
 处理时间(V2) : 2025/06/30 11:37:26 处理者: jiangjinwei
 仪器型号 : SHIMADZU LC-2050C (FX279)

<色谱图>

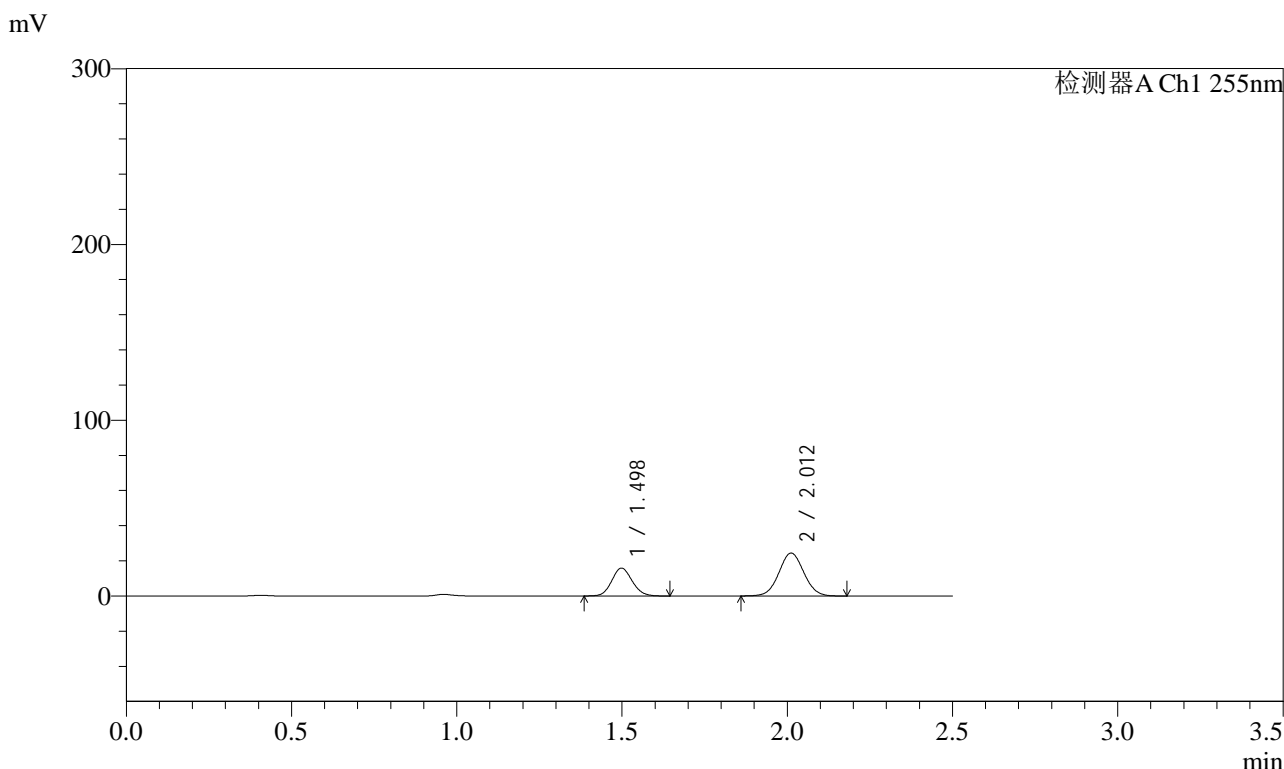

<峰表>

检测器A Ch1 255nm

峰号	保留时间	面积	面积%	高度	理论塔板数(USP)	拖尾因子	分离度(USP)
1	1.498	68188	34.680	15869	2791	1.103	--
2	2.012	128431	65.320	24415	3366	1.040	4.072
总计		196619	100.000	40284			



SMF-4022

<样品信息>

色谱柱 : XB-C18(50mm*4.6mm,5µm) 流 速: 1.5ml/min
柱 温 : 30°C 波 长: 255nm
数据文件名 : RC\$SMF-4022 - 0-234/30-5743-2 - zzp-2024032621p-rcqx-pH1.2jz-jyx1-100mg-60min-P6.lcd
方法文件名 : RC\$SMF-4022 - SMF-4022-RC-FX279.lcm
批处理文件名: RC\$SMF-4022 - 20250626-FX279.lcb
样品瓶号 : 3-52
进样体积 : 10 µl 版本号: 6.115
进样时间 : 2025/06/26 23:17:42 实验者: jiangjinwei
处理时间(V2) : 2025/06/30 11:37:29 处理者: jiangjinwei
仪器型号 : SHIMADZU LC-2050C (FX279)

<色谱图>

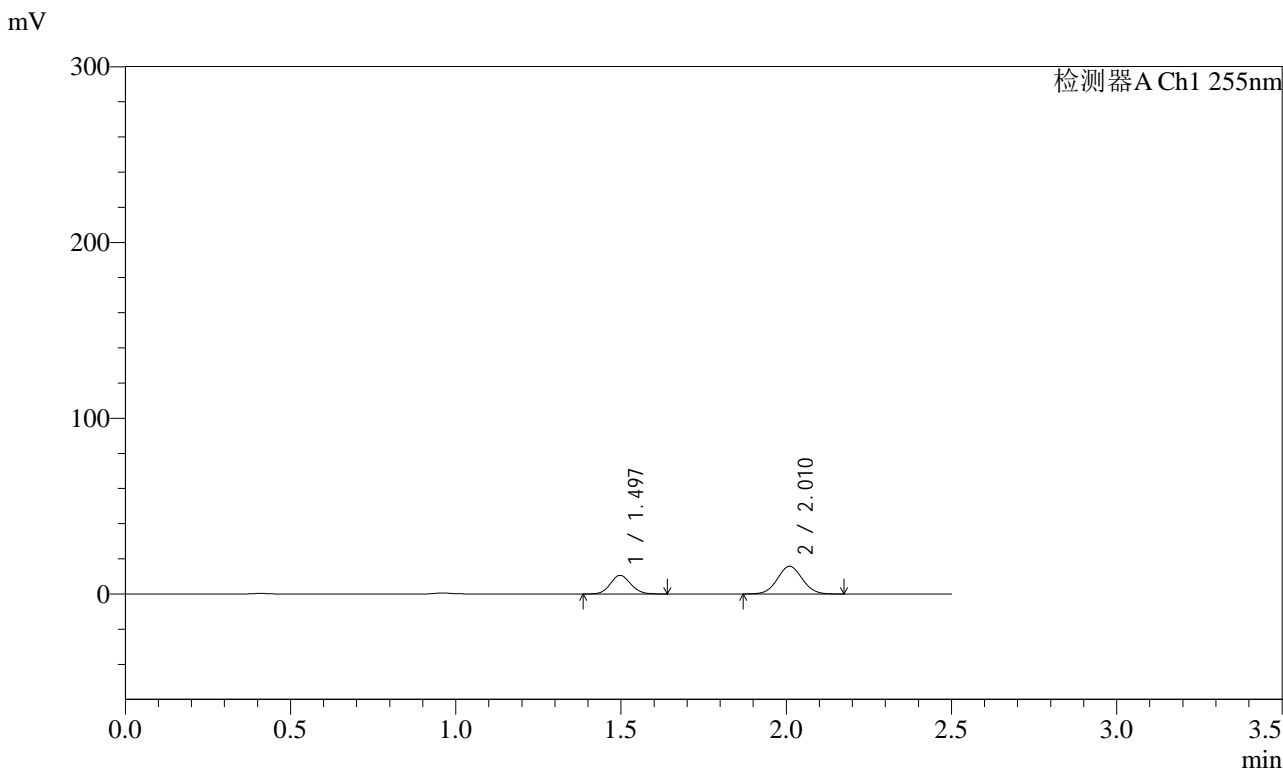

<峰表>

检测器A Ch1 255nm

峰号	保留时间	面积	面积%	高度	理论塔板数(USP)	拖尾因子	分离度(USP)
1	1.497	45630	35.615	10605	2782	1.103	--
2	2.010	82489	64.385	15721	3372	1.043	4.071
总计		128120	100.000	26326			



SMF-4022

<样品信息>

色谱柱 : XB-C18(50mm*4.6mm,5µm) 流速: 1.5ml/min
 柱温 : 30°C 波长: 255nm
 数据文件名 : RC\$SMF-4022 - 0-234/30-5744-2 - zzp-2024032621p-rcqx-pH1.2jz-jyx1-100mg-90min-P1.lcd
 方法文件名 : RC\$SMF-4022 - SMF-4022-RC-FX279.lcm
 批处理文件名: RC\$SMF-4022 - 20250626-FX279.lcb
 样品瓶号 : 3-8 版本号: 6.115
 进样体积 : 10 µl 实验者: jiangjinwei
 进样时间 : 2025/06/26 23:20:34 处理者: jiangjinwei
 处理时间(V2) : 2025/06/30 11:37:32
 仪器型号 : SHIMADZU LC-2050C (FX279)

<色谱图>

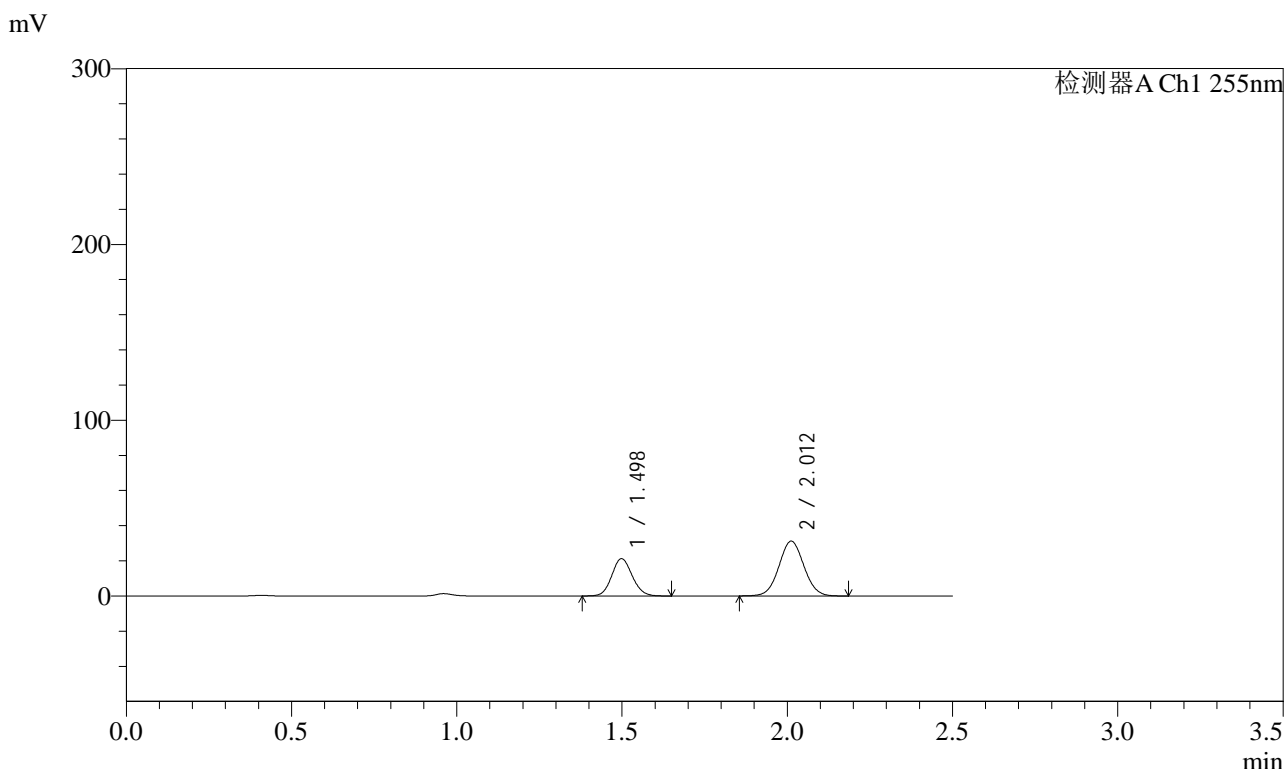

<峰表>

检测器A Ch1 255nm

峰号	保留时间	面积	面积%	高度	理论塔板数(USP)	拖尾因子	分离度(USP)
1	1.498	91580	35.807	21285	2784	1.100	--
2	2.012	164177	64.193	31190	3364	1.040	4.069
总计		255758	100.000	52475			



SMF-4022

<样品信息>

色谱柱	: XB-C18(50mm*4.6mm,5µm)	流速	: 1.5ml/min
柱温	: 30°C	波长	: 255nm
数据文件名	: RC\$SMF-4022 - 0-234/30-5745-2 - zzp-2024032621p-rcqx-pH1.2jz-jyx1-100mg-90min-P2.lcd		
方法文件名	: RC\$SMF-4022 - SMF-4022-RC-FX279.lcm		
批处理文件名	: RC\$SMF-4022 - 20250626-FX279.lcb		
样品瓶号	: 3-17	版本号	: 6.115
进样体积	: 10 µl	实验者	: jiangjinwei
进样时间	: 2025/06/26 23:23:27	处理者	: jiangjinwei
处理时间(V2)	: 2025/06/30 11:37:35		
仪器型号	: SHIMADZU LC-2050C (FX279)		

<色谱图>

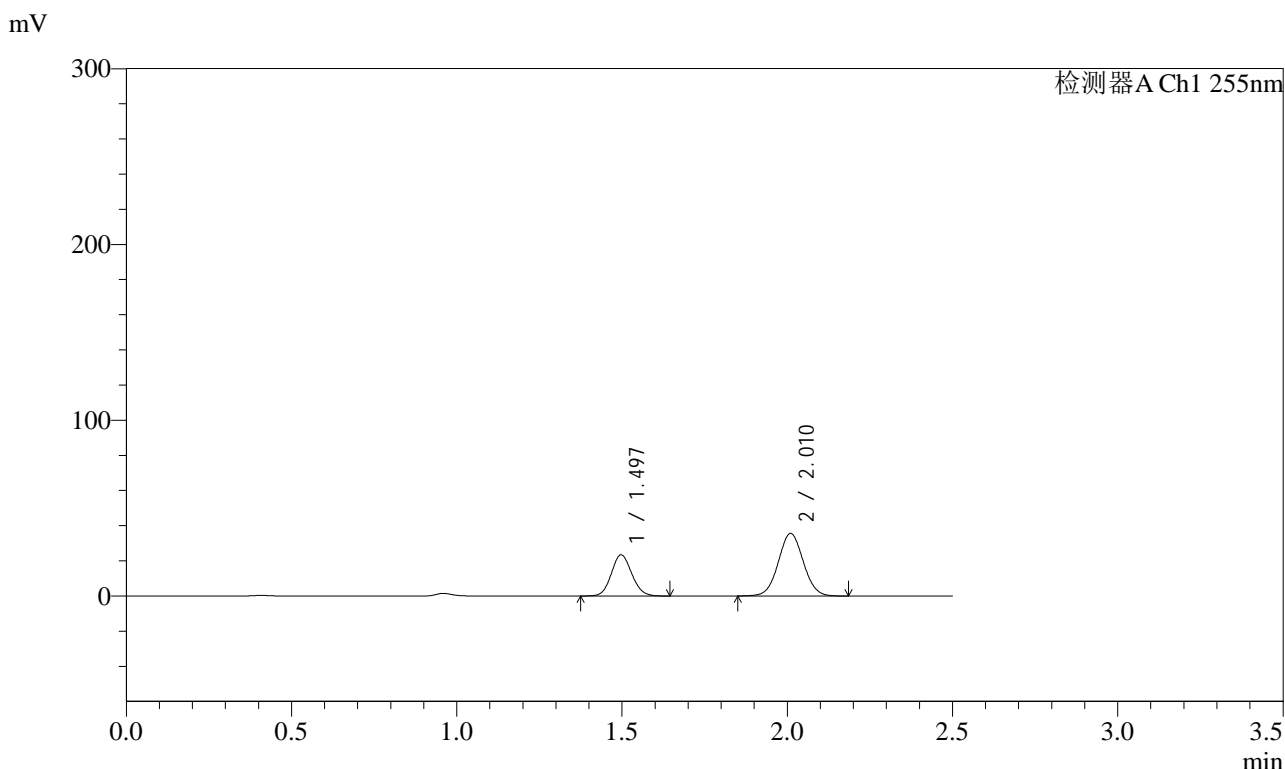

<峰表>

检测器A Ch1 255nm

峰号	保留时间	面积	面积%	高度	理论塔板数(USP)	拖尾因子	分离度(USP)
1	1.497	100810	34.954	23425	2782	1.098	--
2	2.010	187600	65.046	35618	3359	1.038	4.066
总计		288411	100.000	59042			



SMF-4022

<样品信息>

色谱柱 : XB-C18(50mm*4.6mm,5µm) 流速: 1.5ml/min
 柱温 : 30°C 波长: 255nm
 数据文件名 : RC\$SMF-4022 - 0-234/30-5747-2 - zzp-2024032621p-rcqx-pH1.2jz-jyx1-100mg-90min-P4.lcd
 方法文件名 : RC\$SMF-4022 - SMF-4022-RC-FX279.lcm
 批处理文件名: RC\$SMF-4022 - 20250626-FX279.lcb
 样品瓶号 : 3-35 版本号: 6.115
 进样体积 : 10 µl 实验者: jiangjinwei
 进样时间 : 2025/06/26 23:29:11 处理者: jiangjinwei
 处理时间(V2) : 2025/06/30 11:37:41
 仪器型号 : SHIMADZU LC-2050C (FX279)

<色谱图>

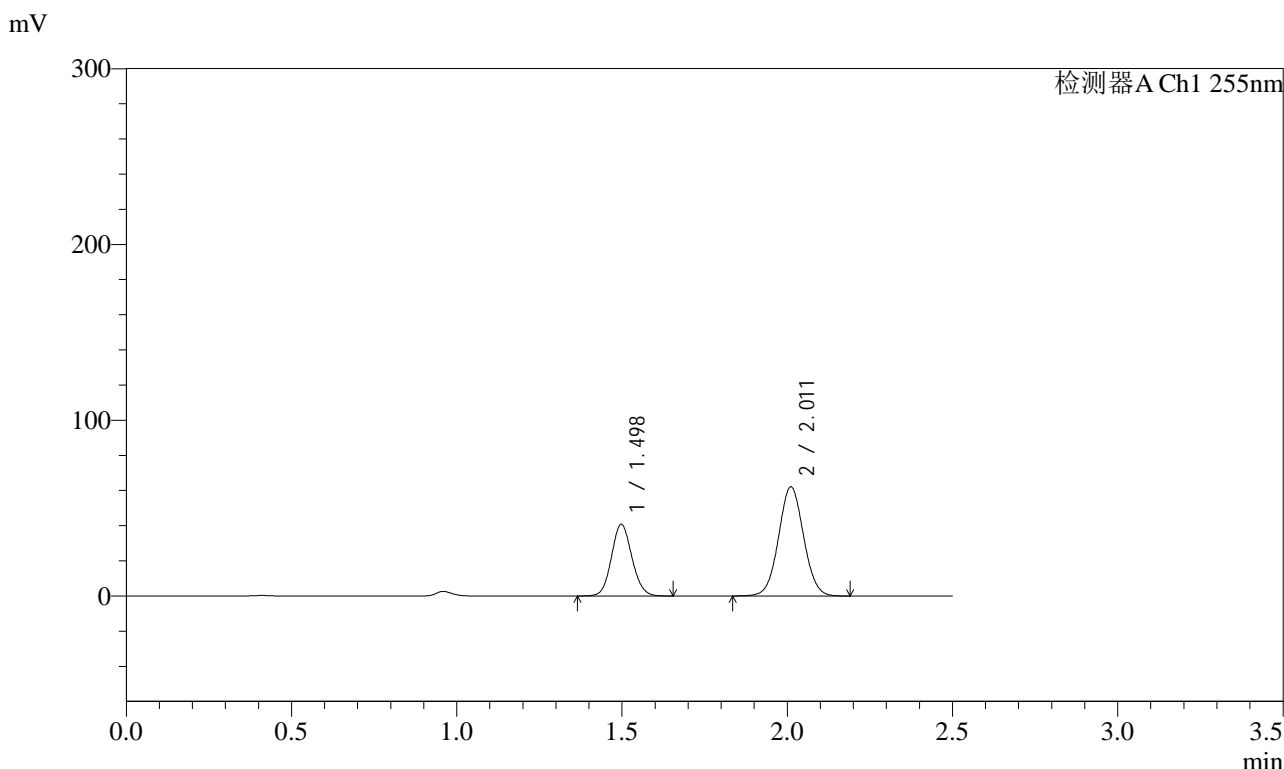

<峰表>

检测器A Ch1 255nm

峰号	保留时间	面积	面积%	高度	理论塔板数(USP)	拖尾因子	分离度(USP)
1	1.498	175806	34.940	40815	2786	1.097	--
2	2.011	327364	65.060	61990	3363	1.039	4.070
总计		503170	100.000	102805			



SMF-4022

<样品信息>

色谱柱 : XB-C18(50mm*4.6mm,5µm) 流速: 1.5ml/min
 柱温 : 30°C 波长: 255nm
 数据文件名 : RC\$SMF-4022 - 0-234/30-5748-2 - zzp-2024032621p-rcqx-pH1.2jz-jyx1-100mg-90min-P5.lcd
 方法文件名 : RC\$SMF-4022 - SMF-4022-RC-FX279.lcm
 批处理文件名: RC\$SMF-4022 - 20250626-FX279.lcb
 样品瓶号 : 3-44 版本号: 6.115
 进样体积 : 10 µl 实验者: jiangjinwei
 进样时间 : 2025/06/26 23:32:03 处理者: jiangjinwei
 处理时间(V2) : 2025/06/30 11:37:44
 仪器型号 : SHIMADZU LC-2050C (FX279)

<色谱图>

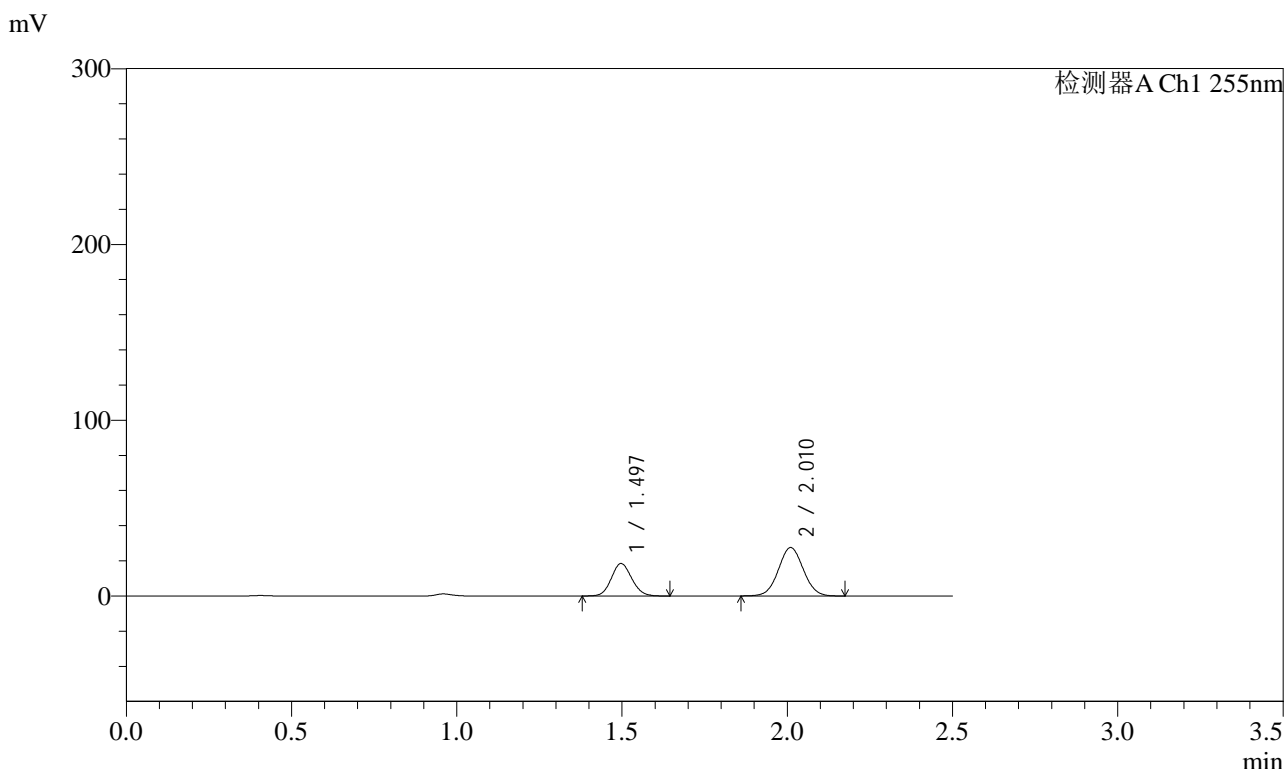

<峰表>

检测器A Ch1 255nm

峰号	保留时间	面积	面积%	高度	理论塔板数(USP)	拖尾因子	分离度(USP)
1	1.497	79477	35.459	18480	2785	1.096	--
2	2.010	144660	64.541	27535	3371	1.039	4.072
总计		224137	100.000	46015			



SMF-4022

<样品信息>

色谱柱 : XB-C18(50mm*4.6mm,5µm) 流速: 1.5ml/min
 柱温 : 30°C 波长: 255nm
 数据文件名 : RC\$SMF-4022 - 0-234/30-5749-2 - zzp-2024032621p-rcqx-pH1.2jz-jyx1-100mg-90min-P6.lcd
 方法文件名 : RC\$SMF-4022 - SMF-4022-RC-FX279.lcm
 批处理文件名: RC\$SMF-4022 - 20250626-FX279.lcb
 样品瓶号 : 3-53
 进样体积 : 10 µl 版本号: 6.115
 进样时间 : 2025/06/26 23:34:55 实验者: jiangjinwei
 处理时间(V2) : 2025/06/30 11:37:47 处理者: jiangjinwei
 仪器型号 : SHIMADZU LC-2050C (FX279)

<色谱图>

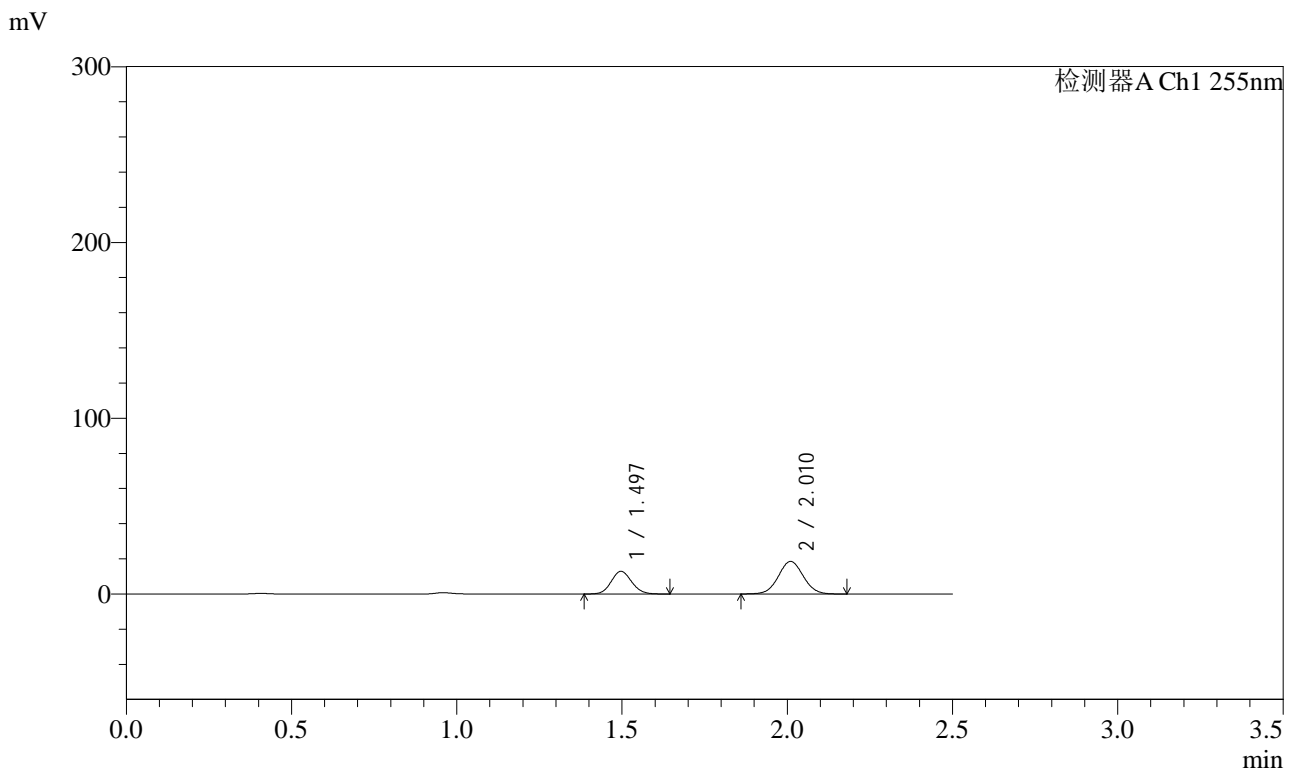

<峰表>

检测器A Ch1 255nm

峰号	保留时间	面积	面积%	高度	理论塔板数(USP)	拖尾因子	分离度(USP)
1	1.497	55666	36.318	12940	2782	1.098	--
2	2.010	97610	63.682	18539	3362	1.040	4.071
总计		153276	100.000	31479			



SMF-4022

<样品信息>

色谱柱 : XB-C18(50mm*4.6mm,5µm) 流速: 1.5ml/min
 柱温 : 30°C 波长: 255nm
 数据文件名 : RC\$SMF-4022 - 0-234/30-5750-2 - zzp-2024032621p-rcqx-pH1.2jz-jyx1-100mg-120min-P1.lcd
 方法文件名 : RC\$SMF-4022 - SMF-4022-RC-FX279.lcm
 批处理文件名: RC\$SMF-4022 - 20250626-FX279.lcb
 样品瓶号 : 4-5 版本号: 6.115
 进样体积 : 10 µl 实验者: jiangjinwei
 进样时间 : 2025/06/26 23:37:48 处理者: jiangjinwei
 处理时间(V2) : 2025/06/30 11:37:50
 仪器型号 : SHIMADZU LC-2050C (FX279)

<色谱图>

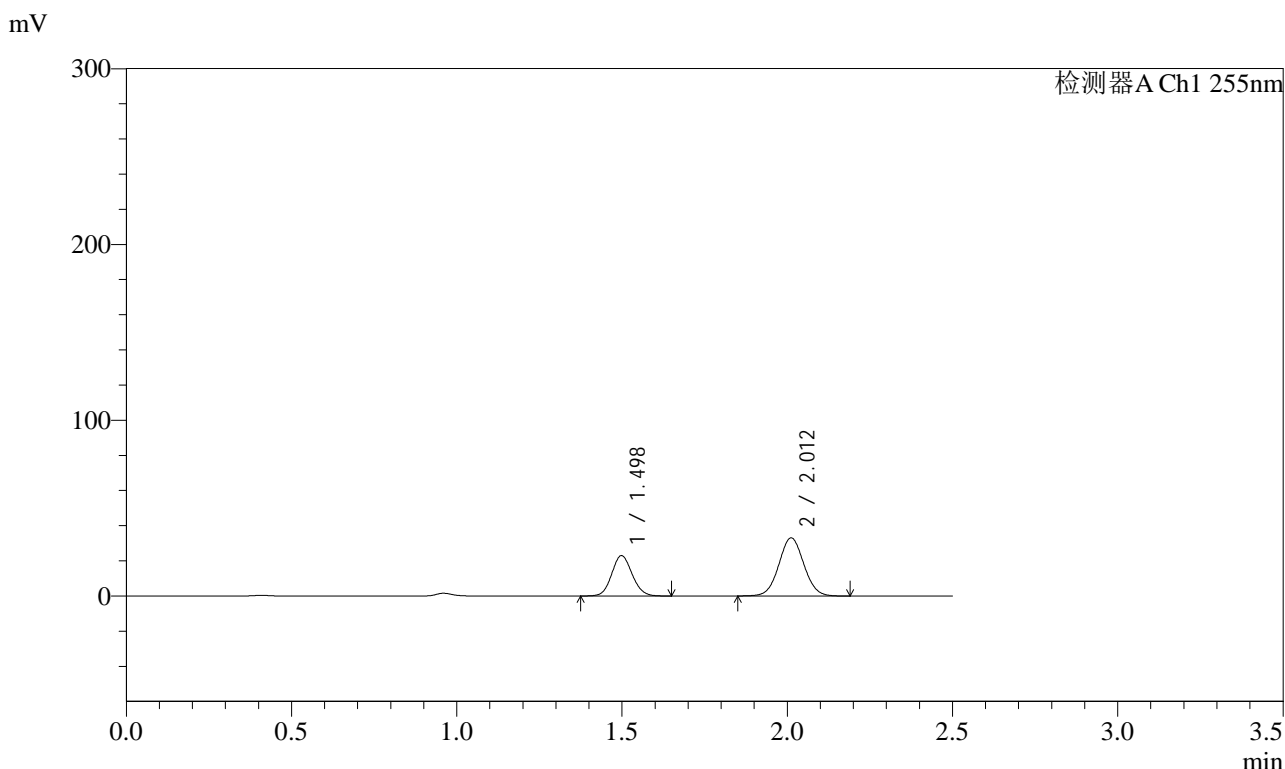

<峰表>

检测器A Ch1 255nm

峰号	保留时间	面积	面积%	高度	理论塔板数(USP)	拖尾因子	分离度(USP)
1	1.498	98979	36.236	23005	2783	1.096	--
2	2.012	174173	63.764	33054	3366	1.040	4.069
总计		273152	100.000	56059			



SMF-4022

<样品信息>

色谱柱 : XB-C18(50mm*4.6mm,5µm) 流速: 1.5ml/min
 柱温 : 30°C 波长: 255nm
 数据文件名 : RC\$SMF-4022 - 0-234/30-5751-2 - zzp-2024032621p-rcqx-pH1.2jz-jyx1-100mg-120min-P2.lcd
 方法文件名 : RC\$SMF-4022 - SMF-4022-RC-FX279.lcm
 批处理文件名: RC\$SMF-4022 - 20250626-FX279.lcb
 样品瓶号 : 4-14 版本号: 6.115
 进样体积 : 10 µl 实验者: jiangjinwei
 进样时间 : 2025/06/26 23:40:42 处理者: jiangjinwei
 处理时间(V2) : 2025/06/30 11:37:52
 仪器型号 : SHIMADZU LC-2050C (FX279)

<色谱图>

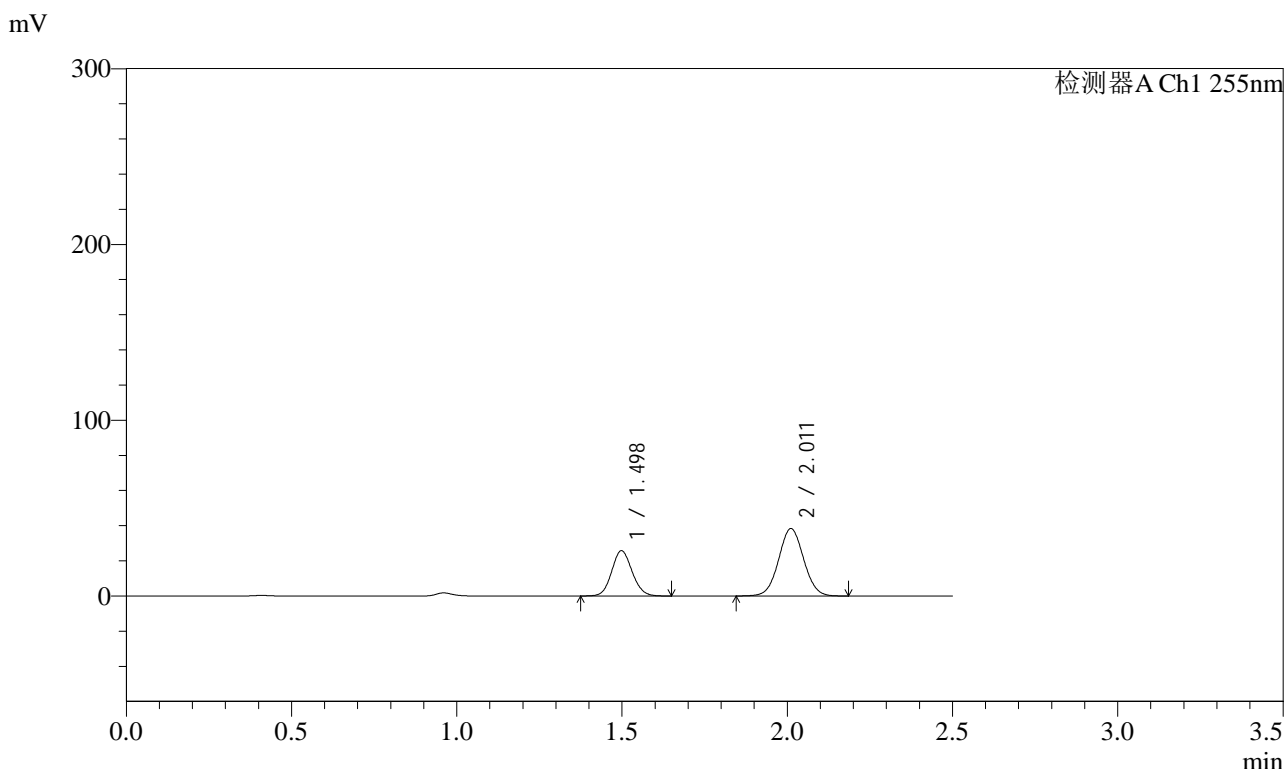

<峰表>

检测器A Ch1 255nm

峰号	保留时间	面积	面积%	高度	理论塔板数(USP)	拖尾因子	分离度(USP)
1	1.498	110745	35.380	25771	2790	1.098	--
2	2.011	202267	64.620	38333	3365	1.039	4.068
总计		313012	100.000	64104			



SMF-4022

<样品信息>

色谱柱	: XB-C18(50mm*4.6mm,5µm)	流速	: 1.5ml/min
柱温	: 30°C	波长	: 255nm
数据文件名	: RC\$SMF-4022 - 0-234/30-5752-2 - zzp-2024032621p-rcqx-pH1.2jz-jyx1-100mg-120min-P3.lcd		
方法文件名	: RC\$SMF-4022 - SMF-4022-RC-FX279.lcm		
批处理文件名	: RC\$SMF-4022 - 20250626-FX279.lcb		
样品瓶号	: 4-23	版本号	: 6.115
进样体积	: 10 µl	实验者	: jiangjinwei
进样时间	: 2025/06/26 23:43:35	处理者	: jiangjinwei
处理时间(V2)	: 2025/06/30 11:37:55		
仪器型号	: SHIMADZU LC-2050C (FX279)		

<色谱图>

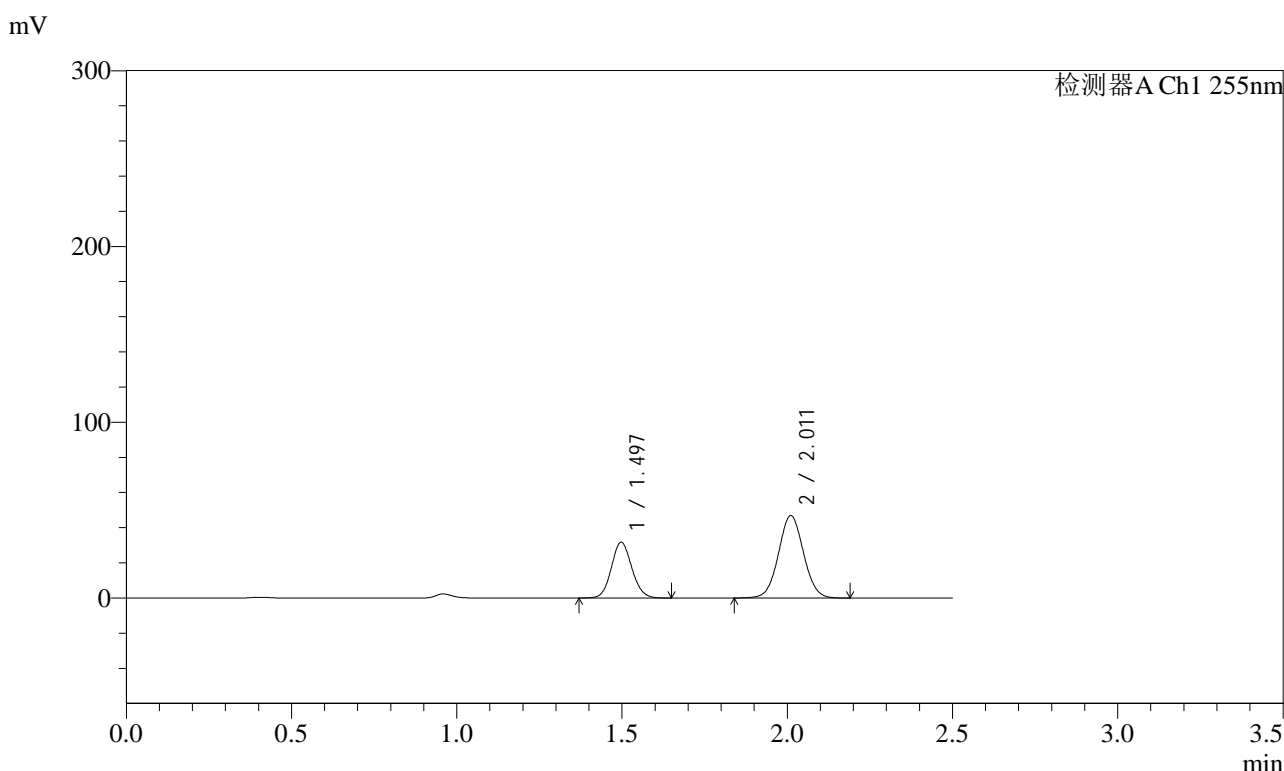

<峰表>

检测器A Ch1 255nm

峰号	保留时间	面积	面积%	高度	理论塔板数(USP)	拖尾因子	分离度(USP)
1	1.497	136727	35.603	31751	2780	1.097	--
2	2.011	247302	64.397	46851	3365	1.040	4.070
总计		384029	100.000	78602			



SMF-4022

<样品信息>

色谱柱	: XB-C18(50mm*4.6mm,5µm)	流速	: 1.5ml/min
柱温	: 30°C	波长	: 255nm
数据文件名	: RC\$SMF-4022 - 0-234/30-5753-2 - zzp-2024032621p-rcqx-pH1.2jz-jyx1-100mg-120min-P4.lcd		
方法文件名	: RC\$SMF-4022 - SMF-4022-RC-FX279.lcm		
批处理文件名	: RC\$SMF-4022 - 20250626-FX279.lcb		
样品瓶号	: 4-32	版本号	: 6.115
进样体积	: 10 µl	实验者	: jiangjinwei
进样时间	: 2025/06/26 23:46:28	处理者	: jiangjinwei
处理时间(V2)	: 2025/06/30 11:37:58		
仪器型号	: SHIMADZU LC-2050C (FX279)		

<色谱图>

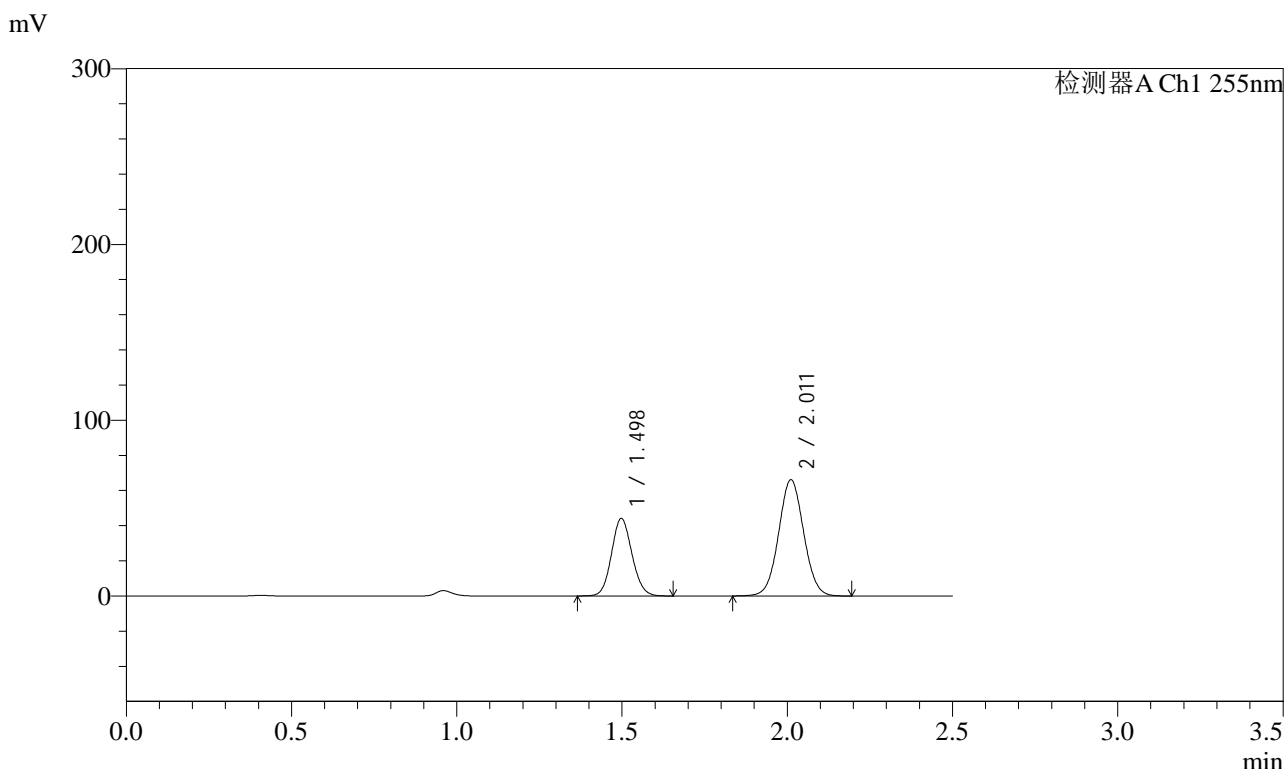

<峰表>

检测器A Ch1 255nm

峰号	保留时间	面积	面积%	高度	理论塔板数(USP)	拖尾因子	分离度(USP)
1	1.498	190388	35.299	44185	2780	1.098	--
2	2.011	348968	64.701	66077	3363	1.040	4.068
总计		539356	100.000	110262			



SMF-4022

<样品信息>

色谱柱	: XB-C18(50mm*4.6mm,5μm)	流速	: 1.5ml/min
柱温	: 30°C	波长	: 255nm
数据文件名	: RC\$SMF-4022 - 0-234/30-5754-2 - zzp-2024032621p-rcqx-pH1.2jz-jyx1-100mg-120min-P5.lcd		
方法文件名	: RC\$SMF-4022 - SMF-4022-RC-FX279.lcm		
批处理文件名	: RC\$SMF-4022 - 20250626-FX279.lcb		
样品瓶号	: 4-41	版本号	: 6.115
进样体积	: 10 μl	实验者	: jiangjinwei
进样时间	: 2025/06/26 23:49:21	处理者	: jiangjinwei
处理时间(V2)	: 2025/06/30 11:38:01		
仪器型号	: SHIMADZU LC-2050C (FX279)		

<色谱图>

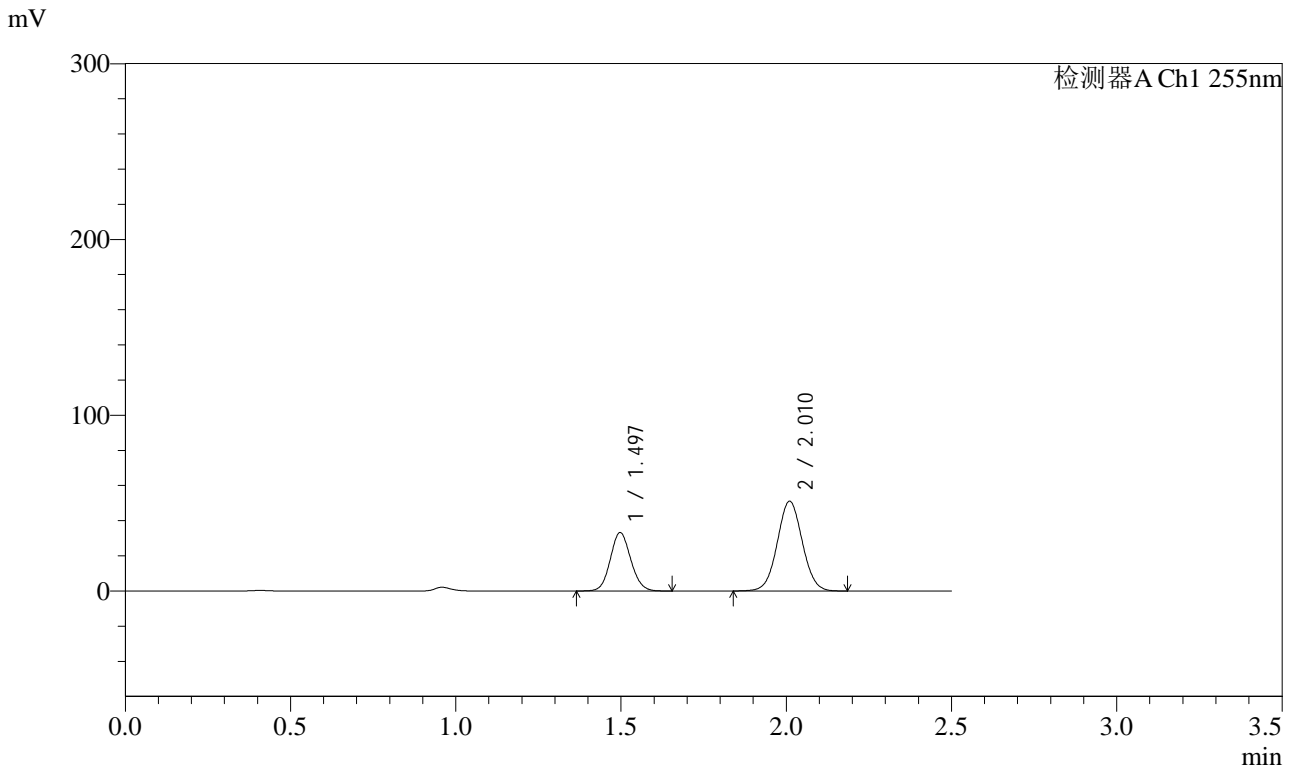

<峰表>

检测器A Ch1 255nm

峰号	保留时间	面积	面积%	高度	理论塔板数(USP)	拖尾因子	分离度(USP)
1	1.497	143413	34.757	33260	2776	1.097	--
2	2.010	269204	65.243	51086	3359	1.039	4.064
总计		412616	100.000	84346			



SMF-4022

<样品信息>

色谱柱 : XB-C18(50mm*4.6mm,5µm) 流速: 1.5ml/min
 柱温 : 30°C 波长: 255nm
 数据文件名 : RC\$SMF-4022 - 0-234/30-5755-2 - zzp-2024032621p-rcqx-pH1.2jz-jyx1-100mg-120min-P6.lcd
 方法文件名 : RC\$SMF-4022 - SMF-4022-RC-FX279.lcm
 批处理文件名: RC\$SMF-4022 - 20250626-FX279.lcb
 样品瓶号 : 4-50 版本号: 6.115
 进样体积 : 10 µl 实验者: jiangjinwei
 进样时间 : 2025/06/26 23:52:14 处理者: jiangjinwei
 处理时间(V2) : 2025/06/30 11:38:03
 仪器型号 : SHIMADZU LC-2050C (FX279)

<色谱图>

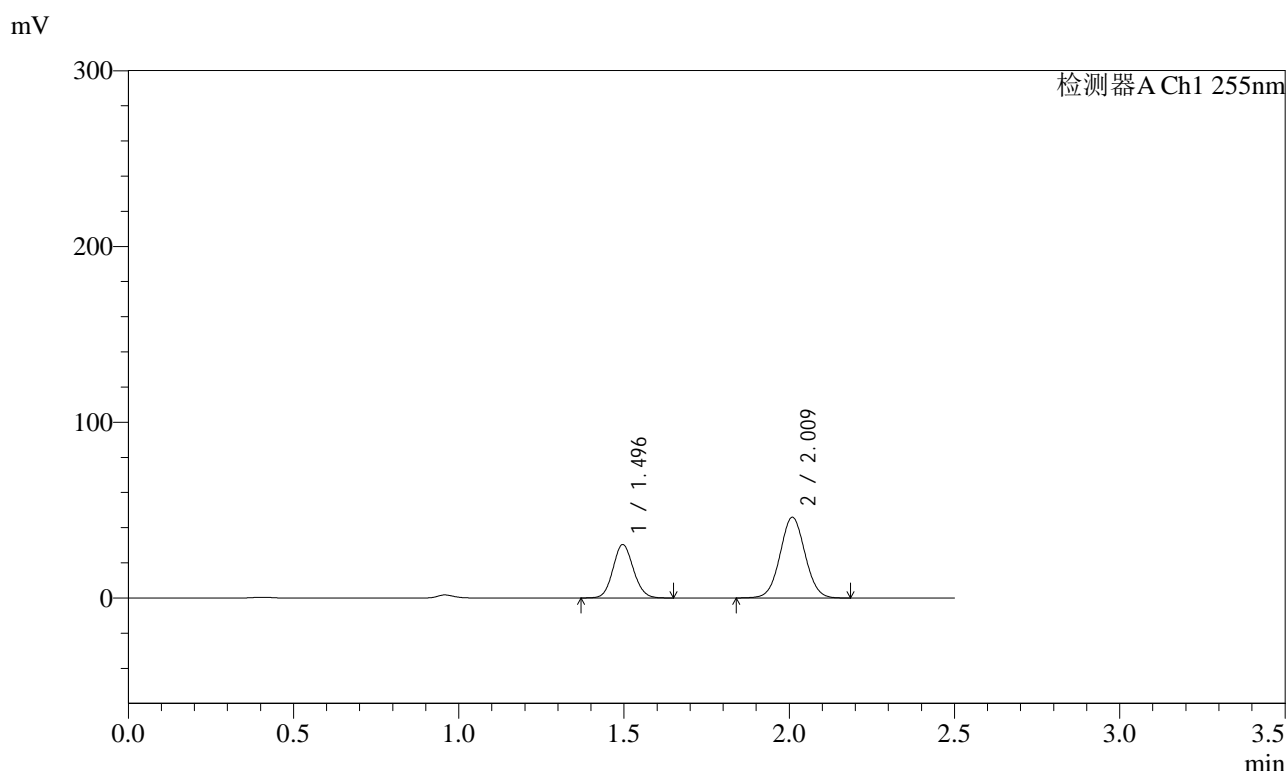

<峰表>

检测器A Ch1 255nm

峰号	保留时间	面积	面积%	高度	理论塔板数(USP)	拖尾因子	分离度(USP)
1	1.496	130775	35.098	30323	2788	1.097	--
2	2.009	241827	64.902	45952	3366	1.038	4.077
总计		372602	100.000	76275			



SMF-4022

<样品信息>

色谱柱	: XB-C18(50mm*4.6mm,5µm)	流速	: 1.5ml/min
柱温	: 30°C	波长	: 255nm
数据文件名	: RC\$SMF-4022 - 0-234/30-5756-2 - zzp-2024032621p-rcqx-pH1.2jz-jyx1-100mg-jxzs-P1.lcd		
方法文件名	: RC\$SMF-4022 - SMF-4022-RC-FX279.lcm		
批处理文件名	: RC\$SMF-4022 - 20250626-FX279.lcb		
样品瓶号	: 4-6	版本号	: 6.115
进样体积	: 10 µl	实验者	: jiangjinwei
进样时间	: 2025/06/26 23:55:08	处理者	: jiangjinwei
处理时间(V2)	: 2025/06/30 11:38:06		
仪器型号	: SHIMADZU LC-2050C (FX279)		

<色谱图>

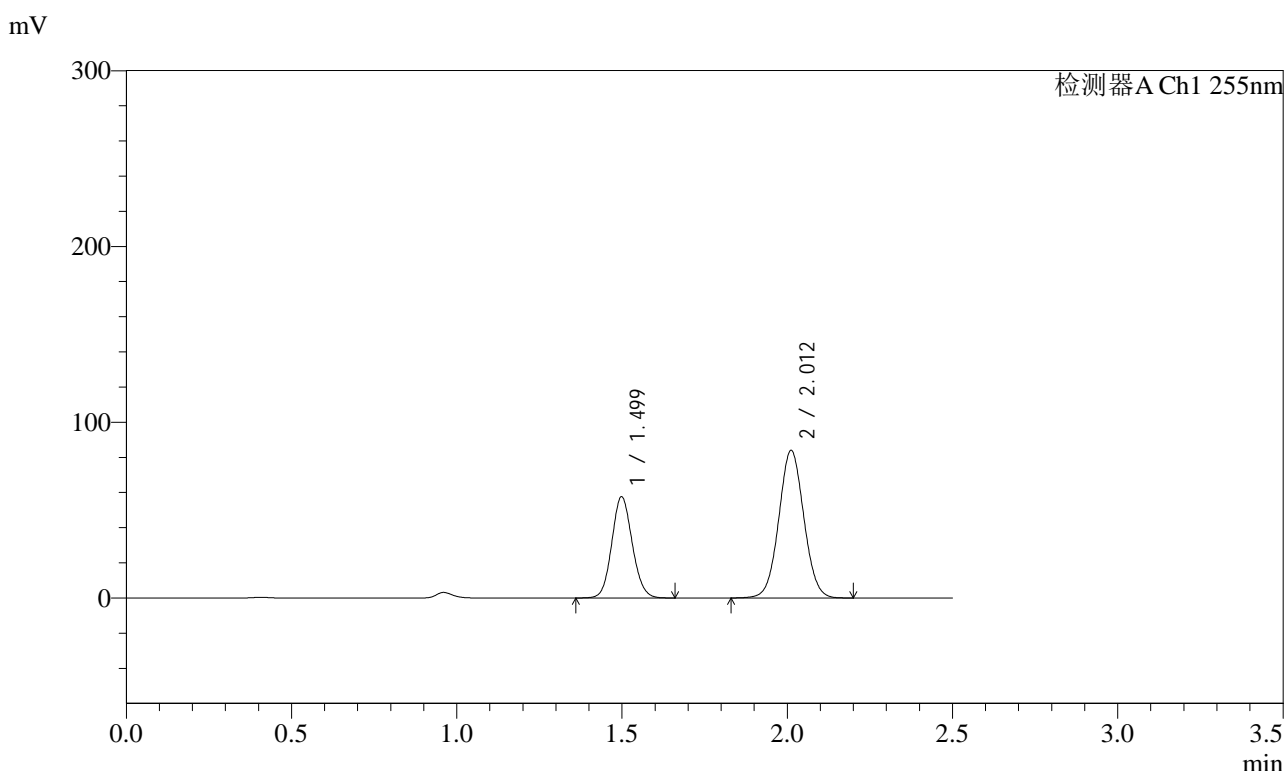

<峰表>

检测器A Ch1 255nm

峰号	保留时间	面积	面积%	高度	理论塔板数(USP)	拖尾因子	分离度(USP)
1	1.499	248415	35.927	57669	2783	1.098	--
2	2.012	443031	64.073	83973	3364	1.039	4.066
总计		691446	100.000	141642			



SMF-4022

<样品信息>

色谱柱	: XB-C18(50mm*4.6mm,5µm)	流速	: 1.5ml/min
柱温	: 30°C	波长	: 255nm
数据文件名	: RC\$SMF-4022 - 0-234/30-5757-2 - zzp-2024032621p-rcqx-pH1.2jz-jyx1-100mg-jxzs-P2.lcd		
方法文件名	: RC\$SMF-4022 - SMF-4022-RC-FX279.lcm		
批处理文件名	: RC\$SMF-4022 - 20250626-FX279.lcb		
样品瓶号	: 4-15	版本号	: 6.115
进样体积	: 10 µl	实验者	: jiangjinwei
进样时间	: 2025/06/26 23:58:01	处理者	: jiangjinwei
处理时间(V2)	: 2025/06/30 11:38:09		
仪器型号	: SHIMADZU LC-2050C (FX279)		

<色谱图>

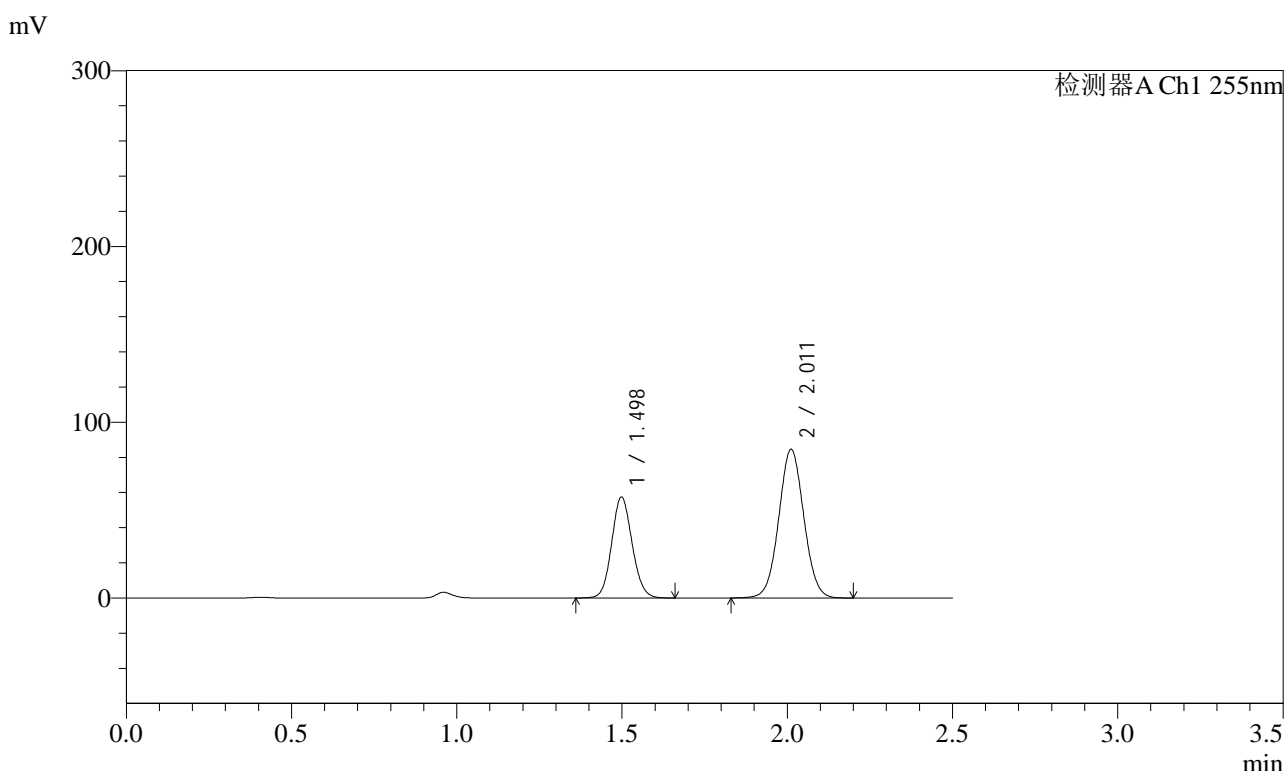

<峰表>

检测器A Ch1 255nm

峰号	保留时间	面积	面积%	高度	理论塔板数(USP)	拖尾因子	分离度(USP)
1	1.498	247508	35.680	57517	2791	1.097	--
2	2.011	446185	64.320	84584	3365	1.038	4.072
总计		693693	100.000	142100			



SMF-4022

<样品信息>

色谱柱 : XB-C18(50mm*4.6mm,5μm) 流速: 1.5ml/min
 柱温 : 30°C 波长: 255nm
 数据文件名 : RC\$SMF-4022 - 0-234/30-5758-2 - zzp-2024032621p-rcqx-pH1.2jz-jyx1-100mg-jxzs-P3.lcd
 方法文件名 : RC\$SMF-4022 - SMF-4022-RC-FX279.lcm
 批处理文件名: RC\$SMF-4022 - 20250626-FX279.lcb
 样品瓶号 : 4-24 版本号: 6.115
 进样体积 : 10 μl 实验者: jiangjinwei
 进样时间 : 2025/06/27 00:00:54 处理者: jiangjinwei
 处理时间(V2) : 2025/06/30 11:38:12
 仪器型号 : SHIMADZU LC-2050C (FX279)

<色谱图>

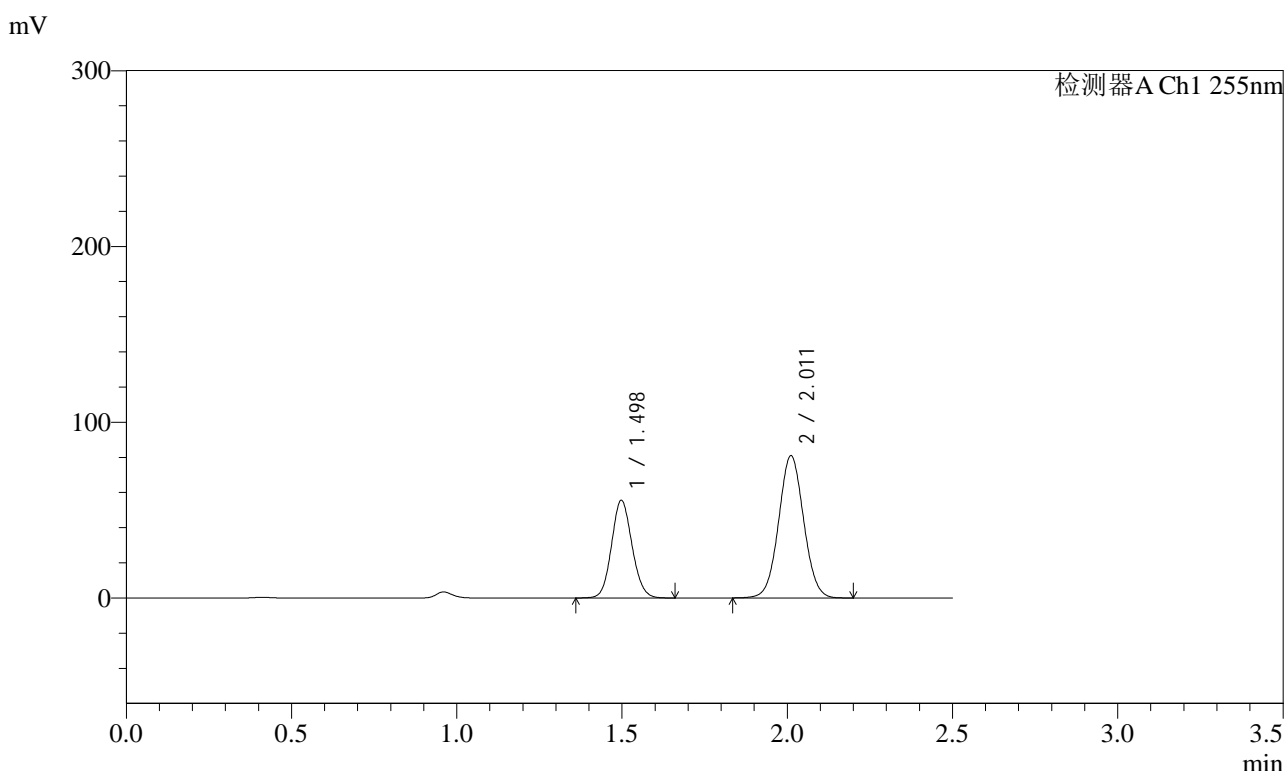

<峰表>

检测器A Ch1 255nm

峰号	保留时间	面积	面积%	高度	理论塔板数(USP)	拖尾因子	分离度(USP)
1	1.498	239800	35.982	55625	2782	1.098	--
2	2.011	426636	64.018	80850	3368	1.039	4.070
总计		666436	100.000	136475			



SMF-4022

<样品信息>

色谱柱	: XB-C18(50mm*4.6mm,5µm)	流速	: 1.5ml/min
柱温	: 30°C	波长	: 255nm
数据文件名	: RC\$SMF-4022 - 0-234/30-5759-2 - zzp-2024032621p-rcqx-pH1.2jz-jyx1-100mg-jxzs-P4.lcd		
方法文件名	: RC\$SMF-4022 - SMF-4022-RC-FX279.lcm		
批处理文件名	: RC\$SMF-4022 - 20250626-FX279.lcb		
样品瓶号	: 4-33	版本号	: 6.115
进样体积	: 10 µl	实验者	: jiangjinwei
进样时间	: 2025/06/27 00:03:47	处理者	: jiangjinwei
处理时间(V2)	: 2025/06/30 11:38:15		
仪器型号	: SHIMADZU LC-2050C (FX279)		

<色谱图>

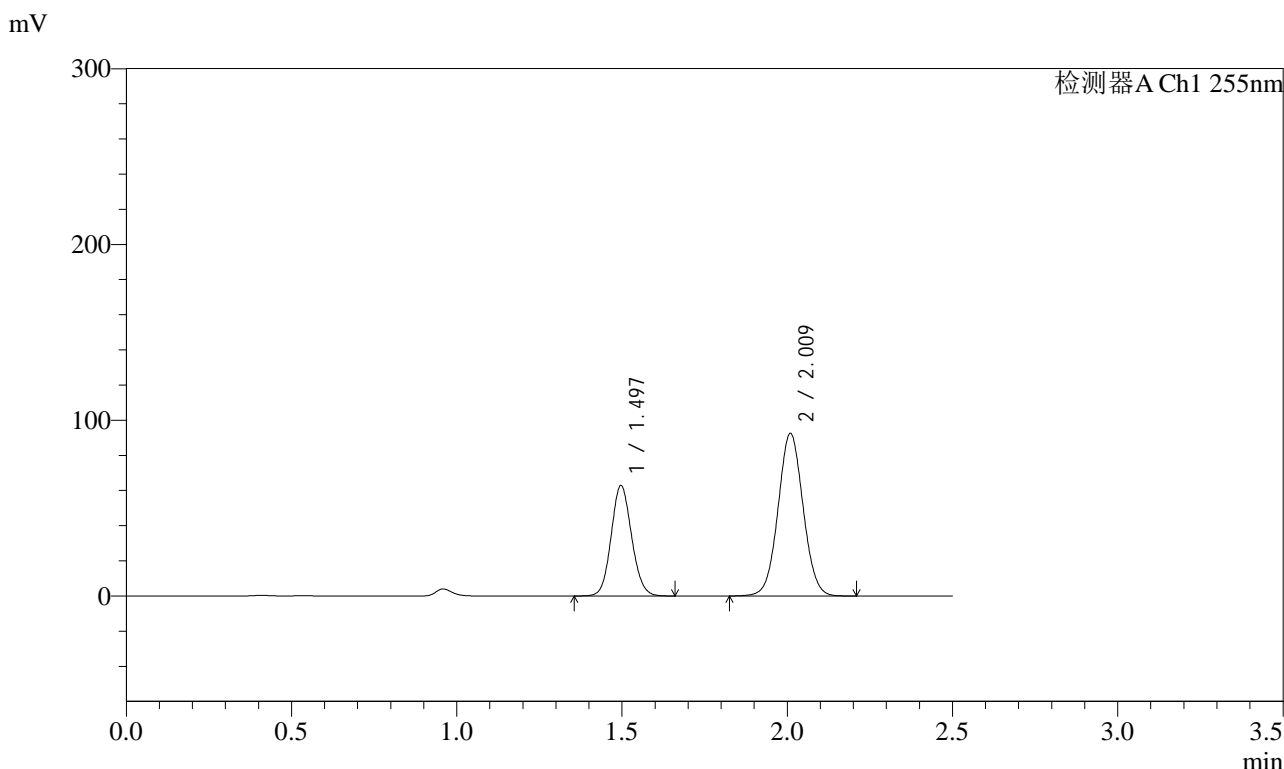

<峰表>

检测器A Ch1 255nm

峰号	保留时间	面积	面积%	高度	理论塔板数(USP)	拖尾因子	分离度(USP)
1	1.497	271022	35.700	62803	2781	1.098	--
2	2.009	488137	64.300	92589	3360	1.040	4.066
总计		759159	100.000	155392			



SMF-4022

<样品信息>

色谱柱	: XB-C18(50mm*4.6mm,5μm)	流速	: 1.5ml/min
柱温	: 30°C	波长	: 255nm
数据文件名	: RC\$SMF-4022 - 0-234/30-5760-2 - zzp-2024032621p-rcqx-pH1.2jz-jyx1-100mg-jxzs-P5.lcd		
方法文件名	: RC\$SMF-4022 - SMF-4022-RC-FX279.lcm		
批处理文件名	: RC\$SMF-4022 - 20250626-FX279.lcb		
样品瓶号	: 4-42	版本号	: 6.115
进样体积	: 10 μl	实验者	: jiangjinwei
进样时间	: 2025/06/27 00:06:40	处理者	: jiangjinwei
处理时间(V2)	: 2025/06/30 11:38:17		
仪器型号	: SHIMADZU LC-2050C (FX279)		

<色谱图>

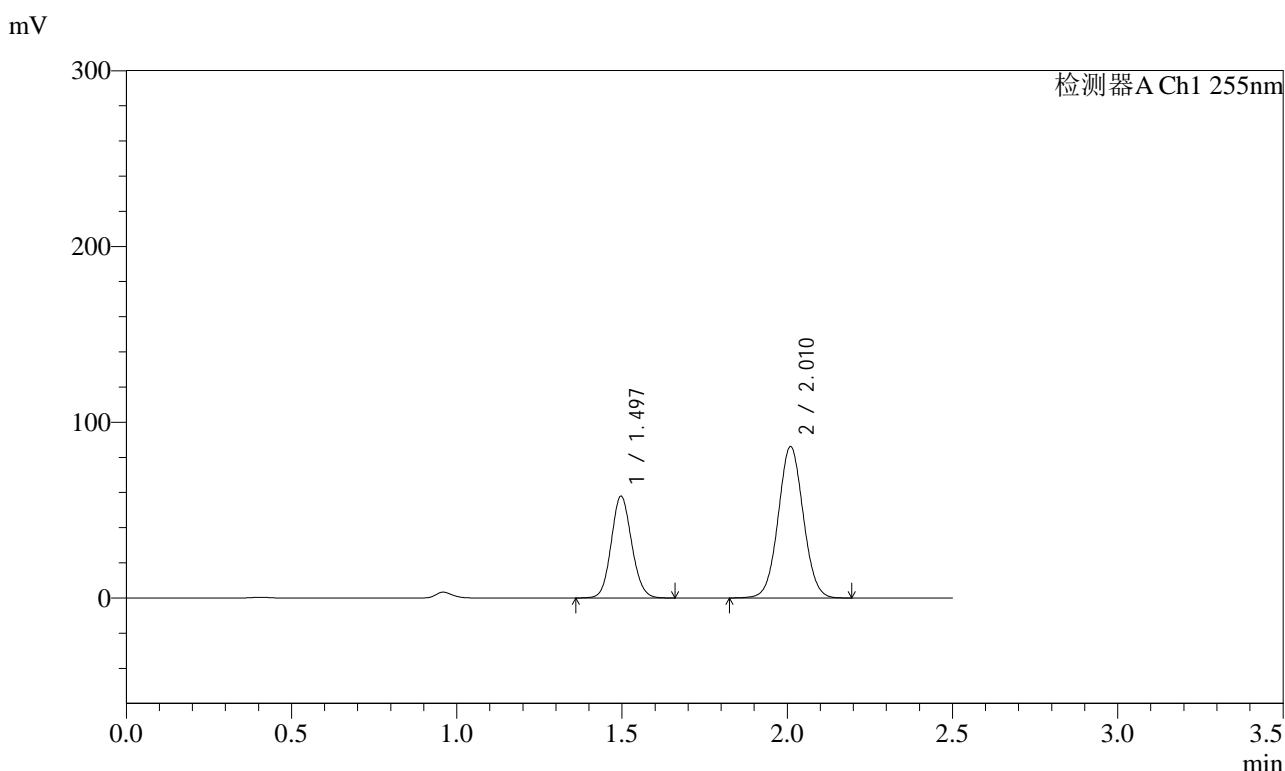

<峰表>

检测器A Ch1 255nm

峰号	保留时间	面积	面积%	高度	理论塔板数(USP)	拖尾因子	分离度(USP)
1	1.497	249724	35.461	57911	2783	1.098	--
2	2.010	454494	64.539	86158	3355	1.040	4.067
总计		704218	100.000	144069			



SMF-4022

<样品信息>

色谱柱	: XB-C18(50mm*4.6mm,5µm)	流速	: 1.5ml/min
柱温	: 30°C	波长	: 255nm
数据文件名	: RC\$SMF-4022 - 0-234/30-5761-2 - zzp-2024032621p-rcqx-pH1.2jz-jyx1-100mg-jxzs-P6.lcd		
方法文件名	: RC\$SMF-4022 - SMF-4022-RC-FX279.lcm		
批处理文件名	: RC\$SMF-4022 - 20250626-FX279.lcb		
样品瓶号	: 4-51	版本号	: 6.115
进样体积	: 10 µl	实验者	: jiangjinwei
进样时间	: 2025/06/27 00:09:33	处理者	: jiangjinwei
处理时间(V2)	: 2025/06/30 11:38:20		
仪器型号	: SHIMADZU LC-2050C (FX279)		

<色谱图>

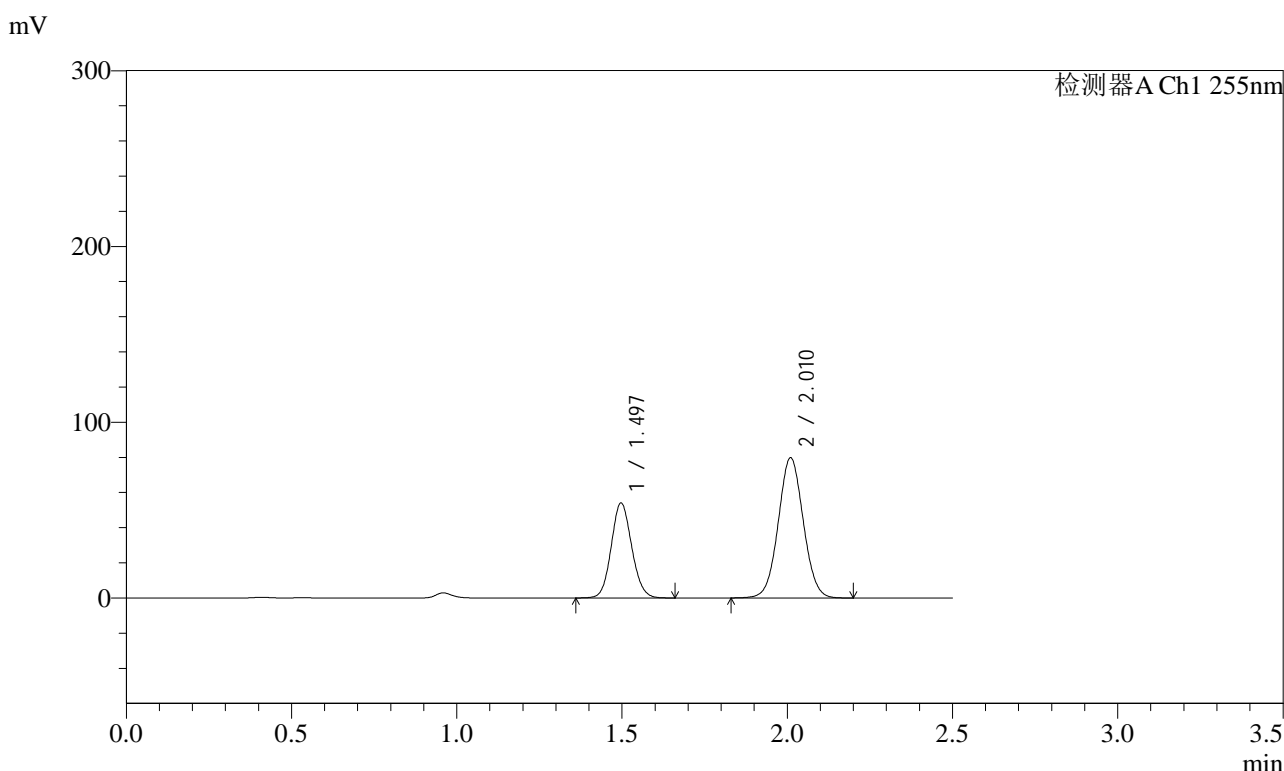

<峰表>

检测器A Ch1 255nm

峰号	保留时间	面积	面积%	高度	理论塔板数(USP)	拖尾因子	分离度(USP)
1	1.497	233066	35.651	54050	2785	1.098	--
2	2.010	420679	64.349	79799	3360	1.040	4.069
总计		653745	100.000	133849			



SMF-4022

<样品信息>

色谱柱	: XB-C18(50mm*4.6mm,5µm)	流速	: 1.5ml/min
柱温	: 30°C	波长	: 255nm
数据文件名	: RC\$SMF-4022 - 0-234/30-5762-2 - zzp-2024032621p-rcqx-pH1.2jz-jyx1-100mg-dz2-1.lcd		
方法文件名	: RC\$SMF-4022 - SMF-4022-RC-FX279.lcm		
批处理文件名	: RC\$SMF-4022 - 20250626-FX279.lcb		
样品瓶号	: 3-27	版本号	: 6.115
进样体积	: 10 µl	实验者	: jiangjinwei
进样时间	: 2025/06/27 00:12:25	处理者	: jiangjinwei
处理时间(V2)	: 2025/06/30 11:38:23		
仪器型号	: SHIMADZU LC-2050C (FX279)		

<色谱图>

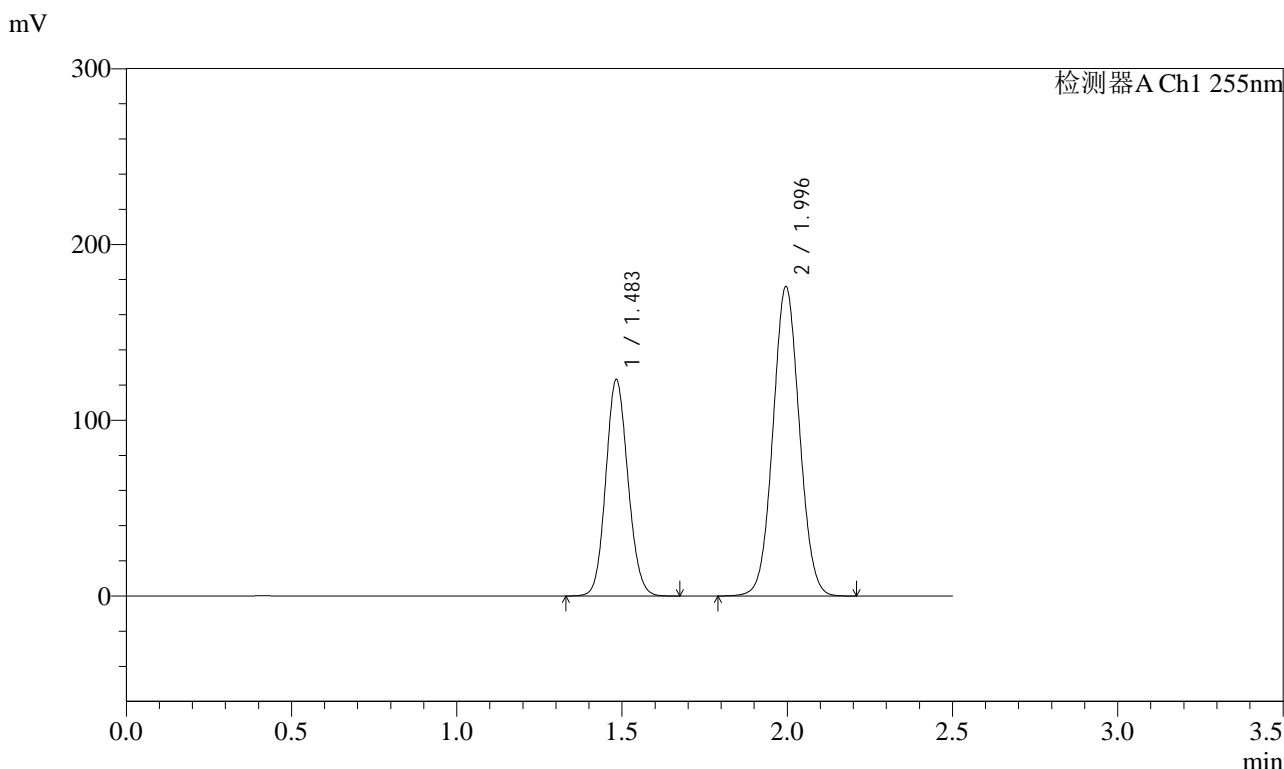

<峰表>

检测器A Ch1 255nm

峰号	保留时间	面积	面积%	高度	理论塔板数(USP)	拖尾因子	分离度(USP)
1	1.483	574675	36.961	123298	2325	1.107	--
2	1.996	980127	63.039	175774	2969	1.049	3.807
总计		1554803	100.000	299072			



SMF-4022

<样品信息>

色谱柱	: XB-C18(50mm*4.6mm,5µm)	流速	: 1.5ml/min
柱温	: 30°C	波长	: 255nm
数据文件名	: RC\$SMF-4022 - 0-234/30-5763-2 - zzp-2024032621p-rcqx-pH1.2jz-jyx1-100mg-dz2-2.lcd		
方法文件名	: RC\$SMF-4022 - SMF-4022-RC-FX279.lcm		
批处理文件名	: RC\$SMF-4022 - 20250626-FX279.lcb		
样品瓶号	: 3-27	版本号	: 6.115
进样体积	: 10 µl	实验者	: jiangjinwei
进样时间	: 2025/06/27 00:15:17	处理者	: jiangjinwei
处理时间(V2)	: 2025/06/30 11:38:26		
仪器型号	: SHIMADZU LC-2050C (FX279)		

<色谱图>

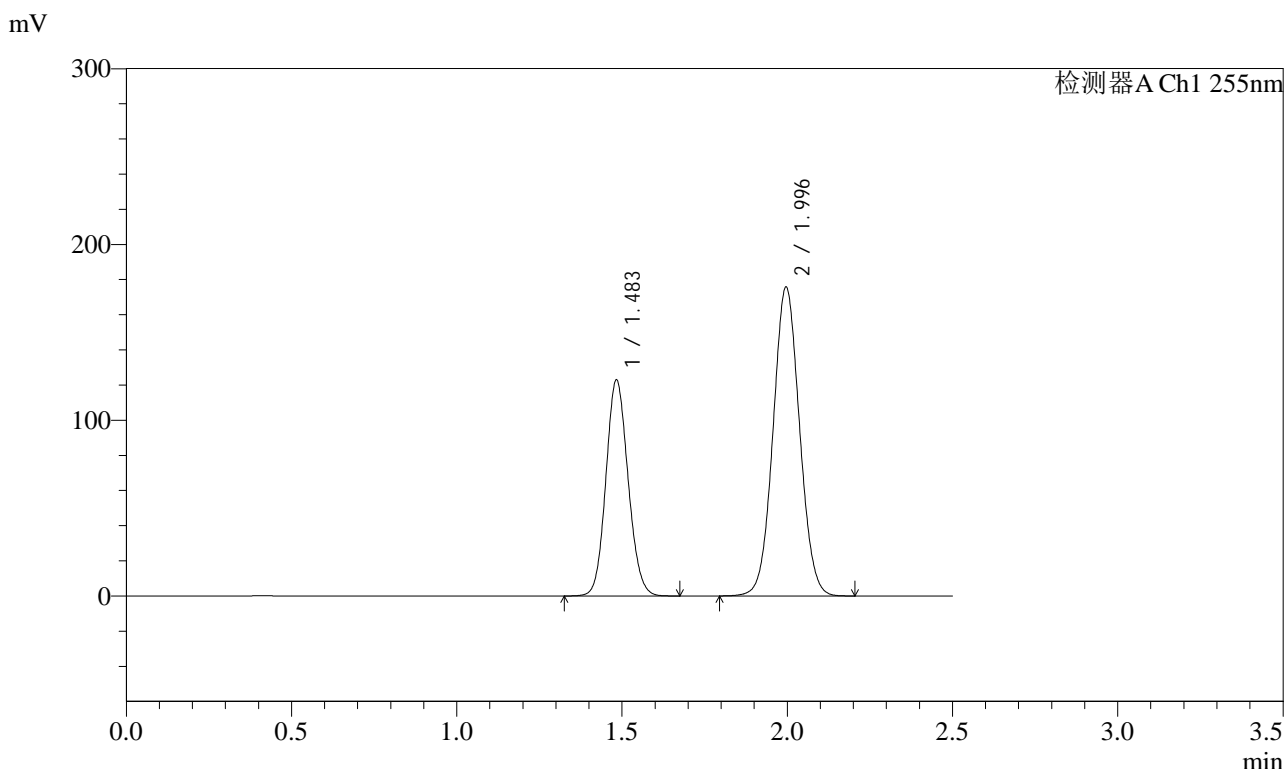

<峰表>

检测器A Ch1 255nm

峰号	保留时间	面积	面积%	高度	理论塔板数(USP)	拖尾因子	分离度(USP)
1	1.483	574393	36.981	123105	2321	1.108	--
2	1.996	978825	63.019	175567	2965	1.049	3.804
总计		1553218	100.000	298671			



SMF-4022

<样品信息>

色谱柱	: XB-C18(50mm*4.6mm,5µm)	流速	: 1.5ml/min
柱温	: 30°C	波长	: 255nm
数据文件名	: RC\$SMF-4022 - 0-234/30-5764-2 - zzp-2024032621p-rcqx-pH1.2jz-jyx2-100mg-rj.lcd		
方法文件名	: RC\$SMF-4022 - SMF-4022-RC-FX279.lcm		
批处理文件名	: RC\$SMF-4022 - 20250626-FX279.lcb		
样品瓶号	: 1-9	版本号	: 6.115
进样体积	: 10 µl	实验者	: jiangjinwei
进样时间	: 2025/06/27 00:18:10	处理者	: jiangjinwei
处理时间(V2)	: 2025/06/30 11:38:29		
仪器型号	: SHIMADZU LC-2050C (FX279)		

<色谱图>

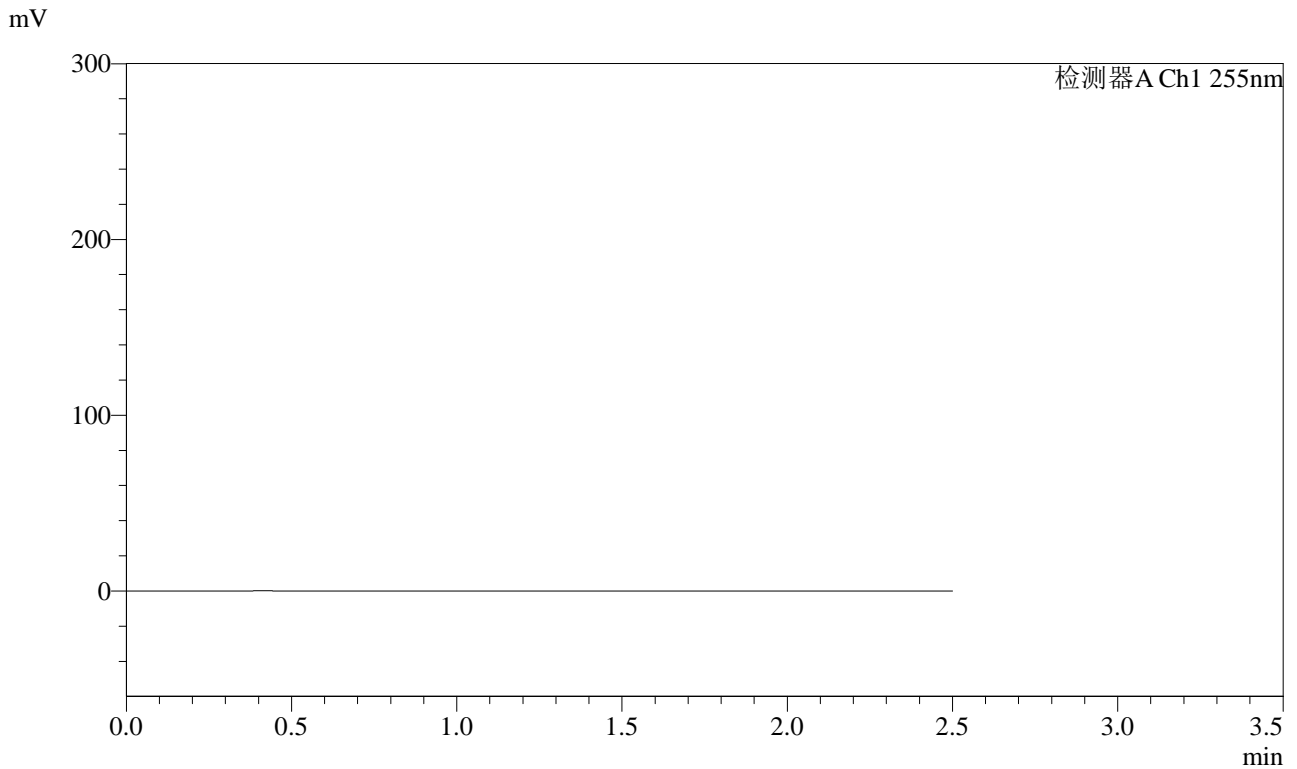

<峰表>

检测器A Ch1 255nm

峰号	保留时间	面积	面积%	高度	理论塔板数(USP)	拖尾因子	分离度(USP)
总计							



SMF-4022

<样品信息>

色谱柱	: XB-C18(50mm*4.6mm,5µm)	流速	: 1.5ml/min
柱温	: 30°C	波长	: 255nm
数据文件名	: RC\$SMF-4022 - 0-234/30-5765-2 - zzp-2024032621p-rcqx-pH1.2jz-jyx2-100mg-dz1-1.lcd		
方法文件名	: RC\$SMF-4022 - SMF-4022-RC-FX279.lcm		
批处理文件名	: RC\$SMF-4022 - 20250626-FX279.lcb		
样品瓶号	: 1-18	版本号	: 6.115
进样体积	: 10 µl	实验者	: jiangjinwei
进样时间	: 2025/06/27 00:21:03	处理者	: jiangjinwei
处理时间(V2)	: 2025/06/30 11:38:31		
仪器型号	: SHIMADZU LC-2050C (FX279)		

<色谱图>

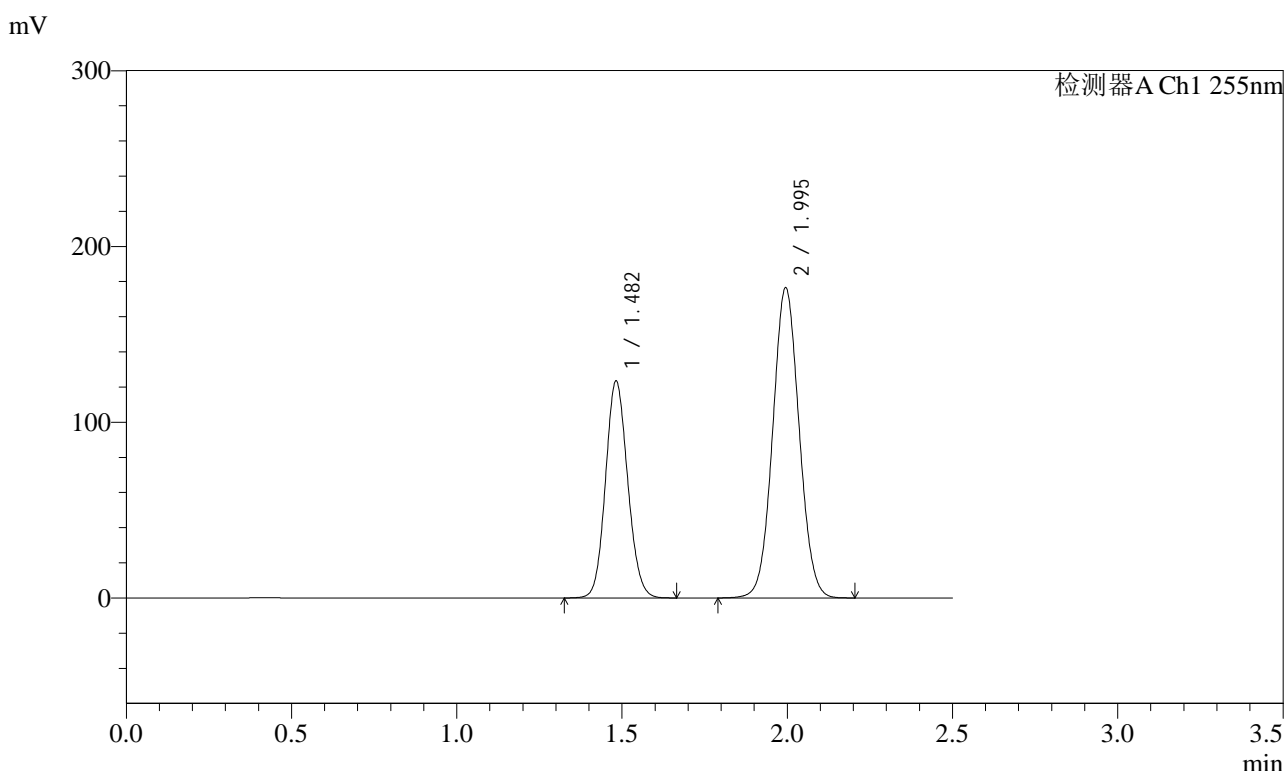

<峰表>

检测器A Ch1 255nm

峰号	保留时间	面积	面积%	高度	理论塔板数(USP)	拖尾因子	分离度(USP)
1	1.482	576256	36.965	123474	2321	1.107	--
2	1.995	982659	63.035	176423	2966	1.049	3.807
总计		1558915	100.000	299898			



SMF-4022

<样品信息>

色谱柱	: XB-C18(50mm*4.6mm,5µm)	流速	: 1.5ml/min
柱温	: 30°C	波长	: 255nm
数据文件名	: RC\$SMF-4022 - 0-234/30-5766-2 - zzp-2024032621p-rcqx-pH1.2jz-jyx2-100mg-dz1-2.lcd		
方法文件名	: RC\$SMF-4022 - SMF-4022-RC-FX279.lcm		
批处理文件名	: RC\$SMF-4022 - 20250626-FX279.lcb		
样品瓶号	: 1-18	版本号	: 6.115
进样体积	: 10 µl	实验者	: jiangjinwei
进样时间	: 2025/06/27 00:23:57	处理者	: jiangjinwei
处理时间(V2)	: 2025/06/30 11:38:34		
仪器型号	: SHIMADZU LC-2050C (FX279)		

<色谱图>

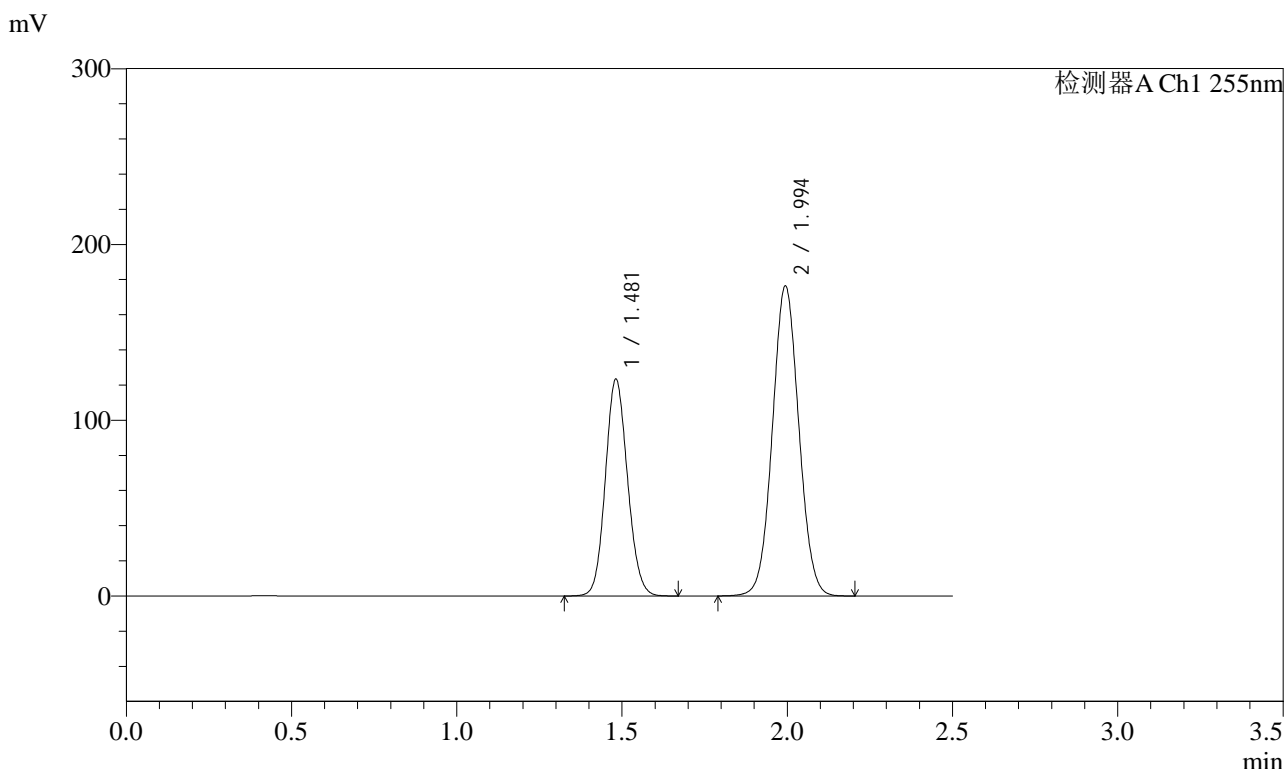

<峰表>

检测器A Ch1 255nm

峰号	保留时间	面积	面积%	高度	理论塔板数(USP)	拖尾因子	分离度(USP)
1	1.481	575347	36.947	123253	2325	1.106	--
2	1.994	981870	63.053	176495	2964	1.048	3.807
总计		1557217	100.000	299748			



SMF-4022

<样品信息>

色谱柱	: XB-C18(50mm*4.6mm,5µm)	流速	: 1.5ml/min
柱温	: 30°C	波长	: 255nm
数据文件名	: RC\$SMF-4022 - 0-234/30-5767-2 - zzp-2024032621p-rcqx-pH1.2jz-jyx2-100mg-dz1-3.lcd		
方法文件名	: RC\$SMF-4022 - SMF-4022-RC-FX279.lcm		
批处理文件名	: RC\$SMF-4022 - 20250626-FX279.lcb		
样品瓶号	: 1-18	版本号	: 6.115
进样体积	: 10 µl	实验者	: jiangjinwei
进样时间	: 2025/06/27 00:26:51	处理者	: jiangjinwei
处理时间(V2)	: 2025/06/30 11:38:37		
仪器型号	: SHIMADZU LC-2050C (FX279)		

<色谱图>

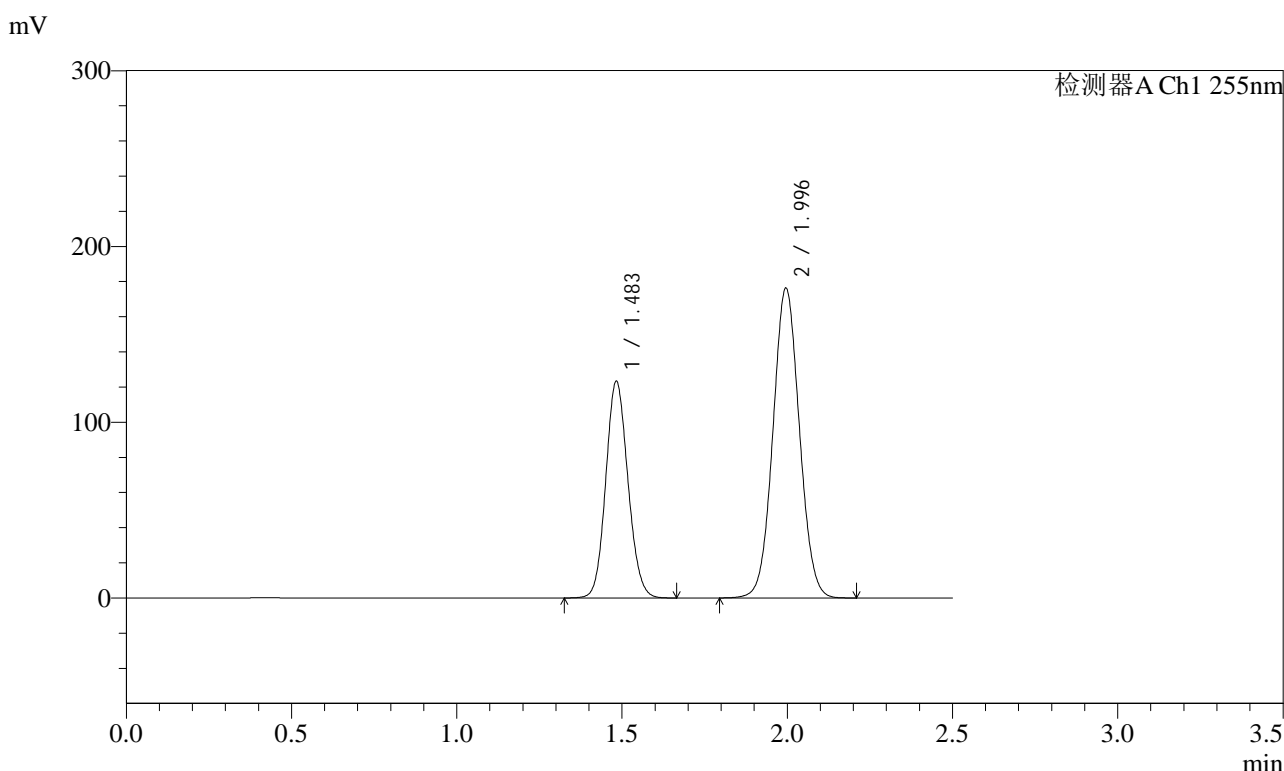

<峰表>

检测器A Ch1 255nm

峰号	保留时间	面积	面积%	高度	理论塔板数(USP)	拖尾因子	分离度(USP)
1	1.483	575759	36.964	123430	2322	1.107	--
2	1.996	981842	63.036	176048	2968	1.049	3.806
总计		1557601	100.000	299478			



SMF-4022

<样品信息>

色谱柱 : XB-C18(50mm*4.6mm,5µm) 流速: 1.5ml/min
 柱温 : 30°C 波长: 255nm
 数据文件名 : RC\$SMF-4022 - 0-234/30-5768-2 - zzp-2024032621p-rcqx-pH1.2jz-jyx2-100mg-dz1-4.lcd
 方法文件名 : RC\$SMF-4022 - SMF-4022-RC-FX279.lcm
 批处理文件名: RC\$SMF-4022 - 20250626-FX279.lcb
 样品瓶号 : 1-18 版本号: 6.115
 进样体积 : 10 µl 实验者: jiangjinwei
 进样时间 : 2025/06/27 00:29:44 处理者: jiangjinwei
 处理时间(V2) : 2025/06/30 11:38:40
 仪器型号 : SHIMADZU LC-2050C (FX279)

<色谱图>

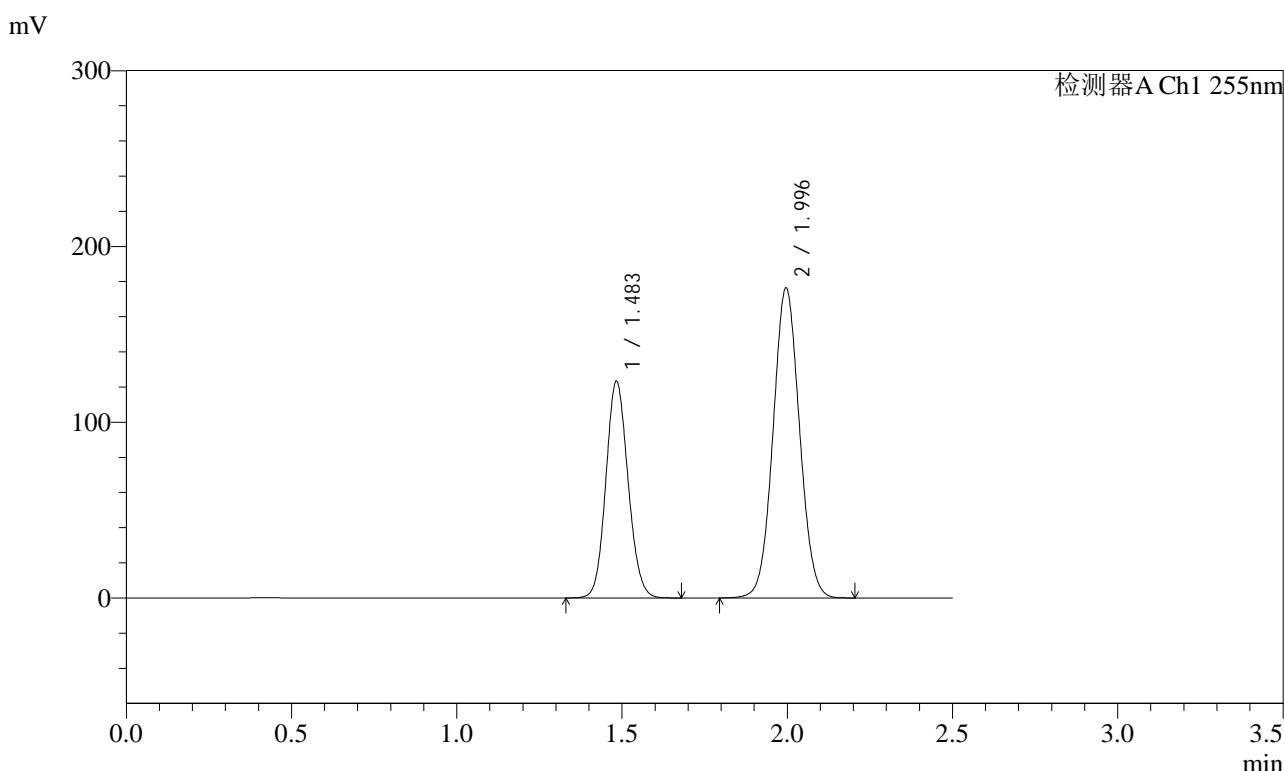

<峰表>

检测器A Ch1 255nm

峰号	保留时间	面积	面积%	高度	理论塔板数(USP)	拖尾因子	分离度(USP)
1	1.483	575694	36.968	123488	2325	1.107	--
2	1.996	981592	63.032	176145	2966	1.048	3.806
总计		1557287	100.000	299632			



SMF-4022

<样品信息>

色谱柱	: XB-C18(50mm*4.6mm,5µm)	流速	: 1.5ml/min
柱温	: 30°C	波长	: 255nm
数据文件名	: RC\$SMF-4022 - 0-234/30-5769-2 - zzp-2024032621p-rcqx-pH1.2jz-jyx2-100mg-dz1-5.lcd		
方法文件名	: RC\$SMF-4022 - SMF-4022-RC-FX279.lcm		
批处理文件名	: RC\$SMF-4022 - 20250626-FX279.lcb		
样品瓶号	: 1-18	版本号	: 6.115
进样体积	: 10 µl	实验者	: jiangjinwei
进样时间	: 2025/06/27 00:32:37	处理者	: jiangjinwei
处理时间(V2)	: 2025/06/30 11:38:43		
仪器型号	: SHIMADZU LC-2050C (FX279)		

<色谱图>

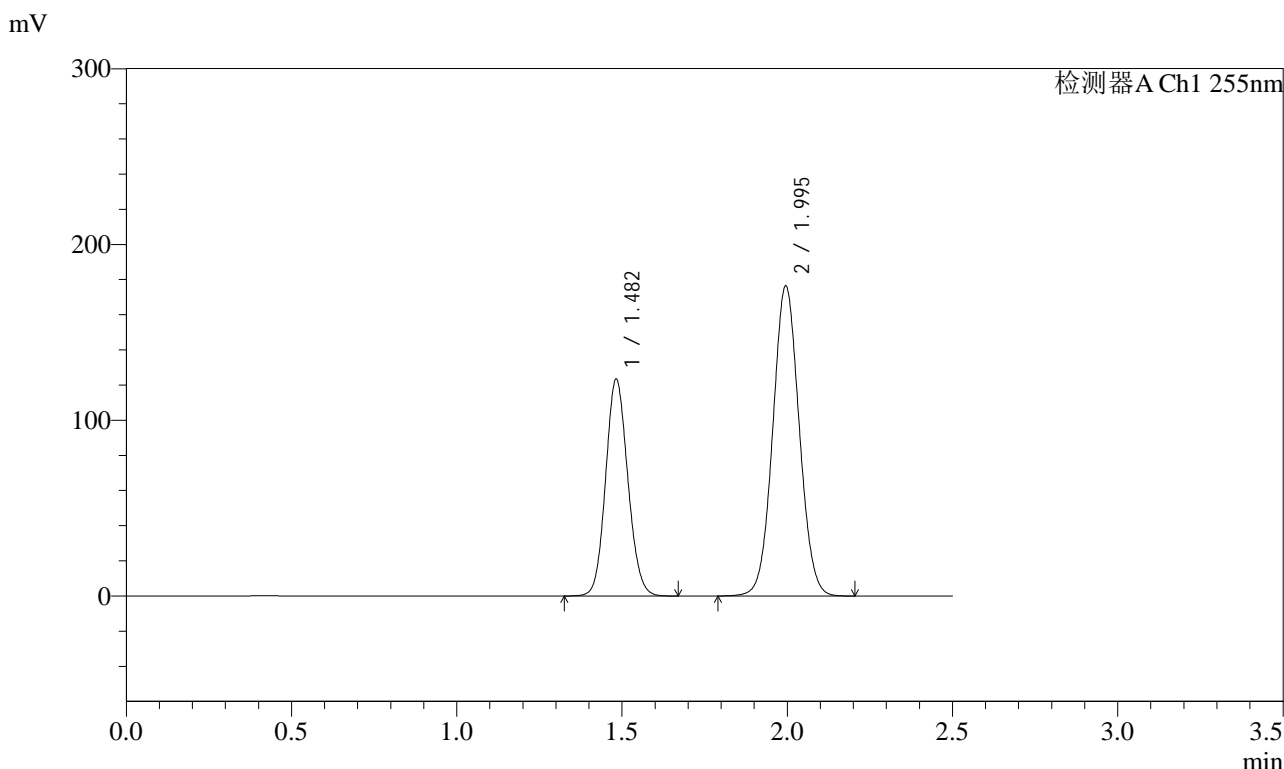

<峰表>

检测器A Ch1 255nm

峰号	保留时间	面积	面积%	高度	理论塔板数(USP)	拖尾因子	分离度(USP)
1	1.482	576191	36.983	123473	2321	1.107	--
2	1.995	981808	63.017	176339	2968	1.049	3.806
总计		1557998	100.000	299812			



SMF-4022

<样品信息>

色谱柱	: XB-C18(50mm*4.6mm,5μm)	流速	: 1.5ml/min
柱温	: 30°C	波长	: 255nm
数据文件名	: RC\$SMF-4022 - 0-234/30-5770-2 - zzp-2024032621p-rcqx-pH1.2jz-jyx2-100mg-5min-P1.lcd		
方法文件名	: RC\$SMF-4022 - SMF-4022-RC-FX279.lcm		
批处理文件名	: RC\$SMF-4022 - 20250626-FX279.lcb		
样品瓶号	: 1-1	版本号	: 6.115
进样体积	: 10 μl	实验者	: jiangjinwei
进样时间	: 2025/06/27 00:35:30	处理者	: jiangjinwei
处理时间(V2)	: 2025/06/30 11:38:46		
仪器型号	: SHIMADZU LC-2050C (FX279)		

<色谱图>

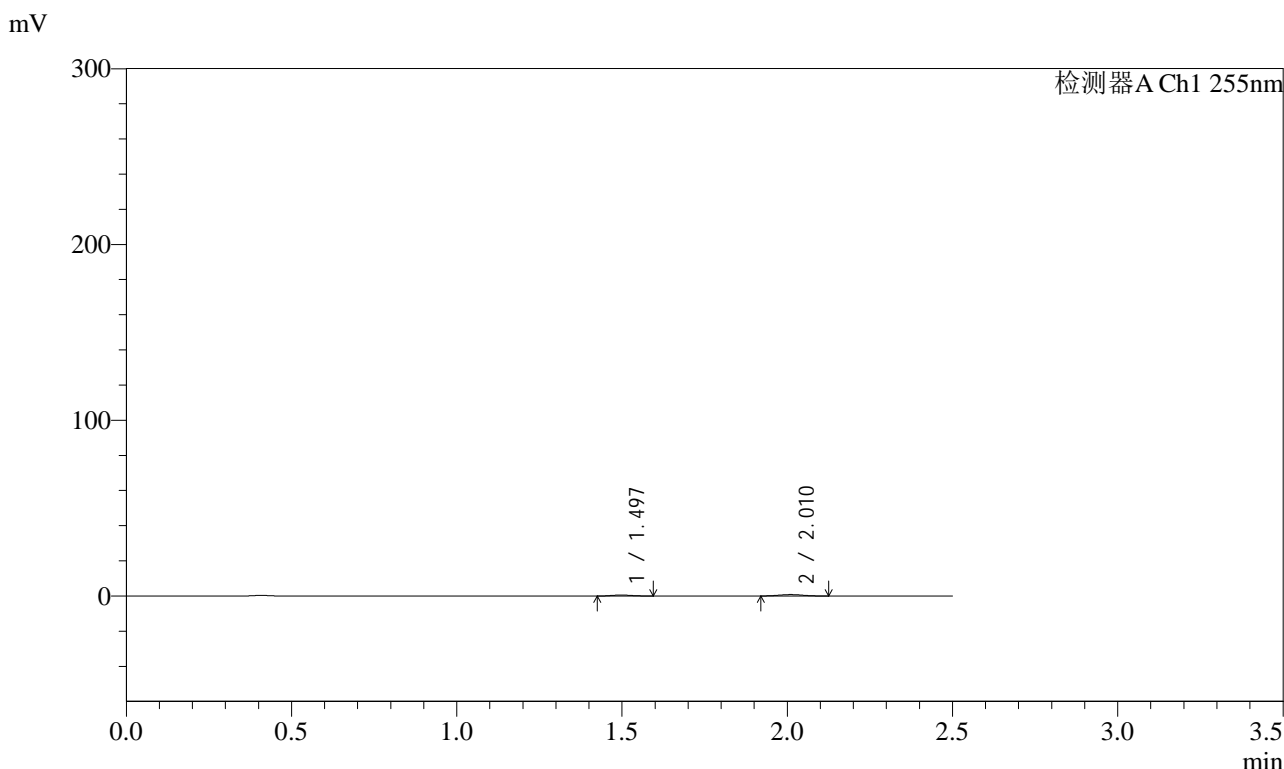

<峰表>

检测器A Ch1 255nm

峰号	保留时间	面积	面积%	高度	理论塔板数(USP)	拖尾因子	分离度(USP)
1	1.497	2283	35.750	554	2880	1.135	--
2	2.010	4104	64.250	817	3571	1.058	4.167
总计		6387	100.000	1371			



SMF-4022

<样品信息>

色谱柱 : XB-C18(50mm*4.6mm,5 μ m) 流速: 1.5ml/min
柱温 : 30 $^{\circ}$ C 波长: 255nm
数据文件名 : RC\$SMF-4022 - 0-234/30-5771-2 - zzp-2024032621p-rcqx-pH1.2jz-jyx2-100mg-5min-P2.lcd
方法文件名 : RC\$SMF-4022 - SMF-4022-RC-FX279.lcm
批处理文件名: RC\$SMF-4022 - 20250626-FX279.lcb
样品瓶号 : 1-10
进样体积 : 10 μ l 版本号: 6.115
进样时间 : 2025/06/27 00:38:22 实验者: jiangjinwei
处理时间(V2) : 2025/06/30 11:38:48 处理者: jiangjinwei
仪器型号 : SHIMADZU LC-2050C (FX279)

<色谱图>

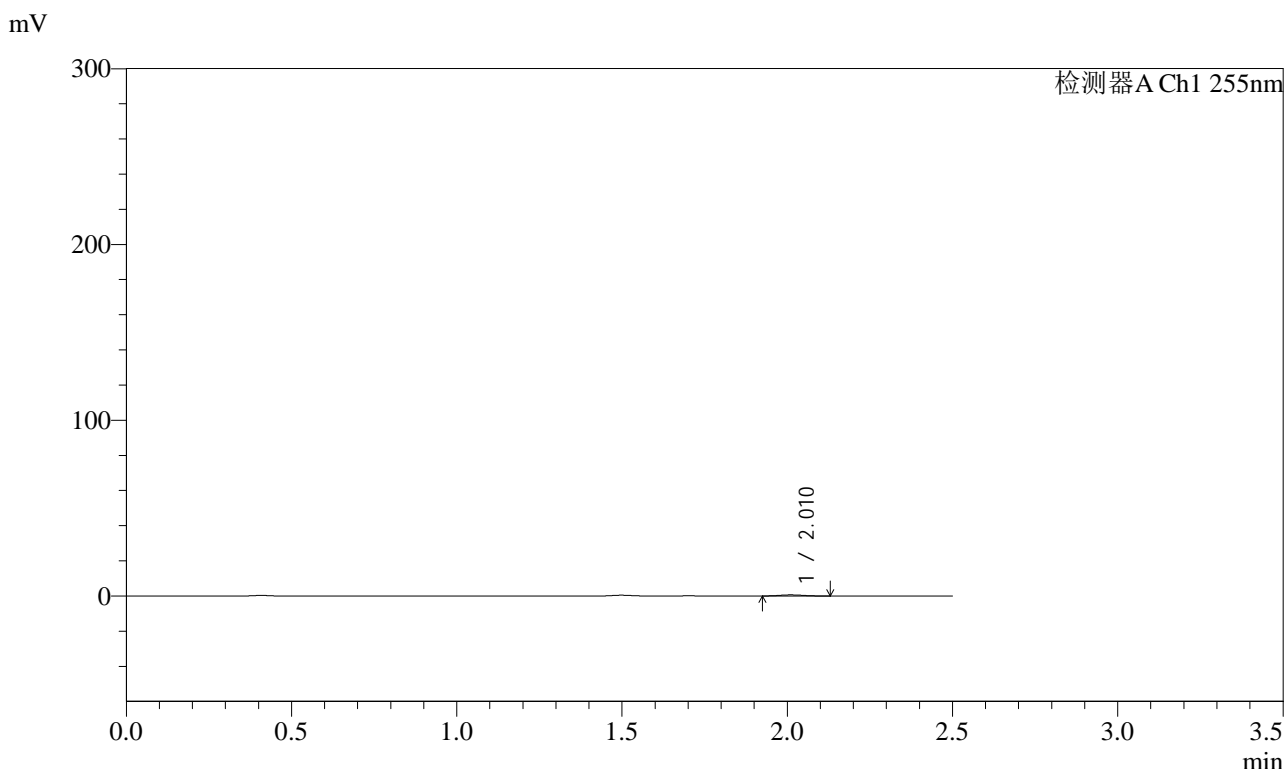

<峰表>

检测器A Ch1 255nm

峰号	保留时间	面积	面积%	高度	理论塔板数(USP)	拖尾因子	分离度(USP)
1	2.010	3243	100.000	639	3452	1.117	--
总计		3243	100.000	639			



SMF-4022

<样品信息>

色谱柱	: XB-C18(50mm*4.6mm,5µm)	流速	: 1.5ml/min
柱温	: 30°C	波长	: 255nm
数据文件名	: RC\$SMF-4022 - 0-234/30-5772-2 - zzp-2024032621p-rcqx-pH1.2jz-jyx2-100mg-5min-P3.lcd		
方法文件名	: RC\$SMF-4022 - SMF-4022-RC-FX279.lcm		
批处理文件名	: RC\$SMF-4022 - 20250626-FX279.lcb		
样品瓶号	: 1-19	版本号	: 6.115
进样体积	: 10 µl	实验者	: jiangjinwei
进样时间	: 2025/06/27 00:41:14	处理者	: jiangjinwei
处理时间(V2)	: 2025/06/30 11:38:51		
仪器型号	: SHIMADZU LC-2050C (FX279)		

<色谱图>

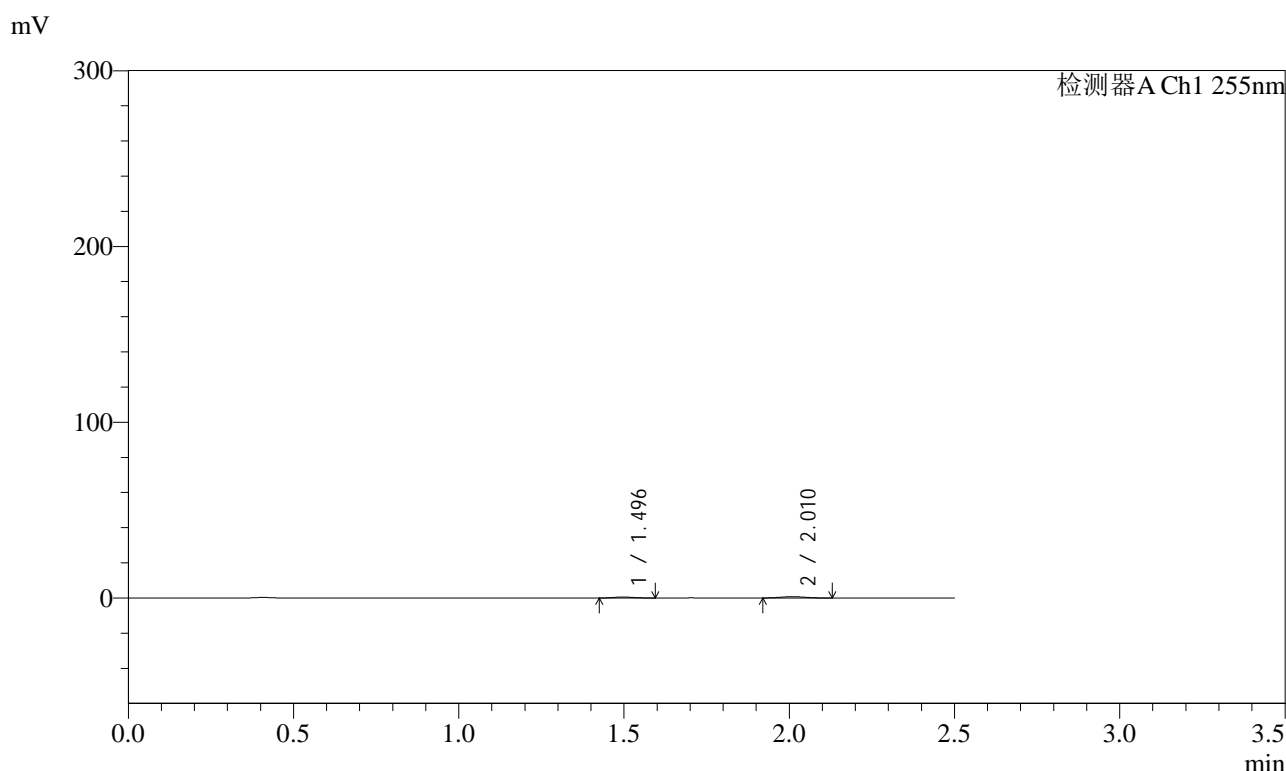

<峰表>

检测器A Ch1 255nm

峰号	保留时间	面积	面积%	高度	理论塔板数(USP)	拖尾因子	分离度(USP)
1	1.496	2358	36.896	572	2911	1.127	--
2	2.010	4033	63.104	774	3297	1.072	4.093
总计		6392	100.000	1347			



SMF-4022

<样品信息>

色谱柱 : XB-C18(50mm*4.6mm,5 μ m) 流 速: 1.5ml/min
柱 温 : 30 $^{\circ}$ C 波 长: 255nm
数据文件名 : RC\$SMF-4022 - 0-234/30-5773-2 - zzp-2024032621p-rcqx-pH1.2jz-jyx2-100mg-5min-P4.lcd
方法文件名 : RC\$SMF-4022 - SMF-4022-RC-FX279.lcm
批处理文件名: RC\$SMF-4022 - 20250626-FX279.lcb
样品瓶号 : 1-28
进样体积 : 10 μ l 版本号: 6.115
进样时间 : 2025/06/27 00:44:06 实验者: jiangjinwei
处理时间(V2) : 2025/06/30 11:38:54 处理者: jiangjinwei
仪器型号 : SHIMADZU LC-2050C (FX279)

<色谱图>

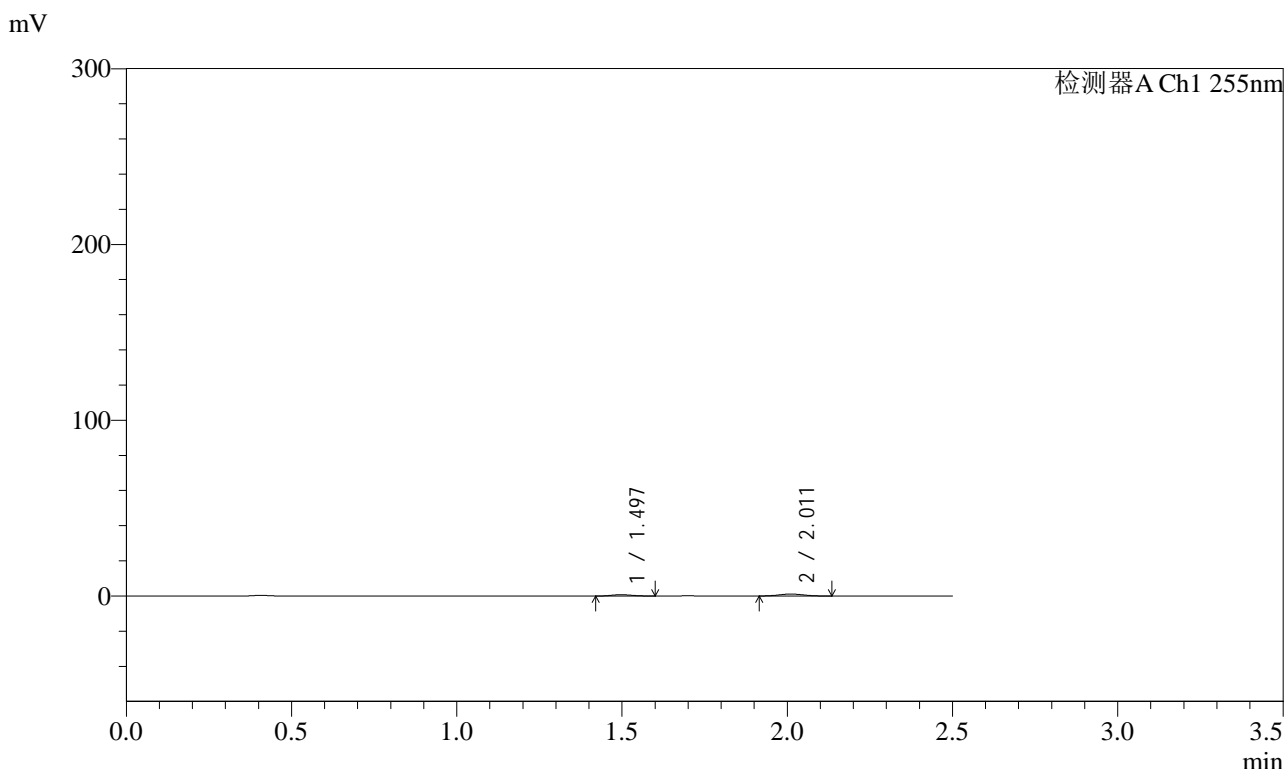

<峰表>

检测器A Ch1 255nm

峰号	保留时间	面积	面积%	高度	理论塔板数(USP)	拖尾因子	分离度(USP)
1	1.497	3192	36.035	766	2902	1.122	--
2	2.011	5666	63.965	1096	3435	1.060	4.134
总计		8858	100.000	1862			

<样品信息>

色谱柱	: XB-C18(50mm*4.6mm,5μm)	流速	: 1.5ml/min
柱温	: 30°C	波长	: 255nm
数据文件名	: RC\$SMF-4022 - 0-234/30-5774-2 - zzp-2024032621p-rcqx-pH1.2jz-jyx2-100mg-5min-P5.lcd		
方法文件名	: RC\$SMF-4022 - SMF-4022-RC-FX279.lcm		
批处理文件名	: RC\$SMF-4022 - 20250626-FX279.lcb		
样品瓶号	: 1-37	版本号	: 6.115
进样体积	: 10 μl	实验者	: jiangjinwei
进样时间	: 2025/06/27 00:46:58	处理者	: jiangjinwei
处理时间(V2)	: 2025/06/30 11:38:57		
仪器型号	: SHIMADZU LC-2050C (FX279)		

<色谱图>

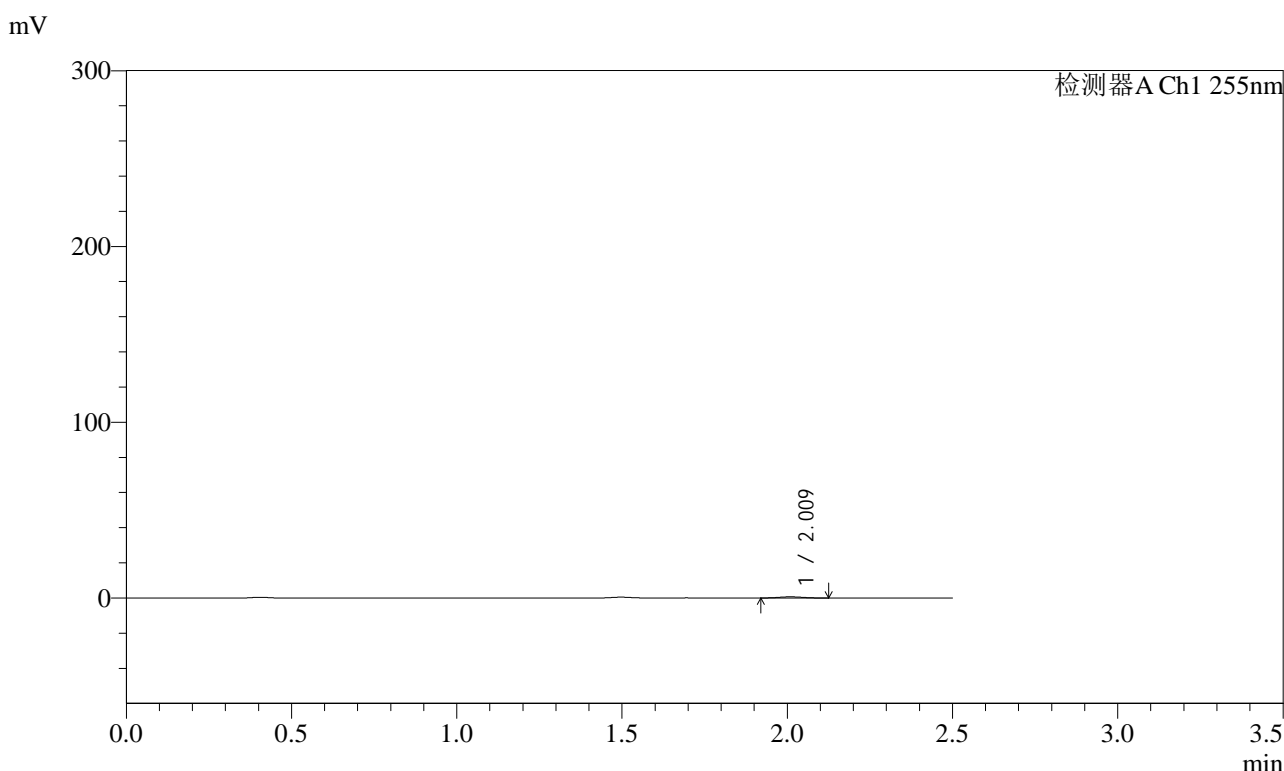

<峰表>

检测器A Ch1 255nm

峰号	保留时间	面积	面积%	高度	理论塔板数(USP)	拖尾因子	分离度(USP)
1	2.009	3508	100.000	685	3319	1.081	--
总计		3508	100.000	685			



SMF-4022

<样品信息>

色谱柱	: XB-C18(50mm*4.6mm,5µm)	流速	: 1.5ml/min
柱温	: 30°C	波长	: 255nm
数据文件名	: RC\$SMF-4022 - 0-234/30-5775-2 - zzp-2024032621p-rcqx-pH1.2jz-jyx2-100mg-5min-P6.lcd		
方法文件名	: RC\$SMF-4022 - SMF-4022-RC-FX279.lcm		
批处理文件名	: RC\$SMF-4022 - 20250626-FX279.lcb		
样品瓶号	: 1-46	版本号	: 6.115
进样体积	: 10 µl	实验者	: jiangjinwei
进样时间	: 2025/06/27 00:49:50	处理者	: jiangjinwei
处理时间(V2)	: 2025/06/30 11:39:00		
仪器型号	: SHIMADZU LC-2050C (FX279)		

<色谱图>

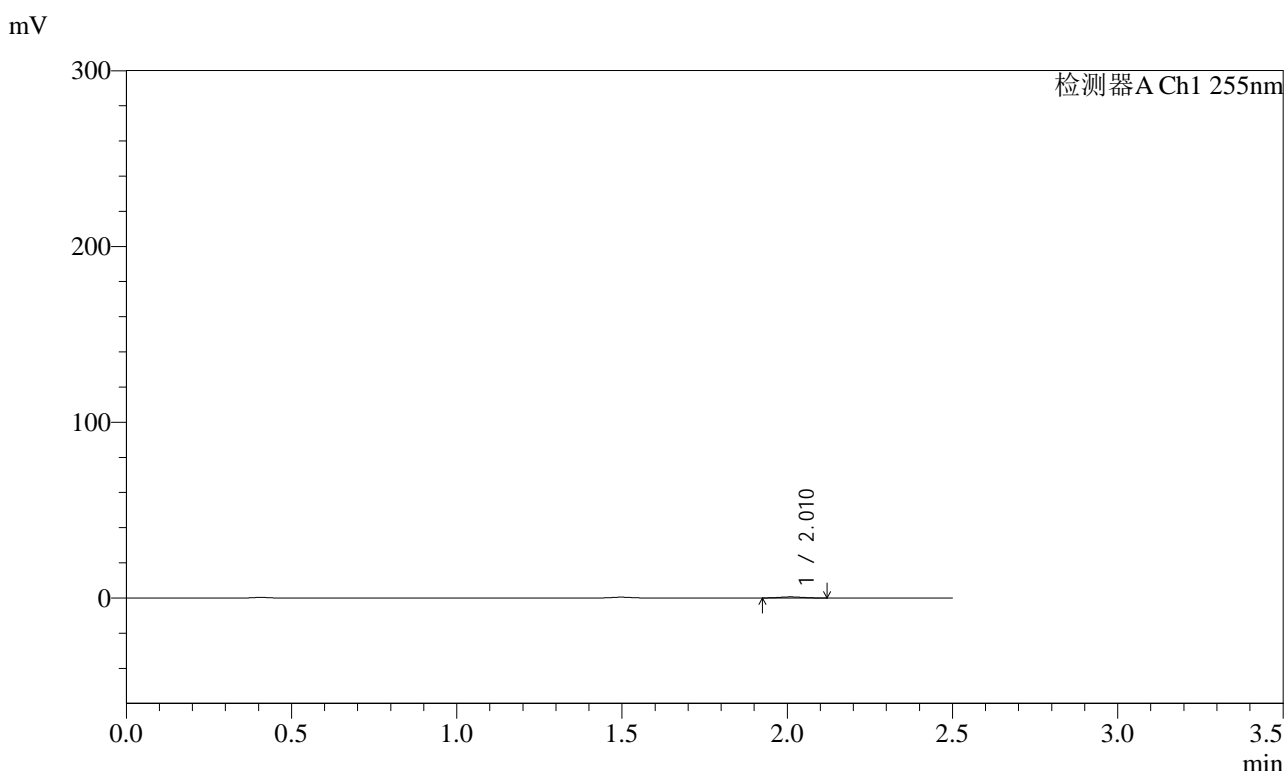

<峰表>

检测器A Ch1 255nm

峰号	保留时间	面积	面积%	高度	理论塔板数(USP)	拖尾因子	分离度(USP)
1	2.010	3079	100.000	634	3709	1.063	--
总计		3079	100.000	634			



SMF-4022

<样品信息>

色谱柱 : XB-C18(50mm*4.6mm,5μm) 流速: 1.5ml/min
柱温 : 30°C 波长: 255nm
数据文件名 : RC\$SMF-4022 - 0-234/30-5776-2 - zzp-2024032621p-rcqx-pH1.2jz-jyx2-100mg-10min-P1.lcd
方法文件名 : RC\$SMF-4022 - SMF-4022-RC-FX279.lcm
批处理文件名: RC\$SMF-4022 - 20250626-FX279.lcb
样品瓶号 : 1-2
进样体积 : 10 μl 版本号: 6.115
进样时间 : 2025/06/27 00:52:42 实验者: jiangjinwei
处理时间(V2) : 2025/06/30 11:39:03 处理者: jiangjinwei
仪器型号 : SHIMADZU LC-2050C (FX279)

<色谱图>

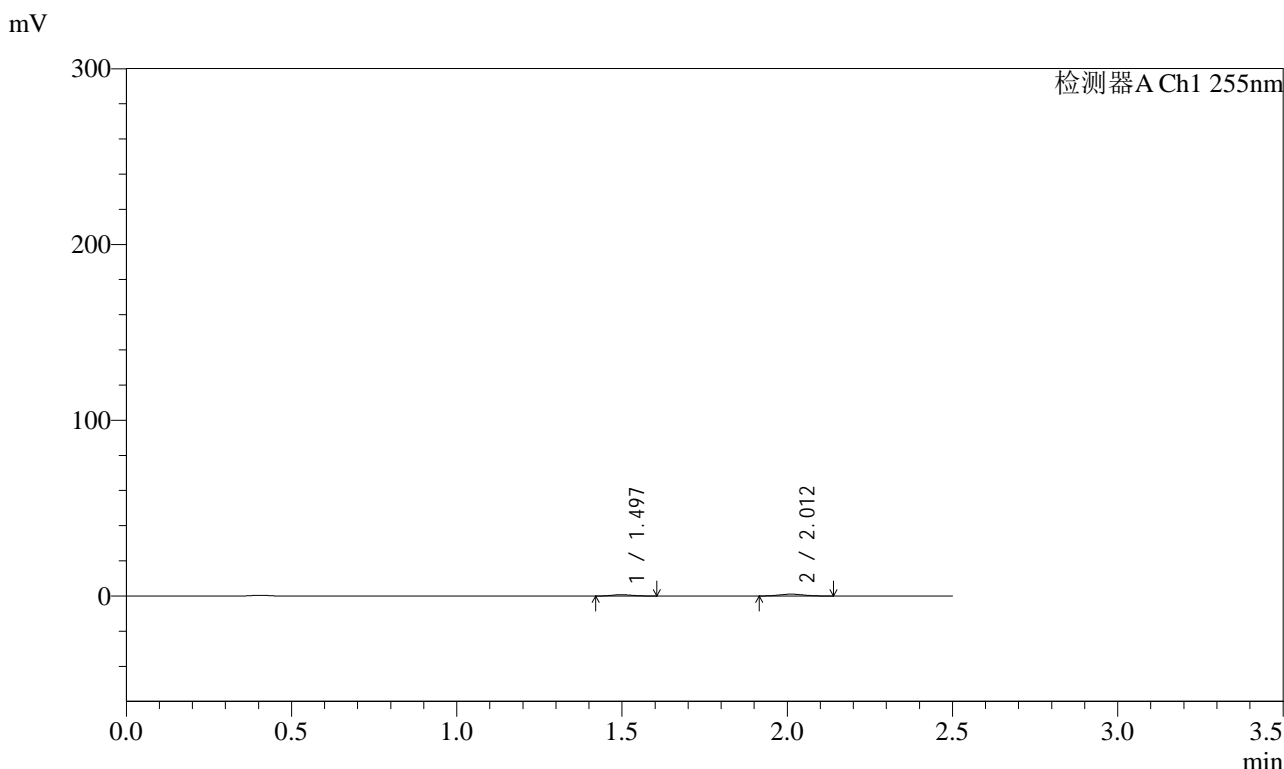

<峰表>

检测器A Ch1 255nm

峰号	保留时间	面积	面积%	高度	理论塔板数(USP)	拖尾因子	分离度(USP)
1	1.497	3160	36.831	751	2854	1.139	--
2	2.012	5419	63.169	1054	3412	1.069	4.120
总计		8579	100.000	1805			



SMF-4022

<样品信息>

色谱柱 : XB-C18(50mm*4.6mm,5 μ m) 流 速: 1.5ml/min
柱 温 : 30°C 波 长: 255nm
数据文件名 : RC\$SMF-4022 - 0-234/30-5777-2 - zzp-2024032621p-rcqx-pH1.2jz-jyx2-100mg-10min-P2.lcd
方法文件名 : RC\$SMF-4022 - SMF-4022-RC-FX279.lcm
批处理文件名: RC\$SMF-4022 - 20250626-FX279.lcb
样品瓶号 : 1-11
进样体积 : 10 μ l 版本号: 6.115
进样时间 : 2025/06/27 00:55:35 实验者: jiangjinwei
处理时间(V2) : 2025/06/30 11:39:05 处理者: jiangjinwei
仪器型号 : SHIMADZU LC-2050C (FX279)

<色谱图>

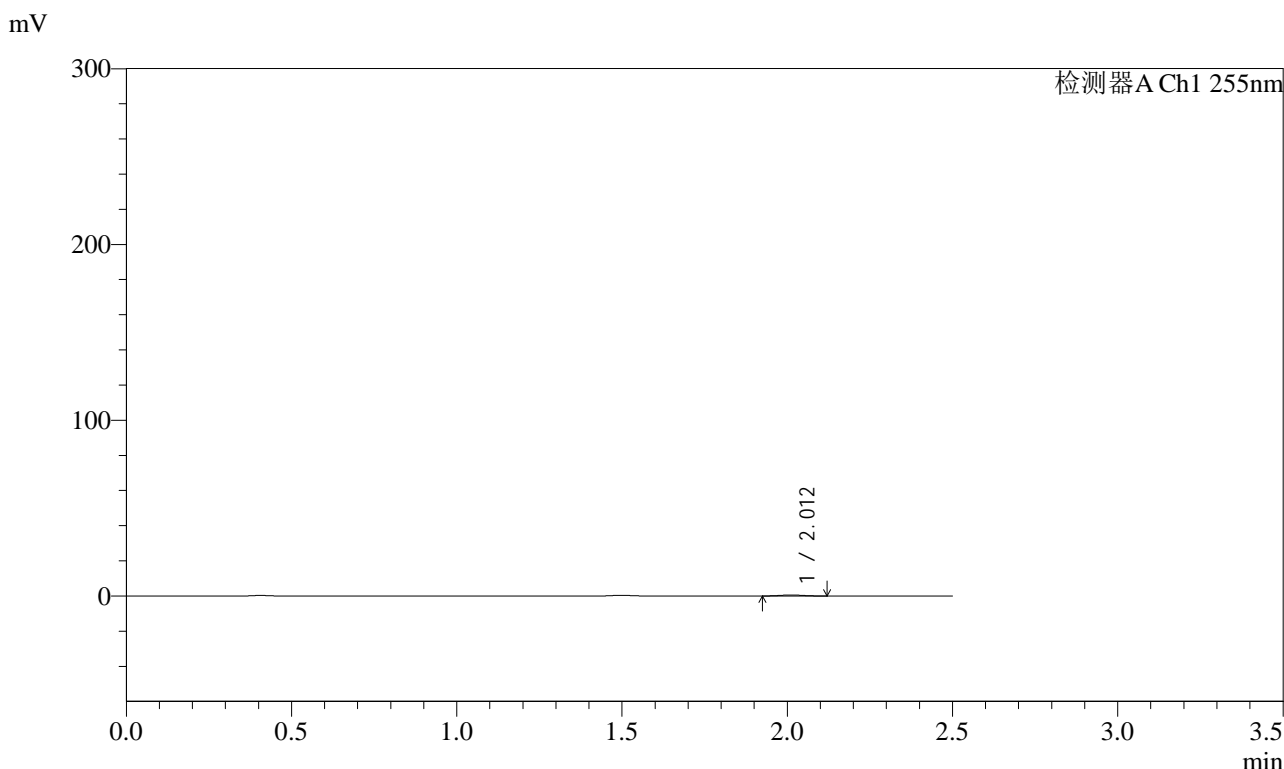

<峰表>

检测器A Ch1 255nm

峰号	保留时间	面积	面积%	高度	理论塔板数(USP)	拖尾因子	分离度(USP)
1	2.012	2910	100.000	586	3655	1.056	--
总计		2910	100.000	586			



SMF-4022

<样品信息>

色谱柱	: XB-C18(50mm*4.6mm,5µm)	流速	: 1.5ml/min
柱温	: 30°C	波长	: 255nm
数据文件名	: RC\$SMF-4022 - 0-234/30-5778-2 - zzp-2024032621p-rcqx-pH1.2jz-jyx2-100mg-10min-P3.lcd		
方法文件名	: RC\$SMF-4022 - SMF-4022-RC-FX279.lcm		
批处理文件名	: RC\$SMF-4022 - 20250626-FX279.lcb		
样品瓶号	: 1-20	版本号	: 6.115
进样体积	: 10 µl	实验者	: jiangjinwei
进样时间	: 2025/06/27 00:58:27	处理者	: jiangjinwei
处理时间(V2)	: 2025/06/30 11:39:08		
仪器型号	: SHIMADZU LC-2050C (FX279)		

<色谱图>

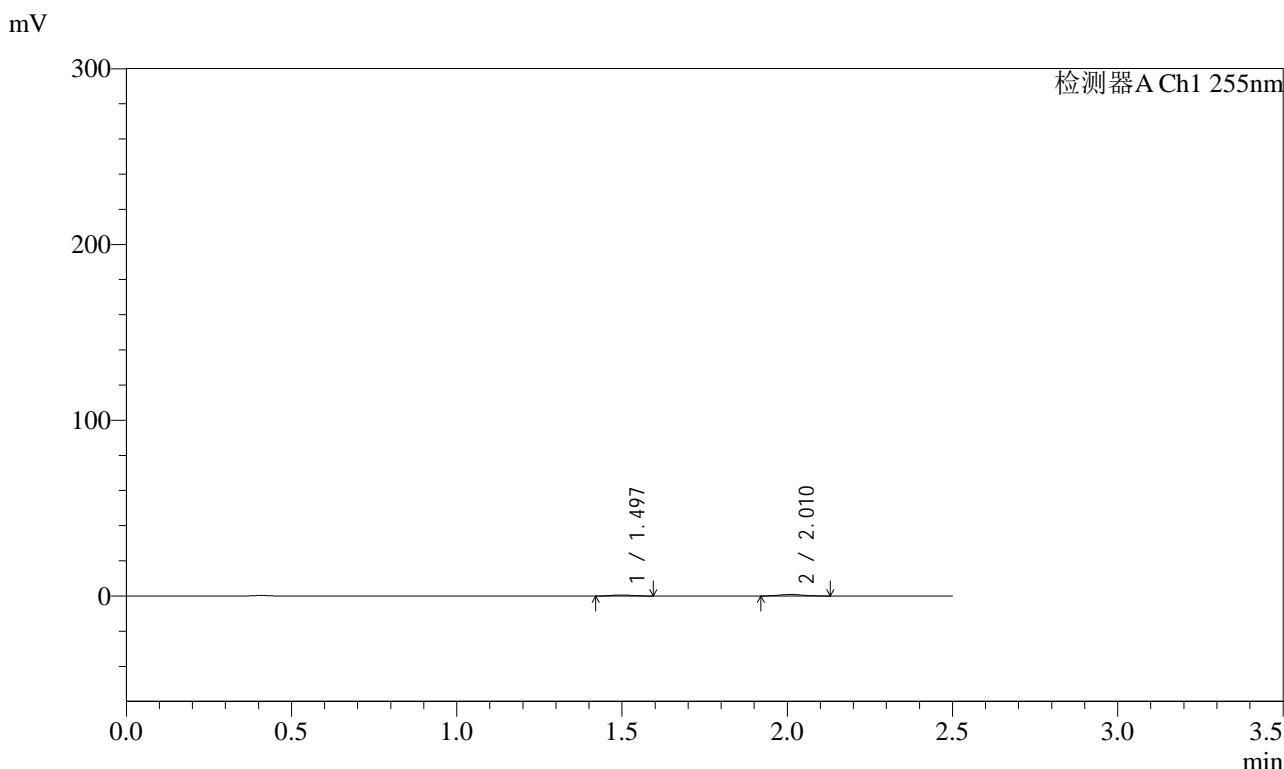

<峰表>

检测器A Ch1 255nm

峰号	保留时间	面积	面积%	高度	理论塔板数(USP)	拖尾因子	分离度(USP)
1	1.497	2577	37.598	617	2881	1.104	--
2	2.010	4277	62.402	855	3588	1.097	4.171
总计		6855	100.000	1472			



SMF-4022

<样品信息>

色谱柱 : XB-C18(50mm*4.6mm,5 μ m) 流 速: 1.5ml/min
 柱 温 : 30 $^{\circ}$ C 波 长: 255nm
 数据文件名 : RC\$SMF-4022 - 0-234/30-5779-2 - zzp-2024032621p-rcqx-pH1.2jz-jyx2-100mg-10min-P4.lcd
 方法文件名 : RC\$SMF-4022 - SMF-4022-RC-FX279.lcm
 批处理文件名: RC\$SMF-4022 - 20250626-FX279.lcb
 样品瓶号 : 1-29
 进样体积 : 10 μ l 版本号: 6.115
 进样时间 : 2025/06/27 01:01:20 实验者: jiangjinwei
 处理时间(V2) : 2025/06/30 11:39:11 处理者: jiangjinwei
 仪器型号 : SHIMADZU LC-2050C (FX279)

<色谱图>

mV

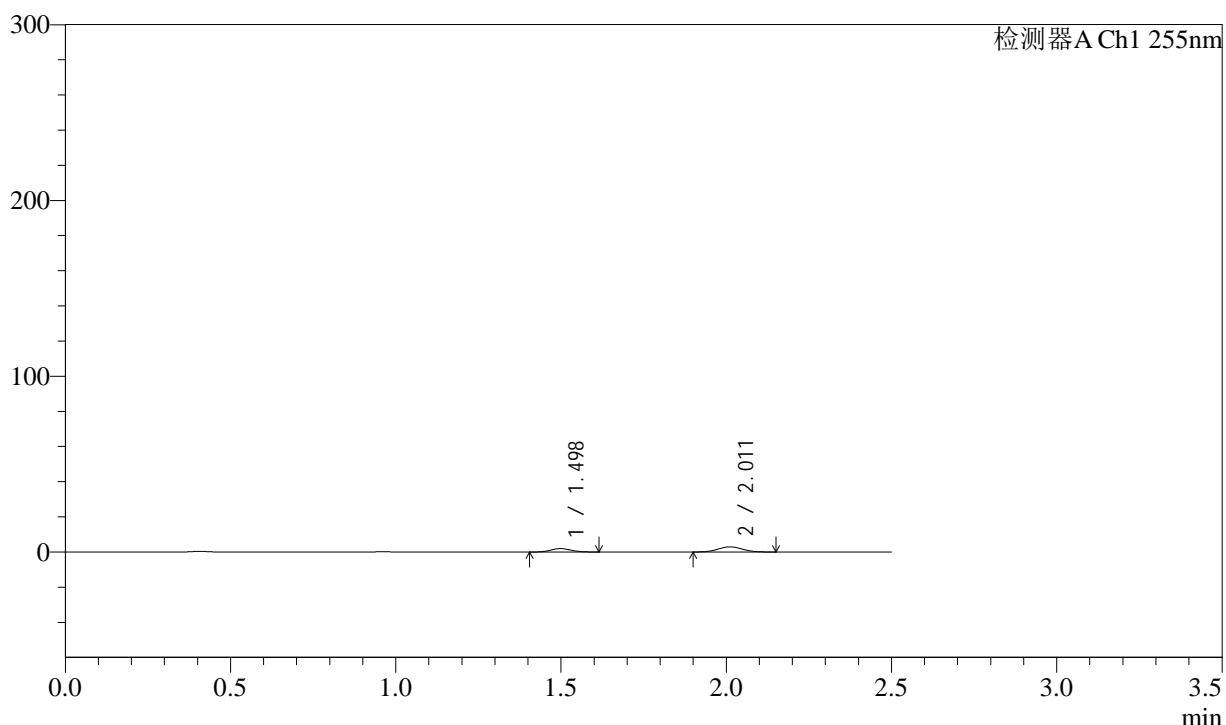

<峰表>

检测器A Ch1 255nm

峰号	保留时间	面积	面积%	高度	理论塔板数(USP)	拖尾因子	分离度(USP)
1	1.498	8328	35.421	1944	2800	1.112	--
2	2.011	15183	64.579	2927	3414	1.057	4.091
总计		23510	100.000	4871			



SMF-4022

<样品信息>

色谱柱 : XB-C18(50mm*4.6mm,5μm) 流速: 1.5ml/min
 柱温 : 30°C 波长: 255nm
 数据文件名 : RC\$SMF-4022 - 0-234/30-5780-2 - zzp-2024032621p-rcqx-pH1.2jz-jyx2-100mg-10min-P5.lcd
 方法文件名 : RC\$SMF-4022 - SMF-4022-RC-FX279.lcm
 批处理文件名: RC\$SMF-4022 - 20250626-FX279.lcb
 样品瓶号 : 1-38
 进样体积 : 10 μl 版本号: 6.115
 进样时间 : 2025/06/27 01:04:12 实验者: jiangjinwei
 处理时间(V2) : 2025/06/30 11:39:14 处理者: jiangjinwei
 仪器型号 : SHIMADZU LC-2050C (FX279)

<色谱图>

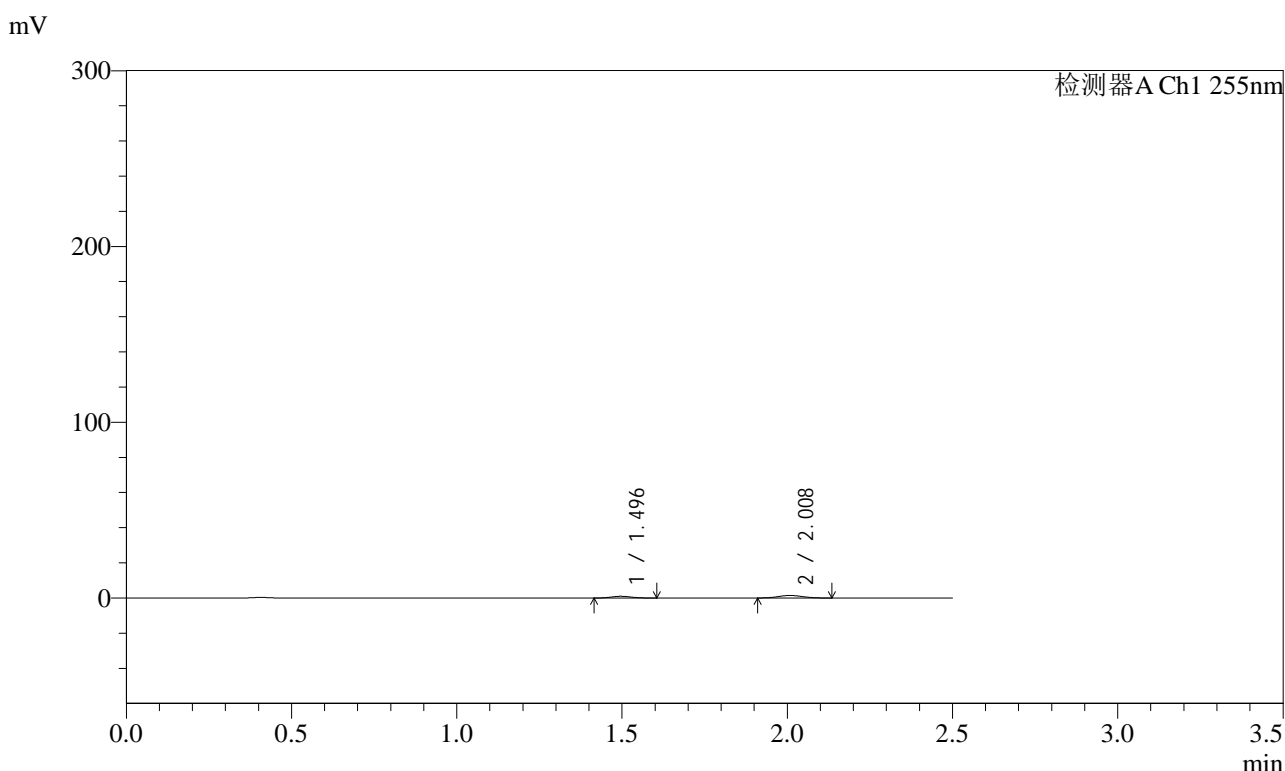

<峰表>

检测器A Ch1 255nm

峰号	保留时间	面积	面积%	高度	理论塔板数(USP)	拖尾因子	分离度(USP)
1	1.496	4232	36.484	999	2821	1.107	--
2	2.008	7368	63.516	1432	3424	1.064	4.103
总计		11599	100.000	2431			



SMF-4022

<样品信息>

色谱柱	: XB-C18(50mm*4.6mm,5µm)	流速	: 1.5ml/min
柱温	: 30°C	波长	: 255nm
数据文件名	: RC\$SMF-4022 - 0-234/30-5781-2 - zzp-2024032621p-rcqx-pH1.2jz-jyx2-100mg-10min-P6.lcd		
方法文件名	: RC\$SMF-4022 - SMF-4022-RC-FX279.lcm		
批处理文件名	: RC\$SMF-4022 - 20250626-FX279.lcb		
样品瓶号	: 1-47	版本号	: 6.115
进样体积	: 10 µl	实验者	: jiangjinwei
进样时间	: 2025/06/27 01:07:04	处理者	: jiangjinwei
处理时间(V2)	: 2025/06/30 11:39:17		
仪器型号	: SHIMADZU LC-2050C (FX279)		

<色谱图>

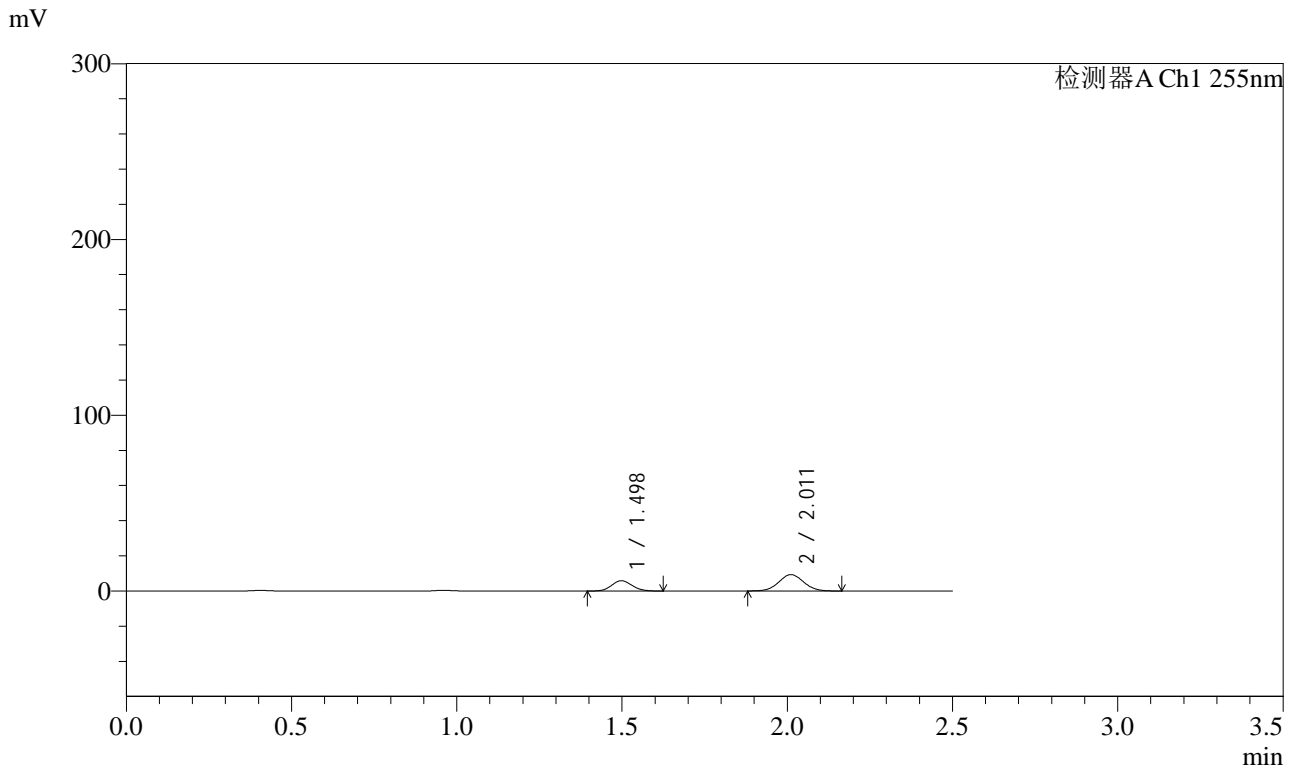

<峰表>

检测器A Ch1 255nm

峰号	保留时间	面积	面积%	高度	理论塔板数(USP)	拖尾因子	分离度(USP)
1	1.498	25078	33.934	5872	2808	1.101	--
2	2.011	48824	66.066	9308	3387	1.043	4.086
总计		73902	100.000	15180			



SMF-4022

<样品信息>

色谱柱 : XB-C18(50mm*4.6mm,5μm) 流速: 1.5ml/min
 柱温 : 30°C 波长: 255nm
 数据文件名 : RC\$SMF-4022 - 0-234/30-5783-2 - zzp-2024032621p-rcqx-pH1.2jz-jyx2-100mg-15min-P2.lcd
 方法文件名 : RC\$SMF-4022 - SMF-4022-RC-FX279.lcm
 批处理文件名: RC\$SMF-4022 - 20250626-FX279.lcb
 样品瓶号 : 1-12 版本号: 6.115
 进样体积 : 10 μl 实验者: jiangjinwei
 进样时间 : 2025/06/27 01:12:49 处理者: jiangjinwei
 处理时间(V2) : 2025/06/30 11:39:23
 仪器型号 : SHIMADZU LC-2050C (FX279)

<色谱图>

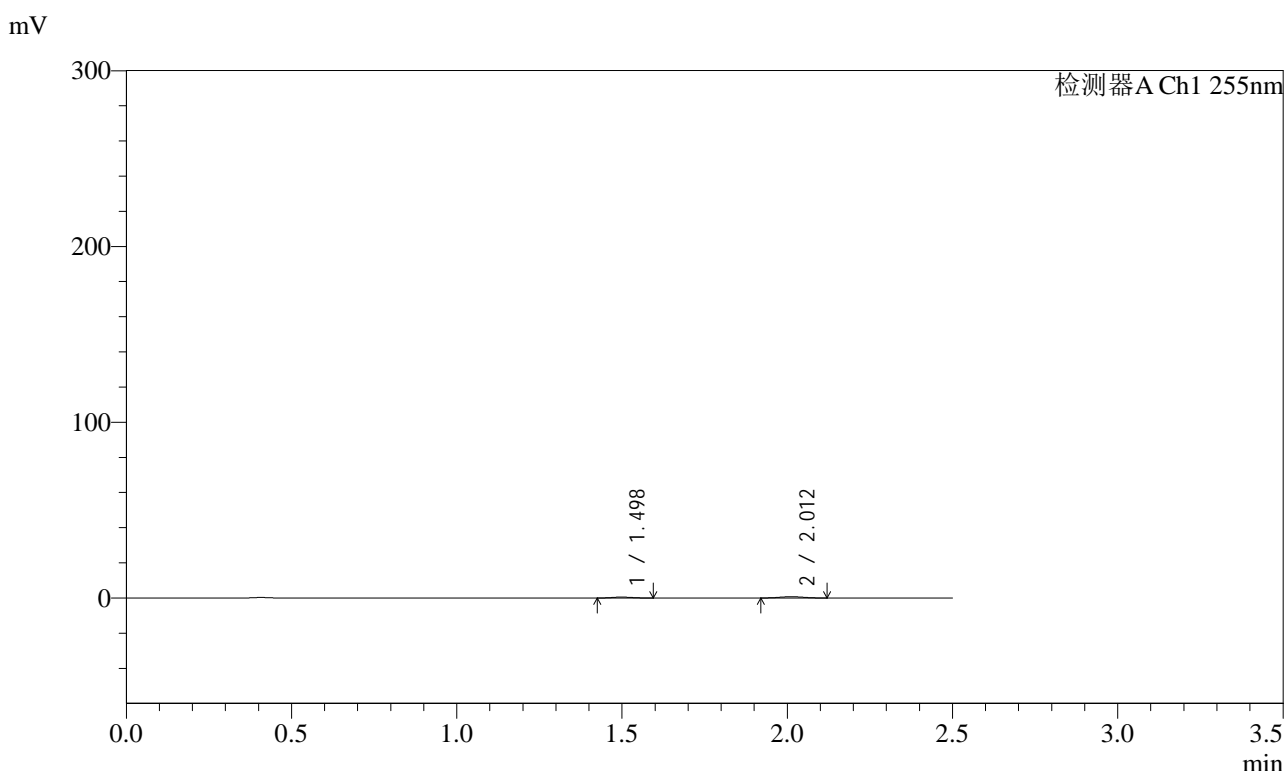

<峰表>

检测器A Ch1 255nm

峰号	保留时间	面积	面积%	高度	理论塔板数(USP)	拖尾因子	分离度(USP)
1	1.498	2180	36.623	527	2946	1.091	--
2	2.012	3772	63.377	746	3430	1.014	4.146
总计		5952	100.000	1273			



SMF-4022

<样品信息>

色谱柱 : XB-C18(50mm*4.6mm,5µm) 流速: 1.5ml/min
 柱温 : 30°C 波长: 255nm
 数据文件名 : RC\$SMF-4022 - 0-234/30-5784-2 - zzp-2024032621p-rcqx-pH1.2jz-jyx2-100mg-15min-P3.lcd
 方法文件名 : RC\$SMF-4022 - SMF-4022-RC-FX279.lcm
 批处理文件名: RC\$SMF-4022 - 20250626-FX279.lcb
 样品瓶号 : 1-21 版本号: 6.115
 进样体积 : 10 µl 实验者: jiangjinwei
 进样时间 : 2025/06/27 01:15:41 处理者: jiangjinwei
 处理时间(V2) : 2025/06/30 11:39:25
 仪器型号 : SHIMADZU LC-2050C (FX279)

<色谱图>

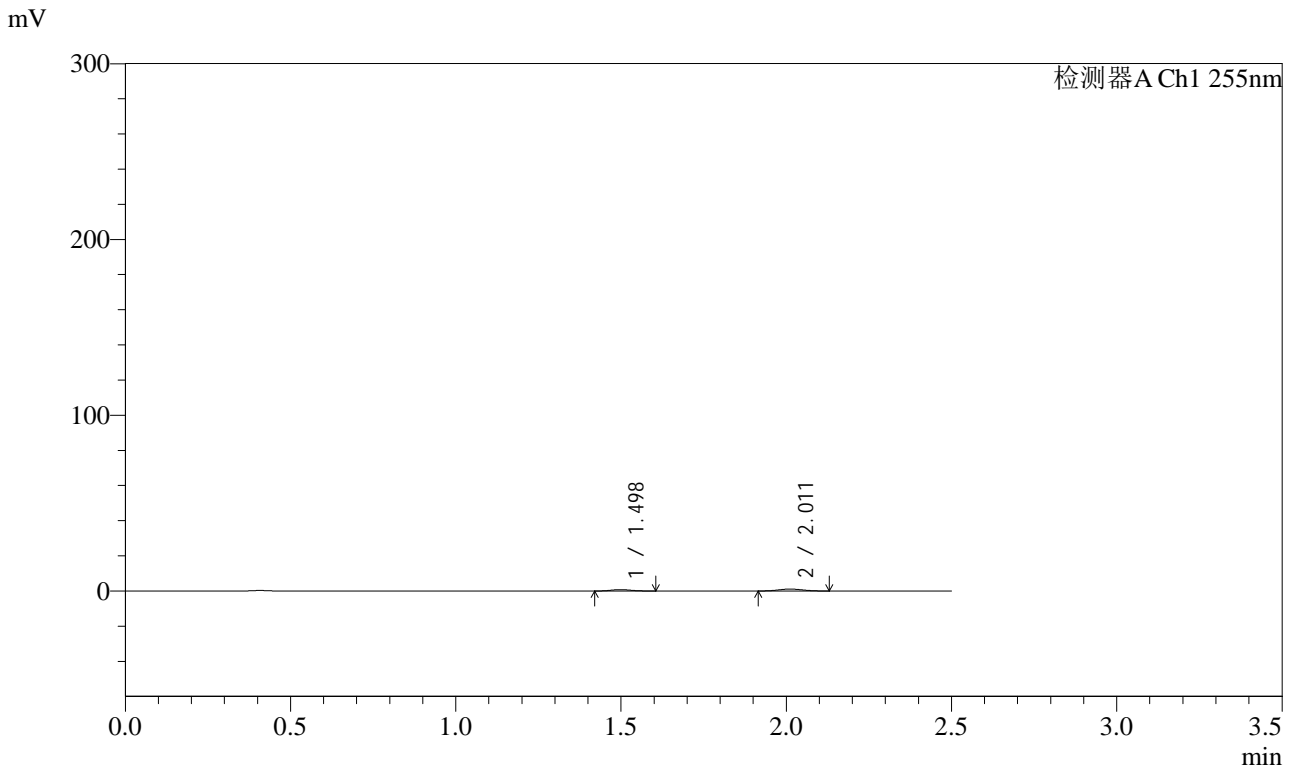

<峰表>

检测器A Ch1 255nm

峰号	保留时间	面积	面积%	高度	理论塔板数(USP)	拖尾因子	分离度(USP)
1	1.498	3355	37.753	787	2815	1.129	--
2	2.011	5531	62.247	1089	3555	1.061	4.141
总计		8886	100.000	1876			



SMF-4022

<样品信息>

色谱柱	: XB-C18(50mm*4.6mm,5µm)	流速	: 1.5ml/min
柱温	: 30°C	波长	: 255nm
数据文件名	: RC\$SMF-4022 - 0-234/30-5785-2 - zzp-2024032621p-rcqx-pH1.2jz-jyx2-100mg-15min-P4.lcd		
方法文件名	: RC\$SMF-4022 - SMF-4022-RC-FX279.lcm		
批处理文件名	: RC\$SMF-4022 - 20250626-FX279.lcb		
样品瓶号	: 1-30	版本号	: 6.115
进样体积	: 10 µl	实验者	: jiangjinwei
进样时间	: 2025/06/27 01:18:34	处理者	: jiangjinwei
处理时间(V2)	: 2025/06/30 11:39:28		
仪器型号	: SHIMADZU LC-2050C (FX279)		

<色谱图>

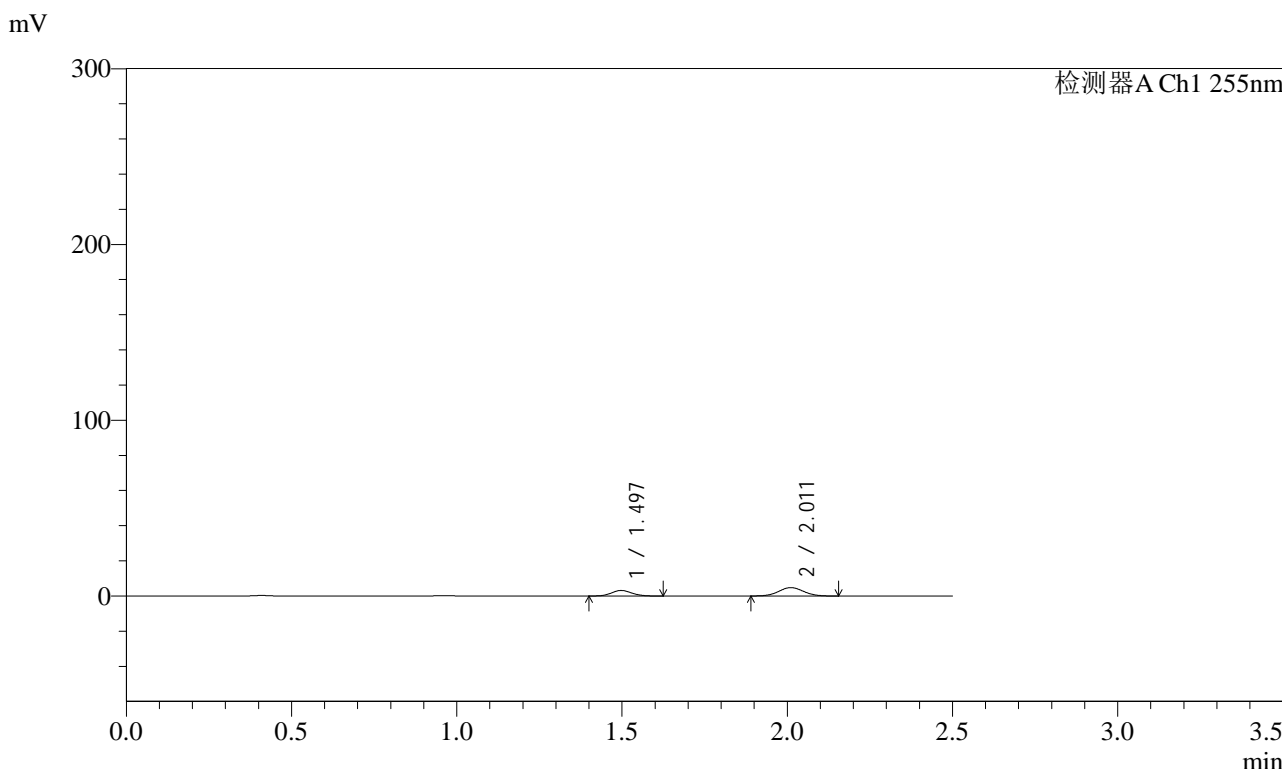

<峰表>

检测器A Ch1 255nm

峰号	保留时间	面积	面积%	高度	理论塔板数(USP)	拖尾因子	分离度(USP)
1	1.497	13643	35.347	3174	2783	1.103	--
2	2.011	24954	64.653	4769	3372	1.043	4.076
总计		38597	100.000	7943			



SMF-4022

<样品信息>

色谱柱 : XB-C18(50mm*4.6mm,5µm) 流速: 1.5ml/min
 柱温 : 30°C 波长: 255nm
 数据文件名 : RC\$SMF-4022 - 0-234/30-5786-2 - zzp-2024032621p-rcqx-pH1.2jz-jyx2-100mg-15min-P5.lcd
 方法文件名 : RC\$SMF-4022 - SMF-4022-RC-FX279.lcm
 批处理文件名: RC\$SMF-4022 - 20250626-FX279.lcb
 样品瓶号 : 1-39 版本号: 6.115
 进样体积 : 10 µl 实验者: jiangjinwei
 进样时间 : 2025/06/27 01:21:26 处理者: jiangjinwei
 处理时间(V2) : 2025/06/30 11:39:31
 仪器型号 : SHIMADZU LC-2050C (FX279)

<色谱图>

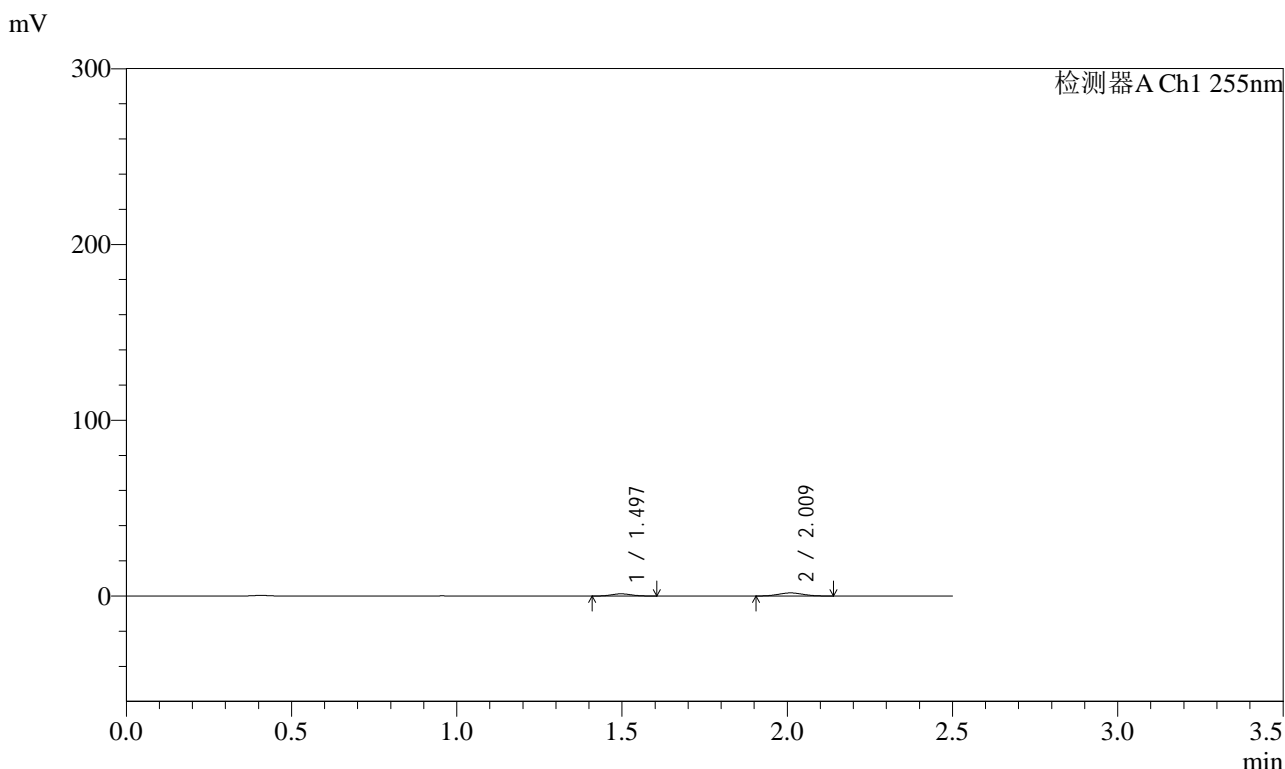

<峰表>

检测器A Ch1 255nm

峰号	保留时间	面积	面积%	高度	理论塔板数(USP)	拖尾因子	分离度(USP)
1	1.497	5234	36.605	1239	2829	1.077	--
2	2.009	9065	63.395	1753	3386	1.051	4.092
总计		14300	100.000	2992			



SMF-4022

<样品信息>

色谱柱	: XB-C18(50mm*4.6mm,5µm)	流速	: 1.5ml/min
柱温	: 30°C	波长	: 255nm
数据文件名	: RC\$SMF-4022 - 0-234/30-5787-2 - zzp-2024032621p-rcqx-pH1.2jz-jyx2-100mg-15min-P6.lcd		
方法文件名	: RC\$SMF-4022 - SMF-4022-RC-FX279.lcm		
批处理文件名	: RC\$SMF-4022 - 20250626-FX279.lcb		
样品瓶号	: 1-48	版本号	: 6.115
进样体积	: 10 µl	实验者	: jiangjinwei
进样时间	: 2025/06/27 01:24:17	处理者	: jiangjinwei
处理时间(V2)	: 2025/06/30 11:39:34		
仪器型号	: SHIMADZU LC-2050C (FX279)		

<色谱图>

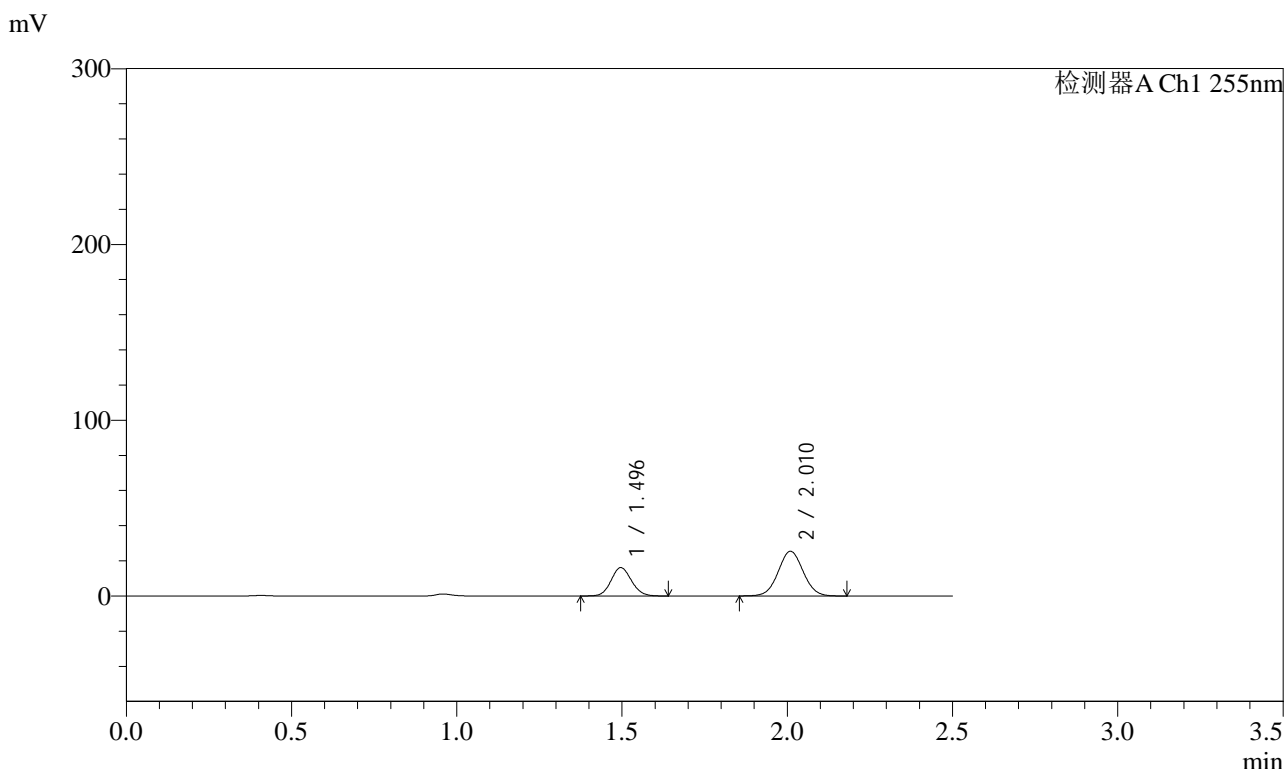

<峰表>

检测器A Ch1 255nm

峰号	保留时间	面积	面积%	高度	理论塔板数(USP)	拖尾因子	分离度(USP)
1	1.496	69485	34.157	16120	2779	1.096	--
2	2.010	133942	65.843	25444	3358	1.040	4.070
总计		203428	100.000	41564			



SMF-4022

<样品信息>

色谱柱 : XB-C18(50mm*4.6mm,5 μ m) 流速: 1.5ml/min
 柱温 : 30 $^{\circ}$ C 波长: 255nm
 数据文件名 : RC\$SMF-4022 - 0-234/30-5788-2 - zzp-2024032621p-rcqx-pH1.2jz-jyx2-100mg-20min-P1.lcd
 方法文件名 : RC\$SMF-4022 - SMF-4022-RC-FX279.lcm
 批处理文件名: RC\$SMF-4022 - 20250626-FX279.lcb
 样品瓶号 : 1-4
 进样体积 : 10 μ l 版本号: 6.115
 进样时间 : 2025/06/27 01:27:10 实验者: jiangjinwei
 处理时间(V2) : 2025/06/30 11:39:37 处理者: jiangjinwei
 仪器型号 : SHIMADZU LC-2050C (FX279)

<色谱图>

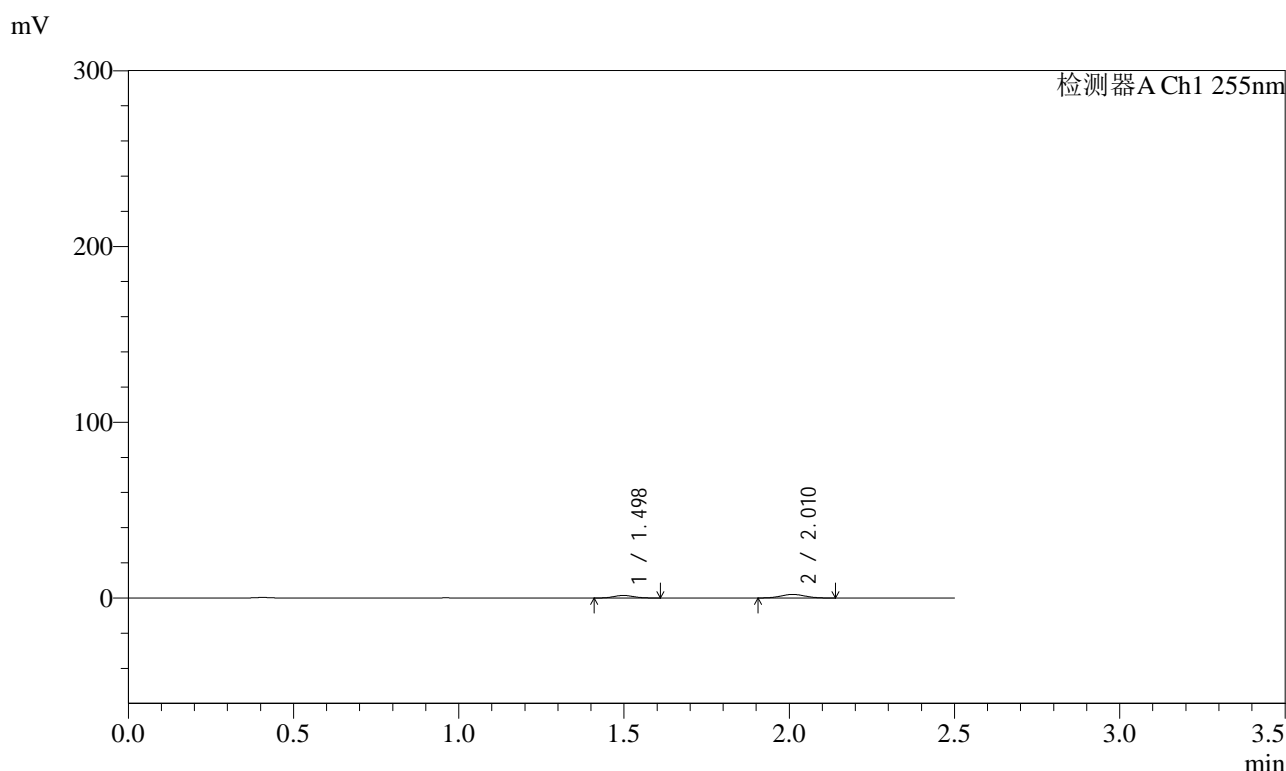

<峰表>

检测器A Ch1 255nm

峰号	保留时间	面积	面积%	高度	理论塔板数(USP)	拖尾因子	分离度(USP)
1	1.498	6194	37.409	1471	2860	1.097	--
2	2.010	10363	62.591	2023	3502	1.046	4.136
总计		16557	100.000	3494			



SMF-4022

<样品信息>

色谱柱	: XB-C18(50mm*4.6mm,5µm)	流速	: 1.5ml/min
柱温	: 30°C	波长	: 255nm
数据文件名	: RC\$SMF-4022 - 0-234/30-5790-2 - zzp-2024032621p-rcqx-pH1.2jz-jyx2-100mg-20min-P3.lcd		
方法文件名	: RC\$SMF-4022 - SMF-4022-RC-FX279.lcm		
批处理文件名	: RC\$SMF-4022 - 20250626-FX279.lcb		
样品瓶号	: 1-22	版本号	: 6.115
进样体积	: 10 µl	实验者	: jiangjinwei
进样时间	: 2025/06/27 01:32:54	处理者	: jiangjinwei
处理时间(V2)	: 2025/06/30 11:39:43		
仪器型号	: SHIMADZU LC-2050C (FX279)		

<色谱图>

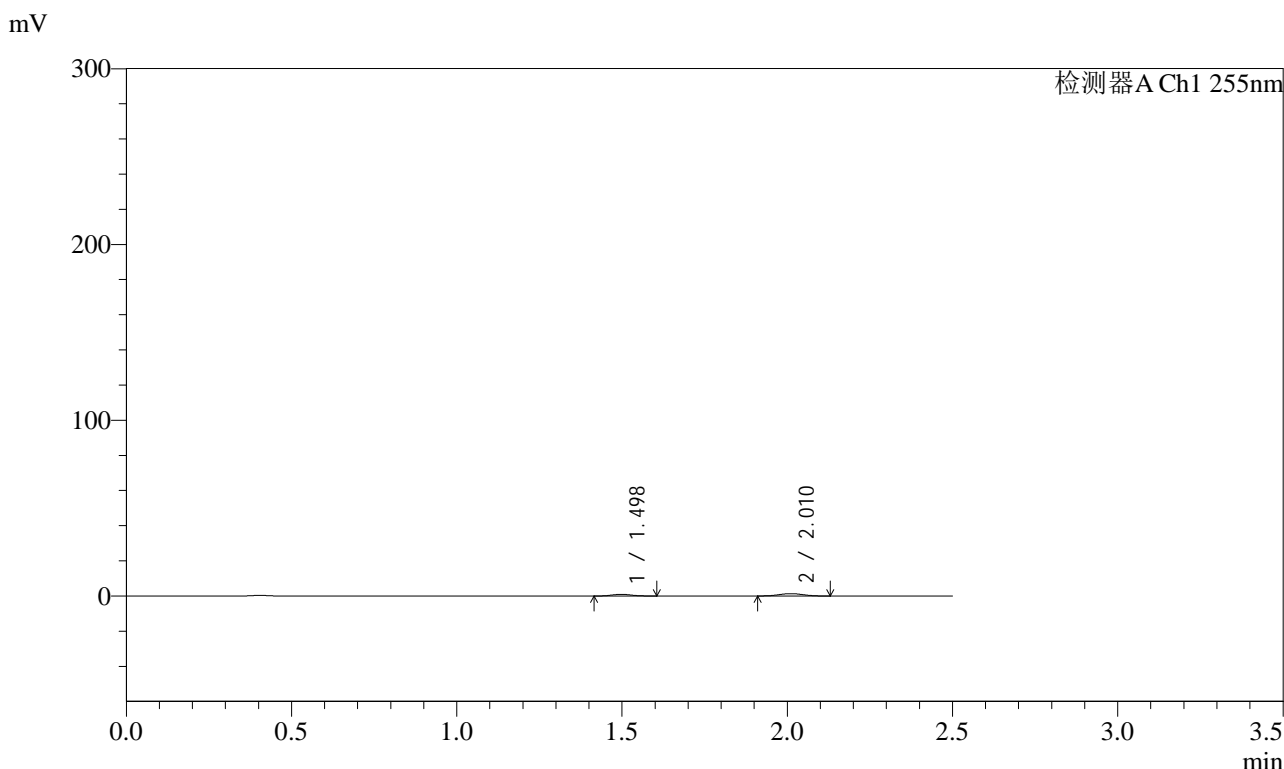

<峰表>

检测器A Ch1 255nm

峰号	保留时间	面积	面积%	高度	理论塔板数(USP)	拖尾因子	分离度(USP)
1	1.498	4048	36.956	967	2933	1.091	--
2	2.010	6906	63.044	1347	3434	1.018	4.137
总计		10954	100.000	2314			



SMF-4022

<样品信息>

色谱柱 : XB-C18(50mm*4.6mm,5µm) 流 速: 1.5ml/min
 柱 温 : 30°C 波 长: 255nm
 数据文件名 : RC\$SMF-4022 - 0-234/30-5792-2 - zzp-2024032621p-rcqx-pH1.2jz-jyx2-100mg-20min-P5.lcd
 方法文件名 : RC\$SMF-4022 - SMF-4022-RC-FX279.lcm
 批处理文件名: RC\$SMF-4022 - 20250626-FX279.lcb
 样品瓶号 : 1-40 版本号: 6.115
 进样体积 : 10 µl 实验者: jiangjinwei
 进样时间 : 2025/06/27 01:38:38 处理者: jiangjinwei
 处理时间(V2) : 2025/06/30 11:39:49
 仪器型号 : SHIMADZU LC-2050C (FX279)

<色谱图>

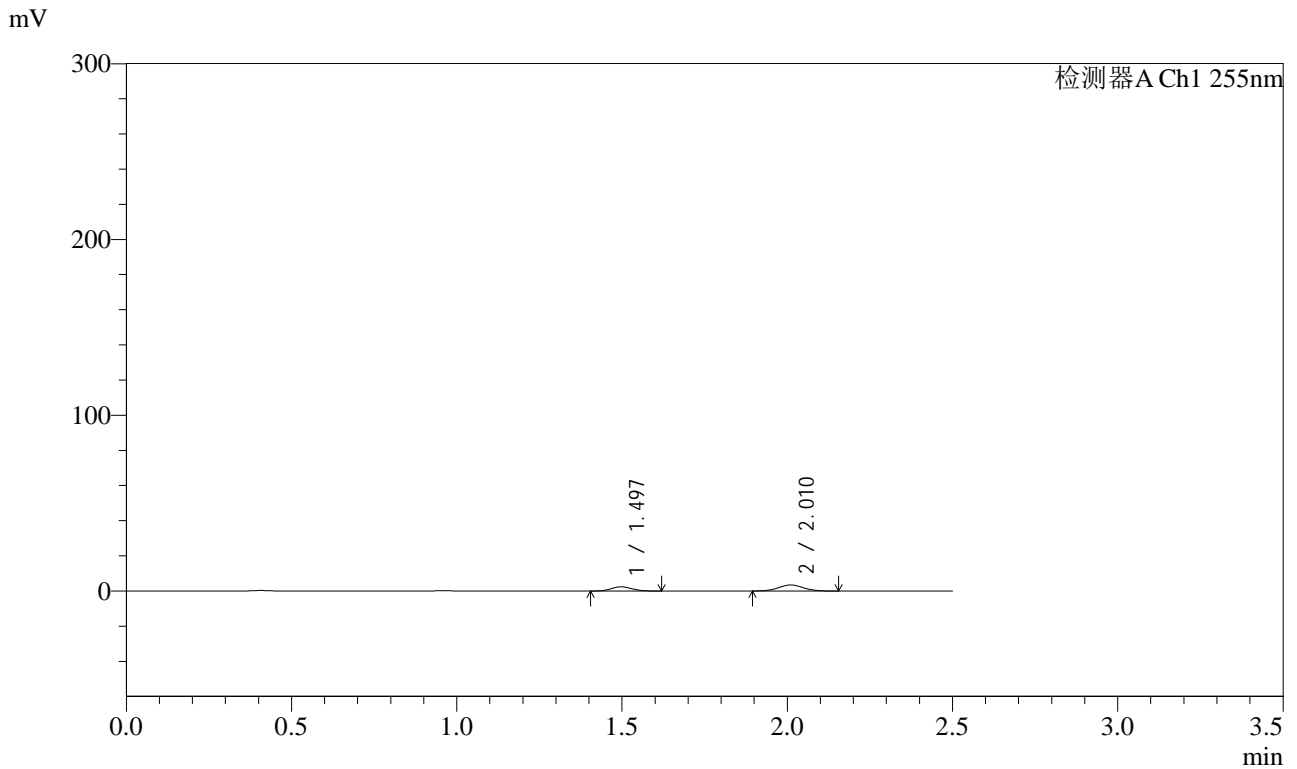

<峰表>

检测器A Ch1 255nm

峰号	保留时间	面积	面积%	高度	理论塔板数(USP)	拖尾因子	分离度(USP)
1	1.497	10435	37.048	2434	2769	1.104	--
2	2.010	17732	62.952	3402	3397	1.050	4.076
总计		28167	100.000	5837			



SMF-4022

<样品信息>

色谱柱	: XB-C18(50mm*4.6mm,5μm)	流速	: 1.5ml/min
柱温	: 30°C	波长	: 255nm
数据文件名	: RC\$SMF-4022 - 0-234/30-5793-2 - zzp-2024032621p-rcqx-pH1.2jz-jyx2-100mg-20min-P6.lcd		
方法文件名	: RC\$SMF-4022 - SMF-4022-RC-FX279.lcm		
批处理文件名	: RC\$SMF-4022 - 20250626-FX279.lcb		
样品瓶号	: 1-49	版本号	: 6.115
进样体积	: 10 μl	实验者	: jiangjinwei
进样时间	: 2025/06/27 01:41:30	处理者	: jiangjinwei
处理时间(V2)	: 2025/06/30 11:39:52		
仪器型号	: SHIMADZU LC-2050C (FX279)		

<色谱图>

mV

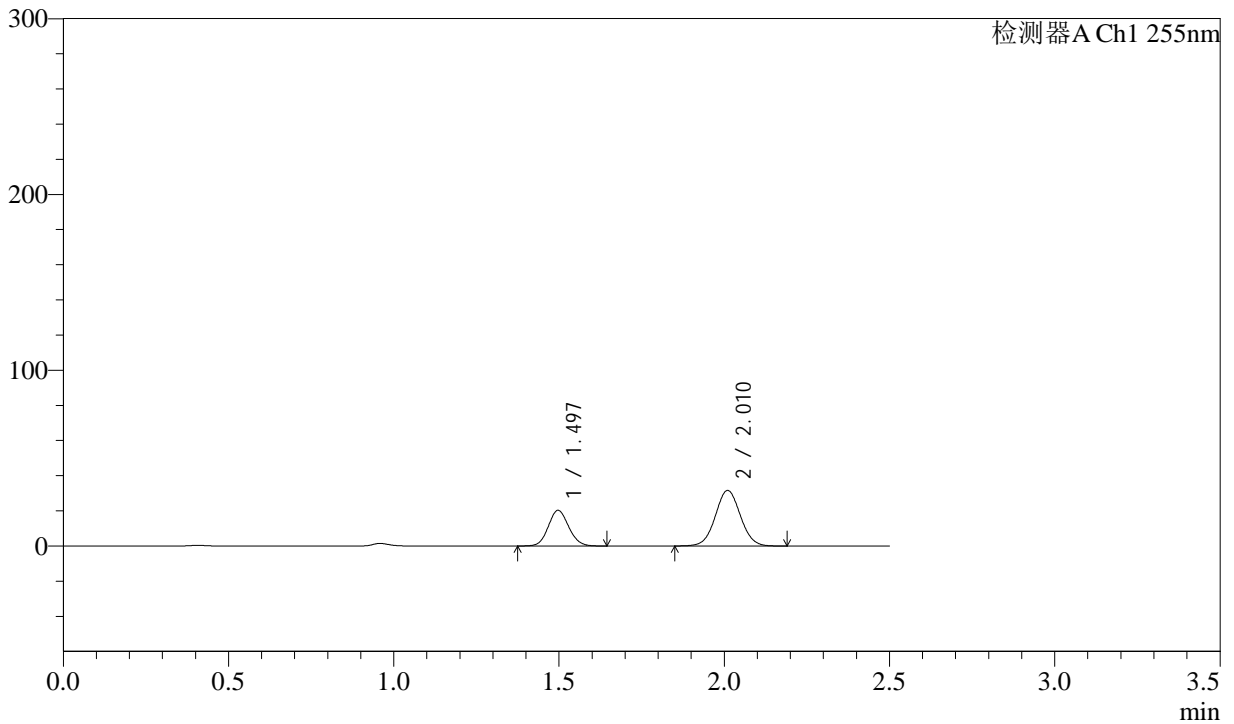

<峰表>

检测器A Ch1 255nm

峰号	保留时间	面积	面积%	高度	理论塔板数(USP)	拖尾因子	分离度(USP)
1	1.497	87274	34.364	20283	2784	1.096	--
2	2.010	166693	65.636	31626	3360	1.038	4.070
总计		253968	100.000	51908			



SMF-4022

<样品信息>

色谱柱 : XB-C18(50mm*4.6mm,5 μ m) 流速: 1.5ml/min
柱温 : 30 $^{\circ}$ C 波长: 255nm
数据文件名 : RC\$SMF-4022 - 0-234/30-5794-2 - zzp-2024032621p-rcqx-pH1.2jz-jyx2-100mg-30min-P1.lcd
方法文件名 : RC\$SMF-4022 - SMF-4022-RC-FX279.lcm
批处理文件名: RC\$SMF-4022 - 20250626-FX279.lcb
样品瓶号 : 1-5
进样体积 : 10 μ l 版本号: 6.115
进样时间 : 2025/06/27 01:44:22 实验者: jiangjinwei
处理时间(V2) : 2025/06/30 11:39:55 处理者: jiangjinwei
仪器型号 : SHIMADZU LC-2050C (FX279)

<色谱图>

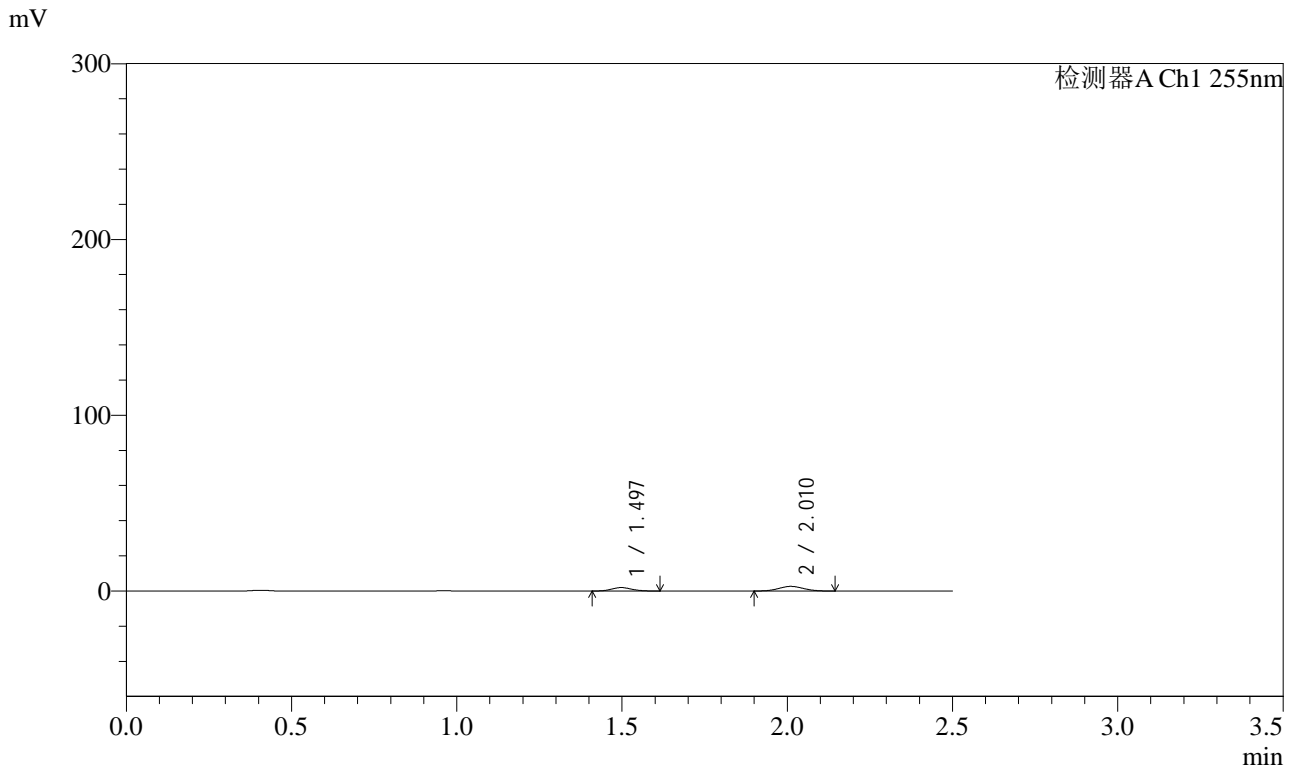

<峰表>

检测器A Ch1 255nm

峰号	保留时间	面积	面积%	高度	理论塔板数(USP)	拖尾因子	分离度(USP)
1	1.497	8236	37.464	1946	2834	1.107	--
2	2.010	13748	62.536	2648	3388	1.051	4.095
总计		21984	100.000	4594			



SMF-4022

<样品信息>

色谱柱 : XB-C18(50mm*4.6mm,5µm) 流速: 1.5ml/min
柱温 : 30°C 波长: 255nm
数据文件名 : RC\$SMF-4022 - 0-234/30-5795-2 - zzp-2024032621p-rcqx-pH1.2jz-jyx2-100mg-30min-P2.lcd
方法文件名 : RC\$SMF-4022 - SMF-4022-RC-FX279.lcm
批处理文件名: RC\$SMF-4022 - 20250626-FX279.lcb
样品瓶号 : 1-14
进样体积 : 10 µl 版本号: 6.115
进样时间 : 2025/06/27 01:47:15 实验者: jiangjinwei
处理时间(V2) : 2025/06/30 11:39:57 处理者: jiangjinwei
仪器型号 : SHIMADZU LC-2050C (FX279)

<色谱图>

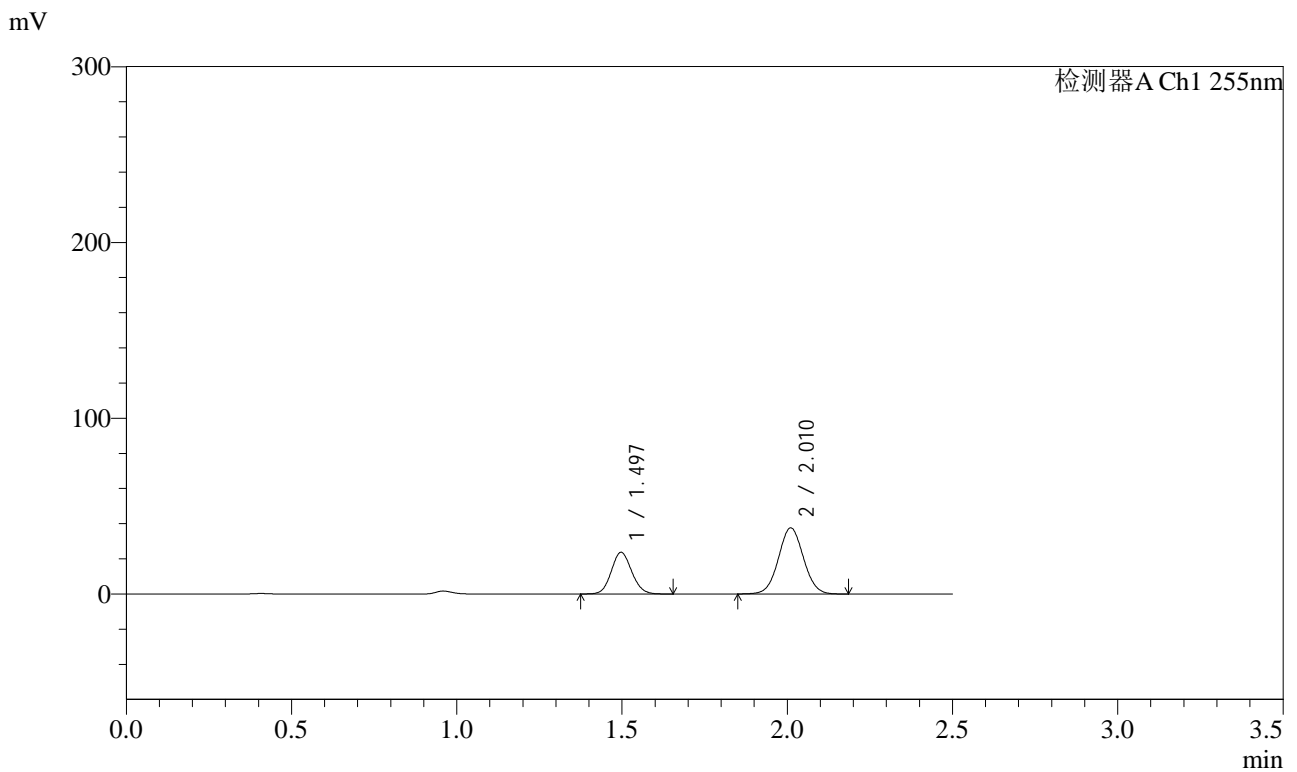

<峰表>

检测器A Ch1 255nm

峰号	保留时间	面积	面积%	高度	理论塔板数(USP)	拖尾因子	分离度(USP)
1	1.497	102308	34.043	23737	2780	1.098	--
2	2.010	198222	65.957	37596	3363	1.039	4.071
总计		300531	100.000	61333			



SMF-4022

<样品信息>

色谱柱 : XB-C18(50mm*4.6mm,5µm) 流速: 1.5ml/min
 柱温 : 30°C 波长: 255nm
 数据文件名 : RC\$SMF-4022 - 0-234/30-5796-2 - zzp-2024032621p-rcqx-pH1.2jz-jyx2-100mg-30min-P3.lcd
 方法文件名 : RC\$SMF-4022 - SMF-4022-RC-FX279.lcm
 批处理文件名: RC\$SMF-4022 - 20250626-FX279.lcb
 样品瓶号 : 1-23
 进样体积 : 10 µl 版本号: 6.115
 进样时间 : 2025/06/27 01:50:07 实验者: jiangjinwei
 处理时间(V2) : 2025/06/30 11:40:00 处理者: jiangjinwei
 仪器型号 : SHIMADZU LC-2050C (FX279)

<色谱图>

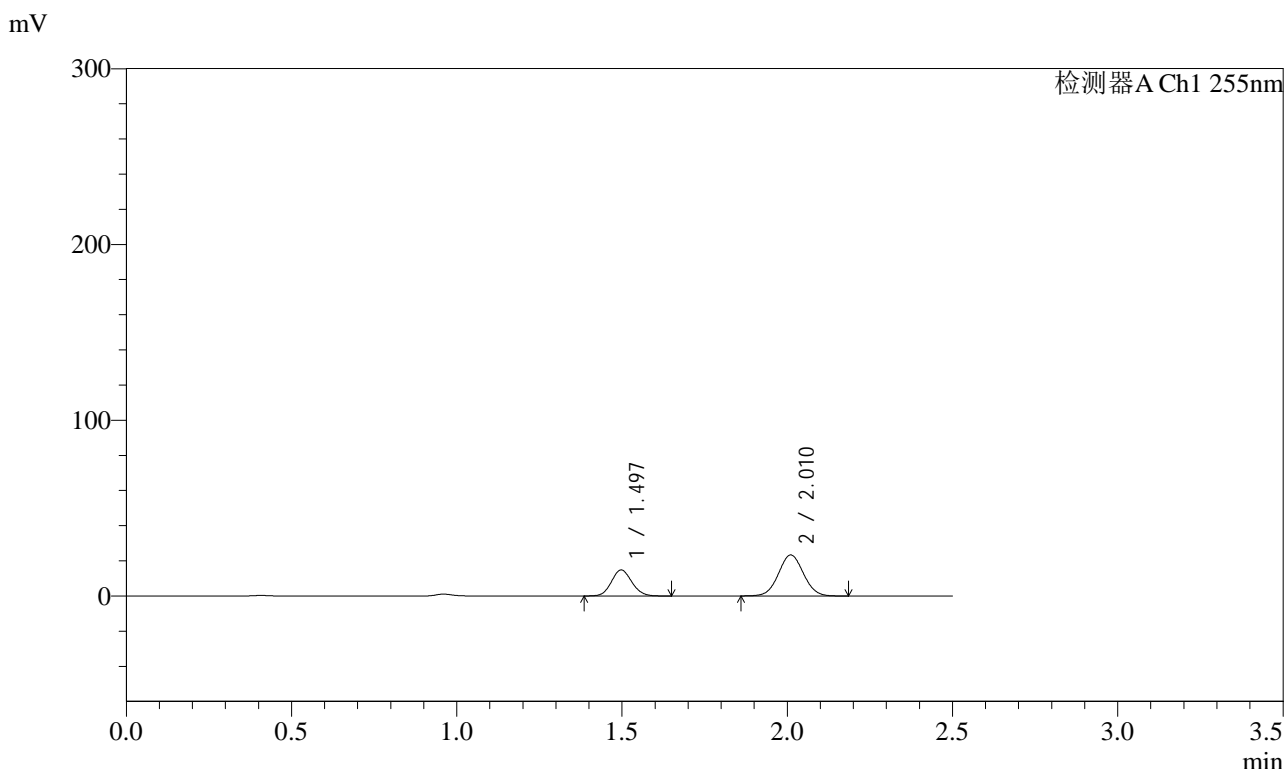

<峰表>

检测器A Ch1 255nm

峰号	保留时间	面积	面积%	高度	理论塔板数(USP)	拖尾因子	分离度(USP)
1	1.497	63598	34.081	14802	2792	1.100	--
2	2.010	123009	65.919	23336	3361	1.041	4.072
总计		186608	100.000	38138			



SMF-4022

<样品信息>

色谱柱	: XB-C18(50mm*4.6mm,5µm)	流速	: 1.5ml/min
柱温	: 30°C	波长	: 255nm
数据文件名	: RC\$SMF-4022 - 0-234/30-5797-2 - zzp-2024032621p-rcqx-pH1.2jz-jyx2-100mg-30min-P4.lcd		
方法文件名	: RC\$SMF-4022 - SMF-4022-RC-FX279.lcm		
批处理文件名	: RC\$SMF-4022 - 20250626-FX279.lcb		
样品瓶号	: 1-32	版本号	: 6.115
进样体积	: 10 µl	实验者	: jiangjinwei
进样时间	: 2025/06/27 01:52:59	处理者	: jiangjinwei
处理时间(V2)	: 2025/06/30 11:40:03		
仪器型号	: SHIMADZU LC-2050C (FX279)		

<色谱图>

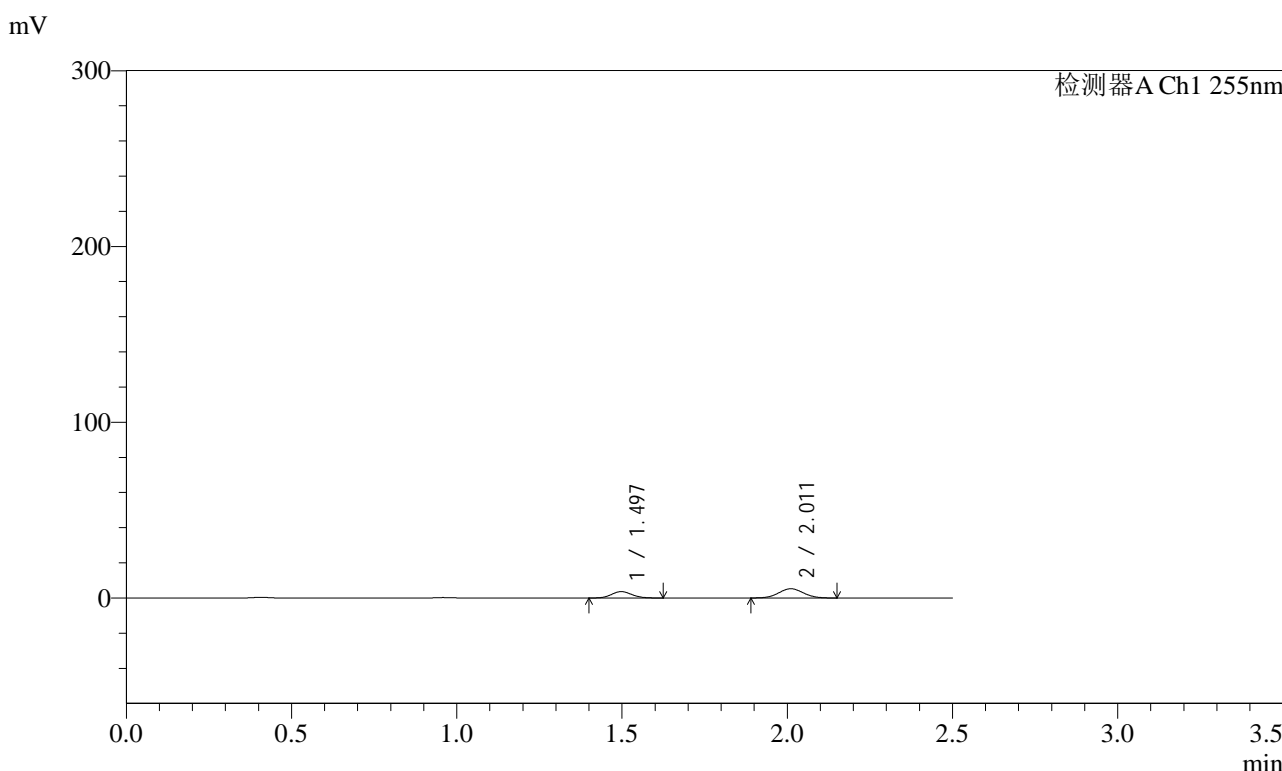

<峰表>

检测器A Ch1 255nm

峰号	保留时间	面积	面积%	高度	理论塔板数(USP)	拖尾因子	分离度(USP)
1	1.497	15594	36.267	3650	2788	1.100	--
2	2.011	27404	63.733	5250	3389	1.044	4.080
总计		42998	100.000	8900			



SMF-4022

<样品信息>

色谱柱	: XB-C18(50mm*4.6mm,5µm)	流速	: 1.5ml/min
柱温	: 30°C	波长	: 255nm
数据文件名	: RC\$SMF-4022 - 0-234/30-5799-2 - zzp-2024032621p-rcqx-pH1.2jz-jyx2-100mg-30min-P6.lcd		
方法文件名	: RC\$SMF-4022 - SMF-4022-RC-FX279.lcm		
批处理文件名	: RC\$SMF-4022 - 20250626-FX279.lcb		
样品瓶号	: 1-50	版本号	: 6.115
进样体积	: 10 µl	实验者	: jiangjinwei
进样时间	: 2025/06/27 01:58:44	处理者	: jiangjinwei
处理时间(V2)	: 2025/06/30 11:40:08		
仪器型号	: SHIMADZU LC-2050C (FX279)		

<色谱图>

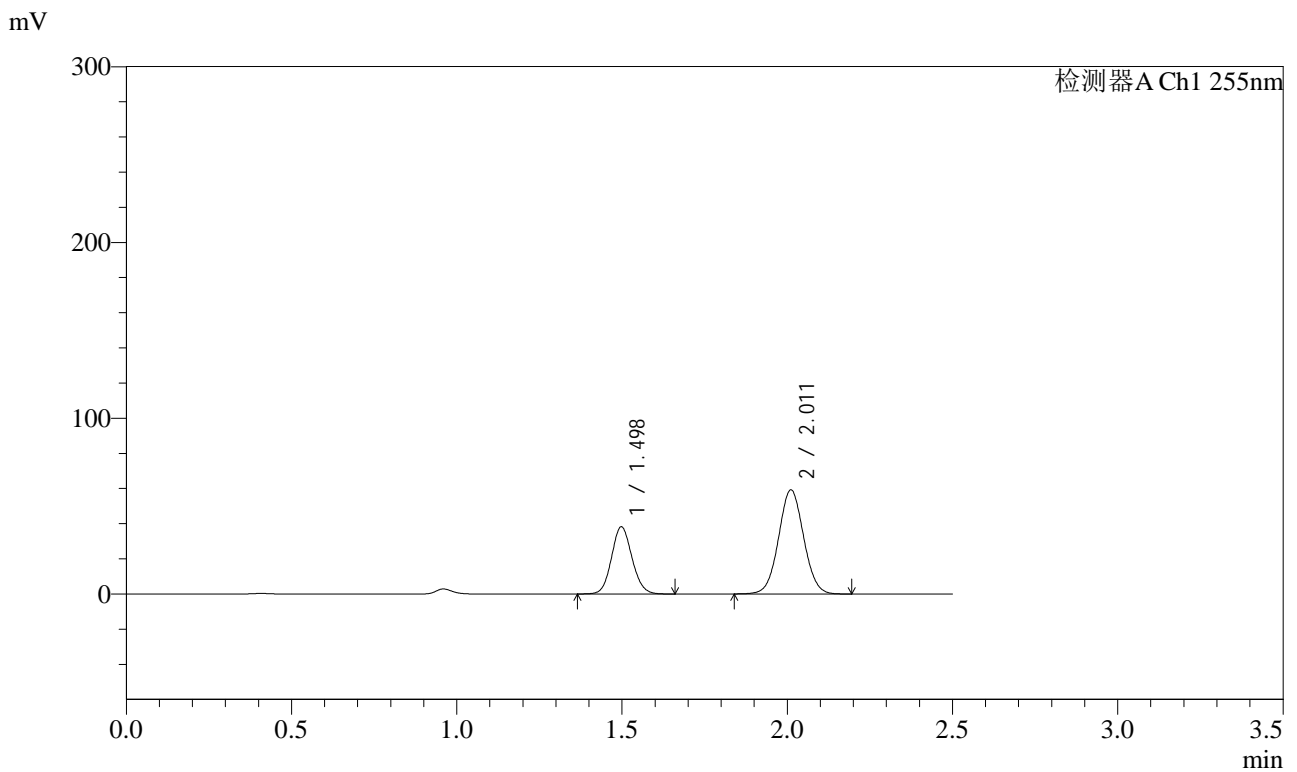

<峰表>

检测器A Ch1 255nm

峰号	保留时间	面积	面积%	高度	理论塔板数(USP)	拖尾因子	分离度(USP)
1	1.498	164859	34.529	38259	2782	1.097	--
2	2.011	312587	65.471	59172	3361	1.039	4.067
总计		477445	100.000	97431			



SMF-4022

<样品信息>

色谱柱 : XB-C18(50mm*4.6mm,5 μ m) 流速: 1.5ml/min
柱温 : 30 $^{\circ}$ C 波长: 255nm
数据文件名 : RC\$SMF-4022 - 0-234/30-5800-2 - zzp-2024032621p-rcqx-pH1.2jz-jyx2-100mg-45min-P1.lcd
方法文件名 : RC\$SMF-4022 - SMF-4022-RC-FX279.lcm
批处理文件名: RC\$SMF-4022 - 20250626-FX279.lcb
样品瓶号 : 1-6
进样体积 : 10 μ l 版本号: 6.115
进样时间 : 2025/06/27 02:01:36 实验者: jiangjinwei
处理时间(V2) : 2025/06/30 11:40:11 处理者: jiangjinwei
仪器型号 : SHIMADZU LC-2050C (FX279)

<色谱图>

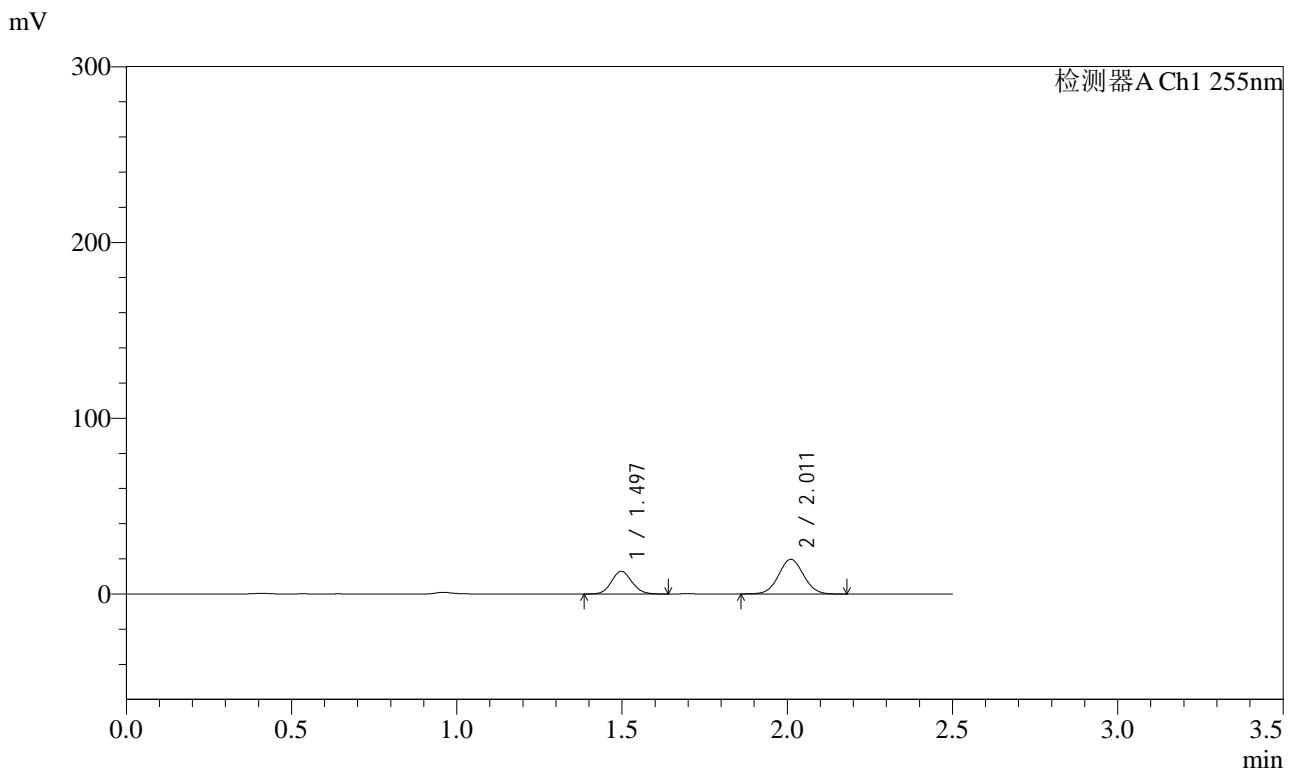

<峰表>

检测器A Ch1 255nm

峰号	保留时间	面积	面积%	高度	理论塔板数(USP)	拖尾因子	分离度(USP)
1	1.497	55383	34.776	12902	2792	1.098	--
2	2.011	103875	65.224	19709	3367	1.038	4.074
总计		159259	100.000	32611			



SMF-4022

<样品信息>

色谱柱	: XB-C18(50mm*4.6mm,5µm)	流速	: 1.5ml/min
柱温	: 30°C	波长	: 255nm
数据文件名	: RC\$SMF-4022 - 0-234/30-5802-2 - zzp-2024032621p-rcqx-pH1.2jz-jyx2-100mg-45min-P3.lcd		
方法文件名	: RC\$SMF-4022 - SMF-4022-RC-FX279.lcm		
批处理文件名	: RC\$SMF-4022 - 20250626-FX279.lcb		
样品瓶号	: 1-24	版本号	: 6.115
进样体积	: 10 µl	实验者	: jiangjinwei
进样时间	: 2025/06/27 02:07:21	处理者	: jiangjinwei
处理时间(V2)	: 2025/06/30 11:40:17		
仪器型号	: SHIMADZU LC-2050C (FX279)		

<色谱图>

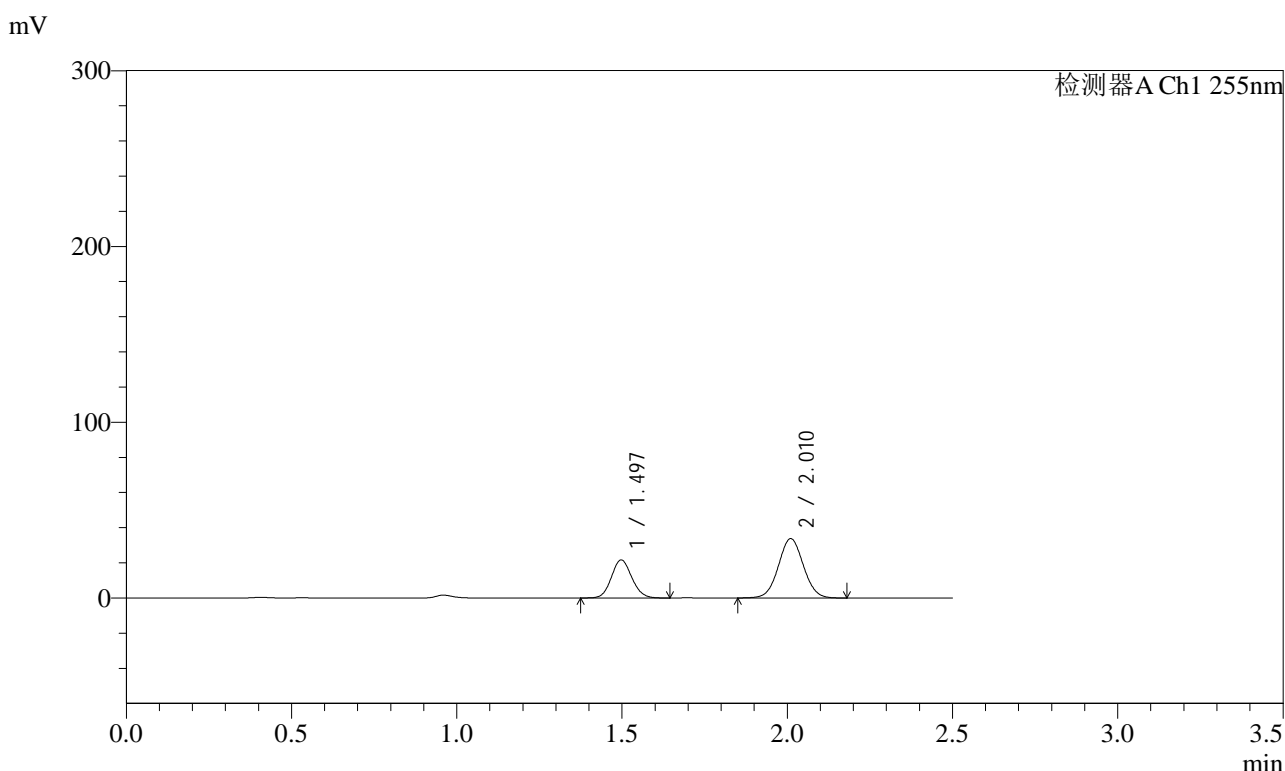

<峰表>

检测器A Ch1 255nm

峰号	保留时间	面积	面积%	高度	理论塔板数(USP)	拖尾因子	分离度(USP)
1	1.497	93178	34.411	21688	2790	1.097	--
2	2.010	177605	65.589	33741	3371	1.038	4.074
总计		270784	100.000	55429			

<样品信息>

色谱柱 : XB-C18(50mm*4.6mm,5 μ m) 流速: 1.5ml/min
柱温 : 30 $^{\circ}$ C 波长: 255nm
数据文件名 : RC\$SMF-4022 - 0-234/30-5803-2 - zzp-2024032621p-rcqx-pH1.2jz-jyx2-100mg-45min-P4.lcd
方法文件名 : RC\$SMF-4022 - SMF-4022-RC-FX279.lcm
批处理文件名: RC\$SMF-4022 - 20250626-FX279.lcb
样品瓶号 : 1-33
进样体积 : 10 μ l 版本号: 6.115
进样时间 : 2025/06/27 02:10:12 实验者: jiangjinwei
处理时间(V2) : 2025/06/30 11:40:20 处理者: jiangjinwei
仪器型号 : SHIMADZU LC-2050C (FX279)

<色谱图>

mV

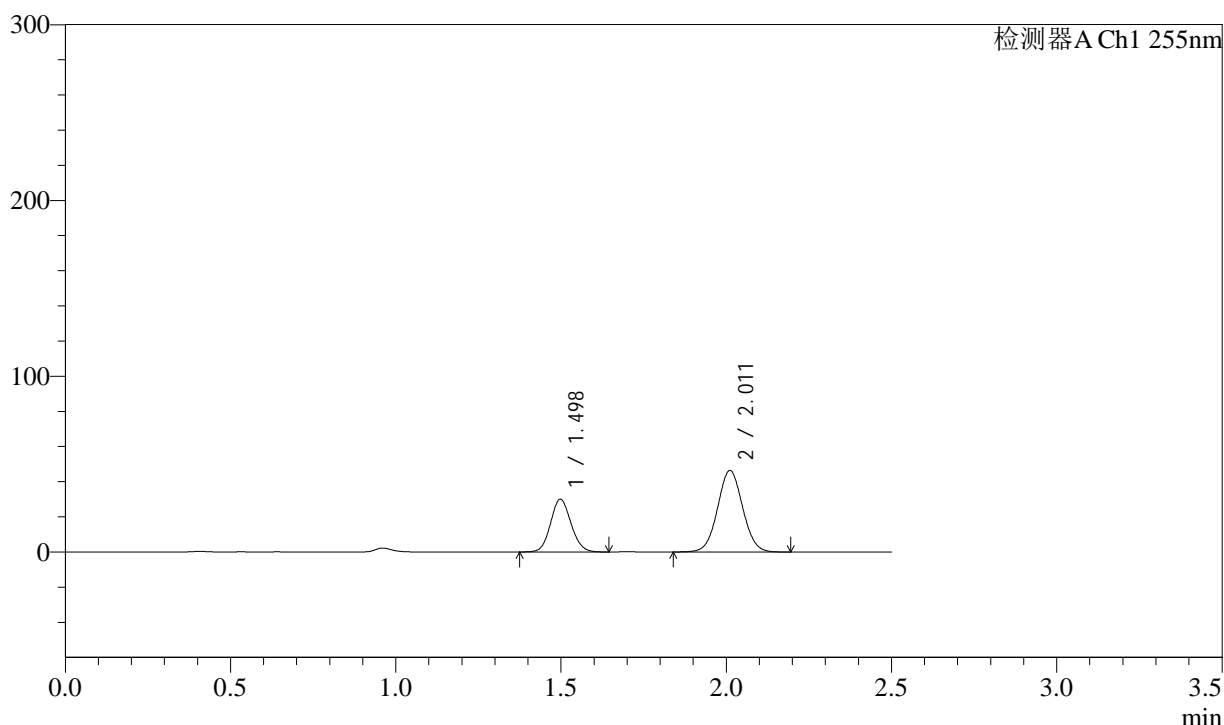

<峰表>

检测器A Ch1 255nm

峰号	保留时间	面积	面积%	高度	理论塔板数(USP)	拖尾因子	分离度(USP)
1	1.498	129144	34.529	30074	2790	1.098	--
2	2.011	244868	65.471	46349	3360	1.040	4.069
总计		374012	100.000	76423			



SMF-4022

<样品信息>

色谱柱	: XB-C18(50mm*4.6mm,5µm)	流速	: 1.5ml/min
柱温	: 30°C	波长	: 255nm
数据文件名	: RC\$SMF-4022 - 0-234/30-5804-2 - zzp-2024032621p-rcqx-pH1.2jz-jyx2-100mg-45min-P5.lcd		
方法文件名	: RC\$SMF-4022 - SMF-4022-RC-FX279.lcm		
批处理文件名	: RC\$SMF-4022 - 20250626-FX279.lcb		
样品瓶号	: 1-42	版本号	: 6.115
进样体积	: 10 µl	实验者	: jiangjinwei
进样时间	: 2025/06/27 02:13:05	处理者	: jiangjinwei
处理时间(V2)	: 2025/06/30 11:40:22		
仪器型号	: SHIMADZU LC-2050C (FX279)		

<色谱图>

mV

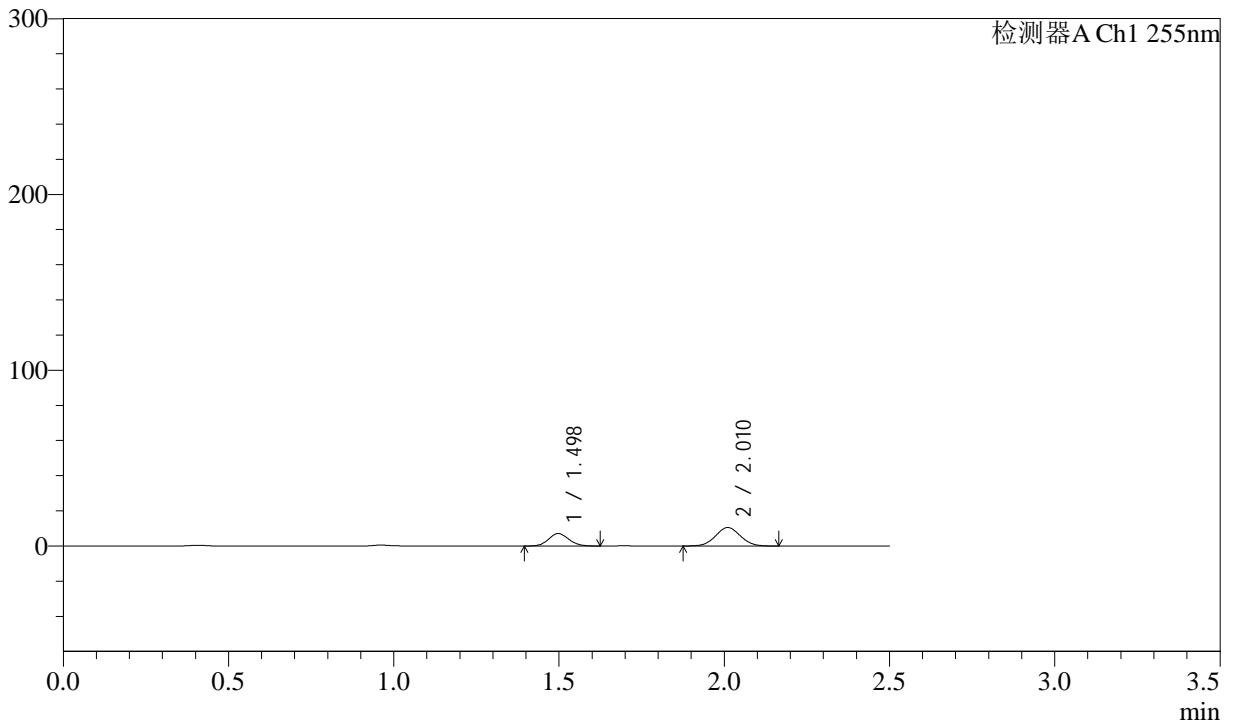

<峰表>

检测器A Ch1 255nm

峰号	保留时间	面积	面积%	高度	理论塔板数(USP)	拖尾因子	分离度(USP)
1	1.498	30195	35.415	7078	2810	1.097	--
2	2.010	55065	64.585	10499	3378	1.042	4.079
总计		85260	100.000	17577			



SMF-4022

<样品信息>

色谱柱	: XB-C18(50mm*4.6mm,5µm)	流速	: 1.5ml/min
柱温	: 30°C	波长	: 255nm
数据文件名	: RC\$SMF-4022 - 0-234/30-5805-2 - zzp-2024032621p-rcqx-pH1.2jz-jyx2-100mg-45min-P6.lcd		
方法文件名	: RC\$SMF-4022 - SMF-4022-RC-FX279.lcm		
批处理文件名	: RC\$SMF-4022 - 20250626-FX279.lcb		
样品瓶号	: 1-51	版本号	: 6.115
进样体积	: 10 µl	实验者	: jiangjinwei
进样时间	: 2025/06/27 02:15:57	处理者	: jiangjinwei
处理时间(V2)	: 2025/06/30 11:40:25		
仪器型号	: SHIMADZU LC-2050C (FX279)		

<色谱图>

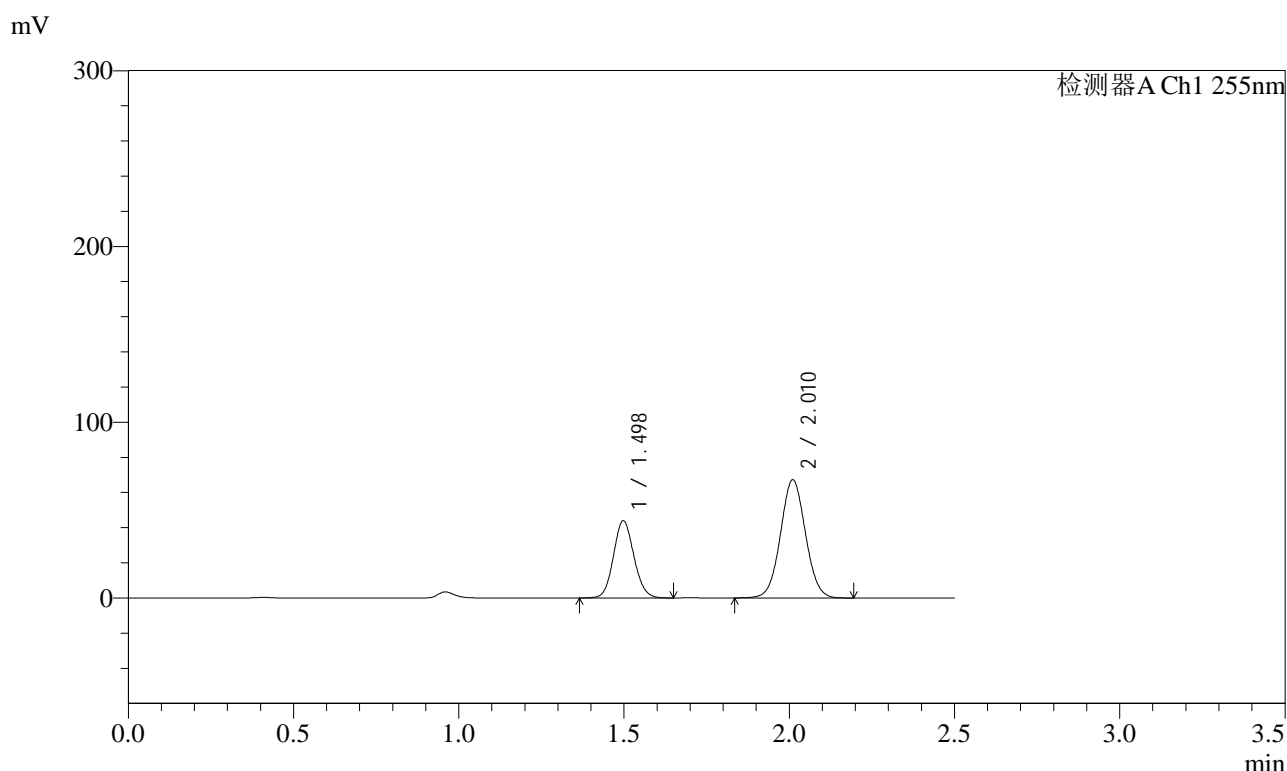

<峰表>

检测器A Ch1 255nm

峰号	保留时间	面积	面积%	高度	理论塔板数(USP)	拖尾因子	分离度(USP)
1	1.498	189225	34.808	43994	2792	1.097	--
2	2.010	354398	65.192	67214	3369	1.039	4.072
总计		543623	100.000	111209			



SMF-4022

<样品信息>

色谱柱 : XB-C18(50mm*4.6mm,5μm) 流速: 1.5ml/min
 柱温 : 30°C 波长: 255nm
 数据文件名 : RC\$SMF-4022 - 0-234/30-5806-2 - zzp-2024032621p-rcqx-pH1.2jz-jyx2-100mg-60min-P1.lcd
 方法文件名 : RC\$SMF-4022 - SMF-4022-RC-FX279.lcm
 批处理文件名: RC\$SMF-4022 - 20250626-FX279.lcb
 样品瓶号 : 1-7 版本号: 6.115
 进样体积 : 10 μl 实验者: jiangjinwei
 进样时间 : 2025/06/27 02:18:49 处理者: jiangjinwei
 处理时间(V2) : 2025/06/30 11:40:28
 仪器型号 : SHIMADZU LC-2050C (FX279)

<色谱图>

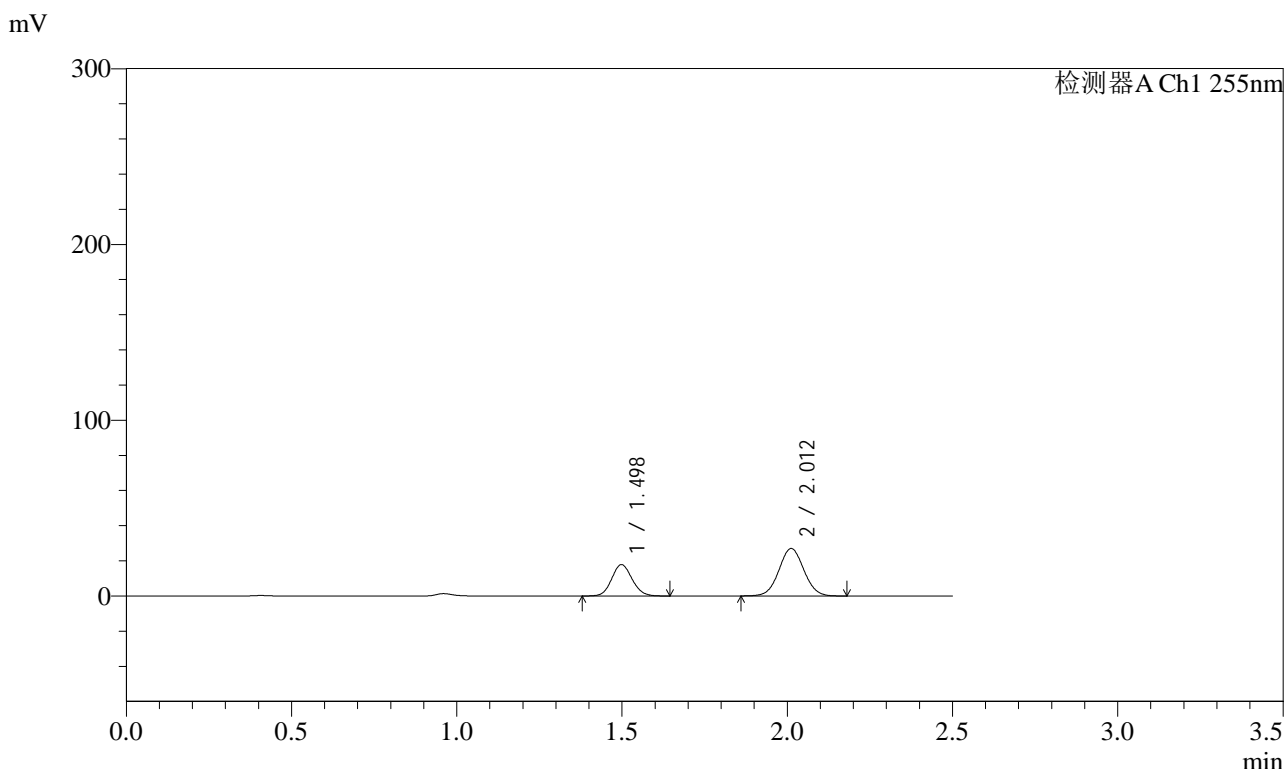

<峰表>

检测器A Ch1 255nm

峰号	保留时间	面积	面积%	高度	理论塔板数(USP)	拖尾因子	分离度(USP)
1	1.498	76855	35.101	17876	2785	1.098	--
2	2.012	142102	64.899	27011	3367	1.040	4.072
总计		218958	100.000	44887			



SMF-4022

<样品信息>

色谱柱	: XB-C18(50mm*4.6mm,5µm)	流速	: 1.5ml/min
柱温	: 30°C	波长	: 255nm
数据文件名	: RC\$SMF-4022 - 0-234/30-5807-2 - zzp-2024032621p-rcqx-pH1.2jz-jyx2-100mg-60min-P2.lcd		
方法文件名	: RC\$SMF-4022 - SMF-4022-RC-FX279.lcm		
批处理文件名	: RC\$SMF-4022 - 20250626-FX279.lcb		
样品瓶号	: 1-16	版本号	: 6.115
进样体积	: 10 µl	实验者	: jiangjinwei
进样时间	: 2025/06/27 02:21:41	处理者	: jiangjinwei
处理时间(V2)	: 2025/06/30 11:40:31		
仪器型号	: SHIMADZU LC-2050C (FX279)		

<色谱图>

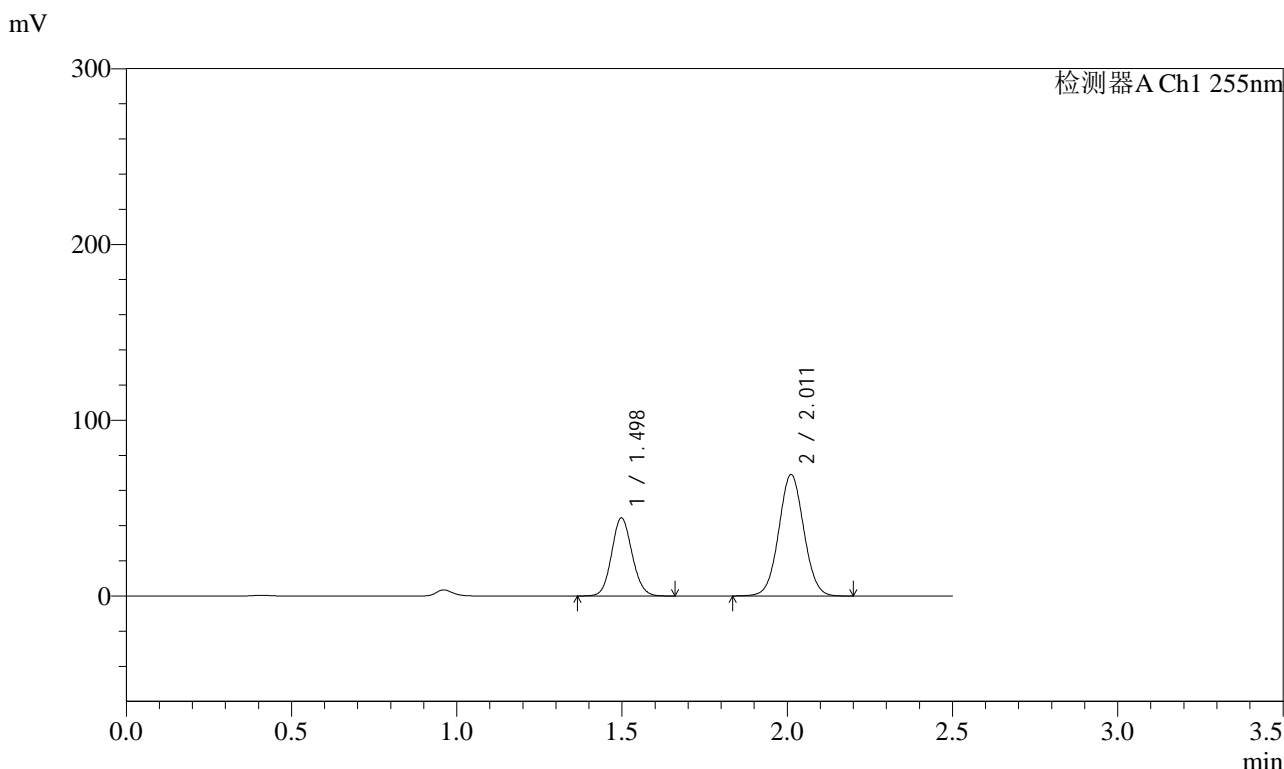

<峰表>

检测器A Ch1 255nm

峰号	保留时间	面积	面积%	高度	理论塔板数(USP)	拖尾因子	分离度(USP)
1	1.498	191636	34.465	44490	2785	1.097	--
2	2.011	364386	65.535	69061	3362	1.039	4.069
总计		556022	100.000	113551			



SMF-4022

<样品信息>

色谱柱	: XB-C18(50mm*4.6mm,5µm)	流速	: 1.5ml/min
柱温	: 30°C	波长	: 255nm
数据文件名	: RC\$SMF-4022 - 0-234/30-5808-2 - zzp-2024032621p-rcqx-pH1.2jz-jyx2-100mg-60min-P3.lcd		
方法文件名	: RC\$SMF-4022 - SMF-4022-RC-FX279.lcm		
批处理文件名	: RC\$SMF-4022 - 20250626-FX279.lcb		
样品瓶号	: 1-25	版本号	: 6.115
进样体积	: 10 µl	实验者	: jiangjinwei
进样时间	: 2025/06/27 02:24:33	处理者	: jiangjinwei
处理时间(V2)	: 2025/06/30 11:40:34		
仪器型号	: SHIMADZU LC-2050C (FX279)		

<色谱图>

mV

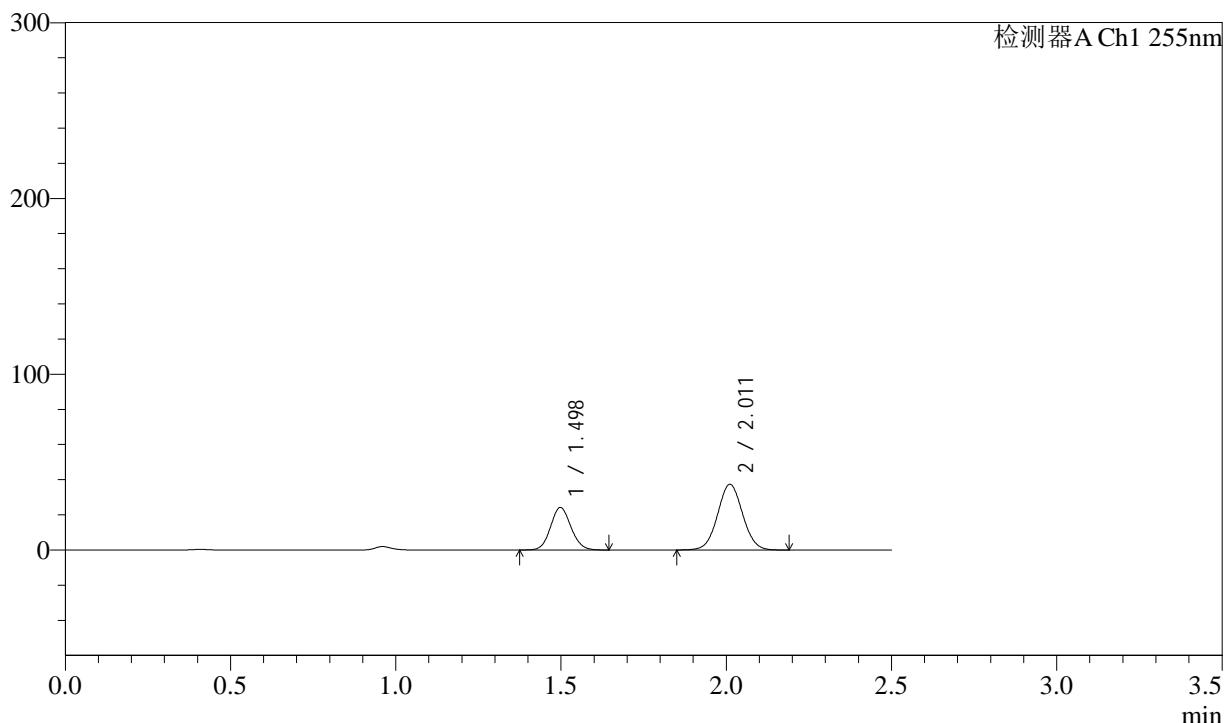

<峰表>

检测器A Ch1 255nm

峰号	保留时间	面积	面积%	高度	理论塔板数(USP)	拖尾因子	分离度(USP)
1	1.498	104038	34.564	24197	2787	1.097	--
2	2.011	196960	65.436	37350	3367	1.040	4.071
总计		300998	100.000	61548			



SMF-4022

<样品信息>

色谱柱 : XB-C18(50mm*4.6mm,5μm) 流速: 1.5ml/min
 柱温 : 30°C 波长: 255nm
 数据文件名 : RC\$SMF-4022 - 0-234/30-5810-2 - zzp-2024032621p-rcqx-pH1.2jz-jyx2-100mg-60min-P5.lcd
 方法文件名 : RC\$SMF-4022 - SMF-4022-RC-FX279.lcm
 批处理文件名: RC\$SMF-4022 - 20250626-FX279.lcb
 样品瓶号 : 1-43
 进样体积 : 10 μl 版本号: 6.115
 进样时间 : 2025/06/27 02:30:19 实验者: jiangjinwei
 处理时间(V2) : 2025/06/30 11:40:39 处理者: jiangjinwei
 仪器型号 : SHIMADZU LC-2050C (FX279)

<色谱图>

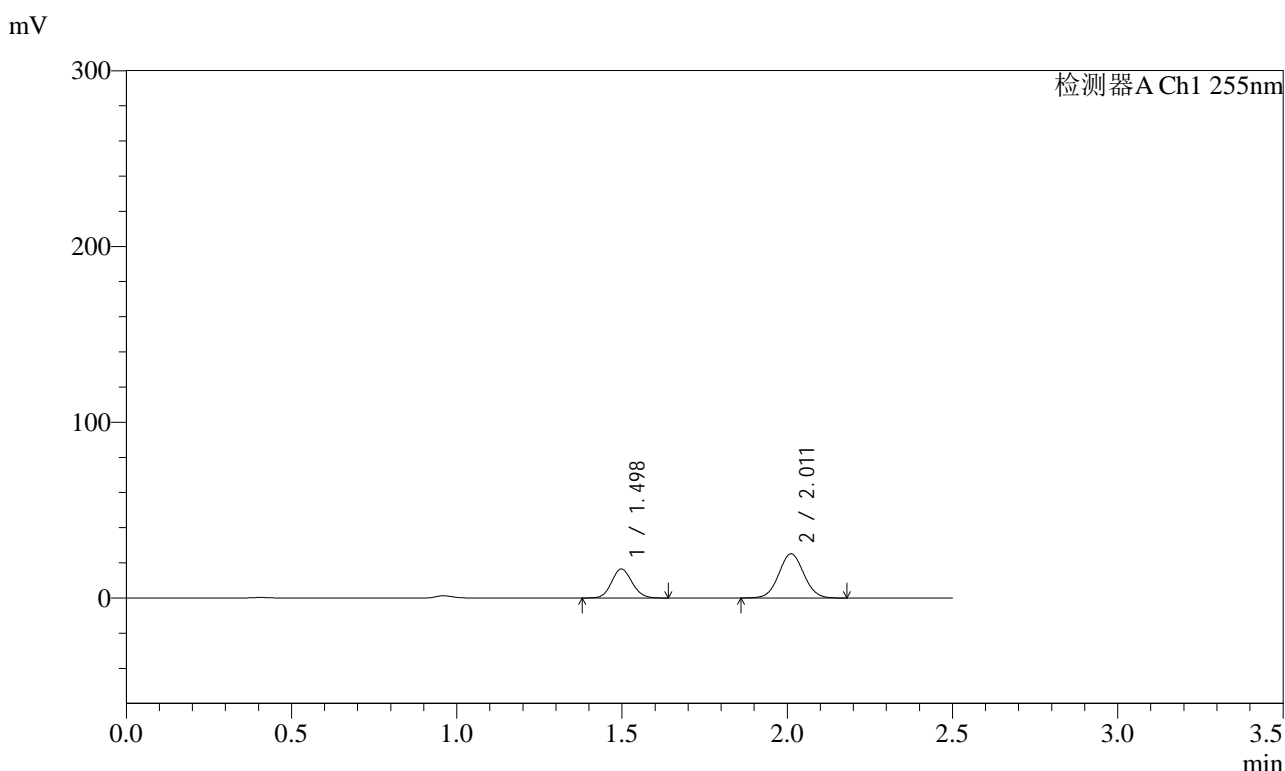

<峰表>

检测器A Ch1 255nm

峰号	保留时间	面积	面积%	高度	理论塔板数(USP)	拖尾因子	分离度(USP)
1	1.498	71070	34.934	16535	2788	1.101	--
2	2.011	132373	65.066	25132	3358	1.041	4.071
总计		203443	100.000	41667			



SMF-4022

<样品信息>

色谱柱 : XB-C18(50mm*4.6mm,5µm) 流速: 1.5ml/min
 柱温 : 30°C 波长: 255nm
 数据文件名 : RC\$SMF-4022 - 0-234/30-5812-2 - zzp-2024032621p-rcqx-pH1.2jz-jyx2-100mg-90min-P1.lcd
 方法文件名 : RC\$SMF-4022 - SMF-4022-RC-FX279.lcm
 批处理文件名: RC\$SMF-4022 - 20250626-FX279.lcb
 样品瓶号 : 1-8 版本号: 6.115
 进样体积 : 10 µl 实验者: jiangjinwei
 进样时间 : 2025/06/27 02:36:04 处理者: jiangjinwei
 处理时间(V2) : 2025/06/30 11:40:45
 仪器型号 : SHIMADZU LC-2050C (FX279)

<色谱图>

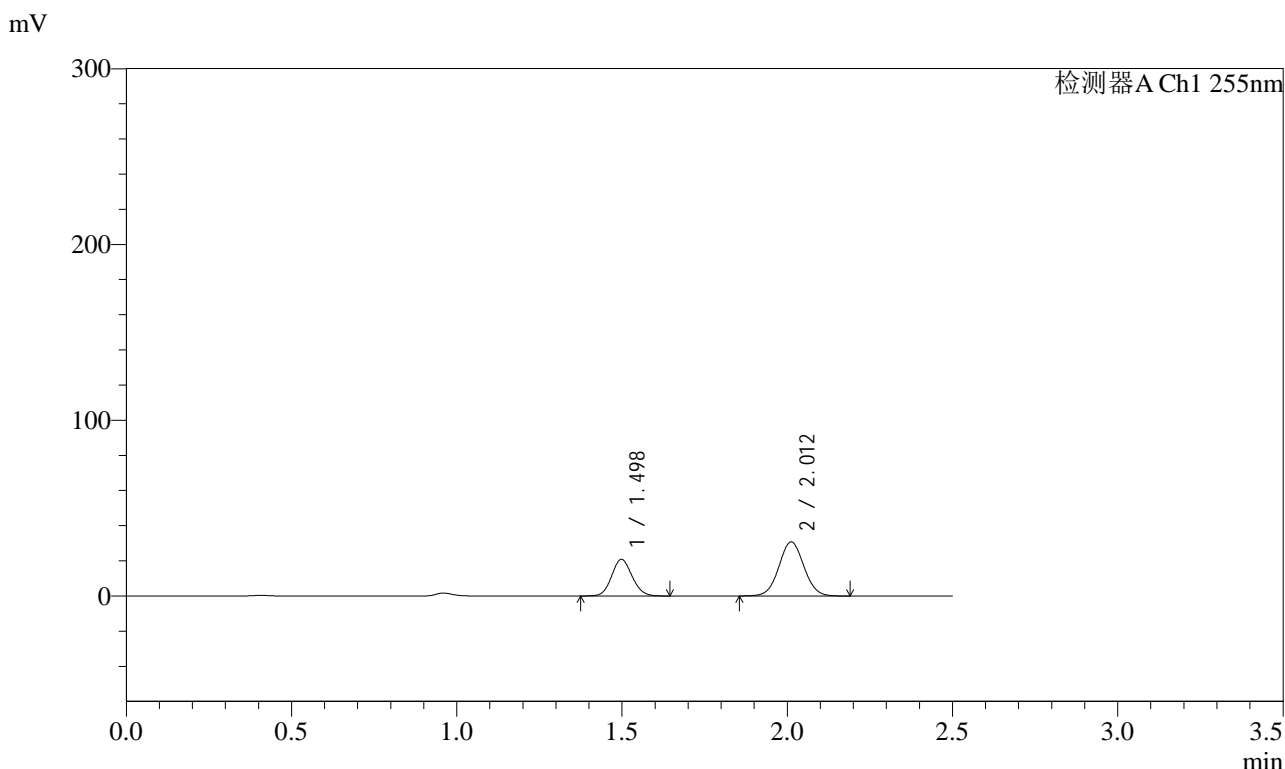

<峰表>

检测器A Ch1 255nm

峰号	保留时间	面积	面积%	高度	理论塔板数(USP)	拖尾因子	分离度(USP)
1	1.498	89756	35.613	20857	2782	1.098	--
2	2.012	162275	64.387	30791	3363	1.039	4.071
总计		252030	100.000	51649			



SMF-4022

<样品信息>

色谱柱	: XB-C18(50mm*4.6mm,5µm)	流速	: 1.5ml/min
柱温	: 30°C	波长	: 255nm
数据文件名	: RC\$SMF-4022 - 0-234/30-5813-2 - zzp-2024032621p-rcqx-pH1.2jz-jyx2-100mg-90min-P2.lcd		
方法文件名	: RC\$SMF-4022 - SMF-4022-RC-FX279.lcm		
批处理文件名	: RC\$SMF-4022 - 20250626-FX279.lcb		
样品瓶号	: 1-17	版本号	: 6.115
进样体积	: 10 µl	实验者	: jiangjinwei
进样时间	: 2025/06/27 02:38:57	处理者	: jiangjinwei
处理时间(V2)	: 2025/06/30 11:40:48		
仪器型号	: SHIMADZU LC-2050C (FX279)		

<色谱图>

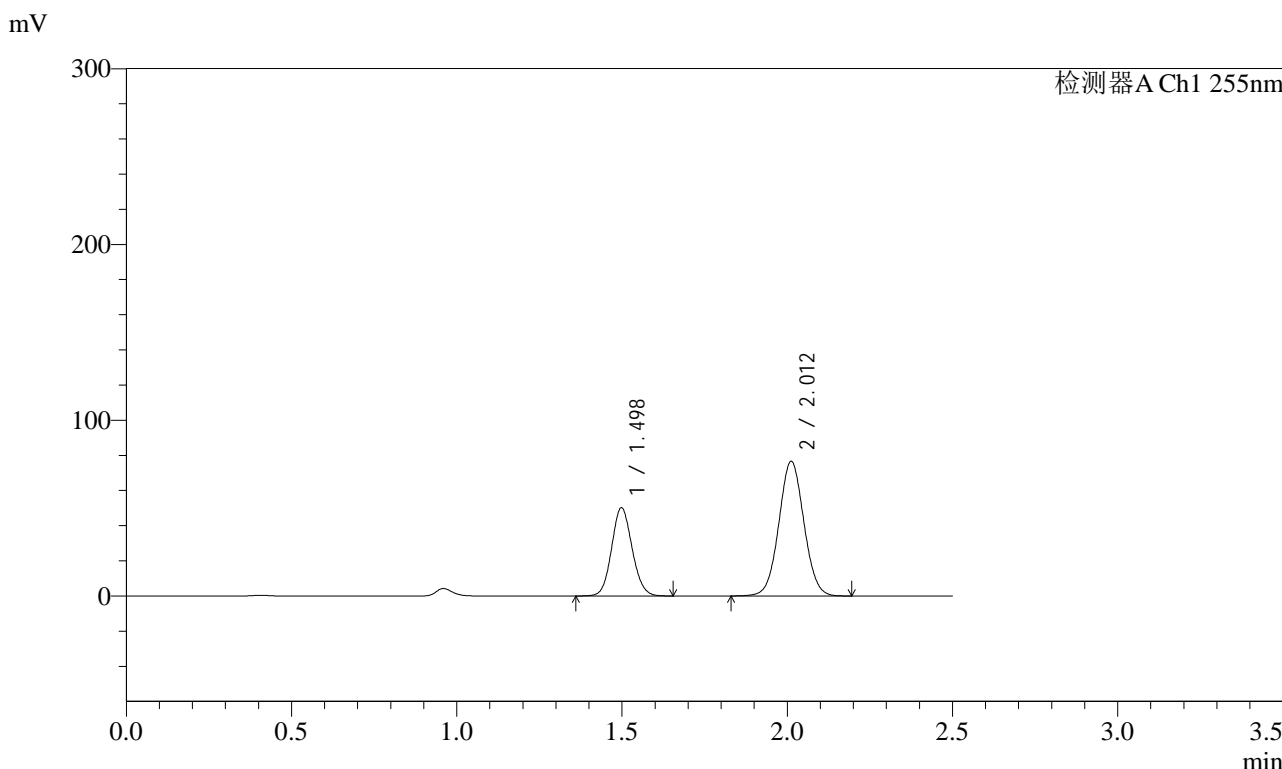

<峰表>

检测器A Ch1 255nm

峰号	保留时间	面积	面积%	高度	理论塔板数(USP)	拖尾因子	分离度(USP)
1	1.498	216691	34.875	50287	2779	1.097	--
2	2.012	404641	65.125	76643	3357	1.039	4.067
总计		621332	100.000	126930			



SMF-4022

<样品信息>

色谱柱	: XB-C18(50mm*4.6mm,5µm)	流速	: 1.5ml/min
柱温	: 30°C	波长	: 255nm
数据文件名	: RC\$SMF-4022 - 0-234/30-5815-2 - zzp-2024032621p-rcqx-pH1.2jz-jyx2-100mg-90min-P4.lcd		
方法文件名	: RC\$SMF-4022 - SMF-4022-RC-FX279.lcm		
批处理文件名	: RC\$SMF-4022 - 20250626-FX279.lcb		
样品瓶号	: 1-35	版本号	: 6.115
进样体积	: 10 µl	实验者	: jiangjinwei
进样时间	: 2025/06/27 02:44:42	处理者	: jiangjinwei
处理时间(V2)	: 2025/06/30 11:40:54		
仪器型号	: SHIMADZU LC-2050C (FX279)		

<色谱图>

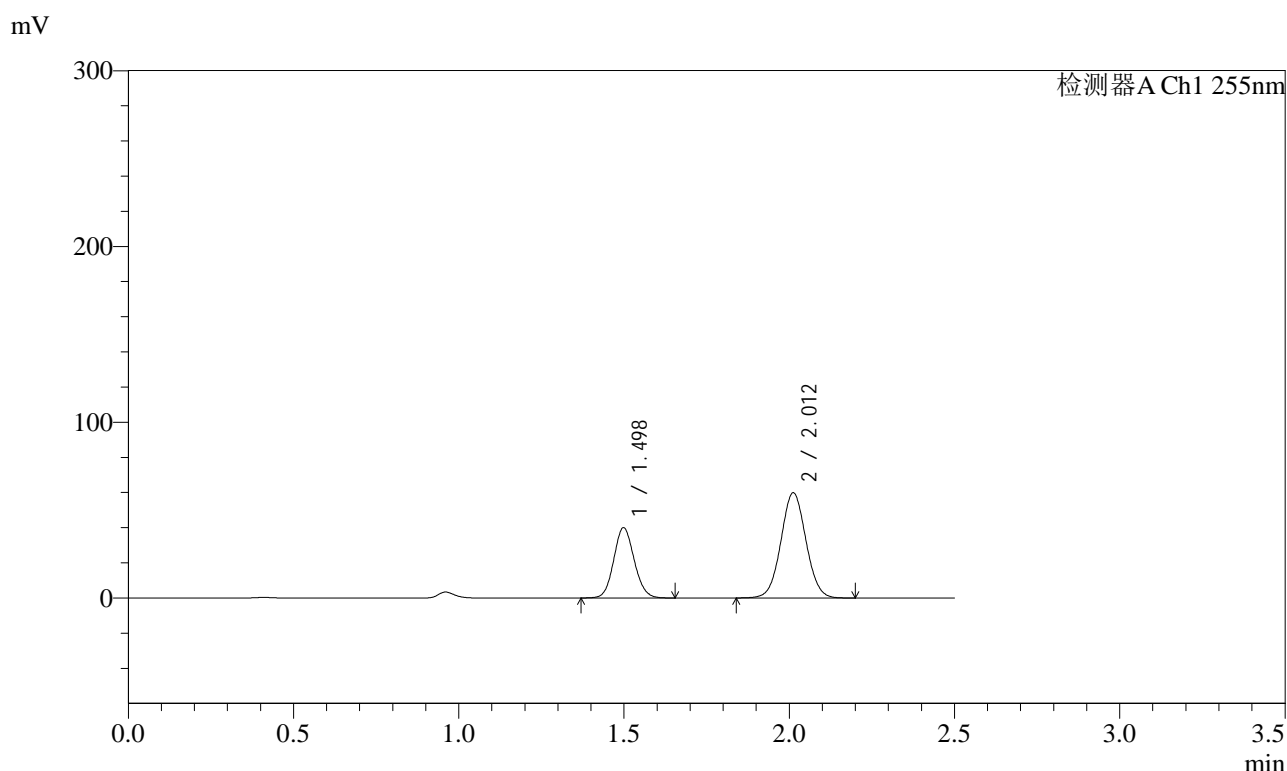

<峰表>

检测器A Ch1 255nm

峰号	保留时间	面积	面积%	高度	理论塔板数(USP)	拖尾因子	分离度(USP)
1	1.498	172272	35.277	40020	2786	1.098	--
2	2.012	316062	64.723	59907	3358	1.039	4.068
总计		488334	100.000	99927			



SMF-4022

<样品信息>

色谱柱 : XB-C18(50mm*4.6mm,5μm) 流速: 1.5ml/min
 柱温 : 30°C 波长: 255nm
 数据文件名 : RC\$SMF-4022 - 0-234/30-5816-2 - zzp-2024032621p-rcqx-pH1.2jz-jyx2-100mg-90min-P5.lcd
 方法文件名 : RC\$SMF-4022 - SMF-4022-RC-FX279.lcm
 批处理文件名: RC\$SMF-4022 - 20250626-FX279.lcb
 样品瓶号 : 1-44 版本号: 6.115
 进样体积 : 10 μl 实验者: jiangjinwei
 进样时间 : 2025/06/27 02:47:35 处理者: jiangjinwei
 处理时间(V2) : 2025/06/30 11:40:56
 仪器型号 : SHIMADZU LC-2050C (FX279)

<色谱图>

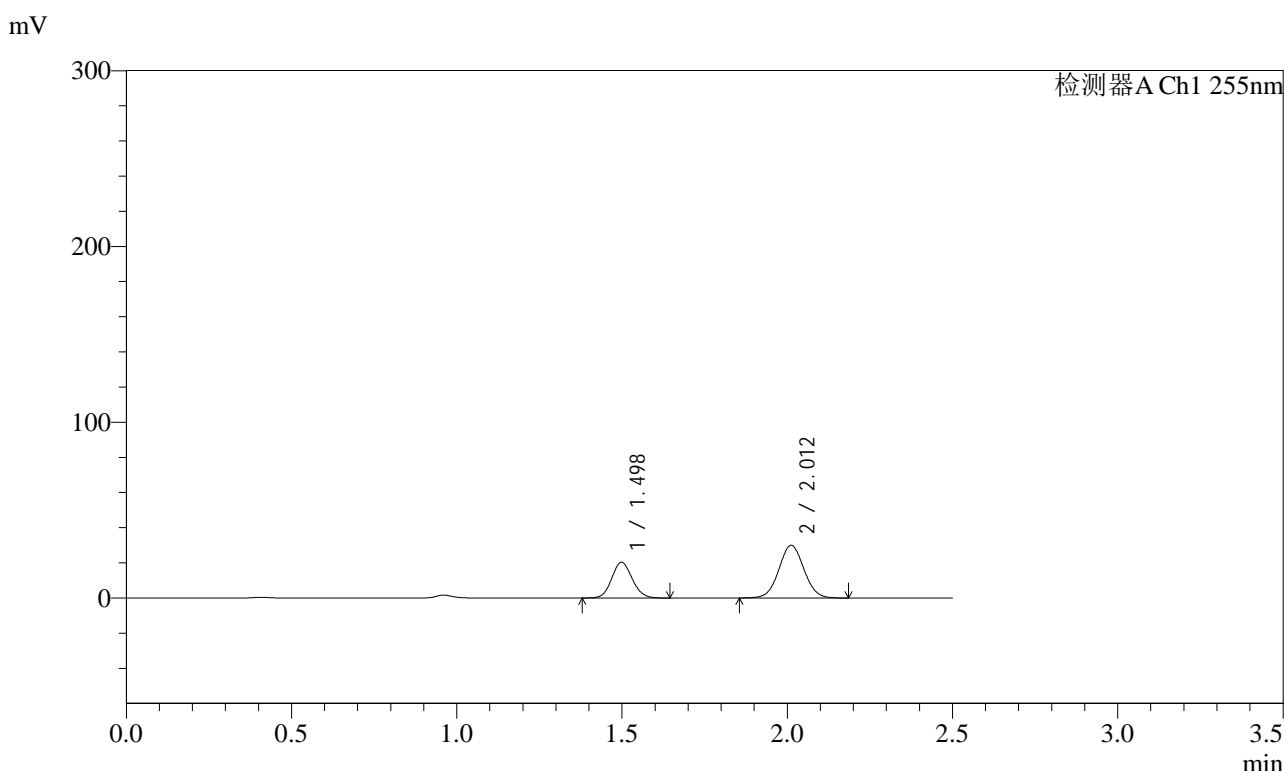

<峰表>

检测器A Ch1 255nm

峰号	保留时间	面积	面积%	高度	理论塔板数(USP)	拖尾因子	分离度(USP)
1	1.498	87655	35.671	20380	2782	1.098	--
2	2.012	158074	64.329	29996	3362	1.040	4.068
总计		245729	100.000	50377			



SMF-4022

<样品信息>

色谱柱	: XB-C18(50mm*4.6mm,5µm)	流速	: 1.5ml/min
柱温	: 30°C	波长	: 255nm
数据文件名	: RC\$SMF-4022 - 0-234/30-5817-2 - zzp-2024032621p-rcqx-pH1.2jz-jyx2-100mg-90min-P6.lcd		
方法文件名	: RC\$SMF-4022 - SMF-4022-RC-FX279.lcm		
批处理文件名	: RC\$SMF-4022 - 20250626-FX279.lcb		
样品瓶号	: 1-53	版本号	: 6.115
进样体积	: 10 µl	实验者	: jiangjinwei
进样时间	: 2025/06/27 02:50:28	处理者	: jiangjinwei
处理时间(V2)	: 2025/06/30 11:40:59		
仪器型号	: SHIMADZU LC-2050C (FX279)		

<色谱图>

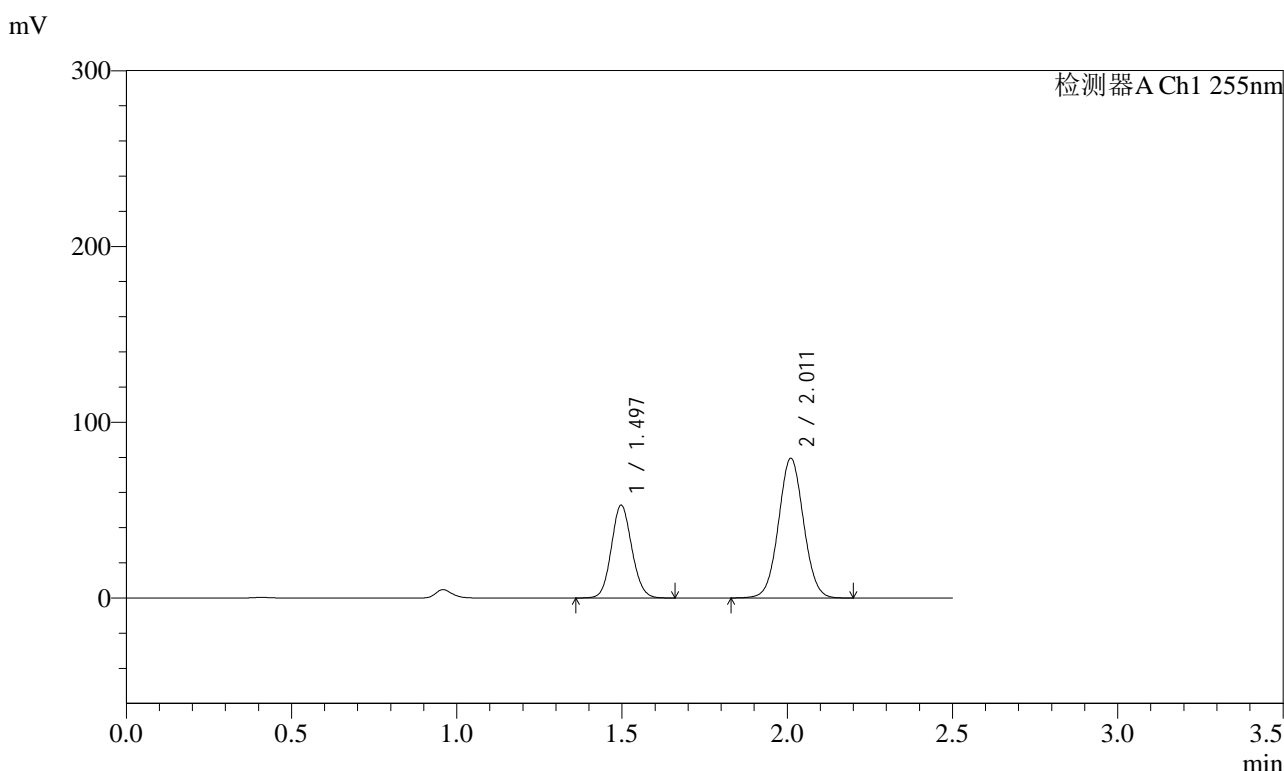

<峰表>

检测器A Ch1 255nm

峰号	保留时间	面积	面积%	高度	理论塔板数(USP)	拖尾因子	分离度(USP)
1	1.497	227822	35.200	52844	2780	1.097	--
2	2.011	419404	64.800	79391	3360	1.038	4.070
总计		647226	100.000	132234			



SMF-4022

<样品信息>

色谱柱 : XB-C18(50mm*4.6mm,5µm) 流速: 1.5ml/min
 柱温 : 30°C 波长: 255nm
 数据文件名 : RC\$SMF-4022 - 0-234/30-5818-2 - zzp-2024032621p-rcqx-pH1.2jz-jyx2-100mg-120min-P1.lcd
 方法文件名 : RC\$SMF-4022 - SMF-4022-RC-FX279.lcm
 批处理文件名: RC\$SMF-4022 - 20250626-FX279.lcb
 样品瓶号 : 4-7 版本号: 6.115
 进样体积 : 10 µl 实验者: jiangjinwei
 进样时间 : 2025/06/27 02:53:21 处理者: jiangjinwei
 处理时间(V2) : 2025/06/30 11:41:02
 仪器型号 : SHIMADZU LC-2050C (FX279)

<色谱图>

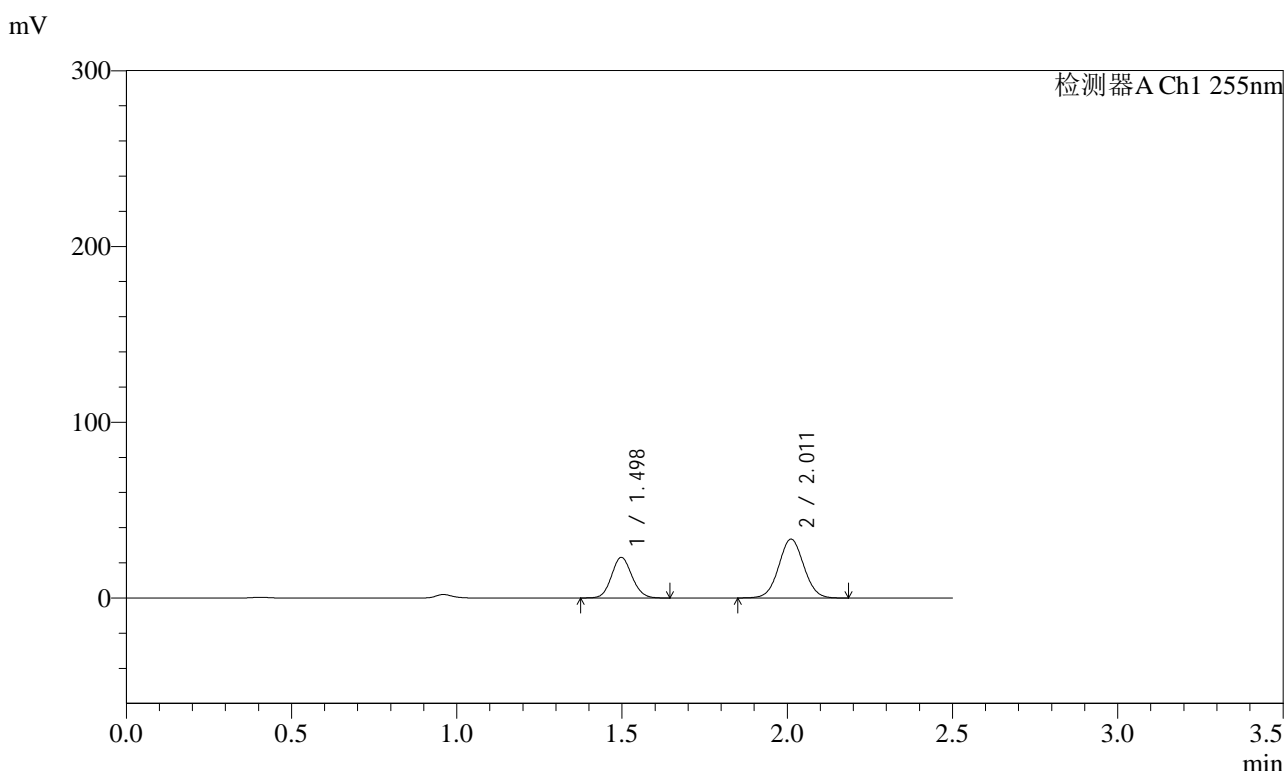

<峰表>

检测器A Ch1 255nm

峰号	保留时间	面积	面积%	高度	理论塔板数(USP)	拖尾因子	分离度(USP)
1	1.498	99538	36.027	23130	2783	1.099	--
2	2.011	176745	63.973	33497	3361	1.039	4.071
总计		276283	100.000	56627			



SMF-4022

<样品信息>

色谱柱	: XB-C18(50mm*4.6mm,5µm)	流速	: 1.5ml/min
柱温	: 30°C	波长	: 255nm
数据文件名	: RC\$SMF-4022 - 0-234/30-5819-2 - zzp-2024032621p-rcqx-pH1.2jz-jyx2-100mg-120min-P2.lcd		
方法文件名	: RC\$SMF-4022 - SMF-4022-RC-FX279.lcm		
批处理文件名	: RC\$SMF-4022 - 20250626-FX279.lcb		
样品瓶号	: 4-16	版本号	: 6.115
进样体积	: 10 µl	实验者	: jiangjinwei
进样时间	: 2025/06/27 02:56:15	处理者	: jiangjinwei
处理时间(V2)	: 2025/06/30 11:41:05		
仪器型号	: SHIMADZU LC-2050C (FX279)		

<色谱图>

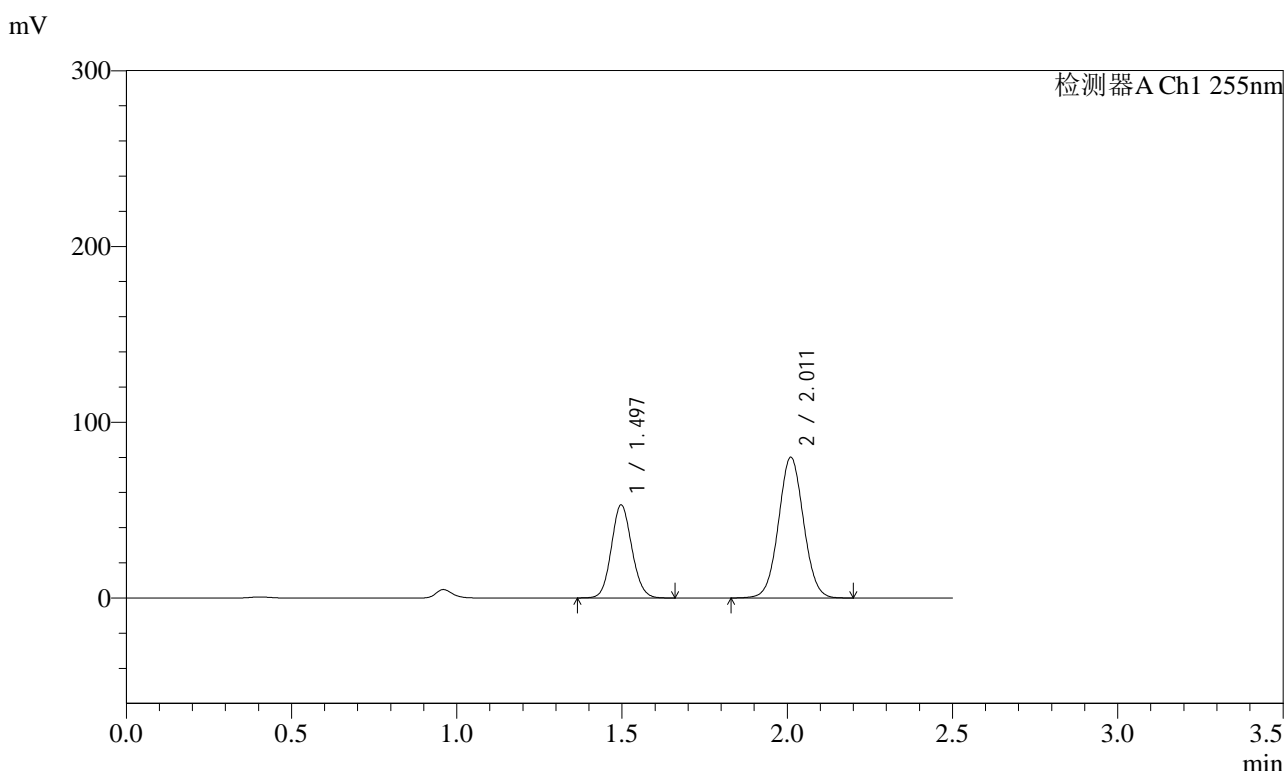

<峰表>

检测器A Ch1 255nm

峰号	保留时间	面积	面积%	高度	理论塔板数(USP)	拖尾因子	分离度(USP)
1	1.497	228163	35.073	52947	2779	1.098	--
2	2.011	422379	64.927	79970	3364	1.039	4.070
总计		650542	100.000	132917			



SMF-4022

<样品信息>

色谱柱	: XB-C18(50mm*4.6mm,5µm)	流速	: 1.5ml/min
柱温	: 30°C	波长	: 255nm
数据文件名	: RC\$SMF-4022 - 0-234/30-5820-2 - zzp-2024032621p-rcqx-pH1.2jz-jyx2-100mg-120min-P3.lcd		
方法文件名	: RC\$SMF-4022 - SMF-4022-RC-FX279.lcm		
批处理文件名	: RC\$SMF-4022 - 20250626-FX279.lcb		
样品瓶号	: 4-25	版本号	: 6.115
进样体积	: 10 µl	实验者	: jiangjinwei
进样时间	: 2025/06/27 02:59:08	处理者	: jiangjinwei
处理时间(V2)	: 2025/06/30 11:41:08		
仪器型号	: SHIMADZU LC-2050C (FX279)		

<色谱图>

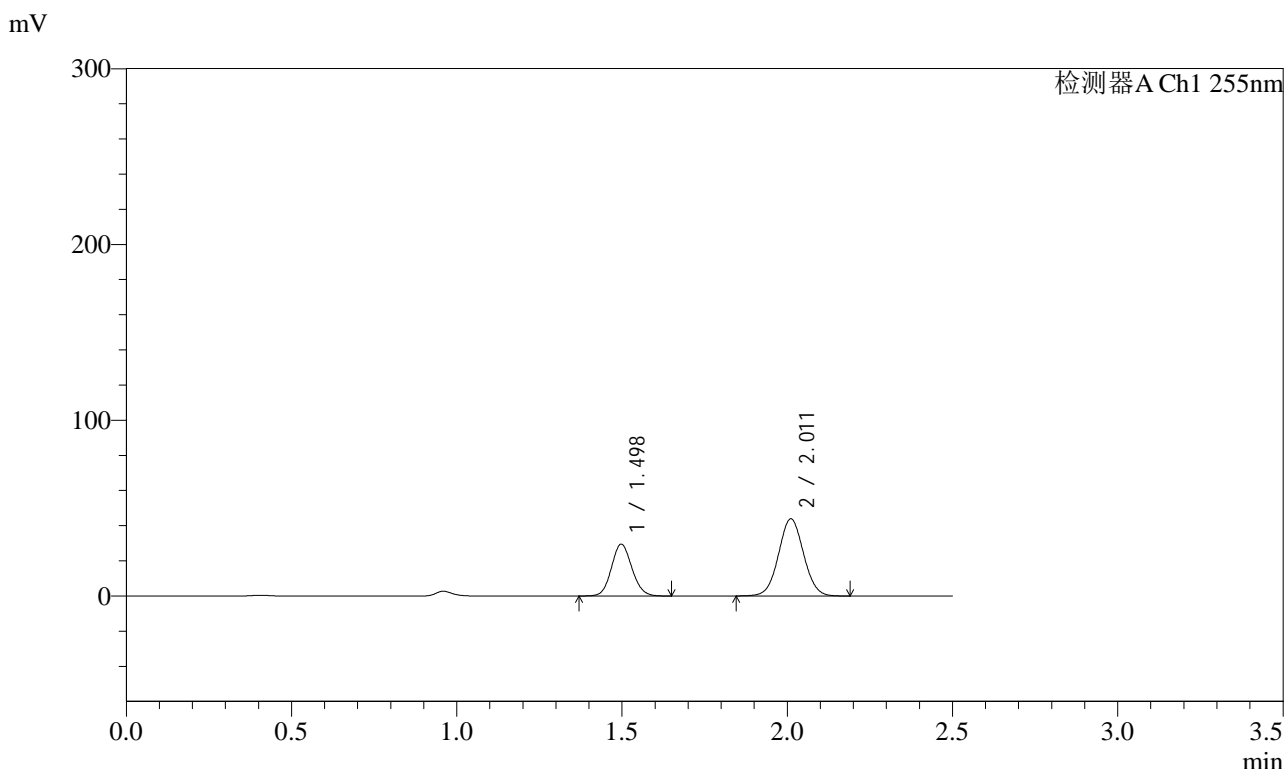

<峰表>

检测器A Ch1 255nm

峰号	保留时间	面积	面积%	高度	理论塔板数(USP)	拖尾因子	分离度(USP)
1	1.498	127126	35.462	29527	2785	1.098	--
2	2.011	231360	64.538	43822	3362	1.039	4.070
总计		358486	100.000	73350			



SMF-4022

<样品信息>

色谱柱 : XB-C18(50mm*4.6mm,5µm) 流速: 1.5ml/min
 柱温 : 30°C 波长: 255nm
 数据文件名 : RC\$SMF-4022 - 0-234/30-5821-2 - zzp-2024032621p-rcqx-pH1.2jz-jyx2-100mg-120min-P4.lcd
 方法文件名 : RC\$SMF-4022 - SMF-4022-RC-FX279.lcm
 批处理文件名: RC\$SMF-4022 - 20250626-FX279.lcb
 样品瓶号 : 4-34
 进样体积 : 10 µl 版本号: 6.115
 进样时间 : 2025/06/27 03:02:02 实验者: jiangjinwei
 处理时间(V2) : 2025/06/30 11:41:10 处理者: jiangjinwei
 仪器型号 : SHIMADZU LC-2050C (FX279)

<色谱图>

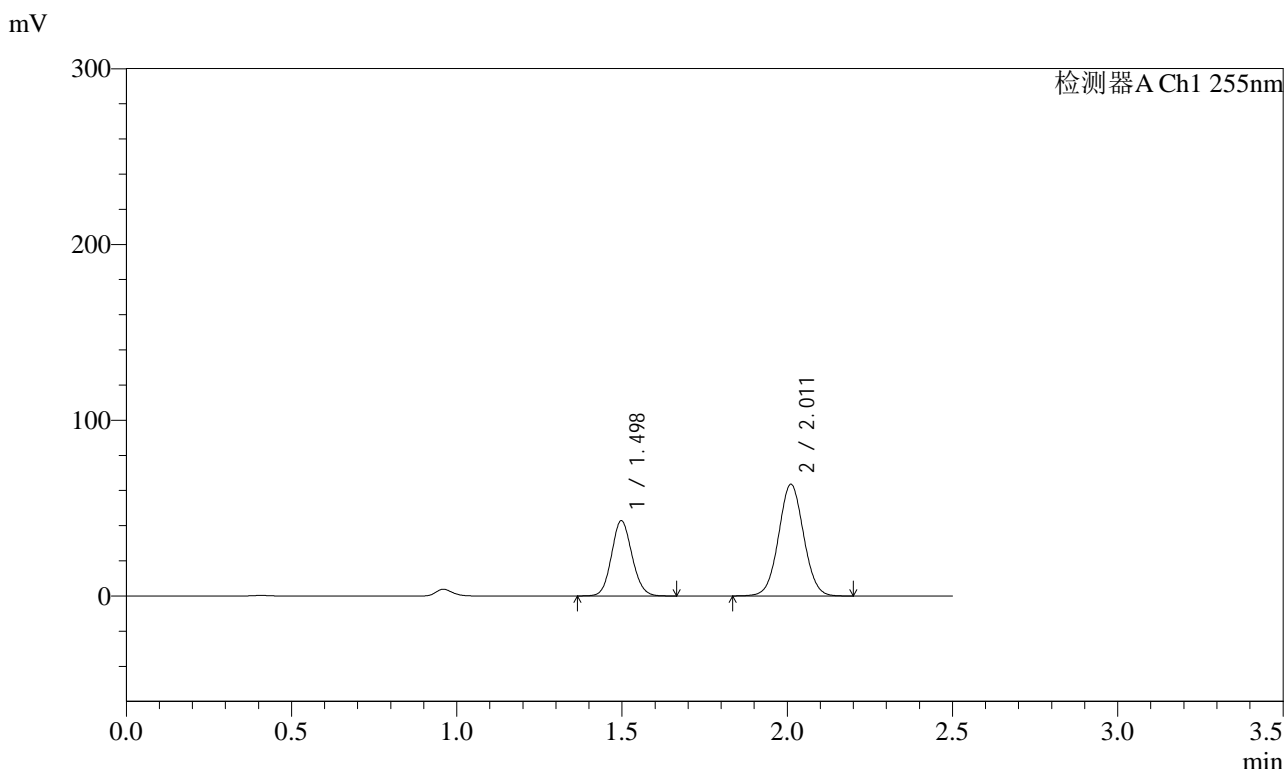

<峰表>

检测器A Ch1 255nm

峰号	保留时间	面积	面积%	高度	理论塔板数(USP)	拖尾因子	分离度(USP)
1	1.498	184945	35.565	42882	2779	1.097	--
2	2.011	335072	64.435	63433	3365	1.039	4.067
总计		520018	100.000	106314			



SMF-4022

<样品信息>

色谱柱 : XB-C18(50mm*4.6mm,5μm) 流速: 1.5ml/min
 柱温 : 30°C 波长: 255nm
 数据文件名 : RC\$SMF-4022 - 0-234/30-5822-2 - zzp-2024032621p-rcqx-pH1.2jz-jyx2-100mg-120min-P5.lcd
 方法文件名 : RC\$SMF-4022 - SMF-4022-RC-FX279.lcm
 批处理文件名: RC\$SMF-4022 - 20250626-FX279.lcb
 样品瓶号 : 4-43
 进样体积 : 10 μl 版本号: 6.115
 进样时间 : 2025/06/27 03:04:56 实验者: jiangjinwei
 处理时间(V2) : 2025/06/30 11:41:13 处理者: jiangjinwei
 仪器型号 : SHIMADZU LC-2050C (FX279)

<色谱图>

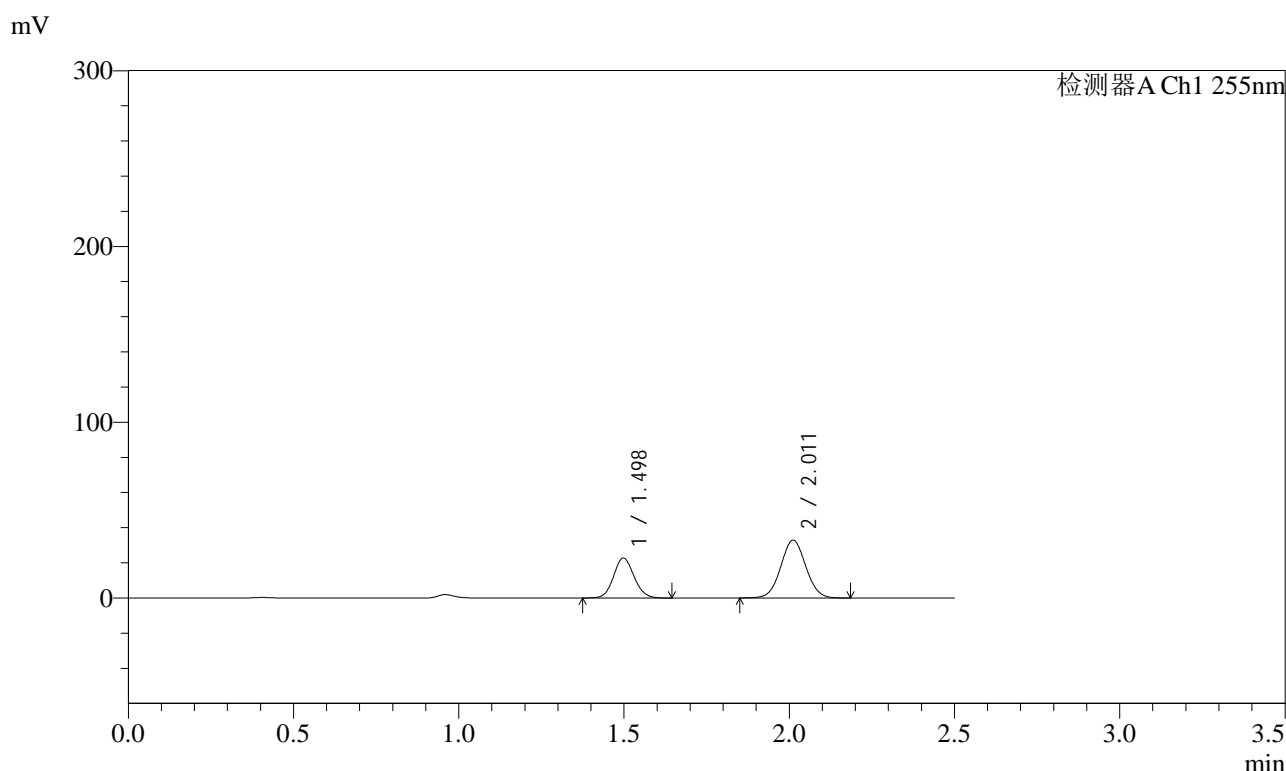

<峰表>

检测器A Ch1 255nm

峰号	保留时间	面积	面积%	高度	理论塔板数(USP)	拖尾因子	分离度(USP)
1	1.498	98060	36.101	22786	2785	1.097	--
2	2.011	173564	63.899	32897	3361	1.039	4.070
总计		271623	100.000	55683			



SMF-4022

<样品信息>

色谱柱	: XB-C18(50mm*4.6mm,5µm)	流速	: 1.5ml/min
柱温	: 30°C	波长	: 255nm
数据文件名	: RC\$SMF-4022 - 0-234/30-5823-2 - zzp-2024032621p-rcqx-pH1.2jz-jyx2-100mg-120min-P6.lcd		
方法文件名	: RC\$SMF-4022 - SMF-4022-RC-FX279.lcm		
批处理文件名	: RC\$SMF-4022 - 20250626-FX279.lcb		
样品瓶号	: 4-52	版本号	: 6.115
进样体积	: 10 µl	实验者	: jiangjinwei
进样时间	: 2025/06/27 03:07:50	处理者	: jiangjinwei
处理时间(V2)	: 2025/06/30 11:41:16		
仪器型号	: SHIMADZU LC-2050C (FX279)		

<色谱图>

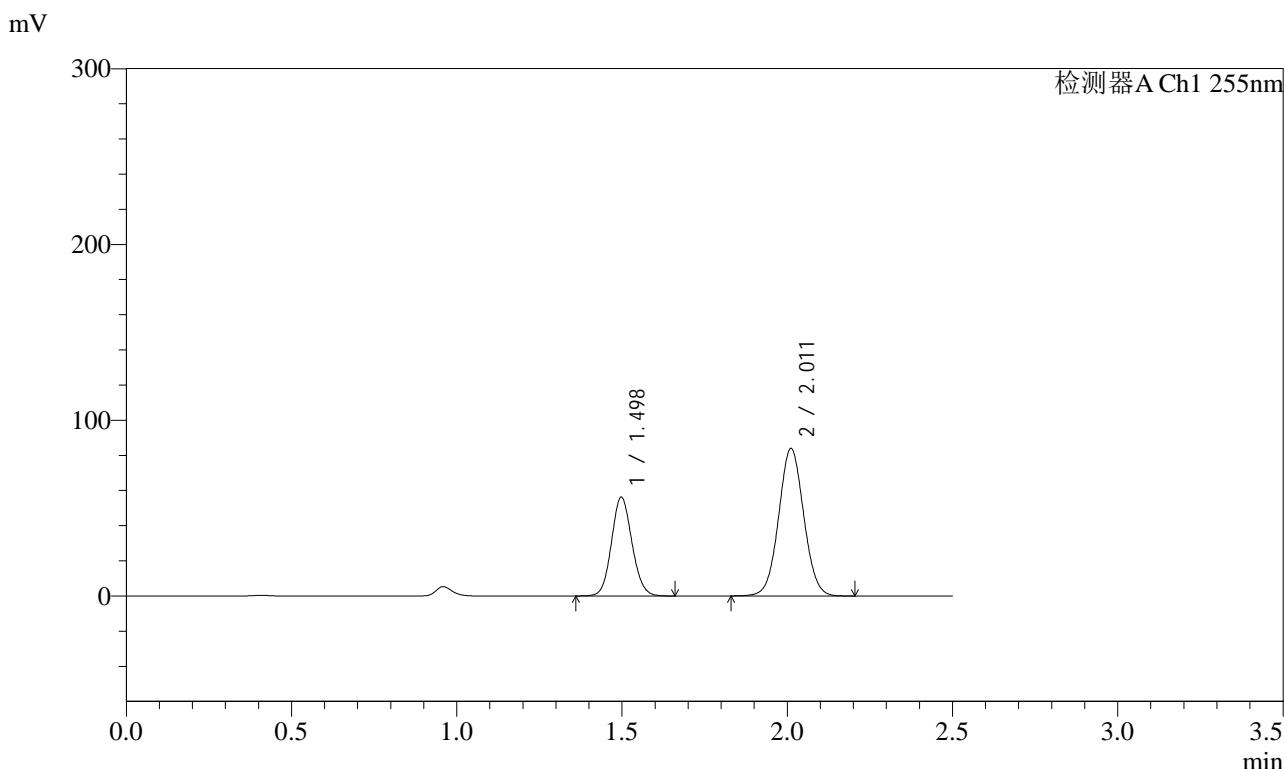

<峰表>

检测器A Ch1 255nm

峰号	保留时间	面积	面积%	高度	理论塔板数(USP)	拖尾因子	分离度(USP)
1	1.498	242471	35.355	56276	2779	1.098	--
2	2.011	443356	64.645	83893	3358	1.039	4.068
总计		685827	100.000	140169			



SMF-4022

<样品信息>

色谱柱	: XB-C18(50mm*4.6mm,5µm)	流速	: 1.5ml/min
柱温	: 30°C	波长	: 255nm
数据文件名	: RC\$SMF-4022 - 0-234/30-5824-2 - zzp-2024032621p-rcqx-pH1.2jz-jyx2-100mg-jxzs-P1.lcd		
方法文件名	: RC\$SMF-4022 - SMF-4022-RC-FX279.lcm		
批处理文件名	: RC\$SMF-4022 - 20250626-FX279.lcb		
样品瓶号	: 4-8	版本号	: 6.115
进样体积	: 10 µl	实验者	: jiangjinwei
进样时间	: 2025/06/27 03:10:43	处理者	: jiangjinwei
处理时间(V2)	: 2025/06/30 11:41:19		
仪器型号	: SHIMADZU LC-2050C (FX279)		

<色谱图>

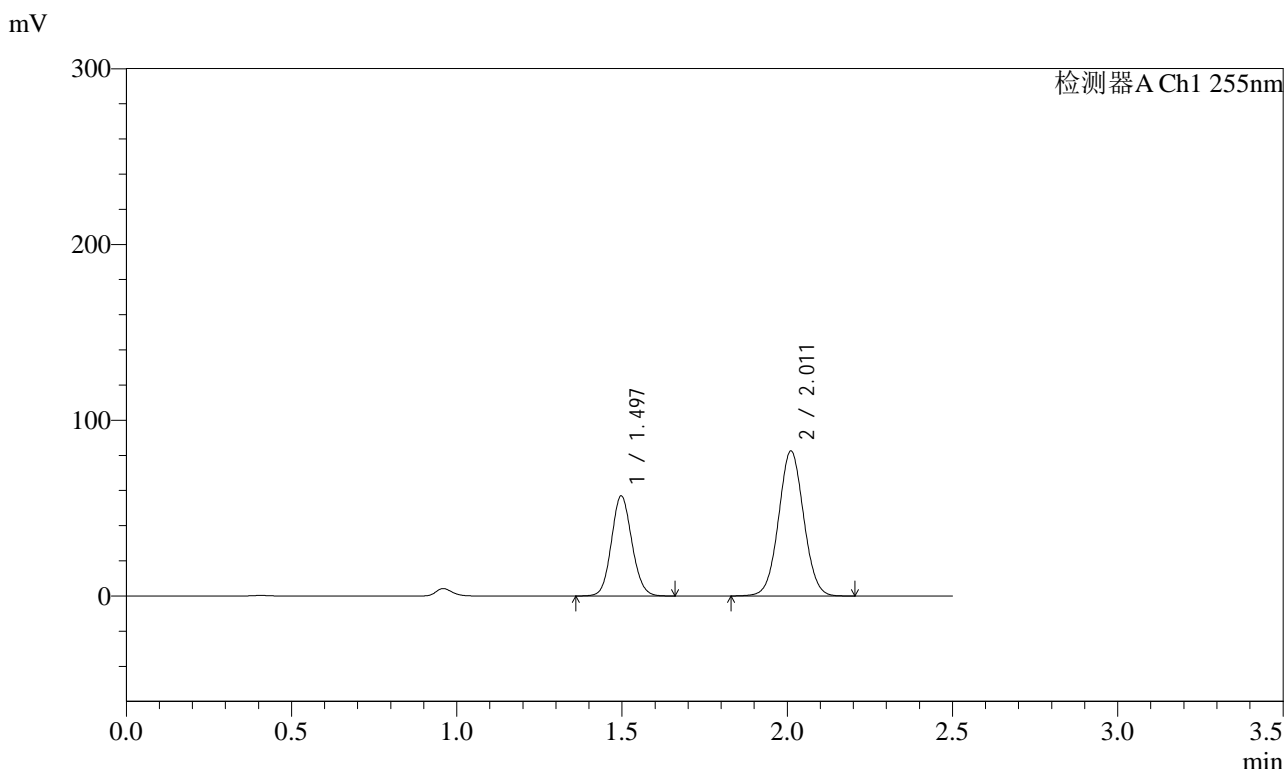

<峰表>

检测器A Ch1 255nm

峰号	保留时间	面积	面积%	高度	理论塔板数(USP)	拖尾因子	分离度(USP)
1	1.497	245664	36.056	56974	2782	1.097	--
2	2.011	435679	63.944	82433	3361	1.038	4.071
总计		681343	100.000	139406			



SMF-4022

<样品信息>

色谱柱	: XB-C18(50mm*4.6mm,5µm)	流速	: 1.5ml/min
柱温	: 30°C	波长	: 255nm
数据文件名	: RC\$SMF-4022 - 0-234/30-5825-2 - zzp-2024032621p-rcqx-pH1.2jz-jyx2-100mg-jxzs-P2.lcd		
方法文件名	: RC\$SMF-4022 - SMF-4022-RC-FX279.lcm		
批处理文件名	: RC\$SMF-4022 - 20250626-FX279.lcb		
样品瓶号	: 4-17	版本号	: 6.115
进样体积	: 10 µl	实验者	: jiangjinwei
进样时间	: 2025/06/27 03:13:37	处理者	: jiangjinwei
处理时间(V2)	: 2025/06/30 11:41:22		
仪器型号	: SHIMADZU LC-2050C (FX279)		

<色谱图>

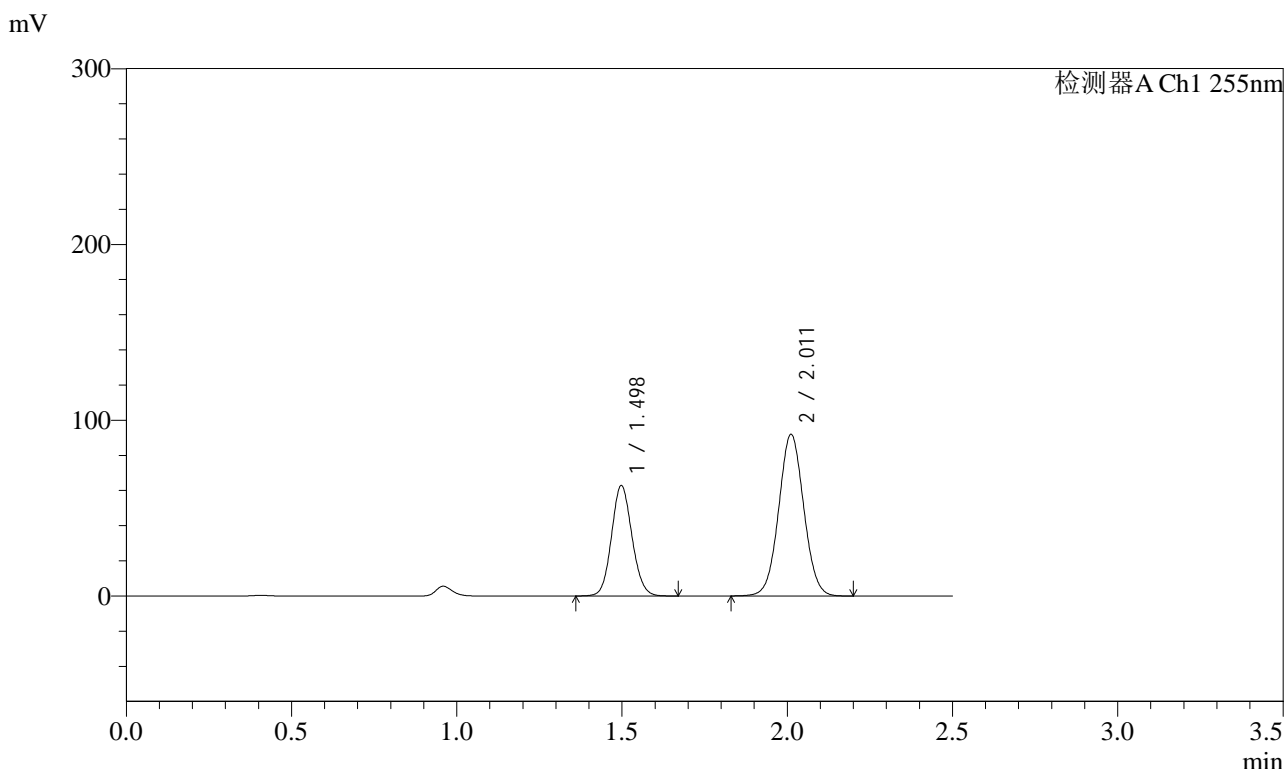

<峰表>

检测器A Ch1 255nm

峰号	保留时间	面积	面积%	高度	理论塔板数(USP)	拖尾因子	分离度(USP)
1	1.498	271320	35.848	62907	2778	1.097	--
2	2.011	485549	64.152	91918	3356	1.039	4.067
总计		756869	100.000	154825			



SMF-4022

<样品信息>

色谱柱	: XB-C18(50mm*4.6mm,5µm)	流速	: 1.5ml/min
柱温	: 30°C	波长	: 255nm
数据文件名	: RC\$SMF-4022 - 0-234/30-5826-2 - zzp-2024032621p-rcqx-pH1.2jz-jyx2-100mg-jxzs-P3.lcd		
方法文件名	: RC\$SMF-4022 - SMF-4022-RC-FX279.lcm		
批处理文件名	: RC\$SMF-4022 - 20250626-FX279.lcb		
样品瓶号	: 4-26	版本号	: 6.115
进样体积	: 10 µl	实验者	: jiangjinwei
进样时间	: 2025/06/27 03:16:30	处理者	: jiangjinwei
处理时间(V2)	: 2025/06/30 11:41:24		
仪器型号	: SHIMADZU LC-2050C (FX279)		

<色谱图>

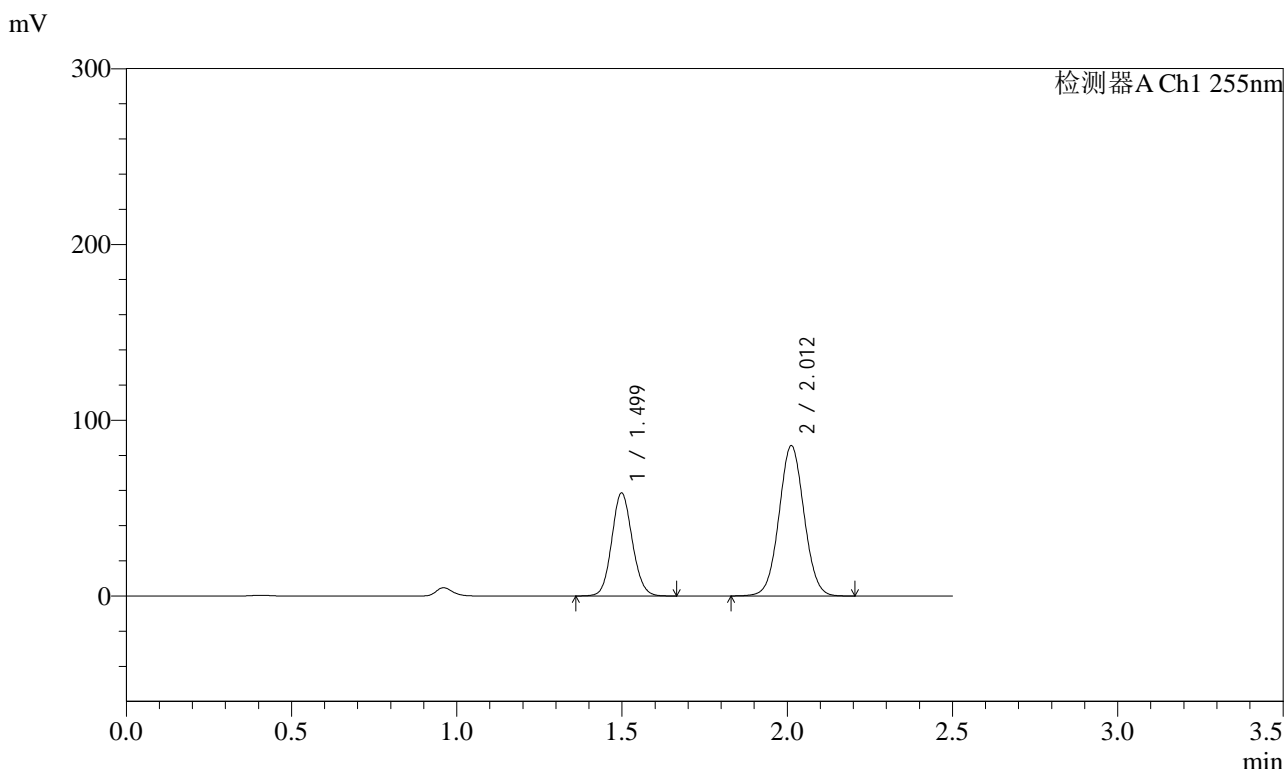

<峰表>

检测器A Ch1 255nm

峰号	保留时间	面积	面积%	高度	理论塔板数(USP)	拖尾因子	分离度(USP)
1	1.499	253070	35.928	58711	2782	1.097	--
2	2.012	451304	64.072	85536	3363	1.039	4.070
总计		704374	100.000	144247			



SMF-4022

<样品信息>

色谱柱	: XB-C18(50mm*4.6mm,5µm)	流速	: 1.5ml/min
柱温	: 30°C	波长	: 255nm
数据文件名	: RC\$SMF-4022 - 0-234/30-5827-2 - zzp-2024032621p-rcqx-pH1.2jz-jyx2-100mg-jxzs-P4.lcd		
方法文件名	: RC\$SMF-4022 - SMF-4022-RC-FX279.lcm		
批处理文件名	: RC\$SMF-4022 - 20250626-FX279.lcb		
样品瓶号	: 4-35	版本号	: 6.115
进样体积	: 10 µl	实验者	: jiangjinwei
进样时间	: 2025/06/27 03:19:24	处理者	: jiangjinwei
处理时间(V2)	: 2025/06/30 11:41:27		
仪器型号	: SHIMADZU LC-2050C (FX279)		

<色谱图>

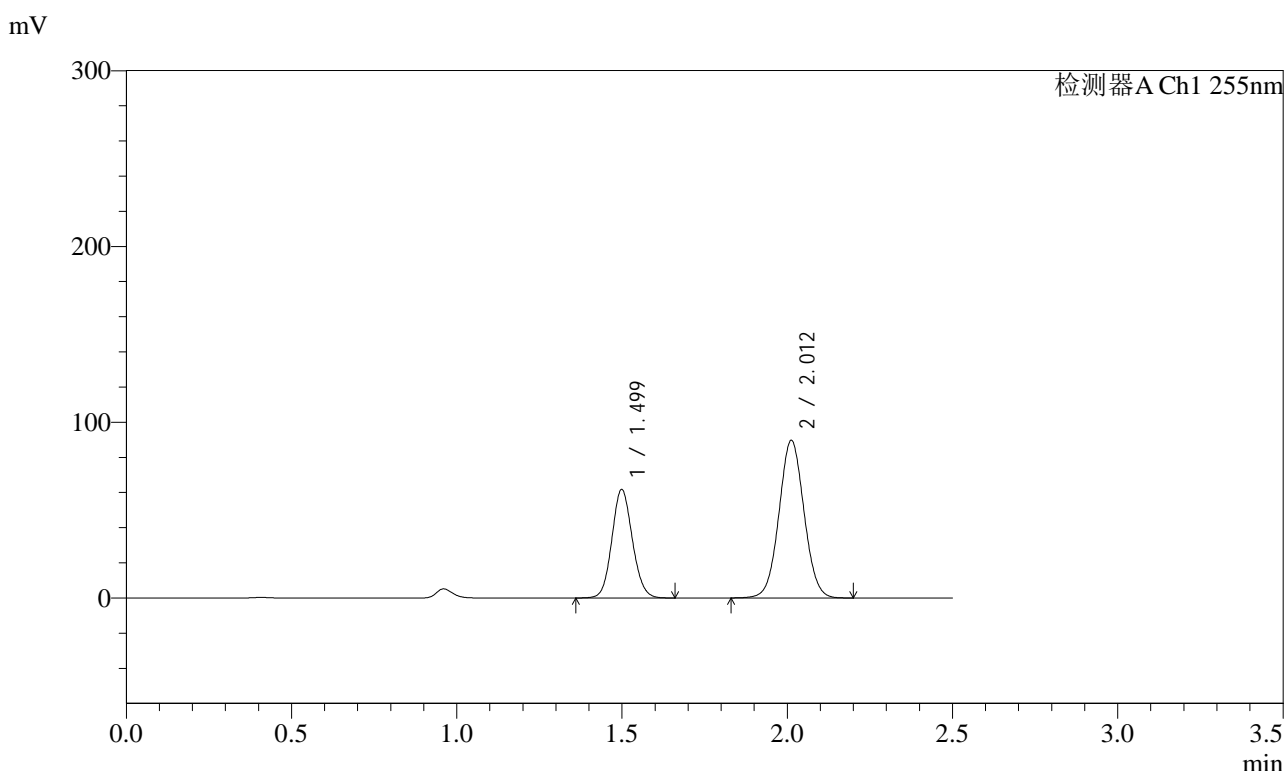

<峰表>

检测器A Ch1 255nm

峰号	保留时间	面积	面积%	高度	理论塔板数(USP)	拖尾因子	分离度(USP)
1	1.499	266215	36.018	61770	2785	1.097	--
2	2.012	472895	63.982	89731	3371	1.038	4.070
总计		739110	100.000	151500			



SMF-4022

<样品信息>

色谱柱	: XB-C18(50mm*4.6mm,5µm)	流速	: 1.5ml/min
柱温	: 30°C	波长	: 255nm
数据文件名	: RC\$SMF-4022 - 0-234/30-5828-2 - zzp-2024032621p-rcqx-pH1.2jz-jyx2-100mg-jxzs-P5.lcd		
方法文件名	: RC\$SMF-4022 - SMF-4022-RC-FX279.lcm		
批处理文件名	: RC\$SMF-4022 - 20250626-FX279.lcb		
样品瓶号	: 4-44	版本号	: 6.115
进样体积	: 10 µl	实验者	: jiangjinwei
进样时间	: 2025/06/27 03:22:17	处理者	: jiangjinwei
处理时间(V2)	: 2025/06/30 11:41:31		
仪器型号	: SHIMADZU LC-2050C (FX279)		

<色谱图>

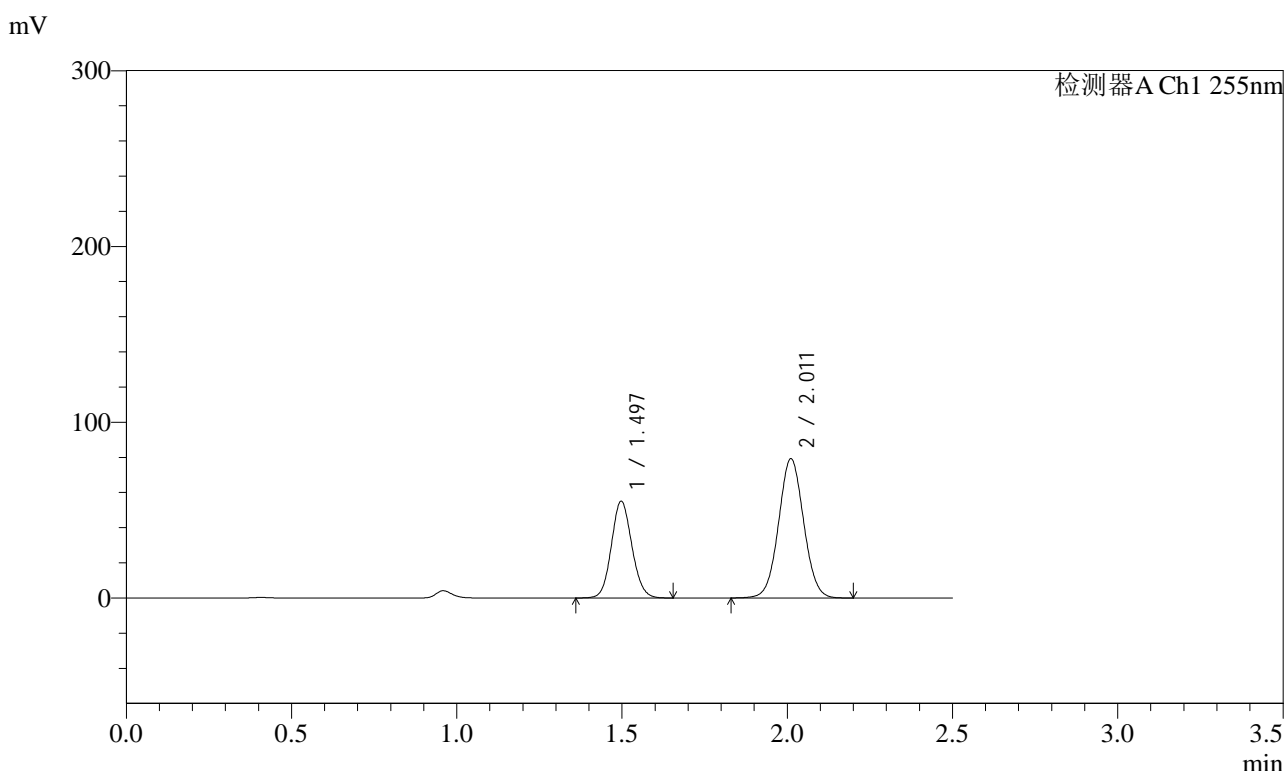

<峰表>

检测器A Ch1 255nm

峰号	保留时间	面积	面积%	高度	理论塔板数(USP)	拖尾因子	分离度(USP)
1	1.497	237714	36.218	55134	2780	1.097	--
2	2.011	418632	63.782	79171	3357	1.039	4.069
总计		656346	100.000	134304			



SMF-4022

<样品信息>

色谱柱	: XB-C18(50mm*4.6mm,5µm)	流速	: 1.5ml/min
柱温	: 30°C	波长	: 255nm
数据文件名	: RC\$SMF-4022 - 0-234/30-5830-2 - zzp-2024032621p-rcqx-pH1.2jz-jyx2-100mg-dz2-1.lcd		
方法文件名	: RC\$SMF-4022 - SMF-4022-RC-FX279.lcm		
批处理文件名	: RC\$SMF-4022 - 20250626-FX279.lcb		
样品瓶号	: 1-27	版本号	: 6.115
进样体积	: 10 µl	实验者	: jiangjinwei
进样时间	: 2025/06/27 03:28:03	处理者	: jiangjinwei
处理时间(V2)	: 2025/06/30 11:41:36		
仪器型号	: SHIMADZU LC-2050C (FX279)		

<色谱图>

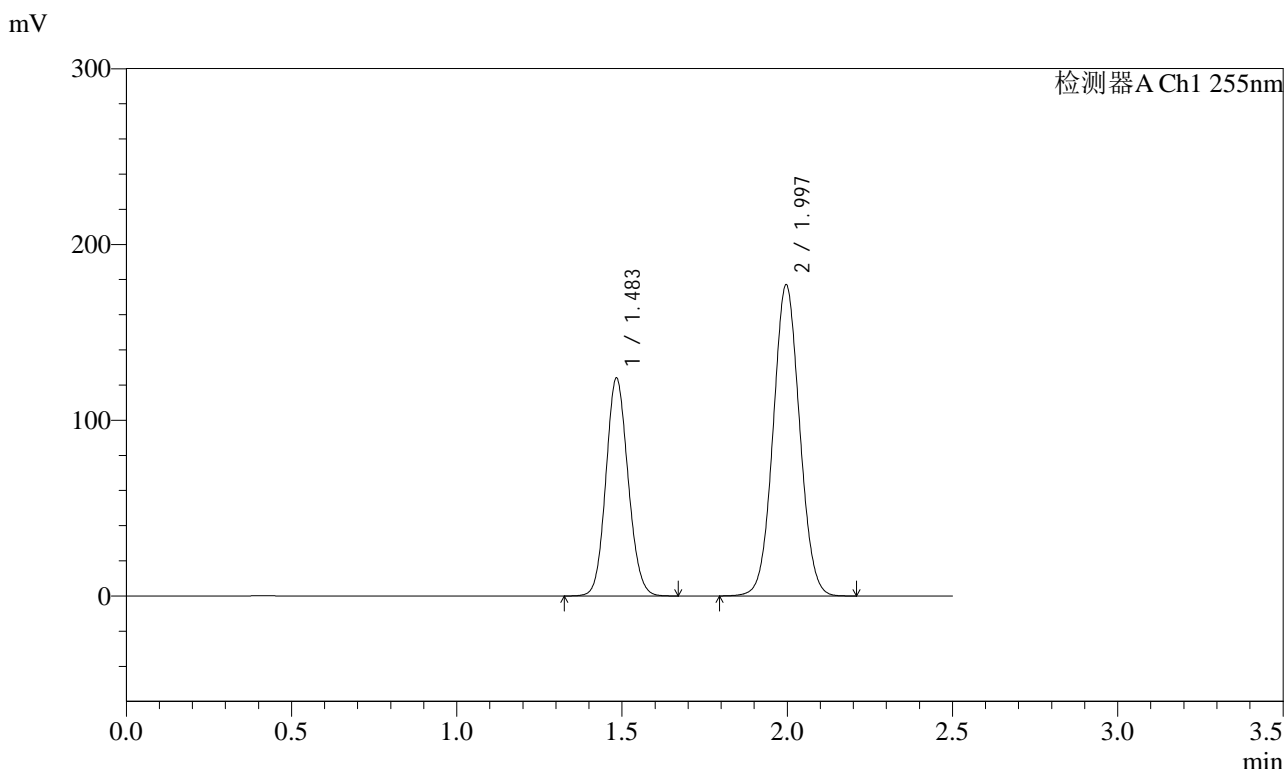

<峰表>

检测器A Ch1 255nm

峰号	保留时间	面积	面积%	高度	理论塔板数(USP)	拖尾因子	分离度(USP)
1	1.483	578774	36.990	124156	2326	1.106	--
2	1.997	985901	63.010	176980	2969	1.048	3.809
总计		1564675	100.000	301136			



SMF-4022

<样品信息>

色谱柱	: XB-C18(50mm*4.6mm,5µm)	流速	: 1.5ml/min
柱温	: 30°C	波长	: 255nm
数据文件名	: RC\$SMF-4022 - 0-234/30-5831-2 - zzp-2024032621p-rcqx-pH1.2jz-jyx2-100mg-dz2-2.lcd		
方法文件名	: RC\$SMF-4022 - SMF-4022-RC-FX279.lcm		
批处理文件名	: RC\$SMF-4022 - 20250626-FX279.lcb		
样品瓶号	: 1-27	版本号	: 6.115
进样体积	: 10 µl	实验者	: jiangjinwei
进样时间	: 2025/06/27 03:30:57	处理者	: jiangjinwei
处理时间(V2)	: 2025/06/30 11:41:39		
仪器型号	: SHIMADZU LC-2050C (FX279)		

<色谱图>

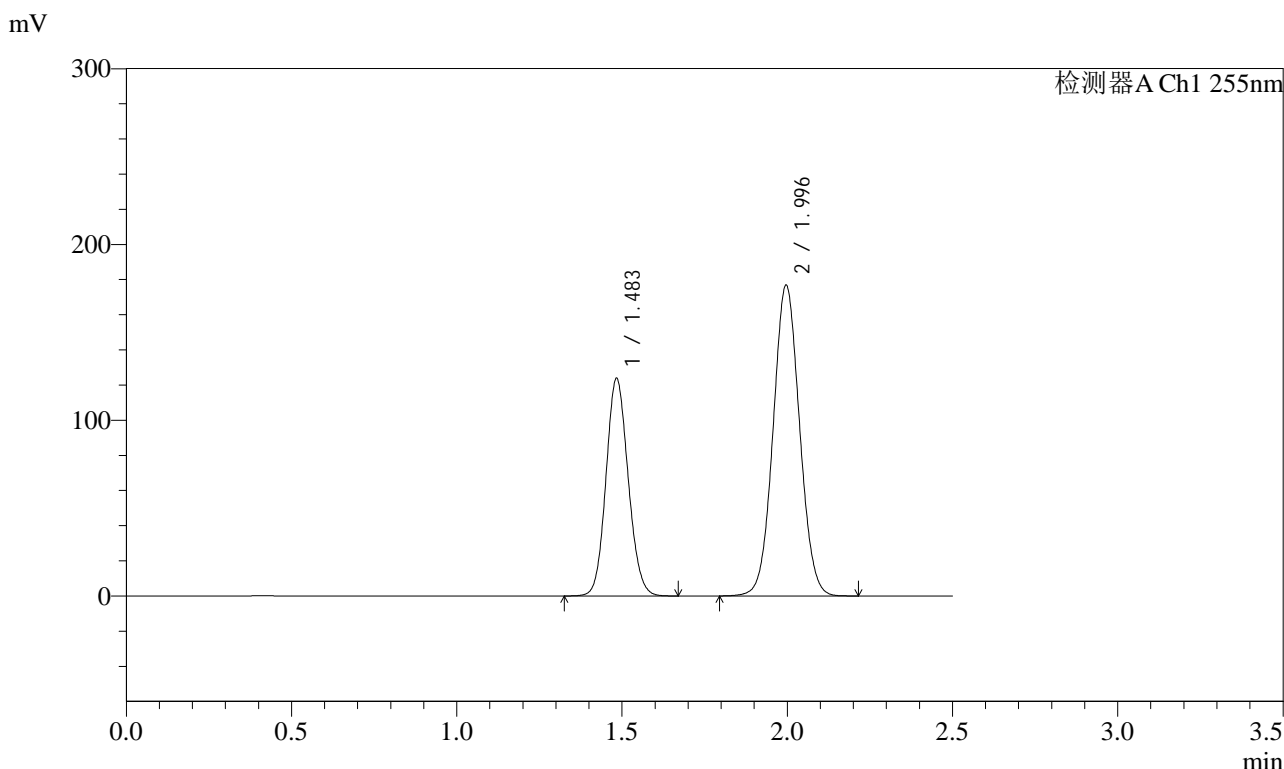

<峰表>

检测器A Ch1 255nm

峰号	保留时间	面积	面积%	高度	理论塔板数(USP)	拖尾因子	分离度(USP)
1	1.483	578211	37.000	123967	2325	1.107	--
2	1.996	984520	63.000	176687	2968	1.048	3.805
总计		1562732	100.000	300654			