



QTL-4125

<样品信息>

色谱柱: XB-C18(50*4.6mm,5μm) 流速: 1.5ml/min
 柱温: 35°C 波长: 259nm
 数据文件名: RC\$QTL-4125 - 0-56/24-1865-2 - zzp-2025051521p-20mg-rcqx-pH6.8jz-jf50z-2-rj.lcd
 方法文件名: RC\$QTL-4125 - QTL-4125-RC- FX273.lcm
 批处理文件名: RC\$QTL-4125 - 20250627-RCQX-FX273.lcb
 样品瓶号: 1-9
 进样体积: 20 μl 版本号: 6.115
 进样时间: 2025/06/27 14:55:49 实验者: liuqihuizi
 处理时间 (V2): 2025/06/28 10:04:26 处理者: liuqihuizi
 仪器型号: SHIMADZU LC-2050C(FX273)

<色谱图>

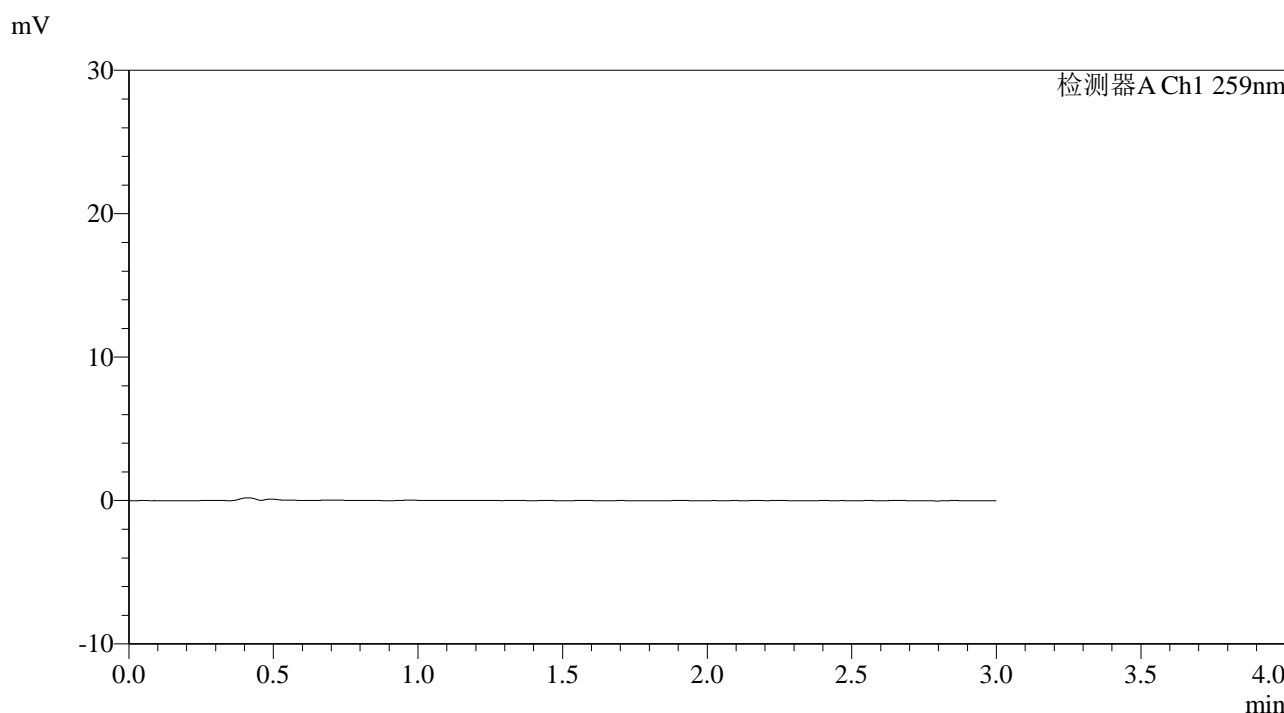

<峰表>

检测器A Ch1 259nm

峰号	保留时间	面积	面积%	高度	理论塔板数(USP)	拖尾因子	分离度(USP)
总计							



QTL-4125

<样品信息>

色谱柱: XB-C18(50*4.6mm,5μm) 流速: 1.5ml/min
 柱温: 35°C 波长: 259nm
 数据文件名: RC\$QTL-4125 - 0-56/24-1866-2 - zzp-2025051521p-20mg-rcqx-pH6.8jz-jf50z-2-dz1-1.lcd
 方法文件名: RC\$QTL-4125 - QTL-4125-RC- FX273.lcm
 批处理文件名: RC\$QTL-4125 - 20250627-RCQX-FX273.lcb
 样品瓶号: 1-18
 进样体积: 20 μl 版本号: 6.115
 进样时间: 2025/06/27 14:59:12 实验者: liuqihuizi
 处理时间 (V2): 2025/06/28 10:04:35 处理者: liuqihuizi
 仪器型号: SHIMADZU LC-2050C(FX273)

<色谱图>

mV

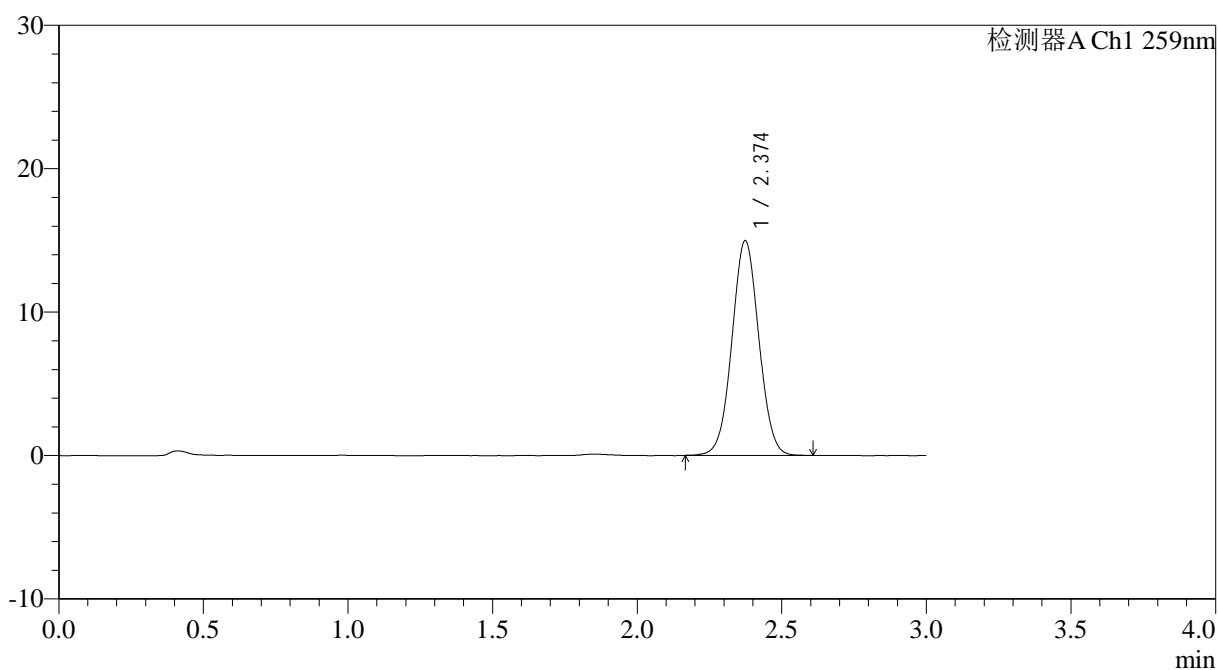

<峰表>

检测器A Ch1 259nm

峰号	保留时间	面积	面积%	高度	理论塔板数(USP)	拖尾因子	分离度(USP)
1	2.374	97101	100.000	14968	3100	1.034	--
总计		97101	100.000	14968			



QTL-4125

<样品信息>

色谱柱: XB-C18(50*4.6mm,5μm) 流速: 1.5ml/min
 柱温: 35°C 波长: 259nm
 数据文件名: RC\$QTL-4125 - 0-56/24-1867-2 - zzp-2025051521p-20mg-rcqx-pH6.8jz-jf50z-2-dz1-2.lcd
 方法文件名: RC\$QTL-4125 - QTL-4125-RC- FX273.lcm
 批处理文件名: RC\$QTL-4125 - 20250627-RCQX-FX273.lcb
 样品瓶号: 1-18
 进样体积: 20 μl 版本号: 6.115
 进样时间: 2025/06/27 15:02:35 实验者: liuqihuizi
 处理时间 (V2): 2025/06/28 10:04:43 处理者: liuqihuizi
 仪器型号: SHIMADZU LC-2050C(FX273)

<色谱图>

mV

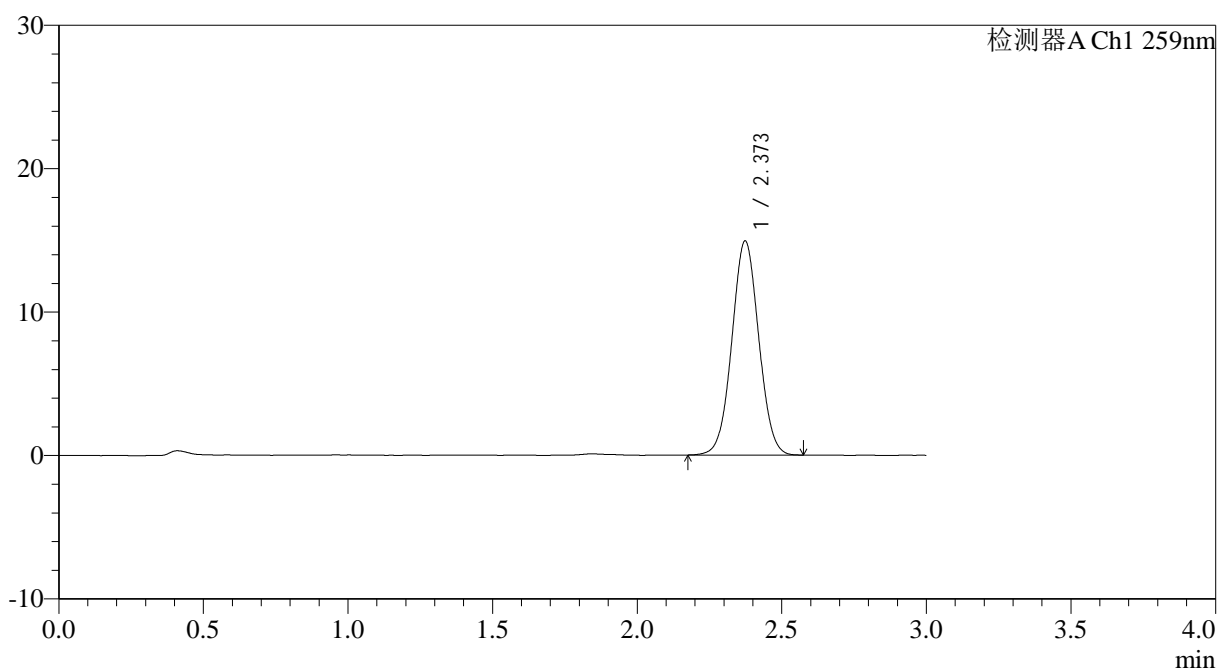

<峰表>

检测器A Ch1 259nm

峰号	保留时间	面积	面积%	高度	理论塔板数(USP)	拖尾因子	分离度(USP)
1	2.373	96606	100.000	14922	3106	1.032	--
总计		96606	100.000	14922			



QTL-4125

<样品信息>

色谱柱: XB-C18(50*4.6mm,5µm) 流速: 1.5ml/min
柱温: 35°C 波长: 259nm
数据文件名: RC\$QTL-4125 - 0-56/24-1868-2 - zzp-2025051521p-20mg-rcqx-pH6.8jz-jf50z-2-dz1-3.lcd
方法文件名: RC\$QTL-4125 - QTL-4125-RC- FX273.lcm
批处理文件名: RC\$QTL-4125 - 20250627-RCQX-FX273.lcb
样品瓶号: 1-18
进样体积: 20 µl 版本号: 6.115
进样时间: 2025/06/27 15:05:59 实验者: liuqihuizi
处理时间 (V2): 2025/06/28 10:04:51 处理者: liuqihuizi
仪器型号: SHIMADZU LC-2050C(FX273)

<色谱图>

mV

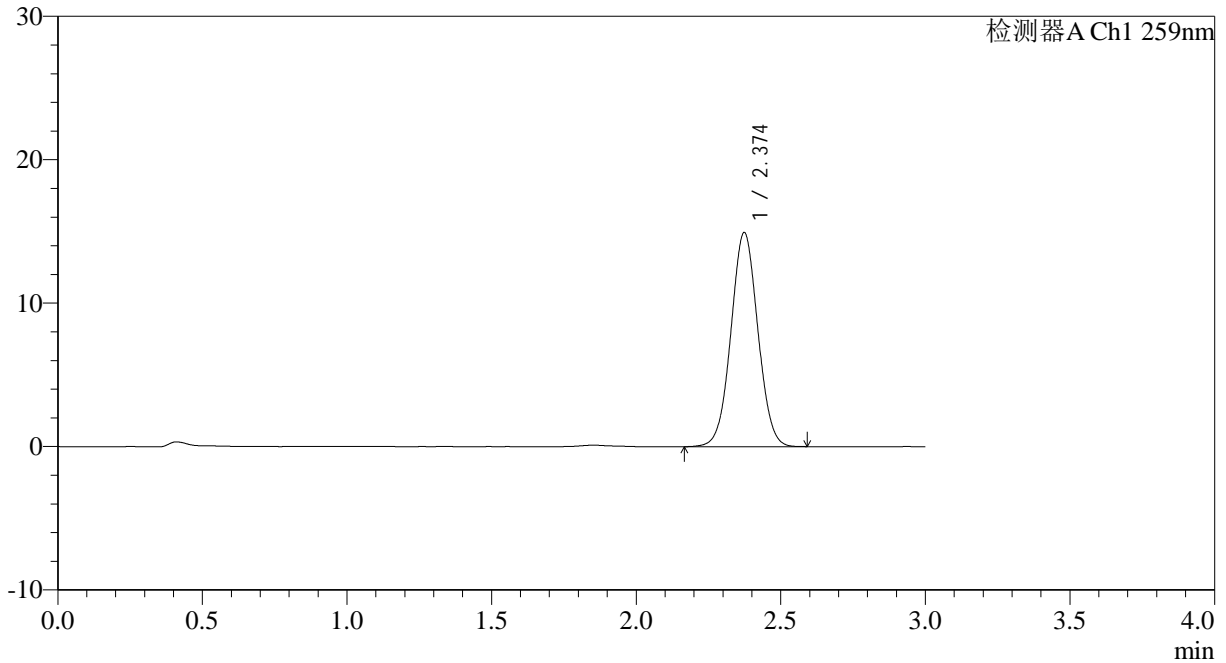

<峰表>

检测器A Ch1 259nm

峰号	保留时间	面积	面积%	高度	理论塔板数(USP)	拖尾因子	分离度(USP)
1	2.374	96754	100.000	14918	3099	1.033	--
总计		96754	100.000	14918			



QTL-4125

<样品信息>

色谱柱: XB-C18(50*4.6mm,5μm) 流速: 1.5ml/min
 柱温: 35°C 波长: 259nm
 数据文件名: RC\$QTL-4125 - 0-56/24-1869-2 - zzp-2025051521p-20mg-rcqx-pH6.8jz-jf50z-2-dz1-4.lcd
 方法文件名: RC\$QTL-4125 - QTL-4125-RC- FX273.lcm
 批处理文件名: RC\$QTL-4125 - 20250627-RCQX-FX273.lcb
 样品瓶号: 1-18
 进样体积: 20 μl 版本号: 6.115
 进样时间: 2025/06/27 15:09:23 实验者: liuqihuizi
 处理时间 (V2): 2025/06/28 10:04:59 处理者: liuqihuizi
 仪器型号: SHIMADZU LC-2050C(FX273)

<色谱图>

mV

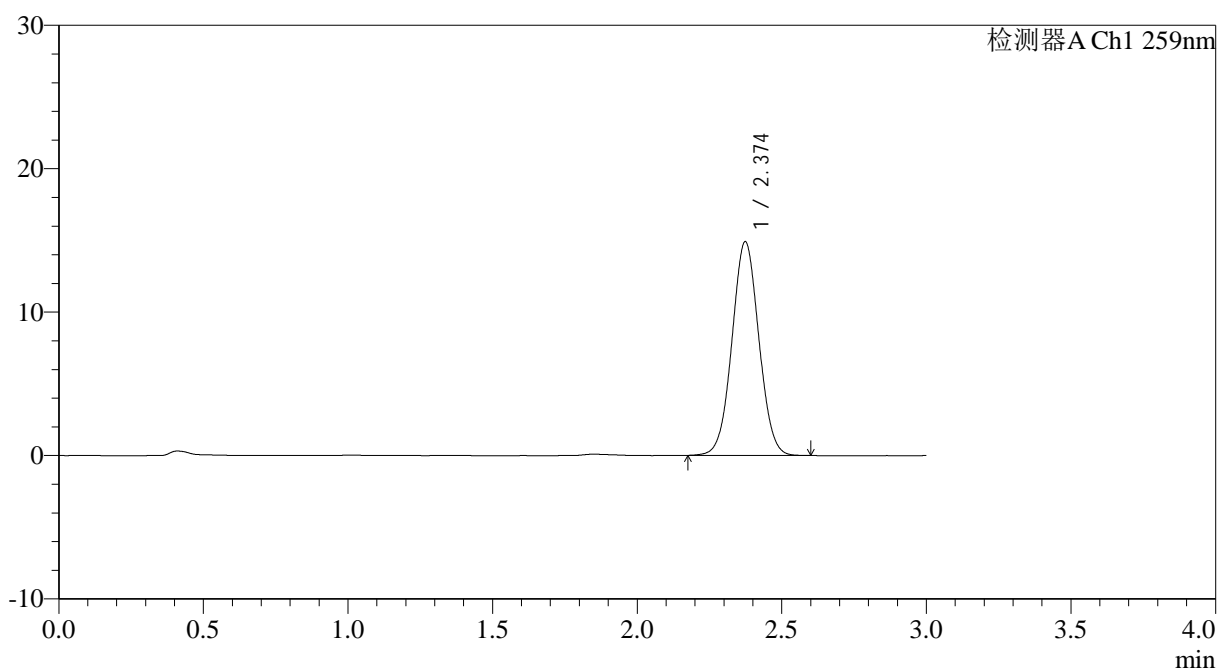

<峰表>

检测器A Ch1 259nm

峰号	保留时间	面积	面积%	高度	理论塔板数(USP)	拖尾因子	分离度(USP)
1	2.374	96653	100.000	14896	3101	1.034	--
总计		96653	100.000	14896			



QTL-4125

<样品信息>

色谱柱: XB-C18(50*4.6mm,5μm) 流速: 1.5ml/min
 柱温: 35°C 波长: 259nm
 数据文件名: RC\$QTL-4125 - 0-56/24-1870-2 - zzp-2025051521p-20mg-rcqx-pH6.8jz-jf50z-2-dz1-5.lcd
 方法文件名: RC\$QTL-4125 - QTL-4125-RC- FX273.lcm
 批处理文件名: RC\$QTL-4125 - 20250627-RCQX-FX273.lcb
 样品瓶号: 1-18
 进样体积: 20 μl 版本号: 6.115
 进样时间: 2025/06/27 15:12:47 实验者: liuqihuizi
 处理时间 (V2): 2025/06/28 10:05:06 处理者: liuqihuizi
 仪器型号: SHIMADZU LC-2050C(FX273)

<色谱图>

mV

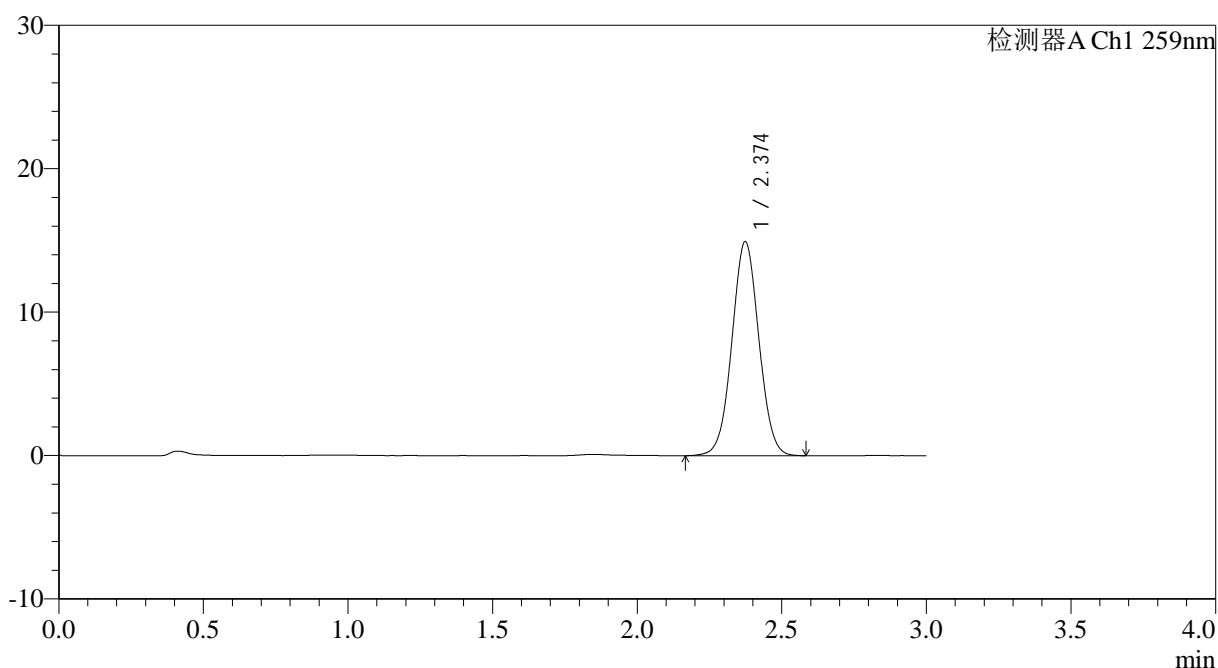

<峰表>

检测器A Ch1 259nm

峰号	保留时间	面积	面积%	高度	理论塔板数(USP)	拖尾因子	分离度(USP)
1	2.374	96800	100.000	14910	3097	1.032	--
总计		96800	100.000	14910			



QTL-4125

<样品信息>

色谱柱: XB-C18(50*4.6mm,5μm) 流速: 1.5ml/min
 柱温: 35°C 波长: 259nm
 数据文件名: RC\$QTL-4125 - 0-56/24-1871-2 - zzp-2025051521p-20mg-rcqx-pH6.8jz-jf50z-2-p1-5min.lcd
 方法文件名: RC\$QTL-4125 - QTL-4125-RC- FX273.lcm
 批处理文件名: RC\$QTL-4125 - 20250627-RCQX-FX273.lcb
 样品瓶号: 1-1 版本号: 6.115
 进样体积: 20 μl 实验者: liuqihuizi
 进样时间: 2025/06/27 15:16:10 处理者: liuqihuizi
 处理时间 (V2): 2025/06/28 10:05:14
 仪器型号: SHIMADZU LC-2050C(FX273)

<色谱图>

mV

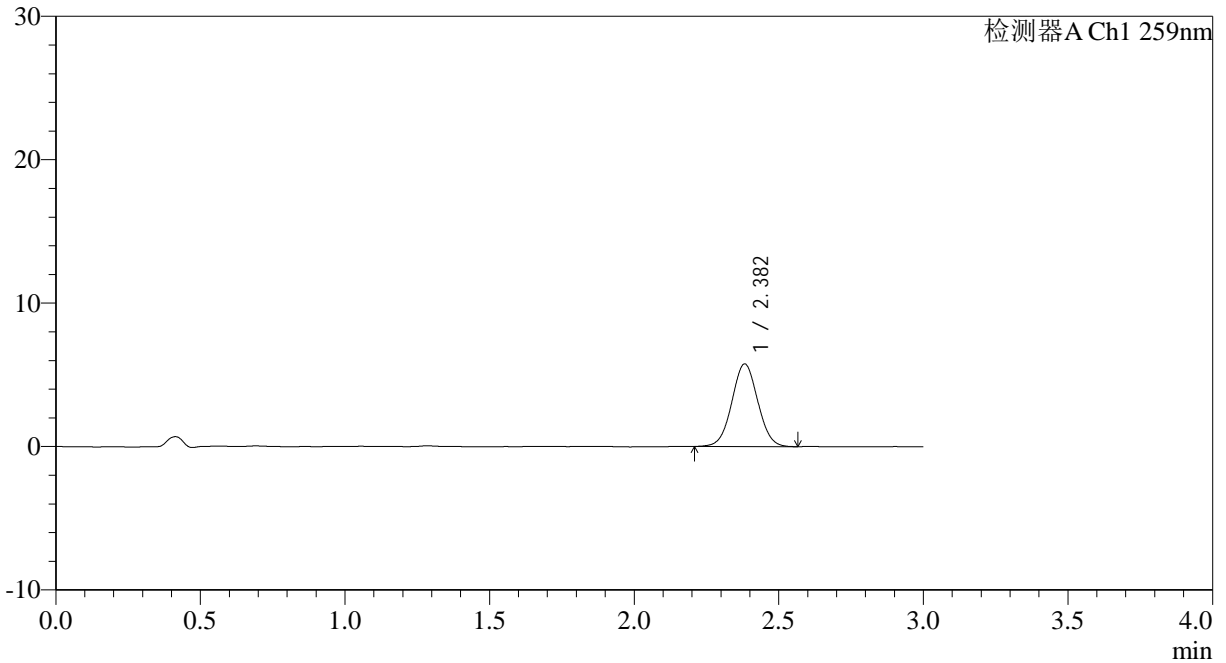

<峰表>

检测器A Ch1 259nm

峰号	保留时间	面积	面积%	高度	理论塔板数(USP)	拖尾因子	分离度(USP)
1	2.382	35999	100.000	5761	3359	1.030	--
总计		35999	100.000	5761			



QTL-4125

<样品信息>

色谱柱: XB-C18(50*4.6mm,5μm) 流速: 1.5ml/min
 柱温: 35°C 波长: 259nm
 数据文件名: RC\$QTL-4125 - 0-56/24-1872-2 - zzp-2025051521p-20mg-rcqx-pH6.8jz-jf50z-2-p2-5min.lcd
 方法文件名: RC\$QTL-4125 - QTL-4125-RC- FX273.lcm
 批处理文件名: RC\$QTL-4125 - 20250627-RCQX-FX273.lcb
 样品瓶号: 1-10
 进样体积: 20 μl 版本号: 6.115
 进样时间: 2025/06/27 15:19:32 实验者: liuqihuizi
 处理时间 (V2): 2025/06/28 10:05:21 处理者: liuqihuizi
 仪器型号: SHIMADZU LC-2050C(FX273)

<色谱图>

mV

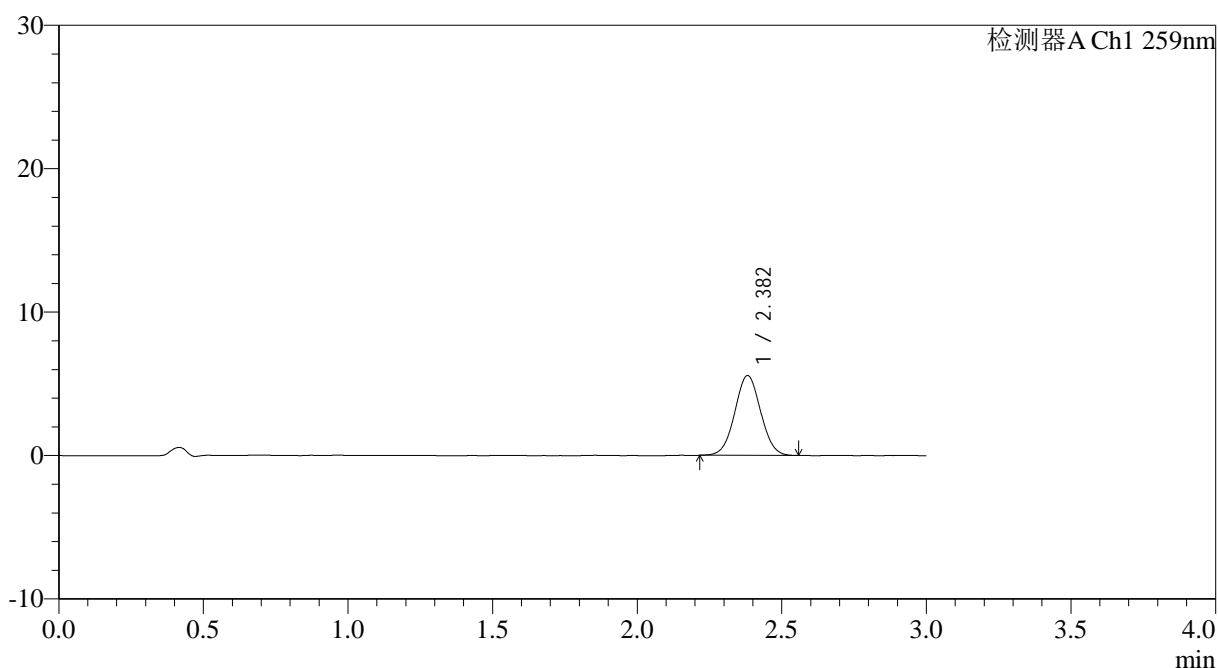

<峰表>

检测器A Ch1 259nm

峰号	保留时间	面积	面积%	高度	理论塔板数(USP)	拖尾因子	分离度(USP)
1	2.382	34688	100.000	5565	3361	1.033	--
总计		34688	100.000	5565			



QTL-4125

<样品信息>

色谱柱: XB-C18(50*4.6mm,5μm)	流速: 1.5ml/min
柱温: 35°C	波长: 259nm
数据文件名: RC\$QTL-4125 - 0-56/24-1873-2 - zzp-2025051521p-20mg-rcqx-pH6.8jz-jf50z-2-p3-5min.lcd	
方法文件名: RC\$QTL-4125 - QTL-4125-RC- FX273.lcm	
批处理文件名: RC\$QTL-4125 - 20250627-RCQX-FX273.lcb	
样品瓶号: 1-19	版本号: 6.115
进样体积: 20 μl	实验者: liuqihuizi
进样时间: 2025/06/27 15:22:54	处理者: liuqihuizi
处理时间 (V2): 2025/06/28 10:05:29	
仪器型号: SHIMADZU LC-2050C(FX273)	

<色谱图>

mV

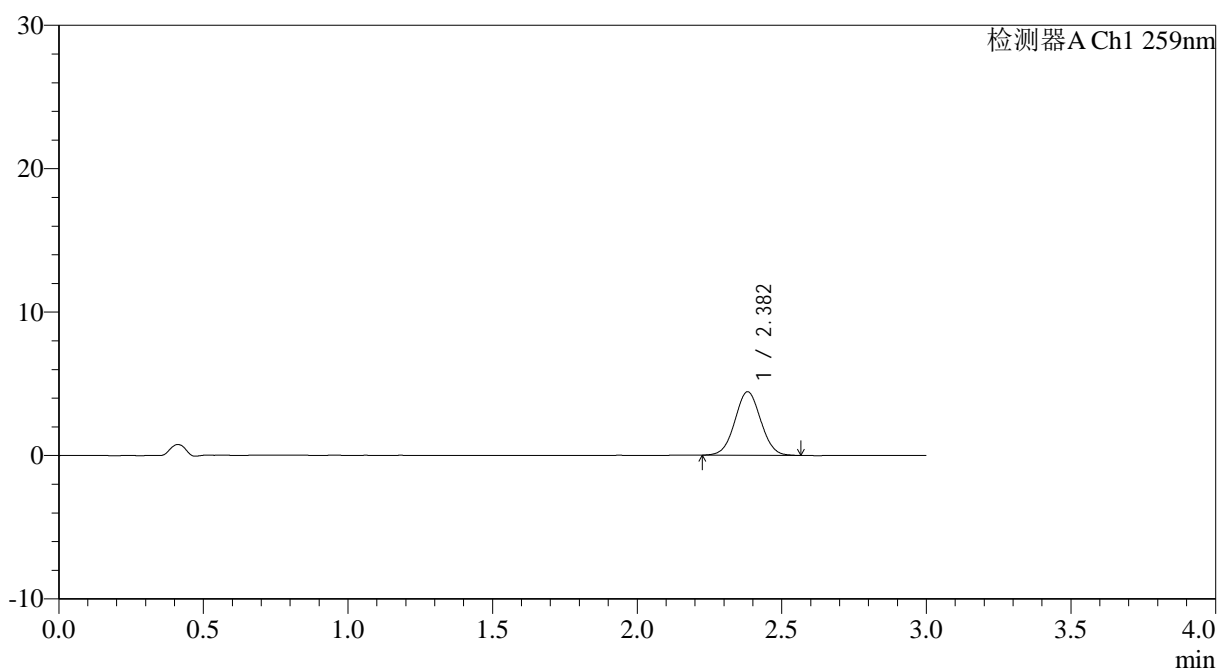

<峰表>

检测器A Ch1 259nm

峰号	保留时间	面积	面积%	高度	理论塔板数(USP)	拖尾因子	分离度(USP)
1	2.382	27507	100.000	4421	3378	1.035	--
总计		27507	100.000	4421			



QTL-4125

<样品信息>

色谱柱: XB-C18(50*4.6mm,5μm) 流速: 1.5ml/min
柱温: 35°C 波长: 259nm
数据文件名: RC\$QTL-4125 - 0-56/24-1874-2 - zzp-2025051521p-20mg-rcqx-pH6.8jz-jf50z-2-p4-5min.lcd
方法文件名: RC\$QTL-4125 - QTL-4125-RC- FX273.lcm
批处理文件名: RC\$QTL-4125 - 20250627-RCQX-FX273.lcb
样品瓶号: 1-28
进样体积: 20 μl 版本号: 6.115
进样时间: 2025/06/27 15:26:17 实验者: liuqihuizi
处理时间 (V2): 2025/06/28 10:05:36 处理者: liuqihuizi
仪器型号: SHIMADZU LC-2050C(FX273)

<色谱图>

mV

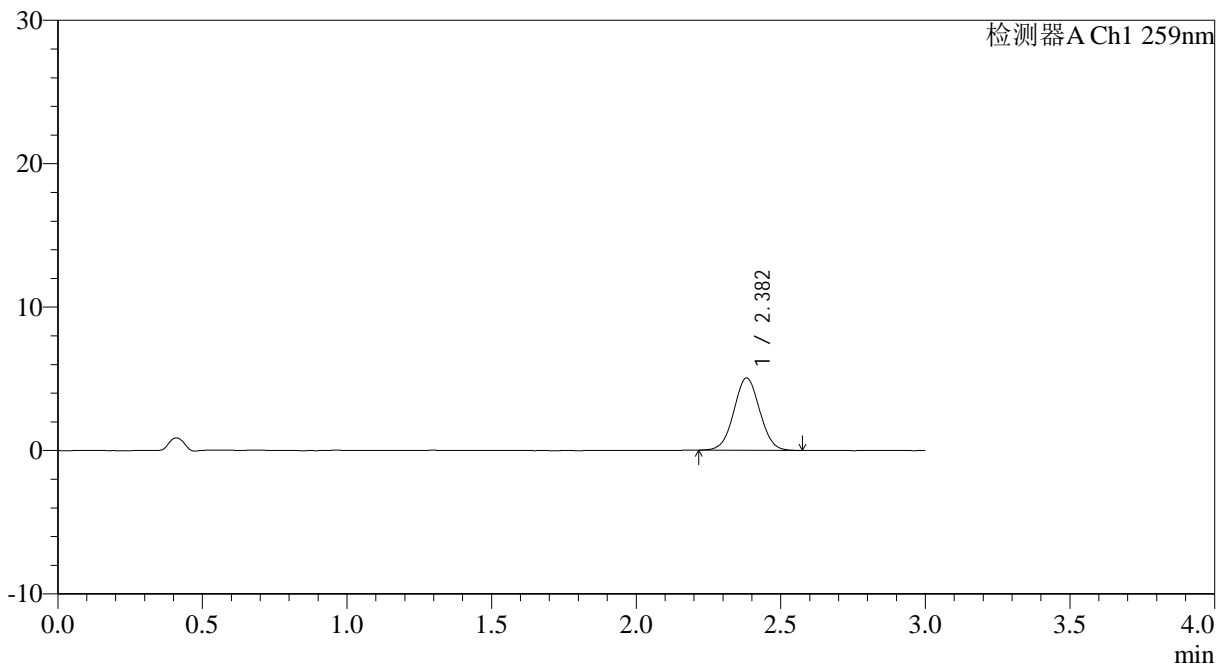

<峰表>

检测器A Ch1 259nm

峰号	保留时间	面积	面积%	高度	理论塔板数(USP)	拖尾因子	分离度(USP)
1	2.382	31422	100.000	5044	3365	1.029	--
总计		31422	100.000	5044			



QTL-4125

<样品信息>

色谱柱: XB-C18(50*4.6mm,5 μ m) 流速: 1.5ml/min
柱温: 35°C 波长: 259nm
数据文件名: RC\$QTL-4125 - 0-56/24-1875-2 - zzp-2025051521p-20mg-rcqx-pH6.8jz-jf50z-2-p5-5min.lcd
方法文件名: RC\$QTL-4125 - QTL-4125-RC- FX273.lcm
批处理文件名: RC\$QTL-4125 - 20250627-RCQX-FX273.lcb
样品瓶号: 1-37
进样体积: 20 μ l 版本号: 6.115
进样时间: 2025/06/27 15:29:39 实验者: liuqihuizi
处理时间 (V2): 2025/06/28 10:05:44 处理者: liuqihuizi
仪器型号: SHIMADZU LC-2050C(FX273)

<色谱图>

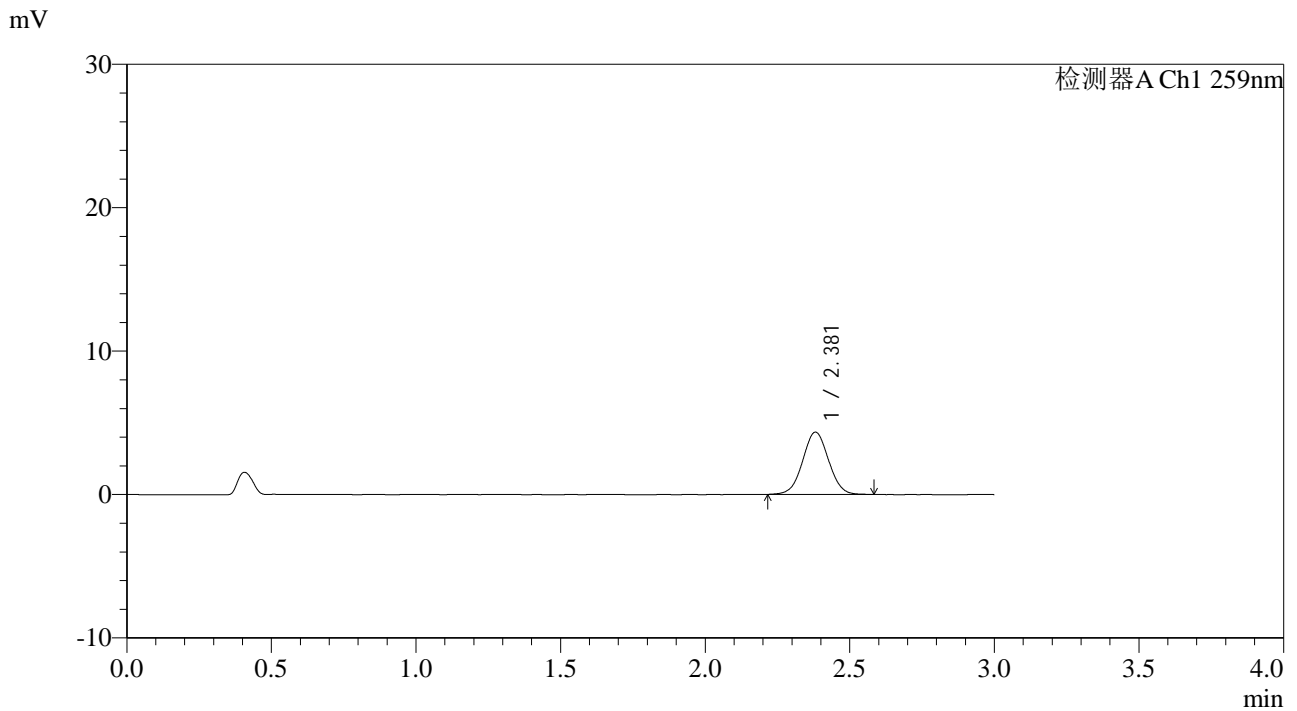

<峰表>

检测器A Ch1 259nm

峰号	保留时间	面积	面积%	高度	理论塔板数(USP)	拖尾因子	分离度(USP)
1	2.381	27117	100.000	4342	3375	1.027	--
总计		27117	100.000	4342			



QTL-4125

<样品信息>

色谱柱: XB-C18(50*4.6mm,5μm) 流速: 1.5ml/min
 柱温: 35°C 波长: 259nm
 数据文件名: RC\$QTL-4125 - 0-56/24-1876-2 - zzp-2025051521p-20mg-rcqx-pH6.8jz-jf50z-2-p6-5min.lcd
 方法文件名: RC\$QTL-4125 - QTL-4125-RC- FX273.lcm
 批处理文件名: RC\$QTL-4125 - 20250627-RCQX-FX273.lcb
 样品瓶号: 1-46
 进样体积: 20 μl 版本号: 6.115
 进样时间: 2025/06/27 15:33:01 实验者: liuqihuizi
 处理时间 (V2): 2025/06/28 10:05:51 处理者: liuqihuizi
 仪器型号: SHIMADZU LC-2050C(FX273)

<色谱图>

mV

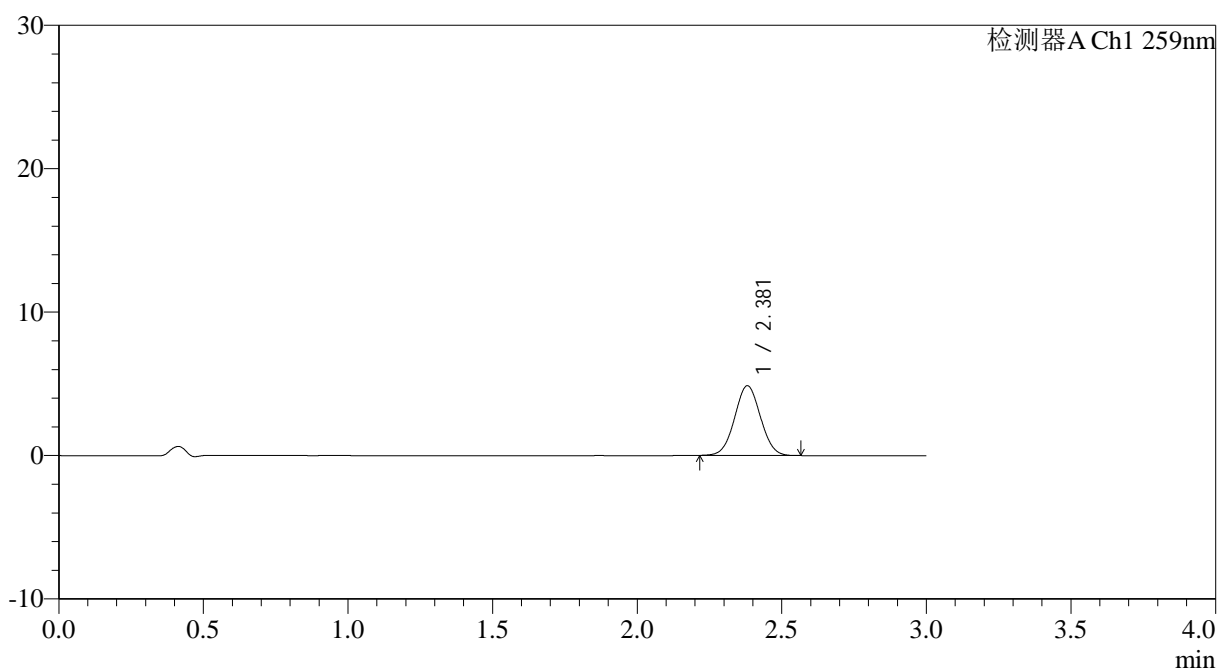

<峰表>

检测器A Ch1 259nm

峰号	保留时间	面积	面积%	高度	理论塔板数(USP)	拖尾因子	分离度(USP)
1	2.381	30183	100.000	4862	3363	1.032	--
总计		30183	100.000	4862			



QTL-4125

<样品信息>

色谱柱: XB-C18(50*4.6mm,5μm) 流速: 1.5ml/min
 柱温: 35°C 波长: 259nm
 数据文件名: RC\$QTL-4125 - 0-56/24-1877-2 - zzp-2025051521p-20mg-rcqx-pH6.8jz-jf50z-2-p1-10min.lcd
 方法文件名: RC\$QTL-4125 - QTL-4125-RC- FX273.lcm
 批处理文件名: RC\$QTL-4125 - 20250627-RCQX-FX273.lcb
 样品瓶号: 1-2
 进样体积: 20 μl 版本号: 6.115
 进样时间: 2025/06/27 15:36:24 实验者: liuqihuizi
 处理时间 (V2): 2025/06/28 10:05:59 处理者: liuqihuizi
 仪器型号: SHIMADZU LC-2050C(FX273)

<色谱图>

mV

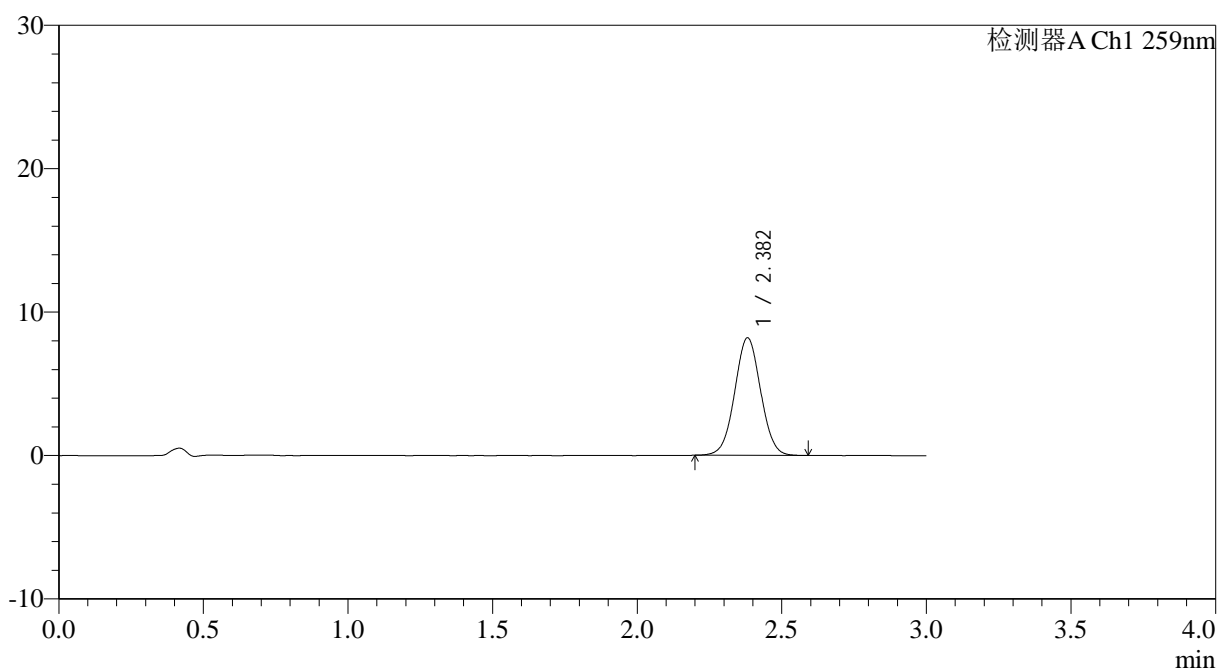

<峰表>

检测器A Ch1 259nm

峰号	保留时间	面积	面积%	高度	理论塔板数(USP)	拖尾因子	分离度(USP)
1	2.382	51257	100.000	8193	3361	1.028	--
总计		51257	100.000	8193			



QTL-4125

<样品信息>

色谱柱: XB-C18(50*4.6mm,5 μ m) 流速: 1.5ml/min
 柱温: 35°C 波长: 259nm
 数据文件名: RC\$QTL-4125 - 0-56/24-1878-2 - zzp-2025051521p-20mg-rcqx-pH6.8jz-jf50z-2-p2-10min.lcd
 方法文件名: RC\$QTL-4125 - QTL-4125-RC- FX273.lcm
 批处理文件名: RC\$QTL-4125 - 20250627-RCQX-FX273.lcb
 样品瓶号: 1-11
 进样体积: 20 μ l 版本号: 6.115
 进样时间: 2025/06/27 15:39:46 实验者: liuqihuizi
 处理时间 (V2): 2025/06/28 10:06:06 处理者: liuqihuizi
 仪器型号: SHIMADZU LC-2050C(FX273)

<色谱图>

mV

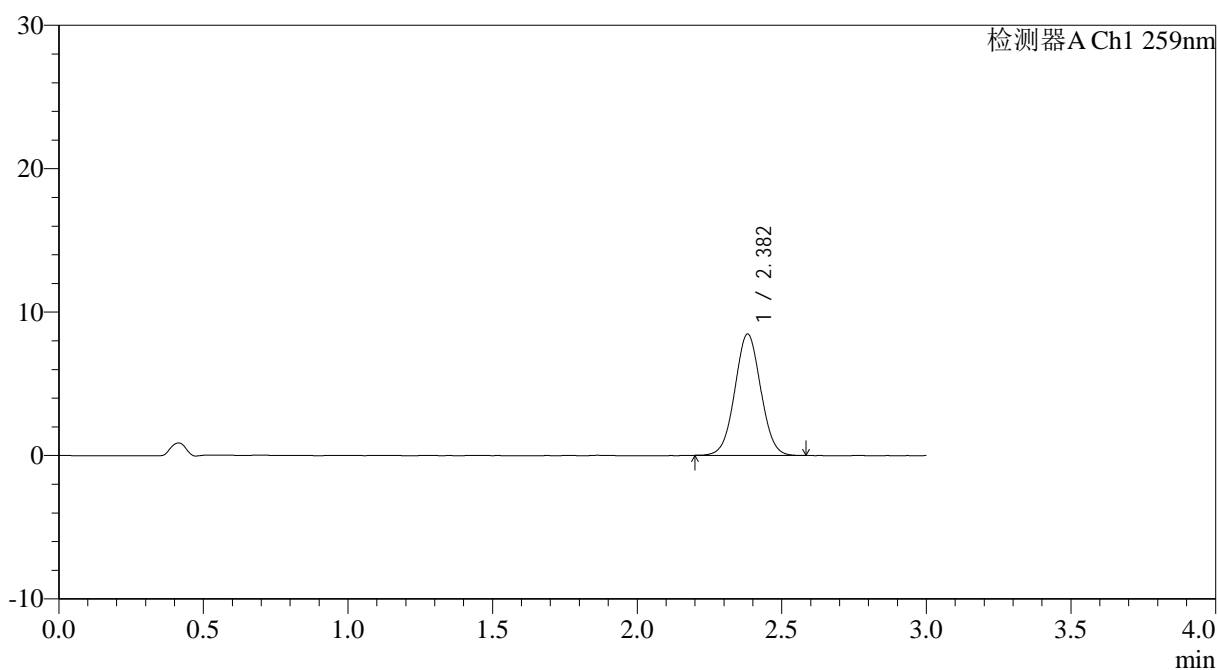

<峰表>

检测器A Ch1 259nm

峰号	保留时间	面积	面积%	高度	理论塔板数(USP)	拖尾因子	分离度(USP)
1	2.382	52760	100.000	8456	3361	1.030	--
总计		52760	100.000	8456			



QTL-4125

<样品信息>

色谱柱: XB-C18(50*4.6mm,5μm) 流速: 1.5ml/min
 柱温: 35°C 波长: 259nm
 数据文件名: RC\$QTL-4125 - 0-56/24-1879-2 - zzp-2025051521p-20mg-rcqx-pH6.8jz-jf50z-2-p3-10min.lcd
 方法文件名: RC\$QTL-4125 - QTL-4125-RC- FX273.lcm
 批处理文件名: RC\$QTL-4125 - 20250627-RCQX-FX273.lcb
 样品瓶号: 1-20
 进样体积: 20 μl 版本号: 6.115
 进样时间: 2025/06/27 15:43:09 实验者: liuqihuizi
 处理时间 (V2): 2025/06/28 10:06:14 处理者: liuqihuizi
 仪器型号: SHIMADZU LC-2050C(FX273)

<色谱图>

mV

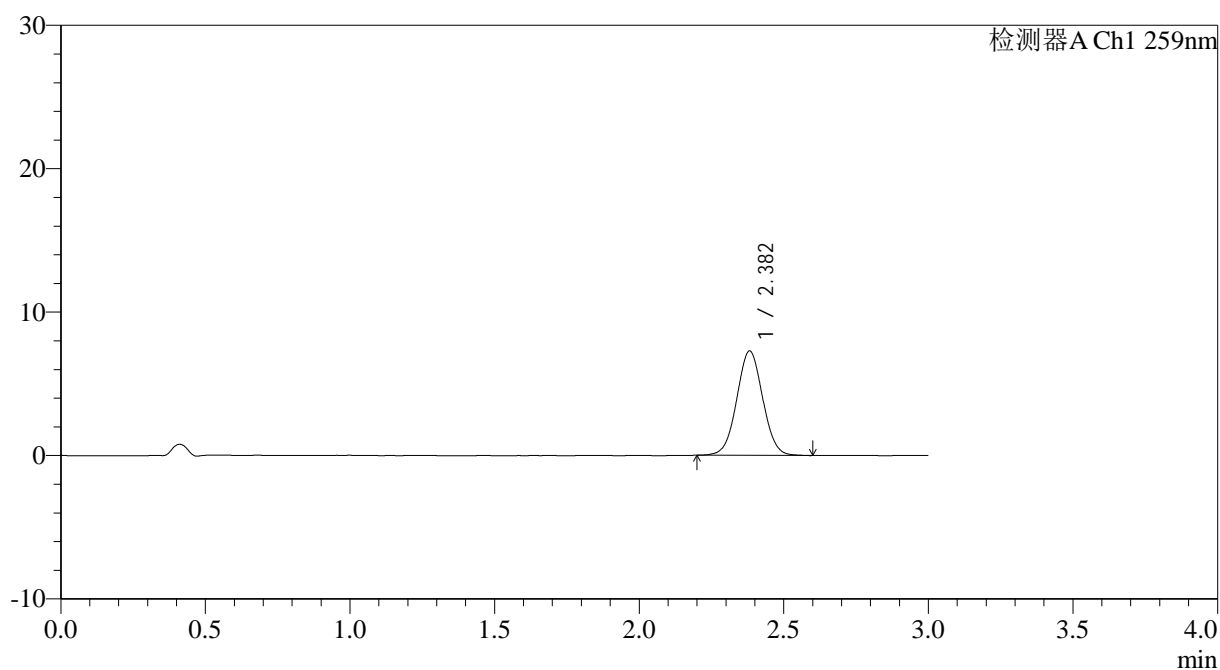

<峰表>

检测器A Ch1 259nm

峰号	保留时间	面积	面积%	高度	理论塔板数(USP)	拖尾因子	分离度(USP)
1	2.382	45520	100.000	7275	3368	1.030	--
总计		45520	100.000	7275			



QTL-4125

<样品信息>

色谱柱: XB-C18(50*4.6mm,5μm) 流速: 1.5ml/min
柱温: 35°C 波长: 259nm
数据文件名: RC\$QTL-4125 - 0-56/24-1880-2 - zzp-2025051521p-20mg-rcqx-pH6.8jz-jf50z-2-p4-10min.lcd
方法文件名: RC\$QTL-4125 - QTL-4125-RC- FX273.lcm
批处理文件名: RC\$QTL-4125 - 20250627-RCQX-FX273.lcb
样品瓶号: 1-29
进样体积: 20 μl 版本号: 6.115
进样时间: 2025/06/27 15:46:32 实验者: liuqihuizi
处理时间 (V2): 2025/06/28 10:06:21 处理者: liuqihuizi
仪器型号: SHIMADZU LC-2050C(FX273)

<色谱图>

mV

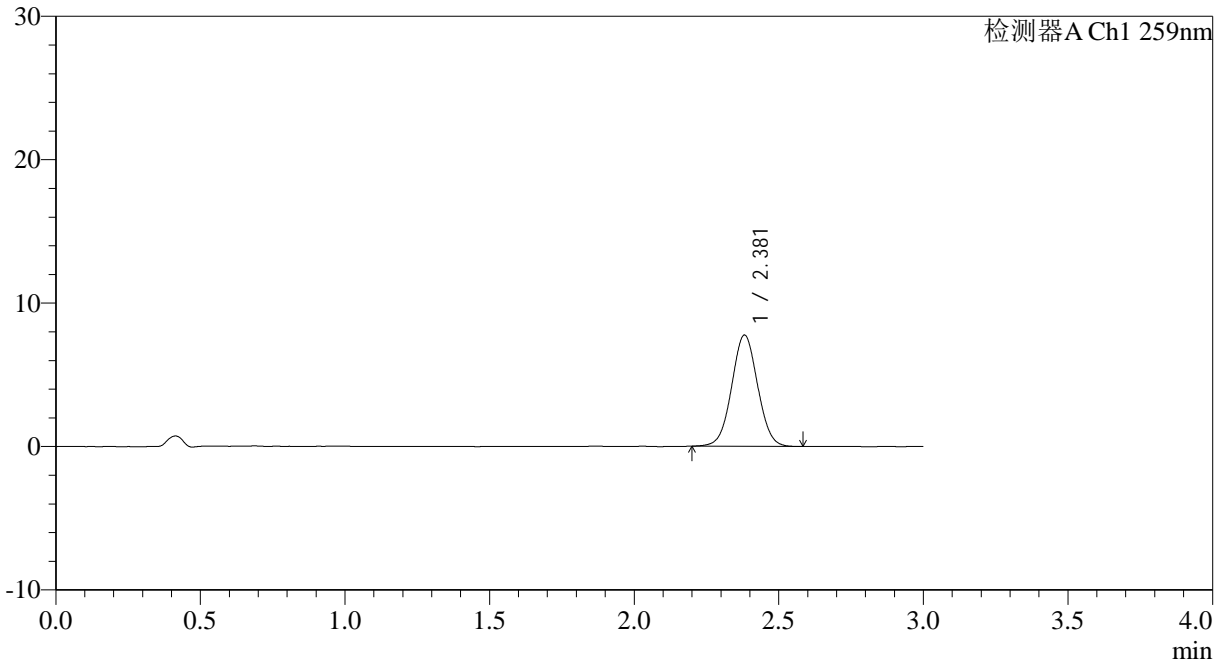

<峰表>

检测器A Ch1 259nm

峰号	保留时间	面积	面积%	高度	理论塔板数(USP)	拖尾因子	分离度(USP)
1	2.381	48480	100.000	7756	3357	1.030	--
总计		48480	100.000	7756			



QTL-4125

<样品信息>

色谱柱: XB-C18(50*4.6mm,5μm) 流速: 1.5ml/min
 柱温: 35°C 波长: 259nm
 数据文件名: RC\$QTL-4125 - 0-56/24-1881-2 - zzp-2025051521p-20mg-rcqx-pH6.8jz-jf50z-2-p5-10min.lcd
 方法文件名: RC\$QTL-4125 - QTL-4125-RC- FX273.lcm
 批处理文件名: RC\$QTL-4125 - 20250627-RCQX-FX273.lcb
 样品瓶号: 1-38
 进样体积: 20 μl 版本号: 6.115
 进样时间: 2025/06/27 15:49:54 实验者: liuqihuizi
 处理时间 (V2): 2025/06/28 10:06:29 处理者: liuqihuizi
 仪器型号: SHIMADZU LC-2050C(FX273)

<色谱图>

mV

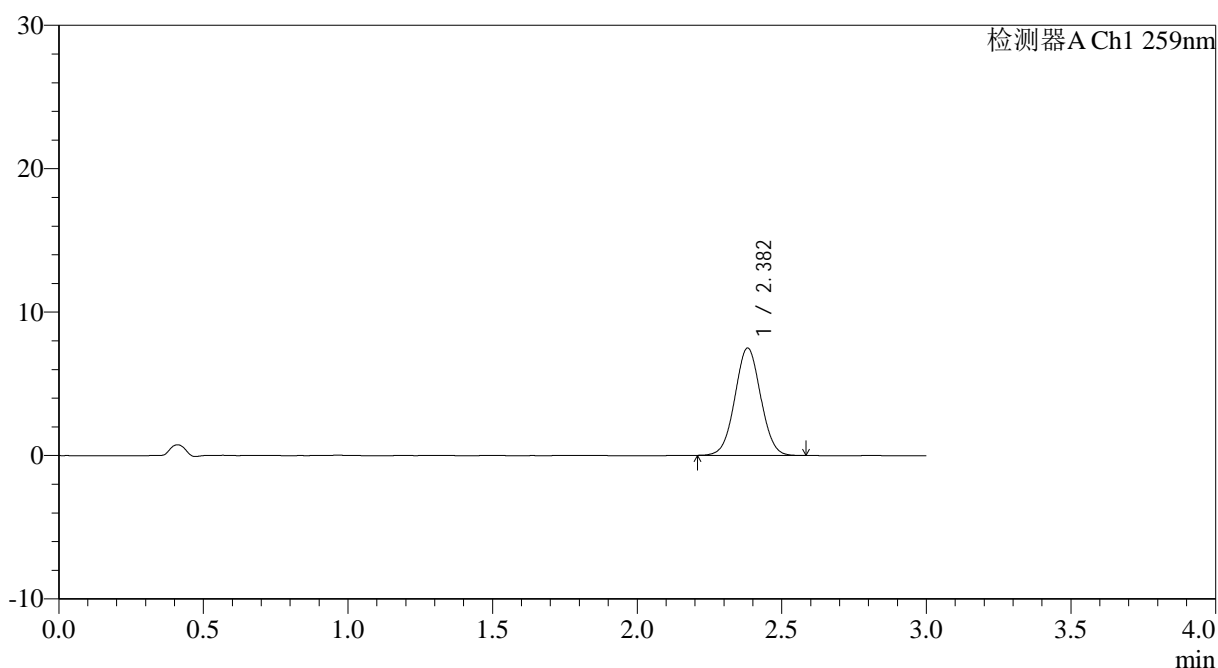

<峰表>

检测器A Ch1 259nm

峰号	保留时间	面积	面积%	高度	理论塔板数(USP)	拖尾因子	分离度(USP)
1	2.382	46599	100.000	7486	3385	1.030	--
总计		46599	100.000	7486			

<样品信息>

色谱柱: XB-C18(50*4.6mm,5 μ m) 流速: 1.5ml/min
柱温: 35 $^{\circ}$ C 波长: 259nm
数据文件名: RC\$QTL-4125 - 0-56/24-1882-2 - zzp-2025051521p-20mg-rcqx-pH6.8jz-jf50z-2-p6-10min.lcd
方法文件名: RC\$QTL-4125 - QTL-4125-RC- FX273.lcm
批处理文件名: RC\$QTL-4125 - 20250627-RCQX-FX273.lcb
样品瓶号: 1-47
进样体积: 20 μ l 版本号: 6.115
进样时间: 2025/06/27 15:53:17 实验者: liuqihuizi
处理时间 (V2): 2025/06/28 10:06:36 处理者: liuqihuizi
仪器型号: SHIMADZU LC-2050C(FX273)

<色谱图>

mV

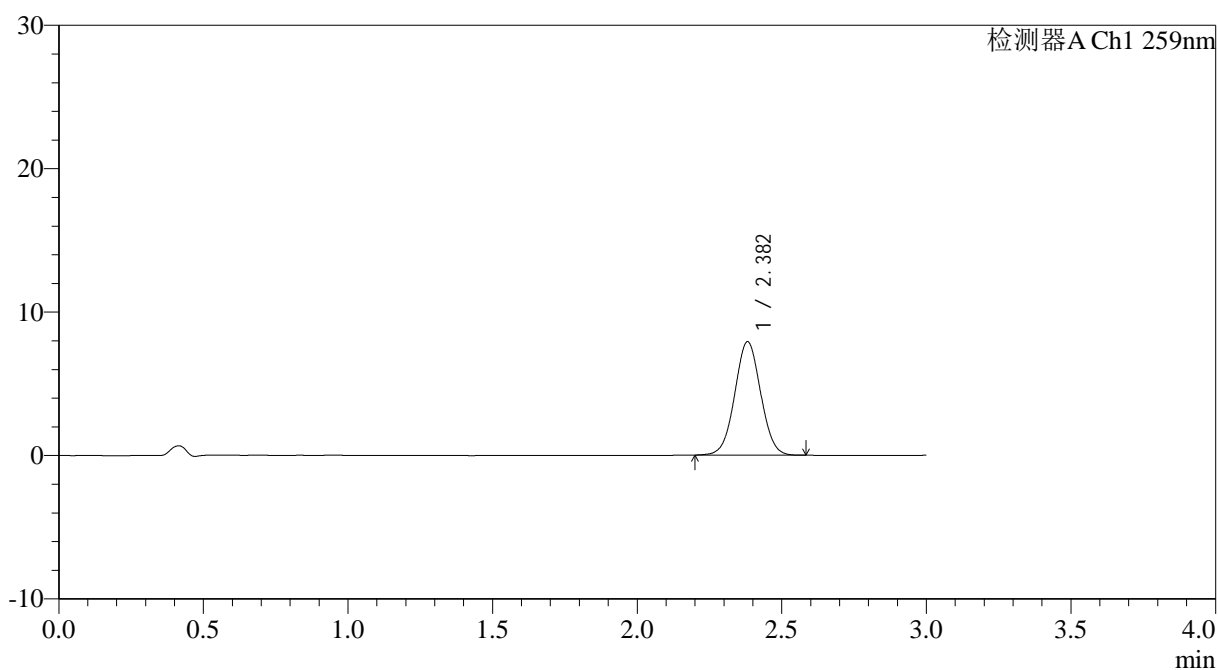

<峰表>

检测器A Ch1 259nm

峰号	保留时间	面积	面积%	高度	理论塔板数(USP)	拖尾因子	分离度(USP)
1	2.382	49370	100.000	7910	3370	1.028	--
总计		49370	100.000	7910			



QTL-4125

<样品信息>

色谱柱: XB-C18(50*4.6mm,5µm) 流速: 1.5ml/min
柱温: 35°C 波长: 259nm
数据文件名: RC\$QTL-4125 - 0-56/24-1883-2 - zzp-2025051521p-20mg-rcqx-pH6.8jz-jf50z-2-p1-15min.lcd
方法文件名: RC\$QTL-4125 - QTL-4125-RC- FX273.lcm
批处理文件名: RC\$QTL-4125 - 20250627-RCQX-FX273.lcb
样品瓶号: 1-3
进样体积: 20 µl 版本号: 6.115
进样时间: 2025/06/27 15:56:40 实验者: liuqihuizi
处理时间 (V2): 2025/06/28 10:06:44 处理者: liuqihuizi
仪器型号: SHIMADZU LC-2050C(FX273)

<色谱图>

mV

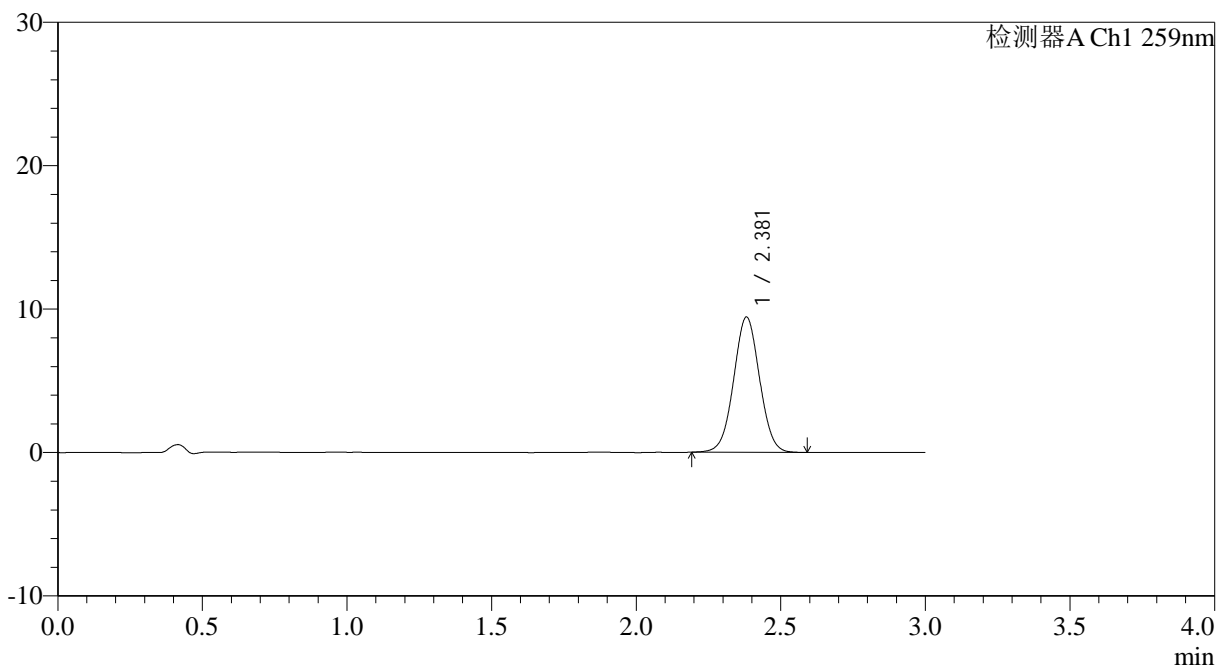

<峰表>

检测器A Ch1 259nm

峰号	保留时间	面积	面积%	高度	理论塔板数(USP)	拖尾因子	分离度(USP)
1	2.381	58851	100.000	9427	3371	1.023	--
总计		58851	100.000	9427			



QTL-4125

<样品信息>

色谱柱: XB-C18(50*4.6mm,5μm) 流速: 1.5ml/min
 柱温: 35°C 波长: 259nm
 数据文件名: RC\$QTL-4125 - 0-56/24-1884-2 - zzp-2025051521p-20mg-rcqx-pH6.8jz-jf50z-2-p2-15min.lcd
 方法文件名: RC\$QTL-4125 - QTL-4125-RC- FX273.lcm
 批处理文件名: RC\$QTL-4125 - 20250627-RCQX-FX273.lcb
 样品瓶号: 1-12
 进样体积: 20 μl 版本号: 6.115
 进样时间: 2025/06/27 16:00:03 实验者: liuqihuizi
 处理时间 (V2): 2025/06/28 10:06:51 处理者: liuqihuizi
 仪器型号: SHIMADZU LC-2050C(FX273)

<色谱图>

mV

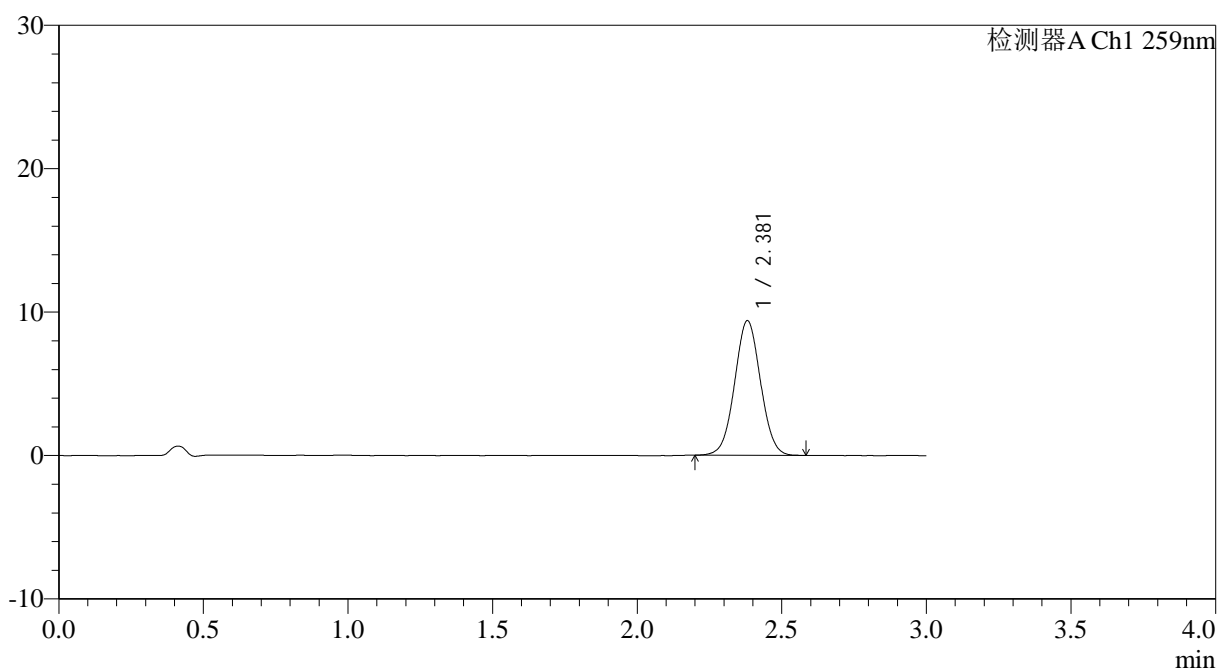

<峰表>

检测器A Ch1 259nm

峰号	保留时间	面积	面积%	高度	理论塔板数(USP)	拖尾因子	分离度(USP)
1	2.381	58461	100.000	9380	3372	1.030	--
总计		58461	100.000	9380			



QTL-4125

<样品信息>

色谱柱: XB-C18(50*4.6mm,5μm) 流速: 1.5ml/min
 柱温: 35°C 波长: 259nm
 数据文件名: RC\$QTL-4125 - 0-56/24-1885-2 - zzp-2025051521p-20mg-rcqx-pH6.8jz-jf50z-2-p3-15min.lcd
 方法文件名: RC\$QTL-4125 - QTL-4125-RC- FX273.lcm
 批处理文件名: RC\$QTL-4125 - 20250627-RCQX-FX273.lcb
 样品瓶号: 1-21
 进样体积: 20 μl 版本号: 6.115
 进样时间: 2025/06/27 16:03:26 实验者: liuqihuizi
 处理时间 (V2): 2025/06/28 10:06:59 处理者: liuqihuizi
 仪器型号: SHIMADZU LC-2050C(FX273)

<色谱图>

mV

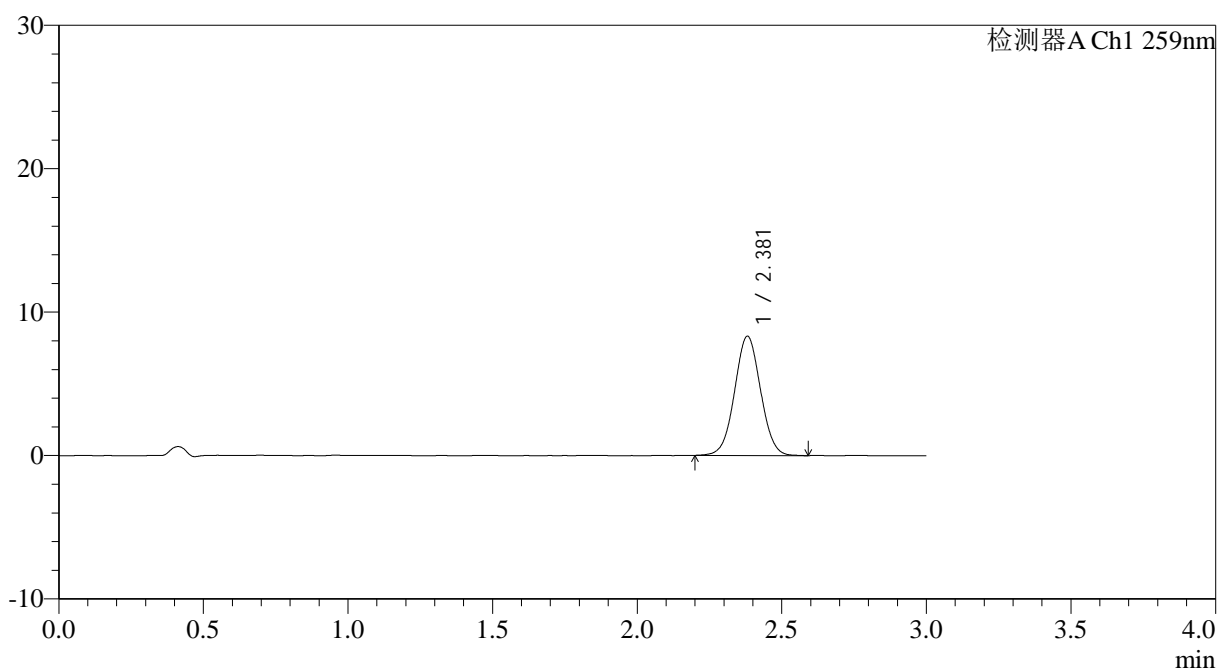

<峰表>

检测器A Ch1 259nm

峰号	保留时间	面积	面积%	高度	理论塔板数(USP)	拖尾因子	分离度(USP)
1	2.381	52089	100.000	8322	3360	1.029	--
总计		52089	100.000	8322			



QTL-4125

<样品信息>

色谱柱: XB-C18(50*4.6mm,5µm)	流速: 1.5ml/min
柱温: 35°C	波长: 259nm
数据文件名: RC\$QTL-4125 - 0-56/24-1886-2 - zzp-2025051521p-20mg-rcqx-pH6.8jz-jf50z-2-p4-15min.lcd	
方法文件名: RC\$QTL-4125 - QTL-4125-RC- FX273.lcm	
批处理文件名: RC\$QTL-4125 - 20250627-RCQX-FX273.lcb	
样品瓶号: 1-30	版本号: 6.115
进样体积: 20 µl	实验者: liuqihuizi
进样时间: 2025/06/27 16:06:49	处理者: liuqihuizi
处理时间 (V2): 2025/06/28 10:07:06	
仪器型号: SHIMADZU LC-2050C(FX273)	

<色谱图>

mV

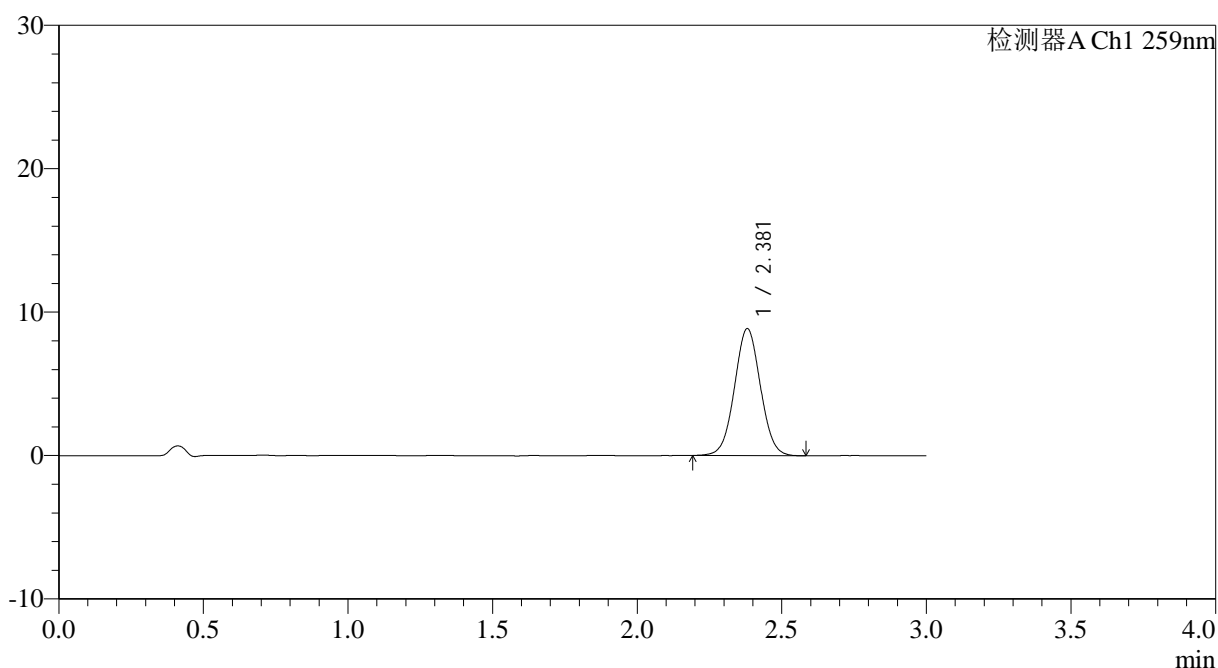

<峰表>

检测器A Ch1 259nm

峰号	保留时间	面积	面积%	高度	理论塔板数(USP)	拖尾因子	分离度(USP)
1	2.381	55279	100.000	8856	3362	1.032	--
总计		55279	100.000	8856			



QTL-4125

<样品信息>

色谱柱: XB-C18(50*4.6mm,5μm) 流速: 1.5ml/min
 柱温: 35°C 波长: 259nm
 数据文件名: RC\$QTL-4125 - 0-56/24-1887-2 - zzp-2025051521p-20mg-rcqx-pH6.8jz-jf50z-2-p5-15min.lcd
 方法文件名: RC\$QTL-4125 - QTL-4125-RC- FX273.lcm
 批处理文件名: RC\$QTL-4125 - 20250627-RCQX-FX273.lcb
 样品瓶号: 1-39
 进样体积: 20 μl 版本号: 6.115
 进样时间: 2025/06/27 16:10:13 实验者: liuqihuizi
 处理时间 (V2): 2025/06/28 10:07:14 处理者: liuqihuizi
 仪器型号: SHIMADZU LC-2050C(FX273)

<色谱图>

mV

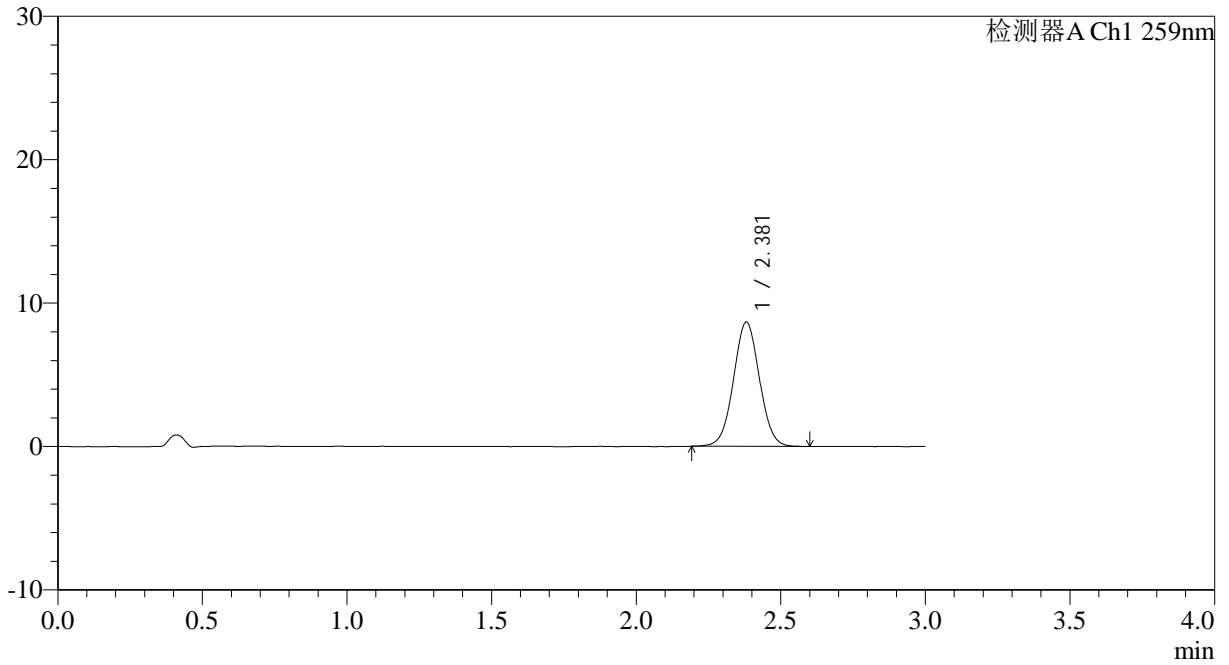

<峰表>

检测器A Ch1 259nm

峰号	保留时间	面积	面积%	高度	理论塔板数(USP)	拖尾因子	分离度(USP)
1	2.381	54202	100.000	8672	3360	1.032	--
总计		54202	100.000	8672			



QTL-4125

<样品信息>

色谱柱: XB-C18(50*4.6mm,5μm) 流速: 1.5ml/min
 柱温: 35°C 波长: 259nm
 数据文件名: RC\$QTL-4125 - 0-56/24-1888-2 - zzp-2025051521p-20mg-rcqx-pH6.8jz-jf50z-2-p6-15min.lcd
 方法文件名: RC\$QTL-4125 - QTL-4125-RC- FX273.lcm
 批处理文件名: RC\$QTL-4125 - 20250627-RCQX-FX273.lcb
 样品瓶号: 1-48
 进样体积: 20 μl 版本号: 6.115
 进样时间: 2025/06/27 16:13:35 实验者: liuqihuizi
 处理时间 (V2): 2025/06/28 10:07:21 处理者: liuqihuizi
 仪器型号: SHIMADZU LC-2050C(FX273)

<色谱图>

mV

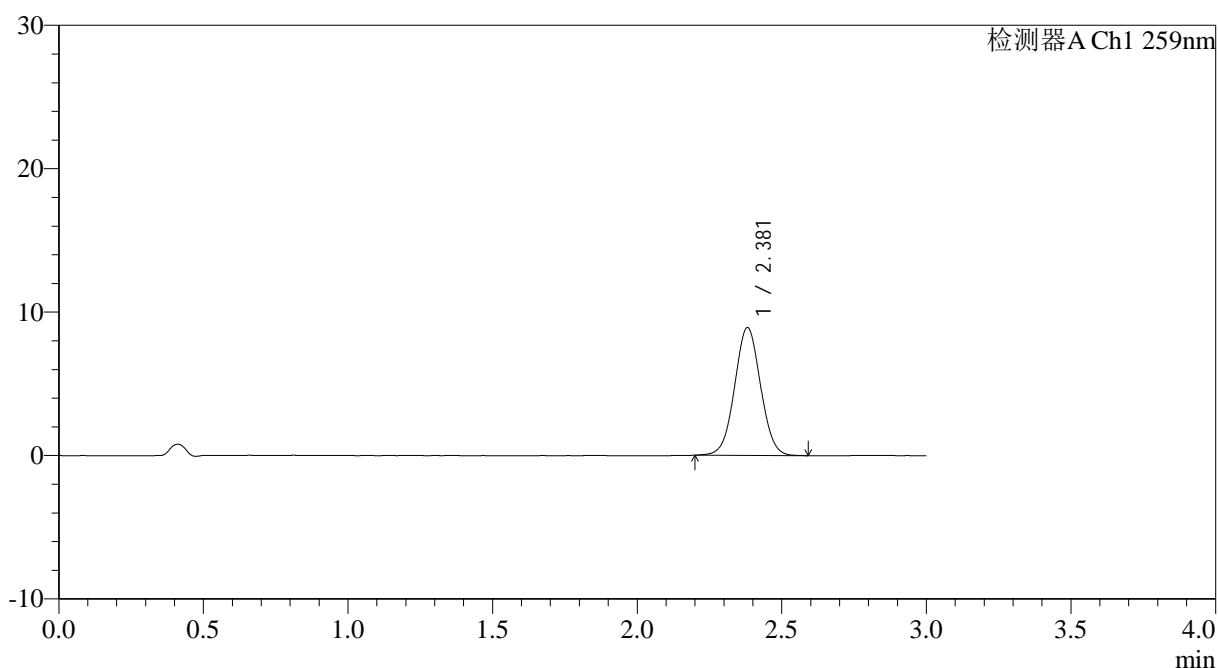

<峰表>

检测器A Ch1 259nm

峰号	保留时间	面积	面积%	高度	理论塔板数(USP)	拖尾因子	分离度(USP)
1	2.381	55620	100.000	8915	3371	1.029	--
总计		55620	100.000	8915			



QTL-4125

<样品信息>

色谱柱: XB-C18(50*4.6mm,5μm) 流速: 1.5ml/min
 柱温: 35°C 波长: 259nm
 数据文件名: RC\$QTL-4125 - 0-56/24-1889-2 - zzp-2025051521p-20mg-rcqx-pH6.8jz-jf50z-2-p1-20min.lcd
 方法文件名: RC\$QTL-4125 - QTL-4125-RC- FX273.lcm
 批处理文件名: RC\$QTL-4125 - 20250627-RCQX-FX273.lcb
 样品瓶号: 1-4
 进样体积: 20 μl 版本号: 6.115
 进样时间: 2025/06/27 16:16:58 实验者: liuqihuizi
 处理时间 (V2): 2025/06/28 10:07:29 处理者: liuqihuizi
 仪器型号: SHIMADZU LC-2050C(FX273)

<色谱图>

mV

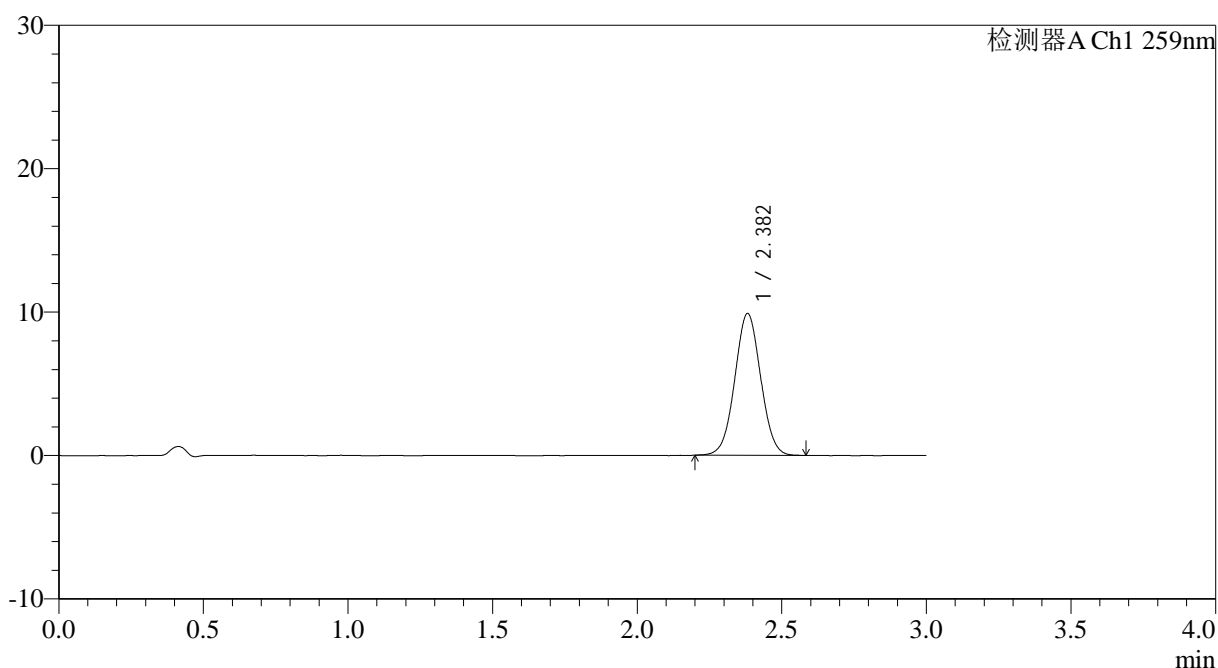

<峰表>

检测器A Ch1 259nm

峰号	保留时间	面积	面积%	高度	理论塔板数(USP)	拖尾因子	分离度(USP)
1	2.382	61684	100.000	9879	3368	1.028	--
总计		61684	100.000	9879			



QTL-4125

<样品信息>

色谱柱: XB-C18(50*4.6mm,5μm) 流速: 1.5ml/min
 柱温: 35°C 波长: 259nm
 数据文件名: RC\$QTL-4125 - 0-56/24-1890-2 - zzp-2025051521p-20mg-rcqx-pH6.8jz-jf50z-2-p2-20min.lcd
 方法文件名: RC\$QTL-4125 - QTL-4125-RC- FX273.lcm
 批处理文件名: RC\$QTL-4125 - 20250627-RCQX-FX273.lcb
 样品瓶号: 1-13
 进样体积: 20 μl 版本号: 6.115
 进样时间: 2025/06/27 16:20:20 实验者: liuqihuizi
 处理时间 (V2): 2025/06/28 10:07:36 处理者: liuqihuizi
 仪器型号: SHIMADZU LC-2050C(FX273)

<色谱图>

mV

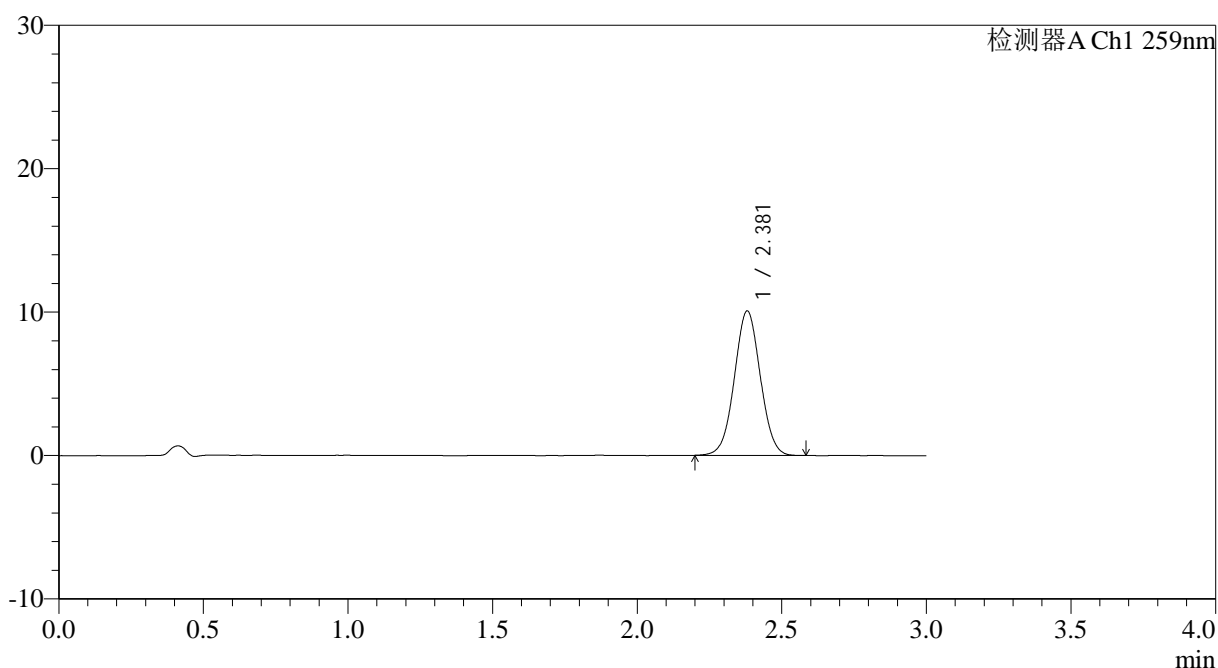

<峰表>

检测器A Ch1 259nm

峰号	保留时间	面积	面积%	高度	理论塔板数(USP)	拖尾因子	分离度(USP)
1	2.381	62953	100.000	10078	3366	1.027	--
总计		62953	100.000	10078			



QTL-4125

<样品信息>

色谱柱: XB-C18(50*4.6mm,5μm) 流速: 1.5ml/min
 柱温: 35°C 波长: 259nm
 数据文件名: RC\$QTL-4125 - 0-56/24-1891-2 - zzp-2025051521p-20mg-rcqx-pH6.8jz-jf50z-2-p3-20min.lcd
 方法文件名: RC\$QTL-4125 - QTL-4125-RC- FX273.lcm
 批处理文件名: RC\$QTL-4125 - 20250627-RCQX-FX273.lcb
 样品瓶号: 1-22
 进样体积: 20 μl 版本号: 6.115
 进样时间: 2025/06/27 16:23:43 实验者: liuqihuizi
 处理时间 (V2): 2025/06/28 10:07:44 处理者: liuqihuizi
 仪器型号: SHIMADZU LC-2050C(FX273)

<色谱图>

mV

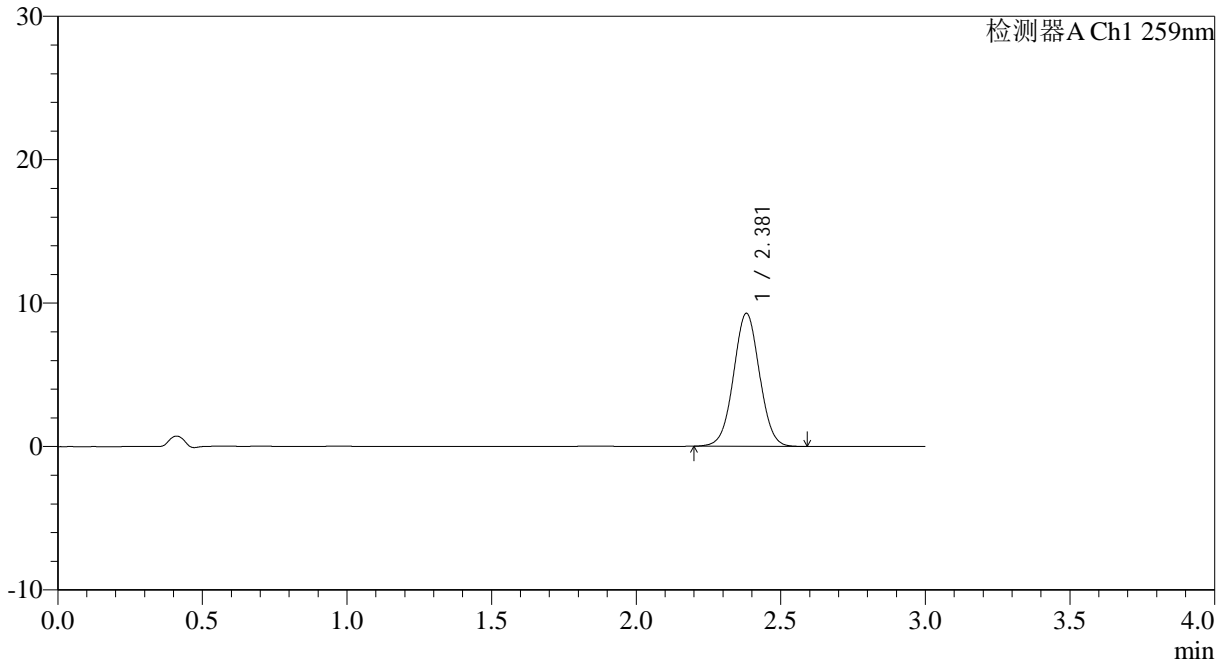

<峰表>

检测器A Ch1 259nm

峰号	保留时间	面积	面积%	高度	理论塔板数(USP)	拖尾因子	分离度(USP)
1	2.381	58059	100.000	9276	3363	1.024	--
总计		58059	100.000	9276			



QTL-4125

<样品信息>

色谱柱: XB-C18(50*4.6mm,5µm)	流速: 1.5ml/min
柱温: 35°C	波长: 259nm
数据文件名: RC\$QTL-4125 - 0-56/24-1892-2 - zzp-2025051521p-20mg-rcqx-pH6.8jz-jf50z-2-p4-20min.lcd	
方法文件名: RC\$QTL-4125 - QTL-4125-RC- FX273.lcm	
批处理文件名: RC\$QTL-4125 - 20250627-RCQX-FX273.lcb	
样品瓶号: 1-31	版本号: 6.115
进样体积: 20 µl	实验者: liuqihuizi
进样时间: 2025/06/27 16:27:06	处理者: liuqihuizi
处理时间 (V2): 2025/06/28 10:07:51	
仪器型号: SHIMADZU LC-2050C(FX273)	

<色谱图>

mV

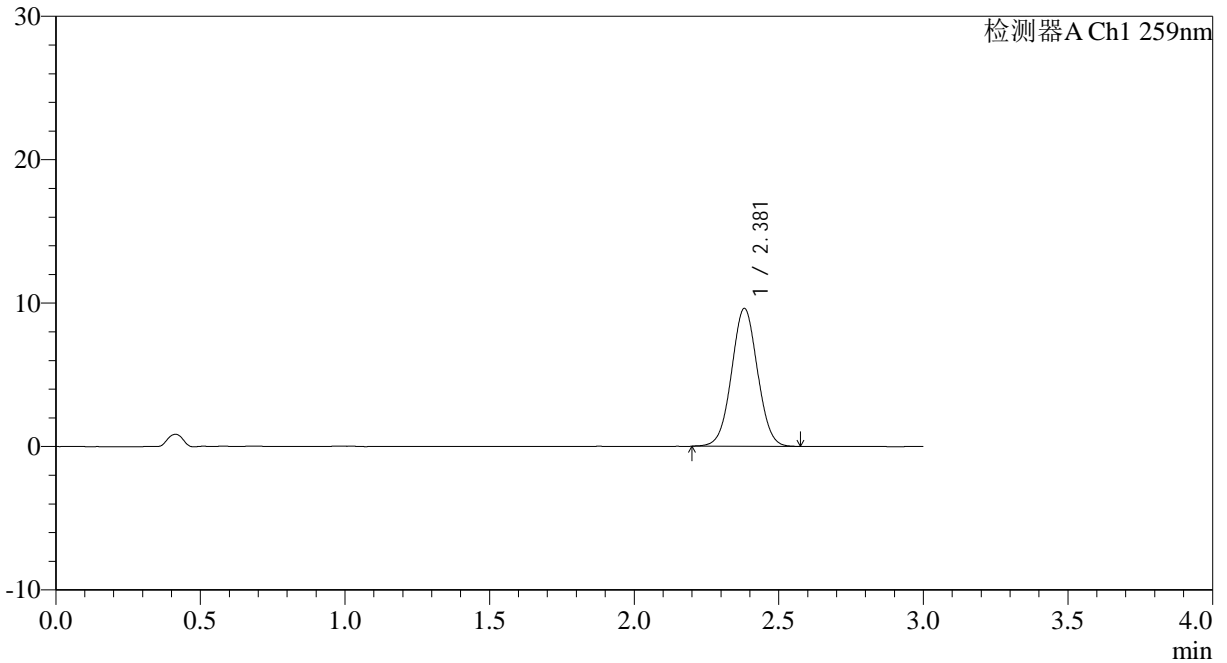

<峰表>

检测器A Ch1 259nm

峰号	保留时间	面积	面积%	高度	理论塔板数(USP)	拖尾因子	分离度(USP)
1	2.381	60043	100.000	9619	3362	1.028	--
总计		60043	100.000	9619			



QTL-4125

<样品信息>

色谱柱: XB-C18(50*4.6mm,5μm) 流速: 1.5ml/min
柱温: 35°C 波长: 259nm
数据文件名: RC\$QTL-4125 - 0-56/24-1893-2 - zzp-2025051521p-20mg-rcqx-pH6.8jz-jf50z-2-p5-20min.lcd
方法文件名: RC\$QTL-4125 - QTL-4125-RC- FX273.lcm
批处理文件名: RC\$QTL-4125 - 20250627-RCQX-FX273.lcb
样品瓶号: 1-40
进样体积: 20 μl 版本号: 6.115
进样时间: 2025/06/27 16:30:28 实验者: liuqihuizi
处理时间 (V2): 2025/06/28 10:07:59 处理者: liuqihuizi
仪器型号: SHIMADZU LC-2050C(FX273)

<色谱图>

mV

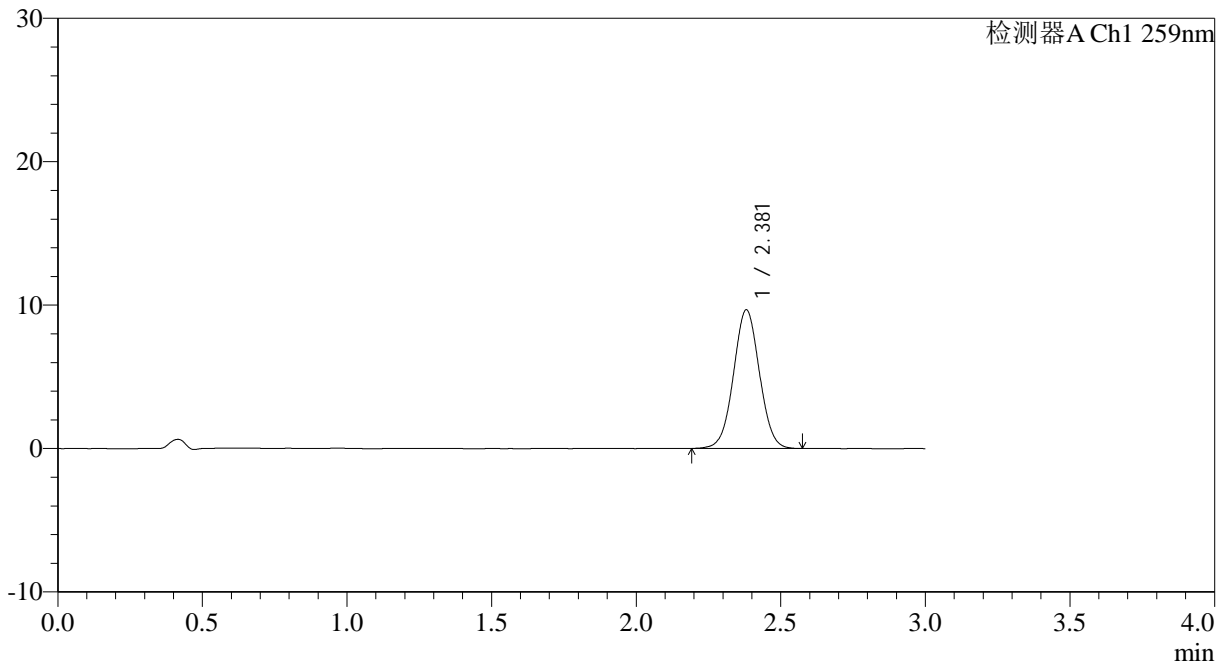

<峰表>

检测器A Ch1 259nm

峰号	保留时间	面积	面积%	高度	理论塔板数(USP)	拖尾因子	分离度(USP)
1	2.381	60303	100.000	9664	3371	1.027	--
总计		60303	100.000	9664			



QTL-4125

<样品信息>

色谱柱: XB-C18(50*4.6mm,5μm) 流速: 1.5ml/min
柱温: 35°C 波长: 259nm
数据文件名: RC\$QTL-4125 - 0-56/24-1894-2 - zzp-2025051521p-20mg-rcqx-pH6.8jz-jf50z-2-p6-20min.lcd
方法文件名: RC\$QTL-4125 - QTL-4125-RC- FX273.lcm
批处理文件名: RC\$QTL-4125 - 20250627-RCQX-FX273.lcb
样品瓶号: 1-49
进样体积: 20 μl 版本号: 6.115
进样时间: 2025/06/27 16:33:51 实验者: liuqihuizi
处理时间 (V2): 2025/06/28 10:08:07 处理者: liuqihuizi
仪器型号: SHIMADZU LC-2050C(FX273)

<色谱图>

mV

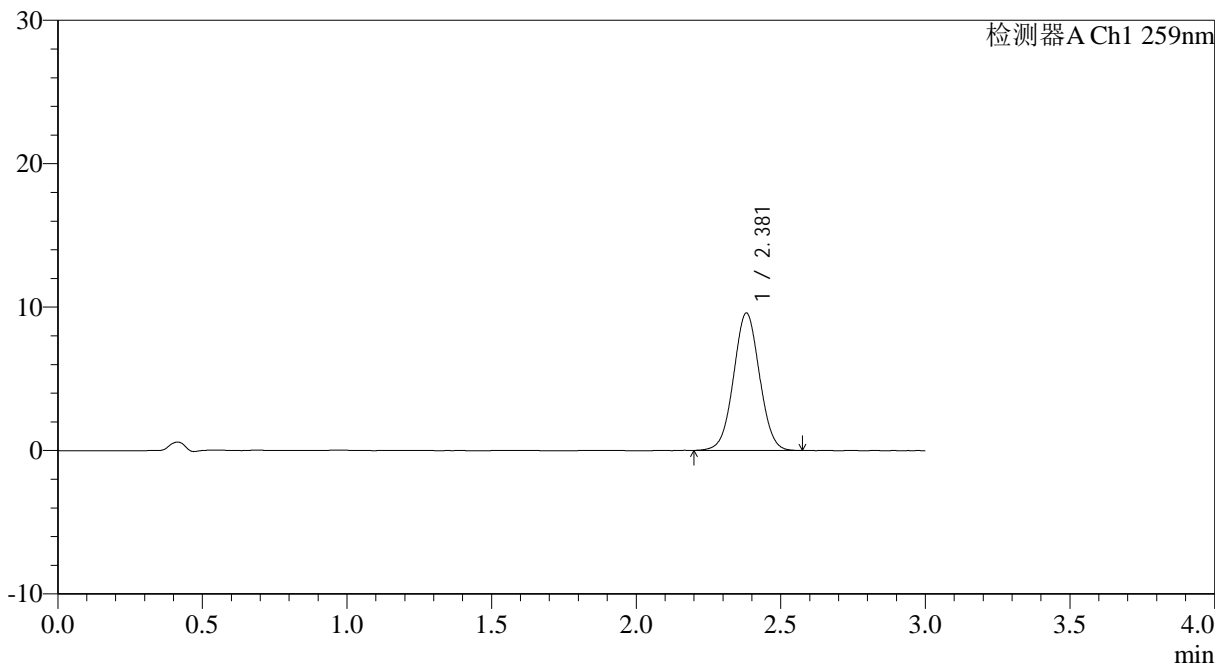

<峰表>

检测器A Ch1 259nm

峰号	保留时间	面积	面积%	高度	理论塔板数(USP)	拖尾因子	分离度(USP)
1	2.381	59864	100.000	9586	3357	1.028	--
总计		59864	100.000	9586			



QTL-4125

<样品信息>

色谱柱: XB-C18(50*4.6mm,5μm) 流速: 1.5ml/min
 柱温: 35°C 波长: 259nm
 数据文件名: RC\$QTL-4125 - 0-56/24-1895-2 - zzp-2025051521p-20mg-rcqx-pH6.8jz-jf50z-2-p1-30min.lcd
 方法文件名: RC\$QTL-4125 - QTL-4125-RC- FX273.lcm
 批处理文件名: RC\$QTL-4125 - 20250627-RCQX-FX273.lcb
 样品瓶号: 1-5
 进样体积: 20 μl 版本号: 6.115
 进样时间: 2025/06/27 16:37:14 实验者: liuqihuizi
 处理时间 (V2): 2025/06/28 10:08:14 处理者: liuqihuizi
 仪器型号: SHIMADZU LC-2050C(FX273)

<色谱图>

mV

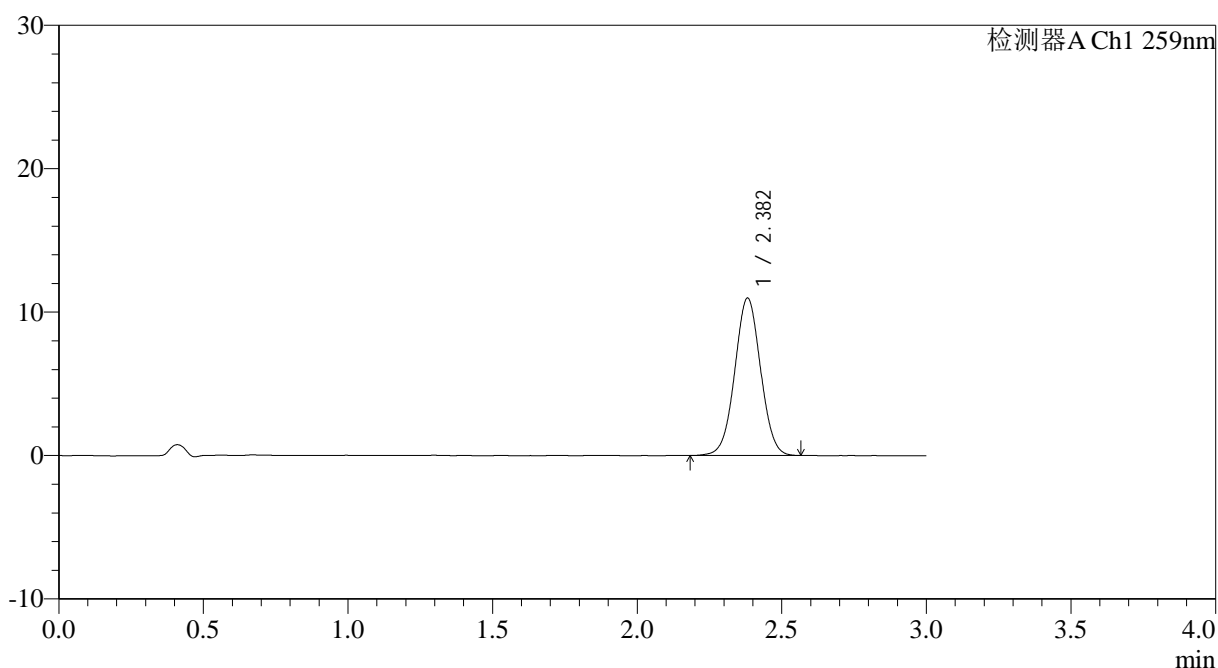

<峰表>

检测器A Ch1 259nm

峰号	保留时间	面积	面积%	高度	理论塔板数(USP)	拖尾因子	分离度(USP)
1	2.382	68238	100.000	10967	3398	1.025	--
总计		68238	100.000	10967			



QTL-4125

<样品信息>

色谱柱: XB-C18(50*4.6mm,5μm) 流速: 1.5ml/min
 柱温: 35°C 波长: 259nm
 数据文件名: RC\$QTL-4125 - 0-56/24-1896-2 - zzp-2025051521p-20mg-rcqx-pH6.8jz-jf50z-2-p2-30min.lcd
 方法文件名: RC\$QTL-4125 - QTL-4125-RC- FX273.lcm
 批处理文件名: RC\$QTL-4125 - 20250627-RCQX-FX273.lcb
 样品瓶号: 1-14
 进样体积: 20 μl 版本号: 6.115
 进样时间: 2025/06/27 16:40:37 实验者: liuqihuizi
 处理时间 (V2): 2025/06/28 10:08:22 处理者: liuqihuizi
 仪器型号: SHIMADZU LC-2050C(FX273)

<色谱图>

mV

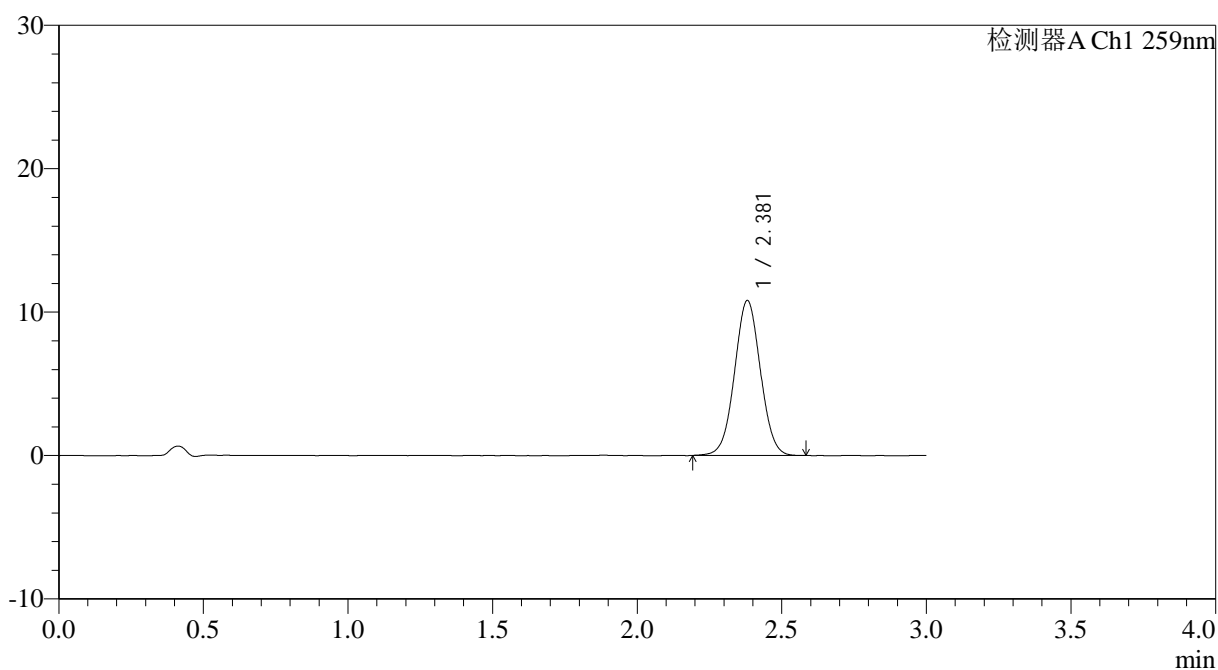

<峰表>

检测器A Ch1 259nm

峰号	保留时间	面积	面积%	高度	理论塔板数(USP)	拖尾因子	分离度(USP)
1	2.381	67490	100.000	10814	3368	1.028	--
总计		67490	100.000	10814			



QTL-4125

<样品信息>

色谱柱: XB-C18(50*4.6mm,5μm) 流速: 1.5ml/min
 柱温: 35°C 波长: 259nm
 数据文件名: RC\$QTL-4125 - 0-56/24-1897-2 - zzp-2025051521p-20mg-rcqx-pH6.8jz-jf50z-2-p3-30min.lcd
 方法文件名: RC\$QTL-4125 - QTL-4125-RC- FX273.lcm
 批处理文件名: RC\$QTL-4125 - 20250627-RCQX-FX273.lcb
 样品瓶号: 1-23
 进样体积: 20 μl 版本号: 6.115
 进样时间: 2025/06/27 16:44:00 实验者: liuqihuizi
 处理时间 (V2): 2025/06/28 10:08:30 处理者: liuqihuizi
 仪器型号: SHIMADZU LC-2050C(FX273)

<色谱图>

mV

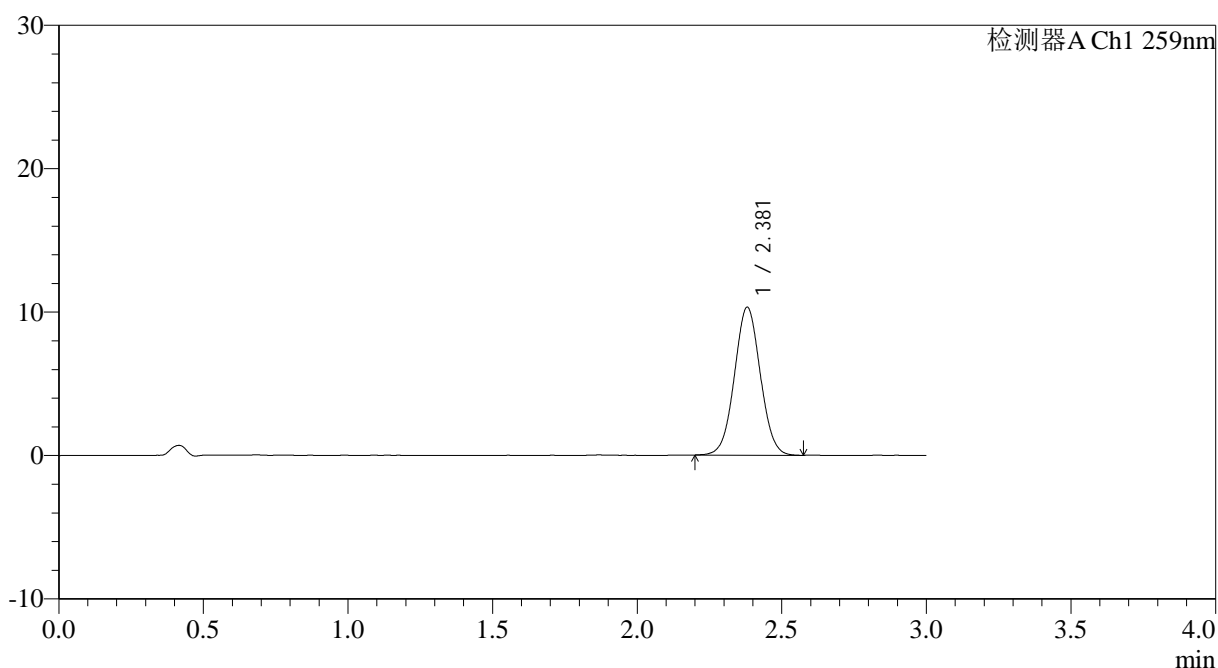

<峰表>

检测器A Ch1 259nm

峰号	保留时间	面积	面积%	高度	理论塔板数(USP)	拖尾因子	分离度(USP)
1	2.381	64332	100.000	10317	3368	1.033	--
总计		64332	100.000	10317			



QTL-4125

<样品信息>

色谱柱: XB-C18(50*4.6mm,5μm) 流速: 1.5ml/min
 柱温: 35°C 波长: 259nm
 数据文件名: RC\$QTL-4125 - 0-56/24-1898-2 - zzp-2025051521p-20mg-rcqx-pH6.8jz-jf50z-2-p4-30min.lcd
 方法文件名: RC\$QTL-4125 - QTL-4125-RC- FX273.lcm
 批处理文件名: RC\$QTL-4125 - 20250627-RCQX-FX273.lcb
 样品瓶号: 1-32
 进样体积: 20 μl 版本号: 6.115
 进样时间: 2025/06/27 16:47:23 实验者: liuqihuizi
 处理时间 (V2): 2025/06/28 10:08:38 处理者: liuqihuizi
 仪器型号: SHIMADZU LC-2050C(FX273)

<色谱图>

mV

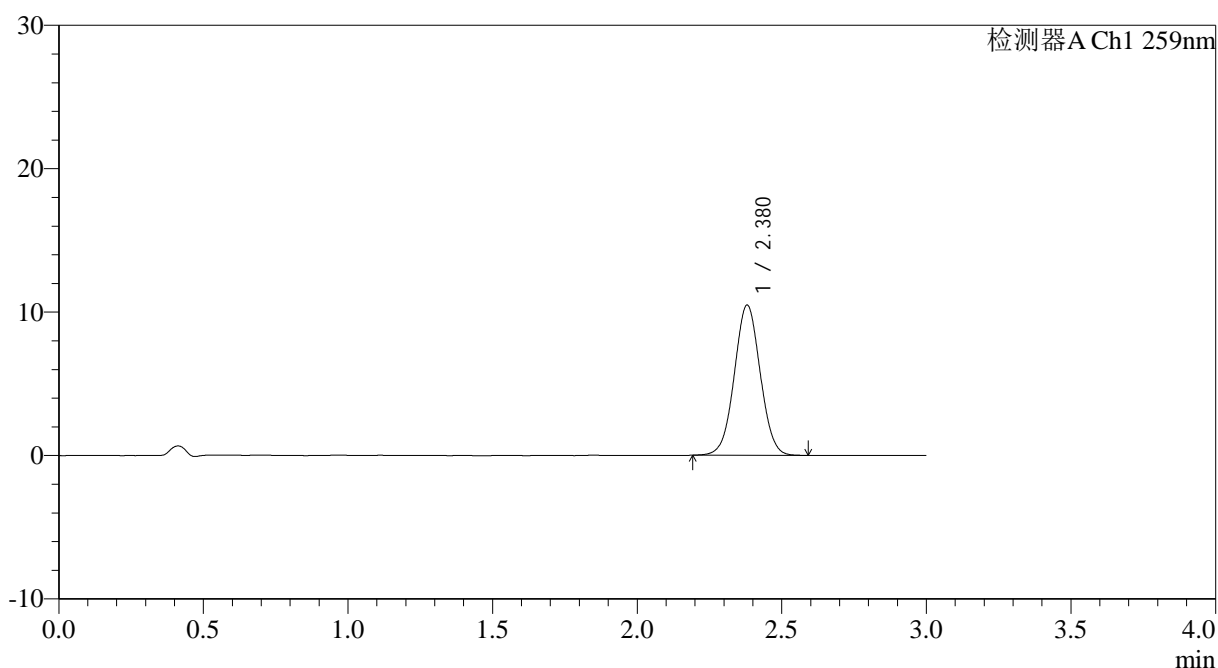

<峰表>

检测器A Ch1 259nm

峰号	保留时间	面积	面积%	高度	理论塔板数(USP)	拖尾因子	分离度(USP)
1	2.380	65375	100.000	10481	3371	1.026	--
总计		65375	100.000	10481			



QTL-4125

<样品信息>

色谱柱: XB-C18(50*4.6mm,5μm) 流速: 1.5ml/min
 柱温: 35°C 波长: 259nm
 数据文件名: RC\$QTL-4125 - 0-56/24-1899-2 - zzp-2025051521p-20mg-rcqx-pH6.8jz-jf50z-2-p5-30min.lcd
 方法文件名: RC\$QTL-4125 - QTL-4125-RC- FX273.lcm
 批处理文件名: RC\$QTL-4125 - 20250627-RCQX-FX273.lcb
 样品瓶号: 1-41
 进样体积: 20 μl 版本号: 6.115
 进样时间: 2025/06/27 16:50:45 实验者: liuqihuizi
 处理时间 (V2): 2025/06/28 10:08:45 处理者: liuqihuizi
 仪器型号: SHIMADZU LC-2050C(FX273)

<色谱图>

mV

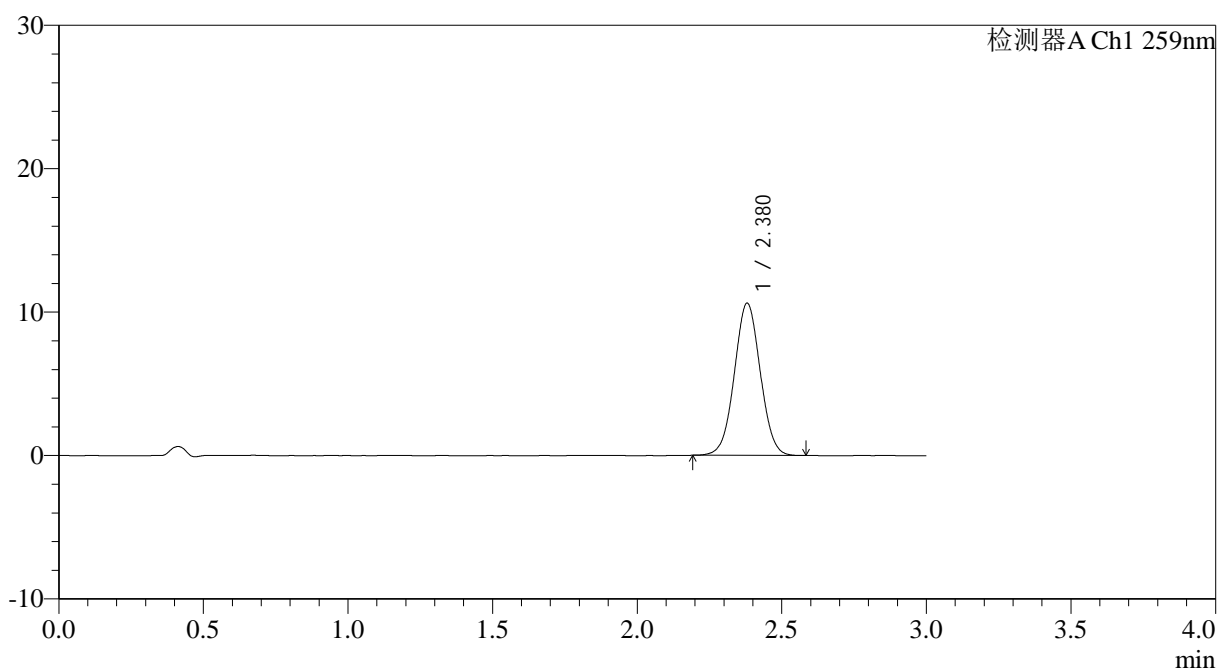

<峰表>

检测器A Ch1 259nm

峰号	保留时间	面积	面积%	高度	理论塔板数(USP)	拖尾因子	分离度(USP)
1	2.380	66229	100.000	10618	3362	1.027	--
总计		66229	100.000	10618			



QTL-4125

<样品信息>

色谱柱: XB-C18(50*4.6mm,5μm) 流速: 1.5ml/min
 柱温: 35°C 波长: 259nm
 数据文件名: RC\$QTL-4125 - 0-56/24-1900-2 - zzp-2025051521p-20mg-rcqx-pH6.8jz-jf50z-2-p6-30min.lcd
 方法文件名: RC\$QTL-4125 - QTL-4125-RC- FX273.lcm
 批处理文件名: RC\$QTL-4125 - 20250627-RCQX-FX273.lcb
 样品瓶号: 1-50
 进样体积: 20 μl 版本号: 6.115
 进样时间: 2025/06/27 16:54:08 实验者: liuqihuizi
 处理时间 (V2): 2025/06/28 10:08:53 处理者: liuqihuizi
 仪器型号: SHIMADZU LC-2050C(FX273)

<色谱图>

mV

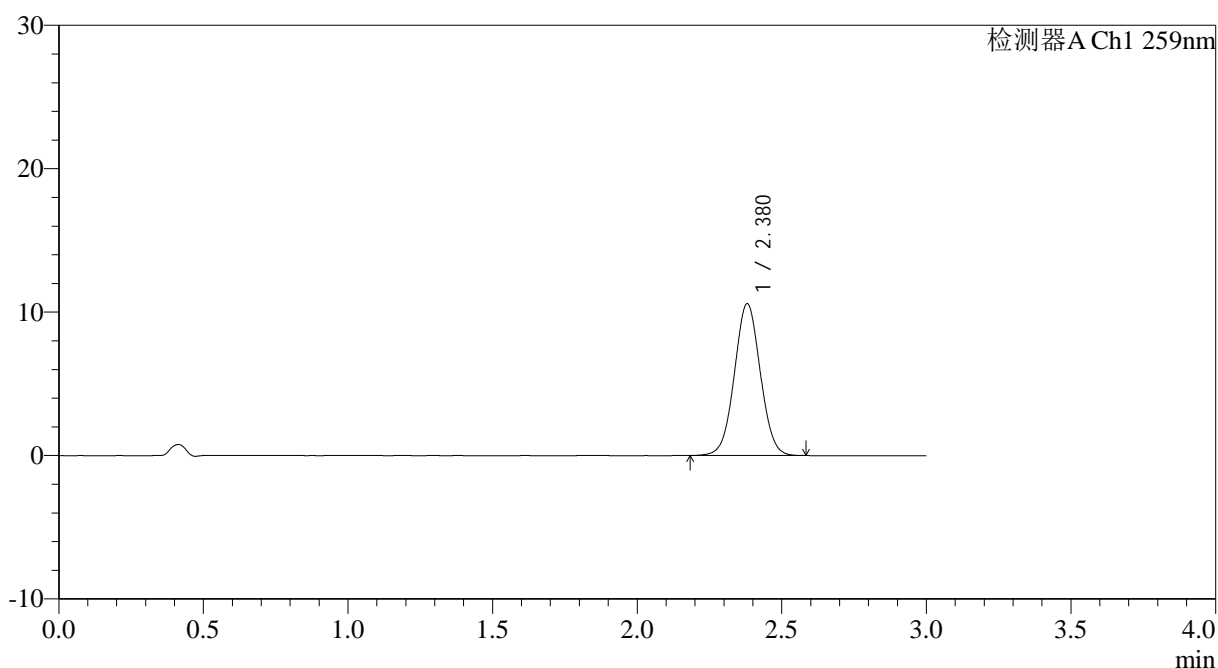

<峰表>

检测器A Ch1 259nm

峰号	保留时间	面积	面积%	高度	理论塔板数(USP)	拖尾因子	分离度(USP)
1	2.380	66034	100.000	10586	3364	1.031	--
总计		66034	100.000	10586			



QTL-4125

<样品信息>

色谱柱: XB-C18(50*4.6mm,5μm) 流速: 1.5ml/min
柱温: 35°C 波长: 259nm
数据文件名: RC\$QTL-4125 - 0-56/24-1901-2 - zzp-2025051521p-20mg-rcqx-pH6.8jz-jf50z-2-p1-45min.lcd
方法文件名: RC\$QTL-4125 - QTL-4125-RC- FX273.lcm
批处理文件名: RC\$QTL-4125 - 20250627-RCQX-FX273.lcb
样品瓶号: 1-6
进样体积: 20 μl 版本号: 6.115
进样时间: 2025/06/27 16:57:31 实验者: liuqihuizi
处理时间 (V2): 2025/06/28 10:09:01 处理者: liuqihuizi
仪器型号: SHIMADZU LC-2050C(FX273)

<色谱图>

mV

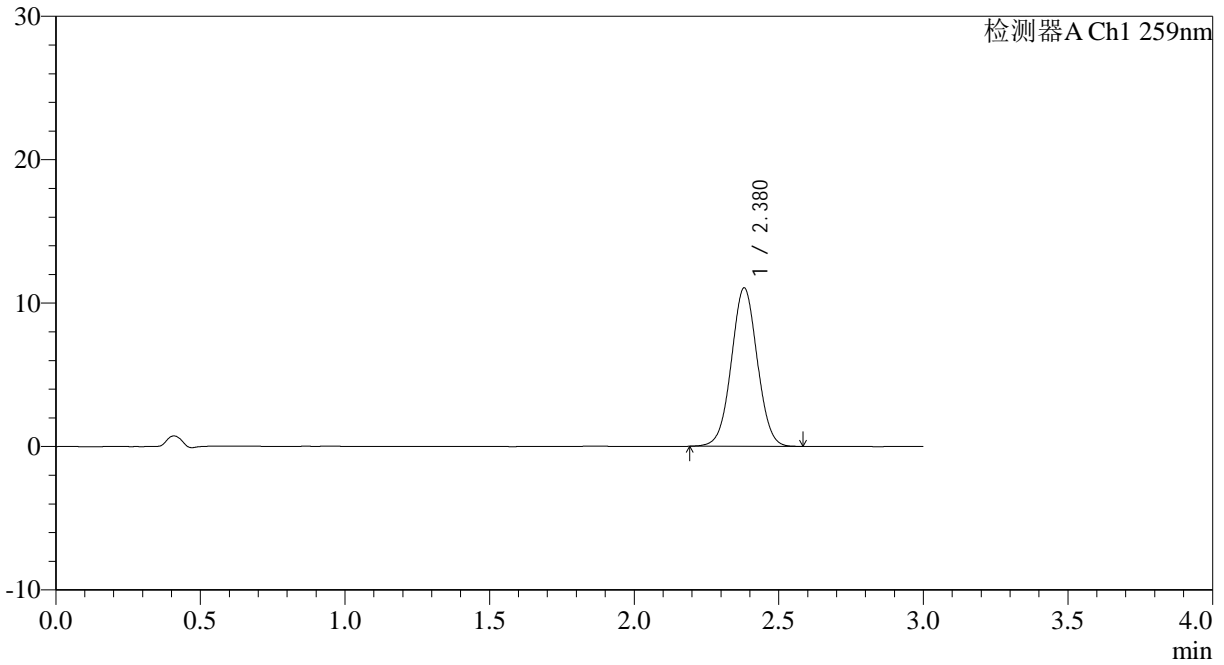

<峰表>

检测器A Ch1 259nm

峰号	保留时间	面积	面积%	高度	理论塔板数(USP)	拖尾因子	分离度(USP)
1	2.380	68929	100.000	11047	3368	1.025	--
总计		68929	100.000	11047			



QTL-4125

<样品信息>

色谱柱: XB-C18(50*4.6mm,5μm) 流速: 1.5ml/min
 柱温: 35°C 波长: 259nm
 数据文件名: RC\$QTL-4125 - 0-56/24-1902-2 - zzp-2025051521p-20mg-rcqx-pH6.8jz-jf50z-2-p2-45min.lcd
 方法文件名: RC\$QTL-4125 - QTL-4125-RC- FX273.lcm
 批处理文件名: RC\$QTL-4125 - 20250627-RCQX-FX273.lcb
 样品瓶号: 1-15
 进样体积: 20 μl 版本号: 6.115
 进样时间: 2025/06/27 17:00:54 实验者: liuqihuizi
 处理时间 (V2): 2025/06/28 10:09:08 处理者: liuqihuizi
 仪器型号: SHIMADZU LC-2050C(FX273)

<色谱图>

mV

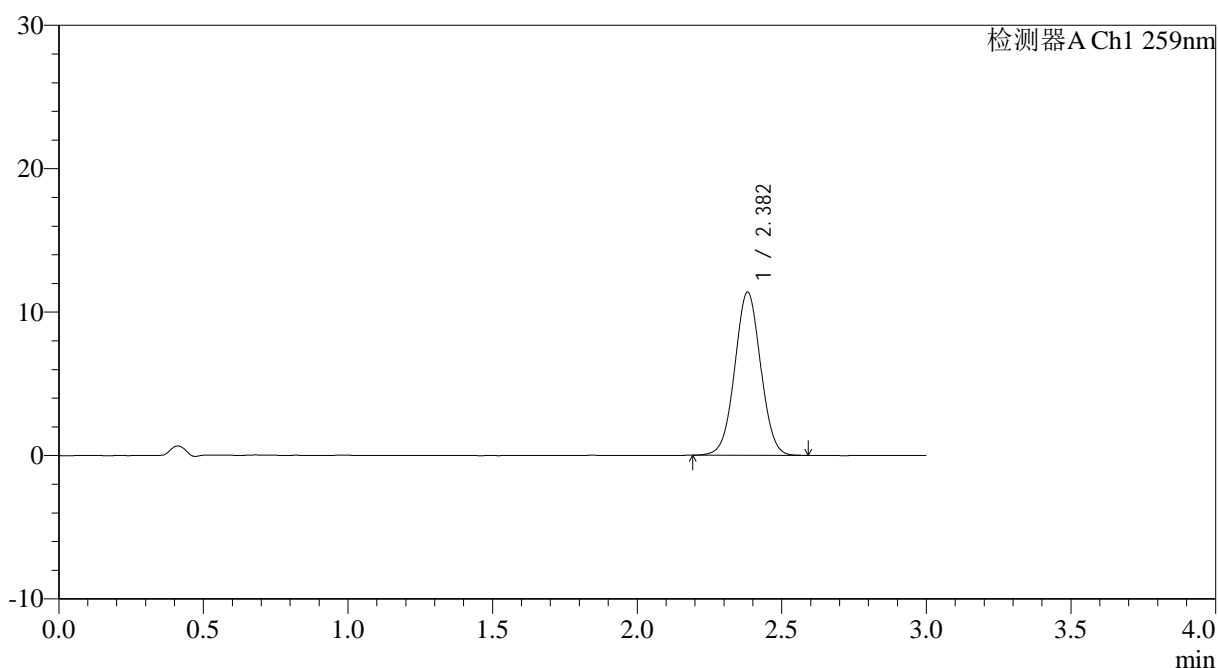

<峰表>

检测器A Ch1 259nm

峰号	保留时间	面积	面积%	高度	理论塔板数(USP)	拖尾因子	分离度(USP)
1	2.382	71018	100.000	11369	3364	1.026	--
总计		71018	100.000	11369			



QTL-4125

<样品信息>

色谱柱: XB-C18(50*4.6mm,5μm) 流速: 1.5ml/min
 柱温: 35°C 波长: 259nm
 数据文件名: RC\$QTL-4125 - 0-56/24-1903-2 - zzp-2025051521p-20mg-rcqx-pH6.8jz-jf50z-2-p3-45min.lcd
 方法文件名: RC\$QTL-4125 - QTL-4125-RC- FX273.lcm
 批处理文件名: RC\$QTL-4125 - 20250627-RCQX-FX273.lcb
 样品瓶号: 1-24
 进样体积: 20 μl 版本号: 6.115
 进样时间: 2025/06/27 17:04:17 实验者: liuqihuizi
 处理时间 (V2): 2025/06/28 10:09:16 处理者: liuqihuizi
 仪器型号: SHIMADZU LC-2050C(FX273)

<色谱图>

mV

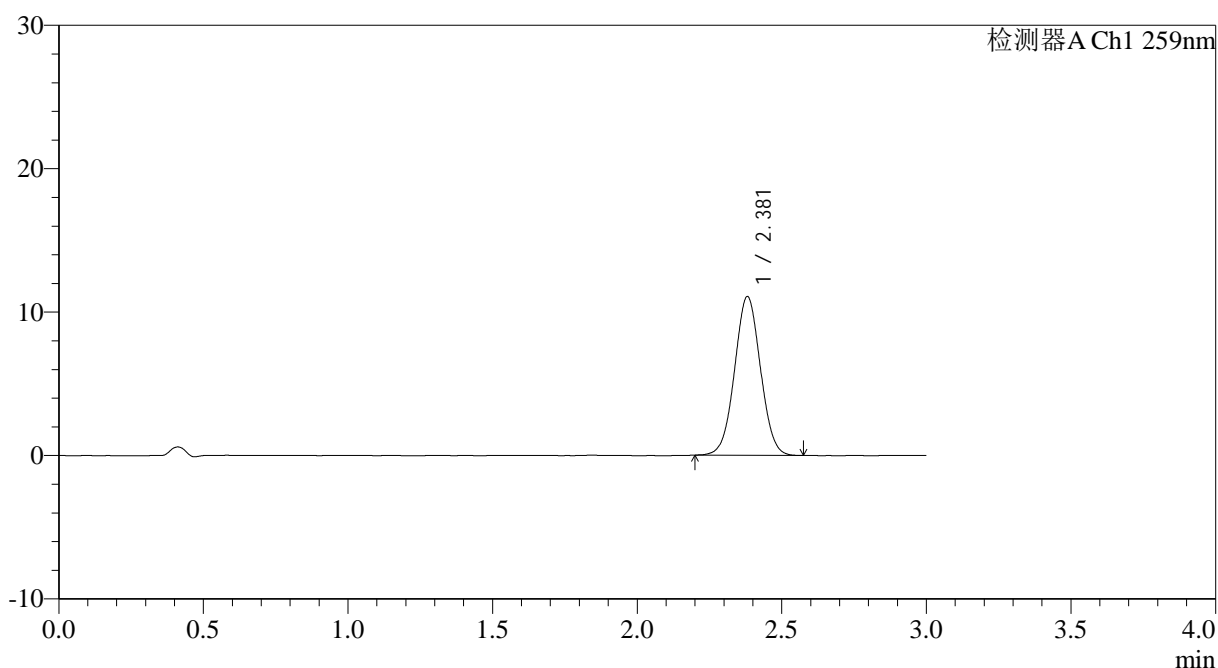

<峰表>

检测器A Ch1 259nm

峰号	保留时间	面积	面积%	高度	理论塔板数(USP)	拖尾因子	分离度(USP)
1	2.381	68945	100.000	11072	3369	1.028	--
总计		68945	100.000	11072			



QTL-4125

<样品信息>

色谱柱: XB-C18(50*4.6mm,5μm)	流速: 1.5ml/min
柱温: 35°C	波长: 259nm
数据文件名: RC\$QTL-4125 - 0-56/24-1904-2 - zzp-2025051521p-20mg-rcqx-pH6.8jz-jf50z-2-p4-45min.lcd	
方法文件名: RC\$QTL-4125 - QTL-4125-RC- FX273.lcm	
批处理文件名: RC\$QTL-4125 - 20250627-RCQX-FX273.lcb	
样品瓶号: 1-33	版本号: 6.115
进样体积: 20 μl	实验者: liuqihuizi
进样时间: 2025/06/27 17:07:40	处理者: liuqihuizi
处理时间 (V2): 2025/06/28 10:09:23	
仪器型号: SHIMADZU LC-2050C(FX273)	

<色谱图>

mV

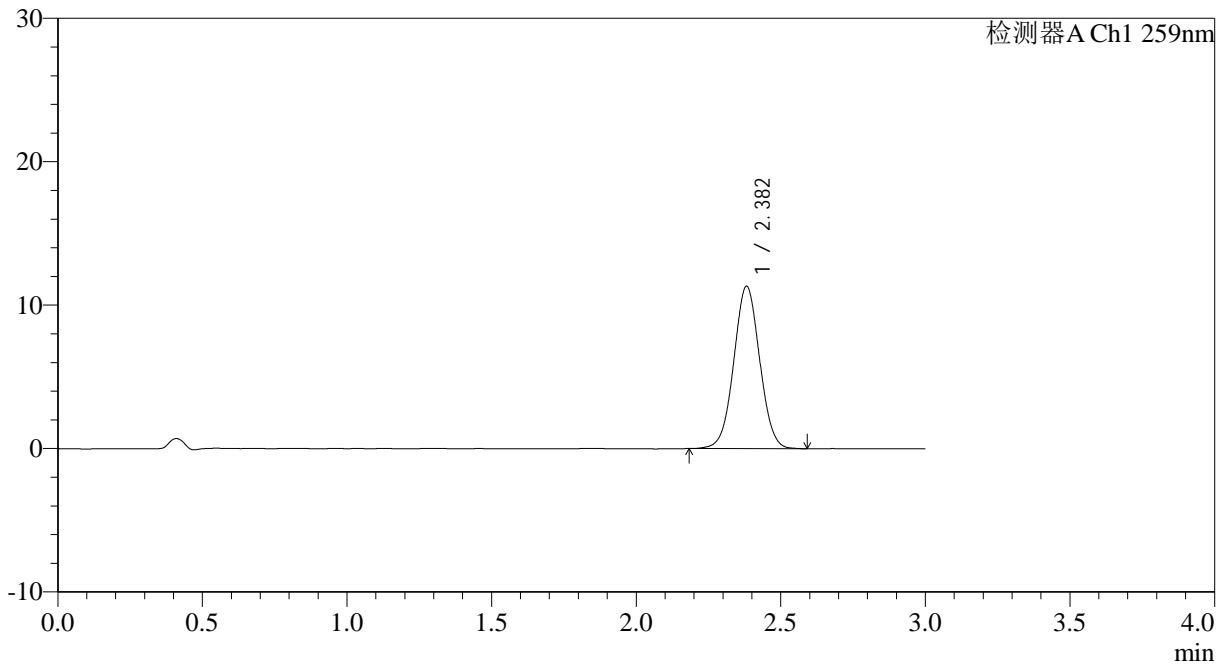

<峰表>

检测器A Ch1 259nm

峰号	保留时间	面积	面积%	高度	理论塔板数(USP)	拖尾因子	分离度(USP)
1	2.382	70762	100.000	11320	3368	1.027	--
总计		70762	100.000	11320			



QTL-4125

<样品信息>

色谱柱: XB-C18(50*4.6mm,5µm) 流速: 1.5ml/min
柱温: 35°C 波长: 259nm
数据文件名: RC\$QTL-4125 - 0-56/24-1905-2 - zzp-2025051521p-20mg-rcqx-pH6.8jz-jf50z-2-p5-45min.lcd
方法文件名: RC\$QTL-4125 - QTL-4125-RC- FX273.lcm
批处理文件名: RC\$QTL-4125 - 20250627-RCQX-FX273.lcb
样品瓶号: 1-42
进样体积: 20 µl 版本号: 6.115
进样时间: 2025/06/27 17:11:02 实验者: liuqihuizi
处理时间 (V2): 2025/06/28 10:09:31 处理者: liuqihuizi
仪器型号: SHIMADZU LC-2050C(FX273)

<色谱图>

mV

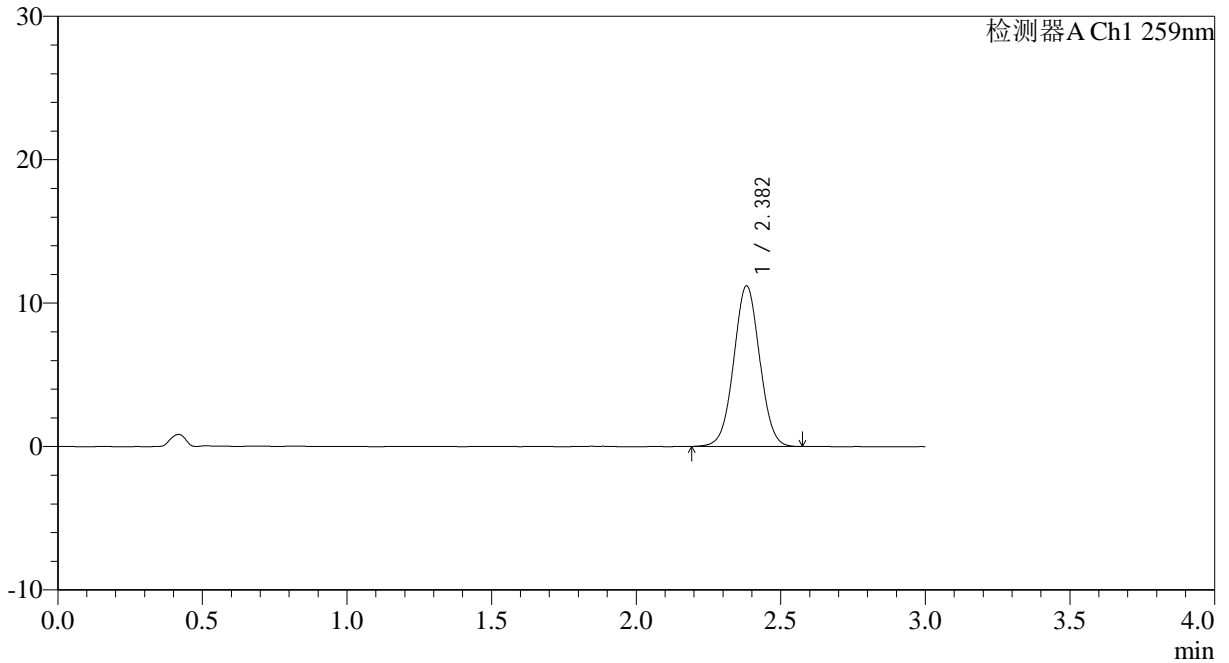

<峰表>

检测器A Ch1 259nm

峰号	保留时间	面积	面积%	高度	理论塔板数(USP)	拖尾因子	分离度(USP)
1	2.382	70043	100.000	11199	3370	1.025	--
总计		70043	100.000	11199			



QTL-4125

<样品信息>

色谱柱: XB-C18(50*4.6mm,5μm) 流速: 1.5ml/min
 柱温: 35°C 波长: 259nm
 数据文件名: RC\$QTL-4125 - 0-56/24-1906-2 - zzp-2025051521p-20mg-rcqx-pH6.8jz-jf50z-2-p6-45min.lcd
 方法文件名: RC\$QTL-4125 - QTL-4125-RC- FX273.lcm
 批处理文件名: RC\$QTL-4125 - 20250627-RCQX-FX273.lcb
 样品瓶号: 1-51
 进样体积: 20 μl 版本号: 6.115
 进样时间: 2025/06/27 17:14:24 实验者: liuqihuizi
 处理时间 (V2): 2025/06/28 10:09:39 处理者: liuqihuizi
 仪器型号: SHIMADZU LC-2050C(FX273)

<色谱图>

mV

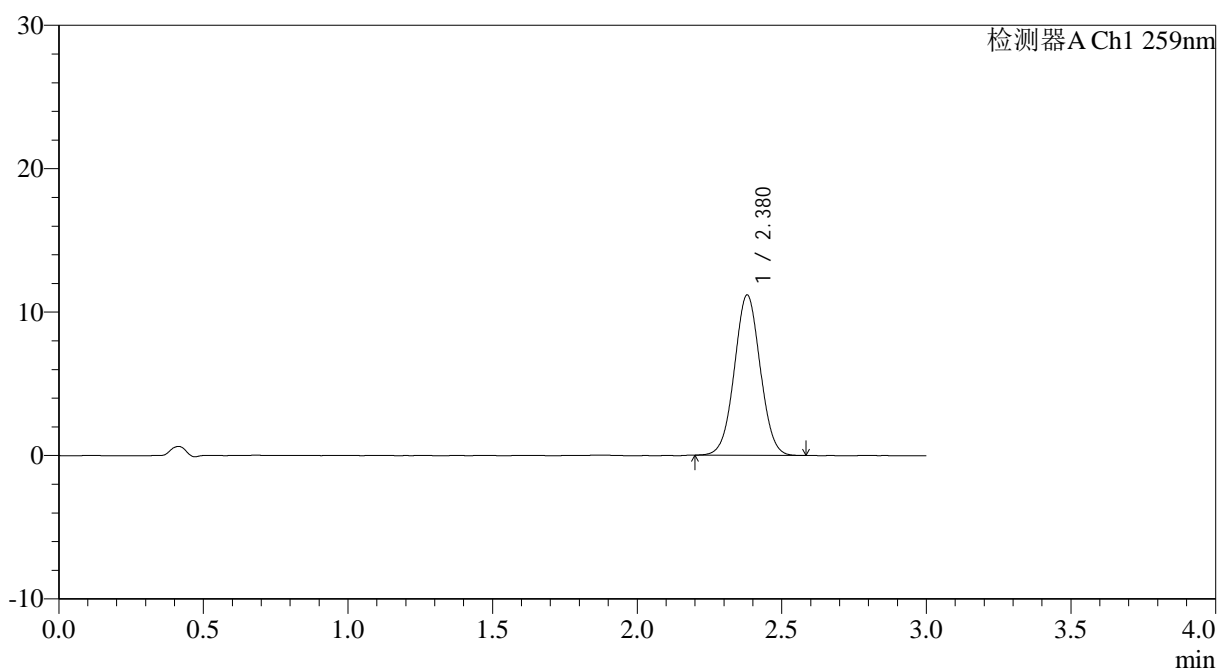

<峰表>

检测器A Ch1 259nm

峰号	保留时间	面积	面积%	高度	理论塔板数(USP)	拖尾因子	分离度(USP)
1	2.380	69666	100.000	11184	3374	1.027	--
总计		69666	100.000	11184			



QTL-4125

<样品信息>

色谱柱: XB-C18(50*4.6mm,5μm) 流速: 1.5ml/min
 柱温: 35°C 波长: 259nm
 数据文件名: RC\$QTL-4125 - 0-56/24-1907-2 - zzp-2025051521p-20mg-rcqx-pH6.8jz-jf50z-2-p1-60min.lcd
 方法文件名: RC\$QTL-4125 - QTL-4125-RC- FX273.lcm
 批处理文件名: RC\$QTL-4125 - 20250627-RCQX-FX273.lcb
 样品瓶号: 1-7
 进样体积: 20 μl 版本号: 6.115
 进样时间: 2025/06/27 17:17:47 实验者: liuqihuizi
 处理时间 (V2): 2025/06/28 10:09:46 处理者: liuqihuizi
 仪器型号: SHIMADZU LC-2050C(FX273)

<色谱图>

mV

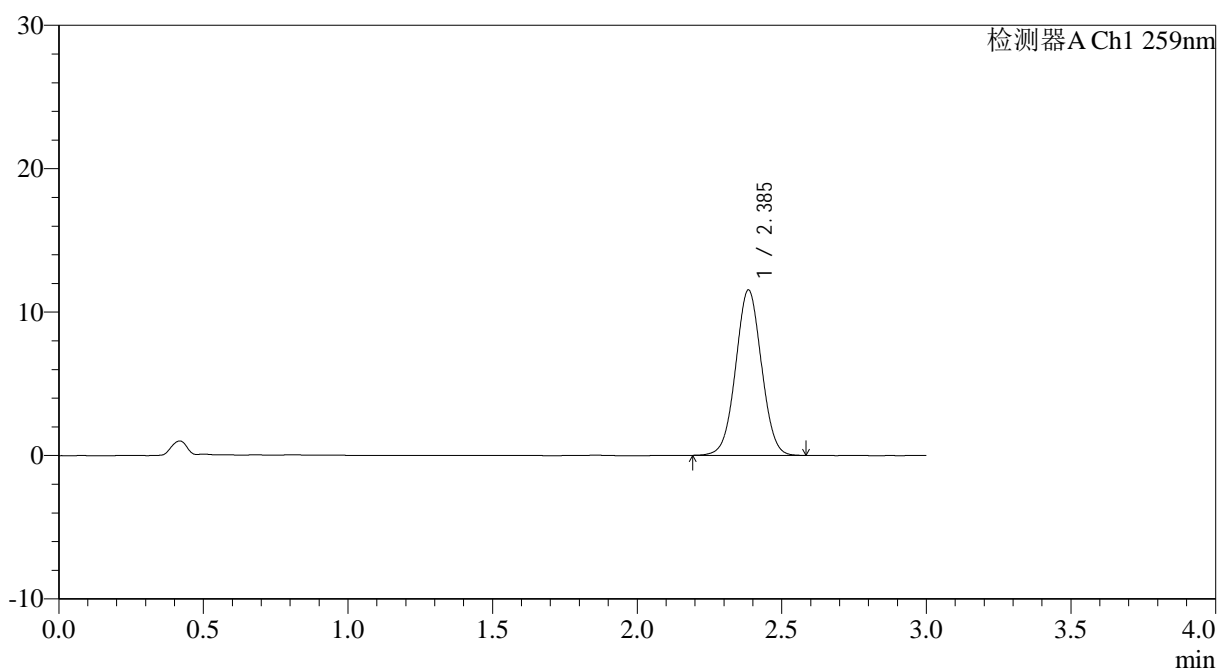

<峰表>

检测器A Ch1 259nm

峰号	保留时间	面积	面积%	高度	理论塔板数(USP)	拖尾因子	分离度(USP)
1	2.385	71745	100.000	11495	3402	1.025	--
总计		71745	100.000	11495			



QTL-4125

<样品信息>

色谱柱: XB-C18(50*4.6mm,5μm) 流速: 1.5ml/min
 柱温: 35°C 波长: 259nm
 数据文件名: RC\$QTL-4125 - 0-56/24-1908-2 - zzp-2025051521p-20mg-rcqx-pH6.8jz-jf50z-2-p2-60min.lcd
 方法文件名: RC\$QTL-4125 - QTL-4125-RC- FX273.lcm
 批处理文件名: RC\$QTL-4125 - 20250627-RCQX-FX273.lcb
 样品瓶号: 1-16
 进样体积: 20 μl 版本号: 6.115
 进样时间: 2025/06/27 17:24:21 实验者: liuqihuizi
 处理时间 (V2): 2025/06/28 10:09:54 处理者: liuqihuizi
 仪器型号: SHIMADZU LC-2050C(FX273)

<色谱图>

mV

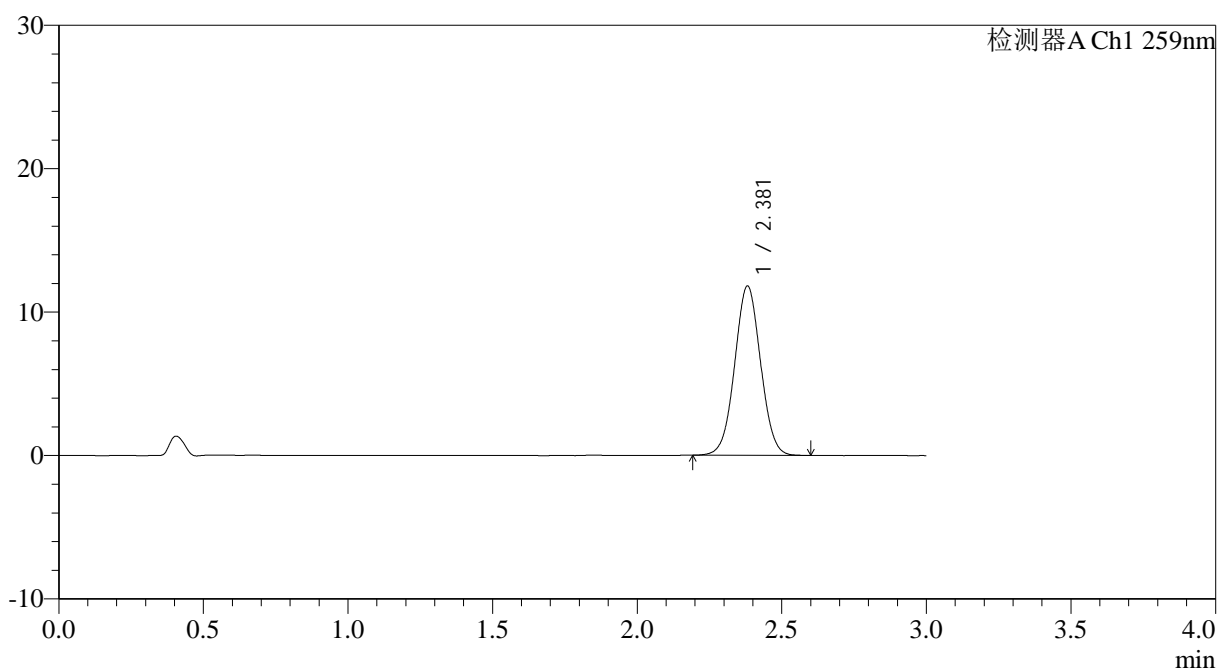

<峰表>

检测器A Ch1 259nm

峰号	保留时间	面积	面积%	高度	理论塔板数(USP)	拖尾因子	分离度(USP)
1	2.381	73717	100.000	11803	3364	1.028	--
总计		73717	100.000	11803			



QTL-4125

<样品信息>

色谱柱: XB-C18(50*4.6mm,5 μ m) 流速: 1.5ml/min
 柱温: 35°C 波长: 259nm
 数据文件名: RC\$QTL-4125 - 0-56/24-1909-2 - zzp-2025051521p-20mg-rcqx-pH6.8jz-jf50z-2-p3-60min.lcd
 方法文件名: RC\$QTL-4125 - QTL-4125-RC- FX273.lcm
 批处理文件名: RC\$QTL-4125 - 20250627-RCQX-FX273.lcb
 样品瓶号: 1-25
 进样体积: 20 μ l 版本号: 6.115
 进样时间: 2025/06/27 17:27:44 实验者: liuqihuizi
 处理时间 (V2): 2025/06/28 10:10:01 处理者: liuqihuizi
 仪器型号: SHIMADZU LC-2050C(FX273)

<色谱图>

mV

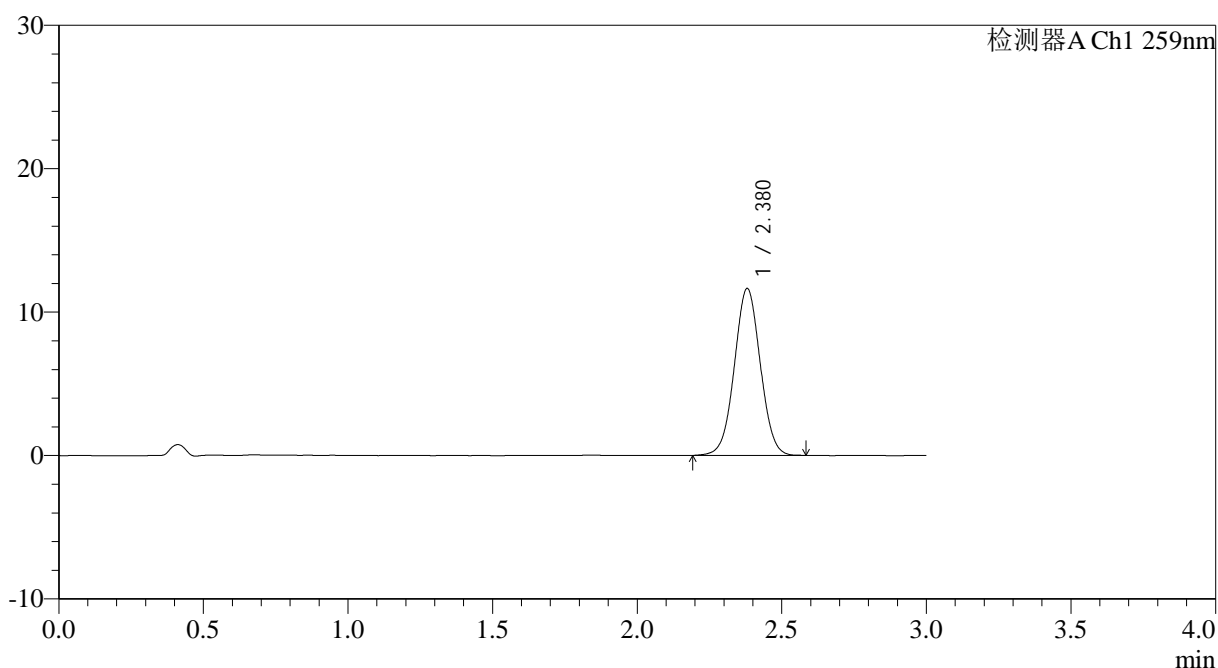

<峰表>

检测器A Ch1 259nm

峰号	保留时间	面积	面积%	高度	理论塔板数(USP)	拖尾因子	分离度(USP)
1	2.380	72695	100.000	11644	3361	1.025	--
总计		72695	100.000	11644			



QTL-4125

<样品信息>

色谱柱: XB-C18(50*4.6mm,5 μ m) 流速: 1.5ml/min
柱温: 35 $^{\circ}$ C 波长: 259nm
数据文件名: RC\$QTL-4125 - 0-56/24-1910-2 - zzp-2025051521p-20mg-rcqx-pH6.8jz-jf50z-2-p4-60min.lcd
方法文件名: RC\$QTL-4125 - QTL-4125-RC- FX273.lcm
批处理文件名: RC\$QTL-4125 - 20250627-RCQX-FX273.lcb
样品瓶号: 1-34
进样体积: 20 μ l 版本号: 6.115
进样时间: 2025/06/27 17:31:07 实验者: liuqihuizi
处理时间 (V2): 2025/06/28 10:10:09 处理者: liuqihuizi
仪器型号: SHIMADZU LC-2050C(FX273)

<色谱图>

mV

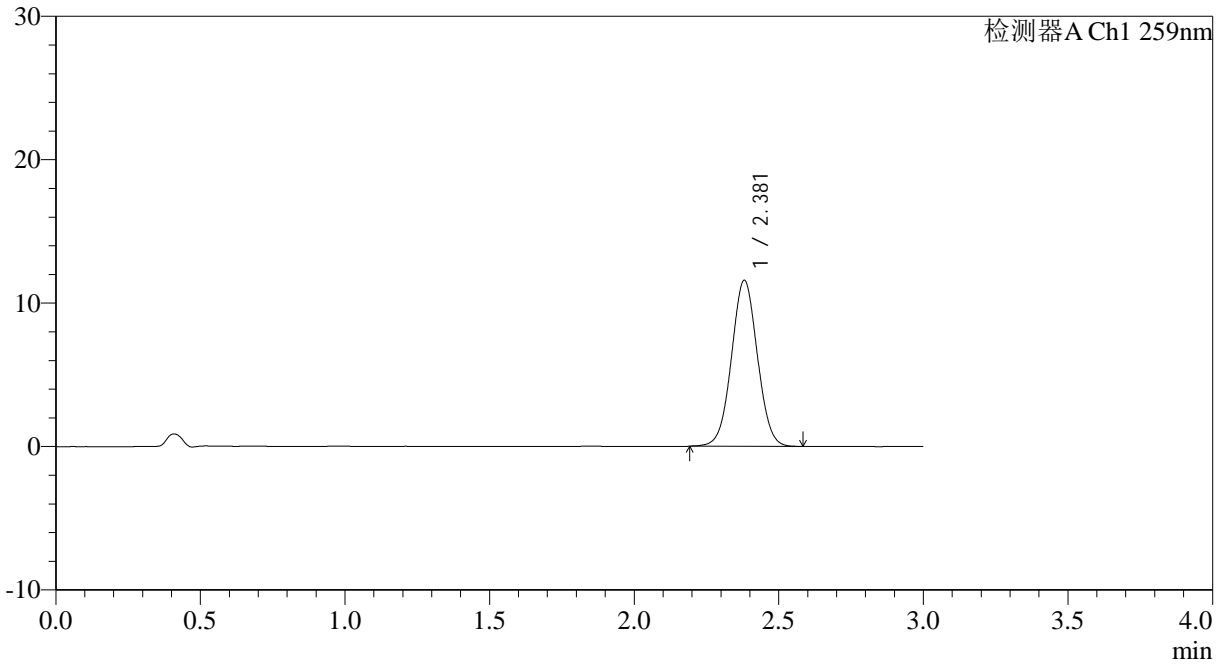

<峰表>

检测器A Ch1 259nm

峰号	保留时间	面积	面积%	高度	理论塔板数(USP)	拖尾因子	分离度(USP)
1	2.381	72198	100.000	11579	3371	1.028	--
总计		72198	100.000	11579			



QTL-4125

<样品信息>

色谱柱: XB-C18(50*4.6mm,5μm) 流速: 1.5ml/min
 柱温: 35°C 波长: 259nm
 数据文件名: RC\$QTL-4125 - 0-56/24-1911-2 - zzp-2025051521p-20mg-rcqx-pH6.8jz-jf50z-2-p5-60min.lcd
 方法文件名: RC\$QTL-4125 - QTL-4125-RC- FX273.lcm
 批处理文件名: RC\$QTL-4125 - 20250627-RCQX-FX273.lcb
 样品瓶号: 1-43
 进样体积: 20 μl 版本号: 6.115
 进样时间: 2025/06/27 17:34:29 实验者: liuqihuizi
 处理时间 (V2): 2025/06/28 10:10:17 处理者: liuqihuizi
 仪器型号: SHIMADZU LC-2050C(FX273)

<色谱图>

mV

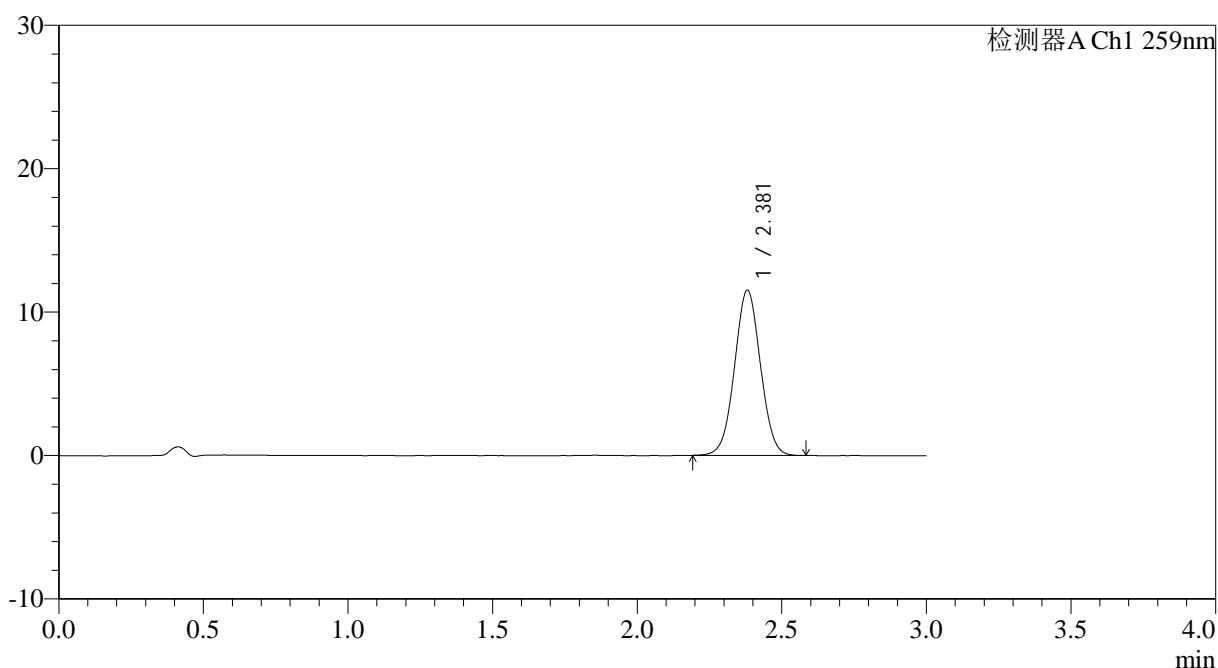

<峰表>

检测器A Ch1 259nm

峰号	保留时间	面积	面积%	高度	理论塔板数(USP)	拖尾因子	分离度(USP)
1	2.381	71915	100.000	11528	3372	1.026	--
总计		71915	100.000	11528			



QTL-4125

<样品信息>

色谱柱: XB-C18(50*4.6mm,5μm) 流速: 1.5ml/min
 柱温: 35°C 波长: 259nm
 数据文件名: RC\$QTL-4125 - 0-56/24-1912-2 - zzp-2025051521p-20mg-rcqx-pH6.8jz-jf50z-2-p6-60min.lcd
 方法文件名: RC\$QTL-4125 - QTL-4125-RC- FX273.lcm
 批处理文件名: RC\$QTL-4125 - 20250627-RCQX-FX273.lcb
 样品瓶号: 1-52
 进样体积: 20 μl 版本号: 6.115
 进样时间: 2025/06/27 17:37:51 实验者: liuqihuizi
 处理时间 (V2): 2025/06/28 10:10:24 处理者: liuqihuizi
 仪器型号: SHIMADZU LC-2050C(FX273)

<色谱图>

mV

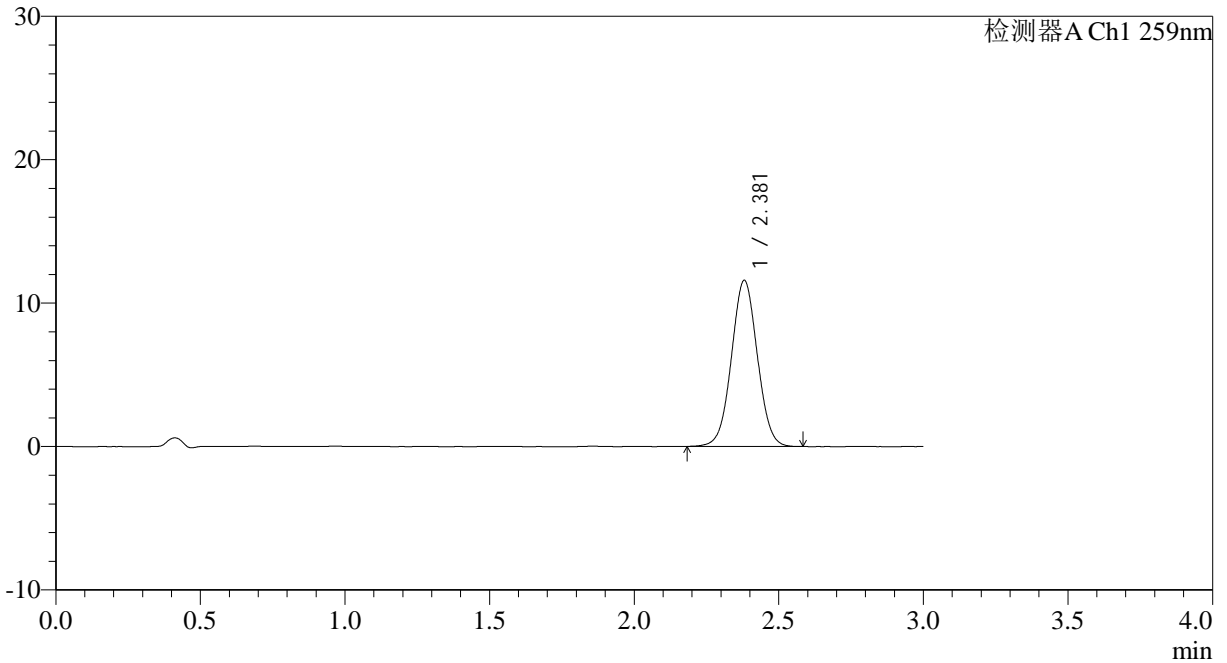

<峰表>

检测器A Ch1 259nm

峰号	保留时间	面积	面积%	高度	理论塔板数(USP)	拖尾因子	分离度(USP)
1	2.381	72224	100.000	11586	3373	1.028	--
总计		72224	100.000	11586			



QTL-4125

<样品信息>

色谱柱: XB-C18(50*4.6mm,5μm) 流速: 1.5ml/min
 柱温: 35°C 波长: 259nm
 数据文件名: RC\$QTL-4125 - 0-56/24-1913-2 - zzp-2025051521p-20mg-rcqx-pH6.8jz-jf50z-2-p1-90min.lcd
 方法文件名: RC\$QTL-4125 - QTL-4125-RC- FX273.lcm
 批处理文件名: RC\$QTL-4125 - 20250627-RCQX-FX273.lcb
 样品瓶号: 1-8
 进样体积: 20 μl 版本号: 6.115
 进样时间: 2025/06/27 17:41:15 实验者: liuqihuizi
 处理时间 (V2): 2025/06/28 10:10:32 处理者: liuqihuizi
 仪器型号: SHIMADZU LC-2050C(FX273)

<色谱图>

mV

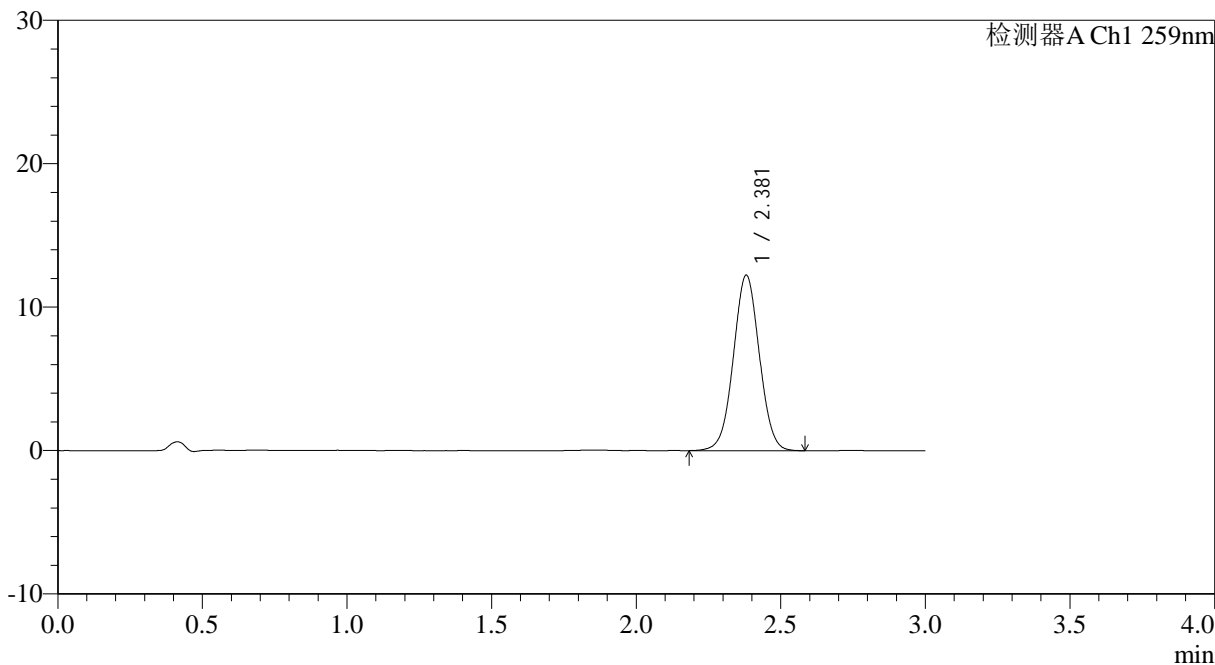

<峰表>

检测器A Ch1 259nm

峰号	保留时间	面积	面积%	高度	理论塔板数(USP)	拖尾因子	分离度(USP)
1	2.381	76479	100.000	12236	3354	1.023	--
总计		76479	100.000	12236			



QTL-4125

<样品信息>

色谱柱: XB-C18(50*4.6mm,5 μ m) 流速: 1.5ml/min
 柱温: 35°C 波长: 259nm
 数据文件名: RC\$QTL-4125 - 0-56/24-1914-2 - zzp-2025051521p-20mg-rcqx-pH6.8jz-jf50z-2-p2-90min.lcd
 方法文件名: RC\$QTL-4125 - QTL-4125-RC- FX273.lcm
 批处理文件名: RC\$QTL-4125 - 20250627-RCQX-FX273.lcb
 样品瓶号: 1-17
 进样体积: 20 μ l 版本号: 6.115
 进样时间: 2025/06/27 17:44:39 实验者: liuqihuizi
 处理时间 (V2): 2025/06/28 10:10:40 处理者: liuqihuizi
 仪器型号: SHIMADZU LC-2050C(FX273)

<色谱图>

mV

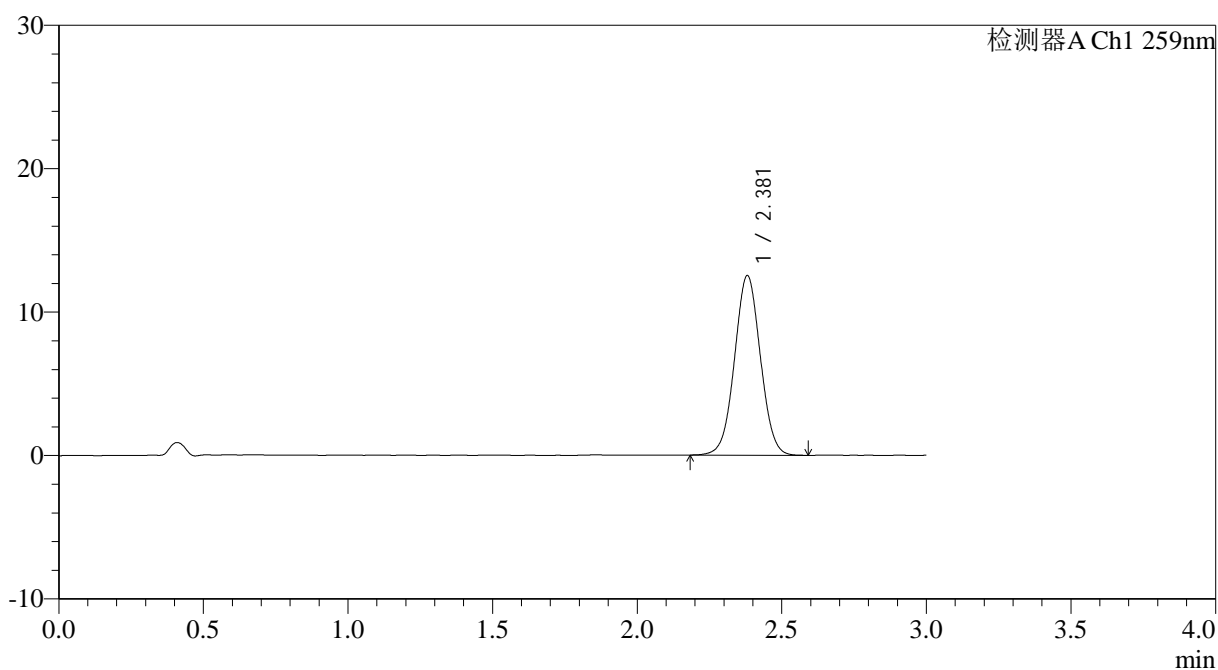

<峰表>

检测器A Ch1 259nm

峰号	保留时间	面积	面积%	高度	理论塔板数(USP)	拖尾因子	分离度(USP)
1	2.381	78073	100.000	12527	3382	1.027	--
总计		78073	100.000	12527			



QTL-4125

<样品信息>

色谱柱: XB-C18(50*4.6mm,5μm)	流速: 1.5ml/min
柱温: 35°C	波长: 259nm
数据文件名: RC\$QTL-4125 - 0-56/24-1915-2 - zzp-2025051521p-20mg-rcqx-pH6.8jz-jf50z-2-p3-90min.lcd	
方法文件名: RC\$QTL-4125 - QTL-4125-RC- FX273.lcm	
批处理文件名: RC\$QTL-4125 - 20250627-RCQX-FX273.lcb	
样品瓶号: 1-26	版本号: 6.115
进样体积: 20 μl	实验者: liuqihuizi
进样时间: 2025/06/27 17:48:02	处理者: liuqihuizi
处理时间 (V2): 2025/06/28 10:10:47	
仪器型号: SHIMADZU LC-2050C(FX273)	

<色谱图>

mV

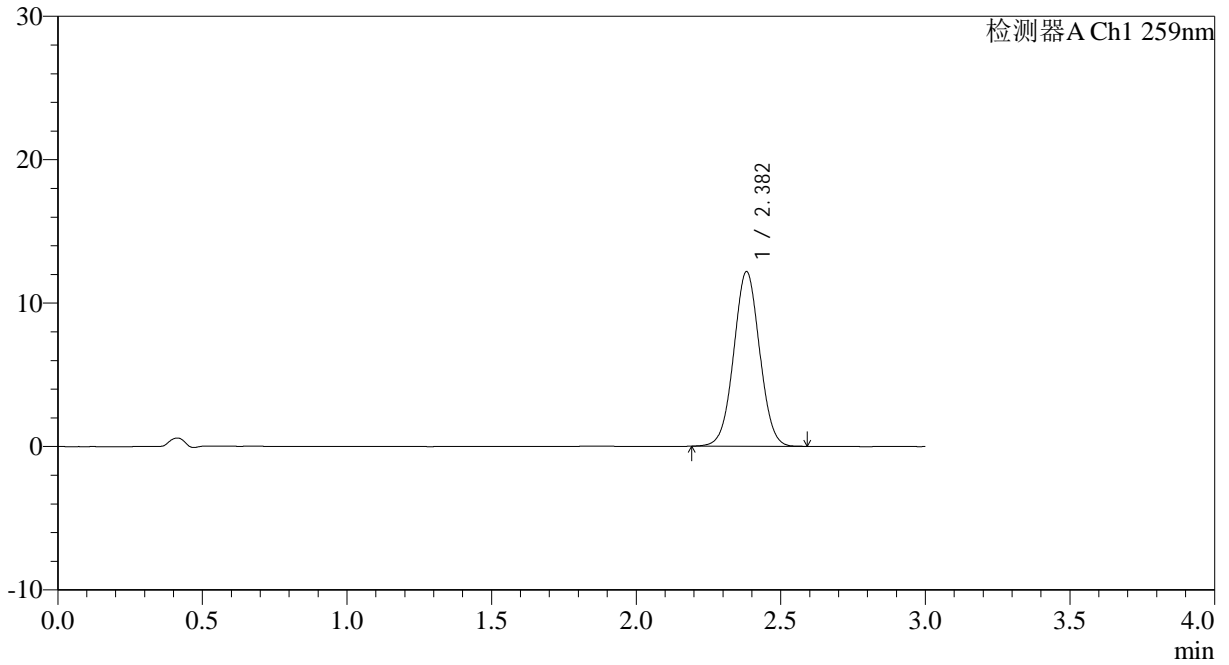

<峰表>

检测器A Ch1 259nm

峰号	保留时间	面积	面积%	高度	理论塔板数(USP)	拖尾因子	分离度(USP)
1	2.382	75957	100.000	12171	3366	1.027	--
总计		75957	100.000	12171			



QTL-4125

<样品信息>

色谱柱: XB-C18(50*4.6mm,5μm) 流速: 1.5ml/min
 柱温: 35°C 波长: 259nm
 数据文件名: RC\$QTL-4125 - 0-56/24-1916-2 - zzp-2025051521p-20mg-rcqx-pH6.8jz-jf50z-2-p4-90min.lcd
 方法文件名: RC\$QTL-4125 - QTL-4125-RC- FX273.lcm
 批处理文件名: RC\$QTL-4125 - 20250627-RCQX-FX273.lcb
 样品瓶号: 1-35
 进样体积: 20 μl 版本号: 6.115
 进样时间: 2025/06/27 17:51:26 实验者: liuqihuizi
 处理时间 (V2): 2025/06/28 10:10:55 处理者: liuqihuizi
 仪器型号: SHIMADZU LC-2050C(FX273)

<色谱图>

mV

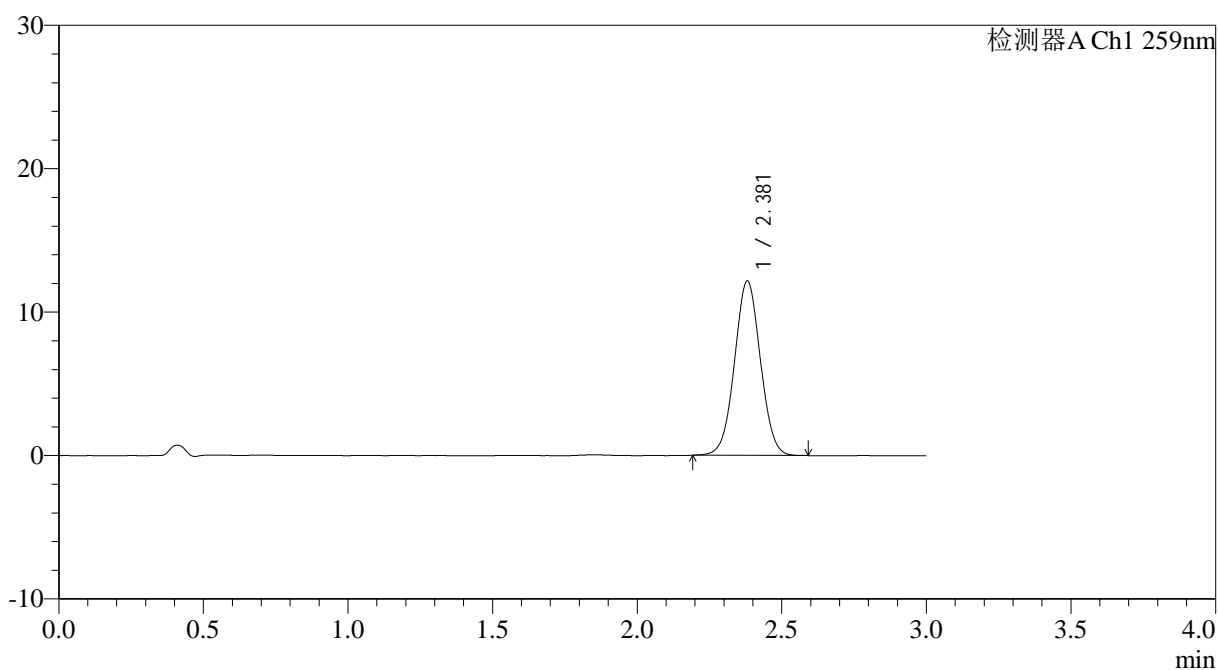

<峰表>

检测器A Ch1 259nm

峰号	保留时间	面积	面积%	高度	理论塔板数(USP)	拖尾因子	分离度(USP)
1	2.381	75857	100.000	12160	3369	1.028	--
总计		75857	100.000	12160			



QTL-4125

<样品信息>

色谱柱: XB-C18(50*4.6mm,5μm) 流速: 1.5ml/min
 柱温: 35°C 波长: 259nm
 数据文件名: RC\$QTL-4125 - 0-56/24-1917-2 - zzp-2025051521p-20mg-rcqx-pH6.8jz-jf50z-2-p5-90min.lcd
 方法文件名: RC\$QTL-4125 - QTL-4125-RC- FX273.lcm
 批处理文件名: RC\$QTL-4125 - 20250627-RCQX-FX273.lcb
 样品瓶号: 1-44
 进样体积: 20 μl 版本号: 6.115
 进样时间: 2025/06/27 17:54:50 实验者: liuqihuizi
 处理时间 (V2): 2025/06/28 10:11:03 处理者: liuqihuizi
 仪器型号: SHIMADZU LC-2050C(FX273)

<色谱图>

mV

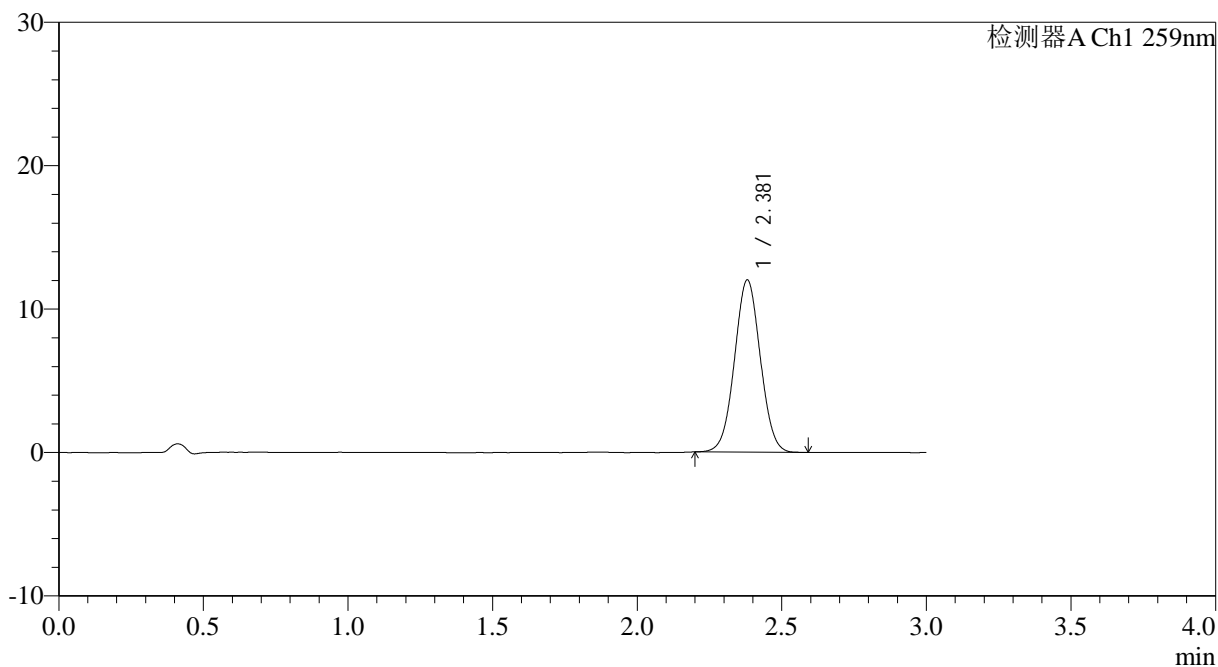

<峰表>

检测器A Ch1 259nm

峰号	保留时间	面积	面积%	高度	理论塔板数(USP)	拖尾因子	分离度(USP)
1	2.381	74673	100.000	12009	3379	1.030	--
总计		74673	100.000	12009			



QTL-4125

<样品信息>

色谱柱: XB-C18(50*4.6mm,5µm)	流速: 1.5ml/min
柱温: 35°C	波长: 259nm
数据文件名: RC\$QTL-4125 - 0-56/24-1918-2 - zzp-2025051521p-20mg-rcqx-pH6.8jz-jf50z-2-p6-90min.lcd	
方法文件名: RC\$QTL-4125 - QTL-4125-RC- FX273.lcm	
批处理文件名: RC\$QTL-4125 - 20250627-RCQX-FX273.lcb	
样品瓶号: 1-53	版本号: 6.115
进样体积: 20 µl	实验者: liuqihuizi
进样时间: 2025/06/27 17:58:13	处理者: liuqihuizi
处理时间 (V2): 2025/06/28 10:11:10	
仪器型号: SHIMADZU LC-2050C(FX273)	

<色谱图>

mV

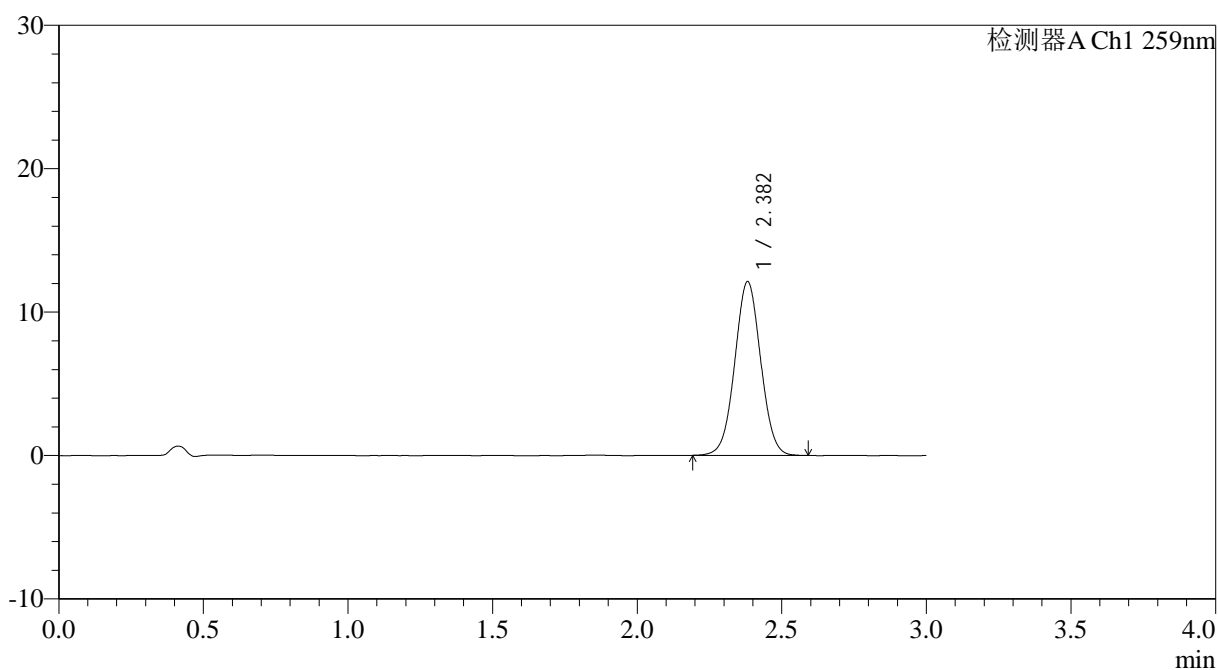

<峰表>

检测器A Ch1 259nm

峰号	保留时间	面积	面积%	高度	理论塔板数(USP)	拖尾因子	分离度(USP)
1	2.382	75729	100.000	12114	3372	1.027	--
总计		75729	100.000	12114			



QTL-4125

<样品信息>

色谱柱: XB-C18(50*4.6mm,5μm) 流速: 1.5ml/min
 柱温: 35°C 波长: 259nm
 数据文件名: RC\$QTL-4125 - 0-56/24-1919-2 - zzp-2025051521p-20mg-rcqx-pH6.8jz-jf50z-2-p1-120min.lcd
 方法文件名: RC\$QTL-4125 - QTL-4125-RC- FX273.lcm
 批处理文件名: RC\$QTL-4125 - 20250627-RCQX-FX273.lcb
 样品瓶号: 4-1
 进样体积: 20 μl 版本号: 6.115
 进样时间: 2025/06/27 18:01:36 实验者: liuqihuizi
 处理时间 (V2): 2025/06/28 10:11:18 处理者: liuqihuizi
 仪器型号: SHIMADZU LC-2050C(FX273)

<色谱图>

mV

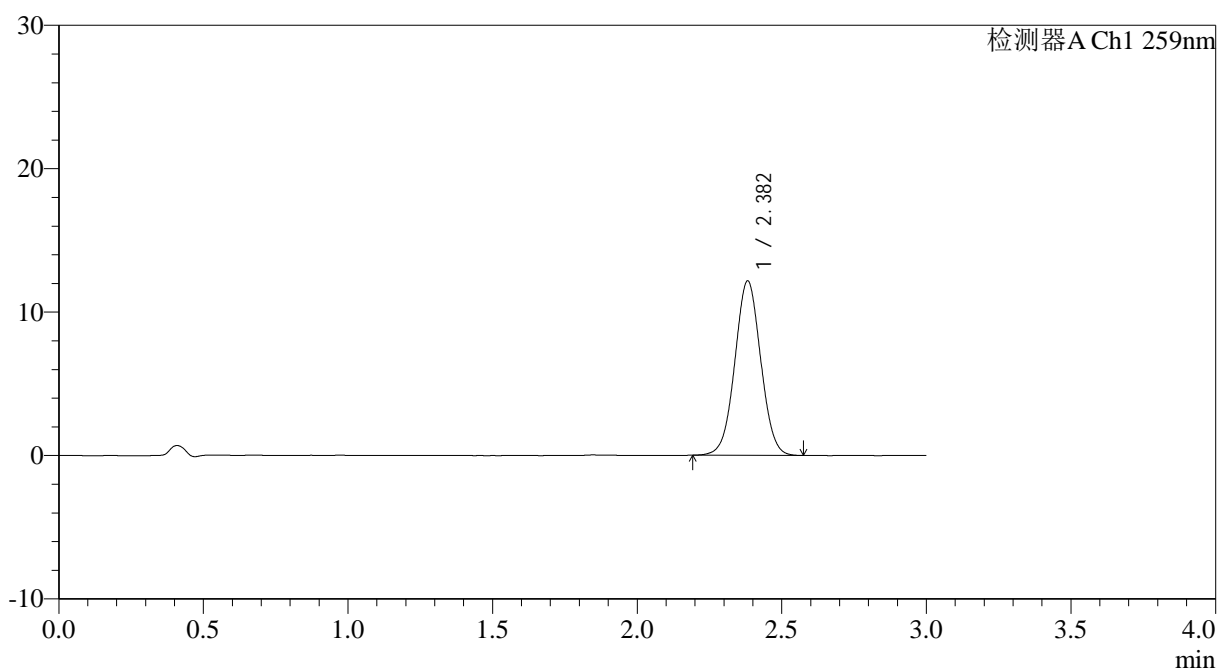

<峰表>

检测器A Ch1 259nm

峰号	保留时间	面积	面积%	高度	理论塔板数(USP)	拖尾因子	分离度(USP)
1	2.382	75770	100.000	12146	3377	1.026	--
总计		75770	100.000	12146			



QTL-4125

<样品信息>

色谱柱: XB-C18(50*4.6mm,5μm) 流速: 1.5ml/min
 柱温: 35°C 波长: 259nm
 数据文件名: RC\$QTL-4125 - 0-56/24-1920-2 - zzp-2025051521p-20mg-rcqx-pH6.8jz-jf50z-2-p2-120min.lcd
 方法文件名: RC\$QTL-4125 - QTL-4125-RC- FX273.lcm
 批处理文件名: RC\$QTL-4125 - 20250627-RCQX-FX273.lcb
 样品瓶号: 4-10
 进样体积: 20 μl 版本号: 6.115
 进样时间: 2025/06/27 18:04:59 实验者: liuqihuizi
 处理时间 (V2): 2025/06/28 10:11:25 处理者: liuqihuizi
 仪器型号: SHIMADZU LC-2050C(FX273)

<色谱图>

mV

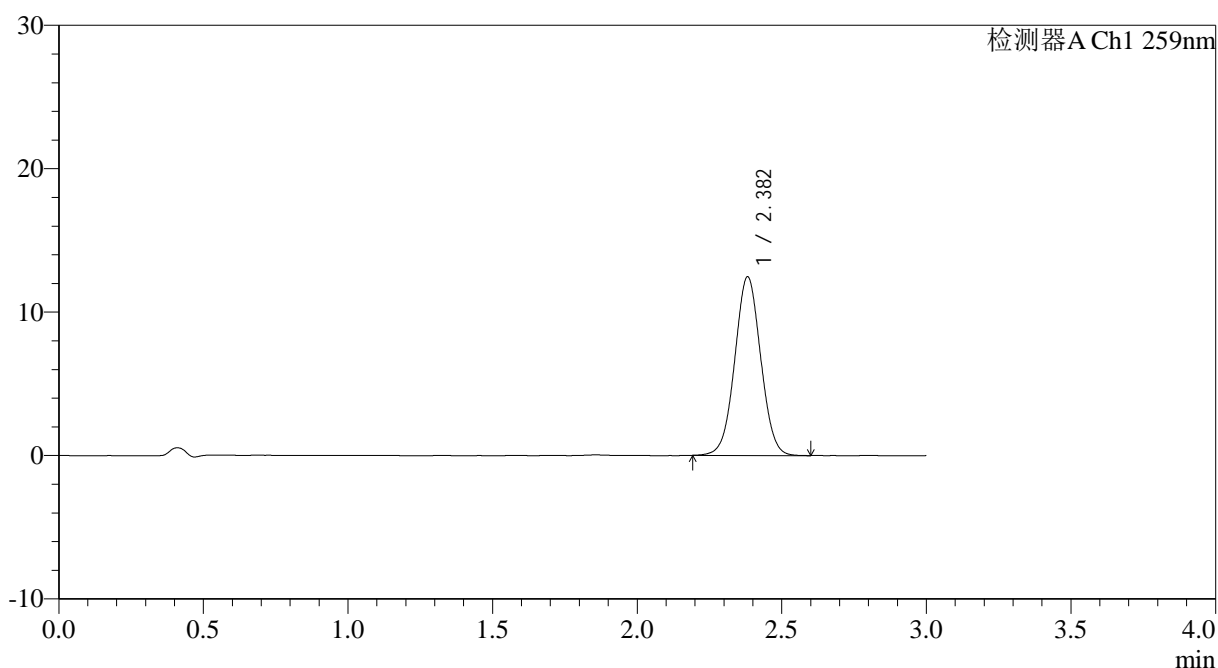

<峰表>

检测器A Ch1 259nm

峰号	保留时间	面积	面积%	高度	理论塔板数(USP)	拖尾因子	分离度(USP)
1	2.382	77836	100.000	12447	3369	1.026	--
总计		77836	100.000	12447			



QTL-4125

<样品信息>

色谱柱: XB-C18(50*4.6mm,5μm) 流速: 1.5ml/min
 柱温: 35°C 波长: 259nm
 数据文件名: RC\$QTL-4125 - 0-56/24-1921-2 - zzp-2025051521p-20mg-rcqx-pH6.8jz-jf50z-2-p3-120min.lcd
 方法文件名: RC\$QTL-4125 - QTL-4125-RC- FX273.lcm
 批处理文件名: RC\$QTL-4125 - 20250627-RCQX-FX273.lcb
 样品瓶号: 4-19
 进样体积: 20 μl 版本号: 6.115
 进样时间: 2025/06/27 18:08:21 实验者: liuqihuizi
 处理时间 (V2): 2025/06/28 10:11:33 处理者: liuqihuizi
 仪器型号: SHIMADZU LC-2050C(FX273)

<色谱图>

mV

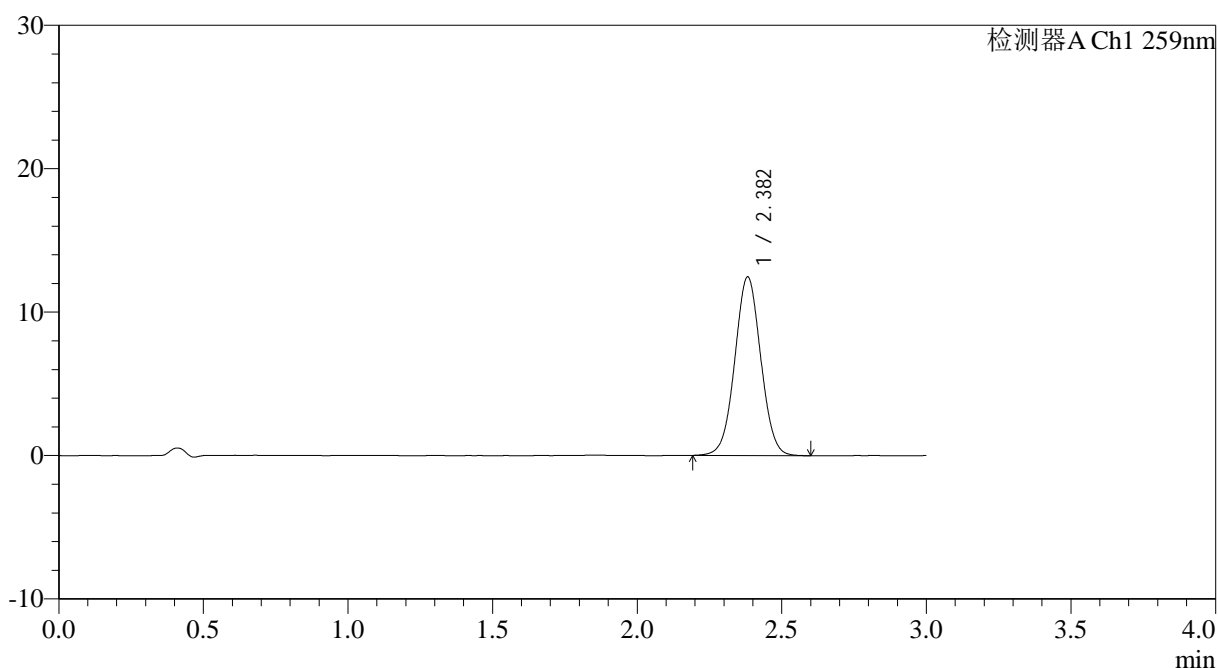

<峰表>

检测器A Ch1 259nm

峰号	保留时间	面积	面积%	高度	理论塔板数(USP)	拖尾因子	分离度(USP)
1	2.382	77993	100.000	12448	3373	1.028	--
总计		77993	100.000	12448			

<样品信息>

色谱柱: XB-C18(50*4.6mm,5 μ m) 流速: 1.5ml/min
柱温: 35 $^{\circ}$ C 波长: 259nm
数据文件名: RC\$QTL-4125 - 0-56/24-1922-2 - zzp-2025051521p-20mg-rcqx-pH6.8jz-jf50z-2-p4-120min.lcd
方法文件名: RC\$QTL-4125 - QTL-4125-RC- FX273.lcm
批处理文件名: RC\$QTL-4125 - 20250627-RCQX-FX273.lcb
样品瓶号: 4-28
进样体积: 20 μ l 版本号: 6.115
进样时间: 2025/06/27 18:11:44 实验者: liuqihuizi
处理时间 (V2): 2025/06/28 10:11:40 处理者: liuqihuizi
仪器型号: SHIMADZU LC-2050C(FX273)

<色谱图>

mV

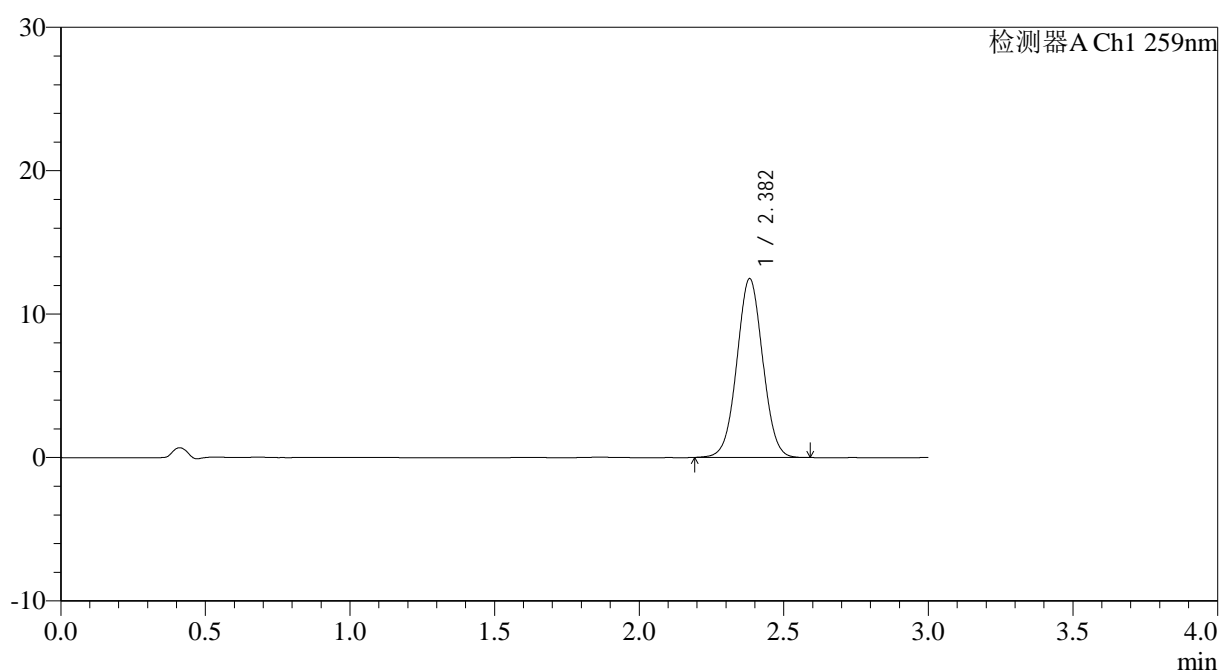

<峰表>

检测器A Ch1 259nm

峰号	保留时间	面积	面积%	高度	理论塔板数(USP)	拖尾因子	分离度(USP)
1	2.382	77766	100.000	12457	3379	1.027	--
总计		77766	100.000	12457			



QTL-4125

<样品信息>

色谱柱: XB-C18(50*4.6mm,5μm) 流速: 1.5ml/min
柱温: 35°C 波长: 259nm
数据文件名: RC\$QTL-4125 - 0-56/24-1923-2 - zzp-2025051521p-20mg-rcqx-pH6.8jz-jf50z-2-p5-120min.lcd
方法文件名: RC\$QTL-4125 - QTL-4125-RC- FX273.lcm
批处理文件名: RC\$QTL-4125 - 20250627-RCQX-FX273.lcb
样品瓶号: 4-37
进样体积: 20 μl 版本号: 6.115
进样时间: 2025/06/27 18:15:06 实验者: liuqihuizi
处理时间 (V2): 2025/06/28 10:11:48 处理者: liuqihuizi
仪器型号: SHIMADZU LC-2050C(FX273)

<色谱图>

mV

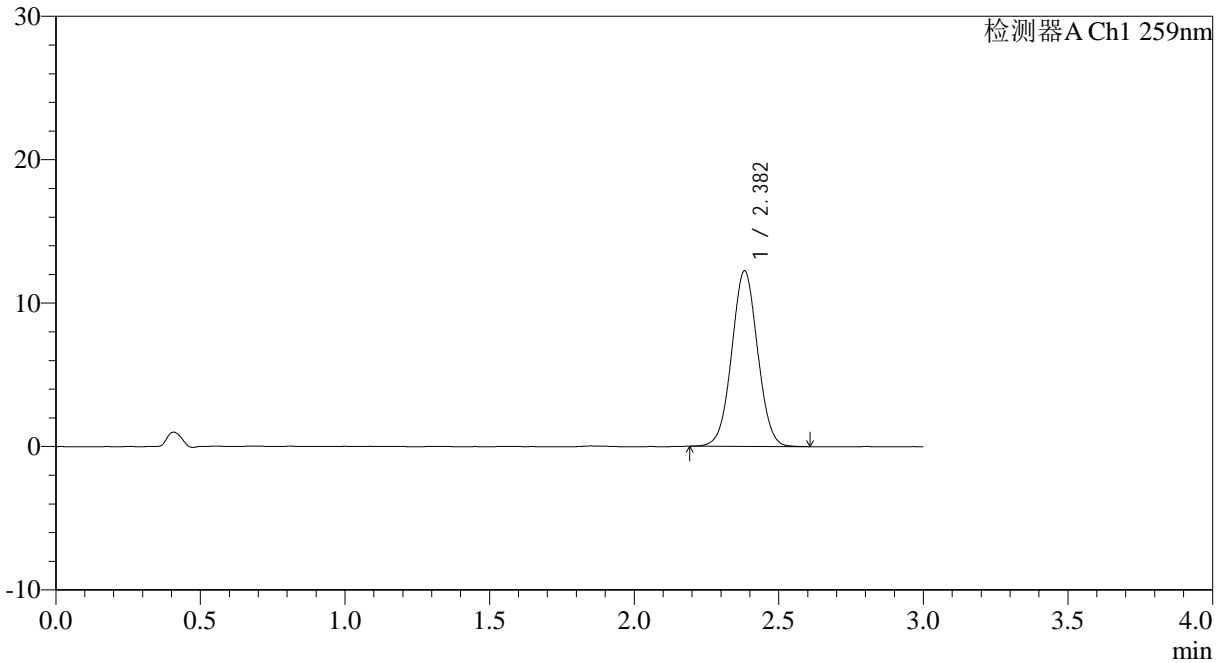

<峰表>

检测器A Ch1 259nm

峰号	保留时间	面积	面积%	高度	理论塔板数(USP)	拖尾因子	分离度(USP)
1	2.382	76255	100.000	12231	3374	1.028	--
总计		76255	100.000	12231			



QTL-4125

<样品信息>

色谱柱: XB-C18(50*4.6mm,5μm) 流速: 1.5ml/min
 柱温: 35°C 波长: 259nm
 数据文件名: RC\$QTL-4125 - 0-56/24-1924-2 - zzp-2025051521p-20mg-rcqx-pH6.8jz-jf50z-2-p6-120min.lcd
 方法文件名: RC\$QTL-4125 - QTL-4125-RC- FX273.lcm
 批处理文件名: RC\$QTL-4125 - 20250627-RCQX-FX273.lcb
 样品瓶号: 4-46
 进样体积: 20 μl 版本号: 6.115
 进样时间: 2025/06/27 18:18:29 实验者: liuqihuizi
 处理时间 (V2): 2025/06/28 10:11:56 处理者: liuqihuizi
 仪器型号: SHIMADZU LC-2050C(FX273)

<色谱图>

mV

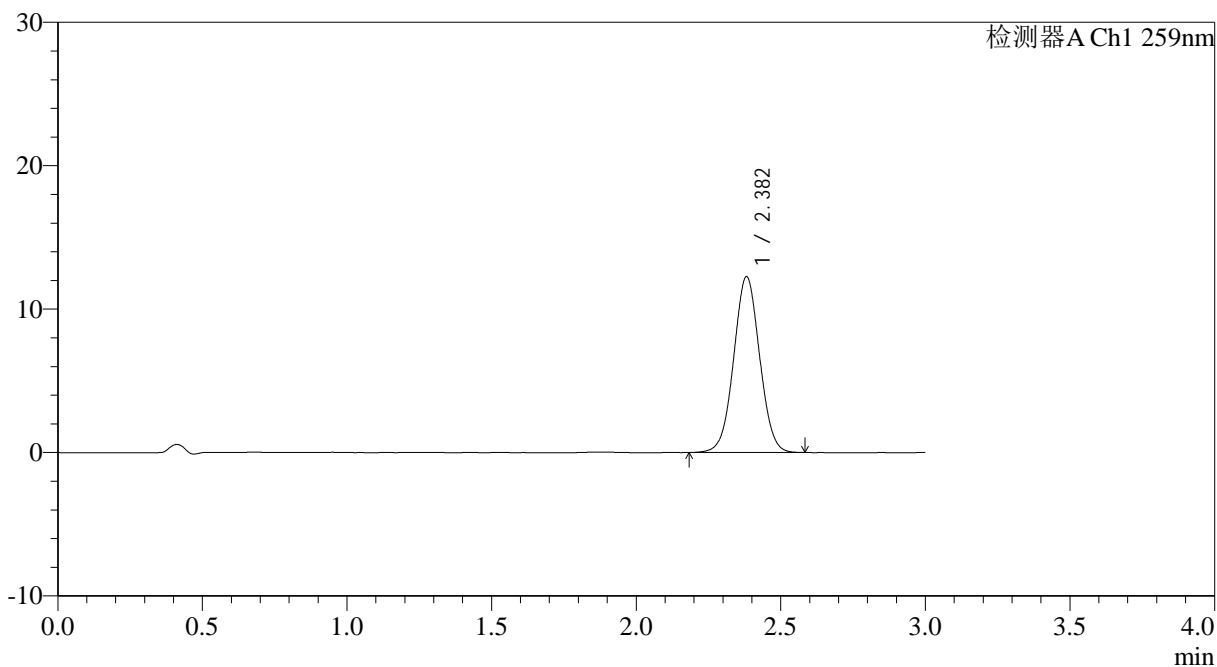

<峰表>

检测器A Ch1 259nm

峰号	保留时间	面积	面积%	高度	理论塔板数(USP)	拖尾因子	分离度(USP)
1	2.382	76548	100.000	12250	3369	1.026	--
总计		76548	100.000	12250			



QTL-4125

<样品信息>

色谱柱: XB-C18(50*4.6mm,5μm) 流速: 1.5ml/min
 柱温: 35°C 波长: 259nm
 数据文件名: RC\$QTL-4125 - 0-56/24-1925-2 - zzp-2025051521p-20mg-rcqx-pH6.8jz-jf50z-2-p1-jx.lcd
 方法文件名: RC\$QTL-4125 - QTL-4125-RC- FX273.lcm
 批处理文件名: RC\$QTL-4125 - 20250627-RCQX-FX273.lcb
 样品瓶号: 4-2
 进样体积: 20 μl 版本号: 6.115
 进样时间: 2025/06/27 18:21:52 实验者: liuqihuizi
 处理时间 (V2): 2025/06/28 10:12:03 处理者: liuqihuizi
 仪器型号: SHIMADZU LC-2050C(FX273)

<色谱图>

mV

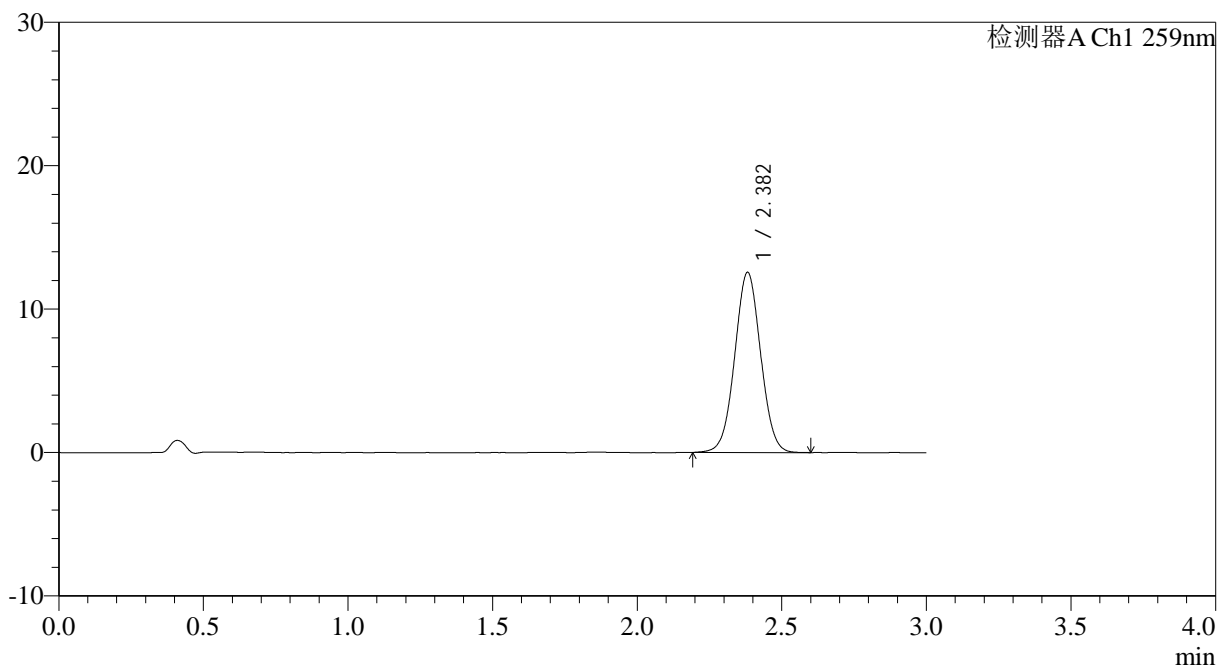

<峰表>

检测器A Ch1 259nm

峰号	保留时间	面积	面积%	高度	理论塔板数(USP)	拖尾因子	分离度(USP)
1	2.382	78428	100.000	12556	3368	1.027	--
总计		78428	100.000	12556			



QTL-4125

<样品信息>

色谱柱: XB-C18(50*4.6mm,5μm) 流速: 1.5ml/min
 柱温: 35°C 波长: 259nm
 数据文件名: RC\$QTL-4125 - 0-56/24-1926-2 - zzp-2025051521p-20mg-rcqx-pH6.8jz-jf50z-2-p2-jx.lcd
 方法文件名: RC\$QTL-4125 - QTL-4125-RC- FX273.lcm
 批处理文件名: RC\$QTL-4125 - 20250627-RCQX-FX273.lcb
 样品瓶号: 4-11
 进样体积: 20 μl 版本号: 6.115
 进样时间: 2025/06/27 18:25:15 实验者: liuqihuizi
 处理时间 (V2): 2025/06/28 10:12:11 处理者: liuqihuizi
 仪器型号: SHIMADZU LC-2050C(FX273)

<色谱图>

mV

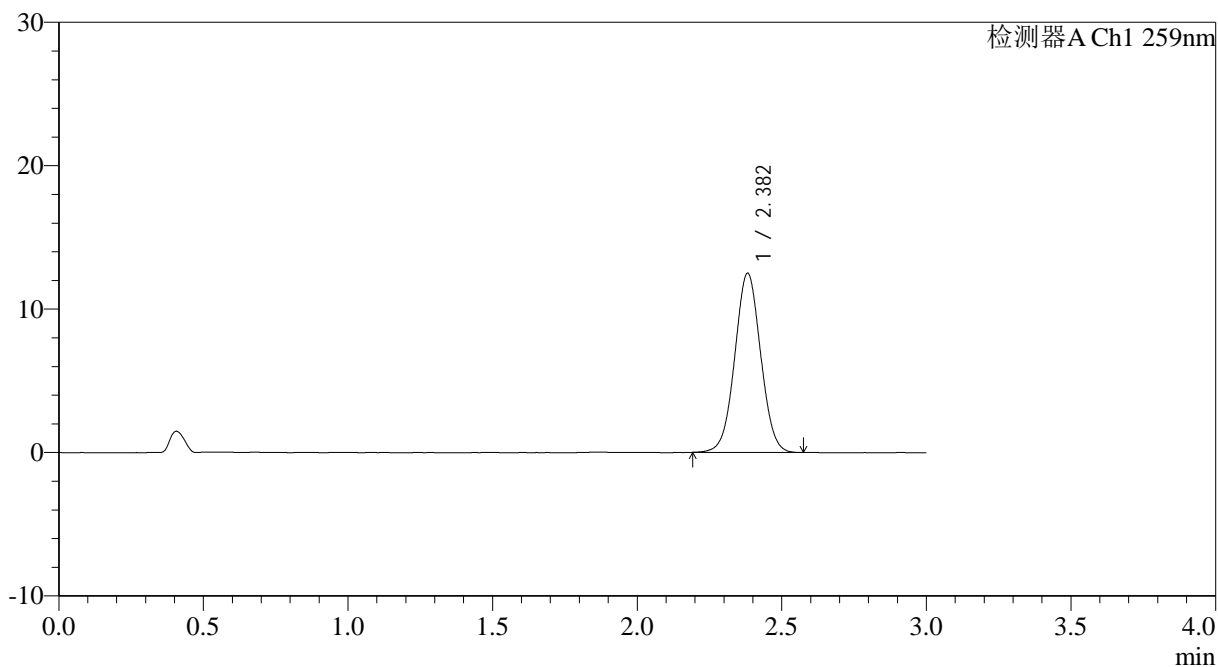

<峰表>

检测器A Ch1 259nm

峰号	保留时间	面积	面积%	高度	理论塔板数(USP)	拖尾因子	分离度(USP)
1	2.382	77888	100.000	12486	3383	1.027	--
总计		77888	100.000	12486			



QTL-4125

<样品信息>

色谱柱: XB-C18(50*4.6mm,5μm)	流速: 1.5ml/min
柱温: 35°C	波长: 259nm
数据文件名: RC\$QTL-4125 - 0-56/24-1927-2 - zzp-2025051521p-20mg-rcqx-pH6.8jz-jf50z-2-p3-jx.lcd	
方法文件名: RC\$QTL-4125 - QTL-4125-RC- FX273.lcm	
批处理文件名: RC\$QTL-4125 - 20250627-RCQX-FX273.lcb	
样品瓶号: 4-20	版本号: 6.115
进样体积: 20 μl	实验者: liuqihuizi
进样时间: 2025/06/27 18:28:37	处理者: liuqihuizi
处理时间 (V2): 2025/06/28 10:12:18	
仪器型号: SHIMADZU LC-2050C(FX273)	

<色谱图>

mV

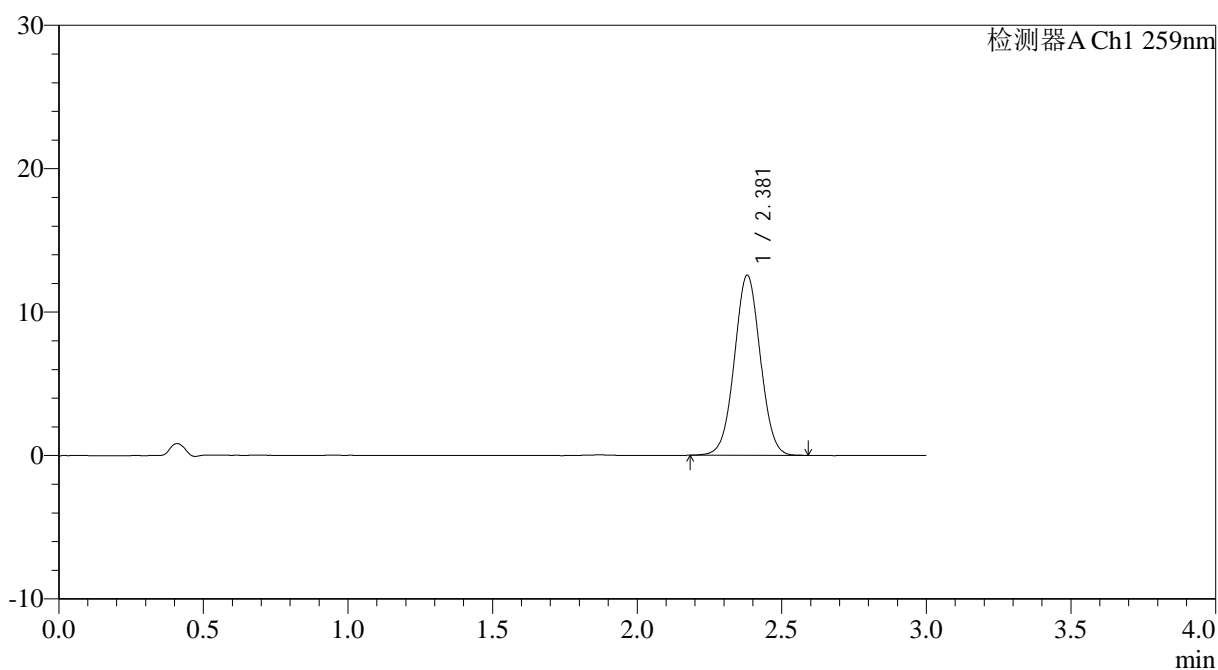

<峰表>

检测器A Ch1 259nm

峰号	保留时间	面积	面积%	高度	理论塔板数(USP)	拖尾因子	分离度(USP)
1	2.381	78405	100.000	12564	3369	1.024	--
总计		78405	100.000	12564			



QTL-4125

<样品信息>

色谱柱: XB-C18(50*4.6mm,5μm) 流速: 1.5ml/min
 柱温: 35°C 波长: 259nm
 数据文件名: RC\$QTL-4125 - 0-56/24-1928-2 - zzp-2025051521p-20mg-rcqx-pH6.8jz-jf50z-2-p4-jx.lcd
 方法文件名: RC\$QTL-4125 - QTL-4125-RC- FX273.lcm
 批处理文件名: RC\$QTL-4125 - 20250627-RCQX-FX273.lcb
 样品瓶号: 4-29
 进样体积: 20 μl 版本号: 6.115
 进样时间: 2025/06/27 18:31:59 实验者: liuqihuizi
 处理时间 (V2): 2025/06/28 10:12:26 处理者: liuqihuizi
 仪器型号: SHIMADZU LC-2050C(FX273)

<色谱图>

mV

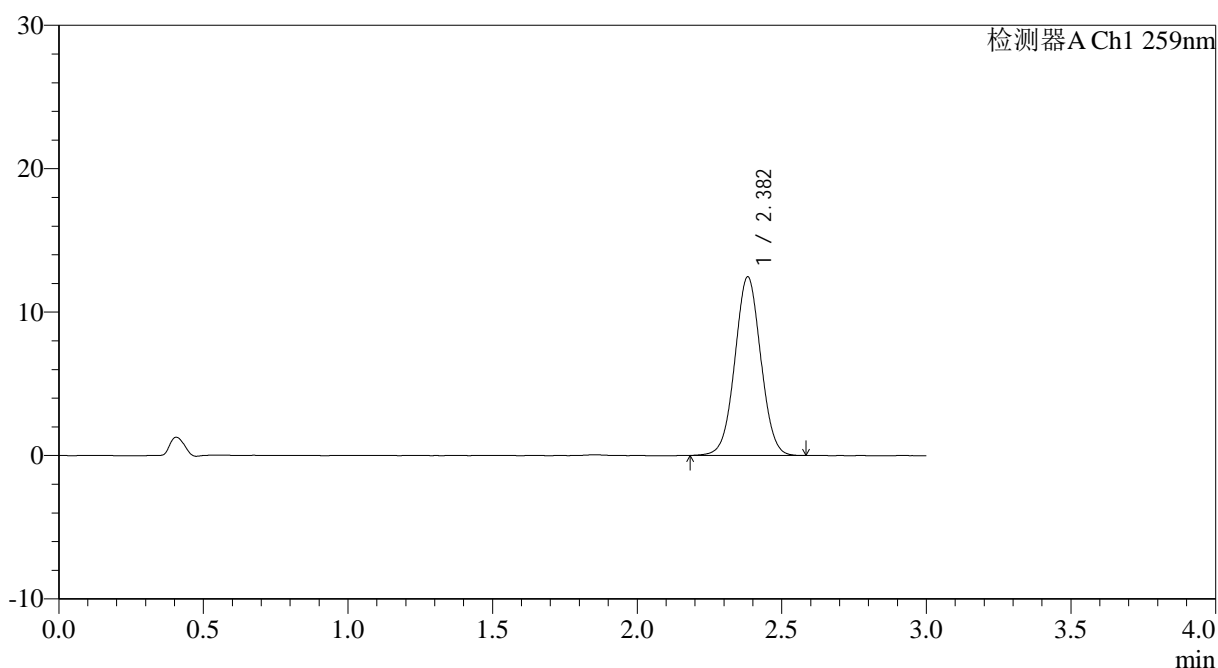

<峰表>

检测器A Ch1 259nm

峰号	保留时间	面积	面积%	高度	理论塔板数(USP)	拖尾因子	分离度(USP)
1	2.382	77816	100.000	12441	3385	1.026	--
总计		77816	100.000	12441			



QTL-4125

<样品信息>

色谱柱: XB-C18(50*4.6mm,5μm) 流速: 1.5ml/min
 柱温: 35°C 波长: 259nm
 数据文件名: RC\$QTL-4125 - 0-56/24-1929-2 - zzp-2025051521p-20mg-rcqx-pH6.8jz-jf50z-2-p5-jx.lcd
 方法文件名: RC\$QTL-4125 - QTL-4125-RC- FX273.lcm
 批处理文件名: RC\$QTL-4125 - 20250627-RCQX-FX273.lcb
 样品瓶号: 4-38
 进样体积: 20 μl 版本号: 6.115
 进样时间: 2025/06/27 18:35:22 实验者: liuqihuizi
 处理时间 (V2): 2025/06/28 10:12:33 处理者: liuqihuizi
 仪器型号: SHIMADZU LC-2050C(FX273)

<色谱图>

mV

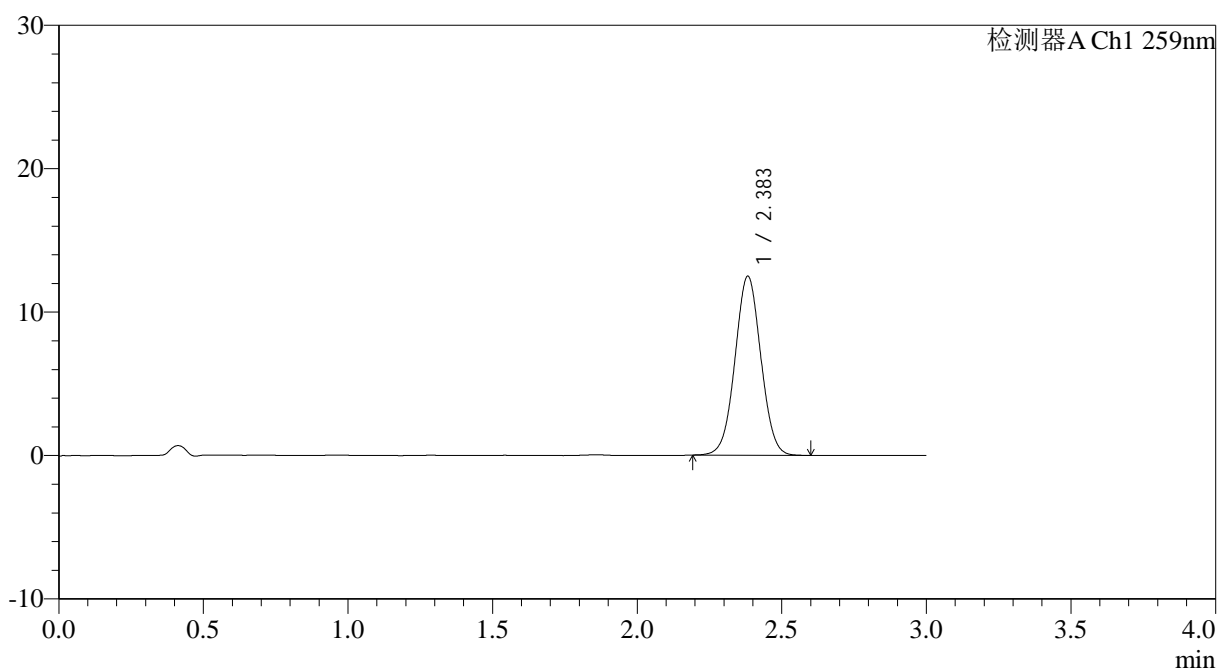

<峰表>

检测器A Ch1 259nm

峰号	保留时间	面积	面积%	高度	理论塔板数(USP)	拖尾因子	分离度(USP)
1	2.383	77868	100.000	12467	3381	1.026	--
总计		77868	100.000	12467			



QTL-4125

<样品信息>

色谱柱: XB-C18(50*4.6mm,5μm) 流速: 1.5ml/min
 柱温: 35°C 波长: 259nm
 数据文件名: RC\$QTL-4125 - 0-56/24-1930-2 - zzp-2025051521p-20mg-rcqx-pH6.8jz-jf50z-2-p6-jx.lcd
 方法文件名: RC\$QTL-4125 - QTL-4125-RC- FX273.lcm
 批处理文件名: RC\$QTL-4125 - 20250627-RCQX-FX273.lcb
 样品瓶号: 4-47
 进样体积: 20 μl 版本号: 6.115
 进样时间: 2025/06/27 18:38:45 实验者: liuqihuizi
 处理时间 (V2): 2025/06/28 10:12:41 处理者: liuqihuizi
 仪器型号: SHIMADZU LC-2050C(FX273)

<色谱图>

mV

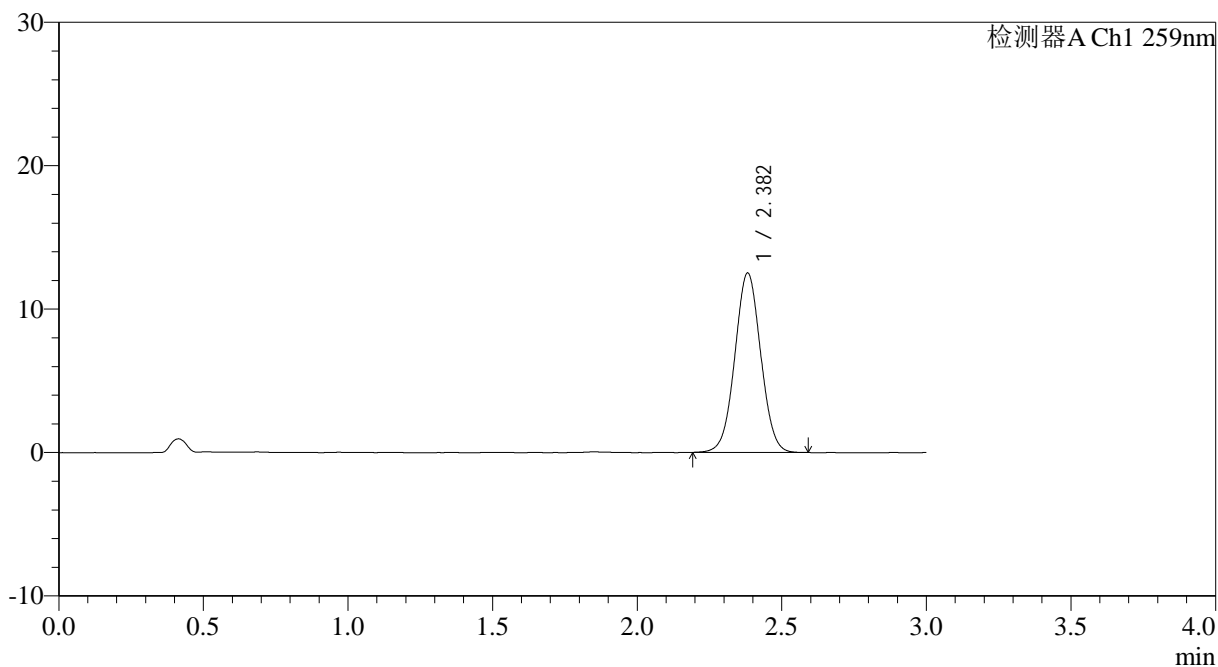

<峰表>

检测器A Ch1 259nm

峰号	保留时间	面积	面积%	高度	理论塔板数(USP)	拖尾因子	分离度(USP)
1	2.382	78068	100.000	12503	3375	1.028	--
总计		78068	100.000	12503			



QTL-4125

<样品信息>

色谱柱: XB-C18(50*4.6mm,5μm) 流速: 1.5ml/min
 柱温: 35°C 波长: 259nm
 数据文件名: RC\$QTL-4125 - 0-56/24-1931-2 - zzp-2025051521p-20mg-rcqx-pH6.8jz-jf50z-2-dz2-1.lcd
 方法文件名: RC\$QTL-4125 - QTL-4125-RC- FX273.lcm
 批处理文件名: RC\$QTL-4125 - 20250627-RCQX-FX273.lcb
 样品瓶号: 1-27
 进样体积: 20 μl 版本号: 6.115
 进样时间: 2025/06/27 18:42:09 实验者: liuqihuizi
 处理时间 (V2): 2025/06/28 10:12:48 处理者: liuqihuizi
 仪器型号: SHIMADZU LC-2050C(FX273)

<色谱图>

mV

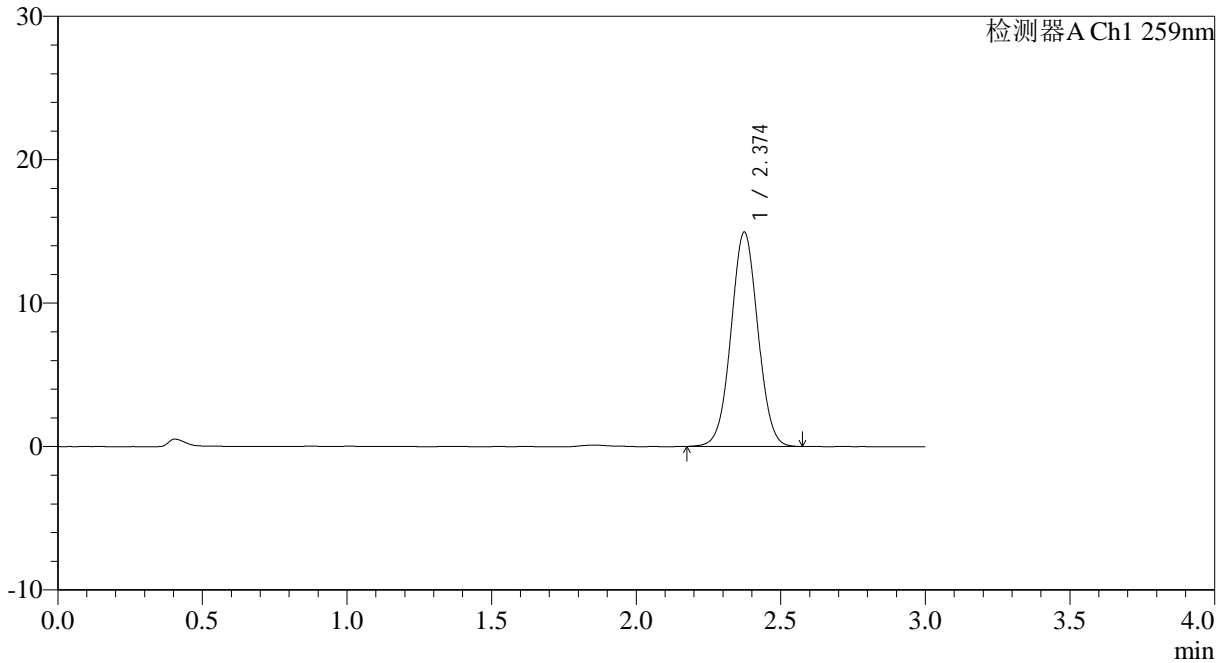

<峰表>

检测器A Ch1 259nm

峰号	保留时间	面积	面积%	高度	理论塔板数(USP)	拖尾因子	分离度(USP)
1	2.374	96645	100.000	14932	3116	1.032	--
总计		96645	100.000	14932			



QTL-4125

<样品信息>

色谱柱: XB-C18(50*4.6mm,5μm) 流速: 1.5ml/min
 柱温: 35°C 波长: 259nm
 数据文件名: RC\$QTL-4125 - 0-56/24-1932-2 - zzp-2025051521p-20mg-rcqx-pH6.8jz-jf50z-2-dz2-2.lcd
 方法文件名: RC\$QTL-4125 - QTL-4125-RC- FX273.lcm
 批处理文件名: RC\$QTL-4125 - 20250627-RCQX-FX273.lcb
 样品瓶号: 1-27
 进样体积: 20 μl 版本号: 6.115
 进样时间: 2025/06/27 18:45:32 实验者: liuqihuizi
 处理时间 (V2): 2025/06/28 10:12:56 处理者: liuqihuizi
 仪器型号: SHIMADZU LC-2050C(FX273)

<色谱图>

mV

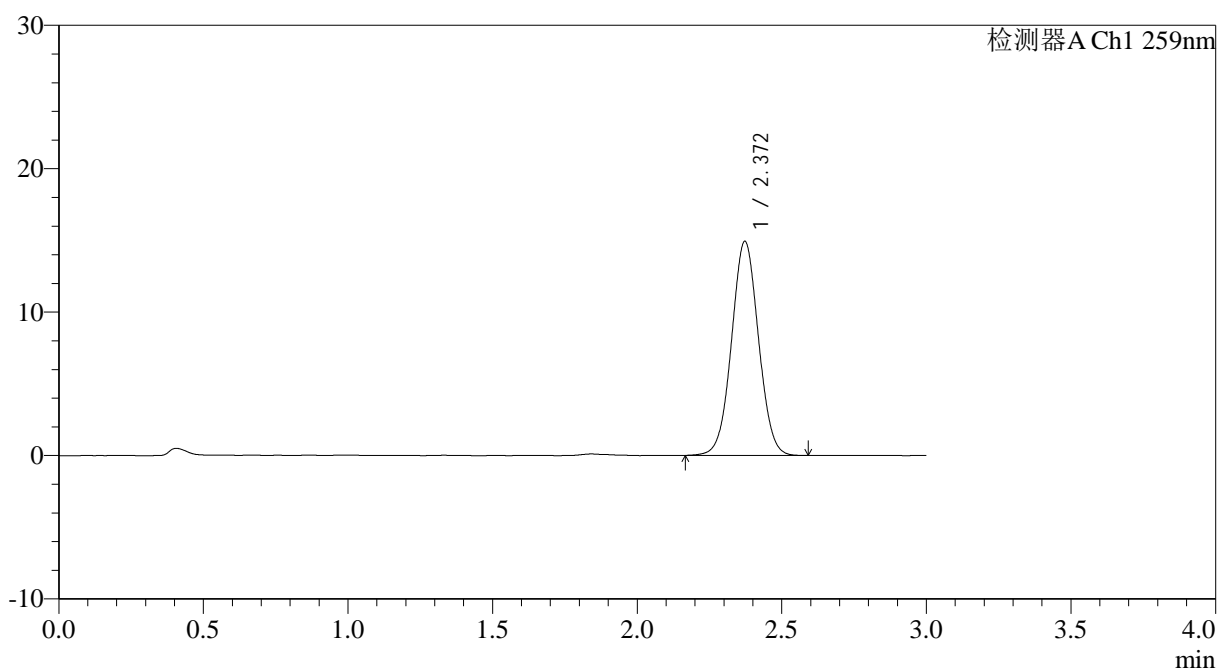

<峰表>

检测器A Ch1 259nm

峰号	保留时间	面积	面积%	高度	理论塔板数(USP)	拖尾因子	分离度(USP)
1	2.372	96765	100.000	14929	3101	1.031	--
总计		96765	100.000	14929			



QTL-4125

<样品信息>

色谱柱: XB-C18(50*4.6mm,5 μ m) 流速: 1.5ml/min
柱温: 35°C 波长: 259nm
数据文件名: RC\$QTL-4125 - 0-56/24-1933-2 - zzp-2025051621p-20mg-rcqx-pH6.8jz-jf50z-2-rj.lcd
方法文件名: RC\$QTL-4125 - QTL-4125-RC- FX273.lcm
批处理文件名: RC\$QTL-4125 - 20250627-RCQX-FX273.lcb
样品瓶号: 2-9
进样体积: 20 μ l 版本号: 6.115
进样时间: 2025/06/27 18:48:57 实验者: liuqihuizi
处理时间 (V2): 2025/06/28 10:13:05 处理者: liuqihuizi
仪器型号: SHIMADZU LC-2050C(FX273)

<色谱图>

mV

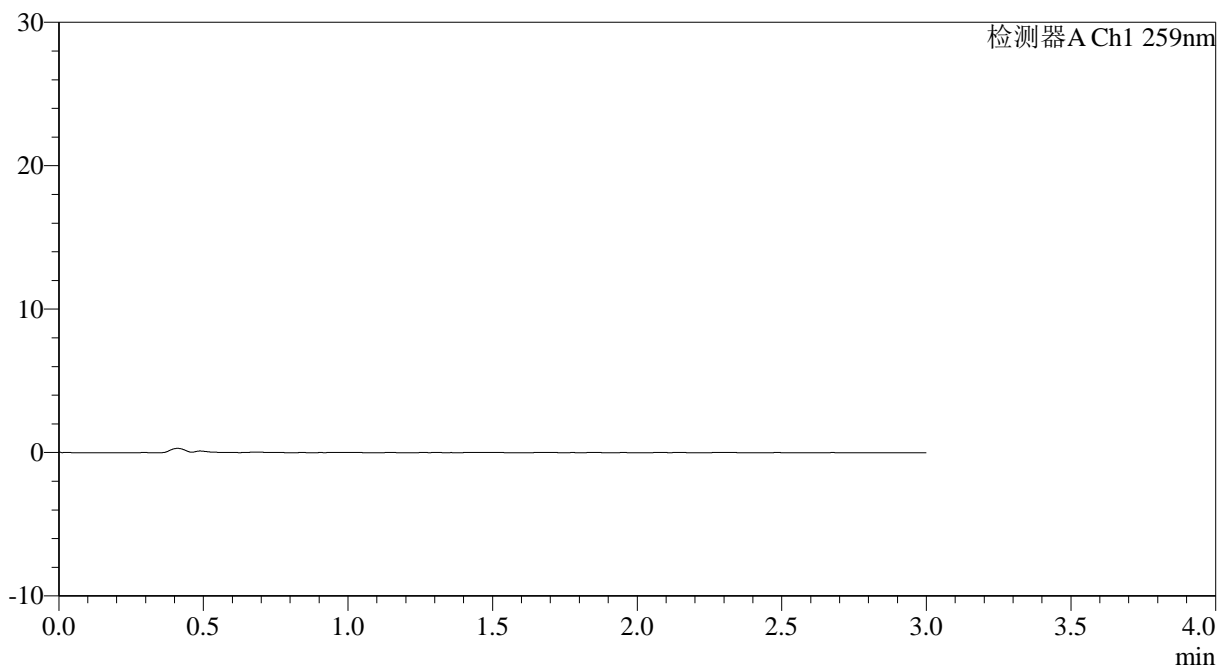

<峰表>

检测器A Ch1 259nm

峰号	保留时间	面积	面积%	高度	理论塔板数(USP)	拖尾因子	分离度(USP)
总计							



QTL-4125

<样品信息>

色谱柱: XB-C18(50*4.6mm,5μm) 流速: 1.5ml/min
 柱温: 35°C 波长: 259nm
 数据文件名: RC\$QTL-4125 - 0-56/24-1934-2 - zzp-2025051621p-20mg-rcqx-pH6.8jz-jf50z-2-dz1-1.lcd
 方法文件名: RC\$QTL-4125 - QTL-4125-RC- FX273.lcm
 批处理文件名: RC\$QTL-4125 - 20250627-RCQX-FX273.lcb
 样品瓶号: 2-18
 进样体积: 20 μl 版本号: 6.115
 进样时间: 2025/06/27 18:52:21 实验者: liuqihuizi
 处理时间 (V2): 2025/06/28 10:13:12 处理者: liuqihuizi
 仪器型号: SHIMADZU LC-2050C(FX273)

<色谱图>

mV

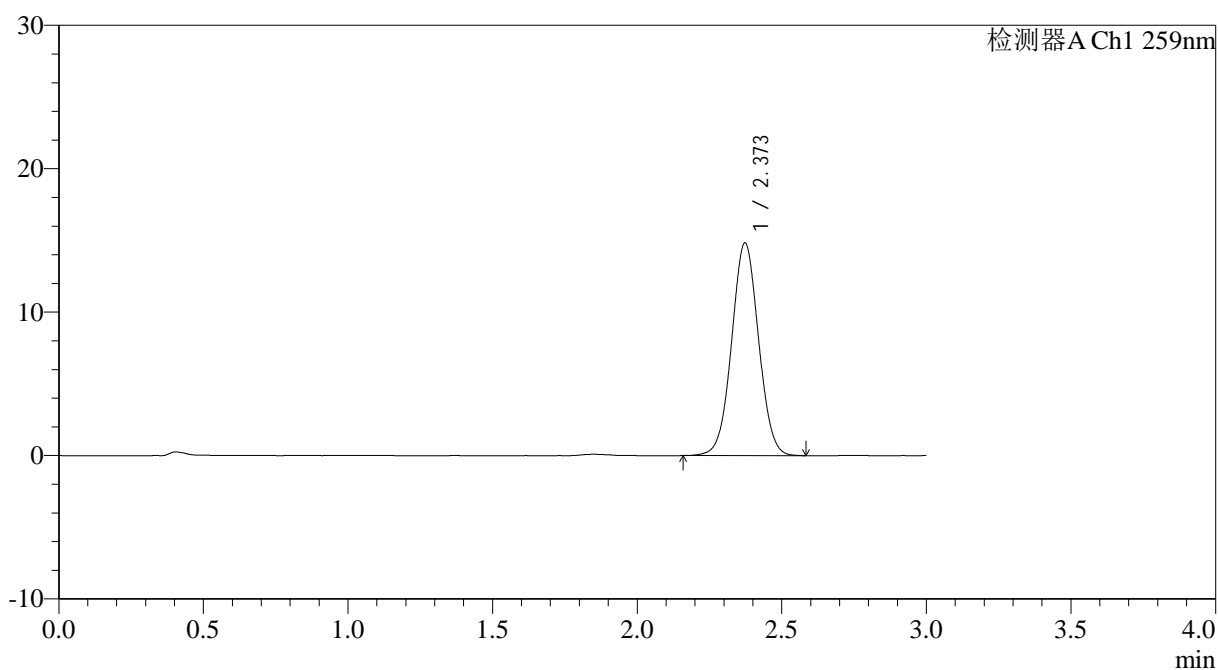

<峰表>

检测器A Ch1 259nm

峰号	保留时间	面积	面积%	高度	理论塔板数(USP)	拖尾因子	分离度(USP)
1	2.373	96208	100.000	14827	3100	1.030	--
总计		96208	100.000	14827			



QTL-4125

<样品信息>

色谱柱: XB-C18(50*4.6mm,5μm) 流速: 1.5ml/min
 柱温: 35°C 波长: 259nm
 数据文件名: RC\$QTL-4125 - 0-56/24-1935-2 - zzp-2025051621p-20mg-rcqx-pH6.8jz-jf50z-2-dz1-2.lcd
 方法文件名: RC\$QTL-4125 - QTL-4125-RC- FX273.lcm
 批处理文件名: RC\$QTL-4125 - 20250627-RCQX-FX273.lcb
 样品瓶号: 2-18
 进样体积: 20 μl 版本号: 6.115
 进样时间: 2025/06/27 18:55:45 实验者: liuqihuizi
 处理时间 (V2): 2025/06/28 10:13:20 处理者: liuqihuizi
 仪器型号: SHIMADZU LC-2050C(FX273)

<色谱图>

mV

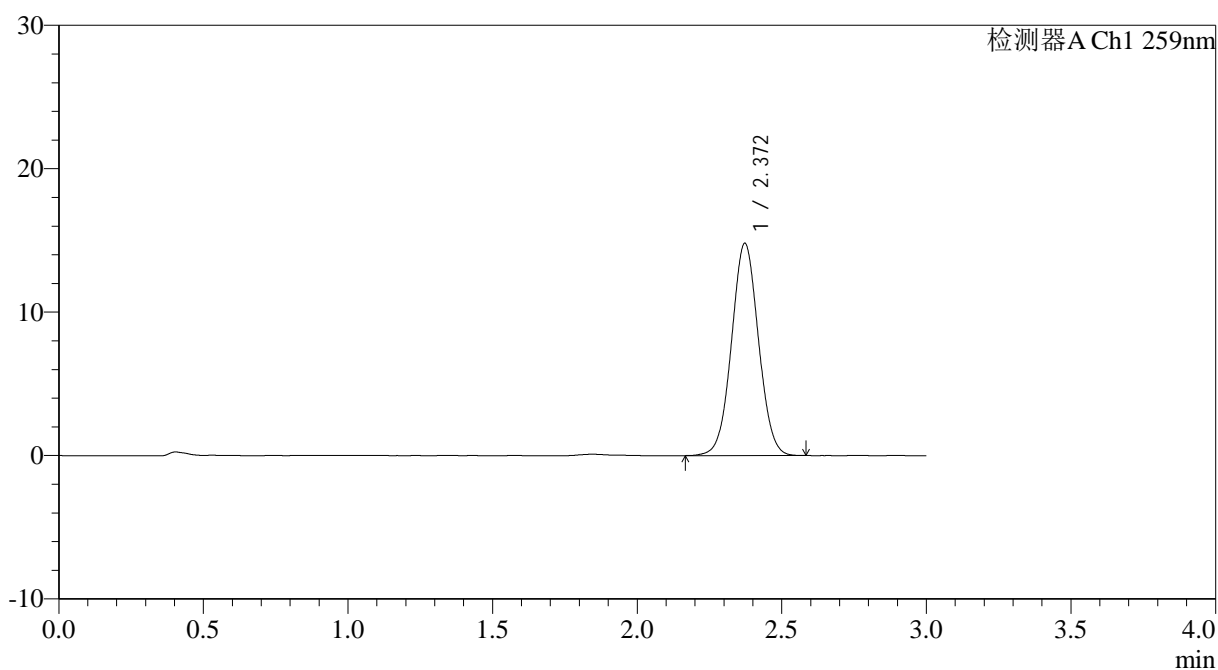

<峰表>

检测器A Ch1 259nm

峰号	保留时间	面积	面积%	高度	理论塔板数(USP)	拖尾因子	分离度(USP)
1	2.372	96013	100.000	14801	3094	1.032	--
总计		96013	100.000	14801			



QTL-4125

<样品信息>

色谱柱: XB-C18(50*4.6mm,5μm) 流速: 1.5ml/min
 柱温: 35°C 波长: 259nm
 数据文件名: RC\$QTL-4125 - 0-56/24-1936-2 - zzp-2025051621p-20mg-rcqx-pH6.8jz-jf50z-2-dz1-3.lcd
 方法文件名: RC\$QTL-4125 - QTL-4125-RC- FX273.lcm
 批处理文件名: RC\$QTL-4125 - 20250627-RCQX-FX273.lcb
 样品瓶号: 2-18
 进样体积: 20 μl 版本号: 6.115
 进样时间: 2025/06/27 18:59:10 实验者: liuqihuizi
 处理时间 (V2): 2025/06/28 10:13:27 处理者: liuqihuizi
 仪器型号: SHIMADZU LC-2050C(FX273)

<色谱图>

mV

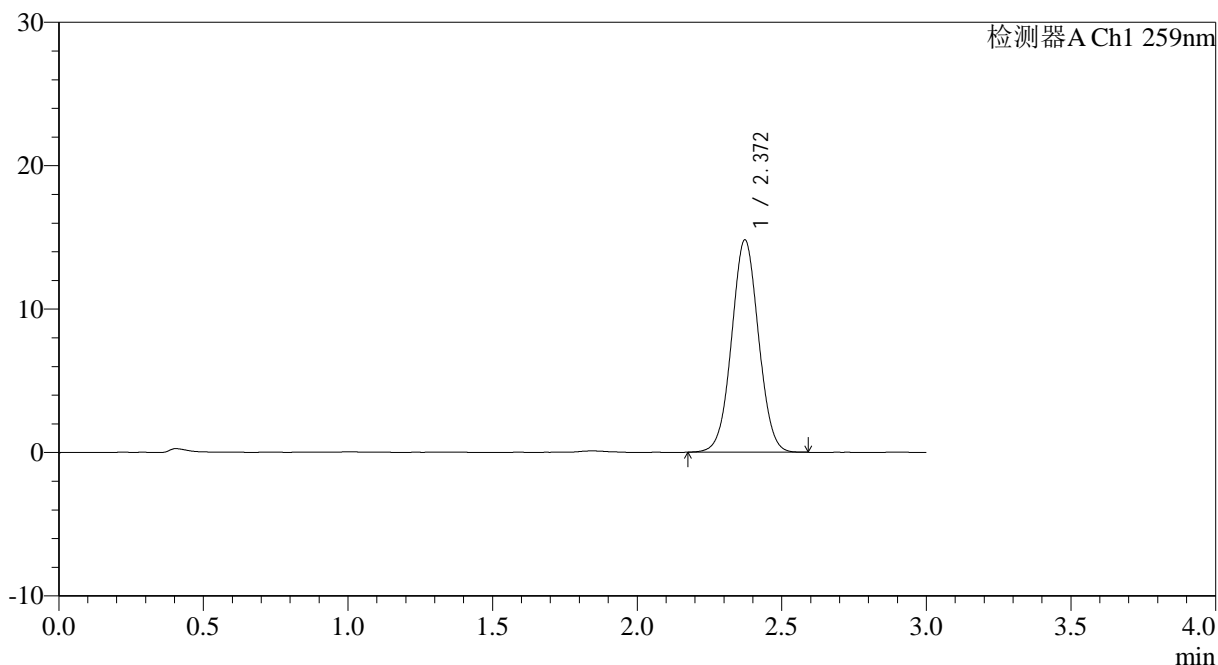

<峰表>

检测器A Ch1 259nm

峰号	保留时间	面积	面积%	高度	理论塔板数(USP)	拖尾因子	分离度(USP)
1	2.372	95971	100.000	14814	3095	1.032	--
总计		95971	100.000	14814			



QTL-4125

<样品信息>

色谱柱: XB-C18(50*4.6mm,5μm)	流速: 1.5ml/min
柱温: 35°C	波长: 259nm
数据文件名: RC\$QTL-4125 - 0-56/24-1937-2 - zzp-2025051621p-20mg-rcqx-pH6.8jz-jf50z-2-dz1-4.lcd	
方法文件名: RC\$QTL-4125 - QTL-4125-RC- FX273.lcm	
批处理文件名: RC\$QTL-4125 - 20250627-RCQX-FX273.lcb	
样品瓶号: 2-18	版本号: 6.115
进样体积: 20 μl	实验者: liuqihuizi
进样时间: 2025/06/27 19:02:35	处理者: liuqihuizi
处理时间 (V2): 2025/06/28 10:13:35	
仪器型号: SHIMADZU LC-2050C(FX273)	

<色谱图>

mV

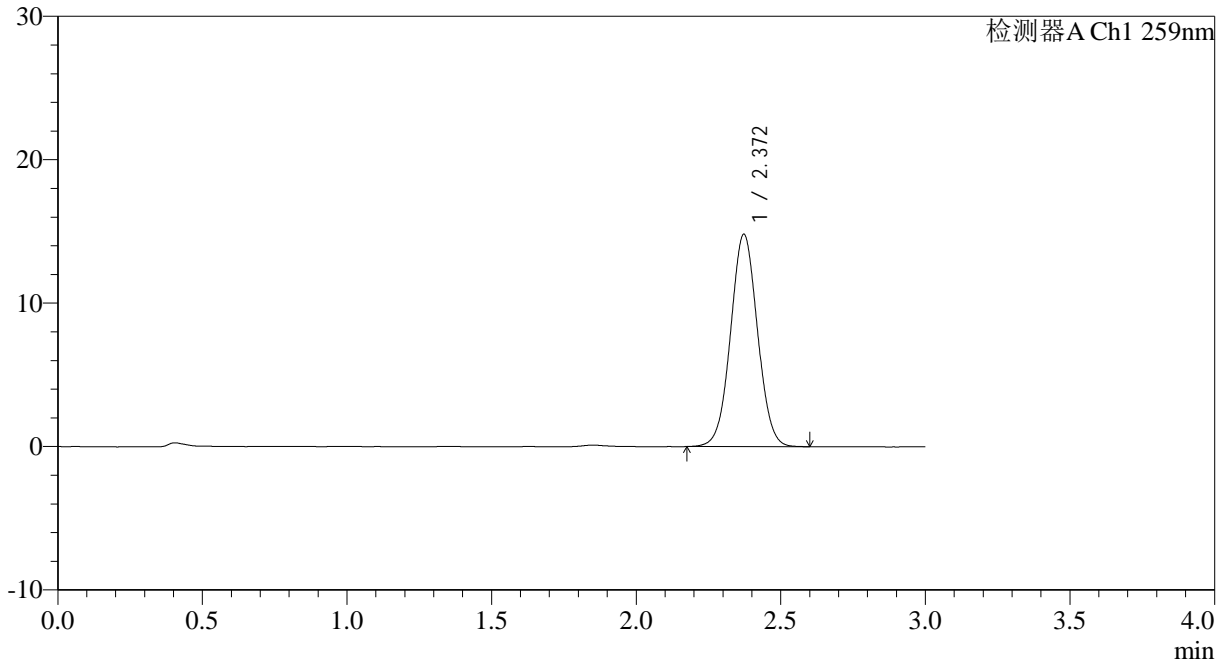

<峰表>

检测器A Ch1 259nm

峰号	保留时间	面积	面积%	高度	理论塔板数(USP)	拖尾因子	分离度(USP)
1	2.372	96052	100.000	14809	3095	1.033	--
总计		96052	100.000	14809			



QTL-4125

<样品信息>

色谱柱: XB-C18(50*4.6mm,5μm) 流速: 1.5ml/min
 柱温: 35°C 波长: 259nm
 数据文件名: RC\$QTL-4125 - 0-56/24-1938-2 - zzp-2025051621p-20mg-rcqx-pH6.8jz-jf50z-2-dz1-5.lcd
 方法文件名: RC\$QTL-4125 - QTL-4125-RC- FX273.lcm
 批处理文件名: RC\$QTL-4125 - 20250627-RCQX-FX273.lcb
 样品瓶号: 2-18
 进样体积: 20 μl 版本号: 6.115
 进样时间: 2025/06/27 19:05:59 实验者: liuqihuizi
 处理时间 (V2): 2025/06/28 10:13:42 处理者: liuqihuizi
 仪器型号: SHIMADZU LC-2050C(FX273)

<色谱图>

mV

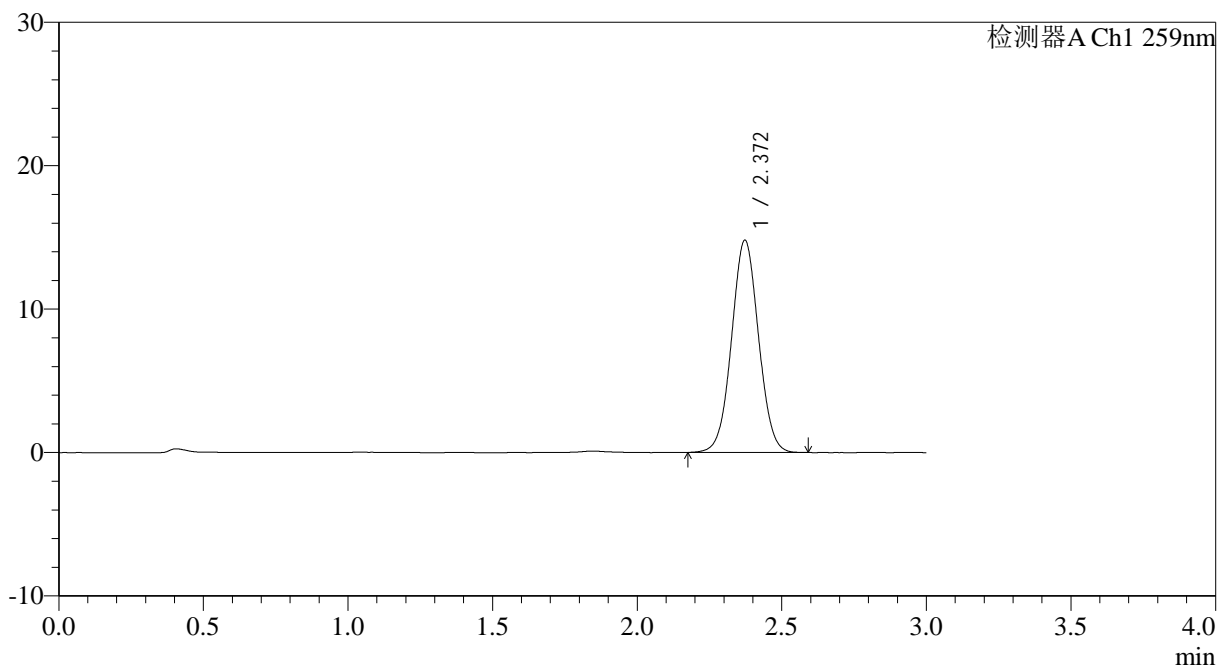

<峰表>

检测器A Ch1 259nm

峰号	保留时间	面积	面积%	高度	理论塔板数(USP)	拖尾因子	分离度(USP)
1	2.372	96098	100.000	14806	3090	1.033	--
总计		96098	100.000	14806			



QTL-4125

<样品信息>

色谱柱: XB-C18(50*4.6mm,5 μ m) 流速: 1.5ml/min
柱温: 35°C 波长: 259nm
数据文件名: RC\$QTL-4125 - 0-56/24-1939-2 - zzp-2025051621p-20mg-rcqx-pH6.8jz-jf50z-2-p1-5min.lcd
方法文件名: RC\$QTL-4125 - QTL-4125-RC- FX273.lcm
批处理文件名: RC\$QTL-4125 - 20250627-RCQX-FX273.lcb
样品瓶号: 2-1
进样体积: 20 μ l 版本号: 6.115
进样时间: 2025/06/27 19:09:23 实验者: liuqihuizi
处理时间(V2): 2025/06/28 10:13:50 处理者: liuqihuizi
仪器型号: SHIMADZU LC-2050C(FX273)

<色谱图>

mV

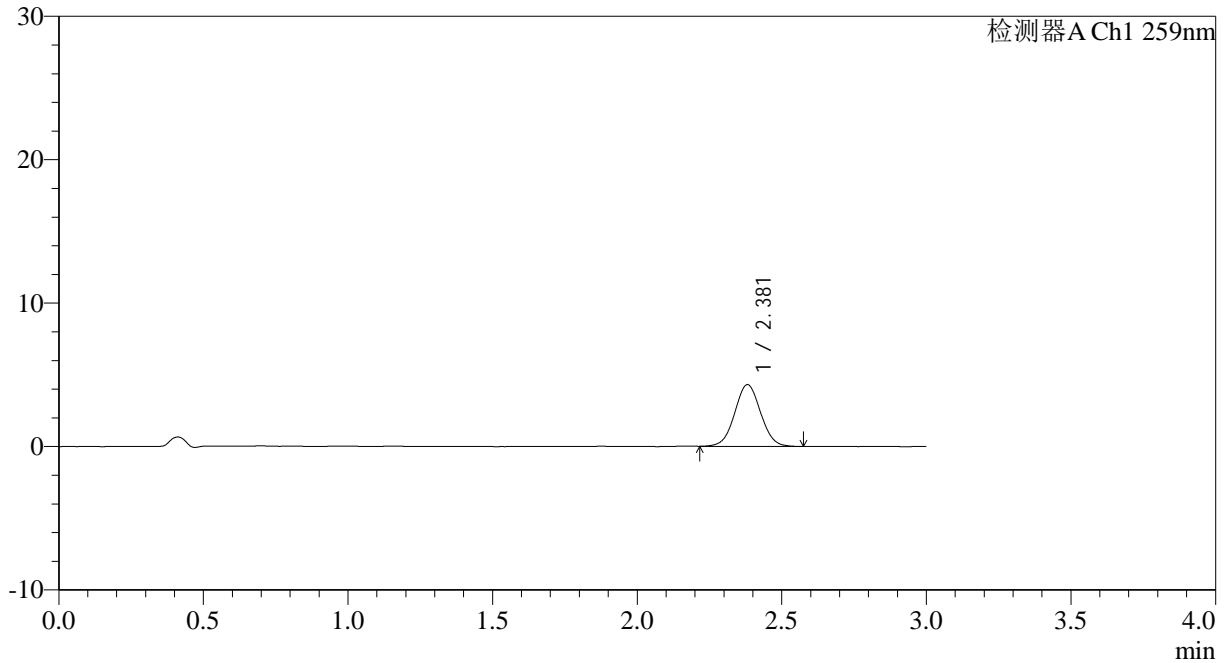

<峰表>

检测器A Ch1 259nm

峰号	保留时间	面积	面积%	高度	理论塔板数(USP)	拖尾因子	分离度(USP)
1	2.381	26855	100.000	4305	3375	1.036	--
总计		26855	100.000	4305			



QTL-4125

<样品信息>

色谱柱: XB-C18(50*4.6mm,5 μ m) 流速: 1.5ml/min
 柱温: 35 $^{\circ}$ C 波长: 259nm
 数据文件名: RC\$QTL-4125 - 0-56/24-1940-2 - zzp-2025051621p-20mg-rcqx-pH6.8jz-jf50z-2-p2-5min.lcd
 方法文件名: RC\$QTL-4125 - QTL-4125-RC- FX273.lcm
 批处理文件名: RC\$QTL-4125 - 20250627-RCQX-FX273.lcb
 样品瓶号: 2-10
 进样体积: 20 μ l 版本号: 6.115
 进样时间: 2025/06/27 19:12:47 实验者: liuqihuizi
 处理时间 (V2): 2025/06/28 10:13:57 处理者: liuqihuizi
 仪器型号: SHIMADZU LC-2050C(FX273)

<色谱图>

mV

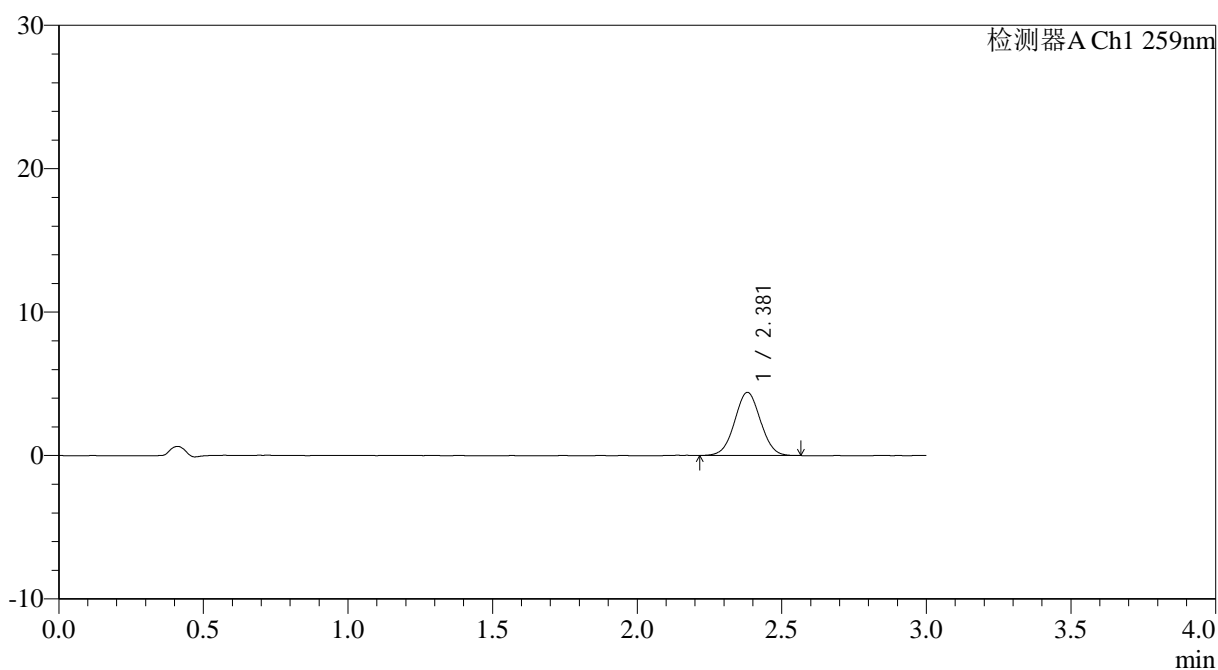

<峰表>

检测器A Ch1 259nm

峰号	保留时间	面积	面积%	高度	理论塔板数(USP)	拖尾因子	分离度(USP)
1	2.381	27356	100.000	4401	3357	1.027	--
总计		27356	100.000	4401			

<样品信息>

色谱柱: XB-C18(50*4.6mm,5 μ m) 流速: 1.5ml/min
 柱温: 35 $^{\circ}$ C 波长: 259nm
 数据文件名: RC\$QTL-4125 - 0-56/24-1941-2 - zzp-2025051621p-20mg-rcqx-pH6.8jz-jf50z-2-p3-5min.lcd
 方法文件名: RC\$QTL-4125 - QTL-4125-RC- FX273.lcm
 批处理文件名: RC\$QTL-4125 - 20250627-RCQX-FX273.lcb
 样品瓶号: 2-19
 进样体积: 20 μ l 版本号: 6.115
 进样时间: 2025/06/27 19:16:10 实验者: liuqihuizi
 处理时间(V2): 2025/06/28 10:14:05 处理者: liuqihuizi
 仪器型号: SHIMADZU LC-2050C(FX273)

<色谱图>

mV

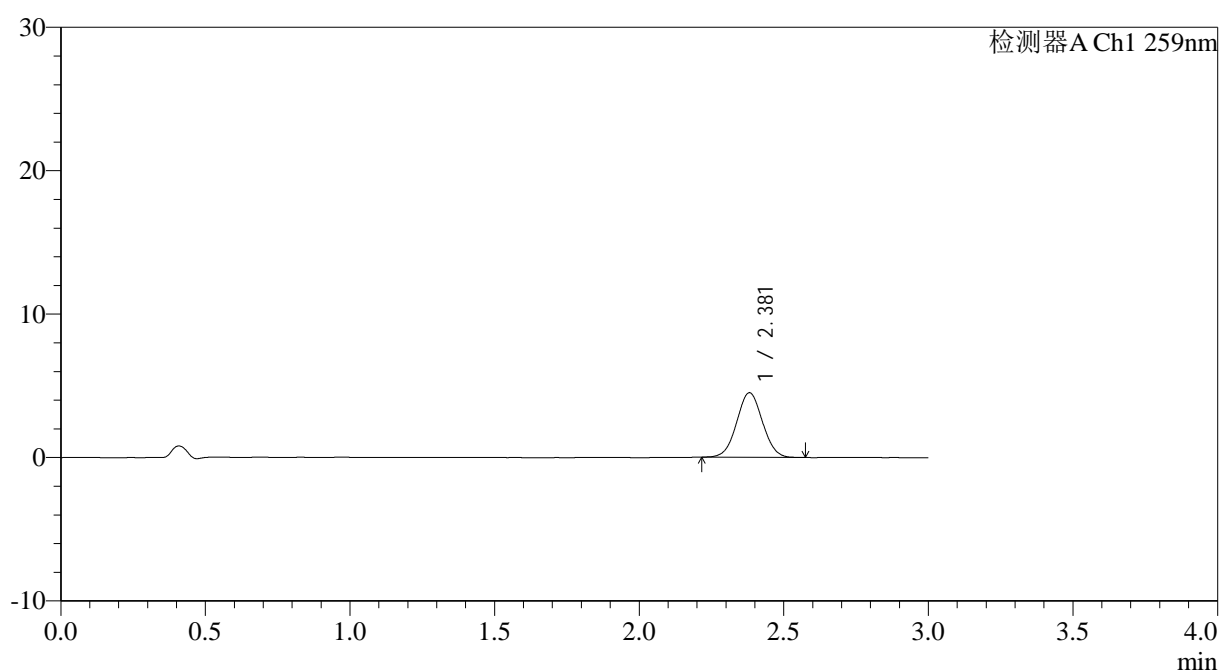

<峰表>

检测器A Ch1 259nm

峰号	保留时间	面积	面积%	高度	理论塔板数(USP)	拖尾因子	分离度(USP)
1	2.381	27926	100.000	4502	3392	1.030	--
总计		27926	100.000	4502			



QTL-4125

<样品信息>

色谱柱: XB-C18(50*4.6mm,5μm) 流速: 1.5ml/min
 柱温: 35°C 波长: 259nm
 数据文件名: RC\$QTL-4125 - 0-56/24-1942-2 - zzp-2025051621p-20mg-rcqx-pH6.8jz-jf50z-2-p4-5min.lcd
 方法文件名: RC\$QTL-4125 - QTL-4125-RC- FX273.lcm
 批处理文件名: RC\$QTL-4125 - 20250627-RCQX-FX273.lcb
 样品瓶号: 2-28
 进样体积: 20 μl 版本号: 6.115
 进样时间: 2025/06/27 19:19:33 实验者: liuqihuizi
 处理时间 (V2): 2025/06/28 10:14:13 处理者: liuqihuizi
 仪器型号: SHIMADZU LC-2050C(FX273)

<色谱图>

mV

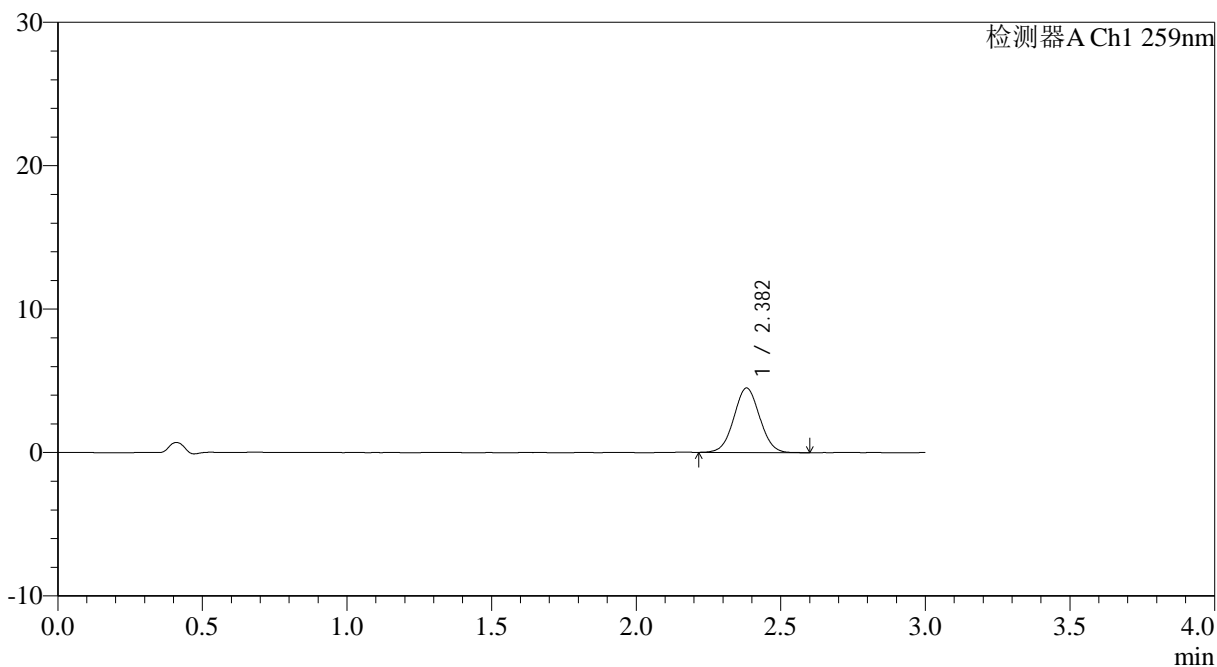

<峰表>

检测器A Ch1 259nm

峰号	保留时间	面积	面积%	高度	理论塔板数(USP)	拖尾因子	分离度(USP)
1	2.382	28024	100.000	4497	3363	1.034	--
总计		28024	100.000	4497			



QTL-4125

<样品信息>

色谱柱: XB-C18(50*4.6mm,5µm) 流速: 1.5ml/min
 柱温: 35°C 波长: 259nm
 数据文件名: RC\$QTL-4125 - 0-56/24-1943-2 - zzp-2025051621p-20mg-rcqx-pH6.8jz-jf50z-2-p5-5min.lcd
 方法文件名: RC\$QTL-4125 - QTL-4125-RC- FX273.lcm
 批处理文件名: RC\$QTL-4125 - 20250627-RCQX-FX273.lcb
 样品瓶号: 2-37
 进样体积: 20 µl 版本号: 6.115
 进样时间: 2025/06/27 19:22:57 实验者: liuqihuizi
 处理时间 (V2): 2025/06/28 10:14:20 处理者: liuqihuizi
 仪器型号: SHIMADZU LC-2050C(FX273)

<色谱图>

mV

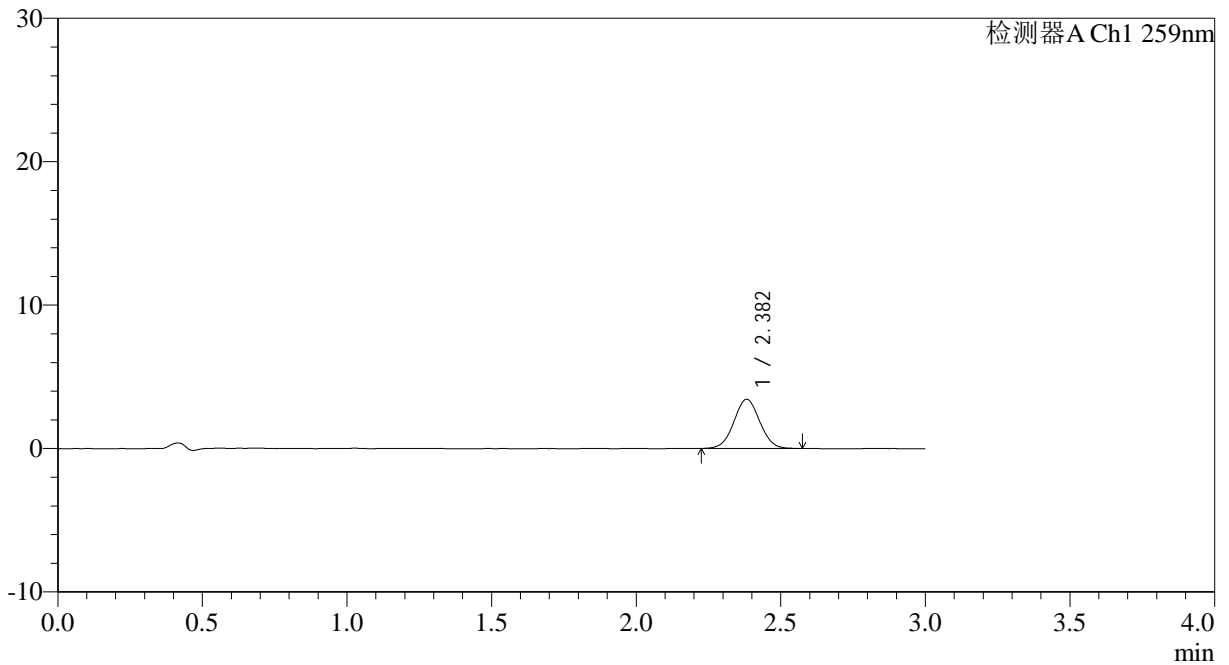

<峰表>

检测器A Ch1 259nm

峰号	保留时间	面积	面积%	高度	理论塔板数(USP)	拖尾因子	分离度(USP)
1	2.382	21350	100.000	3426	3372	1.029	--
总计		21350	100.000	3426			



QTL-4125

<样品信息>

色谱柱: XB-C18(50*4.6mm,5μm) 流速: 1.5ml/min
 柱温: 35°C 波长: 259nm
 数据文件名: RC\$QTL-4125 - 0-56/24-1944-2 - zzp-2025051621p-20mg-rcqx-pH6.8jz-jf50z-2-p6-5min.lcd
 方法文件名: RC\$QTL-4125 - QTL-4125-RC- FX273.lcm
 批处理文件名: RC\$QTL-4125 - 20250627-RCQX-FX273.lcb
 样品瓶号: 2-46
 进样体积: 20 μl 版本号: 6.115
 进样时间: 2025/06/27 19:26:20 实验者: liuqihuizi
 处理时间 (V2): 2025/06/28 10:14:28 处理者: liuqihuizi
 仪器型号: SHIMADZU LC-2050C(FX273)

<色谱图>

mV

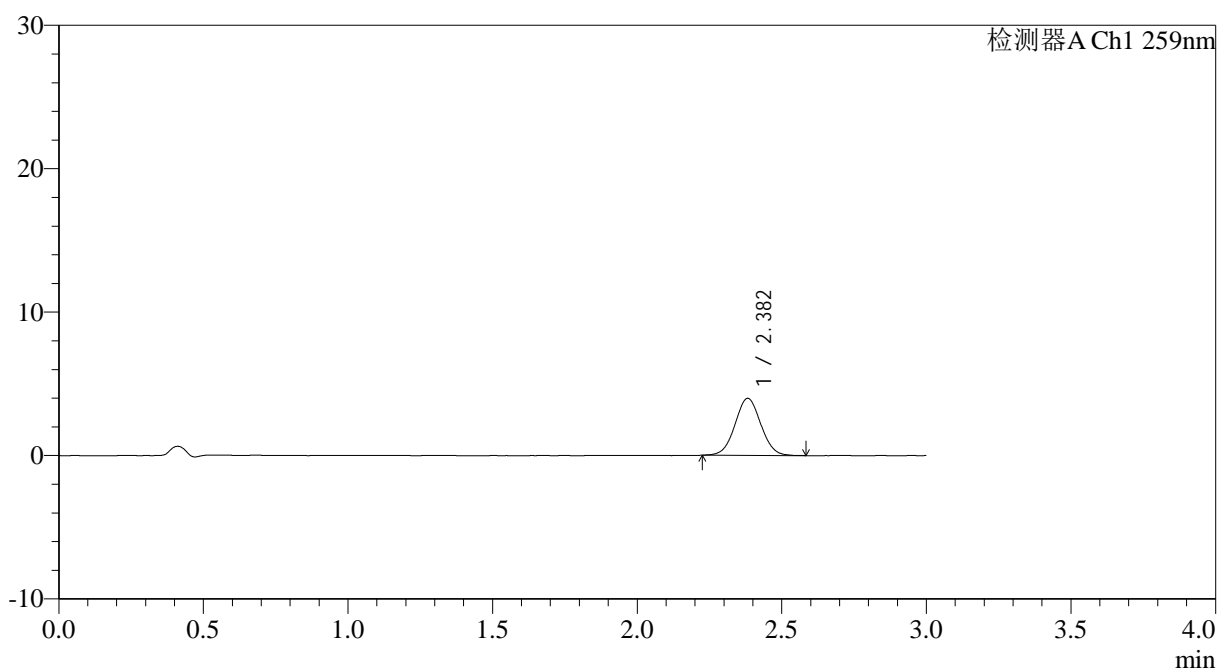

<峰表>

检测器A Ch1 259nm

峰号	保留时间	面积	面积%	高度	理论塔板数(USP)	拖尾因子	分离度(USP)
1	2.382	24752	100.000	3975	3393	1.034	--
总计		24752	100.000	3975			

<样品信息>

色谱柱: XB-C18(50*4.6mm,5 μ m) 流速: 1.5ml/min
柱温: 35 $^{\circ}$ C 波长: 259nm
数据文件名: RC\$QTL-4125 - 0-56/24-1945-2 - zzp-2025051621p-20mg-rcqx-pH6.8jz-jf50z-2-p1-10min.lcd
方法文件名: RC\$QTL-4125 - QTL-4125-RC- FX273.lcm
批处理文件名: RC\$QTL-4125 - 20250627-RCQX-FX273.lcb
样品瓶号: 2-2
进样体积: 20 μ l 版本号: 6.115
进样时间: 2025/06/27 19:29:44 实验者: liuqihuizi
处理时间 (V2): 2025/06/28 10:14:36 处理者: liuqihuizi
仪器型号: SHIMADZU LC-2050C(FX273)

<色谱图>

mV

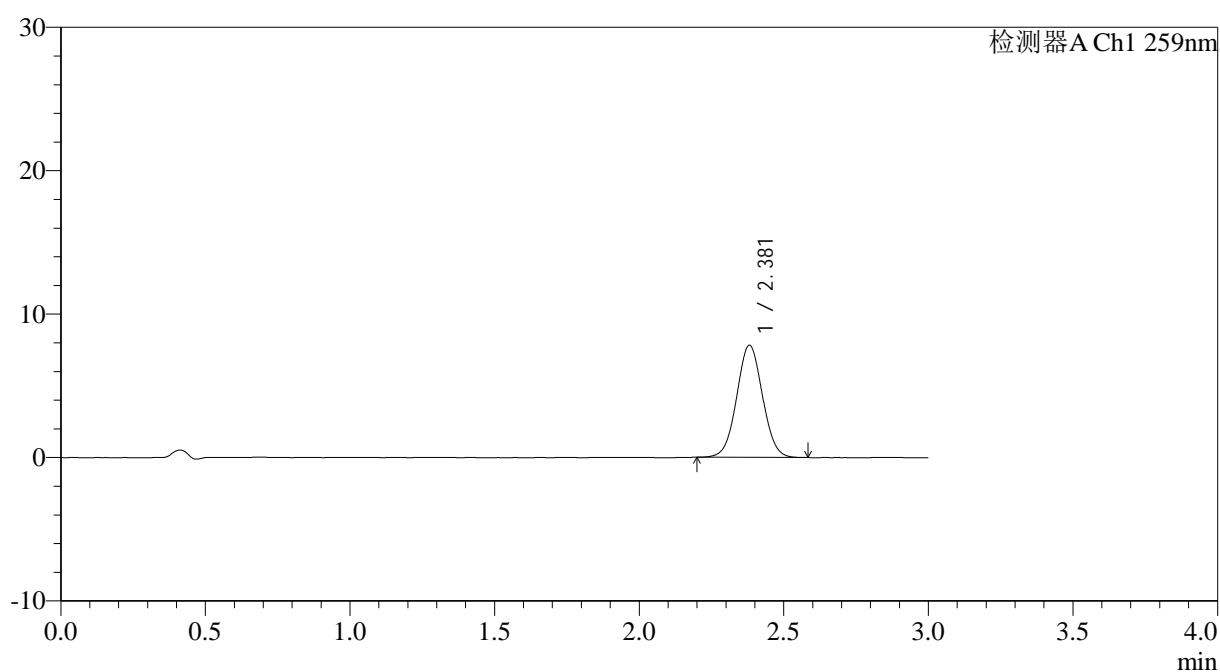

<峰表>

检测器A Ch1 259nm

峰号	保留时间	面积	面积%	高度	理论塔板数(USP)	拖尾因子	分离度(USP)
1	2.381	48575	100.000	7822	3397	1.034	--
总计		48575	100.000	7822			



QTL-4125

<样品信息>

色谱柱: XB-C18(50*4.6mm,5 μ m) 流速: 1.5ml/min
柱温: 35 $^{\circ}$ C 波长: 259nm
数据文件名: RC\$QTL-4125 - 0-56/24-1946-2 - zzp-2025051621p-20mg-rcqx-pH6.8jz-jf50z-2-p2-10min.lcd
方法文件名: RC\$QTL-4125 - QTL-4125-RC- FX273.lcm
批处理文件名: RC\$QTL-4125 - 20250627-RCQX-FX273.lcb
样品瓶号: 2-11
进样体积: 20 μ l 版本号: 6.115
进样时间: 2025/06/27 19:33:08 实验者: liuqihuizi
处理时间 (V2): 2025/06/28 10:14:43 处理者: liuqihuizi
仪器型号: SHIMADZU LC-2050C(FX273)

<色谱图>

mV

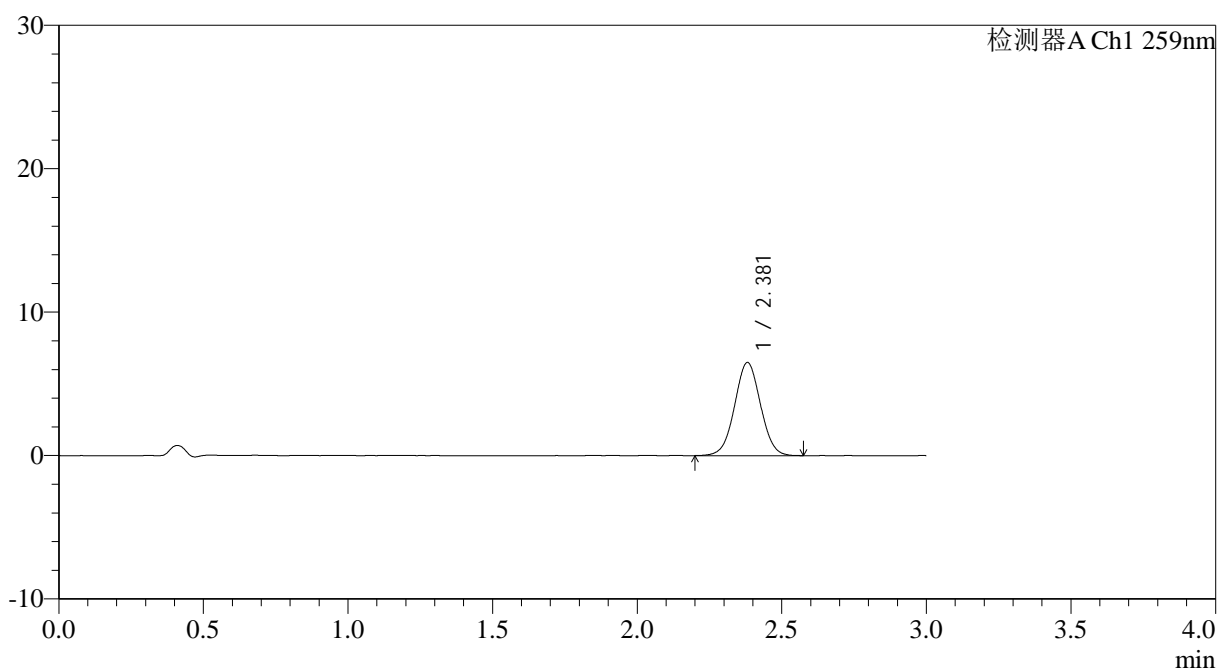

<峰表>

检测器A Ch1 259nm

峰号	保留时间	面积	面积%	高度	理论塔板数(USP)	拖尾因子	分离度(USP)
1	2.381	40476	100.000	6492	3387	1.021	--
总计		40476	100.000	6492			



QTL-4125

<样品信息>

色谱柱: XB-C18(50*4.6mm,5μm) 流速: 1.5ml/min
柱温: 35°C 波长: 259nm
数据文件名: RC\$QTL-4125 - 0-56/24-1947-2 - zzp-2025051621p-20mg-rcqx-pH6.8jz-jf50z-2-p3-10min.lcd
方法文件名: RC\$QTL-4125 - QTL-4125-RC- FX273.lcm
批处理文件名: RC\$QTL-4125 - 20250627-RCQX-FX273.lcb
样品瓶号: 2-20
进样体积: 20 μl 版本号: 6.115
进样时间: 2025/06/27 19:36:32 实验者: liuqihuizi
处理时间 (V2): 2025/06/28 10:14:51 处理者: liuqihuizi
仪器型号: SHIMADZU LC-2050C(FX273)

<色谱图>

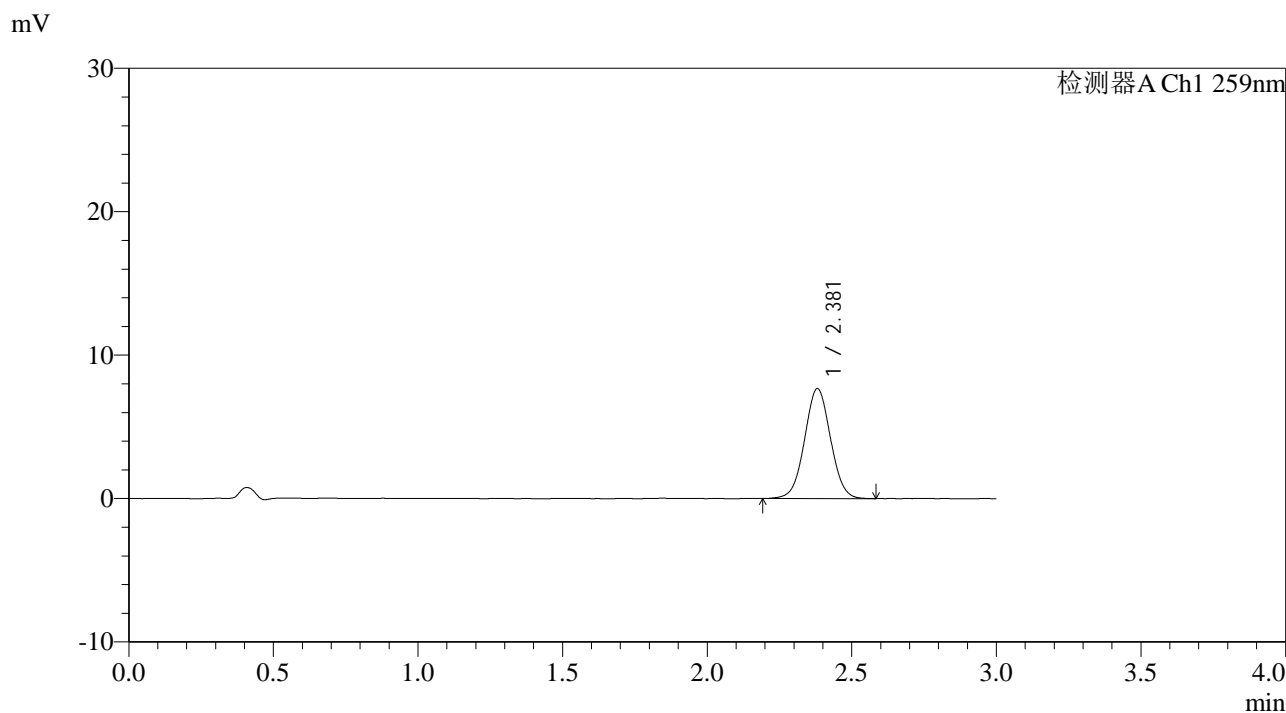

<峰表>

检测器A Ch1 259nm

峰号	保留时间	面积	面积%	高度	理论塔板数(USP)	拖尾因子	分离度(USP)
1	2.381	47924	100.000	7666	3368	1.028	--
总计		47924	100.000	7666			



QTL-4125

<样品信息>

色谱柱: XB-C18(50*4.6mm,5 μ m) 流速: 1.5ml/min
柱温: 35°C 波长: 259nm
数据文件名: RC\$QTL-4125 - 0-56/24-1948-2 - zzp-2025051621p-20mg-rcqx-pH6.8jz-jf50z-2-p4-10min.lcd
方法文件名: RC\$QTL-4125 - QTL-4125-RC- FX273.lcm
批处理文件名: RC\$QTL-4125 - 20250627-RCQX-FX273.lcb
样品瓶号: 2-29
进样体积: 20 μ l 版本号: 6.115
进样时间: 2025/06/27 19:39:56 实验者: liuqihuizi
处理时间 (V2): 2025/06/28 10:14:58 处理者: liuqihuizi
仪器型号: SHIMADZU LC-2050C(FX273)

<色谱图>

mV

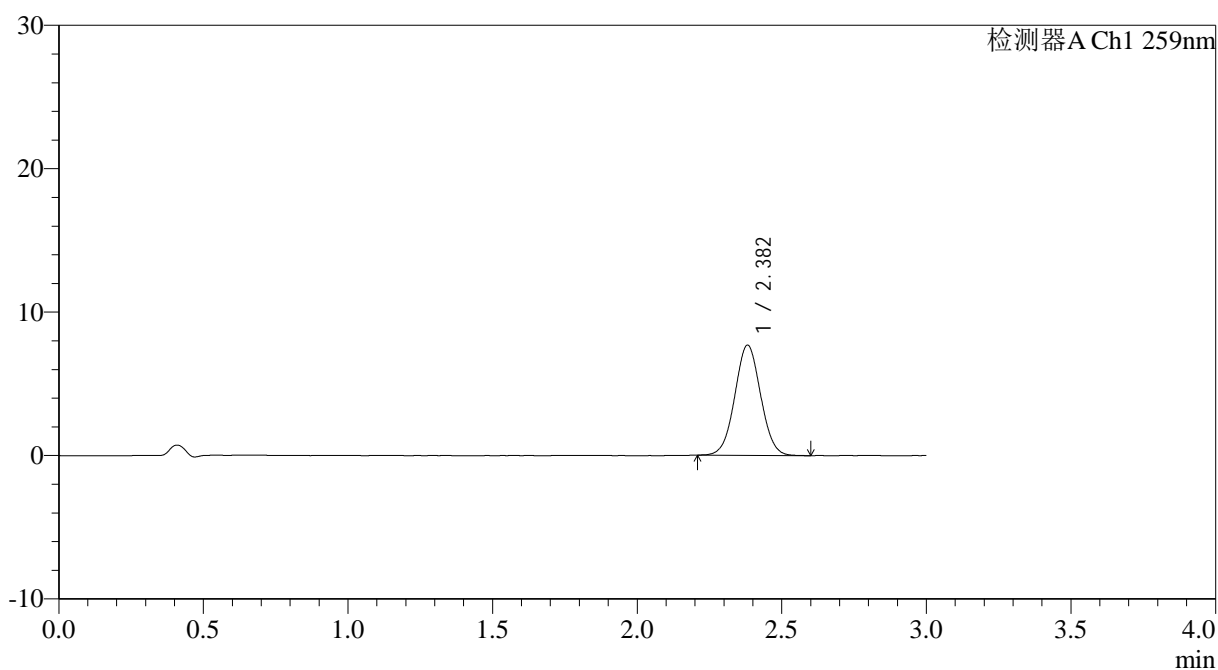

<峰表>

检测器A Ch1 259nm

峰号	保留时间	面积	面积%	高度	理论塔板数(USP)	拖尾因子	分离度(USP)
1	2.382	47864	100.000	7685	3390	1.032	--
总计		47864	100.000	7685			



QTL-4125

<样品信息>

色谱柱: XB-C18(50*4.6mm,5 μ m) 流速: 1.5ml/min
 柱温: 35 $^{\circ}$ C 波长: 259nm
 数据文件名: RC\$QTL-4125 - 0-56/24-1949-2 - zzp-2025051621p-20mg-rcqx-pH6.8jz-jf50z-2-p5-10min.lcd
 方法文件名: RC\$QTL-4125 - QTL-4125-RC- FX273.lcm
 批处理文件名: RC\$QTL-4125 - 20250627-RCQX-FX273.lcb
 样品瓶号: 2-38
 进样体积: 20 μ l 版本号: 6.115
 进样时间: 2025/06/27 19:43:20 实验者: liuqihuizi
 处理时间 (V2): 2025/06/28 10:15:06 处理者: liuqihuizi
 仪器型号: SHIMADZU LC-2050C(FX273)

<色谱图>

mV

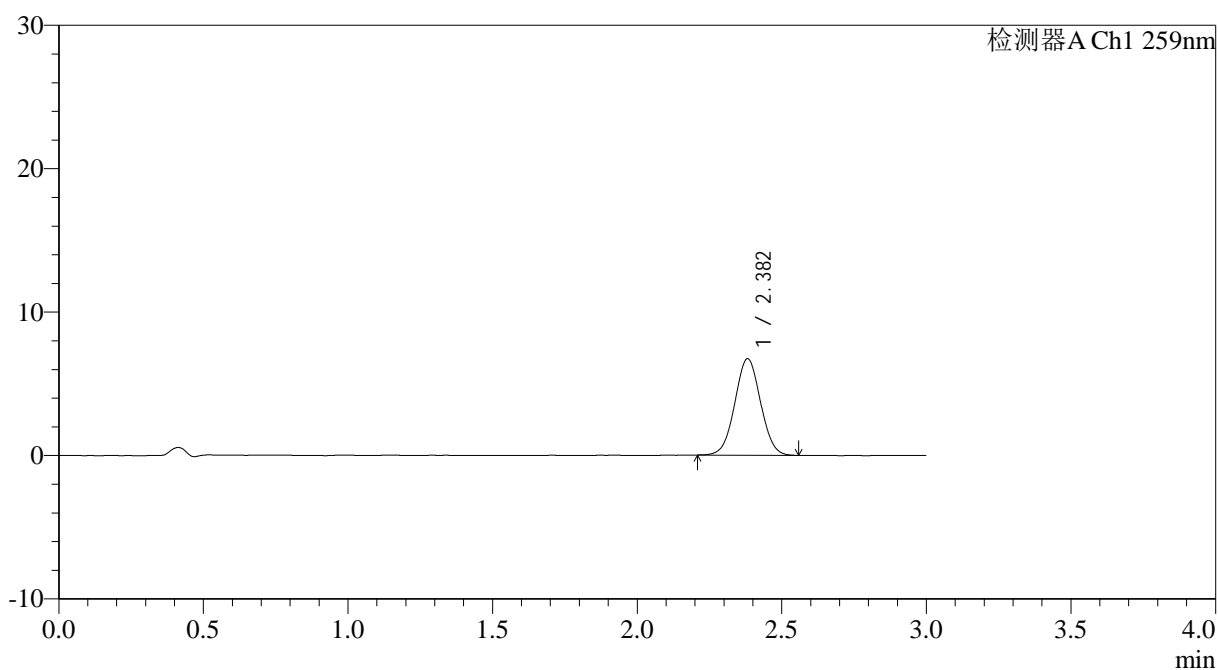

<峰表>

检测器A Ch1 259nm

峰号	保留时间	面积	面积%	高度	理论塔板数(USP)	拖尾因子	分离度(USP)
1	2.382	41630	100.000	6723	3408	1.028	--
总计		41630	100.000	6723			



QTL-4125

<样品信息>

色谱柱: XB-C18(50*4.6mm,5 μ m) 流速: 1.5ml/min
柱温: 35 $^{\circ}$ C 波长: 259nm
数据文件名: RC\$QTL-4125 - 0-56/24-1950-2 - zzp-2025051621p-20mg-rcqx-pH6.8jz-jf50z-2-p6-10min.lcd
方法文件名: RC\$QTL-4125 - QTL-4125-RC- FX273.lcm
批处理文件名: RC\$QTL-4125 - 20250627-RCQX-FX273.lcb
样品瓶号: 2-47
进样体积: 20 μ l 版本号: 6.115
进样时间: 2025/06/27 19:46:43 实验者: liuqihuizi
处理时间 (V2): 2025/06/28 10:15:13 处理者: liuqihuizi
仪器型号: SHIMADZU LC-2050C(FX273)

<色谱图>

mV

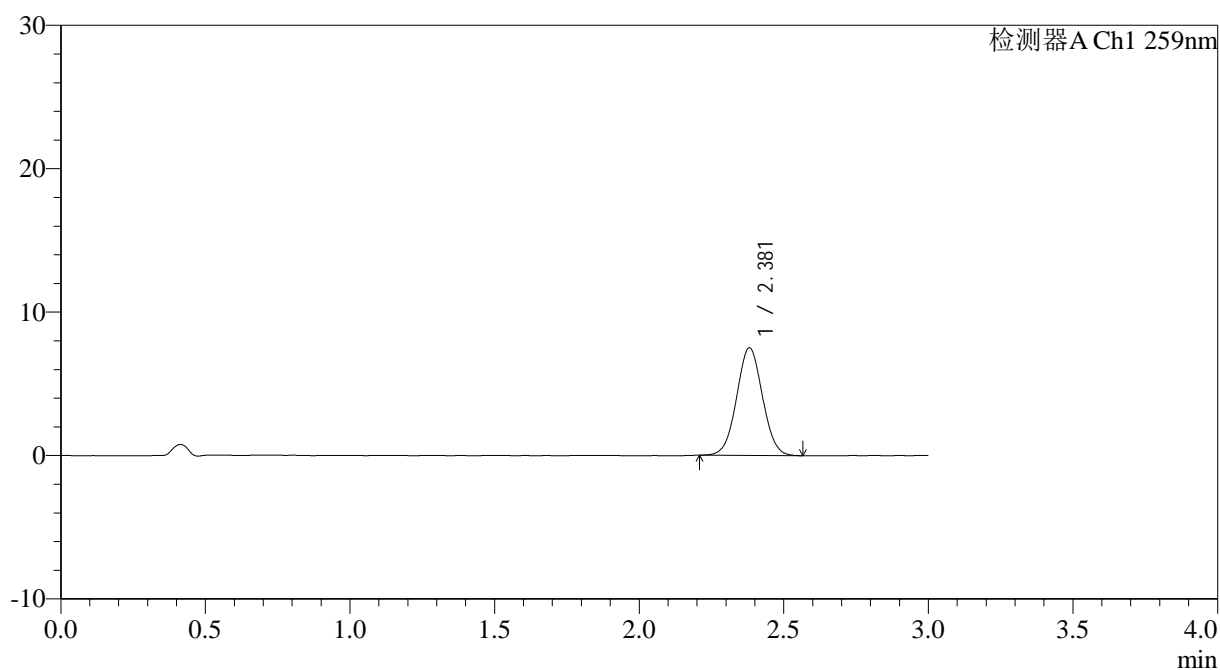

<峰表>

检测器A Ch1 259nm

峰号	保留时间	面积	面积%	高度	理论塔板数(USP)	拖尾因子	分离度(USP)
1	2.381	46664	100.000	7505	3376	1.030	--
总计		46664	100.000	7505			



QTL-4125

<样品信息>

色谱柱: XB-C18(50*4.6mm,5μm) 流速: 1.5ml/min
 柱温: 35°C 波长: 259nm
 数据文件名: RC\$QTL-4125 - 0-56/24-1951-2 - zzp-2025051621p-20mg-rcqx-pH6.8jz-jf50z-2-p1-15min.lcd
 方法文件名: RC\$QTL-4125 - QTL-4125-RC- FX273.lcm
 批处理文件名: RC\$QTL-4125 - 20250627-RCQX-FX273.lcb
 样品瓶号: 2-3
 进样体积: 20 μl 版本号: 6.115
 进样时间: 2025/06/27 19:50:08 实验者: liuqihuizi
 处理时间 (V2): 2025/06/28 10:15:21 处理者: liuqihuizi
 仪器型号: SHIMADZU LC-2050C(FX273)

<色谱图>

mV

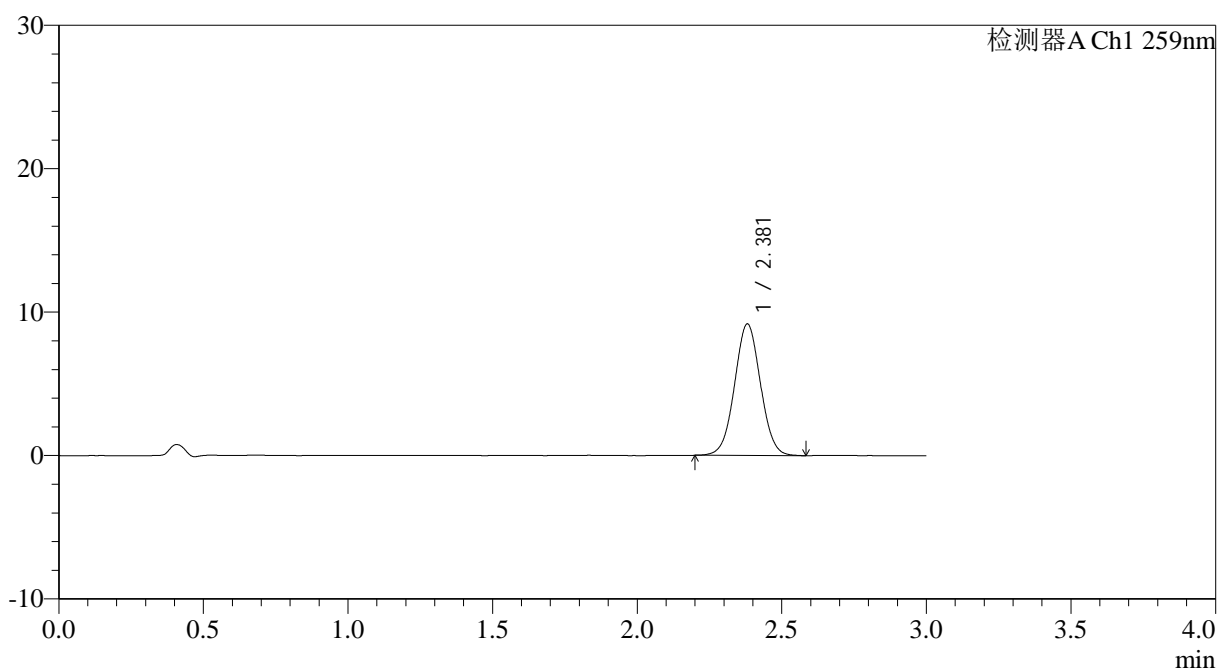

<峰表>

检测器A Ch1 259nm

峰号	保留时间	面积	面积%	高度	理论塔板数(USP)	拖尾因子	分离度(USP)
1	2.381	57248	100.000	9172	3368	1.030	--
总计		57248	100.000	9172			



QTL-4125

<样品信息>

色谱柱: XB-C18(50*4.6mm,5μm) 流速: 1.5ml/min
 柱温: 35°C 波长: 259nm
 数据文件名: RC\$QTL-4125 - 0-56/24-1952-2 - zzp-2025051621p-20mg-rcqx-pH6.8jz-jf50z-2-p2-15min.lcd
 方法文件名: RC\$QTL-4125 - QTL-4125-RC- FX273.lcm
 批处理文件名: RC\$QTL-4125 - 20250627-RCQX-FX273.lcb
 样品瓶号: 2-12
 进样体积: 20 μl 版本号: 6.115
 进样时间: 2025/06/27 19:53:32 实验者: liuqihuizi
 处理时间 (V2): 2025/06/28 10:15:29 处理者: liuqihuizi
 仪器型号: SHIMADZU LC-2050C(FX273)

<色谱图>

mV

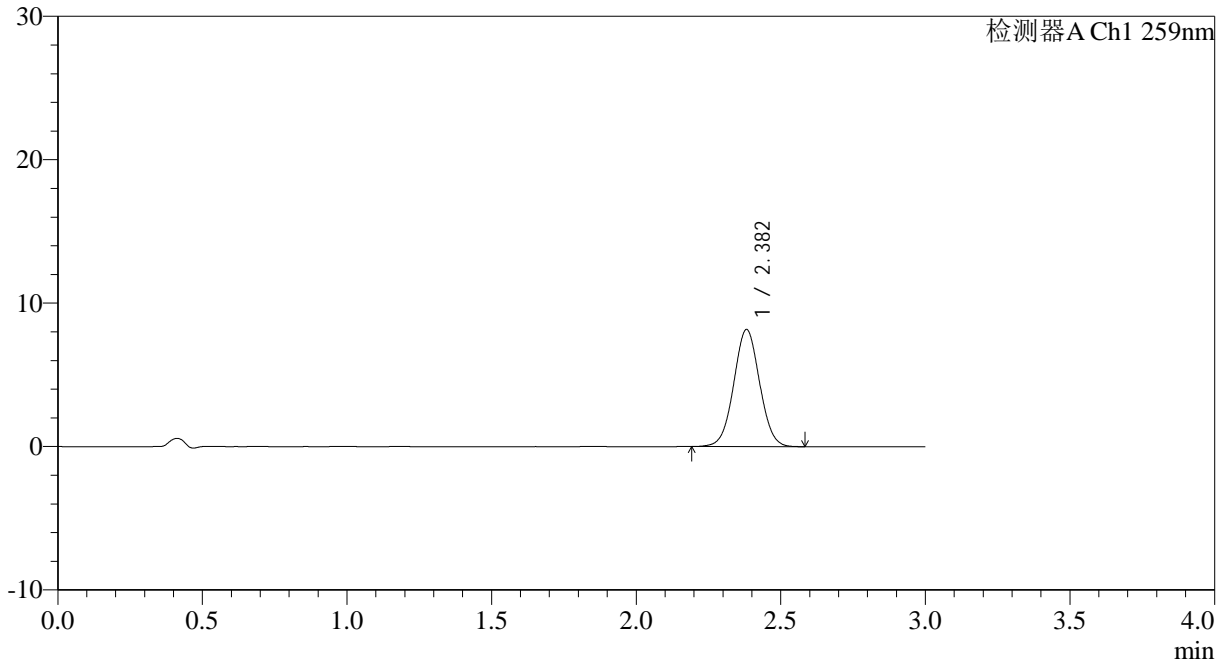

<峰表>

检测器A Ch1 259nm

峰号	保留时间	面积	面积%	高度	理论塔板数(USP)	拖尾因子	分离度(USP)
1	2.382	50958	100.000	8166	3387	1.031	--
总计		50958	100.000	8166			



QTL-4125

<样品信息>

色谱柱: XB-C18(50*4.6mm,5μm) 流速: 1.5ml/min
 柱温: 35°C 波长: 259nm
 数据文件名: RC\$QTL-4125 - 0-56/24-1953-2 - zzp-2025051621p-20mg-rcqx-pH6.8jz-jf50z-2-p3-15min.lcd
 方法文件名: RC\$QTL-4125 - QTL-4125-RC- FX273.lcm
 批处理文件名: RC\$QTL-4125 - 20250627-RCQX-FX273.lcb
 样品瓶号: 2-21
 进样体积: 20 μl 版本号: 6.115
 进样时间: 2025/06/27 19:56:56 实验者: liuqihuizi
 处理时间 (V2): 2025/06/28 10:15:36 处理者: liuqihuizi
 仪器型号: SHIMADZU LC-2050C(FX273)

<色谱图>

mV

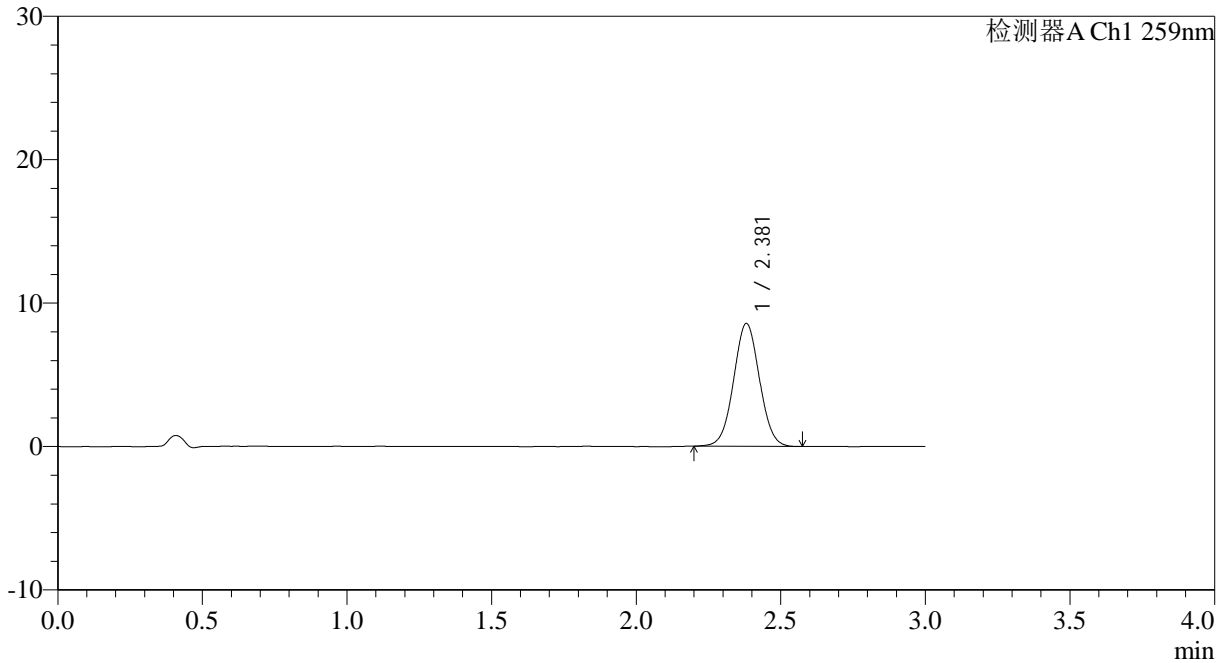

<峰表>

检测器A Ch1 259nm

峰号	保留时间	面积	面积%	高度	理论塔板数(USP)	拖尾因子	分离度(USP)
1	2.381	53304	100.000	8565	3385	1.029	--
总计		53304	100.000	8565			



QTL-4125

<样品信息>

色谱柱: XB-C18(50*4.6mm,5μm) 流速: 1.5ml/min
柱温: 35°C 波长: 259nm
数据文件名: RC\$QTL-4125 - 0-56/24-1954-2 - zzp-2025051621p-20mg-rcqx-pH6.8jz-jf50z-2-p4-15min.lcd
方法文件名: RC\$QTL-4125 - QTL-4125-RC- FX273.lcm
批处理文件名: RC\$QTL-4125 - 20250627-RCQX-FX273.lcb
样品瓶号: 2-30
进样体积: 20 μl 版本号: 6.115
进样时间: 2025/06/27 20:00:20 实验者: liuqihuizi
处理时间 (V2): 2025/06/28 10:15:44 处理者: liuqihuizi
仪器型号: SHIMADZU LC-2050C(FX273)

<色谱图>

mV

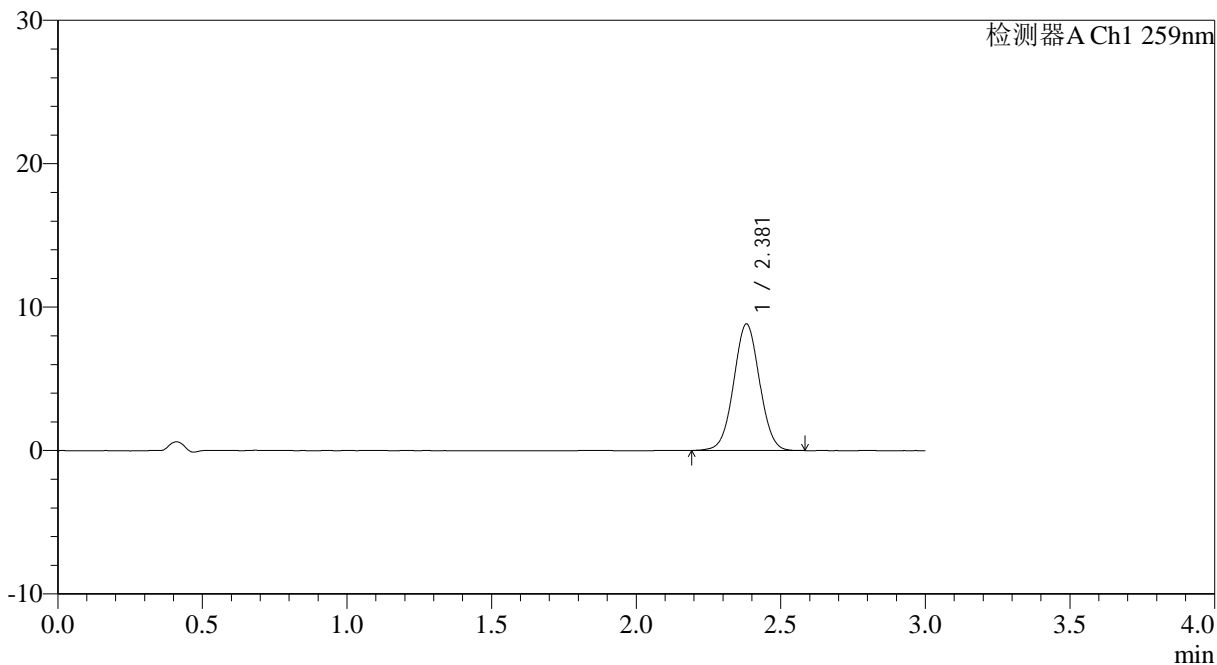

<峰表>

检测器A Ch1 259nm

峰号	保留时间	面积	面积%	高度	理论塔板数(USP)	拖尾因子	分离度(USP)
1	2.381	54904	100.000	8820	3381	1.029	--
总计		54904	100.000	8820			



QTL-4125

<样品信息>

色谱柱: XB-C18(50*4.6mm,5µm) 流速: 1.5ml/min
 柱温: 35°C 波长: 259nm
 数据文件名: RC\$QTL-4125 - 0-56/24-1955-2 - zzp-2025051621p-20mg-rcqx-pH6.8jz-jf50z-2-p5-15min.lcd
 方法文件名: RC\$QTL-4125 - QTL-4125-RC- FX273.lcm
 批处理文件名: RC\$QTL-4125 - 20250627-RCQX-FX273.lcb
 样品瓶号: 2-39
 进样体积: 20 µl 版本号: 6.115
 进样时间: 2025/06/27 20:03:43 实验者: liuqihuizi
 处理时间 (V2): 2025/06/28 10:15:52 处理者: liuqihuizi
 仪器型号: SHIMADZU LC-2050C(FX273)

<色谱图>

mV

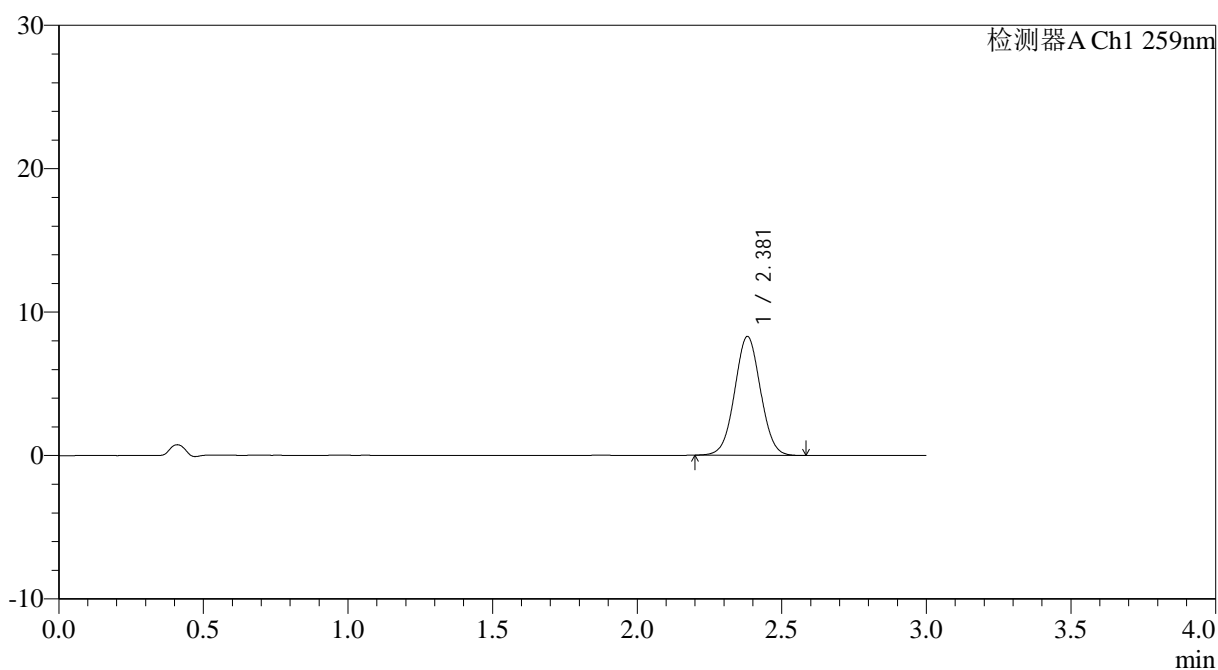

<峰表>

检测器A Ch1 259nm

峰号	保留时间	面积	面积%	高度	理论塔板数(USP)	拖尾因子	分离度(USP)
1	2.381	51654	100.000	8290	3374	1.029	--
总计		51654	100.000	8290			



QTL-4125

<样品信息>

色谱柱: XB-C18(50*4.6mm,5μm)	流速: 1.5ml/min
柱温: 35°C	波长: 259nm
数据文件名: RC\$QTL-4125 - 0-56/24-1956-2 - zzp-2025051621p-20mg-rcqx-pH6.8jz-jf50z-2-p6-15min.lcd	
方法文件名: RC\$QTL-4125 - QTL-4125-RC- FX273.lcm	
批处理文件名: RC\$QTL-4125 - 20250627-RCQX-FX273.lcb	
样品瓶号: 2-48	版本号: 6.115
进样体积: 20 μl	实验者: liuqihuizi
进样时间: 2025/06/27 20:07:06	处理者: liuqihuizi
处理时间 (V2): 2025/06/28 10:15:59	
仪器型号: SHIMADZU LC-2050C(FX273)	

<色谱图>

mV

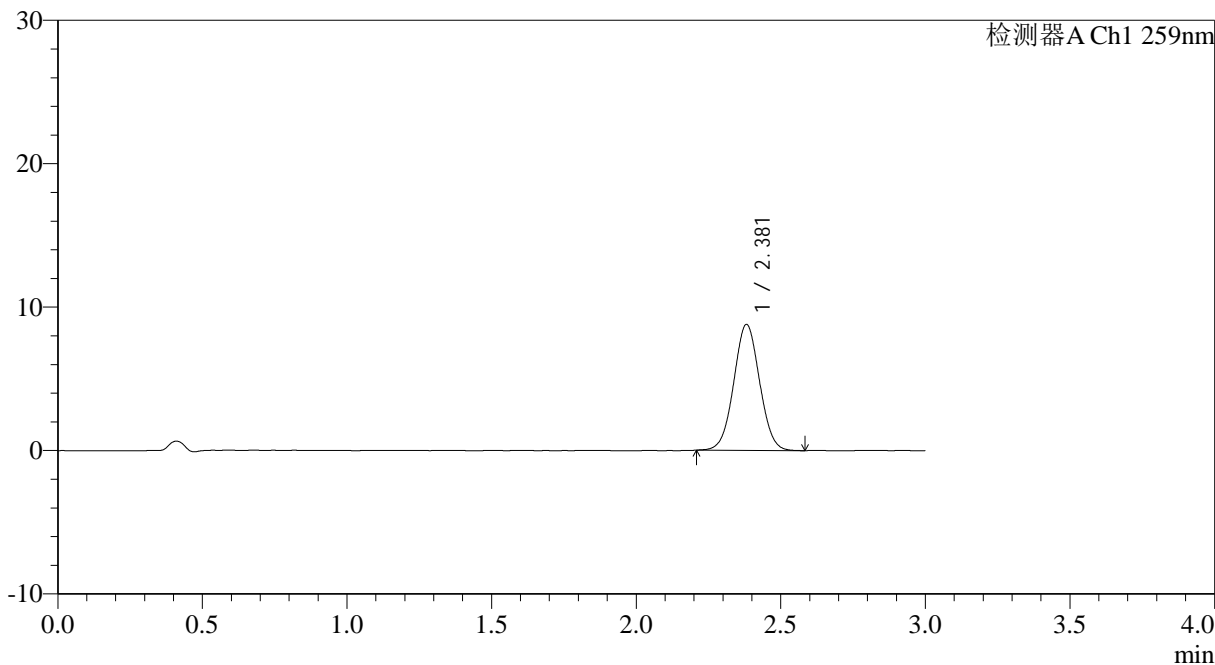

<峰表>

检测器A Ch1 259nm

峰号	保留时间	面积	面积%	高度	理论塔板数(USP)	拖尾因子	分离度(USP)
1	2.381	54649	100.000	8782	3389	1.029	--
总计		54649	100.000	8782			



QTL-4125

<样品信息>

色谱柱: XB-C18(50*4.6mm,5μm) 流速: 1.5ml/min
 柱温: 35°C 波长: 259nm
 数据文件名: RC\$QTL-4125 - 0-56/24-1957-2 - zzp-2025051621p-20mg-rcqx-pH6.8jz-jf50z-2-p1-20min.lcd
 方法文件名: RC\$QTL-4125 - QTL-4125-RC- FX273.lcm
 批处理文件名: RC\$QTL-4125 - 20250627-RCQX-FX273.lcb
 样品瓶号: 2-4
 进样体积: 20 μl 版本号: 6.115
 进样时间: 2025/06/27 20:10:31 实验者: liuqihuizi
 处理时间 (V2): 2025/06/28 10:16:07 处理者: liuqihuizi
 仪器型号: SHIMADZU LC-2050C(FX273)

<色谱图>

mV

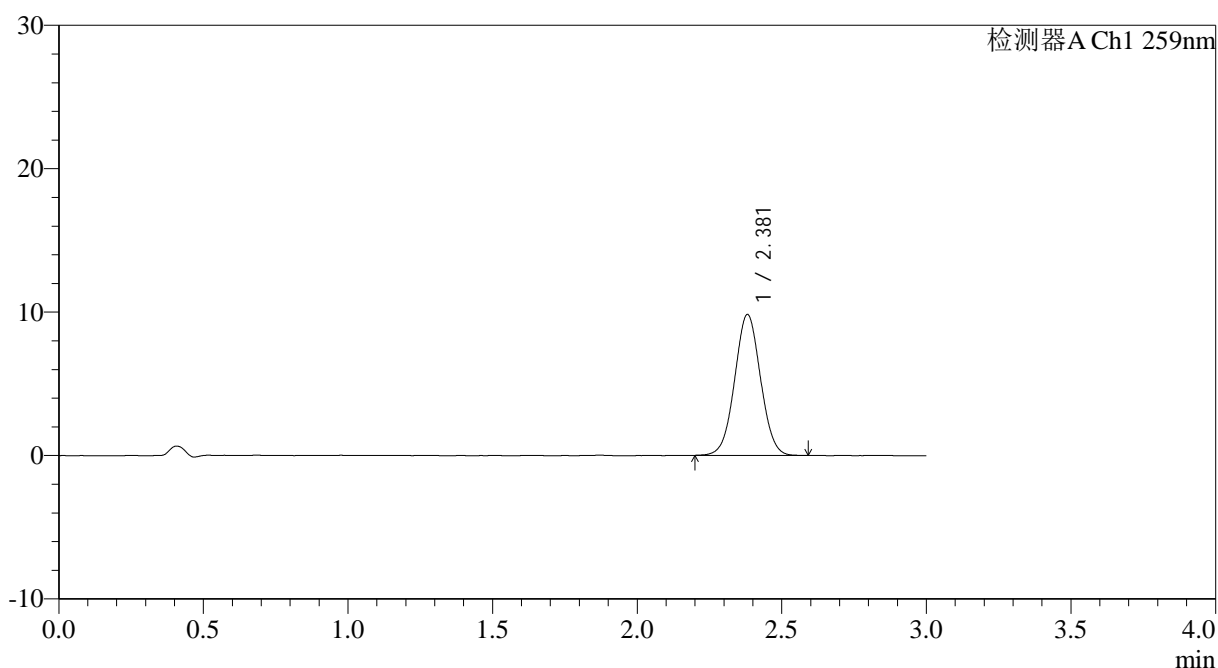

<峰表>

检测器A Ch1 259nm

峰号	保留时间	面积	面积%	高度	理论塔板数(USP)	拖尾因子	分离度(USP)
1	2.381	61223	100.000	9826	3376	1.031	--
总计		61223	100.000	9826			



QTL-4125

<样品信息>

色谱柱: XB-C18(50*4.6mm,5μm) 流速: 1.5ml/min
 柱温: 35°C 波长: 259nm
 数据文件名: RC\$QTL-4125 - 0-56/24-1958-2 - zzp-2025051621p-20mg-rcqx-pH6.8jz-jf50z-2-p2-20min.lcd
 方法文件名: RC\$QTL-4125 - QTL-4125-RC- FX273.lcm
 批处理文件名: RC\$QTL-4125 - 20250627-RCQX-FX273.lcb
 样品瓶号: 2-13
 进样体积: 20 μl 版本号: 6.115
 进样时间: 2025/06/27 20:13:55 实验者: liuqihuizi
 处理时间 (V2): 2025/06/28 10:16:14 处理者: liuqihuizi
 仪器型号: SHIMADZU LC-2050C(FX273)

<色谱图>

mV

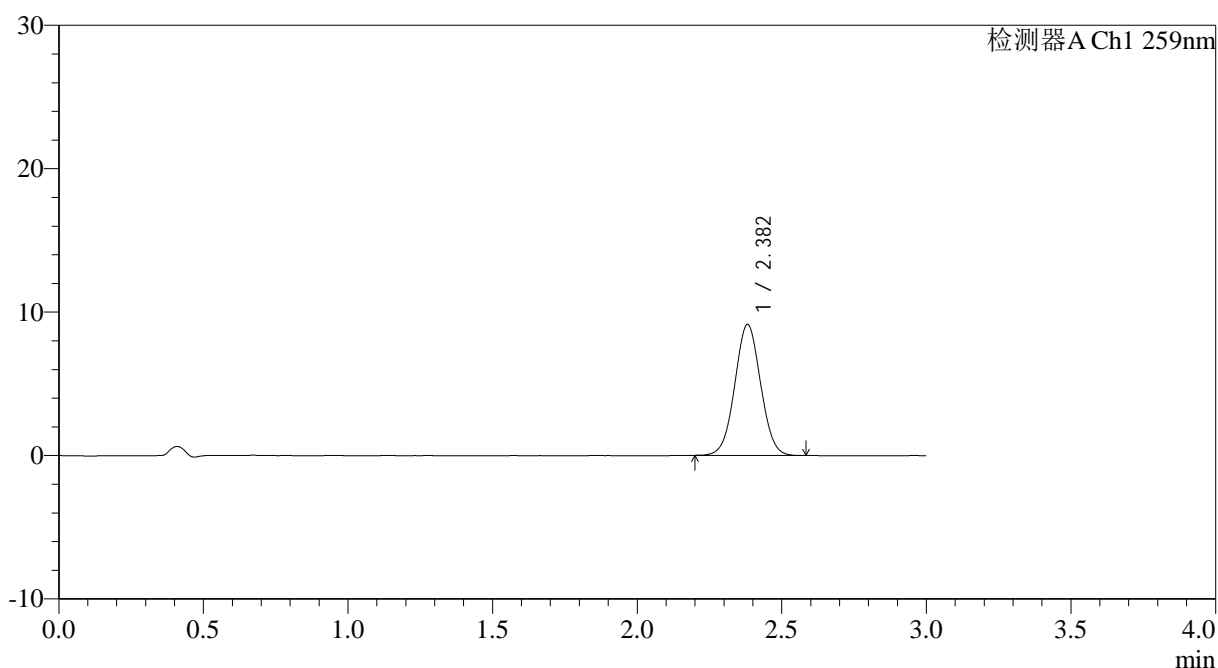

<峰表>

检测器A Ch1 259nm

峰号	保留时间	面积	面积%	高度	理论塔板数(USP)	拖尾因子	分离度(USP)
1	2.382	56818	100.000	9128	3391	1.030	--
总计		56818	100.000	9128			



QTL-4125

<样品信息>

色谱柱: XB-C18(50*4.6mm,5µm)	流速: 1.5ml/min
柱温: 35°C	波长: 259nm
数据文件名: RC\$QTL-4125 - 0-56/24-1959-2 - zzp-2025051621p-20mg-rcqx-pH6.8jz-jf50z-2-p3-20min.lcd	
方法文件名: RC\$QTL-4125 - QTL-4125-RC- FX273.lcm	
批处理文件名: RC\$QTL-4125 - 20250627-RCQX-FX273.lcb	
样品瓶号: 2-22	版本号: 6.115
进样体积: 20 µl	实验者: liuqihuizi
进样时间: 2025/06/27 20:17:19	处理者: liuqihuizi
处理时间 (V2): 2025/06/28 10:16:22	
仪器型号: SHIMADZU LC-2050C(FX273)	

<色谱图>

mV

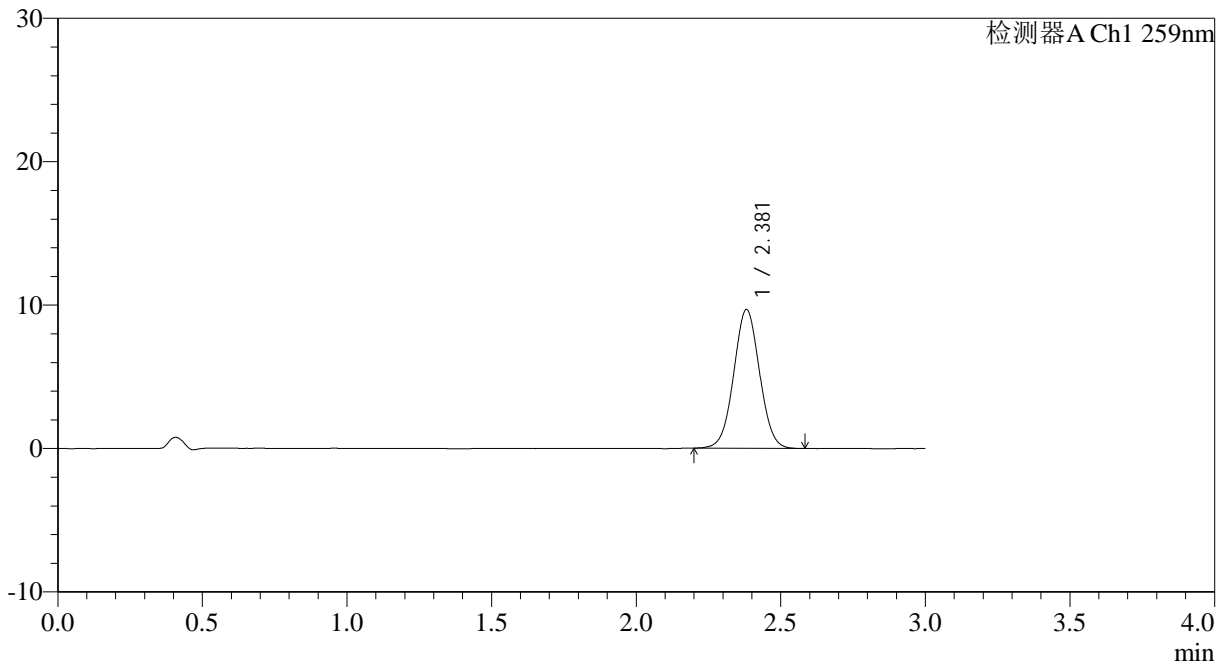

<峰表>

检测器A Ch1 259nm

峰号	保留时间	面积	面积%	高度	理论塔板数(USP)	拖尾因子	分离度(USP)
1	2.381	60137	100.000	9673	3389	1.030	--
总计		60137	100.000	9673			



QTL-4125

<样品信息>

色谱柱: XB-C18(50*4.6mm,5 μ m) 流速: 1.5ml/min
柱温: 35°C 波长: 259nm
数据文件名: RC\$QTL-4125 - 0-56/24-1960-2 - zzp-2025051621p-20mg-rcqx-pH6.8jz-jf50z-2-p4-20min.lcd
方法文件名: RC\$QTL-4125 - QTL-4125-RC- FX273.lcm
批处理文件名: RC\$QTL-4125 - 20250627-RCQX-FX273.lcb
样品瓶号: 2-31
进样体积: 20 μ l 版本号: 6.115
进样时间: 2025/06/27 20:20:43 实验者: liuqihuizi
处理时间 (V2): 2025/06/28 10:16:29 处理者: liuqihuizi
仪器型号: SHIMADZU LC-2050C(FX273)

<色谱图>

mV

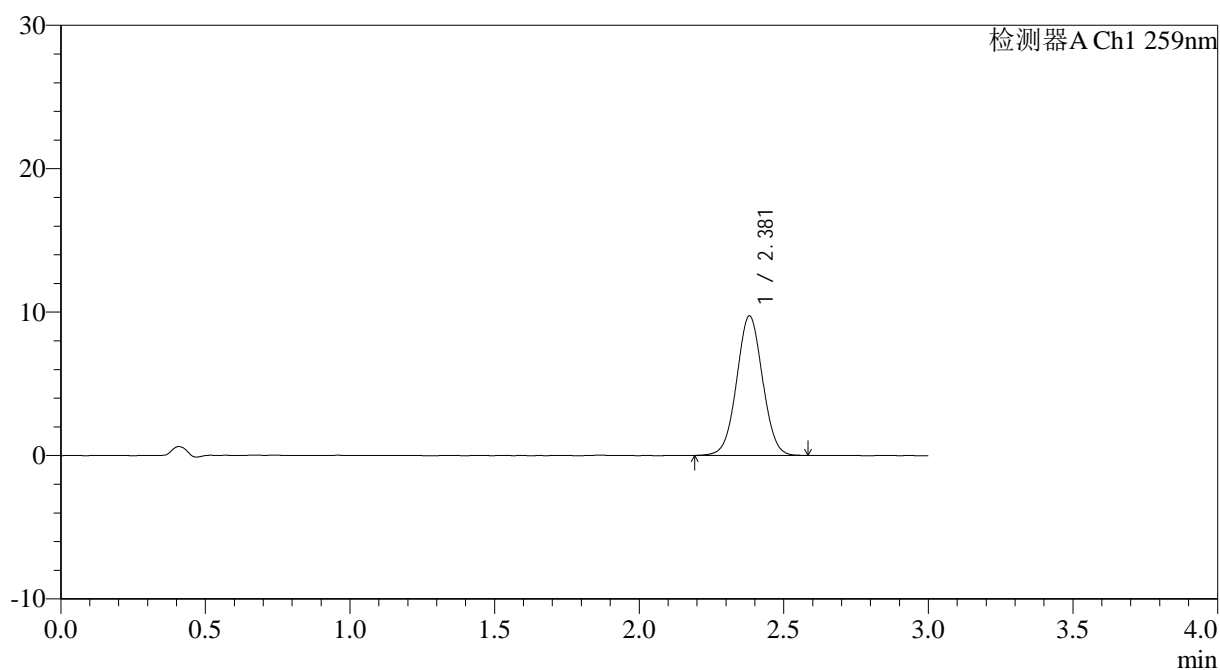

<峰表>

检测器A Ch1 259nm

峰号	保留时间	面积	面积%	高度	理论塔板数(USP)	拖尾因子	分离度(USP)
1	2.381	60631	100.000	9728	3382	1.026	--
总计		60631	100.000	9728			



QTL-4125

<样品信息>

色谱柱: XB-C18(50*4.6mm,5μm) 流速: 1.5ml/min
柱温: 35°C 波长: 259nm
数据文件名: RC\$QTL-4125 - 0-56/24-1961-2 - zzp-2025051621p-20mg-rcqx-pH6.8jz-jf50z-2-p5-20min.lcd
方法文件名: RC\$QTL-4125 - QTL-4125-RC- FX273.lcm
批处理文件名: RC\$QTL-4125 - 20250627-RCQX-FX273.lcb
样品瓶号: 2-40
进样体积: 20 μl 版本号: 6.115
进样时间: 2025/06/27 20:24:06 实验者: liuqihuizi
处理时间 (V2): 2025/06/28 10:16:37 处理者: liuqihuizi
仪器型号: SHIMADZU LC-2050C(FX273)

<色谱图>

mV

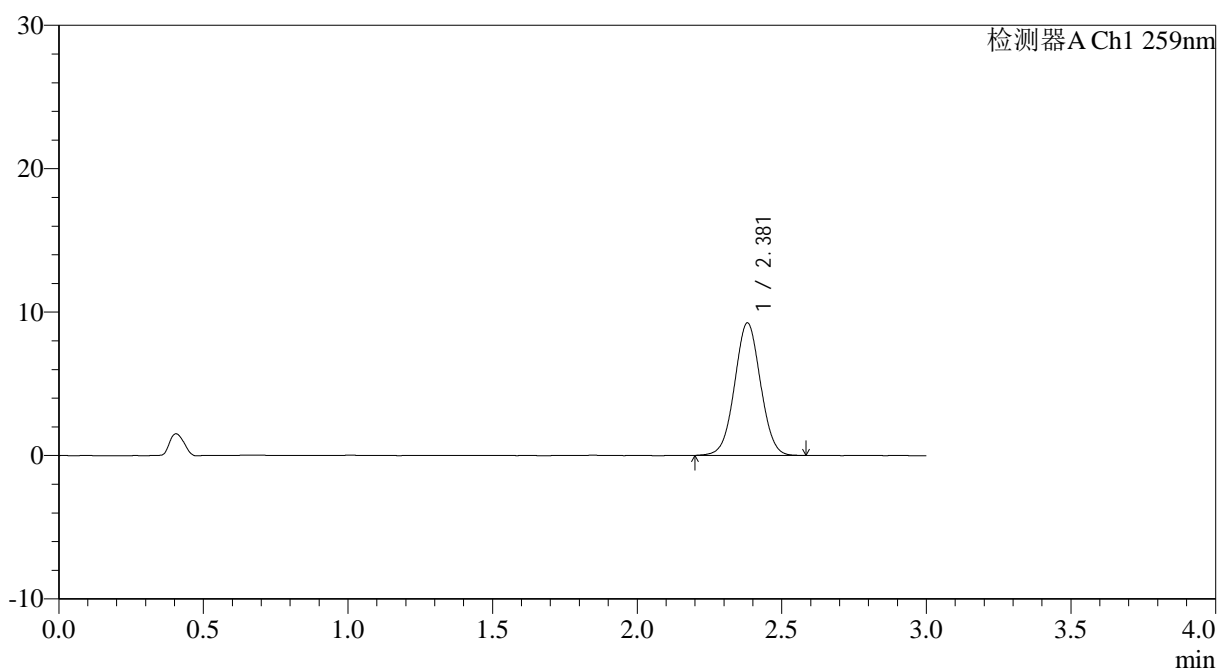

<峰表>

检测器A Ch1 259nm

峰号	保留时间	面积	面积%	高度	理论塔板数(USP)	拖尾因子	分离度(USP)
1	2.381	57557	100.000	9240	3375	1.025	--
总计		57557	100.000	9240			



QTL-4125

<样品信息>

色谱柱: XB-C18(50*4.6mm,5μm) 流速: 1.5ml/min
 柱温: 35°C 波长: 259nm
 数据文件名: RC\$QTL-4125 - 0-56/24-1962-2 - zzp-2025051621p-20mg-rcqx-pH6.8jz-jf50z-2-p6-20min.lcd
 方法文件名: RC\$QTL-4125 - QTL-4125-RC- FX273.lcm
 批处理文件名: RC\$QTL-4125 - 20250627-RCQX-FX273.lcb
 样品瓶号: 2-49
 进样体积: 20 μl 版本号: 6.115
 进样时间: 2025/06/27 20:27:30 实验者: liuqihuizi
 处理时间 (V2): 2025/06/28 10:16:45 处理者: liuqihuizi
 仪器型号: SHIMADZU LC-2050C(FX273)

<色谱图>

mV

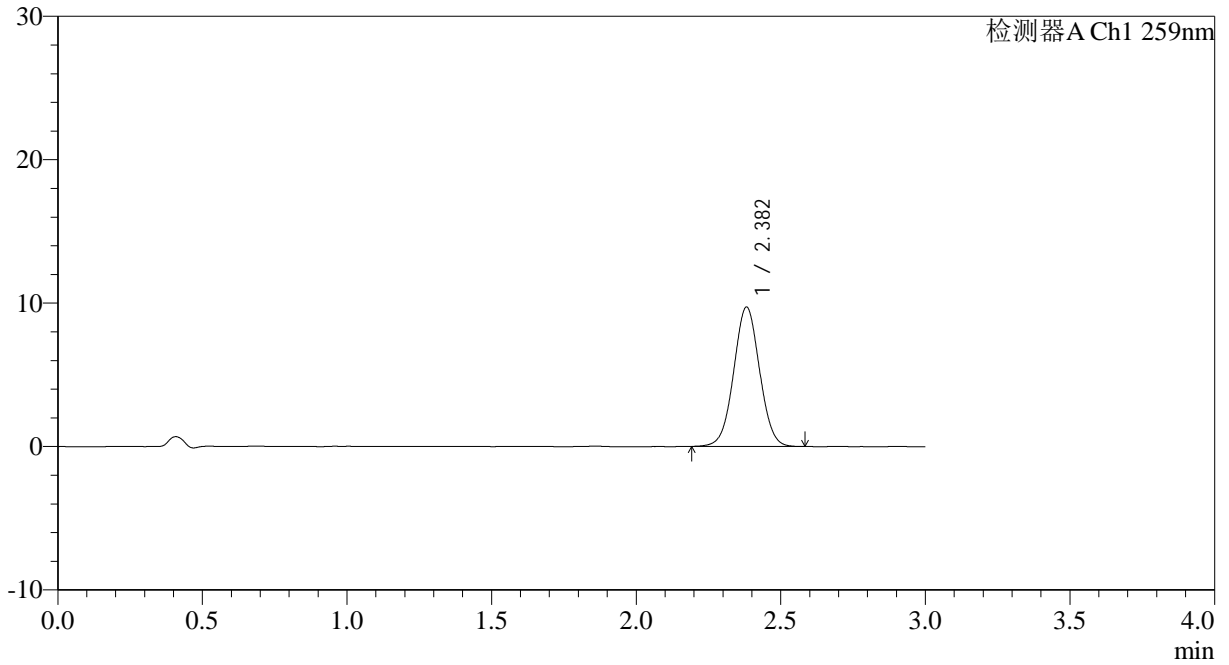

<峰表>

检测器A Ch1 259nm

峰号	保留时间	面积	面积%	高度	理论塔板数(USP)	拖尾因子	分离度(USP)
1	2.382	60514	100.000	9713	3389	1.024	--
总计		60514	100.000	9713			



QTL-4125

<样品信息>

色谱柱: XB-C18(50*4.6mm,5μm)	流速: 1.5ml/min
柱温: 35°C	波长: 259nm
数据文件名: RC\$QTL-4125 - 0-56/24-1963-2 - zzp-2025051621p-20mg-rcqx-pH6.8jz-jf50z-2-p1-30min.lcd	
方法文件名: RC\$QTL-4125 - QTL-4125-RC- FX273.lcm	
批处理文件名: RC\$QTL-4125 - 20250627-RCQX-FX273.lcb	
样品瓶号: 2-5	版本号: 6.115
进样体积: 20 μl	实验者: liuqihuizi
进样时间: 2025/06/27 20:30:54	处理者: liuqihuizi
处理时间 (V2): 2025/06/28 10:16:52	
仪器型号: SHIMADZU LC-2050C(FX273)	

<色谱图>

mV

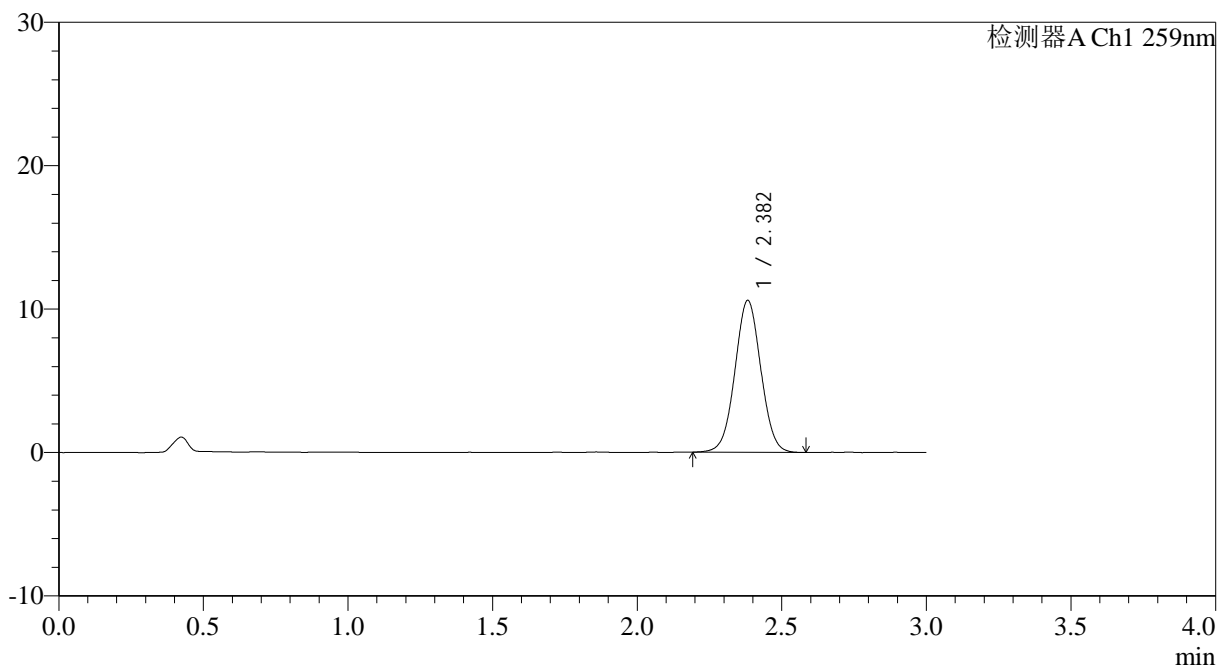

<峰表>

检测器A Ch1 259nm

峰号	保留时间	面积	面积%	高度	理论塔板数(USP)	拖尾因子	分离度(USP)
1	2.382	66053	100.000	10574	3379	1.026	--
总计		66053	100.000	10574			



QTL-4125

<样品信息>

色谱柱: XB-C18(50*4.6mm,5µm) 流速: 1.5ml/min
 柱温: 35°C 波长: 259nm
 数据文件名: RC\$QTL-4125 - 0-56/24-1964-2 - zzp-2025051621p-20mg-rcqx-pH6.8jz-jf50z-2-p2-30min.lcd
 方法文件名: RC\$QTL-4125 - QTL-4125-RC- FX273.lcm
 批处理文件名: RC\$QTL-4125 - 20250627-RCQX-FX273.lcb
 样品瓶号: 2-14
 进样体积: 20 µl 版本号: 6.115
 进样时间: 2025/06/27 20:34:18 实验者: liuqihuizi
 处理时间 (V2): 2025/06/28 10:17:00 处理者: liuqihuizi
 仪器型号: SHIMADZU LC-2050C(FX273)

<色谱图>

mV

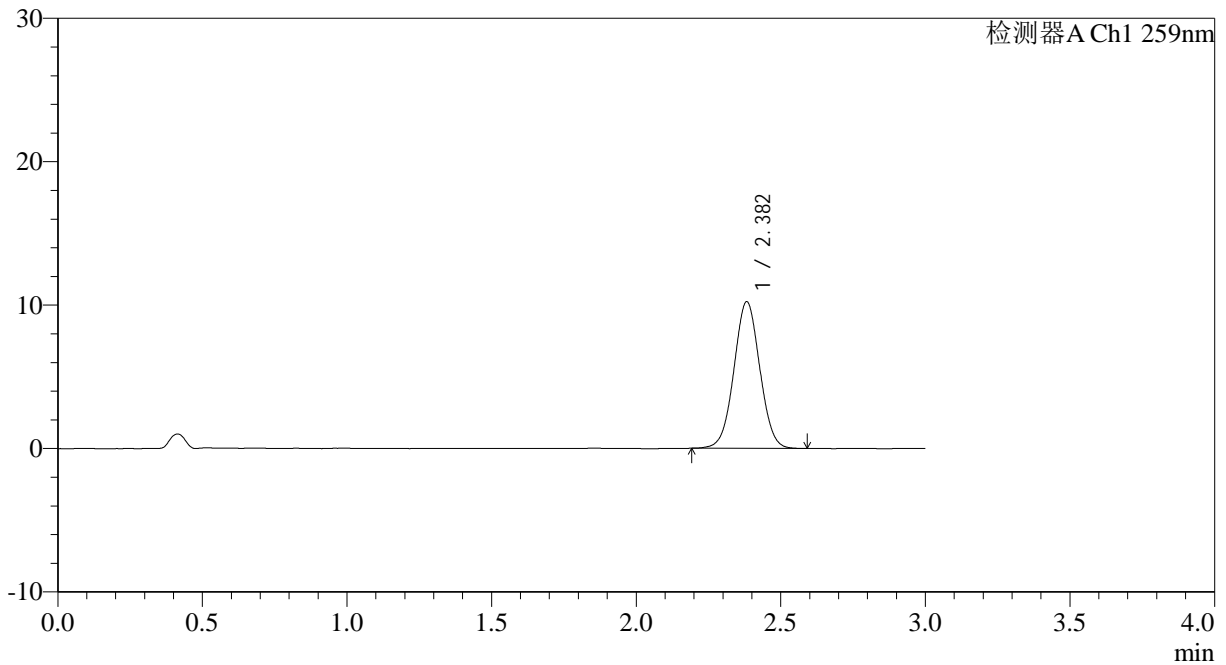

<峰表>

检测器A Ch1 259nm

峰号	保留时间	面积	面积%	高度	理论塔板数(USP)	拖尾因子	分离度(USP)
1	2.382	63677	100.000	10215	3391	1.024	--
总计		63677	100.000	10215			



QTL-4125

<样品信息>

色谱柱: XB-C18(50*4.6mm,5µm) 流速: 1.5ml/min
 柱温: 35°C 波长: 259nm
 数据文件名: RC\$QTL-4125 - 0-56/24-1965-2 - zzp-2025051621p-20mg-rcqx-pH6.8jz-jf50z-2-p3-30min.lcd
 方法文件名: RC\$QTL-4125 - QTL-4125-RC- FX273.lcm
 批处理文件名: RC\$QTL-4125 - 20250627-RCQX-FX273.lcb
 样品瓶号: 2-23
 进样体积: 20 µl 版本号: 6.115
 进样时间: 2025/06/27 20:37:43 实验者: liuqihuizi
 处理时间 (V2): 2025/06/28 10:17:07 处理者: liuqihuizi
 仪器型号: SHIMADZU LC-2050C(FX273)

<色谱图>

mV

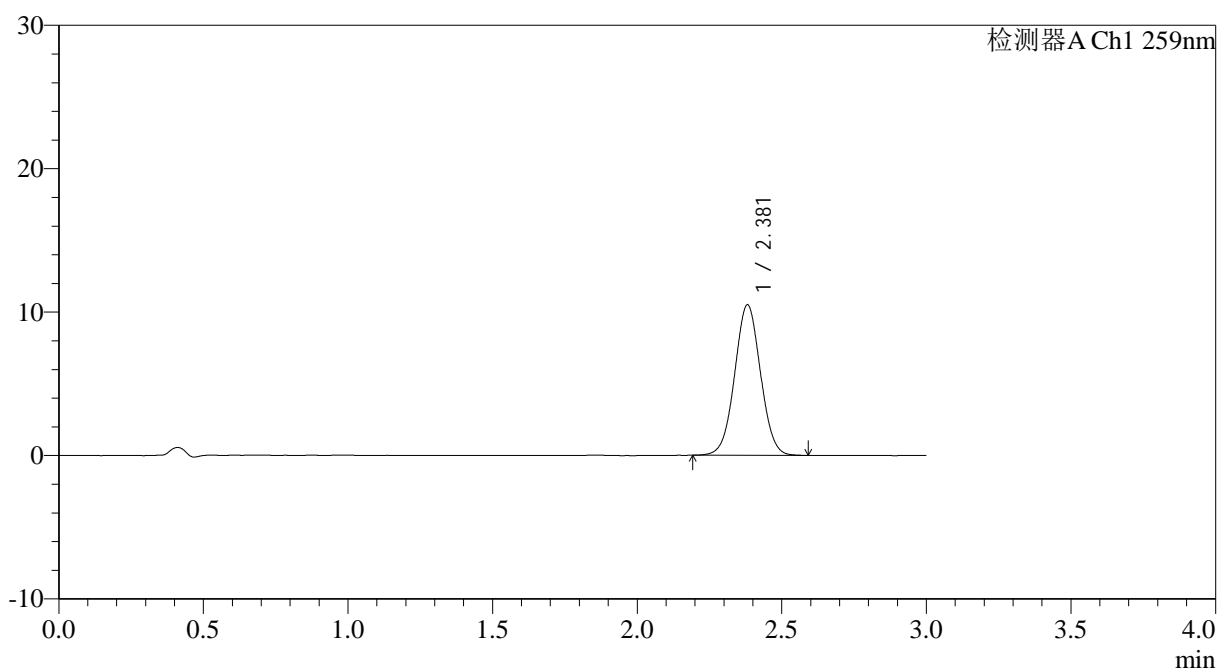

<峰表>

检测器A Ch1 259nm

峰号	保留时间	面积	面积%	高度	理论塔板数(USP)	拖尾因子	分离度(USP)
1	2.381	65318	100.000	10490	3380	1.027	--
总计		65318	100.000	10490			



QTL-4125

<样品信息>

色谱柱: XB-C18(50*4.6mm,5μm) 流速: 1.5ml/min
 柱温: 35°C 波长: 259nm
 数据文件名: RC\$QTL-4125 - 0-56/24-1966-2 - zzp-2025051621p-20mg-rcqx-pH6.8jz-jf50z-2-p4-30min.lcd
 方法文件名: RC\$QTL-4125 - QTL-4125-RC- FX273.lcm
 批处理文件名: RC\$QTL-4125 - 20250627-RCQX-FX273.lcb
 样品瓶号: 2-32
 进样体积: 20 μl 版本号: 6.115
 进样时间: 2025/06/27 20:41:08 实验者: liuqihuizi
 处理时间 (V2): 2025/06/28 10:17:15 处理者: liuqihuizi
 仪器型号: SHIMADZU LC-2050C(FX273)

<色谱图>

mV

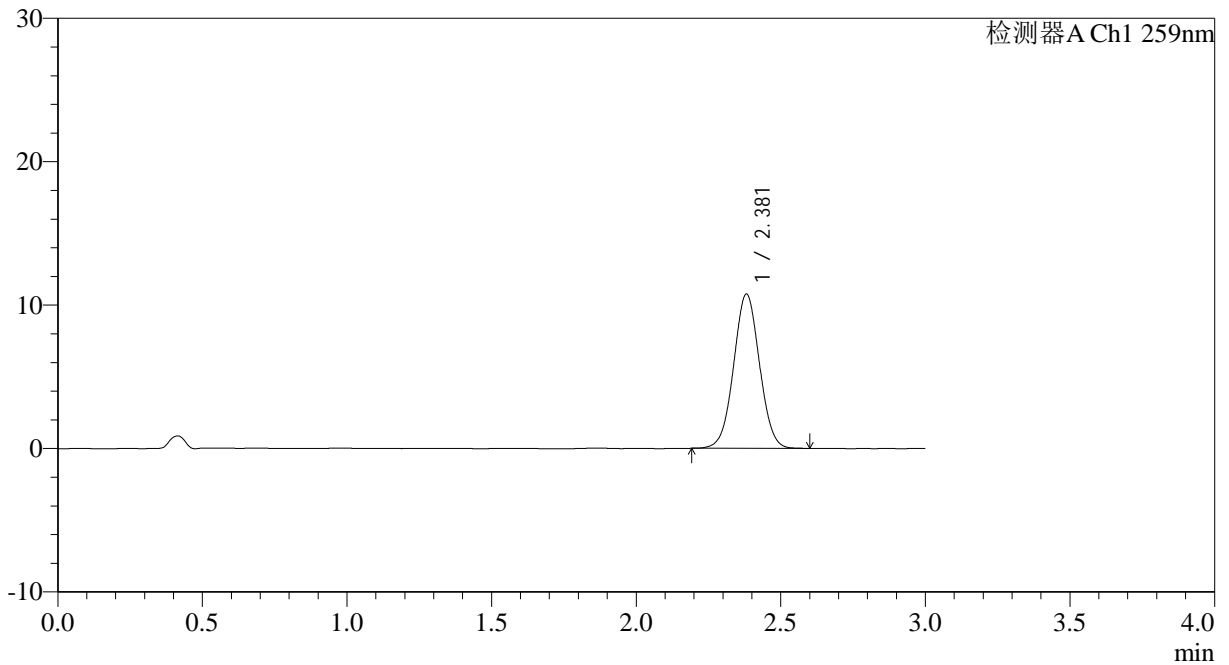

<峰表>

检测器A Ch1 259nm

峰号	保留时间	面积	面积%	高度	理论塔板数(USP)	拖尾因子	分离度(USP)
1	2.381	67042	100.000	10758	3388	1.026	--
总计		67042	100.000	10758			



QTL-4125

<样品信息>

色谱柱: XB-C18(50*4.6mm,5μm) 流速: 1.5ml/min
 柱温: 35°C 波长: 259nm
 数据文件名: RC\$QTL-4125 - 0-56/24-1967-2 - zzp-2025051621p-20mg-rcqx-pH6.8jz-jf50z-2-p5-30min.lcd
 方法文件名: RC\$QTL-4125 - QTL-4125-RC- FX273.lcm
 批处理文件名: RC\$QTL-4125 - 20250627-RCQX-FX273.lcb
 样品瓶号: 2-41
 进样体积: 20 μl 版本号: 6.115
 进样时间: 2025/06/27 20:44:32 实验者: liuqihuizi
 处理时间 (V2): 2025/06/28 10:17:22 处理者: liuqihuizi
 仪器型号: SHIMADZU LC-2050C(FX273)

<色谱图>

mV

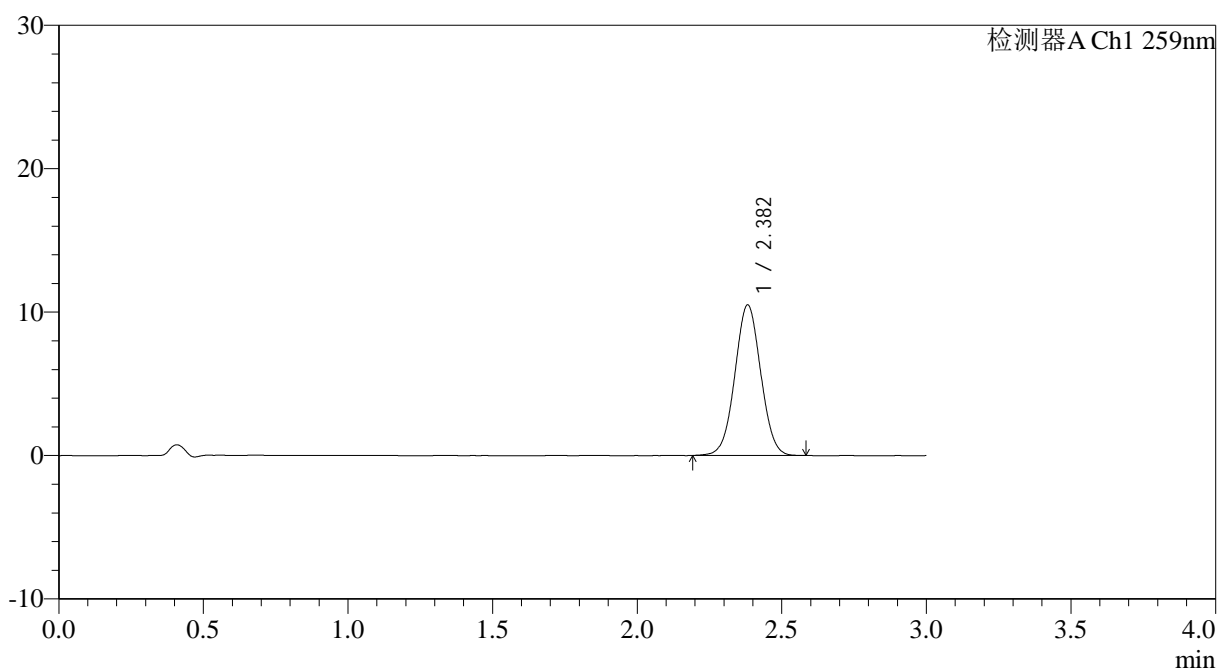

<峰表>

检测器A Ch1 259nm

峰号	保留时间	面积	面积%	高度	理论塔板数(USP)	拖尾因子	分离度(USP)
1	2.382	65377	100.000	10488	3372	1.025	--
总计		65377	100.000	10488			



QTL-4125

<样品信息>

色谱柱: XB-C18(50*4.6mm,5 μ m) 流速: 1.5ml/min
 柱温: 35°C 波长: 259nm
 数据文件名: RC\$QTL-4125 - 0-56/24-1968-2 - zzp-2025051621p-20mg-rcqx-pH6.8jz-jf50z-2-p6-30min.lcd
 方法文件名: RC\$QTL-4125 - QTL-4125-RC- FX273.lcm
 批处理文件名: RC\$QTL-4125 - 20250627-RCQX-FX273.lcb
 样品瓶号: 2-50
 进样体积: 20 μ l 版本号: 6.115
 进样时间: 2025/06/27 20:47:56 实验者: liuqihuizi
 处理时间 (V2): 2025/06/28 10:17:30 处理者: liuqihuizi
 仪器型号: SHIMADZU LC-2050C(FX273)

<色谱图>

mV

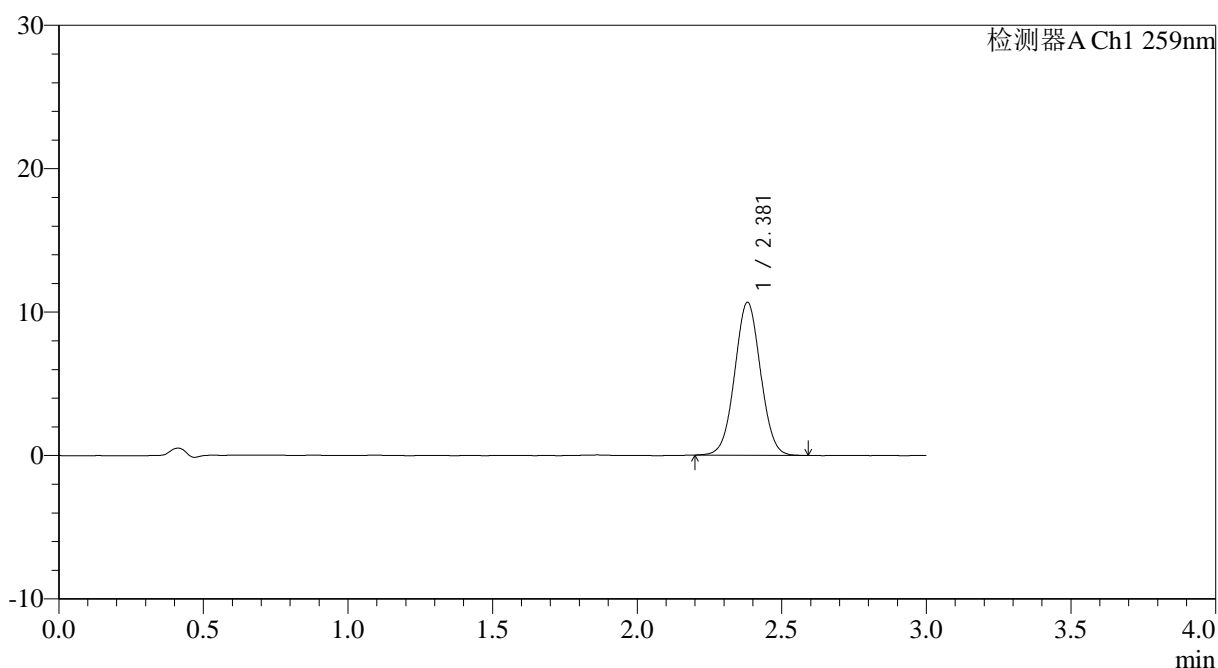

<峰表>

检测器A Ch1 259nm

峰号	保留时间	面积	面积%	高度	理论塔板数(USP)	拖尾因子	分离度(USP)
1	2.381	66391	100.000	10666	3385	1.028	--
总计		66391	100.000	10666			



QTL-4125

<样品信息>

色谱柱: XB-C18(50*4.6mm,5μm) 流速: 1.5ml/min
 柱温: 35°C 波长: 259nm
 数据文件名: RC\$QTL-4125 - 0-56/24-1969-2 - zzp-2025051621p-20mg-rcqx-pH6.8jz-jf50z-2-p1-45min.lcd
 方法文件名: RC\$QTL-4125 - QTL-4125-RC- FX273.lcm
 批处理文件名: RC\$QTL-4125 - 20250627-RCQX-FX273.lcb
 样品瓶号: 2-6
 进样体积: 20 μl 版本号: 6.115
 进样时间: 2025/06/27 20:51:21 实验者: liuqihuizi
 处理时间 (V2): 2025/06/28 10:17:38 处理者: liuqihuizi
 仪器型号: SHIMADZU LC-2050C(FX273)

<色谱图>

mV

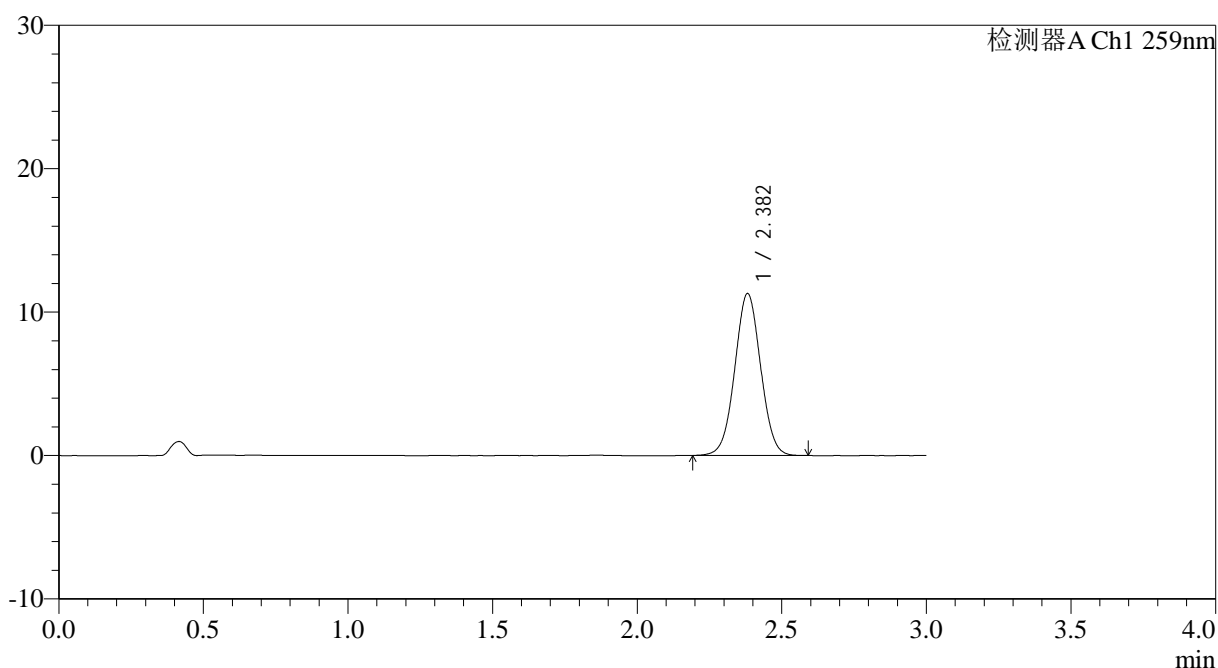

<峰表>

检测器A Ch1 259nm

峰号	保留时间	面积	面积%	高度	理论塔板数(USP)	拖尾因子	分离度(USP)
1	2.382	70341	100.000	11285	3386	1.025	--
总计		70341	100.000	11285			

<样品信息>

色谱柱: XB-C18(50*4.6mm,5 μ m) 流速: 1.5ml/min
 柱温: 35°C 波长: 259nm
 数据文件名: RC\$QTL-4125 - 0-56/24-1970-2 - zzp-2025051621p-20mg-rcqx-pH6.8jz-jf50z-2-p2-45min.lcd
 方法文件名: RC\$QTL-4125 - QTL-4125-RC- FX273.lcm
 批处理文件名: RC\$QTL-4125 - 20250627-RCQX-FX273.lcb
 样品瓶号: 2-15
 进样体积: 20 μ l 版本号: 6.115
 进样时间: 2025/06/27 20:54:45 实验者: liuqihuizi
 处理时间 (V2): 2025/06/28 10:17:46 处理者: liuqihuizi
 仪器型号: SHIMADZU LC-2050C(FX273)

<色谱图>

mV

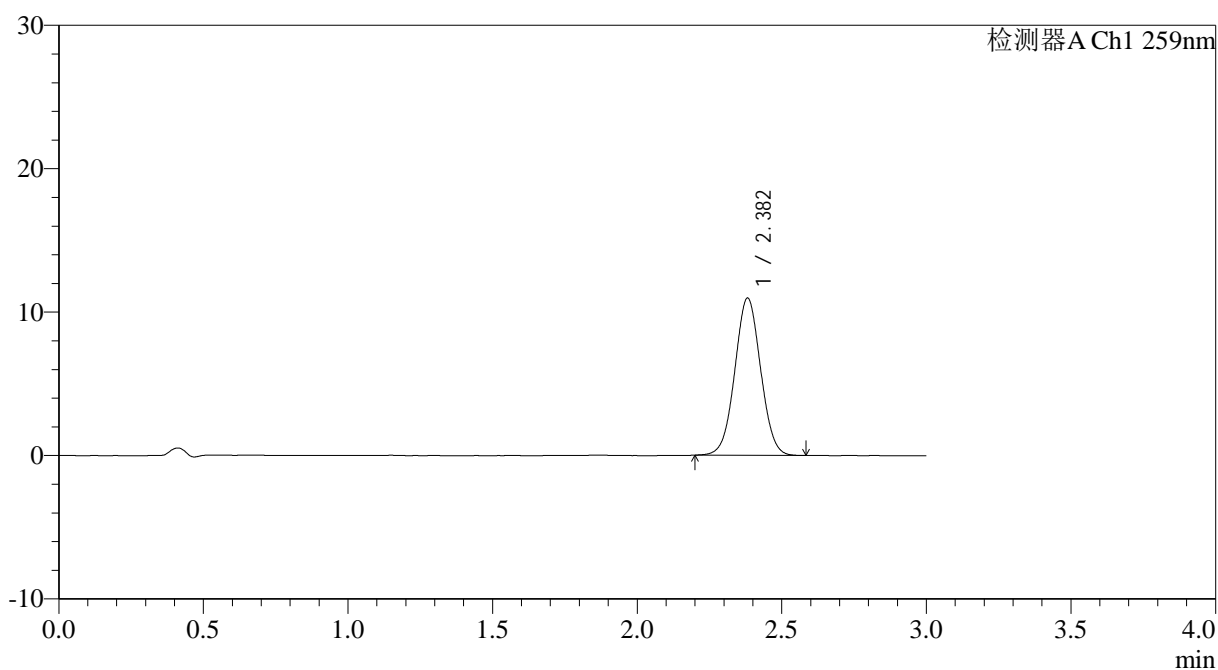

<峰表>

检测器A Ch1 259nm

峰号	保留时间	面积	面积%	高度	理论塔板数(USP)	拖尾因子	分离度(USP)
1	2.382	68249	100.000	10958	3386	1.029	--
总计		68249	100.000	10958			



QTL-4125

<样品信息>

色谱柱: XB-C18(50*4.6mm,5µm) 流速: 1.5ml/min
 柱温: 35°C 波长: 259nm
 数据文件名: RC\$QTL-4125 - 0-56/24-1971-2 - zzp-2025051621p-20mg-rcqx-pH6.8jz-jf50z-2-p3-45min.lcd
 方法文件名: RC\$QTL-4125 - QTL-4125-RC- FX273.lcm
 批处理文件名: RC\$QTL-4125 - 20250627-RCQX-FX273.lcb
 样品瓶号: 2-24
 进样体积: 20 µl 版本号: 6.115
 进样时间: 2025/06/27 20:58:10 实验者: liuqihuizi
 处理时间 (V2): 2025/06/28 10:17:53 处理者: liuqihuizi
 仪器型号: SHIMADZU LC-2050C(FX273)

<色谱图>

mV

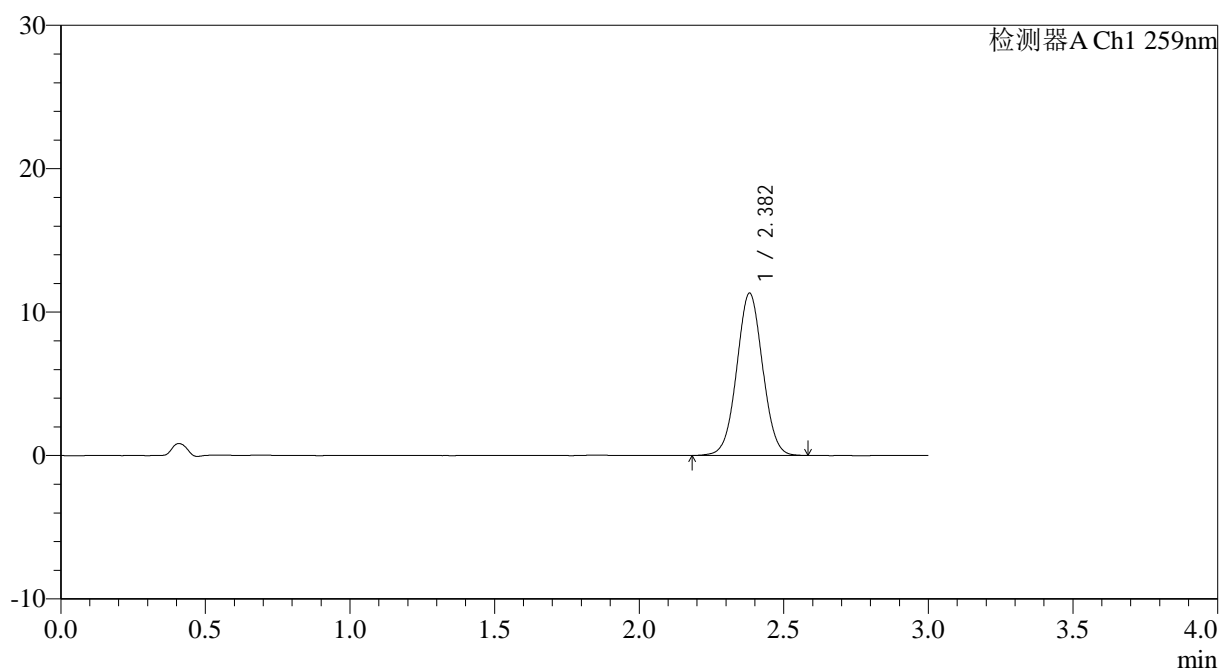

<峰表>

检测器A Ch1 259nm

峰号	保留时间	面积	面积%	高度	理论塔板数(USP)	拖尾因子	分离度(USP)
1	2.382	70520	100.000	11308	3379	1.029	--
总计		70520	100.000	11308			



QTL-4125

<样品信息>

色谱柱: XB-C18(50*4.6mm,5μm) 流速: 1.5ml/min
 柱温: 35°C 波长: 259nm
 数据文件名: RC\$QTL-4125 - 0-56/24-1972-2 - zzp-2025051621p-20mg-rcqx-pH6.8jz-jf50z-2-p4-45min.lcd
 方法文件名: RC\$QTL-4125 - QTL-4125-RC- FX273.lcm
 批处理文件名: RC\$QTL-4125 - 20250627-RCQX-FX273.lcb
 样品瓶号: 2-33
 进样体积: 20 μl 版本号: 6.115
 进样时间: 2025/06/27 21:01:34 实验者: liuqihuizi
 处理时间 (V2): 2025/06/28 10:18:01 处理者: liuqihuizi
 仪器型号: SHIMADZU LC-2050C(FX273)

<色谱图>

mV

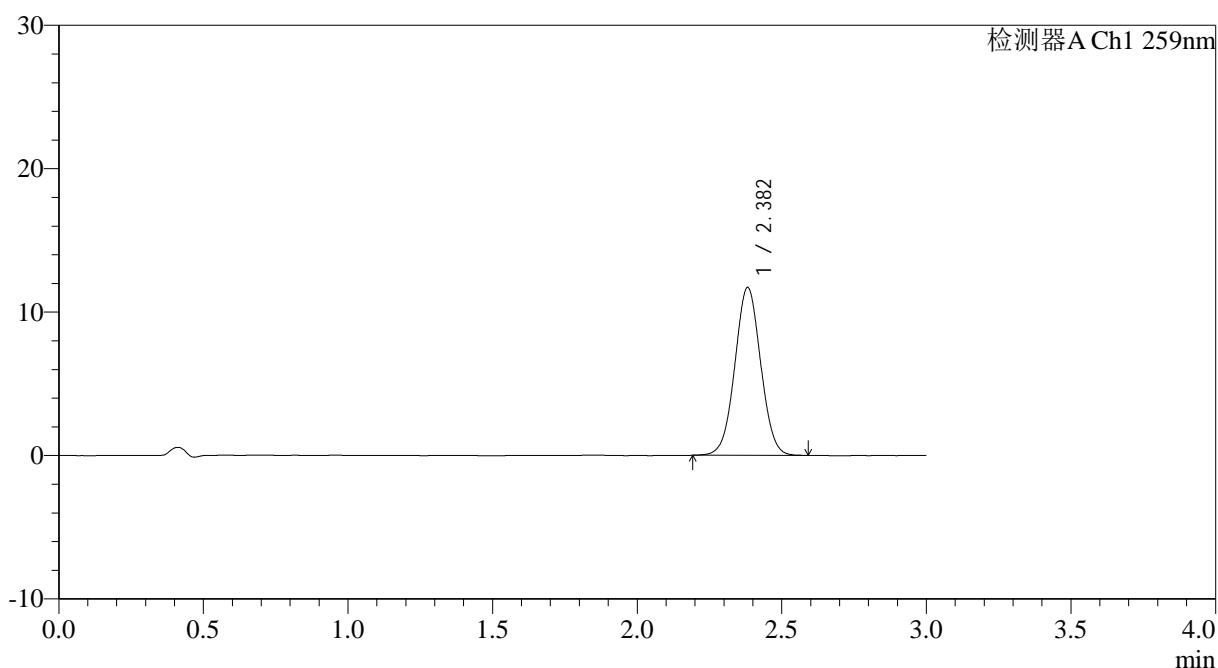

<峰表>

检测器A Ch1 259nm

峰号	保留时间	面积	面积%	高度	理论塔板数(USP)	拖尾因子	分离度(USP)
1	2.382	72847	100.000	11695	3395	1.027	--
总计		72847	100.000	11695			



QTL-4125

<样品信息>

色谱柱: XB-C18(50*4.6mm,5μm) 流速: 1.5ml/min
 柱温: 35°C 波长: 259nm
 数据文件名: RC\$QTL-4125 - 0-56/24-1973-2 - zzp-2025051621p-20mg-rcqx-pH6.8jz-jf50z-2-p5-45min.lcd
 方法文件名: RC\$QTL-4125 - QTL-4125-RC- FX273.lcm
 批处理文件名: RC\$QTL-4125 - 20250627-RCQX-FX273.lcb
 样品瓶号: 2-42
 进样体积: 20 μl 版本号: 6.115
 进样时间: 2025/06/27 21:04:58 实验者: liuqihuizi
 处理时间 (V2): 2025/06/28 10:18:08 处理者: liuqihuizi
 仪器型号: SHIMADZU LC-2050C(FX273)

<色谱图>

mV

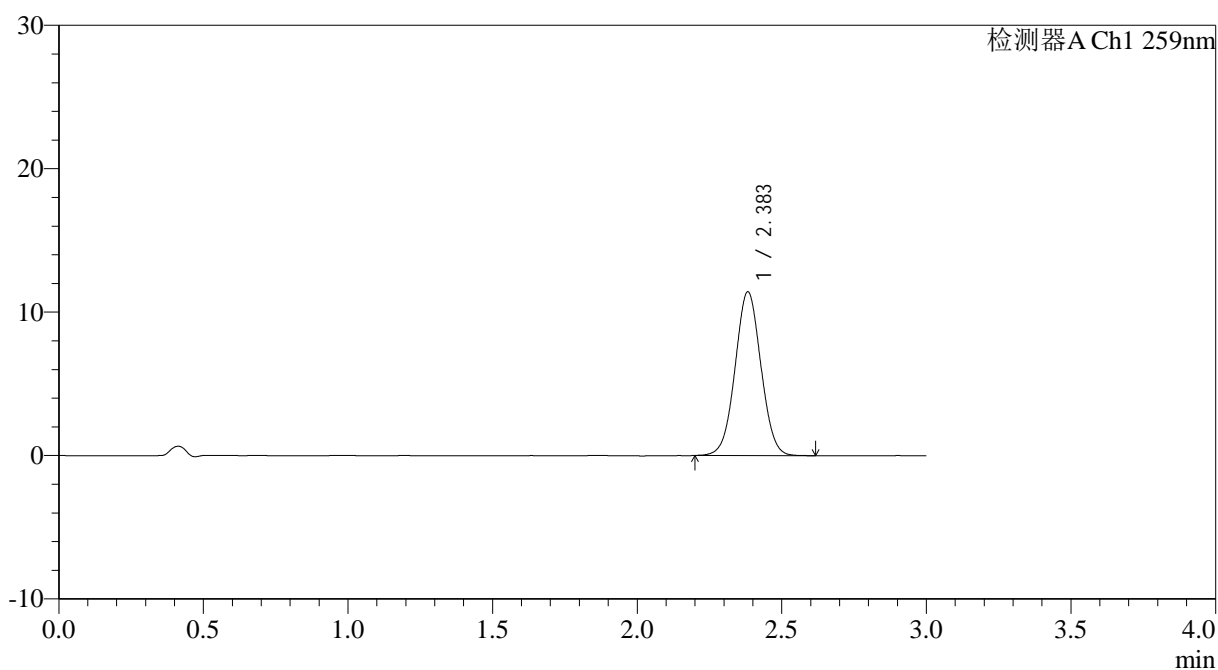

<峰表>

检测器A Ch1 259nm

峰号	保留时间	面积	面积%	高度	理论塔板数(USP)	拖尾因子	分离度(USP)
1	2.383	71224	100.000	11403	3385	1.029	--
总计		71224	100.000	11403			



QTL-4125

<样品信息>

色谱柱: XB-C18(50*4.6mm,5μm)	流速: 1.5ml/min
柱温: 35°C	波长: 259nm
数据文件名: RC\$QTL-4125 - 0-56/24-1974-2 - zzp-2025051621p-20mg-rcqx-pH6.8jz-jf50z-2-p6-45min.lcd	
方法文件名: RC\$QTL-4125 - QTL-4125-RC- FX273.lcm	
批处理文件名: RC\$QTL-4125 - 20250627-RCQX-FX273.lcb	
样品瓶号: 2-51	版本号: 6.115
进样体积: 20 μl	实验者: liuqihuizi
进样时间: 2025/06/27 21:08:23	处理者: liuqihuizi
处理时间 (V2): 2025/06/28 10:18:16	
仪器型号: SHIMADZU LC-2050C(FX273)	

<色谱图>

mV

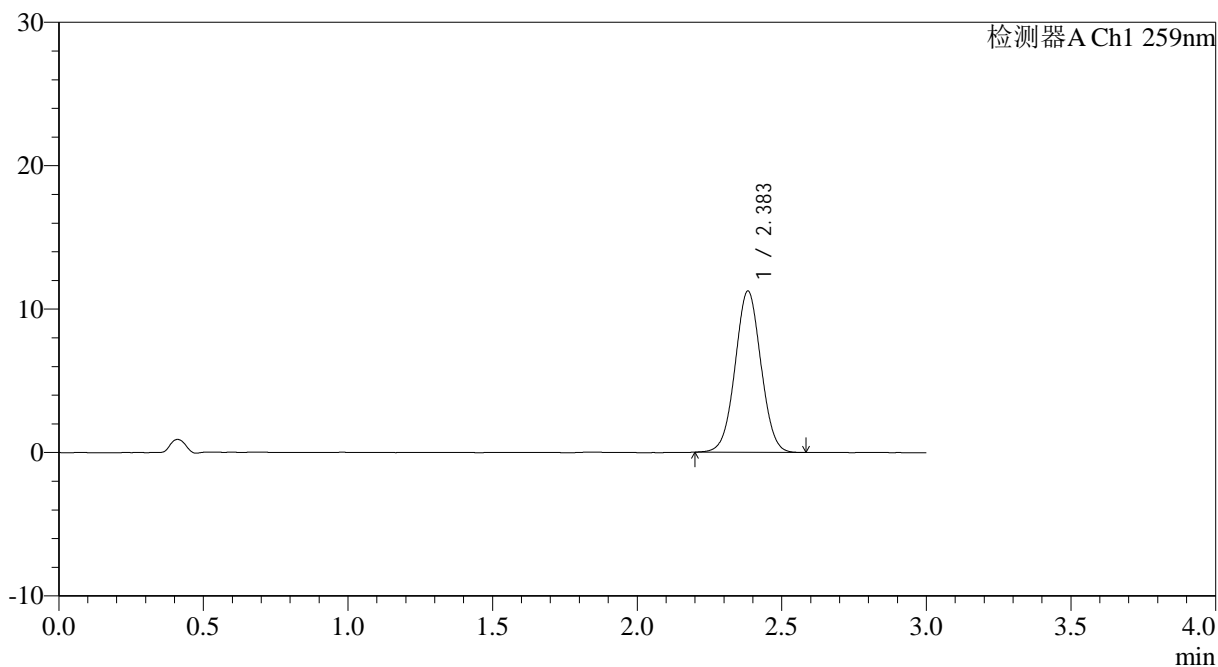

<峰表>

检测器A Ch1 259nm

峰号	保留时间	面积	面积%	高度	理论塔板数(USP)	拖尾因子	分离度(USP)
1	2.383	70018	100.000	11223	3396	1.024	--
总计		70018	100.000	11223			



QTL-4125

<样品信息>

色谱柱: XB-C18(50*4.6mm,5μm) 流速: 1.5ml/min
 柱温: 35°C 波长: 259nm
 数据文件名: RC\$QTL-4125 - 0-56/24-1975-2 - zzp-2025051621p-20mg-rcqx-pH6.8jz-jf50z-2-p1-60min.lcd
 方法文件名: RC\$QTL-4125 - QTL-4125-RC- FX273.lcm
 批处理文件名: RC\$QTL-4125 - 20250627-RCQX-FX273.lcb
 样品瓶号: 2-7
 进样体积: 20 μl 版本号: 6.115
 进样时间: 2025/06/27 21:11:47 实验者: liuqihuizi
 处理时间 (V2): 2025/06/28 10:18:23 处理者: liuqihuizi
 仪器型号: SHIMADZU LC-2050C(FX273)

<色谱图>

mV

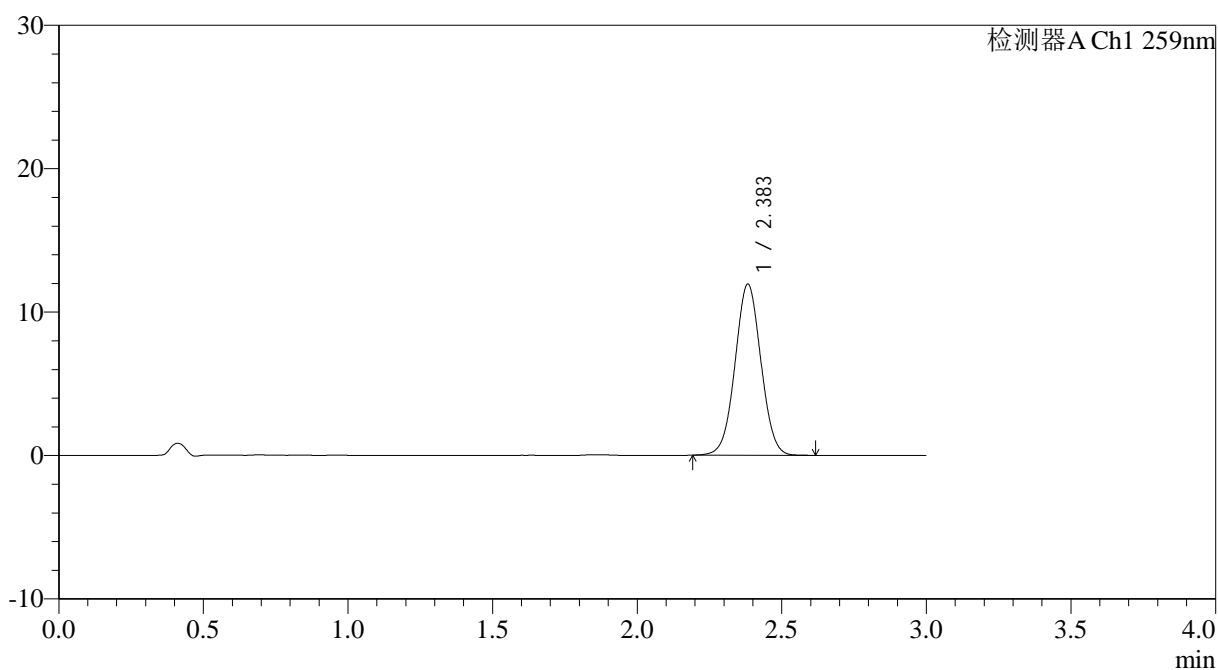

<峰表>

检测器A Ch1 259nm

峰号	保留时间	面积	面积%	高度	理论塔板数(USP)	拖尾因子	分离度(USP)
1	2.383	74518	100.000	11919	3379	1.027	--
总计		74518	100.000	11919			



QTL-4125

<样品信息>

色谱柱: XB-C18(50*4.6mm,5μm) 流速: 1.5ml/min
 柱温: 35°C 波长: 259nm
 数据文件名: RC\$QTL-4125 - 0-56/24-1976-2 - zzp-2025051621p-20mg-rcqx-pH6.8jz-jf50z-2-p2-60min.lcd
 方法文件名: RC\$QTL-4125 - QTL-4125-RC- FX273.lcm
 批处理文件名: RC\$QTL-4125 - 20250627-RCQX-FX273.lcb
 样品瓶号: 2-16
 进样体积: 20 μl 版本号: 6.115
 进样时间: 2025/06/27 21:15:11 实验者: liuqihuizi
 处理时间 (V2): 2025/06/28 10:18:31 处理者: liuqihuizi
 仪器型号: SHIMADZU LC-2050C(FX273)

<色谱图>

mV

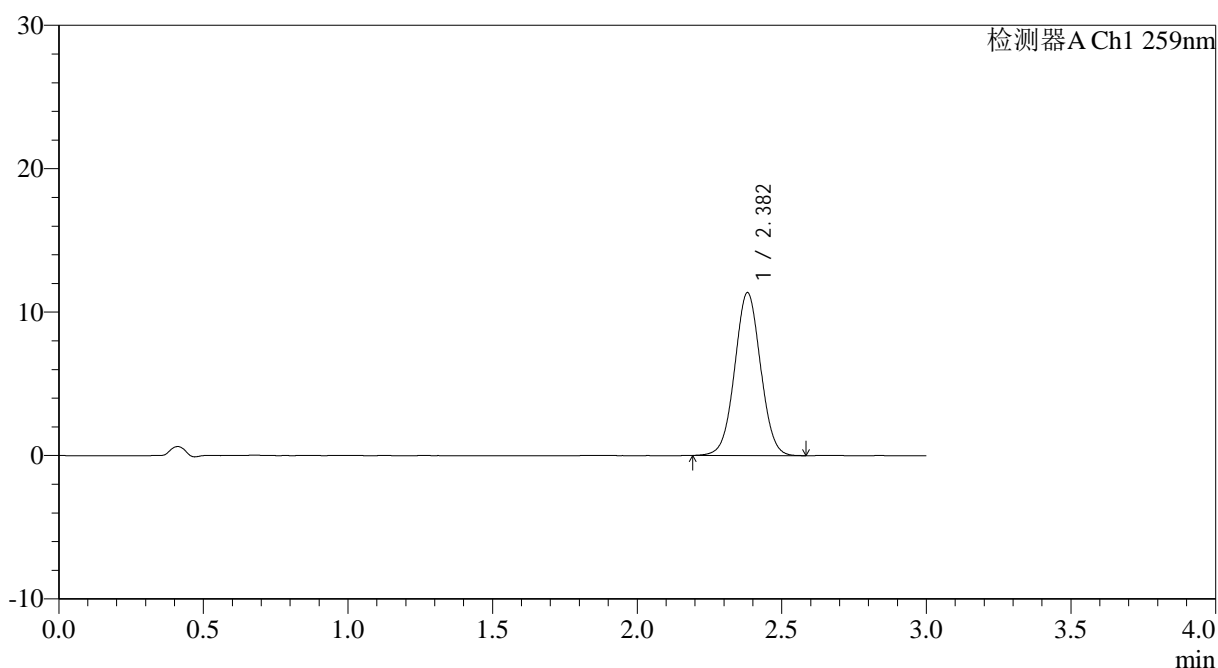

<峰表>

检测器A Ch1 259nm

峰号	保留时间	面积	面积%	高度	理论塔板数(USP)	拖尾因子	分离度(USP)
1	2.382	70896	100.000	11355	3373	1.027	--
总计		70896	100.000	11355			



QTL-4125

<样品信息>

色谱柱: XB-C18(50*4.6mm,5μm) 流速: 1.5ml/min
柱温: 35°C 波长: 259nm
数据文件名: RC\$QTL-4125 - 0-56/24-1977-2 - zzp-2025051621p-20mg-rcqx-pH6.8jz-jf50z-2-p3-60min.lcd
方法文件名: RC\$QTL-4125 - QTL-4125-RC- FX273.lcm
批处理文件名: RC\$QTL-4125 - 20250627-RCQX-FX273.lcb
样品瓶号: 2-25 版本号: 6.115
进样体积: 20 μl 实验者: liuqihuizi
进样时间: 2025/06/27 21:18:36 处理者: liuqihuizi
处理时间 (V2): 2025/06/28 10:18:38
仪器型号: SHIMADZU LC-2050C(FX273)

<色谱图>

mV

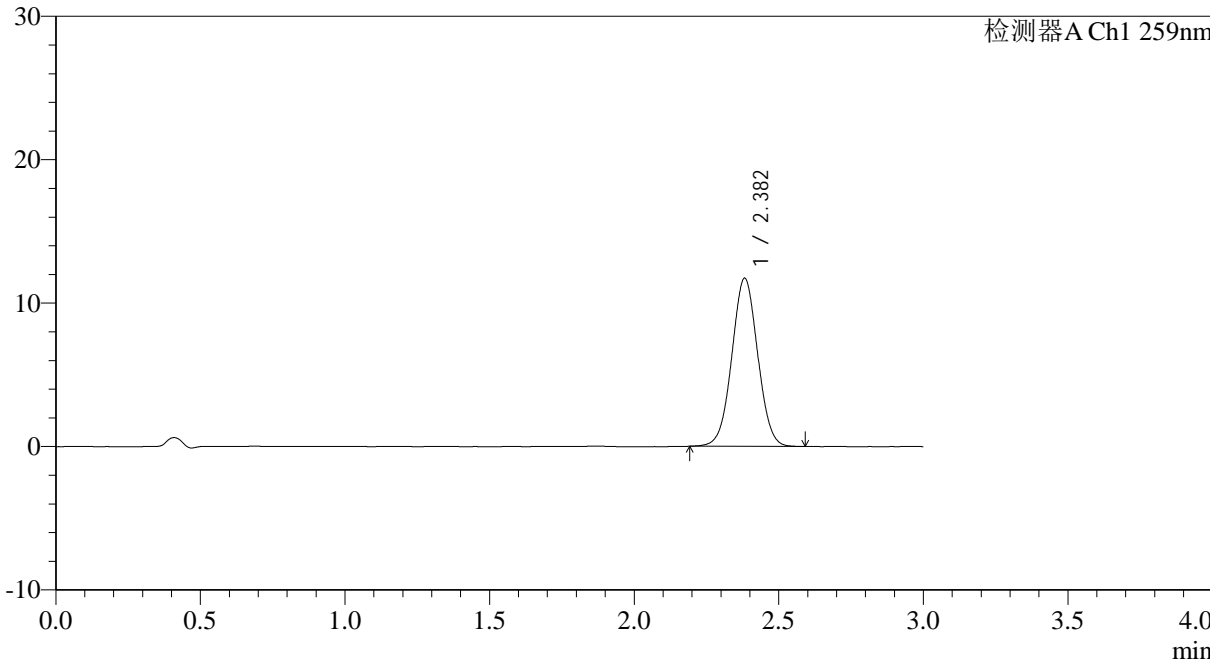

<峰表>

检测器A Ch1 259nm

峰号	保留时间	面积	面积%	高度	理论塔板数(USP)	拖尾因子	分离度(USP)
1	2.382	73029	100.000	11716	3374	1.025	--
总计		73029	100.000	11716			



QTL-4125

<样品信息>

色谱柱: XB-C18(50*4.6mm,5 μ m) 流速: 1.5ml/min
柱温: 35 $^{\circ}$ C 波长: 259nm
数据文件名: RC\$QTL-4125 - 0-56/24-1978-2 - zzp-2025051621p-20mg-rcqx-pH6.8jz-jf50z-2-p4-60min.lcd
方法文件名: RC\$QTL-4125 - QTL-4125-RC- FX273.lcm
批处理文件名: RC\$QTL-4125 - 20250627-RCQX-FX273.lcb
样品瓶号: 2-34
进样体积: 20 μ l 版本号: 6.115
进样时间: 2025/06/27 21:22:00 实验者: liuqihuizi
处理时间 (V2): 2025/06/28 10:18:46 处理者: liuqihuizi
仪器型号: SHIMADZU LC-2050C(FX273)

<色谱图>

mV

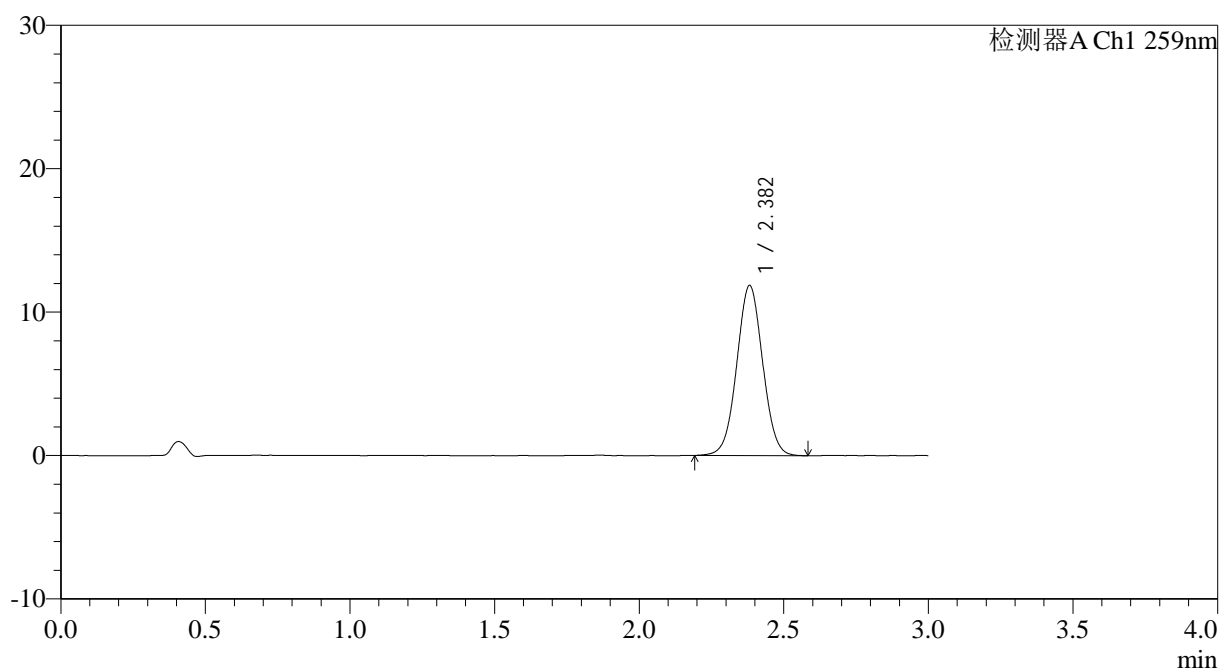

<峰表>

检测器A Ch1 259nm

峰号	保留时间	面积	面积%	高度	理论塔板数(USP)	拖尾因子	分离度(USP)
1	2.382	74062	100.000	11854	3373	1.026	--
总计		74062	100.000	11854			



QTL-4125

<样品信息>

色谱柱: XB-C18(50*4.6mm,5μm) 流速: 1.5ml/min
 柱温: 35°C 波长: 259nm
 数据文件名: RC\$QTL-4125 - 0-56/24-1979-2 - zzp-2025051621p-20mg-rcqx-pH6.8jz-jf50z-2-p5-60min.lcd
 方法文件名: RC\$QTL-4125 - QTL-4125-RC- FX273.lcm
 批处理文件名: RC\$QTL-4125 - 20250627-RCQX-FX273.lcb
 样品瓶号: 2-43
 进样体积: 20 μl 版本号: 6.115
 进样时间: 2025/06/27 21:25:24 实验者: liuqihuizi
 处理时间 (V2): 2025/06/28 10:18:54 处理者: liuqihuizi
 仪器型号: SHIMADZU LC-2050C(FX273)

<色谱图>

mV

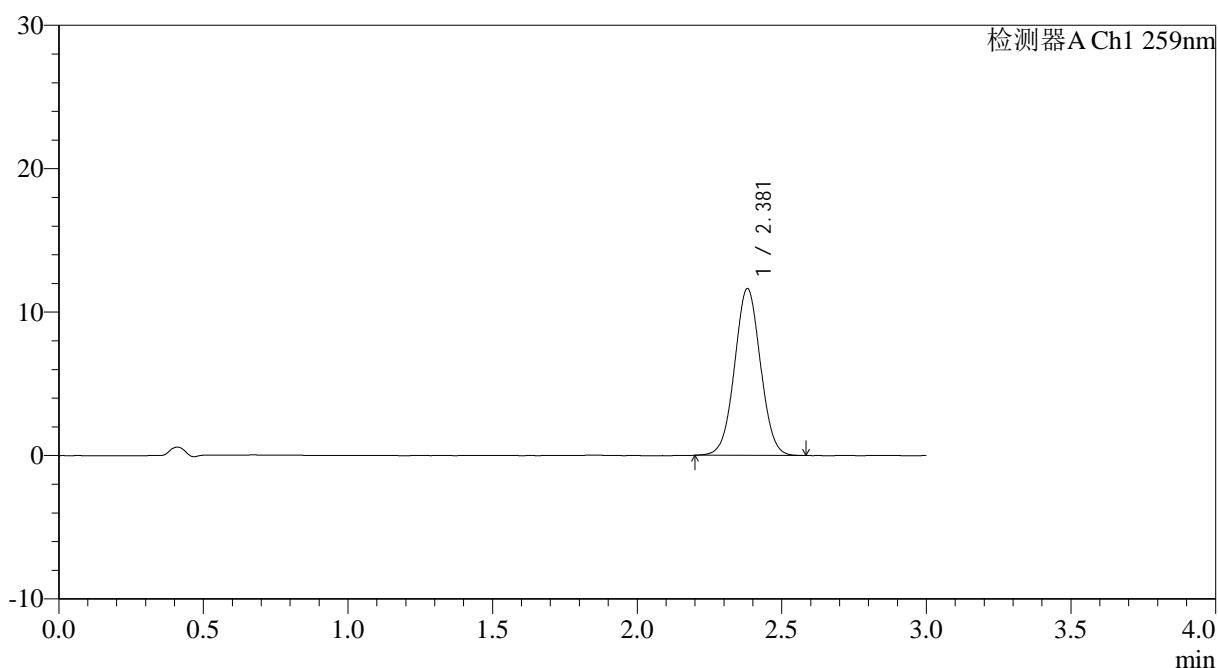

<峰表>

检测器A Ch1 259nm

峰号	保留时间	面积	面积%	高度	理论塔板数(USP)	拖尾因子	分离度(USP)
1	2.381	72545	100.000	11635	3377	1.027	--
总计		72545	100.000	11635			



QTL-4125

<样品信息>

色谱柱: XB-C18(50*4.6mm,5µm) 流速: 1.5ml/min
 柱温: 35°C 波长: 259nm
 数据文件名: RC\$QTL-4125 - 0-56/24-1980-2 - zzp-2025051621p-20mg-rcqx-pH6.8jz-jf50z-2-p6-60min.lcd
 方法文件名: RC\$QTL-4125 - QTL-4125-RC- FX273.lcm
 批处理文件名: RC\$QTL-4125 - 20250627-RCQX-FX273.lcb
 样品瓶号: 2-52
 进样体积: 20 µl 版本号: 6.115
 进样时间: 2025/06/27 21:28:49 实验者: liuqihuizi
 处理时间 (V2): 2025/06/28 10:19:01 处理者: liuqihuizi
 仪器型号: SHIMADZU LC-2050C(FX273)

<色谱图>

mV

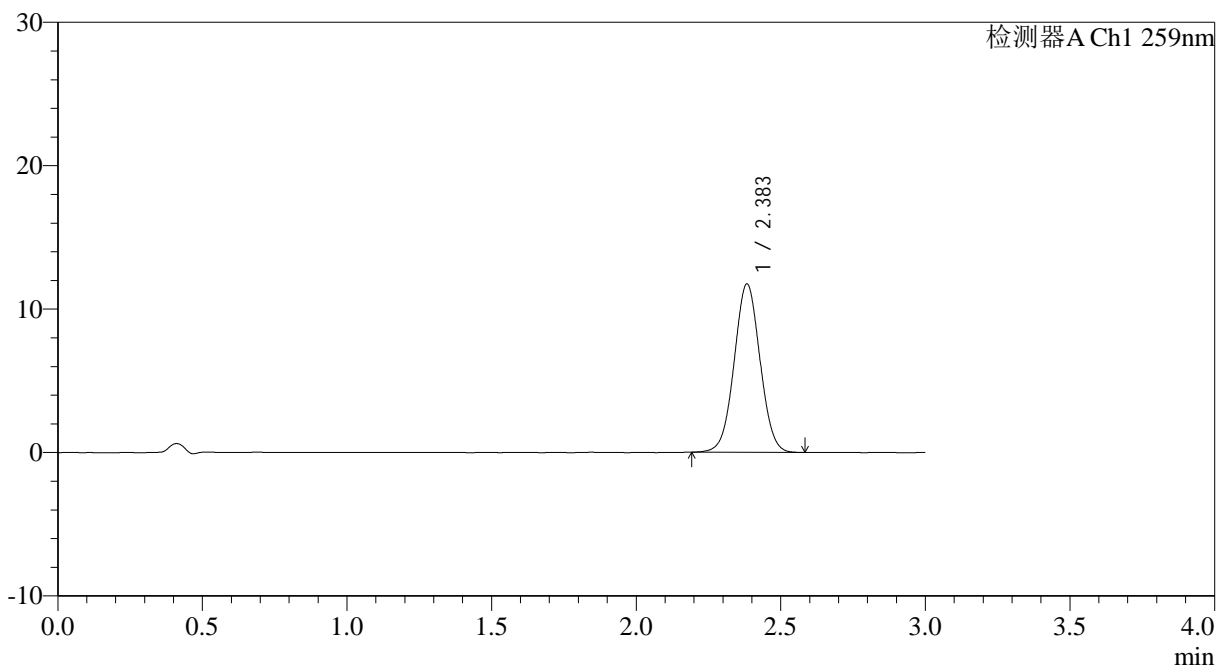

<峰表>

检测器A Ch1 259nm

峰号	保留时间	面积	面积%	高度	理论塔板数(USP)	拖尾因子	分离度(USP)
1	2.383	73102	100.000	11709	3384	1.027	--
总计		73102	100.000	11709			



QTL-4125

<样品信息>

色谱柱: XB-C18(50*4.6mm,5µm) 流速: 1.5ml/min
柱温: 35°C 波长: 259nm
数据文件名: RC\$QTL-4125 - 0-56/24-1981-2 - zzp-2025051621p-20mg-rcqx-pH6.8jz-jf50z-2-p1-90min.lcd
方法文件名: RC\$QTL-4125 - QTL-4125-RC- FX273.lcm
批处理文件名: RC\$QTL-4125 - 20250627-RCQX-FX273.lcb
样品瓶号: 2-8
进样体积: 20 µl 版本号: 6.115
进样时间: 2025/06/27 21:32:13 实验者: liuqihuizi
处理时间 (V2): 2025/06/28 10:19:09 处理者: liuqihuizi
仪器型号: SHIMADZU LC-2050C(FX273)

<色谱图>

mV

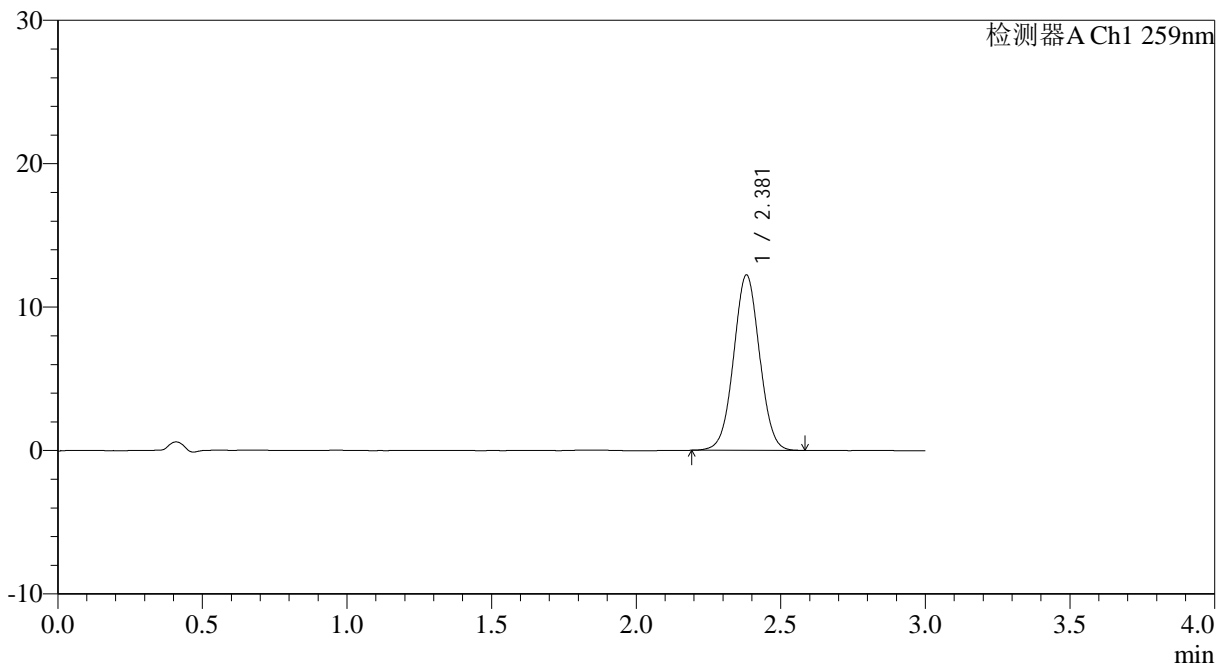

<峰表>

检测器A Ch1 259nm

峰号	保留时间	面积	面积%	高度	理论塔板数(USP)	拖尾因子	分离度(USP)
1	2.381	76227	100.000	12224	3380	1.025	--
总计		76227	100.000	12224			



QTL-4125

<样品信息>

色谱柱: XB-C18(50*4.6mm,5μm) 流速: 1.5ml/min
 柱温: 35°C 波长: 259nm
 数据文件名: RC\$QTL-4125 - 0-56/24-1982-2 - zzp-2025051621p-20mg-rcqx-pH6.8jz-jf50z-2-p2-90min.lcd
 方法文件名: RC\$QTL-4125 - QTL-4125-RC- FX273.lcm
 批处理文件名: RC\$QTL-4125 - 20250627-RCQX-FX273.lcb
 样品瓶号: 2-17
 进样体积: 20 μl 版本号: 6.115
 进样时间: 2025/06/27 21:35:38 实验者: liuqihuizi
 处理时间 (V2): 2025/06/28 10:19:17 处理者: liuqihuizi
 仪器型号: SHIMADZU LC-2050C(FX273)

<色谱图>

mV

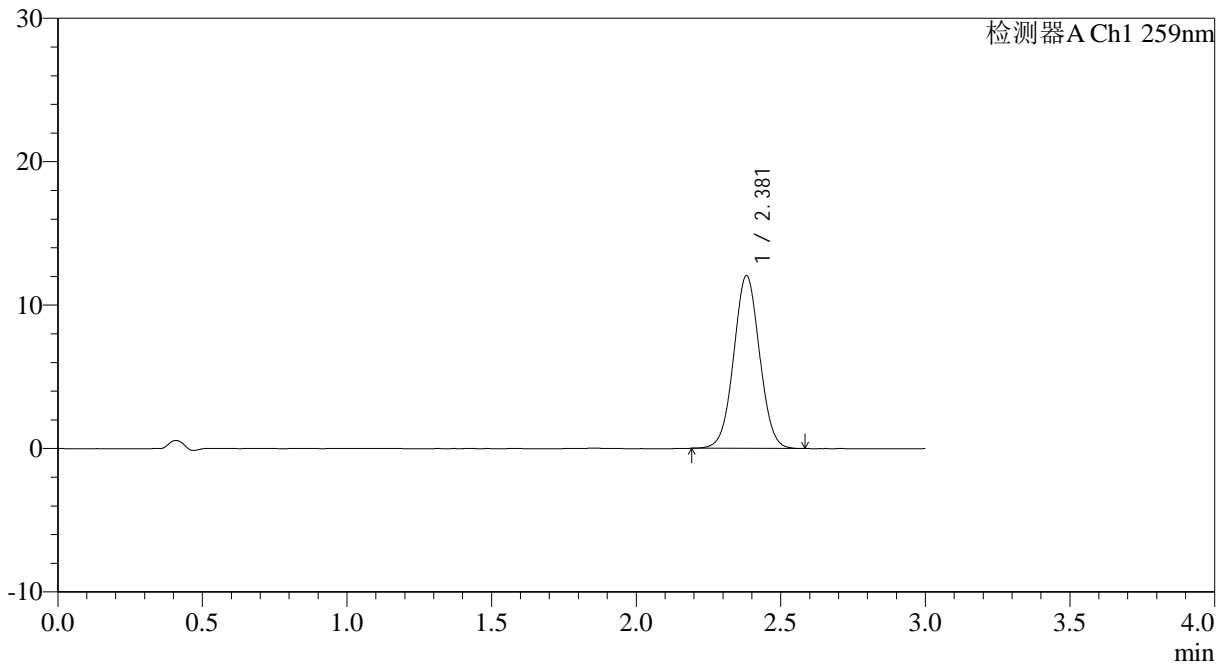

<峰表>

检测器A Ch1 259nm

峰号	保留时间	面积	面积%	高度	理论塔板数(USP)	拖尾因子	分离度(USP)
1	2.381	75057	100.000	12046	3390	1.028	--
总计		75057	100.000	12046			



QTL-4125

<样品信息>

色谱柱: XB-C18(50*4.6mm,5μm) 流速: 1.5ml/min
柱温: 35°C 波长: 259nm
数据文件名: RC\$QTL-4125 - 0-56/24-1983-2 - zzp-2025051621p-20mg-rcqx-pH6.8jz-jf50z-2-p3-90min.lcd
方法文件名: RC\$QTL-4125 - QTL-4125-RC- FX273.lcm
批处理文件名: RC\$QTL-4125 - 20250627-RCQX-FX273.lcb
样品瓶号: 2-26
进样体积: 20 μl 版本号: 6.115
进样时间: 2025/06/27 21:39:03 实验者: liuqihuizi
处理时间(V2): 2025/06/28 10:19:24 处理者: liuqihuizi
仪器型号: SHIMADZU LC-2050C(FX273)

<色谱图>

mV

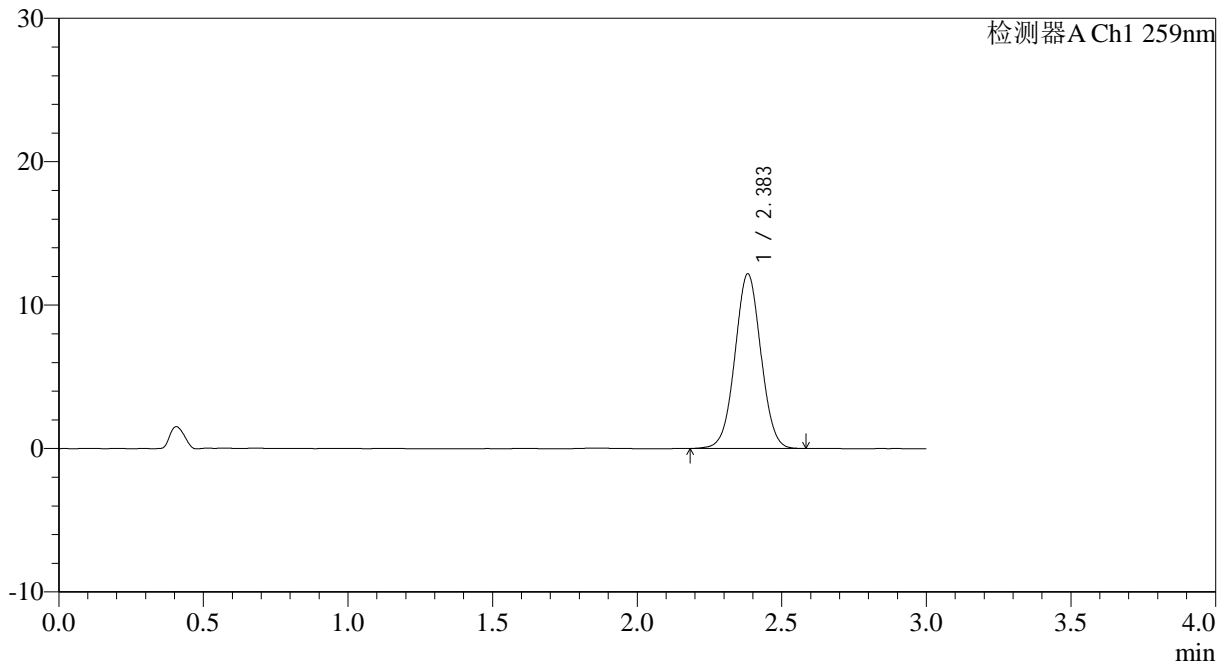

<峰表>

检测器A Ch1 259nm

峰号	保留时间	面积	面积%	高度	理论塔板数(USP)	拖尾因子	分离度(USP)
1	2.383	76064	100.000	12160	3370	1.024	--
总计		76064	100.000	12160			



QTL-4125

<样品信息>

色谱柱: XB-C18(50*4.6mm,5µm) 流速: 1.5ml/min
 柱温: 35°C 波长: 259nm
 数据文件名: RC\$QTL-4125 - 0-56/24-1984-2 - zzp-2025051621p-20mg-rcqx-pH6.8jz-jf50z-2-p4-90min.lcd
 方法文件名: RC\$QTL-4125 - QTL-4125-RC- FX273.lcm
 批处理文件名: RC\$QTL-4125 - 20250627-RCQX-FX273.lcb
 样品瓶号: 2-35
 进样体积: 20 µl 版本号: 6.115
 进样时间: 2025/06/27 21:42:27 实验者: liuqihuizi
 处理时间 (V2): 2025/06/28 10:19:32 处理者: liuqihuizi
 仪器型号: SHIMADZU LC-2050C(FX273)

<色谱图>

mV

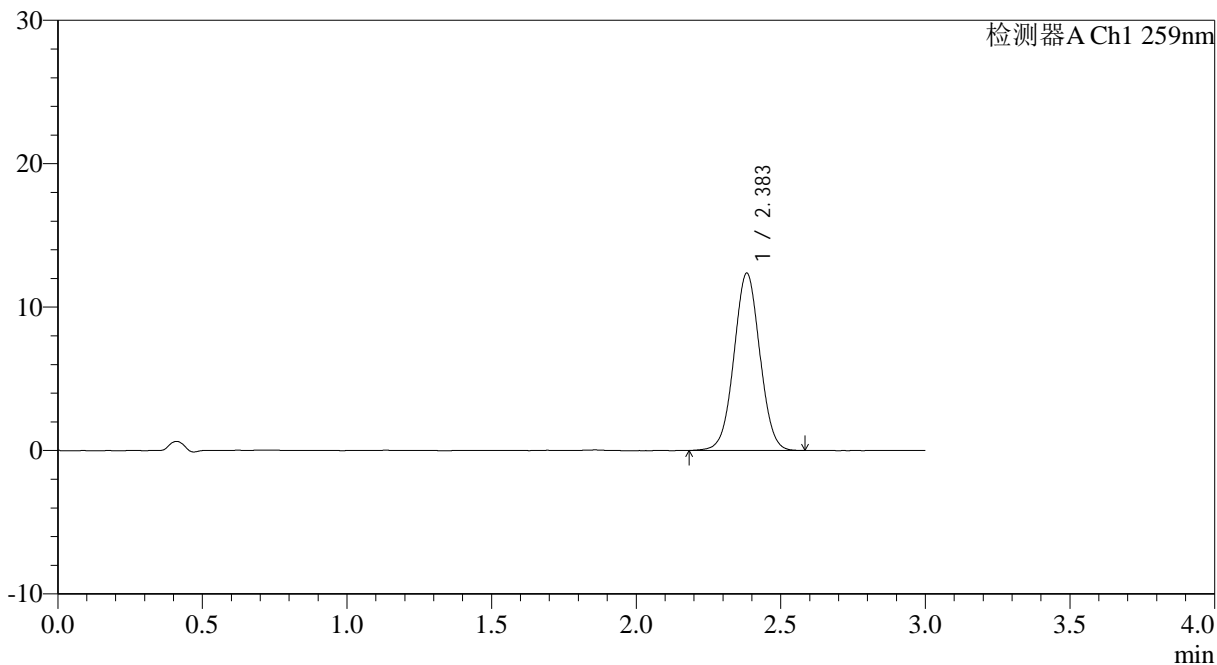

<峰表>

检测器A Ch1 259nm

峰号	保留时间	面积	面积%	高度	理论塔板数(USP)	拖尾因子	分离度(USP)
1	2.383	77021	100.000	12335	3374	1.026	--
总计		77021	100.000	12335			



QTL-4125

<样品信息>

色谱柱: XB-C18(50*4.6mm,5μm) 流速: 1.5ml/min
 柱温: 35°C 波长: 259nm
 数据文件名: RC\$QTL-4125 - 0-56/24-1985-2 - zzp-2025051621p-20mg-rcqx-pH6.8jz-jf50z-2-p5-90min.lcd
 方法文件名: RC\$QTL-4125 - QTL-4125-RC- FX273.lcm
 批处理文件名: RC\$QTL-4125 - 20250627-RCQX-FX273.lcb
 样品瓶号: 2-44
 进样体积: 20 μl 版本号: 6.115
 进样时间: 2025/06/27 21:45:52 实验者: liuqihuizi
 处理时间 (V2): 2025/06/28 10:19:39 处理者: liuqihuizi
 仪器型号: SHIMADZU LC-2050C(FX273)

<色谱图>

mV

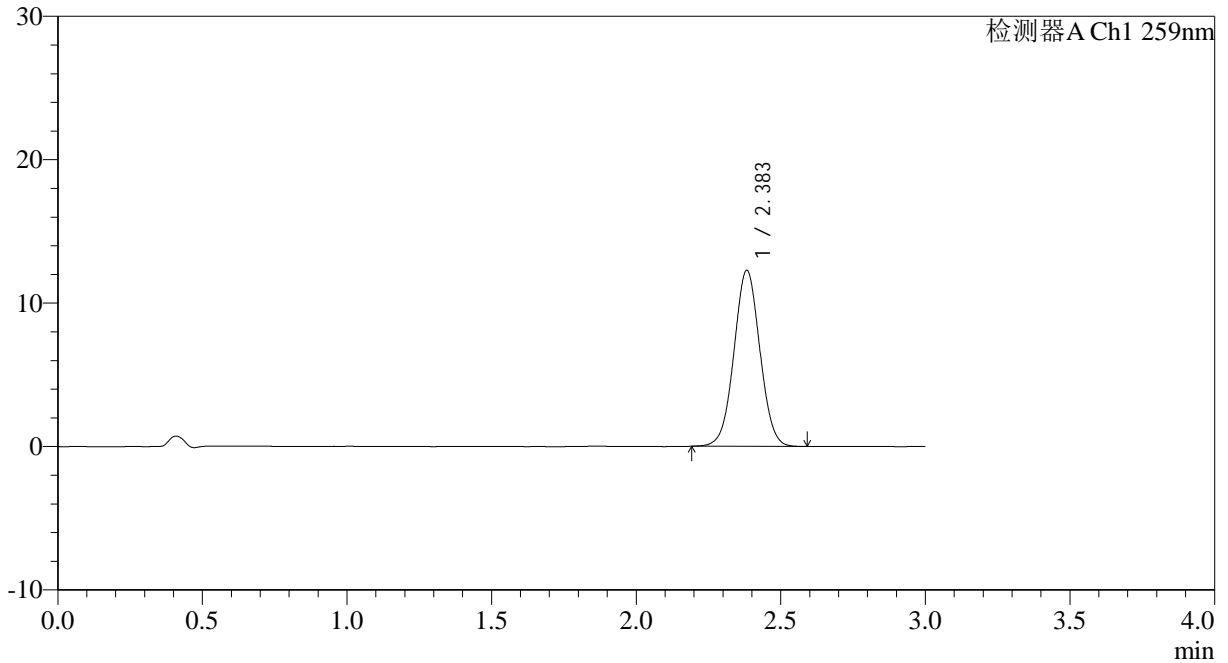

<峰表>

检测器A Ch1 259nm

峰号	保留时间	面积	面积%	高度	理论塔板数(USP)	拖尾因子	分离度(USP)
1	2.383	76645	100.000	12259	3377	1.027	--
总计		76645	100.000	12259			



QTL-4125

<样品信息>

色谱柱: XB-C18(50*4.6mm,5μm) 流速: 1.5ml/min
 柱温: 35°C 波长: 259nm
 数据文件名: RC\$QTL-4125 - 0-56/24-1986-2 - zzp-2025051621p-20mg-rcqx-pH6.8jz-jf50z-2-p6-90min.lcd
 方法文件名: RC\$QTL-4125 - QTL-4125-RC- FX273.lcm
 批处理文件名: RC\$QTL-4125 - 20250627-RCQX-FX273.lcb
 样品瓶号: 2-53
 进样体积: 20 μl 版本号: 6.115
 进样时间: 2025/06/27 21:49:16 实验者: liuqihuizi
 处理时间 (V2): 2025/06/28 10:19:47 处理者: liuqihuizi
 仪器型号: SHIMADZU LC-2050C(FX273)

<色谱图>

mV

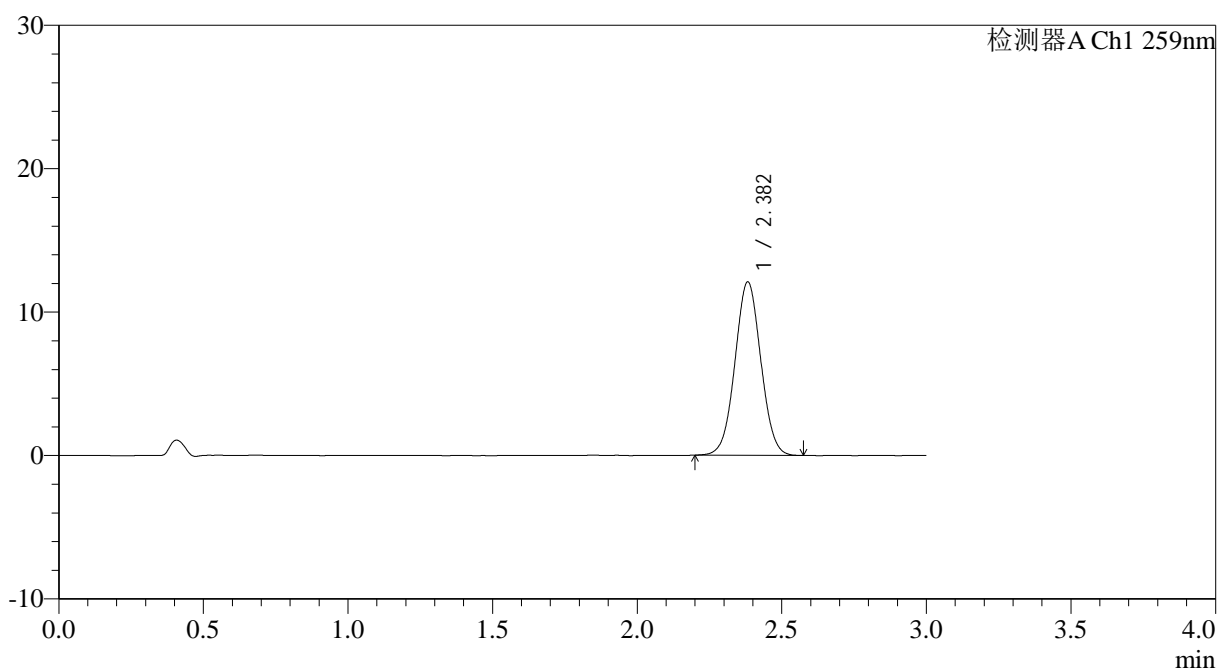

<峰表>

检测器A Ch1 259nm

峰号	保留时间	面积	面积%	高度	理论塔板数(USP)	拖尾因子	分离度(USP)
1	2.382	75214	100.000	12072	3386	1.028	--
总计		75214	100.000	12072			



QTL-4125

<样品信息>

色谱柱: XB-C18(50*4.6mm,5μm)	流速: 1.5ml/min
柱温: 35°C	波长: 259nm
数据文件名: RC\$QTL-4125 - 0-56/24-1987-2 - zzp-2025051621p-20mg-rcqx-pH6.8jz-jf50z-2-p1-120min.lcd	
方法文件名: RC\$QTL-4125 - QTL-4125-RC- FX273.lcm	
批处理文件名: RC\$QTL-4125 - 20250627-RCQX-FX273.lcb	
样品瓶号: 4-3	版本号: 6.115
进样体积: 20 μl	实验者: liuqihuizi
进样时间: 2025/06/27 21:52:39	处理者: liuqihuizi
处理时间 (V2): 2025/06/28 10:19:55	
仪器型号: SHIMADZU LC-2050C(FX273)	

<色谱图>

mV

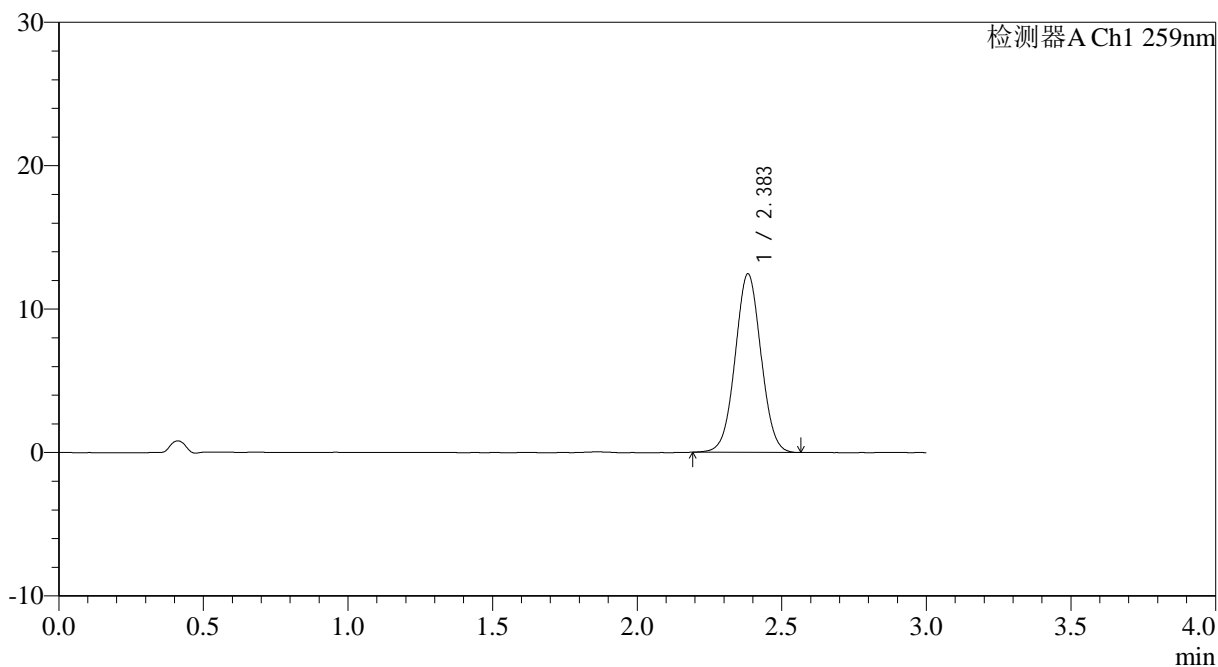

<峰表>

检测器A Ch1 259nm

峰号	保留时间	面积	面积%	高度	理论塔板数(USP)	拖尾因子	分离度(USP)
1	2.383	77476	100.000	12419	3393	1.028	--
总计		77476	100.000	12419			



QTL-4125

<样品信息>

色谱柱: XB-C18(50*4.6mm,5 μ m) 流速: 1.5ml/min
柱温: 35°C 波长: 259nm
数据文件名: RC\$QTL-4125 - 0-56/24-1988-2 - zzp-2025051621p-20mg-rcqx-pH6.8jz-jf50z-2-p2-120min.lcd
方法文件名: RC\$QTL-4125 - QTL-4125-RC- FX273.lcm
批处理文件名: RC\$QTL-4125 - 20250627-RCQX-FX273.lcb
样品瓶号: 4-12
进样体积: 20 μ l 版本号: 6.115
进样时间: 2025/06/27 21:56:02 实验者: liuqihuizi
处理时间 (V2): 2025/06/28 10:20:03 处理者: liuqihuizi
仪器型号: SHIMADZU LC-2050C(FX273)

<色谱图>

mV

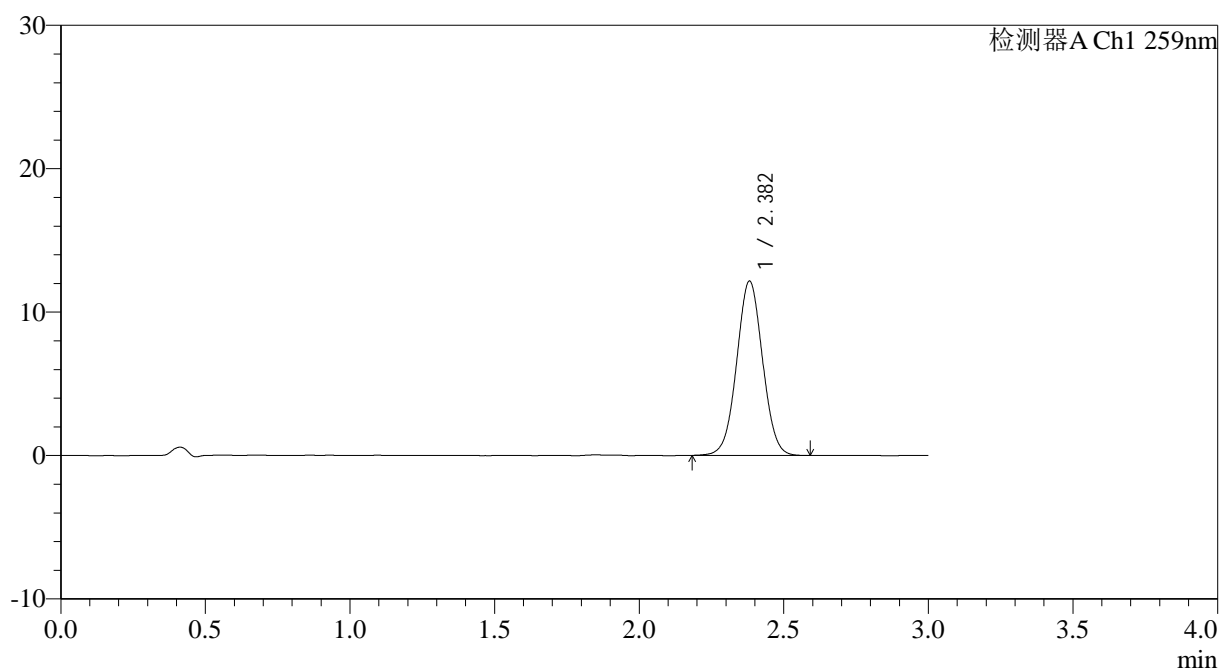

<峰表>

检测器A Ch1 259nm

峰号	保留时间	面积	面积%	高度	理论塔板数(USP)	拖尾因子	分离度(USP)
1	2.382	75779	100.000	12147	3388	1.027	--
总计		75779	100.000	12147			



QTL-4125

<样品信息>

色谱柱: XB-C18(50*4.6mm,5μm) 流速: 1.5ml/min
 柱温: 35°C 波长: 259nm
 数据文件名: RC\$QTL-4125 - 0-56/24-1989-2 - zzp-2025051621p-20mg-rcqx-pH6.8jz-jf50z-2-p3-120min.lcd
 方法文件名: RC\$QTL-4125 - QTL-4125-RC- FX273.lcm
 批处理文件名: RC\$QTL-4125 - 20250627-RCQX-FX273.lcb
 样品瓶号: 4-21
 进样体积: 20 μl 版本号: 6.115
 进样时间: 2025/06/27 21:59:25 实验者: liuqihuizi
 处理时间 (V2): 2025/06/28 10:20:10 处理者: liuqihuizi
 仪器型号: SHIMADZU LC-2050C(FX273)

<色谱图>

mV

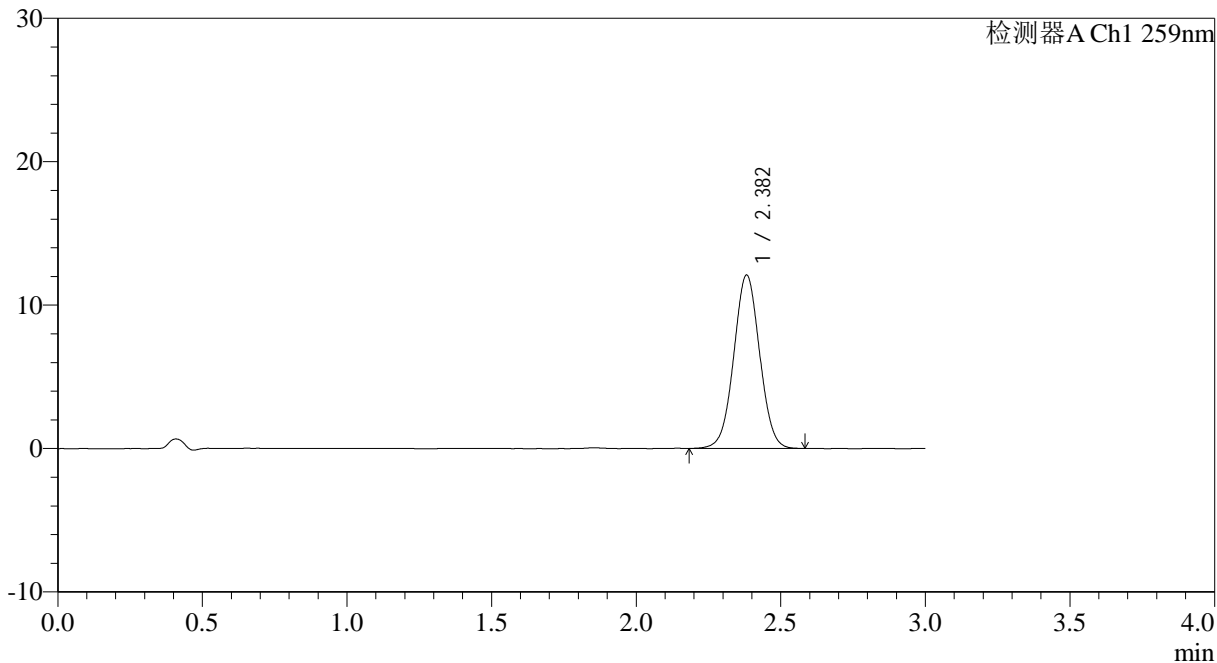

<峰表>

检测器A Ch1 259nm

峰号	保留时间	面积	面积%	高度	理论塔板数(USP)	拖尾因子	分离度(USP)
1	2.382	75406	100.000	12084	3389	1.026	--
总计		75406	100.000	12084			

<样品信息>

色谱柱: XB-C18(50*4.6mm,5 μ m) 流速: 1.5ml/min
柱温: 35 $^{\circ}$ C 波长: 259nm
数据文件名: RC\$QTL-4125 - 0-56/24-1990-2 - zzp-2025051621p-20mg-rcqx-pH6.8jz-jf50z-2-p4-120min.lcd
方法文件名: RC\$QTL-4125 - QTL-4125-RC- FX273.lcm
批处理文件名: RC\$QTL-4125 - 20250627-RCQX-FX273.lcb
样品瓶号: 4-30
进样体积: 20 μ l 版本号: 6.115
进样时间: 2025/06/27 22:02:49 实验者: liuqihuizi
处理时间 (V2): 2025/06/28 10:20:18 处理者: liuqihuizi
仪器型号: SHIMADZU LC-2050C(FX273)

<色谱图>

mV

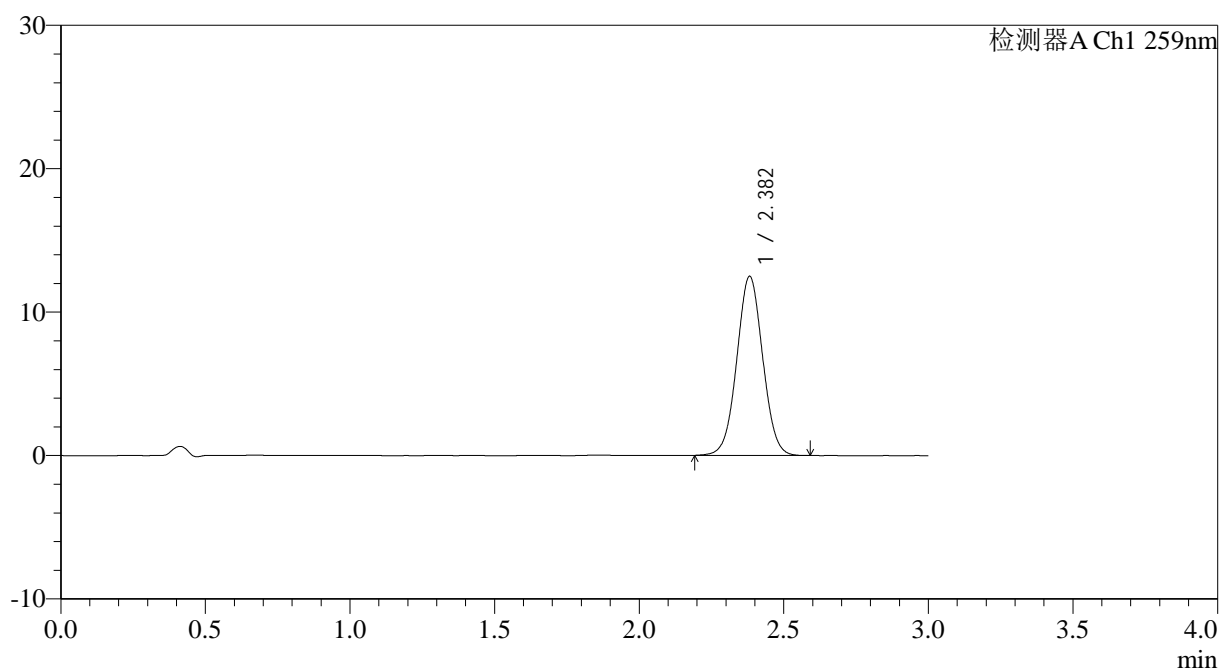

<峰表>

检测器A Ch1 259nm

峰号	保留时间	面积	面积%	高度	理论塔板数(USP)	拖尾因子	分离度(USP)
1	2.382	77891	100.000	12479	3375	1.028	--
总计		77891	100.000	12479			



QTL-4125

<样品信息>

色谱柱: XB-C18(50*4.6mm,5μm) 流速: 1.5ml/min
 柱温: 35°C 波长: 259nm
 数据文件名: RC\$QTL-4125 - 0-56/24-1991-2 - zzp-2025051621p-20mg-rcqx-pH6.8jz-jf50z-2-p5-120min.lcd
 方法文件名: RC\$QTL-4125 - QTL-4125-RC- FX273.lcm
 批处理文件名: RC\$QTL-4125 - 20250627-RCQX-FX273.lcb
 样品瓶号: 4-39
 进样体积: 20 μl 版本号: 6.115
 进样时间: 2025/06/27 22:06:13 实验者: liuqihuizi
 处理时间 (V2): 2025/06/28 10:20:25 处理者: liuqihuizi
 仪器型号: SHIMADZU LC-2050C(FX273)

<色谱图>

mV

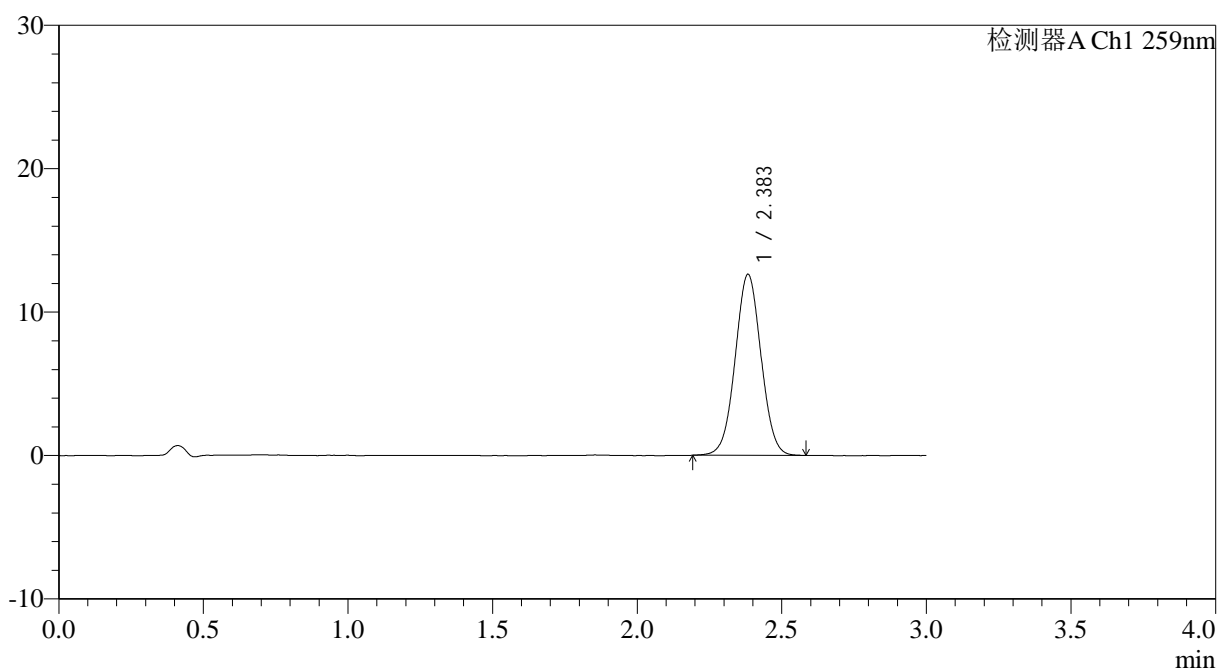

<峰表>

检测器A Ch1 259nm

峰号	保留时间	面积	面积%	高度	理论塔板数(USP)	拖尾因子	分离度(USP)
1	2.383	78598	100.000	12586	3392	1.026	--
总计		78598	100.000	12586			



QTL-4125

<样品信息>

色谱柱: XB-C18(50*4.6mm,5μm) 流速: 1.5ml/min
 柱温: 35°C 波长: 259nm
 数据文件名: RC\$QTL-4125 - 0-56/24-1992-2 - zzp-2025051621p-20mg-rcqx-pH6.8jz-jf50z-2-p6-120min.lcd
 方法文件名: RC\$QTL-4125 - QTL-4125-RC- FX273.lcm
 批处理文件名: RC\$QTL-4125 - 20250627-RCQX-FX273.lcb
 样品瓶号: 4-48
 进样体积: 20 μl 版本号: 6.115
 进样时间: 2025/06/27 22:09:36 实验者: liuqihuizi
 处理时间 (V2): 2025/06/28 10:20:33 处理者: liuqihuizi
 仪器型号: SHIMADZU LC-2050C(FX273)

<色谱图>

mV

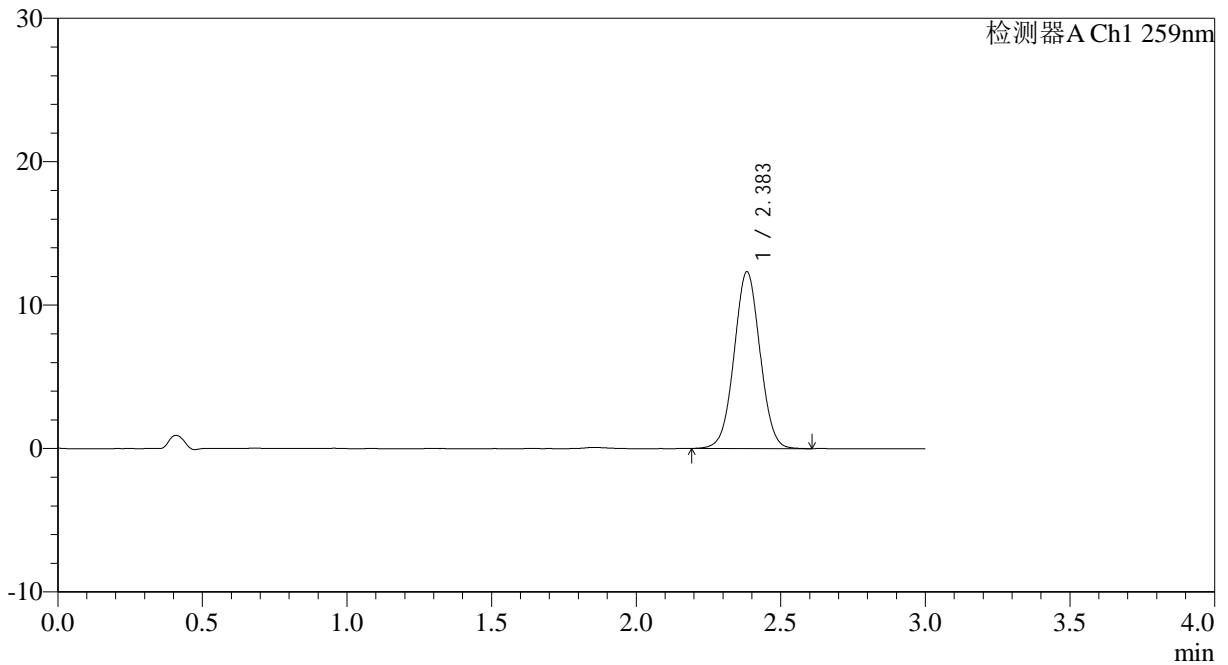

<峰表>

检测器A Ch1 259nm

峰号	保留时间	面积	面积%	高度	理论塔板数(USP)	拖尾因子	分离度(USP)
1	2.383	76934	100.000	12300	3377	1.027	--
总计		76934	100.000	12300			



QTL-4125

<样品信息>

色谱柱: XB-C18(50*4.6mm,5μm) 流速: 1.5ml/min
 柱温: 35°C 波长: 259nm
 数据文件名: RC\$QTL-4125 - 0-56/24-1993-2 - zzp-2025051621p-20mg-rcqx-pH6.8jz-jf50z-2-p1-jx.lcd
 方法文件名: RC\$QTL-4125 - QTL-4125-RC- FX273.lcm
 批处理文件名: RC\$QTL-4125 - 20250627-RCQX-FX273.lcb
 样品瓶号: 4-4
 进样体积: 20 μl 版本号: 6.115
 进样时间: 2025/06/27 22:12:59 实验者: liuqihuizi
 处理时间 (V2): 2025/06/28 10:20:41 处理者: liuqihuizi
 仪器型号: SHIMADZU LC-2050C(FX273)

<色谱图>

mV

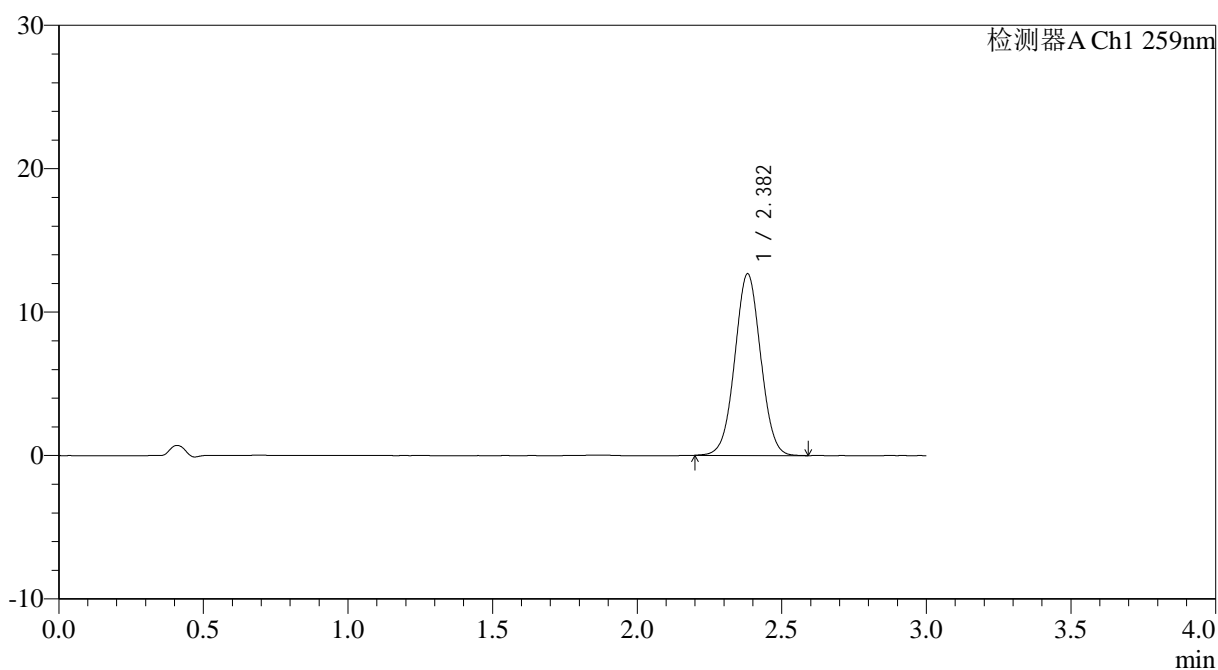

<峰表>

检测器A Ch1 259nm

峰号	保留时间	面积	面积%	高度	理论塔板数(USP)	拖尾因子	分离度(USP)
1	2.382	78937	100.000	12657	3385	1.026	--
总计		78937	100.000	12657			



QTL-4125

<样品信息>

色谱柱: XB-C18(50*4.6mm,5μm) 流速: 1.5ml/min
 柱温: 35°C 波长: 259nm
 数据文件名: RC\$QTL-4125 - 0-56/24-1994-2 - zzp-2025051621p-20mg-rcqx-pH6.8jz-jf50z-2-p2-jx.lcd
 方法文件名: RC\$QTL-4125 - QTL-4125-RC- FX273.lcm
 批处理文件名: RC\$QTL-4125 - 20250627-RCQX-FX273.lcb
 样品瓶号: 4-13
 进样体积: 20 μl 版本号: 6.115
 进样时间: 2025/06/27 22:16:23 实验者: liuqihuizi
 处理时间 (V2): 2025/06/28 10:20:49 处理者: liuqihuizi
 仪器型号: SHIMADZU LC-2050C(FX273)

<色谱图>

mV

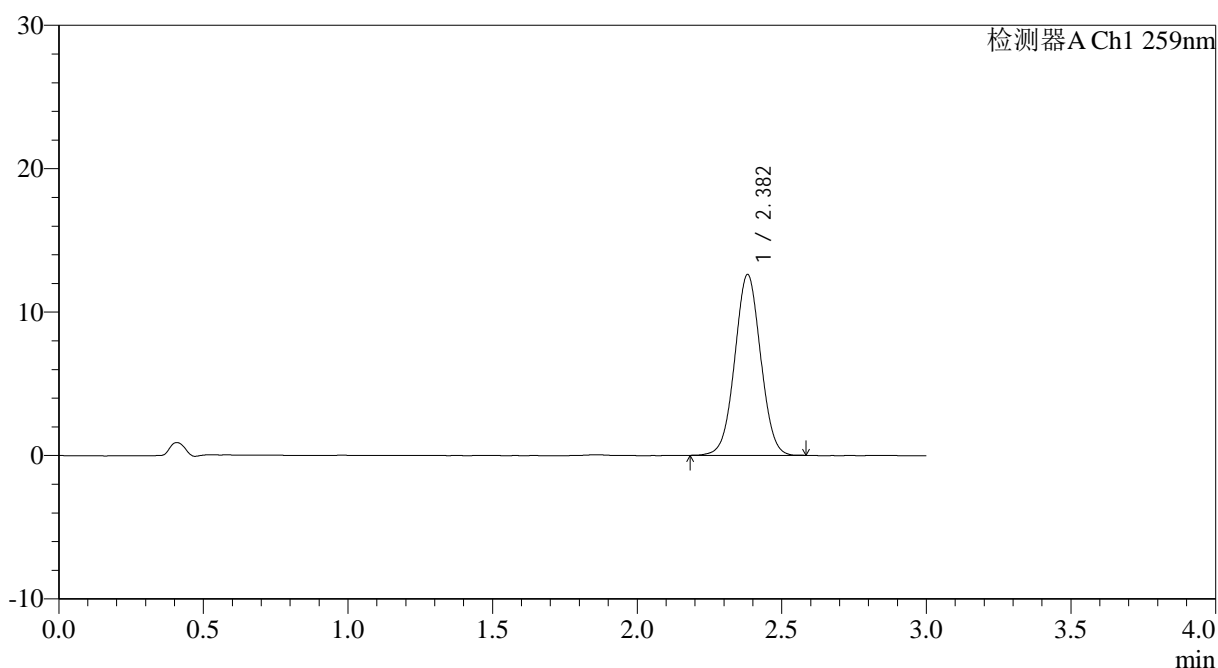

<峰表>

检测器A Ch1 259nm

峰号	保留时间	面积	面积%	高度	理论塔板数(USP)	拖尾因子	分离度(USP)
1	2.382	78512	100.000	12599	3380	1.024	--
总计		78512	100.000	12599			



QTL-4125

<样品信息>

色谱柱: XB-C18(50*4.6mm,5μm) 流速: 1.5ml/min
 柱温: 35°C 波长: 259nm
 数据文件名: RC\$QTL-4125 - 0-56/24-1995-2 - zzp-2025051621p-20mg-rcqx-pH6.8jz-jf50z-2-p3-jx.lcd
 方法文件名: RC\$QTL-4125 - QTL-4125-RC- FX273.lcm
 批处理文件名: RC\$QTL-4125 - 20250627-RCQX-FX273.lcb
 样品瓶号: 4-22
 进样体积: 20 μl 版本号: 6.115
 进样时间: 2025/06/27 22:19:46 实验者: liuqihuizi
 处理时间 (V2): 2025/06/28 10:20:56 处理者: liuqihuizi
 仪器型号: SHIMADZU LC-2050C(FX273)

<色谱图>

mV

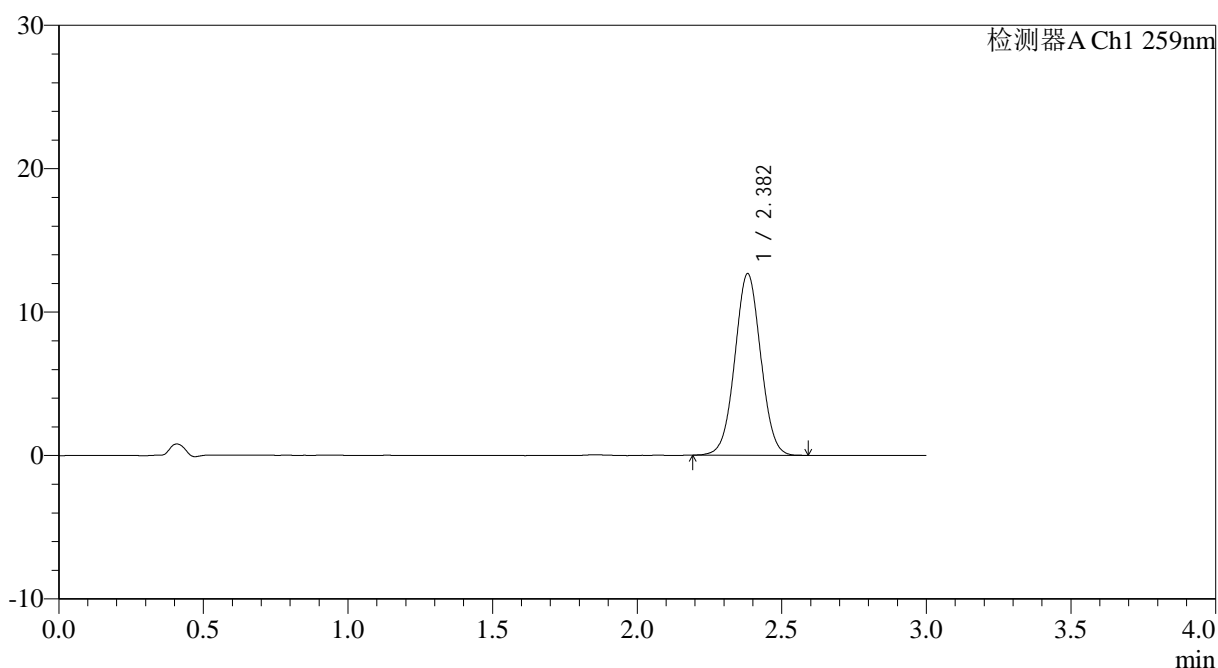

<峰表>

检测器A Ch1 259nm

峰号	保留时间	面积	面积%	高度	理论塔板数(USP)	拖尾因子	分离度(USP)
1	2.382	78874	100.000	12648	3383	1.027	--
总计		78874	100.000	12648			



QTL-4125

<样品信息>

色谱柱: XB-C18(50*4.6mm,5μm) 流速: 1.5ml/min
 柱温: 35°C 波长: 259nm
 数据文件名: RC\$QTL-4125 - 0-56/24-1996-2 - zzp-2025051621p-20mg-rcqx-pH6.8jz-jf50z-2-p4-jx.lcd
 方法文件名: RC\$QTL-4125 - QTL-4125-RC- FX273.lcm
 批处理文件名: RC\$QTL-4125 - 20250627-RCQX-FX273.lcb
 样品瓶号: 4-31
 进样体积: 20 μl 版本号: 6.115
 进样时间: 2025/06/27 22:23:10 实验者: liuqihuizi
 处理时间 (V2): 2025/06/28 10:21:04 处理者: liuqihuizi
 仪器型号: SHIMADZU LC-2050C(FX273)

<色谱图>

mV

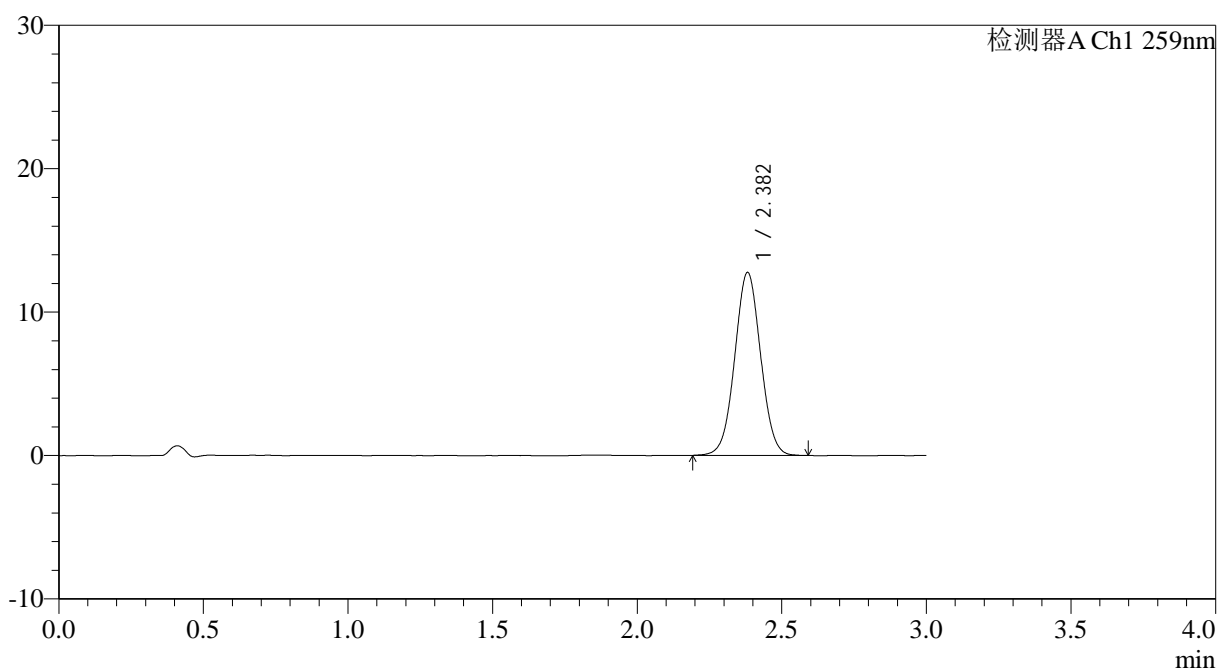

<峰表>

检测器A Ch1 259nm

峰号	保留时间	面积	面积%	高度	理论塔板数(USP)	拖尾因子	分离度(USP)
1	2.382	79519	100.000	12750	3385	1.028	--
总计		79519	100.000	12750			



QTL-4125

<样品信息>

色谱柱: XB-C18(50*4.6mm,5μm) 流速: 1.5ml/min
 柱温: 35°C 波长: 259nm
 数据文件名: RC\$QTL-4125 - 0-56/24-1997-2 - zzp-2025051621p-20mg-rcqx-pH6.8jz-jf50z-2-p5-jx.lcd
 方法文件名: RC\$QTL-4125 - QTL-4125-RC- FX273.lcm
 批处理文件名: RC\$QTL-4125 - 20250627-RCQX-FX273.lcb
 样品瓶号: 4-40
 进样体积: 20 μl 版本号: 6.115
 进样时间: 2025/06/27 22:26:33 实验者: liuqihuizi
 处理时间 (V2): 2025/06/28 10:21:11 处理者: liuqihuizi
 仪器型号: SHIMADZU LC-2050C(FX273)

<色谱图>

mV

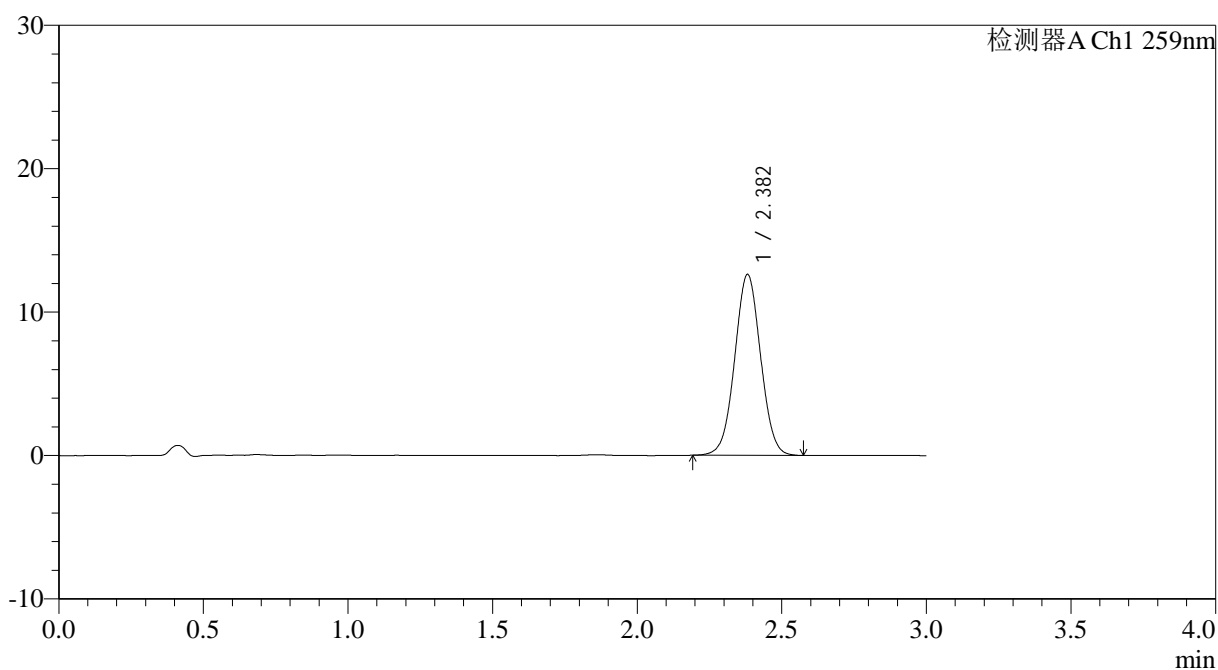

<峰表>

检测器A Ch1 259nm

峰号	保留时间	面积	面积%	高度	理论塔板数(USP)	拖尾因子	分离度(USP)
1	2.382	78656	100.000	12608	3381	1.027	--
总计		78656	100.000	12608			



QTL-4125

<样品信息>

色谱柱: XB-C18(50*4.6mm,5µm) 流速: 1.5ml/min
柱温: 35°C 波长: 259nm
数据文件名: RC\$QTL-4125 - 0-56/24-1998-2 - zzp-2025051621p-20mg-rcqx-pH6.8jz-jf50z-2-p6-jx.lcd
方法文件名: RC\$QTL-4125 - QTL-4125-RC- FX273.lcm
批处理文件名: RC\$QTL-4125 - 20250627-RCQX-FX273.lcb
样品瓶号: 4-49
进样体积: 20 µl 版本号: 6.115
进样时间: 2025/06/27 22:29:56 实验者: liuqihuizi
处理时间 (V2): 2025/06/28 10:21:19 处理者: liuqihuizi
仪器型号: SHIMADZU LC-2050C(FX273)

<色谱图>

mV

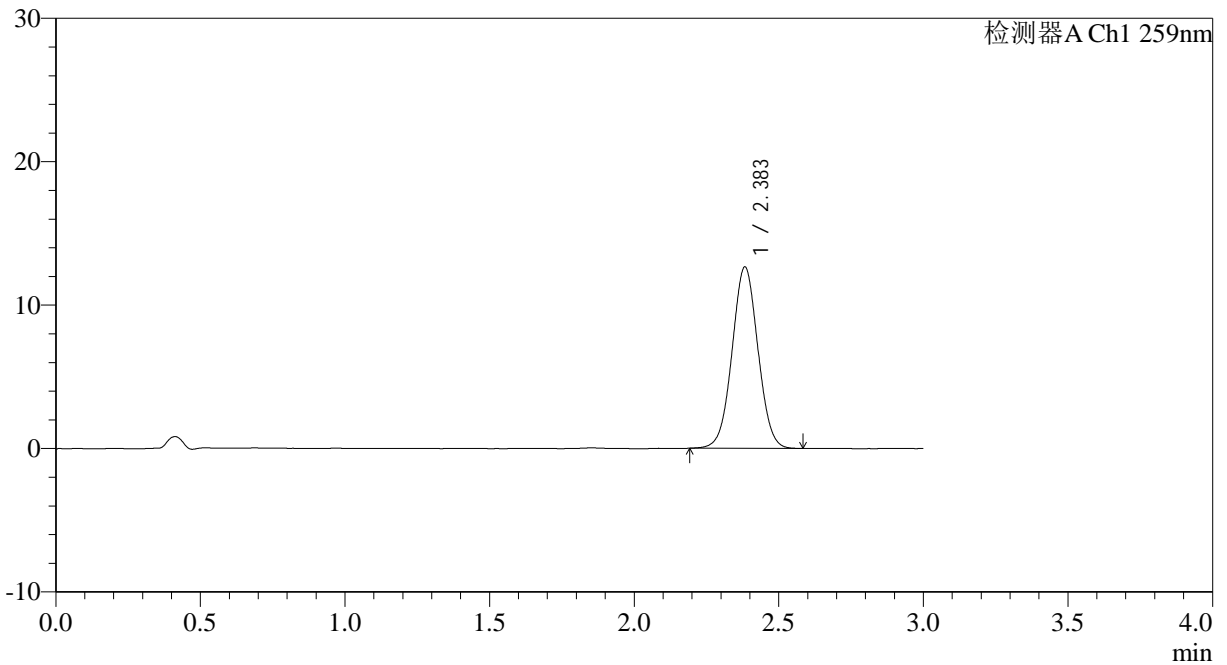

<峰表>

检测器A Ch1 259nm

峰号	保留时间	面积	面积%	高度	理论塔板数(USP)	拖尾因子	分离度(USP)
1	2.383	78726	100.000	12620	3387	1.025	--
总计		78726	100.000	12620			



QTL-4125

<样品信息>

色谱柱: XB-C18(50*4.6mm,5μm) 流速: 1.5ml/min
 柱温: 35°C 波长: 259nm
 数据文件名: RC\$QTL-4125 - 0-56/24-1999-2 - zzp-2025051621p-20mg-rcqx-pH6.8jz-jf50z-2-dz2-1.lcd
 方法文件名: RC\$QTL-4125 - QTL-4125-RC- FX273.lcm
 批处理文件名: RC\$QTL-4125 - 20250627-RCQX-FX273.lcb
 样品瓶号: 2-27
 进样体积: 20 μl 版本号: 6.115
 进样时间: 2025/06/27 22:33:20 实验者: liuqihuizi
 处理时间 (V2): 2025/06/28 10:21:26 处理者: liuqihuizi
 仪器型号: SHIMADZU LC-2050C(FX273)

<色谱图>

mV

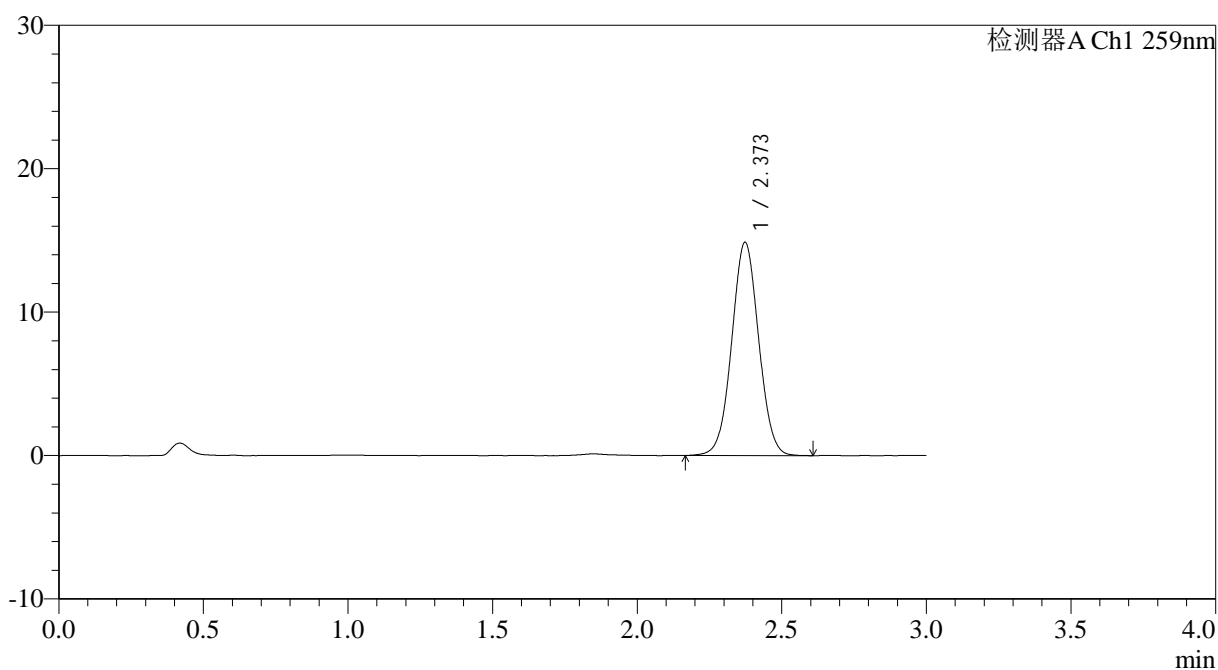

<峰表>

检测器A Ch1 259nm

峰号	保留时间	面积	面积%	高度	理论塔板数(USP)	拖尾因子	分离度(USP)
1	2.373	96479	100.000	14868	3107	1.031	--
总计		96479	100.000	14868			



QTL-4125

<样品信息>

色谱柱: XB-C18(50*4.6mm,5μm) 流速: 1.5ml/min
 柱温: 35°C 波长: 259nm
 数据文件名: RC\$QTL-4125 - 0-56/24-2000-2 - zzp-2025051621p-20mg-rcqx-pH6.8jz-jf50z-2-dz2-2.lcd
 方法文件名: RC\$QTL-4125 - QTL-4125-RC- FX273.lcm
 批处理文件名: RC\$QTL-4125 - 20250627-RCQX-FX273.lcb
 样品瓶号: 2-27
 进样体积: 20 μl 版本号: 6.115
 进样时间: 2025/06/27 22:36:45 实验者: liuqihuizi
 处理时间 (V2): 2025/06/28 10:21:34 处理者: liuqihuizi
 仪器型号: SHIMADZU LC-2050C(FX273)

<色谱图>

mV

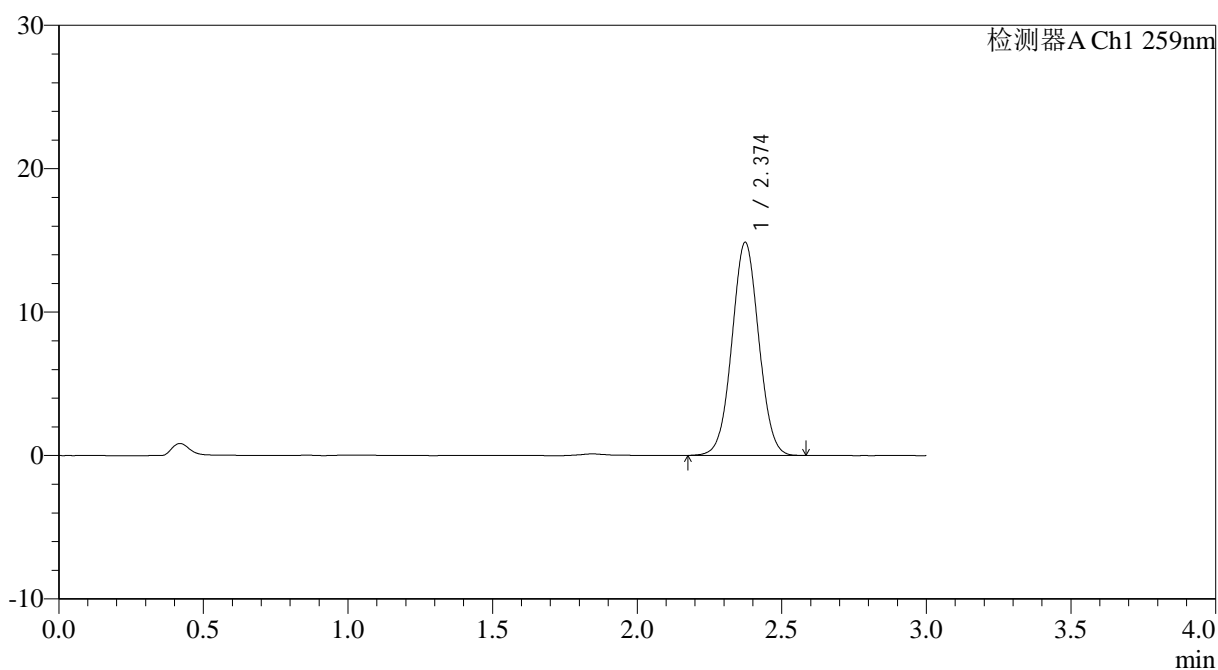

<峰表>

检测器A Ch1 259nm

峰号	保留时间	面积	面积%	高度	理论塔板数(USP)	拖尾因子	分离度(USP)
1	2.374	96165	100.000	14854	3112	1.031	--
总计		96165	100.000	14854			



QTL-4125

<样品信息>

色谱柱: XB-C18(50*4.6mm,5 μ m) 流速: 1.5ml/min
柱温: 35°C 波长: 259nm
数据文件名: RC\$QTL-4125 - 0-56/24-2001-2 - zzp-2025051622p-20mg-rcqx-pH6.8jz-jf50z-2-rj.lcd
方法文件名: RC\$QTL-4125 - QTL-4125-RC- FX273.lcm
批处理文件名: RC\$QTL-4125 - 20250627-RCQX-FX273.lcb
样品瓶号: 3-9
进样体积: 20 μ l 版本号: 6.115
进样时间: 2025/06/27 22:40:08 实验者: liuqihuizi
处理时间 (V2): 2025/06/28 10:21:42 处理者: liuqihuizi
仪器型号: SHIMADZU LC-2050C(FX273)

<色谱图>

mV

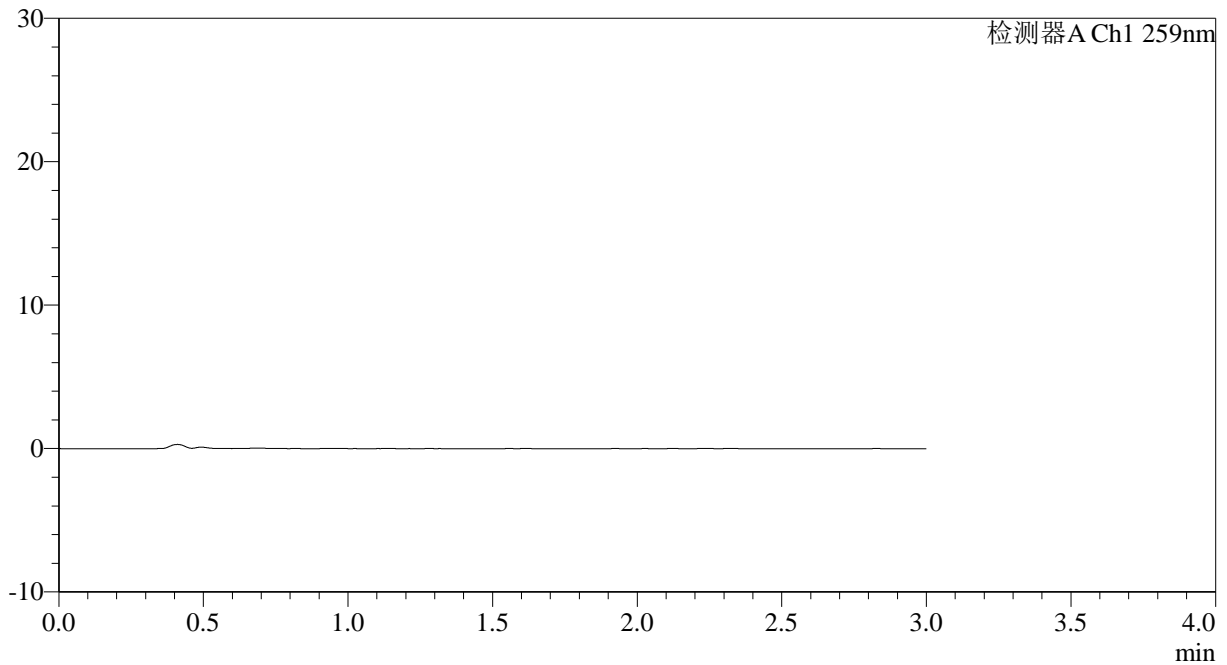

<峰表>

检测器A Ch1 259nm

峰号	保留时间	面积	面积%	高度	理论塔板数(USP)	拖尾因子	分离度(USP)
总计							



QTL-4125

<样品信息>

色谱柱: XB-C18(50*4.6mm,5μm) 流速: 1.5ml/min
柱温: 35°C 波长: 259nm
数据文件名: RC\$QTL-4125 - 0-56/24-2002-2 - zzp-2025051622p-20mg-rcqx-pH6.8jz-jf50z-2-dz1-1.lcd
方法文件名: RC\$QTL-4125 - QTL-4125-RC- FX273.lcm
批处理文件名: RC\$QTL-4125 - 20250627-RCQX-FX273.lcb
样品瓶号: 3-18
进样体积: 20 μl 版本号: 6.115
进样时间: 2025/06/27 22:43:31 实验者: liuqihuizi
处理时间 (V2): 2025/06/28 10:21:49 处理者: liuqihuizi
仪器型号: SHIMADZU LC-2050C(FX273)

<色谱图>

mV

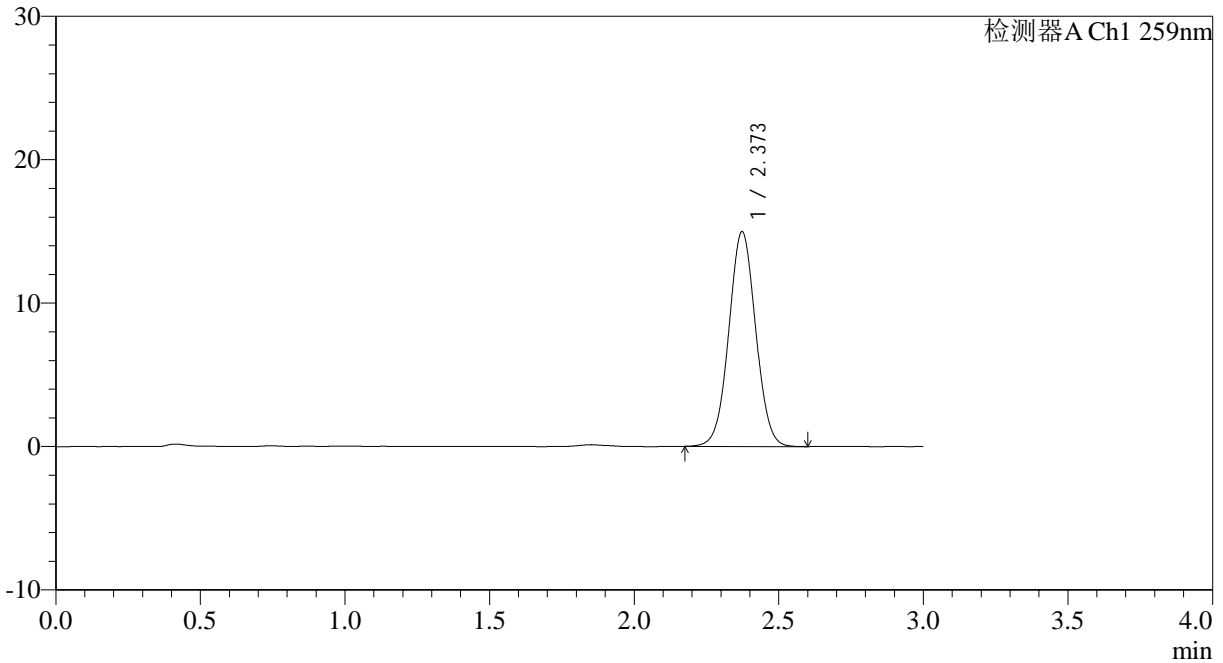

<峰表>

检测器A Ch1 259nm

峰号	保留时间	面积	面积%	高度	理论塔板数(USP)	拖尾因子	分离度(USP)
1	2.373	96992	100.000	14970	3109	1.032	--
总计		96992	100.000	14970			



QTL-4125

<样品信息>

色谱柱: XB-C18(50*4.6mm,5μm) 流速: 1.5ml/min
 柱温: 35°C 波长: 259nm
 数据文件名: RC\$QTL-4125 - 0-56/24-2004-2 - zzp-2025051622p-20mg-rcqx-pH6.8jz-jf50z-2-dz1-3.lcd
 方法文件名: RC\$QTL-4125 - QTL-4125-RC- FX273.lcm
 批处理文件名: RC\$QTL-4125 - 20250627-RCQX-FX273.lcb
 样品瓶号: 3-18
 进样体积: 20 μl 版本号: 6.115
 进样时间: 2025/06/27 22:50:18 实验者: liuqihuizi
 处理时间 (V2): 2025/06/28 10:22:04 处理者: liuqihuizi
 仪器型号: SHIMADZU LC-2050C(FX273)

<色谱图>

mV

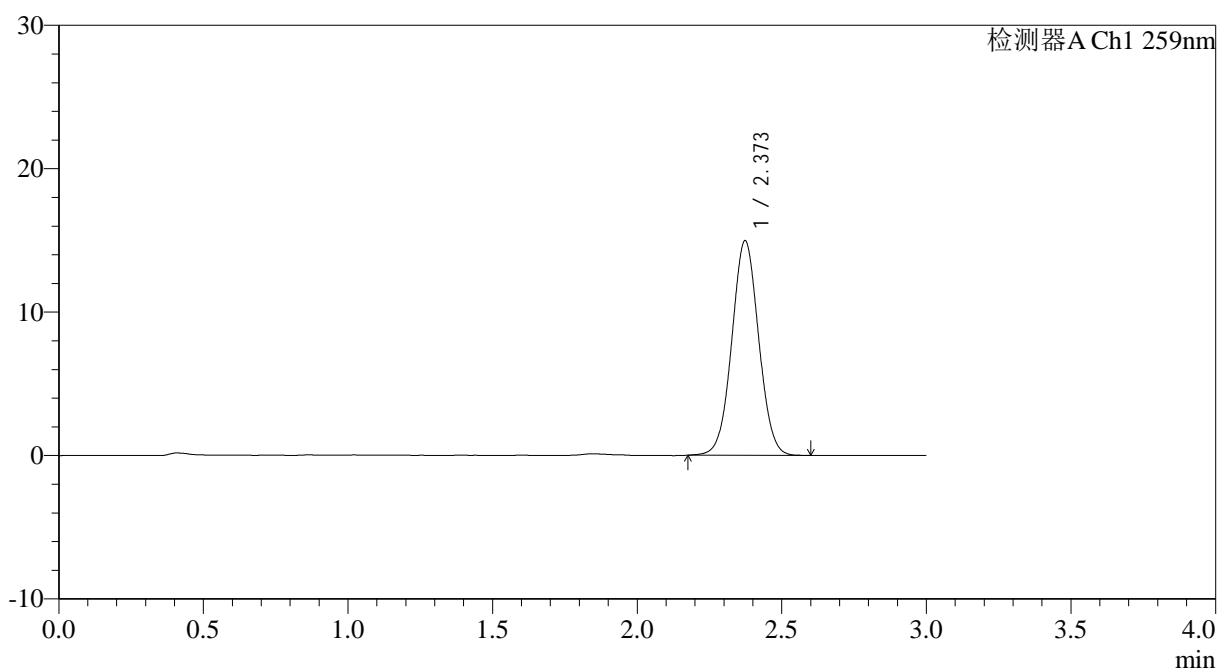

<峰表>

检测器A Ch1 259nm

峰号	保留时间	面积	面积%	高度	理论塔板数(USP)	拖尾因子	分离度(USP)
1	2.373	96879	100.000	14962	3117	1.031	--
总计		96879	100.000	14962			



QTL-4125

<样品信息>

色谱柱: XB-C18(50*4.6mm,5 μ m) 流速: 1.5ml/min
柱温: 35°C 波长: 259nm
数据文件名: RC\$QTL-4125 - 0-56/24-2005-2 - zzp-2025051622p-20mg-rcqx-pH6.8jz-jf50z-2-dz1-4.lcd
方法文件名: RC\$QTL-4125 - QTL-4125-RC- FX273.lcm
批处理文件名: RC\$QTL-4125 - 20250627-RCQX-FX273.lcb
样品瓶号: 3-18
进样体积: 20 μ l 版本号: 6.115
进样时间: 2025/06/27 22:53:41 实验者: liuqihuizi
处理时间 (V2): 2025/06/28 10:22:12 处理者: liuqihuizi
仪器型号: SHIMADZU LC-2050C(FX273)

<色谱图>

mV

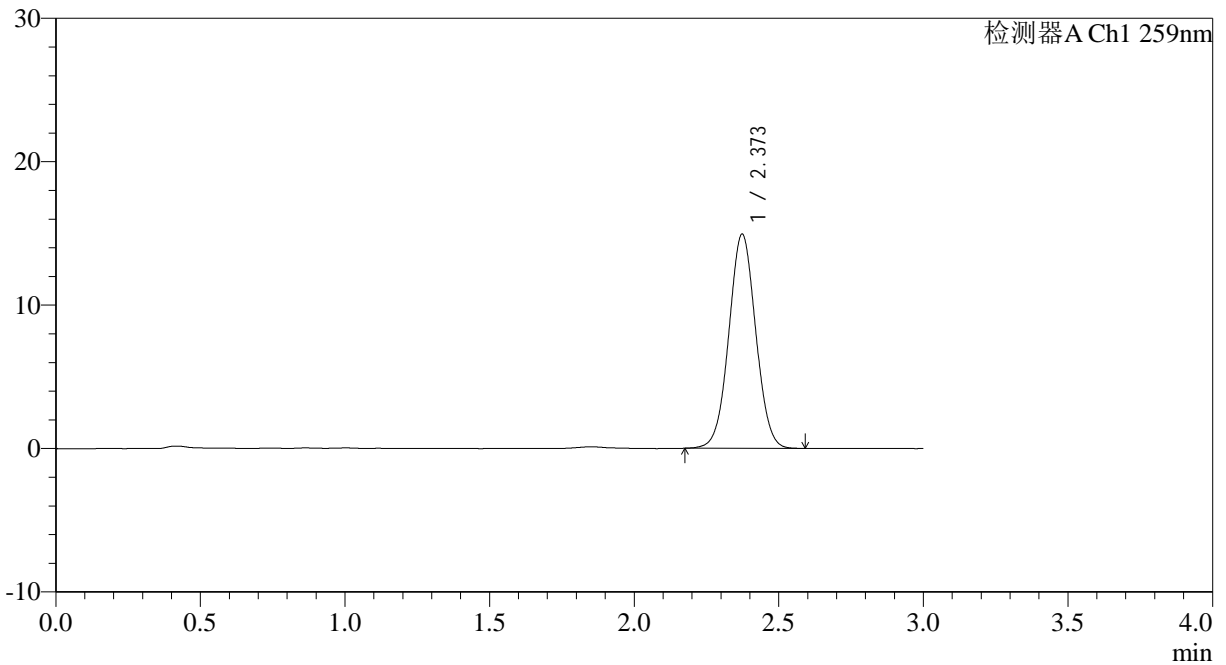

<峰表>

检测器A Ch1 259nm

峰号	保留时间	面积	面积%	高度	理论塔板数(USP)	拖尾因子	分离度(USP)
1	2.373	96745	100.000	14929	3108	1.031	--
总计		96745	100.000	14929			



QTL-4125

<样品信息>

色谱柱: XB-C18(50*4.6mm,5μm) 流速: 1.5ml/min
 柱温: 35°C 波长: 259nm
 数据文件名: RC\$QTL-4125 - 0-56/24-2006-2 - zzp-2025051622p-20mg-rcqx-pH6.8jz-jf50z-2-dz1-5.lcd
 方法文件名: RC\$QTL-4125 - QTL-4125-RC- FX273.lcm
 批处理文件名: RC\$QTL-4125 - 20250627-RCQX-FX273.lcb
 样品瓶号: 3-18
 进样体积: 20 μl 版本号: 6.115
 进样时间: 2025/06/27 22:57:04 实验者: liuqihuizi
 处理时间 (V2): 2025/06/28 10:22:19 处理者: liuqihuizi
 仪器型号: SHIMADZU LC-2050C(FX273)

<色谱图>

mV

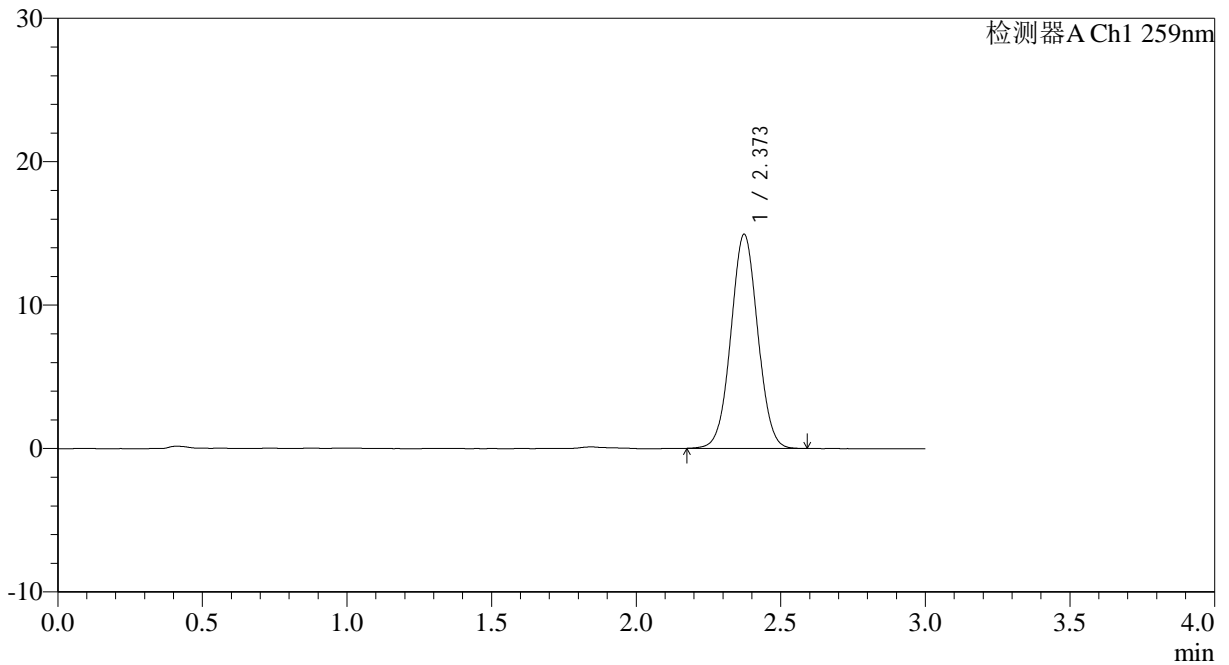

<峰表>

检测器A Ch1 259nm

峰号	保留时间	面积	面积%	高度	理论塔板数(USP)	拖尾因子	分离度(USP)
1	2.373	96579	100.000	14926	3117	1.032	--
总计		96579	100.000	14926			



QTL-4125

<样品信息>

色谱柱: XB-C18(50*4.6mm,5μm) 流速: 1.5ml/min
柱温: 35°C 波长: 259nm
数据文件名: RC\$QTL-4125 - 0-56/24-2007-2 - zzp-2025051622p-20mg-rcqx-pH6.8jz-jf50z-2-p1-5min.lcd
方法文件名: RC\$QTL-4125 - QTL-4125-RC- FX273.lcm
批处理文件名: RC\$QTL-4125 - 20250627-RCQX-FX273.lcb
样品瓶号: 3-1
进样体积: 20 μl 版本号: 6.115
进样时间: 2025/06/27 23:00:26 实验者: liuqihuizi
处理时间 (V2): 2025/06/28 10:22:27 处理者: liuqihuizi
仪器型号: SHIMADZU LC-2050C(FX273)

<色谱图>

mV

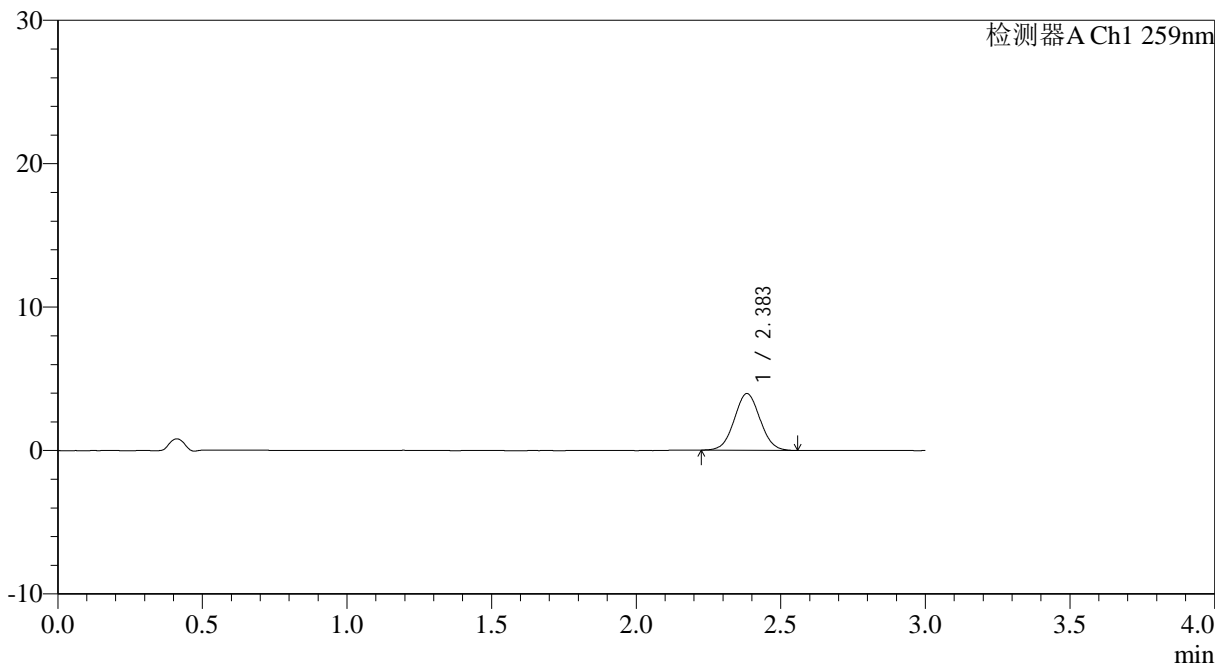

<峰表>

检测器A Ch1 259nm

峰号	保留时间	面积	面积%	高度	理论塔板数(USP)	拖尾因子	分离度(USP)
1	2.383	24511	100.000	3944	3382	1.035	--
总计		24511	100.000	3944			



QTL-4125

<样品信息>

色谱柱: XB-C18(50*4.6mm,5μm) 流速: 1.5ml/min
 柱温: 35°C 波长: 259nm
 数据文件名: RC\$QTL-4125 - 0-56/24-2008-2 - zzp-2025051622p-20mg-rcqx-pH6.8jz-jf50z-2-p2-5min.lcd
 方法文件名: RC\$QTL-4125 - QTL-4125-RC- FX273.lcm
 批处理文件名: RC\$QTL-4125 - 20250627-RCQX-FX273.lcb
 样品瓶号: 3-10
 进样体积: 20 μl 版本号: 6.115
 进样时间: 2025/06/27 23:03:48 实验者: liuqihuizi
 处理时间 (V2): 2025/06/28 10:22:35 处理者: liuqihuizi
 仪器型号: SHIMADZU LC-2050C(FX273)

<色谱图>

mV

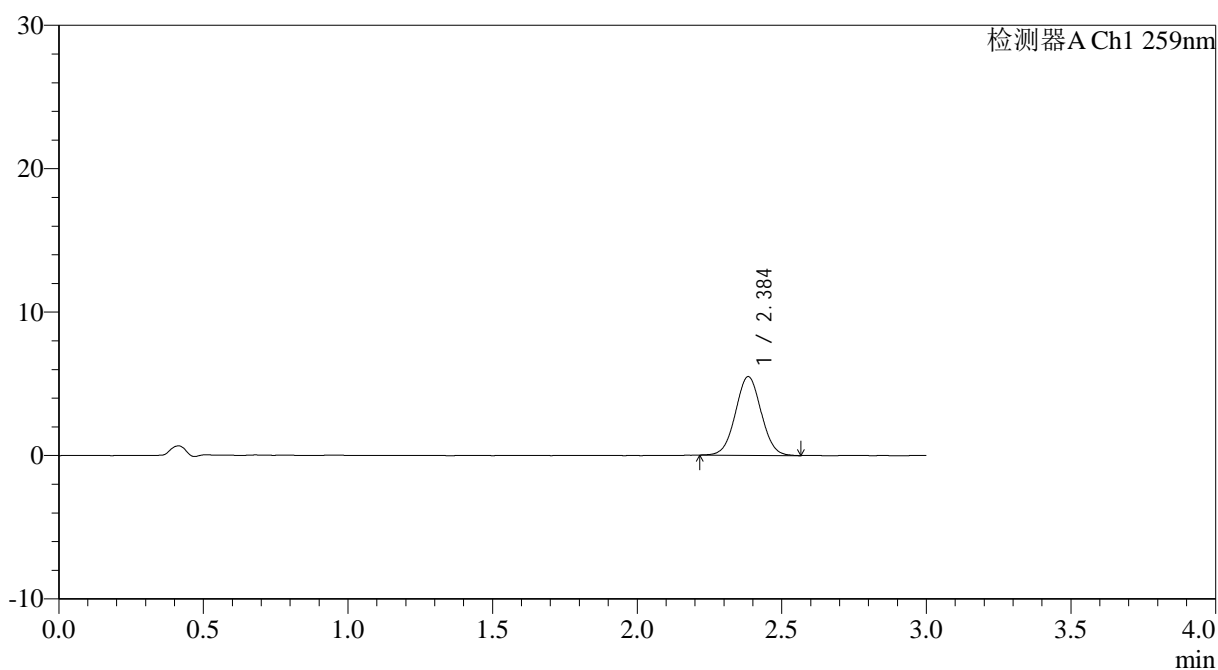

<峰表>

检测器A Ch1 259nm

峰号	保留时间	面积	面积%	高度	理论塔板数(USP)	拖尾因子	分离度(USP)
1	2.384	33990	100.000	5468	3428	1.031	--
总计		33990	100.000	5468			



QTL-4125

<样品信息>

色谱柱: XB-C18(50*4.6mm,5μm) 流速: 1.5ml/min
 柱温: 35°C 波长: 259nm
 数据文件名: RC\$QTL-4125 - 0-56/24-2009-2 - zzp-2025051622p-20mg-rcqx-pH6.8jz-jf50z-2-p3-5min.lcd
 方法文件名: RC\$QTL-4125 - QTL-4125-RC- FX273.lcm
 批处理文件名: RC\$QTL-4125 - 20250627-RCQX-FX273.lcb
 样品瓶号: 3-19
 进样体积: 20 μl 版本号: 6.115
 进样时间: 2025/06/27 23:07:10 实验者: liuqihuizi
 处理时间 (V2): 2025/06/28 10:22:42 处理者: liuqihuizi
 仪器型号: SHIMADZU LC-2050C(FX273)

<色谱图>

mV

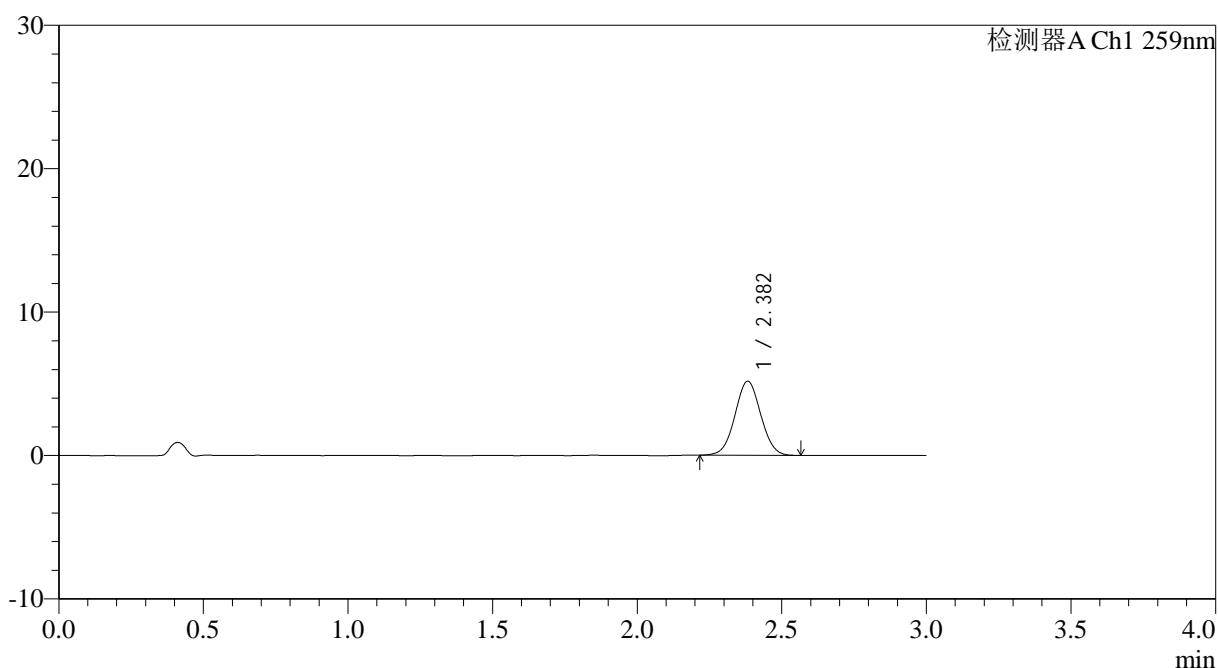

<峰表>

检测器A Ch1 259nm

峰号	保留时间	面积	面积%	高度	理论塔板数(USP)	拖尾因子	分离度(USP)
1	2.382	32135	100.000	5163	3386	1.033	--
总计		32135	100.000	5163			



QTL-4125

<样品信息>

色谱柱: XB-C18(50*4.6mm,5μm) 流速: 1.5ml/min
 柱温: 35°C 波长: 259nm
 数据文件名: RC\$QTL-4125 - 0-56/24-2010-2 - zzp-2025051622p-20mg-rcqx-pH6.8jz-jf50z-2-p4-5min.lcd
 方法文件名: RC\$QTL-4125 - QTL-4125-RC- FX273.lcm
 批处理文件名: RC\$QTL-4125 - 20250627-RCQX-FX273.lcb
 样品瓶号: 3-28
 进样体积: 20 μl 版本号: 6.115
 进样时间: 2025/06/27 23:10:33 实验者: liuqihuizi
 处理时间 (V2): 2025/06/28 10:22:50 处理者: liuqihuizi
 仪器型号: SHIMADZU LC-2050C(FX273)

<色谱图>

mV

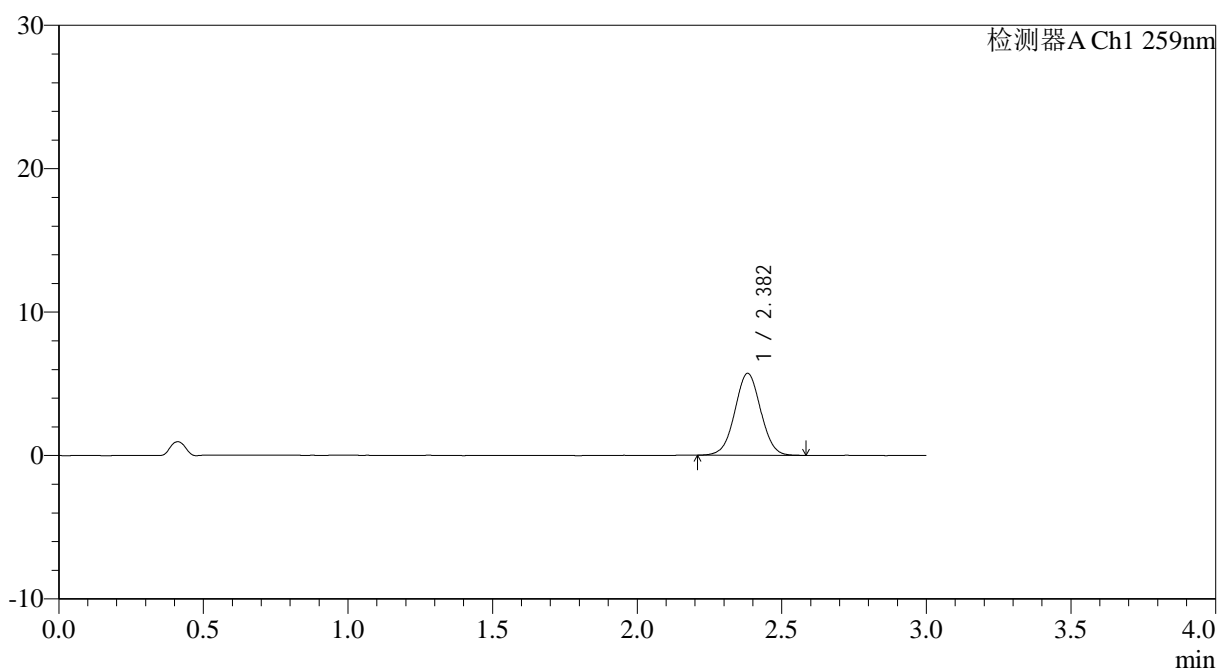

<峰表>

检测器A Ch1 259nm

峰号	保留时间	面积	面积%	高度	理论塔板数(USP)	拖尾因子	分离度(USP)
1	2.382	35661	100.000	5708	3384	1.022	--
总计		35661	100.000	5708			



QTL-4125

<样品信息>

色谱柱: XB-C18(50*4.6mm,5μm) 流速: 1.5ml/min
 柱温: 35°C 波长: 259nm
 数据文件名: RC\$QTL-4125 - 0-56/24-2011-2 - zzp-2025051622p-20mg-rcqx-pH6.8jz-jf50z-2-p5-5min.lcd
 方法文件名: RC\$QTL-4125 - QTL-4125-RC- FX273.lcm
 批处理文件名: RC\$QTL-4125 - 20250627-RCQX-FX273.lcb
 样品瓶号: 3-37
 进样体积: 20 μl 版本号: 6.115
 进样时间: 2025/06/27 23:13:55 实验者: liuqihuizi
 处理时间 (V2): 2025/06/28 10:22:57 处理者: liuqihuizi
 仪器型号: SHIMADZU LC-2050C(FX273)

<色谱图>

mV

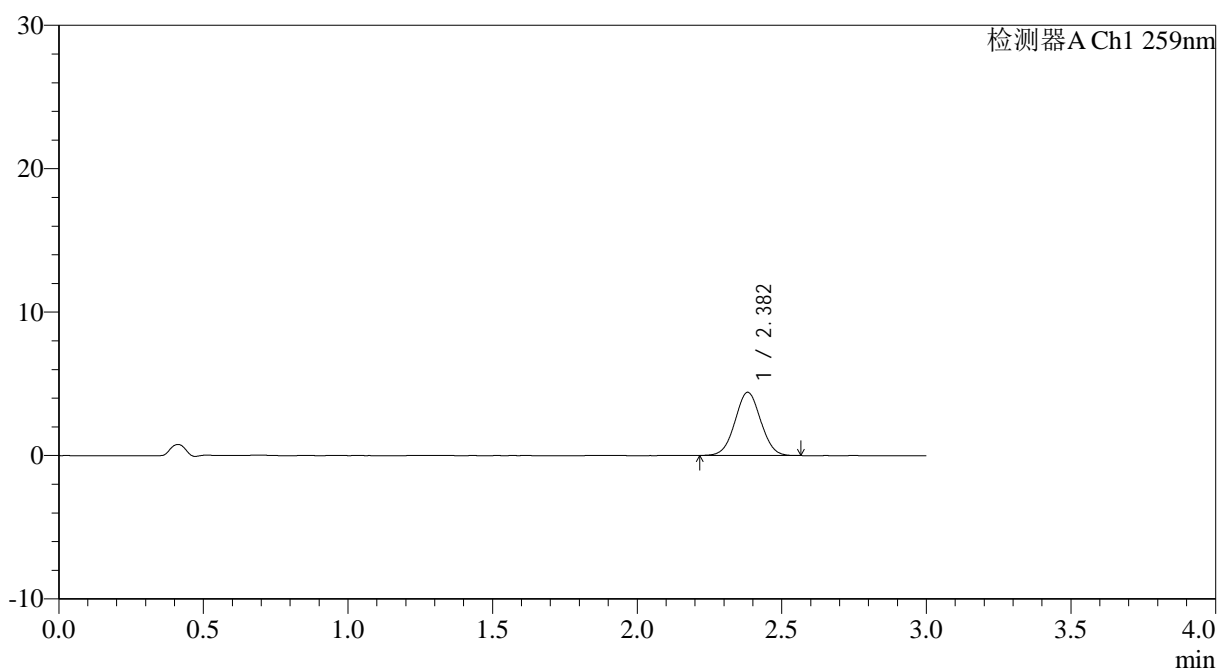

<峰表>

检测器A Ch1 259nm

峰号	保留时间	面积	面积%	高度	理论塔板数(USP)	拖尾因子	分离度(USP)
1	2.382	27308	100.000	4403	3391	1.029	--
总计		27308	100.000	4403			



QTL-4125

<样品信息>

色谱柱: XB-C18(50*4.6mm,5μm) 流速: 1.5ml/min
 柱温: 35°C 波长: 259nm
 数据文件名: RC\$QTL-4125 - 0-56/24-2012-2 - zzp-2025051622p-20mg-rcqx-pH6.8jz-jf50z-2-p6-5min.lcd
 方法文件名: RC\$QTL-4125 - QTL-4125-RC- FX273.lcm
 批处理文件名: RC\$QTL-4125 - 20250627-RCQX-FX273.lcb
 样品瓶号: 3-46
 进样体积: 20 μl 版本号: 6.115
 进样时间: 2025/06/27 23:17:17 实验者: liuqihuizi
 处理时间 (V2): 2025/06/28 10:23:05 处理者: liuqihuizi
 仪器型号: SHIMADZU LC-2050C(FX273)

<色谱图>

mV

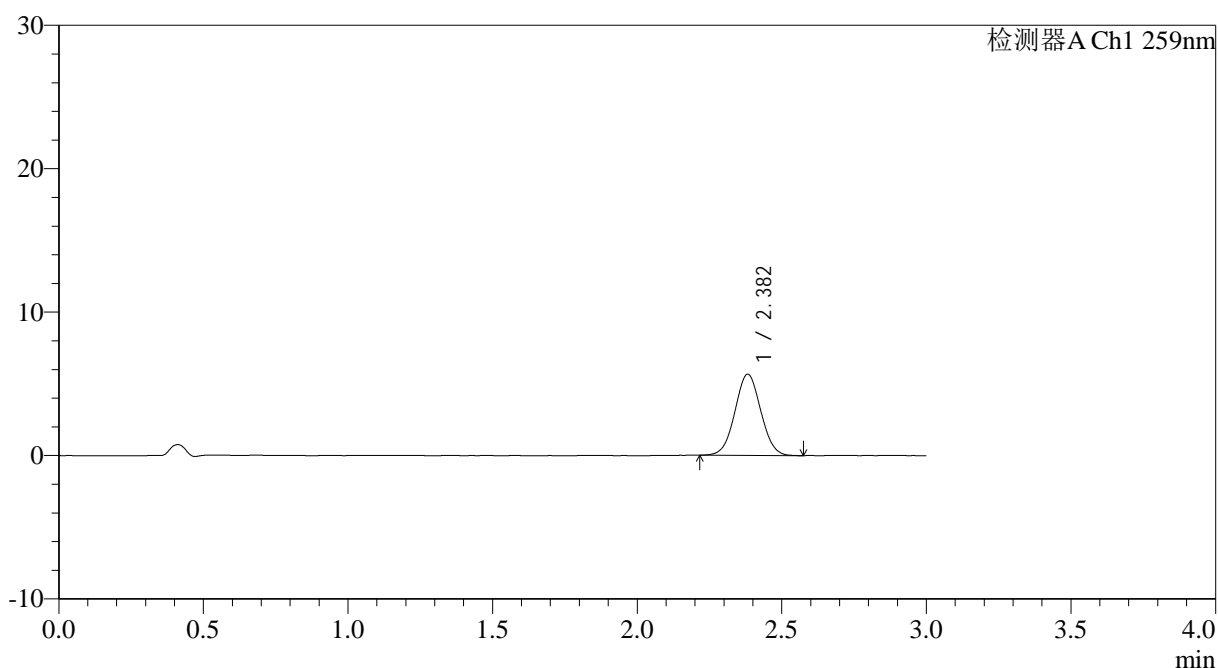

<峰表>

检测器A Ch1 259nm

峰号	保留时间	面积	面积%	高度	理论塔板数(USP)	拖尾因子	分离度(USP)
1	2.382	35244	100.000	5664	3376	1.030	--
总计		35244	100.000	5664			



QTL-4125

<样品信息>

色谱柱: XB-C18(50*4.6mm,5μm)	流速: 1.5ml/min
柱温: 35°C	波长: 259nm
数据文件名: RC\$QTL-4125 - 0-56/24-2013-2 - zzp-2025051622p-20mg-rcqx-pH6.8jz-jf50z-2-p1-10min.lcd	
方法文件名: RC\$QTL-4125 - QTL-4125-RC- FX273.lcm	
批处理文件名: RC\$QTL-4125 - 20250627-RCQX-FX273.lcb	
样品瓶号: 3-2	版本号: 6.115
进样体积: 20 μl	实验者: liuqihuizi
进样时间: 2025/06/27 23:20:39	处理者: liuqihuizi
处理时间 (V2): 2025/06/28 10:23:13	
仪器型号: SHIMADZU LC-2050C(FX273)	

<色谱图>

mV

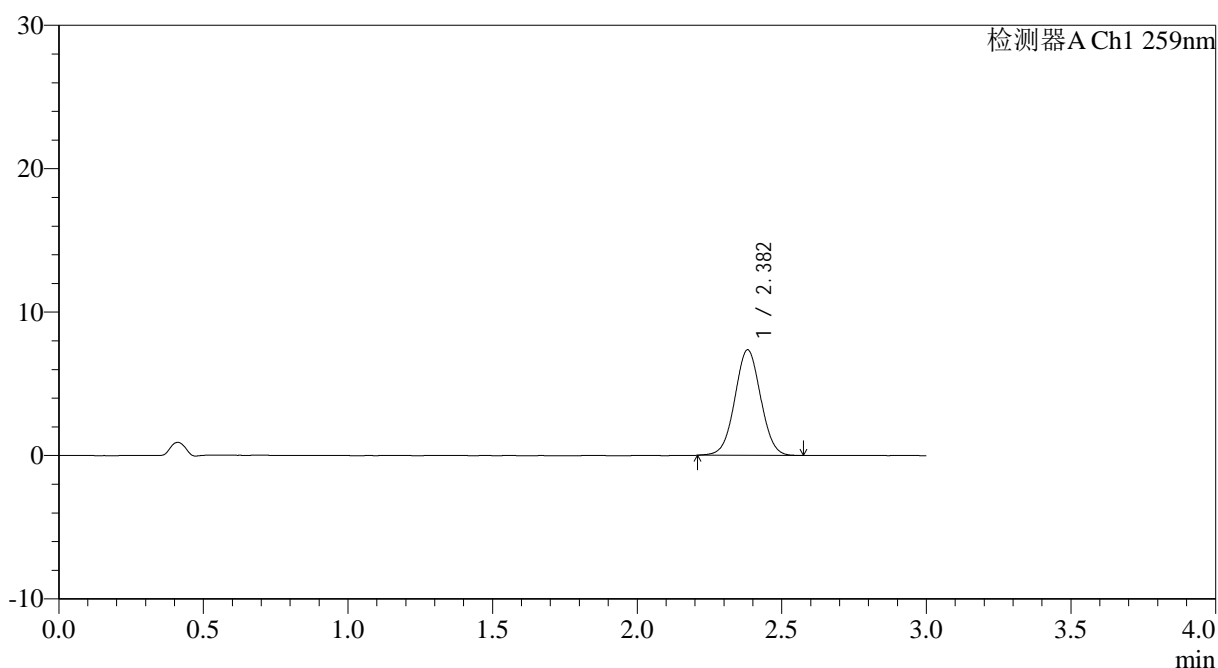

<峰表>

检测器A Ch1 259nm

峰号	保留时间	面积	面积%	高度	理论塔板数(USP)	拖尾因子	分离度(USP)
1	2.382	45696	100.000	7354	3394	1.025	--
总计		45696	100.000	7354			



QTL-4125

<样品信息>

色谱柱: XB-C18(50*4.6mm,5µm) 流速: 1.5ml/min
柱温: 35°C 波长: 259nm
数据文件名: RC\$QTL-4125 - 0-56/24-2014-2 - zzp-2025051622p-20mg-rcqx-pH6.8jz-jf50z-2-p2-10min.lcd
方法文件名: RC\$QTL-4125 - QTL-4125-RC- FX273.lcm
批处理文件名: RC\$QTL-4125 - 20250627-RCQX-FX273.lcb
样品瓶号: 3-11
进样体积: 20 µl 版本号: 6.115
进样时间: 2025/06/27 23:24:01 实验者: liuqihuizi
处理时间 (V2): 2025/06/28 10:23:20 处理者: liuqihuizi
仪器型号: SHIMADZU LC-2050C(FX273)

<色谱图>

mV

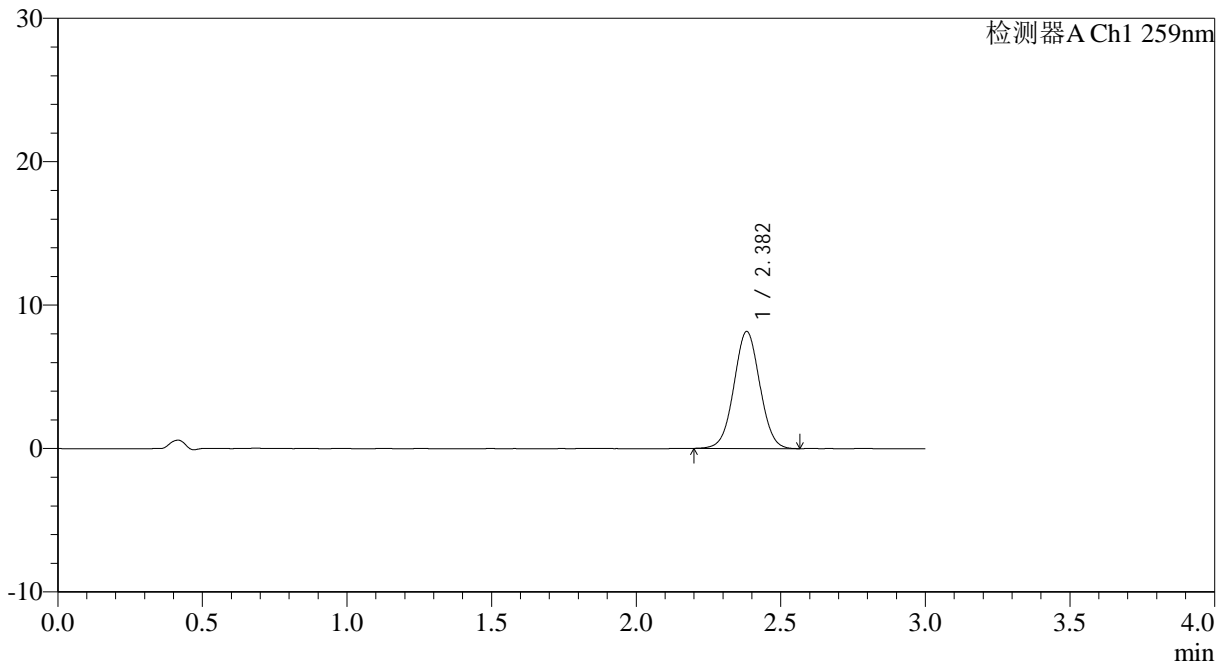

<峰表>

检测器A Ch1 259nm

峰号	保留时间	面积	面积%	高度	理论塔板数(USP)	拖尾因子	分离度(USP)
1	2.382	50852	100.000	8151	3373	1.026	--
总计		50852	100.000	8151			



QTL-4125

<样品信息>

色谱柱: XB-C18(50*4.6mm,5μm) 流速: 1.5ml/min
 柱温: 35°C 波长: 259nm
 数据文件名: RC\$QTL-4125 - 0-56/24-2015-2 - zzp-2025051622p-20mg-rcqx-pH6.8jz-jf50z-2-p3-10min.lcd
 方法文件名: RC\$QTL-4125 - QTL-4125-RC- FX273.lcm
 批处理文件名: RC\$QTL-4125 - 20250627-RCQX-FX273.lcb
 样品瓶号: 3-20
 进样体积: 20 μl 版本号: 6.115
 进样时间: 2025/06/27 23:27:24 实验者: liuqihuizi
 处理时间 (V2): 2025/06/28 10:23:28 处理者: liuqihuizi
 仪器型号: SHIMADZU LC-2050C(FX273)

<色谱图>

mV

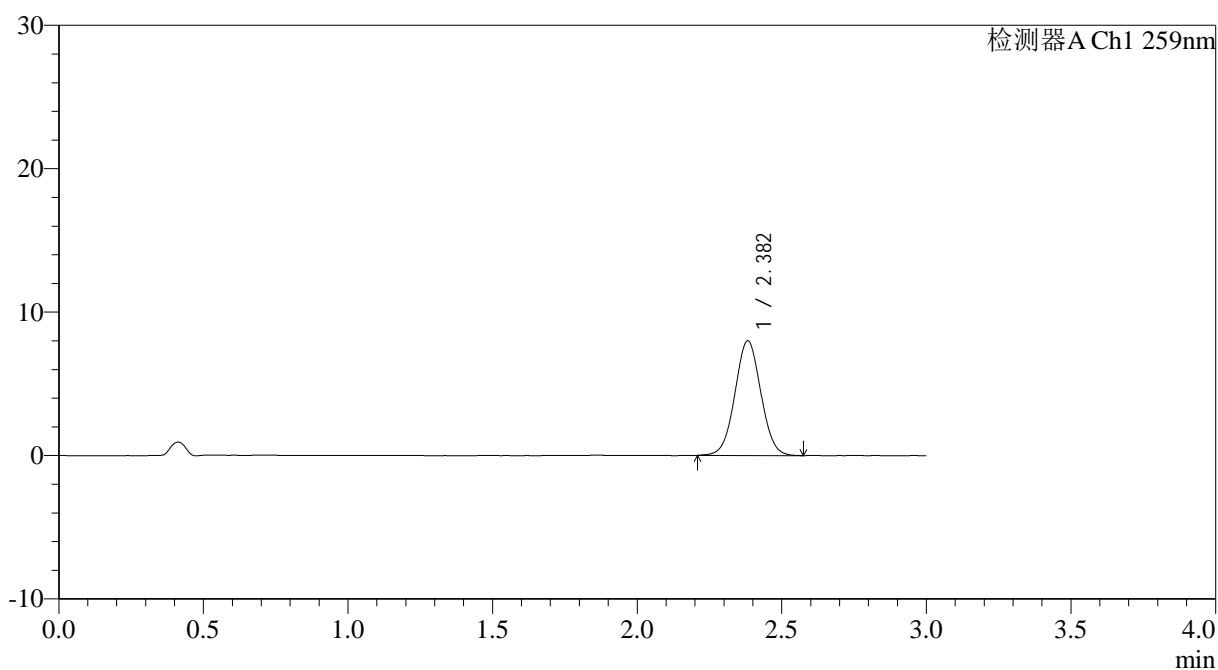

<峰表>

检测器A Ch1 259nm

峰号	保留时间	面积	面积%	高度	理论塔板数(USP)	拖尾因子	分离度(USP)
1	2.382	49939	100.000	7983	3370	1.030	--
总计		49939	100.000	7983			



QTL-4125

<样品信息>

色谱柱: XB-C18(50*4.6mm,5μm)	流速: 1.5ml/min
柱温: 35°C	波长: 259nm
数据文件名: RC\$QTL-4125 - 0-56/24-2016-2 - zzp-2025051622p-20mg-rcqx-pH6.8jz-jf50z-2-p4-10min.lcd	
方法文件名: RC\$QTL-4125 - QTL-4125-RC- FX273.lcm	
批处理文件名: RC\$QTL-4125 - 20250627-RCQX-FX273.lcb	
样品瓶号: 3-29	版本号: 6.115
进样体积: 20 μl	实验者: liuqihuizi
进样时间: 2025/06/27 23:30:46	处理者: liuqihuizi
处理时间 (V2): 2025/06/28 10:23:35	
仪器型号: SHIMADZU LC-2050C(FX273)	

<色谱图>

mV

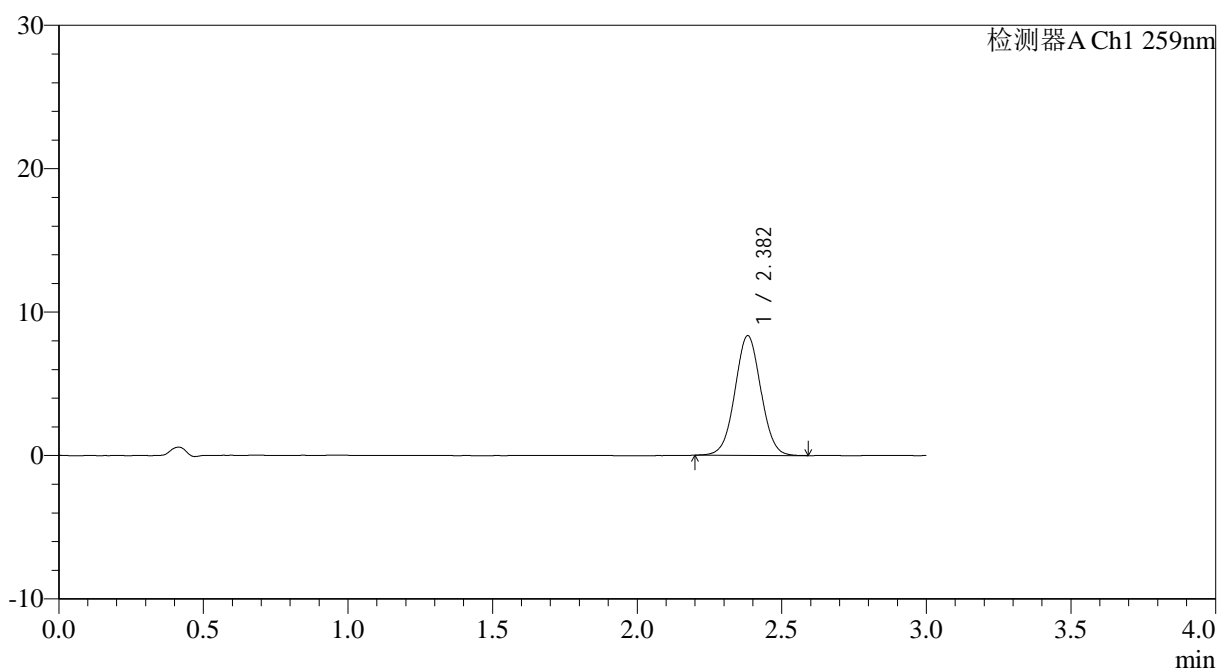

<峰表>

检测器A Ch1 259nm

峰号	保留时间	面积	面积%	高度	理论塔板数(USP)	拖尾因子	分离度(USP)
1	2.382	52187	100.000	8339	3371	1.029	--
总计		52187	100.000	8339			



QTL-4125

<样品信息>

色谱柱: XB-C18(50*4.6mm,5 μ m) 流速: 1.5ml/min
柱温: 35 $^{\circ}$ C 波长: 259nm
数据文件名: RC\$QTL-4125 - 0-56/24-2017-2 - zzp-2025051622p-20mg-rcqx-pH6.8jz-jf50z-2-p5-10min.lcd
方法文件名: RC\$QTL-4125 - QTL-4125-RC- FX273.lcm
批处理文件名: RC\$QTL-4125 - 20250627-RCQX-FX273.lcb
样品瓶号: 3-38
进样体积: 20 μ l 版本号: 6.115
进样时间: 2025/06/27 23:34:08 实验者: liuqihuizi
处理时间 (V2): 2025/06/28 10:23:43 处理者: liuqihuizi
仪器型号: SHIMADZU LC-2050C(FX273)

<色谱图>

mV

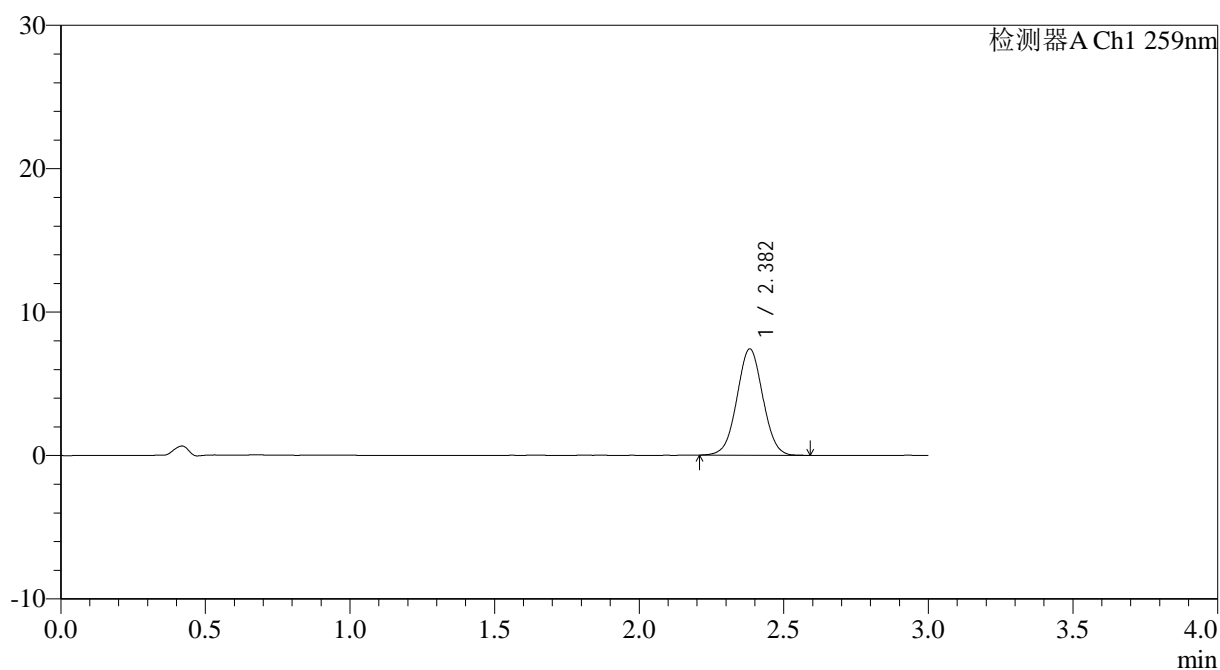

<峰表>

检测器A Ch1 259nm

峰号	保留时间	面积	面积%	高度	理论塔板数(USP)	拖尾因子	分离度(USP)
1	2.382	46203	100.000	7402	3387	1.024	--
总计		46203	100.000	7402			

<样品信息>

色谱柱: XB-C18(50*4.6mm,5 μ m) 流速: 1.5ml/min
 柱温: 35 $^{\circ}$ C 波长: 259nm
 数据文件名: RC\$QTL-4125 - 0-56/24-2018-2 - zzp-2025051622p-20mg-rcqx-pH6.8jz-jf50z-2-p6-10min.lcd
 方法文件名: RC\$QTL-4125 - QTL-4125-RC- FX273.lcm
 批处理文件名: RC\$QTL-4125 - 20250627-RCQX-FX273.lcb
 样品瓶号: 3-47
 进样体积: 20 μ l 版本号: 6.115
 进样时间: 2025/06/27 23:37:29 实验者: liuqihuizi
 处理时间 (V2): 2025/06/28 10:23:51 处理者: liuqihuizi
 仪器型号: SHIMADZU LC-2050C(FX273)

<色谱图>

mV

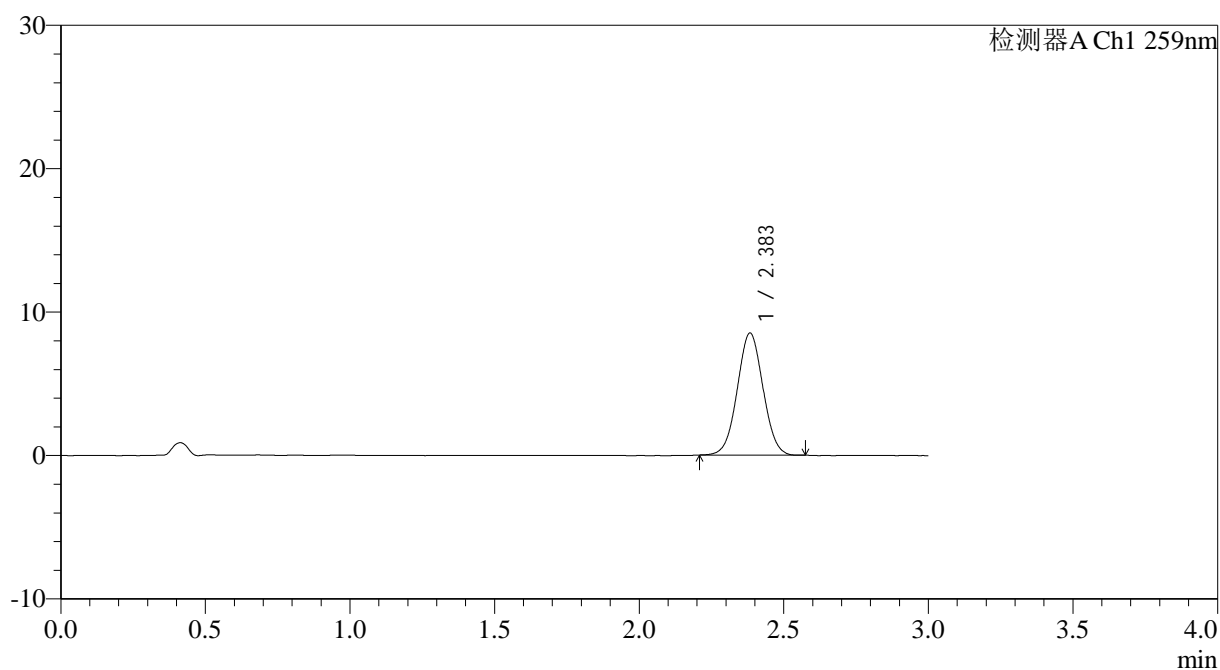

<峰表>

检测器A Ch1 259nm

峰号	保留时间	面积	面积%	高度	理论塔板数(USP)	拖尾因子	分离度(USP)
1	2.383	52758	100.000	8487	3395	1.029	--
总计		52758	100.000	8487			

<样品信息>

色谱柱: XB-C18(50*4.6mm,5 μ m) 流速: 1.5ml/min
柱温: 35 $^{\circ}$ C 波长: 259nm
数据文件名: RC\$QTL-4125 - 0-56/24-2019-2 - zzp-2025051622p-20mg-rcqx-pH6.8jz-jf50z-2-p1-15min.lcd
方法文件名: RC\$QTL-4125 - QTL-4125-RC- FX273.lcm
批处理文件名: RC\$QTL-4125 - 20250627-RCQX-FX273.lcb
样品瓶号: 3-3
进样体积: 20 μ l 版本号: 6.115
进样时间: 2025/06/27 23:40:51 实验者: liuqihuizi
处理时间 (V2): 2025/06/28 10:23:59 处理者: liuqihuizi
仪器型号: SHIMADZU LC-2050C(FX273)

<色谱图>

mV

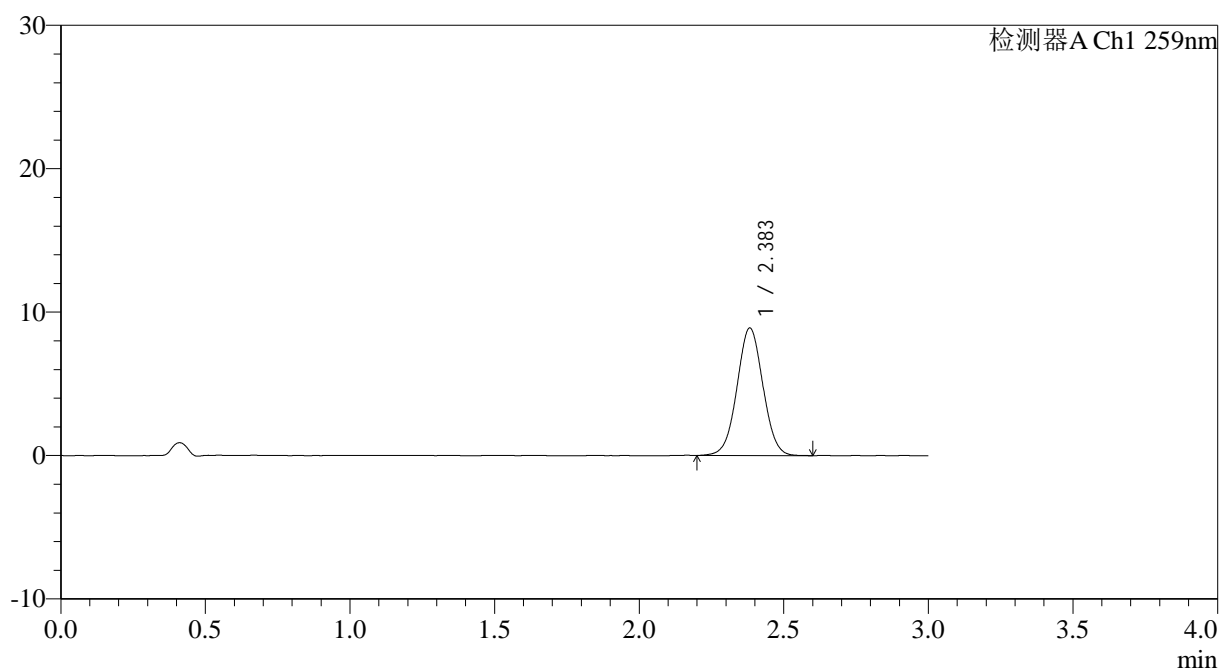

<峰表>

检测器A Ch1 259nm

峰号	保留时间	面积	面积%	高度	理论塔板数(USP)	拖尾因子	分离度(USP)
1	2.383	55571	100.000	8880	3375	1.025	--
总计		55571	100.000	8880			



QTL-4125

<样品信息>

色谱柱: XB-C18(50*4.6mm,5 μ m) 流速: 1.5ml/min
 柱温: 35°C 波长: 259nm
 数据文件名: RC\$QTL-4125 - 0-56/24-2020-2 - zzp-2025051622p-20mg-rcqx-pH6.8jz-jf50z-2-p2-15min.lcd
 方法文件名: RC\$QTL-4125 - QTL-4125-RC- FX273.lcm
 批处理文件名: RC\$QTL-4125 - 20250627-RCQX-FX273.lcb
 样品瓶号: 3-12
 进样体积: 20 μ l 版本号: 6.115
 进样时间: 2025/06/27 23:44:13 实验者: liuqihuizi
 处理时间 (V2): 2025/06/28 10:24:06 处理者: liuqihuizi
 仪器型号: SHIMADZU LC-2050C(FX273)

<色谱图>

mV

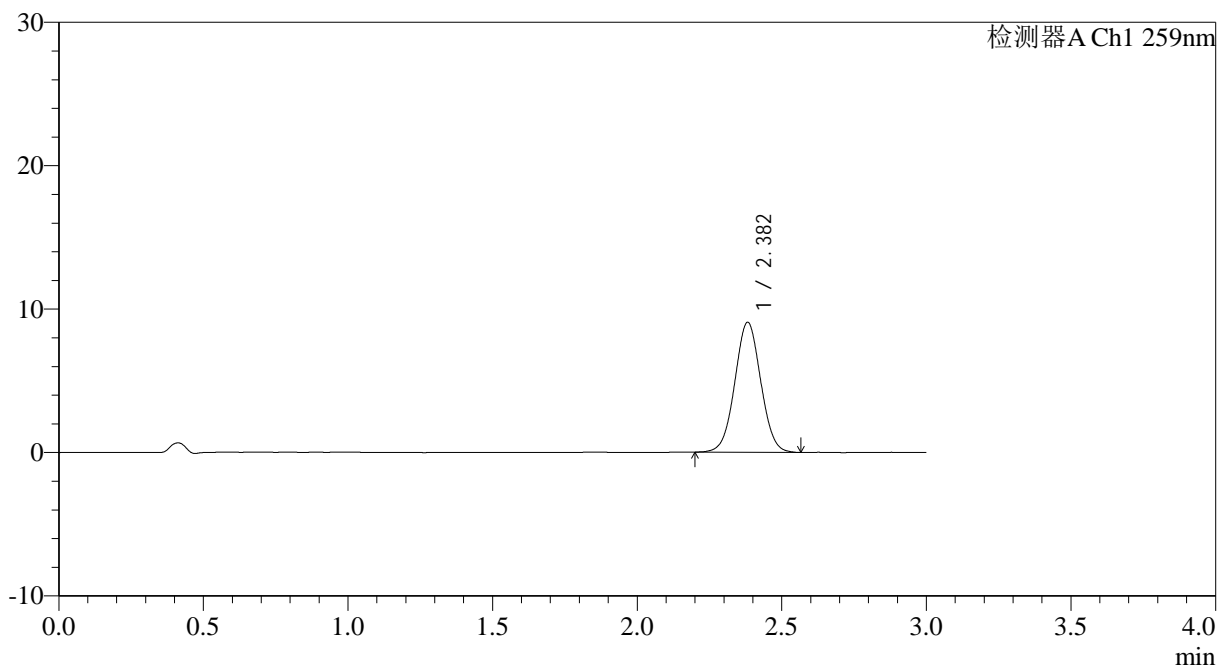

<峰表>

检测器A Ch1 259nm

峰号	保留时间	面积	面积%	高度	理论塔板数(USP)	拖尾因子	分离度(USP)
1	2.382	56581	100.000	9056	3372	1.027	--
总计		56581	100.000	9056			



QTL-4125

<样品信息>

色谱柱: XB-C18(50*4.6mm,5μm) 流速: 1.5ml/min
 柱温: 35°C 波长: 259nm
 数据文件名: RC\$QTL-4125 - 0-56/24-2022-2 - zzp-2025051622p-20mg-rcqx-pH6.8jz-jf50z-2-p4-15min.lcd
 方法文件名: RC\$QTL-4125 - QTL-4125-RC- FX273.lcm
 批处理文件名: RC\$QTL-4125 - 20250627-RCQX-FX273.lcb
 样品瓶号: 3-30
 进样体积: 20 μl 版本号: 6.115
 进样时间: 2025/06/27 23:50:56 实验者: liuqihuizi
 处理时间 (V2): 2025/06/28 10:24:22 处理者: liuqihuizi
 仪器型号: SHIMADZU LC-2050C(FX273)

<色谱图>

mV

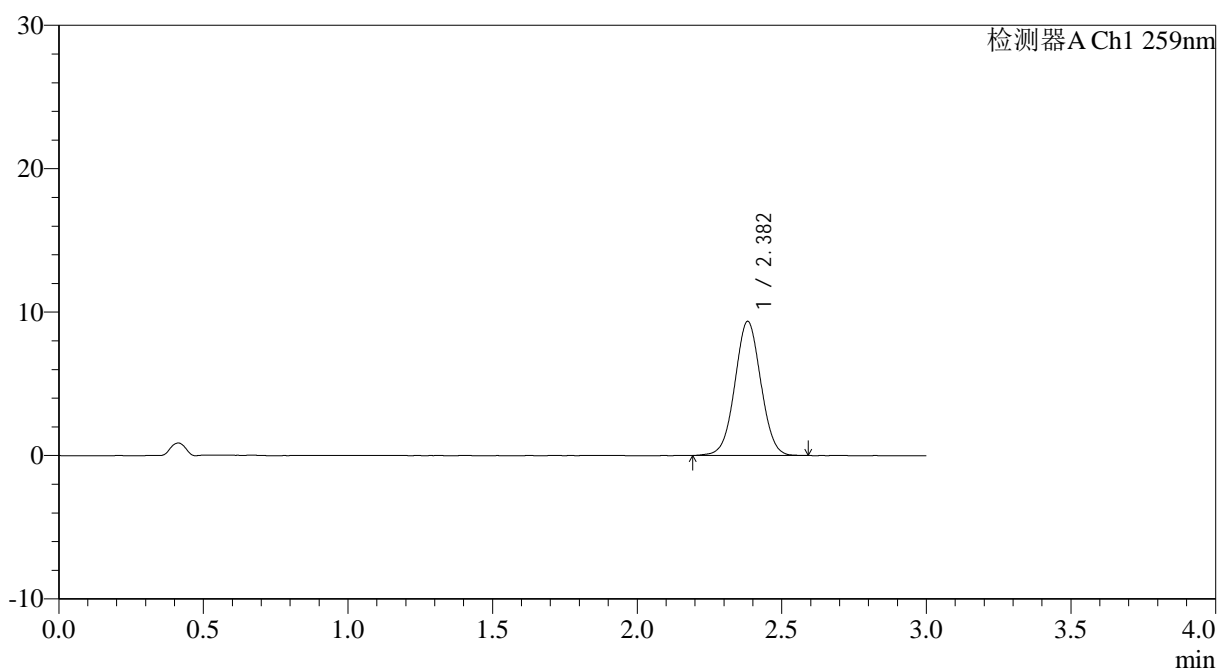

<峰表>

检测器A Ch1 259nm

峰号	保留时间	面积	面积%	高度	理论塔板数(USP)	拖尾因子	分离度(USP)
1	2.382	58447	100.000	9345	3371	1.025	--
总计		58447	100.000	9345			

<样品信息>

色谱柱: XB-C18(50*4.6mm,5 μ m) 流速: 1.5ml/min
柱温: 35 $^{\circ}$ C 波长: 259nm
数据文件名: RC\$QTL-4125 - 0-56/24-2023-2 - zzp-2025051622p-20mg-rcqx-pH6.8jz-jf50z-2-p5-15min.lcd
方法文件名: RC\$QTL-4125 - QTL-4125-RC- FX273.lcm
批处理文件名: RC\$QTL-4125 - 20250627-RCQX-FX273.lcb
样品瓶号: 3-39
进样体积: 20 μ l 版本号: 6.115
进样时间: 2025/06/27 23:54:18 实验者: liuqihuizi
处理时间 (V2): 2025/06/28 10:24:29 处理者: liuqihuizi
仪器型号: SHIMADZU LC-2050C(FX273)

<色谱图>

mV

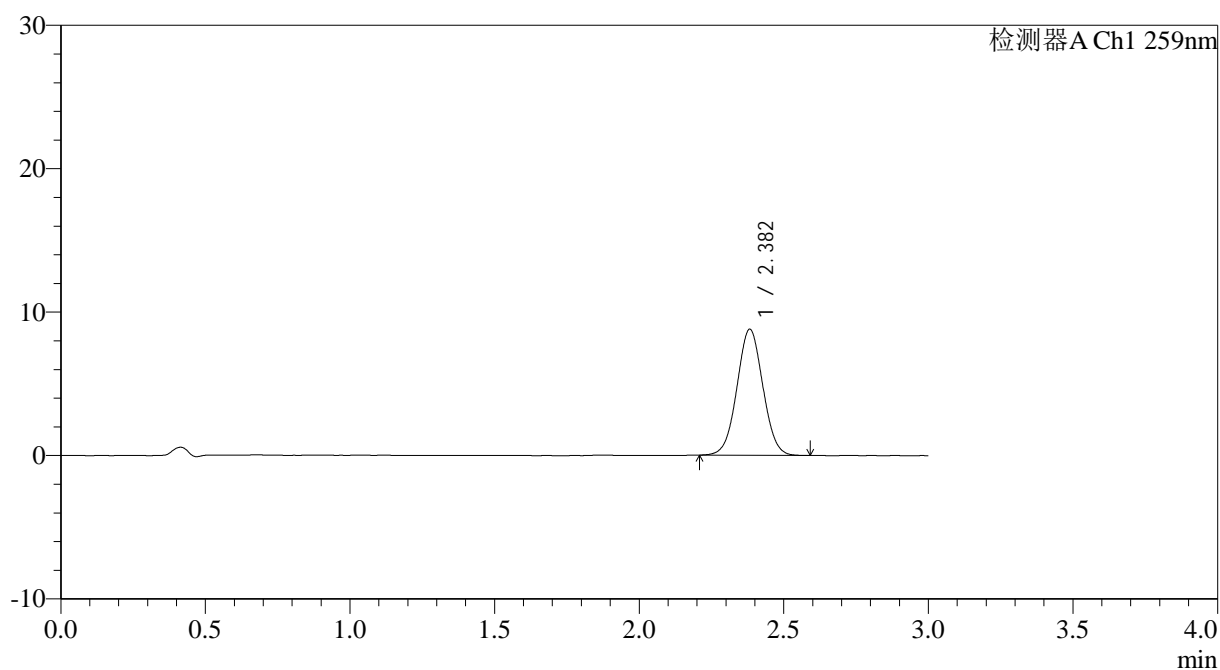

<峰表>

检测器A Ch1 259nm

峰号	保留时间	面积	面积%	高度	理论塔板数(USP)	拖尾因子	分离度(USP)
1	2.382	54850	100.000	8785	3370	1.028	--
总计		54850	100.000	8785			



QTL-4125

<样品信息>

色谱柱: XB-C18(50*4.6mm,5μm) 流速: 1.5ml/min
 柱温: 35°C 波长: 259nm
 数据文件名: RC\$QTL-4125 - 0-56/24-2025-2 - zzp-2025051622p-20mg-rcqx-pH6.8jz-jf50z-2-p1-20min.lcd
 方法文件名: RC\$QTL-4125 - QTL-4125-RC- FX273.lcm
 批处理文件名: RC\$QTL-4125 - 20250627-RCQX-FX273.lcb
 样品瓶号: 3-4
 进样体积: 20 μl 版本号: 6.115
 进样时间: 2025/06/28 00:01:01 实验者: liuqihuizi
 处理时间 (V2): 2025/06/28 10:24:45 处理者: liuqihuizi
 仪器型号: SHIMADZU LC-2050C(FX273)

<色谱图>

mV

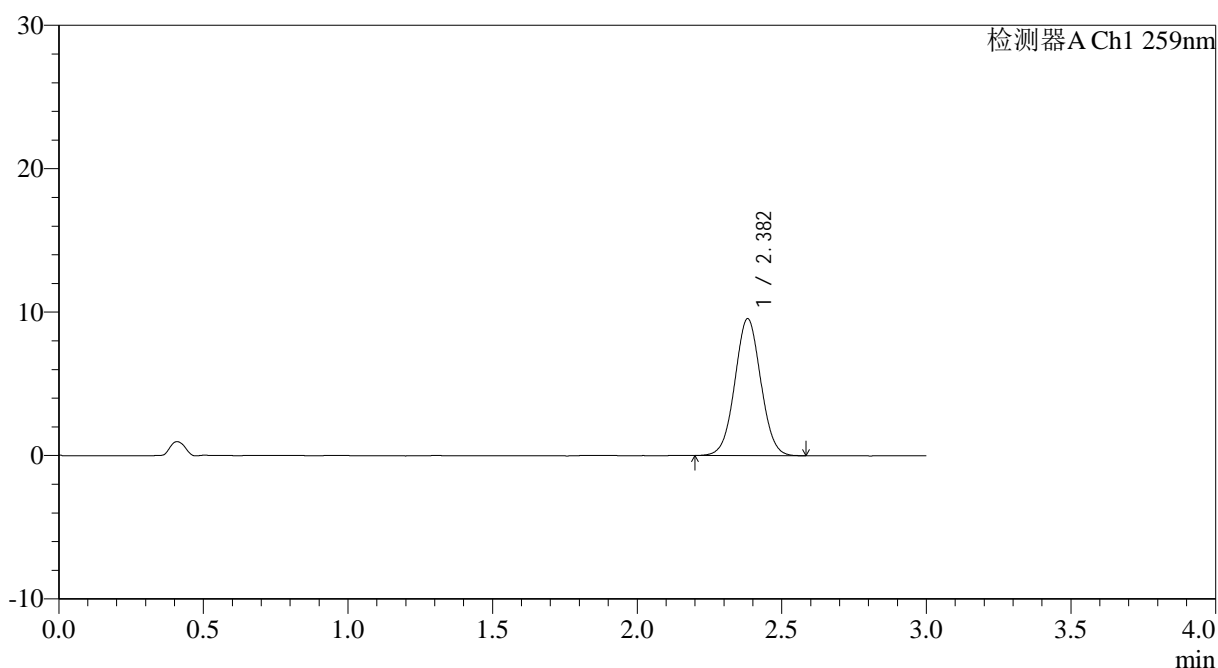

<峰表>

检测器A Ch1 259nm

峰号	保留时间	面积	面积%	高度	理论塔板数(USP)	拖尾因子	分离度(USP)
1	2.382	59617	100.000	9543	3374	1.031	--
总计		59617	100.000	9543			



QTL-4125

<样品信息>

色谱柱: XB-C18(50*4.6mm,5μm) 流速: 1.5ml/min
 柱温: 35°C 波长: 259nm
 数据文件名: RC\$QTL-4125 - 0-56/24-2026-2 - zzp-2025051622p-20mg-rcqx-pH6.8jz-jf50z-2-p2-20min.lcd
 方法文件名: RC\$QTL-4125 - QTL-4125-RC- FX273.lcm
 批处理文件名: RC\$QTL-4125 - 20250627-RCQX-FX273.lcb
 样品瓶号: 3-13
 进样体积: 20 μl 版本号: 6.115
 进样时间: 2025/06/28 00:04:22 实验者: liuqihuizi
 处理时间 (V2): 2025/06/28 10:24:52 处理者: liuqihuizi
 仪器型号: SHIMADZU LC-2050C(FX273)

<色谱图>

mV

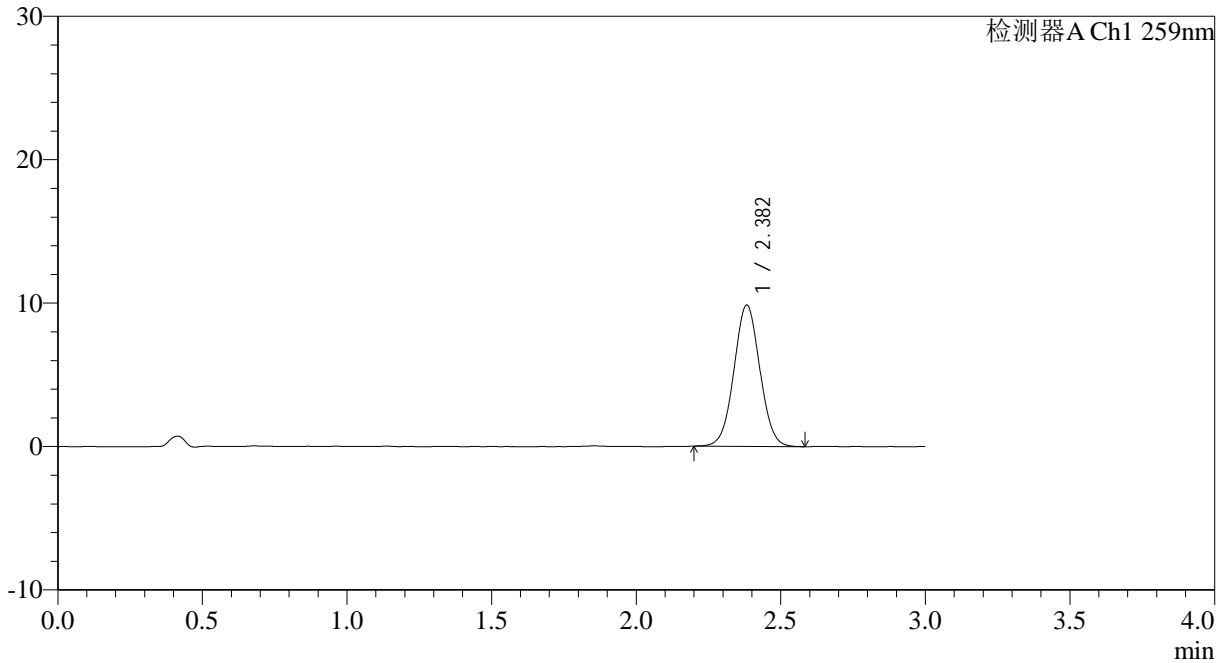

<峰表>

检测器A Ch1 259nm

峰号	保留时间	面积	面积%	高度	理论塔板数(USP)	拖尾因子	分离度(USP)
1	2.382	61422	100.000	9842	3374	1.033	--
总计		61422	100.000	9842			



QTL-4125

<样品信息>

色谱柱: XB-C18(50*4.6mm,5μm) 流速: 1.5ml/min
 柱温: 35°C 波长: 259nm
 数据文件名: RC\$QTL-4125 - 0-56/24-2027-2 - zzp-2025051622p-20mg-rcqx-pH6.8jz-jf50z-2-p3-20min.lcd
 方法文件名: RC\$QTL-4125 - QTL-4125-RC- FX273.lcm
 批处理文件名: RC\$QTL-4125 - 20250627-RCQX-FX273.lcb
 样品瓶号: 3-22
 进样体积: 20 μl 版本号: 6.115
 进样时间: 2025/06/28 00:07:44 实验者: liuqihuizi
 处理时间 (V2): 2025/06/28 10:25:00 处理者: liuqihuizi
 仪器型号: SHIMADZU LC-2050C(FX273)

<色谱图>

mV

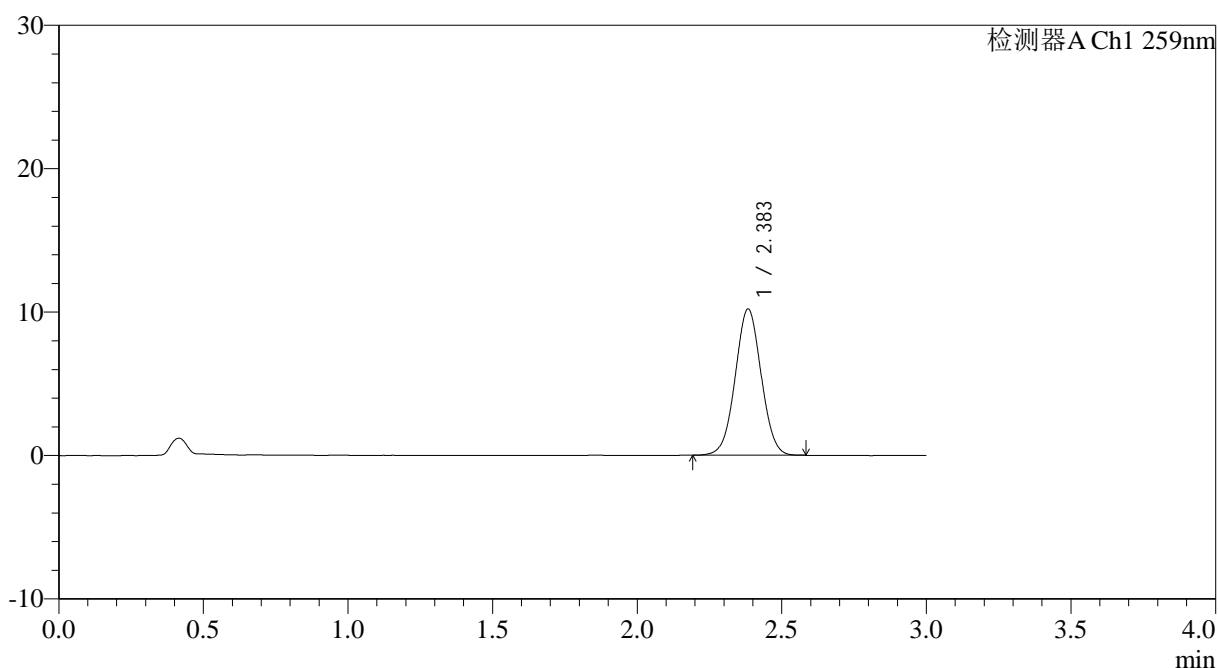

<峰表>

检测器A Ch1 259nm

峰号	保留时间	面积	面积%	高度	理论塔板数(USP)	拖尾因子	分离度(USP)
1	2.383	63711	100.000	10166	3360	1.025	--
总计		63711	100.000	10166			



QTL-4125

<样品信息>

色谱柱: XB-C18(50*4.6mm,5 μ m) 流速: 1.5ml/min
柱温: 35°C 波长: 259nm
数据文件名: RC\$QTL-4125 - 0-56/24-2028-2 - zzp-2025051622p-20mg-rcqx-pH6.8jz-jf50z-2-p4-20min.lcd
方法文件名: RC\$QTL-4125 - QTL-4125-RC- FX273.lcm
批处理文件名: RC\$QTL-4125 - 20250627-RCQX-FX273.lcb
样品瓶号: 3-31
进样体积: 20 μ l 版本号: 6.115
进样时间: 2025/06/28 00:11:06 实验者: liuqihuizi
处理时间 (V2): 2025/06/28 10:25:08 处理者: liuqihuizi
仪器型号: SHIMADZU LC-2050C(FX273)

<色谱图>

mV

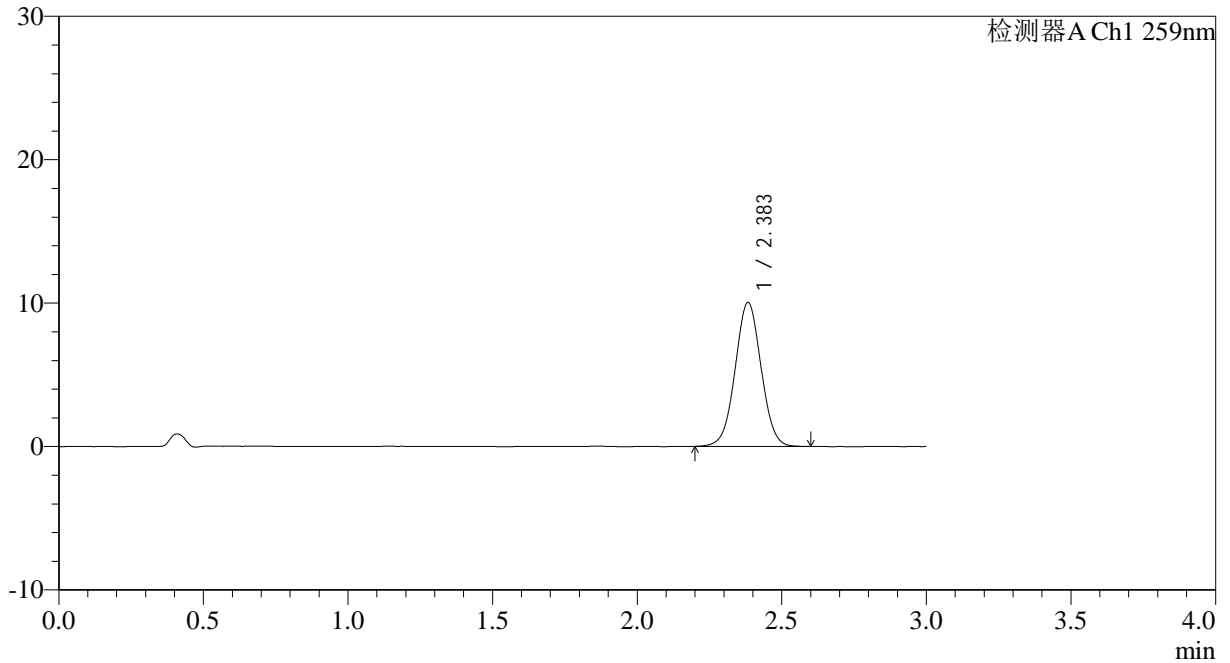

<峰表>

检测器A Ch1 259nm

峰号	保留时间	面积	面积%	高度	理论塔板数(USP)	拖尾因子	分离度(USP)
1	2.383	62764	100.000	10013	3370	1.024	--
总计		62764	100.000	10013			



QTL-4125

<样品信息>

色谱柱: XB-C18(50*4.6mm,5μm) 流速: 1.5ml/min
 柱温: 35°C 波长: 259nm
 数据文件名: RC\$QTL-4125 - 0-56/24-2030-2 - zzp-2025051622p-20mg-rcqx-pH6.8jz-jf50z-2-p6-20min.lcd
 方法文件名: RC\$QTL-4125 - QTL-4125-RC- FX273.lcm
 批处理文件名: RC\$QTL-4125 - 20250627-RCQX-FX273.lcb
 样品瓶号: 3-49
 进样体积: 20 μl 版本号: 6.115
 进样时间: 2025/06/28 00:17:50 实验者: liuqihuizi
 处理时间 (V2): 2025/06/28 10:25:23 处理者: liuqihuizi
 仪器型号: SHIMADZU LC-2050C(FX273)

<色谱图>

mV

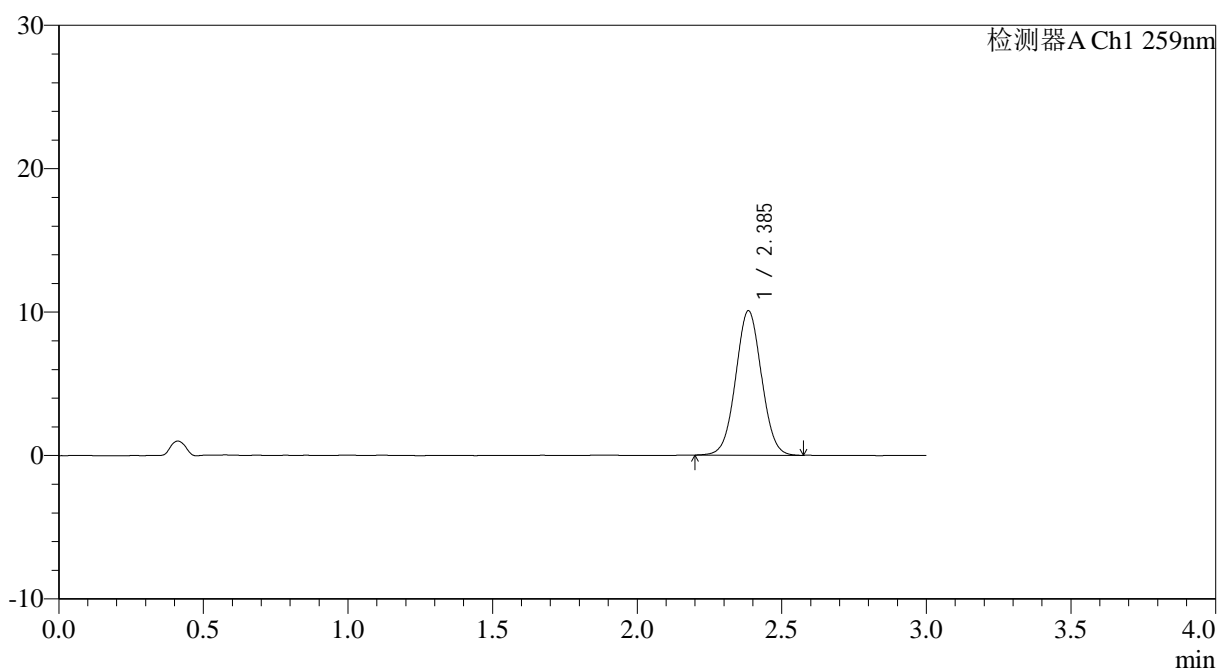

<峰表>

检测器A Ch1 259nm

峰号	保留时间	面积	面积%	高度	理论塔板数(USP)	拖尾因子	分离度(USP)
1	2.385	62637	100.000	10032	3391	1.032	--
总计		62637	100.000	10032			



QTL-4125

<样品信息>

色谱柱: XB-C18(50*4.6mm,5 μ m) 流速: 1.5ml/min
柱温: 35 $^{\circ}$ C 波长: 259nm
数据文件名: RC\$QTL-4125 - 0-56/24-2031-2 - zzp-2025051622p-20mg-rcqx-pH6.8jz-jf50z-2-p1-30min.lcd
方法文件名: RC\$QTL-4125 - QTL-4125-RC- FX273.lcm
批处理文件名: RC\$QTL-4125 - 20250627-RCQX-FX273.lcb
样品瓶号: 3-5
进样体积: 20 μ l 版本号: 6.115
进样时间: 2025/06/28 00:21:12 实验者: liuqihuizi
处理时间 (V2): 2025/06/28 10:25:30 处理者: liuqihuizi
仪器型号: SHIMADZU LC-2050C(FX273)

<色谱图>

mV

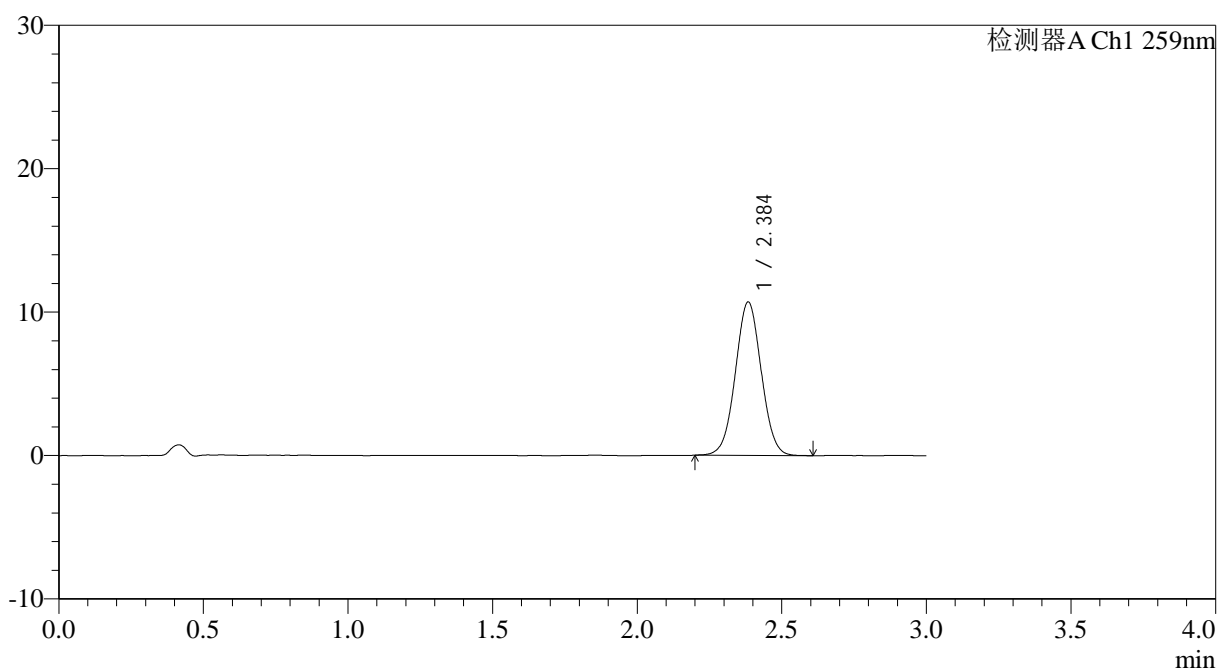

<峰表>

检测器A Ch1 259nm

峰号	保留时间	面积	面积%	高度	理论塔板数(USP)	拖尾因子	分离度(USP)
1	2.384	66826	100.000	10659	3382	1.027	--
总计		66826	100.000	10659			



QTL-4125

<样品信息>

色谱柱: XB-C18(50*4.6mm,5µm) 流速: 1.5ml/min
柱温: 35°C 波长: 259nm
数据文件名: RC\$QTL-4125 - 0-56/24-2033-2 - zzp-2025051622p-20mg-rcqx-pH6.8jz-jf50z-2-p3-30min.lcd
方法文件名: RC\$QTL-4125 - QTL-4125-RC- FX273.lcm
批处理文件名: RC\$QTL-4125 - 20250627-RCQX-FX273.lcb
样品瓶号: 3-23
进样体积: 20 µl 版本号: 6.115
进样时间: 2025/06/28 00:27:54 实验者: liuqihuizi
处理时间 (V2): 2025/06/28 10:25:45 处理者: liuqihuizi
仪器型号: SHIMADZU LC-2050C(FX273)

<色谱图>

mV

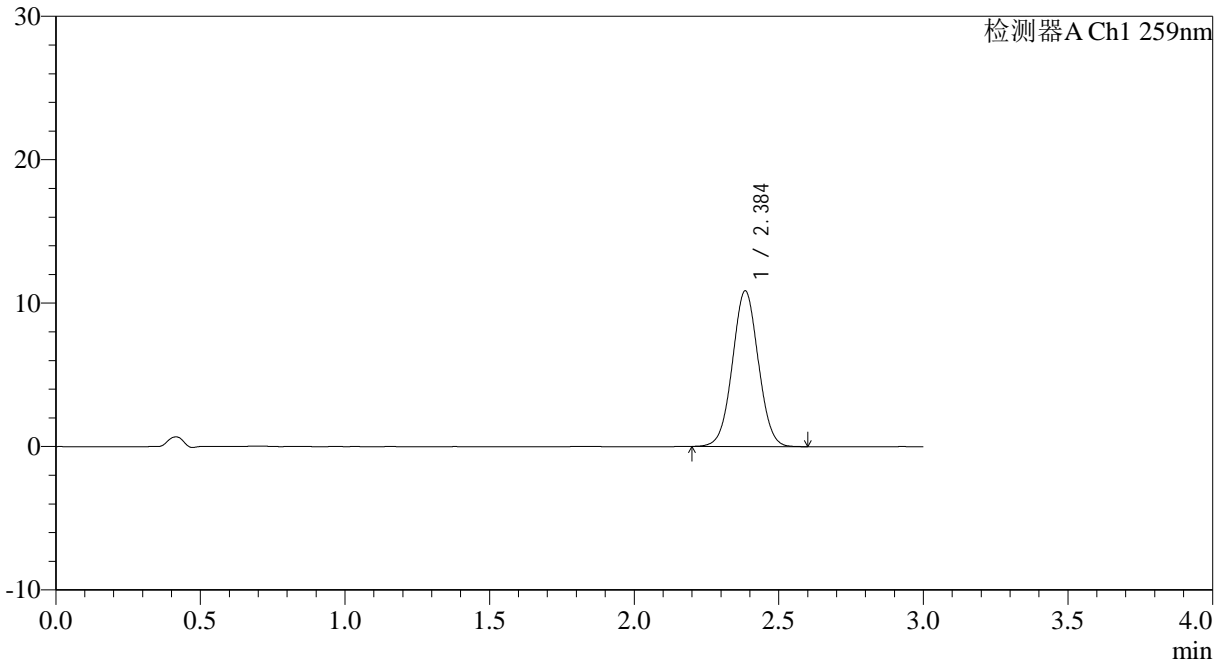

<峰表>

检测器A Ch1 259nm

峰号	保留时间	面积	面积%	高度	理论塔板数(USP)	拖尾因子	分离度(USP)
1	2.384	67769	100.000	10812	3371	1.028	--
总计		67769	100.000	10812			



QTL-4125

<样品信息>

色谱柱: XB-C18(50*4.6mm,5 μ m) 流速: 1.5ml/min
柱温: 35 $^{\circ}$ C 波长: 259nm
数据文件名: RC\$QTL-4125 - 0-56/24-2034-2 - zzp-2025051622p-20mg-rcqx-pH6.8jz-jf50z-2-p4-30min.lcd
方法文件名: RC\$QTL-4125 - QTL-4125-RC- FX273.lcm
批处理文件名: RC\$QTL-4125 - 20250627-RCQX-FX273.lcb
样品瓶号: 3-32
进样体积: 20 μ l 版本号: 6.115
进样时间: 2025/06/28 00:31:15 实验者: liuqihuizi
处理时间 (V2): 2025/06/28 10:25:53 处理者: liuqihuizi
仪器型号: SHIMADZU LC-2050C(FX273)

<色谱图>

mV

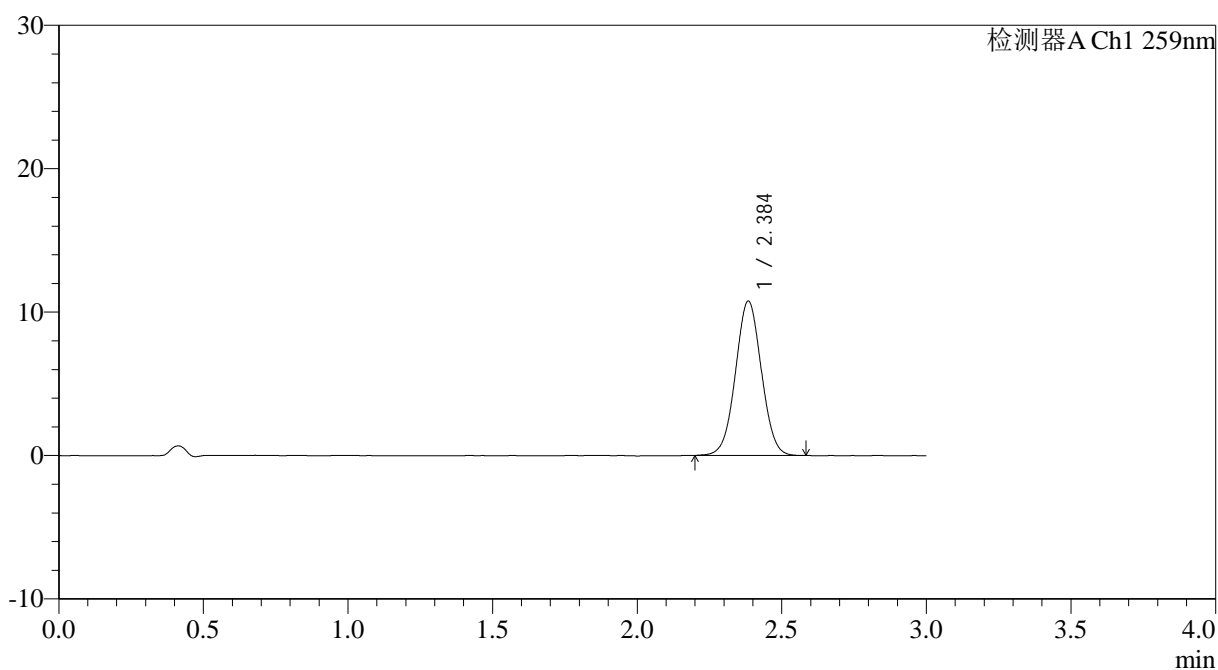

<峰表>

检测器A Ch1 259nm

峰号	保留时间	面积	面积%	高度	理论塔板数(USP)	拖尾因子	分离度(USP)
1	2.384	67181	100.000	10719	3372	1.024	--
总计		67181	100.000	10719			



QTL-4125

<样品信息>

色谱柱: XB-C18(50*4.6mm,5 μ m) 流速: 1.5ml/min
柱温: 35°C 波长: 259nm
数据文件名: RC\$QTL-4125 - 0-56/24-2036-2 - zzp-2025051622p-20mg-rcqx-pH6.8jz-jf50z-2-p6-30min.lcd
方法文件名: RC\$QTL-4125 - QTL-4125-RC- FX273.lcm
批处理文件名: RC\$QTL-4125 - 20250627-RCQX-FX273.lcb
样品瓶号: 3-50
进样体积: 20 μ l 版本号: 6.115
进样时间: 2025/06/28 00:37:57 实验者: liuqihuizi
处理时间 (V2): 2025/06/28 10:26:08 处理者: liuqihuizi
仪器型号: SHIMADZU LC-2050C(FX273)

<色谱图>

mV

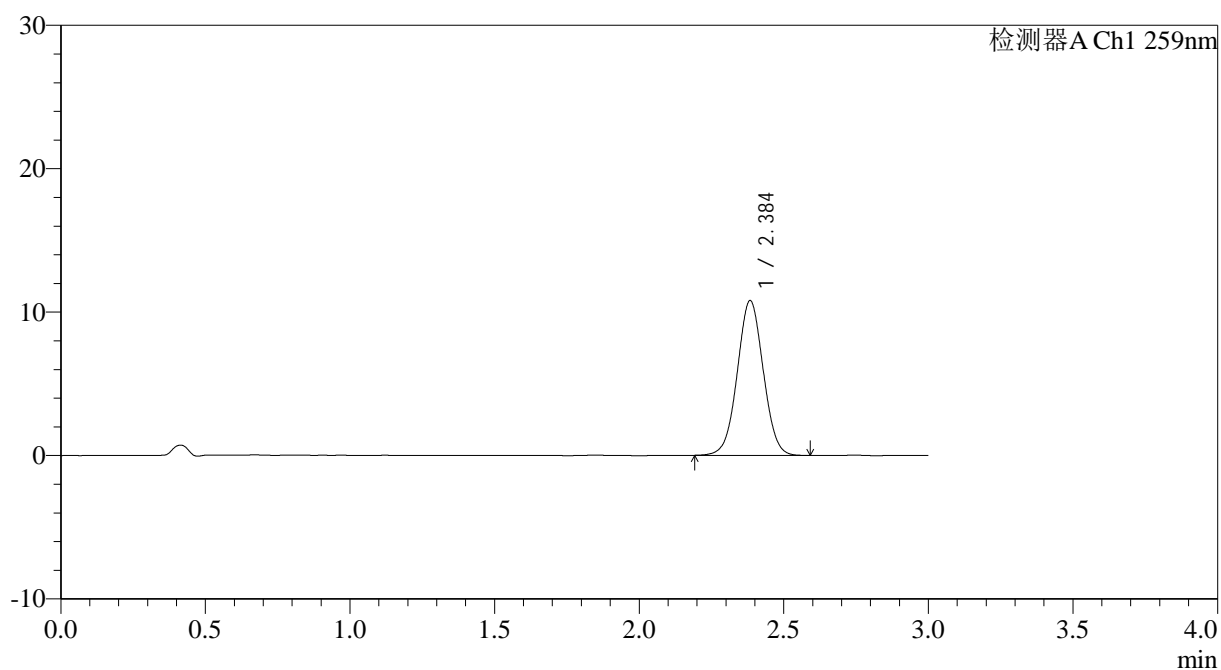

<峰表>

检测器A Ch1 259nm

峰号	保留时间	面积	面积%	高度	理论塔板数(USP)	拖尾因子	分离度(USP)
1	2.384	67455	100.000	10752	3370	1.025	--
总计		67455	100.000	10752			



QTL-4125

<样品信息>

色谱柱: XB-C18(50*4.6mm,5 μ m) 流速: 1.5ml/min
 柱温: 35°C 波长: 259nm
 数据文件名: RC\$QTL-4125 - 0-56/24-2037-2 - zzp-2025051622p-20mg-rcqx-pH6.8jz-jf50z-2-p1-45min.lcd
 方法文件名: RC\$QTL-4125 - QTL-4125-RC- FX273.lcm
 批处理文件名: RC\$QTL-4125 - 20250627-RCQX-FX273.lcb
 样品瓶号: 3-6
 进样体积: 20 μ l 版本号: 6.115
 进样时间: 2025/06/28 00:41:20 实验者: liuqihuizi
 处理时间 (V2): 2025/06/28 10:26:16 处理者: liuqihuizi
 仪器型号: SHIMADZU LC-2050C(FX273)

<色谱图>

mV

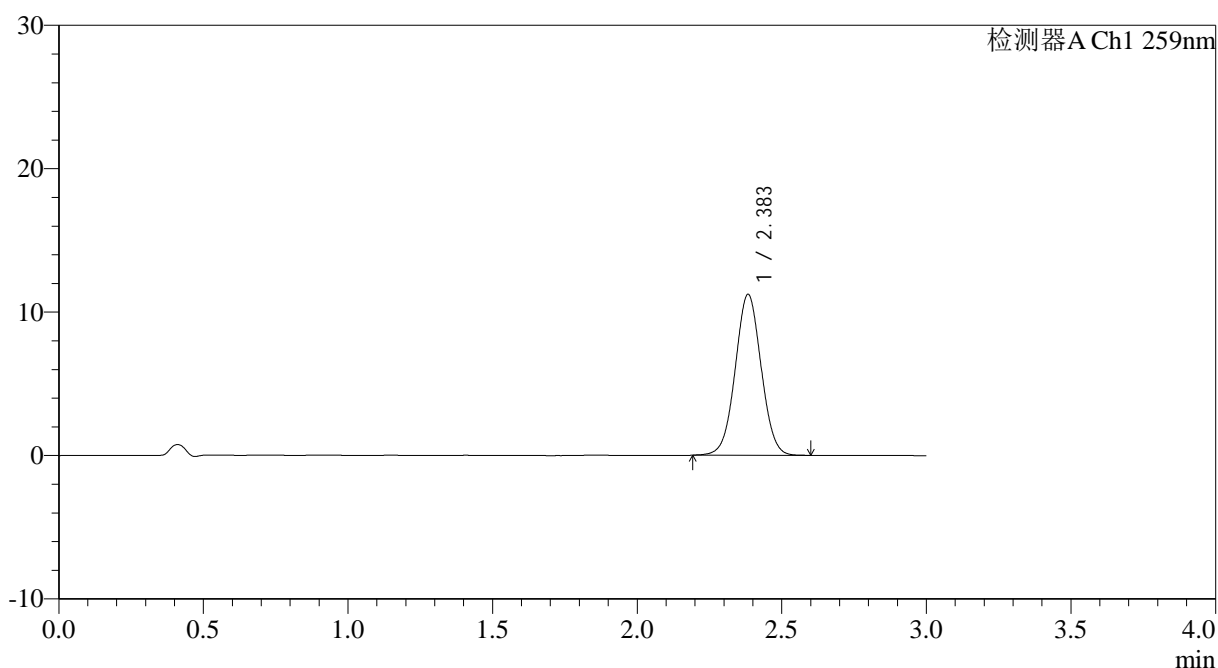

<峰表>

检测器A Ch1 259nm

峰号	保留时间	面积	面积%	高度	理论塔板数(USP)	拖尾因子	分离度(USP)
1	2.383	70133	100.000	11188	3376	1.027	--
总计		70133	100.000	11188			



QTL-4125

<样品信息>

色谱柱: XB-C18(50*4.6mm,5μm)	流速: 1.5ml/min
柱温: 35°C	波长: 259nm
数据文件名: RC\$QTL-4125 - 0-56/24-2038-2 - zzp-2025051622p-20mg-rcqx-pH6.8jz-jf50z-2-p2-45min.lcd	
方法文件名: RC\$QTL-4125 - QTL-4125-RC- FX273.lcm	
批处理文件名: RC\$QTL-4125 - 20250627-RCQX-FX273.lcb	
样品瓶号: 3-15	版本号: 6.115
进样体积: 20 μl	实验者: liuqihuizi
进样时间: 2025/06/28 00:44:42	处理者: liuqihuizi
处理时间 (V2): 2025/06/28 10:26:23	
仪器型号: SHIMADZU LC-2050C(FX273)	

<色谱图>

mV

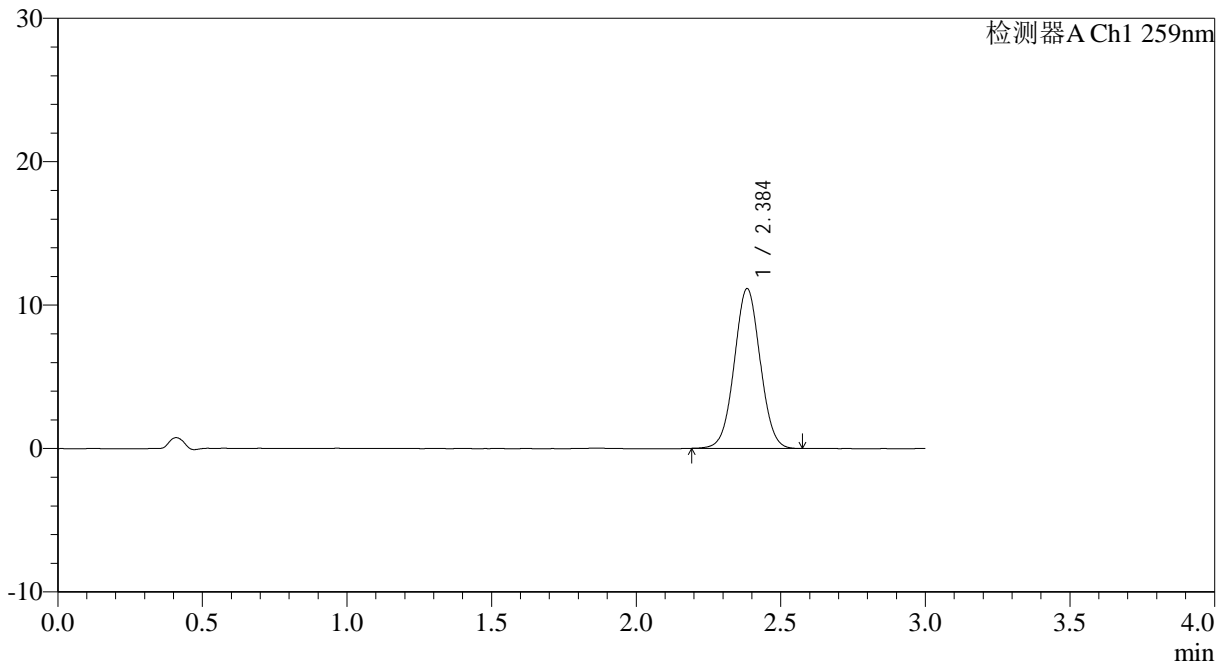

<峰表>

检测器A Ch1 259nm

峰号	保留时间	面积	面积%	高度	理论塔板数(USP)	拖尾因子	分离度(USP)
1	2.384	69554	100.000	11108	3381	1.029	--
总计		69554	100.000	11108			



QTL-4125

<样品信息>

色谱柱: XB-C18(50*4.6mm,5µm) 流速: 1.5ml/min
 柱温: 35°C 波长: 259nm
 数据文件名: RC\$QTL-4125 - 0-56/24-2039-2 - zzp-2025051622p-20mg-rcqx-pH6.8jz-jf50z-2-p3-45min.lcd
 方法文件名: RC\$QTL-4125 - QTL-4125-RC- FX273.lcm
 批处理文件名: RC\$QTL-4125 - 20250627-RCQX-FX273.lcb
 样品瓶号: 3-24
 进样体积: 20 µl 版本号: 6.115
 进样时间: 2025/06/28 00:48:04 实验者: liuqihuizi
 处理时间 (V2): 2025/06/28 10:26:31 处理者: liuqihuizi
 仪器型号: SHIMADZU LC-2050C(FX273)

<色谱图>

mV

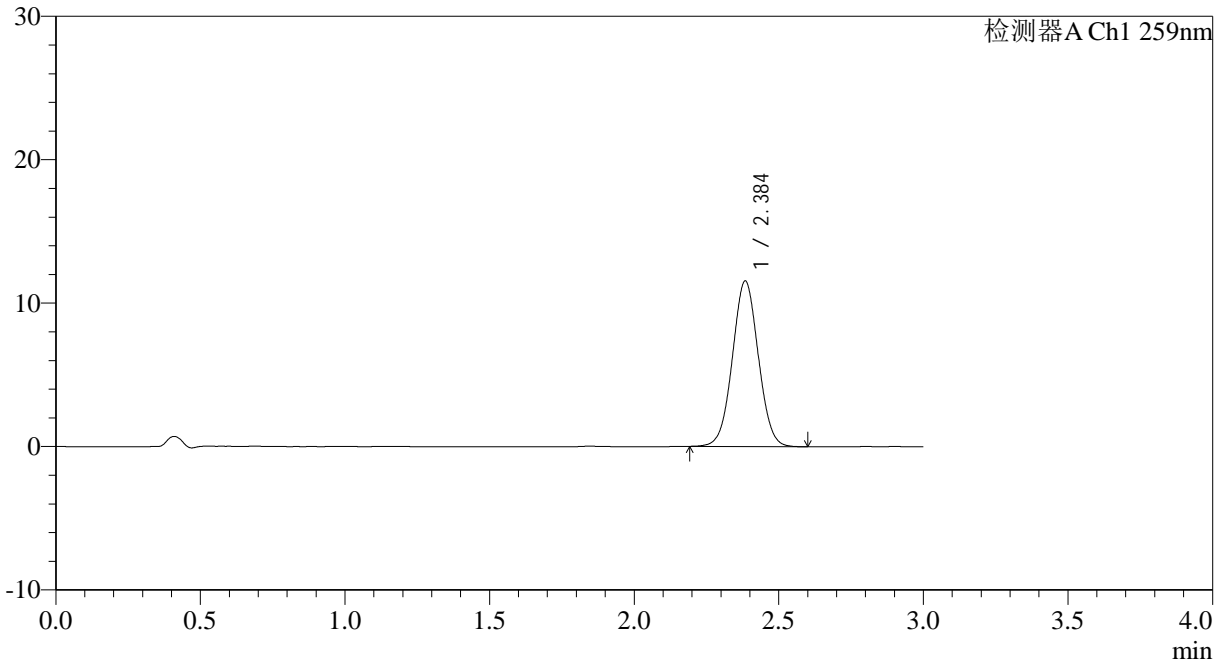

<峰表>

检测器A Ch1 259nm

峰号	保留时间	面积	面积%	高度	理论塔板数(USP)	拖尾因子	分离度(USP)
1	2.384	72080	100.000	11494	3382	1.028	--
总计		72080	100.000	11494			



QTL-4125

<样品信息>

色谱柱: XB-C18(50*4.6mm,5μm) 流速: 1.5ml/min
柱温: 35°C 波长: 259nm
数据文件名: RC\$QTL-4125 - 0-56/24-2040-2 - zzp-2025051622p-20mg-rcqx-pH6.8jz-jf50z-2-p4-45min.lcd
方法文件名: RC\$QTL-4125 - QTL-4125-RC- FX273.lcm
批处理文件名: RC\$QTL-4125 - 20250627-RCQX-FX273.lcb
样品瓶号: 3-33
进样体积: 20 μl 版本号: 6.115
进样时间: 2025/06/28 00:51:26 实验者: liuqihuizi
处理时间 (V2): 2025/06/28 10:26:38 处理者: liuqihuizi
仪器型号: SHIMADZU LC-2050C(FX273)

<色谱图>

mV

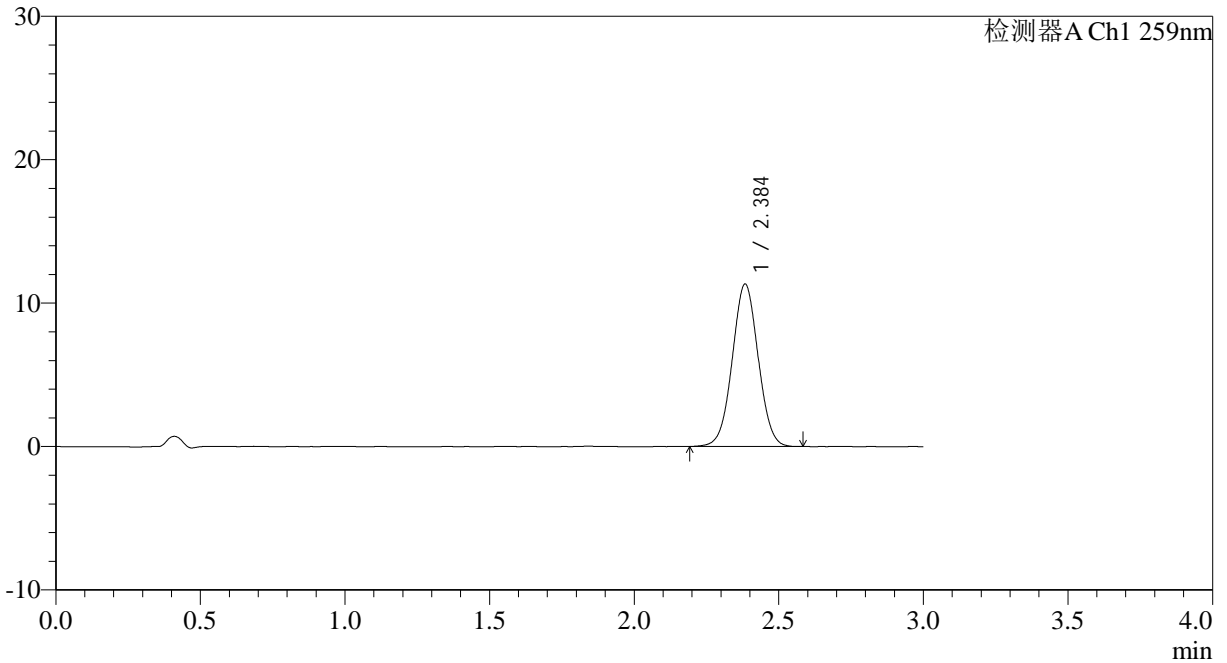

<峰表>

检测器A Ch1 259nm

峰号	保留时间	面积	面积%	高度	理论塔板数(USP)	拖尾因子	分离度(USP)
1	2.384	70695	100.000	11281	3366	1.024	--
总计		70695	100.000	11281			



QTL-4125

<样品信息>

色谱柱: XB-C18(50*4.6mm,5μm) 流速: 1.5ml/min
 柱温: 35°C 波长: 259nm
 数据文件名: RC\$QTL-4125 - 0-56/24-2041-2 - zzp-2025051622p-20mg-rcqx-pH6.8jz-jf50z-2-p5-45min.lcd
 方法文件名: RC\$QTL-4125 - QTL-4125-RC- FX273.lcm
 批处理文件名: RC\$QTL-4125 - 20250627-RCQX-FX273.lcb
 样品瓶号: 3-42
 进样体积: 20 μl 版本号: 6.115
 进样时间: 2025/06/28 00:54:47 实验者: liuqihuizi
 处理时间 (V2): 2025/06/28 10:26:46 处理者: liuqihuizi
 仪器型号: SHIMADZU LC-2050C(FX273)

<色谱图>

mV

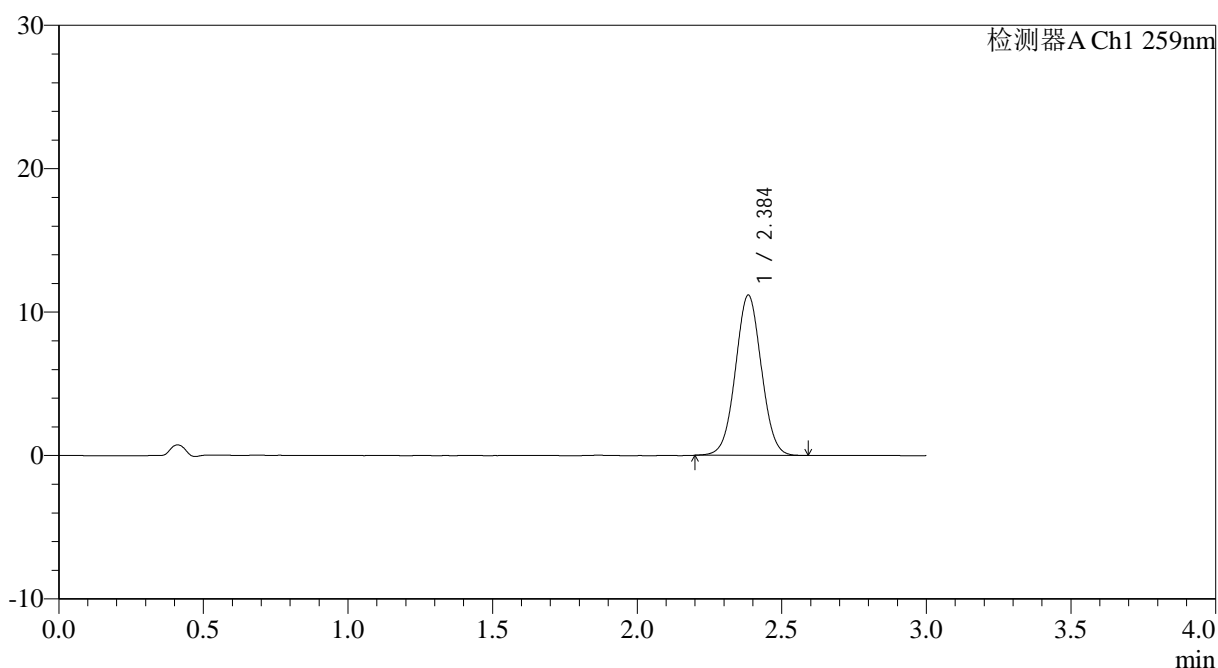

<峰表>

检测器A Ch1 259nm

峰号	保留时间	面积	面积%	高度	理论塔板数(USP)	拖尾因子	分离度(USP)
1	2.384	69708	100.000	11116	3382	1.028	--
总计		69708	100.000	11116			



QTL-4125

<样品信息>

色谱柱: XB-C18(50*4.6mm,5μm) 流速: 1.5ml/min
 柱温: 35°C 波长: 259nm
 数据文件名: RC\$QTL-4125 - 0-56/24-2042-2 - zzp-2025051622p-20mg-rcqx-pH6.8jz-jf50z-2-p6-45min.lcd
 方法文件名: RC\$QTL-4125 - QTL-4125-RC- FX273.lcm
 批处理文件名: RC\$QTL-4125 - 20250627-RCQX-FX273.lcb
 样品瓶号: 3-51
 进样体积: 20 μl 版本号: 6.115
 进样时间: 2025/06/28 00:58:08 实验者: liuqihuizi
 处理时间 (V2): 2025/06/28 10:26:53 处理者: liuqihuizi
 仪器型号: SHIMADZU LC-2050C(FX273)

<色谱图>

mV

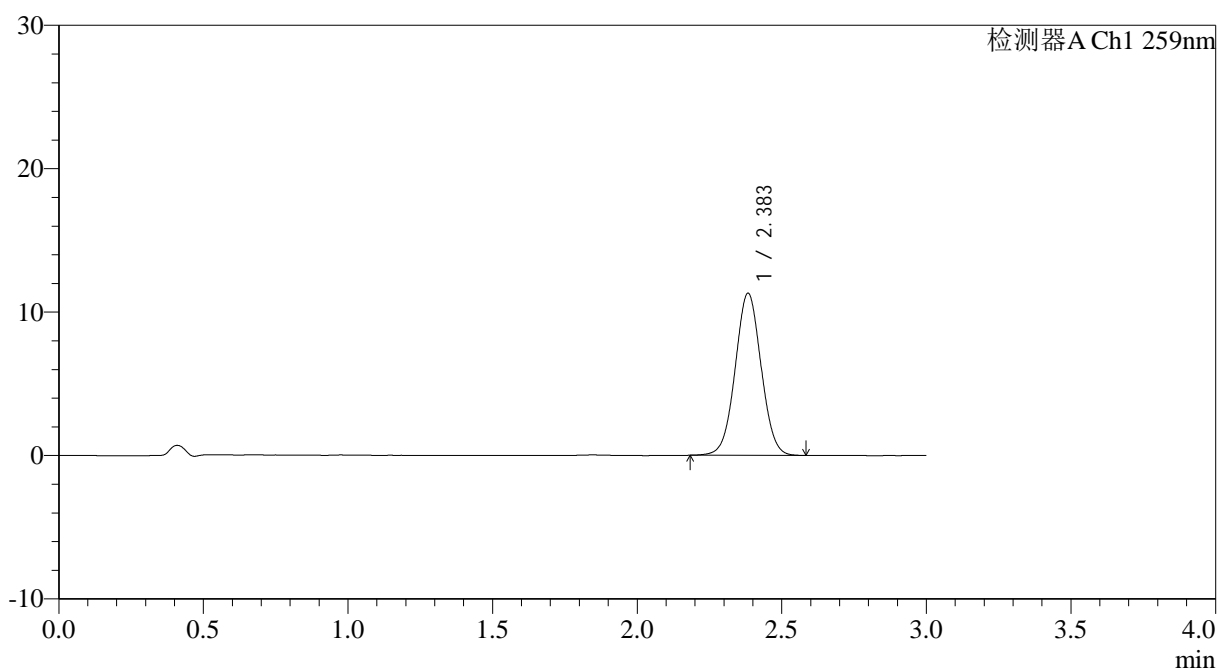

<峰表>

检测器A Ch1 259nm

峰号	保留时间	面积	面积%	高度	理论塔板数(USP)	拖尾因子	分离度(USP)
1	2.383	70627	100.000	11273	3371	1.027	--
总计		70627	100.000	11273			



QTL-4125

<样品信息>

色谱柱: XB-C18(50*4.6mm,5µm) 流速: 1.5ml/min
 柱温: 35°C 波长: 259nm
 数据文件名: RC\$QTL-4125 - 0-56/24-2043-2 - zzp-2025051622p-20mg-rcqx-pH6.8jz-jf50z-2-p1-60min.lcd
 方法文件名: RC\$QTL-4125 - QTL-4125-RC- FX273.lcm
 批处理文件名: RC\$QTL-4125 - 20250627-RCQX-FX273.lcb
 样品瓶号: 3-7
 进样体积: 20 µl 版本号: 6.115
 进样时间: 2025/06/28 01:01:30 实验者: liuqihuizi
 处理时间 (V2): 2025/06/28 10:27:01 处理者: liuqihuizi
 仪器型号: SHIMADZU LC-2050C(FX273)

<色谱图>

mV

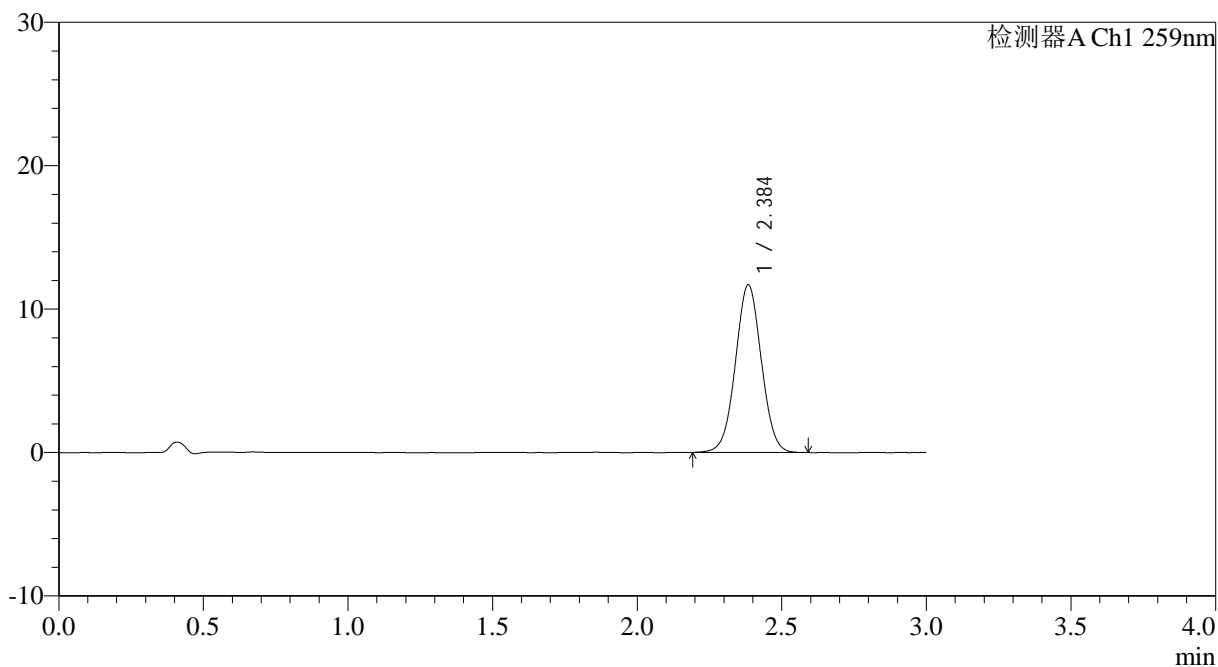

<峰表>

检测器A Ch1 259nm

峰号	保留时间	面积	面积%	高度	理论塔板数(USP)	拖尾因子	分离度(USP)
1	2.384	72951	100.000	11635	3380	1.023	--
总计		72951	100.000	11635			



QTL-4125

<样品信息>

色谱柱: XB-C18(50*4.6mm,5μm) 流速: 1.5ml/min
 柱温: 35°C 波长: 259nm
 数据文件名: RC\$QTL-4125 - 0-56/24-2045-2 - zzp-2025051622p-20mg-rcqx-pH6.8jz-jf50z-2-p3-60min.lcd
 方法文件名: RC\$QTL-4125 - QTL-4125-RC- FX273.lcm
 批处理文件名: RC\$QTL-4125 - 20250627-RCQX-FX273.lcb
 样品瓶号: 3-25
 进样体积: 20 μl 版本号: 6.115
 进样时间: 2025/06/28 01:08:14 实验者: liuqihuizi
 处理时间 (V2): 2025/06/28 10:27:16 处理者: liuqihuizi
 仪器型号: SHIMADZU LC-2050C(FX273)

<色谱图>

mV

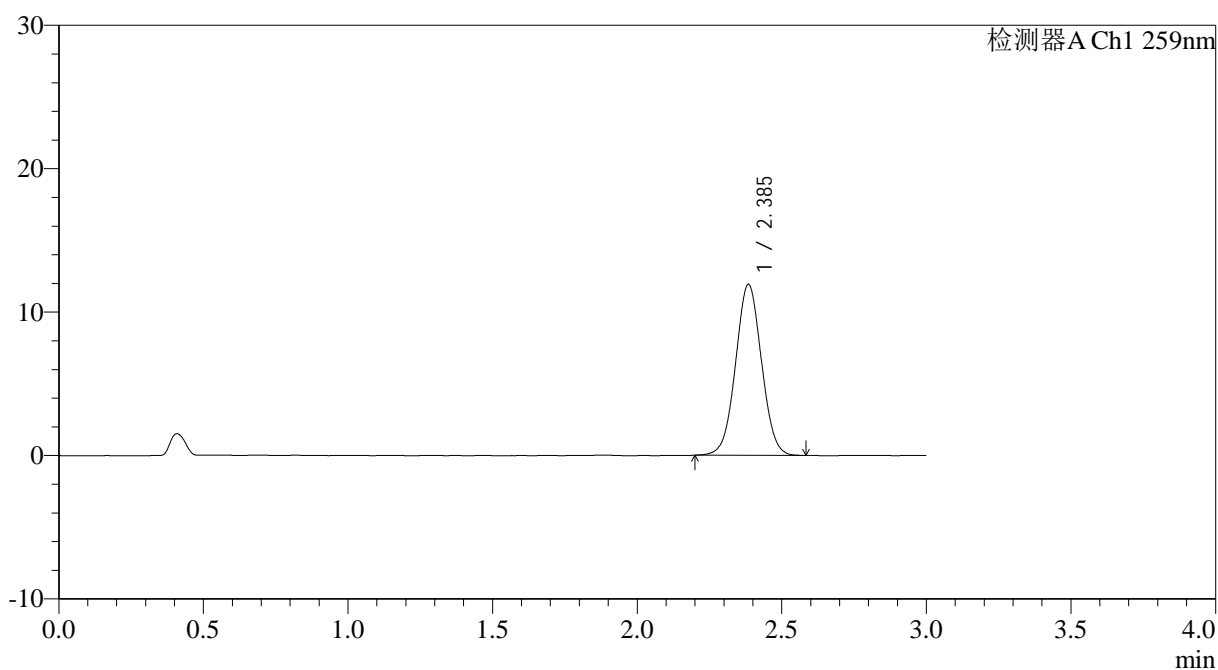

<峰表>

检测器A Ch1 259nm

峰号	保留时间	面积	面积%	高度	理论塔板数(USP)	拖尾因子	分离度(USP)
1	2.385	74426	100.000	11878	3377	1.027	--
总计		74426	100.000	11878			



QTL-4125

<样品信息>

色谱柱: XB-C18(50*4.6mm,5 μ m) 流速: 1.5ml/min
柱温: 35 $^{\circ}$ C 波长: 259nm
数据文件名: RC\$QTL-4125 - 0-56/24-2046-2 - zzp-2025051622p-20mg-rcqx-pH6.8jz-jf50z-2-p4-60min.lcd
方法文件名: RC\$QTL-4125 - QTL-4125-RC- FX273.lcm
批处理文件名: RC\$QTL-4125 - 20250627-RCQX-FX273.lcb
样品瓶号: 3-34
进样体积: 20 μ l 版本号: 6.115
进样时间: 2025/06/28 01:11:35 实验者: liuqihuizi
处理时间 (V2): 2025/06/28 10:27:24 处理者: liuqihuizi
仪器型号: SHIMADZU LC-2050C(FX273)

<色谱图>

mV

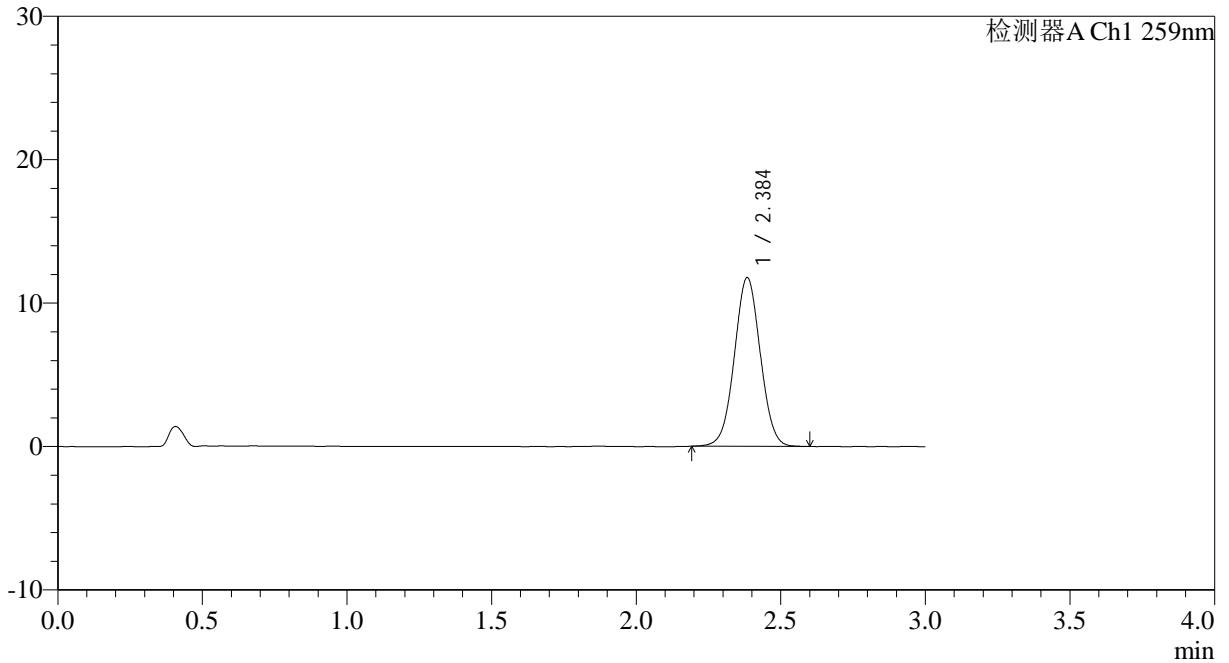

<峰表>

检测器A Ch1 259nm

峰号	保留时间	面积	面积%	高度	理论塔板数(USP)	拖尾因子	分离度(USP)
1	2.384	73459	100.000	11714	3384	1.025	--
总计		73459	100.000	11714			



QTL-4125

<样品信息>

色谱柱: XB-C18(50*4.6mm,5 μ m) 流速: 1.5ml/min
柱温: 35 $^{\circ}$ C 波长: 259nm
数据文件名: RC\$QTL-4125 - 0-56/24-2047-2 - zzp-2025051622p-20mg-rcqx-pH6.8jz-jf50z-2-p5-60min.lcd
方法文件名: RC\$QTL-4125 - QTL-4125-RC- FX273.lcm
批处理文件名: RC\$QTL-4125 - 20250627-RCQX-FX273.lcb
样品瓶号: 3-43
进样体积: 20 μ l 版本号: 6.115
进样时间: 2025/06/28 01:14:56 实验者: liuqihuizi
处理时间 (V2): 2025/06/28 10:27:31 处理者: liuqihuizi
仪器型号: SHIMADZU LC-2050C(FX273)

<色谱图>

mV

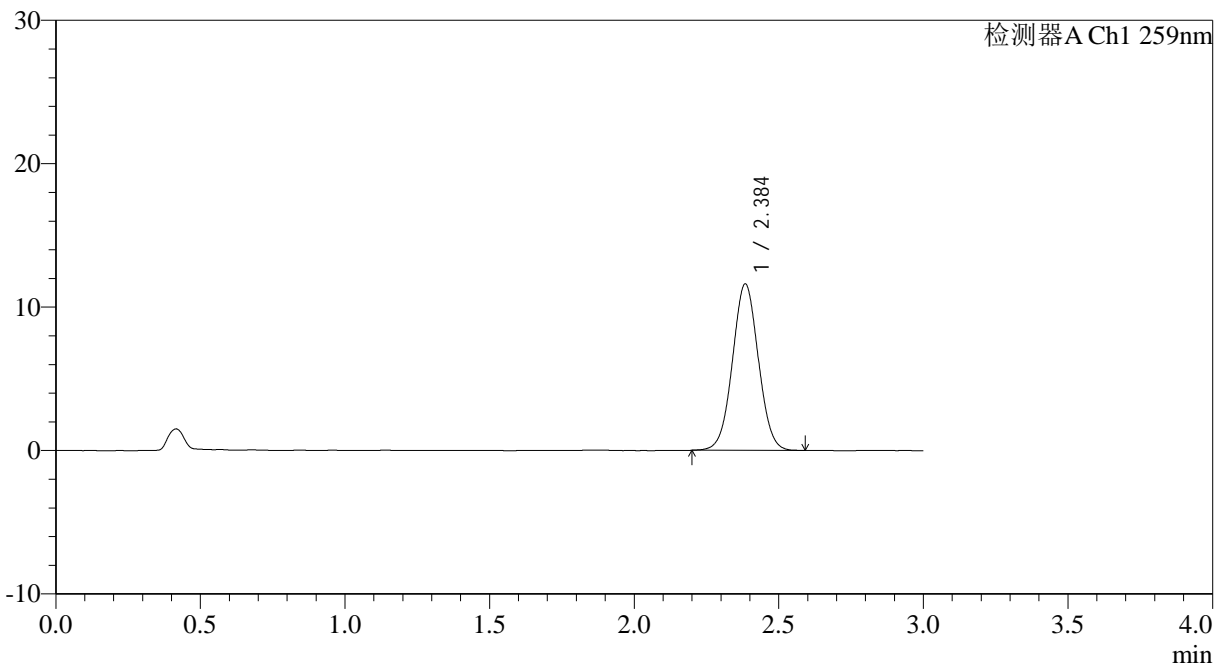

<峰表>

检测器A Ch1 259nm

峰号	保留时间	面积	面积%	高度	理论塔板数(USP)	拖尾因子	分离度(USP)
1	2.384	72438	100.000	11551	3372	1.029	--
总计		72438	100.000	11551			



QTL-4125

<样品信息>

色谱柱: XB-C18(50*4.6mm,5μm) 流速: 1.5ml/min
 柱温: 35°C 波长: 259nm
 数据文件名: RC\$QTL-4125 - 0-56/24-2049-2 - zzp-2025051622p-20mg-rcqx-pH6.8jz-jf50z-2-p1-90min.lcd
 方法文件名: RC\$QTL-4125 - QTL-4125-RC- FX273.lcm
 批处理文件名: RC\$QTL-4125 - 20250627-RCQX-FX273.lcb
 样品瓶号: 3-8
 进样体积: 20 μl 版本号: 6.115
 进样时间: 2025/06/28 01:21:41 实验者: liuqihuizi
 处理时间 (V2): 2025/06/28 10:27:47 处理者: liuqihuizi
 仪器型号: SHIMADZU LC-2050C(FX273)

<色谱图>

mV

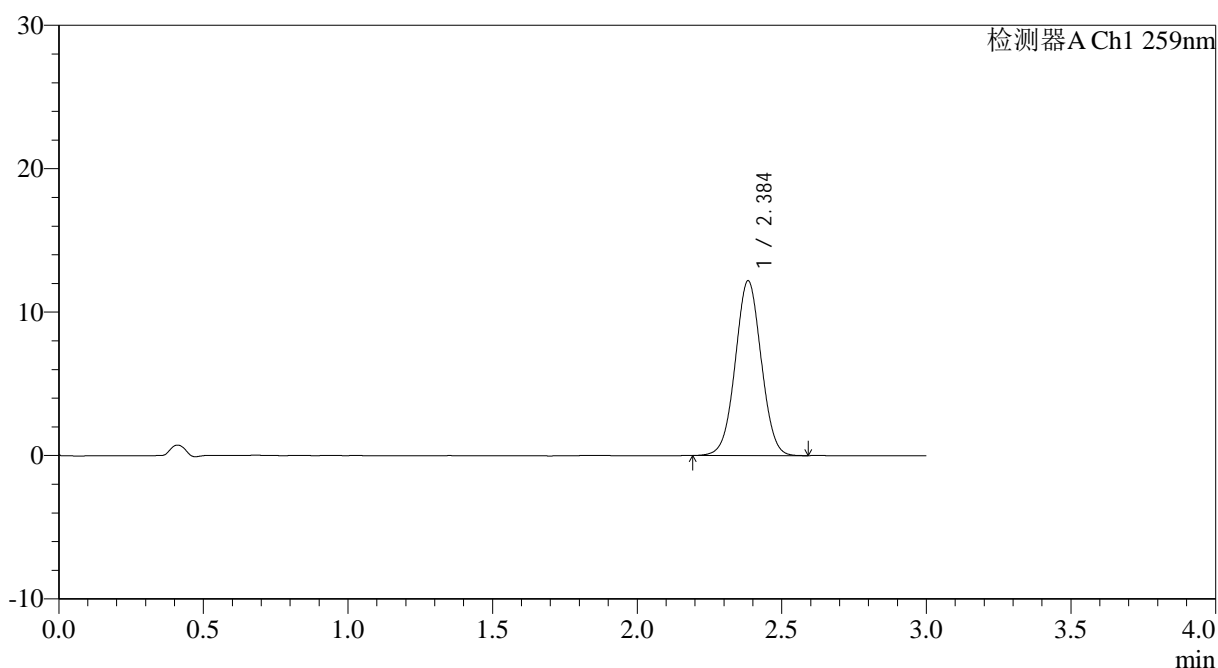

<峰表>

检测器A Ch1 259nm

峰号	保留时间	面积	面积%	高度	理论塔板数(USP)	拖尾因子	分离度(USP)
1	2.384	76133	100.000	12144	3374	1.023	--
总计		76133	100.000	12144			



QTL-4125

<样品信息>

色谱柱: XB-C18(50*4.6mm,5μm) 流速: 1.5ml/min
 柱温: 35°C 波长: 259nm
 数据文件名: RC\$QTL-4125 - 0-56/24-2052-2 - zzp-2025051622p-20mg-rcqx-pH6.8jz-jf50z-2-p4-90min.lcd
 方法文件名: RC\$QTL-4125 - QTL-4125-RC- FX273.lcm
 批处理文件名: RC\$QTL-4125 - 20250627-RCQX-FX273.lcb
 样品瓶号: 3-35
 进样体积: 20 μl 版本号: 6.115
 进样时间: 2025/06/28 01:31:49 实验者: liuqihuizi
 处理时间 (V2): 2025/06/28 10:28:09 处理者: liuqihuizi
 仪器型号: SHIMADZU LC-2050C(FX273)

<色谱图>

mV

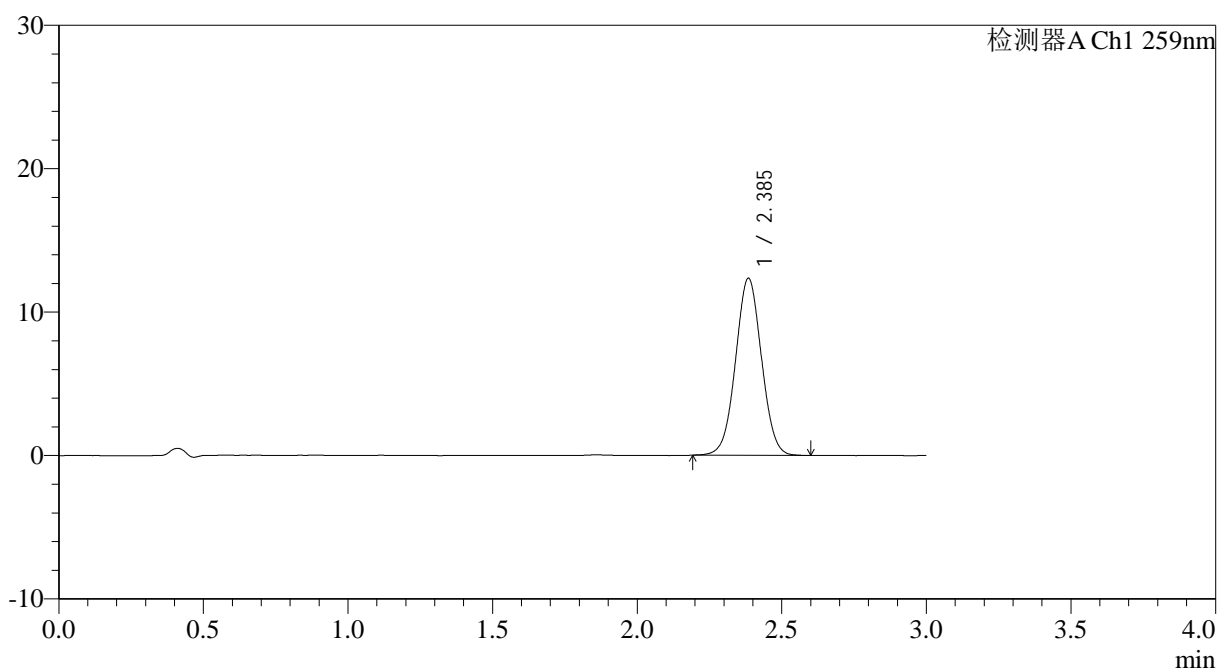

<峰表>

检测器A Ch1 259nm

峰号	保留时间	面积	面积%	高度	理论塔板数(USP)	拖尾因子	分离度(USP)
1	2.385	77212	100.000	12299	3372	1.027	--
总计		77212	100.000	12299			



QTL-4125

<样品信息>

色谱柱: XB-C18(50*4.6mm,5 μ m) 流速: 1.5ml/min
 柱温: 35 $^{\circ}$ C 波长: 259nm
 数据文件名: RC\$QTL-4125 - 0-56/24-2053-2 - zzp-2025051622p-20mg-rcqx-pH6.8jz-jf50z-2-p5-90min.lcd
 方法文件名: RC\$QTL-4125 - QTL-4125-RC- FX273.lcm
 批处理文件名: RC\$QTL-4125 - 20250627-RCQX-FX273.lcb
 样品瓶号: 3-44
 进样体积: 20 μ l 版本号: 6.115
 进样时间: 2025/06/28 01:35:12 实验者: liuqihuizi
 处理时间 (V2): 2025/06/28 10:28:17 处理者: liuqihuizi
 仪器型号: SHIMADZU LC-2050C(FX273)

<色谱图>

mV

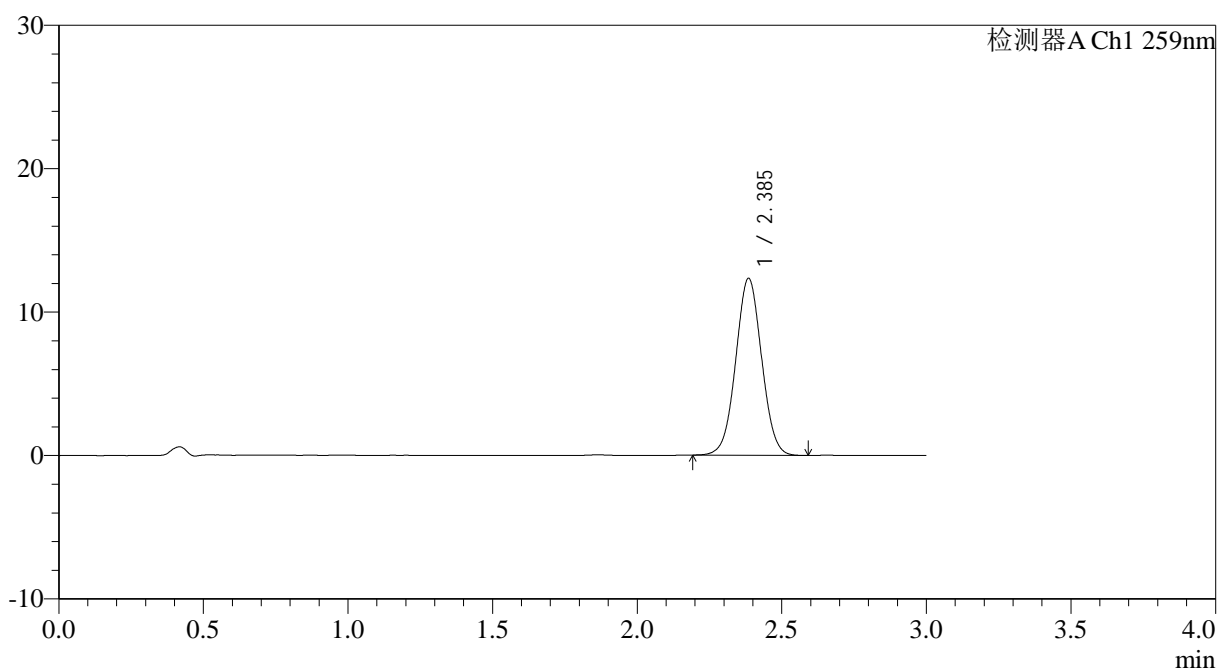

<峰表>

检测器A Ch1 259nm

峰号	保留时间	面积	面积%	高度	理论塔板数(USP)	拖尾因子	分离度(USP)
1	2.385	76893	100.000	12302	3387	1.026	--
总计		76893	100.000	12302			



QTL-4125

<样品信息>

色谱柱: XB-C18(50*4.6mm,5μm) 流速: 1.5ml/min
柱温: 35°C 波长: 259nm
数据文件名: RC\$QTL-4125 - 0-56/24-2055-2 - zzp-2025051622p-20mg-rcqx-pH6.8jz-jf50z-2-p1-120min.lcd
方法文件名: RC\$QTL-4125 - QTL-4125-RC- FX273.lcm
批处理文件名: RC\$QTL-4125 - 20250627-RCQX-FX273.lcb
样品瓶号: 4-5
进样体积: 20 μl 版本号: 6.115
进样时间: 2025/06/28 01:41:57 实验者: liuqihuizi
处理时间 (V2): 2025/06/28 10:28:32 处理者: liuqihuizi
仪器型号: SHIMADZU LC-2050C(FX273)

<色谱图>

mV

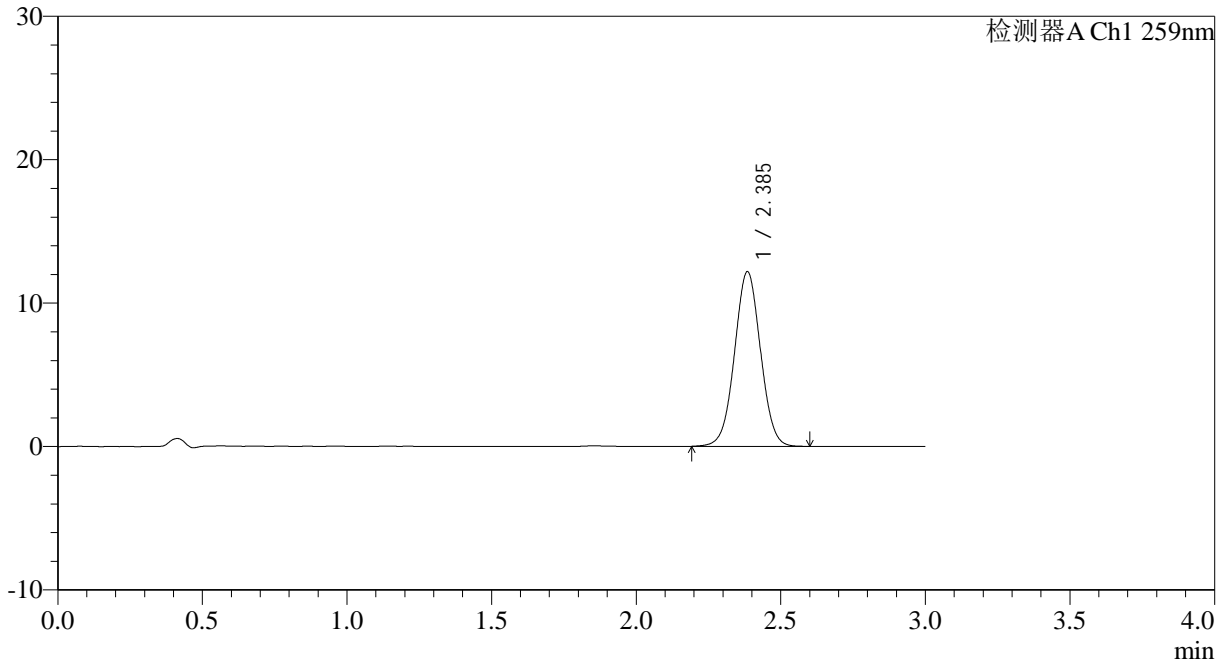

<峰表>

检测器A Ch1 259nm

峰号	保留时间	面积	面积%	高度	理论塔板数(USP)	拖尾因子	分离度(USP)
1	2.385	76170	100.000	12134	3373	1.022	--
总计		76170	100.000	12134			



QTL-4125

<样品信息>

色谱柱: XB-C18(50*4.6mm,5μm) 流速: 1.5ml/min
 柱温: 35°C 波长: 259nm
 数据文件名: RC\$QTL-4125 - 0-56/24-2057-2 - zzp-2025051622p-20mg-rcqx-pH6.8jz-jf50z-2-p3-120min.lcd
 方法文件名: RC\$QTL-4125 - QTL-4125-RC- FX273.lcm
 批处理文件名: RC\$QTL-4125 - 20250627-RCQX-FX273.lcb
 样品瓶号: 4-23
 进样体积: 20 μl 版本号: 6.115
 进样时间: 2025/06/28 01:48:44 实验者: liuqihuizi
 处理时间 (V2): 2025/06/28 10:28:47 处理者: liuqihuizi
 仪器型号: SHIMADZU LC-2050C(FX273)

<色谱图>

mV

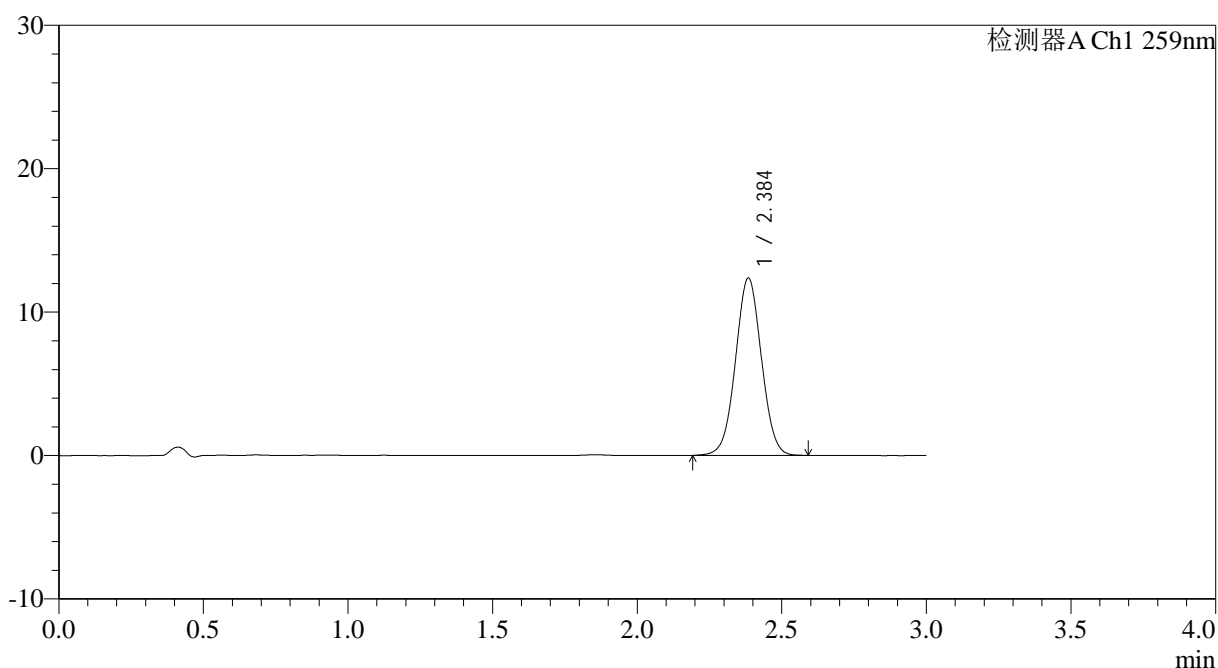

<峰表>

检测器A Ch1 259nm

峰号	保留时间	面积	面积%	高度	理论塔板数(USP)	拖尾因子	分离度(USP)
1	2.384	77166	100.000	12311	3385	1.022	--
总计		77166	100.000	12311			



QTL-4125

<样品信息>

色谱柱: XB-C18(50*4.6mm,5μm) 流速: 1.5ml/min
 柱温: 35°C 波长: 259nm
 数据文件名: RC\$QTL-4125 - 0-56/24-2058-2 - zzp-2025051622p-20mg-rcqx-pH6.8jz-jf50z-2-p4-120min.lcd
 方法文件名: RC\$QTL-4125 - QTL-4125-RC- FX273.lcm
 批处理文件名: RC\$QTL-4125 - 20250627-RCQX-FX273.lcb
 样品瓶号: 4-32
 进样体积: 20 μl 版本号: 6.115
 进样时间: 2025/06/28 01:52:07 实验者: liuqihuizi
 处理时间 (V2): 2025/06/28 10:28:54 处理者: liuqihuizi
 仪器型号: SHIMADZU LC-2050C(FX273)

<色谱图>

mV

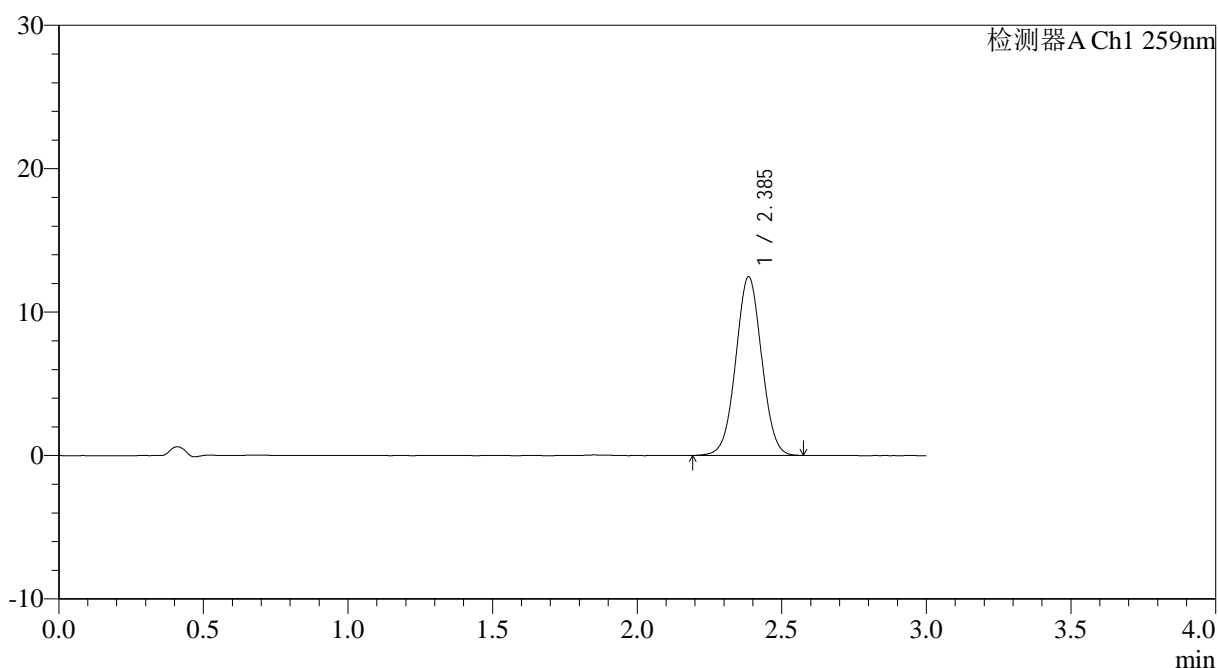

<峰表>

检测器A Ch1 259nm

峰号	保留时间	面积	面积%	高度	理论塔板数(USP)	拖尾因子	分离度(USP)
1	2.385	77670	100.000	12428	3388	1.023	--
总计		77670	100.000	12428			



QTL-4125

<样品信息>

色谱柱: XB-C18(50*4.6mm,5 μ m) 流速: 1.5ml/min
 柱温: 35 $^{\circ}$ C 波长: 259nm
 数据文件名: RC\$QTL-4125 - 0-56/24-2059-2 - zzp-2025051622p-20mg-rcqx-pH6.8jz-jf50z-2-p5-120min.lcd
 方法文件名: RC\$QTL-4125 - QTL-4125-RC- FX273.lcm
 批处理文件名: RC\$QTL-4125 - 20250627-RCQX-FX273.lcb
 样品瓶号: 4-41
 进样体积: 20 μ l 版本号: 6.115
 进样时间: 2025/06/28 01:55:30 实验者: liuqihuizi
 处理时间 (V2): 2025/06/28 10:29:02 处理者: liuqihuizi
 仪器型号: SHIMADZU LC-2050C(FX273)

<色谱图>

mV

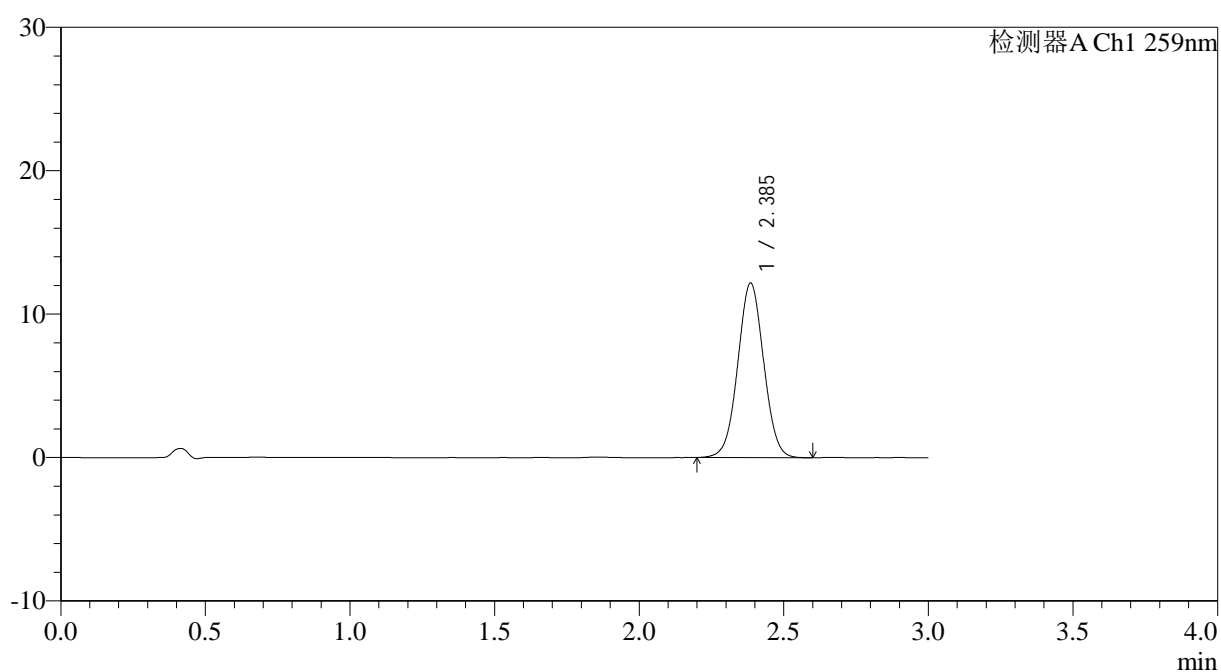

<峰表>

检测器A Ch1 259nm

峰号	保留时间	面积	面积%	高度	理论塔板数(USP)	拖尾因子	分离度(USP)
1	2.385	75951	100.000	12144	3390	1.026	--
总计		75951	100.000	12144			



QTL-4125

<样品信息>

色谱柱: XB-C18(50*4.6mm,5μm) 流速: 1.5ml/min
 柱温: 35°C 波长: 259nm
 数据文件名: RC\$QTL-4125 - 0-56/24-2060-2 - zzp-2025051622p-20mg-rcqx-pH6.8jz-jf50z-2-p6-120min.lcd
 方法文件名: RC\$QTL-4125 - QTL-4125-RC- FX273.lcm
 批处理文件名: RC\$QTL-4125 - 20250627-RCQX-FX273.lcb
 样品瓶号: 4-50
 进样体积: 20 μl 版本号: 6.115
 进样时间: 2025/06/28 01:58:54 实验者: liuqihuizi
 处理时间 (V2): 2025/06/28 10:29:09 处理者: liuqihuizi
 仪器型号: SHIMADZU LC-2050C(FX273)

<色谱图>

mV

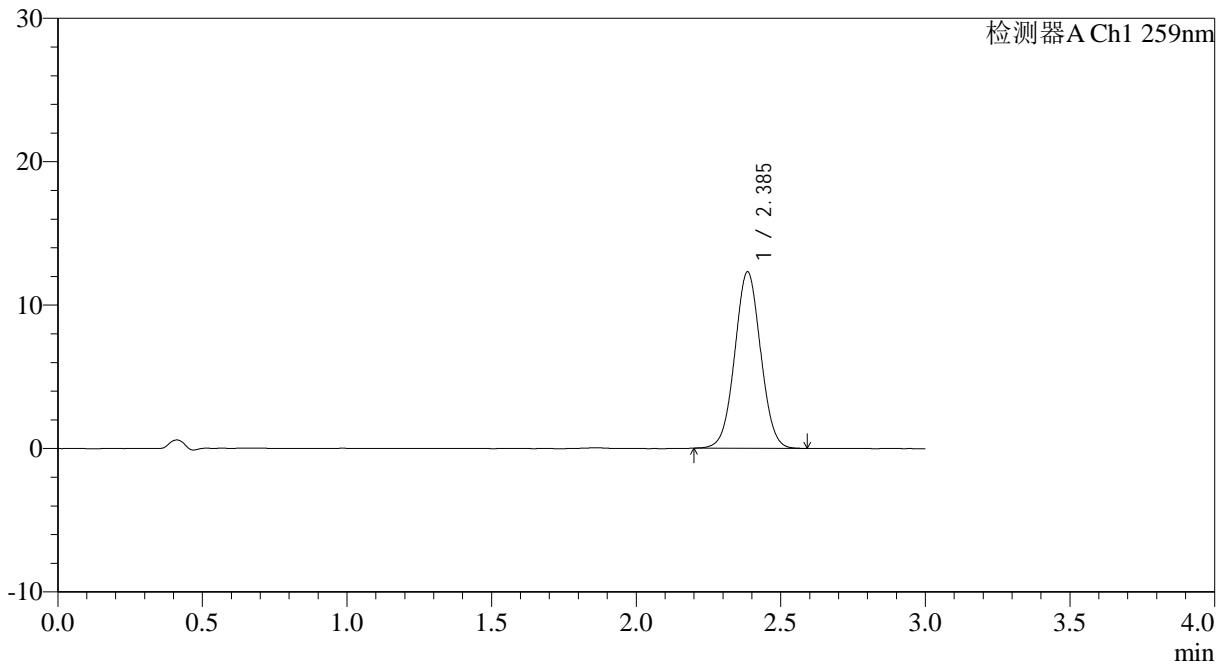

<峰表>

检测器A Ch1 259nm

峰号	保留时间	面积	面积%	高度	理论塔板数(USP)	拖尾因子	分离度(USP)
1	2.385	76769	100.000	12275	3393	1.029	--
总计		76769	100.000	12275			



QTL-4125

<样品信息>

色谱柱: XB-C18(50*4.6mm,5µm) 流速: 1.5ml/min
柱温: 35°C 波长: 259nm
数据文件名: RC\$QTL-4125 - 0-56/24-2061-2 - zzp-2025051622p-20mg-rcqx-pH6.8jz-jf50z-2-p1-jx.lcd
方法文件名: RC\$QTL-4125 - QTL-4125-RC- FX273.lcm
批处理文件名: RC\$QTL-4125 - 20250627-RCQX-FX273.lcb
样品瓶号: 4-6
进样体积: 20 µl 版本号: 6.115
进样时间: 2025/06/28 02:02:18 实验者: liuqihuizi
处理时间 (V2): 2025/06/28 10:29:17 处理者: liuqihuizi
仪器型号: SHIMADZU LC-2050C(FX273)

<色谱图>

mV

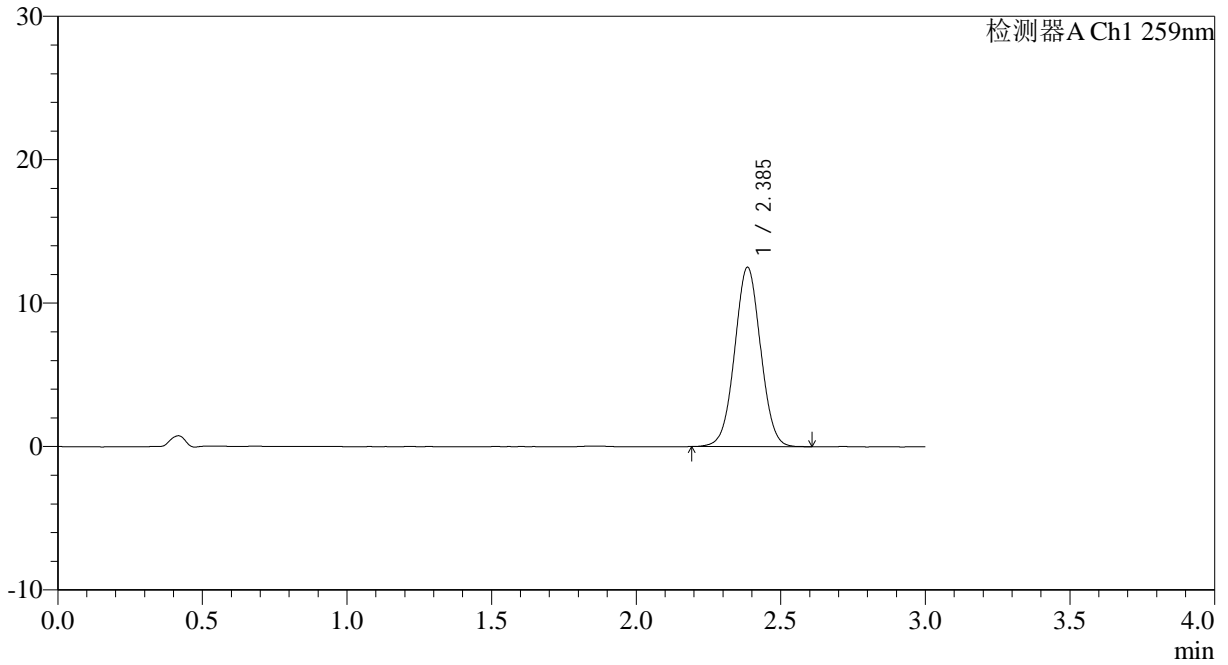

<峰表>

检测器A Ch1 259nm

峰号	保留时间	面积	面积%	高度	理论塔板数(USP)	拖尾因子	分离度(USP)
1	2.385	78189	100.000	12472	3373	1.026	--
总计		78189	100.000	12472			



QTL-4125

<样品信息>

色谱柱: XB-C18(50*4.6mm,5μm) 流速: 1.5ml/min
 柱温: 35°C 波长: 259nm
 数据文件名: RC\$QTL-4125 - 0-56/24-2063-2 - zzp-2025051622p-20mg-rcqx-pH6.8jz-jf50z-2-p3-jx.lcd
 方法文件名: RC\$QTL-4125 - QTL-4125-RC- FX273.lcm
 批处理文件名: RC\$QTL-4125 - 20250627-RCQX-FX273.lcb
 样品瓶号: 4-24
 进样体积: 20 μl 版本号: 6.115
 进样时间: 2025/06/28 02:09:04 实验者: liuqihuizi
 处理时间 (V2): 2025/06/28 10:29:32 处理者: liuqihuizi
 仪器型号: SHIMADZU LC-2050C(FX273)

<色谱图>

mV

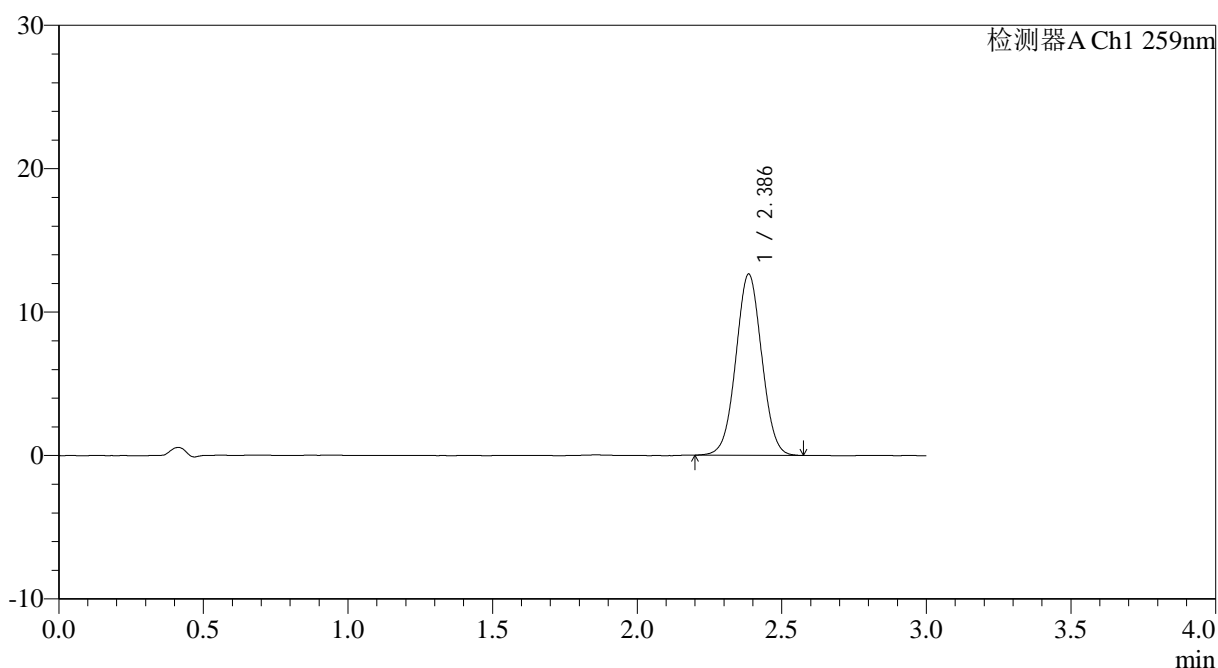

<峰表>

检测器A Ch1 259nm

峰号	保留时间	面积	面积%	高度	理论塔板数(USP)	拖尾因子	分离度(USP)
1	2.386	78777	100.000	12612	3393	1.025	--
总计		78777	100.000	12612			



QTL-4125

<样品信息>

色谱柱: XB-C18(50*4.6mm,5μm) 流速: 1.5ml/min
柱温: 35°C 波长: 259nm
数据文件名: RC\$QTL-4125 - 0-56/24-2064-2 - zzp-2025051622p-20mg-rcqx-pH6.8jz-jf50z-2-p4-jx.lcd
方法文件名: RC\$QTL-4125 - QTL-4125-RC- FX273.lcm
批处理文件名: RC\$QTL-4125 - 20250627-RCQX-FX273.lcb
样品瓶号: 4-33
进样体积: 20 μl 版本号: 6.115
进样时间: 2025/06/28 02:12:28 实验者: liuqihuizi
处理时间 (V2): 2025/06/28 10:29:40 处理者: liuqihuizi
仪器型号: SHIMADZU LC-2050C(FX273)

<色谱图>

mV

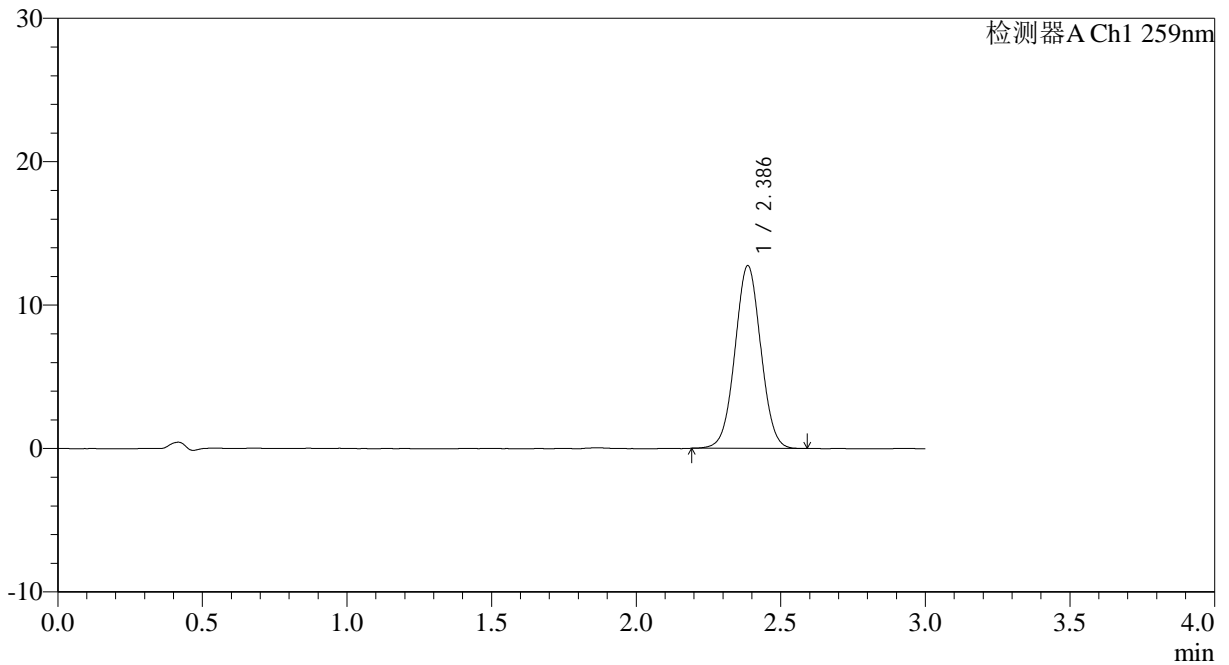

<峰表>

检测器A Ch1 259nm

峰号	保留时间	面积	面积%	高度	理论塔板数(USP)	拖尾因子	分离度(USP)
1	2.386	79302	100.000	12725	3400	1.026	--
总计		79302	100.000	12725			



QTL-4125

<样品信息>

色谱柱: XB-C18(50*4.6mm,5μm) 流速: 1.5ml/min
柱温: 35°C 波长: 259nm
数据文件名: RC\$QTL-4125 - 0-56/24-2065-2 - zzp-2025051622p-20mg-rcqx-pH6.8jz-jf50z-2-p5-jx.lcd
方法文件名: RC\$QTL-4125 - QTL-4125-RC- FX273.lcm
批处理文件名: RC\$QTL-4125 - 20250627-RCQX-FX273.lcb
样品瓶号: 4-42
进样体积: 20 μl 版本号: 6.115
进样时间: 2025/06/28 02:15:51 实验者: liuqihuizi
处理时间 (V2): 2025/06/28 10:29:48 处理者: liuqihuizi
仪器型号: SHIMADZU LC-2050C(FX273)

<色谱图>

mV

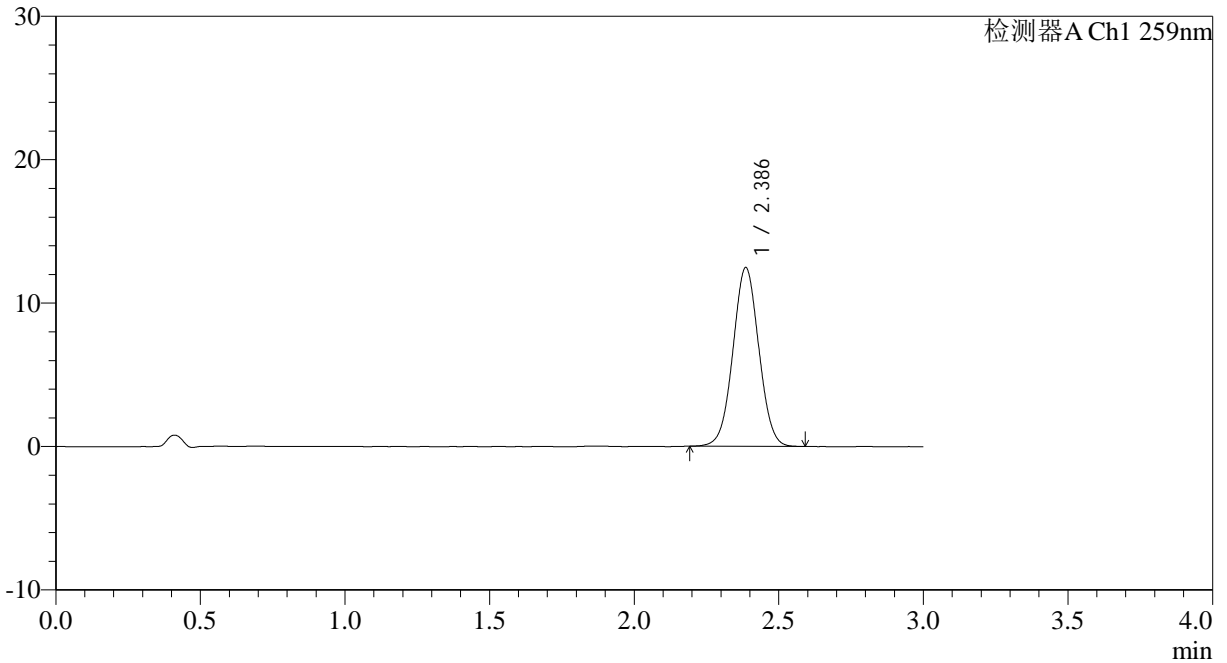

<峰表>

检测器A Ch1 259nm

峰号	保留时间	面积	面积%	高度	理论塔板数(USP)	拖尾因子	分离度(USP)
1	2.386	77613	100.000	12438	3389	1.025	--
总计		77613	100.000	12438			



QTL-4125

<样品信息>

色谱柱: XB-C18(50*4.6mm,5µm) 流速: 1.5ml/min
柱温: 35°C 波长: 259nm
数据文件名: RC\$QTL-4125 - 0-56/24-2066-2 - zzp-2025051622p-20mg-rcqx-pH6.8jz-jf50z-2-p6-jx.lcd
方法文件名: RC\$QTL-4125 - QTL-4125-RC- FX273.lcm
批处理文件名: RC\$QTL-4125 - 20250627-RCQX-FX273.lcb
样品瓶号: 4-51
进样体积: 20 µl 版本号: 6.115
进样时间: 2025/06/28 02:19:14 实验者: liuqihuizi
处理时间 (V2): 2025/06/28 10:29:55 处理者: liuqihuizi
仪器型号: SHIMADZU LC-2050C(FX273)

<色谱图>

mV

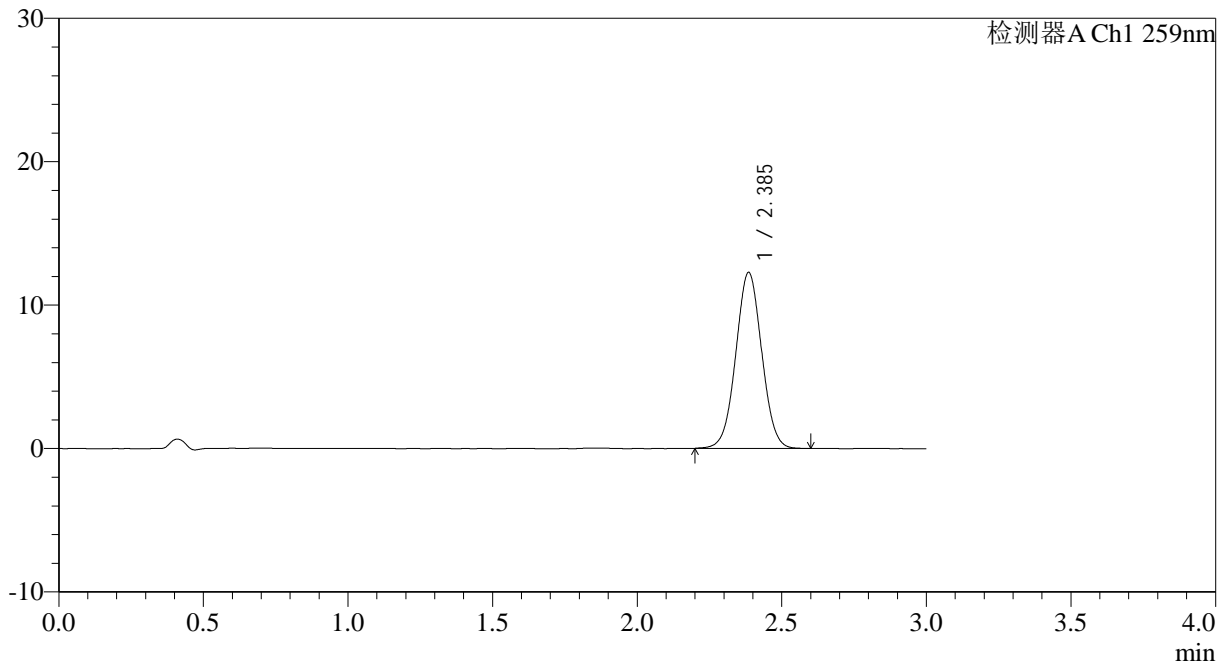

<峰表>

检测器A Ch1 259nm

峰号	保留时间	面积	面积%	高度	理论塔板数(USP)	拖尾因子	分离度(USP)
1	2.385	76693	100.000	12246	3378	1.026	--
总计		76693	100.000	12246			



QTL-4125

<样品信息>

色谱柱: XB-C18(50*4.6mm,5µm)	流速: 1.5ml/min
柱温: 35°C	波长: 259nm
数据文件名: RC\$QTL-4125 - 0-56/24-2067-2 - zzp-2025051622p-20mg-rcqx-pH6.8jz-jf50z-2-dz2-1.lcd	
方法文件名: RC\$QTL-4125 - QTL-4125-RC- FX273.lcm	
批处理文件名: RC\$QTL-4125 - 20250627-RCQX-FX273.lcb	
样品瓶号: 3-27	版本号: 6.115
进样体积: 20 µl	实验者: liuqihuizi
进样时间: 2025/06/28 02:22:36	处理者: liuqihuizi
处理时间 (V2): 2025/06/28 10:30:03	
仪器型号: SHIMADZU LC-2050C(FX273)	

<色谱图>

mV

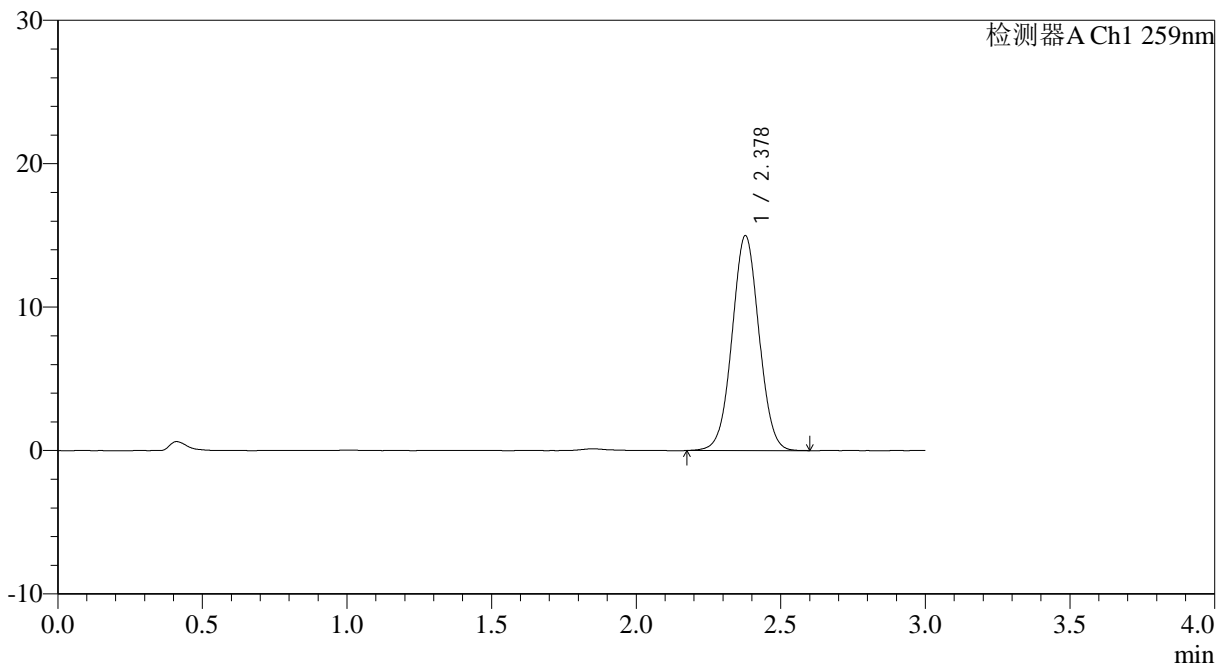

<峰表>

检测器A Ch1 259nm

峰号	保留时间	面积	面积%	高度	理论塔板数(USP)	拖尾因子	分离度(USP)
1	2.378	97252	100.000	14968	3113	1.028	--
总计		97252	100.000	14968			



QTL-4125

<样品信息>

色谱柱: XB-C18(50*4.6mm,5μm) 流速: 1.5ml/min
 柱温: 35°C 波长: 259nm
 数据文件名: RC\$QTL-4125 - 0-56/24-2068-2 - zzp-2025051622p-20mg-rcqx-pH6.8jz-jf50z-2-dz2-2.lcd
 方法文件名: RC\$QTL-4125 - QTL-4125-RC- FX273.lcm
 批处理文件名: RC\$QTL-4125 - 20250627-RCQX-FX273.lcb
 样品瓶号: 3-27
 进样体积: 20 μl 版本号: 6.115
 进样时间: 2025/06/28 02:25:59 实验者: liuqihuizi
 处理时间 (V2): 2025/06/28 10:30:10 处理者: liuqihuizi
 仪器型号: SHIMADZU LC-2050C(FX273)

<色谱图>

mV

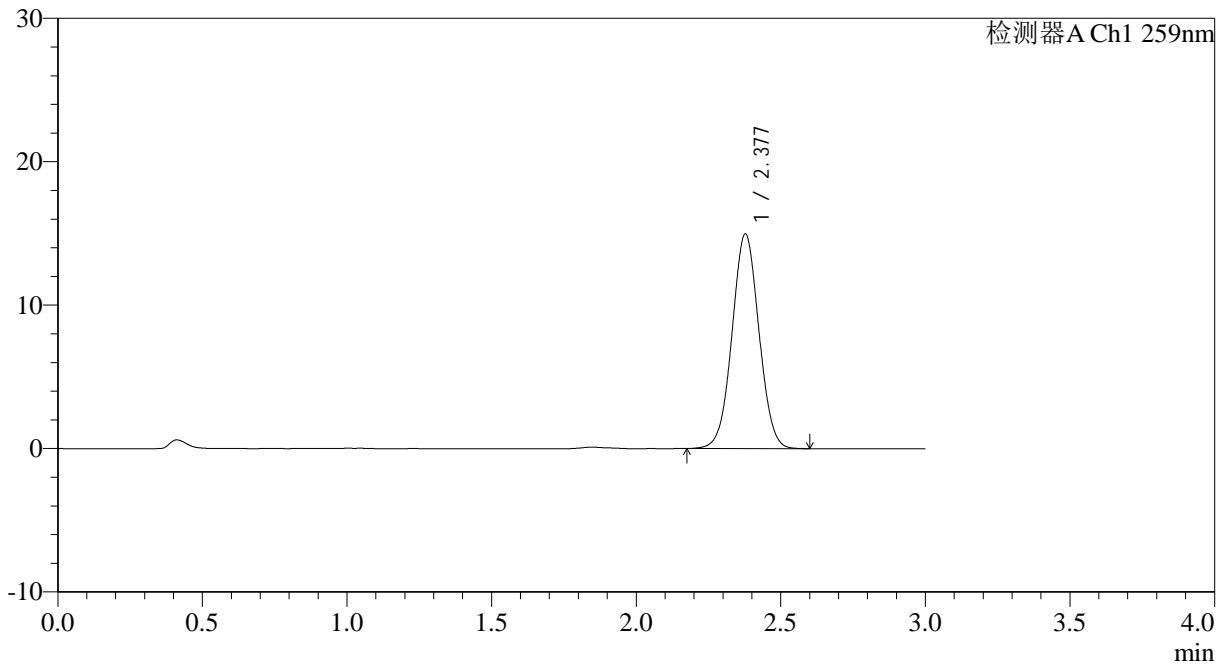

<峰表>

检测器A Ch1 259nm

峰号	保留时间	面积	面积%	高度	理论塔板数(USP)	拖尾因子	分离度(USP)
1	2.377	97026	100.000	14947	3109	1.028	--
总计		97026	100.000	14947			