



SMF-4034

<样品信息>

色谱柱:MM-C18/SCX(150mm*4.6mm,5μm) 流速:1.5ml/min
 柱温:30°C 波长:224/260nm
 数据文件名: RC\$SMF-4034 - 7-43/7-2192-2 - zzp-cq6y-rcd-500mg5mg-rj.lcd
 方法文件名: RC\$SMF-4034 - SMF-4034-rcd-FX256.lcm
 批处理文件名: RC\$SMF-4034 - SMF-4034-20250701-FX256.lcb
 样品瓶号: 1-9
 进样体积: 10 μl 版本号: 6.115
 进样时间: 2025/07/01 10:16:08 实验者: xiexinhui
 处理时间 (V2): 2025/07/02 08:23:21 处理者: xiexinhui
 仪器型号: SHIMADZU LC-2050C(FX256)

<色谱图>

mV

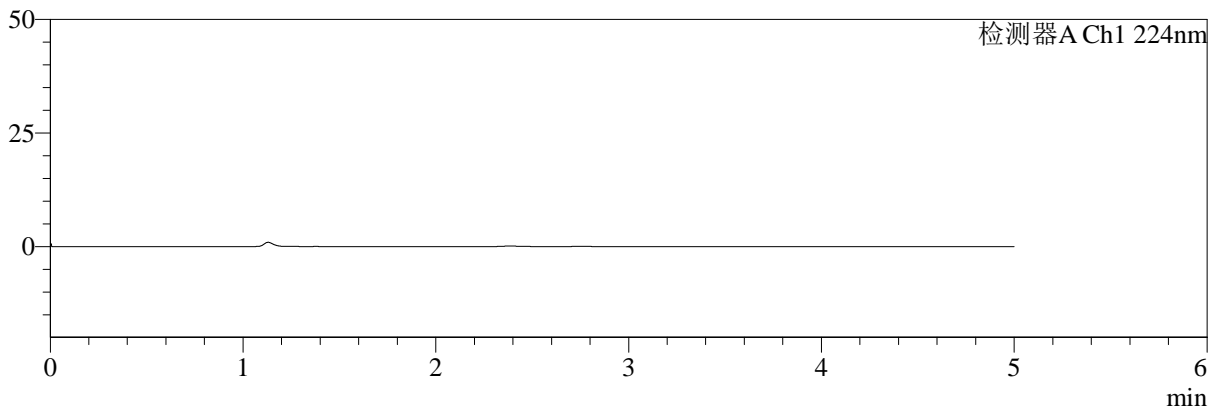

mV

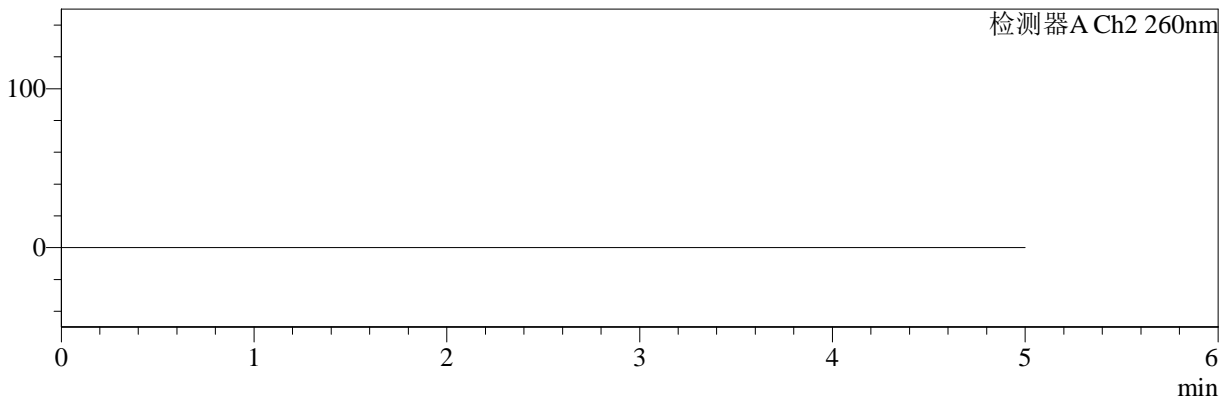

<峰表>

检测器A Ch1 224nm

峰号	保留时间	面积	面积%	高度	理论塔板数(USP)	拖尾因子	分离度(USP)
总计							

检测器A Ch2 260nm

峰号	保留时间	面积	面积%	高度	理论塔板数(USP)	拖尾因子	分离度(USP)
总计							



SMF-4034

<样品信息>

色谱柱:MM-C18/SCX(150mm*4.6mm,5μm) 流速:1.5ml/min
 柱温:30°C 波长:224/260nm
 数据文件名: RC\$SMF-4034 - 7-43/7-2193-2 - zzp-cq6y-rcd-500mg5mg-dz1-1.lcd
 方法文件名: RC\$SMF-4034 - SMF-4034-rcd-FX256.lcm
 批处理文件名: RC\$SMF-4034 - SMF-4034-20250701-FX256.lcb
 样品瓶号: 1-18
 进样体积: 10 μl 版本号: 6.115
 进样时间: 2025/07/01 10:21:31 实验者: xiexinhui
 处理时间 (V2): 2025/07/02 08:23:26 处理者: xiexinhui
 仪器型号: SHIMADZU LC-2050C(FX256)

<色谱图>

mV

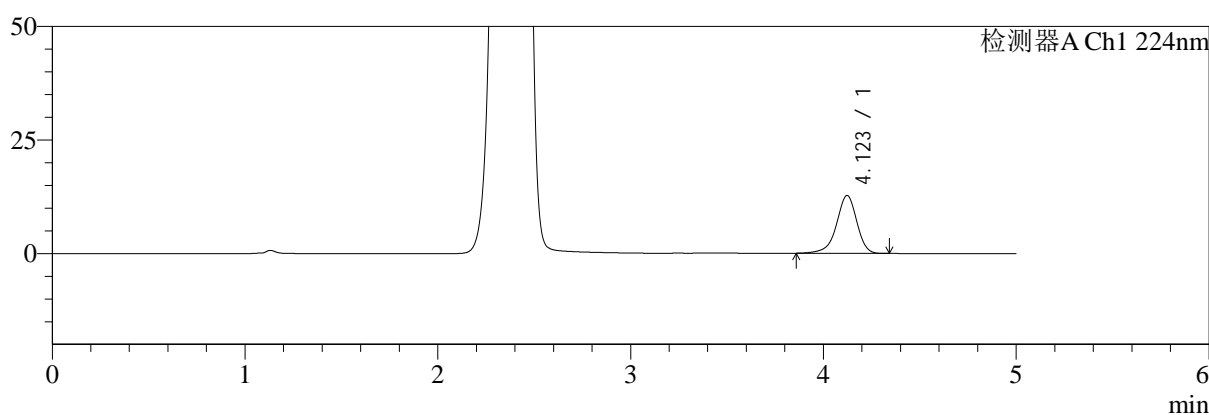

mV

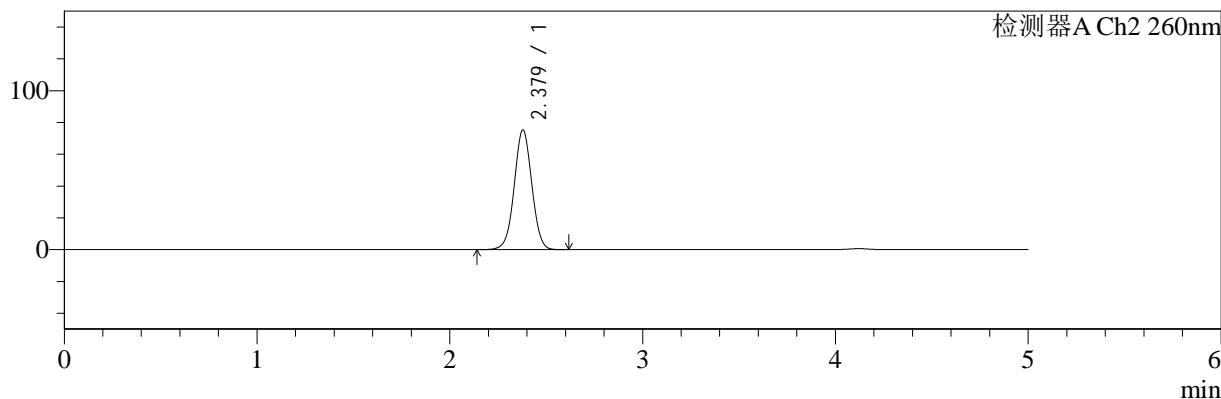

<峰表>

检测器A Ch1 224nm

峰号	保留时间	面积	面积%	高度	理论塔板数(USP)	拖尾因子	分离度(USP)
1	4.123	93672	100.000	12756	7648	0.914	--
总计		93672	100.000	12756			

检测器A Ch2 260nm

峰号	保留时间	面积	面积%	高度	理论塔板数(USP)	拖尾因子	分离度(USP)
1	2.379	478482	100.000	75315	3266	1.016	--
总计		478482	100.000	75315			



SMF-4034

<样品信息>

色谱柱:MM-C18/SCX(150mm*4.6mm,5μm) 流速:1.5ml/min
 柱温:30°C 波长:224/260nm
 数据文件名: RC\$SMF-4034 - 7-43/7-2194-2 - zzp-cq6y-rcd-500mg5mg-dz1-2.lcd
 方法文件名: RC\$SMF-4034 - SMF-4034-rcd-FX256.lcm
 批处理文件名: RC\$SMF-4034 - SMF-4034-20250701-FX256.lcb
 样品瓶号: 1-18
 进样体积: 10 μl 版本号: 6.115
 进样时间: 2025/07/01 10:26:54 实验者: xiexinhui
 处理时间 (V2): 2025/07/02 08:23:28 处理者: xiexinhui
 仪器型号: SHIMADZU LC-2050C(FX256)

<色谱图>

mV

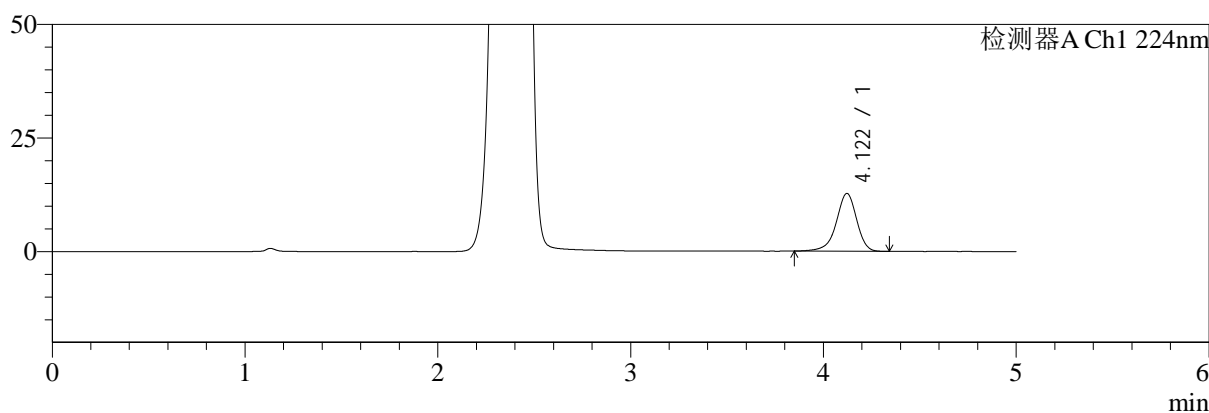

mV

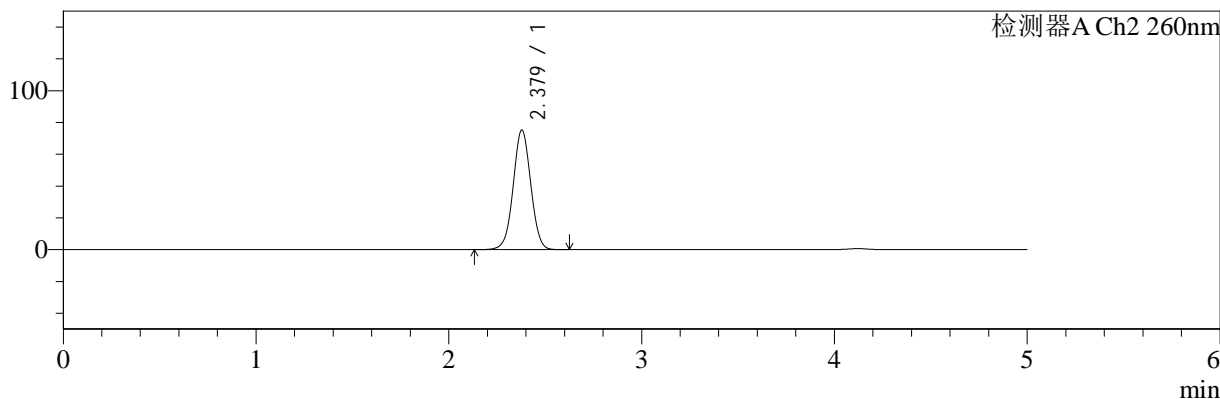

<峰表>

检测器A Ch1 224nm

峰号	保留时间	面积	面积%	高度	理论塔板数(USP)	拖尾因子	分离度(USP)
1	4.122	93934	100.000	12752	7605	0.915	--
总计		93934	100.000	12752			

检测器A Ch2 260nm

峰号	保留时间	面积	面积%	高度	理论塔板数(USP)	拖尾因子	分离度(USP)
1	2.379	478321	100.000	75303	3264	1.016	--
总计		478321	100.000	75303			



SMF-4034

<样品信息>

色谱柱:MM-C18/SCX(150mm*4.6mm,5μm) 流速:1.5ml/min
 柱温:30°C 波长:224/260nm
 数据文件名: RC\$SMF-4034 - 7-43/7-2195-2 - zzp-cq6y-rcd-500mg5mg-dz1-3.lcd
 方法文件名: RC\$SMF-4034 - SMF-4034-rcd-FX256.lcm
 批处理文件名: RC\$SMF-4034 - SMF-4034-20250701-FX256.lcb
 样品瓶号: 1-18
 进样体积: 10 μl 版本号: 6.115
 进样时间: 2025/07/01 10:32:18 实验者: xiexinhui
 处理时间 (V2): 2025/07/02 08:23:31 处理者: xiexinhui
 仪器型号: SHIMADZU LC-2050C(FX256)

<色谱图>

mV

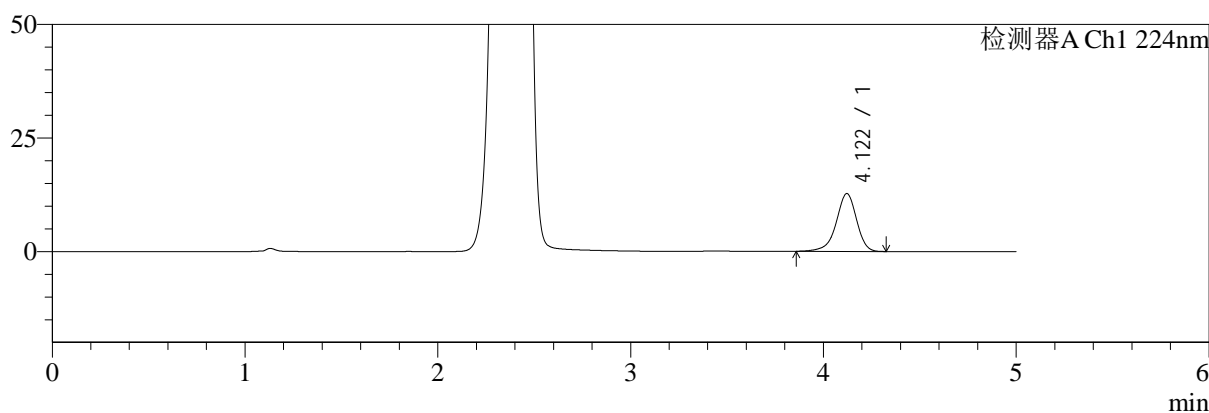

mV

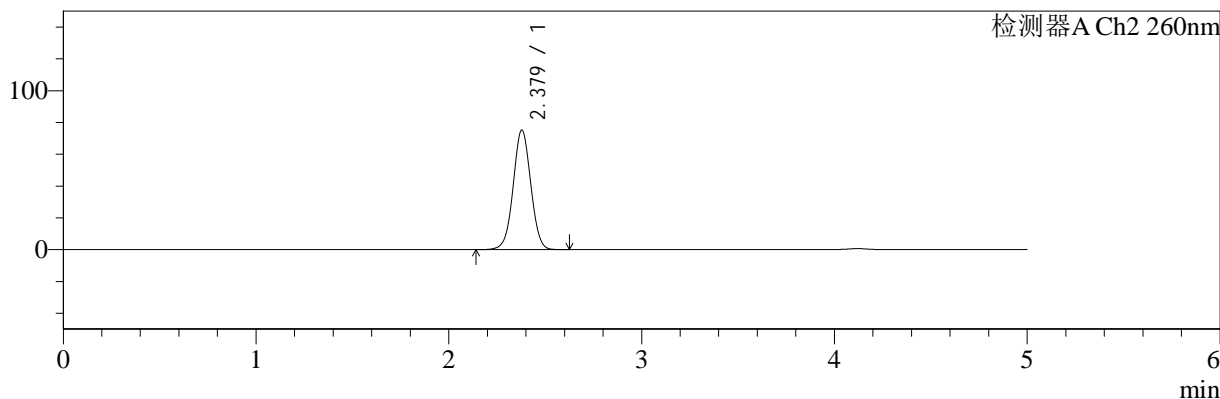

<峰表>

检测器A Ch1 224nm

峰号	保留时间	面积	面积%	高度	理论塔板数(USP)	拖尾因子	分离度(USP)
1	4.122	93678	100.000	12744	7598	0.915	--
总计		93678	100.000	12744			

检测器A Ch2 260nm

峰号	保留时间	面积	面积%	高度	理论塔板数(USP)	拖尾因子	分离度(USP)
1	2.379	478097	100.000	75275	3264	1.017	--
总计		478097	100.000	75275			



SMF-4034

<样品信息>

色谱柱:MM-C18/SCX(150mm*4.6mm,5μm) 流速:1.5ml/min
 柱温:30°C 波长:224/260nm
 数据文件名: RC\$SMF-4034 - 7-43/7-2196-2 - zzp-cq6y-rcd-500mg5mg-dz1-4.lcd
 方法文件名: RC\$SMF-4034 - SMF-4034-rcd-FX256.lcm
 批处理文件名: RC\$SMF-4034 - SMF-4034-20250701-FX256.lcb
 样品瓶号: 1-18
 进样体积: 10 μl 版本号: 6.115
 进样时间: 2025/07/01 10:37:41 实验者: xiexinhui
 处理时间 (V2): 2025/07/02 08:23:34 处理者: xiexinhui
 仪器型号: SHIMADZU LC-2050C(FX256)

<色谱图>

mV

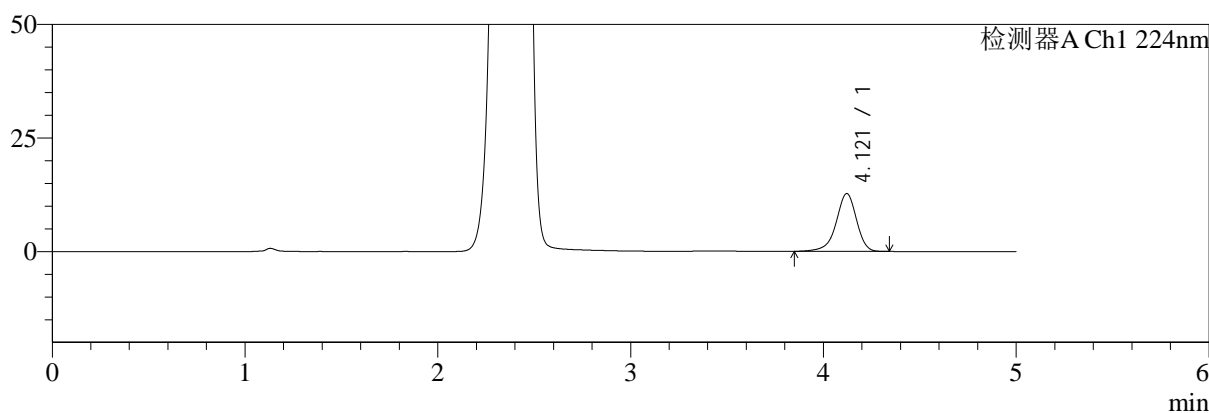

mV

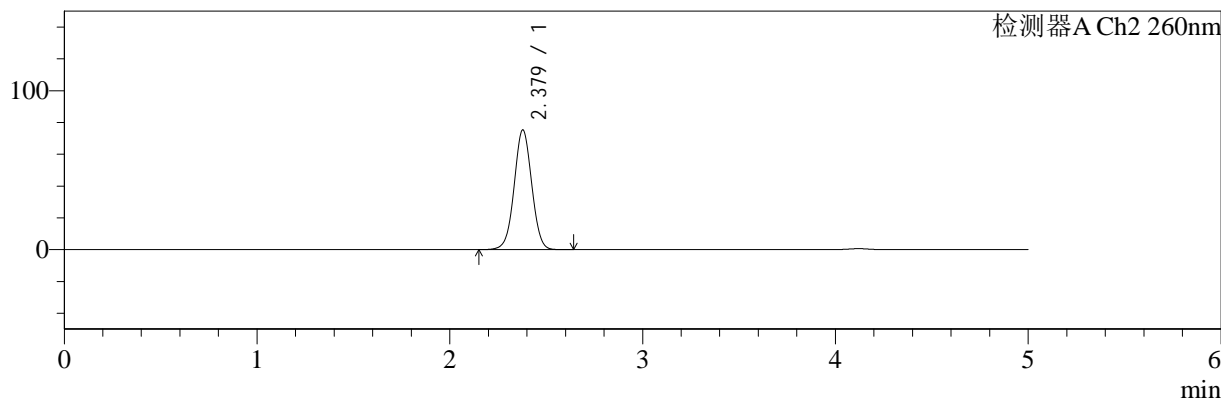

<峰表>

检测器A Ch1 224nm

峰号	保留时间	面积	面积%	高度	理论塔板数(USP)	拖尾因子	分离度(USP)
1	4.121	93542	100.000	12738	7621	0.916	--
总计		93542	100.000	12738			

检测器A Ch2 260nm

峰号	保留时间	面积	面积%	高度	理论塔板数(USP)	拖尾因子	分离度(USP)
1	2.379	478606	100.000	75331	3269	1.016	--
总计		478606	100.000	75331			



SMF-4034

<样品信息>

色谱柱:MM-C18/SCX(150mm*4.6mm,5μm) 流速:1.5ml/min
 柱温:30°C 波长:224/260nm
 数据文件名: RC\$SMF-4034 - 7-43/7-2197-2 - zzp-cq6y-rcd-500mg5mg-dz1-5.lcd
 方法文件名: RC\$SMF-4034 - SMF-4034-rcd-FX256.lcm
 批处理文件名: RC\$SMF-4034 - SMF-4034-20250701-FX256.lcb
 样品瓶号: 1-18
 进样体积: 10 μl 版本号: 6.115
 进样时间: 2025/07/01 10:43:05 实验者: xiexinhui
 处理时间 (V2): 2025/07/02 08:23:36 处理者: xiexinhui
 仪器型号: SHIMADZU LC-2050C(FX256)

<色谱图>

mV

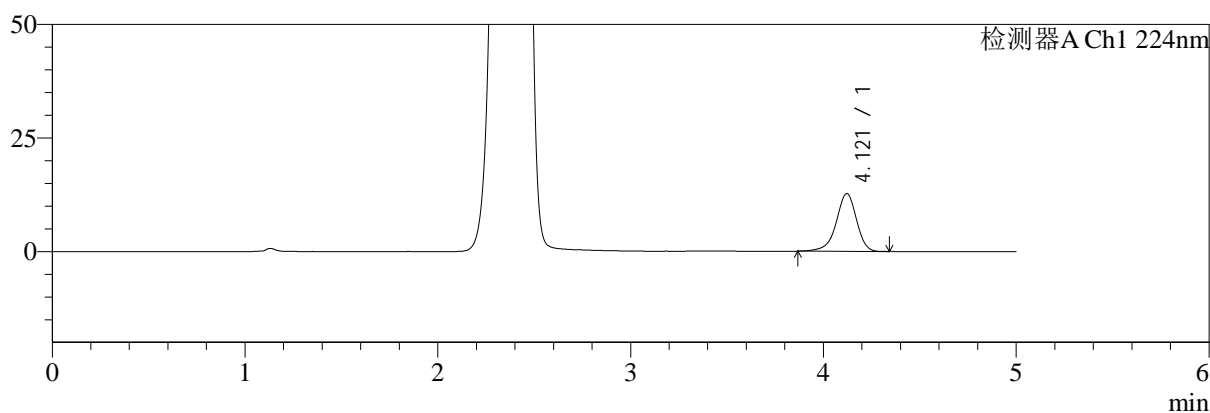

mV

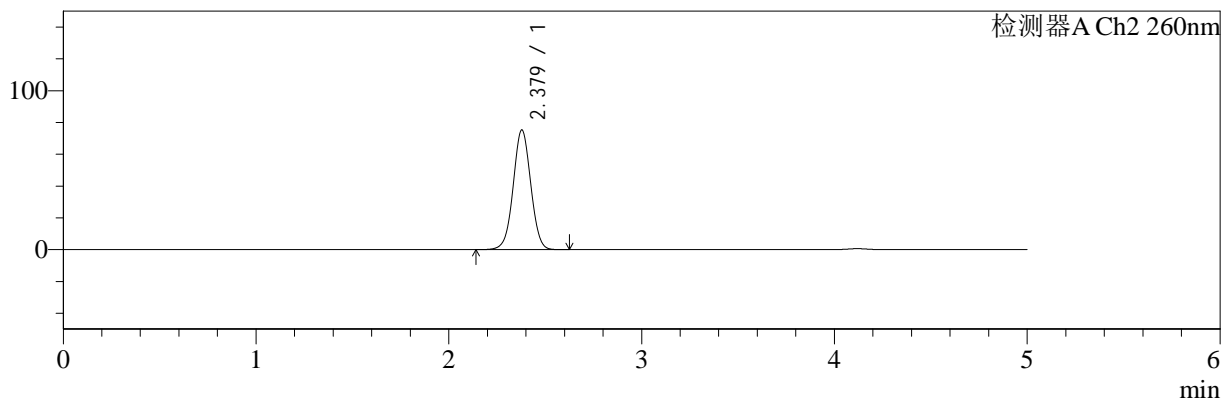

<峰表>

检测器A Ch1 224nm

峰号	保留时间	面积	面积%	高度	理论塔板数(USP)	拖尾因子	分离度(USP)
1	4.121	93244	100.000	12735	7655	0.916	--
总计		93244	100.000	12735			

检测器A Ch2 260nm

峰号	保留时间	面积	面积%	高度	理论塔板数(USP)	拖尾因子	分离度(USP)
1	2.379	478397	100.000	75317	3266	1.016	--
总计		478397	100.000	75317			



SMF-4034

<样品信息>

色谱柱:MM-C18/SCX(150mm*4.6mm,5μm) 流速:1.5ml/min
 柱温:30°C 波长:224/260nm
 数据文件名: RC\$SMF-4034 - 7-43/7-2198-2 - zzp-2024120421p-cq6y-rcd-500mg5mg-P1-1.lcd
 方法文件名: RC\$SMF-4034 - SMF-4034-rcd-FX256.lcm
 批处理文件名: RC\$SMF-4034 - SMF-4034-20250701-FX256.lcb
 样品瓶号: 1-1
 进样体积: 10 μl 版本号: 6.115
 进样时间: 2025/07/01 10:48:28 实验者: xiexinhui
 处理时间 (V2): 2025/07/02 08:23:39 处理者: xiexinhui
 仪器型号: SHIMADZU LC-2050C(FX256)

<色谱图>

mV

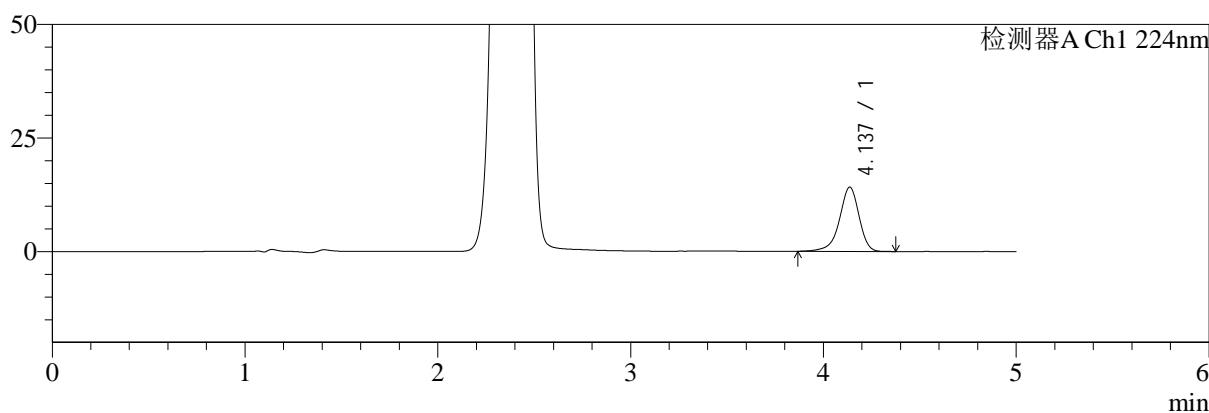

mV

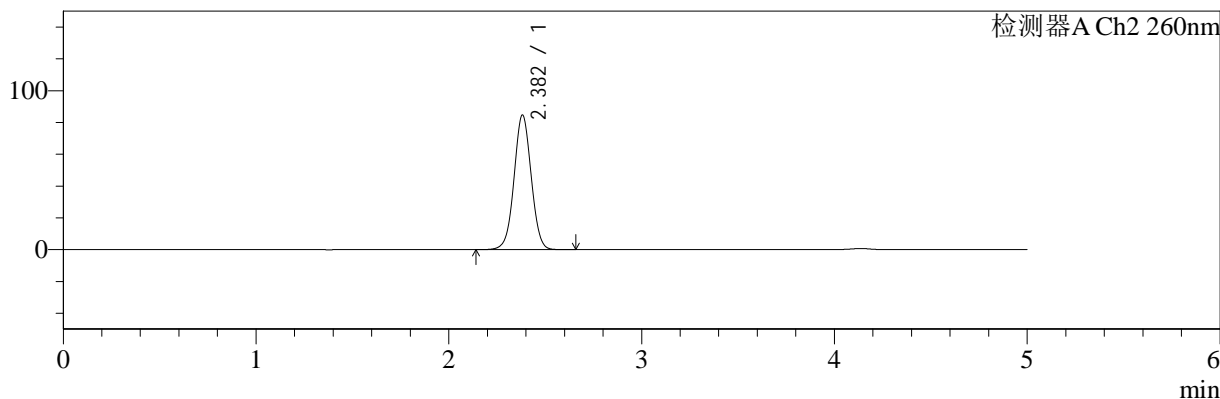

<峰表>

检测器A Ch1 224nm

峰号	保留时间	面积	面积%	高度	理论塔板数(USP)	拖尾因子	分离度(USP)
1	4.137	100170	100.000	14142	8325	0.906	--
总计		100170	100.000	14142			

检测器A Ch2 260nm

峰号	保留时间	面积	面积%	高度	理论塔板数(USP)	拖尾因子	分离度(USP)
1	2.382	525093	100.000	84620	3440	1.022	--
总计		525093	100.000	84620			



SMF-4034

<样品信息>

色谱柱:MM-C18/SCX(150mm*4.6mm,5μm) 流速:1.5ml/min
 柱温:30°C 波长:224/260nm
 数据文件名: RC\$SMF-4034 - 7-43/7-2199-2 - zzp-2024120421p-cq6y-rcd-500mg5mg-P1-2.lcd
 方法文件名: RC\$SMF-4034 - SMF-4034-rcd-FX256.lcm
 批处理文件名: RC\$SMF-4034 - SMF-4034-20250701-FX256.lcb
 样品瓶号: 1-1
 进样体积: 10 μl 版本号: 6.115
 进样时间: 2025/07/01 10:53:51 实验者: xiexinhui
 处理时间 (V2): 2025/07/02 08:23:41 处理者: xiexinhui
 仪器型号: SHIMADZU LC-2050C(FX256)

<色谱图>

mV

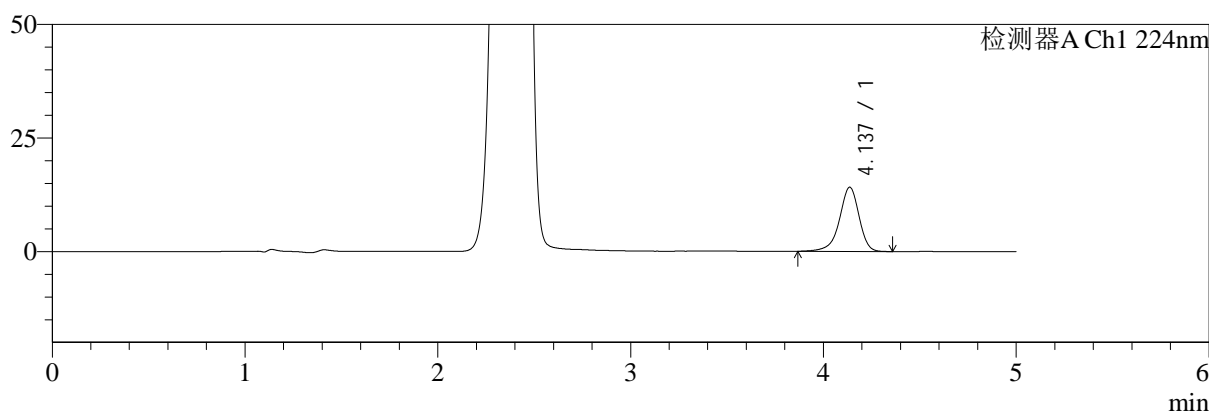

mV

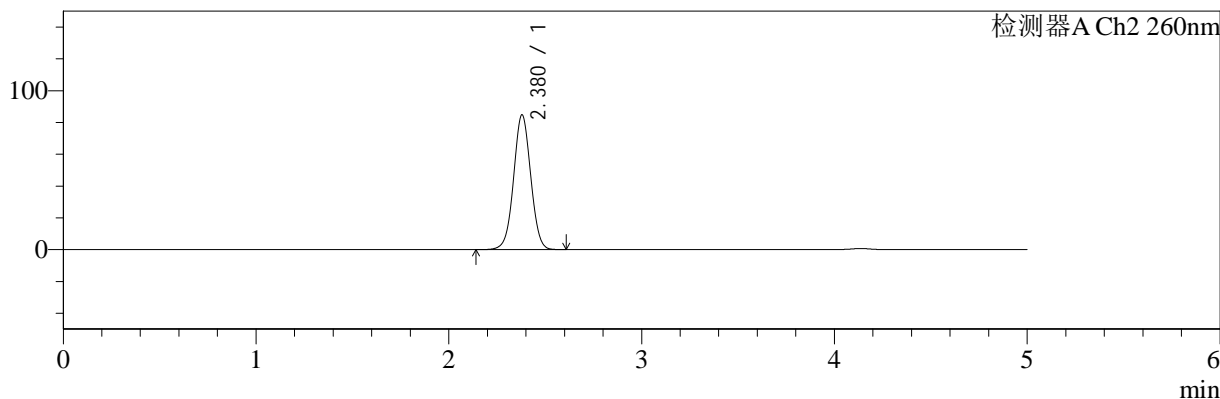

<峰表>

检测器A Ch1 224nm

峰号	保留时间	面积	面积%	高度	理论塔板数(USP)	拖尾因子	分离度(USP)
1	4.137	100103	100.000	14137	8348	0.906	--
总计		100103	100.000	14137			

检测器A Ch2 260nm

峰号	保留时间	面积	面积%	高度	理论塔板数(USP)	拖尾因子	分离度(USP)
1	2.380	524345	100.000	84801	3447	1.020	--
总计		524345	100.000	84801			



SMF-4034

<样品信息>

色谱柱:MM-C18/SCX(150mm*4.6mm,5μm) 流速:1.5ml/min
 柱温:30°C 波长:224/260nm
 数据文件名: RC\$SMF-4034 - 7-43/7-2200-2 - zzp-2024120421p-cq6y-rcd-500mg5mg-P2-1.lcd
 方法文件名: RC\$SMF-4034 - SMF-4034-rcd-FX256.lcm
 批处理文件名: RC\$SMF-4034 - SMF-4034-20250701-FX256.lcb
 样品瓶号: 1-10
 进样体积: 10 μl 版本号: 6.115
 进样时间: 2025/07/01 10:59:13 实验者: xiexinhui
 处理时间 (V2): 2025/07/02 08:23:44 处理者: xiexinhui
 仪器型号: SHIMADZU LC-2050C(FX256)

<色谱图>

mV

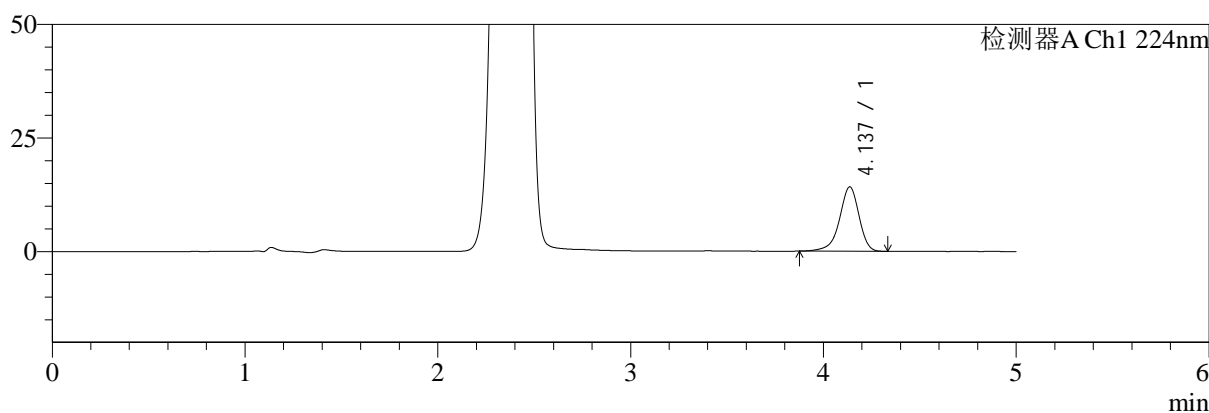

mV

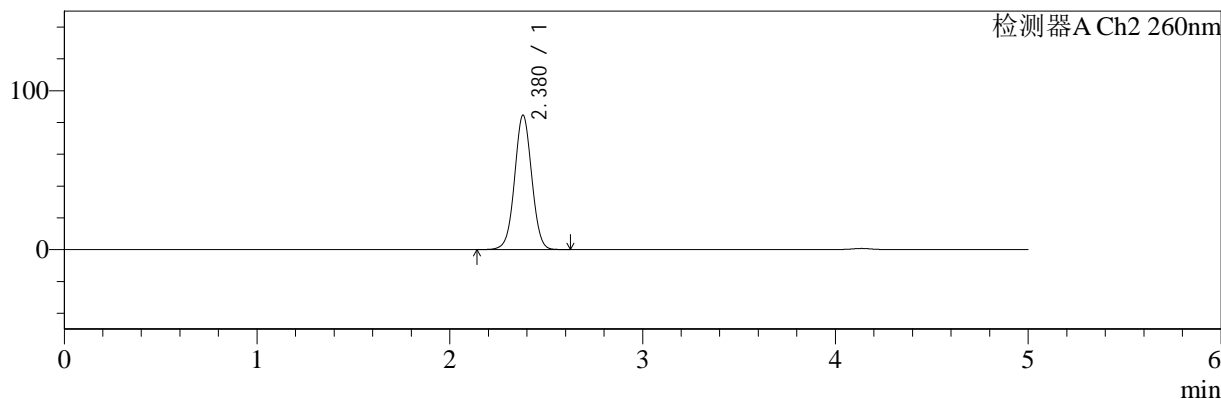

<峰表>

检测器A Ch1 224nm

峰号	保留时间	面积	面积%	高度	理论塔板数(USP)	拖尾因子	分离度(USP)
1	4.137	100350	100.000	14189	8341	0.903	--
总计		100350	100.000	14189			

检测器A Ch2 260nm

峰号	保留时间	面积	面积%	高度	理论塔板数(USP)	拖尾因子	分离度(USP)
1	2.380	523382	100.000	84620	3447	1.020	--
总计		523382	100.000	84620			



SMF-4034

<样品信息>

色谱柱:MM-C18/SCX(150mm*4.6mm,5μm) 流速:1.5ml/min
 柱温:30°C 波长:224/260nm
 数据文件名: RC\$SMF-4034 - 7-43/7-2201-2 - zzp-2024120421p-cq6y-rcd-500mg5mg-P2-2.lcd
 方法文件名: RC\$SMF-4034 - SMF-4034-rcd-FX256.lcm
 批处理文件名: RC\$SMF-4034 - SMF-4034-20250701-FX256.lcb
 样品瓶号: 1-10
 进样体积: 10 μl 版本号: 6.115
 进样时间: 2025/07/01 11:04:35 实验者: xiexinhui
 处理时间 (V2): 2025/07/02 08:23:46 处理者: xiexinhui
 仪器型号: SHIMADZU LC-2050C(FX256)

<色谱图>

mV

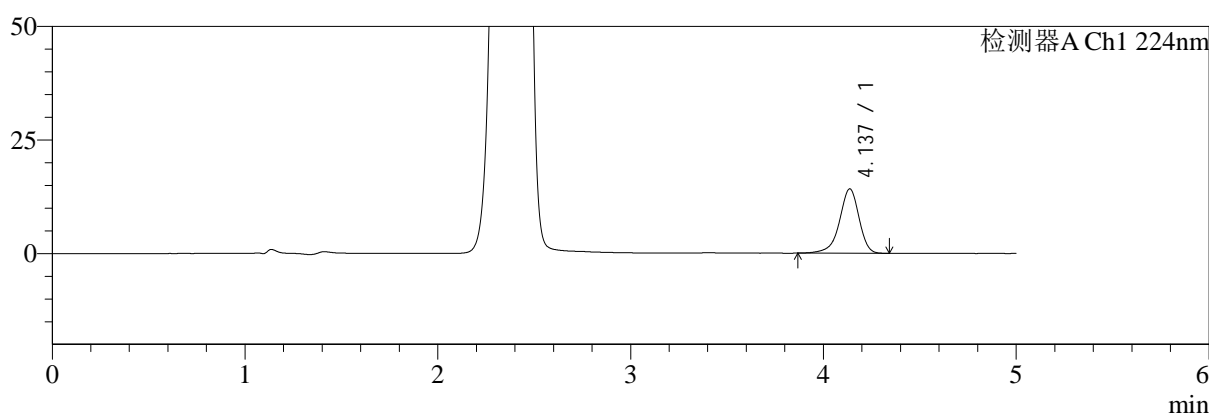

mV

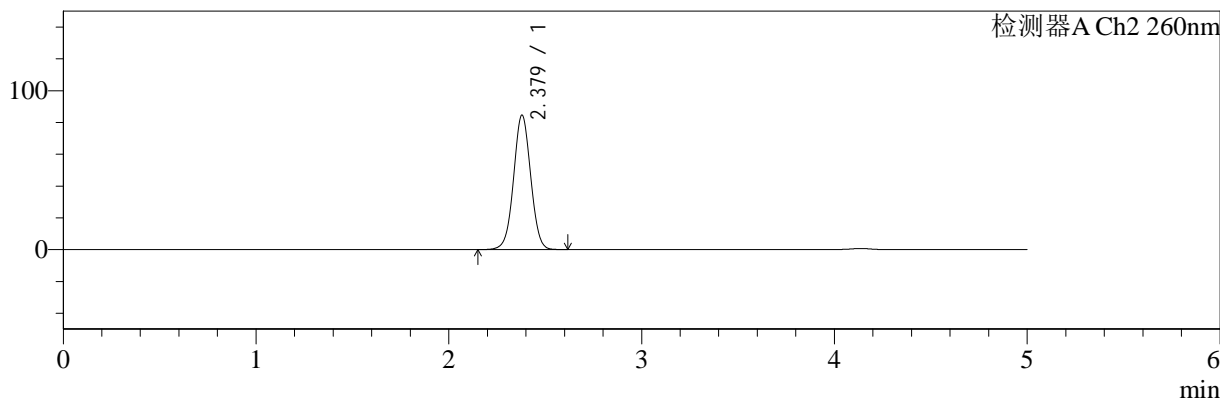

<峰表>

检测器A Ch1 224nm

峰号	保留时间	面积	面积%	高度	理论塔板数(USP)	拖尾因子	分离度(USP)
1	4.137	100252	100.000	14180	8319	0.903	--
总计		100252	100.000	14180			

检测器A Ch2 260nm

峰号	保留时间	面积	面积%	高度	理论塔板数(USP)	拖尾因子	分离度(USP)
1	2.379	522848	100.000	84634	3453	1.019	--
总计		522848	100.000	84634			



SMF-4034

<样品信息>

色谱柱:MM-C18/SCX(150mm*4.6mm,5μm) 流速:1.5ml/min
 柱温:30°C 波长:224/260nm
 数据文件名: RC\$SMF-4034 - 7-43/7-2202-2 - zzp-2024120421p-cq6y-rcd-500mg5mg-P3-1.lcd
 方法文件名: RC\$SMF-4034 - SMF-4034-rcd-FX256.lcm
 批处理文件名: RC\$SMF-4034 - SMF-4034-20250701-FX256.lcb
 样品瓶号: 1-19
 进样体积: 10 μl 版本号: 6.115
 进样时间: 2025/07/01 11:09:57 实验者: xiexinhui
 处理时间 (V2): 2025/07/02 08:23:48 处理者: xiexinhui
 仪器型号: SHIMADZU LC-2050C(FX256)

<色谱图>

mV

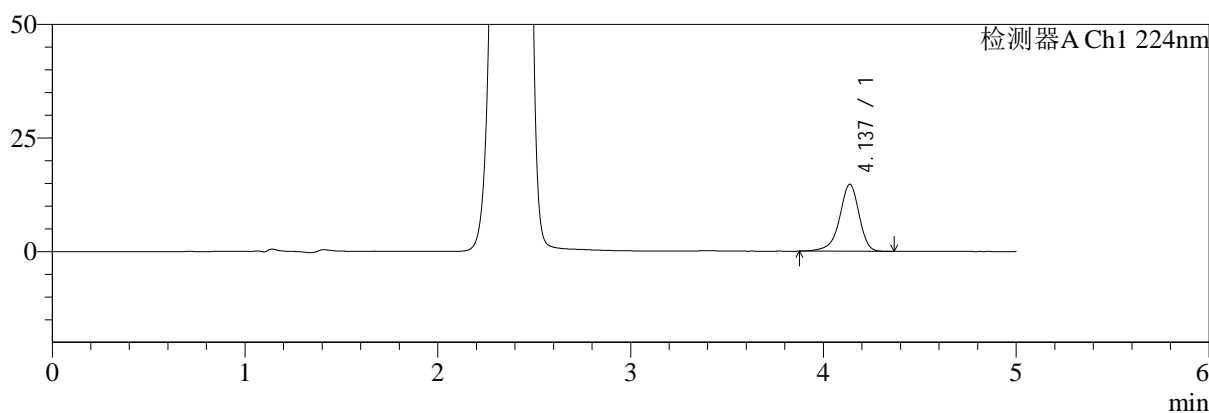

mV

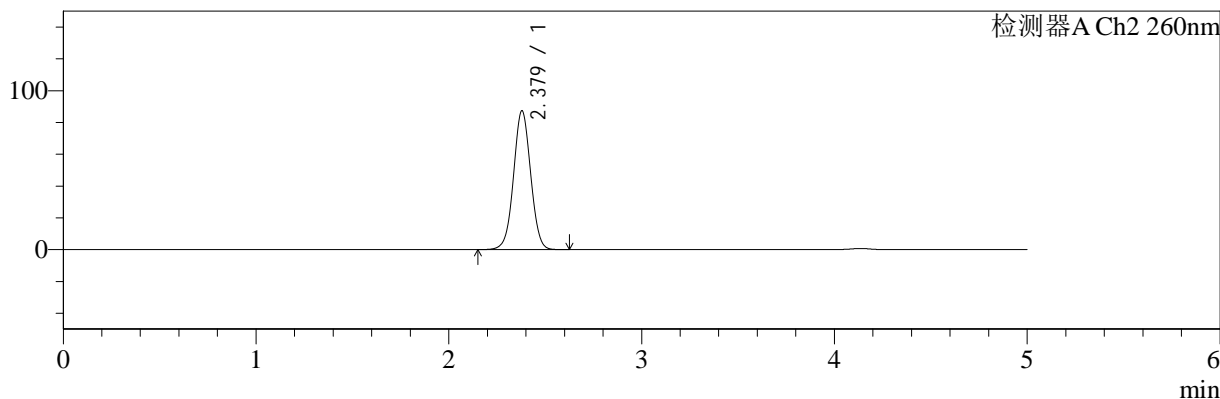

<峰表>

检测器A Ch1 224nm

峰号	保留时间	面积	面积%	高度	理论塔板数(USP)	拖尾因子	分离度(USP)
1	4.137	104347	100.000	14762	8342	0.903	--
总计		104347	100.000	14762			

检测器A Ch2 260nm

峰号	保留时间	面积	面积%	高度	理论塔板数(USP)	拖尾因子	分离度(USP)
1	2.379	540424	100.000	87372	3448	1.021	--
总计		540424	100.000	87372			



SMF-4034

<样品信息>

色谱柱:MM-C18/SCX(150mm*4.6mm,5μm) 流速:1.5ml/min
 柱温:30°C 波长:224/260nm
 数据文件名: RC\$SMF-4034 - 7-43/7-2203-2 - zzp-2024120421p-cq6y-rcd-500mg5mg-P3-2.lcd
 方法文件名: RC\$SMF-4034 - SMF-4034-rcd-FX256.lcm
 批处理文件名: RC\$SMF-4034 - SMF-4034-20250701-FX256.lcb
 样品瓶号: 1-19
 进样体积: 10 μl 版本号: 6.115
 进样时间: 2025/07/01 11:15:19 实验者: xiexinhui
 处理时间 (V2): 2025/07/02 08:23:51 处理者: xiexinhui
 仪器型号: SHIMADZU LC-2050C(FX256)

<色谱图>

mV

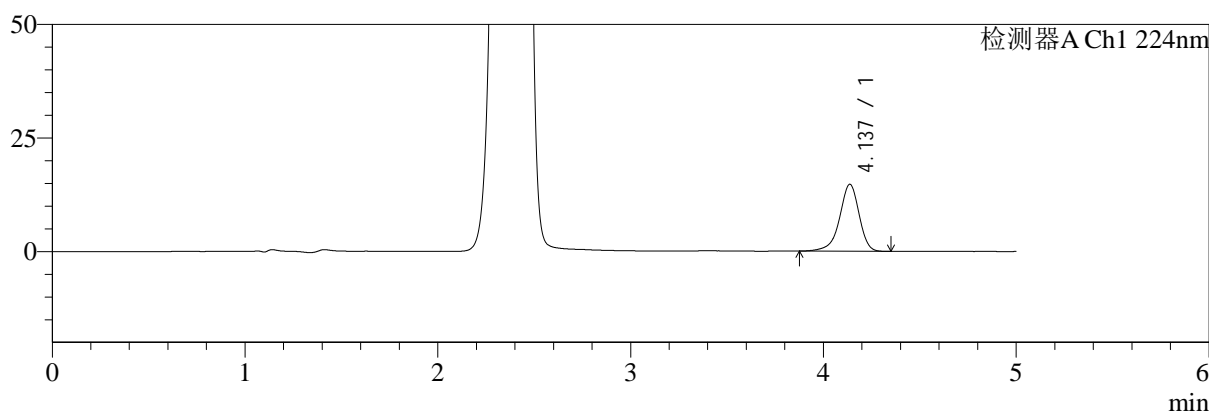

mV

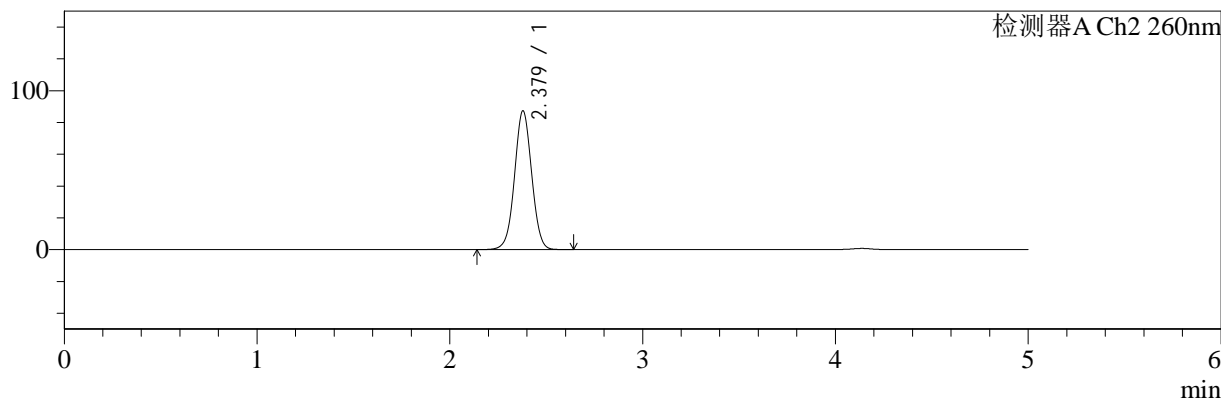

<峰表>

检测器A Ch1 224nm

峰号	保留时间	面积	面积%	高度	理论塔板数(USP)	拖尾因子	分离度(USP)
1	4.137	104010	100.000	14750	8356	0.905	--
总计		104010	100.000	14750			

检测器A Ch2 260nm

峰号	保留时间	面积	面积%	高度	理论塔板数(USP)	拖尾因子	分离度(USP)
1	2.379	540153	100.000	87317	3445	1.021	--
总计		540153	100.000	87317			



SMF-4034

<样品信息>

色谱柱:MM-C18/SCX(150mm*4.6mm,5μm) 流速:1.5ml/min
 柱温:30°C 波长:224/260nm
 数据文件名: RC\$SMF-4034 - 7-43/7-2204-2 - zzp-2024120421p-cq6y-rcd-500mg5mg-P4-1.lcd
 方法文件名: RC\$SMF-4034 - SMF-4034-rcd-FX256.lcm
 批处理文件名: RC\$SMF-4034 - SMF-4034-20250701-FX256.lcb
 样品瓶号: 1-28
 进样体积: 10 μl 版本号: 6.115
 进样时间: 2025/07/01 11:20:42 实验者: xiexinhui
 处理时间 (V2): 2025/07/02 08:23:53 处理者: xiexinhui
 仪器型号: SHIMADZU LC-2050C(FX256)

<色谱图>

mV

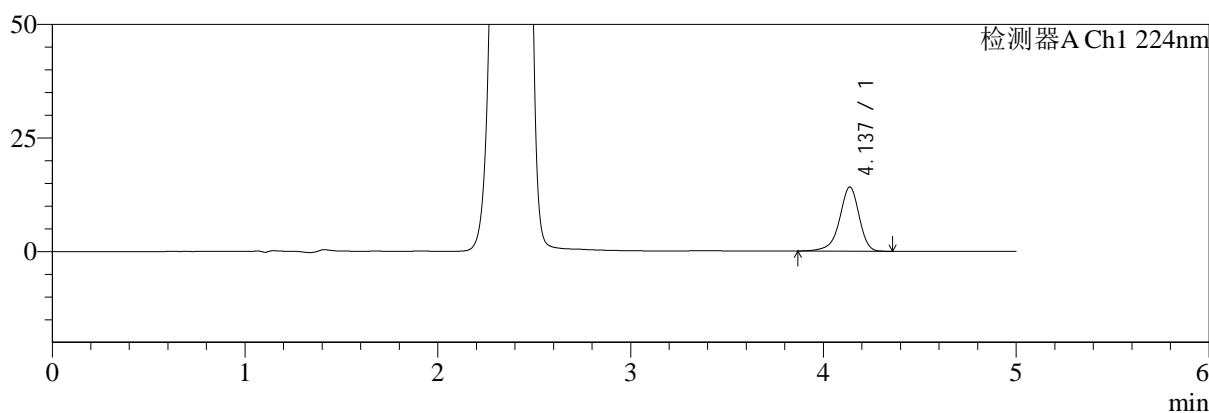

mV

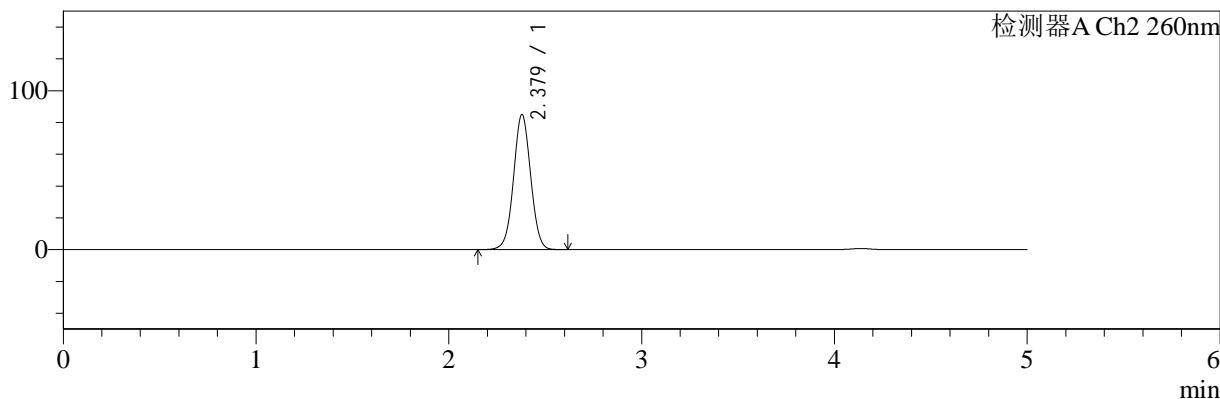

<峰表>

检测器A Ch1 224nm

峰号	保留时间	面积	面积%	高度	理论塔板数(USP)	拖尾因子	分离度(USP)
1	4.137	100008	100.000	14146	8324	0.906	--
总计		100008	100.000	14146			

检测器A Ch2 260nm

峰号	保留时间	面积	面积%	高度	理论塔板数(USP)	拖尾因子	分离度(USP)
1	2.379	525702	100.000	85029	3447	1.021	--
总计		525702	100.000	85029			



SMF-4034

<样品信息>

色谱柱:MM-C18/SCX(150mm*4.6mm,5μm) 流速:1.5ml/min
 柱温:30°C 波长:224/260nm
 数据文件名: RC\$SMF-4034 - 7-43/7-2205-2 - zzp-2024120421p-cq6y-rcd-500mg5mg-P4-2.lcd
 方法文件名: RC\$SMF-4034 - SMF-4034-rcd-FX256.lcm
 批处理文件名: RC\$SMF-4034 - SMF-4034-20250701-FX256.lcb
 样品瓶号: 1-28
 进样体积: 10 μl 版本号: 6.115
 进样时间: 2025/07/01 11:26:04 实验者: xiexinhui
 处理时间 (V2): 2025/07/02 08:23:56 处理者: xiexinhui
 仪器型号: SHIMADZU LC-2050C(FX256)

<色谱图>

mV

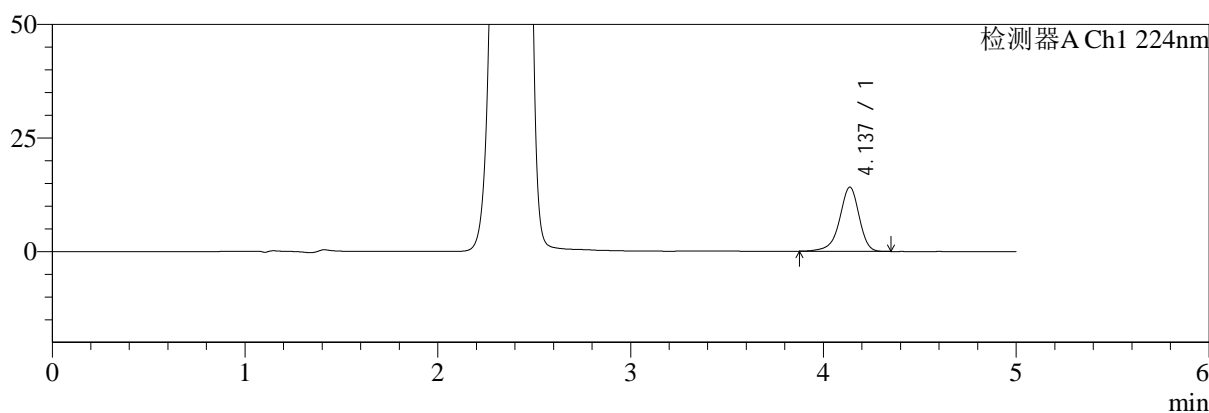

mV

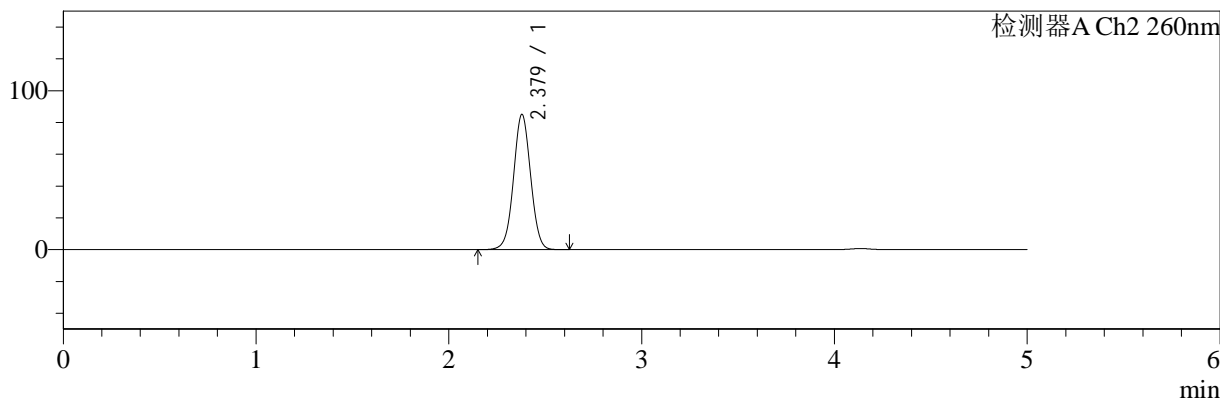

<峰表>

检测器A Ch1 224nm

峰号	保留时间	面积	面积%	高度	理论塔板数(USP)	拖尾因子	分离度(USP)
1	4.137	99889	100.000	14144	8338	0.908	--
总计		99889	100.000	14144			

检测器A Ch2 260nm

峰号	保留时间	面积	面积%	高度	理论塔板数(USP)	拖尾因子	分离度(USP)
1	2.379	526144	100.000	85103	3447	1.021	--
总计		526144	100.000	85103			



SMF-4034

<样品信息>

色谱柱:MM-C18/SCX(150mm*4.6mm,5μm) 流速:1.5ml/min
 柱温:30℃ 波长:224/260nm
 数据文件名: RC\$SMF-4034 - 7-43/7-2206-2 - zzp-2024120421p-cq6y-rcd-500mg5mg-P5-1.lcd
 方法文件名: RC\$SMF-4034 - SMF-4034-rcd-FX256.lcm
 批处理文件名: RC\$SMF-4034 - SMF-4034-20250701-FX256.lcb
 样品瓶号: 1-37
 进样体积: 10 μl 版本号: 6.115
 进样时间: 2025/07/01 11:31:26 实验者: xiexinhui
 处理时间 (V2): 2025/07/02 08:23:58 处理者: xiexinhui
 仪器型号: SHIMADZU LC-2050C(FX256)

<色谱图>

mV

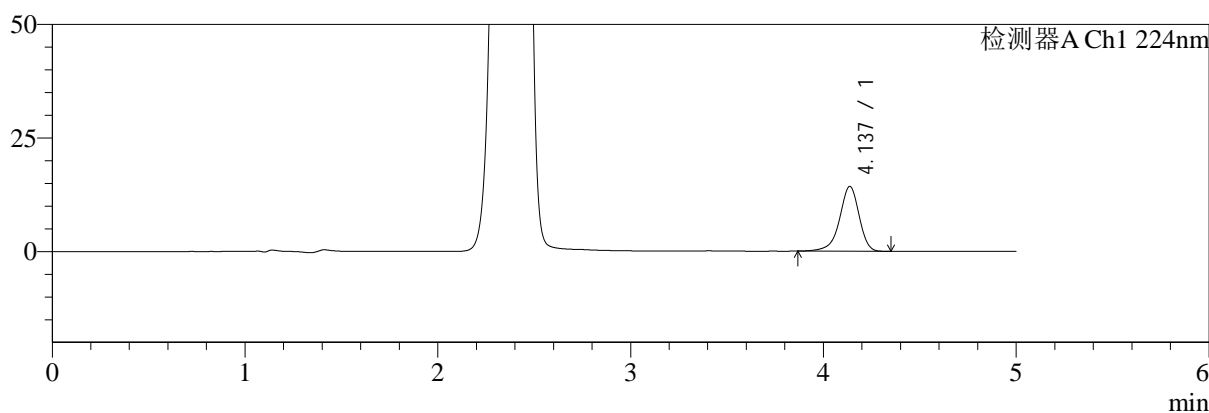

mV

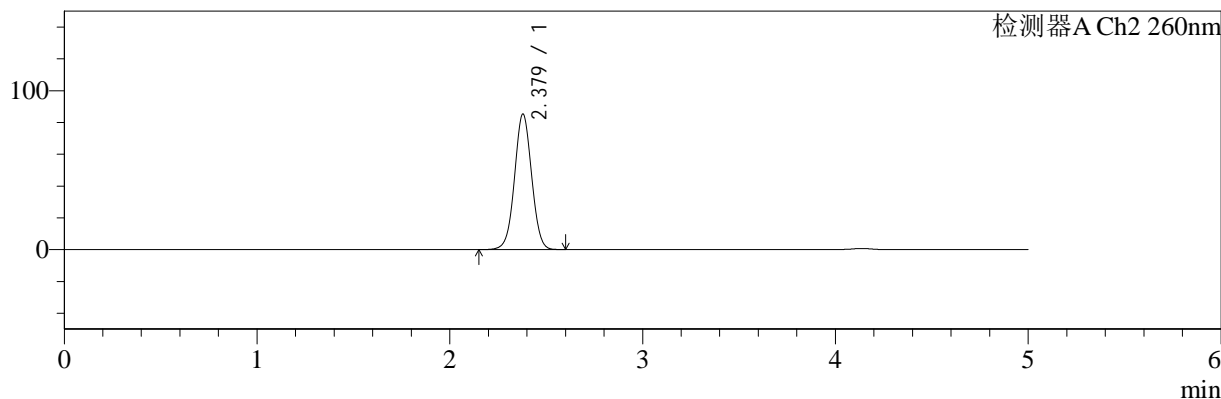

<峰表>

检测器A Ch1 224nm

峰号	保留时间	面积	面积%	高度	理论塔板数(USP)	拖尾因子	分离度(USP)
1	4.137	100910	100.000	14290	8340	0.907	--
总计		100910	100.000	14290			

检测器A Ch2 260nm

峰号	保留时间	面积	面积%	高度	理论塔板数(USP)	拖尾因子	分离度(USP)
1	2.379	527094	100.000	85328	3452	1.021	--
总计		527094	100.000	85328			



SMF-4034

<样品信息>

色谱柱:MM-C18/SCX(150mm*4.6mm,5μm) 流速:1.5ml/min
 柱温:30°C 波长:224/260nm
 数据文件名: RC\$SMF-4034 - 7-43/7-2207-2 - zzp-2024120421p-cq6y-rcd-500mg5mg-P5-2.lcd
 方法文件名: RC\$SMF-4034 - SMF-4034-rcd-FX256.lcm
 批处理文件名: RC\$SMF-4034 - SMF-4034-20250701-FX256.lcb
 样品瓶号: 1-37
 进样体积: 10 μl 版本号: 6.115
 进样时间: 2025/07/01 11:36:48 实验者: xiexinhui
 处理时间 (V2): 2025/07/02 08:24:00 处理者: xiexinhui
 仪器型号: SHIMADZU LC-2050C(FX256)

<色谱图>

mV

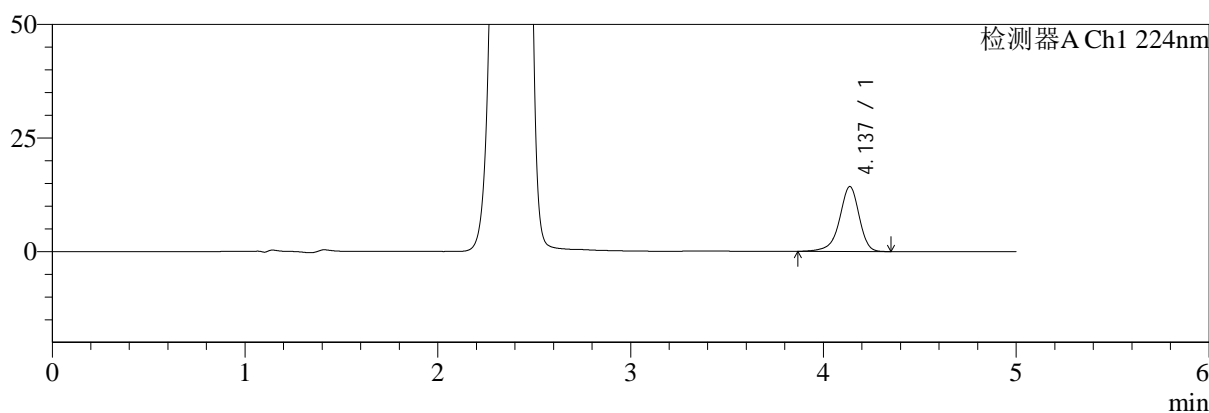

mV

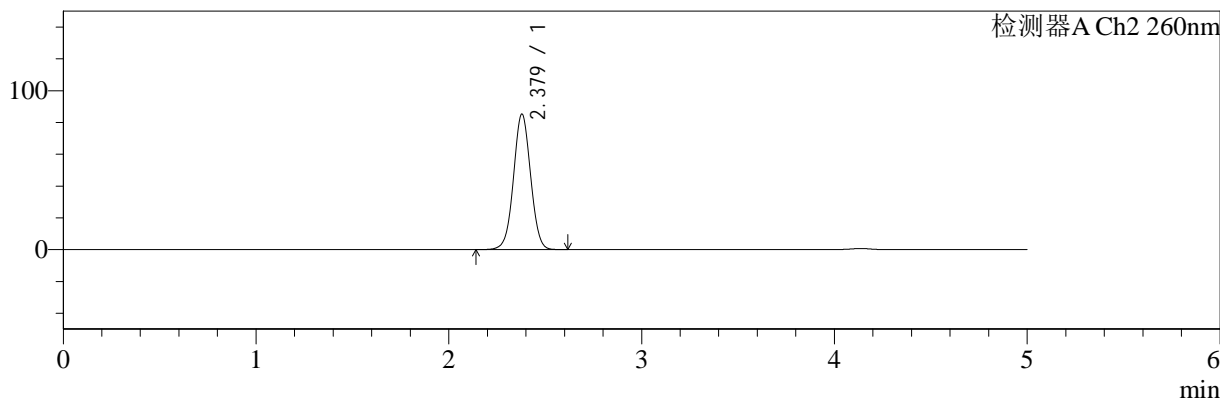

<峰表>

检测器A Ch1 224nm

峰号	保留时间	面积	面积%	高度	理论塔板数(USP)	拖尾因子	分离度(USP)
1	4.137	101084	100.000	14294	8335	0.907	--
总计		101084	100.000	14294			

检测器A Ch2 260nm

峰号	保留时间	面积	面积%	高度	理论塔板数(USP)	拖尾因子	分离度(USP)
1	2.379	527488	100.000	85308	3448	1.021	--
总计		527488	100.000	85308			



SMF-4034

<样品信息>

色谱柱:MM-C18/SCX(150mm*4.6mm,5μm) 流速:1.5ml/min
 柱温:30°C 波长:224/260nm
 数据文件名: RC\$SMF-4034 - 7-43/7-2208-2 - zzp-2024120421p-cq6y-rcd-500mg5mg-P6-1.lcd
 方法文件名: RC\$SMF-4034 - SMF-4034-rcd-FX256.lcm
 批处理文件名: RC\$SMF-4034 - SMF-4034-20250701-FX256.lcb
 样品瓶号: 1-46
 进样体积: 10 μl 版本号: 6.115
 进样时间: 2025/07/01 11:42:10 实验者: xiexinhui
 处理时间 (V2): 2025/07/02 08:24:03 处理者: xiexinhui
 仪器型号: SHIMADZU LC-2050C(FX256)

<色谱图>

mV

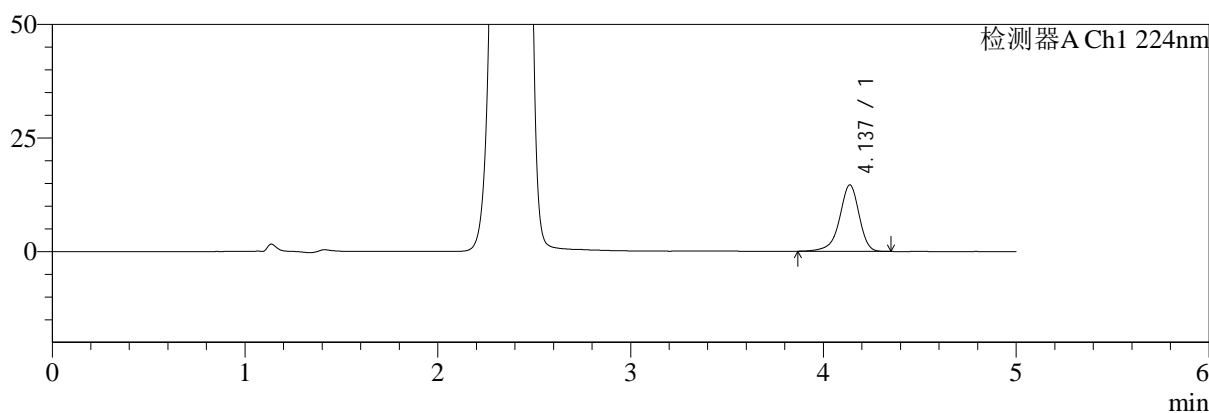

mV

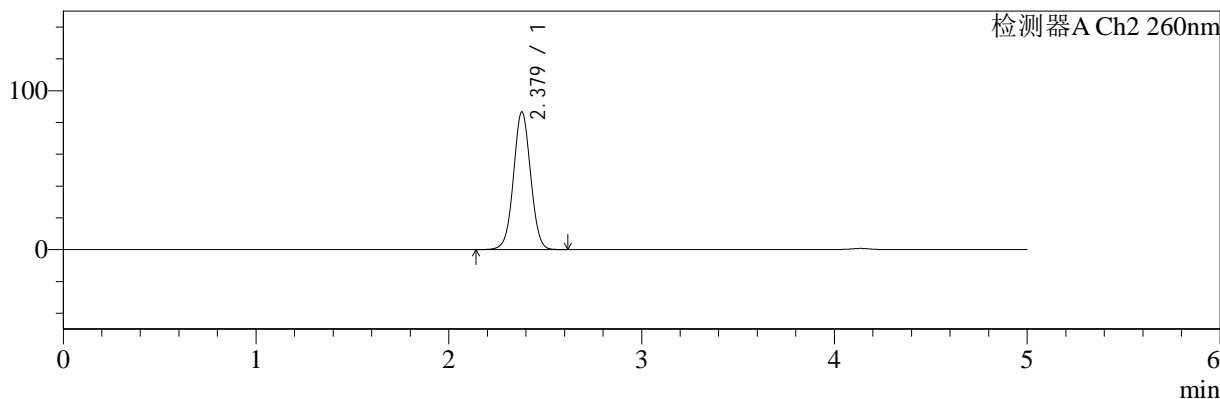

<峰表>

检测器A Ch1 224nm

峰号	保留时间	面积	面积%	高度	理论塔板数(USP)	拖尾因子	分离度(USP)
1	4.137	103209	100.000	14632	8373	0.904	--
总计		103209	100.000	14632			

检测器A Ch2 260nm

峰号	保留时间	面积	面积%	高度	理论塔板数(USP)	拖尾因子	分离度(USP)
1	2.379	536335	100.000	86708	3446	1.022	--
总计		536335	100.000	86708			



SMF-4034

<样品信息>

色谱柱:MM-C18/SCX(150mm*4.6mm,5μm) 流速:1.5ml/min
 柱温:30°C 波长:224/260nm
 数据文件名: RC\$SMF-4034 - 7-43/7-2209-2 - zzp-2024120421p-cq6y-rcd-500mg5mg-P6-2.lcd
 方法文件名: RC\$SMF-4034 - SMF-4034-rcd-FX256.lcm
 批处理文件名: RC\$SMF-4034 - SMF-4034-20250701-FX256.lcb
 样品瓶号: 1-46
 进样体积: 10 μl 版本号: 6.115
 进样时间: 2025/07/01 11:47:33 实验者: xiexinhui
 处理时间 (V2): 2025/07/02 08:24:05 处理者: xiexinhui
 仪器型号: SHIMADZU LC-2050C(FX256)

<色谱图>

mV

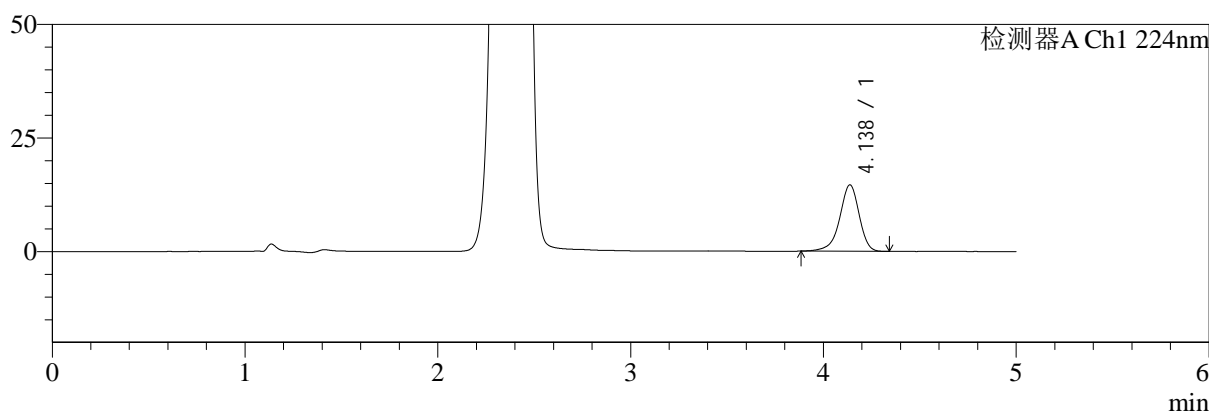

mV

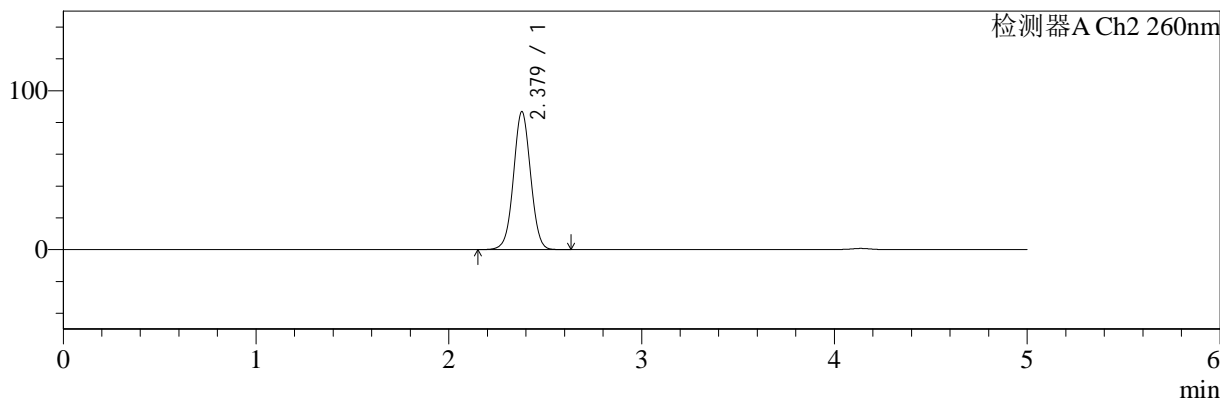

<峰表>

检测器A Ch1 224nm

峰号	保留时间	面积	面积%	高度	理论塔板数(USP)	拖尾因子	分离度(USP)
1	4.138	103104	100.000	14651	8384	0.909	--
总计		103104	100.000	14651			

检测器A Ch2 260nm

峰号	保留时间	面积	面积%	高度	理论塔板数(USP)	拖尾因子	分离度(USP)
1	2.379	536396	100.000	86790	3450	1.022	--
总计		536396	100.000	86790			



SMF-4034

<样品信息>

色谱柱:MM-C18/SCX(150mm*4.6mm,5μm) 流速:1.5ml/min
 柱温:30°C 波长:224/260nm
 数据文件名: RC\$SMF-4034 - 7-43/7-2210-2 - zzp-2024120521p-cq6y-rcd-500mg5mg-P1-1.lcd
 方法文件名: RC\$SMF-4034 - SMF-4034-rcd-FX256.lcm
 批处理文件名: RC\$SMF-4034 - SMF-4034-20250701-FX256.lcb
 样品瓶号: 1-2
 进样体积: 10 μl 版本号: 6.115
 进样时间: 2025/07/01 11:52:54 实验者: xiexinhui
 处理时间 (V2): 2025/07/02 08:24:08 处理者: xiexinhui
 仪器型号: SHIMADZU LC-2050C(FX256)

<色谱图>

mV

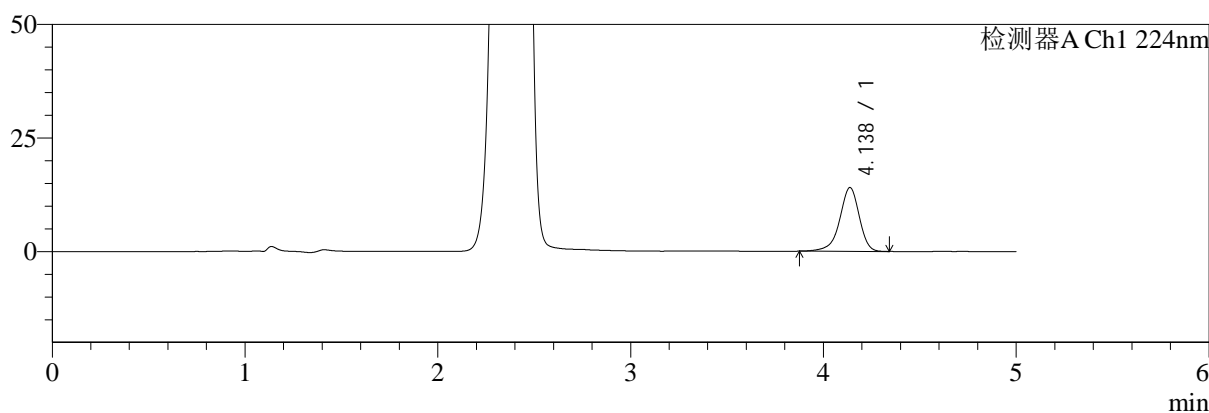

mV

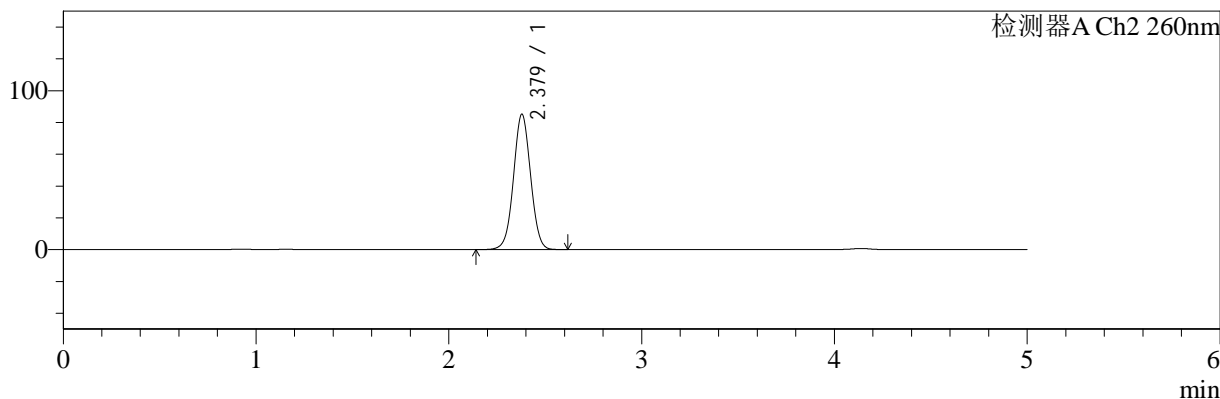

<峰表>

检测器A Ch1 224nm

峰号	保留时间	面积	面积%	高度	理论塔板数(USP)	拖尾因子	分离度(USP)
1	4.138	99236	100.000	14055	8359	0.907	--
总计		99236	100.000	14055			

检测器A Ch2 260nm

峰号	保留时间	面积	面积%	高度	理论塔板数(USP)	拖尾因子	分离度(USP)
1	2.379	526428	100.000	85162	3445	1.023	--
总计		526428	100.000	85162			



SMF-4034

<样品信息>

色谱柱:MM-C18/SCX(150mm*4.6mm,5μm) 流速:1.5ml/min
 柱温:30℃ 波长:224/260nm
 数据文件名: RC\$SMF-4034 - 7-43/7-2211-2 - zzp-2024120521p-cq6y-rcd-500mg5mg-P1-2.lcd
 方法文件名: RC\$SMF-4034 - SMF-4034-rcd-FX256.lcm
 批处理文件名: RC\$SMF-4034 - SMF-4034-20250701-FX256.lcb
 样品瓶号: 1-2
 进样体积: 10 μl 版本号: 6.115
 进样时间: 2025/07/01 11:58:16 实验者: xiexinhui
 处理时间 (V2): 2025/07/02 08:24:10 处理者: xiexinhui
 仪器型号: SHIMADZU LC-2050C(FX256)

<色谱图>

mV

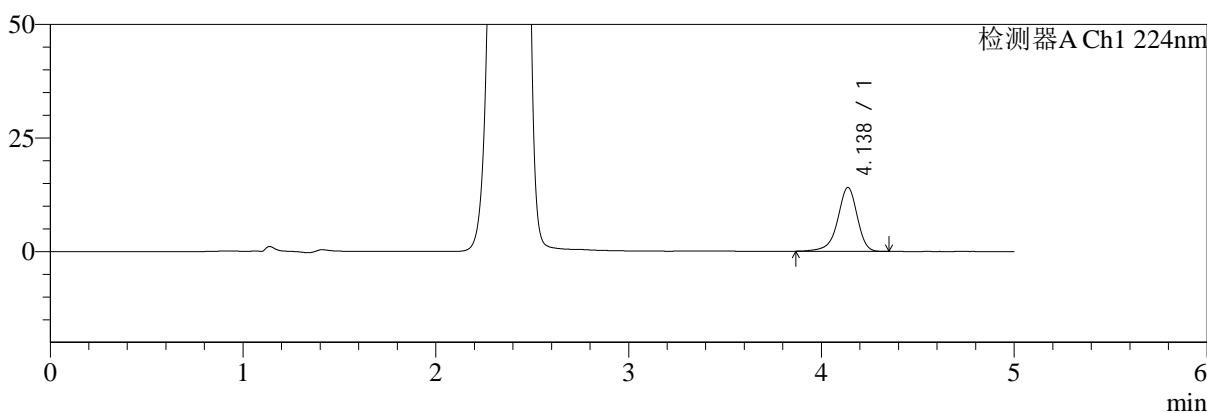

mV

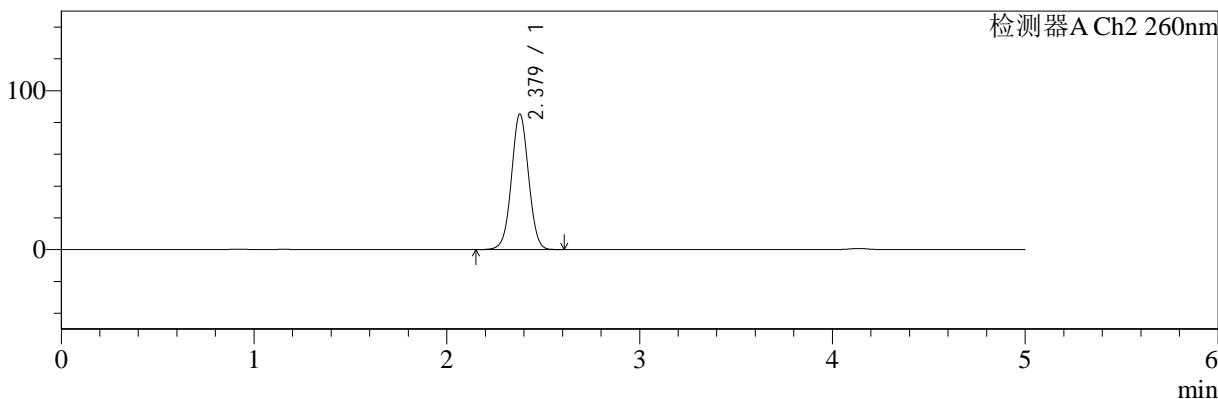

<峰表>

检测器A Ch1 224nm

峰号	保留时间	面积	面积%	高度	理论塔板数(USP)	拖尾因子	分离度(USP)
1	4.138	99323	100.000	14081	8373	0.909	--
总计		99323	100.000	14081			

检测器A Ch2 260nm

峰号	保留时间	面积	面积%	高度	理论塔板数(USP)	拖尾因子	分离度(USP)
1	2.379	526745	100.000	85276	3453	1.022	--
总计		526745	100.000	85276			



SMF-4034

<样品信息>

色谱柱:MM-C18/SCX(150mm*4.6mm,5μm) 流速:1.5ml/min
 柱温:30°C 波长:224/260nm
 数据文件名: RC\$SMF-4034 - 7-43/7-2212-2 - zzp-2024120521p-cq6y-rcd-500mg5mg-P2-1.lcd
 方法文件名: RC\$SMF-4034 - SMF-4034-rcd-FX256.lcm
 批处理文件名: RC\$SMF-4034 - SMF-4034-20250701-FX256.lcb
 样品瓶号: 1-11
 进样体积: 10 μl 版本号: 6.115
 进样时间: 2025/07/01 12:03:38 实验者: xiexinhui
 处理时间 (V2): 2025/07/02 08:24:13 处理者: xiexinhui
 仪器型号: SHIMADZU LC-2050C(FX256)

<色谱图>

mV

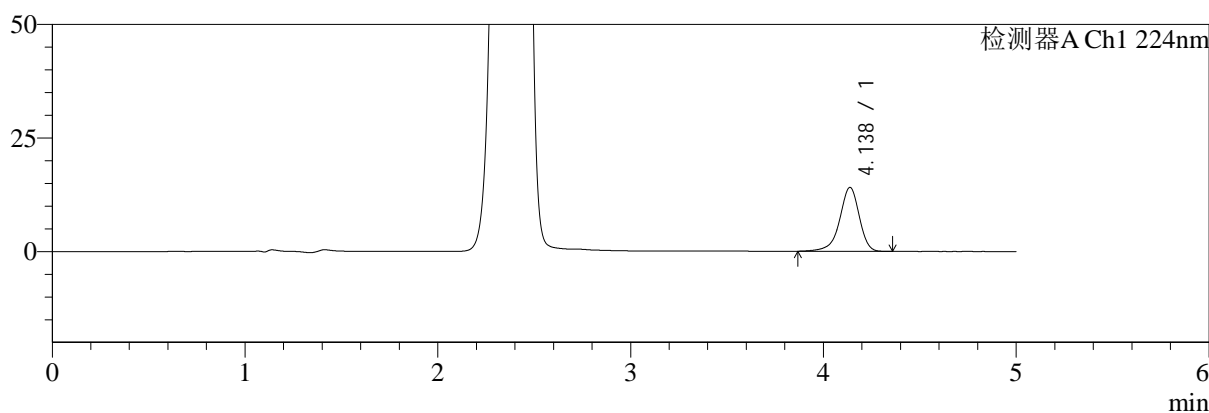

mV

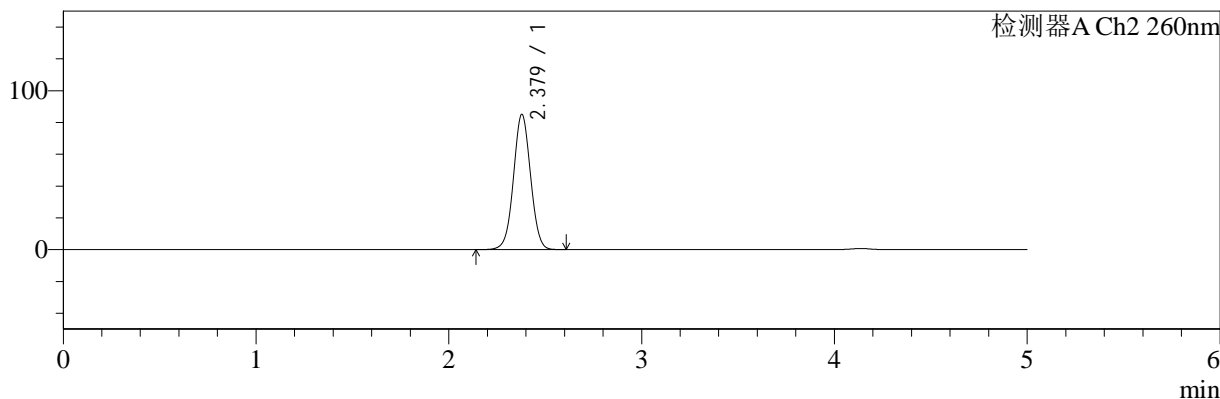

<峰表>

检测器A Ch1 224nm

峰号	保留时间	面积	面积%	高度	理论塔板数(USP)	拖尾因子	分离度(USP)
1	4.138	99633	100.000	14091	8350	0.905	--
总计		99633	100.000	14091			

检测器A Ch2 260nm

峰号	保留时间	面积	面积%	高度	理论塔板数(USP)	拖尾因子	分离度(USP)
1	2.379	525932	100.000	85097	3444	1.023	--
总计		525932	100.000	85097			



SMF-4034

<样品信息>

色谱柱:MM-C18/SCX(150mm*4.6mm,5μm) 流速:1.5ml/min
 柱温:30°C 波长:224/260nm
 数据文件名: RC\$SMF-4034 - 7-43/7-2213-2 - zzp-2024120521p-cq6y-rcd-500mg5mg-P2-2.lcd
 方法文件名: RC\$SMF-4034 - SMF-4034-rcd-FX256.lcm
 批处理文件名: RC\$SMF-4034 - SMF-4034-20250701-FX256.lcb
 样品瓶号: 1-11
 进样体积: 10 μl 版本号: 6.115
 进样时间: 2025/07/01 12:09:02 实验者: xiexinhui
 处理时间 (V2): 2025/07/02 08:24:15 处理者: xiexinhui
 仪器型号: SHIMADZU LC-2050C(FX256)

<色谱图>

mV

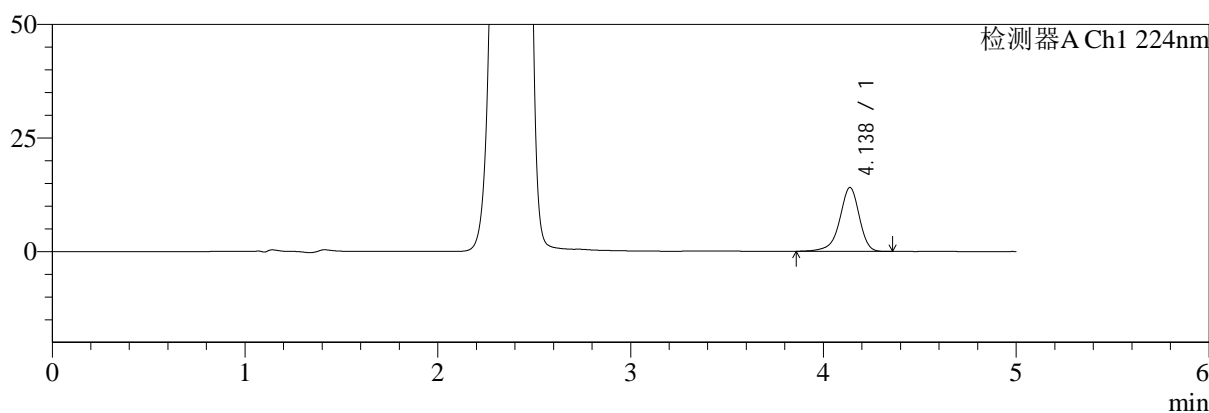

mV

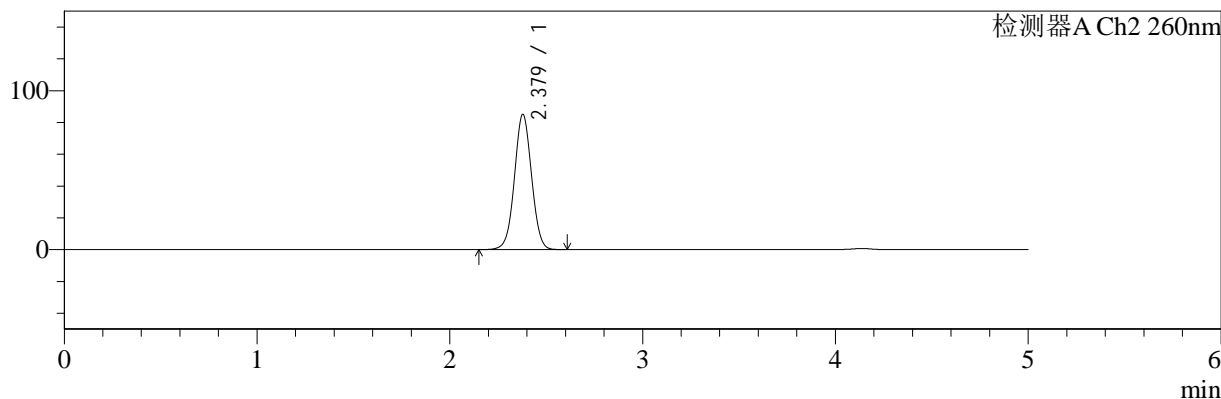

<峰表>

检测器A Ch1 224nm

峰号	保留时间	面积	面积%	高度	理论塔板数(USP)	拖尾因子	分离度(USP)
1	4.138	99760	100.000	14086	8339	0.905	--
总计		99760	100.000	14086			

检测器A Ch2 260nm

峰号	保留时间	面积	面积%	高度	理论塔板数(USP)	拖尾因子	分离度(USP)
1	2.379	525972	100.000	85095	3447	1.023	--
总计		525972	100.000	85095			



SMF-4034

<样品信息>

色谱柱:MM-C18/SCX(150mm*4.6mm,5μm) 流速:1.5ml/min
 柱温:30℃ 波长:224/260nm
 数据文件名: RC\$SMF-4034 - 7-43/7-2214-2 - zzp-2024120521p-cq6y-rcd-500mg5mg-P3-1.lcd
 方法文件名: RC\$SMF-4034 - SMF-4034-rcd-FX256.lcm
 批处理文件名: RC\$SMF-4034 - SMF-4034-20250701-FX256.lcb
 样品瓶号: 1-20
 进样体积: 10 μl 版本号: 6.115
 进样时间: 2025/07/01 12:14:23 实验者: xiexinhui
 处理时间 (V2): 2025/07/02 08:24:17 处理者: xiexinhui
 仪器型号: SHIMADZU LC-2050C(FX256)

<色谱图>

mV

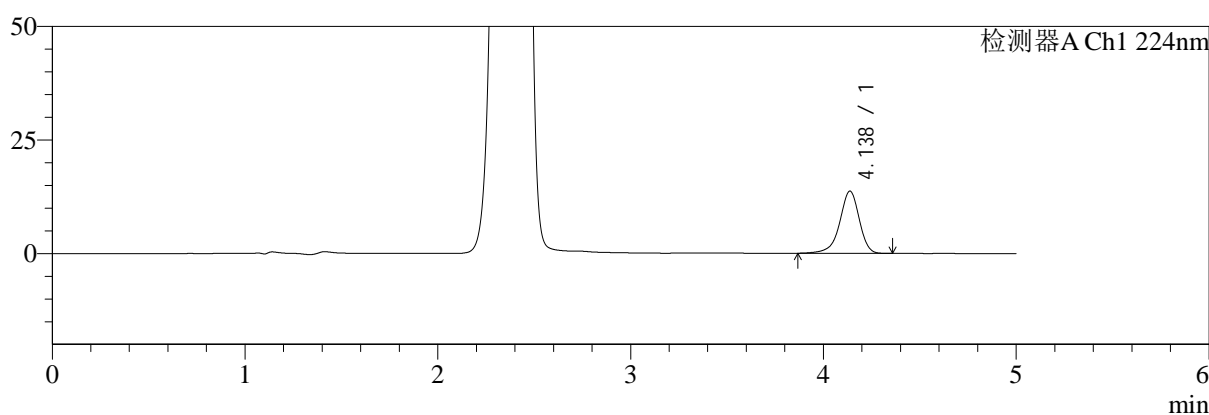

mV

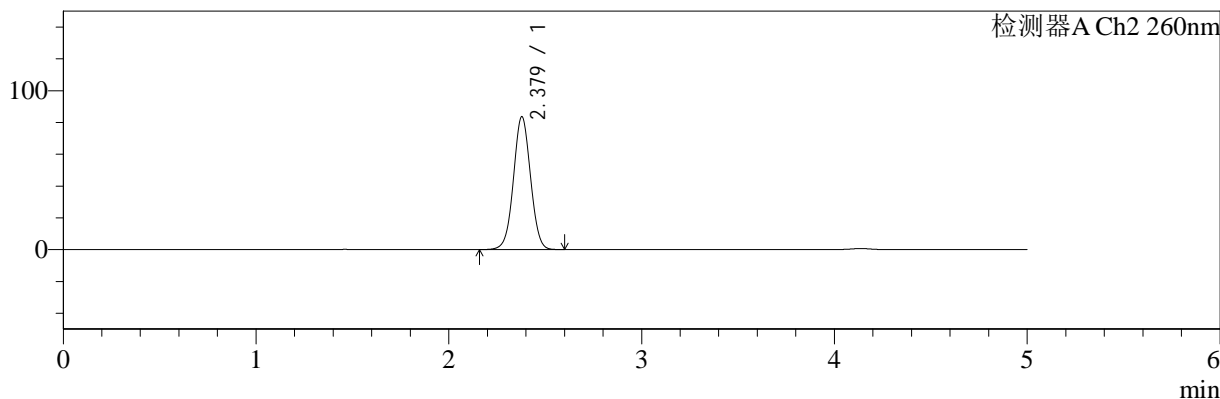

<峰表>

检测器A Ch1 224nm

峰号	保留时间	面积	面积%	高度	理论塔板数(USP)	拖尾因子	分离度(USP)
1	4.138	96727	100.000	13708	8366	0.908	--
总计		96727	100.000	13708			

检测器A Ch2 260nm

峰号	保留时间	面积	面积%	高度	理论塔板数(USP)	拖尾因子	分离度(USP)
1	2.379	516210	100.000	83598	3449	1.022	--
总计		516210	100.000	83598			



SMF-4034

<样品信息>

色谱柱:MM-C18/SCX(150mm*4.6mm,5μm) 流速:1.5ml/min
 柱温:30°C 波长:224/260nm
 数据文件名: RC\$SMF-4034 - 7-43/7-2215-2 - zzp-2024120521p-cq6y-rcd-500mg5mg-P3-2.lcd
 方法文件名: RC\$SMF-4034 - SMF-4034-rcd-FX256.lcm
 批处理文件名: RC\$SMF-4034 - SMF-4034-20250701-FX256.lcb
 样品瓶号: 1-20
 进样体积: 10 μl 版本号: 6.115
 进样时间: 2025/07/01 12:19:45 实验者: xiexinhui
 处理时间 (V2): 2025/07/02 08:24:20 处理者: xiexinhui
 仪器型号: SHIMADZU LC-2050C(FX256)

<色谱图>

mV

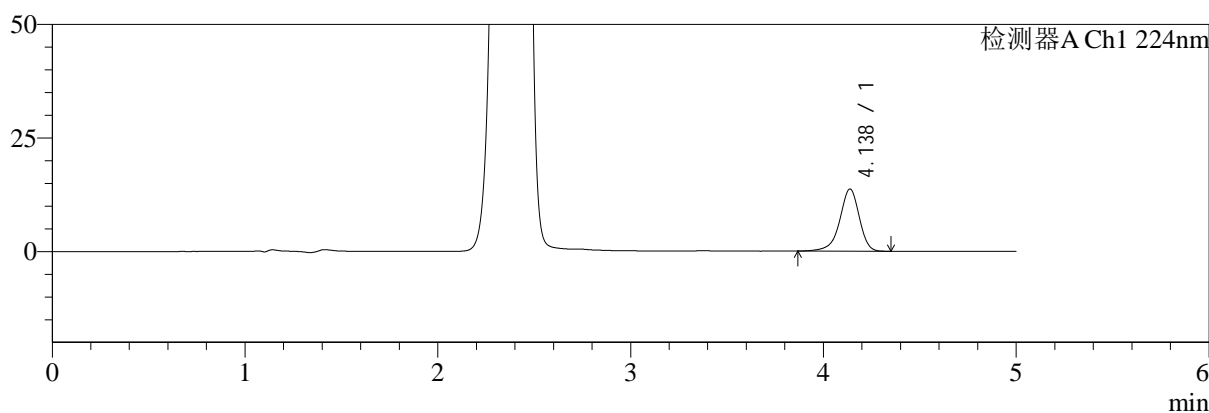

mV

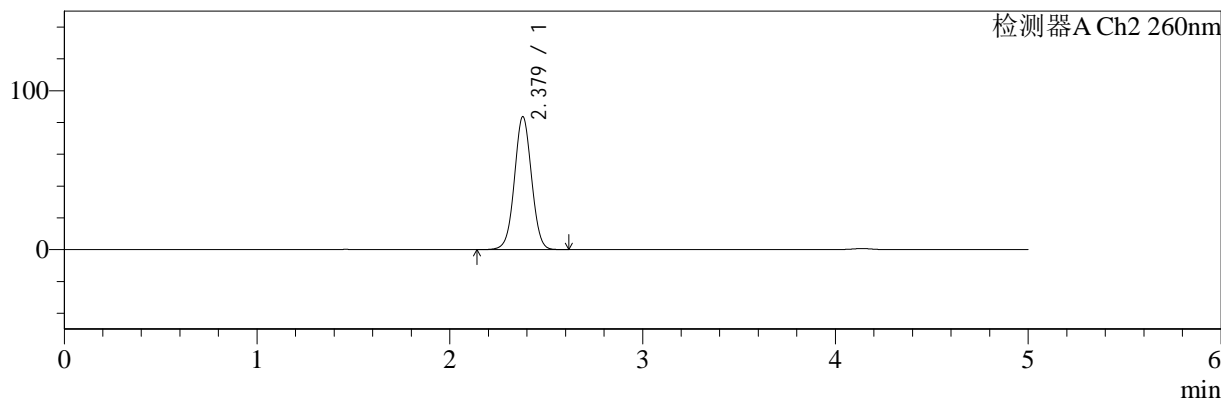

<峰表>

检测器A Ch1 224nm

峰号	保留时间	面积	面积%	高度	理论塔板数(USP)	拖尾因子	分离度(USP)
1	4.138	96668	100.000	13696	8359	0.907	--
总计		96668	100.000	13696			

检测器A Ch2 260nm

峰号	保留时间	面积	面积%	高度	理论塔板数(USP)	拖尾因子	分离度(USP)
1	2.379	516165	100.000	83613	3451	1.023	--
总计		516165	100.000	83613			



SMF-4034

<样品信息>

色谱柱:MM-C18/SCX(150mm*4.6mm,5μm) 流速:1.5ml/min
 柱温:30°C 波长:224/260nm
 数据文件名: RC\$SMF-4034 - 7-43/7-2216-2 - zzp-2024120521p-cq6y-rcd-500mg5mg-P4-1.lcd
 方法文件名: RC\$SMF-4034 - SMF-4034-rcd-FX256.lcm
 批处理文件名: RC\$SMF-4034 - SMF-4034-20250701-FX256.lcb
 样品瓶号: 1-29
 进样体积: 10 μl 版本号: 6.115
 进样时间: 2025/07/01 12:25:08 实验者: xiexinhui
 处理时间 (V2): 2025/07/02 08:24:22 处理者: xiexinhui
 仪器型号: SHIMADZU LC-2050C(FX256)

<色谱图>

mV

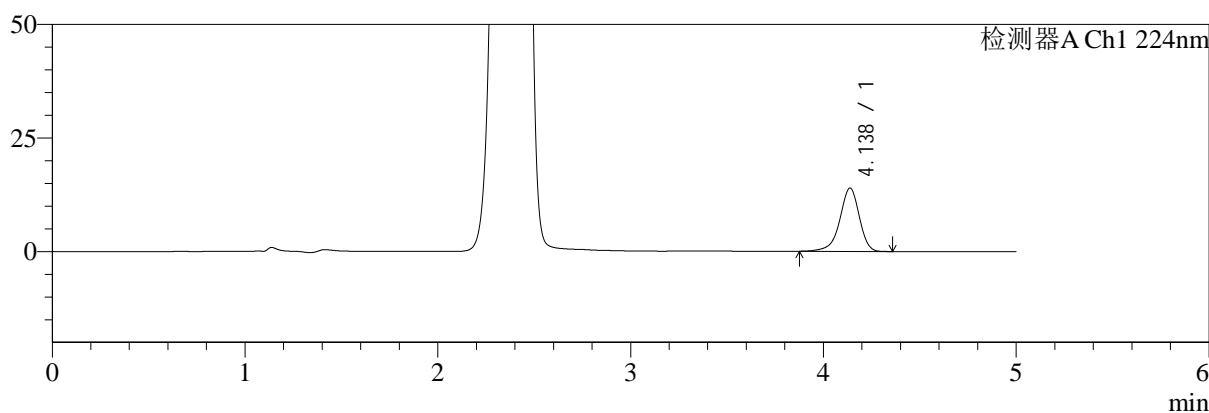

mV

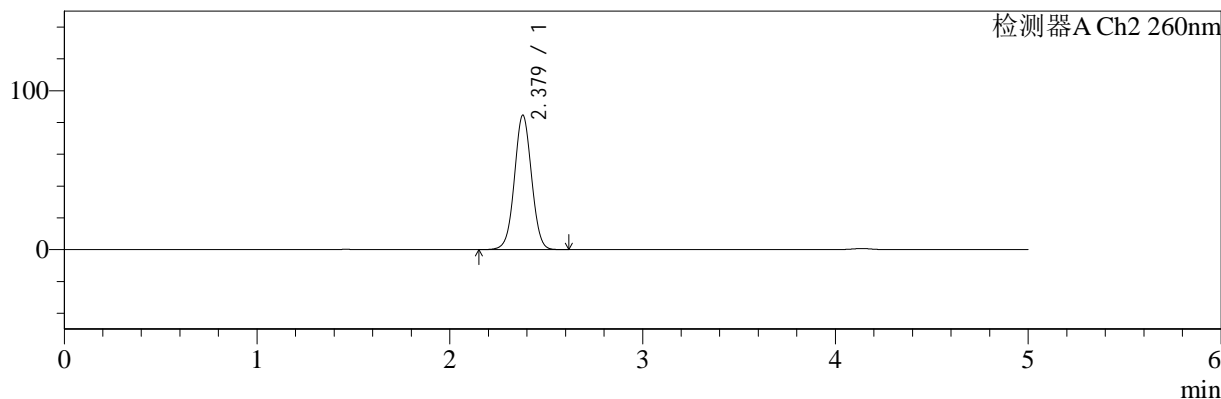

<峰表>

检测器A Ch1 224nm

峰号	保留时间	面积	面积%	高度	理论塔板数(USP)	拖尾因子	分离度(USP)
1	4.138	98236	100.000	13954	8362	0.910	--
总计		98236	100.000	13954			

检测器A Ch2 260nm

峰号	保留时间	面积	面积%	高度	理论塔板数(USP)	拖尾因子	分离度(USP)
1	2.379	522536	100.000	84570	3446	1.023	--
总计		522536	100.000	84570			



SMF-4034

<样品信息>

色谱柱:MM-C18/SCX(150mm*4.6mm,5μm) 流速:1.5ml/min
 柱温:30°C 波长:224/260nm
 数据文件名: RC\$SMF-4034 - 7-43/7-2217-2 - zzp-2024120521p-cq6y-rcd-500mg5mg-P4-2.lcd
 方法文件名: RC\$SMF-4034 - SMF-4034-rcd-FX256.lcm
 批处理文件名: RC\$SMF-4034 - SMF-4034-20250701-FX256.lcb
 样品瓶号: 1-29
 进样体积: 10 μl 版本号: 6.115
 进样时间: 2025/07/01 12:30:30 实验者: xiexinhui
 处理时间 (V2): 2025/07/02 08:24:25 处理者: xiexinhui
 仪器型号: SHIMADZU LC-2050C(FX256)

<色谱图>

mV

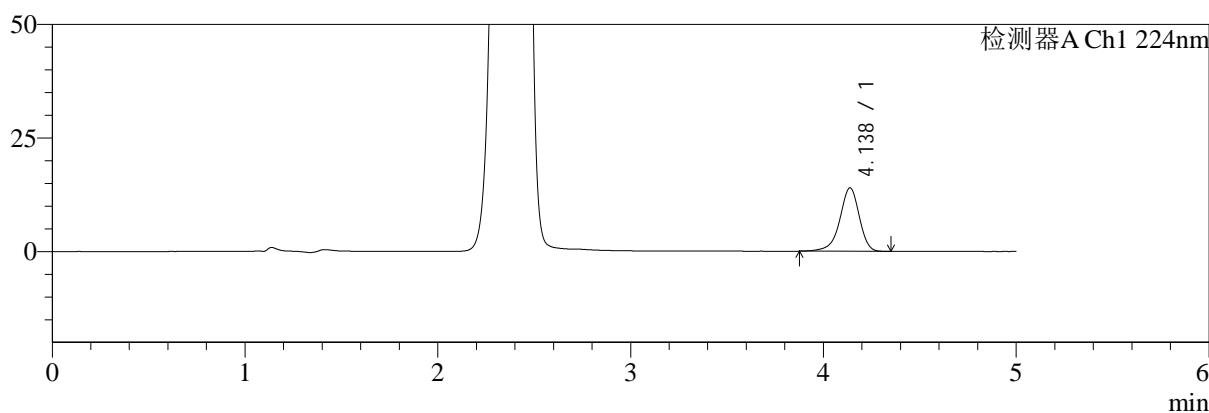

mV

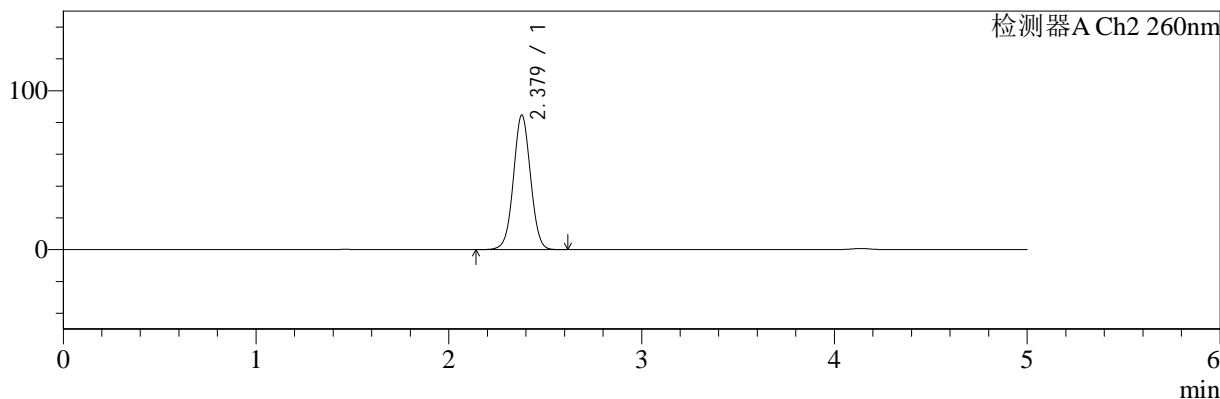

<峰表>

检测器A Ch1 224nm

峰号	保留时间	面积	面积%	高度	理论塔板数(USP)	拖尾因子	分离度(USP)
1	4.138	98635	100.000	13991	8363	0.909	--
总计		98635	100.000	13991			

检测器A Ch2 260nm

峰号	保留时间	面积	面积%	高度	理论塔板数(USP)	拖尾因子	分离度(USP)
1	2.379	522749	100.000	84644	3453	1.023	--
总计		522749	100.000	84644			



SMF-4034

<样品信息>

色谱柱:MM-C18/SCX(150mm*4.6mm,5μm) 流速:1.5ml/min
 柱温:30°C 波长:224/260nm
 数据文件名: RC\$SMF-4034 - 7-43/7-2218-2 - zzp-2024120521p-cq6y-rcd-500mg5mg-P5-1.lcd
 方法文件名: RC\$SMF-4034 - SMF-4034-rcd-FX256.lcm
 批处理文件名: RC\$SMF-4034 - SMF-4034-20250701-FX256.lcb
 样品瓶号: 1-38
 进样体积: 10 μl 版本号: 6.115
 进样时间: 2025/07/01 12:35:52 实验者: xiexinhui
 处理时间 (V2): 2025/07/02 08:24:27 处理者: xiexinhui
 仪器型号: SHIMADZU LC-2050C(FX256)

<色谱图>

mV

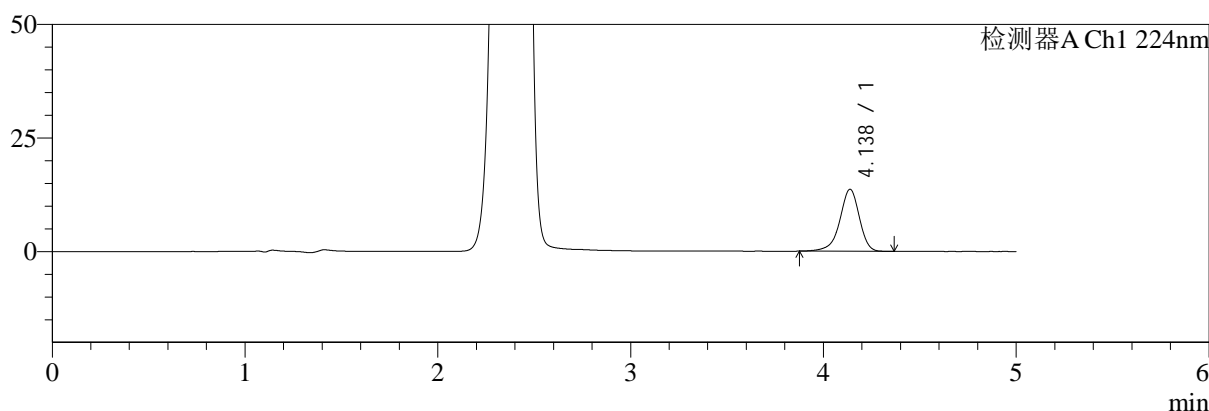

mV

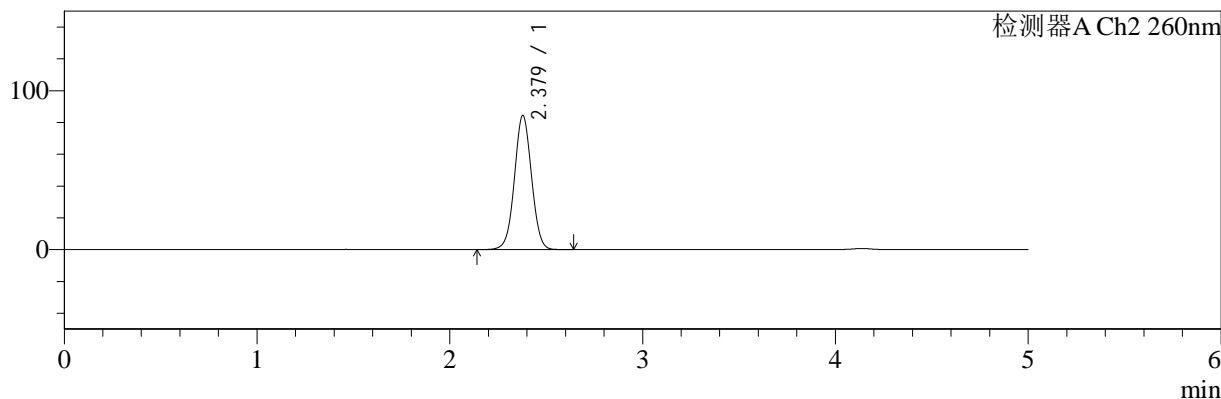

<峰表>

检测器A Ch1 224nm

峰号	保留时间	面积	面积%	高度	理论塔板数(USP)	拖尾因子	分离度(USP)
1	4.138	96483	100.000	13678	8378	0.909	--
总计		96483	100.000	13678			

检测器A Ch2 260nm

峰号	保留时间	面积	面积%	高度	理论塔板数(USP)	拖尾因子	分离度(USP)
1	2.379	521522	100.000	84419	3454	1.023	--
总计		521522	100.000	84419			



SMF-4034

<样品信息>

色谱柱:MM-C18/SCX(150mm*4.6mm,5μm) 流速:1.5ml/min
 柱温:30°C 波长:224/260nm
 数据文件名: RC\$SMF-4034 - 7-43/7-2219-2 - zzp-2024120521p-cq6y-rcd-500mg5mg-P5-2.lcd
 方法文件名: RC\$SMF-4034 - SMF-4034-rcd-FX256.lcm
 批处理文件名: RC\$SMF-4034 - SMF-4034-20250701-FX256.lcb
 样品瓶号: 1-38
 进样体积: 10 μl 版本号: 6.115
 进样时间: 2025/07/01 12:41:14 实验者: xiexinhui
 处理时间 (V2): 2025/07/02 08:24:30 处理者: xiexinhui
 仪器型号: SHIMADZU LC-2050C(FX256)

<色谱图>

mV

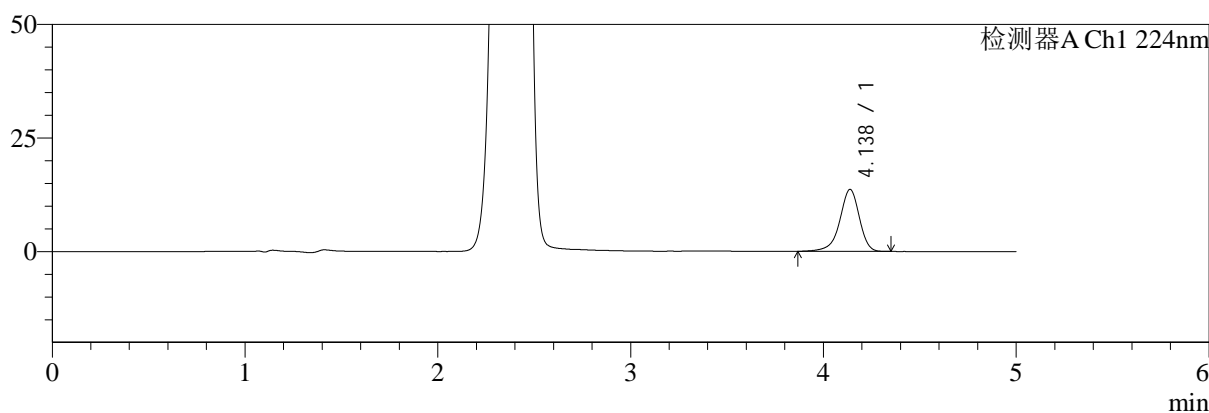

mV

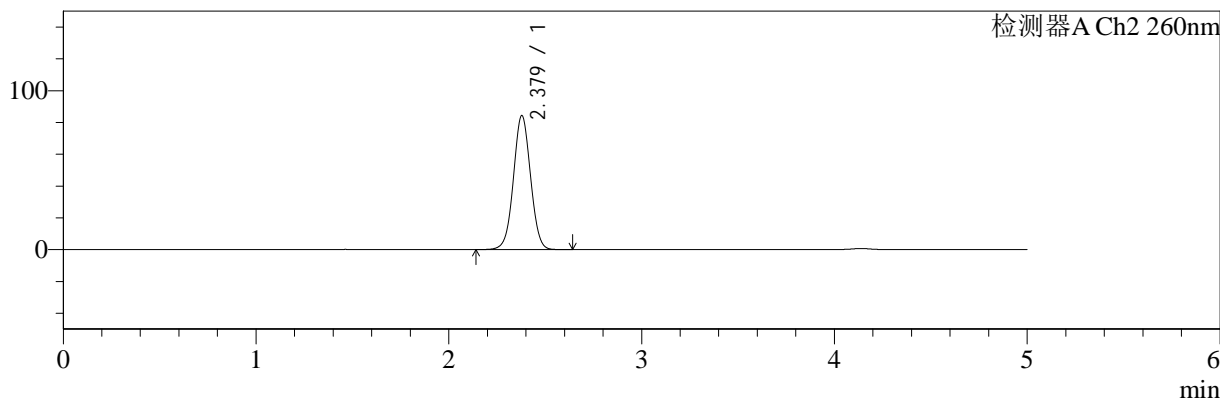

<峰表>

检测器A Ch1 224nm

峰号	保留时间	面积	面积%	高度	理论塔板数(USP)	拖尾因子	分离度(USP)
1	4.138	96520	100.000	13669	8364	0.908	--
总计		96520	100.000	13669			

检测器A Ch2 260nm

峰号	保留时间	面积	面积%	高度	理论塔板数(USP)	拖尾因子	分离度(USP)
1	2.379	521297	100.000	84344	3445	1.023	--
总计		521297	100.000	84344			



SMF-4034

<样品信息>

色谱柱:MM-C18/SCX(150mm*4.6mm,5μm) 流速:1.5ml/min
 柱温:30°C 波长:224/260nm
 数据文件名: RC\$SMF-4034 - 7-43/7-2220-2 - zzp-2024120521p-cq6y-rcd-500mg5mg-P6-1.lcd
 方法文件名: RC\$SMF-4034 - SMF-4034-rcd-FX256.lcm
 批处理文件名: RC\$SMF-4034 - SMF-4034-20250701-FX256.lcb
 样品瓶号: 1-47
 进样体积: 10 μl 版本号: 6.115
 进样时间: 2025/07/01 12:46:36 实验者: xiexinhui
 处理时间 (V2): 2025/07/02 08:24:32 处理者: xiexinhui
 仪器型号: SHIMADZU LC-2050C(FX256)

<色谱图>

mV

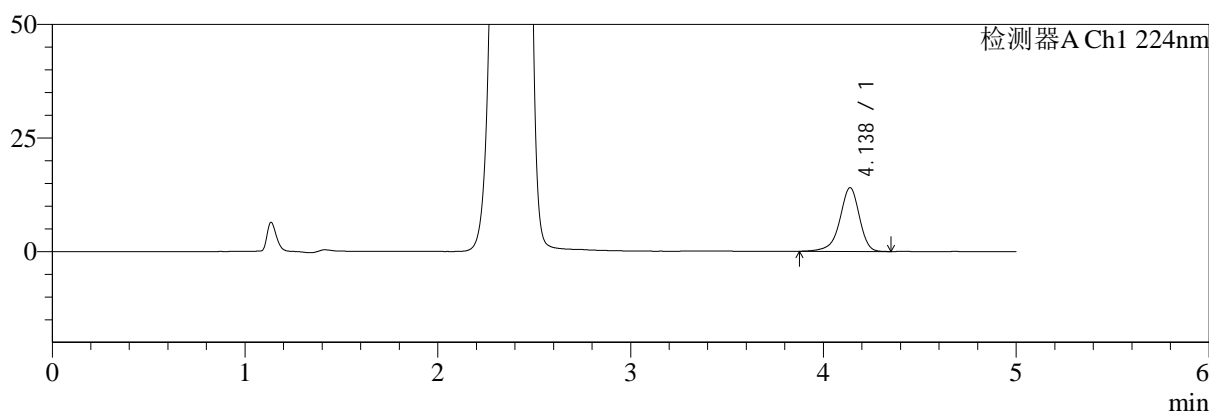

mV

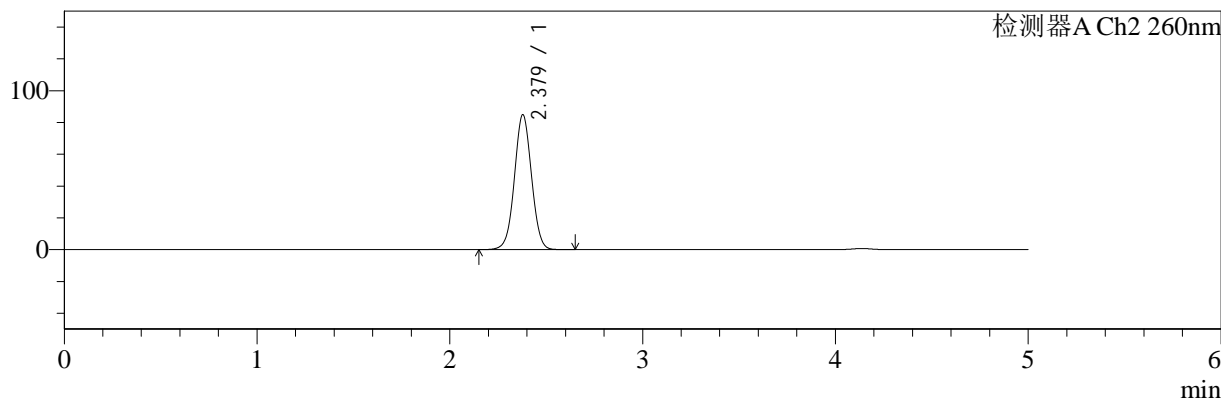

<峰表>

检测器A Ch1 224nm

峰号	保留时间	面积	面积%	高度	理论塔板数(USP)	拖尾因子	分离度(USP)
1	4.138	99208	100.000	14049	8358	0.905	--
总计		99208	100.000	14049			

检测器A Ch2 260nm

峰号	保留时间	面积	面积%	高度	理论塔板数(USP)	拖尾因子	分离度(USP)
1	2.379	524129	100.000	84848	3451	1.023	--
总计		524129	100.000	84848			



SMF-4034

<样品信息>

色谱柱:MM-C18/SCX(150mm*4.6mm,5μm) 流速:1.5ml/min
 柱温:30°C 波长:224/260nm
 数据文件名: RC\$SMF-4034 - 7-43/7-2221-2 - zzp-2024120521p-cq6y-rcd-500mg5mg-P6-2.lcd
 方法文件名: RC\$SMF-4034 - SMF-4034-rcd-FX256.lcm
 批处理文件名: RC\$SMF-4034 - SMF-4034-20250701-FX256.lcb
 样品瓶号: 1-47
 进样体积: 10 μl 版本号: 6.115
 进样时间: 2025/07/01 12:51:58 实验者: xiexinhui
 处理时间 (V2): 2025/07/02 08:24:35 处理者: xiexinhui
 仪器型号: SHIMADZU LC-2050C(FX256)

<色谱图>

mV

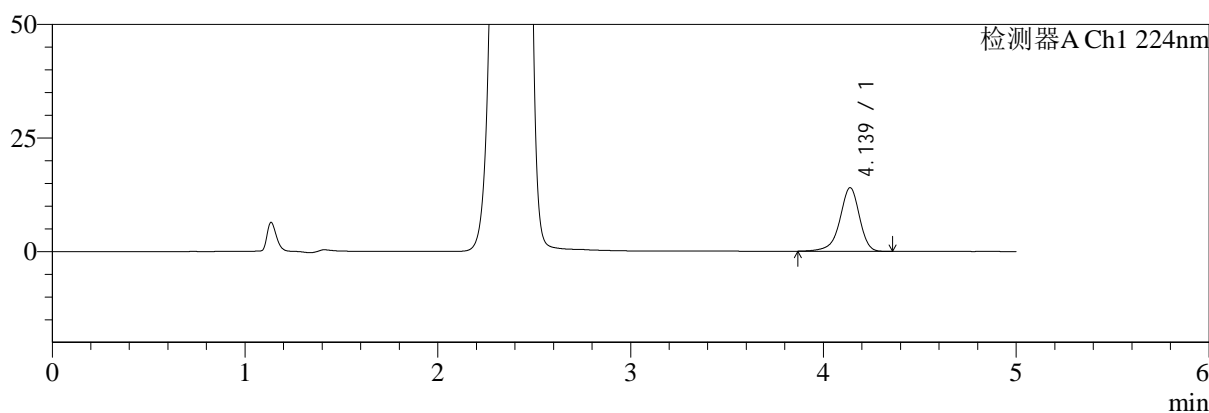

mV

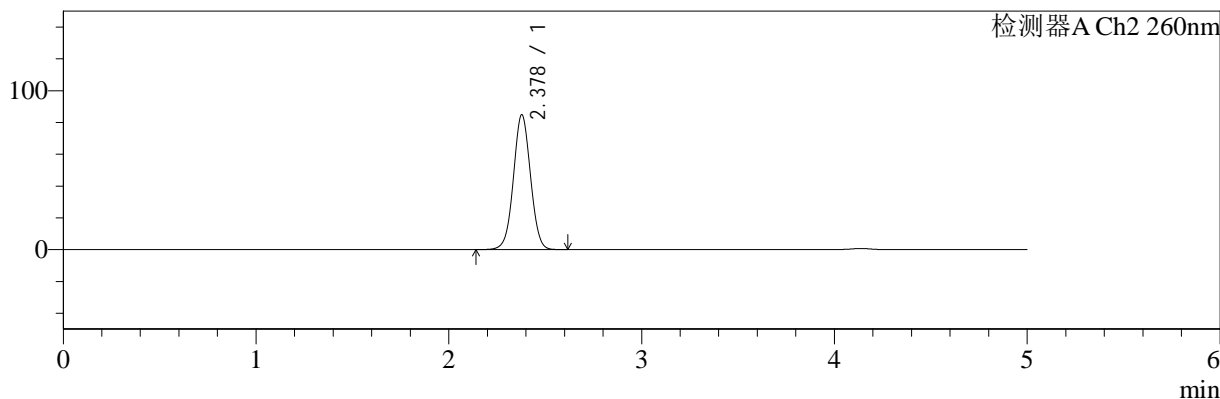

<峰表>

检测器A Ch1 224nm

峰号	保留时间	面积	面积%	高度	理论塔板数(USP)	拖尾因子	分离度(USP)
1	4.139	99187	100.000	14023	8342	0.908	--
总计		99187	100.000	14023			

检测器A Ch2 260nm

峰号	保留时间	面积	面积%	高度	理论塔板数(USP)	拖尾因子	分离度(USP)
1	2.378	524077	100.000	84808	3448	1.023	--
总计		524077	100.000	84808			



SMF-4034

<样品信息>

色谱柱:MM-C18/SCX(150mm*4.6mm,5μm) 流速:1.5ml/min
 柱温:30°C 波长:224/260nm
 数据文件名: RC\$SMF-4034 - 7-43/7-2222-2 - zzp-2024120621p-cq6y-rcd-500mg5mg-P1-1.lcd
 方法文件名: RC\$SMF-4034 - SMF-4034-rcd-FX256.lcm
 批处理文件名: RC\$SMF-4034 - SMF-4034-20250701-FX256.lcb
 样品瓶号: 1-3
 进样体积: 10 μl 版本号: 6.115
 进样时间: 2025/07/01 12:57:21 实验者: xiexinhui
 处理时间 (V2): 2025/07/02 08:24:38 处理者: xiexinhui
 仪器型号: SHIMADZU LC-2050C(FX256)

<色谱图>

mV

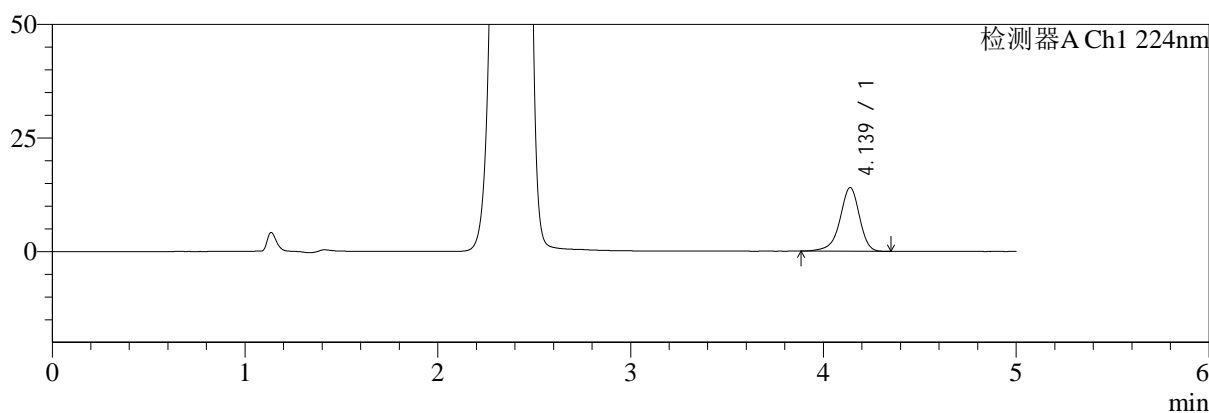

mV

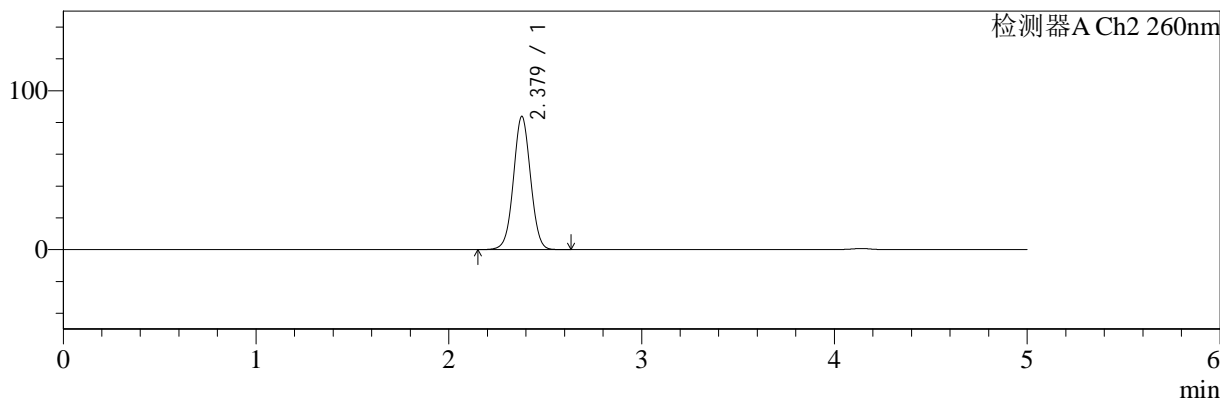

<峰表>

检测器A Ch1 224nm

峰号	保留时间	面积	面积%	高度	理论塔板数(USP)	拖尾因子	分离度(USP)
1	4.139	99019	100.000	14038	8363	0.910	--
总计		99019	100.000	14038			

检测器A Ch2 260nm

峰号	保留时间	面积	面积%	高度	理论塔板数(USP)	拖尾因子	分离度(USP)
1	2.379	517769	100.000	83808	3449	1.023	--
总计		517769	100.000	83808			



SMF-4034

<样品信息>

色谱柱:MM-C18/SCX(150mm*4.6mm,5μm) 流速:1.5ml/min
 柱温:30℃ 波长:224/260nm
 数据文件名: RC\$SMF-4034 - 7-43/7-2223-2 - zzp-2024120621p-cq6y-rcd-500mg5mg-P1-2.lcd
 方法文件名: RC\$SMF-4034 - SMF-4034-rcd-FX256.lcm
 批处理文件名: RC\$SMF-4034 - SMF-4034-20250701-FX256.lcb
 样品瓶号: 1-3
 进样体积: 10 μl 版本号: 6.115
 进样时间: 2025/07/01 13:02:42 实验者: xiexinhui
 处理时间 (V2): 2025/07/02 08:24:40 处理者: xiexinhui
 仪器型号: SHIMADZU LC-2050C(FX256)

<色谱图>

mV

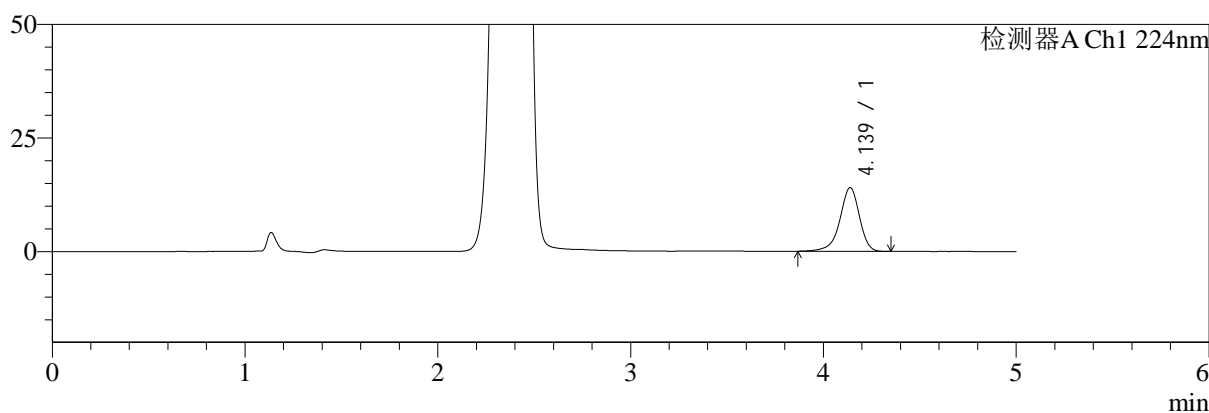

mV

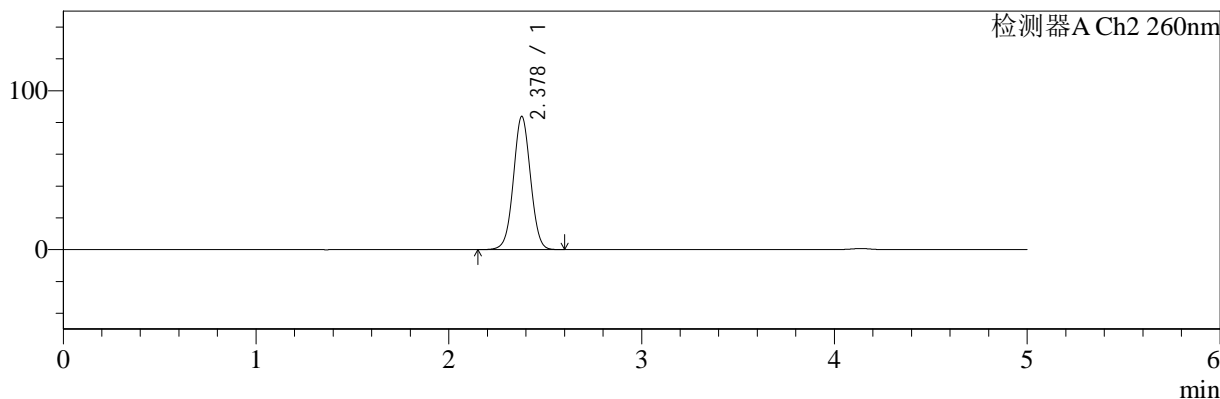

<峰表>

检测器A Ch1 224nm

峰号	保留时间	面积	面积%	高度	理论塔板数(USP)	拖尾因子	分离度(USP)
1	4.139	99270	100.000	14044	8350	0.906	--
总计		99270	100.000	14044			

检测器A Ch2 260nm

峰号	保留时间	面积	面积%	高度	理论塔板数(USP)	拖尾因子	分离度(USP)
1	2.378	517414	100.000	83766	3447	1.023	--
总计		517414	100.000	83766			



SMF-4034

<样品信息>

色谱柱:MM-C18/SCX(150mm*4.6mm,5μm) 流速:1.5ml/min
 柱温:30°C 波长:224/260nm
 数据文件名: RC\$SMF-4034 - 7-43/7-2224-2 - zzp-2024120621p-cq6y-rcd-500mg5mg-P2-1.lcd
 方法文件名: RC\$SMF-4034 - SMF-4034-rcd-FX256.lcm
 批处理文件名: RC\$SMF-4034 - SMF-4034-20250701-FX256.lcb
 样品瓶号: 1-12
 进样体积: 10 μl 版本号: 6.115
 进样时间: 2025/07/01 13:08:04 实验者: xiexinhui
 处理时间 (V2): 2025/07/02 08:24:43 处理者: xiexinhui
 仪器型号: SHIMADZU LC-2050C(FX256)

<色谱图>

mV

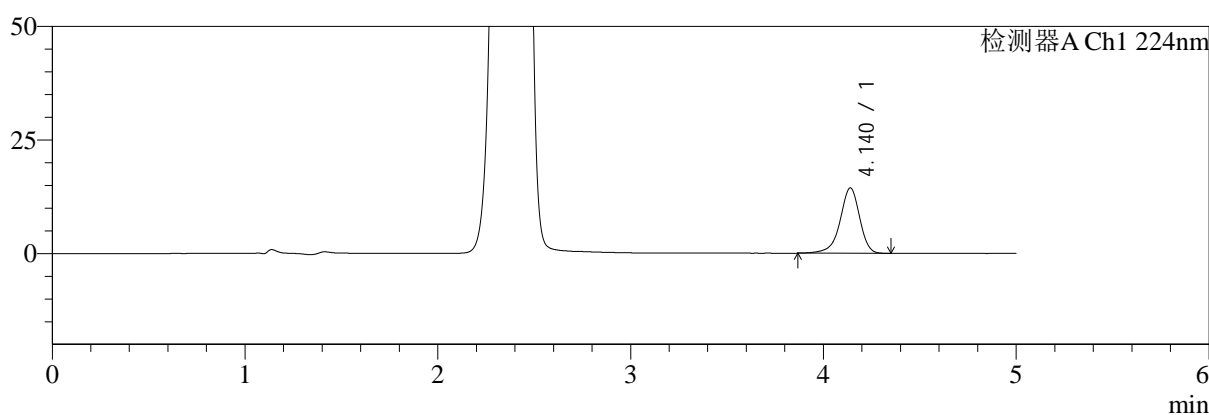

mV

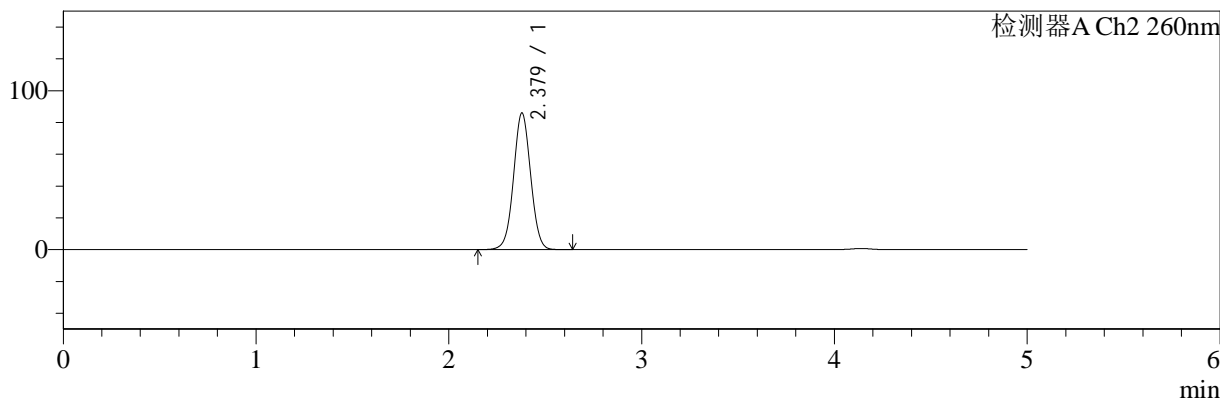

<峰表>

检测器A Ch1 224nm

峰号	保留时间	面积	面积%	高度	理论塔板数(USP)	拖尾因子	分离度(USP)
1	4.140	101846	100.000	14405	8371	0.908	--
总计		101846	100.000	14405			

检测器A Ch2 260nm

峰号	保留时间	面积	面积%	高度	理论塔板数(USP)	拖尾因子	分离度(USP)
1	2.379	531091	100.000	85968	3452	1.023	--
总计		531091	100.000	85968			



SMF-4034

<样品信息>

色谱柱:MM-C18/SCX(150mm*4.6mm,5μm) 流速:1.5ml/min
 柱温:30°C 波长:224/260nm
 数据文件名: RC\$SMF-4034 - 7-43/7-2225-2 - zzp-2024120621p-cq6y-rcd-500mg5mg-P2-2.lcd
 方法文件名: RC\$SMF-4034 - SMF-4034-rcd-FX256.lcm
 批处理文件名: RC\$SMF-4034 - SMF-4034-20250701-FX256.lcb
 样品瓶号: 1-12
 进样体积: 10 μl 版本号: 6.115
 进样时间: 2025/07/01 13:13:27 实验者: xiexinhui
 处理时间 (V2): 2025/07/02 08:24:45 处理者: xiexinhui
 仪器型号: SHIMADZU LC-2050C(FX256)

<色谱图>

mV

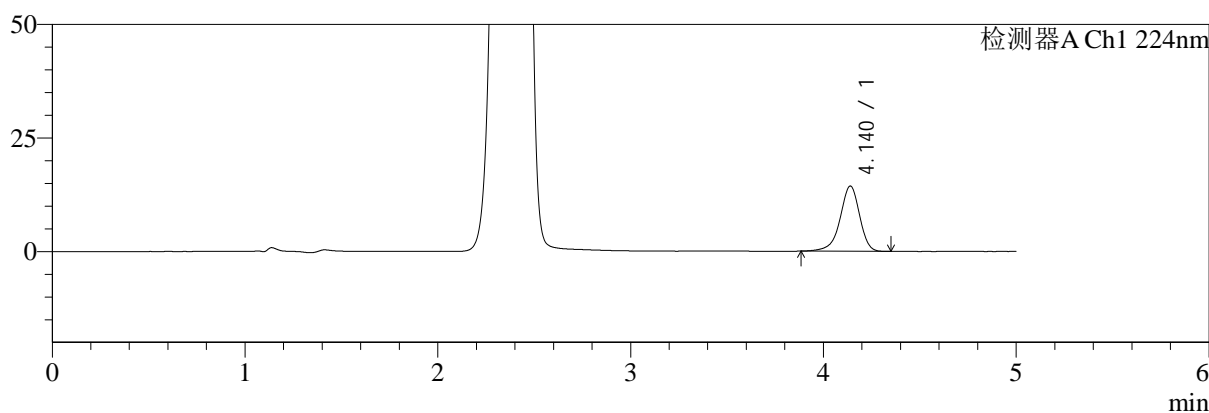

mV

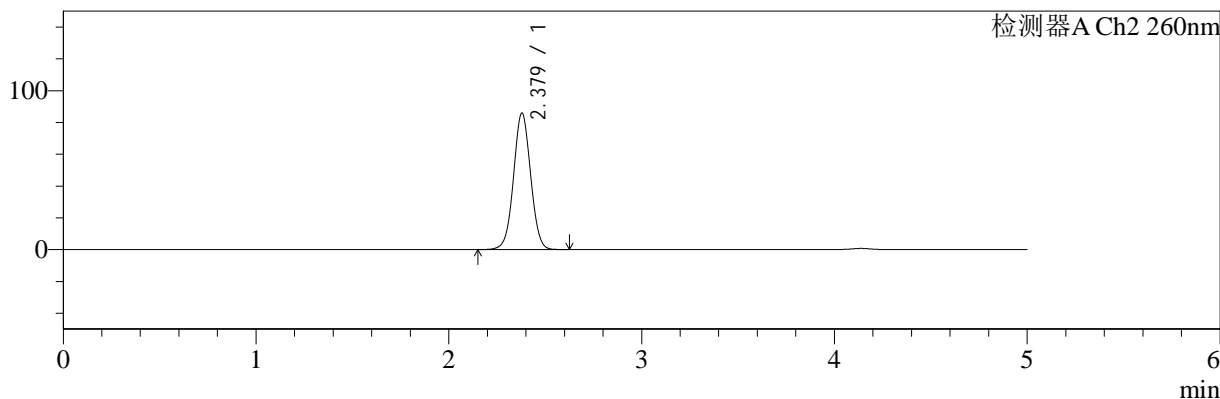

<峰表>

检测器A Ch1 224nm

峰号	保留时间	面积	面积%	高度	理论塔板数(USP)	拖尾因子	分离度(USP)
1	4.140	101381	100.000	14381	8355	0.910	--
总计		101381	100.000	14381			

检测器A Ch2 260nm

峰号	保留时间	面积	面积%	高度	理论塔板数(USP)	拖尾因子	分离度(USP)
1	2.379	530882	100.000	85910	3449	1.024	--
总计		530882	100.000	85910			



SMF-4034

<样品信息>

色谱柱:MM-C18/SCX(150mm*4.6mm,5μm) 流速:1.5ml/min
 柱温:30°C 波长:224/260nm
 数据文件名: RC\$SMF-4034 - 7-43/7-2226-2 - zzp-2024120621p-cq6y-rcd-500mg5mg-P3-1.lcd
 方法文件名: RC\$SMF-4034 - SMF-4034-rcd-FX256.lcm
 批处理文件名: RC\$SMF-4034 - SMF-4034-20250701-FX256.lcb
 样品瓶号: 1-21
 进样体积: 10 μl 版本号: 6.115
 进样时间: 2025/07/01 13:18:48 实验者: xiexinhui
 处理时间 (V2): 2025/07/02 08:24:48 处理者: xiexinhui
 仪器型号: SHIMADZU LC-2050C(FX256)

<色谱图>

mV

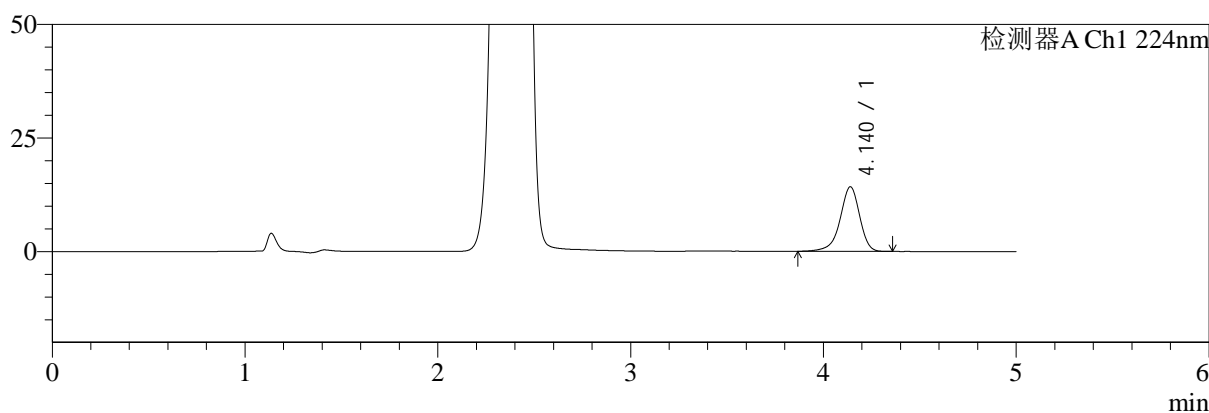

mV

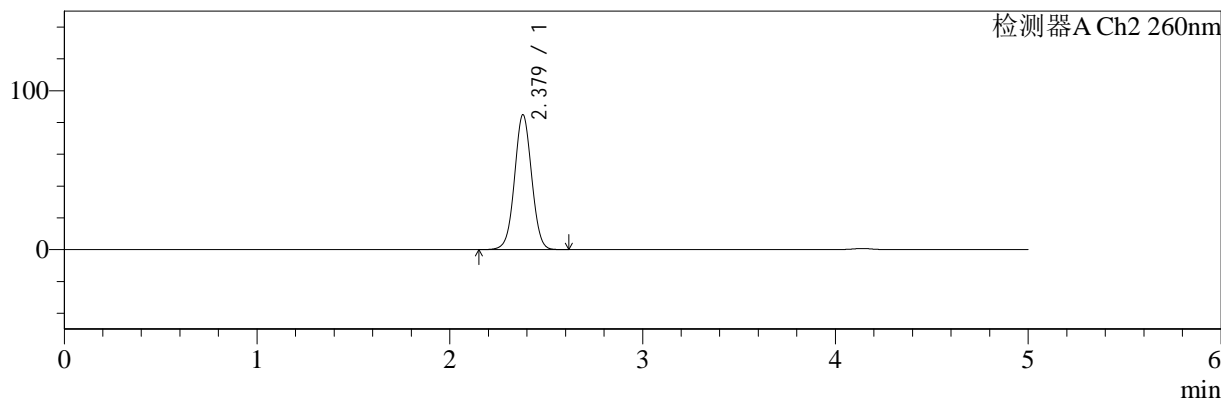

<峰表>

检测器A Ch1 224nm

峰号	保留时间	面积	面积%	高度	理论塔板数(USP)	拖尾因子	分离度(USP)
1	4.140	100443	100.000	14223	8366	0.908	--
总计		100443	100.000	14223			

检测器A Ch2 260nm

峰号	保留时间	面积	面积%	高度	理论塔板数(USP)	拖尾因子	分离度(USP)
1	2.379	524223	100.000	84883	3452	1.024	--
总计		524223	100.000	84883			



SMF-4034

<样品信息>

色谱柱:MM-C18/SCX(150mm*4.6mm,5μm) 流速:1.5ml/min
 柱温:30°C 波长:224/260nm
 数据文件名: RC\$SMF-4034 - 7-43/7-2227-2 - zzp-2024120621p-cq6y-rcd-500mg5mg-P3-2.lcd
 方法文件名: RC\$SMF-4034 - SMF-4034-rcd-FX256.lcm
 批处理文件名: RC\$SMF-4034 - SMF-4034-20250701-FX256.lcb
 样品瓶号: 1-21
 进样体积: 10 μl 版本号: 6.115
 进样时间: 2025/07/01 13:24:11 实验者: xiexinhui
 处理时间 (V2): 2025/07/02 08:24:51 处理者: xiexinhui
 仪器型号: SHIMADZU LC-2050C(FX256)

<色谱图>

mV

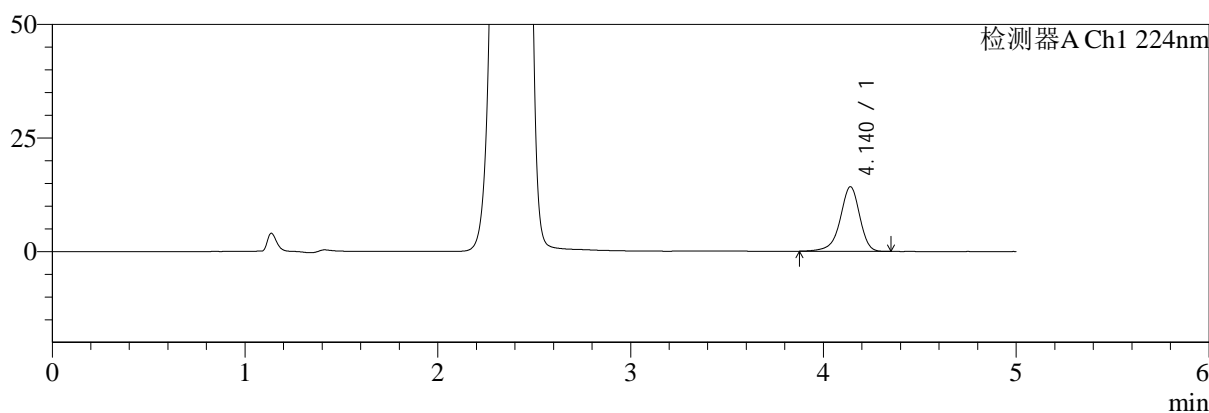

mV

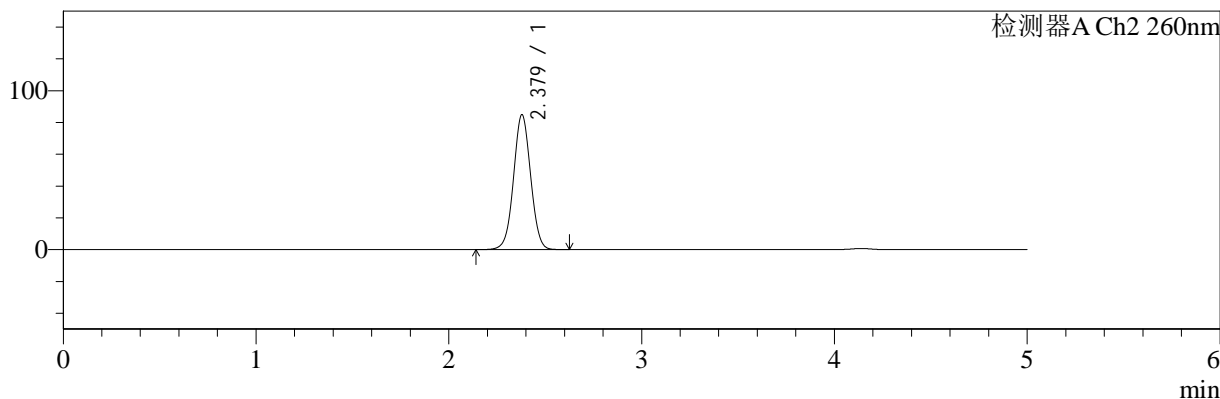

<峰表>

检测器A Ch1 224nm

峰号	保留时间	面积	面积%	高度	理论塔板数(USP)	拖尾因子	分离度(USP)
1	4.140	100407	100.000	14229	8368	0.909	--
总计		100407	100.000	14229			

检测器A Ch2 260nm

峰号	保留时间	面积	面积%	高度	理论塔板数(USP)	拖尾因子	分离度(USP)
1	2.379	524254	100.000	84920	3454	1.024	--
总计		524254	100.000	84920			



SMF-4034

<样品信息>

色谱柱:MM-C18/SCX(150mm*4.6mm,5μm) 流速:1.5ml/min
 柱温:30℃ 波长:224/260nm
 数据文件名: RC\$SMF-4034 - 7-43/7-2228-2 - zzp-2024120621p-cq6y-rcd-500mg5mg-P4-1.lcd
 方法文件名: RC\$SMF-4034 - SMF-4034-rcd-FX256.lcm
 批处理文件名: RC\$SMF-4034 - SMF-4034-20250701-FX256.lcb
 样品瓶号: 1-30
 进样体积: 10 μl 版本号: 6.115
 进样时间: 2025/07/01 13:29:33 实验者: xiexinhui
 处理时间 (V2): 2025/07/02 08:24:53 处理者: xiexinhui
 仪器型号: SHIMADZU LC-2050C(FX256)

<色谱图>

mV

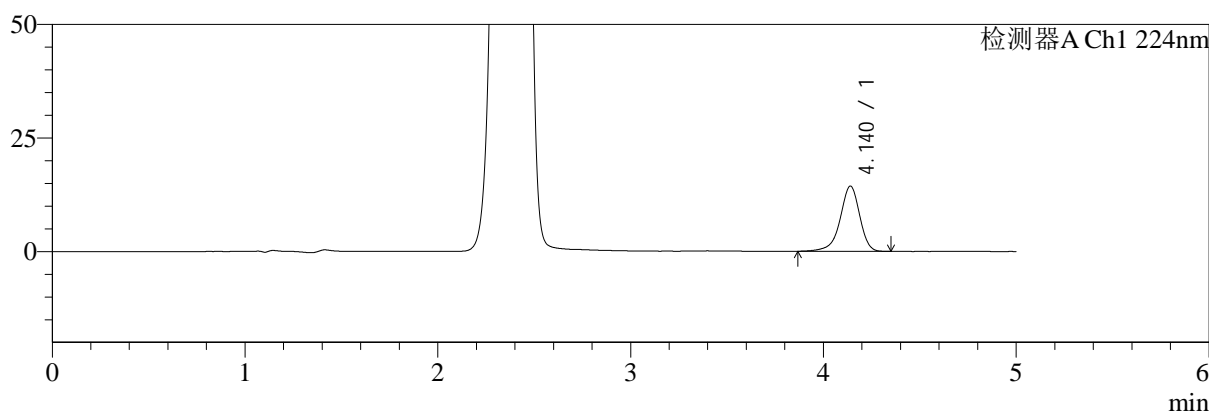

mV

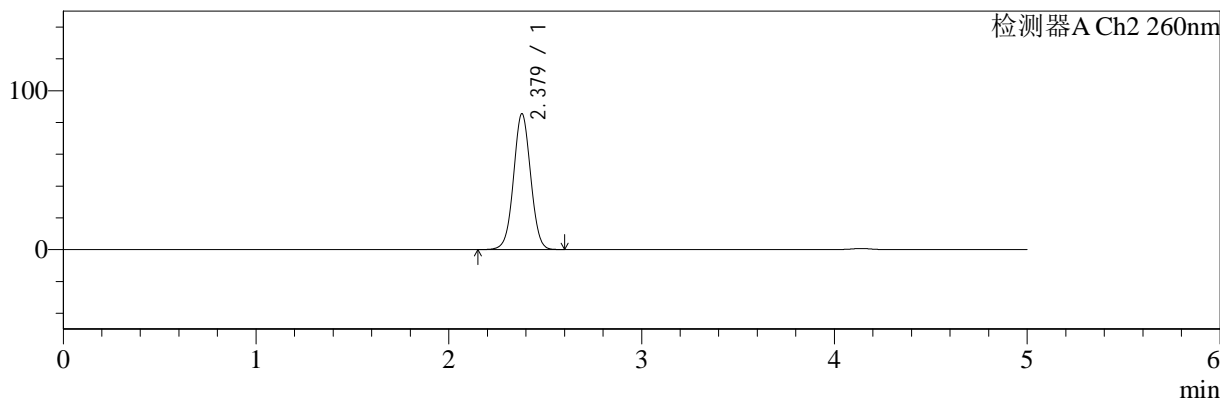

<峰表>

检测器A Ch1 224nm

峰号	保留时间	面积	面积%	高度	理论塔板数(USP)	拖尾因子	分离度(USP)
1	4.140	101503	100.000	14372	8365	0.906	--
总计		101503	100.000	14372			

检测器A Ch2 260nm

峰号	保留时间	面积	面积%	高度	理论塔板数(USP)	拖尾因子	分离度(USP)
1	2.379	527941	100.000	85522	3456	1.024	--
总计		527941	100.000	85522			



SMF-4034

<样品信息>

色谱柱:MM-C18/SCX(150mm*4.6mm,5μm) 流速:1.5ml/min
 柱温:30°C 波长:224/260nm
 数据文件名: RC\$SMF-4034 - 7-43/7-2229-2 - zzp-2024120621p-cq6y-rcd-500mg5mg-P4-2.lcd
 方法文件名: RC\$SMF-4034 - SMF-4034-rcd-FX256.lcm
 批处理文件名: RC\$SMF-4034 - SMF-4034-20250701-FX256.lcb
 样品瓶号: 1-30
 进样体积: 10 μl 版本号: 6.115
 进样时间: 2025/07/01 13:34:54 实验者: xiexinhui
 处理时间 (V2): 2025/07/02 08:24:55 处理者: xiexinhui
 仪器型号: SHIMADZU LC-2050C(FX256)

<色谱图>

mV

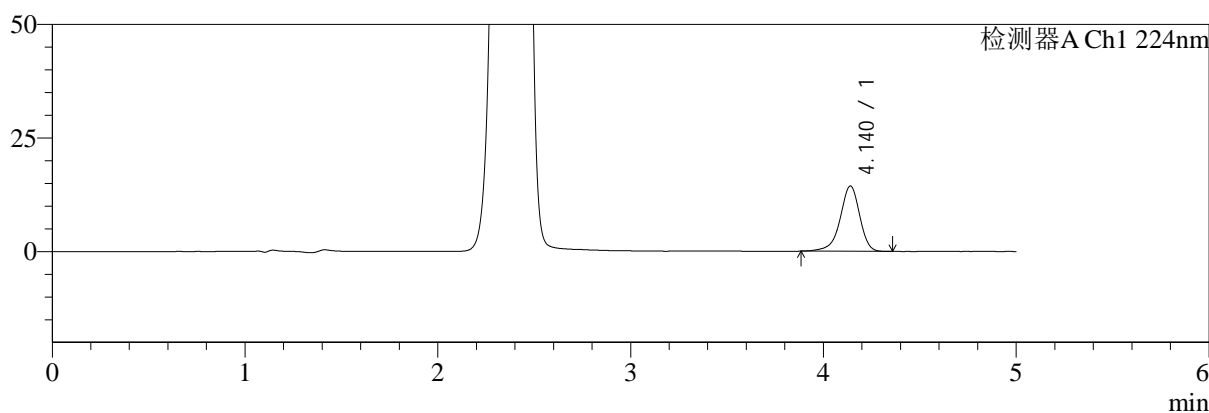

mV

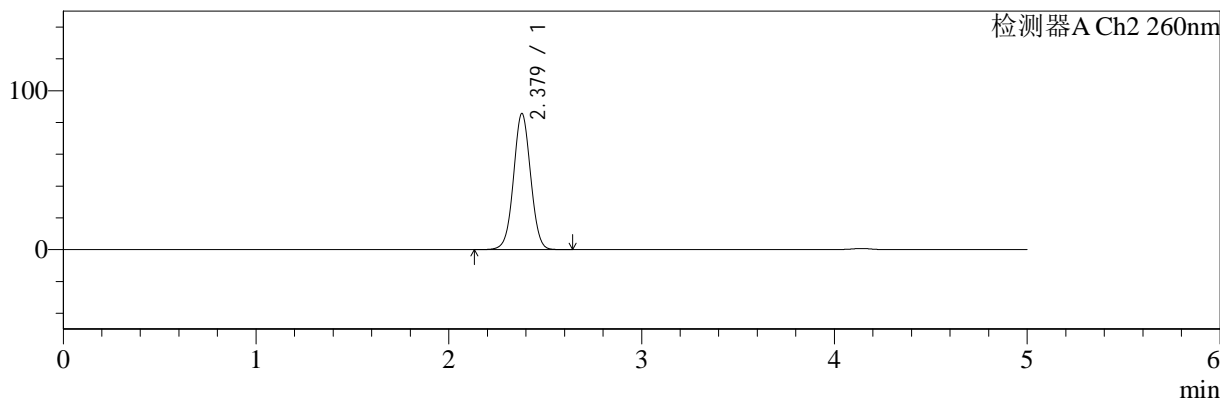

<峰表>

检测器A Ch1 224nm

峰号	保留时间	面积	面积%	高度	理论塔板数(USP)	拖尾因子	分离度(USP)
1	4.140	101541	100.000	14386	8362	0.909	--
总计		101541	100.000	14386			

检测器A Ch2 260nm

峰号	保留时间	面积	面积%	高度	理论塔板数(USP)	拖尾因子	分离度(USP)
1	2.379	528825	100.000	85650	3456	1.024	--
总计		528825	100.000	85650			



SMF-4034

<样品信息>

色谱柱:MM-C18/SCX(150mm*4.6mm,5μm) 流速:1.5ml/min
 柱温:30°C 波长:224/260nm
 数据文件名: RC\$SMF-4034 - 7-43/7-2230-2 - zzp-2024120621p-cq6y-rcd-500mg5mg-P5-1.lcd
 方法文件名: RC\$SMF-4034 - SMF-4034-rcd-FX256.lcm
 批处理文件名: RC\$SMF-4034 - SMF-4034-20250701-FX256.lcb
 样品瓶号: 1-39
 进样体积: 10 μl 版本号: 6.115
 进样时间: 2025/07/01 13:40:16 实验者: xiexinhui
 处理时间 (V2): 2025/07/02 08:24:58 处理者: xiexinhui
 仪器型号: SHIMADZU LC-2050C(FX256)

<色谱图>

mV

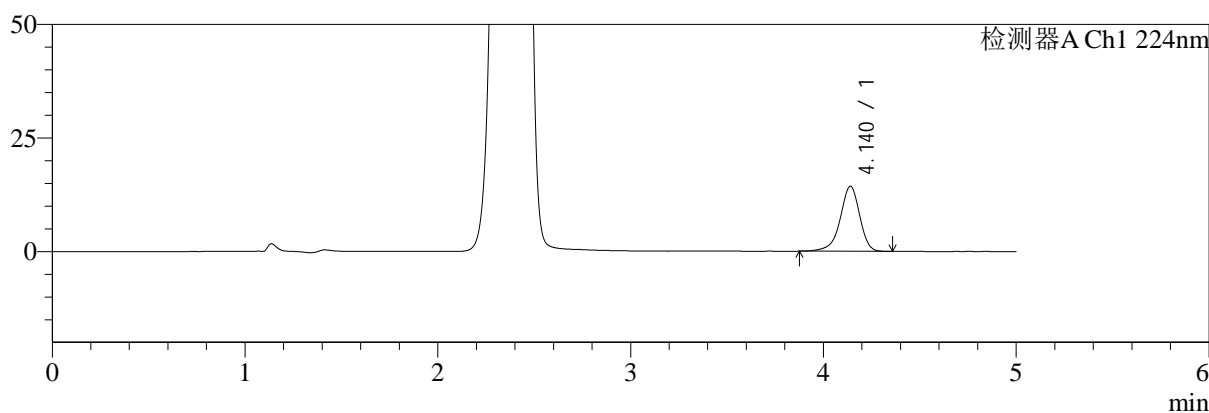

mV

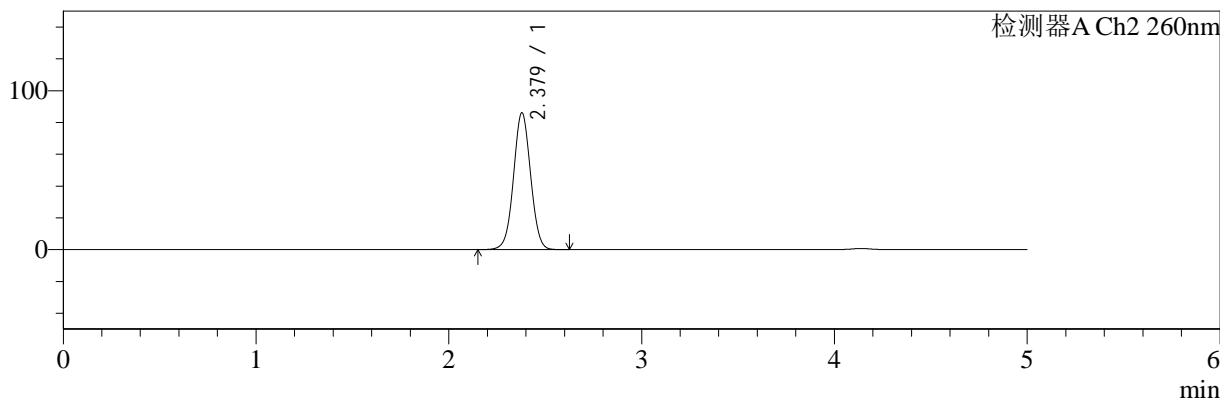

<峰表>

检测器A Ch1 224nm

峰号	保留时间	面积	面积%	高度	理论塔板数(USP)	拖尾因子	分离度(USP)
1	4.140	100956	100.000	14323	8377	0.908	--
总计		100956	100.000	14323			

检测器A Ch2 260nm

峰号	保留时间	面积	面积%	高度	理论塔板数(USP)	拖尾因子	分离度(USP)
1	2.379	531330	100.000	86098	3456	1.024	--
总计		531330	100.000	86098			



SMF-4034

<样品信息>

色谱柱:MM-C18/SCX(150mm*4.6mm,5μm) 流速:1.5ml/min
 柱温:30°C 波长:224/260nm
 数据文件名: RC\$SMF-4034 - 7-43/7-2231-2 - zzp-2024120621p-cq6y-rcd-500mg5mg-P5-2.lcd
 方法文件名: RC\$SMF-4034 - SMF-4034-rcd-FX256.lcm
 批处理文件名: RC\$SMF-4034 - SMF-4034-20250701-FX256.lcb
 样品瓶号: 1-39
 进样体积: 10 μl 版本号: 6.115
 进样时间: 2025/07/01 13:45:38 实验者: xiexinhui
 处理时间 (V2): 2025/07/02 08:25:00 处理者: xiexinhui
 仪器型号: SHIMADZU LC-2050C(FX256)

<色谱图>

mV

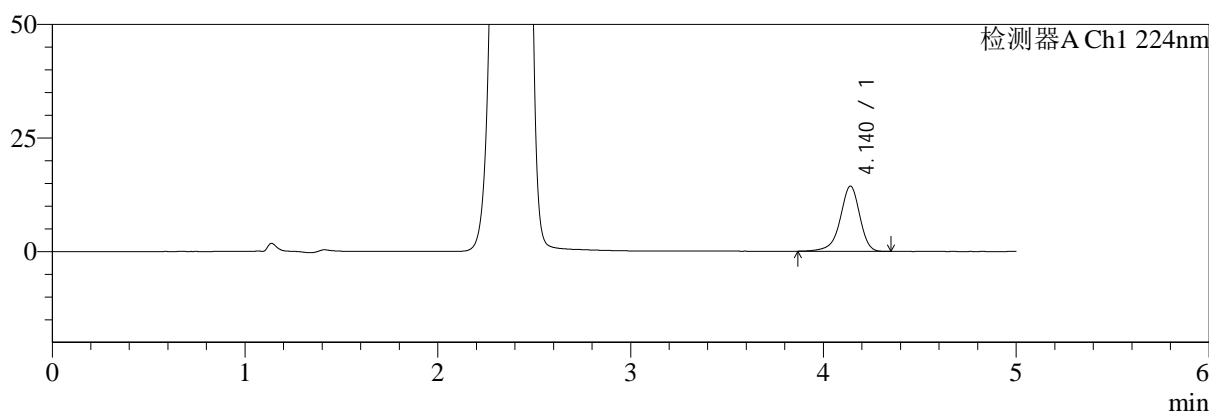

mV

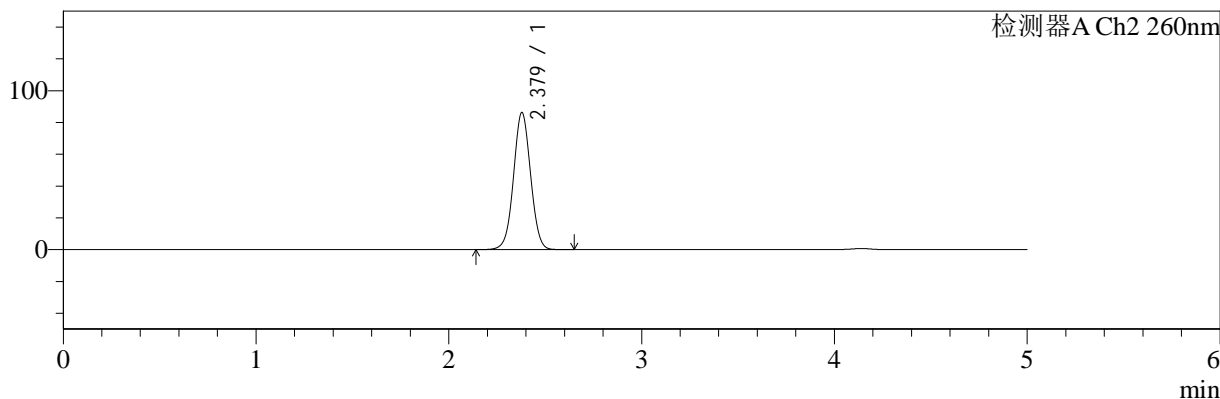

<峰表>

检测器A Ch1 224nm

峰号	保留时间	面积	面积%	高度	理论塔板数(USP)	拖尾因子	分离度(USP)
1	4.140	101493	100.000	14354	8355	0.909	--
总计		101493	100.000	14354			

检测器A Ch2 260nm

峰号	保留时间	面积	面积%	高度	理论塔板数(USP)	拖尾因子	分离度(USP)
1	2.379	532591	100.000	86282	3460	1.024	--
总计		532591	100.000	86282			



SMF-4034

<样品信息>

色谱柱:MM-C18/SCX(150mm*4.6mm,5μm) 流速:1.5ml/min
 柱温:30°C 波长:224/260nm
 数据文件名: RC\$SMF-4034 - 7-43/7-2232-2 - zzp-2024120621p-cq6y-rcd-500mg5mg-P6-1.lcd
 方法文件名: RC\$SMF-4034 - SMF-4034-rcd-FX256.lcm
 批处理文件名: RC\$SMF-4034 - SMF-4034-20250701-FX256.lcb
 样品瓶号: 1-48
 进样体积: 10 μl 版本号: 6.115
 进样时间: 2025/07/01 13:51:00 实验者: xiexinhui
 处理时间 (V2): 2025/07/02 08:25:03 处理者: xiexinhui
 仪器型号: SHIMADZU LC-2050C(FX256)

<色谱图>

mV

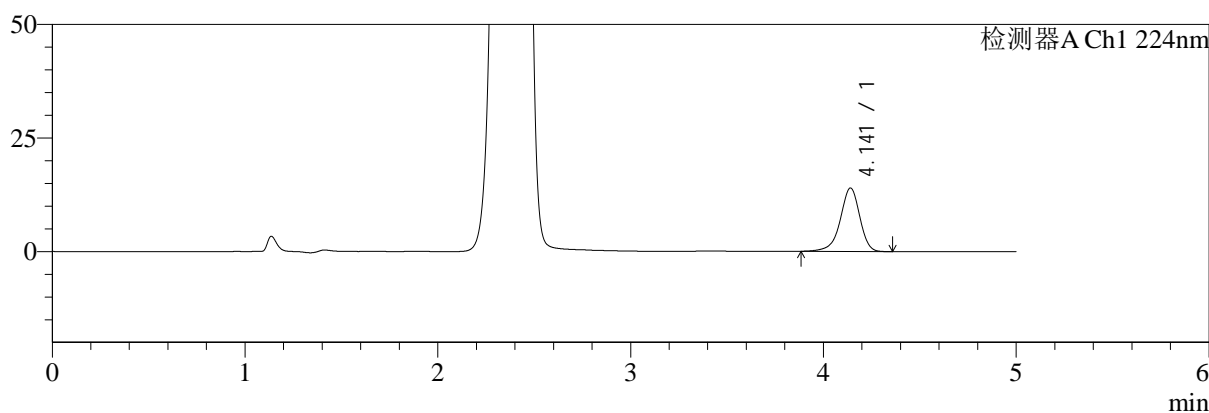

mV

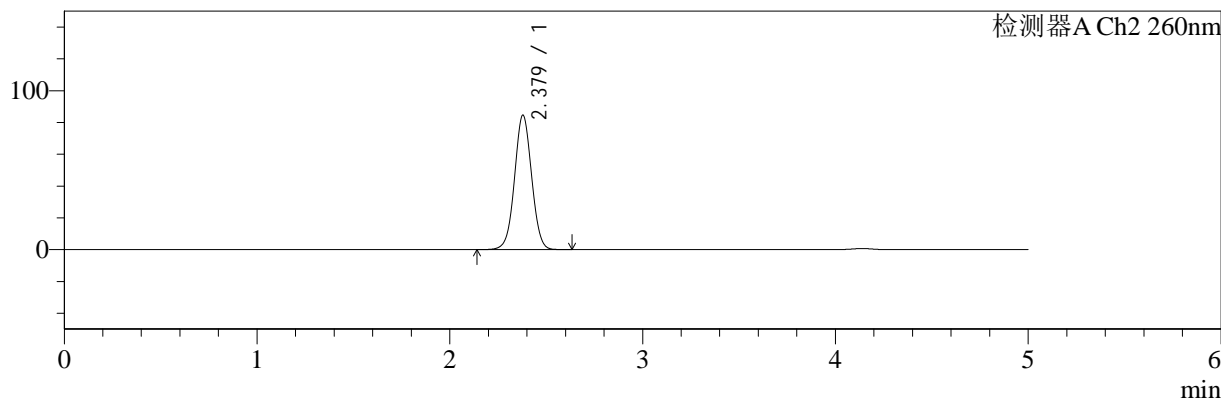

<峰表>

检测器A Ch1 224nm

峰号	保留时间	面积	面积%	高度	理论塔板数(USP)	拖尾因子	分离度(USP)
1	4.141	98546	100.000	13974	8365	0.912	--
总计		98546	100.000	13974			

检测器A Ch2 260nm

峰号	保留时间	面积	面积%	高度	理论塔板数(USP)	拖尾因子	分离度(USP)
1	2.379	522289	100.000	84601	3455	1.023	--
总计		522289	100.000	84601			



SMF-4034

<样品信息>

色谱柱:MM-C18/SCX(150mm*4.6mm,5μm) 流速:1.5ml/min
 柱温:30°C 波长:224/260nm
 数据文件名: RC\$SMF-4034 - 7-43/7-2233-2 - zzp-2024120621p-cq6y-rcd-500mg5mg-P6-2.lcd
 方法文件名: RC\$SMF-4034 - SMF-4034-rcd-FX256.lcm
 批处理文件名: RC\$SMF-4034 - SMF-4034-20250701-FX256.lcb
 样品瓶号: 1-48
 进样体积: 10 μl 版本号: 6.115
 进样时间: 2025/07/01 13:56:22 实验者: xiexinhui
 处理时间 (V2): 2025/07/02 08:25:05 处理者: xiexinhui
 仪器型号: SHIMADZU LC-2050C(FX256)

<色谱图>

mV

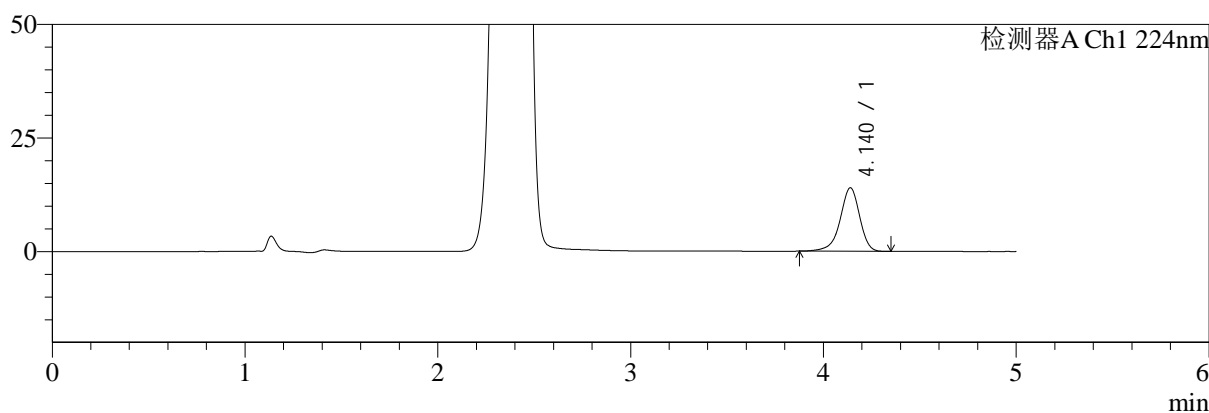

mV

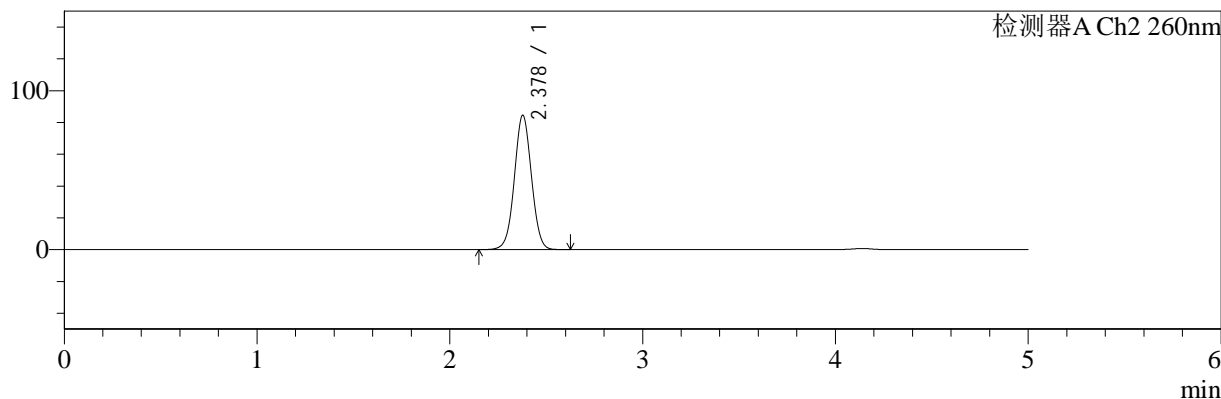

<峰表>

检测器A Ch1 224nm

峰号	保留时间	面积	面积%	高度	理论塔板数(USP)	拖尾因子	分离度(USP)
1	4.140	98653	100.000	13983	8353	0.910	--
总计		98653	100.000	13983			

检测器A Ch2 260nm

峰号	保留时间	面积	面积%	高度	理论塔板数(USP)	拖尾因子	分离度(USP)
1	2.378	521729	100.000	84501	3452	1.024	--
总计		521729	100.000	84501			



SMF-4034

<样品信息>

色谱柱:MM-C18/SCX(150mm*4.6mm,5μm) 流速:1.5ml/min
 柱温:30°C 波长:224/260nm
 数据文件名: RC\$SMF-4034 - 7-43/7-2234-2 - zzp-cq6y-rcd-500mg5mg-dz2-1.lcd
 方法文件名: RC\$SMF-4034 - SMF-4034-rcd-FX256.lcm
 批处理文件名: RC\$SMF-4034 - SMF-4034-20250701-FX256.lcb
 样品瓶号: 1-27
 进样体积: 10 μl 版本号: 6.115
 进样时间: 2025/07/01 14:01:46 实验者: xiexinhui
 处理时间 (V2): 2025/07/02 08:25:08 处理者: xiexinhui
 仪器型号: SHIMADZU LC-2050C(FX256)

<色谱图>

mV

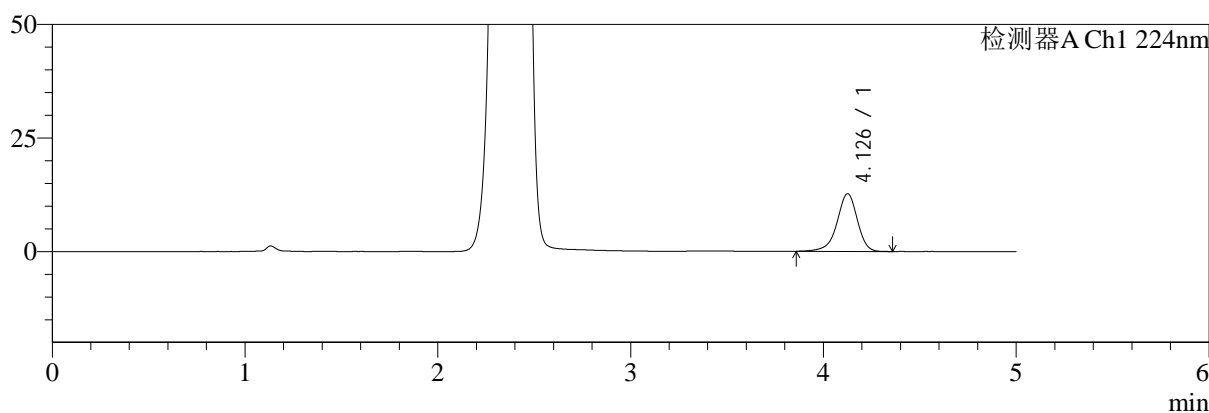

mV

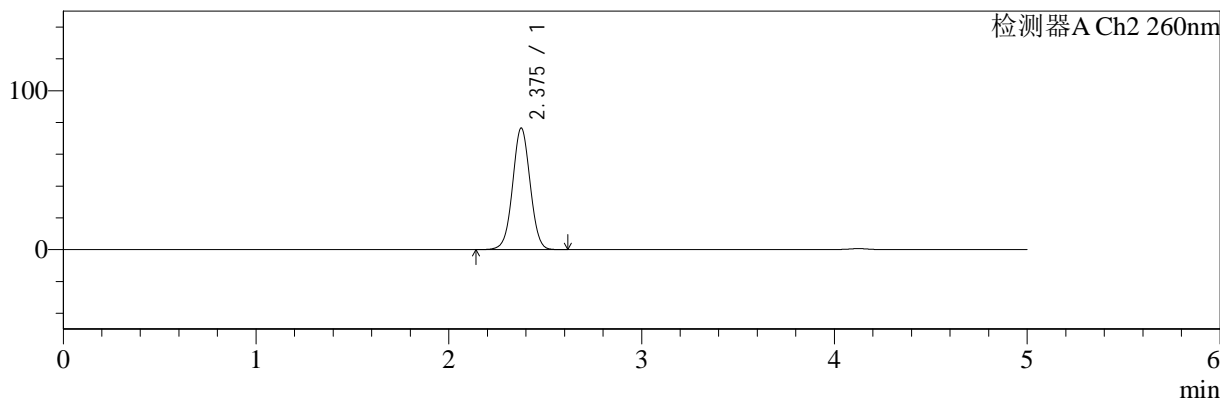

<峰表>

检测器A Ch1 224nm

峰号	保留时间	面积	面积%	高度	理论塔板数(USP)	拖尾因子	分离度(USP)
1	4.126	93444	100.000	12677	7683	0.919	--
总计		93444	100.000	12677			

检测器A Ch2 260nm

峰号	保留时间	面积	面积%	高度	理论塔板数(USP)	拖尾因子	分离度(USP)
1	2.375	483848	100.000	76217	3282	1.020	--
总计		483848	100.000	76217			



SMF-4034

<样品信息>

色谱柱:MM-C18/SCX(150mm*4.6mm,5μm) 流速:1.5ml/min
 柱温:30°C 波长:224/260nm
 数据文件名: RC\$SMF-4034 - 7-43/7-2235-2 - zzp-cq6y-rcd-500mg5mg-dz2-2.lcd
 方法文件名: RC\$SMF-4034 - SMF-4034-rcd-FX256.lcm
 批处理文件名: RC\$SMF-4034 - SMF-4034-20250701-FX256.lcb
 样品瓶号: 1-27
 进样体积: 10 μl 版本号: 6.115
 进样时间: 2025/07/01 14:07:08 实验者: xiexinhui
 处理时间 (V2): 2025/07/02 08:25:10 处理者: xiexinhui
 仪器型号: SHIMADZU LC-2050C(FX256)

<色谱图>

mV

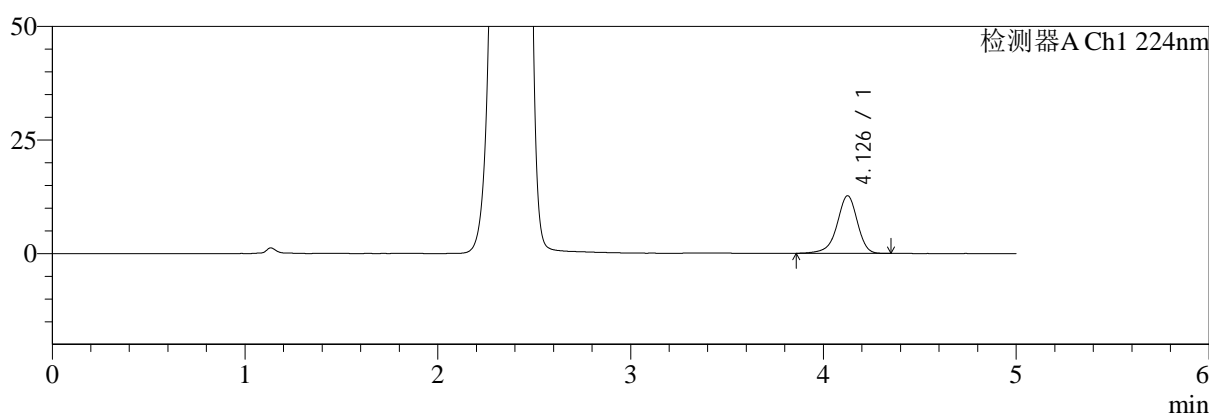

mV

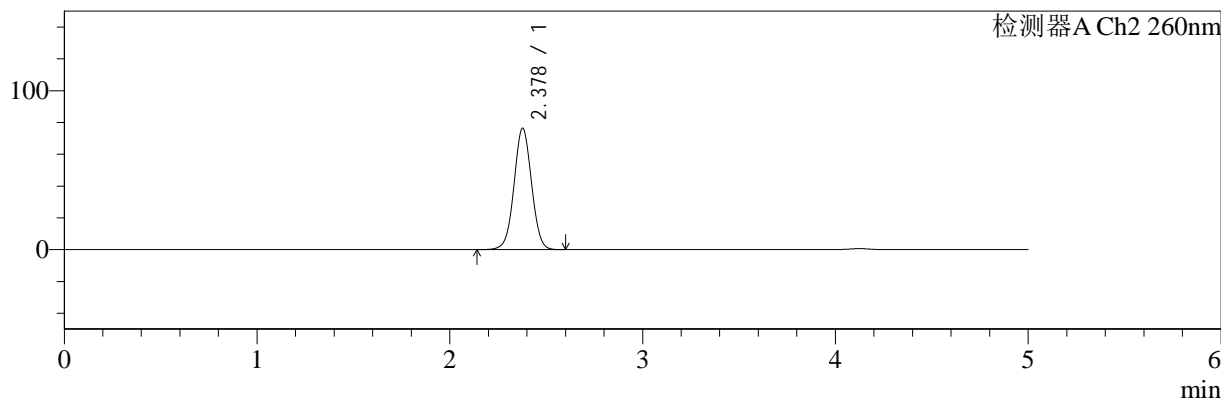

<峰表>

检测器A Ch1 224nm

峰号	保留时间	面积	面积%	高度	理论塔板数(USP)	拖尾因子	分离度(USP)
1	4.126	93135	100.000	12653	7660	0.918	--
总计		93135	100.000	12653			

检测器A Ch2 260nm

峰号	保留时间	面积	面积%	高度	理论塔板数(USP)	拖尾因子	分离度(USP)
1	2.378	483929	100.000	76282	3273	1.020	--
总计		483929	100.000	76282			



SMF-4034

<样品信息>

色谱柱:MM-C18/SCX(150mm*4.6mm,5μm) 流速:1.5ml/min
 柱温:30°C 波长:224/260nm
 数据文件名: RC\$SMF-4034 - 7-43/7-2236-2 - zzp-cq6y-rcd-1000mg5mg-rj.lcd
 方法文件名: RC\$SMF-4034 - SMF-4034-rcd-FX256.lcm
 批处理文件名: RC\$SMF-4034 - SMF-4034-20250701-FX256.lcb
 样品瓶号: 2-9
 进样体积: 10 μl 版本号: 6.115
 进样时间: 2025/07/01 14:12:32 实验者: xiexinhui
 处理时间 (V2): 2025/07/02 08:25:13 处理者: xiexinhui
 仪器型号: SHIMADZU LC-2050C(FX256)

<色谱图>

mV

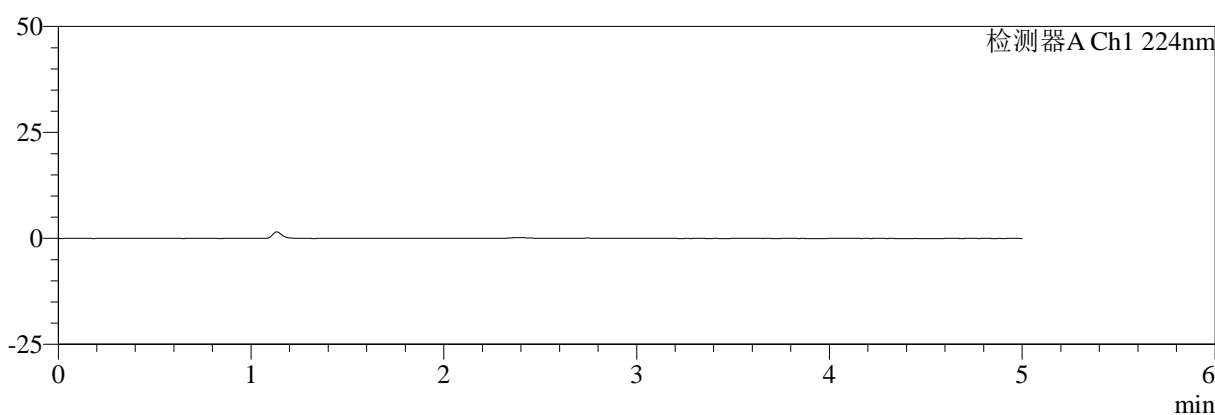

mV

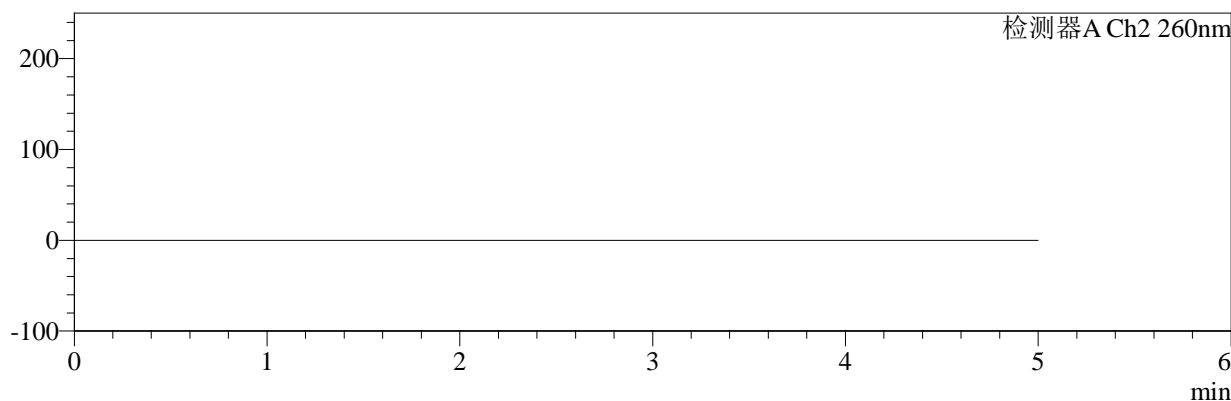

<峰表>

检测器A Ch1 224nm

峰号	保留时间	面积	面积%	高度	理论塔板数(USP)	拖尾因子	分离度(USP)
总计							

检测器A Ch2 260nm

峰号	保留时间	面积	面积%	高度	理论塔板数(USP)	拖尾因子	分离度(USP)
总计							



SMF-4034

<样品信息>

色谱柱:MM-C18/SCX(150mm*4.6mm,5μm) 流速:1.5ml/min
 柱温:30°C 波长:224/260nm
 数据文件名: RC\$SMF-4034 - 7-43/7-2237-2 - zzp-cq6y-red-1000mg5mg-dz1-1.lcd
 方法文件名: RC\$SMF-4034 - SMF-4034-rcd-FX256.lcm
 批处理文件名: RC\$SMF-4034 - SMF-4034-20250701-FX256.lcb
 样品瓶号: 2-18
 进样体积: 10 μl 版本号: 6.115
 进样时间: 2025/07/01 14:17:57 实验者: xiexinhui
 处理时间 (V2): 2025/07/02 08:25:15 处理者: xiexinhui
 仪器型号: SHIMADZU LC-2050C(FX256)

<色谱图>

mV

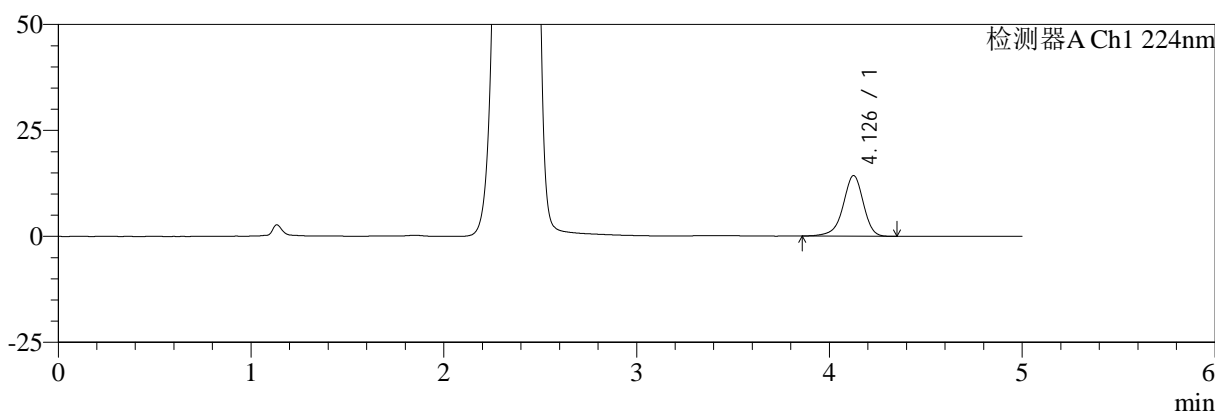

mV

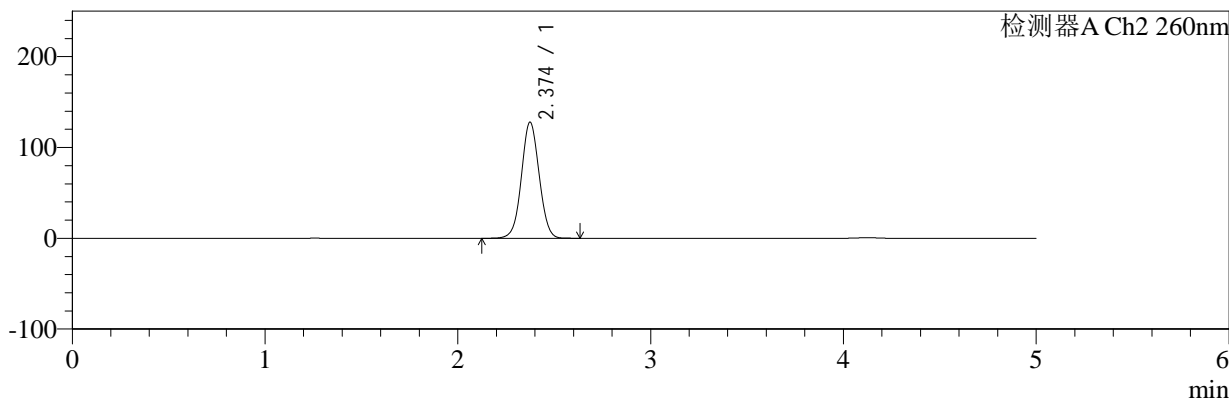

<峰表>

检测器A Ch1 224nm

峰号	保留时间	面积	面积%	高度	理论塔板数(USP)	拖尾因子	分离度(USP)
1	4.126	104701	100.000	14263	7686	0.922	--
总计		104701	100.000	14263			

检测器A Ch2 260nm

峰号	保留时间	面积	面积%	高度	理论塔板数(USP)	拖尾因子	分离度(USP)
1	2.374	819385	100.000	127608	3199	1.034	--
总计		819385	100.000	127608			



SMF-4034

<样品信息>

色谱柱:MM-C18/SCX(150mm*4.6mm,5μm) 流速:1.5ml/min
 柱温:30°C 波长:224/260nm
 数据文件名: RC\$SMF-4034 - 7-43/7-2238-2 - zzp-cq6y-red-1000mg5mg-dz1-2.lcd
 方法文件名: RC\$SMF-4034 - SMF-4034-rcd-FX256.lcm
 批处理文件名: RC\$SMF-4034 - SMF-4034-20250701-FX256.lcb
 样品瓶号: 2-18
 进样体积: 10 μl 版本号: 6.115
 进样时间: 2025/07/01 14:23:22 实验者: xiexinhui
 处理时间 (V2): 2025/07/02 08:25:18 处理者: xiexinhui
 仪器型号: SHIMADZU LC-2050C(FX256)

<色谱图>

mV

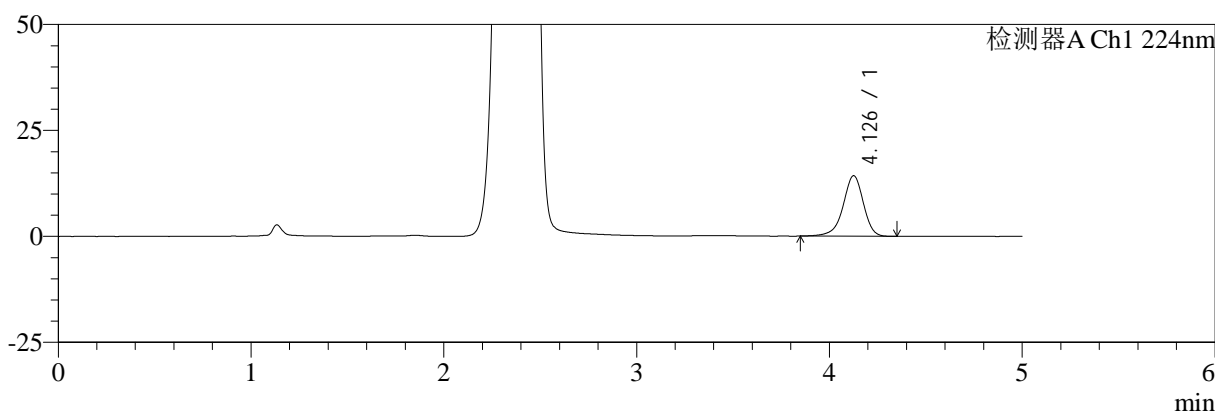

mV

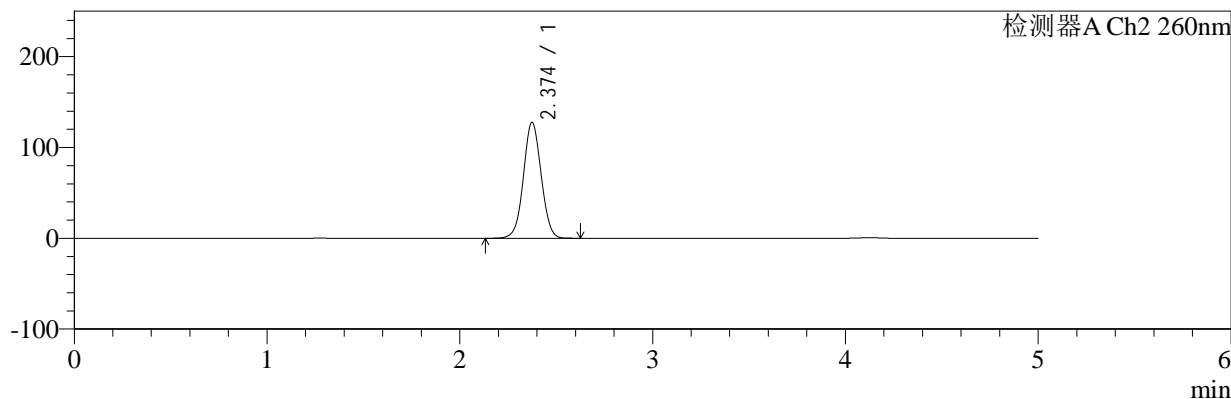

<峰表>

检测器A Ch1 224nm

峰号	保留时间	面积	面积%	高度	理论塔板数(USP)	拖尾因子	分离度(USP)
1	4.126	104833	100.000	14240	7685	0.920	--
总计		104833	100.000	14240			

检测器A Ch2 260nm

峰号	保留时间	面积	面积%	高度	理论塔板数(USP)	拖尾因子	分离度(USP)
1	2.374	818417	100.000	127485	3201	1.034	--
总计		818417	100.000	127485			



SMF-4034

<样品信息>

色谱柱:MM-C18/SCX(150mm*4.6mm,5μm) 流速:1.5ml/min
 柱温:30°C 波长:224/260nm
 数据文件名: RC\$SMF-4034 - 7-43/7-2239-2 - zzp-cq6y-red-1000mg5mg-dz1-3.lcd
 方法文件名: RC\$SMF-4034 - SMF-4034-rcd-FX256.lcm
 批处理文件名: RC\$SMF-4034 - SMF-4034-20250701-FX256.lcb
 样品瓶号: 2-18
 进样体积: 10 μl 版本号: 6.115
 进样时间: 2025/07/01 14:28:46 实验者: xiexinhui
 处理时间 (V2): 2025/07/02 08:25:20 处理者: xiexinhui
 仪器型号: SHIMADZU LC-2050C(FX256)

<色谱图>

mV

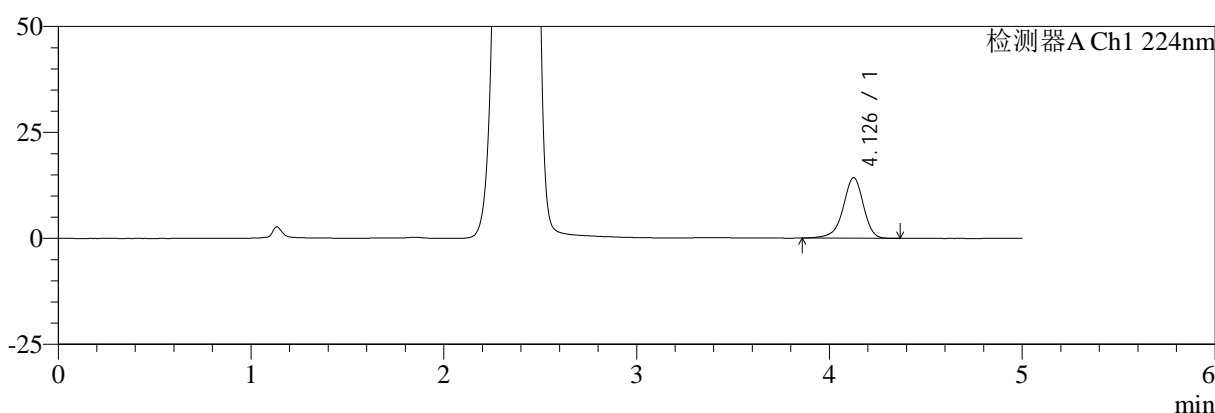

mV

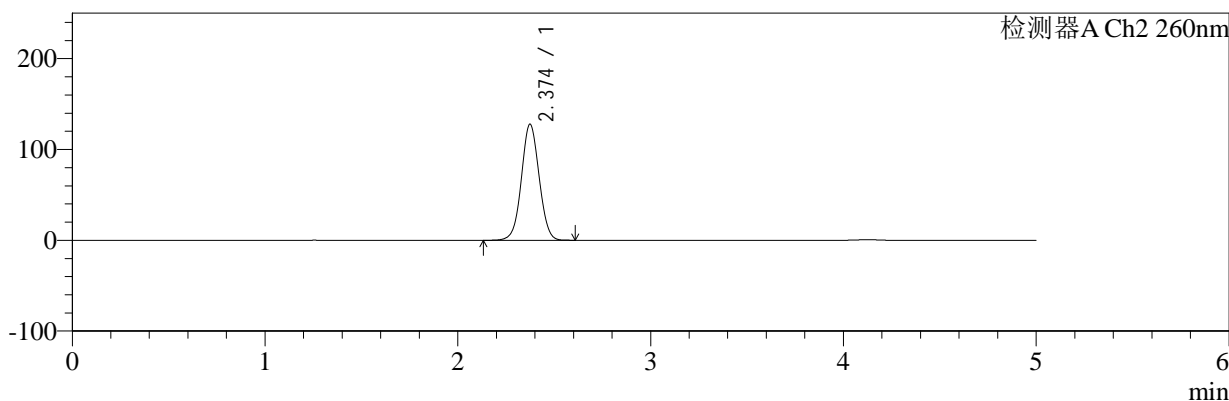

<峰表>

检测器A Ch1 224nm

峰号	保留时间	面积	面积%	高度	理论塔板数(USP)	拖尾因子	分离度(USP)
1	4.126	104770	100.000	14252	7682	0.919	--
总计		104770	100.000	14252			

检测器A Ch2 260nm

峰号	保留时间	面积	面积%	高度	理论塔板数(USP)	拖尾因子	分离度(USP)
1	2.374	818228	100.000	127571	3202	1.034	--
总计		818228	100.000	127571			



SMF-4034

<样品信息>

色谱柱:MM-C18/SCX(150mm*4.6mm,5μm) 流速:1.5ml/min
 柱温:30°C 波长:224/260nm
 数据文件名: RC\$SMF-4034 - 7-43/7-2240-2 - zzp-cq6y-red-1000mg5mg-dz1-4.lcd
 方法文件名: RC\$SMF-4034 - SMF-4034-rcd-FX256.lcm
 批处理文件名: RC\$SMF-4034 - SMF-4034-20250701-FX256.lcb
 样品瓶号: 2-18
 进样体积: 10 μl 版本号: 6.115
 进样时间: 2025/07/01 14:34:09 实验者: xiexinhui
 处理时间 (V2): 2025/07/02 08:25:22 处理者: xiexinhui
 仪器型号: SHIMADZU LC-2050C(FX256)

<色谱图>

mV

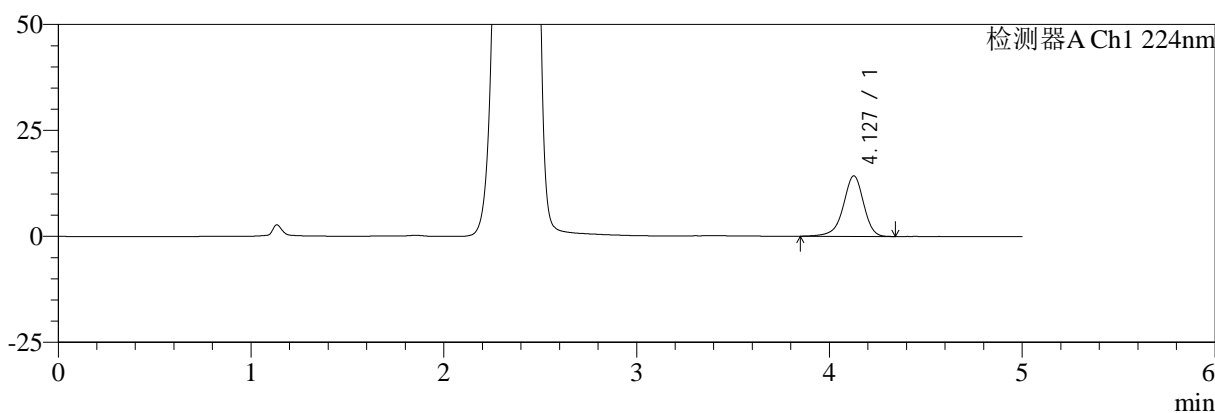

mV

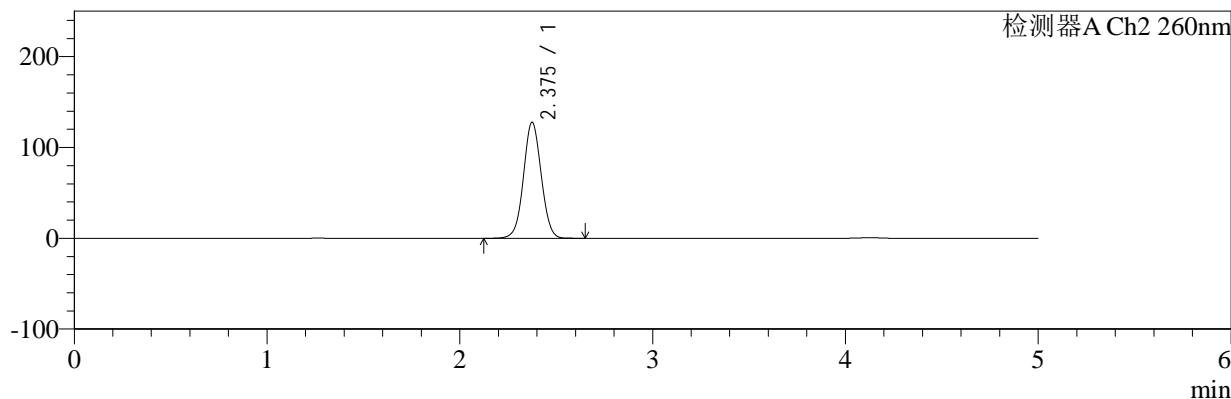

<峰表>

检测器A Ch1 224nm

峰号	保留时间	面积	面积%	高度	理论塔板数(USP)	拖尾因子	分离度(USP)
1	4.127	104882	100.000	14263	7660	0.922	--
总计		104882	100.000	14263			

检测器A Ch2 260nm

峰号	保留时间	面积	面积%	高度	理论塔板数(USP)	拖尾因子	分离度(USP)
1	2.375	819193	100.000	127500	3201	1.034	--
总计		819193	100.000	127500			



SMF-4034

<样品信息>

色谱柱:MM-C18/SCX(150mm*4.6mm,5μm) 流速:1.5ml/min
 柱温:30°C 波长:224/260nm
 数据文件名: RC\$SMF-4034 - 7-43/7-2241-2 - zzp-cq6y-red-1000mg5mg-dz1-5.lcd
 方法文件名: RC\$SMF-4034 - SMF-4034-rcd-FX256.lcm
 批处理文件名: RC\$SMF-4034 - SMF-4034-20250701-FX256.lcb
 样品瓶号: 2-18
 进样体积: 10 μl 版本号: 6.115
 进样时间: 2025/07/01 14:39:34 实验者: xiexinhui
 处理时间 (V2): 2025/07/02 08:25:25 处理者: xiexinhui
 仪器型号: SHIMADZU LC-2050C(FX256)

<色谱图>

mV

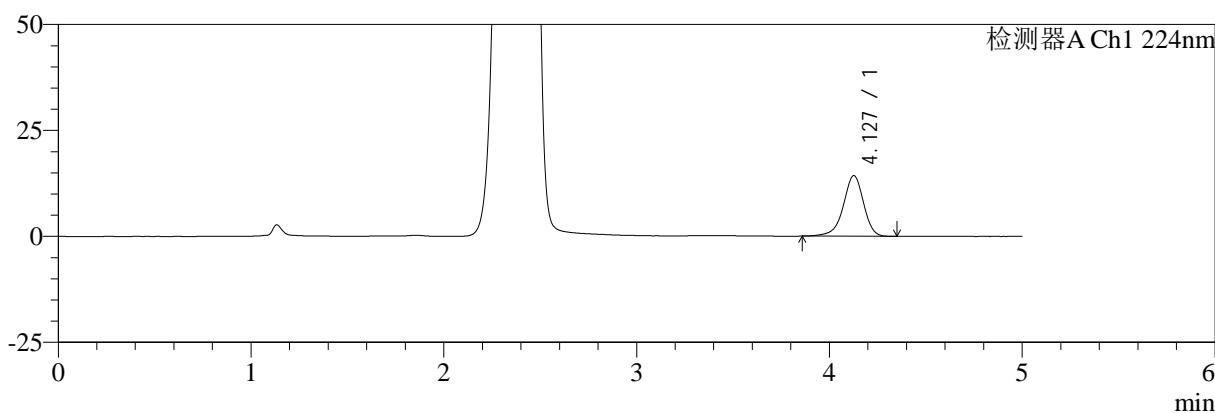

mV

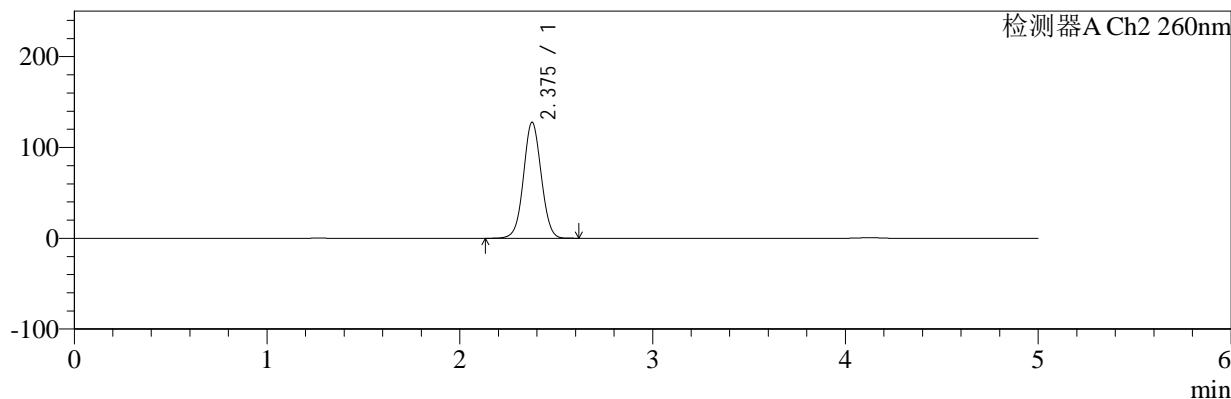

<峰表>

检测器A Ch1 224nm

峰号	保留时间	面积	面积%	高度	理论塔板数(USP)	拖尾因子	分离度(USP)
1	4.127	104699	100.000	14253	7687	0.922	--
总计		104699	100.000	14253			

检测器A Ch2 260nm

峰号	保留时间	面积	面积%	高度	理论塔板数(USP)	拖尾因子	分离度(USP)
1	2.375	818565	100.000	127514	3203	1.034	--
总计		818565	100.000	127514			



SMF-4034

<样品信息>

色谱柱:MM-C18/SCX(150mm*4.6mm,5μm) 流速:1.5ml/min
 柱温:30°C 波长:224/260nm
 数据文件名: RC\$SMF-4034 - 7-43/7-2242-2 - zzp-2024112921p-cq6y-rcd-1000mg5mg-P1-1.lcd
 方法文件名: RC\$SMF-4034 - SMF-4034-rcd-FX256.lcm
 批处理文件名: RC\$SMF-4034 - SMF-4034-20250701-FX256.lcb
 样品瓶号: 2-1 版本号: 6.115
 进样体积: 10 μl 实验者: xiexinhui
 进样时间: 2025/07/01 14:44:57 处理者: xiexinhui
 处理时间 (V2): 2025/07/02 08:25:27
 仪器型号: SHIMADZU LC-2050C(FX256)

<色谱图>

mV

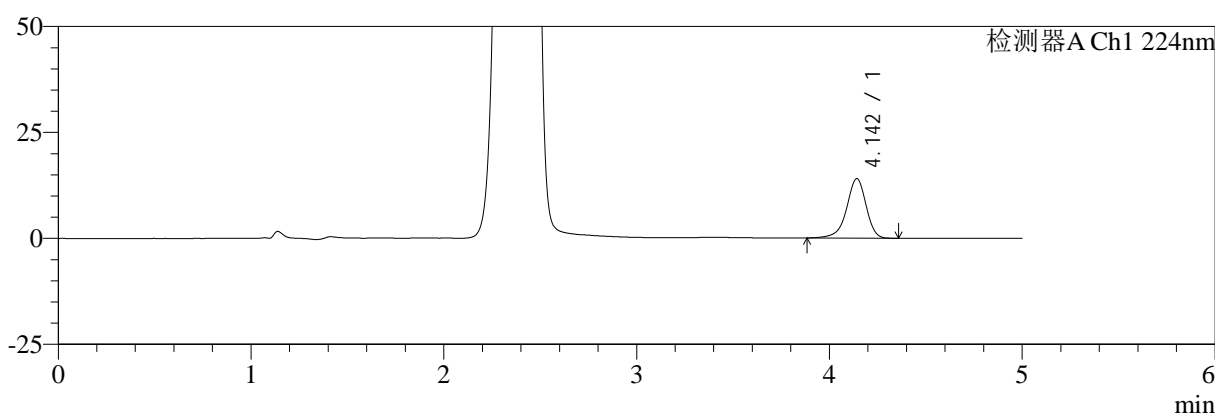

mV

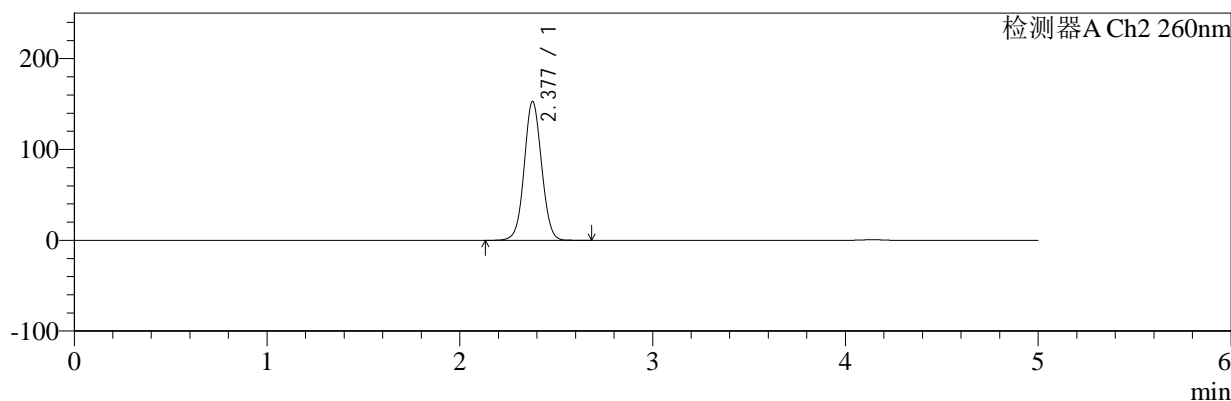

<峰表>

检测器A Ch1 224nm

峰号	保留时间	面积	面积%	高度	理论塔板数(USP)	拖尾因子	分离度(USP)
1	4.142	98696	100.000	13985	8401	0.911	--
总计		98696	100.000	13985			

检测器A Ch2 260nm

峰号	保留时间	面积	面积%	高度	理论塔板数(USP)	拖尾因子	分离度(USP)
1	2.377	959752	100.000	152671	3347	1.045	--
总计		959752	100.000	152671			



SMF-4034

<样品信息>

色谱柱:MM-C18/SCX(150mm*4.6mm,5μm) 流速:1.5ml/min
 柱温:30°C 波长:224/260nm
 数据文件名: RC\$SMF-4034 - 7-43/7-2243-2 - zzp-2024112921p-cq6y-rcd-1000mg5mg-P1-2.lcd
 方法文件名: RC\$SMF-4034 - SMF-4034-rcd-FX256.lcm
 批处理文件名: RC\$SMF-4034 - SMF-4034-20250701-FX256.lcb
 样品瓶号: 2-1 版本号: 6.115
 进样体积: 10 μl 实验者: xiexinhui
 进样时间: 2025/07/01 14:50:20 处理者: xiexinhui
 处理时间 (V2): 2025/07/02 08:25:30
 仪器型号: SHIMADZU LC-2050C(FX256)

<色谱图>

mV

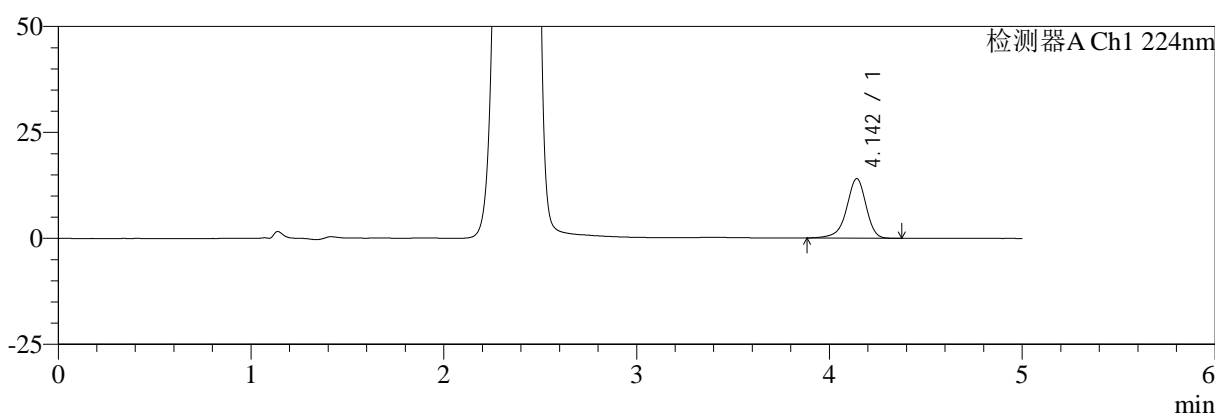

mV

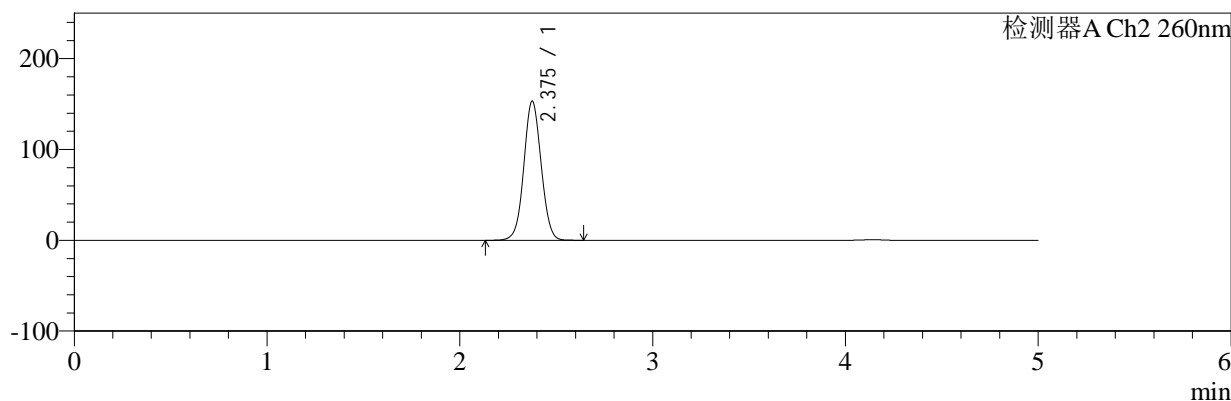

<峰表>

检测器A Ch1 224nm

峰号	保留时间	面积	面积%	高度	理论塔板数(USP)	拖尾因子	分离度(USP)
1	4.142	99060	100.000	14007	8400	0.910	--
总计		99060	100.000	14007			

检测器A Ch2 260nm

峰号	保留时间	面积	面积%	高度	理论塔板数(USP)	拖尾因子	分离度(USP)
1	2.375	959045	100.000	152662	3357	1.043	--
总计		959045	100.000	152662			



SMF-4034

<样品信息>

色谱柱:MM-C18/SCX(150mm*4.6mm,5μm) 流速:1.5ml/min
 柱温:30°C 波长:224/260nm
 数据文件名: RC\$SMF-4034 - 7-43/7-2244-2 - zzp-2024112921p-cq6y-rcd-1000mg5mg-P2-1.lcd
 方法文件名: RC\$SMF-4034 - SMF-4034-rcd-FX256.lcm
 批处理文件名: RC\$SMF-4034 - SMF-4034-20250701-FX256.lcb
 样品瓶号: 2-10 版本号: 6.115
 进样体积: 10 μl 实验者: xiexinhui
 进样时间: 2025/07/01 14:55:42 处理者: xiexinhui
 处理时间 (V2): 2025/07/02 08:25:32
 仪器型号: SHIMADZU LC-2050C(FX256)

<色谱图>

mV

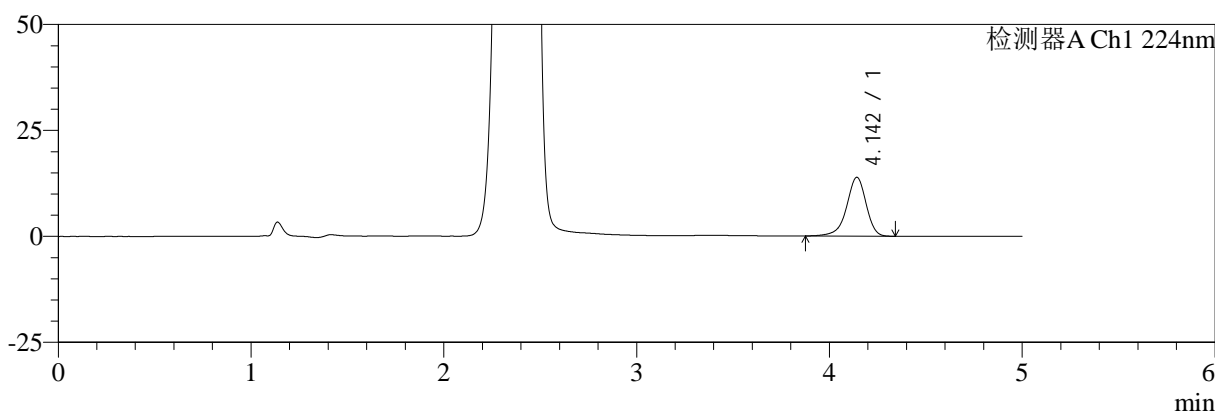

mV

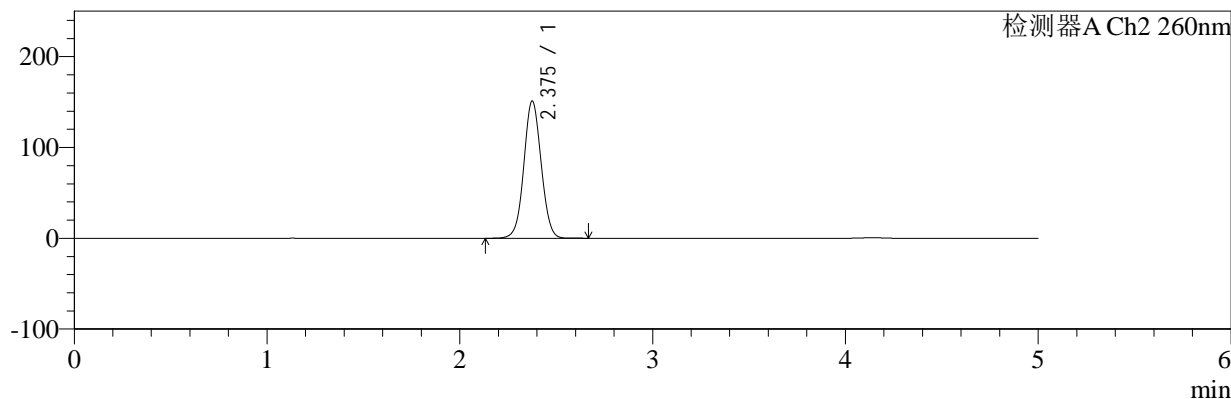

<峰表>

检测器A Ch1 224nm

峰号	保留时间	面积	面积%	高度	理论塔板数(USP)	拖尾因子	分离度(USP)
1	4.142	97629	100.000	13825	8382	0.911	--
总计		97629	100.000	13825			

检测器A Ch2 260nm

峰号	保留时间	面积	面积%	高度	理论塔板数(USP)	拖尾因子	分离度(USP)
1	2.375	946323	100.000	150627	3360	1.043	--
总计		946323	100.000	150627			



SMF-4034

<样品信息>

色谱柱:MM-C18/SCX(150mm*4.6mm,5μm) 流速:1.5ml/min
 柱温:30°C 波长:224/260nm
 数据文件名: RC\$SMF-4034 - 7-43/7-2245-2 - zzp-2024112921p-cq6y-rcd-1000mg5mg-P2-2.lcd
 方法文件名: RC\$SMF-4034 - SMF-4034-rcd-FX256.lcm
 批处理文件名: RC\$SMF-4034 - SMF-4034-20250701-FX256.lcb
 样品瓶号: 2-10
 进样体积: 10 μl 版本号: 6.115
 进样时间: 2025/07/01 15:01:06 实验者: xiexinhui
 处理时间 (V2): 2025/07/02 08:25:35 处理者: xiexinhui
 仪器型号: SHIMADZU LC-2050C(FX256)

<色谱图>

mV

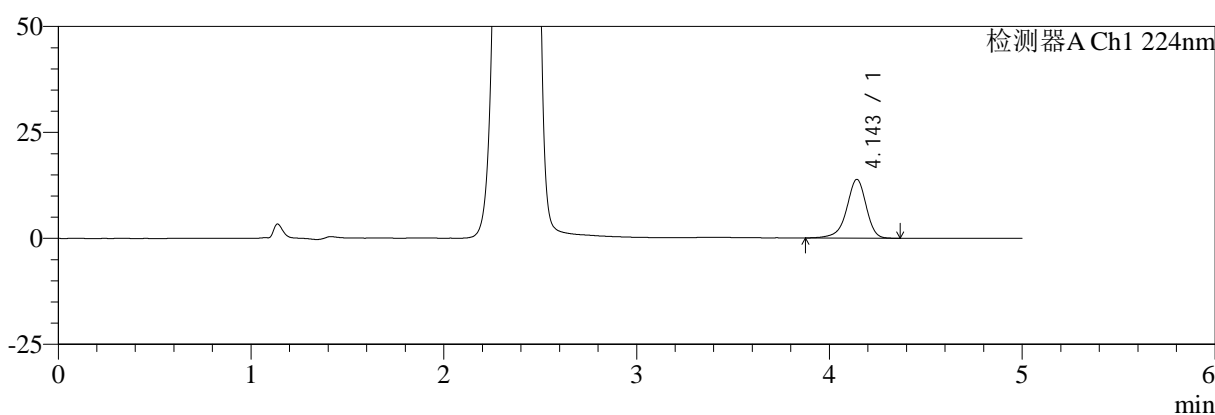

mV

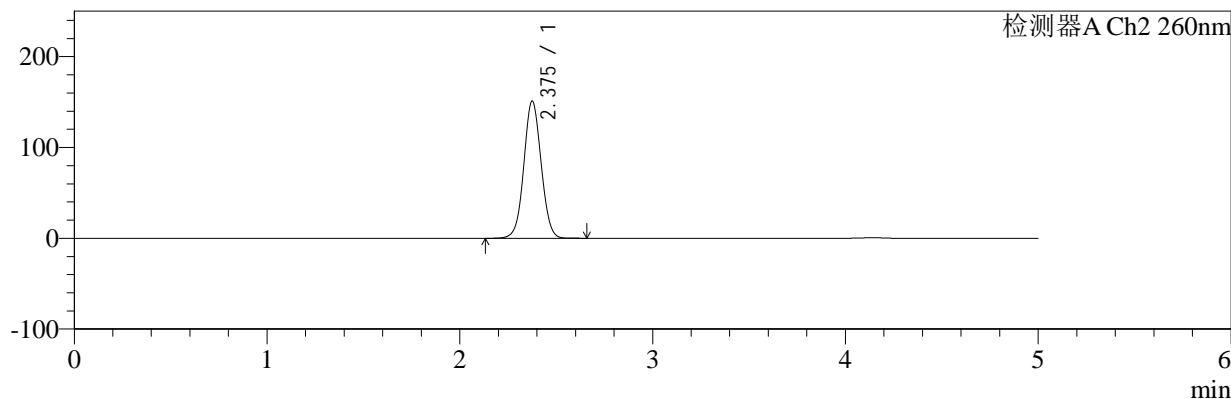

<峰表>

检测器A Ch1 224nm

峰号	保留时间	面积	面积%	高度	理论塔板数(USP)	拖尾因子	分离度(USP)
1	4.143	97874	100.000	13816	8390	0.908	--
总计		97874	100.000	13816			

检测器A Ch2 260nm

峰号	保留时间	面积	面积%	高度	理论塔板数(USP)	拖尾因子	分离度(USP)
1	2.375	945704	100.000	150599	3362	1.042	--
总计		945704	100.000	150599			



SMF-4034

<样品信息>

色谱柱:MM-C18/SCX(150mm*4.6mm,5μm) 流速:1.5ml/min
 柱温:30°C 波长:224/260nm
 数据文件名: RC\$SMF-4034 - 7-43/7-2246-2 - zzp-2024112921p-cq6y-rcd-1000mg5mg-P3-1.lcd
 方法文件名: RC\$SMF-4034 - SMF-4034-rcd-FX256.lcm
 批处理文件名: RC\$SMF-4034 - SMF-4034-20250701-FX256.lcb
 样品瓶号: 2-19 版本号: 6.115
 进样体积: 10 μl 实验者: xiexinhui
 进样时间: 2025/07/01 15:06:29 处理者: xiexinhui
 处理时间 (V2): 2025/07/02 08:25:37
 仪器型号: SHIMADZU LC-2050C(FX256)

<色谱图>

mV

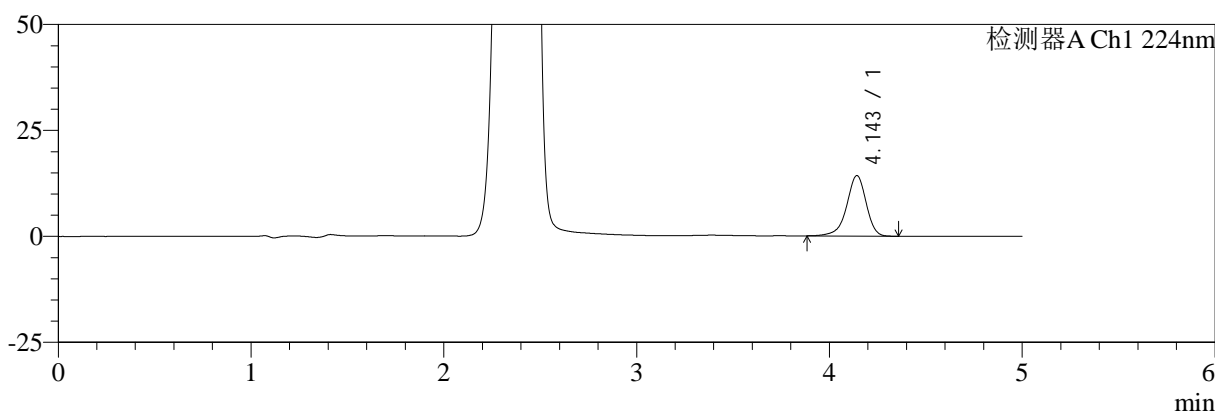

mV

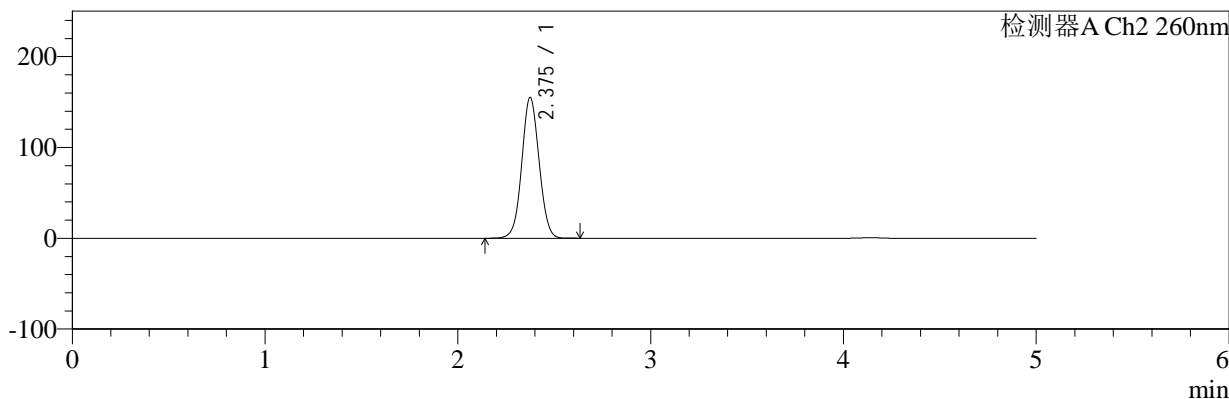

<峰表>

检测器A Ch1 224nm

峰号	保留时间	面积	面积%	高度	理论塔板数(USP)	拖尾因子	分离度(USP)
1	4.143	100707	100.000	14235	8381	0.911	--
总计		100707	100.000	14235			

检测器A Ch2 260nm

峰号	保留时间	面积	面积%	高度	理论塔板数(USP)	拖尾因子	分离度(USP)
1	2.375	970947	100.000	154640	3357	1.044	--
总计		970947	100.000	154640			



SMF-4034

<样品信息>

色谱柱:MM-C18/SCX(150mm*4.6mm,5μm) 流速:1.5ml/min
 柱温:30°C 波长:224/260nm
 数据文件名: RC\$SMF-4034 - 7-43/7-2247-2 - zzp-2024112921p-cq6y-rcd-1000mg5mg-P3-2.lcd
 方法文件名: RC\$SMF-4034 - SMF-4034-rcd-FX256.lcm
 批处理文件名: RC\$SMF-4034 - SMF-4034-20250701-FX256.lcb
 样品瓶号: 2-19 版本号: 6.115
 进样体积: 10 μl 实验者: xiexinhui
 进样时间: 2025/07/01 15:11:52 处理者: xiexinhui
 处理时间 (V2): 2025/07/02 08:25:40
 仪器型号: SHIMADZU LC-2050C(FX256)

<色谱图>

mV

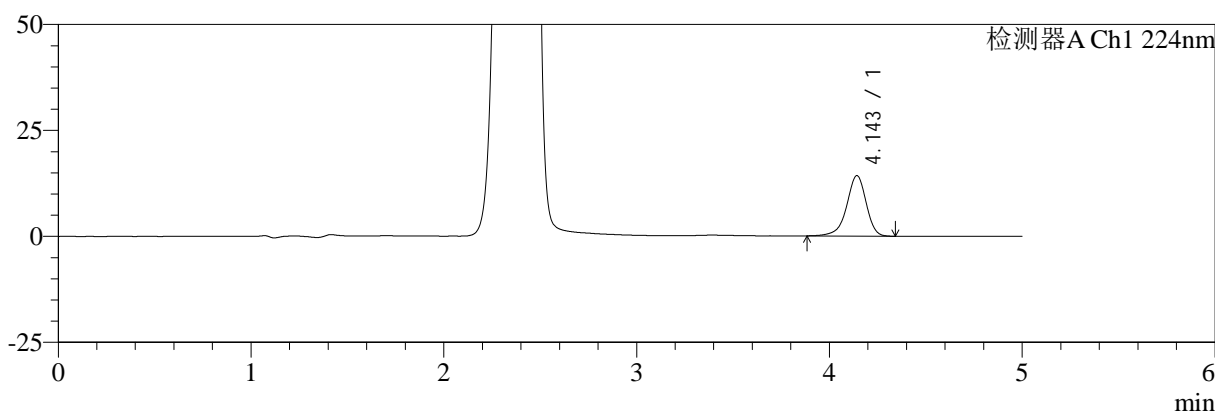

mV

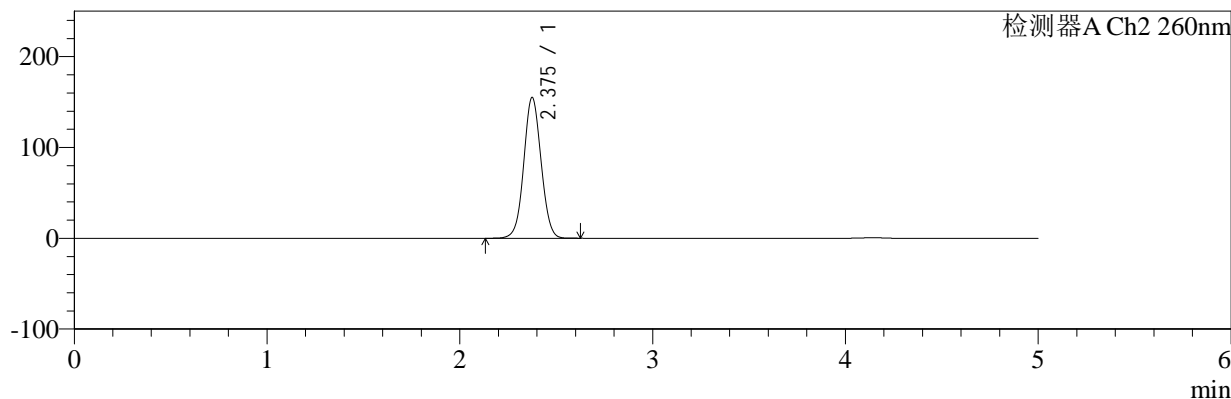

<峰表>

检测器A Ch1 224nm

峰号	保留时间	面积	面积%	高度	理论塔板数(USP)	拖尾因子	分离度(USP)
1	4.143	100490	100.000	14225	8405	0.909	--
总计		100490	100.000	14225			

检测器A Ch2 260nm

峰号	保留时间	面积	面积%	高度	理论塔板数(USP)	拖尾因子	分离度(USP)
1	2.375	970942	100.000	154627	3355	1.044	--
总计		970942	100.000	154627			



SMF-4034

<样品信息>

色谱柱:MM-C18/SCX(150mm*4.6mm,5μm) 流速:1.5ml/min
 柱温:30°C 波长:224/260nm
 数据文件名: RC\$SMF-4034 - 7-43/7-2248-2 - zzp-2024112921p-cq6y-rcd-1000mg5mg-P4-1.lcd
 方法文件名: RC\$SMF-4034 - SMF-4034-rcd-FX256.lcm
 批处理文件名: RC\$SMF-4034 - SMF-4034-20250701-FX256.lcb
 样品瓶号: 2-28 版本号: 6.115
 进样体积: 10 μl 实验者: xiexinhui
 进样时间: 2025/07/01 15:17:14 处理者: xiexinhui
 处理时间 (V2): 2025/07/02 08:25:42
 仪器型号: SHIMADZU LC-2050C(FX256)

<色谱图>

mV

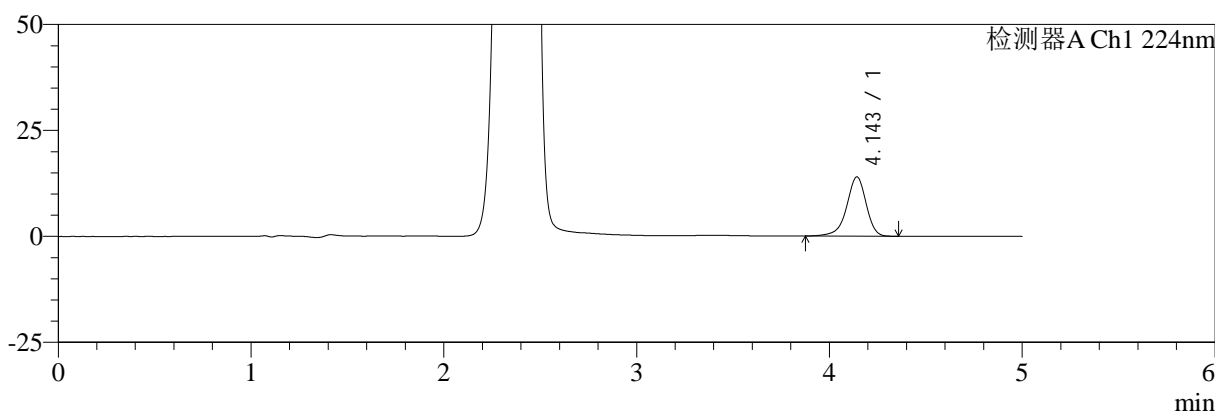

mV

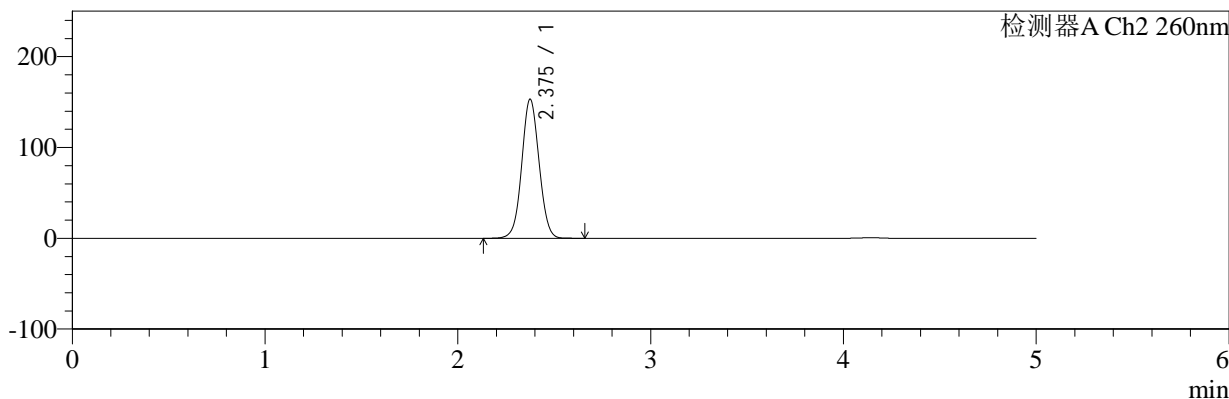

<峰表>

检测器A Ch1 224nm

峰号	保留时间	面积	面积%	高度	理论塔板数(USP)	拖尾因子	分离度(USP)
1	4.143	98508	100.000	13930	8392	0.910	--
总计		98508	100.000	13930			

检测器A Ch2 260nm

峰号	保留时间	面积	面积%	高度	理论塔板数(USP)	拖尾因子	分离度(USP)
1	2.375	959030	100.000	152761	3355	1.044	--
总计		959030	100.000	152761			



SMF-4034

<样品信息>

色谱柱:MM-C18/SCX(150mm*4.6mm,5μm) 流速:1.5ml/min
 柱温:30°C 波长:224/260nm
 数据文件名: RC\$SMF-4034 - 7-43/7-2249-2 - zzp-2024112921p-cq6y-rcd-1000mg5mg-P4-2.lcd
 方法文件名: RC\$SMF-4034 - SMF-4034-rcd-FX256.lcm
 批处理文件名: RC\$SMF-4034 - SMF-4034-20250701-FX256.lcb
 样品瓶号: 2-28
 进样体积: 10 μl 版本号: 6.115
 进样时间: 2025/07/01 15:22:38 实验者: xiexinhui
 处理时间 (V2): 2025/07/02 08:25:45 处理者: xiexinhui
 仪器型号: SHIMADZU LC-2050C(FX256)

<色谱图>

mV

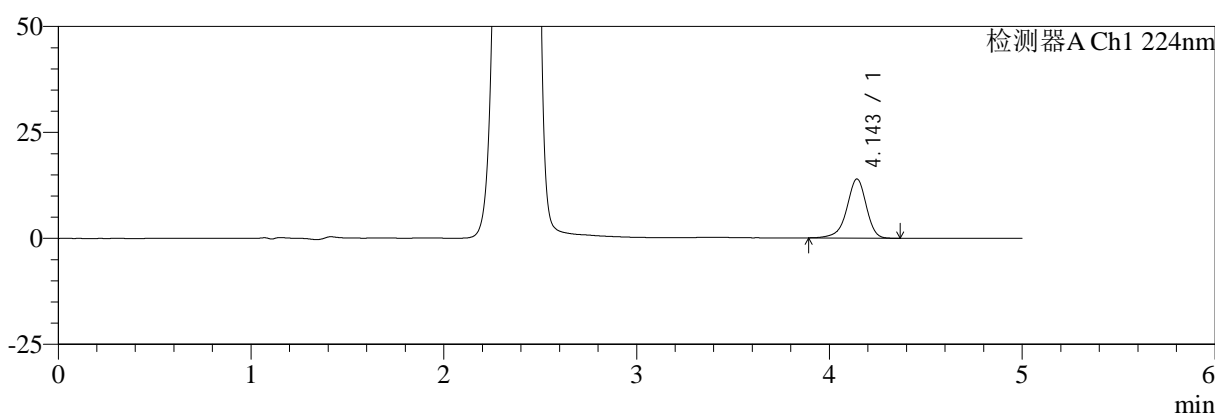

mV

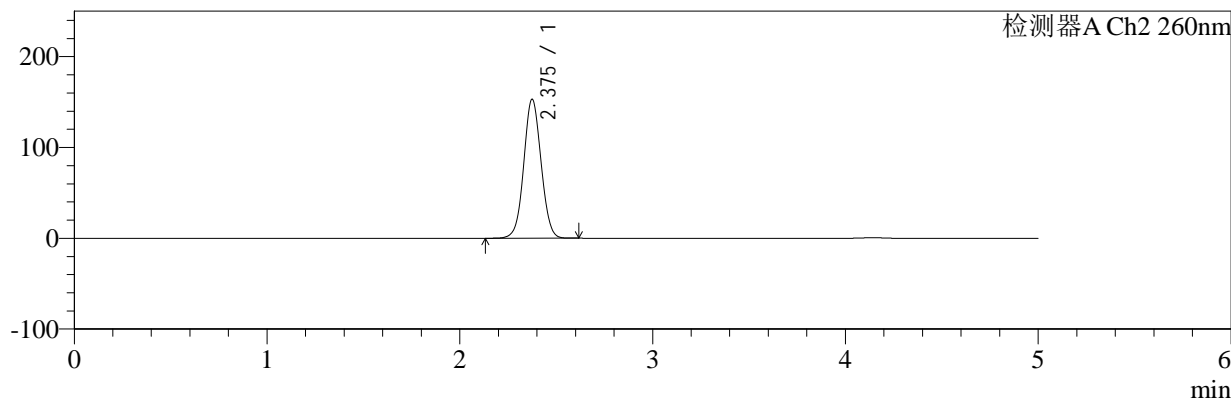

<峰表>

检测器A Ch1 224nm

峰号	保留时间	面积	面积%	高度	理论塔板数(USP)	拖尾因子	分离度(USP)
1	4.143	98077	100.000	13907	8397	0.913	--
总计		98077	100.000	13907			

检测器A Ch2 260nm

峰号	保留时间	面积	面积%	高度	理论塔板数(USP)	拖尾因子	分离度(USP)
1	2.375	958675	100.000	152705	3353	1.044	--
总计		958675	100.000	152705			



SMF-4034

<样品信息>

色谱柱:MM-C18/SCX(150mm*4.6mm,5μm) 流速:1.5ml/min
 柱温:30°C 波长:224/260nm
 数据文件名: RC\$SMF-4034 - 7-43/7-2250-2 - zzp-2024112921p-cq6y-rcd-1000mg5mg-P5-1.lcd
 方法文件名: RC\$SMF-4034 - SMF-4034-rcd-FX256.lcm
 批处理文件名: RC\$SMF-4034 - SMF-4034-20250701-FX256.lcb
 样品瓶号: 2-37 版本号: 6.115
 进样体积: 10 μl 实验者: xiexinhui
 进样时间: 2025/07/01 15:28:01 处理者: xiexinhui
 处理时间 (V2): 2025/07/02 08:25:48
 仪器型号: SHIMADZU LC-2050C(FX256)

<色谱图>

mV

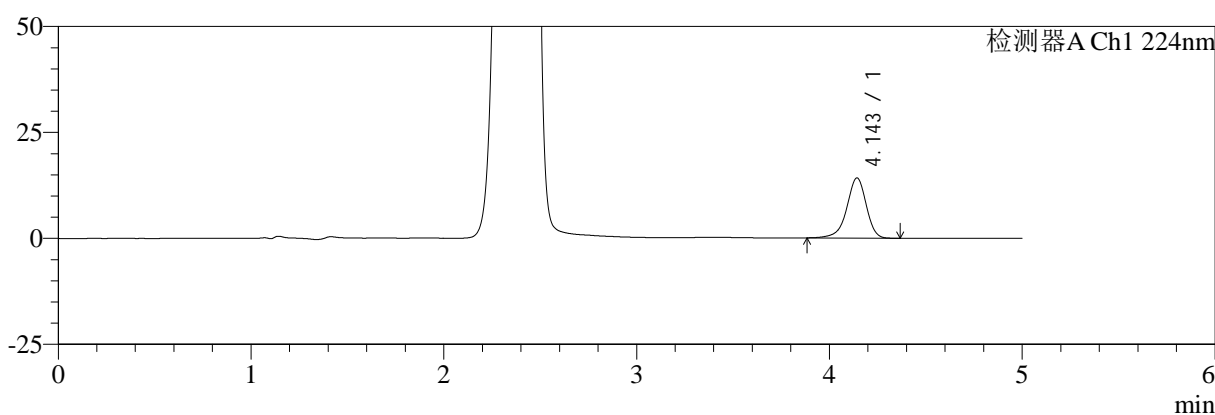

mV

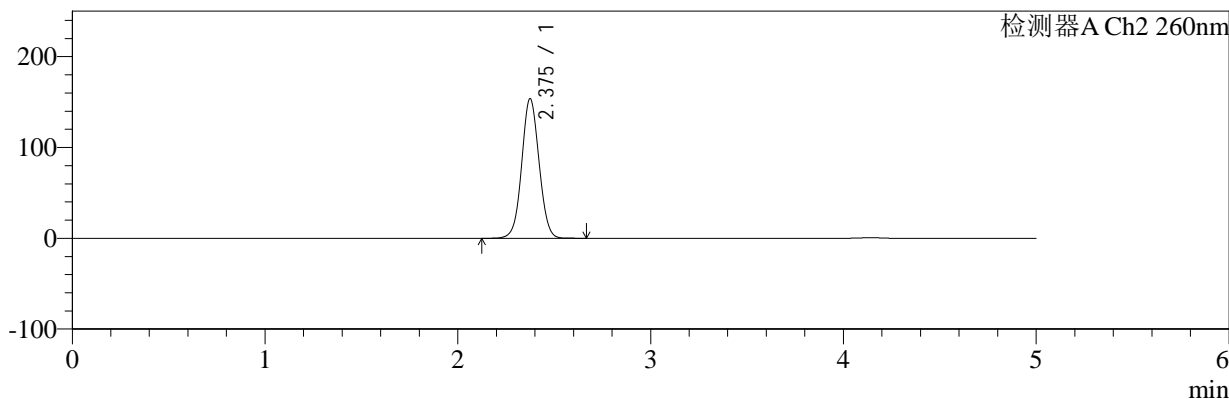

<峰表>

检测器A Ch1 224nm

峰号	保留时间	面积	面积%	高度	理论塔板数(USP)	拖尾因子	分离度(USP)
1	4.143	99983	100.000	14159	8385	0.912	--
总计		99983	100.000	14159			

检测器A Ch2 260nm

峰号	保留时间	面积	面积%	高度	理论塔板数(USP)	拖尾因子	分离度(USP)
1	2.375	962902	100.000	153395	3355	1.044	--
总计		962902	100.000	153395			



SMF-4034

<样品信息>

色谱柱:MM-C18/SCX(150mm*4.6mm,5μm) 流速:1.5ml/min
 柱温:30°C 波长:224/260nm
 数据文件名: RC\$SMF-4034 - 7-43/7-2251-2 - zzp-2024112921p-cq6y-rcd-1000mg5mg-P5-2.lcd
 方法文件名: RC\$SMF-4034 - SMF-4034-rcd-FX256.lcm
 批处理文件名: RC\$SMF-4034 - SMF-4034-20250701-FX256.lcb
 样品瓶号: 2-37 版本号: 6.115
 进样体积: 10 μl 实验者: xiexinhui
 进样时间: 2025/07/01 15:33:24 处理者: xiexinhui
 处理时间 (V2): 2025/07/02 08:25:50
 仪器型号: SHIMADZU LC-2050C(FX256)

<色谱图>

mV

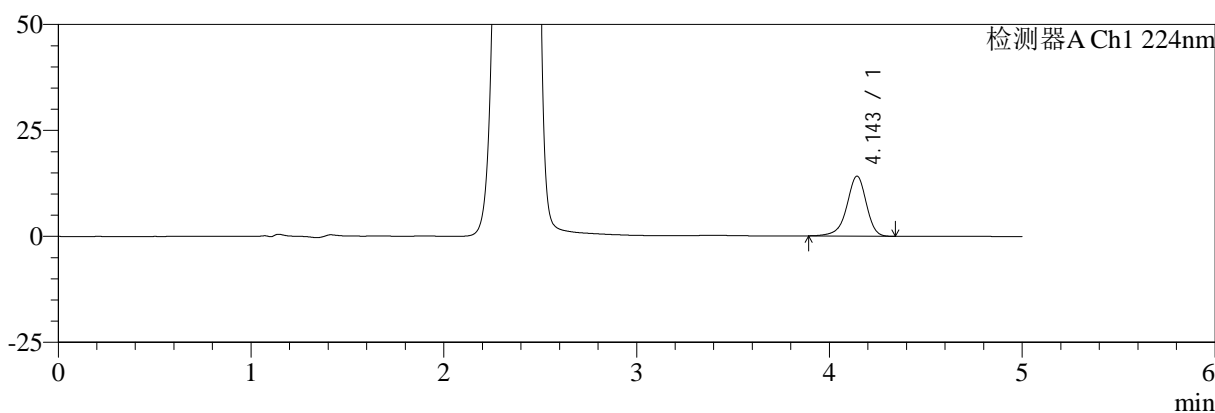

mV

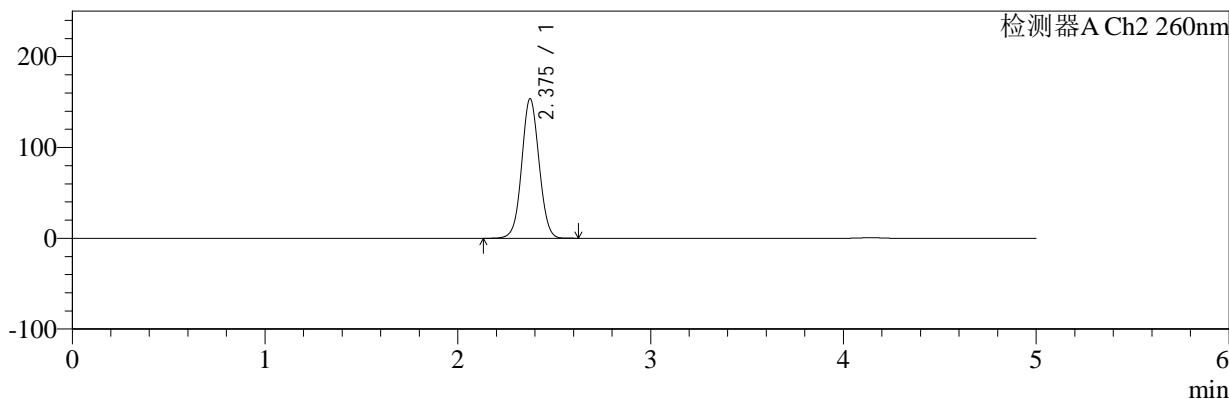

<峰表>

检测器A Ch1 224nm

峰号	保留时间	面积	面积%	高度	理论塔板数(USP)	拖尾因子	分离度(USP)
1	4.143	99606	100.000	14134	8402	0.915	--
总计		99606	100.000	14134			

检测器A Ch2 260nm

峰号	保留时间	面积	面积%	高度	理论塔板数(USP)	拖尾因子	分离度(USP)
1	2.375	961652	100.000	153273	3356	1.044	--
总计		961652	100.000	153273			



SMF-4034

<样品信息>

色谱柱:MM-C18/SCX(150mm*4.6mm,5μm) 流速:1.5ml/min
 柱温:30°C 波长:224/260nm
 数据文件名: RC\$SMF-4034 - 7-43/7-2252-2 - zzp-2024112921p-cq6y-rcd-1000mg5mg-P6-1.lcd
 方法文件名: RC\$SMF-4034 - SMF-4034-rcd-FX256.lcm
 批处理文件名: RC\$SMF-4034 - SMF-4034-20250701-FX256.lcb
 样品瓶号: 2-46 版本号: 6.115
 进样体积: 10 μl 实验者: xiexinhui
 进样时间: 2025/07/01 15:38:46 处理者: xiexinhui
 处理时间 (V2): 2025/07/02 08:25:52
 仪器型号: SHIMADZU LC-2050C(FX256)

<色谱图>

mV

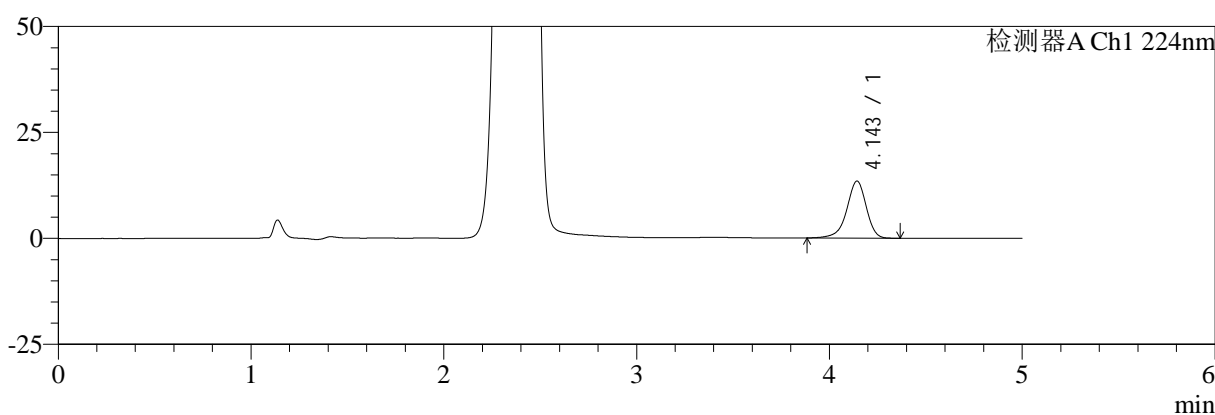

mV

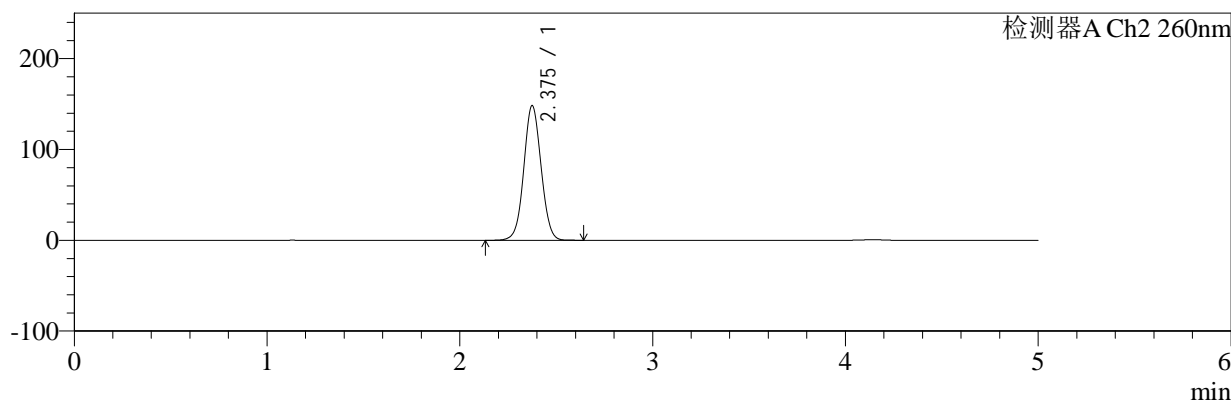

<峰表>

检测器A Ch1 224nm

峰号	保留时间	面积	面积%	高度	理论塔板数(USP)	拖尾因子	分离度(USP)
1	4.143	94868	100.000	13424	8377	0.913	--
总计		94868	100.000	13424			

检测器A Ch2 260nm

峰号	保留时间	面积	面积%	高度	理论塔板数(USP)	拖尾因子	分离度(USP)
1	2.375	927026	100.000	147799	3363	1.042	--
总计		927026	100.000	147799			



SMF-4034

<样品信息>

色谱柱:MM-C18/SCX(150mm*4.6mm,5μm) 流速:1.5ml/min
 柱温:30°C 波长:224/260nm
 数据文件名: RC\$SMF-4034 - 7-43/7-2253-2 - zzp-2024112921p-cq6y-rcd-1000mg5mg-P6-2.lcd
 方法文件名: RC\$SMF-4034 - SMF-4034-rcd-FX256.lcm
 批处理文件名: RC\$SMF-4034 - SMF-4034-20250701-FX256.lcb
 样品瓶号: 2-46 版本号: 6.115
 进样体积: 10 μl 实验者: xiexinhui
 进样时间: 2025/07/01 15:44:10 处理者: xiexinhui
 处理时间 (V2): 2025/07/02 08:25:55
 仪器型号: SHIMADZU LC-2050C(FX256)

<色谱图>

mV

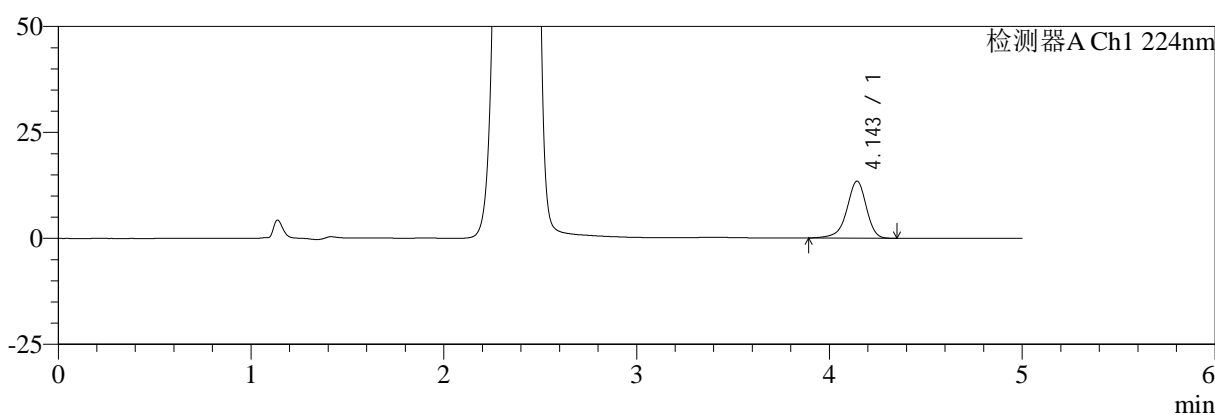

mV

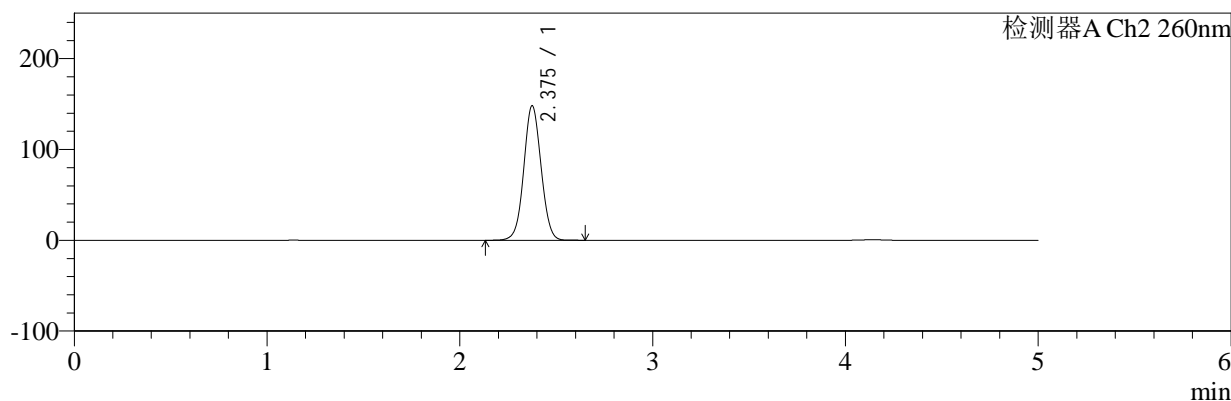

<峰表>

检测器A Ch1 224nm

峰号	保留时间	面积	面积%	高度	理论塔板数(USP)	拖尾因子	分离度(USP)
1	4.143	94745	100.000	13425	8394	0.909	--
总计		94745	100.000	13425			

检测器A Ch2 260nm

峰号	保留时间	面积	面积%	高度	理论塔板数(USP)	拖尾因子	分离度(USP)
1	2.375	926615	100.000	147732	3363	1.042	--
总计		926615	100.000	147732			



SMF-4034

<样品信息>

色谱柱:MM-C18/SCX(150mm*4.6mm,5μm) 流速:1.5ml/min
 柱温:30°C 波长:224/260nm
 数据文件名: RC\$SMF-4034 - 7-43/7-2254-2 - zzp-2024120221p-cq6y-rcd-1000mg5mg-P1-1.lcd
 方法文件名: RC\$SMF-4034 - SMF-4034-rcd-FX256.lcm
 批处理文件名: RC\$SMF-4034 - SMF-4034-20250701-FX256.lcb
 样品瓶号: 2-2 版本号: 6.115
 进样体积: 10 μl 实验者: xiexinhui
 进样时间: 2025/07/01 15:49:33 处理者: xiexinhui
 处理时间 (V2): 2025/07/02 08:25:58
 仪器型号: SHIMADZU LC-2050C(FX256)

<色谱图>

mV

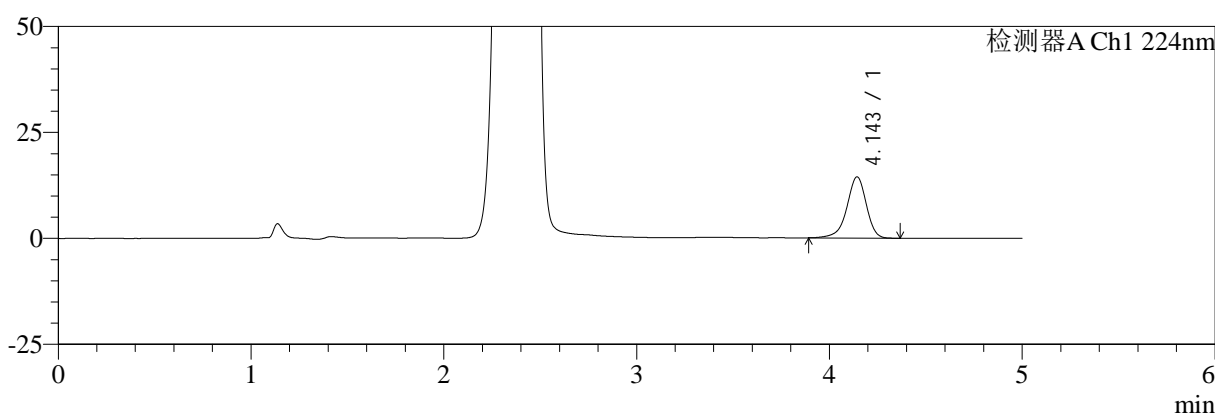

mV

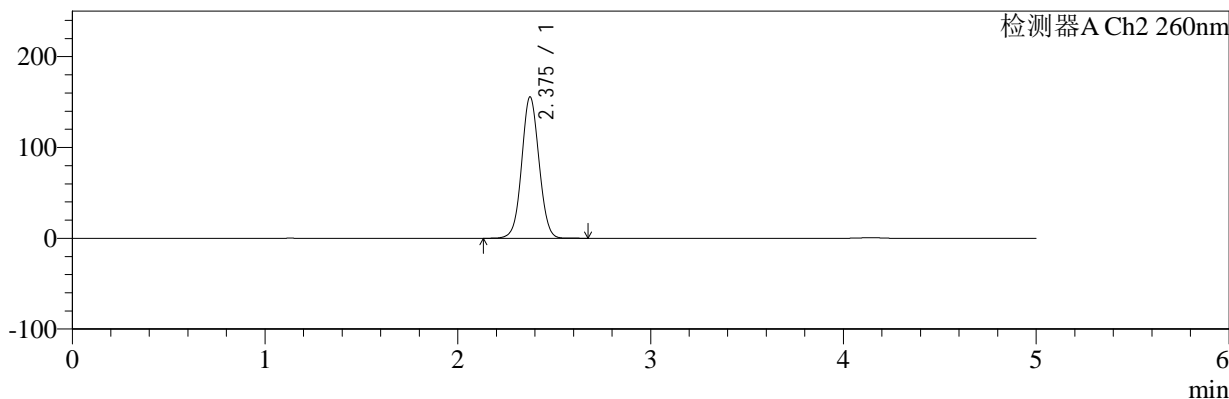

<峰表>

检测器A Ch1 224nm

峰号	保留时间	面积	面积%	高度	理论塔板数(USP)	拖尾因子	分离度(USP)
1	4.143	101518	100.000	14416	8405	0.913	--
总计		101518	100.000	14416			

检测器A Ch2 260nm

峰号	保留时间	面积	面积%	高度	理论塔板数(USP)	拖尾因子	分离度(USP)
1	2.375	975271	100.000	155373	3354	1.045	--
总计		975271	100.000	155373			



SMF-4034

<样品信息>

色谱柱:MM-C18/SCX(150mm*4.6mm,5μm) 流速:1.5ml/min
 柱温:30°C 波长:224/260nm
 数据文件名: RC\$SMF-4034 - 7-43/7-2255-2 - zzp-2024120221p-cq6y-rcd-1000mg5mg-P1-2.lcd
 方法文件名: RC\$SMF-4034 - SMF-4034-rcd-FX256.lcm
 批处理文件名: RC\$SMF-4034 - SMF-4034-20250701-FX256.lcb
 样品瓶号: 2-2 版本号: 6.115
 进样体积: 10 μl 实验者: xiexinhui
 进样时间: 2025/07/01 15:54:56 处理者: xiexinhui
 处理时间 (V2): 2025/07/02 08:26:00
 仪器型号: SHIMADZU LC-2050C(FX256)

<色谱图>

mV

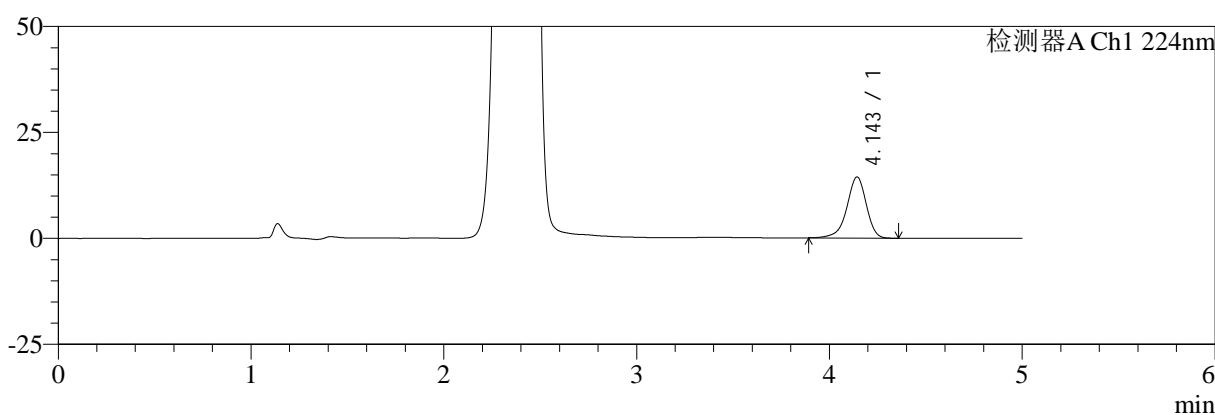

mV

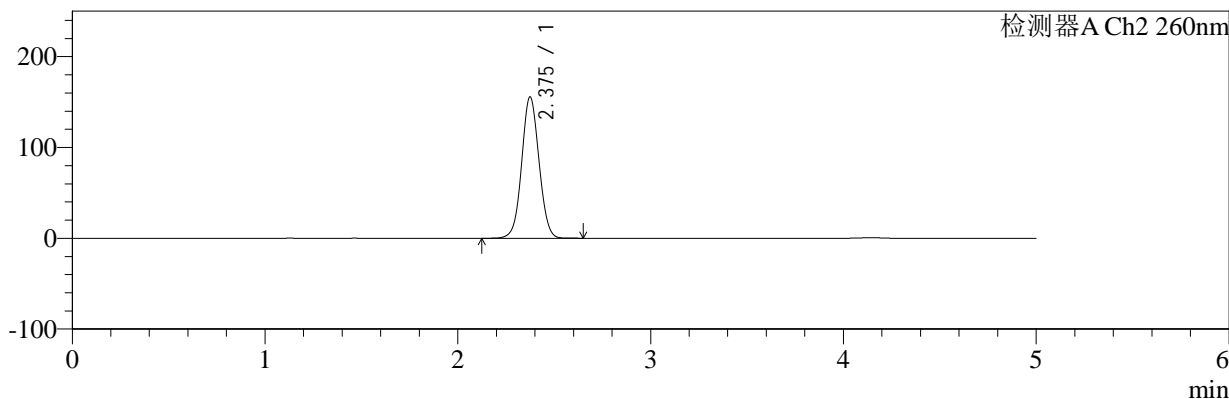

<峰表>

检测器A Ch1 224nm

峰号	保留时间	面积	面积%	高度	理论塔板数(USP)	拖尾因子	分离度(USP)
1	4.143	101293	100.000	14387	8392	0.911	--
总计		101293	100.000	14387			

检测器A Ch2 260nm

峰号	保留时间	面积	面积%	高度	理论塔板数(USP)	拖尾因子	分离度(USP)
1	2.375	974710	100.000	155335	3355	1.044	--
总计		974710	100.000	155335			



SMF-4034

<样品信息>

色谱柱:MM-C18/SCX(150mm*4.6mm,5μm) 流速:1.5ml/min
 柱温:30°C 波长:224/260nm
 数据文件名: RC\$SMF-4034 - 7-43/7-2256-2 - zzp-2024120221p-cq6y-rcd-1000mg5mg-P2-1.lcd
 方法文件名: RC\$SMF-4034 - SMF-4034-rcd-FX256.lcm
 批处理文件名: RC\$SMF-4034 - SMF-4034-20250701-FX256.lcb
 样品瓶号: 2-11 版本号: 6.115
 进样体积: 10 μl 实验者: xiexinhui
 进样时间: 2025/07/01 16:00:20 处理者: xiexinhui
 处理时间 (V2): 2025/07/02 08:26:03
 仪器型号: SHIMADZU LC-2050C(FX256)

<色谱图>

mV

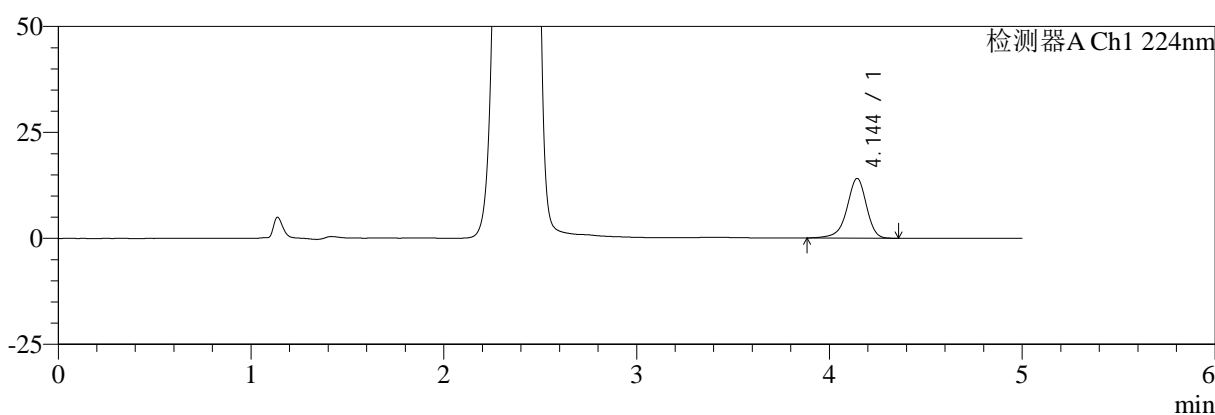

mV

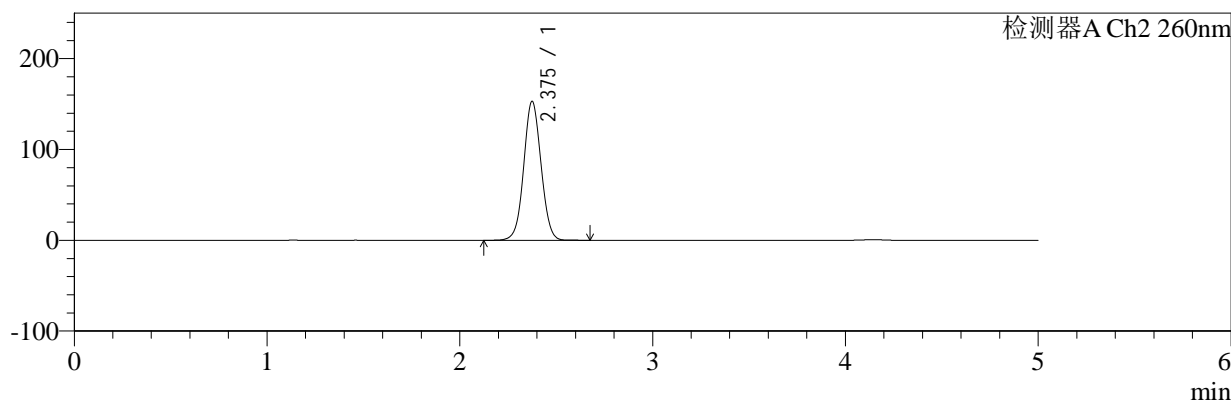

<峰表>

检测器A Ch1 224nm

峰号	保留时间	面积	面积%	高度	理论塔板数(USP)	拖尾因子	分离度(USP)
1	4.144	99136	100.000	14058	8410	0.913	--
总计		99136	100.000	14058			

检测器A Ch2 260nm

峰号	保留时间	面积	面积%	高度	理论塔板数(USP)	拖尾因子	分离度(USP)
1	2.375	957483	100.000	152631	3360	1.044	--
总计		957483	100.000	152631			



SMF-4034

<样品信息>

色谱柱:MM-C18/SCX(150mm*4.6mm,5μm) 流速:1.5ml/min
 柱温:30°C 波长:224/260nm
 数据文件名: RC\$SMF-4034 - 7-43/7-2257-2 - zzp-2024120221p-cq6y-rcd-1000mg5mg-P2-2.lcd
 方法文件名: RC\$SMF-4034 - SMF-4034-rcd-FX256.lcm
 批处理文件名: RC\$SMF-4034 - SMF-4034-20250701-FX256.lcb
 样品瓶号: 2-11 版本号: 6.115
 进样体积: 10 μl 实验者: xiexinhui
 进样时间: 2025/07/01 16:05:42 处理者: xiexinhui
 处理时间 (V2): 2025/07/02 08:26:05
 仪器型号: SHIMADZU LC-2050C(FX256)

<色谱图>

mV

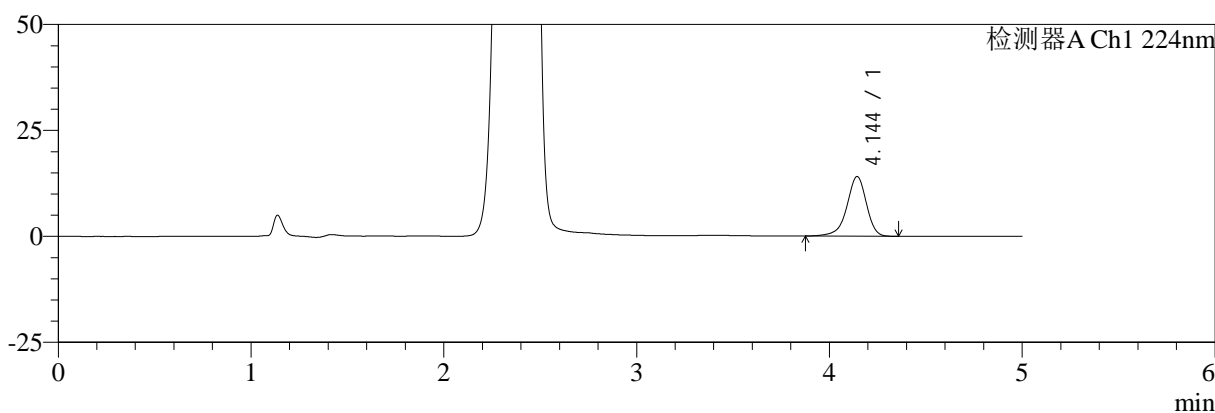

mV

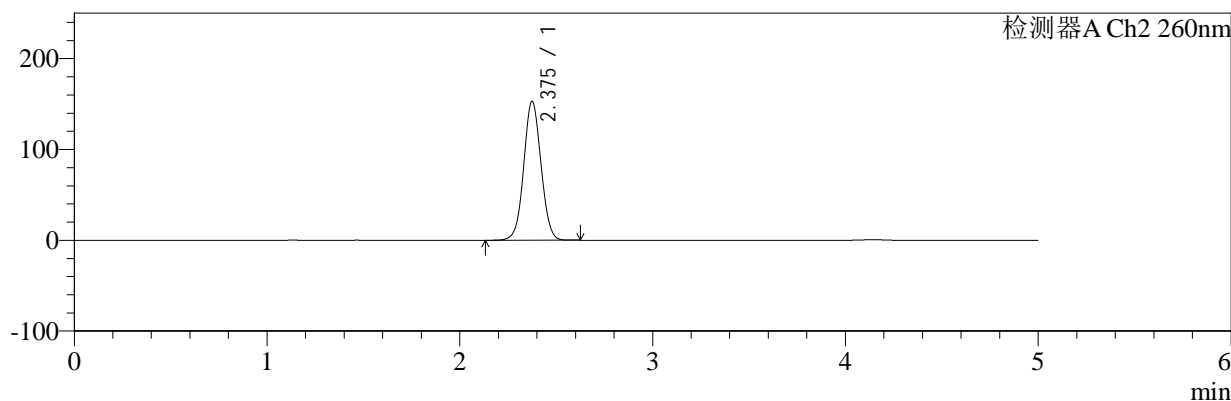

<峰表>

检测器A Ch1 224nm

峰号	保留时间	面积	面积%	高度	理论塔板数(USP)	拖尾因子	分离度(USP)
1	4.144	99192	100.000	14047	8381	0.910	--
总计		99192	100.000	14047			

检测器A Ch2 260nm

峰号	保留时间	面积	面积%	高度	理论塔板数(USP)	拖尾因子	分离度(USP)
1	2.375	956829	100.000	152636	3360	1.043	--
总计		956829	100.000	152636			



SMF-4034

<样品信息>

色谱柱:MM-C18/SCX(150mm*4.6mm,5μm) 流速:1.5ml/min
 柱温:30°C 波长:224/260nm
 数据文件名: RC\$SMF-4034 - 7-43/7-2258-2 - zzp-2024120221p-cq6y-rcd-1000mg5mg-P3-1.lcd
 方法文件名: RC\$SMF-4034 - SMF-4034-rcd-FX256.lcm
 批处理文件名: RC\$SMF-4034 - SMF-4034-20250701-FX256.lcb
 样品瓶号: 2-20
 进样体积: 10 μl 版本号: 6.115
 进样时间: 2025/07/01 16:11:06 实验者: xiexinhui
 处理时间 (V2): 2025/07/02 08:26:08 处理者: xiexinhui
 仪器型号: SHIMADZU LC-2050C(FX256)

<色谱图>

mV

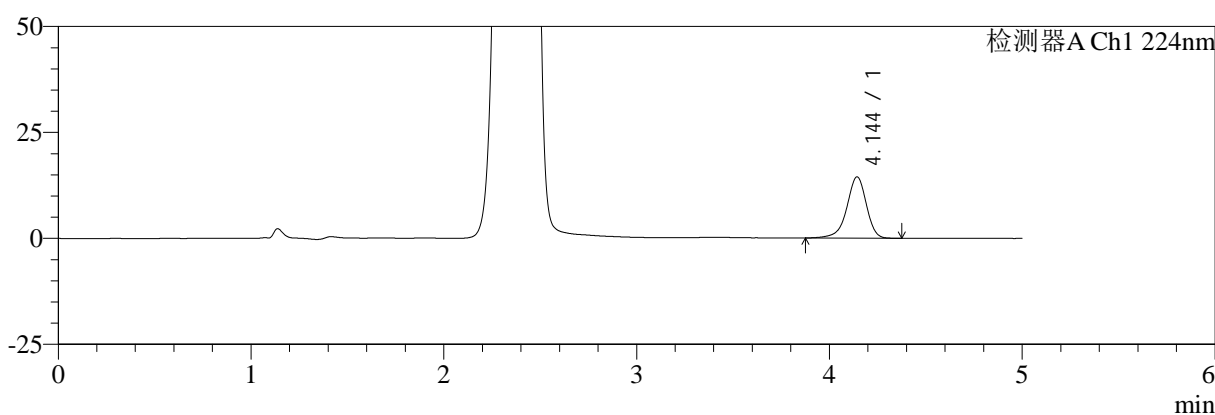

mV

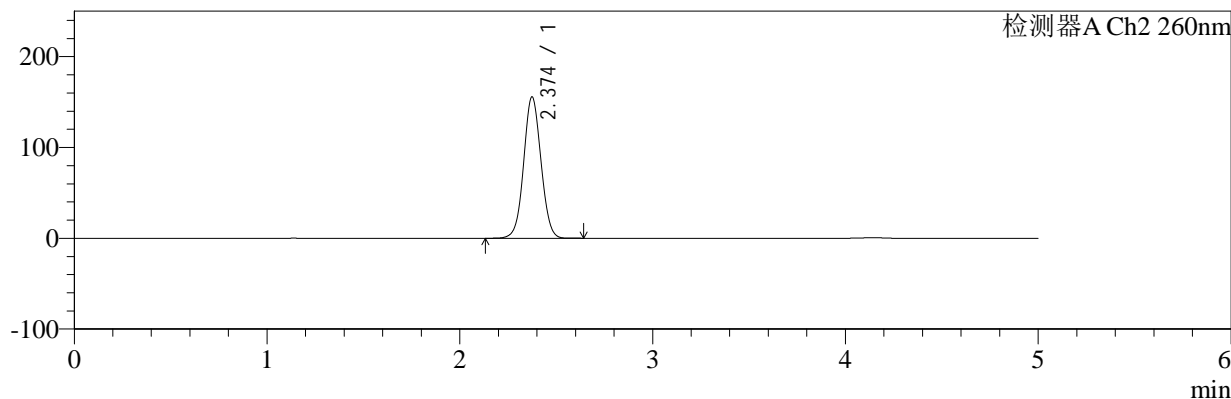

<峰表>

检测器A Ch1 224nm

峰号	保留时间	面积	面积%	高度	理论塔板数(USP)	拖尾因子	分离度(USP)
1	4.144	102096	100.000	14449	8376	0.911	--
总计		102096	100.000	14449			

检测器A Ch2 260nm

峰号	保留时间	面积	面积%	高度	理论塔板数(USP)	拖尾因子	分离度(USP)
1	2.374	974204	100.000	155349	3355	1.044	--
总计		974204	100.000	155349			



SMF-4034

<样品信息>

色谱柱:MM-C18/SCX(150mm*4.6mm,5μm) 流速:1.5ml/min
 柱温:30°C 波长:224/260nm
 数据文件名: RC\$SMF-4034 - 7-43/7-2259-2 - zzp-2024120221p-cq6y-rcd-1000mg5mg-P3-2.lcd
 方法文件名: RC\$SMF-4034 - SMF-4034-rcd-FX256.lcm
 批处理文件名: RC\$SMF-4034 - SMF-4034-20250701-FX256.lcb
 样品瓶号: 2-20 版本号: 6.115
 进样体积: 10 μl 实验者: xiexinhui
 进样时间: 2025/07/01 16:16:29 处理者: xiexinhui
 处理时间 (V2): 2025/07/02 08:26:10
 仪器型号: SHIMADZU LC-2050C(FX256)

<色谱图>

mV

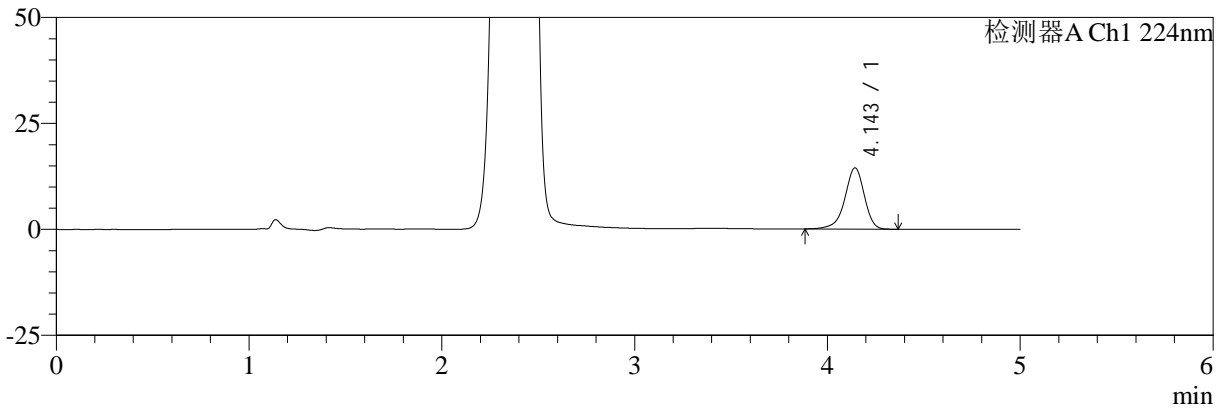

mV

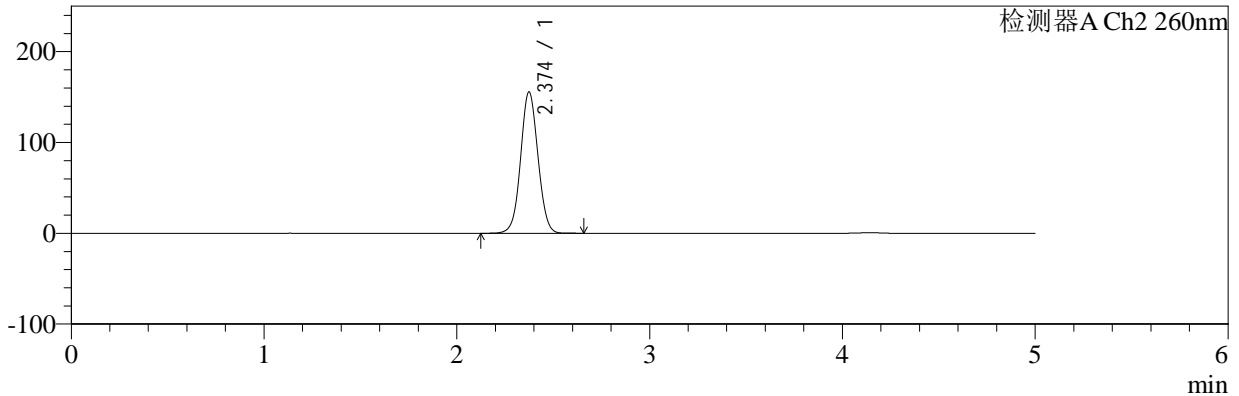

<峰表>

检测器A Ch1 224nm

峰号	保留时间	面积	面积%	高度	理论塔板数(USP)	拖尾因子	分离度(USP)
1	4.143	101950	100.000	14436	8389	0.910	--
总计		101950	100.000	14436			

检测器A Ch2 260nm

峰号	保留时间	面积	面积%	高度	理论塔板数(USP)	拖尾因子	分离度(USP)
1	2.374	974323	100.000	155387	3354	1.044	--
总计		974323	100.000	155387			



SMF-4034

<样品信息>

色谱柱:MM-C18/SCX(150mm*4.6mm,5μm) 流速:1.5ml/min
 柱温:30°C 波长:224/260nm
 数据文件名: RC\$SMF-4034 - 7-43/7-2260-2 - zzp-2024120221p-cq6y-rcd-1000mg5mg-P4-1.lcd
 方法文件名: RC\$SMF-4034 - SMF-4034-rcd-FX256.lcm
 批处理文件名: RC\$SMF-4034 - SMF-4034-20250701-FX256.lcb
 样品瓶号: 2-29
 进样体积: 10 μl 版本号: 6.115
 进样时间: 2025/07/01 16:21:53 实验者: xiexinhui
 处理时间 (V2): 2025/07/02 08:26:13 处理者: xiexinhui
 仪器型号: SHIMADZU LC-2050C(FX256)

<色谱图>

mV

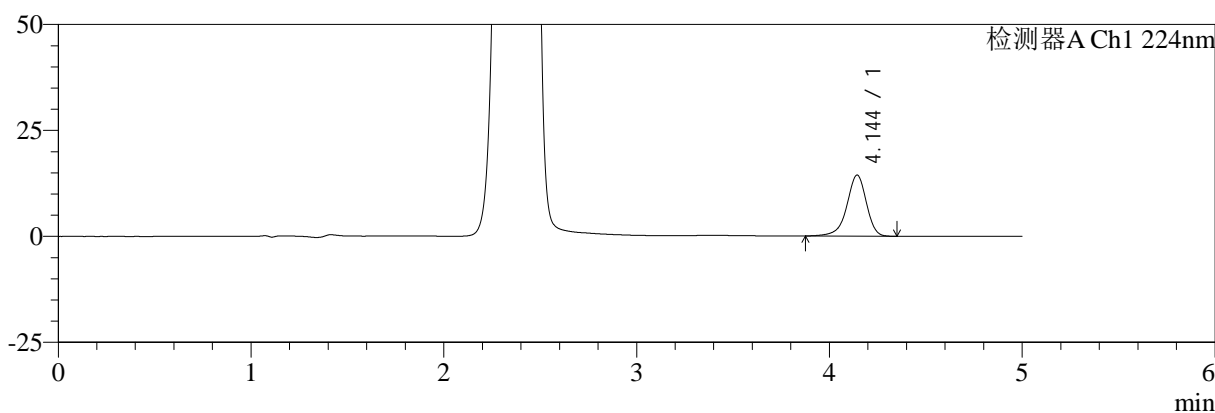

mV

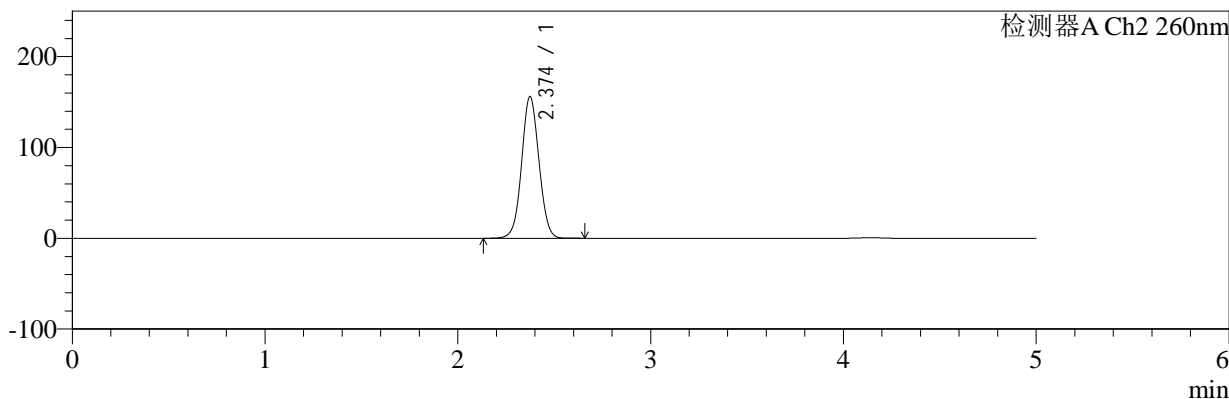

<峰表>

检测器A Ch1 224nm

峰号	保留时间	面积	面积%	高度	理论塔板数(USP)	拖尾因子	分离度(USP)
1	4.144	101362	100.000	14371	8414	0.910	--
总计		101362	100.000	14371			

检测器A Ch2 260nm

峰号	保留时间	面积	面积%	高度	理论塔板数(USP)	拖尾因子	分离度(USP)
1	2.374	976827	100.000	155743	3350	1.045	--
总计		976827	100.000	155743			



SMF-4034

<样品信息>

色谱柱:MM-C18/SCX(150mm*4.6mm,5μm) 流速:1.5ml/min
 柱温:30°C 波长:224/260nm
 数据文件名: RC\$SMF-4034 - 7-43/7-2261-2 - zzp-2024120221p-cq6y-rcd-1000mg5mg-P4-2.lcd
 方法文件名: RC\$SMF-4034 - SMF-4034-rcd-FX256.lcm
 批处理文件名: RC\$SMF-4034 - SMF-4034-20250701-FX256.lcb
 样品瓶号: 2-29
 进样体积: 10 μl 版本号: 6.115
 进样时间: 2025/07/01 16:27:15 实验者: xiexinhui
 处理时间 (V2): 2025/07/02 08:26:15 处理者: xiexinhui
 仪器型号: SHIMADZU LC-2050C(FX256)

<色谱图>

mV

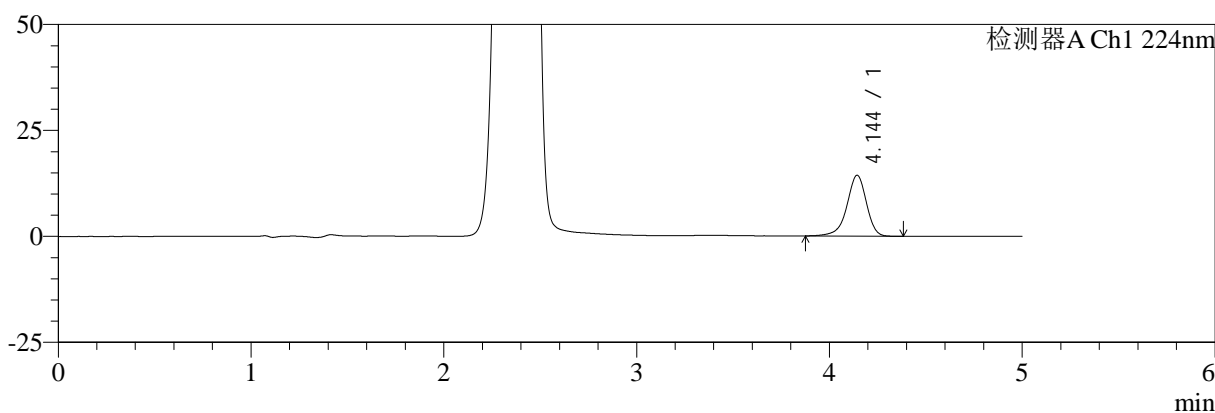

mV

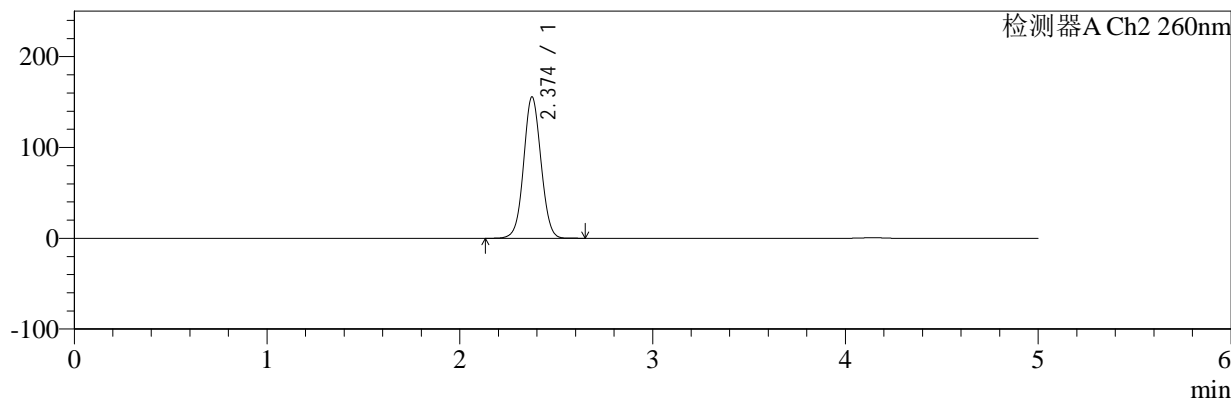

<峰表>

检测器A Ch1 224nm

峰号	保留时间	面积	面积%	高度	理论塔板数(USP)	拖尾因子	分离度(USP)
1	4.144	101384	100.000	14346	8387	0.911	--
总计		101384	100.000	14346			

检测器A Ch2 260nm

峰号	保留时间	面积	面积%	高度	理论塔板数(USP)	拖尾因子	分离度(USP)
1	2.374	974829	100.000	155449	3356	1.044	--
总计		974829	100.000	155449			



SMF-4034

<样品信息>

色谱柱:MM-C18/SCX(150mm*4.6mm,5μm) 流速:1.5ml/min
 柱温:30°C 波长:224/260nm
 数据文件名: RC\$SMF-4034 - 7-43/7-2262-2 - zzp-2024120221p-cq6y-rcd-1000mg5mg-P5-1.lcd
 方法文件名: RC\$SMF-4034 - SMF-4034-rcd-FX256.lcm
 批处理文件名: RC\$SMF-4034 - SMF-4034-20250701-FX256.lcb
 样品瓶号: 2-38 版本号: 6.115
 进样体积: 10 μl 实验者: xiexinhui
 进样时间: 2025/07/01 16:32:38 处理者: xiexinhui
 处理时间 (V2): 2025/07/02 08:26:18
 仪器型号: SHIMADZU LC-2050C(FX256)

<色谱图>

mV

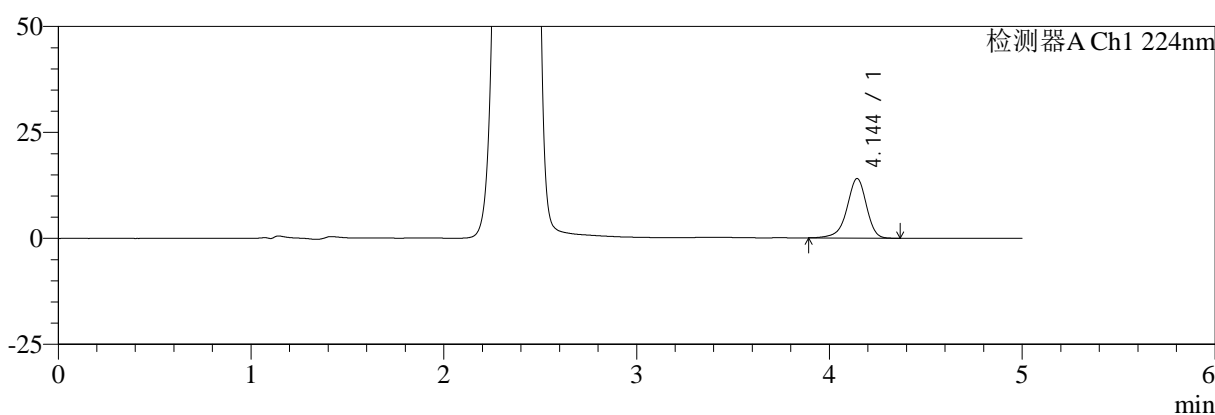

mV

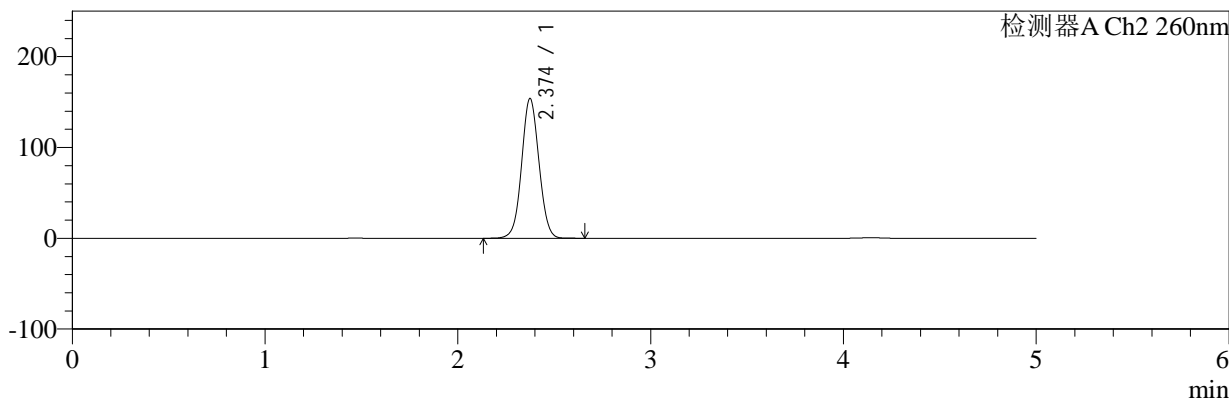

<峰表>

检测器A Ch1 224nm

峰号	保留时间	面积	面积%	高度	理论塔板数(USP)	拖尾因子	分离度(USP)
1	4.144	98837	100.000	14031	8390	0.914	--
总计		98837	100.000	14031			

检测器A Ch2 260nm

峰号	保留时间	面积	面积%	高度	理论塔板数(USP)	拖尾因子	分离度(USP)
1	2.374	963355	100.000	153611	3356	1.044	--
总计		963355	100.000	153611			



SMF-4034

<样品信息>

色谱柱:MM-C18/SCX(150mm*4.6mm,5μm) 流速:1.5ml/min
 柱温:30°C 波长:224/260nm
 数据文件名: RC\$SMF-4034 - 7-43/7-2263-2 - zzp-2024120221p-cq6y-rcd-1000mg5mg-P5-2.lcd
 方法文件名: RC\$SMF-4034 - SMF-4034-rcd-FX256.lcm
 批处理文件名: RC\$SMF-4034 - SMF-4034-20250701-FX256.lcb
 样品瓶号: 2-38
 进样体积: 10 μl 版本号: 6.115
 进样时间: 2025/07/01 16:38:02 实验者: xiexinhui
 处理时间 (V2): 2025/07/02 08:26:20 处理者: xiexinhui
 仪器型号: SHIMADZU LC-2050C(FX256)

<色谱图>

mV

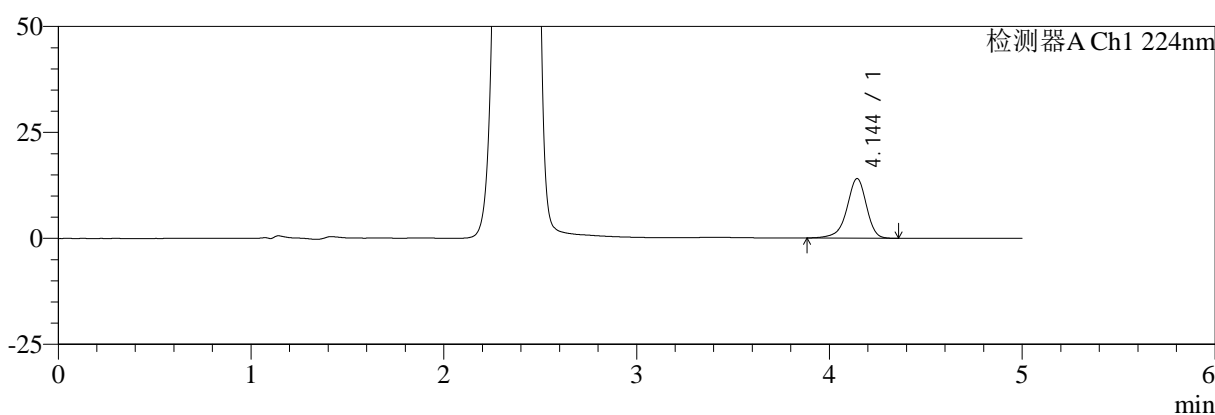

mV

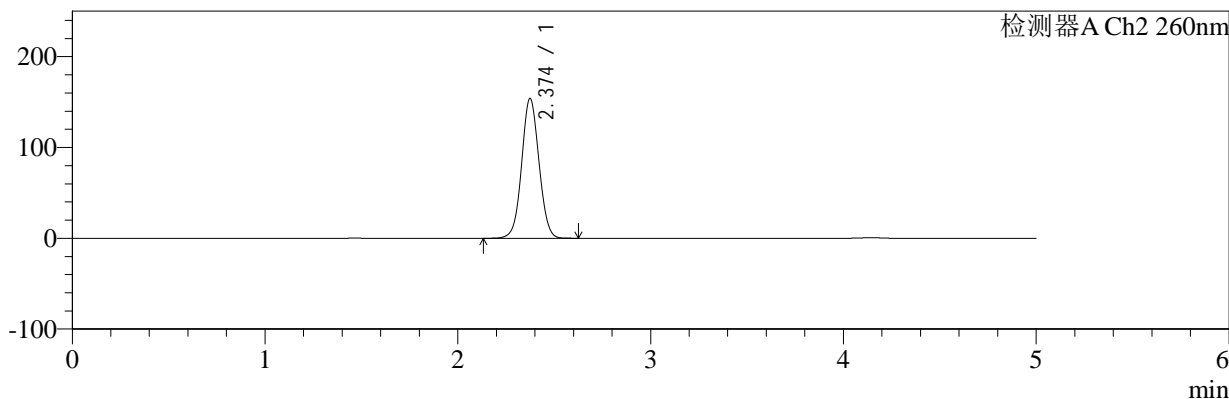

<峰表>

检测器A Ch1 224nm

峰号	保留时间	面积	面积%	高度	理论塔板数(USP)	拖尾因子	分离度(USP)
1	4.144	99142	100.000	14031	8386	0.910	--
总计		99142	100.000	14031			

检测器A Ch2 260nm

峰号	保留时间	面积	面积%	高度	理论塔板数(USP)	拖尾因子	分离度(USP)
1	2.374	963238	100.000	153600	3355	1.043	--
总计		963238	100.000	153600			



SMF-4034

<样品信息>

色谱柱:MM-C18/SCX(150mm*4.6mm,5μm) 流速:1.5ml/min
 柱温:30°C 波长:224/260nm
 数据文件名: RC\$SMF-4034 - 7-43/7-2264-2 - zzp-2024120221p-cq6y-rcd-1000mg5mg-P6-1.lcd
 方法文件名: RC\$SMF-4034 - SMF-4034-rcd-FX256.lcm
 批处理文件名: RC\$SMF-4034 - SMF-4034-20250701-FX256.lcb
 样品瓶号: 2-47 版本号: 6.115
 进样体积: 10 μl 实验者: xiexinhui
 进样时间: 2025/07/01 16:43:24 处理者: xiexinhui
 处理时间 (V2): 2025/07/02 08:26:23
 仪器型号: SHIMADZU LC-2050C(FX256)

<色谱图>

mV

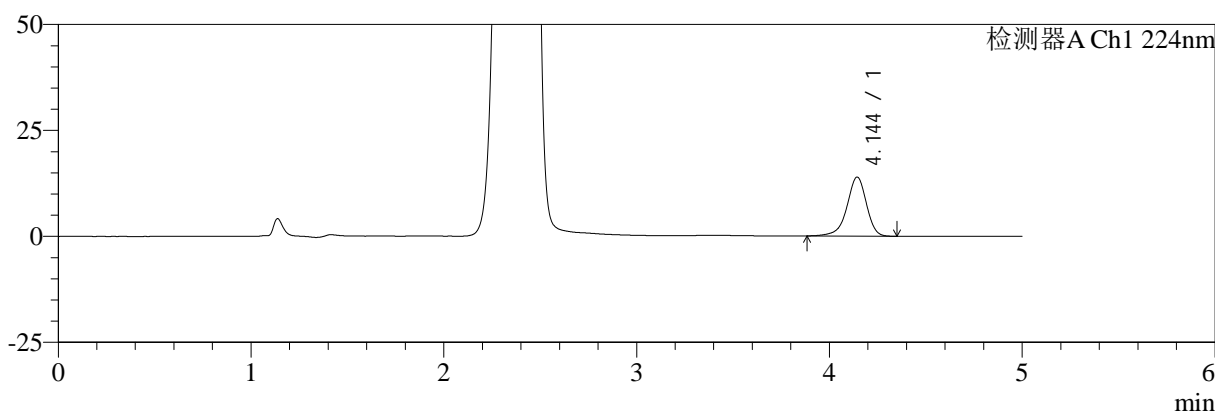

mV

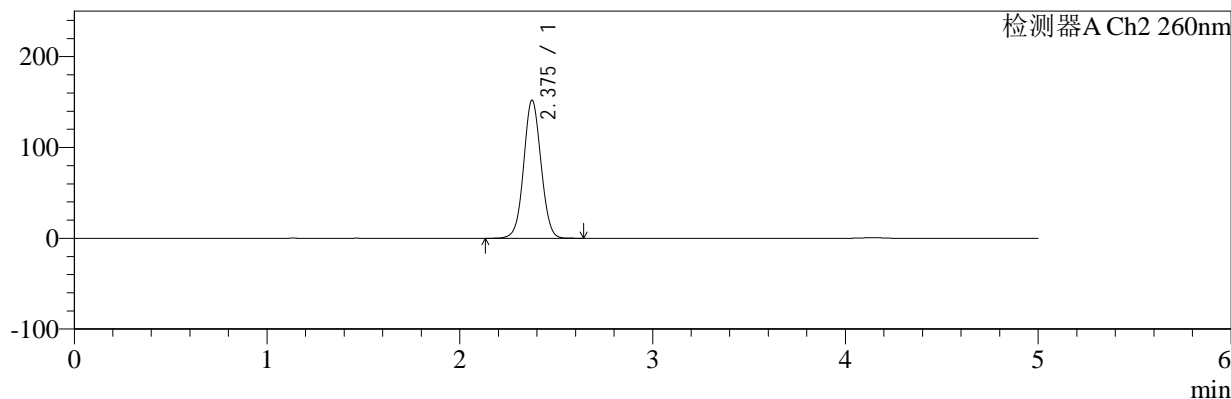

<峰表>

检测器A Ch1 224nm

峰号	保留时间	面积	面积%	高度	理论塔板数(USP)	拖尾因子	分离度(USP)
1	4.144	98306	100.000	13911	8387	0.910	--
总计		98306	100.000	13911			

检测器A Ch2 260nm

峰号	保留时间	面积	面积%	高度	理论塔板数(USP)	拖尾因子	分离度(USP)
1	2.375	951004	100.000	151722	3358	1.043	--
总计		951004	100.000	151722			



SMF-4034

<样品信息>

色谱柱:MM-C18/SCX(150mm*4.6mm,5μm) 流速:1.5ml/min
 柱温:30°C 波长:224/260nm
 数据文件名: RC\$SMF-4034 - 7-43/7-2265-2 - zzp-2024120221p-cq6y-rcd-1000mg5mg-P6-2.lcd
 方法文件名: RC\$SMF-4034 - SMF-4034-rcd-FX256.lcm
 批处理文件名: RC\$SMF-4034 - SMF-4034-20250701-FX256.lcb
 样品瓶号: 2-47 版本号: 6.115
 进样体积: 10 μl 实验者: xiexinhui
 进样时间: 2025/07/01 16:48:47 处理者: xiexinhui
 处理时间 (V2): 2025/07/02 08:26:25
 仪器型号: SHIMADZU LC-2050C(FX256)

<色谱图>

mV

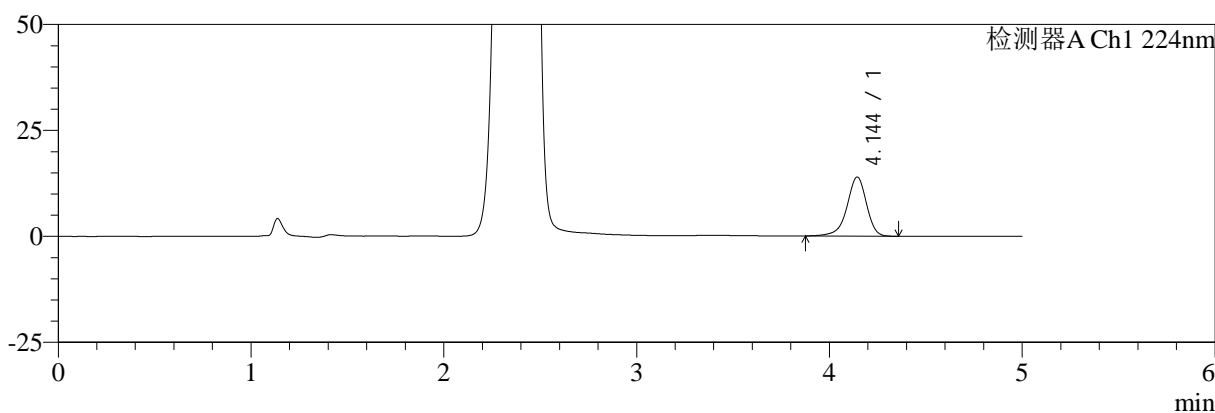

mV

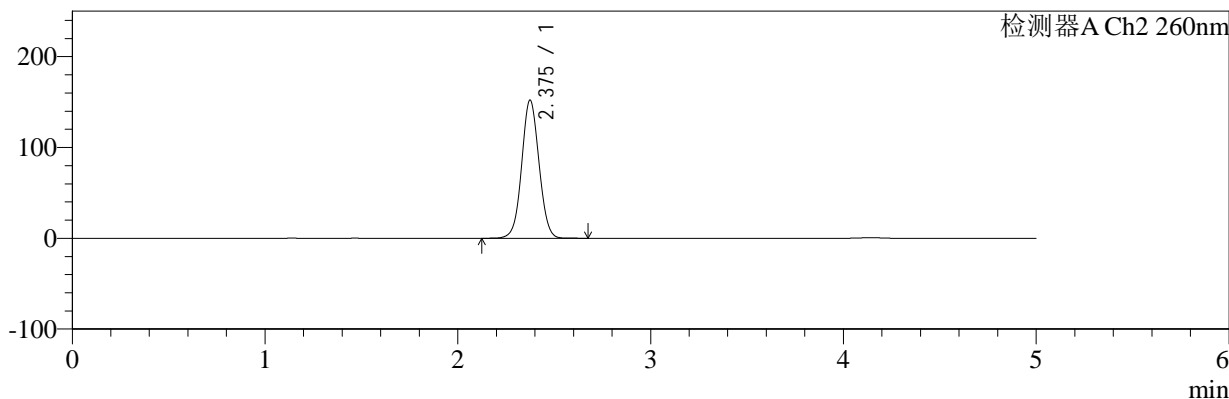

<峰表>

检测器A Ch1 224nm

峰号	保留时间	面积	面积%	高度	理论塔板数(USP)	拖尾因子	分离度(USP)
1	4.144	98314	100.000	13921	8393	0.909	--
总计		98314	100.000	13921			

检测器A Ch2 260nm

峰号	保留时间	面积	面积%	高度	理论塔板数(USP)	拖尾因子	分离度(USP)
1	2.375	952116	100.000	151773	3356	1.044	--
总计		952116	100.000	151773			



SMF-4034

<样品信息>

色谱柱:MM-C18/SCX(150mm*4.6mm,5μm) 流速:1.5ml/min
 柱温:30°C 波长:224/260nm
 数据文件名: RC\$SMF-4034 - 7-43/7-2266-2 - zzp-2024120321p-cq6y-rcd-1000mg5mg-P1-1.lcd
 方法文件名: RC\$SMF-4034 - SMF-4034-rcd-FX256.lcm
 批处理文件名: RC\$SMF-4034 - SMF-4034-20250701-FX256.lcb
 样品瓶号: 2-3 版本号: 6.115
 进样体积: 10 μl 实验者: xiexinhui
 进样时间: 2025/07/01 16:54:12 处理者: xiexinhui
 处理时间 (V2): 2025/07/02 08:26:28
 仪器型号: SHIMADZU LC-2050C(FX256)

<色谱图>

mV

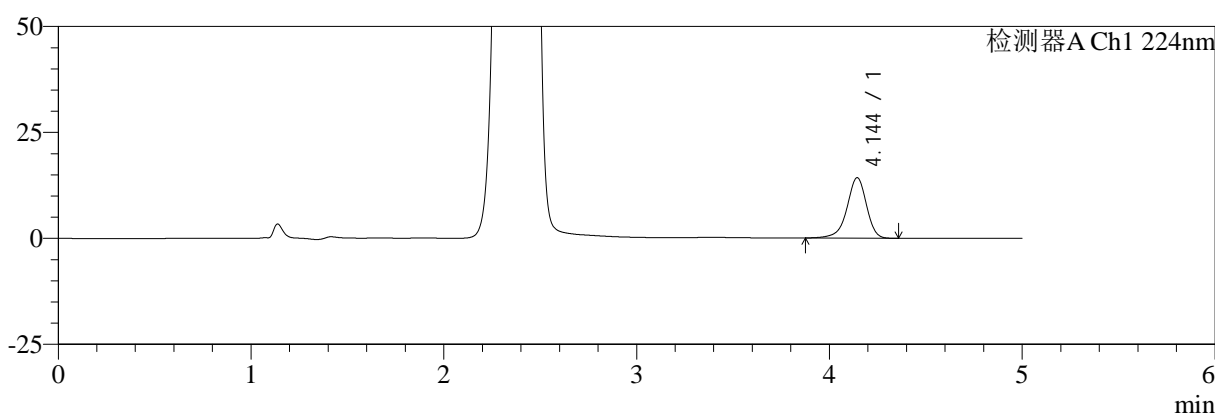

mV

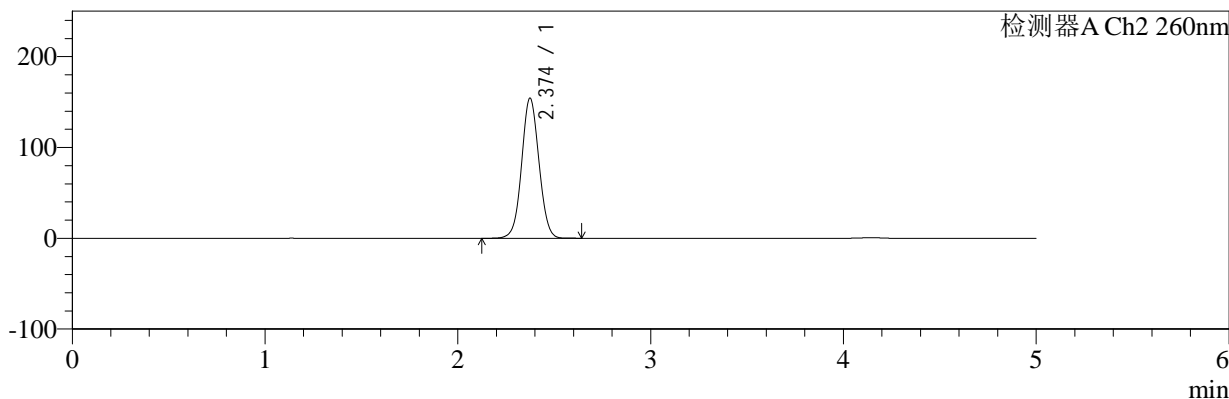

<峰表>

检测器A Ch1 224nm

峰号	保留时间	面积	面积%	高度	理论塔板数(USP)	拖尾因子	分离度(USP)
1	4.144	100727	100.000	14261	8394	0.912	--
总计		100727	100.000	14261			

检测器A Ch2 260nm

峰号	保留时间	面积	面积%	高度	理论塔板数(USP)	拖尾因子	分离度(USP)
1	2.374	966019	100.000	154032	3353	1.044	--
总计		966019	100.000	154032			



SMF-4034

<样品信息>

色谱柱:MM-C18/SCX(150mm*4.6mm,5μm) 流速:1.5ml/min
 柱温:30°C 波长:224/260nm
 数据文件名: RC\$SMF-4034 - 7-43/7-2267-2 - zzp-2024120321p-cq6y-rcd-1000mg5mg-P1-2.lcd
 方法文件名: RC\$SMF-4034 - SMF-4034-rcd-FX256.lcm
 批处理文件名: RC\$SMF-4034 - SMF-4034-20250701-FX256.lcb
 样品瓶号: 2-3 版本号: 6.115
 进样体积: 10 μl 实验者: xiexinhui
 进样时间: 2025/07/01 16:59:35 处理者: xiexinhui
 处理时间 (V2): 2025/07/02 08:26:30
 仪器型号: SHIMADZU LC-2050C(FX256)

<色谱图>

mV

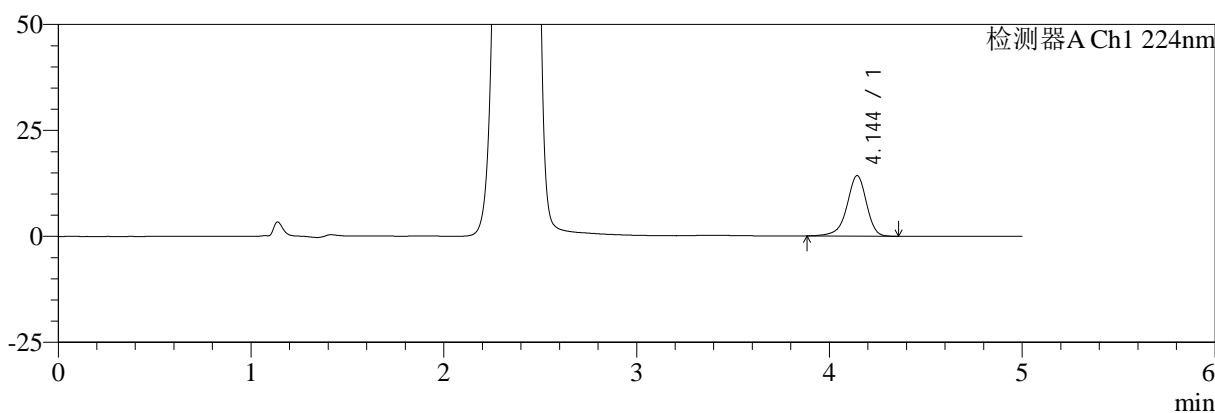

mV

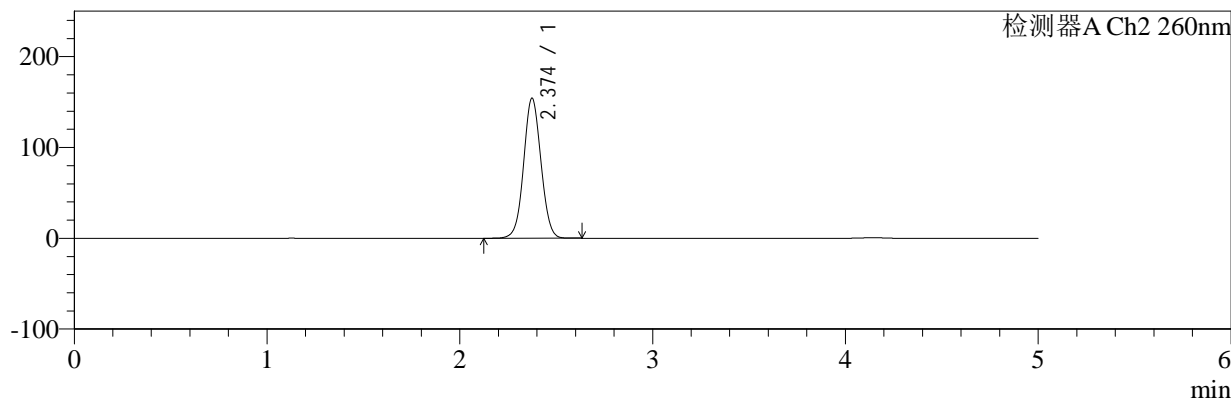

<峰表>

检测器A Ch1 224nm

峰号	保留时间	面积	面积%	高度	理论塔板数(USP)	拖尾因子	分离度(USP)
1	4.144	100429	100.000	14245	8379	0.912	--
总计		100429	100.000	14245			

检测器A Ch2 260nm

峰号	保留时间	面积	面积%	高度	理论塔板数(USP)	拖尾因子	分离度(USP)
1	2.374	965602	100.000	153957	3348	1.044	--
总计		965602	100.000	153957			



SMF-4034

<样品信息>

色谱柱:MM-C18/SCX(150mm*4.6mm,5μm) 流速:1.5ml/min
 柱温:30°C 波长:224/260nm
 数据文件名: RC\$SMF-4034 - 7-43/7-2268-2 - zzp-2024120321p-cq6y-rcd-1000mg5mg-P2-1.lcd
 方法文件名: RC\$SMF-4034 - SMF-4034-rcd-FX256.lcm
 批处理文件名: RC\$SMF-4034 - SMF-4034-20250701-FX256.lcb
 样品瓶号: 2-12 版本号: 6.115
 进样体积: 10 μl 实验者: xiexinhui
 进样时间: 2025/07/01 17:04:59 处理者: xiexinhui
 处理时间 (V2): 2025/07/02 08:26:33
 仪器型号: SHIMADZU LC-2050C(FX256)

<色谱图>

mV

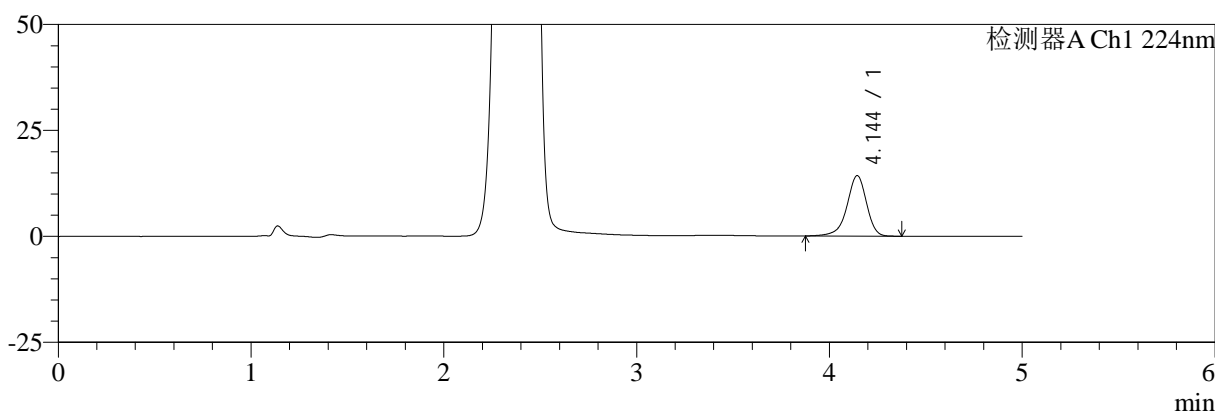

mV

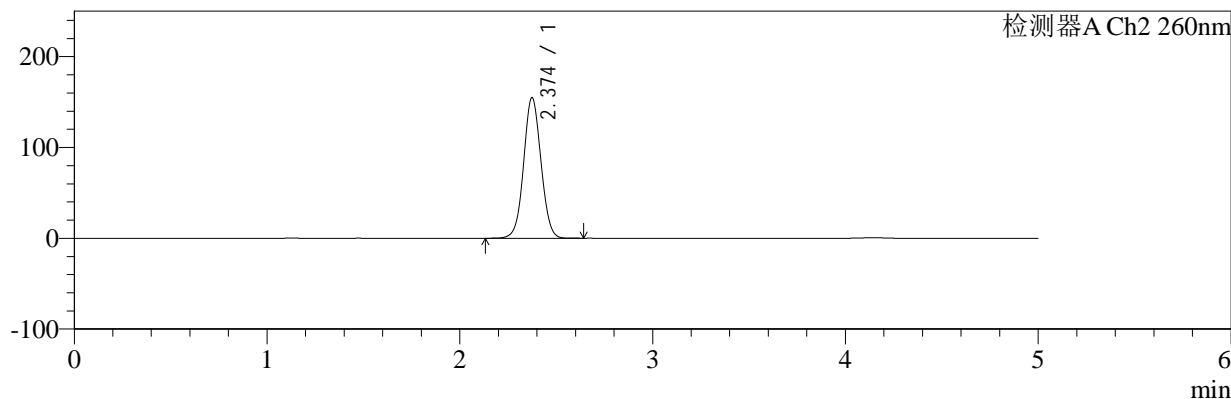

<峰表>

检测器A Ch1 224nm

峰号	保留时间	面积	面积%	高度	理论塔板数(USP)	拖尾因子	分离度(USP)
1	4.144	100759	100.000	14260	8390	0.910	--
总计		100759	100.000	14260			

检测器A Ch2 260nm

峰号	保留时间	面积	面积%	高度	理论塔板数(USP)	拖尾因子	分离度(USP)
1	2.374	969709	100.000	154561	3352	1.044	--
总计		969709	100.000	154561			



SMF-4034

<样品信息>

色谱柱:MM-C18/SCX(150mm*4.6mm,5μm) 流速:1.5ml/min
 柱温:30°C 波长:224/260nm
 数据文件名: RC\$SMF-4034 - 7-43/7-2269-2 - zzp-2024120321p-cq6y-rcd-1000mg5mg-P2-2.lcd
 方法文件名: RC\$SMF-4034 - SMF-4034-rcd-FX256.lcm
 批处理文件名: RC\$SMF-4034 - SMF-4034-20250701-FX256.lcb
 样品瓶号: 2-12 版本号: 6.115
 进样体积: 10 μl 实验者: xiexinhui
 进样时间: 2025/07/01 17:10:22 处理者: xiexinhui
 处理时间 (V2): 2025/07/02 08:26:36
 仪器型号: SHIMADZU LC-2050C(FX256)

<色谱图>

mV

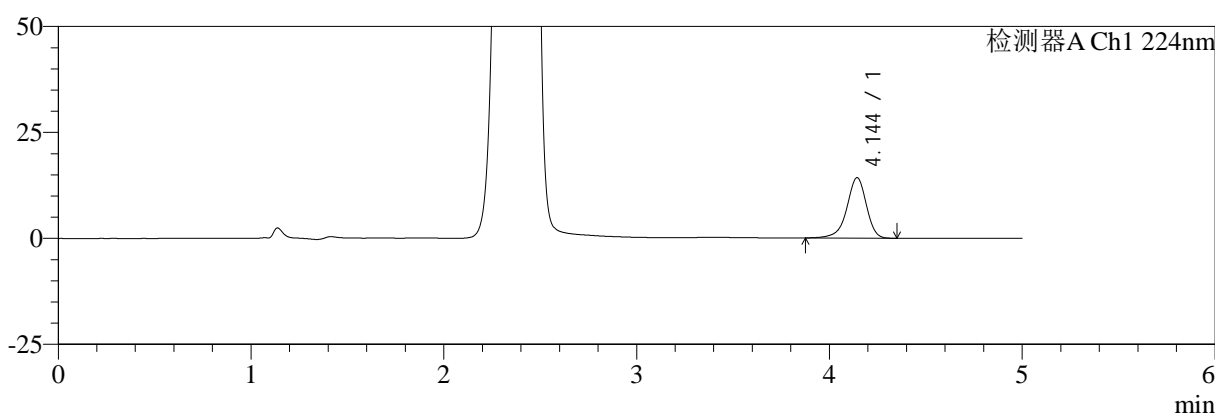

mV

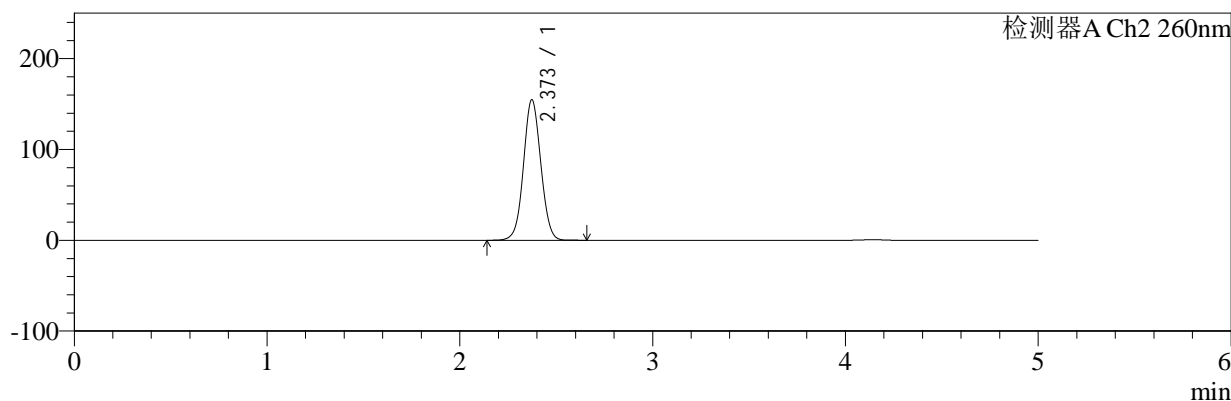

<峰表>

检测器A Ch1 224nm

峰号	保留时间	面积	面积%	高度	理论塔板数(USP)	拖尾因子	分离度(USP)
1	4.144	100707	100.000	14237	8371	0.908	--
总计		100707	100.000	14237			

检测器A Ch2 260nm

峰号	保留时间	面积	面积%	高度	理论塔板数(USP)	拖尾因子	分离度(USP)
1	2.373	969478	100.000	154673	3348	1.045	--
总计		969478	100.000	154673			



SMF-4034

<样品信息>

色谱柱:MM-C18/SCX(150mm*4.6mm,5μm) 流速:1.5ml/min
 柱温:30°C 波长:224/260nm
 数据文件名: RC\$SMF-4034 - 7-43/7-2270-2 - zzp-2024120321p-cq6y-rcd-1000mg5mg-P3-1.lcd
 方法文件名: RC\$SMF-4034 - SMF-4034-rcd-FX256.lcm
 批处理文件名: RC\$SMF-4034 - SMF-4034-20250701-FX256.lcb
 样品瓶号: 2-21 版本号: 6.115
 进样体积: 10 μl 实验者: xiexinhui
 进样时间: 2025/07/01 17:15:45 处理者: xiexinhui
 处理时间 (V2): 2025/07/02 08:26:38
 仪器型号: SHIMADZU LC-2050C(FX256)

<色谱图>

mV

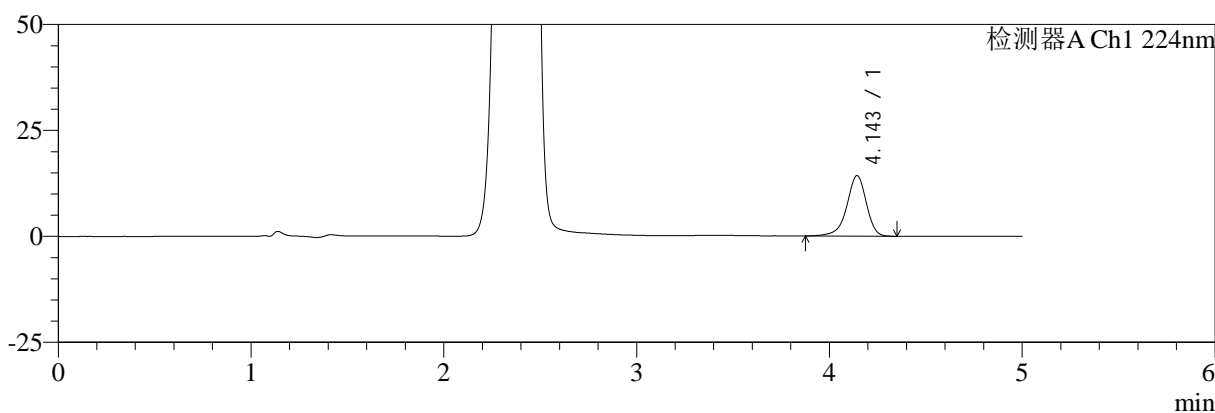

mV

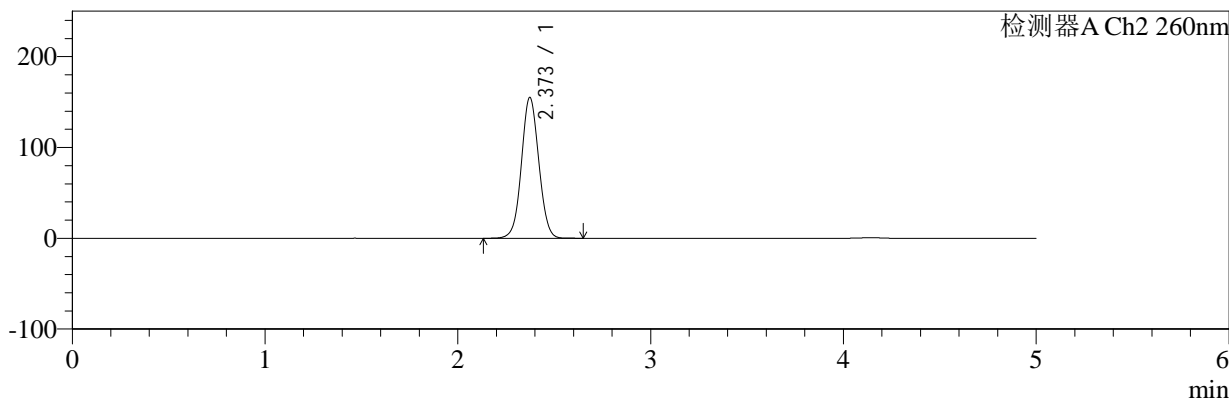

<峰表>

检测器A Ch1 224nm

峰号	保留时间	面积	面积%	高度	理论塔板数(USP)	拖尾因子	分离度(USP)
1	4.143	100791	100.000	14242	8375	0.911	--
总计		100791	100.000	14242			

检测器A Ch2 260nm

峰号	保留时间	面积	面积%	高度	理论塔板数(USP)	拖尾因子	分离度(USP)
1	2.373	971520	100.000	155026	3350	1.045	--
总计		971520	100.000	155026			



SMF-4034

<样品信息>

色谱柱:MM-C18/SCX(150mm*4.6mm,5μm) 流速:1.5ml/min
 柱温:30°C 波长:224/260nm
 数据文件名: RC\$SMF-4034 - 7-43/7-2271-2 - zzp-2024120321p-cq6y-rcd-1000mg5mg-P3-2.lcd
 方法文件名: RC\$SMF-4034 - SMF-4034-rcd-FX256.lcm
 批处理文件名: RC\$SMF-4034 - SMF-4034-20250701-FX256.lcb
 样品瓶号: 2-21 版本号: 6.115
 进样体积: 10 μl 实验者: xiexinhui
 进样时间: 2025/07/01 17:21:08 处理者: xiexinhui
 处理时间 (V2): 2025/07/02 08:26:41
 仪器型号: SHIMADZU LC-2050C(FX256)

<色谱图>

mV

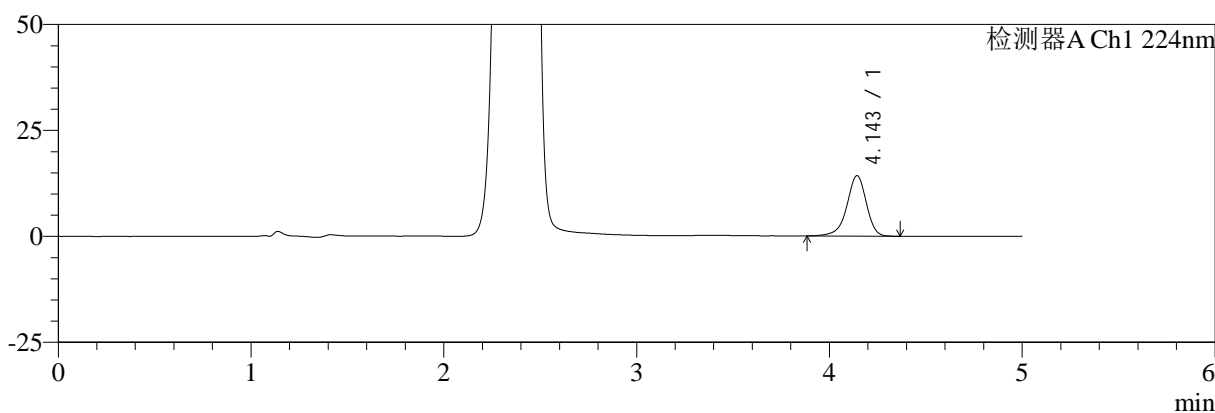

mV

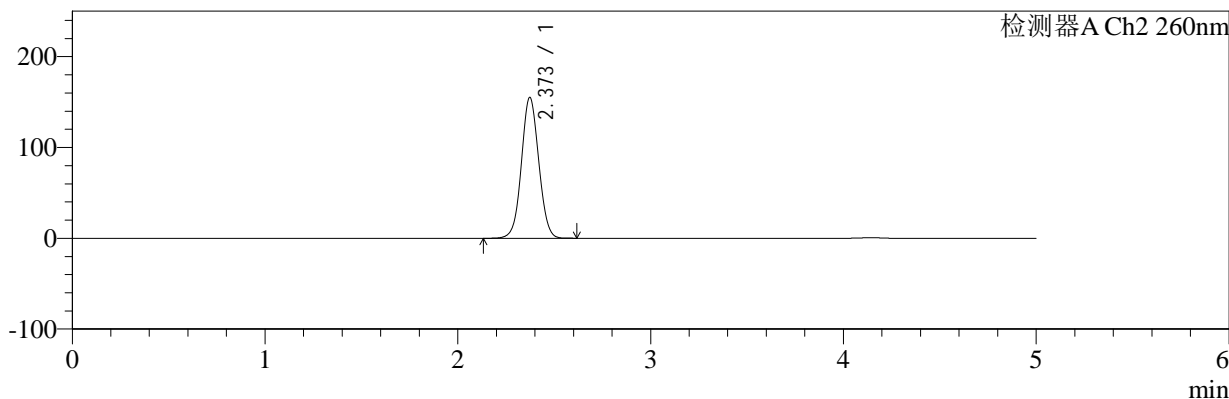

<峰表>

检测器A Ch1 224nm

峰号	保留时间	面积	面积%	高度	理论塔板数(USP)	拖尾因子	分离度(USP)
1	4.143	100478	100.000	14227	8392	0.916	--
总计		100478	100.000	14227			

检测器A Ch2 260nm

峰号	保留时间	面积	面积%	高度	理论塔板数(USP)	拖尾因子	分离度(USP)
1	2.373	970814	100.000	155047	3350	1.045	--
总计		970814	100.000	155047			



SMF-4034

<样品信息>

色谱柱:MM-C18/SCX(150mm*4.6mm,5μm) 流速:1.5ml/min
 柱温:30°C 波长:224/260nm
 数据文件名: RC\$SMF-4034 - 7-43/7-2272-2 - zzp-2024120321p-cq6y-rcd-1000mg5mg-P4-1.lcd
 方法文件名: RC\$SMF-4034 - SMF-4034-rcd-FX256.lcm
 批处理文件名: RC\$SMF-4034 - SMF-4034-20250701-FX256.lcb
 样品瓶号: 2-30
 进样体积: 10 μl 版本号: 6.115
 进样时间: 2025/07/01 17:26:31 实验者: xiexinhui
 处理时间 (V2): 2025/07/02 08:26:43 处理者: xiexinhui
 仪器型号: SHIMADZU LC-2050C(FX256)

<色谱图>

mV

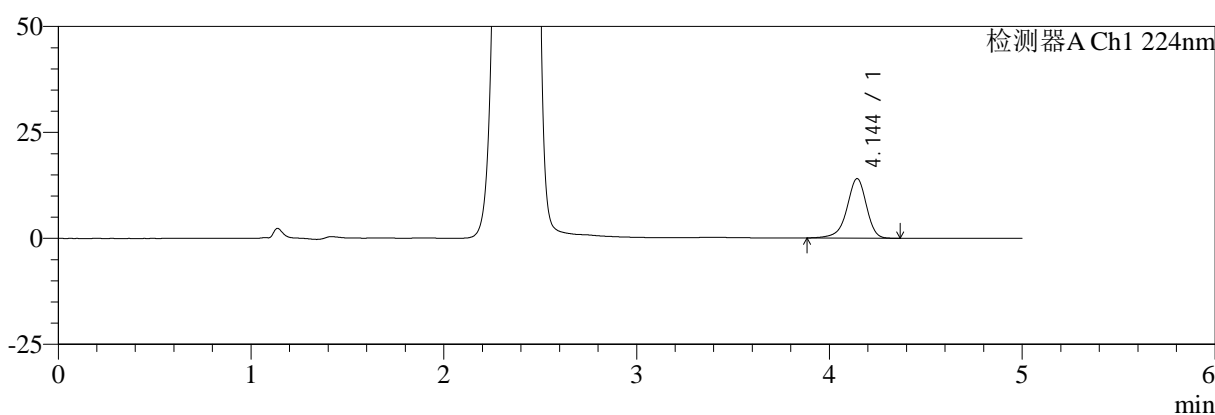

mV

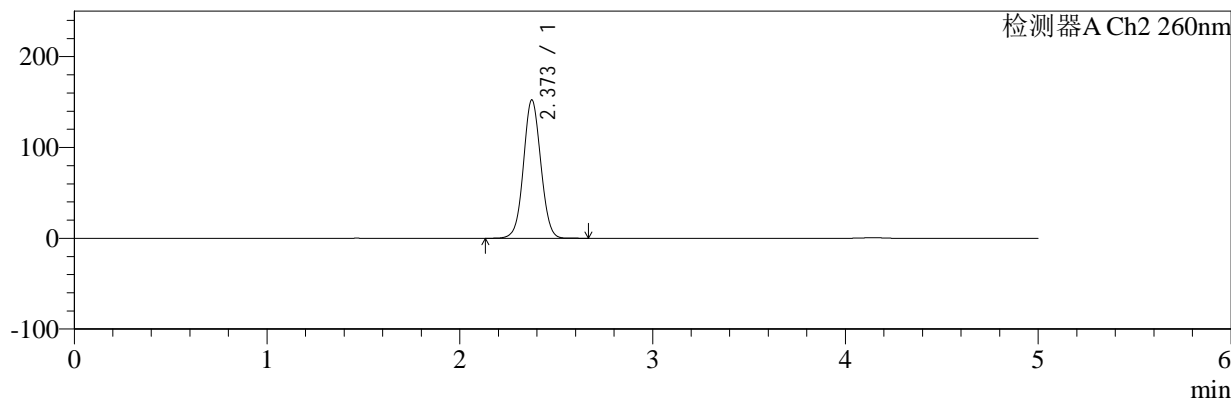

<峰表>

检测器A Ch1 224nm

峰号	保留时间	面积	面积%	高度	理论塔板数(USP)	拖尾因子	分离度(USP)
1	4.144	99025	100.000	14028	8377	0.912	--
总计		99025	100.000	14028			

检测器A Ch2 260nm

峰号	保留时间	面积	面积%	高度	理论塔板数(USP)	拖尾因子	分离度(USP)
1	2.373	953744	100.000	152319	3355	1.044	--
总计		953744	100.000	152319			



SMF-4034

<样品信息>

色谱柱:MM-C18/SCX(150mm*4.6mm,5μm) 流速:1.5ml/min
 柱温:30°C 波长:224/260nm
 数据文件名: RC\$SMF-4034 - 7-43/7-2273-2 - zzp-2024120321p-cq6y-rcd-1000mg5mg-P4-2.lcd
 方法文件名: RC\$SMF-4034 - SMF-4034-rcd-FX256.lcm
 批处理文件名: RC\$SMF-4034 - SMF-4034-20250701-FX256.lcb
 样品瓶号: 2-30 版本号: 6.115
 进样体积: 10 μl 实验者: xiexinhui
 进样时间: 2025/07/01 17:31:55 处理者: xiexinhui
 处理时间 (V2): 2025/07/02 08:26:45
 仪器型号: SHIMADZU LC-2050C(FX256)

<色谱图>

mV

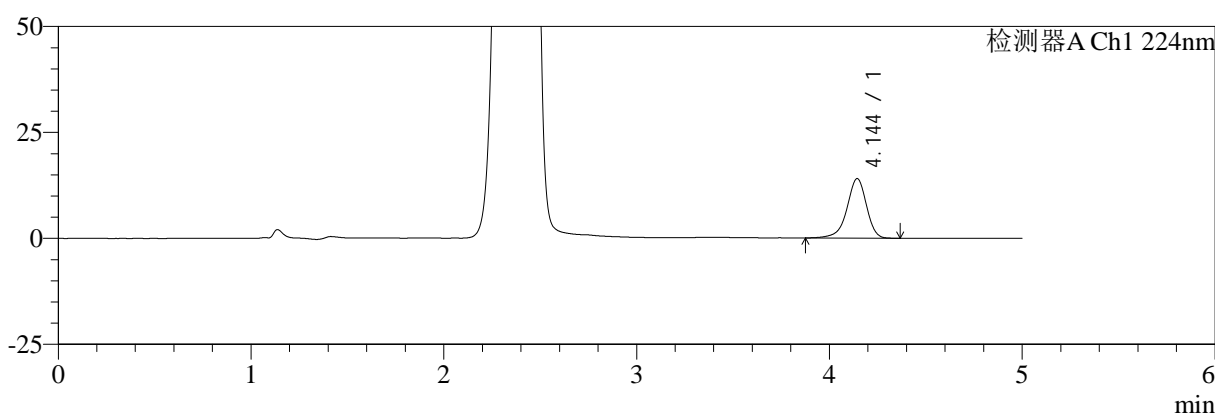

mV

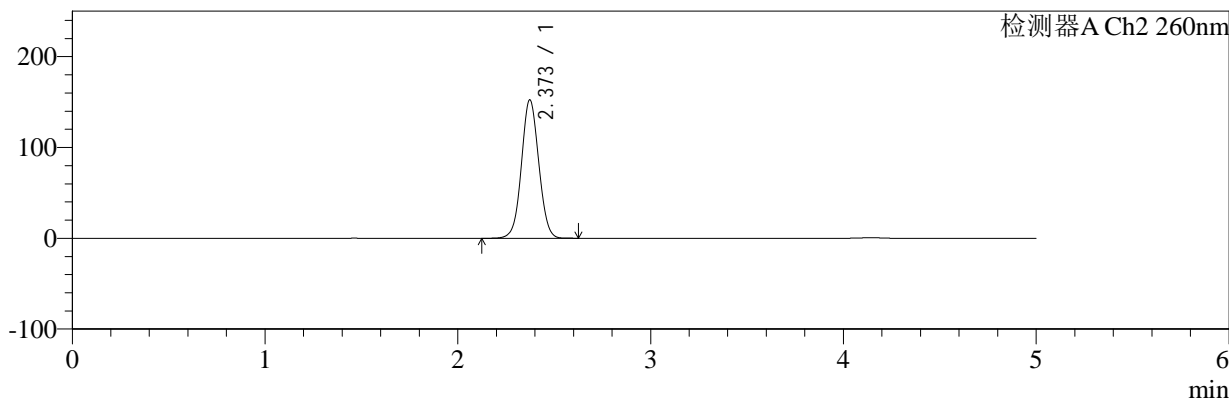

<峰表>

检测器A Ch1 224nm

峰号	保留时间	面积	面积%	高度	理论塔板数(USP)	拖尾因子	分离度(USP)
1	4.144	98983	100.000	14030	8397	0.910	--
总计		98983	100.000	14030			

检测器A Ch2 260nm

峰号	保留时间	面积	面积%	高度	理论塔板数(USP)	拖尾因子	分离度(USP)
1	2.373	953478	100.000	152361	3353	1.044	--
总计		953478	100.000	152361			



SMF-4034

<样品信息>

色谱柱:MM-C18/SCX(150mm*4.6mm,5μm) 流速:1.5ml/min
 柱温:30°C 波长:224/260nm
 数据文件名: RC\$SMF-4034 - 7-43/7-2274-2 - zzp-2024120321p-cq6y-rcd-1000mg5mg-P5-1.lcd
 方法文件名: RC\$SMF-4034 - SMF-4034-rcd-FX256.lcm
 批处理文件名: RC\$SMF-4034 - SMF-4034-20250701-FX256.lcb
 样品瓶号: 2-39 版本号: 6.115
 进样体积: 10 μl 实验者: xiexinhui
 进样时间: 2025/07/01 17:37:18 处理者: xiexinhui
 处理时间 (V2): 2025/07/02 08:26:48
 仪器型号: SHIMADZU LC-2050C(FX256)

<色谱图>

mV

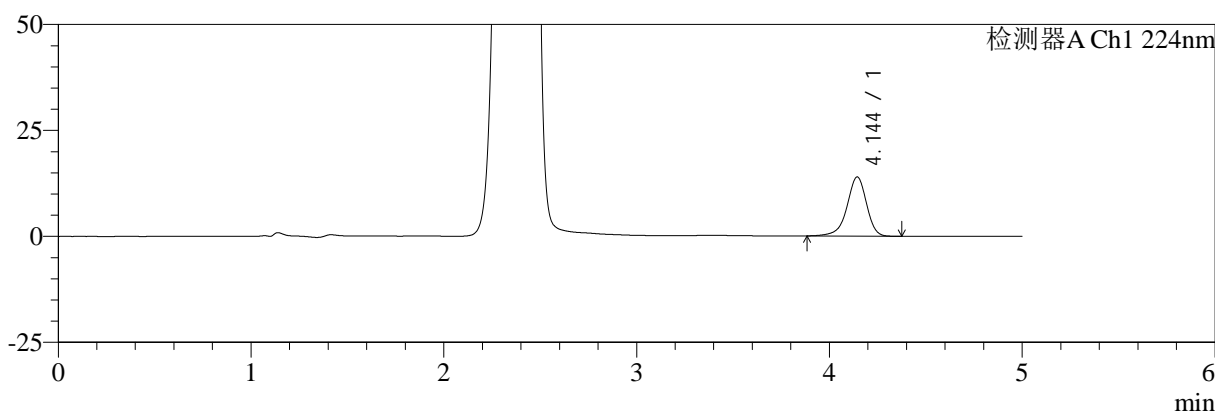

mV

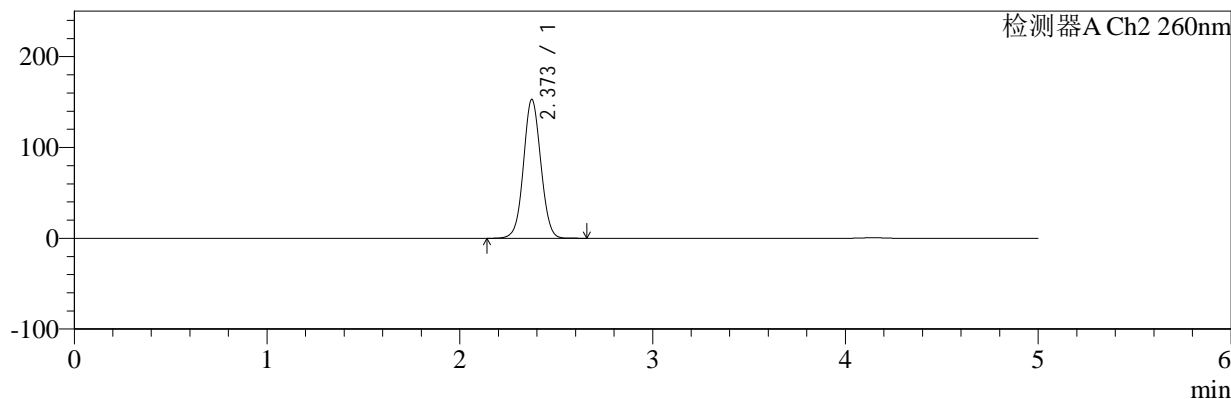

<峰表>

检测器A Ch1 224nm

峰号	保留时间	面积	面积%	高度	理论塔板数(USP)	拖尾因子	分离度(USP)
1	4.144	98576	100.000	13951	8370	0.911	--
总计		98576	100.000	13951			

检测器A Ch2 260nm

峰号	保留时间	面积	面积%	高度	理论塔板数(USP)	拖尾因子	分离度(USP)
1	2.373	956872	100.000	152789	3355	1.044	--
总计		956872	100.000	152789			



SMF-4034

<样品信息>

色谱柱:MM-C18/SCX(150mm*4.6mm,5μm) 流速:1.5ml/min
 柱温:30°C 波长:224/260nm
 数据文件名: RC\$SMF-4034 - 7-43/7-2275-2 - zzp-2024120321p-cq6y-rcd-1000mg5mg-P5-2.lcd
 方法文件名: RC\$SMF-4034 - SMF-4034-rcd-FX256.lcm
 批处理文件名: RC\$SMF-4034 - SMF-4034-20250701-FX256.lcb
 样品瓶号: 2-39
 进样体积: 10 μl 版本号: 6.115
 进样时间: 2025/07/01 17:42:41 实验者: xiexinhui
 处理时间 (V2): 2025/07/02 08:26:51 处理者: xiexinhui
 仪器型号: SHIMADZU LC-2050C(FX256)

<色谱图>

mV

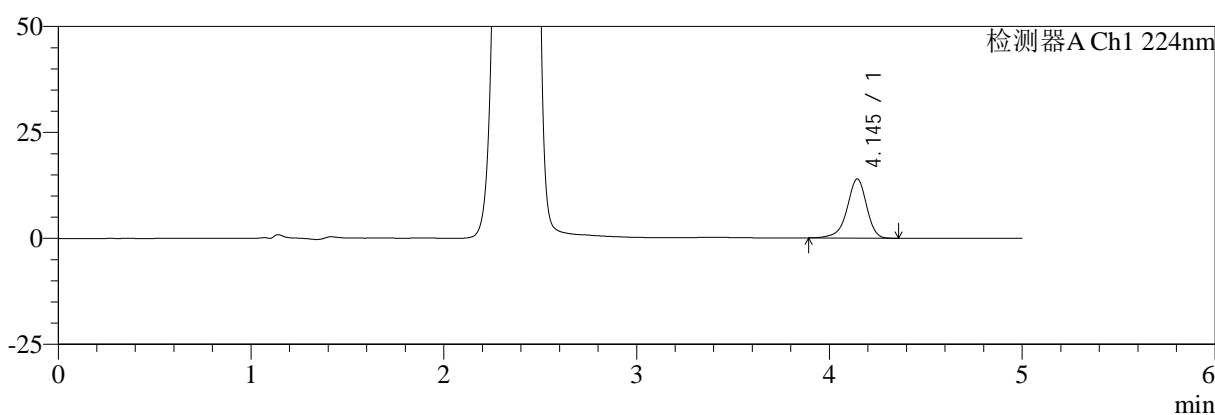

mV

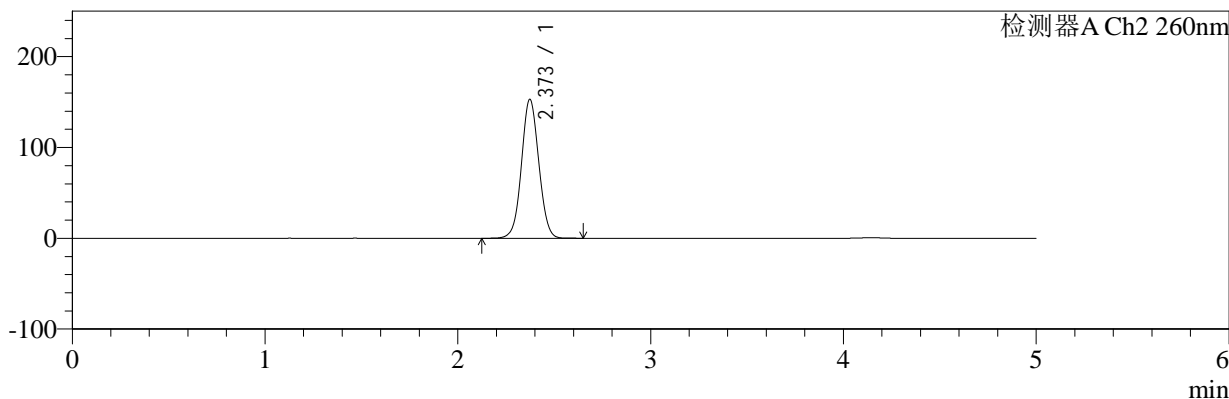

<峰表>

检测器A Ch1 224nm

峰号	保留时间	面积	面积%	高度	理论塔板数(USP)	拖尾因子	分离度(USP)
1	4.145	98408	100.000	13958	8408	0.909	--
总计		98408	100.000	13958			

检测器A Ch2 260nm

峰号	保留时间	面积	面积%	高度	理论塔板数(USP)	拖尾因子	分离度(USP)
1	2.373	957345	100.000	152936	3355	1.044	--
总计		957345	100.000	152936			



SMF-4034

<样品信息>

色谱柱:MM-C18/SCX(150mm*4.6mm,5μm) 流速:1.5ml/min
 柱温:30°C 波长:224/260nm
 数据文件名: RC\$SMF-4034 - 7-43/7-2276-2 - zzp-2024120321p-cq6y-rcd-1000mg5mg-P6-1.lcd
 方法文件名: RC\$SMF-4034 - SMF-4034-rcd-FX256.lcm
 批处理文件名: RC\$SMF-4034 - SMF-4034-20250701-FX256.lcb
 样品瓶号: 2-48 版本号: 6.115
 进样体积: 10 μl 实验者: xiexinhui
 进样时间: 2025/07/01 17:48:03 处理者: xiexinhui
 处理时间 (V2): 2025/07/02 08:26:53
 仪器型号: SHIMADZU LC-2050C(FX256)

<色谱图>

mV

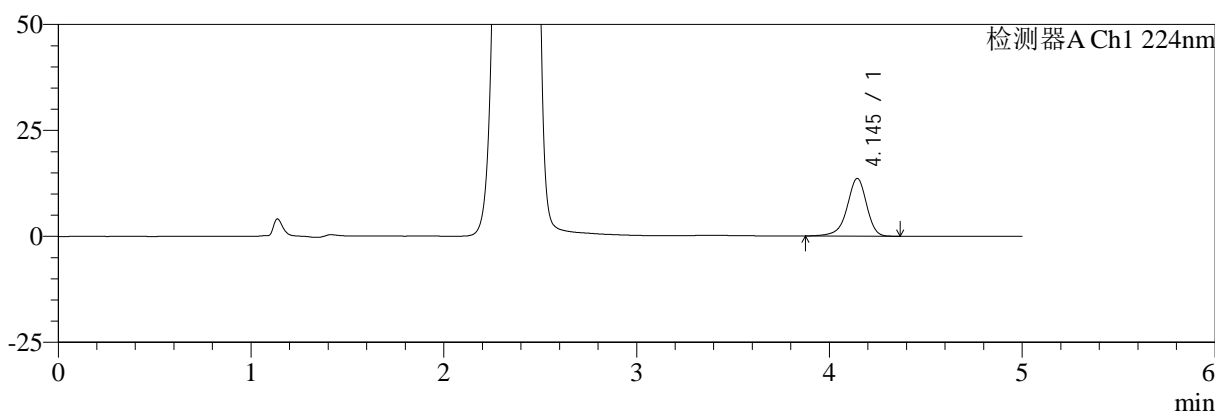

mV

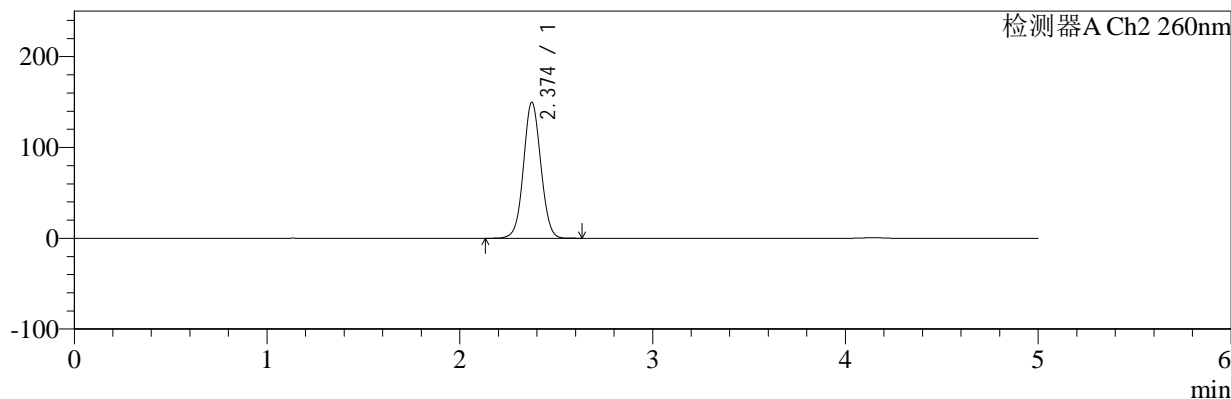

<峰表>

检测器A Ch1 224nm

峰号	保留时间	面积	面积%	高度	理论塔板数(USP)	拖尾因子	分离度(USP)
1	4.145	96182	100.000	13610	8385	0.911	--
总计		96182	100.000	13610			

检测器A Ch2 260nm

峰号	保留时间	面积	面积%	高度	理论塔板数(USP)	拖尾因子	分离度(USP)
1	2.374	936749	100.000	149718	3358	1.043	--
总计		936749	100.000	149718			



SMF-4034

<样品信息>

色谱柱:MM-C18/SCX(150mm*4.6mm,5μm) 流速:1.5ml/min
 柱温:30°C 波长:224/260nm
 数据文件名: RC\$SMF-4034 - 7-43/7-2277-2 - zzp-2024120321p-cq6y-rcd-1000mg5mg-P6-2.lcd
 方法文件名: RC\$SMF-4034 - SMF-4034-rcd-FX256.lcm
 批处理文件名: RC\$SMF-4034 - SMF-4034-20250701-FX256.lcb
 样品瓶号: 2-48 版本号: 6.115
 进样体积: 10 μl 实验者: xiexinhui
 进样时间: 2025/07/01 17:53:27 处理者: xiexinhui
 处理时间 (V2): 2025/07/02 08:26:55
 仪器型号: SHIMADZU LC-2050C(FX256)

<色谱图>

mV

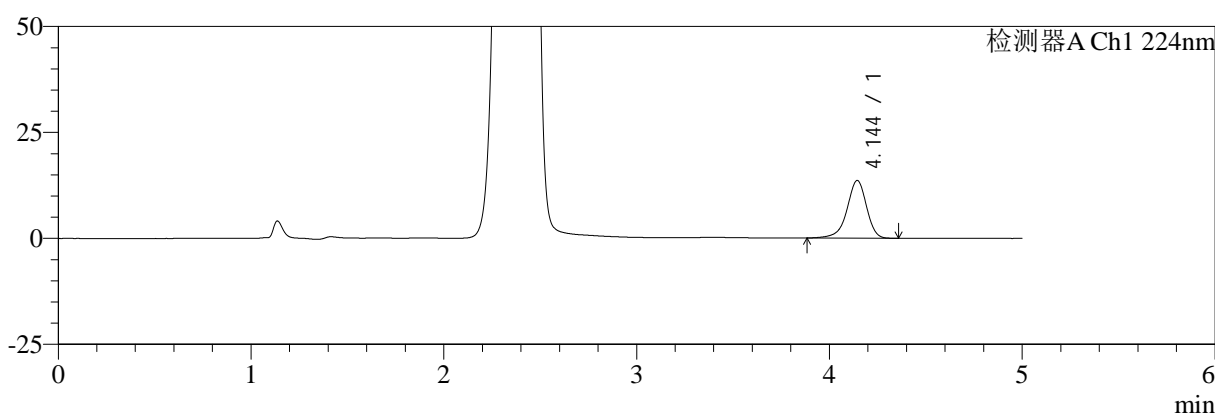

mV

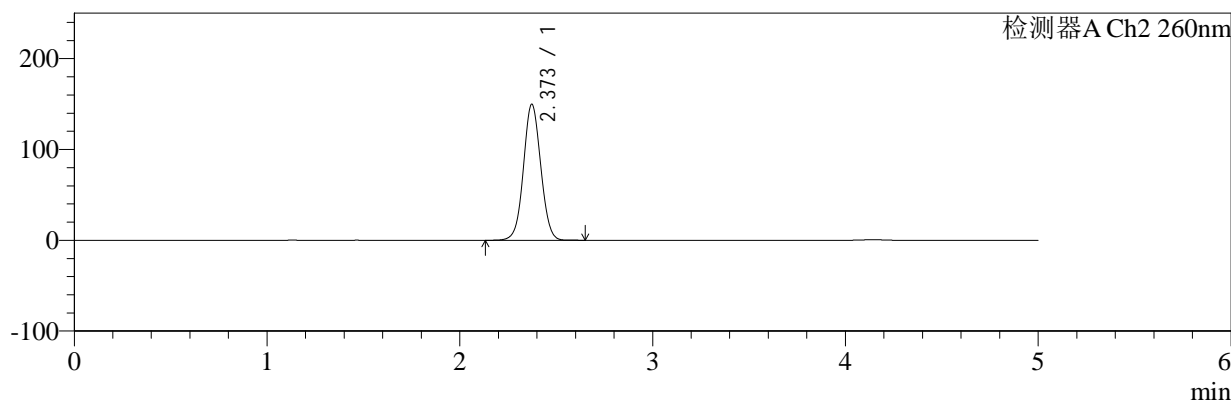

<峰表>

检测器A Ch1 224nm

峰号	保留时间	面积	面积%	高度	理论塔板数(USP)	拖尾因子	分离度(USP)
1	4.144	95780	100.000	13601	8387	0.912	--
总计		95780	100.000	13601			

检测器A Ch2 260nm

峰号	保留时间	面积	面积%	高度	理论塔板数(USP)	拖尾因子	分离度(USP)
1	2.373	936982	100.000	149720	3358	1.044	--
总计		936982	100.000	149720			



SMF-4034

<样品信息>

色谱柱:MM-C18/SCX(150mm*4.6mm,5μm) 流速:1.5ml/min
 柱温:30°C 波长:224/260nm
 数据文件名: RC\$SMF-4034 - 7-43/7-2278-2 - zzp-cq6y-red-1000mg5mg-dz2-1.lcd
 方法文件名: RC\$SMF-4034 - SMF-4034-rcd-FX256.lcm
 批处理文件名: RC\$SMF-4034 - SMF-4034-20250701-FX256.lcb
 样品瓶号: 2-27
 进样体积: 10 μl 版本号: 6.115
 进样时间: 2025/07/01 17:58:50 实验者: xiexinhui
 处理时间 (V2): 2025/07/02 08:26:58 处理者: xiexinhui
 仪器型号: SHIMADZU LC-2050C(FX256)

<色谱图>

mV

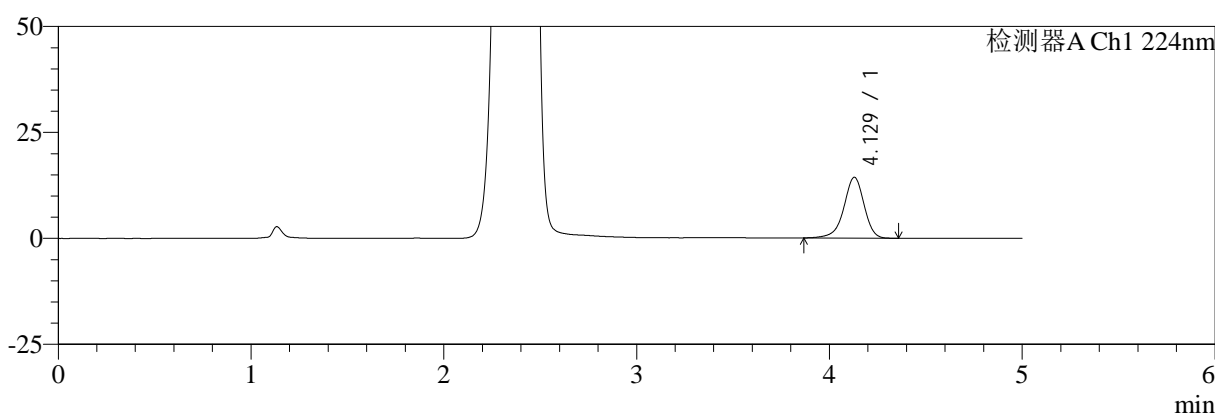

mV

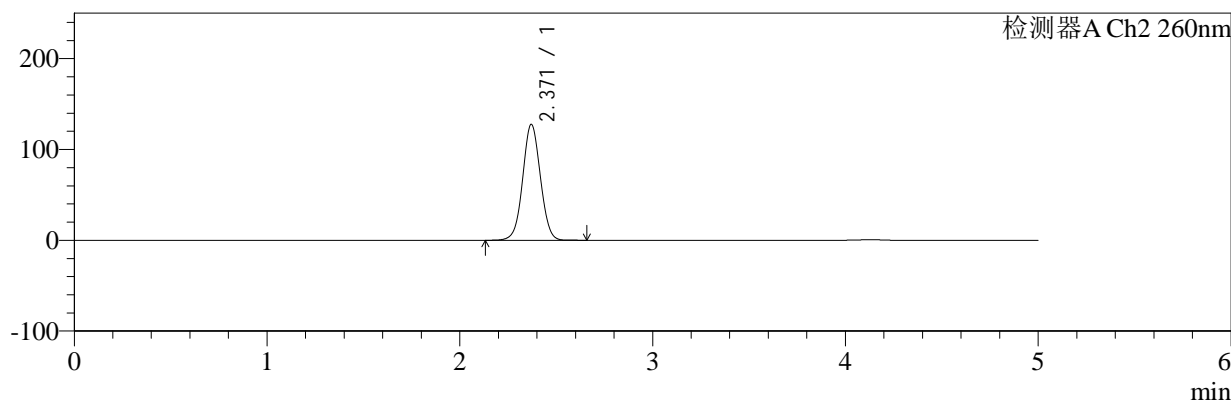

<峰表>

检测器A Ch1 224nm

峰号	保留时间	面积	面积%	高度	理论塔板数(USP)	拖尾因子	分离度(USP)
1	4.129	105054	100.000	14362	7702	0.925	--
总计		105054	100.000	14362			

检测器A Ch2 260nm

峰号	保留时间	面积	面积%	高度	理论塔板数(USP)	拖尾因子	分离度(USP)
1	2.371	816115	100.000	127646	3204	1.033	--
总计		816115	100.000	127646			



SMF-4034

<样品信息>

色谱柱:MM-C18/SCX(150mm*4.6mm,5μm) 流速:1.5ml/min
 柱温:30°C 波长:224/260nm
 数据文件名: RC\$SMF-4034 - 7-43/7-2279-2 - zzp-cq6y-red-1000mg5mg-dz2-2.lcd
 方法文件名: RC\$SMF-4034 - SMF-4034-rcd-FX256.lcm
 批处理文件名: RC\$SMF-4034 - SMF-4034-20250701-FX256.lcb
 样品瓶号: 2-27
 进样体积: 10 μl 版本号: 6.115
 进样时间: 2025/07/01 18:04:15 实验者: xiexinhui
 处理时间 (V2): 2025/07/02 08:27:00 处理者: xiexinhui
 仪器型号: SHIMADZU LC-2050C(FX256)

<色谱图>

mV

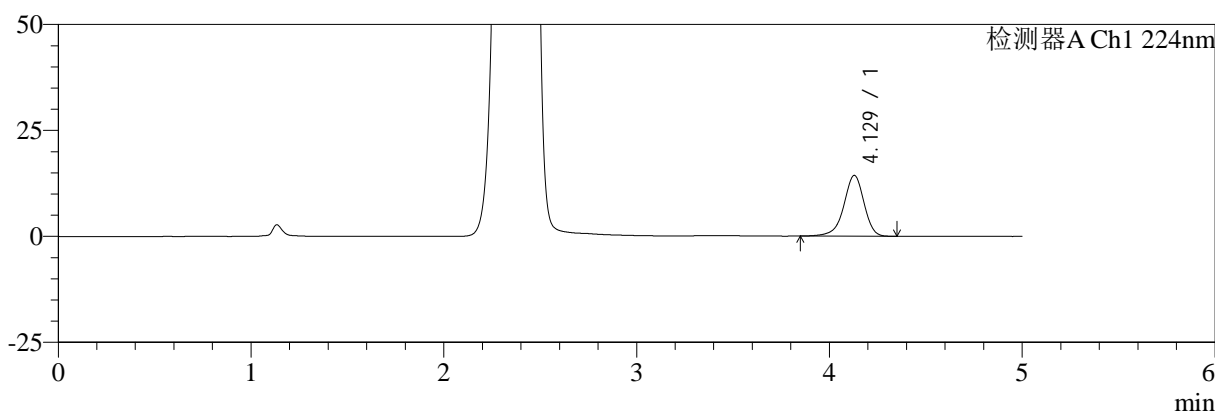

mV

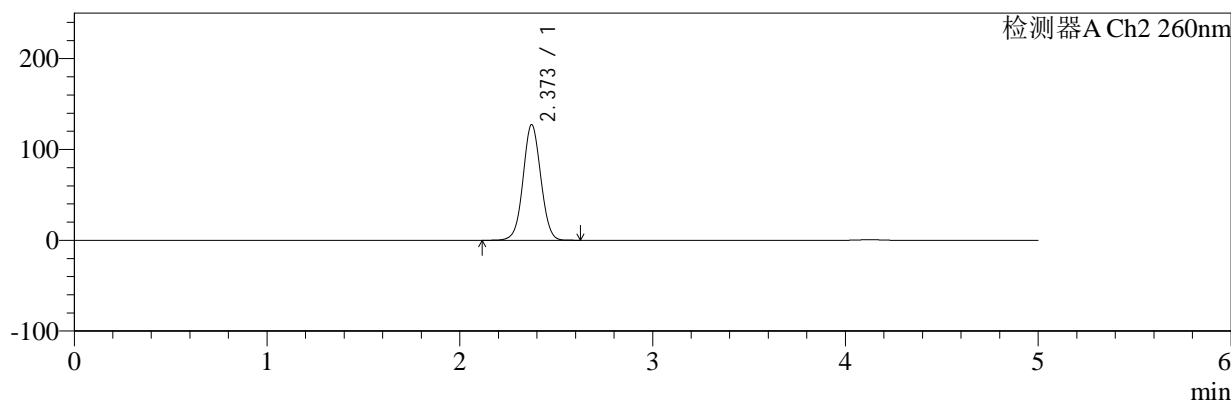

<峰表>

检测器A Ch1 224nm

峰号	保留时间	面积	面积%	高度	理论塔板数(USP)	拖尾因子	分离度(USP)
1	4.129	105083	100.000	14356	7704	0.919	--
总计		105083	100.000	14356			

检测器A Ch2 260nm

峰号	保留时间	面积	面积%	高度	理论塔板数(USP)	拖尾因子	分离度(USP)
1	2.373	815238	100.000	127365	3201	1.035	--
总计		815238	100.000	127365			



SMF-4034

<样品信息>

色谱柱:MM-C18/SCX(150mm*4.6mm,5μm) 流速:1.5ml/min
 柱温:30°C 波长:224/260nm
 数据文件名: RC\$SMF-4034 - 7-43/7-2280-2 - zzp-zjtj6y-rcd-500mg5mg-rj.lcd
 方法文件名: RC\$SMF-4034 - SMF-4034-rcd-FX256.lcm
 批处理文件名: RC\$SMF-4034 - SMF-4034-20250701-FX256.lcb
 样品瓶号: 3-9
 进样体积: 10 μl 版本号: 6.115
 进样时间: 2025/07/01 18:09:37 实验者: xiexinhui
 处理时间 (V2): 2025/07/02 08:27:03 处理者: xiexinhui
 仪器型号: SHIMADZU LC-2050C(FX256)

<色谱图>

mV

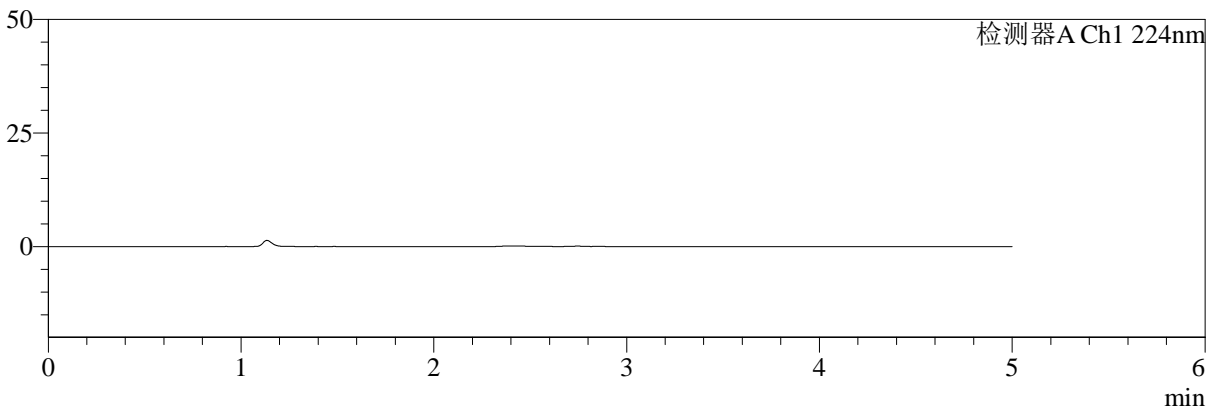

mV

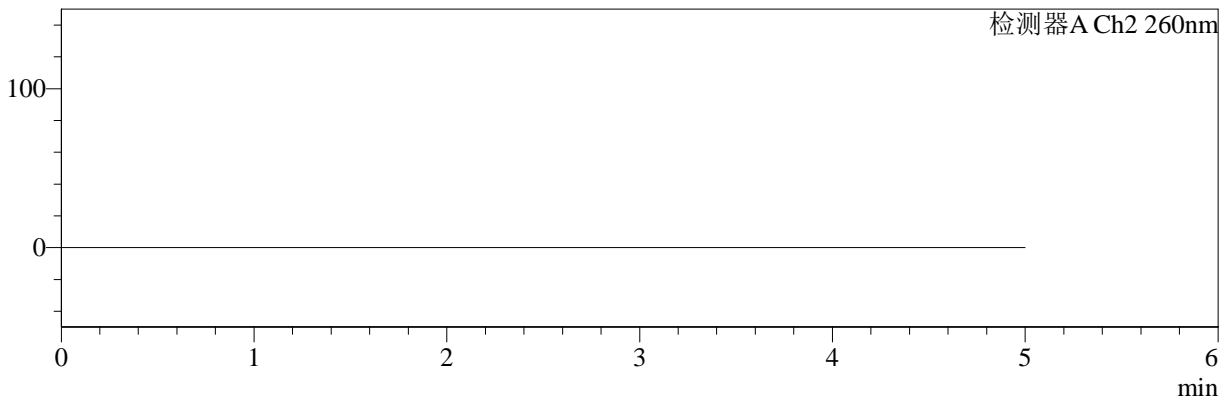

<峰表>

检测器A Ch1 224nm

峰号	保留时间	面积	面积%	高度	理论塔板数(USP)	拖尾因子	分离度(USP)
总计							

检测器A Ch2 260nm

峰号	保留时间	面积	面积%	高度	理论塔板数(USP)	拖尾因子	分离度(USP)
总计							



SMF-4034

<样品信息>

色谱柱:MM-C18/SCX(150mm*4.6mm,5μm) 流速:1.5ml/min
 柱温:30°C 波长:224/260nm
 数据文件名: RC\$SMF-4034 - 7-43/7-2281-2 - zzp-zjtj6y-rcd-500mg5mg-dz1-1.lcd
 方法文件名: RC\$SMF-4034 - SMF-4034-rcd-FX256.lcm
 批处理文件名: RC\$SMF-4034 - SMF-4034-20250701-FX256.lcb
 样品瓶号: 3-18
 进样体积: 10 μl 版本号: 6.115
 进样时间: 2025/07/01 18:14:59 实验者: xiexinhui
 处理时间 (V2): 2025/07/02 08:27:05 处理者: xiexinhui
 仪器型号: SHIMADZU LC-2050C(FX256)

<色谱图>

mV

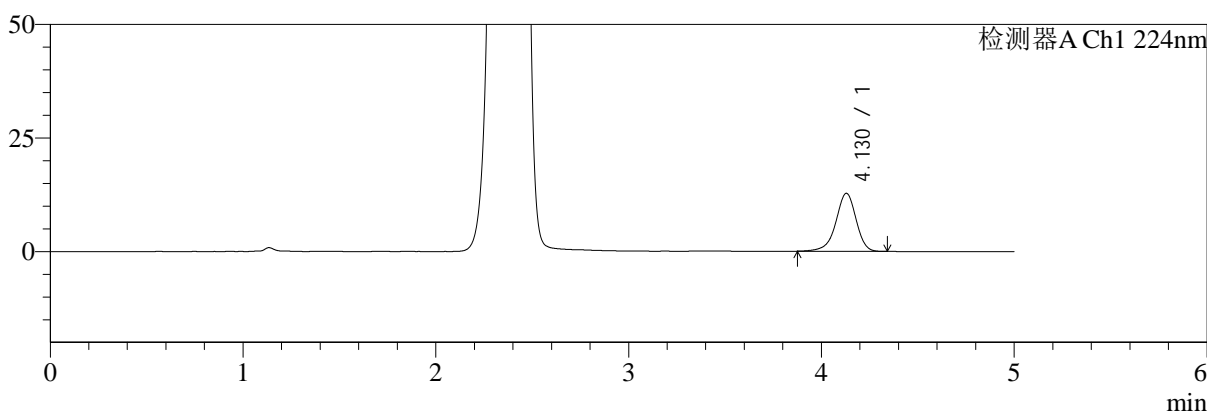

mV

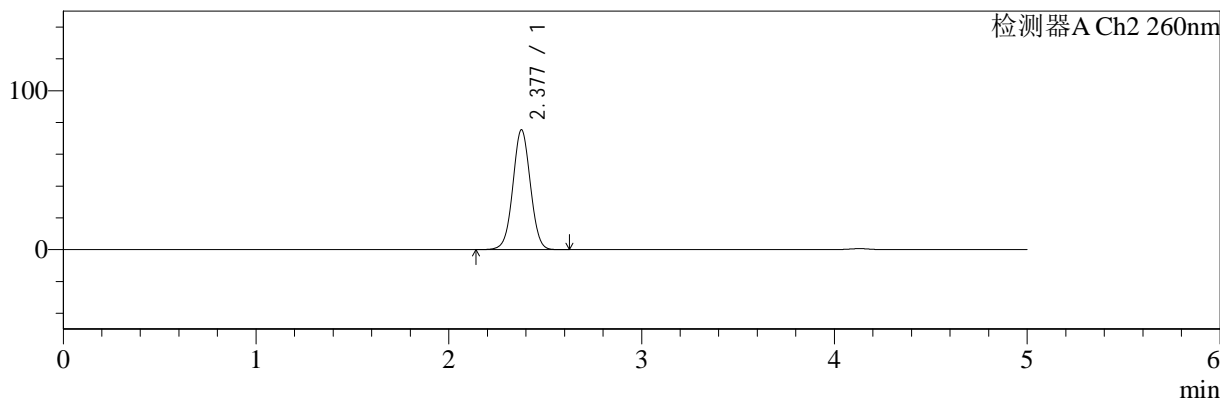

<峰表>

检测器A Ch1 224nm

峰号	保留时间	面积	面积%	高度	理论塔板数(USP)	拖尾因子	分离度(USP)
1	4.130	93551	100.000	12788	7706	0.922	--
总计		93551	100.000	12788			

检测器A Ch2 260nm

峰号	保留时间	面积	面积%	高度	理论塔板数(USP)	拖尾因子	分离度(USP)
1	2.377	477382	100.000	75195	3281	1.021	--
总计		477382	100.000	75195			



SMF-4034

<样品信息>

色谱柱:MM-C18/SCX(150mm*4.6mm,5μm) 流速:1.5ml/min
 柱温:30°C 波长:224/260nm
 数据文件名: RC\$SMF-4034 - 7-43/7-2282-2 - zzp-zjtj6y-rcd-500mg5mg-dz1-2.lcd
 方法文件名: RC\$SMF-4034 - SMF-4034-rcd-FX256.lcm
 批处理文件名: RC\$SMF-4034 - SMF-4034-20250701-FX256.lcb
 样品瓶号: 3-18
 进样体积: 10 μl 版本号: 6.115
 进样时间: 2025/07/01 18:20:21 实验者: xiexinhui
 处理时间 (V2): 2025/07/02 08:27:08 处理者: xiexinhui
 仪器型号: SHIMADZU LC-2050C(FX256)

<色谱图>

mV

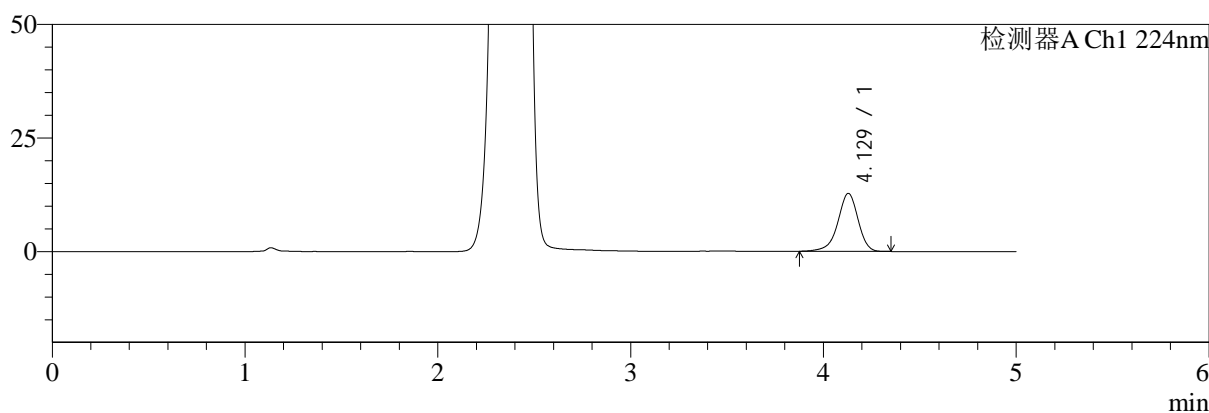

mV

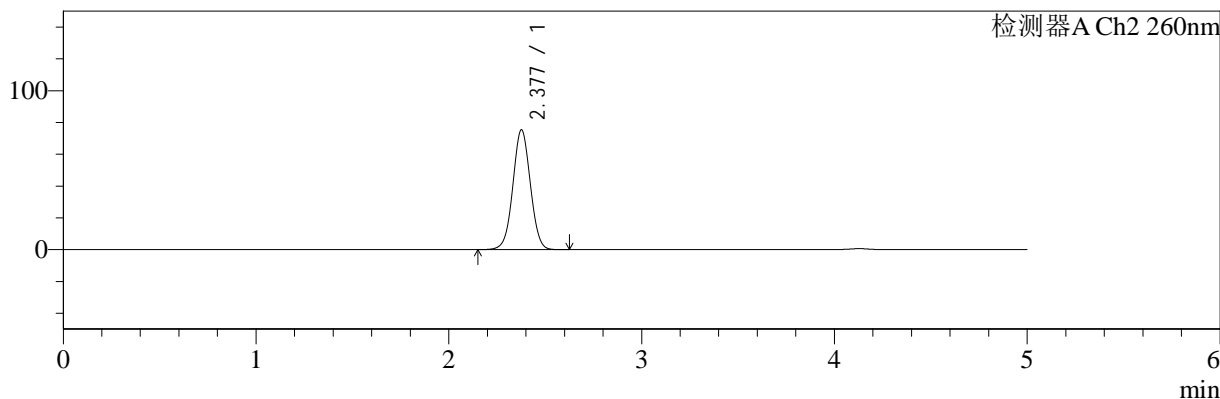

<峰表>

检测器A Ch1 224nm

峰号	保留时间	面积	面积%	高度	理论塔板数(USP)	拖尾因子	分离度(USP)
1	4.129	93536	100.000	12782	7703	0.920	--
总计		93536	100.000	12782			

检测器A Ch2 260nm

峰号	保留时间	面积	面积%	高度	理论塔板数(USP)	拖尾因子	分离度(USP)
1	2.377	477092	100.000	75168	3279	1.021	--
总计		477092	100.000	75168			



SMF-4034

<样品信息>

色谱柱:MM-C18/SCX(150mm*4.6mm,5μm) 流速:1.5ml/min
 柱温:30°C 波长:224/260nm
 数据文件名: RC\$SMF-4034 - 7-43/7-2283-2 - zzp-zjtj6y-rcd-500mg5mg-dz1-3.lcd
 方法文件名: RC\$SMF-4034 - SMF-4034-rcd-FX256.lcm
 批处理文件名: RC\$SMF-4034 - SMF-4034-20250701-FX256.lcb
 样品瓶号: 3-18
 进样体积: 10 μl 版本号: 6.115
 进样时间: 2025/07/01 18:25:43 实验者: xiexinhui
 处理时间 (V2): 2025/07/02 08:27:11 处理者: xiexinhui
 仪器型号: SHIMADZU LC-2050C(FX256)

<色谱图>

mV

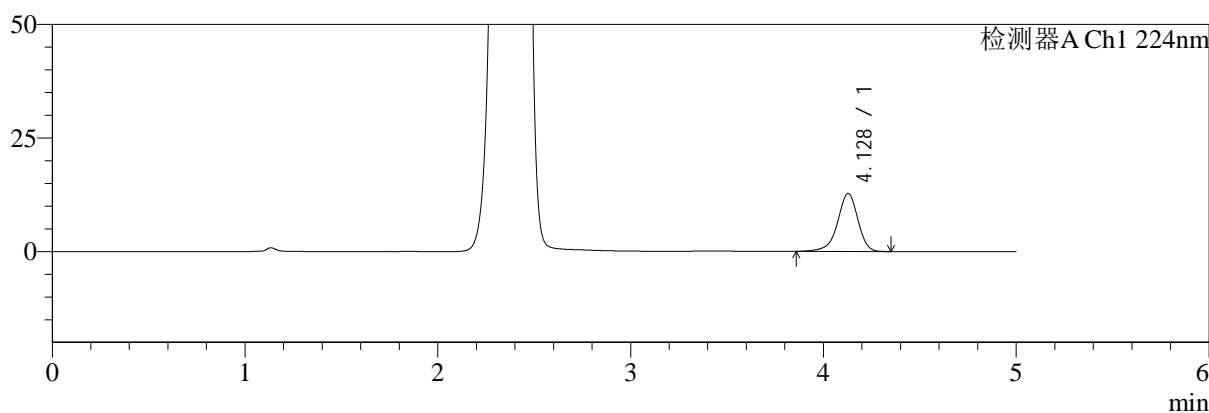

mV

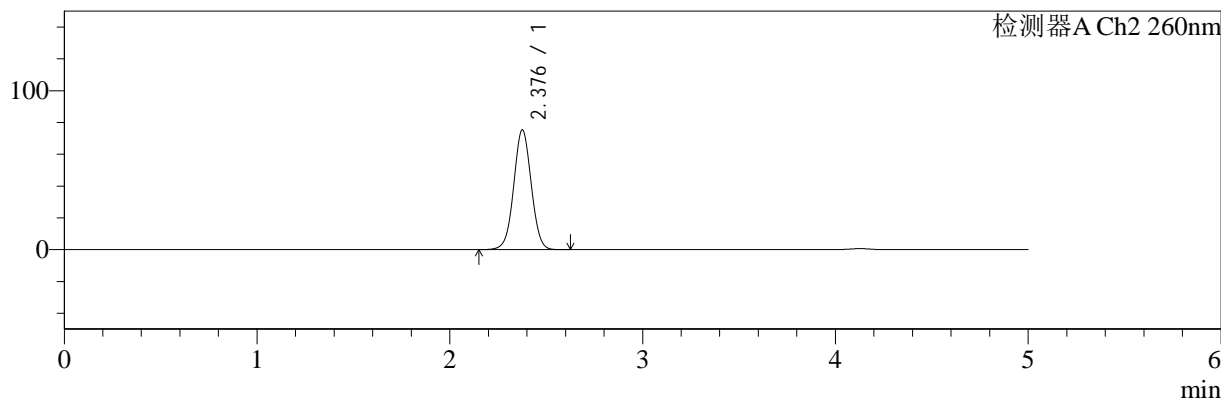

<峰表>

检测器A Ch1 224nm

峰号	保留时间	面积	面积%	高度	理论塔板数(USP)	拖尾因子	分离度(USP)
1	4.128	93947	100.000	12783	7640	0.918	--
总计		93947	100.000	12783			

检测器A Ch2 260nm

峰号	保留时间	面积	面积%	高度	理论塔板数(USP)	拖尾因子	分离度(USP)
1	2.376	477196	100.000	75025	3273	1.021	--
总计		477196	100.000	75025			



SMF-4034

<样品信息>

色谱柱:MM-C18/SCX(150mm*4.6mm,5μm) 流速:1.5ml/min
 柱温:30°C 波长:224/260nm
 数据文件名: RC\$SMF-4034 - 7-43/7-2284-2 - zzp-zjtj6y-rcd-500mg5mg-dz1-4.lcd
 方法文件名: RC\$SMF-4034 - SMF-4034-rcd-FX256.lcm
 批处理文件名: RC\$SMF-4034 - SMF-4034-20250701-FX256.lcb
 样品瓶号: 3-18
 进样体积: 10 μl 版本号: 6.115
 进样时间: 2025/07/01 18:31:06 实验者: xiexinhui
 处理时间 (V2): 2025/07/02 08:27:13 处理者: xiexinhui
 仪器型号: SHIMADZU LC-2050C(FX256)

<色谱图>

mV

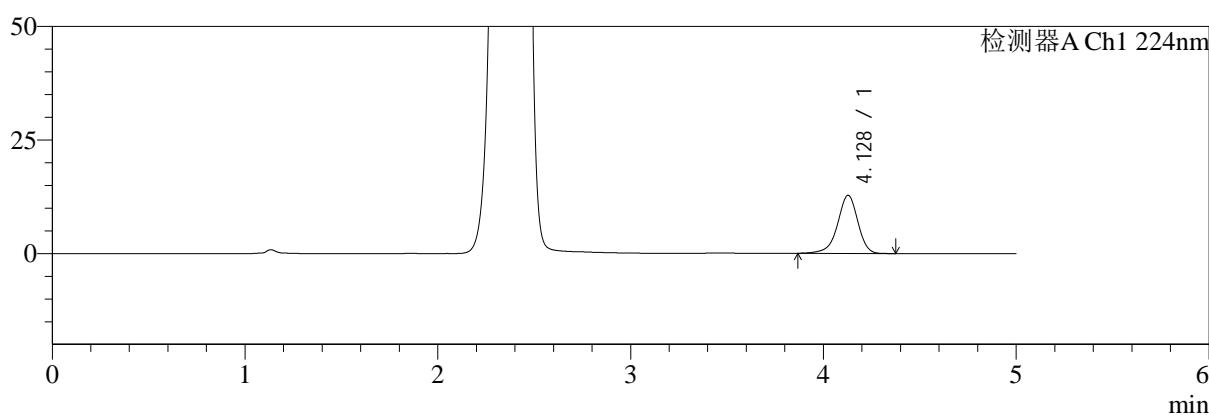

mV

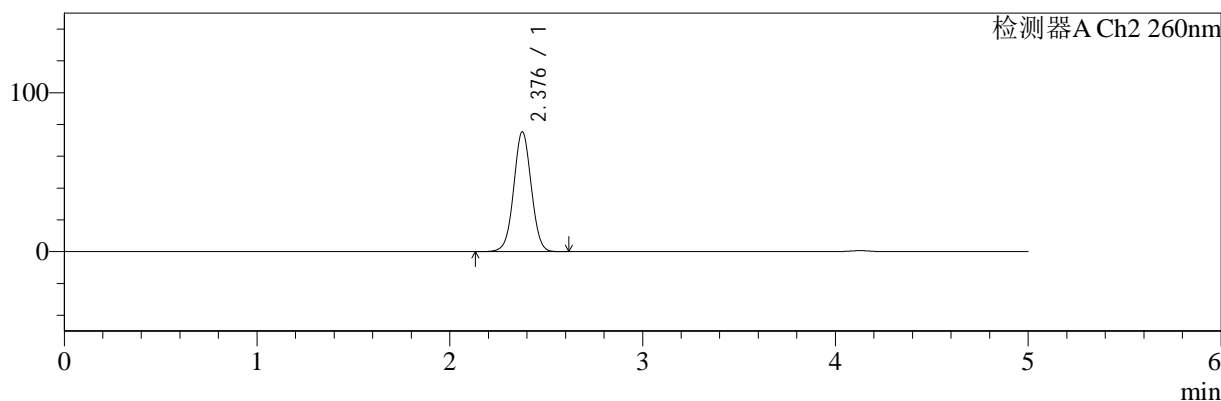

<峰表>

检测器A Ch1 224nm

峰号	保留时间	面积	面积%	高度	理论塔板数(USP)	拖尾因子	分离度(USP)
1	4.128	94006	100.000	12805	7661	0.922	--
总计		94006	100.000	12805			

检测器A Ch2 260nm

峰号	保留时间	面积	面积%	高度	理论塔板数(USP)	拖尾因子	分离度(USP)
1	2.376	477755	100.000	75100	3274	1.021	--
总计		477755	100.000	75100			



SMF-4034

<样品信息>

色谱柱:MM-C18/SCX(150mm*4.6mm,5μm) 流速:1.5ml/min
 柱温:30°C 波长:224/260nm
 数据文件名: RC\$SMF-4034 - 7-43/7-2285-2 - zzp-zjtj6y-rcd-500mg5mg-dz1-5.lcd
 方法文件名: RC\$SMF-4034 - SMF-4034-rcd-FX256.lcm
 批处理文件名: RC\$SMF-4034 - SMF-4034-20250701-FX256.lcb
 样品瓶号: 3-18
 进样体积: 10 μl 版本号: 6.115
 进样时间: 2025/07/01 18:36:27 实验者: xiexinhui
 处理时间 (V2): 2025/07/02 08:27:15 处理者: xiexinhui
 仪器型号: SHIMADZU LC-2050C(FX256)

<色谱图>

mV

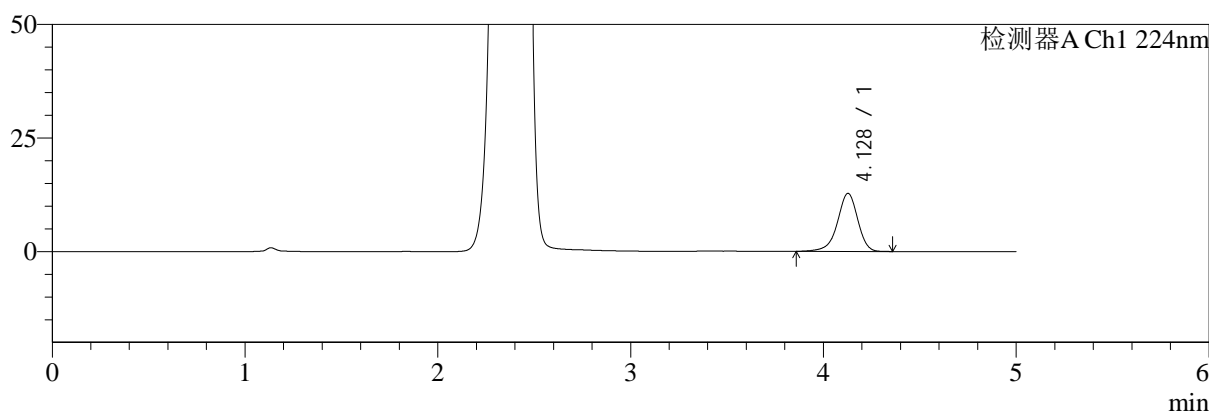

mV

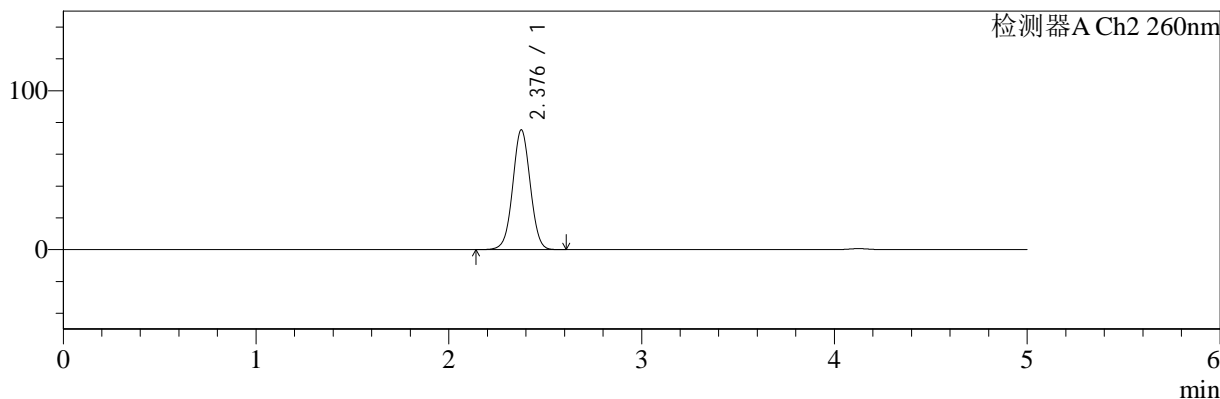

<峰表>

检测器A Ch1 224nm

峰号	保留时间	面积	面积%	高度	理论塔板数(USP)	拖尾因子	分离度(USP)
1	4.128	93969	100.000	12788	7668	0.923	--
总计		93969	100.000	12788			

检测器A Ch2 260nm

峰号	保留时间	面积	面积%	高度	理论塔板数(USP)	拖尾因子	分离度(USP)
1	2.376	477763	100.000	75071	3271	1.021	--
总计		477763	100.000	75071			



SMF-4034

<样品信息>

色谱柱:MM-C18/SCX(150mm*4.6mm,5μm) 流速:1.5ml/min
 柱温:30°C 波长:224/260nm
 数据文件名: RC\$SMF-4034 - 7-43/7-2286-2 - zzp-2024120421p-zjtj6y-rcd-500mg5mg-P1-1.lcd
 方法文件名: RC\$SMF-4034 - SMF-4034-rcd-FX256.lcm
 批处理文件名: RC\$SMF-4034 - SMF-4034-20250701-FX256.lcb
 样品瓶号: 3-1
 进样体积: 10 μl 版本号: 6.115
 进样时间: 2025/07/01 18:41:49 实验者: xiexinhui
 处理时间 (V2): 2025/07/02 08:27:18 处理者: xiexinhui
 仪器型号: SHIMADZU LC-2050C(FX256)

<色谱图>

mV

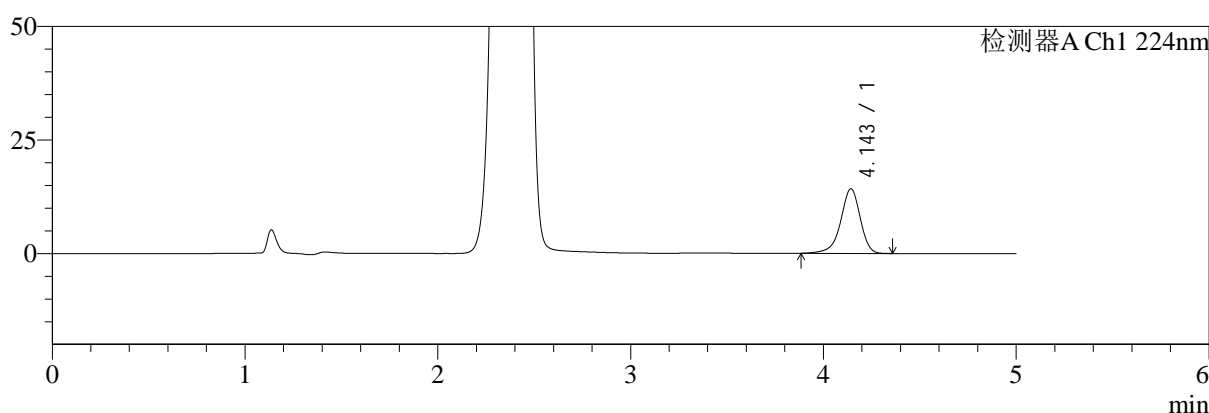

mV

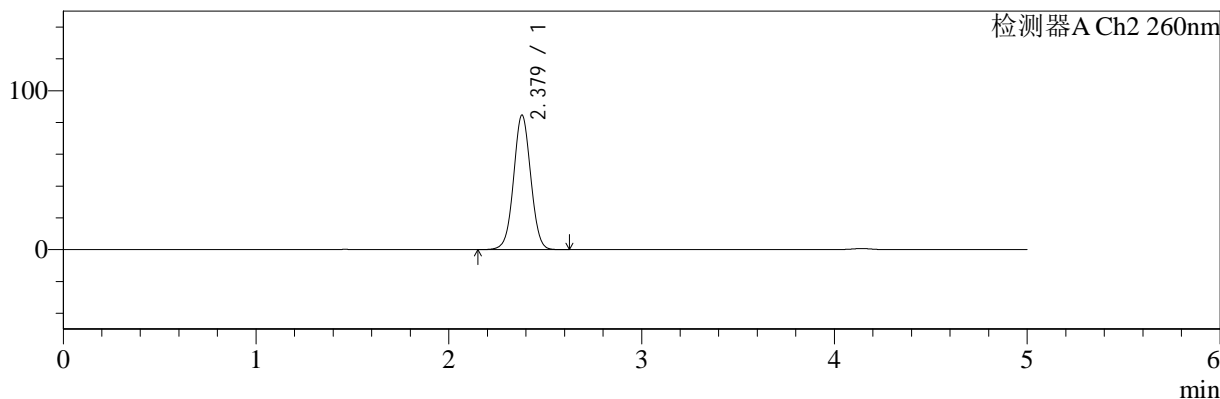

<峰表>

检测器A Ch1 224nm

峰号	保留时间	面积	面积%	高度	理论塔板数(USP)	拖尾因子	分离度(USP)
1	4.143	100629	100.000	14185	8367	0.910	--
总计		100629	100.000	14185			

检测器A Ch2 260nm

峰号	保留时间	面积	面积%	高度	理论塔板数(USP)	拖尾因子	分离度(USP)
1	2.379	523395	100.000	84690	3448	1.025	--
总计		523395	100.000	84690			



SMF-4034

<样品信息>

色谱柱:MM-C18/SCX(150mm*4.6mm,5μm) 流速:1.5ml/min
 柱温:30°C 波长:224/260nm
 数据文件名: RC\$SMF-4034 - 7-43/7-2287-2 - zzp-2024120421p-zjtj6y-rcd-500mg5mg-P1-2.lcd
 方法文件名: RC\$SMF-4034 - SMF-4034-rcd-FX256.lcm
 批处理文件名: RC\$SMF-4034 - SMF-4034-20250701-FX256.lcb
 样品瓶号: 3-1
 进样体积: 10 μl 版本号: 6.115
 进样时间: 2025/07/01 18:47:11 实验者: xiexinhui
 处理时间 (V2): 2025/07/02 08:27:20 处理者: xiexinhui
 仪器型号: SHIMADZU LC-2050C(FX256)

<色谱图>

mV

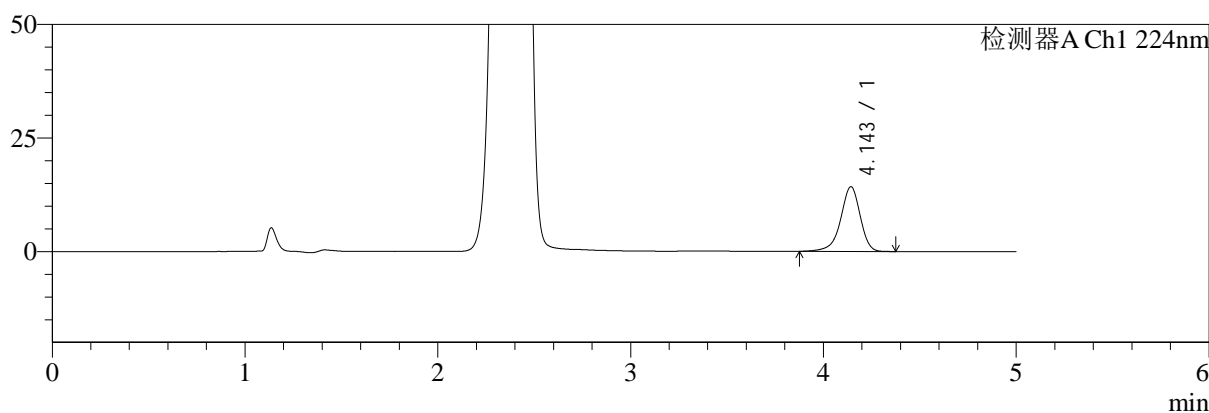

mV

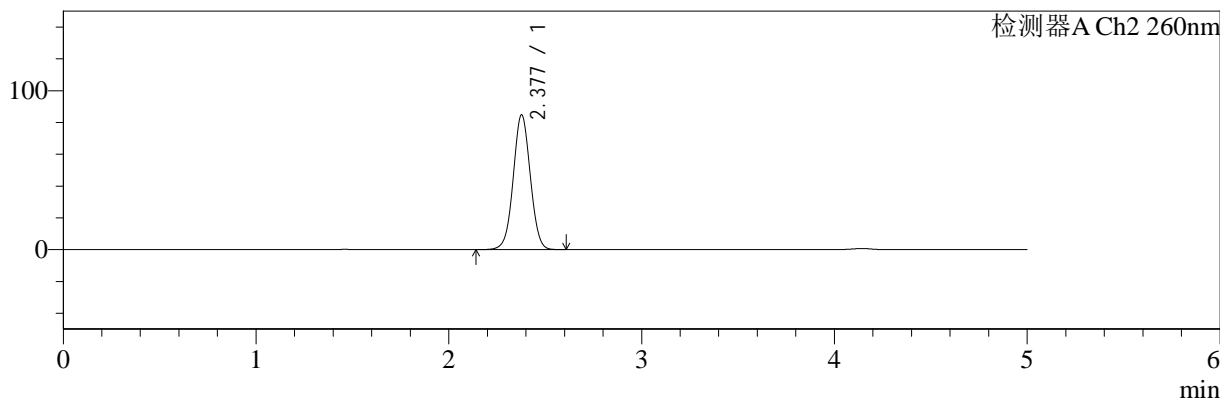

<峰表>

检测器A Ch1 224nm

峰号	保留时间	面积	面积%	高度	理论塔板数(USP)	拖尾因子	分离度(USP)
1	4.143	100654	100.000	14202	8382	0.910	--
总计		100654	100.000	14202			

检测器A Ch2 260nm

峰号	保留时间	面积	面积%	高度	理论塔板数(USP)	拖尾因子	分离度(USP)
1	2.377	523879	100.000	84660	3447	1.024	--
总计		523879	100.000	84660			



SMF-4034

<样品信息>

色谱柱:MM-C18/SCX(150mm*4.6mm,5μm) 流速:1.5ml/min
 柱温:30°C 波长:224/260nm
 数据文件名: RC\$SMF-4034 - 7-43/7-2288-2 - zzp-2024120421p-zjtj6y-rcd-500mg5mg-P2-1.lcd
 方法文件名: RC\$SMF-4034 - SMF-4034-rcd-FX256.lcm
 批处理文件名: RC\$SMF-4034 - SMF-4034-20250701-FX256.lcb
 样品瓶号: 3-10
 进样体积: 10 μl 版本号: 6.115
 进样时间: 2025/07/01 18:52:32 实验者: xiexinhui
 处理时间 (V2): 2025/07/02 08:27:23 处理者: xiexinhui
 仪器型号: SHIMADZU LC-2050C(FX256)

<色谱图>

mV

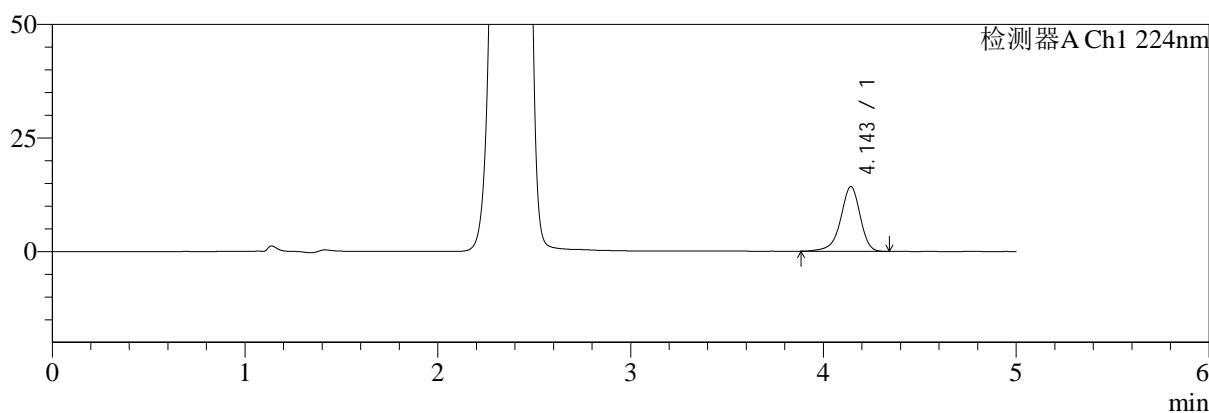

mV

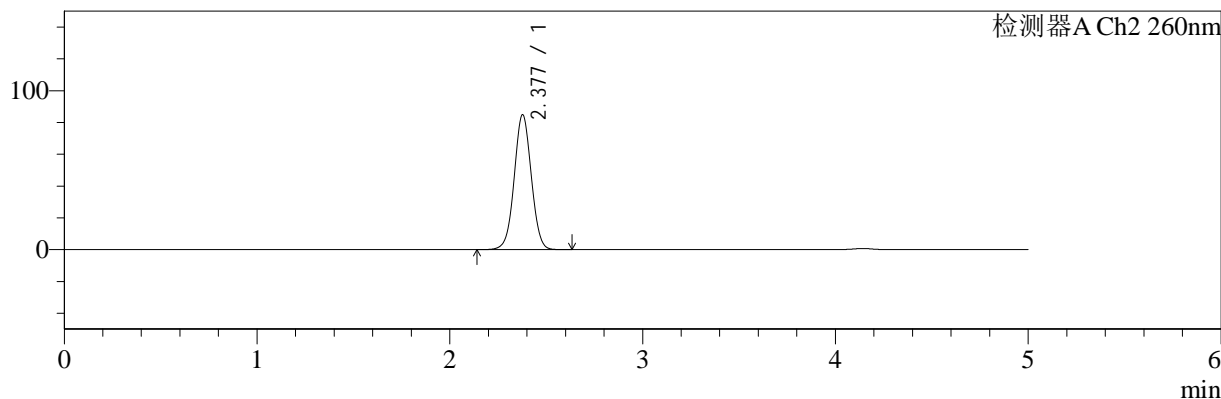

<峰表>

检测器A Ch1 224nm

峰号	保留时间	面积	面积%	高度	理论塔板数(USP)	拖尾因子	分离度(USP)
1	4.143	100565	100.000	14197	8381	0.908	--
总计		100565	100.000	14197			

检测器A Ch2 260nm

峰号	保留时间	面积	面积%	高度	理论塔板数(USP)	拖尾因子	分离度(USP)
1	2.377	524274	100.000	84766	3451	1.023	--
总计		524274	100.000	84766			



SMF-4034

<样品信息>

色谱柱:MM-C18/SCX(150mm*4.6mm,5μm) 流速:1.5ml/min
 柱温:30°C 波长:224/260nm
 数据文件名: RC\$SMF-4034 - 7-43/7-2289-2 - zzp-2024120421p-zjtj6y-rcd-500mg5mg-P2-2.lcd
 方法文件名: RC\$SMF-4034 - SMF-4034-rcd-FX256.lcm
 批处理文件名: RC\$SMF-4034 - SMF-4034-20250701-FX256.lcb
 样品瓶号: 3-10
 进样体积: 10 μl 版本号: 6.115
 进样时间: 2025/07/01 18:57:54 实验者: xiexinhui
 处理时间 (V2): 2025/07/02 08:27:25 处理者: xiexinhui
 仪器型号: SHIMADZU LC-2050C(FX256)

<色谱图>

mV

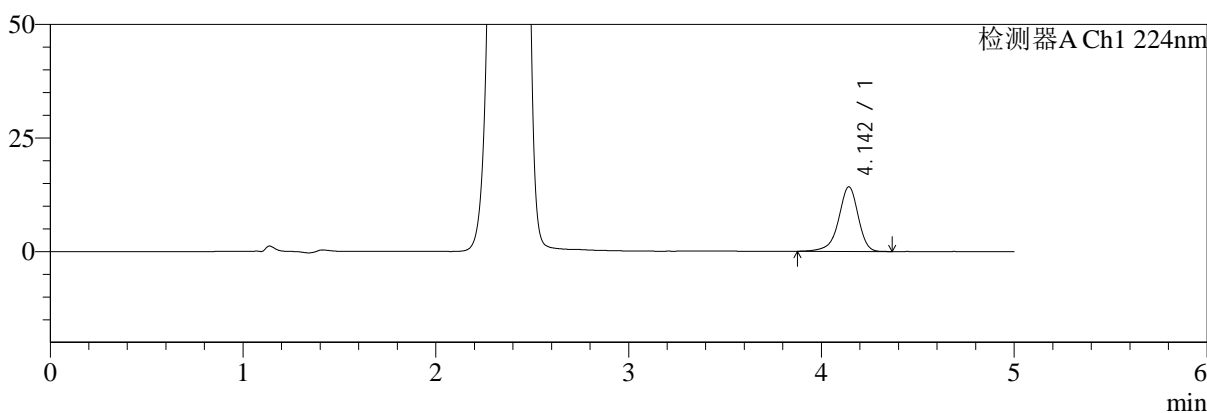

mV

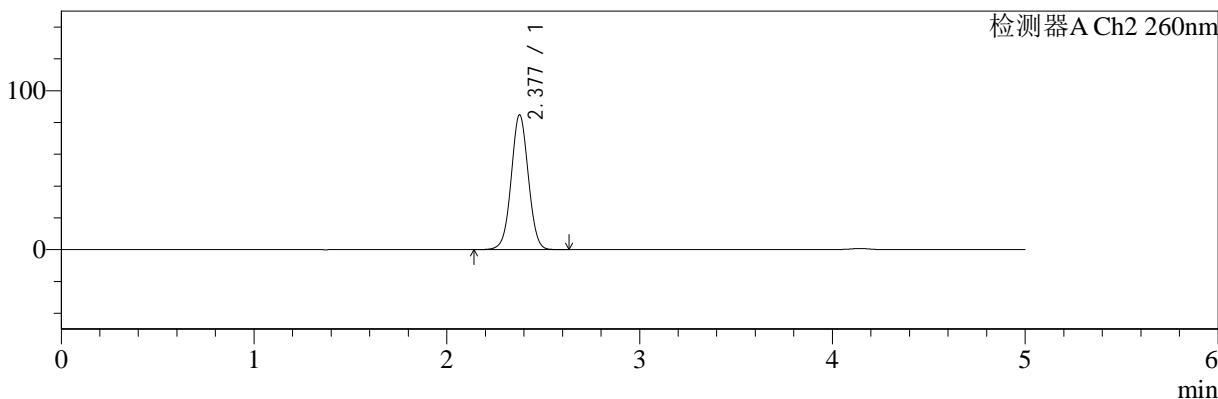

<峰表>

检测器A Ch1 224nm

峰号	保留时间	面积	面积%	高度	理论塔板数(USP)	拖尾因子	分离度(USP)
1	4.142	100597	100.000	14186	8359	0.909	--
总计		100597	100.000	14186			

检测器A Ch2 260nm

峰号	保留时间	面积	面积%	高度	理论塔板数(USP)	拖尾因子	分离度(USP)
1	2.377	523758	100.000	84648	3447	1.023	--
总计		523758	100.000	84648			



SMF-4034

<样品信息>

色谱柱:MM-C18/SCX(150mm*4.6mm,5μm) 流速:1.5ml/min
 柱温:30°C 波长:224/260nm
 数据文件名: RC\$SMF-4034 - 7-43/7-2290-2 - zzp-2024120421p-zjtj6y-rcd-500mg5mg-P3-1.lcd
 方法文件名: RC\$SMF-4034 - SMF-4034-rcd-FX256.lcm
 批处理文件名: RC\$SMF-4034 - SMF-4034-20250701-FX256.lcb
 样品瓶号: 3-19
 进样体积: 10 μl 版本号: 6.115
 进样时间: 2025/07/01 19:03:17 实验者: xiexinhui
 处理时间 (V2): 2025/07/02 08:27:28 处理者: xiexinhui
 仪器型号: SHIMADZU LC-2050C(FX256)

<色谱图>

mV

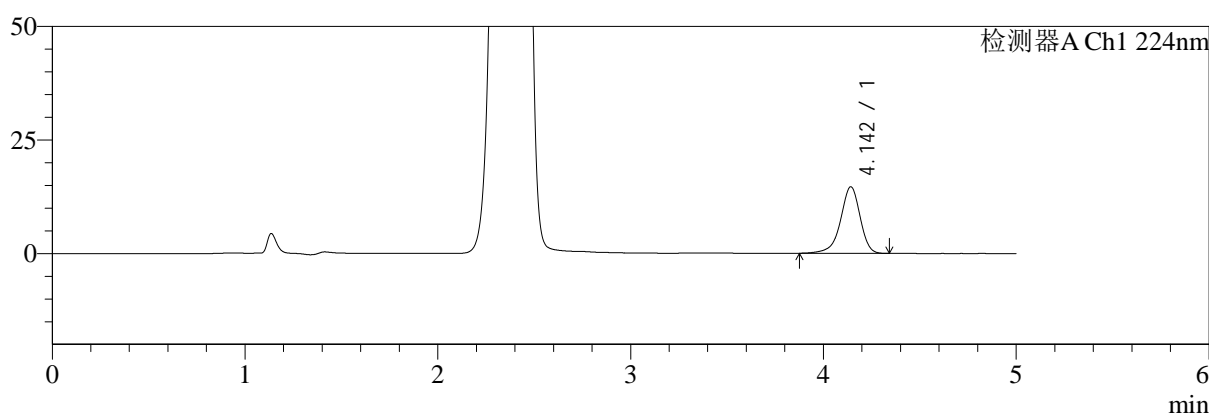

mV

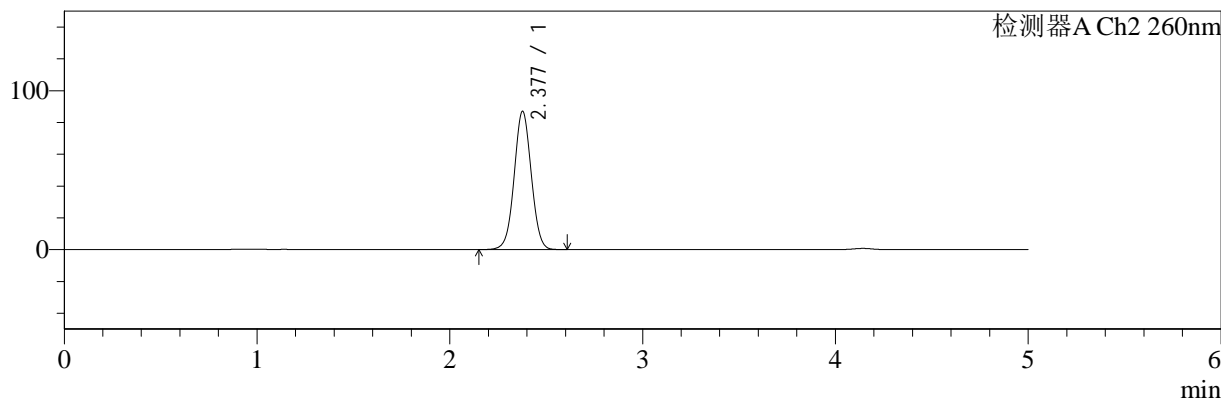

<峰表>

检测器A Ch1 224nm

峰号	保留时间	面积	面积%	高度	理论塔板数(USP)	拖尾因子	分离度(USP)
1	4.142	103672	100.000	14617	8358	0.907	--
总计		103672	100.000	14617			

检测器A Ch2 260nm

峰号	保留时间	面积	面积%	高度	理论塔板数(USP)	拖尾因子	分离度(USP)
1	2.377	537568	100.000	86816	3446	1.024	--
总计		537568	100.000	86816			



SMF-4034

<样品信息>

色谱柱:MM-C18/SCX(150mm*4.6mm,5μm) 流速:1.5ml/min
 柱温:30°C 波长:224/260nm
 数据文件名: RC\$SMF-4034 - 7-43/7-2291-2 - zzp-2024120421p-zjtj6y-rcd-500mg5mg-P3-2.lcd
 方法文件名: RC\$SMF-4034 - SMF-4034-rcd-FX256.lcm
 批处理文件名: RC\$SMF-4034 - SMF-4034-20250701-FX256.lcb
 样品瓶号: 3-19
 进样体积: 10 μl 版本号: 6.115
 进样时间: 2025/07/01 19:08:39 实验者: xiexinhui
 处理时间 (V2): 2025/07/02 08:27:30 处理者: xiexinhui
 仪器型号: SHIMADZU LC-2050C(FX256)

<色谱图>

mV

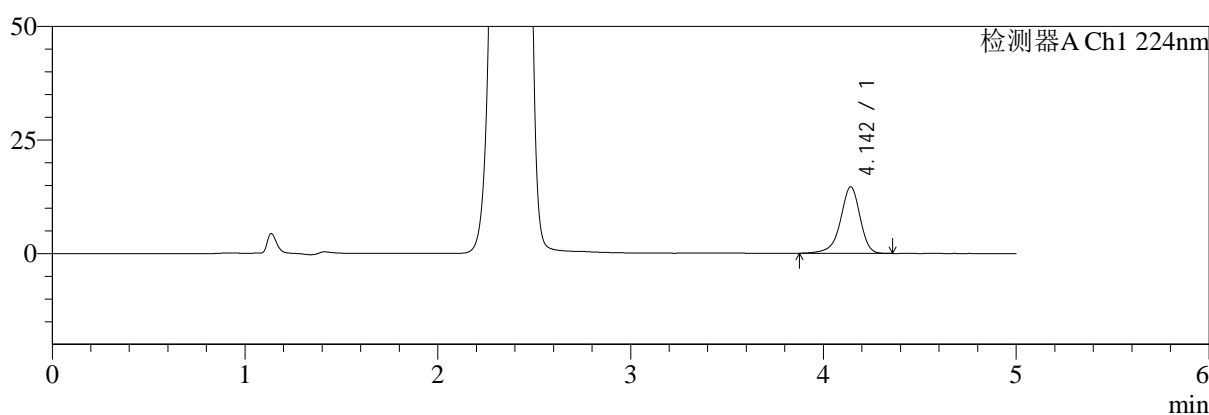

mV

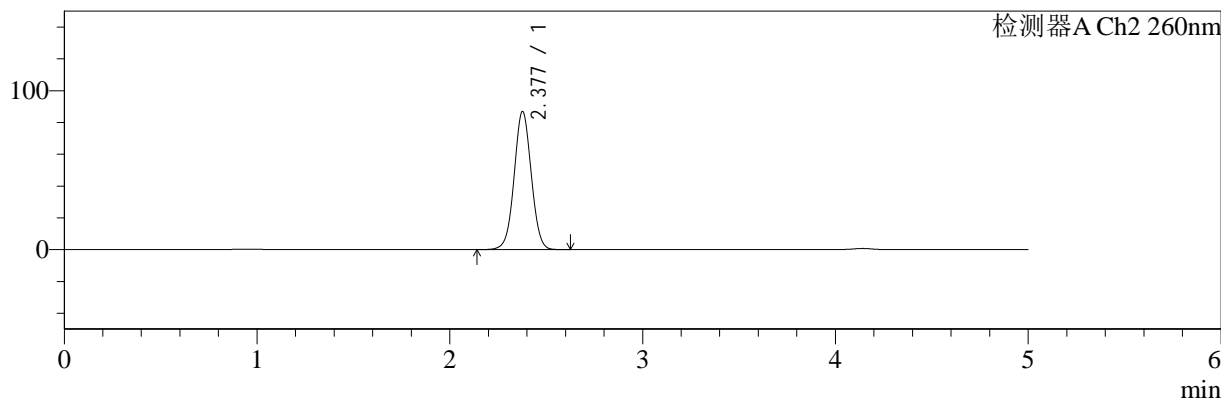

<峰表>

检测器A Ch1 224nm

峰号	保留时间	面积	面积%	高度	理论塔板数(USP)	拖尾因子	分离度(USP)
1	4.142	103710	100.000	14616	8358	0.907	--
总计		103710	100.000	14616			

检测器A Ch2 260nm

峰号	保留时间	面积	面积%	高度	理论塔板数(USP)	拖尾因子	分离度(USP)
1	2.377	537278	100.000	86729	3439	1.025	--
总计		537278	100.000	86729			



SMF-4034

<样品信息>

色谱柱:MM-C18/SCX(150mm*4.6mm,5μm) 流速:1.5ml/min
 柱温:30°C 波长:224/260nm
 数据文件名: RC\$SMF-4034 - 7-43/7-2292-2 - zzp-2024120421p-zjtj6y-rcd-500mg5mg-P4-1.lcd
 方法文件名: RC\$SMF-4034 - SMF-4034-rcd-FX256.lcm
 批处理文件名: RC\$SMF-4034 - SMF-4034-20250701-FX256.lcb
 样品瓶号: 3-28
 进样体积: 10 μl 版本号: 6.115
 进样时间: 2025/07/01 19:14:01 实验者: xiexinhui
 处理时间 (V2): 2025/07/02 08:27:33 处理者: xiexinhui
 仪器型号: SHIMADZU LC-2050C(FX256)

<色谱图>

mV

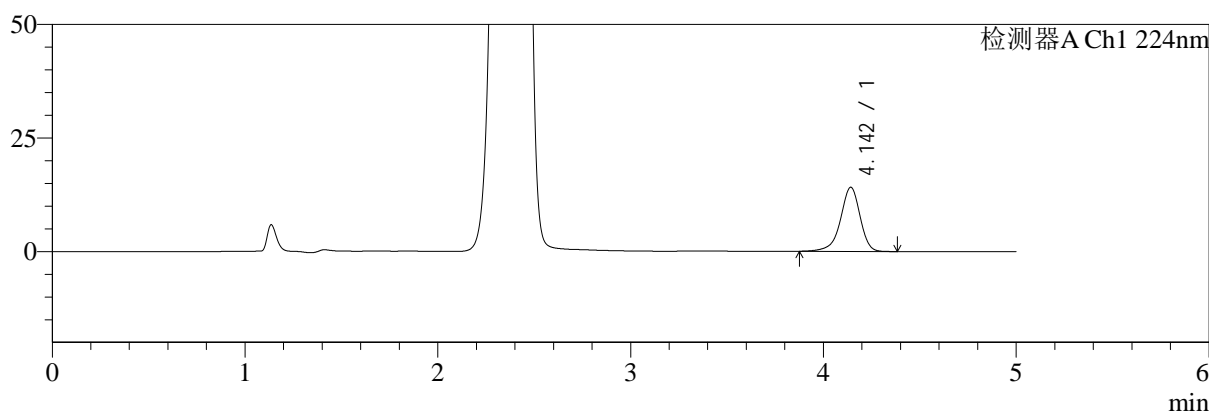

mV

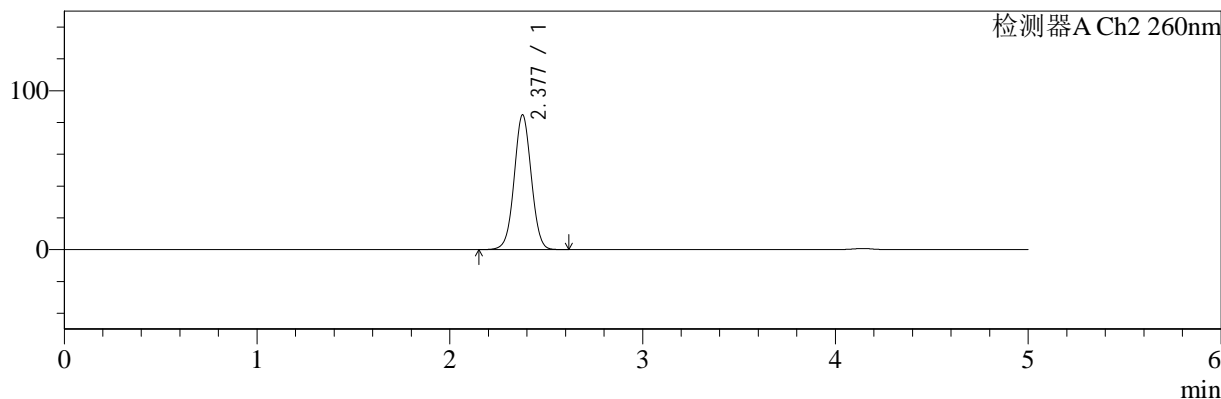

<峰表>

检测器A Ch1 224nm

峰号	保留时间	面积	面积%	高度	理论塔板数(USP)	拖尾因子	分离度(USP)
1	4.142	100014	100.000	14095	8365	0.908	--
总计		100014	100.000	14095			

检测器A Ch2 260nm

峰号	保留时间	面积	面积%	高度	理论塔板数(USP)	拖尾因子	分离度(USP)
1	2.377	523687	100.000	84585	3443	1.024	--
总计		523687	100.000	84585			



SMF-4034

<样品信息>

色谱柱:MM-C18/SCX(150mm*4.6mm,5μm) 流速:1.5ml/min
 柱温:30°C 波长:224/260nm
 数据文件名: RC\$SMF-4034 - 7-43/7-2293-2 - zzp-2024120421p-zjtj6y-rcd-500mg5mg-P4-2.lcd
 方法文件名: RC\$SMF-4034 - SMF-4034-rcd-FX256.lcm
 批处理文件名: RC\$SMF-4034 - SMF-4034-20250701-FX256.lcb
 样品瓶号: 3-28
 进样体积: 10 μl 版本号: 6.115
 进样时间: 2025/07/01 19:19:23 实验者: xiexinhui
 处理时间 (V2): 2025/07/02 08:27:35 处理者: xiexinhui
 仪器型号: SHIMADZU LC-2050C(FX256)

<色谱图>

mV

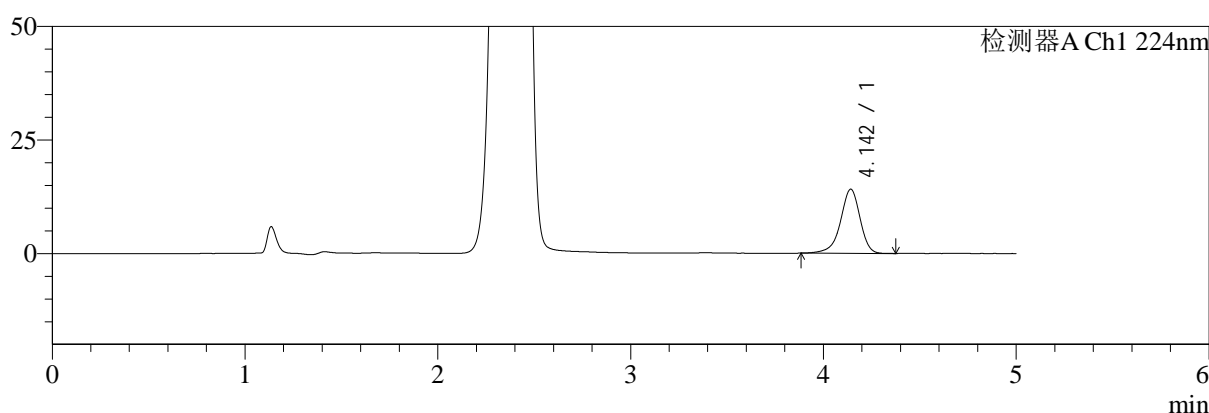

mV

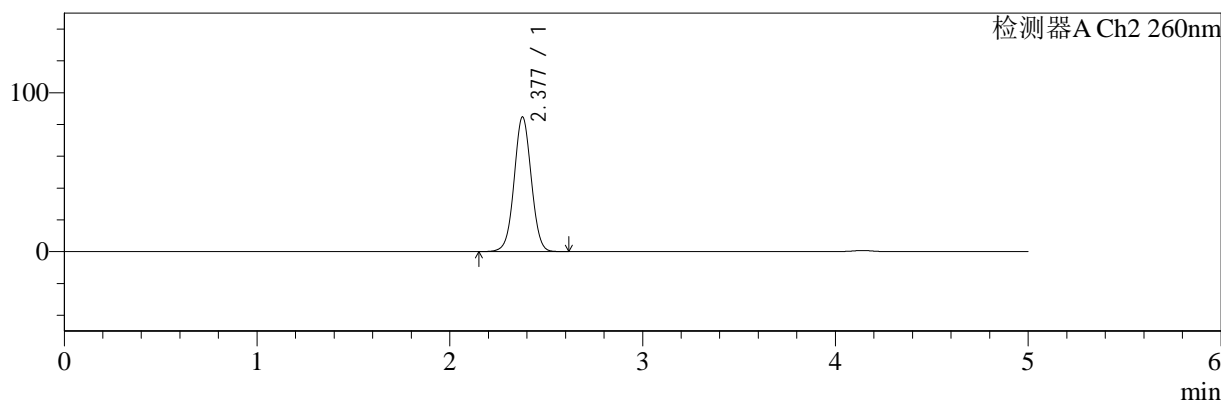

<峰表>

检测器A Ch1 224nm

峰号	保留时间	面积	面积%	高度	理论塔板数(USP)	拖尾因子	分离度(USP)
1	4.142	99760	100.000	14081	8377	0.909	--
总计		99760	100.000	14081			

检测器A Ch2 260nm

峰号	保留时间	面积	面积%	高度	理论塔板数(USP)	拖尾因子	分离度(USP)
1	2.377	523996	100.000	84546	3438	1.024	--
总计		523996	100.000	84546			



SMF-4034

<样品信息>

色谱柱:MM-C18/SCX(150mm*4.6mm,5μm) 流速:1.5ml/min
 柱温:30°C 波长:224/260nm
 数据文件名: RC\$SMF-4034 - 7-43/7-2294-2 - zzp-2024120421p-zjtj6y-rcd-500mg5mg-P5-1.lcd
 方法文件名: RC\$SMF-4034 - SMF-4034-rcd-FX256.lcm
 批处理文件名: RC\$SMF-4034 - SMF-4034-20250701-FX256.lcb
 样品瓶号: 3-37
 进样体积: 10 μl 版本号: 6.115
 进样时间: 2025/07/01 19:24:44 实验者: xiexinhui
 处理时间 (V2): 2025/07/02 08:27:38 处理者: xiexinhui
 仪器型号: SHIMADZU LC-2050C(FX256)

<色谱图>

mV

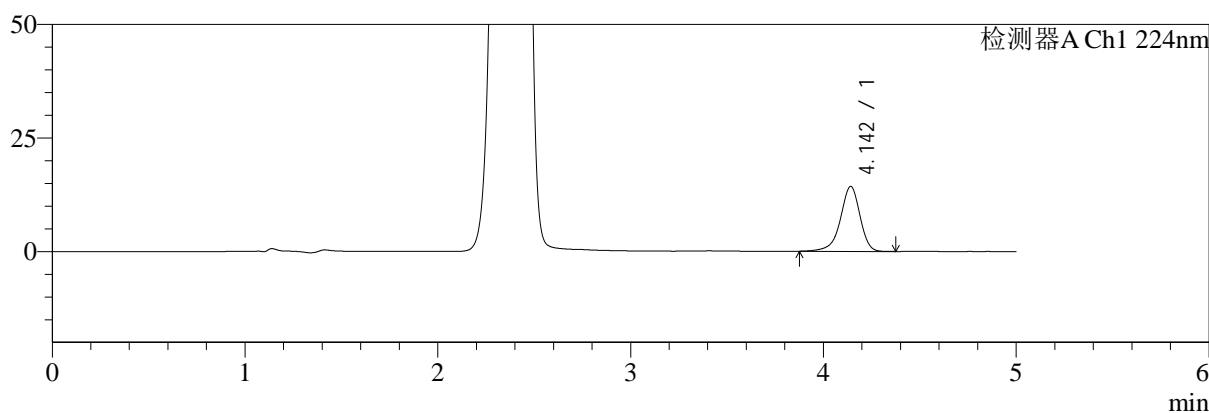

mV

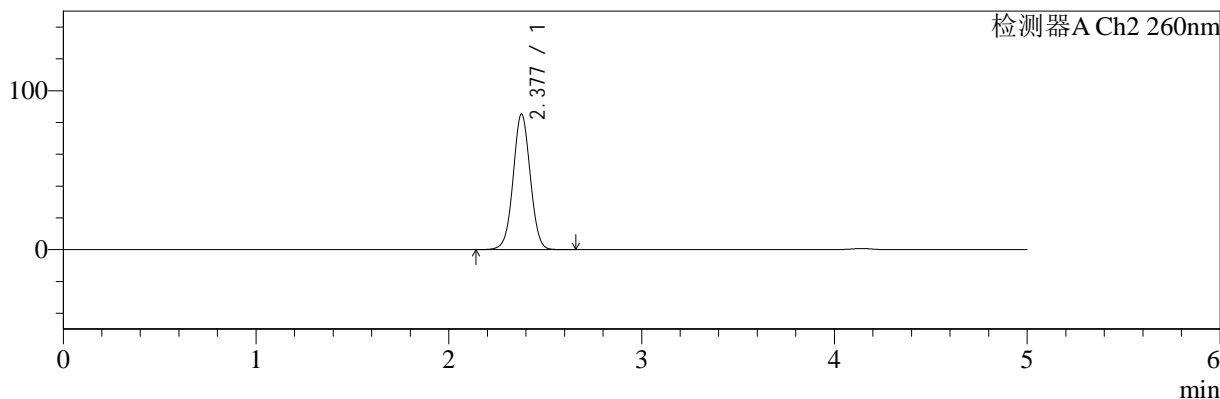

<峰表>

检测器A Ch1 224nm

峰号	保留时间	面积	面积%	高度	理论塔板数(USP)	拖尾因子	分离度(USP)
1	4.142	101222	100.000	14272	8343	0.907	--
总计		101222	100.000	14272			

检测器A Ch2 260nm

峰号	保留时间	面积	面积%	高度	理论塔板数(USP)	拖尾因子	分离度(USP)
1	2.377	527926	100.000	85139	3441	1.024	--
总计		527926	100.000	85139			



SMF-4034

<样品信息>

色谱柱:MM-C18/SCX(150mm*4.6mm,5μm) 流速:1.5ml/min
 柱温:30℃ 波长:224/260nm
 数据文件名: RC\$SMF-4034 - 7-43/7-2295-2 - zzp-2024120421p-zjtj6y-rcd-500mg5mg-P5-2.lcd
 方法文件名: RC\$SMF-4034 - SMF-4034-rcd-FX256.lcm
 批处理文件名: RC\$SMF-4034 - SMF-4034-20250701-FX256.lcb
 样品瓶号: 3-37
 进样体积: 10 μl 版本号: 6.115
 进样时间: 2025/07/01 19:30:06 实验者: xiexinhui
 处理时间 (V2): 2025/07/02 08:27:41 处理者: xiexinhui
 仪器型号: SHIMADZU LC-2050C(FX256)

<色谱图>

mV

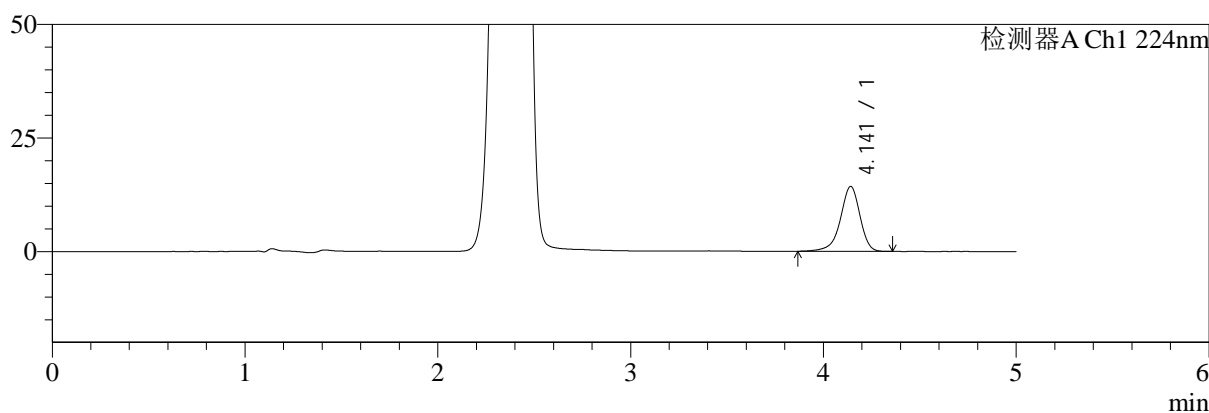

mV

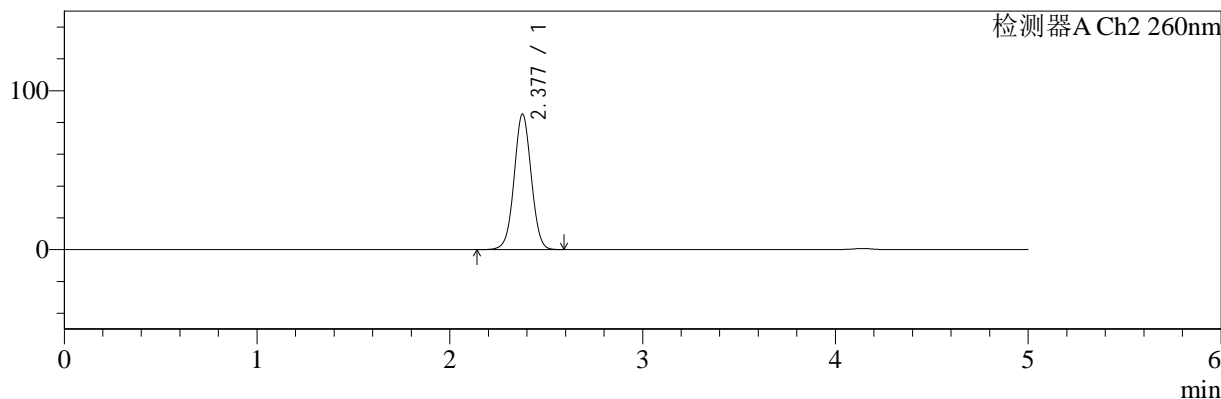

<峰表>

检测器A Ch1 224nm

峰号	保留时间	面积	面积%	高度	理论塔板数(USP)	拖尾因子	分离度(USP)
1	4.141	101282	100.000	14279	8344	0.908	--
总计		101282	100.000	14279			

检测器A Ch2 260nm

峰号	保留时间	面积	面积%	高度	理论塔板数(USP)	拖尾因子	分离度(USP)
1	2.377	526951	100.000	85080	3441	1.023	--
总计		526951	100.000	85080			



SMF-4034

<样品信息>

色谱柱:MM-C18/SCX(150mm*4.6mm,5μm) 流速:1.5ml/min
 柱温:30°C 波长:224/260nm
 数据文件名: RC\$SMF-4034 - 7-43/7-2296-2 - zzp-2024120421p-zjtj6y-rcd-500mg5mg-P6-1.lcd
 方法文件名: RC\$SMF-4034 - SMF-4034-rcd-FX256.lcm
 批处理文件名: RC\$SMF-4034 - SMF-4034-20250701-FX256.lcb
 样品瓶号: 3-46
 进样体积: 10 μl 版本号: 6.115
 进样时间: 2025/07/01 19:35:28 实验者: xiexinhui
 处理时间 (V2): 2025/07/02 08:27:43 处理者: xiexinhui
 仪器型号: SHIMADZU LC-2050C(FX256)

<色谱图>

mV

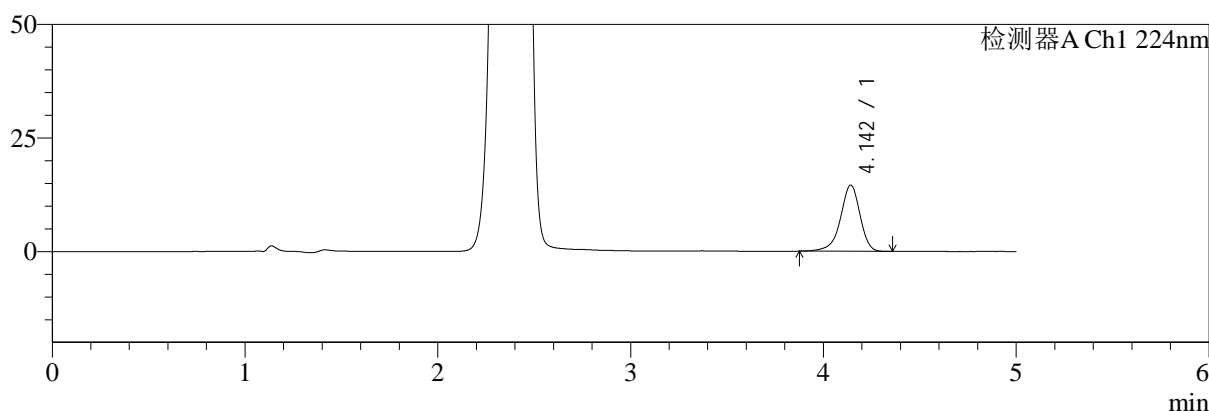

mV

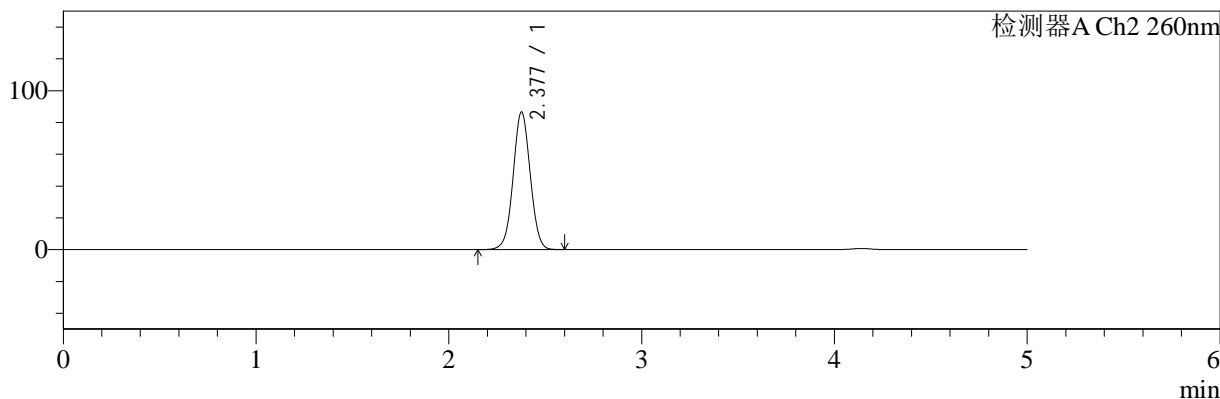

<峰表>

检测器A Ch1 224nm

峰号	保留时间	面积	面积%	高度	理论塔板数(USP)	拖尾因子	分离度(USP)
1	4.142	103209	100.000	14557	8340	0.907	--
总计		103209	100.000	14557			

检测器A Ch2 260nm

峰号	保留时间	面积	面积%	高度	理论塔板数(USP)	拖尾因子	分离度(USP)
1	2.377	535156	100.000	86372	3436	1.023	--
总计		535156	100.000	86372			



SMF-4034

<样品信息>

色谱柱:MM-C18/SCX(150mm*4.6mm,5μm) 流速:1.5ml/min
 柱温:30°C 波长:224/260nm
 数据文件名: RC\$SMF-4034 - 7-43/7-2297-2 - zzp-2024120421p-zjtj6y-rcd-500mg5mg-P6-2.lcd
 方法文件名: RC\$SMF-4034 - SMF-4034-rcd-FX256.lcm
 批处理文件名: RC\$SMF-4034 - SMF-4034-20250701-FX256.lcb
 样品瓶号: 3-46
 进样体积: 10 μl 版本号: 6.115
 进样时间: 2025/07/01 19:40:50 实验者: xiexinhui
 处理时间 (V2): 2025/07/02 08:27:46 处理者: xiexinhui
 仪器型号: SHIMADZU LC-2050C(FX256)

<色谱图>

mV

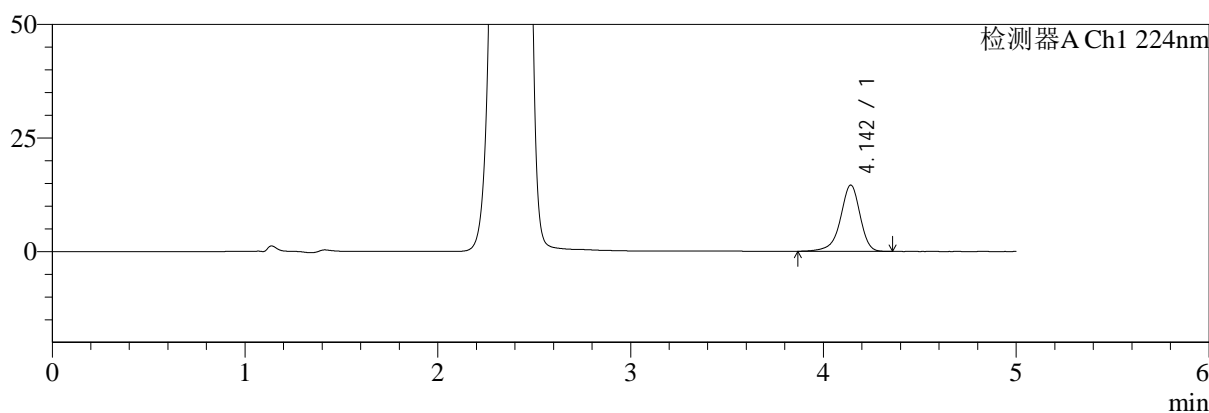

mV

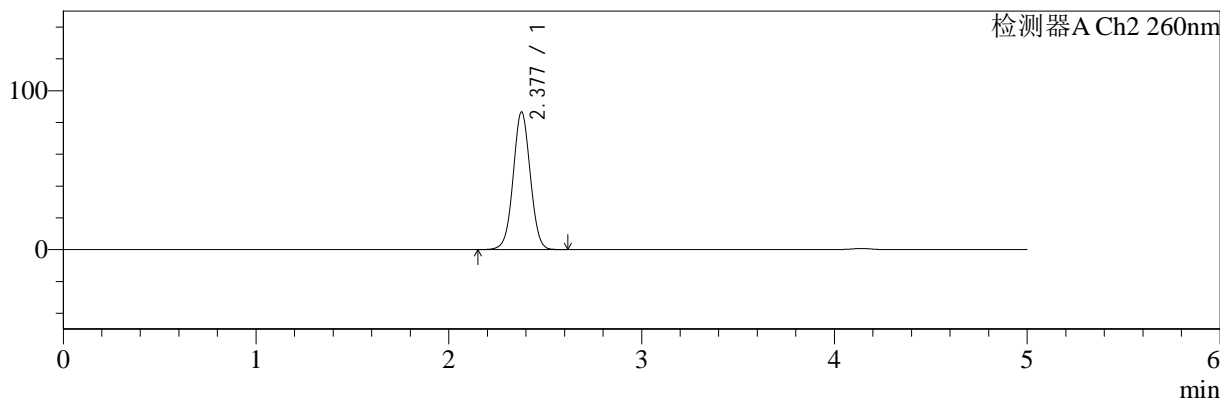

<峰表>

检测器A Ch1 224nm

峰号	保留时间	面积	面积%	高度	理论塔板数(USP)	拖尾因子	分离度(USP)
1	4.142	103483	100.000	14571	8363	0.905	--
总计		103483	100.000	14571			

检测器A Ch2 260nm

峰号	保留时间	面积	面积%	高度	理论塔板数(USP)	拖尾因子	分离度(USP)
1	2.377	535277	100.000	86418	3439	1.023	--
总计		535277	100.000	86418			



SMF-4034

<样品信息>

色谱柱:MM-C18/SCX(150mm*4.6mm,5μm) 流速:1.5ml/min
 柱温:30°C 波长:224/260nm
 数据文件名: RC\$SMF-4034 - 7-43/7-2298-2 - zzp-2024120521p-zjtj6y-rcd-500mg5mg-P1-1.lcd
 方法文件名: RC\$SMF-4034 - SMF-4034-rcd-FX256.lcm
 批处理文件名: RC\$SMF-4034 - SMF-4034-20250701-FX256.lcb
 样品瓶号: 3-2
 进样体积: 10 μl 版本号: 6.115
 进样时间: 2025/07/01 19:46:12 实验者: xiexinhui
 处理时间 (V2): 2025/07/02 08:27:48 处理者: xiexinhui
 仪器型号: SHIMADZU LC-2050C(FX256)

<色谱图>

mV

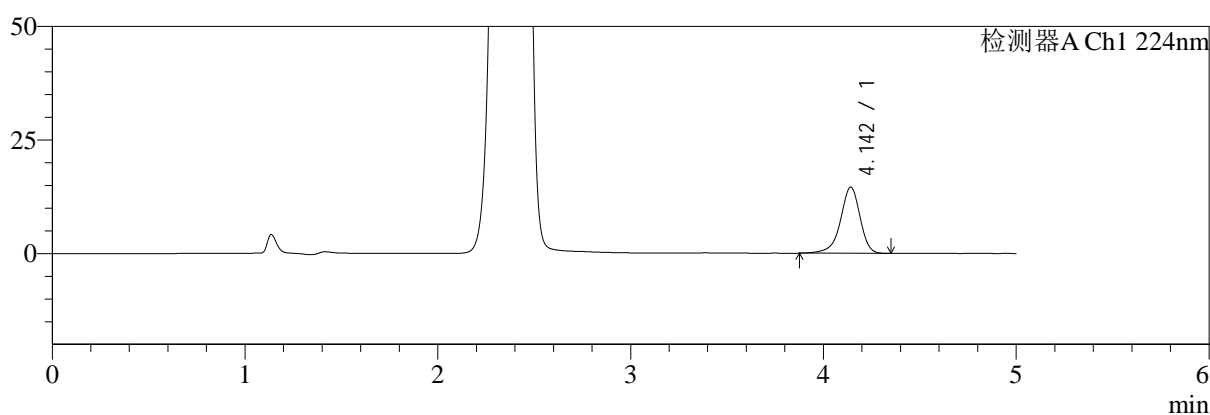

mV

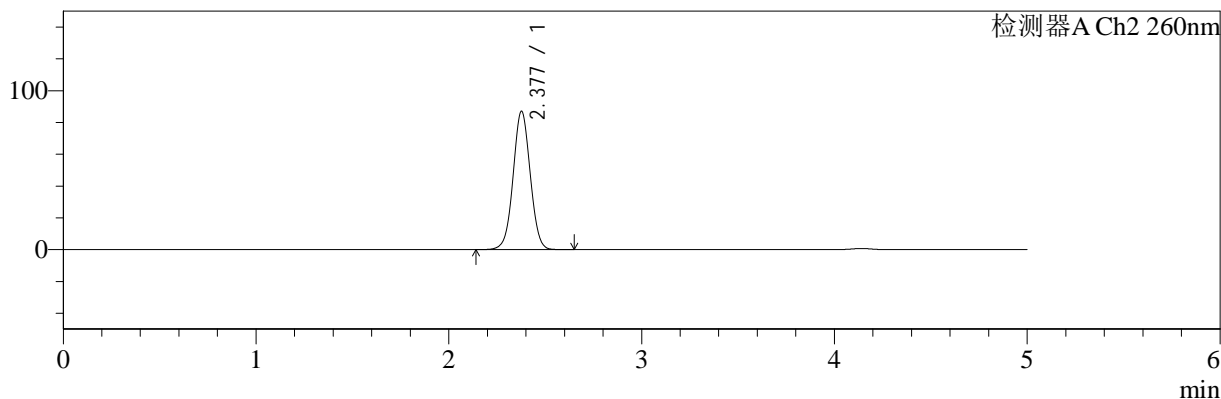

<峰表>

检测器A Ch1 224nm

峰号	保留时间	面积	面积%	高度	理论塔板数(USP)	拖尾因子	分离度(USP)
1	4.142	103003	100.000	14536	8360	0.906	--
总计		103003	100.000	14536			

检测器A Ch2 260nm

峰号	保留时间	面积	面积%	高度	理论塔板数(USP)	拖尾因子	分离度(USP)
1	2.377	538538	100.000	86840	3440	1.024	--
总计		538538	100.000	86840			



SMF-4034

<样品信息>

色谱柱:MM-C18/SCX(150mm*4.6mm,5μm) 流速:1.5ml/min
 柱温:30°C 波长:224/260nm
 数据文件名: RC\$SMF-4034 - 7-43/7-2299-2 - zzp-2024120521p-zjtj6y-rcd-500mg5mg-P1-2.lcd
 方法文件名: RC\$SMF-4034 - SMF-4034-rcd-FX256.lcm
 批处理文件名: RC\$SMF-4034 - SMF-4034-20250701-FX256.lcb
 样品瓶号: 3-2
 进样体积: 10 μl 版本号: 6.115
 进样时间: 2025/07/01 19:51:33 实验者: xiexinhui
 处理时间 (V2): 2025/07/02 08:27:50 处理者: xiexinhui
 仪器型号: SHIMADZU LC-2050C(FX256)

<色谱图>

mV

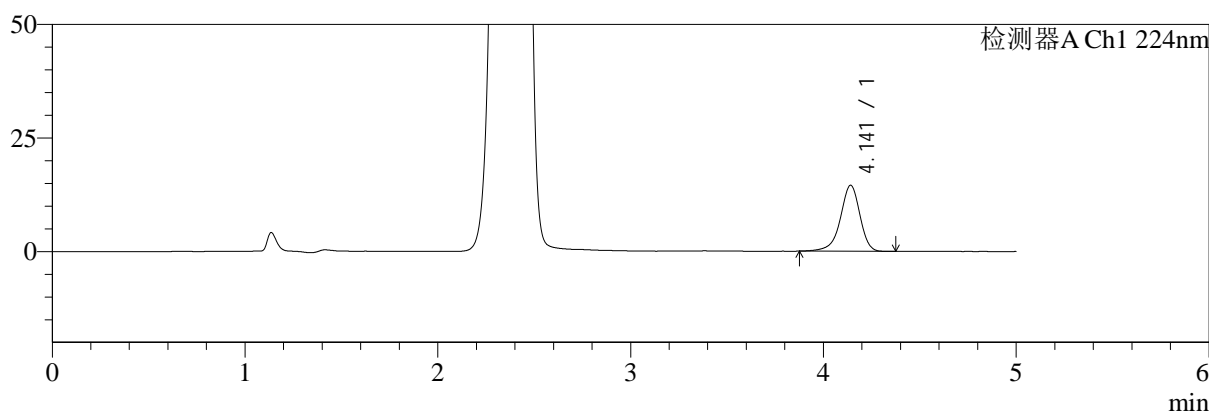

mV

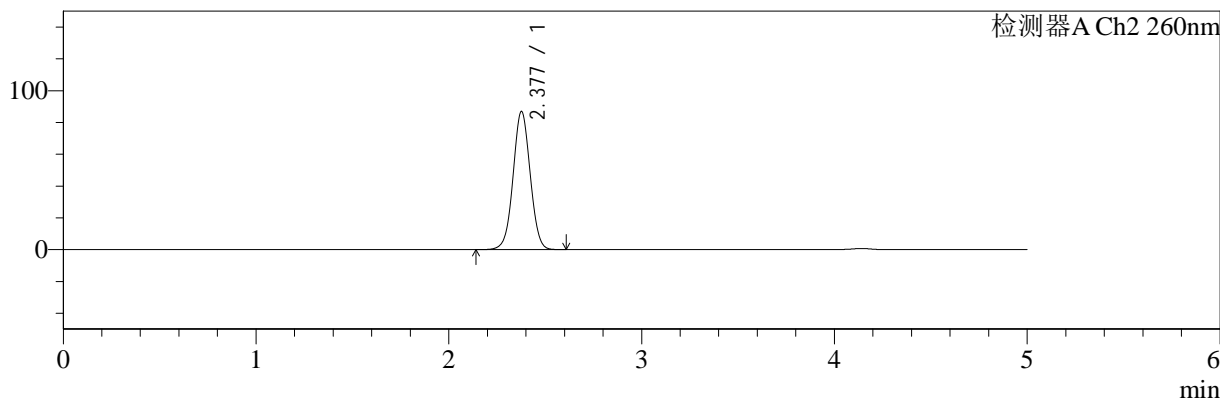

<峰表>

检测器A Ch1 224nm

峰号	保留时间	面积	面积%	高度	理论塔板数(USP)	拖尾因子	分离度(USP)
1	4.141	102921	100.000	14529	8356	0.909	--
总计		102921	100.000	14529			

检测器A Ch2 260nm

峰号	保留时间	面积	面积%	高度	理论塔板数(USP)	拖尾因子	分离度(USP)
1	2.377	537582	100.000	86689	3436	1.023	--
总计		537582	100.000	86689			



SMF-4034

<样品信息>

色谱柱:MM-C18/SCX(150mm*4.6mm,5μm) 流速:1.5ml/min
 柱温:30°C 波长:224/260nm
 数据文件名: RC\$SMF-4034 - 7-43/7-2300-2 - zzp-2024120521p-zjtj6y-rcd-500mg5mg-P2-1.lcd
 方法文件名: RC\$SMF-4034 - SMF-4034-rcd-FX256.lcm
 批处理文件名: RC\$SMF-4034 - SMF-4034-20250701-FX256.lcb
 样品瓶号: 3-11
 进样体积: 10 μl 版本号: 6.115
 进样时间: 2025/07/01 19:56:55 实验者: xiexinhui
 处理时间 (V2): 2025/07/02 08:27:53 处理者: xiexinhui
 仪器型号: SHIMADZU LC-2050C(FX256)

<色谱图>

mV

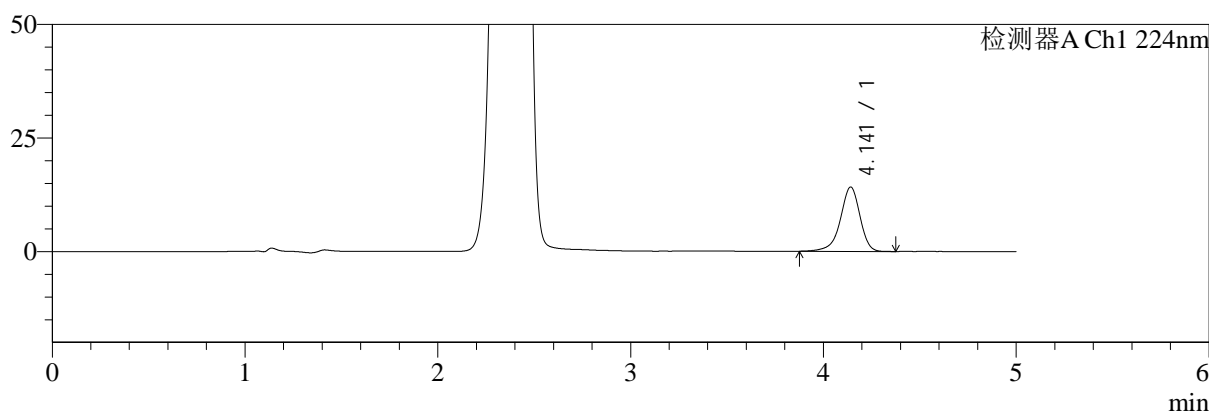

mV

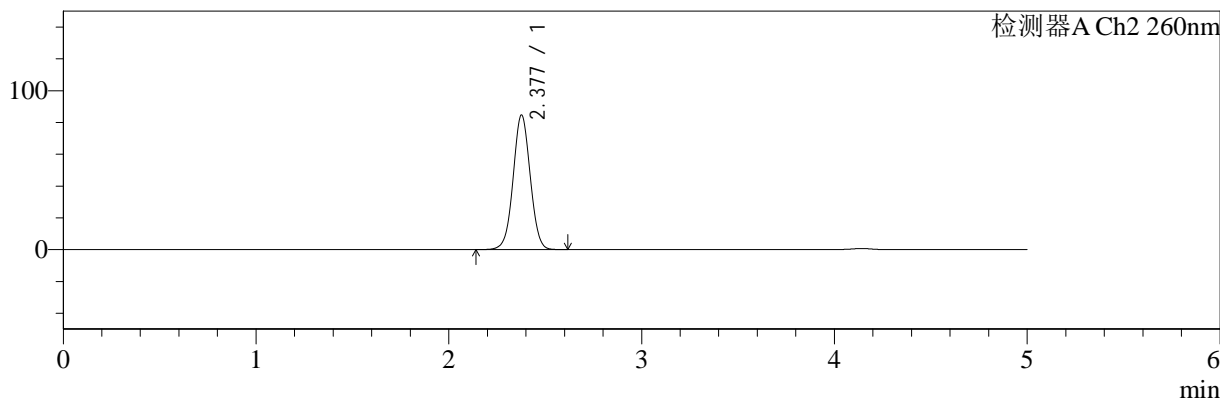

<峰表>

检测器A Ch1 224nm

峰号	保留时间	面积	面积%	高度	理论塔板数(USP)	拖尾因子	分离度(USP)
1	4.141	100416	100.000	14160	8344	0.906	--
总计		100416	100.000	14160			

检测器A Ch2 260nm

峰号	保留时间	面积	面积%	高度	理论塔板数(USP)	拖尾因子	分离度(USP)
1	2.377	523050	100.000	84446	3443	1.023	--
总计		523050	100.000	84446			



SMF-4034

<样品信息>

色谱柱:MM-C18/SCX(150mm*4.6mm,5μm) 流速:1.5ml/min
 柱温:30℃ 波长:224/260nm
 数据文件名: RC\$SMF-4034 - 7-43/7-2301-2 - zzp-2024120521p-zjtj6y-rcd-500mg5mg-P2-2.lcd
 方法文件名: RC\$SMF-4034 - SMF-4034-rcd-FX256.lcm
 批处理文件名: RC\$SMF-4034 - SMF-4034-20250701-FX256.lcb
 样品瓶号: 3-11
 进样体积: 10 μl 版本号: 6.115
 进样时间: 2025/07/01 20:02:17 实验者: xiexinhui
 处理时间 (V2): 2025/07/02 08:27:55 处理者: xiexinhui
 仪器型号: SHIMADZU LC-2050C(FX256)

<色谱图>

mV

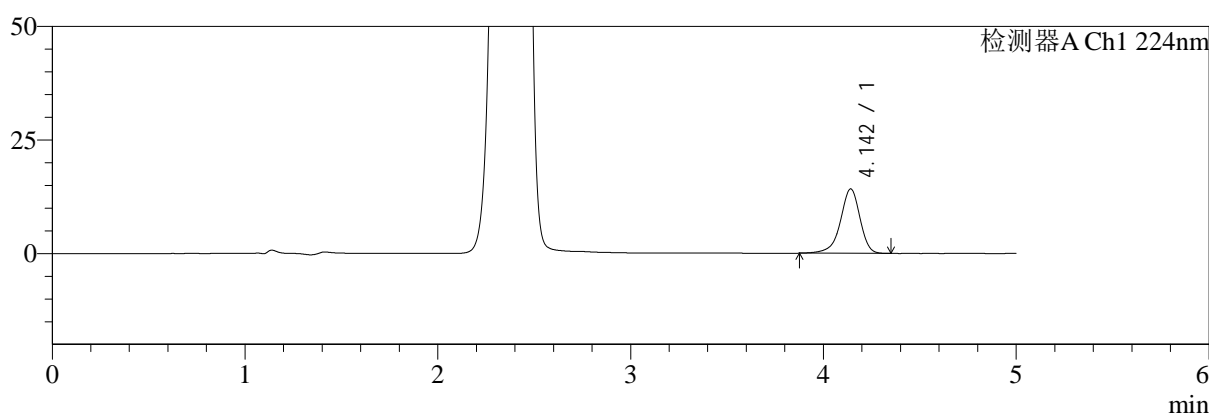

mV

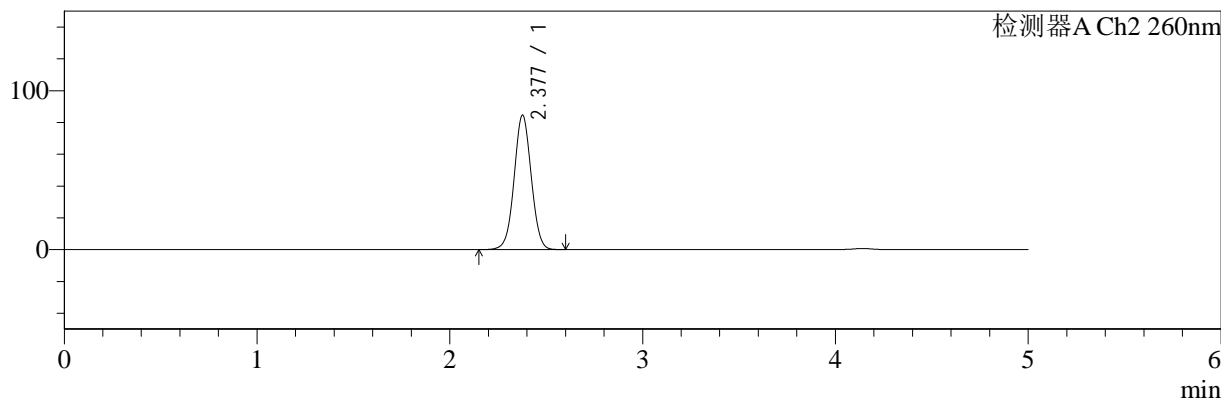

<峰表>

检测器A Ch1 224nm

峰号	保留时间	面积	面积%	高度	理论塔板数(USP)	拖尾因子	分离度(USP)
1	4.142	100399	100.000	14159	8349	0.906	--
总计		100399	100.000	14159			

检测器A Ch2 260nm

峰号	保留时间	面积	面积%	高度	理论塔板数(USP)	拖尾因子	分离度(USP)
1	2.377	522987	100.000	84404	3443	1.022	--
总计		522987	100.000	84404			



SMF-4034

<样品信息>

色谱柱:MM-C18/SCX(150mm*4.6mm,5μm) 流速:1.5ml/min
 柱温:30°C 波长:224/260nm
 数据文件名: RC\$SMF-4034 - 7-43/7-2302-2 - zzp-2024120521p-zjtj6y-rcd-500mg5mg-P3-1.lcd
 方法文件名: RC\$SMF-4034 - SMF-4034-rcd-FX256.lcm
 批处理文件名: RC\$SMF-4034 - SMF-4034-20250701-FX256.lcb
 样品瓶号: 3-20
 进样体积: 10 μl 版本号: 6.115
 进样时间: 2025/07/01 20:07:38 实验者: xiexinhui
 处理时间 (V2): 2025/07/02 08:27:58 处理者: xiexinhui
 仪器型号: SHIMADZU LC-2050C(FX256)

<色谱图>

mV

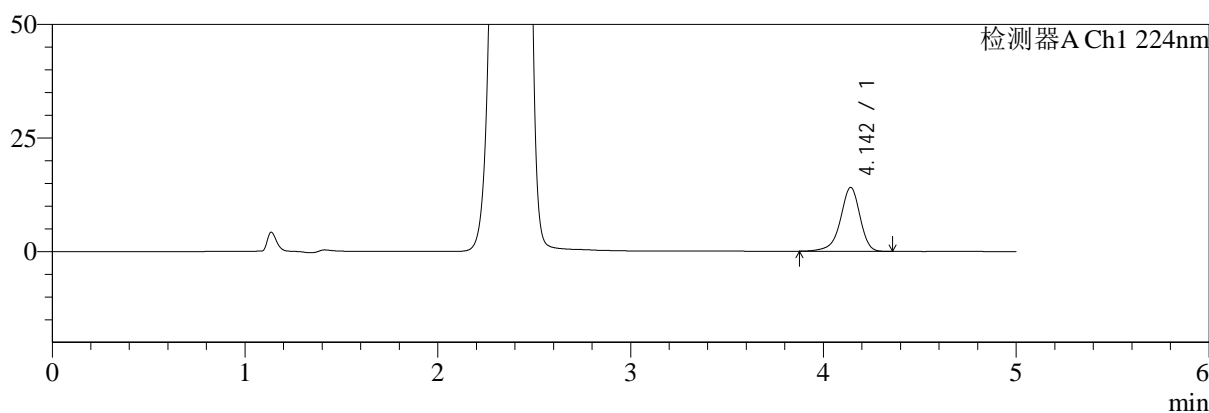

mV

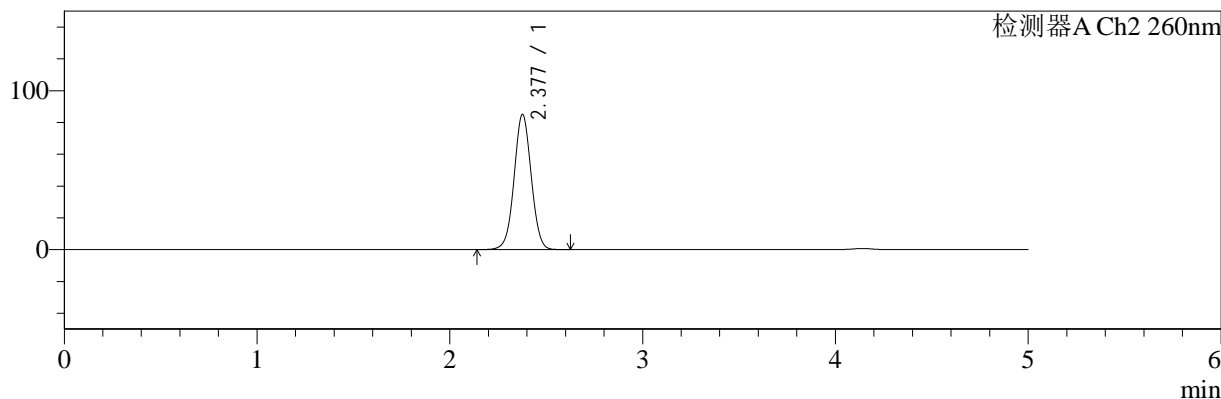

<峰表>

检测器A Ch1 224nm

峰号	保留时间	面积	面积%	高度	理论塔板数(USP)	拖尾因子	分离度(USP)
1	4.142	99604	100.000	14045	8344	0.907	--
总计		99604	100.000	14045			

检测器A Ch2 260nm

峰号	保留时间	面积	面积%	高度	理论塔板数(USP)	拖尾因子	分离度(USP)
1	2.377	525917	100.000	84858	3438	1.023	--
总计		525917	100.000	84858			



SMF-4034

<样品信息>

色谱柱:MM-C18/SCX(150mm*4.6mm,5μm) 流速:1.5ml/min
 柱温:30°C 波长:224/260nm
 数据文件名: RC\$SMF-4034 - 7-43/7-2303-2 - zzp-2024120521p-zjtj6y-rcd-500mg5mg-P3-2.lcd
 方法文件名: RC\$SMF-4034 - SMF-4034-rcd-FX256.lcm
 批处理文件名: RC\$SMF-4034 - SMF-4034-20250701-FX256.lcb
 样品瓶号: 3-20
 进样体积: 10 μl 版本号: 6.115
 进样时间: 2025/07/01 20:12:59 实验者: xiexinhui
 处理时间 (V2): 2025/07/02 08:28:00 处理者: xiexinhui
 仪器型号: SHIMADZU LC-2050C(FX256)

<色谱图>

mV

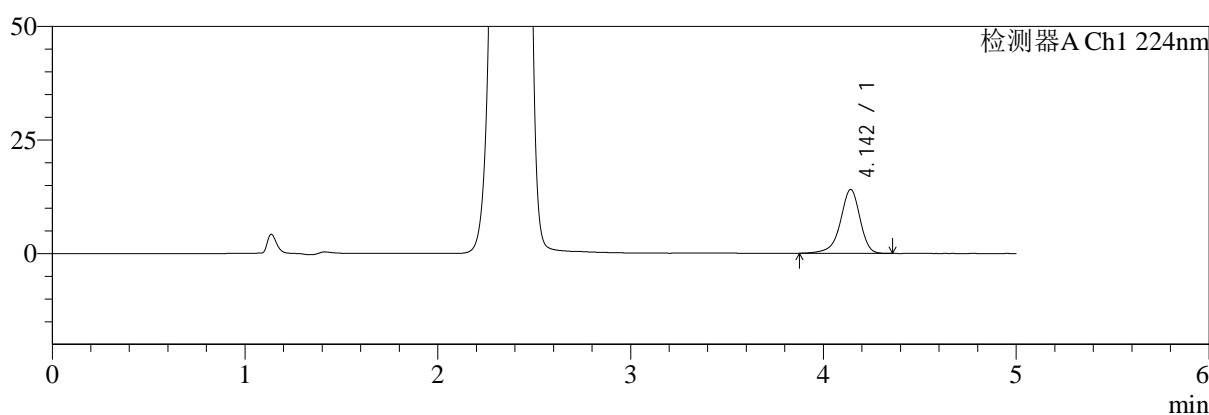

mV

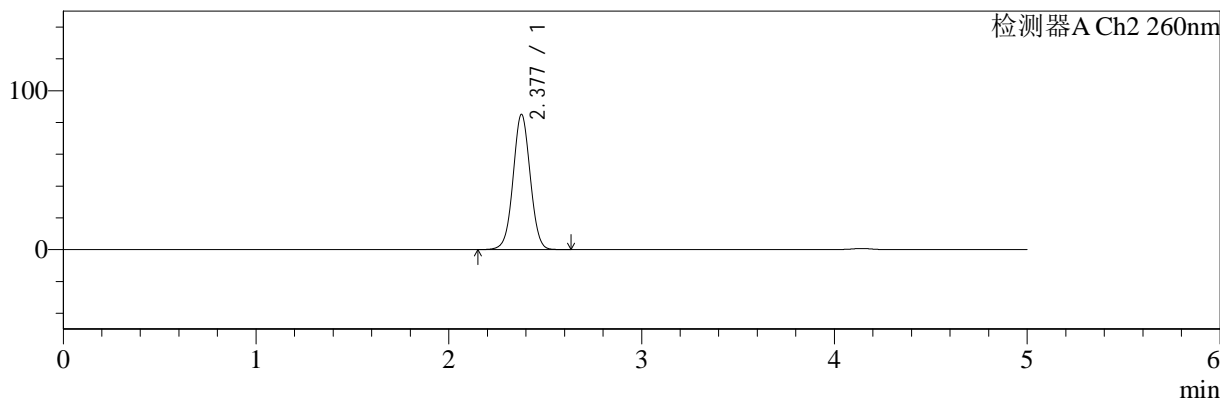

<峰表>

检测器A Ch1 224nm

峰号	保留时间	面积	面积%	高度	理论塔板数(USP)	拖尾因子	分离度(USP)
1	4.142	99755	100.000	14051	8354	0.905	--
总计		99755	100.000	14051			

检测器A Ch2 260nm

峰号	保留时间	面积	面积%	高度	理论塔板数(USP)	拖尾因子	分离度(USP)
1	2.377	525874	100.000	84848	3443	1.023	--
总计		525874	100.000	84848			



SMF-4034

<样品信息>

色谱柱:MM-C18/SCX(150mm*4.6mm,5μm) 流速:1.5ml/min
 柱温:30°C 波长:224/260nm
 数据文件名: RC\$SMF-4034 - 7-43/7-2304-2 - zzp-2024120521p-zjtj6y-rcd-500mg5mg-P4-1.lcd
 方法文件名: RC\$SMF-4034 - SMF-4034-rcd-FX256.lcm
 批处理文件名: RC\$SMF-4034 - SMF-4034-20250701-FX256.lcb
 样品瓶号: 3-29
 进样体积: 10 μl 版本号: 6.115
 进样时间: 2025/07/01 20:18:20 实验者: xiexinhui
 处理时间 (V2): 2025/07/02 08:28:03 处理者: xiexinhui
 仪器型号: SHIMADZU LC-2050C(FX256)

<色谱图>

mV

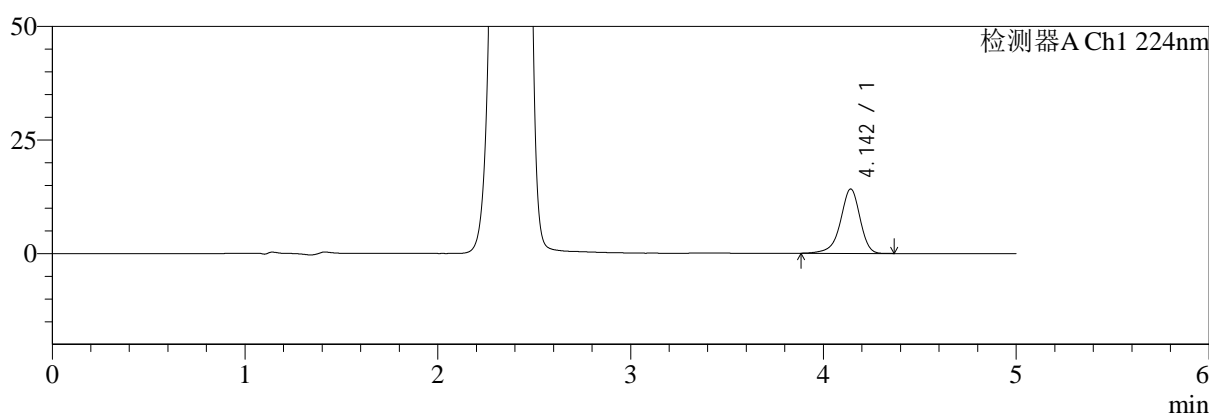

mV

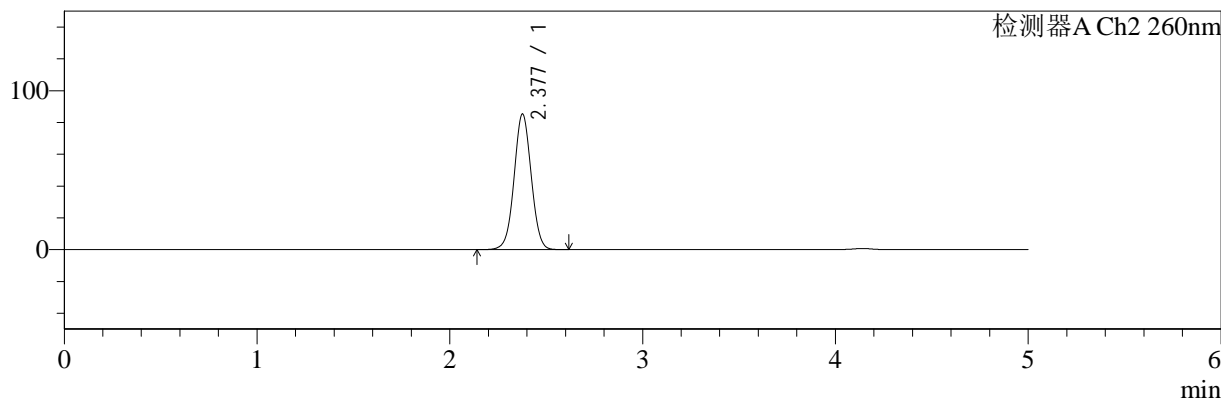

<峰表>

检测器A Ch1 224nm

峰号	保留时间	面积	面积%	高度	理论塔板数(USP)	拖尾因子	分离度(USP)
1	4.142	100192	100.000	14158	8370	0.908	--
总计		100192	100.000	14158			

检测器A Ch2 260nm

峰号	保留时间	面积	面积%	高度	理论塔板数(USP)	拖尾因子	分离度(USP)
1	2.377	527471	100.000	85100	3439	1.023	--
总计		527471	100.000	85100			



SMF-4034

<样品信息>

色谱柱:MM-C18/SCX(150mm*4.6mm,5μm) 流速:1.5ml/min
 柱温:30°C 波长:224/260nm
 数据文件名: RC\$SMF-4034 - 7-43/7-2305-2 - zzp-2024120521p-zjtj6y-rcd-500mg5mg-P4-2.lcd
 方法文件名: RC\$SMF-4034 - SMF-4034-rcd-FX256.lcm
 批处理文件名: RC\$SMF-4034 - SMF-4034-20250701-FX256.lcb
 样品瓶号: 3-29
 进样体积: 10 μl 版本号: 6.115
 进样时间: 2025/07/01 20:23:42 实验者: xiexinhui
 处理时间 (V2): 2025/07/02 08:28:06 处理者: xiexinhui
 仪器型号: SHIMADZU LC-2050C(FX256)

<色谱图>

mV

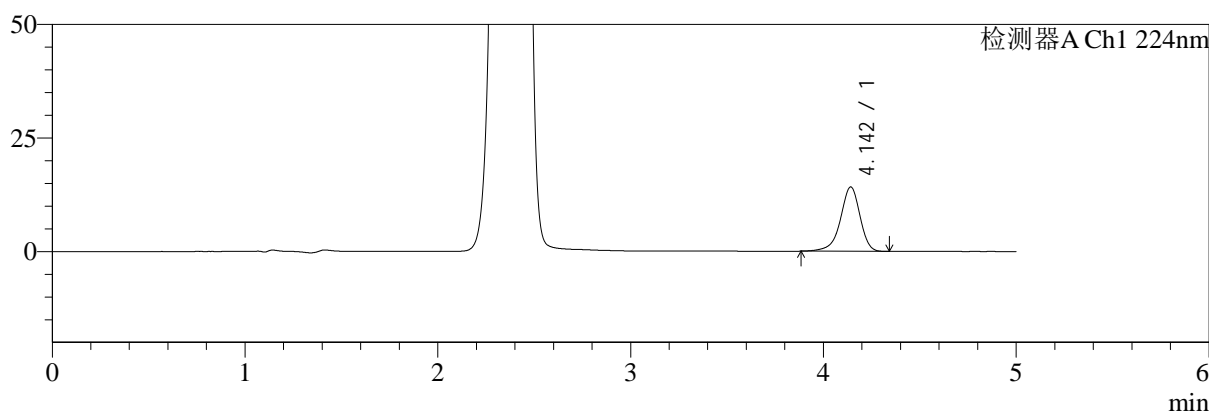

mV

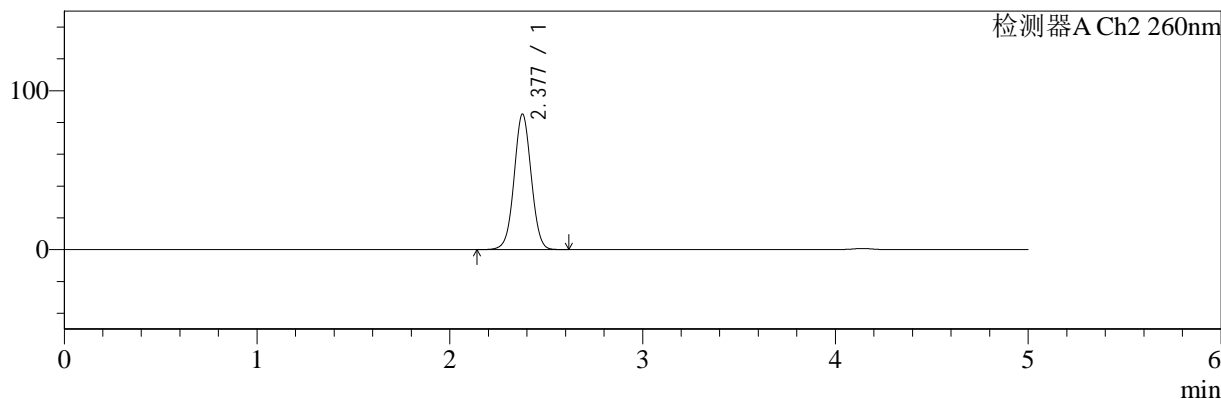

<峰表>

检测器A Ch1 224nm

峰号	保留时间	面积	面积%	高度	理论塔板数(USP)	拖尾因子	分离度(USP)
1	4.142	100034	100.000	14141	8353	0.907	--
总计		100034	100.000	14141			

检测器A Ch2 260nm

峰号	保留时间	面积	面积%	高度	理论塔板数(USP)	拖尾因子	分离度(USP)
1	2.377	527377	100.000	85037	3436	1.023	--
总计		527377	100.000	85037			



SMF-4034

<样品信息>

色谱柱:MM-C18/SCX(150mm*4.6mm,5μm) 流速:1.5ml/min
 柱温:30°C 波长:224/260nm
 数据文件名: RC\$SMF-4034 - 7-43/7-2306-2 - zzp-2024120521p-zjtj6y-rcd-500mg5mg-P5-1.lcd
 方法文件名: RC\$SMF-4034 - SMF-4034-rcd-FX256.lcm
 批处理文件名: RC\$SMF-4034 - SMF-4034-20250701-FX256.lcb
 样品瓶号: 3-38
 进样体积: 10 μl 版本号: 6.115
 进样时间: 2025/07/01 20:29:04 实验者: xiexinhui
 处理时间 (V2): 2025/07/02 08:28:09 处理者: xiexinhui
 仪器型号: SHIMADZU LC-2050C(FX256)

<色谱图>

mV

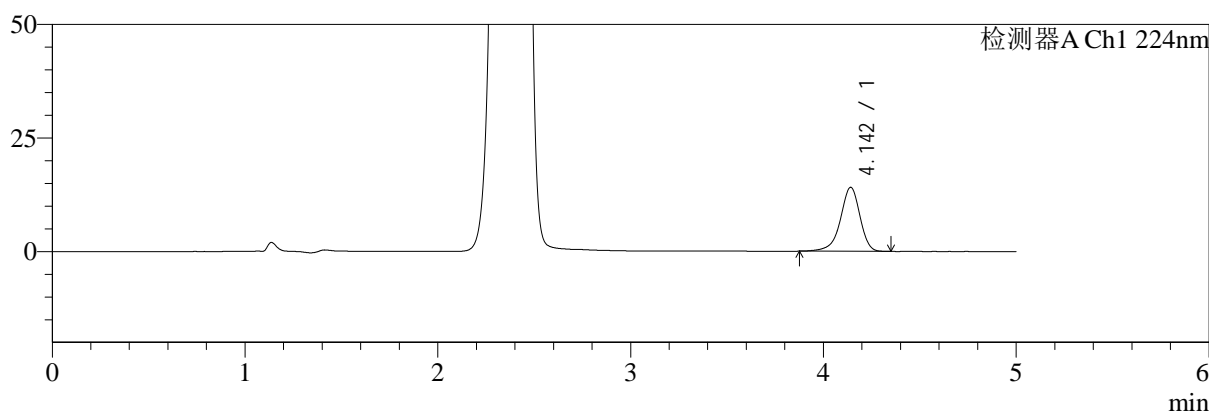

mV

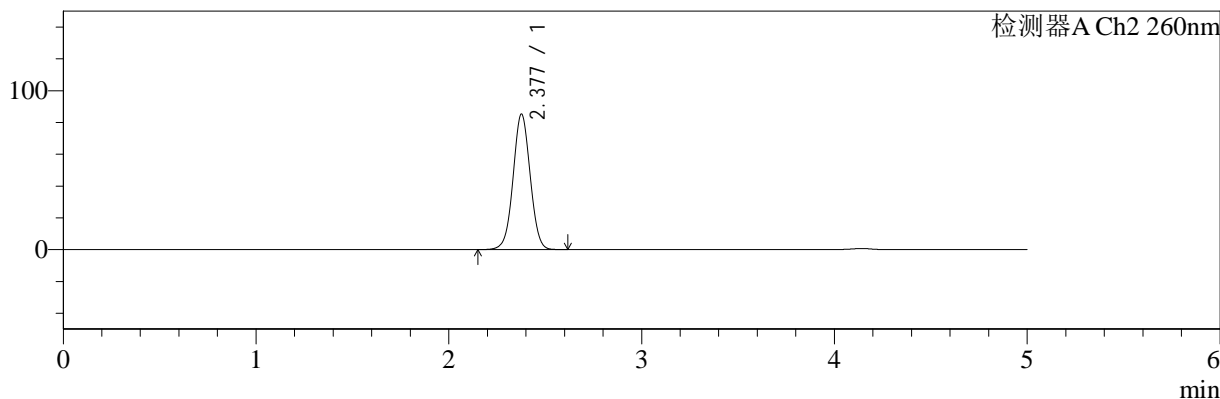

<峰表>

检测器A Ch1 224nm

峰号	保留时间	面积	面积%	高度	理论塔板数(USP)	拖尾因子	分离度(USP)
1	4.142	99682	100.000	14082	8361	0.905	--
总计		99682	100.000	14082			

检测器A Ch2 260nm

峰号	保留时间	面积	面积%	高度	理论塔板数(USP)	拖尾因子	分离度(USP)
1	2.377	526586	100.000	84982	3444	1.022	--
总计		526586	100.000	84982			



SMF-4034

<样品信息>

色谱柱:MM-C18/SCX(150mm*4.6mm,5μm) 流速:1.5ml/min
 柱温:30°C 波长:224/260nm
 数据文件名: RC\$SMF-4034 - 7-43/7-2307-2 - zzp-2024120521p-zjtj6y-rcd-500mg5mg-P5-2.lcd
 方法文件名: RC\$SMF-4034 - SMF-4034-rcd-FX256.lcm
 批处理文件名: RC\$SMF-4034 - SMF-4034-20250701-FX256.lcb
 样品瓶号: 3-38
 进样体积: 10 μl 版本号: 6.115
 进样时间: 2025/07/01 20:34:26 实验者: xiexinhui
 处理时间 (V2): 2025/07/02 08:28:11 处理者: xiexinhui
 仪器型号: SHIMADZU LC-2050C(FX256)

<色谱图>

mV

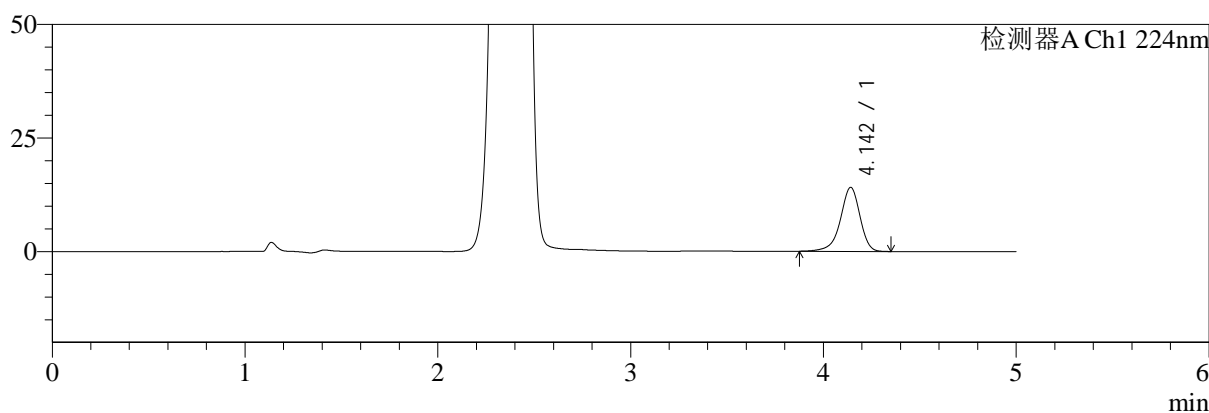

mV

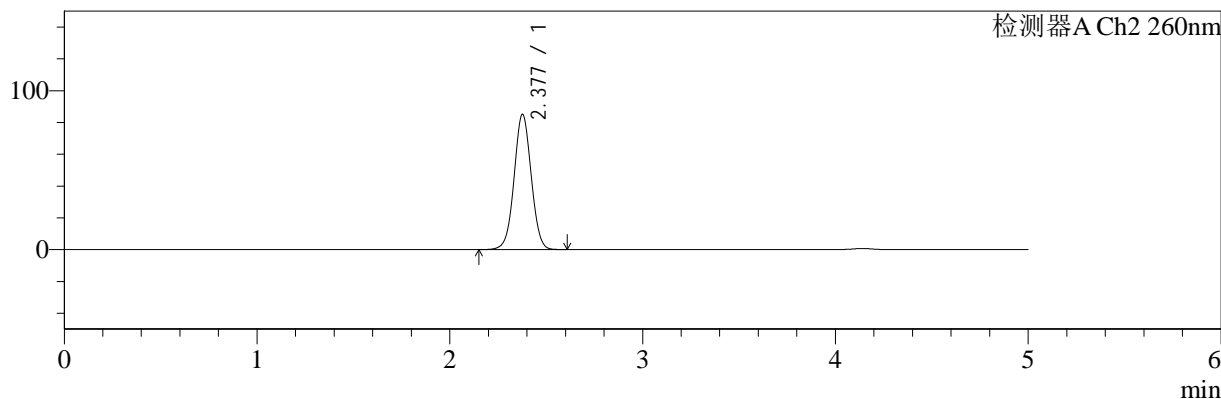

<峰表>

检测器A Ch1 224nm

峰号	保留时间	面积	面积%	高度	理论塔板数(USP)	拖尾因子	分离度(USP)
1	4.142	99780	100.000	14077	8351	0.907	--
总计		99780	100.000	14077			

检测器A Ch2 260nm

峰号	保留时间	面积	面积%	高度	理论塔板数(USP)	拖尾因子	分离度(USP)
1	2.377	526442	100.000	84935	3439	1.023	--
总计		526442	100.000	84935			



SMF-4034

<样品信息>

色谱柱:MM-C18/SCX(150mm*4.6mm,5μm) 流速:1.5ml/min
 柱温:30°C 波长:224/260nm
 数据文件名: RC\$SMF-4034 - 7-43/7-2308-2 - zzp-2024120521p-zjtj6y-rcd-500mg5mg-P6-1.lcd
 方法文件名: RC\$SMF-4034 - SMF-4034-rcd-FX256.lcm
 批处理文件名: RC\$SMF-4034 - SMF-4034-20250701-FX256.lcb
 样品瓶号: 3-47
 进样体积: 10 μl 版本号: 6.115
 进样时间: 2025/07/01 20:39:48 实验者: xiexinhui
 处理时间 (V2): 2025/07/02 08:28:13 处理者: xiexinhui
 仪器型号: SHIMADZU LC-2050C(FX256)

<色谱图>

mV

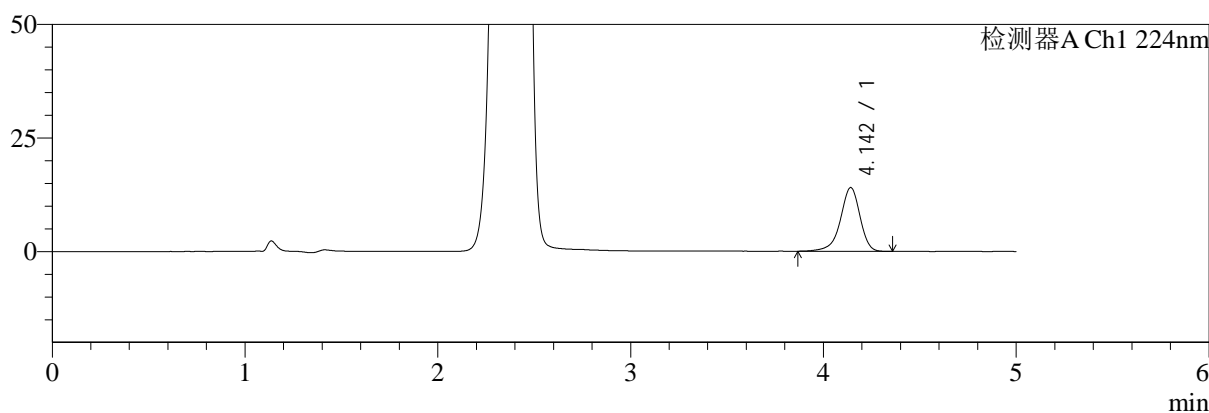

mV

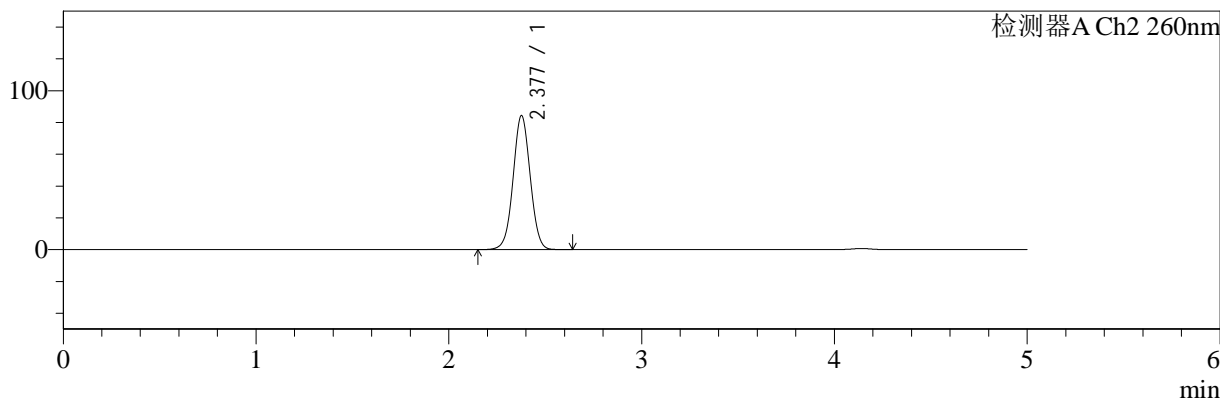

<峰表>

检测器A Ch1 224nm

峰号	保留时间	面积	面积%	高度	理论塔板数(USP)	拖尾因子	分离度(USP)
1	4.142	99577	100.000	14021	8359	0.905	--
总计		99577	100.000	14021			

检测器A Ch2 260nm

峰号	保留时间	面积	面积%	高度	理论塔板数(USP)	拖尾因子	分离度(USP)
1	2.377	521542	100.000	84123	3439	1.023	--
总计		521542	100.000	84123			



SMF-4034

<样品信息>

色谱柱:MM-C18/SCX(150mm*4.6mm,5μm) 流速:1.5ml/min
 柱温:30°C 波长:224/260nm
 数据文件名: RC\$SMF-4034 - 7-43/7-2309-2 - zzp-2024120521p-zjtj6y-rcd-500mg5mg-P6-2.lcd
 方法文件名: RC\$SMF-4034 - SMF-4034-rcd-FX256.lcm
 批处理文件名: RC\$SMF-4034 - SMF-4034-20250701-FX256.lcb
 样品瓶号: 3-47
 进样体积: 10 μl 版本号: 6.115
 进样时间: 2025/07/01 20:45:09 实验者: xiexinhui
 处理时间 (V2): 2025/07/02 08:28:16 处理者: xiexinhui
 仪器型号: SHIMADZU LC-2050C(FX256)

<色谱图>

mV

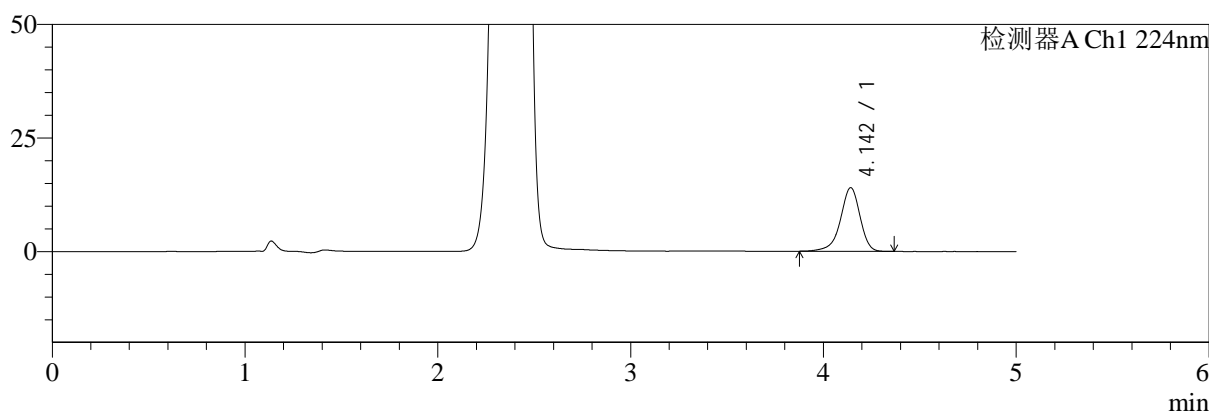

mV

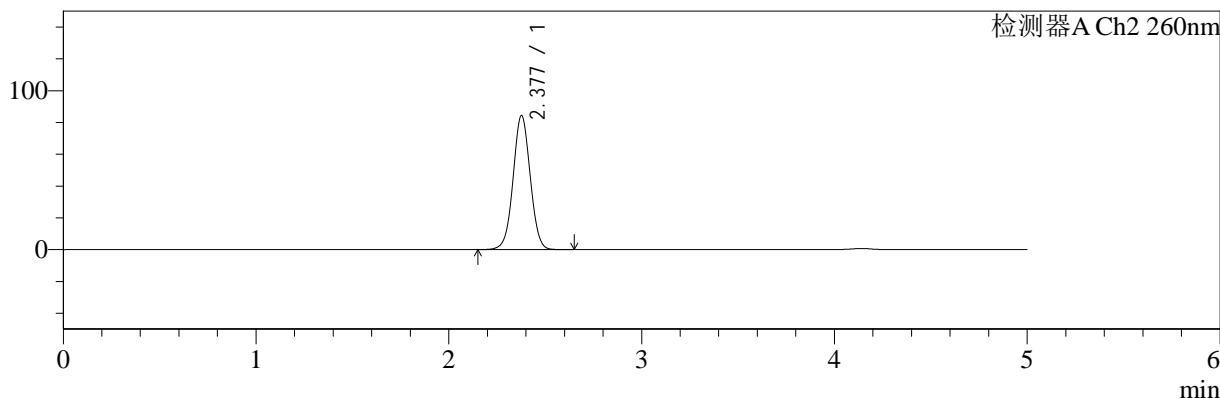

<峰表>

检测器A Ch1 224nm

峰号	保留时间	面积	面积%	高度	理论塔板数(USP)	拖尾因子	分离度(USP)
1	4.142	99412	100.000	14001	8330	0.905	--
总计		99412	100.000	14001			

检测器A Ch2 260nm

峰号	保留时间	面积	面积%	高度	理论塔板数(USP)	拖尾因子	分离度(USP)
1	2.377	522037	100.000	84150	3436	1.023	--
总计		522037	100.000	84150			



SMF-4034

<样品信息>

色谱柱:MM-C18/SCX(150mm*4.6mm,5μm) 流速:1.5ml/min
 柱温:30°C 波长:224/260nm
 数据文件名: RC\$SMF-4034 - 7-43/7-2310-2 - zzp-2024120621p-zjtj6y-rcd-500mg5mg-P1-1.lcd
 方法文件名: RC\$SMF-4034 - SMF-4034-rcd-FX256.lcm
 批处理文件名: RC\$SMF-4034 - SMF-4034-20250701-FX256.lcb
 样品瓶号: 3-3
 进样体积: 10 μl 版本号: 6.115
 进样时间: 2025/07/01 20:50:31 实验者: xiexinhui
 处理时间 (V2): 2025/07/02 08:28:18 处理者: xiexinhui
 仪器型号: SHIMADZU LC-2050C(FX256)

<色谱图>

mV

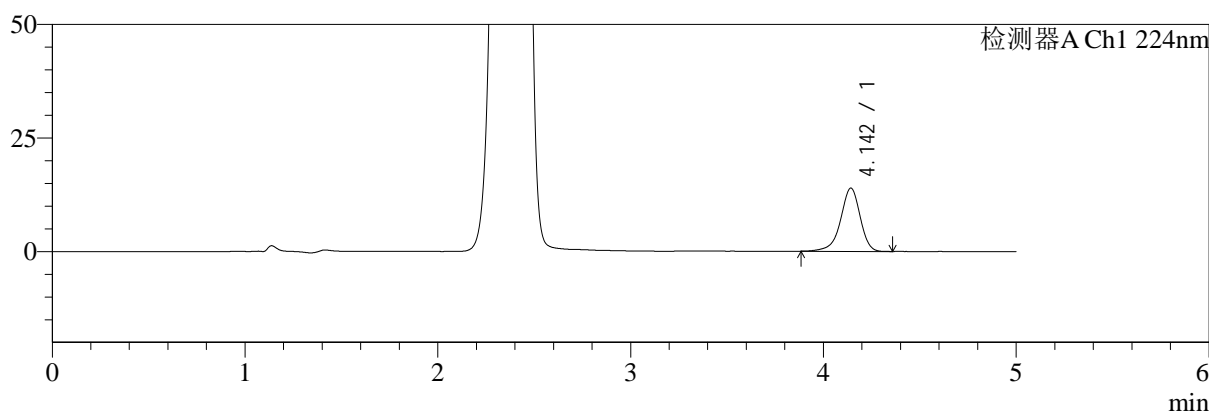

mV

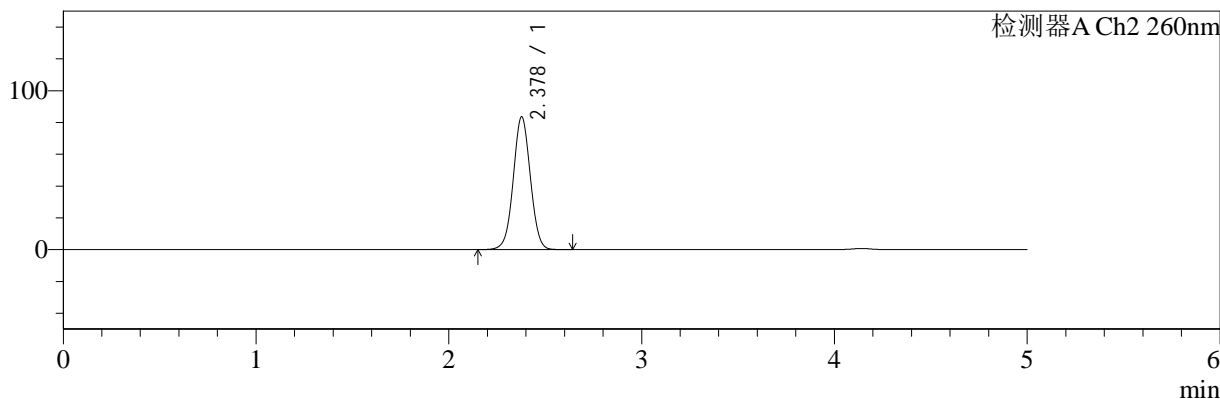

<峰表>

检测器A Ch1 224nm

峰号	保留时间	面积	面积%	高度	理论塔板数(USP)	拖尾因子	分离度(USP)
1	4.142	98528	100.000	13890	8351	0.908	--
总计		98528	100.000	13890			

检测器A Ch2 260nm

峰号	保留时间	面积	面积%	高度	理论塔板数(USP)	拖尾因子	分离度(USP)
1	2.378	516619	100.000	83436	3443	1.023	--
总计		516619	100.000	83436			



SMF-4034

<样品信息>

色谱柱:MM-C18/SCX(150mm*4.6mm,5μm) 流速:1.5ml/min
 柱温:30°C 波长:224/260nm
 数据文件名: RC\$SMF-4034 - 7-43/7-2311-2 - zzp-2024120621p-zjtj6y-rcd-500mg5mg-P1-2.lcd
 方法文件名: RC\$SMF-4034 - SMF-4034-rcd-FX256.lcm
 批处理文件名: RC\$SMF-4034 - SMF-4034-20250701-FX256.lcb
 样品瓶号: 3-3
 进样体积: 10 μl 版本号: 6.115
 进样时间: 2025/07/01 20:55:53 实验者: xiexinhui
 处理时间 (V2): 2025/07/02 08:28:21 处理者: xiexinhui
 仪器型号: SHIMADZU LC-2050C(FX256)

<色谱图>

mV

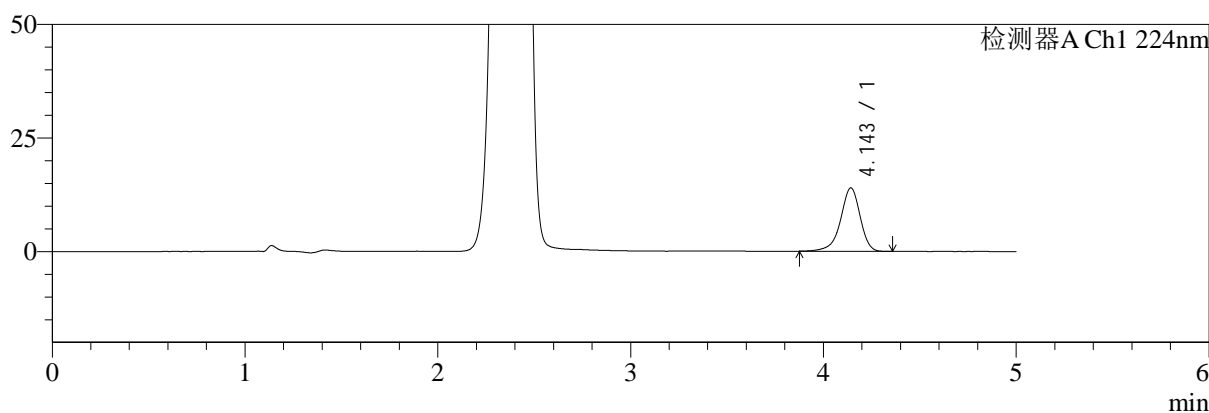

mV

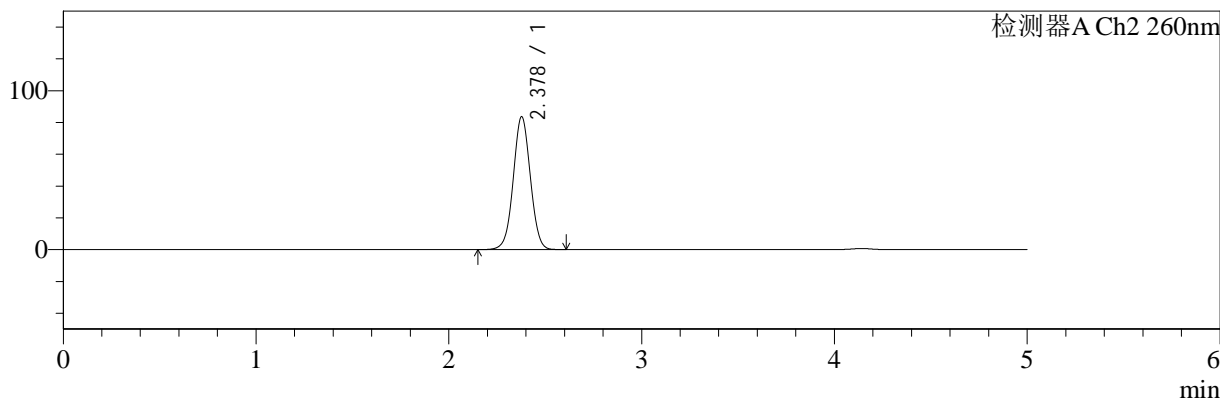

<峰表>

检测器A Ch1 224nm

峰号	保留时间	面积	面积%	高度	理论塔板数(USP)	拖尾因子	分离度(USP)
1	4.143	98867	100.000	13916	8359	0.905	--
总计		98867	100.000	13916			

检测器A Ch2 260nm

峰号	保留时间	面积	面积%	高度	理论塔板数(USP)	拖尾因子	分离度(USP)
1	2.378	516786	100.000	83525	3447	1.023	--
总计		516786	100.000	83525			



SMF-4034

<样品信息>

色谱柱:MM-C18/SCX(150mm*4.6mm,5μm) 流速:1.5ml/min
 柱温:30°C 波长:224/260nm
 数据文件名: RC\$SMF-4034 - 7-43/7-2312-2 - zzp-2024120621p-zjtj6y-rcd-500mg5mg-P2-1.lcd
 方法文件名: RC\$SMF-4034 - SMF-4034-rcd-FX256.lcm
 批处理文件名: RC\$SMF-4034 - SMF-4034-20250701-FX256.lcb
 样品瓶号: 3-12
 进样体积: 10 μl 版本号: 6.115
 进样时间: 2025/07/01 21:01:14 实验者: xiexinhui
 处理时间 (V2): 2025/07/02 08:28:23 处理者: xiexinhui
 仪器型号: SHIMADZU LC-2050C(FX256)

<色谱图>

mV

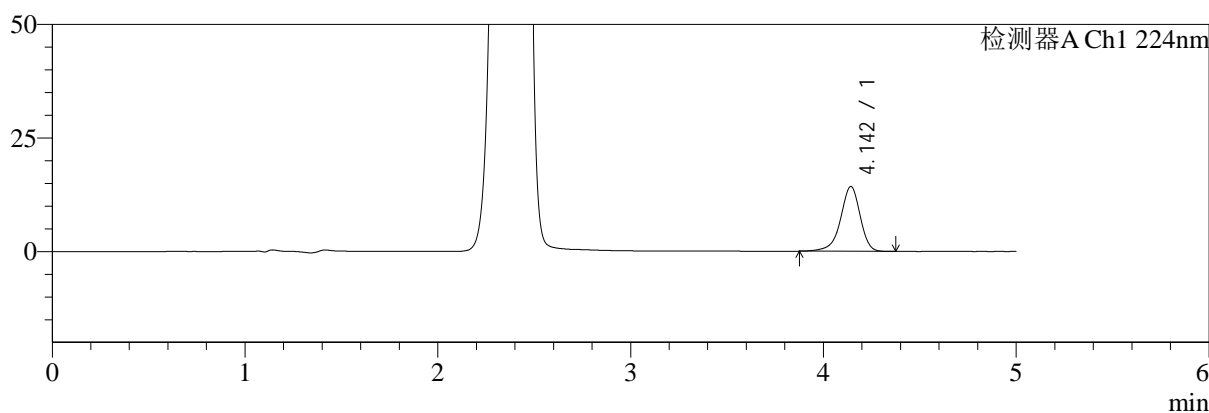

mV

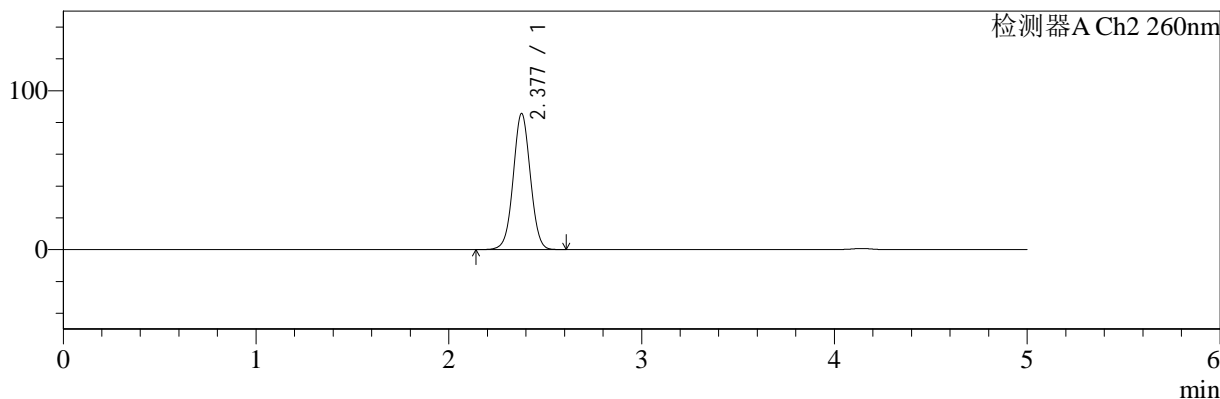

<峰表>

检测器A Ch1 224nm

峰号	保留时间	面积	面积%	高度	理论塔板数(USP)	拖尾因子	分离度(USP)
1	4.142	101221	100.000	14236	8327	0.908	--
总计		101221	100.000	14236			

检测器A Ch2 260nm

峰号	保留时间	面积	面积%	高度	理论塔板数(USP)	拖尾因子	分离度(USP)
1	2.377	529280	100.000	85492	3442	1.023	--
总计		529280	100.000	85492			



SMF-4034

<样品信息>

色谱柱:MM-C18/SCX(150mm*4.6mm,5μm) 流速:1.5ml/min
 柱温:30°C 波长:224/260nm
 数据文件名: RC\$SMF-4034 - 7-43/7-2313-2 - zzp-2024120621p-zjtj6y-rcd-500mg5mg-P2-2.lcd
 方法文件名: RC\$SMF-4034 - SMF-4034-rcd-FX256.lcm
 批处理文件名: RC\$SMF-4034 - SMF-4034-20250701-FX256.lcb
 样品瓶号: 3-12
 进样体积: 10 μl 版本号: 6.115
 进样时间: 2025/07/01 21:06:36 实验者: xiexinhui
 处理时间 (V2): 2025/07/02 08:28:25 处理者: xiexinhui
 仪器型号: SHIMADZU LC-2050C(FX256)

<色谱图>

mV

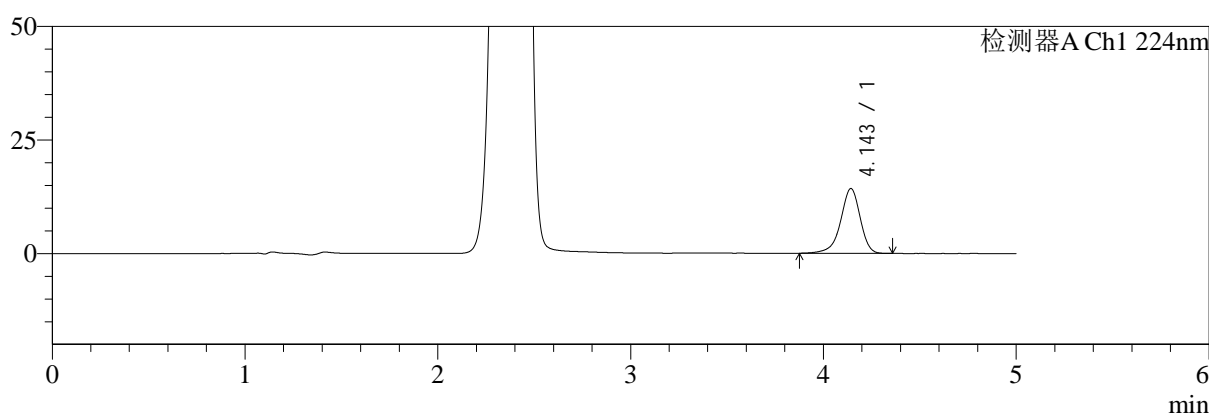

mV

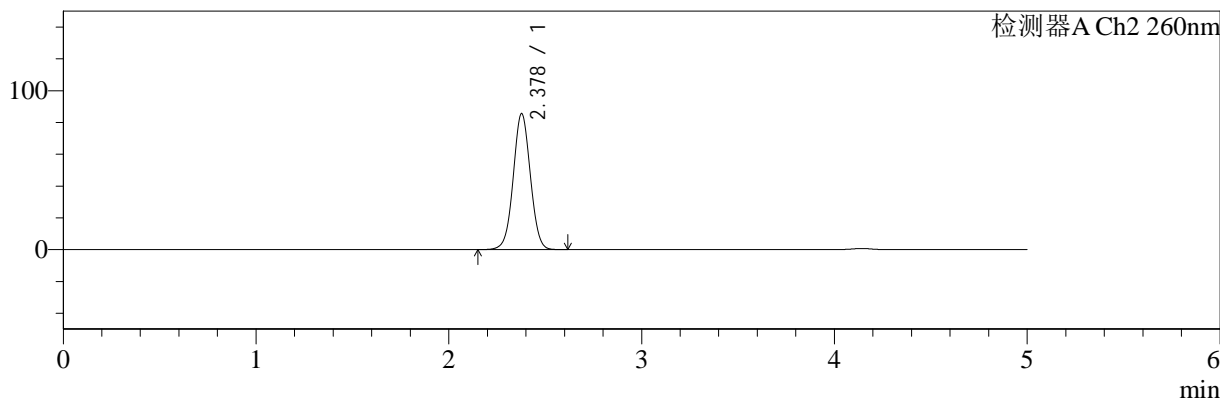

<峰表>

检测器A Ch1 224nm

峰号	保留时间	面积	面积%	高度	理论塔板数(USP)	拖尾因子	分离度(USP)
1	4.143	101105	100.000	14230	8355	0.909	--
总计		101105	100.000	14230			

检测器A Ch2 260nm

峰号	保留时间	面积	面积%	高度	理论塔板数(USP)	拖尾因子	分离度(USP)
1	2.378	529414	100.000	85443	3439	1.024	--
总计		529414	100.000	85443			



SMF-4034

<样品信息>

色谱柱:MM-C18/SCX(150mm*4.6mm,5μm) 流速:1.5ml/min
 柱温:30°C 波长:224/260nm
 数据文件名: RC\$SMF-4034 - 7-43/7-2314-2 - zzp-2024120621p-zjtj6y-rcd-500mg5mg-P3-1.lcd
 方法文件名: RC\$SMF-4034 - SMF-4034-rcd-FX256.lcm
 批处理文件名: RC\$SMF-4034 - SMF-4034-20250701-FX256.lcb
 样品瓶号: 3-21
 进样体积: 10 μl 版本号: 6.115
 进样时间: 2025/07/01 21:11:57 实验者: xiexinhui
 处理时间 (V2): 2025/07/02 08:28:28 处理者: xiexinhui
 仪器型号: SHIMADZU LC-2050C(FX256)

<色谱图>

mV

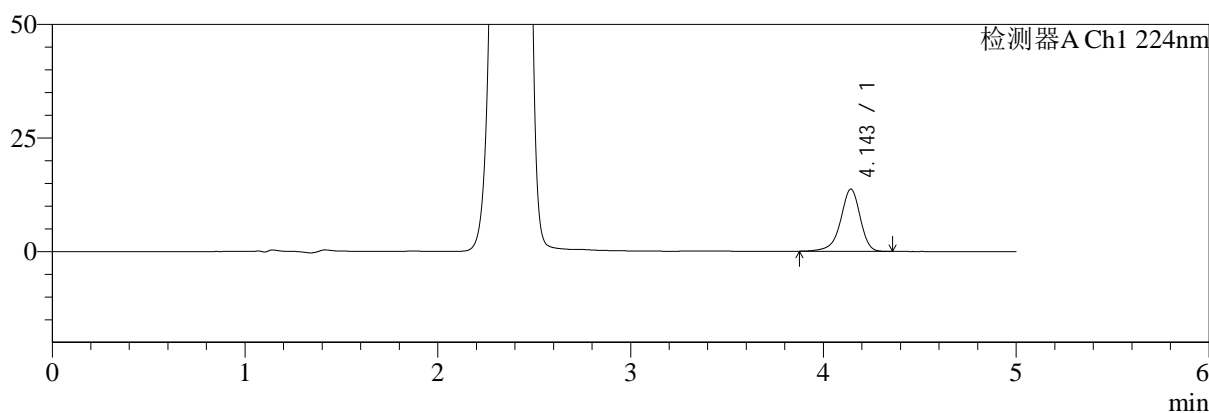

mV

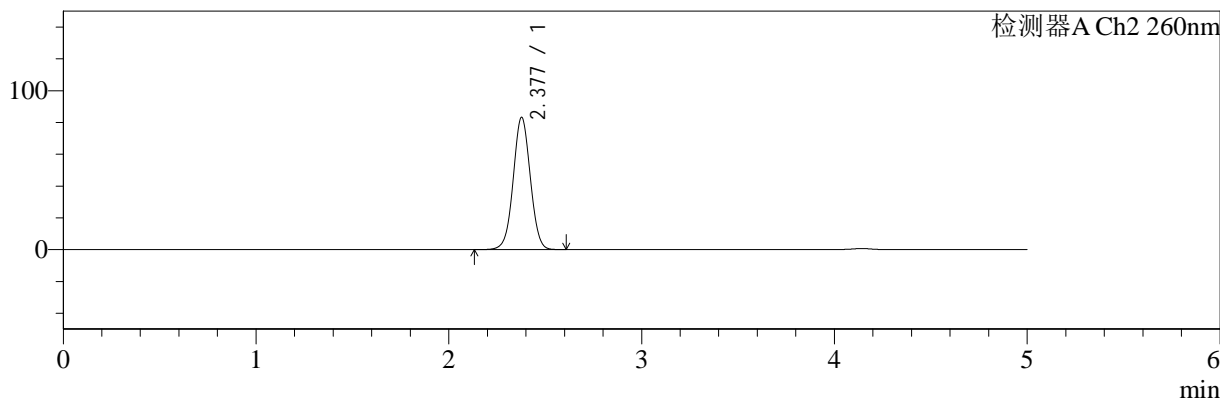

<峰表>

检测器A Ch1 224nm

峰号	保留时间	面积	面积%	高度	理论塔板数(USP)	拖尾因子	分离度(USP)
1	4.143	97100	100.000	13680	8350	0.907	--
总计		97100	100.000	13680			

检测器A Ch2 260nm

峰号	保留时间	面积	面积%	高度	理论塔板数(USP)	拖尾因子	分离度(USP)
1	2.377	514133	100.000	83083	3447	1.022	--
总计		514133	100.000	83083			



SMF-4034

<样品信息>

色谱柱:MM-C18/SCX(150mm*4.6mm,5μm) 流速:1.5ml/min
 柱温:30°C 波长:224/260nm
 数据文件名: RC\$SMF-4034 - 7-43/7-2315-2 - zzp-2024120621p-zjtj6y-rcd-500mg5mg-P3-2.lcd
 方法文件名: RC\$SMF-4034 - SMF-4034-rcd-FX256.lcm
 批处理文件名: RC\$SMF-4034 - SMF-4034-20250701-FX256.lcb
 样品瓶号: 3-21
 进样体积: 10 μl 版本号: 6.115
 进样时间: 2025/07/01 21:17:18 实验者: xiexinhui
 处理时间 (V2): 2025/07/02 08:28:30 处理者: xiexinhui
 仪器型号: SHIMADZU LC-2050C(FX256)

<色谱图>

mV

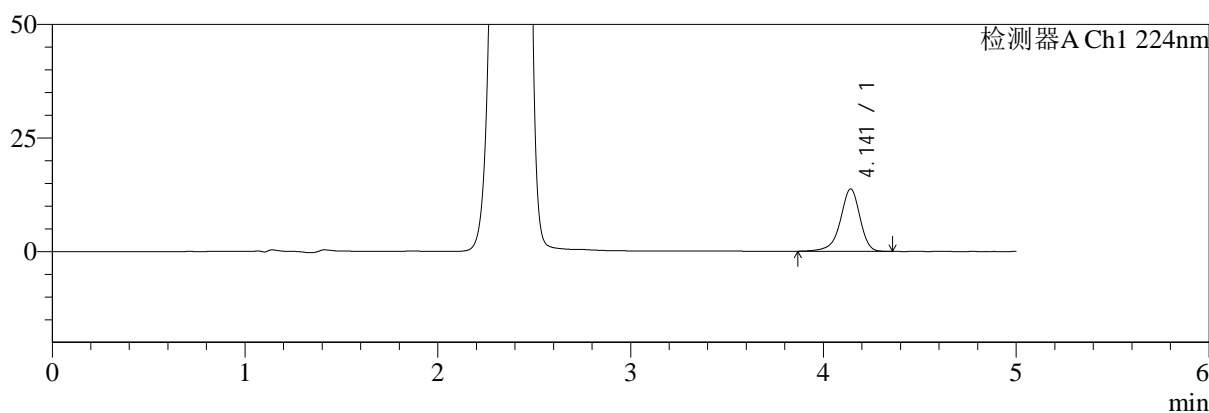

mV

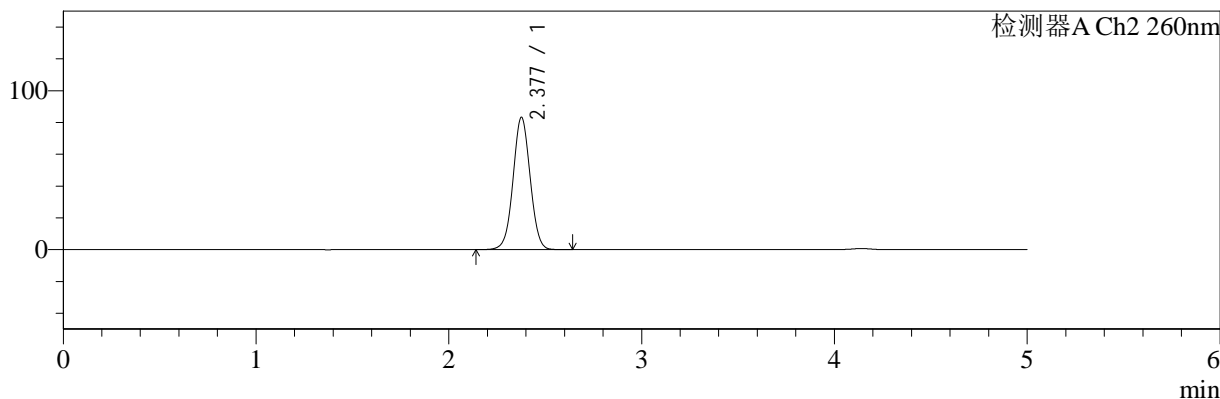

<峰表>

检测器A Ch1 224nm

峰号	保留时间	面积	面积%	高度	理论塔板数(USP)	拖尾因子	分离度(USP)
1	4.141	97155	100.000	13708	8359	0.903	--
总计		97155	100.000	13708			

检测器A Ch2 260nm

峰号	保留时间	面积	面积%	高度	理论塔板数(USP)	拖尾因子	分离度(USP)
1	2.377	514759	100.000	82978	3441	1.023	--
总计		514759	100.000	82978			



SMF-4034

<样品信息>

色谱柱:MM-C18/SCX(150mm*4.6mm,5μm) 流速:1.5ml/min
 柱温:30°C 波长:224/260nm
 数据文件名: RC\$SMF-4034 - 7-43/7-2316-2 - zzp-2024120621p-zjtj6y-rcd-500mg5mg-P4-1.lcd
 方法文件名: RC\$SMF-4034 - SMF-4034-rcd-FX256.lcm
 批处理文件名: RC\$SMF-4034 - SMF-4034-20250701-FX256.lcb
 样品瓶号: 3-30
 进样体积: 10 μl 版本号: 6.115
 进样时间: 2025/07/01 21:22:40 实验者: xiexinhui
 处理时间 (V2): 2025/07/02 08:28:32 处理者: xiexinhui
 仪器型号: SHIMADZU LC-2050C(FX256)

<色谱图>

mV

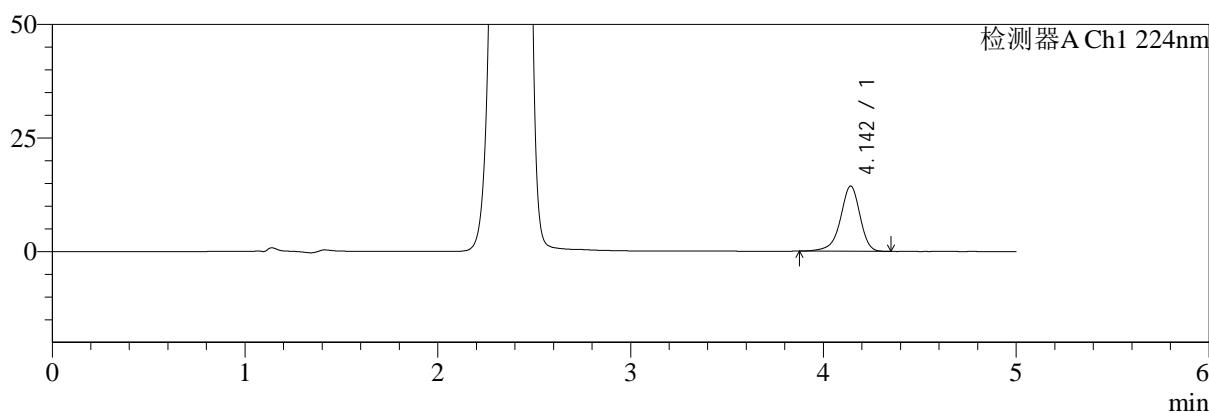

mV

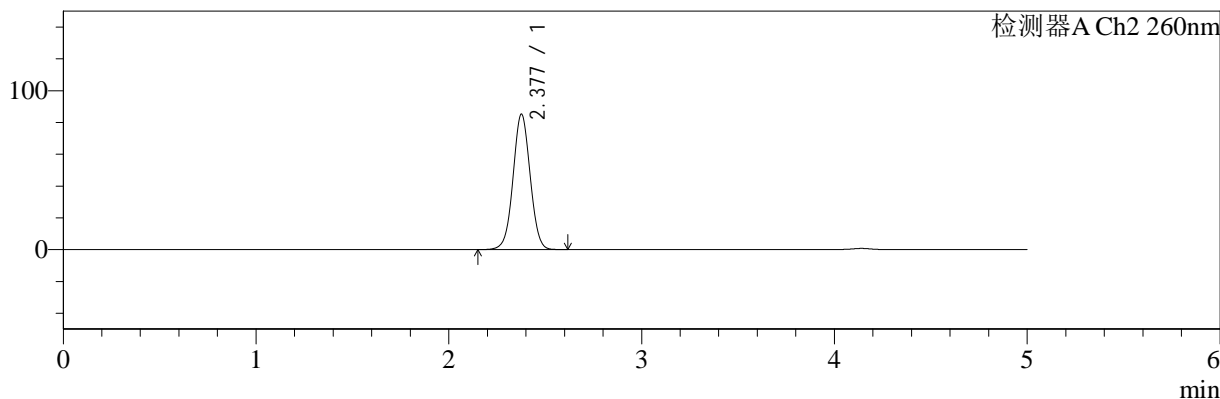

<峰表>

检测器A Ch1 224nm

峰号	保留时间	面积	面积%	高度	理论塔板数(USP)	拖尾因子	分离度(USP)
1	4.142	101832	100.000	14359	8362	0.908	--
总计		101832	100.000	14359			

检测器A Ch2 260nm

峰号	保留时间	面积	面积%	高度	理论塔板数(USP)	拖尾因子	分离度(USP)
1	2.377	526894	100.000	84914	3438	1.023	--
总计		526894	100.000	84914			



SMF-4034

<样品信息>

色谱柱:MM-C18/SCX(150mm*4.6mm,5μm) 流速:1.5ml/min
 柱温:30°C 波长:224/260nm
 数据文件名: RC\$SMF-4034 - 7-43/7-2317-2 - zzp-2024120621p-zjtj6y-rcd-500mg5mg-P4-2.lcd
 方法文件名: RC\$SMF-4034 - SMF-4034-rcd-FX256.lcm
 批处理文件名: RC\$SMF-4034 - SMF-4034-20250701-FX256.lcb
 样品瓶号: 3-30
 进样体积: 10 μl 版本号: 6.115
 进样时间: 2025/07/01 21:28:01 实验者: xiexinhui
 处理时间 (V2): 2025/07/02 08:28:35 处理者: xiexinhui
 仪器型号: SHIMADZU LC-2050C(FX256)

<色谱图>

mV

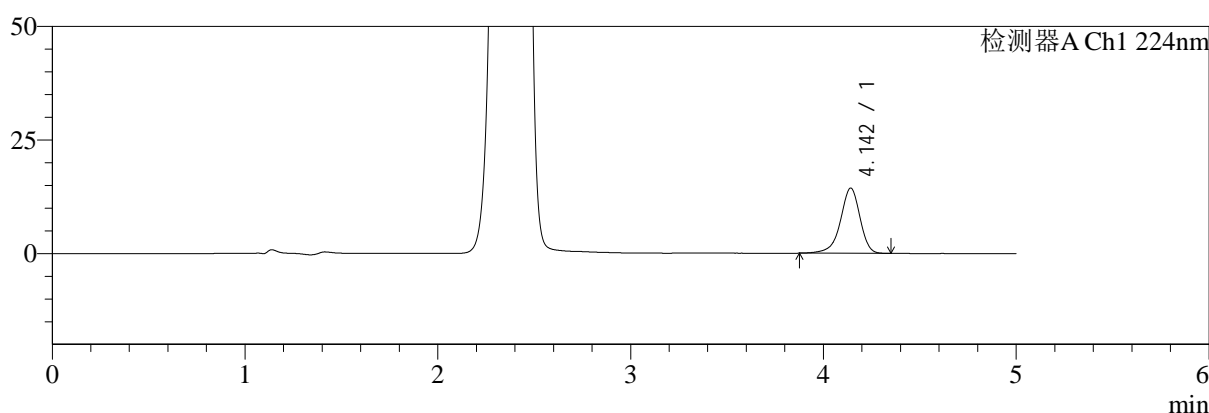

mV

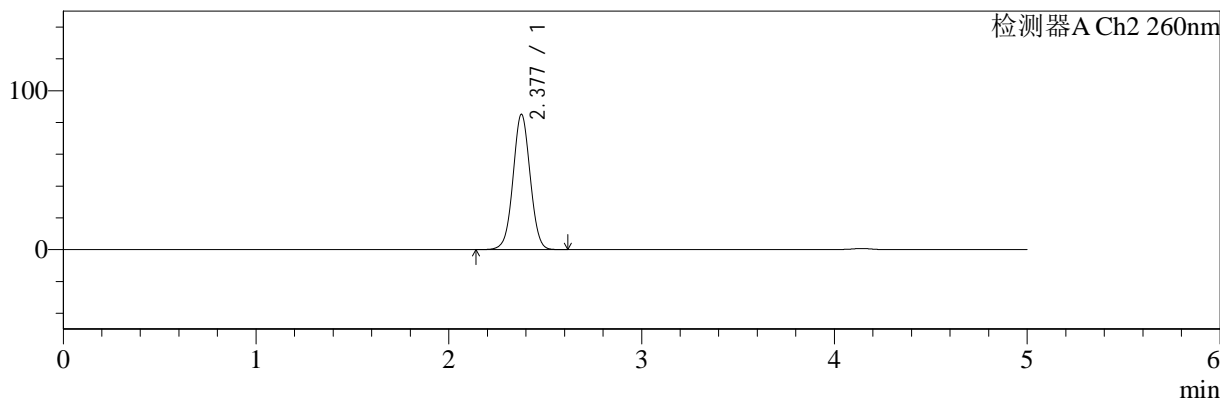

<峰表>

检测器A Ch1 224nm

峰号	保留时间	面积	面积%	高度	理论塔板数(USP)	拖尾因子	分离度(USP)
1	4.142	101734	100.000	14346	8347	0.908	--
总计		101734	100.000	14346			

检测器A Ch2 260nm

峰号	保留时间	面积	面积%	高度	理论塔板数(USP)	拖尾因子	分离度(USP)
1	2.377	526886	100.000	84872	3435	1.024	--
总计		526886	100.000	84872			



SMF-4034

<样品信息>

色谱柱:MM-C18/SCX(150mm*4.6mm,5μm) 流速:1.5ml/min
 柱温:30°C 波长:224/260nm
 数据文件名: RC\$SMF-4034 - 7-43/7-2318-2 - zzp-2024120621p-zjtj6y-rcd-500mg5mg-P5-1.lcd
 方法文件名: RC\$SMF-4034 - SMF-4034-rcd-FX256.lcm
 批处理文件名: RC\$SMF-4034 - SMF-4034-20250701-FX256.lcb
 样品瓶号: 3-39
 进样体积: 10 μl 版本号: 6.115
 进样时间: 2025/07/01 21:33:23 实验者: xiexinhui
 处理时间 (V2): 2025/07/02 08:28:37 处理者: xiexinhui
 仪器型号: SHIMADZU LC-2050C(FX256)

<色谱图>

mV

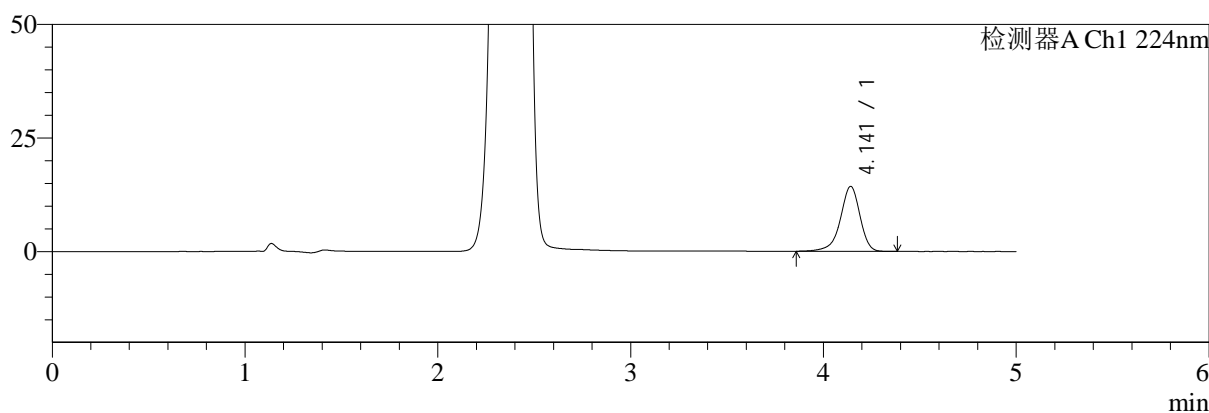

mV

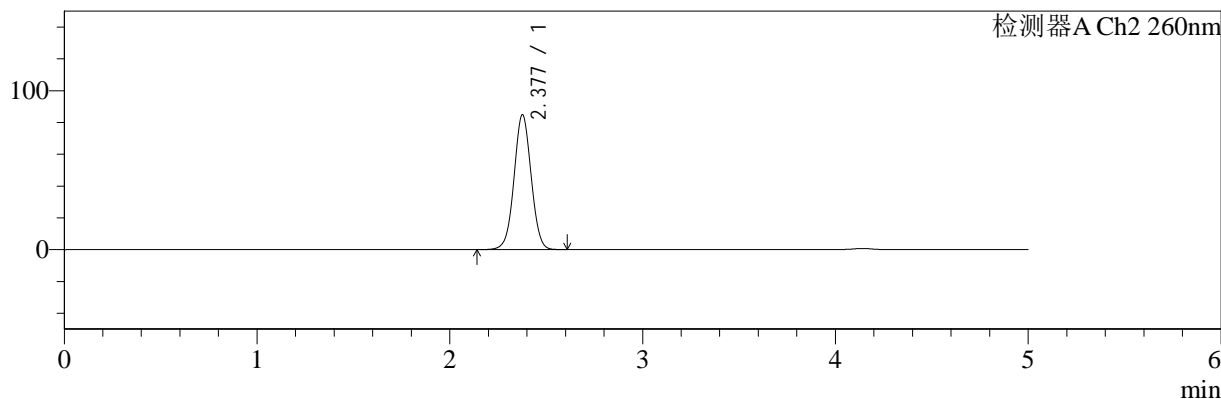

<峰表>

检测器A Ch1 224nm

峰号	保留时间	面积	面积%	高度	理论塔板数(USP)	拖尾因子	分离度(USP)
1	4.141	101358	100.000	14288	8367	0.905	--
总计		101358	100.000	14288			

检测器A Ch2 260nm

峰号	保留时间	面积	面积%	高度	理论塔板数(USP)	拖尾因子	分离度(USP)
1	2.377	524275	100.000	84543	3440	1.023	--
总计		524275	100.000	84543			



SMF-4034

<样品信息>

色谱柱:MM-C18/SCX(150mm*4.6mm,5μm) 流速:1.5ml/min
 柱温:30°C 波长:224/260nm
 数据文件名: RC\$SMF-4034 - 7-43/7-2319-2 - zzp-2024120621p-zjtj6y-rcd-500mg5mg-P5-2.lcd
 方法文件名: RC\$SMF-4034 - SMF-4034-rcd-FX256.lcm
 批处理文件名: RC\$SMF-4034 - SMF-4034-20250701-FX256.lcb
 样品瓶号: 3-39
 进样体积: 10 μl 版本号: 6.115
 进样时间: 2025/07/01 21:38:45 实验者: xiexinhui
 处理时间 (V2): 2025/07/02 08:28:40 处理者: xiexinhui
 仪器型号: SHIMADZU LC-2050C(FX256)

<色谱图>

mV

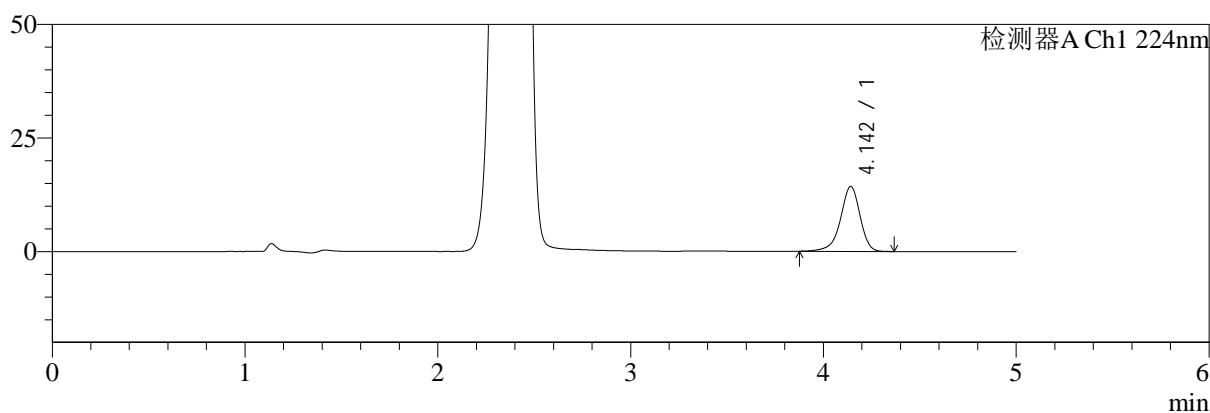

mV

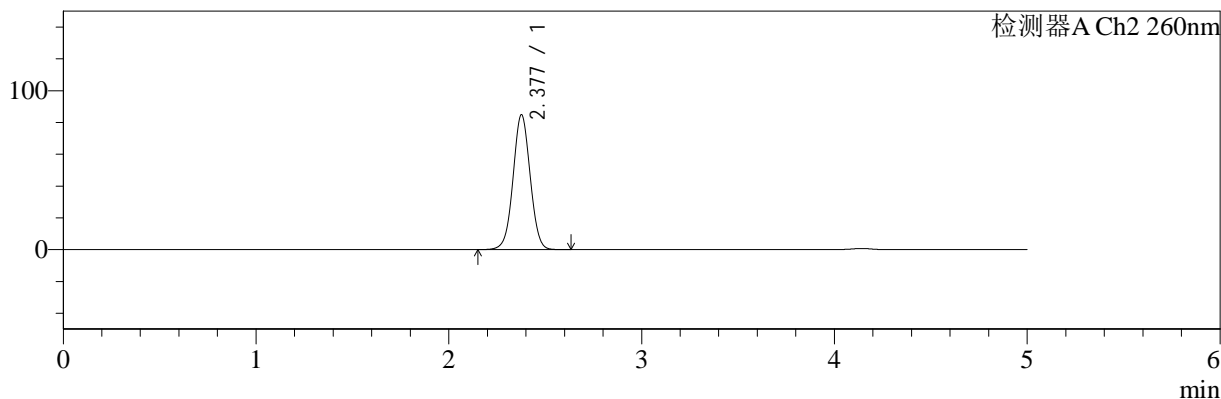

<峰表>

检测器A Ch1 224nm

峰号	保留时间	面积	面积%	高度	理论塔板数(USP)	拖尾因子	分离度(USP)
1	4.142	101304	100.000	14266	8356	0.906	--
总计		101304	100.000	14266			

检测器A Ch2 260nm

峰号	保留时间	面积	面积%	高度	理论塔板数(USP)	拖尾因子	分离度(USP)
1	2.377	524588	100.000	84565	3436	1.023	--
总计		524588	100.000	84565			



SMF-4034

<样品信息>

色谱柱:MM-C18/SCX(150mm*4.6mm,5μm) 流速:1.5ml/min
 柱温:30℃ 波长:224/260nm
 数据文件名: RC\$SMF-4034 - 7-43/7-2320-2 - zzp-2024120621p-zjtj6y-rcd-500mg5mg-P6-1.lcd
 方法文件名: RC\$SMF-4034 - SMF-4034-rcd-FX256.lcm
 批处理文件名: RC\$SMF-4034 - SMF-4034-20250701-FX256.lcb
 样品瓶号: 3-48
 进样体积: 10 μl 版本号: 6.115
 进样时间: 2025/07/01 21:44:07 实验者: xiexinhui
 处理时间 (V2): 2025/07/02 08:28:43 处理者: xiexinhui
 仪器型号: SHIMADZU LC-2050C(FX256)

<色谱图>

mV

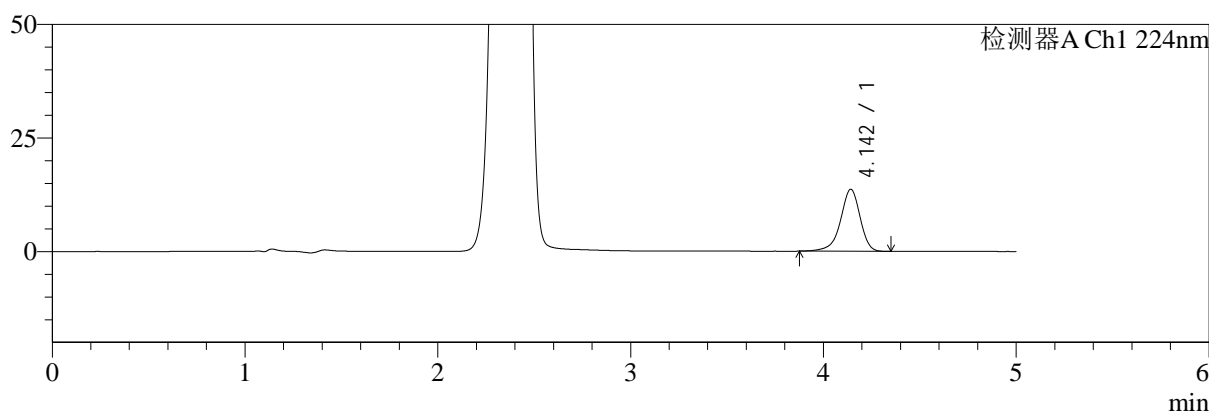

mV

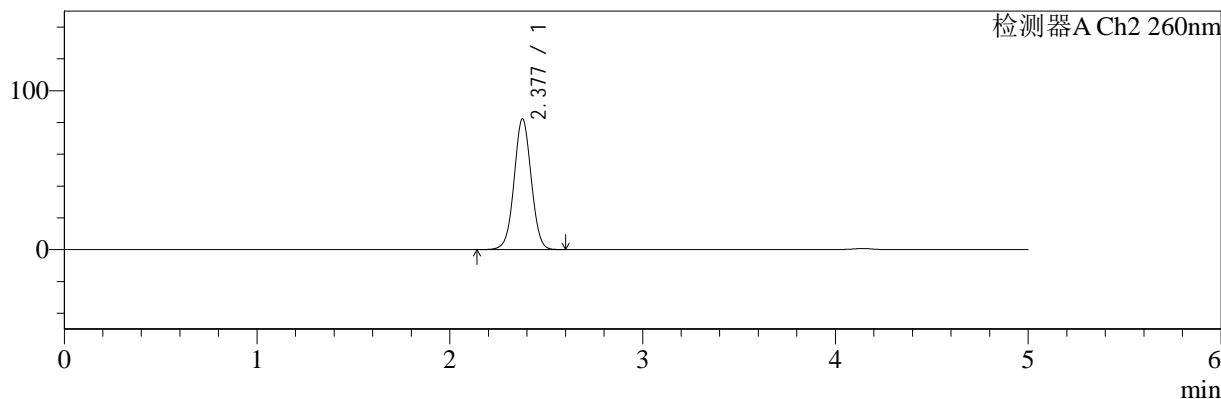

<峰表>

检测器A Ch1 224nm

峰号	保留时间	面积	面积%	高度	理论塔板数(USP)	拖尾因子	分离度(USP)
1	4.142	96634	100.000	13620	8336	0.905	--
总计		96634	100.000	13620			

检测器A Ch2 260nm

峰号	保留时间	面积	面积%	高度	理论塔板数(USP)	拖尾因子	分离度(USP)
1	2.377	508154	100.000	81995	3439	1.022	--
总计		508154	100.000	81995			



SMF-4034

<样品信息>

色谱柱:MM-C18/SCX(150mm*4.6mm,5μm) 流速:1.5ml/min
 柱温:30°C 波长:224/260nm
 数据文件名: RC\$SMF-4034 - 7-43/7-2321-2 - zzp-2024120621p-zjtj6y-rcd-500mg5mg-P6-2.lcd
 方法文件名: RC\$SMF-4034 - SMF-4034-rcd-FX256.lcm
 批处理文件名: RC\$SMF-4034 - SMF-4034-20250701-FX256.lcb
 样品瓶号: 3-48
 进样体积: 10 μl 版本号: 6.115
 进样时间: 2025/07/01 21:49:28 实验者: xiexinhui
 处理时间 (V2): 2025/07/02 08:28:45 处理者: xiexinhui
 仪器型号: SHIMADZU LC-2050C(FX256)

<色谱图>

mV

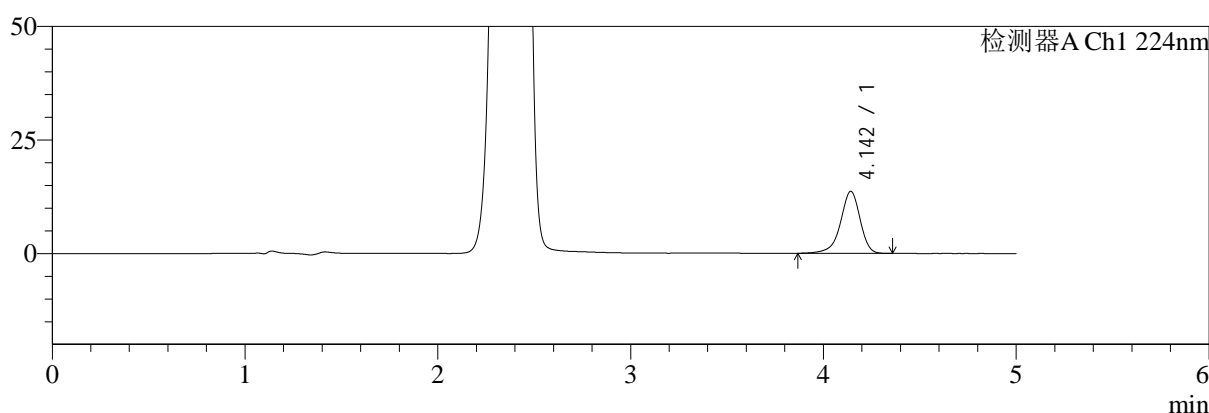

mV

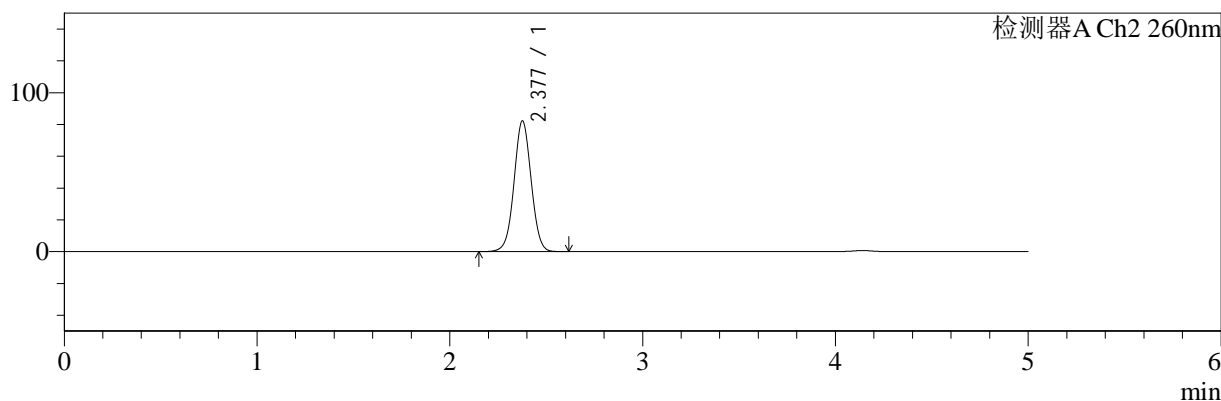

<峰表>

检测器A Ch1 224nm

峰号	保留时间	面积	面积%	高度	理论塔板数(USP)	拖尾因子	分离度(USP)
1	4.142	96953	100.000	13629	8316	0.905	--
总计		96953	100.000	13629			

检测器A Ch2 260nm

峰号	保留时间	面积	面积%	高度	理论塔板数(USP)	拖尾因子	分离度(USP)
1	2.377	508340	100.000	81964	3441	1.022	--
总计		508340	100.000	81964			



SMF-4034

<样品信息>

色谱柱:MM-C18/SCX(150mm*4.6mm,5μm) 流速:1.5ml/min
 柱温:30°C 波长:224/260nm
 数据文件名: RC\$SMF-4034 - 7-43/7-2322-2 - zzp-zjtj6y-rcd-500mg5mg-dz2-1.lcd
 方法文件名: RC\$SMF-4034 - SMF-4034-rcd-FX256.lcm
 批处理文件名: RC\$SMF-4034 - SMF-4034-20250701-FX256.lcb
 样品瓶号: 3-27
 进样体积: 10 μl 版本号: 6.115
 进样时间: 2025/07/01 21:54:50 实验者: xiexinhui
 处理时间 (V2): 2025/07/02 08:28:47 处理者: xiexinhui
 仪器型号: SHIMADZU LC-2050C(FX256)

<色谱图>

mV

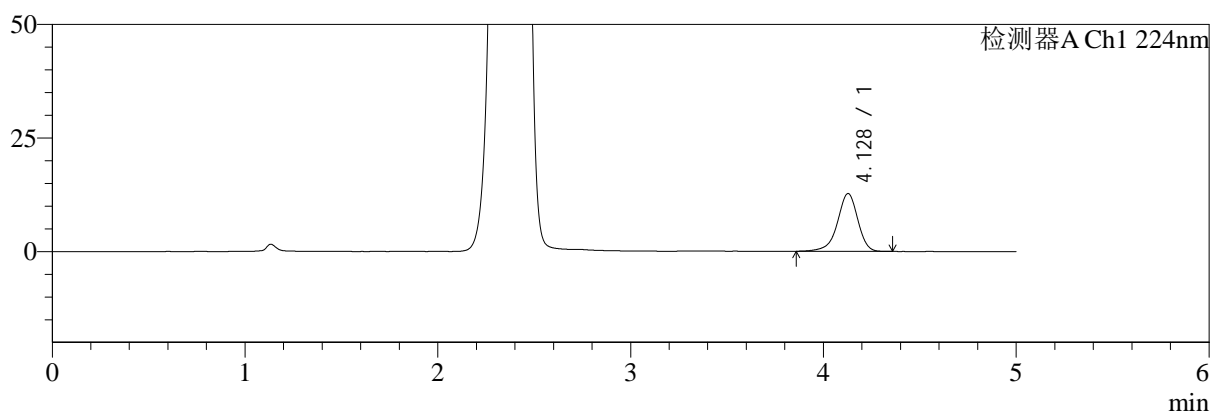

mV

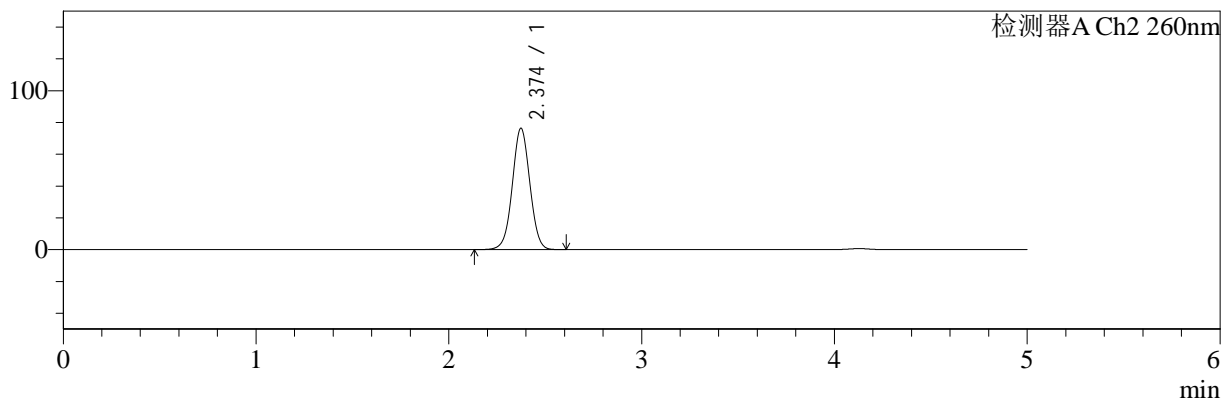

<峰表>

检测器A Ch1 224nm

峰号	保留时间	面积	面积%	高度	理论塔板数(USP)	拖尾因子	分离度(USP)
1	4.128	93742	100.000	12726	7635	0.914	--
总计		93742	100.000	12726			

检测器A Ch2 260nm

峰号	保留时间	面积	面积%	高度	理论塔板数(USP)	拖尾因子	分离度(USP)
1	2.374	483652	100.000	76250	3267	1.019	--
总计		483652	100.000	76250			



SMF-4034

<样品信息>

色谱柱:MM-C18/SCX(150mm*4.6mm,5μm) 流速:1.5ml/min
 柱温:30°C 波长:224/260nm
 数据文件名: RC\$SMF-4034 - 7-43/7-2323-2 - zzp-zjtj6y-rcd-500mg5mg-dz2-2.lcd
 方法文件名: RC\$SMF-4034 - SMF-4034-rcd-FX256.lcm
 批处理文件名: RC\$SMF-4034 - SMF-4034-20250701-FX256.lcb
 样品瓶号: 3-27
 进样体积: 10 μl 版本号: 6.115
 进样时间: 2025/07/01 22:00:12 实验者: xiexinhui
 处理时间 (V2): 2025/07/02 08:28:50 处理者: xiexinhui
 仪器型号: SHIMADZU LC-2050C(FX256)

<色谱图>

mV

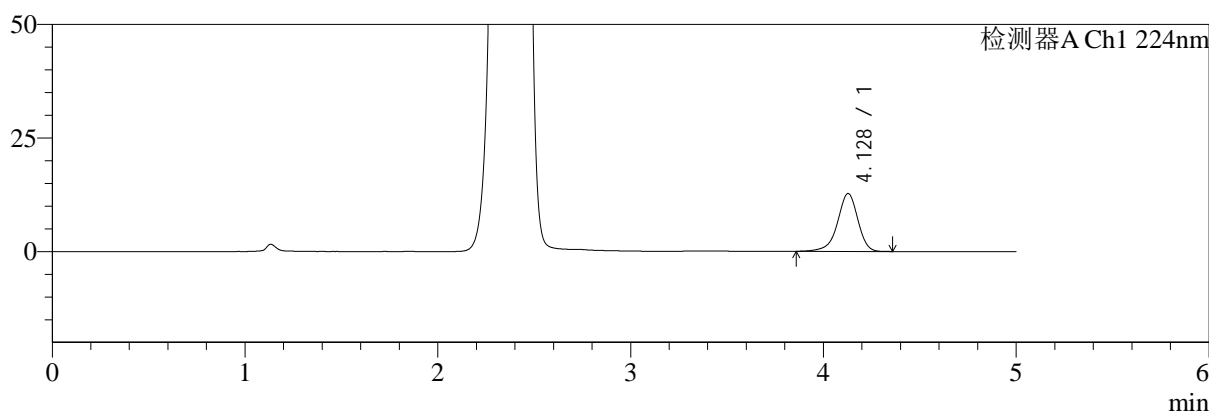

mV

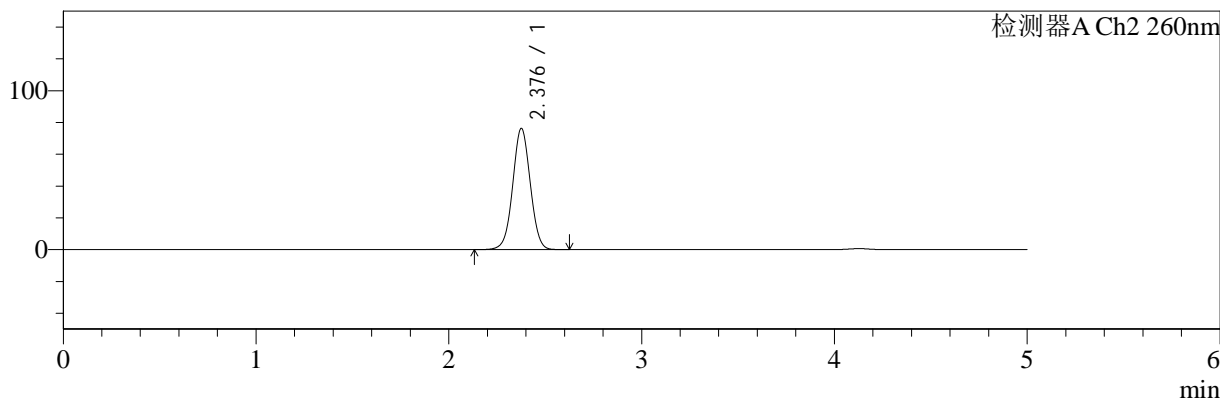

<峰表>

检测器A Ch1 224nm

峰号	保留时间	面积	面积%	高度	理论塔板数(USP)	拖尾因子	分离度(USP)
1	4.128	93735	100.000	12747	7652	0.916	--
总计		93735	100.000	12747			

检测器A Ch2 260nm

峰号	保留时间	面积	面积%	高度	理论塔板数(USP)	拖尾因子	分离度(USP)
1	2.376	483917	100.000	75970	3263	1.019	--
总计		483917	100.000	75970			



SMF-4034

<样品信息>

色谱柱:MM-C18/SCX(150mm*4.6mm,5μm) 流速:1.5ml/min
 柱温:30°C 波长:224/260nm
 数据文件名: RC\$SMF-4034 - 7-43/7-2324-2 - zzp-zjtj6y-rcd-1000mg5mg-rj.lcd
 方法文件名: RC\$SMF-4034 - SMF-4034-rcd-FX256.lcm
 批处理文件名: RC\$SMF-4034 - SMF-4034-20250701-FX256.lcb
 样品瓶号: 4-9 版本号: 6.115
 进样体积: 10 μl 实验者: xiexinhui
 进样时间: 2025/07/01 22:05:35 处理者: xiexinhui
 处理时间 (V2): 2025/07/02 08:28:52
 仪器型号: SHIMADZU LC-2050C(FX256)

<色谱图>

mV

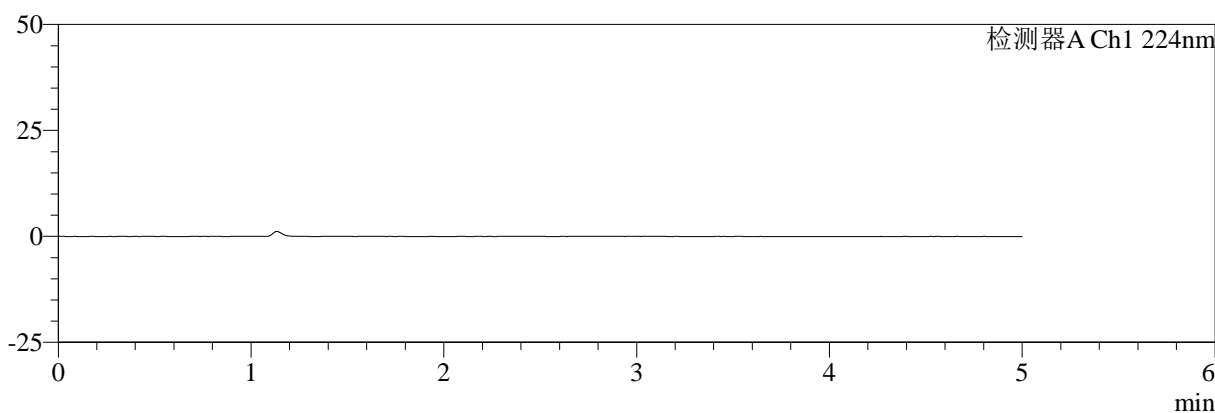

mV

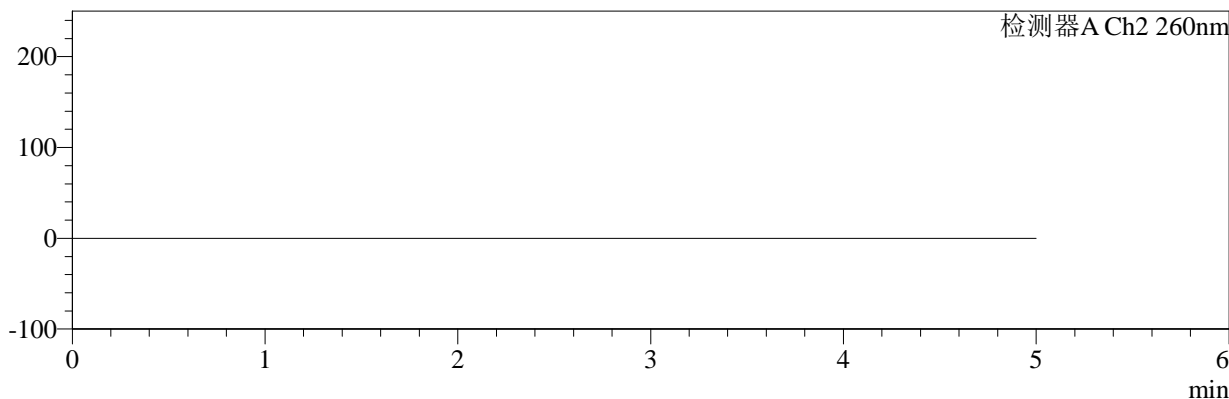

<峰表>

检测器A Ch1 224nm

峰号	保留时间	面积	面积%	高度	理论塔板数(USP)	拖尾因子	分离度(USP)
总计							

检测器A Ch2 260nm

峰号	保留时间	面积	面积%	高度	理论塔板数(USP)	拖尾因子	分离度(USP)
总计							



SMF-4034

<样品信息>

色谱柱:MM-C18/SCX(150mm*4.6mm,5μm) 流速:1.5ml/min
 柱温:30°C 波长:224/260nm
 数据文件名: RC\$SMF-4034 - 7-43/7-2325-2 - zzp-zjtj6y-rcd-1000mg5mg-dz1-1.lcd
 方法文件名: RC\$SMF-4034 - SMF-4034-rcd-FX256.lcm
 批处理文件名: RC\$SMF-4034 - SMF-4034-20250701-FX256.lcb
 样品瓶号: 4-18 版本号: 6.115
 进样体积: 10 μl 实验者: xiexinhui
 进样时间: 2025/07/01 22:10:59 处理者: xiexinhui
 处理时间 (V2): 2025/07/02 08:28:55
 仪器型号: SHIMADZU LC-2050C(FX256)

<色谱图>

mV

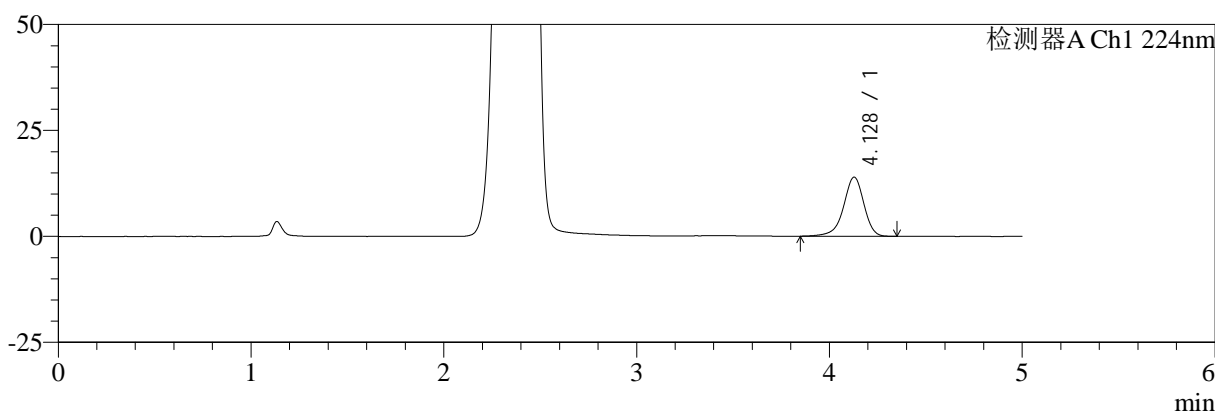

mV

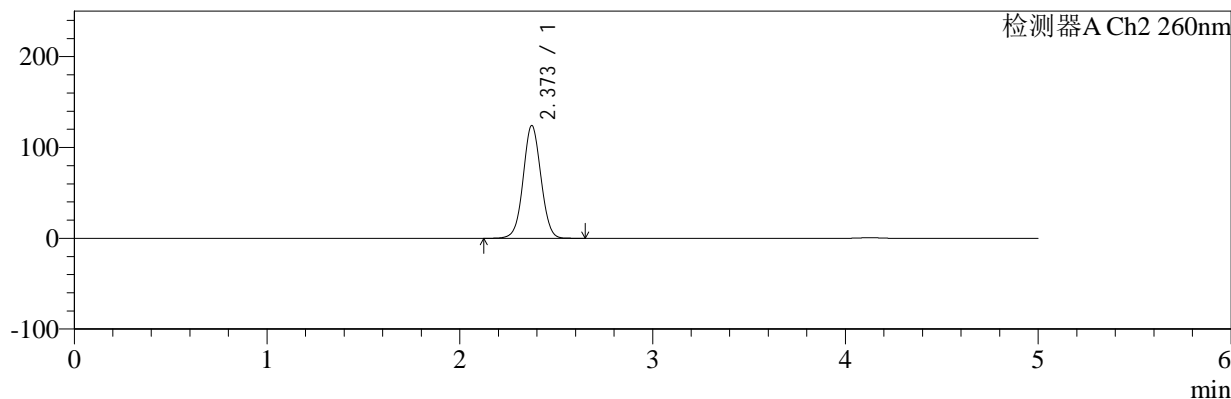

<峰表>

检测器A Ch1 224nm

峰号	保留时间	面积	面积%	高度	理论塔板数(USP)	拖尾因子	分离度(USP)
1	4.128	102755	100.000	13961	7653	0.916	--
总计		102755	100.000	13961			

检测器A Ch2 260nm

峰号	保留时间	面积	面积%	高度	理论塔板数(USP)	拖尾因子	分离度(USP)
1	2.373	796585	100.000	124184	3190	1.033	--
总计		796585	100.000	124184			



SMF-4034

<样品信息>

色谱柱:MM-C18/SCX(150mm*4.6mm,5μm) 流速:1.5ml/min
 柱温:30°C 波长:224/260nm
 数据文件名: RC\$SMF-4034 - 7-43/7-2326-2 - zzp-zjtj6y-rcd-1000mg5mg-dz1-2.lcd
 方法文件名: RC\$SMF-4034 - SMF-4034-rcd-FX256.lcm
 批处理文件名: RC\$SMF-4034 - SMF-4034-20250701-FX256.lcb
 样品瓶号: 4-18
 进样体积: 10 μl 版本号: 6.115
 进样时间: 2025/07/01 22:16:22 实验者: xiexinhui
 处理时间 (V2): 2025/07/02 08:28:57 处理者: xiexinhui
 仪器型号: SHIMADZU LC-2050C(FX256)

<色谱图>

mV

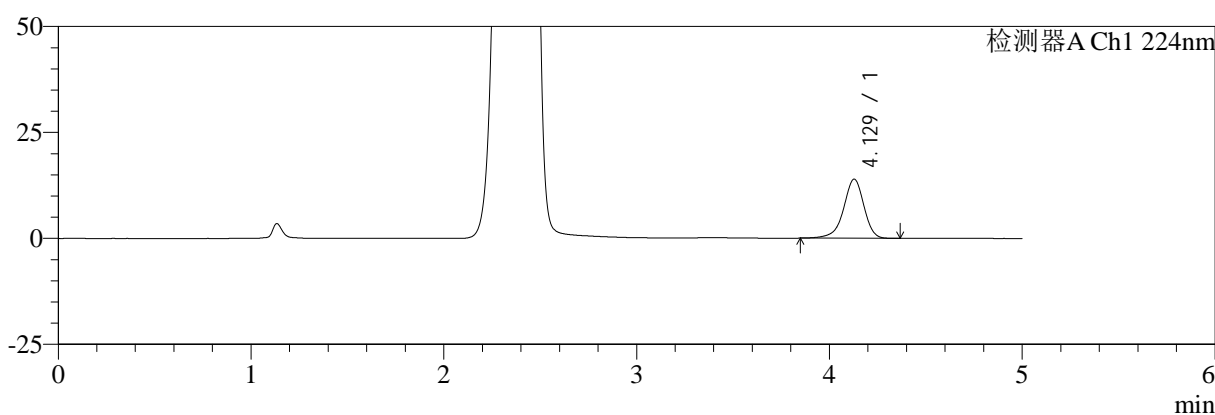

mV

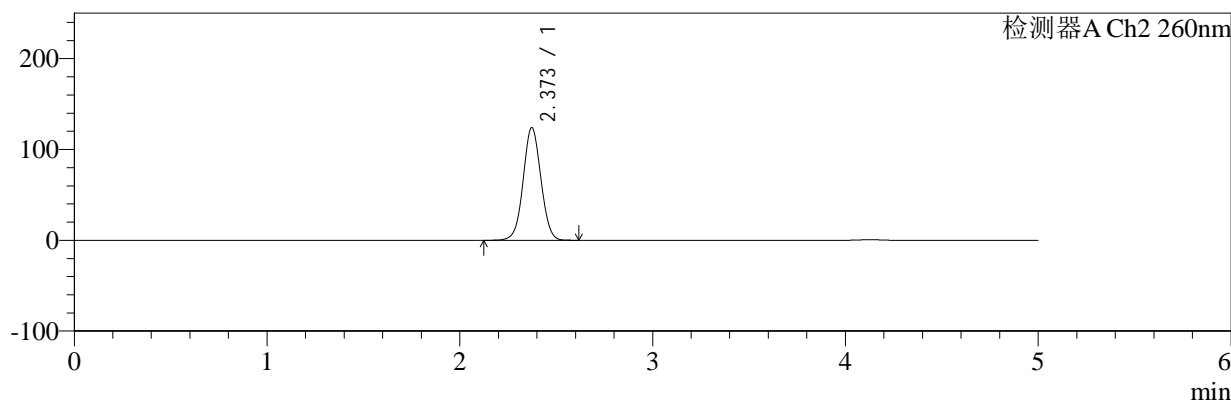

<峰表>

检测器A Ch1 224nm

峰号	保留时间	面积	面积%	高度	理论塔板数(USP)	拖尾因子	分离度(USP)
1	4.129	102734	100.000	13951	7664	0.916	--
总计		102734	100.000	13951			

检测器A Ch2 260nm

峰号	保留时间	面积	面积%	高度	理论塔板数(USP)	拖尾因子	分离度(USP)
1	2.373	795944	100.000	124067	3188	1.033	--
总计		795944	100.000	124067			



SMF-4034

<样品信息>

色谱柱:MM-C18/SCX(150mm*4.6mm,5μm) 流速:1.5ml/min
 柱温:30°C 波长:224/260nm
 数据文件名: RC\$SMF-4034 - 7-43/7-2327-2 - zzp-zjtj6y-rcd-1000mg5mg-dz1-3.lcd
 方法文件名: RC\$SMF-4034 - SMF-4034-rcd-FX256.lcm
 批处理文件名: RC\$SMF-4034 - SMF-4034-20250701-FX256.lcb
 样品瓶号: 4-18 版本号: 6.115
 进样体积: 10 μl 实验者: xiexinhui
 进样时间: 2025/07/01 22:21:46 处理者: xiexinhui
 处理时间 (V2): 2025/07/02 08:29:00
 仪器型号: SHIMADZU LC-2050C(FX256)

<色谱图>

mV

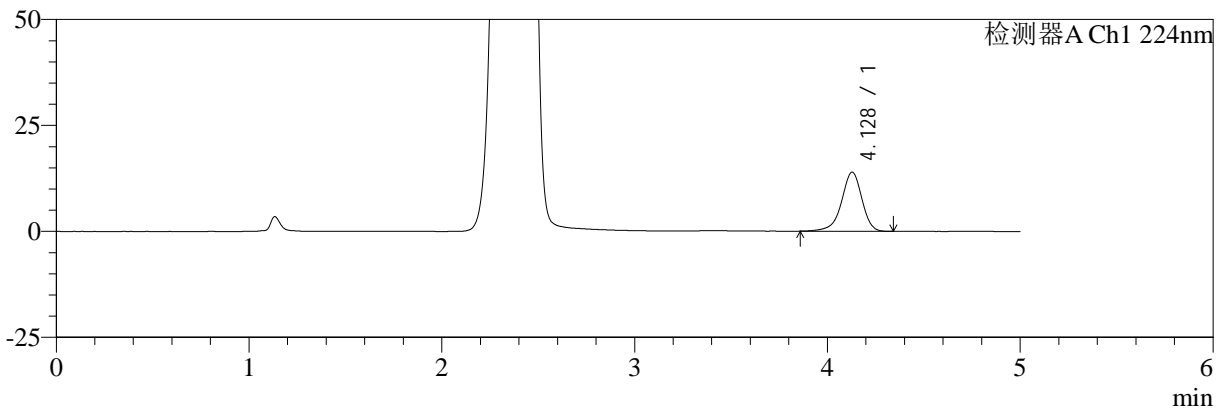

mV

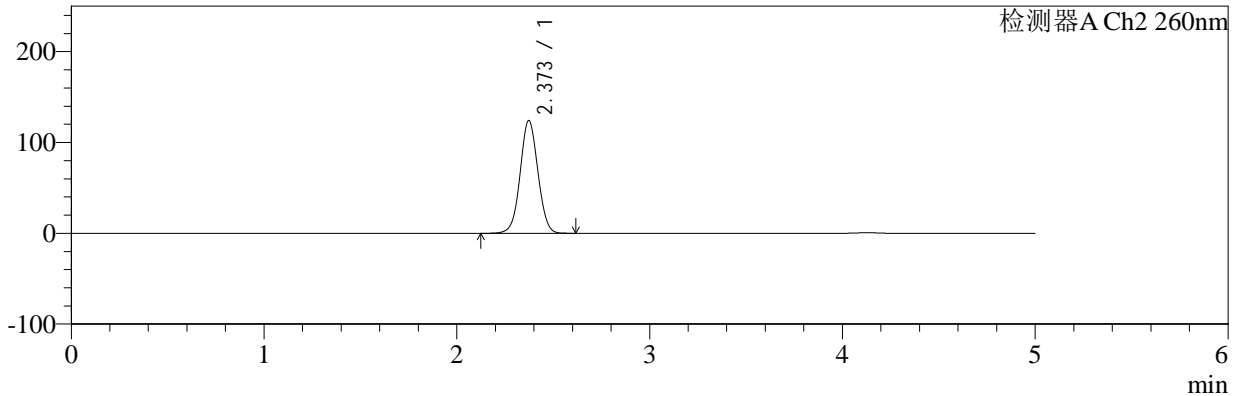

<峰表>

检测器A Ch1 224nm

峰号	保留时间	面积	面积%	高度	理论塔板数(USP)	拖尾因子	分离度(USP)
1	4.128	102534	100.000	13953	7652	0.915	--
总计		102534	100.000	13953			

检测器A Ch2 260nm

峰号	保留时间	面积	面积%	高度	理论塔板数(USP)	拖尾因子	分离度(USP)
1	2.373	796642	100.000	124153	3186	1.033	--
总计		796642	100.000	124153			



SMF-4034

<样品信息>

色谱柱:MM-C18/SCX(150mm*4.6mm,5μm) 流速:1.5ml/min
 柱温:30°C 波长:224/260nm
 数据文件名: RC\$SMF-4034 - 7-43/7-2328-2 - zzp-zjtj6y-rcd-1000mg5mg-dz1-4.lcd
 方法文件名: RC\$SMF-4034 - SMF-4034-rcd-FX256.lcm
 批处理文件名: RC\$SMF-4034 - SMF-4034-20250701-FX256.lcb
 样品瓶号: 4-18 版本号: 6.115
 进样体积: 10 μl 实验者: xiexinhui
 进样时间: 2025/07/01 22:27:09 处理者: xiexinhui
 处理时间 (V2): 2025/07/02 08:29:02
 仪器型号: SHIMADZU LC-2050C(FX256)

<色谱图>

mV

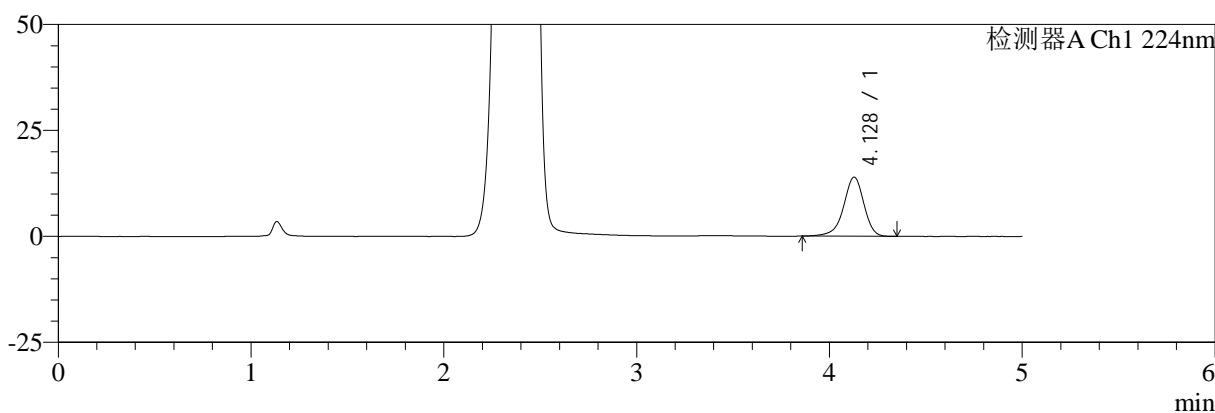

mV

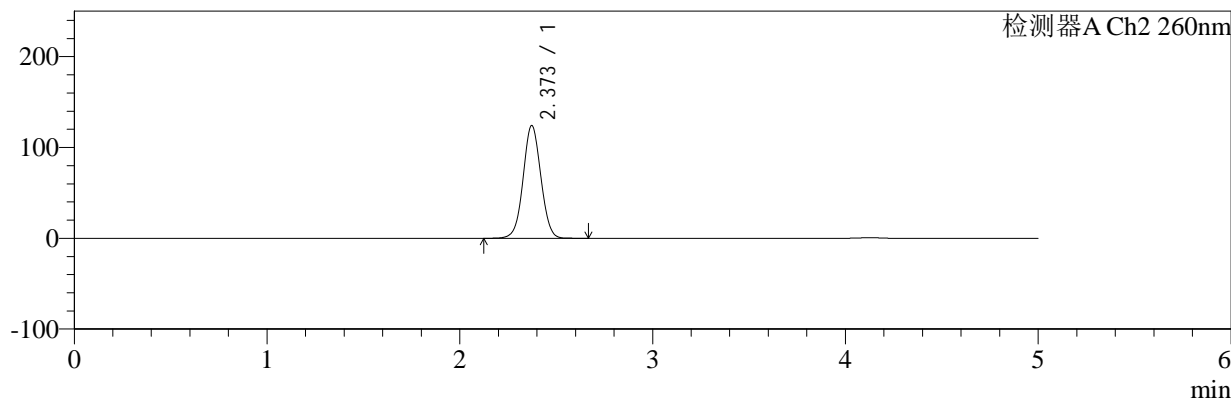

<峰表>

检测器A Ch1 224nm

峰号	保留时间	面积	面积%	高度	理论塔板数(USP)	拖尾因子	分离度(USP)
1	4.128	102466	100.000	13946	7654	0.918	--
总计		102466	100.000	13946			

检测器A Ch2 260nm

峰号	保留时间	面积	面积%	高度	理论塔板数(USP)	拖尾因子	分离度(USP)
1	2.373	796813	100.000	124208	3192	1.033	--
总计		796813	100.000	124208			



SMF-4034

<样品信息>

色谱柱:MM-C18/SCX(150mm*4.6mm,5μm) 流速:1.5ml/min
 柱温:30°C 波长:224/260nm
 数据文件名: RC\$SMF-4034 - 7-43/7-2329-2 - zzp-zjtj6y-rcd-1000mg5mg-dz1-5.lcd
 方法文件名: RC\$SMF-4034 - SMF-4034-rcd-FX256.lcm
 批处理文件名: RC\$SMF-4034 - SMF-4034-20250701-FX256.lcb
 样品瓶号: 4-18
 进样体积: 10 μl 版本号: 6.115
 进样时间: 2025/07/01 22:32:33 实验者: xiexinhui
 处理时间 (V2): 2025/07/02 08:29:05 处理者: xiexinhui
 仪器型号: SHIMADZU LC-2050C(FX256)

<色谱图>

mV

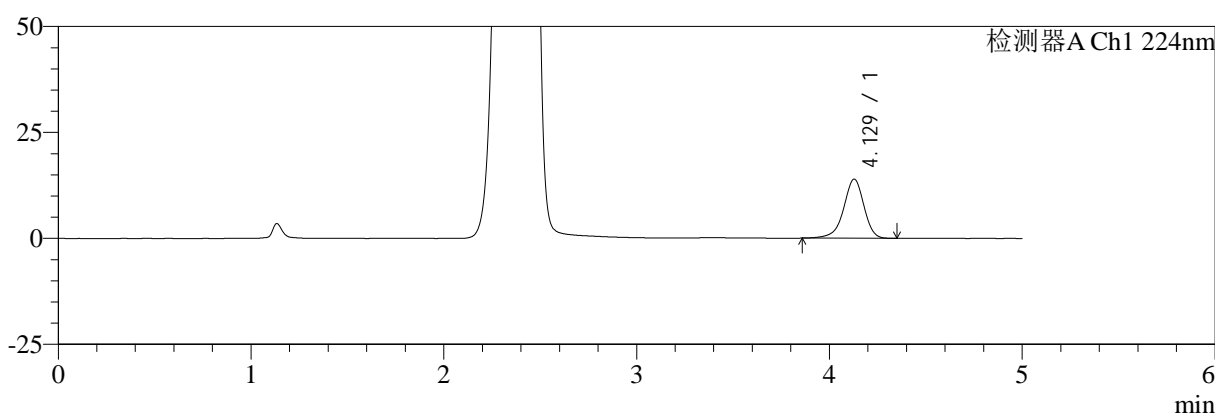

mV

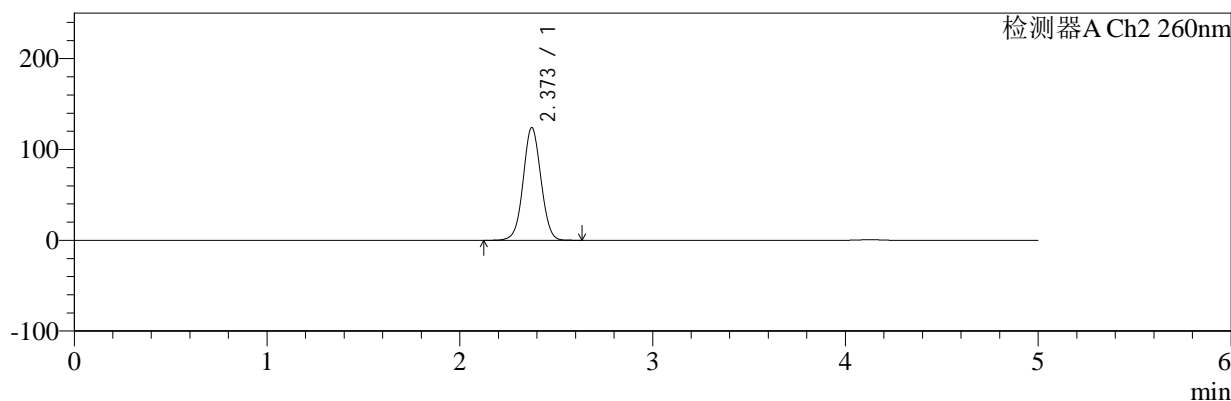

<峰表>

检测器A Ch1 224nm

峰号	保留时间	面积	面积%	高度	理论塔板数(USP)	拖尾因子	分离度(USP)
1	4.129	102484	100.000	13948	7661	0.918	--
总计		102484	100.000	13948			

检测器A Ch2 260nm

峰号	保留时间	面积	面积%	高度	理论塔板数(USP)	拖尾因子	分离度(USP)
1	2.373	796498	100.000	124106	3188	1.033	--
总计		796498	100.000	124106			



SMF-4034

<样品信息>

色谱柱:MM-C18/SCX(150mm*4.6mm,5μm) 流速:1.5ml/min
 柱温:30°C 波长:224/260nm
 数据文件名: RC\$SMF-4034 - 7-43/7-2330-2 - zzp-2024112921p-zjtj6y-rcd-1000mg5mg-P1-1.lcd
 方法文件名: RC\$SMF-4034 - SMF-4034-rcd-FX256.lcm
 批处理文件名: RC\$SMF-4034 - SMF-4034-20250701-FX256.lcb
 样品瓶号: 4-1 版本号: 6.115
 进样体积: 10 μl 实验者: xiexinhui
 进样时间: 2025/07/01 22:37:55 处理者: xiexinhui
 处理时间 (V2): 2025/07/02 08:29:07
 仪器型号: SHIMADZU LC-2050C(FX256)

<色谱图>

mV

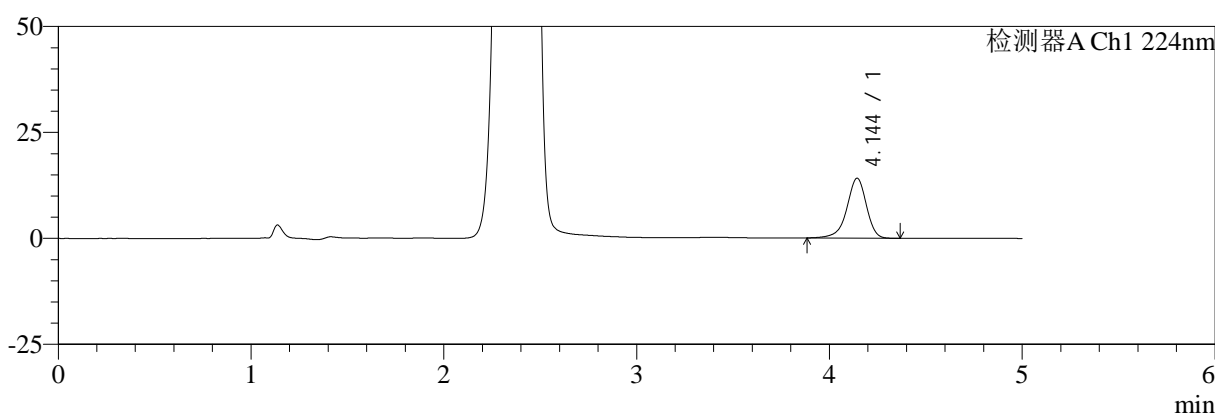

mV

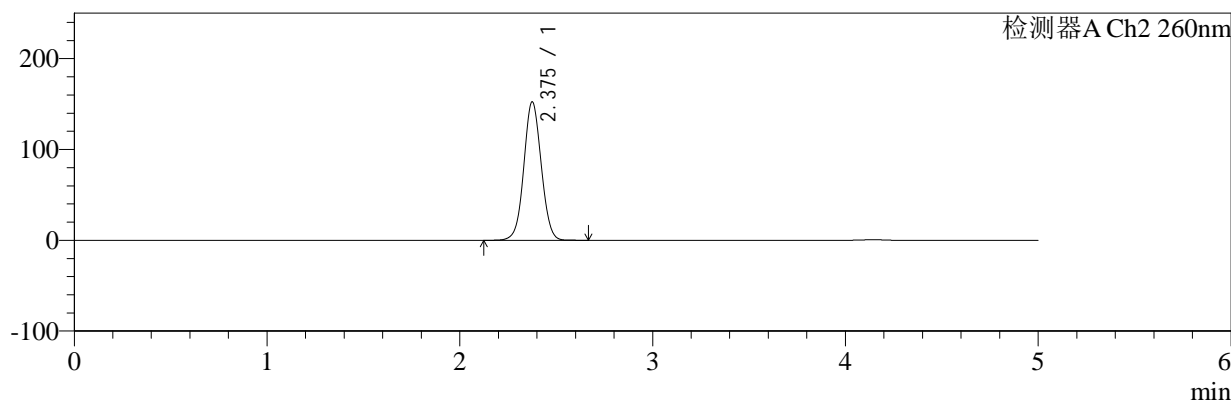

<峰表>

检测器A Ch1 224nm

峰号	保留时间	面积	面积%	高度	理论塔板数(USP)	拖尾因子	分离度(USP)
1	4.144	99910	100.000	14112	8351	0.908	--
总计		99910	100.000	14112			

检测器A Ch2 260nm

峰号	保留时间	面积	面积%	高度	理论塔板数(USP)	拖尾因子	分离度(USP)
1	2.375	959275	100.000	151874	3327	1.044	--
总计		959275	100.000	151874			



SMF-4034

<样品信息>

色谱柱:MM-C18/SCX(150mm*4.6mm,5μm) 流速:1.5ml/min
 柱温:30°C 波长:224/260nm
 数据文件名: RC\$SMF-4034 - 7-43/7-2331-2 - zzp-2024112921p-zjtj6y-rcd-1000mg5mg-P1-2.lcd
 方法文件名: RC\$SMF-4034 - SMF-4034-rcd-FX256.lcm
 批处理文件名: RC\$SMF-4034 - SMF-4034-20250701-FX256.lcb
 样品瓶号: 4-1 版本号: 6.115
 进样体积: 10 μl 实验者: xiexinhui
 进样时间: 2025/07/01 22:43:17 处理者: xiexinhui
 处理时间 (V2): 2025/07/02 08:29:10
 仪器型号: SHIMADZU LC-2050C(FX256)

<色谱图>

mV

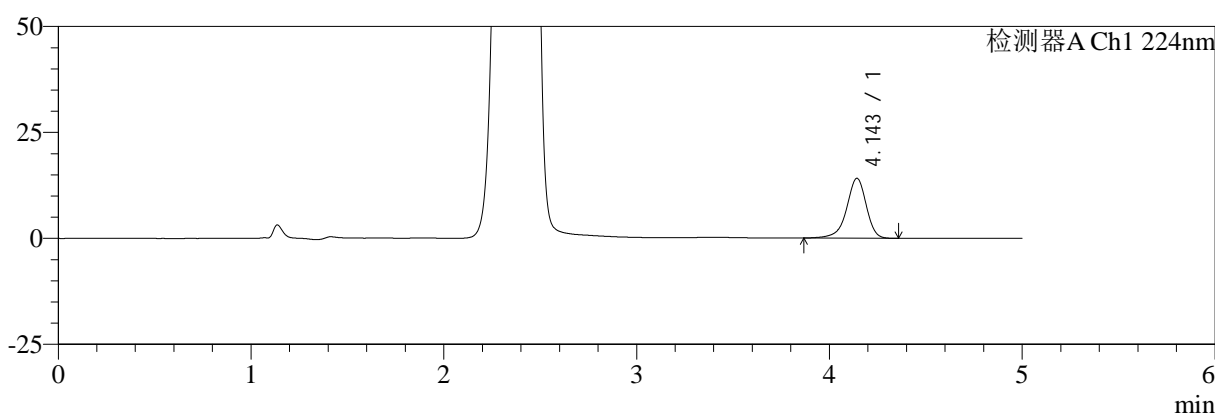

mV

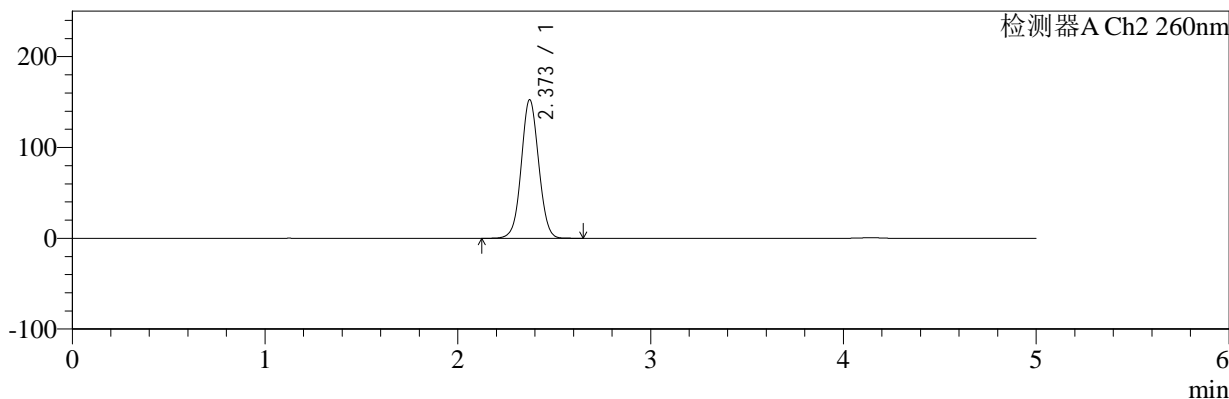

<峰表>

检测器A Ch1 224nm

峰号	保留时间	面积	面积%	高度	理论塔板数(USP)	拖尾因子	分离度(USP)
1	4.143	100262	100.000	14093	8329	0.904	--
总计		100262	100.000	14093			

检测器A Ch2 260nm

峰号	保留时间	面积	面积%	高度	理论塔板数(USP)	拖尾因子	分离度(USP)
1	2.373	958952	100.000	152649	3327	1.042	--
总计		958952	100.000	152649			



SMF-4034

<样品信息>

色谱柱:MM-C18/SCX(150mm*4.6mm,5μm) 流速:1.5ml/min
 柱温:30°C 波长:224/260nm
 数据文件名: RC\$SMF-4034 - 7-43/7-2332-2 - zzp-2024112921p-zjtj6y-rcd-1000mg5mg-P2-1.lcd
 方法文件名: RC\$SMF-4034 - SMF-4034-rcd-FX256.lcm
 批处理文件名: RC\$SMF-4034 - SMF-4034-20250701-FX256.lcb
 样品瓶号: 4-10 版本号: 6.115
 进样体积: 10 μl 实验者: xiexinhui
 进样时间: 2025/07/01 22:48:40 处理者: xiexinhui
 处理时间 (V2): 2025/07/02 08:29:12
 仪器型号: SHIMADZU LC-2050C(FX256)

<色谱图>

mV

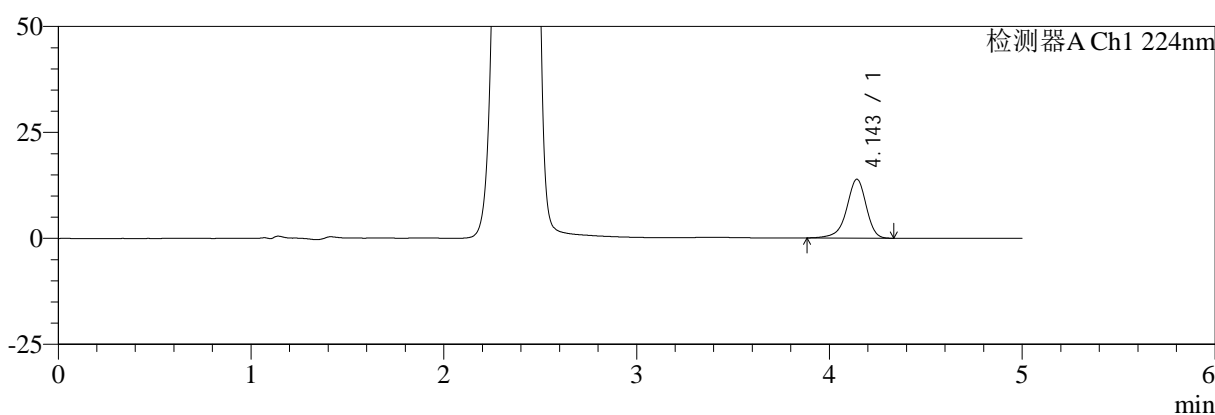

mV

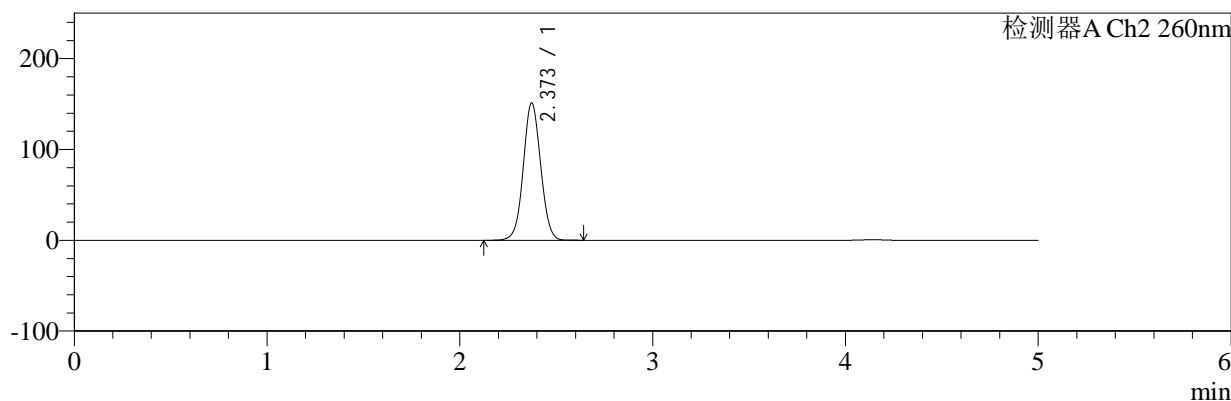

<峰表>

检测器A Ch1 224nm

峰号	保留时间	面积	面积%	高度	理论塔板数(USP)	拖尾因子	分离度(USP)
1	4.143	98065	100.000	13846	8383	0.909	--
总计		98065	100.000	13846			

检测器A Ch2 260nm

峰号	保留时间	面积	面积%	高度	理论塔板数(USP)	拖尾因子	分离度(USP)
1	2.373	950426	100.000	151327	3327	1.042	--
总计		950426	100.000	151327			



SMF-4034

<样品信息>

色谱柱:MM-C18/SCX(150mm*4.6mm,5μm) 流速:1.5ml/min
 柱温:30°C 波长:224/260nm
 数据文件名: RC\$SMF-4034 - 7-43/7-2333-2 - zzp-2024112921p-zjtj6y-rcd-1000mg5mg-P2-2.lcd
 方法文件名: RC\$SMF-4034 - SMF-4034-rcd-FX256.lcm
 批处理文件名: RC\$SMF-4034 - SMF-4034-20250701-FX256.lcb
 样品瓶号: 4-10 版本号: 6.115
 进样体积: 10 μl 实验者: xiexinhui
 进样时间: 2025/07/01 22:54:02 处理者: xiexinhui
 处理时间 (V2): 2025/07/02 08:29:14
 仪器型号: SHIMADZU LC-2050C(FX256)

<色谱图>

mV

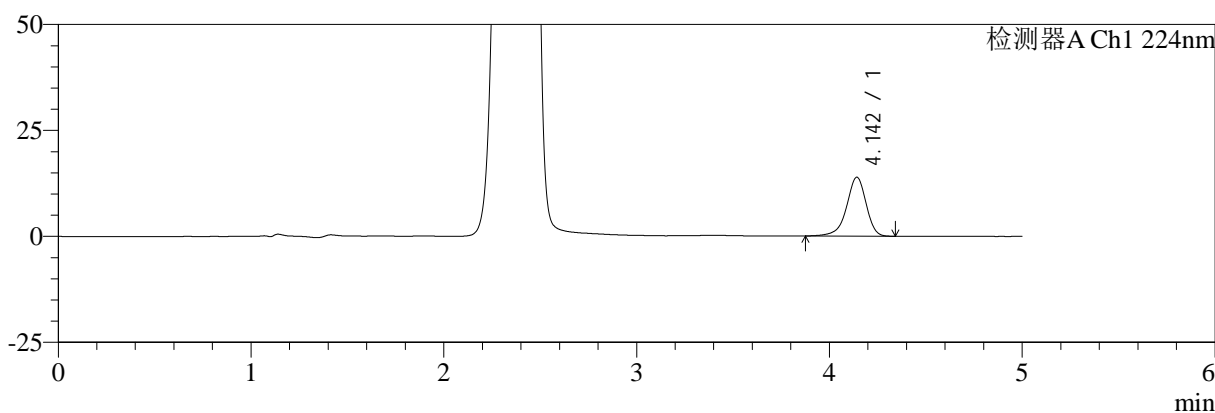

mV

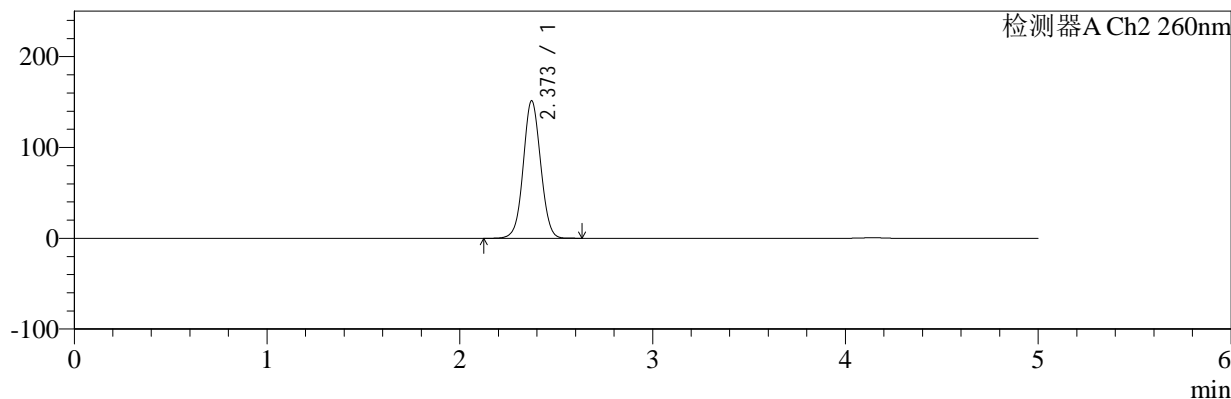

<峰表>

检测器A Ch1 224nm

峰号	保留时间	面积	面积%	高度	理论塔板数(USP)	拖尾因子	分离度(USP)
1	4.142	98428	100.000	13855	8337	0.907	--
总计		98428	100.000	13855			

检测器A Ch2 260nm

峰号	保留时间	面积	面积%	高度	理论塔板数(USP)	拖尾因子	分离度(USP)
1	2.373	950904	100.000	151438	3327	1.041	--
总计		950904	100.000	151438			



SMF-4034

<样品信息>

色谱柱:MM-C18/SCX(150mm*4.6mm,5μm) 流速:1.5ml/min
 柱温:30°C 波长:224/260nm
 数据文件名: RC\$SMF-4034 - 7-43/7-2334-2 - zzp-2024112921p-zjtj6y-rcd-1000mg5mg-P3-1.lcd
 方法文件名: RC\$SMF-4034 - SMF-4034-rcd-FX256.lcm
 批处理文件名: RC\$SMF-4034 - SMF-4034-20250701-FX256.lcb
 样品瓶号: 4-19 版本号: 6.115
 进样体积: 10 μl 实验者: xiexinhui
 进样时间: 2025/07/01 22:59:23 处理者: xiexinhui
 处理时间 (V2): 2025/07/02 08:29:17
 仪器型号: SHIMADZU LC-2050C(FX256)

<色谱图>

mV

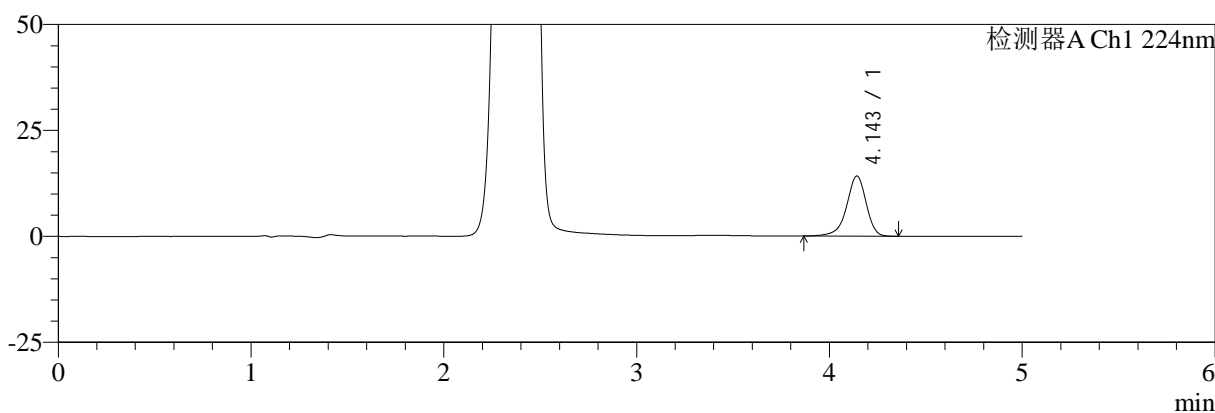

mV

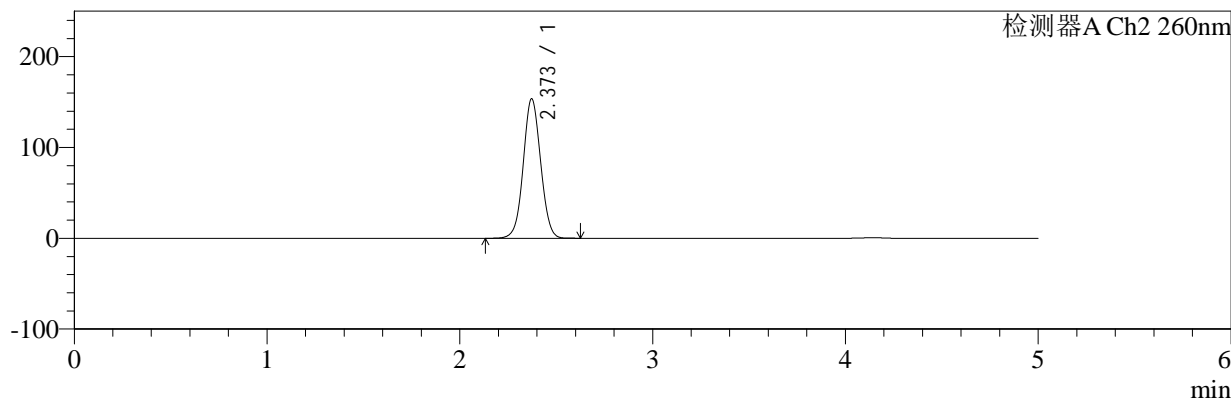

<峰表>

检测器A Ch1 224nm

峰号	保留时间	面积	面积%	高度	理论塔板数(USP)	拖尾因子	分离度(USP)
1	4.143	100414	100.000	14144	8351	0.906	--
总计		100414	100.000	14144			

检测器A Ch2 260nm

峰号	保留时间	面积	面积%	高度	理论塔板数(USP)	拖尾因子	分离度(USP)
1	2.373	964839	100.000	153586	3326	1.042	--
总计		964839	100.000	153586			



SMF-4034

<样品信息>

色谱柱:MM-C18/SCX(150mm*4.6mm,5μm) 流速:1.5ml/min
 柱温:30°C 波长:224/260nm
 数据文件名: RC\$SMF-4034 - 7-43/7-2335-2 - zzp-2024112921p-zjtj6y-rcd-1000mg5mg-P3-2.lcd
 方法文件名: RC\$SMF-4034 - SMF-4034-rcd-FX256.lcm
 批处理文件名: RC\$SMF-4034 - SMF-4034-20250701-FX256.lcb
 样品瓶号: 4-19 版本号: 6.115
 进样体积: 10 μl 实验者: xiexinhui
 进样时间: 2025/07/01 23:04:46 处理者: xiexinhui
 处理时间 (V2): 2025/07/02 08:29:19
 仪器型号: SHIMADZU LC-2050C(FX256)

<色谱图>

mV

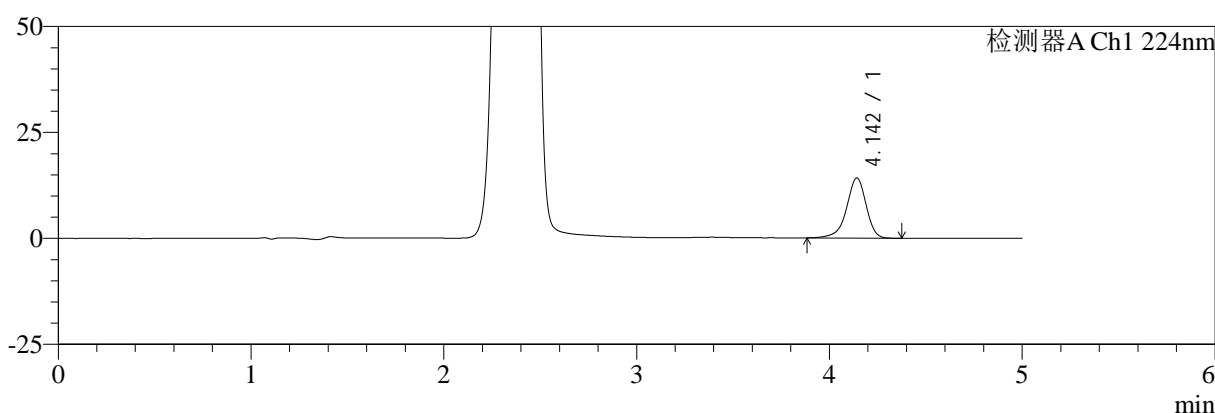

mV

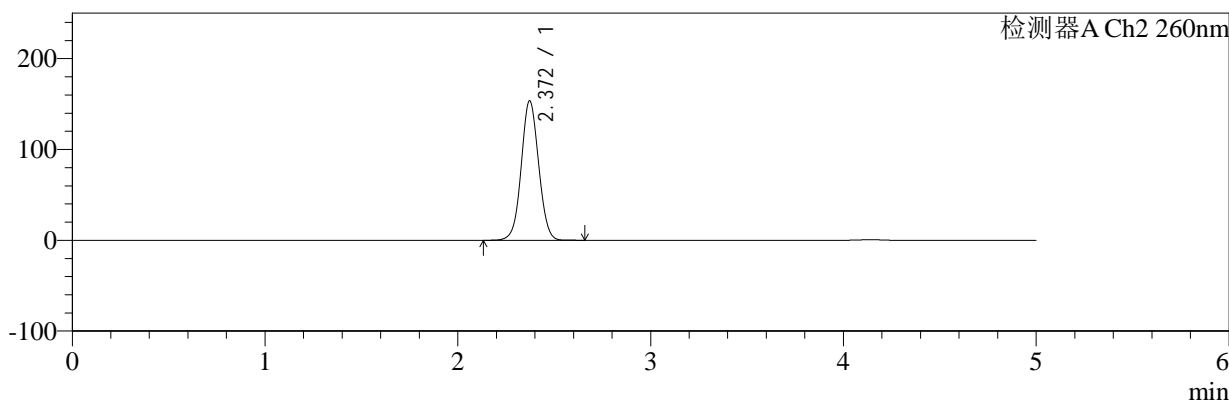

<峰表>

检测器A Ch1 224nm

峰号	保留时间	面积	面积%	高度	理论塔板数(USP)	拖尾因子	分离度(USP)
1	4.142	100319	100.000	14127	8337	0.907	--
总计		100319	100.000	14127			

检测器A Ch2 260nm

峰号	保留时间	面积	面积%	高度	理论塔板数(USP)	拖尾因子	分离度(USP)
1	2.372	965174	100.000	153549	3320	1.042	--
总计		965174	100.000	153549			



SMF-4034

<样品信息>

色谱柱:MM-C18/SCX(150mm*4.6mm,5μm) 流速:1.5ml/min
 柱温:30°C 波长:224/260nm
 数据文件名: RC\$SMF-4034 - 7-43/7-2336-2 - zzp-2024112921p-zjtj6y-rcd-1000mg5mg-P4-1.lcd
 方法文件名: RC\$SMF-4034 - SMF-4034-rcd-FX256.lcm
 批处理文件名: RC\$SMF-4034 - SMF-4034-20250701-FX256.lcb
 样品瓶号: 4-28 版本号: 6.115
 进样体积: 10 μl 实验者: xiexinhui
 进样时间: 2025/07/01 23:10:08 处理者: xiexinhui
 处理时间 (V2): 2025/07/02 08:29:22
 仪器型号: SHIMADZU LC-2050C(FX256)

<色谱图>

mV

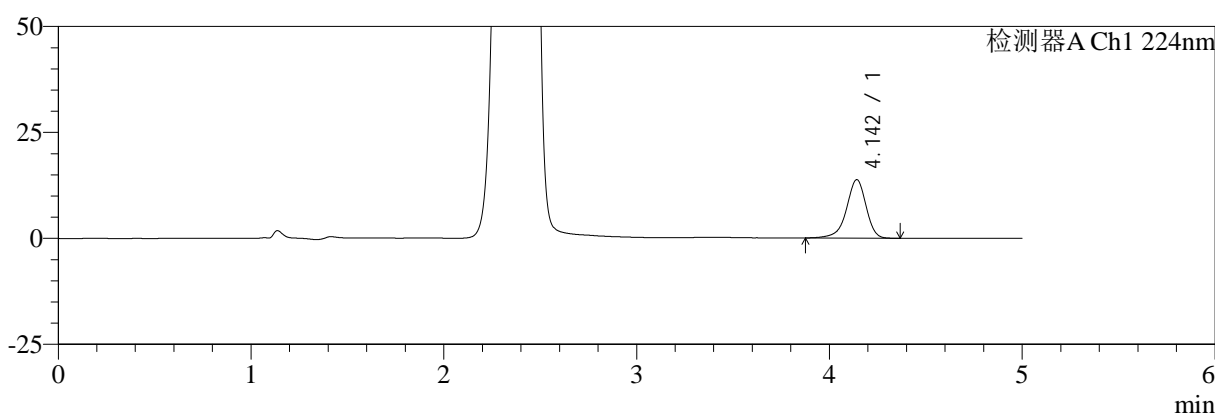

mV

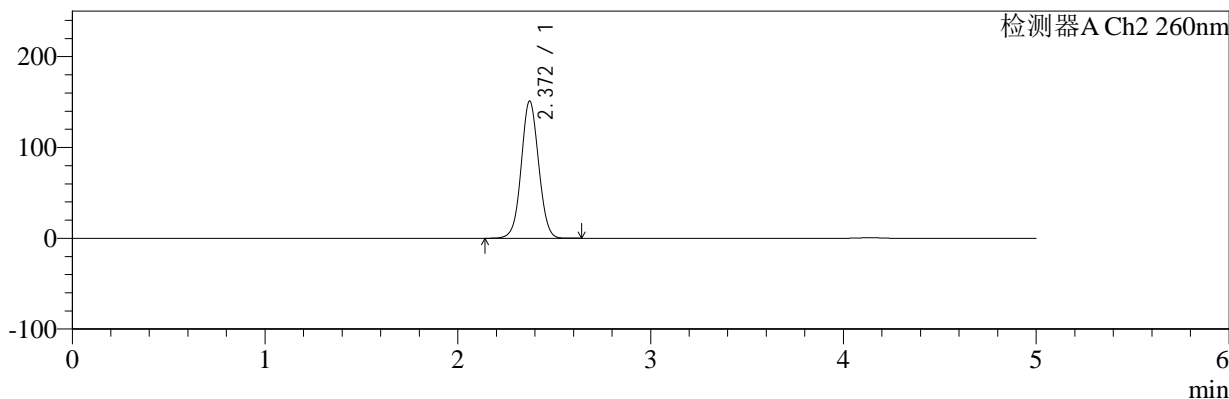

<峰表>

检测器A Ch1 224nm

峰号	保留时间	面积	面积%	高度	理论塔板数(USP)	拖尾因子	分离度(USP)
1	4.142	97730	100.000	13764	8329	0.906	--
总计		97730	100.000	13764			

检测器A Ch2 260nm

峰号	保留时间	面积	面积%	高度	理论塔板数(USP)	拖尾因子	分离度(USP)
1	2.372	948913	100.000	151162	3329	1.041	--
总计		948913	100.000	151162			



SMF-4034

<样品信息>

色谱柱:MM-C18/SCX(150mm*4.6mm,5μm) 流速:1.5ml/min
 柱温:30°C 波长:224/260nm
 数据文件名: RC\$SMF-4034 - 7-43/7-2337-2 - zzp-2024112921p-zjtj6y-rcd-1000mg5mg-P4-2.lcd
 方法文件名: RC\$SMF-4034 - SMF-4034-rcd-FX256.lcm
 批处理文件名: RC\$SMF-4034 - SMF-4034-20250701-FX256.lcb
 样品瓶号: 4-28 版本号: 6.115
 进样体积: 10 μl 实验者: xiexinhui
 进样时间: 2025/07/01 23:15:30 处理者: xiexinhui
 处理时间 (V2): 2025/07/02 08:29:24
 仪器型号: SHIMADZU LC-2050C(FX256)

<色谱图>

mV

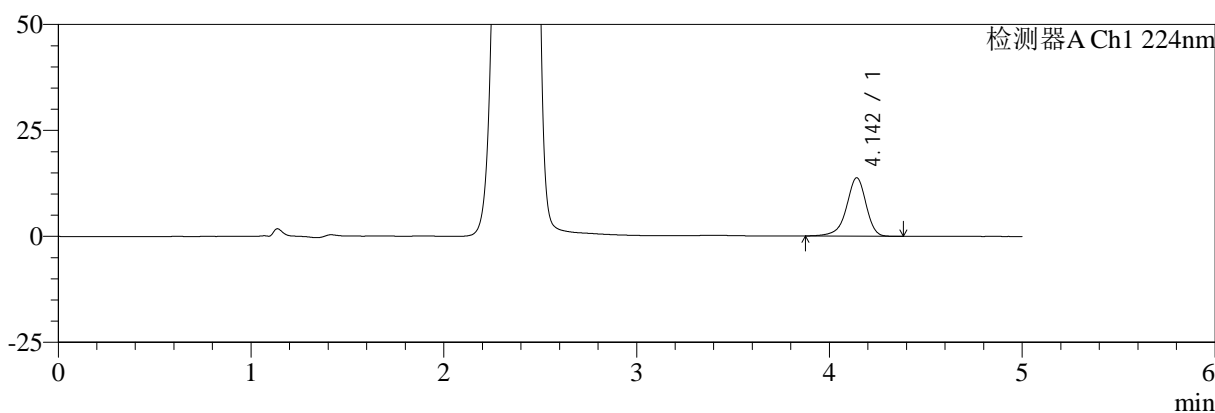

mV

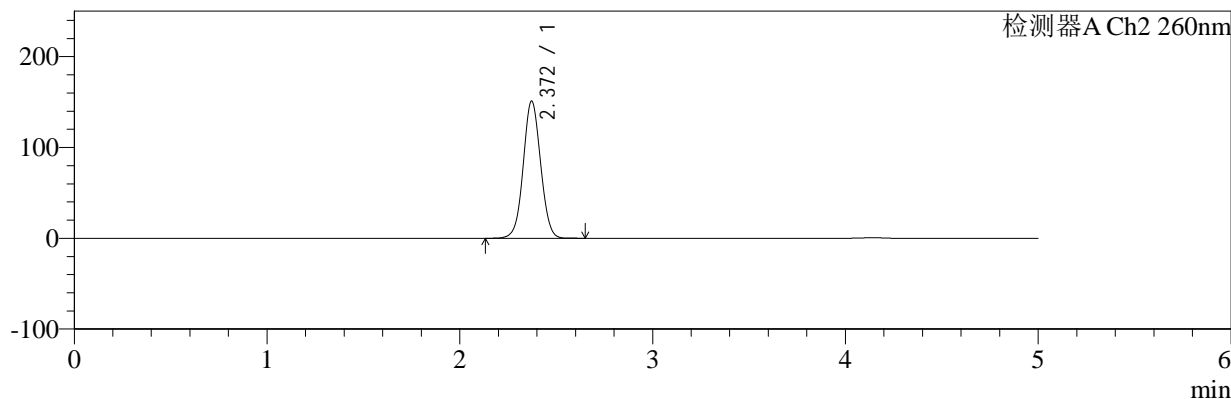

<峰表>

检测器A Ch1 224nm

峰号	保留时间	面积	面积%	高度	理论塔板数(USP)	拖尾因子	分离度(USP)
1	4.142	97616	100.000	13755	8346	0.906	--
总计		97616	100.000	13755			

检测器A Ch2 260nm

峰号	保留时间	面积	面积%	高度	理论塔板数(USP)	拖尾因子	分离度(USP)
1	2.372	948700	100.000	151121	3329	1.041	--
总计		948700	100.000	151121			



SMF-4034

<样品信息>

色谱柱:MM-C18/SCX(150mm*4.6mm,5μm) 流速:1.5ml/min
 柱温:30°C 波长:224/260nm
 数据文件名: RC\$SMF-4034 - 7-43/7-2338-2 - zzp-2024112921p-zjtj6y-rcd-1000mg5mg-P5-1.lcd
 方法文件名: RC\$SMF-4034 - SMF-4034-rcd-FX256.lcm
 批处理文件名: RC\$SMF-4034 - SMF-4034-20250701-FX256.lcb
 样品瓶号: 4-37 版本号: 6.115
 进样体积: 10 μl 实验者: xiexinhui
 进样时间: 2025/07/01 23:20:52 处理者: xiexinhui
 处理时间 (V2): 2025/07/02 08:29:27
 仪器型号: SHIMADZU LC-2050C(FX256)

<色谱图>

mV

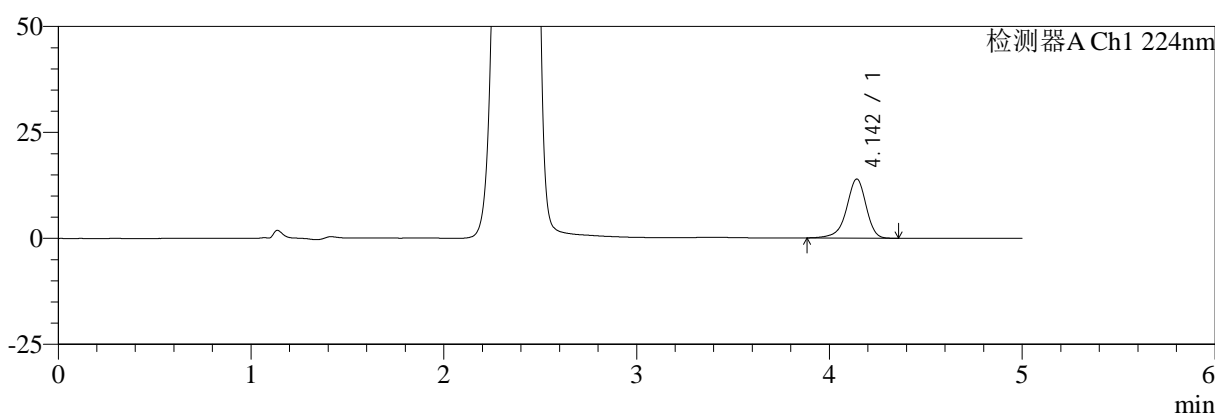

mV

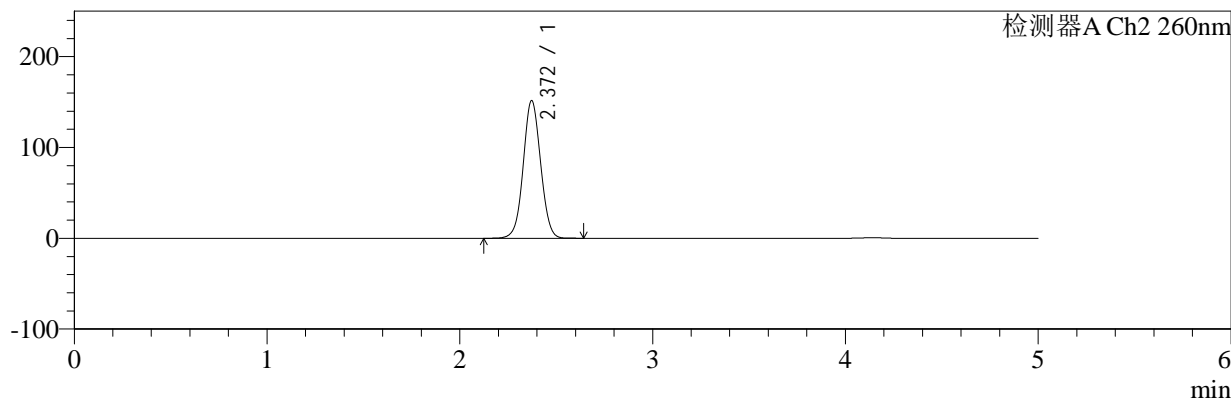

<峰表>

检测器A Ch1 224nm

峰号	保留时间	面积	面积%	高度	理论塔板数(USP)	拖尾因子	分离度(USP)
1	4.142	98668	100.000	13905	8334	0.906	--
总计		98668	100.000	13905			

检测器A Ch2 260nm

峰号	保留时间	面积	面积%	高度	理论塔板数(USP)	拖尾因子	分离度(USP)
1	2.372	952333	100.000	151668	3328	1.041	--
总计		952333	100.000	151668			



SMF-4034

<样品信息>

色谱柱:MM-C18/SCX(150mm*4.6mm,5μm) 流速:1.5ml/min
 柱温:30°C 波长:224/260nm
 数据文件名: RC\$SMF-4034 - 7-43/7-2339-2 - zzp-2024112921p-zjtj6y-rcd-1000mg5mg-P5-2.lcd
 方法文件名: RC\$SMF-4034 - SMF-4034-rcd-FX256.lcm
 批处理文件名: RC\$SMF-4034 - SMF-4034-20250701-FX256.lcb
 样品瓶号: 4-37 版本号: 6.115
 进样体积: 10 μl 实验者: xiexinhui
 进样时间: 2025/07/01 23:26:14 处理者: xiexinhui
 处理时间 (V2): 2025/07/02 08:29:29
 仪器型号: SHIMADZU LC-2050C(FX256)

<色谱图>

mV

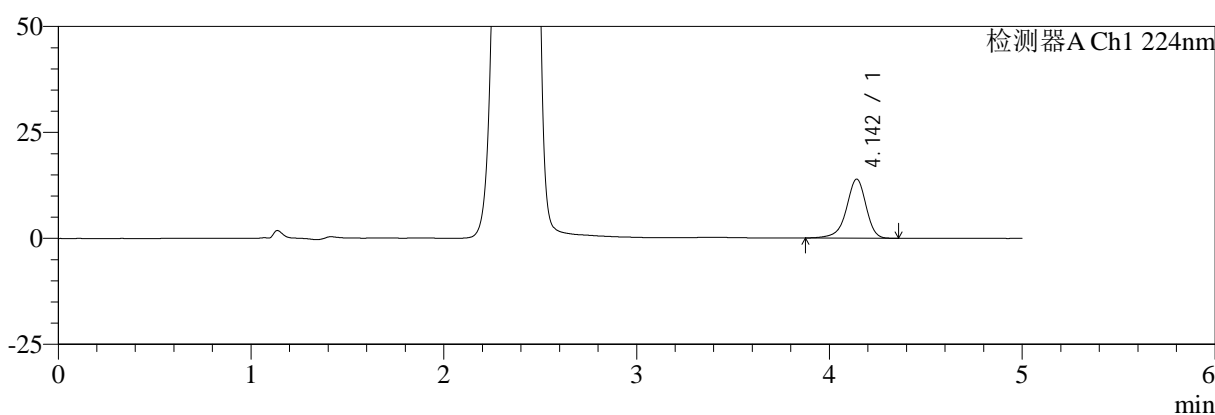

mV

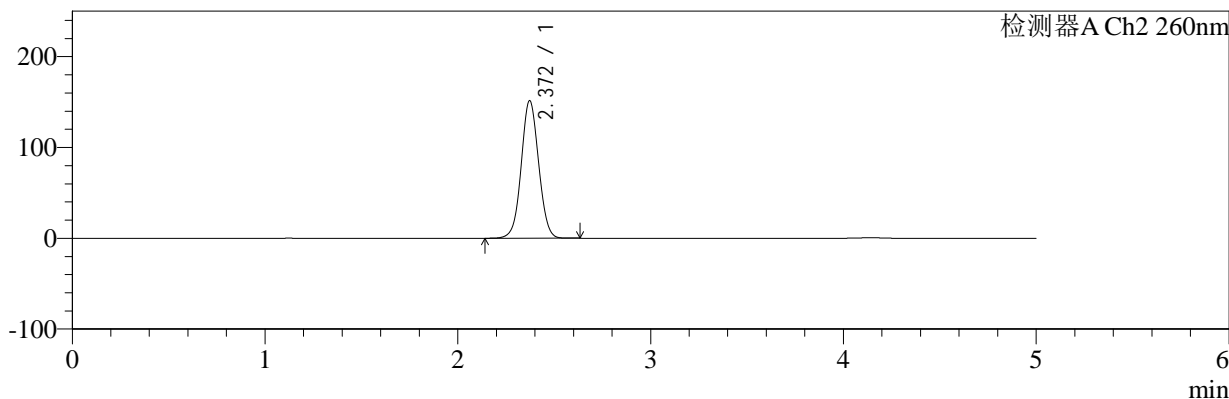

<峰表>

检测器A Ch1 224nm

峰号	保留时间	面积	面积%	高度	理论塔板数(USP)	拖尾因子	分离度(USP)
1	4.142	98794	100.000	13911	8301	0.907	--
总计		98794	100.000	13911			

检测器A Ch2 260nm

峰号	保留时间	面积	面积%	高度	理论塔板数(USP)	拖尾因子	分离度(USP)
1	2.372	952354	100.000	151568	3323	1.041	--
总计		952354	100.000	151568			



SMF-4034

<样品信息>

色谱柱:MM-C18/SCX(150mm*4.6mm,5μm) 流速:1.5ml/min
 柱温:30°C 波长:224/260nm
 数据文件名: RC\$SMF-4034 - 7-43/7-2340-2 - zzp-2024112921p-zjtj6y-rcd-1000mg5mg-P6-1.lcd
 方法文件名: RC\$SMF-4034 - SMF-4034-rcd-FX256.lcm
 批处理文件名: RC\$SMF-4034 - SMF-4034-20250701-FX256.lcb
 样品瓶号: 4-46 版本号: 6.115
 进样体积: 10 μl 实验者: xiexinhui
 进样时间: 2025/07/01 23:31:36 处理者: xiexinhui
 处理时间 (V2): 2025/07/02 08:29:32
 仪器型号: SHIMADZU LC-2050C(FX256)

<色谱图>

mV

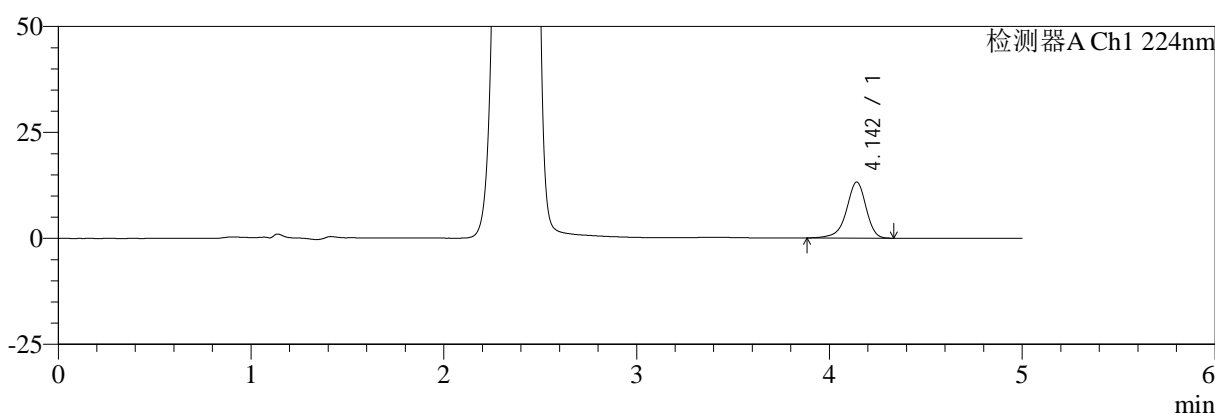

mV

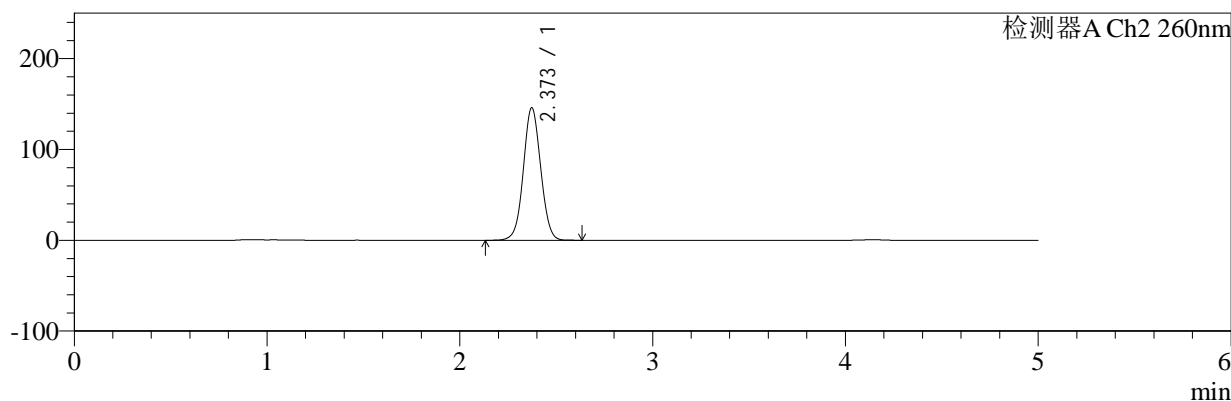

<峰表>

检测器A Ch1 224nm

峰号	保留时间	面积	面积%	高度	理论塔板数(USP)	拖尾因子	分离度(USP)
1	4.142	93498	100.000	13191	8327	0.907	--
总计		93498	100.000	13191			

检测器A Ch2 260nm

峰号	保留时间	面积	面积%	高度	理论塔板数(USP)	拖尾因子	分离度(USP)
1	2.373	915839	100.000	145901	3337	1.039	--
总计		915839	100.000	145901			



SMF-4034

<样品信息>

色谱柱:MM-C18/SCX(150mm*4.6mm,5μm) 流速:1.5ml/min
 柱温:30°C 波长:224/260nm
 数据文件名: RC\$SMF-4034 - 7-43/7-2341-2 - zzp-2024112921p-zjtj6y-rcd-1000mg5mg-P6-2.lcd
 方法文件名: RC\$SMF-4034 - SMF-4034-rcd-FX256.lcm
 批处理文件名: RC\$SMF-4034 - SMF-4034-20250701-FX256.lcb
 样品瓶号: 4-46 版本号: 6.115
 进样体积: 10 μl 实验者: xiexinhui
 进样时间: 2025/07/01 23:36:58 处理者: xiexinhui
 处理时间 (V2): 2025/07/02 08:29:34
 仪器型号: SHIMADZU LC-2050C(FX256)

<色谱图>

mV

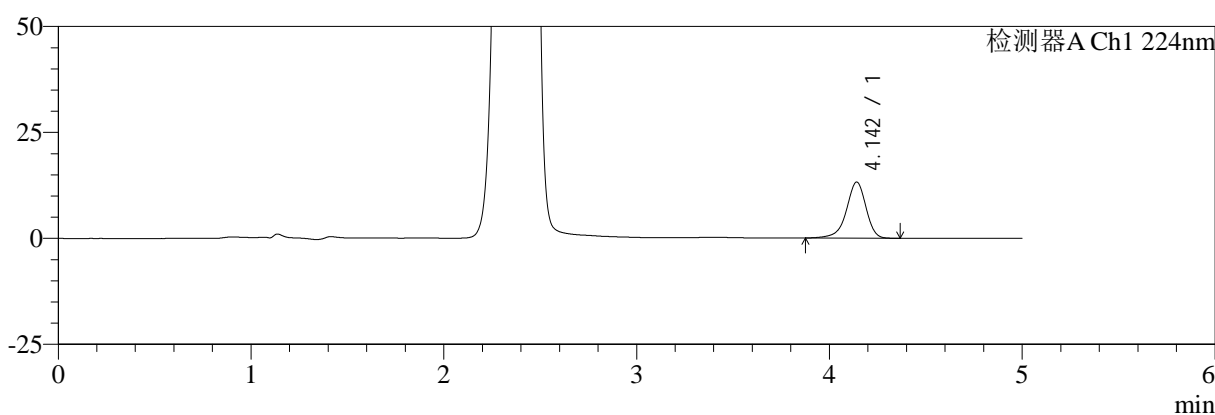

mV

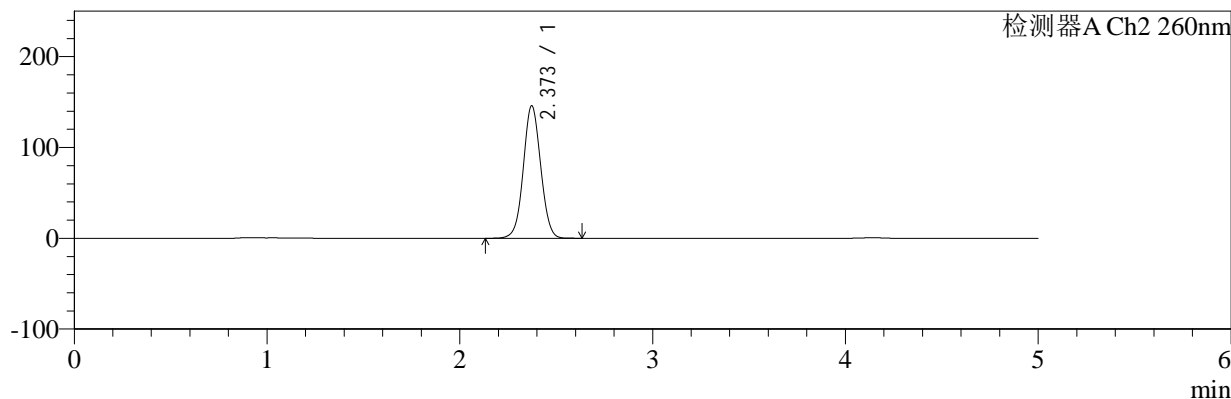

<峰表>

检测器A Ch1 224nm

峰号	保留时间	面积	面积%	高度	理论塔板数(USP)	拖尾因子	分离度(USP)
1	4.142	93649	100.000	13201	8342	0.906	--
总计		93649	100.000	13201			

检测器A Ch2 260nm

峰号	保留时间	面积	面积%	高度	理论塔板数(USP)	拖尾因子	分离度(USP)
1	2.373	915678	100.000	145911	3338	1.039	--
总计		915678	100.000	145911			



SMF-4034

<样品信息>

色谱柱:MM-C18/SCX(150mm*4.6mm,5μm) 流速:1.5ml/min
 柱温:30°C 波长:224/260nm
 数据文件名: RC\$SMF-4034 - 7-43/7-2342-2 - zzp-2024120221p-zjtj6y-rcd-1000mg5mg-P1-1.lcd
 方法文件名: RC\$SMF-4034 - SMF-4034-rcd-FX256.lcm
 批处理文件名: RC\$SMF-4034 - SMF-4034-20250701-FX256.lcb
 样品瓶号: 4-2 版本号: 6.115
 进样体积: 10 μl 实验者: xiexinhui
 进样时间: 2025/07/01 23:42:20 处理者: xiexinhui
 处理时间 (V2): 2025/07/02 08:29:37
 仪器型号: SHIMADZU LC-2050C(FX256)

<色谱图>

mV

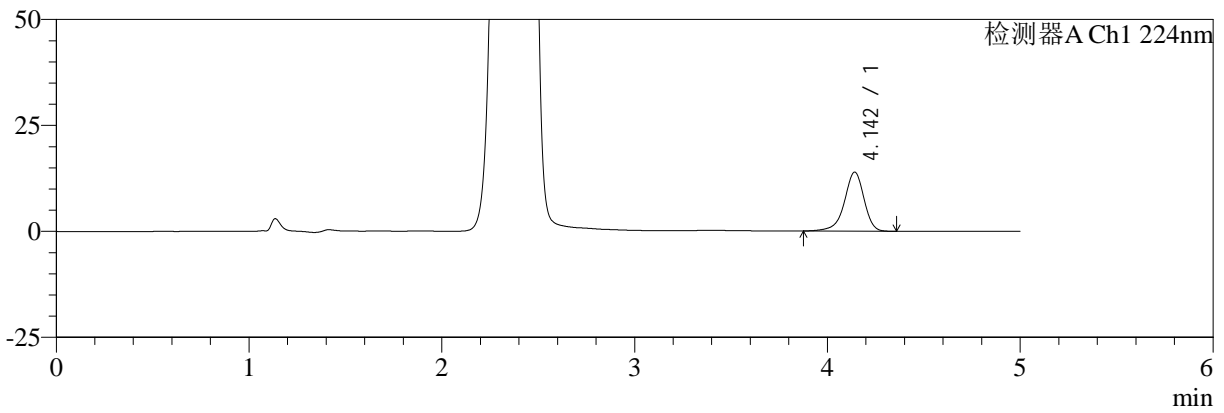

mV

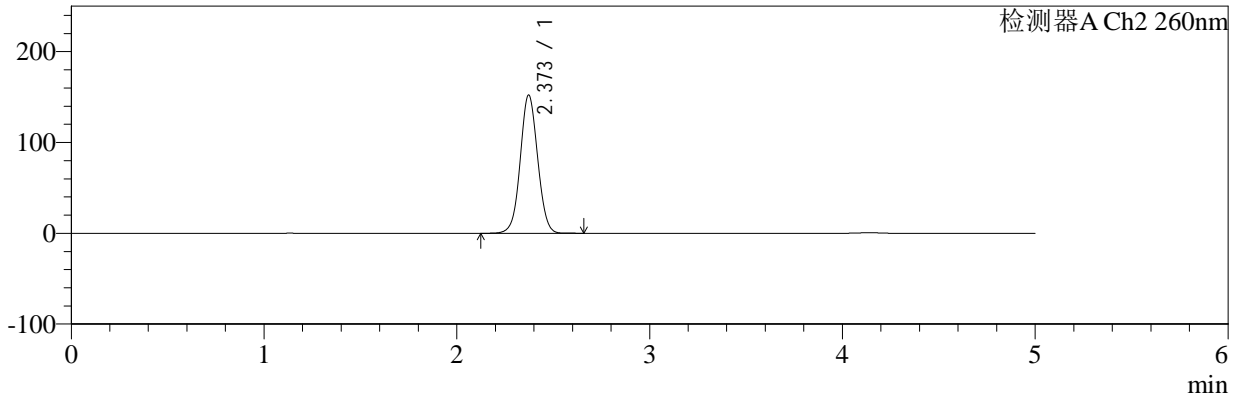

<峰表>

检测器A Ch1 224nm

峰号	保留时间	面积	面积%	高度	理论塔板数(USP)	拖尾因子	分离度(USP)
1	4.142	98874	100.000	13910	8345	0.906	--
总计		98874	100.000	13910			

检测器A Ch2 260nm

峰号	保留时间	面积	面积%	高度	理论塔板数(USP)	拖尾因子	分离度(USP)
1	2.373	957066	100.000	152234	3323	1.041	--
总计		957066	100.000	152234			



SMF-4034

<样品信息>

色谱柱:MM-C18/SCX(150mm*4.6mm,5μm) 流速:1.5ml/min
 柱温:30°C 波长:224/260nm
 数据文件名: RC\$SMF-4034 - 7-43/7-2343-2 - zzp-2024120221p-zjtj6y-rcd-1000mg5mg-P1-2.lcd
 方法文件名: RC\$SMF-4034 - SMF-4034-rcd-FX256.lcm
 批处理文件名: RC\$SMF-4034 - SMF-4034-20250701-FX256.lcb
 样品瓶号: 4-2 版本号: 6.115
 进样体积: 10 μl 实验者: xiexinhui
 进样时间: 2025/07/01 23:47:43 处理者: xiexinhui
 处理时间 (V2): 2025/07/02 08:29:39
 仪器型号: SHIMADZU LC-2050C(FX256)

<色谱图>

mV

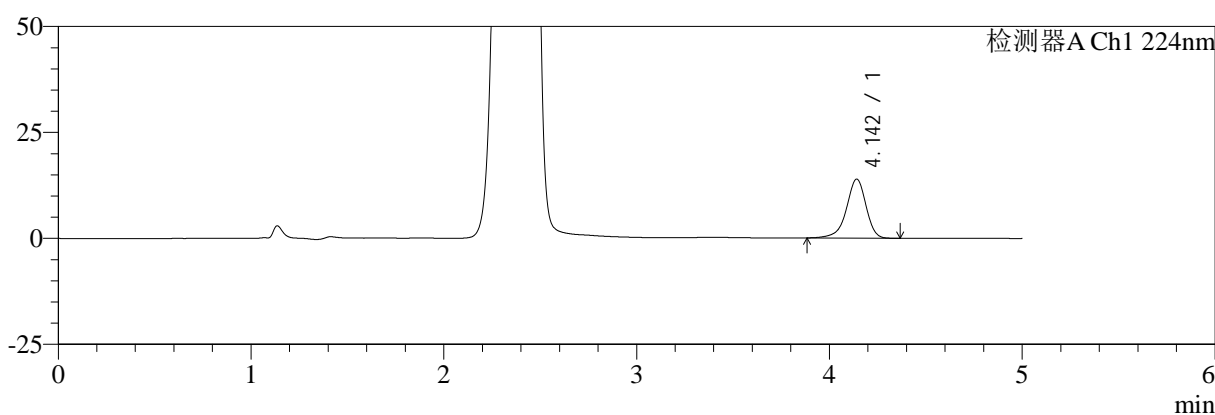

mV

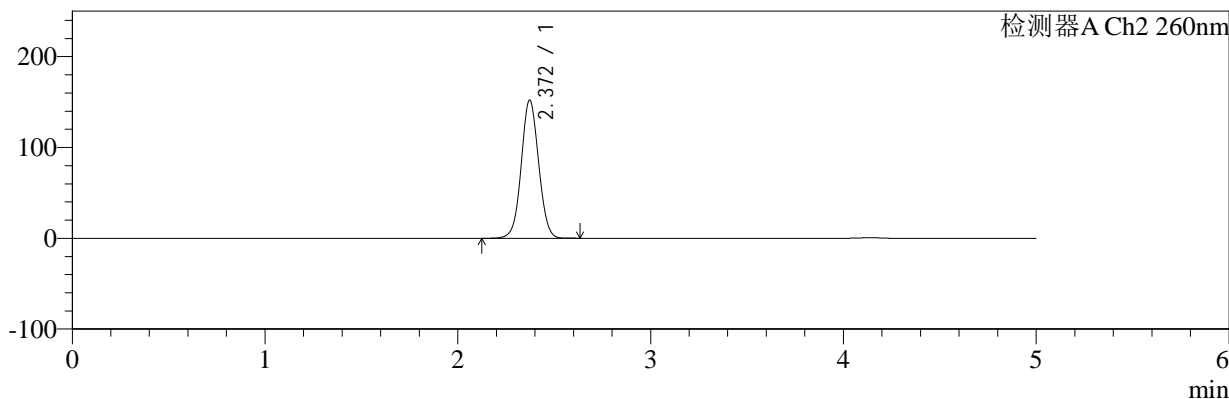

<峰表>

检测器A Ch1 224nm

峰号	保留时间	面积	面积%	高度	理论塔板数(USP)	拖尾因子	分离度(USP)
1	4.142	98647	100.000	13908	8332	0.905	--
总计		98647	100.000	13908			

检测器A Ch2 260nm

峰号	保留时间	面积	面积%	高度	理论塔板数(USP)	拖尾因子	分离度(USP)
1	2.372	956867	100.000	152263	3323	1.041	--
总计		956867	100.000	152263			



SMF-4034

<样品信息>

色谱柱:MM-C18/SCX(150mm*4.6mm,5μm) 流速:1.5ml/min
 柱温:30°C 波长:224/260nm
 数据文件名: RC\$SMF-4034 - 7-43/7-2344-2 - zzp-2024120221p-zjtj6y-rcd-1000mg5mg-P2-1.lcd
 方法文件名: RC\$SMF-4034 - SMF-4034-rcd-FX256.lcm
 批处理文件名: RC\$SMF-4034 - SMF-4034-20250701-FX256.lcb
 样品瓶号: 4-11 版本号: 6.115
 进样体积: 10 μl 实验者: xiexinhui
 进样时间: 2025/07/01 23:53:06 处理者: xiexinhui
 处理时间 (V2): 2025/07/02 08:29:42
 仪器型号: SHIMADZU LC-2050C(FX256)

<色谱图>

mV

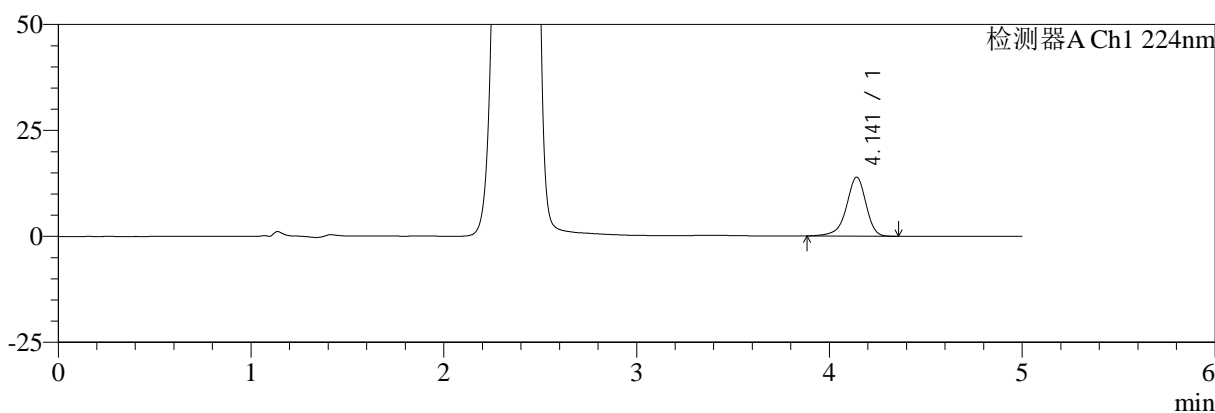

mV

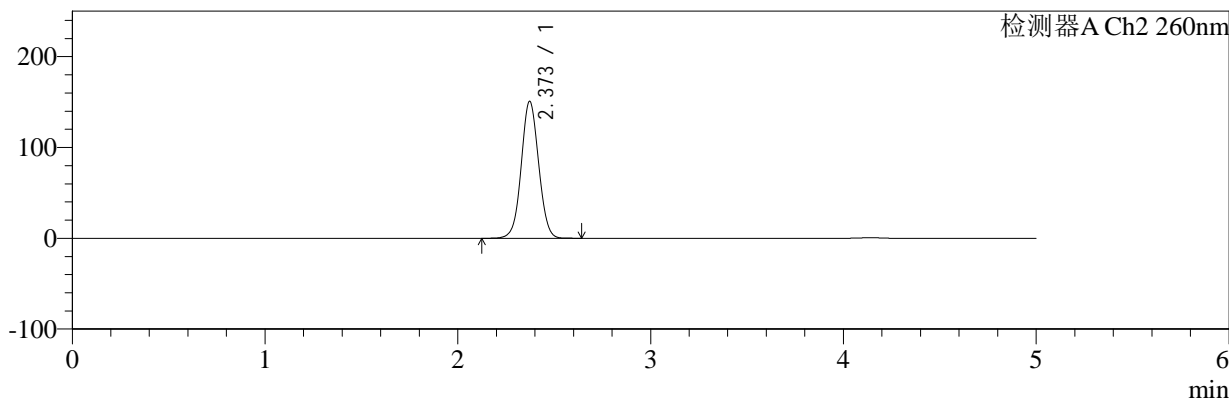

<峰表>

检测器A Ch1 224nm

峰号	保留时间	面积	面积%	高度	理论塔板数(USP)	拖尾因子	分离度(USP)
1	4.141	98259	100.000	13876	8335	0.905	--
总计		98259	100.000	13876			

检测器A Ch2 260nm

峰号	保留时间	面积	面积%	高度	理论塔板数(USP)	拖尾因子	分离度(USP)
1	2.373	947832	100.000	150828	3324	1.041	--
总计		947832	100.000	150828			



SMF-4034

<样品信息>

色谱柱:MM-C18/SCX(150mm*4.6mm,5μm) 流速:1.5ml/min
 柱温:30°C 波长:224/260nm
 数据文件名: RC\$SMF-4034 - 7-43/7-2345-2 - zzp-2024120221p-zjtj6y-rcd-1000mg5mg-P2-2.lcd
 方法文件名: RC\$SMF-4034 - SMF-4034-rcd-FX256.lcm
 批处理文件名: RC\$SMF-4034 - SMF-4034-20250701-FX256.lcb
 样品瓶号: 4-11 版本号: 6.115
 进样体积: 10 μl 实验者: xiexinhui
 进样时间: 2025/07/01 23:58:28 处理者: xiexinhui
 处理时间 (V2): 2025/07/02 08:29:44
 仪器型号: SHIMADZU LC-2050C(FX256)

<色谱图>

mV

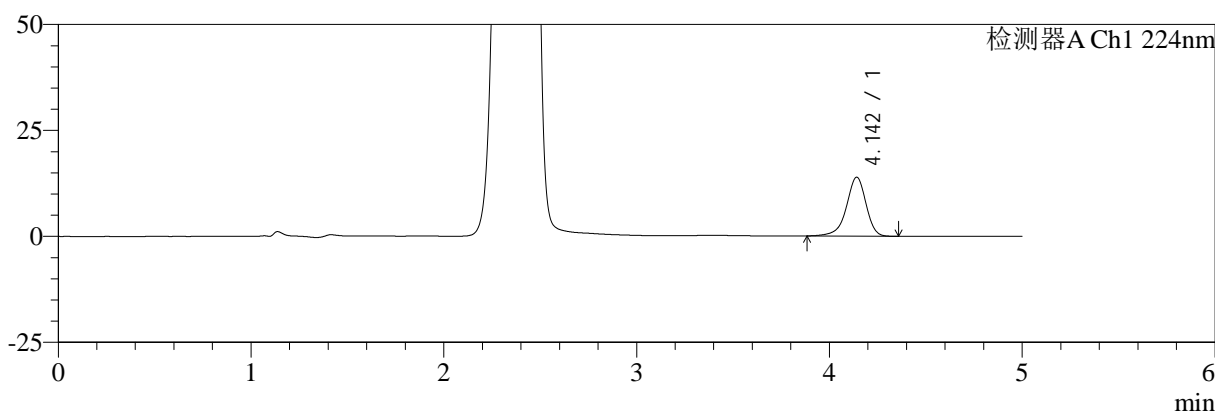

mV

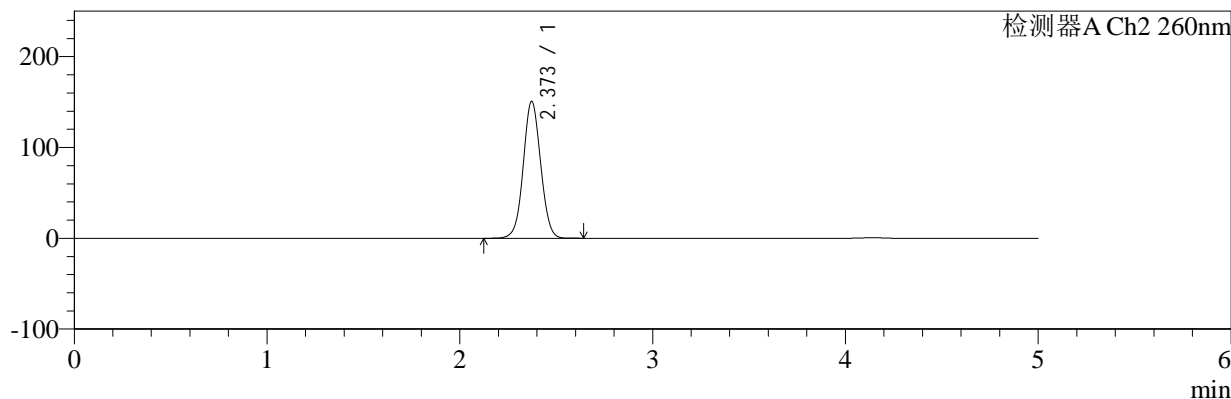

<峰表>

检测器A Ch1 224nm

峰号	保留时间	面积	面积%	高度	理论塔板数(USP)	拖尾因子	分离度(USP)
1	4.142	98394	100.000	13867	8329	0.906	--
总计		98394	100.000	13867			

检测器A Ch2 260nm

峰号	保留时间	面积	面积%	高度	理论塔板数(USP)	拖尾因子	分离度(USP)
1	2.373	947963	100.000	150817	3323	1.041	--
总计		947963	100.000	150817			



SMF-4034

<样品信息>

色谱柱:MM-C18/SCX(150mm*4.6mm,5μm) 流速:1.5ml/min
 柱温:30°C 波长:224/260nm
 数据文件名: RC\$SMF-4034 - 7-43/7-2346-2 - zzp-2024120221p-zjtj6y-rcd-1000mg5mg-P3-1.lcd
 方法文件名: RC\$SMF-4034 - SMF-4034-rcd-FX256.lcm
 批处理文件名: RC\$SMF-4034 - SMF-4034-20250701-FX256.lcb
 样品瓶号: 4-20 版本号: 6.115
 进样体积: 10 μl 实验者: xiexinhui
 进样时间: 2025/07/02 00:03:50 处理者: xiexinhui
 处理时间 (V2): 2025/07/02 08:29:47
 仪器型号: SHIMADZU LC-2050C(FX256)

<色谱图>

mV

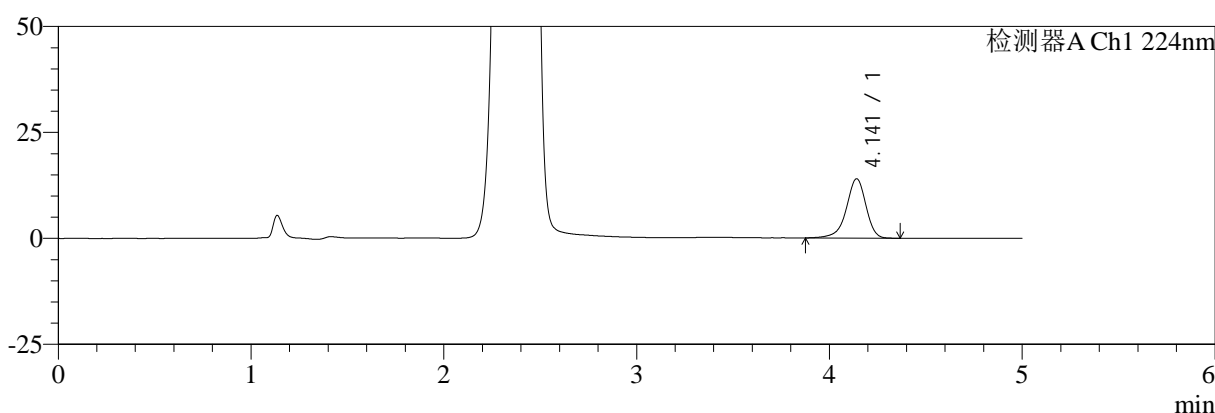

mV

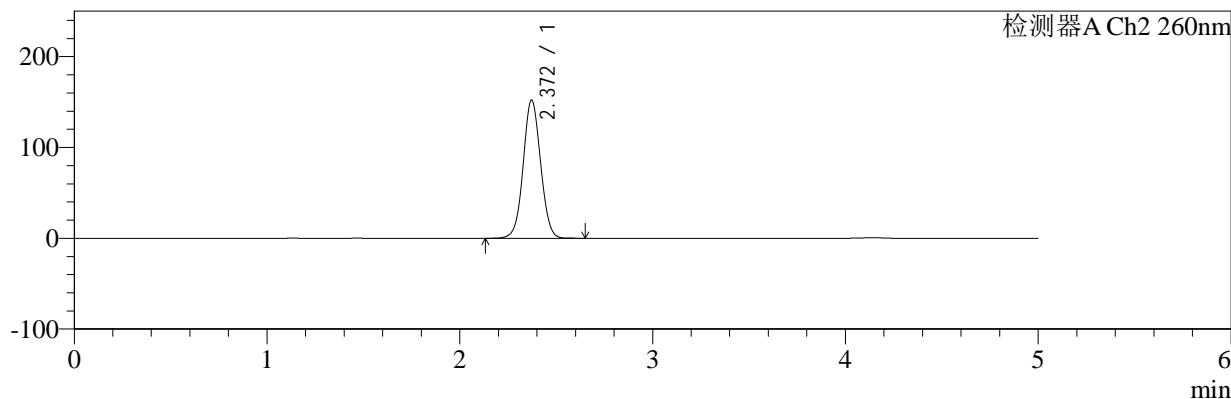

<峰表>

检测器A Ch1 224nm

峰号	保留时间	面积	面积%	高度	理论塔板数(USP)	拖尾因子	分离度(USP)
1	4.141	99196	100.000	13984	8331	0.905	--
总计		99196	100.000	13984			

检测器A Ch2 260nm

峰号	保留时间	面积	面积%	高度	理论塔板数(USP)	拖尾因子	分离度(USP)
1	2.372	957092	100.000	152275	3323	1.041	--
总计		957092	100.000	152275			



SMF-4034

<样品信息>

色谱柱:MM-C18/SCX(150mm*4.6mm,5μm) 流速:1.5ml/min
 柱温:30°C 波长:224/260nm
 数据文件名: RC\$SMF-4034 - 7-43/7-2347-2 - zzp-2024120221p-zjtj6y-rcd-1000mg5mg-P3-2.lcd
 方法文件名: RC\$SMF-4034 - SMF-4034-rcd-FX256.lcm
 批处理文件名: RC\$SMF-4034 - SMF-4034-20250701-FX256.lcb
 样品瓶号: 4-20 版本号: 6.115
 进样体积: 10 μl 实验者: xiexinhui
 进样时间: 2025/07/02 00:09:12 处理者: xiexinhui
 处理时间 (V2): 2025/07/02 08:29:49
 仪器型号: SHIMADZU LC-2050C(FX256)

<色谱图>

mV

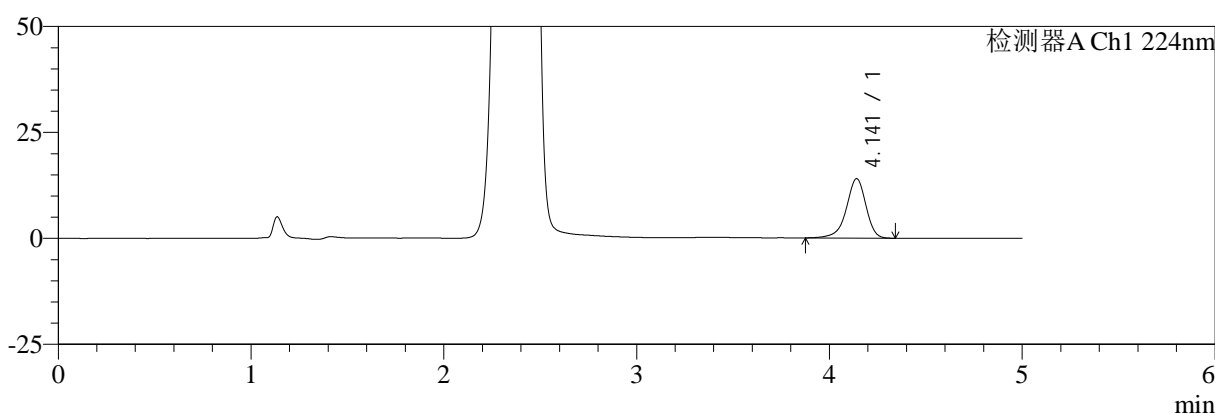

mV

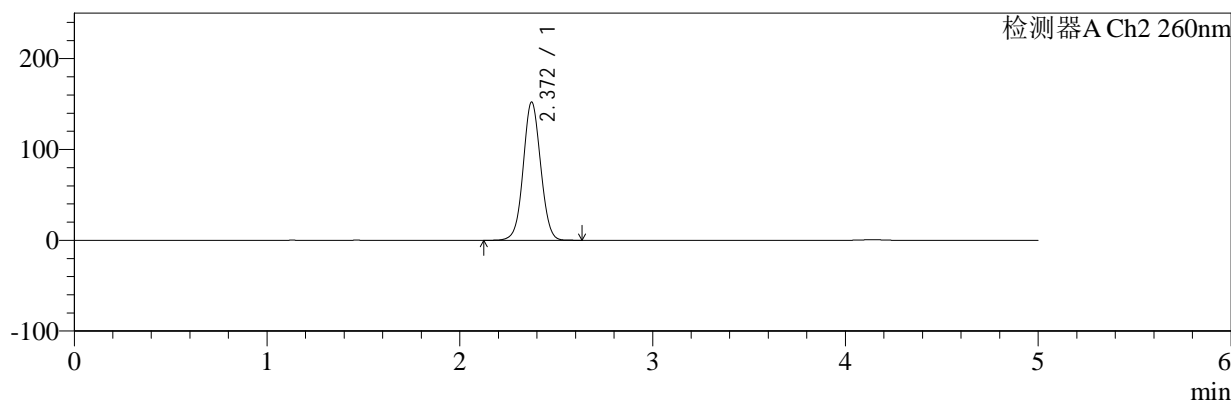

<峰表>

检测器A Ch1 224nm

峰号	保留时间	面积	面积%	高度	理论塔板数(USP)	拖尾因子	分离度(USP)
1	4.141	99320	100.000	13997	8322	0.904	--
总计		99320	100.000	13997			

检测器A Ch2 260nm

峰号	保留时间	面积	面积%	高度	理论塔板数(USP)	拖尾因子	分离度(USP)
1	2.372	957330	100.000	152263	3320	1.041	--
总计		957330	100.000	152263			



SMF-4034

<样品信息>

色谱柱:MM-C18/SCX(150mm*4.6mm,5μm) 流速:1.5ml/min
 柱温:30°C 波长:224/260nm
 数据文件名: RC\$SMF-4034 - 7-43/7-2348-2 - zzp-2024120221p-zjtj6y-rcd-1000mg5mg-P4-1.lcd
 方法文件名: RC\$SMF-4034 - SMF-4034-rcd-FX256.lcm
 批处理文件名: RC\$SMF-4034 - SMF-4034-20250701-FX256.lcb
 样品瓶号: 4-29 版本号: 6.115
 进样体积: 10 μl 实验者: xiexinhui
 进样时间: 2025/07/02 00:14:34 处理者: xiexinhui
 处理时间 (V2): 2025/07/02 08:29:51
 仪器型号: SHIMADZU LC-2050C(FX256)

<色谱图>

mV

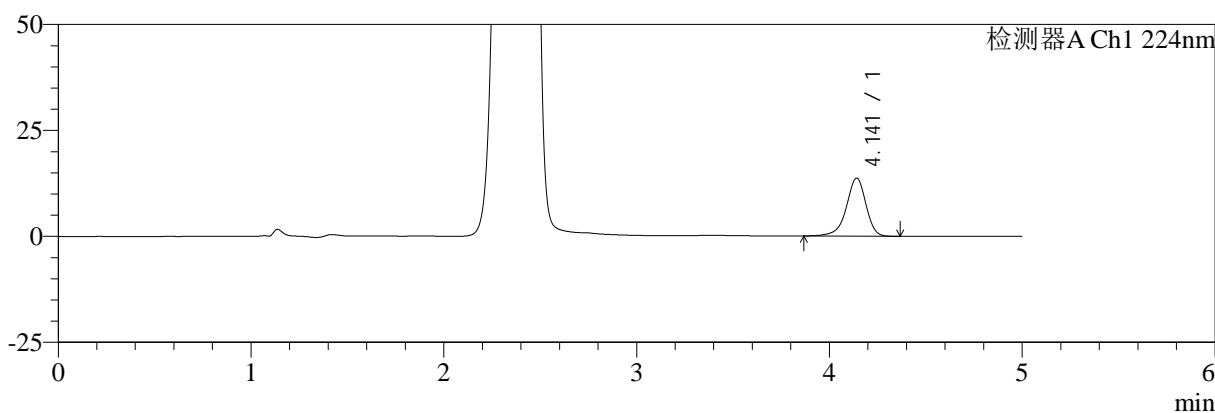

mV

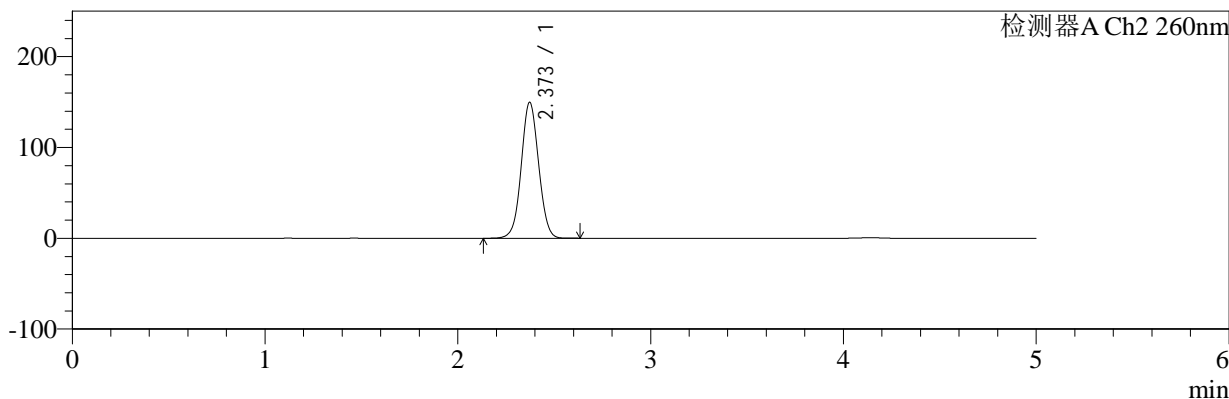

<峰表>

检测器A Ch1 224nm

峰号	保留时间	面积	面积%	高度	理论塔板数(USP)	拖尾因子	分离度(USP)
1	4.141	97110	100.000	13684	8345	0.906	--
总计		97110	100.000	13684			

检测器A Ch2 260nm

峰号	保留时间	面积	面积%	高度	理论塔板数(USP)	拖尾因子	分离度(USP)
1	2.373	940823	100.000	149739	3325	1.040	--
总计		940823	100.000	149739			



SMF-4034

<样品信息>

色谱柱:MM-C18/SCX(150mm*4.6mm,5μm) 流速:1.5ml/min
 柱温:30°C 波长:224/260nm
 数据文件名: RC\$SMF-4034 - 7-43/7-2349-2 - zzp-2024120221p-zjtj6y-rcd-1000mg5mg-P4-2.lcd
 方法文件名: RC\$SMF-4034 - SMF-4034-rcd-FX256.lcm
 批处理文件名: RC\$SMF-4034 - SMF-4034-20250701-FX256.lcb
 样品瓶号: 4-29 版本号: 6.115
 进样体积: 10 μl 实验者: xiexinhui
 进样时间: 2025/07/02 00:19:56 处理者: xiexinhui
 处理时间 (V2): 2025/07/02 08:29:54
 仪器型号: SHIMADZU LC-2050C(FX256)

<色谱图>

mV

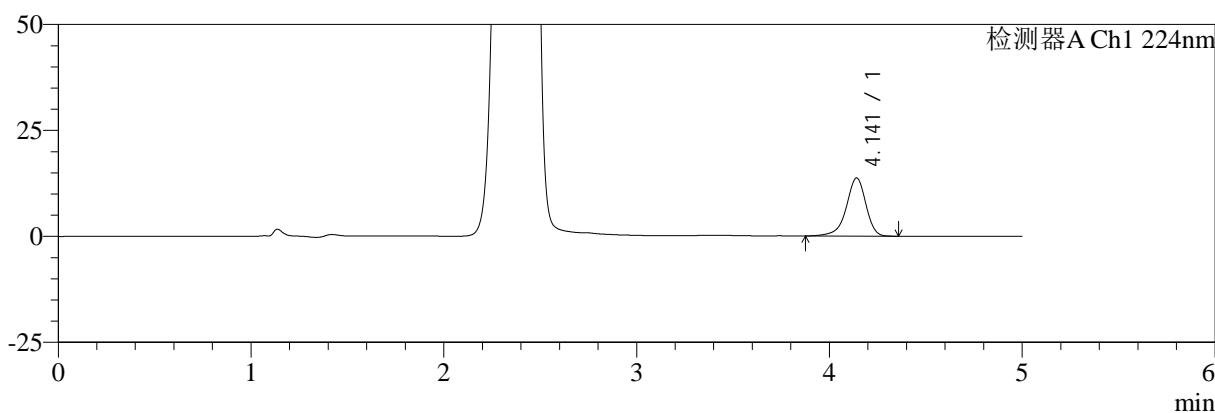

mV

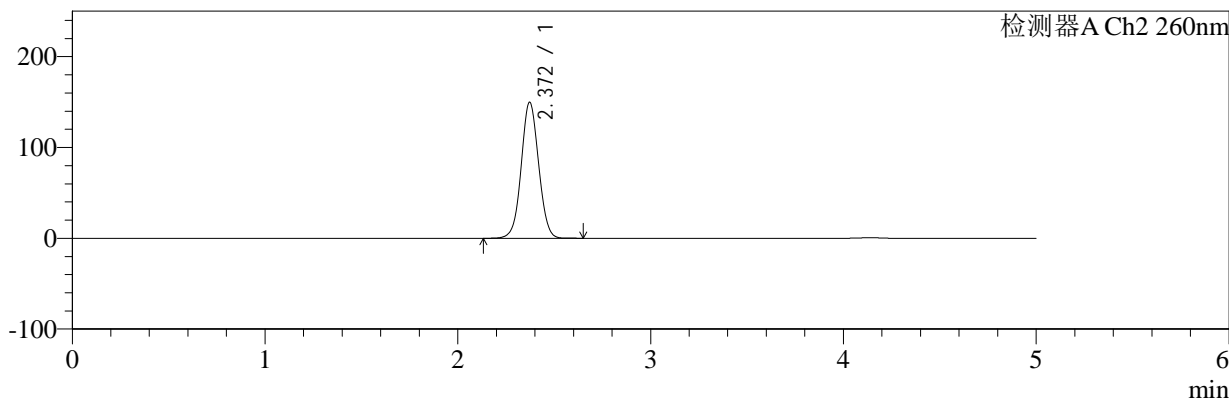

<峰表>

检测器A Ch1 224nm

峰号	保留时间	面积	面积%	高度	理论塔板数(USP)	拖尾因子	分离度(USP)
1	4.141	97042	100.000	13695	8348	0.902	--
总计		97042	100.000	13695			

检测器A Ch2 260nm

峰号	保留时间	面积	面积%	高度	理论塔板数(USP)	拖尾因子	分离度(USP)
1	2.372	941549	100.000	149841	3324	1.040	--
总计		941549	100.000	149841			



SMF-4034

<样品信息>

色谱柱:MM-C18/SCX(150mm*4.6mm,5μm) 流速:1.5ml/min
 柱温:30°C 波长:224/260nm
 数据文件名: RC\$SMF-4034 - 7-43/7-2350-2 - zzp-2024120221p-zjtj6y-rcd-1000mg5mg-P5-1.lcd
 方法文件名: RC\$SMF-4034 - SMF-4034-rcd-FX256.lcm
 批处理文件名: RC\$SMF-4034 - SMF-4034-20250701-FX256.lcb
 样品瓶号: 4-38
 进样体积: 10 μl 版本号: 6.115
 进样时间: 2025/07/02 00:25:17 实验者: xiexinhui
 处理时间 (V2): 2025/07/02 08:29:57 处理者: xiexinhui
 仪器型号: SHIMADZU LC-2050C(FX256)

<色谱图>

mV

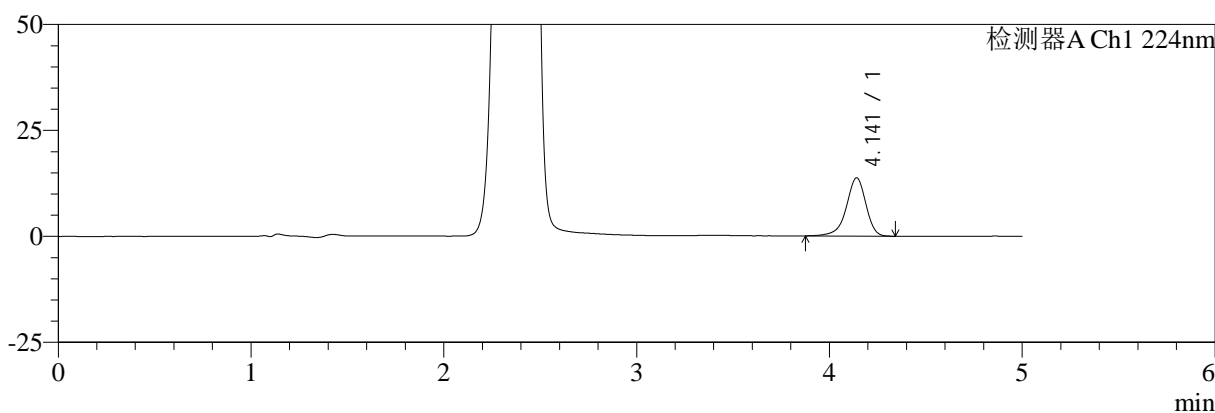

mV

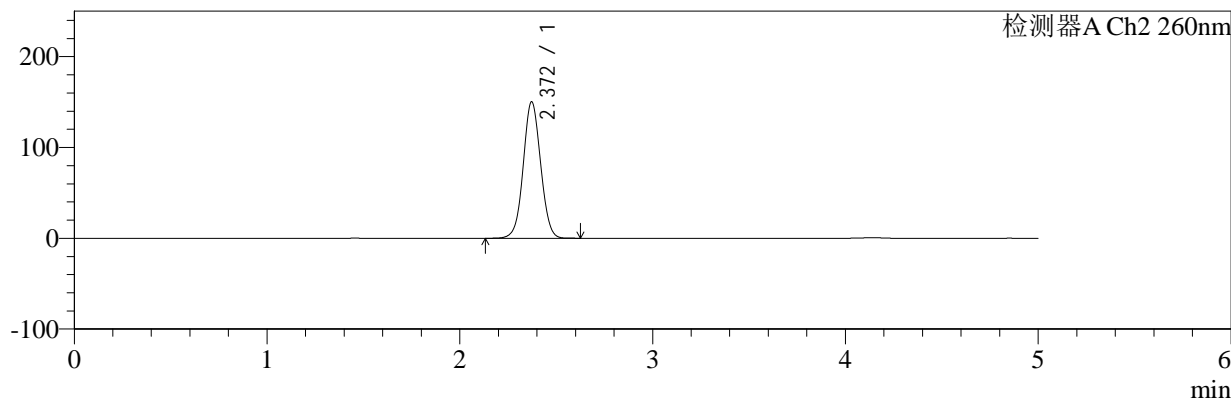

<峰表>

检测器A Ch1 224nm

峰号	保留时间	面积	面积%	高度	理论塔板数(USP)	拖尾因子	分离度(USP)
1	4.141	97265	100.000	13720	8344	0.905	--
总计		97265	100.000	13720			

检测器A Ch2 260nm

峰号	保留时间	面积	面积%	高度	理论塔板数(USP)	拖尾因子	分离度(USP)
1	2.372	944829	100.000	150309	3323	1.041	--
总计		944829	100.000	150309			



SMF-4034

<样品信息>

色谱柱:MM-C18/SCX(150mm*4.6mm,5μm) 流速:1.5ml/min
 柱温:30°C 波长:224/260nm
 数据文件名: RC\$SMF-4034 - 7-43/7-2351-2 - zzp-2024120221p-zjtj6y-rcd-1000mg5mg-P5-2.lcd
 方法文件名: RC\$SMF-4034 - SMF-4034-rcd-FX256.lcm
 批处理文件名: RC\$SMF-4034 - SMF-4034-20250701-FX256.lcb
 样品瓶号: 4-38 版本号: 6.115
 进样体积: 10 μl 实验者: xiexinhui
 进样时间: 2025/07/02 00:30:40 处理者: xiexinhui
 处理时间 (V2): 2025/07/02 08:29:59
 仪器型号: SHIMADZU LC-2050C(FX256)

<色谱图>

mV

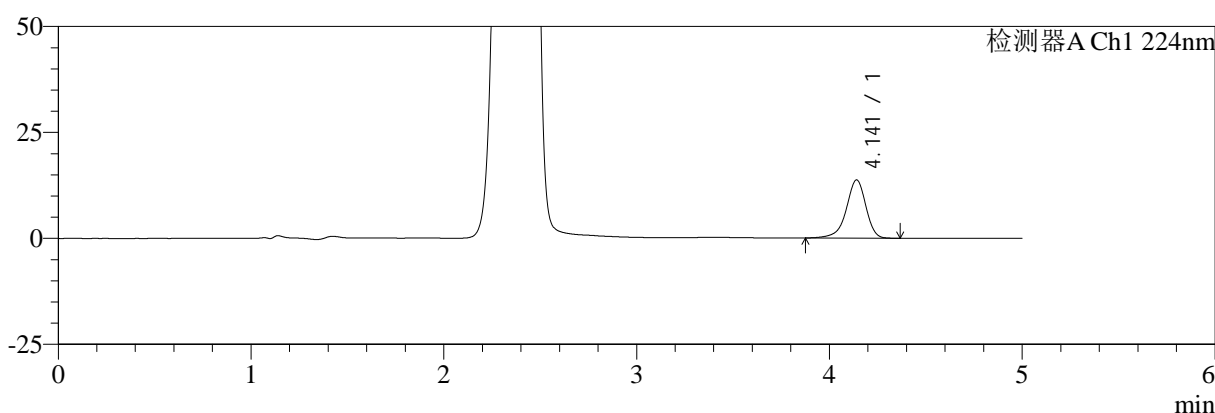

mV

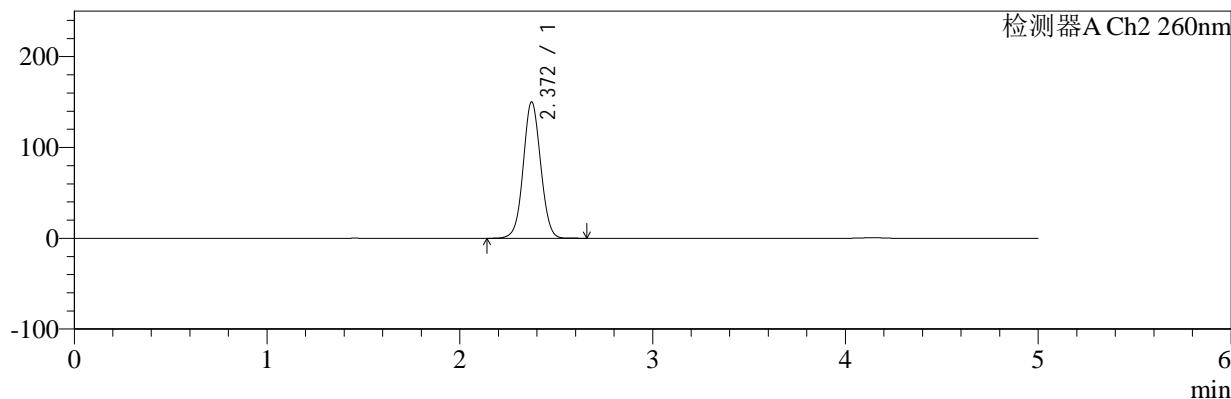

<峰表>

检测器A Ch1 224nm

峰号	保留时间	面积	面积%	高度	理论塔板数(USP)	拖尾因子	分离度(USP)
1	4.141	97252	100.000	13720	8338	0.903	--
总计		97252	100.000	13720			

检测器A Ch2 260nm

峰号	保留时间	面积	面积%	高度	理论塔板数(USP)	拖尾因子	分离度(USP)
1	2.372	945020	100.000	150278	3320	1.040	--
总计		945020	100.000	150278			



SMF-4034

<样品信息>

色谱柱:MM-C18/SCX(150mm*4.6mm,5μm) 流速:1.5ml/min
 柱温:30°C 波长:224/260nm
 数据文件名: RC\$SMF-4034 - 7-43/7-2352-2 - zzp-2024120221p-zjtj6y-rcd-1000mg5mg-P6-1.lcd
 方法文件名: RC\$SMF-4034 - SMF-4034-rcd-FX256.lcm
 批处理文件名: RC\$SMF-4034 - SMF-4034-20250701-FX256.lcb
 样品瓶号: 4-47 版本号: 6.115
 进样体积: 10 μl 实验者: xiexinhui
 进样时间: 2025/07/02 00:36:03 处理者: xiexinhui
 处理时间 (V2): 2025/07/02 08:30:02
 仪器型号: SHIMADZU LC-2050C(FX256)

<色谱图>

mV

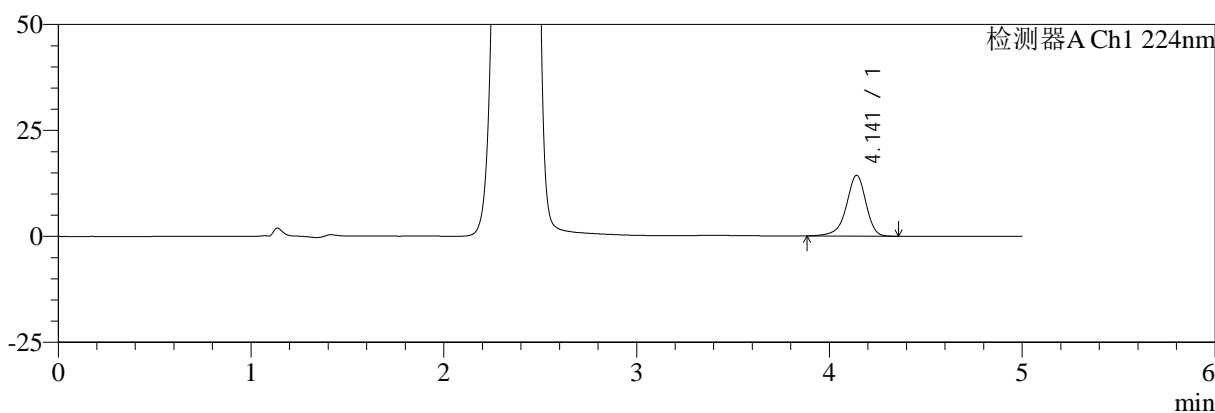

mV

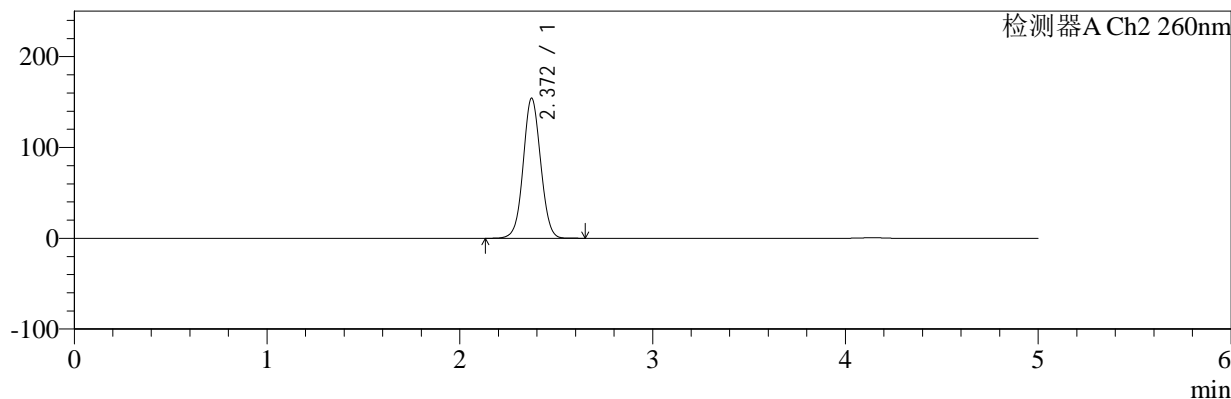

<峰表>

检测器A Ch1 224nm

峰号	保留时间	面积	面积%	高度	理论塔板数(USP)	拖尾因子	分离度(USP)
1	4.141	101348	100.000	14312	8350	0.905	--
总计		101348	100.000	14312			

检测器A Ch2 260nm

峰号	保留时间	面积	面积%	高度	理论塔板数(USP)	拖尾因子	分离度(USP)
1	2.372	971334	100.000	154321	3312	1.042	--
总计		971334	100.000	154321			



SMF-4034

<样品信息>

色谱柱:MM-C18/SCX(150mm*4.6mm,5μm) 流速:1.5ml/min
 柱温:30°C 波长:224/260nm
 数据文件名: RC\$SMF-4034 - 7-43/7-2353-2 - zzp-2024120221p-zjtj6y-rcd-1000mg5mg-P6-2.lcd
 方法文件名: RC\$SMF-4034 - SMF-4034-rcd-FX256.lcm
 批处理文件名: RC\$SMF-4034 - SMF-4034-20250701-FX256.lcb
 样品瓶号: 4-47 版本号: 6.115
 进样体积: 10 μl 实验者: xiexinhui
 进样时间: 2025/07/02 00:41:25 处理者: xiexinhui
 处理时间 (V2): 2025/07/02 08:30:04
 仪器型号: SHIMADZU LC-2050C(FX256)

<色谱图>

mV

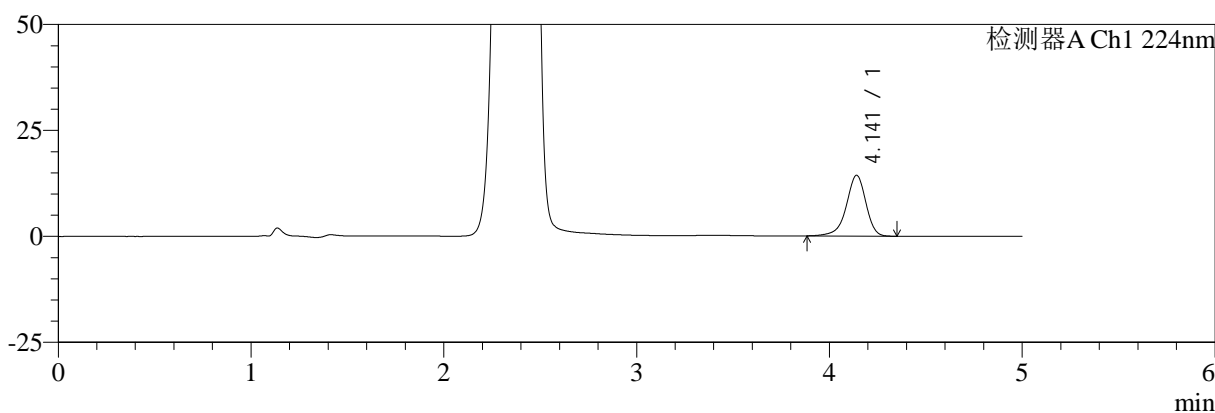

mV

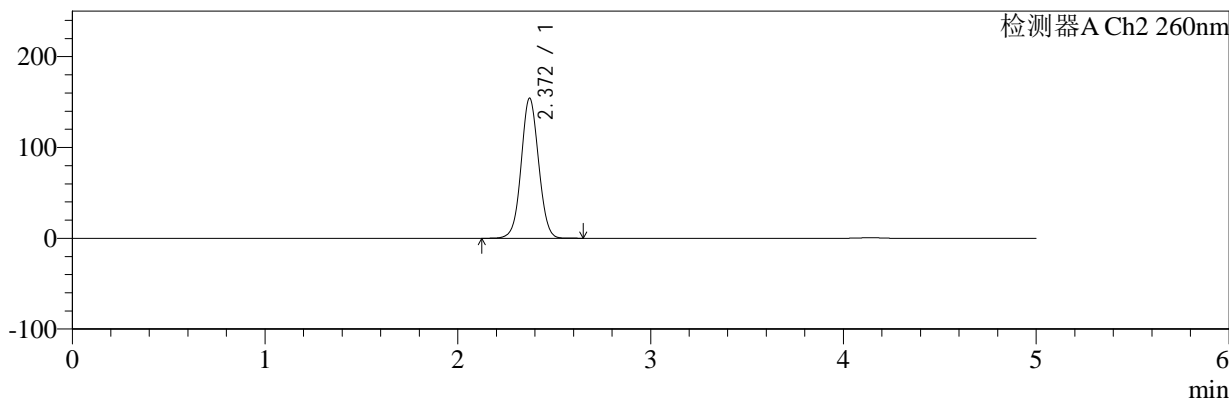

<峰表>

检测器A Ch1 224nm

峰号	保留时间	面积	面积%	高度	理论塔板数(USP)	拖尾因子	分离度(USP)
1	4.141	101508	100.000	14322	8328	0.908	--
总计		101508	100.000	14322			

检测器A Ch2 260nm

峰号	保留时间	面积	面积%	高度	理论塔板数(USP)	拖尾因子	分离度(USP)
1	2.372	970546	100.000	154254	3316	1.041	--
总计		970546	100.000	154254			



SMF-4034

<样品信息>

色谱柱:MM-C18/SCX(150mm*4.6mm,5μm) 流速:1.5ml/min
 柱温:30°C 波长:224/260nm
 数据文件名: RC\$SMF-4034 - 7-43/7-2354-2 - zzp-2024120321p-zjtj6y-rcd-1000mg5mg-P1-1.lcd
 方法文件名: RC\$SMF-4034 - SMF-4034-rcd-FX256.lcm
 批处理文件名: RC\$SMF-4034 - SMF-4034-20250701-FX256.lcb
 样品瓶号: 4-3 版本号: 6.115
 进样体积: 10 μl 实验者: xiexinhui
 进样时间: 2025/07/02 00:46:48 处理者: xiexinhui
 处理时间 (V2): 2025/07/02 08:30:07
 仪器型号: SHIMADZU LC-2050C(FX256)

<色谱图>

mV

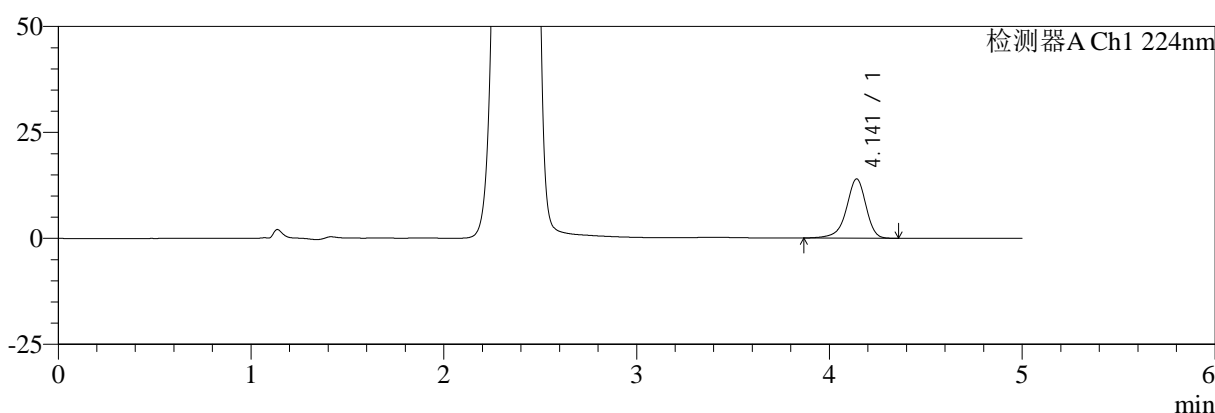

mV

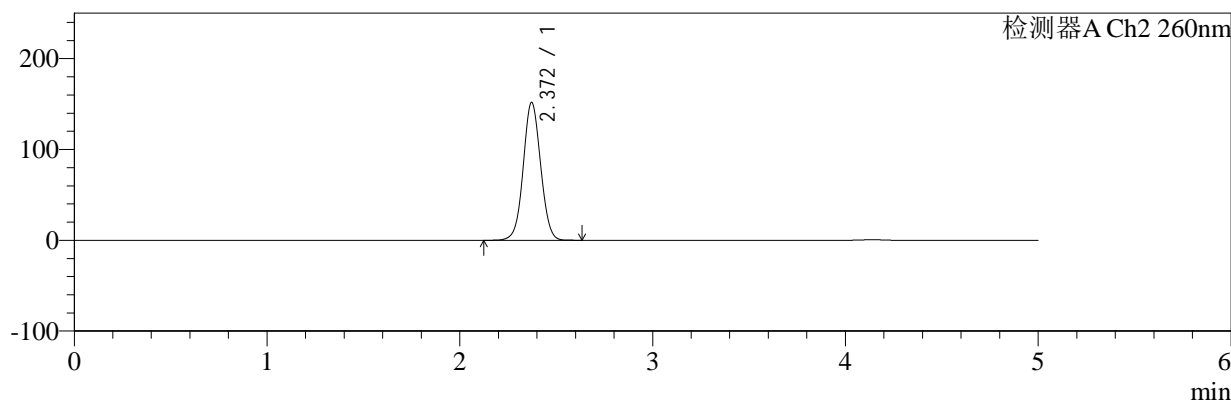

<峰表>

检测器A Ch1 224nm

峰号	保留时间	面积	面积%	高度	理论塔板数(USP)	拖尾因子	分离度(USP)
1	4.141	99060	100.000	13948	8335	0.904	--
总计		99060	100.000	13948			

检测器A Ch2 260nm

峰号	保留时间	面积	面积%	高度	理论塔板数(USP)	拖尾因子	分离度(USP)
1	2.372	954967	100.000	151861	3318	1.041	--
总计		954967	100.000	151861			



SMF-4034

<样品信息>

色谱柱:MM-C18/SCX(150mm*4.6mm,5μm) 流速:1.5ml/min
 柱温:30°C 波长:224/260nm
 数据文件名: RC\$SMF-4034 - 7-43/7-2355-2 - zzp-2024120321p-zjtj6y-rcd-1000mg5mg-P1-2.lcd
 方法文件名: RC\$SMF-4034 - SMF-4034-rcd-FX256.lcm
 批处理文件名: RC\$SMF-4034 - SMF-4034-20250701-FX256.lcb
 样品瓶号: 4-3 版本号: 6.115
 进样体积: 10 μl 实验者: xiexinhui
 进样时间: 2025/07/02 00:52:11 处理者: xiexinhui
 处理时间 (V2): 2025/07/02 08:30:09
 仪器型号: SHIMADZU LC-2050C(FX256)

<色谱图>

mV

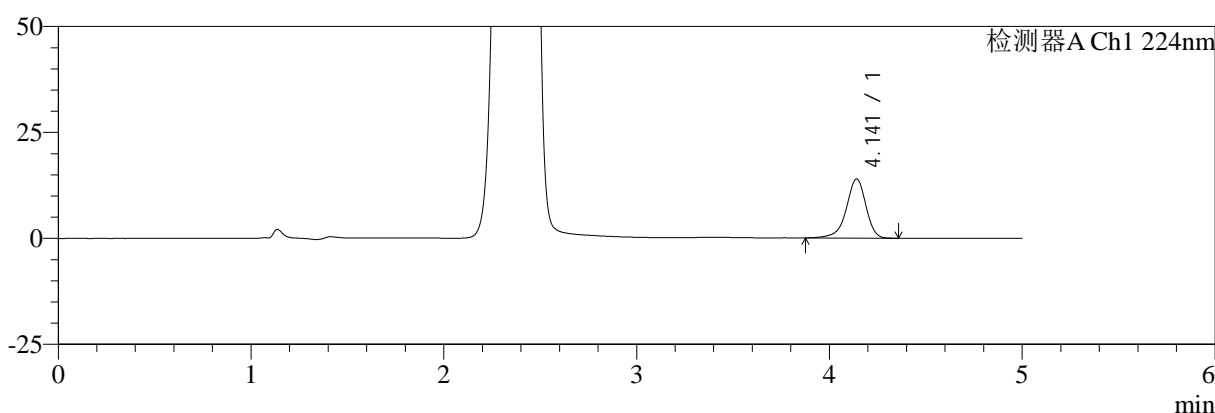

mV

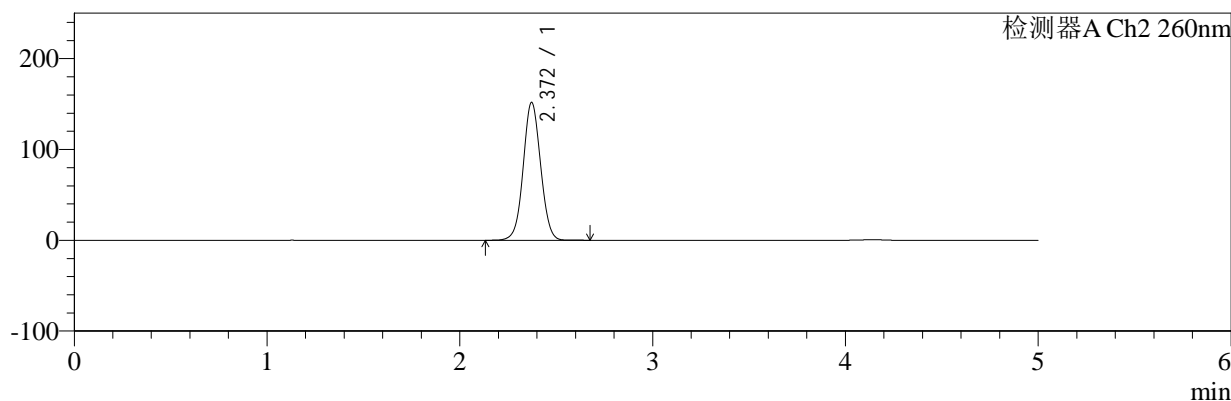

<峰表>

检测器A Ch1 224nm

峰号	保留时间	面积	面积%	高度	理论塔板数(USP)	拖尾因子	分离度(USP)
1	4.141	98839	100.000	13938	8331	0.906	--
总计		98839	100.000	13938			

检测器A Ch2 260nm

峰号	保留时间	面积	面积%	高度	理论塔板数(USP)	拖尾因子	分离度(USP)
1	2.372	955391	100.000	151853	3316	1.041	--
总计		955391	100.000	151853			



SMF-4034

<样品信息>

色谱柱:MM-C18/SCX(150mm*4.6mm,5μm) 流速:1.5ml/min
 柱温:30°C 波长:224/260nm
 数据文件名: RC\$SMF-4034 - 7-43/7-2356-2 - zzp-2024120321p-zjtj6y-rcd-1000mg5mg-P2-1.lcd
 方法文件名: RC\$SMF-4034 - SMF-4034-rcd-FX256.lcm
 批处理文件名: RC\$SMF-4034 - SMF-4034-20250701-FX256.lcb
 样品瓶号: 4-12 版本号: 6.115
 进样体积: 10 μl 实验者: xiexinhui
 进样时间: 2025/07/02 00:57:34 处理者: xiexinhui
 处理时间 (V2): 2025/07/02 08:30:12
 仪器型号: SHIMADZU LC-2050C(FX256)

<色谱图>

mV

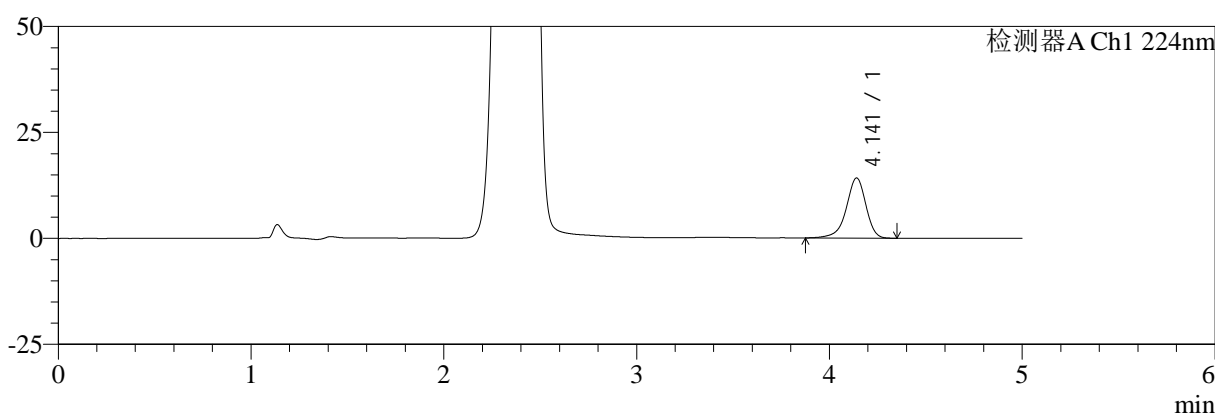

mV

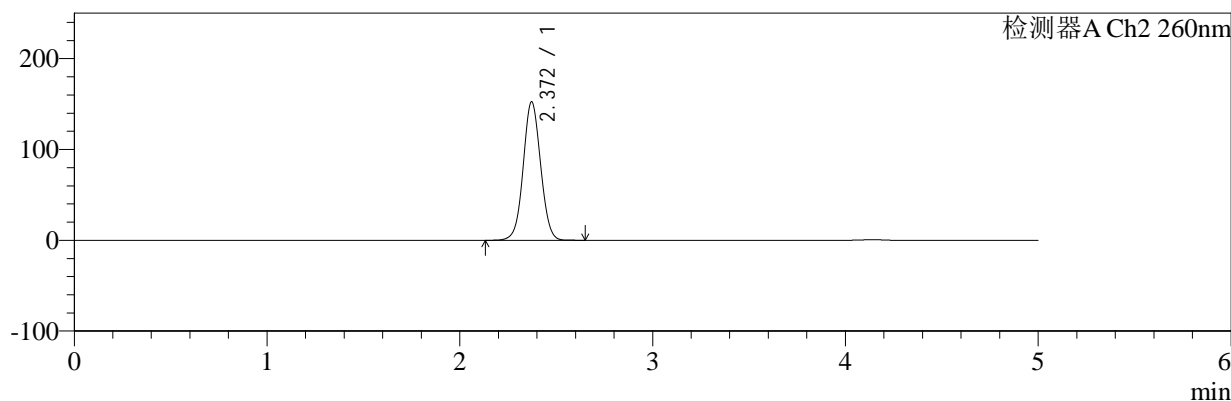

<峰表>

检测器A Ch1 224nm

峰号	保留时间	面积	面积%	高度	理论塔板数(USP)	拖尾因子	分离度(USP)
1	4.141	100406	100.000	14163	8323	0.903	--
总计		100406	100.000	14163			

检测器A Ch2 260nm

峰号	保留时间	面积	面积%	高度	理论塔板数(USP)	拖尾因子	分离度(USP)
1	2.372	959321	100.000	152480	3316	1.041	--
总计		959321	100.000	152480			



SMF-4034

<样品信息>

色谱柱:MM-C18/SCX(150mm*4.6mm,5μm) 流速:1.5ml/min
 柱温:30°C 波长:224/260nm
 数据文件名: RC\$SMF-4034 - 7-43/7-2357-2 - zzp-2024120321p-zjtj6y-rcd-1000mg5mg-P2-2.lcd
 方法文件名: RC\$SMF-4034 - SMF-4034-rcd-FX256.lcm
 批处理文件名: RC\$SMF-4034 - SMF-4034-20250701-FX256.lcb
 样品瓶号: 4-12 版本号: 6.115
 进样体积: 10 μl 实验者: xiexinhui
 进样时间: 2025/07/02 01:02:56 处理者: xiexinhui
 处理时间 (V2): 2025/07/02 08:30:14
 仪器型号: SHIMADZU LC-2050C(FX256)

<色谱图>

mV

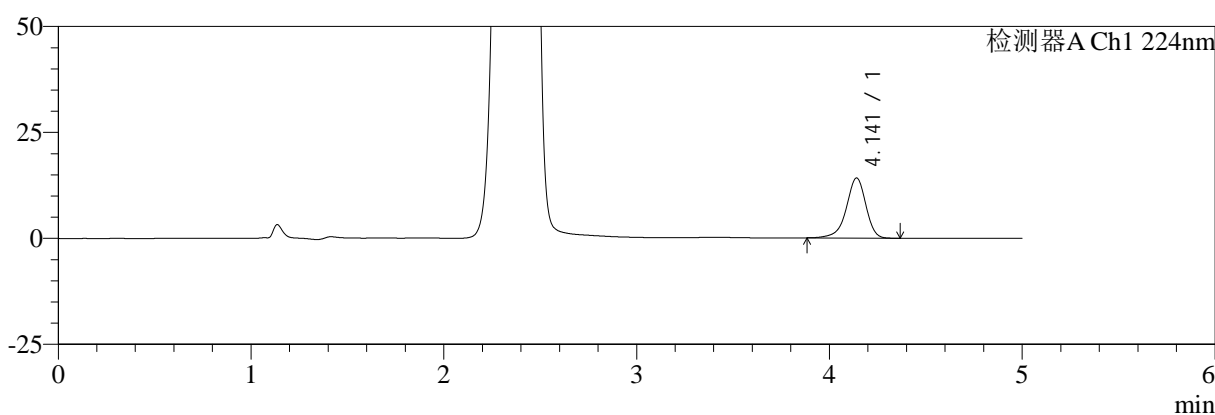

mV

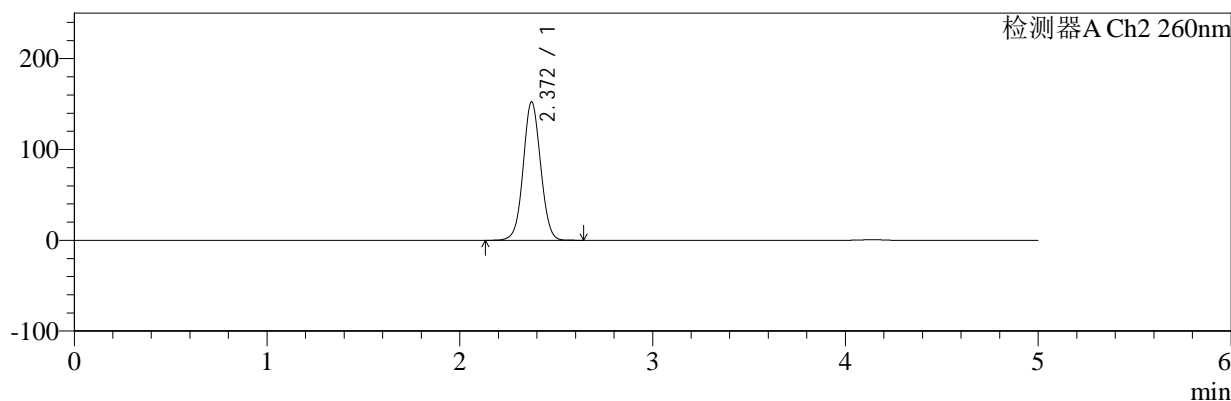

<峰表>

检测器A Ch1 224nm

峰号	保留时间	面积	面积%	高度	理论塔板数(USP)	拖尾因子	分离度(USP)
1	4.141	100180	100.000	14157	8349	0.907	--
总计		100180	100.000	14157			

检测器A Ch2 260nm

峰号	保留时间	面积	面积%	高度	理论塔板数(USP)	拖尾因子	分离度(USP)
1	2.372	959065	100.000	152459	3319	1.041	--
总计		959065	100.000	152459			



SMF-4034

<样品信息>

色谱柱:MM-C18/SCX(150mm*4.6mm,5μm) 流速:1.5ml/min
 柱温:30°C 波长:224/260nm
 数据文件名: RC\$SMF-4034 - 7-43/7-2358-2 - zzp-2024120321p-zjtj6y-rcd-1000mg5mg-P3-1.lcd
 方法文件名: RC\$SMF-4034 - SMF-4034-rcd-FX256.lcm
 批处理文件名: RC\$SMF-4034 - SMF-4034-20250701-FX256.lcb
 样品瓶号: 4-21 版本号: 6.115
 进样体积: 10 μl 实验者: xiexinhui
 进样时间: 2025/07/02 01:08:19 处理者: xiexinhui
 处理时间 (V2): 2025/07/02 08:30:16
 仪器型号: SHIMADZU LC-2050C(FX256)

<色谱图>

mV

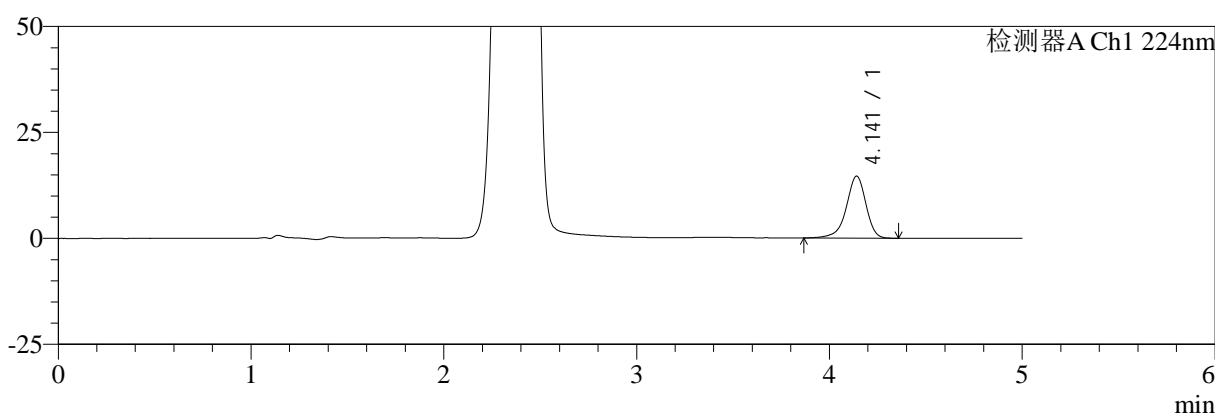

mV

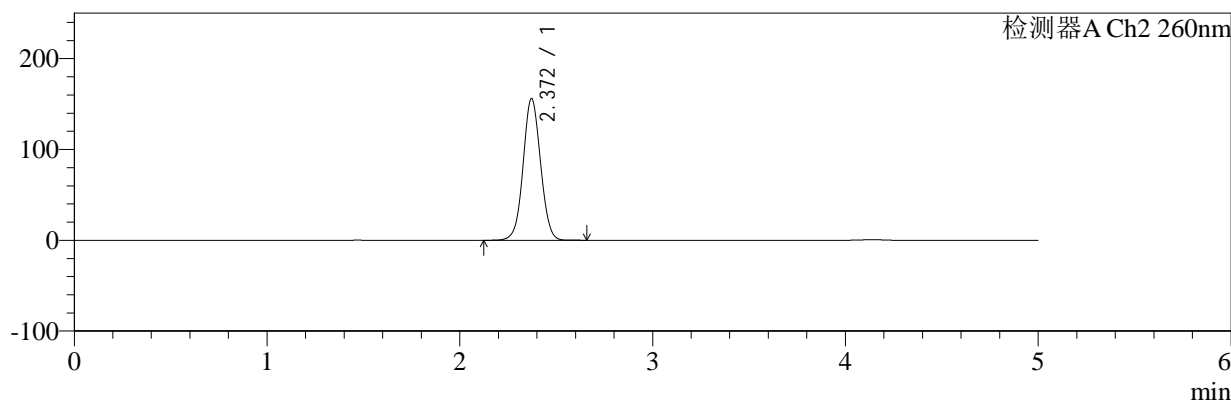

<峰表>

检测器A Ch1 224nm

峰号	保留时间	面积	面积%	高度	理论塔板数(USP)	拖尾因子	分离度(USP)
1	4.141	103601	100.000	14600	8333	0.904	--
总计		103601	100.000	14600			

检测器A Ch2 260nm

峰号	保留时间	面积	面积%	高度	理论塔板数(USP)	拖尾因子	分离度(USP)
1	2.372	982675	100.000	156070	3312	1.042	--
总计		982675	100.000	156070			



SMF-4034

<样品信息>

色谱柱:MM-C18/SCX(150mm*4.6mm,5μm) 流速:1.5ml/min
 柱温:30°C 波长:224/260nm
 数据文件名: RC\$SMF-4034 - 7-43/7-2359-2 - zzp-2024120321p-zjtj6y-rcd-1000mg5mg-P3-2.lcd
 方法文件名: RC\$SMF-4034 - SMF-4034-rcd-FX256.lcm
 批处理文件名: RC\$SMF-4034 - SMF-4034-20250701-FX256.lcb
 样品瓶号: 4-21 版本号: 6.115
 进样体积: 10 μl 实验者: xiexinhui
 进样时间: 2025/07/02 01:13:41 处理者: xiexinhui
 处理时间 (V2): 2025/07/02 08:30:19
 仪器型号: SHIMADZU LC-2050C(FX256)

<色谱图>

mV

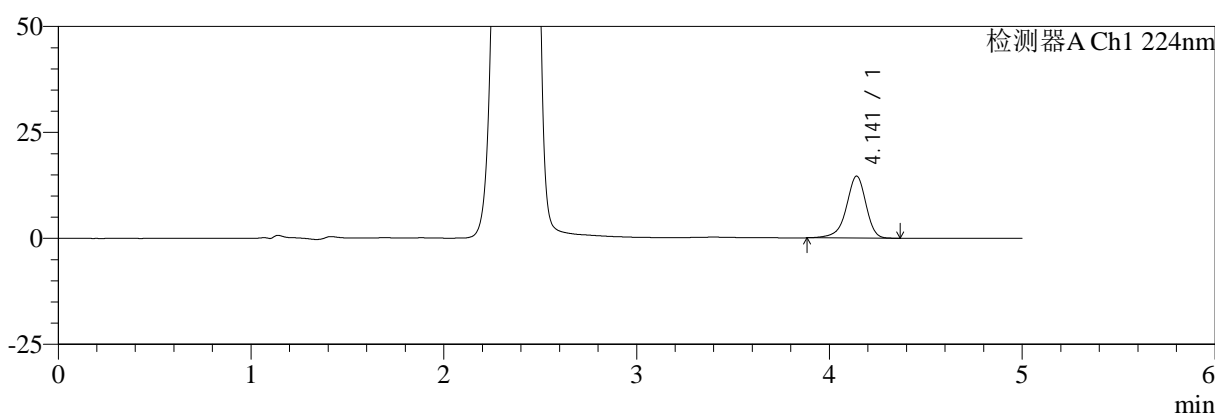

mV

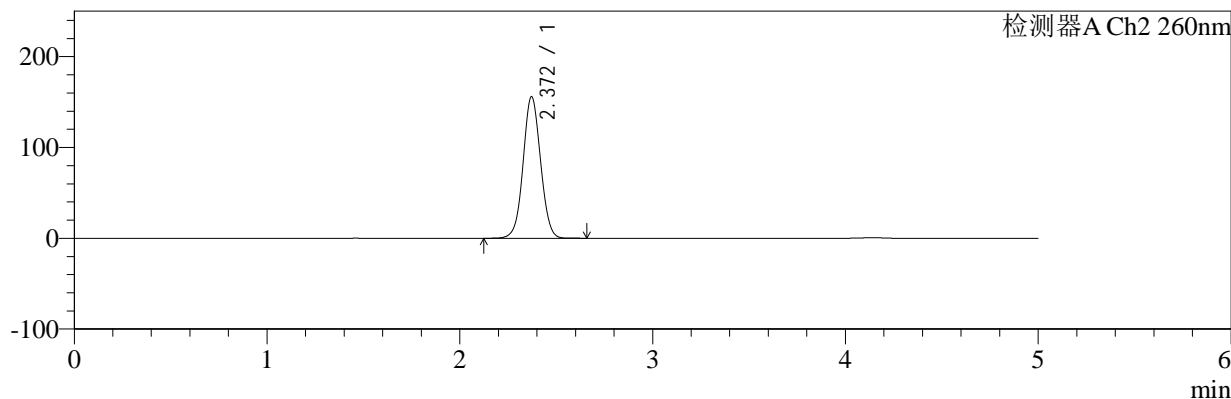

<峰表>

检测器A Ch1 224nm

峰号	保留时间	面积	面积%	高度	理论塔板数(USP)	拖尾因子	分离度(USP)
1	4.141	103402	100.000	14588	8314	0.907	--
总计		103402	100.000	14588			

检测器A Ch2 260nm

峰号	保留时间	面积	面积%	高度	理论塔板数(USP)	拖尾因子	分离度(USP)
1	2.372	982675	100.000	156032	3312	1.042	--
总计		982675	100.000	156032			



SMF-4034

<样品信息>

色谱柱:MM-C18/SCX(150mm*4.6mm,5μm) 流速:1.5ml/min
 柱温:30°C 波长:224/260nm
 数据文件名: RC\$SMF-4034 - 7-43/7-2360-2 - zzp-2024120321p-zjtj6y-rcd-1000mg5mg-P4-1.lcd
 方法文件名: RC\$SMF-4034 - SMF-4034-rcd-FX256.lcm
 批处理文件名: RC\$SMF-4034 - SMF-4034-20250701-FX256.lcb
 样品瓶号: 4-30 版本号: 6.115
 进样体积: 10 μl 实验者: xiexinhui
 进样时间: 2025/07/02 01:19:04 处理者: xiexinhui
 处理时间 (V2): 2025/07/02 08:30:21
 仪器型号: SHIMADZU LC-2050C(FX256)

<色谱图>

mV

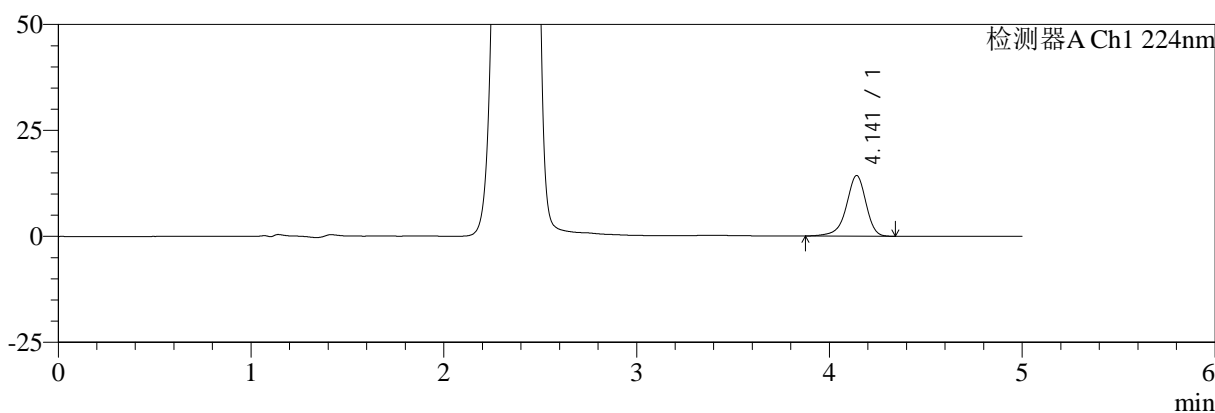

mV

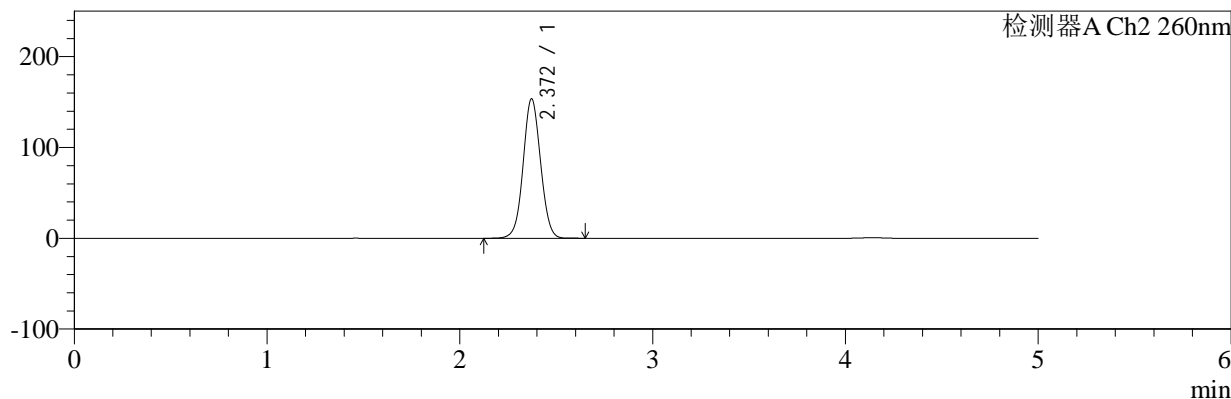

<峰表>

检测器A Ch1 224nm

峰号	保留时间	面积	面积%	高度	理论塔板数(USP)	拖尾因子	分离度(USP)
1	4.141	101290	100.000	14272	8319	0.904	--
总计		101290	100.000	14272			

检测器A Ch2 260nm

峰号	保留时间	面积	面积%	高度	理论塔板数(USP)	拖尾因子	分离度(USP)
1	2.372	966646	100.000	153630	3318	1.041	--
总计		966646	100.000	153630			



SMF-4034

<样品信息>

色谱柱:MM-C18/SCX(150mm*4.6mm,5μm) 流速:1.5ml/min
 柱温:30°C 波长:224/260nm
 数据文件名: RC\$SMF-4034 - 7-43/7-2361-2 - zzp-2024120321p-zjtj6y-rcd-1000mg5mg-P4-2.lcd
 方法文件名: RC\$SMF-4034 - SMF-4034-rcd-FX256.lcm
 批处理文件名: RC\$SMF-4034 - SMF-4034-20250701-FX256.lcb
 样品瓶号: 4-30 版本号: 6.115
 进样体积: 10 μl 实验者: xiexinhui
 进样时间: 2025/07/02 01:24:26 处理者: xiexinhui
 处理时间 (V2): 2025/07/02 08:30:24
 仪器型号: SHIMADZU LC-2050C(FX256)

<色谱图>

mV

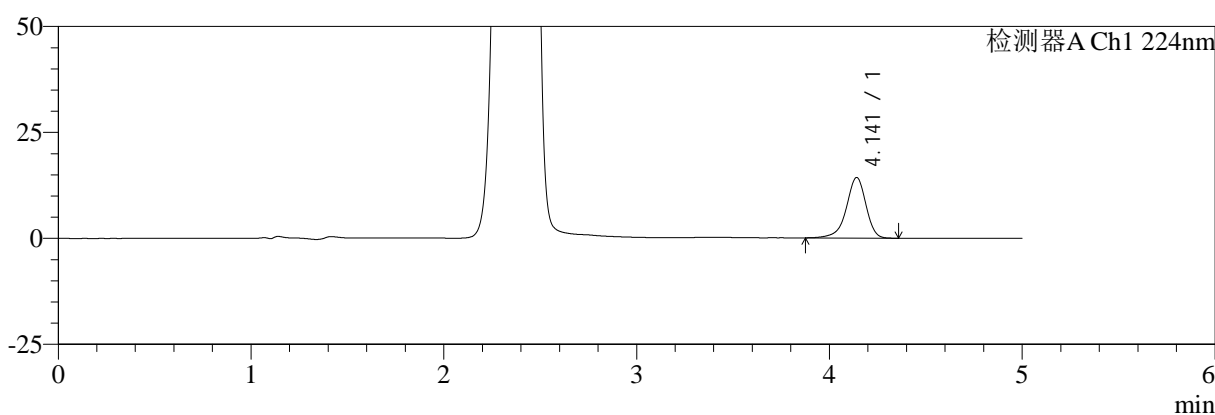

mV

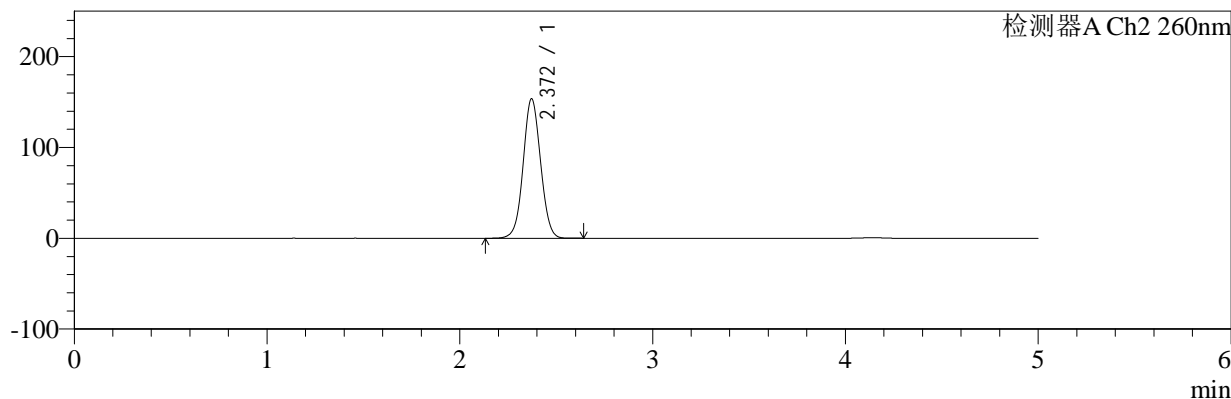

<峰表>

检测器A Ch1 224nm

峰号	保留时间	面积	面积%	高度	理论塔板数(USP)	拖尾因子	分离度(USP)
1	4.141	101356	100.000	14282	8325	0.904	--
总计		101356	100.000	14282			

检测器A Ch2 260nm

峰号	保留时间	面积	面积%	高度	理论塔板数(USP)	拖尾因子	分离度(USP)
1	2.372	966620	100.000	153644	3318	1.041	--
总计		966620	100.000	153644			



SMF-4034

<样品信息>

色谱柱:MM-C18/SCX(150mm*4.6mm,5μm) 流速:1.5ml/min
 柱温:30°C 波长:224/260nm
 数据文件名: RC\$SMF-4034 - 7-43/7-2362-2 - zzp-2024120321p-zjtj6y-rcd-1000mg5mg-P5-1.lcd
 方法文件名: RC\$SMF-4034 - SMF-4034-rcd-FX256.lcm
 批处理文件名: RC\$SMF-4034 - SMF-4034-20250701-FX256.lcb
 样品瓶号: 4-39 版本号: 6.115
 进样体积: 10 μl 实验者: xiexinhui
 进样时间: 2025/07/02 01:29:48 处理者: xiexinhui
 处理时间 (V2): 2025/07/02 08:30:26
 仪器型号: SHIMADZU LC-2050C(FX256)

<色谱图>

mV

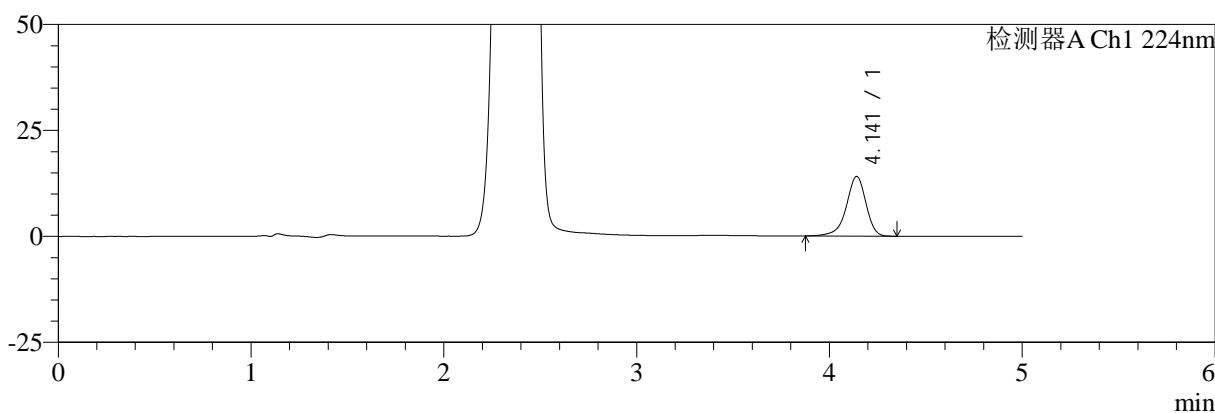

mV

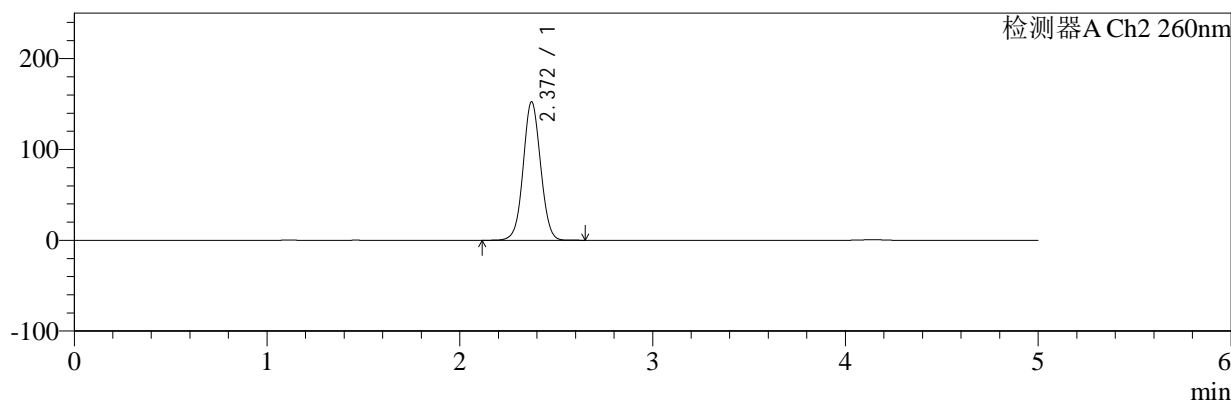

<峰表>

检测器A Ch1 224nm

峰号	保留时间	面积	面积%	高度	理论塔板数(USP)	拖尾因子	分离度(USP)
1	4.141	100017	100.000	14071	8305	0.901	--
总计		100017	100.000	14071			

检测器A Ch2 260nm

峰号	保留时间	面积	面积%	高度	理论塔板数(USP)	拖尾因子	分离度(USP)
1	2.372	959375	100.000	152486	3319	1.041	--
总计		959375	100.000	152486			



SMF-4034

<样品信息>

色谱柱:MM-C18/SCX(150mm*4.6mm,5μm) 流速:1.5ml/min
 柱温:30°C 波长:224/260nm
 数据文件名: RC\$SMF-4034 - 7-43/7-2363-2 - zzp-2024120321p-zjtj6y-rcd-1000mg5mg-P5-2.lcd
 方法文件名: RC\$SMF-4034 - SMF-4034-rcd-FX256.lcm
 批处理文件名: RC\$SMF-4034 - SMF-4034-20250701-FX256.lcb
 样品瓶号: 4-39 版本号: 6.115
 进样体积: 10 μl 实验者: xiexinhui
 进样时间: 2025/07/02 01:35:10 处理者: xiexinhui
 处理时间 (V2): 2025/07/02 08:30:29
 仪器型号: SHIMADZU LC-2050C(FX256)

<色谱图>

mV

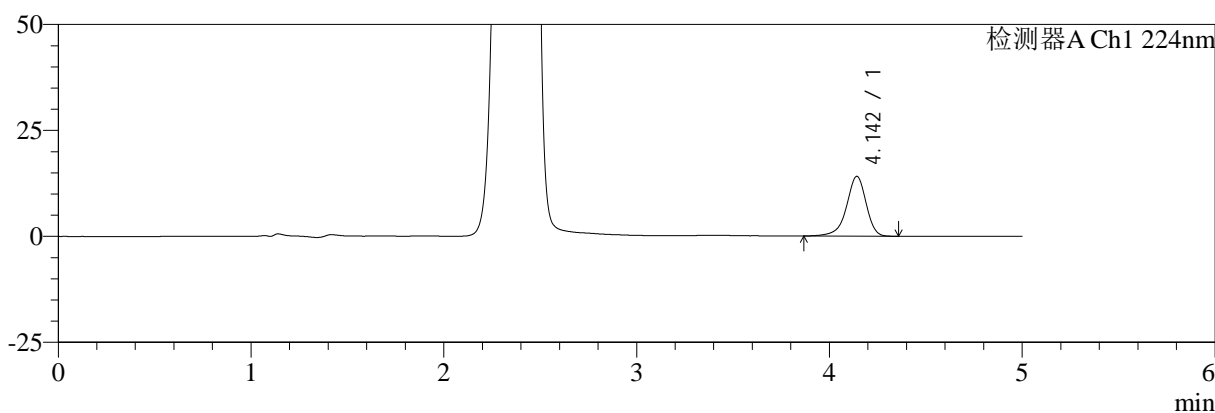

mV

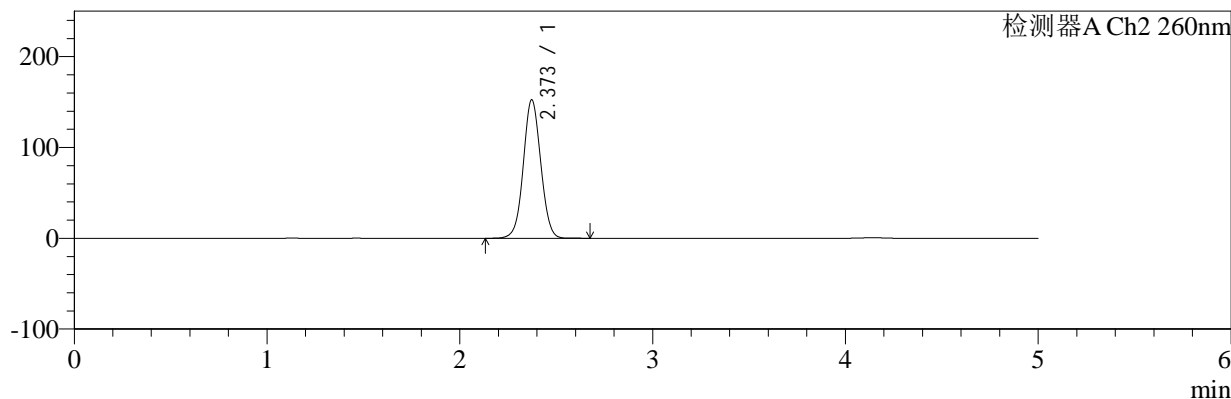

<峰表>

检测器A Ch1 224nm

峰号	保留时间	面积	面积%	高度	理论塔板数(USP)	拖尾因子	分离度(USP)
1	4.142	100165	100.000	14066	8319	0.903	--
总计		100165	100.000	14066			

检测器A Ch2 260nm

峰号	保留时间	面积	面积%	高度	理论塔板数(USP)	拖尾因子	分离度(USP)
1	2.373	959394	100.000	152437	3319	1.041	--
总计		959394	100.000	152437			



SMF-4034

<样品信息>

色谱柱:MM-C18/SCX(150mm*4.6mm,5μm) 流速:1.5ml/min
 柱温:30°C 波长:224/260nm
 数据文件名: RC\$SMF-4034 - 7-43/7-2364-2 - zzp-2024120321p-zjtj6y-rcd-1000mg5mg-P6-1.lcd
 方法文件名: RC\$SMF-4034 - SMF-4034-rcd-FX256.lcm
 批处理文件名: RC\$SMF-4034 - SMF-4034-20250701-FX256.lcb
 样品瓶号: 4-48 版本号: 6.115
 进样体积: 10 μl 实验者: xiexinhui
 进样时间: 2025/07/02 01:40:32 处理者: xiexinhui
 处理时间 (V2): 2025/07/02 08:30:31
 仪器型号: SHIMADZU LC-2050C(FX256)

<色谱图>

mV

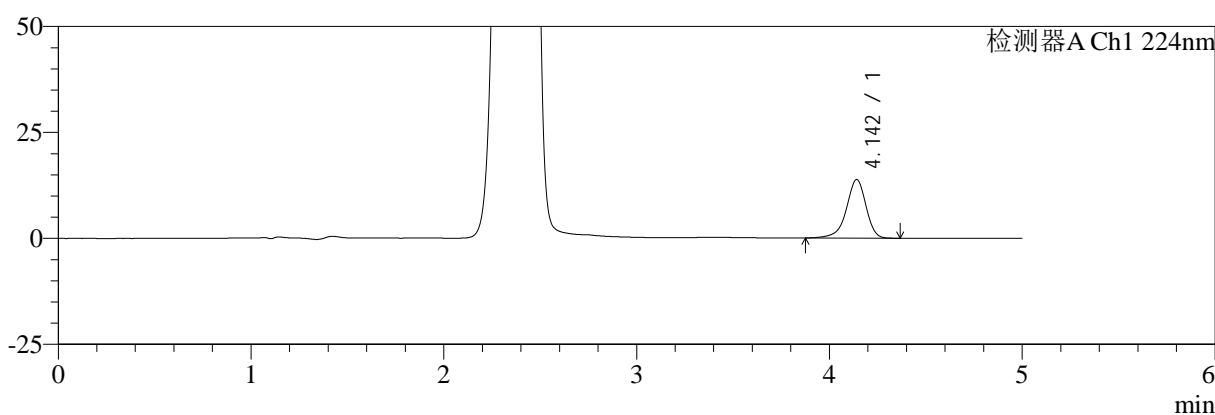

mV

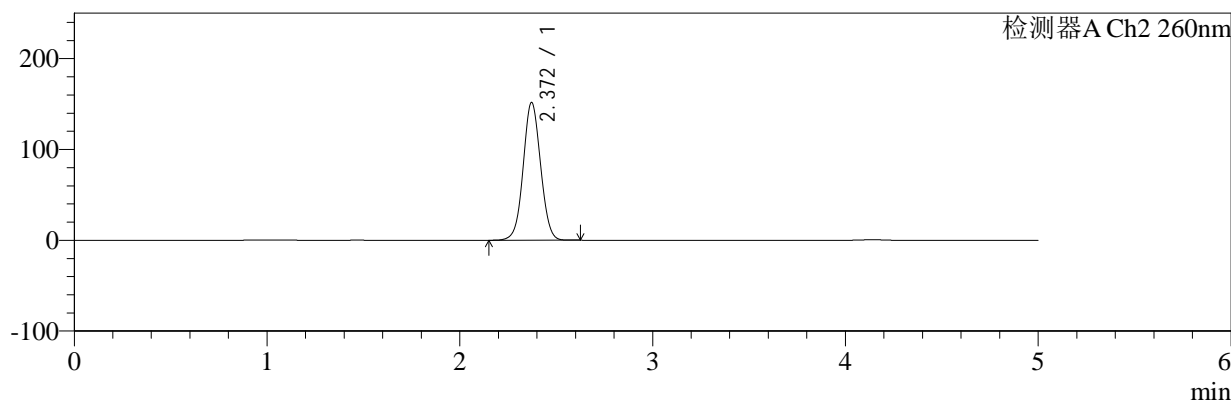

<峰表>

检测器A Ch1 224nm

峰号	保留时间	面积	面积%	高度	理论塔板数(USP)	拖尾因子	分离度(USP)
1	4.142	97912	100.000	13780	8313	0.904	--
总计		97912	100.000	13780			

检测器A Ch2 260nm

峰号	保留时间	面积	面积%	高度	理论塔板数(USP)	拖尾因子	分离度(USP)
1	2.372	954360	100.000	151738	3318	1.041	--
总计		954360	100.000	151738			



SMF-4034

<样品信息>

色谱柱:MM-C18/SCX(150mm*4.6mm,5μm) 流速:1.5ml/min
 柱温:30°C 波长:224/260nm
 数据文件名: RC\$SMF-4034 - 7-43/7-2365-2 - zzp-2024120321p-zjtj6y-rcd-1000mg5mg-P6-2.lcd
 方法文件名: RC\$SMF-4034 - SMF-4034-rcd-FX256.lcm
 批处理文件名: RC\$SMF-4034 - SMF-4034-20250701-FX256.lcb
 样品瓶号: 4-48 版本号: 6.115
 进样体积: 10 μl 实验者: xiexinhui
 进样时间: 2025/07/02 01:45:55 处理者: xiexinhui
 处理时间 (V2): 2025/07/02 08:30:34
 仪器型号: SHIMADZU LC-2050C(FX256)

<色谱图>

mV

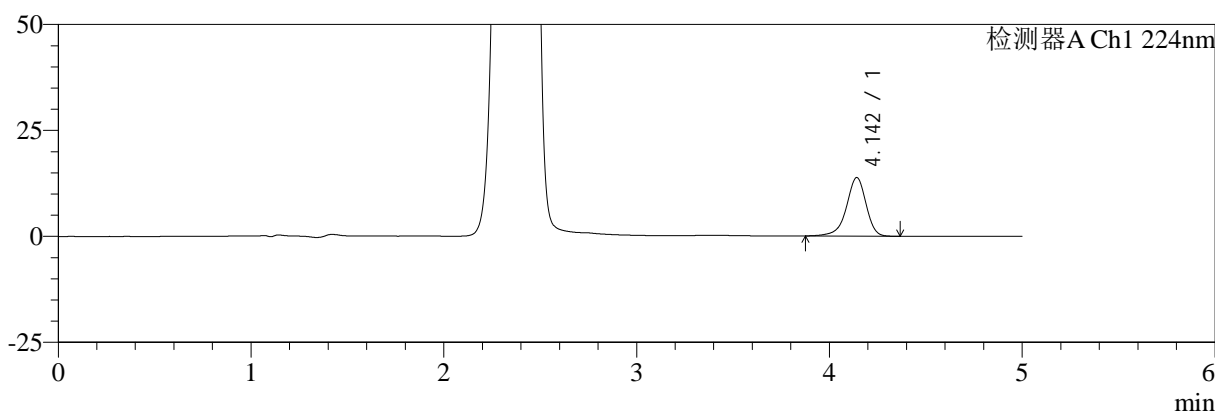

mV

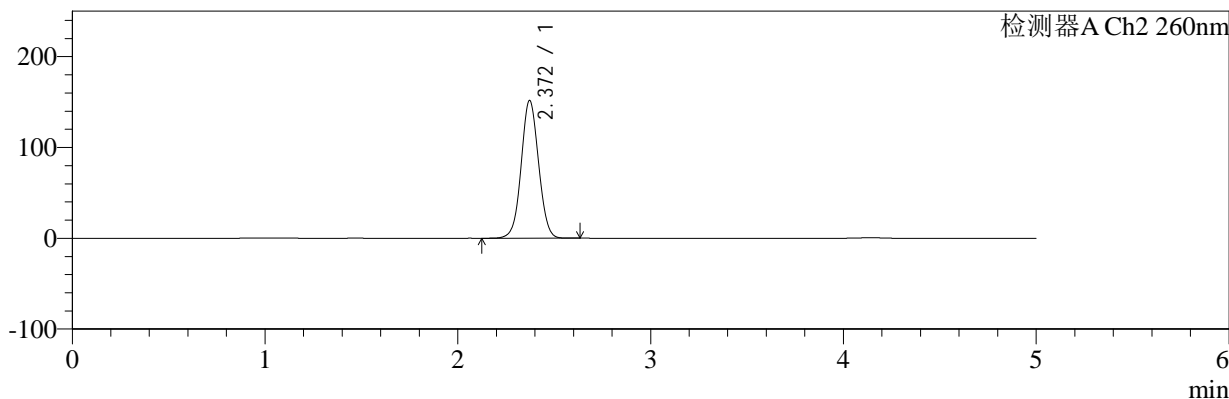

<峰表>

检测器A Ch1 224nm

峰号	保留时间	面积	面积%	高度	理论塔板数(USP)	拖尾因子	分离度(USP)
1	4.142	98000	100.000	13779	8316	0.905	--
总计		98000	100.000	13779			

检测器A Ch2 260nm

峰号	保留时间	面积	面积%	高度	理论塔板数(USP)	拖尾因子	分离度(USP)
1	2.372	954425	100.000	151711	3315	1.041	--
总计		954425	100.000	151711			



SMF-4034

<样品信息>

色谱柱:MM-C18/SCX(150mm*4.6mm,5μm) 流速:1.5ml/min
 柱温:30°C 波长:224/260nm
 数据文件名: RC\$SMF-4034 - 7-43/7-2366-2 - zzp-zjtj6y-rcd-1000mg5mg-dz2-1.lcd
 方法文件名: RC\$SMF-4034 - SMF-4034-rcd-FX256.lcm
 批处理文件名: RC\$SMF-4034 - SMF-4034-20250701-FX256.lcb
 样品瓶号: 4-27 版本号: 6.115
 进样体积: 10 μl 实验者: xiexinhui
 进样时间: 2025/07/02 01:51:19 处理者: xiexinhui
 处理时间 (V2): 2025/07/02 08:30:36
 仪器型号: SHIMADZU LC-2050C(FX256)

<色谱图>

mV

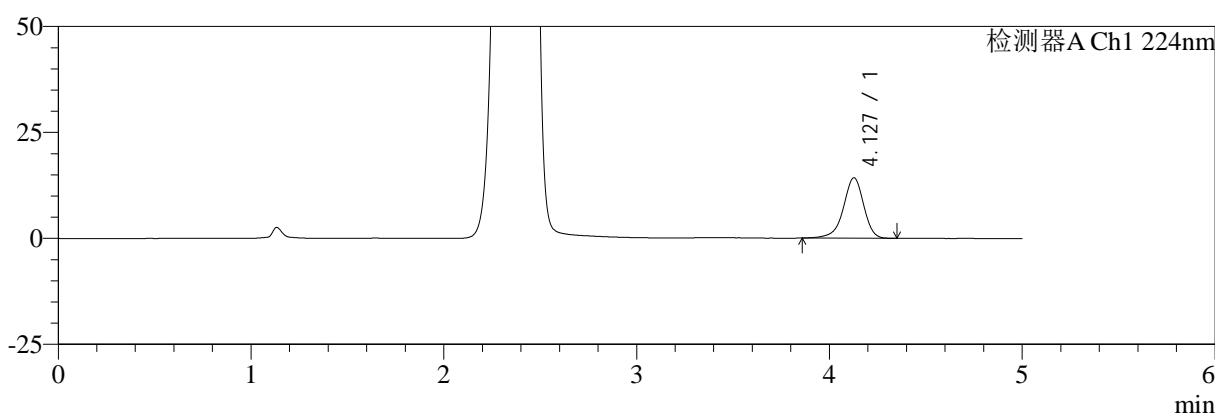

mV

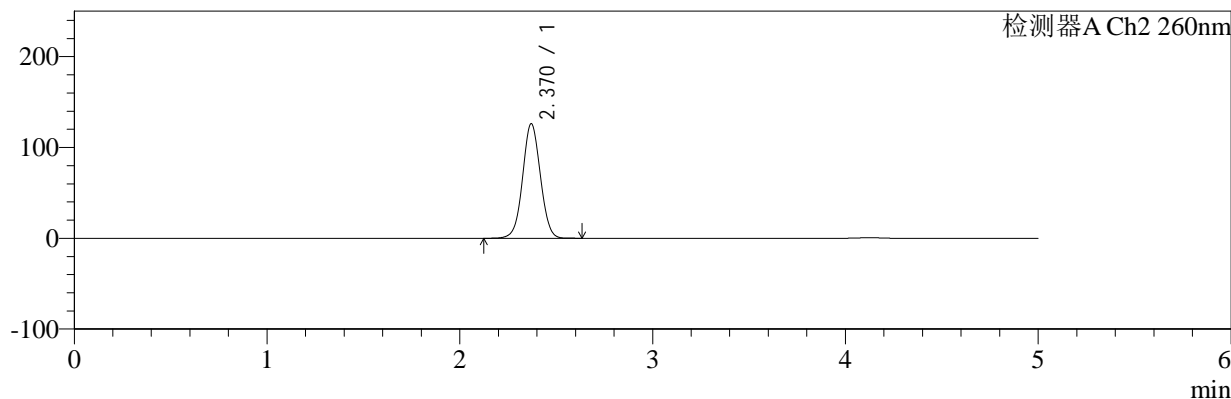

<峰表>

检测器A Ch1 224nm

峰号	保留时间	面积	面积%	高度	理论塔板数(USP)	拖尾因子	分离度(USP)
1	4.127	105014	100.000	14255	7642	0.916	--
总计		105014	100.000	14255			

检测器A Ch2 260nm

峰号	保留时间	面积	面积%	高度	理论塔板数(USP)	拖尾因子	分离度(USP)
1	2.370	809885	100.000	126103	3179	1.032	--
总计		809885	100.000	126103			



SMF-4034

<样品信息>

色谱柱:MM-C18/SCX(150mm*4.6mm,5μm) 流速:1.5ml/min
 柱温:30°C 波长:224/260nm
 数据文件名: RC\$SMF-4034 - 7-43/7-2367-2 - zzp-zjtj6y-rcd-1000mg5mg-dz2-2.lcd
 方法文件名: RC\$SMF-4034 - SMF-4034-rcd-FX256.lcm
 批处理文件名: RC\$SMF-4034 - SMF-4034-20250701-FX256.lcb
 样品瓶号: 4-27 版本号: 6.115
 进样体积: 10 μl 实验者: xiexinhui
 进样时间: 2025/07/02 01:56:43 处理者: xiexinhui
 处理时间 (V2): 2025/07/02 08:30:38
 仪器型号: SHIMADZU LC-2050C(FX256)

<色谱图>

mV

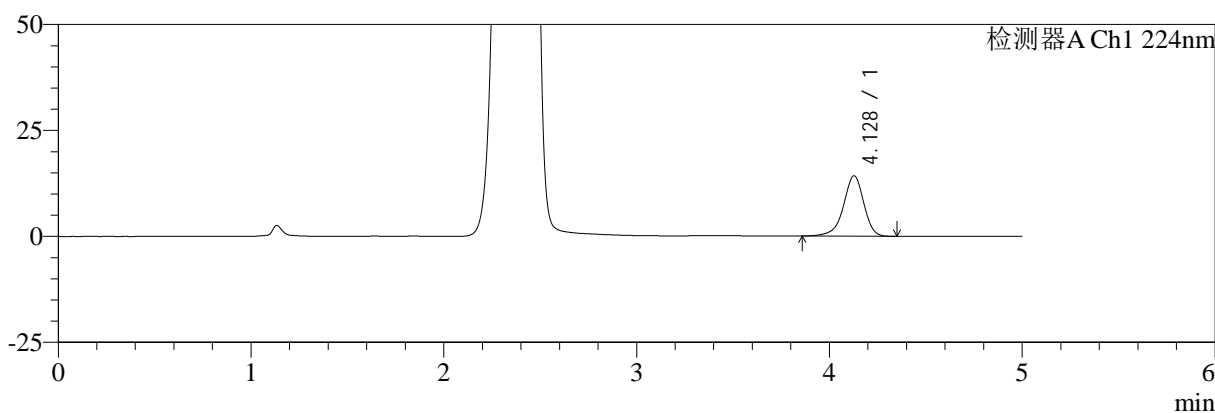

mV

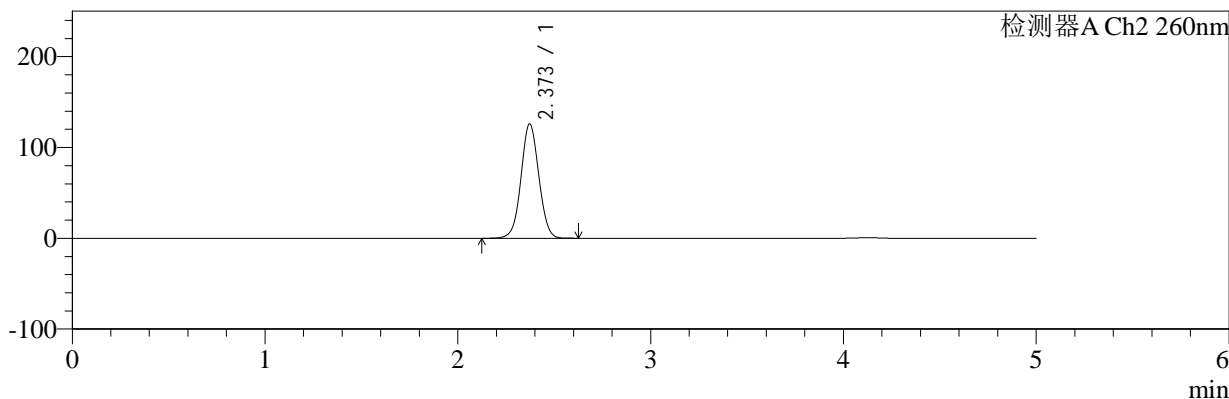

<峰表>

检测器A Ch1 224nm

峰号	保留时间	面积	面积%	高度	理论塔板数(USP)	拖尾因子	分离度(USP)
1	4.128	104873	100.000	14248	7636	0.915	--
总计		104873	100.000	14248			

检测器A Ch2 260nm

峰号	保留时间	面积	面积%	高度	理论塔板数(USP)	拖尾因子	分离度(USP)
1	2.373	809633	100.000	125951	3176	1.033	--
总计		809633	100.000	125951			