



JSS-3362

<样品信息>

色谱柱:AQ-C18(50*4.6mm,5μm) 流速:2.0ml/min
 柱温:30°C 波长:210nm
 数据文件名: RC\$JSS-3362 - 0-26/24-2-2 - zzp-2024121221p-js6y-rcqx-75mg-jf50z-pH1.2jz-rj.lcd
 方法文件名: RC\$JSS-3362 - JSS-3362-rcqx-FX273.lcm
 批处理文件名: RC\$JSS-3362 - JSS-3362-20250704-FX273.lcb
 样品瓶号: 1-9
 进样体积: 50μl 版本号:6.115
 进样时间: 2025/07/04 14:18:10 实验者: liuqihuizi
 处理时间 (V2) : 2025/07/05 10:34:59 处理者: liuqihuizi
 仪器型号: SHIMADZU LC-2050C(FX273)

<色谱图>

mV

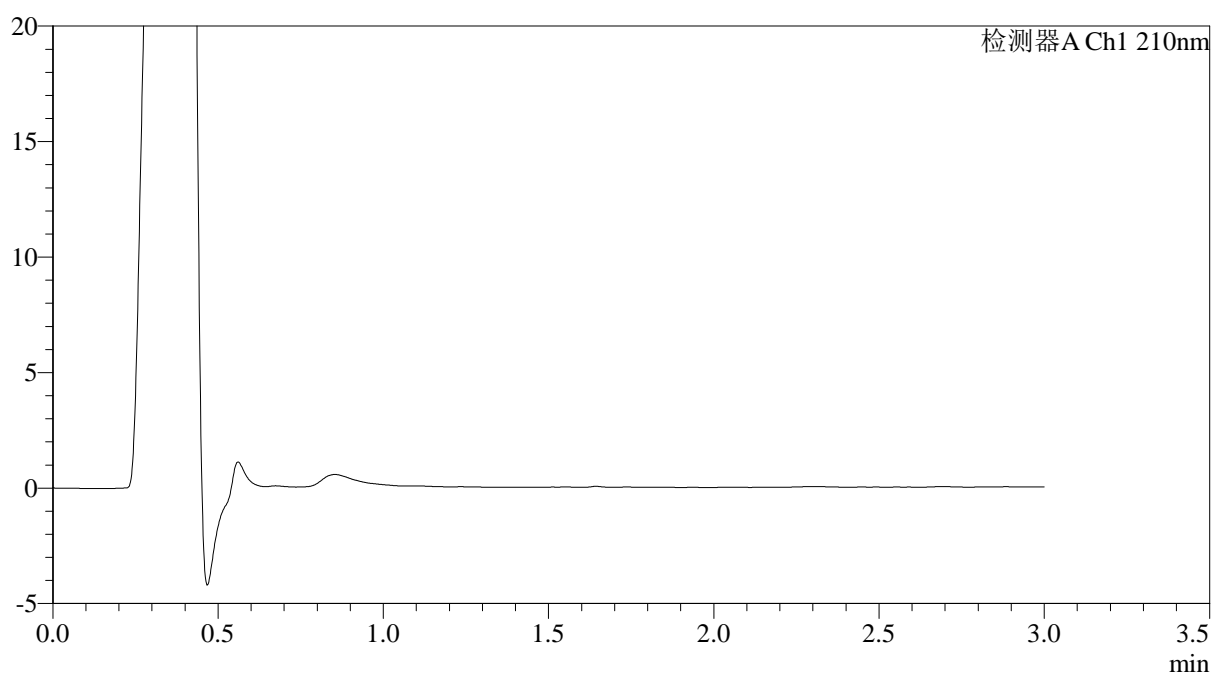

<峰表>

检测器A Ch1 210nm

| 峰号 | 保留时间 | 面积 | 面积% | 高度 | 理论塔板数(USP) | 拖尾因子 | 分离度(USP) |
|----|------|----|-----|----|------------|------|----------|
| 总计 | | | | | | | |



JSS-3362

<样品信息>

色谱柱:AQ-C18(50*4.6mm,5μm) 流速:2.0ml/min
 柱温:30°C 波长:210nm
 数据文件名: RC\$JSS-3362 - 0-26/24-3-2 - zzp-2024121221p-js6y-rcqx-75mg-jf50z-pH1.2jz-dz-1-1.lcd
 方法文件名: RC\$JSS-3362 - JSS-3362-rcqx-FX273.lcm
 批处理文件名: RC\$JSS-3362 - JSS-3362-20250704-FX273.lcb
 样品瓶号: 1-18
 进样体积: 50μl 版本号:6.115
 进样时间: 2025/07/04 14:21:35 实验者: liuqihuizi
 处理时间 (V2) : 2025/07/05 10:35:03 处理者: liuqihuizi
 仪器型号: SHIMADZU LC-2050C(FX273)

<色谱图>

mV

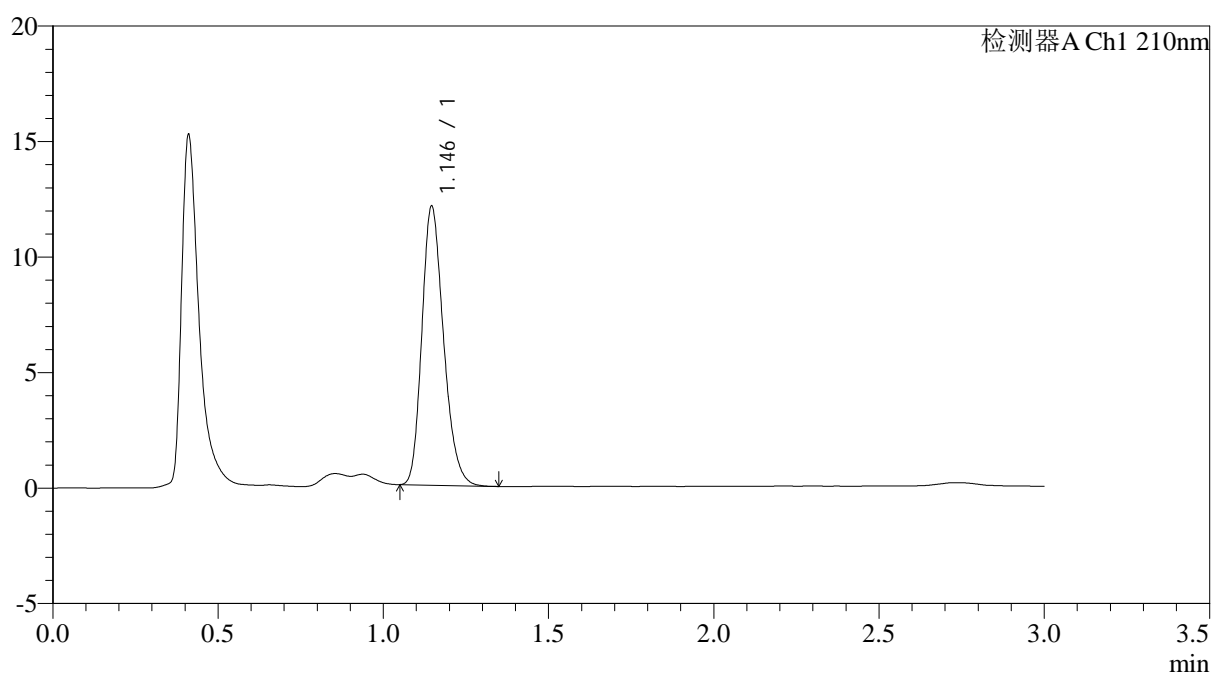

<峰表>

检测器A Ch1 210nm

| 峰号 | 保留时间 | 面积 | 面积% | 高度 | 理论塔板数(USP) | 拖尾因子 | 分离度(USP) |
|----|-------|-------|---------|-------|------------|-------|----------|
| 1 | 1.146 | 55156 | 100.000 | 12076 | 1467 | 1.230 | -- |
| 总计 | | 55156 | 100.000 | 12076 | | | |



JSS-3362

<样品信息>

色谱柱:AQ-C18(50*4.6mm,5μm) 流速:2.0ml/min
 柱温:30°C 波长:210nm
 数据文件名: RC\$JSS-3362 - 0-26/24-4-2 - zzp-2024121221p-js6y-rcqx-75mg-jf50z-pH1.2jz-dz-1-2.lcd
 方法文件名: RC\$JSS-3362 - JSS-3362-rcqx-FX273.lcm
 批处理文件名: RC\$JSS-3362 - JSS-3362-20250704-FX273.lcb
 样品瓶号: 1-18
 进样体积: 50μl 版本号:6.115
 进样时间: 2025/07/04 14:25:00 实验者: liuqihuizi
 处理时间 (V2) : 2025/07/05 10:35:06 处理者: liuqihuizi
 仪器型号: SHIMADZU LC-2050C(FX273)

<色谱图>

mV

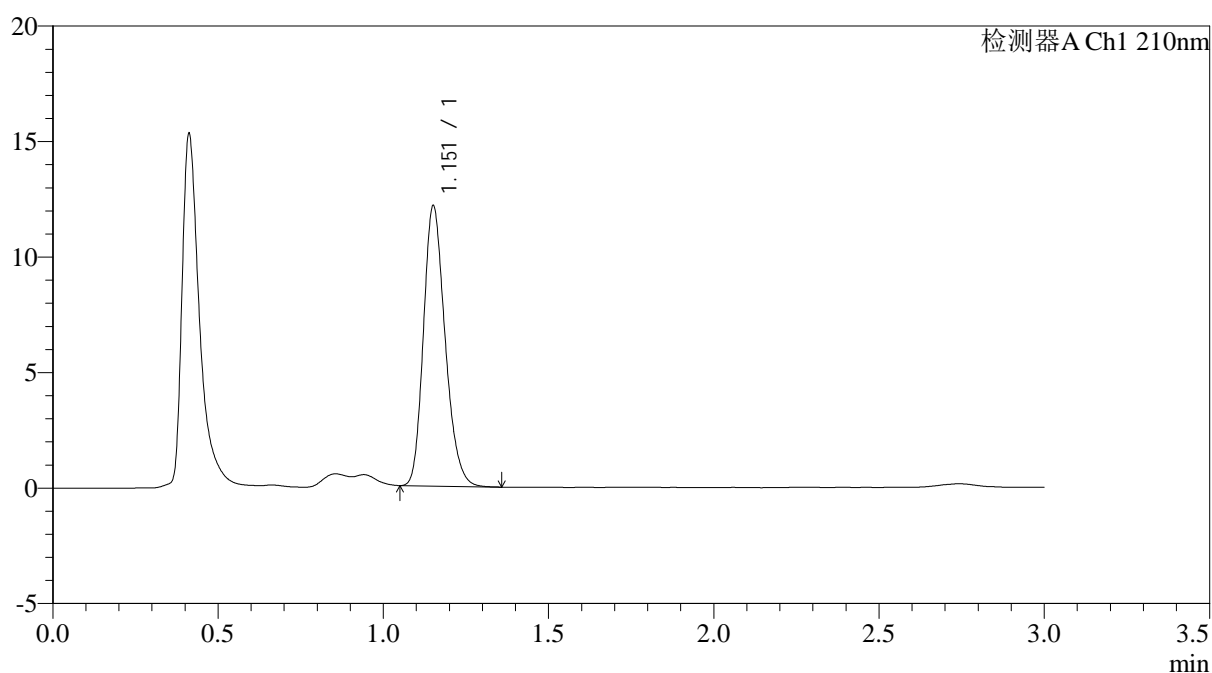

<峰表>

检测器A Ch1 210nm

| 峰号 | 保留时间 | 面积 | 面积% | 高度 | 理论塔板数(USP) | 拖尾因子 | 分离度(USP) |
|----|-------|-------|---------|-------|------------|-------|----------|
| 1 | 1.151 | 55371 | 100.000 | 12024 | 1483 | 1.225 | -- |
| 总计 | | 55371 | 100.000 | 12024 | | | |



JSS-3362

<样品信息>

色谱柱:AQ-C18(50*4.6mm,5μm) 流速:2.0ml/min
 柱温:30°C 波长:210nm
 数据文件名: RC\$JSS-3362 - 0-26/24-5-2 - zzp-2024121221p-js6y-rcqx-75mg-jf50z-pH1.2jz-dz-1-3.lcd
 方法文件名: RC\$JSS-3362 - JSS-3362-rcqx-FX273.lcm
 批处理文件名: RC\$JSS-3362 - JSS-3362-20250704-FX273.lcb
 样品瓶号: 1-18
 进样体积: 50μl 版本号:6.115
 进样时间: 2025/07/04 14:28:27 实验者: liuqihuizi
 处理时间 (V2) : 2025/07/05 10:35:09 处理者: liuqihuizi
 仪器型号: SHIMADZU LC-2050C(FX273)

<色谱图>

mV

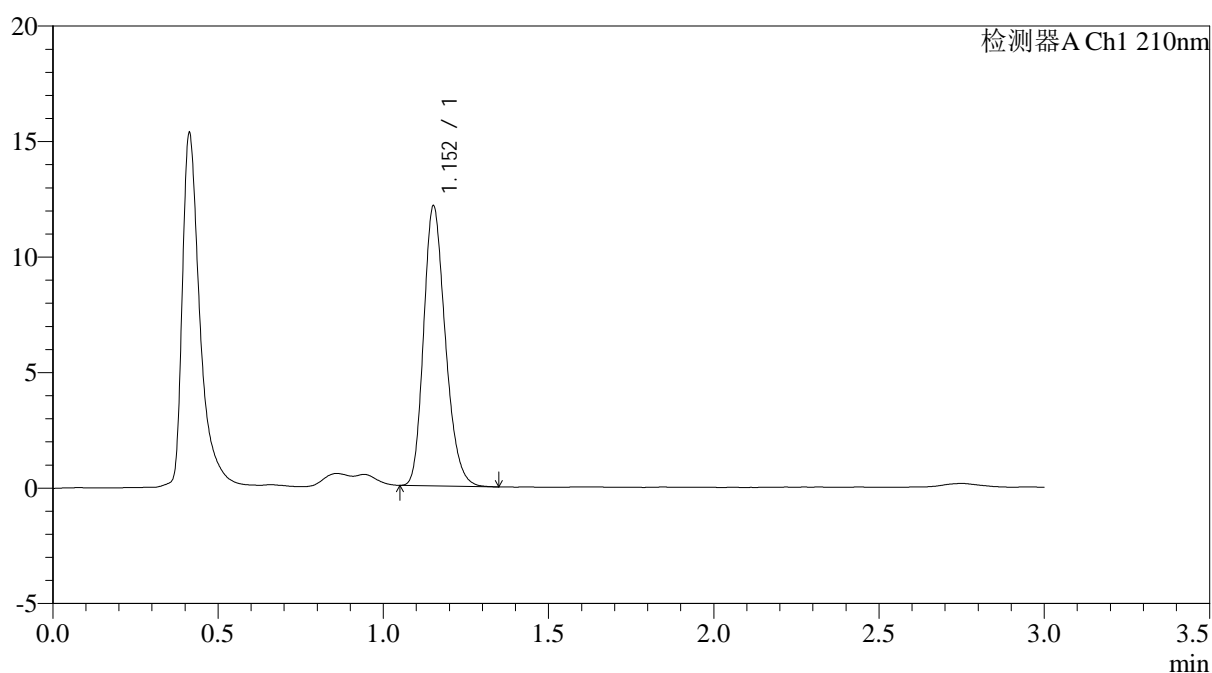

<峰表>

检测器A Ch1 210nm

| 峰号 | 保留时间 | 面积 | 面积% | 高度 | 理论塔板数(USP) | 拖尾因子 | 分离度(USP) |
|----|-------|-------|---------|-------|------------|-------|----------|
| 1 | 1.152 | 55402 | 100.000 | 12039 | 1478 | 1.226 | -- |
| 总计 | | 55402 | 100.000 | 12039 | | | |



JSS-3362

<样品信息>

色谱柱:AQ-C18(50*4.6mm,5µm) 流速:2.0ml/min
柱温:30°C 波长:210nm
数据文件名: RC\$JSS-3362 - 0-26/24-6-2 - zzp-2024121221p-js6y-rcqx-75mg-jf50z-pH1.2jz-dz-1-4.lcd
方法文件名: RC\$JSS-3362 - JSS-3362-rcqx-FX273.lcm
批处理文件名: RC\$JSS-3362 - JSS-3362-20250704-FX273.lcb
样品瓶号: 1-18
进样体积: 50µl 版本号:6.115
进样时间: 2025/07/04 14:31:52 实验者: liuqihuizi
处理时间 (V2) : 2025/07/05 10:35:12 处理者: liuqihuizi
仪器型号: SHIMADZU LC-2050C(FX273)

<色谱图>

mV

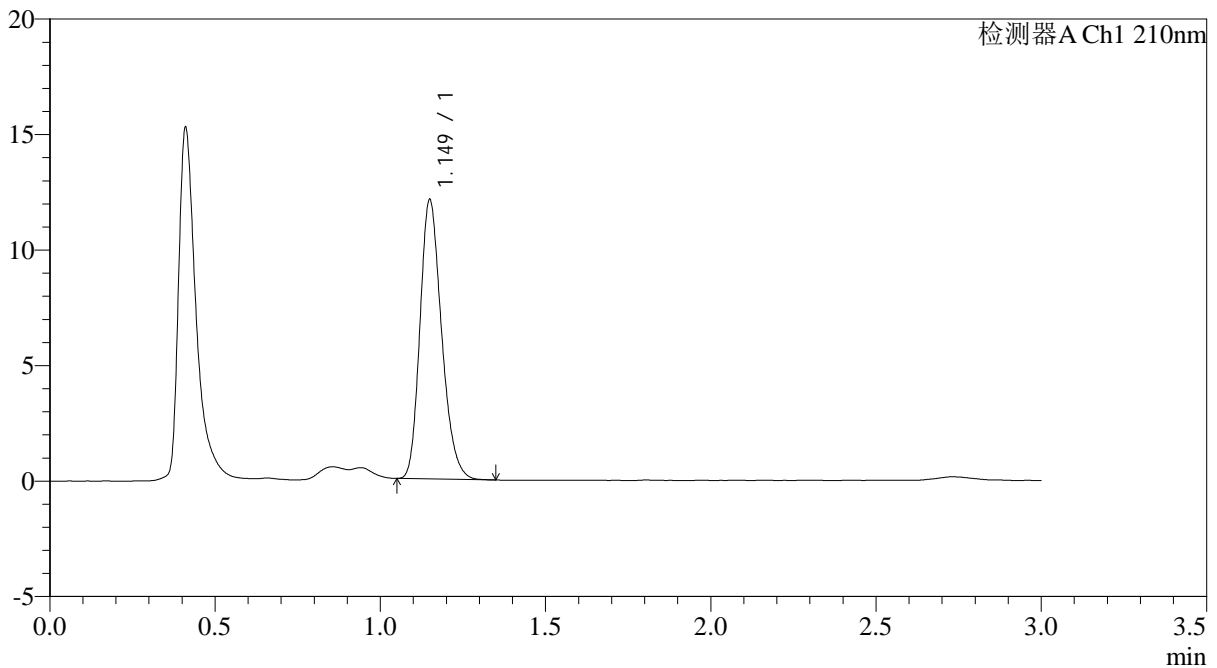

<峰表>

检测器A Ch1 210nm

| 峰号 | 保留时间 | 面积 | 面积% | 高度 | 理论塔板数(USP) | 拖尾因子 | 分离度(USP) |
|----|-------|-------|---------|-------|------------|-------|----------|
| 1 | 1.149 | 55004 | 100.000 | 12040 | 1484 | 1.231 | -- |
| 总计 | | 55004 | 100.000 | 12040 | | | |



JSS-3362

<样品信息>

色谱柱:AQ-C18(50*4.6mm,5μm) 流速:2.0ml/min
 柱温:30°C 波长:210nm
 数据文件名: RC\$JSS-3362 - 0-26/24-7-2 - zzp-2024121221p-js6y-rcqx-75mg-jf50z-pH1.2jz-dz-1-5.lcd
 方法文件名: RC\$JSS-3362 - JSS-3362-rcqx-FX273.lcm
 批处理文件名: RC\$JSS-3362 - JSS-3362-20250704-FX273.lcb
 样品瓶号: 1-18
 进样体积: 50μl 版本号:6.115
 进样时间: 2025/07/04 14:35:19 实验者: liuqihuizi
 处理时间 (V2) : 2025/07/05 10:35:14 处理者: liuqihuizi
 仪器型号: SHIMADZU LC-2050C(FX273)

<色谱图>

mV

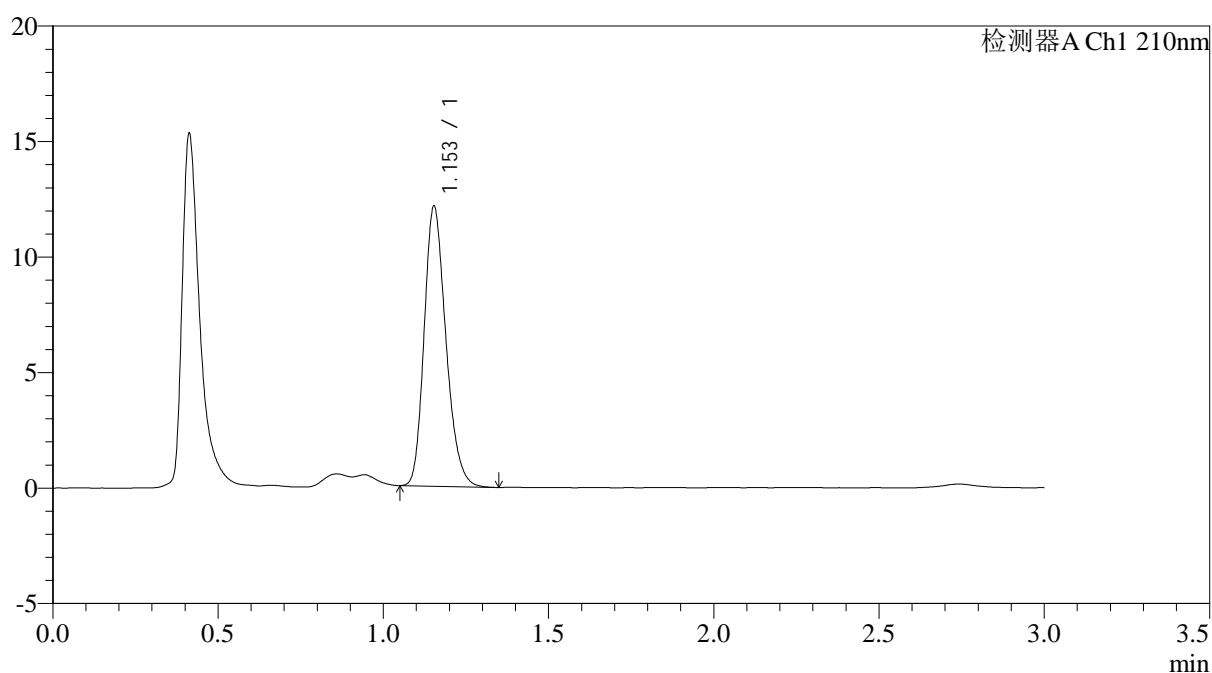

<峰表>

检测器A Ch1 210nm

| 峰号 | 保留时间 | 面积 | 面积% | 高度 | 理论塔板数(USP) | 拖尾因子 | 分离度(USP) |
|----|-------|-------|---------|-------|------------|-------|----------|
| 1 | 1.153 | 55477 | 100.000 | 12100 | 1481 | 1.226 | -- |
| 总计 | | 55477 | 100.000 | 12100 | | | |



JSS-3362

<样品信息>

色谱柱:AQ-C18(50*4.6mm,5μm) 流速:2.0ml/min
 柱温:30°C 波长:210nm
 数据文件名: RC\$JSS-3362 - 0-26/24-8-2 - zzp-2024121221p-js6y-rcqx-75mg-jf50z-pH1.2jz-2min-P1.lcd
 方法文件名: RC\$JSS-3362 - JSS-3362-rcqx-FX273.lcm
 批处理文件名: RC\$JSS-3362 - JSS-3362-20250704-FX273.lcb
 样品瓶号: 1-1
 进样体积: 50μl 版本号:6.115
 进样时间: 2025/07/04 14:38:44 实验者: liuqihuizi
 处理时间 (V2) : 2025/07/05 10:35:17 处理者: liuqihuizi
 仪器型号: SHIMADZU LC-2050C(FX273)

<色谱图>

mV

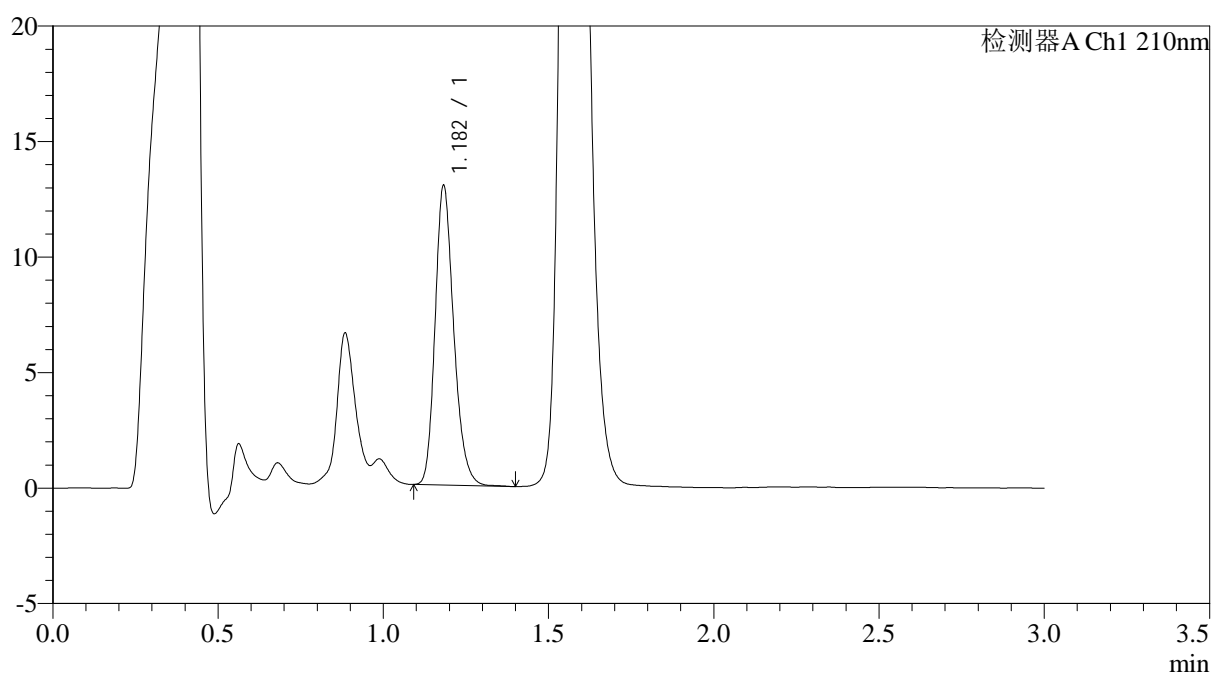

<峰表>

检测器A Ch1 210nm

| 峰号 | 保留时间 | 面积 | 面积% | 高度 | 理论塔板数(USP) | 拖尾因子 | 分离度(USP) |
|----|-------|-------|---------|-------|------------|-------|----------|
| 1 | 1.182 | 50952 | 100.000 | 12910 | 2140 | 1.221 | -- |
| 总计 | | 50952 | 100.000 | 12910 | | | |



JSS-3362

<样品信息>

色谱柱:AQ-C18(50*4.6mm,5μm) 流速:2.0ml/min
 柱温:30°C 波长:210nm
 数据文件名: RC\$JSS-3362 - 0-26/24-9-2 - zzp-2024121221p-js6y-rcqx-75mg-jf50z-pH1.2jz-2min-P2.lcd
 方法文件名: RC\$JSS-3362 - JSS-3362-rcqx-FX273.lcm
 批处理文件名: RC\$JSS-3362 - JSS-3362-20250704-FX273.lcb
 样品瓶号: 1-10
 进样体积: 50μl 版本号:6.115
 进样时间: 2025/07/04 14:42:09 实验者: liuqihuizi
 处理时间 (V2) : 2025/07/05 10:35:20 处理者: liuqihuizi
 仪器型号: SHIMADZU LC-2050C(FX273)

<色谱图>

mV

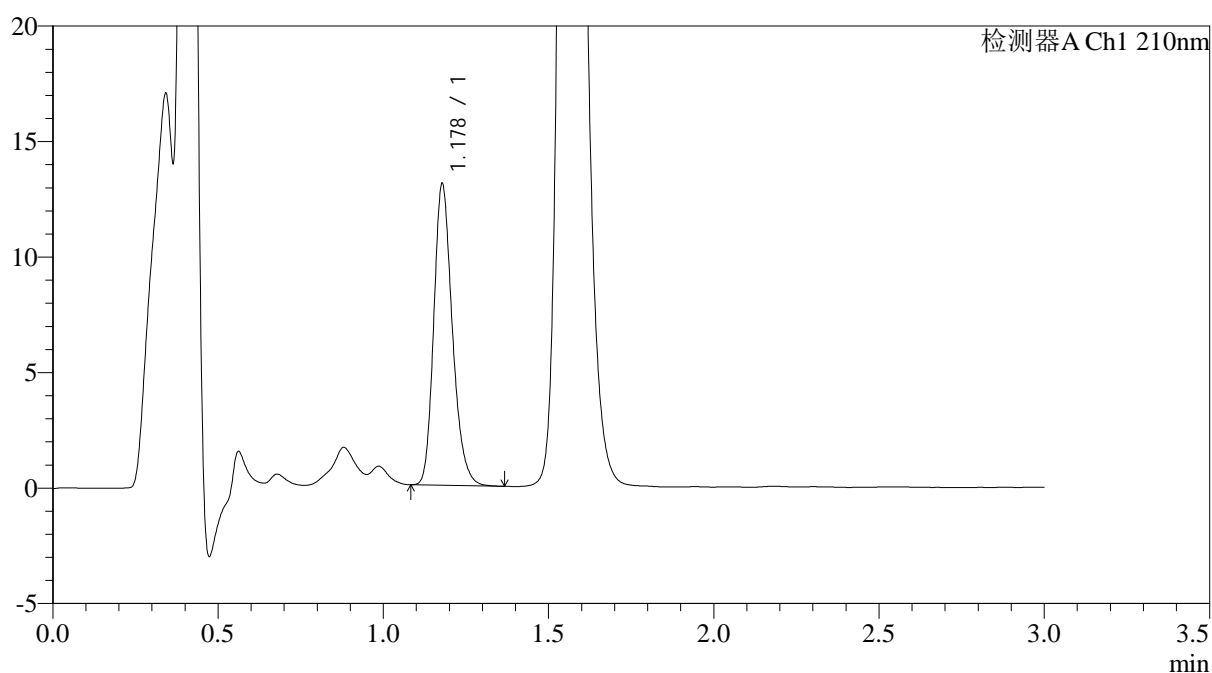

<峰表>

检测器A Ch1 210nm

| 峰号 | 保留时间 | 面积 | 面积% | 高度 | 理论塔板数(USP) | 拖尾因子 | 分离度(USP) |
|----|-------|-------|---------|-------|------------|-------|----------|
| 1 | 1.178 | 51057 | 100.000 | 13007 | 2139 | 1.226 | -- |
| 总计 | | 51057 | 100.000 | 13007 | | | |



JSS-3362

<样品信息>

色谱柱:AQ-C18(50*4.6mm,5μm) 流速:2.0ml/min
 柱温:30°C 波长:210nm
 数据文件名: RC\$JSS-3362 - 0-26/24-10-2 - zzp-2024121221p-js6y-rcqx-75mg-jf50z-pH1.2jz-2min-P3.lcd
 方法文件名: RC\$JSS-3362 - JSS-3362-rcqx-FX273.lcm
 批处理文件名: RC\$JSS-3362 - JSS-3362-20250704-FX273.lcb
 样品瓶号: 1-19
 进样体积: 50μl 版本号:6.115
 进样时间: 2025/07/04 14:45:33 实验者: liuqihuizi
 处理时间 (V2) : 2025/07/05 10:35:22 处理者: liuqihuizi
 仪器型号: SHIMADZU LC-2050C(FX273)

<色谱图>

mV

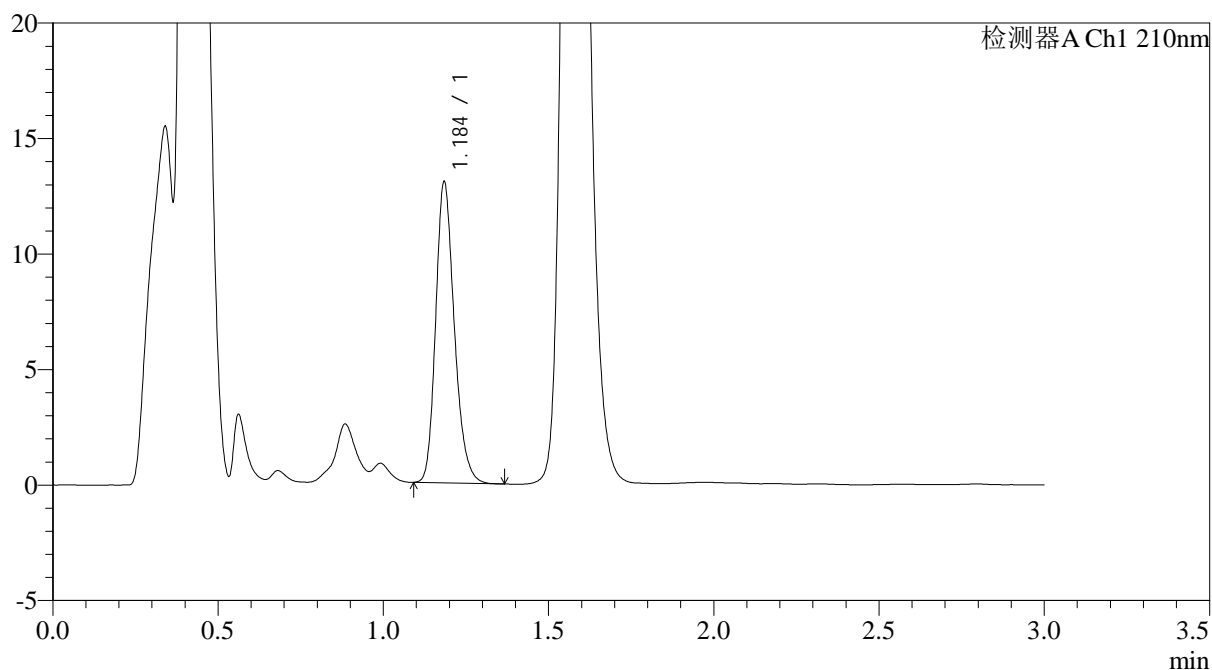

<峰表>

检测器A Ch1 210nm

| 峰号 | 保留时间 | 面积 | 面积% | 高度 | 理论塔板数(USP) | 拖尾因子 | 分离度(USP) |
|----|-------|-------|---------|-------|------------|-------|----------|
| 1 | 1.184 | 51098 | 100.000 | 12847 | 2147 | 1.224 | -- |
| 总计 | | 51098 | 100.000 | 12847 | | | |



JSS-3362

<样品信息>

色谱柱:AQ-C18(50*4.6mm,5µm) 流速:2.0ml/min
柱温:30°C 波长:210nm
数据文件名: RC\$JSS-3362 - 0-26/24-11-2 - zzp-2024121221p-js6y-rcqx-75mg-jf50z-pH1.2jz-2min-P4.lcd
方法文件名: RC\$JSS-3362 - JSS-3362-rcqx-FX273.lcm
批处理文件名: RC\$JSS-3362 - JSS-3362-20250704-FX273.lcb
样品瓶号: 1-28
进样体积: 50µl 版本号:6.115
进样时间: 2025/07/04 14:48:57 实验者: liuqihuizi
处理时间 (V2) : 2025/07/05 10:35:25 处理者: liuqihuizi
仪器型号: SHIMADZU LC-2050C(FX273)

<色谱图>

mV

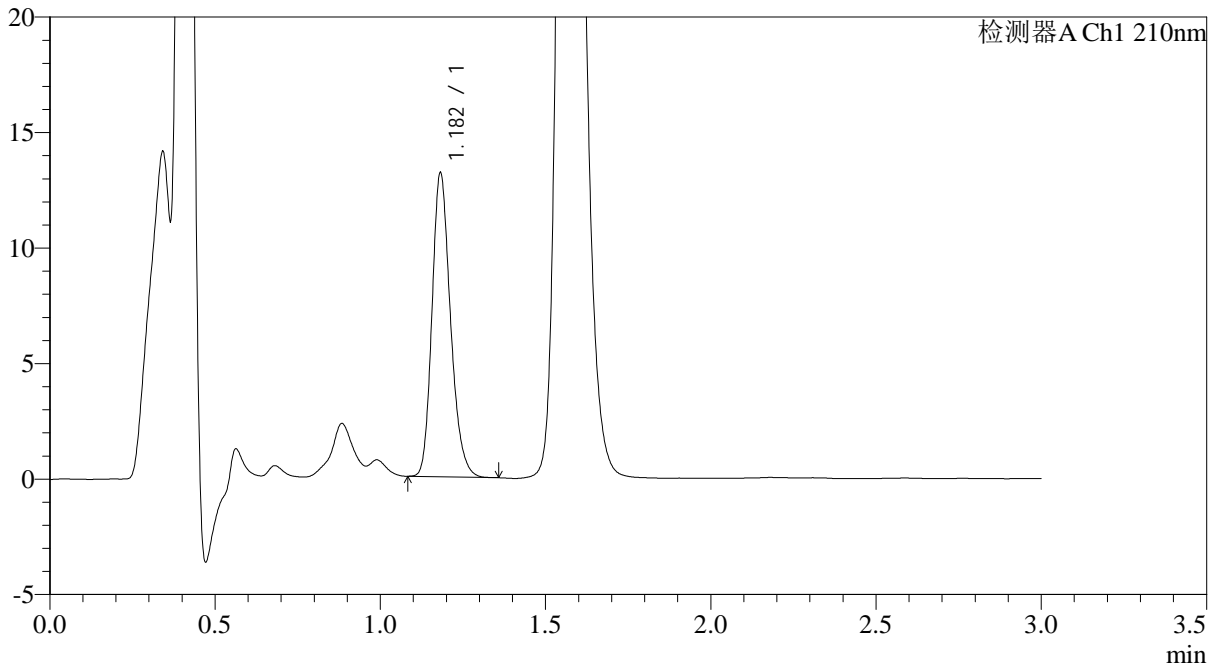

<峰表>

检测器A Ch1 210nm

| 峰号 | 保留时间 | 面积 | 面积% | 高度 | 理论塔板数(USP) | 拖尾因子 | 分离度(USP) |
|----|-------|-------|---------|-------|------------|-------|----------|
| 1 | 1.182 | 51192 | 100.000 | 13113 | 2163 | 1.218 | -- |
| 总计 | | 51192 | 100.000 | 13113 | | | |



JSS-3362

<样品信息>

色谱柱:AQ-C18(50*4.6mm,5μm) 流速:2.0ml/min
 柱温:30°C 波长:210nm
 数据文件名: RC\$JSS-3362 - 0-26/24-12-2 - zzp-2024121221p-js6y-rcqx-75mg-jf50z-pH1.2jz-2min-P5.lcd
 方法文件名: RC\$JSS-3362 - JSS-3362-rcqx-FX273.lcm
 批处理文件名: RC\$JSS-3362 - JSS-3362-20250704-FX273.lcb
 样品瓶号: 1-37
 进样体积: 50μl 版本号:6.115
 进样时间: 2025/07/04 14:52:22 实验者: liuqihuizi
 处理时间 (V2) : 2025/07/05 10:35:28 处理者: liuqihuizi
 仪器型号: SHIMADZU LC-2050C(FX273)

<色谱图>

mV

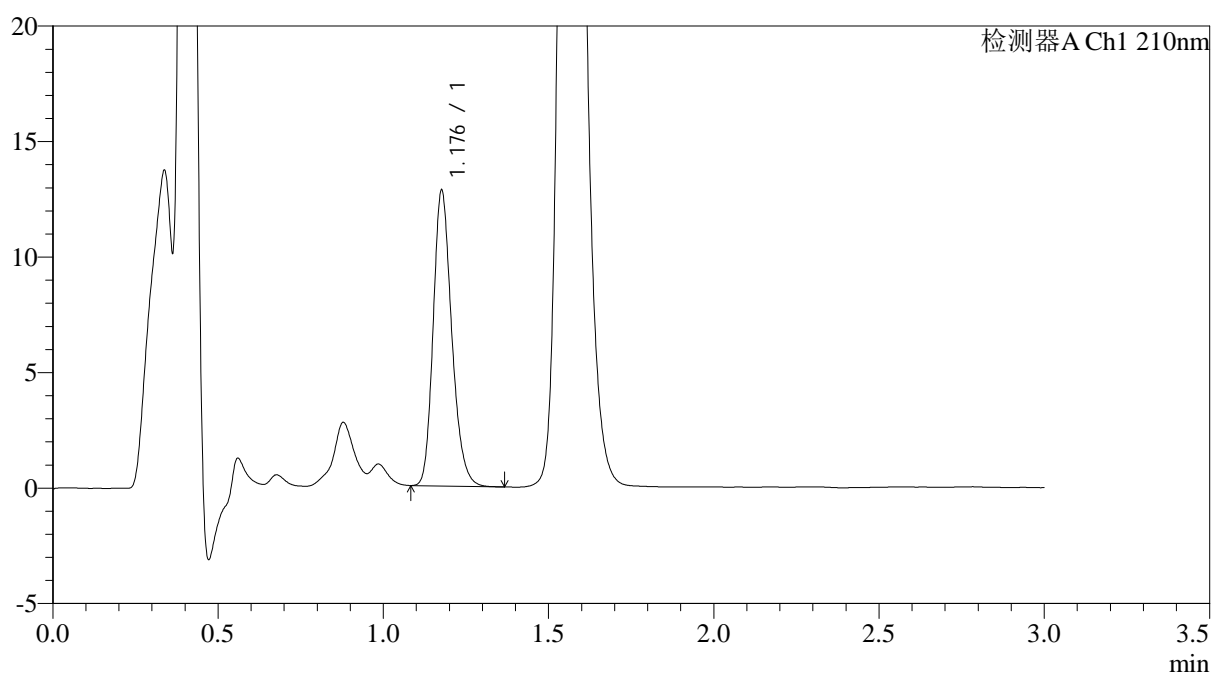

<峰表>

检测器A Ch1 210nm

| 峰号 | 保留时间 | 面积 | 面积% | 高度 | 理论塔板数(USP) | 拖尾因子 | 分离度(USP) |
|----|-------|-------|---------|-------|------------|-------|----------|
| 1 | 1.176 | 50030 | 100.000 | 12661 | 2133 | 1.219 | -- |
| 总计 | | 50030 | 100.000 | 12661 | | | |



JSS-3362

<样品信息>

色谱柱:AQ-C18(50*4.6mm,5μm) 流速:2.0ml/min
 柱温:30°C 波长:210nm
 数据文件名: RC\$JSS-3362 - 0-26/24-13-2 - zzp-2024121221p-js6y-rcqx-75mg-jf50z-pH1.2jz-2min-P6.lcd
 方法文件名: RC\$JSS-3362 - JSS-3362-rcqx-FX273.lcm
 批处理文件名: RC\$JSS-3362 - JSS-3362-20250704-FX273.lcb
 样品瓶号: 1-46
 进样体积: 50μl 版本号:6.115
 进样时间: 2025/07/04 14:55:47 实验者: liuqihuizi
 处理时间 (V2) : 2025/07/05 10:35:30 处理者: liuqihuizi
 仪器型号: SHIMADZU LC-2050C(FX273)

<色谱图>

mV

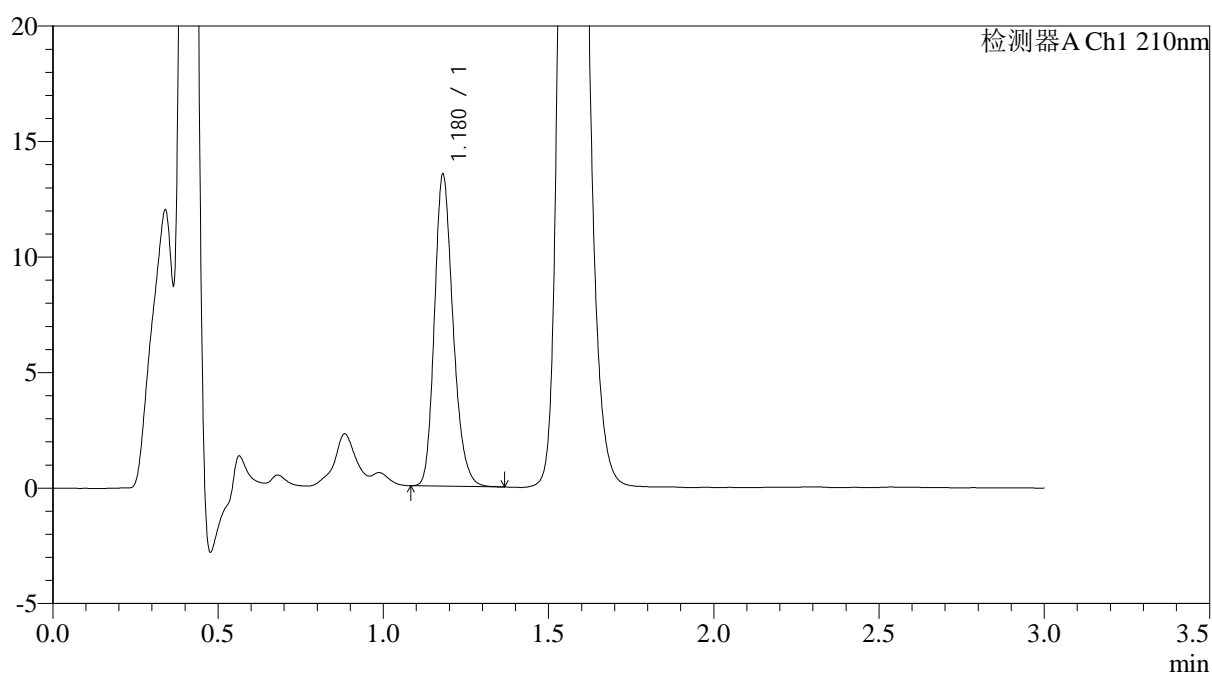

<峰表>

检测器A Ch1 210nm

| 峰号 | 保留时间 | 面积 | 面积% | 高度 | 理论塔板数(USP) | 拖尾因子 | 分离度(USP) |
|----|-------|-------|---------|-------|------------|-------|----------|
| 1 | 1.180 | 52798 | 100.000 | 13486 | 2135 | 1.219 | -- |
| 总计 | | 52798 | 100.000 | 13486 | | | |



JSS-3362

<样品信息>

色谱柱:AQ-C18(50*4.6mm,5μm) 流速:2.0ml/min
 柱温:30°C 波长:210nm
 数据文件名: RC\$JSS-3362 - 0-26/24-14-2 - zzp-2024121221p-js6y-rcqx-75mg-jf50z-pH1.2jz-5min-P1.lcd
 方法文件名: RC\$JSS-3362 - JSS-3362-rcqx-FX273.lcm
 批处理文件名: RC\$JSS-3362 - JSS-3362-20250704-FX273.lcb
 样品瓶号: 1-2
 进样体积: 50μl 版本号:6.115
 进样时间: 2025/07/04 14:59:11 实验者: liuqihuizi
 处理时间 (V2) : 2025/07/05 10:35:33 处理者: liuqihuizi
 仪器型号: SHIMADZU LC-2050C(FX273)

<色谱图>

mV

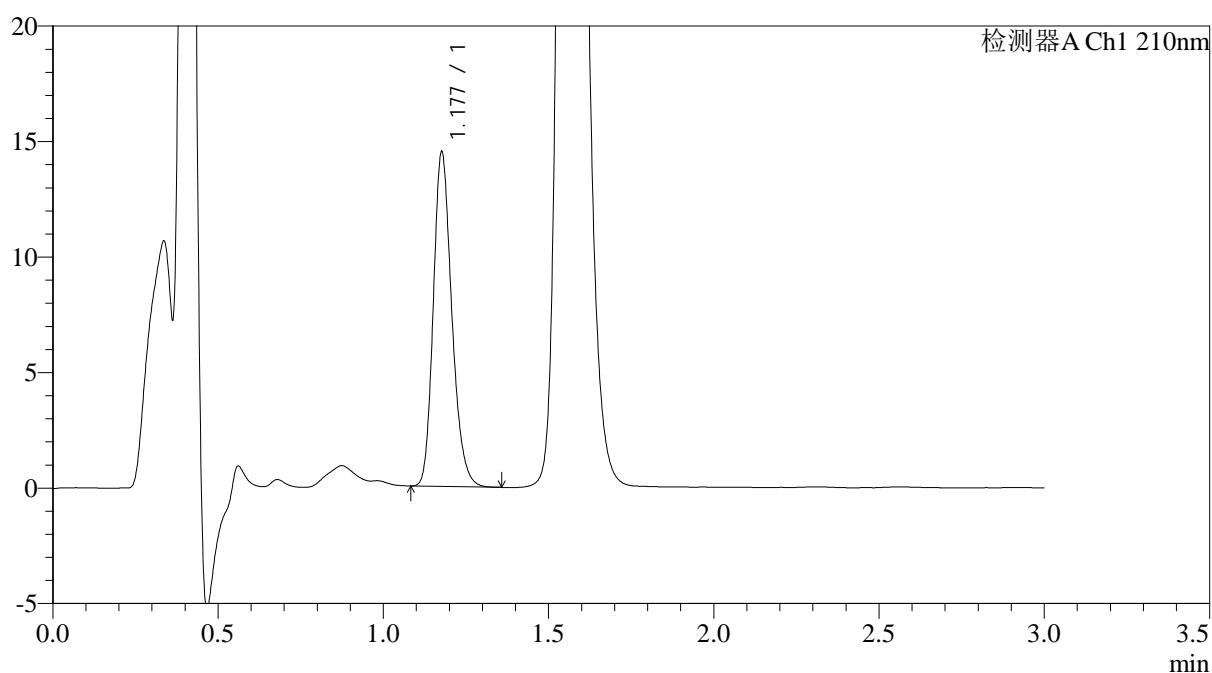

<峰表>

检测器A Ch1 210nm

| 峰号 | 保留时间 | 面积 | 面积% | 高度 | 理论塔板数(USP) | 拖尾因子 | 分离度(USP) |
|----|-------|-------|---------|-------|------------|-------|----------|
| 1 | 1.177 | 56460 | 100.000 | 14349 | 2140 | 1.217 | -- |
| 总计 | | 56460 | 100.000 | 14349 | | | |



JSS-3362

<样品信息>

色谱柱:AQ-C18(50*4.6mm,5μm) 流速:2.0ml/min
 柱温:30°C 波长:210nm
 数据文件名: RC\$JSS-3362 - 0-26/24-15-2 - zzp-2024121221p-js6y-rcqx-75mg-jf50z-pH1.2jz-5min-P2.lcd
 方法文件名: RC\$JSS-3362 - JSS-3362-rcqx-FX273.lcm
 批处理文件名: RC\$JSS-3362 - JSS-3362-20250704-FX273.lcb
 样品瓶号: 1-11
 进样体积: 50μl 版本号:6.115
 进样时间: 2025/07/04 15:02:35 实验者: liuqihuizi
 处理时间 (V2) : 2025/07/05 10:35:36 处理者: liuqihuizi
 仪器型号: SHIMADZU LC-2050C(FX273)

<色谱图>

mV

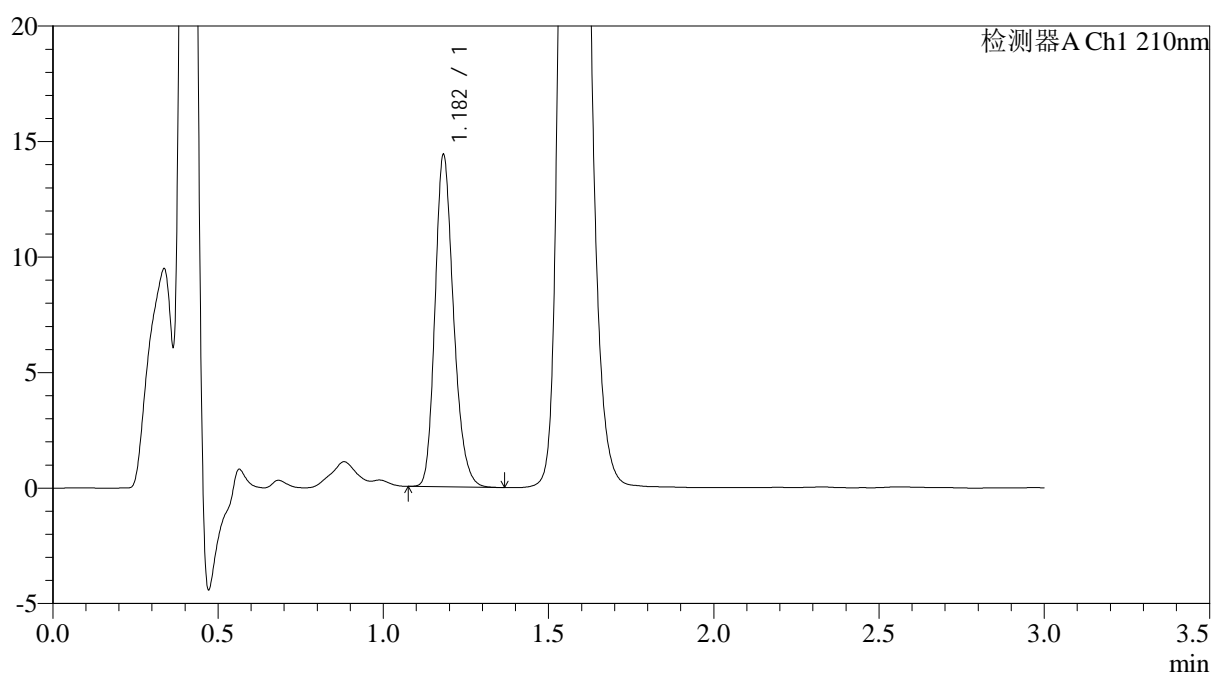

<峰表>

检测器A Ch1 210nm

| 峰号 | 保留时间 | 面积 | 面积% | 高度 | 理论塔板数(USP) | 拖尾因子 | 分离度(USP) |
|----|-------|-------|---------|-------|------------|-------|----------|
| 1 | 1.182 | 56052 | 100.000 | 14323 | 2157 | 1.218 | -- |
| 总计 | | 56052 | 100.000 | 14323 | | | |



JSS-3362

<样品信息>

色谱柱:AQ-C18(50*4.6mm,5µm) 流速:2.0ml/min
柱温:30°C 波长:210nm
数据文件名: RC\$JSS-3362 - 0-26/24-16-2 - zzp-2024121221p-js6y-rcqx-75mg-jf50z-pH1.2jz-5min-P3.lcd
方法文件名: RC\$JSS-3362 - JSS-3362-rcqx-FX273.lcm
批处理文件名: RC\$JSS-3362 - JSS-3362-20250704-FX273.lcb
样品瓶号: 1-20
进样体积: 50µl 版本号:6.115
进样时间: 2025/07/04 15:05:59 实验者: liuqihuizi
处理时间 (V2) : 2025/07/05 10:35:39 处理者: liuqihuizi
仪器型号: SHIMADZU LC-2050C(FX273)

<色谱图>

mV

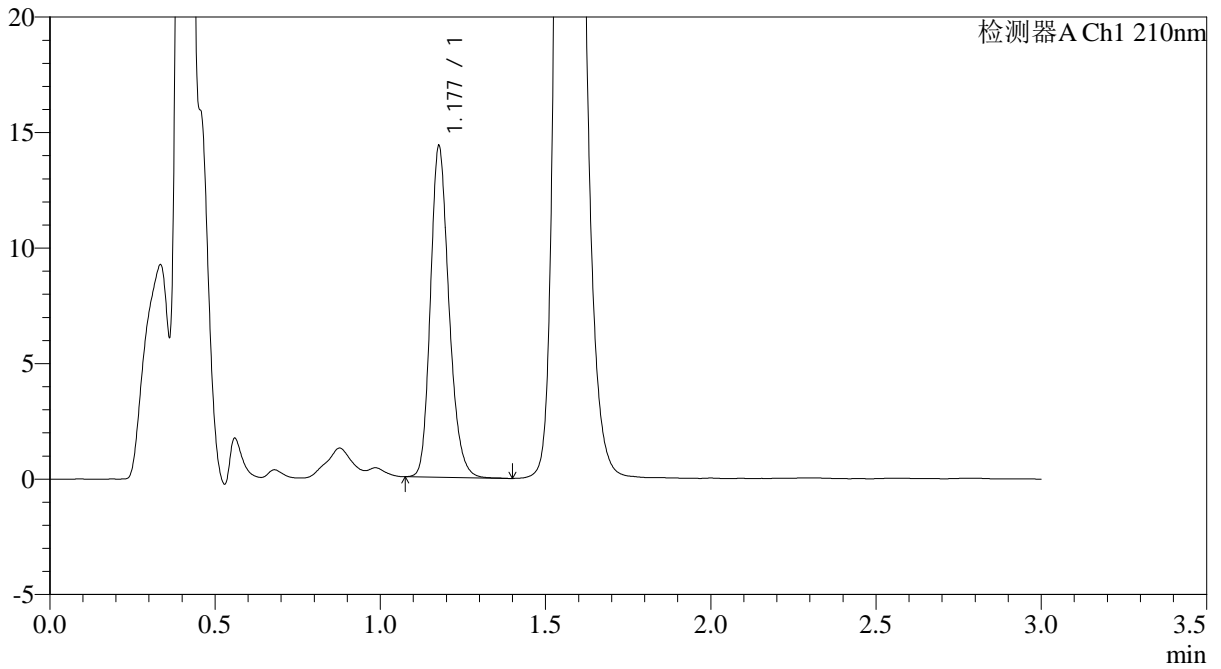

<峰表>

检测器A Ch1 210nm

| 峰号 | 保留时间 | 面积 | 面积% | 高度 | 理论塔板数(USP) | 拖尾因子 | 分离度(USP) |
|----|-------|-------|---------|-------|------------|-------|----------|
| 1 | 1.177 | 56039 | 100.000 | 14243 | 2142 | 1.211 | -- |
| 总计 | | 56039 | 100.000 | 14243 | | | |



JSS-3362

<样品信息>

色谱柱:AQ-C18(50*4.6mm,5μm) 流速:2.0ml/min
 柱温:30°C 波长:210nm
 数据文件名: RC\$JSS-3362 - 0-26/24-17-2 - zzp-2024121221p-js6y-rcqx-75mg-jf50z-pH1.2jz-5min-P4.lcd
 方法文件名: RC\$JSS-3362 - JSS-3362-rcqx-FX273.lcm
 批处理文件名: RC\$JSS-3362 - JSS-3362-20250704-FX273.lcb
 样品瓶号: 1-29
 进样体积: 50μl 版本号:6.115
 进样时间: 2025/07/04 15:09:24 实验者: liuqihuizi
 处理时间 (V2) : 2025/07/05 10:35:42 处理者: liuqihuizi
 仪器型号: SHIMADZU LC-2050C(FX273)

<色谱图>

mV

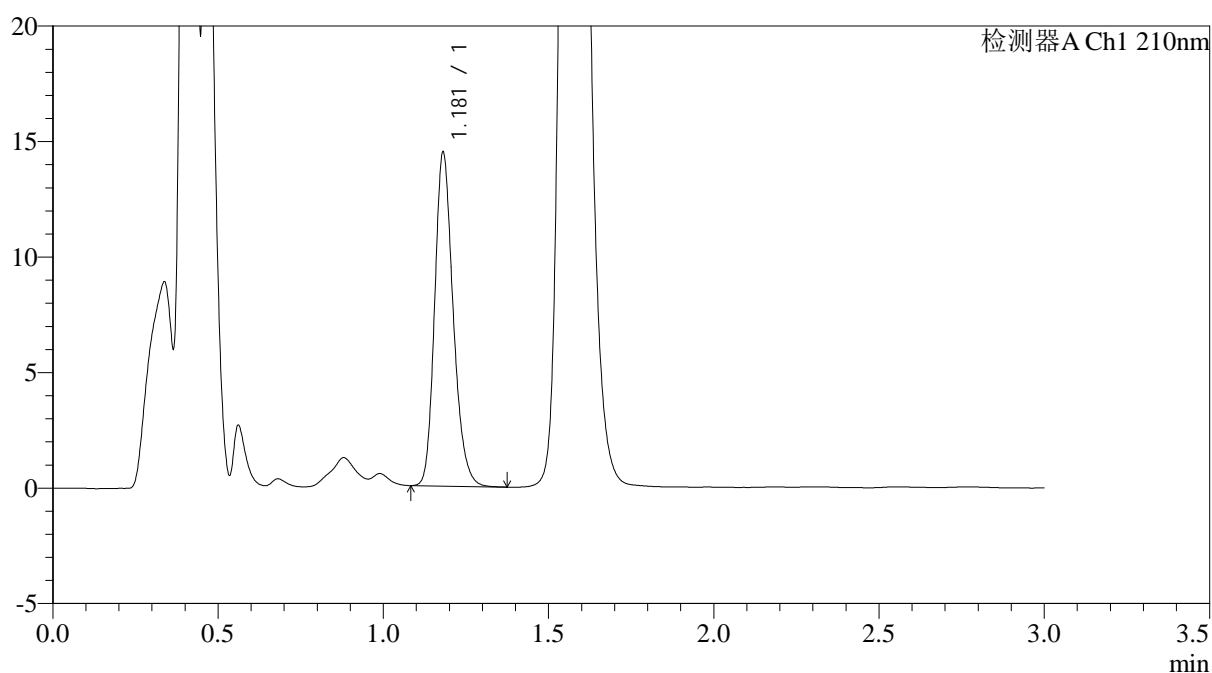

<峰表>

检测器A Ch1 210nm

| 峰号 | 保留时间 | 面积 | 面积% | 高度 | 理论塔板数(USP) | 拖尾因子 | 分离度(USP) |
|----|-------|-------|---------|-------|------------|-------|----------|
| 1 | 1.181 | 56469 | 100.000 | 14431 | 2152 | 1.216 | -- |
| 总计 | | 56469 | 100.000 | 14431 | | | |



JSS-3362

<样品信息>

色谱柱:AQ-C18(50*4.6mm,5μm) 流速:2.0ml/min
 柱温:30°C 波长:210nm
 数据文件名: RC\$JSS-3362 - 0-26/24-18-2 - zzp-2024121221p-js6y-rcqx-75mg-jf50z-pH1.2jz-5min-P5.lcd
 方法文件名: RC\$JSS-3362 - JSS-3362-rcqx-FX273.lcm
 批处理文件名: RC\$JSS-3362 - JSS-3362-20250704-FX273.lcb
 样品瓶号: 1-38
 进样体积: 50μl 版本号:6.115
 进样时间: 2025/07/04 15:12:48 实验者: liuqihuizi
 处理时间 (V2) : 2025/07/05 10:35:44 处理者: liuqihuizi
 仪器型号: SHIMADZU LC-2050C(FX273)

<色谱图>

mV

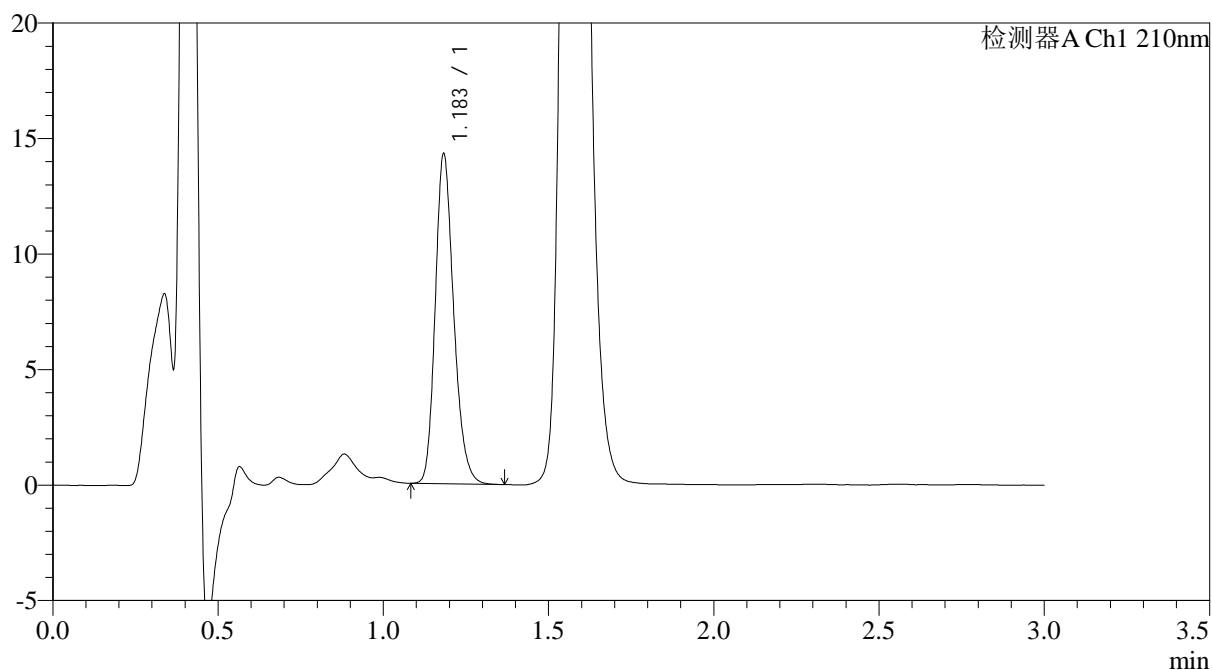

<峰表>

检测器A Ch1 210nm

| 峰号 | 保留时间 | 面积 | 面积% | 高度 | 理论塔板数(USP) | 拖尾因子 | 分离度(USP) |
|----|-------|-------|---------|-------|------------|-------|----------|
| 1 | 1.183 | 55529 | 100.000 | 14192 | 2176 | 1.214 | -- |
| 总计 | | 55529 | 100.000 | 14192 | | | |



JSS-3362

<样品信息>

色谱柱:AQ-C18(50*4.6mm,5µm) 流速:2.0ml/min
 柱温:30°C 波长:210nm
 数据文件名: RC\$JSS-3362 - 0-26/24-19-2 - zzp-2024121221p-js6y-rcqx-75mg-jf50z-pH1.2jz-5min-P6.lcd
 方法文件名: RC\$JSS-3362 - JSS-3362-rcqx-FX273.lcm
 批处理文件名: RC\$JSS-3362 - JSS-3362-20250704-FX273.lcb
 样品瓶号: 1-47
 进样体积: 50µl 版本号:6.115
 进样时间: 2025/07/04 15:16:13 实验者: liuqihuizi
 处理时间 (V2) : 2025/07/05 10:35:47 处理者: liuqihuizi
 仪器型号: SHIMADZU LC-2050C(FX273)

<色谱图>

mV

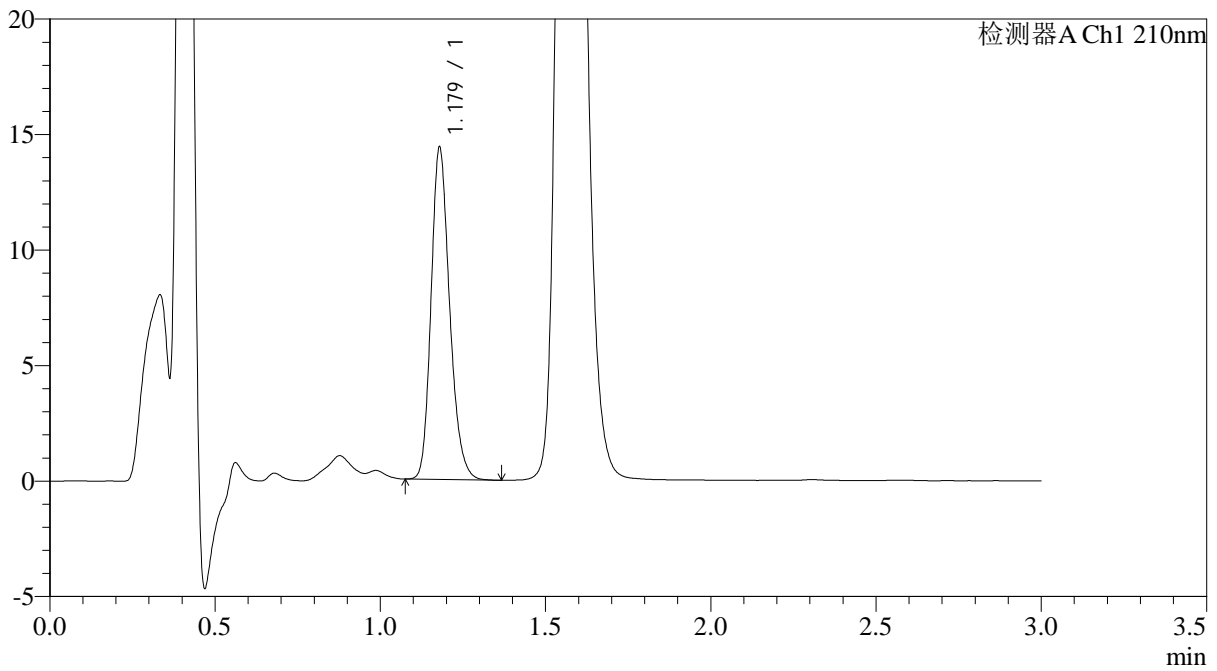

<峰表>

检测器A Ch1 210nm

| 峰号 | 保留时间 | 面积 | 面积% | 高度 | 理论塔板数(USP) | 拖尾因子 | 分离度(USP) |
|----|-------|-------|---------|-------|------------|-------|----------|
| 1 | 1.179 | 56245 | 100.000 | 14363 | 2140 | 1.210 | -- |
| 总计 | | 56245 | 100.000 | 14363 | | | |



JSS-3362

<样品信息>

色谱柱:AQ-C18(50*4.6mm,5µm) 流速:2.0ml/min
柱温:30°C 波长:210nm
数据文件名: RC\$JSS-3362 - 0-26/24-20-2 - zzp-2024121221p-js6y-rcqx-75mg-jf50z-pH1.2jz-10min-P1.lcd
方法文件名: RC\$JSS-3362 - JSS-3362-rcqx-FX273.lcm
批处理文件名: RC\$JSS-3362 - JSS-3362-20250704-FX273.lcb
样品瓶号: 1-3
进样体积: 50µl 版本号:6.115
进样时间: 2025/07/04 15:19:38 实验者: liuqihuizi
处理时间 (V2) : 2025/07/05 10:35:50 处理者: liuqihuizi
仪器型号: SHIMADZU LC-2050C(FX273)

<色谱图>

mV

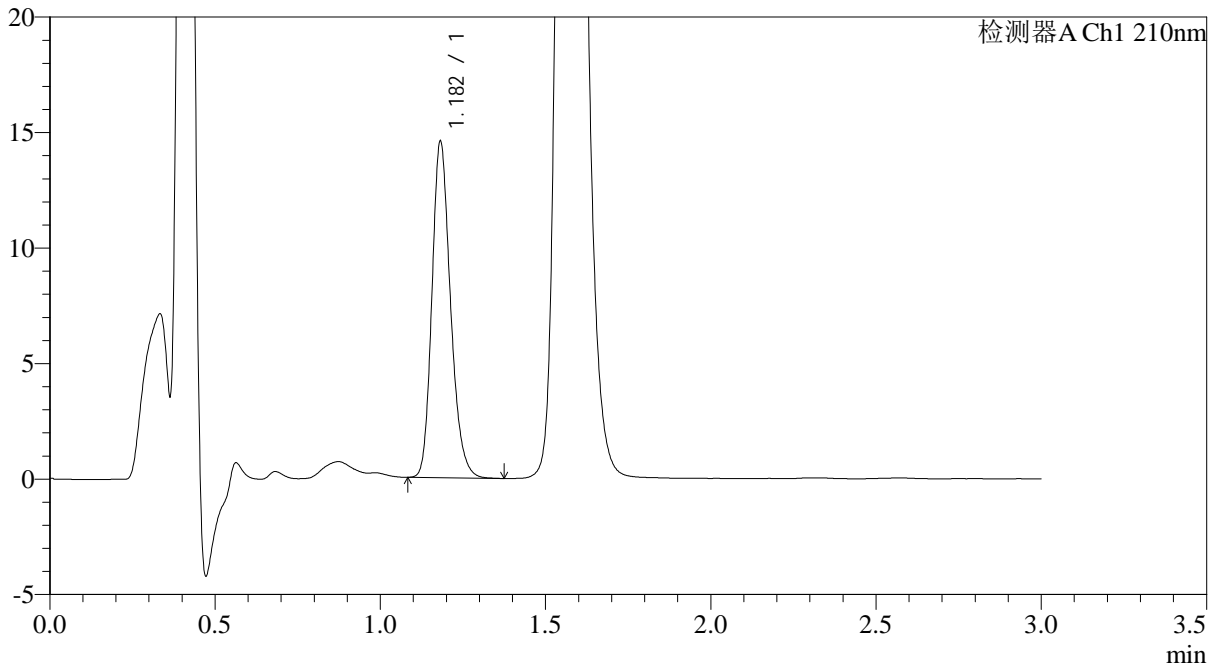

<峰表>

检测器A Ch1 210nm

| 峰号 | 保留时间 | 面积 | 面积% | 高度 | 理论塔板数(USP) | 拖尾因子 | 分离度(USP) |
|----|-------|-------|---------|-------|------------|-------|----------|
| 1 | 1.182 | 56959 | 100.000 | 14515 | 2144 | 1.215 | -- |
| 总计 | | 56959 | 100.000 | 14515 | | | |



JSS-3362

<样品信息>

色谱柱:AQ-C18(50*4.6mm,5μm) 流速:2.0ml/min
 柱温:30°C 波长:210nm
 数据文件名: RC\$JSS-3362 - 0-26/24-21-2 - zzp-2024121221p-js6y-rcqx-75mg-jf50z-pH1.2jz-10min-P2.lcd
 方法文件名: RC\$JSS-3362 - JSS-3362-rcqx-FX273.lcm
 批处理文件名: RC\$JSS-3362 - JSS-3362-20250704-FX273.lcb
 样品瓶号: 1-12
 进样体积: 50μl 版本号:6.115
 进样时间: 2025/07/04 15:23:03 实验者: liuqihuizi
 处理时间 (V2) : 2025/07/05 10:35:52 处理者: liuqihuizi
 仪器型号: SHIMADZU LC-2050C(FX273)

<色谱图>

mV

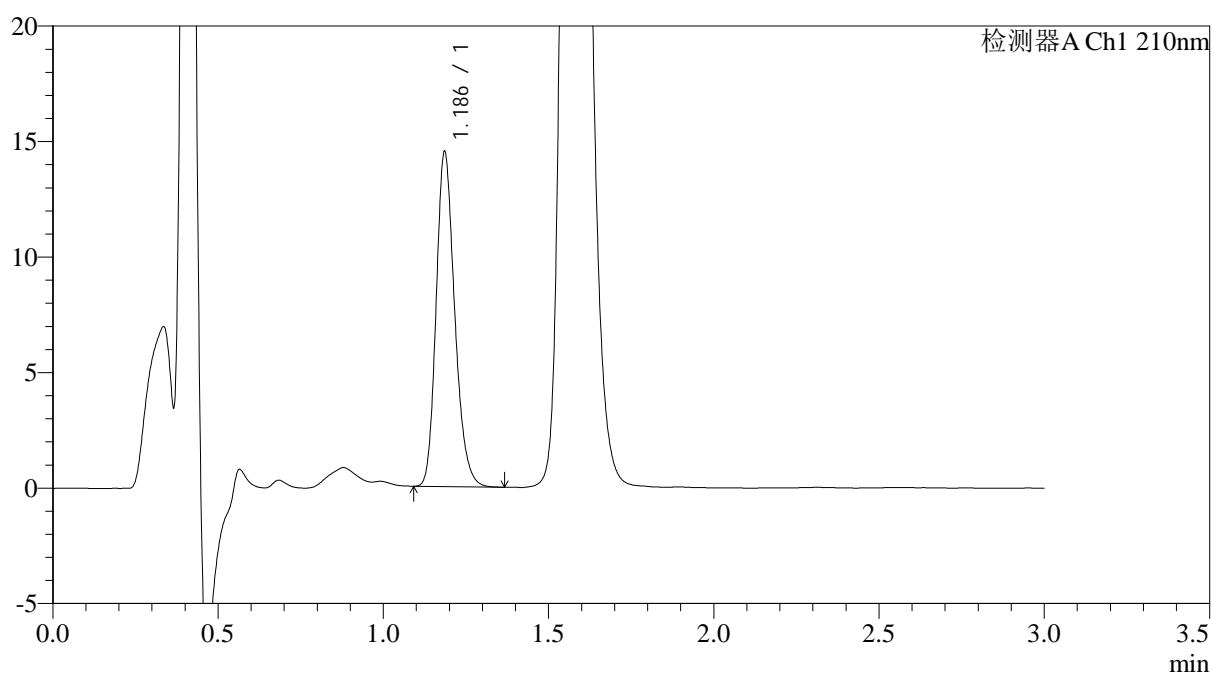

<峰表>

检测器A Ch1 210nm

| 峰号 | 保留时间 | 面积 | 面积% | 高度 | 理论塔板数(USP) | 拖尾因子 | 分离度(USP) |
|----|-------|-------|---------|-------|------------|-------|----------|
| 1 | 1.186 | 56655 | 100.000 | 14384 | 2157 | 1.213 | -- |
| 总计 | | 56655 | 100.000 | 14384 | | | |



JSS-3362

<样品信息>

色谱柱:AQ-C18(50*4.6mm,5μm) 流速:2.0ml/min
 柱温:30°C 波长:210nm
 数据文件名: RC\$JSS-3362 - 0-26/24-22-2 - zzp-2024121221p-js6y-rcqx-75mg-jf50z-pH1.2jz-10min-P3.lcd
 方法文件名: RC\$JSS-3362 - JSS-3362-rcqx-FX273.lcm
 批处理文件名: RC\$JSS-3362 - JSS-3362-20250704-FX273.lcb
 样品瓶号: 1-21
 进样体积: 50μl 版本号:6.115
 进样时间: 2025/07/04 15:26:27 实验者: liuqihuizi
 处理时间 (V2) : 2025/07/05 10:35:55 处理者: liuqihuizi
 仪器型号: SHIMADZU LC-2050C(FX273)

<色谱图>

mV

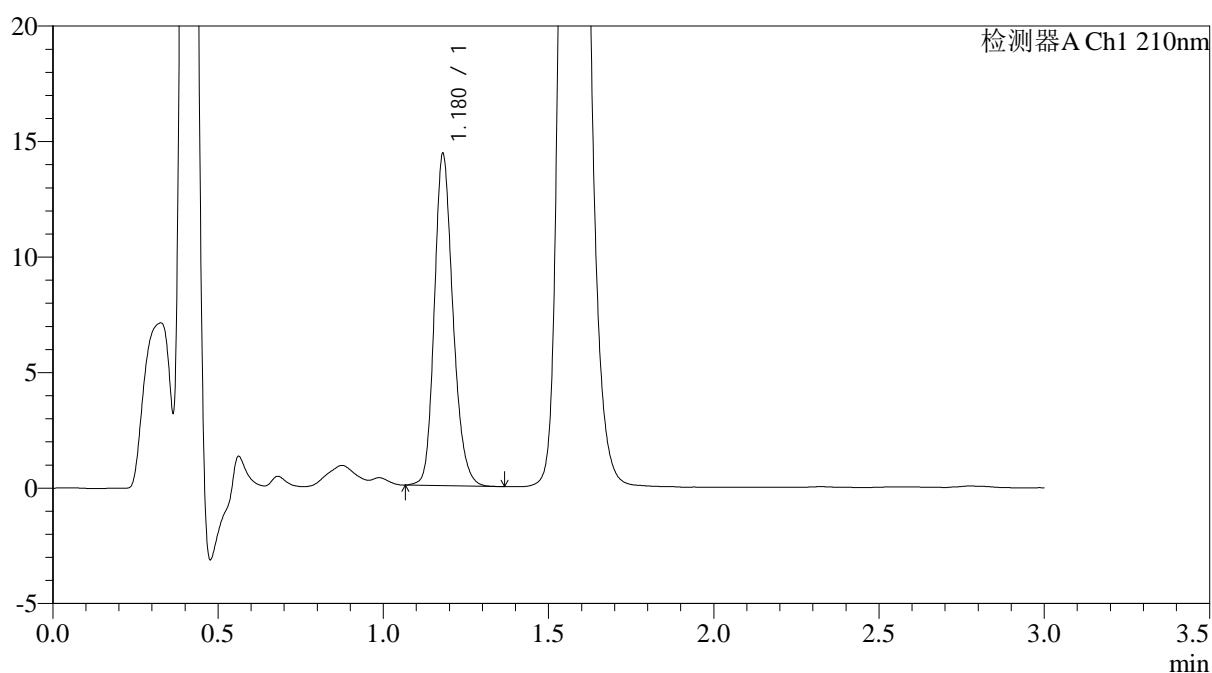

<峰表>

检测器A Ch1 210nm

| 峰号 | 保留时间 | 面积 | 面积% | 高度 | 理论塔板数(USP) | 拖尾因子 | 分离度(USP) |
|----|-------|-------|---------|-------|------------|-------|----------|
| 1 | 1.180 | 56434 | 100.000 | 14363 | 2141 | 1.199 | -- |
| 总计 | | 56434 | 100.000 | 14363 | | | |



JSS-3362

<样品信息>

色谱柱:AQ-C18(50*4.6mm,5μm) 流速:2.0ml/min
 柱温:30°C 波长:210nm
 数据文件名: RC\$JSS-3362 - 0-26/24-23-2 - zzp-2024121221p-js6y-rcqx-75mg-jf50z-pH1.2jz-10min-P4.lcd
 方法文件名: RC\$JSS-3362 - JSS-3362-rcqx-FX273.lcm
 批处理文件名: RC\$JSS-3362 - JSS-3362-20250704-FX273.lcb
 样品瓶号: 1-30
 进样体积: 50μl 版本号:6.115
 进样时间: 2025/07/04 15:29:51 实验者: liuqihuizi
 处理时间 (V2) : 2025/07/05 10:35:58 处理者: liuqihuizi
 仪器型号: SHIMADZU LC-2050C(FX273)

<色谱图>

mV

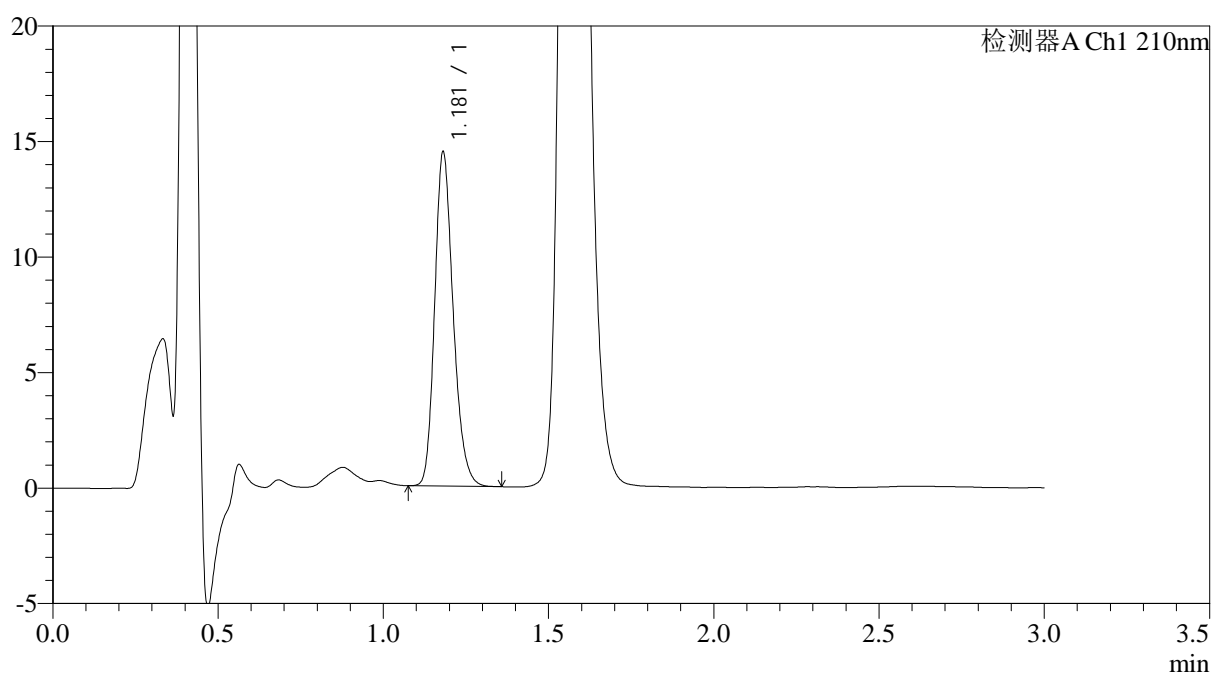

<峰表>

检测器A Ch1 210nm

| 峰号 | 保留时间 | 面积 | 面积% | 高度 | 理论塔板数(USP) | 拖尾因子 | 分离度(USP) |
|----|-------|-------|---------|-------|------------|-------|----------|
| 1 | 1.181 | 56297 | 100.000 | 14444 | 2164 | 1.214 | -- |
| 总计 | | 56297 | 100.000 | 14444 | | | |



JSS-3362

<样品信息>

色谱柱:AQ-C18(50*4.6mm,5µm) 流速:2.0ml/min
柱温:30°C 波长:210nm
数据文件名: RC\$JSS-3362 - 0-26/24-24-2 - zzp-2024121221p-js6y-rcqx-75mg-jf50z-pH1.2jz-10min-P5.lcd
方法文件名: RC\$JSS-3362 - JSS-3362-rcqx-FX273.lcm
批处理文件名: RC\$JSS-3362 - JSS-3362-20250704-FX273.lcb
样品瓶号: 1-39
进样体积: 50µl 版本号:6.115
进样时间: 2025/07/04 15:33:16 实验者: liuqihuizi
处理时间(V2): 2025/07/05 10:36:01 处理者: liuqihuizi
仪器型号: SHIMADZU LC-2050C(FX273)

<色谱图>

mV

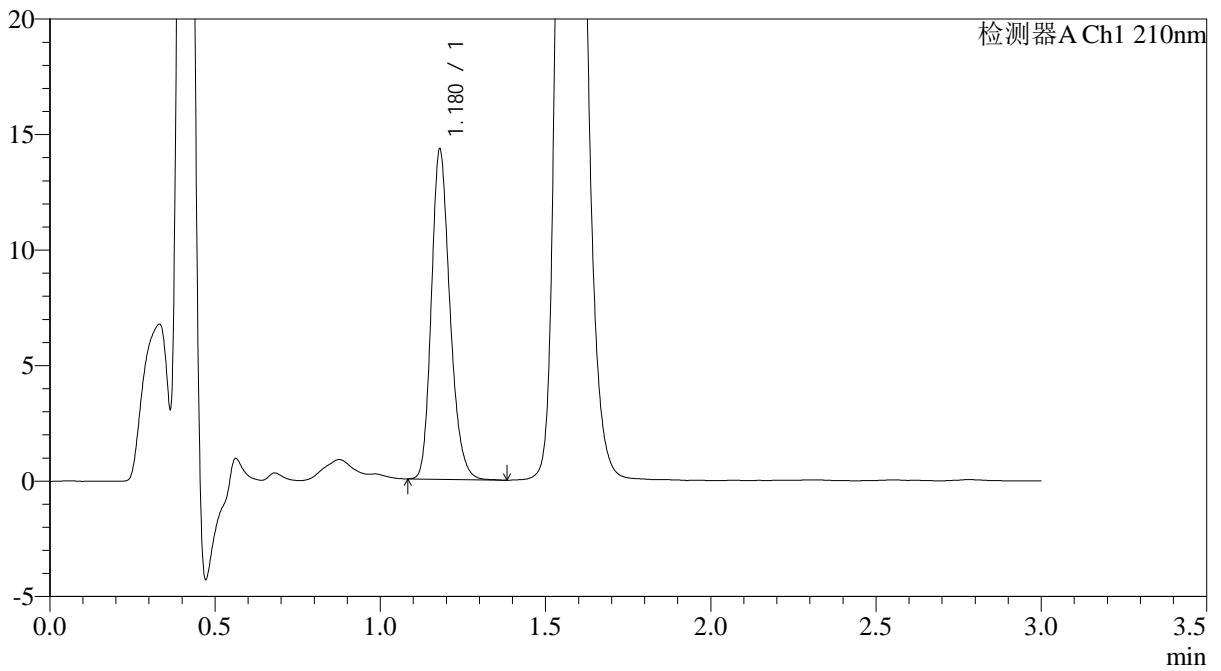

<峰表>

检测器A Ch1 210nm

| 峰号 | 保留时间 | 面积 | 面积% | 高度 | 理论塔板数(USP) | 拖尾因子 | 分离度(USP) |
|----|-------|-------|---------|-------|------------|-------|----------|
| 1 | 1.180 | 55898 | 100.000 | 14277 | 2142 | 1.216 | -- |
| 总计 | | 55898 | 100.000 | 14277 | | | |



JSS-3362

<样品信息>

色谱柱:AQ-C18(50*4.6mm,5µm) 流速:2.0ml/min
 柱温:30°C 波长:210nm
 数据文件名: RC\$JSS-3362 - 0-26/24-25-2 - zzp-2024121221p-js6y-rcqx-75mg-jf50z-pH1.2jz-10min-P6.lcd
 方法文件名: RC\$JSS-3362 - JSS-3362-rcqx-FX273.lcm
 批处理文件名: RC\$JSS-3362 - JSS-3362-20250704-FX273.lcb
 样品瓶号: 1-48
 进样体积: 50µl 版本号:6.115
 进样时间: 2025/07/04 15:36:40 实验者: liuqihuizi
 处理时间 (V2) : 2025/07/05 10:36:04 处理者: liuqihuizi
 仪器型号: SHIMADZU LC-2050C(FX273)

<色谱图>

mV

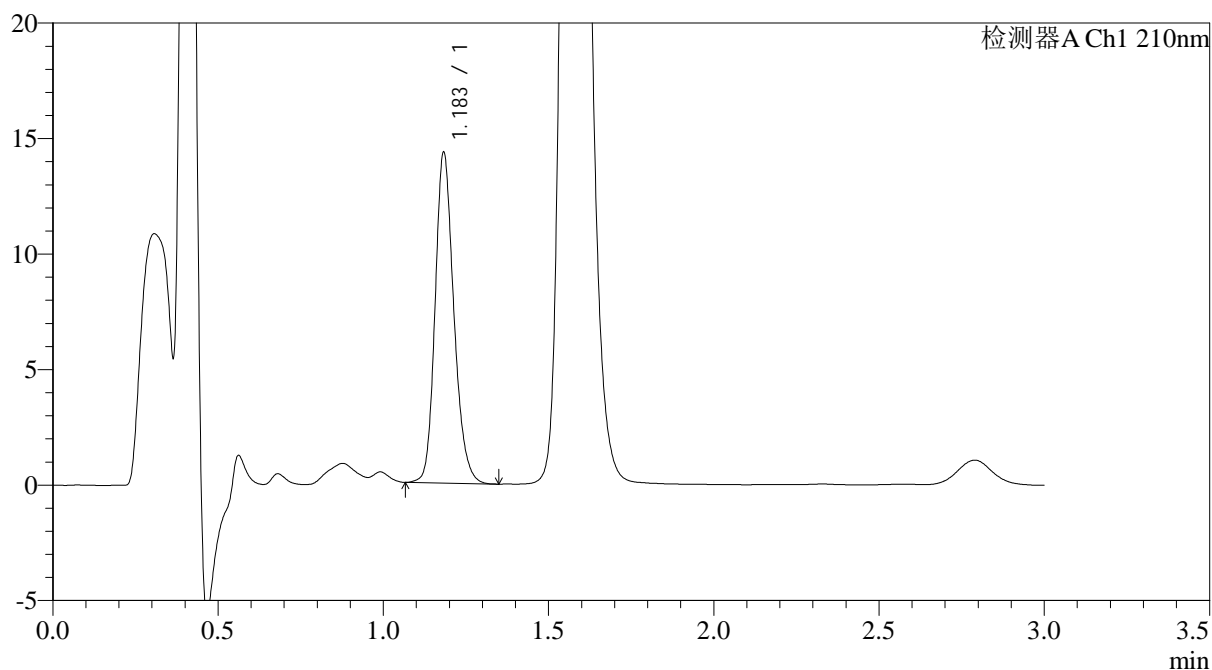

<峰表>

检测器A Ch1 210nm

| 峰号 | 保留时间 | 面积 | 面积% | 高度 | 理论塔板数(USP) | 拖尾因子 | 分离度(USP) |
|----|-------|-------|---------|-------|------------|-------|----------|
| 1 | 1.183 | 56516 | 100.000 | 14232 | 2127 | 1.199 | -- |
| 总计 | | 56516 | 100.000 | 14232 | | | |



JSS-3362

<样品信息>

色谱柱:AQ-C18(50*4.6mm,5µm) 流速:2.0ml/min
柱温:30°C 波长:210nm
数据文件名: RC\$JSS-3362 - 0-26/24-26-2 - zzp-2024121221p-js6y-rcqx-75mg-jf50z-pH1.2jz-15min-P1.lcd
方法文件名: RC\$JSS-3362 - JSS-3362-rcqx-FX273.lcm
批处理文件名: RC\$JSS-3362 - JSS-3362-20250704-FX273.lcb
样品瓶号: 1-4
进样体积: 50µl 版本号:6.115
进样时间: 2025/07/04 15:40:05 实验者: liuqihuizi
处理时间 (V2) : 2025/07/05 10:36:06 处理者: liuqihuizi
仪器型号: SHIMADZU LC-2050C(FX273)

<色谱图>

mV

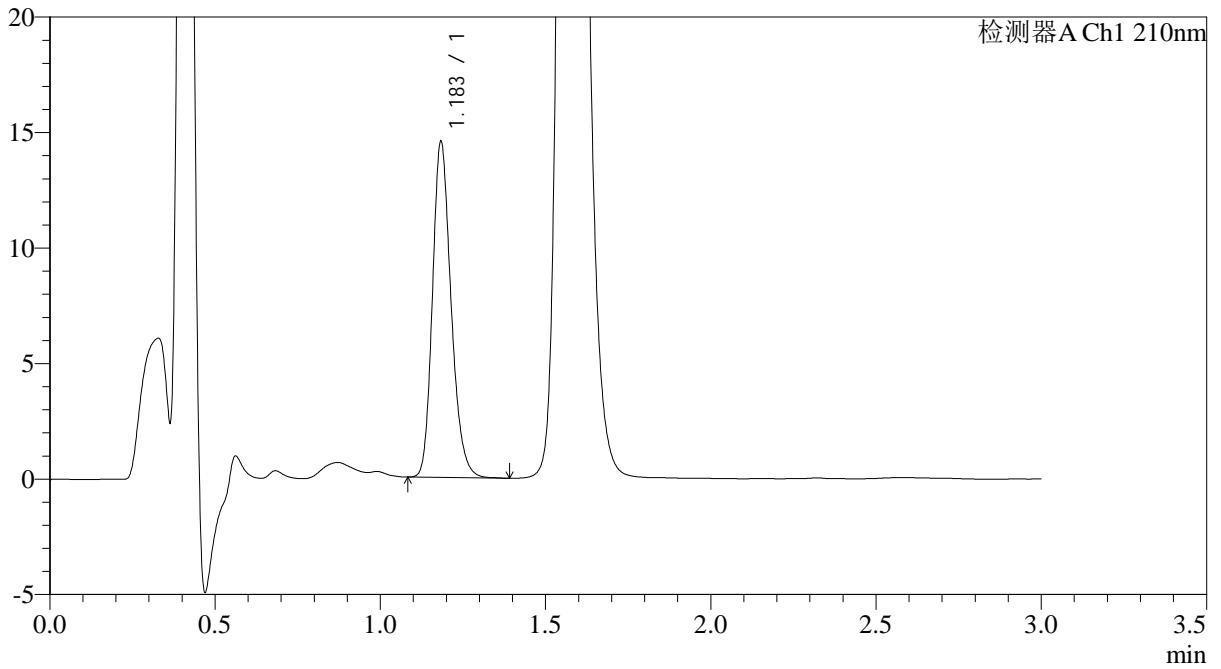

<峰表>

检测器A Ch1 210nm

| 峰号 | 保留时间 | 面积 | 面积% | 高度 | 理论塔板数(USP) | 拖尾因子 | 分离度(USP) |
|----|-------|-------|---------|-------|------------|-------|----------|
| 1 | 1.183 | 57021 | 100.000 | 14394 | 2143 | 1.217 | -- |
| 总计 | | 57021 | 100.000 | 14394 | | | |



JSS-3362

<样品信息>

色谱柱:AQ-C18(50*4.6mm,5µm) 流速:2.0ml/min
柱温:30°C 波长:210nm
数据文件名: RC\$JSS-3362 - 0-26/24-27-2 - zzp-2024121221p-js6y-rcqx-75mg-jf50z-pH1.2jz-15min-P2.lcd
方法文件名: RC\$JSS-3362 - JSS-3362-rcqx-FX273.lcm
批处理文件名: RC\$JSS-3362 - JSS-3362-20250704-FX273.lcb
样品瓶号: 1-13
进样体积: 50µl 版本号:6.115
进样时间: 2025/07/04 15:43:29 实验者: liuqihuizi
处理时间(V2): 2025/07/05 10:36:09 处理者: liuqihuizi
仪器型号: SHIMADZU LC-2050C(FX273)

<色谱图>

mV

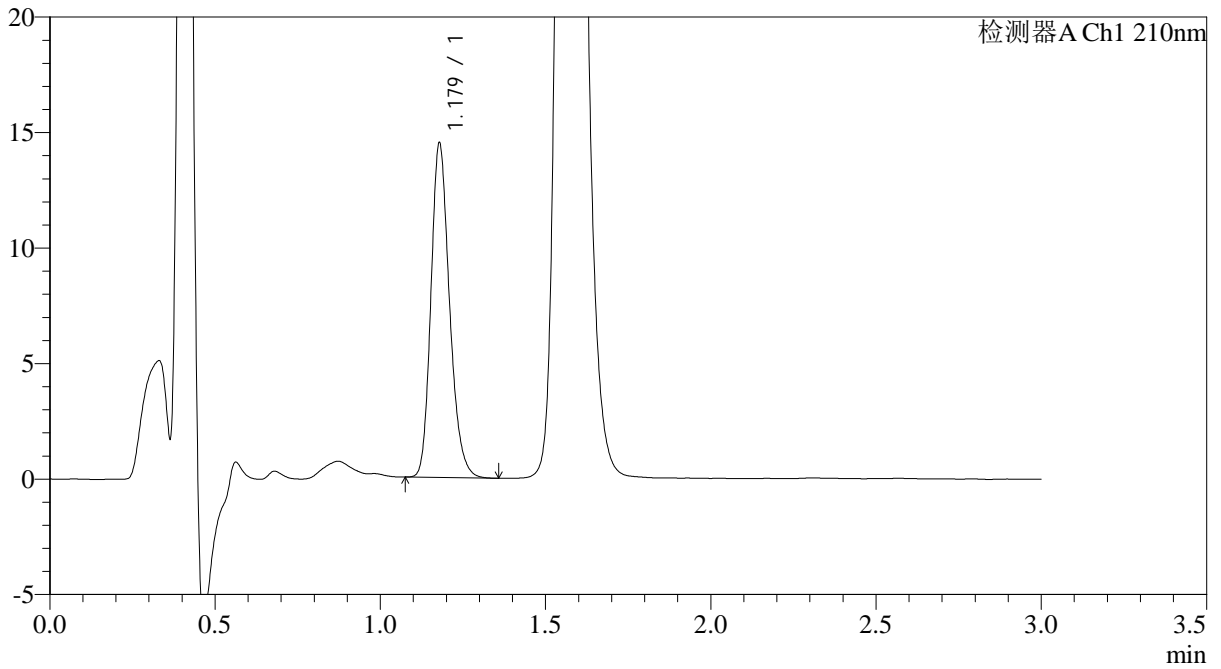

<峰表>

检测器A Ch1 210nm

| 峰号 | 保留时间 | 面积 | 面积% | 高度 | 理论塔板数(USP) | 拖尾因子 | 分离度(USP) |
|----|-------|-------|---------|-------|------------|-------|----------|
| 1 | 1.179 | 56682 | 100.000 | 14450 | 2128 | 1.213 | -- |
| 总计 | | 56682 | 100.000 | 14450 | | | |



JSS-3362

<样品信息>

色谱柱:AQ-C18(50*4.6mm,5μm) 流速:2.0ml/min
 柱温:30°C 波长:210nm
 数据文件名: RC\$JSS-3362 - 0-26/24-28-2 - zzp-2024121221p-js6y-rcqx-75mg-jf50z-pH1.2jz-15min-P3.lcd
 方法文件名: RC\$JSS-3362 - JSS-3362-rcqx-FX273.lcm
 批处理文件名: RC\$JSS-3362 - JSS-3362-20250704-FX273.lcb
 样品瓶号: 1-22
 进样体积: 50μl 版本号:6.115
 进样时间: 2025/07/04 15:46:54 实验者: liuqihuizi
 处理时间 (V2) : 2025/07/05 10:36:11 处理者: liuqihuizi
 仪器型号: SHIMADZU LC-2050C(FX273)

<色谱图>

mV

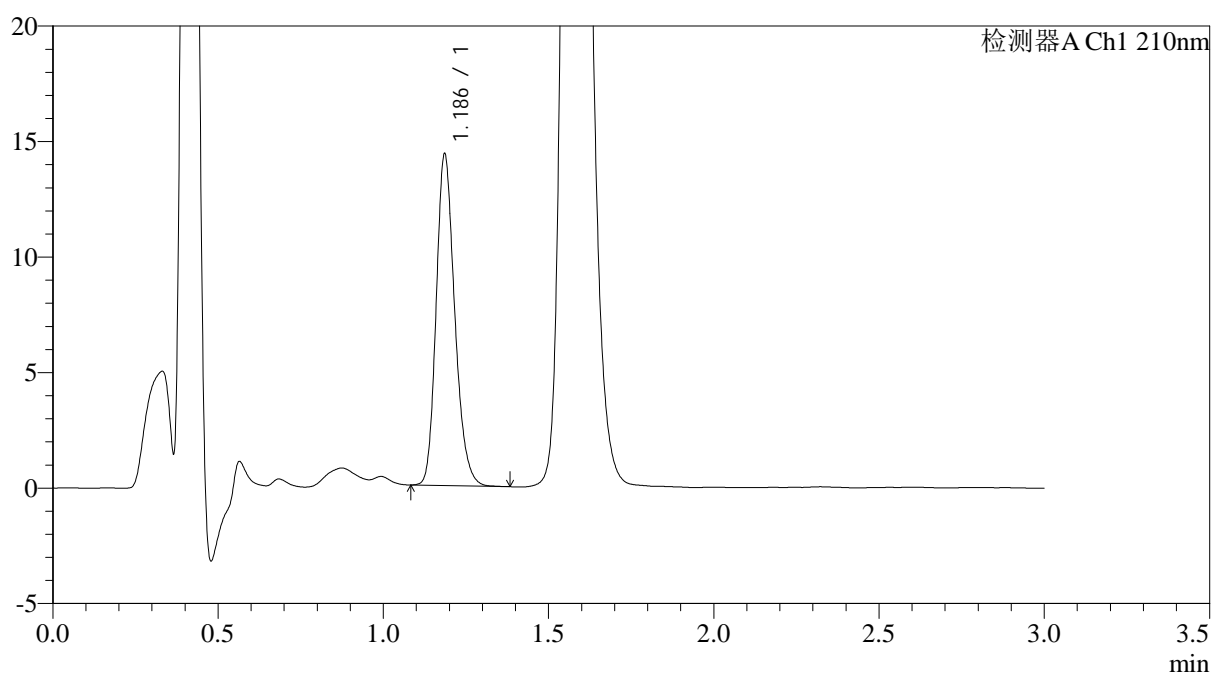

<峰表>

检测器A Ch1 210nm

| 峰号 | 保留时间 | 面积 | 面积% | 高度 | 理论塔板数(USP) | 拖尾因子 | 分离度(USP) |
|----|-------|-------|---------|-------|------------|-------|----------|
| 1 | 1.186 | 56074 | 100.000 | 14250 | 2159 | 1.210 | -- |
| 总计 | | 56074 | 100.000 | 14250 | | | |



JSS-3362

<样品信息>

色谱柱:AQ-C18(50*4.6mm,5μm) 流速:2.0ml/min
 柱温:30°C 波长:210nm
 数据文件名: RC\$JSS-3362 - 0-26/24-29-2 - zzp-2024121221p-js6y-rcqx-75mg-jf50z-pH1.2jz-15min-P4.lcd
 方法文件名: RC\$JSS-3362 - JSS-3362-rcqx-FX273.lcm
 批处理文件名: RC\$JSS-3362 - JSS-3362-20250704-FX273.lcb
 样品瓶号: 1-31 版本号:6.115
 进样体积: 50μl 实验者: liuqihuizi
 进样时间: 2025/07/04 15:50:19 处理者: liuqihuizi
 处理时间 (V2) : 2025/07/05 10:36:14
 仪器型号: SHIMADZU LC-2050C(FX273)

<色谱图>

mV

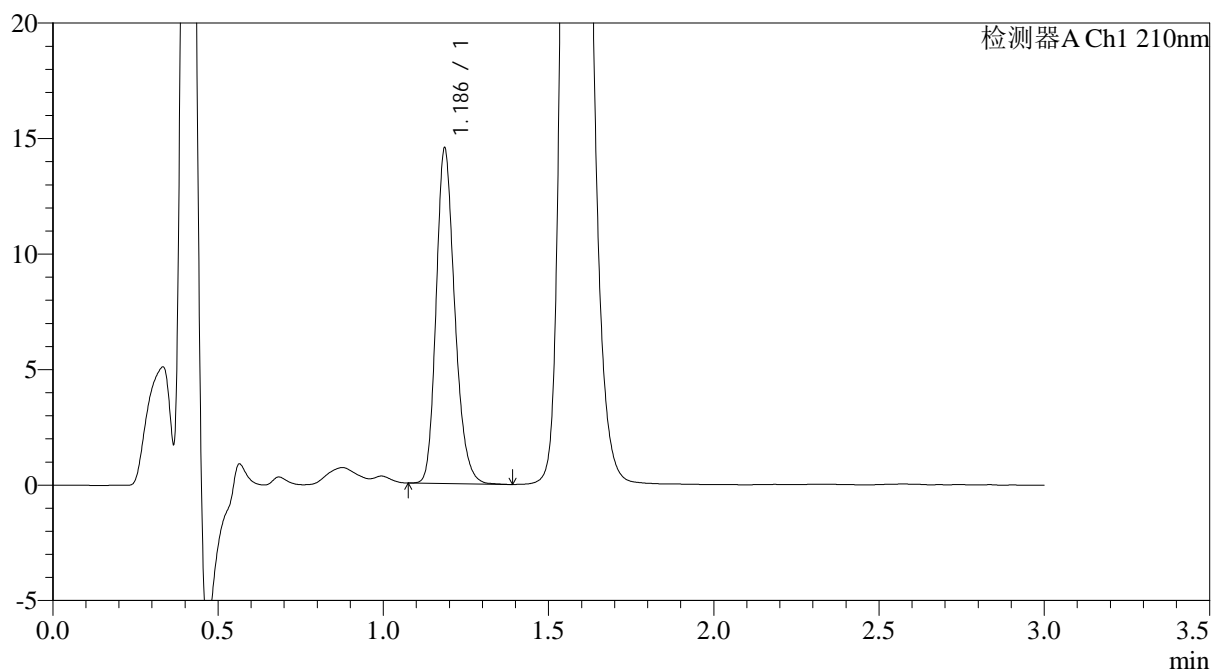

<峰表>

检测器A Ch1 210nm

| 峰号 | 保留时间 | 面积 | 面积% | 高度 | 理论塔板数(USP) | 拖尾因子 | 分离度(USP) |
|----|-------|-------|---------|-------|------------|-------|----------|
| 1 | 1.186 | 56884 | 100.000 | 14411 | 2157 | 1.215 | -- |
| 总计 | | 56884 | 100.000 | 14411 | | | |



JSS-3362

<样品信息>

色谱柱:AQ-C18(50*4.6mm,5μm) 流速:2.0ml/min
 柱温:30°C 波长:210nm
 数据文件名: RC\$JSS-3362 - 0-26/24-30-2 - zzp-2024121221p-js6y-rcqx-75mg-jf50z-pH1.2jz-15min-P5.lcd
 方法文件名: RC\$JSS-3362 - JSS-3362-rcqx-FX273.lcm
 批处理文件名: RC\$JSS-3362 - JSS-3362-20250704-FX273.lcb
 样品瓶号: 1-40
 进样体积: 50μl 版本号:6.115
 进样时间: 2025/07/04 15:53:43 实验者: liuqihuizi
 处理时间 (V2) : 2025/07/05 10:36:17 处理者: liuqihuizi
 仪器型号: SHIMADZU LC-2050C(FX273)

<色谱图>

mV

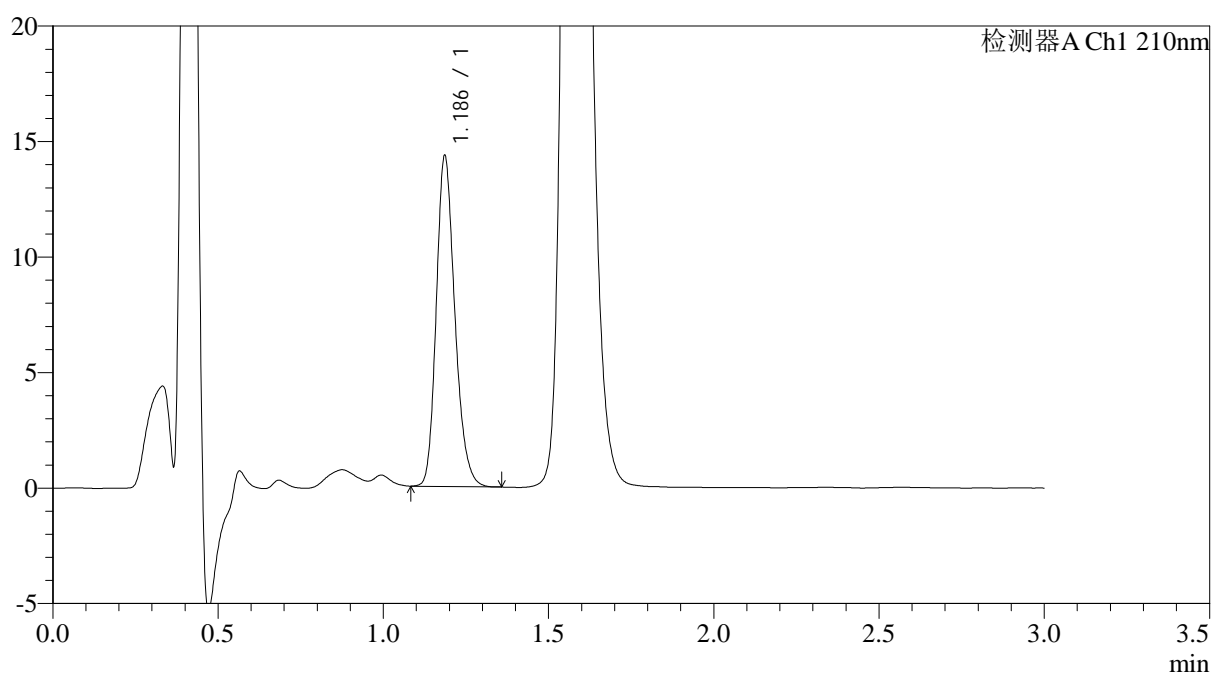

<峰表>

检测器A Ch1 210nm

| 峰号 | 保留时间 | 面积 | 面积% | 高度 | 理论塔板数(USP) | 拖尾因子 | 分离度(USP) |
|----|-------|-------|---------|-------|------------|-------|----------|
| 1 | 1.186 | 56034 | 100.000 | 14240 | 2160 | 1.212 | -- |
| 总计 | | 56034 | 100.000 | 14240 | | | |



JSS-3362

<样品信息>

色谱柱:AQ-C18(50*4.6mm,5μm) 流速:2.0ml/min
柱温:30°C 波长:210nm
数据文件名: RC\$JSS-3362 - 0-26/24-31-2 - zzp-2024121221p-js6y-rcqx-75mg-jf50z-pH1.2jz-15min-P6.lcd
方法文件名: RC\$JSS-3362 - JSS-3362-rcqx-FX273.lcm
批处理文件名: RC\$JSS-3362 - JSS-3362-20250704-FX273.lcb
样品瓶号: 1-49
进样体积: 50μl 版本号:6.115
进样时间: 2025/07/04 15:57:07 实验者: liuqihuizi
处理时间(V2): 2025/07/05 10:36:20 处理者: liuqihuizi
仪器型号: SHIMADZU LC-2050C(FX273)

<色谱图>

mV

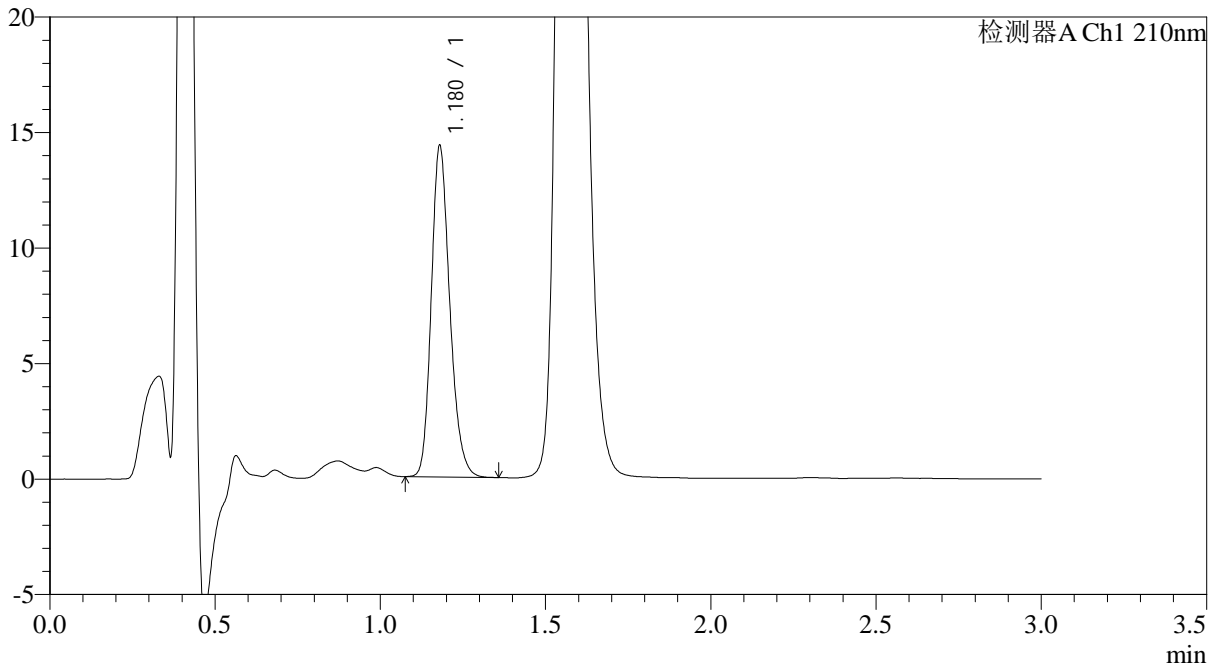

<峰表>

检测器A Ch1 210nm

| 峰号 | 保留时间 | 面积 | 面积% | 高度 | 理论塔板数(USP) | 拖尾因子 | 分离度(USP) |
|----|-------|-------|---------|-------|------------|-------|----------|
| 1 | 1.180 | 55859 | 100.000 | 14331 | 2157 | 1.209 | -- |
| 总计 | | 55859 | 100.000 | 14331 | | | |



JSS-3362

<样品信息>

色谱柱:AQ-C18(50*4.6mm,5μm) 流速:2.0ml/min
 柱温:30°C 波长:210nm
 数据文件名: RC\$JSS-3362 - 0-26/24-32-2 - zzp-2024121221p-js6y-rcqx-75mg-jf50z-pH1.2jz-30min-P1.lcd
 方法文件名: RC\$JSS-3362 - JSS-3362-rcqx-FX273.lcm
 批处理文件名: RC\$JSS-3362 - JSS-3362-20250704-FX273.lcb
 样品瓶号: 1-5
 进样体积: 50μl 版本号:6.115
 进样时间: 2025/07/04 16:00:32 实验者: liuqihuizi
 处理时间 (V2) : 2025/07/05 10:36:23 处理者: liuqihuizi
 仪器型号: SHIMADZU LC-2050C(FX273)

<色谱图>

mV

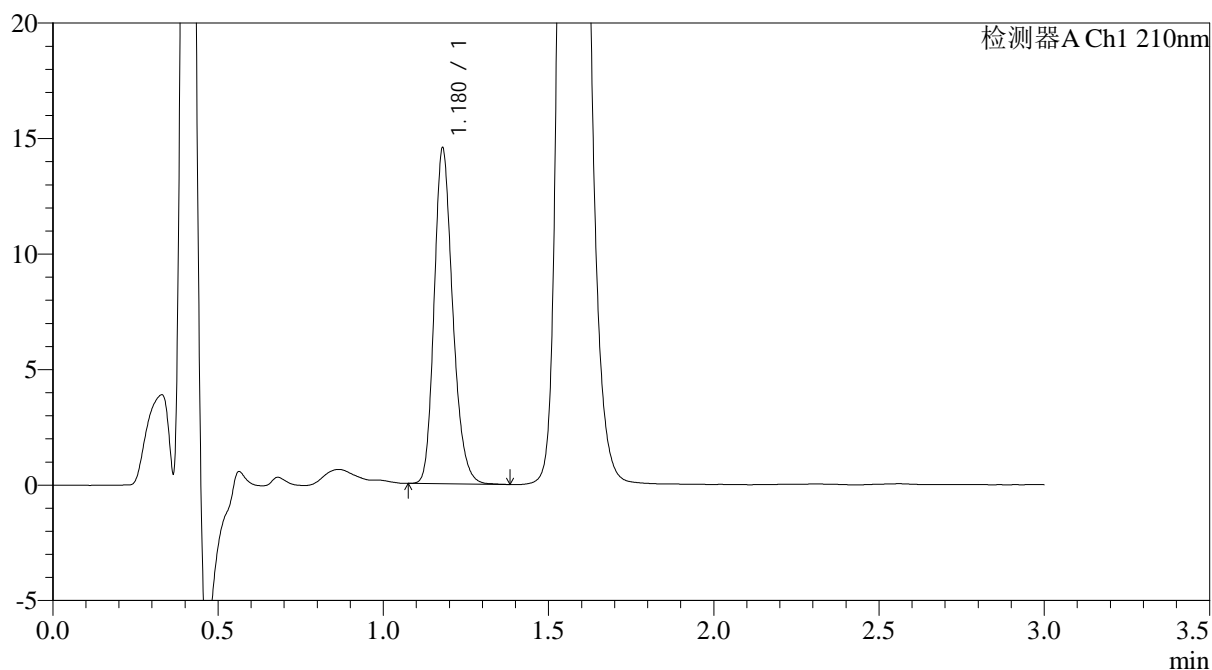

<峰表>

检测器A Ch1 210nm

| 峰号 | 保留时间 | 面积 | 面积% | 高度 | 理论塔板数(USP) | 拖尾因子 | 分离度(USP) |
|----|-------|-------|---------|-------|------------|-------|----------|
| 1 | 1.180 | 56843 | 100.000 | 14518 | 2143 | 1.214 | -- |
| 总计 | | 56843 | 100.000 | 14518 | | | |



JSS-3362

<样品信息>

色谱柱:AQ-C18(50*4.6mm,5µm) 流速:2.0ml/min
 柱温:30°C 波长:210nm
 数据文件名: RC\$JSS-3362 - 0-26/24-33-2 - zzp-2024121221p-js6y-rcqx-75mg-jf50z-pH1.2jz-30min-P2.lcd
 方法文件名: RC\$JSS-3362 - JSS-3362-rcqx-FX273.lcm
 批处理文件名: RC\$JSS-3362 - JSS-3362-20250704-FX273.lcb
 样品瓶号: 1-14
 进样体积: 50µl 版本号:6.115
 进样时间: 2025/07/04 16:03:57 实验者: liuqihuizi
 处理时间 (V2) : 2025/07/05 10:36:26 处理者: liuqihuizi
 仪器型号: SHIMADZU LC-2050C(FX273)

<色谱图>

mV

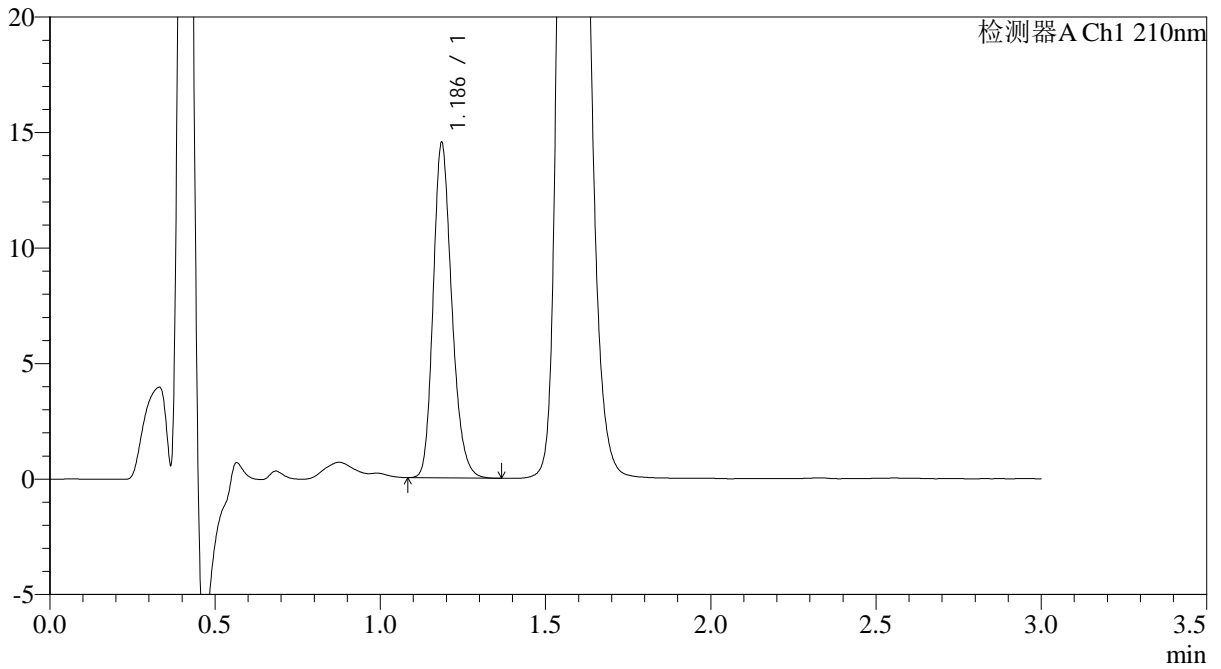

<峰表>

检测器A Ch1 210nm

| 峰号 | 保留时间 | 面积 | 面积% | 高度 | 理论塔板数(USP) | 拖尾因子 | 分离度(USP) |
|----|-------|-------|---------|-------|------------|-------|----------|
| 1 | 1.186 | 56834 | 100.000 | 14406 | 2154 | 1.213 | -- |
| 总计 | | 56834 | 100.000 | 14406 | | | |



JSS-3362

<样品信息>

色谱柱:AQ-C18(50*4.6mm,5μm) 流速:2.0ml/min
 柱温:30°C 波长:210nm
 数据文件名: RC\$JSS-3362 - 0-26/24-34-2 - zzp-2024121221p-js6y-rcqx-75mg-jf50z-pH1.2jz-30min-P3.lcd
 方法文件名: RC\$JSS-3362 - JSS-3362-rcqx-FX273.lcm
 批处理文件名: RC\$JSS-3362 - JSS-3362-20250704-FX273.lcb
 样品瓶号: 1-23
 进样体积: 50μl 版本号:6.115
 进样时间: 2025/07/04 16:07:21 实验者: liuqihuizi
 处理时间 (V2) : 2025/07/05 10:36:29 处理者: liuqihuizi
 仪器型号: SHIMADZU LC-2050C(FX273)

<色谱图>

mV

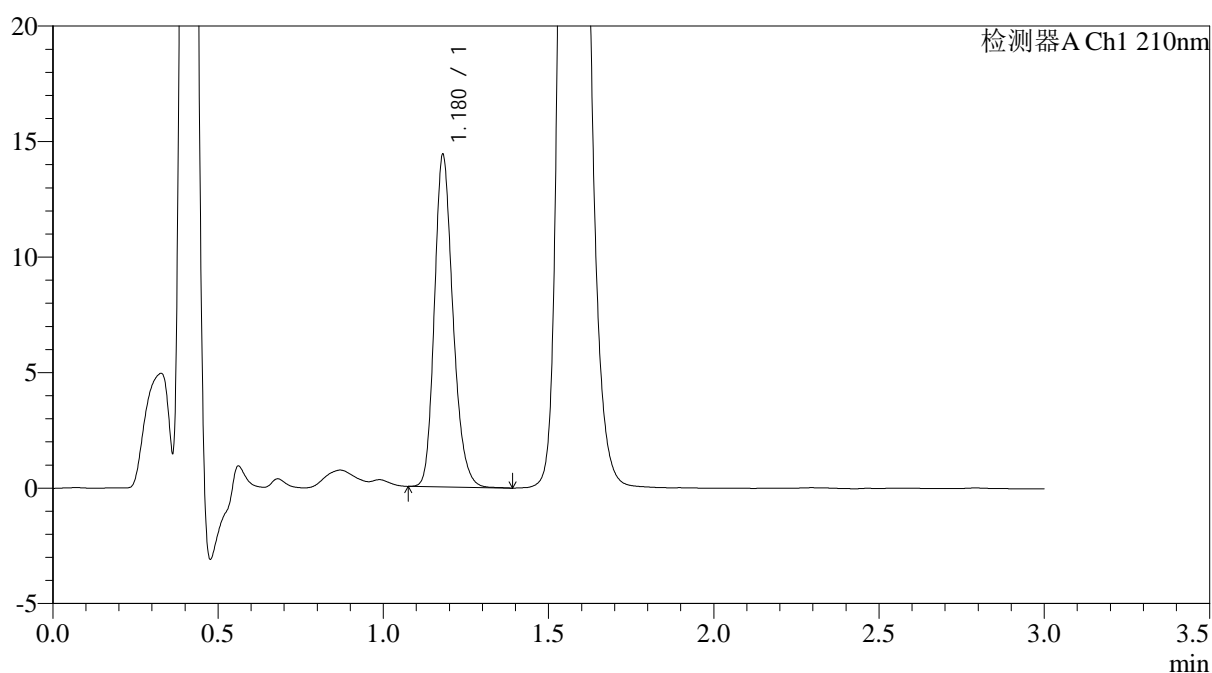

<峰表>

检测器A Ch1 210nm

| 峰号 | 保留时间 | 面积 | 面积% | 高度 | 理论塔板数(USP) | 拖尾因子 | 分离度(USP) |
|----|-------|-------|---------|-------|------------|-------|----------|
| 1 | 1.180 | 56235 | 100.000 | 14379 | 2152 | 1.213 | -- |
| 总计 | | 56235 | 100.000 | 14379 | | | |



JSS-3362

<样品信息>

色谱柱:AQ-C18(50*4.6mm,5μm) 流速:2.0ml/min
 柱温:30°C 波长:210nm
 数据文件名: RC\$JSS-3362 - 0-26/24-35-2 - zzp-2024121221p-js6y-rcqx-75mg-jf50z-pH1.2jz-30min-P4.lcd
 方法文件名: RC\$JSS-3362 - JSS-3362-rcqx-FX273.lcm
 批处理文件名: RC\$JSS-3362 - JSS-3362-20250704-FX273.lcb
 样品瓶号: 1-32
 进样体积: 50μl 版本号:6.115
 进样时间: 2025/07/04 16:10:46 实验者: liuqihuizi
 处理时间 (V2) : 2025/07/05 10:36:32 处理者: liuqihuizi
 仪器型号: SHIMADZU LC-2050C(FX273)

<色谱图>

mV

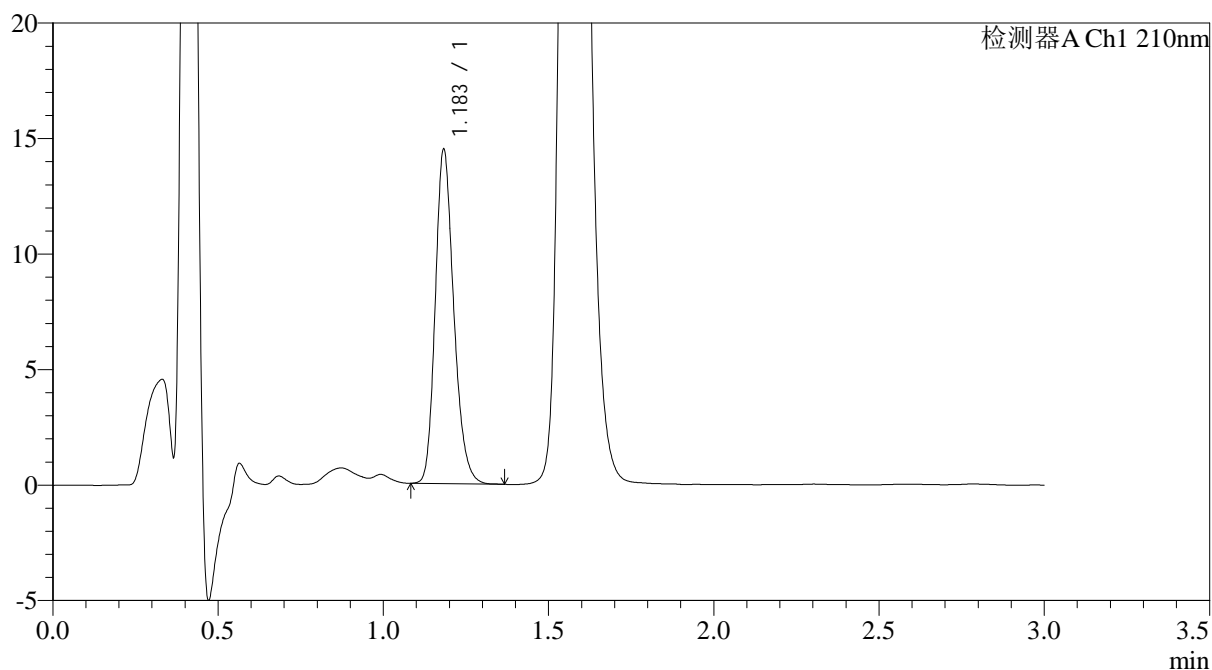

<峰表>

检测器A Ch1 210nm

| 峰号 | 保留时间 | 面积 | 面积% | 高度 | 理论塔板数(USP) | 拖尾因子 | 分离度(USP) |
|----|-------|-------|---------|-------|------------|-------|----------|
| 1 | 1.183 | 56417 | 100.000 | 14376 | 2165 | 1.214 | -- |
| 总计 | | 56417 | 100.000 | 14376 | | | |



JSS-3362

<样品信息>

色谱柱:AQ-C18(50*4.6mm,5μm) 流速:2.0ml/min
 柱温:30°C 波长:210nm
 数据文件名: RC\$JSS-3362 - 0-26/24-36-2 - zzp-2024121221p-js6y-rcqx-75mg-jf50z-pH1.2jz-30min-P5.lcd
 方法文件名: RC\$JSS-3362 - JSS-3362-rcqx-FX273.lcm
 批处理文件名: RC\$JSS-3362 - JSS-3362-20250704-FX273.lcb
 样品瓶号: 1-41
 进样体积: 50μl 版本号:6.115
 进样时间: 2025/07/04 16:14:10 实验者: liuqihuizi
 处理时间 (V2) : 2025/07/05 10:36:35 处理者: liuqihuizi
 仪器型号: SHIMADZU LC-2050C(FX273)

<色谱图>

mV

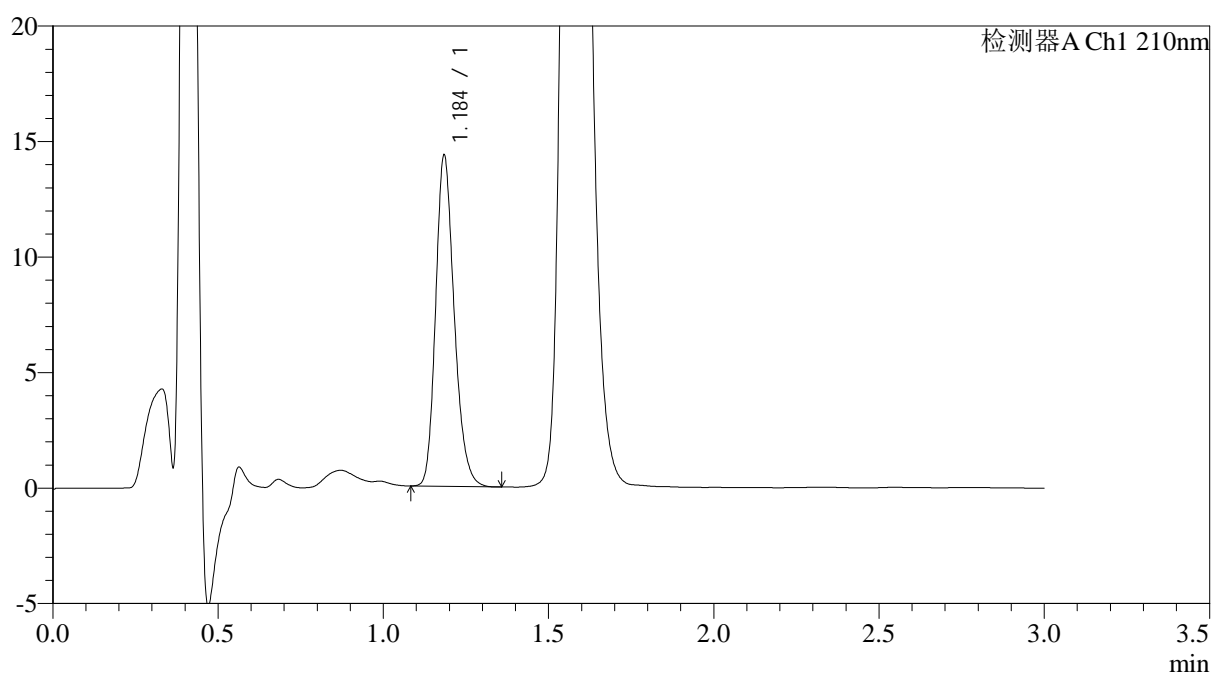

<峰表>

检测器A Ch1 210nm

| 峰号 | 保留时间 | 面积 | 面积% | 高度 | 理论塔板数(USP) | 拖尾因子 | 分离度(USP) |
|----|-------|-------|---------|-------|------------|-------|----------|
| 1 | 1.184 | 56084 | 100.000 | 14138 | 2149 | 1.217 | -- |
| 总计 | | 56084 | 100.000 | 14138 | | | |



JSS-3362

<样品信息>

色谱柱:AQ-C18(50*4.6mm,5μm) 流速:2.0ml/min
 柱温:30°C 波长:210nm
 数据文件名: RC\$JSS-3362 - 0-26/24-37-2 - zzp-2024121221p-js6y-rcqx-75mg-jf50z-pH1.2jz-30min-P6.lcd
 方法文件名: RC\$JSS-3362 - JSS-3362-rcqx-FX273.lcm
 批处理文件名: RC\$JSS-3362 - JSS-3362-20250704-FX273.lcb
 样品瓶号: 1-50
 进样体积: 50μl 版本号:6.115
 进样时间: 2025/07/04 16:17:34 实验者: liuqihuizi
 处理时间 (V2) : 2025/07/05 10:36:37 处理者: liuqihuizi
 仪器型号: SHIMADZU LC-2050C(FX273)

<色谱图>

mV

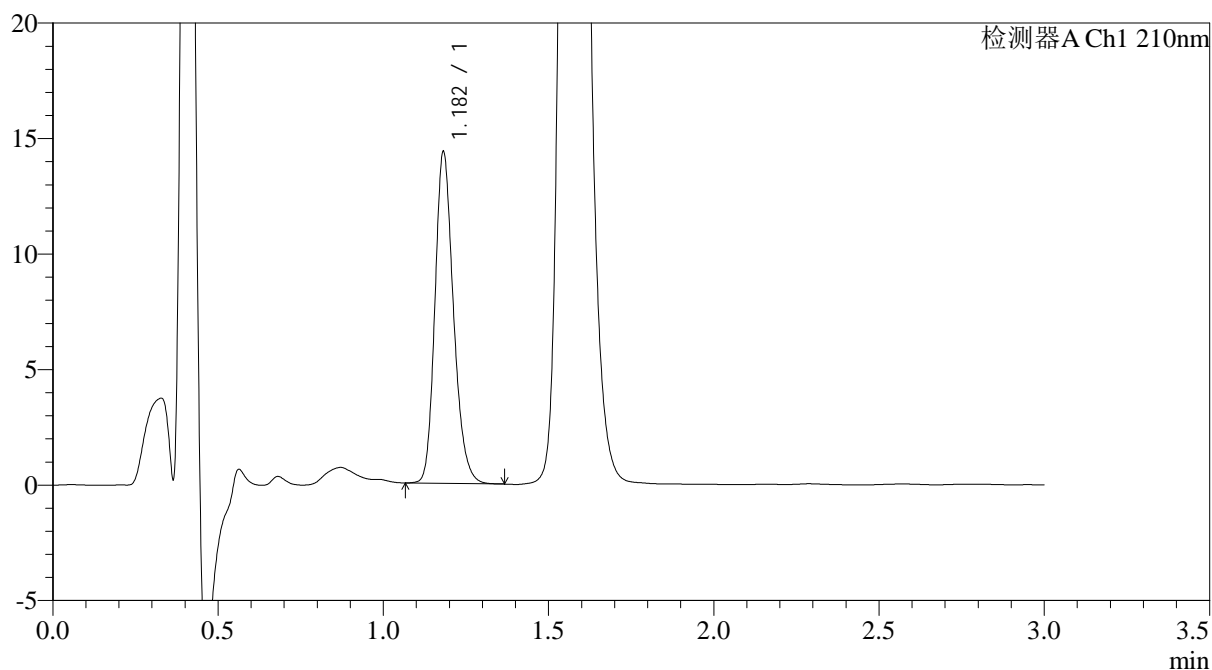

<峰表>

检测器A Ch1 210nm

| 峰号 | 保留时间 | 面积 | 面积% | 高度 | 理论塔板数(USP) | 拖尾因子 | 分离度(USP) |
|----|-------|-------|---------|-------|------------|-------|----------|
| 1 | 1.182 | 56122 | 100.000 | 14313 | 2148 | 1.210 | -- |
| 总计 | | 56122 | 100.000 | 14313 | | | |



JSS-3362

<样品信息>

色谱柱:AQ-C18(50*4.6mm,5µm) 流速:2.0ml/min
 柱温:30°C 波长:210nm
 数据文件名: RC\$JSS-3362 - 0-26/24-39-2 - zzp-2024121221p-js6y-rcqx-75mg-jf50z-pH1.2jz-dz-2-2.lcd
 方法文件名: RC\$JSS-3362 - JSS-3362-rcqx-FX273.lcm
 批处理文件名: RC\$JSS-3362 - JSS-3362-20250704-FX273.lcb
 样品瓶号: 1-27
 进样体积: 50µl 版本号:6.115
 进样时间: 2025/07/04 16:24:27 实验者: liuqihuizi
 处理时间 (V2) : 2025/07/05 10:36:43 处理者: liuqihuizi
 仪器型号: SHIMADZU LC-2050C(FX273)

<色谱图>

mV

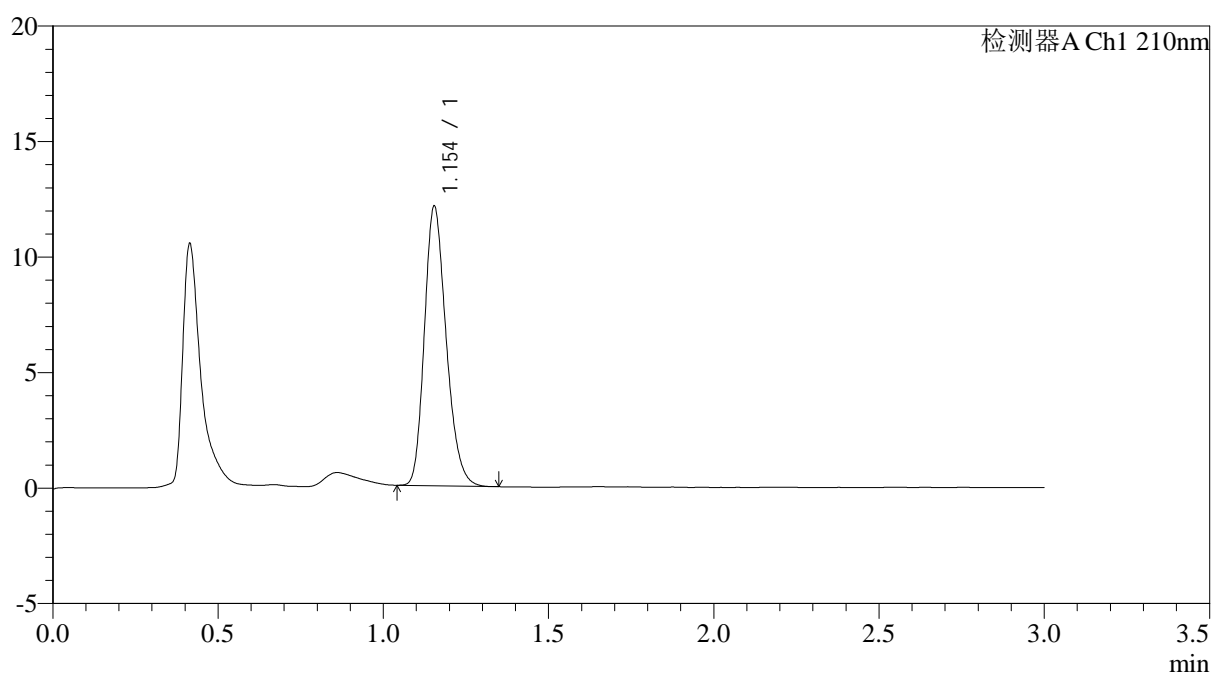

<峰表>

检测器A Ch1 210nm

| 峰号 | 保留时间 | 面积 | 面积% | 高度 | 理论塔板数(USP) | 拖尾因子 | 分离度(USP) |
|----|-------|-------|---------|-------|------------|-------|----------|
| 1 | 1.154 | 55459 | 100.000 | 12096 | 1477 | 1.226 | -- |
| 总计 | | 55459 | 100.000 | 12096 | | | |



JSS-3362

<样品信息>

色谱柱:AQ-C18(50*4.6mm,5μm) 流速:2.0ml/min
 柱温:30°C 波长:210nm
 数据文件名: RC\$JSS-3362 - 0-26/24-40-2 - zzp-2024121221p-cq6y-rcqx-75mg-jf50z-pH1.2jz-tj.lcd
 方法文件名: RC\$JSS-3362 - JSS-3362-rcqx-FX273.lcm
 批处理文件名: RC\$JSS-3362 - JSS-3362-20250704-FX273.lcb
 样品瓶号: 2-9
 进样体积: 50μl 版本号:6.115
 进样时间: 2025/07/04 16:27:53 实验者: liuqihuizi
 处理时间(V2): 2025/07/05 10:36:45 处理者: liuqihuizi
 仪器型号: SHIMADZU LC-2050C(FX273)

<色谱图>

mV

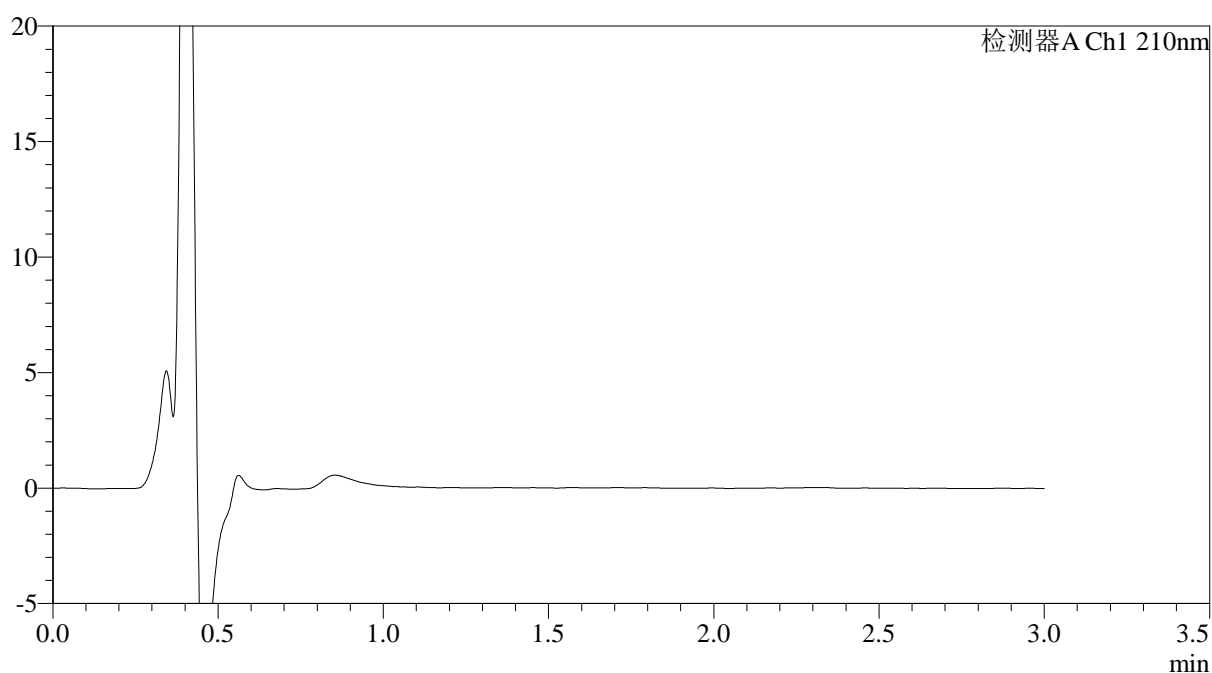

<峰表>

检测器A Ch1 210nm

| 峰号 | 保留时间 | 面积 | 面积% | 高度 | 理论塔板数(USP) | 拖尾因子 | 分离度(USP) |
|----|------|----|-----|----|------------|------|----------|
| 总计 | | | | | | | |



JSS-3362

<样品信息>

色谱柱:AQ-C18(50*4.6mm,5μm) 流速:2.0ml/min
 柱温:30°C 波长:210nm
 数据文件名: RC\$JSS-3362 - 0-26/24-41-2 - zzp-2024121221p-cq6y-rcqx-75mg-jf50z-pH1.2jz-dz-1-1.lcd
 方法文件名: RC\$JSS-3362 - JSS-3362-rcqx-FX273.lcm
 批处理文件名: RC\$JSS-3362 - JSS-3362-20250704-FX273.lcb
 样品瓶号: 2-18
 进样体积: 50μl 版本号:6.115
 进样时间: 2025/07/04 16:31:20 实验者: liuqihuizi
 处理时间 (V2) : 2025/07/05 10:36:48 处理者: liuqihuizi
 仪器型号: SHIMADZU LC-2050C(FX273)

<色谱图>

mV

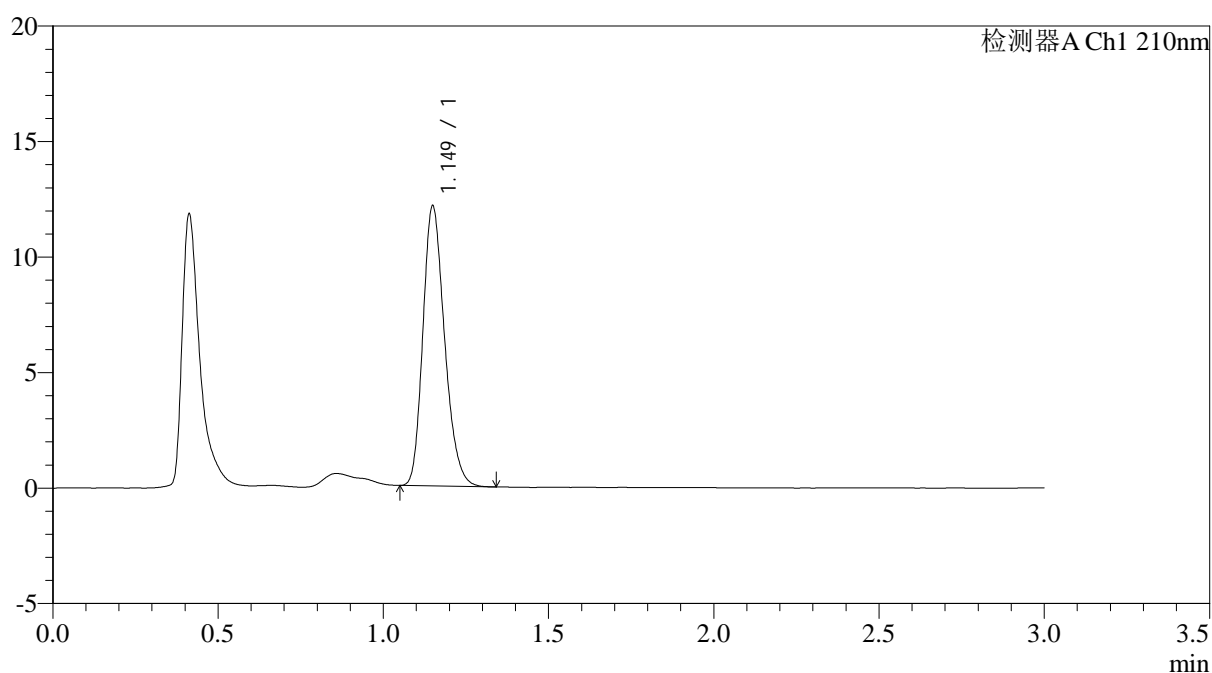

<峰表>

检测器A Ch1 210nm

| 峰号 | 保留时间 | 面积 | 面积% | 高度 | 理论塔板数(USP) | 拖尾因子 | 分离度(USP) |
|----|-------|-------|---------|-------|------------|-------|----------|
| 1 | 1.149 | 55374 | 100.000 | 12079 | 1474 | 1.230 | -- |
| 总计 | | 55374 | 100.000 | 12079 | | | |



JSS-3362

<样品信息>

色谱柱:AQ-C18(50*4.6mm,5μm) 流速:2.0ml/min
 柱温:30°C 波长:210nm
 数据文件名: RC\$JSS-3362 - 0-26/24-42-2 - zzp-2024121221p-cq6y-rcqx-75mg-jf50z-pH1.2jz-dz-1-2.lcd
 方法文件名: RC\$JSS-3362 - JSS-3362-rcqx-FX273.lcm
 批处理文件名: RC\$JSS-3362 - JSS-3362-20250704-FX273.lcb
 样品瓶号: 2-18
 进样体积: 50μl 版本号:6.115
 进样时间: 2025/07/04 16:34:46 实验者: liuqihuizi
 处理时间 (V2) : 2025/07/05 10:36:50 处理者: liuqihuizi
 仪器型号: SHIMADZU LC-2050C(FX273)

<色谱图>

mV

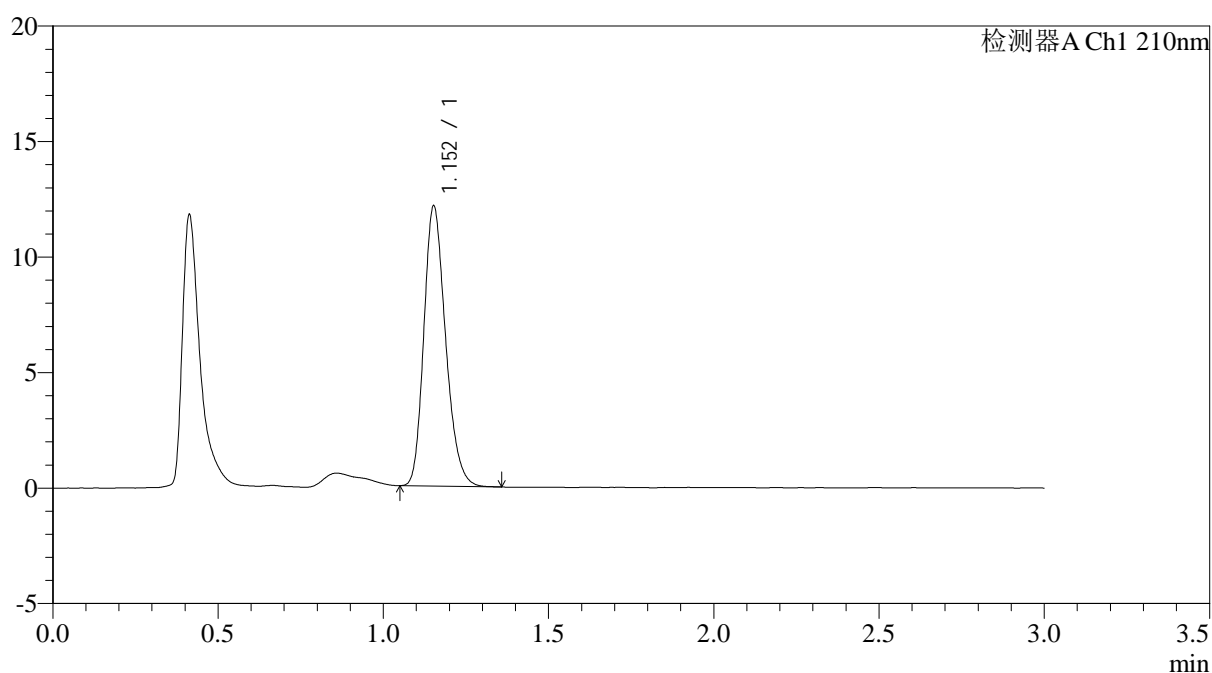

<峰表>

检测器A Ch1 210nm

| 峰号 | 保留时间 | 面积 | 面积% | 高度 | 理论塔板数(USP) | 拖尾因子 | 分离度(USP) |
|----|-------|-------|---------|-------|------------|-------|----------|
| 1 | 1.152 | 55548 | 100.000 | 12080 | 1478 | 1.225 | -- |
| 总计 | | 55548 | 100.000 | 12080 | | | |



JSS-3362

<样品信息>

色谱柱:AQ-C18(50*4.6mm,5μm) 流速:2.0ml/min
 柱温:30°C 波长:210nm
 数据文件名: RC\$JSS-3362 - 0-26/24-44-2 - zzp-2024121221p-cq6y-rcqx-75mg-jf50z-pH1.2jz-dz-1-4.lcd
 方法文件名: RC\$JSS-3362 - JSS-3362-rcqx-FX273.lcm
 批处理文件名: RC\$JSS-3362 - JSS-3362-20250704-FX273.lcb
 样品瓶号: 2-18
 进样体积: 50μl 版本号:6.115
 进样时间: 2025/07/04 16:41:40 实验者: liuqihuizi
 处理时间 (V2) : 2025/07/05 10:36:56 处理者: liuqihuizi
 仪器型号: SHIMADZU LC-2050C(FX273)

<色谱图>

mV

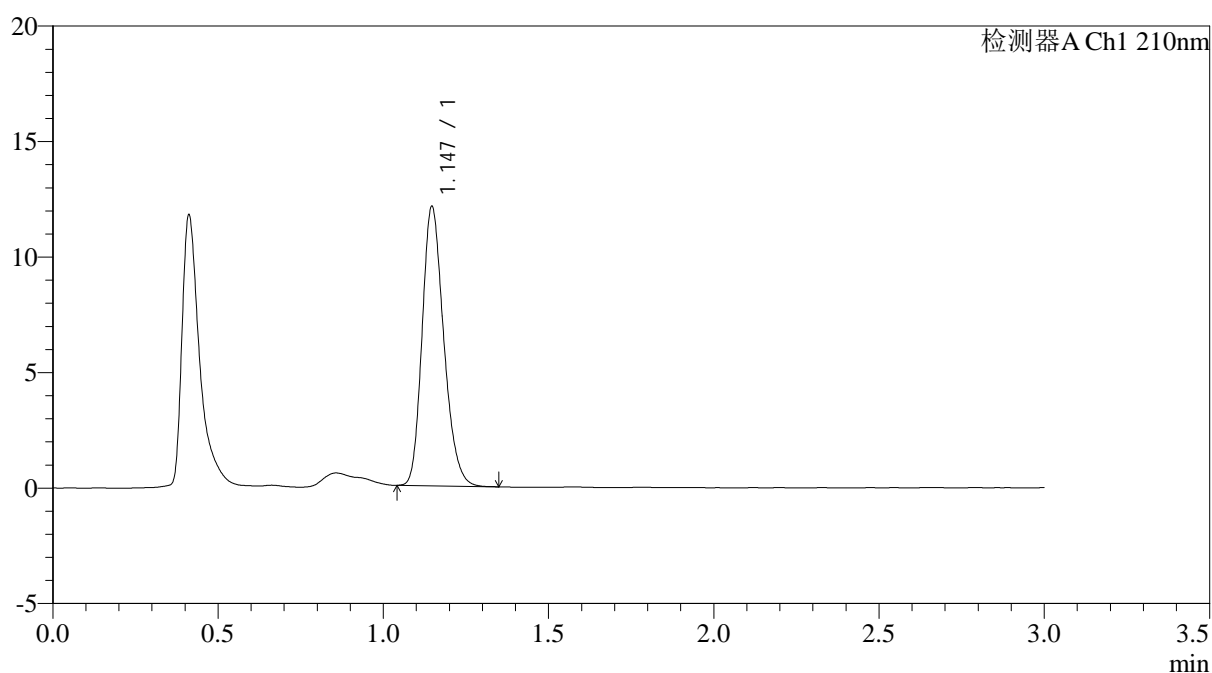

<峰表>

检测器A Ch1 210nm

| 峰号 | 保留时间 | 面积 | 面积% | 高度 | 理论塔板数(USP) | 拖尾因子 | 分离度(USP) |
|----|-------|-------|---------|-------|------------|-------|----------|
| 1 | 1.147 | 55136 | 100.000 | 12099 | 1475 | 1.223 | -- |
| 总计 | | 55136 | 100.000 | 12099 | | | |



JSS-3362

<样品信息>

色谱柱:AQ-C18(50*4.6mm,5µm) 流速:2.0ml/min
柱温:30°C 波长:210nm
数据文件名: RC\$JSS-3362 - 0-26/24-46-2 - zzp-2024121221p-cq6y-rcqx-75mg-jf50z-pH1.2jz-2min-P1.lcd
方法文件名: RC\$JSS-3362 - JSS-3362-rcqx-FX273.lcm
批处理文件名: RC\$JSS-3362 - JSS-3362-20250704-FX273.lcb
样品瓶号: 2-1
进样体积: 50µl 版本号:6.115
进样时间: 2025/07/04 16:48:33 实验者: liuqihuizi
处理时间 (V2) : 2025/07/05 10:37:01 处理者: liuqihuizi
仪器型号: SHIMADZU LC-2050C(FX273)

<色谱图>

mV

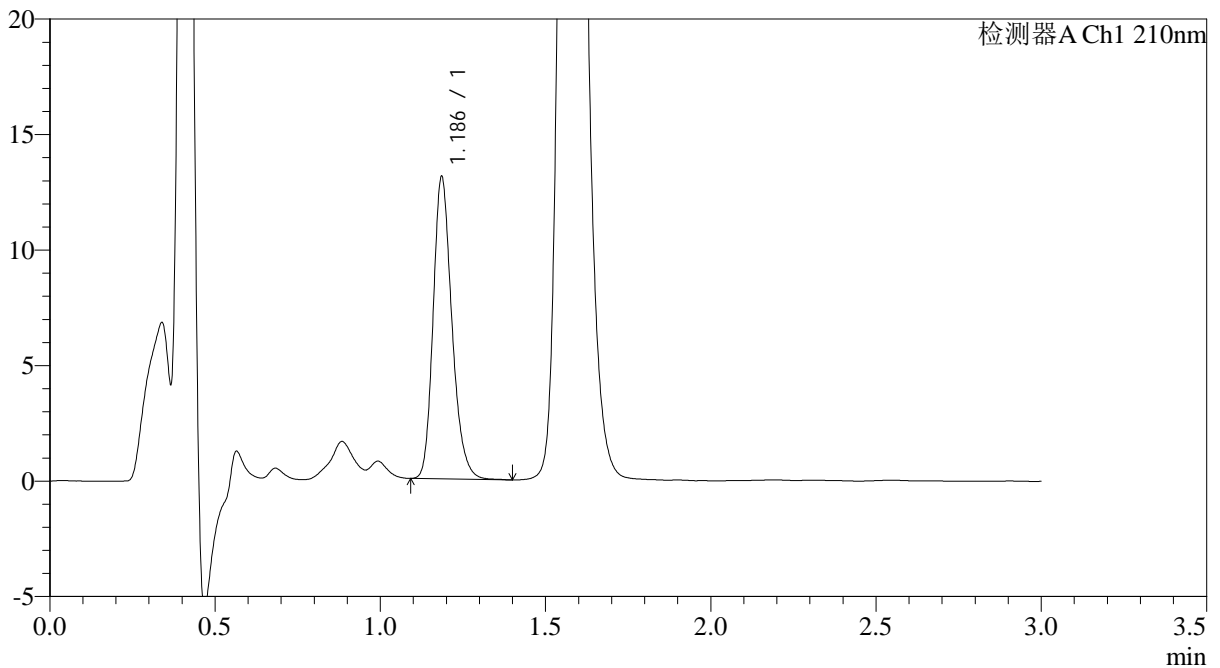

<峰表>

检测器A Ch1 210nm

| 峰号 | 保留时间 | 面积 | 面积% | 高度 | 理论塔板数(USP) | 拖尾因子 | 分离度(USP) |
|----|-------|-------|---------|-------|------------|-------|----------|
| 1 | 1.186 | 51741 | 100.000 | 12992 | 2130 | 1.227 | -- |
| 总计 | | 51741 | 100.000 | 12992 | | | |



JSS-3362

<样品信息>

色谱柱:AQ-C18(50*4.6mm,5μm) 流速:2.0ml/min
 柱温:30°C 波长:210nm
 数据文件名: RC\$JSS-3362 - 0-26/24-47-2 - zzp-2024121221p-cq6y-rcqx-75mg-jf50z-pH1.2jz-2min-P2.lcd
 方法文件名: RC\$JSS-3362 - JSS-3362-rcqx-FX273.lcm
 批处理文件名: RC\$JSS-3362 - JSS-3362-20250704-FX273.lcb
 样品瓶号: 2-10
 进样体积: 50μl 版本号:6.115
 进样时间: 2025/07/04 16:51:59 实验者: liuqihuizi
 处理时间 (V2) : 2025/07/05 10:37:04 处理者: liuqihuizi
 仪器型号: SHIMADZU LC-2050C(FX273)

<色谱图>

mV

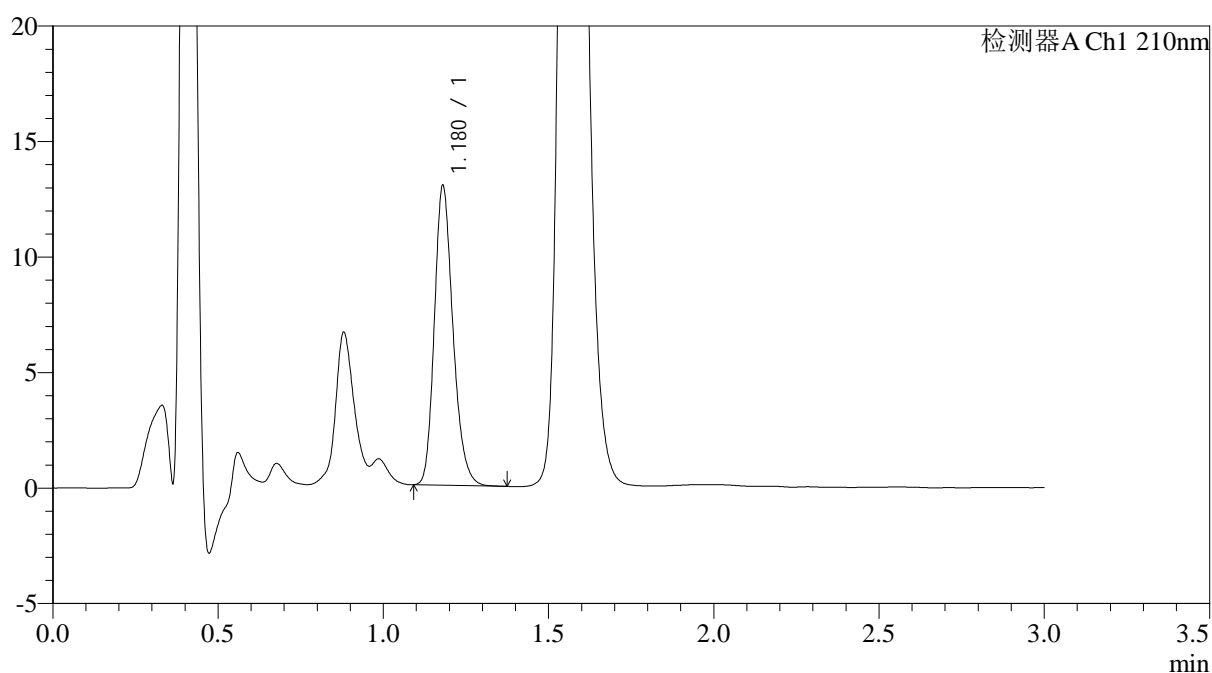

<峰表>

检测器A Ch1 210nm

| 峰号 | 保留时间 | 面积 | 面积% | 高度 | 理论塔板数(USP) | 拖尾因子 | 分离度(USP) |
|----|-------|-------|---------|-------|------------|-------|----------|
| 1 | 1.180 | 50877 | 100.000 | 12966 | 2128 | 1.219 | -- |
| 总计 | | 50877 | 100.000 | 12966 | | | |



JSS-3362

<样品信息>

色谱柱:AQ-C18(50*4.6mm,5μm) 流速:2.0ml/min
 柱温:30°C 波长:210nm
 数据文件名: RC\$JSS-3362 - 0-26/24-48-2 - zzp-2024121221p-cq6y-rcqx-75mg-jf50z-pH1.2jz-2min-P3.lcd
 方法文件名: RC\$JSS-3362 - JSS-3362-rcqx-FX273.lcm
 批处理文件名: RC\$JSS-3362 - JSS-3362-20250704-FX273.lcb
 样品瓶号: 2-19
 进样体积: 50μl 版本号:6.115
 进样时间: 2025/07/04 16:55:24 实验者: liuqihuizi
 处理时间 (V2) : 2025/07/05 10:37:07 处理者: liuqihuizi
 仪器型号: SHIMADZU LC-2050C(FX273)

<色谱图>

mV

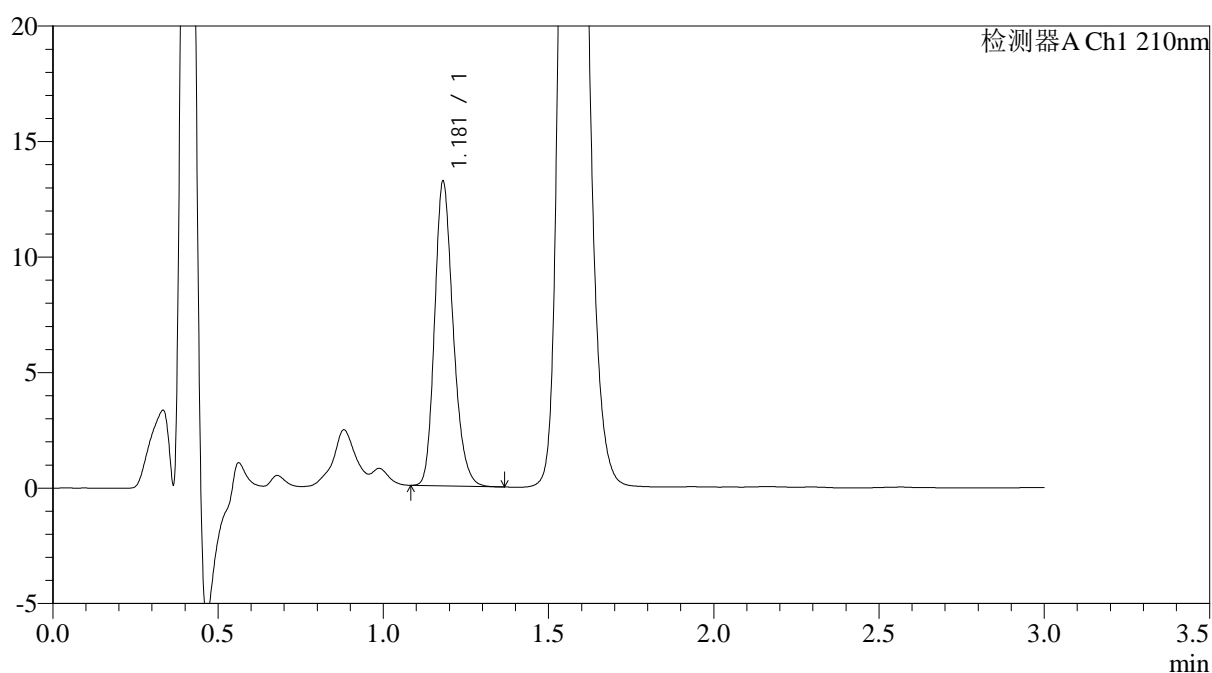

<峰表>

检测器A Ch1 210nm

| 峰号 | 保留时间 | 面积 | 面积% | 高度 | 理论塔板数(USP) | 拖尾因子 | 分离度(USP) |
|----|-------|-------|---------|-------|------------|-------|----------|
| 1 | 1.181 | 51468 | 100.000 | 13170 | 2151 | 1.218 | -- |
| 总计 | | 51468 | 100.000 | 13170 | | | |



JSS-3362

<样品信息>

色谱柱:AQ-C18(50*4.6mm,5μm) 流速:2.0ml/min
 柱温:30°C 波长:210nm
 数据文件名: RC\$JSS-3362 - 0-26/24-49-2 - zzp-2024121221p-cq6y-rcqx-75mg-jf50z-pH1.2jz-2min-P4.lcd
 方法文件名: RC\$JSS-3362 - JSS-3362-rcqx-FX273.lcm
 批处理文件名: RC\$JSS-3362 - JSS-3362-20250704-FX273.lcb
 样品瓶号: 2-28
 进样体积: 50μl 版本号:6.115
 进样时间: 2025/07/04 16:58:50 实验者: liuqihuizi
 处理时间 (V2) : 2025/07/05 10:37:09 处理者: liuqihuizi
 仪器型号: SHIMADZU LC-2050C(FX273)

<色谱图>

mV

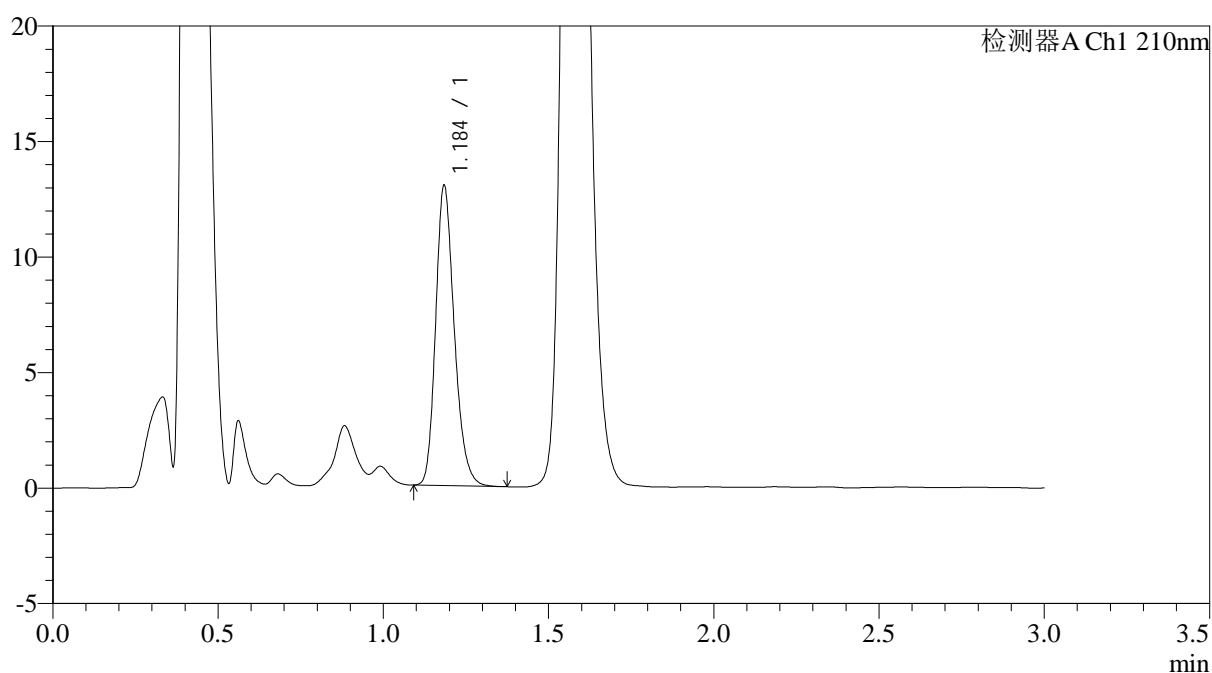

<峰表>

检测器A Ch1 210nm

| 峰号 | 保留时间 | 面积 | 面积% | 高度 | 理论塔板数(USP) | 拖尾因子 | 分离度(USP) |
|----|-------|-------|---------|-------|------------|-------|----------|
| 1 | 1.184 | 50995 | 100.000 | 12818 | 2142 | 1.226 | -- |
| 总计 | | 50995 | 100.000 | 12818 | | | |



JSS-3362

<样品信息>

色谱柱:AQ-C18(50*4.6mm,5μm) 流速:2.0ml/min
 柱温:30°C 波长:210nm
 数据文件名: RC\$JSS-3362 - 0-26/24-50-2 - zzp-2024121221p-cq6y-rcqx-75mg-jf50z-pH1.2jz-2min-P5.lcd
 方法文件名: RC\$JSS-3362 - JSS-3362-rcqx-FX273.lcm
 批处理文件名: RC\$JSS-3362 - JSS-3362-20250704-FX273.lcb
 样品瓶号: 2-37
 进样体积: 50μl 版本号:6.115
 进样时间: 2025/07/04 17:02:16 实验者: liuqihuizi
 处理时间 (V2) : 2025/07/05 10:37:12 处理者: liuqihuizi
 仪器型号: SHIMADZU LC-2050C(FX273)

<色谱图>

mV

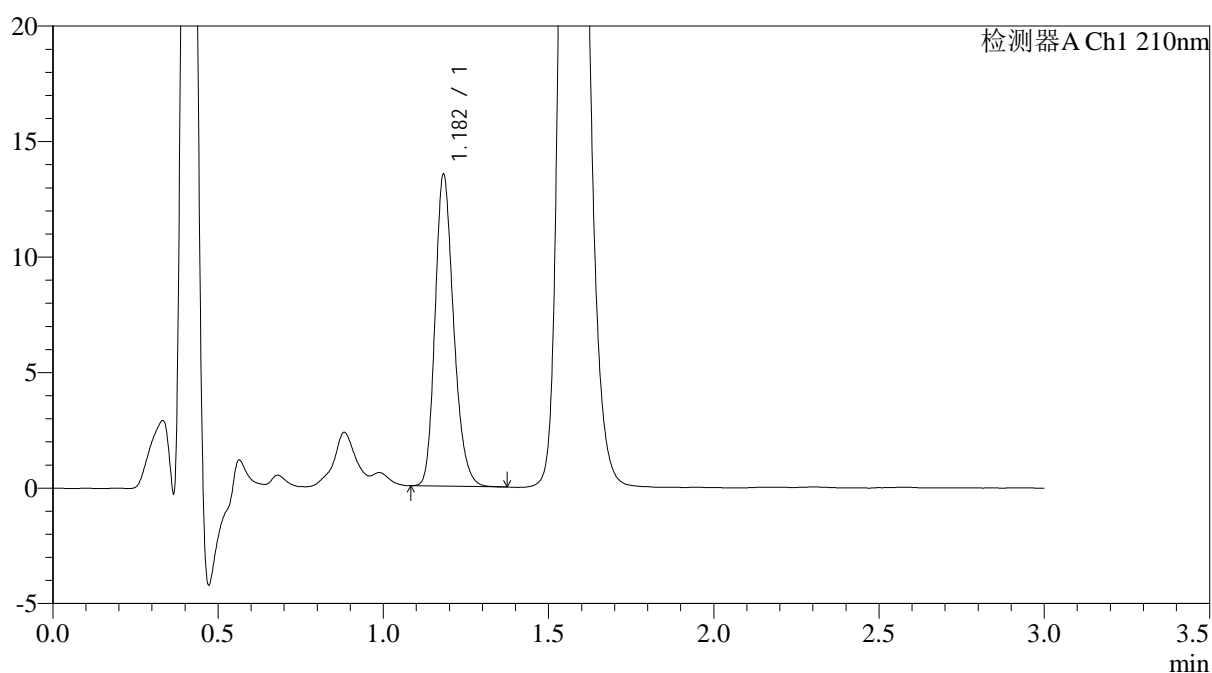

<峰表>

检测器A Ch1 210nm

| 峰号 | 保留时间 | 面积 | 面积% | 高度 | 理论塔板数(USP) | 拖尾因子 | 分离度(USP) |
|----|-------|-------|---------|-------|------------|-------|----------|
| 1 | 1.182 | 52901 | 100.000 | 13445 | 2140 | 1.219 | -- |
| 总计 | | 52901 | 100.000 | 13445 | | | |



JSS-3362

<样品信息>

色谱柱:AQ-C18(50*4.6mm,5μm) 流速:2.0ml/min
 柱温:30°C 波长:210nm
 数据文件名: RC\$JSS-3362 - 0-26/24-51-2 - zzp-2024121221p-cq6y-rcqx-75mg-jf50z-pH1.2jz-2min-P6.lcd
 方法文件名: RC\$JSS-3362 - JSS-3362-rcqx-FX273.lcm
 批处理文件名: RC\$JSS-3362 - JSS-3362-20250704-FX273.lcb
 样品瓶号: 2-46
 进样体积: 50μl 版本号:6.115
 进样时间: 2025/07/04 17:05:42 实验者: liuqihuizi
 处理时间 (V2) : 2025/07/05 10:37:14 处理者: liuqihuizi
 仪器型号: SHIMADZU LC-2050C(FX273)

<色谱图>

mV

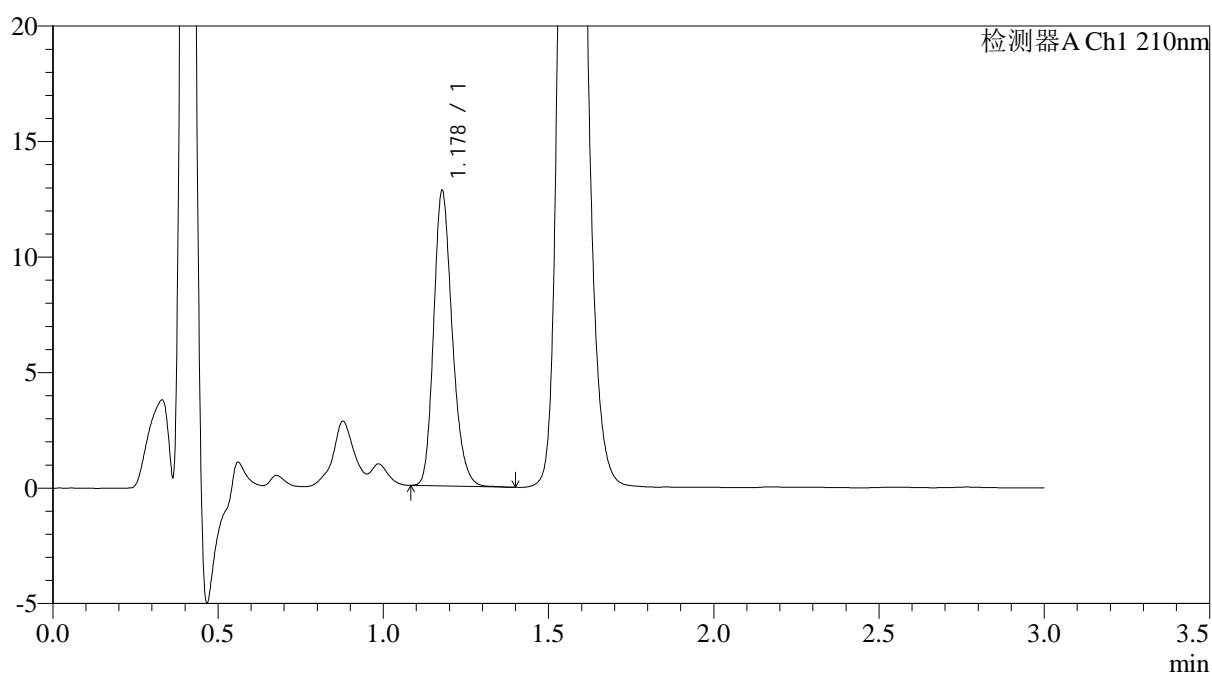

<峰表>

检测器A Ch1 210nm

| 峰号 | 保留时间 | 面积 | 面积% | 高度 | 理论塔板数(USP) | 拖尾因子 | 分离度(USP) |
|----|-------|-------|---------|-------|------------|-------|----------|
| 1 | 1.178 | 50017 | 100.000 | 12725 | 2137 | 1.220 | -- |
| 总计 | | 50017 | 100.000 | 12725 | | | |



JSS-3362

<样品信息>

色谱柱:AQ-C18(50*4.6mm,5μm) 流速:2.0ml/min
 柱温:30°C 波长:210nm
 数据文件名: RC\$JSS-3362 - 0-26/24-52-2 - zzp-2024121221p-cq6y-rcqx-75mg-jf50z-pH1.2jz-5min-P1.lcd
 方法文件名: RC\$JSS-3362 - JSS-3362-rcqx-FX273.lcm
 批处理文件名: RC\$JSS-3362 - JSS-3362-20250704-FX273.lcb
 样品瓶号: 2-2 版本号:6.115
 进样体积: 50μl 实验者: liuqihuizi
 进样时间: 2025/07/04 17:09:08 处理者: liuqihuizi
 处理时间 (V2) : 2025/07/05 10:37:17
 仪器型号: SHIMADZU LC-2050C(FX273)

<色谱图>

mV

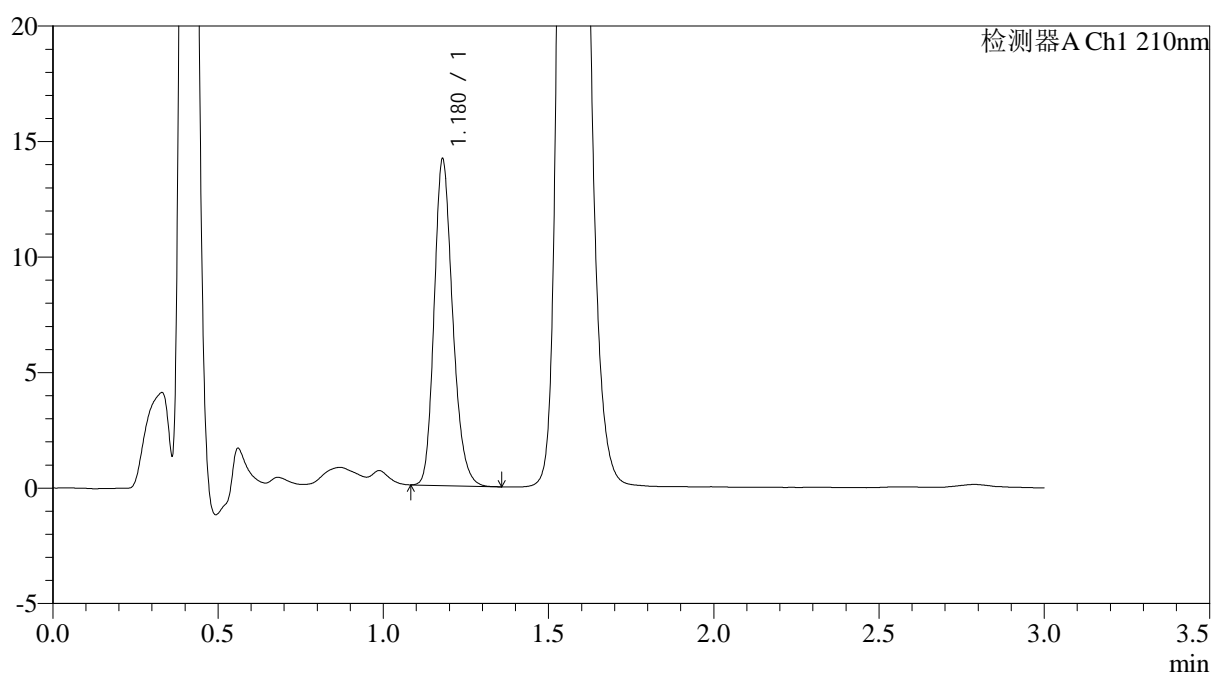

<峰表>

检测器A Ch1 210nm

| 峰号 | 保留时间 | 面积 | 面积% | 高度 | 理论塔板数(USP) | 拖尾因子 | 分离度(USP) |
|----|-------|-------|---------|-------|------------|-------|----------|
| 1 | 1.180 | 55051 | 100.000 | 14119 | 2152 | 1.210 | -- |
| 总计 | | 55051 | 100.000 | 14119 | | | |



JSS-3362

<样品信息>

色谱柱:AQ-C18(50*4.6mm,5μm) 流速:2.0ml/min
 柱温:30°C 波长:210nm
 数据文件名: RC\$JSS-3362 - 0-26/24-53-2 - zzp-2024121221p-cq6y-rcqx-75mg-jf50z-pH1.2jz-5min-P2.lcd
 方法文件名: RC\$JSS-3362 - JSS-3362-rcqx-FX273.lcm
 批处理文件名: RC\$JSS-3362 - JSS-3362-20250704-FX273.lcb
 样品瓶号: 2-11
 进样体积: 50μl 版本号:6.115
 进样时间: 2025/07/04 17:12:34 实验者: liuqihuizi
 处理时间 (V2) : 2025/07/05 10:37:20 处理者: liuqihuizi
 仪器型号: SHIMADZU LC-2050C(FX273)

<色谱图>

mV

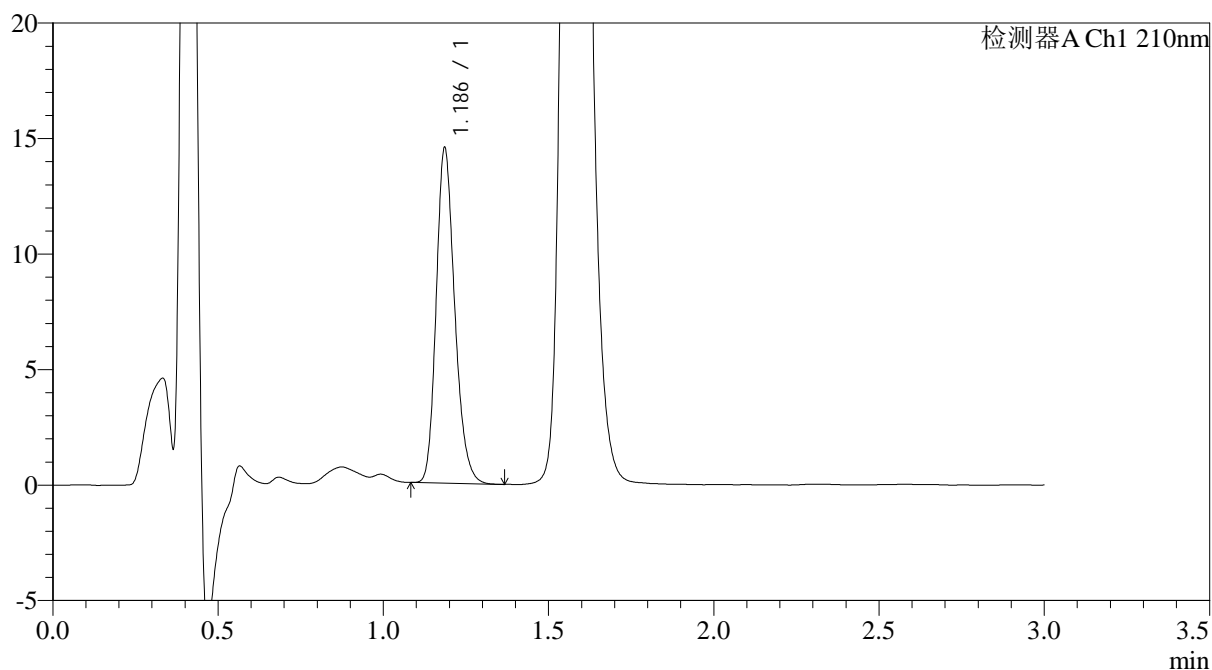

<峰表>

检测器A Ch1 210nm

| 峰号 | 保留时间 | 面积 | 面积% | 高度 | 理论塔板数(USP) | 拖尾因子 | 分离度(USP) |
|----|-------|-------|---------|-------|------------|-------|----------|
| 1 | 1.186 | 56661 | 100.000 | 14420 | 2164 | 1.212 | -- |
| 总计 | | 56661 | 100.000 | 14420 | | | |



JSS-3362

<样品信息>

色谱柱:AQ-C18(50*4.6mm,5µm) 流速:2.0ml/min
柱温:30°C 波长:210nm
数据文件名: RC\$JSS-3362 - 0-26/24-54-2 - zzp-2024121221p-cq6y-rcqx-75mg-jf50z-pH1.2jz-5min-P3.lcd
方法文件名: RC\$JSS-3362 - JSS-3362-rcqx-FX273.lcm
批处理文件名: RC\$JSS-3362 - JSS-3362-20250704-FX273.lcb
样品瓶号: 2-20
进样体积: 50µl 版本号:6.115
进样时间: 2025/07/04 17:15:59 实验者: liuqihuizi
处理时间 (V2) : 2025/07/05 10:37:23 处理者: liuqihuizi
仪器型号: SHIMADZU LC-2050C(FX273)

<色谱图>

mV

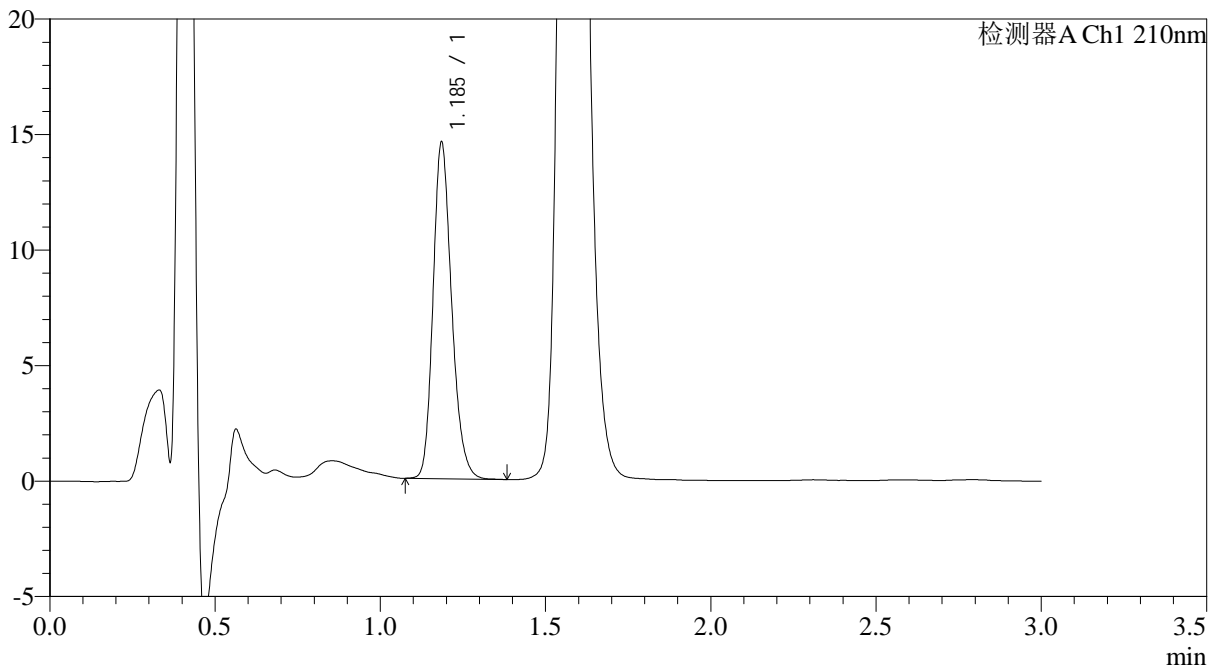

<峰表>

检测器A Ch1 210nm

| 峰号 | 保留时间 | 面积 | 面积% | 高度 | 理论塔板数(USP) | 拖尾因子 | 分离度(USP) |
|----|-------|-------|---------|-------|------------|-------|----------|
| 1 | 1.185 | 57099 | 100.000 | 14442 | 2151 | 1.211 | -- |
| 总计 | | 57099 | 100.000 | 14442 | | | |



JSS-3362

<样品信息>

色谱柱:AQ-C18(50*4.6mm,5μm) 流速:2.0ml/min
 柱温:30°C 波长:210nm
 数据文件名: RC\$JSS-3362 - 0-26/24-55-2 - zzp-2024121221p-cq6y-rcqx-75mg-jf50z-pH1.2jz-5min-P4.lcd
 方法文件名: RC\$JSS-3362 - JSS-3362-rcqx-FX273.lcm
 批处理文件名: RC\$JSS-3362 - JSS-3362-20250704-FX273.lcb
 样品瓶号: 2-29
 进样体积: 50μl 版本号:6.115
 进样时间: 2025/07/04 17:19:25 实验者: liuqihuizi
 处理时间 (V2) : 2025/07/05 10:37:25 处理者: liuqihuizi
 仪器型号: SHIMADZU LC-2050C(FX273)

<色谱图>

mV

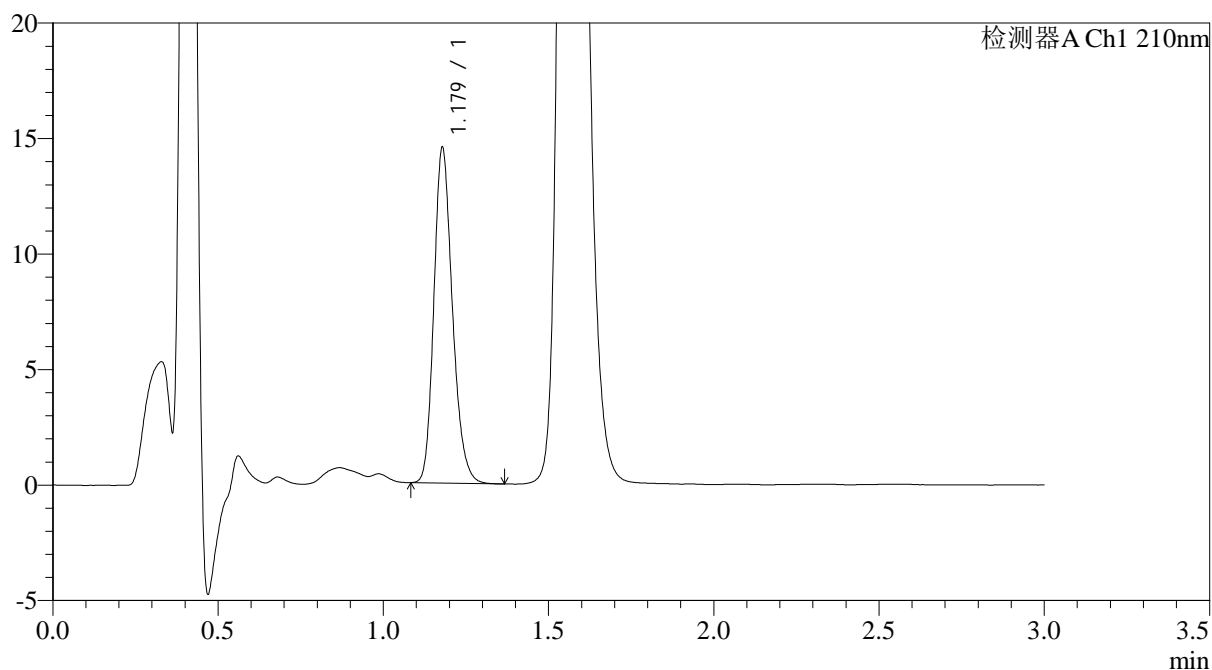

<峰表>

检测器A Ch1 210nm

| 峰号 | 保留时间 | 面积 | 面积% | 高度 | 理论塔板数(USP) | 拖尾因子 | 分离度(USP) |
|----|-------|-------|---------|-------|------------|-------|----------|
| 1 | 1.179 | 56698 | 100.000 | 14495 | 2140 | 1.208 | -- |
| 总计 | | 56698 | 100.000 | 14495 | | | |



JSS-3362

<样品信息>

色谱柱:AQ-C18(50*4.6mm,5μm) 流速:2.0ml/min
 柱温:30°C 波长:210nm
 数据文件名: RC\$JSS-3362 - 0-26/24-56-2 - zzp-2024121221p-cq6y-rcqx-75mg-jf50z-pH1.2jz-5min-P5.lcd
 方法文件名: RC\$JSS-3362 - JSS-3362-rcqx-FX273.lcm
 批处理文件名: RC\$JSS-3362 - JSS-3362-20250704-FX273.lcb
 样品瓶号: 2-38
 进样体积: 50μl 版本号:6.115
 进样时间: 2025/07/04 17:22:51 实验者: liuqihuizi
 处理时间 (V2) : 2025/07/05 10:37:28 处理者: liuqihuizi
 仪器型号: SHIMADZU LC-2050C(FX273)

<色谱图>

mV

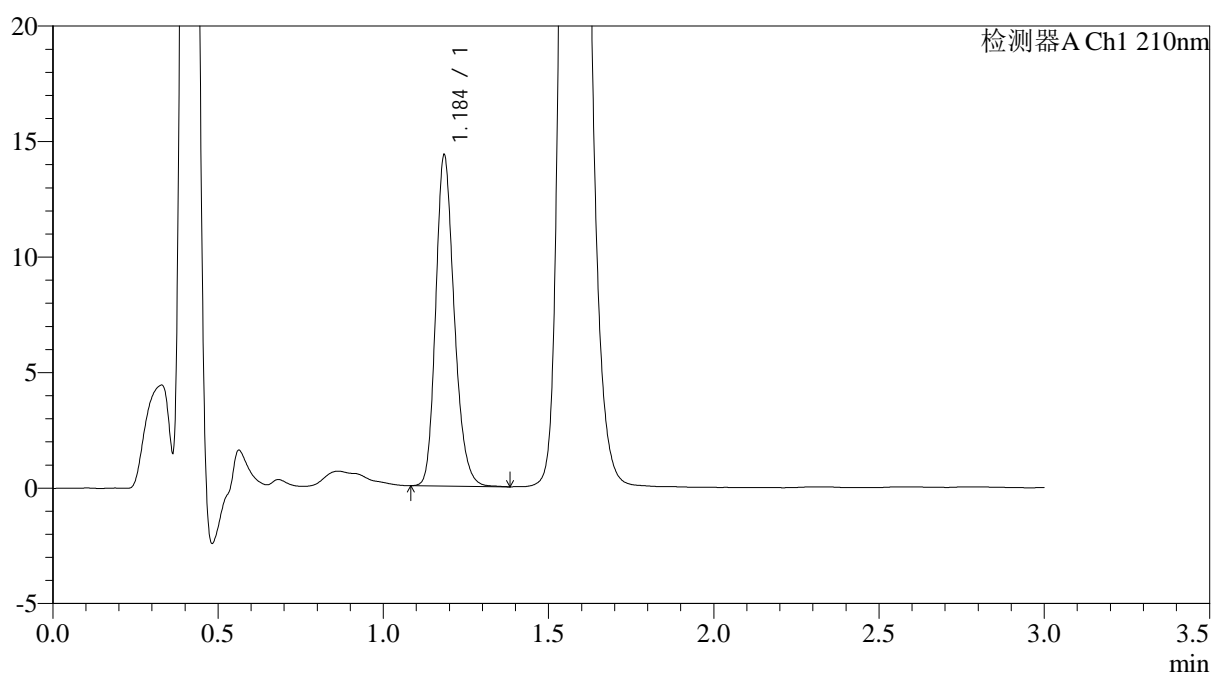

<峰表>

检测器A Ch1 210nm

| 峰号 | 保留时间 | 面积 | 面积% | 高度 | 理论塔板数(USP) | 拖尾因子 | 分离度(USP) |
|----|-------|-------|---------|-------|------------|-------|----------|
| 1 | 1.184 | 55999 | 100.000 | 14116 | 2165 | 1.214 | -- |
| 总计 | | 55999 | 100.000 | 14116 | | | |



JSS-3362

<样品信息>

色谱柱:AQ-C18(50*4.6mm,5μm) 流速:2.0ml/min
 柱温:30°C 波长:210nm
 数据文件名: RC\$JSS-3362 - 0-26/24-57-2 - zzp-2024121221p-cq6y-rcqx-75mg-jf50z-pH1.2jz-5min-P6.lcd
 方法文件名: RC\$JSS-3362 - JSS-3362-rcqx-FX273.lcm
 批处理文件名: RC\$JSS-3362 - JSS-3362-20250704-FX273.lcb
 样品瓶号: 2-47
 进样体积: 50μl 版本号:6.115
 进样时间: 2025/07/04 17:26:16 实验者: liuqihuizi
 处理时间 (V2) : 2025/07/05 10:37:31 处理者: liuqihuizi
 仪器型号: SHIMADZU LC-2050C(FX273)

<色谱图>

mV

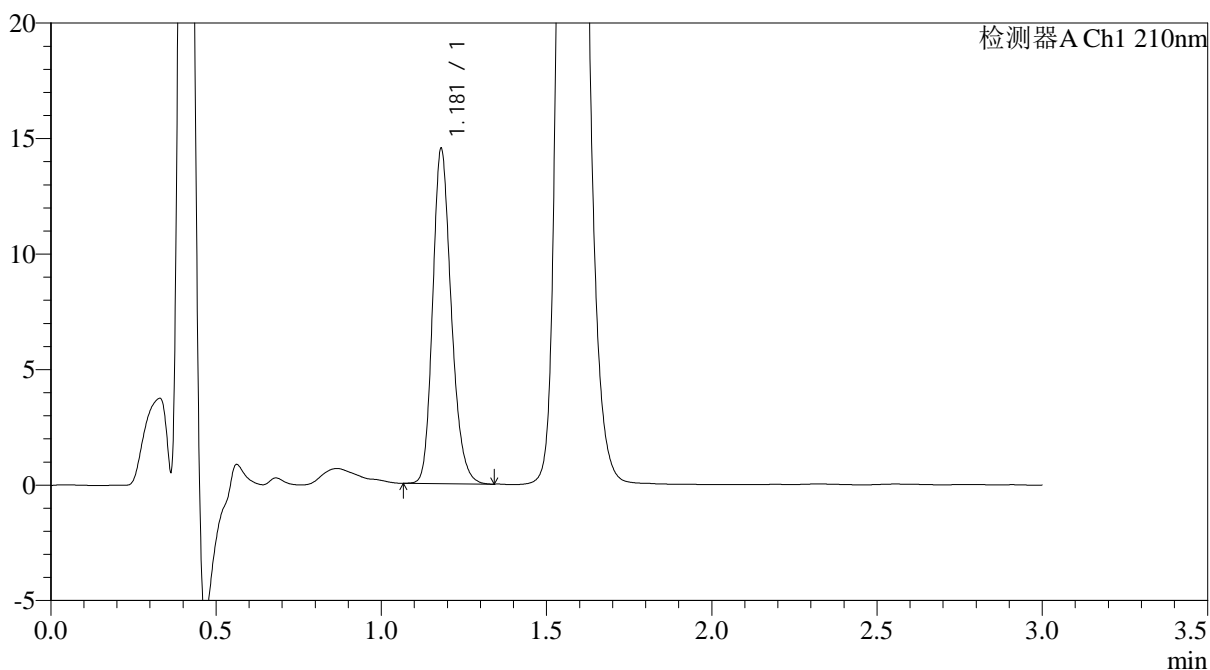

<峰表>

检测器A Ch1 210nm

| 峰号 | 保留时间 | 面积 | 面积% | 高度 | 理论塔板数(USP) | 拖尾因子 | 分离度(USP) |
|----|-------|-------|---------|-------|------------|-------|----------|
| 1 | 1.181 | 56830 | 100.000 | 14480 | 2141 | 1.211 | -- |
| 总计 | | 56830 | 100.000 | 14480 | | | |



JSS-3362

<样品信息>

色谱柱:AQ-C18(50*4.6mm,5μm) 流速:2.0ml/min
 柱温:30°C 波长:210nm
 数据文件名: RC\$JSS-3362 - 0-26/24-58-2 - zzp-2024121221p-cq6y-rcqx-75mg-jf50z-pH1.2jz-10min-P1.lcd
 方法文件名: RC\$JSS-3362 - JSS-3362-rcqx-FX273.lcm
 批处理文件名: RC\$JSS-3362 - JSS-3362-20250704-FX273.lcb
 样品瓶号: 2-3
 进样体积: 50μl 版本号:6.115
 进样时间: 2025/07/04 17:29:42 实验者: liuqihuizi
 处理时间 (V2) : 2025/07/05 10:37:33 处理者: liuqihuizi
 仪器型号: SHIMADZU LC-2050C(FX273)

<色谱图>

mV

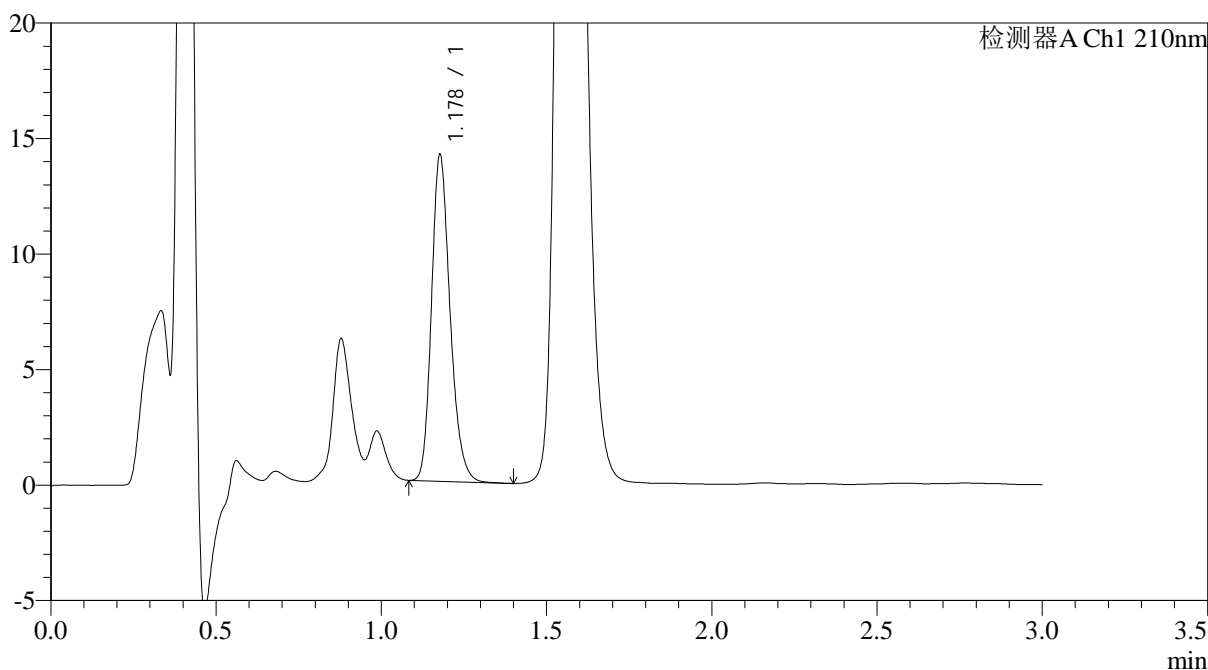

<峰表>

检测器A Ch1 210nm

| 峰号 | 保留时间 | 面积 | 面积% | 高度 | 理论塔板数(USP) | 拖尾因子 | 分离度(USP) |
|----|-------|-------|---------|-------|------------|-------|----------|
| 1 | 1.178 | 55301 | 100.000 | 14058 | 2142 | 1.217 | -- |
| 总计 | | 55301 | 100.000 | 14058 | | | |



JSS-3362

<样品信息>

色谱柱:AQ-C18(50*4.6mm,5μm) 流速:2.0ml/min
 柱温:30°C 波长:210nm
 数据文件名: RC\$JSS-3362 - 0-26/24-59-2 - zzp-2024121221p-cq6y-rcqx-75mg-jf50z-pH1.2jz-10min-P2.lcd
 方法文件名: RC\$JSS-3362 - JSS-3362-rcqx-FX273.lcm
 批处理文件名: RC\$JSS-3362 - JSS-3362-20250704-FX273.lcb
 样品瓶号: 2-12
 进样体积: 50μl 版本号:6.115
 进样时间: 2025/07/04 17:33:08 实验者: liuqihuizi
 处理时间 (V2) : 2025/07/05 10:37:36 处理者: liuqihuizi
 仪器型号: SHIMADZU LC-2050C(FX273)

<色谱图>

mV

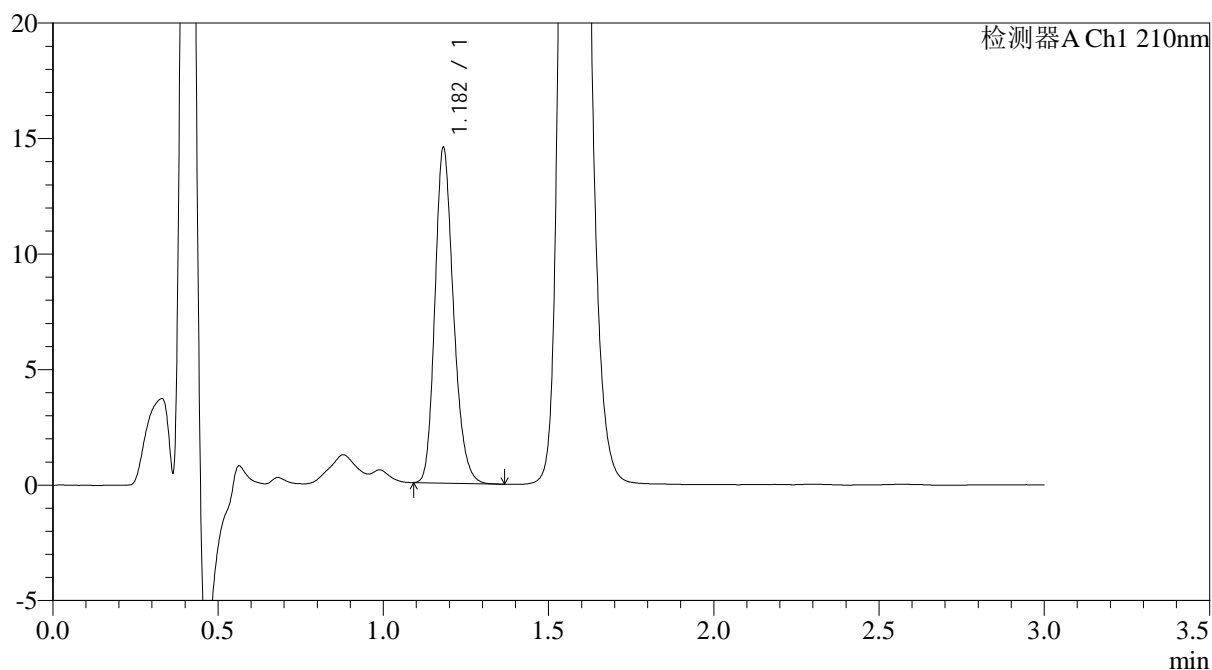

<峰表>

检测器A Ch1 210nm

| 峰号 | 保留时间 | 面积 | 面积% | 高度 | 理论塔板数(USP) | 拖尾因子 | 分离度(USP) |
|----|-------|-------|---------|-------|------------|-------|----------|
| 1 | 1.182 | 56613 | 100.000 | 14480 | 2154 | 1.213 | -- |
| 总计 | | 56613 | 100.000 | 14480 | | | |



JSS-3362

<样品信息>

色谱柱:AQ-C18(50*4.6mm,5µm) 流速:2.0ml/min
 柱温:30°C 波长:210nm
 数据文件名: RC\$JSS-3362 - 0-26/24-60-2 - zzp-2024121221p-cq6y-rcqx-75mg-jf50z-pH1.2jz-10min-P3.lcd
 方法文件名: RC\$JSS-3362 - JSS-3362-rcqx-FX273.lcm
 批处理文件名: RC\$JSS-3362 - JSS-3362-20250704-FX273.lcb
 样品瓶号: 2-21
 进样体积: 50µl 版本号:6.115
 进样时间: 2025/07/04 17:36:34 实验者: liuqihuizi
 处理时间 (V2) : 2025/07/05 10:37:39 处理者: liuqihuizi
 仪器型号: SHIMADZU LC-2050C(FX273)

<色谱图>

mV

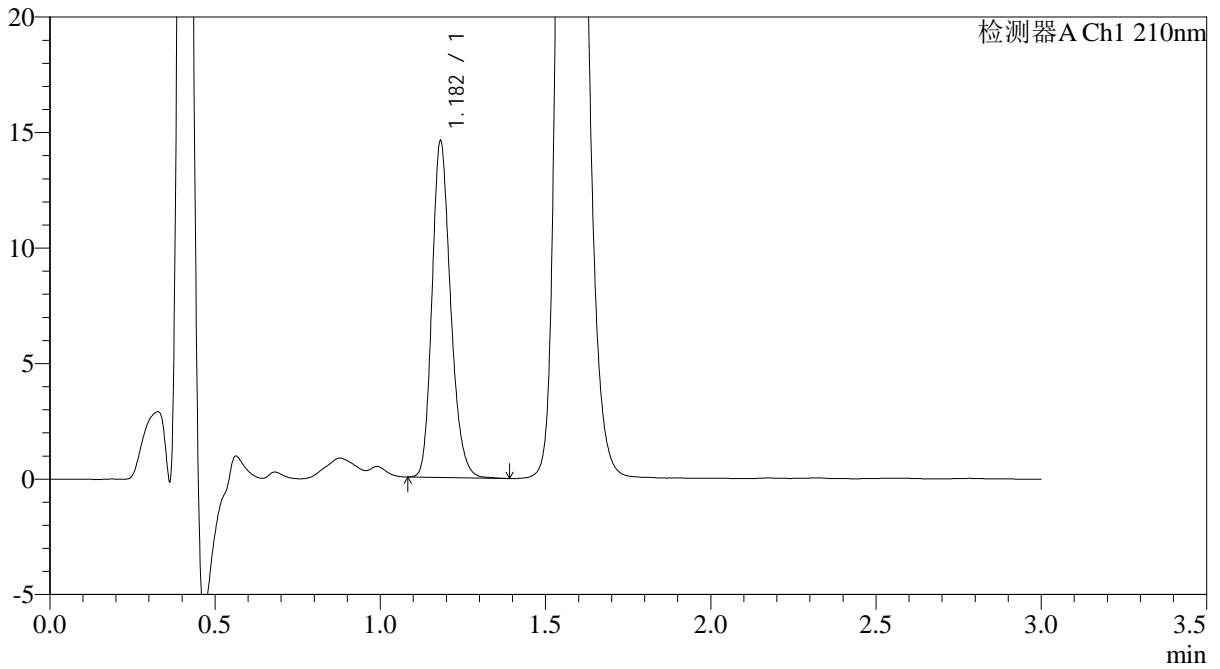

<峰表>

检测器A Ch1 210nm

| 峰号 | 保留时间 | 面积 | 面积% | 高度 | 理论塔板数(USP) | 拖尾因子 | 分离度(USP) |
|----|-------|-------|---------|-------|------------|-------|----------|
| 1 | 1.182 | 57091 | 100.000 | 14508 | 2146 | 1.213 | -- |
| 总计 | | 57091 | 100.000 | 14508 | | | |



JSS-3362

<样品信息>

色谱柱:AQ-C18(50*4.6mm,5μm) 流速:2.0ml/min
 柱温:30°C 波长:210nm
 数据文件名: RC\$JSS-3362 - 0-26/24-61-2 - zzp-2024121221p-cq6y-rcqx-75mg-jf50z-pH1.2jz-10min-P4.lcd
 方法文件名: RC\$JSS-3362 - JSS-3362-rcqx-FX273.lcm
 批处理文件名: RC\$JSS-3362 - JSS-3362-20250704-FX273.lcb
 样品瓶号: 2-30
 进样体积: 50μl 版本号:6.115
 进样时间: 2025/07/04 17:40:00 实验者: liuqihuizi
 处理时间 (V2) : 2025/07/05 10:37:42 处理者: liuqihuizi
 仪器型号: SHIMADZU LC-2050C(FX273)

<色谱图>

mV

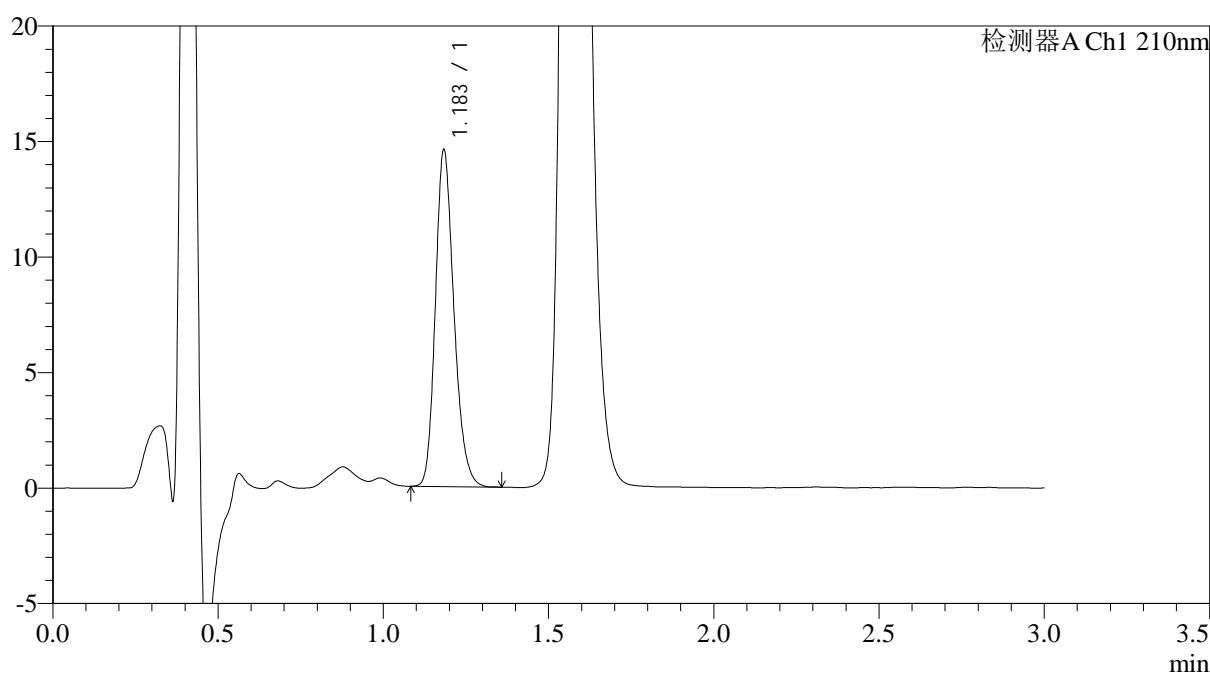

<峰表>

检测器A Ch1 210nm

| 峰号 | 保留时间 | 面积 | 面积% | 高度 | 理论塔板数(USP) | 拖尾因子 | 分离度(USP) |
|----|-------|-------|---------|-------|------------|-------|----------|
| 1 | 1.183 | 57019 | 100.000 | 14450 | 2147 | 1.212 | -- |
| 总计 | | 57019 | 100.000 | 14450 | | | |



JSS-3362

<样品信息>

色谱柱:AQ-C18(50*4.6mm,5μm) 流速:2.0ml/min
 柱温:30°C 波长:210nm
 数据文件名: RC\$JSS-3362 - 0-26/24-62-2 - zzp-2024121221p-cq6y-rcqx-75mg-jf50z-pH1.2jz-10min-P5.lcd
 方法文件名: RC\$JSS-3362 - JSS-3362-rcqx-FX273.lcm
 批处理文件名: RC\$JSS-3362 - JSS-3362-20250704-FX273.lcb
 样品瓶号: 2-39
 进样体积: 50μl 版本号:6.115
 进样时间: 2025/07/04 17:43:26 实验者: liuqihuizi
 处理时间 (V2) : 2025/07/05 10:37:45 处理者: liuqihuizi
 仪器型号: SHIMADZU LC-2050C(FX273)

<色谱图>

mV

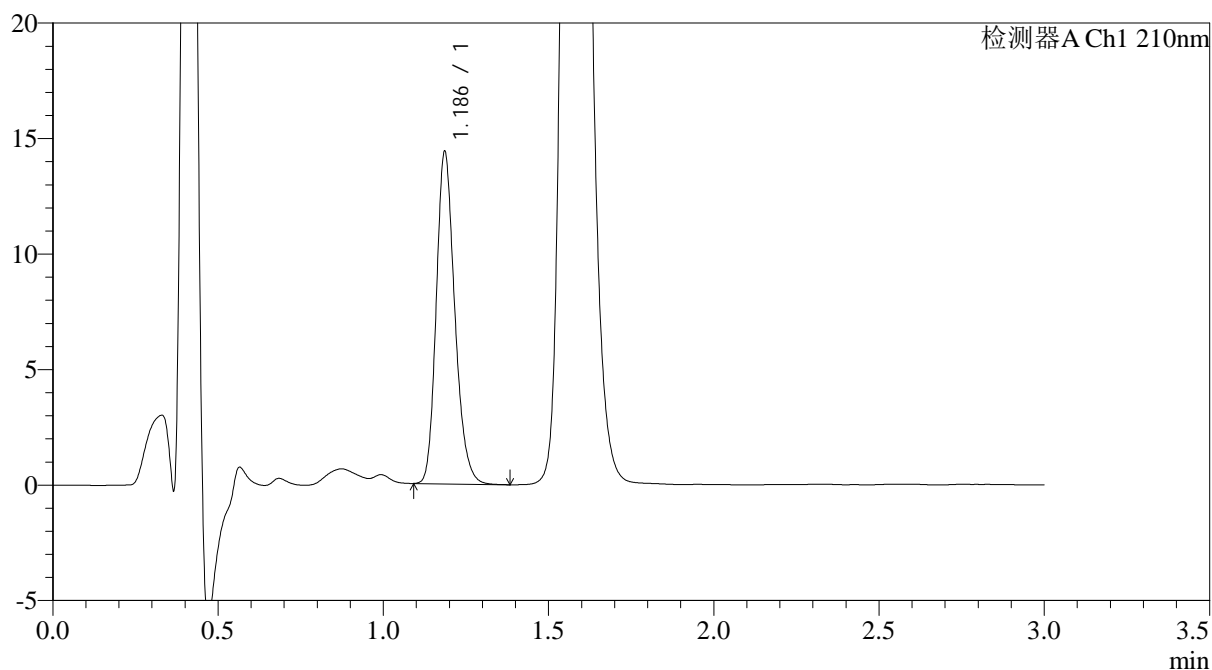

<峰表>

检测器A Ch1 210nm

| 峰号 | 保留时间 | 面积 | 面积% | 高度 | 理论塔板数(USP) | 拖尾因子 | 分离度(USP) |
|----|-------|-------|---------|-------|------------|-------|----------|
| 1 | 1.186 | 56167 | 100.000 | 14296 | 2170 | 1.211 | -- |
| 总计 | | 56167 | 100.000 | 14296 | | | |



JSS-3362

<样品信息>

色谱柱:AQ-C18(50*4.6mm,5µm) 流速:2.0ml/min
 柱温:30°C 波长:210nm
 数据文件名: RC\$JSS-3362 - 0-26/24-63-2 - zzp-2024121221p-cq6y-rcqx-75mg-jf50z-pH1.2jz-10min-P6.lcd
 方法文件名: RC\$JSS-3362 - JSS-3362-rcqx-FX273.lcm
 批处理文件名: RC\$JSS-3362 - JSS-3362-20250704-FX273.lcb
 样品瓶号: 2-48
 进样体积: 50µl 版本号:6.115
 进样时间: 2025/07/04 17:46:52 实验者: liuqihuizi
 处理时间 (V2) : 2025/07/05 10:37:47 处理者: liuqihuizi
 仪器型号: SHIMADZU LC-2050C(FX273)

<色谱图>

mV

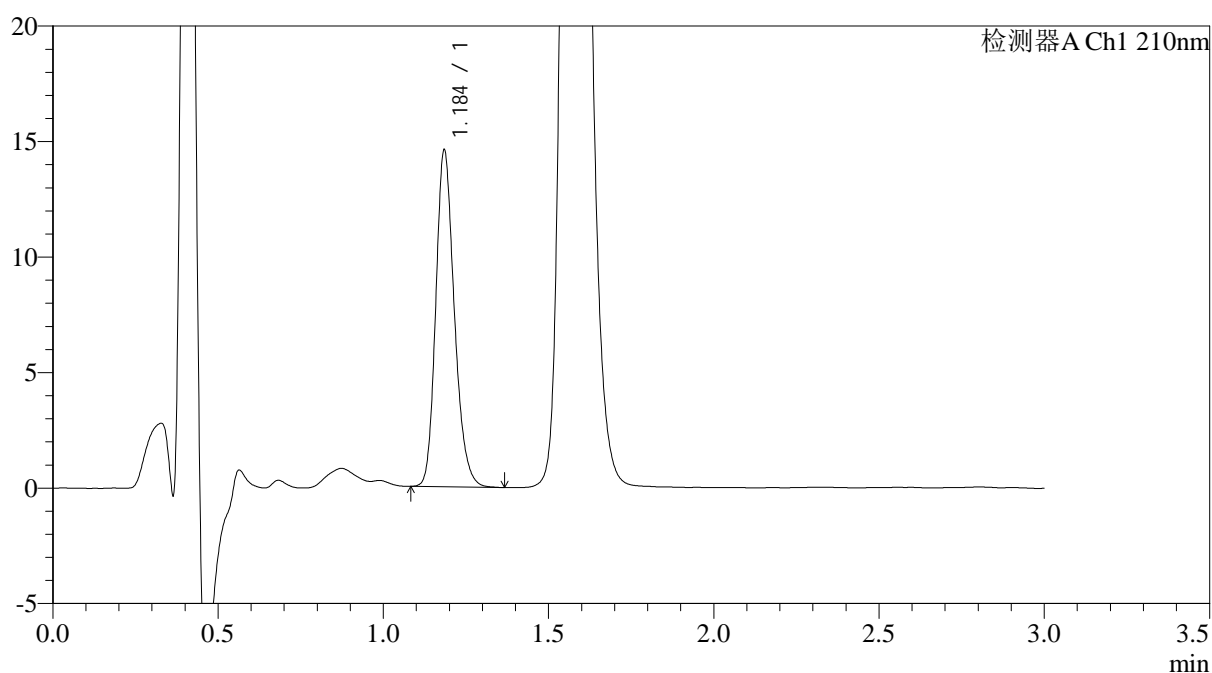

<峰表>

检测器A Ch1 210nm

| 峰号 | 保留时间 | 面积 | 面积% | 高度 | 理论塔板数(USP) | 拖尾因子 | 分离度(USP) |
|----|-------|-------|---------|-------|------------|-------|----------|
| 1 | 1.184 | 57056 | 100.000 | 14380 | 2159 | 1.211 | -- |
| 总计 | | 57056 | 100.000 | 14380 | | | |



JSS-3362

<样品信息>

色谱柱:AQ-C18(50*4.6mm,5μm) 流速:2.0ml/min
 柱温:30°C 波长:210nm
 数据文件名: RC\$JSS-3362 - 0-27/24-64-3 - zzp-2024121221p-cq6y-rcqx-75mg-jf50z-pH1.2jz-15min-P1.lcd
 方法文件名: RC\$JSS-3362 - JSS-3362-rcqx-FX273.lcm
 批处理文件名: RC\$JSS-3362 - JSS-3362-20250704-FX273.lcb
 样品瓶号: 2-4 版本号:6.115
 进样体积: 50μl 实验者: liuqihuizi
 进样时间: 2025/07/04 17:50:18 处理者: liuqihuizi
 处理时间 (V3) : 2025/07/05 10:42:25
 仪器型号: SHIMADZU LC-2050C(FX273)

<色谱图>

mV

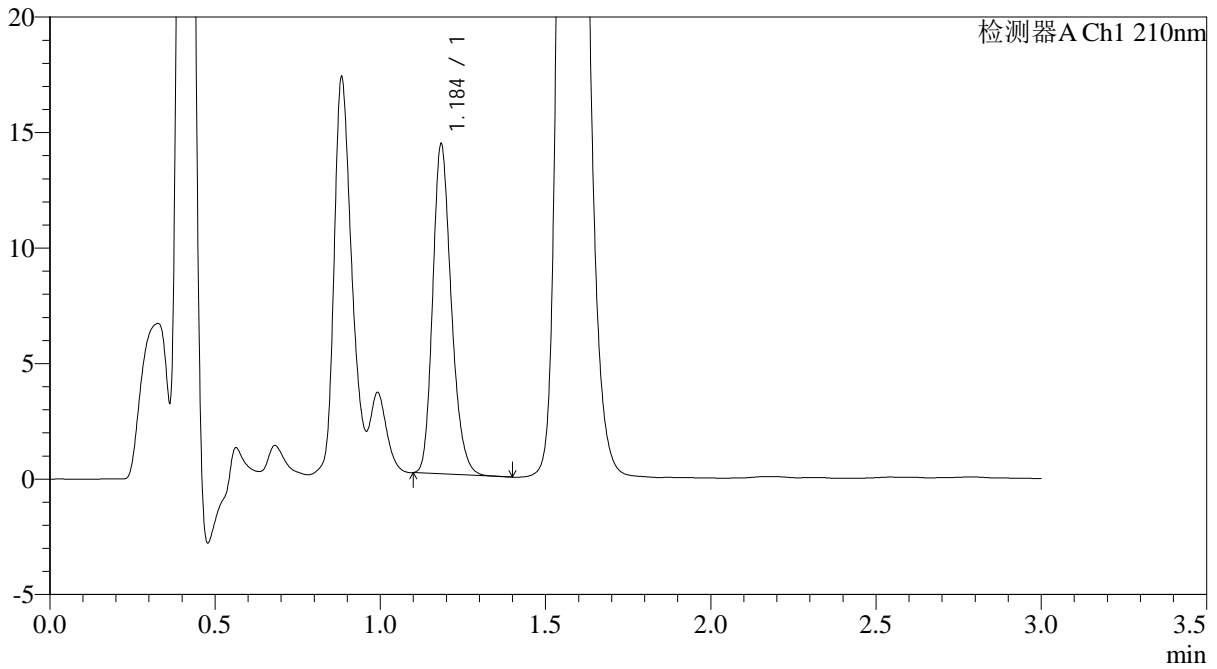

<峰表>

检测器A Ch1 210nm

| 峰号 | 保留时间 | 面积 | 面积% | 高度 | 理论塔板数(USP) | 拖尾因子 | 分离度(USP) |
|----|-------|-------|---------|-------|------------|-------|----------|
| 1 | 1.184 | 55860 | 100.000 | 14072 | 2158 | 1.228 | -- |
| 总计 | | 55860 | 100.000 | 14072 | | | |



JSS-3362

<样品信息>

色谱柱:AQ-C18(50*4.6mm,5μm) 流速:2.0ml/min
 柱温:30°C 波长:210nm
 数据文件名: RC\$JSS-3362 - 0-26/24-65-2 - zzp-2024121221p-cq6y-rcqx-75mg-jf50z-pH1.2jz-15min-P2.lcd
 方法文件名: RC\$JSS-3362 - JSS-3362-rcqx-FX273.lcm
 批处理文件名: RC\$JSS-3362 - JSS-3362-20250704-FX273.lcb
 样品瓶号: 2-13
 进样体积: 50μl 版本号:6.115
 进样时间: 2025/07/04 17:53:44 实验者: liuqihuizi
 处理时间 (V2) : 2025/07/05 10:37:53 处理者: liuqihuizi
 仪器型号: SHIMADZU LC-2050C(FX273)

<色谱图>

mV

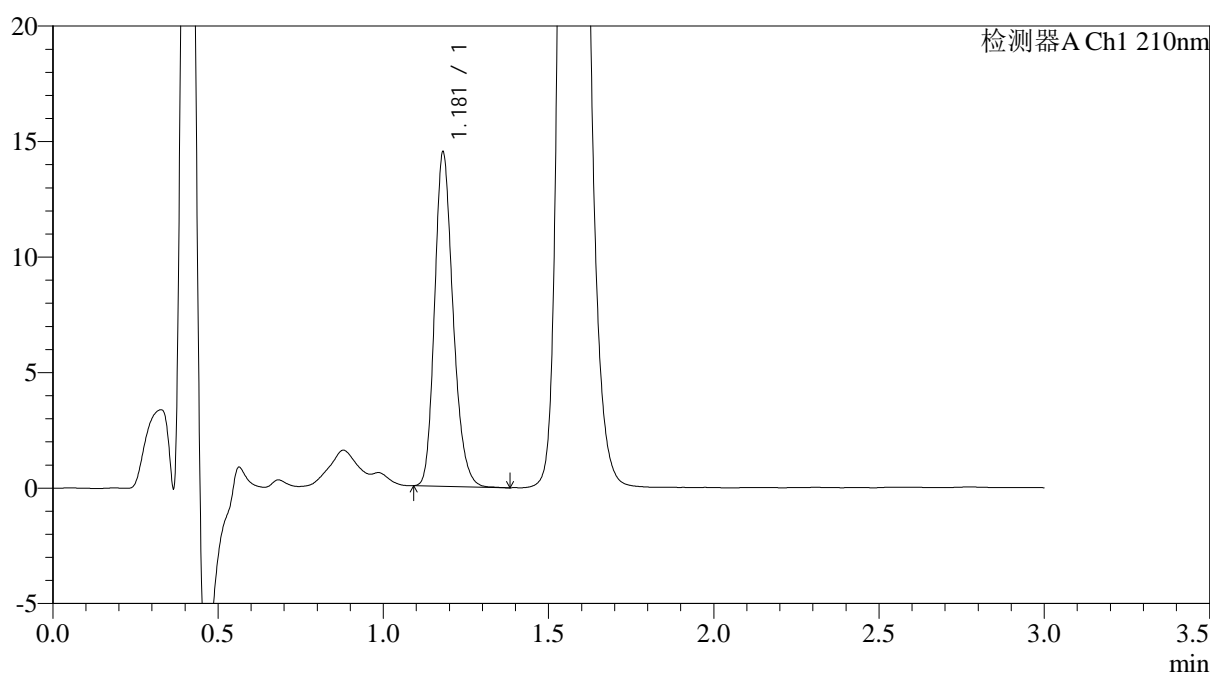

<峰表>

检测器A Ch1 210nm

| 峰号 | 保留时间 | 面积 | 面积% | 高度 | 理论塔板数(USP) | 拖尾因子 | 分离度(USP) |
|----|-------|-------|---------|-------|------------|-------|----------|
| 1 | 1.181 | 56299 | 100.000 | 14453 | 2162 | 1.215 | -- |
| 总计 | | 56299 | 100.000 | 14453 | | | |



JSS-3362

<样品信息>

色谱柱:AQ-C18(50*4.6mm,5μm) 流速:2.0ml/min
 柱温:30°C 波长:210nm
 数据文件名: RC\$JSS-3362 - 0-28/24-66-2 - zzp-2024121221p-cq6y-rcqx-75mg-jf50z-pH1.2jz-15min-P3.lcd
 方法文件名: RC\$JSS-3362 - JSS-3362-rcqx-FX273.lcm
 批处理文件名: RC\$JSS-3362 - JSS-3362-20250704-FX273.lcb
 样品瓶号: 2-22
 进样体积: 50μl 版本号:6.115
 进样时间: 2025/07/04 17:57:10 实验者: liuqihuizi
 处理时间 (V2) : 2025/07/05 10:43:43 处理者: liuqihuizi
 仪器型号: SHIMADZU LC-2050C(FX273)

<色谱图>

mV

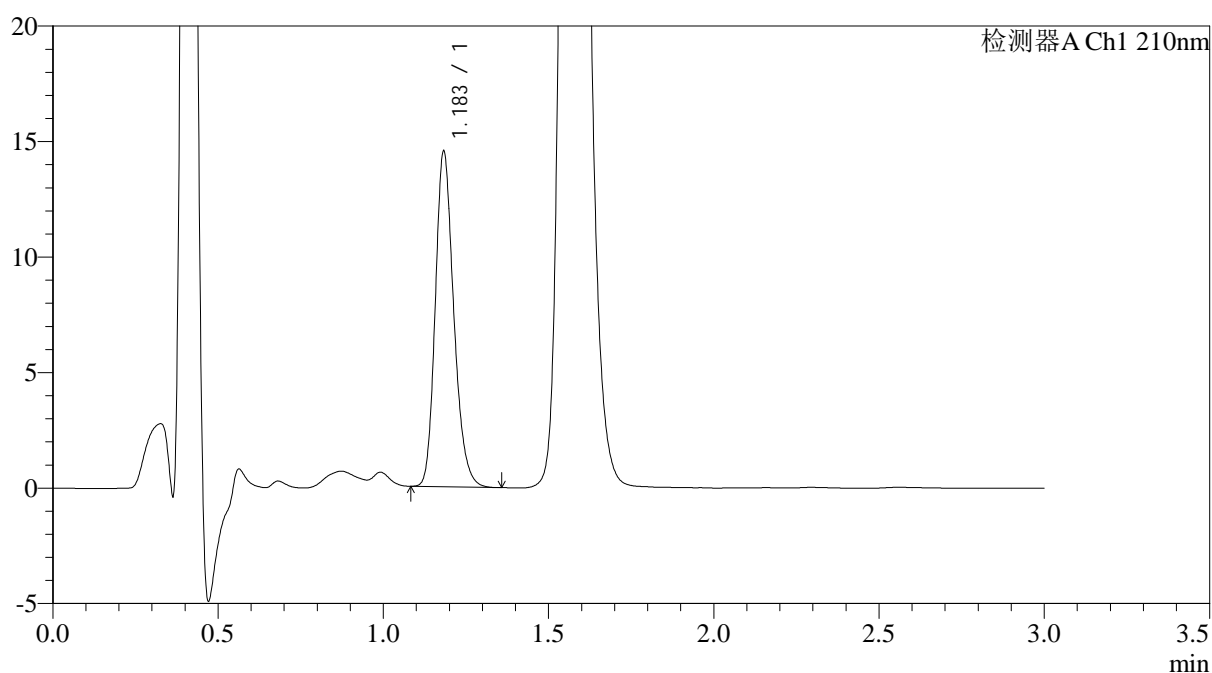

<峰表>

检测器A Ch1 210nm

| 峰号 | 保留时间 | 面积 | 面积% | 高度 | 理论塔板数(USP) | 拖尾因子 | 分离度(USP) |
|----|-------|-------|---------|-------|------------|-------|----------|
| 1 | 1.183 | 56560 | 100.000 | 14428 | 2170 | 1.217 | -- |
| 总计 | | 56560 | 100.000 | 14428 | | | |



JSS-3362

<样品信息>

色谱柱:AQ-C18(50*4.6mm,5μm) 流速:2.0ml/min
 柱温:30°C 波长:210nm
 数据文件名: RC\$JSS-3362 - 0-28/24-67-2 - zzp-2024121221p-cq6y-rcqx-75mg-jf50z-pH1.2jz-15min-P4.lcd
 方法文件名: RC\$JSS-3362 - JSS-3362-rcqx-FX273.lcm
 批处理文件名: RC\$JSS-3362 - JSS-3362-20250704-FX273.lcb
 样品瓶号: 2-31
 进样体积: 50μl 版本号:6.115
 进样时间: 2025/07/04 18:00:36 实验者: liuqihuizi
 处理时间 (V2) : 2025/07/05 10:43:46 处理者: liuqihuizi
 仪器型号: SHIMADZU LC-2050C(FX273)

<色谱图>

mV

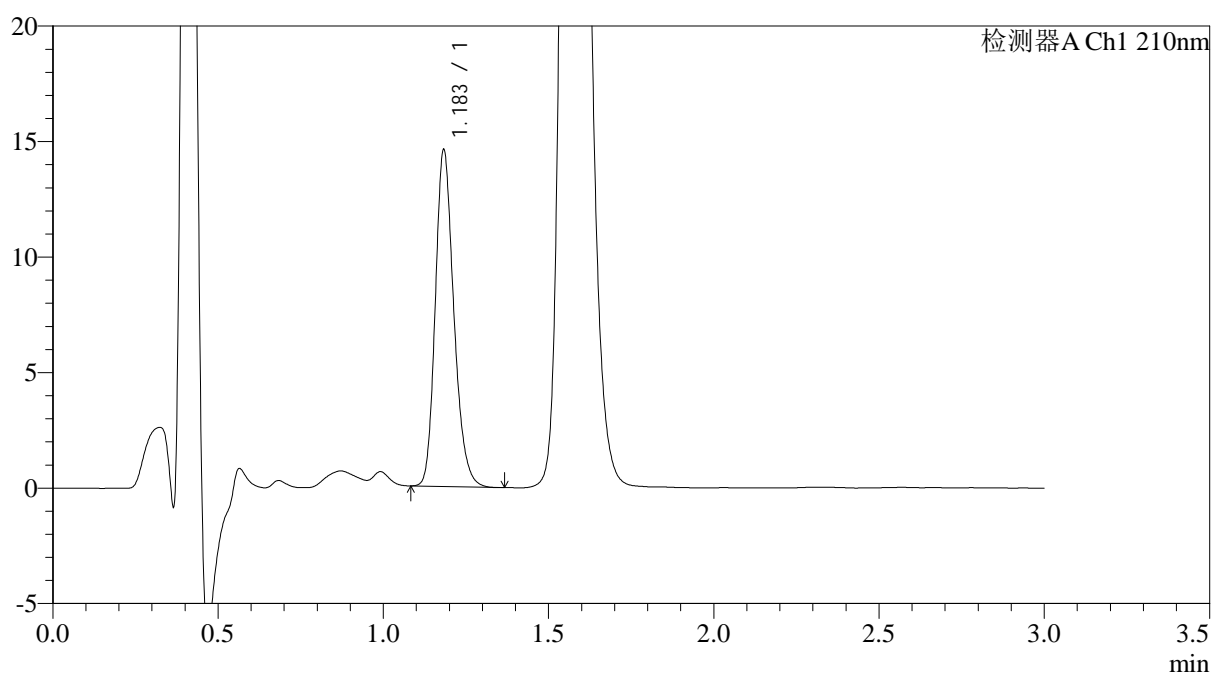

<峰表>

检测器A Ch1 210nm

| 峰号 | 保留时间 | 面积 | 面积% | 高度 | 理论塔板数(USP) | 拖尾因子 | 分离度(USP) |
|----|-------|-------|---------|-------|------------|-------|----------|
| 1 | 1.183 | 56875 | 100.000 | 14475 | 2162 | 1.215 | -- |
| 总计 | | 56875 | 100.000 | 14475 | | | |



JSS-3362

<样品信息>

色谱柱:AQ-C18(50*4.6mm,5μm) 流速:2.0ml/min
 柱温:30°C 波长:210nm
 数据文件名: RC\$JSS-3362 - 0-28/24-68-2 - zzp-2024121221p-cq6y-rcqx-75mg-jf50z-pH1.2jz-15min-P5.lcd
 方法文件名: RC\$JSS-3362 - JSS-3362-rcqx-FX273.lcm
 批处理文件名: RC\$JSS-3362 - JSS-3362-20250704-FX273.lcb
 样品瓶号: 2-40
 进样体积: 50μl 版本号:6.115
 进样时间: 2025/07/04 18:04:02 实验者: liuqihuizi
 处理时间(V2): 2025/07/05 10:43:49 处理者: liuqihuizi
 仪器型号: SHIMADZU LC-2050C(FX273)

<色谱图>

mV

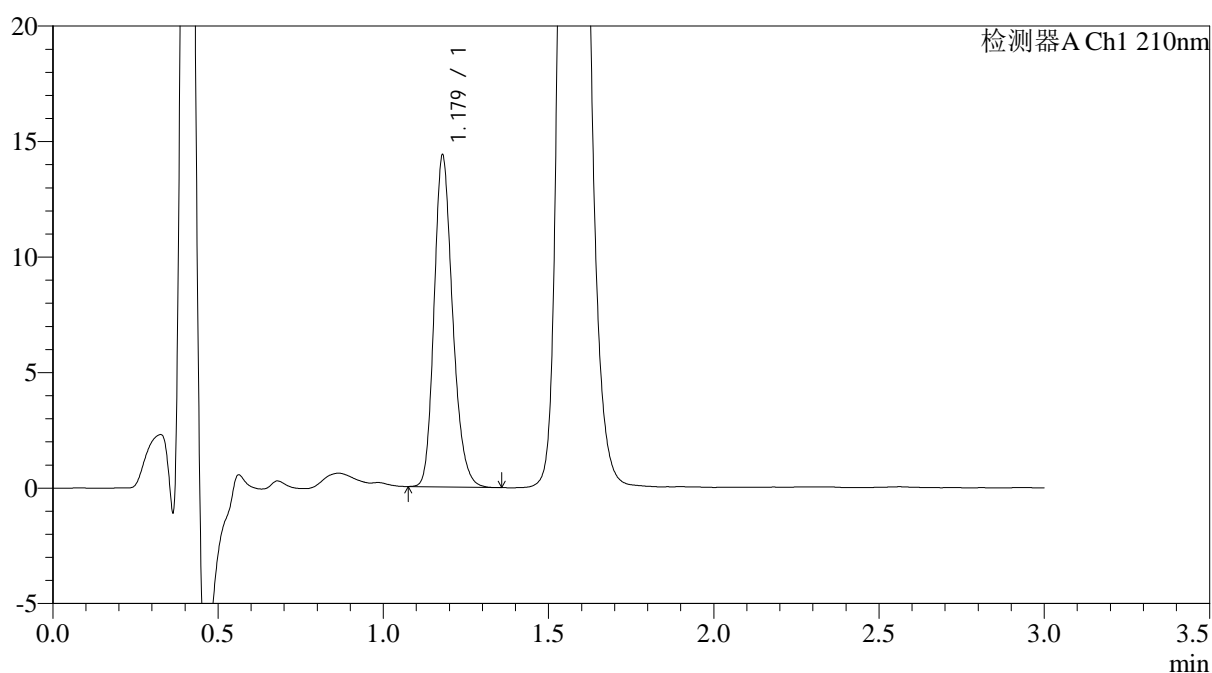

<峰表>

检测器A Ch1 210nm

| 峰号 | 保留时间 | 面积 | 面积% | 高度 | 理论塔板数(USP) | 拖尾因子 | 分离度(USP) |
|----|-------|-------|---------|-------|------------|-------|----------|
| 1 | 1.179 | 56070 | 100.000 | 14343 | 2147 | 1.210 | -- |
| 总计 | | 56070 | 100.000 | 14343 | | | |



JSS-3362

<样品信息>

色谱柱:AQ-C18(50*4.6mm,5µm) 流速:2.0ml/min
 柱温:30°C 波长:210nm
 数据文件名: RC\$JSS-3362 - 0-28/24-69-2 - zzp-2024121221p-cq6y-rcqx-75mg-jf50z-pH1.2jz-15min-P6.lcd
 方法文件名: RC\$JSS-3362 - JSS-3362-rcqx-FX273.lcm
 批处理文件名: RC\$JSS-3362 - JSS-3362-20250704-FX273.lcb
 样品瓶号: 2-49
 进样体积: 50µl 版本号:6.115
 进样时间: 2025/07/04 18:07:28 实验者: liuqihuizi
 处理时间 (V2) : 2025/07/05 10:43:52 处理者: liuqihuizi
 仪器型号: SHIMADZU LC-2050C(FX273)

<色谱图>

mV

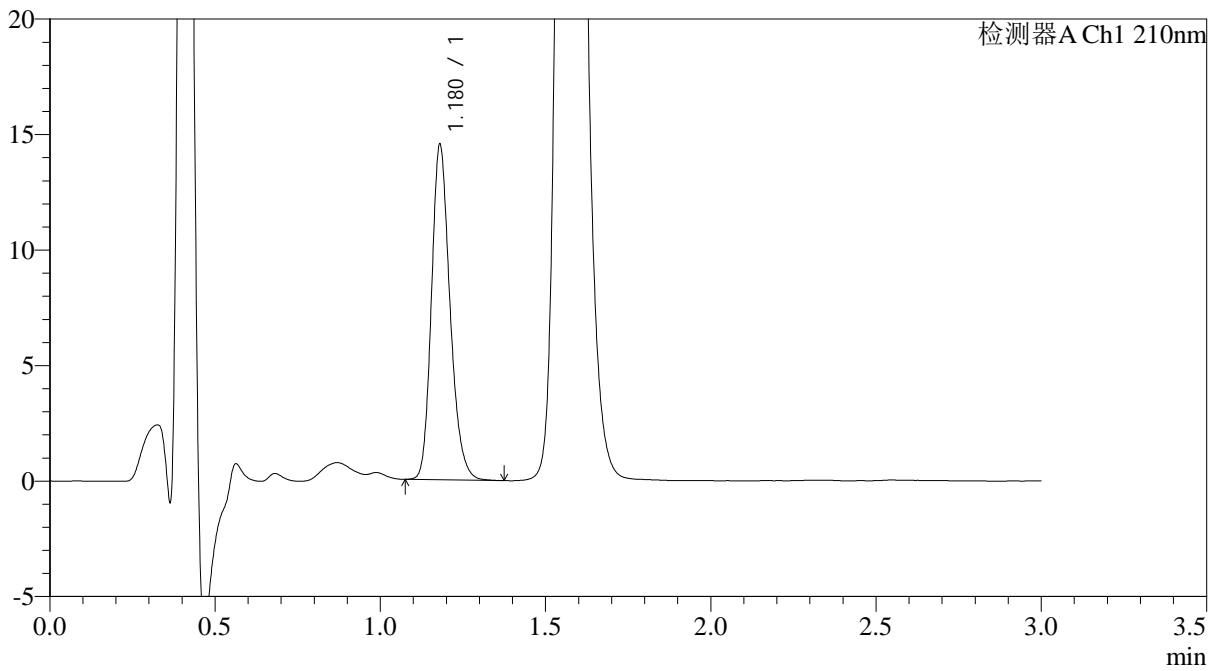

<峰表>

检测器A Ch1 210nm

| 峰号 | 保留时间 | 面积 | 面积% | 高度 | 理论塔板数(USP) | 拖尾因子 | 分离度(USP) |
|----|-------|-------|---------|-------|------------|-------|----------|
| 1 | 1.180 | 56640 | 100.000 | 14499 | 2151 | 1.212 | -- |
| 总计 | | 56640 | 100.000 | 14499 | | | |



JSS-3362

<样品信息>

色谱柱:AQ-C18(50*4.6mm,5µm) 流速:2.0ml/min
柱温:30°C 波长:210nm
数据文件名: RC\$JSS-3362 - 0-28/24-70-2 - zzp-2024121221p-cq6y-rcqx-75mg-jf50z-pH1.2jz-30min-P1.lcd
方法文件名: RC\$JSS-3362 - JSS-3362-rcqx-FX273.lcm
批处理文件名: RC\$JSS-3362 - JSS-3362-20250704-FX273.lcb
样品瓶号: 2-5
进样体积: 50µl 版本号:6.115
进样时间: 2025/07/04 18:10:54 实验者: liuqihuizi
处理时间 (V2) : 2025/07/05 10:43:54 处理者: liuqihuizi
仪器型号: SHIMADZU LC-2050C(FX273)

<色谱图>

mV

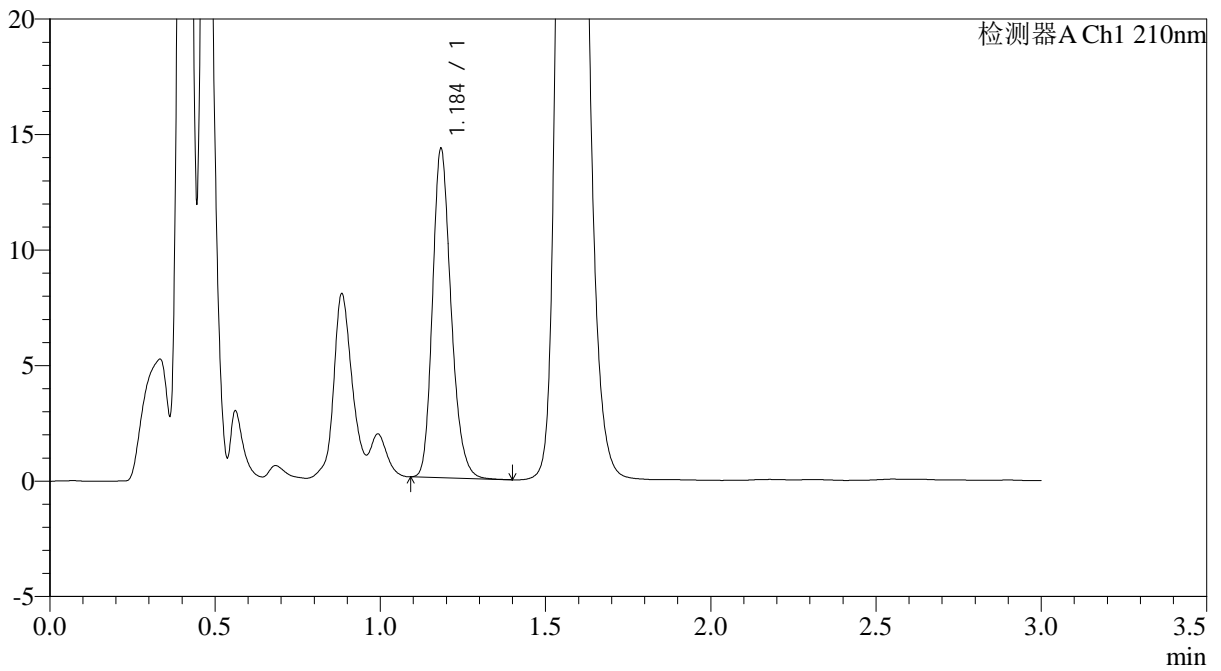

<峰表>

检测器A Ch1 210nm

| 峰号 | 保留时间 | 面积 | 面积% | 高度 | 理论塔板数(USP) | 拖尾因子 | 分离度(USP) |
|----|-------|-------|---------|-------|------------|-------|----------|
| 1 | 1.184 | 55721 | 100.000 | 14095 | 2161 | 1.223 | -- |
| 总计 | | 55721 | 100.000 | 14095 | | | |



JSS-3362

<样品信息>

色谱柱:AQ-C18(50*4.6mm,5μm) 流速:2.0ml/min
 柱温:30°C 波长:210nm
 数据文件名: RC\$JSS-3362 - 0-28/24-71-2 - zzp-2024121221p-cq6y-rcqx-75mg-jf50z-pH1.2jz-30min-P2.lcd
 方法文件名: RC\$JSS-3362 - JSS-3362-rcqx-FX273.lcm
 批处理文件名: RC\$JSS-3362 - JSS-3362-20250704-FX273.lcb
 样品瓶号: 2-14
 进样体积: 50μl 版本号:6.115
 进样时间: 2025/07/04 18:14:21 实验者: liuqihuizi
 处理时间 (V2) : 2025/07/05 10:43:58 处理者: liuqihuizi
 仪器型号: SHIMADZU LC-2050C(FX273)

<色谱图>

mV

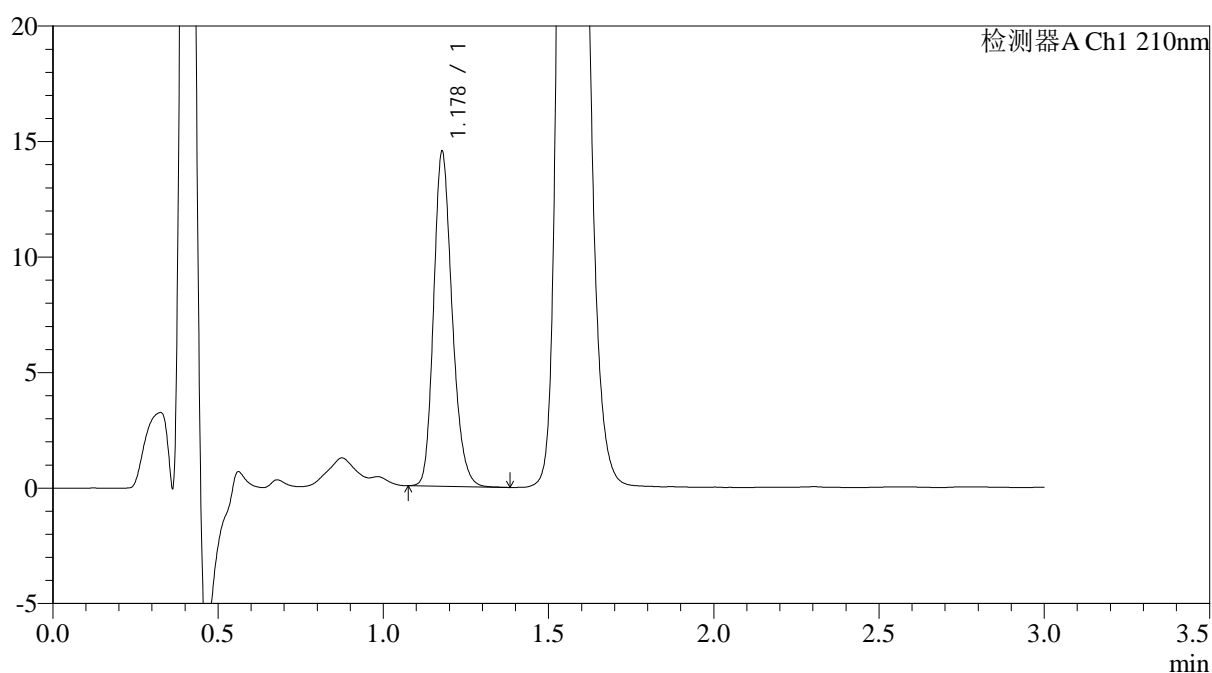

<峰表>

检测器A Ch1 210nm

| 峰号 | 保留时间 | 面积 | 面积% | 高度 | 理论塔板数(USP) | 拖尾因子 | 分离度(USP) |
|----|-------|-------|---------|-------|------------|-------|----------|
| 1 | 1.178 | 56519 | 100.000 | 14425 | 2147 | 1.211 | -- |
| 总计 | | 56519 | 100.000 | 14425 | | | |



JSS-3362

<样品信息>

色谱柱:AQ-C18(50*4.6mm,5µm) 流速:2.0ml/min
柱温:30°C 波长:210nm
数据文件名: RC\$JSS-3362 - 0-28/24-72-2 - zzp-2024121221p-cq6y-rcqx-75mg-jf50z-pH1.2jz-30min-P3.lcd
方法文件名: RC\$JSS-3362 - JSS-3362-rcqx-FX273.lcm
批处理文件名: RC\$JSS-3362 - JSS-3362-20250704-FX273.lcb
样品瓶号: 2-23
进样体积: 50µl 版本号:6.115
进样时间: 2025/07/04 18:17:47 实验者: liuqihuizi
处理时间 (V2) : 2025/07/05 10:44:00 处理者: liuqihuizi
仪器型号: SHIMADZU LC-2050C(FX273)

<色谱图>

mV

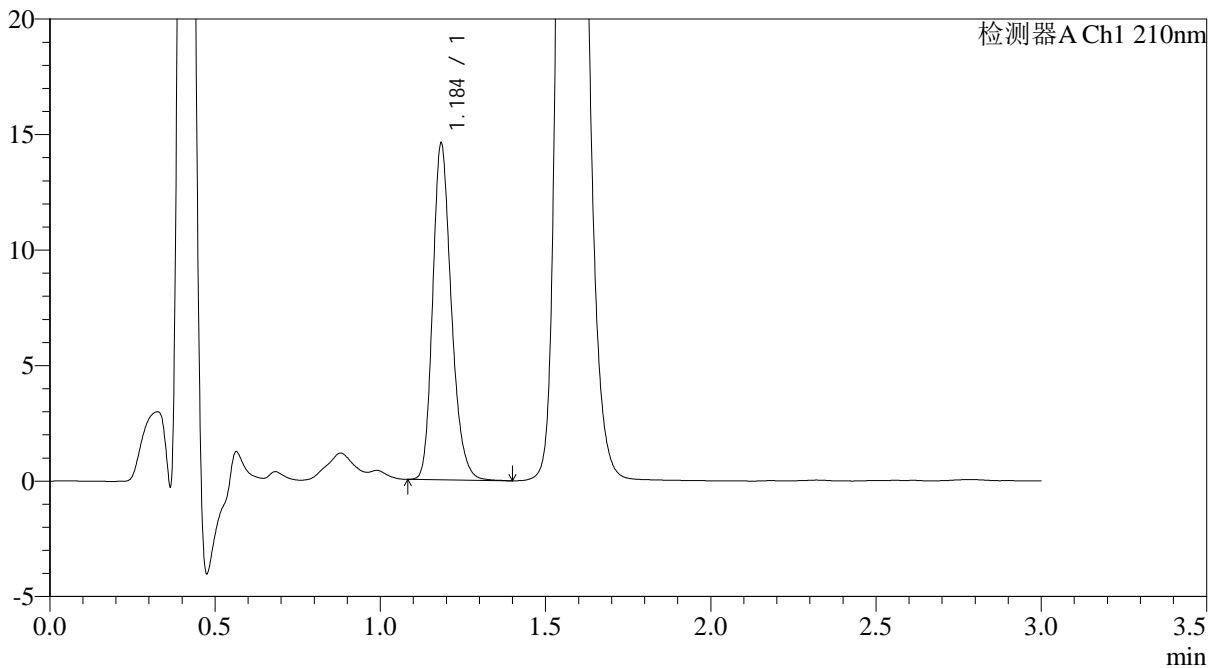

<峰表>

检测器A Ch1 210nm

| 峰号 | 保留时间 | 面积 | 面积% | 高度 | 理论塔板数(USP) | 拖尾因子 | 分离度(USP) |
|----|-------|-------|---------|-------|------------|-------|----------|
| 1 | 1.184 | 57203 | 100.000 | 14356 | 2153 | 1.228 | -- |
| 总计 | | 57203 | 100.000 | 14356 | | | |



JSS-3362

<样品信息>

色谱柱:AQ-C18(50*4.6mm,5μm) 流速:2.0ml/min
 柱温:30°C 波长:210nm
 数据文件名: RC\$JSS-3362 - 0-28/24-73-2 - zzp-2024121221p-cq6y-rcqx-75mg-jf50z-pH1.2jz-30min-P4.lcd
 方法文件名: RC\$JSS-3362 - JSS-3362-rcqx-FX273.lcm
 批处理文件名: RC\$JSS-3362 - JSS-3362-20250704-FX273.lcb
 样品瓶号: 2-32
 进样体积: 50μl 版本号:6.115
 进样时间: 2025/07/04 18:21:14 实验者: liuqihuizi
 处理时间 (V2) : 2025/07/05 10:44:03 处理者: liuqihuizi
 仪器型号: SHIMADZU LC-2050C(FX273)

<色谱图>

mV

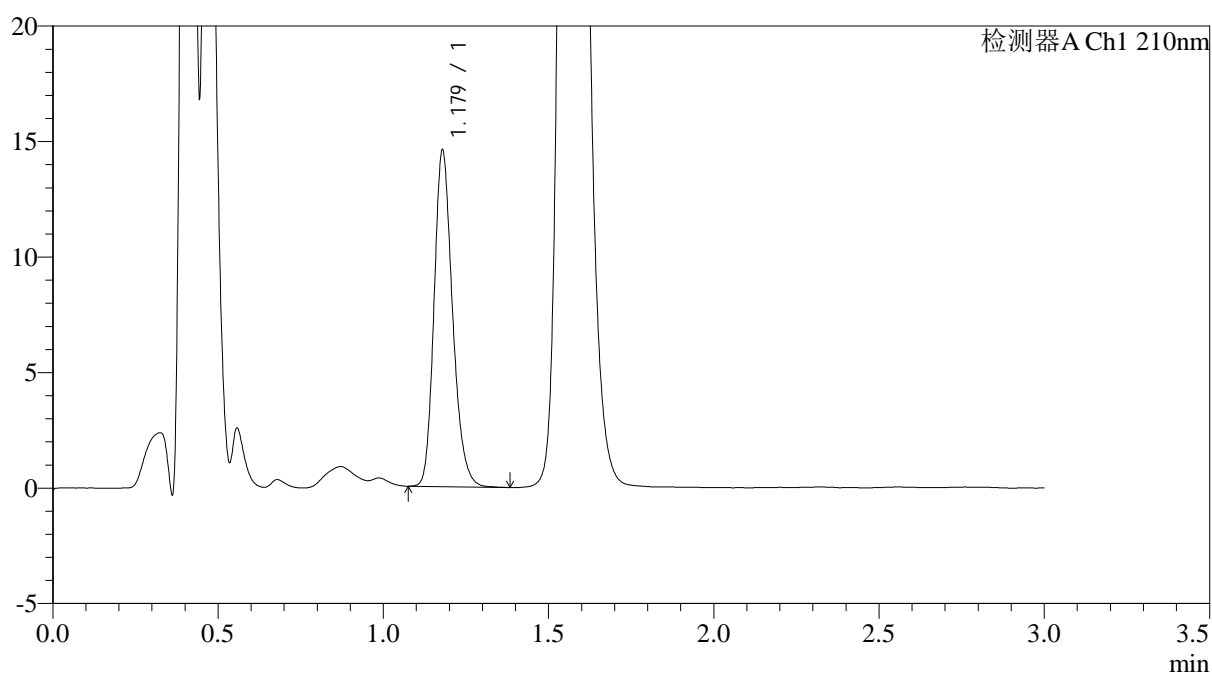

<峰表>

检测器A Ch1 210nm

| 峰号 | 保留时间 | 面积 | 面积% | 高度 | 理论塔板数(USP) | 拖尾因子 | 分离度(USP) |
|----|-------|-------|---------|-------|------------|-------|----------|
| 1 | 1.179 | 56728 | 100.000 | 14542 | 2159 | 1.212 | -- |
| 总计 | | 56728 | 100.000 | 14542 | | | |



JSS-3362

<样品信息>

色谱柱:AQ-C18(50*4.6mm,5μm) 流速:2.0ml/min
 柱温:30°C 波长:210nm
 数据文件名: RC\$JSS-3362 - 0-28/24-74-2 - zzp-2024121221p-cq6y-rcqx-75mg-jf50z-pH1.2jz-30min-P5.lcd
 方法文件名: RC\$JSS-3362 - JSS-3362-rcqx-FX273.lcm
 批处理文件名: RC\$JSS-3362 - JSS-3362-20250704-FX273.lcb
 样品瓶号: 2-41
 进样体积: 50μl 版本号:6.115
 进样时间: 2025/07/04 18:24:40 实验者: liuqihuizi
 处理时间 (V2) : 2025/07/05 10:44:06 处理者: liuqihuizi
 仪器型号: SHIMADZU LC-2050C(FX273)

<色谱图>

mV

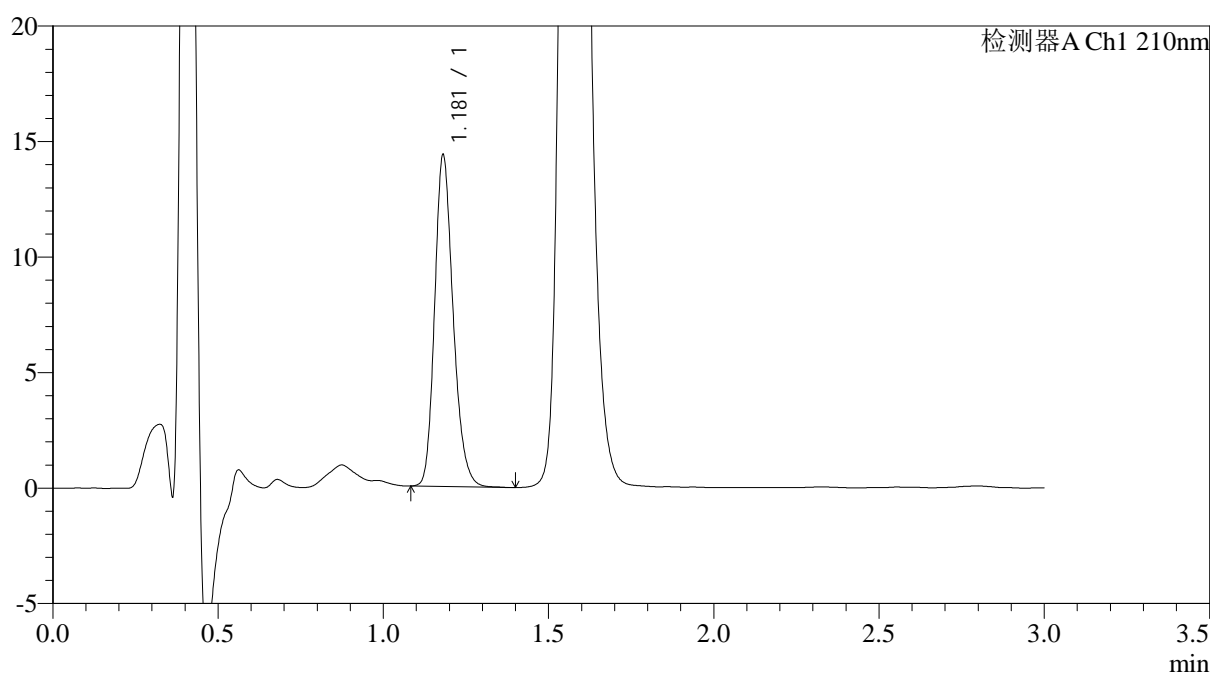

<峰表>

检测器A Ch1 210nm

| 峰号 | 保留时间 | 面积 | 面积% | 高度 | 理论塔板数(USP) | 拖尾因子 | 分离度(USP) |
|----|-------|-------|---------|-------|------------|-------|----------|
| 1 | 1.181 | 55962 | 100.000 | 14338 | 2164 | 1.212 | -- |
| 总计 | | 55962 | 100.000 | 14338 | | | |



JSS-3362

<样品信息>

色谱柱:AQ-C18(50*4.6mm,5μm) 流速:2.0ml/min
 柱温:30°C 波长:210nm
 数据文件名: RC\$JSS-3362 - 0-28/24-75-2 - zzp-2024121221p-cq6y-rcqx-75mg-jf50z-pH1.2jz-30min-P6.lcd
 方法文件名: RC\$JSS-3362 - JSS-3362-rcqx-FX273.lcm
 批处理文件名: RC\$JSS-3362 - JSS-3362-20250704-FX273.lcb
 样品瓶号: 2-50
 进样体积: 50μl 版本号:6.115
 进样时间: 2025/07/04 18:28:06 实验者: liuqihuizi
 处理时间 (V2) : 2025/07/05 10:44:08 处理者: liuqihuizi
 仪器型号: SHIMADZU LC-2050C(FX273)

<色谱图>

mV

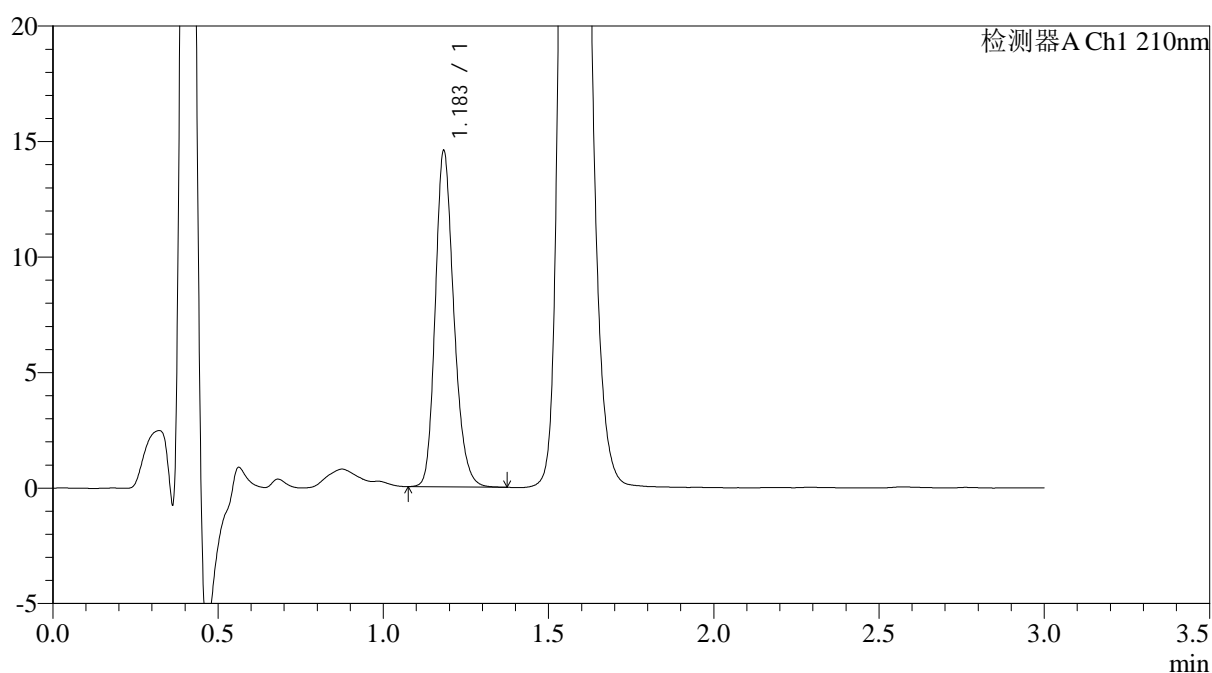

<峰表>

检测器A Ch1 210nm

| 峰号 | 保留时间 | 面积 | 面积% | 高度 | 理论塔板数(USP) | 拖尾因子 | 分离度(USP) |
|----|-------|-------|---------|-------|------------|-------|----------|
| 1 | 1.183 | 56796 | 100.000 | 14449 | 2172 | 1.213 | -- |
| 总计 | | 56796 | 100.000 | 14449 | | | |



JSS-3362

<样品信息>

色谱柱:AQ-C18(50*4.6mm,5µm) 流速:2.0ml/min
柱温:30°C 波长:210nm
数据文件名: RC\$JSS-3362 - 0-28/24-76-2 - zzp-2024121221p-cq6y-rcqx-75mg-jf50z-pH1.2jz-dz-2-1.lcd
方法文件名: RC\$JSS-3362 - JSS-3362-rcqx-FX273.lcm
批处理文件名: RC\$JSS-3362 - JSS-3362-20250704-FX273.lcb
样品瓶号: 2-27
进样体积: 50µl 版本号:6.115
进样时间: 2025/07/04 18:31:33 实验者: liuqihuizi
处理时间 (V2) : 2025/07/05 10:44:11 处理者: liuqihuizi
仪器型号: SHIMADZU LC-2050C(FX273)

<色谱图>

mV

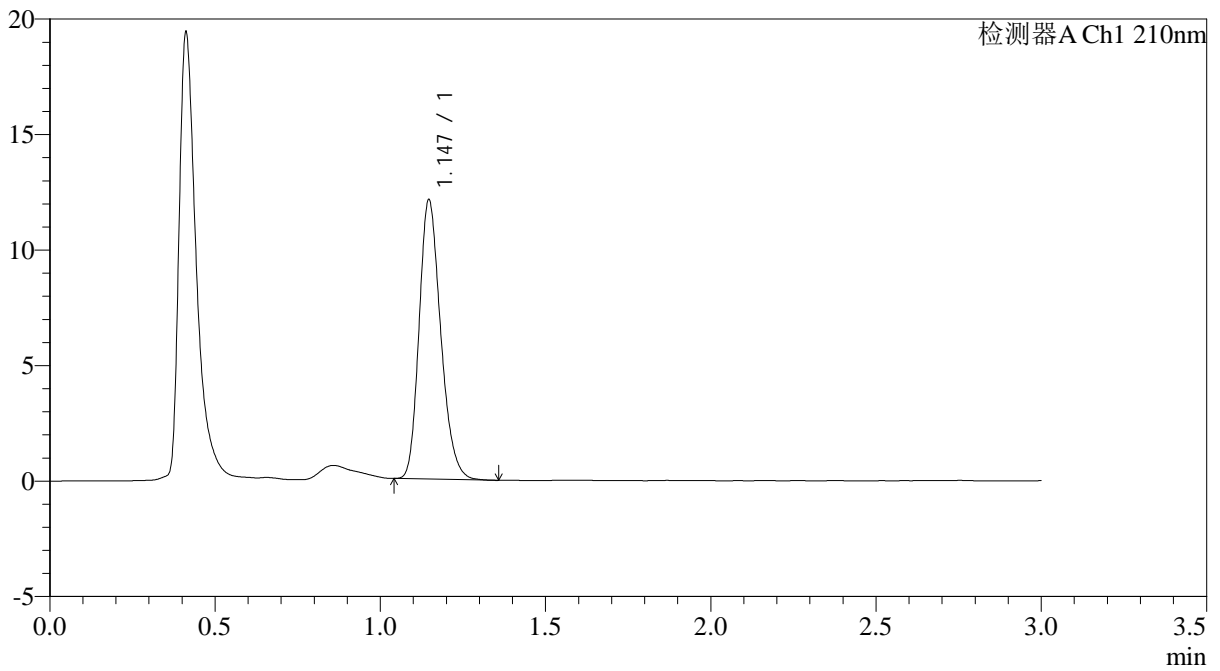

<峰表>

检测器A Ch1 210nm

| 峰号 | 保留时间 | 面积 | 面积% | 高度 | 理论塔板数(USP) | 拖尾因子 | 分离度(USP) |
|----|-------|-------|---------|-------|------------|-------|----------|
| 1 | 1.147 | 55015 | 100.000 | 12092 | 1483 | 1.227 | -- |
| 总计 | | 55015 | 100.000 | 12092 | | | |



JSS-3362

<样品信息>

色谱柱:AQ-C18(50*4.6mm,5μm) 流速:2.0ml/min
 柱温:30°C 波长:210nm
 数据文件名: RC\$JSS-3362 - 0-28/24-77-2 - zzp-2024121221p-cq6y-rcqx-75mg-jf50z-pH1.2jz-dz-2-2.lcd
 方法文件名: RC\$JSS-3362 - JSS-3362-rcqx-FX273.lcm
 批处理文件名: RC\$JSS-3362 - JSS-3362-20250704-FX273.lcb
 样品瓶号: 2-27
 进样体积: 50μl 版本号:6.115
 进样时间: 2025/07/04 18:34:59 实验者: liuqihuizi
 处理时间 (V2) : 2025/07/05 10:44:14 处理者: liuqihuizi
 仪器型号: SHIMADZU LC-2050C(FX273)

<色谱图>

mV

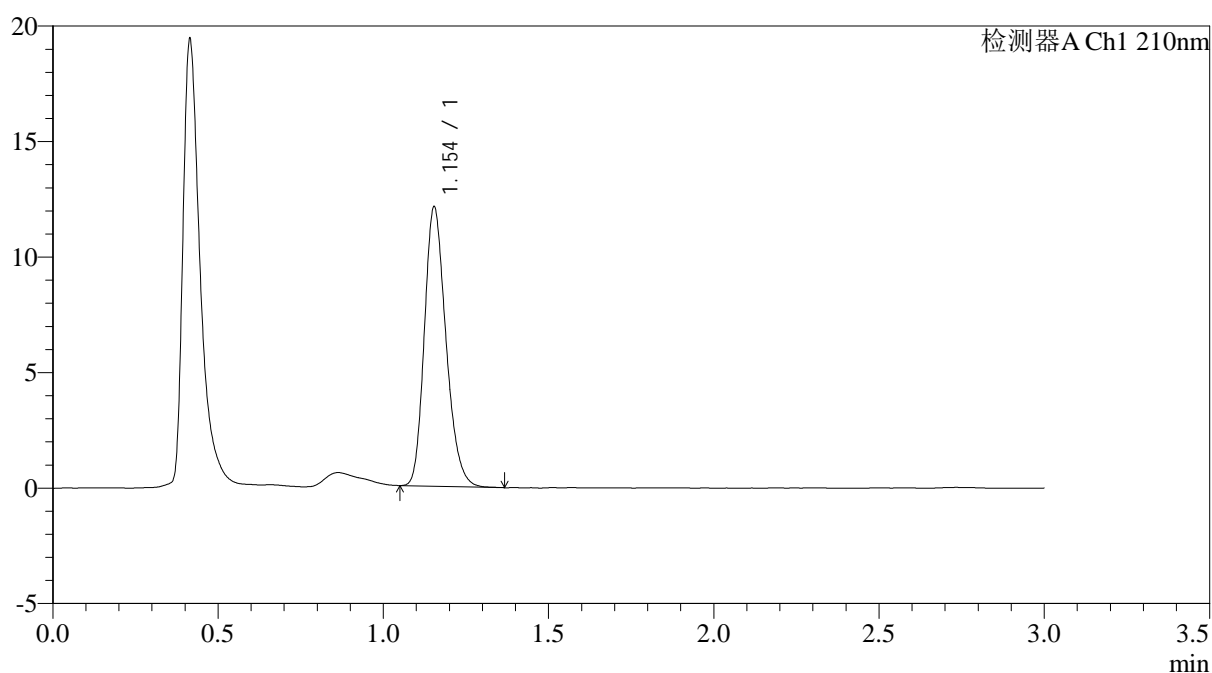

<峰表>

检测器A Ch1 210nm

| 峰号 | 保留时间 | 面积 | 面积% | 高度 | 理论塔板数(USP) | 拖尾因子 | 分离度(USP) |
|----|-------|-------|---------|-------|------------|-------|----------|
| 1 | 1.154 | 54980 | 100.000 | 12083 | 1501 | 1.225 | -- |
| 总计 | | 54980 | 100.000 | 12083 | | | |



JSS-3362

<样品信息>

色谱柱:AQ-C18(50*4.6mm,5μm) 流速:2.0ml/min
 柱温:30°C 波长:210nm
 数据文件名: RC\$JSS-3362 - 0-28/24-78-2 - zzp-2024121221p-zj6y-rcqx-75mg-jf50z-pH1.2jz-rj.lcd
 方法文件名: RC\$JSS-3362 - JSS-3362-rcqx-FX273.lcm
 批处理文件名: RC\$JSS-3362 - JSS-3362-20250704-FX273.lcb
 样品瓶号: 3-9
 进样体积: 50μl 版本号:6.115
 进样时间: 2025/07/04 18:38:23 实验者: liuqihuizi
 处理时间 (V2) : 2025/07/05 10:44:17 处理者: liuqihuizi
 仪器型号: SHIMADZU LC-2050C(FX273)

<色谱图>

mV

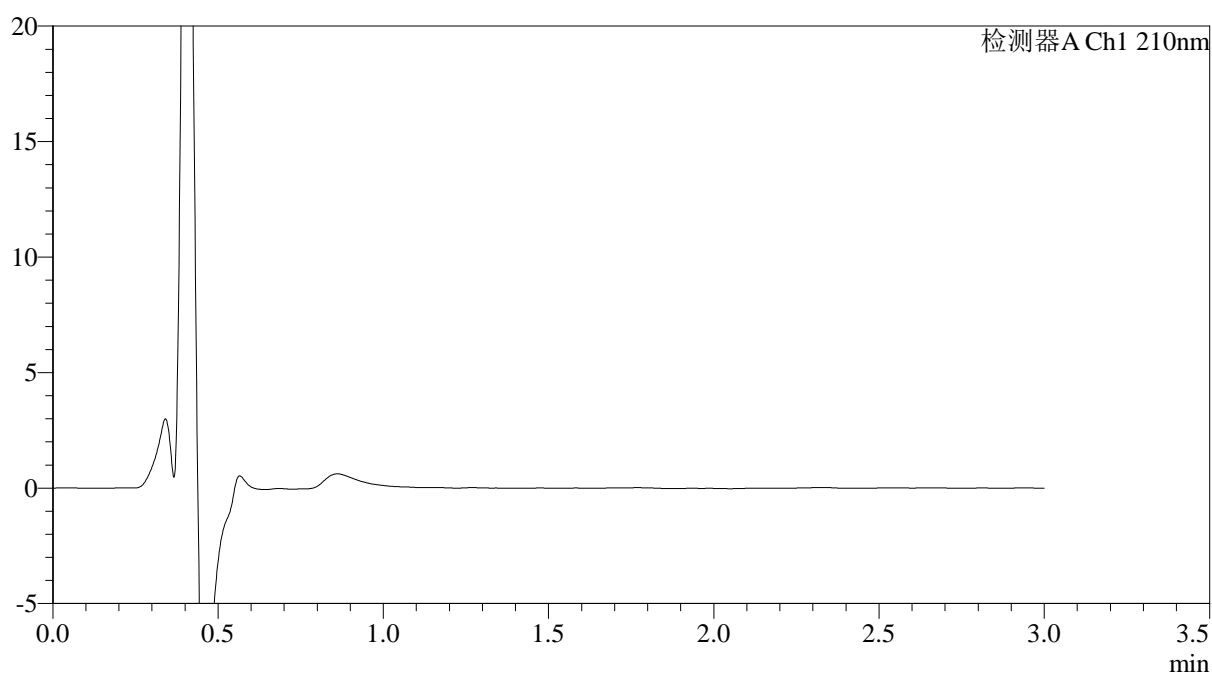

<峰表>

检测器A Ch1 210nm

| 峰号 | 保留时间 | 面积 | 面积% | 高度 | 理论塔板数(USP) | 拖尾因子 | 分离度(USP) |
|----|------|----|-----|----|------------|------|----------|
| 总计 | | | | | | | |



JSS-3362

<样品信息>

色谱柱:AQ-C18(50*4.6mm,5μm) 流速:2.0ml/min
 柱温:30°C 波长:210nm
 数据文件名: RC\$JSS-3362 - 0-28/24-80-2 - zzp-2024121221p-zj6y-rcqx-75mg-jf50z-pH1.2jz-dz-1-2.lcd
 方法文件名: RC\$JSS-3362 - JSS-3362-rcqx-FX273.lcm
 批处理文件名: RC\$JSS-3362 - JSS-3362-20250704-FX273.lcb
 样品瓶号: 3-18
 进样体积: 50μl 版本号:6.115
 进样时间: 2025/07/04 18:45:11 实验者: liuqihuizi
 处理时间 (V2) : 2025/07/05 10:44:22 处理者: liuqihuizi
 仪器型号: SHIMADZU LC-2050C(FX273)

<色谱图>

mV

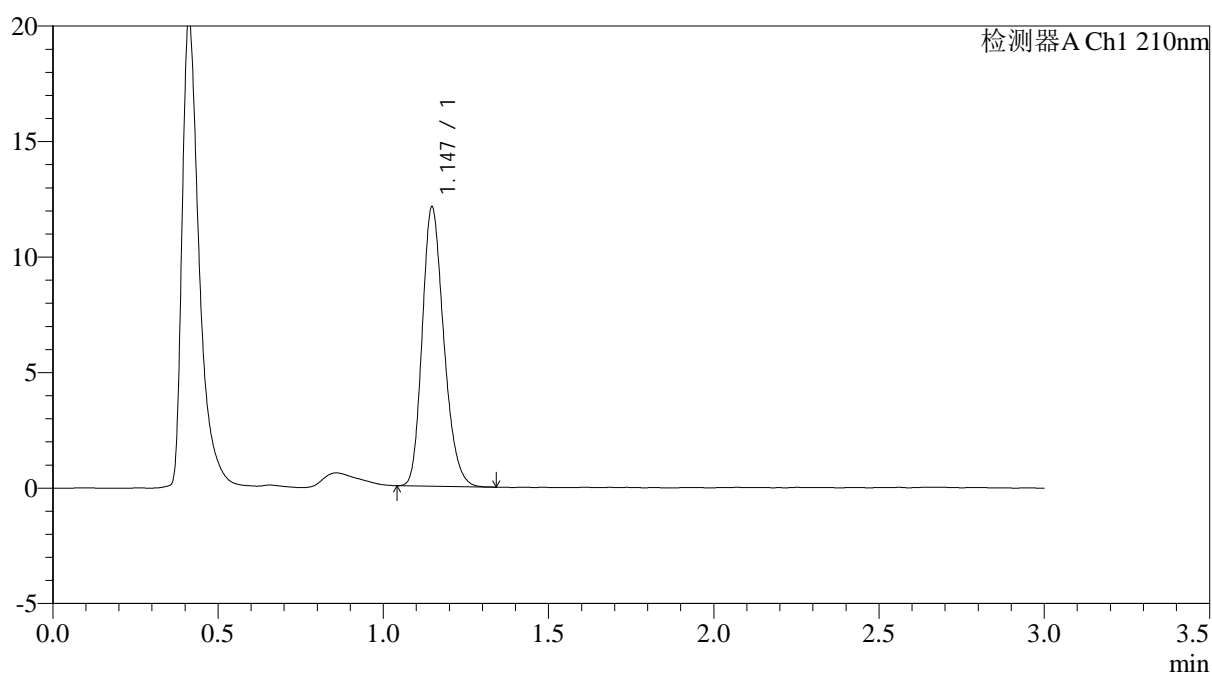

<峰表>

检测器A Ch1 210nm

| 峰号 | 保留时间 | 面积 | 面积% | 高度 | 理论塔板数(USP) | 拖尾因子 | 分离度(USP) |
|----|-------|-------|---------|-------|------------|-------|----------|
| 1 | 1.147 | 54982 | 100.000 | 12091 | 1482 | 1.223 | -- |
| 总计 | | 54982 | 100.000 | 12091 | | | |



JSS-3362

<样品信息>

色谱柱:AQ-C18(50*4.6mm,5μm) 流速:2.0ml/min
 柱温:30°C 波长:210nm
 数据文件名: RC\$JSS-3362 - 0-28/24-81-2 - zzp-2024121221p-zj6y-rcqx-75mg-jf50z-pH1.2jz-dz-1-3.lcd
 方法文件名: RC\$JSS-3362 - JSS-3362-rcqx-FX273.lcm
 批处理文件名: RC\$JSS-3362 - JSS-3362-20250704-FX273.lcb
 样品瓶号: 3-18
 进样体积: 50μl 版本号:6.115
 进样时间: 2025/07/04 18:48:36 实验者: liuqihuizi
 处理时间 (V2) : 2025/07/05 10:44:25 处理者: liuqihuizi
 仪器型号: SHIMADZU LC-2050C(FX273)

<色谱图>

mV

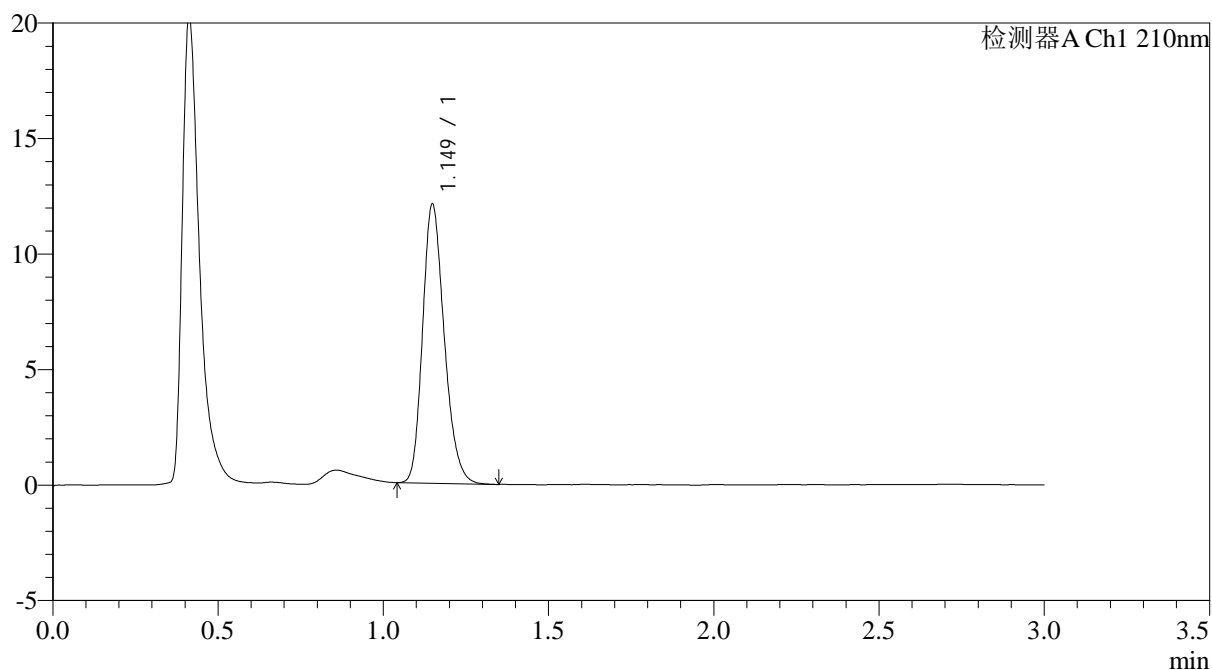

<峰表>

检测器A Ch1 210nm

| 峰号 | 保留时间 | 面积 | 面积% | 高度 | 理论塔板数(USP) | 拖尾因子 | 分离度(USP) |
|----|-------|-------|---------|-------|------------|-------|----------|
| 1 | 1.149 | 55165 | 100.000 | 12068 | 1480 | 1.223 | -- |
| 总计 | | 55165 | 100.000 | 12068 | | | |



JSS-3362

<样品信息>

色谱柱:AQ-C18(50*4.6mm,5μm) 流速:2.0ml/min
 柱温:30°C 波长:210nm
 数据文件名: RC\$JSS-3362 - 0-28/24-82-2 - zzp-2024121221p-zj6y-rcqx-75mg-jf50z-pH1.2jz-dz-1-4.lcd
 方法文件名: RC\$JSS-3362 - JSS-3362-rcqx-FX273.lcm
 批处理文件名: RC\$JSS-3362 - JSS-3362-20250704-FX273.lcb
 样品瓶号: 3-18
 进样体积: 50μl 版本号:6.115
 进样时间: 2025/07/04 18:52:00 实验者: liuqihuizi
 处理时间 (V2) : 2025/07/05 10:44:27 处理者: liuqihuizi
 仪器型号: SHIMADZU LC-2050C(FX273)

<色谱图>

mV

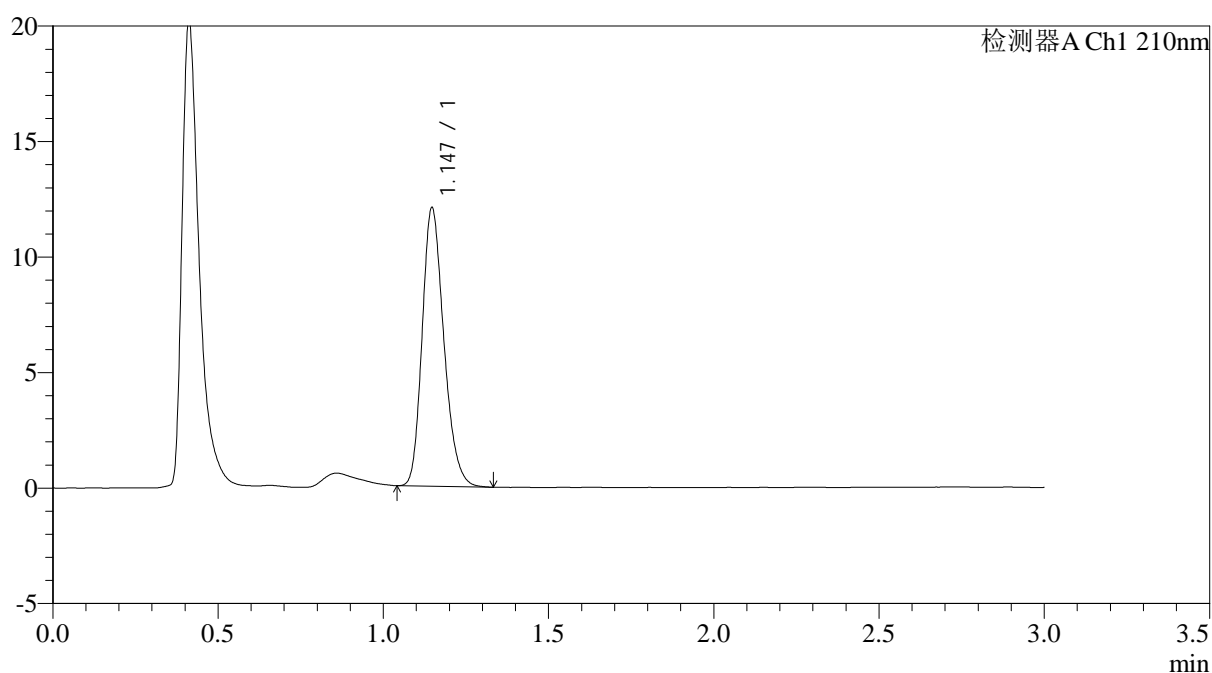

<峰表>

检测器A Ch1 210nm

| 峰号 | 保留时间 | 面积 | 面积% | 高度 | 理论塔板数(USP) | 拖尾因子 | 分离度(USP) |
|----|-------|-------|---------|-------|------------|-------|----------|
| 1 | 1.147 | 55052 | 100.000 | 12062 | 1473 | 1.225 | -- |
| 总计 | | 55052 | 100.000 | 12062 | | | |



JSS-3362

<样品信息>

色谱柱:AQ-C18(50*4.6mm,5μm) 流速:2.0ml/min
 柱温:30°C 波长:210nm
 数据文件名: RC\$JSS-3362 - 0-28/24-83-2 - zzp-2024121221p-zj6y-rcqx-75mg-jf50z-pH1.2jz-dz-1-5.lcd
 方法文件名: RC\$JSS-3362 - JSS-3362-rcqx-FX273.lcm
 批处理文件名: RC\$JSS-3362 - JSS-3362-20250704-FX273.lcb
 样品瓶号: 3-18
 进样体积: 50μl 版本号:6.115
 进样时间: 2025/07/04 18:55:25 实验者: liuqihuizi
 处理时间 (V2) : 2025/07/05 10:44:30 处理者: liuqihuizi
 仪器型号: SHIMADZU LC-2050C(FX273)

<色谱图>

mV

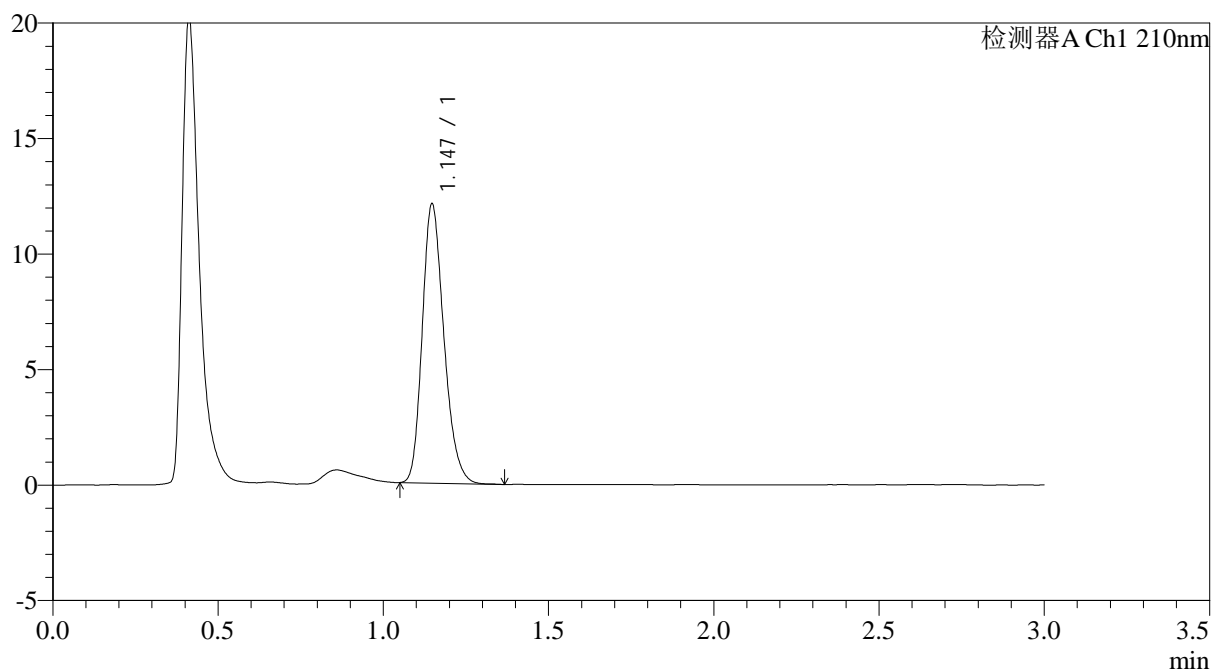

<峰表>

检测器A Ch1 210nm

| 峰号 | 保留时间 | 面积 | 面积% | 高度 | 理论塔板数(USP) | 拖尾因子 | 分离度(USP) |
|----|-------|-------|---------|-------|------------|-------|----------|
| 1 | 1.147 | 55068 | 100.000 | 12089 | 1480 | 1.228 | -- |
| 总计 | | 55068 | 100.000 | 12089 | | | |



JSS-3362

<样品信息>

色谱柱:AQ-C18(50*4.6mm,5μm) 流速:2.0ml/min
 柱温:30°C 波长:210nm
 数据文件名: RC\$JSS-3362 - 0-28/24-84-2 - zzp-2024121221p-zj6y-rcqx-75mg-jf50z-pH1.2jz-2min-P1.lcd
 方法文件名: RC\$JSS-3362 - JSS-3362-rcqx-FX273.lcm
 批处理文件名: RC\$JSS-3362 - JSS-3362-20250704-FX273.lcb
 样品瓶号: 3-1
 进样体积: 50μl 版本号:6.115
 进样时间: 2025/07/04 18:58:49 实验者: liuqihuizi
 处理时间 (V2) : 2025/07/05 10:44:33 处理者: liuqihuizi
 仪器型号: SHIMADZU LC-2050C(FX273)

<色谱图>

mV

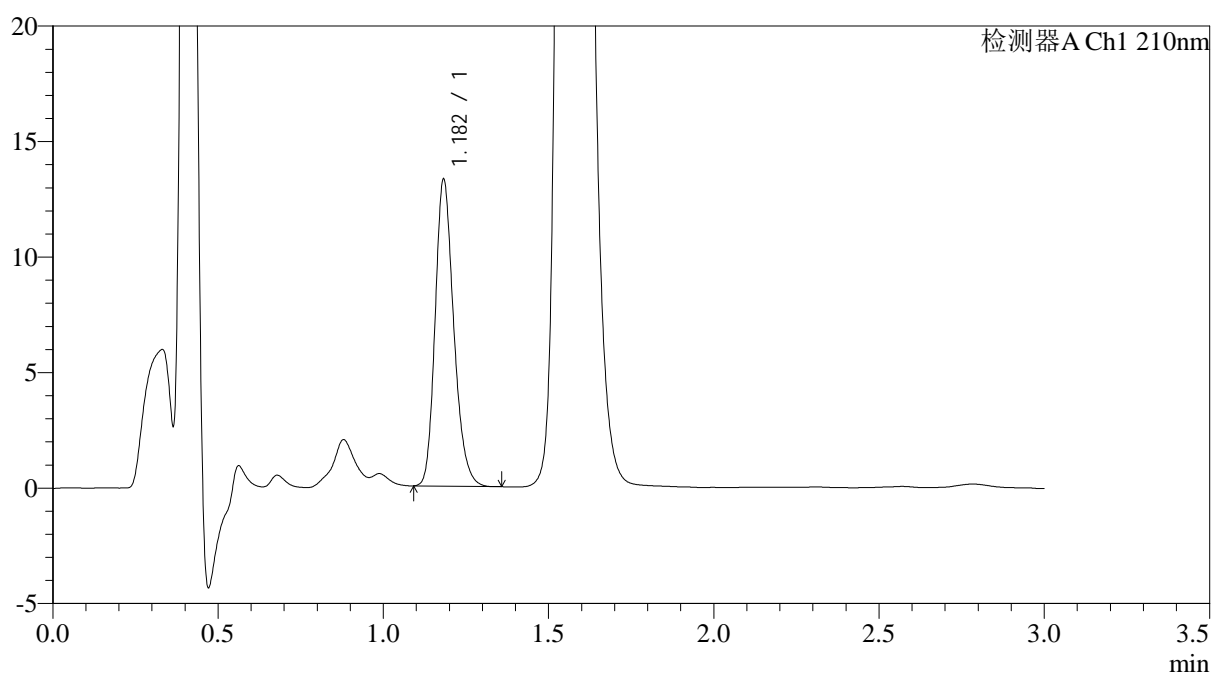

<峰表>

检测器A Ch1 210nm

| 峰号 | 保留时间 | 面积 | 面积% | 高度 | 理论塔板数(USP) | 拖尾因子 | 分离度(USP) |
|----|-------|-------|---------|-------|------------|-------|----------|
| 1 | 1.182 | 52169 | 100.000 | 13218 | 2129 | 1.221 | -- |
| 总计 | | 52169 | 100.000 | 13218 | | | |



JSS-3362

<样品信息>

色谱柱:AQ-C18(50*4.6mm,5μm) 流速:2.0ml/min
 柱温:30°C 波长:210nm
 数据文件名: RC\$JSS-3362 - 0-28/24-85-2 - zzp-2024121221p-zj6y-rcqx-75mg-jf50z-pH1.2jz-2min-P2.lcd
 方法文件名: RC\$JSS-3362 - JSS-3362-rcqx-FX273.lcm
 批处理文件名: RC\$JSS-3362 - JSS-3362-20250704-FX273.lcb
 样品瓶号: 3-10
 进样体积: 50μl 版本号:6.115
 进样时间: 2025/07/04 19:02:13 实验者: liuqihuizi
 处理时间(V2): 2025/07/05 10:44:35 处理者: liuqihuizi
 仪器型号: SHIMADZU LC-2050C(FX273)

<色谱图>

mV

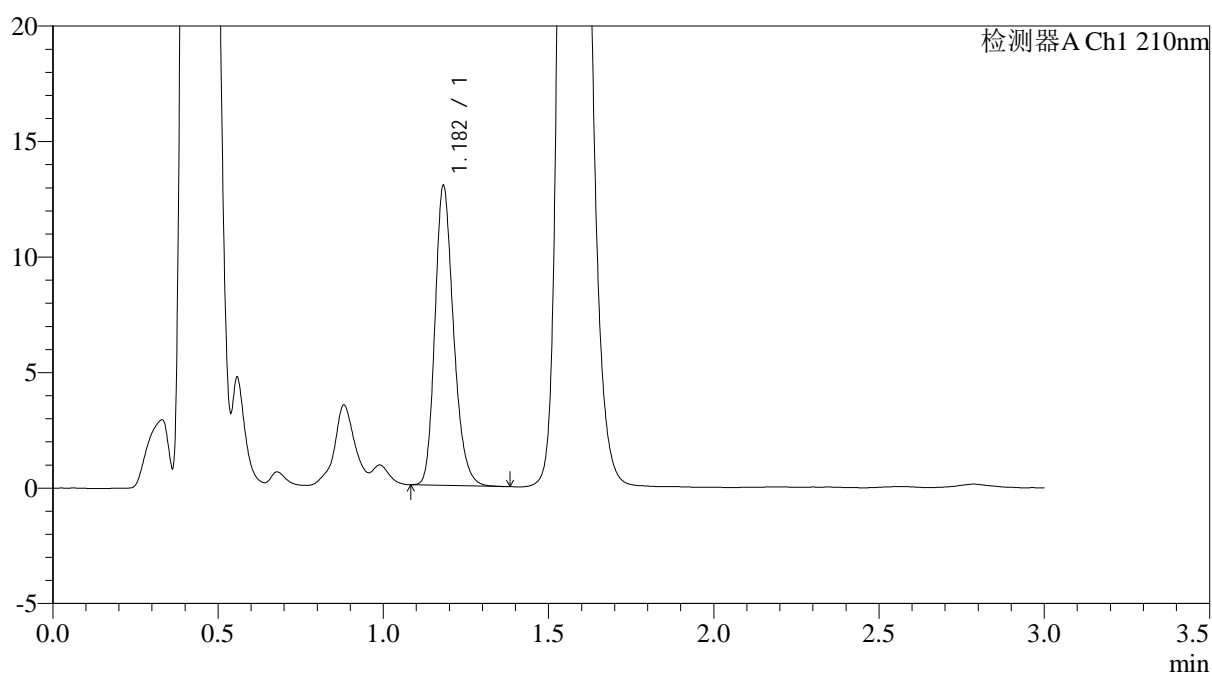

<峰表>

检测器A Ch1 210nm

| 峰号 | 保留时间 | 面积 | 面积% | 高度 | 理论塔板数(USP) | 拖尾因子 | 分离度(USP) |
|----|-------|-------|---------|-------|------------|-------|----------|
| 1 | 1.182 | 50878 | 100.000 | 12938 | 2142 | 1.230 | -- |
| 总计 | | 50878 | 100.000 | 12938 | | | |



JSS-3362

<样品信息>

色谱柱:AQ-C18(50*4.6mm,5μm) 流速:2.0ml/min
 柱温:30°C 波长:210nm
 数据文件名: RC\$JSS-3362 - 0-28/24-86-2 - zzp-2024121221p-zj6y-rcqx-75mg-jf50z-pH1.2jz-2min-P3.lcd
 方法文件名: RC\$JSS-3362 - JSS-3362-rcqx-FX273.lcm
 批处理文件名: RC\$JSS-3362 - JSS-3362-20250704-FX273.lcb
 样品瓶号: 3-19
 进样体积: 50μl 版本号:6.115
 进样时间: 2025/07/04 19:05:37 实验者: liuqihuizi
 处理时间 (V2) : 2025/07/05 10:44:38 处理者: liuqihuizi
 仪器型号: SHIMADZU LC-2050C(FX273)

<色谱图>

mV

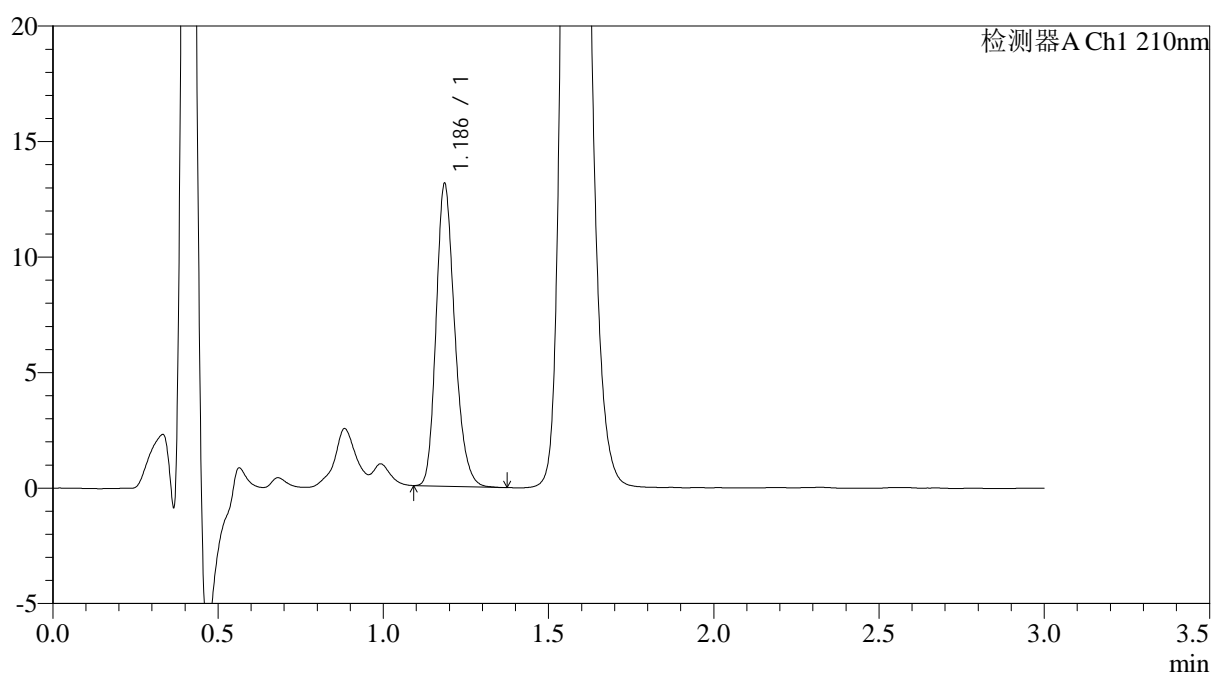

<峰表>

检测器A Ch1 210nm

| 峰号 | 保留时间 | 面积 | 面积% | 高度 | 理论塔板数(USP) | 拖尾因子 | 分离度(USP) |
|----|-------|-------|---------|-------|------------|-------|----------|
| 1 | 1.186 | 51240 | 100.000 | 12994 | 2154 | 1.219 | -- |
| 总计 | | 51240 | 100.000 | 12994 | | | |



JSS-3362

<样品信息>

色谱柱:AQ-C18(50*4.6mm,5μm) 流速:2.0ml/min
 柱温:30°C 波长:210nm
 数据文件名: RC\$JSS-3362 - 0-28/24-87-2 - zzp-2024121221p-zj6y-rcqx-75mg-jf50z-pH1.2jz-2min-P4.lcd
 方法文件名: RC\$JSS-3362 - JSS-3362-rcqx-FX273.lcm
 批处理文件名: RC\$JSS-3362 - JSS-3362-20250704-FX273.lcb
 样品瓶号: 3-28
 进样体积: 50μl 版本号:6.115
 进样时间: 2025/07/04 19:09:01 实验者: liuqihuizi
 处理时间 (V2) : 2025/07/05 10:44:41 处理者: liuqihuizi
 仪器型号: SHIMADZU LC-2050C(FX273)

<色谱图>

mV

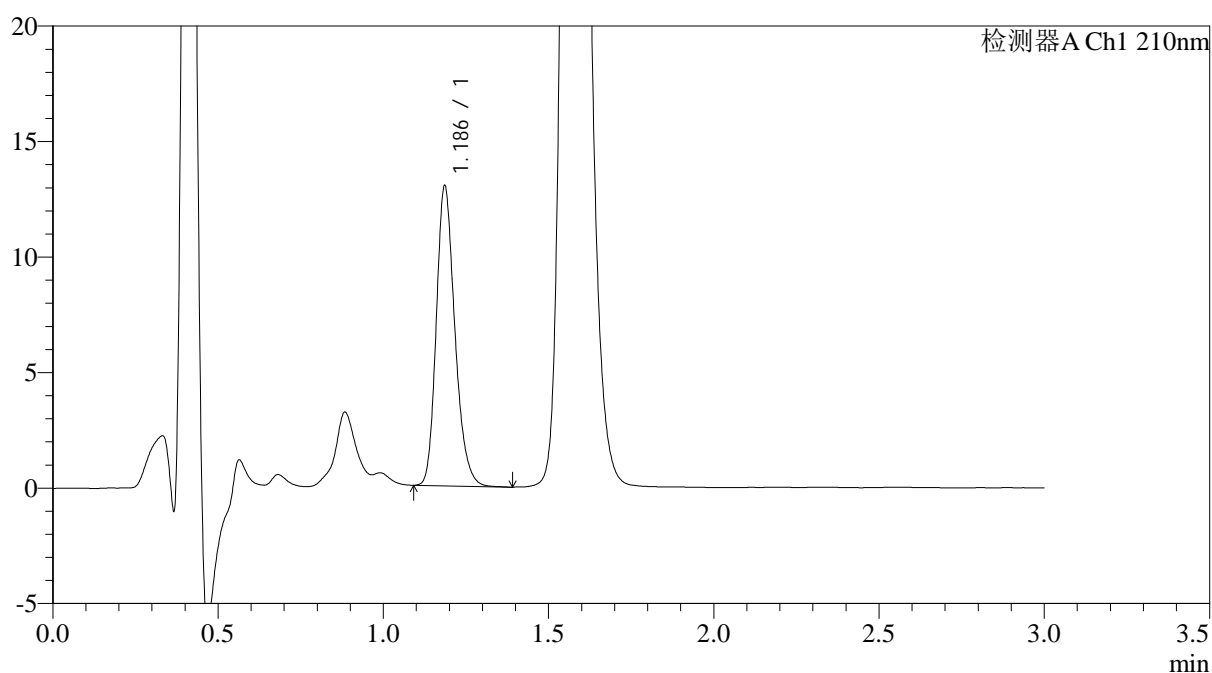

<峰表>

检测器A Ch1 210nm

| 峰号 | 保留时间 | 面积 | 面积% | 高度 | 理论塔板数(USP) | 拖尾因子 | 分离度(USP) |
|----|-------|-------|---------|-------|------------|-------|----------|
| 1 | 1.186 | 50923 | 100.000 | 12903 | 2154 | 1.225 | -- |
| 总计 | | 50923 | 100.000 | 12903 | | | |



JSS-3362

<样品信息>

色谱柱:AQ-C18(50*4.6mm,5μm) 流速:2.0ml/min
 柱温:30°C 波长:210nm
 数据文件名: RC\$JSS-3362 - 0-28/24-88-2 - zzp-2024121221p-zj6y-rcqx-75mg-jf50z-pH1.2jz-2min-P5.lcd
 方法文件名: RC\$JSS-3362 - JSS-3362-rcqx-FX273.lcm
 批处理文件名: RC\$JSS-3362 - JSS-3362-20250704-FX273.lcb
 样品瓶号: 3-37
 进样体积: 50μl 版本号:6.115
 进样时间: 2025/07/04 19:12:25 实验者: liuqihuizi
 处理时间 (V2) : 2025/07/05 10:44:43 处理者: liuqihuizi
 仪器型号: SHIMADZU LC-2050C(FX273)

<色谱图>

mV

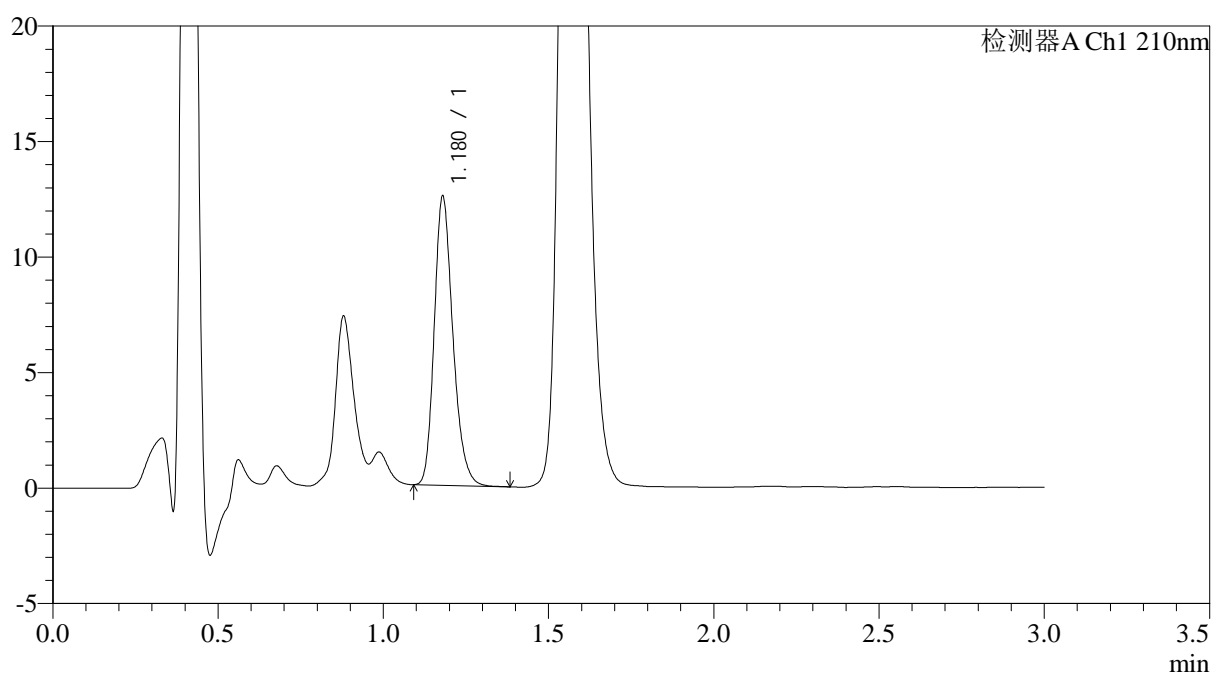

<峰表>

检测器A Ch1 210nm

| 峰号 | 保留时间 | 面积 | 面积% | 高度 | 理论塔板数(USP) | 拖尾因子 | 分离度(USP) |
|----|-------|-------|---------|-------|------------|-------|----------|
| 1 | 1.180 | 49185 | 100.000 | 12505 | 2129 | 1.231 | -- |
| 总计 | | 49185 | 100.000 | 12505 | | | |



JSS-3362

<样品信息>

色谱柱:AQ-C18(50*4.6mm,5μm) 流速:2.0ml/min
 柱温:30°C 波长:210nm
 数据文件名: RC\$JSS-3362 - 0-28/24-89-2 - zzp-2024121221p-zj6y-rcqx-75mg-jf50z-pH1.2jz-2min-P6.lcd
 方法文件名: RC\$JSS-3362 - JSS-3362-rcqx-FX273.lcm
 批处理文件名: RC\$JSS-3362 - JSS-3362-20250704-FX273.lcb
 样品瓶号: 3-46
 进样体积: 50μl 版本号:6.115
 进样时间: 2025/07/04 19:15:49 实验者: liuqihuizi
 处理时间 (V2) : 2025/07/05 10:44:46 处理者: liuqihuizi
 仪器型号: SHIMADZU LC-2050C(FX273)

<色谱图>

mV

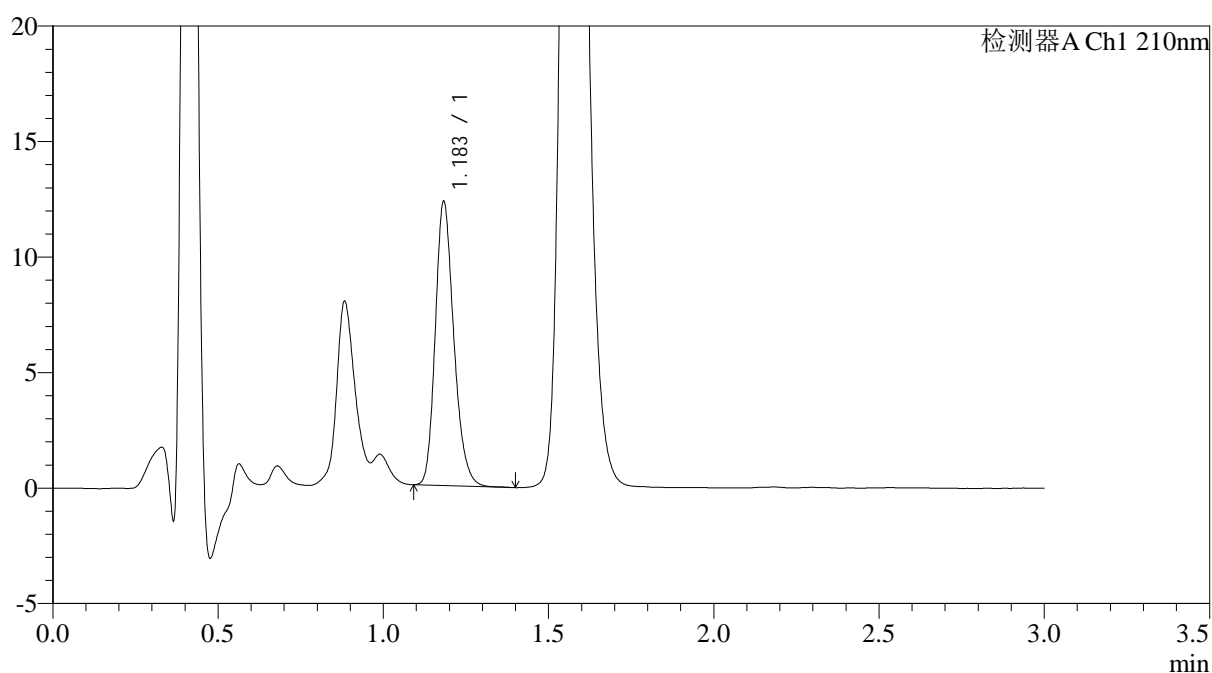

<峰表>

检测器A Ch1 210nm

| 峰号 | 保留时间 | 面积 | 面积% | 高度 | 理论塔板数(USP) | 拖尾因子 | 分离度(USP) |
|----|-------|-------|---------|-------|------------|-------|----------|
| 1 | 1.183 | 48067 | 100.000 | 12219 | 2155 | 1.223 | -- |
| 总计 | | 48067 | 100.000 | 12219 | | | |



JSS-3362

<样品信息>

色谱柱:AQ-C18(50*4.6mm,5μm) 流速:2.0ml/min
 柱温:30°C 波长:210nm
 数据文件名: RC\$JSS-3362 - 0-28/24-90-2 - zzp-2024121221p-zj6y-rcqx-75mg-jf50z-pH1.2jz-5min-P1.lcd
 方法文件名: RC\$JSS-3362 - JSS-3362-rcqx-FX273.lcm
 批处理文件名: RC\$JSS-3362 - JSS-3362-20250704-FX273.lcb
 样品瓶号: 3-2
 进样体积: 50μl 版本号:6.115
 进样时间: 2025/07/04 19:19:13 实验者: liuqihuizi
 处理时间 (V2) : 2025/07/05 10:44:49 处理者: liuqihuizi
 仪器型号: SHIMADZU LC-2050C(FX273)

<色谱图>

mV

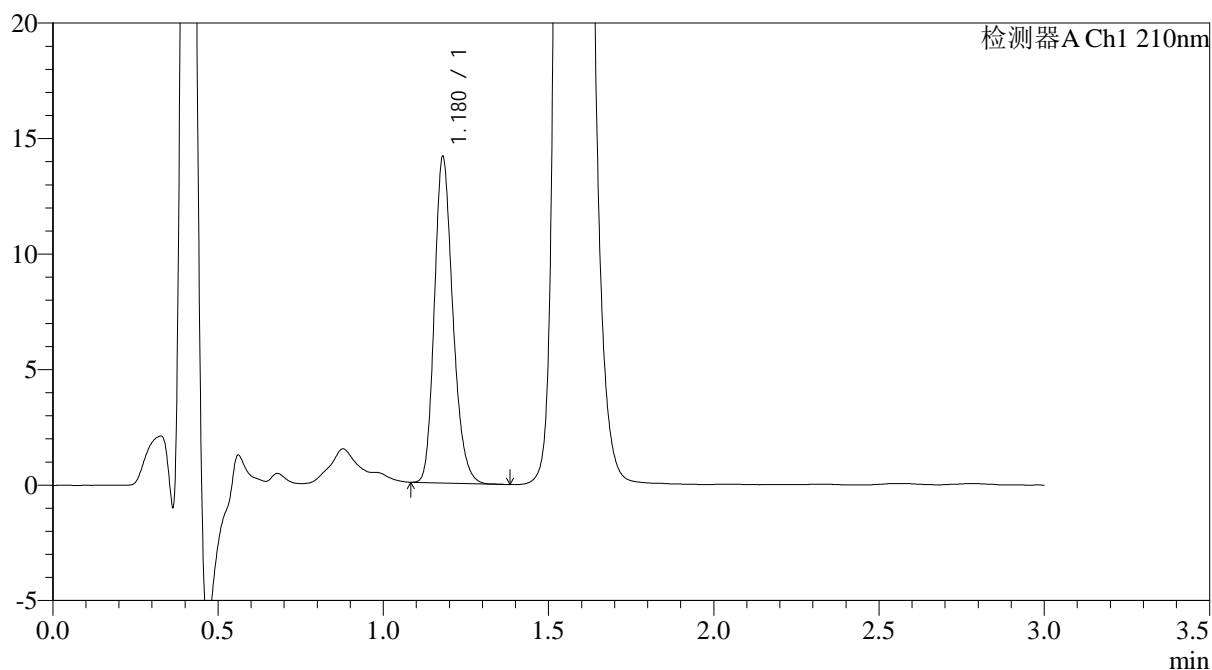

<峰表>

检测器A Ch1 210nm

| 峰号 | 保留时间 | 面积 | 面积% | 高度 | 理论塔板数(USP) | 拖尾因子 | 分离度(USP) |
|----|-------|-------|---------|-------|------------|-------|----------|
| 1 | 1.180 | 54975 | 100.000 | 14114 | 2155 | 1.217 | -- |
| 总计 | | 54975 | 100.000 | 14114 | | | |



JSS-3362

<样品信息>

色谱柱:AQ-C18(50*4.6mm,5µm) 流速:2.0ml/min
柱温:30°C 波长:210nm
数据文件名: RC\$JSS-3362 - 0-28/24-91-2 - zzp-2024121221p-zj6y-rcqx-75mg-jf50z-pH1.2jz-5min-P2.lcd
方法文件名: RC\$JSS-3362 - JSS-3362-rcqx-FX273.lcm
批处理文件名: RC\$JSS-3362 - JSS-3362-20250704-FX273.lcb
样品瓶号: 3-11
进样体积: 50µl 版本号:6.115
进样时间: 2025/07/04 19:22:37 实验者: liuqihuizi
处理时间 (V2) : 2025/07/05 10:44:52 处理者: liuqihuizi
仪器型号: SHIMADZU LC-2050C(FX273)

<色谱图>

mV

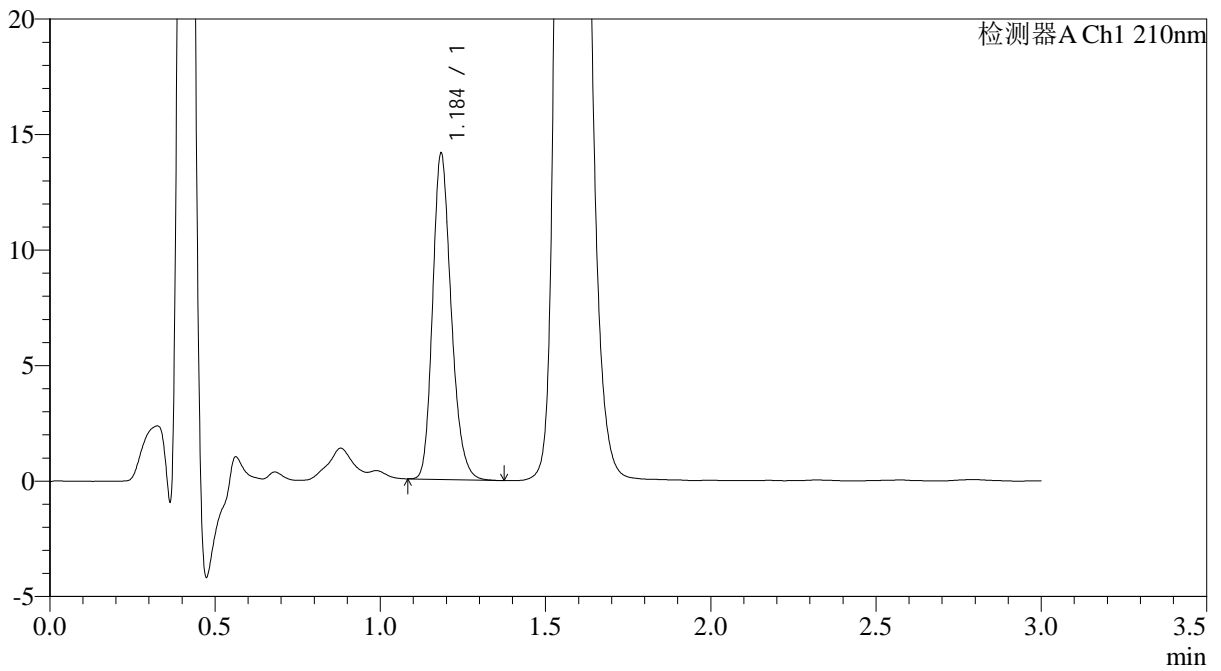

<峰表>

检测器A Ch1 210nm

| 峰号 | 保留时间 | 面积 | 面积% | 高度 | 理论塔板数(USP) | 拖尾因子 | 分离度(USP) |
|----|-------|-------|---------|-------|------------|-------|----------|
| 1 | 1.184 | 55245 | 100.000 | 13928 | 2149 | 1.219 | -- |
| 总计 | | 55245 | 100.000 | 13928 | | | |



JSS-3362

<样品信息>

色谱柱:AQ-C18(50*4.6mm,5μm) 流速:2.0ml/min
 柱温:30°C 波长:210nm
 数据文件名: RC\$JSS-3362 - 0-28/24-92-2 - zzp-2024121221p-zj6y-rcqx-75mg-jf50z-pH1.2jz-5min-P3.lcd
 方法文件名: RC\$JSS-3362 - JSS-3362-rcqx-FX273.lcm
 批处理文件名: RC\$JSS-3362 - JSS-3362-20250704-FX273.lcb
 样品瓶号: 3-20
 进样体积: 50μl 版本号:6.115
 进样时间: 2025/07/04 19:26:01 实验者: liuqihuizi
 处理时间(V2): 2025/07/05 10:44:54 处理者: liuqihuizi
 仪器型号: SHIMADZU LC-2050C(FX273)

<色谱图>

mV

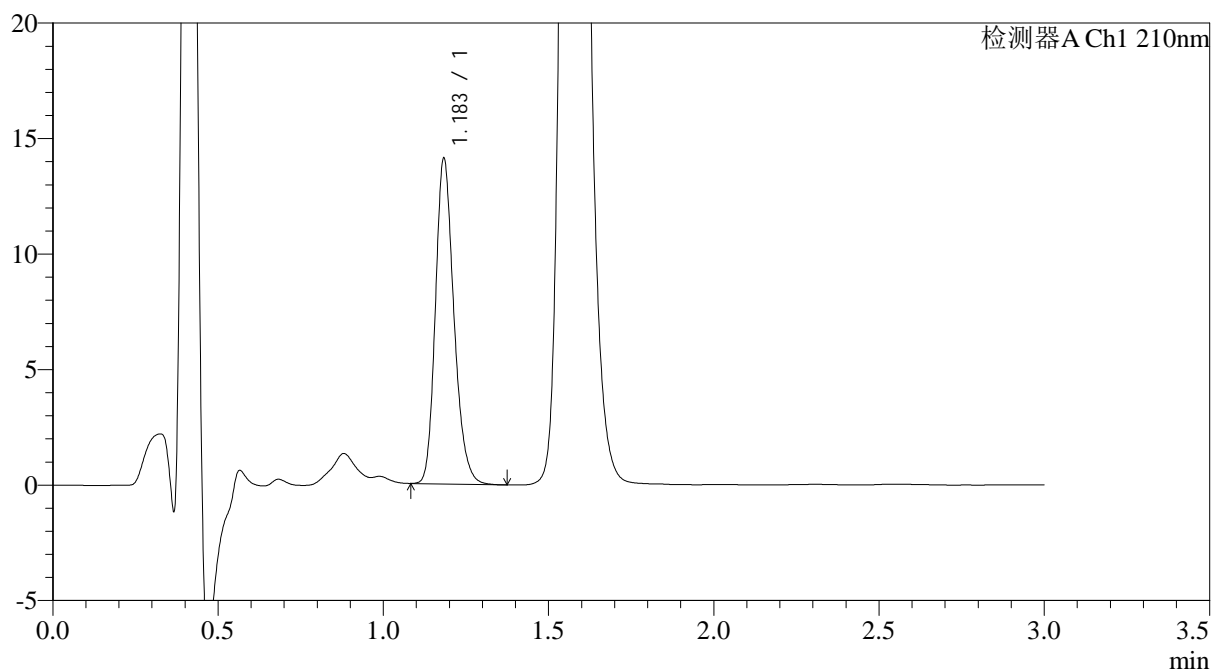

<峰表>

检测器A Ch1 210nm

| 峰号 | 保留时间 | 面积 | 面积% | 高度 | 理论塔板数(USP) | 拖尾因子 | 分离度(USP) |
|----|-------|-------|---------|-------|------------|-------|----------|
| 1 | 1.183 | 54990 | 100.000 | 13975 | 2165 | 1.219 | -- |
| 总计 | | 54990 | 100.000 | 13975 | | | |



JSS-3362

<样品信息>

色谱柱:AQ-C18(50*4.6mm,5μm) 流速:2.0ml/min
 柱温:30°C 波长:210nm
 数据文件名: RC\$JSS-3362 - 0-28/24-93-2 - zzp-2024121221p-zj6y-rcqx-75mg-jf50z-pH1.2jz-5min-P4.lcd
 方法文件名: RC\$JSS-3362 - JSS-3362-rcqx-FX273.lcm
 批处理文件名: RC\$JSS-3362 - JSS-3362-20250704-FX273.lcb
 样品瓶号: 3-29
 进样体积: 50μl 版本号:6.115
 进样时间: 2025/07/04 19:29:25 实验者: liuqihuizi
 处理时间 (V2) : 2025/07/05 10:44:57 处理者: liuqihuizi
 仪器型号: SHIMADZU LC-2050C(FX273)

<色谱图>

mV

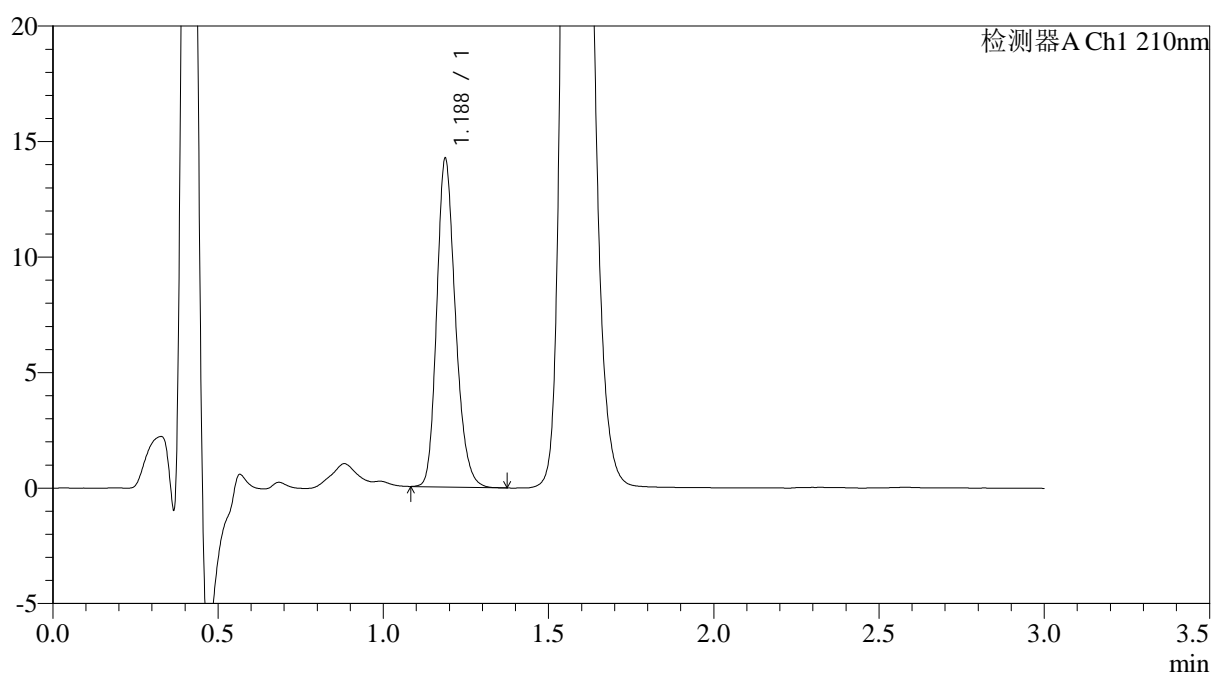

<峰表>

检测器A Ch1 210nm

| 峰号 | 保留时间 | 面积 | 面积% | 高度 | 理论塔板数(USP) | 拖尾因子 | 分离度(USP) |
|----|-------|-------|---------|-------|------------|-------|----------|
| 1 | 1.188 | 55837 | 100.000 | 14203 | 2156 | 1.212 | -- |
| 总计 | | 55837 | 100.000 | 14203 | | | |



JSS-3362

<样品信息>

色谱柱:AQ-C18(50*4.6mm,5μm) 流速:2.0ml/min
柱温:30°C 波长:210nm
数据文件名: RC\$JSS-3362 - 0-28/24-94-2 - zzp-2024121221p-zj6y-rcqx-75mg-jf50z-pH1.2jz-5min-P5.lcd
方法文件名: RC\$JSS-3362 - JSS-3362-rcqx-FX273.lcm
批处理文件名: RC\$JSS-3362 - JSS-3362-20250704-FX273.lcb
样品瓶号: 3-38
进样体积: 50μl 版本号:6.115
进样时间: 2025/07/04 19:32:49 实验者: liuqihuizi
处理时间(V2): 2025/07/05 10:45:00 处理者: liuqihuizi
仪器型号: SHIMADZU LC-2050C(FX273)

<色谱图>

mV

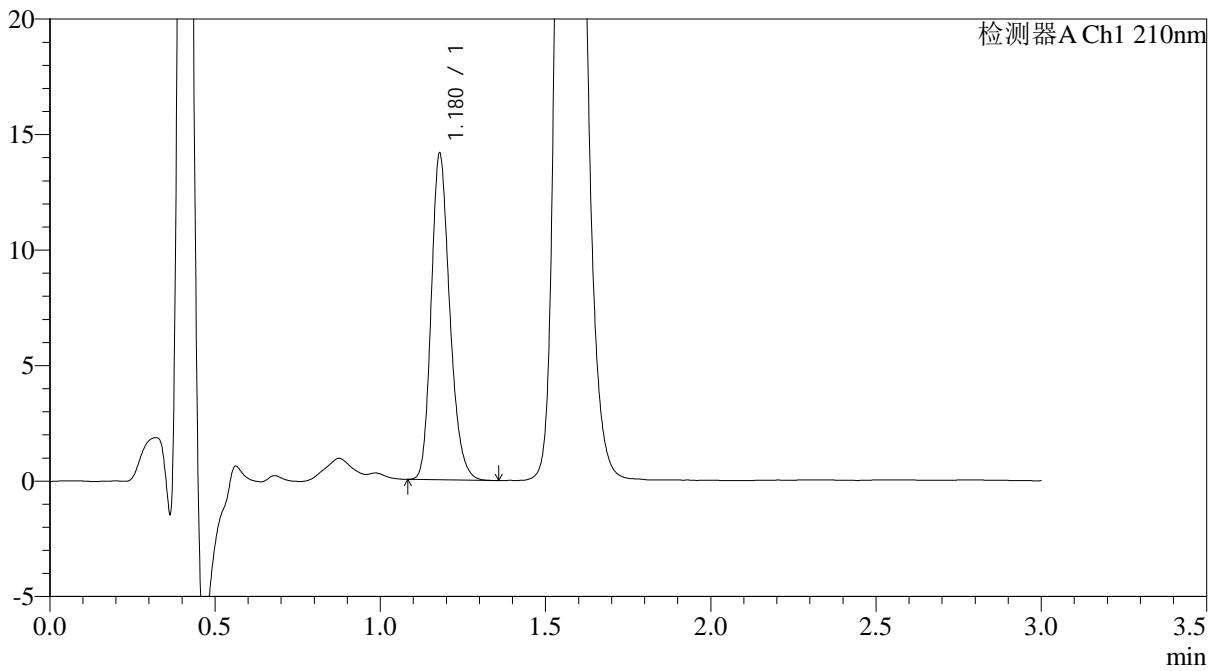

<峰表>

检测器A Ch1 210nm

| 峰号 | 保留时间 | 面积 | 面积% | 高度 | 理论塔板数(USP) | 拖尾因子 | 分离度(USP) |
|----|-------|-------|---------|-------|------------|-------|----------|
| 1 | 1.180 | 55178 | 100.000 | 14120 | 2149 | 1.217 | -- |
| 总计 | | 55178 | 100.000 | 14120 | | | |



JSS-3362

<样品信息>

色谱柱:AQ-C18(50*4.6mm,5μm) 流速:2.0ml/min
 柱温:30°C 波长:210nm
 数据文件名: RC\$JSS-3362 - 0-28/24-95-2 - zzp-2024121221p-zj6y-rcqx-75mg-jf50z-pH1.2jz-5min-P6.lcd
 方法文件名: RC\$JSS-3362 - JSS-3362-rcqx-FX273.lcm
 批处理文件名: RC\$JSS-3362 - JSS-3362-20250704-FX273.lcb
 样品瓶号: 3-47
 进样体积: 50μl 版本号:6.115
 进样时间: 2025/07/04 19:36:13 实验者: liuqihuizi
 处理时间 (V2) : 2025/07/05 10:45:02 处理者: liuqihuizi
 仪器型号: SHIMADZU LC-2050C(FX273)

<色谱图>

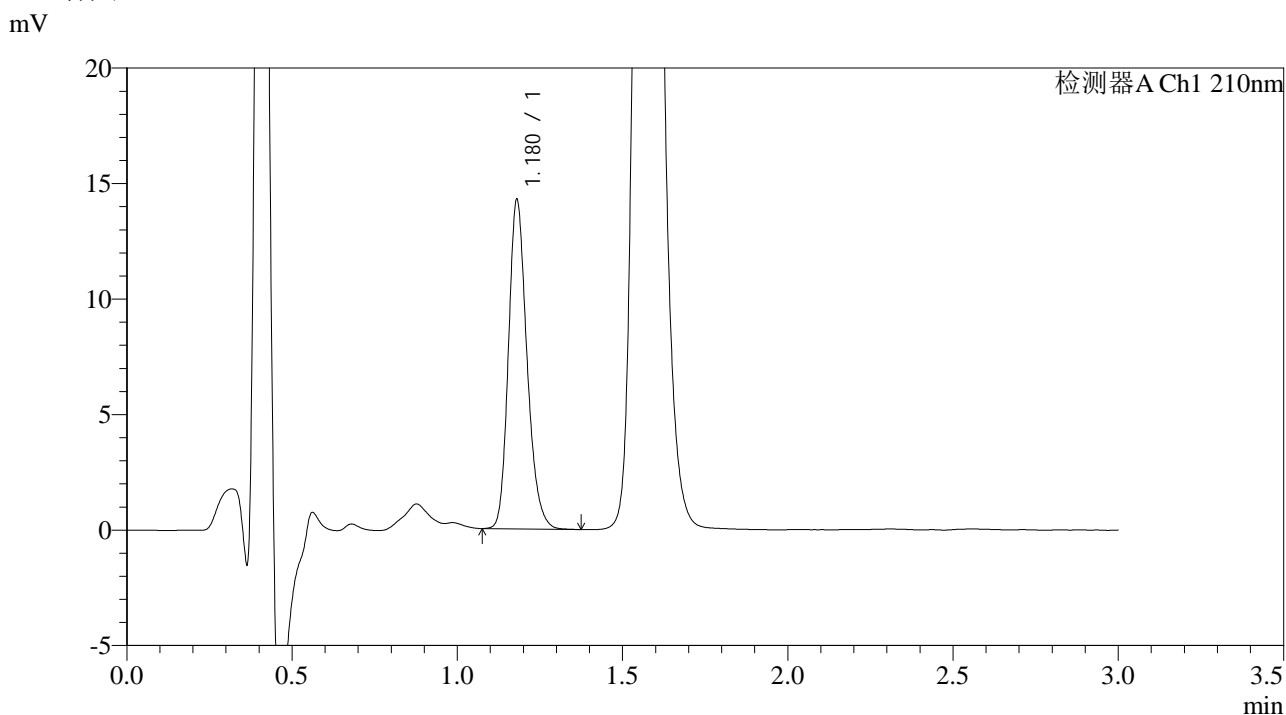

<峰表>

检测器A Ch1 210nm

| 峰号 | 保留时间 | 面积 | 面积% | 高度 | 理论塔板数(USP) | 拖尾因子 | 分离度(USP) |
|----|-------|-------|---------|-------|------------|-------|----------|
| 1 | 1.180 | 55686 | 100.000 | 14244 | 2148 | 1.214 | -- |
| 总计 | | 55686 | 100.000 | 14244 | | | |



JSS-3362

<样品信息>

色谱柱:AQ-C18(50*4.6mm,5μm) 流速:2.0ml/min
 柱温:30°C 波长:210nm
 数据文件名: RC\$JSS-3362 - 0-28/24-96-2 - zzp-2024121221p-zj6y-rcqx-75mg-jf50z-pH1.2jz-10min-P1.lcd
 方法文件名: RC\$JSS-3362 - JSS-3362-rcqx-FX273.lcm
 批处理文件名: RC\$JSS-3362 - JSS-3362-20250704-FX273.lcb
 样品瓶号: 3-3 版本号:6.115
 进样体积: 50μl 实验者: liuqihuizi
 进样时间: 2025/07/04 19:39:37 处理者: liuqihuizi
 处理时间 (V2) : 2025/07/05 10:45:05
 仪器型号: SHIMADZU LC-2050C(FX273)

<色谱图>

mV

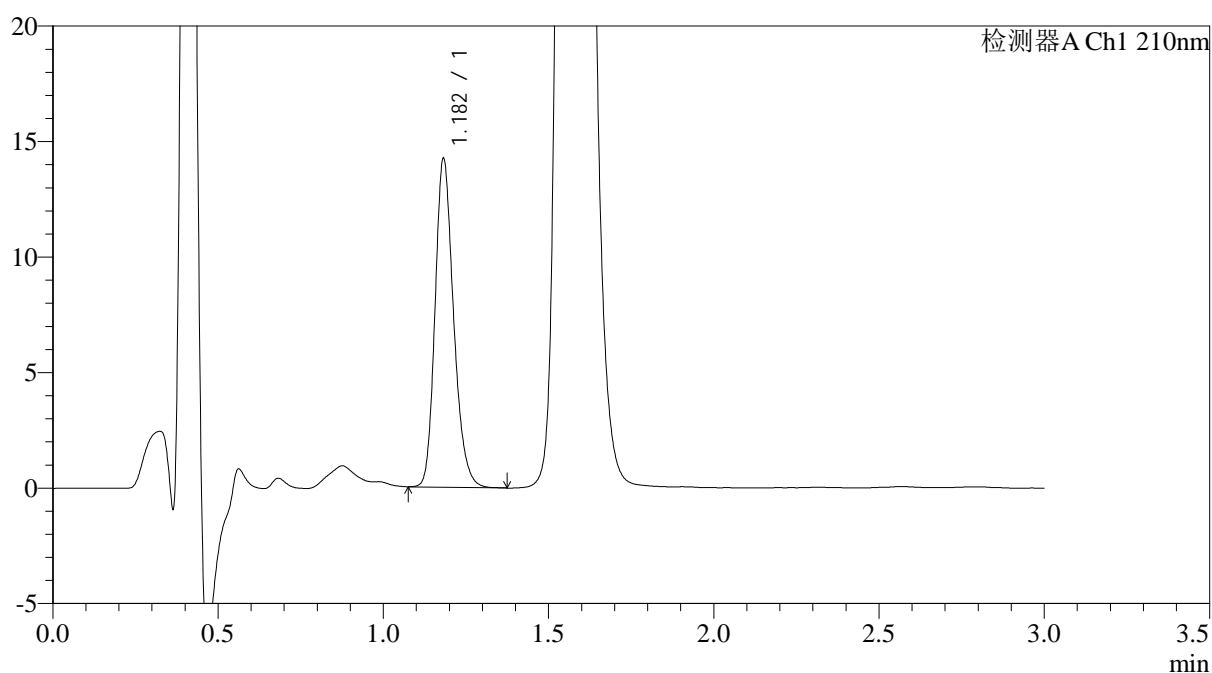

<峰表>

检测器A Ch1 210nm

| 峰号 | 保留时间 | 面积 | 面积% | 高度 | 理论塔板数(USP) | 拖尾因子 | 分离度(USP) |
|----|-------|-------|---------|-------|------------|-------|----------|
| 1 | 1.182 | 55619 | 100.000 | 14174 | 2154 | 1.218 | -- |
| 总计 | | 55619 | 100.000 | 14174 | | | |



JSS-3362

<样品信息>

色谱柱:AQ-C18(50*4.6mm,5μm) 流速:2.0ml/min
 柱温:30°C 波长:210nm
 数据文件名: RC\$JSS-3362 - 0-28/24-97-2 - zzp-2024121221p-zj6y-rcqx-75mg-jf50z-pH1.2jz-10min-P2.lcd
 方法文件名: RC\$JSS-3362 - JSS-3362-rcqx-FX273.lcm
 批处理文件名: RC\$JSS-3362 - JSS-3362-20250704-FX273.lcb
 样品瓶号: 3-12
 进样体积: 50μl 版本号:6.115
 进样时间: 2025/07/04 19:43:01 实验者: liuqihuizi
 处理时间 (V2) : 2025/07/05 10:45:08 处理者: liuqihuizi
 仪器型号: SHIMADZU LC-2050C(FX273)

<色谱图>

mV

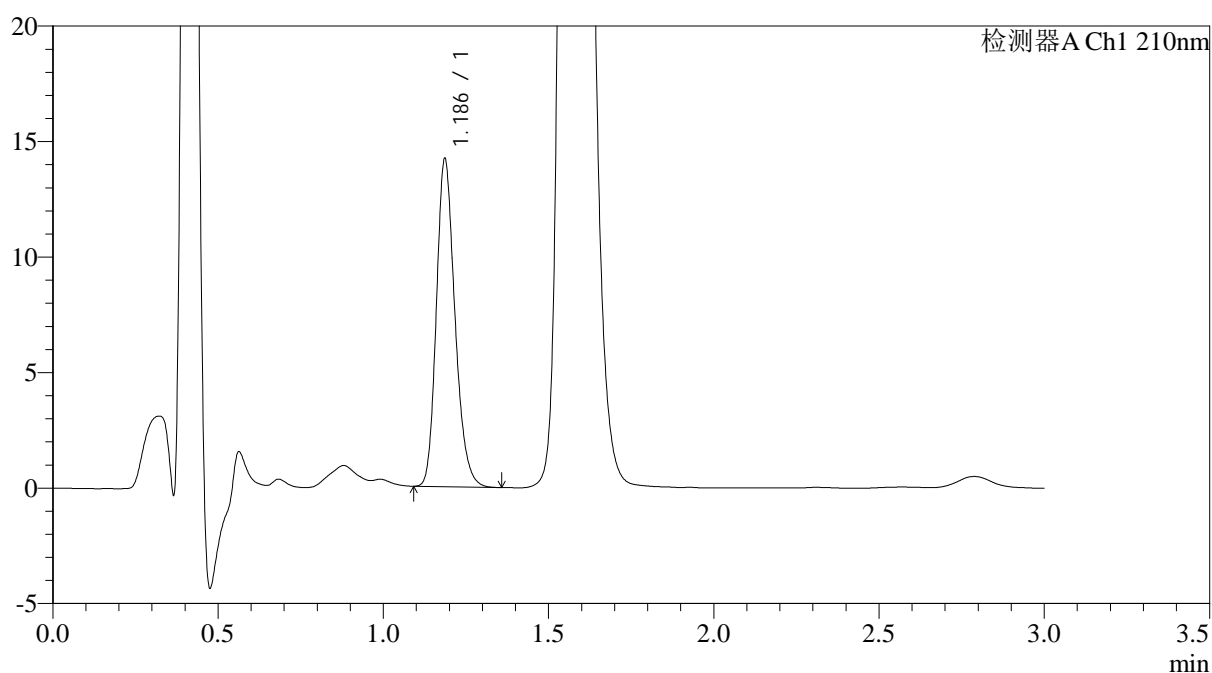

<峰表>

检测器A Ch1 210nm

| 峰号 | 保留时间 | 面积 | 面积% | 高度 | 理论塔板数(USP) | 拖尾因子 | 分离度(USP) |
|----|-------|-------|---------|-------|------------|-------|----------|
| 1 | 1.186 | 55480 | 100.000 | 14127 | 2163 | 1.212 | -- |
| 总计 | | 55480 | 100.000 | 14127 | | | |



JSS-3362

<样品信息>

色谱柱:AQ-C18(50*4.6mm,5μm) 流速:2.0ml/min
 柱温:30°C 波长:210nm
 数据文件名: RC\$JSS-3362 - 0-28/24-98-2 - zzp-2024121221p-zj6y-rcqx-75mg-jf50z-pH1.2jz-10min-P3.lcd
 方法文件名: RC\$JSS-3362 - JSS-3362-rcqx-FX273.lcm
 批处理文件名: RC\$JSS-3362 - JSS-3362-20250704-FX273.lcb
 样品瓶号: 3-21
 进样体积: 50μl 版本号:6.115
 进样时间: 2025/07/04 19:46:25 实验者: liuqihuizi
 处理时间 (V2) : 2025/07/05 10:45:11 处理者: liuqihuizi
 仪器型号: SHIMADZU LC-2050C(FX273)

<色谱图>

mV

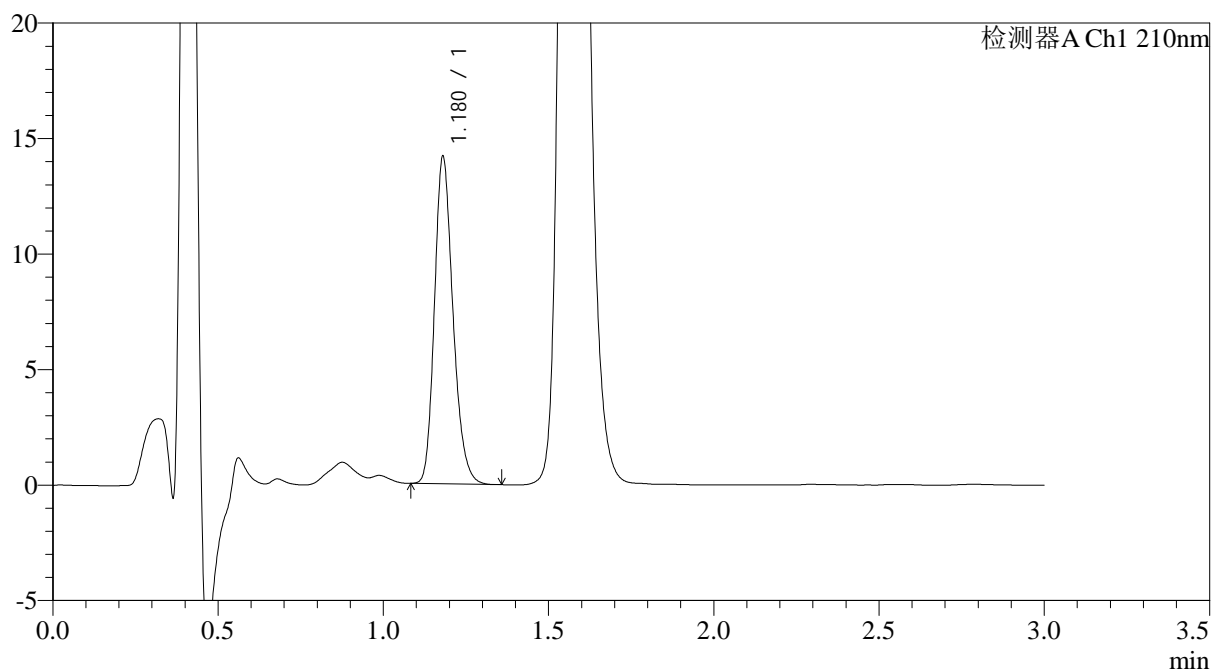

<峰表>

检测器A Ch1 210nm

| 峰号 | 保留时间 | 面积 | 面积% | 高度 | 理论塔板数(USP) | 拖尾因子 | 分离度(USP) |
|----|-------|-------|---------|-------|------------|-------|----------|
| 1 | 1.180 | 55244 | 100.000 | 14163 | 2149 | 1.214 | -- |
| 总计 | | 55244 | 100.000 | 14163 | | | |



JSS-3362

<样品信息>

色谱柱:AQ-C18(50*4.6mm,5μm) 流速:2.0ml/min
 柱温:30°C 波长:210nm
 数据文件名: RC\$JSS-3362 - 0-28/24-99-2 - zzp-2024121221p-zj6y-rcqx-75mg-jf50z-pH1.2jz-10min-P4.lcd
 方法文件名: RC\$JSS-3362 - JSS-3362-rcqx-FX273.lcm
 批处理文件名: RC\$JSS-3362 - JSS-3362-20250704-FX273.lcb
 样品瓶号: 3-30
 进样体积: 50μl 版本号:6.115
 进样时间: 2025/07/04 19:49:49 实验者: liuqihuizi
 处理时间 (V2) : 2025/07/05 10:45:14 处理者: liuqihuizi
 仪器型号: SHIMADZU LC-2050C(FX273)

<色谱图>

mV

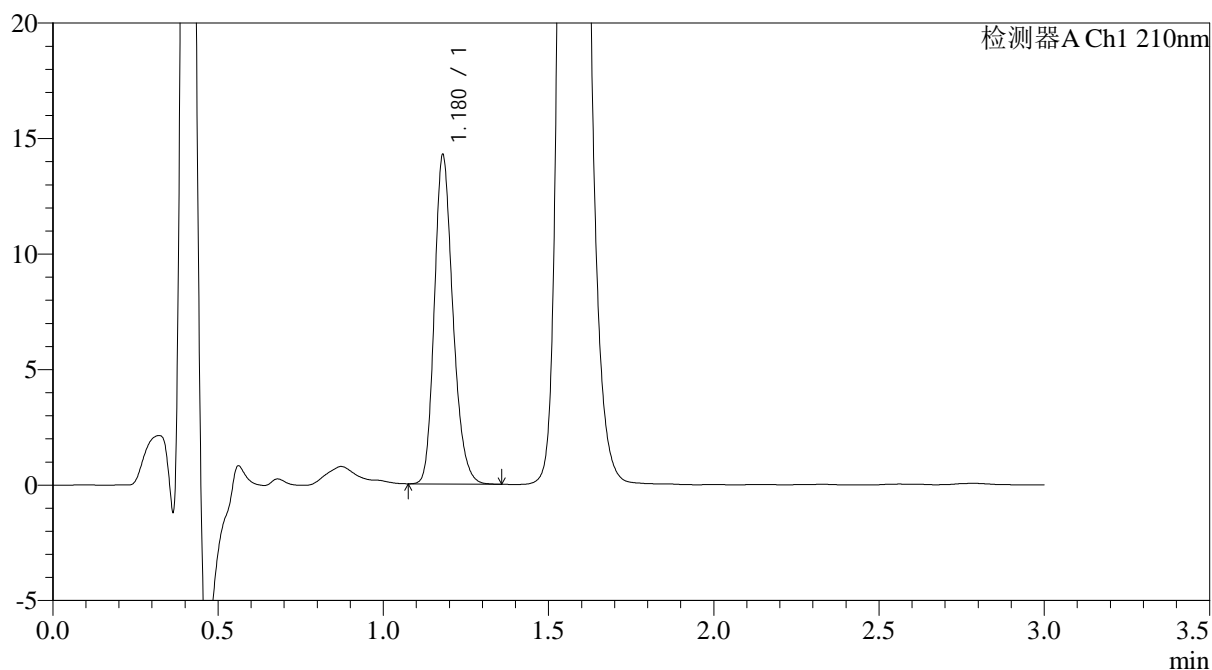

<峰表>

检测器A Ch1 210nm

| 峰号 | 保留时间 | 面积 | 面积% | 高度 | 理论塔板数(USP) | 拖尾因子 | 分离度(USP) |
|----|-------|-------|---------|-------|------------|-------|----------|
| 1 | 1.180 | 55681 | 100.000 | 14237 | 2140 | 1.214 | -- |
| 总计 | | 55681 | 100.000 | 14237 | | | |



JSS-3362

<样品信息>

色谱柱:AQ-C18(50*4.6mm,5µm) 流速:2.0ml/min
柱温:30°C 波长:210nm
数据文件名: RC\$JSS-3362 - 0-28/24-100-2 - zzp-2024121221p-zj6y-rcqx-75mg-jf50z-pH1.2jz-10min-P5.lcd
方法文件名: RC\$JSS-3362 - JSS-3362-rcqx-FX273.lcm
批处理文件名: RC\$JSS-3362 - JSS-3362-20250704-FX273.lcb
样品瓶号: 3-39
进样体积: 50µl 版本号:6.115
进样时间: 2025/07/04 19:53:13 实验者: liuqihuizi
处理时间(V2): 2025/07/05 10:45:17 处理者: liuqihuizi
仪器型号: SHIMADZU LC-2050C(FX273)

<色谱图>

mV

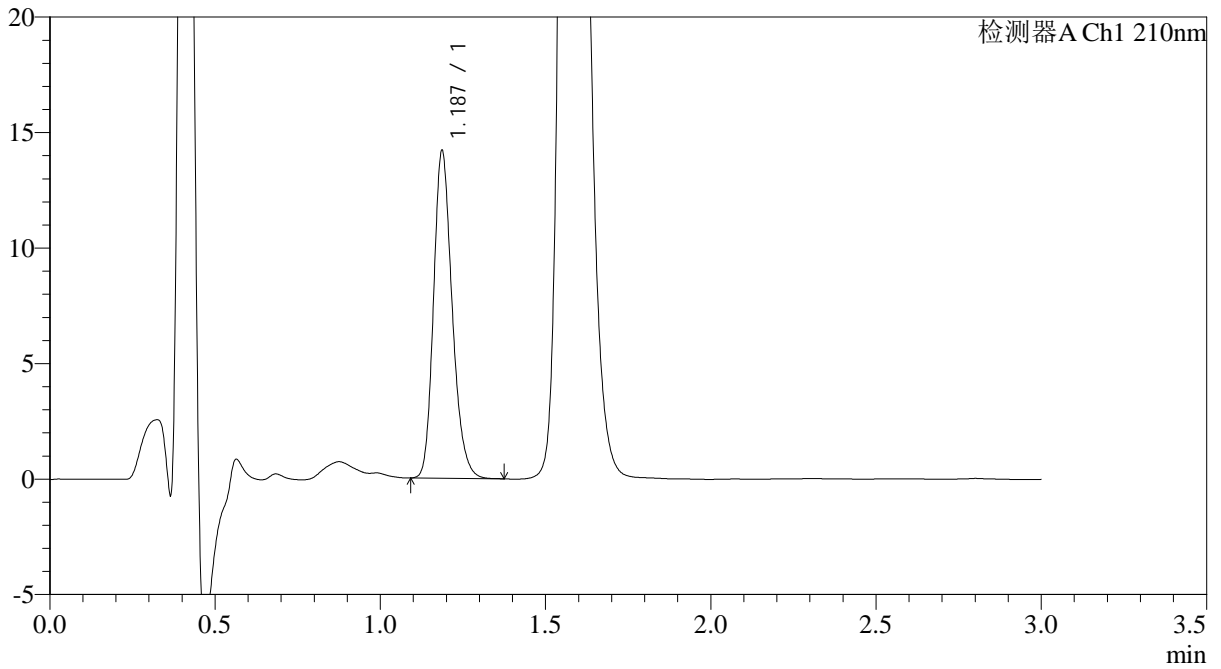

<峰表>

检测器A Ch1 210nm

| 峰号 | 保留时间 | 面积 | 面积% | 高度 | 理论塔板数(USP) | 拖尾因子 | 分离度(USP) |
|----|-------|-------|---------|-------|------------|-------|----------|
| 1 | 1.187 | 55723 | 100.000 | 14140 | 2147 | 1.216 | -- |
| 总计 | | 55723 | 100.000 | 14140 | | | |



JSS-3362

<样品信息>

色谱柱:AQ-C18(50*4.6mm,5μm) 流速:2.0ml/min
 柱温:30°C 波长:210nm
 数据文件名: RC\$JSS-3362 - 0-28/24-101-2 - zzp-2024121221p-zj6y-rcqx-75mg-jf50z-pH1.2jz-10min-P6.lcd
 方法文件名: RC\$JSS-3362 - JSS-3362-rcqx-FX273.lcm
 批处理文件名: RC\$JSS-3362 - JSS-3362-20250704-FX273.lcb
 样品瓶号: 3-48
 进样体积: 50μl 版本号:6.115
 进样时间: 2025/07/04 19:56:38 实验者: liuqihuizi
 处理时间 (V2) : 2025/07/05 10:45:20 处理者: liuqihuizi
 仪器型号: SHIMADZU LC-2050C(FX273)

<色谱图>

mV

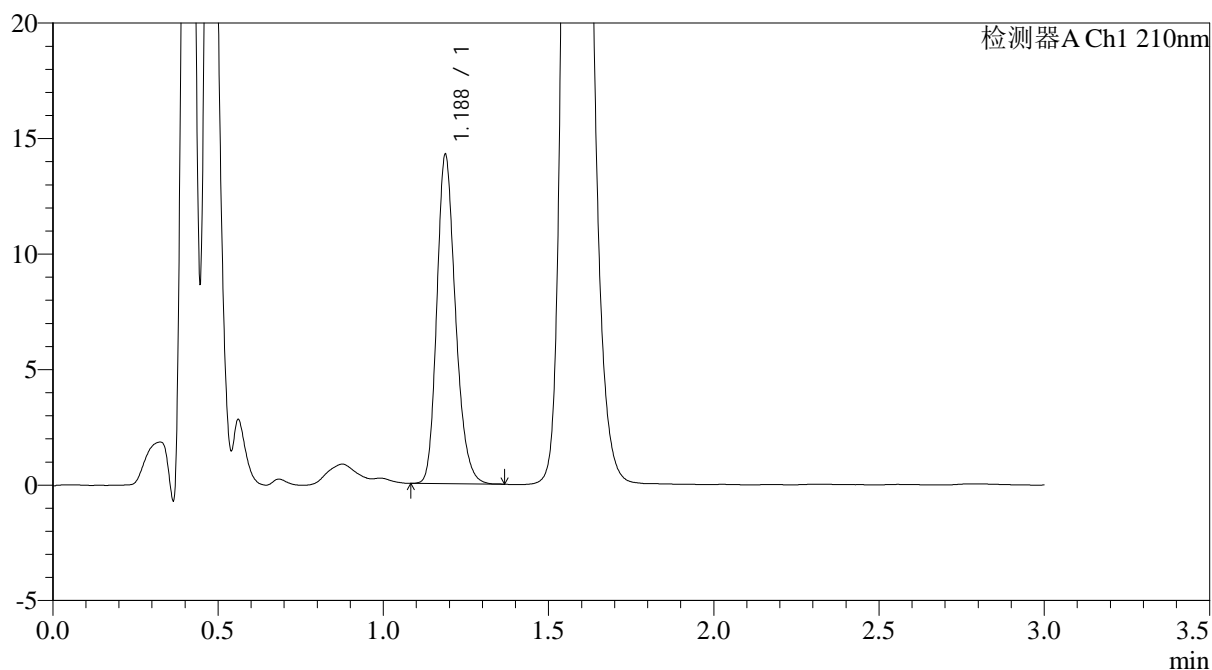

<峰表>

检测器A Ch1 210nm

| 峰号 | 保留时间 | 面积 | 面积% | 高度 | 理论塔板数(USP) | 拖尾因子 | 分离度(USP) |
|----|-------|-------|---------|-------|------------|-------|----------|
| 1 | 1.188 | 55927 | 100.000 | 14233 | 2158 | 1.216 | -- |
| 总计 | | 55927 | 100.000 | 14233 | | | |



JSS-3362

<样品信息>

色谱柱:AQ-C18(50*4.6mm,5μm) 流速:2.0ml/min
 柱温:30°C 波长:210nm
 数据文件名: RC\$JSS-3362 - 0-28/24-102-2 - zzp-2024121221p-zj6y-rcqx-75mg-jf50z-pH1.2jz-15min-P1.lcd
 方法文件名: RC\$JSS-3362 - JSS-3362-rcqx-FX273.lcm
 批处理文件名: RC\$JSS-3362 - JSS-3362-20250704-FX273.lcb
 样品瓶号: 3-4
 进样体积: 50μl 版本号:6.115
 进样时间: 2025/07/04 20:00:02 实验者: liuqihuizi
 处理时间 (V2) : 2025/07/05 10:45:23 处理者: liuqihuizi
 仪器型号: SHIMADZU LC-2050C(FX273)

<色谱图>

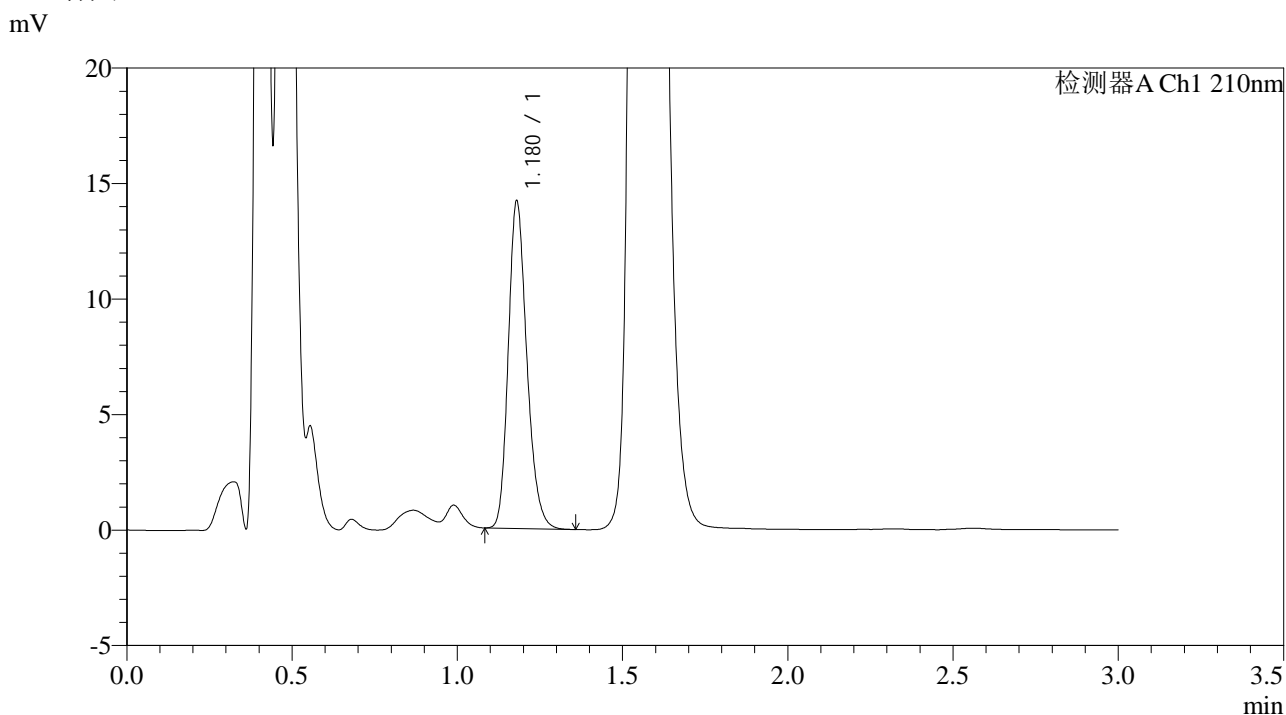

<峰表>

检测器A Ch1 210nm

| 峰号 | 保留时间 | 面积 | 面积% | 高度 | 理论塔板数(USP) | 拖尾因子 | 分离度(USP) |
|----|-------|-------|---------|-------|------------|-------|----------|
| 1 | 1.180 | 55338 | 100.000 | 14169 | 2144 | 1.215 | -- |
| 总计 | | 55338 | 100.000 | 14169 | | | |



JSS-3362

<样品信息>

色谱柱:AQ-C18(50*4.6mm,5μm) 流速:2.0ml/min
 柱温:30°C 波长:210nm
 数据文件名: RC\$JSS-3362 - 0-28/24-103-2 - zzp-2024121221p-zj6y-rcqx-75mg-jf50z-pH1.2jz-15min-P2.lcd
 方法文件名: RC\$JSS-3362 - JSS-3362-rcqx-FX273.lcm
 批处理文件名: RC\$JSS-3362 - JSS-3362-20250704-FX273.lcb
 样品瓶号: 3-13
 进样体积: 50μl 版本号:6.115
 进样时间: 2025/07/04 20:03:25 实验者: liuqihuizi
 处理时间 (V2) : 2025/07/05 10:45:25 处理者: liuqihuizi
 仪器型号: SHIMADZU LC-2050C(FX273)

<色谱图>

mV

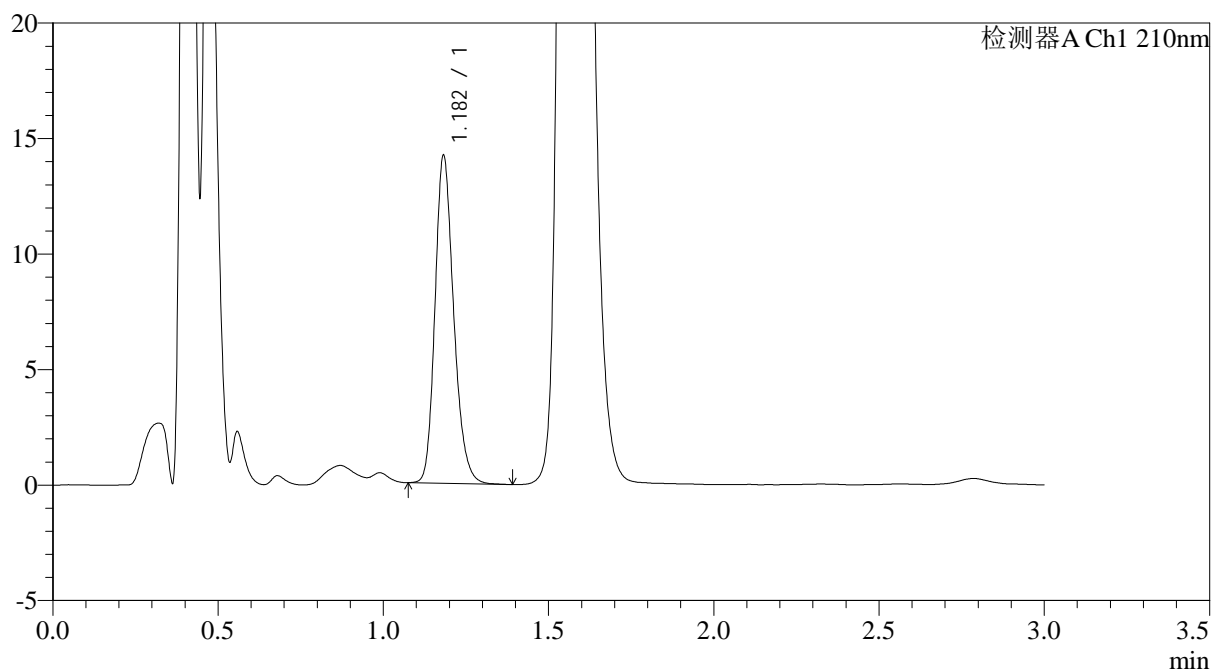

<峰表>

检测器A Ch1 210nm

| 峰号 | 保留时间 | 面积 | 面积% | 高度 | 理论塔板数(USP) | 拖尾因子 | 分离度(USP) |
|----|-------|-------|---------|-------|------------|-------|----------|
| 1 | 1.182 | 55846 | 100.000 | 14135 | 2131 | 1.213 | -- |
| 总计 | | 55846 | 100.000 | 14135 | | | |



JSS-3362

<样品信息>

色谱柱:AQ-C18(50*4.6mm,5μm) 流速:2.0ml/min
 柱温:30°C 波长:210nm
 数据文件名: RC\$JSS-3362 - 0-28/24-104-2 - zzp-2024121221p-zj6y-rcqx-75mg-jf50z-pH1.2jz-15min-P3.lcd
 方法文件名: RC\$JSS-3362 - JSS-3362-rcqx-FX273.lcm
 批处理文件名: RC\$JSS-3362 - JSS-3362-20250704-FX273.lcb
 样品瓶号: 3-22
 进样体积: 50μl 版本号:6.115
 进样时间: 2025/07/04 20:06:48 实验者: liuqihuizi
 处理时间 (V2) : 2025/07/05 10:45:28 处理者: liuqihuizi
 仪器型号: SHIMADZU LC-2050C(FX273)

<色谱图>

mV

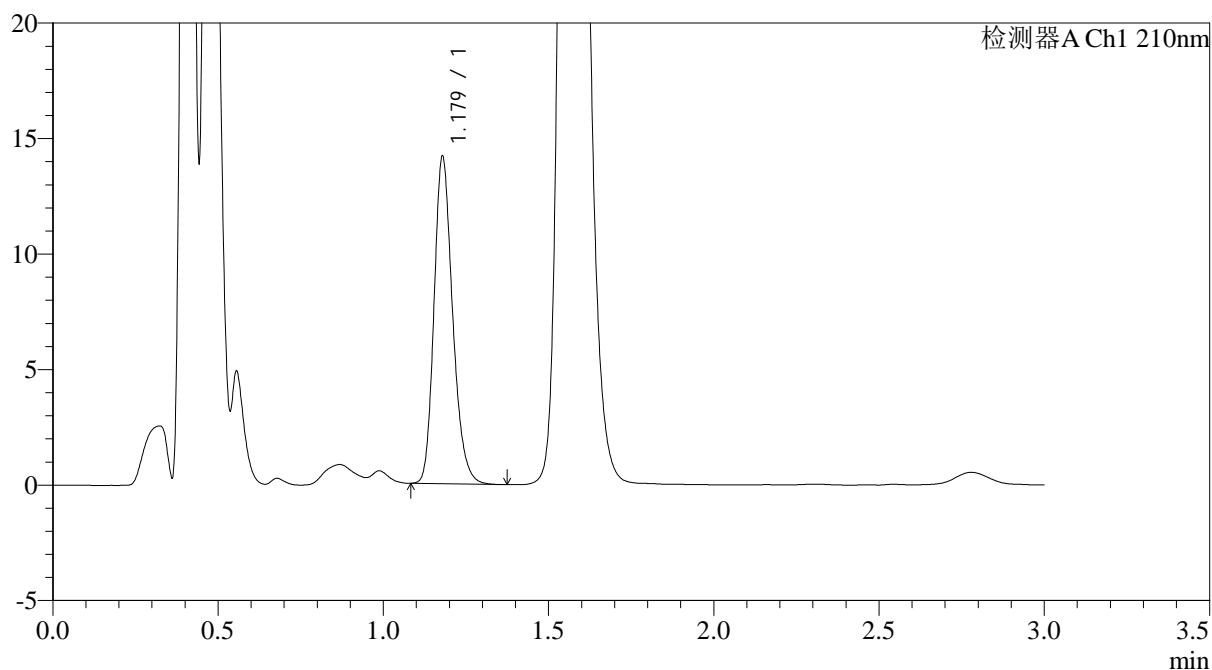

<峰表>

检测器A Ch1 210nm

| 峰号 | 保留时间 | 面积 | 面积% | 高度 | 理论塔板数(USP) | 拖尾因子 | 分离度(USP) |
|----|-------|-------|---------|-------|------------|-------|----------|
| 1 | 1.179 | 55517 | 100.000 | 14149 | 2136 | 1.219 | -- |
| 总计 | | 55517 | 100.000 | 14149 | | | |



JSS-3362

<样品信息>

色谱柱:AQ-C18(50*4.6mm,5μm) 流速:2.0ml/min
 柱温:30°C 波长:210nm
 数据文件名: RC\$JSS-3362 - 0-28/24-105-2 - zzp-2024121221p-zj6y-rcqx-75mg-jf50z-pH1.2jz-15min-P4.lcd
 方法文件名: RC\$JSS-3362 - JSS-3362-rcqx-FX273.lcm
 批处理文件名: RC\$JSS-3362 - JSS-3362-20250704-FX273.lcb
 样品瓶号: 3-31
 进样体积: 50μl 版本号:6.115
 进样时间: 2025/07/04 20:10:11 实验者: liuqihuizi
 处理时间 (V2) : 2025/07/05 10:45:31 处理者: liuqihuizi
 仪器型号: SHIMADZU LC-2050C(FX273)

<色谱图>

mV

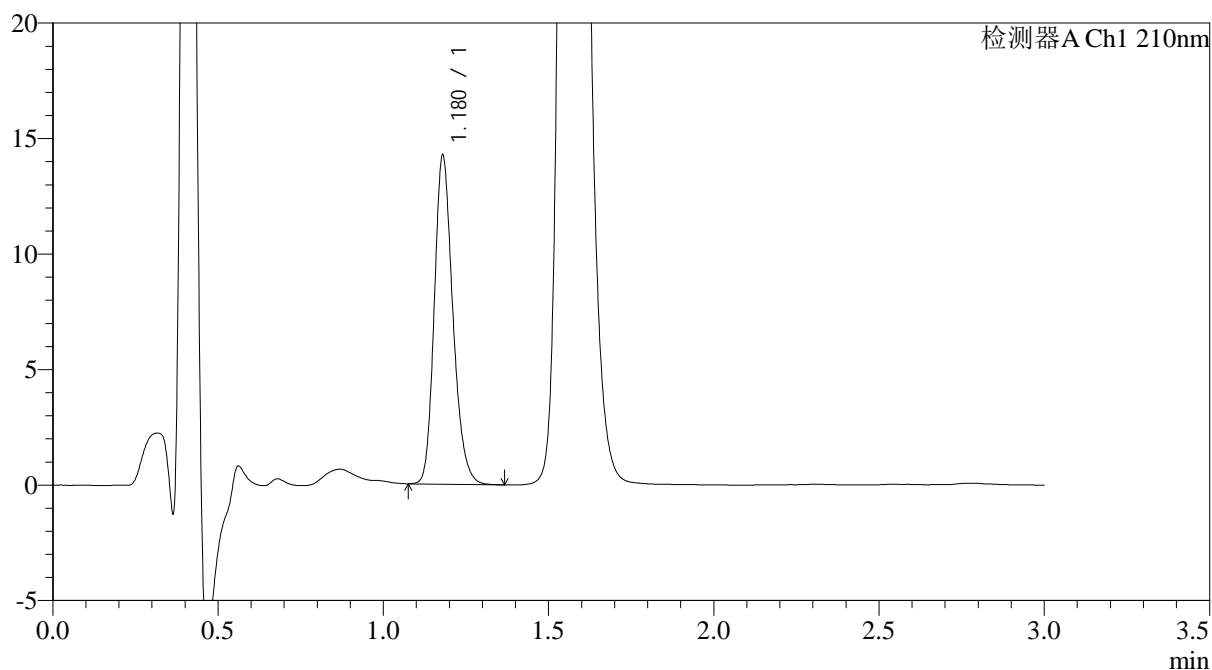

<峰表>

检测器A Ch1 210nm

| 峰号 | 保留时间 | 面积 | 面积% | 高度 | 理论塔板数(USP) | 拖尾因子 | 分离度(USP) |
|----|-------|-------|---------|-------|------------|-------|----------|
| 1 | 1.180 | 55670 | 100.000 | 14224 | 2143 | 1.211 | -- |
| 总计 | | 55670 | 100.000 | 14224 | | | |



JSS-3362

<样品信息>

色谱柱:AQ-C18(50*4.6mm,5μm) 流速:2.0ml/min
 柱温:30°C 波长:210nm
 数据文件名: RC\$JSS-3362 - 0-28/24-106-2 - zzp-2024121221p-zj6y-rcqx-75mg-jf50z-pH1.2jz-15min-P5.lcd
 方法文件名: RC\$JSS-3362 - JSS-3362-rcqx-FX273.lcm
 批处理文件名: RC\$JSS-3362 - JSS-3362-20250704-FX273.lcb
 样品瓶号: 3-40
 进样体积: 50μl 版本号:6.115
 进样时间: 2025/07/04 20:13:36 实验者: liuqihuizi
 处理时间 (V2) : 2025/07/05 10:45:34 处理者: liuqihuizi
 仪器型号: SHIMADZU LC-2050C(FX273)

<色谱图>

mV

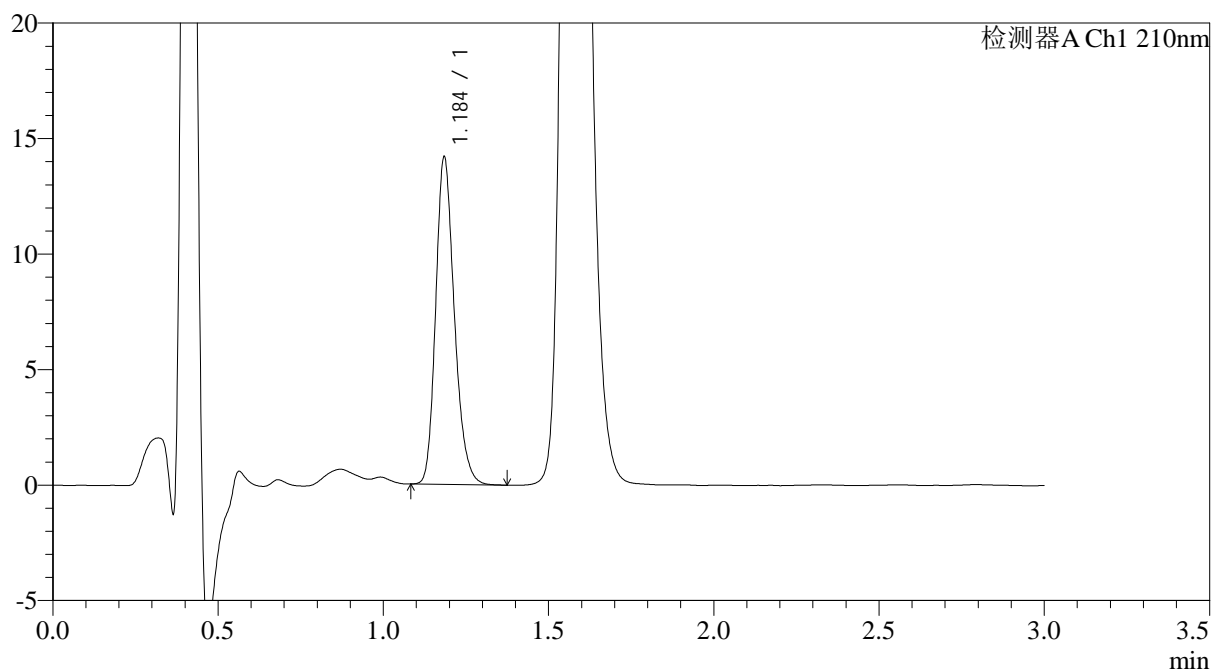

<峰表>

检测器A Ch1 210nm

| 峰号 | 保留时间 | 面积 | 面积% | 高度 | 理论塔板数(USP) | 拖尾因子 | 分离度(USP) |
|----|-------|-------|---------|-------|------------|-------|----------|
| 1 | 1.184 | 55688 | 100.000 | 13969 | 2141 | 1.221 | -- |
| 总计 | | 55688 | 100.000 | 13969 | | | |



JSS-3362

<样品信息>

色谱柱:AQ-C18(50*4.6mm,5μm) 流速:2.0ml/min
 柱温:30°C 波长:210nm
 数据文件名: RC\$JSS-3362 - 0-28/24-107-2 - zzp-2024121221p-zj6y-rcqx-75mg-jf50z-pH1.2jz-15min-P6.lcd
 方法文件名: RC\$JSS-3362 - JSS-3362-rcqx-FX273.lcm
 批处理文件名: RC\$JSS-3362 - JSS-3362-20250704-FX273.lcb
 样品瓶号: 3-49
 进样体积: 50μl 版本号:6.115
 进样时间: 2025/07/04 20:17:01 实验者: liuqihuizi
 处理时间 (V2) : 2025/07/05 10:45:36 处理者: liuqihuizi
 仪器型号: SHIMADZU LC-2050C(FX273)

<色谱图>

mV

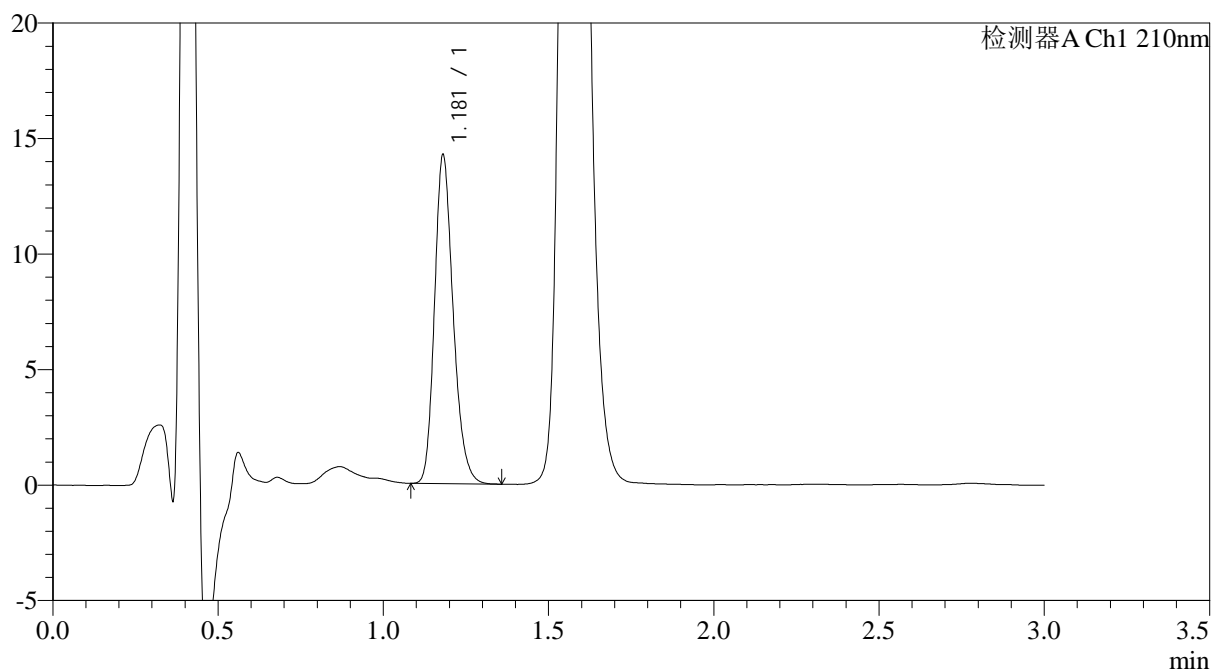

<峰表>

检测器A Ch1 210nm

| 峰号 | 保留时间 | 面积 | 面积% | 高度 | 理论塔板数(USP) | 拖尾因子 | 分离度(USP) |
|----|-------|-------|---------|-------|------------|-------|----------|
| 1 | 1.181 | 55826 | 100.000 | 14218 | 2127 | 1.217 | -- |
| 总计 | | 55826 | 100.000 | 14218 | | | |



JSS-3362

<样品信息>

色谱柱:AQ-C18(50*4.6mm,5μm) 流速:2.0ml/min
 柱温:30°C 波长:210nm
 数据文件名: RC\$JSS-3362 - 0-28/24-108-2 - zzp-2024121221p-zj6y-rcqx-75mg-jf50z-pH1.2jz-30min-P1.lcd
 方法文件名: RC\$JSS-3362 - JSS-3362-rcqx-FX273.lcm
 批处理文件名: RC\$JSS-3362 - JSS-3362-20250704-FX273.lcb
 样品瓶号: 3-5
 进样体积: 50μl 版本号:6.115
 进样时间: 2025/07/04 20:20:25 实验者: liuqihuizi
 处理时间 (V2) : 2025/07/05 10:45:39 处理者: liuqihuizi
 仪器型号: SHIMADZU LC-2050C(FX273)

<色谱图>

mV

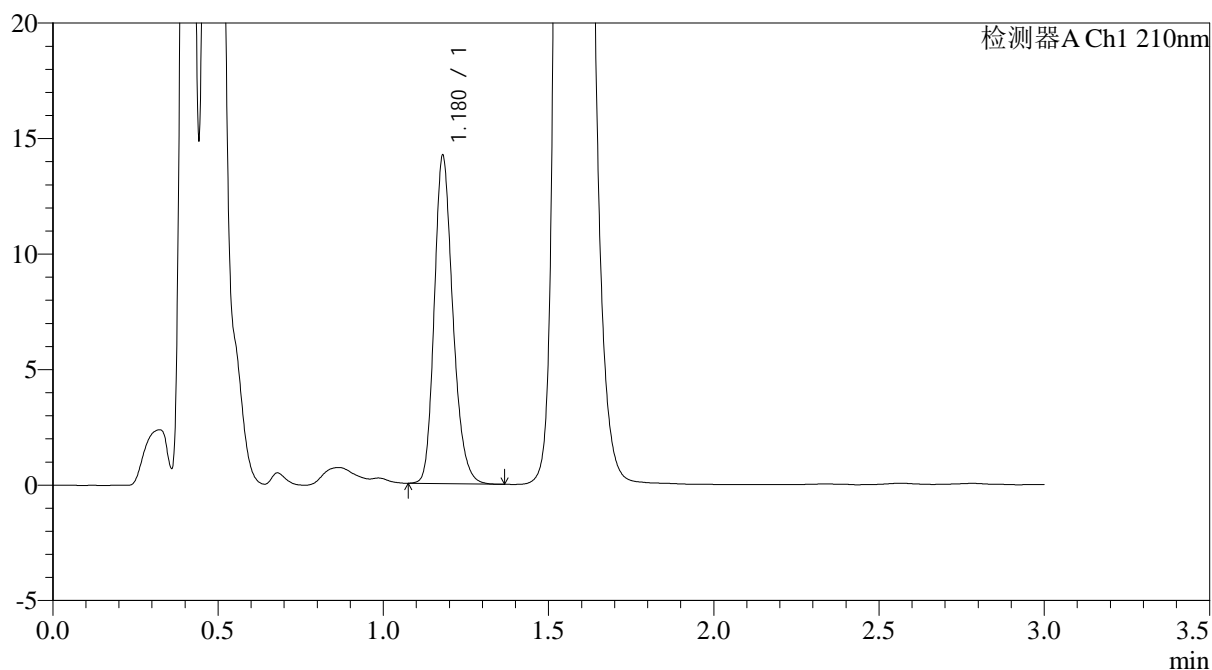

<峰表>

检测器A Ch1 210nm

| 峰号 | 保留时间 | 面积 | 面积% | 高度 | 理论塔板数(USP) | 拖尾因子 | 分离度(USP) |
|----|-------|-------|---------|-------|------------|-------|----------|
| 1 | 1.180 | 55581 | 100.000 | 14191 | 2147 | 1.216 | -- |
| 总计 | | 55581 | 100.000 | 14191 | | | |



JSS-3362

<样品信息>

色谱柱:AQ-C18(50*4.6mm,5μm) 流速:2.0ml/min
 柱温:30°C 波长:210nm
 数据文件名: RC\$JSS-3362 - 0-28/24-109-2 - zzp-2024121221p-zj6y-rcqx-75mg-jf50z-pH1.2jz-30min-P2.lcd
 方法文件名: RC\$JSS-3362 - JSS-3362-rcqx-FX273.lcm
 批处理文件名: RC\$JSS-3362 - JSS-3362-20250704-FX273.lcb
 样品瓶号: 3-14
 进样体积: 50μl 版本号:6.115
 进样时间: 2025/07/04 20:23:49 实验者: liuqihuizi
 处理时间 (V2) : 2025/07/05 10:45:42 处理者: liuqihuizi
 仪器型号: SHIMADZU LC-2050C(FX273)

<色谱图>

mV

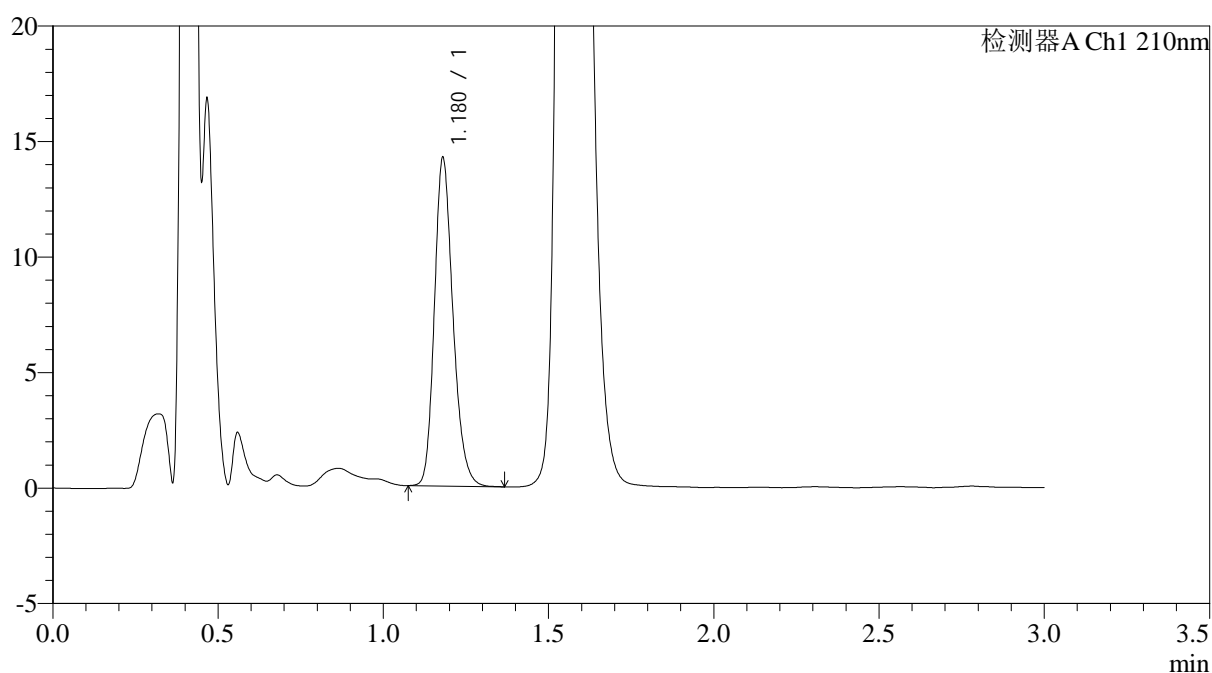

<峰表>

检测器A Ch1 210nm

| 峰号 | 保留时间 | 面积 | 面积% | 高度 | 理论塔板数(USP) | 拖尾因子 | 分离度(USP) |
|----|-------|-------|---------|-------|------------|-------|----------|
| 1 | 1.180 | 55579 | 100.000 | 14203 | 2145 | 1.213 | -- |
| 总计 | | 55579 | 100.000 | 14203 | | | |



JSS-3362

<样品信息>

色谱柱:AQ-C18(50*4.6mm,5μm) 流速:2.0ml/min
 柱温:30°C 波长:210nm
 数据文件名: RC\$JSS-3362 - 0-28/24-110-2 - zzp-2024121221p-zj6y-rcqx-75mg-jf50z-pH1.2jz-30min-P3.lcd
 方法文件名: RC\$JSS-3362 - JSS-3362-rcqx-FX273.lcm
 批处理文件名: RC\$JSS-3362 - JSS-3362-20250704-FX273.lcb
 样品瓶号: 3-23
 进样体积: 50μl 版本号:6.115
 进样时间: 2025/07/04 20:27:13 实验者: liuqihuizi
 处理时间 (V2) : 2025/07/05 10:45:45 处理者: liuqihuizi
 仪器型号: SHIMADZU LC-2050C(FX273)

<色谱图>

mV

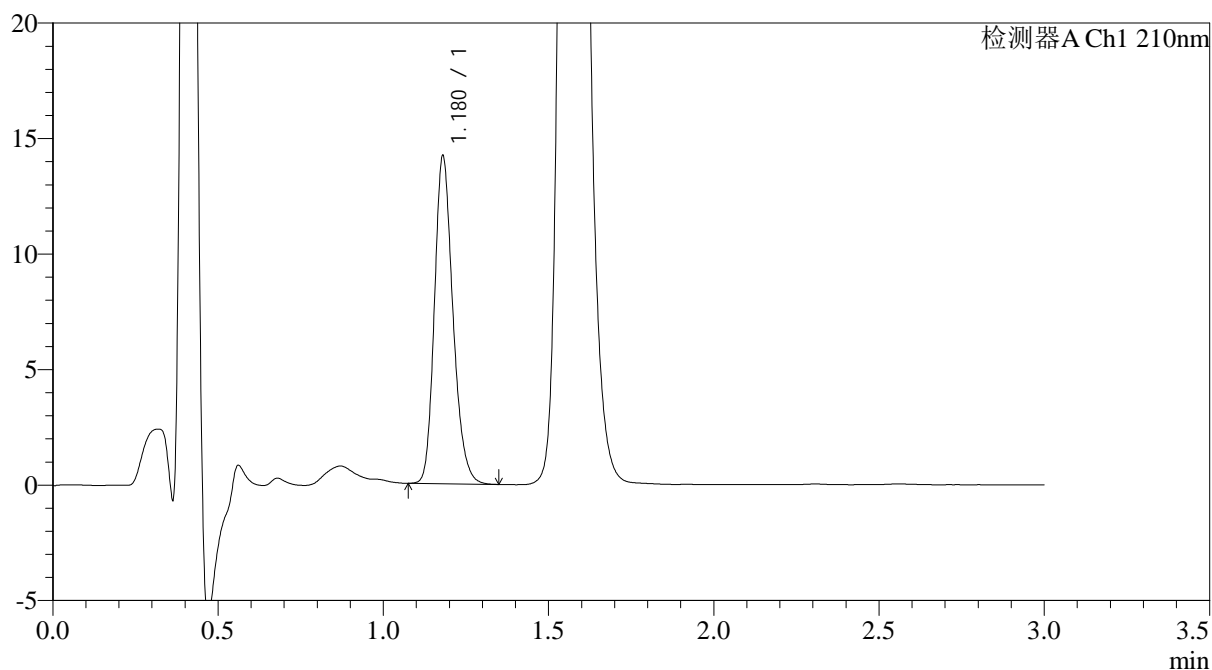

<峰表>

检测器A Ch1 210nm

| 峰号 | 保留时间 | 面积 | 面积% | 高度 | 理论塔板数(USP) | 拖尾因子 | 分离度(USP) |
|----|-------|-------|---------|-------|------------|-------|----------|
| 1 | 1.180 | 55385 | 100.000 | 14185 | 2151 | 1.214 | -- |
| 总计 | | 55385 | 100.000 | 14185 | | | |



JSS-3362

<样品信息>

色谱柱:AQ-C18(50*4.6mm,5μm) 流速:2.0ml/min
 柱温:30°C 波长:210nm
 数据文件名: RC\$JSS-3362 - 0-28/24-111-2 - zzp-2024121221p-zj6y-rcqx-75mg-jf50z-pH1.2jz-30min-P4.lcd
 方法文件名: RC\$JSS-3362 - JSS-3362-rcqx-FX273.lcm
 批处理文件名: RC\$JSS-3362 - JSS-3362-20250704-FX273.lcb
 样品瓶号: 3-32
 进样体积: 50μl 版本号:6.115
 进样时间: 2025/07/04 20:30:37 实验者: liuqihuizi
 处理时间 (V2) : 2025/07/05 10:45:47 处理者: liuqihuizi
 仪器型号: SHIMADZU LC-2050C(FX273)

<色谱图>

mV

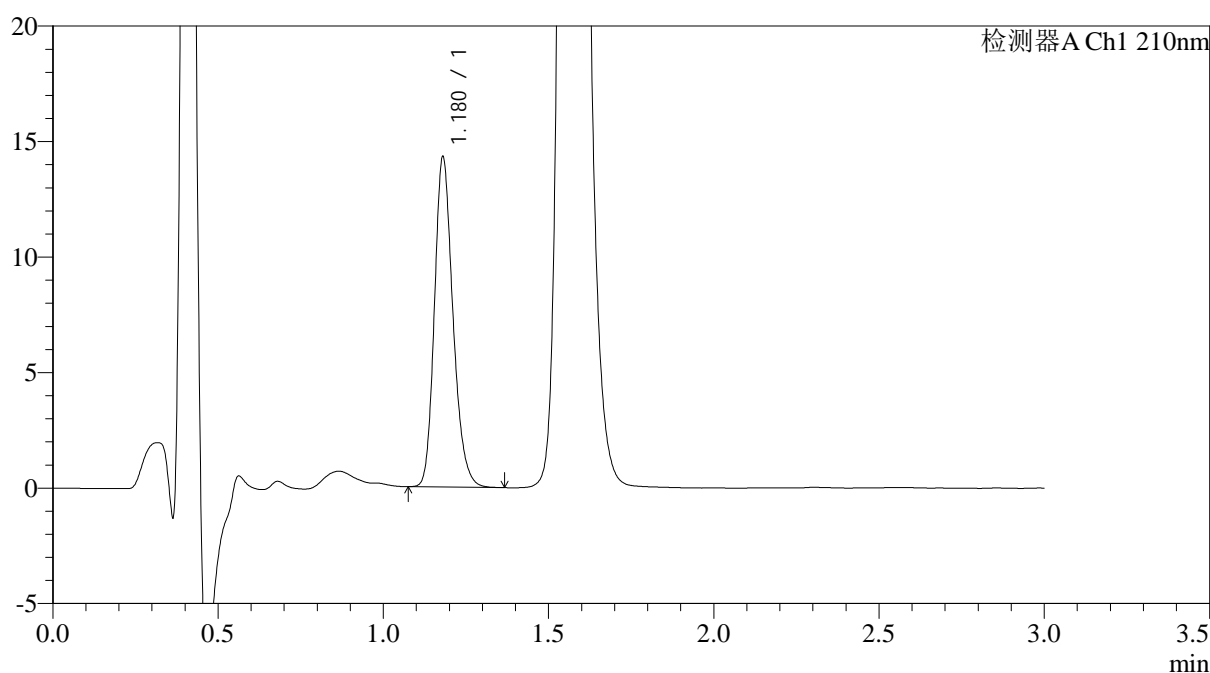

<峰表>

检测器A Ch1 210nm

| 峰号 | 保留时间 | 面积 | 面积% | 高度 | 理论塔板数(USP) | 拖尾因子 | 分离度(USP) |
|----|-------|-------|---------|-------|------------|-------|----------|
| 1 | 1.180 | 55777 | 100.000 | 14288 | 2151 | 1.211 | -- |
| 总计 | | 55777 | 100.000 | 14288 | | | |



JSS-3362

<样品信息>

色谱柱:AQ-C18(50*4.6mm,5μm) 流速:2.0ml/min
 柱温:30°C 波长:210nm
 数据文件名: RC\$JSS-3362 - 0-28/24-112-2 - zzp-2024121221p-zj6y-rcqx-75mg-jf50z-pH1.2jz-30min-P5.lcd
 方法文件名: RC\$JSS-3362 - JSS-3362-rcqx-FX273.lcm
 批处理文件名: RC\$JSS-3362 - JSS-3362-20250704-FX273.lcb
 样品瓶号: 3-41
 进样体积: 50μl 版本号:6.115
 进样时间: 2025/07/04 20:34:01 实验者: liuqihuizi
 处理时间 (V2) : 2025/07/05 10:45:50 处理者: liuqihuizi
 仪器型号: SHIMADZU LC-2050C(FX273)

<色谱图>

mV

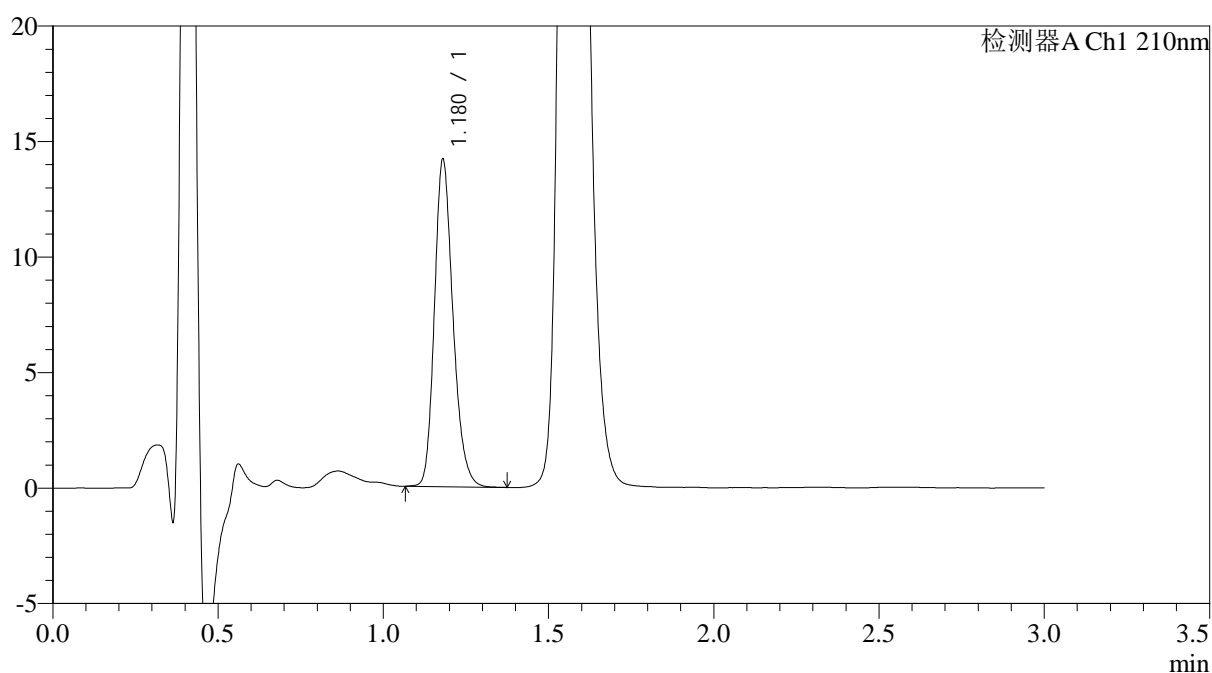

<峰表>

检测器A Ch1 210nm

| 峰号 | 保留时间 | 面积 | 面积% | 高度 | 理论塔板数(USP) | 拖尾因子 | 分离度(USP) |
|----|-------|-------|---------|-------|------------|-------|----------|
| 1 | 1.180 | 55359 | 100.000 | 14165 | 2150 | 1.215 | -- |
| 总计 | | 55359 | 100.000 | 14165 | | | |



JSS-3362

<样品信息>

色谱柱:AQ-C18(50*4.6mm,5µm) 流速:2.0ml/min
柱温:30°C 波长:210nm
数据文件名: RC\$JSS-3362 - 0-28/24-113-2 - zzp-2024121221p-zj6y-rcqx-75mg-jf50z-pH1.2jz-30min-P6.lcd
方法文件名: RC\$JSS-3362 - JSS-3362-rcqx-FX273.lcm
批处理文件名: RC\$JSS-3362 - JSS-3362-20250704-FX273.lcb
样品瓶号: 3-50
进样体积: 50µl 版本号:6.115
进样时间: 2025/07/04 20:37:25 实验者: liuqihuizi
处理时间 (V2) : 2025/07/05 10:45:53 处理者: liuqihuizi
仪器型号: SHIMADZU LC-2050C(FX273)

<色谱图>

mV

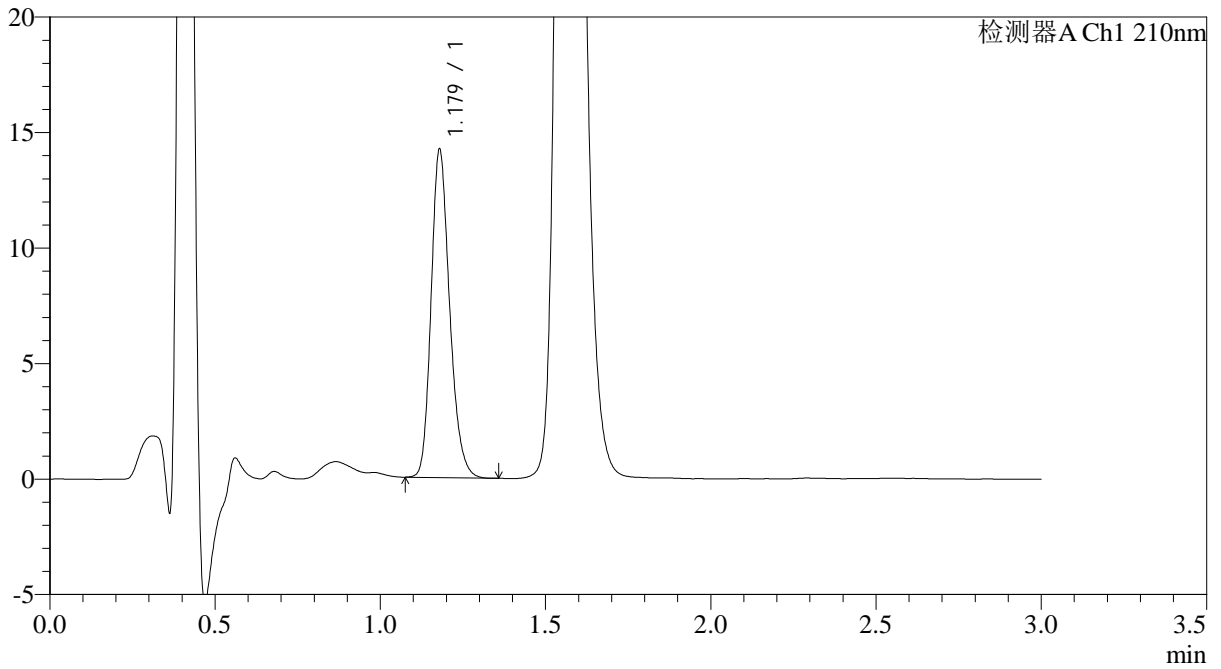

<峰表>

检测器A Ch1 210nm

| 峰号 | 保留时间 | 面积 | 面积% | 高度 | 理论塔板数(USP) | 拖尾因子 | 分离度(USP) |
|----|-------|-------|---------|-------|------------|-------|----------|
| 1 | 1.179 | 55406 | 100.000 | 14193 | 2150 | 1.212 | -- |
| 总计 | | 55406 | 100.000 | 14193 | | | |



JSS-3362

<样品信息>

色谱柱:AQ-C18(50*4.6mm,5μm) 流速:2.0ml/min
 柱温:30°C 波长:210nm
 数据文件名: RC\$JSS-3362 - 0-28/24-114-2 - zzp-2024121221p-zj6y-rcqx-75mg-jf50z-pH1.2jz-dz-2-1.lcd
 方法文件名: RC\$JSS-3362 - JSS-3362-rcqx-FX273.lcm
 批处理文件名: RC\$JSS-3362 - JSS-3362-20250704-FX273.lcb
 样品瓶号: 3-27
 进样体积: 50μl 版本号:6.115
 进样时间: 2025/07/04 20:40:49 实验者: liuqihuizi
 处理时间 (V2) : 2025/07/05 10:45:55 处理者: liuqihuizi
 仪器型号: SHIMADZU LC-2050C(FX273)

<色谱图>

mV

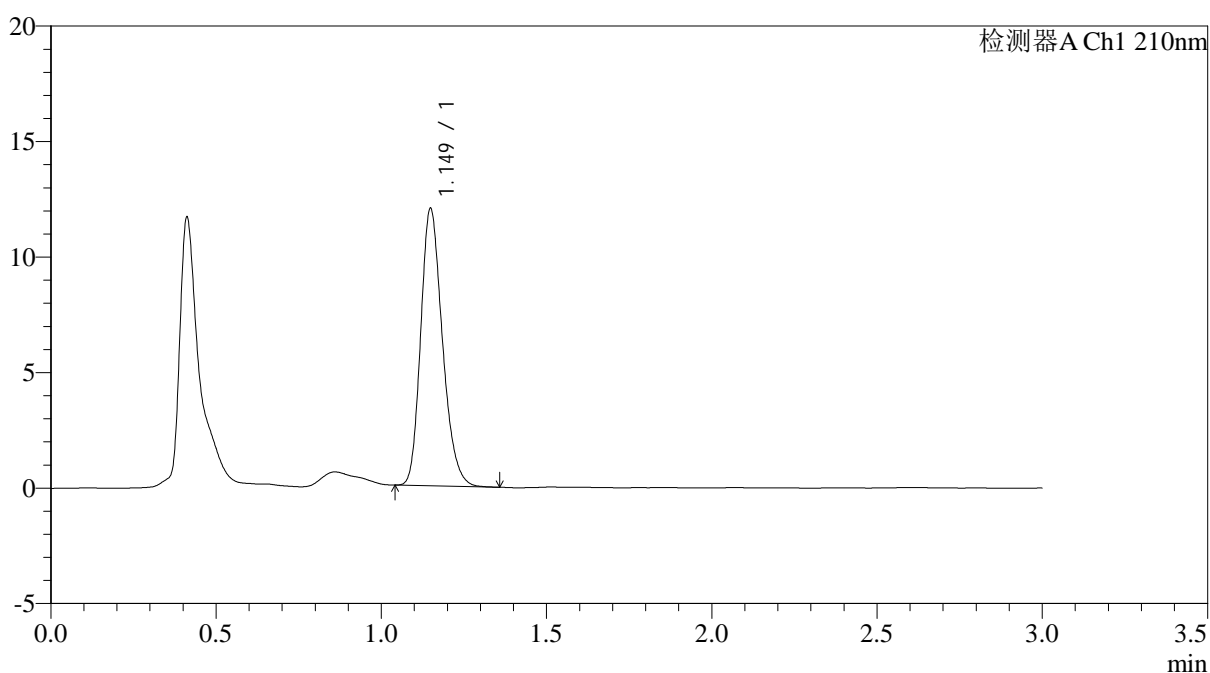

<峰表>

检测器A Ch1 210nm

| 峰号 | 保留时间 | 面积 | 面积% | 高度 | 理论塔板数(USP) | 拖尾因子 | 分离度(USP) |
|----|-------|-------|---------|-------|------------|-------|----------|
| 1 | 1.149 | 54879 | 100.000 | 11980 | 1474 | 1.231 | -- |
| 总计 | | 54879 | 100.000 | 11980 | | | |



JSS-3362

<样品信息>

色谱柱:AQ-C18(50*4.6mm,5 μ m)

流速:2.0ml/min

柱温:30 $^{\circ}$ C

波长:210nm

数据文件名: RC\$JSS-3362 - 0-28/24-116-2 - zzp-2024121521p-zj6y-rcqx-25mg-jf50z-pH1.2jz-rj.lcd

方法文件名: RC\$JSS-3362 - JSS-3362-rcqx-FX273.lcm

批处理文件名: RC\$JSS-3362 - JSS-3362-20250704-FX273.lcb

样品瓶号: 4-9

进样体积: 50 μ l

版本号:6.115

进样时间: 2025/07/04 20:47:40

实验者: liuqihuizi

处理时间(V2): 2025/07/05 10:46:01

处理者: liuqihuizi

仪器型号: SHIMADZU LC-2050C(FX273)

<色谱图>

mV

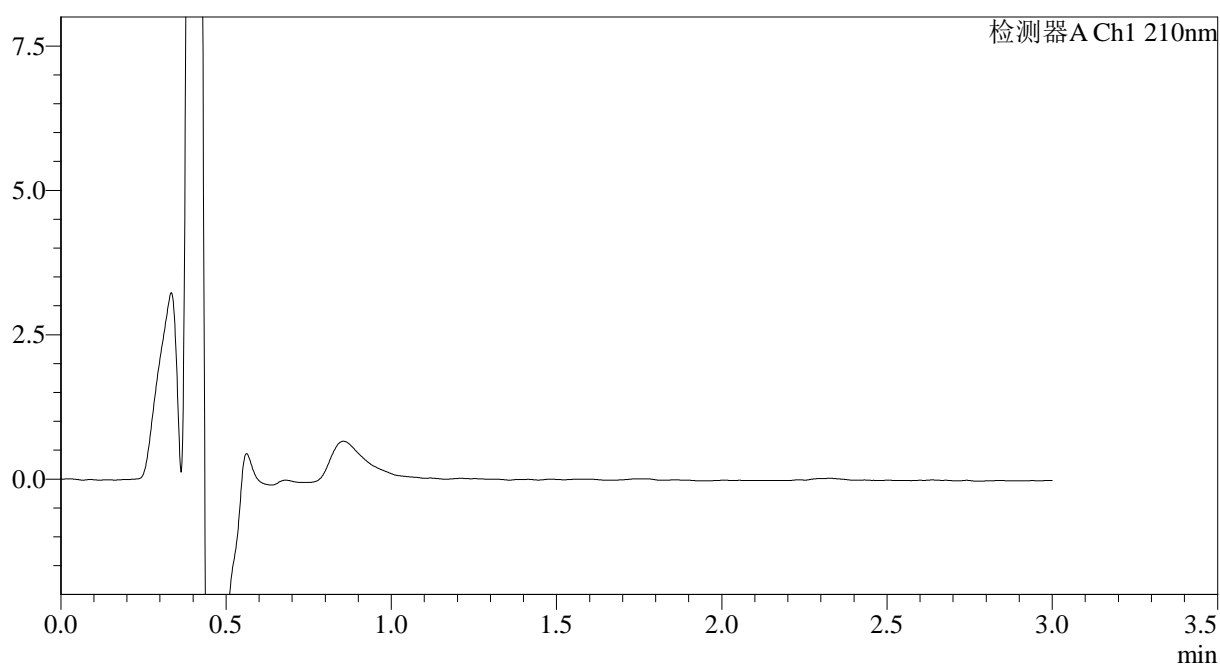

<峰表>

检测器A Ch1 210nm

| 峰号 | 保留时间 | 面积 | 面积% | 高度 | 理论塔板数(USP) | 拖尾因子 | 分离度(USP) |
|----|------|----|-----|----|------------|------|----------|
| 总计 | | | | | | | |



JSS-3362

<样品信息>

色谱柱:AQ-C18(50*4.6mm,5µm) 流速:2.0ml/min
柱温:30°C 波长:210nm
数据文件名: RC\$JSS-3362 - 0-28/24-117-2 - zzp-2024121521p-zj6y-rcqx-25mg-jf50z-pH1.2jz-dz-1-1.lcd
方法文件名: RC\$JSS-3362 - JSS-3362-rcqx-FX273.lcm
批处理文件名: RC\$JSS-3362 - JSS-3362-20250704-FX273.lcb
样品瓶号: 4-18
进样体积: 50µl 版本号:6.115
进样时间: 2025/07/04 20:51:06 实验者: liuqihuizi
处理时间 (V2) : 2025/07/05 10:46:03 处理者: liuqihuizi
仪器型号: SHIMADZU LC-2050C(FX273)

<色谱图>

mV

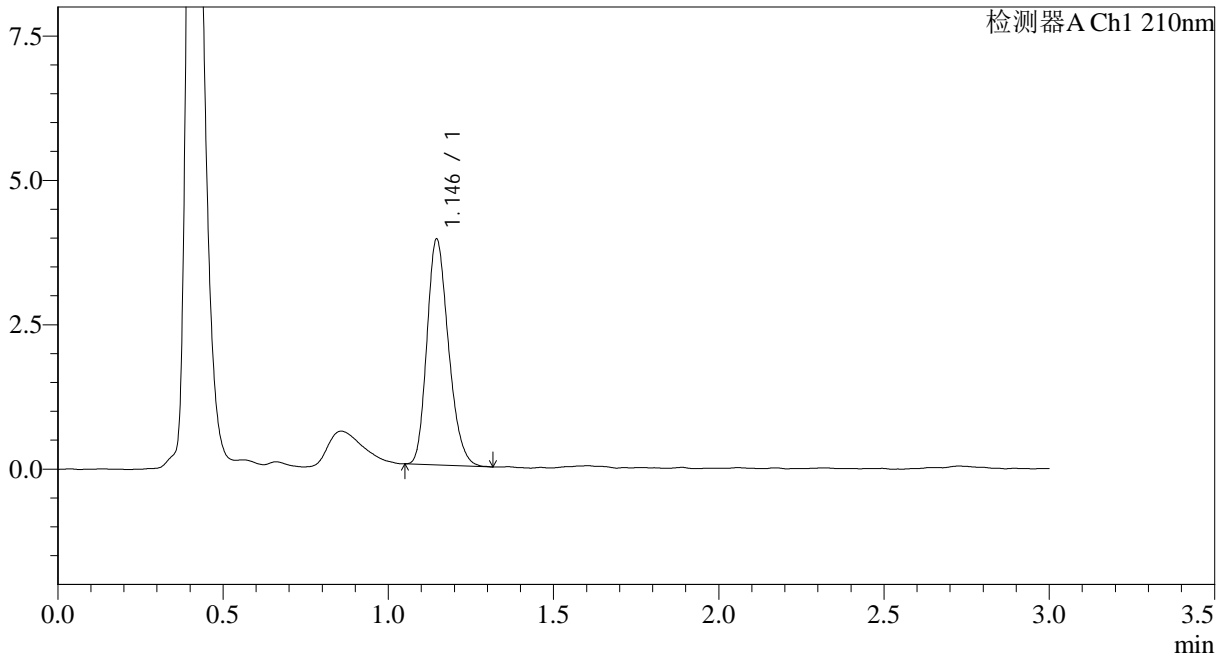

<峰表>

检测器A Ch1 210nm

| 峰号 | 保留时间 | 面积 | 面积% | 高度 | 理论塔板数(USP) | 拖尾因子 | 分离度(USP) |
|----|-------|-------|---------|------|------------|-------|----------|
| 1 | 1.146 | 17729 | 100.000 | 3912 | 1476 | 1.225 | -- |
| 总计 | | 17729 | 100.000 | 3912 | | | |



JSS-3362

<样品信息>

色谱柱:AQ-C18(50*4.6mm,5μm) 流速:2.0ml/min
 柱温:30°C 波长:210nm
 数据文件名: RC\$JSS-3362 - 0-28/24-118-2 - zzp-2024121521p-zj6y-rcqx-25mg-jf50z-pH1.2jz-dz-1-2.lcd
 方法文件名: RC\$JSS-3362 - JSS-3362-rcqx-FX273.lcm
 批处理文件名: RC\$JSS-3362 - JSS-3362-20250704-FX273.lcb
 样品瓶号: 4-18
 进样体积: 50μl 版本号:6.115
 进样时间: 2025/07/04 20:54:32 实验者: liuqihuizi
 处理时间 (V2) : 2025/07/05 10:46:06 处理者: liuqihuizi
 仪器型号: SHIMADZU LC-2050C(FX273)

<色谱图>

mV

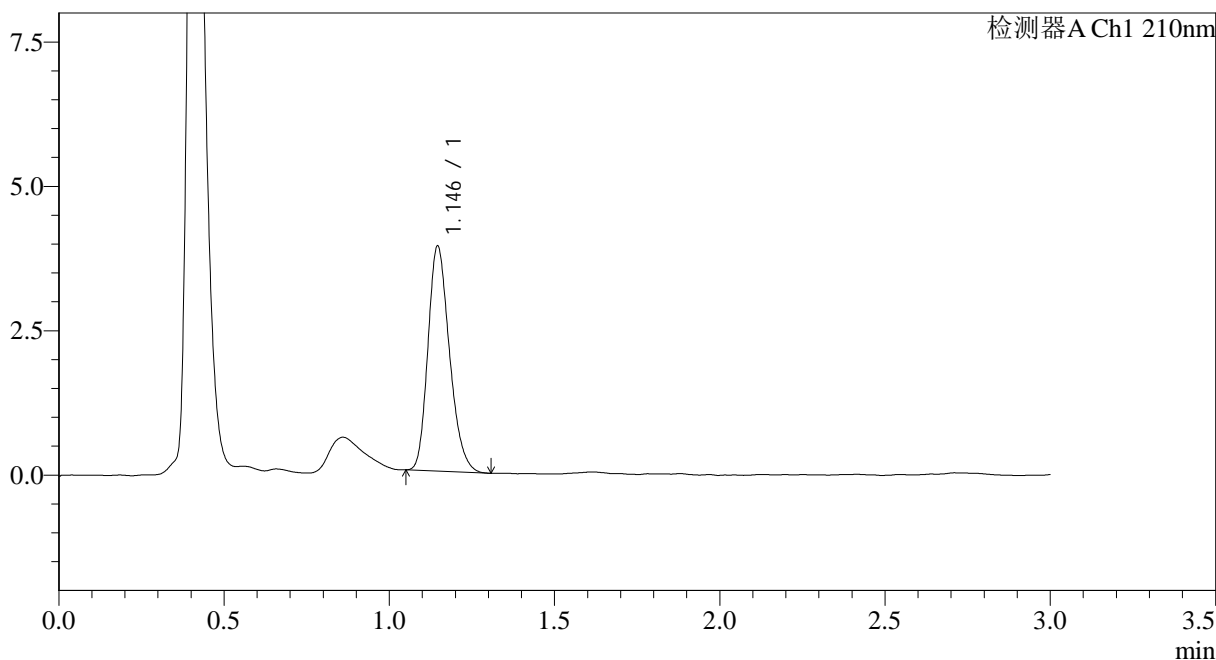

<峰表>

检测器A Ch1 210nm

| 峰号 | 保留时间 | 面积 | 面积% | 高度 | 理论塔板数(USP) | 拖尾因子 | 分离度(USP) |
|----|-------|-------|---------|------|------------|-------|----------|
| 1 | 1.146 | 17676 | 100.000 | 3897 | 1475 | 1.233 | -- |
| 总计 | | 17676 | 100.000 | 3897 | | | |



JSS-3362

<样品信息>

色谱柱:AQ-C18(50*4.6mm,5μm) 流速:2.0ml/min
 柱温:30°C 波长:210nm
 数据文件名: RC\$JSS-3362 - 0-28/24-119-2 - zzp-2024121521p-zj6y-rcqx-25mg-jf50z-pH1.2jz-dz-1-3.lcd
 方法文件名: RC\$JSS-3362 - JSS-3362-rcqx-FX273.lcm
 批处理文件名: RC\$JSS-3362 - JSS-3362-20250704-FX273.lcb
 样品瓶号: 4-18
 进样体积: 50μl 版本号:6.115
 进样时间: 2025/07/04 20:57:58 实验者: liuqihuizi
 处理时间 (V2) : 2025/07/05 10:46:08 处理者: liuqihuizi
 仪器型号: SHIMADZU LC-2050C(FX273)

<色谱图>

mV

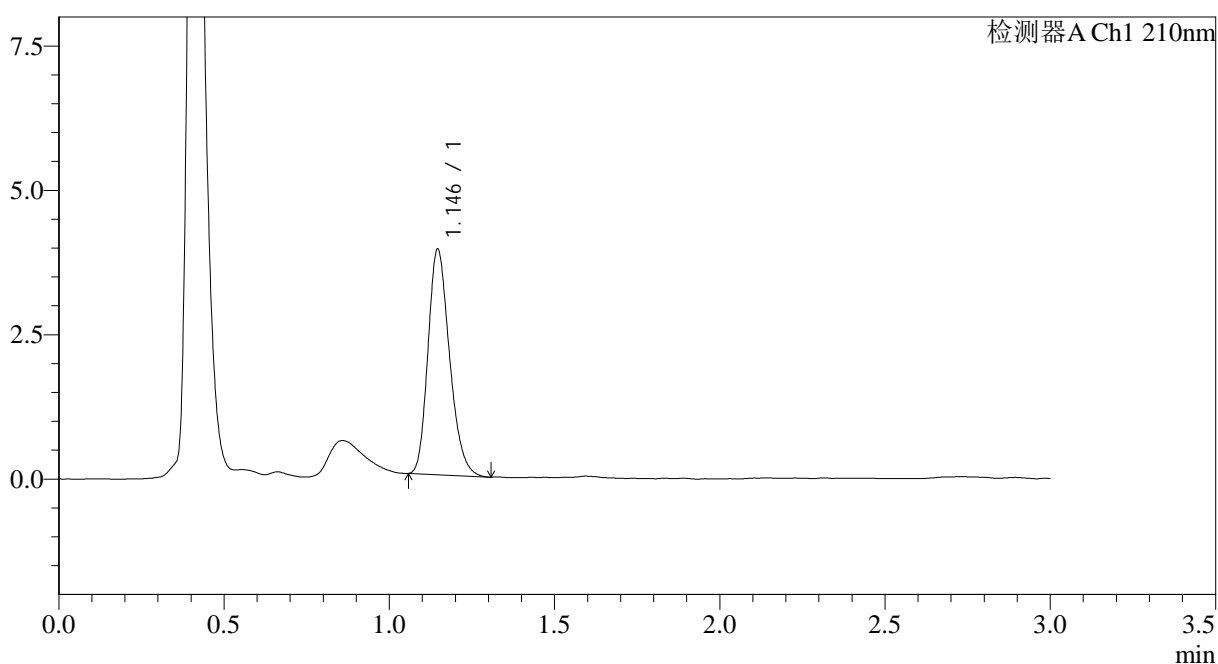

<峰表>

检测器A Ch1 210nm

| 峰号 | 保留时间 | 面积 | 面积% | 高度 | 理论塔板数(USP) | 拖尾因子 | 分离度(USP) |
|----|-------|-------|---------|------|------------|-------|----------|
| 1 | 1.146 | 17739 | 100.000 | 3908 | 1480 | 1.232 | -- |
| 总计 | | 17739 | 100.000 | 3908 | | | |



JSS-3362

<样品信息>

色谱柱:AQ-C18(50*4.6mm,5μm) 流速:2.0ml/min
 柱温:30°C 波长:210nm
 数据文件名: RC\$JSS-3362 - 0-28/24-120-2 - zzp-2024121521p-zj6y-rcqx-25mg-jf50z-pH1.2jz-dz-1-4.lcd
 方法文件名: RC\$JSS-3362 - JSS-3362-rcqx-FX273.lcm
 批处理文件名: RC\$JSS-3362 - JSS-3362-20250704-FX273.lcb
 样品瓶号: 4-18
 进样体积: 50μl 版本号:6.115
 进样时间: 2025/07/04 21:01:25 实验者: liuqihuizi
 处理时间 (V2) : 2025/07/05 10:46:11 处理者: liuqihuizi
 仪器型号: SHIMADZU LC-2050C(FX273)

<色谱图>

mV

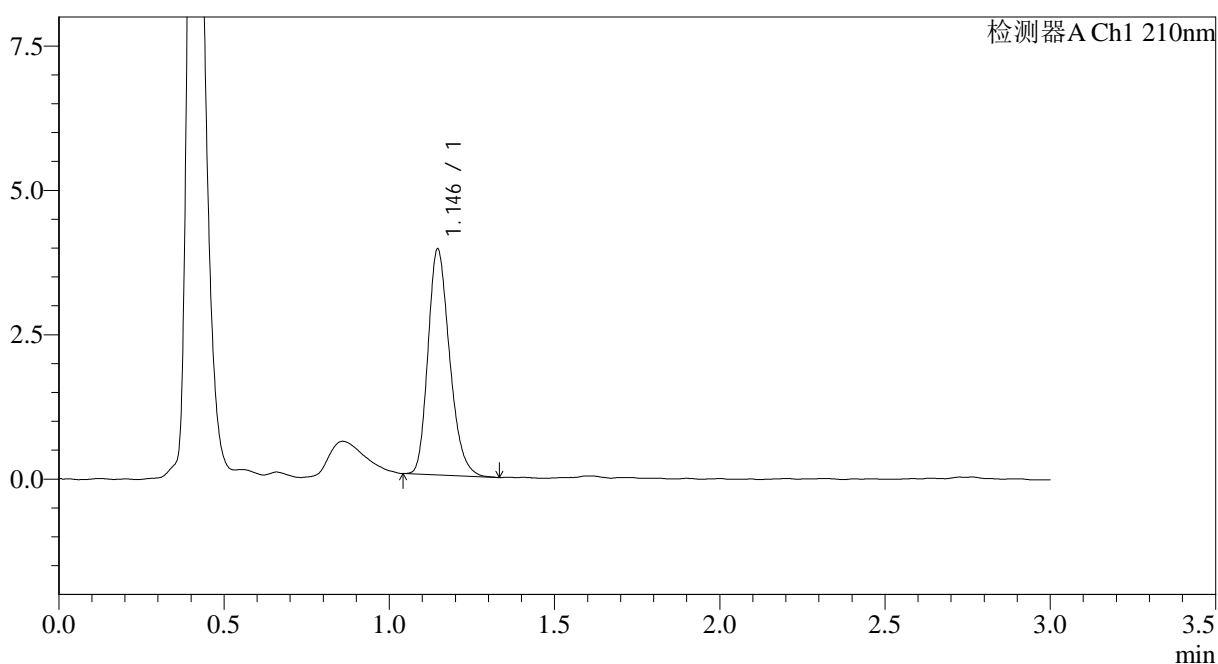

<峰表>

检测器A Ch1 210nm

| 峰号 | 保留时间 | 面积 | 面积% | 高度 | 理论塔板数(USP) | 拖尾因子 | 分离度(USP) |
|----|-------|-------|---------|------|------------|-------|----------|
| 1 | 1.146 | 17789 | 100.000 | 3912 | 1483 | 1.241 | -- |
| 总计 | | 17789 | 100.000 | 3912 | | | |



JSS-3362

<样品信息>

色谱柱:AQ-C18(50*4.6mm,5µm) 流速:2.0ml/min
柱温:30°C 波长:210nm
数据文件名: RC\$JSS-3362 - 0-28/24-121-2 - zzp-2024121521p-zj6y-rcqx-25mg-jf50z-pH1.2jz-dz-1-5.lcd
方法文件名: RC\$JSS-3362 - JSS-3362-rcqx-FX273.lcm
批处理文件名: RC\$JSS-3362 - JSS-3362-20250704-FX273.lcb
样品瓶号: 4-18
进样体积: 50µl 版本号:6.115
进样时间: 2025/07/04 21:04:51 实验者: liuqihuizi
处理时间 (V2) : 2025/07/05 10:46:14 处理者: liuqihuizi
仪器型号: SHIMADZU LC-2050C(FX273)

<色谱图>

mV

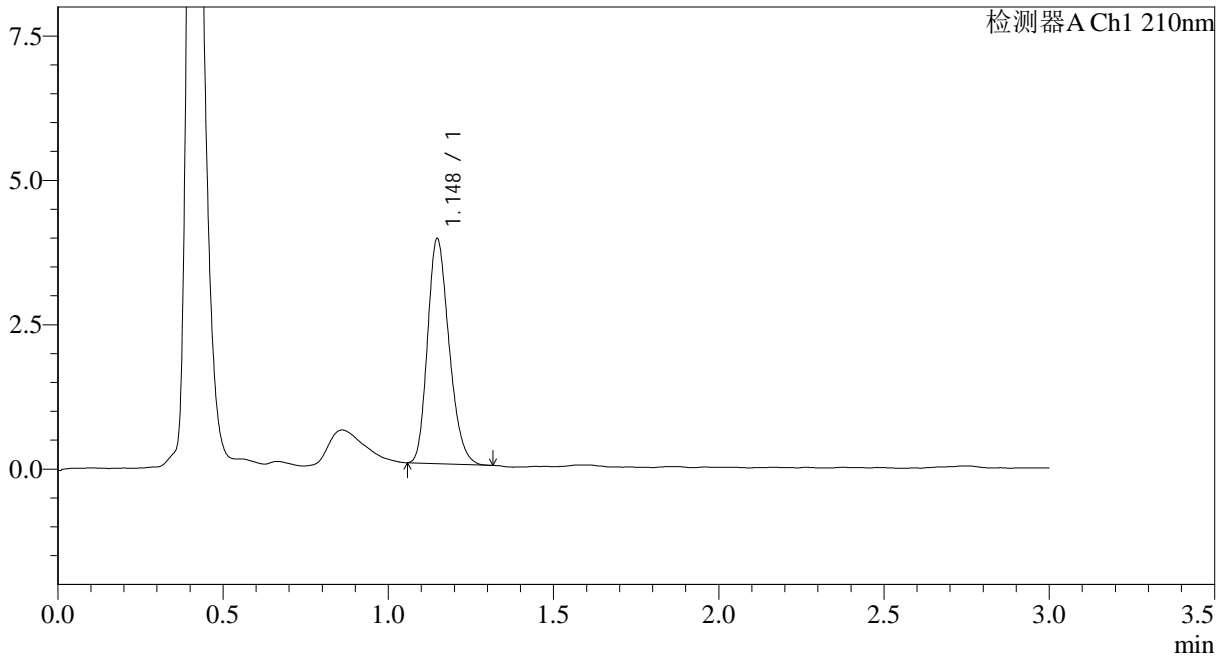

<峰表>

检测器A Ch1 210nm

| 峰号 | 保留时间 | 面积 | 面积% | 高度 | 理论塔板数(USP) | 拖尾因子 | 分离度(USP) |
|----|-------|-------|---------|------|------------|-------|----------|
| 1 | 1.148 | 17648 | 100.000 | 3894 | 1483 | 1.227 | -- |
| 总计 | | 17648 | 100.000 | 3894 | | | |



JSS-3362

<样品信息>

色谱柱:AQ-C18(50*4.6mm,5μm) 流速:2.0ml/min
 柱温:30°C 波长:210nm
 数据文件名: RC\$JSS-3362 - 0-28/24-122-2 - zzp-2024121521p-zj6y-rcqx-25mg-jf50z-pH1.2jz-2min-P1.lcd
 方法文件名: RC\$JSS-3362 - JSS-3362-rcqx-FX273.lcm
 批处理文件名: RC\$JSS-3362 - JSS-3362-20250704-FX273.lcb
 样品瓶号: 4-1
 进样体积: 50μl 版本号:6.115
 进样时间: 2025/07/04 21:08:16 实验者: liuqihuizi
 处理时间 (V2) : 2025/07/05 10:46:17 处理者: liuqihuizi
 仪器型号: SHIMADZU LC-2050C(FX273)

<色谱图>

mV

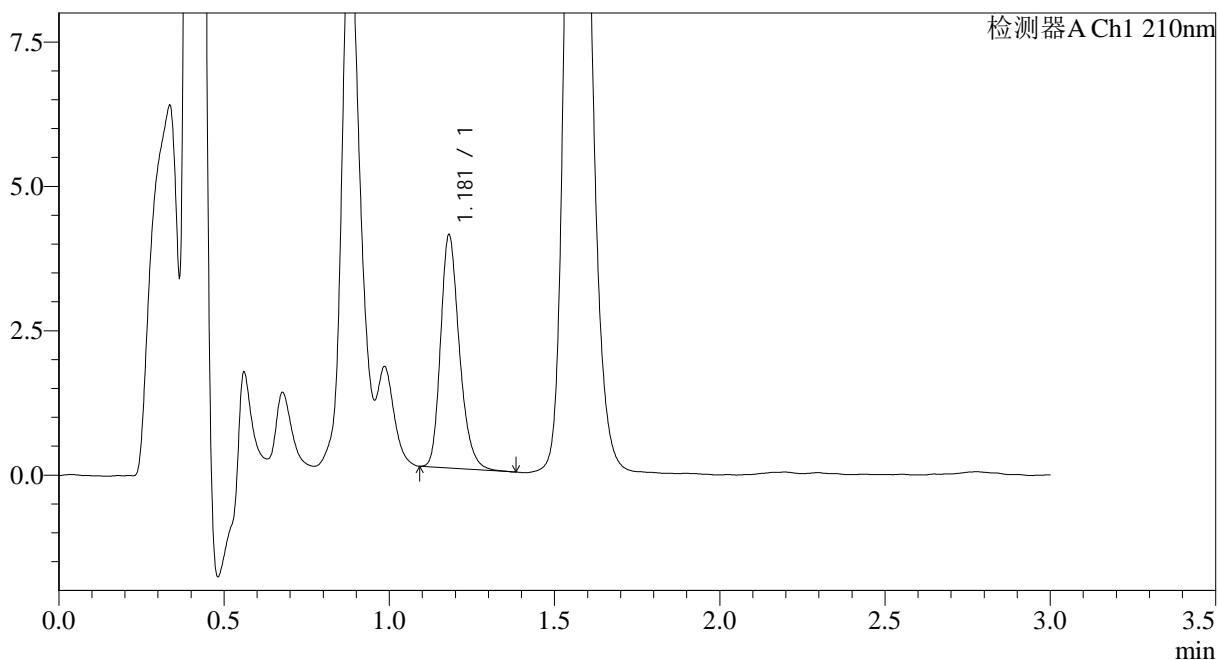

<峰表>

检测器A Ch1 210nm

| 峰号 | 保留时间 | 面积 | 面积% | 高度 | 理论塔板数(USP) | 拖尾因子 | 分离度(USP) |
|----|-------|-------|---------|------|------------|-------|----------|
| 1 | 1.181 | 15979 | 100.000 | 4035 | 2122 | 1.254 | -- |
| 总计 | | 15979 | 100.000 | 4035 | | | |



JSS-3362

<样品信息>

色谱柱:AQ-C18(50*4.6mm,5μm) 流速:2.0ml/min
 柱温:30°C 波长:210nm
 数据文件名: RC\$JSS-3362 - 0-28/24-123-2 - zzp-2024121521p-zj6y-rcqx-25mg-jf50z-pH1.2jz-2min-P2.lcd
 方法文件名: RC\$JSS-3362 - JSS-3362-rcqx-FX273.lcm
 批处理文件名: RC\$JSS-3362 - JSS-3362-20250704-FX273.lcb
 样品瓶号: 4-10
 进样体积: 50μl 版本号:6.115
 进样时间: 2025/07/04 21:11:41 实验者: liuqihuizi
 处理时间 (V2) : 2025/07/05 10:46:19 处理者: liuqihuizi
 仪器型号: SHIMADZU LC-2050C(FX273)

<色谱图>

mV

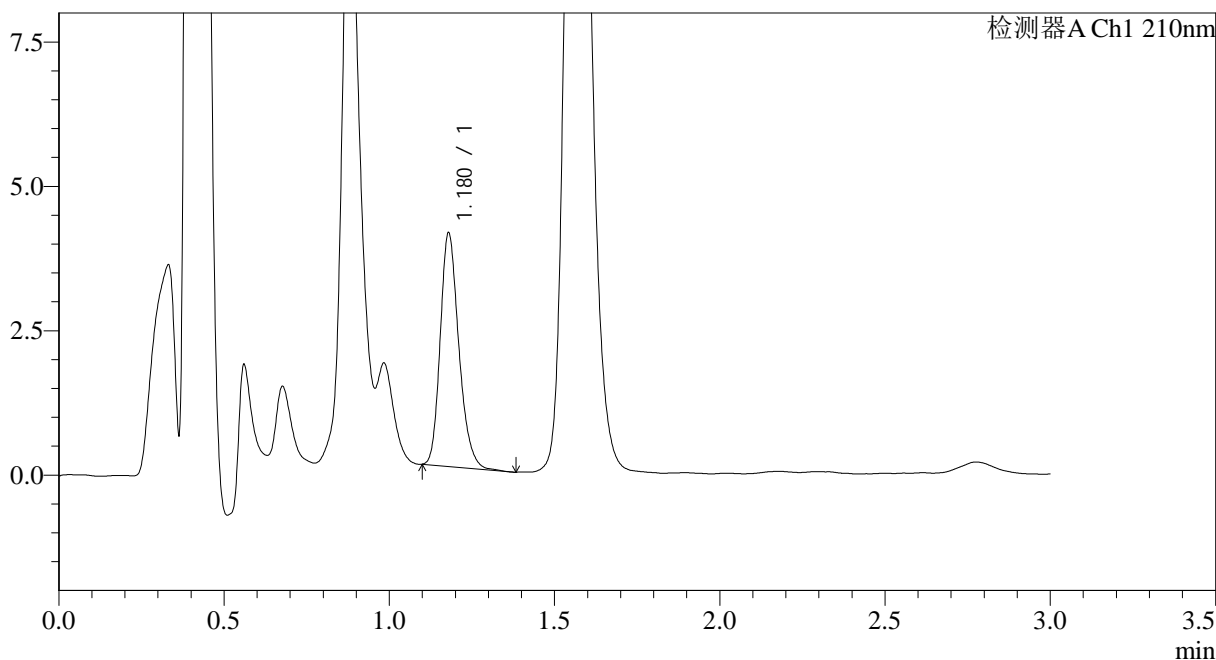

<峰表>

检测器A Ch1 210nm

| 峰号 | 保留时间 | 面积 | 面积% | 高度 | 理论塔板数(USP) | 拖尾因子 | 分离度(USP) |
|----|-------|-------|---------|------|------------|-------|----------|
| 1 | 1.180 | 15835 | 100.000 | 4042 | 2147 | 1.229 | -- |
| 总计 | | 15835 | 100.000 | 4042 | | | |



JSS-3362

<样品信息>

色谱柱:AQ-C18(50*4.6mm,5μm) 流速:2.0ml/min
 柱温:30°C 波长:210nm
 数据文件名: RC\$JSS-3362 - 0-28/24-124-2 - zzp-2024121521p-zj6y-rcqx-25mg-jf50z-pH1.2jz-2min-P3.lcd
 方法文件名: RC\$JSS-3362 - JSS-3362-rcqx-FX273.lcm
 批处理文件名: RC\$JSS-3362 - JSS-3362-20250704-FX273.lcb
 样品瓶号: 4-19
 进样体积: 50μl 版本号:6.115
 进样时间: 2025/07/04 21:15:06 实验者: liuqihuizi
 处理时间 (V2) : 2025/07/05 10:46:22 处理者: liuqihuizi
 仪器型号: SHIMADZU LC-2050C(FX273)

<色谱图>

mV

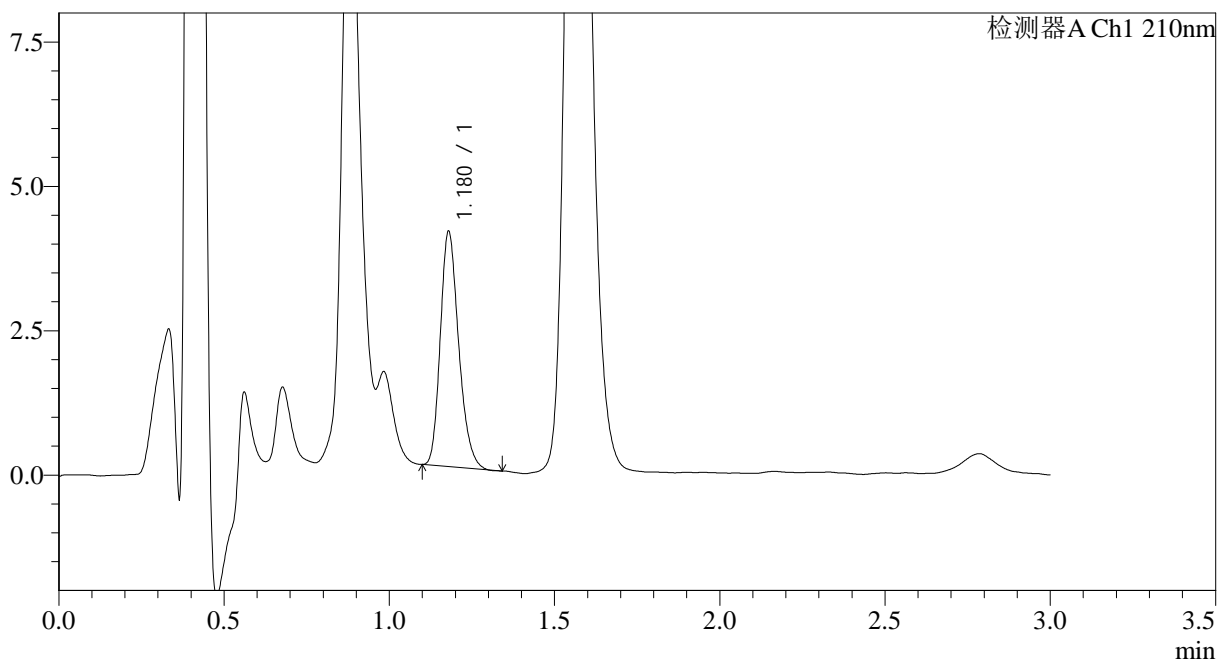

<峰表>

检测器A Ch1 210nm

| 峰号 | 保留时间 | 面积 | 面积% | 高度 | 理论塔板数(USP) | 拖尾因子 | 分离度(USP) |
|----|-------|-------|---------|------|------------|-------|----------|
| 1 | 1.180 | 15739 | 100.000 | 4068 | 2169 | 1.232 | -- |
| 总计 | | 15739 | 100.000 | 4068 | | | |



JSS-3362

<样品信息>

色谱柱:AQ-C18(50*4.6mm,5μm) 流速:2.0ml/min
 柱温:30°C 波长:210nm
 数据文件名: RC\$JSS-3362 - 0-28/24-125-2 - zzp-2024121521p-zj6y-rcqx-25mg-jf50z-pH1.2jz-2min-P4.lcd
 方法文件名: RC\$JSS-3362 - JSS-3362-rcqx-FX273.lcm
 批处理文件名: RC\$JSS-3362 - JSS-3362-20250704-FX273.lcb
 样品瓶号: 4-28
 进样体积: 50μl 版本号:6.115
 进样时间: 2025/07/04 21:18:31 实验者: liuqihuizi
 处理时间 (V2) : 2025/07/05 10:46:25 处理者: liuqihuizi
 仪器型号: SHIMADZU LC-2050C(FX273)

<色谱图>

mV

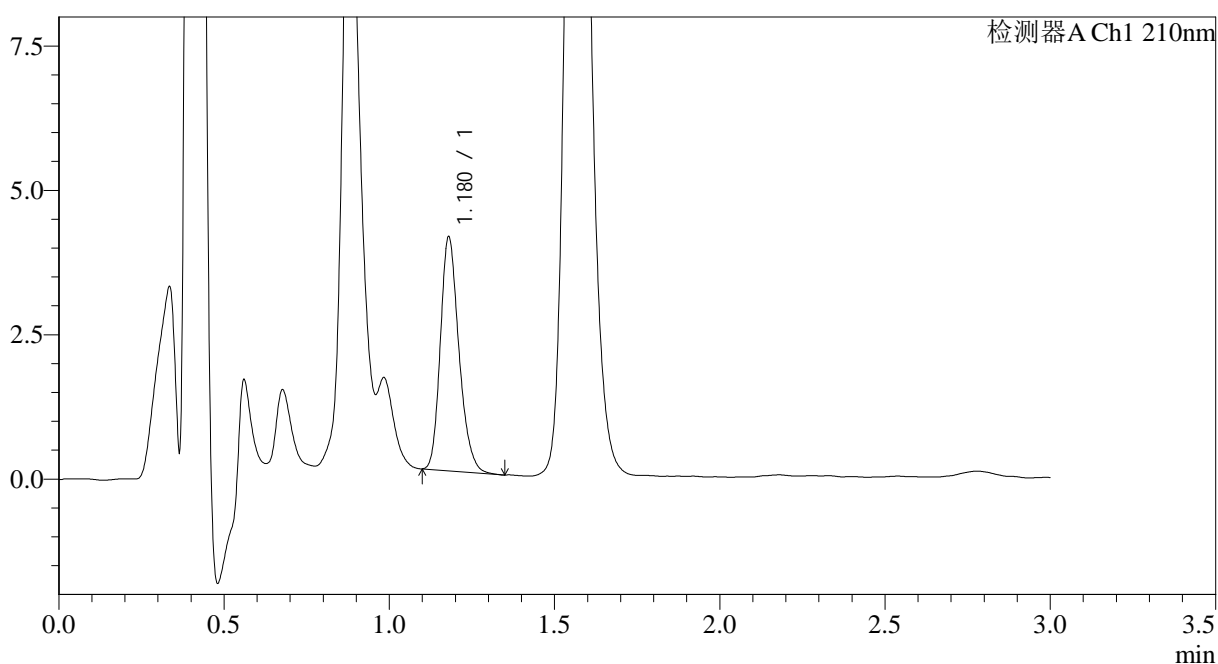

<峰表>

检测器A Ch1 210nm

| 峰号 | 保留时间 | 面积 | 面积% | 高度 | 理论塔板数(USP) | 拖尾因子 | 分离度(USP) |
|----|-------|-------|---------|------|------------|-------|----------|
| 1 | 1.180 | 15845 | 100.000 | 4049 | 2140 | 1.233 | -- |
| 总计 | | 15845 | 100.000 | 4049 | | | |



JSS-3362

<样品信息>

色谱柱:AQ-C18(50*4.6mm,5μm) 流速:2.0ml/min
 柱温:30°C 波长:210nm
 数据文件名: RC\$JSS-3362 - 0-28/24-126-2 - zzp-2024121521p-zj6y-rcqx-25mg-jf50z-pH1.2jz-2min-P5.lcd
 方法文件名: RC\$JSS-3362 - JSS-3362-rcqx-FX273.lcm
 批处理文件名: RC\$JSS-3362 - JSS-3362-20250704-FX273.lcb
 样品瓶号: 4-37
 进样体积: 50μl 版本号:6.115
 进样时间: 2025/07/04 21:21:55 实验者: liuqihuizi
 处理时间 (V2) : 2025/07/05 10:46:28 处理者: liuqihuizi
 仪器型号: SHIMADZU LC-2050C(FX273)

<色谱图>

mV

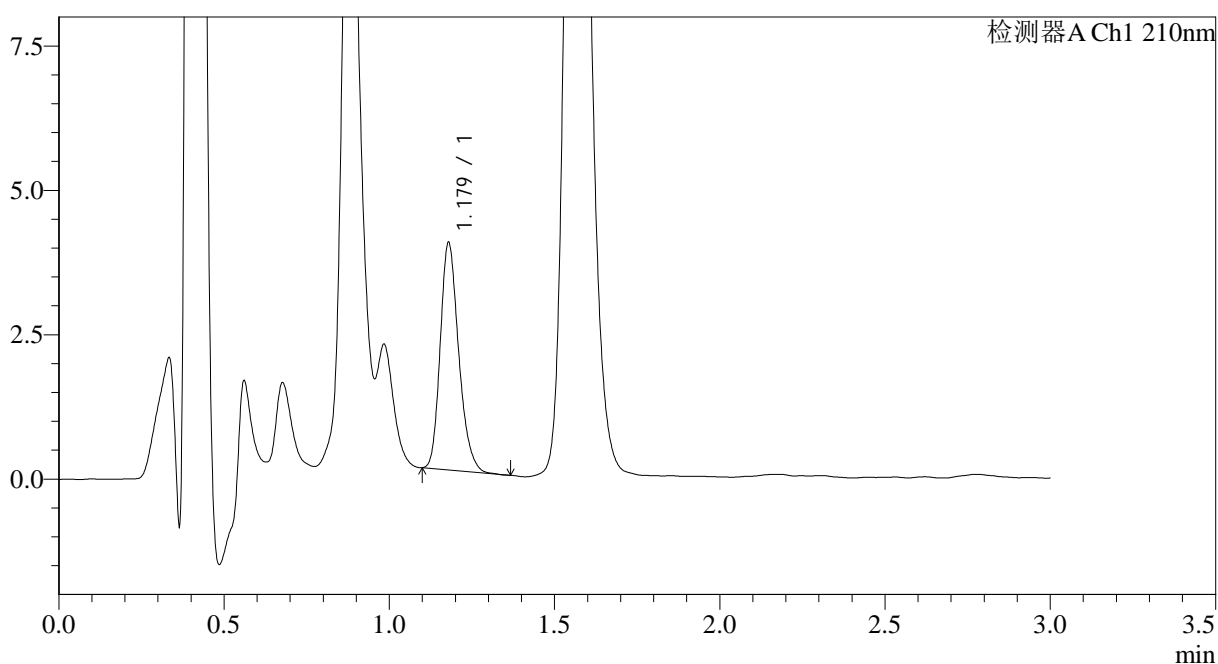

<峰表>

检测器A Ch1 210nm

| 峰号 | 保留时间 | 面积 | 面积% | 高度 | 理论塔板数(USP) | 拖尾因子 | 分离度(USP) |
|----|-------|-------|---------|------|------------|-------|----------|
| 1 | 1.179 | 15273 | 100.000 | 3931 | 2162 | 1.233 | -- |
| 总计 | | 15273 | 100.000 | 3931 | | | |



JSS-3362

<样品信息>

色谱柱:AQ-C18(50*4.6mm,5μm) 流速:2.0ml/min
 柱温:30°C 波长:210nm
 数据文件名: RC\$JSS-3362 - 0-28/24-127-2 - zzp-2024121521p-zj6y-rcqx-25mg-jf50z-pH1.2jz-2min-P6.lcd
 方法文件名: RC\$JSS-3362 - JSS-3362-rcqx-FX273.lcm
 批处理文件名: RC\$JSS-3362 - JSS-3362-20250704-FX273.lcb
 样品瓶号: 4-46
 进样体积: 50μl 版本号:6.115
 进样时间: 2025/07/04 21:25:19 实验者: liuqihuizi
 处理时间 (V2) : 2025/07/05 10:46:30 处理者: liuqihuizi
 仪器型号: SHIMADZU LC-2050C(FX273)

<色谱图>

mV

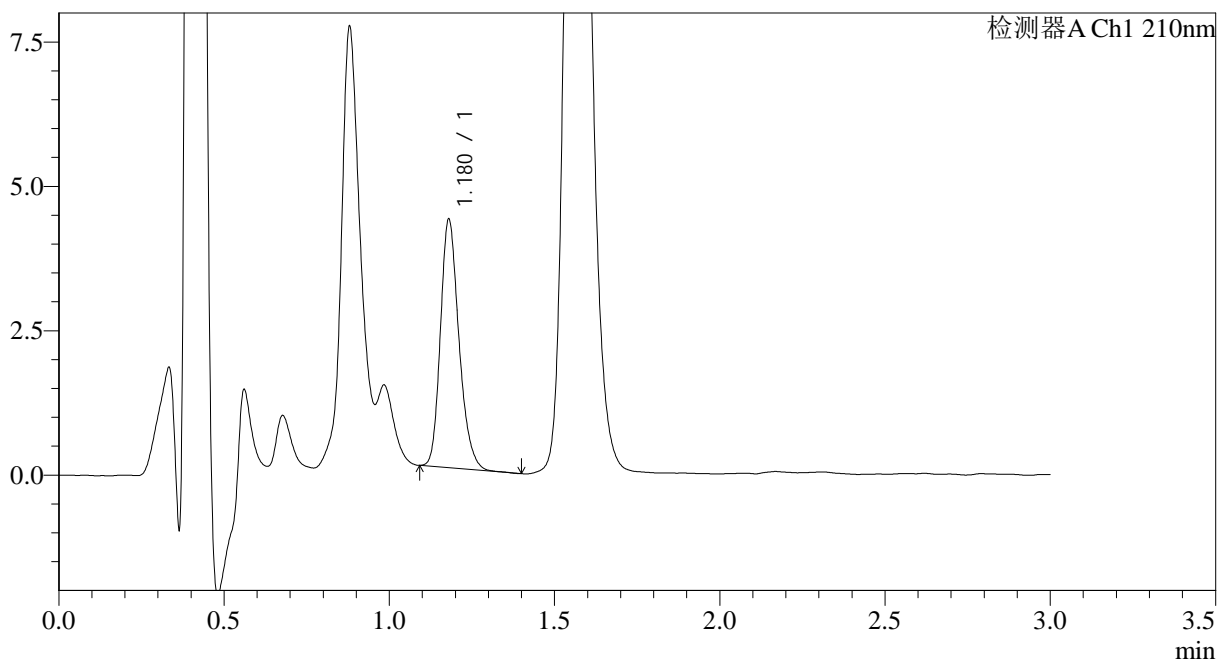

<峰表>

检测器A Ch1 210nm

| 峰号 | 保留时间 | 面积 | 面积% | 高度 | 理论塔板数(USP) | 拖尾因子 | 分离度(USP) |
|----|-------|-------|---------|------|------------|-------|----------|
| 1 | 1.180 | 16789 | 100.000 | 4300 | 2157 | 1.233 | -- |
| 总计 | | 16789 | 100.000 | 4300 | | | |



JSS-3362

<样品信息>

色谱柱:AQ-C18(50*4.6mm,5μm) 流速:2.0ml/min
 柱温:30°C 波长:210nm
 数据文件名: RC\$JSS-3362 - 0-28/24-128-2 - zzp-2024121521p-zj6y-rcqx-25mg-jf50z-pH1.2jz-5min-P1.lcd
 方法文件名: RC\$JSS-3362 - JSS-3362-rcqx-FX273.lcm
 批处理文件名: RC\$JSS-3362 - JSS-3362-20250704-FX273.lcb
 样品瓶号: 4-2
 进样体积: 50μl 版本号:6.115
 进样时间: 2025/07/04 21:28:44 实验者: liuqihuizi
 处理时间 (V2) : 2025/07/05 10:46:33 处理者: liuqihuizi
 仪器型号: SHIMADZU LC-2050C(FX273)

<色谱图>

mV

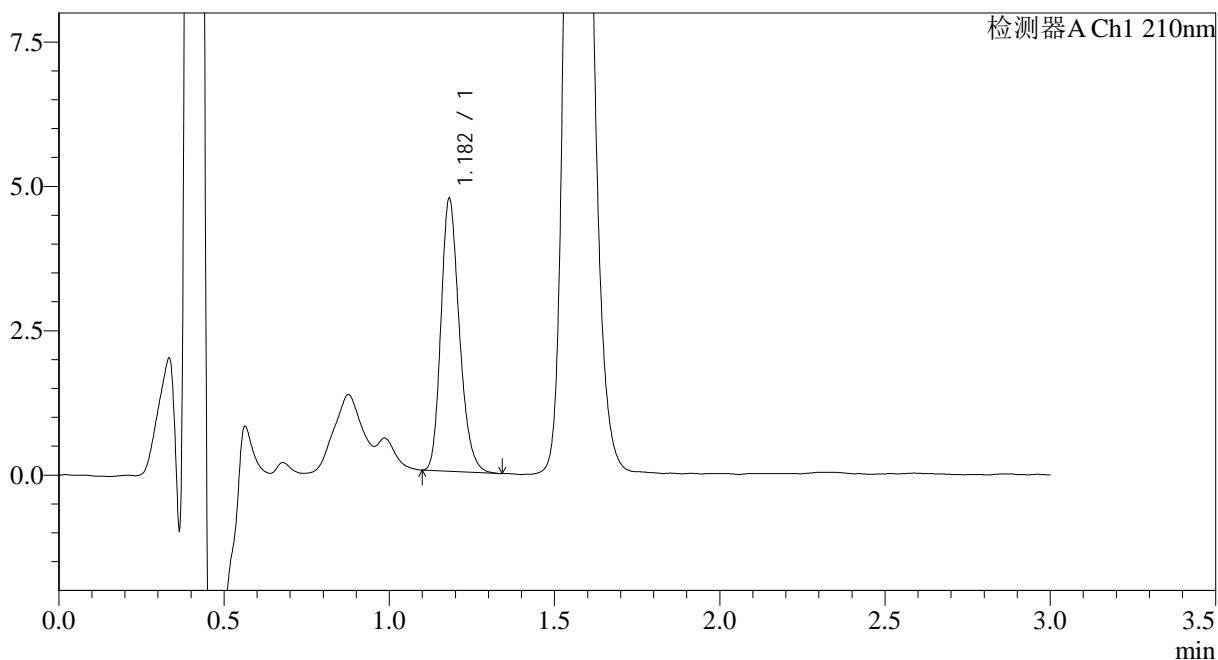

<峰表>

检测器A Ch1 210nm

| 峰号 | 保留时间 | 面积 | 面积% | 高度 | 理论塔板数(USP) | 拖尾因子 | 分离度(USP) |
|----|-------|-------|---------|------|------------|-------|----------|
| 1 | 1.182 | 18322 | 100.000 | 4711 | 2172 | 1.228 | -- |
| 总计 | | 18322 | 100.000 | 4711 | | | |



JSS-3362

<样品信息>

色谱柱:AQ-C18(50*4.6mm,5µm) 流速:2.0ml/min
 柱温:30°C 波长:210nm
 数据文件名: RC\$JSS-3362 - 0-28/24-129-2 - zzp-2024121521p-zj6y-rcqx-25mg-jf50z-pH1.2jz-5min-P2.lcd
 方法文件名: RC\$JSS-3362 - JSS-3362-rcqx-FX273.lcm
 批处理文件名: RC\$JSS-3362 - JSS-3362-20250704-FX273.lcb
 样品瓶号: 4-11
 进样体积: 50µl 版本号:6.115
 进样时间: 2025/07/04 21:32:09 实验者: liuqihuizi
 处理时间 (V2) : 2025/07/05 10:46:36 处理者: liuqihuizi
 仪器型号: SHIMADZU LC-2050C(FX273)

<色谱图>

mV

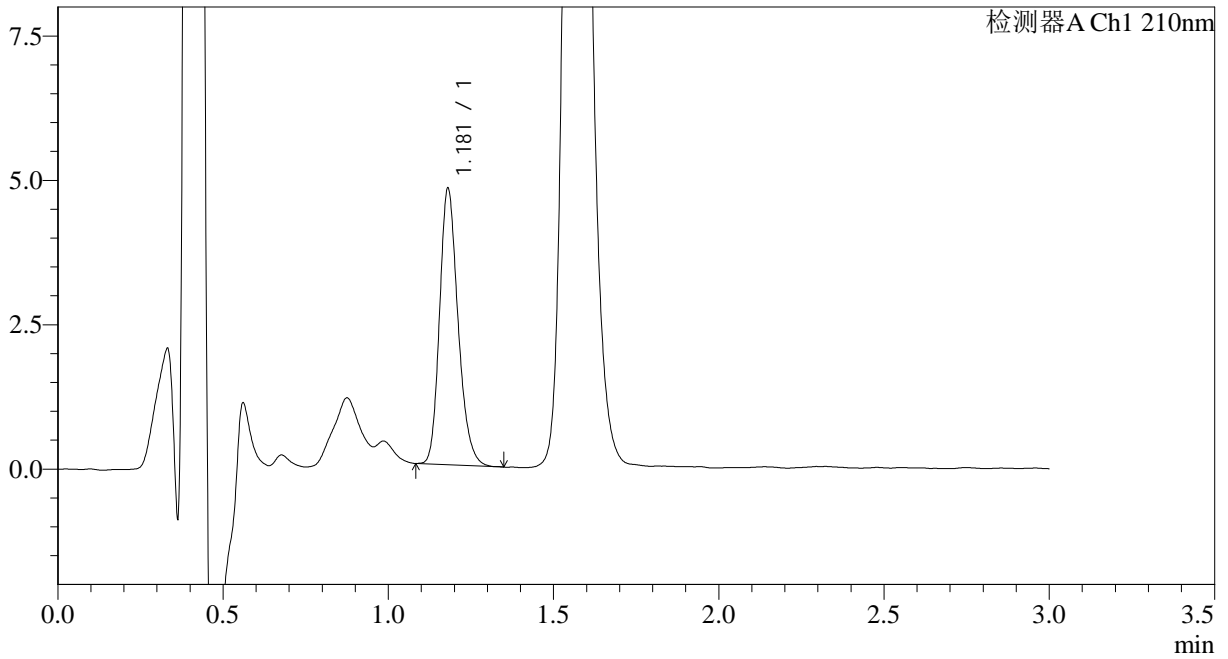

<峰表>

检测器A Ch1 210nm

| 峰号 | 保留时间 | 面积 | 面积% | 高度 | 理论塔板数(USP) | 拖尾因子 | 分离度(USP) |
|----|-------|-------|---------|------|------------|-------|----------|
| 1 | 1.181 | 18604 | 100.000 | 4781 | 2160 | 1.221 | -- |
| 总计 | | 18604 | 100.000 | 4781 | | | |



JSS-3362

<样品信息>

色谱柱:AQ-C18(50*4.6mm,5μm) 流速:2.0ml/min
 柱温:30°C 波长:210nm
 数据文件名: RC\$JSS-3362 - 0-28/24-130-2 - zzp-2024121521p-zj6y-rcqx-25mg-jf50z-pH1.2jz-5min-P3.lcd
 方法文件名: RC\$JSS-3362 - JSS-3362-rcqx-FX273.lcm
 批处理文件名: RC\$JSS-3362 - JSS-3362-20250704-FX273.lcb
 样品瓶号: 4-20
 进样体积: 50μl 版本号:6.115
 进样时间: 2025/07/04 21:35:35 实验者: liuqihuizi
 处理时间 (V2) : 2025/07/05 10:46:39 处理者: liuqihuizi
 仪器型号: SHIMADZU LC-2050C(FX273)

<色谱图>

mV

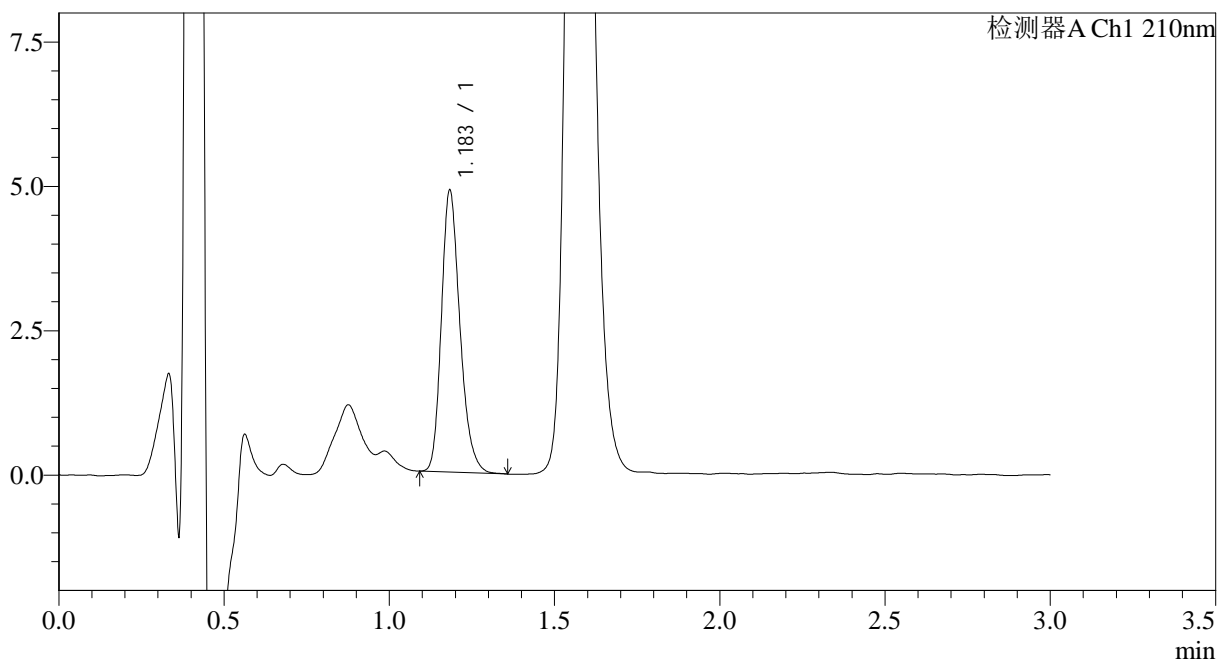

<峰表>

检测器A Ch1 210nm

| 峰号 | 保留时间 | 面积 | 面积% | 高度 | 理论塔板数(USP) | 拖尾因子 | 分离度(USP) |
|----|-------|-------|---------|------|------------|-------|----------|
| 1 | 1.183 | 19085 | 100.000 | 4844 | 2156 | 1.239 | -- |
| 总计 | | 19085 | 100.000 | 4844 | | | |



JSS-3362

<样品信息>

色谱柱:AQ-C18(50*4.6mm,5μm) 流速:2.0ml/min
 柱温:30°C 波长:210nm
 数据文件名: RC\$JSS-3362 - 0-28/24-131-2 - zzp-2024121521p-zj6y-rcqx-25mg-jf50z-pH1.2jz-5min-P4.lcd
 方法文件名: RC\$JSS-3362 - JSS-3362-rcqx-FX273.lcm
 批处理文件名: RC\$JSS-3362 - JSS-3362-20250704-FX273.lcb
 样品瓶号: 4-29
 进样体积: 50μl 版本号:6.115
 进样时间: 2025/07/04 21:39:00 实验者: liuqihuizi
 处理时间 (V2) : 2025/07/05 10:46:42 处理者: liuqihuizi
 仪器型号: SHIMADZU LC-2050C(FX273)

<色谱图>

mV

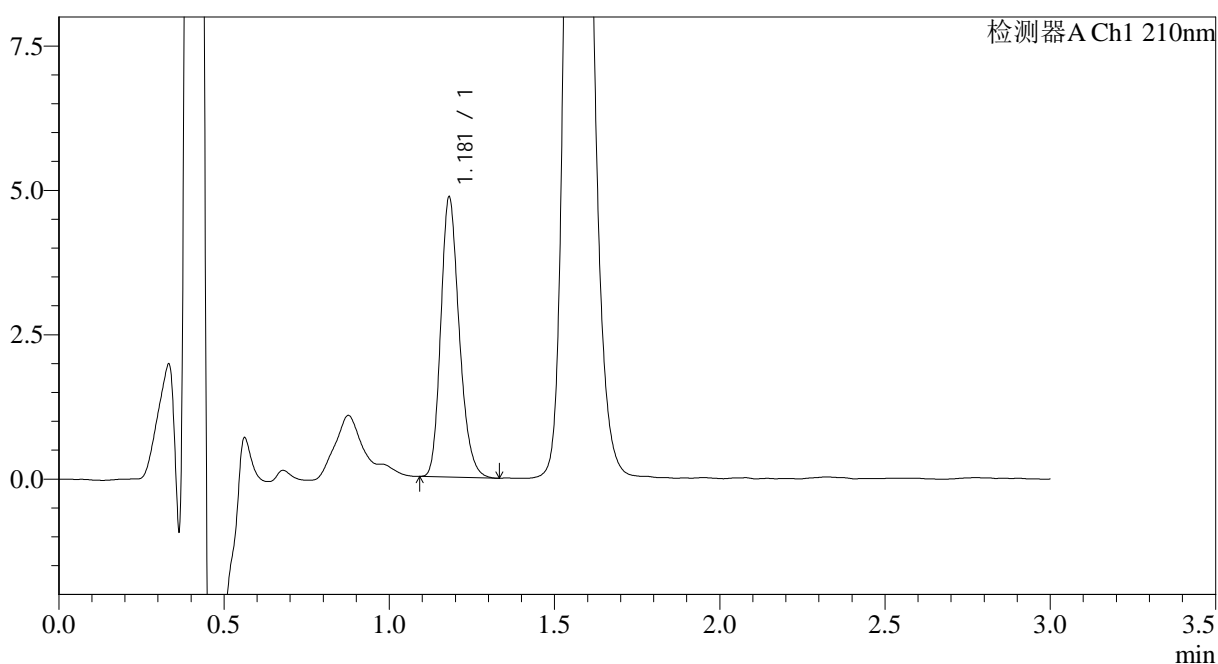

<峰表>

检测器A Ch1 210nm

| 峰号 | 保留时间 | 面积 | 面积% | 高度 | 理论塔板数(USP) | 拖尾因子 | 分离度(USP) |
|----|-------|-------|---------|------|------------|-------|----------|
| 1 | 1.181 | 18879 | 100.000 | 4843 | 2164 | 1.222 | -- |
| 总计 | | 18879 | 100.000 | 4843 | | | |



JSS-3362

<样品信息>

色谱柱:AQ-C18(50*4.6mm,5μm) 流速:2.0ml/min
 柱温:30°C 波长:210nm
 数据文件名: RC\$JSS-3362 - 0-28/24-132-2 - zzp-2024121521p-zj6y-rcqx-25mg-jf50z-pH1.2jz-5min-P5.lcd
 方法文件名: RC\$JSS-3362 - JSS-3362-rcqx-FX273.lcm
 批处理文件名: RC\$JSS-3362 - JSS-3362-20250704-FX273.lcb
 样品瓶号: 4-38
 进样体积: 50μl 版本号:6.115
 进样时间: 2025/07/04 21:42:25 实验者: liuqihuizi
 处理时间 (V2) : 2025/07/05 10:46:44 处理者: liuqihuizi
 仪器型号: SHIMADZU LC-2050C(FX273)

<色谱图>

mV

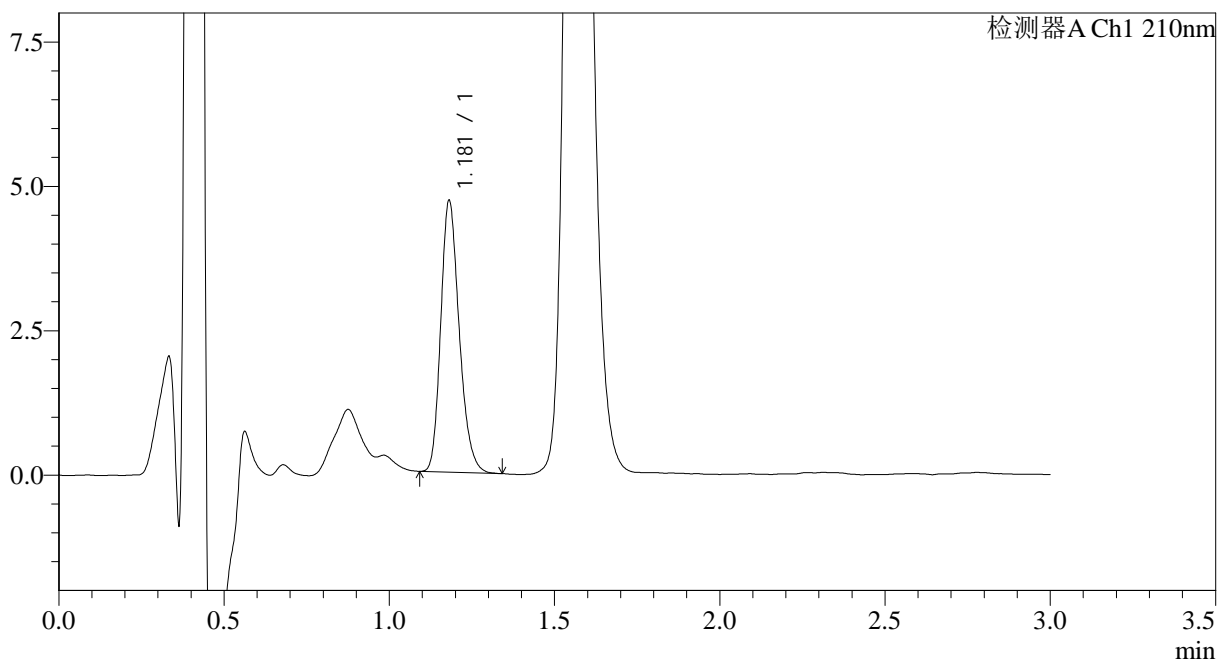

<峰表>

检测器A Ch1 210nm

| 峰号 | 保留时间 | 面积 | 面积% | 高度 | 理论塔板数(USP) | 拖尾因子 | 分离度(USP) |
|----|-------|-------|---------|------|------------|-------|----------|
| 1 | 1.181 | 18298 | 100.000 | 4697 | 2156 | 1.225 | -- |
| 总计 | | 18298 | 100.000 | 4697 | | | |



JSS-3362

<样品信息>

色谱柱:AQ-C18(50*4.6mm,5μm) 流速:2.0ml/min
 柱温:30°C 波长:210nm
 数据文件名: RC\$JSS-3362 - 0-28/24-133-2 - zzp-2024121521p-zj6y-rcqx-25mg-jf50z-pH1.2jz-5min-P6.lcd
 方法文件名: RC\$JSS-3362 - JSS-3362-rcqx-FX273.lcm
 批处理文件名: RC\$JSS-3362 - JSS-3362-20250704-FX273.lcb
 样品瓶号: 4-47
 进样体积: 50μl 版本号:6.115
 进样时间: 2025/07/04 21:45:50 实验者: liuqihuizi
 处理时间 (V2) : 2025/07/05 10:46:47 处理者: liuqihuizi
 仪器型号: SHIMADZU LC-2050C(FX273)

<色谱图>

mV

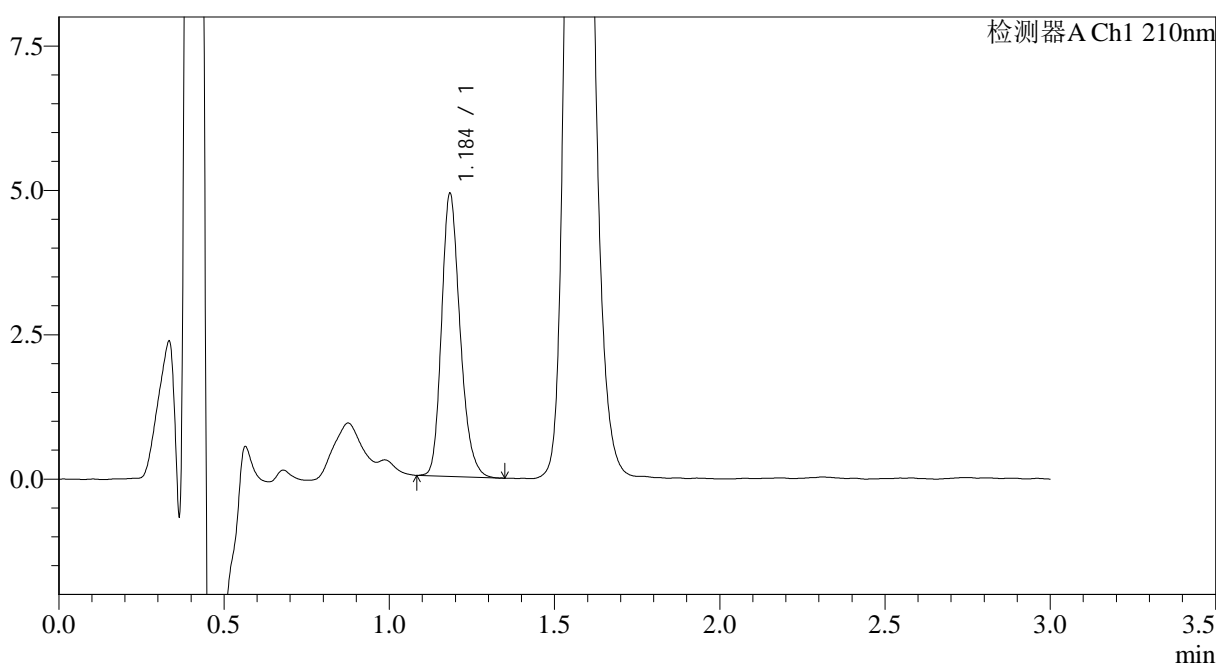

<峰表>

检测器A Ch1 210nm

| 峰号 | 保留时间 | 面积 | 面积% | 高度 | 理论塔板数(USP) | 拖尾因子 | 分离度(USP) |
|----|-------|-------|---------|------|------------|-------|----------|
| 1 | 1.184 | 19071 | 100.000 | 4848 | 2171 | 1.229 | -- |
| 总计 | | 19071 | 100.000 | 4848 | | | |



JSS-3362

<样品信息>

色谱柱:AQ-C18(50*4.6mm,5μm) 流速:2.0ml/min
 柱温:30°C 波长:210nm
 数据文件名: RC\$JSS-3362 - 0-28/24-134-2 - zzp-2024121521p-zj6y-rcqx-25mg-jf50z-pH1.2jz-10min-P1.lcd
 方法文件名: RC\$JSS-3362 - JSS-3362-rcqx-FX273.lcm
 批处理文件名: RC\$JSS-3362 - JSS-3362-20250704-FX273.lcb
 样品瓶号: 4-3
 进样体积: 50μl 版本号:6.115
 进样时间: 2025/07/04 21:49:16 实验者: liuqihuizi
 处理时间 (V2) : 2025/07/05 10:46:50 处理者: liuqihuizi
 仪器型号: SHIMADZU LC-2050C(FX273)

<色谱图>

mV

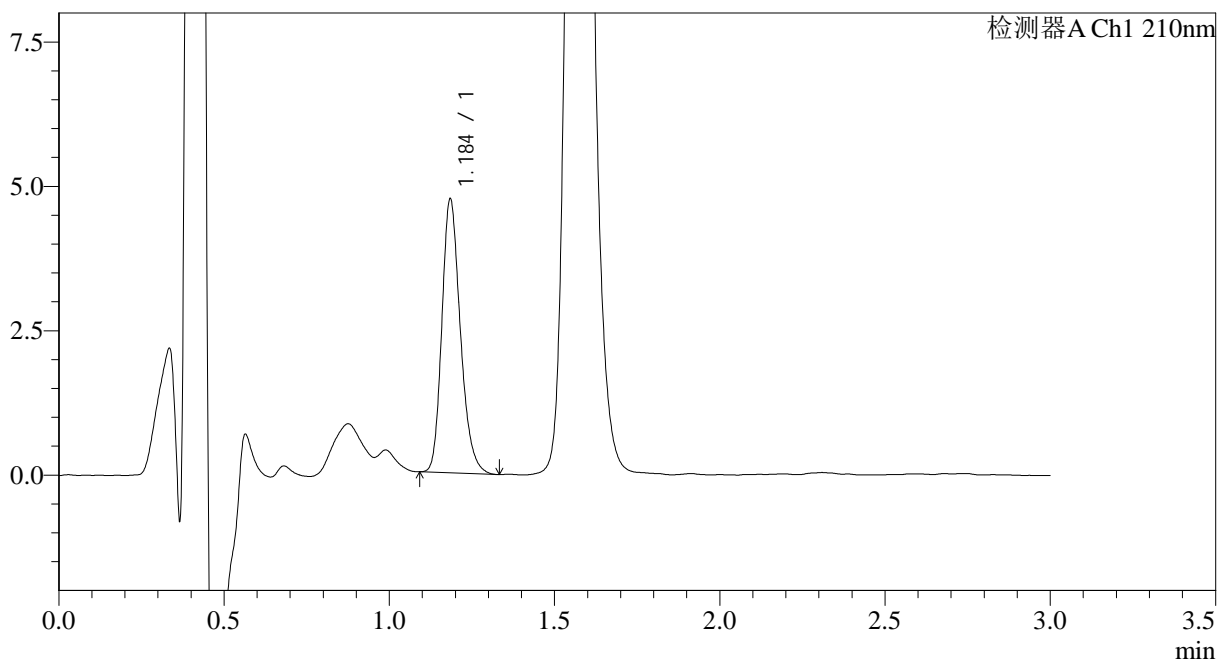

<峰表>

检测器A Ch1 210nm

| 峰号 | 保留时间 | 面积 | 面积% | 高度 | 理论塔板数(USP) | 拖尾因子 | 分离度(USP) |
|----|-------|-------|---------|------|------------|-------|----------|
| 1 | 1.184 | 18448 | 100.000 | 4677 | 2182 | 1.231 | -- |
| 总计 | | 18448 | 100.000 | 4677 | | | |



JSS-3362

<样品信息>

色谱柱:AQ-C18(50*4.6mm,5μm) 流速:2.0ml/min
 柱温:30°C 波长:210nm
 数据文件名: RC\$JSS-3362 - 0-28/24-135-2 - zzp-2024121521p-zj6y-rcqx-25mg-jf50z-pH1.2jz-10min-P2.lcd
 方法文件名: RC\$JSS-3362 - JSS-3362-rcqx-FX273.lcm
 批处理文件名: RC\$JSS-3362 - JSS-3362-20250704-FX273.lcb
 样品瓶号: 4-12
 进样体积: 50μl 版本号:6.115
 进样时间: 2025/07/04 21:52:41 实验者: liuqihuizi
 处理时间 (V2) : 2025/07/05 10:46:53 处理者: liuqihuizi
 仪器型号: SHIMADZU LC-2050C(FX273)

<色谱图>

mV

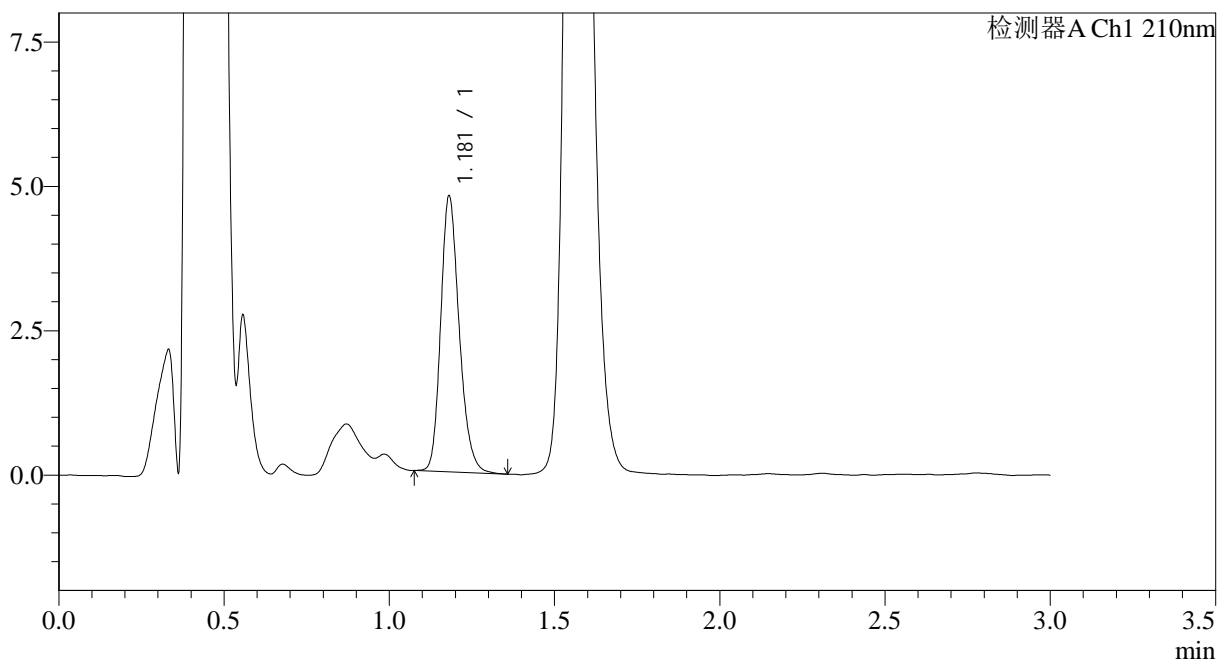

<峰表>

检测器A Ch1 210nm

| 峰号 | 保留时间 | 面积 | 面积% | 高度 | 理论塔板数(USP) | 拖尾因子 | 分离度(USP) |
|----|-------|-------|---------|------|------------|-------|----------|
| 1 | 1.181 | 18623 | 100.000 | 4772 | 2168 | 1.216 | -- |
| 总计 | | 18623 | 100.000 | 4772 | | | |



JSS-3362

<样品信息>

色谱柱:AQ-C18(50*4.6mm,5µm) 流速:2.0ml/min
 柱温:30°C 波长:210nm
 数据文件名: RC\$JSS-3362 - 0-28/24-136-2 - zzp-2024121521p-zj6y-rcqx-25mg-jf50z-pH1.2jz-10min-P3.lcd
 方法文件名: RC\$JSS-3362 - JSS-3362-rcqx-FX273.lcm
 批处理文件名: RC\$JSS-3362 - JSS-3362-20250704-FX273.lcb
 样品瓶号: 4-21
 进样体积: 50µl 版本号:6.115
 进样时间: 2025/07/04 21:56:06 实验者: liuqihuizi
 处理时间 (V2) : 2025/07/05 10:46:56 处理者: liuqihuizi
 仪器型号: SHIMADZU LC-2050C(FX273)

<色谱图>

mV

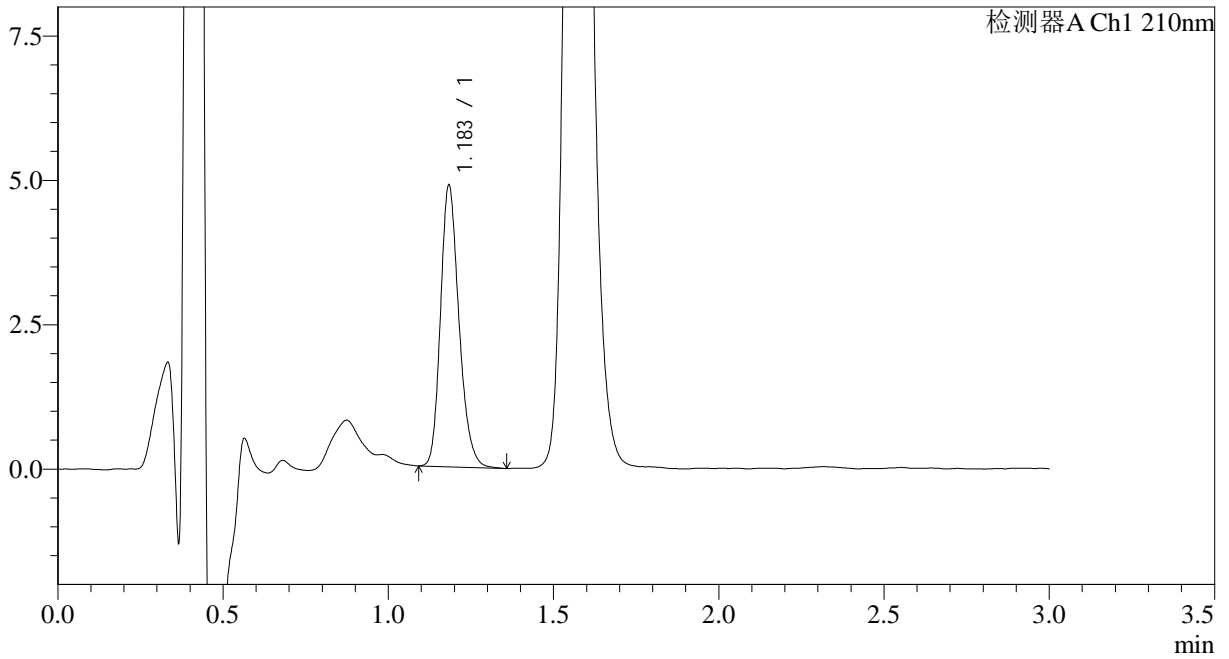

<峰表>

检测器A Ch1 210nm

| 峰号 | 保留时间 | 面积 | 面积% | 高度 | 理论塔板数(USP) | 拖尾因子 | 分离度(USP) |
|----|-------|-------|---------|------|------------|-------|----------|
| 1 | 1.183 | 18972 | 100.000 | 4831 | 2174 | 1.221 | -- |
| 总计 | | 18972 | 100.000 | 4831 | | | |



JSS-3362

<样品信息>

色谱柱:AQ-C18(50*4.6mm,5μm) 流速:2.0ml/min
 柱温:30°C 波长:210nm
 数据文件名: RC\$JSS-3362 - 0-28/24-137-2 - zzp-2024121521p-zj6y-rcqx-25mg-jf50z-pH1.2jz-10min-P4.lcd
 方法文件名: RC\$JSS-3362 - JSS-3362-rcqx-FX273.lcm
 批处理文件名: RC\$JSS-3362 - JSS-3362-20250704-FX273.lcb
 样品瓶号: 4-30
 进样体积: 50μl 版本号:6.115
 进样时间: 2025/07/04 21:59:32 实验者: liuqihuizi
 处理时间 (V2) : 2025/07/05 10:46:58 处理者: liuqihuizi
 仪器型号: SHIMADZU LC-2050C(FX273)

<色谱图>

mV

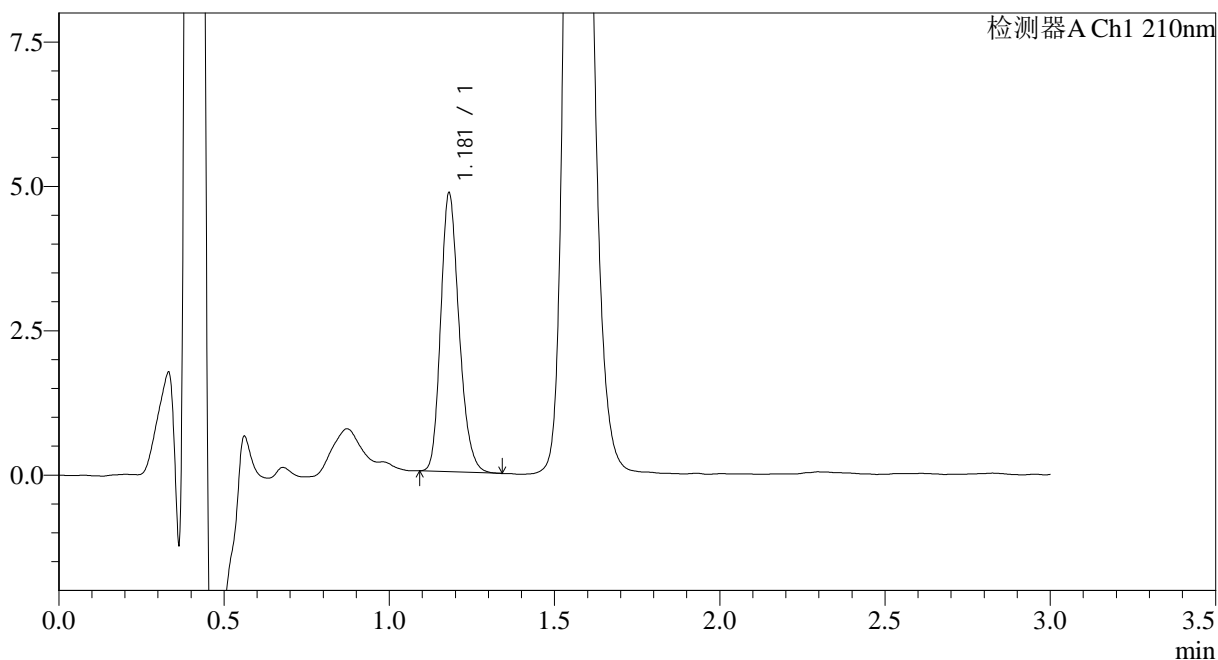

<峰表>

检测器A Ch1 210nm

| 峰号 | 保留时间 | 面积 | 面积% | 高度 | 理论塔板数(USP) | 拖尾因子 | 分离度(USP) |
|----|-------|-------|---------|------|------------|-------|----------|
| 1 | 1.181 | 18688 | 100.000 | 4823 | 2172 | 1.219 | -- |
| 总计 | | 18688 | 100.000 | 4823 | | | |



JSS-3362

<样品信息>

色谱柱:AQ-C18(50*4.6mm,5μm) 流速:2.0ml/min
 柱温:30°C 波长:210nm
 数据文件名: RC\$JSS-3362 - 0-28/24-138-2 - zzp-2024121521p-zj6y-rcqx-25mg-jf50z-pH1.2jz-10min-P5.lcd
 方法文件名: RC\$JSS-3362 - JSS-3362-rcqx-FX273.lcm
 批处理文件名: RC\$JSS-3362 - JSS-3362-20250704-FX273.lcb
 样品瓶号: 4-39
 进样体积: 50μl 版本号:6.115
 进样时间: 2025/07/04 22:02:57 实验者: liuqihuizi
 处理时间 (V2) : 2025/07/05 10:47:01 处理者: liuqihuizi
 仪器型号: SHIMADZU LC-2050C(FX273)

<色谱图>

mV

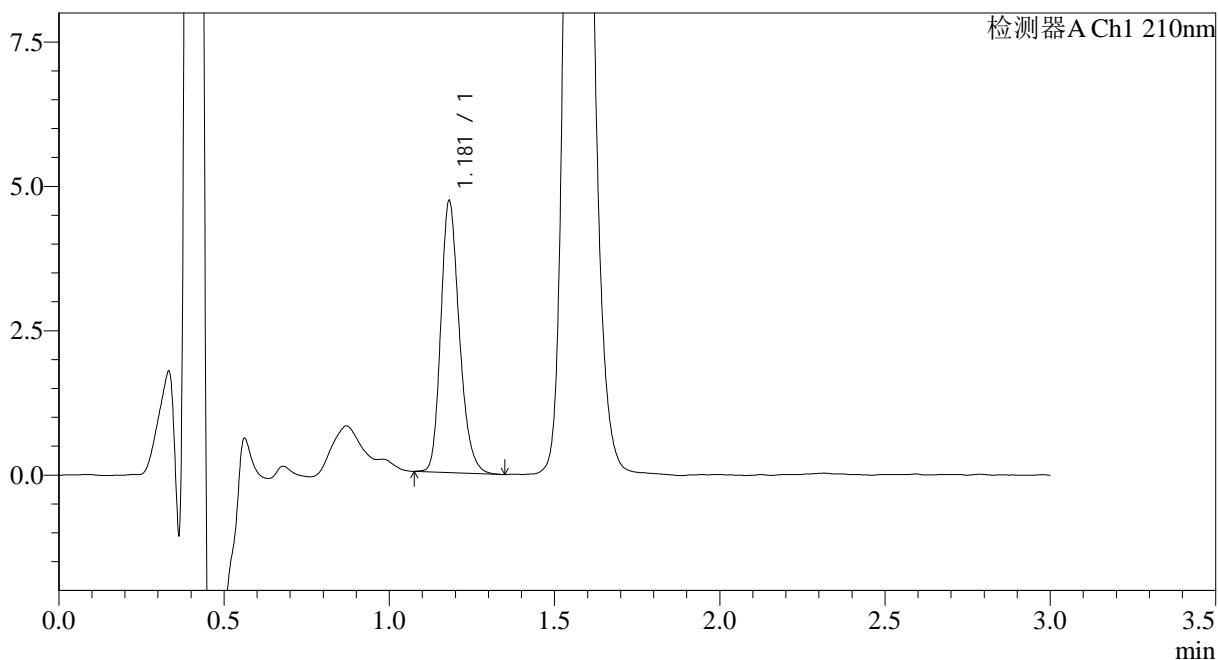

<峰表>

检测器A Ch1 210nm

| 峰号 | 保留时间 | 面积 | 面积% | 高度 | 理论塔板数(USP) | 拖尾因子 | 分离度(USP) |
|----|-------|-------|---------|------|------------|-------|----------|
| 1 | 1.181 | 18378 | 100.000 | 4698 | 2163 | 1.229 | -- |
| 总计 | | 18378 | 100.000 | 4698 | | | |



JSS-3362

<样品信息>

色谱柱:AQ-C18(50*4.6mm,5μm) 流速:2.0ml/min
 柱温:30°C 波长:210nm
 数据文件名: RC\$JSS-3362 - 0-28/24-139-2 - zzp-2024121521p-zj6y-rcqx-25mg-jf50z-pH1.2jz-10min-P6.lcd
 方法文件名: RC\$JSS-3362 - JSS-3362-rcqx-FX273.lcm
 批处理文件名: RC\$JSS-3362 - JSS-3362-20250704-FX273.lcb
 样品瓶号: 4-48
 进样体积: 50μl 版本号:6.115
 进样时间: 2025/07/04 22:06:22 实验者: liuqihuizi
 处理时间 (V2) : 2025/07/05 10:47:04 处理者: liuqihuizi
 仪器型号: SHIMADZU LC-2050C(FX273)

<色谱图>

mV

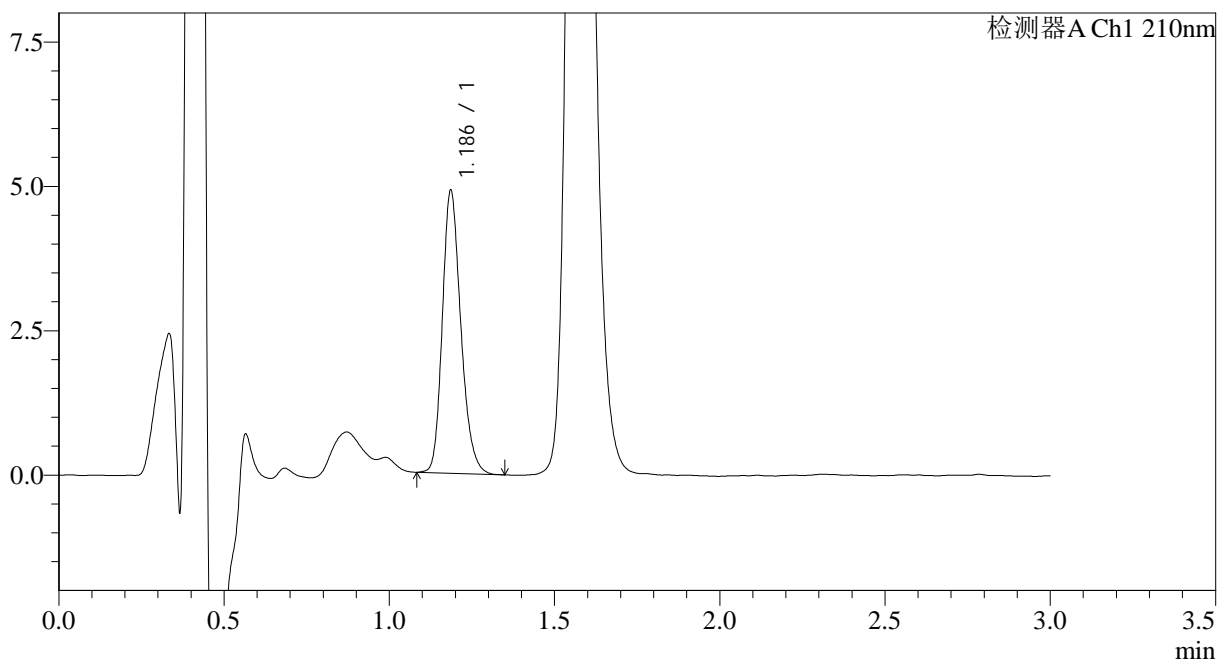

<峰表>

检测器A Ch1 210nm

| 峰号 | 保留时间 | 面积 | 面积% | 高度 | 理论塔板数(USP) | 拖尾因子 | 分离度(USP) |
|----|-------|-------|---------|------|------------|-------|----------|
| 1 | 1.186 | 19079 | 100.000 | 4871 | 2186 | 1.216 | -- |
| 总计 | | 19079 | 100.000 | 4871 | | | |



JSS-3362

<样品信息>

色谱柱:AQ-C18(50*4.6mm,5μm) 流速:2.0ml/min
 柱温:30°C 波长:210nm
 数据文件名: RC\$JSS-3362 - 0-28/24-140-2 - zzp-2024121521p-zj6y-rcqx-25mg-jf50z-pH1.2jz-15min-P1.lcd
 方法文件名: RC\$JSS-3362 - JSS-3362-rcqx-FX273.lcm
 批处理文件名: RC\$JSS-3362 - JSS-3362-20250704-FX273.lcb
 样品瓶号: 4-4
 进样体积: 50μl 版本号:6.115
 进样时间: 2025/07/04 22:09:47 实验者: liuqihuizi
 处理时间 (V2) : 2025/07/05 10:47:07 处理者: liuqihuizi
 仪器型号: SHIMADZU LC-2050C(FX273)

<色谱图>

mV

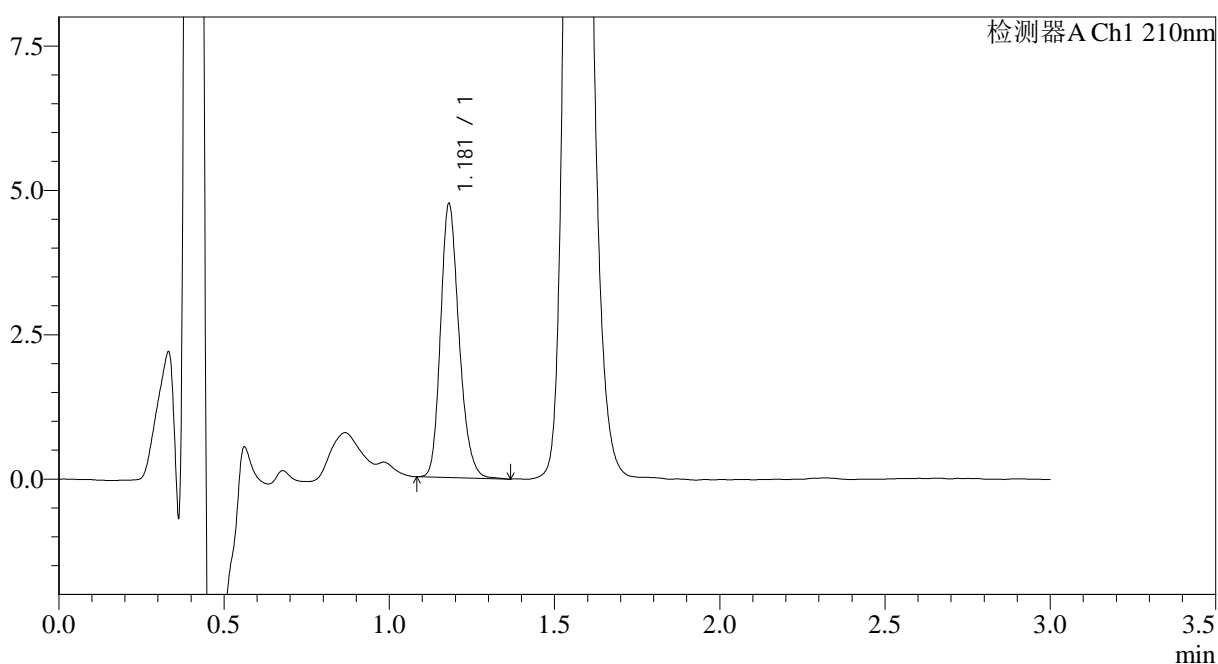

<峰表>

检测器A Ch1 210nm

| 峰号 | 保留时间 | 面积 | 面积% | 高度 | 理论塔板数(USP) | 拖尾因子 | 分离度(USP) |
|----|-------|-------|---------|------|------------|-------|----------|
| 1 | 1.181 | 18486 | 100.000 | 4740 | 2160 | 1.215 | -- |
| 总计 | | 18486 | 100.000 | 4740 | | | |



JSS-3362

<样品信息>

色谱柱:AQ-C18(50*4.6mm,5µm) 流速:2.0ml/min
柱温:30°C 波长:210nm
数据文件名: RC\$JSS-3362 - 0-28/24-141-2 - zzp-2024121521p-zj6y-rcqx-25mg-jf50z-pH1.2jz-15min-P2.lcd
方法文件名: RC\$JSS-3362 - JSS-3362-rcqx-FX273.lcm
批处理文件名: RC\$JSS-3362 - JSS-3362-20250704-FX273.lcb
样品瓶号: 4-13
进样体积: 50µl 版本号:6.115
进样时间: 2025/07/04 22:13:13 实验者: liuqihuizi
处理时间 (V2) : 2025/07/05 10:47:09 处理者: liuqihuizi
仪器型号: SHIMADZU LC-2050C(FX273)

<色谱图>

mV

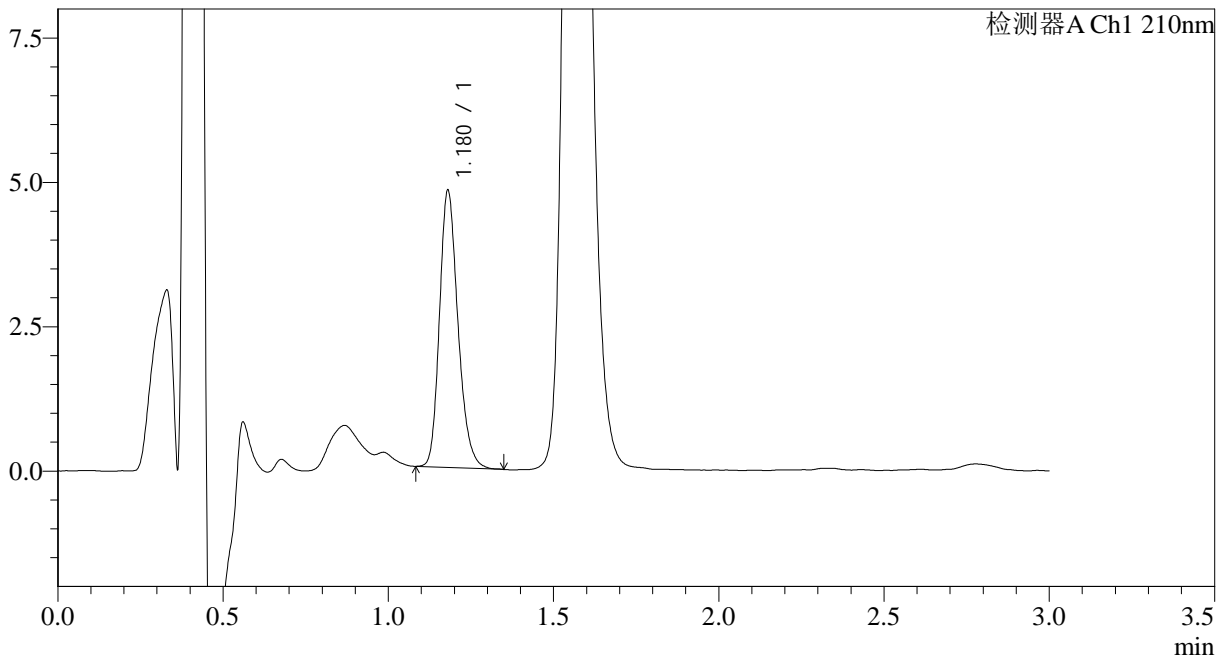

<峰表>

检测器A Ch1 210nm

| 峰号 | 保留时间 | 面积 | 面积% | 高度 | 理论塔板数(USP) | 拖尾因子 | 分离度(USP) |
|----|-------|-------|---------|------|------------|-------|----------|
| 1 | 1.180 | 18663 | 100.000 | 4793 | 2169 | 1.221 | -- |
| 总计 | | 18663 | 100.000 | 4793 | | | |



JSS-3362

<样品信息>

色谱柱:AQ-C18(50*4.6mm,5μm) 流速:2.0ml/min
 柱温:30°C 波长:210nm
 数据文件名: RC\$JSS-3362 - 0-28/24-142-2 - zzp-2024121521p-zj6y-rcqx-25mg-jf50z-pH1.2jz-15min-P3.lcd
 方法文件名: RC\$JSS-3362 - JSS-3362-rcqx-FX273.lcm
 批处理文件名: RC\$JSS-3362 - JSS-3362-20250704-FX273.lcb
 样品瓶号: 4-22
 进样体积: 50μl 版本号:6.115
 进样时间: 2025/07/04 22:16:38 实验者: liuqihuizi
 处理时间 (V2) : 2025/07/05 10:47:12 处理者: liuqihuizi
 仪器型号: SHIMADZU LC-2050C(FX273)

<色谱图>

mV

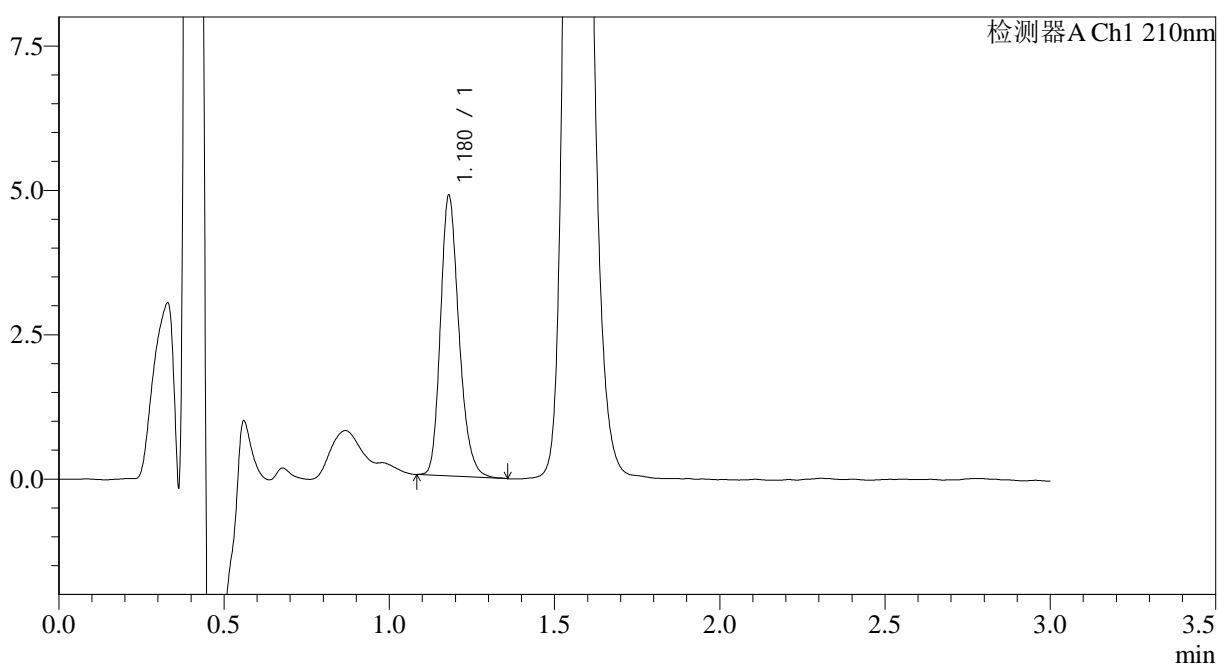

<峰表>

检测器A Ch1 210nm

| 峰号 | 保留时间 | 面积 | 面积% | 高度 | 理论塔板数(USP) | 拖尾因子 | 分离度(USP) |
|----|-------|-------|---------|------|------------|-------|----------|
| 1 | 1.180 | 18927 | 100.000 | 4855 | 2169 | 1.230 | -- |
| 总计 | | 18927 | 100.000 | 4855 | | | |



JSS-3362

<样品信息>

色谱柱:AQ-C18(50*4.6mm,5μm) 流速:2.0ml/min
 柱温:30°C 波长:210nm
 数据文件名: RC\$JSS-3362 - 0-28/24-143-2 - zzp-2024121521p-zj6y-rcqx-25mg-jf50z-pH1.2jz-15min-P4.lcd
 方法文件名: RC\$JSS-3362 - JSS-3362-rcqx-FX273.lcm
 批处理文件名: RC\$JSS-3362 - JSS-3362-20250704-FX273.lcb
 样品瓶号: 4-31
 进样体积: 50μl 版本号:6.115
 进样时间: 2025/07/04 22:20:04 实验者: liuqihuizi
 处理时间 (V2) : 2025/07/05 10:47:15 处理者: liuqihuizi
 仪器型号: SHIMADZU LC-2050C(FX273)

<色谱图>

mV

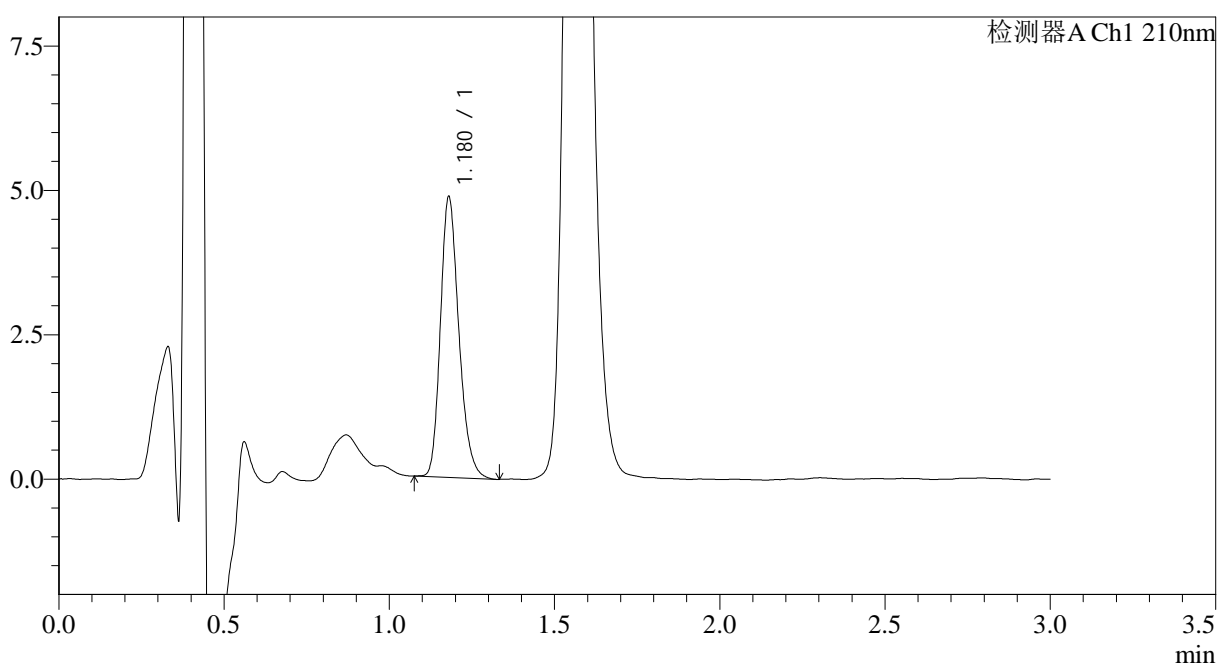

<峰表>

检测器A Ch1 210nm

| 峰号 | 保留时间 | 面积 | 面积% | 高度 | 理论塔板数(USP) | 拖尾因子 | 分离度(USP) |
|----|-------|-------|---------|------|------------|-------|----------|
| 1 | 1.180 | 18888 | 100.000 | 4857 | 2166 | 1.226 | -- |
| 总计 | | 18888 | 100.000 | 4857 | | | |



JSS-3362

<样品信息>

色谱柱:AQ-C18(50*4.6mm,5μm) 流速:2.0ml/min
 柱温:30°C 波长:210nm
 数据文件名: RC\$JSS-3362 - 0-28/24-144-2 - zzp-2024121521p-zj6y-rcqx-25mg-jf50z-pH1.2jz-15min-P5.lcd
 方法文件名: RC\$JSS-3362 - JSS-3362-rcqx-FX273.lcm
 批处理文件名: RC\$JSS-3362 - JSS-3362-20250704-FX273.lcb
 样品瓶号: 4-40
 进样体积: 50μl 版本号:6.115
 进样时间: 2025/07/04 22:23:29 实验者: liuqihuizi
 处理时间 (V2) : 2025/07/05 10:47:17 处理者: liuqihuizi
 仪器型号: SHIMADZU LC-2050C(FX273)

<色谱图>

mV

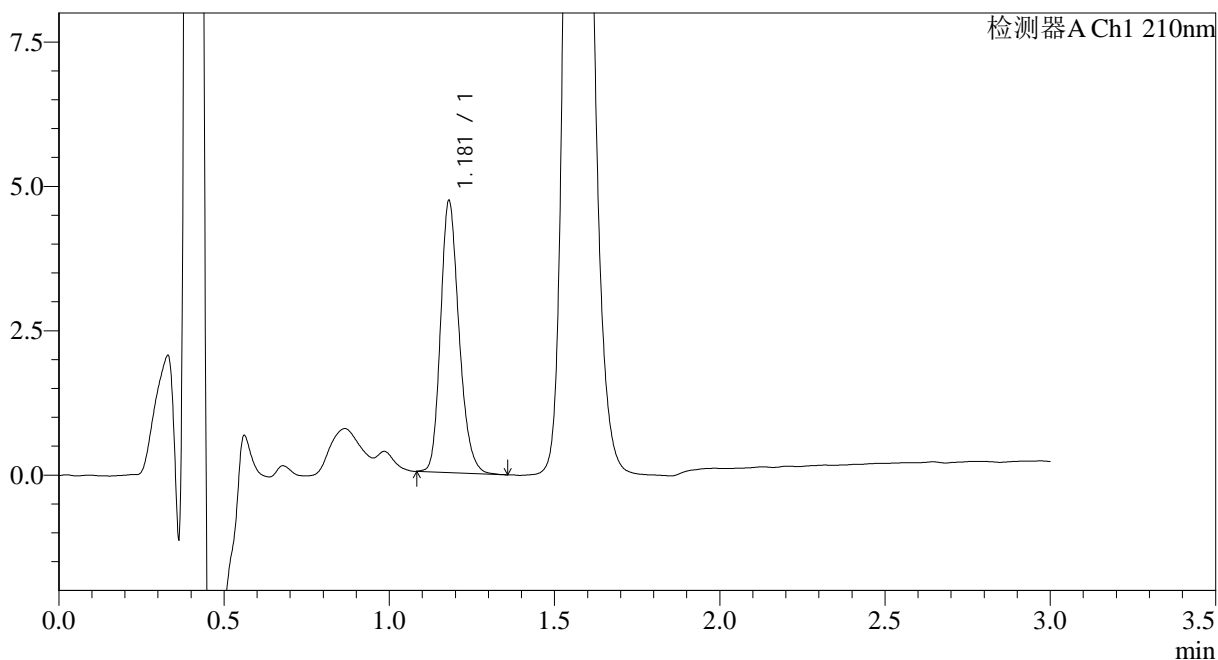

<峰表>

检测器A Ch1 210nm

| 峰号 | 保留时间 | 面积 | 面积% | 高度 | 理论塔板数(USP) | 拖尾因子 | 分离度(USP) |
|----|-------|-------|---------|------|------------|-------|----------|
| 1 | 1.181 | 18305 | 100.000 | 4703 | 2162 | 1.219 | -- |
| 总计 | | 18305 | 100.000 | 4703 | | | |



JSS-3362

<样品信息>

色谱柱:AQ-C18(50*4.6mm,5μm) 流速:2.0ml/min
 柱温:30°C 波长:210nm
 数据文件名: RC\$JSS-3362 - 0-29/24-147-2 - zzp-2024121521p-zj6y-rcqx-25mg-jf50z-pH1.2jz-15min-P6.lcd
 方法文件名: RC\$JSS-3362 - JSS-3362-rcqx-FX273.lcm
 批处理文件名: RC\$JSS-3362 - JSS-3362-20250704-FX273.lcb
 样品瓶号: 4-49
 进样体积: 50μl 版本号:6.115
 进样时间: 2025/07/04 22:50:51 实验者: liuqihuizi
 处理时间 (V2) : 2025/07/05 10:49:11 处理者: liuqihuizi
 仪器型号: SHIMADZU LC-2050C(FX273)

<色谱图>

mV

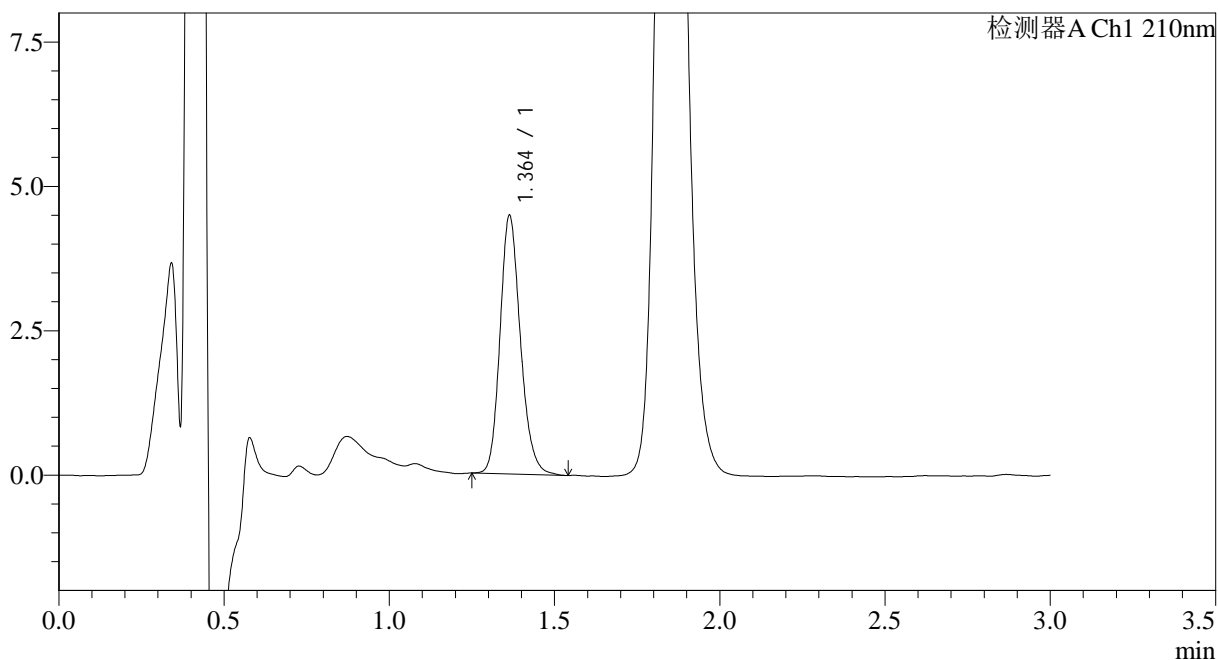

<峰表>

检测器A Ch1 210nm

| 峰号 | 保留时间 | 面积 | 面积% | 高度 | 理论塔板数(USP) | 拖尾因子 | 分离度(USP) |
|----|-------|-------|---------|------|------------|-------|----------|
| 1 | 1.364 | 19199 | 100.000 | 4476 | 2392 | 1.180 | -- |
| 总计 | | 19199 | 100.000 | 4476 | | | |



JSS-3362

<样品信息>

色谱柱:AQ-C18(50*4.6mm,5µm) 流速:2.0ml/min
 柱温:30°C 波长:210nm
 数据文件名: RC\$JSS-3362 - 0-29/24-148-2 - zzp-2024121521p-zj6y-rcqx-25mg-jf50z-pH1.2jz-30min-P1.lcd
 方法文件名: RC\$JSS-3362 - JSS-3362-rcqx-FX273.lcm
 批处理文件名: RC\$JSS-3362 - JSS-3362-20250704-FX273.lcb
 样品瓶号: 4-5
 进样体积: 50µl 版本号:6.115
 进样时间: 2025/07/04 22:54:17 实验者: liuqihuizi
 处理时间 (V2) : 2025/07/05 10:49:14 处理者: liuqihuizi
 仪器型号: SHIMADZU LC-2050C(FX273)

<色谱图>

mV

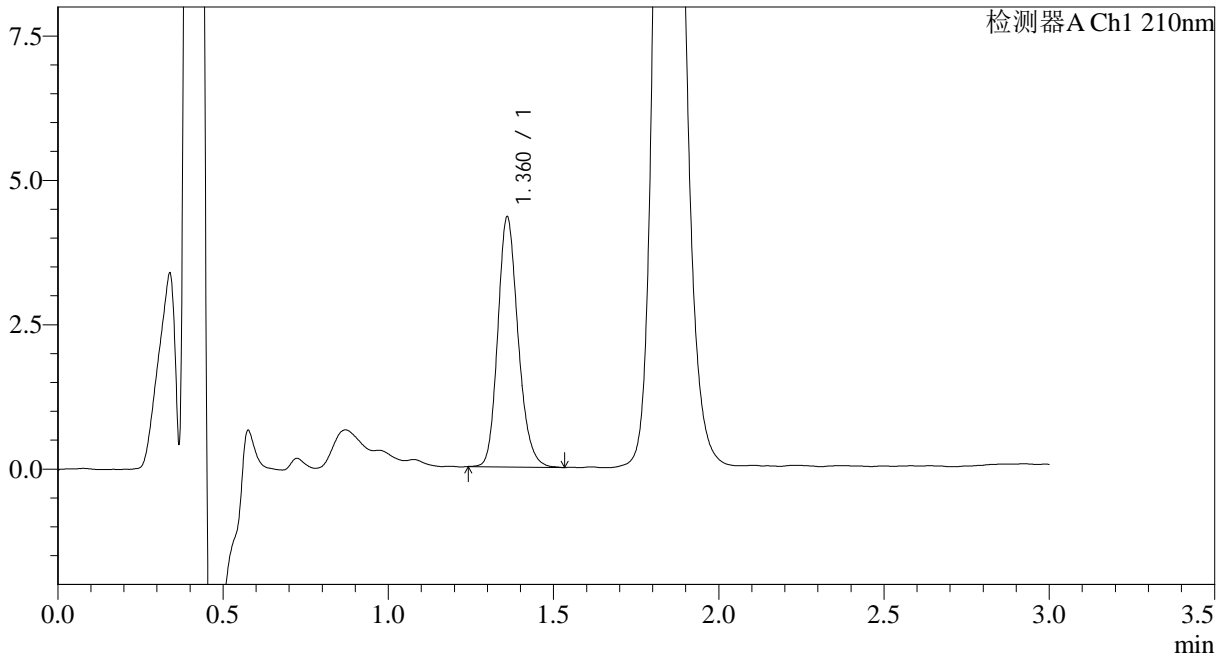

<峰表>

检测器A Ch1 210nm

| 峰号 | 保留时间 | 面积 | 面积% | 高度 | 理论塔板数(USP) | 拖尾因子 | 分离度(USP) |
|----|-------|-------|---------|------|------------|-------|----------|
| 1 | 1.360 | 18530 | 100.000 | 4290 | 2382 | 1.187 | -- |
| 总计 | | 18530 | 100.000 | 4290 | | | |



JSS-3362

<样品信息>

色谱柱:AQ-C18(50*4.6mm,5μm) 流速:2.0ml/min
 柱温:30°C 波长:210nm
 数据文件名: RC\$JSS-3362 - 0-29/24-149-2 - zzp-2024121521p-zj6y-rcqx-25mg-jf50z-pH1.2jz-30min-P2.lcd
 方法文件名: RC\$JSS-3362 - JSS-3362-rcqx-FX273.lcm
 批处理文件名: RC\$JSS-3362 - JSS-3362-20250704-FX273.lcb
 样品瓶号: 4-14
 进样体积: 50μl 版本号:6.115
 进样时间: 2025/07/04 22:57:43 实验者: liuqihuizi
 处理时间 (V2) : 2025/07/05 10:49:17 处理者: liuqihuizi
 仪器型号: SHIMADZU LC-2050C(FX273)

<色谱图>

mV

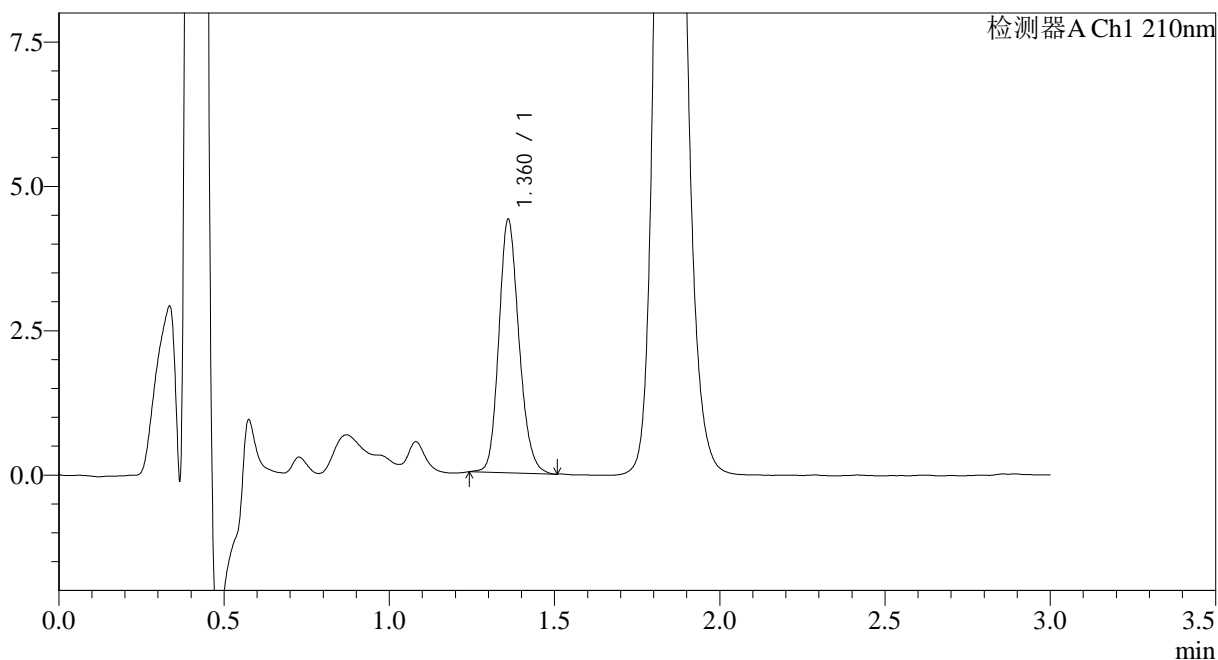

<峰表>

检测器A Ch1 210nm

| 峰号 | 保留时间 | 面积 | 面积% | 高度 | 理论塔板数(USP) | 拖尾因子 | 分离度(USP) |
|----|-------|-------|---------|------|------------|-------|----------|
| 1 | 1.360 | 18624 | 100.000 | 4348 | 2408 | 1.173 | -- |
| 总计 | | 18624 | 100.000 | 4348 | | | |



JSS-3362

<样品信息>

色谱柱:AQ-C18(50*4.6mm,5μm) 流速:2.0ml/min
 柱温:30°C 波长:210nm
 数据文件名: RC\$JSS-3362 - 0-29/24-150-2 - zzp-2024121521p-zj6y-rcqx-25mg-jf50z-pH1.2jz-30min-P3.lcd
 方法文件名: RC\$JSS-3362 - JSS-3362-rcqx-FX273.lcm
 批处理文件名: RC\$JSS-3362 - JSS-3362-20250704-FX273.lcb
 样品瓶号: 4-23
 进样体积: 50μl 版本号:6.115
 进样时间: 2025/07/04 23:01:09 实验者: liuqihuizi
 处理时间 (V2) : 2025/07/05 10:49:20 处理者: liuqihuizi
 仪器型号: SHIMADZU LC-2050C(FX273)

<色谱图>

mV

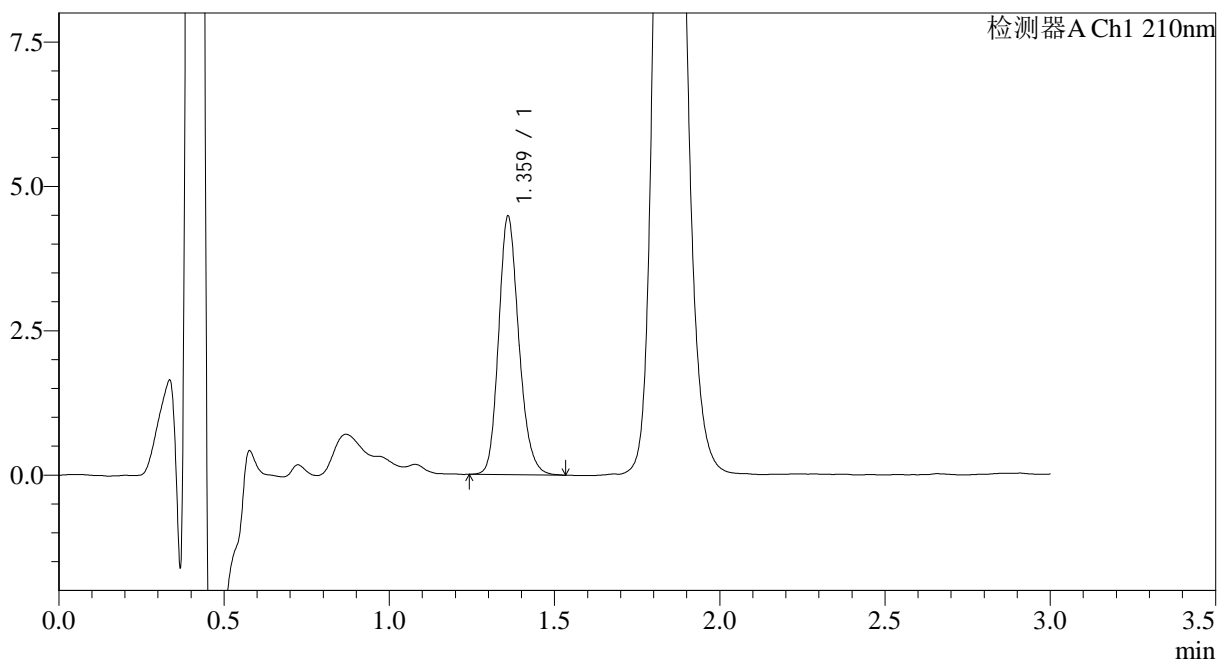

<峰表>

检测器A Ch1 210nm

| 峰号 | 保留时间 | 面积 | 面积% | 高度 | 理论塔板数(USP) | 拖尾因子 | 分离度(USP) |
|----|-------|-------|---------|------|------------|-------|----------|
| 1 | 1.359 | 19069 | 100.000 | 4422 | 2401 | 1.187 | -- |
| 总计 | | 19069 | 100.000 | 4422 | | | |



JSS-3362

<样品信息>

色谱柱:AQ-C18(50*4.6mm,5μm) 流速:2.0ml/min
 柱温:30°C 波长:210nm
 数据文件名: RC\$JSS-3362 - 0-29/24-151-2 - zzp-2024121521p-zj6y-rcqx-25mg-jf50z-pH1.2jz-30min-P4.lcd
 方法文件名: RC\$JSS-3362 - JSS-3362-rcqx-FX273.lcm
 批处理文件名: RC\$JSS-3362 - JSS-3362-20250704-FX273.lcb
 样品瓶号: 4-32
 进样体积: 50μl 版本号:6.115
 进样时间: 2025/07/04 23:04:34 实验者: liuqihuizi
 处理时间 (V2) : 2025/07/05 10:49:22 处理者: liuqihuizi
 仪器型号: SHIMADZU LC-2050C(FX273)

<色谱图>

mV

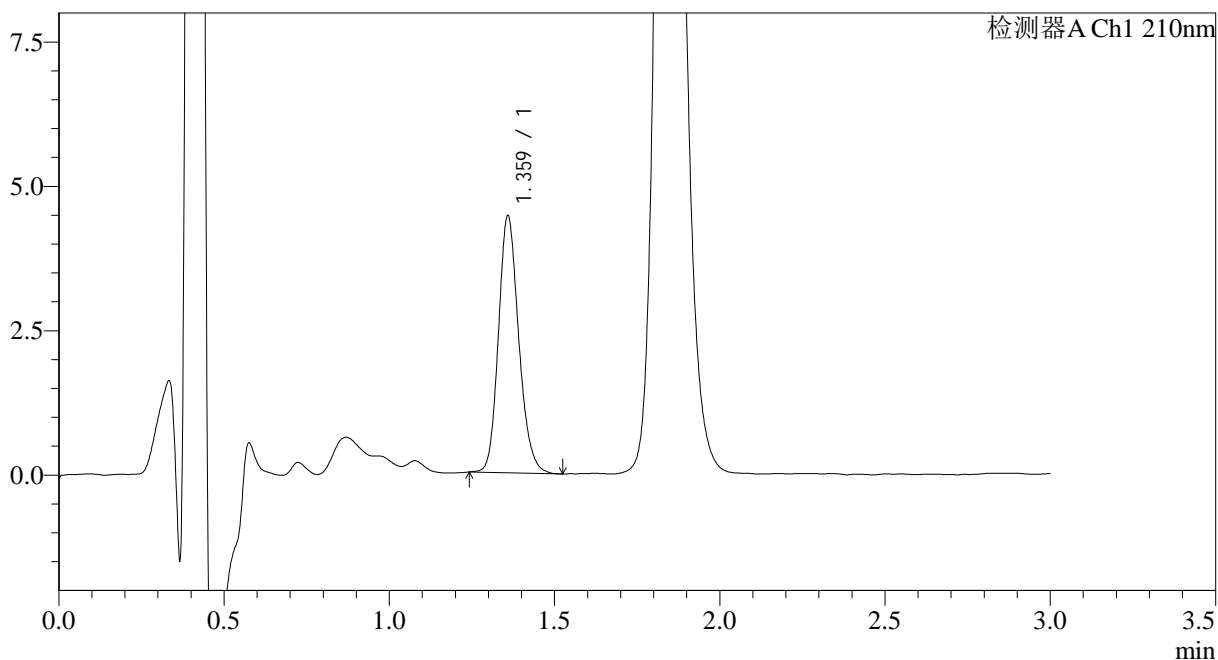

<峰表>

检测器A Ch1 210nm

| 峰号 | 保留时间 | 面积 | 面积% | 高度 | 理论塔板数(USP) | 拖尾因子 | 分离度(USP) |
|----|-------|-------|---------|------|------------|-------|----------|
| 1 | 1.359 | 19011 | 100.000 | 4409 | 2385 | 1.176 | -- |
| 总计 | | 19011 | 100.000 | 4409 | | | |



JSS-3362

<样品信息>

色谱柱:AQ-C18(50*4.6mm,5µm) 流速:2.0ml/min
柱温:30°C 波长:210nm
数据文件名: RC\$JSS-3362 - 0-29/24-152-2 - zzp-2024121521p-zj6y-rcqx-25mg-jf50z-pH1.2jz-30min-P5.lcd
方法文件名: RC\$JSS-3362 - JSS-3362-rcqx-FX273.lcm
批处理文件名: RC\$JSS-3362 - JSS-3362-20250704-FX273.lcb
样品瓶号: 4-41
进样体积: 50µl 版本号:6.115
进样时间: 2025/07/04 23:07:59 实验者: liuqihuizi
处理时间 (V2) : 2025/07/05 10:49:25 处理者: liuqihuizi
仪器型号: SHIMADZU LC-2050C(FX273)

<色谱图>

mV

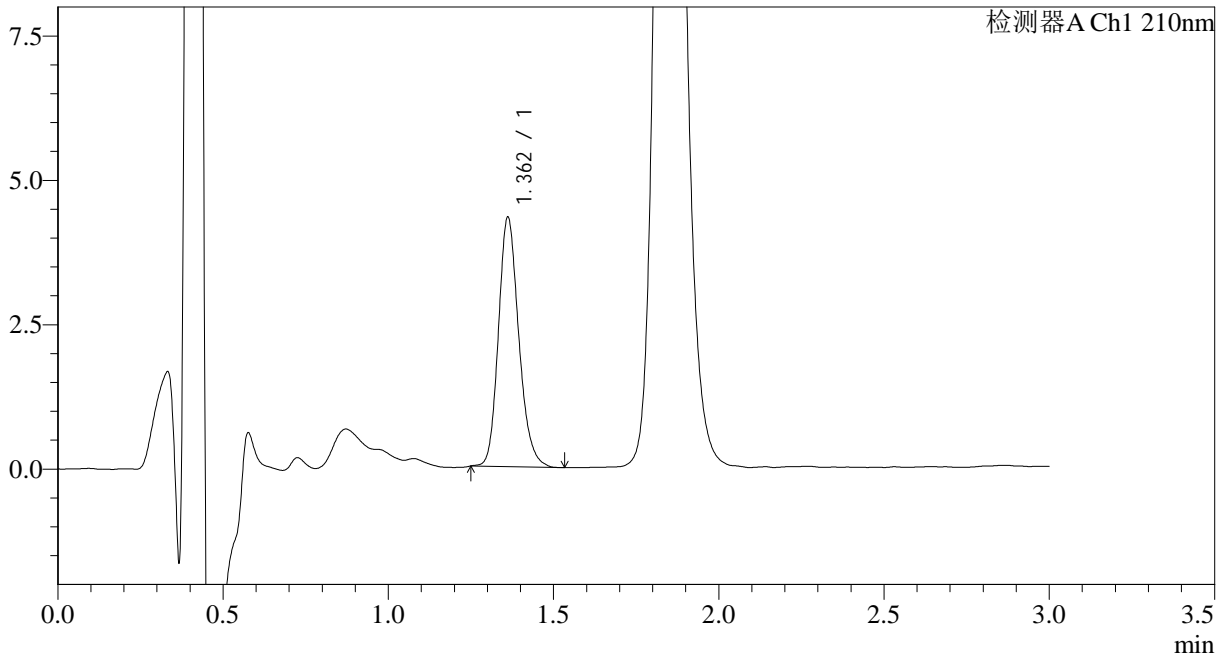

<峰表>

检测器A Ch1 210nm

| 峰号 | 保留时间 | 面积 | 面积% | 高度 | 理论塔板数(USP) | 拖尾因子 | 分离度(USP) |
|----|-------|-------|---------|------|------------|-------|----------|
| 1 | 1.362 | 18524 | 100.000 | 4312 | 2383 | 1.188 | -- |
| 总计 | | 18524 | 100.000 | 4312 | | | |



JSS-3362

<样品信息>

色谱柱:AQ-C18(50*4.6mm,5μm) 流速:2.0ml/min
 柱温:30°C 波长:210nm
 数据文件名: RC\$JSS-3362 - 0-29/24-153-2 - zzp-2024121521p-zj6y-rcqx-25mg-jf50z-pH1.2jz-30min-P6.lcd
 方法文件名: RC\$JSS-3362 - JSS-3362-rcqx-FX273.lcm
 批处理文件名: RC\$JSS-3362 - JSS-3362-20250704-FX273.lcb
 样品瓶号: 4-50
 进样体积: 50μl 版本号:6.115
 进样时间: 2025/07/04 23:11:23 实验者: liuqihuizi
 处理时间 (V2) : 2025/07/05 10:49:28 处理者: liuqihuizi
 仪器型号: SHIMADZU LC-2050C(FX273)

<色谱图>

mV

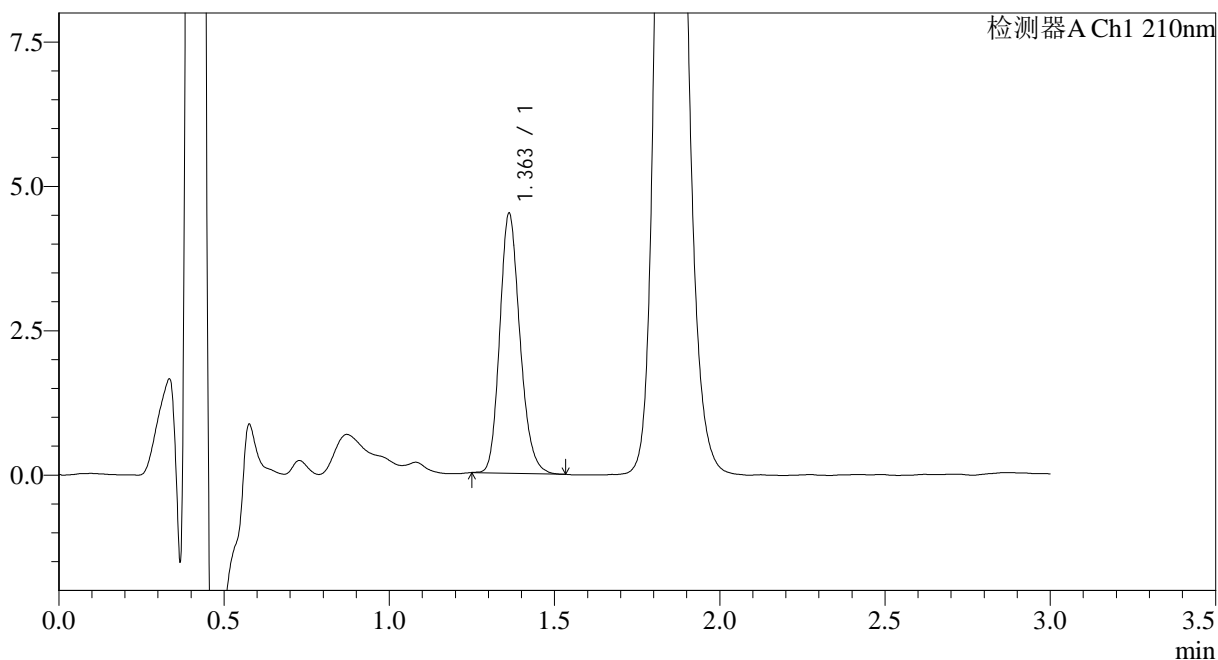

<峰表>

检测器A Ch1 210nm

| 峰号 | 保留时间 | 面积 | 面积% | 高度 | 理论塔板数(USP) | 拖尾因子 | 分离度(USP) |
|----|-------|-------|---------|------|------------|-------|----------|
| 1 | 1.363 | 19150 | 100.000 | 4499 | 2407 | 1.187 | -- |
| 总计 | | 19150 | 100.000 | 4499 | | | |



JSS-3362

<样品信息>

色谱柱:AQ-C18(50*4.6mm,5μm) 流速:2.0ml/min
 柱温:30°C 波长:210nm
 数据文件名: RC\$JSS-3362 - 0-29/24-154-2 - zzp-2024121521p-zj6y-rcqx-25mg-jf50z-pH1.2jz-dz-2-1.lcd
 方法文件名: RC\$JSS-3362 - JSS-3362-rcqx-FX273.lcm
 批处理文件名: RC\$JSS-3362 - JSS-3362-20250704-FX273.lcb
 样品瓶号: 4-27
 进样体积: 50μl 版本号:6.115
 进样时间: 2025/07/04 23:14:49 实验者: liuqihuizi
 处理时间 (V2) : 2025/07/05 10:49:30 处理者: liuqihuizi
 仪器型号: SHIMADZU LC-2050C(FX273)

<色谱图>

mV

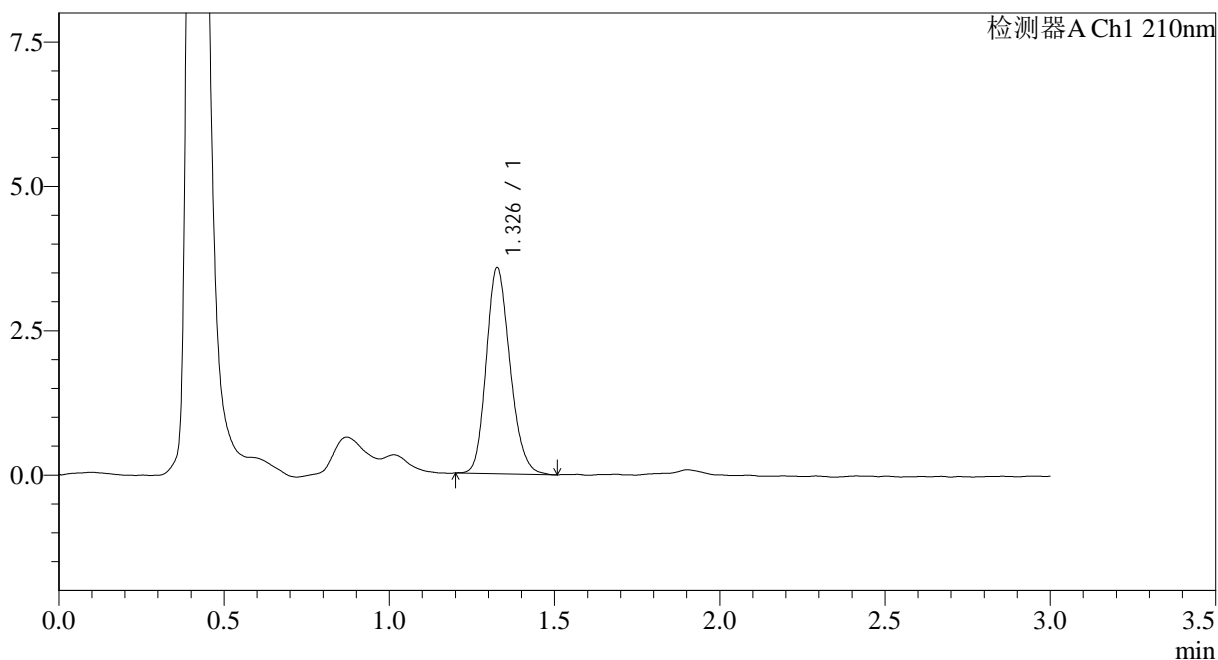

<峰表>

检测器A Ch1 210nm

| 峰号 | 保留时间 | 面积 | 面积% | 高度 | 理论塔板数(USP) | 拖尾因子 | 分离度(USP) |
|----|-------|-------|---------|------|------------|-------|----------|
| 1 | 1.326 | 17869 | 100.000 | 3545 | 1636 | 1.189 | -- |
| 总计 | | 17869 | 100.000 | 3545 | | | |



JSS-3362

<样品信息>

色谱柱:AQ-C18(50*4.6mm,5μm) 流速:2.0ml/min
 柱温:30°C 波长:210nm
 数据文件名: RC\$JSS-3362 - 0-29/24-155-2 - zzp-2024121521p-zj6y-rcqx-25mg-jf50z-pH1.2jz-dz-2-2.lcd
 方法文件名: RC\$JSS-3362 - JSS-3362-rcqx-FX273.lcm
 批处理文件名: RC\$JSS-3362 - JSS-3362-20250704-FX273.lcb
 样品瓶号: 4-27
 进样体积: 50μl 版本号:6.115
 进样时间: 2025/07/04 23:18:15 实验者: liuqihuizi
 处理时间 (V2) : 2025/07/05 10:49:33 处理者: liuqihuizi
 仪器型号: SHIMADZU LC-2050C(FX273)

<色谱图>

mV

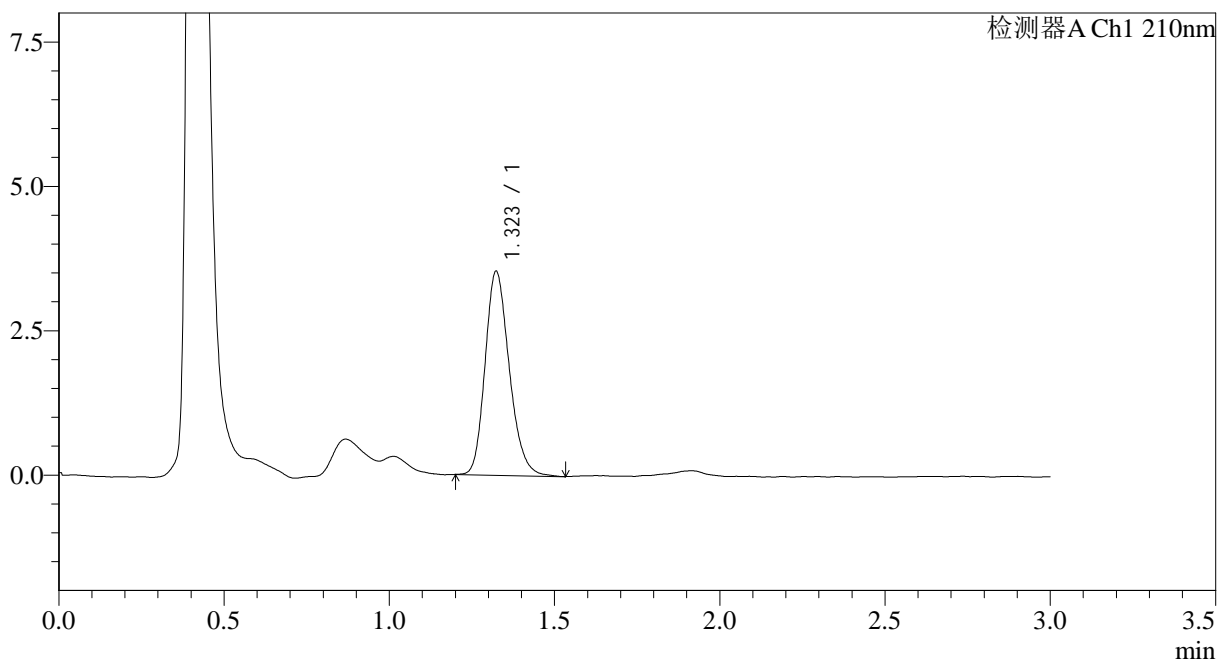

<峰表>

检测器A Ch1 210nm

| 峰号 | 保留时间 | 面积 | 面积% | 高度 | 理论塔板数(USP) | 拖尾因子 | 分离度(USP) |
|----|-------|-------|---------|------|------------|-------|----------|
| 1 | 1.323 | 17989 | 100.000 | 3530 | 1588 | 1.210 | -- |
| 总计 | | 17989 | 100.000 | 3530 | | | |