SHIMADZU LabSolutions

SMF-4108

<样品信息>

色谱柱 : XB-C18(50*4.6mm,5μm） 流速: 1.0ml/min
柱 温 : 30℃ 波长: 225nm
数据文件名 : RC$SMF-4108 - 0-38/18-1100-2 - 2025070921p-zzp-rcqx-pH4.5jz-2.5mg-rj.lcd
方法文件名 : RC$SMF-4108 - SMF-4108-RCQX-FX267.lcm
批处理文件名: RC$SMF-4108 - 20250818-RC-FX267.lcb
样品瓶号 : 1-9
进样体积 : 20 μl 版本号: 6.115
进样时间 : 2025/08/18 14:47:30 实验者: wangdan
处理时间（V2） : 2025/08/19 14:13:31 处理者: wangdan
仪器型号 : SHIMADZU LC-2050C(FX267)

<色谱图>

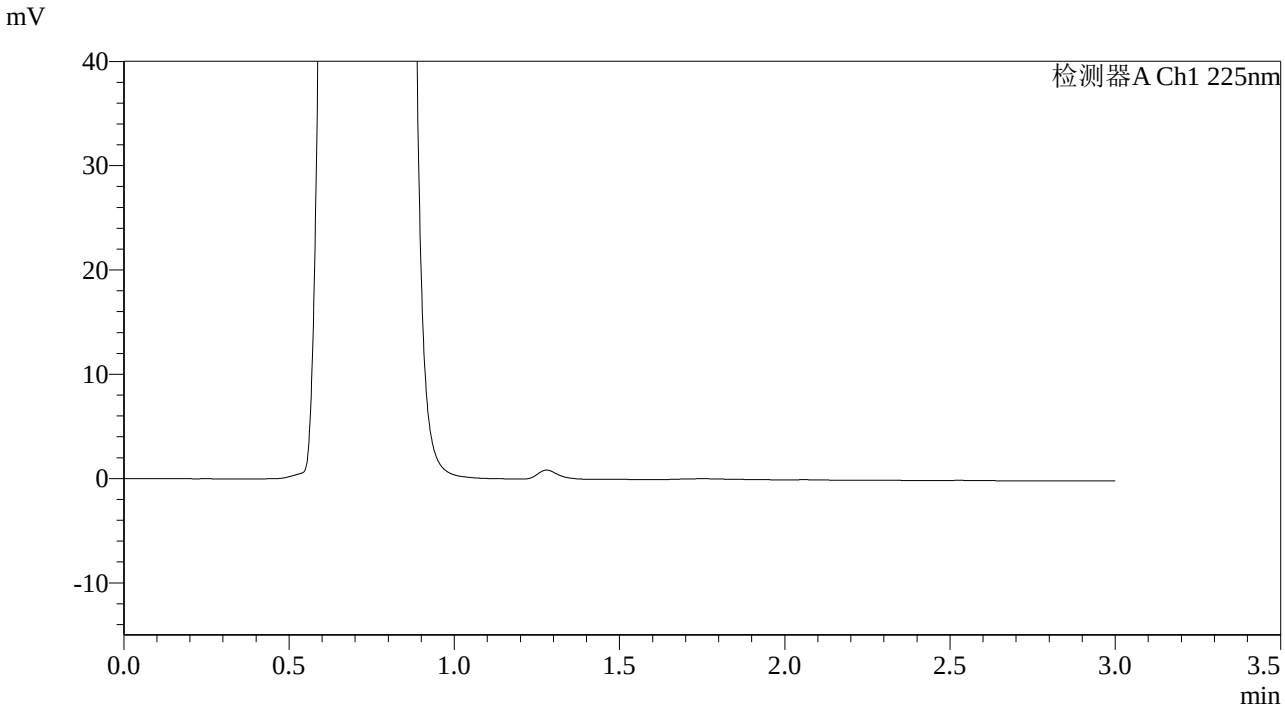

<峰表>

检测器A Ch1 225nm

峰号	保留时间	面积	面积%	高度	理论塔板数(USP)	拖尾因子	分离度(USP)
总计							

SHIMADZU LabSolutions

SMF-4108

<样品信息>

色谱柱　　: XB-C18(50*4.6mm,5μm）　　流速: 1.0ml/min
柱 温　　: 30℃　　波长: 225nm
数据文件名 : RC$SMF-4108 - 0-38/18-1101-2 - 2025070921p-zzp-rcqx-pH4.5jz-2.5mg-dz1-1.lcd
方法文件名 : RC$SMF-4108 - SMF-4108-RCQX-FX267.lcm
批处理文件名: RC$SMF-4108 - 20250818-RC-FX267.lcb
样品瓶号　: 1-18
进样体积　: 20 μl　　版本号: 6.115
进样时间　: 2025/08/18 14:50:54　　实验者: wangdan
处理时间（V2）: 2025/08/19 14:13:36　　处理者: wangdan
仪器型号　: SHIMADZU LC-2050C(FX267)

<色谱图>

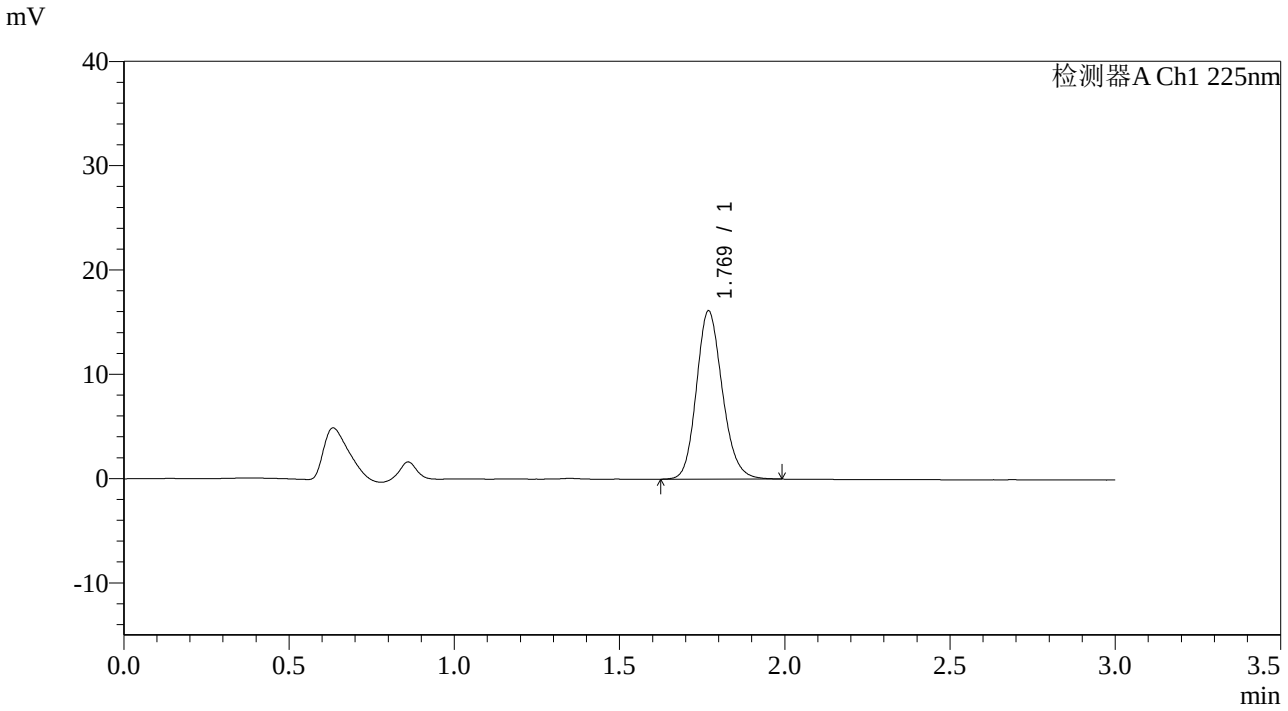

<峰表>

检测器A Ch1 225nm

峰号	保留时间	面积	面积%	高度	理论塔板数(USP)	拖尾因子	分离度(USP)
1	1.769	88140	100.000	16100	2481	1.164	--
总计		88140	100.000	16100			

SHIMADZU LabSolutions

SMF-4108

<样品信息>

色谱柱 : XB-C18(50*4.6mm,5μm） 流速: 1.0ml/min
柱 温 : 30℃ 波长: 225nm
数据文件名 : RC$SMF-4108 - 0-38/18-1102-2 - 2025070921p-zzp-rcqx-pH4.5jz-2.5mg-dz1-2.lcd
方法文件名 : RC$SMF-4108 - SMF-4108-RCQX-FX267.lcm
批处理文件名: RC$SMF-4108 - 20250818-RC-FX267.lcb
样品瓶号 : 1-18
进样体积 : 20 μl 版本号: 6.115
进样时间 : 2025/08/18 14:54:18 实验者: wangdan
处理时间（V2） : 2025/08/19 14:13:40 处理者: wangdan
仪器型号 : SHIMADZU LC-2050C(FX267)

<色谱图>

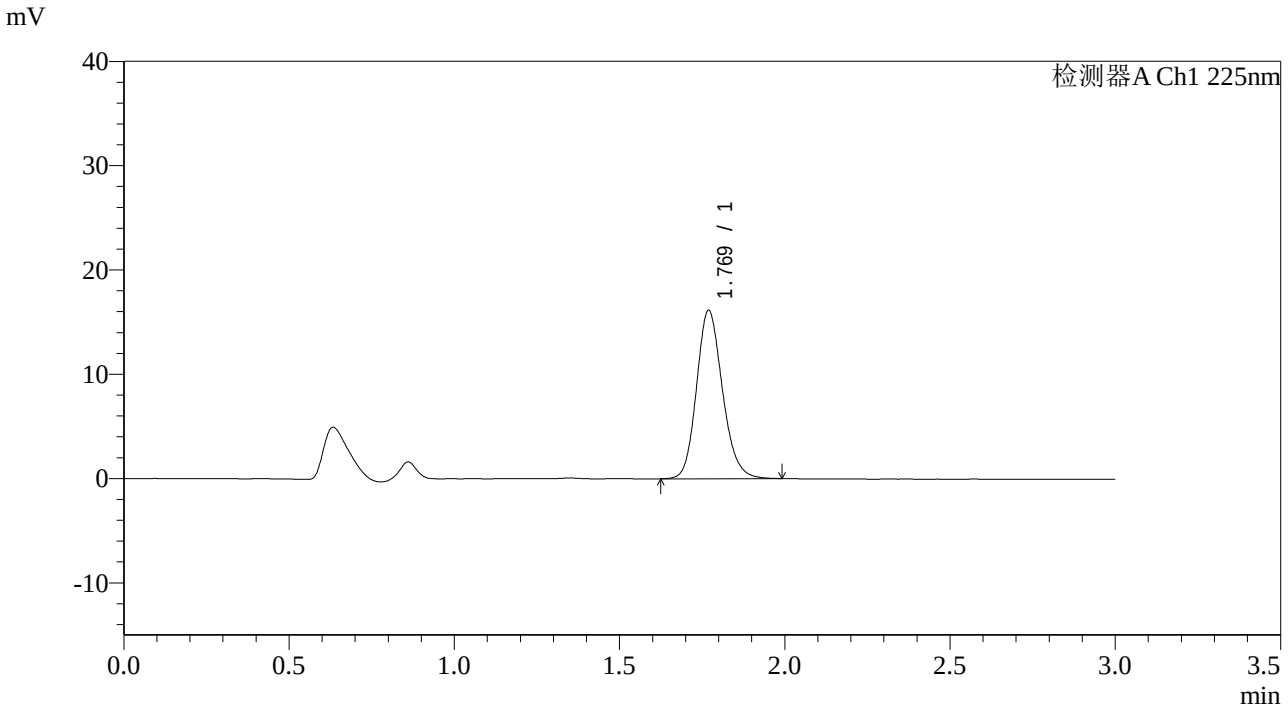

<峰表>

检测器A Ch1 225nm

峰号	保留时间	面积	面积%	高度	理论塔板数(USP)	拖尾因子	分离度(USP)
1	1.769	88266	100.000	16123	2483	1.164	--
总计		88266	100.000	16123			

SHIMADZU LabSolutions

SMF-4108

<样品信息>

色谱柱 : XB-C18(50*4.6mm,5μm） 流速: 1.0ml/min
柱 温 : 30℃ 波长: 225nm
数据文件名 : RC$SMF-4108 - 0-38/18-1103-2 - 2025070921p-zzp-rcqx-pH4.5jz-2.5mg-dz1-3.lcd
方法文件名 : RC$SMF-4108 - SMF-4108-RCQX-FX267.lcm
批处理文件名: RC$SMF-4108 - 20250818-RC-FX267.lcb
样品瓶号 : 1-18
进样体积 : 20 μl 版本号: 6.115
进样时间 : 2025/08/18 14:57:41 实验者: wangdan
处理时间（V2） : 2025/08/19 14:13:43 处理者: wangdan
仪器型号 : SHIMADZU LC-2050C(FX267)

<色谱图>

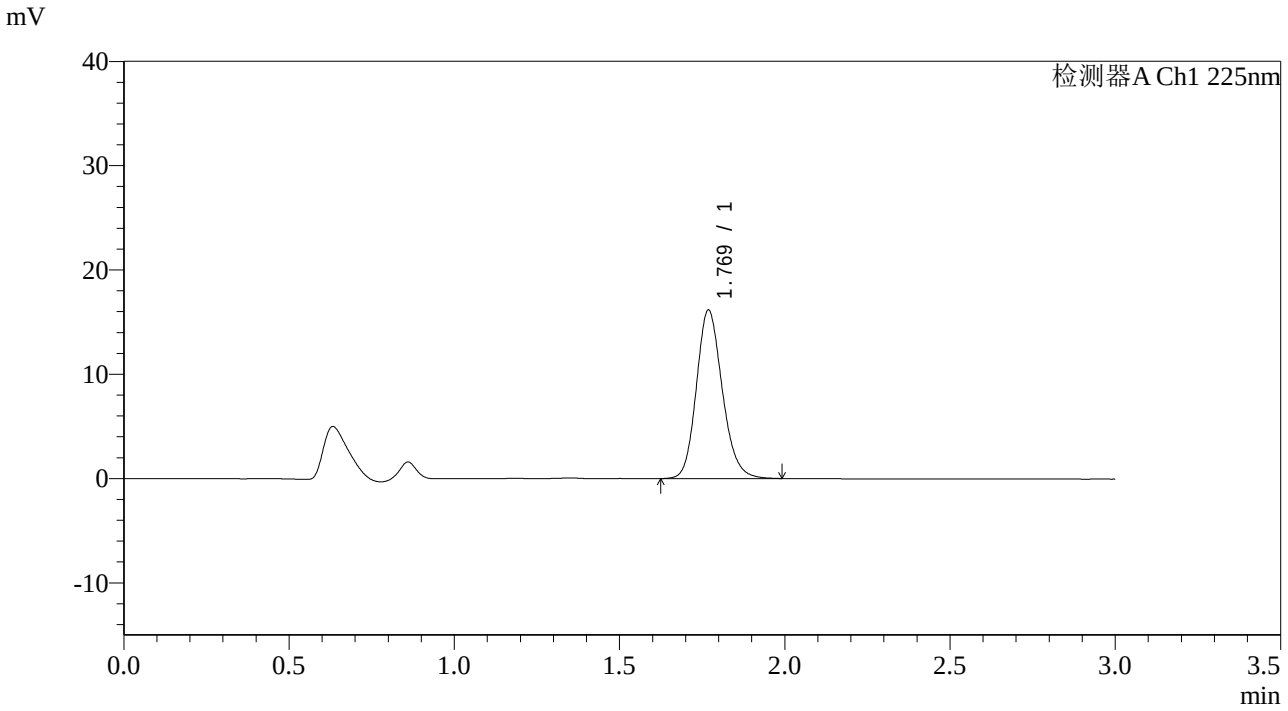

<峰表>

检测器A Ch1 225nm

峰号	保留时间	面积	面积%	高度	理论塔板数(USP)	拖尾因子	分离度(USP)
1	1.769	88369	100.000	16114	2476	1.166	--
总计		88369	100.000	16114			

SHIMADZU LabSolutions

SMF-4108

<样品信息>

色谱柱　　: XB-C18(50*4.6mm,5μm）　　流速: 1.0ml/min
柱 温　　: 30℃　　波长: 225nm
数据文件名 : RC$SMF-4108 - 0-38/18-1104-2 - 2025070921p-zzp-rcqx-pH4.5jz-2.5mg-dz1-4.lcd
方法文件名 : RC$SMF-4108 - SMF-4108-RCQX-FX267.lcm
批处理文件名: RC$SMF-4108 - 20250818-RC-FX267.lcb
样品瓶号　: 1-18
进样体积　: 20 μl　　版本号: 6.115
进样时间　: 2025/08/18 15:01:04　　实验者: wangdan
处理时间（V2）: 2025/08/19 14:13:46　　处理者: wangdan
仪器型号　: SHIMADZU LC-2050C(FX267)

<色谱图>

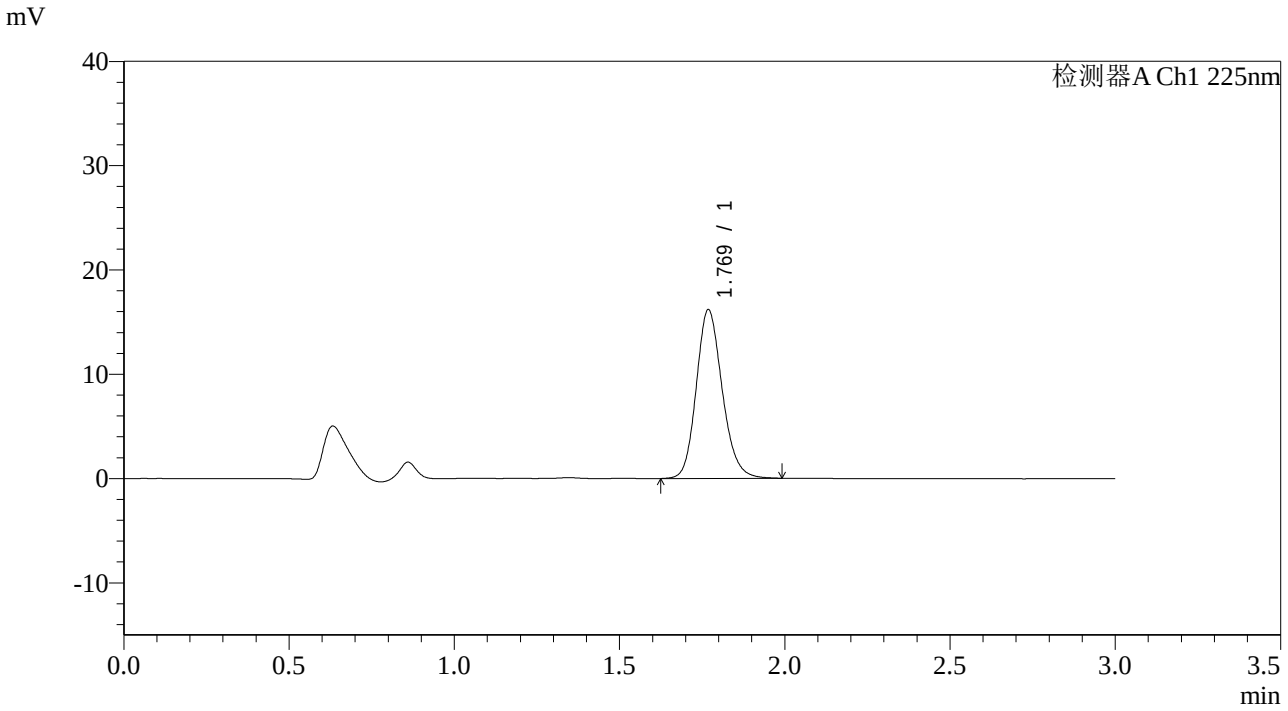

<峰表>

检测器A Ch1 225nm

峰号	保留时间	面积	面积%	高度	理论塔板数(USP)	拖尾因子	分离度(USP)
1	1.769	88430	100.000	16123	2482	1.166	--
总计		88430	100.000	16123			

SHIMADZU LabSolutions

SMF-4108

<样品信息>

色谱柱 : XB-C18(50*4.6mm,5μm） 流速: 1.0ml/min
柱 温 : 30℃ 波长: 225nm
数据文件名 : RC$SMF-4108 - 0-38/18-1105-2 - 2025070921p-zzp-rcqx-pH4.5jz-2.5mg-dz1-5.lcd
方法文件名 : RC$SMF-4108 - SMF-4108-RCQX-FX267.lcm
批处理文件名: RC$SMF-4108 - 20250818-RC-FX267.lcb
样品瓶号 : 1-18
进样体积 : 20 μl 版本号: 6.115
进样时间 : 2025/08/18 15:04:28 实验者: wangdan
处理时间（V2） : 2025/08/19 14:13:49 处理者: wangdan
仪器型号 : SHIMADZU LC-2050C(FX267)

<色谱图>

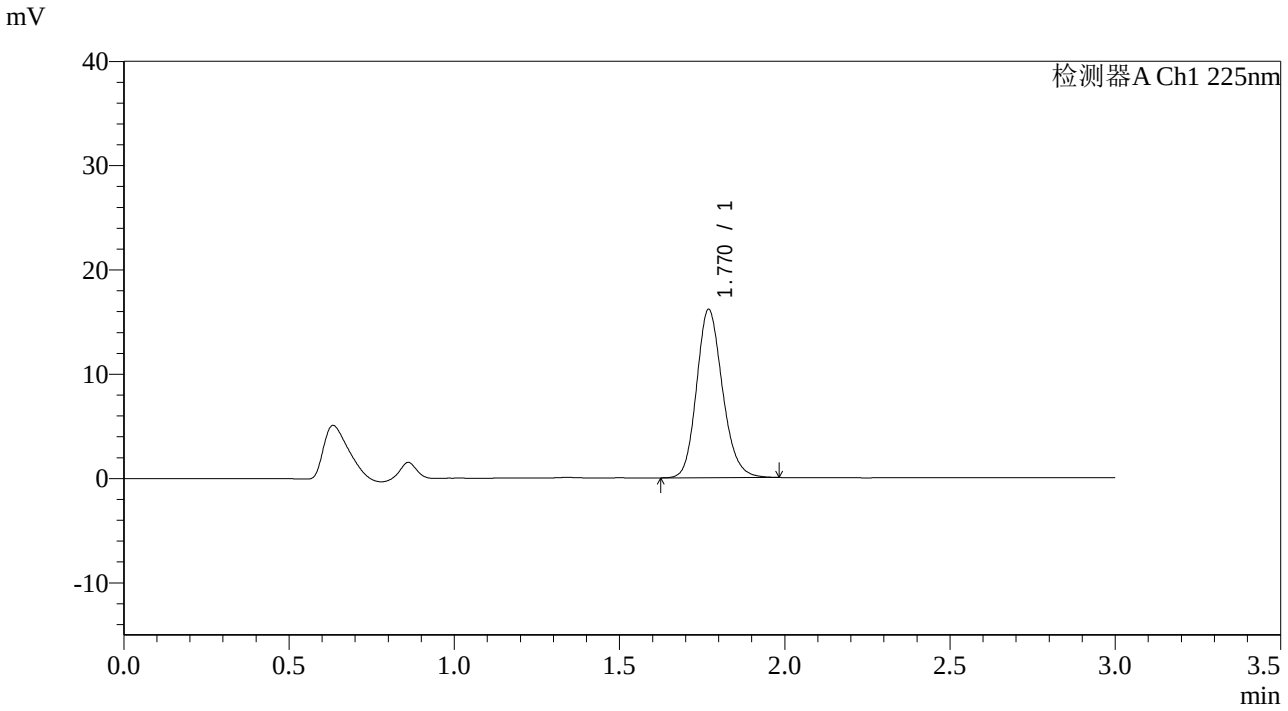

<峰表>

检测器A Ch1 225nm

峰号	保留时间	面积	面积%	高度	理论塔板数(USP)	拖尾因子	分离度(USP)
1	1.770	88080	100.000	16123	2488	1.167	--
总计		88080	100.000	16123			

SHIMADZU LabSolutions

SMF-4108

<样品信息>

色谱柱 : XB-C18(50*4.6mm,5μm） 流速: 1.0ml/min
柱 温 : 30℃ 波长: 225nm
数据文件名 : RC$SMF-4108 - 0-38/18-1106-2 - 2025070921p-zzp-rcqx-pH4.5jz-2.5mg-5min-P1.lcd
方法文件名 : RC$SMF-4108 - SMF-4108-RCQX-FX267.lcm
批处理文件名: RC$SMF-4108 - 20250818-RC-FX267.lcb
样品瓶号 : 1-1
进样体积 : 20 μl 版本号: 6.115
进样时间 : 2025/08/18 15:07:50 实验者: wangdan
处理时间（V2） : 2025/08/19 14:13:52 处理者: wangdan
仪器型号 : SHIMADZU LC-2050C(FX267)

<色谱图>

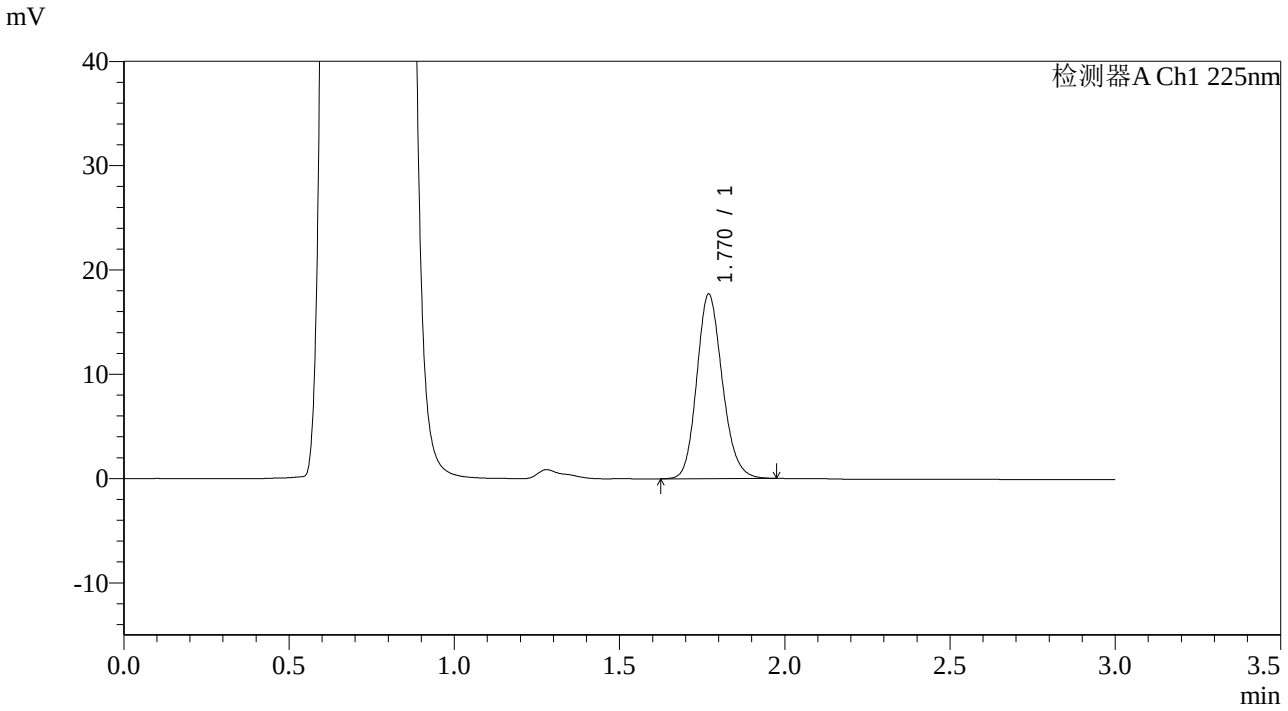

<峰表>

检测器A Ch1 225nm

峰号	保留时间	面积	面积%	高度	理论塔板数(USP)	拖尾因子	分离度(USP)
1	1.770	95296	100.000	17674	2544	1.163	--
总计		95296	100.000	17674			

SHIMADZU LabSolutions

SMF-4108

<样品信息>

色谱柱 : XB-C18(50*4.6mm,5μm） 流速: 1.0ml/min
柱 温 : 30℃ 波长: 225nm
数据文件名 : RC$SMF-4108 - 0-38/18-1107-2 - 2025070921p-zzp-rcqx-pH4.5jz-2.5mg-5min-P2.lcd
方法文件名 : RC$SMF-4108 - SMF-4108-RCQX-FX267.lcm
批处理文件名: RC$SMF-4108 - 20250818-RC-FX267.lcb
样品瓶号 : 1-10
进样体积 : 20 μl 版本号: 6.115
进样时间 : 2025/08/18 15:11:13 实验者: wangdan
处理时间（V2） : 2025/08/19 14:13:55 处理者: wangdan
仪器型号 : SHIMADZU LC-2050C(FX267)

<色谱图>

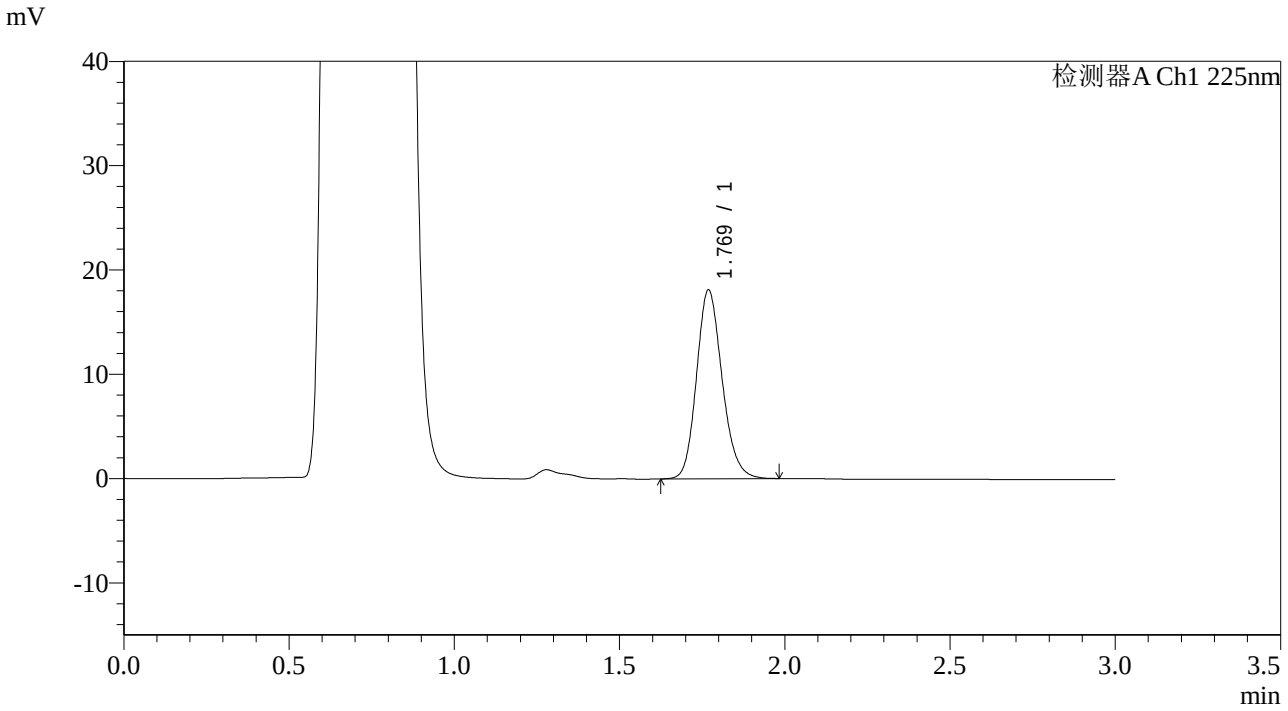

<峰表>

检测器A Ch1 225nm

峰号	保留时间	面积	面积%	高度	理论塔板数(USP)	拖尾因子	分离度(USP)
1	1.769	97658	100.000	18063	2541	1.166	--
总计		97658	100.000	18063			

SHIMADZU LabSolutions

SMF-4108

<样品信息>

色谱柱 : XB-C18(50*4.6mm,5μm） 流速: 1.0ml/min
柱 温 : 30℃ 波长: 225nm
数据文件名 : RC$SMF-4108 - 0-38/18-1108-2 - 2025070921p-zzp-rcqx-pH4.5jz-2.5mg-5min-P3.lcd
方法文件名 : RC$SMF-4108 - SMF-4108-RCQX-FX267.lcm
批处理文件名: RC$SMF-4108 - 20250818-RC-FX267.lcb
样品瓶号 : 1-19
进样体积 : 20 μl 版本号: 6.115
进样时间 : 2025/08/18 15:14:36 实验者: wangdan
处理时间（V2） : 2025/08/19 14:13:58 处理者: wangdan
仪器型号 : SHIMADZU LC-2050C(FX267)

<色谱图>

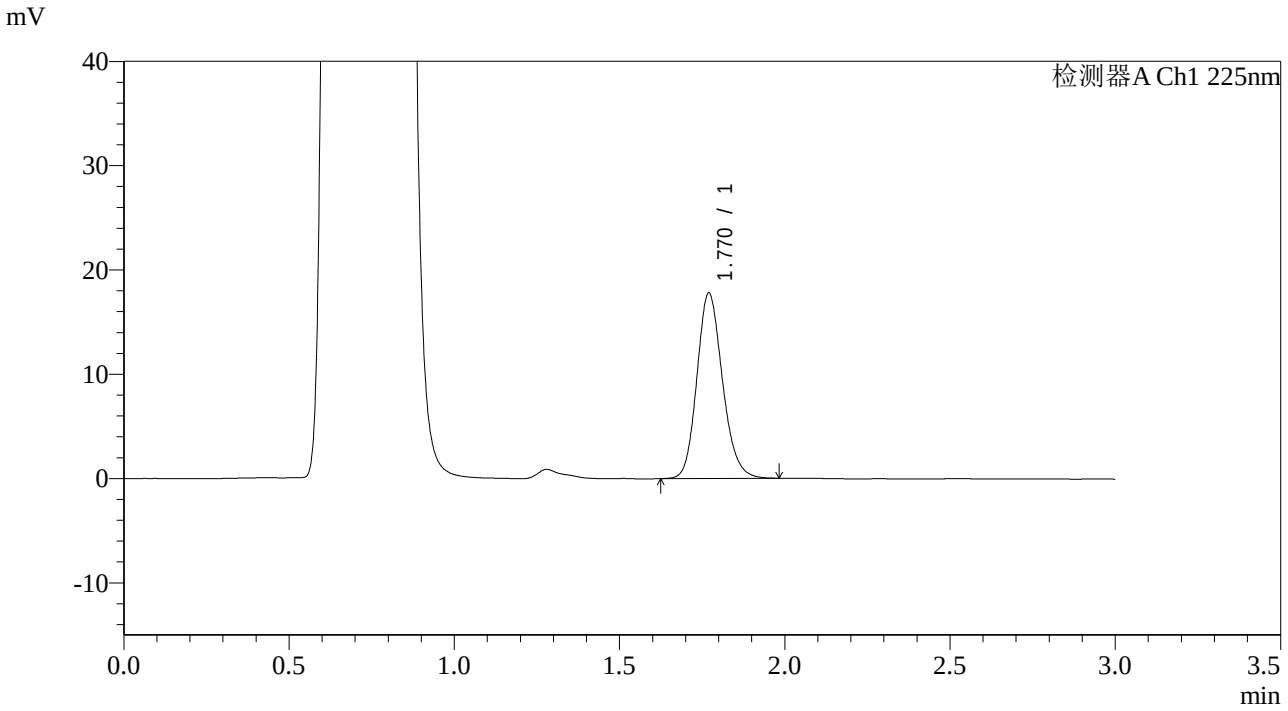

<峰表>

检测器A Ch1 225nm

峰号	保留时间	面积	面积%	高度	理论塔板数(USP)	拖尾因子	分离度(USP)
1	1.770	95860	100.000	17773	2543	1.164	--
总计		95860	100.000	17773			

SHIMADZU LabSolutions

SMF-4108

<样品信息>

色谱柱　　: XB-C18(50*4.6mm,5μm）　　流速: 1.0ml/min
柱 温　　: 30℃　　波长: 225nm
数据文件名 : RC$SMF-4108 - 0-38/18-1109-2 - 2025070921p-zzp-rcqx-pH4.5jz-2.5mg-5min-P4.lcd
方法文件名 : RC$SMF-4108 - SMF-4108-RCQX-FX267.lcm
批处理文件名: RC$SMF-4108 - 20250818-RC-FX267.lcb
样品瓶号　: 1-28
进样体积　: 20 μl　　版本号: 6.115
进样时间　: 2025/08/18 15:17:59　　实验者: wangdan
处理时间（V2）: 2025/08/19 14:14:01　　处理者: wangdan
仪器型号　: SHIMADZU LC-2050C(FX267)

<色谱图>

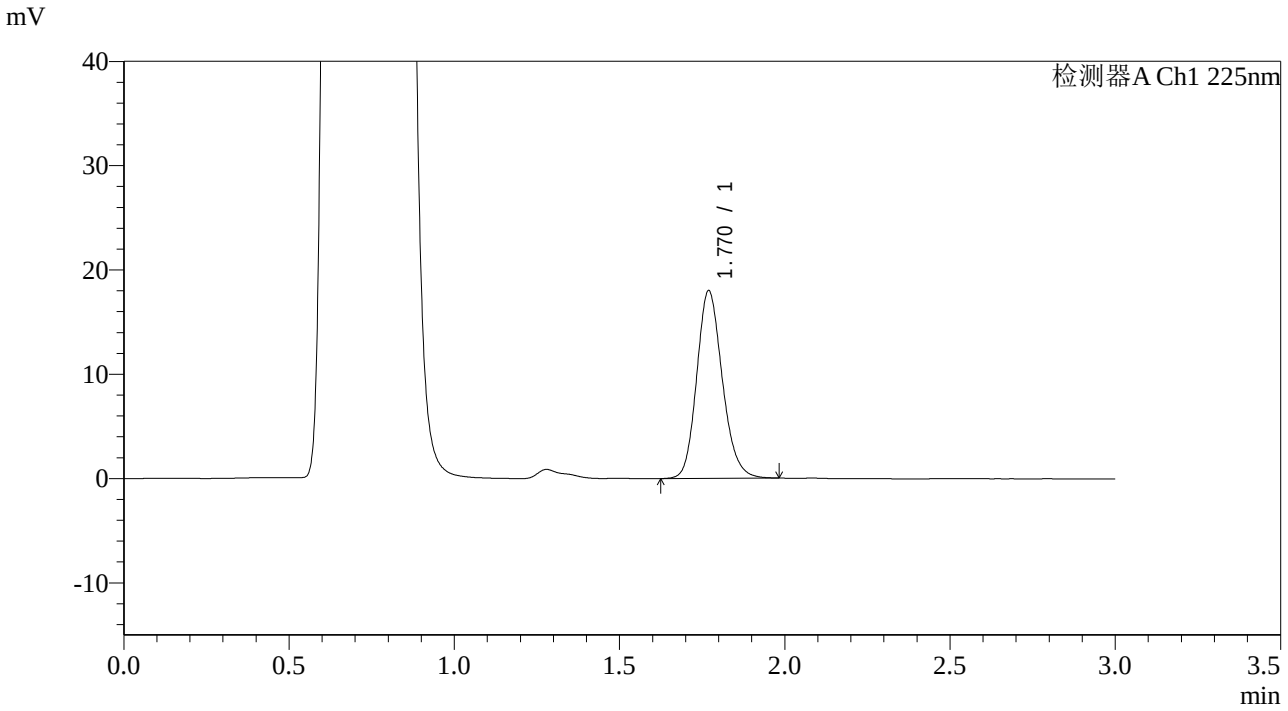

<峰表>

检测器A Ch1 225nm

峰号	保留时间	面积	面积%	高度	理论塔板数(USP)	拖尾因子	分离度(USP)
1	1.770	97093	100.000	17968	2539	1.166	--
总计		97093	100.000	17968			

SHIMADZU LabSolutions

SMF-4108

<样品信息>

色谱柱 : XB-C18(50*4.6mm,5μm） 流速: 1.0ml/min
柱 温 : 30℃ 波长: 225nm
数据文件名 : RC$SMF-4108 - 0-38/18-1110-2 - 2025070921p-zzp-rcqx-pH4.5jz-2.5mg-5min-P5.lcd
方法文件名 : RC$SMF-4108 - SMF-4108-RCQX-FX267.lcm
批处理文件名: RC$SMF-4108 - 20250818-RC-FX267.lcb
样品瓶号 : 1-37
进样体积 : 20 μl 版本号: 6.115
进样时间 : 2025/08/18 15:21:20 实验者: wangdan
处理时间（V2） : 2025/08/19 14:14:04 处理者: wangdan
仪器型号 : SHIMADZU LC-2050C(FX267)

<色谱图>

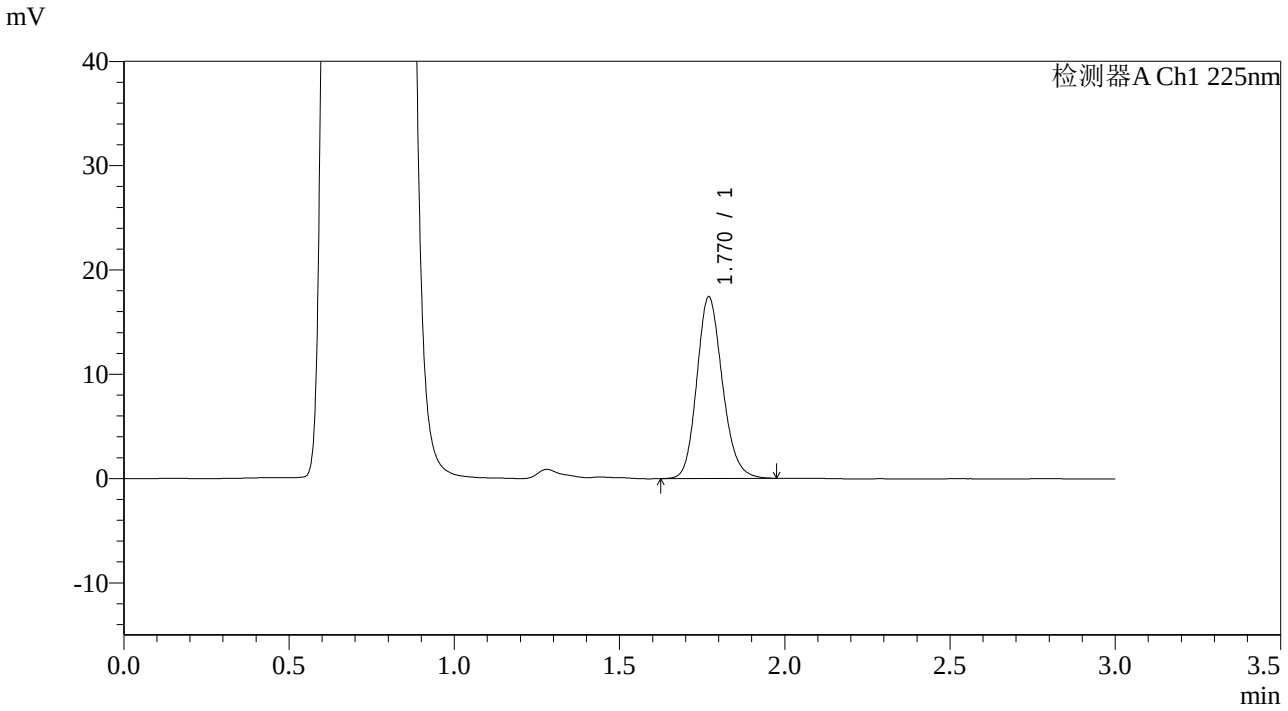

<峰表>

检测器A Ch1 225nm

峰号	保留时间	面积	面积%	高度	理论塔板数(USP)	拖尾因子	分离度(USP)
1	1.770	93908	100.000	17398	2538	1.164	--
总计		93908	100.000	17398			

SHIMADZU LabSolutions

SMF-4108

<样品信息>

色谱柱 : XB-C18(50*4.6mm,5μm） 流速: 1.0ml/min
柱 温 : 30℃ 波长: 225nm
数据文件名 : RC$SMF-4108 - 0-38/18-1111-2 - 2025070921p-zzp-rcqx-pH4.5jz-2.5mg-5min-P6.lcd
方法文件名 : RC$SMF-4108 - SMF-4108-RCQX-FX267.lcm
批处理文件名: RC$SMF-4108 - 20250818-RC-FX267.lcb
样品瓶号 : 1-46
进样体积 : 20 μl 版本号: 6.115
进样时间 : 2025/08/18 15:24:43 实验者: wangdan
处理时间（V2） : 2025/08/19 14:14:07 处理者: wangdan
仪器型号 : SHIMADZU LC-2050C(FX267)

<色谱图>

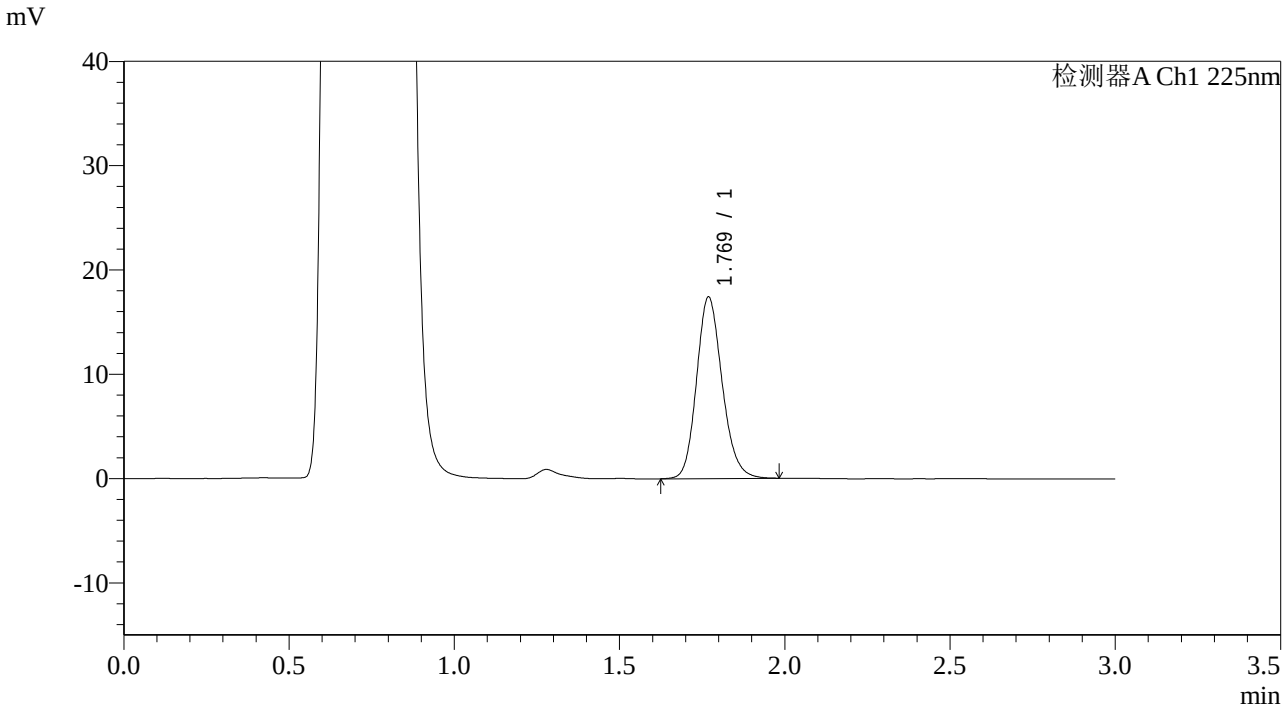

<峰表>

检测器A Ch1 225nm

峰号	保留时间	面积	面积%	高度	理论塔板数(USP)	拖尾因子	分离度(USP)
1	1.769	93916	100.000	17370	2543	1.165	--
总计		93916	100.000	17370			

SHIMADZU LabSolutions

SMF-4108

<样品信息>

色谱柱 : XB-C18(50*4.6mm,5μm） 流速: 1.0ml/min
柱 温 : 30℃ 波长: 225nm
数据文件名 : RC$SMF-4108 - 0-38/18-1112-2 - 2025070921p-zzp-rcqx-pH4.5jz-2.5mg-10min-P1.lcd
方法文件名 : RC$SMF-4108 - SMF-4108-RCQX-FX267.lcm
批处理文件名: RC$SMF-4108 - 20250818-RC-FX267.lcb
样品瓶号 : 1-2
进样体积 : 20 μl 版本号: 6.115
进样时间 : 2025/08/18 15:28:06 实验者: wangdan
处理时间（V2） : 2025/08/19 14:14:10 处理者: wangdan
仪器型号 : SHIMADZU LC-2050C(FX267)

<色谱图>

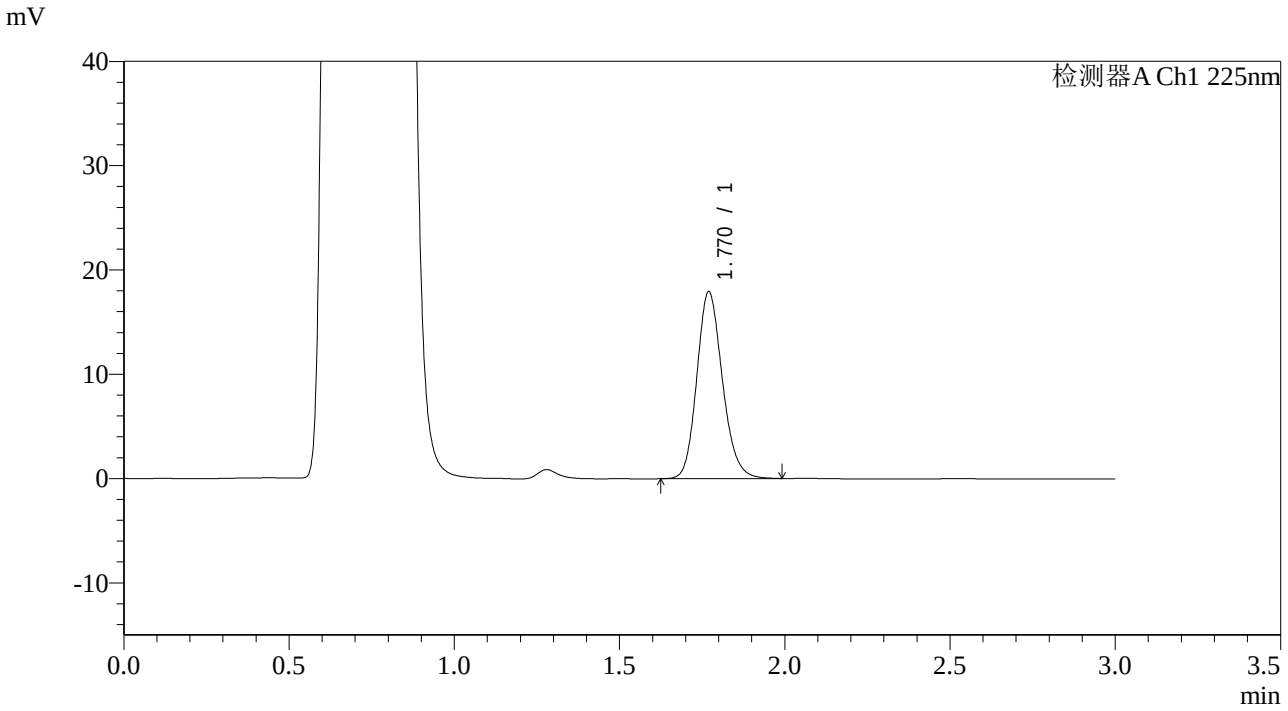

<峰表>

检测器A Ch1 225nm

峰号	保留时间	面积	面积%	高度	理论塔板数(USP)	拖尾因子	分离度(USP)
1	1.770	96594	100.000	17906	2547	1.164	--
总计		96594	100.000	17906			

SHIMADZU LabSolutions

SMF-4108

<样品信息>

色谱柱 : XB-C18(50*4.6mm,5μm） 流速: 1.0ml/min
柱 温 : 30℃ 波长: 225nm
数据文件名 : RC$SMF-4108 - 0-38/18-1113-2 - 2025070921p-zzp-rcqx-pH4.5jz-2.5mg-10min-P2.lcd
方法文件名 : RC$SMF-4108 - SMF-4108-RCQX-FX267.lcm
批处理文件名: RC$SMF-4108 - 20250818-RC-FX267.lcb
样品瓶号 : 1-11
进样体积 : 20 μl 版本号: 6.115
进样时间 : 2025/08/18 15:31:27 实验者: wangdan
处理时间（V2） : 2025/08/19 14:14:13 处理者: wangdan
仪器型号 : SHIMADZU LC-2050C(FX267)

<色谱图>

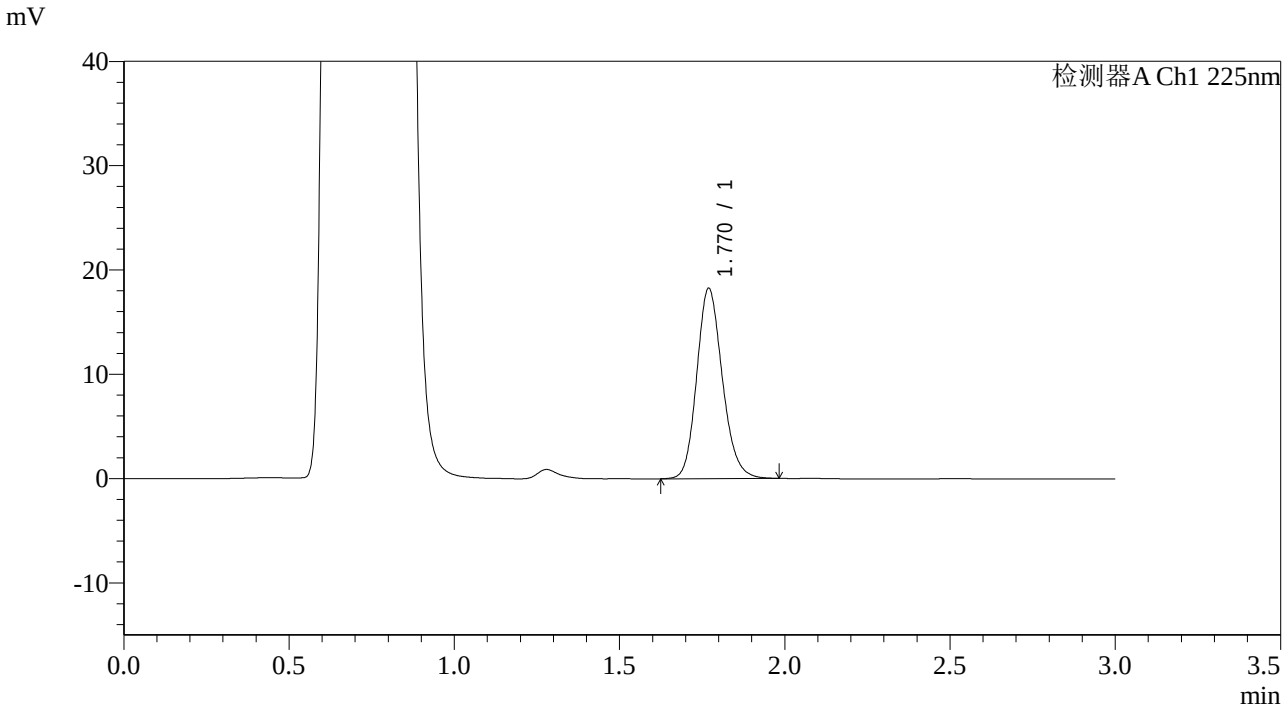

<峰表>

检测器A Ch1 225nm

峰号	保留时间	面积	面积%	高度	理论塔板数(USP)	拖尾因子	分离度(USP)
1	1.770	98429	100.000	18229	2544	1.163	--
总计		98429	100.000	18229			

SHIMADZU LabSolutions

SMF-4108

<样品信息>

色谱柱 : XB-C18(50*4.6mm,5μm） 流速: 1.0ml/min
柱 温 : 30℃ 波长: 225nm
数据文件名 : RC$SMF-4108 - 0-38/18-1114-2 - 2025070921p-zzp-rcqx-pH4.5jz-2.5mg-10min-P3.lcd
方法文件名 : RC$SMF-4108 - SMF-4108-RCQX-FX267.lcm
批处理文件名: RC$SMF-4108 - 20250818-RC-FX267.lcb
样品瓶号 : 1-20
进样体积 : 20 μl 版本号: 6.115
进样时间 : 2025/08/18 15:34:49 实验者: wangdan
处理时间（V2） : 2025/08/19 14:14:16 处理者: wangdan
仪器型号 : SHIMADZU LC-2050C(FX267)

<色谱图>

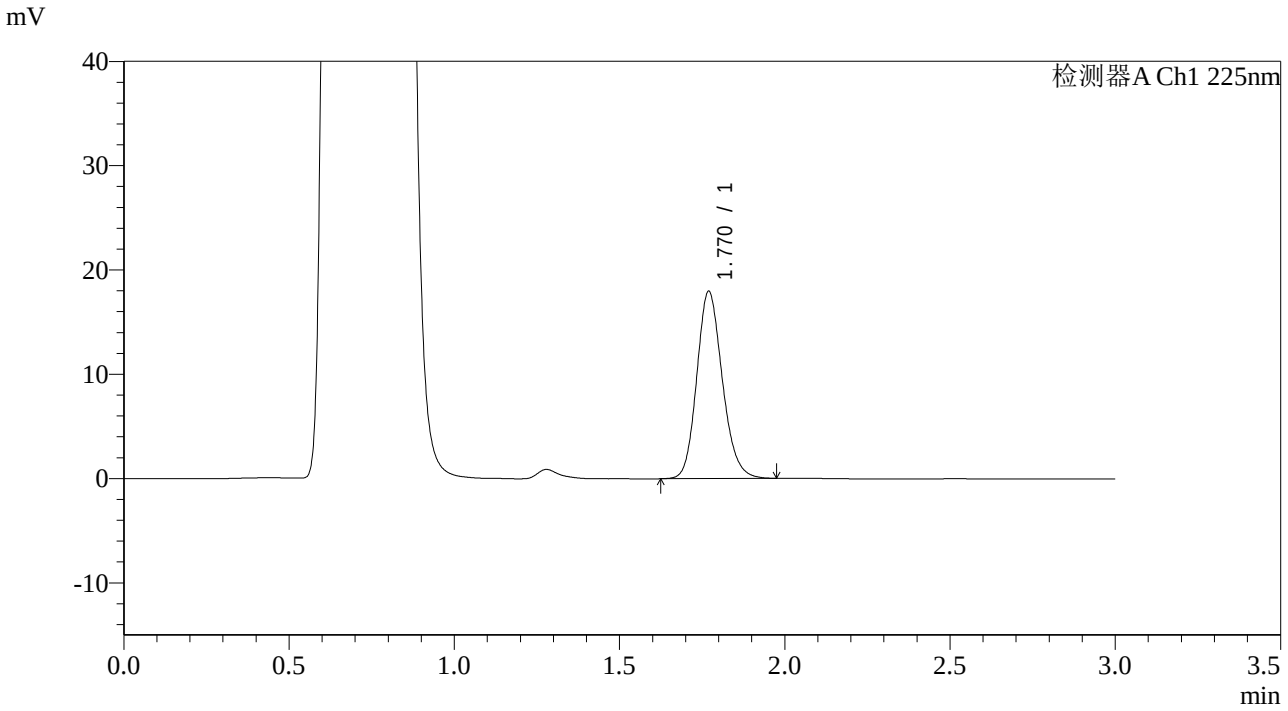

<峰表>

检测器A Ch1 225nm

峰号	保留时间	面积	面积%	高度	理论塔板数(USP)	拖尾因子	分离度(USP)
1	1.770	96724	100.000	17930	2540	1.163	--
总计		96724	100.000	17930			

SHIMADZU LabSolutions

SMF-4108

<样品信息>

色谱柱 : XB-C18(50*4.6mm,5μm） 流速: 1.0ml/min
柱 温 : 30℃ 波长: 225nm
数据文件名 : RC$SMF-4108 - 0-38/18-1115-2 - 2025070921p-zzp-rcqx-pH4.5jz-2.5mg-10min-P4.lcd
方法文件名 : RC$SMF-4108 - SMF-4108-RCQX-FX267.lcm
批处理文件名: RC$SMF-4108 - 20250818-RC-FX267.lcb
样品瓶号 : 1-29
进样体积 : 20 μl 版本号: 6.115
进样时间 : 2025/08/18 15:38:12 实验者: wangdan
处理时间（V2） : 2025/08/19 14:14:19 处理者: wangdan
仪器型号 : SHIMADZU LC-2050C(FX267)

<色谱图>

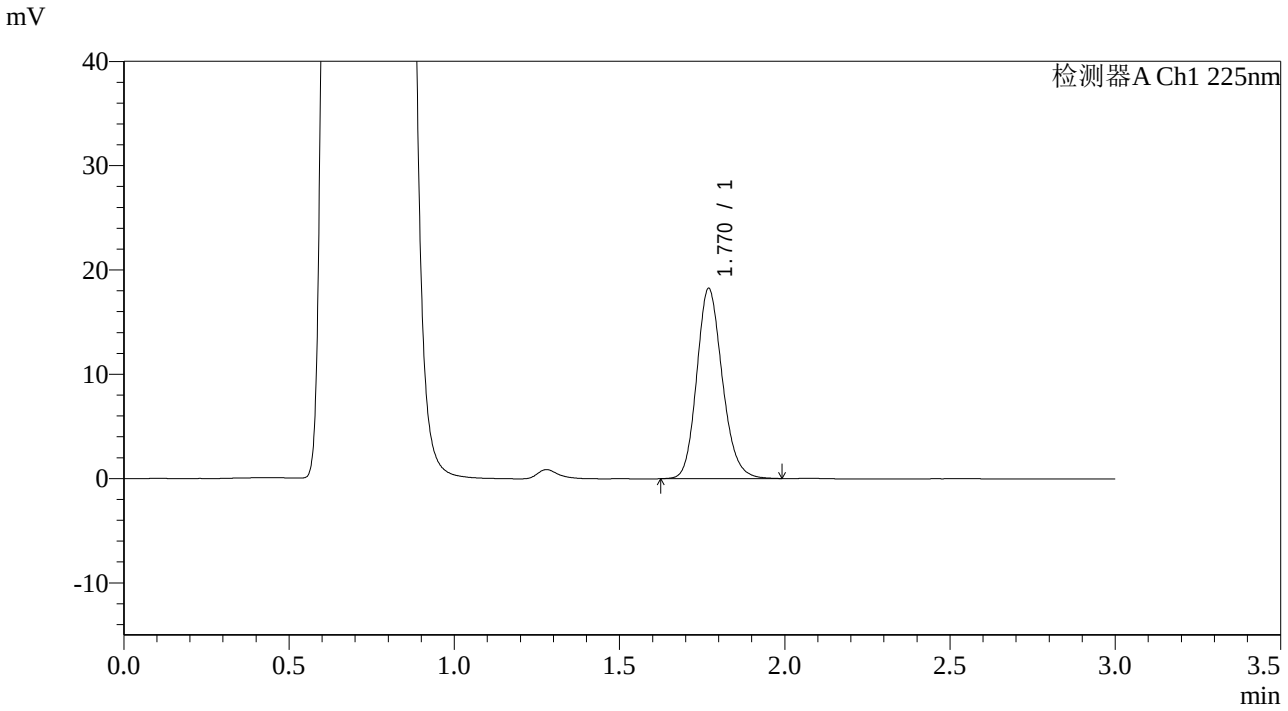

<峰表>

检测器A Ch1 225nm

峰号	保留时间	面积	面积%	高度	理论塔板数(USP)	拖尾因子	分离度(USP)
1	1.770	98292	100.000	18211	2549	1.165	--
总计		98292	100.000	18211			

SHIMADZU LabSolutions

SMF-4108

<样品信息>

色谱柱 : XB-C18(50*4.6mm,5μm） 流速: 1.0ml/min
柱 温 : 30℃ 波长: 225nm
数据文件名 : RC$SMF-4108 - 0-38/18-1116-2 - 2025070921p-zzp-rcqx-pH4.5jz-2.5mg-10min-P5.lcd
方法文件名 : RC$SMF-4108 - SMF-4108-RCQX-FX267.lcm
批处理文件名: RC$SMF-4108 - 20250818-RC-FX267.lcb
样品瓶号 : 1-38
进样体积 : 20 μl 版本号: 6.115
进样时间 : 2025/08/18 15:41:35 实验者: wangdan
处理时间（V2） : 2025/08/19 14:14:22 处理者: wangdan
仪器型号 : SHIMADZU LC-2050C(FX267)

<色谱图>

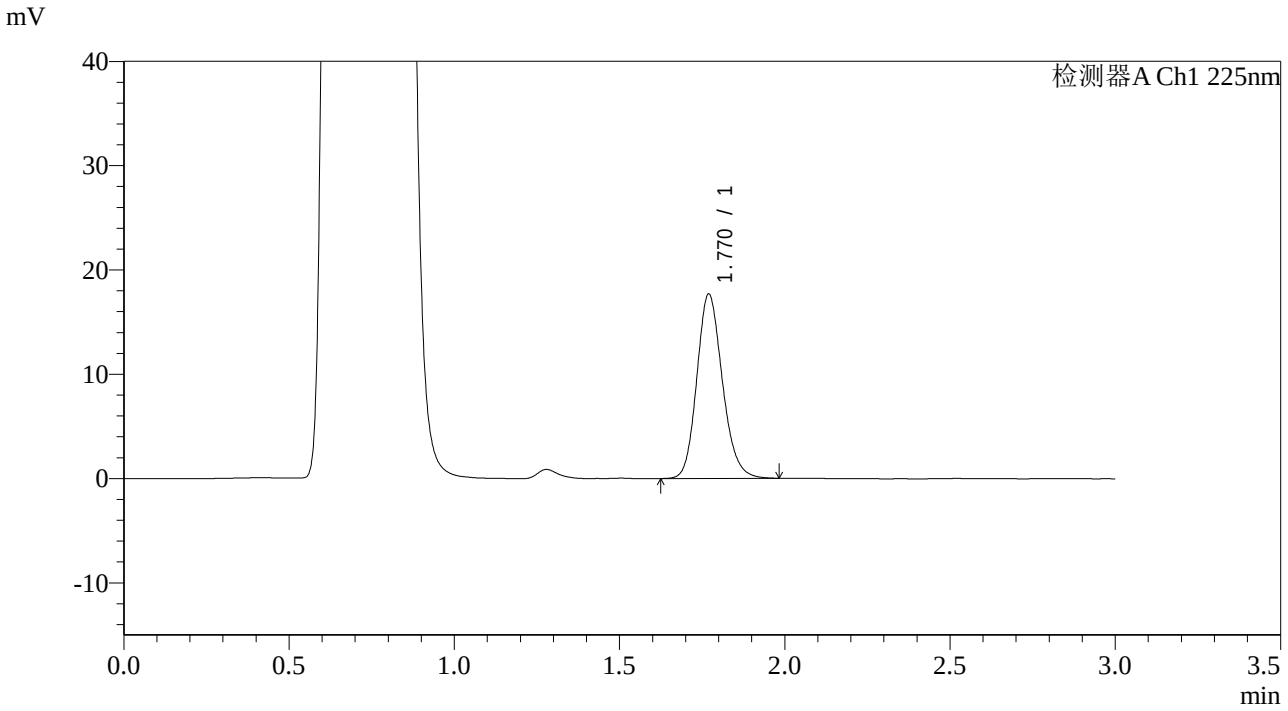

<峰表>

检测器A Ch1 225nm

峰号	保留时间	面积	面积%	高度	理论塔板数(USP)	拖尾因子	分离度(USP)
1	1.770	95265	100.000	17667	2547	1.165	--
总计		95265	100.000	17667			

SHIMADZU LabSolutions

SMF-4108

<样品信息>

色谱柱 : XB-C18(50*4.6mm,5μm） 流速: 1.0ml/min
柱 温 : 30℃ 波长: 225nm
数据文件名 : RC$SMF-4108 - 0-38/18-1117-2 - 2025070921p-zzp-rcqx-pH4.5jz-2.5mg-10min-P6.lcd
方法文件名 : RC$SMF-4108 - SMF-4108-RCQX-FX267.lcm
批处理文件名: RC$SMF-4108 - 20250818-RC-FX267.lcb
样品瓶号 : 1-47
进样体积 : 20 μl 版本号: 6.115
进样时间 : 2025/08/18 15:44:57 实验者: wangdan
处理时间（V2） : 2025/08/19 14:14:25 处理者: wangdan
仪器型号 : SHIMADZU LC-2050C(FX267)

<色谱图>

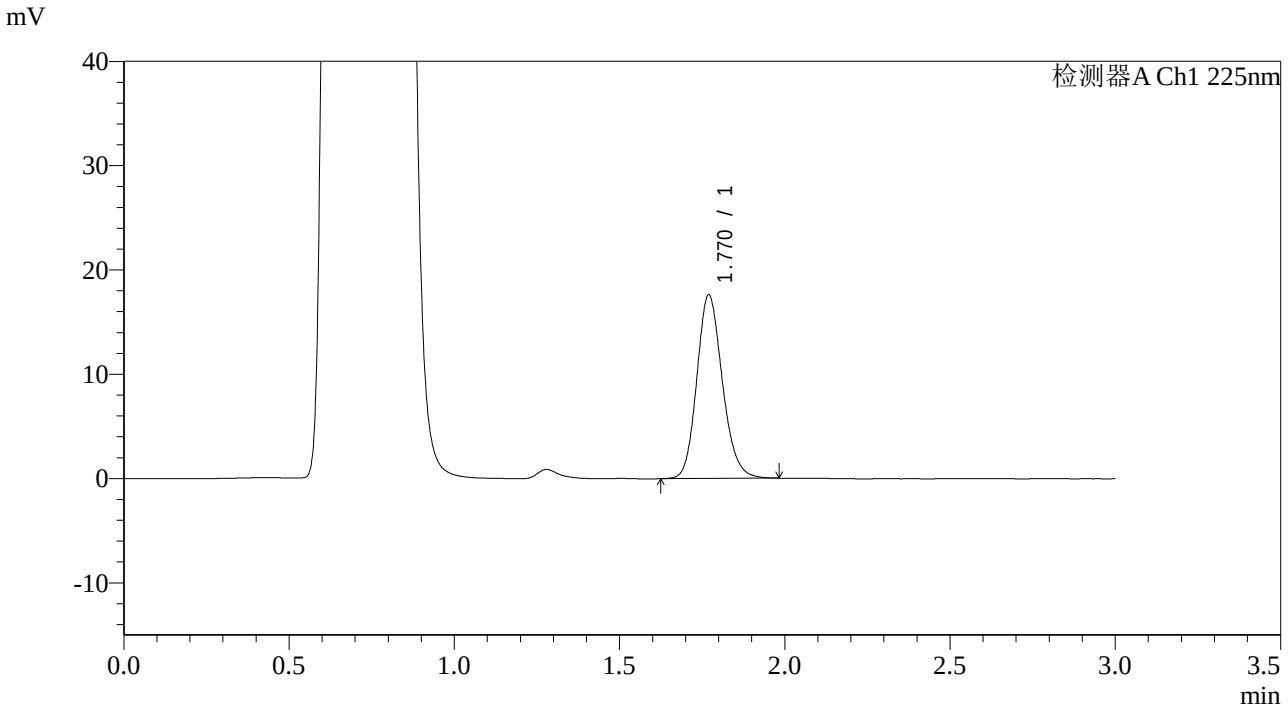

<峰表>

检测器A Ch1 225nm

峰号	保留时间	面积	面积%	高度	理论塔板数(USP)	拖尾因子	分离度(USP)
1	1.770	94893	100.000	17589	2546	1.162	--
总计		94893	100.000	17589			

SHIMADZU LabSolutions

SMF-4108

<样品信息>

色谱柱 : XB-C18(50*4.6mm,5μm） 流速: 1.0ml/min
柱 温 : 30℃ 波长: 225nm
数据文件名 : RC$SMF-4108 - 0-38/18-1118-2 - 2025070921p-zzp-rcqx-pH4.5jz-2.5mg-15min-P1.lcd
方法文件名 : RC$SMF-4108 - SMF-4108-RCQX-FX267.lcm
批处理文件名: RC$SMF-4108 - 20250818-RC-FX267.lcb
样品瓶号 : 1-3
进样体积 : 20 μl 版本号: 6.115
进样时间 : 2025/08/18 15:48:19 实验者: wangdan
处理时间（V2） : 2025/08/19 14:14:28 处理者: wangdan
仪器型号 : SHIMADZU LC-2050C(FX267)

<色谱图>

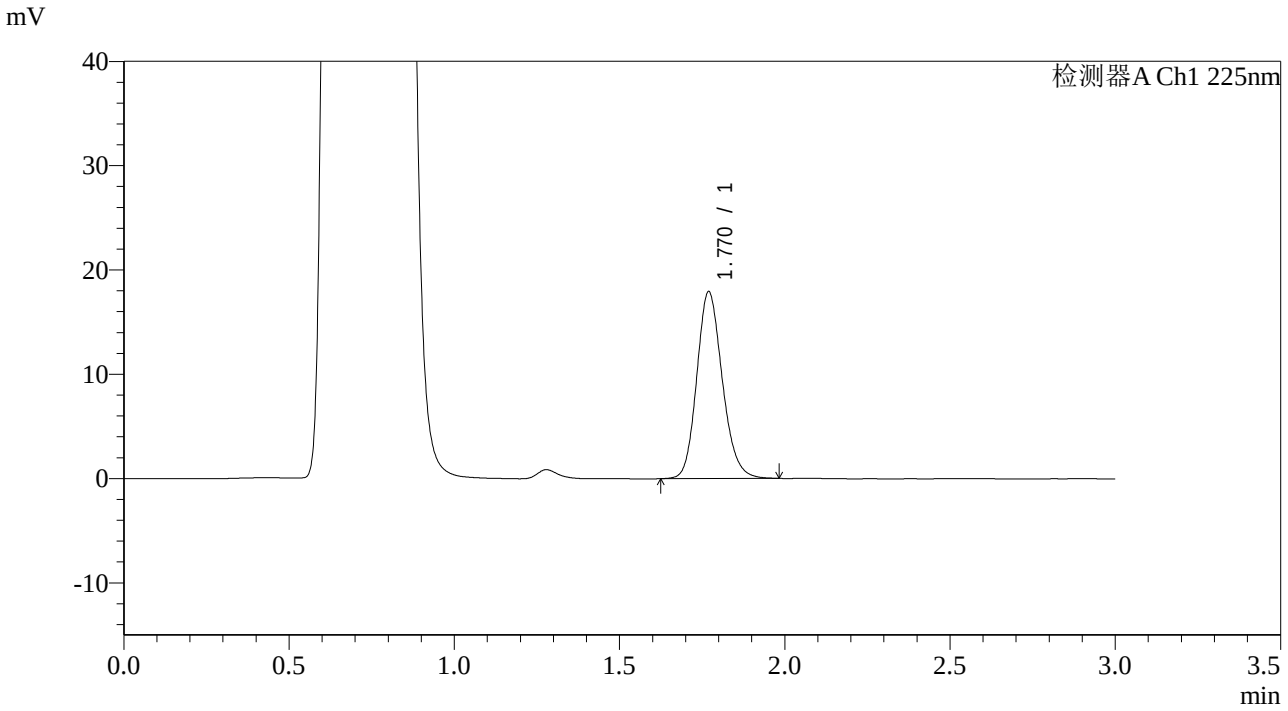

<峰表>

检测器A Ch1 225nm

峰号	保留时间	面积	面积%	高度	理论塔板数(USP)	拖尾因子	分离度(USP)
1	1.770	96448	100.000	17894	2550	1.162	--
总计		96448	100.000	17894			

SHIMADZU LabSolutions

SMF-4108

<样品信息>

色谱柱 : XB-C18(50*4.6mm,5μm） 流速: 1.0ml/min
柱 温 : 30℃ 波长: 225nm
数据文件名 : RC$SMF-4108 - 0-38/18-1119-2 - 2025070921p-zzp-rcqx-pH4.5jz-2.5mg-15min-P2.lcd
方法文件名 : RC$SMF-4108 - SMF-4108-RCQX-FX267.lcm
批处理文件名: RC$SMF-4108 - 20250818-RC-FX267.lcb
样品瓶号 : 1-12
进样体积 : 20 μl 版本号: 6.115
进样时间 : 2025/08/18 15:51:42 实验者: wangdan
处理时间（V2） : 2025/08/19 14:14:31 处理者: wangdan
仪器型号 : SHIMADZU LC-2050C(FX267)

<色谱图>

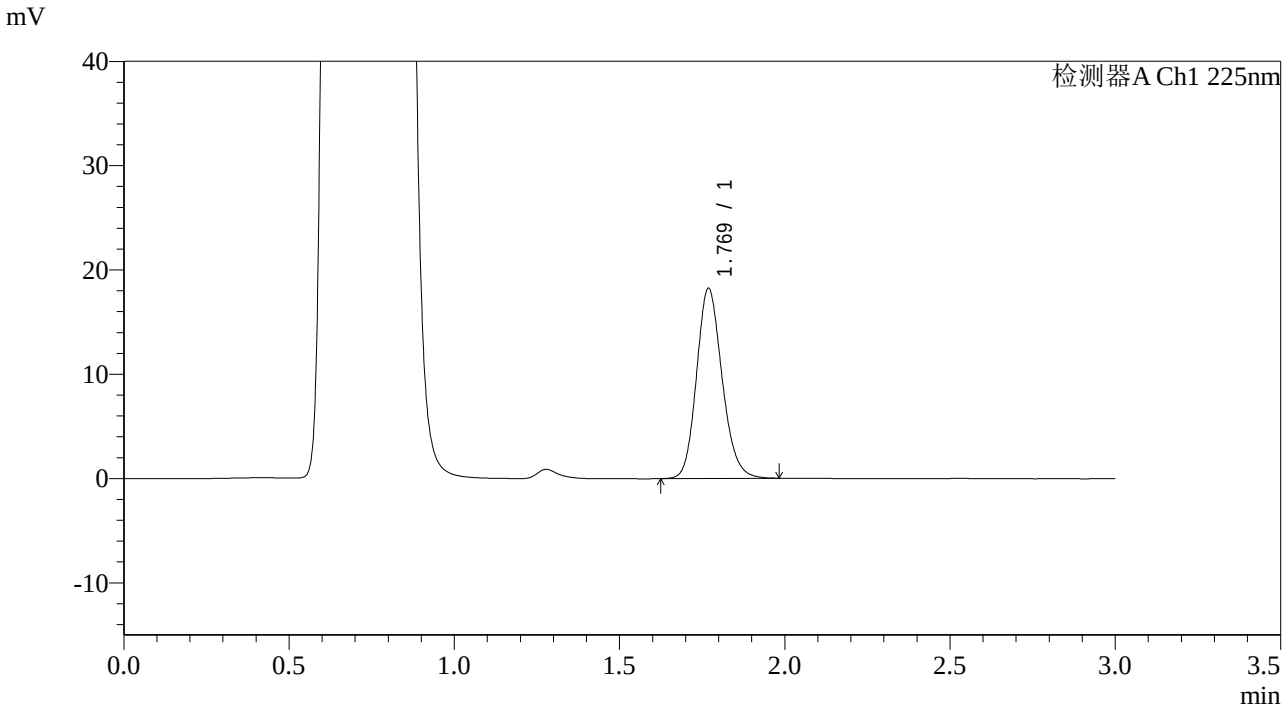

<峰表>

检测器A Ch1 225nm

峰号	保留时间	面积	面积%	高度	理论塔板数(USP)	拖尾因子	分离度(USP)
1	1.769	98177	100.000	18183	2544	1.163	--
总计		98177	100.000	18183			

SHIMADZU LabSolutions

SMF-4108

<样品信息>

色谱柱 : XB-C18(50*4.6mm,5μm） 流速: 1.0ml/min
柱 温 : 30℃ 波长: 225nm
数据文件名 : RC$SMF-4108 - 0-38/18-1120-2 - 2025070921p-zzp-rcqx-pH4.5jz-2.5mg-15min-P3.lcd
方法文件名 : RC$SMF-4108 - SMF-4108-RCQX-FX267.lcm
批处理文件名: RC$SMF-4108 - 20250818-RC-FX267.lcb
样品瓶号 : 1-21
进样体积 : 20 μl 版本号: 6.115
进样时间 : 2025/08/18 15:55:05 实验者: wangdan
处理时间（V2） : 2025/08/19 14:14:34 处理者: wangdan
仪器型号 : SHIMADZU LC-2050C(FX267)

<色谱图>

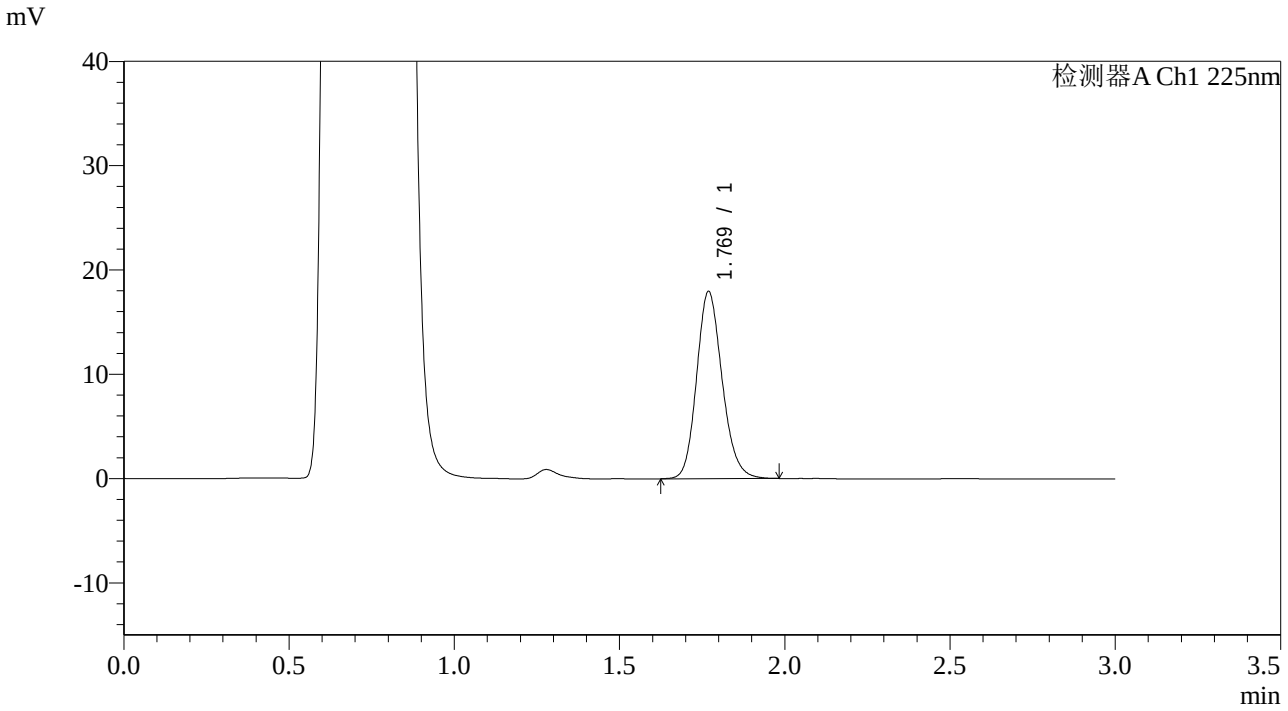

<峰表>

检测器A Ch1 225nm

峰号	保留时间	面积	面积%	高度	理论塔板数(USP)	拖尾因子	分离度(USP)
1	1.769	96539	100.000	17908	2551	1.164	--
总计		96539	100.000	17908			

SHIMADZU LabSolutions

SMF-4108

<样品信息>

色谱柱　　: XB-C18(50*4.6mm,5μm）　　流速: 1.0ml/min
柱 温　　: 30℃　　波长: 225nm
数据文件名 : RC$SMF-4108 - 0-38/18-1121-2 - 2025070921p-zzp-rcqx-pH4.5jz-2.5mg-15min-P4.lcd
方法文件名 : RC$SMF-4108 - SMF-4108-RCQX-FX267.lcm
批处理文件名: RC$SMF-4108 - 20250818-RC-FX267.lcb
样品瓶号　　: 1-30
进样体积　　: 20 μl　　版本号: 6.115
进样时间　　: 2025/08/18 15:58:28　　实验者: wangdan
处理时间（V2）: 2025/08/19 14:14:37　　处理者: wangdan
仪器型号　　: SHIMADZU LC-2050C(FX267)

<色谱图>

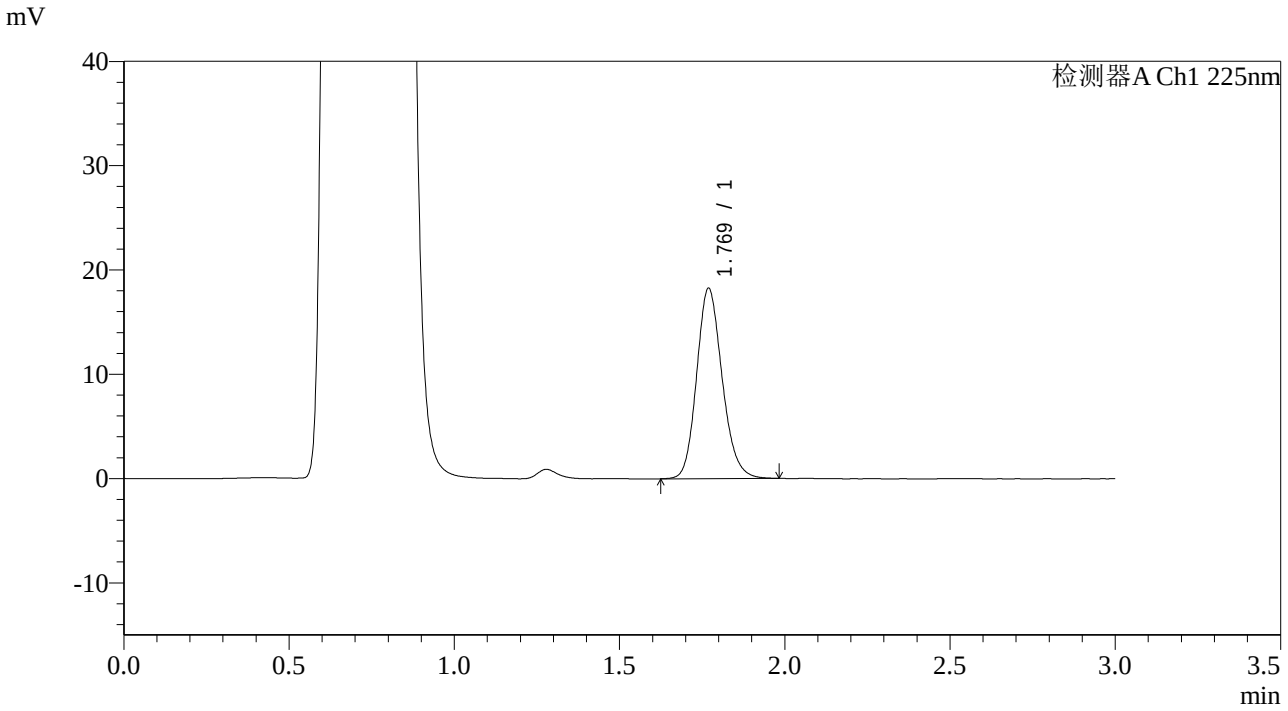

<峰表>

检测器A Ch1 225nm

峰号	保留时间	面积	面积%	高度	理论塔板数(USP)	拖尾因子	分离度(USP)
1	1.769	98045	100.000	18204	2555	1.162	--
总计		98045	100.000	18204			

SHIMADZU LabSolutions

SMF-4108

<样品信息>

色谱柱 : XB-C18(50*4.6mm,5μm） 流速: 1.0ml/min
柱 温 : 30℃ 波长: 225nm
数据文件名 : RC$SMF-4108 - 0-38/18-1122-2 - 2025070921p-zzp-rcqx-pH4.5jz-2.5mg-15min-P5.lcd
方法文件名 : RC$SMF-4108 - SMF-4108-RCQX-FX267.lcm
批处理文件名: RC$SMF-4108 - 20250818-RC-FX267.lcb
样品瓶号 : 1-39
进样体积 : 20 μl 版本号: 6.115
进样时间 : 2025/08/18 16:01:50 实验者: wangdan
处理时间（V2） : 2025/08/19 14:14:40 处理者: wangdan
仪器型号 : SHIMADZU LC-2050C(FX267)

<色谱图>

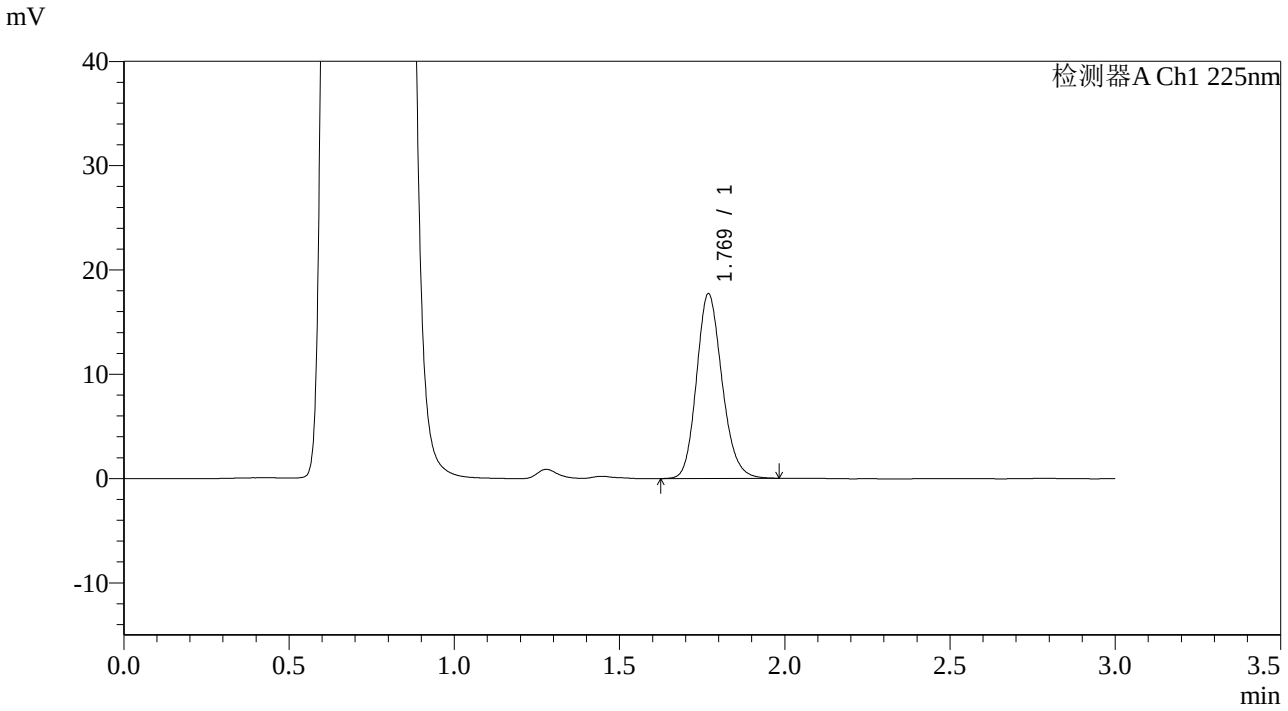

<峰表>

检测器A Ch1 225nm

峰号	保留时间	面积	面积%	高度	理论塔板数(USP)	拖尾因子	分离度(USP)
1	1.769	95257	100.000	17669	2551	1.165	--
总计		95257	100.000	17669			

SHIMADZU LabSolutions

SMF-4108

<样品信息>

色谱柱 : XB-C18(50*4.6mm,5μm） 流速: 1.0ml/min
柱 温 : 30℃ 波长: 225nm
数据文件名 : RC$SMF-4108 - 0-38/18-1123-2 - 2025070921p-zzp-rcqx-pH4.5jz-2.5mg-15min-P6.lcd
方法文件名 : RC$SMF-4108 - SMF-4108-RCQX-FX267.lcm
批处理文件名: RC$SMF-4108 - 20250818-RC-FX267.lcb
样品瓶号 : 1-48
进样体积 : 20 μl 版本号: 6.115
进样时间 : 2025/08/18 16:05:13 实验者: wangdan
处理时间（V2） : 2025/08/19 14:14:43 处理者: wangdan
仪器型号 : SHIMADZU LC-2050C(FX267)

<色谱图>

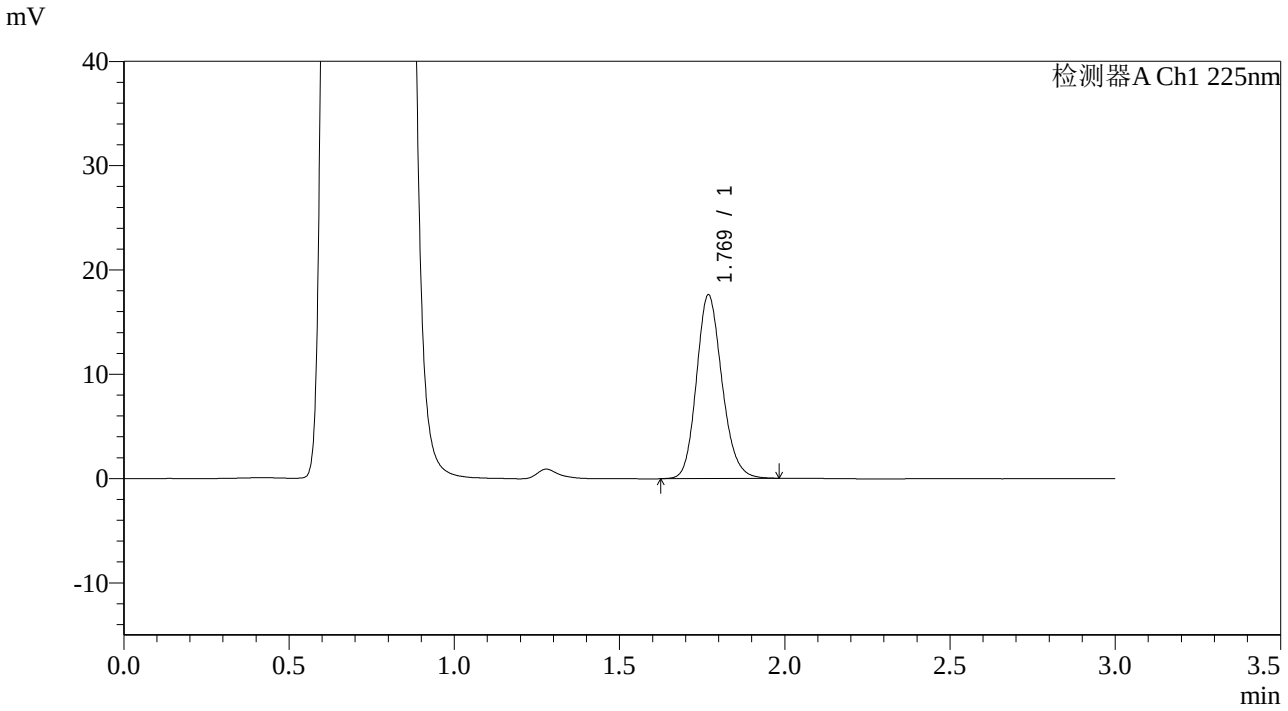

<峰表>

检测器A Ch1 225nm

峰号	保留时间	面积	面积%	高度	理论塔板数(USP)	拖尾因子	分离度(USP)
1	1.769	94780	100.000	17561	2552	1.164	--
总计		94780	100.000	17561			

SHIMADZU LabSolutions

SMF-4108

<样品信息>

色谱柱 : XB-C18(50*4.6mm,5μm） 流速: 1.0ml/min
柱 温 : 30℃ 波长: 225nm
数据文件名 : RC$SMF-4108 - 0-38/18-1124-2 - 2025070921p-zzp-rcqx-pH4.5jz-2.5mg-20min-P1.lcd
方法文件名 : RC$SMF-4108 - SMF-4108-RCQX-FX267.lcm
批处理文件名: RC$SMF-4108 - 20250818-RC-FX267.lcb
样品瓶号 : 1-4
进样体积 : 20 μl 版本号: 6.115
进样时间 : 2025/08/18 16:08:36 实验者: wangdan
处理时间（V2） : 2025/08/19 14:14:46 处理者: wangdan
仪器型号 : SHIMADZU LC-2050C(FX267)

<色谱图>

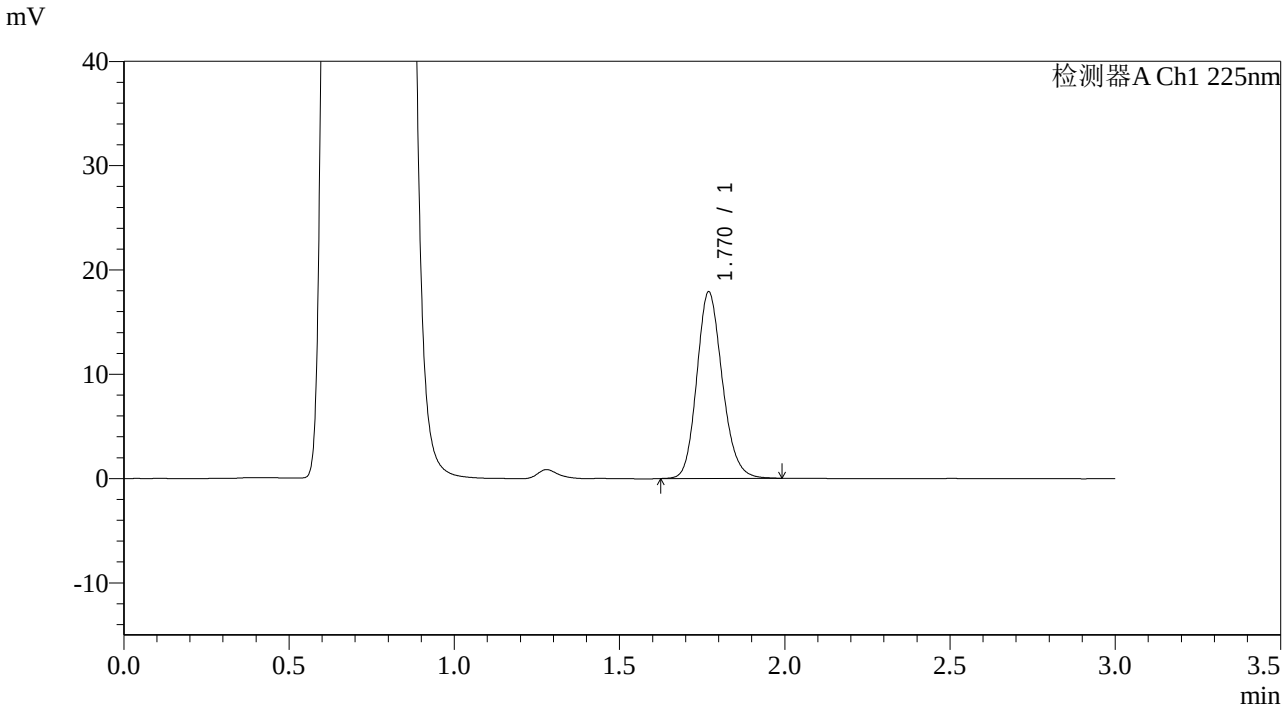

<峰表>

检测器A Ch1 225nm

峰号	保留时间	面积	面积%	高度	理论塔板数(USP)	拖尾因子	分离度(USP)
1	1.770	96219	100.000	17867	2556	1.164	--
总计		96219	100.000	17867			

SHIMADZU LabSolutions

SMF-4108

<样品信息>

色谱柱 : XB-C18(50*4.6mm,5μm） 流速: 1.0ml/min
柱 温 : 30℃ 波长: 225nm
数据文件名 : RC$SMF-4108 - 0-38/18-1125-2 - 2025070921p-zzp-rcqx-pH4.5jz-2.5mg-20min-P2.lcd
方法文件名 : RC$SMF-4108 - SMF-4108-RCQX-FX267.lcm
批处理文件名: RC$SMF-4108 - 20250818-RC-FX267.lcb
样品瓶号 : 1-13
进样体积 : 20 μl 版本号: 6.115
进样时间 : 2025/08/18 16:12:00 实验者: wangdan
处理时间（V2） : 2025/08/19 14:14:49 处理者: wangdan
仪器型号 : SHIMADZU LC-2050C(FX267)

<色谱图>

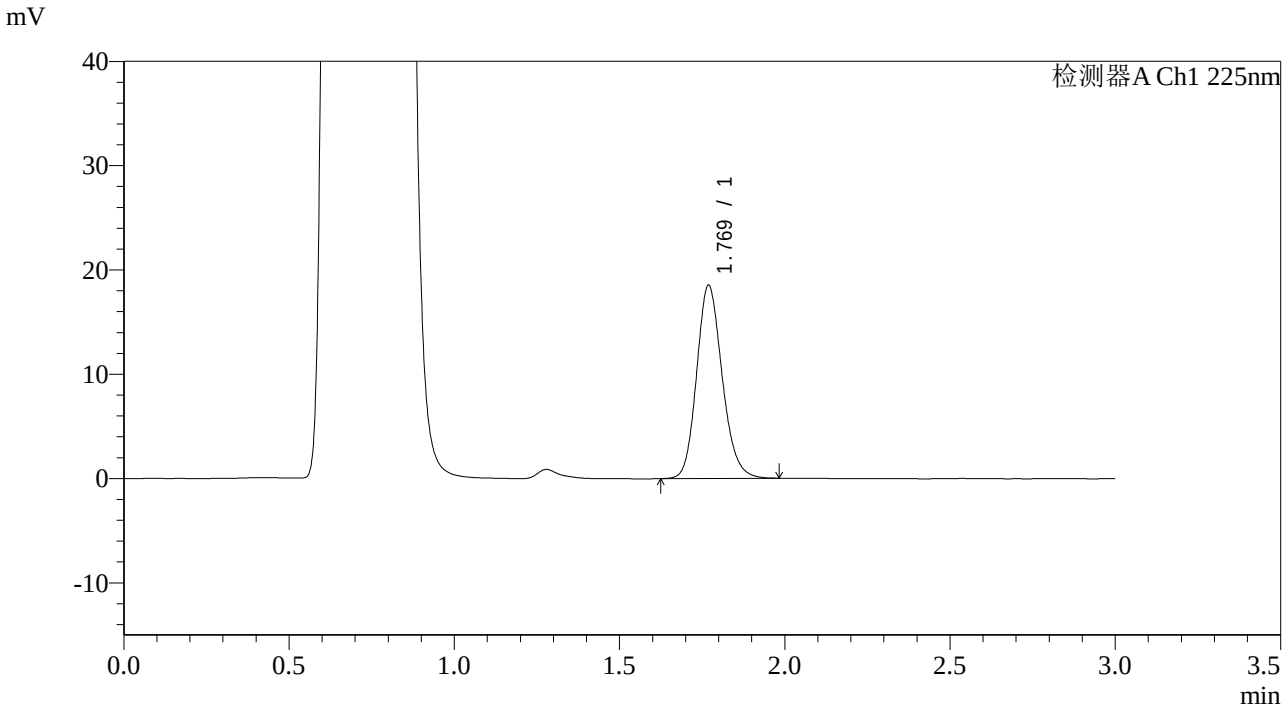

<峰表>

检测器A Ch1 225nm

峰号	保留时间	面积	面积%	高度	理论塔板数(USP)	拖尾因子	分离度(USP)
1	1.769	99726	100.000	18491	2551	1.163	--
总计		99726	100.000	18491			

SHIMADZU LabSolutions

SMF-4108

<样品信息>

色谱柱 : XB-C18(50*4.6mm,5μm） 流速: 1.0ml/min
柱 温 : 30℃ 波长: 225nm
数据文件名 : RC$SMF-4108 - 0-38/18-1126-2 - 2025070921p-zzp-rcqx-pH4.5jz-2.5mg-20min-P3.lcd
方法文件名 : RC$SMF-4108 - SMF-4108-RCQX-FX267.lcm
批处理文件名: RC$SMF-4108 - 20250818-RC-FX267.lcb
样品瓶号 : 1-22
进样体积 : 20 μl 版本号: 6.115
进样时间 : 2025/08/18 16:15:22 实验者: wangdan
处理时间（V2） : 2025/08/19 14:14:52 处理者: wangdan
仪器型号 : SHIMADZU LC-2050C(FX267)

<色谱图>

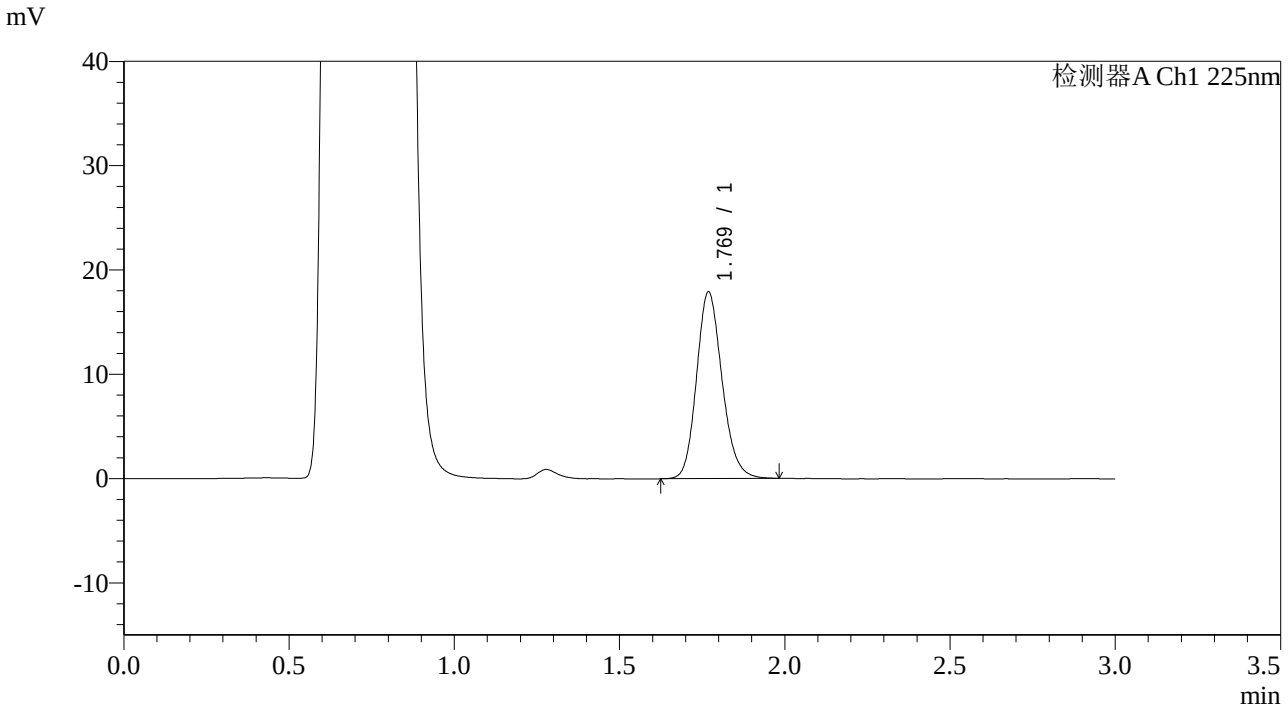

<峰表>

检测器A Ch1 225nm

峰号	保留时间	面积	面积%	高度	理论塔板数(USP)	拖尾因子	分离度(USP)
1	1.769	96283	100.000	17856	2552	1.164	--
总计		96283	100.000	17856			

SHIMADZU LabSolutions

SMF-4108

<样品信息>

色谱柱 : XB-C18(50*4.6mm,5μm） 流速: 1.0ml/min
柱 温 : 30℃ 波长: 225nm
数据文件名 : RC$SMF-4108 - 0-38/18-1127-2 - 2025070921p-zzp-rcqx-pH4.5jz-2.5mg-20min-P4.lcd
方法文件名 : RC$SMF-4108 - SMF-4108-RCQX-FX267.lcm
批处理文件名: RC$SMF-4108 - 20250818-RC-FX267.lcb
样品瓶号 : 1-31
进样体积 : 20 μl 版本号: 6.115
进样时间 : 2025/08/18 16:18:45 实验者: wangdan
处理时间（V2） : 2025/08/19 14:14:55 处理者: wangdan
仪器型号 : SHIMADZU LC-2050C(FX267)

<色谱图>

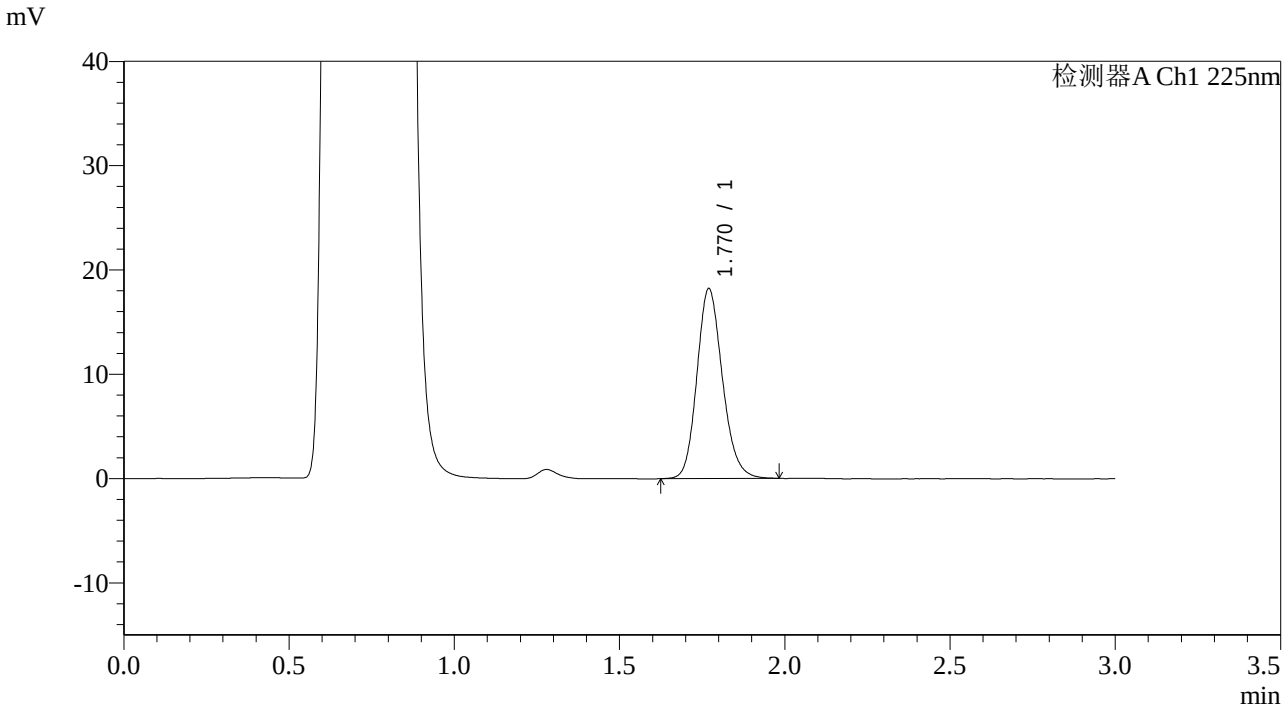

<峰表>

检测器A Ch1 225nm

峰号	保留时间	面积	面积%	高度	理论塔板数(USP)	拖尾因子	分离度(USP)
1	1.770	97845	100.000	18196	2560	1.164	--
总计		97845	100.000	18196			

SHIMADZU LabSolutions

SMF-4108

<样品信息>

色谱柱 : XB-C18(50*4.6mm,5μm） 流速: 1.0ml/min
柱 温 : 30℃ 波长: 225nm
数据文件名 : RC$SMF-4108 - 0-38/18-1128-2 - 2025070921p-zzp-rcqx-pH4.5jz-2.5mg-20min-P5.lcd
方法文件名 : RC$SMF-4108 - SMF-4108-RCQX-FX267.lcm
批处理文件名: RC$SMF-4108 - 20250818-RC-FX267.lcb
样品瓶号 : 1-40
进样体积 : 20 μl 版本号: 6.115
进样时间 : 2025/08/18 16:22:07 实验者: wangdan
处理时间（V2） : 2025/08/19 14:14:58 处理者: wangdan
仪器型号 : SHIMADZU LC-2050C(FX267)

<色谱图>

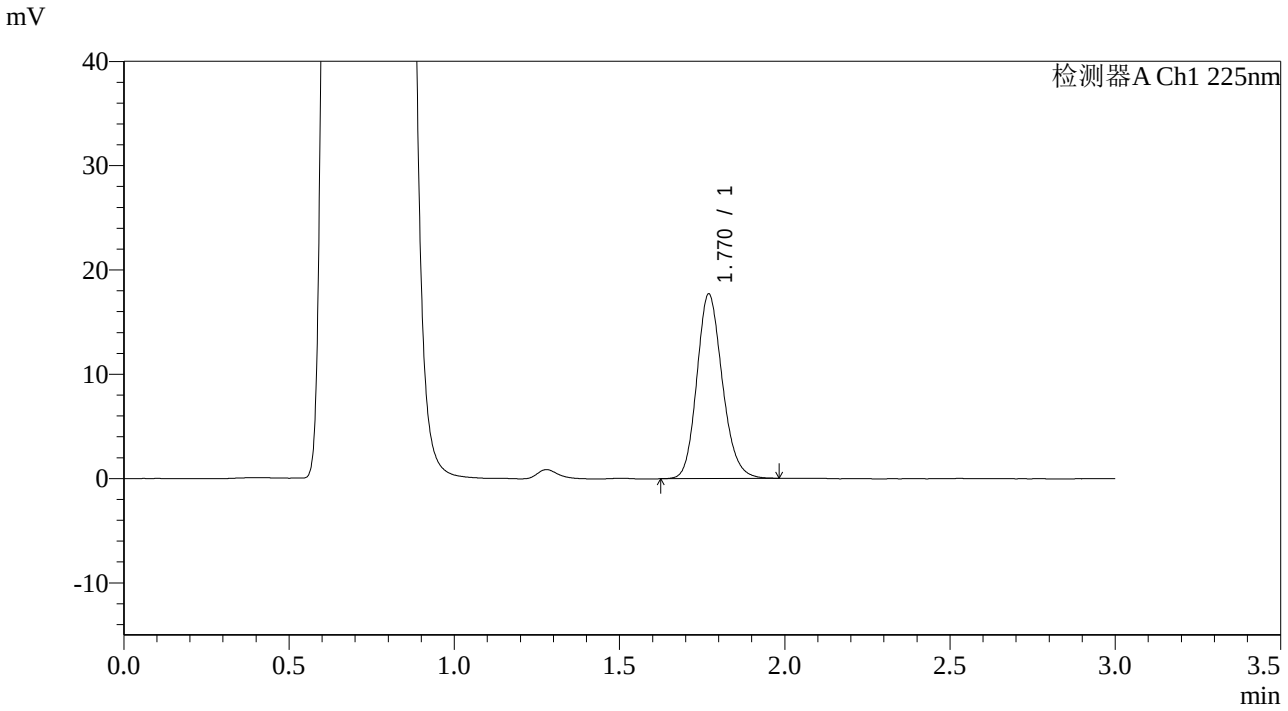

<峰表>

检测器A Ch1 225nm

峰号	保留时间	面积	面积%	高度	理论塔板数(USP)	拖尾因子	分离度(USP)
1	1.770	95110	100.000	17682	2559	1.166	--
总计		95110	100.000	17682			

SHIMADZU LabSolutions

SMF-4108

<样品信息>

色谱柱 : XB-C18(50*4.6mm,5μm） 流速: 1.0ml/min
柱 温 : 30℃ 波长: 225nm
数据文件名 : RC$SMF-4108 - 0-38/18-1129-2 - 2025070921p-zzp-rcqx-pH4.5jz-2.5mg-20min-P6.lcd
方法文件名 : RC$SMF-4108 - SMF-4108-RCQX-FX267.lcm
批处理文件名: RC$SMF-4108 - 20250818-RC-FX267.lcb
样品瓶号 : 1-49
进样体积 : 20 μl 版本号: 6.115
进样时间 : 2025/08/18 16:25:31 实验者: wangdan
处理时间（V2） : 2025/08/19 14:15:01 处理者: wangdan
仪器型号 : SHIMADZU LC-2050C(FX267)

<色谱图>

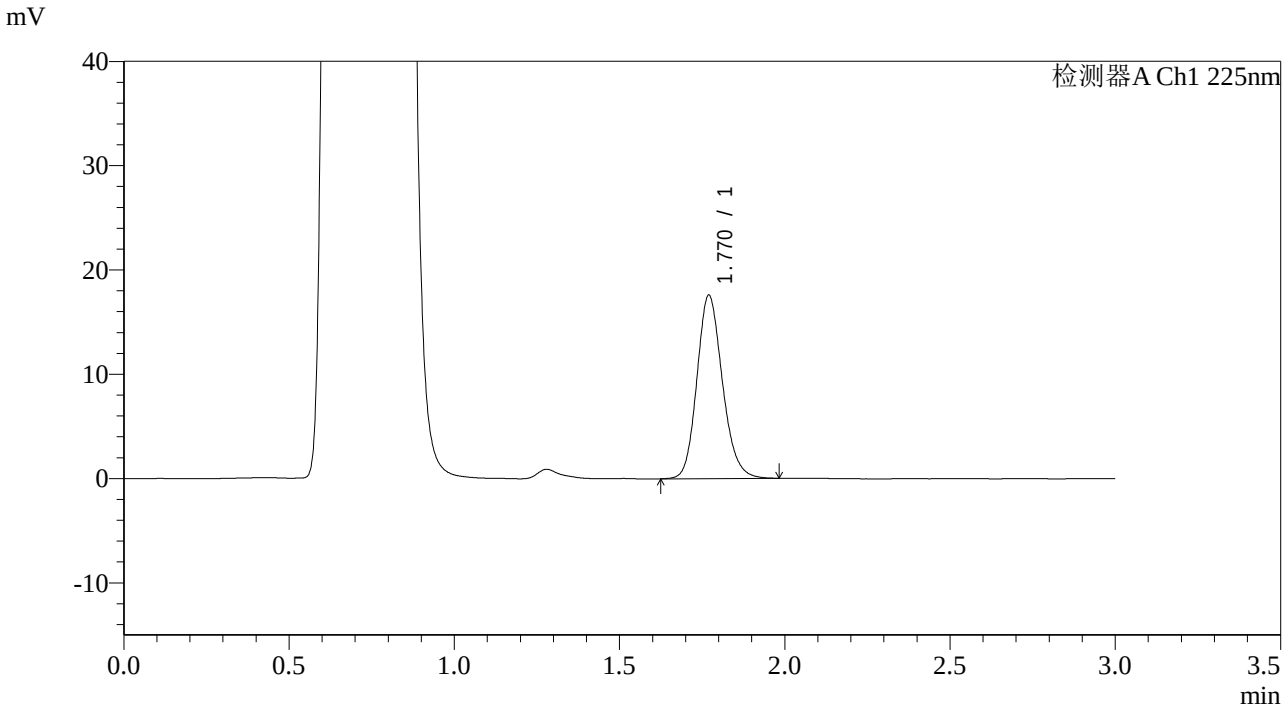

<峰表>

检测器A Ch1 225nm

峰号	保留时间	面积	面积%	高度	理论塔板数(USP)	拖尾因子	分离度(USP)
1	1.770	94527	100.000	17565	2560	1.164	--
总计		94527	100.000	17565			

SHIMADZU LabSolutions

SMF-4108

<样品信息>

色谱柱 : XB-C18(50*4.6mm,5μm） 流速: 1.0ml/min
柱 温 : 30℃ 波长: 225nm
数据文件名 : RC$SMF-4108 - 0-38/18-1130-2 - 2025070921p-zzp-rcqx-pH4.5jz-2.5mg-30min-P1.lcd
方法文件名 : RC$SMF-4108 - SMF-4108-RCQX-FX267.lcm
批处理文件名: RC$SMF-4108 - 20250818-RC-FX267.lcb
样品瓶号 : 1-5
进样体积 : 20 μl 版本号: 6.115
进样时间 : 2025/08/18 16:28:54 实验者: wangdan
处理时间（V2） : 2025/08/19 14:15:04 处理者: wangdan
仪器型号 : SHIMADZU LC-2050C(FX267)

<色谱图>

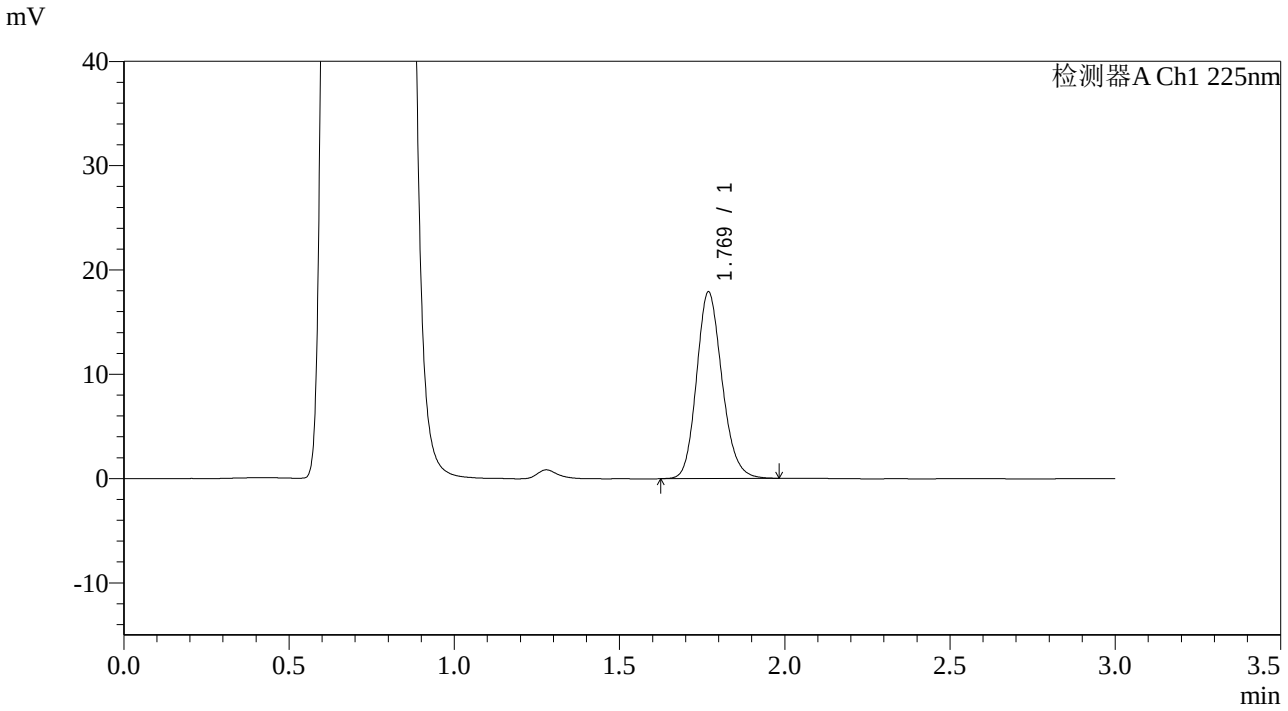

<峰表>

检测器A Ch1 225nm

峰号	保留时间	面积	面积%	高度	理论塔板数(USP)	拖尾因子	分离度(USP)
1	1.769	96029	100.000	17845	2560	1.164	--
总计		96029	100.000	17845			

SHIMADZU LabSolutions

SMF-4108

<样品信息>

色谱柱　　: XB-C18(50*4.6mm,5μm）　　流速: 1.0ml/min
柱 温　　: 30℃　　波长: 225nm
数据文件名 : RC$SMF-4108 - 0-38/18-1131-2 - 2025070921p-zzp-rcqx-pH4.5jz-2.5mg-30min-P2.lcd
方法文件名 : RC$SMF-4108 - SMF-4108-RCQX-FX267.lcm
批处理文件名: RC$SMF-4108 - 20250818-RC-FX267.lcb
样品瓶号　: 1-14
进样体积　: 20 μl　　版本号: 6.115
进样时间　: 2025/08/18 16:32:17　　实验者: wangdan
处理时间（V2）: 2025/08/19 14:15:07　　处理者: wangdan
仪器型号　: SHIMADZU LC-2050C(FX267)

<色谱图>

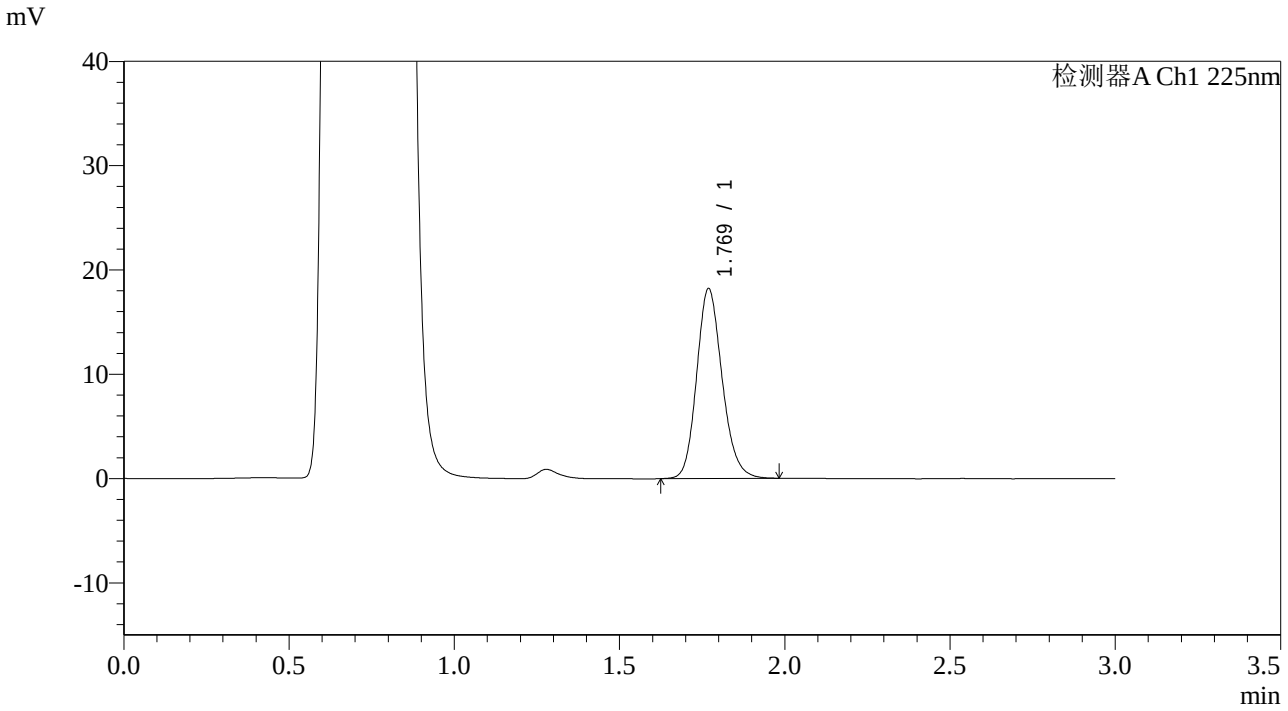

<峰表>

检测器A Ch1 225nm

峰号	保留时间	面积	面积%	高度	理论塔板数(USP)	拖尾因子	分离度(USP)
1	1.769	97712	100.000	18164	2566	1.166	--
总计		97712	100.000	18164			

SHIMADZU LabSolutions

SMF-4108

<样品信息>

色谱柱 : XB-C18(50*4.6mm,5μm） 流速: 1.0ml/min
柱 温 : 30℃ 波长: 225nm
数据文件名 : RC$SMF-4108 - 0-38/18-1132-2 - 2025070921p-zzp-rcqx-pH4.5jz-2.5mg-30min-P3.lcd
方法文件名 : RC$SMF-4108 - SMF-4108-RCQX-FX267.lcm
批处理文件名: RC$SMF-4108 - 20250818-RC-FX267.lcb
样品瓶号 : 1-23
进样体积 : 20 μl 版本号: 6.115
进样时间 : 2025/08/18 16:35:40 实验者: wangdan
处理时间（V2） : 2025/08/19 14:15:10 处理者: wangdan
仪器型号 : SHIMADZU LC-2050C(FX267)

<色谱图>

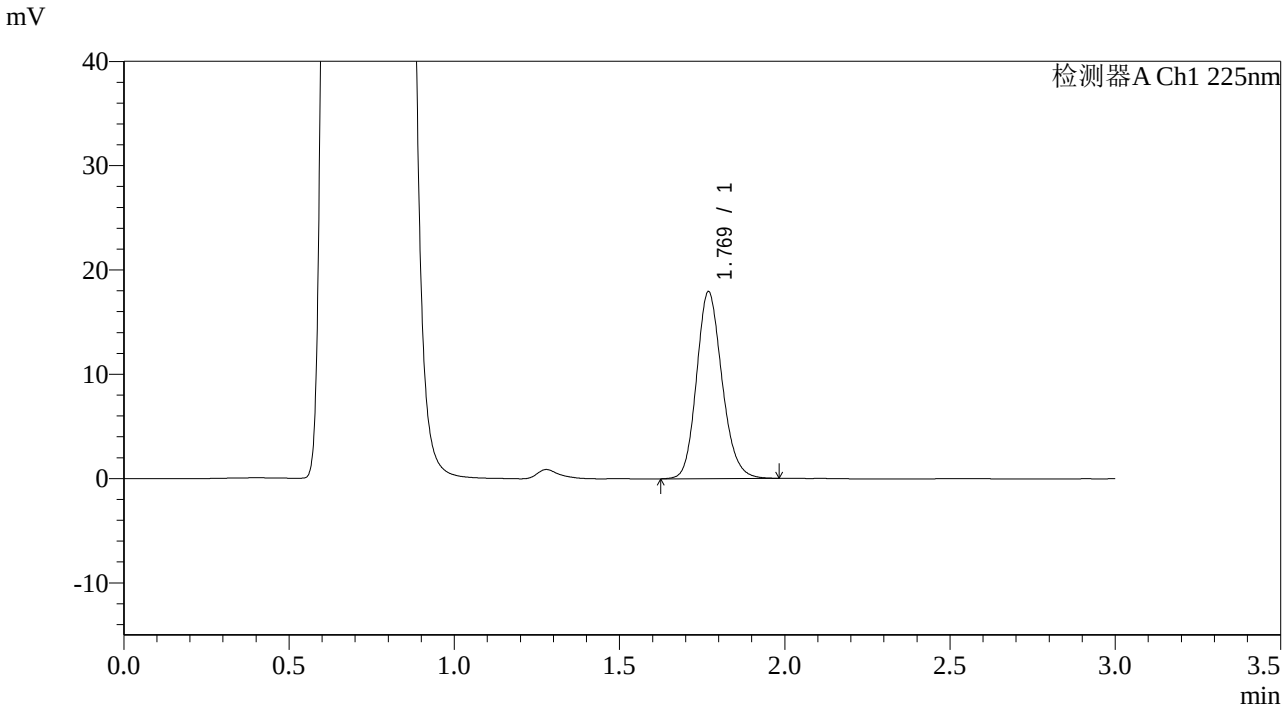

<峰表>

检测器A Ch1 225nm

峰号	保留时间	面积	面积%	高度	理论塔板数(USP)	拖尾因子	分离度(USP)
1	1.769	96335	100.000	17877	2559	1.163	--
总计		96335	100.000	17877			

SHIMADZU LabSolutions

SMF-4108

<样品信息>

色谱柱 : XB-C18(50*4.6mm,5μm） 流速: 1.0ml/min
柱 温 : 30℃ 波长: 225nm
数据文件名 : RC$SMF-4108 - 0-38/18-1133-2 - 2025070921p-zzp-rcqx-pH4.5jz-2.5mg-30min-P4.lcd
方法文件名 : RC$SMF-4108 - SMF-4108-RCQX-FX267.lcm
批处理文件名: RC$SMF-4108 - 20250818-RC-FX267.lcb
样品瓶号 : 1-32
进样体积 : 20 μl 版本号: 6.115
进样时间 : 2025/08/18 16:39:03 实验者: wangdan
处理时间（V2） : 2025/08/19 14:15:13 处理者: wangdan
仪器型号 : SHIMADZU LC-2050C(FX267)

<色谱图>

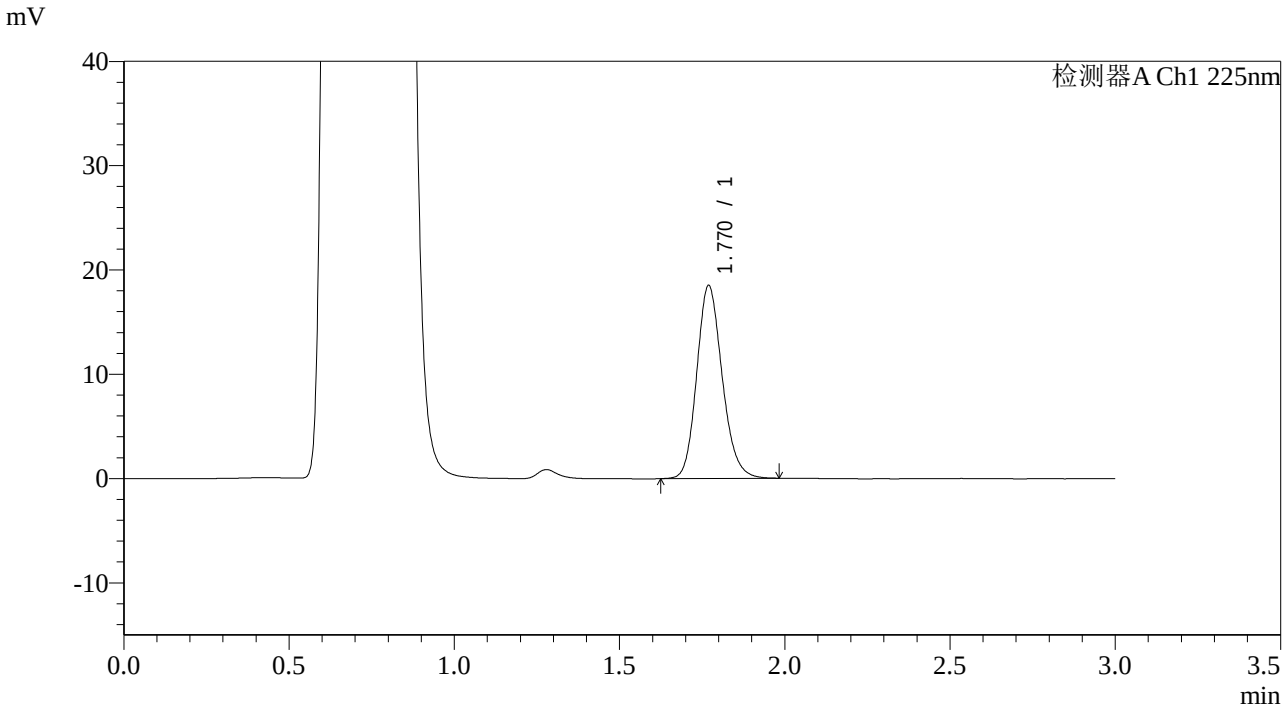

<峰表>

检测器A Ch1 225nm

峰号	保留时间	面积	面积%	高度	理论塔板数(USP)	拖尾因子	分离度(USP)
1	1.770	99232	100.000	18474	2571	1.163	--
总计		99232	100.000	18474			

SHIMADZU LabSolutions

SMF-4108

<样品信息>

色谱柱 : XB-C18(50*4.6mm,5μm） 流速: 1.0ml/min
柱 温 : 30℃ 波长: 225nm
数据文件名 : RC$SMF-4108 - 0-38/18-1134-2 - 2025070921p-zzp-rcqx-pH4.5jz-2.5mg-30min-P5.lcd
方法文件名 : RC$SMF-4108 - SMF-4108-RCQX-FX267.lcm
批处理文件名: RC$SMF-4108 - 20250818-RC-FX267.lcb
样品瓶号 : 1-41
进样体积 : 20 μl 版本号: 6.115
进样时间 : 2025/08/18 16:42:25 实验者: wangdan
处理时间（V2） : 2025/08/19 14:15:16 处理者: wangdan
仪器型号 : SHIMADZU LC-2050C(FX267)

<色谱图>

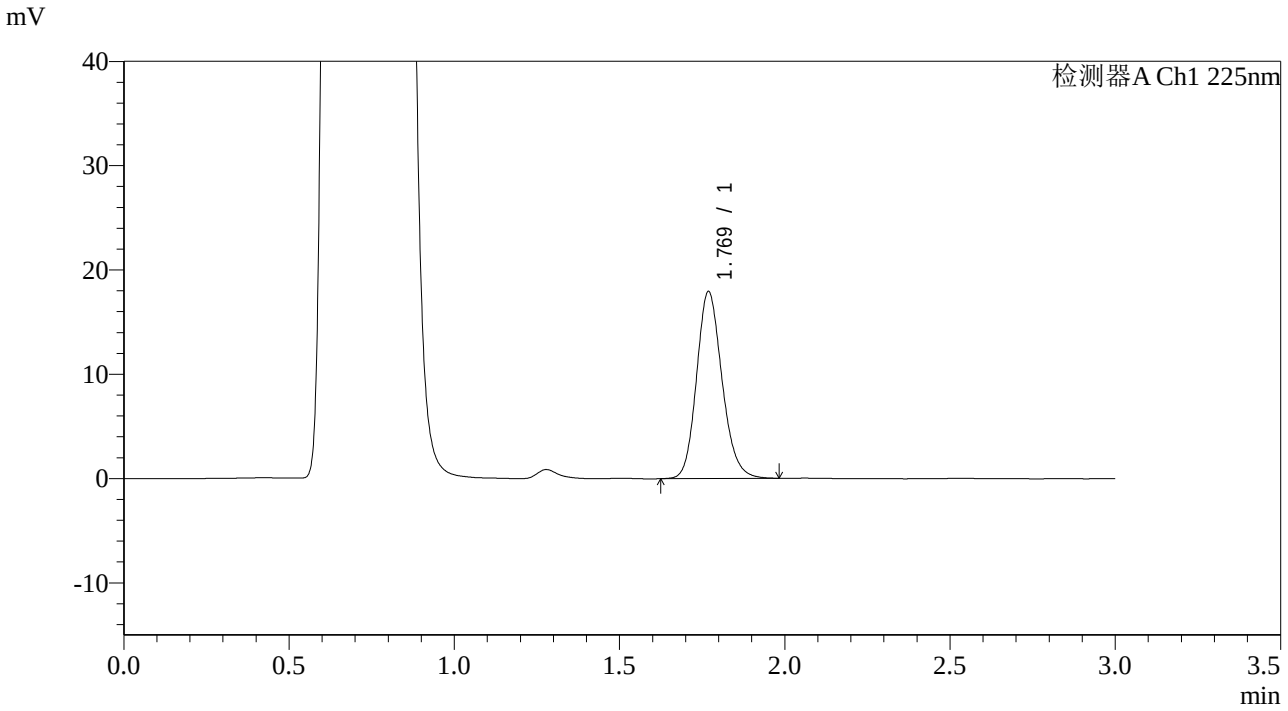

<峰表>

检测器A Ch1 225nm

峰号	保留时间	面积	面积%	高度	理论塔板数(USP)	拖尾因子	分离度(USP)
1	1.769	96280	100.000	17884	2561	1.163	--
总计		96280	100.000	17884			

SHIMADZU LabSolutions

SMF-4108

<样品信息>

色谱柱 : XB-C18(50*4.6mm,5μm） 流速: 1.0ml/min
柱 温 : 30℃ 波长: 225nm
数据文件名 : RC$SMF-4108 - 0-38/18-1135-2 - 2025070921p-zzp-rcqx-pH4.5jz-2.5mg-30min-P6.lcd
方法文件名 : RC$SMF-4108 - SMF-4108-RCQX-FX267.lcm
批处理文件名: RC$SMF-4108 - 20250818-RC-FX267.lcb
样品瓶号 : 1-50
进样体积 : 20 μl 版本号: 6.115
进样时间 : 2025/08/18 16:45:47 实验者: wangdan
处理时间（V2） : 2025/08/19 14:15:19 处理者: wangdan
仪器型号 : SHIMADZU LC-2050C(FX267)

<色谱图>

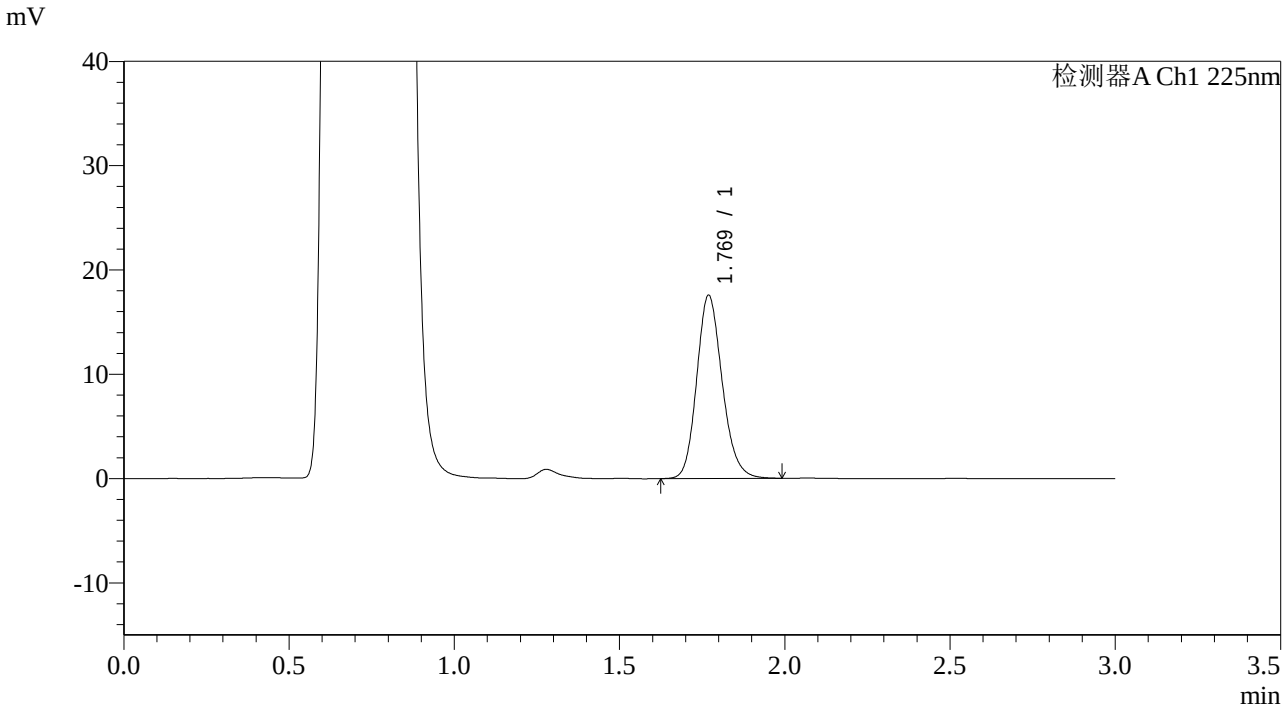

<峰表>

检测器A Ch1 225nm

峰号	保留时间	面积	面积%	高度	理论塔板数(USP)	拖尾因子	分离度(USP)
1	1.769	94424	100.000	17536	2563	1.168	--
总计		94424	100.000	17536			

SHIMADZU LabSolutions

SMF-4108

<样品信息>

色谱柱 : XB-C18(50*4.6mm,5μm） 流速: 1.0ml/min
柱 温 : 30℃ 波长: 225nm
数据文件名 : RC$SMF-4108 - 0-38/18-1136-2 - 2025070921p-zzp-rcqx-pH4.5jz-2.5mg-45min-P1.lcd
方法文件名 : RC$SMF-4108 - SMF-4108-RCQX-FX267.lcm
批处理文件名: RC$SMF-4108 - 20250818-RC-FX267.lcb
样品瓶号 : 1-6
进样体积 : 20 μl 版本号: 6.115
进样时间 : 2025/08/18 16:49:11 实验者: wangdan
处理时间（V2） : 2025/08/19 14:15:22 处理者: wangdan
仪器型号 : SHIMADZU LC-2050C(FX267)

<色谱图>

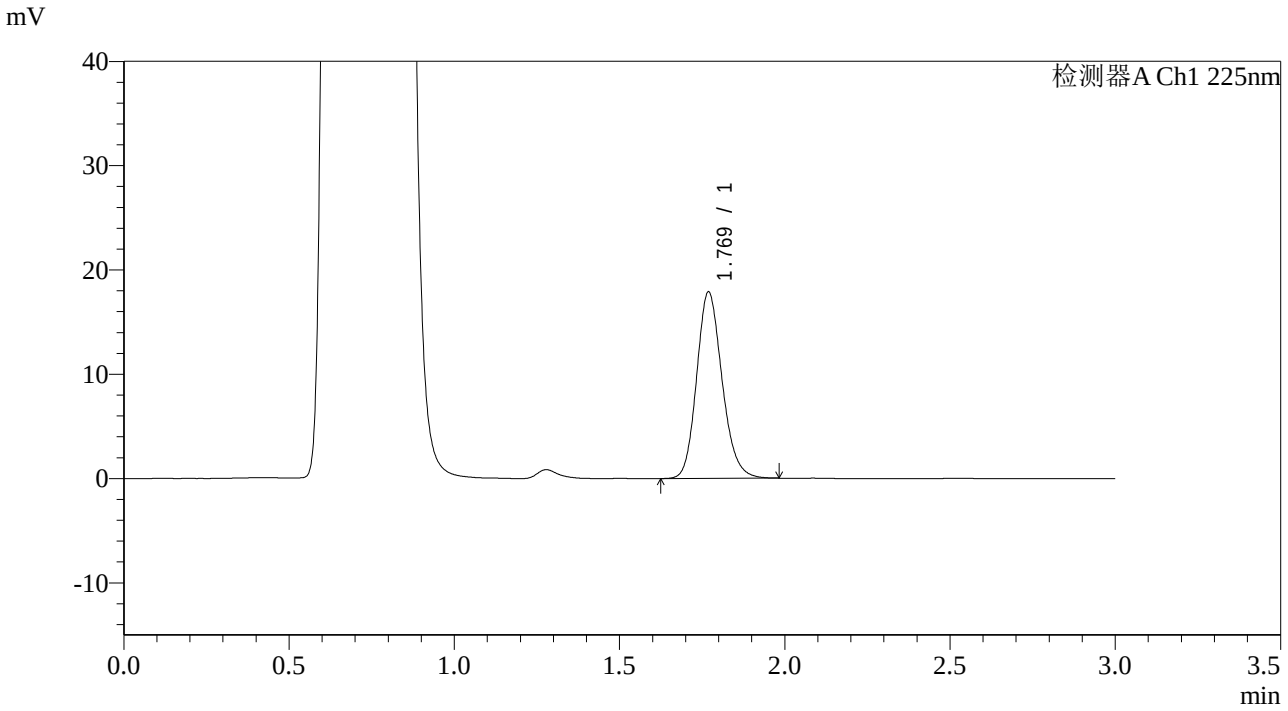

<峰表>

检测器A Ch1 225nm

峰号	保留时间	面积	面积%	高度	理论塔板数(USP)	拖尾因子	分离度(USP)
1	1.769	95888	100.000	17843	2568	1.165	--
总计		95888	100.000	17843			

SHIMADZU LabSolutions

SMF-4108

<样品信息>

色谱柱 : XB-C18(50*4.6mm,5μm） 流速: 1.0ml/min
柱 温 : 30℃ 波长: 225nm
数据文件名 : RC$SMF-4108 - 0-38/18-1137-2 - 2025070921p-zzp-rcqx-pH4.5jz-2.5mg-45min-P2.lcd
方法文件名 : RC$SMF-4108 - SMF-4108-RCQX-FX267.lcm
批处理文件名: RC$SMF-4108 - 20250818-RC-FX267.lcb
样品瓶号 : 1-15
进样体积 : 20 μl 版本号: 6.115
进样时间 : 2025/08/18 16:52:33 实验者: wangdan
处理时间（V2） : 2025/08/19 14:15:25 处理者: wangdan
仪器型号 : SHIMADZU LC-2050C(FX267)

<色谱图>

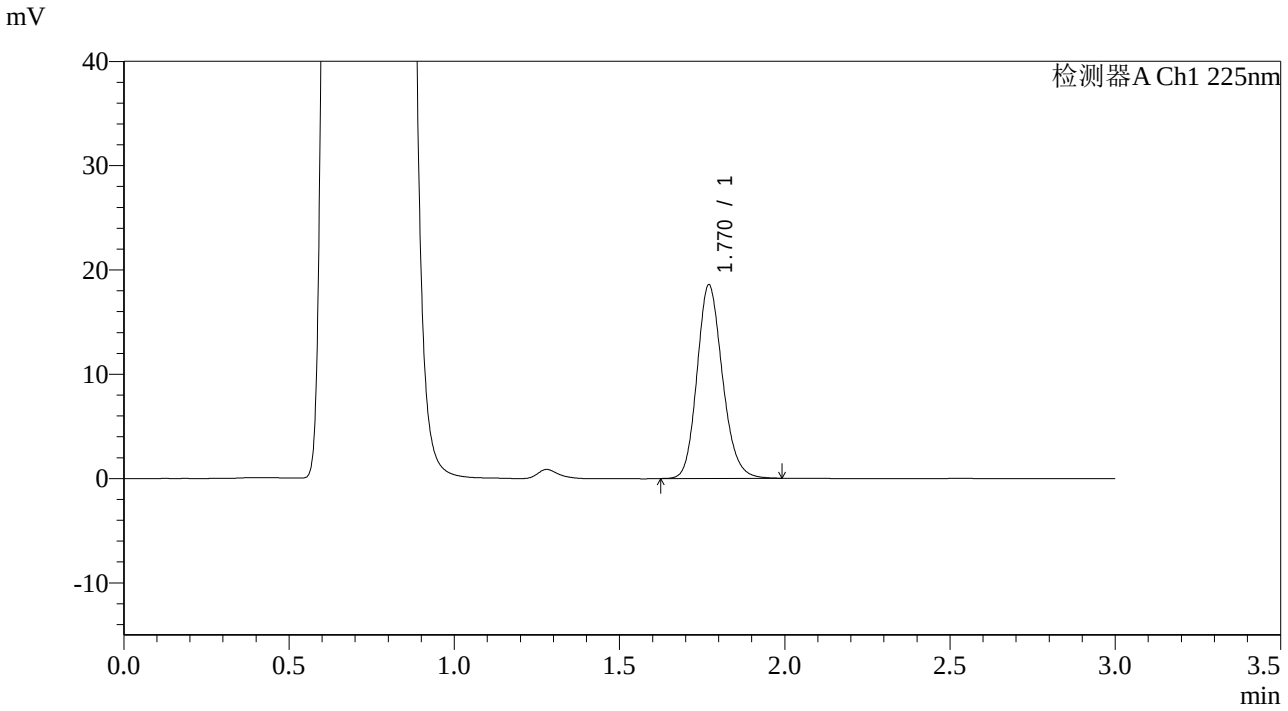

<峰表>

检测器A Ch1 225nm

峰号	保留时间	面积	面积%	高度	理论塔板数(USP)	拖尾因子	分离度(USP)
1	1.770	99480	100.000	18554	2577	1.167	--
总计		99480	100.000	18554			

SHIMADZU LabSolutions

SMF-4108

<样品信息>

色谱柱 : XB-C18(50*4.6mm,5μm） 流速: 1.0ml/min
柱 温 : 30℃ 波长: 225nm
数据文件名 : RC$SMF-4108 - 0-38/18-1138-2 - 2025070921p-zzp-rcqx-pH4.5jz-2.5mg-45min-P3.lcd
方法文件名 : RC$SMF-4108 - SMF-4108-RCQX-FX267.lcm
批处理文件名: RC$SMF-4108 - 20250818-RC-FX267.lcb
样品瓶号 : 1-24
进样体积 : 20 μl 版本号: 6.115
进样时间 : 2025/08/18 16:55:56 实验者: wangdan
处理时间（V2） : 2025/08/19 14:15:28 处理者: wangdan
仪器型号 : SHIMADZU LC-2050C(FX267)

<色谱图>

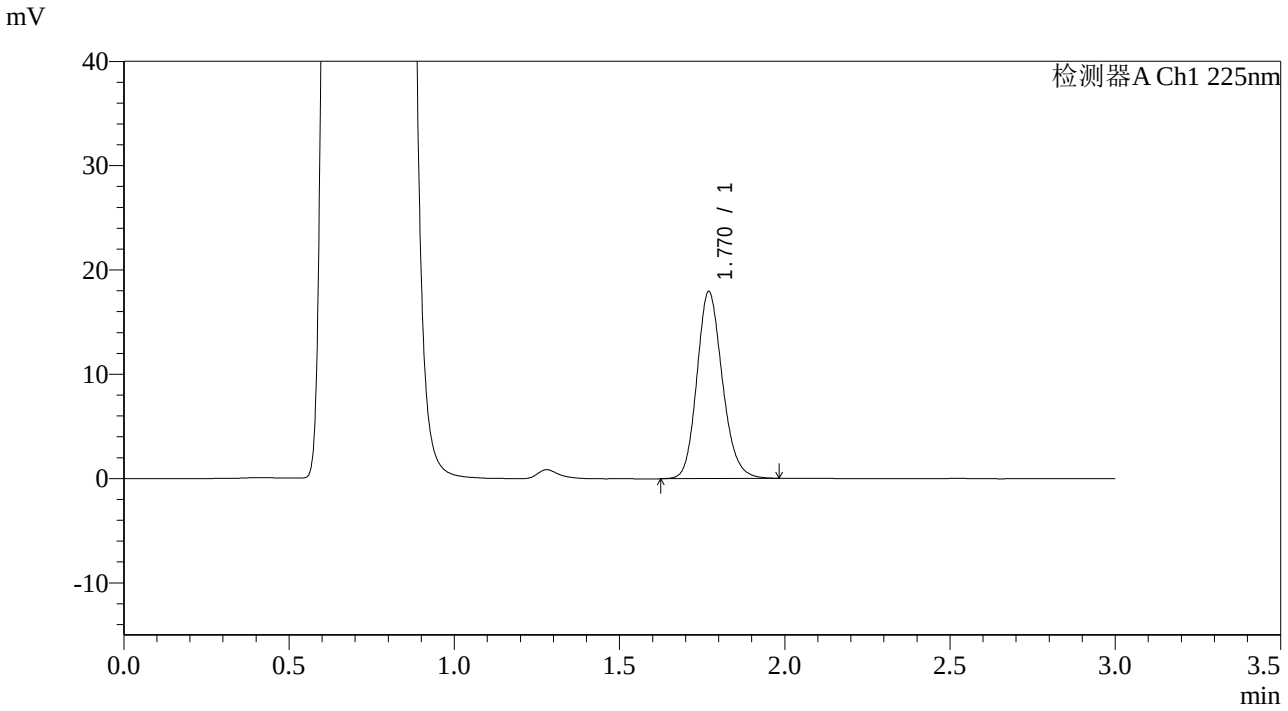

<峰表>

检测器A Ch1 225nm

峰号	保留时间	面积	面积%	高度	理论塔板数(USP)	拖尾因子	分离度(USP)
1	1.770	96176	100.000	17919	2572	1.163	--
总计		96176	100.000	17919			

SHIMADZU LabSolutions

SMF-4108

<样品信息>

色谱柱 : XB-C18(50*4.6mm,5μm） 流速: 1.0ml/min
柱 温 : 30℃ 波长: 225nm
数据文件名 : RC$SMF-4108 - 0-38/18-1139-2 - 2025070921p-zzp-rcqx-pH4.5jz-2.5mg-45min-P4.lcd
方法文件名 : RC$SMF-4108 - SMF-4108-RCQX-FX267.lcm
批处理文件名: RC$SMF-4108 - 20250818-RC-FX267.lcb
样品瓶号 : 1-33
进样体积 : 20 μl 版本号: 6.115
进样时间 : 2025/08/18 16:59:18 实验者: wangdan
处理时间（V2） : 2025/08/19 14:15:31 处理者: wangdan
仪器型号 : SHIMADZU LC-2050C(FX267)

<色谱图>

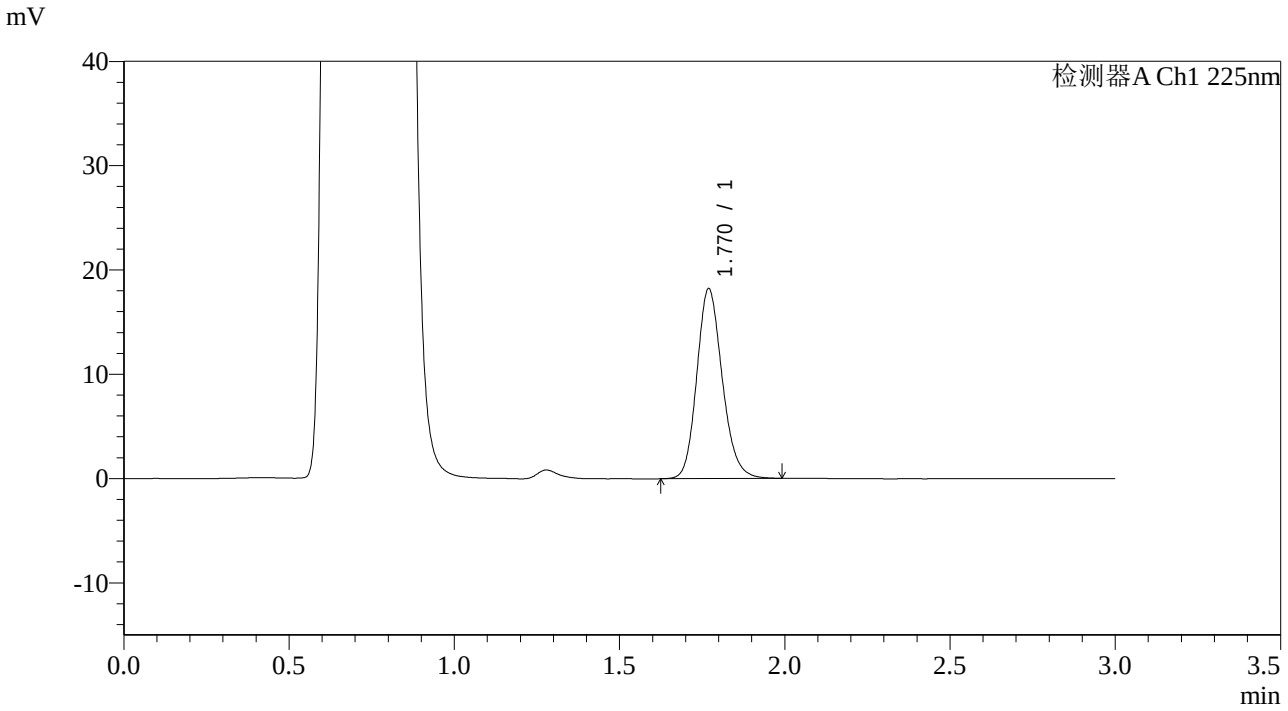

<峰表>

检测器A Ch1 225nm

峰号	保留时间	面积	面积%	高度	理论塔板数(USP)	拖尾因子	分离度(USP)
1	1.770	97688	100.000	18186	2574	1.164	--
总计		97688	100.000	18186			

SHIMADZU LabSolutions

SMF-4108

<样品信息>

色谱柱 : XB-C18(50*4.6mm,5μm） 流速: 1.0ml/min
柱 温 : 30℃ 波长: 225nm
数据文件名 : RC$SMF-4108 - 0-38/18-1140-2 - 2025070921p-zzp-rcqx-pH4.5jz-2.5mg-45min-P5.lcd
方法文件名 : RC$SMF-4108 - SMF-4108-RCQX-FX267.lcm
批处理文件名: RC$SMF-4108 - 20250818-RC-FX267.lcb
样品瓶号 : 1-42
进样体积 : 20 μl 版本号: 6.115
进样时间 : 2025/08/18 17:02:41 实验者: wangdan
处理时间（V2） : 2025/08/19 14:15:34 处理者: wangdan
仪器型号 : SHIMADZU LC-2050C(FX267)

<色谱图>

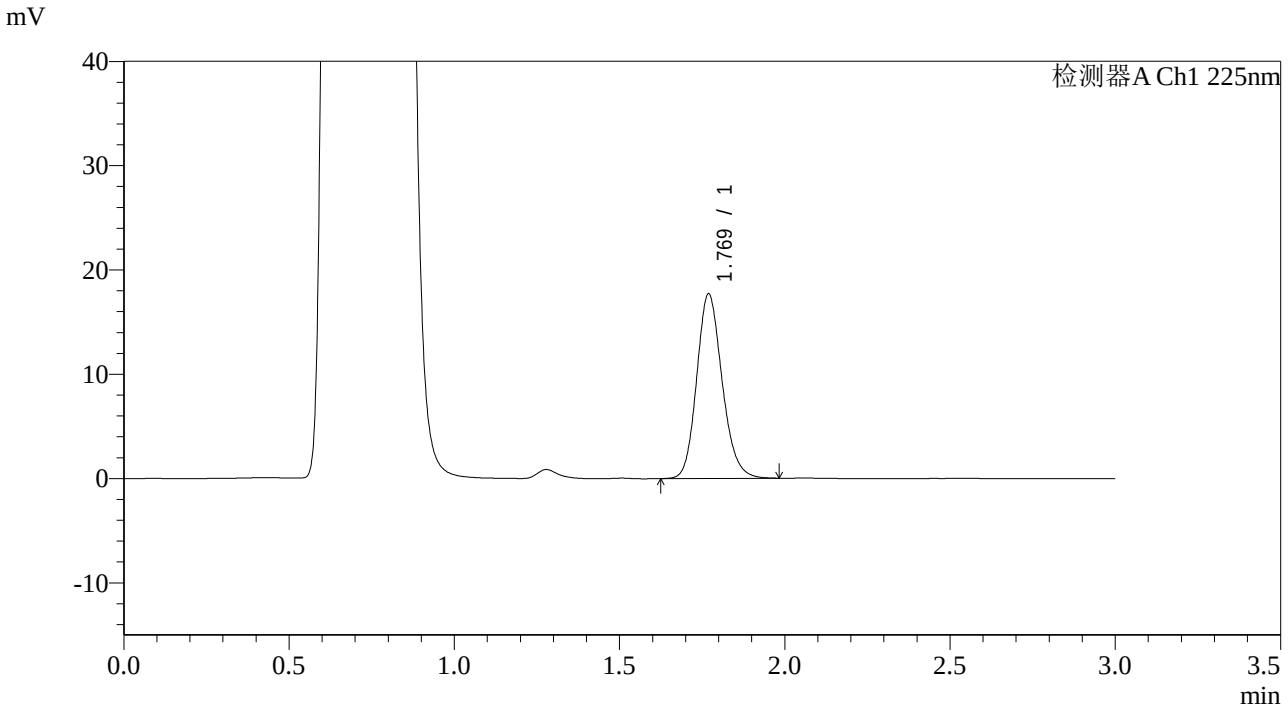

<峰表>

检测器A Ch1 225nm

峰号	保留时间	面积	面积%	高度	理论塔板数(USP)	拖尾因子	分离度(USP)
1	1.769	94864	100.000	17664	2574	1.163	--
总计		94864	100.000	17664			

SHIMADZU LabSolutions

SMF-4108

<样品信息>

色谱柱　　: XB-C18(50*4.6mm,5μm）　　流速: 1.0ml/min
柱 温　　: 30℃　　波长: 225nm
数据文件名 : RC$SMF-4108 - 0-38/18-1141-2 - 2025070921p-zzp-rcqx-pH4.5jz-2.5mg-45min-P6.lcd
方法文件名 : RC$SMF-4108 - SMF-4108-RCQX-FX267.lcm
批处理文件名: RC$SMF-4108 - 20250818-RC-FX267.lcb
样品瓶号　　: 1-51
进样体积　　: 20 μl　　版本号: 6.115
进样时间　　: 2025/08/18 17:06:03　　实验者: wangdan
处理时间（V2）: 2025/08/19 14:15:37　　处理者: wangdan
仪器型号　　: SHIMADZU LC-2050C(FX267)

<色谱图>

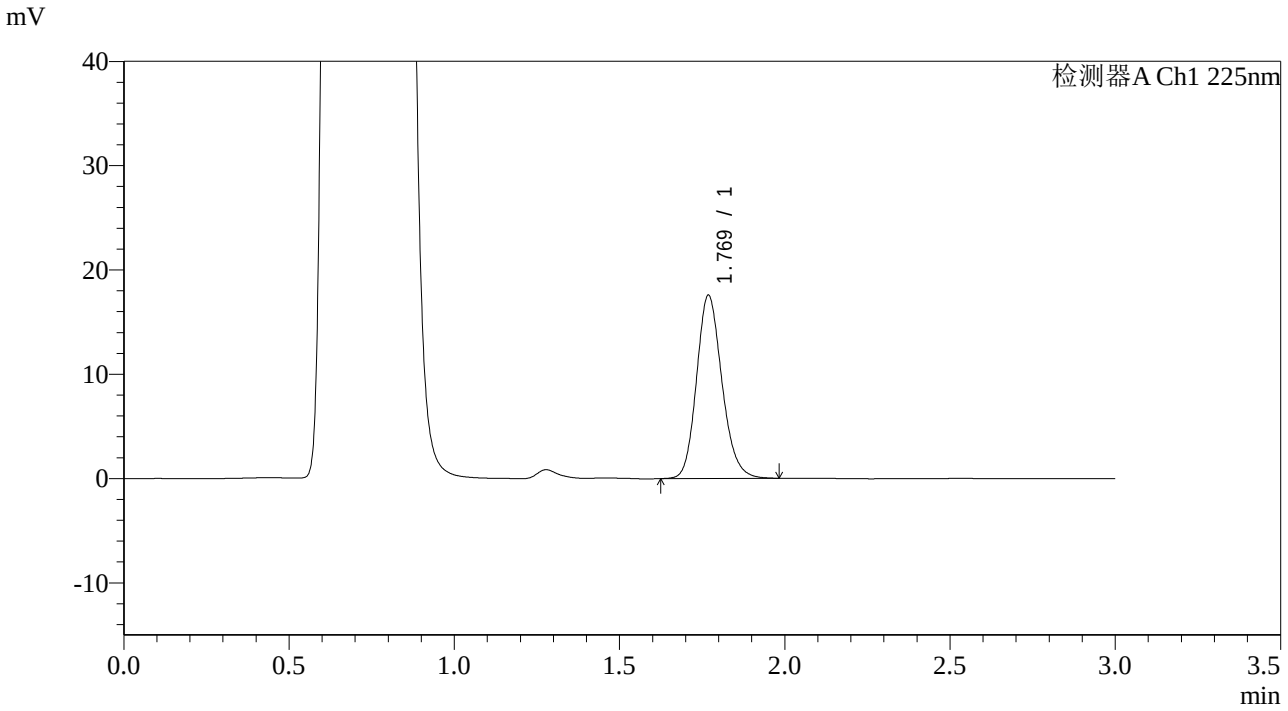

<峰表>

检测器A Ch1 225nm

峰号	保留时间	面积	面积%	高度	理论塔板数(USP)	拖尾因子	分离度(USP)
1	1.769	94187	100.000	17518	2574	1.166	--
总计		94187	100.000	17518			

SHIMADZU LabSolutions

SMF-4108

<样品信息>

色谱柱 : XB-C18(50*4.6mm,5μm） 流速: 1.0ml/min
柱 温 : 30℃ 波长: 225nm
数据文件名 : RC$SMF-4108 - 0-38/18-1142-2 - 2025070921p-zzp-rcqx-pH4.5jz-2.5mg-Jx-P1.lcd
方法文件名 : RC$SMF-4108 - SMF-4108-RCQX-FX267.lcm
批处理文件名: RC$SMF-4108 - 20250818-RC-FX267.lcb
样品瓶号 : 1-7
进样体积 : 20 μl 版本号: 6.115
进样时间 : 2025/08/18 17:09:26 实验者: wangdan
处理时间（V2） : 2025/08/19 14:15:40 处理者: wangdan
仪器型号 : SHIMADZU LC-2050C(FX267)

<色谱图>

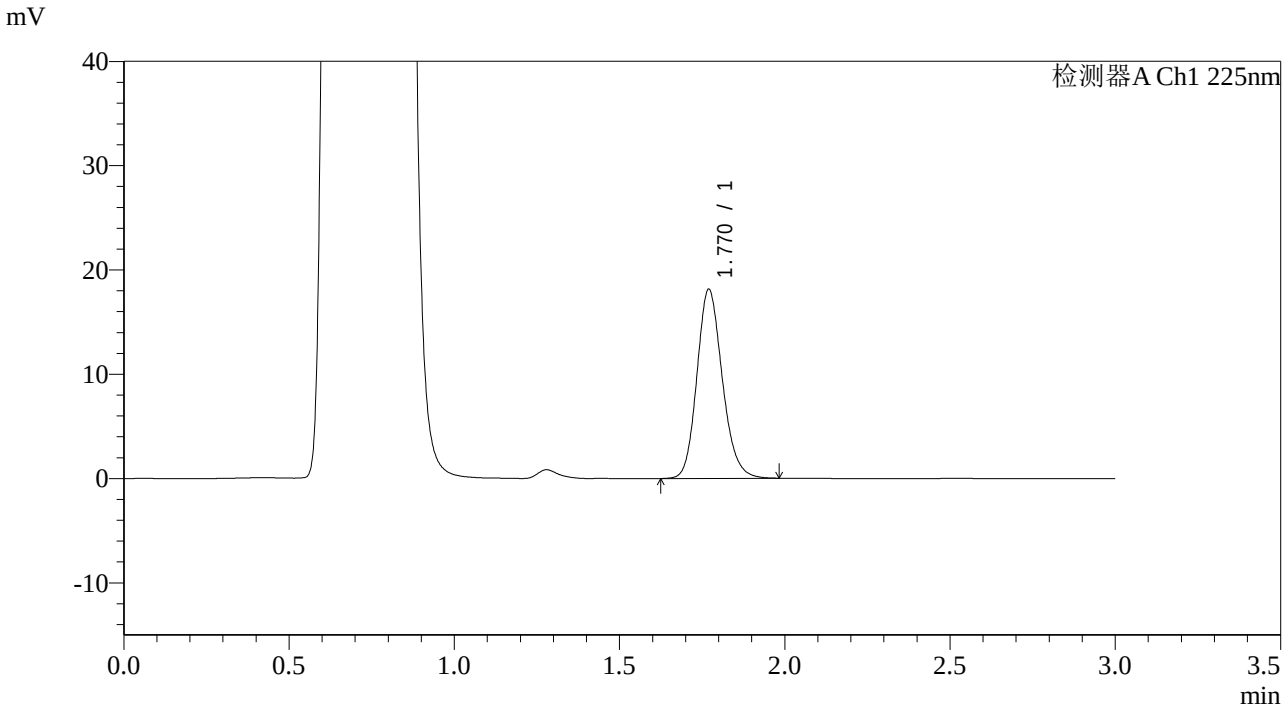

<峰表>

检测器A Ch1 225nm

峰号	保留时间	面积	面积%	高度	理论塔板数(USP)	拖尾因子	分离度(USP)
1	1.770	97046	100.000	18118	2584	1.164	--
总计		97046	100.000	18118			

SHIMADZU LabSolutions

SMF-4108

<样品信息>

色谱柱 : XB-C18(50*4.6mm,5μm） 流速: 1.0ml/min
柱 温 : 30℃ 波长: 225nm
数据文件名 : RC$SMF-4108 - 0-38/18-1143-2 - 2025070921p-zzp-rcqx-pH4.5jz-2.5mg-Jx-P2.lcd
方法文件名 : RC$SMF-4108 - SMF-4108-RCQX-FX267.lcm
批处理文件名: RC$SMF-4108 - 20250818-RC-FX267.lcb
样品瓶号 : 1-16
进样体积 : 20 μl 版本号: 6.115
进样时间 : 2025/08/18 17:12:48 实验者: wangdan
处理时间（V2） : 2025/08/19 14:15:42 处理者: wangdan
仪器型号 : SHIMADZU LC-2050C(FX267)

<色谱图>

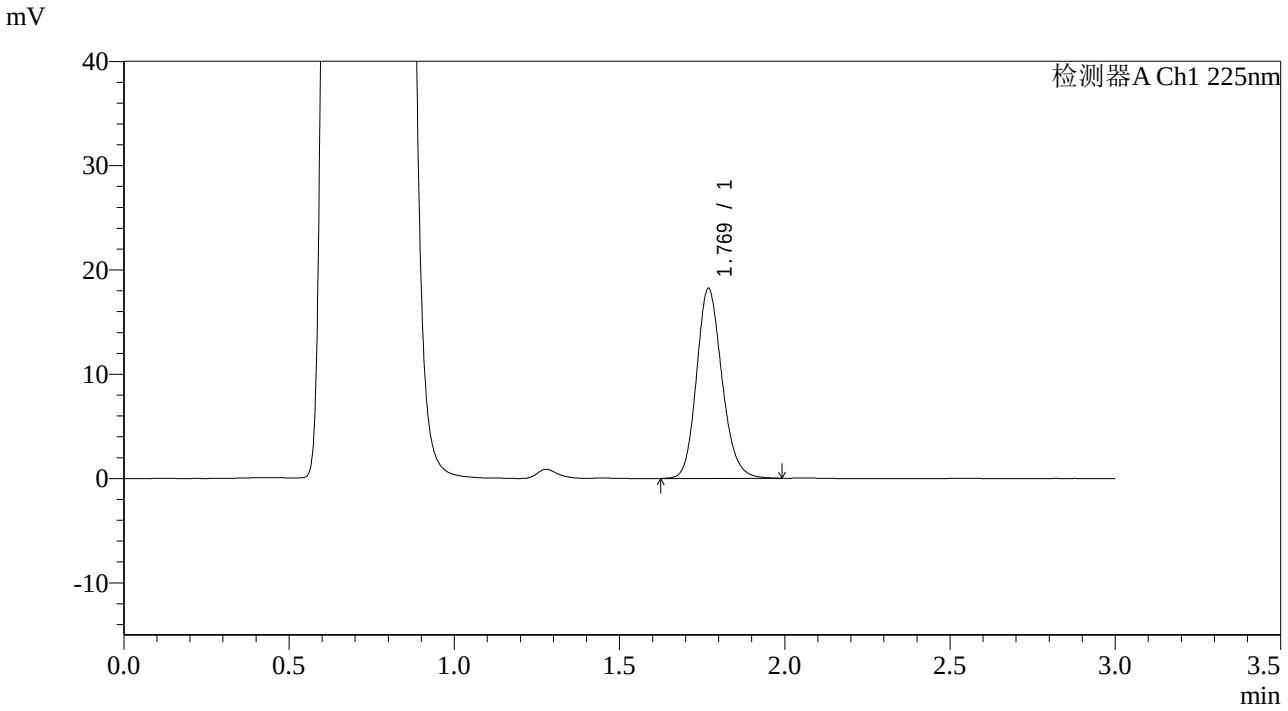

<峰表>

检测器A Ch1 225nm

峰号	保留时间	面积	面积%	高度	理论塔板数(USP)	拖尾因子	分离度(USP)
1	1.769	97724	100.000	18167	2573	1.164	--
总计		97724	100.000	18167			

SHIMADZU LabSolutions

SMF-4108

<样品信息>

色谱柱 : XB-C18(50*4.6mm,5μm） 流速: 1.0ml/min
柱 温 : 30℃ 波长: 225nm
数据文件名 : RC$SMF-4108 - 0-38/18-1144-2 - 2025070921p-zzp-rcqx-pH4.5jz-2.5mg-Jx-P3.lcd
方法文件名 : RC$SMF-4108 - SMF-4108-RCQX-FX267.lcm
批处理文件名: RC$SMF-4108 - 20250818-RC-FX267.lcb
样品瓶号 : 1-25
进样体积 : 20 μl 版本号: 6.115
进样时间 : 2025/08/18 17:16:10 实验者: wangdan
处理时间（V2） : 2025/08/19 14:15:45 处理者: wangdan
仪器型号 : SHIMADZU LC-2050C(FX267)

<色谱图>

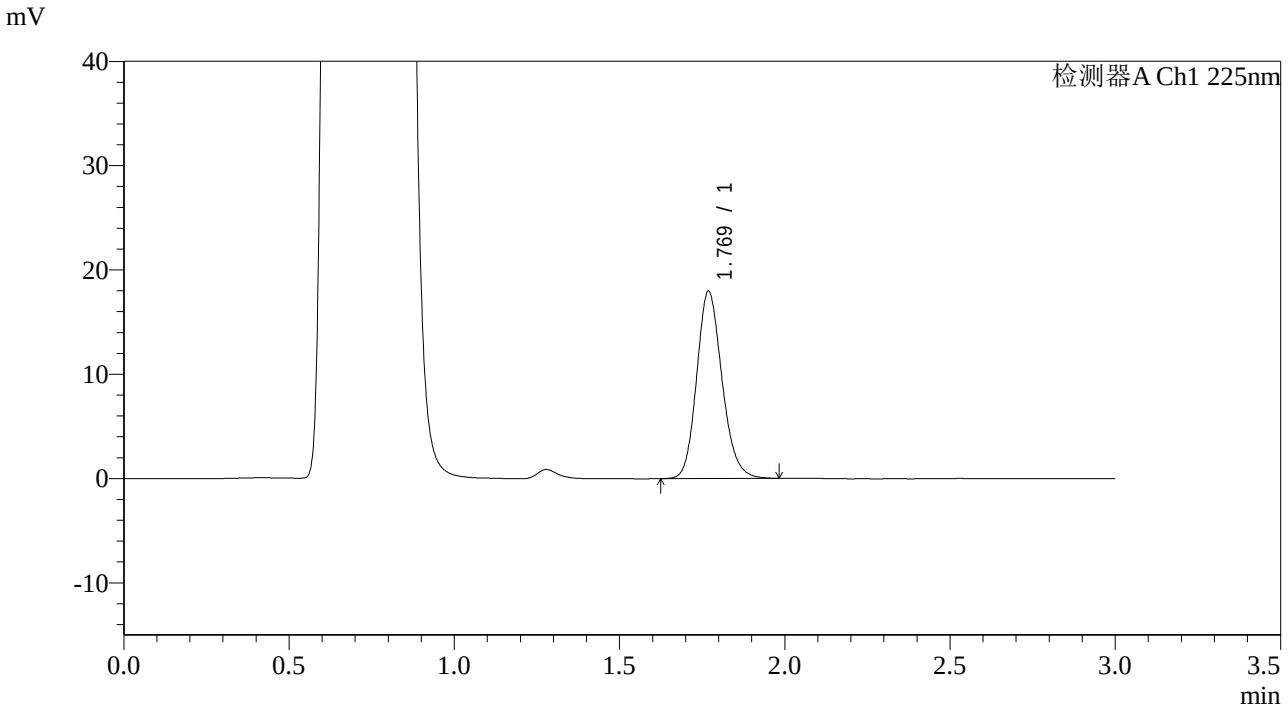

<峰表>

检测器A Ch1 225nm

峰号	保留时间	面积	面积%	高度	理论塔板数(USP)	拖尾因子	分离度(USP)
1	1.769	96117	100.000	17917	2579	1.163	--
总计		96117	100.000	17917			

SHIMADZU LabSolutions

SMF-4108

<样品信息>

色谱柱 : XB-C18(50*4.6mm,5μm） 流速: 1.0ml/min
柱 温 : 30℃ 波长: 225nm
数据文件名 : RC$SMF-4108 - 0-38/18-1145-2 - 2025070921p-zzp-rcqx-pH4.5jz-2.5mg-Jx-P4.lcd
方法文件名 : RC$SMF-4108 - SMF-4108-RCQX-FX267.lcm
批处理文件名: RC$SMF-4108 - 20250818-RC-FX267.lcb
样品瓶号 : 1-34
进样体积 : 20 μl 版本号: 6.115
进样时间 : 2025/08/18 17:19:35 实验者: wangdan
处理时间（V2） : 2025/08/19 14:15:48 处理者: wangdan
仪器型号 : SHIMADZU LC-2050C(FX267)

<色谱图>

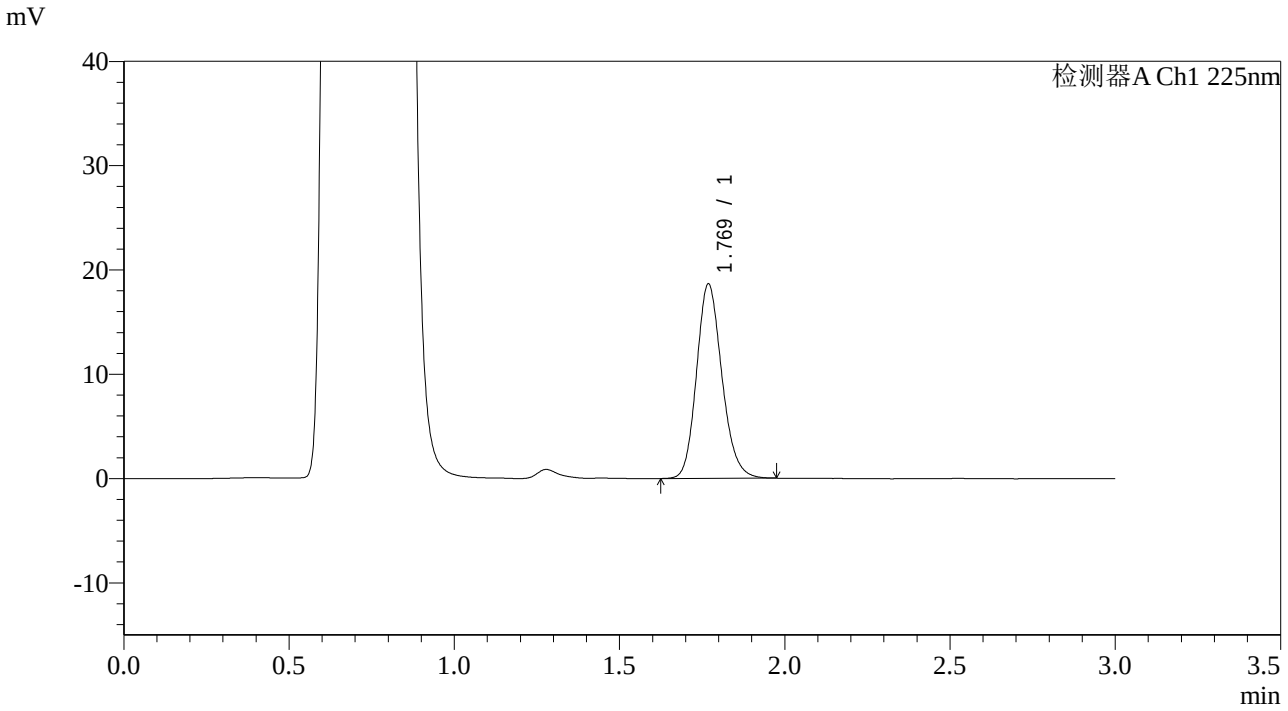

<峰表>

检测器A Ch1 225nm

峰号	保留时间	面积	面积%	高度	理论塔板数(USP)	拖尾因子	分离度(USP)
1	1.769	99579	100.000	18582	2580	1.163	--
总计		99579	100.000	18582			

SHIMADZU LabSolutions

SMF-4108

<样品信息>

色谱柱 : XB-C18(50*4.6mm,5μm） 流速: 1.0ml/min
柱 温 : 30℃ 波长: 225nm
数据文件名 : RC$SMF-4108 - 0-38/18-1146-2 - 2025070921p-zzp-rcqx-pH4.5jz-2.5mg-Jx-P5.lcd
方法文件名 : RC$SMF-4108 - SMF-4108-RCQX-FX267.lcm
批处理文件名: RC$SMF-4108 - 20250818-RC-FX267.lcb
样品瓶号 : 1-43
进样体积 : 20 μl 版本号: 6.115
进样时间 : 2025/08/18 17:22:57 实验者: wangdan
处理时间（V2） : 2025/08/19 14:15:51 处理者: wangdan
仪器型号 : SHIMADZU LC-2050C(FX267)

<色谱图>

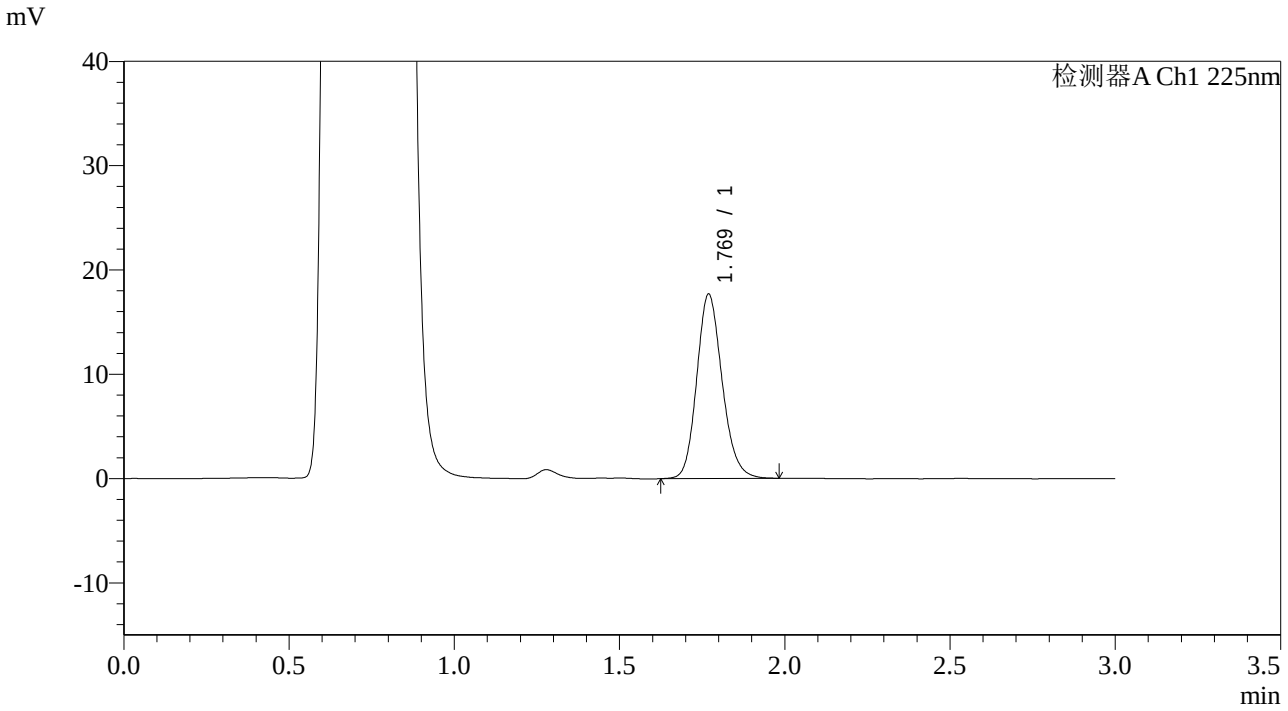

<峰表>

检测器A Ch1 225nm

峰号	保留时间	面积	面积%	高度	理论塔板数(USP)	拖尾因子	分离度(USP)
1	1.769	94700	100.000	17644	2575	1.164	--
总计		94700	100.000	17644			

SHIMADZU LabSolutions

SMF-4108

<样品信息>

色谱柱 : XB-C18(50*4.6mm,5μm） 流速: 1.0ml/min
柱 温 : 30℃ 波长: 225nm
数据文件名 : RC$SMF-4108 - 0-38/18-1147-2 - 2025070921p-zzp-rcqx-pH4.5jz-2.5mg-Jx-P6.lcd
方法文件名 : RC$SMF-4108 - SMF-4108-RCQX-FX267.lcm
批处理文件名: RC$SMF-4108 - 20250818-RC-FX267.lcb
样品瓶号 : 1-52
进样体积 : 20 μl 版本号: 6.115
进样时间 : 2025/08/18 17:26:20 实验者: wangdan
处理时间（V2） : 2025/08/19 14:15:54 处理者: wangdan
仪器型号 : SHIMADZU LC-2050C(FX267)

<色谱图>

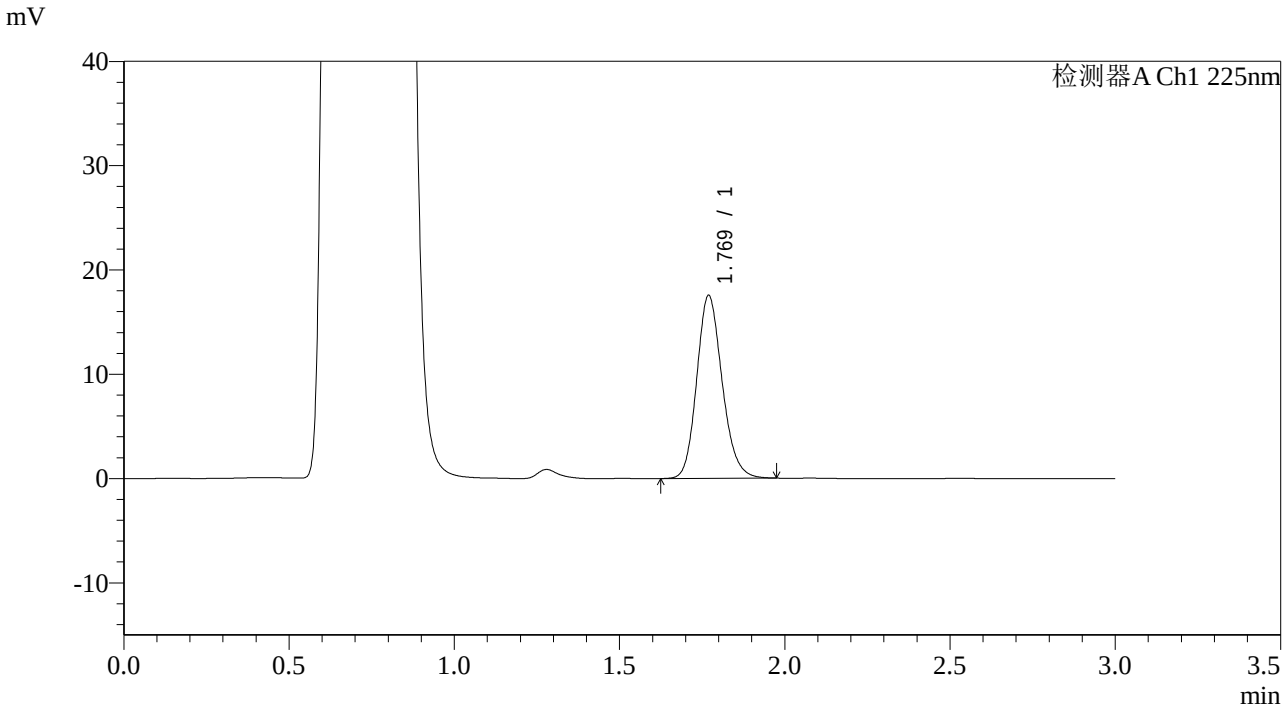

<峰表>

检测器A Ch1 225nm

峰号	保留时间	面积	面积%	高度	理论塔板数(USP)	拖尾因子	分离度(USP)
1	1.769	93954	100.000	17516	2574	1.164	--
总计		93954	100.000	17516			

SHIMADZU LabSolutions

SMF-4108

<样品信息>

色谱柱 : XB-C18(50*4.6mm,5μm） 流速: 1.0ml/min
柱 温 : 30℃ 波长: 225nm
数据文件名 : RC$SMF-4108 - 0-38/18-1148-2 - 2025070921p-zzp-rcqx-pH4.5jz-2.5mg-dz2-1.lcd
方法文件名 : RC$SMF-4108 - SMF-4108-RCQX-FX267.lcm
批处理文件名: RC$SMF-4108 - 20250818-RC-FX267.lcb
样品瓶号 : 1-27
进样体积 : 20 μl 版本号: 6.115
进样时间 : 2025/08/18 17:29:43 实验者: wangdan
处理时间（V2） : 2025/08/19 14:15:57 处理者: wangdan
仪器型号 : SHIMADZU LC-2050C(FX267)

<色谱图>

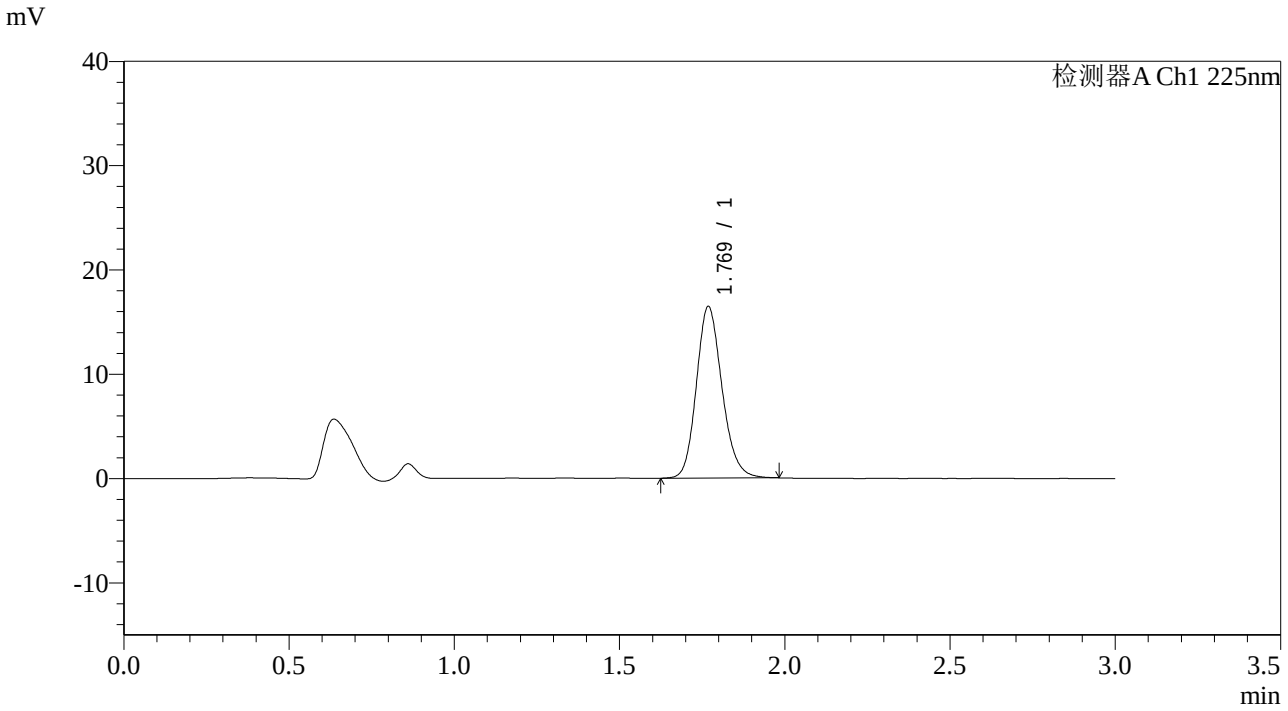

<峰表>

检测器A Ch1 225nm

峰号	保留时间	面积	面积%	高度	理论塔板数(USP)	拖尾因子	分离度(USP)
1	1.769	88935	100.000	16391	2531	1.166	--
总计		88935	100.000	16391			

SHIMADZU LabSolutions

SMF-4108

<样品信息>

色谱柱 : XB-C18(50*4.6mm,5μm） 流速: 1.0ml/min
柱 温 : 30℃ 波长: 225nm
数据文件名 : RC$SMF-4108 - 0-38/18-1149-2 - 2025070921p-zzp-rcqx-pH4.5jz-2.5mg-dz2-2.lcd
方法文件名 : RC$SMF-4108 - SMF-4108-RCQX-FX267.lcm
批处理文件名: RC$SMF-4108 - 20250818-RC-FX267.lcb
样品瓶号 : 1-27
进样体积 : 20 μl 版本号: 6.115
进样时间 : 2025/08/18 17:33:07 实验者: wangdan
处理时间（V2） : 2025/08/19 14:16:00 处理者: wangdan
仪器型号 : SHIMADZU LC-2050C(FX267)

<色谱图>

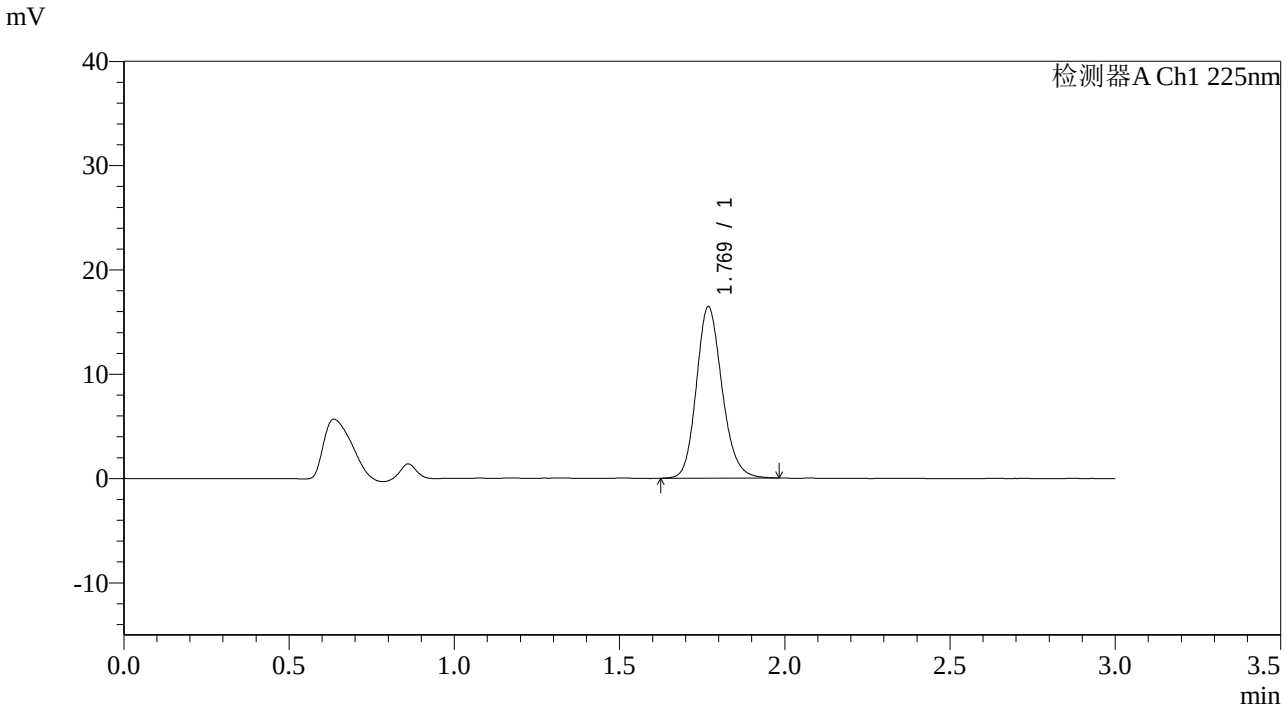

<峰表>

检测器A Ch1 225nm

峰号	保留时间	面积	面积%	高度	理论塔板数(USP)	拖尾因子	分离度(USP)
1	1.769	89042	100.000	16399	2529	1.167	--
总计		89042	100.000	16399			

SHIMADZU LabSolutions

SMF-4108

<样品信息>

色谱柱 : XB-C18(50*4.6mm,5μm） 流速: 1.0ml/min
柱 温 : 30℃ 波长: 225nm
数据文件名 : RC$SMF-4108 - 0-38/18-1150-2 - G01TD1p-CBZJ-1-rcqx-pH4.5jz-2.5mg-rj.lcd
方法文件名 : RC$SMF-4108 - SMF-4108-RCQX-FX267.lcm
批处理文件名: RC$SMF-4108 - 20250818-RC-FX267.lcb
样品瓶号 : 2-9
进样体积 : 20 μl 版本号: 6.115
进样时间 : 2025/08/18 17:36:33 实验者: wangdan
处理时间（V2） : 2025/08/19 14:16:03 处理者: wangdan
仪器型号 : SHIMADZU LC-2050C(FX267)

<色谱图>

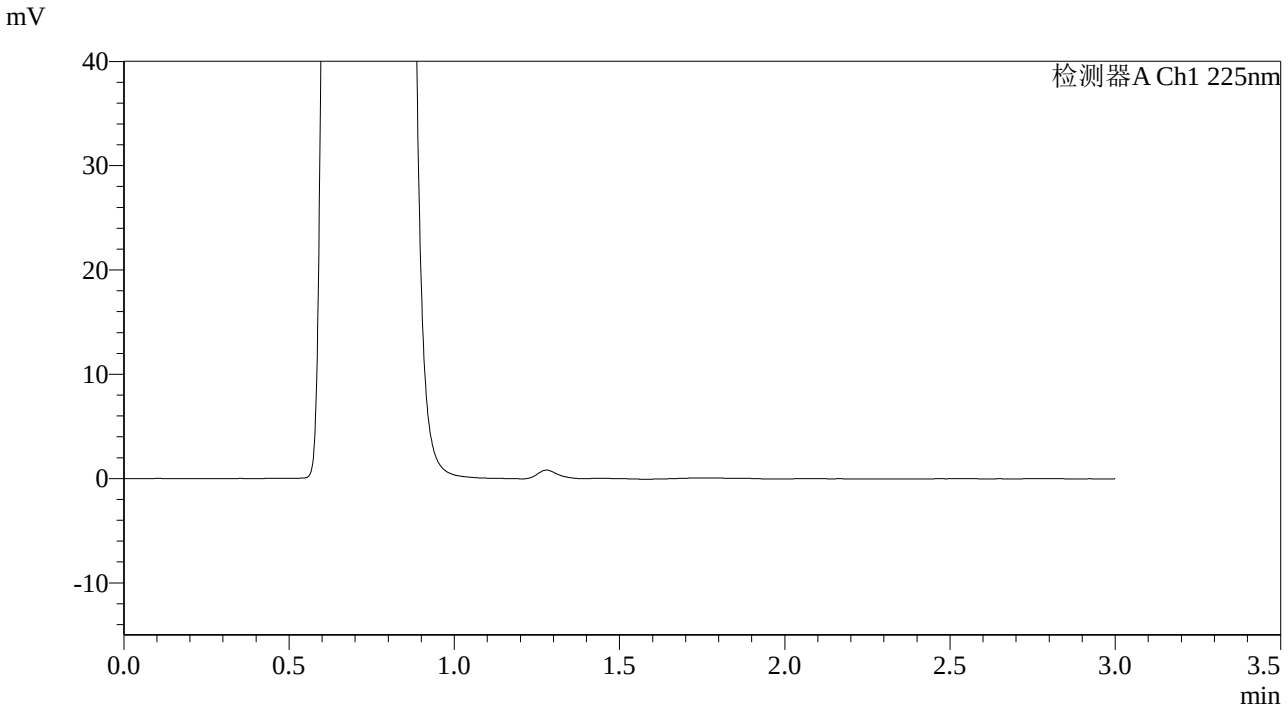

<峰表>

检测器A Ch1 225nm

峰号	保留时间	面积	面积%	高度	理论塔板数(USP)	拖尾因子	分离度(USP)
总计							

SHIMADZU LabSolutions

SMF-4108

<样品信息>

色谱柱 : XB-C18(50*4.6mm,5μm） 流速: 1.0ml/min
柱 温 : 30℃ 波长: 225nm
数据文件名 : RC$SMF-4108 - 0-38/18-1151-2 - G01TD1p-CBZJ-1-rcqx-pH4.5jz-2.5mg-dz1-1.lcd
方法文件名 : RC$SMF-4108 - SMF-4108-RCQX-FX267.lcm
批处理文件名: RC$SMF-4108 - 20250818-RC-FX267.lcb
样品瓶号 : 2-18
进样体积 : 20 μl 版本号: 6.115
进样时间 : 2025/08/18 17:39:57 实验者: wangdan
处理时间（V2） : 2025/08/19 14:16:06 处理者: wangdan
仪器型号 : SHIMADZU LC-2050C(FX267)

<色谱图>

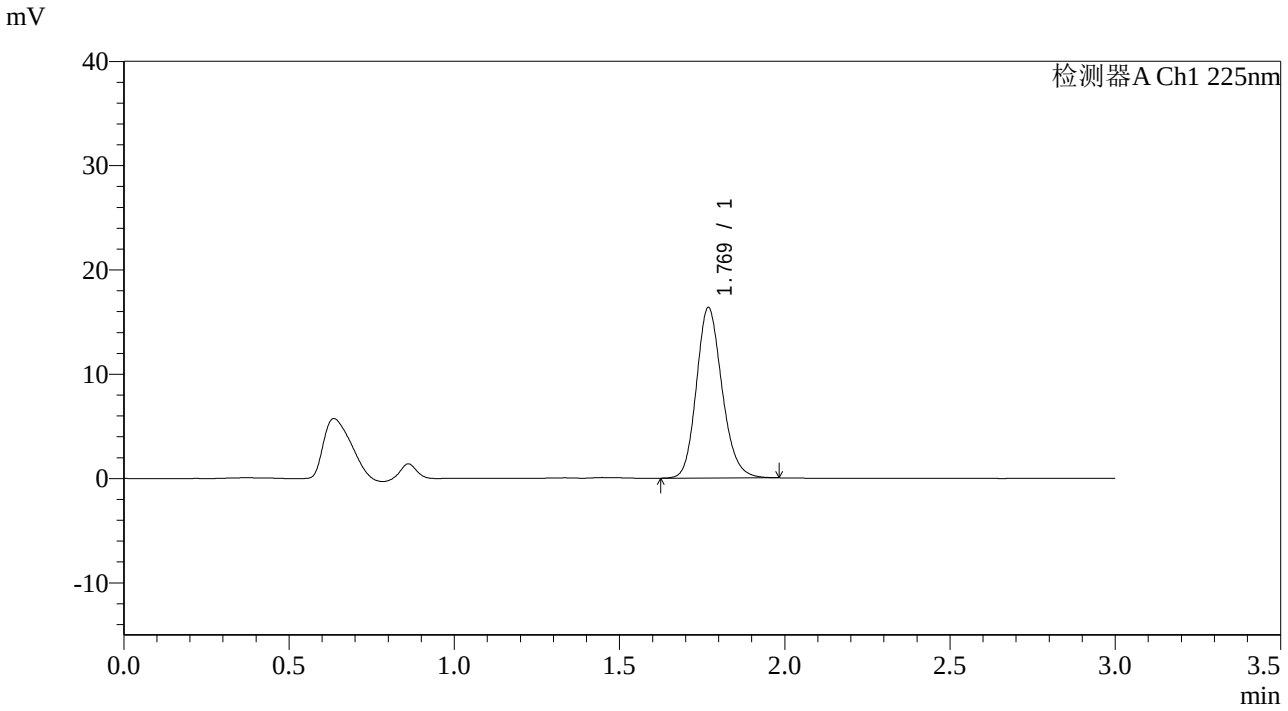

<峰表>

检测器A Ch1 225nm

峰号	保留时间	面积	面积%	高度	理论塔板数(USP)	拖尾因子	分离度(USP)
1	1.769	88314	100.000	16295	2534	1.168	--
总计		88314	100.000	16295			

SHIMADZU LabSolutions

SMF-4108

<样品信息>

色谱柱 : XB-C18(50*4.6mm,5μm） 流速: 1.0ml/min
柱 温 : 30℃ 波长: 225nm
数据文件名 : RC$SMF-4108 - 0-38/18-1152-2 - G01TD1p-CBZJ-1-rcqx-pH4.5jz-2.5mg-dz1-2.lcd
方法文件名 : RC$SMF-4108 - SMF-4108-RCQX-FX267.lcm
批处理文件名: RC$SMF-4108 - 20250818-RC-FX267.lcb
样品瓶号 : 2-18
进样体积 : 20 μl 版本号: 6.115
进样时间 : 2025/08/18 17:43:22 实验者: wangdan
处理时间（V2） : 2025/08/19 14:16:09 处理者: wangdan
仪器型号 : SHIMADZU LC-2050C(FX267)

<色谱图>

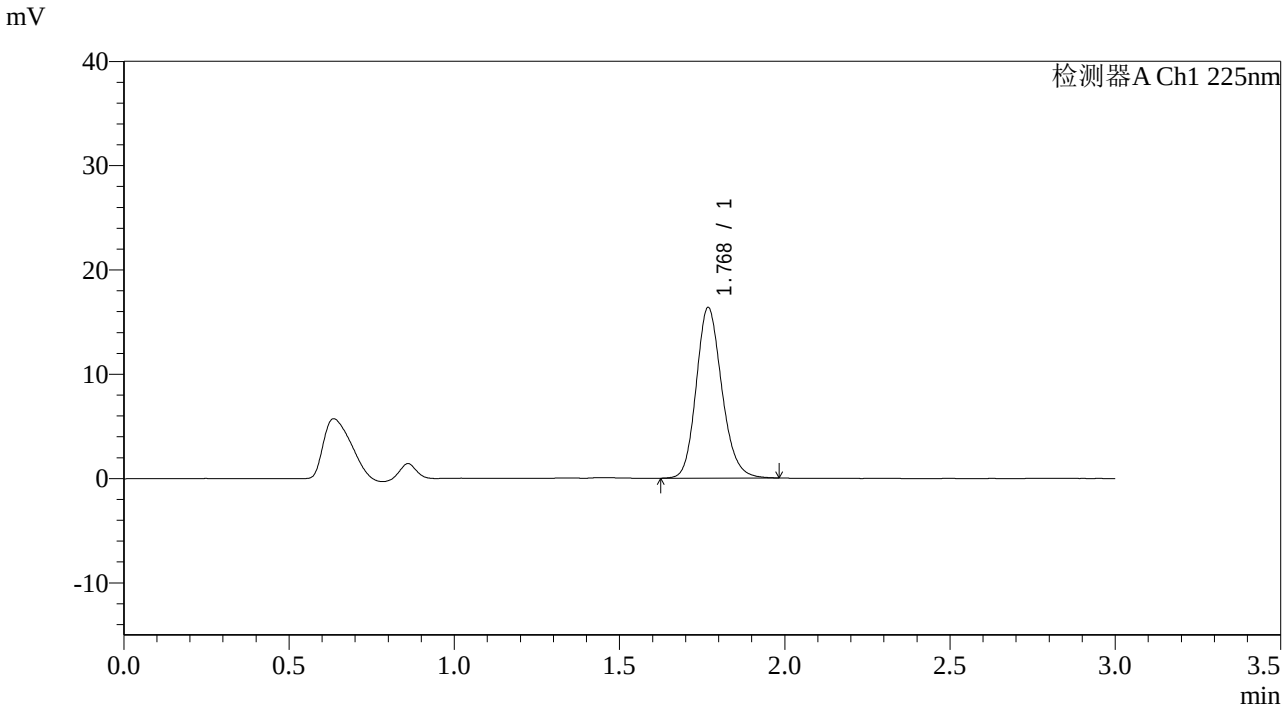

<峰表>

检测器A Ch1 225nm

峰号	保留时间	面积	面积%	高度	理论塔板数(USP)	拖尾因子	分离度(USP)
1	1.768	88405	100.000	16282	2541	1.171	--
总计		88405	100.000	16282			

SHIMADZU LabSolutions

SMF-4108

<样品信息>

色谱柱　　: XB-C18(50*4.6mm,5μm）　　流速: 1.0ml/min
柱 温　　: 30℃　　波长: 225nm
数据文件名 : RC$SMF-4108 - 0-38/18-1153-2 - G01TD1p-CBZJ-1-rcqx-pH4.5jz-2.5mg-dz1-3.lcd
方法文件名 : RC$SMF-4108 - SMF-4108-RCQX-FX267.lcm
批处理文件名: RC$SMF-4108 - 20250818-RC-FX267.lcb
样品瓶号　　: 2-18
进样体积　　: 20 μl　　版本号: 6.115
进样时间　　: 2025/08/18 17:46:46　　实验者: wangdan
处理时间（V2）: 2025/08/19 14:16:12　　处理者: wangdan
仪器型号　　: SHIMADZU LC-2050C(FX267)

<色谱图>

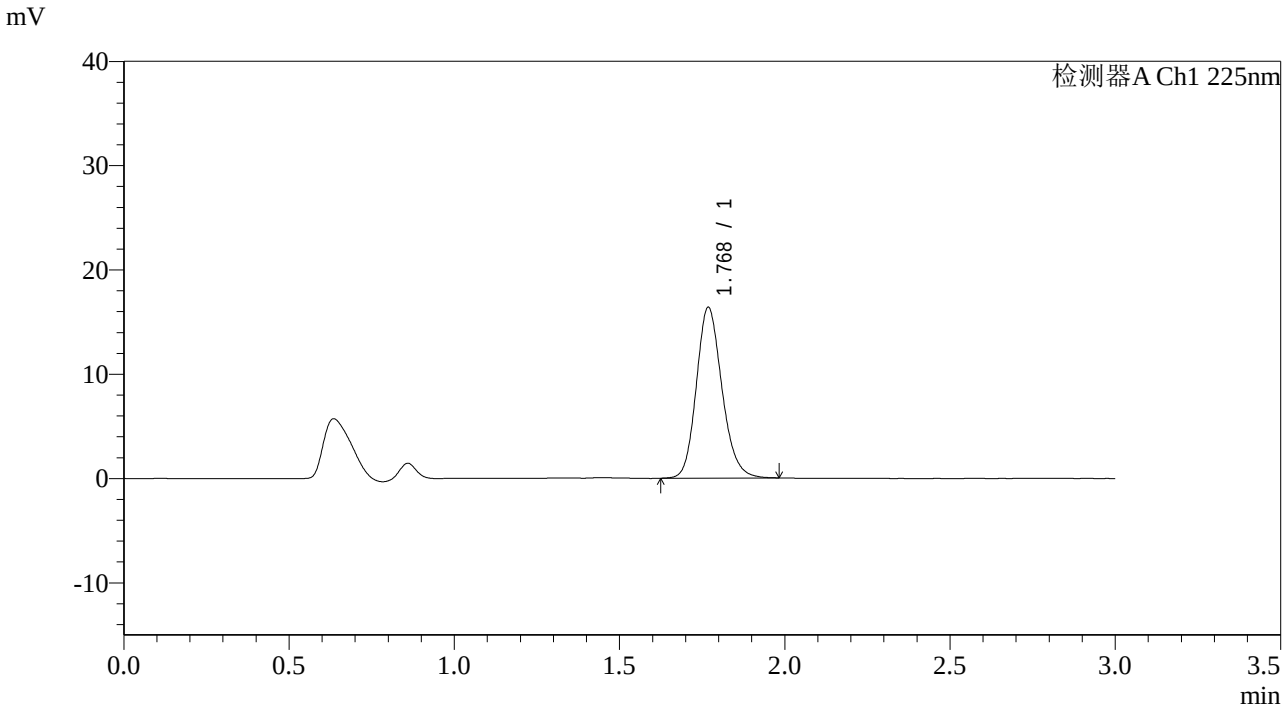

<峰表>

检测器A Ch1 225nm

峰号	保留时间	面积	面积%	高度	理论塔板数(USP)	拖尾因子	分离度(USP)
1	1.768	88442	100.000	16307	2538	1.170	--
总计		88442	100.000	16307			

SHIMADZU LabSolutions

SMF-4108

<样品信息>

色谱柱 : XB-C18(50*4.6mm,5μm） 流速: 1.0ml/min
柱 温 : 30℃ 波长: 225nm
数据文件名 : RC$SMF-4108 - 0-38/18-1154-2 - G01TD1p-CBZJ-1-rcqx-pH4.5jz-2.5mg-dz1-4.lcd
方法文件名 : RC$SMF-4108 - SMF-4108-RCQX-FX267.lcm
批处理文件名: RC$SMF-4108 - 20250818-RC-FX267.lcb
样品瓶号 : 2-18
进样体积 : 20 μl 版本号: 6.115
进样时间 : 2025/08/18 17:50:11 实验者: wangdan
处理时间（V2） : 2025/08/19 14:16:15 处理者: wangdan
仪器型号 : SHIMADZU LC-2050C(FX267)

<色谱图>

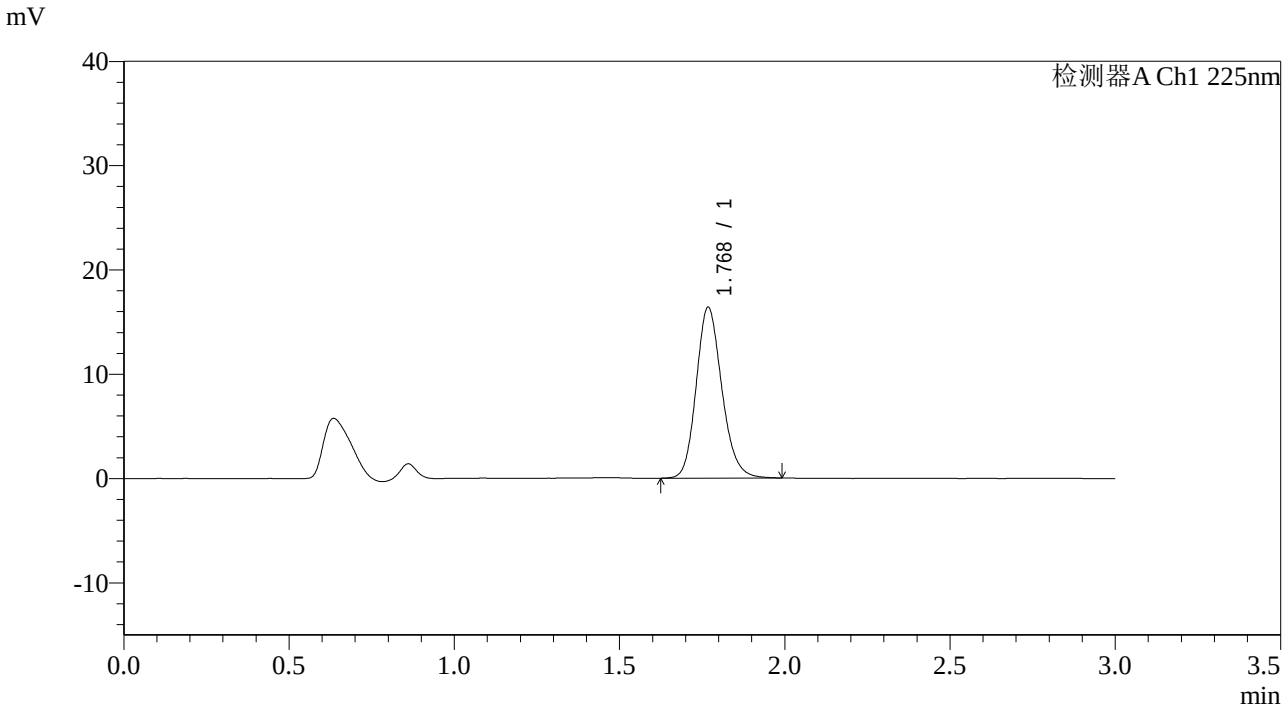

<峰表>

检测器A Ch1 225nm

峰号	保留时间	面积	面积%	高度	理论塔板数(USP)	拖尾因子	分离度(USP)
1	1.768	88502	100.000	16300	2537	1.169	--
总计		88502	100.000	16300			

SHIMADZU LabSolutions

SMF-4108

<样品信息>

色谱柱 : XB-C18(50*4.6mm,5μm） 流速: 1.0ml/min
柱 温 : 30℃ 波长: 225nm
数据文件名 : RC$SMF-4108 - 0-38/18-1155-2 - G01TD1p-CBZJ-1-rcqx-pH4.5jz-2.5mg-dz1-5.lcd
方法文件名 : RC$SMF-4108 - SMF-4108-RCQX-FX267.lcm
批处理文件名: RC$SMF-4108 - 20250818-RC-FX267.lcb
样品瓶号 : 2-18
进样体积 : 20 μl 版本号: 6.115
进样时间 : 2025/08/18 17:53:36 实验者: wangdan
处理时间（V2） : 2025/08/19 14:16:18 处理者: wangdan
仪器型号 : SHIMADZU LC-2050C(FX267)

<色谱图>

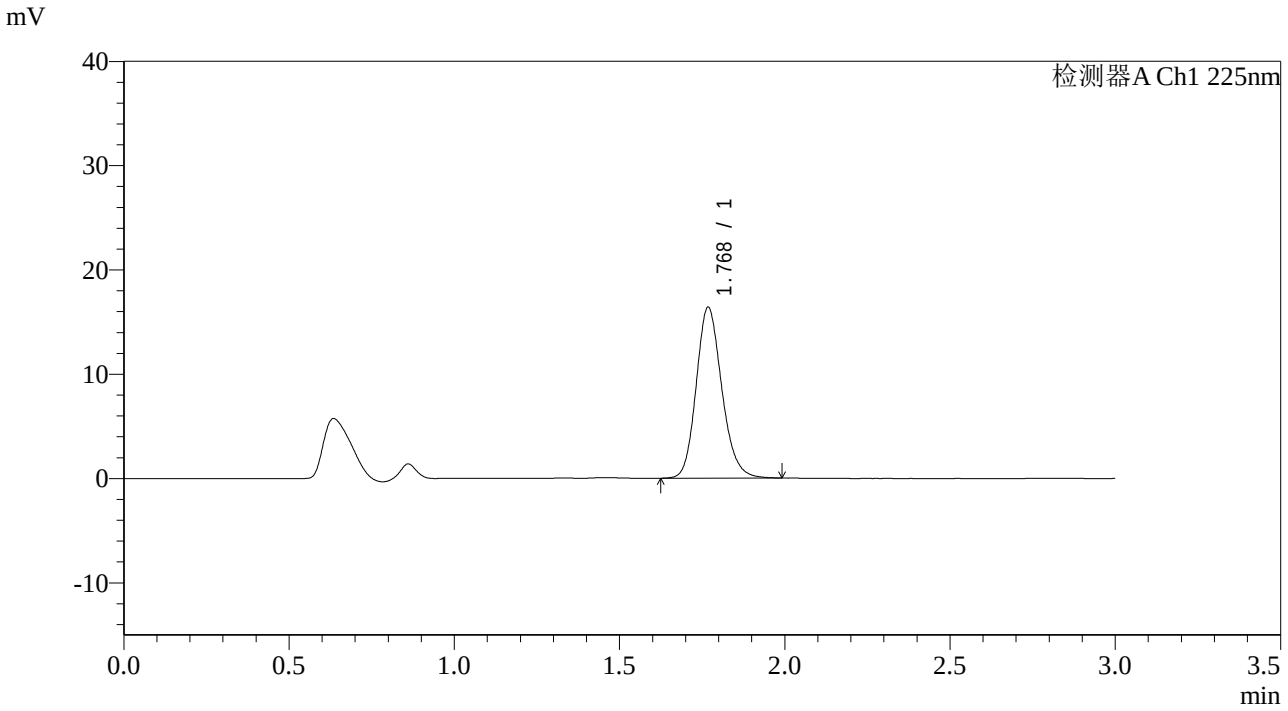

<峰表>

检测器A Ch1 225nm

峰号	保留时间	面积	面积%	高度	理论塔板数(USP)	拖尾因子	分离度(USP)
1	1.768	88472	100.000	16299	2544	1.168	--
总计		88472	100.000	16299			

SHIMADZU LabSolutions

SMF-4108

<样品信息>

色谱柱　　: XB-C18(50*4.6mm,5μm）　　流速: 1.0ml/min
柱 温　　: 30℃　　波长: 225nm
数据文件名 : RC$SMF-4108 - 0-38/18-1156-2 - G01TD1p-CBZJ-1-rcqx-pH4.5jz-2.5mg-5min-P1.lcd
方法文件名 : RC$SMF-4108 - SMF-4108-RCQX-FX267.lcm
批处理文件名: RC$SMF-4108 - 20250818-RC-FX267.lcb
样品瓶号　　: 2-1
进样体积　　: 20 μl　　版本号: 6.115
进样时间　　: 2025/08/18 17:57:01　　实验者: wangdan
处理时间（V2）: 2025/08/19 14:16:21　　处理者: wangdan
仪器型号　　: SHIMADZU LC-2050C(FX267)

<色谱图>

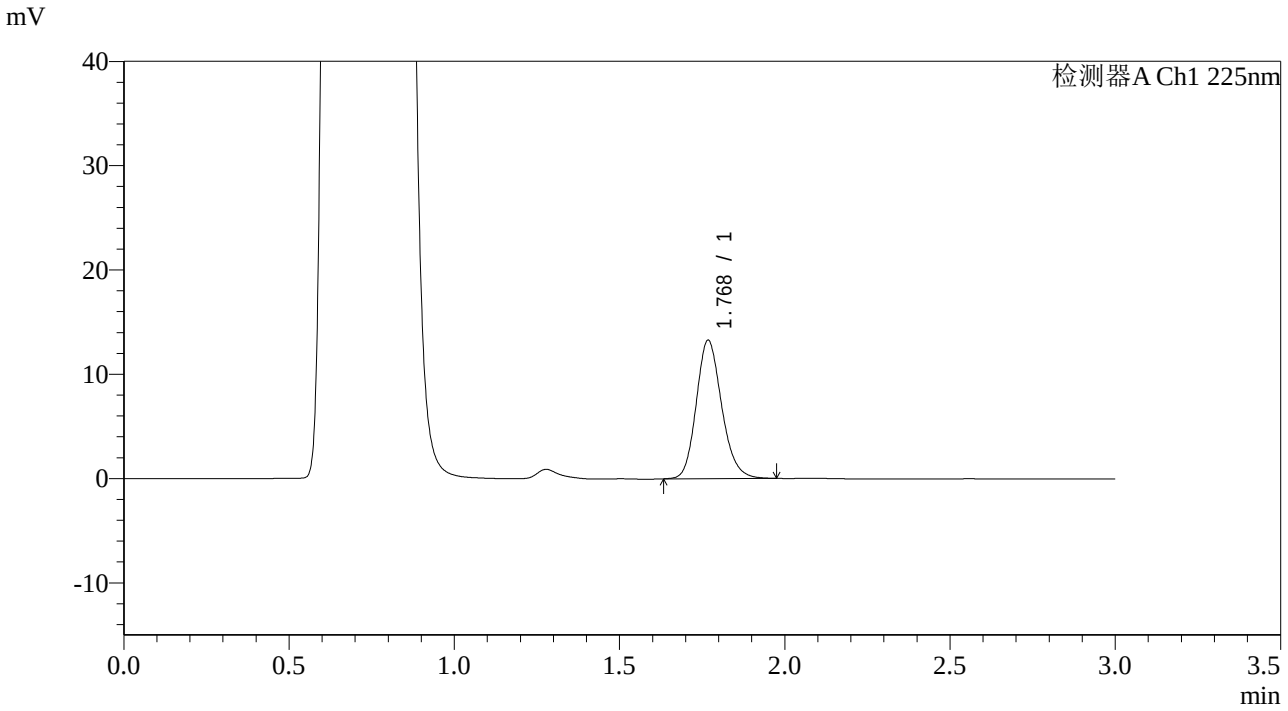

<峰表>

检测器A Ch1 225nm

峰号	保留时间	面积	面积%	高度	理论塔板数(USP)	拖尾因子	分离度(USP)
1	1.768	71167	100.000	13200	2573	1.170	--
总计		71167	100.000	13200			

SHIMADZU LabSolutions

SMF-4108

<样品信息>

色谱柱 : XB-C18(50*4.6mm,5μm） 流速: 1.0ml/min
柱 温 : 30℃ 波长: 225nm
数据文件名 : RC$SMF-4108 - 0-38/18-1157-2 - G01TD1p-CBZJ-1-rcqx-pH4.5jz-2.5mg-5min-P2.lcd
方法文件名 : RC$SMF-4108 - SMF-4108-RCQX-FX267.lcm
批处理文件名: RC$SMF-4108 - 20250818-RC-FX267.lcb
样品瓶号 : 2-10
进样体积 : 20 μl 版本号: 6.115
进样时间 : 2025/08/18 18:00:25 实验者: wangdan
处理时间（V2） : 2025/08/19 14:16:24 处理者: wangdan
仪器型号 : SHIMADZU LC-2050C(FX267)

<色谱图>

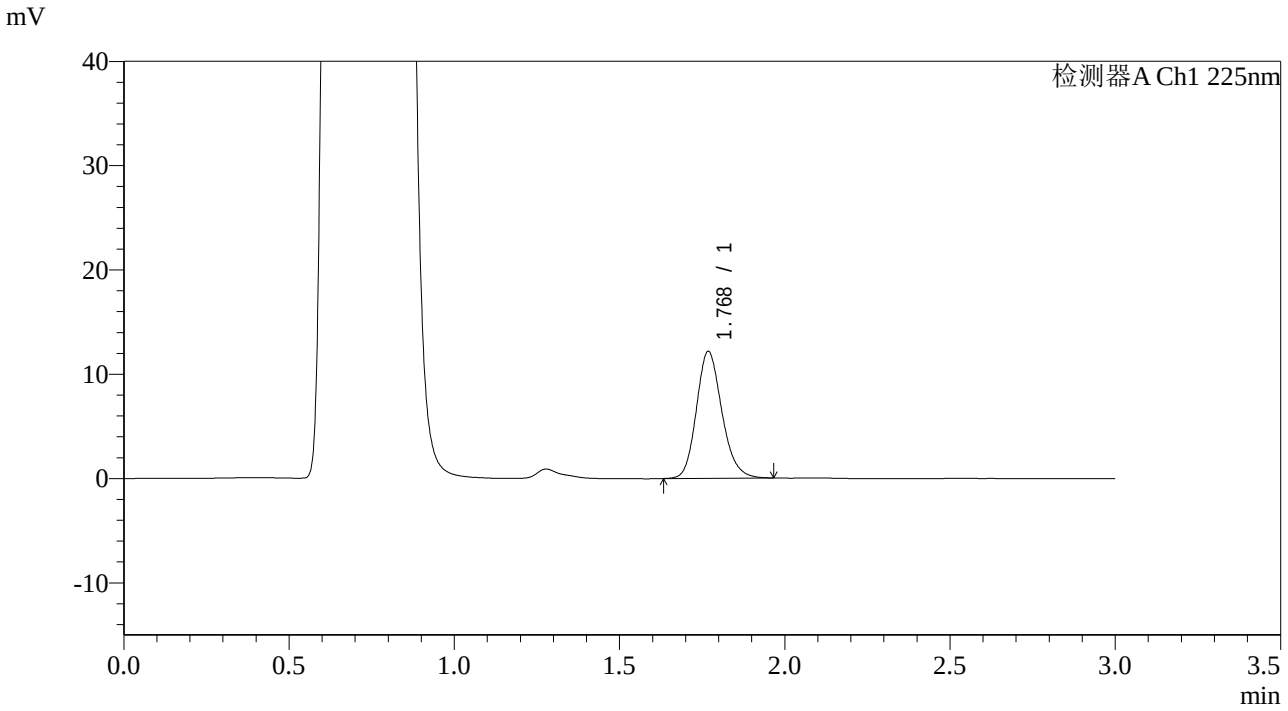

<峰表>

检测器A Ch1 225nm

峰号	保留时间	面积	面积%	高度	理论塔板数(USP)	拖尾因子	分离度(USP)
1	1.768	65312	100.000	12124	2569	1.172	--
总计		65312	100.000	12124			

SHIMADZU LabSolutions

SMF-4108

<样品信息>

色谱柱　　: XB-C18(50*4.6mm,5μm）　　流速: 1.0ml/min
柱 温　　: 30℃　　波长: 225nm
数据文件名 : RC$SMF-4108 - 0-38/18-1158-2 - G01TD1p-CBZJ-1-rcqx-pH4.5jz-2.5mg-5min-P3.lcd
方法文件名 : RC$SMF-4108 - SMF-4108-RCQX-FX267.lcm
批处理文件名: RC$SMF-4108 - 20250818-RC-FX267.lcb
样品瓶号　　: 2-19
进样体积　　: 20 μl　　版本号: 6.115
进样时间　　: 2025/08/18 18:03:49　　实验者: wangdan
处理时间（V2）: 2025/08/19 14:16:27　　处理者: wangdan
仪器型号　　: SHIMADZU LC-2050C(FX267)

<色谱图>

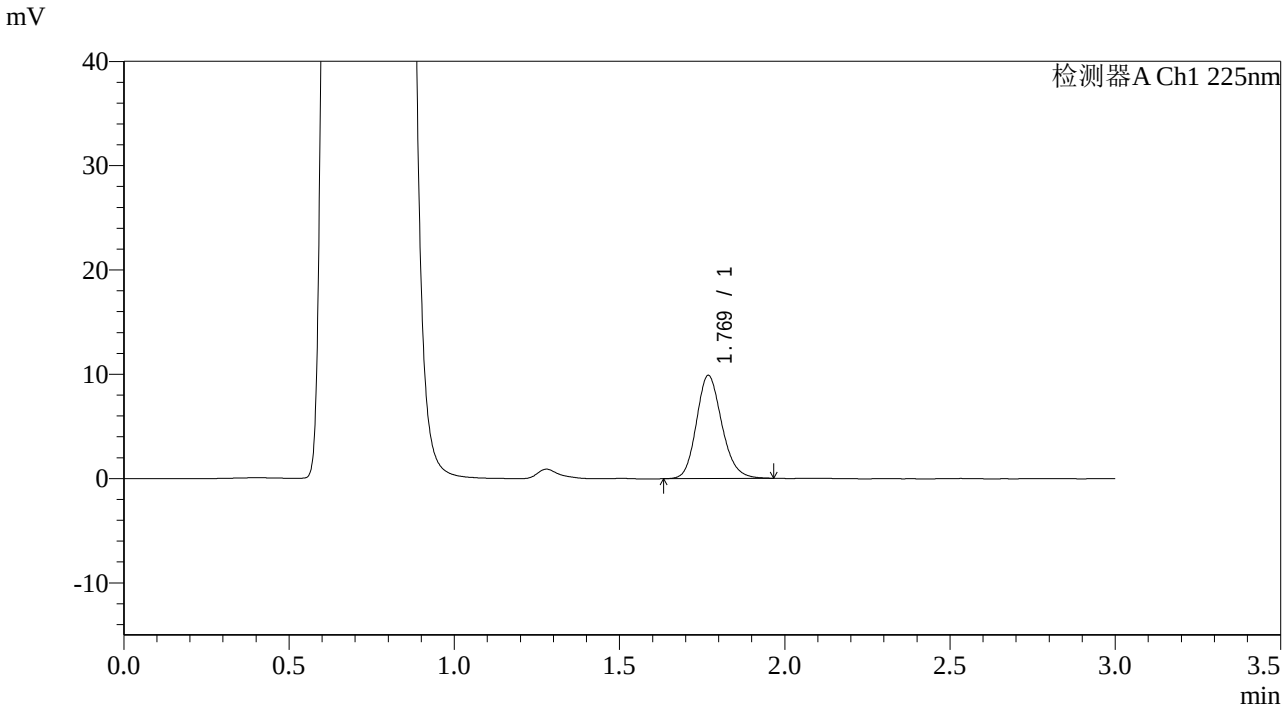

<峰表>

检测器A Ch1 225nm

峰号	保留时间	面积	面积%	高度	理论塔板数(USP)	拖尾因子	分离度(USP)
1	1.769	52996	100.000	9856	2575	1.168	--
总计		52996	100.000	9856			

SHIMADZU LabSolutions

SMF-4108

<样品信息>

色谱柱 : XB-C18(50*4.6mm,5μm） 流速: 1.0ml/min
柱 温 : 30℃ 波长: 225nm
数据文件名 : RC$SMF-4108 - 0-38/18-1159-2 - G01TD1p-CBZJ-1-rcqx-pH4.5jz-2.5mg-5min-P4.lcd
方法文件名 : RC$SMF-4108 - SMF-4108-RCQX-FX267.lcm
批处理文件名: RC$SMF-4108 - 20250818-RC-FX267.lcb
样品瓶号 : 2-28
进样体积 : 20 μl 版本号: 6.115
进样时间 : 2025/08/18 18:07:13 实验者: wangdan
处理时间（V2） : 2025/08/19 14:16:30 处理者: wangdan
仪器型号 : SHIMADZU LC-2050C(FX267)

<色谱图>

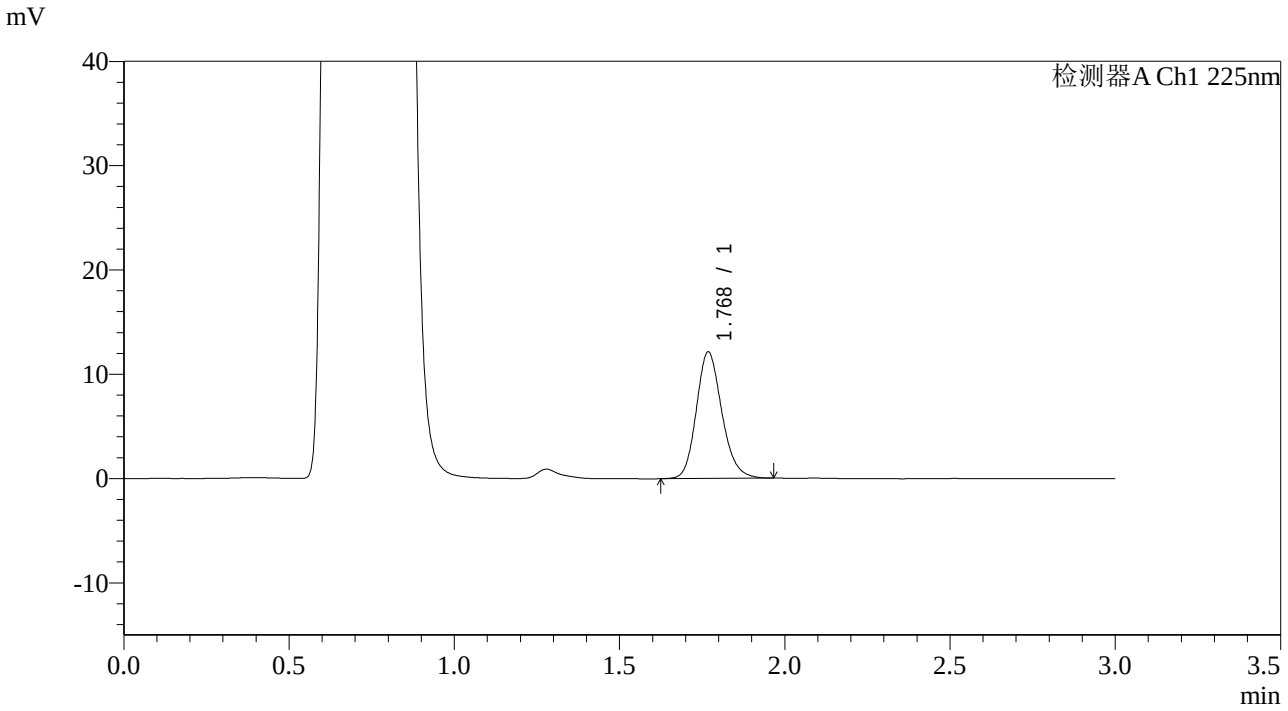

<峰表>

检测器A Ch1 225nm

峰号	保留时间	面积	面积%	高度	理论塔板数(USP)	拖尾因子	分离度(USP)
1	1.768	65053	100.000	12076	2567	1.169	--
总计		65053	100.000	12076			

SHIMADZU LabSolutions

SMF-4108

<样品信息>

色谱柱 : XB-C18(50*4.6mm,5μm） 流速: 1.0ml/min
柱 温 : 30℃ 波长: 225nm
数据文件名 : RC$SMF-4108 - 0-38/18-1160-2 - G01TD1p-CBZJ-1-rcqx-pH4.5jz-2.5mg-5min-P5.lcd
方法文件名 : RC$SMF-4108 - SMF-4108-RCQX-FX267.lcm
批处理文件名: RC$SMF-4108 - 20250818-RC-FX267.lcb
样品瓶号 : 2-37
进样体积 : 20 μl 版本号: 6.115
进样时间 : 2025/08/18 18:10:37 实验者: wangdan
处理时间（V2） : 2025/08/19 14:16:33 处理者: wangdan
仪器型号 : SHIMADZU LC-2050C(FX267)

<色谱图>

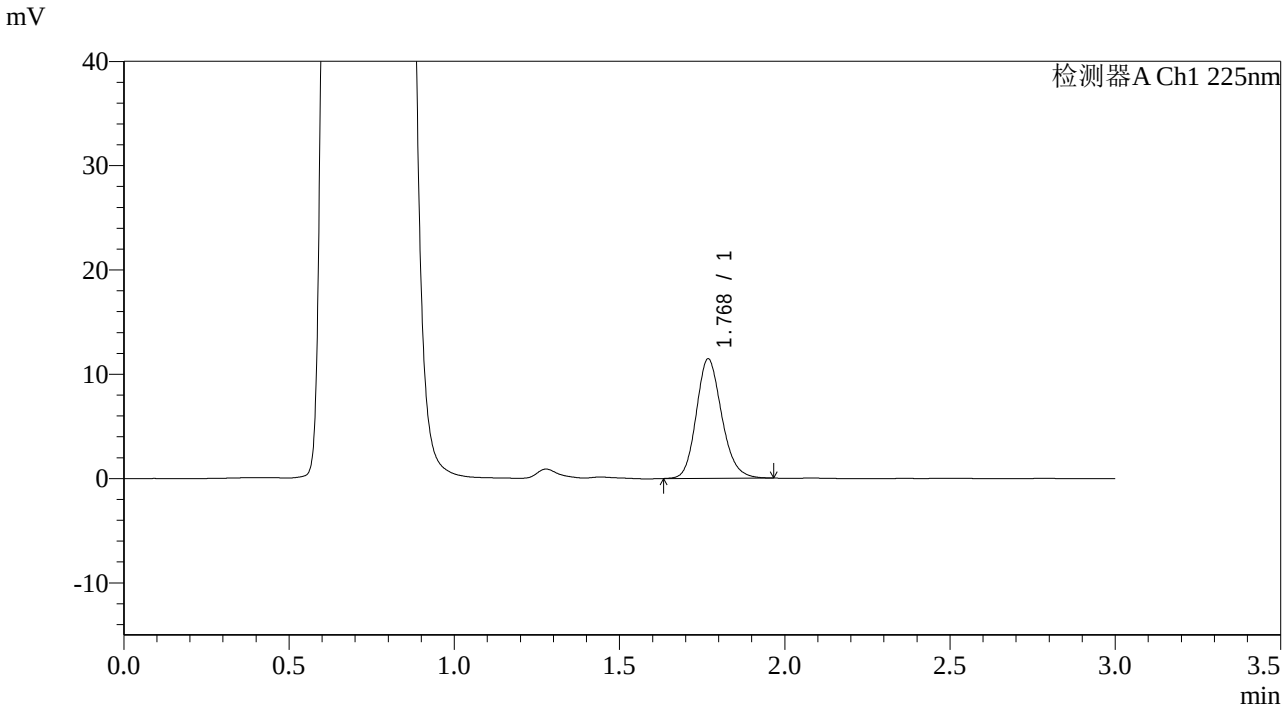

<峰表>

检测器A Ch1 225nm

峰号	保留时间	面积	面积%	高度	理论塔板数(USP)	拖尾因子	分离度(USP)
1	1.768	61386	100.000	11400	2571	1.166	--
总计		61386	100.000	11400			

SHIMADZU LabSolutions

SMF-4108

<样品信息>

色谱柱 : XB-C18(50*4.6mm,5μm） 流速: 1.0ml/min
柱 温 : 30℃ 波长: 225nm
数据文件名 : RC$SMF-4108 - 0-38/18-1161-2 - G01TD1p-CBZJ-1-rcqx-pH4.5jz-2.5mg-5min-P6.lcd
方法文件名 : RC$SMF-4108 - SMF-4108-RCQX-FX267.lcm
批处理文件名: RC$SMF-4108 - 20250818-RC-FX267.lcb
样品瓶号 : 2-46
进样体积 : 20 μl 版本号: 6.115
进样时间 : 2025/08/18 18:14:00 实验者: wangdan
处理时间（V2） : 2025/08/19 14:16:36 处理者: wangdan
仪器型号 : SHIMADZU LC-2050C(FX267)

<色谱图>

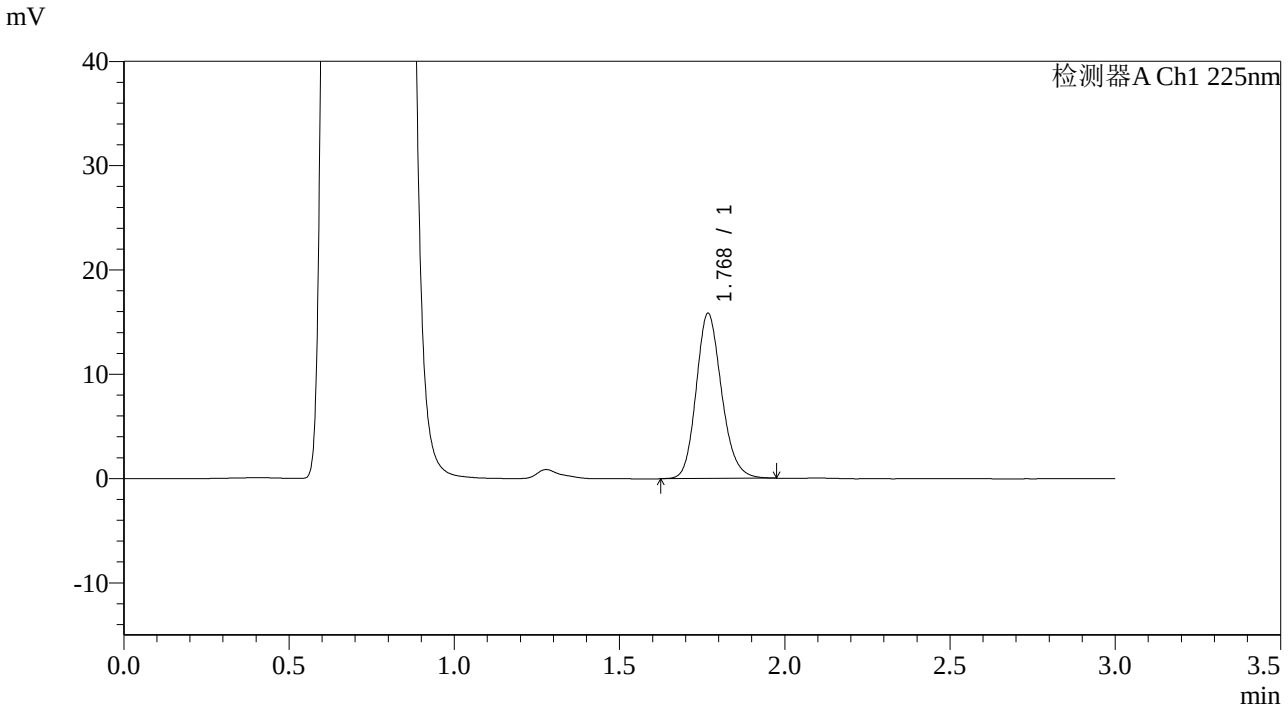

<峰表>

检测器A Ch1 225nm

峰号	保留时间	面积	面积%	高度	理论塔板数(USP)	拖尾因子	分离度(USP)
1	1.768	84791	100.000	15732	2579	1.170	--
总计		84791	100.000	15732			

SHIMADZU LabSolutions

SMF-4108

<样品信息>

色谱柱 : XB-C18(50*4.6mm,5μm） 流速: 1.0ml/min
柱 温 : 30℃ 波长: 225nm
数据文件名 : RC$SMF-4108 - 0-38/18-1162-2 - G01TD1p-CBZJ-1-rcqx-pH4.5jz-2.5mg-10min-P1.lcd
方法文件名 : RC$SMF-4108 - SMF-4108-RCQX-FX267.lcm
批处理文件名: RC$SMF-4108 - 20250818-RC-FX267.lcb
样品瓶号 : 2-2
进样体积 : 20 μl 版本号: 6.115
进样时间 : 2025/08/18 18:17:24 实验者: wangdan
处理时间（V2） : 2025/08/19 14:16:39 处理者: wangdan
仪器型号 : SHIMADZU LC-2050C(FX267)

<色谱图>

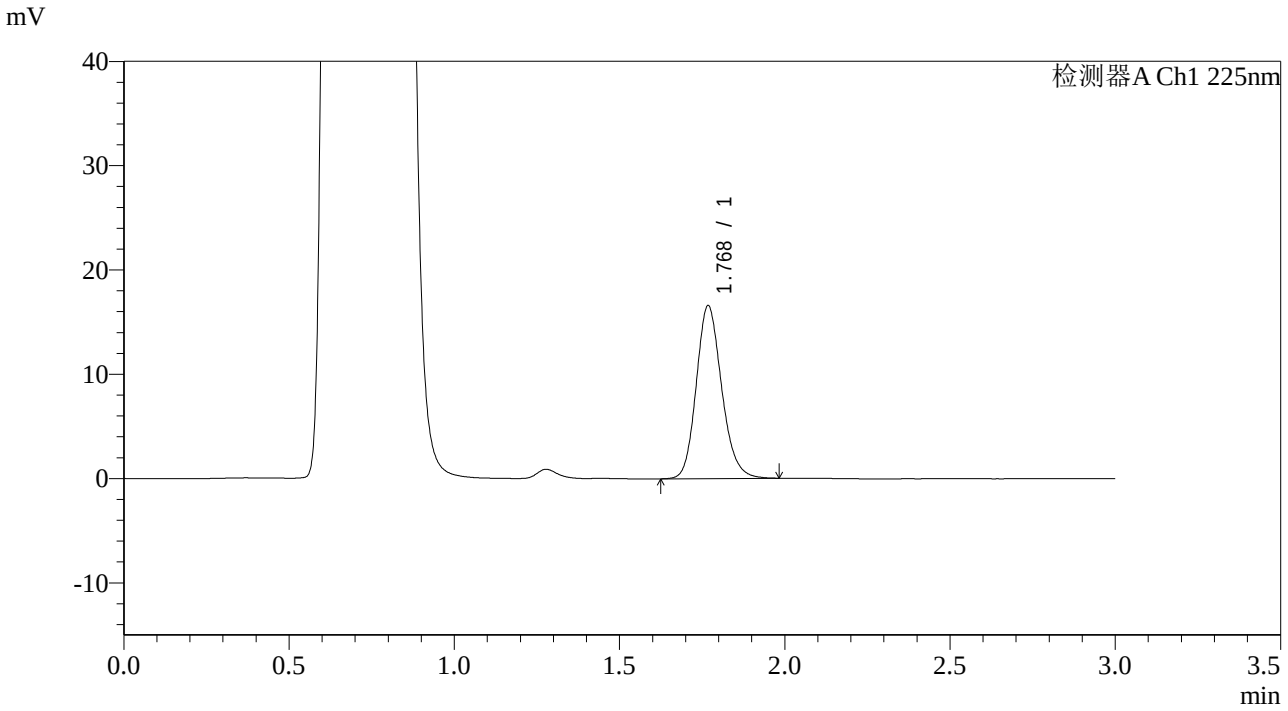

<峰表>

检测器A Ch1 225nm

峰号	保留时间	面积	面积%	高度	理论塔板数(USP)	拖尾因子	分离度(USP)
1	1.768	88859	100.000	16488	2578	1.168	--
总计		88859	100.000	16488			

SHIMADZU LabSolutions

SMF-4108

<样品信息>

色谱柱 : XB-C18(50*4.6mm,5μm） 流速: 1.0ml/min
柱 温 : 30℃ 波长: 225nm
数据文件名 : RC$SMF-4108 - 0-38/18-1163-2 - G01TD1p-CBZJ-1-rcqx-pH4.5jz-2.5mg-10min-P2.lcd
方法文件名 : RC$SMF-4108 - SMF-4108-RCQX-FX267.lcm
批处理文件名: RC$SMF-4108 - 20250818-RC-FX267.lcb
样品瓶号 : 2-11
进样体积 : 20 μl 版本号: 6.115
进样时间 : 2025/08/18 18:20:48 实验者: wangdan
处理时间（V2） : 2025/08/19 14:16:42 处理者: wangdan
仪器型号 : SHIMADZU LC-2050C(FX267)

<色谱图>

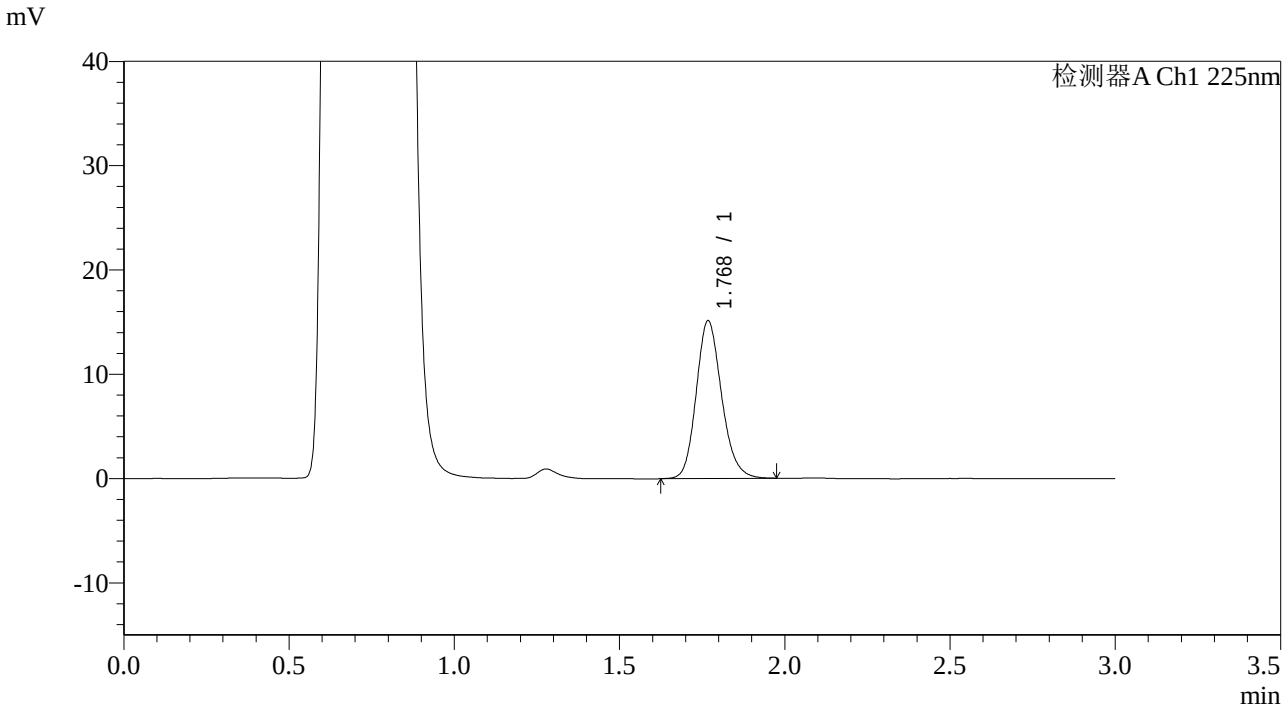

<峰表>

检测器A Ch1 225nm

峰号	保留时间	面积	面积%	高度	理论塔板数(USP)	拖尾因子	分离度(USP)
1	1.768	80928	100.000	15032	2585	1.170	--
总计		80928	100.000	15032			

SHIMADZU LabSolutions

SMF-4108

<样品信息>

色谱柱 : XB-C18(50*4.6mm,5μm） 流速: 1.0ml/min
柱 温 : 30℃ 波长: 225nm
数据文件名 : RC$SMF-4108 - 0-38/18-1164-2 - G01TD1p-CBZJ-1-rcqx-pH4.5jz-2.5mg-10min-P3.lcd
方法文件名 : RC$SMF-4108 - SMF-4108-RCQX-FX267.lcm
批处理文件名: RC$SMF-4108 - 20250818-RC-FX267.lcb
样品瓶号 : 2-20
进样体积 : 20 μl 版本号: 6.115
进样时间 : 2025/08/18 18:24:12 实验者: wangdan
处理时间（V2） : 2025/08/19 14:16:45 处理者: wangdan
仪器型号 : SHIMADZU LC-2050C(FX267)

<色谱图>

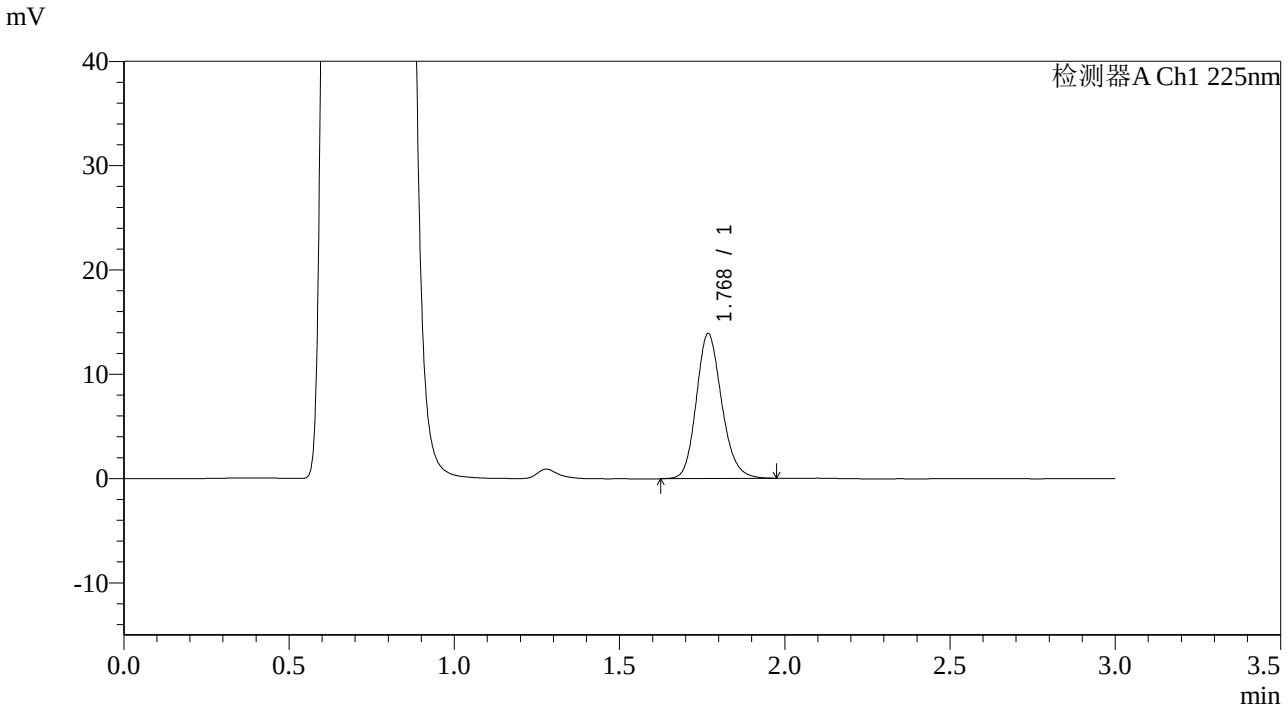

<峰表>

检测器A Ch1 225nm

峰号	保留时间	面积	面积%	高度	理论塔板数(USP)	拖尾因子	分离度(USP)
1	1.768	74319	100.000	13820	2584	1.169	--
总计		74319	100.000	13820			

SHIMADZU LabSolutions

SMF-4108

<样品信息>

色谱柱 : XB-C18(50*4.6mm,5μm） 流速: 1.0ml/min
柱 温 : 30℃ 波长: 225nm
数据文件名 : RC$SMF-4108 - 0-38/18-1165-2 - G01TD1p-CBZJ-1-rcqx-pH4.5jz-2.5mg-10min-P4.lcd
方法文件名 : RC$SMF-4108 - SMF-4108-RCQX-FX267.lcm
批处理文件名: RC$SMF-4108 - 20250818-RC-FX267.lcb
样品瓶号 : 2-29
进样体积 : 20 μl 版本号: 6.115
进样时间 : 2025/08/18 18:27:36 实验者: wangdan
处理时间（V2） : 2025/08/19 14:16:48 处理者: wangdan
仪器型号 : SHIMADZU LC-2050C(FX267)

<色谱图>

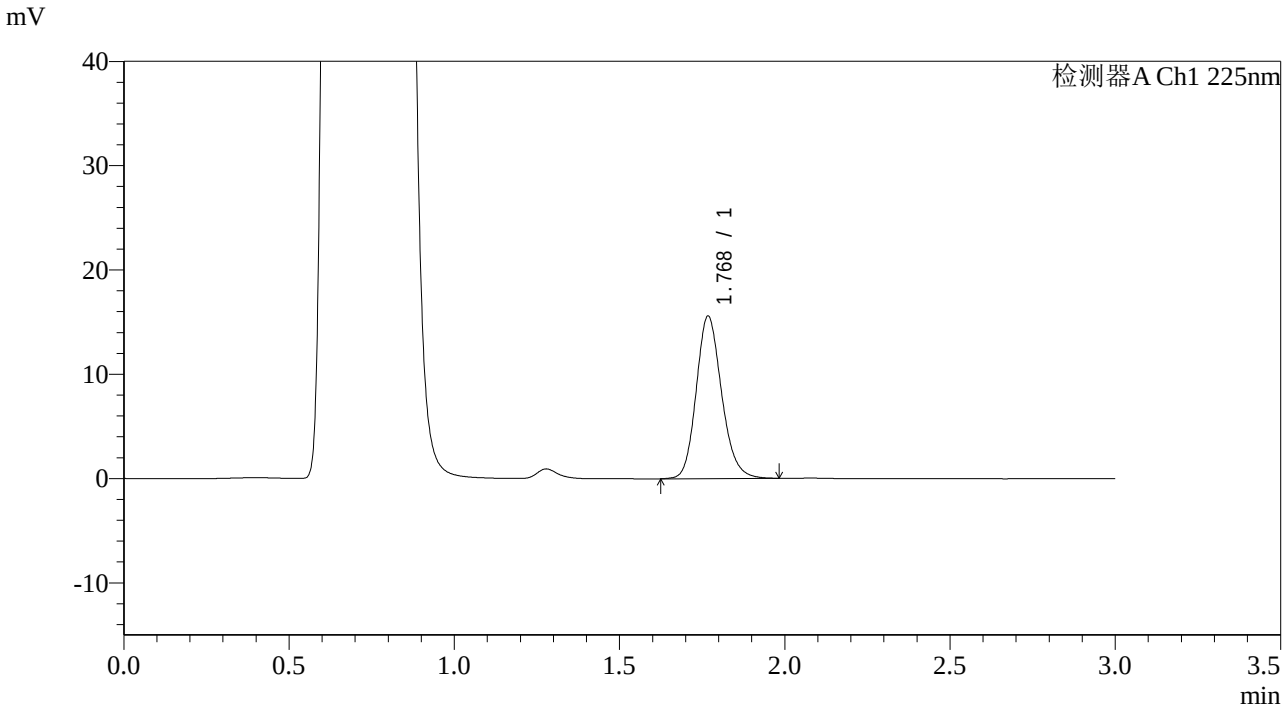

<峰表>

检测器A Ch1 225nm

峰号	保留时间	面积	面积%	高度	理论塔板数(USP)	拖尾因子	分离度(USP)
1	1.768	83481	100.000	15482	2578	1.169	--
总计		83481	100.000	15482			

SHIMADZU LabSolutions

SMF-4108

<样品信息>

色谱柱 : XB-C18(50*4.6mm,5μm） 流速: 1.0ml/min
柱 温 : 30℃ 波长: 225nm
数据文件名 : RC$SMF-4108 - 0-38/18-1166-2 - G01TD1p-CBZJ-1-rcqx-pH4.5jz-2.5mg-10min-P5.lcd
方法文件名 : RC$SMF-4108 - SMF-4108-RCQX-FX267.lcm
批处理文件名: RC$SMF-4108 - 20250818-RC-FX267.lcb
样品瓶号 : 2-38
进样体积 : 20 μl 版本号: 6.115
进样时间 : 2025/08/18 18:31:01 实验者: wangdan
处理时间（V2） : 2025/08/19 14:16:51 处理者: wangdan
仪器型号 : SHIMADZU LC-2050C(FX267)

<色谱图>

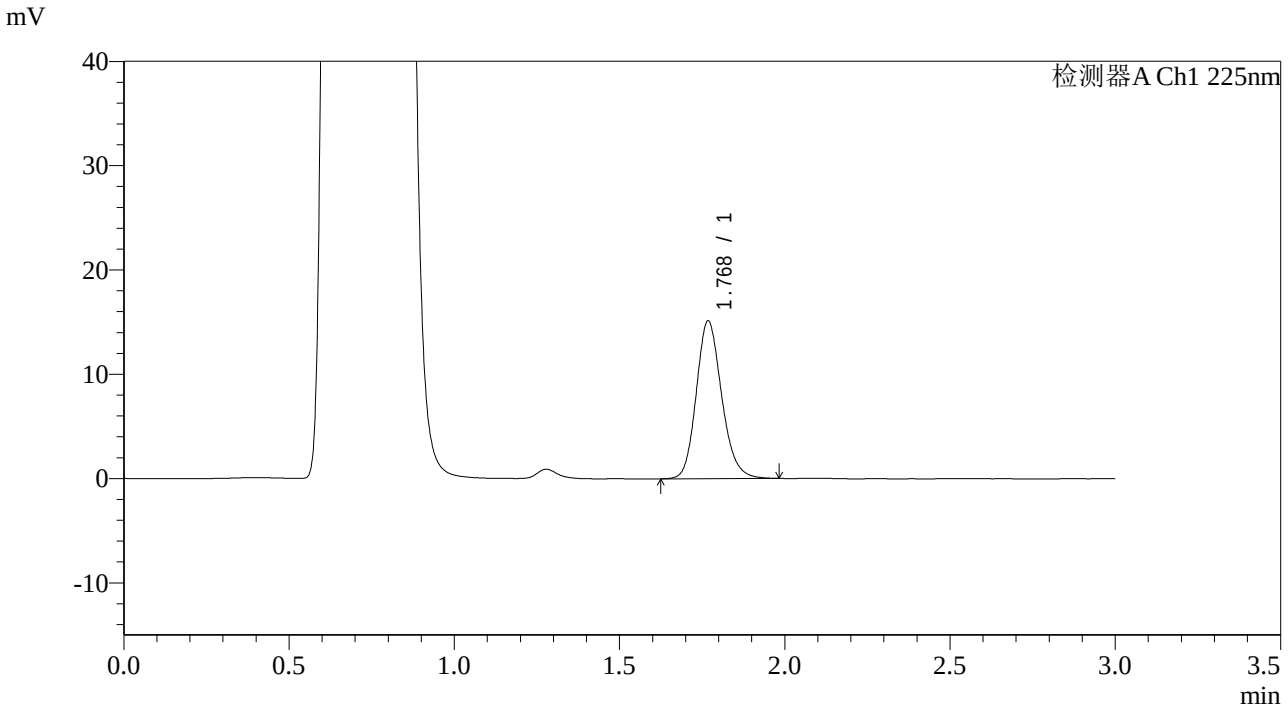

<峰表>

检测器A Ch1 225nm

峰号	保留时间	面积	面积%	高度	理论塔板数(USP)	拖尾因子	分离度(USP)
1	1.768	81004	100.000	15046	2584	1.168	--
总计		81004	100.000	15046			

SHIMADZU LabSolutions

SMF-4108

<样品信息>

色谱柱 : XB-C18(50*4.6mm,5μm） 流速: 1.0ml/min
柱 温 : 30℃ 波长: 225nm
数据文件名 : RC$SMF-4108 - 0-38/18-1167-2 - G01TD1p-CBZJ-1-rcqx-pH4.5jz-2.5mg-10min-P6.lcd
方法文件名 : RC$SMF-4108 - SMF-4108-RCQX-FX267.lcm
批处理文件名: RC$SMF-4108 - 20250818-RC-FX267.lcb
样品瓶号 : 2-47
进样体积 : 20 μl 版本号: 6.115
进样时间 : 2025/08/18 18:34:24 实验者: wangdan
处理时间（V2） : 2025/08/19 14:16:54 处理者: wangdan
仪器型号 : SHIMADZU LC-2050C(FX267)

<色谱图>

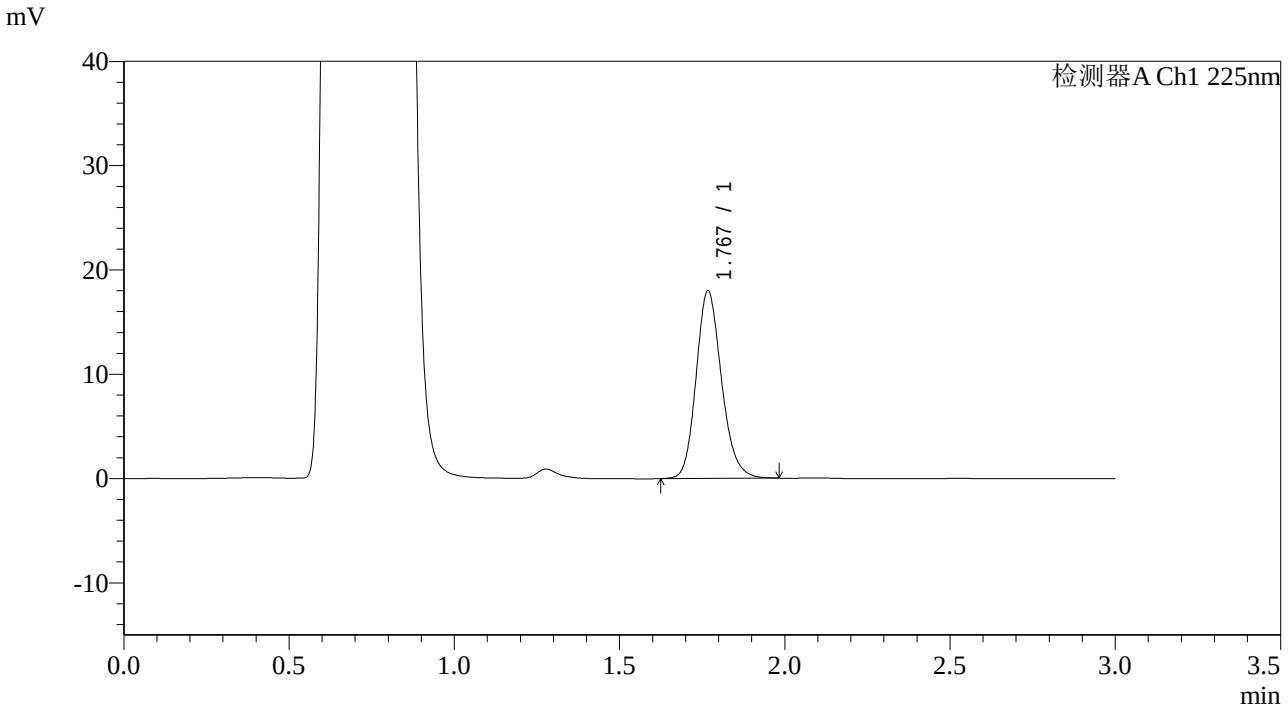

<峰表>

检测器A Ch1 225nm

峰号	保留时间	面积	面积%	高度	理论塔板数(USP)	拖尾因子	分离度(USP)
1	1.767	96238	100.000	17866	2585	1.172	--
总计		96238	100.000	17866			

SHIMADZU LabSolutions

SMF-4108

<样品信息>

色谱柱　　: XB-C18(50*4.6mm,5μm）　　流速: 1.0ml/min
柱 温　　: 30℃　　波长: 225nm
数据文件名 : RC$SMF-4108 - 0-38/18-1168-2 - G01TD1p-CBZJ-1-rcqx-pH4.5jz-2.5mg-15min-P1.lcd
方法文件名 : RC$SMF-4108 - SMF-4108-RCQX-FX267.lcm
批处理文件名: RC$SMF-4108 - 20250818-RC-FX267.lcb
样品瓶号　: 2-3
进样体积　: 20 μl　　版本号: 6.115
进样时间　: 2025/08/18 18:37:47　　实验者: wangdan
处理时间（V2）: 2025/08/19 14:16:57　　处理者: wangdan
仪器型号　: SHIMADZU LC-2050C(FX267)

<色谱图>

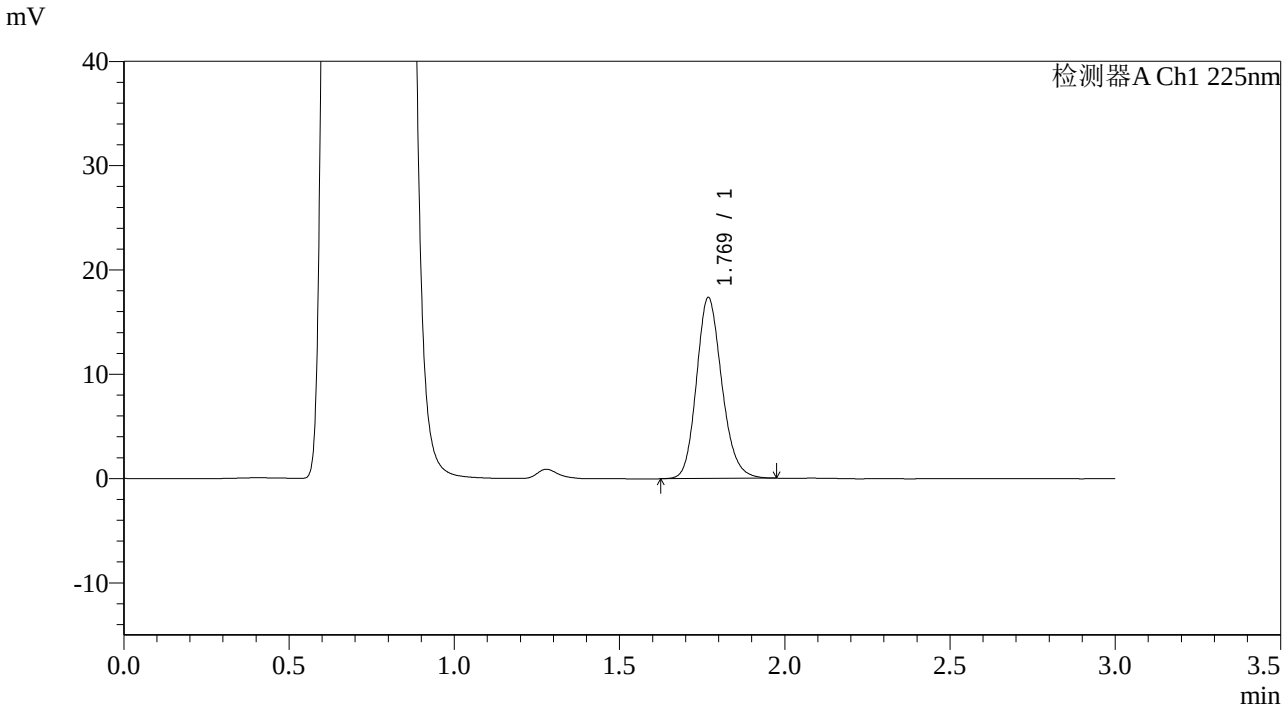

<峰表>

检测器A Ch1 225nm

峰号	保留时间	面积	面积%	高度	理论塔板数(USP)	拖尾因子	分离度(USP)
1	1.769	92703	100.000	17286	2594	1.170	--
总计		92703	100.000	17286			

SHIMADZU LabSolutions

SMF-4108

<样品信息>

色谱柱 : XB-C18(50*4.6mm,5μm） 流速: 1.0ml/min
柱 温 : 30℃ 波长: 225nm
数据文件名 : RC$SMF-4108 - 0-38/18-1169-2 - G01TD1p-CBZJ-1-rcqx-pH4.5jz-2.5mg-15min-P2.lcd
方法文件名 : RC$SMF-4108 - SMF-4108-RCQX-FX267.lcm
批处理文件名: RC$SMF-4108 - 20250818-RC-FX267.lcb
样品瓶号 : 2-12
进样体积 : 20 μl 版本号: 6.115
进样时间 : 2025/08/18 18:41:10 实验者: wangdan
处理时间（V2） : 2025/08/19 14:17:00 处理者: wangdan
仪器型号 : SHIMADZU LC-2050C(FX267)

<色谱图>

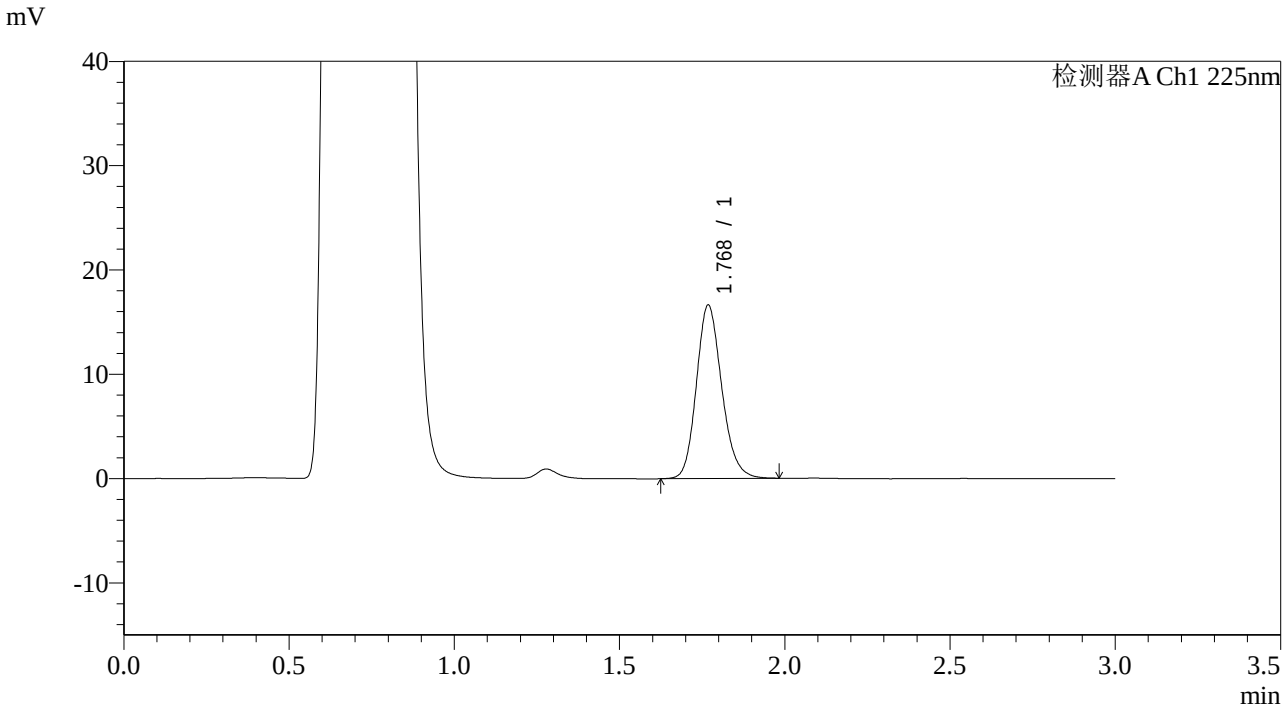

<峰表>

检测器A Ch1 225nm

峰号	保留时间	面积	面积%	高度	理论塔板数(USP)	拖尾因子	分离度(USP)
1	1.768	88899	100.000	16553	2587	1.170	--
总计		88899	100.000	16553			

SHIMADZU LabSolutions

SMF-4108

<样品信息>

色谱柱 : XB-C18(50*4.6mm,5μm） 流速: 1.0ml/min
柱 温 : 30℃ 波长: 225nm
数据文件名 : RC$SMF-4108 - 0-38/18-1170-2 - G01TD1p-CBZJ-1-rcqx-pH4.5jz-2.5mg-15min-P3.lcd
方法文件名 : RC$SMF-4108 - SMF-4108-RCQX-FX267.lcm
批处理文件名: RC$SMF-4108 - 20250818-RC-FX267.lcb
样品瓶号 : 2-21
进样体积 : 20 μl 版本号: 6.115
进样时间 : 2025/08/18 18:44:33 实验者: wangdan
处理时间（V2） : 2025/08/19 14:17:03 处理者: wangdan
仪器型号 : SHIMADZU LC-2050C(FX267)

<色谱图>

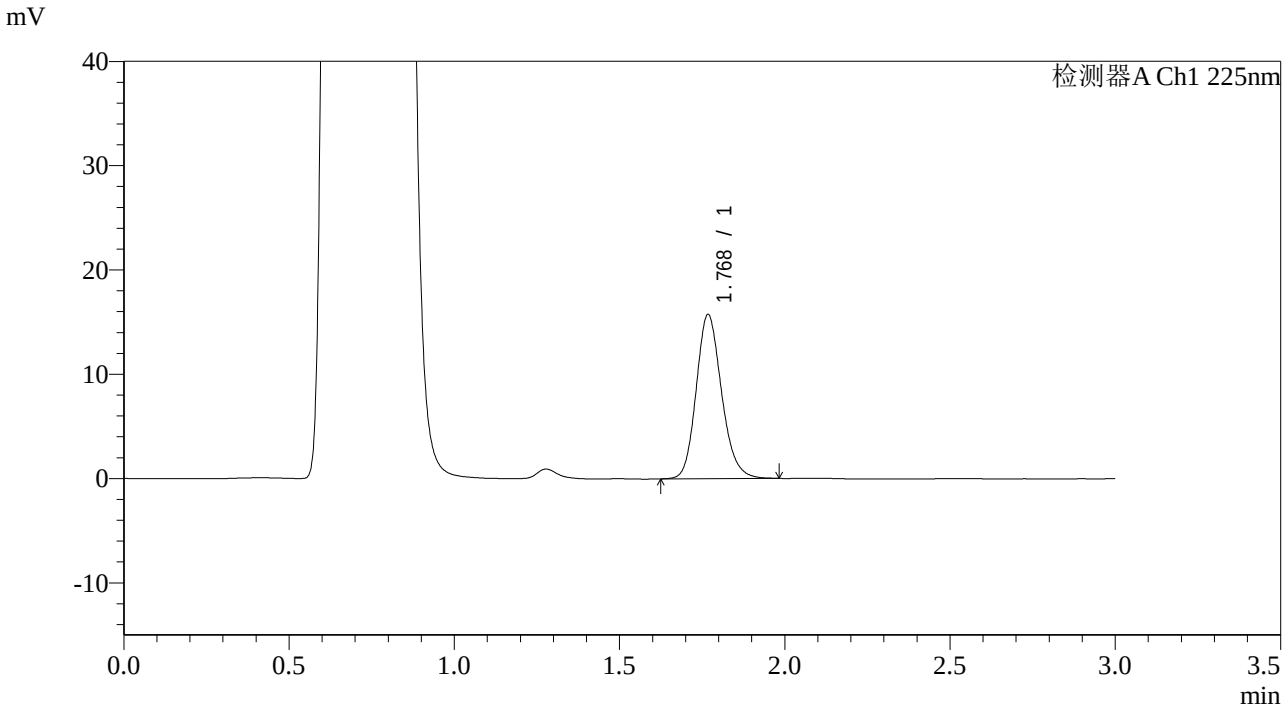

<峰表>

检测器A Ch1 225nm

峰号	保留时间	面积	面积%	高度	理论塔板数(USP)	拖尾因子	分离度(USP)
1	1.768	84241	100.000	15641	2586	1.169	--
总计		84241	100.000	15641			

SHIMADZU LabSolutions

SMF-4108

<样品信息>

色谱柱 : XB-C18(50*4.6mm,5μm） 流速: 1.0ml/min
柱 温 : 30℃ 波长: 225nm
数据文件名 : RC$SMF-4108 - 0-38/18-1171-2 - G01TD1p-CBZJ-1-rcqx-pH4.5jz-2.5mg-15min-P4.lcd
方法文件名 : RC$SMF-4108 - SMF-4108-RCQX-FX267.lcm
批处理文件名: RC$SMF-4108 - 20250818-RC-FX267.lcb
样品瓶号 : 2-30
进样体积 : 20 μl 版本号: 6.115
进样时间 : 2025/08/18 18:47:57 实验者: wangdan
处理时间（V2） : 2025/08/19 14:17:06 处理者: wangdan
仪器型号 : SHIMADZU LC-2050C(FX267)

<色谱图>

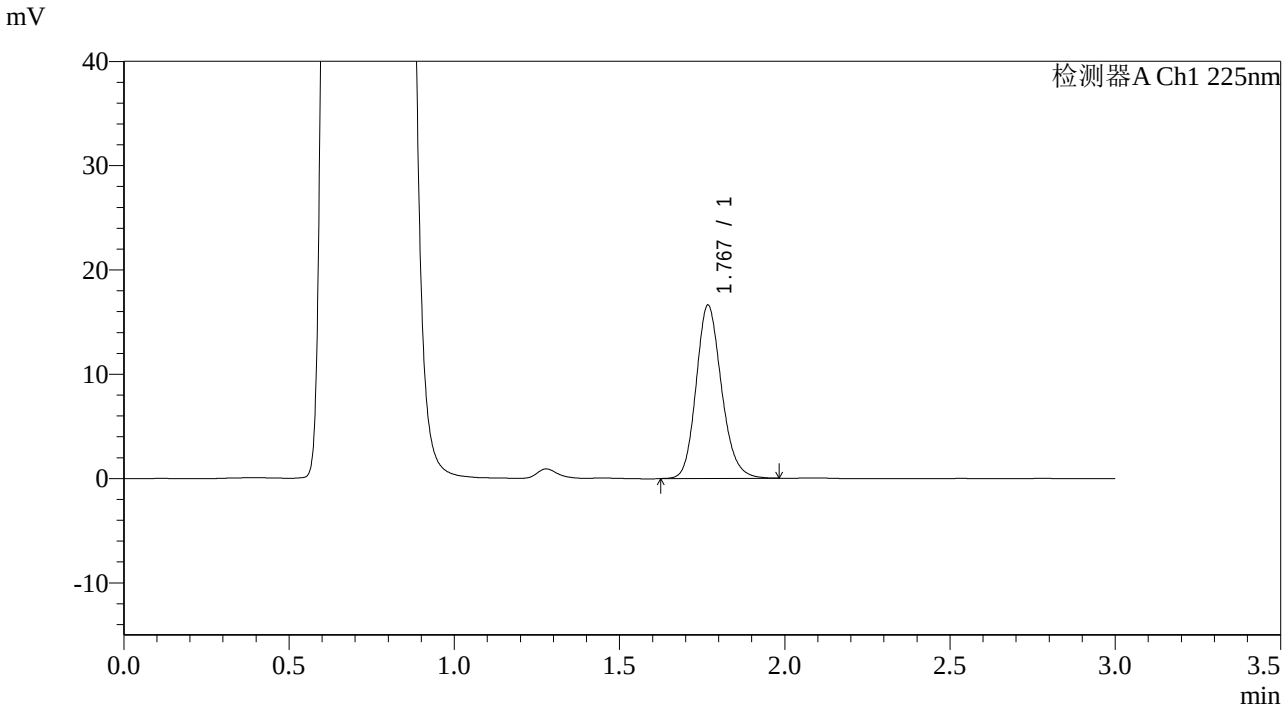

<峰表>

检测器A Ch1 225nm

峰号	保留时间	面积	面积%	高度	理论塔板数(USP)	拖尾因子	分离度(USP)
1	1.767	88759	100.000	16500	2589	1.170	--
总计		88759	100.000	16500			

SHIMADZU LabSolutions

SMF-4108

<样品信息>

色谱柱 : XB-C18(50*4.6mm,5μm） 流速: 1.0ml/min
柱 温 : 30℃ 波长: 225nm
数据文件名 : RC$SMF-4108 - 0-38/18-1172-2 - G01TD1p-CBZJ-1-rcqx-pH4.5jz-2.5mg-15min-P5.lcd
方法文件名 : RC$SMF-4108 - SMF-4108-RCQX-FX267.lcm
批处理文件名: RC$SMF-4108 - 20250818-RC-FX267.lcb
样品瓶号 : 2-39
进样体积 : 20 μl 版本号: 6.115
进样时间 : 2025/08/18 18:51:20 实验者: wangdan
处理时间（V2） : 2025/08/19 14:17:09 处理者: wangdan
仪器型号 : SHIMADZU LC-2050C(FX267)

<色谱图>

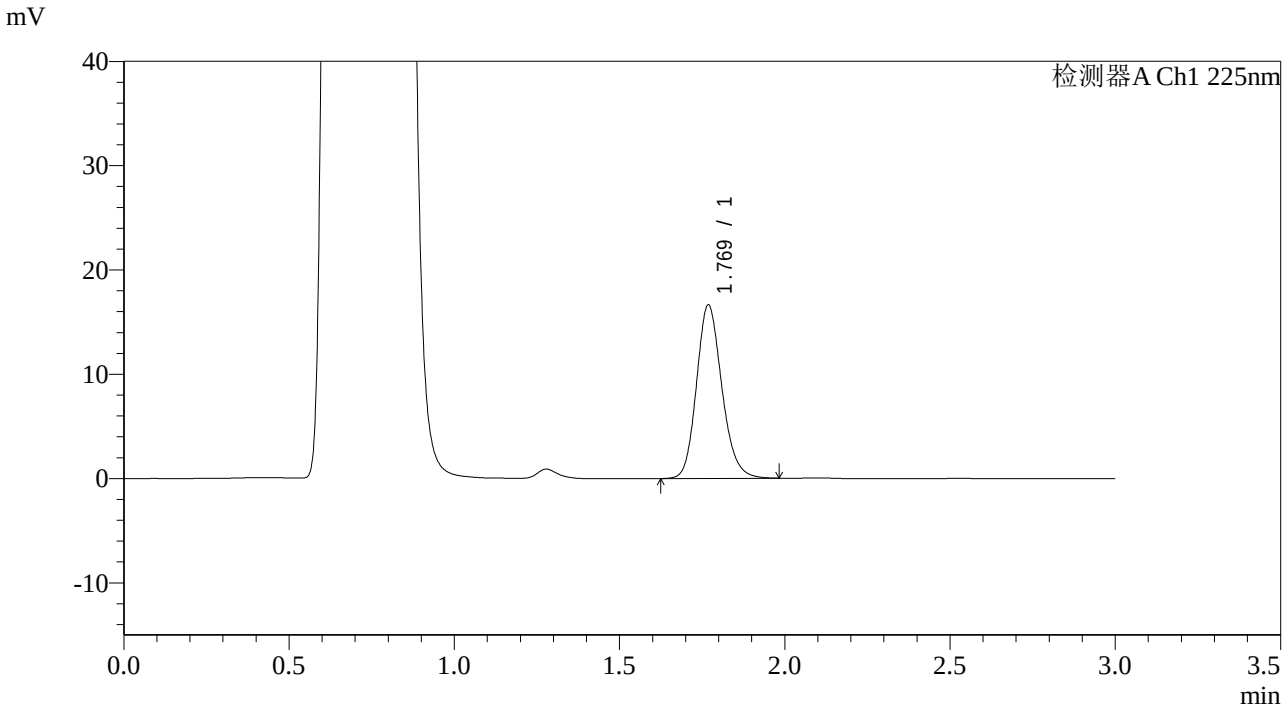

<峰表>

检测器A Ch1 225nm

峰号	保留时间	面积	面积%	高度	理论塔板数(USP)	拖尾因子	分离度(USP)
1	1.769	88984	100.000	16576	2595	1.168	--
总计		88984	100.000	16576			

SHIMADZU LabSolutions

SMF-4108

<样品信息>

色谱柱 : XB-C18(50*4.6mm,5μm） 流速: 1.0ml/min
柱 温 : 30℃ 波长: 225nm
数据文件名 : RC$SMF-4108 - 0-38/18-1173-2 - G01TD1p-CBZJ-1-rcqx-pH4.5jz-2.5mg-15min-P6.lcd
方法文件名 : RC$SMF-4108 - SMF-4108-RCQX-FX267.lcm
批处理文件名: RC$SMF-4108 - 20250818-RC-FX267.lcb
样品瓶号 : 2-48
进样体积 : 20 μl 版本号: 6.115
进样时间 : 2025/08/18 18:54:44 实验者: wangdan
处理时间（V2） : 2025/08/19 14:17:13 处理者: wangdan
仪器型号 : SHIMADZU LC-2050C(FX267)

<色谱图>

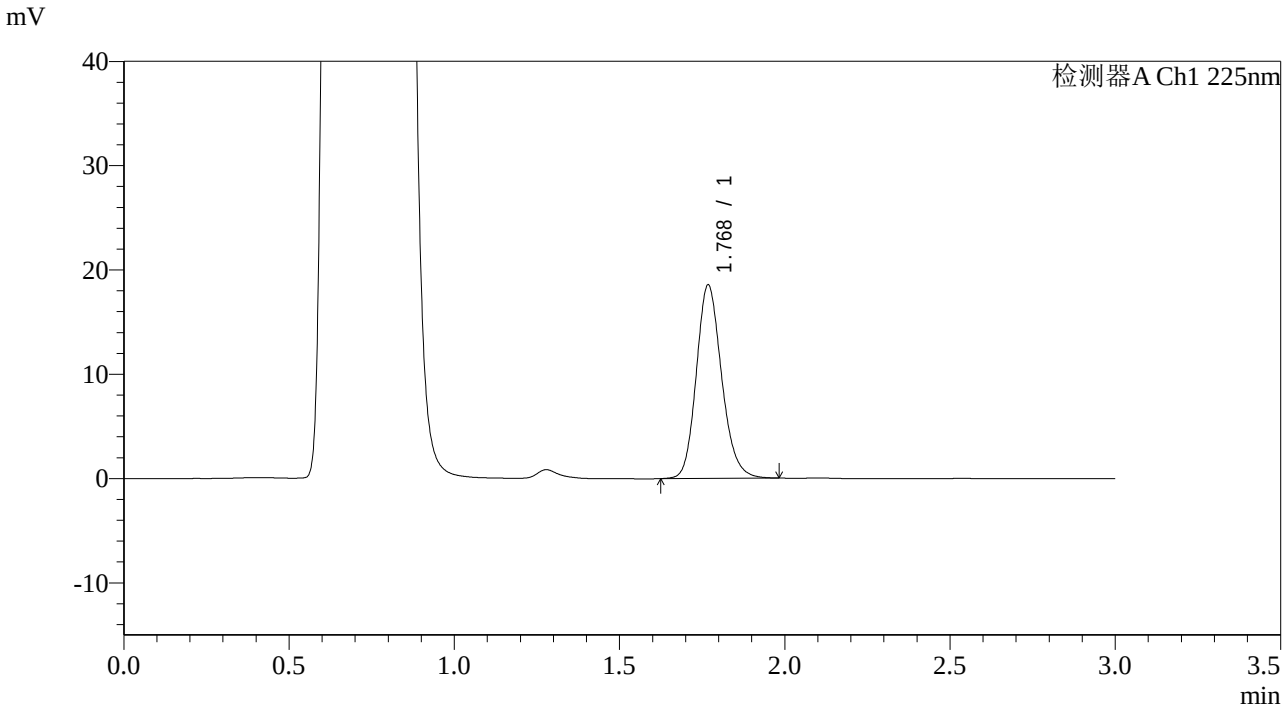

<峰表>

检测器A Ch1 225nm

峰号	保留时间	面积	面积%	高度	理论塔板数(USP)	拖尾因子	分离度(USP)
1	1.768	99039	100.000	18445	2595	1.169	--
总计		99039	100.000	18445			

SHIMADZU LabSolutions

SMF-4108

<样品信息>

色谱柱 : XB-C18(50*4.6mm,5μm） 流速: 1.0ml/min
柱 温 : 30℃ 波长: 225nm
数据文件名 : RC$SMF-4108 - 0-38/18-1174-2 - G01TD1p-CBZJ-1-rcqx-pH4.5jz-2.5mg-20min-P1.lcd
方法文件名 : RC$SMF-4108 - SMF-4108-RCQX-FX267.lcm
批处理文件名: RC$SMF-4108 - 20250818-RC-FX267.lcb
样品瓶号 : 2-4
进样体积 : 20 μl 版本号: 6.115
进样时间 : 2025/08/18 18:58:07 实验者: wangdan
处理时间（V2） : 2025/08/19 14:17:15 处理者: wangdan
仪器型号 : SHIMADZU LC-2050C(FX267)

<色谱图>

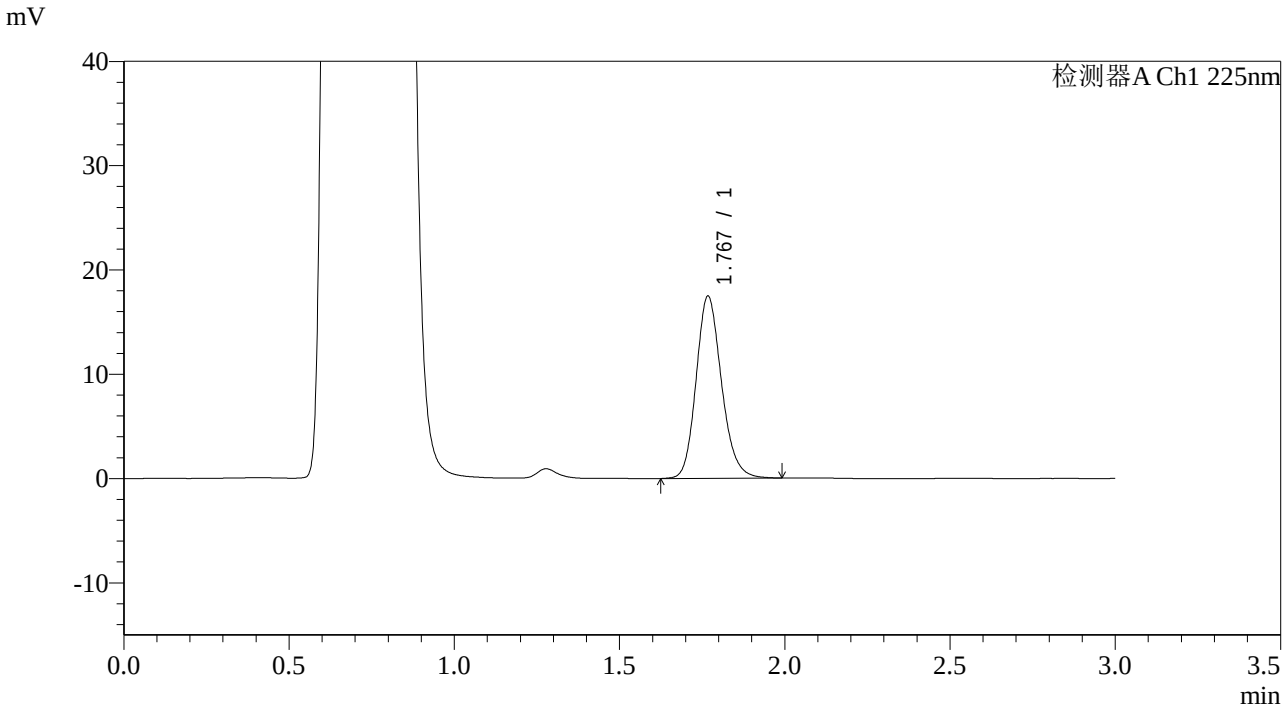

<峰表>

检测器A Ch1 225nm

峰号	保留时间	面积	面积%	高度	理论塔板数(USP)	拖尾因子	分离度(USP)
1	1.767	93588	100.000	17355	2585	1.172	--
总计		93588	100.000	17355			

SHIMADZU LabSolutions

SMF-4108

<样品信息>

色谱柱 : XB-C18(50*4.6mm,5μm） 流速: 1.0ml/min
柱 温 : 30℃ 波长: 225nm
数据文件名 : RC$SMF-4108 - 0-38/18-1175-2 - G01TD1p-CBZJ-1-rcqx-pH4.5jz-2.5mg-20min-P2.lcd
方法文件名 : RC$SMF-4108 - SMF-4108-RCQX-FX267.lcm
批处理文件名: RC$SMF-4108 - 20250818-RC-FX267.lcb
样品瓶号 : 2-13
进样体积 : 20 μl 版本号: 6.115
进样时间 : 2025/08/18 19:01:31 实验者: wangdan
处理时间（V2） : 2025/08/19 14:17:18 处理者: wangdan
仪器型号 : SHIMADZU LC-2050C(FX267)

<色谱图>

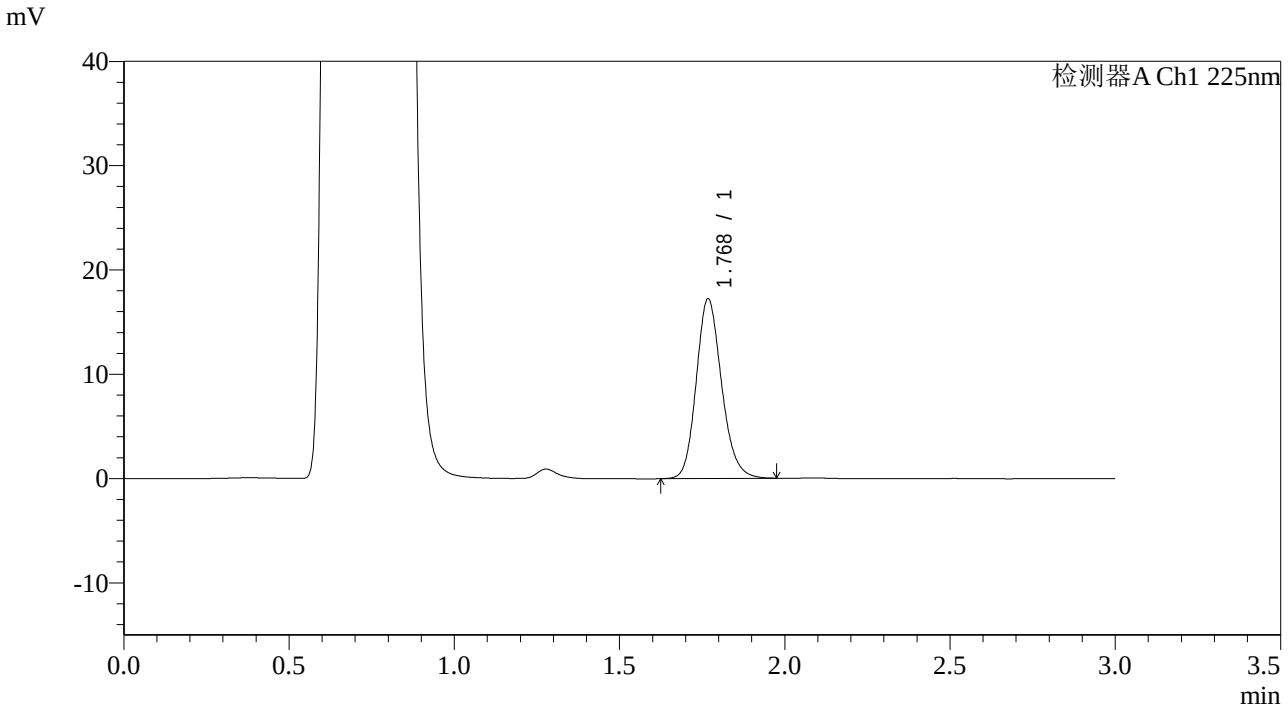

<峰表>

检测器A Ch1 225nm

峰号	保留时间	面积	面积%	高度	理论塔板数(USP)	拖尾因子	分离度(USP)
1	1.768	91980	100.000	17124	2594	1.169	--
总计		91980	100.000	17124			

SHIMADZU LabSolutions

SMF-4108

<样品信息>

色谱柱 : XB-C18(50*4.6mm,5μm） 流速: 1.0ml/min
柱 温 : 30℃ 波长: 225nm
数据文件名 : RC$SMF-4108 - 0-38/18-1176-2 - G01TD1p-CBZJ-1-rcqx-pH4.5jz-2.5mg-20min-P3.lcd
方法文件名 : RC$SMF-4108 - SMF-4108-RCQX-FX267.lcm
批处理文件名: RC$SMF-4108 - 20250818-RC-FX267.lcb
样品瓶号 : 2-22
进样体积 : 20 μl 版本号: 6.115
进样时间 : 2025/08/18 19:04:55 实验者: wangdan
处理时间（V2） : 2025/08/19 14:17:21 处理者: wangdan
仪器型号 : SHIMADZU LC-2050C(FX267)

<色谱图>

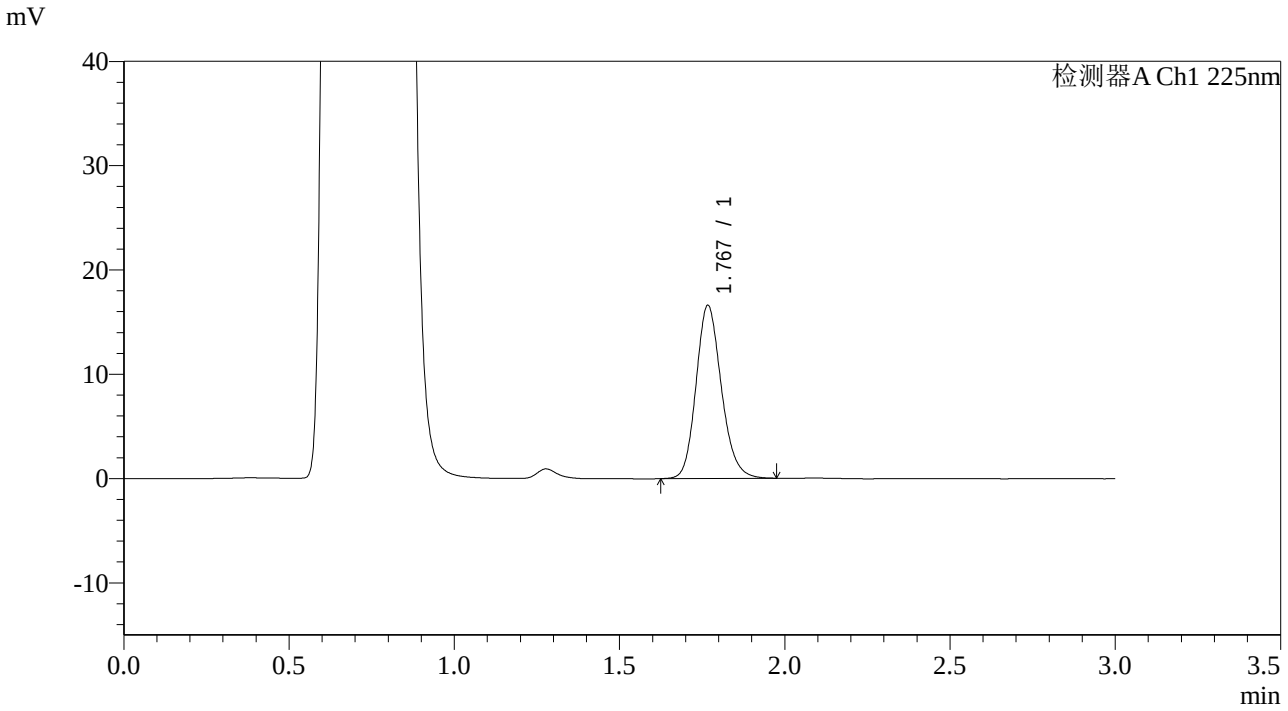

<峰表>

检测器A Ch1 225nm

峰号	保留时间	面积	面积%	高度	理论塔板数(USP)	拖尾因子	分离度(USP)
1	1.767	88554	100.000	16507	2595	1.167	--
总计		88554	100.000	16507			

SHIMADZU LabSolutions

SMF-4108

<样品信息>

色谱柱 : XB-C18(50*4.6mm,5μm） 流速: 1.0ml/min
柱 温 : 30℃ 波长: 225nm
数据文件名 : RC$SMF-4108 - 0-38/18-1177-2 - G01TD1p-CBZJ-1-rcqx-pH4.5jz-2.5mg-20min-P4.lcd
方法文件名 : RC$SMF-4108 - SMF-4108-RCQX-FX267.lcm
批处理文件名: RC$SMF-4108 - 20250818-RC-FX267.lcb
样品瓶号 : 2-31
进样体积 : 20 μl 版本号: 6.115
进样时间 : 2025/08/18 19:08:20 实验者: wangdan
处理时间（V2） : 2025/08/19 14:17:24 处理者: wangdan
仪器型号 : SHIMADZU LC-2050C(FX267)

<色谱图>

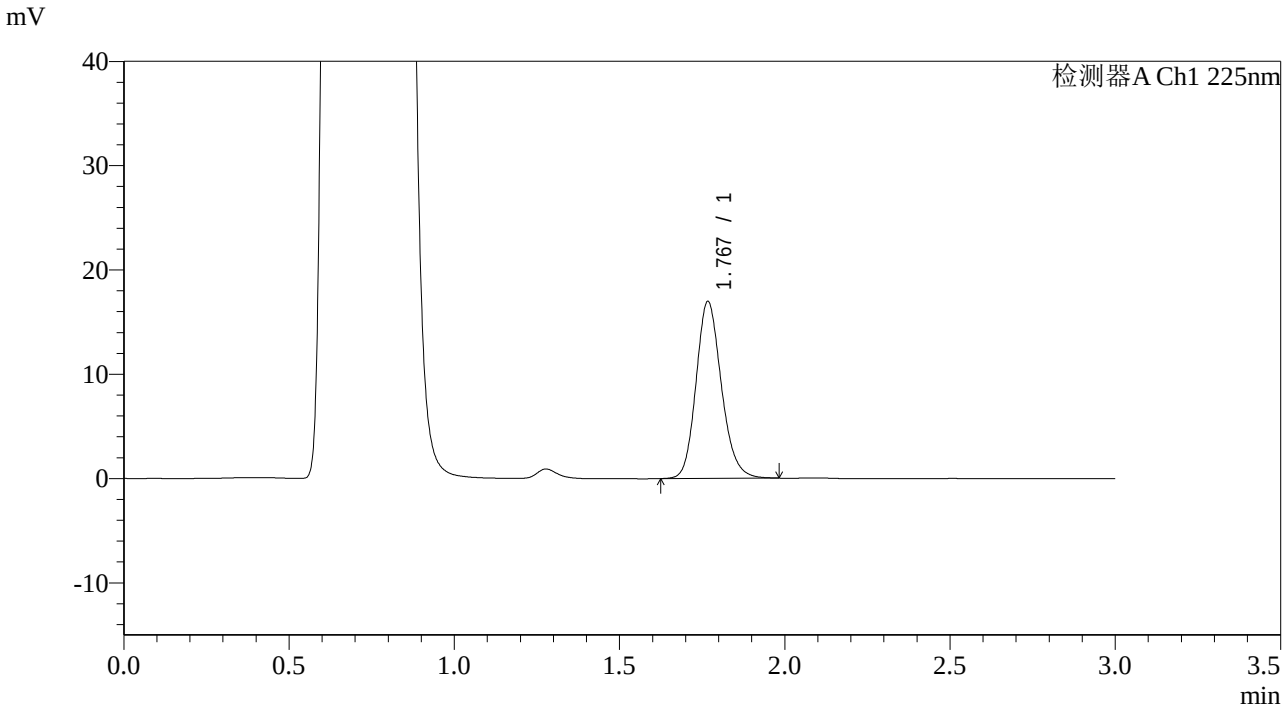

<峰表>

检测器A Ch1 225nm

峰号	保留时间	面积	面积%	高度	理论塔板数(USP)	拖尾因子	分离度(USP)
1	1.767	90613	100.000	16875	2598	1.167	--
总计		90613	100.000	16875			

SHIMADZU LabSolutions

SMF-4108

<样品信息>

色谱柱 : XB-C18(50*4.6mm,5μm） 流速: 1.0ml/min
柱 温 : 30℃ 波长: 225nm
数据文件名 : RC$SMF-4108 - 0-38/18-1178-2 - G01TD1p-CBZJ-1-rcqx-pH4.5jz-2.5mg-20min-P5.lcd
方法文件名 : RC$SMF-4108 - SMF-4108-RCQX-FX267.lcm
批处理文件名: RC$SMF-4108 - 20250818-RC-FX267.lcb
样品瓶号 : 2-40
进样体积 : 20 μl 版本号: 6.115
进样时间 : 2025/08/18 19:11:44 实验者: wangdan
处理时间（V2） : 2025/08/19 14:17:27 处理者: wangdan
仪器型号 : SHIMADZU LC-2050C(FX267)

<色谱图>

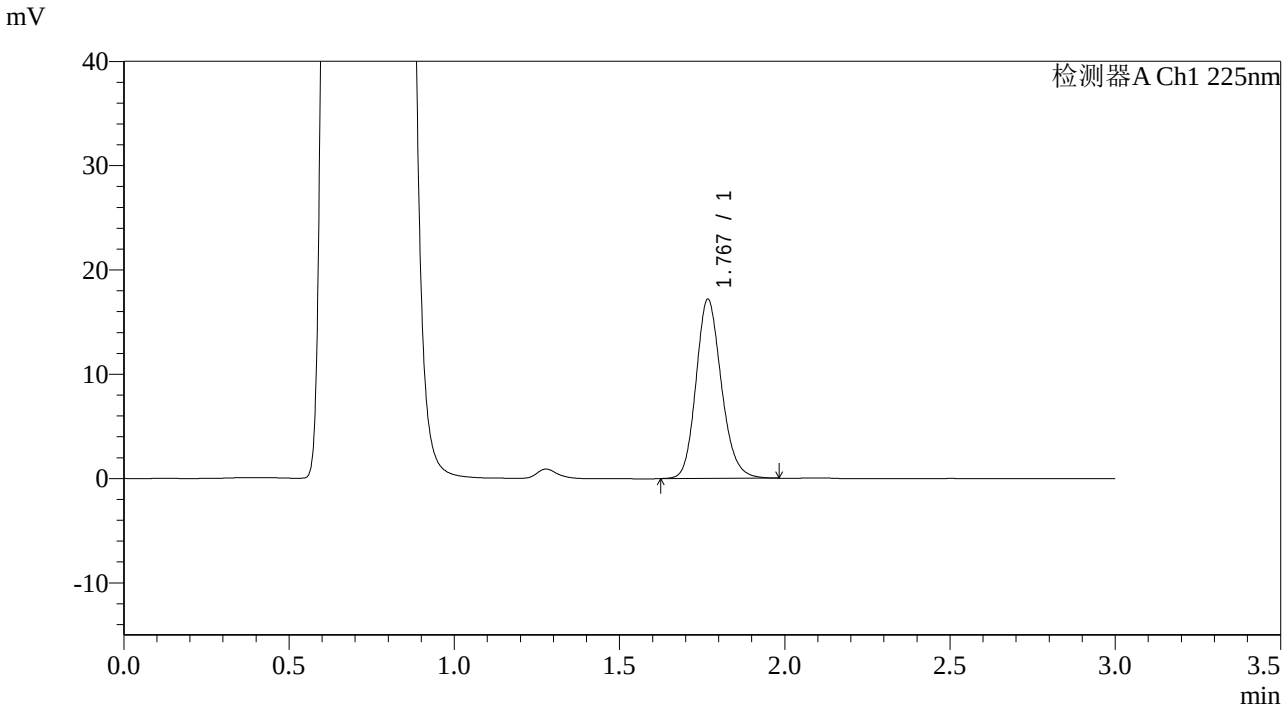

<峰表>

检测器A Ch1 225nm

峰号	保留时间	面积	面积%	高度	理论塔板数(USP)	拖尾因子	分离度(USP)
1	1.767	91774	100.000	17091	2594	1.169	--
总计		91774	100.000	17091			

SHIMADZU LabSolutions

SMF-4108

<样品信息>

色谱柱 : XB-C18(50*4.6mm,5μm） 流速: 1.0ml/min
柱 温 : 30℃ 波长: 225nm
数据文件名 : RC$SMF-4108 - 0-38/18-1179-2 - G01TD1p-CBZJ-1-rcqx-pH4.5jz-2.5mg-20min-P6.lcd
方法文件名 : RC$SMF-4108 - SMF-4108-RCQX-FX267.lcm
批处理文件名: RC$SMF-4108 - 20250818-RC-FX267.lcb
样品瓶号 : 2-49
进样体积 : 20 μl 版本号: 6.115
进样时间 : 2025/08/18 19:15:08 实验者: wangdan
处理时间（V2） : 2025/08/19 14:17:30 处理者: wangdan
仪器型号 : SHIMADZU LC-2050C(FX267)

<色谱图>

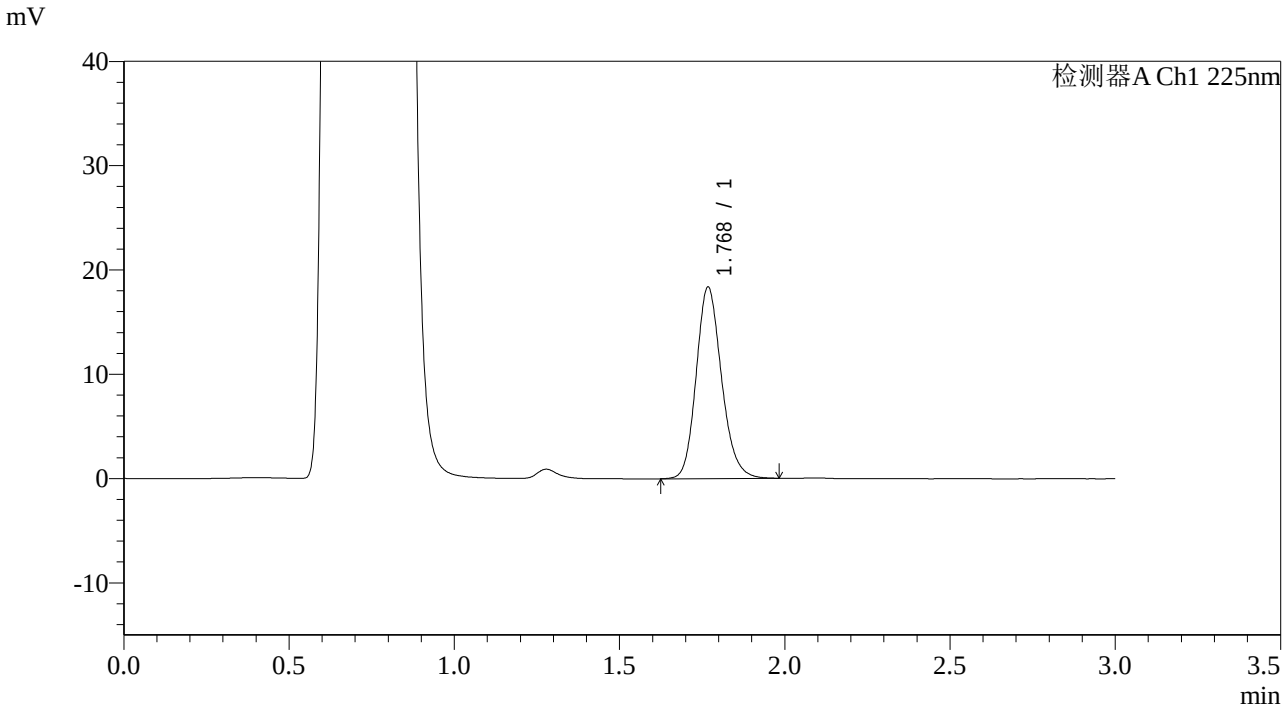

<峰表>

检测器A Ch1 225nm

峰号	保留时间	面积	面积%	高度	理论塔板数(USP)	拖尾因子	分离度(USP)
1	1.768	98033	100.000	18237	2593	1.170	--
总计		98033	100.000	18237			

SHIMADZU LabSolutions

SMF-4108

<样品信息>

色谱柱 : XB-C18(50*4.6mm,5μm） 流速: 1.0ml/min
柱 温 : 30℃ 波长: 225nm
数据文件名 : RC$SMF-4108 - 0-38/18-1180-2 - G01TD1p-CBZJ-1-rcqx-pH4.5jz-2.5mg-30min-P1.lcd
方法文件名 : RC$SMF-4108 - SMF-4108-RCQX-FX267.lcm
批处理文件名: RC$SMF-4108 - 20250818-RC-FX267.lcb
样品瓶号 : 2-5
进样体积 : 20 μl 版本号: 6.115
进样时间 : 2025/08/18 19:18:32 实验者: wangdan
处理时间（V2） : 2025/08/19 14:17:33 处理者: wangdan
仪器型号 : SHIMADZU LC-2050C(FX267)

<色谱图>

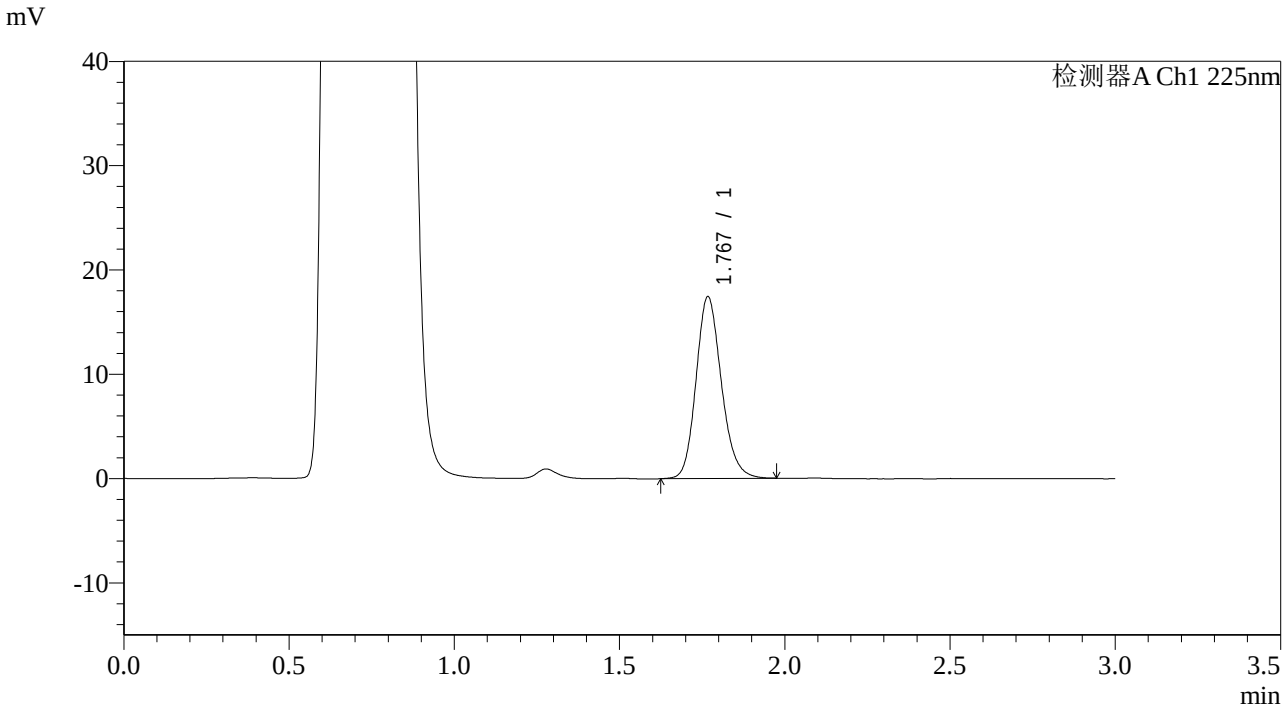

<峰表>

检测器A Ch1 225nm

峰号	保留时间	面积	面积%	高度	理论塔板数(USP)	拖尾因子	分离度(USP)
1	1.767	93055	100.000	17331	2595	1.168	--
总计		93055	100.000	17331			

SHIMADZU LabSolutions

SMF-4108

<样品信息>

色谱柱 : XB-C18(50*4.6mm,5μm） 流速: 1.0ml/min
柱 温 : 30℃ 波长: 225nm
数据文件名 : RC$SMF-4108 - 0-38/18-1181-2 - G01TD1p-CBZJ-1-rcqx-pH4.5jz-2.5mg-30min-P2.lcd
方法文件名 : RC$SMF-4108 - SMF-4108-RCQX-FX267.lcm
批处理文件名: RC$SMF-4108 - 20250818-RC-FX267.lcb
样品瓶号 : 2-14
进样体积 : 20 μl 版本号: 6.115
进样时间 : 2025/08/18 19:21:57 实验者: wangdan
处理时间（V2） : 2025/08/19 14:17:36 处理者: wangdan
仪器型号 : SHIMADZU LC-2050C(FX267)

<色谱图>

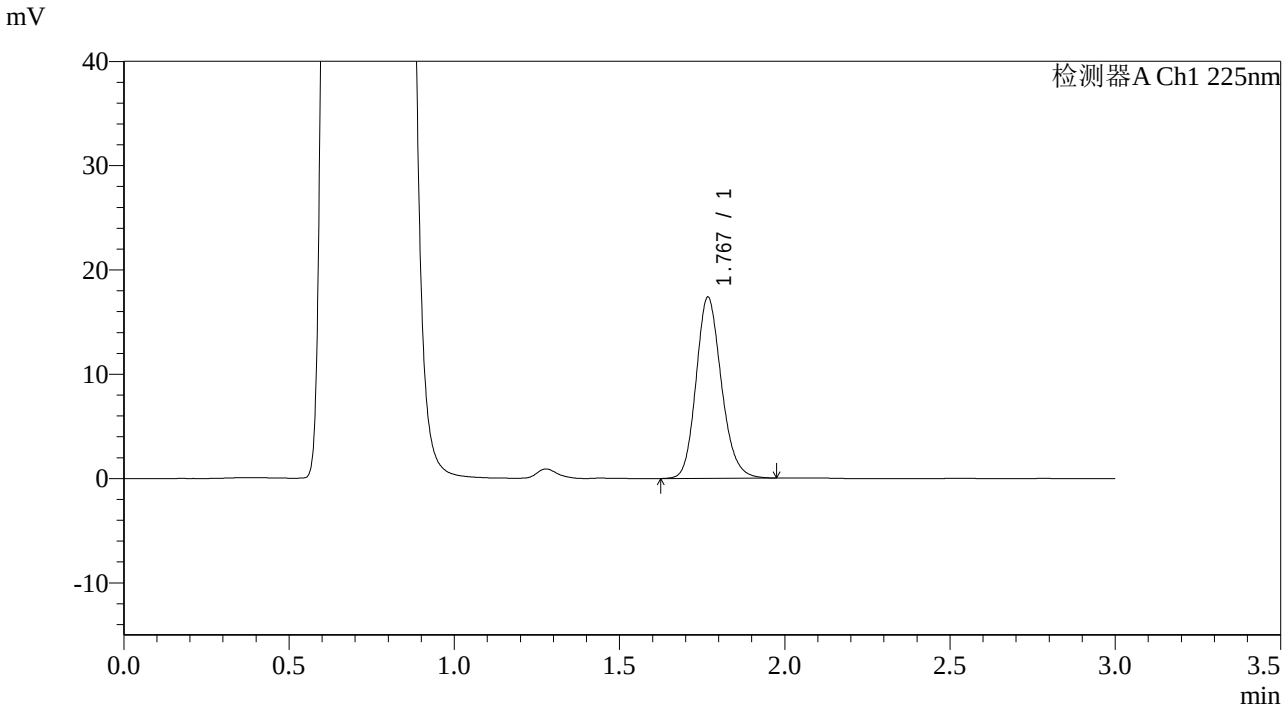

<峰表>

检测器A Ch1 225nm

峰号	保留时间	面积	面积%	高度	理论塔板数(USP)	拖尾因子	分离度(USP)
1	1.767	92678	100.000	17269	2596	1.168	--
总计		92678	100.000	17269			

SHIMADZU LabSolutions

SMF-4108

<样品信息>

色谱柱 : XB-C18(50*4.6mm,5μm） 流速: 1.0ml/min
柱 温 : 30℃ 波长: 225nm
数据文件名 : RC$SMF-4108 - 0-38/18-1182-2 - G01TD1p-CBZJ-1-rcqx-pH4.5jz-2.5mg-30min-P3.lcd
方法文件名 : RC$SMF-4108 - SMF-4108-RCQX-FX267.lcm
批处理文件名: RC$SMF-4108 - 20250818-RC-FX267.lcb
样品瓶号 : 2-23
进样体积 : 20 μl 版本号: 6.115
进样时间 : 2025/08/18 19:25:21 实验者: wangdan
处理时间（V2） : 2025/08/19 14:17:39 处理者: wangdan
仪器型号 : SHIMADZU LC-2050C(FX267)

<色谱图>

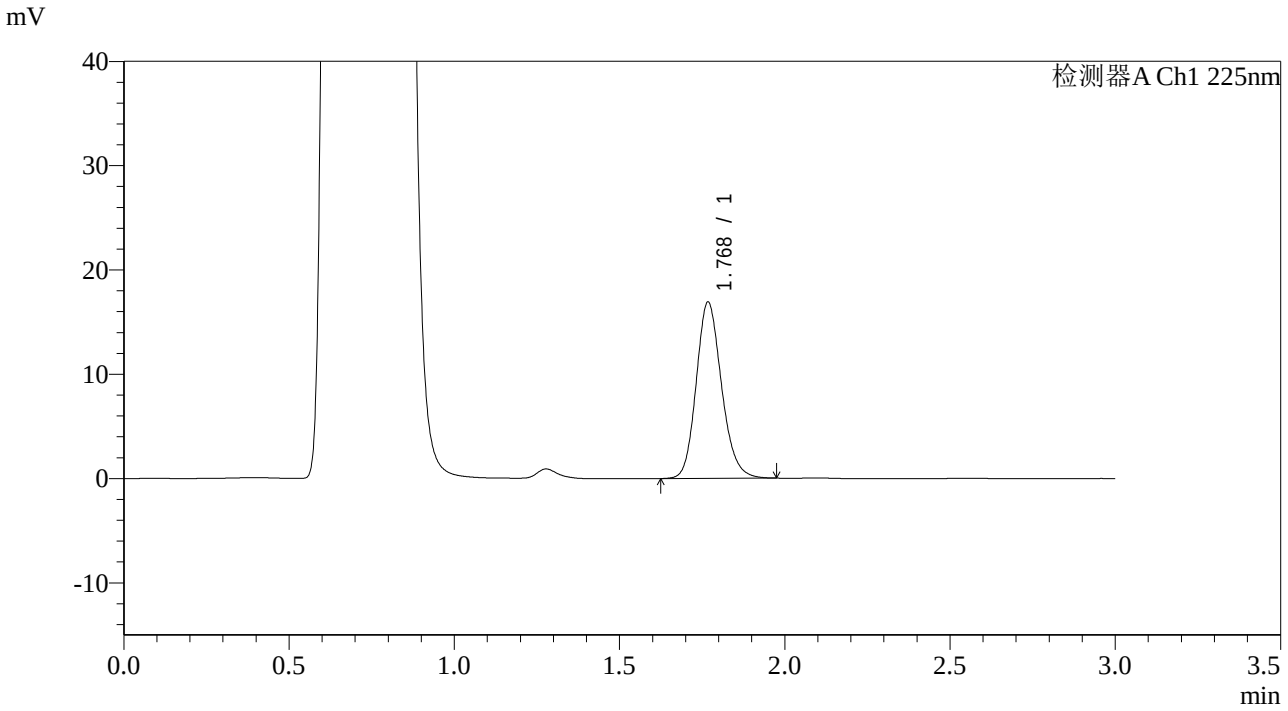

<峰表>

检测器A Ch1 225nm

峰号	保留时间	面积	面积%	高度	理论塔板数(USP)	拖尾因子	分离度(USP)
1	1.768	90291	100.000	16796	2590	1.167	--
总计		90291	100.000	16796			

SHIMADZU LabSolutions

SMF-4108

<样品信息>

色谱柱 : XB-C18(50*4.6mm,5μm） 流速: 1.0ml/min
柱 温 : 30℃ 波长: 225nm
数据文件名 : RC$SMF-4108 - 0-38/18-1183-2 - G01TD1p-CBZJ-1-rcqx-pH4.5jz-2.5mg-30min-P4.lcd
方法文件名 : RC$SMF-4108 - SMF-4108-RCQX-FX267.lcm
批处理文件名: RC$SMF-4108 - 20250818-RC-FX267.lcb
样品瓶号 : 2-32
进样体积 : 20 μl 版本号: 6.115
进样时间 : 2025/08/18 19:28:45 实验者: wangdan
处理时间（V2） : 2025/08/19 14:17:43 处理者: wangdan
仪器型号 : SHIMADZU LC-2050C(FX267)

<色谱图>

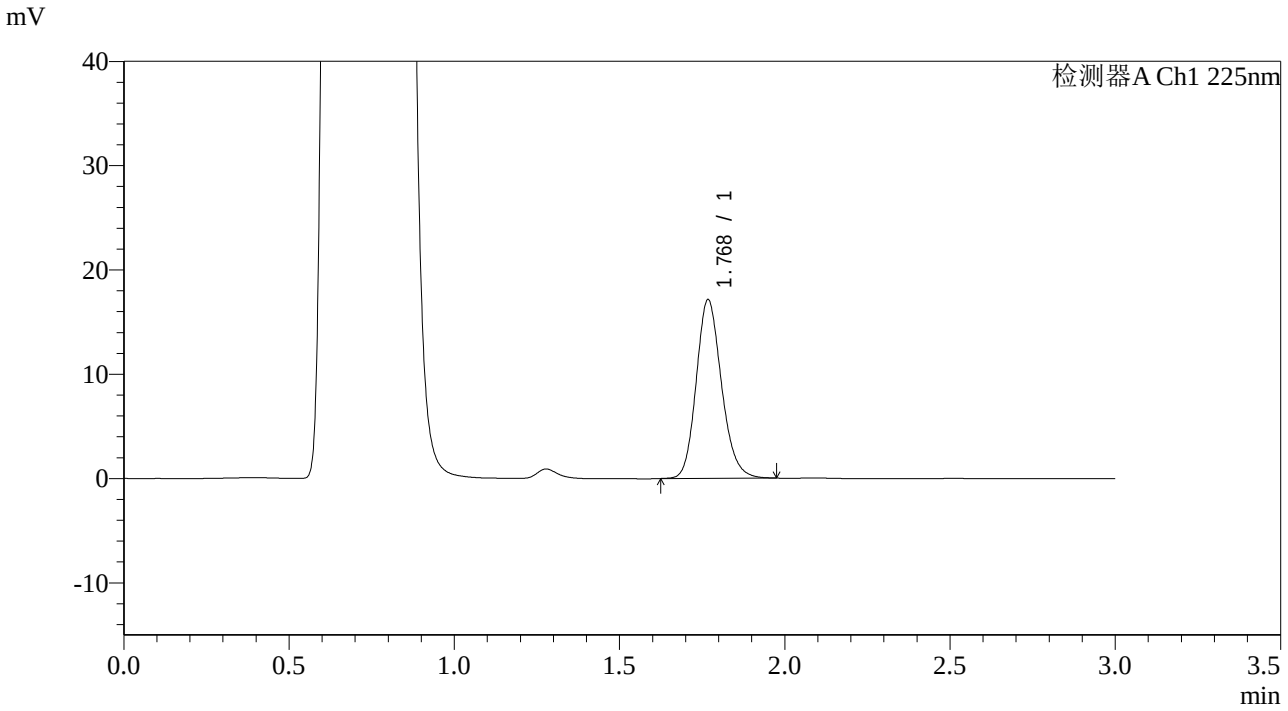

<峰表>

检测器A Ch1 225nm

峰号	保留时间	面积	面积%	高度	理论塔板数(USP)	拖尾因子	分离度(USP)
1	1.768	91272	100.000	17017	2597	1.169	--
总计		91272	100.000	17017			

SHIMADZU LabSolutions

SMF-4108

<样品信息>

色谱柱 : XB-C18(50*4.6mm,5μm） 流速: 1.0ml/min
柱 温 : 30℃ 波长: 225nm
数据文件名 : RC$SMF-4108 - 0-38/18-1184-2 - G01TD1p-CBZJ-1-rcqx-pH4.5jz-2.5mg-30min-P5.lcd
方法文件名 : RC$SMF-4108 - SMF-4108-RCQX-FX267.lcm
批处理文件名: RC$SMF-4108 - 20250818-RC-FX267.lcb
样品瓶号 : 2-41
进样体积 : 20 μl 版本号: 6.115
进样时间 : 2025/08/18 19:32:10 实验者: wangdan
处理时间（V2） : 2025/08/19 14:17:46 处理者: wangdan
仪器型号 : SHIMADZU LC-2050C(FX267)

<色谱图>

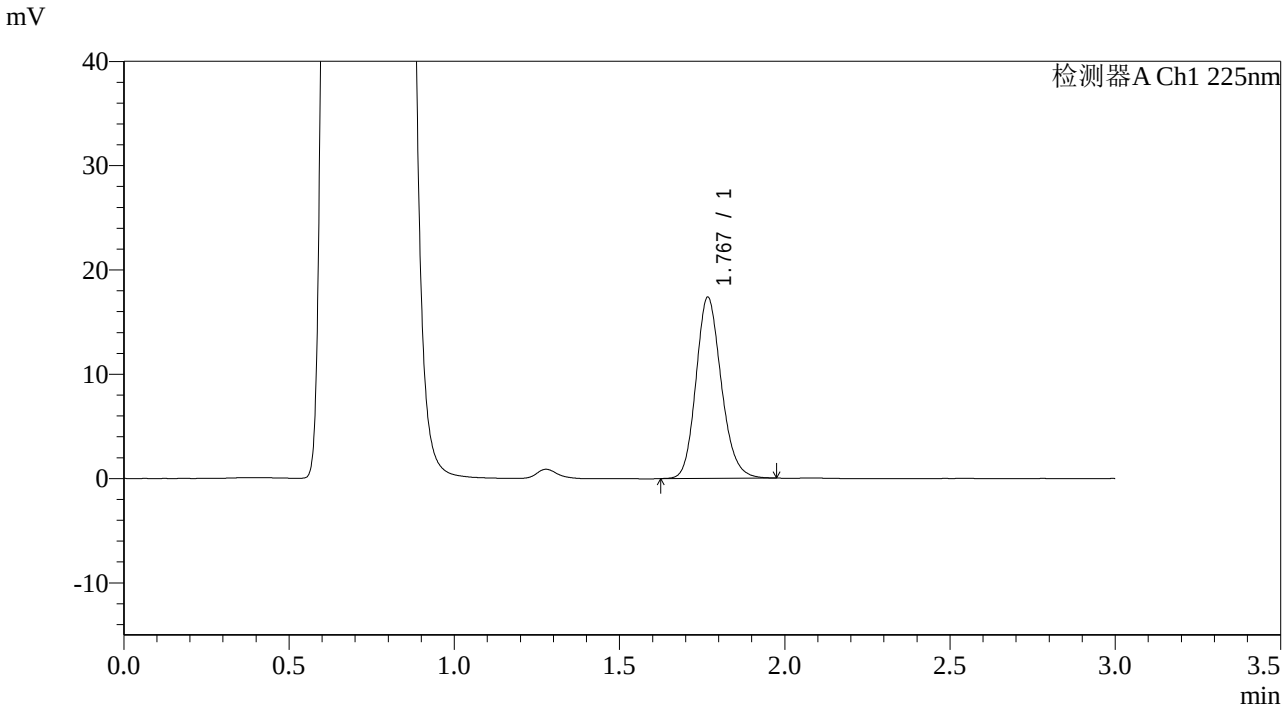

<峰表>

检测器A Ch1 225nm

峰号	保留时间	面积	面积%	高度	理论塔板数(USP)	拖尾因子	分离度(USP)
1	1.767	92636	100.000	17286	2592	1.169	--
总计		92636	100.000	17286			

SHIMADZU LabSolutions

SMF-4108

<样品信息>

色谱柱 : XB-C18(50*4.6mm,5μm） 流速: 1.0ml/min
柱 温 : 30℃ 波长: 225nm
数据文件名 : RC$SMF-4108 - 0-38/18-1185-2 - G01TD1p-CBZJ-1-rcqx-pH4.5jz-2.5mg-30min-P6.lcd
方法文件名 : RC$SMF-4108 - SMF-4108-RCQX-FX267.lcm
批处理文件名: RC$SMF-4108 - 20250818-RC-FX267.lcb
样品瓶号 : 2-50
进样体积 : 20 μl 版本号: 6.115
进样时间 : 2025/08/18 19:35:34 实验者: wangdan
处理时间（V2） : 2025/08/19 14:17:49 处理者: wangdan
仪器型号 : SHIMADZU LC-2050C(FX267)

<色谱图>

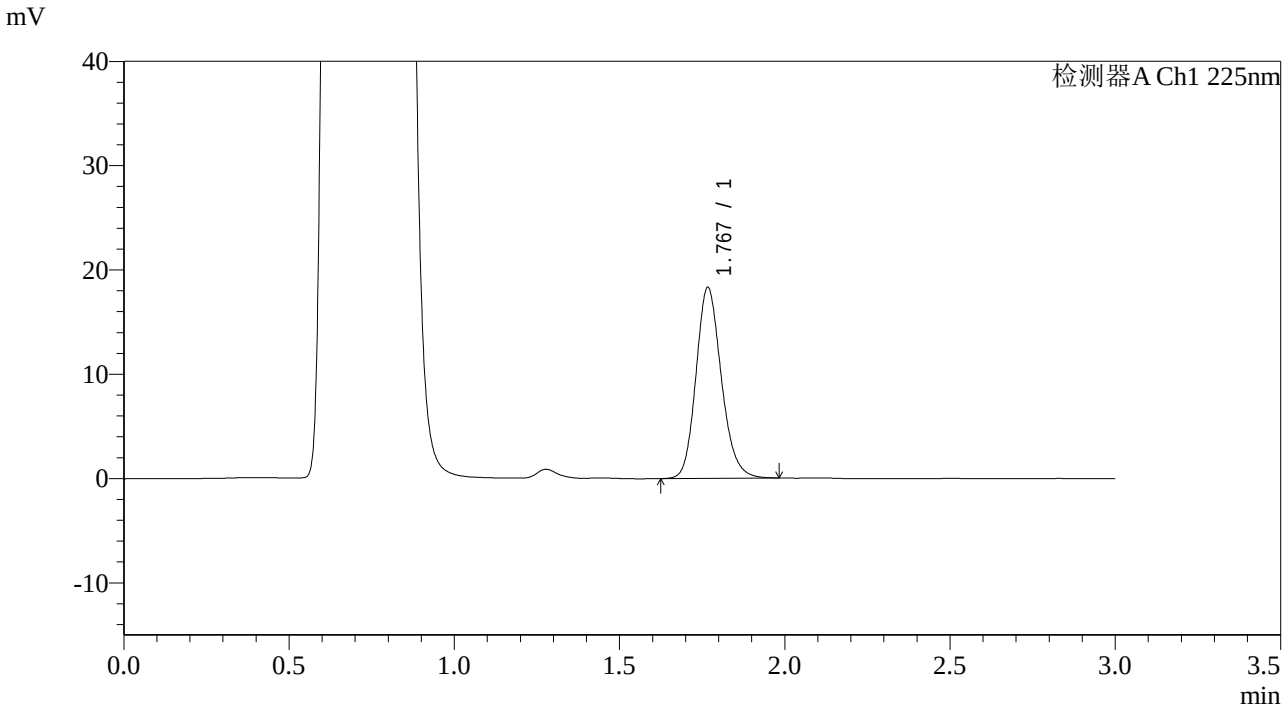

<峰表>

检测器A Ch1 225nm

峰号	保留时间	面积	面积%	高度	理论塔板数(USP)	拖尾因子	分离度(USP)
1	1.767	97797	100.000	18210	2592	1.170	--
总计		97797	100.000	18210			

SHIMADZU LabSolutions

SMF-4108

<样品信息>

色谱柱 : XB-C18(50*4.6mm,5μm） 流速: 1.0ml/min
柱 温 : 30℃ 波长: 225nm
数据文件名 : RC$SMF-4108 - 0-38/18-1186-2 - G01TD1p-CBZJ-1-rcqx-pH4.5jz-2.5mg-45min-P1.lcd
方法文件名 : RC$SMF-4108 - SMF-4108-RCQX-FX267.lcm
批处理文件名: RC$SMF-4108 - 20250818-RC-FX267.lcb
样品瓶号 : 2-6
进样体积 : 20 μl 版本号: 6.115
进样时间 : 2025/08/18 19:38:59 实验者: wangdan
处理时间（V2） : 2025/08/19 14:17:52 处理者: wangdan
仪器型号 : SHIMADZU LC-2050C(FX267)

<色谱图>

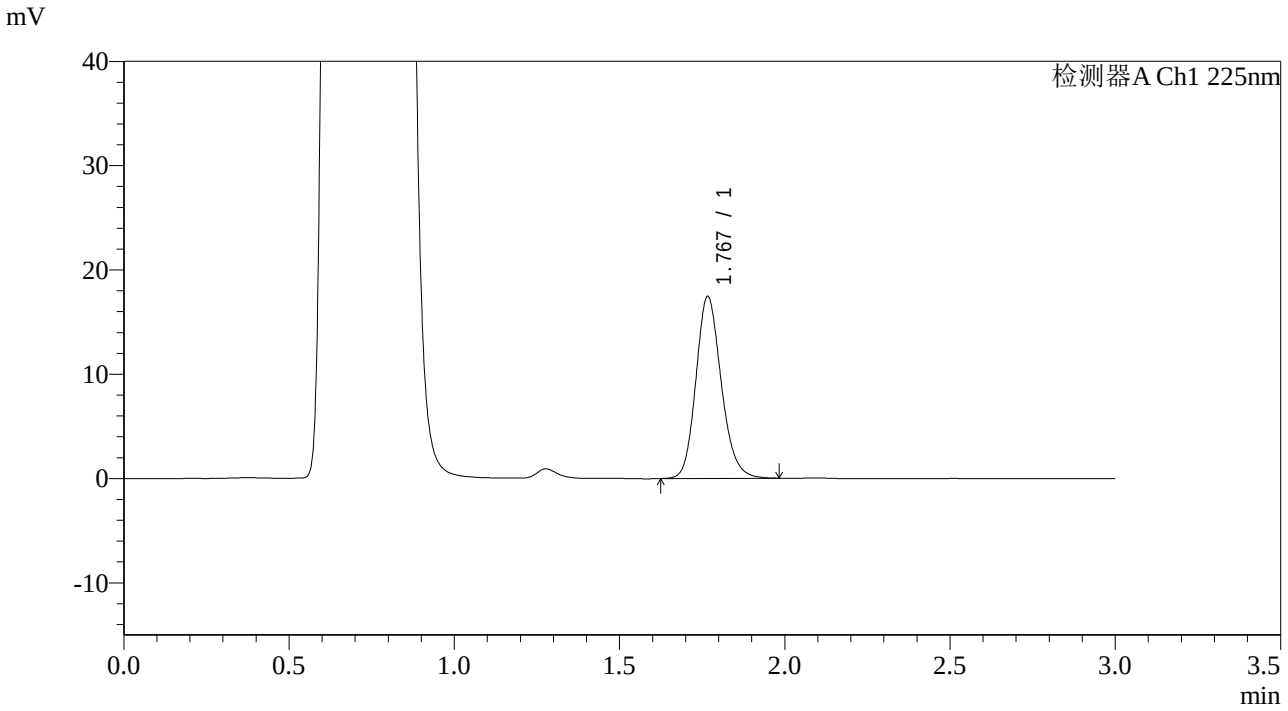

<峰表>

检测器A Ch1 225nm

峰号	保留时间	面积	面积%	高度	理论塔板数(USP)	拖尾因子	分离度(USP)
1	1.767	93168	100.000	17373	2597	1.170	--
总计		93168	100.000	17373			

SHIMADZU LabSolutions

SMF-4108

<样品信息>

色谱柱 : XB-C18(50*4.6mm,5μm） 流速: 1.0ml/min
柱 温 : 30℃ 波长: 225nm
数据文件名 : RC$SMF-4108 - 0-38/18-1187-2 - G01TD1p-CBZJ-1-rcqx-pH4.5jz-2.5mg-45min-P2.lcd
方法文件名 : RC$SMF-4108 - SMF-4108-RCQX-FX267.lcm
批处理文件名: RC$SMF-4108 - 20250818-RC-FX267.lcb
样品瓶号 : 2-15
进样体积 : 20 μl 版本号: 6.115
进样时间 : 2025/08/18 19:42:23 实验者: wangdan
处理时间（V2） : 2025/08/19 14:17:55 处理者: wangdan
仪器型号 : SHIMADZU LC-2050C(FX267)

<色谱图>

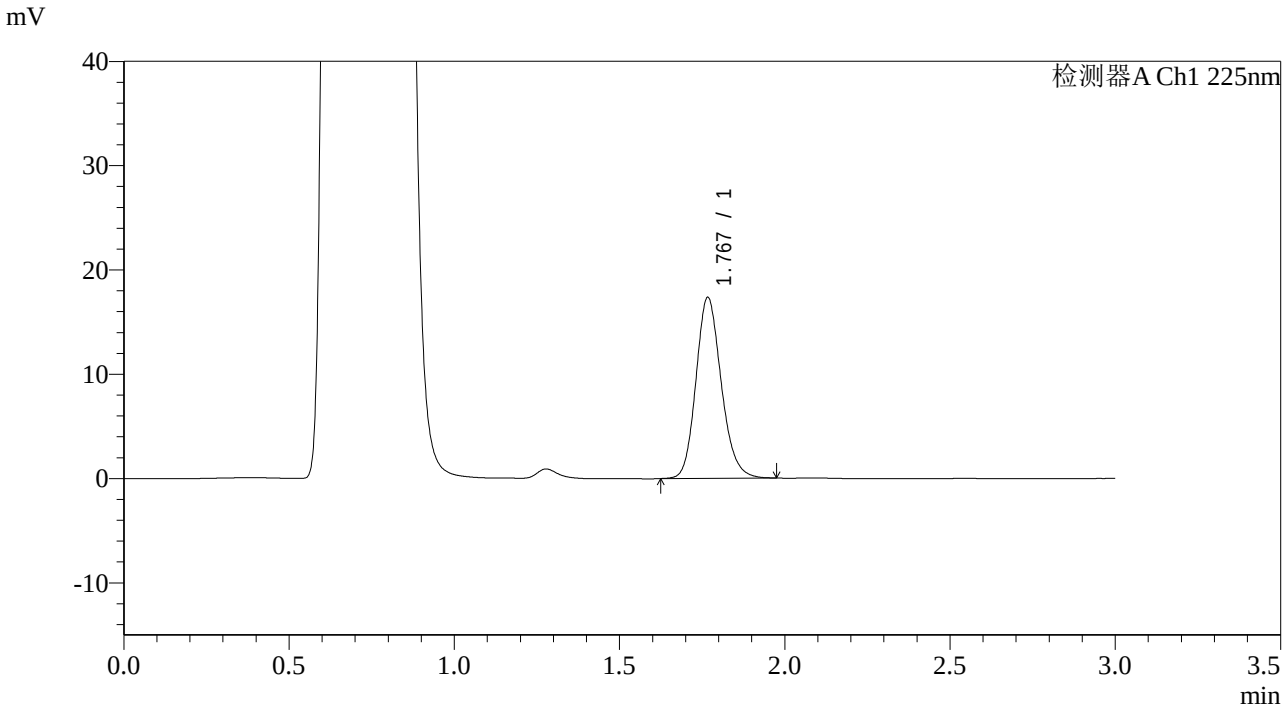

<峰表>

检测器A Ch1 225nm

峰号	保留时间	面积	面积%	高度	理论塔板数(USP)	拖尾因子	分离度(USP)
1	1.767	92503	100.000	17274	2599	1.169	--
总计		92503	100.000	17274			

SHIMADZU LabSolutions

SMF-4108

<样品信息>

色谱柱 : XB-C18(50*4.6mm,5μm） 流速: 1.0ml/min
柱 温 : 30℃ 波长: 225nm
数据文件名 : RC$SMF-4108 - 0-38/18-1188-2 - G01TD1p-CBZJ-1-rcqx-pH4.5jz-2.5mg-45min-P3.lcd
方法文件名 : RC$SMF-4108 - SMF-4108-RCQX-FX267.lcm
批处理文件名: RC$SMF-4108 - 20250818-RC-FX267.lcb
样品瓶号 : 2-24
进样体积 : 20 μl 版本号: 6.115
进样时间 : 2025/08/18 19:45:49 实验者: wangdan
处理时间（V2） : 2025/08/19 14:17:58 处理者: wangdan
仪器型号 : SHIMADZU LC-2050C(FX267)

<色谱图>

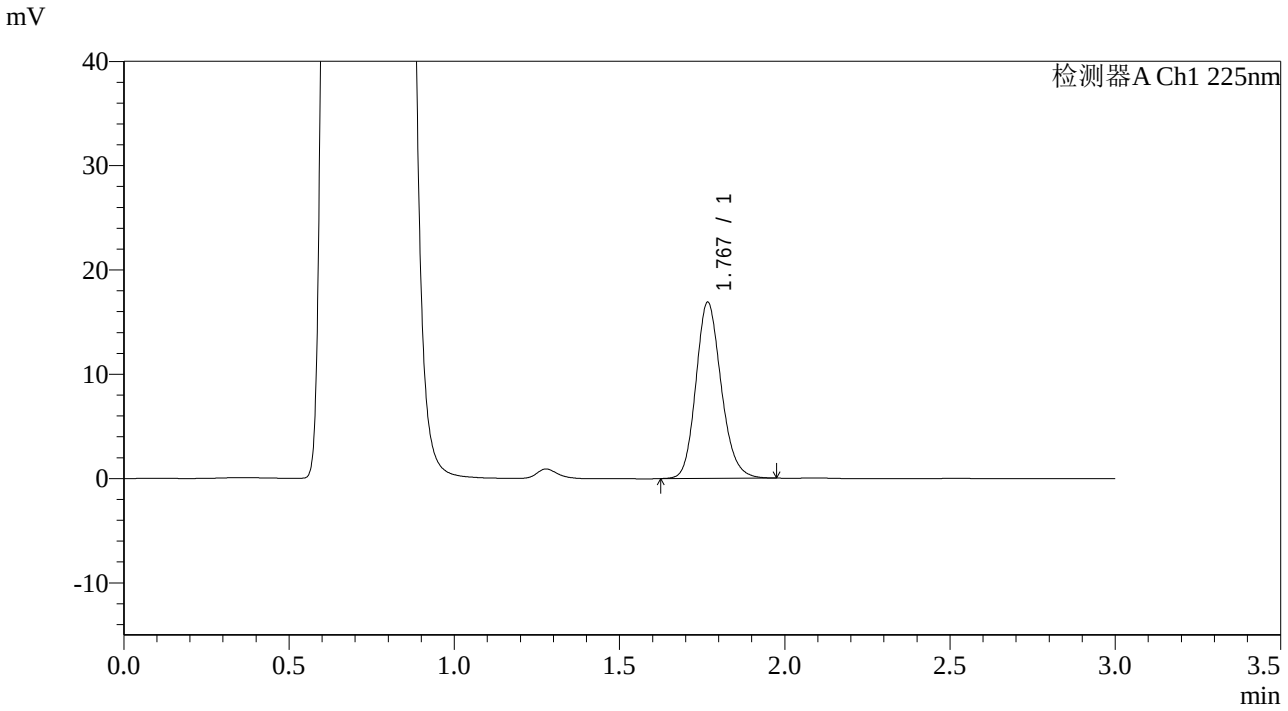

<峰表>

检测器A Ch1 225nm

峰号	保留时间	面积	面积%	高度	理论塔板数(USP)	拖尾因子	分离度(USP)
1	1.767	89958	100.000	16820	2602	1.167	--
总计		89958	100.000	16820			

SHIMADZU LabSolutions

SMF-4108

<样品信息>

色谱柱 : XB-C18(50*4.6mm,5μm） 流速: 1.0ml/min
柱 温 : 30℃ 波长: 225nm
数据文件名 : RC$SMF-4108 - 0-38/18-1189-2 - G01TD1p-CBZJ-1-rcqx-pH4.5jz-2.5mg-45min-P4.lcd
方法文件名 : RC$SMF-4108 - SMF-4108-RCQX-FX267.lcm
批处理文件名: RC$SMF-4108 - 20250818-RC-FX267.lcb
样品瓶号 : 2-33
进样体积 : 20 μl 版本号: 6.115
进样时间 : 2025/08/18 19:49:13 实验者: wangdan
处理时间（V2） : 2025/08/19 14:18:01 处理者: wangdan
仪器型号 : SHIMADZU LC-2050C(FX267)

<色谱图>

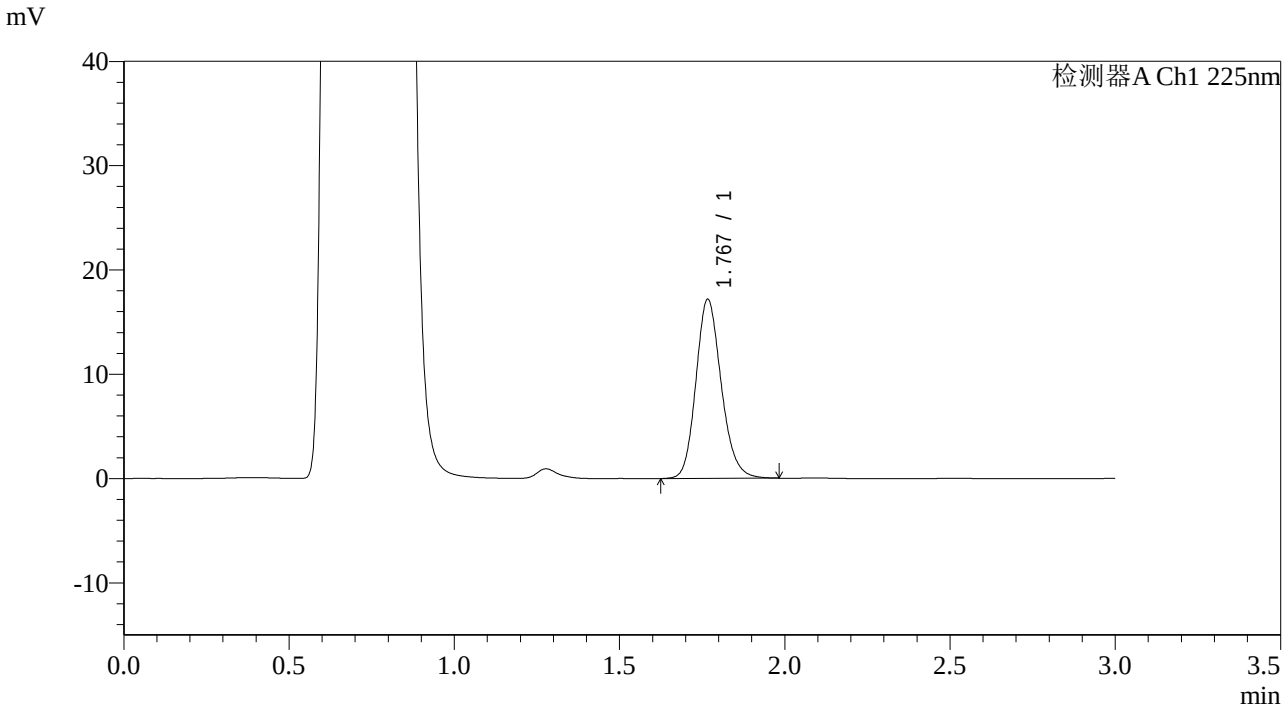

<峰表>

检测器A Ch1 225nm

峰号	保留时间	面积	面积%	高度	理论塔板数(USP)	拖尾因子	分离度(USP)
1	1.767	91642	100.000	17104	2601	1.169	--
总计		91642	100.000	17104			

SHIMADZU LabSolutions

SMF-4108

<样品信息>

色谱柱 : XB-C18(50*4.6mm,5μm） 流速: 1.0ml/min
柱 温 : 30℃ 波长: 225nm
数据文件名 : RC$SMF-4108 - 0-38/18-1190-2 - G01TD1p-CBZJ-1-rcqx-pH4.5jz-2.5mg-45min-P5.lcd
方法文件名 : RC$SMF-4108 - SMF-4108-RCQX-FX267.lcm
批处理文件名: RC$SMF-4108 - 20250818-RC-FX267.lcb
样品瓶号 : 2-42
进样体积 : 20 μl 版本号: 6.115
进样时间 : 2025/08/18 19:52:38 实验者: wangdan
处理时间（V2） : 2025/08/19 14:18:04 处理者: wangdan
仪器型号 : SHIMADZU LC-2050C(FX267)

<色谱图>

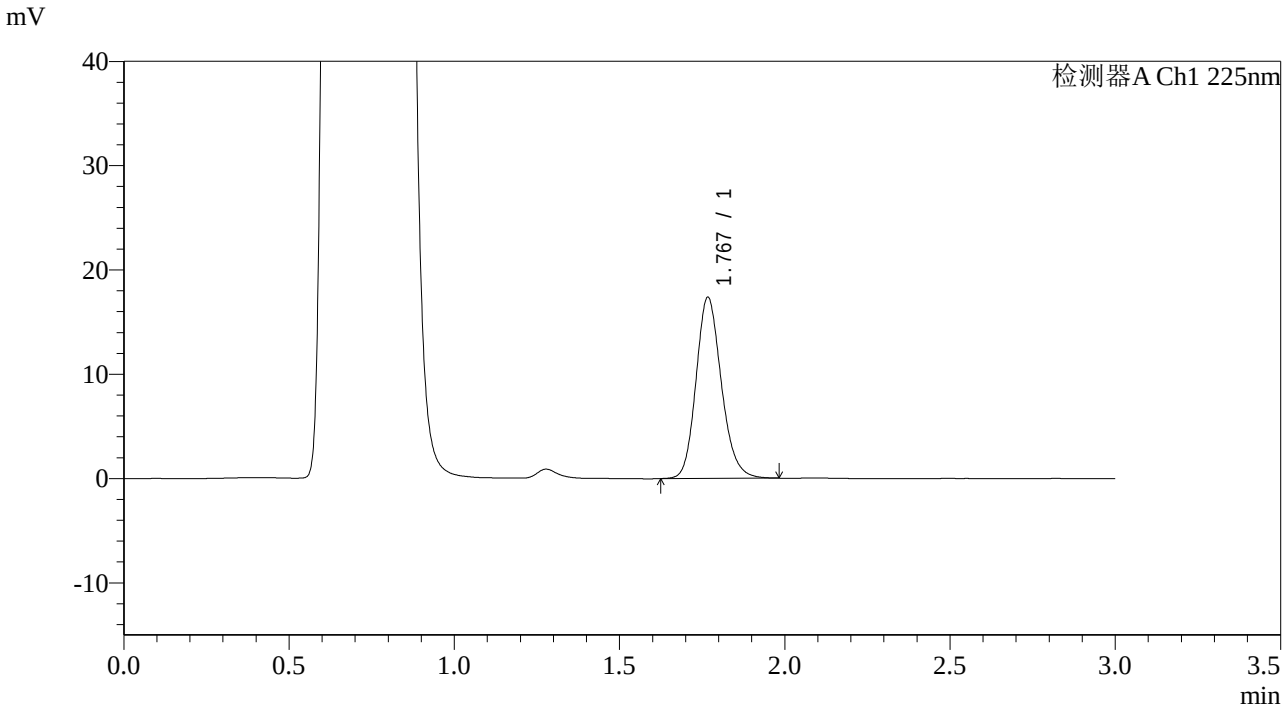

<峰表>

检测器A Ch1 225nm

峰号	保留时间	面积	面积%	高度	理论塔板数(USP)	拖尾因子	分离度(USP)
1	1.767	92689	100.000	17274	2598	1.170	--
总计		92689	100.000	17274			

SHIMADZU LabSolutions

SMF-4108

<样品信息>

色谱柱　　: XB-C18(50*4.6mm,5μm）　　流速: 1.0ml/min
柱 温　　: 30℃　　波长: 225nm
数据文件名 : RC$SMF-4108 - 0-38/18-1191-2 - G01TD1p-CBZJ-1-rcqx-pH4.5jz-2.5mg-45min-P6.lcd
方法文件名 : RC$SMF-4108 - SMF-4108-RCQX-FX267.lcm
批处理文件名: RC$SMF-4108 - 20250818-RC-FX267.lcb
样品瓶号　　: 2-51
进样体积　　: 20 μl　　版本号: 6.115
进样时间　　: 2025/08/18 19:56:01　　实验者: wangdan
处理时间（V2）: 2025/08/19 14:18:07　　处理者: wangdan
仪器型号　　: SHIMADZU LC-2050C(FX267)

<色谱图>

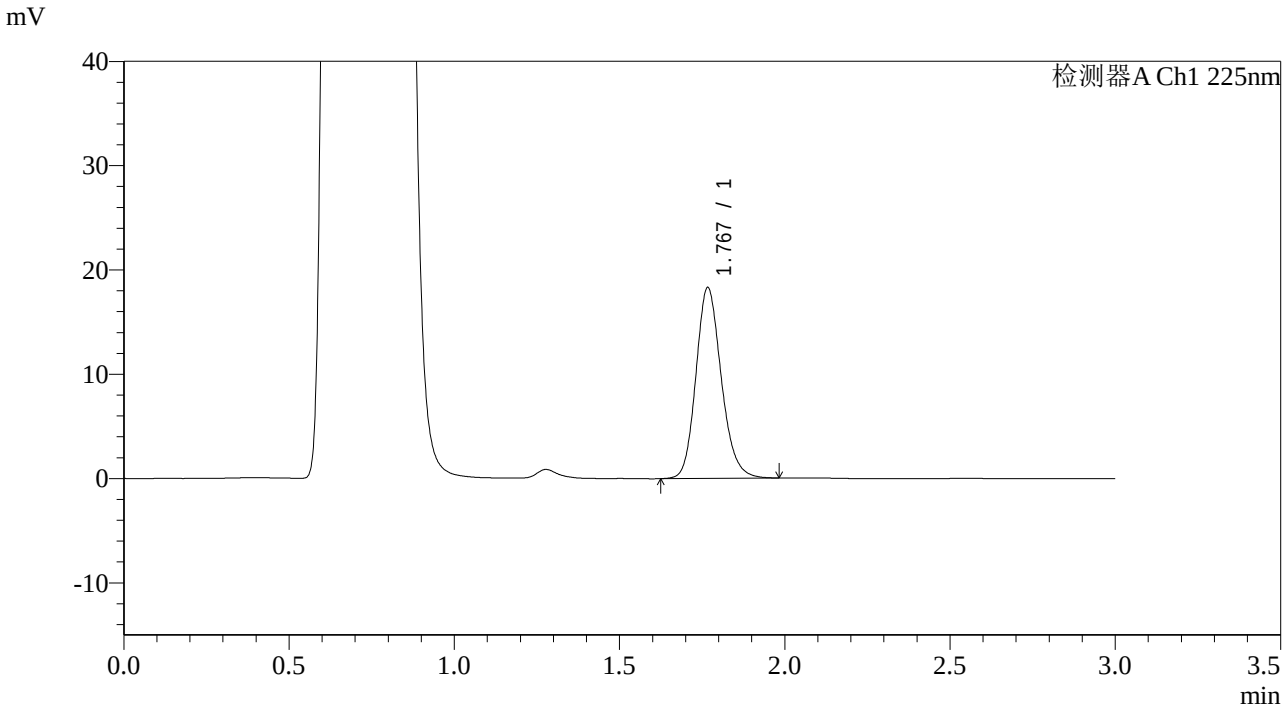

<峰表>

检测器A Ch1 225nm

峰号	保留时间	面积	面积%	高度	理论塔板数(USP)	拖尾因子	分离度(USP)
1	1.767	97824	100.000	18211	2592	1.171	--
总计		97824	100.000	18211			

SHIMADZU LabSolutions

SMF-4108

<样品信息>

色谱柱 : XB-C18(50*4.6mm,5μm） 流速: 1.0ml/min
柱 温 : 30℃ 波长: 225nm
数据文件名 : RC$SMF-4108 - 0-38/18-1192-2 - G01TD1p-CBZJ-1-rcqx-pH4.5jz-2.5mg-Jx-P1.lcd
方法文件名 : RC$SMF-4108 - SMF-4108-RCQX-FX267.lcm
批处理文件名: RC$SMF-4108 - 20250818-RC-FX267.lcb
样品瓶号 : 2-7
进样体积 : 20 μl 版本号: 6.115
进样时间 : 2025/08/18 19:59:26 实验者: wangdan
处理时间（V2） : 2025/08/19 14:18:10 处理者: wangdan
仪器型号 : SHIMADZU LC-2050C(FX267)

<色谱图>

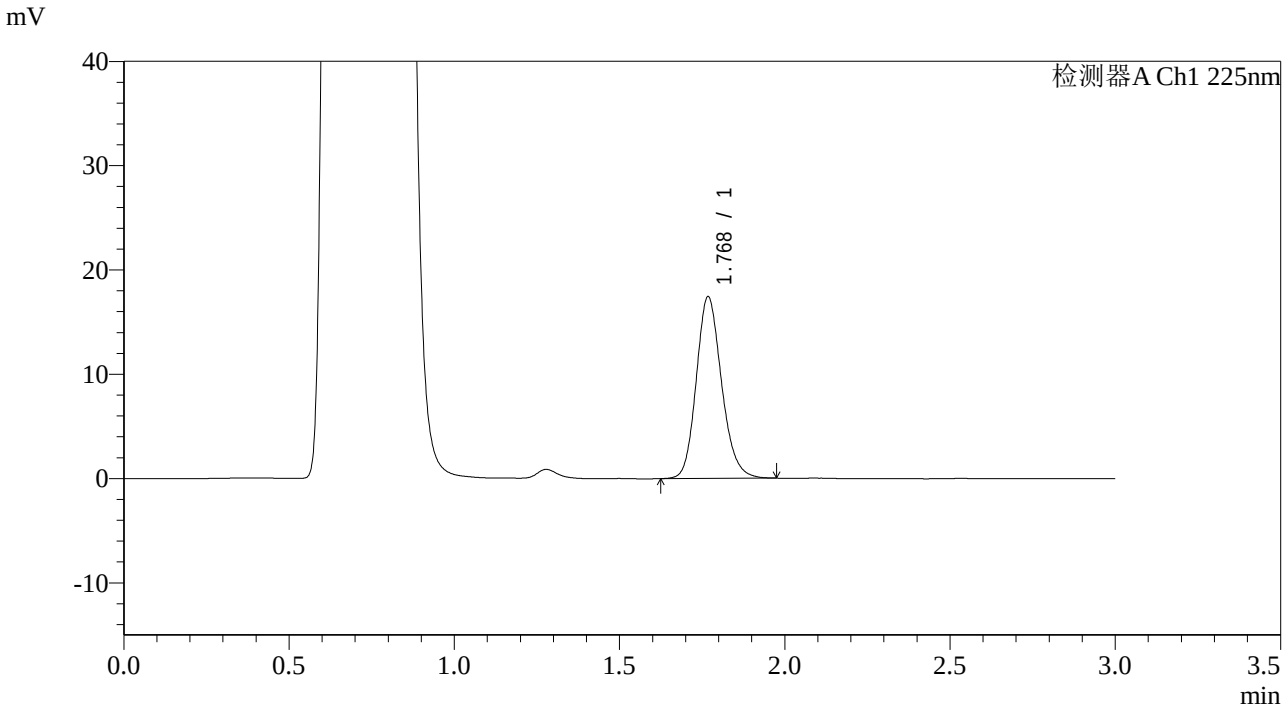

<峰表>

检测器A Ch1 225nm

峰号	保留时间	面积	面积%	高度	理论塔板数(USP)	拖尾因子	分离度(USP)
1	1.768	92848	100.000	17309	2601	1.168	--
总计		92848	100.000	17309			

SHIMADZU LabSolutions

SMF-4108

<样品信息>

色谱柱 : XB-C18(50*4.6mm,5μm） 流速: 1.0ml/min
柱 温 : 30℃ 波长: 225nm
数据文件名 : RC$SMF-4108 - 0-38/18-1193-2 - G01TD1p-CBZJ-1-rcqx-pH4.5jz-2.5mg-Jx-P2.lcd
方法文件名 : RC$SMF-4108 - SMF-4108-RCQX-FX267.lcm
批处理文件名: RC$SMF-4108 - 20250818-RC-FX267.lcb
样品瓶号 : 2-16
进样体积 : 20 μl 版本号: 6.115
进样时间 : 2025/08/18 20:02:49 实验者: wangdan
处理时间（V2） : 2025/08/19 14:18:13 处理者: wangdan
仪器型号 : SHIMADZU LC-2050C(FX267)

<色谱图>

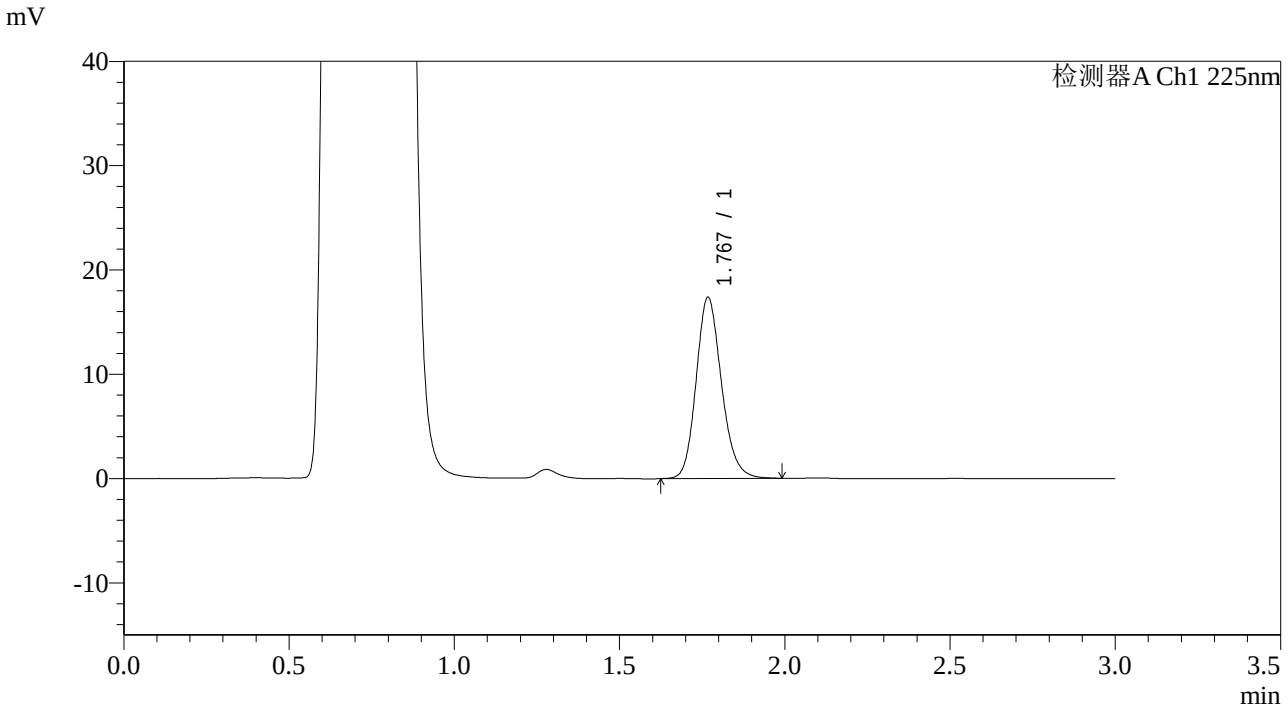

<峰表>

检测器A Ch1 225nm

峰号	保留时间	面积	面积%	高度	理论塔板数(USP)	拖尾因子	分离度(USP)
1	1.767	92723	100.000	17256	2601	1.168	--
总计		92723	100.000	17256			

SHIMADZU LabSolutions

SMF-4108

<样品信息>

色谱柱 : XB-C18(50*4.6mm,5μm） 流速: 1.0ml/min
柱 温 : 30℃ 波长: 225nm
数据文件名 : RC$SMF-4108 - 0-38/18-1194-2 - G01TD1p-CBZJ-1-rcqx-pH4.5jz-2.5mg-Jx-P3.lcd
方法文件名 : RC$SMF-4108 - SMF-4108-RCQX-FX267.lcm
批处理文件名: RC$SMF-4108 - 20250818-RC-FX267.lcb
样品瓶号 : 2-25
进样体积 : 20 μl 版本号: 6.115
进样时间 : 2025/08/18 20:06:14 实验者: wangdan
处理时间（V2） : 2025/08/19 14:18:16 处理者: wangdan
仪器型号 : SHIMADZU LC-2050C(FX267)

<色谱图>

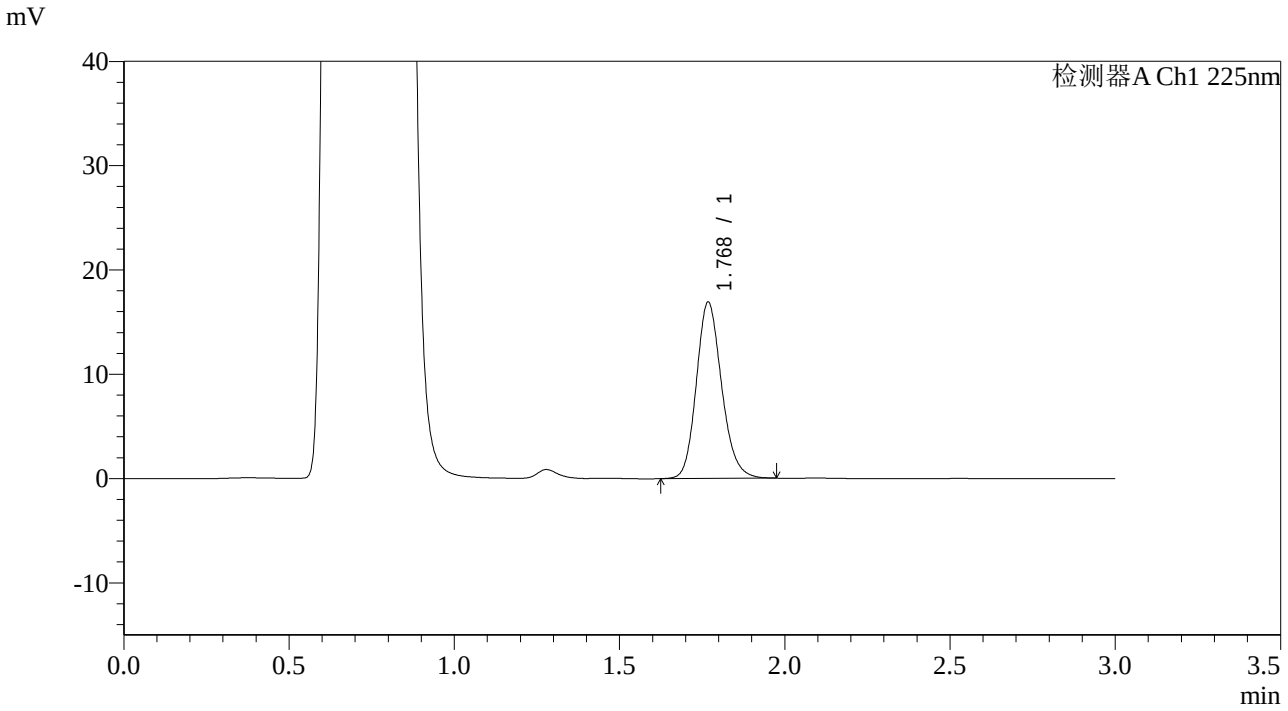

<峰表>

检测器A Ch1 225nm

峰号	保留时间	面积	面积%	高度	理论塔板数(USP)	拖尾因子	分离度(USP)
1	1.768	90069	100.000	16816	2604	1.167	--
总计		90069	100.000	16816			

SHIMADZU LabSolutions

SMF-4108

<样品信息>

色谱柱 : XB-C18(50*4.6mm,5μm） 流速: 1.0ml/min
柱 温 : 30℃ 波长: 225nm
数据文件名 : RC$SMF-4108 - 0-38/18-1195-2 - G01TD1p-CBZJ-1-rcqx-pH4.5jz-2.5mg-Jx-P4.lcd
方法文件名 : RC$SMF-4108 - SMF-4108-RCQX-FX267.lcm
批处理文件名: RC$SMF-4108 - 20250818-RC-FX267.lcb
样品瓶号 : 2-34
进样体积 : 20 μl 版本号: 6.115
进样时间 : 2025/08/18 20:09:38 实验者: wangdan
处理时间（V2） : 2025/08/19 14:18:19 处理者: wangdan
仪器型号 : SHIMADZU LC-2050C(FX267)

<色谱图>

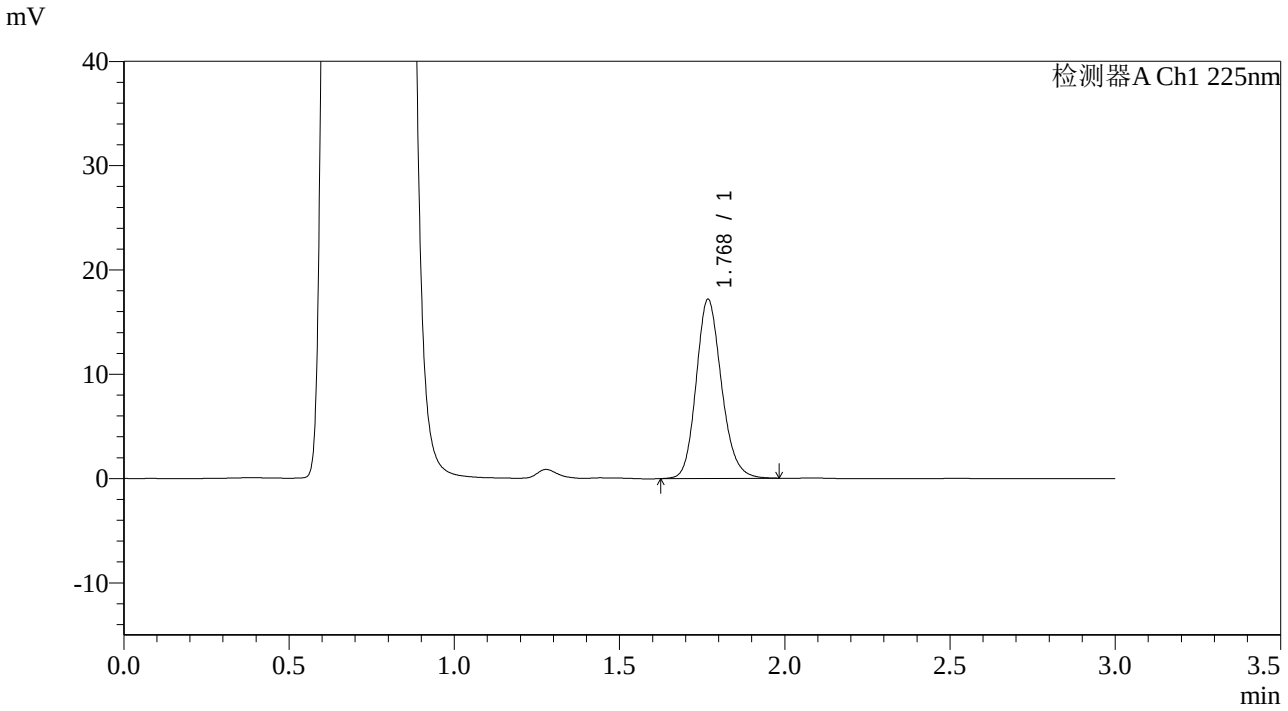

<峰表>

检测器A Ch1 225nm

峰号	保留时间	面积	面积%	高度	理论塔板数(USP)	拖尾因子	分离度(USP)
1	1.768	91727	100.000	17062	2601	1.168	--
总计		91727	100.000	17062			

SHIMADZU LabSolutions

SMF-4108

<样品信息>

色谱柱 : XB-C18(50*4.6mm,5μm） 流速: 1.0ml/min
柱 温 : 30℃ 波长: 225nm
数据文件名 : RC$SMF-4108 - 0-38/18-1196-2 - G01TD1p-CBZJ-1-rcqx-pH4.5jz-2.5mg-Jx-P5.lcd
方法文件名 : RC$SMF-4108 - SMF-4108-RCQX-FX267.lcm
批处理文件名: RC$SMF-4108 - 20250818-RC-FX267.lcb
样品瓶号 : 2-43
进样体积 : 20 μl 版本号: 6.115
进样时间 : 2025/08/18 20:13:03 实验者: wangdan
处理时间（V2） : 2025/08/19 14:18:22 处理者: wangdan
仪器型号 : SHIMADZU LC-2050C(FX267)

<色谱图>

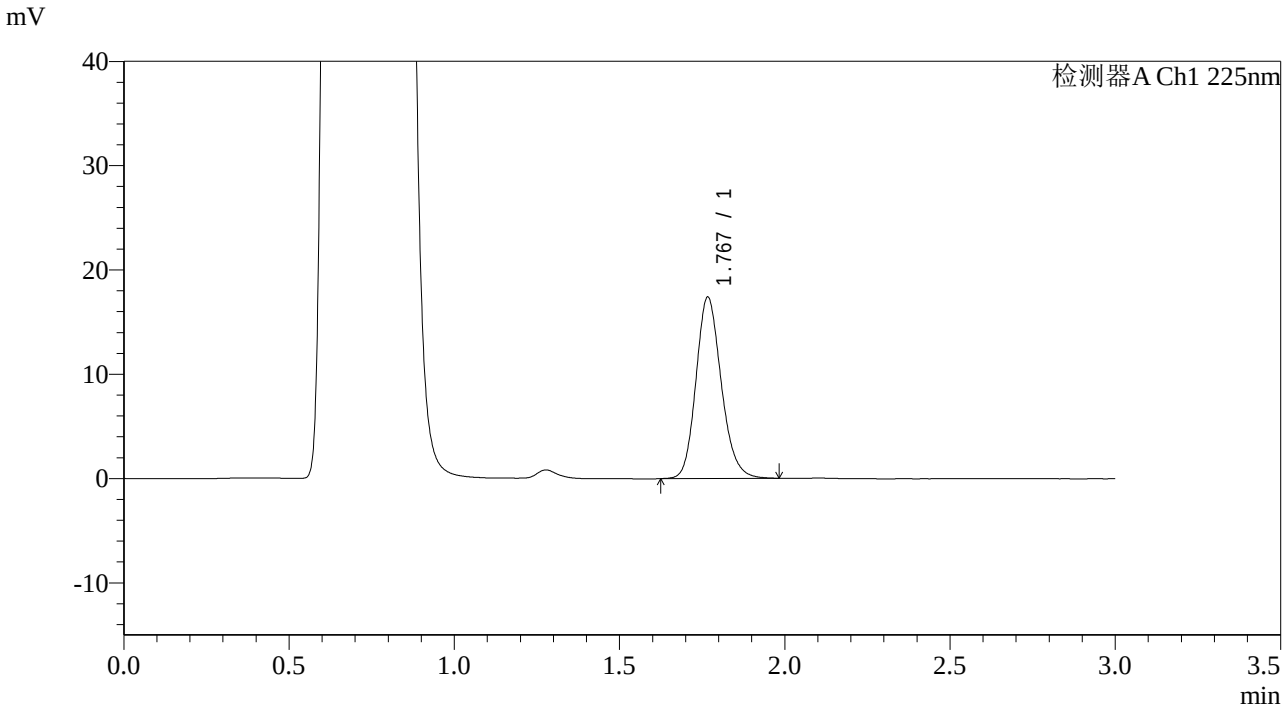

<峰表>

检测器A Ch1 225nm

峰号	保留时间	面积	面积%	高度	理论塔板数(USP)	拖尾因子	分离度(USP)
1	1.767	92694	100.000	17306	2601	1.171	--
总计		92694	100.000	17306			

SHIMADZU LabSolutions

SMF-4108

<样品信息>

色谱柱 : XB-C18(50*4.6mm,5μm） 流速: 1.0ml/min
柱 温 : 30℃ 波长: 225nm
数据文件名 : RC$SMF-4108 - 0-38/18-1197-2 - G01TD1p-CBZJ-1-rcqx-pH4.5jz-2.5mg-Jx-P6.lcd
方法文件名 : RC$SMF-4108 - SMF-4108-RCQX-FX267.lcm
批处理文件名: RC$SMF-4108 - 20250818-RC-FX267.lcb
样品瓶号 : 2-52
进样体积 : 20 μl 版本号: 6.115
进样时间 : 2025/08/18 20:16:28 实验者: wangdan
处理时间（V2） : 2025/08/19 14:18:25 处理者: wangdan
仪器型号 : SHIMADZU LC-2050C(FX267)

<色谱图>

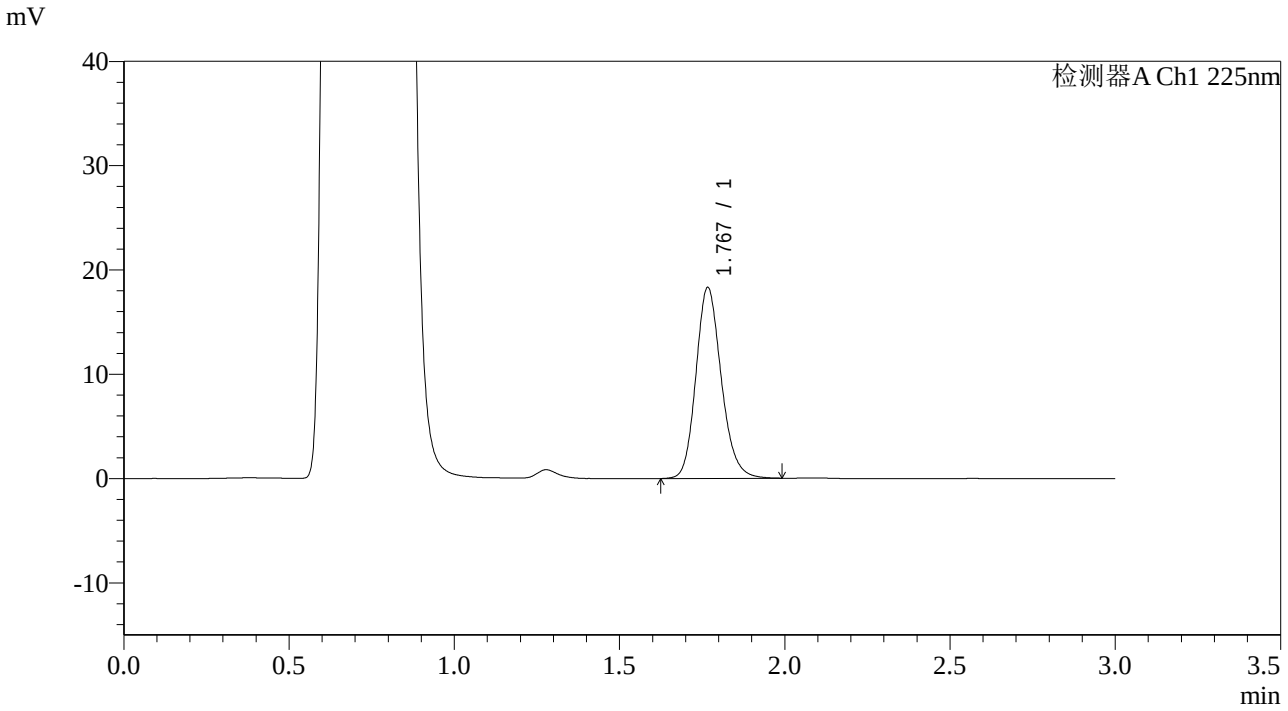

<峰表>

检测器A Ch1 225nm

峰号	保留时间	面积	面积%	高度	理论塔板数(USP)	拖尾因子	分离度(USP)
1	1.767	97869	100.000	18232	2600	1.172	--
总计		97869	100.000	18232			

SHIMADZU LabSolutions

SMF-4108

<样品信息>

色谱柱 : XB-C18(50*4.6mm,5μm） 流速: 1.0ml/min
柱 温 : 30℃ 波长: 225nm
数据文件名 : RC$SMF-4108 - 0-38/18-1198-2 - G01TD1p-CBZJ-1-rcqx-pH4.5jz-2.5mg-dz2-1.lcd
方法文件名 : RC$SMF-4108 - SMF-4108-RCQX-FX267.lcm
批处理文件名: RC$SMF-4108 - 20250818-RC-FX267.lcb
样品瓶号 : 2-27
进样体积 : 20 μl 版本号: 6.115
进样时间 : 2025/08/18 20:19:52 实验者: wangdan
处理时间（V2） : 2025/08/19 14:18:28 处理者: wangdan
仪器型号 : SHIMADZU LC-2050C(FX267)

<色谱图>

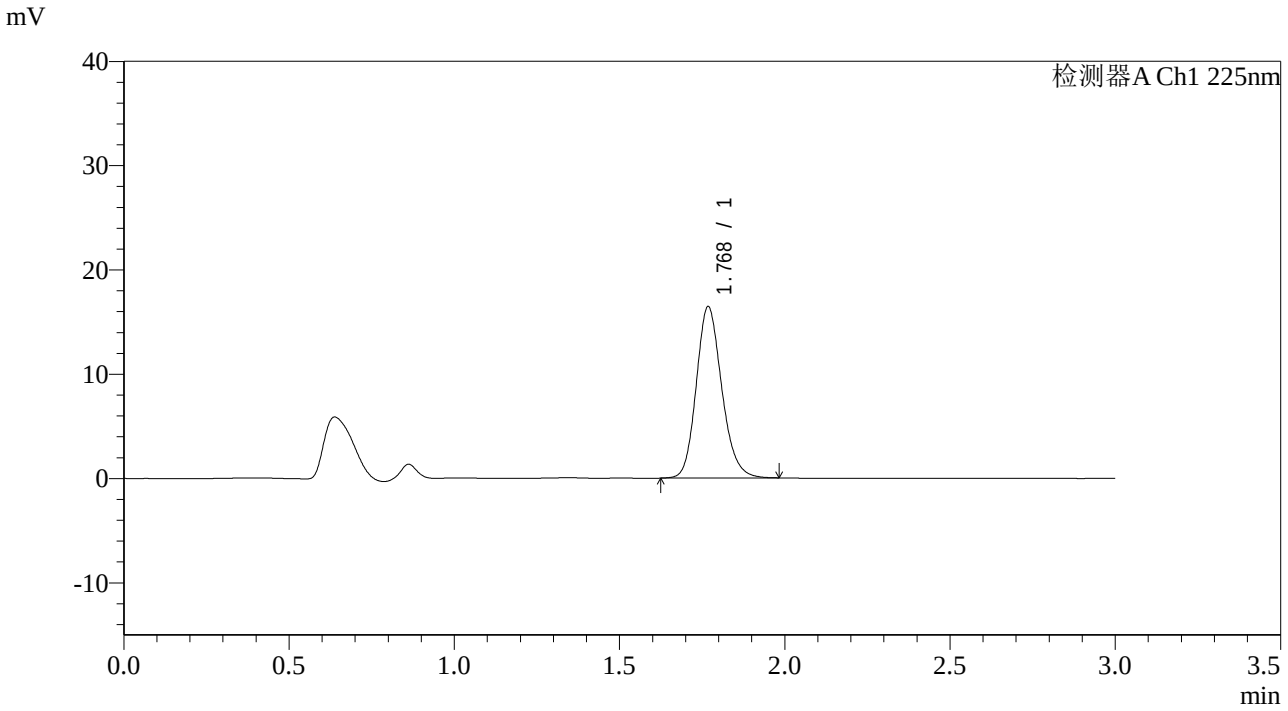

<峰表>

检测器A Ch1 225nm

峰号	保留时间	面积	面积%	高度	理论塔板数(USP)	拖尾因子	分离度(USP)
1	1.768	88344	100.000	16345	2560	1.172	--
总计		88344	100.000	16345			

SHIMADZU LabSolutions

SMF-4108

<样品信息>

色谱柱 : XB-C18(50*4.6mm,5μm） 流速: 1.0ml/min
柱 温 : 30℃ 波长: 225nm
数据文件名 : RC$SMF-4108 - 0-38/18-1199-2 - G01TD1p-CBZJ-1-rcqx-pH4.5jz-2.5mg-dz2-2.lcd
方法文件名 : RC$SMF-4108 - SMF-4108-RCQX-FX267.lcm
批处理文件名: RC$SMF-4108 - 20250818-RC-FX267.lcb
样品瓶号 : 2-27
进样体积 : 20 μl 版本号: 6.115
进样时间 : 2025/08/18 20:23:16 实验者: wangdan
处理时间（V2） : 2025/08/19 14:18:31 处理者: wangdan
仪器型号 : SHIMADZU LC-2050C(FX267)

<色谱图>

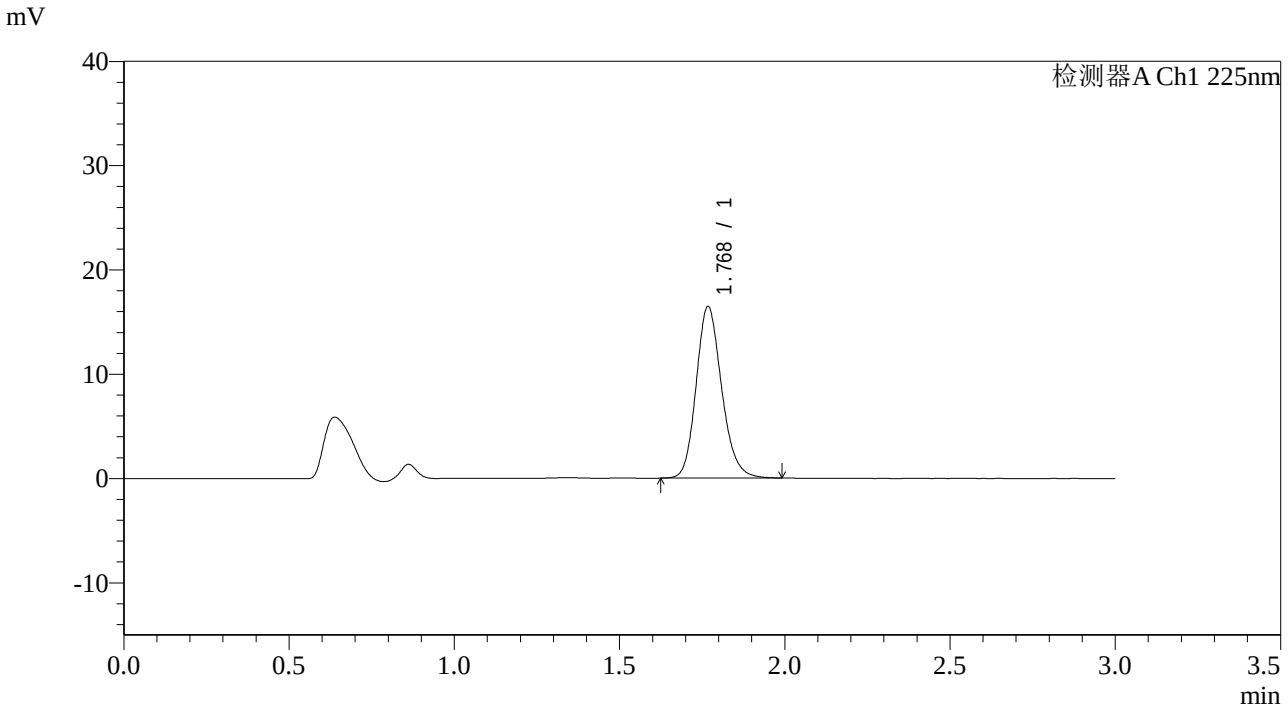

<峰表>

检测器A Ch1 225nm

峰号	保留时间	面积	面积%	高度	理论塔板数(USP)	拖尾因子	分离度(USP)
1	1.768	88535	100.000	16342	2565	1.175	--
总计		88535	100.000	16342			

SHIMADZU LabSolutions

SMF-4108

<样品信息>

色谱柱 : XB-C18(50*4.6mm,5μm） 流速: 1.0ml/min
柱 温 : 30℃ 波长: 225nm
数据文件名 : RC$SMF-4108 - 0-38/18-1406-2 - G01TD1p-CBZJ-2-rcqx-pH4.5jz-2.5mg-rj.lcd
方法文件名 : RC$SMF-4108 - SMF-4108-RCQX-FX267.lcm
批处理文件名: RC$SMF-4108 - 20250818-RC-FX267.lcb
样品瓶号 : 3-9
进样体积 : 20 μl 版本号: 6.115
进样时间 : 2025/08/19 09:28:18 实验者: wangdan
处理时间（V2） : 2025/08/19 14:18:34 处理者: wangdan
仪器型号 : SHIMADZU LC-2050C(FX267)

<色谱图>

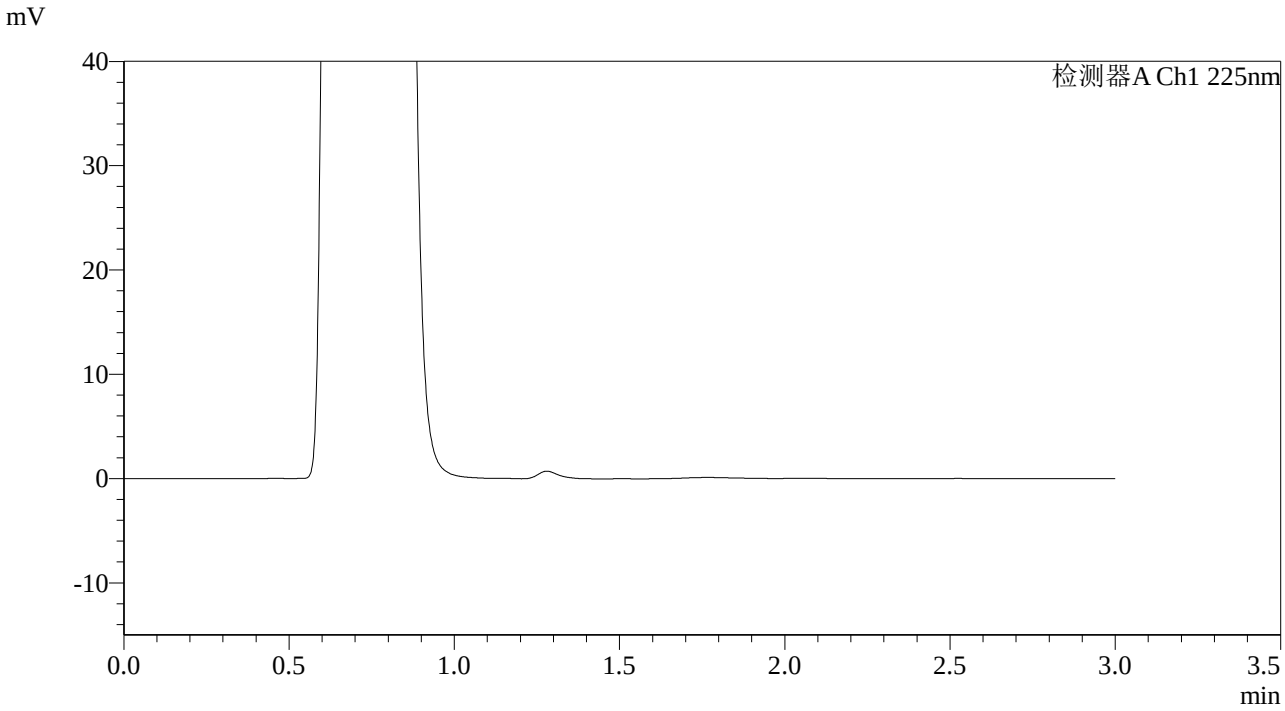

<峰表>

检测器A Ch1 225nm

峰号	保留时间	面积	面积%	高度	理论塔板数(USP)	拖尾因子	分离度(USP)
总计							

SHIMADZU LabSolutions

SMF-4108

<样品信息>

色谱柱 : XB-C18(50*4.6mm,5μm） 流速: 1.0ml/min
柱 温 : 30℃ 波长: 225nm
数据文件名 : RC$SMF-4108 - 0-38/18-1407-2 - G01TD1p-CBZJ-2-rcqx-pH4.5jz-2.5mg-dz1-1.lcd
方法文件名 : RC$SMF-4108 - SMF-4108-RCQX-FX267.lcm
批处理文件名: RC$SMF-4108 - 20250818-RC-FX267.lcb
样品瓶号 : 3-18
进样体积 : 20 μl 版本号: 6.115
进样时间 : 2025/08/19 09:31:40 实验者: wangdan
处理时间（V2） : 2025/08/19 14:18:37 处理者: wangdan
仪器型号 : SHIMADZU LC-2050C(FX267)

<色谱图>

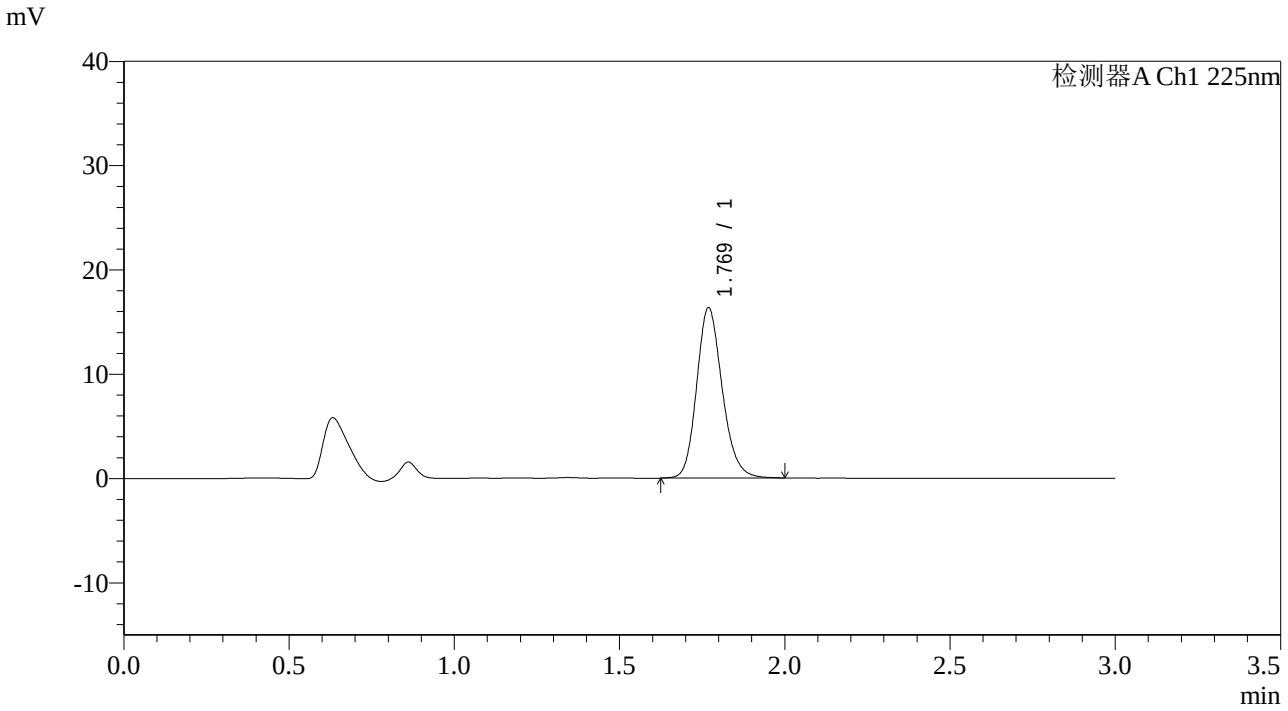

<峰表>

检测器A Ch1 225nm

峰号	保留时间	面积	面积%	高度	理论塔板数(USP)	拖尾因子	分离度(USP)
1	1.769	88033	100.000	16298	2559	1.179	--
总计		88033	100.000	16298			

SHIMADZU LabSolutions

SMF-4108

<样品信息>

色谱柱 : XB-C18(50*4.6mm,5μm） 流速: 1.0ml/min
柱 温 : 30℃ 波长: 225nm
数据文件名 : RC$SMF-4108 - 0-38/18-1408-2 - G01TD1p-CBZJ-2-rcqx-pH4.5jz-2.5mg-dz1-2.lcd
方法文件名 : RC$SMF-4108 - SMF-4108-RCQX-FX267.lcm
批处理文件名: RC$SMF-4108 - 20250818-RC-FX267.lcb
样品瓶号 : 3-18
进样体积 : 20 μl 版本号: 6.115
进样时间 : 2025/08/19 09:35:02 实验者: wangdan
处理时间（V2） : 2025/08/19 14:18:40 处理者: wangdan
仪器型号 : SHIMADZU LC-2050C(FX267)

<色谱图>

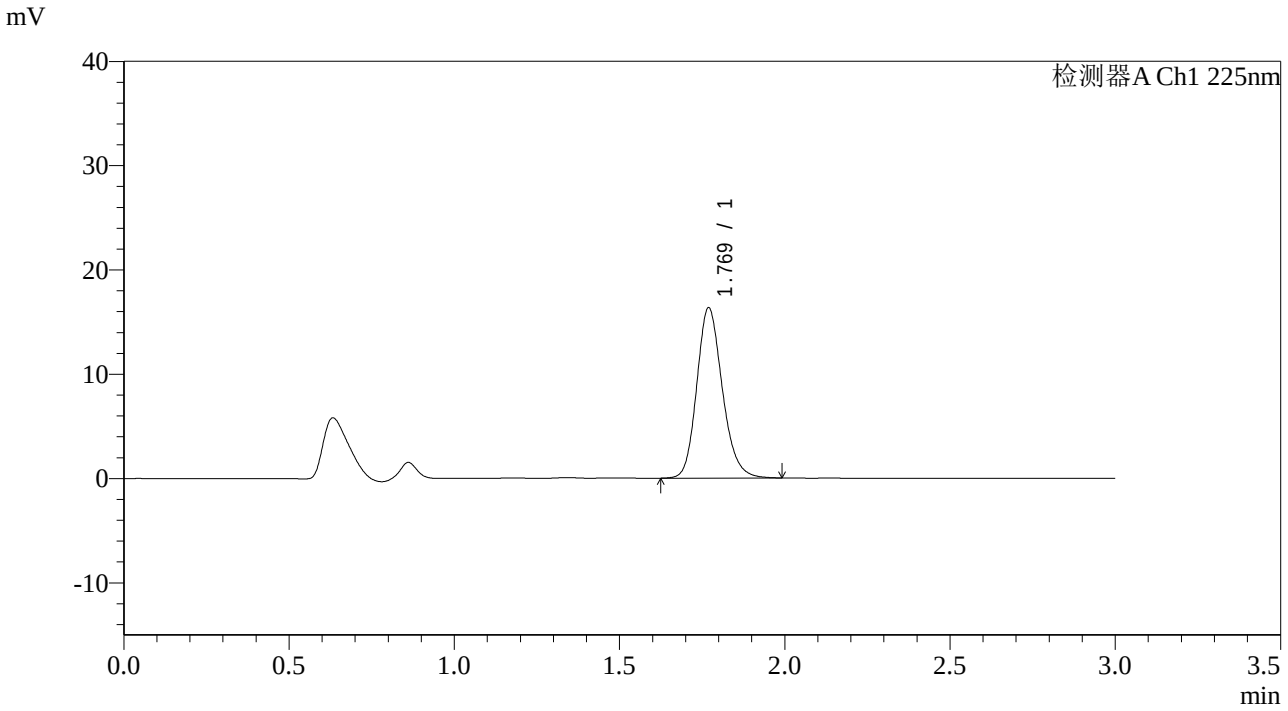

<峰表>

检测器A Ch1 225nm

峰号	保留时间	面积	面积%	高度	理论塔板数(USP)	拖尾因子	分离度(USP)
1	1.769	88037	100.000	16310	2558	1.179	--
总计		88037	100.000	16310			

SHIMADZU LabSolutions

SMF-4108

<样品信息>

色谱柱 : XB-C18(50*4.6mm,5μm） 流速: 1.0ml/min
柱 温 : 30℃ 波长: 225nm
数据文件名 : RC$SMF-4108 - 0-38/18-1409-2 - G01TD1p-CBZJ-2-rcqx-pH4.5jz-2.5mg-dz1-3.lcd
方法文件名 : RC$SMF-4108 - SMF-4108-RCQX-FX267.lcm
批处理文件名: RC$SMF-4108 - 20250818-RC-FX267.lcb
样品瓶号 : 3-18
进样体积 : 20 μl 版本号: 6.115
进样时间 : 2025/08/19 09:38:23 实验者: wangdan
处理时间（V2） : 2025/08/19 14:18:43 处理者: wangdan
仪器型号 : SHIMADZU LC-2050C(FX267)

<色谱图>

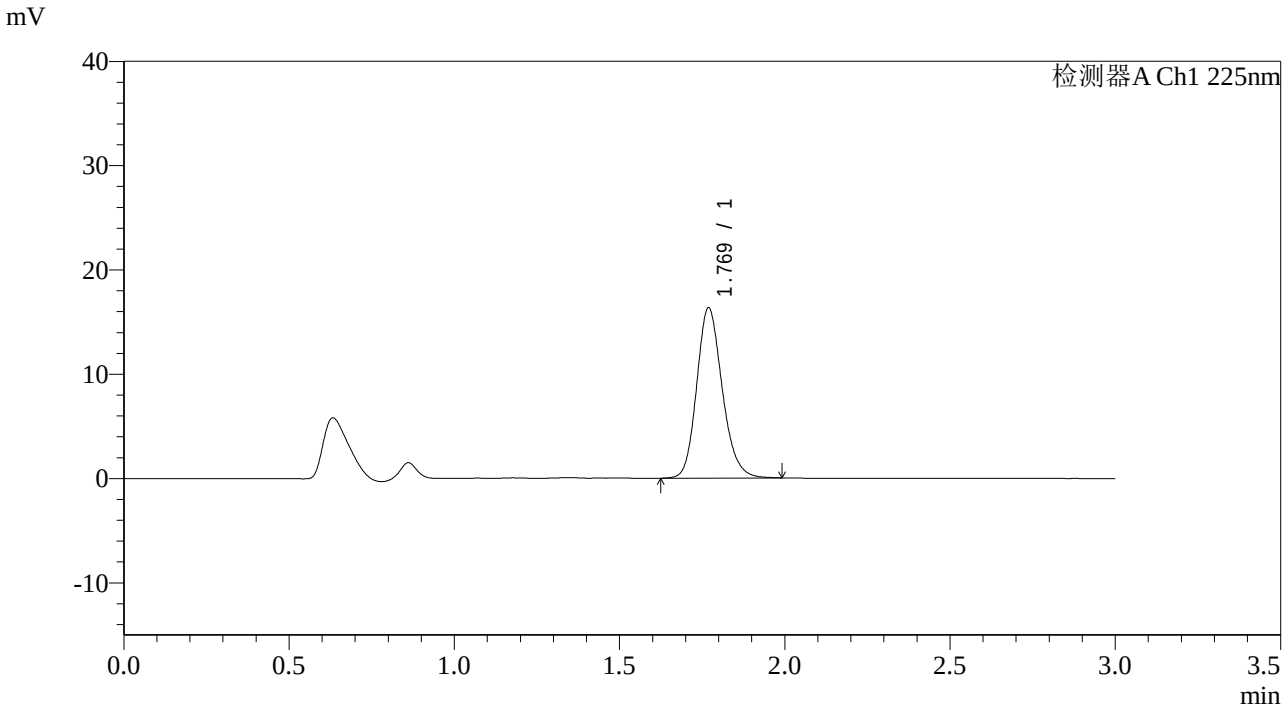

<峰表>

检测器A Ch1 225nm

峰号	保留时间	面积	面积%	高度	理论塔板数(USP)	拖尾因子	分离度(USP)
1	1.769	87923	100.000	16295	2561	1.177	--
总计		87923	100.000	16295			

SHIMADZU LabSolutions

SMF-4108

<样品信息>

色谱柱 : XB-C18(50*4.6mm,5μm） 流速: 1.0ml/min
柱 温 : 30℃ 波长: 225nm
数据文件名 : RC$SMF-4108 - 0-38/18-1410-2 - G01TD1p-CBZJ-2-rcqx-pH4.5jz-2.5mg-dz1-4.lcd
方法文件名 : RC$SMF-4108 - SMF-4108-RCQX-FX267.lcm
批处理文件名: RC$SMF-4108 - 20250818-RC-FX267.lcb
样品瓶号 : 3-18
进样体积 : 20 μl 版本号: 6.115
进样时间 : 2025/08/19 09:41:44 实验者: wangdan
处理时间（V2） : 2025/08/19 14:18:46 处理者: wangdan
仪器型号 : SHIMADZU LC-2050C(FX267)

<色谱图>

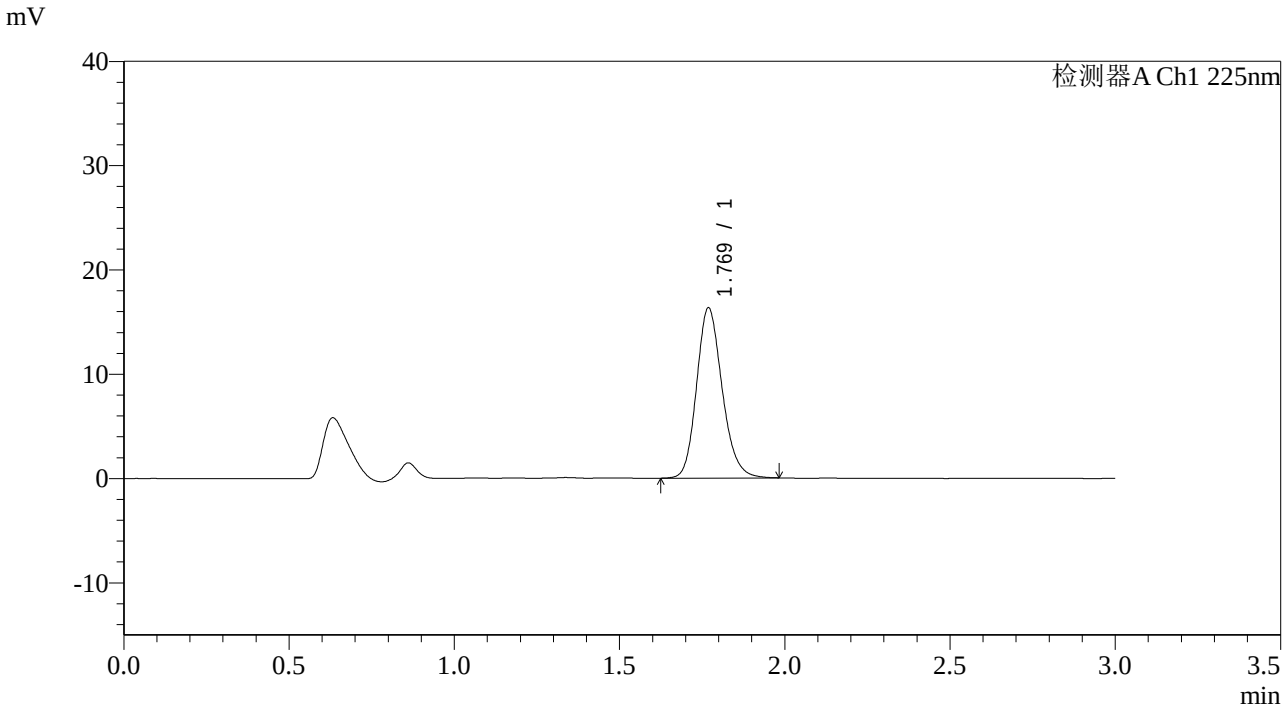

<峰表>

检测器A Ch1 225nm

峰号	保留时间	面积	面积%	高度	理论塔板数(USP)	拖尾因子	分离度(USP)
1	1.769	87907	100.000	16274	2557	1.178	--
总计		87907	100.000	16274			

SHIMADZU LabSolutions

SMF-4108

<样品信息>

色谱柱 : XB-C18(50*4.6mm,5μm） 流速: 1.0ml/min
柱 温 : 30℃ 波长: 225nm
数据文件名 : RC$SMF-4108 - 0-38/18-1411-2 - G01TD1p-CBZJ-2-rcqx-pH4.5jz-2.5mg-dz1-5.lcd
方法文件名 : RC$SMF-4108 - SMF-4108-RCQX-FX267.lcm
批处理文件名: RC$SMF-4108 - 20250818-RC-FX267.lcb
样品瓶号 : 3-18
进样体积 : 20 μl 版本号: 6.115
进样时间 : 2025/08/19 09:45:05 实验者: wangdan
处理时间（V2） : 2025/08/19 14:18:49 处理者: wangdan
仪器型号 : SHIMADZU LC-2050C(FX267)

<色谱图>

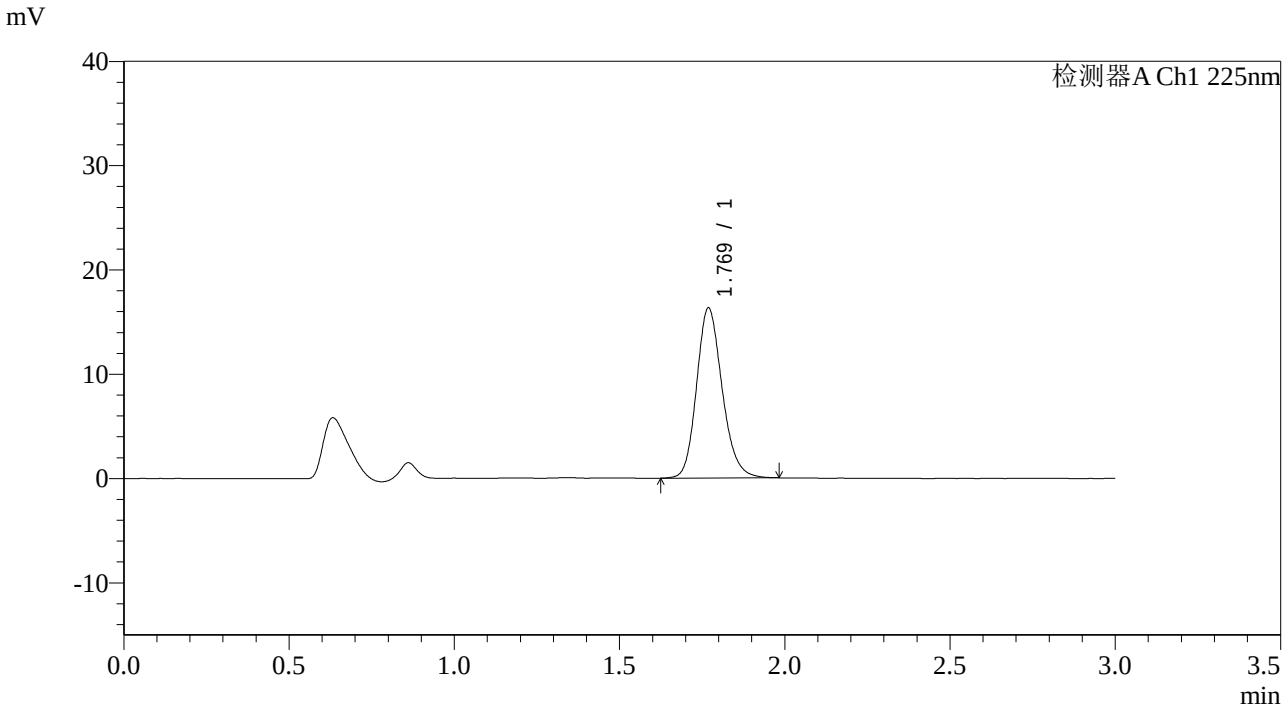

<峰表>

检测器A Ch1 225nm

峰号	保留时间	面积	面积%	高度	理论塔板数(USP)	拖尾因子	分离度(USP)
1	1.769	87861	100.000	16267	2560	1.177	--
总计		87861	100.000	16267			

SHIMADZU LabSolutions

SMF-4108

<样品信息>

色谱柱 : XB-C18(50*4.6mm,5μm） 流速: 1.0ml/min
柱 温 : 30℃ 波长: 225nm
数据文件名 : RC$SMF-4108 - 0-38/18-1412-2 - G01TD1p-CBZJ-2-rcqx-pH4.5jz-2.5mg-5min-P1.lcd
方法文件名 : RC$SMF-4108 - SMF-4108-RCQX-FX267.lcm
批处理文件名: RC$SMF-4108 - 20250818-RC-FX267.lcb
样品瓶号 : 3-1
进样体积 : 20 μl 版本号: 6.115
进样时间 : 2025/08/19 09:48:26 实验者: wangdan
处理时间（V2） : 2025/08/19 14:18:52 处理者: wangdan
仪器型号 : SHIMADZU LC-2050C(FX267)

<色谱图>

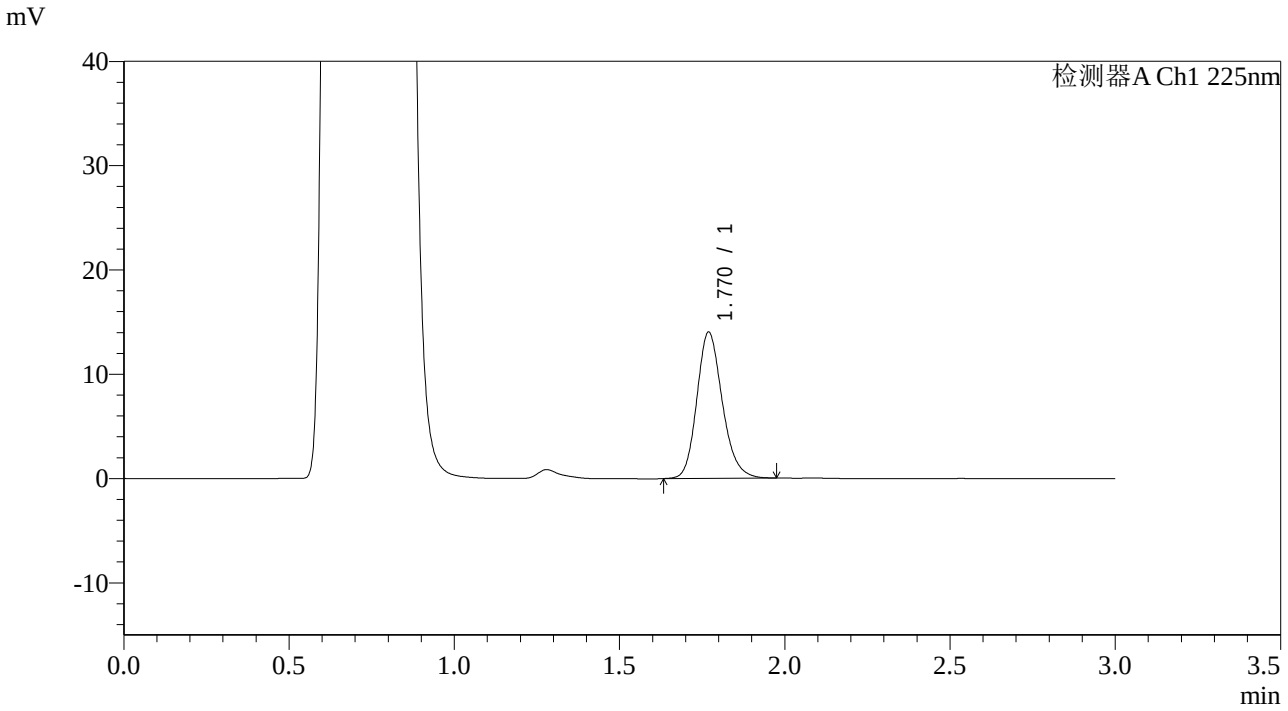

<峰表>

检测器A Ch1 225nm

峰号	保留时间	面积	面积%	高度	理论塔板数(USP)	拖尾因子	分离度(USP)
1	1.770	75100	100.000	14008	2594	1.183	--
总计		75100	100.000	14008			

SHIMADZU LabSolutions

SMF-4108

<样品信息>

色谱柱 : XB-C18(50*4.6mm,5μm） 流速: 1.0ml/min
柱 温 : 30℃ 波长: 225nm
数据文件名 : RC$SMF-4108 - 0-38/18-1413-2 - G01TD1p-CBZJ-2-rcqx-pH4.5jz-2.5mg-5min-P2.lcd
方法文件名 : RC$SMF-4108 - SMF-4108-RCQX-FX267.lcm
批处理文件名: RC$SMF-4108 - 20250818-RC-FX267.lcb
样品瓶号 : 3-10
进样体积 : 20 μl 版本号: 6.115
进样时间 : 2025/08/19 09:51:48 实验者: wangdan
处理时间（V2） : 2025/08/19 14:18:55 处理者: wangdan
仪器型号 : SHIMADZU LC-2050C(FX267)

<色谱图>

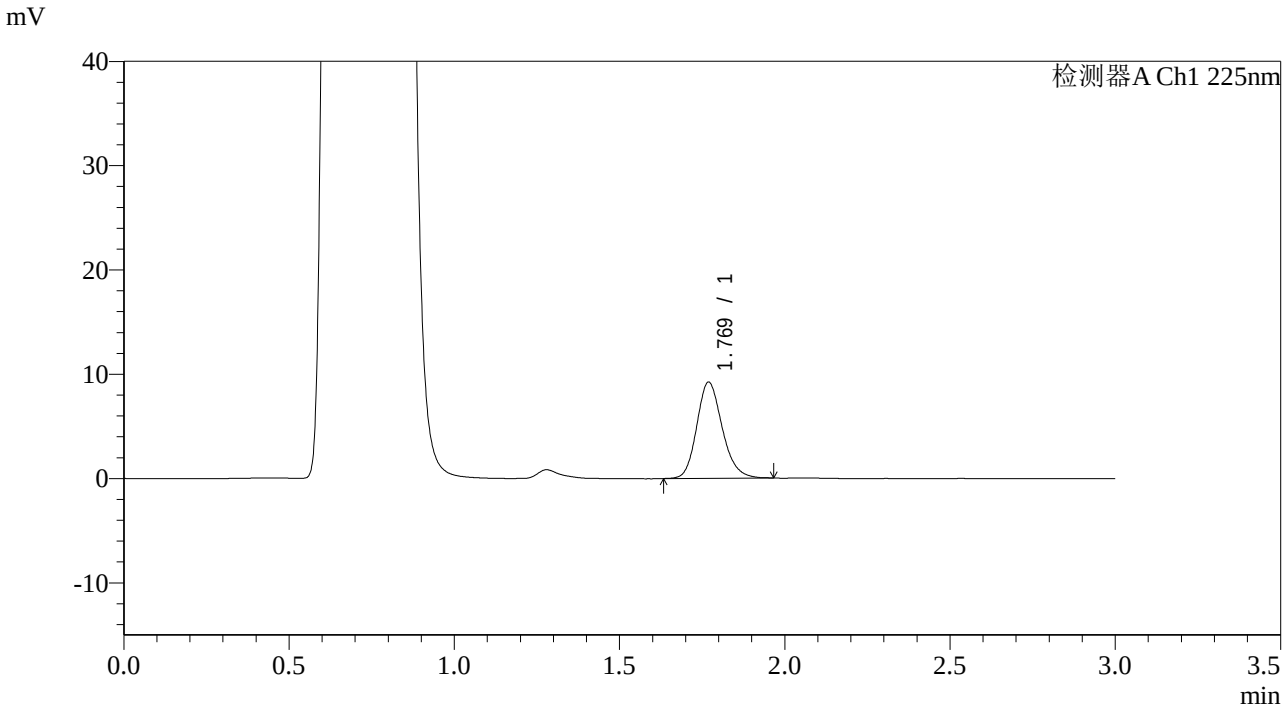

<峰表>

检测器A Ch1 225nm

峰号	保留时间	面积	面积%	高度	理论塔板数(USP)	拖尾因子	分离度(USP)
1	1.769	49508	100.000	9213	2580	1.179	--
总计		49508	100.000	9213			

SHIMADZU LabSolutions

SMF-4108

<样品信息>

色谱柱 : XB-C18(50*4.6mm,5μm） 流速: 1.0ml/min
柱 温 : 30℃ 波长: 225nm
数据文件名 : RC$SMF-4108 - 0-38/18-1414-2 - G01TD1p-CBZJ-2-rcqx-pH4.5jz-2.5mg-5min-P3.lcd
方法文件名 : RC$SMF-4108 - SMF-4108-RCQX-FX267.lcm
批处理文件名: RC$SMF-4108 - 20250818-RC-FX267.lcb
样品瓶号 : 3-19
进样体积 : 20 μl 版本号: 6.115
进样时间 : 2025/08/19 09:55:09 实验者: wangdan
处理时间（V2） : 2025/08/19 14:18:58 处理者: wangdan
仪器型号 : SHIMADZU LC-2050C(FX267)

<色谱图>

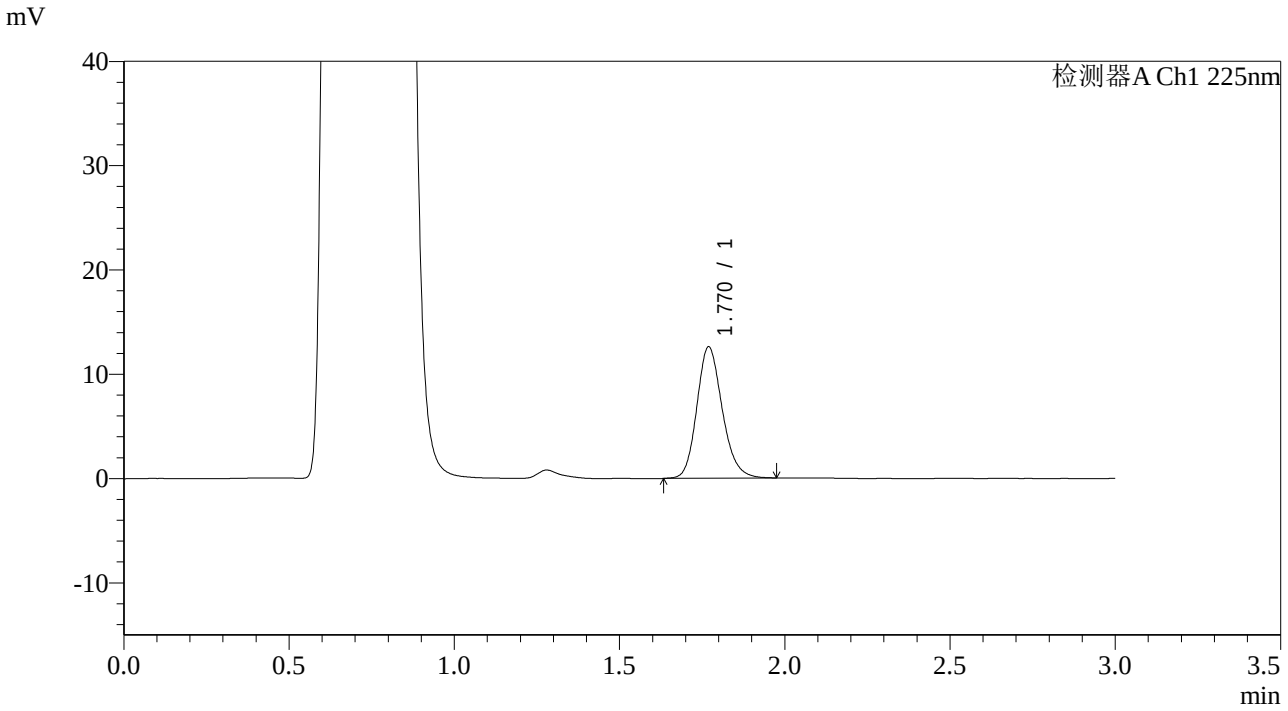

<峰表>

检测器A Ch1 225nm

峰号	保留时间	面积	面积%	高度	理论塔板数(USP)	拖尾因子	分离度(USP)
1	1.770	67409	100.000	12579	2590	1.176	--
总计		67409	100.000	12579			

SHIMADZU LabSolutions

SMF-4108

<样品信息>

色谱柱　　: XB-C18(50*4.6mm,5μm）　　流速: 1.0ml/min
柱 温　　: 30℃　　波长: 225nm
数据文件名 : RC$SMF-4108 - 0-38/18-1415-2 - G01TD1p-CBZJ-2-rcqx-pH4.5jz-2.5mg-5min-P4.lcd
方法文件名 : RC$SMF-4108 - SMF-4108-RCQX-FX267.lcm
批处理文件名: RC$SMF-4108 - 20250818-RC-FX267.lcb
样品瓶号　: 3-28
进样体积　: 20 μl　　版本号: 6.115
进样时间　: 2025/08/19 09:58:30　　实验者: wangdan
处理时间（V2）: 2025/08/19 14:19:01　　处理者: wangdan
仪器型号　: SHIMADZU LC-2050C(FX267)

<色谱图>

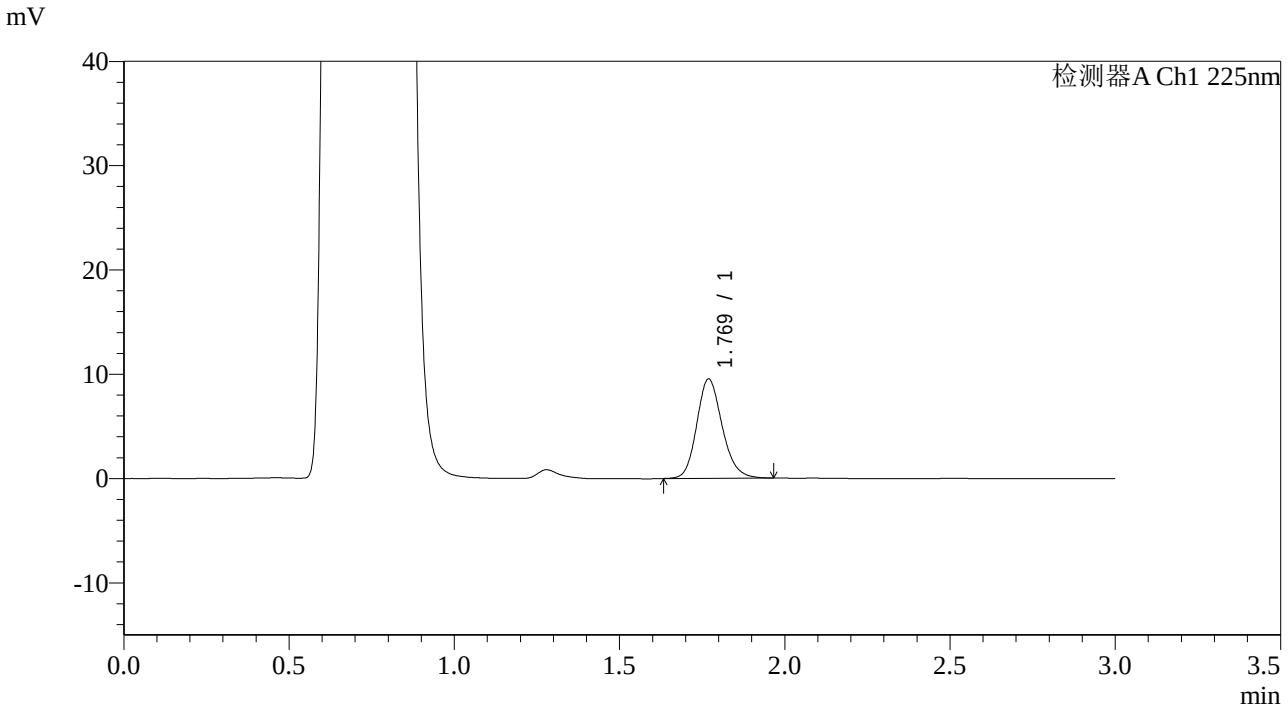

<峰表>

检测器A Ch1 225nm

峰号	保留时间	面积	面积%	高度	理论塔板数(USP)	拖尾因子	分离度(USP)
1	1.769	50968	100.000	9510	2586	1.167	--
总计		50968	100.000	9510			

SHIMADZU LabSolutions

SMF-4108

<样品信息>

色谱柱 : XB-C18(50*4.6mm,5μm） 流速: 1.0ml/min
柱 温 : 30℃ 波长: 225nm
数据文件名 : RC$SMF-4108 - 0-38/18-1416-2 - G01TD1p-CBZJ-2-rcqx-pH4.5jz-2.5mg-5min-P5.lcd
方法文件名 : RC$SMF-4108 - SMF-4108-RCQX-FX267.lcm
批处理文件名: RC$SMF-4108 - 20250818-RC-FX267.lcb
样品瓶号 : 3-37
进样体积 : 20 μl 版本号: 6.115
进样时间 : 2025/08/19 10:01:51 实验者: wangdan
处理时间（V2） : 2025/08/19 14:19:04 处理者: wangdan
仪器型号 : SHIMADZU LC-2050C(FX267)

<色谱图>

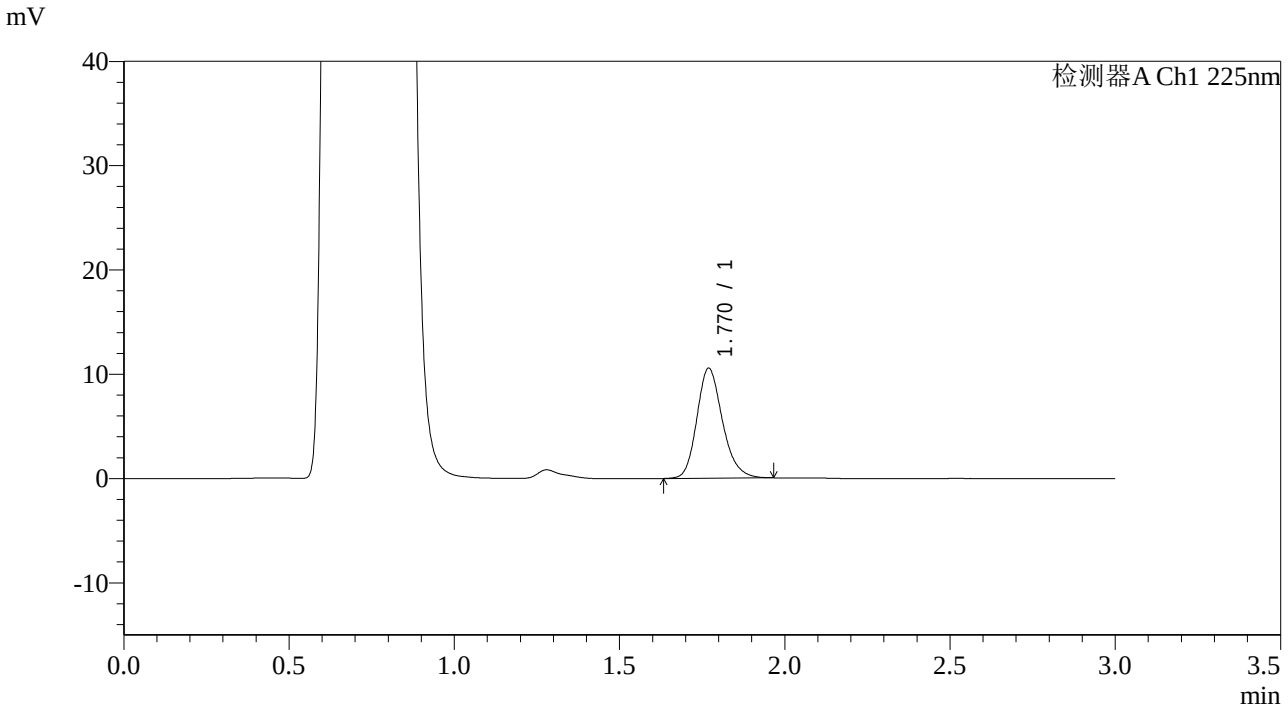

<峰表>

检测器A Ch1 225nm

峰号	保留时间	面积	面积%	高度	理论塔板数(USP)	拖尾因子	分离度(USP)
1	1.770	56922	100.000	10535	2569	1.197	--
总计		56922	100.000	10535			

SHIMADZU LabSolutions

SMF-4108

<样品信息>

色谱柱　　: XB-C18(50*4.6mm,5μm）　　流速: 1.0ml/min
柱 温　　: 30℃　　波长: 225nm
数据文件名 : RC$SMF-4108 - 0-38/18-1417-2 - G01TD1p-CBZJ-2-rcqx-pH4.5jz-2.5mg-5min-P6.lcd
方法文件名 : RC$SMF-4108 - SMF-4108-RCQX-FX267.lcm
批处理文件名: RC$SMF-4108 - 20250818-RC-FX267.lcb
样品瓶号　: 3-46
进样体积　: 20 μl　　版本号: 6.115
进样时间　: 2025/08/19 10:05:13　　实验者: wangdan
处理时间（V2）: 2025/08/19 14:19:07　　处理者: wangdan
仪器型号　: SHIMADZU LC-2050C(FX267)

<色谱图>

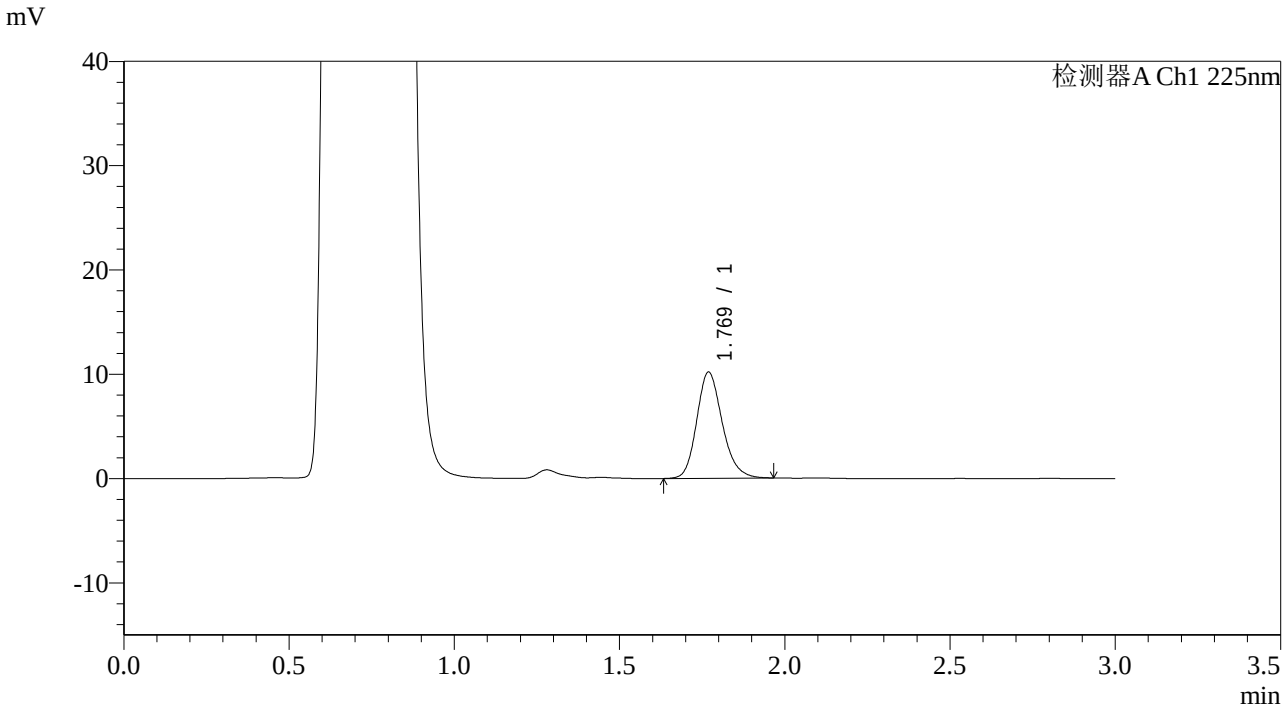

<峰表>

检测器A Ch1 225nm

峰号	保留时间	面积	面积%	高度	理论塔板数(USP)	拖尾因子	分离度(USP)
1	1.769	54767	100.000	10161	2574	1.187	--
总计		54767	100.000	10161			

SHIMADZU LabSolutions

SMF-4108

<样品信息>

色谱柱 : XB-C18(50*4.6mm,5μm） 流速: 1.0ml/min
柱 温 : 30℃ 波长: 225nm
数据文件名 : RC$SMF-4108 - 0-38/18-1418-2 - G01TD1p-CBZJ-2-rcqx-pH4.5jz-2.5mg-10min-P1.lcd
方法文件名 : RC$SMF-4108 - SMF-4108-RCQX-FX267.lcm
批处理文件名: RC$SMF-4108 - 20250818-RC-FX267.lcb
样品瓶号 : 3-2
进样体积 : 20 μl 版本号: 6.115
进样时间 : 2025/08/19 10:08:34 实验者: wangdan
处理时间（V2） : 2025/08/19 14:19:10 处理者: wangdan
仪器型号 : SHIMADZU LC-2050C(FX267)

<色谱图>

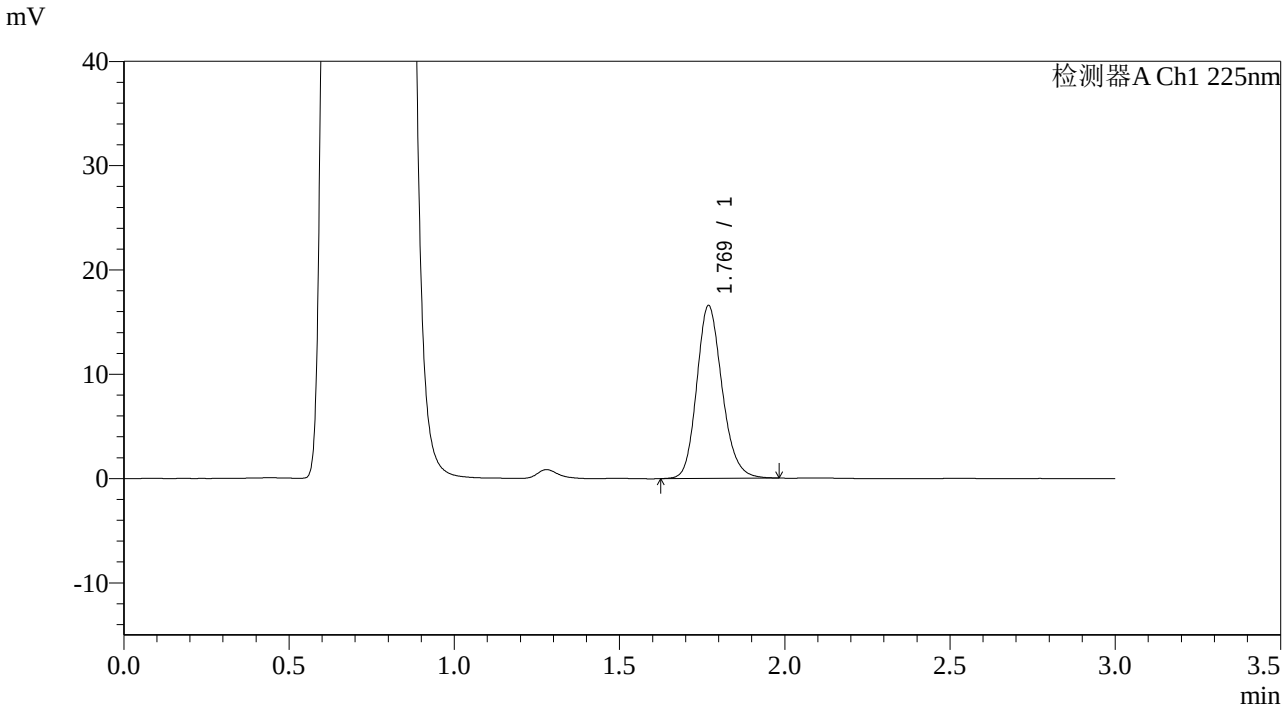

<峰表>

检测器A Ch1 225nm

峰号	保留时间	面积	面积%	高度	理论塔板数(USP)	拖尾因子	分离度(USP)
1	1.769	88670	100.000	16544	2601	1.175	--
总计		88670	100.000	16544			

SHIMADZU LabSolutions

SMF-4108

<样品信息>

色谱柱 : XB-C18(50*4.6mm,5μm） 流速: 1.0ml/min
柱 温 : 30℃ 波长: 225nm
数据文件名 : RC$SMF-4108 - 0-38/18-1419-2 - G01TD1p-CBZJ-2-rcqx-pH4.5jz-2.5mg-10min-P2.lcd
方法文件名 : RC$SMF-4108 - SMF-4108-RCQX-FX267.lcm
批处理文件名: RC$SMF-4108 - 20250818-RC-FX267.lcb
样品瓶号 : 3-11
进样体积 : 20 μl 版本号: 6.115
进样时间 : 2025/08/19 10:11:55 实验者: wangdan
处理时间（V2） : 2025/08/19 14:19:12 处理者: wangdan
仪器型号 : SHIMADZU LC-2050C(FX267)

<色谱图>

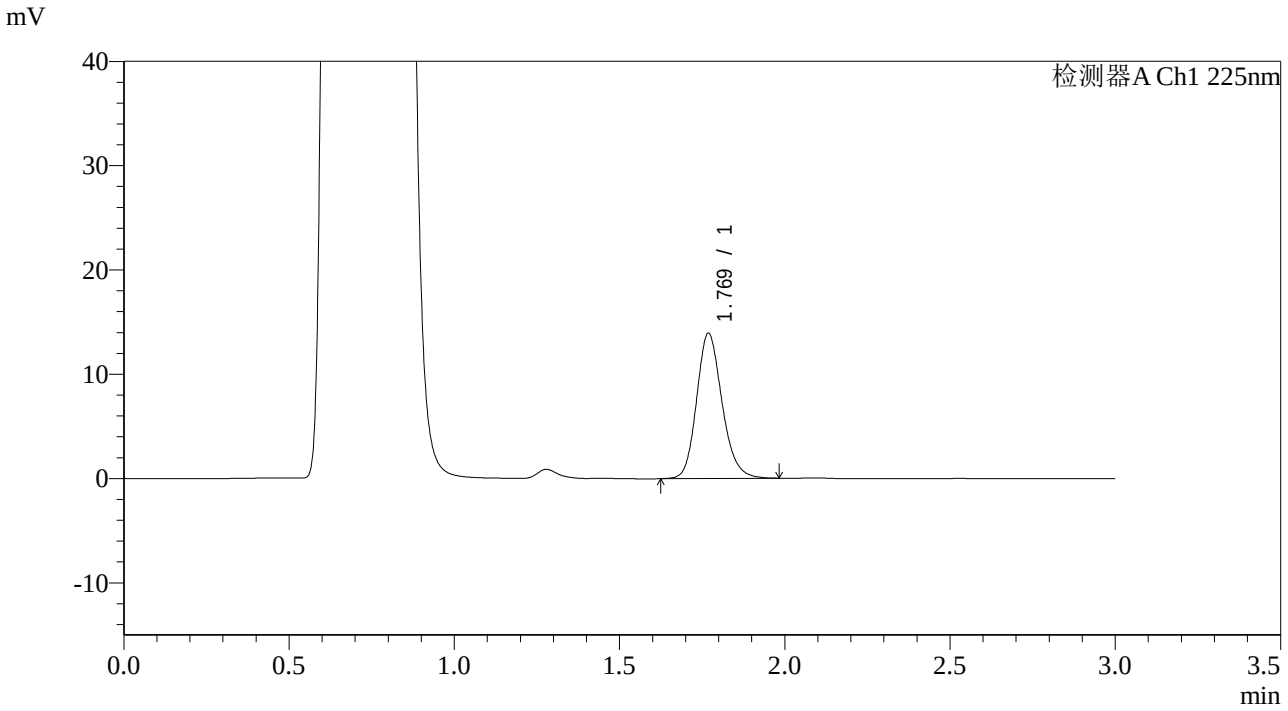

<峰表>

检测器A Ch1 225nm

峰号	保留时间	面积	面积%	高度	理论塔板数(USP)	拖尾因子	分离度(USP)
1	1.769	74564	100.000	13884	2597	1.175	--
总计		74564	100.000	13884			

SHIMADZU LabSolutions

SMF-4108

<样品信息>

色谱柱 : XB-C18(50*4.6mm,5μm） 流速: 1.0ml/min
柱 温 : 30℃ 波长: 225nm
数据文件名 : RC$SMF-4108 - 0-38/18-1420-2 - G01TD1p-CBZJ-2-rcqx-pH4.5jz-2.5mg-10min-P3.lcd
方法文件名 : RC$SMF-4108 - SMF-4108-RCQX-FX267.lcm
批处理文件名: RC$SMF-4108 - 20250818-RC-FX267.lcb
样品瓶号 : 3-20
进样体积 : 20 μl 版本号: 6.115
进样时间 : 2025/08/19 10:15:16 实验者: wangdan
处理时间（V2） : 2025/08/19 14:19:15 处理者: wangdan
仪器型号 : SHIMADZU LC-2050C(FX267)

<色谱图>

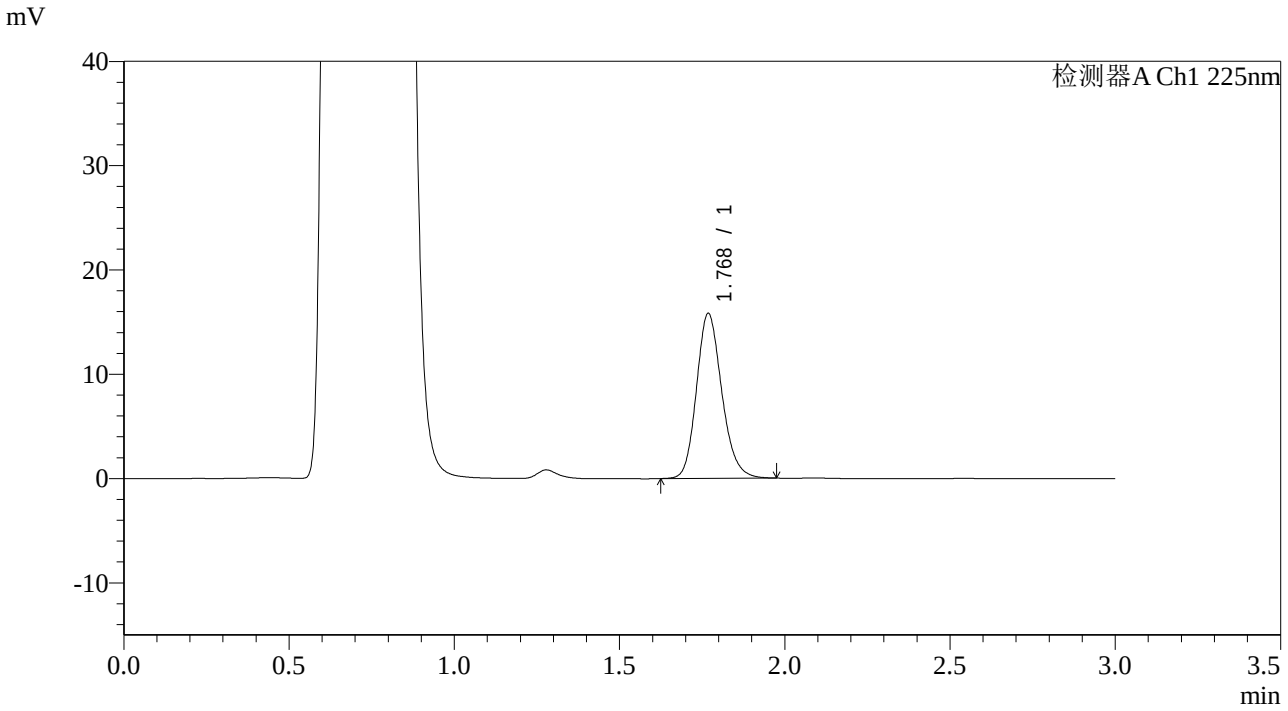

<峰表>

检测器A Ch1 225nm

峰号	保留时间	面积	面积%	高度	理论塔板数(USP)	拖尾因子	分离度(USP)
1	1.768	84387	100.000	15752	2605	1.175	--
总计		84387	100.000	15752			

SHIMADZU LabSolutions

SMF-4108

<样品信息>

色谱柱 : XB-C18(50*4.6mm,5μm） 流速: 1.0ml/min
柱 温 : 30℃ 波长: 225nm
数据文件名 : RC$SMF-4108 - 0-38/18-1421-2 - G01TD1p-CBZJ-2-rcqx-pH4.5jz-2.5mg-10min-P4.lcd
方法文件名 : RC$SMF-4108 - SMF-4108-RCQX-FX267.lcm
批处理文件名: RC$SMF-4108 - 20250818-RC-FX267.lcb
样品瓶号 : 3-29
进样体积 : 20 μl 版本号: 6.115
进样时间 : 2025/08/19 10:18:37 实验者: wangdan
处理时间（V2） : 2025/08/19 14:19:19 处理者: wangdan
仪器型号 : SHIMADZU LC-2050C(FX267)

<色谱图>

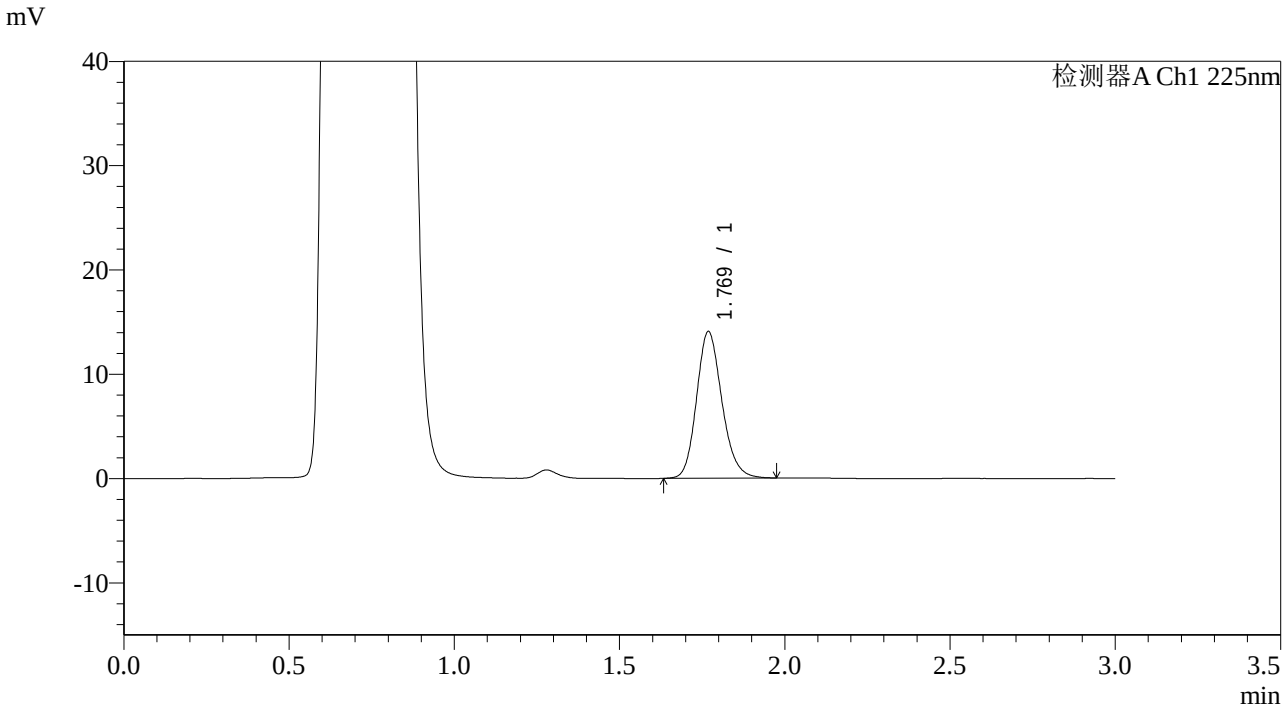

<峰表>

检测器A Ch1 225nm

峰号	保留时间	面积	面积%	高度	理论塔板数(USP)	拖尾因子	分离度(USP)
1	1.769	75038	100.000	14011	2599	1.170	--
总计		75038	100.000	14011			

SHIMADZU LabSolutions

SMF-4108

<样品信息>

色谱柱 : XB-C18(50*4.6mm,5μm） 流速: 1.0ml/min
柱 温 : 30℃ 波长: 225nm
数据文件名 : RC$SMF-4108 - 0-38/18-1422-2 - G01TD1p-CBZJ-2-rcqx-pH4.5jz-2.5mg-10min-P5.lcd
方法文件名 : RC$SMF-4108 - SMF-4108-RCQX-FX267.lcm
批处理文件名: RC$SMF-4108 - 20250818-RC-FX267.lcb
样品瓶号 : 3-38
进样体积 : 20 μl 版本号: 6.115
进样时间 : 2025/08/19 10:21:59 实验者: wangdan
处理时间（V2） : 2025/08/19 14:19:22 处理者: wangdan
仪器型号 : SHIMADZU LC-2050C(FX267)

<色谱图>

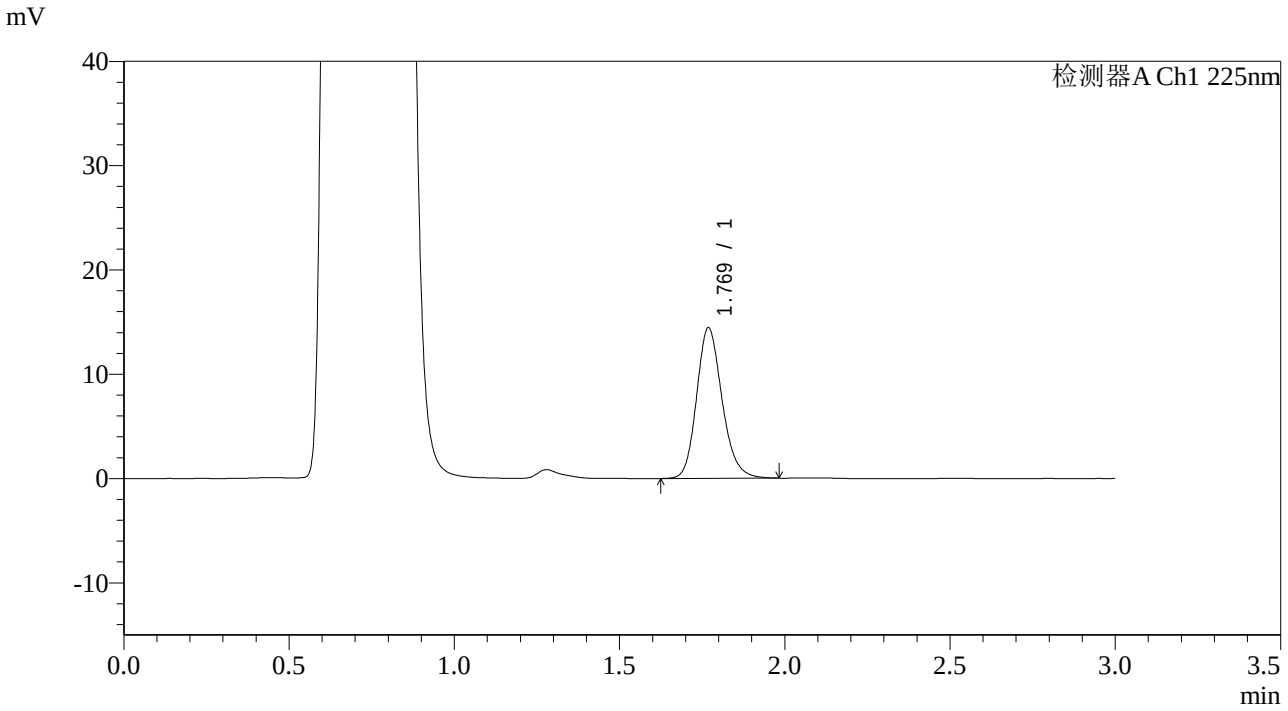

<峰表>

检测器A Ch1 225nm

峰号	保留时间	面积	面积%	高度	理论塔板数(USP)	拖尾因子	分离度(USP)
1	1.769	77493	100.000	14396	2591	1.183	--
总计		77493	100.000	14396			

SHIMADZU LabSolutions

SMF-4108

<样品信息>

色谱柱 : XB-C18(50*4.6mm,5μm） 流速: 1.0ml/min
柱 温 : 30℃ 波长: 225nm
数据文件名 : RC$SMF-4108 - 0-38/18-1423-2 - G01TD1p-CBZJ-2-rcqx-pH4.5jz-2.5mg-10min-P6.lcd
方法文件名 : RC$SMF-4108 - SMF-4108-RCQX-FX267.lcm
批处理文件名: RC$SMF-4108 - 20250818-RC-FX267.lcb
样品瓶号 : 3-47
进样体积 : 20 μl 版本号: 6.115
进样时间 : 2025/08/19 10:25:20 实验者: wangdan
处理时间（V2） : 2025/08/19 14:19:25 处理者: wangdan
仪器型号 : SHIMADZU LC-2050C(FX267)

<色谱图>

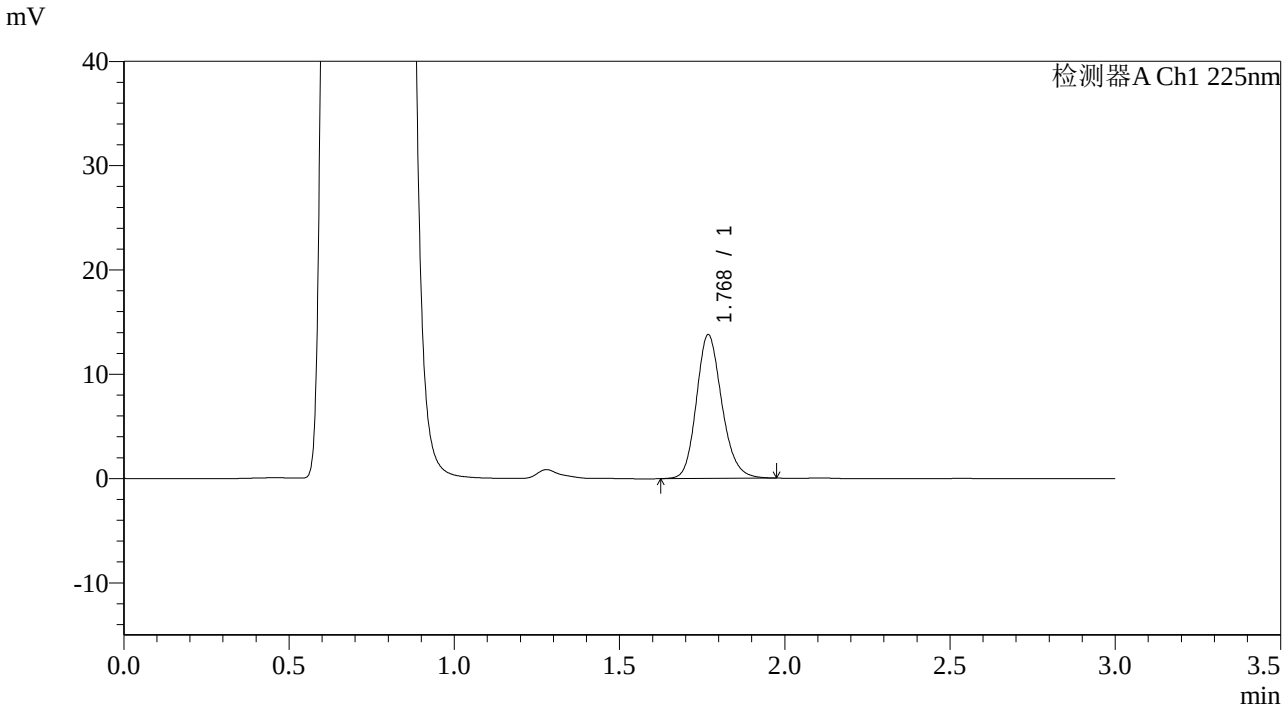

<峰表>

检测器A Ch1 225nm

峰号	保留时间	面积	面积%	高度	理论塔板数(USP)	拖尾因子	分离度(USP)
1	1.768	73855	100.000	13721	2586	1.177	--
总计		73855	100.000	13721			

SHIMADZU LabSolutions

SMF-4108

<样品信息>

色谱柱 : XB-C18(50*4.6mm,5μm） 流速: 1.0ml/min
柱 温 : 30℃ 波长: 225nm
数据文件名 : RC$SMF-4108 - 0-38/18-1424-2 - G01TD1p-CBZJ-2-rcqx-pH4.5jz-2.5mg-15min-P1.lcd
方法文件名 : RC$SMF-4108 - SMF-4108-RCQX-FX267.lcm
批处理文件名: RC$SMF-4108 - 20250818-RC-FX267.lcb
样品瓶号 : 3-3
进样体积 : 20 μl 版本号: 6.115
进样时间 : 2025/08/19 10:28:41 实验者: wangdan
处理时间（V2） : 2025/08/19 14:19:28 处理者: wangdan
仪器型号 : SHIMADZU LC-2050C(FX267)

<色谱图>

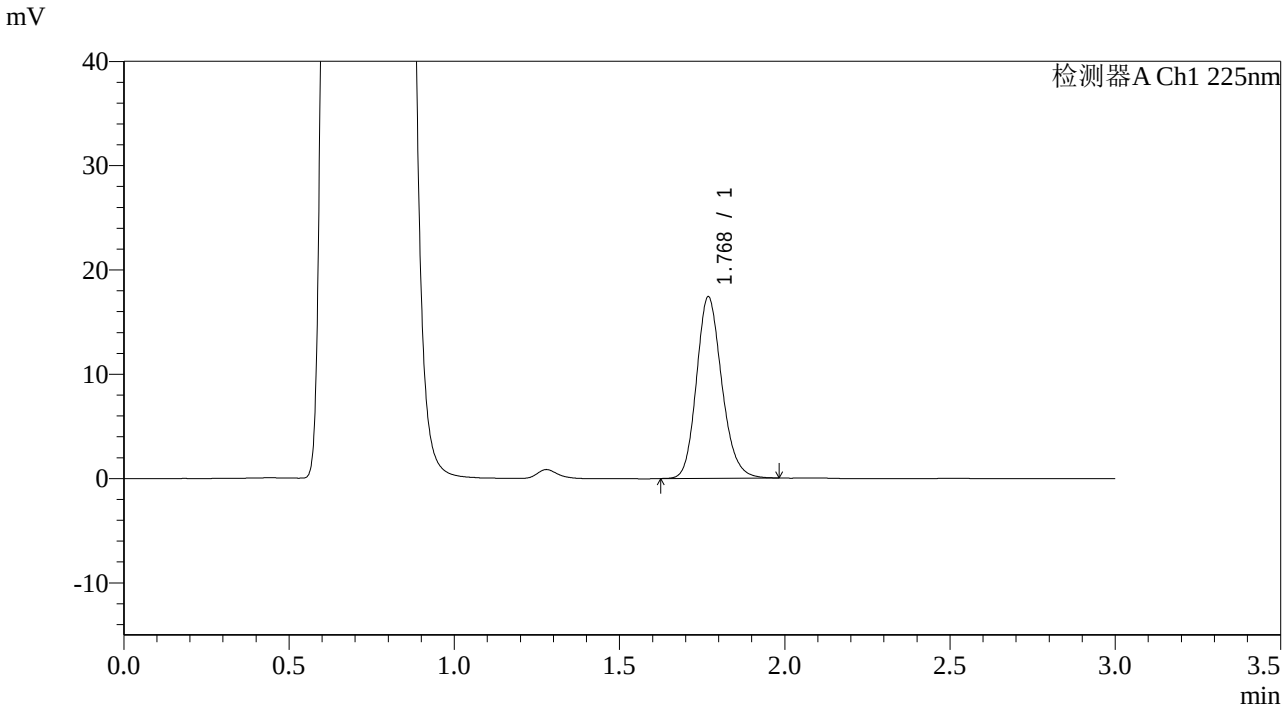

<峰表>

检测器A Ch1 225nm

峰号	保留时间	面积	面积%	高度	理论塔板数(USP)	拖尾因子	分离度(USP)
1	1.768	92916	100.000	17338	2602	1.173	--
总计		92916	100.000	17338			

SHIMADZU LabSolutions

SMF-4108

<样品信息>

色谱柱 : XB-C18(50*4.6mm,5μm） 流速: 1.0ml/min
柱 温 : 30℃ 波长: 225nm
数据文件名 : RC$SMF-4108 - 0-38/18-1425-2 - G01TD1p-CBZJ-2-rcqx-pH4.5jz-2.5mg-15min-P2.lcd
方法文件名 : RC$SMF-4108 - SMF-4108-RCQX-FX267.lcm
批处理文件名: RC$SMF-4108 - 20250818-RC-FX267.lcb
样品瓶号 : 3-12
进样体积 : 20 μl 版本号: 6.115
进样时间 : 2025/08/19 10:32:01 实验者: wangdan
处理时间（V2） : 2025/08/19 14:19:31 处理者: wangdan
仪器型号 : SHIMADZU LC-2050C(FX267)

<色谱图>

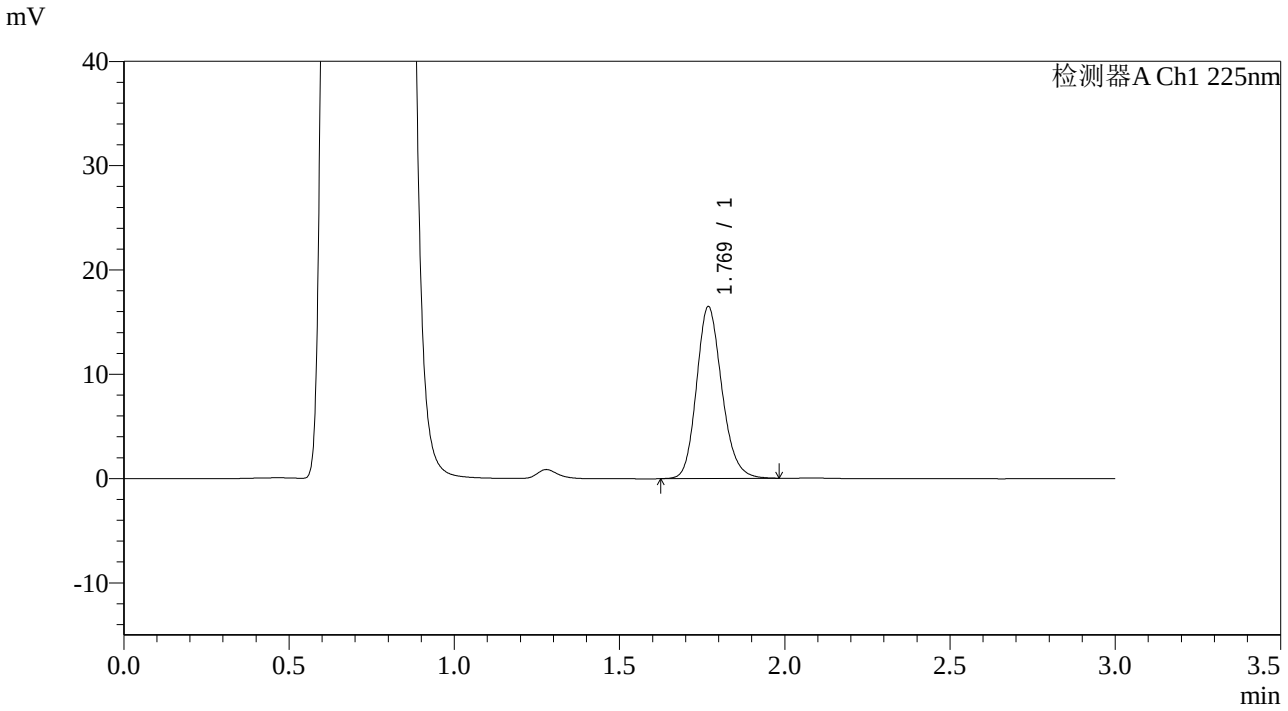

<峰表>

检测器A Ch1 225nm

峰号	保留时间	面积	面积%	高度	理论塔板数(USP)	拖尾因子	分离度(USP)
1	1.769	88053	100.000	16418	2600	1.175	--
总计		88053	100.000	16418			

SHIMADZU LabSolutions

SMF-4108

<样品信息>

色谱柱 : XB-C18(50*4.6mm,5μm） 流速: 1.0ml/min
柱 温 : 30℃ 波长: 225nm
数据文件名 : RC$SMF-4108 - 0-38/18-1426-2 - G01TD1p-CBZJ-2-rcqx-pH4.5jz-2.5mg-15min-P3.lcd
方法文件名 : RC$SMF-4108 - SMF-4108-RCQX-FX267.lcm
批处理文件名: RC$SMF-4108 - 20250818-RC-FX267.lcb
样品瓶号 : 3-21
进样体积 : 20 μl 版本号: 6.115
进样时间 : 2025/08/19 10:35:22 实验者: wangdan
处理时间（V2） : 2025/08/19 14:19:34 处理者: wangdan
仪器型号 : SHIMADZU LC-2050C(FX267)

<色谱图>

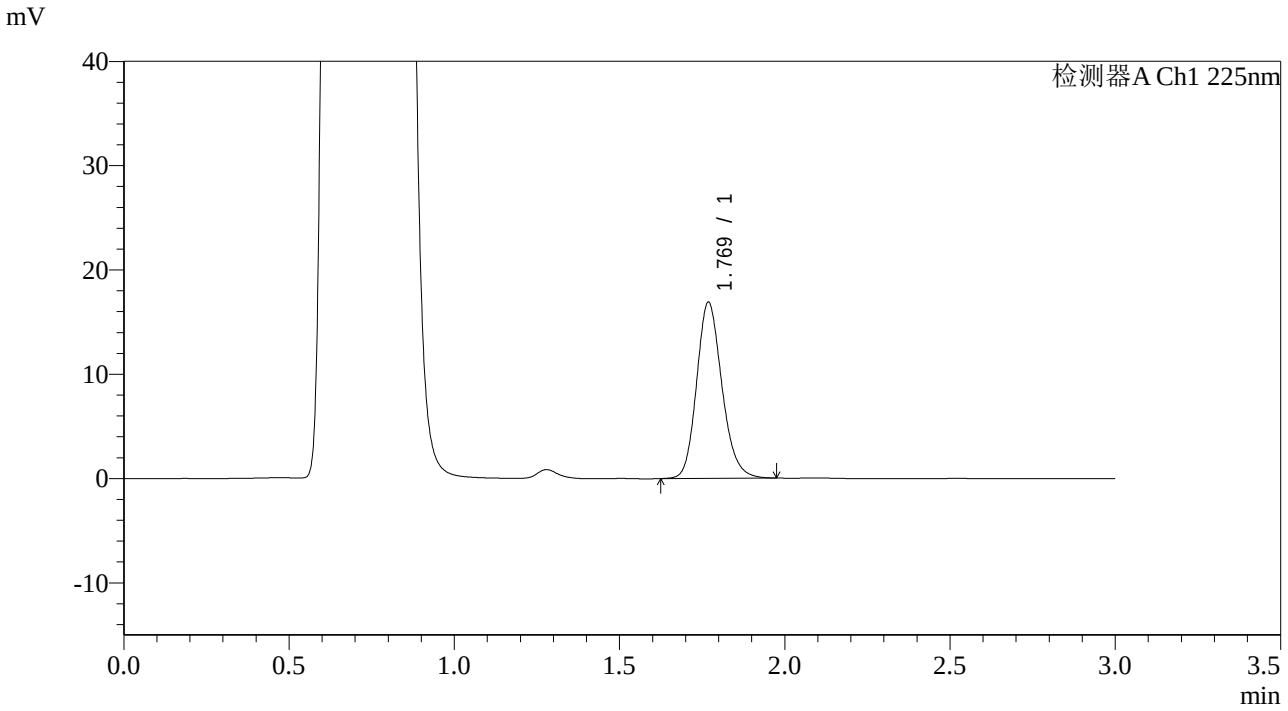

<峰表>

检测器A Ch1 225nm

峰号	保留时间	面积	面积%	高度	理论塔板数(USP)	拖尾因子	分离度(USP)
1	1.769	90090	100.000	16834	2607	1.173	--
总计		90090	100.000	16834			

SHIMADZU LabSolutions

SMF-4108

<样品信息>

色谱柱 : XB-C18(50*4.6mm,5μm） 流速: 1.0ml/min
柱 温 : 30℃ 波长: 225nm
数据文件名 : RC$SMF-4108 - 0-38/18-1427-2 - G01TD1p-CBZJ-2-rcqx-pH4.5jz-2.5mg-15min-P4.lcd
方法文件名 : RC$SMF-4108 - SMF-4108-RCQX-FX267.lcm
批处理文件名: RC$SMF-4108 - 20250818-RC-FX267.lcb
样品瓶号 : 3-30
进样体积 : 20 μl 版本号: 6.115
进样时间 : 2025/08/19 10:38:43 实验者: wangdan
处理时间（V2） : 2025/08/19 14:19:37 处理者: wangdan
仪器型号 : SHIMADZU LC-2050C(FX267)

<色谱图>

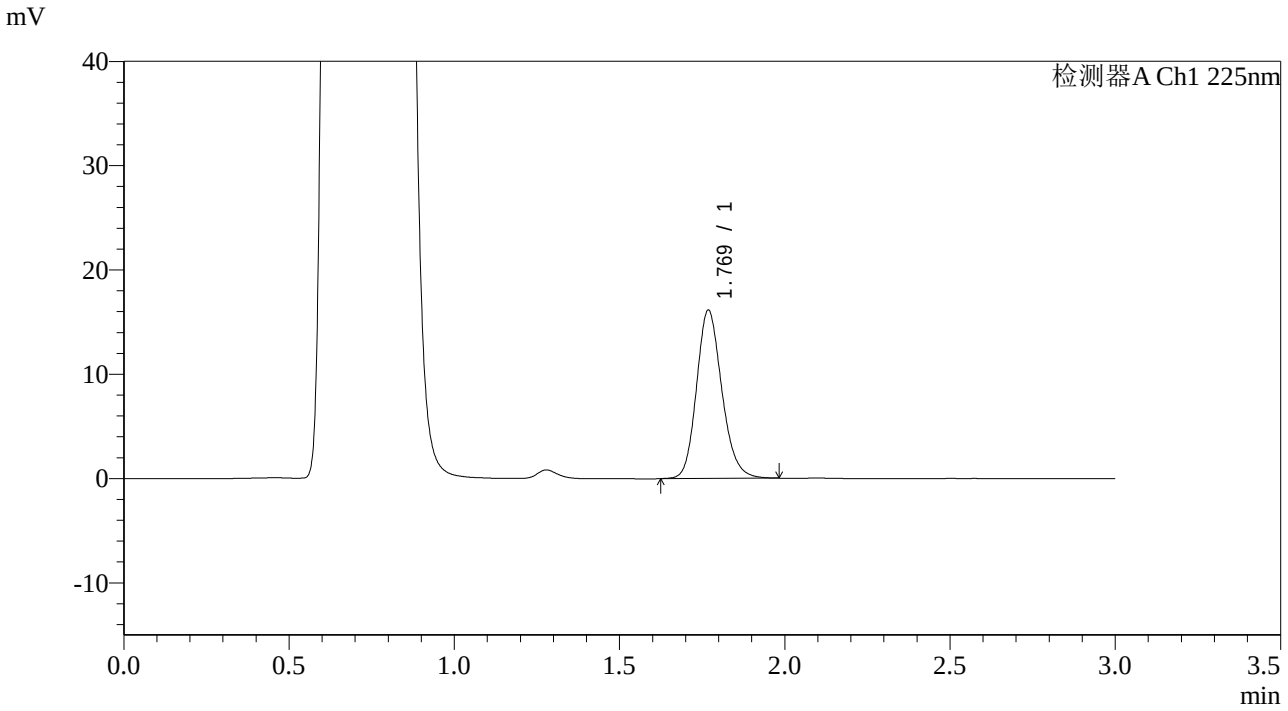

<峰表>

检测器A Ch1 225nm

峰号	保留时间	面积	面积%	高度	理论塔板数(USP)	拖尾因子	分离度(USP)
1	1.769	86147	100.000	16076	2599	1.172	--
总计		86147	100.000	16076			

SHIMADZU LabSolutions

SMF-4108

<样品信息>

色谱柱 : XB-C18(50*4.6mm,5μm） 流速: 1.0ml/min
柱 温 : 30℃ 波长: 225nm
数据文件名 : RC$SMF-4108 - 0-38/18-1428-2 - G01TD1p-CBZJ-2-rcqx-pH4.5jz-2.5mg-15min-P5.lcd
方法文件名 : RC$SMF-4108 - SMF-4108-RCQX-FX267.lcm
批处理文件名: RC$SMF-4108 - 20250818-RC-FX267.lcb
样品瓶号 : 3-39
进样体积 : 20 μl 版本号: 6.115
进样时间 : 2025/08/19 10:42:04 实验者: wangdan
处理时间（V2） : 2025/08/19 14:19:40 处理者: wangdan
仪器型号 : SHIMADZU LC-2050C(FX267)

<色谱图>

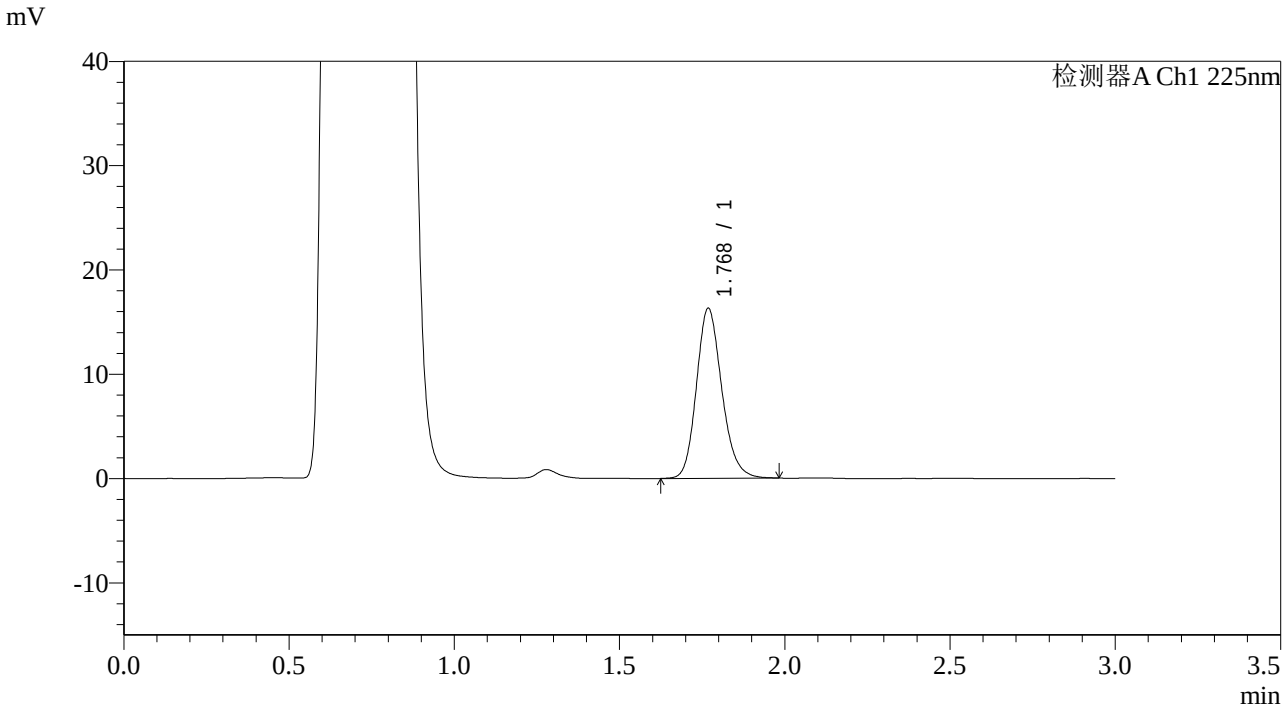

<峰表>

检测器A Ch1 225nm

峰号	保留时间	面积	面积%	高度	理论塔板数(USP)	拖尾因子	分离度(USP)
1	1.768	87131	100.000	16231	2598	1.175	--
总计		87131	100.000	16231			

SHIMADZU LabSolutions

SMF-4108

<样品信息>

色谱柱 : XB-C18(50*4.6mm,5μm） 流速: 1.0ml/min
柱 温 : 30℃ 波长: 225nm
数据文件名 : RC$SMF-4108 - 0-38/18-1429-2 - G01TD1p-CBZJ-2-rcqx-pH4.5jz-2.5mg-15min-P6.lcd
方法文件名 : RC$SMF-4108 - SMF-4108-RCQX-FX267.lcm
批处理文件名: RC$SMF-4108 - 20250818-RC-FX267.lcb
样品瓶号 : 3-48
进样体积 : 20 μl 版本号: 6.115
进样时间 : 2025/08/19 10:45:26 实验者: wangdan
处理时间（V2） : 2025/08/19 14:19:43 处理者: wangdan
仪器型号 : SHIMADZU LC-2050C(FX267)

<色谱图>

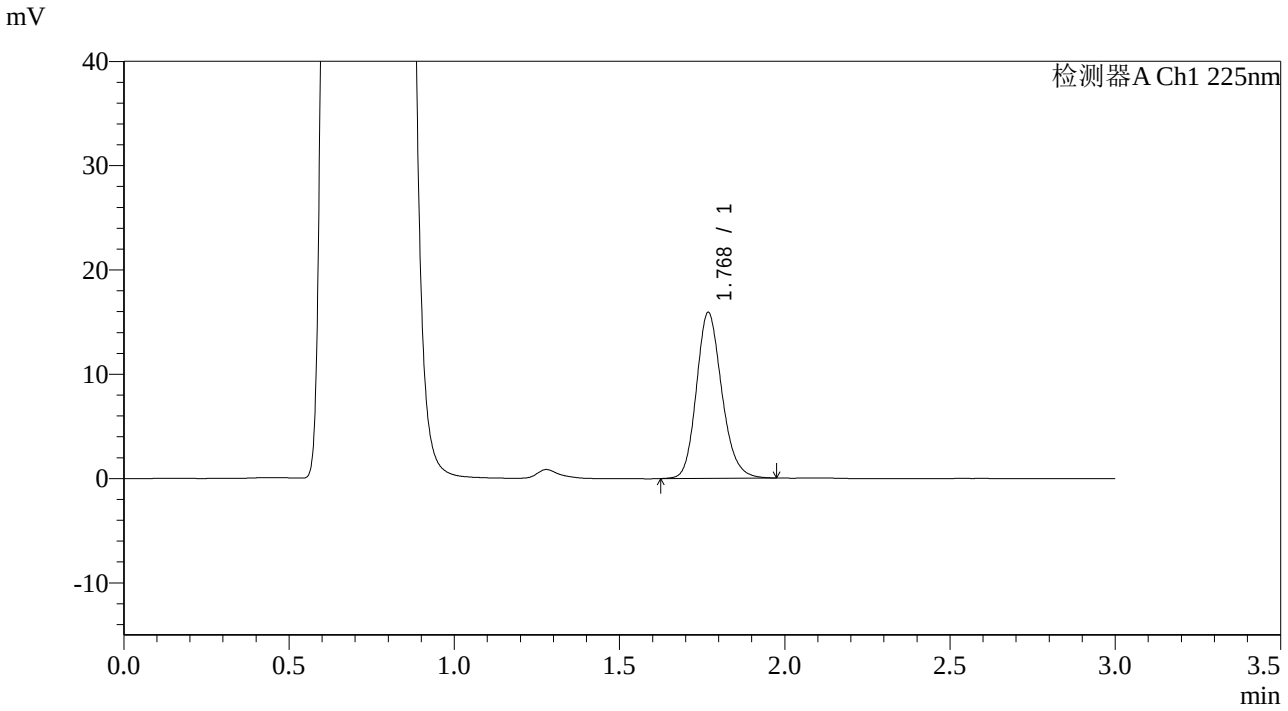

<峰表>

检测器A Ch1 225nm

峰号	保留时间	面积	面积%	高度	理论塔板数(USP)	拖尾因子	分离度(USP)
1	1.768	85065	100.000	15837	2593	1.174	--
总计		85065	100.000	15837			

SHIMADZU LabSolutions

SMF-4108

<样品信息>

色谱柱 : XB-C18(50*4.6mm,5μm） 流速: 1.0ml/min
柱 温 : 30℃ 波长: 225nm
数据文件名 : RC$SMF-4108 - 0-38/18-1430-2 - G01TD1p-CBZJ-2-rcqx-pH4.5jz-2.5mg-20min-P1.lcd
方法文件名 : RC$SMF-4108 - SMF-4108-RCQX-FX267.lcm
批处理文件名: RC$SMF-4108 - 20250818-RC-FX267.lcb
样品瓶号 : 3-4
进样体积 : 20 μl 版本号: 6.115
进样时间 : 2025/08/19 10:48:47 实验者: wangdan
处理时间（V2） : 2025/08/19 14:19:46 处理者: wangdan
仪器型号 : SHIMADZU LC-2050C(FX267)

<色谱图>

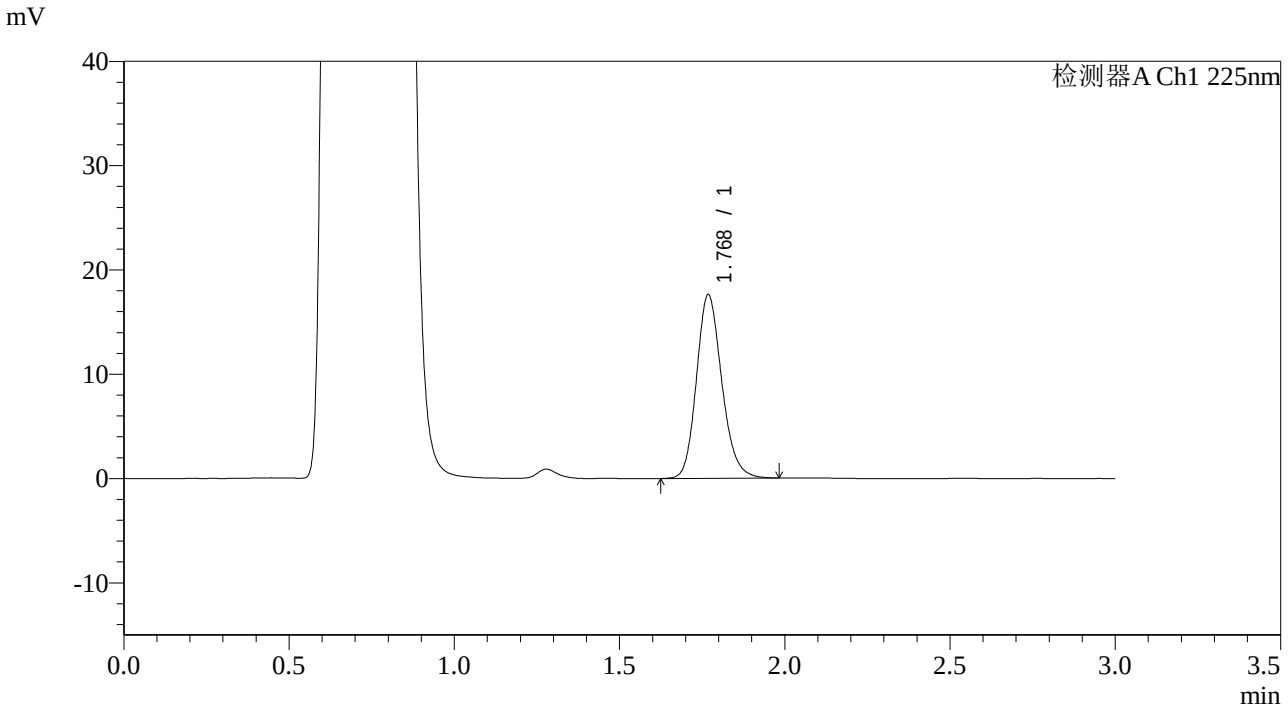

<峰表>

检测器A Ch1 225nm

峰号	保留时间	面积	面积%	高度	理论塔板数(USP)	拖尾因子	分离度(USP)
1	1.768	94024	100.000	17540	2601	1.173	--
总计		94024	100.000	17540			

SHIMADZU LabSolutions

SMF-4108

<样品信息>

色谱柱 : XB-C18(50*4.6mm,5μm） 流速: 1.0ml/min
柱 温 : 30℃ 波长: 225nm
数据文件名 : RC$SMF-4108 - 0-38/18-1431-2 - G01TD1p-CBZJ-2-rcqx-pH4.5jz-2.5mg-20min-P2.lcd
方法文件名 : RC$SMF-4108 - SMF-4108-RCQX-FX267.lcm
批处理文件名: RC$SMF-4108 - 20250818-RC-FX267.lcb
样品瓶号 : 3-13
进样体积 : 20 μl 版本号: 6.115
进样时间 : 2025/08/19 10:52:08 实验者: wangdan
处理时间（V2） : 2025/08/19 14:19:49 处理者: wangdan
仪器型号 : SHIMADZU LC-2050C(FX267)

<色谱图>

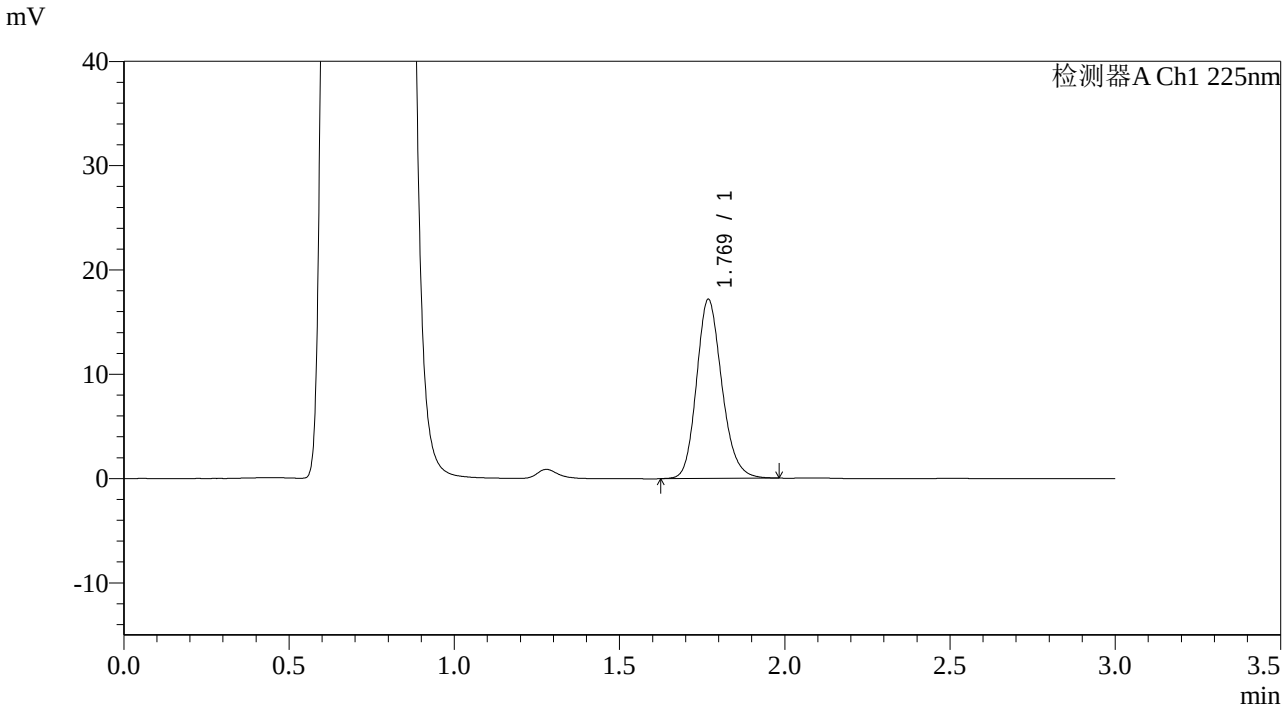

<峰表>

检测器A Ch1 225nm

峰号	保留时间	面积	面积%	高度	理论塔板数(USP)	拖尾因子	分离度(USP)
1	1.769	91642	100.000	17101	2604	1.175	--
总计		91642	100.000	17101			

SHIMADZU LabSolutions

SMF-4108

<样品信息>

色谱柱 : XB-C18(50*4.6mm,5μm） 流速: 1.0ml/min
柱 温 : 30℃ 波长: 225nm
数据文件名 : RC$SMF-4108 - 0-38/18-1432-2 - G01TD1p-CBZJ-2-rcqx-pH4.5jz-2.5mg-20min-P3.lcd
方法文件名 : RC$SMF-4108 - SMF-4108-RCQX-FX267.lcm
批处理文件名: RC$SMF-4108 - 20250818-RC-FX267.lcb
样品瓶号 : 3-22
进样体积 : 20 μl 版本号: 6.115
进样时间 : 2025/08/19 10:55:29 实验者: wangdan
处理时间（V2） : 2025/08/19 14:19:52 处理者: wangdan
仪器型号 : SHIMADZU LC-2050C(FX267)

<色谱图>

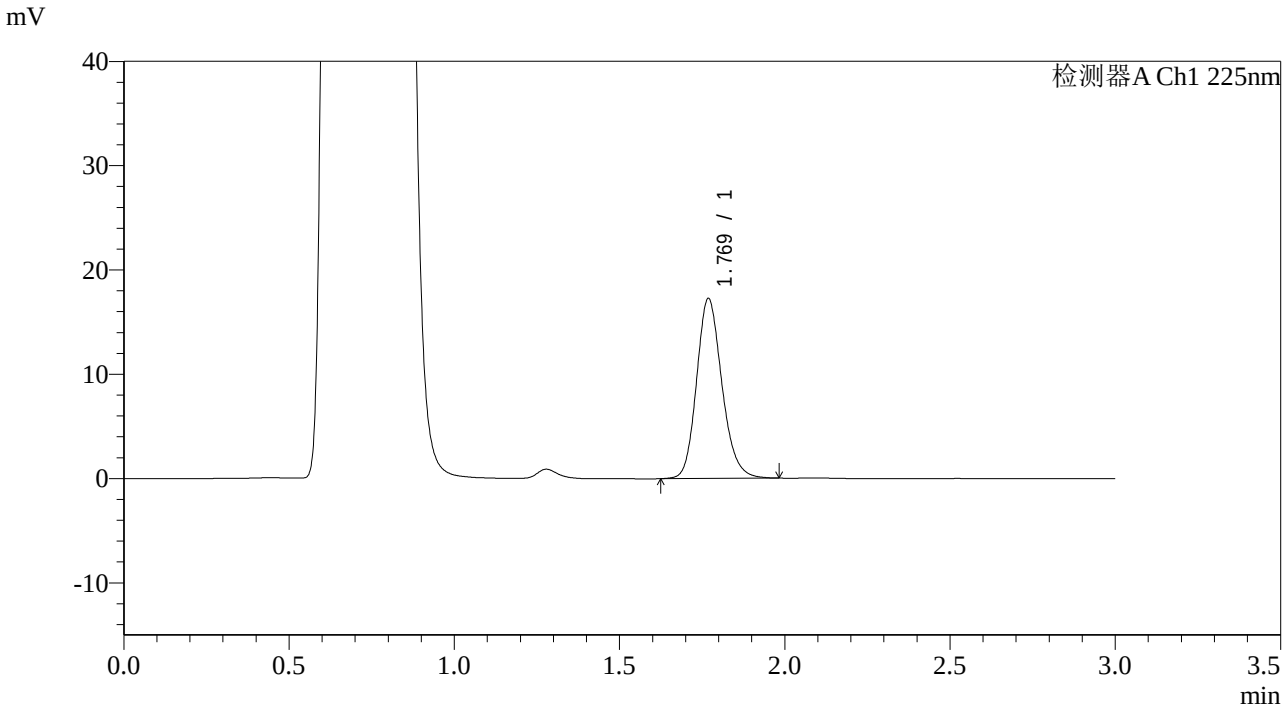

<峰表>

检测器A Ch1 225nm

峰号	保留时间	面积	面积%	高度	理论塔板数(USP)	拖尾因子	分离度(USP)
1	1.769	92177	100.000	17197	2604	1.175	--
总计		92177	100.000	17197			

SHIMADZU LabSolutions

SMF-4108

<样品信息>

色谱柱 : XB-C18(50*4.6mm,5μm） 流速: 1.0ml/min
柱 温 : 30℃ 波长: 225nm
数据文件名 : RC$SMF-4108 - 0-38/18-1433-2 - G01TD1p-CBZJ-2-rcqx-pH4.5jz-2.5mg-20min-P4.lcd
方法文件名 : RC$SMF-4108 - SMF-4108-RCQX-FX267.lcm
批处理文件名: RC$SMF-4108 - 20250818-RC-FX267.lcb
样品瓶号 : 3-31
进样体积 : 20 μl 版本号: 6.115
进样时间 : 2025/08/19 10:58:50 实验者: wangdan
处理时间（V2） : 2025/08/19 14:19:55 处理者: wangdan
仪器型号 : SHIMADZU LC-2050C(FX267)

<色谱图>

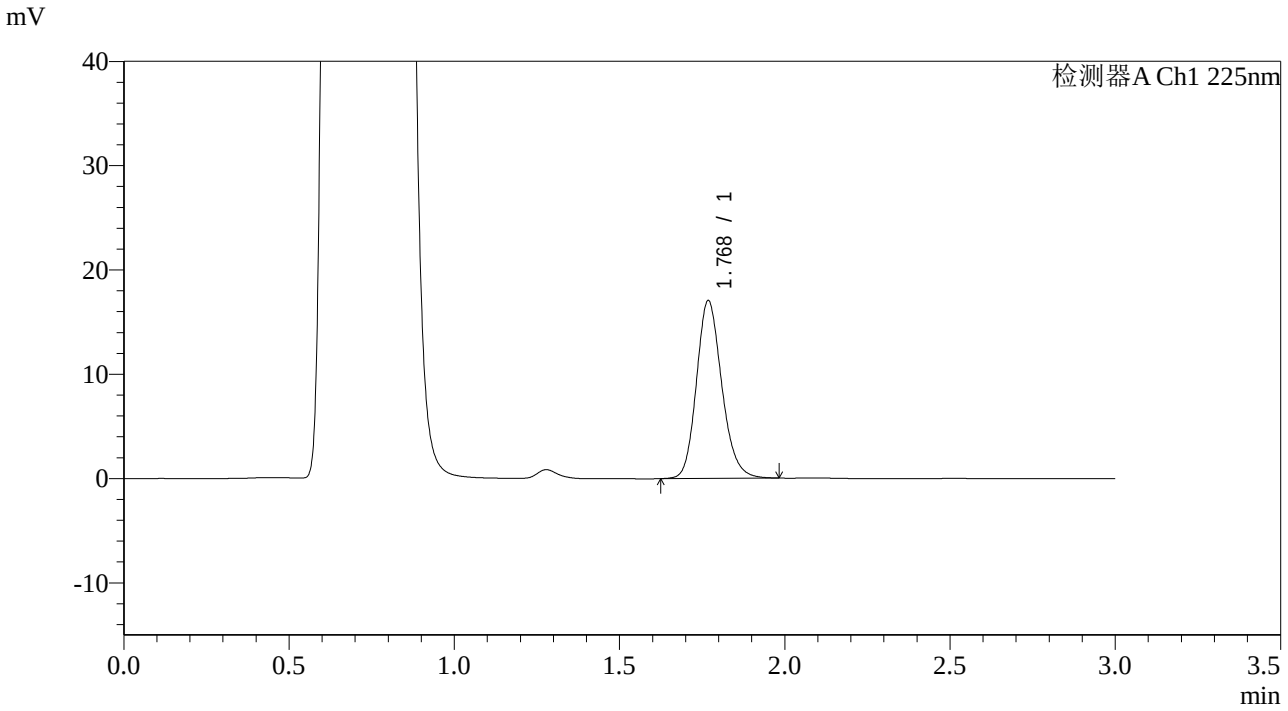

<峰表>

检测器A Ch1 225nm

峰号	保留时间	面积	面积%	高度	理论塔板数(USP)	拖尾因子	分离度(USP)
1	1.768	90989	100.000	16976	2604	1.173	--
总计		90989	100.000	16976			

SHIMADZU LabSolutions

SMF-4108

<样品信息>

色谱柱 : XB-C18(50*4.6mm,5μm） 流速: 1.0ml/min
柱 温 : 30℃ 波长: 225nm
数据文件名 : RC$SMF-4108 - 0-38/18-1434-2 - G01TD1p-CBZJ-2-rcqx-pH4.5jz-2.5mg-20min-P5.lcd
方法文件名 : RC$SMF-4108 - SMF-4108-RCQX-FX267.lcm
批处理文件名: RC$SMF-4108 - 20250818-RC-FX267.lcb
样品瓶号 : 3-40
进样体积 : 20 μl 版本号: 6.115
进样时间 : 2025/08/19 11:02:11 实验者: wangdan
处理时间（V2） : 2025/08/19 14:19:58 处理者: wangdan
仪器型号 : SHIMADZU LC-2050C(FX267)

<色谱图>

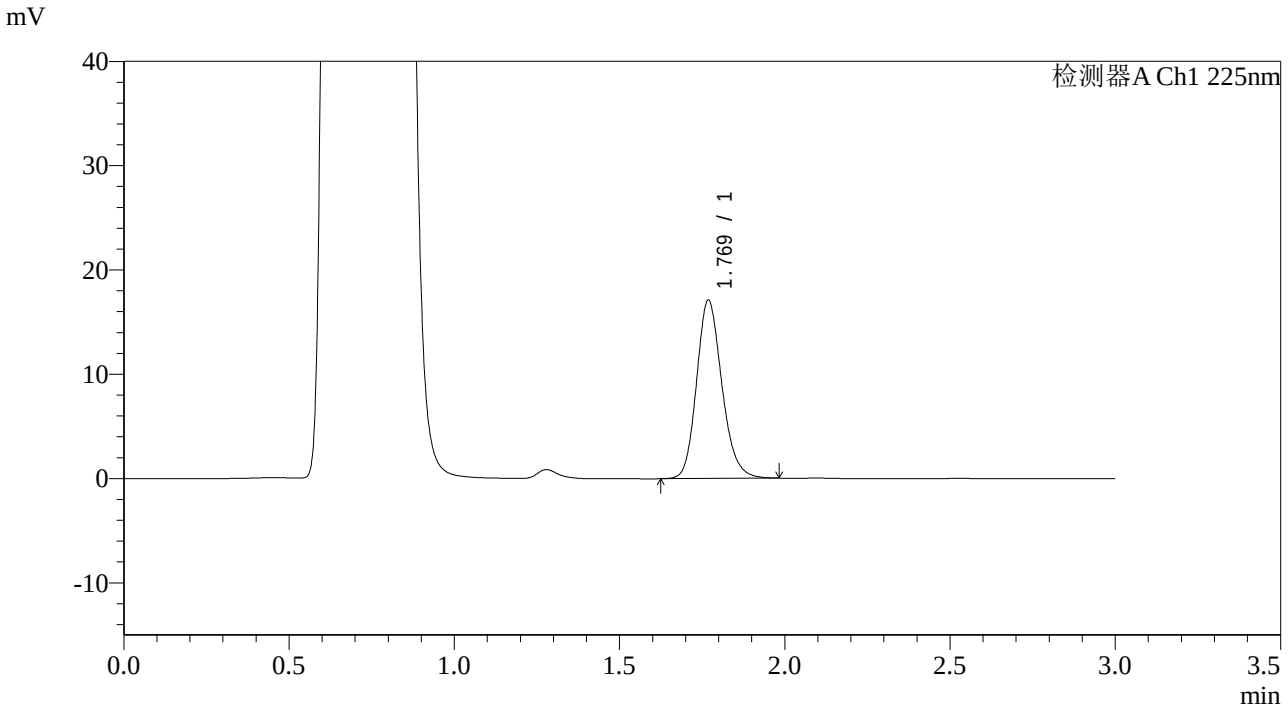

<峰表>

检测器A Ch1 225nm

峰号	保留时间	面积	面积%	高度	理论塔板数(USP)	拖尾因子	分离度(USP)
1	1.769	91253	100.000	17039	2604	1.176	--
总计		91253	100.000	17039			

SHIMADZU LabSolutions

SMF-4108

<样品信息>

色谱柱 : XB-C18(50*4.6mm,5μm） 流速: 1.0ml/min
柱 温 : 30℃ 波长: 225nm
数据文件名 : RC$SMF-4108 - 0-38/18-1435-2 - G01TD1p-CBZJ-2-rcqx-pH4.5jz-2.5mg-20min-P6.lcd
方法文件名 : RC$SMF-4108 - SMF-4108-RCQX-FX267.lcm
批处理文件名: RC$SMF-4108 - 20250818-RC-FX267.lcb
样品瓶号 : 3-49
进样体积 : 20 μl 版本号: 6.115
进样时间 : 2025/08/19 11:05:32 实验者: wangdan
处理时间（V2） : 2025/08/19 14:20:00 处理者: wangdan
仪器型号 : SHIMADZU LC-2050C(FX267)

<色谱图>

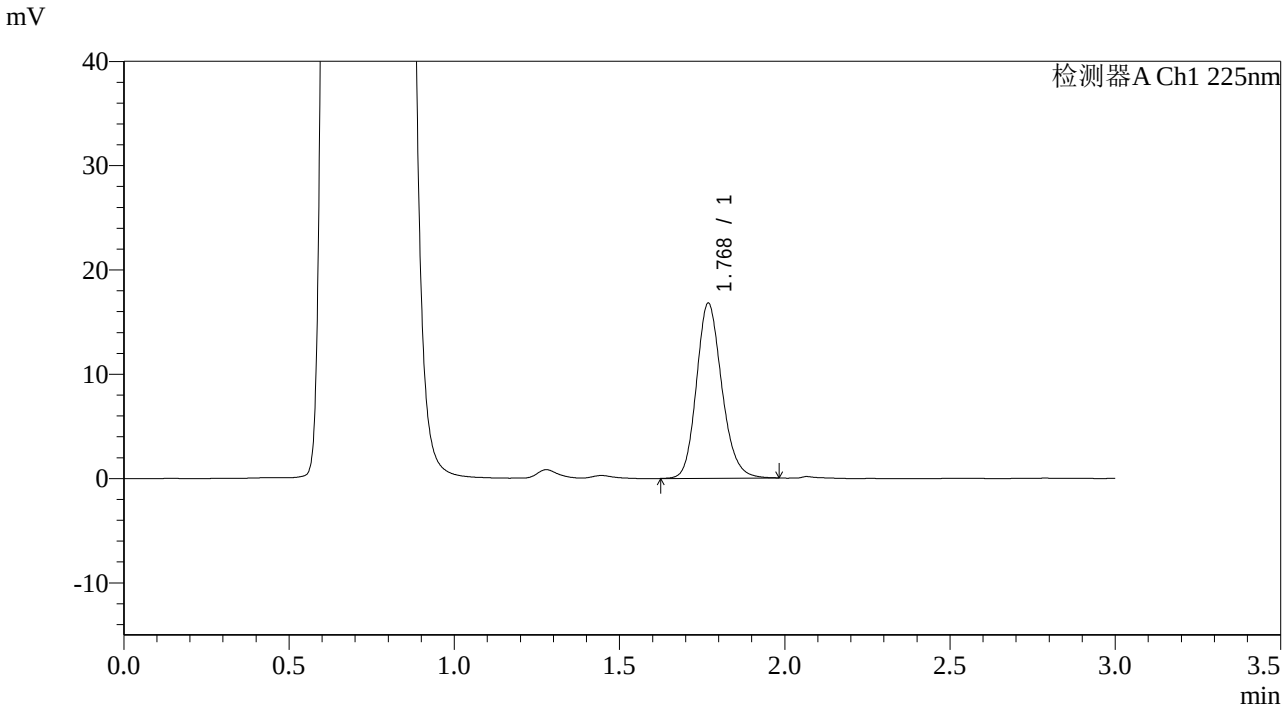

<峰表>

检测器A Ch1 225nm

峰号	保留时间	面积	面积%	高度	理论塔板数(USP)	拖尾因子	分离度(USP)
1	1.768	89736	100.000	16720	2600	1.173	--
总计		89736	100.000	16720			

SHIMADZU LabSolutions

SMF-4108

<样品信息>

色谱柱 : XB-C18(50*4.6mm,5μm） 流速: 1.0ml/min
柱 温 : 30℃ 波长: 225nm
数据文件名 : RC$SMF-4108 - 0-38/18-1436-2 - G01TD1p-CBZJ-2-rcqx-pH4.5jz-2.5mg-30min-P1.lcd
方法文件名 : RC$SMF-4108 - SMF-4108-RCQX-FX267.lcm
批处理文件名: RC$SMF-4108 - 20250818-RC-FX267.lcb
样品瓶号 : 3-5
进样体积 : 20 μl 版本号: 6.115
进样时间 : 2025/08/19 11:08:53 实验者: wangdan
处理时间（V2） : 2025/08/19 14:20:03 处理者: wangdan
仪器型号 : SHIMADZU LC-2050C(FX267)

<色谱图>

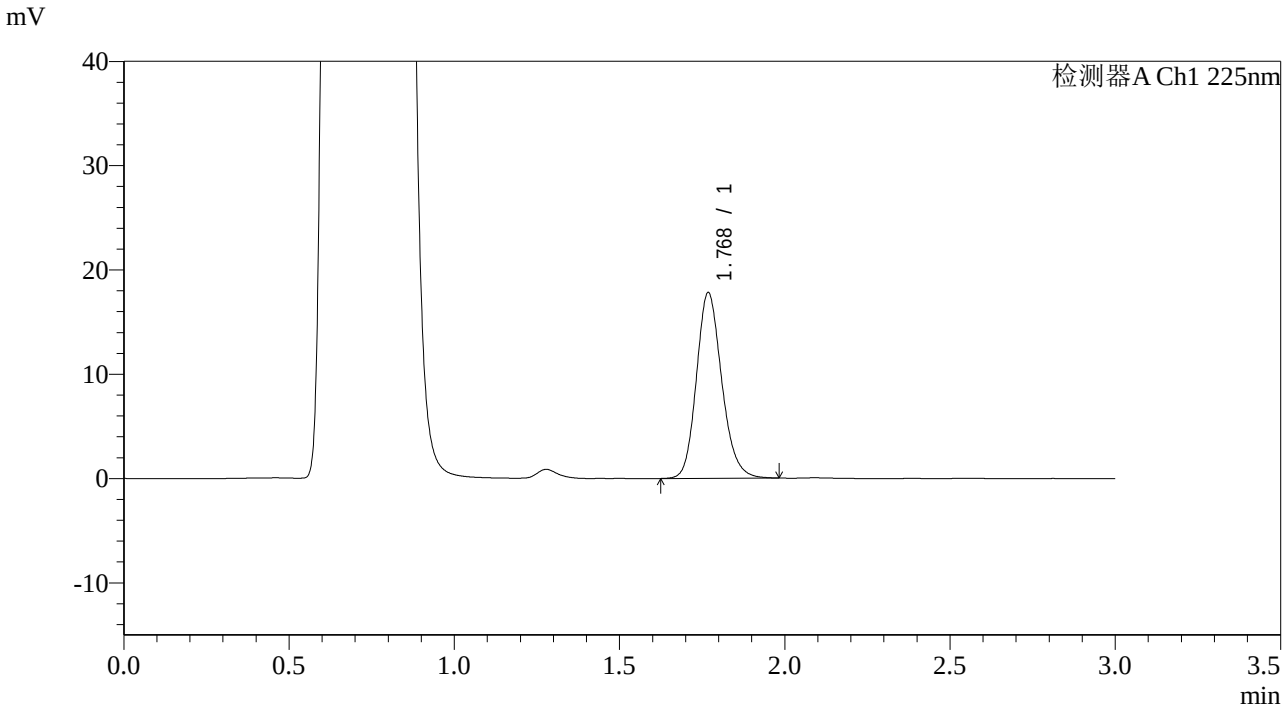

<峰表>

检测器A Ch1 225nm

峰号	保留时间	面积	面积%	高度	理论塔板数(USP)	拖尾因子	分离度(USP)
1	1.768	94982	100.000	17718	2604	1.171	--
总计		94982	100.000	17718			

SHIMADZU LabSolutions

SMF-4108

<样品信息>

色谱柱　　: XB-C18(50*4.6mm,5μm）　　流速: 1.0ml/min
柱 温　　: 30℃　　波长: 225nm
数据文件名 : RC$SMF-4108 - 0-38/18-1437-2 - G01TD1p-CBZJ-2-rcqx-pH4.5jz-2.5mg-30min-P2.lcd
方法文件名 : RC$SMF-4108 - SMF-4108-RCQX-FX267.lcm
批处理文件名: RC$SMF-4108 - 20250818-RC-FX267.lcb
样品瓶号　: 3-14
进样体积　: 20 μl　　版本号: 6.115
进样时间　: 2025/08/19 11:12:14　　实验者: wangdan
处理时间（V2）: 2025/08/19 14:20:06　　处理者: wangdan
仪器型号　: SHIMADZU LC-2050C(FX267)

<色谱图>

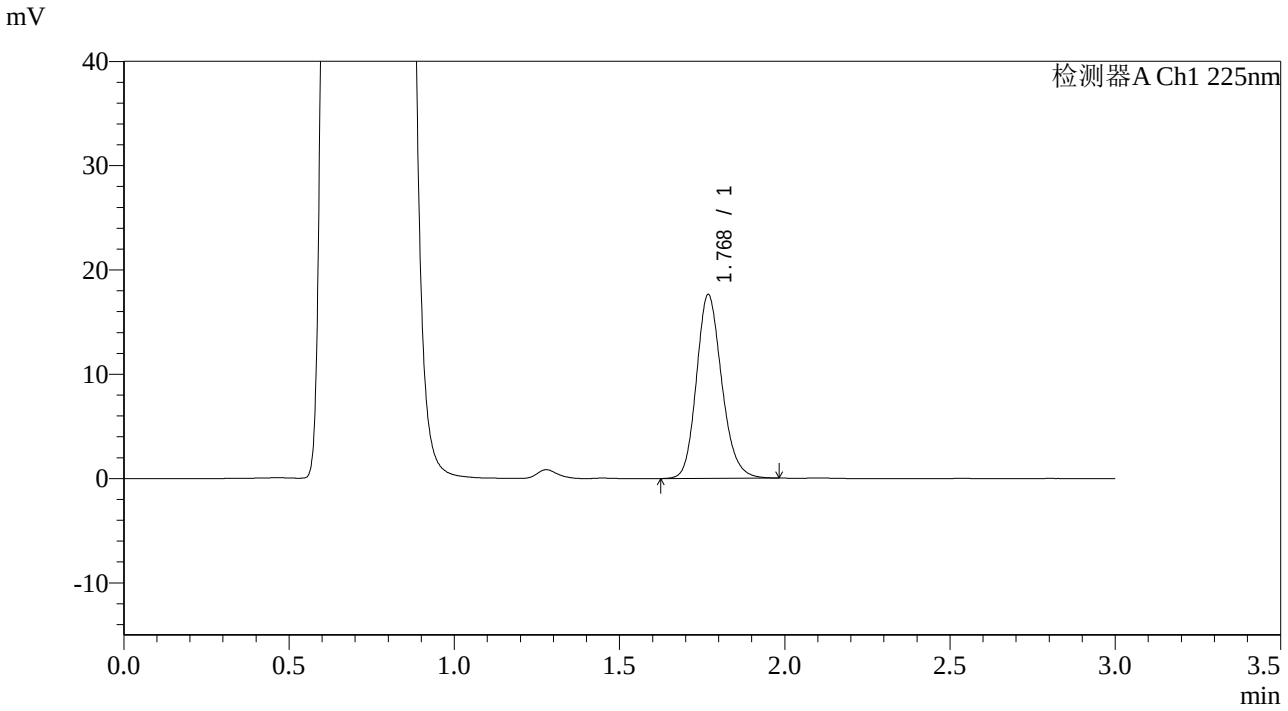

<峰表>

检测器A Ch1 225nm

峰号	保留时间	面积	面积%	高度	理论塔板数(USP)	拖尾因子	分离度(USP)
1	1.768	94069	100.000	17546	2601	1.173	--
总计		94069	100.000	17546			

SHIMADZU LabSolutions

SMF-4108

<样品信息>

色谱柱 : XB-C18(50*4.6mm,5μm） 流速: 1.0ml/min
柱 温 : 30℃ 波长: 225nm
数据文件名 : RC$SMF-4108 - 0-38/18-1438-2 - G01TD1p-CBZJ-2-rcqx-pH4.5jz-2.5mg-30min-P3.lcd
方法文件名 : RC$SMF-4108 - SMF-4108-RCQX-FX267.lcm
批处理文件名: RC$SMF-4108 - 20250818-RC-FX267.lcb
样品瓶号 : 3-23
进样体积 : 20 μl 版本号: 6.115
进样时间 : 2025/08/19 11:15:35 实验者: wangdan
处理时间（V2） : 2025/08/19 14:20:09 处理者: wangdan
仪器型号 : SHIMADZU LC-2050C(FX267)

<色谱图>

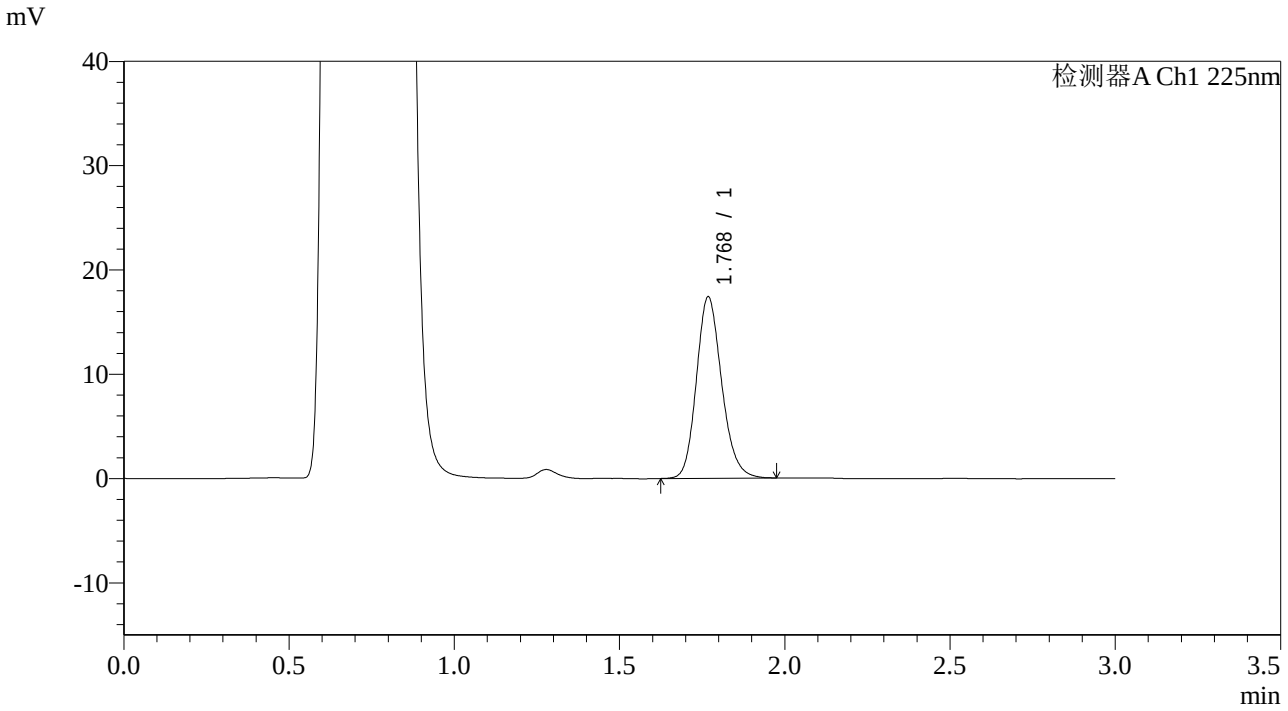

<峰表>

检测器A Ch1 225nm

峰号	保留时间	面积	面积%	高度	理论塔板数(USP)	拖尾因子	分离度(USP)
1	1.768	92596	100.000	17304	2605	1.173	--
总计		92596	100.000	17304			

SHIMADZU LabSolutions

SMF-4108

<样品信息>

色谱柱 : XB-C18(50*4.6mm,5μm） 流速: 1.0ml/min
柱 温 : 30℃ 波长: 225nm
数据文件名 : RC$SMF-4108 - 0-38/18-1439-2 - G01TD1p-CBZJ-2-rcqx-pH4.5jz-2.5mg-30min-P4.lcd
方法文件名 : RC$SMF-4108 - SMF-4108-RCQX-FX267.lcm
批处理文件名: RC$SMF-4108 - 20250818-RC-FX267.lcb
样品瓶号 : 3-32
进样体积 : 20 μl 版本号: 6.115
进样时间 : 2025/08/19 11:18:56 实验者: wangdan
处理时间（V2） : 2025/08/19 14:20:12 处理者: wangdan
仪器型号 : SHIMADZU LC-2050C(FX267)

<色谱图>

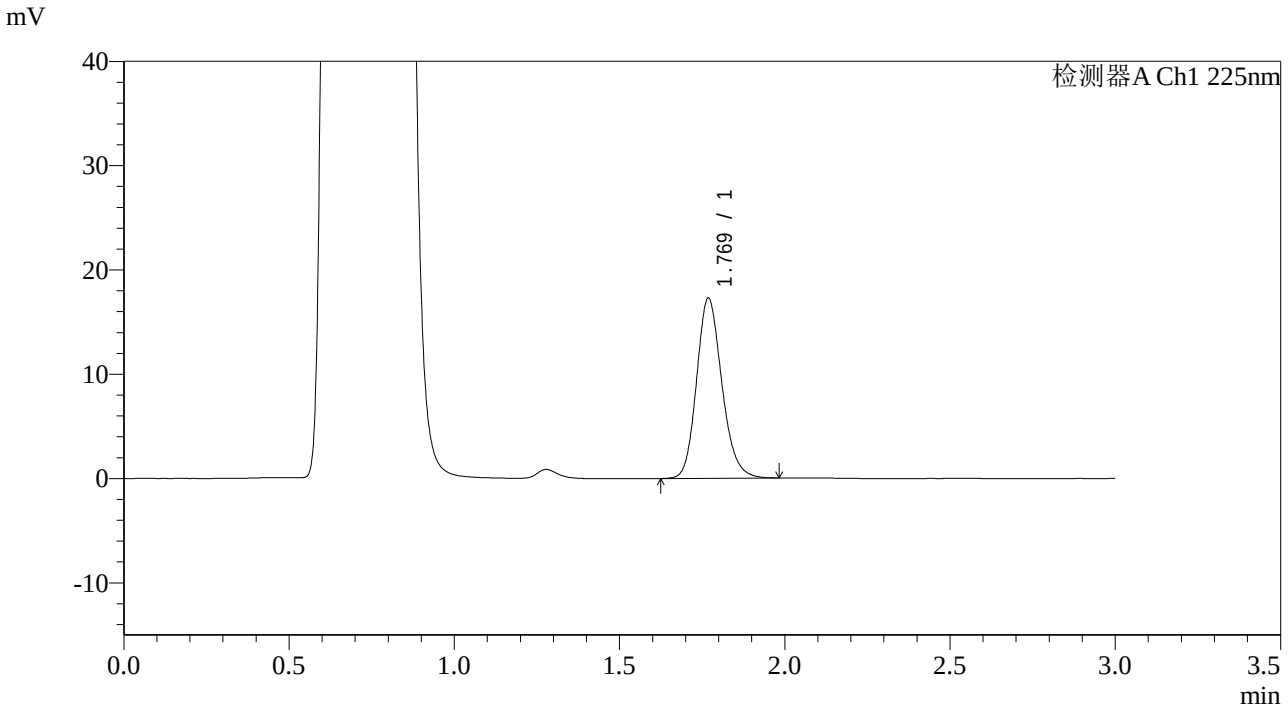

<峰表>

检测器A Ch1 225nm

峰号	保留时间	面积	面积%	高度	理论塔板数(USP)	拖尾因子	分离度(USP)
1	1.769	92172	100.000	17219	2605	1.171	--
总计		92172	100.000	17219			

SHIMADZU LabSolutions

SMF-4108

<样品信息>

色谱柱 : XB-C18(50*4.6mm,5μm） 流速: 1.0ml/min
柱 温 : 30℃ 波长: 225nm
数据文件名 : RC$SMF-4108 - 0-38/18-1440-2 - G01TD1p-CBZJ-2-rcqx-pH4.5jz-2.5mg-30min-P5.lcd
方法文件名 : RC$SMF-4108 - SMF-4108-RCQX-FX267.lcm
批处理文件名: RC$SMF-4108 - 20250818-RC-FX267.lcb
样品瓶号 : 3-41
进样体积 : 20 μl 版本号: 6.115
进样时间 : 2025/08/19 11:22:16 实验者: wangdan
处理时间（V2） : 2025/08/19 14:20:15 处理者: wangdan
仪器型号 : SHIMADZU LC-2050C(FX267)

<色谱图>

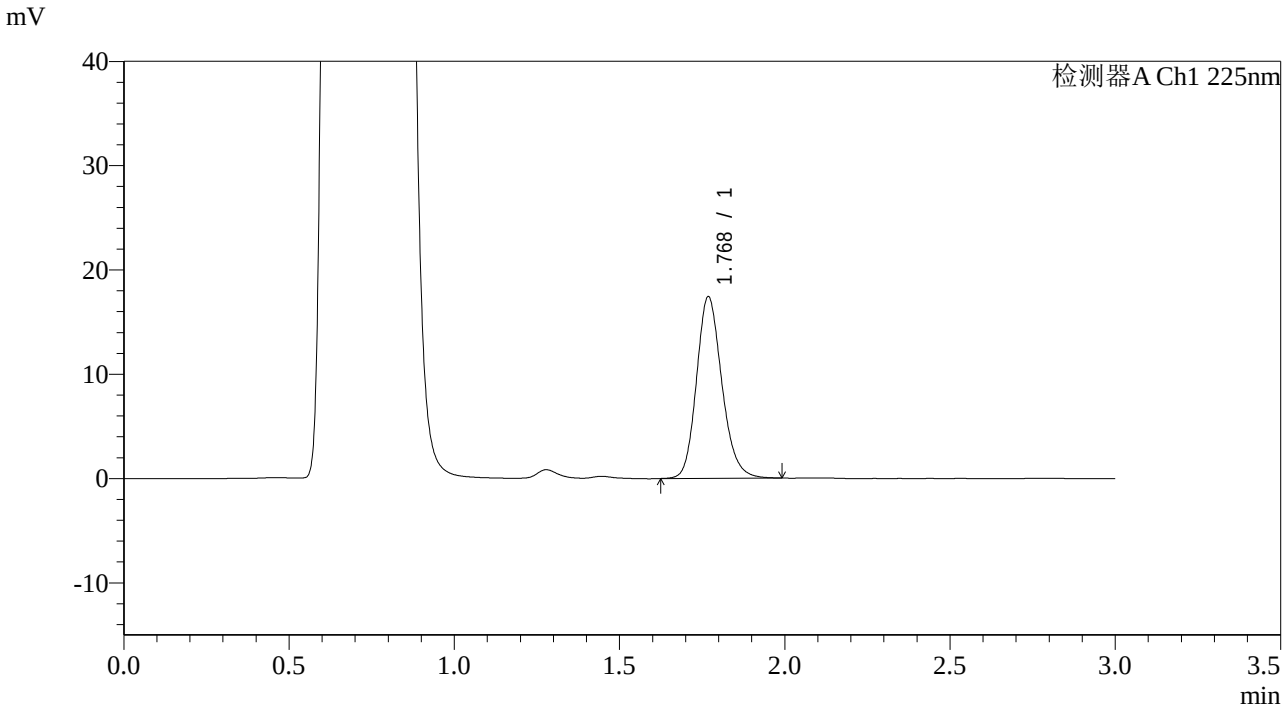

<峰表>

检测器A Ch1 225nm

峰号	保留时间	面积	面积%	高度	理论塔板数(USP)	拖尾因子	分离度(USP)
1	1.768	93179	100.000	17351	2598	1.175	--
总计		93179	100.000	17351			

SHIMADZU LabSolutions

SMF-4108

<样品信息>

色谱柱 : XB-C18(50*4.6mm,5μm） 流速: 1.0ml/min
柱 温 : 30℃ 波长: 225nm
数据文件名 : RC$SMF-4108 - 0-38/18-1441-2 - G01TD1p-CBZJ-2-rcqx-pH4.5jz-2.5mg-30min-P6.lcd
方法文件名 : RC$SMF-4108 - SMF-4108-RCQX-FX267.lcm
批处理文件名: RC$SMF-4108 - 20250818-RC-FX267.lcb
样品瓶号 : 3-50
进样体积 : 20 μl 版本号: 6.115
进样时间 : 2025/08/19 11:25:37 实验者: wangdan
处理时间（V2） : 2025/08/19 14:20:18 处理者: wangdan
仪器型号 : SHIMADZU LC-2050C(FX267)

<色谱图>

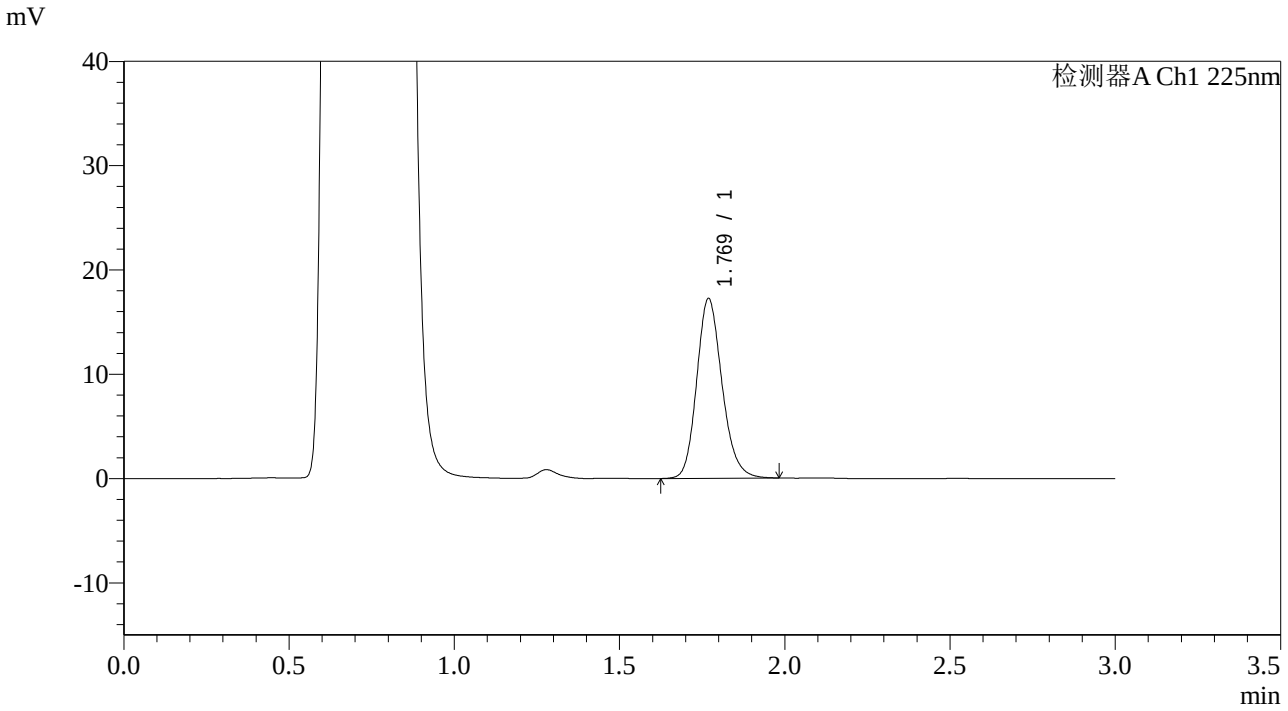

<峰表>

检测器A Ch1 225nm

峰号	保留时间	面积	面积%	高度	理论塔板数(USP)	拖尾因子	分离度(USP)
1	1.769	92060	100.000	17196	2602	1.175	--
总计		92060	100.000	17196			

SHIMADZU LabSolutions

SMF-4108

<样品信息>

色谱柱 : XB-C18(50*4.6mm,5μm） 流速: 1.0ml/min
柱 温 : 30℃ 波长: 225nm
数据文件名 : RC$SMF-4108 - 0-38/18-1442-2 - G01TD1p-CBZJ-2-rcqx-pH4.5jz-2.5mg-45min-P1.lcd
方法文件名 : RC$SMF-4108 - SMF-4108-RCQX-FX267.lcm
批处理文件名: RC$SMF-4108 - 20250818-RC-FX267.lcb
样品瓶号 : 3-6
进样体积 : 20 μl 版本号: 6.115
进样时间 : 2025/08/19 11:28:58 实验者: wangdan
处理时间（V2） : 2025/08/19 14:20:21 处理者: wangdan
仪器型号 : SHIMADZU LC-2050C(FX267)

<色谱图>

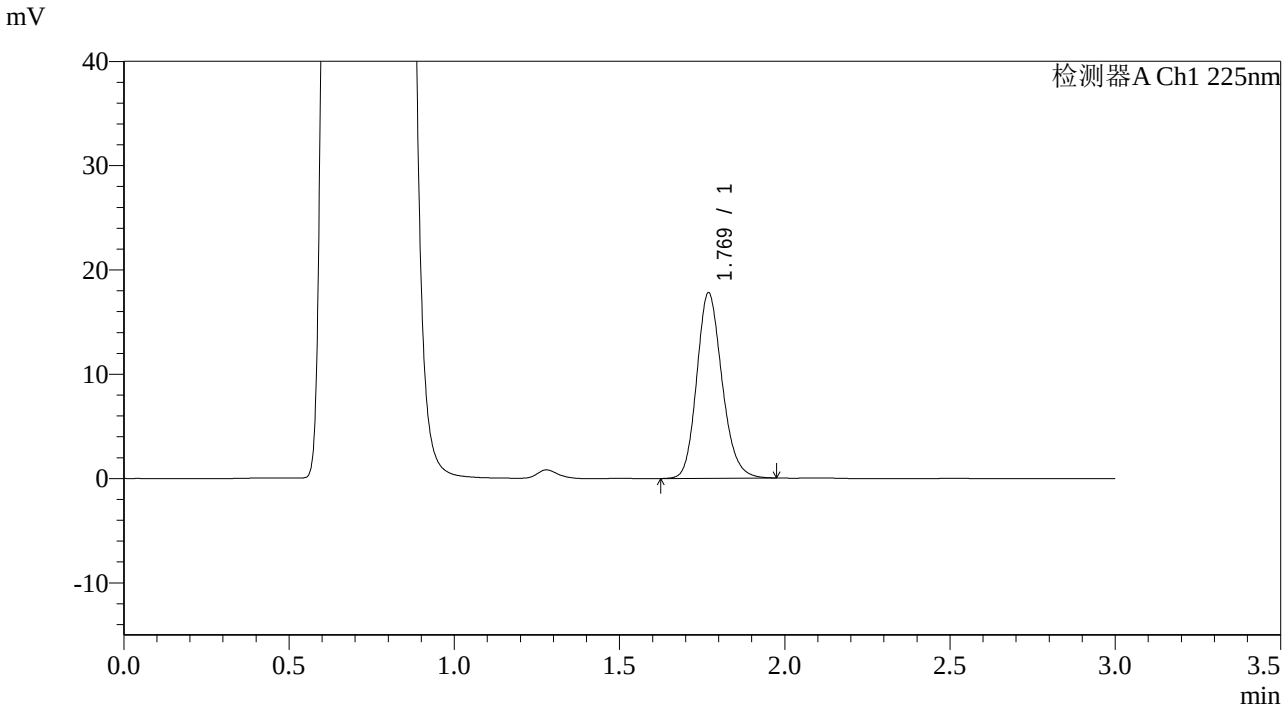

<峰表>

检测器A Ch1 225nm

峰号	保留时间	面积	面积%	高度	理论塔板数(USP)	拖尾因子	分离度(USP)
1	1.769	94868	100.000	17759	2604	1.172	--
总计		94868	100.000	17759			

SHIMADZU LabSolutions

SMF-4108

<样品信息>

色谱柱 : XB-C18(50*4.6mm,5μm） 流速: 1.0ml/min
柱 温 : 30℃ 波长: 225nm
数据文件名 : RC$SMF-4108 - 0-38/18-1443-2 - G01TD1p-CBZJ-2-rcqx-pH4.5jz-2.5mg-45min-P2.lcd
方法文件名 : RC$SMF-4108 - SMF-4108-RCQX-FX267.lcm
批处理文件名: RC$SMF-4108 - 20250818-RC-FX267.lcb
样品瓶号 : 3-15
进样体积 : 20 μl 版本号: 6.115
进样时间 : 2025/08/19 11:32:19 实验者: wangdan
处理时间（V2） : 2025/08/19 14:20:24 处理者: wangdan
仪器型号 : SHIMADZU LC-2050C(FX267)

<色谱图>

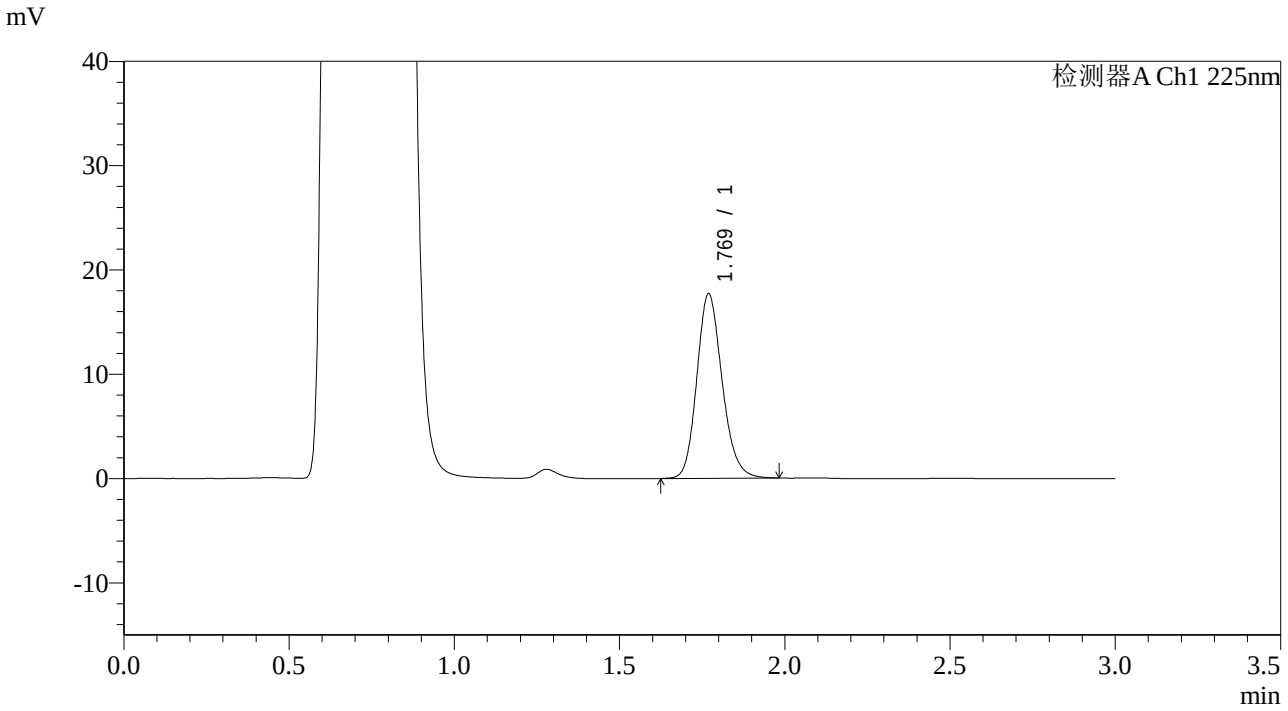

<峰表>

检测器A Ch1 225nm

峰号	保留时间	面积	面积%	高度	理论塔板数(USP)	拖尾因子	分离度(USP)
1	1.769	94317	100.000	17657	2606	1.172	--
总计		94317	100.000	17657			

SHIMADZU LabSolutions

SMF-4108

<样品信息>

色谱柱　　: XB-C18(50*4.6mm,5μm）　　流速: 1.0ml/min
柱 温　　: 30℃　　波长: 225nm
数据文件名 : RC$SMF-4108 - 0-38/18-1444-2 - G01TD1p-CBZJ-2-rcqx-pH4.5jz-2.5mg-45min-P3.lcd
方法文件名 : RC$SMF-4108 - SMF-4108-RCQX-FX267.lcm
批处理文件名: RC$SMF-4108 - 20250818-RC-FX267.lcb
样品瓶号　　: 3-24
进样体积　　: 20 μl　　版本号: 6.115
进样时间　　: 2025/08/19 11:35:40　　实验者: wangdan
处理时间（V2）: 2025/08/19 14:20:27　　处理者: wangdan
仪器型号　　: SHIMADZU LC-2050C(FX267)

<色谱图>

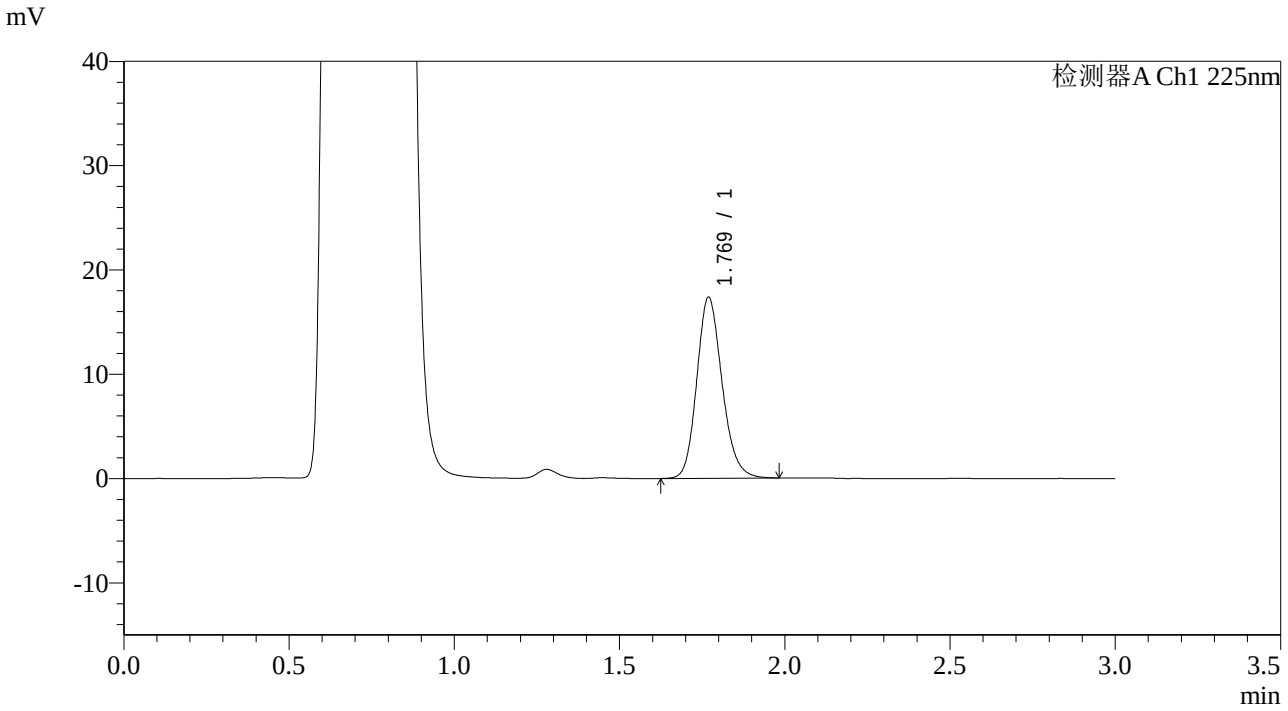

<峰表>

检测器A Ch1 225nm

峰号	保留时间	面积	面积%	高度	理论塔板数(USP)	拖尾因子	分离度(USP)
1	1.769	92536	100.000	17316	2604	1.171	--
总计		92536	100.000	17316			

SHIMADZU LabSolutions

SMF-4108

<样品信息>

色谱柱 : XB-C18(50*4.6mm,5μm） 流速: 1.0ml/min
柱 温 : 30℃ 波长: 225nm
数据文件名 : RC$SMF-4108 - 0-38/18-1445-2 - G01TD1p-CBZJ-2-rcqx-pH4.5jz-2.5mg-45min-P4.lcd
方法文件名 : RC$SMF-4108 - SMF-4108-RCQX-FX267.lcm
批处理文件名: RC$SMF-4108 - 20250818-RC-FX267.lcb
样品瓶号 : 3-33
进样体积 : 20 μl 版本号: 6.115
进样时间 : 2025/08/19 11:39:01 实验者: wangdan
处理时间（V2） : 2025/08/19 14:20:30 处理者: wangdan
仪器型号 : SHIMADZU LC-2050C(FX267)

<色谱图>

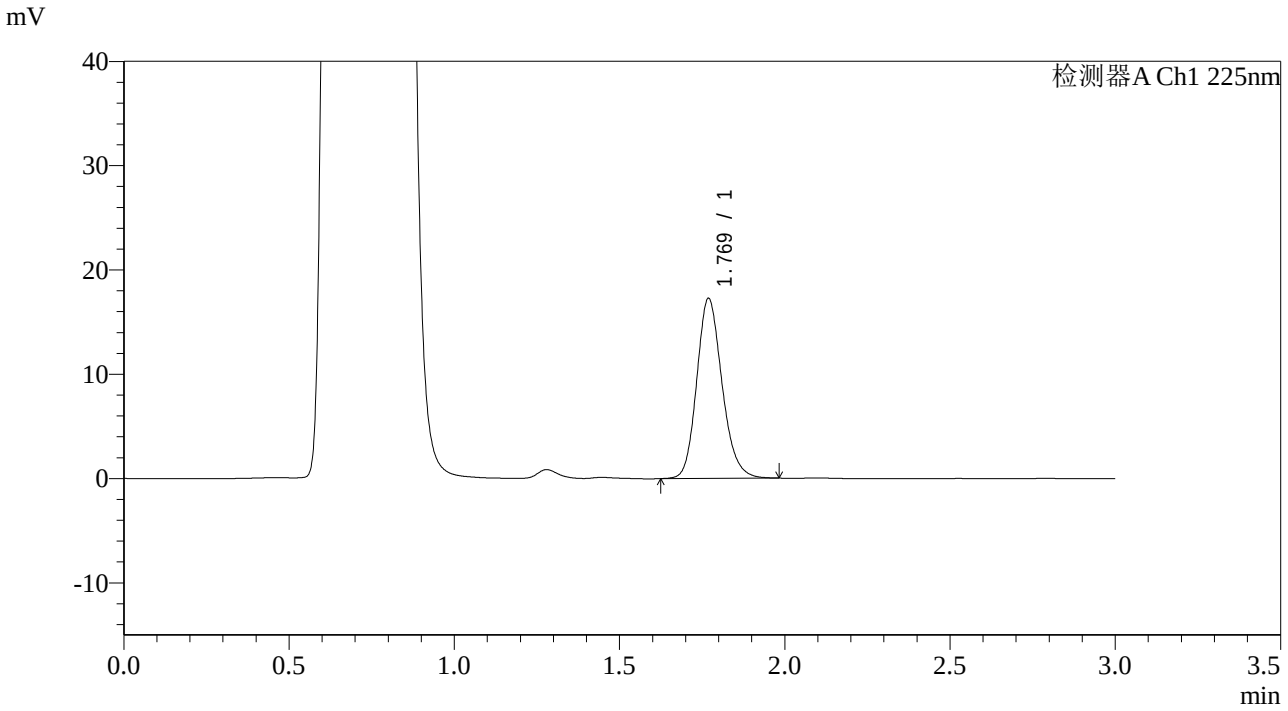

<峰表>

检测器A Ch1 225nm

峰号	保留时间	面积	面积%	高度	理论塔板数(USP)	拖尾因子	分离度(USP)
1	1.769	92079	100.000	17220	2604	1.173	--
总计		92079	100.000	17220			

SHIMADZU LabSolutions

SMF-4108

<样品信息>

色谱柱 : XB-C18(50*4.6mm,5μm） 流速: 1.0ml/min
柱 温 : 30℃ 波长: 225nm
数据文件名 : RC$SMF-4108 - 0-38/18-1446-2 - G01TD1p-CBZJ-2-rcqx-pH4.5jz-2.5mg-45min-P5.lcd
方法文件名 : RC$SMF-4108 - SMF-4108-RCQX-FX267.lcm
批处理文件名: RC$SMF-4108 - 20250818-RC-FX267.lcb
样品瓶号 : 3-42
进样体积 : 20 μl 版本号: 6.115
进样时间 : 2025/08/19 11:42:22 实验者: wangdan
处理时间（V2） : 2025/08/19 14:20:33 处理者: wangdan
仪器型号 : SHIMADZU LC-2050C(FX267)

<色谱图>

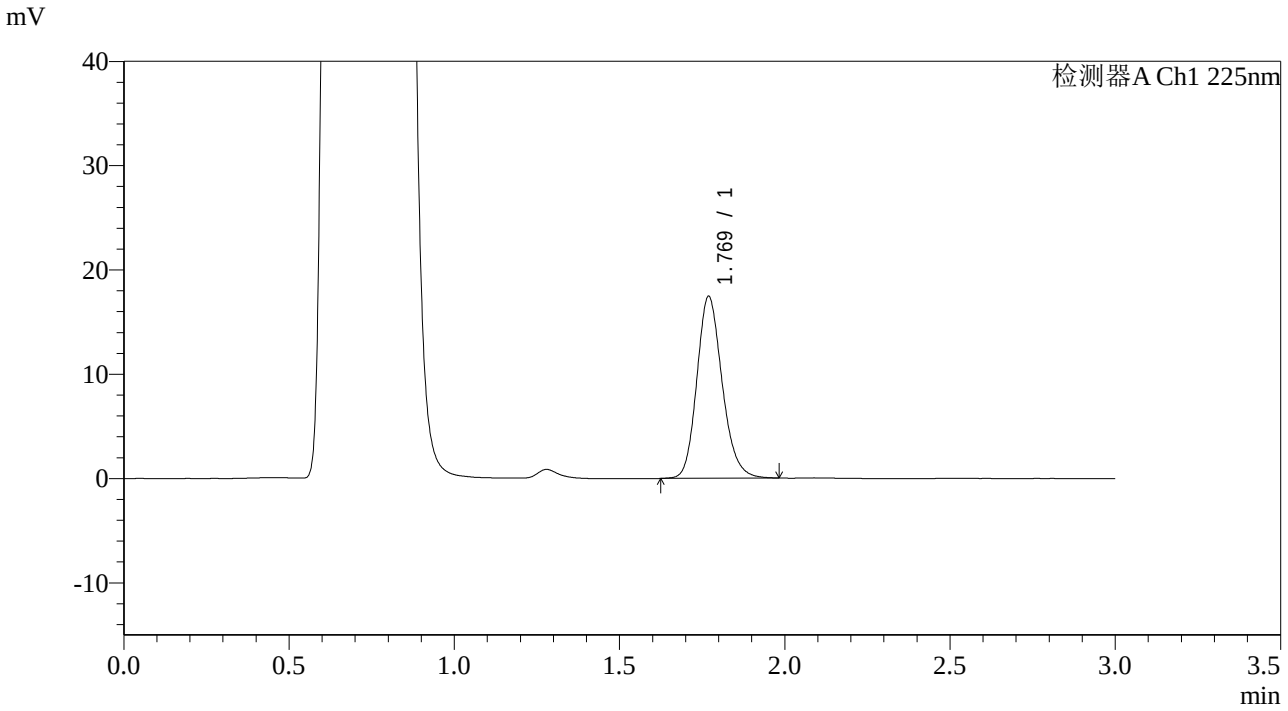

<峰表>

检测器A Ch1 225nm

峰号	保留时间	面积	面积%	高度	理论塔板数(USP)	拖尾因子	分离度(USP)
1	1.769	93120	100.000	17403	2603	1.176	--
总计		93120	100.000	17403			

SHIMADZU LabSolutions

SMF-4108

<样品信息>

色谱柱 : XB-C18(50*4.6mm,5μm） 流速: 1.0ml/min
柱 温 : 30℃ 波长: 225nm
数据文件名 : RC$SMF-4108 - 0-38/18-1447-2 - G01TD1p-CBZJ-2-rcqx-pH4.5jz-2.5mg-45min-P6.lcd
方法文件名 : RC$SMF-4108 - SMF-4108-RCQX-FX267.lcm
批处理文件名: RC$SMF-4108 - 20250818-RC-FX267.lcb
样品瓶号 : 3-51
进样体积 : 20 μl 版本号: 6.115
进样时间 : 2025/08/19 11:45:42 实验者: wangdan
处理时间（V2） : 2025/08/19 14:20:36 处理者: wangdan
仪器型号 : SHIMADZU LC-2050C(FX267)

<色谱图>

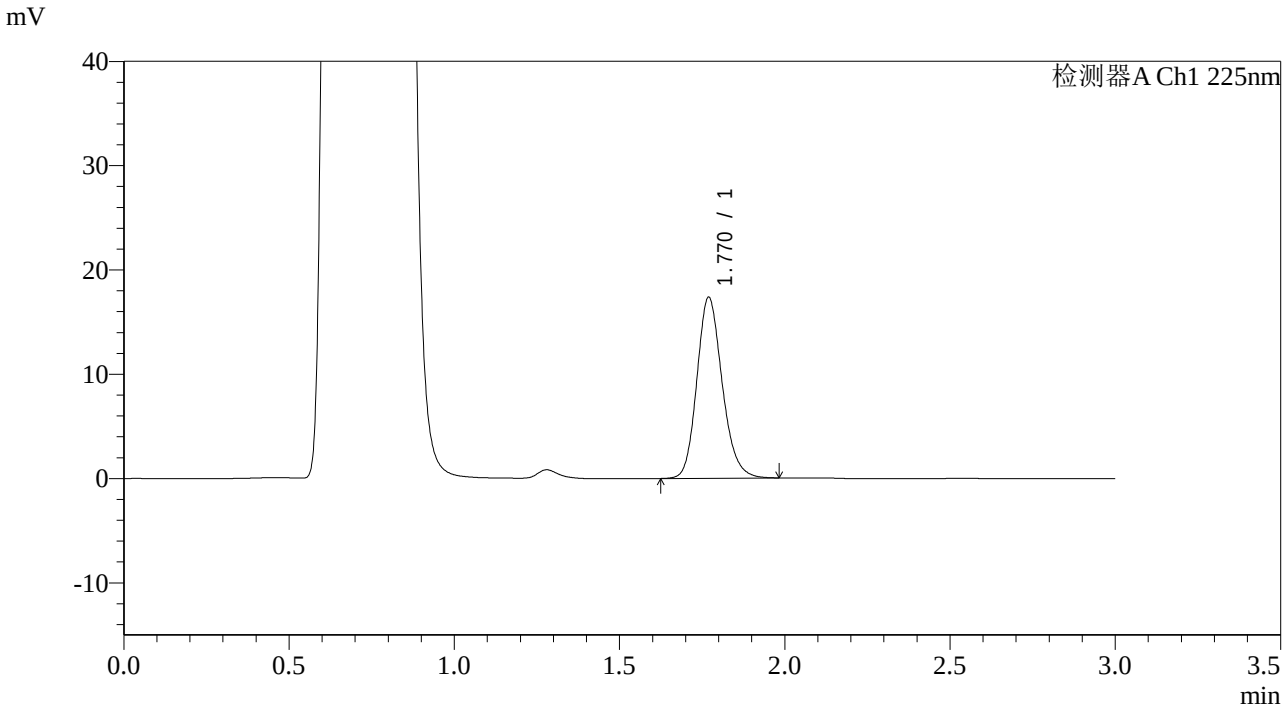

<峰表>

检测器A Ch1 225nm

峰号	保留时间	面积	面积%	高度	理论塔板数(USP)	拖尾因子	分离度(USP)
1	1.770	92654	100.000	17330	2608	1.173	--
总计		92654	100.000	17330			

SHIMADZU LabSolutions

SMF-4108

<样品信息>

色谱柱 : XB-C18(50*4.6mm,5μm） 流速: 1.0ml/min
柱 温 : 30℃ 波长: 225nm
数据文件名 : RC$SMF-4108 - 0-38/18-1448-2 - G01TD1p-CBZJ-2-rcqx-pH4.5jz-2.5mg-Jx-P1.lcd
方法文件名 : RC$SMF-4108 - SMF-4108-RCQX-FX267.lcm
批处理文件名: RC$SMF-4108 - 20250818-RC-FX267.lcb
样品瓶号 : 3-7
进样体积 : 20 μl 版本号: 6.115
进样时间 : 2025/08/19 11:49:02 实验者: wangdan
处理时间（V2） : 2025/08/19 14:20:39 处理者: wangdan
仪器型号 : SHIMADZU LC-2050C(FX267)

<色谱图>

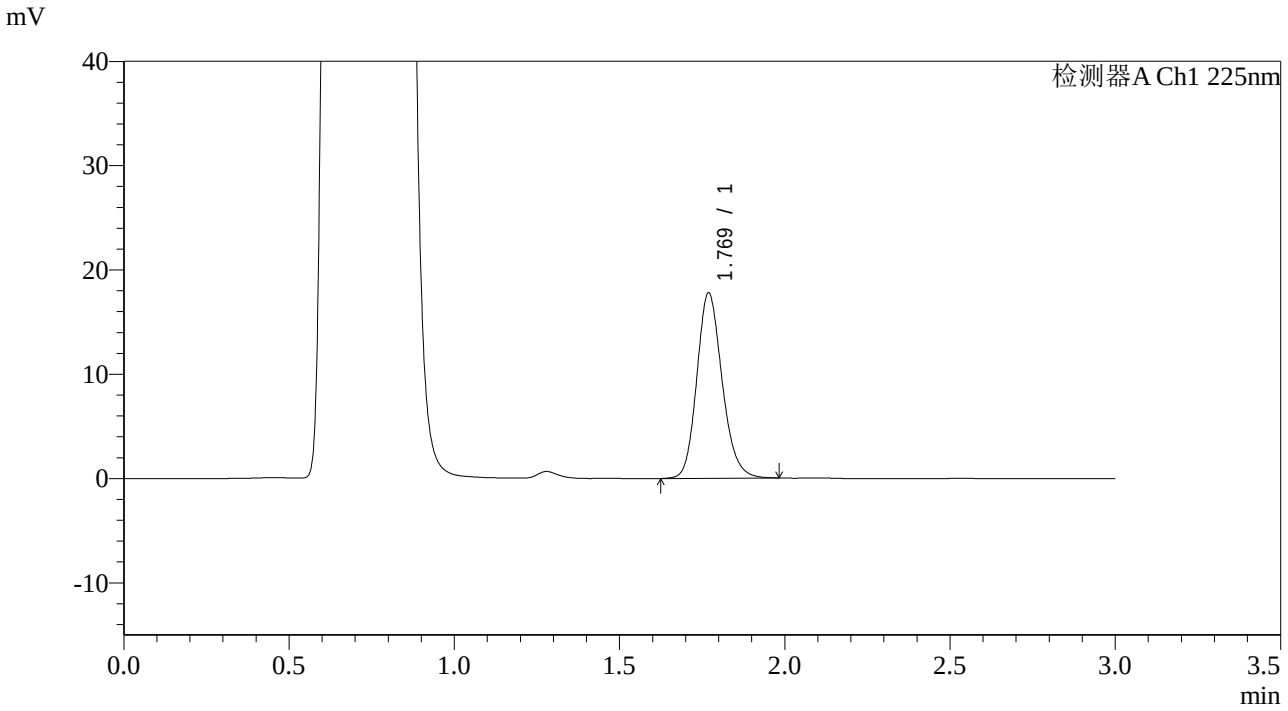

<峰表>

检测器A Ch1 225nm

峰号	保留时间	面积	面积%	高度	理论塔板数(USP)	拖尾因子	分离度(USP)
1	1.769	94824	100.000	17741	2604	1.170	--
总计		94824	100.000	17741			

SHIMADZU LabSolutions

SMF-4108

<样品信息>

色谱柱 : XB-C18(50*4.6mm,5μm） 流速: 1.0ml/min
柱 温 : 30℃ 波长: 225nm
数据文件名 : RC$SMF-4108 - 0-38/18-1449-2 - G01TD1p-CBZJ-2-rcqx-pH4.5jz-2.5mg-Jx-P2.lcd
方法文件名 : RC$SMF-4108 - SMF-4108-RCQX-FX267.lcm
批处理文件名: RC$SMF-4108 - 20250818-RC-FX267.lcb
样品瓶号 : 3-16
进样体积 : 20 μl 版本号: 6.115
进样时间 : 2025/08/19 11:52:24 实验者: wangdan
处理时间（V2） : 2025/08/19 14:20:42 处理者: wangdan
仪器型号 : SHIMADZU LC-2050C(FX267)

<色谱图>

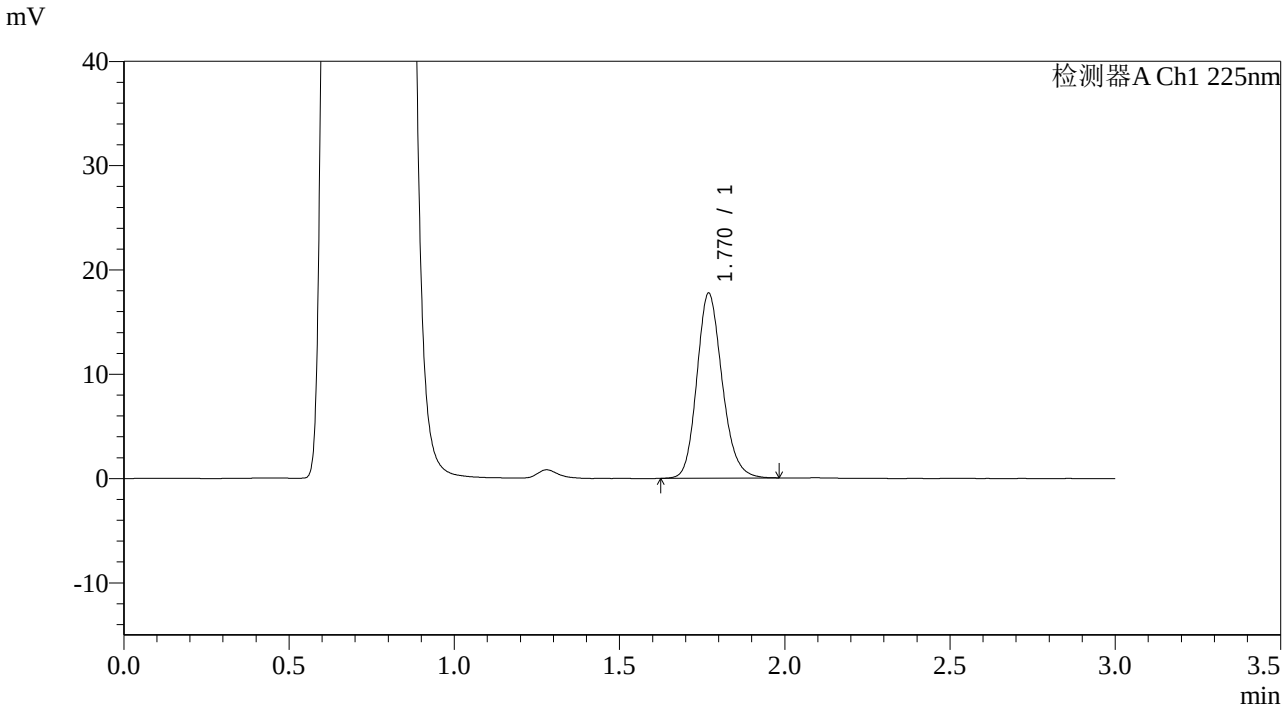

<峰表>

检测器A Ch1 225nm

峰号	保留时间	面积	面积%	高度	理论塔板数(USP)	拖尾因子	分离度(USP)
1	1.770	94520	100.000	17707	2612	1.173	--
总计		94520	100.000	17707			

SHIMADZU LabSolutions

SMF-4108

<样品信息>

色谱柱 : XB-C18(50*4.6mm,5μm） 流速: 1.0ml/min
柱 温 : 30℃ 波长: 225nm
数据文件名 : RC$SMF-4108 - 0-38/18-1450-2 - G01TD1p-CBZJ-2-rcqx-pH4.5jz-2.5mg-Jx-P3.lcd
方法文件名 : RC$SMF-4108 - SMF-4108-RCQX-FX267.lcm
批处理文件名: RC$SMF-4108 - 20250818-RC-FX267.lcb
样品瓶号 : 3-25
进样体积 : 20 μl 版本号: 6.115
进样时间 : 2025/08/19 11:55:44 实验者: wangdan
处理时间（V2） : 2025/08/19 14:20:45 处理者: wangdan
仪器型号 : SHIMADZU LC-2050C(FX267)

<色谱图>

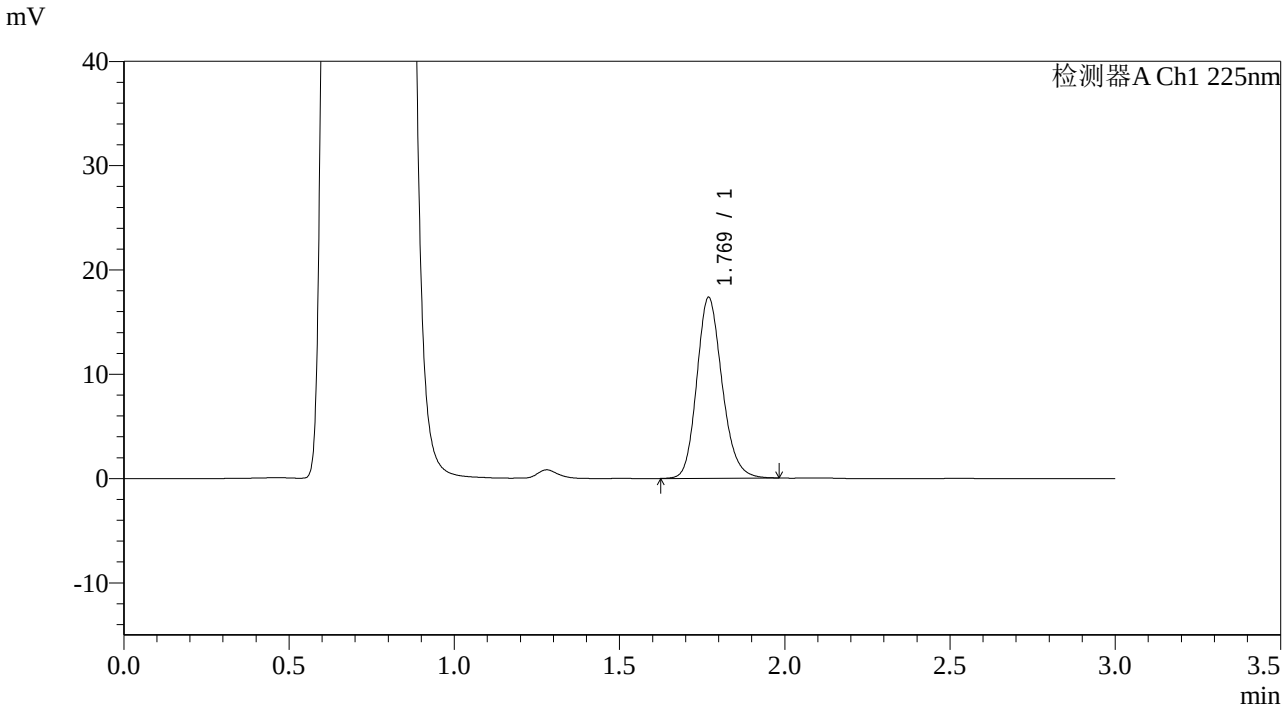

<峰表>

检测器A Ch1 225nm

峰号	保留时间	面积	面积%	高度	理论塔板数(USP)	拖尾因子	分离度(USP)
1	1.769	92515	100.000	17308	2604	1.174	--
总计		92515	100.000	17308			

SHIMADZU LabSolutions

SMF-4108

<样品信息>

色谱柱 : XB-C18(50*4.6mm,5μm） 流速: 1.0ml/min
柱 温 : 30℃ 波长: 225nm
数据文件名 : RC$SMF-4108 - 0-38/18-1451-2 - G01TD1p-CBZJ-2-rcqx-pH4.5jz-2.5mg-Jx-P4.lcd
方法文件名 : RC$SMF-4108 - SMF-4108-RCQX-FX267.lcm
批处理文件名: RC$SMF-4108 - 20250818-RC-FX267.lcb
样品瓶号 : 3-34
进样体积 : 20 μl 版本号: 6.115
进样时间 : 2025/08/19 11:59:05 实验者: wangdan
处理时间（V2） : 2025/08/19 14:20:48 处理者: wangdan
仪器型号 : SHIMADZU LC-2050C(FX267)

<色谱图>

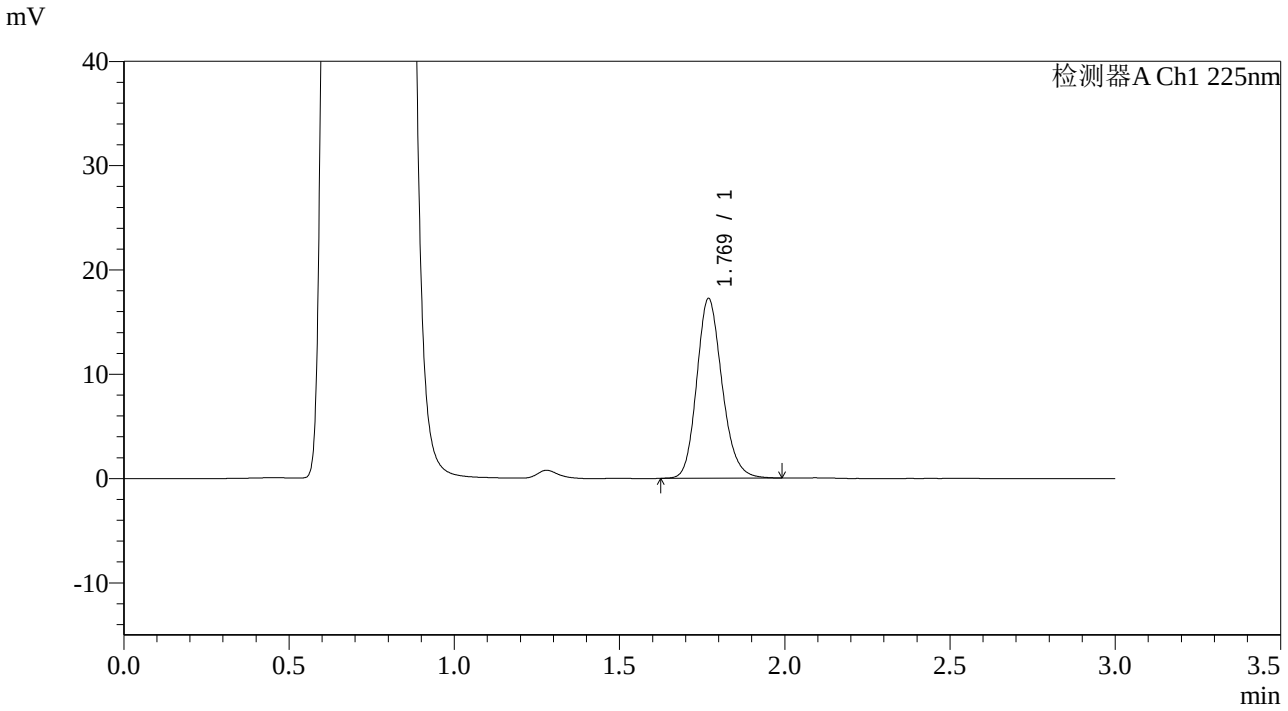

<峰表>

检测器A Ch1 225nm

峰号	保留时间	面积	面积%	高度	理论塔板数(USP)	拖尾因子	分离度(USP)
1	1.769	91997	100.000	17194	2603	1.174	--
总计		91997	100.000	17194			

SHIMADZU LabSolutions

SMF-4108

<样品信息>

色谱柱 : XB-C18(50*4.6mm,5μm） 流速: 1.0ml/min
柱 温 : 30℃ 波长: 225nm
数据文件名 : RC$SMF-4108 - 0-38/18-1452-2 - G01TD1p-CBZJ-2-rcqx-pH4.5jz-2.5mg-Jx-P5.lcd
方法文件名 : RC$SMF-4108 - SMF-4108-RCQX-FX267.lcm
批处理文件名: RC$SMF-4108 - 20250818-RC-FX267.lcb
样品瓶号 : 3-43
进样体积 : 20 μl 版本号: 6.115
进样时间 : 2025/08/19 12:02:25 实验者: wangdan
处理时间（V2） : 2025/08/19 14:20:51 处理者: wangdan
仪器型号 : SHIMADZU LC-2050C(FX267)

<色谱图>

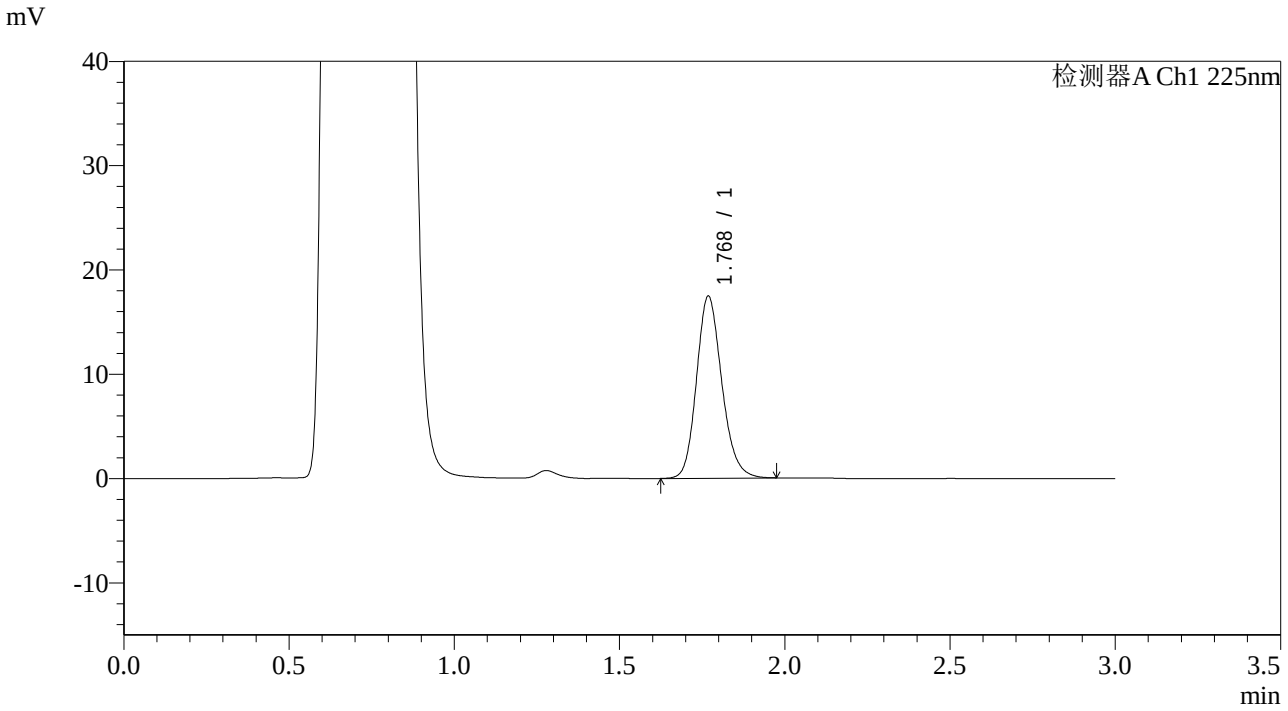

<峰表>

检测器A Ch1 225nm

峰号	保留时间	面积	面积%	高度	理论塔板数(USP)	拖尾因子	分离度(USP)
1	1.768	93072	100.000	17381	2604	1.172	--
总计		93072	100.000	17381			

SHIMADZU LabSolutions

SMF-4108

<样品信息>

色谱柱 : XB-C18(50*4.6mm,5μm） 流速: 1.0ml/min
柱 温 : 30℃ 波长: 225nm
数据文件名 : RC$SMF-4108 - 0-38/18-1453-2 - G01TD1p-CBZJ-2-rcqx-pH4.5jz-2.5mg-Jx-P6.lcd
方法文件名 : RC$SMF-4108 - SMF-4108-RCQX-FX267.lcm
批处理文件名: RC$SMF-4108 - 20250818-RC-FX267.lcb
样品瓶号 : 3-52
进样体积 : 20 μl 版本号: 6.115
进样时间 : 2025/08/19 12:05:46 实验者: wangdan
处理时间（V2） : 2025/08/19 14:20:53 处理者: wangdan
仪器型号 : SHIMADZU LC-2050C(FX267)

<色谱图>

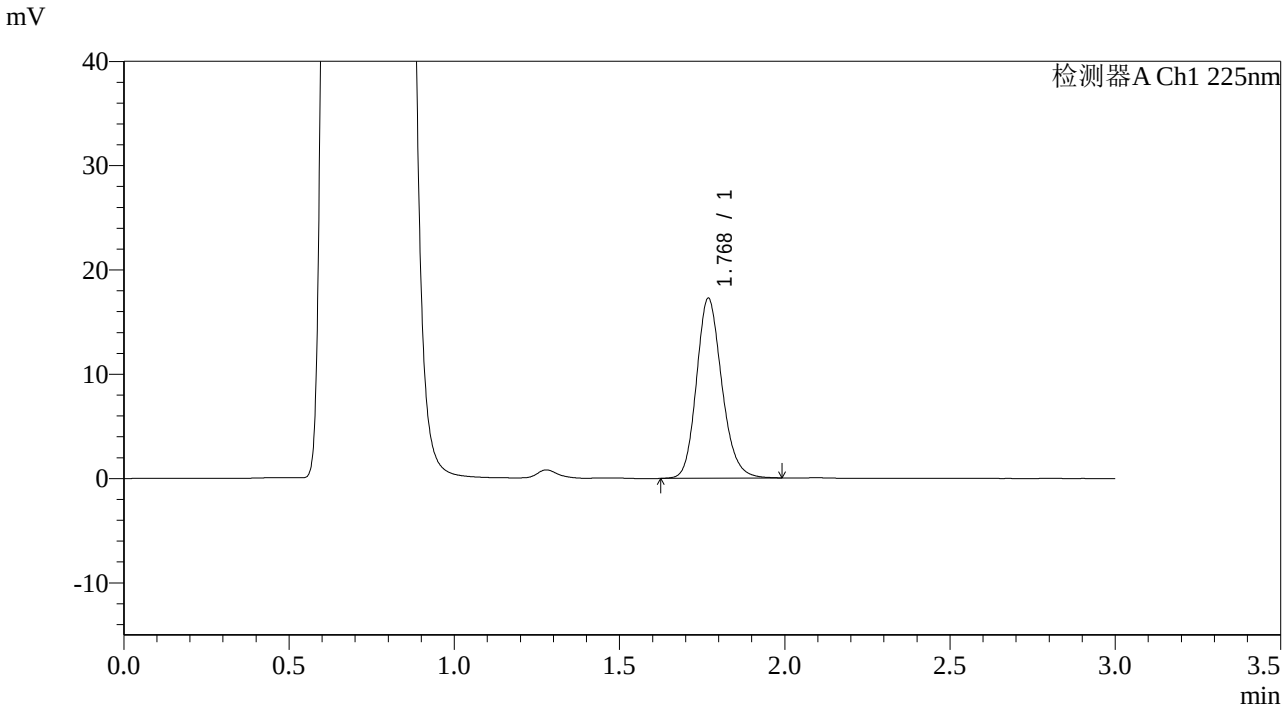

<峰表>

检测器A Ch1 225nm

峰号	保留时间	面积	面积%	高度	理论塔板数(USP)	拖尾因子	分离度(USP)
1	1.768	92243	100.000	17185	2601	1.175	--
总计		92243	100.000	17185			

SHIMADZU LabSolutions

SMF-4108

<样品信息>

色谱柱　　: XB-C18(50*4.6mm,5μm）　　流速: 1.0ml/min
柱 温　　: 30℃　　波长: 225nm
数据文件名 : RC$SMF-4108 - 0-38/18-1454-2 - G01TD1p-CBZJ-2-rcqx-pH4.5jz-2.5mg-dz2-1.lcd
方法文件名 : RC$SMF-4108 - SMF-4108-RCQX-FX267.lcm
批处理文件名: RC$SMF-4108 - 20250818-RC-FX267.lcb
样品瓶号　　: 3-27
进样体积　　: 20 μl　　版本号: 6.115
进样时间　　: 2025/08/19 12:09:08　　实验者: wangdan
处理时间（V2）: 2025/08/19 14:20:56　　处理者: wangdan
仪器型号　　: SHIMADZU LC-2050C(FX267)

<色谱图>

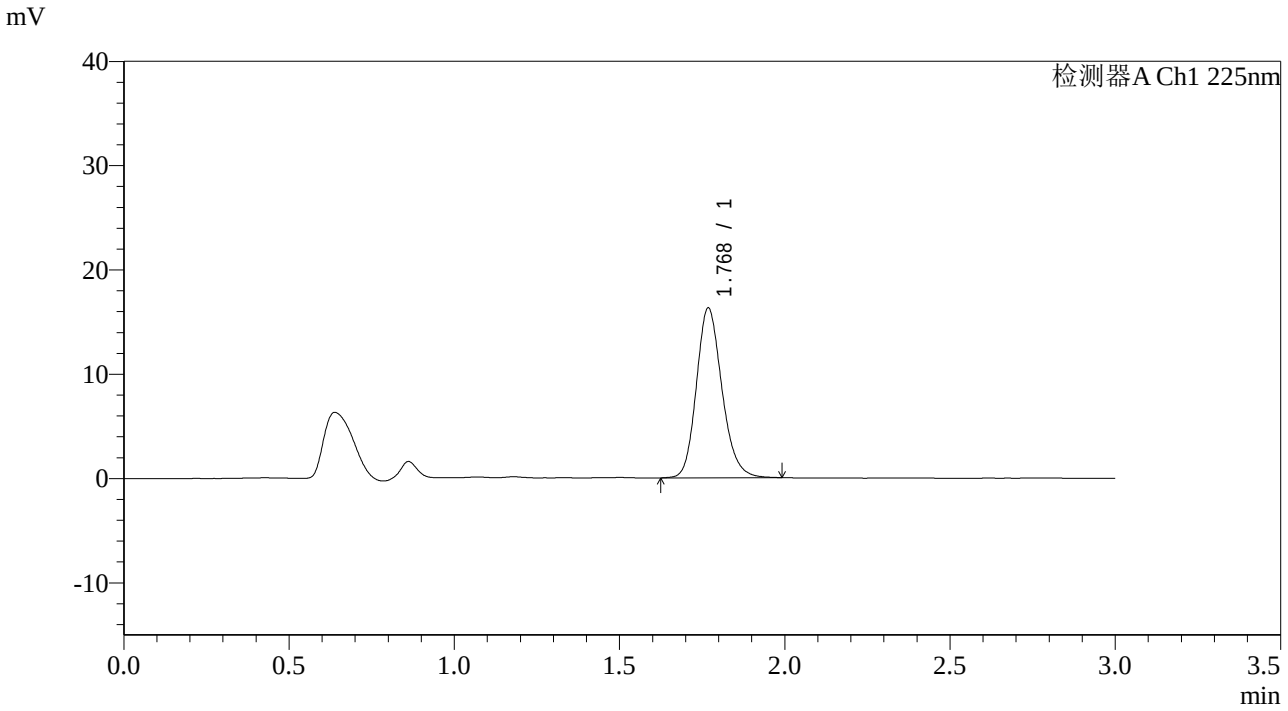

<峰表>

检测器A Ch1 225nm

峰号	保留时间	面积	面积%	高度	理论塔板数(USP)	拖尾因子	分离度(USP)
1	1.768	87746	100.000	16214	2553	1.179	--
总计		87746	100.000	16214			

SHIMADZU LabSolutions

SMF-4108

<样品信息>

色谱柱 : XB-C18(50*4.6mm,5μm） 流速: 1.0ml/min
柱 温 : 30℃ 波长: 225nm
数据文件名 : RC$SMF-4108 - 0-38/18-1455-2 - G01TD1p-CBZJ-2-rcqx-pH4.5jz-2.5mg-dz2-2.lcd
方法文件名 : RC$SMF-4108 - SMF-4108-RCQX-FX267.lcm
批处理文件名: RC$SMF-4108 - 20250818-RC-FX267.lcb
样品瓶号 : 3-27
进样体积 : 20 μl 版本号: 6.115
进样时间 : 2025/08/19 12:12:29 实验者: wangdan
处理时间（V2） : 2025/08/19 14:21:00 处理者: wangdan
仪器型号 : SHIMADZU LC-2050C(FX267)

<色谱图>

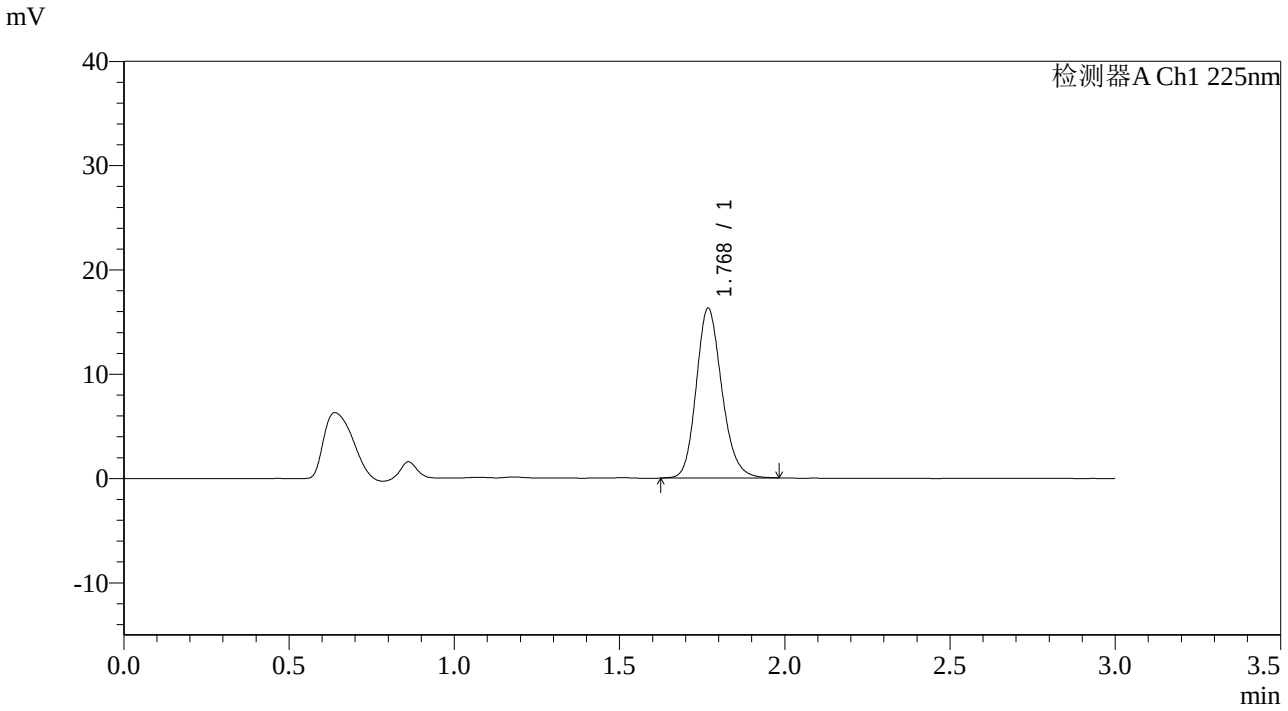

<峰表>

检测器A Ch1 225nm

峰号	保留时间	面积	面积%	高度	理论塔板数(USP)	拖尾因子	分离度(USP)
1	1.768	87673	100.000	16193	2552	1.177	--
总计		87673	100.000	16193			

SHIMADZU LabSolutions

SMF-4108

<样品信息>

色谱柱 : XB-C18(50*4.6mm,5μm） 流速: 1.0ml/min
柱 温 : 30℃ 波长: 225nm
数据文件名 : RC$SMF-4108 - 0-38/18-1250-2 - 2025070922p-zzp-rcqx-pH4.5jz-5mg-rj.lcd
方法文件名 : RC$SMF-4108 - SMF-4108-RCQX-FX267.lcm
批处理文件名: RC$SMF-4108 - 20250818-RC-FX267.lcb
样品瓶号 : 4-9
进样体积 : 20 μl 版本号: 6.115
进样时间 : 2025/08/18 23:15:14 实验者: wangdan
处理时间（V2） : 2025/08/19 14:21:02 处理者: wangdan
仪器型号 : SHIMADZU LC-2050C(FX267)

<色谱图>

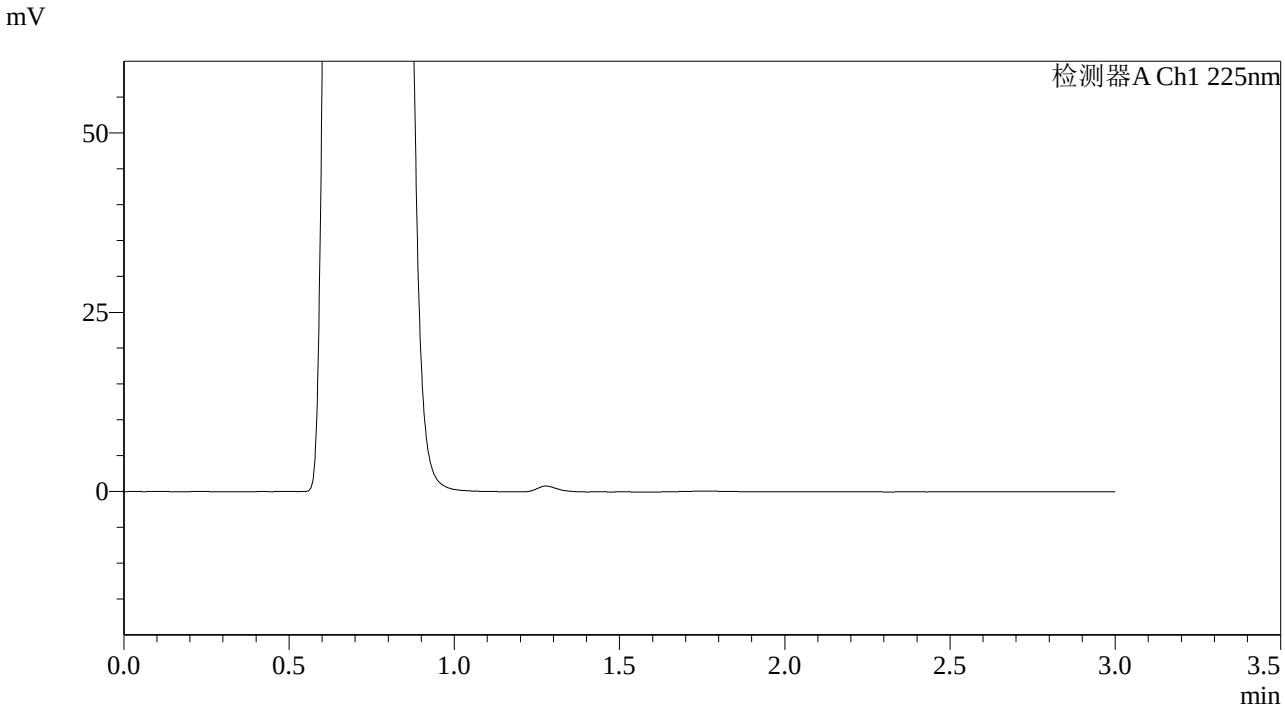

<峰表>

检测器A Ch1 225nm

峰号	保留时间	面积	面积%	高度	理论塔板数(USP)	拖尾因子	分离度(USP)
总计							

SHIMADZU LabSolutions

SMF-4108

<样品信息>

色谱柱 : XB-C18(50*4.6mm,5μm） 流速: 1.0ml/min
柱 温 : 30℃ 波长: 225nm
数据文件名 : RC$SMF-4108 - 0-38/18-1251-2 - 2025070922p-zzp-rcqx-pH4.5jz-5mg-dz1-1.lcd
方法文件名 : RC$SMF-4108 - SMF-4108-RCQX-FX267.lcm
批处理文件名: RC$SMF-4108 - 20250818-RC-FX267.lcb
样品瓶号 : 4-18
进样体积 : 20 μl 版本号: 6.115
进样时间 : 2025/08/18 23:18:39 实验者: wangdan
处理时间（V2） : 2025/08/19 14:21:05 处理者: wangdan
仪器型号 : SHIMADZU LC-2050C(FX267)

<色谱图>

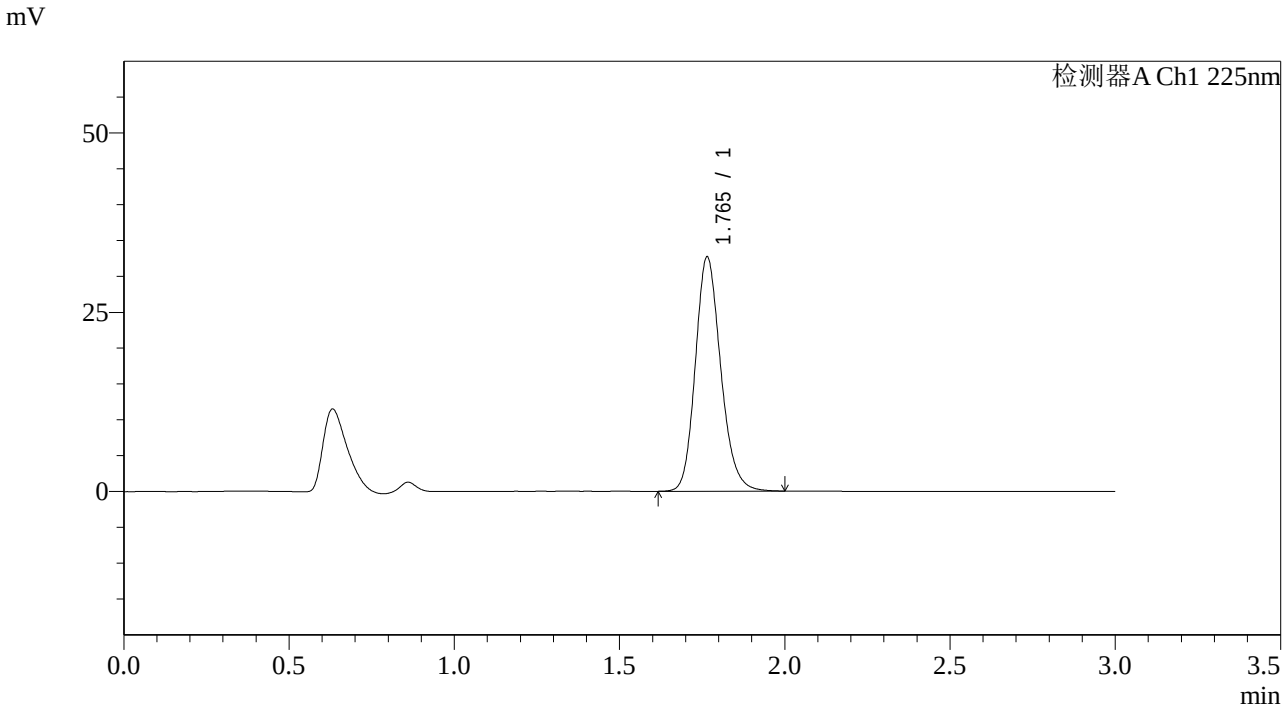

<峰表>

检测器A Ch1 225nm

峰号	保留时间	面积	面积%	高度	理论塔板数(USP)	拖尾因子	分离度(USP)
1	1.765	174892	100.000	32653	2575	1.178	--
总计		174892	100.000	32653			

SHIMADZU LabSolutions

SMF-4108

<样品信息>

色谱柱 : XB-C18(50*4.6mm,5μm） 流速: 1.0ml/min
柱 温 : 30℃ 波长: 225nm
数据文件名 : RC$SMF-4108 - 0-38/18-1252-2 - 2025070922p-zzp-rcqx-pH4.5jz-5mg-dz1-2.lcd
方法文件名 : RC$SMF-4108 - SMF-4108-RCQX-FX267.lcm
批处理文件名: RC$SMF-4108 - 20250818-RC-FX267.lcb
样品瓶号 : 4-18
进样体积 : 20 μl 版本号: 6.115
进样时间 : 2025/08/18 23:22:03 实验者: wangdan
处理时间（V2） : 2025/08/19 14:21:08 处理者: wangdan
仪器型号 : SHIMADZU LC-2050C(FX267)

<色谱图>

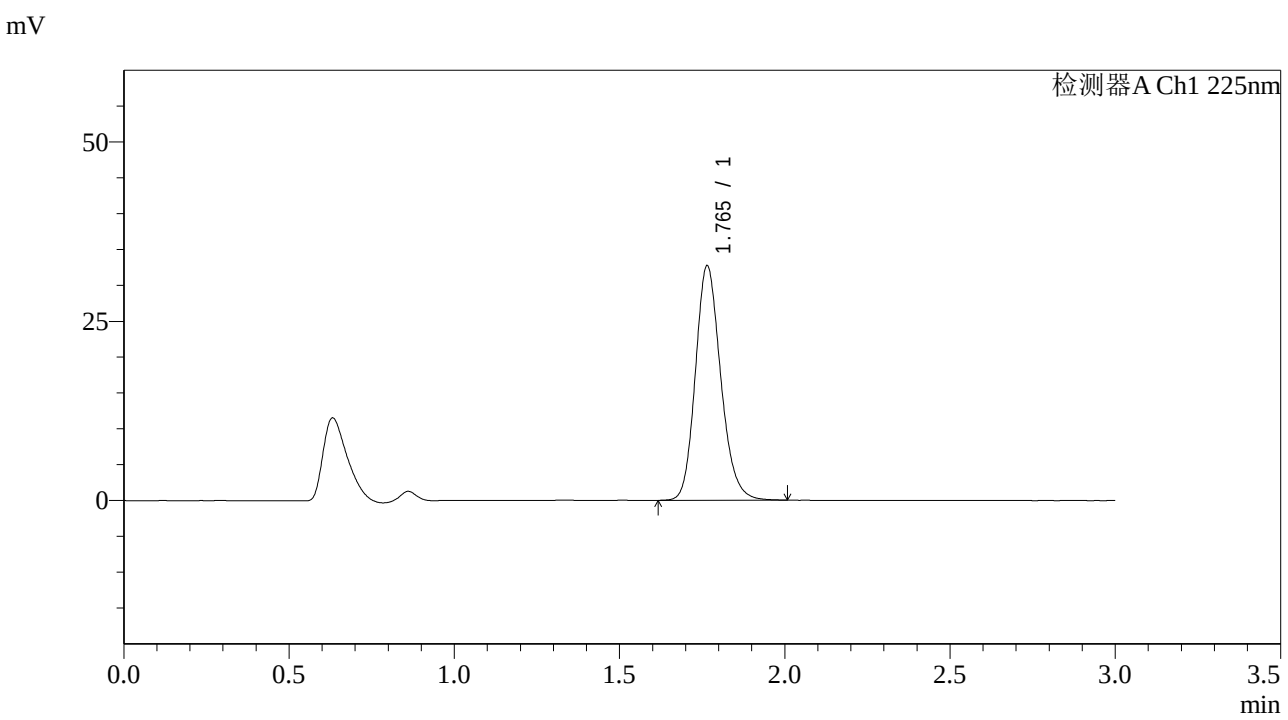

<峰表>

检测器A Ch1 225nm

峰号	保留时间	面积	面积%	高度	理论塔板数(USP)	拖尾因子	分离度(USP)
1	1.765	174974	100.000	32694	2582	1.178	--
总计		174974	100.000	32694			

SHIMADZU LabSolutions

SMF-4108

<样品信息>

色谱柱 : XB-C18(50*4.6mm,5μm） 流速: 1.0ml/min
柱 温 : 30℃ 波长: 225nm
数据文件名 : RC$SMF-4108 - 0-38/18-1253-2 - 2025070922p-zzp-rcqx-pH4.5jz-5mg-dz1-3.lcd
方法文件名 : RC$SMF-4108 - SMF-4108-RCQX-FX267.lcm
批处理文件名: RC$SMF-4108 - 20250818-RC-FX267.lcb
样品瓶号 : 4-18
进样体积 : 20 μl 版本号: 6.115
进样时间 : 2025/08/18 23:25:28 实验者: wangdan
处理时间（V2） : 2025/08/19 14:21:12 处理者: wangdan
仪器型号 : SHIMADZU LC-2050C(FX267)

<色谱图>

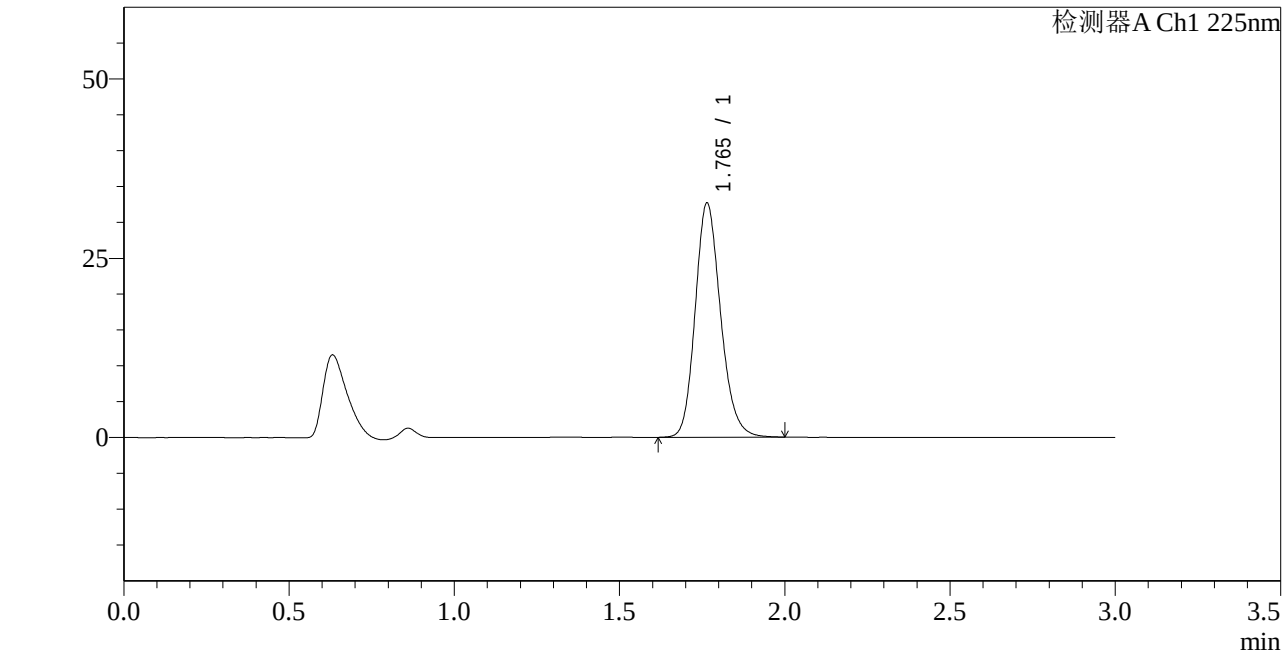

<峰表>

检测器A Ch1 225nm

峰号	保留时间	面积	面积%	高度	理论塔板数(USP)	拖尾因子	分离度(USP)
1	1.765	174838	100.000	32661	2575	1.177	--
总计		174838	100.000	32661			

SHIMADZU LabSolutions

SMF-4108

<样品信息>

色谱柱 : XB-C18(50*4.6mm,5μm） 流速: 1.0ml/min
柱 温 : 30℃ 波长: 225nm
数据文件名 : RC$SMF-4108 - 0-38/18-1254-2 - 2025070922p-zzp-rcqx-pH4.5jz-5mg-dz1-4.lcd
方法文件名 : RC$SMF-4108 - SMF-4108-RCQX-FX267.lcm
批处理文件名: RC$SMF-4108 - 20250818-RC-FX267.lcb
样品瓶号 : 4-18
进样体积 : 20 μl 版本号: 6.115
进样时间 : 2025/08/18 23:28:51 实验者: wangdan
处理时间（V2） : 2025/08/19 14:21:15 处理者: wangdan
仪器型号 : SHIMADZU LC-2050C(FX267)

<色谱图>

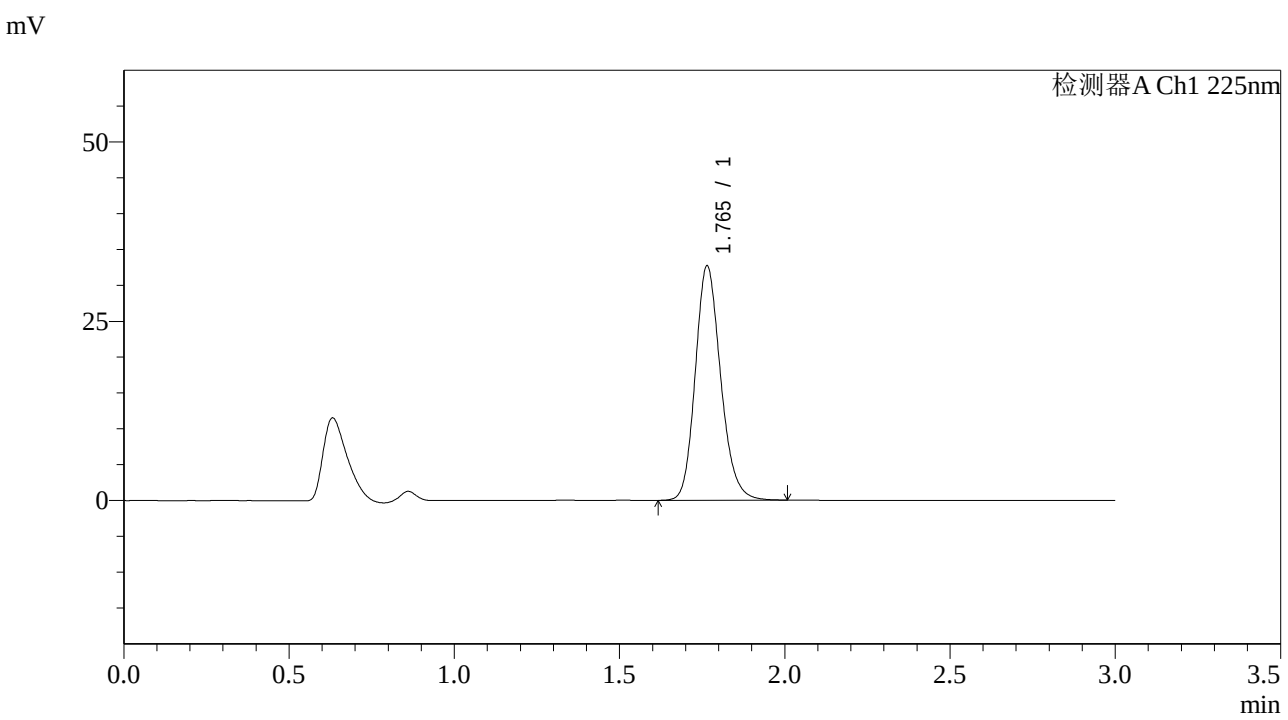

<峰表>

检测器A Ch1 225nm

峰号	保留时间	面积	面积%	高度	理论塔板数(USP)	拖尾因子	分离度(USP)
1	1.765	175003	100.000	32676	2576	1.177	--
总计		175003	100.000	32676			

SHIMADZU LabSolutions

SMF-4108

<样品信息>

色谱柱 : XB-C18(50*4.6mm,5μm） 流速: 1.0ml/min
柱 温 : 30℃ 波长: 225nm
数据文件名 : RC$SMF-4108 - 0-38/18-1255-2 - 2025070922p-zzp-rcqx-pH4.5jz-5mg-dz1-5.lcd
方法文件名 : RC$SMF-4108 - SMF-4108-RCQX-FX267.lcm
批处理文件名: RC$SMF-4108 - 20250818-RC-FX267.lcb
样品瓶号 : 4-18
进样体积 : 20 μl 版本号: 6.115
进样时间 : 2025/08/18 23:32:16 实验者: wangdan
处理时间（V2） : 2025/08/19 14:21:17 处理者: wangdan
仪器型号 : SHIMADZU LC-2050C(FX267)

<色谱图>

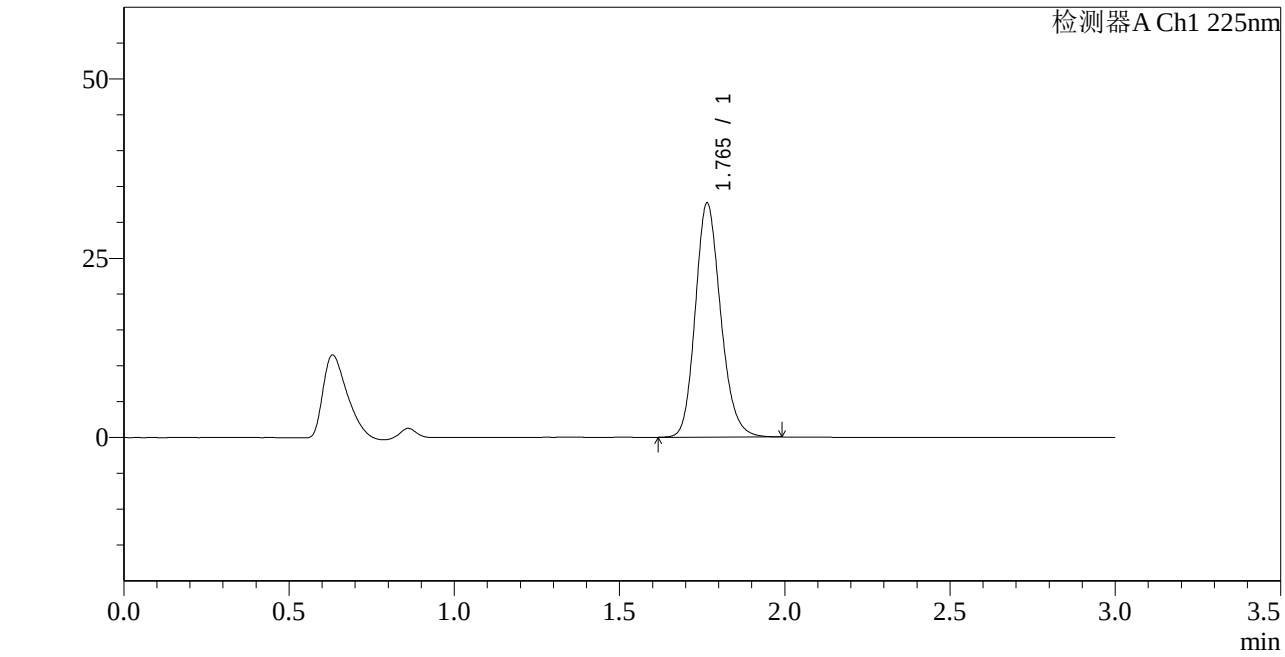

<峰表>

检测器A Ch1 225nm

峰号	保留时间	面积	面积%	高度	理论塔板数(USP)	拖尾因子	分离度(USP)
1	1.765	174579	100.000	32639	2576	1.176	--
总计		174579	100.000	32639			

SHIMADZU LabSolutions

SMF-4108

<样品信息>

色谱柱　　: XB-C18(50*4.6mm,5μm）　　流速: 1.0ml/min
柱 温　　: 30℃　　波长: 225nm
数据文件名 : RC$SMF-4108 - 0-38/18-1256-2 - 2025070922p-zzp-rcqx-pH4.5jz-5mg-5min-P1.lcd
方法文件名 : RC$SMF-4108 - SMF-4108-RCQX-FX267.lcm
批处理文件名: RC$SMF-4108 - 20250818-RC-FX267.lcb
样品瓶号　　: 4-1
进样体积　　: 20 μl　　版本号: 6.115
进样时间　　: 2025/08/18 23:35:39　　实验者: wangdan
处理时间（V2）: 2025/08/19 14:21:20　　处理者: wangdan
仪器型号　　: SHIMADZU LC-2050C(FX267)

<色谱图>

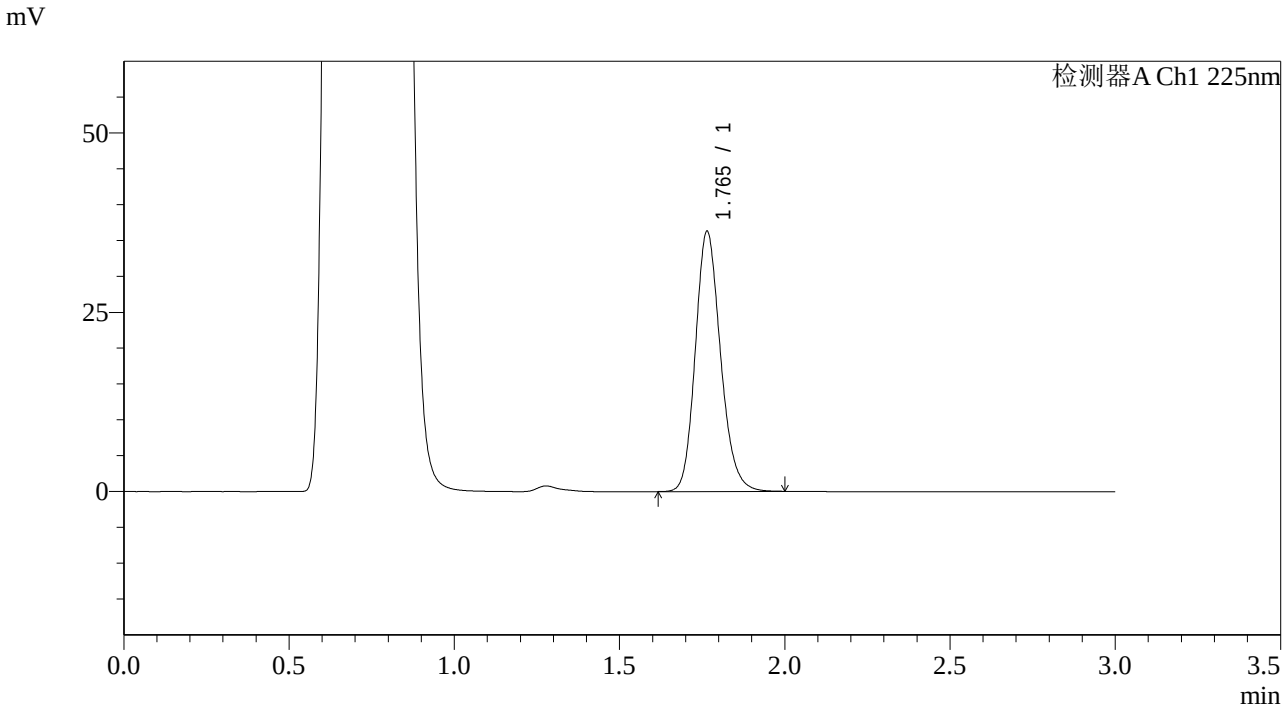

<峰表>

检测器A Ch1 225nm

峰号	保留时间	面积	面积%	高度	理论塔板数(USP)	拖尾因子	分离度(USP)
1	1.765	192599	100.000	36267	2611	1.173	--
总计		192599	100.000	36267			

SHIMADZU LabSolutions

SMF-4108

<样品信息>

色谱柱 : XB-C18(50*4.6mm,5μm） 流速: 1.0ml/min
柱 温 : 30℃ 波长: 225nm
数据文件名 : RC$SMF-4108 - 0-38/18-1257-2 - 2025070922p-zzp-rcqx-pH4.5jz-5mg-5min-P2.lcd
方法文件名 : RC$SMF-4108 - SMF-4108-RCQX-FX267.lcm
批处理文件名: RC$SMF-4108 - 20250818-RC-FX267.lcb
样品瓶号 : 4-10
进样体积 : 20 μl 版本号: 6.115
进样时间 : 2025/08/18 23:39:02 实验者: wangdan
处理时间（V2） : 2025/08/19 14:21:23 处理者: wangdan
仪器型号 : SHIMADZU LC-2050C(FX267)

<色谱图>

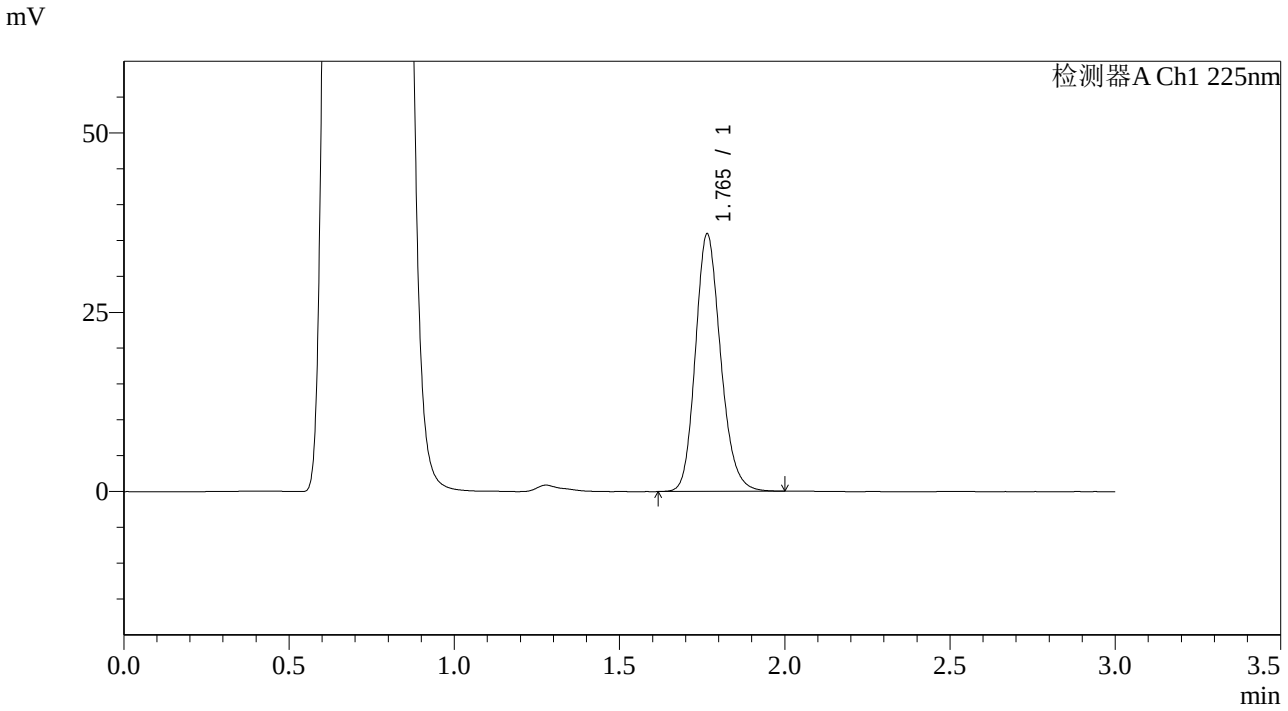

<峰表>

检测器A Ch1 225nm

峰号	保留时间	面积	面积%	高度	理论塔板数(USP)	拖尾因子	分离度(USP)
1	1.765	190782	100.000	35883	2614	1.176	--
总计		190782	100.000	35883			

SHIMADZU LabSolutions

SMF-4108

<样品信息>

色谱柱 : XB-C18(50*4.6mm,5μm） 流速: 1.0ml/min
柱 温 : 30℃ 波长: 225nm
数据文件名 : RC$SMF-4108 - 0-38/18-1258-2 - 2025070922p-zzp-rcqx-pH4.5jz-5mg-5min-P3.lcd
方法文件名 : RC$SMF-4108 - SMF-4108-RCQX-FX267.lcm
批处理文件名: RC$SMF-4108 - 20250818-RC-FX267.lcb
样品瓶号 : 4-19
进样体积 : 20 μl 版本号: 6.115
进样时间 : 2025/08/18 23:42:24 实验者: wangdan
处理时间（V2） : 2025/08/19 14:21:26 处理者: wangdan
仪器型号 : SHIMADZU LC-2050C(FX267)

<色谱图>

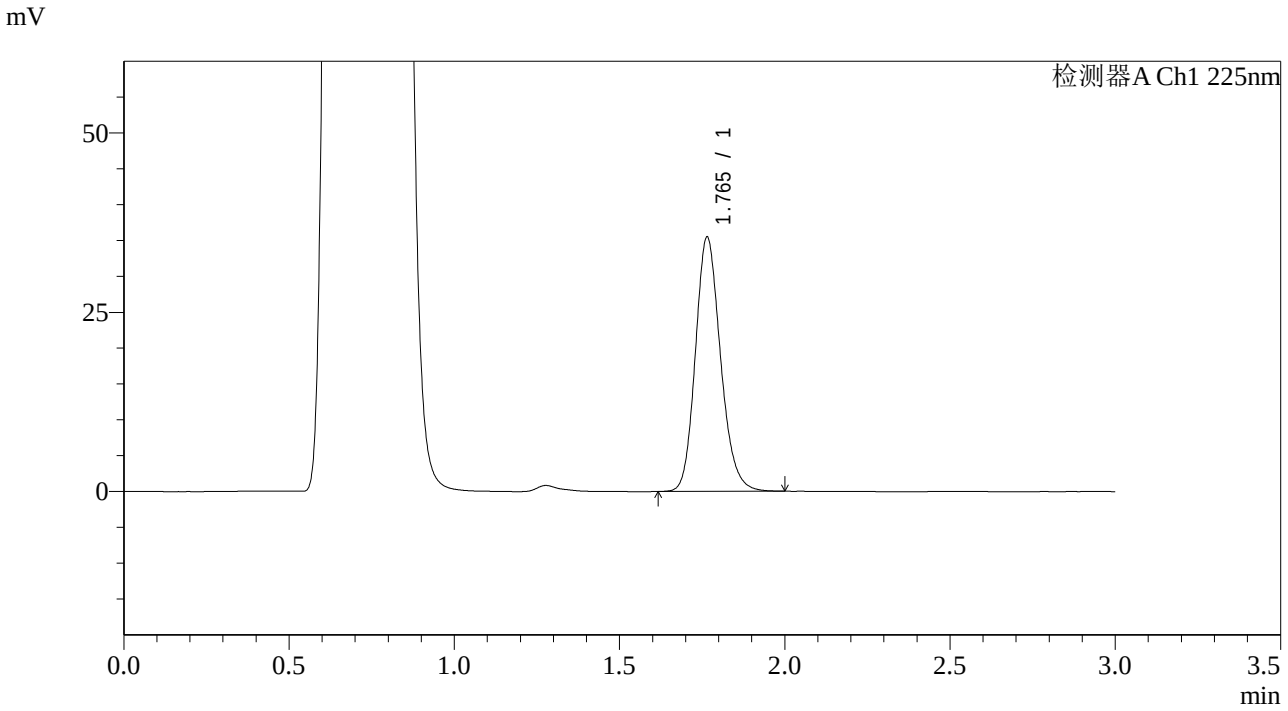

<峰表>

检测器A Ch1 225nm

峰号	保留时间	面积	面积%	高度	理论塔板数(USP)	拖尾因子	分离度(USP)
1	1.765	188238	100.000	35450	2617	1.174	--
总计		188238	100.000	35450			

SHIMADZU LabSolutions

SMF-4108

<样品信息>

色谱柱 : XB-C18(50*4.6mm,5μm） 流速: 1.0ml/min
柱 温 : 30℃ 波长: 225nm
数据文件名 : RC$SMF-4108 - 0-38/18-1259-2 - 2025070922p-zzp-rcqx-pH4.5jz-5mg-5min-P4.lcd
方法文件名 : RC$SMF-4108 - SMF-4108-RCQX-FX267.lcm
批处理文件名: RC$SMF-4108 - 20250818-RC-FX267.lcb
样品瓶号 : 4-28
进样体积 : 20 μl 版本号: 6.115
进样时间 : 2025/08/18 23:45:47 实验者: wangdan
处理时间（V2） : 2025/08/19 14:21:29 处理者: wangdan
仪器型号 : SHIMADZU LC-2050C(FX267)

<色谱图>

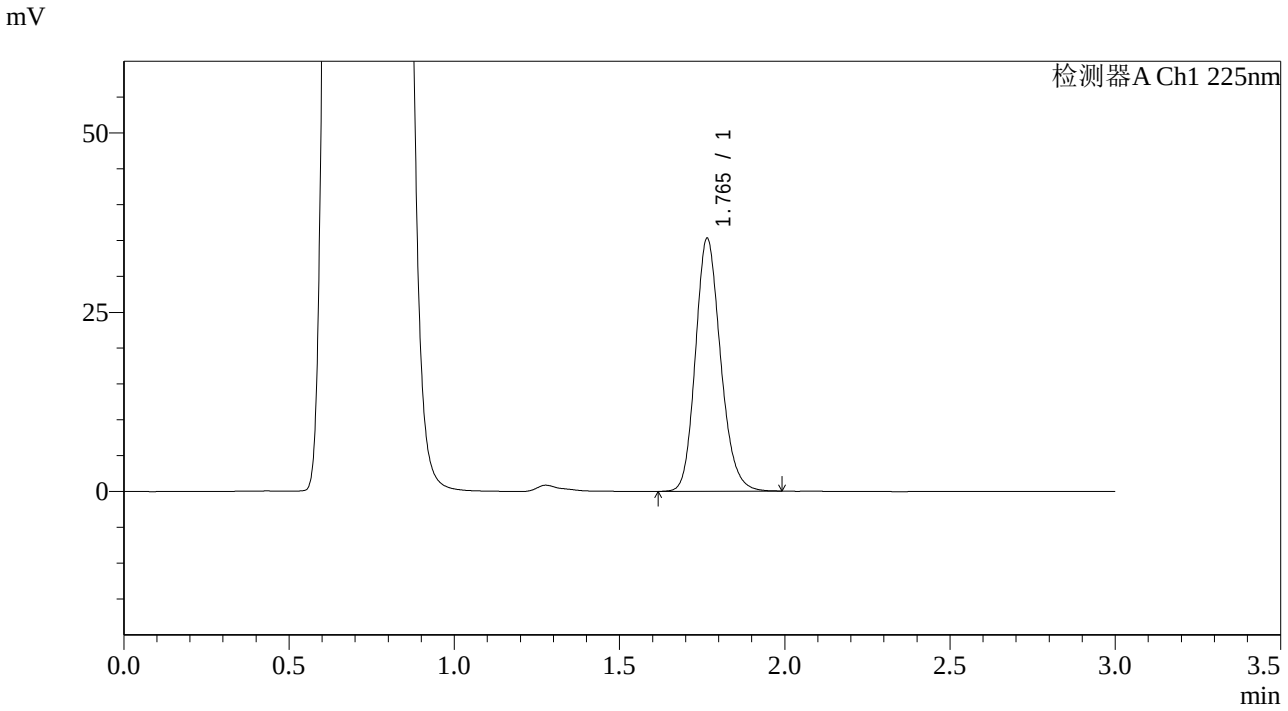

<峰表>

检测器A Ch1 225nm

峰号	保留时间	面积	面积%	高度	理论塔板数(USP)	拖尾因子	分离度(USP)
1	1.765	186912	100.000	35256	2623	1.174	--
总计		186912	100.000	35256			

SHIMADZU LabSolutions

SMF-4108

<样品信息>

色谱柱 : XB-C18(50*4.6mm,5μm） 流速: 1.0ml/min
柱 温 : 30℃ 波长: 225nm
数据文件名 : RC$SMF-4108 - 0-38/18-1260-2 - 2025070922p-zzp-rcqx-pH4.5jz-5mg-5min-P5.lcd
方法文件名 : RC$SMF-4108 - SMF-4108-RCQX-FX267.lcm
批处理文件名: RC$SMF-4108 - 20250818-RC-FX267.lcb
样品瓶号 : 4-37
进样体积 : 20 μl 版本号: 6.115
进样时间 : 2025/08/18 23:49:10 实验者: wangdan
处理时间（V2） : 2025/08/19 14:21:32 处理者: wangdan
仪器型号 : SHIMADZU LC-2050C(FX267)

<色谱图>

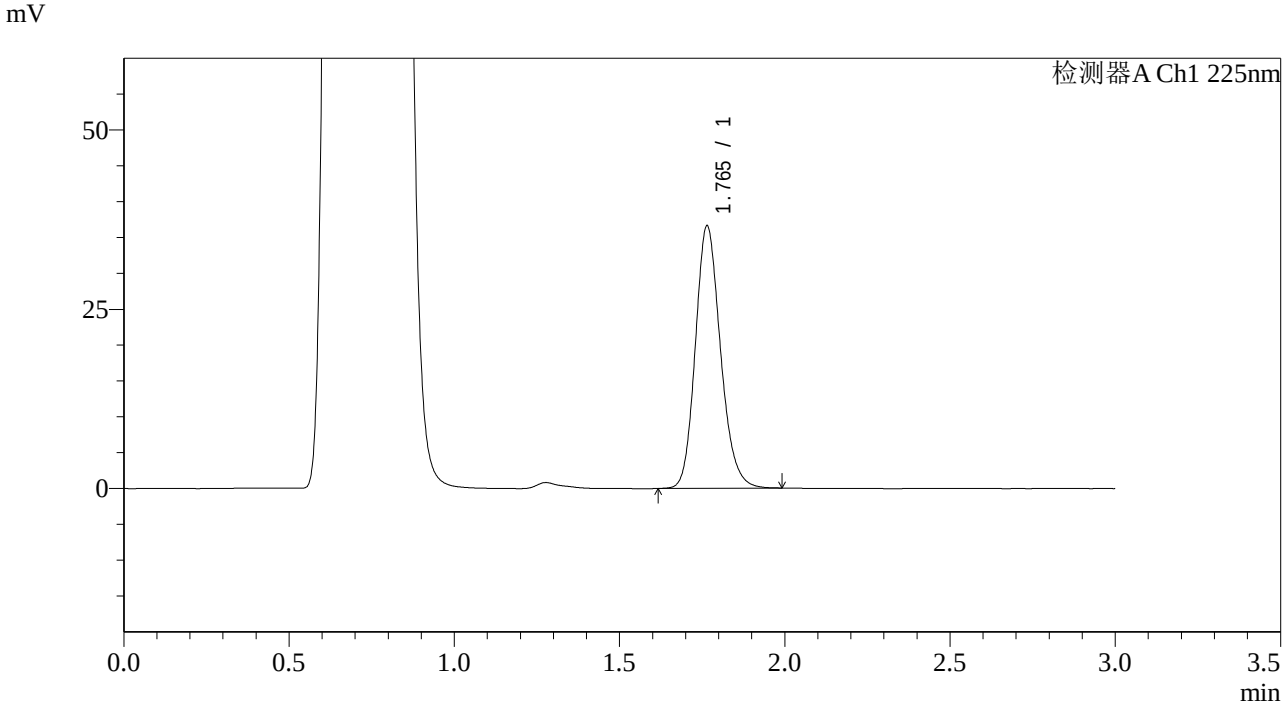

<峰表>

检测器A Ch1 225nm

峰号	保留时间	面积	面积%	高度	理论塔板数(USP)	拖尾因子	分离度(USP)
1	1.765	194104	100.000	36595	2618	1.174	--
总计		194104	100.000	36595			

SHIMADZU LabSolutions

SMF-4108

<样品信息>

色谱柱 : XB-C18(50*4.6mm,5μm） 流速: 1.0ml/min
柱 温 : 30℃ 波长: 225nm
数据文件名 : RC$SMF-4108 - 0-38/18-1261-2 - 2025070922p-zzp-rcqx-pH4.5jz-5mg-5min-P6.lcd
方法文件名 : RC$SMF-4108 - SMF-4108-RCQX-FX267.lcm
批处理文件名: RC$SMF-4108 - 20250818-RC-FX267.lcb
样品瓶号 : 4-46
进样体积 : 20 μl 版本号: 6.115
进样时间 : 2025/08/18 23:52:32 实验者: wangdan
处理时间（V2） : 2025/08/19 14:21:35 处理者: wangdan
仪器型号 : SHIMADZU LC-2050C(FX267)

<色谱图>

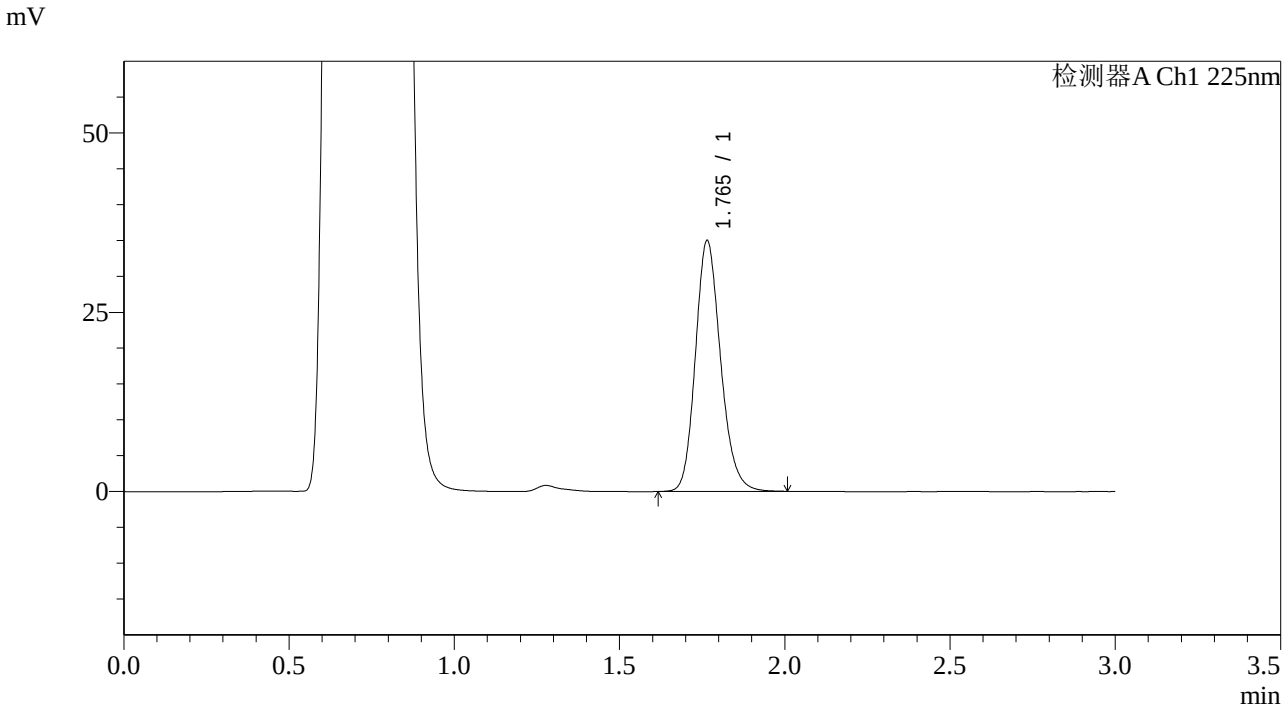

<峰表>

检测器A Ch1 225nm

峰号	保留时间	面积	面积%	高度	理论塔板数(USP)	拖尾因子	分离度(USP)
1	1.765	185847	100.000	34966	2620	1.178	--
总计		185847	100.000	34966			

SHIMADZU LabSolutions

SMF-4108

<样品信息>

色谱柱 : XB-C18(50*4.6mm,5μm） 流速: 1.0ml/min
柱 温 : 30℃ 波长: 225nm
数据文件名 : RC$SMF-4108 - 0-38/18-1262-2 - 2025070922p-zzp-rcqx-pH4.5jz-5mg-10min-P1.lcd
方法文件名 : RC$SMF-4108 - SMF-4108-RCQX-FX267.lcm
批处理文件名: RC$SMF-4108 - 20250818-RC-FX267.lcb
样品瓶号 : 4-2
进样体积 : 20 μl 版本号: 6.115
进样时间 : 2025/08/18 23:55:56 实验者: wangdan
处理时间（V2） : 2025/08/19 14:21:38 处理者: wangdan
仪器型号 : SHIMADZU LC-2050C(FX267)

<色谱图>

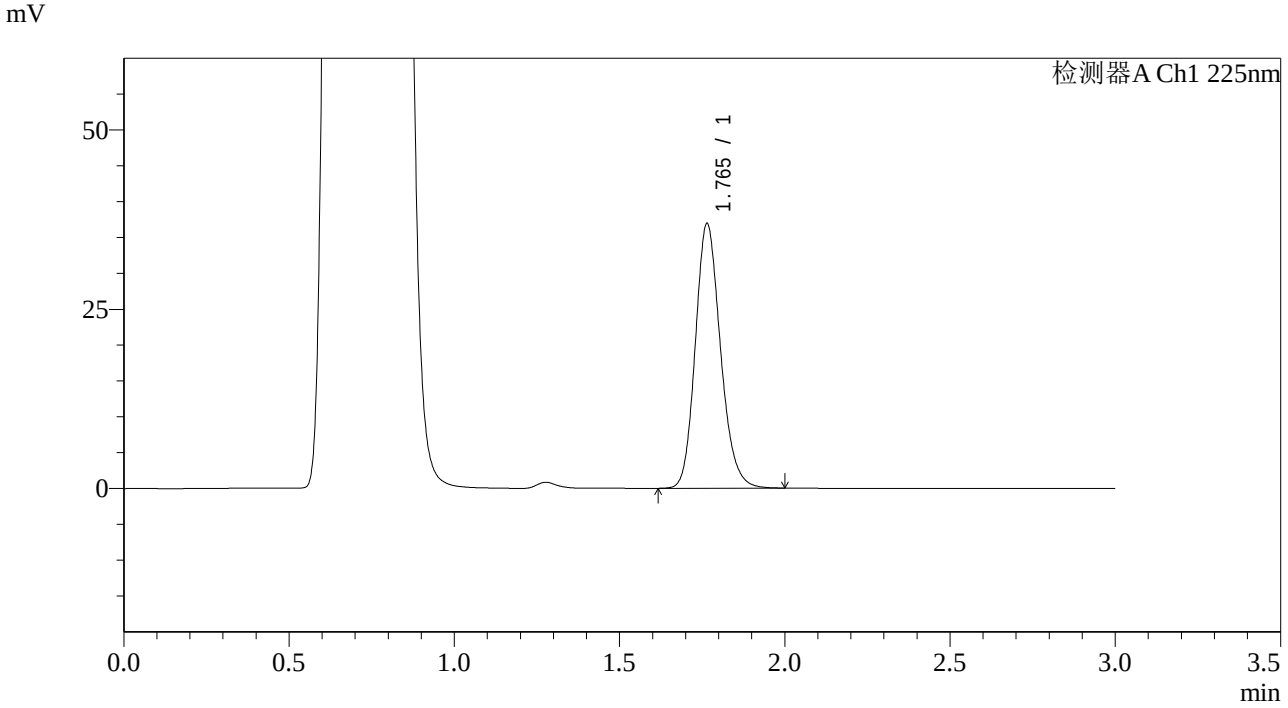

<峰表>

检测器A Ch1 225nm

峰号	保留时间	面积	面积%	高度	理论塔板数(USP)	拖尾因子	分离度(USP)
1	1.765	195867	100.000	36907	2612	1.175	--
总计		195867	100.000	36907			

SHIMADZU LabSolutions

SMF-4108

<样品信息>

色谱柱 : XB-C18(50*4.6mm,5μm） 流速: 1.0ml/min
柱 温 : 30℃ 波长: 225nm
数据文件名 : RC$SMF-4108 - 0-38/18-1263-2 - 2025070922p-zzp-rcqx-pH4.5jz-5mg-10min-P2.lcd
方法文件名 : RC$SMF-4108 - SMF-4108-RCQX-FX267.lcm
批处理文件名: RC$SMF-4108 - 20250818-RC-FX267.lcb
样品瓶号 : 4-11
进样体积 : 20 μl 版本号: 6.115
进样时间 : 2025/08/18 23:59:19 实验者: wangdan
处理时间（V2） : 2025/08/19 14:21:41 处理者: wangdan
仪器型号 : SHIMADZU LC-2050C(FX267)

<色谱图>

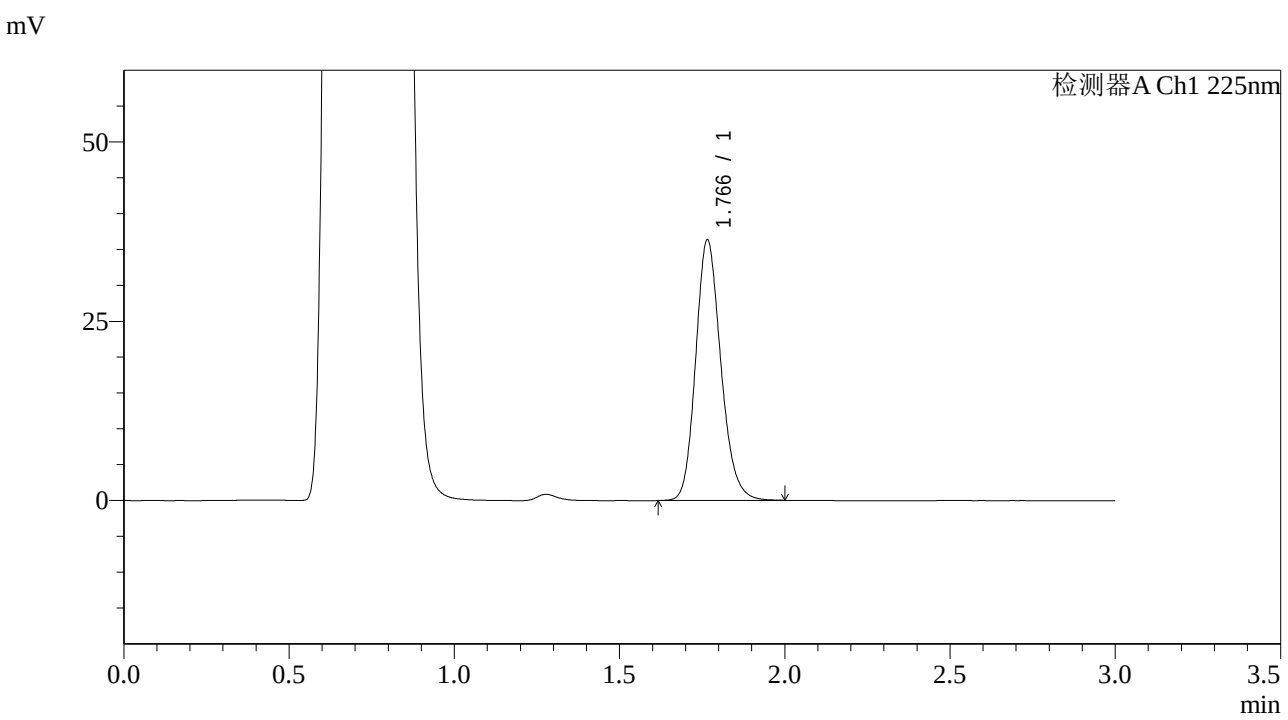

<峰表>

检测器A Ch1 225nm

峰号	保留时间	面积	面积%	高度	理论塔板数(USP)	拖尾因子	分离度(USP)
1	1.766	192656	100.000	36269	2623	1.175	--
总计		192656	100.000	36269			

SHIMADZU LabSolutions

SMF-4108

<样品信息>

色谱柱 : XB-C18(50*4.6mm,5μm） 流速: 1.0ml/min
柱 温 : 30℃ 波长: 225nm
数据文件名 : RC$SMF-4108 - 0-38/18-1264-2 - 2025070922p-zzp-rcqx-pH4.5jz-5mg-10min-P3.lcd
方法文件名 : RC$SMF-4108 - SMF-4108-RCQX-FX267.lcm
批处理文件名: RC$SMF-4108 - 20250818-RC-FX267.lcb
样品瓶号 : 4-20
进样体积 : 20 μl 版本号: 6.115
进样时间 : 2025/08/19 00:02:41 实验者: wangdan
处理时间（V2） : 2025/08/19 14:21:44 处理者: wangdan
仪器型号 : SHIMADZU LC-2050C(FX267)

<色谱图>

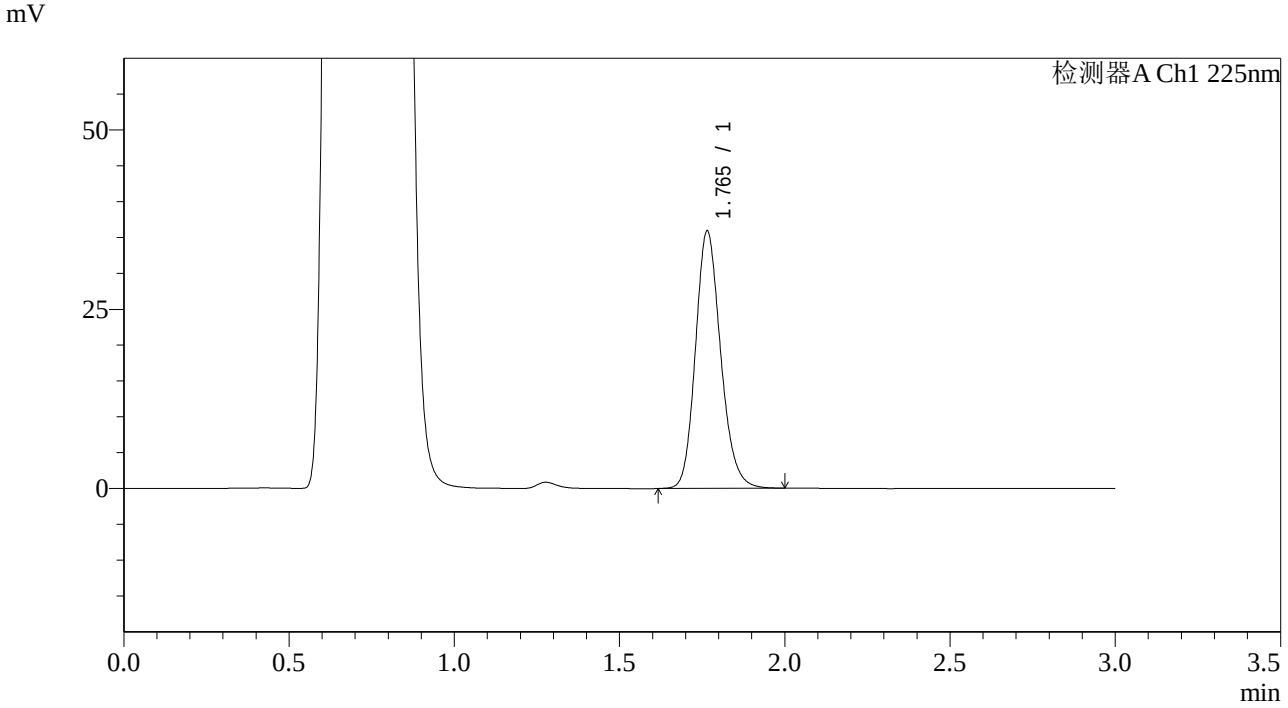

<峰表>

检测器A Ch1 225nm

峰号	保留时间	面积	面积%	高度	理论塔板数(USP)	拖尾因子	分离度(USP)
1	1.765	190388	100.000	35864	2622	1.173	--
总计		190388	100.000	35864			

SHIMADZU LabSolutions

SMF-4108

<样品信息>

色谱柱　　: XB-C18(50*4.6mm,5μm）　　流速: 1.0ml/min
柱 温　　: 30℃　　波长: 225nm
数据文件名 : RC$SMF-4108 - 0-38/18-1265-2 - 2025070922p-zzp-rcqx-pH4.5jz-5mg-10min-P4.lcd
方法文件名 : RC$SMF-4108 - SMF-4108-RCQX-FX267.lcm
批处理文件名: RC$SMF-4108 - 20250818-RC-FX267.lcb
样品瓶号　　: 4-29
进样体积　　: 20 μl　　版本号: 6.115
进样时间　　: 2025/08/19 00:06:04　　实验者: wangdan
处理时间（V2）: 2025/08/19 14:21:47　　处理者: wangdan
仪器型号　　: SHIMADZU LC-2050C(FX267)

<色谱图>

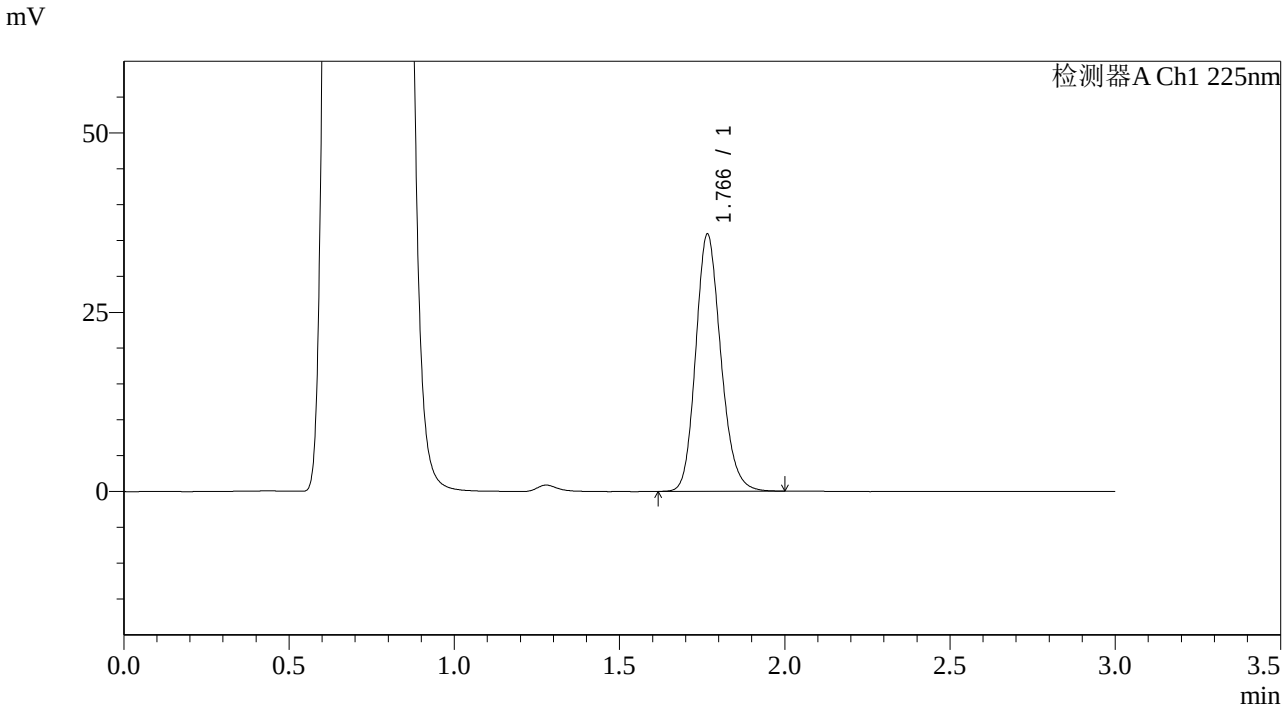

<峰表>

检测器A Ch1 225nm

峰号	保留时间	面积	面积%	高度	理论塔板数(USP)	拖尾因子	分离度(USP)
1	1.766	190077	100.000	35783	2620	1.173	--
总计		190077	100.000	35783			

SHIMADZU LabSolutions

SMF-4108

<样品信息>

色谱柱 : XB-C18(50*4.6mm,5μm） 流速: 1.0ml/min
柱 温 : 30℃ 波长: 225nm
数据文件名 : RC$SMF-4108 - 0-38/18-1266-2 - 2025070922p-zzp-rcqx-pH4.5jz-5mg-10min-P5.lcd
方法文件名 : RC$SMF-4108 - SMF-4108-RCQX-FX267.lcm
批处理文件名: RC$SMF-4108 - 20250818-RC-FX267.lcb
样品瓶号 : 4-38
进样体积 : 20 μl 版本号: 6.115
进样时间 : 2025/08/19 00:09:28 实验者: wangdan
处理时间（V2） : 2025/08/19 14:21:50 处理者: wangdan
仪器型号 : SHIMADZU LC-2050C(FX267)

<色谱图>

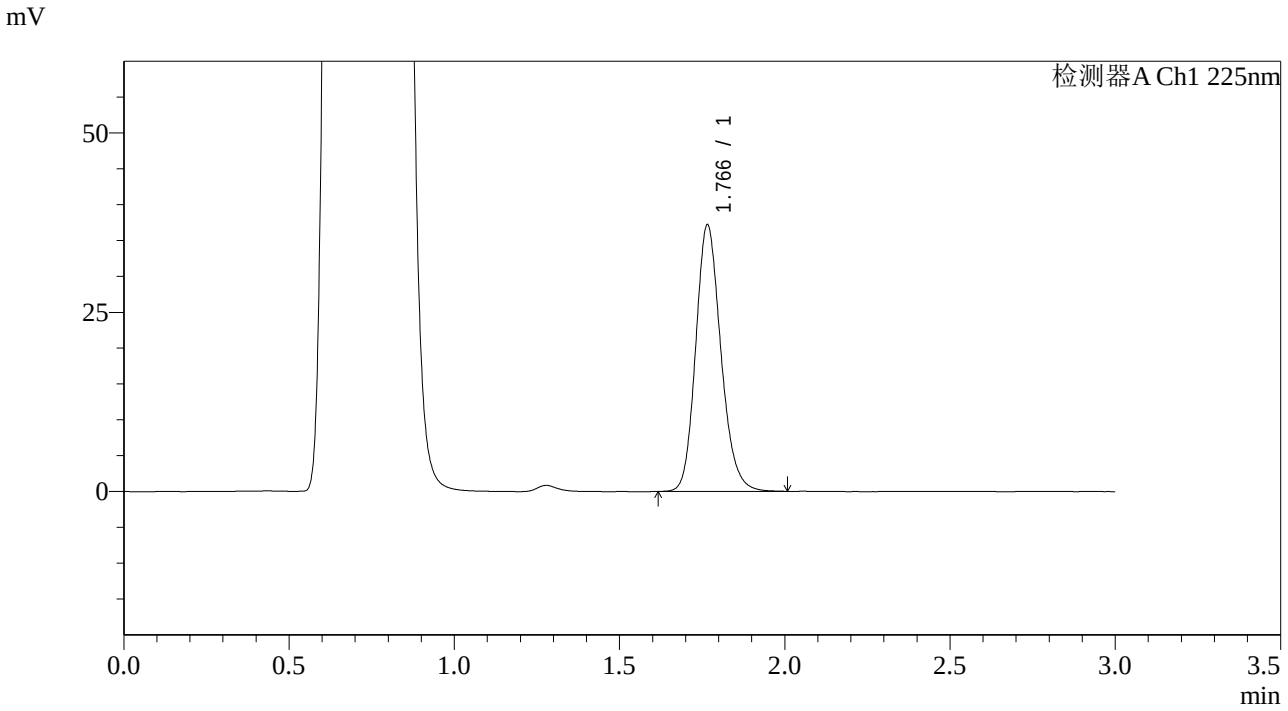

<峰表>

检测器A Ch1 225nm

峰号	保留时间	面积	面积%	高度	理论塔板数(USP)	拖尾因子	分离度(USP)
1	1.766	197456	100.000	37093	2616	1.175	--
总计		197456	100.000	37093			

SHIMADZU LabSolutions

SMF-4108

<样品信息>

色谱柱 : XB-C18(50*4.6mm,5μm） 流速: 1.0ml/min
柱 温 : 30℃ 波长: 225nm
数据文件名 : RC$SMF-4108 - 0-38/18-1267-2 - 2025070922p-zzp-rcqx-pH4.5jz-5mg-10min-P6.lcd
方法文件名 : RC$SMF-4108 - SMF-4108-RCQX-FX267.lcm
批处理文件名: RC$SMF-4108 - 20250818-RC-FX267.lcb
样品瓶号 : 4-47
进样体积 : 20 μl 版本号: 6.115
进样时间 : 2025/08/19 00:12:51 实验者: wangdan
处理时间（V2） : 2025/08/19 14:21:53 处理者: wangdan
仪器型号 : SHIMADZU LC-2050C(FX267)

<色谱图>

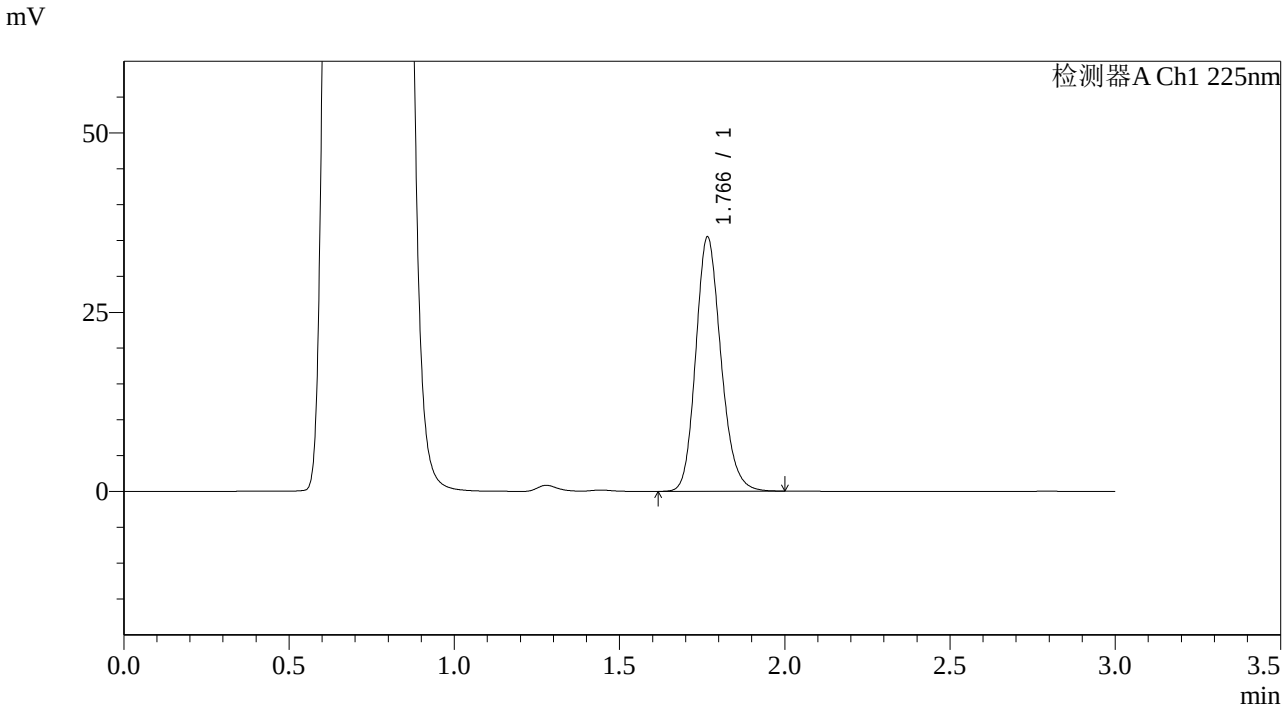

<峰表>

检测器A Ch1 225nm

峰号	保留时间	面积	面积%	高度	理论塔板数(USP)	拖尾因子	分离度(USP)
1	1.766	188252	100.000	35370	2617	1.174	--
总计		188252	100.000	35370			

SHIMADZU LabSolutions

SMF-4108

<样品信息>

色谱柱 : XB-C18(50*4.6mm,5μm） 流速: 1.0ml/min
柱 温 : 30℃ 波长: 225nm
数据文件名 : RC$SMF-4108 - 0-38/18-1268-2 - 2025070922p-zzp-rcqx-pH4.5jz-5mg-15min-P1.lcd
方法文件名 : RC$SMF-4108 - SMF-4108-RCQX-FX267.lcm
批处理文件名: RC$SMF-4108 - 20250818-RC-FX267.lcb
样品瓶号 : 4-3
进样体积 : 20 μl 版本号: 6.115
进样时间 : 2025/08/19 00:16:14 实验者: wangdan
处理时间（V2） : 2025/08/19 14:21:56 处理者: wangdan
仪器型号 : SHIMADZU LC-2050C(FX267)

<色谱图>

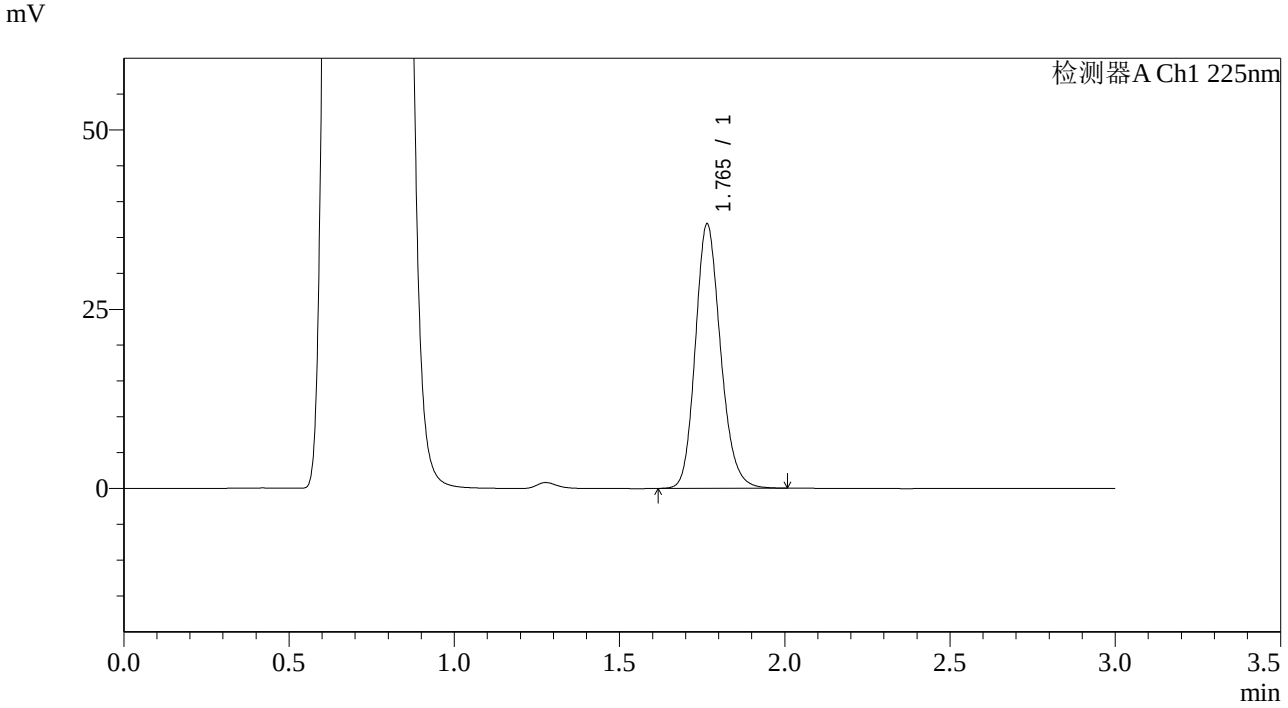

<峰表>

检测器A Ch1 225nm

峰号	保留时间	面积	面积%	高度	理论塔板数(USP)	拖尾因子	分离度(USP)
1	1.765	195799	100.000	36854	2616	1.173	--
总计		195799	100.000	36854			

SHIMADZU LabSolutions

SMF-4108

<样品信息>

色谱柱 : XB-C18(50*4.6mm,5μm） 流速: 1.0ml/min
柱 温 : 30℃ 波长: 225nm
数据文件名 : RC$SMF-4108 - 0-38/18-1269-2 - 2025070922p-zzp-rcqx-pH4.5jz-5mg-15min-P2.lcd
方法文件名 : RC$SMF-4108 - SMF-4108-RCQX-FX267.lcm
批处理文件名: RC$SMF-4108 - 20250818-RC-FX267.lcb
样品瓶号 : 4-12
进样体积 : 20 μl 版本号: 6.115
进样时间 : 2025/08/19 00:19:36 实验者: wangdan
处理时间（V2） : 2025/08/19 14:21:59 处理者: wangdan
仪器型号 : SHIMADZU LC-2050C(FX267)

<色谱图>

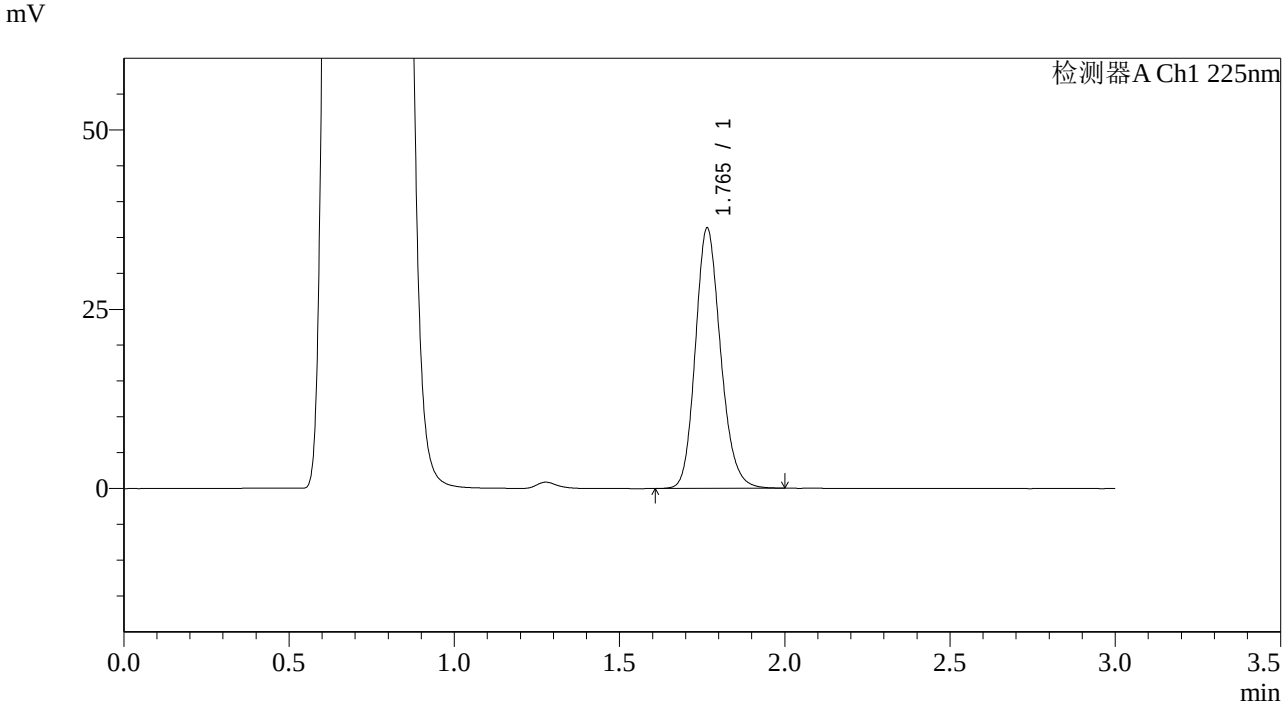

<峰表>

检测器A Ch1 225nm

峰号	保留时间	面积	面积%	高度	理论塔板数(USP)	拖尾因子	分离度(USP)
1	1.765	192596	100.000	36293	2620	1.172	--
总计		192596	100.000	36293			

SHIMADZU LabSolutions

SMF-4108

<样品信息>

色谱柱 : XB-C18(50*4.6mm,5μm） 流速: 1.0ml/min
柱 温 : 30℃ 波长: 225nm
数据文件名 : RC$SMF-4108 - 0-38/18-1270-2 - 2025070922p-zzp-rcqx-pH4.5jz-5mg-15min-P3.lcd
方法文件名 : RC$SMF-4108 - SMF-4108-RCQX-FX267.lcm
批处理文件名: RC$SMF-4108 - 20250818-RC-FX267.lcb
样品瓶号 : 4-21
进样体积 : 20 μl 版本号: 6.115
进样时间 : 2025/08/19 00:22:59 实验者: wangdan
处理时间（V2） : 2025/08/19 14:22:01 处理者: wangdan
仪器型号 : SHIMADZU LC-2050C(FX267)

<色谱图>

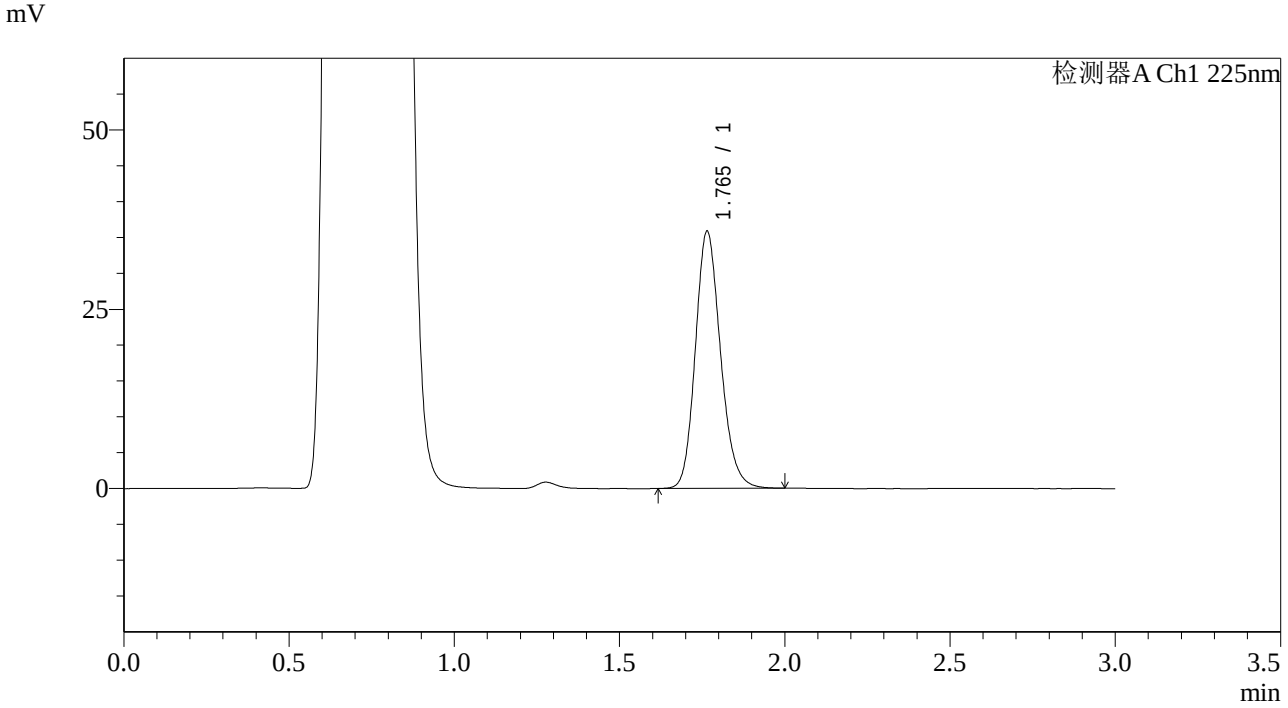

<峰表>

检测器A Ch1 225nm

峰号	保留时间	面积	面积%	高度	理论塔板数(USP)	拖尾因子	分离度(USP)
1	1.765	190121	100.000	35834	2619	1.172	--
总计		190121	100.000	35834			

SHIMADZU LabSolutions

SMF-4108

<样品信息>

色谱柱 : XB-C18(50*4.6mm,5μm） 流速: 1.0ml/min
柱 温 : 30℃ 波长: 225nm
数据文件名 : RC$SMF-4108 - 0-38/18-1271-2 - 2025070922p-zzp-rcqx-pH4.5jz-5mg-15min-P4.lcd
方法文件名 : RC$SMF-4108 - SMF-4108-RCQX-FX267.lcm
批处理文件名: RC$SMF-4108 - 20250818-RC-FX267.lcb
样品瓶号 : 4-30
进样体积 : 20 μl 版本号: 6.115
进样时间 : 2025/08/19 00:26:22 实验者: wangdan
处理时间（V2） : 2025/08/19 14:22:04 处理者: wangdan
仪器型号 : SHIMADZU LC-2050C(FX267)

<色谱图>

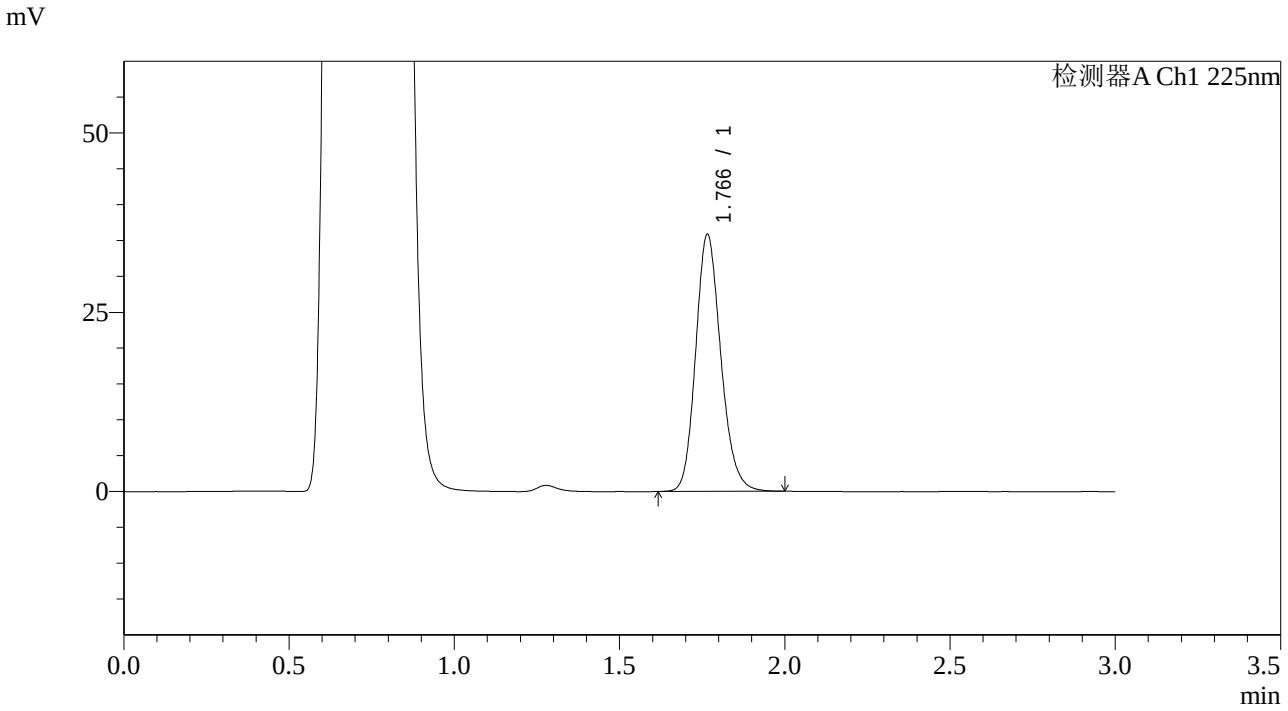

<峰表>

检测器A Ch1 225nm

峰号	保留时间	面积	面积%	高度	理论塔板数(USP)	拖尾因子	分离度(USP)
1	1.766	190078	100.000	35777	2621	1.173	--
总计		190078	100.000	35777			

SHIMADZU LabSolutions

SMF-4108

<样品信息>

色谱柱 : XB-C18(50*4.6mm,5μm） 流速: 1.0ml/min
柱 温 : 30℃ 波长: 225nm
数据文件名 : RC$SMF-4108 - 0-38/18-1272-2 - 2025070922p-zzp-rcqx-pH4.5jz-5mg-15min-P5.lcd
方法文件名 : RC$SMF-4108 - SMF-4108-RCQX-FX267.lcm
批处理文件名: RC$SMF-4108 - 20250818-RC-FX267.lcb
样品瓶号 : 4-39
进样体积 : 20 μl 版本号: 6.115
进样时间 : 2025/08/19 00:29:44 实验者: wangdan
处理时间（V2） : 2025/08/19 14:22:07 处理者: wangdan
仪器型号 : SHIMADZU LC-2050C(FX267)

<色谱图>

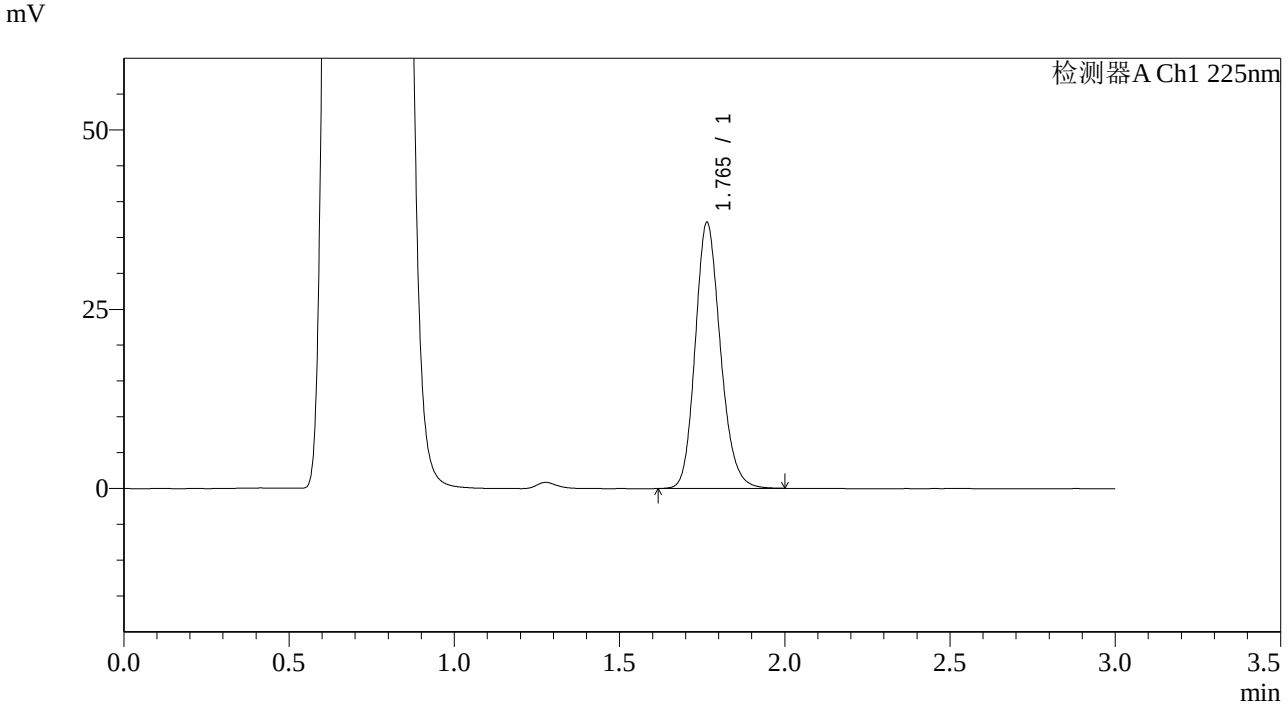

<峰表>

检测器A Ch1 225nm

峰号	保留时间	面积	面积%	高度	理论塔板数(USP)	拖尾因子	分离度(USP)
1	1.765	196897	100.000	37102	2615	1.172	--
总计		196897	100.000	37102			

SHIMADZU LabSolutions

SMF-4108

<样品信息>

色谱柱　　: XB-C18(50*4.6mm,5μm）　　流速: 1.0ml/min
柱 温　　: 30℃　　波长: 225nm
数据文件名 : RC$SMF-4108 - 0-38/18-1273-2 - 2025070922p-zzp-rcqx-pH4.5jz-5mg-15min-P6.lcd
方法文件名 : RC$SMF-4108 - SMF-4108-RCQX-FX267.lcm
批处理文件名: RC$SMF-4108 - 20250818-RC-FX267.lcb
样品瓶号　　: 4-48
进样体积　　: 20 μl　　版本号: 6.115
进样时间　　: 2025/08/19 00:33:08　　实验者: wangdan
处理时间（V2）: 2025/08/19 14:22:10　　处理者: wangdan
仪器型号　　: SHIMADZU LC-2050C(FX267)

<色谱图>

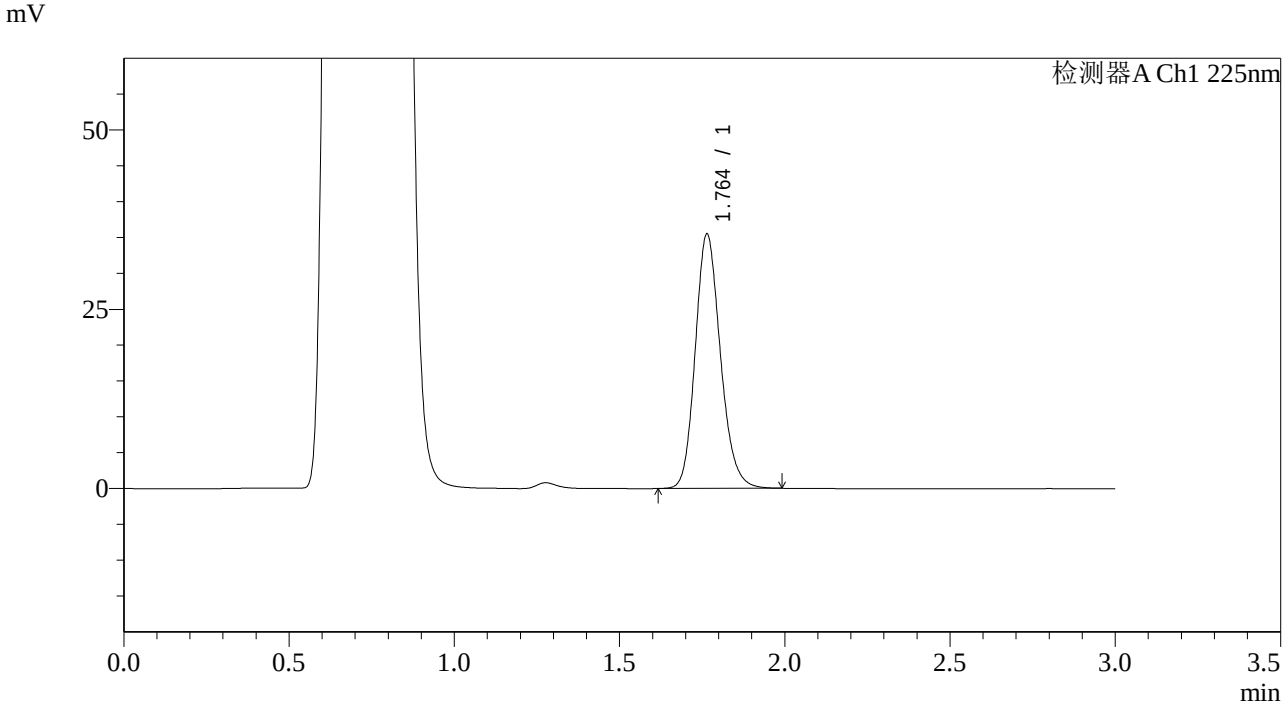

<峰表>

检测器A Ch1 225nm

峰号	保留时间	面积	面积%	高度	理论塔板数(USP)	拖尾因子	分离度(USP)
1	1.764	188112	100.000	35470	2614	1.172	--
总计		188112	100.000	35470			

SHIMADZU LabSolutions

SMF-4108

<样品信息>

色谱柱 : XB-C18(50*4.6mm,5μm） 流速: 1.0ml/min
柱 温 : 30℃ 波长: 225nm
数据文件名 : RC$SMF-4108 - 0-38/18-1274-2 - 2025070922p-zzp-rcqx-pH4.5jz-5mg-20min-P1.lcd
方法文件名 : RC$SMF-4108 - SMF-4108-RCQX-FX267.lcm
批处理文件名: RC$SMF-4108 - 20250818-RC-FX267.lcb
样品瓶号 : 4-4
进样体积 : 20 μl 版本号: 6.115
进样时间 : 2025/08/19 00:36:32 实验者: wangdan
处理时间（V2） : 2025/08/19 14:22:13 处理者: wangdan
仪器型号 : SHIMADZU LC-2050C(FX267)

<色谱图>

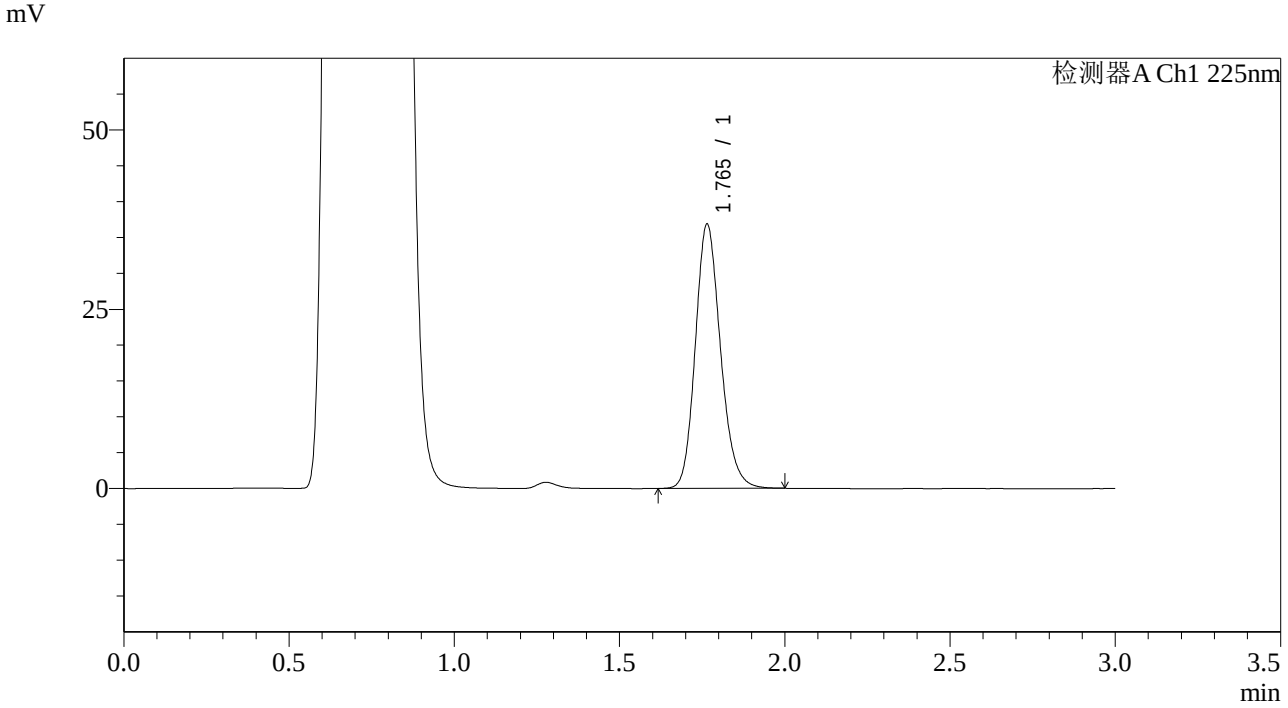

<峰表>

检测器A Ch1 225nm

峰号	保留时间	面积	面积%	高度	理论塔板数(USP)	拖尾因子	分离度(USP)
1	1.765	195406	100.000	36834	2618	1.173	--
总计		195406	100.000	36834			

SHIMADZU LabSolutions

SMF-4108

<样品信息>

色谱柱 : XB-C18(50*4.6mm,5μm） 流速: 1.0ml/min
柱 温 : 30℃ 波长: 225nm
数据文件名 : RC$SMF-4108 - 0-38/18-1275-2 - 2025070922p-zzp-rcqx-pH4.5jz-5mg-20min-P2.lcd
方法文件名 : RC$SMF-4108 - SMF-4108-RCQX-FX267.lcm
批处理文件名: RC$SMF-4108 - 20250818-RC-FX267.lcb
样品瓶号 : 4-13
进样体积 : 20 μl 版本号: 6.115
进样时间 : 2025/08/19 00:39:55 实验者: wangdan
处理时间（V2） : 2025/08/19 14:22:16 处理者: wangdan
仪器型号 : SHIMADZU LC-2050C(FX267)

<色谱图>

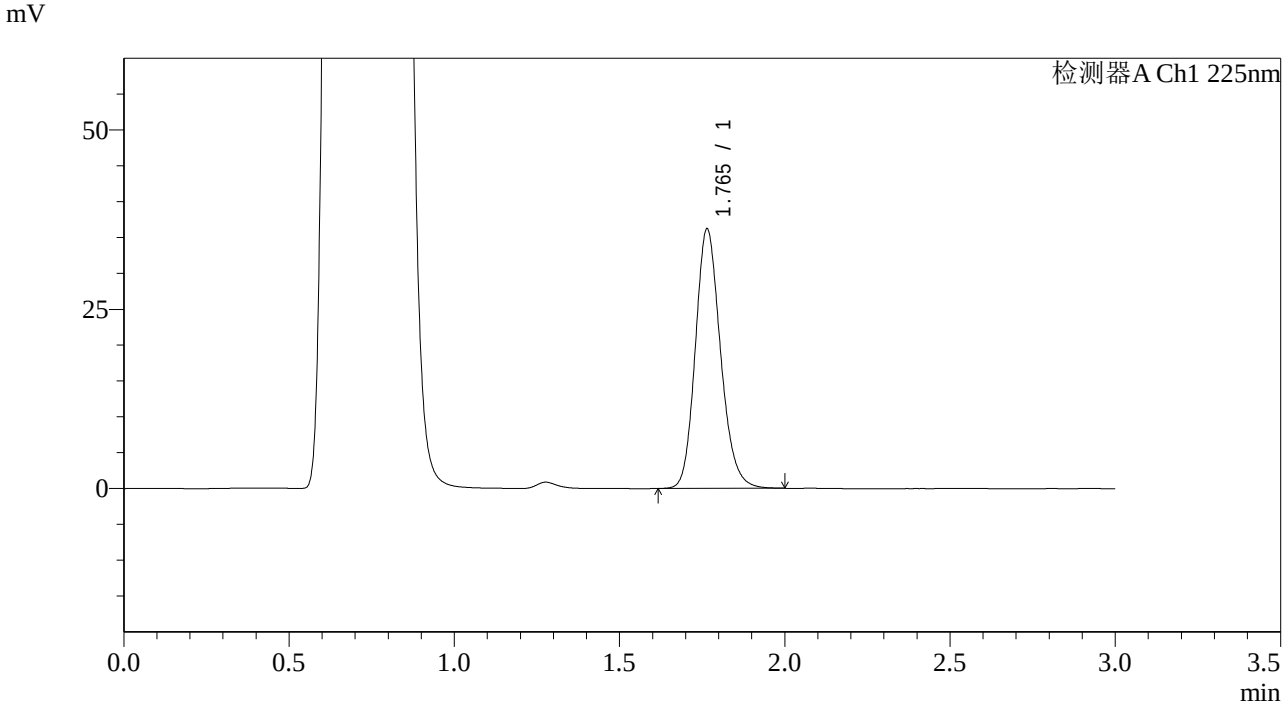

<峰表>

检测器A Ch1 225nm

峰号	保留时间	面积	面积%	高度	理论塔板数(USP)	拖尾因子	分离度(USP)
1	1.765	191963	100.000	36175	2615	1.173	--
总计		191963	100.000	36175			

SHIMADZU LabSolutions

SMF-4108

<样品信息>

色谱柱 : XB-C18(50*4.6mm,5μm） 流速: 1.0ml/min
柱 温 : 30℃ 波长: 225nm
数据文件名 : RC$SMF-4108 - 0-38/18-1276-2 - 2025070922p-zzp-rcqx-pH4.5jz-5mg-20min-P3.lcd
方法文件名 : RC$SMF-4108 - SMF-4108-RCQX-FX267.lcm
批处理文件名: RC$SMF-4108 - 20250818-RC-FX267.lcb
样品瓶号 : 4-22
进样体积 : 20 μl 版本号: 6.115
进样时间 : 2025/08/19 00:43:19 实验者: wangdan
处理时间（V2） : 2025/08/19 14:22:19 处理者: wangdan
仪器型号 : SHIMADZU LC-2050C(FX267)

<色谱图>

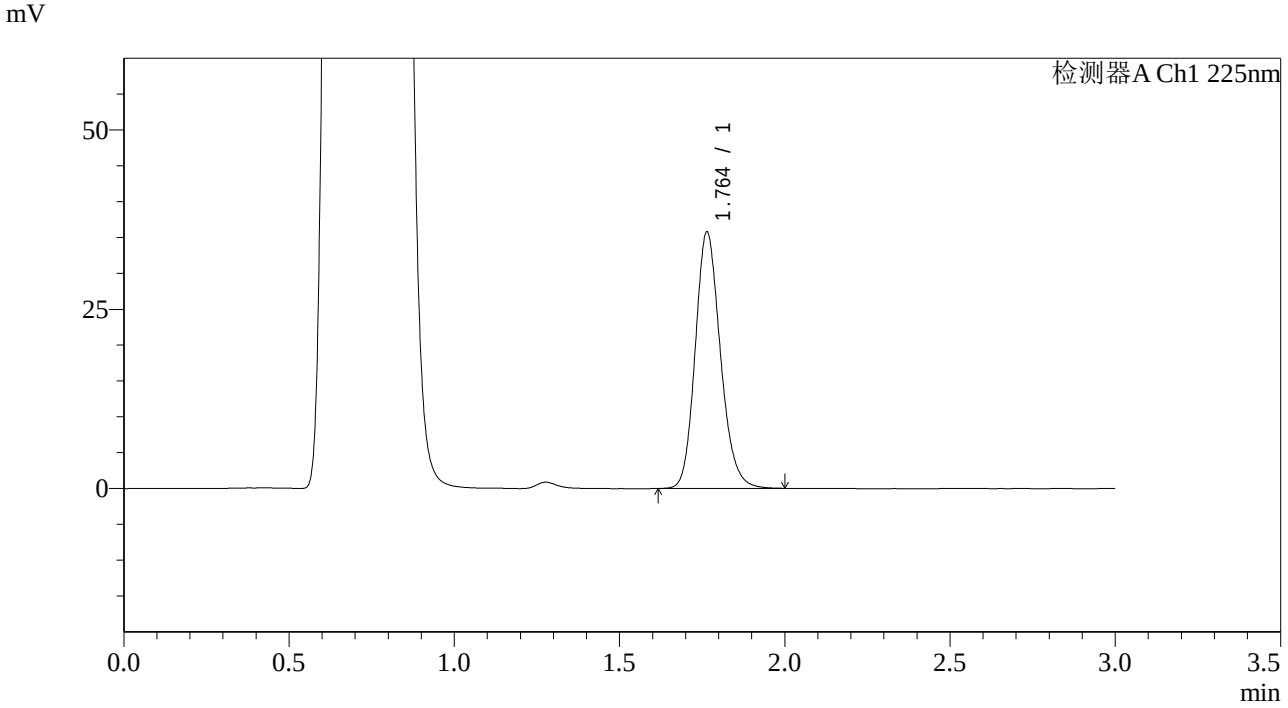

<峰表>

检测器A Ch1 225nm

峰号	保留时间	面积	面积%	高度	理论塔板数(USP)	拖尾因子	分离度(USP)
1	1.764	189807	100.000	35770	2612	1.172	--
总计		189807	100.000	35770			

SHIMADZU LabSolutions

SMF-4108

<样品信息>

色谱柱　　: XB-C18(50*4.6mm,5μm）　　流速: 1.0ml/min
柱 温　　: 30℃　　波长: 225nm
数据文件名 : RC$SMF-4108 - 0-38/18-1277-2 - 2025070922p-zzp-rcqx-pH4.5jz-5mg-20min-P4.lcd
方法文件名 : RC$SMF-4108 - SMF-4108-RCQX-FX267.lcm
批处理文件名: RC$SMF-4108 - 20250818-RC-FX267.lcb
样品瓶号　　: 4-31
进样体积　　: 20 μl　　版本号: 6.115
进样时间　　: 2025/08/19 00:46:42　　实验者: wangdan
处理时间（V2）: 2025/08/19 14:22:22　　处理者: wangdan
仪器型号　　: SHIMADZU LC-2050C(FX267)

<色谱图>

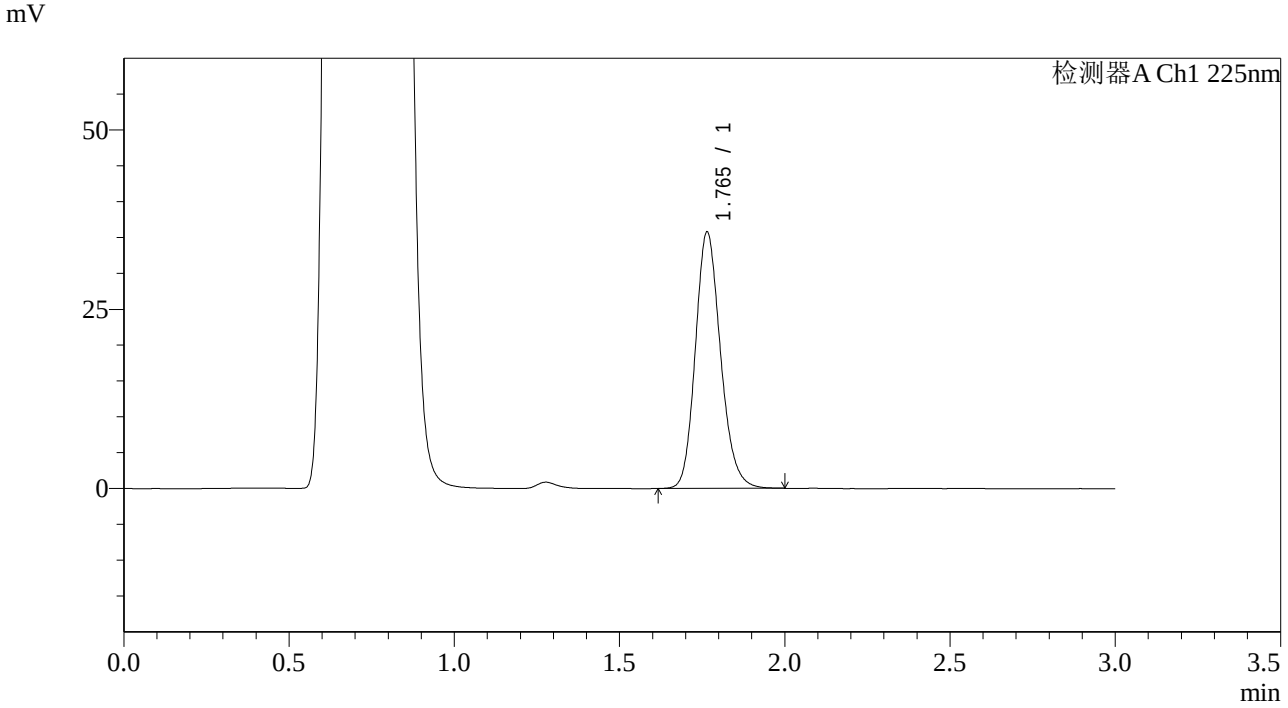

<峰表>

检测器A Ch1 225nm

峰号	保留时间	面积	面积%	高度	理论塔板数(USP)	拖尾因子	分离度(USP)
1	1.765	189717	100.000	35747	2614	1.172	--
总计		189717	100.000	35747			

SHIMADZU LabSolutions

SMF-4108

<样品信息>

色谱柱 : XB-C18(50*4.6mm,5μm） 流速: 1.0ml/min
柱 温 : 30℃ 波长: 225nm
数据文件名 : RC$SMF-4108 - 0-38/18-1278-2 - 2025070922p-zzp-rcqx-pH4.5jz-5mg-20min-P5.lcd
方法文件名 : RC$SMF-4108 - SMF-4108-RCQX-FX267.lcm
批处理文件名: RC$SMF-4108 - 20250818-RC-FX267.lcb
样品瓶号 : 4-40
进样体积 : 20 μl 版本号: 6.115
进样时间 : 2025/08/19 00:50:06 实验者: wangdan
处理时间（V2） : 2025/08/19 14:22:25 处理者: wangdan
仪器型号 : SHIMADZU LC-2050C(FX267)

<色谱图>

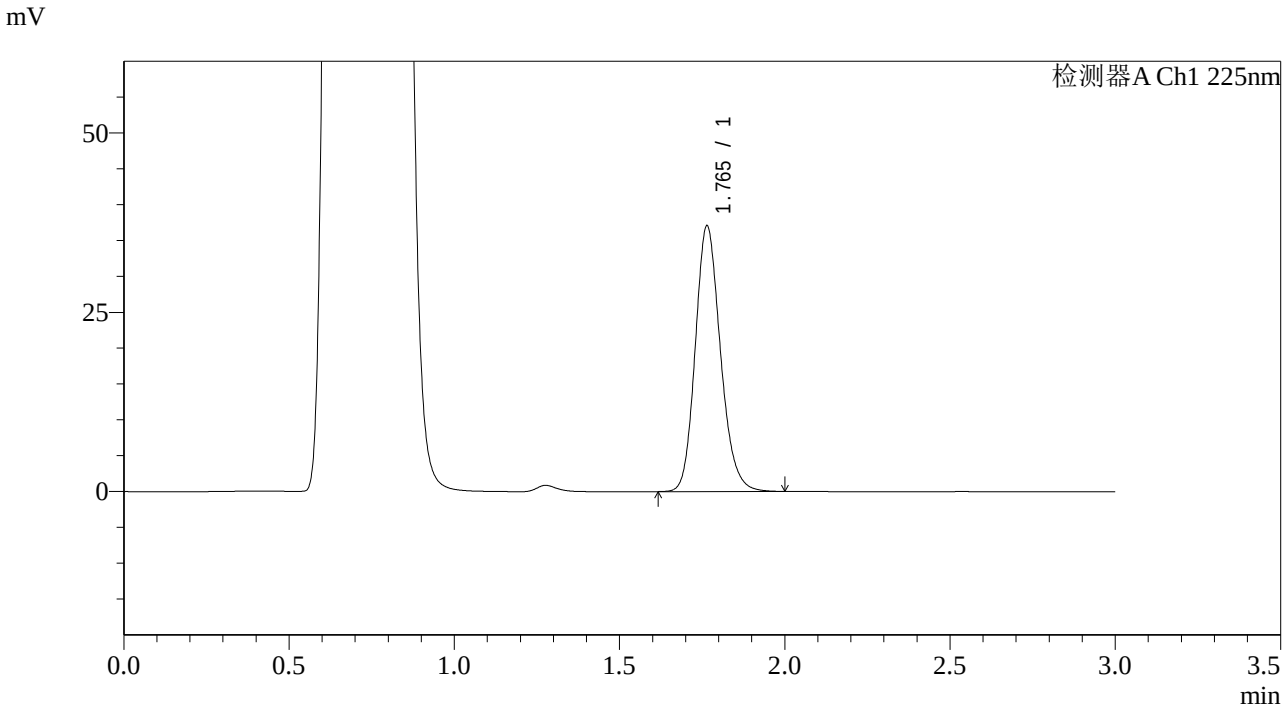

<峰表>

检测器A Ch1 225nm

峰号	保留时间	面积	面积%	高度	理论塔板数(USP)	拖尾因子	分离度(USP)
1	1.765	196589	100.000	37046	2611	1.173	--
总计		196589	100.000	37046			

SHIMADZU LabSolutions

SMF-4108

<样品信息>

色谱柱 : XB-C18(50*4.6mm,5μm） 流速: 1.0ml/min
柱 温 : 30℃ 波长: 225nm
数据文件名 : RC$SMF-4108 - 0-38/18-1279-2 - 2025070922p-zzp-rcqx-pH4.5jz-5mg-20min-P6.lcd
方法文件名 : RC$SMF-4108 - SMF-4108-RCQX-FX267.lcm
批处理文件名: RC$SMF-4108 - 20250818-RC-FX267.lcb
样品瓶号 : 4-49
进样体积 : 20 μl 版本号: 6.115
进样时间 : 2025/08/19 00:53:29 实验者: wangdan
处理时间（V2） : 2025/08/19 14:22:28 处理者: wangdan
仪器型号 : SHIMADZU LC-2050C(FX267)

<色谱图>

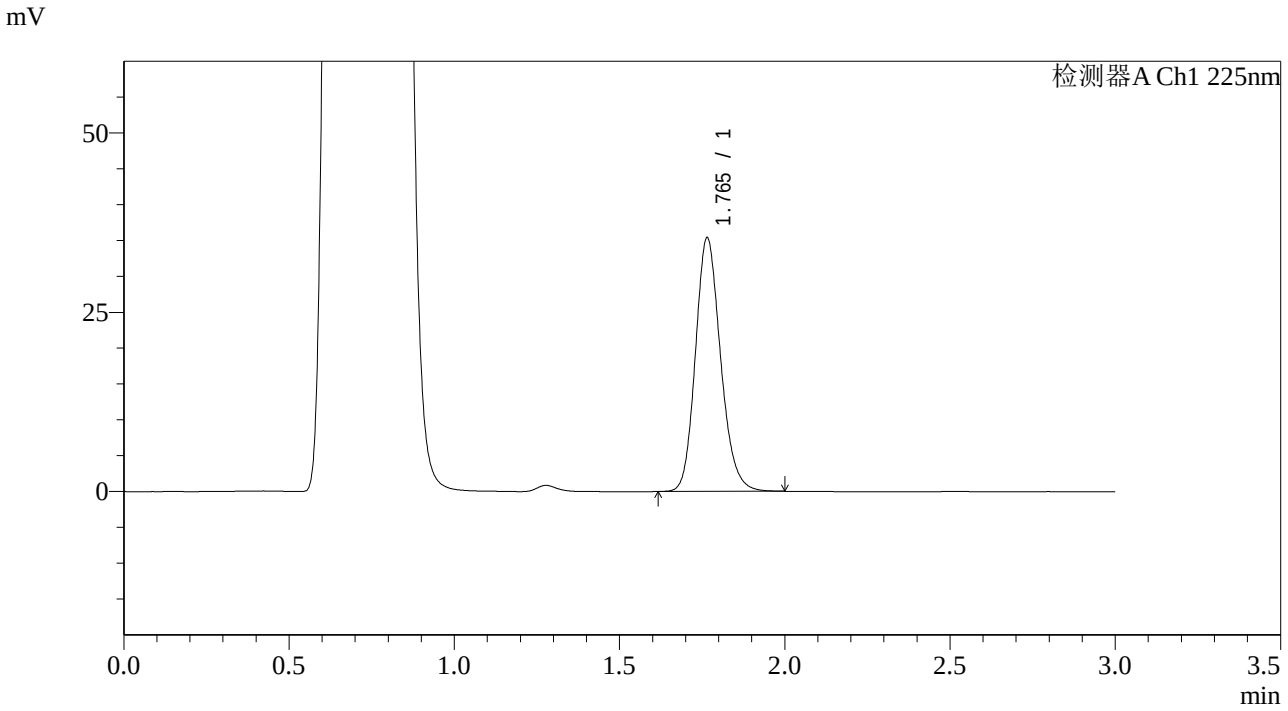

<峰表>

检测器A Ch1 225nm

峰号	保留时间	面积	面积%	高度	理论塔板数(USP)	拖尾因子	分离度(USP)
1	1.765	187617	100.000	35346	2614	1.172	--
总计		187617	100.000	35346			

SHIMADZU LabSolutions

SMF-4108

<样品信息>

色谱柱 : XB-C18(50*4.6mm,5μm） 流速: 1.0ml/min
柱 温 : 30℃ 波长: 225nm
数据文件名 : RC$SMF-4108 - 0-38/18-1280-2 - 2025070922p-zzp-rcqx-pH4.5jz-5mg-30min-P1.lcd
方法文件名 : RC$SMF-4108 - SMF-4108-RCQX-FX267.lcm
批处理文件名: RC$SMF-4108 - 20250818-RC-FX267.lcb
样品瓶号 : 4-5
进样体积 : 20 μl 版本号: 6.115
进样时间 : 2025/08/19 00:56:52 实验者: wangdan
处理时间（V2） : 2025/08/19 14:22:31 处理者: wangdan
仪器型号 : SHIMADZU LC-2050C(FX267)

<色谱图>

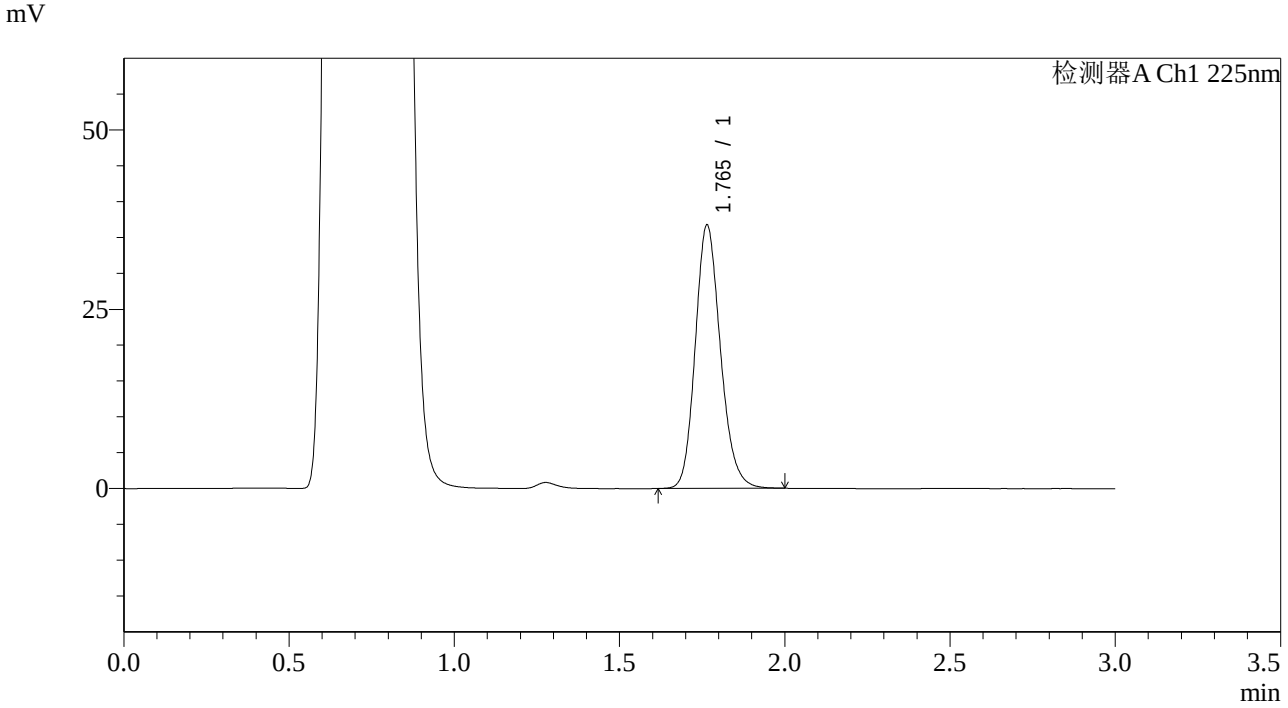

<峰表>

检测器A Ch1 225nm

峰号	保留时间	面积	面积%	高度	理论塔板数(USP)	拖尾因子	分离度(USP)
1	1.765	194753	100.000	36721	2615	1.172	--
总计		194753	100.000	36721			

SHIMADZU LabSolutions

SMF-4108

<样品信息>

色谱柱 : XB-C18(50*4.6mm,5μm） 流速: 1.0ml/min
柱 温 : 30℃ 波长: 225nm
数据文件名 : RC$SMF-4108 - 0-38/18-1281-2 - 2025070922p-zzp-rcqx-pH4.5jz-5mg-30min-P2.lcd
方法文件名 : RC$SMF-4108 - SMF-4108-RCQX-FX267.lcm
批处理文件名: RC$SMF-4108 - 20250818-RC-FX267.lcb
样品瓶号 : 4-14
进样体积 : 20 μl 版本号: 6.115
进样时间 : 2025/08/19 01:00:17 实验者: wangdan
处理时间（V2） : 2025/08/19 14:22:34 处理者: wangdan
仪器型号 : SHIMADZU LC-2050C(FX267)

<色谱图>

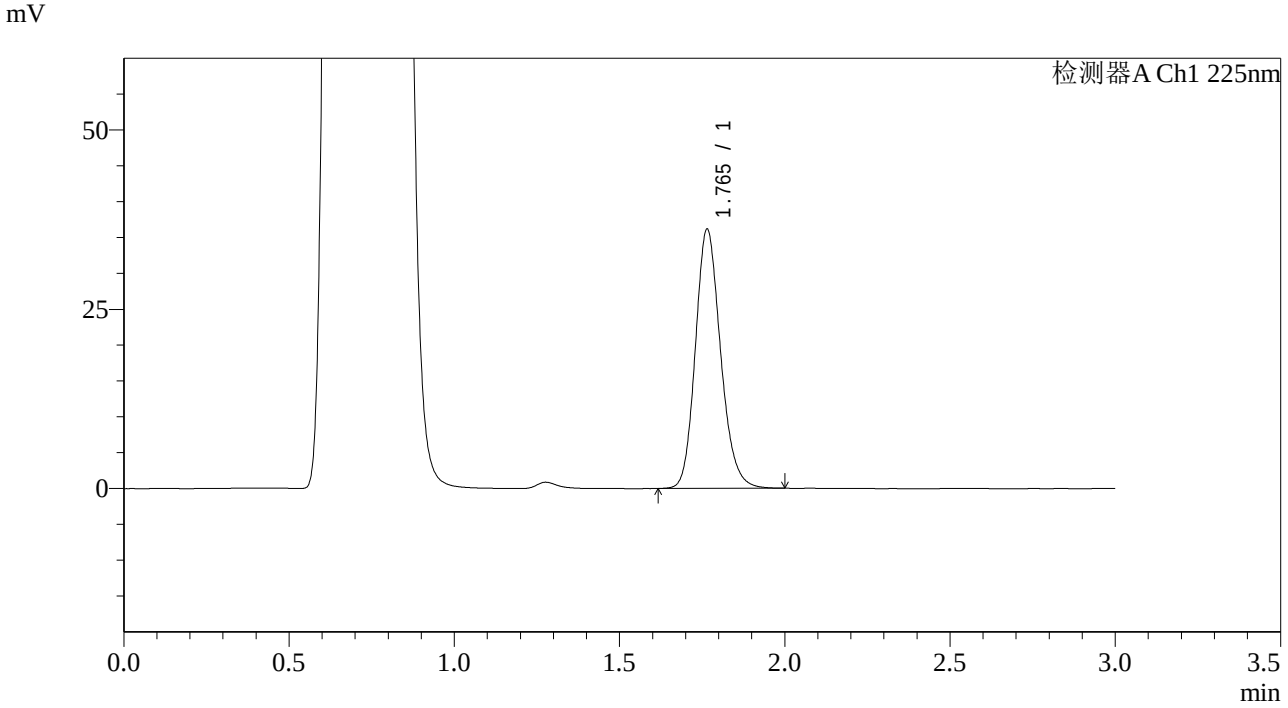

<峰表>

检测器A Ch1 225nm

峰号	保留时间	面积	面积%	高度	理论塔板数(USP)	拖尾因子	分离度(USP)
1	1.765	191973	100.000	36129	2614	1.173	--
总计		191973	100.000	36129			

SHIMADZU LabSolutions

SMF-4108

<样品信息>

色谱柱　　: XB-C18(50*4.6mm,5μm）　　流速: 1.0ml/min
柱 温　　: 30℃　　波长: 225nm
数据文件名 : RC$SMF-4108 - 0-38/18-1282-2 - 2025070922p-zzp-rcqx-pH4.5jz-5mg-30min-P3.lcd
方法文件名 : RC$SMF-4108 - SMF-4108-RCQX-FX267.lcm
批处理文件名: RC$SMF-4108 - 20250818-RC-FX267.lcb
样品瓶号　: 4-23
进样体积　: 20 μl　　版本号: 6.115
进样时间　: 2025/08/19 01:03:41　　实验者: wangdan
处理时间（V2）: 2025/08/19 14:22:37　　处理者: wangdan
仪器型号　: SHIMADZU LC-2050C(FX267)

<色谱图>

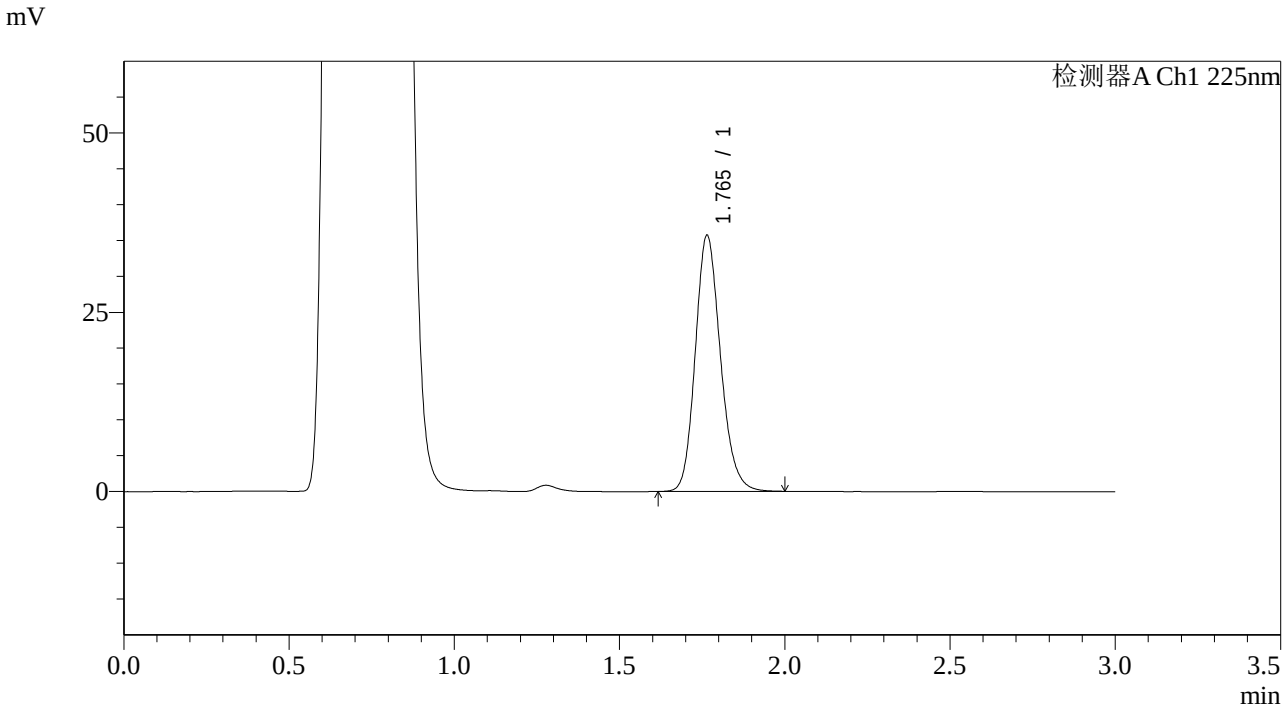

<峰表>

检测器A Ch1 225nm

峰号	保留时间	面积	面积%	高度	理论塔板数(USP)	拖尾因子	分离度(USP)
1	1.765	189577	100.000	35707	2611	1.172	--
总计		189577	100.000	35707			

SHIMADZU LabSolutions

SMF-4108

<样品信息>

色谱柱　　: XB-C18(50*4.6mm,5μm）　　流速: 1.0ml/min
柱 温　　: 30℃　　波长: 225nm
数据文件名 : RC$SMF-4108 - 0-38/18-1283-2 - 2025070922p-zzp-rcqx-pH4.5jz-5mg-30min-P4.lcd
方法文件名 : RC$SMF-4108 - SMF-4108-RCQX-FX267.lcm
批处理文件名: RC$SMF-4108 - 20250818-RC-FX267.lcb
样品瓶号　　: 4-32
进样体积　　: 20 μl　　版本号: 6.115
进样时间　　: 2025/08/19 01:07:04　　实验者: wangdan
处理时间（V2）: 2025/08/19 14:22:40　　处理者: wangdan
仪器型号　　: SHIMADZU LC-2050C(FX267)

<色谱图>

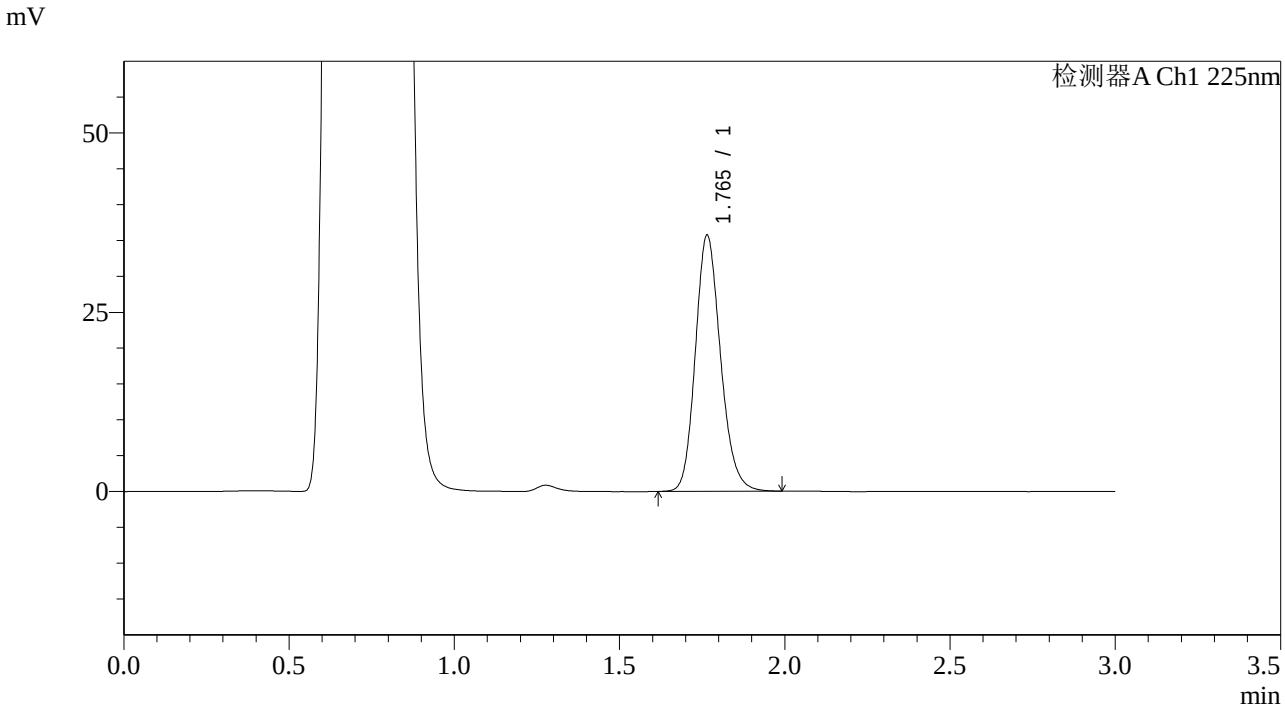

<峰表>

检测器A Ch1 225nm

峰号	保留时间	面积	面积%	高度	理论塔板数(USP)	拖尾因子	分离度(USP)
1	1.765	189453	100.000	35702	2615	1.171	--
总计		189453	100.000	35702			

SHIMADZU LabSolutions

SMF-4108

<样品信息>

色谱柱 : XB-C18(50*4.6mm,5μm） 流速: 1.0ml/min
柱 温 : 30℃ 波长: 225nm
数据文件名 : RC$SMF-4108 - 0-38/18-1284-2 - 2025070922p-zzp-rcqx-pH4.5jz-5mg-30min-P5.lcd
方法文件名 : RC$SMF-4108 - SMF-4108-RCQX-FX267.lcm
批处理文件名: RC$SMF-4108 - 20250818-RC-FX267.lcb
样品瓶号 : 4-41
进样体积 : 20 μl 版本号: 6.115
进样时间 : 2025/08/19 01:10:26 实验者: wangdan
处理时间（V2） : 2025/08/19 14:22:43 处理者: wangdan
仪器型号 : SHIMADZU LC-2050C(FX267)

<色谱图>

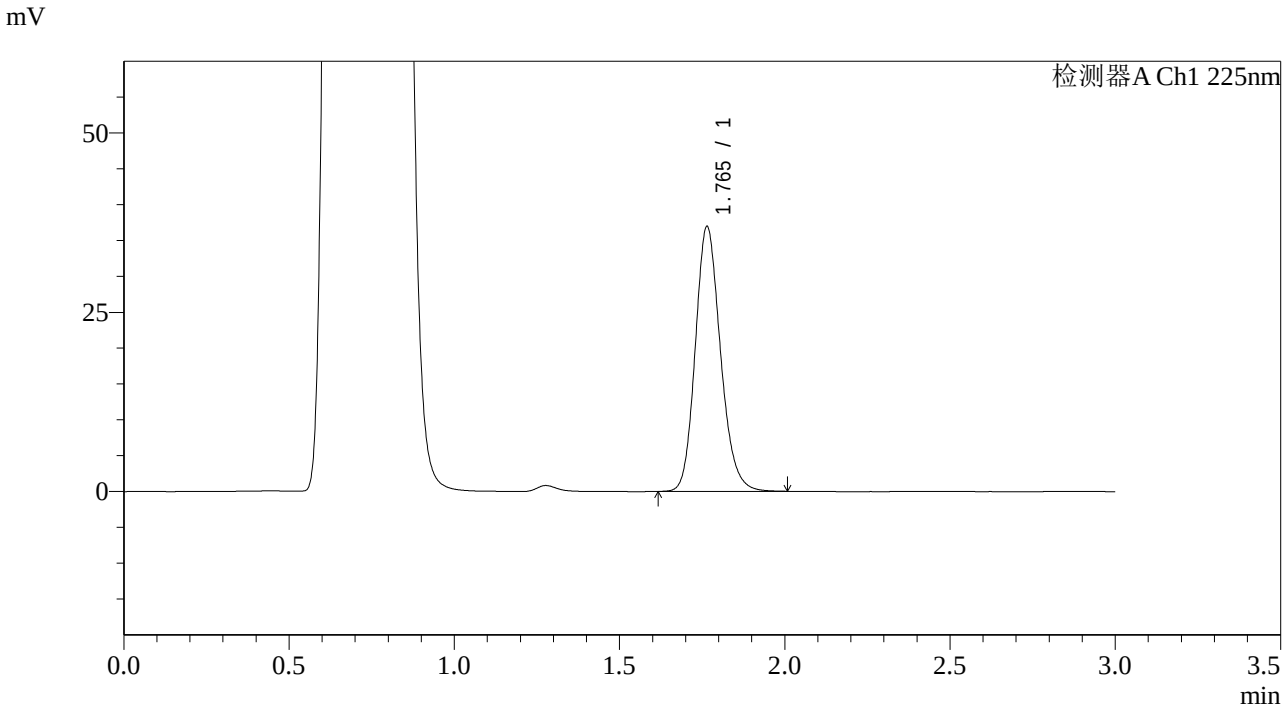

<峰表>

检测器A Ch1 225nm

峰号	保留时间	面积	面积%	高度	理论塔板数(USP)	拖尾因子	分离度(USP)
1	1.765	196333	100.000	36937	2607	1.173	--
总计		196333	100.000	36937			

SHIMADZU LabSolutions

SMF-4108

<样品信息>

色谱柱　　: XB-C18(50*4.6mm,5μm）　　流速: 1.0ml/min
柱 温　　: 30℃　　波长: 225nm
数据文件名 : RC$SMF-4108 - 0-38/18-1285-2 - 2025070922p-zzp-rcqx-pH4.5jz-5mg-30min-P6.lcd
方法文件名 : RC$SMF-4108 - SMF-4108-RCQX-FX267.lcm
批处理文件名: RC$SMF-4108 - 20250818-RC-FX267.lcb
样品瓶号　: 4-50
进样体积　: 20 μl　　版本号: 6.115
进样时间　: 2025/08/19 01:13:50　　实验者: wangdan
处理时间（V2）: 2025/08/19 14:22:46　　处理者: wangdan
仪器型号　: SHIMADZU LC-2050C(FX267)

<色谱图>

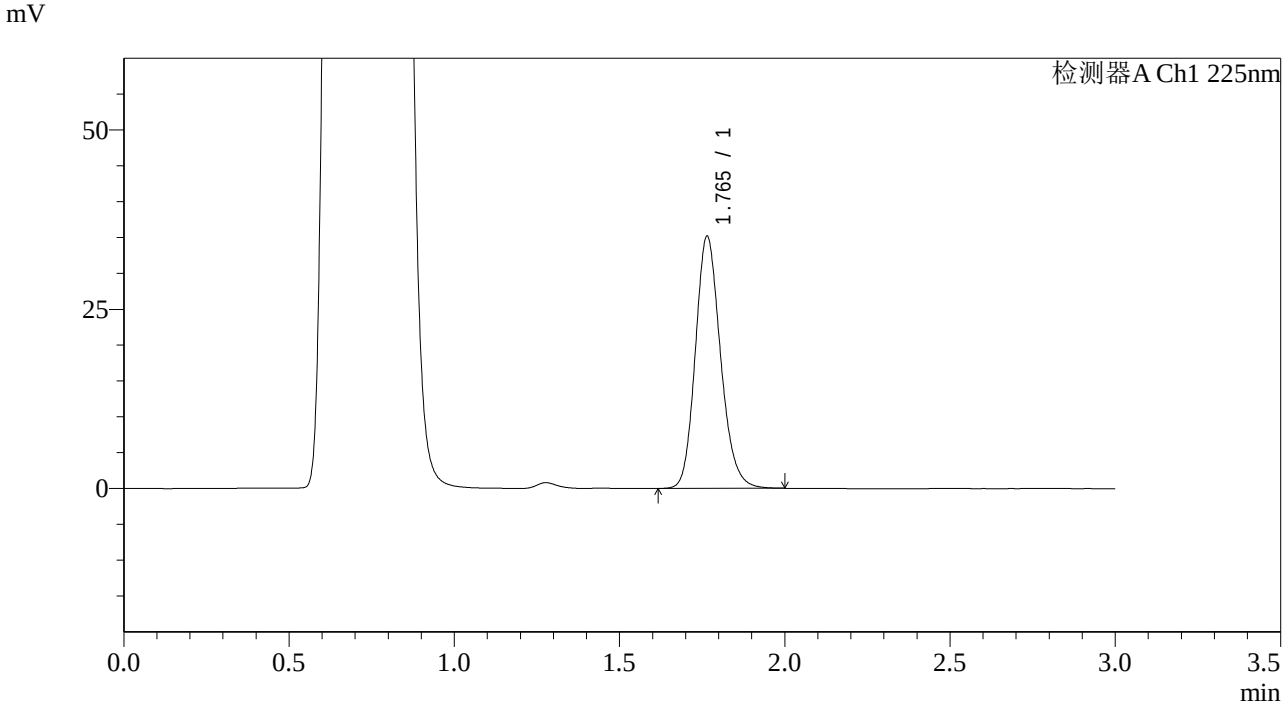

<峰表>

检测器A Ch1 225nm

峰号	保留时间	面积	面积%	高度	理论塔板数(USP)	拖尾因子	分离度(USP)
1	1.765	186702	100.000	35151	2610	1.173	--
总计		186702	100.000	35151			

SHIMADZU LabSolutions

SMF-4108

<样品信息>

色谱柱 : XB-C18(50*4.6mm,5μm） 流速: 1.0ml/min
柱 温 : 30℃ 波长: 225nm
数据文件名 : RC$SMF-4108 - 0-38/18-1286-2 - 2025070922p-zzp-rcqx-pH4.5jz-5mg-45min-P1.lcd
方法文件名 : RC$SMF-4108 - SMF-4108-RCQX-FX267.lcm
批处理文件名: RC$SMF-4108 - 20250818-RC-FX267.lcb
样品瓶号 : 4-6
进样体积 : 20 μl 版本号: 6.115
进样时间 : 2025/08/19 01:17:14 实验者: wangdan
处理时间（V2） : 2025/08/19 14:22:50 处理者: wangdan
仪器型号 : SHIMADZU LC-2050C(FX267)

<色谱图>

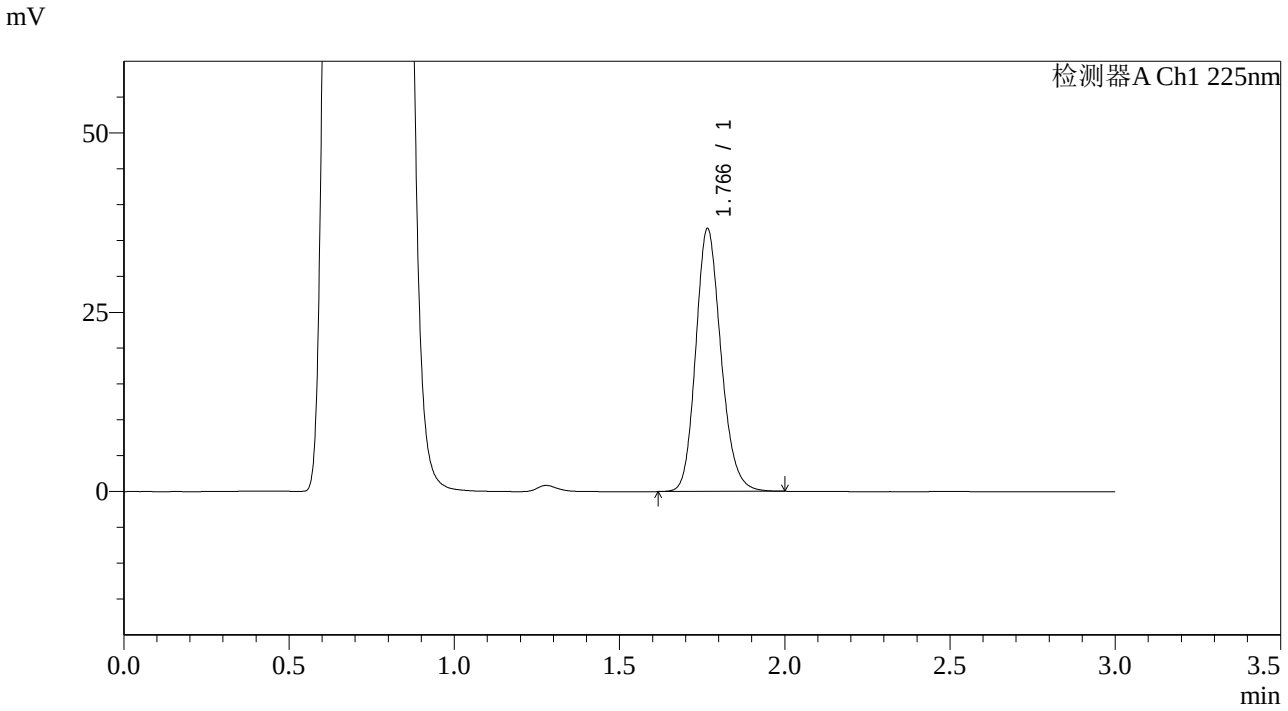

<峰表>

检测器A Ch1 225nm

峰号	保留时间	面积	面积%	高度	理论塔板数(USP)	拖尾因子	分离度(USP)
1	1.766	194638	100.000	36563	2614	1.171	--
总计		194638	100.000	36563			

SHIMADZU LabSolutions

SMF-4108

<样品信息>

色谱柱 : XB-C18(50*4.6mm,5μm） 流速: 1.0ml/min
柱 温 : 30℃ 波长: 225nm
数据文件名 : RC$SMF-4108 - 0-38/18-1287-2 - 2025070922p-zzp-rcqx-pH4.5jz-5mg-45min-P2.lcd
方法文件名 : RC$SMF-4108 - SMF-4108-RCQX-FX267.lcm
批处理文件名: RC$SMF-4108 - 20250818-RC-FX267.lcb
样品瓶号 : 4-15
进样体积 : 20 μl 版本号: 6.115
进样时间 : 2025/08/19 01:20:37 实验者: wangdan
处理时间（V2） : 2025/08/19 14:22:53 处理者: wangdan
仪器型号 : SHIMADZU LC-2050C(FX267)

<色谱图>

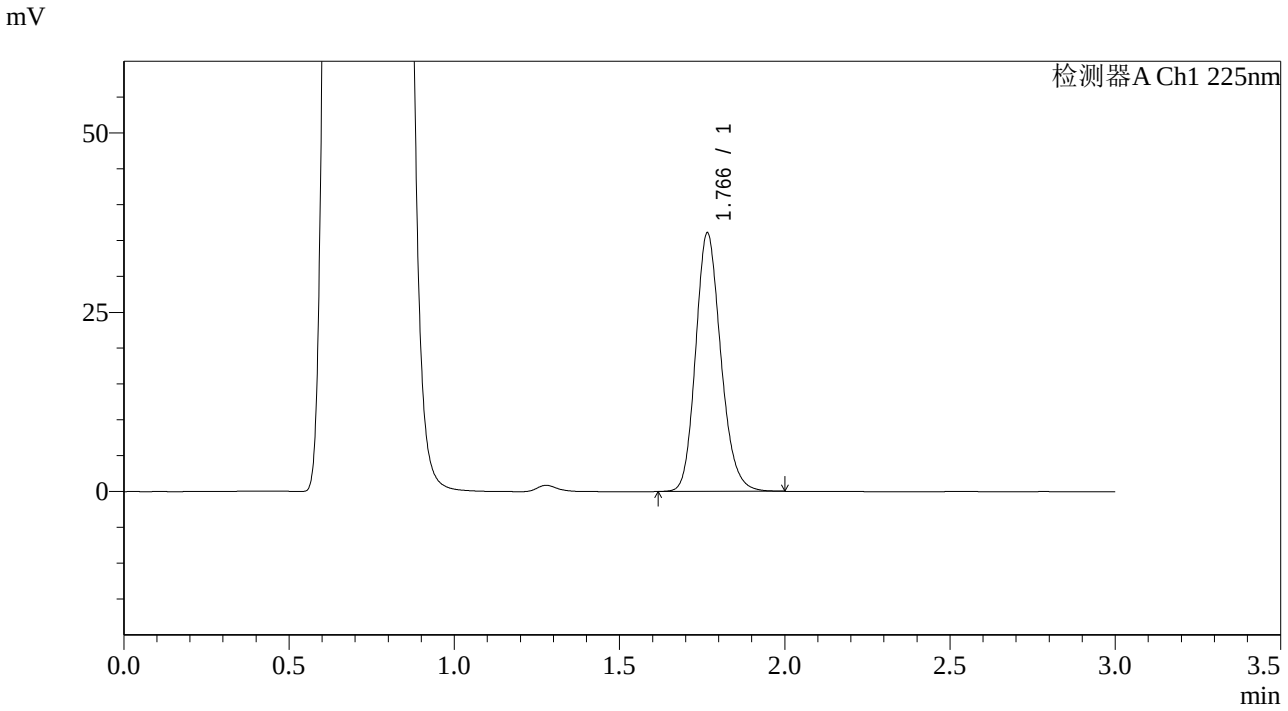

<峰表>

检测器A Ch1 225nm

峰号	保留时间	面积	面积%	高度	理论塔板数(USP)	拖尾因子	分离度(USP)
1	1.766	191413	100.000	35988	2612	1.174	--
总计		191413	100.000	35988			

SHIMADZU LabSolutions

SMF-4108

<样品信息>

色谱柱 : XB-C18(50*4.6mm,5μm） 流速: 1.0ml/min
柱 温 : 30℃ 波长: 225nm
数据文件名 : RC$SMF-4108 - 0-38/18-1288-2 - 2025070922p-zzp-rcqx-pH4.5jz-5mg-45min-P3.lcd
方法文件名 : RC$SMF-4108 - SMF-4108-RCQX-FX267.lcm
批处理文件名: RC$SMF-4108 - 20250818-RC-FX267.lcb
样品瓶号 : 4-24
进样体积 : 20 μl 版本号: 6.115
进样时间 : 2025/08/19 01:24:01 实验者: wangdan
处理时间（V2） : 2025/08/19 14:22:56 处理者: wangdan
仪器型号 : SHIMADZU LC-2050C(FX267)

<色谱图>

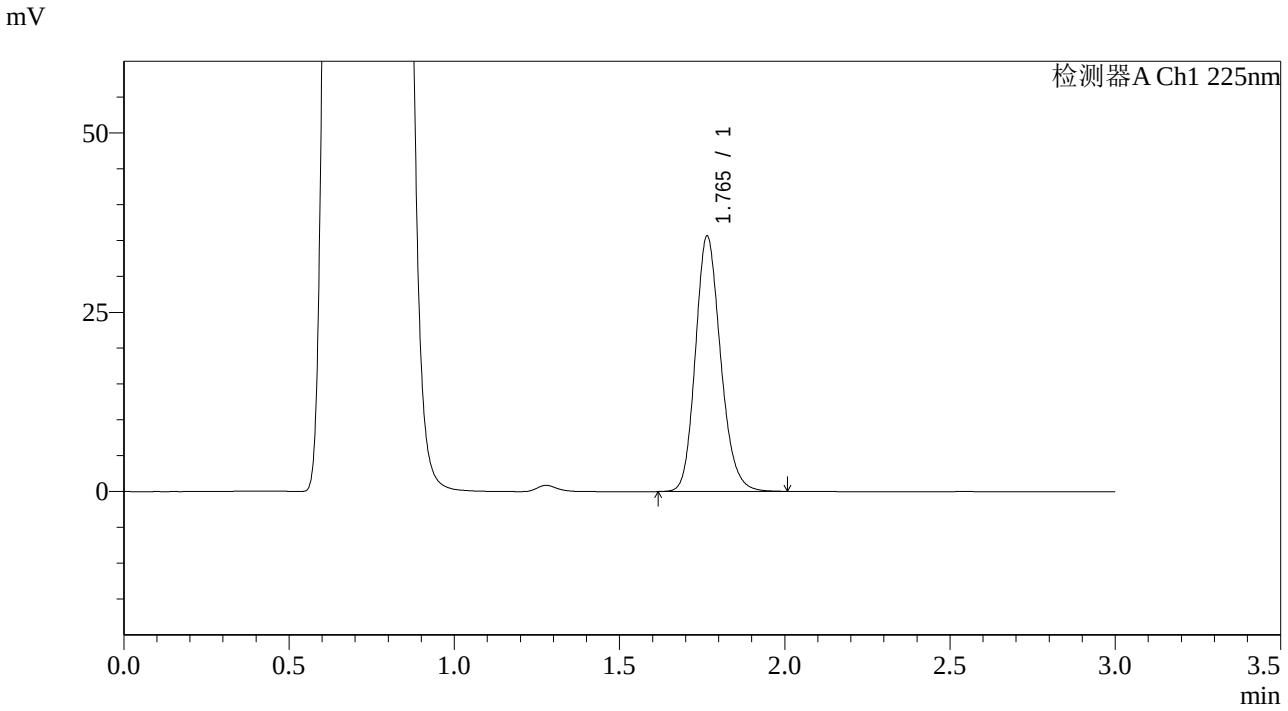

<峰表>

检测器A Ch1 225nm

峰号	保留时间	面积	面积%	高度	理论塔板数(USP)	拖尾因子	分离度(USP)
1	1.765	189204	100.000	35614	2617	1.172	--
总计		189204	100.000	35614			

SHIMADZU LabSolutions

SMF-4108

<样品信息>

色谱柱 : XB-C18(50*4.6mm,5μm） 流速: 1.0ml/min
柱 温 : 30℃ 波长: 225nm
数据文件名 : RC$SMF-4108 - 0-38/18-1289-2 - 2025070922p-zzp-rcqx-pH4.5jz-5mg-45min-P4.lcd
方法文件名 : RC$SMF-4108 - SMF-4108-RCQX-FX267.lcm
批处理文件名: RC$SMF-4108 - 20250818-RC-FX267.lcb
样品瓶号 : 4-33
进样体积 : 20 μl 版本号: 6.115
进样时间 : 2025/08/19 01:27:25 实验者: wangdan
处理时间（V2） : 2025/08/19 14:22:59 处理者: wangdan
仪器型号 : SHIMADZU LC-2050C(FX267)

<色谱图>

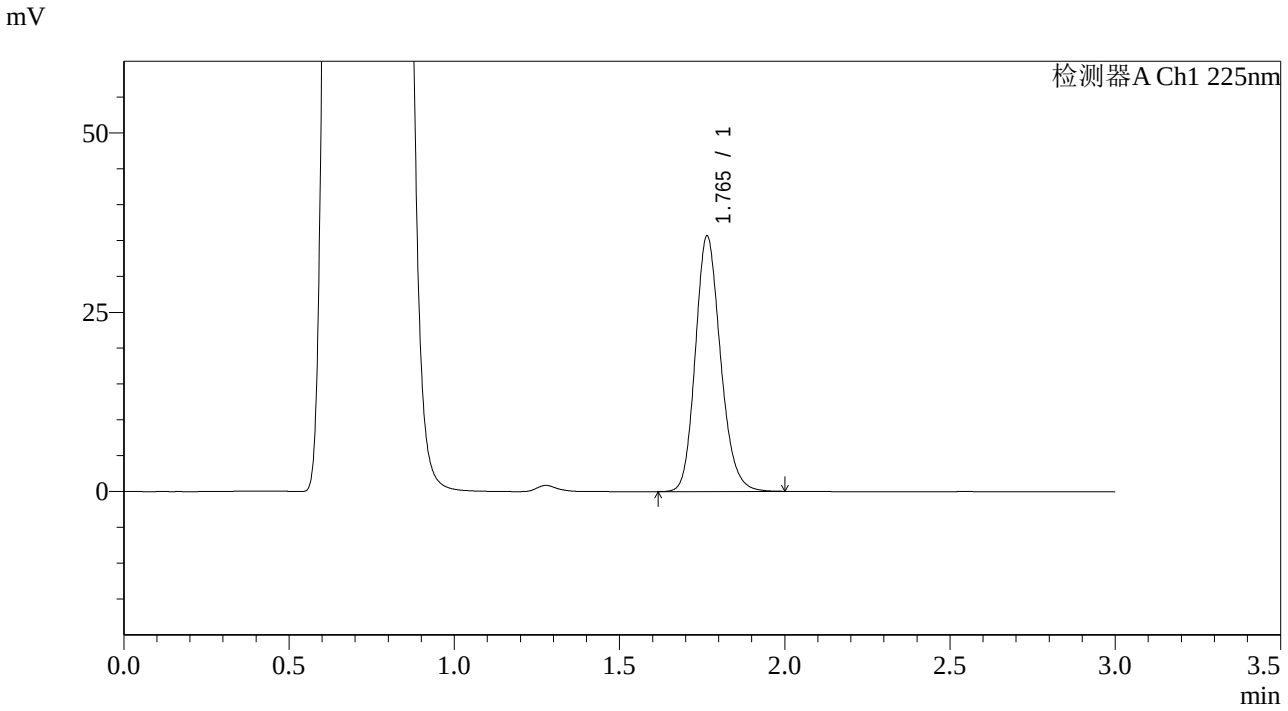

<峰表>

检测器A Ch1 225nm

峰号	保留时间	面积	面积%	高度	理论塔板数(USP)	拖尾因子	分离度(USP)
1	1.765	189108	100.000	35623	2613	1.173	--
总计		189108	100.000	35623			

SHIMADZU LabSolutions

SMF-4108

<样品信息>

色谱柱 : XB-C18(50*4.6mm,5μm） 流速: 1.0ml/min
柱 温 : 30℃ 波长: 225nm
数据文件名 : RC$SMF-4108 - 0-38/18-1290-2 - 2025070922p-zzp-rcqx-pH4.5jz-5mg-45min-P5.lcd
方法文件名 : RC$SMF-4108 - SMF-4108-RCQX-FX267.lcm
批处理文件名: RC$SMF-4108 - 20250818-RC-FX267.lcb
样品瓶号 : 4-42
进样体积 : 20 μl 版本号: 6.115
进样时间 : 2025/08/19 01:30:49 实验者: wangdan
处理时间（V2） : 2025/08/19 14:23:02 处理者: wangdan
仪器型号 : SHIMADZU LC-2050C(FX267)

<色谱图>

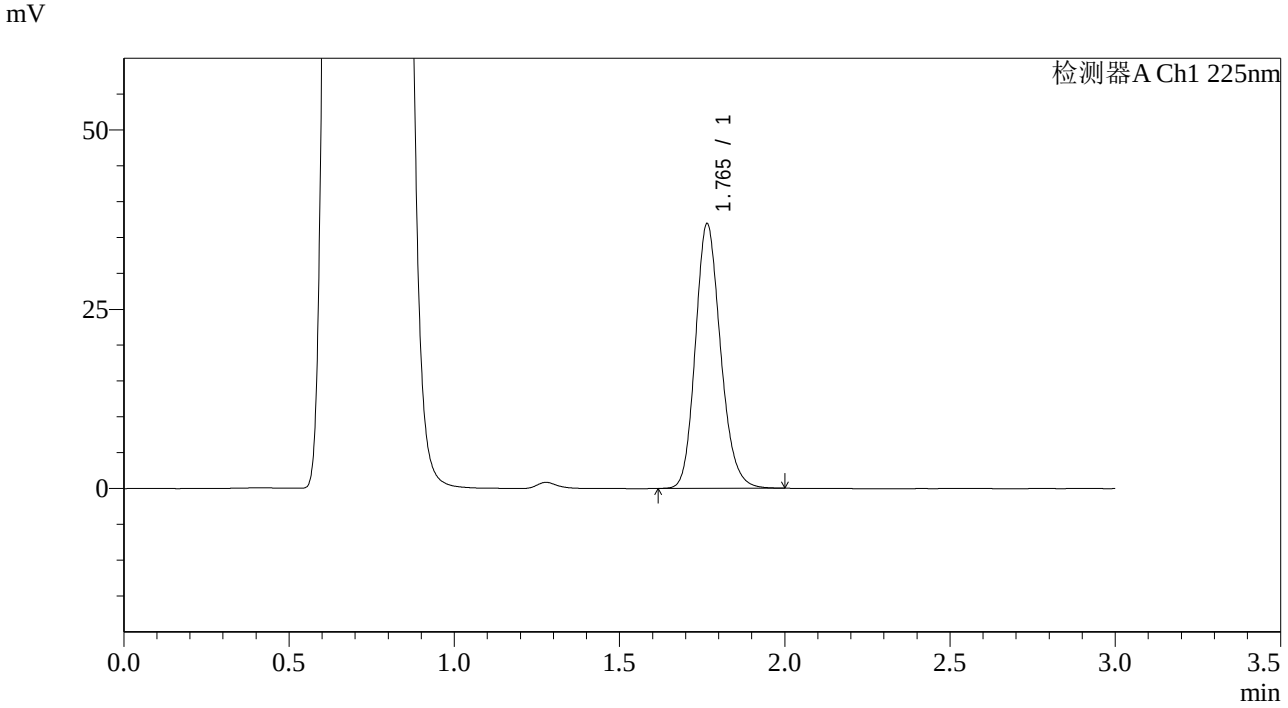

<峰表>

检测器A Ch1 225nm

峰号	保留时间	面积	面积%	高度	理论塔板数(USP)	拖尾因子	分离度(USP)
1	1.765	195879	100.000	36892	2616	1.173	--
总计		195879	100.000	36892			

SHIMADZU LabSolutions

SMF-4108

<样品信息>

色谱柱 : XB-C18(50*4.6mm,5μm） 流速: 1.0ml/min
柱 温 : 30℃ 波长: 225nm
数据文件名 : RC$SMF-4108 - 0-38/18-1291-2 - 2025070922p-zzp-rcqx-pH4.5jz-5mg-45min-P6.lcd
方法文件名 : RC$SMF-4108 - SMF-4108-RCQX-FX267.lcm
批处理文件名: RC$SMF-4108 - 20250818-RC-FX267.lcb
样品瓶号 : 4-51
进样体积 : 20 μl 版本号: 6.115
进样时间 : 2025/08/19 01:34:13 实验者: wangdan
处理时间（V2） : 2025/08/19 14:23:05 处理者: wangdan
仪器型号 : SHIMADZU LC-2050C(FX267)

<色谱图>

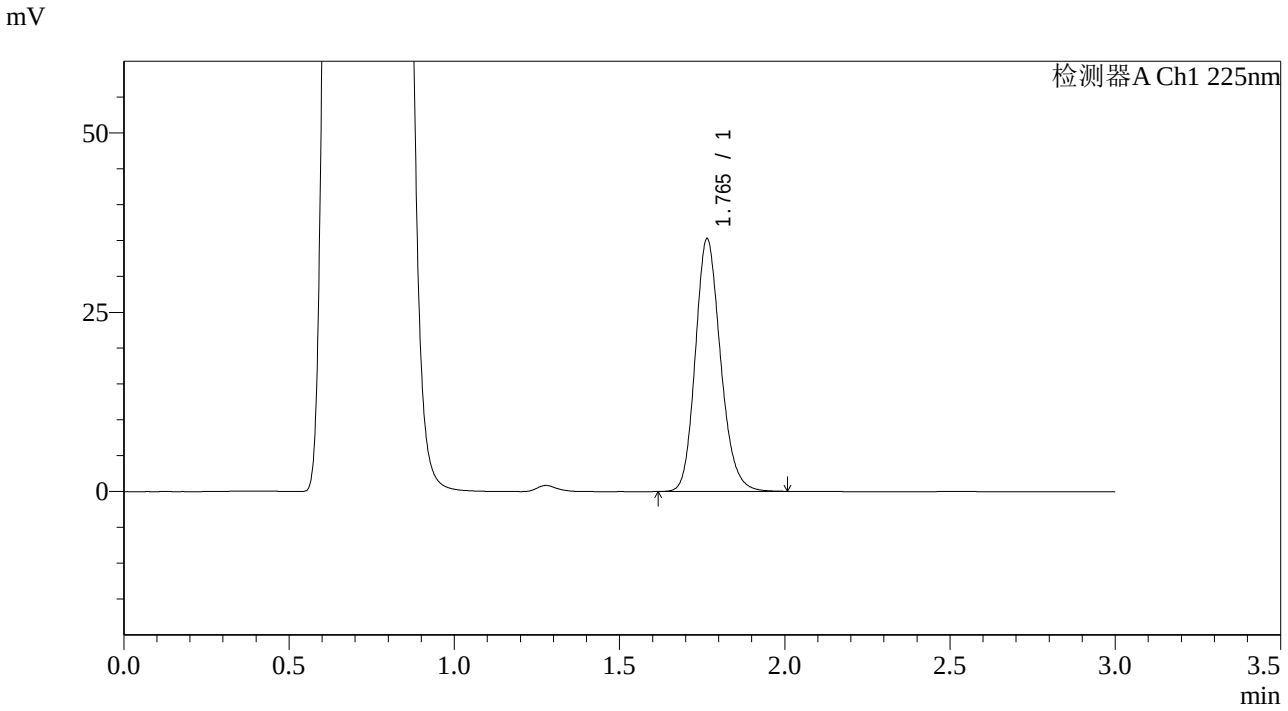

<峰表>

检测器A Ch1 225nm

峰号	保留时间	面积	面积%	高度	理论塔板数(USP)	拖尾因子	分离度(USP)
1	1.765	187231	100.000	35226	2612	1.174	--
总计		187231	100.000	35226			

SHIMADZU LabSolutions

SMF-4108

<样品信息>

色谱柱 : XB-C18(50*4.6mm,5μm） 流速: 1.0ml/min
柱 温 : 30℃ 波长: 225nm
数据文件名 : RC$SMF-4108 - 0-38/18-1292-2 - 2025070922p-zzp-rcqx-pH4.5jz-5mg-Jx-P1.lcd
方法文件名 : RC$SMF-4108 - SMF-4108-RCQX-FX267.lcm
批处理文件名: RC$SMF-4108 - 20250818-RC-FX267.lcb
样品瓶号 : 4-7
进样体积 : 20 μl 版本号: 6.115
进样时间 : 2025/08/19 01:37:37 实验者: wangdan
处理时间（V2） : 2025/08/19 14:23:08 处理者: wangdan
仪器型号 : SHIMADZU LC-2050C(FX267)

<色谱图>

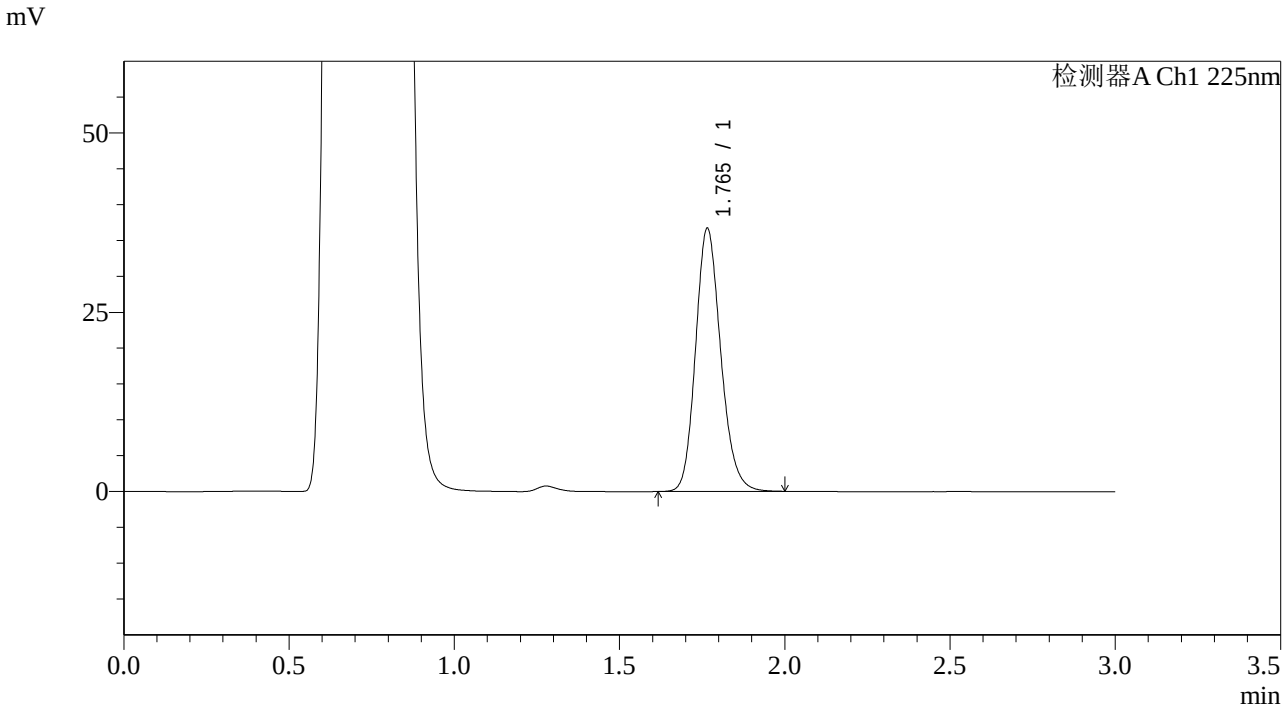

<峰表>

检测器A Ch1 225nm

峰号	保留时间	面积	面积%	高度	理论塔板数(USP)	拖尾因子	分离度(USP)
1	1.765	194780	100.000	36650	2616	1.172	--
总计		194780	100.000	36650			

SHIMADZU LabSolutions

SMF-4108

<样品信息>

色谱柱　　: XB-C18(50*4.6mm,5μm）　　流速: 1.0ml/min
柱 温　　: 30℃　　波长: 225nm
数据文件名 : RC$SMF-4108 - 0-38/18-1293-2 - 2025070922p-zzp-rcqx-pH4.5jz-5mg-Jx-P2.lcd
方法文件名 : RC$SMF-4108 - SMF-4108-RCQX-FX267.lcm
批处理文件名: RC$SMF-4108 - 20250818-RC-FX267.lcb
样品瓶号　　: 4-16
进样体积　　: 20 μl　　版本号: 6.115
进样时间　　: 2025/08/19 01:41:00　　实验者: wangdan
处理时间（V2）: 2025/08/19 14:23:11　　处理者: wangdan
仪器型号　　: SHIMADZU LC-2050C(FX267)

<色谱图>

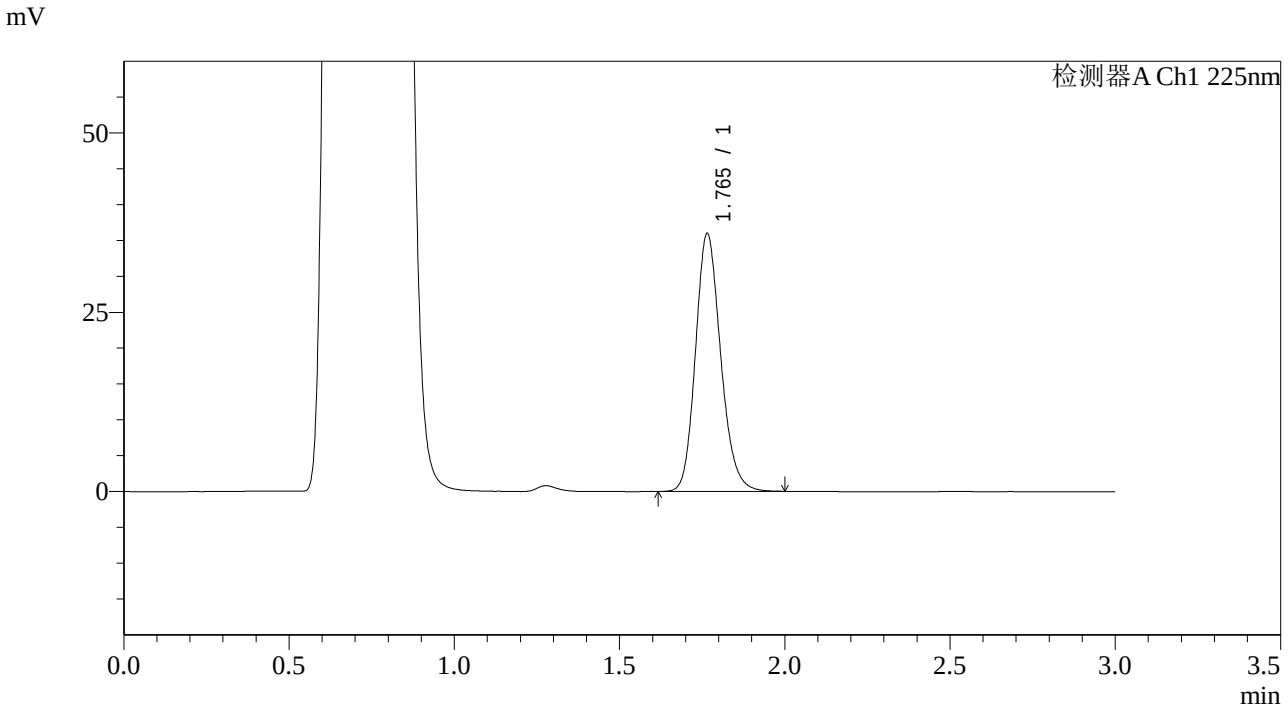

<峰表>

检测器A Ch1 225nm

峰号	保留时间	面积	面积%	高度	理论塔板数(USP)	拖尾因子	分离度(USP)
1	1.765	191011	100.000	35934	2613	1.174	--
总计		191011	100.000	35934			

SHIMADZU LabSolutions

SMF-4108

<样品信息>

色谱柱 : XB-C18(50*4.6mm,5μm） 流速: 1.0ml/min
柱 温 : 30℃ 波长: 225nm
数据文件名 : RC$SMF-4108 - 0-38/18-1294-2 - 2025070922p-zzp-rcqx-pH4.5jz-5mg-Jx-P3.lcd
方法文件名 : RC$SMF-4108 - SMF-4108-RCQX-FX267.lcm
批处理文件名: RC$SMF-4108 - 20250818-RC-FX267.lcb
样品瓶号 : 4-25
进样体积 : 20 μl 版本号: 6.115
进样时间 : 2025/08/19 01:44:24 实验者: wangdan
处理时间（V2） : 2025/08/19 14:23:14 处理者: wangdan
仪器型号 : SHIMADZU LC-2050C(FX267)

<色谱图>

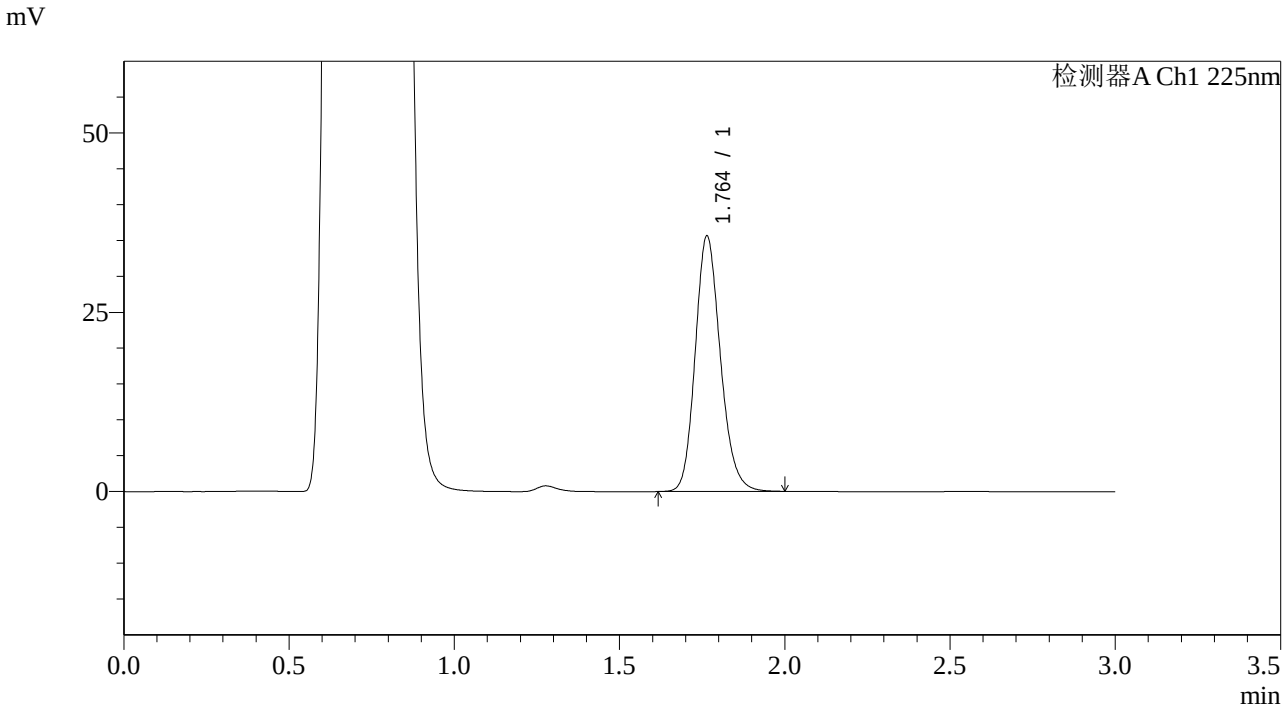

<峰表>

检测器A Ch1 225nm

峰号	保留时间	面积	面积%	高度	理论塔板数(USP)	拖尾因子	分离度(USP)
1	1.764	189029	100.000	35629	2612	1.173	--
总计		189029	100.000	35629			

SHIMADZU LabSolutions

SMF-4108

<样品信息>

色谱柱　　: XB-C18(50*4.6mm,5μm）　　流速: 1.0ml/min
柱 温　　: 30℃　　波长: 225nm
数据文件名 : RC$SMF-4108 - 0-38/18-1295-2 - 2025070922p-zzp-rcqx-pH4.5jz-5mg-Jx-P4.lcd
方法文件名 : RC$SMF-4108 - SMF-4108-RCQX-FX267.lcm
批处理文件名: RC$SMF-4108 - 20250818-RC-FX267.lcb
样品瓶号　　: 4-34
进样体积　　: 20 μl　　版本号: 6.115
进样时间　　: 2025/08/19 01:47:47　　实验者: wangdan
处理时间（V2）: 2025/08/19 14:23:17　　处理者: wangdan
仪器型号　　: SHIMADZU LC-2050C(FX267)

<色谱图>

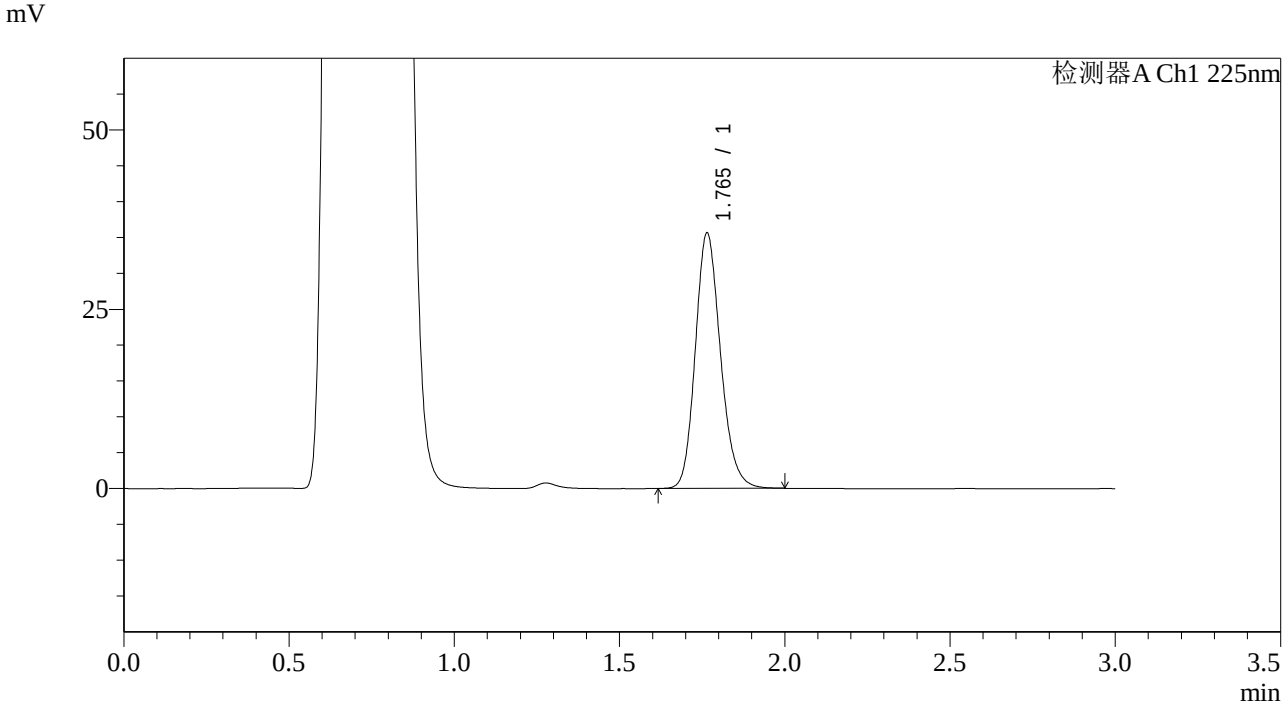

<峰表>

检测器A Ch1 225nm

峰号	保留时间	面积	面积%	高度	理论塔板数(USP)	拖尾因子	分离度(USP)
1	1.765	189049	100.000	35619	2615	1.175	--
总计		189049	100.000	35619			

SHIMADZU LabSolutions

SMF-4108

<样品信息>

色谱柱 : XB-C18(50*4.6mm,5μm） 流速: 1.0ml/min
柱 温 : 30℃ 波长: 225nm
数据文件名 : RC$SMF-4108 - 0-38/18-1296-2 - 2025070922p-zzp-rcqx-pH4.5jz-5mg-Jx-P5.lcd
方法文件名 : RC$SMF-4108 - SMF-4108-RCQX-FX267.lcm
批处理文件名: RC$SMF-4108 - 20250818-RC-FX267.lcb
样品瓶号 : 4-43
进样体积 : 20 μl 版本号: 6.115
进样时间 : 2025/08/19 01:51:11 实验者: wangdan
处理时间（V2） : 2025/08/19 14:23:20 处理者: wangdan
仪器型号 : SHIMADZU LC-2050C(FX267)

<色谱图>

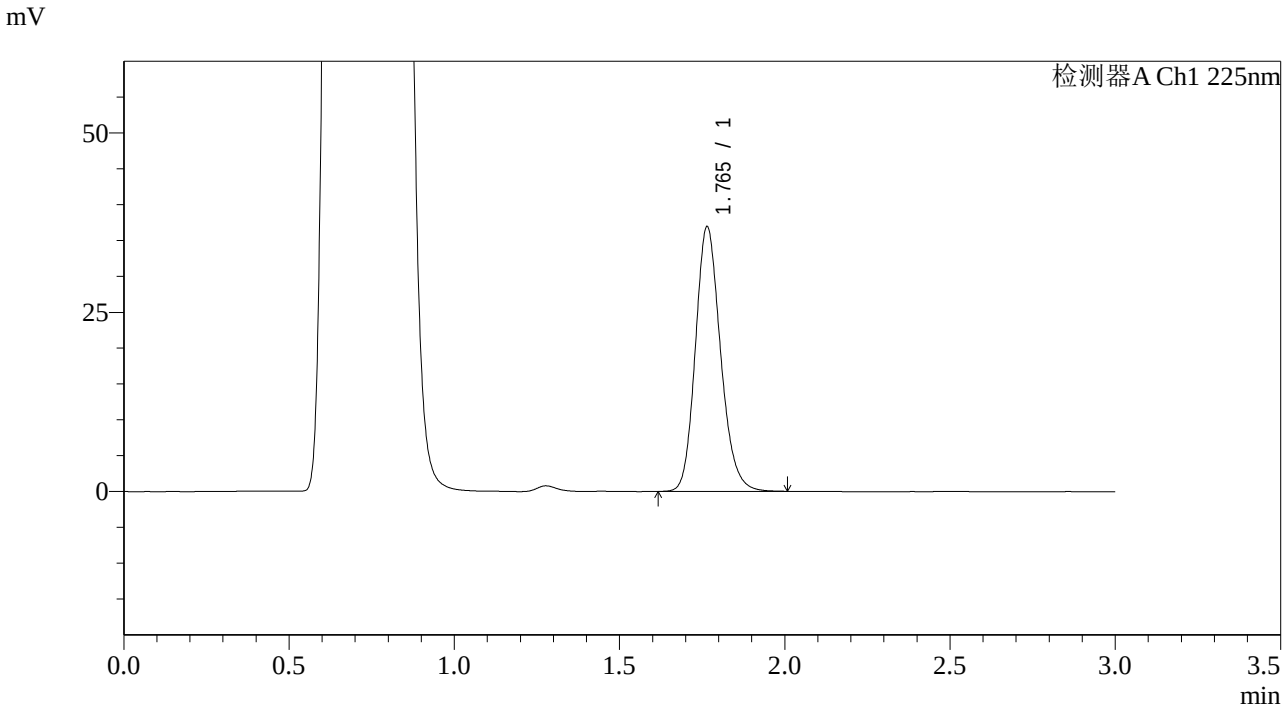

<峰表>

检测器A Ch1 225nm

峰号	保留时间	面积	面积%	高度	理论塔板数(USP)	拖尾因子	分离度(USP)
1	1.765	195911	100.000	36900	2616	1.175	--
总计		195911	100.000	36900			

SHIMADZU LabSolutions

SMF-4108

<样品信息>

色谱柱 : XB-C18(50*4.6mm,5μm） 流速: 1.0ml/min
柱 温 : 30℃ 波长: 225nm
数据文件名 : RC$SMF-4108 - 0-38/18-1297-2 - 2025070922p-zzp-rcqx-pH4.5jz-5mg-Jx-P6.lcd
方法文件名 : RC$SMF-4108 - SMF-4108-RCQX-FX267.lcm
批处理文件名: RC$SMF-4108 - 20250818-RC-FX267.lcb
样品瓶号 : 4-52
进样体积 : 20 μl 版本号: 6.115
进样时间 : 2025/08/19 01:54:35 实验者: wangdan
处理时间（V2） : 2025/08/19 14:23:23 处理者: wangdan
仪器型号 : SHIMADZU LC-2050C(FX267)

<色谱图>

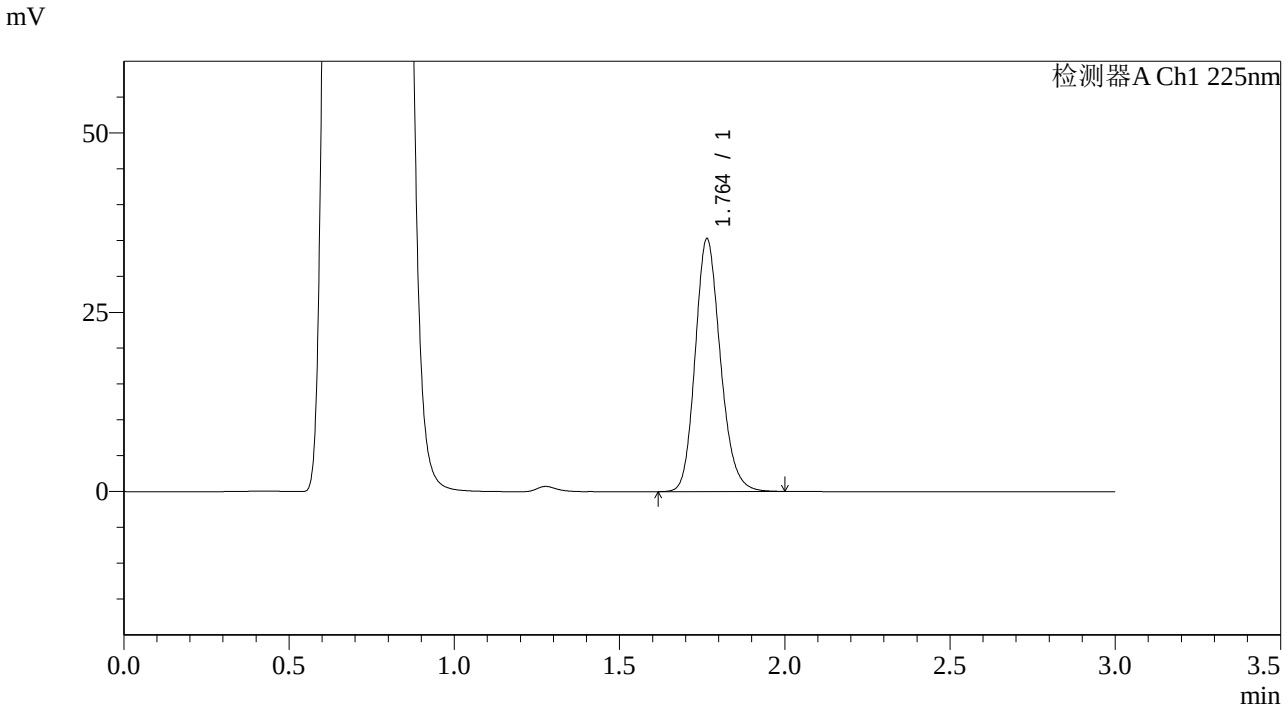

<峰表>

检测器A Ch1 225nm

峰号	保留时间	面积	面积%	高度	理论塔板数(USP)	拖尾因子	分离度(USP)
1	1.764	187059	100.000	35266	2614	1.174	--
总计		187059	100.000	35266			

SHIMADZU LabSolutions

SMF-4108

<样品信息>

色谱柱 : XB-C18(50*4.6mm,5μm） 流速: 1.0ml/min
柱 温 : 30℃ 波长: 225nm
数据文件名 : RC$SMF-4108 - 0-38/18-1298-2 - 2025070922p-zzp-rcqx-pH4.5jz-5mg-dz2-1.lcd
方法文件名 : RC$SMF-4108 - SMF-4108-RCQX-FX267.lcm
批处理文件名: RC$SMF-4108 - 20250818-RC-FX267.lcb
样品瓶号 : 4-27
进样体积 : 20 μl 版本号: 6.115
进样时间 : 2025/08/19 01:57:59 实验者: wangdan
处理时间（V2） : 2025/08/19 14:23:26 处理者: wangdan
仪器型号 : SHIMADZU LC-2050C(FX267)

<色谱图>

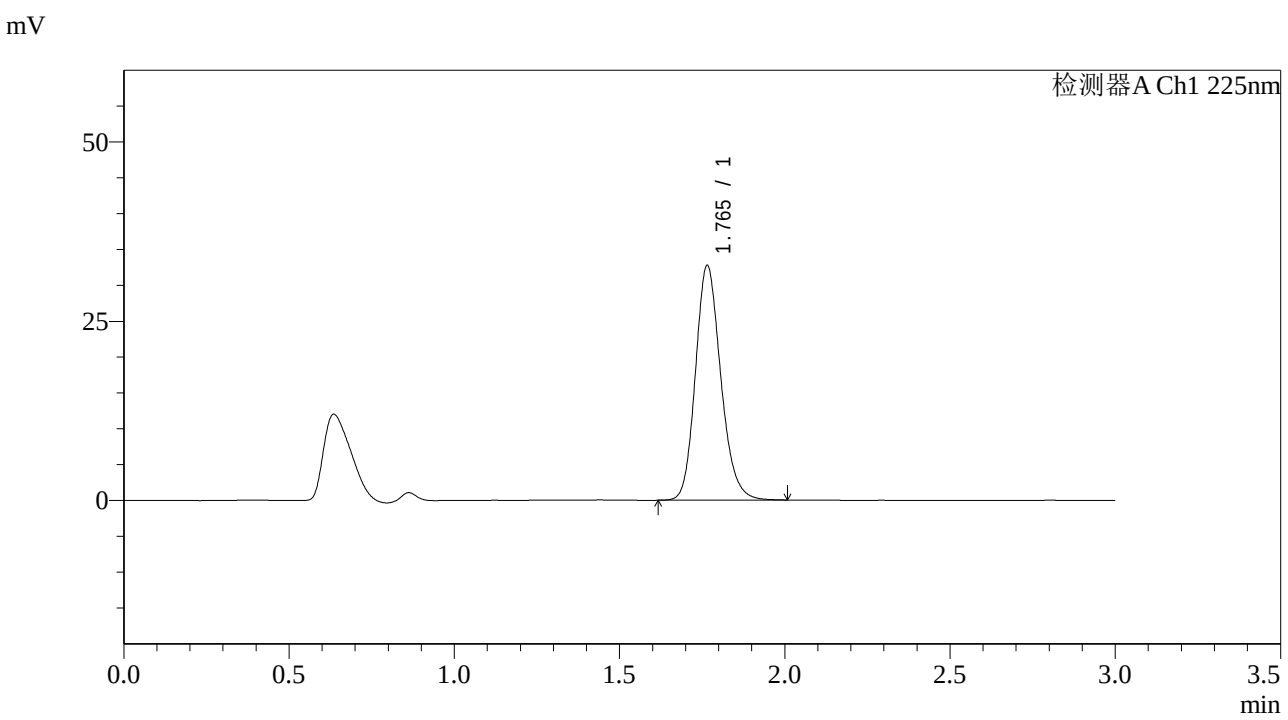

<峰表>

检测器A Ch1 225nm

峰号	保留时间	面积	面积%	高度	理论塔板数(USP)	拖尾因子	分离度(USP)
1	1.765	174916	100.000	32702	2587	1.177	--
总计		174916	100.000	32702			

SHIMADZU LabSolutions

SMF-4108

<样品信息>

色谱柱 : XB-C18(50*4.6mm,5μm） 流速: 1.0ml/min
柱 温 : 30℃ 波长: 225nm
数据文件名 : RC$SMF-4108 - 0-38/18-1299-2 - 2025070922p-zzp-rcqx-pH4.5jz-5mg-dz2-2.lcd
方法文件名 : RC$SMF-4108 - SMF-4108-RCQX-FX267.lcm
批处理文件名: RC$SMF-4108 - 20250818-RC-FX267.lcb
样品瓶号 : 4-27
进样体积 : 20 μl 版本号: 6.115
进样时间 : 2025/08/19 02:01:23 实验者: wangdan
处理时间（V2） : 2025/08/19 14:23:29 处理者: wangdan
仪器型号 : SHIMADZU LC-2050C(FX267)

<色谱图>

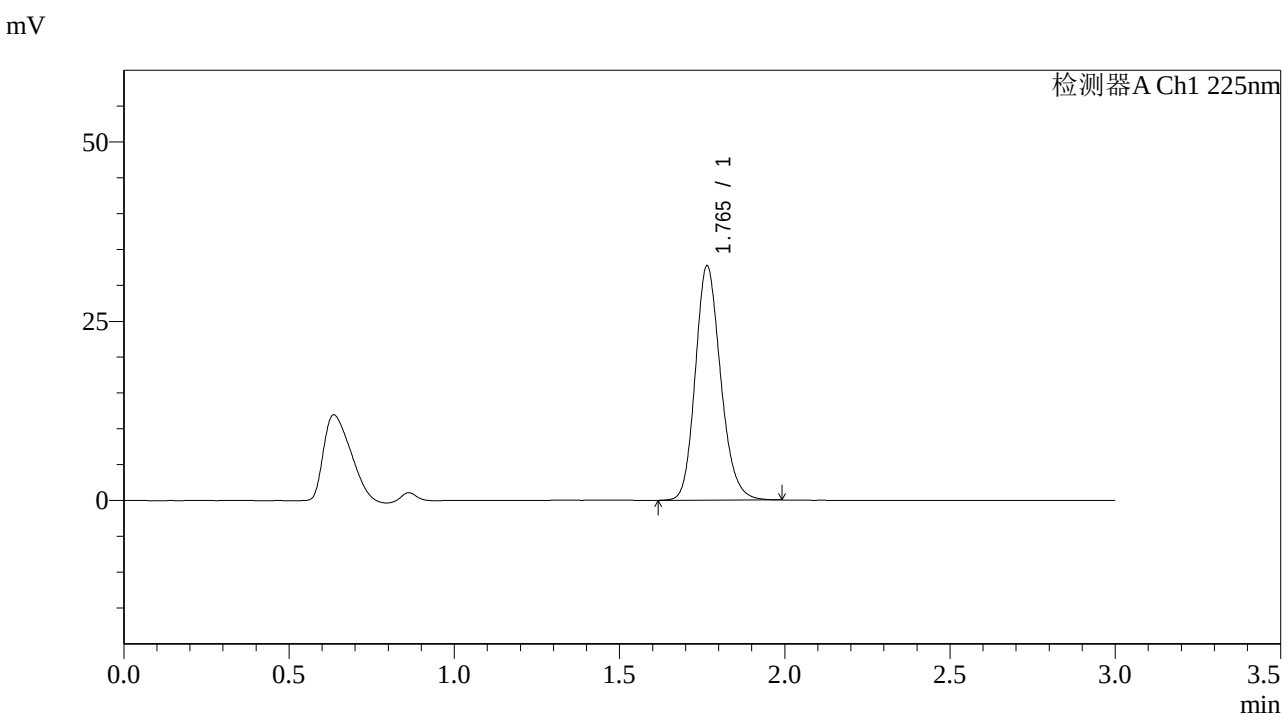

<峰表>

检测器A Ch1 225nm

峰号	保留时间	面积	面积%	高度	理论塔板数(USP)	拖尾因子	分离度(USP)
1	1.765	174573	100.000	32681	2584	1.177	--
总计		174573	100.000	32681			

SHIMADZU LabSolutions

SMF-4108

<样品信息>

色谱柱 : XB-C18(50*4.6mm,5μm） 流速: 1.0ml/min
柱 温 : 30℃ 波长: 225nm
数据文件名 : RC$SMF-4108 - 0-38/18-1300-2 - G01T7Ap-CBZJ-1-rcqx-pH4.5jz-5mg-rj.lcd
方法文件名 : RC$SMF-4108 - SMF-4108-RCQX-FX267.lcm
批处理文件名: RC$SMF-4108 - 20250818-RC-FX267.lcb
样品瓶号 : 1-9
进样体积 : 20 μl 版本号: 6.115
进样时间 : 2025/08/19 02:04:47 实验者: wangdan
处理时间（V2） : 2025/08/19 14:23:32 处理者: wangdan
仪器型号 : SHIMADZU LC-2050C(FX267)

<色谱图>

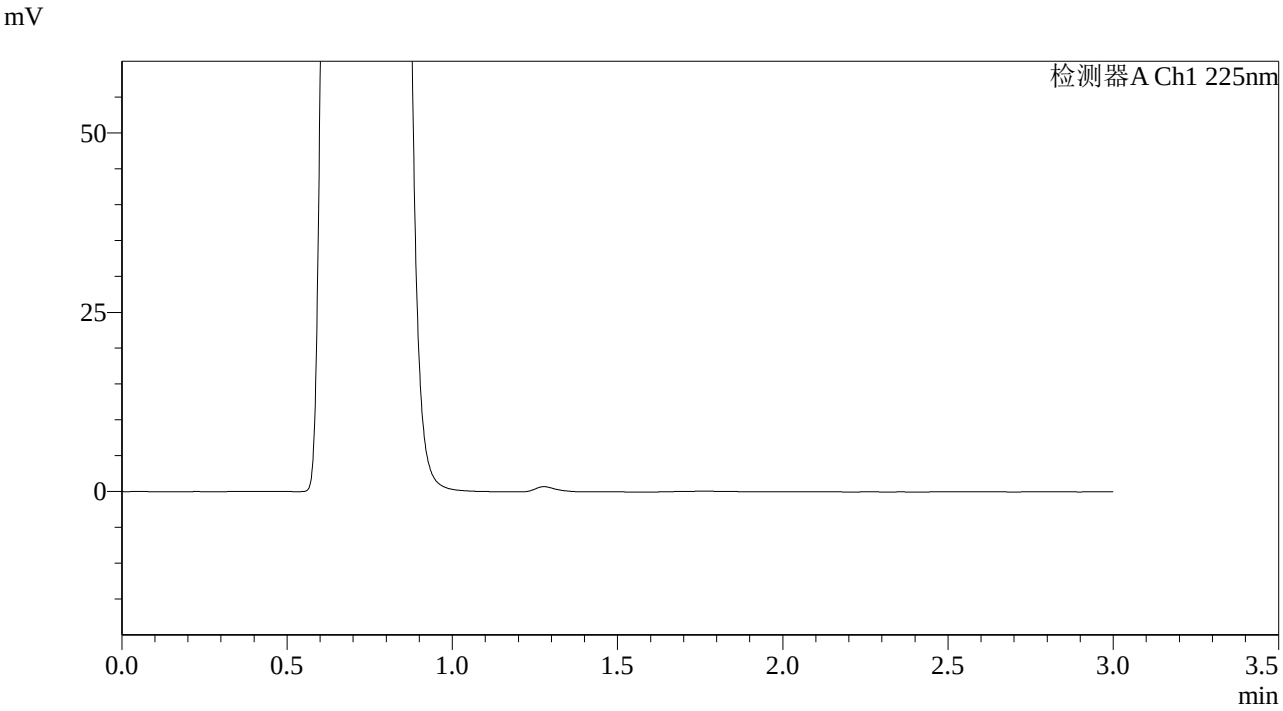

<峰表>

检测器A Ch1 225nm

峰号	保留时间	面积	面积%	高度	理论塔板数(USP)	拖尾因子	分离度(USP)
总计							

SHIMADZU LabSolutions

SMF-4108

<样品信息>

色谱柱 : XB-C18(50*4.6mm,5μm） 流速: 1.0ml/min
柱 温 : 30℃ 波长: 225nm
数据文件名 : RC$SMF-4108 - 0-38/18-1301-2 - G01T7Ap-CBZJ-1-rcqx-pH4.5jz-5mg-dz1-1.lcd
方法文件名 : RC$SMF-4108 - SMF-4108-RCQX-FX267.lcm
批处理文件名: RC$SMF-4108 - 20250818-RC-FX267.lcb
样品瓶号 : 1-18
进样体积 : 20 μl 版本号: 6.115
进样时间 : 2025/08/19 02:08:10 实验者: wangdan
处理时间（V2） : 2025/08/19 14:23:35 处理者: wangdan
仪器型号 : SHIMADZU LC-2050C(FX267)

<色谱图>

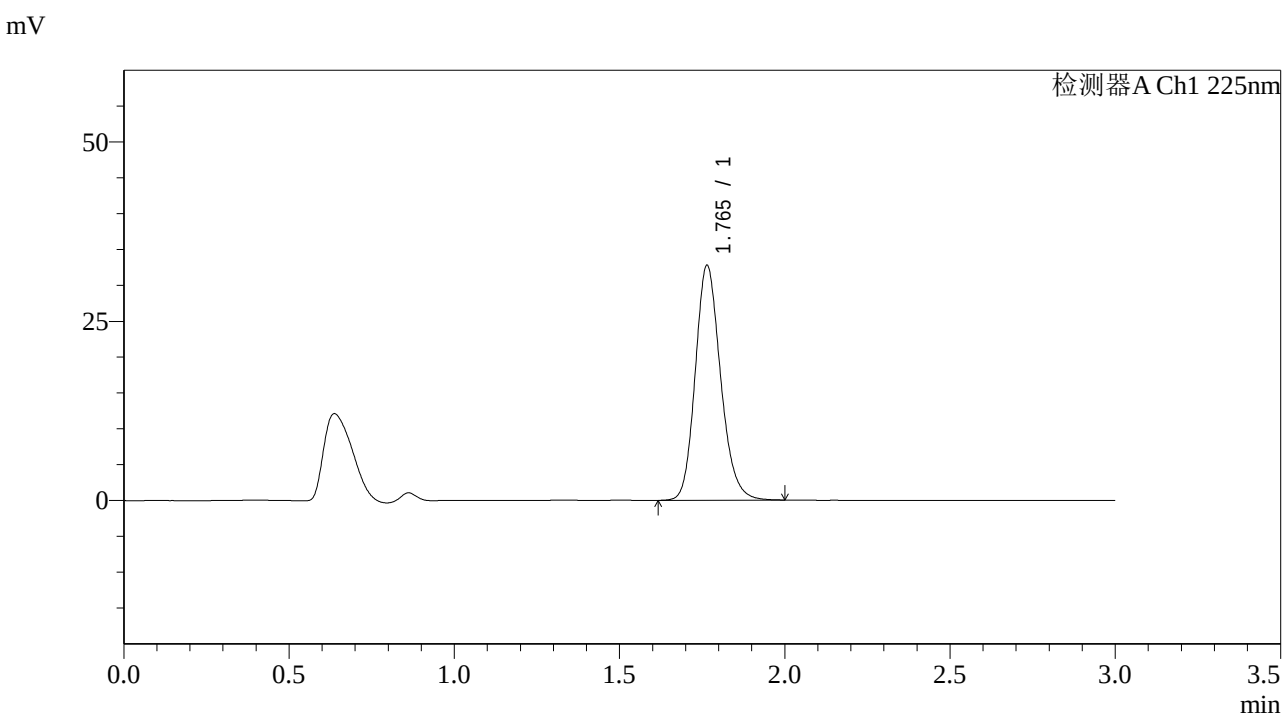

<峰表>

检测器A Ch1 225nm

峰号	保留时间	面积	面积%	高度	理论塔板数(USP)	拖尾因子	分离度(USP)
1	1.765	175047	100.000	32750	2583	1.177	--
总计		175047	100.000	32750			

SHIMADZU LabSolutions

SMF-4108

<样品信息>

色谱柱 : XB-C18(50*4.6mm,5μm） 流速: 1.0ml/min
柱 温 : 30℃ 波长: 225nm
数据文件名 : RC$SMF-4108 - 0-38/18-1302-2 - G01T7Ap-CBZJ-1-rcqx-pH4.5jz-5mg-dz1-2.lcd
方法文件名 : RC$SMF-4108 - SMF-4108-RCQX-FX267.lcm
批处理文件名: RC$SMF-4108 - 20250818-RC-FX267.lcb
样品瓶号 : 1-18
进样体积 : 20 μl 版本号: 6.115
进样时间 : 2025/08/19 02:11:34 实验者: wangdan
处理时间（V2） : 2025/08/19 14:23:38 处理者: wangdan
仪器型号 : SHIMADZU LC-2050C(FX267)

<色谱图>

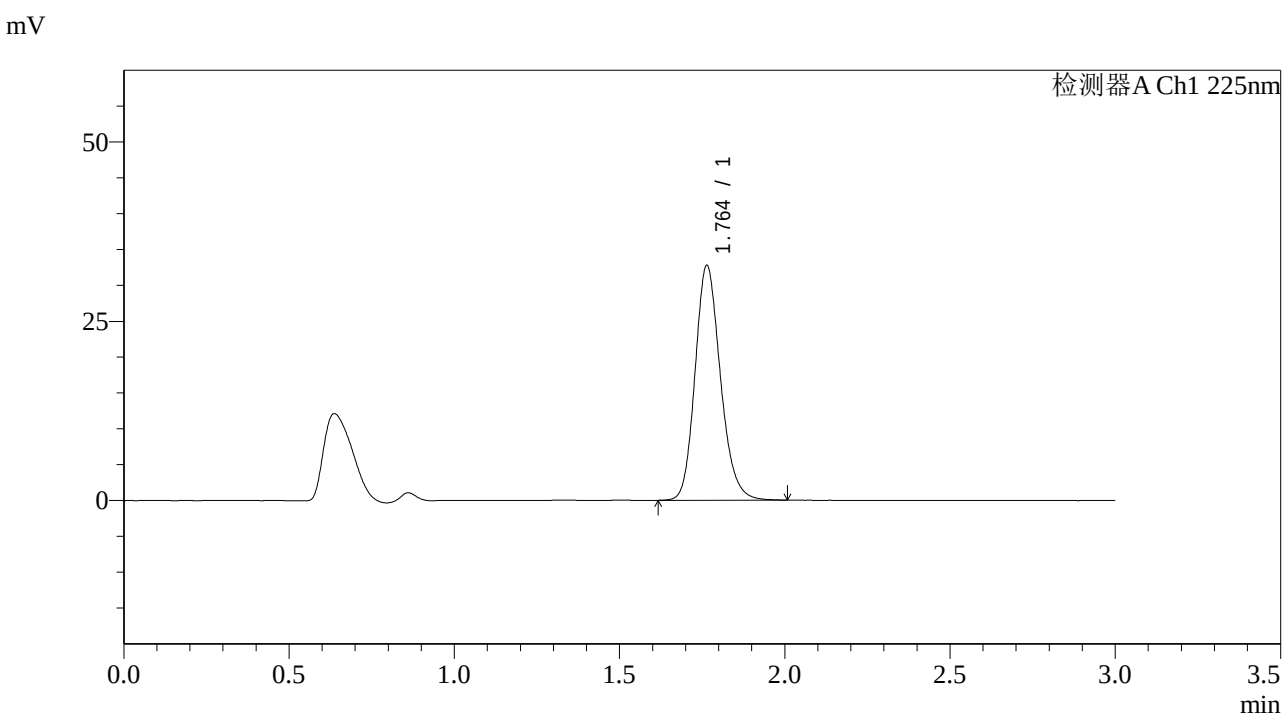

<峰表>

检测器A Ch1 225nm

峰号	保留时间	面积	面积%	高度	理论塔板数(USP)	拖尾因子	分离度(USP)
1	1.764	175257	100.000	32773	2578	1.178	--
总计		175257	100.000	32773			

SHIMADZU LabSolutions

SMF-4108

<样品信息>

色谱柱 : XB-C18(50*4.6mm,5μm） 流速: 1.0ml/min
柱 温 : 30℃ 波长: 225nm
数据文件名 : RC$SMF-4108 - 0-38/18-1303-2 - G01T7Ap-CBZJ-1-rcqx-pH4.5jz-5mg-dz1-3.lcd
方法文件名 : RC$SMF-4108 - SMF-4108-RCQX-FX267.lcm
批处理文件名: RC$SMF-4108 - 20250818-RC-FX267.lcb
样品瓶号 : 1-18
进样体积 : 20 μl 版本号: 6.115
进样时间 : 2025/08/19 02:14:58 实验者: wangdan
处理时间（V2） : 2025/08/19 14:23:41 处理者: wangdan
仪器型号 : SHIMADZU LC-2050C(FX267)

<色谱图>

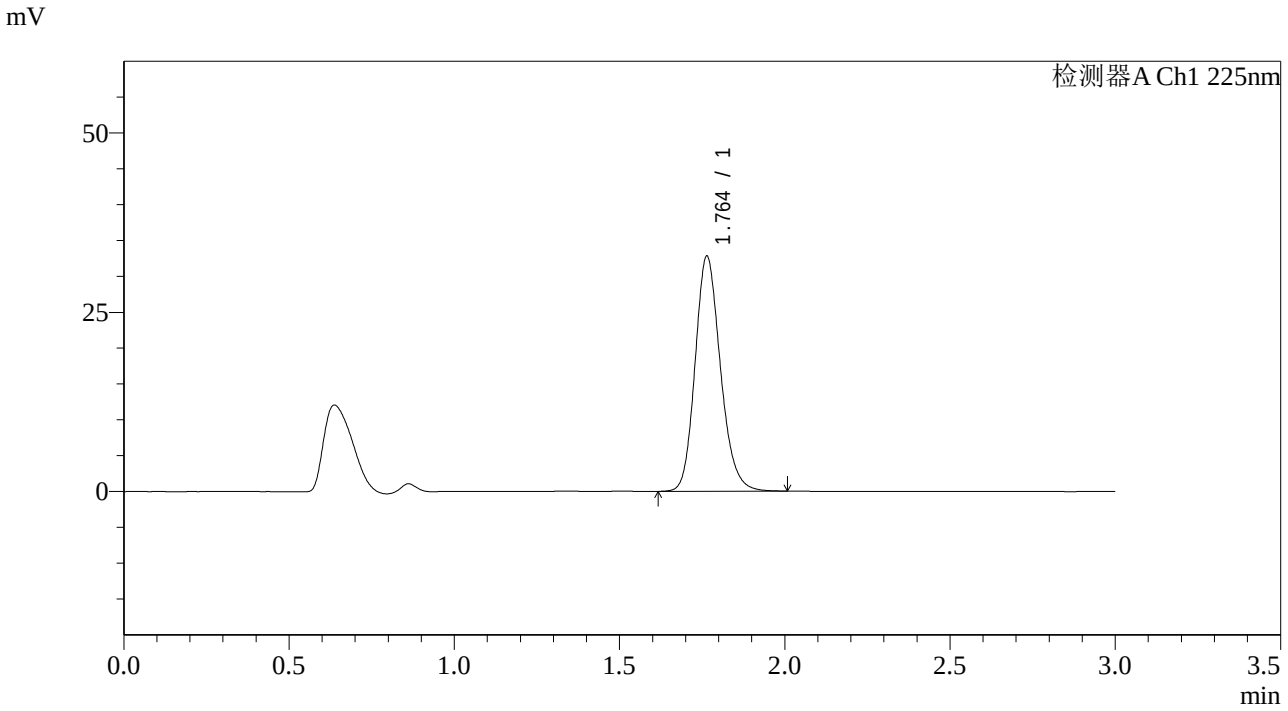

<峰表>

检测器A Ch1 225nm

峰号	保留时间	面积	面积%	高度	理论塔板数(USP)	拖尾因子	分离度(USP)
1	1.764	175283	100.000	32792	2581	1.178	--
总计		175283	100.000	32792			

SHIMADZU LabSolutions

SMF-4108

<样品信息>

色谱柱 : XB-C18(50*4.6mm,5μm） 流速: 1.0ml/min
柱 温 : 30℃ 波长: 225nm
数据文件名 : RC$SMF-4108 - 0-38/18-1304-2 - G01T7Ap-CBZJ-1-rcqx-pH4.5jz-5mg-dz1-4.lcd
方法文件名 : RC$SMF-4108 - SMF-4108-RCQX-FX267.lcm
批处理文件名: RC$SMF-4108 - 20250818-RC-FX267.lcb
样品瓶号 : 1-18
进样体积 : 20 μl 版本号: 6.115
进样时间 : 2025/08/19 02:18:22 实验者: wangdan
处理时间（V2） : 2025/08/19 14:23:44 处理者: wangdan
仪器型号 : SHIMADZU LC-2050C(FX267)

<色谱图>

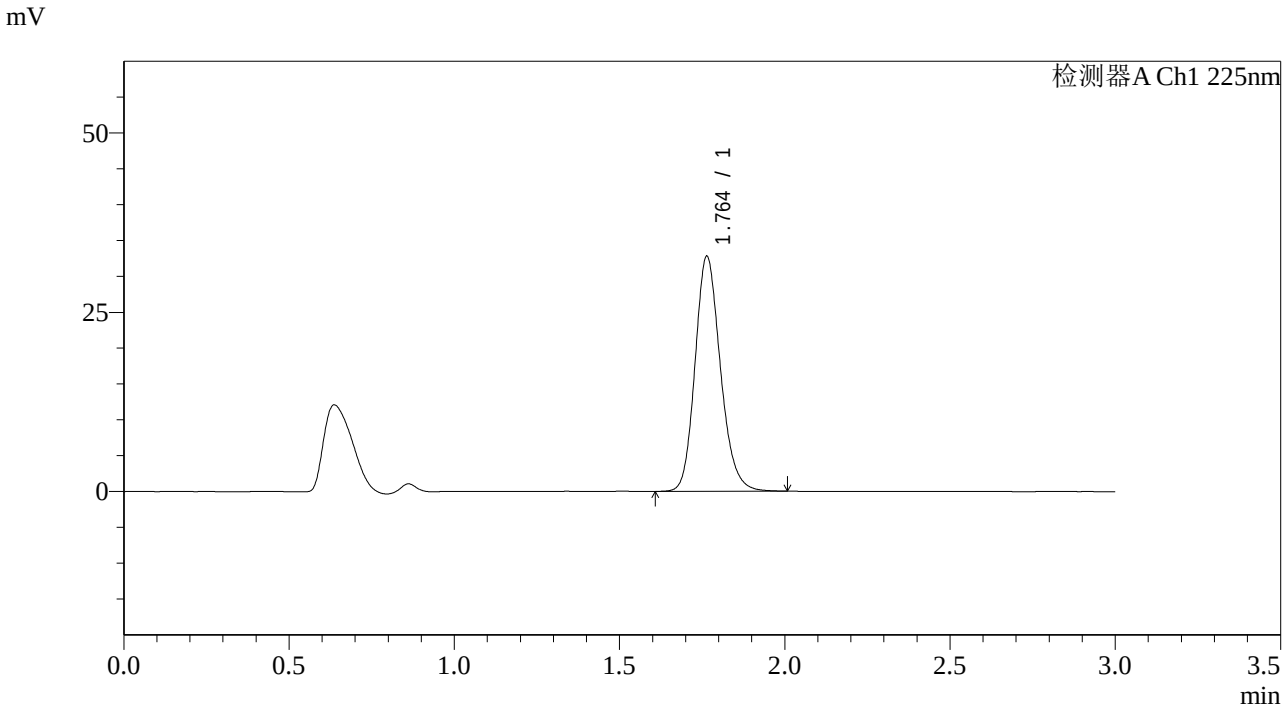

<峰表>

检测器A Ch1 225nm

峰号	保留时间	面积	面积%	高度	理论塔板数(USP)	拖尾因子	分离度(USP)
1	1.764	175292	100.000	32789	2580	1.177	--
总计		175292	100.000	32789			

SHIMADZU LabSolutions

SMF-4108

<样品信息>

色谱柱　　: XB-C18(50*4.6mm,5μm）　　流速: 1.0ml/min
柱 温　　: 30℃　　波长: 225nm
数据文件名 : RC$SMF-4108 - 0-38/18-1305-2 - G01T7Ap-CBZJ-1-rcqx-pH4.5jz-5mg-dz1-5.lcd
方法文件名 : RC$SMF-4108 - SMF-4108-RCQX-FX267.lcm
批处理文件名: RC$SMF-4108 - 20250818-RC-FX267.lcb
样品瓶号　　: 1-18
进样体积　　: 20 μl　　版本号: 6.115
进样时间　　: 2025/08/19 02:21:45　　实验者: wangdan
处理时间（V2）: 2025/08/19 14:23:47　　处理者: wangdan
仪器型号　　: SHIMADZU LC-2050C(FX267)

<色谱图>

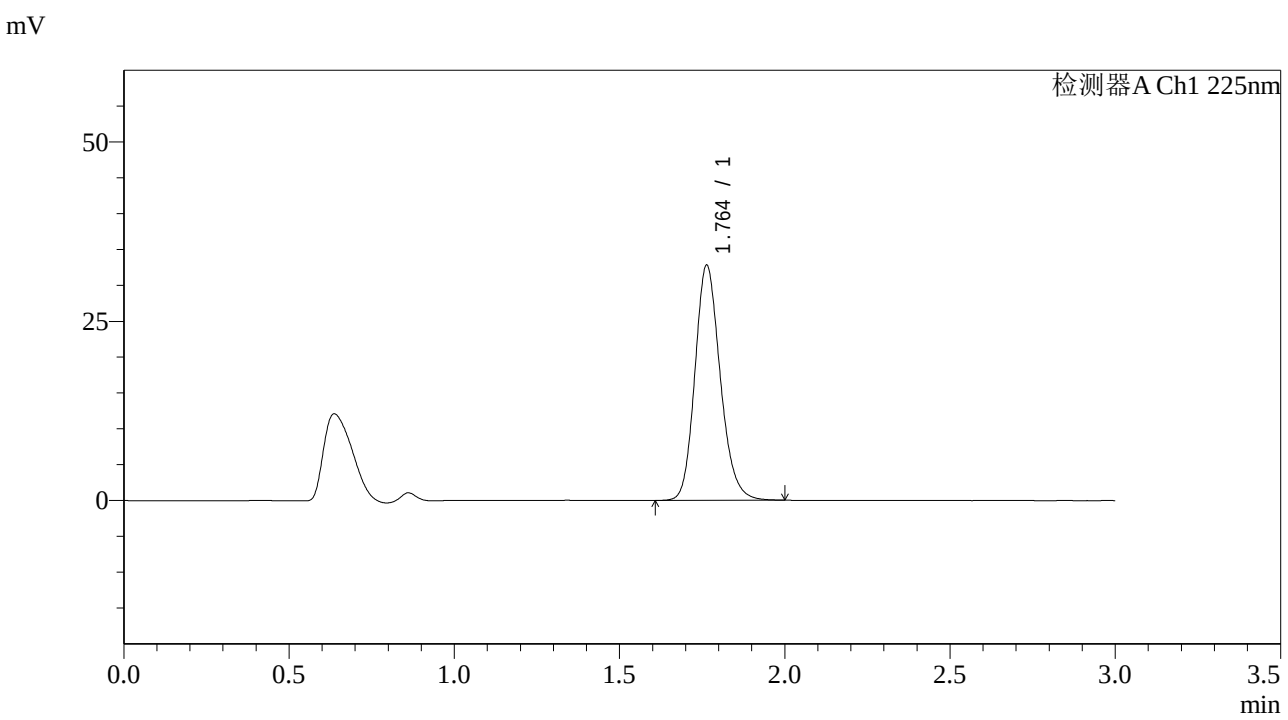

<峰表>

检测器A Ch1 225nm

峰号	保留时间	面积	面积%	高度	理论塔板数(USP)	拖尾因子	分离度(USP)
1	1.764	175201	100.000	32811	2584	1.177	--
总计		175201	100.000	32811			

SHIMADZU LabSolutions

SMF-4108

<样品信息>

色谱柱 : XB-C18(50*4.6mm,5μm） 流速: 1.0ml/min
柱 温 : 30℃ 波长: 225nm
数据文件名 : RC$SMF-4108 - 0-38/18-1306-2 - G01T7Ap-CBZJ-1-rcqx-pH4.5jz-5mg-5min-P1.lcd
方法文件名 : RC$SMF-4108 - SMF-4108-RCQX-FX267.lcm
批处理文件名: RC$SMF-4108 - 20250818-RC-FX267.lcb
样品瓶号 : 1-1
进样体积 : 20 μl 版本号: 6.115
进样时间 : 2025/08/19 02:25:09 实验者: wangdan
处理时间（V2） : 2025/08/19 14:23:50 处理者: wangdan
仪器型号 : SHIMADZU LC-2050C(FX267)

<色谱图>

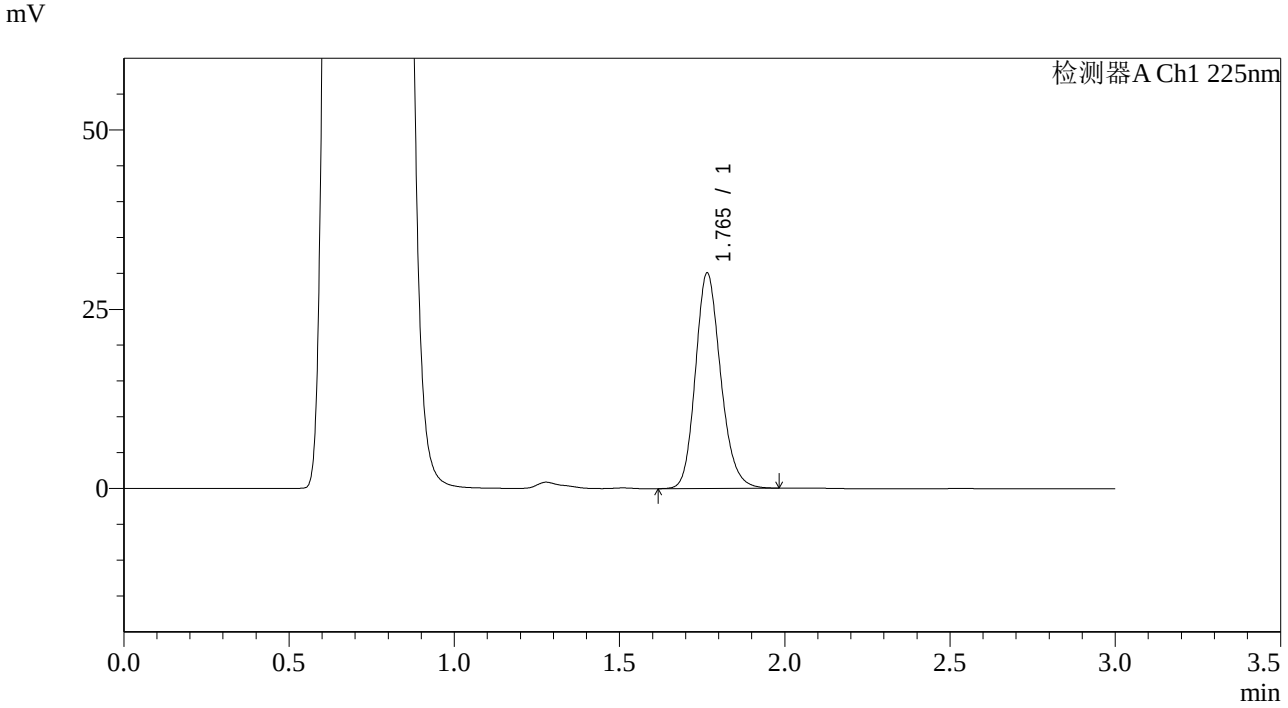

<峰表>

检测器A Ch1 225nm

峰号	保留时间	面积	面积%	高度	理论塔板数(USP)	拖尾因子	分离度(USP)
1	1.765	159724	100.000	30027	2616	1.178	--
总计		159724	100.000	30027			

SHIMADZU LabSolutions

SMF-4108

<样品信息>

色谱柱 : XB-C18(50*4.6mm,5μm） 流速: 1.0ml/min
柱 温 : 30℃ 波长: 225nm
数据文件名 : RC$SMF-4108 - 0-38/18-1307-2 - G01T7Ap-CBZJ-1-rcqx-pH4.5jz-5mg-5min-P2.lcd
方法文件名 : RC$SMF-4108 - SMF-4108-RCQX-FX267.lcm
批处理文件名: RC$SMF-4108 - 20250818-RC-FX267.lcb
样品瓶号 : 1-10
进样体积 : 20 μl 版本号: 6.115
进样时间 : 2025/08/19 02:28:32 实验者: wangdan
处理时间（V2） : 2025/08/19 14:23:53 处理者: wangdan
仪器型号 : SHIMADZU LC-2050C(FX267)

<色谱图>

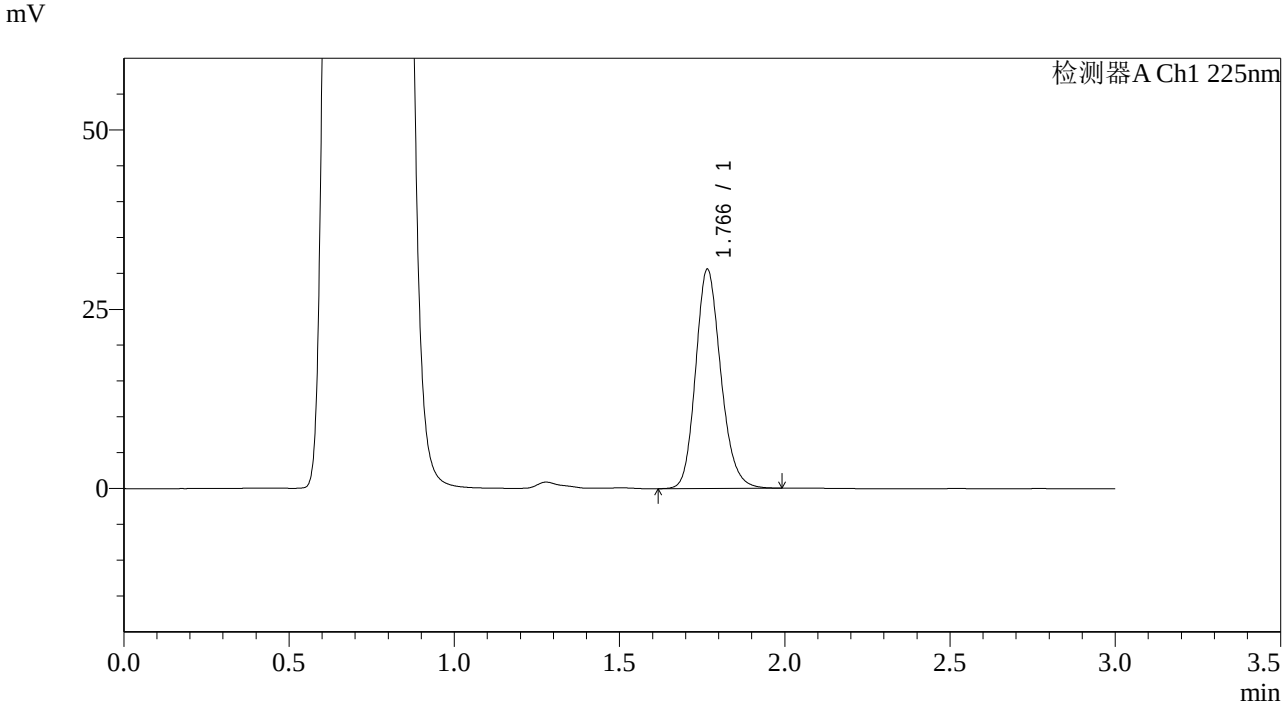

<峰表>

检测器A Ch1 225nm

峰号	保留时间	面积	面积%	高度	理论塔板数(USP)	拖尾因子	分离度(USP)
1	1.766	162299	100.000	30525	2623	1.175	--
总计		162299	100.000	30525			

SHIMADZU LabSolutions

SMF-4108

<样品信息>

色谱柱 : XB-C18(50*4.6mm,5μm） 流速: 1.0ml/min
柱 温 : 30℃ 波长: 225nm
数据文件名 : RC$SMF-4108 - 0-38/18-1308-2 - G01T7Ap-CBZJ-1-rcqx-pH4.5jz-5mg-5min-P3.lcd
方法文件名 : RC$SMF-4108 - SMF-4108-RCQX-FX267.lcm
批处理文件名: RC$SMF-4108 - 20250818-RC-FX267.lcb
样品瓶号 : 1-19
进样体积 : 20 μl 版本号: 6.115
进样时间 : 2025/08/19 02:31:55 实验者: wangdan
处理时间（V2） : 2025/08/19 14:23:56 处理者: wangdan
仪器型号 : SHIMADZU LC-2050C(FX267)

<色谱图>

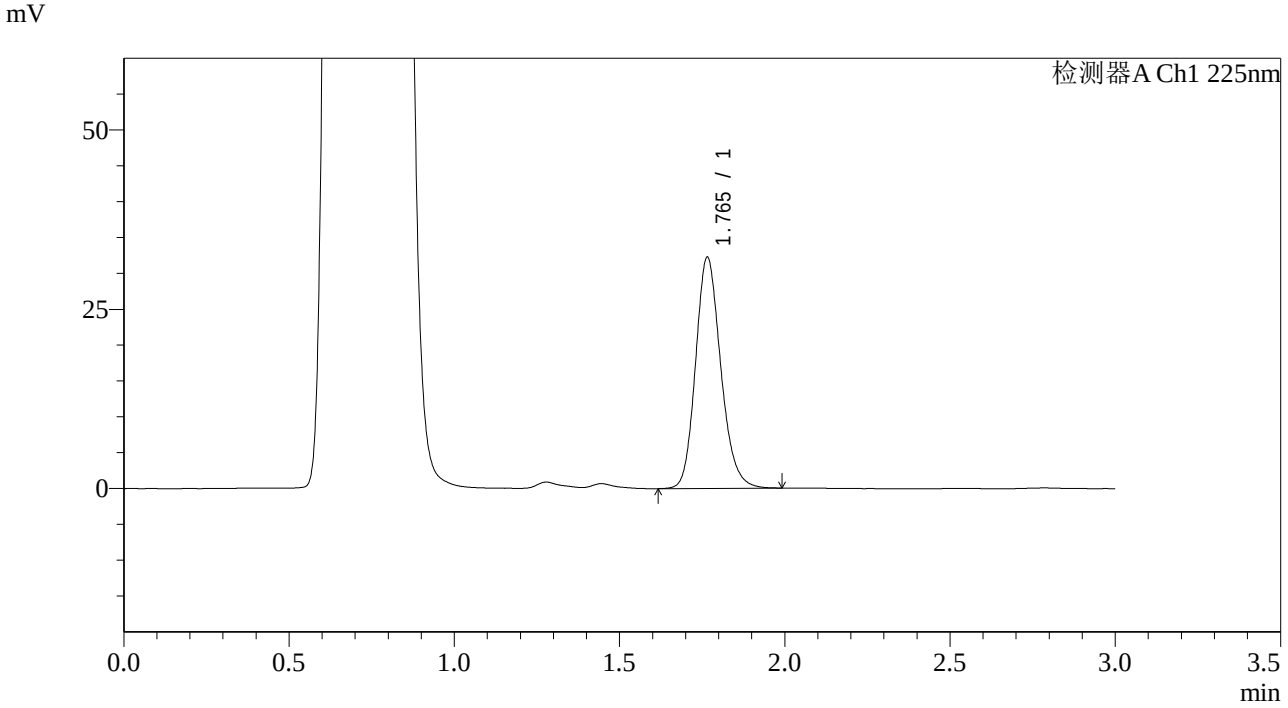

<峰表>

检测器A Ch1 225nm

峰号	保留时间	面积	面积%	高度	理论塔板数(USP)	拖尾因子	分离度(USP)
1	1.765	171312	100.000	32199	2619	1.176	--
总计		171312	100.000	32199			

SHIMADZU LabSolutions

SMF-4108

<样品信息>

色谱柱 : XB-C18(50*4.6mm,5μm） 流速: 1.0ml/min
柱 温 : 30℃ 波长: 225nm
数据文件名 : RC$SMF-4108 - 0-38/18-1309-2 - G01T7Ap-CBZJ-1-rcqx-pH4.5jz-5mg-5min-P4.lcd
方法文件名 : RC$SMF-4108 - SMF-4108-RCQX-FX267.lcm
批处理文件名: RC$SMF-4108 - 20250818-RC-FX267.lcb
样品瓶号 : 1-28
进样体积 : 20 μl 版本号: 6.115
进样时间 : 2025/08/19 02:35:17 实验者: wangdan
处理时间（V2） : 2025/08/19 14:23:59 处理者: wangdan
仪器型号 : SHIMADZU LC-2050C(FX267)

<色谱图>

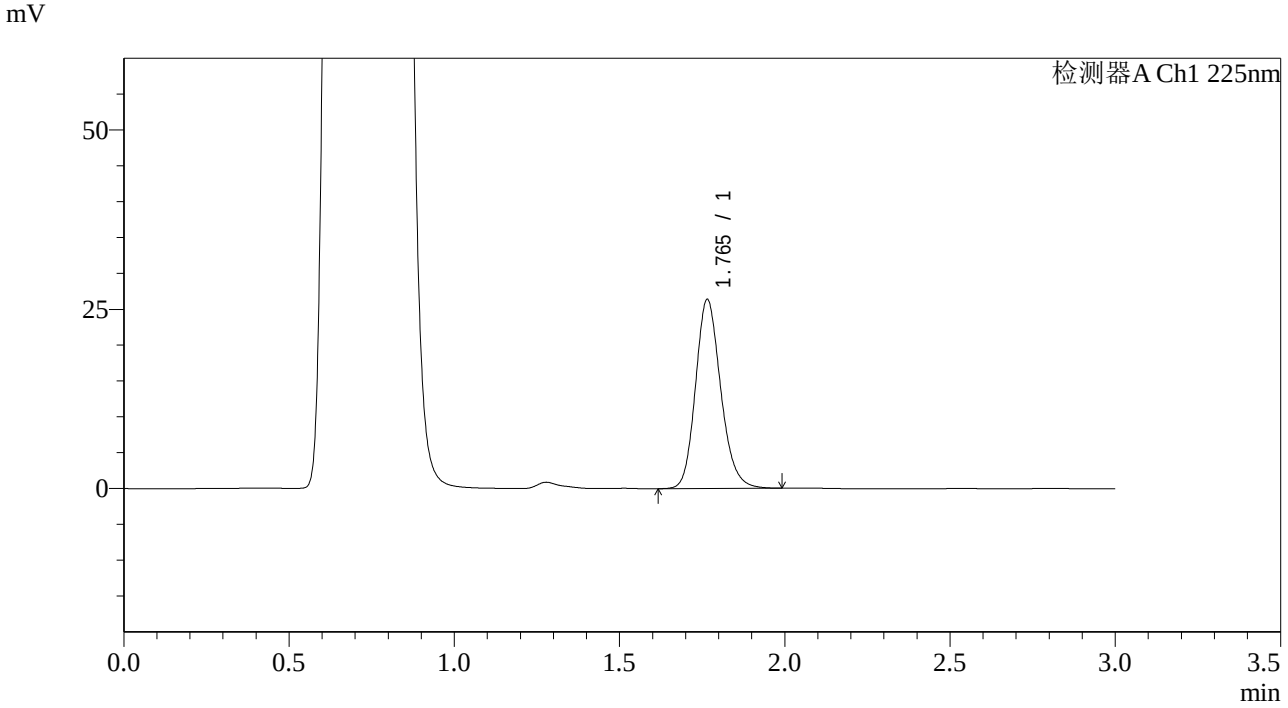

<峰表>

检测器A Ch1 225nm

峰号	保留时间	面积	面积%	高度	理论塔板数(USP)	拖尾因子	分离度(USP)
1	1.765	140172	100.000	26333	2617	1.175	--
总计		140172	100.000	26333			

SHIMADZU LabSolutions

SMF-4108

<样品信息>

色谱柱 : XB-C18(50*4.6mm,5μm） 流速: 1.0ml/min
柱 温 : 30℃ 波长: 225nm
数据文件名 : RC$SMF-4108 - 0-38/18-1310-2 - G01T7Ap-CBZJ-1-rcqx-pH4.5jz-5mg-5min-P5.lcd
方法文件名 : RC$SMF-4108 - SMF-4108-RCQX-FX267.lcm
批处理文件名: RC$SMF-4108 - 20250818-RC-FX267.lcb
样品瓶号 : 1-37
进样体积 : 20 μl 版本号: 6.115
进样时间 : 2025/08/19 02:38:41 实验者: wangdan
处理时间（V2） : 2025/08/19 14:24:02 处理者: wangdan
仪器型号 : SHIMADZU LC-2050C(FX267)

<色谱图>

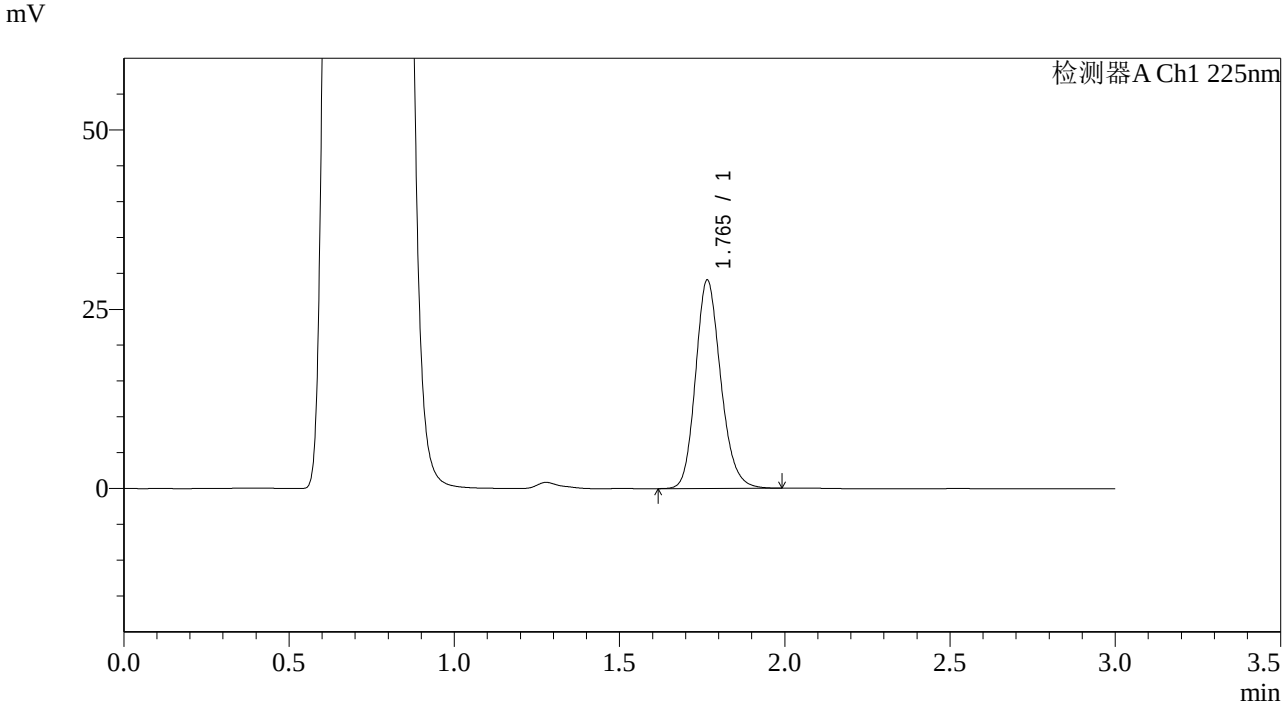

<峰表>

检测器A Ch1 225nm

峰号	保留时间	面积	面积%	高度	理论塔板数(USP)	拖尾因子	分离度(USP)
1	1.765	154323	100.000	29026	2620	1.175	--
总计		154323	100.000	29026			

SHIMADZU LabSolutions

SMF-4108

<样品信息>

色谱柱 : XB-C18(50*4.6mm,5μm） 流速: 1.0ml/min
柱 温 : 30℃ 波长: 225nm
数据文件名 : RC$SMF-4108 - 0-38/18-1311-2 - G01T7Ap-CBZJ-1-rcqx-pH4.5jz-5mg-5min-P6.lcd
方法文件名 : RC$SMF-4108 - SMF-4108-RCQX-FX267.lcm
批处理文件名: RC$SMF-4108 - 20250818-RC-FX267.lcb
样品瓶号 : 1-46
进样体积 : 20 μl 版本号: 6.115
进样时间 : 2025/08/19 02:42:04 实验者: wangdan
处理时间（V2） : 2025/08/19 14:24:05 处理者: wangdan
仪器型号 : SHIMADZU LC-2050C(FX267)

<色谱图>

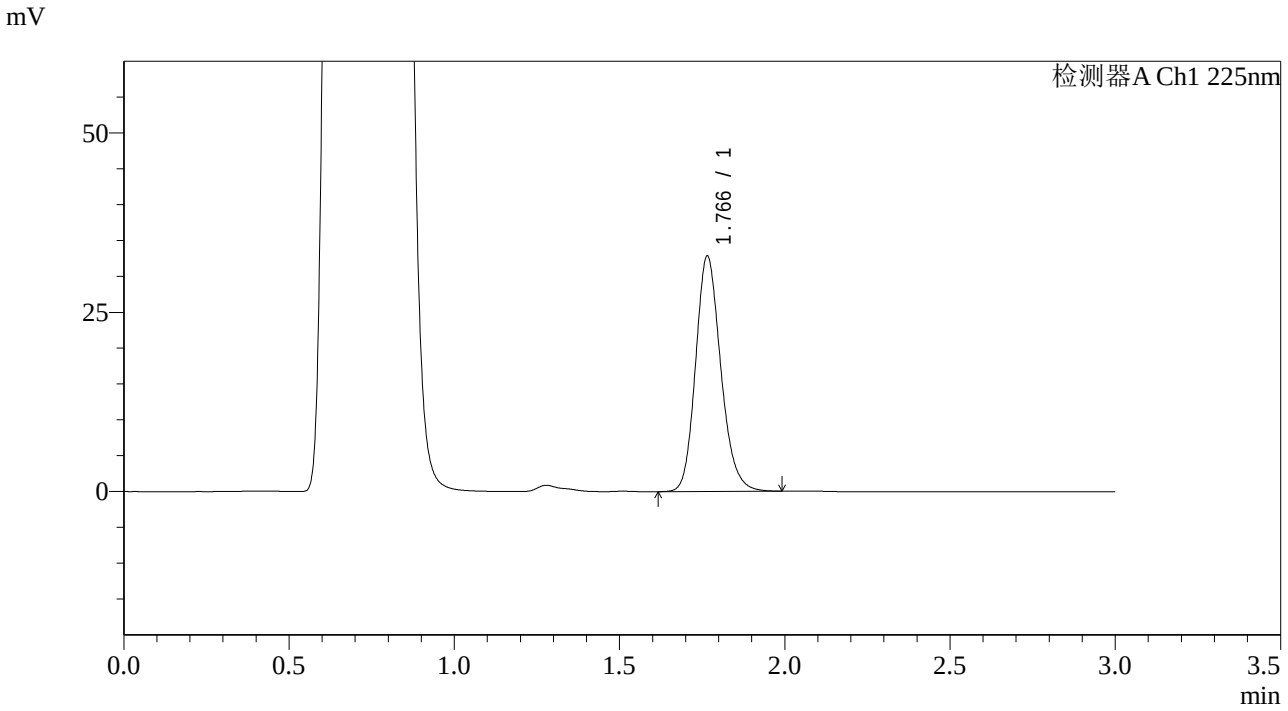

<峰表>

检测器A Ch1 225nm

峰号	保留时间	面积	面积%	高度	理论塔板数(USP)	拖尾因子	分离度(USP)
1	1.766	174327	100.000	32778	2621	1.178	--
总计		174327	100.000	32778			

SHIMADZU LabSolutions

SMF-4108

<样品信息>

色谱柱 : XB-C18(50*4.6mm,5μm） 流速: 1.0ml/min
柱 温 : 30℃ 波长: 225nm
数据文件名 : RC$SMF-4108 - 0-38/18-1312-2 - G01T7Ap-CBZJ-1-rcqx-pH4.5jz-5mg-10min-P1.lcd
方法文件名 : RC$SMF-4108 - SMF-4108-RCQX-FX267.lcm
批处理文件名: RC$SMF-4108 - 20250818-RC-FX267.lcb
样品瓶号 : 1-2
进样体积 : 20 μl 版本号: 6.115
进样时间 : 2025/08/19 02:45:27 实验者: wangdan
处理时间（V2） : 2025/08/19 14:24:08 处理者: wangdan
仪器型号 : SHIMADZU LC-2050C(FX267)

<色谱图>

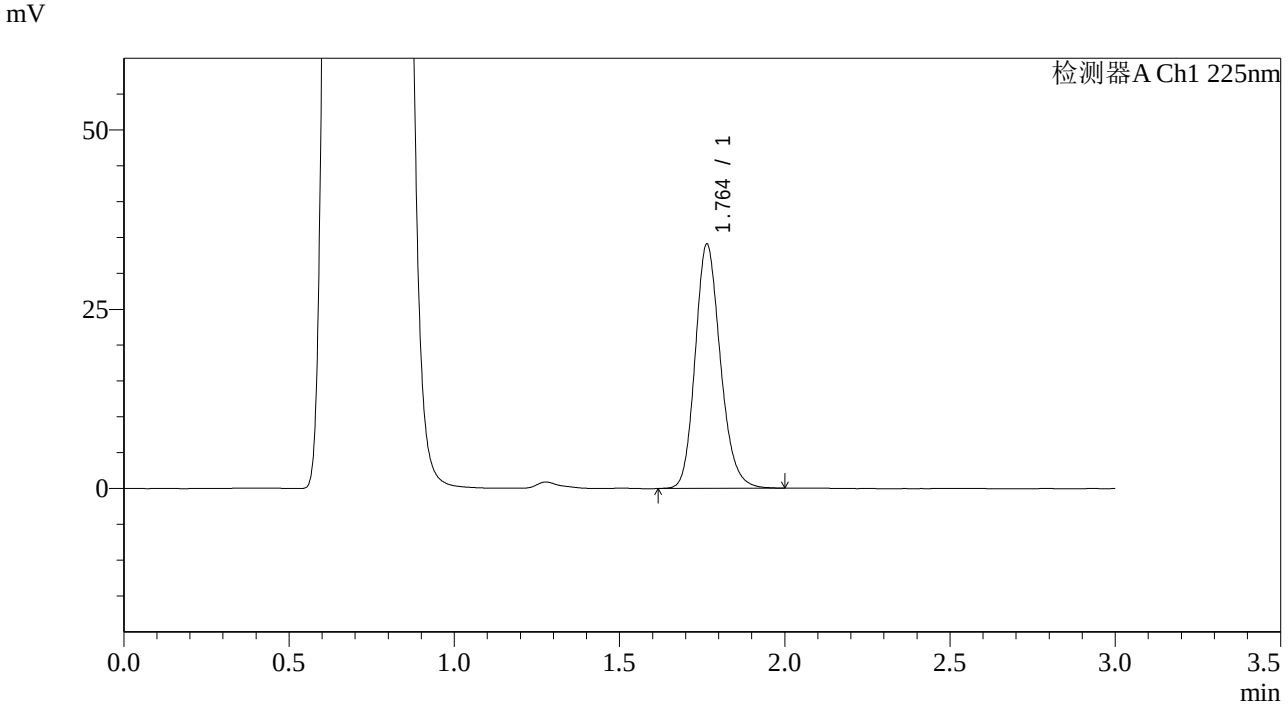

<峰表>

检测器A Ch1 225nm

峰号	保留时间	面积	面积%	高度	理论塔板数(USP)	拖尾因子	分离度(USP)
1	1.764	181055	100.000	34078	2614	1.177	--
总计		181055	100.000	34078			

SHIMADZU LabSolutions

SMF-4108

<样品信息>

色谱柱　　: XB-C18(50*4.6mm,5μm）　　流速: 1.0ml/min
柱 温　　: 30℃　　波长: 225nm
数据文件名 : RC$SMF-4108 - 0-38/18-1313-2 - G01T7Ap-CBZJ-1-rcqx-pH4.5jz-5mg-10min-P2.lcd
方法文件名 : RC$SMF-4108 - SMF-4108-RCQX-FX267.lcm
批处理文件名: RC$SMF-4108 - 20250818-RC-FX267.lcb
样品瓶号　: 1-11
进样体积　: 20 μl　　版本号: 6.115
进样时间　: 2025/08/19 02:48:51　　实验者: wangdan
处理时间（V2）: 2025/08/19 14:24:11　　处理者: wangdan
仪器型号　: SHIMADZU LC-2050C(FX267)

<色谱图>

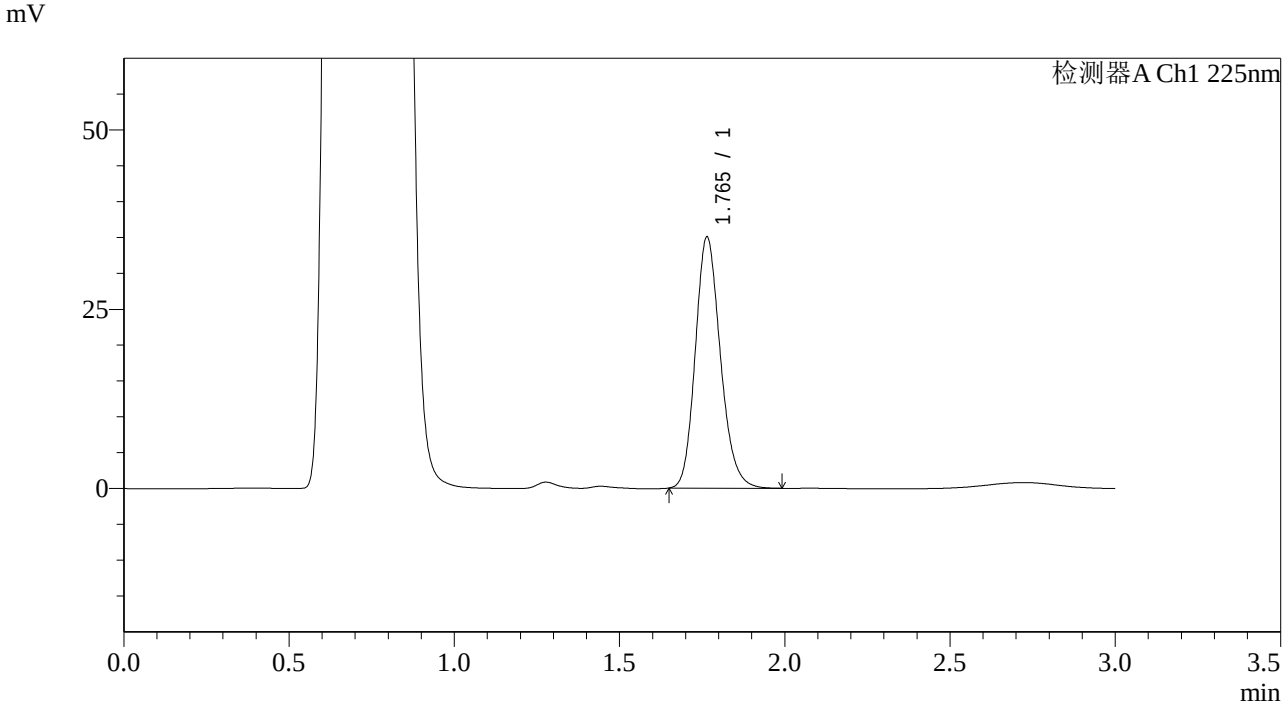

<峰表>

检测器A Ch1 225nm

峰号	保留时间	面积	面积%	高度	理论塔板数(USP)	拖尾因子	分离度(USP)
1	1.765	185104	100.000	35019	2625	1.177	--
总计		185104	100.000	35019			

SHIMADZU LabSolutions

SMF-4108

<样品信息>

色谱柱 : XB-C18(50*4.6mm,5μm） 流速: 1.0ml/min
柱 温 : 30℃ 波长: 225nm
数据文件名 : RC$SMF-4108 - 0-38/18-1314-2 - G01T7Ap-CBZJ-1-rcqx-pH4.5jz-5mg-10min-P3.lcd
方法文件名 : RC$SMF-4108 - SMF-4108-RCQX-FX267.lcm
批处理文件名: RC$SMF-4108 - 20250818-RC-FX267.lcb
样品瓶号 : 1-20
进样体积 : 20 μl 版本号: 6.115
进样时间 : 2025/08/19 02:52:14 实验者: wangdan
处理时间（V2） : 2025/08/19 14:24:14 处理者: wangdan
仪器型号 : SHIMADZU LC-2050C(FX267)

<色谱图>

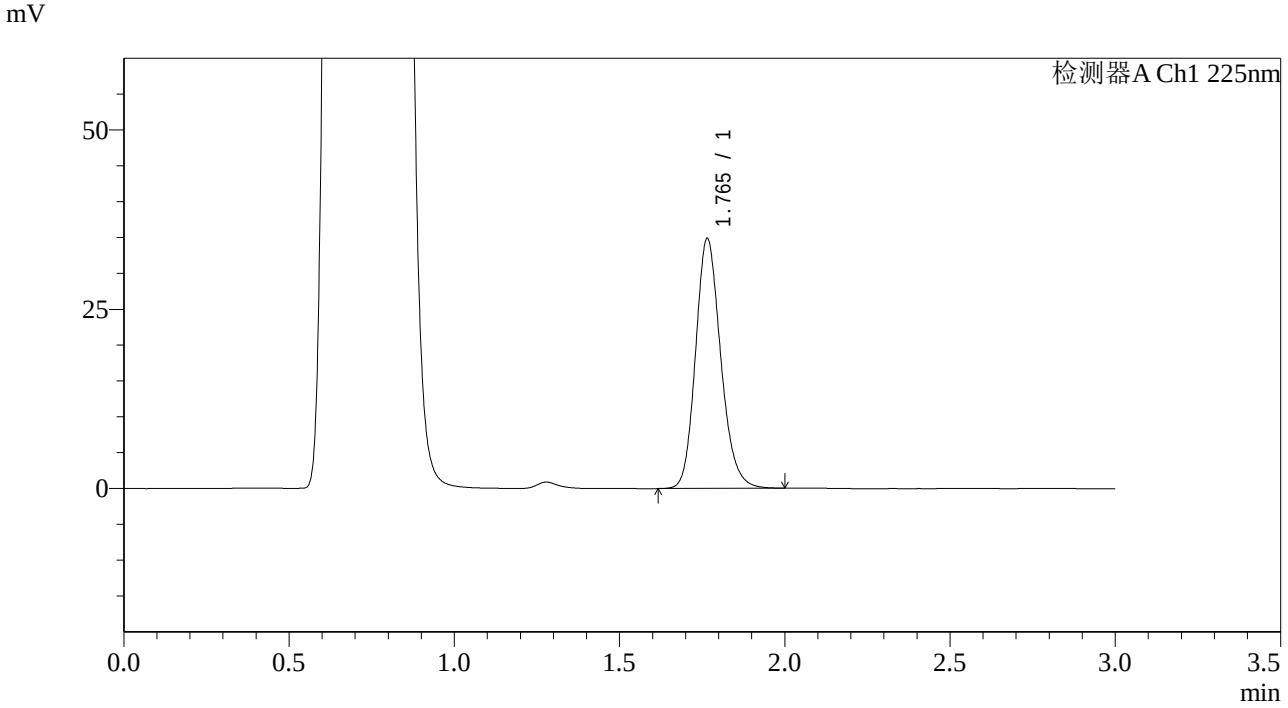

<峰表>

检测器A Ch1 225nm

峰号	保留时间	面积	面积%	高度	理论塔板数(USP)	拖尾因子	分离度(USP)
1	1.765	184931	100.000	34806	2621	1.176	--
总计		184931	100.000	34806			

SHIMADZU LabSolutions

SMF-4108

<样品信息>

色谱柱　　: XB-C18(50*4.6mm,5μm）　　流速: 1.0ml/min
柱 温　　: 30℃　　波长: 225nm
数据文件名 : RC$SMF-4108 - 0-38/18-1315-2 - G01T7Ap-CBZJ-1-rcqx-pH4.5jz-5mg-10min-P4.lcd
方法文件名 : RC$SMF-4108 - SMF-4108-RCQX-FX267.lcm
批处理文件名: RC$SMF-4108 - 20250818-RC-FX267.lcb
样品瓶号　: 1-29
进样体积　: 20 μl　　版本号: 6.115
进样时间　: 2025/08/19 02:55:37　　实验者: wangdan
处理时间（V2）: 2025/08/19 14:24:17　　处理者: wangdan
仪器型号　: SHIMADZU LC-2050C(FX267)

<色谱图>

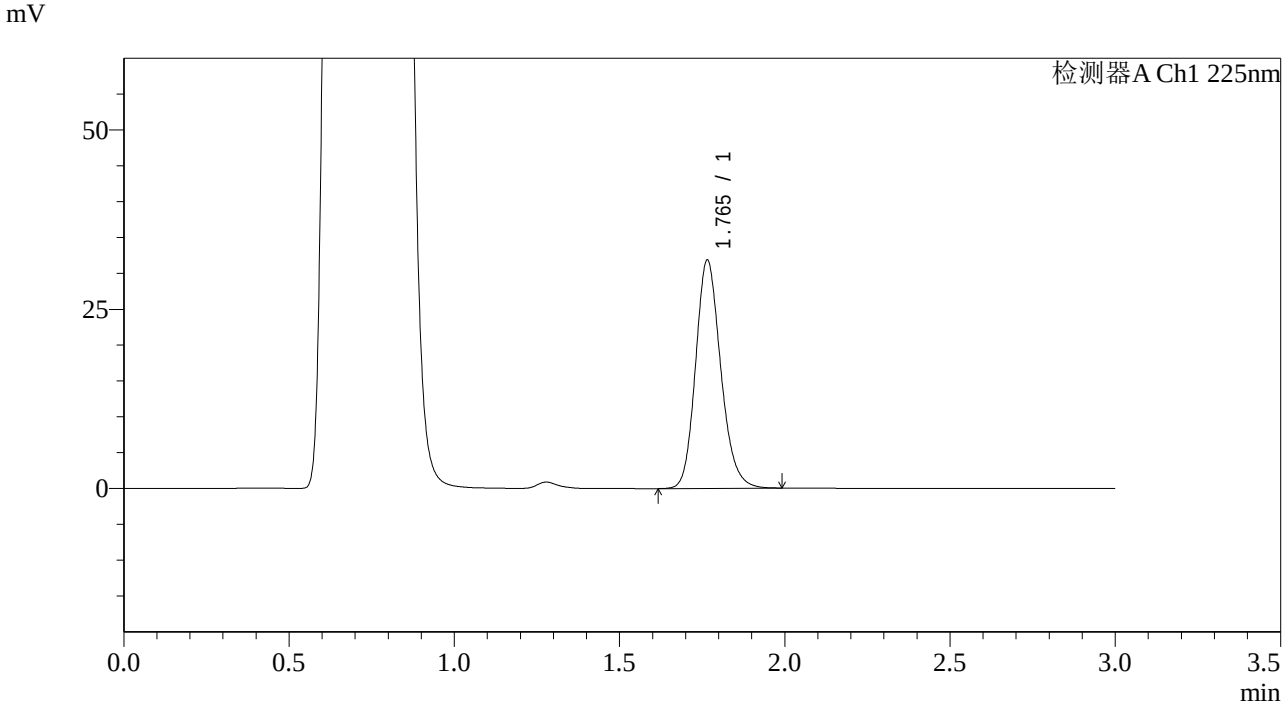

<峰表>

检测器A Ch1 225nm

峰号	保留时间	面积	面积%	高度	理论塔板数(USP)	拖尾因子	分离度(USP)
1	1.765	168919	100.000	31793	2623	1.175	--
总计		168919	100.000	31793			

SHIMADZU LabSolutions

SMF-4108

<样品信息>

色谱柱 : XB-C18(50*4.6mm,5μm） 流速: 1.0ml/min
柱 温 : 30℃ 波长: 225nm
数据文件名 : RC$SMF-4108 - 0-38/18-1316-2 - G01T7Ap-CBZJ-1-rcqx-pH4.5jz-5mg-10min-P5.lcd
方法文件名 : RC$SMF-4108 - SMF-4108-RCQX-FX267.lcm
批处理文件名: RC$SMF-4108 - 20250818-RC-FX267.lcb
样品瓶号 : 1-38
进样体积 : 20 μl 版本号: 6.115
进样时间 : 2025/08/19 02:58:59 实验者: wangdan
处理时间（V2） : 2025/08/19 14:24:19 处理者: wangdan
仪器型号 : SHIMADZU LC-2050C(FX267)

<色谱图>

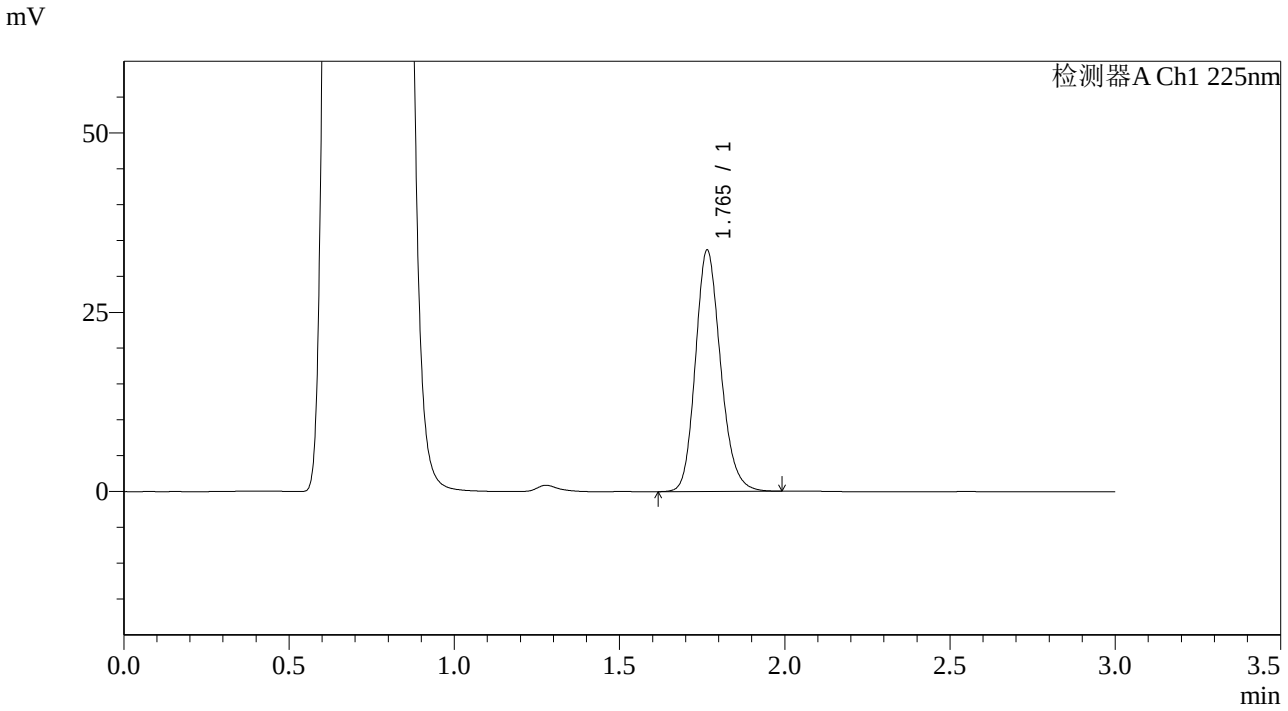

<峰表>

检测器A Ch1 225nm

峰号	保留时间	面积	面积%	高度	理论塔板数(USP)	拖尾因子	分离度(USP)
1	1.765	178743	100.000	33653	2623	1.176	--
总计		178743	100.000	33653			

SHIMADZU LabSolutions

SMF-4108

<样品信息>

色谱柱 : XB-C18(50*4.6mm,5μm） 流速: 1.0ml/min
柱 温 : 30℃ 波长: 225nm
数据文件名 : RC$SMF-4108 - 0-38/18-1317-2 - G01T7Ap-CBZJ-1-rcqx-pH4.5jz-5mg-10min-P6.lcd
方法文件名 : RC$SMF-4108 - SMF-4108-RCQX-FX267.lcm
批处理文件名: RC$SMF-4108 - 20250818-RC-FX267.lcb
样品瓶号 : 1-47
进样体积 : 20 μl 版本号: 6.115
进样时间 : 2025/08/19 03:02:22 实验者: wangdan
处理时间（V2） : 2025/08/19 14:24:23 处理者: wangdan
仪器型号 : SHIMADZU LC-2050C(FX267)

<色谱图>

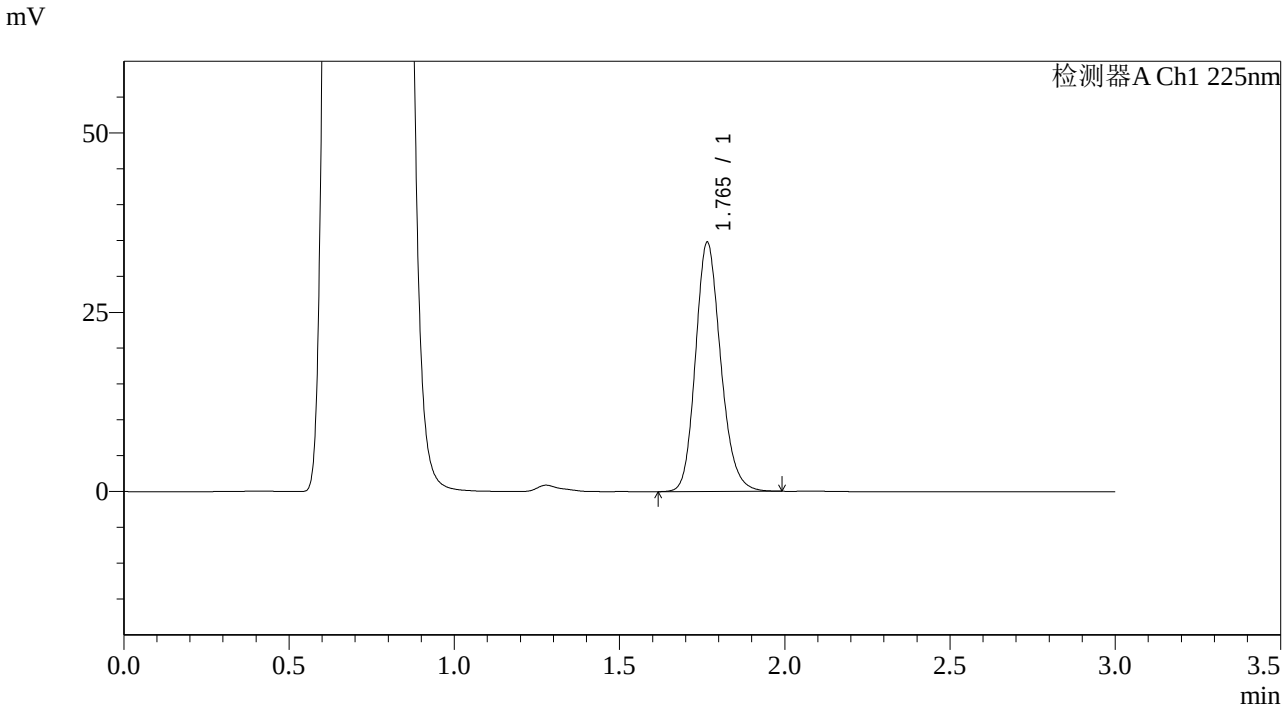

<峰表>

检测器A Ch1 225nm

峰号	保留时间	面积	面积%	高度	理论塔板数(USP)	拖尾因子	分离度(USP)
1	1.765	184583	100.000	34731	2622	1.176	--
总计		184583	100.000	34731			

SHIMADZU LabSolutions

SMF-4108

<样品信息>

色谱柱 : XB-C18(50*4.6mm,5μm） 流速: 1.0ml/min
柱 温 : 30℃ 波长: 225nm
数据文件名 : RC$SMF-4108 - 0-38/18-1318-2 - G01T7Ap-CBZJ-1-rcqx-pH4.5jz-5mg-15min-P1.lcd
方法文件名 : RC$SMF-4108 - SMF-4108-RCQX-FX267.lcm
批处理文件名: RC$SMF-4108 - 20250818-RC-FX267.lcb
样品瓶号 : 1-3
进样体积 : 20 μl 版本号: 6.115
进样时间 : 2025/08/19 03:05:44 实验者: wangdan
处理时间（V2） : 2025/08/19 14:24:25 处理者: wangdan
仪器型号 : SHIMADZU LC-2050C(FX267)

<色谱图>

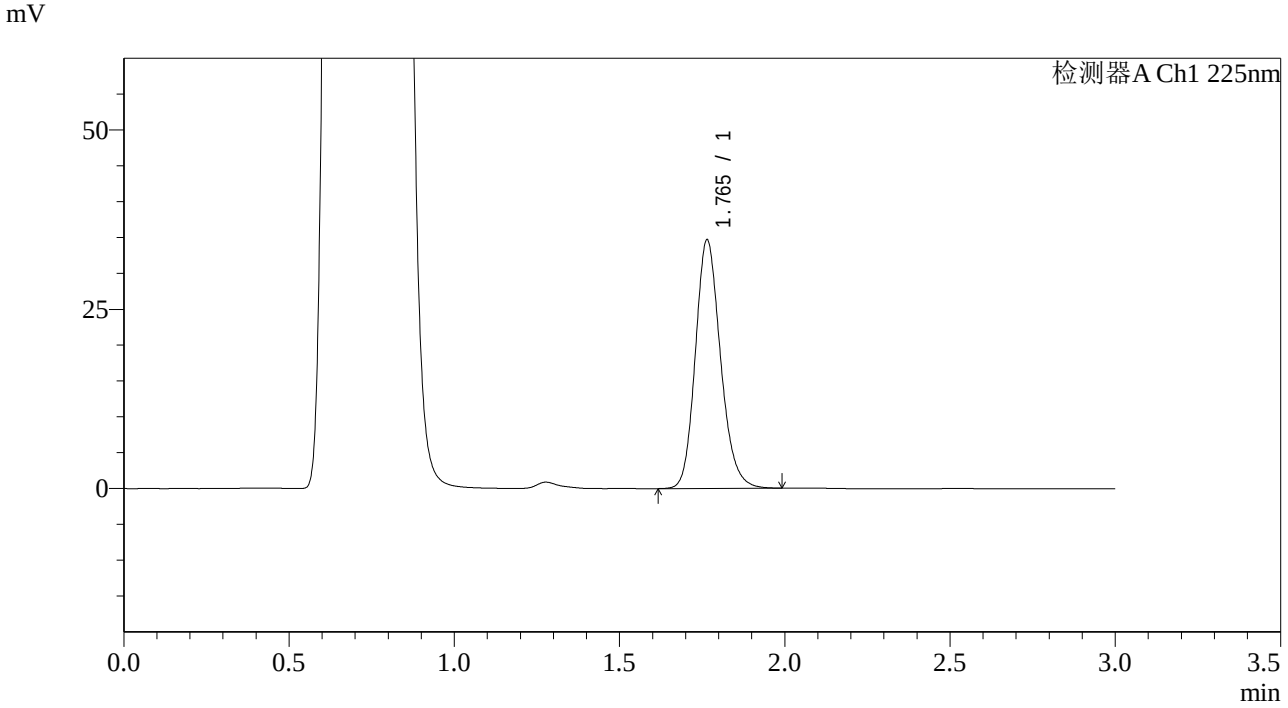

<峰表>

检测器A Ch1 225nm

峰号	保留时间	面积	面积%	高度	理论塔板数(USP)	拖尾因子	分离度(USP)
1	1.765	183878	100.000	34655	2624	1.176	--
总计		183878	100.000	34655			

SHIMADZU LabSolutions

SMF-4108

<样品信息>

色谱柱 : XB-C18(50*4.6mm,5μm） 流速: 1.0ml/min
柱 温 : 30℃ 波长: 225nm
数据文件名 : RC$SMF-4108 - 0-38/18-1319-2 - G01T7Ap-CBZJ-1-rcqx-pH4.5jz-5mg-15min-P2.lcd
方法文件名 : RC$SMF-4108 - SMF-4108-RCQX-FX267.lcm
批处理文件名: RC$SMF-4108 - 20250818-RC-FX267.lcb
样品瓶号 : 1-12
进样体积 : 20 μl 版本号: 6.115
进样时间 : 2025/08/19 03:09:07 实验者: wangdan
处理时间（V2） : 2025/08/19 14:24:29 处理者: wangdan
仪器型号 : SHIMADZU LC-2050C(FX267)

<色谱图>

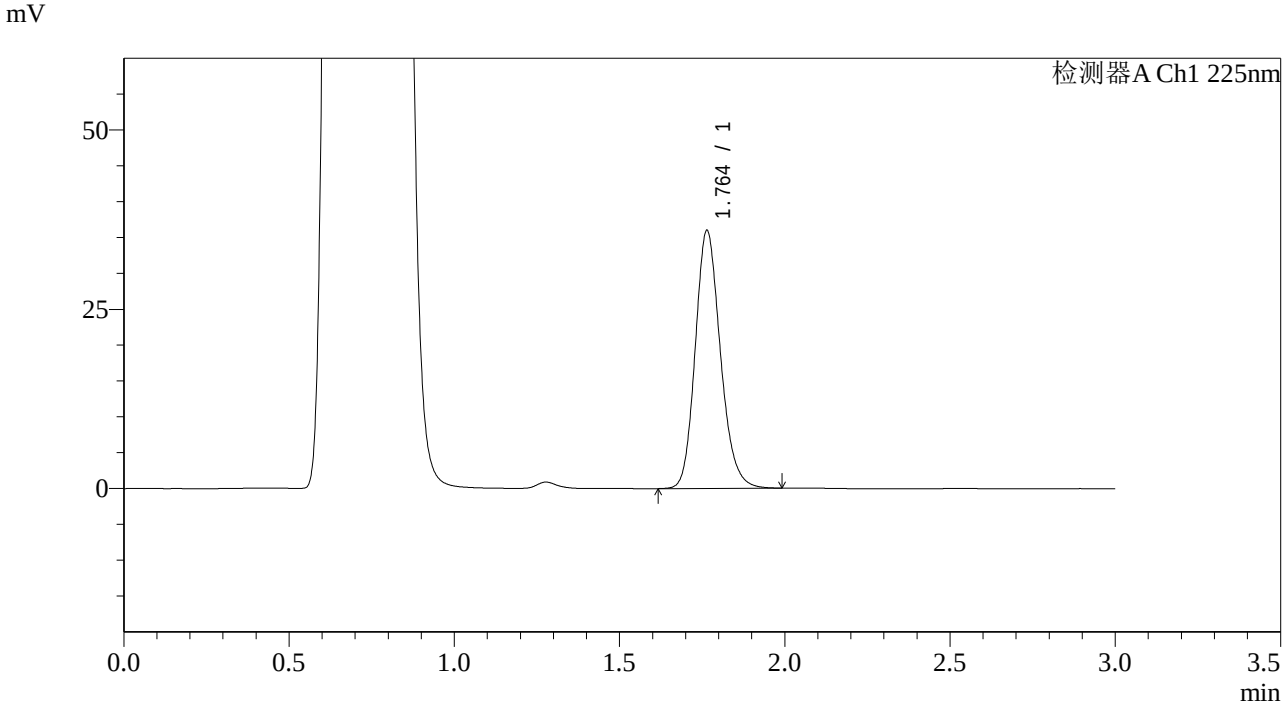

<峰表>

检测器A Ch1 225nm

峰号	保留时间	面积	面积%	高度	理论塔板数(USP)	拖尾因子	分离度(USP)
1	1.764	190734	100.000	35974	2619	1.177	--
总计		190734	100.000	35974			

SHIMADZU LabSolutions

SMF-4108

<样品信息>

色谱柱 : XB-C18(50*4.6mm,5μm） 流速: 1.0ml/min
柱 温 : 30℃ 波长: 225nm
数据文件名 : RC$SMF-4108 - 0-38/18-1320-2 - G01T7Ap-CBZJ-1-rcqx-pH4.5jz-5mg-15min-P3.lcd
方法文件名 : RC$SMF-4108 - SMF-4108-RCQX-FX267.lcm
批处理文件名: RC$SMF-4108 - 20250818-RC-FX267.lcb
样品瓶号 : 1-21
进样体积 : 20 μl 版本号: 6.115
进样时间 : 2025/08/19 03:12:30 实验者: wangdan
处理时间（V2） : 2025/08/19 14:24:31 处理者: wangdan
仪器型号 : SHIMADZU LC-2050C(FX267)

<色谱图>

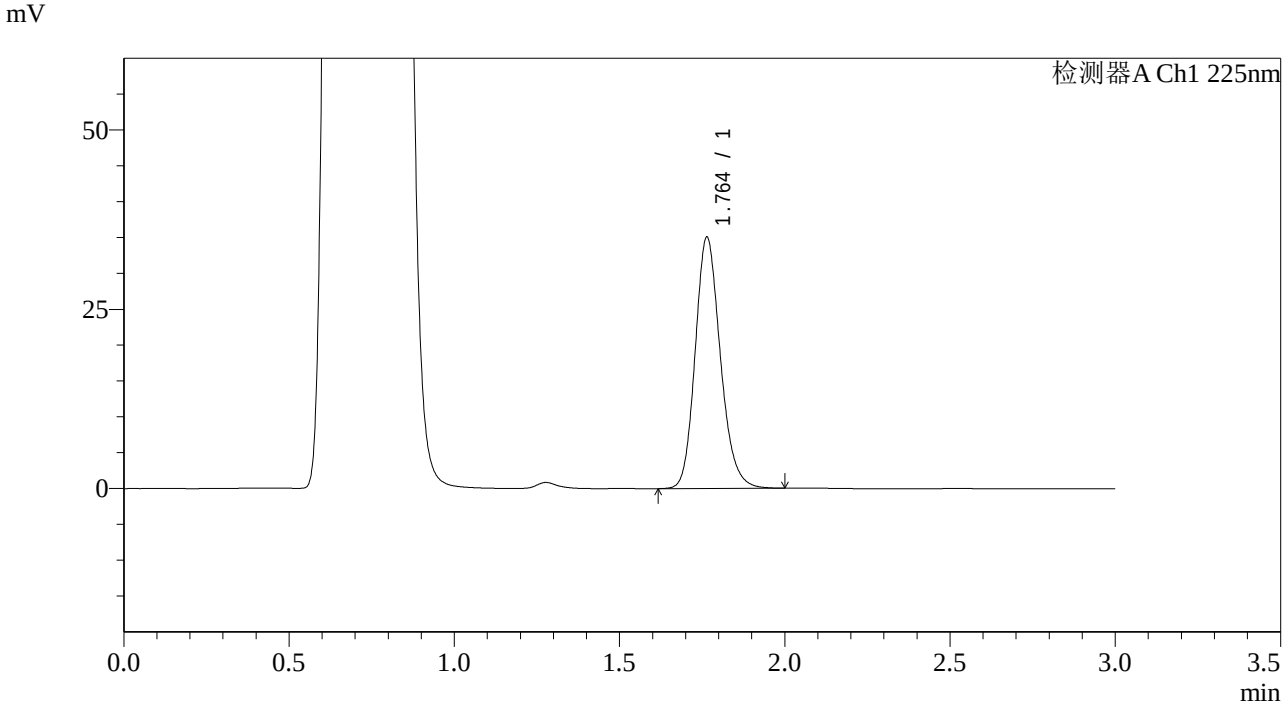

<峰表>

检测器A Ch1 225nm

峰号	保留时间	面积	面积%	高度	理论塔板数(USP)	拖尾因子	分离度(USP)
1	1.764	186124	100.000	35061	2616	1.178	--
总计		186124	100.000	35061			

SHIMADZU LabSolutions

SMF-4108

<样品信息>

色谱柱 : XB-C18(50*4.6mm,5μm） 流速: 1.0ml/min
柱 温 : 30℃ 波长: 225nm
数据文件名 : RC$SMF-4108 - 0-38/18-1321-2 - G01T7Ap-CBZJ-1-rcqx-pH4.5jz-5mg-15min-P4.lcd
方法文件名 : RC$SMF-4108 - SMF-4108-RCQX-FX267.lcm
批处理文件名: RC$SMF-4108 - 20250818-RC-FX267.lcb
样品瓶号 : 1-30
进样体积 : 20 μl 版本号: 6.115
进样时间 : 2025/08/19 03:15:53 实验者: wangdan
处理时间（V2） : 2025/08/19 14:24:35 处理者: wangdan
仪器型号 : SHIMADZU LC-2050C(FX267)

<色谱图>

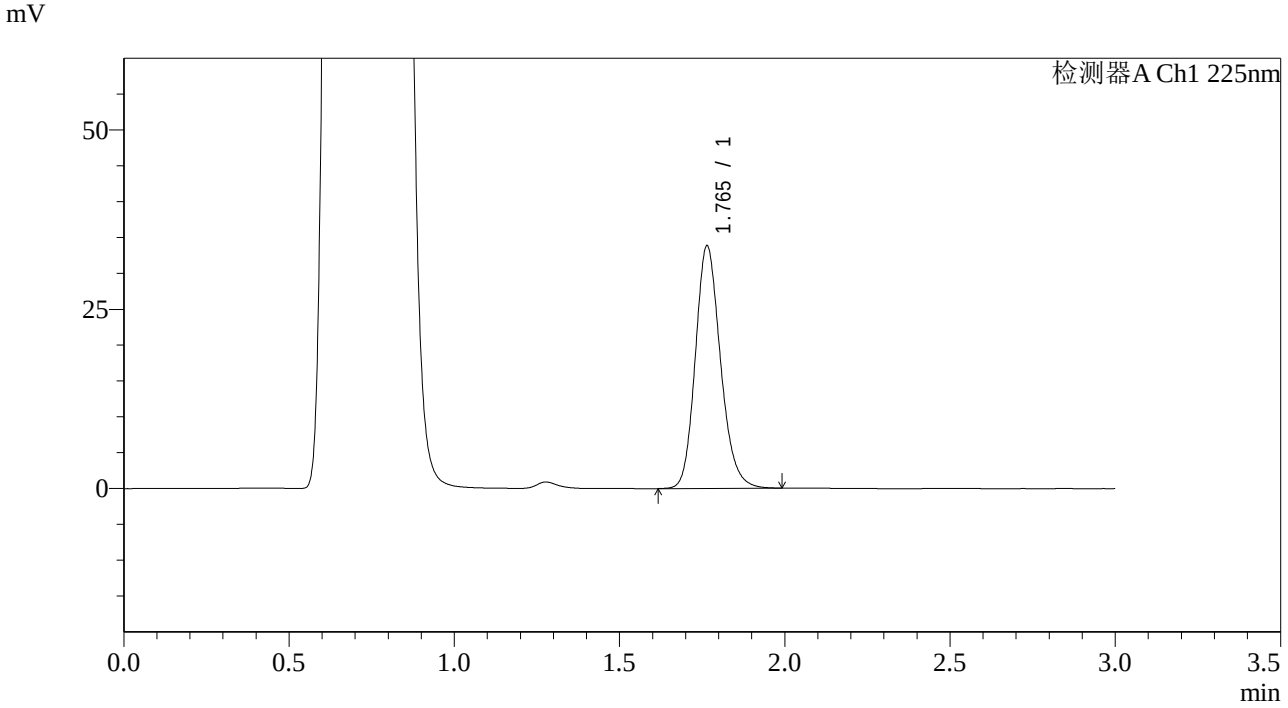

<峰表>

检测器A Ch1 225nm

峰号	保留时间	面积	面积%	高度	理论塔板数(USP)	拖尾因子	分离度(USP)
1	1.765	179577	100.000	33822	2620	1.177	--
总计		179577	100.000	33822			

SHIMADZU LabSolutions

SMF-4108

<样品信息>

色谱柱 : XB-C18(50*4.6mm,5μm） 流速: 1.0ml/min
柱 温 : 30℃ 波长: 225nm
数据文件名 : RC$SMF-4108 - 0-38/18-1322-2 - G01T7Ap-CBZJ-1-rcqx-pH4.5jz-5mg-15min-P5.lcd
方法文件名 : RC$SMF-4108 - SMF-4108-RCQX-FX267.lcm
批处理文件名: RC$SMF-4108 - 20250818-RC-FX267.lcb
样品瓶号 : 1-39
进样体积 : 20 μl 版本号: 6.115
进样时间 : 2025/08/19 03:19:15 实验者: wangdan
处理时间（V2） : 2025/08/19 14:24:38 处理者: wangdan
仪器型号 : SHIMADZU LC-2050C(FX267)

<色谱图>

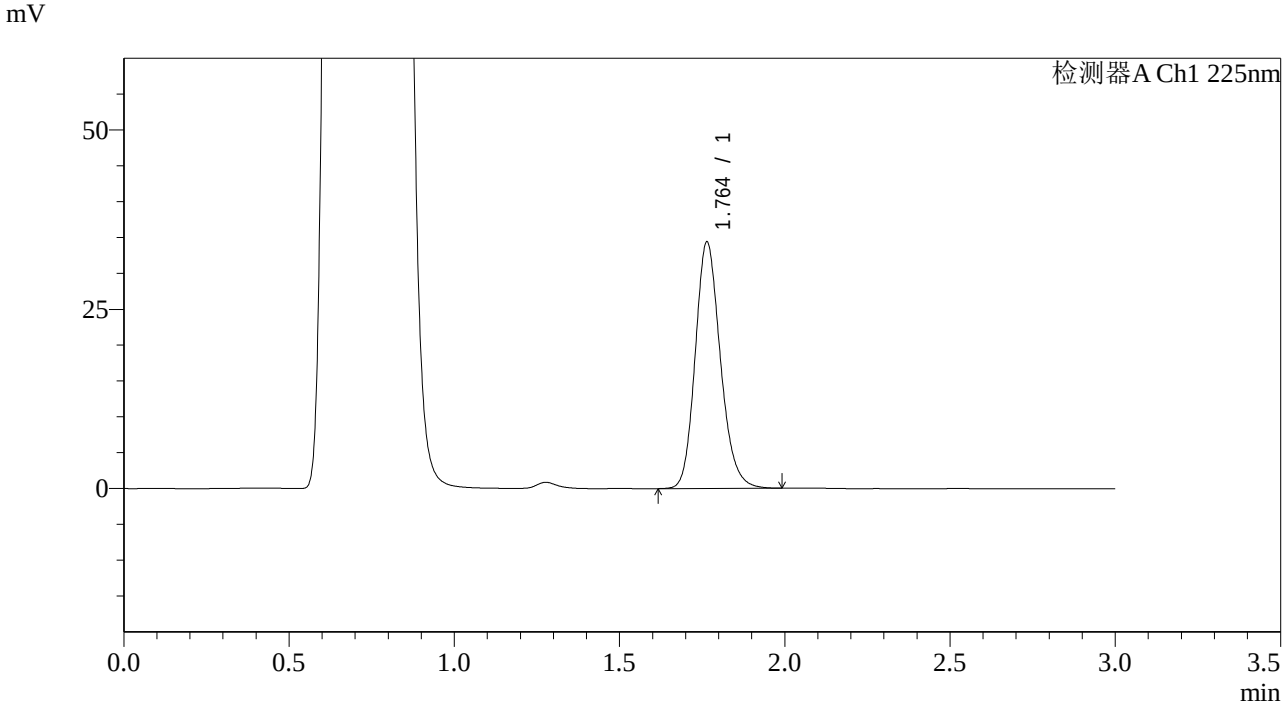

<峰表>

检测器A Ch1 225nm

峰号	保留时间	面积	面积%	高度	理论塔板数(USP)	拖尾因子	分离度(USP)
1	1.764	182387	100.000	34379	2617	1.177	--
总计		182387	100.000	34379			

SHIMADZU LabSolutions

SMF-4108

<样品信息>

色谱柱　　: XB-C18(50*4.6mm,5μm）　　流速: 1.0ml/min
柱 温　　: 30℃　　波长: 225nm
数据文件名 : RC$SMF-4108 - 0-38/18-1323-2 - G01T7Ap-CBZJ-1-rcqx-pH4.5jz-5mg-15min-P6.lcd
方法文件名 : RC$SMF-4108 - SMF-4108-RCQX-FX267.lcm
批处理文件名: RC$SMF-4108 - 20250818-RC-FX267.lcb
样品瓶号　　: 1-48
进样体积　　: 20 μl　　版本号: 6.115
进样时间　　: 2025/08/19 03:22:38　　实验者: wangdan
处理时间（V2）: 2025/08/19 14:24:41　　处理者: wangdan
仪器型号　　: SHIMADZU LC-2050C(FX267)

<色谱图>

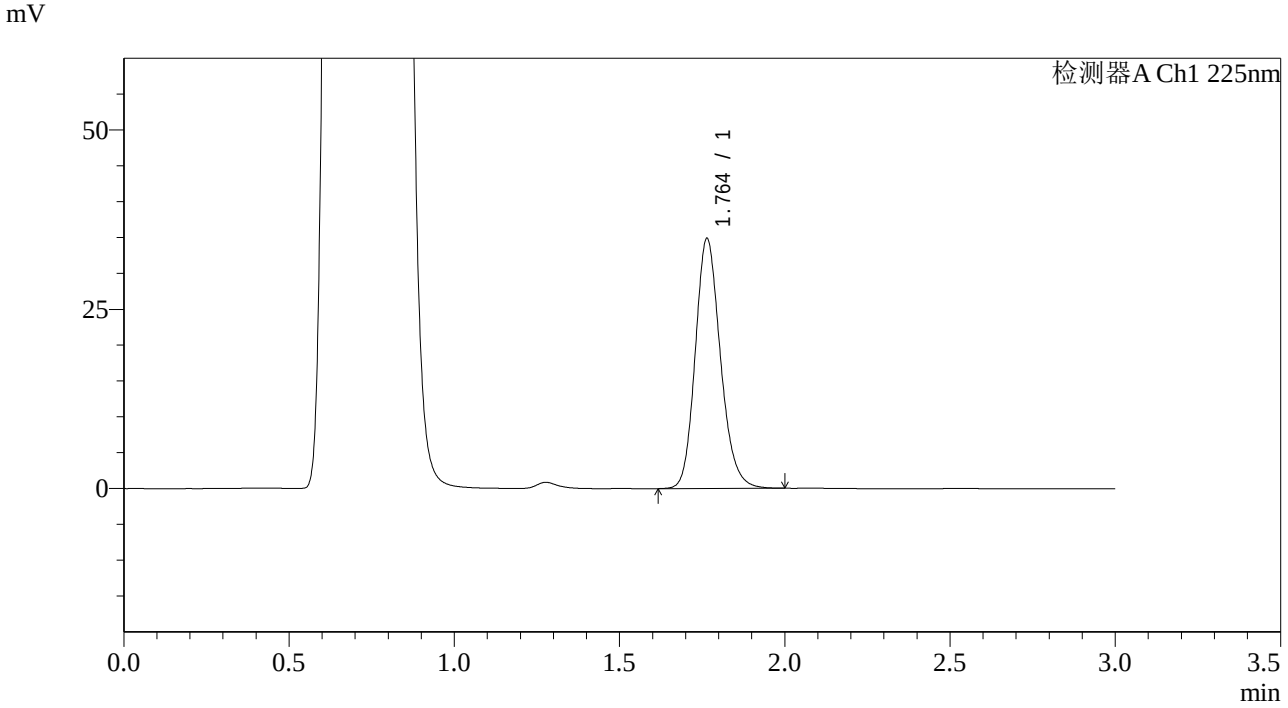

<峰表>

检测器A Ch1 225nm

峰号	保留时间	面积	面积%	高度	理论塔板数(USP)	拖尾因子	分离度(USP)
1	1.764	185150	100.000	34871	2617	1.176	--
总计		185150	100.000	34871			

SHIMADZU LabSolutions

SMF-4108

<样品信息>

色谱柱 : XB-C18(50*4.6mm,5μm） 流速: 1.0ml/min
柱 温 : 30℃ 波长: 225nm
数据文件名 : RC$SMF-4108 - 0-38/18-1324-2 - G01T7Ap-CBZJ-1-rcqx-pH4.5jz-5mg-20min-P1.lcd
方法文件名 : RC$SMF-4108 - SMF-4108-RCQX-FX267.lcm
批处理文件名: RC$SMF-4108 - 20250818-RC-FX267.lcb
样品瓶号 : 1-4
进样体积 : 20 μl 版本号: 6.115
进样时间 : 2025/08/19 03:26:01 实验者: wangdan
处理时间（V2） : 2025/08/19 14:24:44 处理者: wangdan
仪器型号 : SHIMADZU LC-2050C(FX267)

<色谱图>

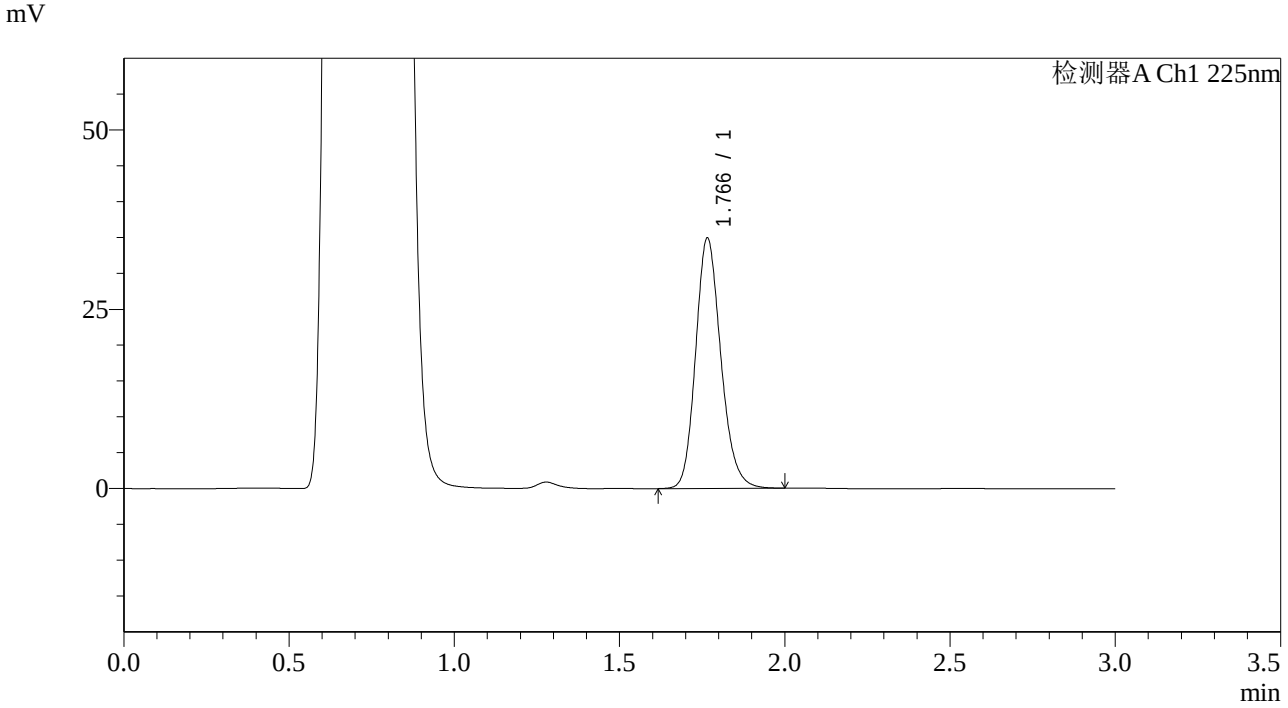

<峰表>

检测器A Ch1 225nm

峰号	保留时间	面积	面积%	高度	理论塔板数(USP)	拖尾因子	分离度(USP)
1	1.766	185635	100.000	34869	2617	1.177	--
总计		185635	100.000	34869			

SHIMADZU LabSolutions

SMF-4108

<样品信息>

色谱柱　　: XB-C18(50*4.6mm,5μm）　　流速: 1.0ml/min
柱 温　　: 30℃　　波长: 225nm
数据文件名 : RC$SMF-4108 - 0-38/18-1325-2 - G01T7Ap-CBZJ-1-rcqx-pH4.5jz-5mg-20min-P2.lcd
方法文件名 : RC$SMF-4108 - SMF-4108-RCQX-FX267.lcm
批处理文件名: RC$SMF-4108 - 20250818-RC-FX267.lcb
样品瓶号　: 1-13
进样体积　: 20 μl　　版本号: 6.115
进样时间　: 2025/08/19 03:29:24　　实验者: wangdan
处理时间（V2）: 2025/08/19 14:24:47　　处理者: wangdan
仪器型号　: SHIMADZU LC-2050C(FX267)

<色谱图>

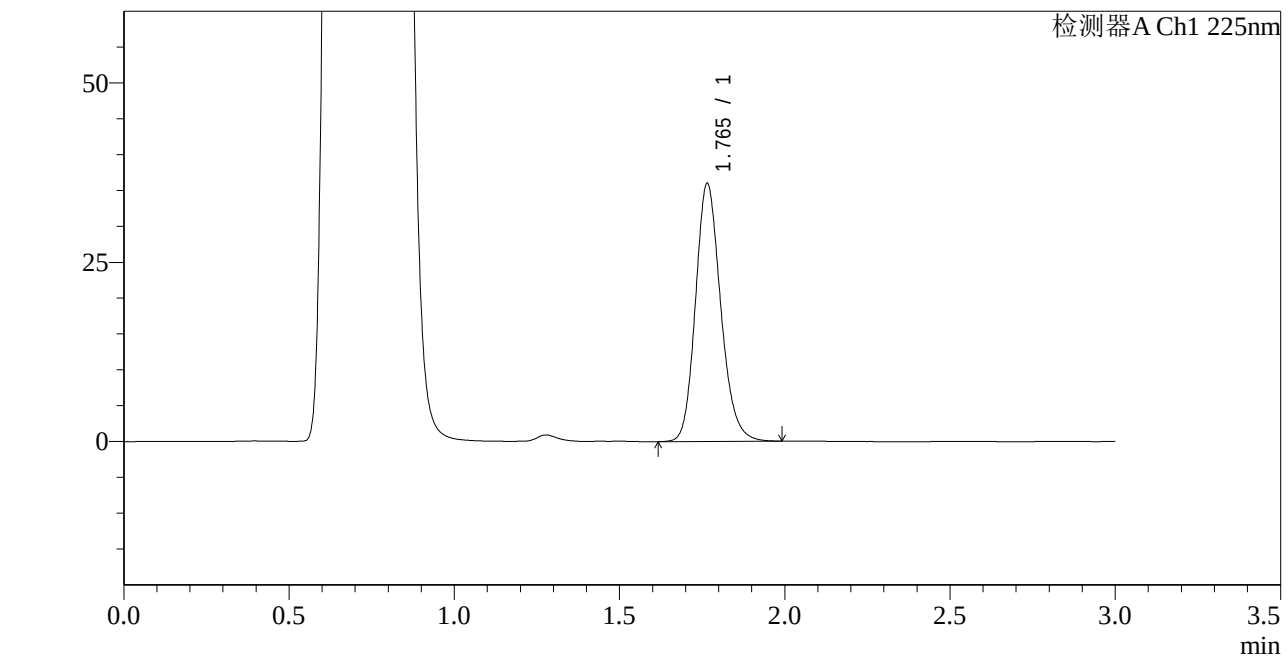

<峰表>

检测器A Ch1 225nm

峰号	保留时间	面积	面积%	高度	理论塔板数(USP)	拖尾因子	分离度(USP)
1	1.765	191030	100.000	35947	2618	1.176	--
总计		191030	100.000	35947			

SHIMADZU LabSolutions

SMF-4108

<样品信息>

色谱柱　　: XB-C18(50*4.6mm,5μm）　　流速: 1.0ml/min
柱 温　　: 30℃　　波长: 225nm
数据文件名 : RC$SMF-4108 - 0-38/18-1326-2 - G01T7Ap-CBZJ-1-rcqx-pH4.5jz-5mg-20min-P3.lcd
方法文件名 : RC$SMF-4108 - SMF-4108-RCQX-FX267.lcm
批处理文件名: RC$SMF-4108 - 20250818-RC-FX267.lcb
样品瓶号　　: 1-22
进样体积　　: 20 μl　　版本号: 6.115
进样时间　　: 2025/08/19 03:32:47　　实验者: wangdan
处理时间（V2）: 2025/08/19 14:24:50　　处理者: wangdan
仪器型号　　: SHIMADZU LC-2050C(FX267)

<色谱图>

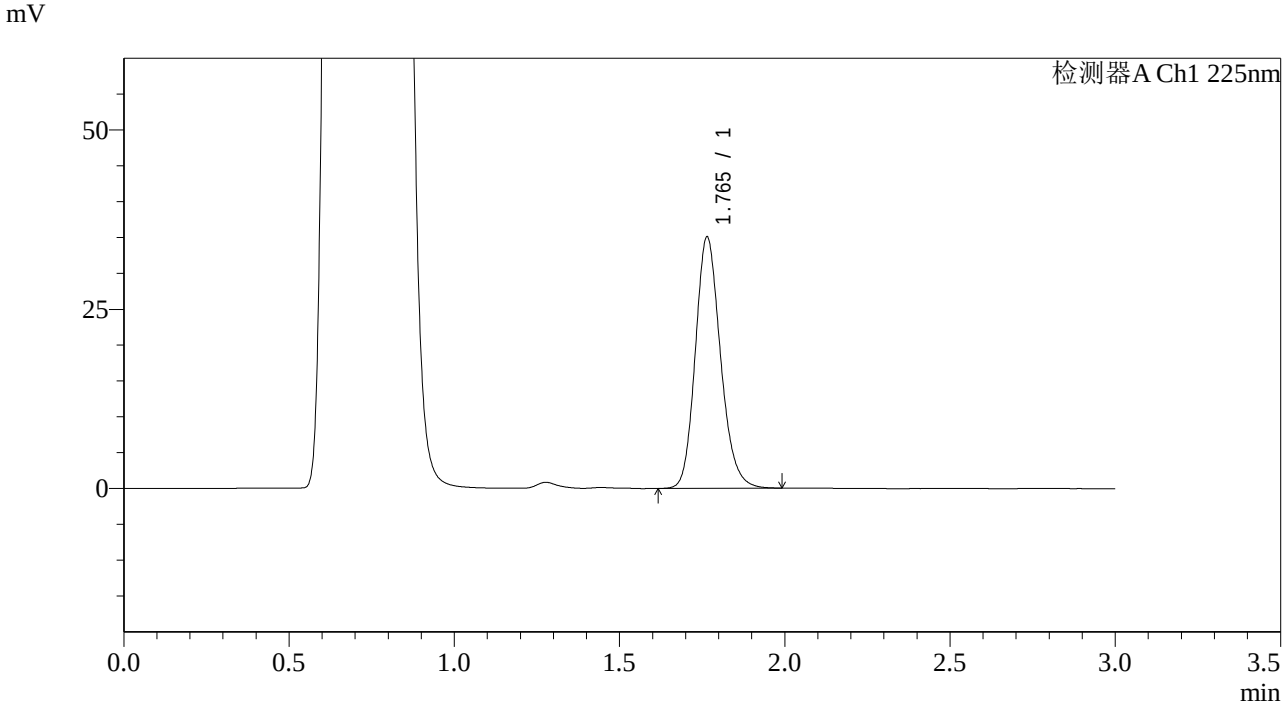

<峰表>

检测器A Ch1 225nm

峰号	保留时间	面积	面积%	高度	理论塔板数(USP)	拖尾因子	分离度(USP)
1	1.765	186120	100.000	35050	2617	1.177	--
总计		186120	100.000	35050			

SHIMADZU LabSolutions

SMF-4108

<样品信息>

色谱柱 : XB-C18(50*4.6mm,5μm） 流速: 1.0ml/min
柱 温 : 30℃ 波长: 225nm
数据文件名 : RC$SMF-4108 - 0-38/18-1327-2 - G01T7Ap-CBZJ-1-rcqx-pH4.5jz-5mg-20min-P4.lcd
方法文件名 : RC$SMF-4108 - SMF-4108-RCQX-FX267.lcm
批处理文件名: RC$SMF-4108 - 20250818-RC-FX267.lcb
样品瓶号 : 1-31
进样体积 : 20 μl 版本号: 6.115
进样时间 : 2025/08/19 03:36:09 实验者: wangdan
处理时间（V2） : 2025/08/19 14:24:53 处理者: wangdan
仪器型号 : SHIMADZU LC-2050C(FX267)

<色谱图>

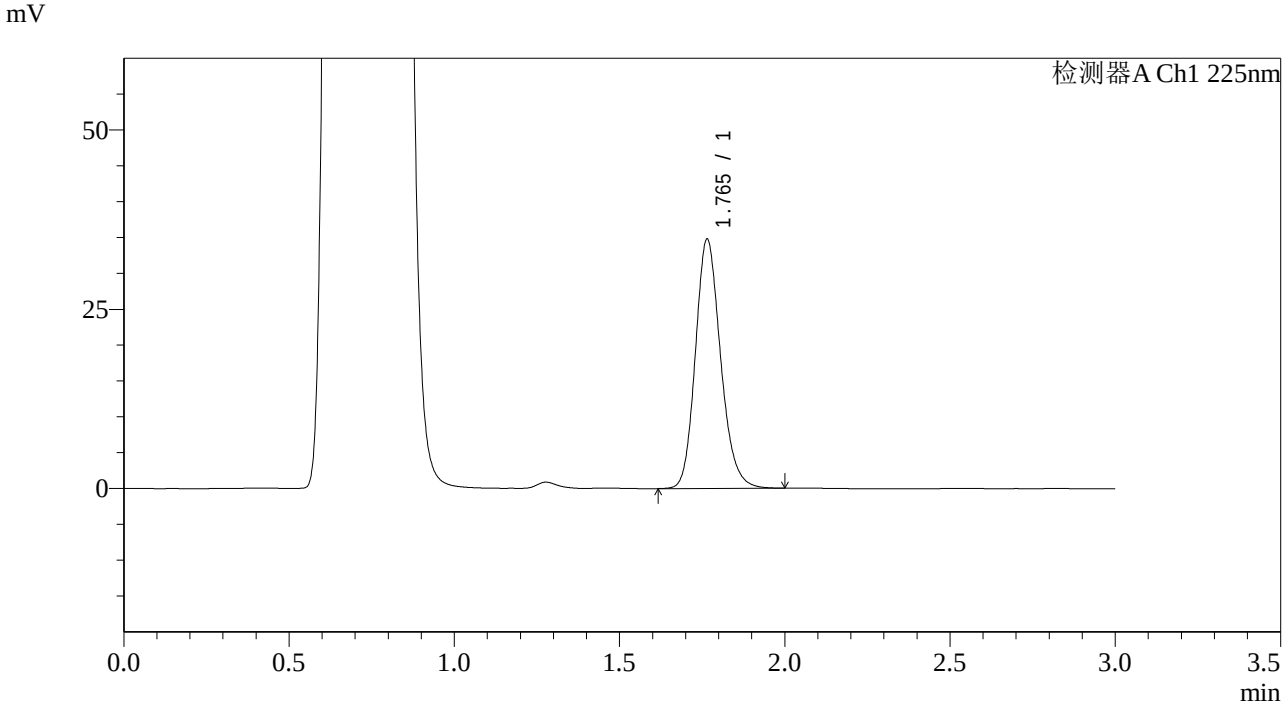

<峰表>

检测器A Ch1 225nm

峰号	保留时间	面积	面积%	高度	理论塔板数(USP)	拖尾因子	分离度(USP)
1	1.765	184573	100.000	34746	2619	1.176	--
总计		184573	100.000	34746			

SHIMADZU LabSolutions

SMF-4108

<样品信息>

色谱柱 : XB-C18(50*4.6mm,5μm） 流速: 1.0ml/min
柱 温 : 30℃ 波长: 225nm
数据文件名 : RC$SMF-4108 - 0-38/18-1328-2 - G01T7Ap-CBZJ-1-rcqx-pH4.5jz-5mg-20min-P5.lcd
方法文件名 : RC$SMF-4108 - SMF-4108-RCQX-FX267.lcm
批处理文件名: RC$SMF-4108 - 20250818-RC-FX267.lcb
样品瓶号 : 1-40
进样体积 : 20 μl 版本号: 6.115
进样时间 : 2025/08/19 03:39:32 实验者: wangdan
处理时间（V2） : 2025/08/19 14:24:56 处理者: wangdan
仪器型号 : SHIMADZU LC-2050C(FX267)

<色谱图>

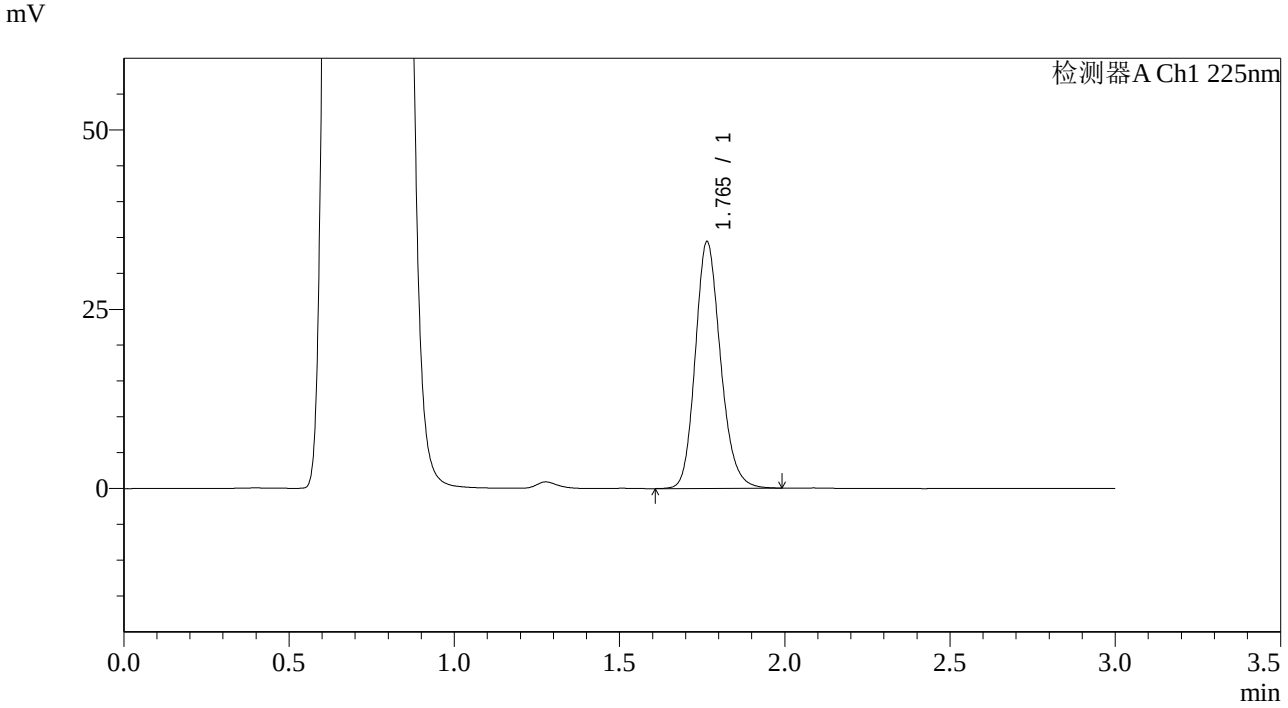

<峰表>

检测器A Ch1 225nm

峰号	保留时间	面积	面积%	高度	理论塔板数(USP)	拖尾因子	分离度(USP)
1	1.765	182833	100.000	34406	2615	1.175	--
总计		182833	100.000	34406			

SHIMADZU LabSolutions

SMF-4108

<样品信息>

色谱柱 : XB-C18(50*4.6mm,5μm） 流速: 1.0ml/min
柱 温 : 30℃ 波长: 225nm
数据文件名 : RC$SMF-4108 - 0-38/18-1329-2 - G01T7Ap-CBZJ-1-rcqx-pH4.5jz-5mg-20min-P6.lcd
方法文件名 : RC$SMF-4108 - SMF-4108-RCQX-FX267.lcm
批处理文件名: RC$SMF-4108 - 20250818-RC-FX267.lcb
样品瓶号 : 1-49
进样体积 : 20 μl 版本号: 6.115
进样时间 : 2025/08/19 03:42:55 实验者: wangdan
处理时间（V2） : 2025/08/19 14:24:59 处理者: wangdan
仪器型号 : SHIMADZU LC-2050C(FX267)

<色谱图>

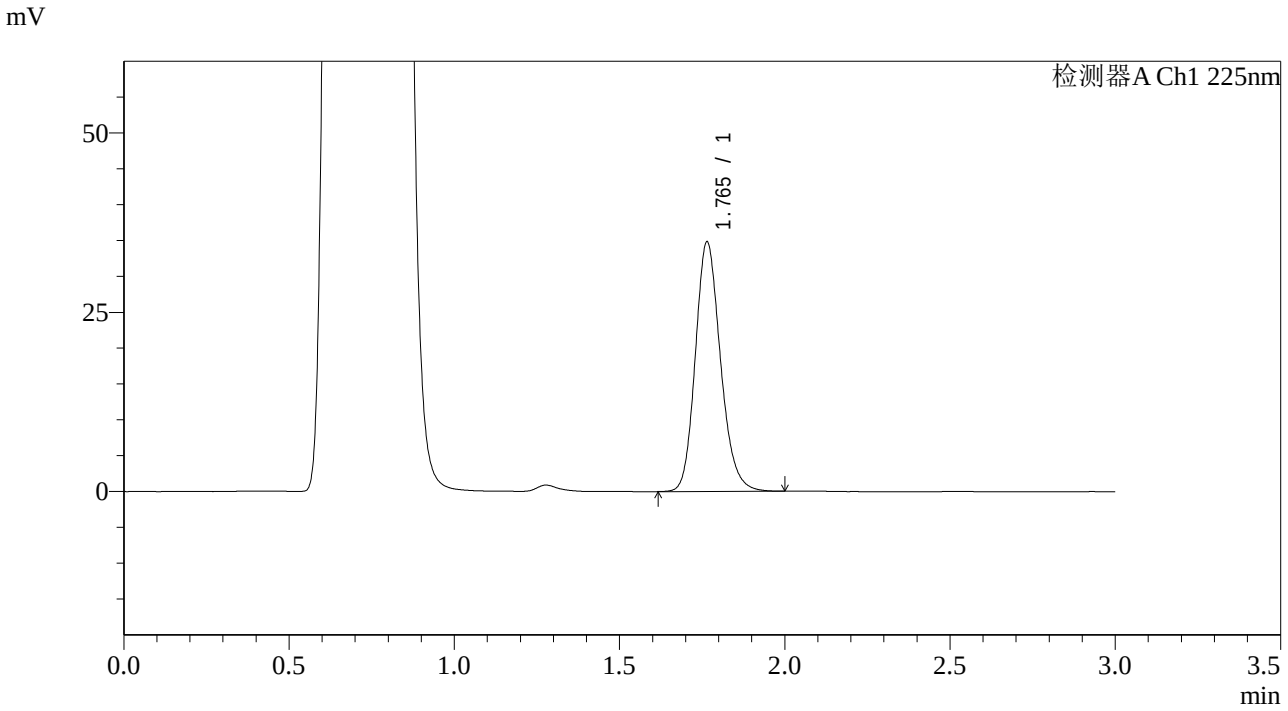

<峰表>

检测器A Ch1 225nm

峰号	保留时间	面积	面积%	高度	理论塔板数(USP)	拖尾因子	分离度(USP)
1	1.765	184789	100.000	34800	2617	1.178	--
总计		184789	100.000	34800			

SHIMADZU LabSolutions

SMF-4108

<样品信息>

色谱柱 : XB-C18(50*4.6mm,5μm） 流速: 1.0ml/min
柱 温 : 30℃ 波长: 225nm
数据文件名 : RC$SMF-4108 - 0-38/18-1330-2 - G01T7Ap-CBZJ-1-rcqx-pH4.5jz-5mg-30min-P1.lcd
方法文件名 : RC$SMF-4108 - SMF-4108-RCQX-FX267.lcm
批处理文件名: RC$SMF-4108 - 20250818-RC-FX267.lcb
样品瓶号 : 1-5
进样体积 : 20 μl 版本号: 6.115
进样时间 : 2025/08/19 03:46:18 实验者: wangdan
处理时间（V2） : 2025/08/19 14:25:02 处理者: wangdan
仪器型号 : SHIMADZU LC-2050C(FX267)

<色谱图>

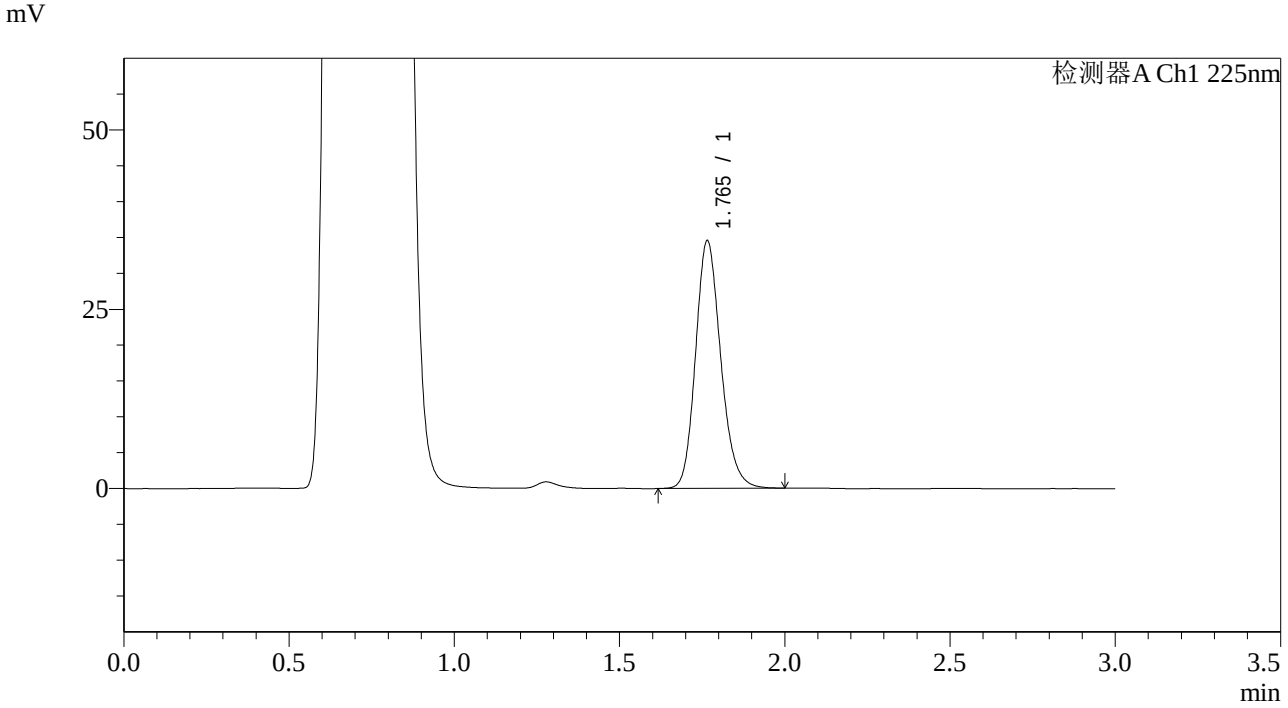

<峰表>

检测器A Ch1 225nm

峰号	保留时间	面积	面积%	高度	理论塔板数(USP)	拖尾因子	分离度(USP)
1	1.765	183442	100.000	34505	2619	1.178	--
总计		183442	100.000	34505			

SHIMADZU LabSolutions

SMF-4108

<样品信息>

色谱柱 : XB-C18(50*4.6mm,5μm） 流速: 1.0ml/min
柱 温 : 30℃ 波长: 225nm
数据文件名 : RC$SMF-4108 - 0-38/18-1331-2 - G01T7Ap-CBZJ-1-rcqx-pH4.5jz-5mg-30min-P2.lcd
方法文件名 : RC$SMF-4108 - SMF-4108-RCQX-FX267.lcm
批处理文件名: RC$SMF-4108 - 20250818-RC-FX267.lcb
样品瓶号 : 1-14
进样体积 : 20 μl 版本号: 6.115
进样时间 : 2025/08/19 03:49:41 实验者: wangdan
处理时间（V2） : 2025/08/19 14:25:05 处理者: wangdan
仪器型号 : SHIMADZU LC-2050C(FX267)

<色谱图>

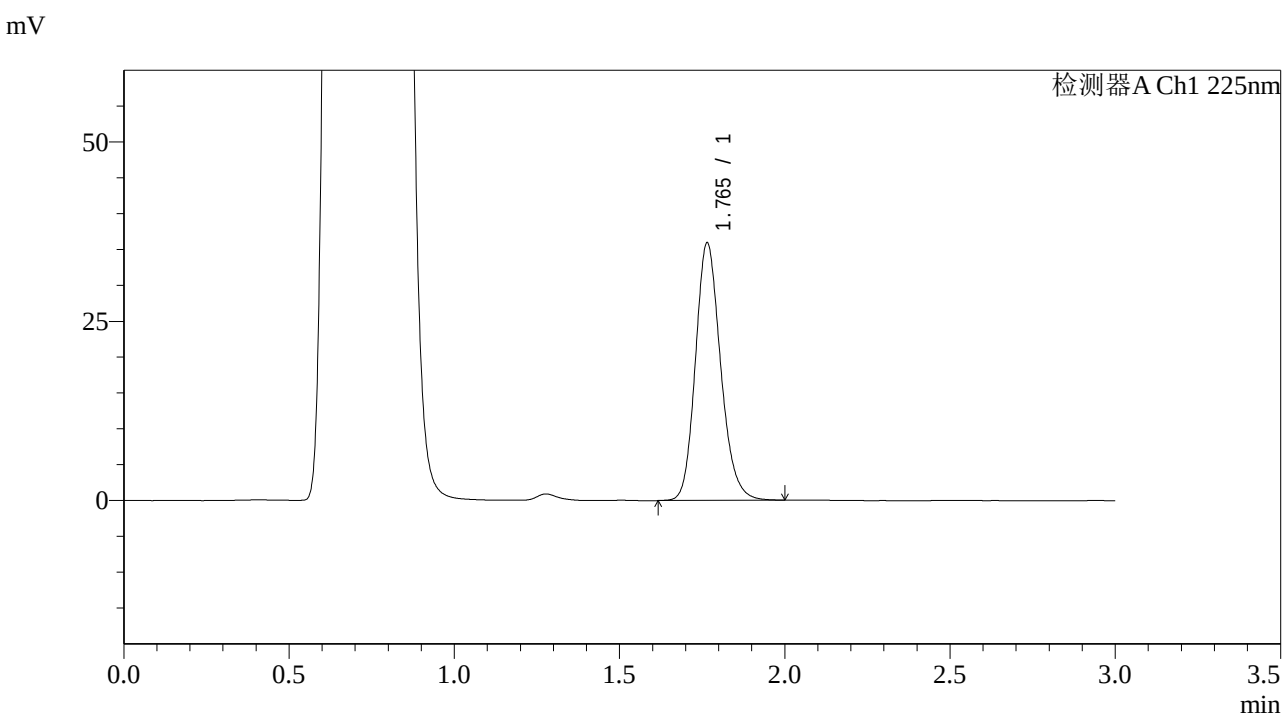

<峰表>

检测器A Ch1 225nm

峰号	保留时间	面积	面积%	高度	理论塔板数(USP)	拖尾因子	分离度(USP)
1	1.765	190723	100.000	35902	2621	1.177	--
总计		190723	100.000	35902			

SHIMADZU LabSolutions

SMF-4108

<样品信息>

色谱柱 : XB-C18(50*4.6mm,5μm） 流速: 1.0ml/min
柱 温 : 30℃ 波长: 225nm
数据文件名 : RC$SMF-4108 - 0-38/18-1332-2 - G01T7Ap-CBZJ-1-rcqx-pH4.5jz-5mg-30min-P3.lcd
方法文件名 : RC$SMF-4108 - SMF-4108-RCQX-FX267.lcm
批处理文件名: RC$SMF-4108 - 20250818-RC-FX267.lcb
样品瓶号 : 1-23
进样体积 : 20 μl 版本号: 6.115
进样时间 : 2025/08/19 03:53:04 实验者: wangdan
处理时间（V2） : 2025/08/19 14:25:08 处理者: wangdan
仪器型号 : SHIMADZU LC-2050C(FX267)

<色谱图>

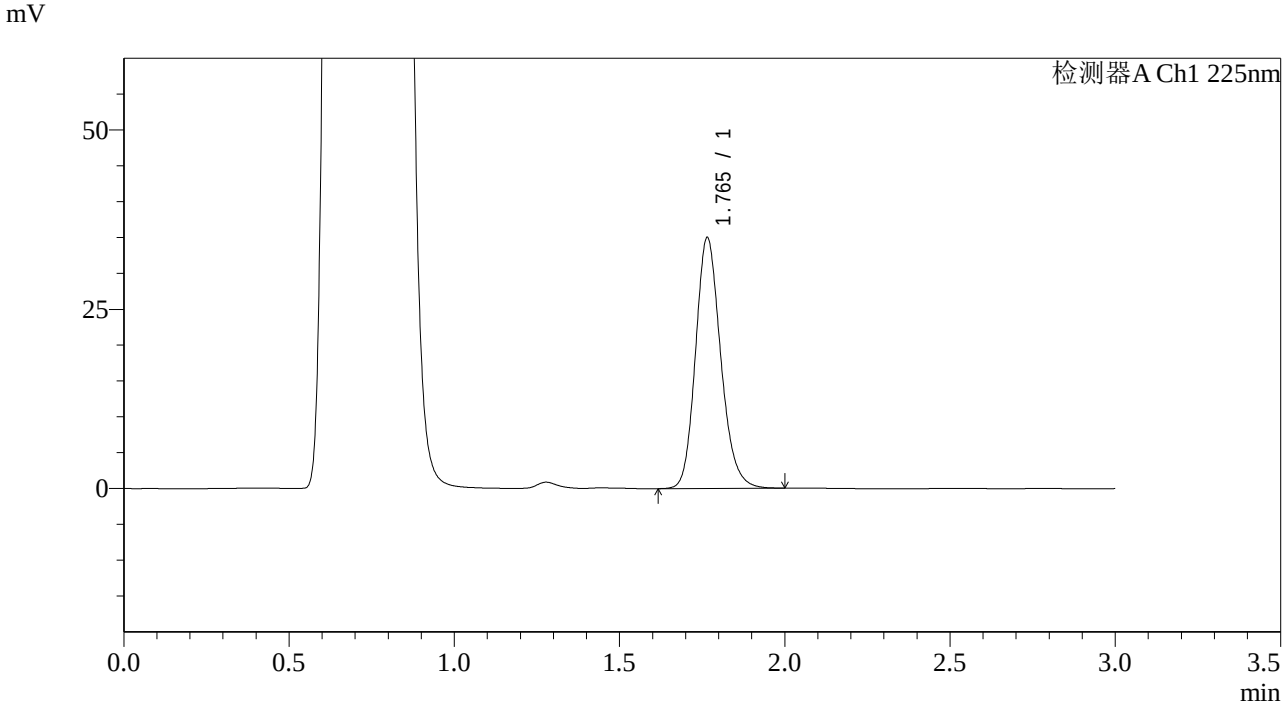

<峰表>

检测器A Ch1 225nm

峰号	保留时间	面积	面积%	高度	理论塔板数(USP)	拖尾因子	分离度(USP)
1	1.765	185948	100.000	34947	2615	1.177	--
总计		185948	100.000	34947			

SHIMADZU LabSolutions

SMF-4108

<样品信息>

色谱柱　　: XB-C18(50*4.6mm,5μm）　　流速: 1.0ml/min
柱 温　　: 30℃　　波长: 225nm
数据文件名 : RC$SMF-4108 - 0-38/18-1333-2 - G01T7Ap-CBZJ-1-rcqx-pH4.5jz-5mg-30min-P4.lcd
方法文件名 : RC$SMF-4108 - SMF-4108-RCQX-FX267.lcm
批处理文件名: RC$SMF-4108 - 20250818-RC-FX267.lcb
样品瓶号　: 1-32
进样体积　: 20 μl　　版本号: 6.115
进样时间　: 2025/08/19 03:56:27　　实验者: wangdan
处理时间（V2）: 2025/08/19 14:25:11　　处理者: wangdan
仪器型号　: SHIMADZU LC-2050C(FX267)

<色谱图>

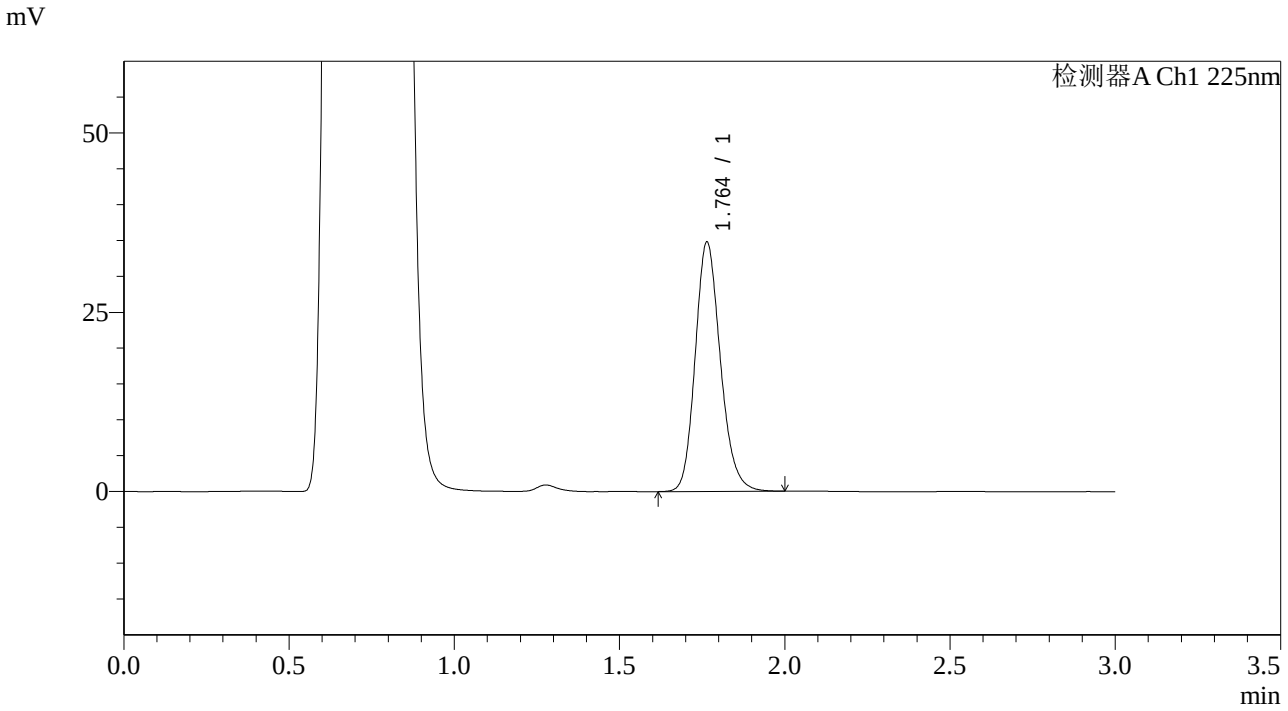

<峰表>

检测器A Ch1 225nm

峰号	保留时间	面积	面积%	高度	理论塔板数(USP)	拖尾因子	分离度(USP)
1	1.764	184711	100.000	34788	2615	1.177	--
总计		184711	100.000	34788			

SHIMADZU LabSolutions

SMF-4108

<样品信息>

色谱柱 : XB-C18(50*4.6mm,5μm） 流速: 1.0ml/min
柱 温 : 30℃ 波长: 225nm
数据文件名 : RC$SMF-4108 - 0-38/18-1334-2 - G01T7Ap-CBZJ-1-rcqx-pH4.5jz-5mg-30min-P5.lcd
方法文件名 : RC$SMF-4108 - SMF-4108-RCQX-FX267.lcm
批处理文件名: RC$SMF-4108 - 20250818-RC-FX267.lcb
样品瓶号 : 1-41
进样体积 : 20 μl 版本号: 6.115
进样时间 : 2025/08/19 03:59:50 实验者: wangdan
处理时间（V2） : 2025/08/19 14:25:14 处理者: wangdan
仪器型号 : SHIMADZU LC-2050C(FX267)

<色谱图>

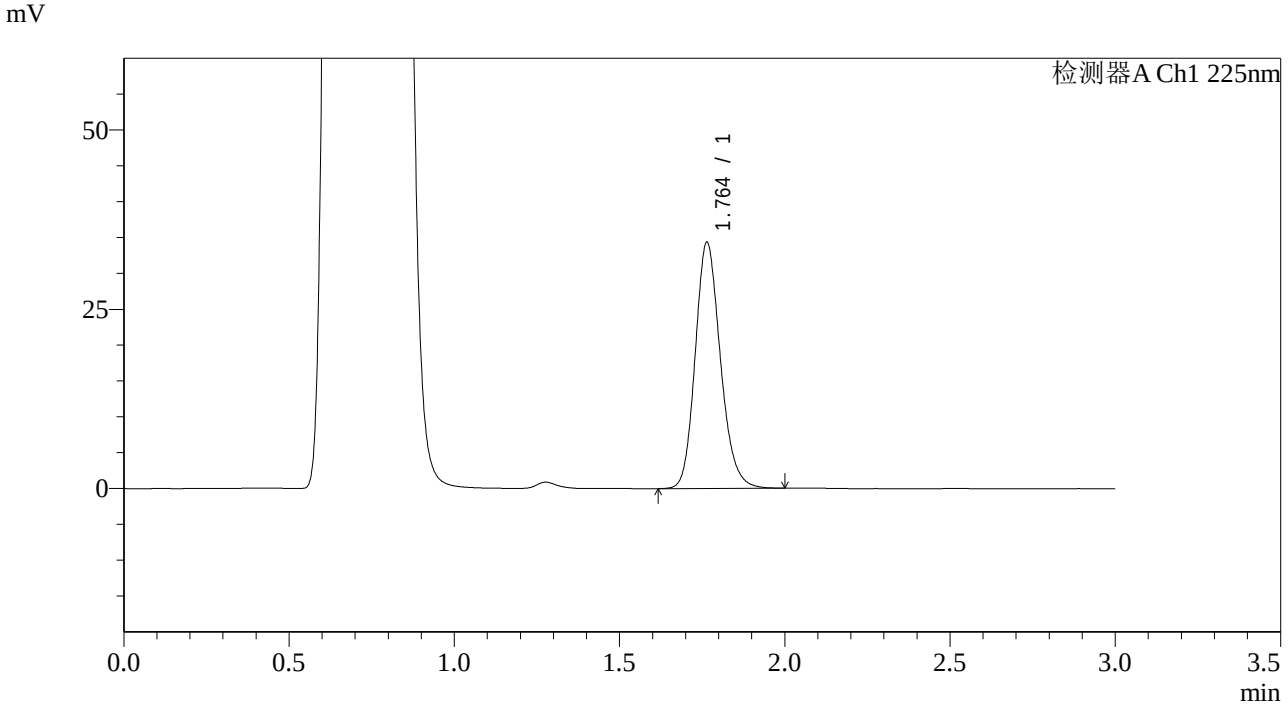

<峰表>

检测器A Ch1 225nm

峰号	保留时间	面积	面积%	高度	理论塔板数(USP)	拖尾因子	分离度(USP)
1	1.764	182228	100.000	34326	2615	1.175	--
总计		182228	100.000	34326			

SHIMADZU LabSolutions

SMF-4108

<样品信息>

色谱柱　　: XB-C18(50*4.6mm,5μm）　　流速: 1.0ml/min
柱 温　　: 30℃　　波长: 225nm
数据文件名 : RC$SMF-4108 - 0-38/18-1335-2 - G01T7Ap-CBZJ-1-rcqx-pH4.5jz-5mg-30min-P6.lcd
方法文件名 : RC$SMF-4108 - SMF-4108-RCQX-FX267.lcm
批处理文件名: RC$SMF-4108 - 20250818-RC-FX267.lcb
样品瓶号　　: 1-50
进样体积　　: 20 μl　　版本号: 6.115
进样时间　　: 2025/08/19 04:03:14　　实验者: wangdan
处理时间（V2）: 2025/08/19 14:25:17　　处理者: wangdan
仪器型号　　: SHIMADZU LC-2050C(FX267)

<色谱图>

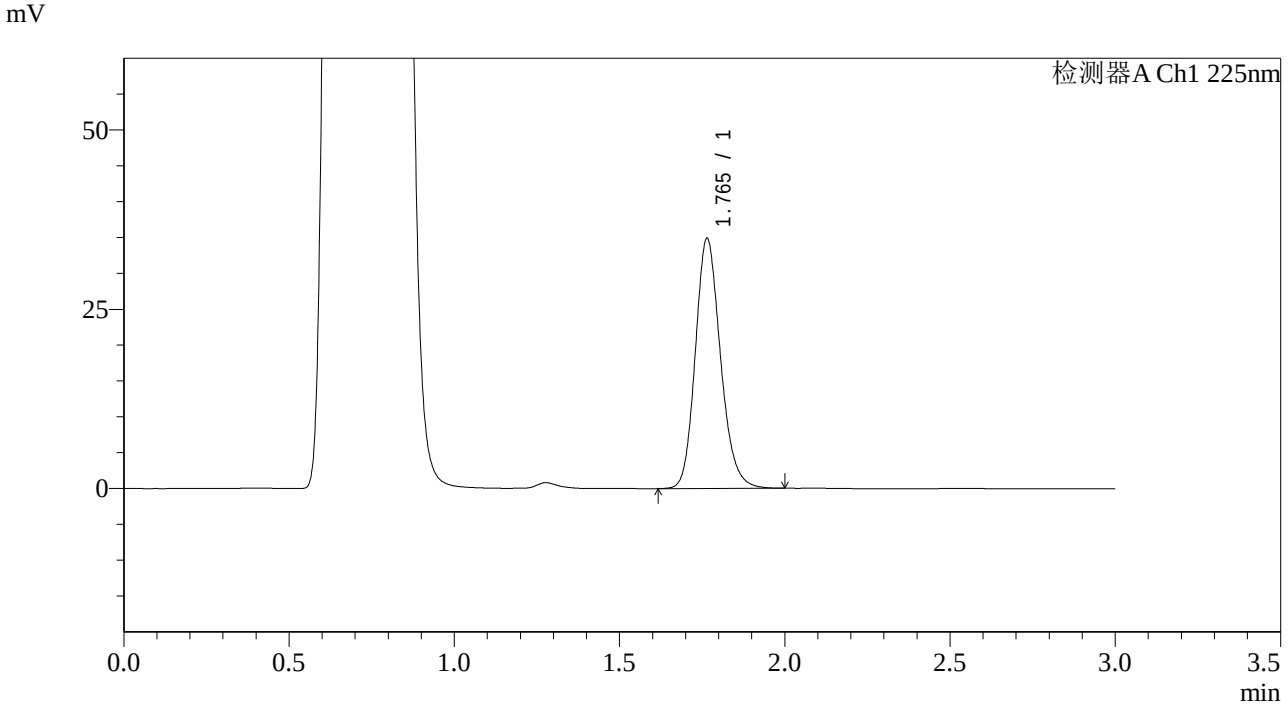

<峰表>

检测器A Ch1 225nm

峰号	保留时间	面积	面积%	高度	理论塔板数(USP)	拖尾因子	分离度(USP)
1	1.765	185066	100.000	34867	2620	1.176	--
总计		185066	100.000	34867			

SHIMADZU LabSolutions

SMF-4108

<样品信息>

色谱柱 : XB-C18(50*4.6mm,5μm） 流速: 1.0ml/min
柱 温 : 30℃ 波长: 225nm
数据文件名 : RC$SMF-4108 - 0-38/18-1336-2 - G01T7Ap-CBZJ-1-rcqx-pH4.5jz-5mg-45min-P1.lcd
方法文件名 : RC$SMF-4108 - SMF-4108-RCQX-FX267.lcm
批处理文件名: RC$SMF-4108 - 20250818-RC-FX267.lcb
样品瓶号 : 1-6
进样体积 : 20 μl 版本号: 6.115
进样时间 : 2025/08/19 04:06:38 实验者: wangdan
处理时间（V2） : 2025/08/19 14:25:20 处理者: wangdan
仪器型号 : SHIMADZU LC-2050C(FX267)

<色谱图>

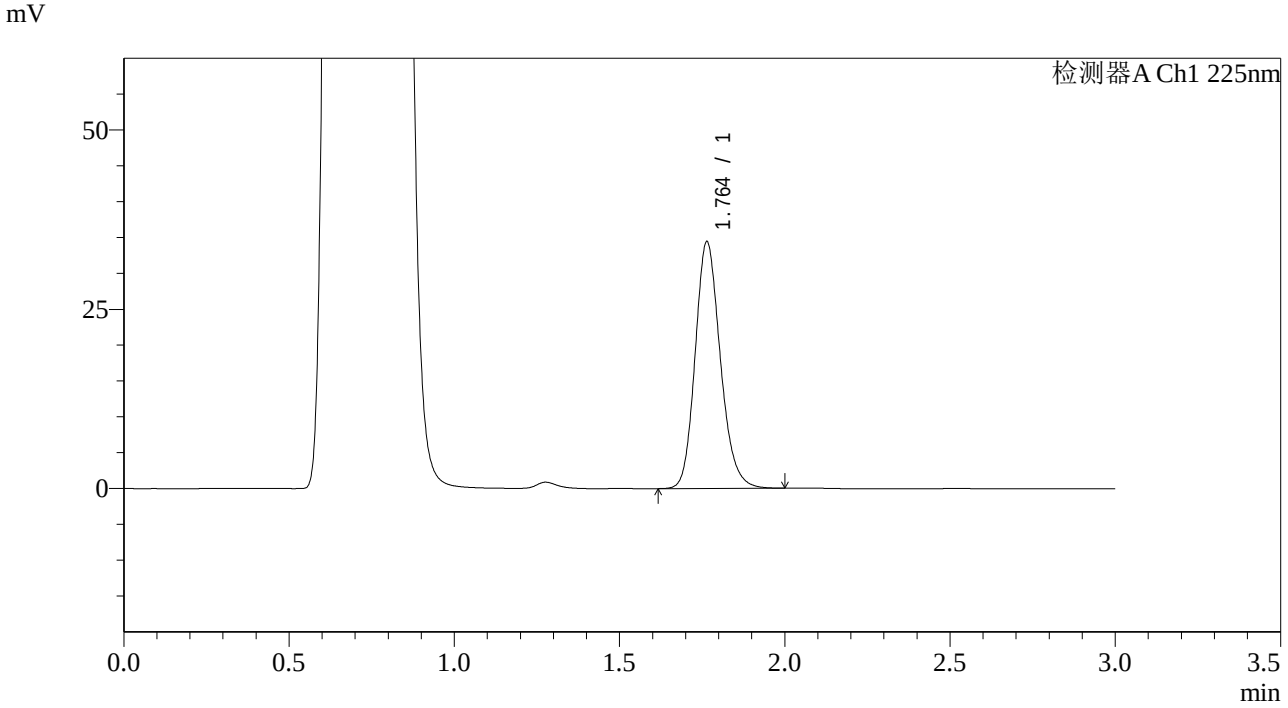

<峰表>

检测器A Ch1 225nm

峰号	保留时间	面积	面积%	高度	理论塔板数(USP)	拖尾因子	分离度(USP)
1	1.764	182788	100.000	34424	2614	1.177	--
总计		182788	100.000	34424			

SHIMADZU LabSolutions

SMF-4108

<样品信息>

色谱柱 : XB-C18(50*4.6mm,5μm） 流速: 1.0ml/min
柱 温 : 30℃ 波长: 225nm
数据文件名 : RC$SMF-4108 - 0-38/18-1337-2 - G01T7Ap-CBZJ-1-rcqx-pH4.5jz-5mg-45min-P2.lcd
方法文件名 : RC$SMF-4108 - SMF-4108-RCQX-FX267.lcm
批处理文件名: RC$SMF-4108 - 20250818-RC-FX267.lcb
样品瓶号 : 1-15
进样体积 : 20 μl 版本号: 6.115
进样时间 : 2025/08/19 04:10:02 实验者: wangdan
处理时间（V2） : 2025/08/19 14:25:22 处理者: wangdan
仪器型号 : SHIMADZU LC-2050C(FX267)

<色谱图>

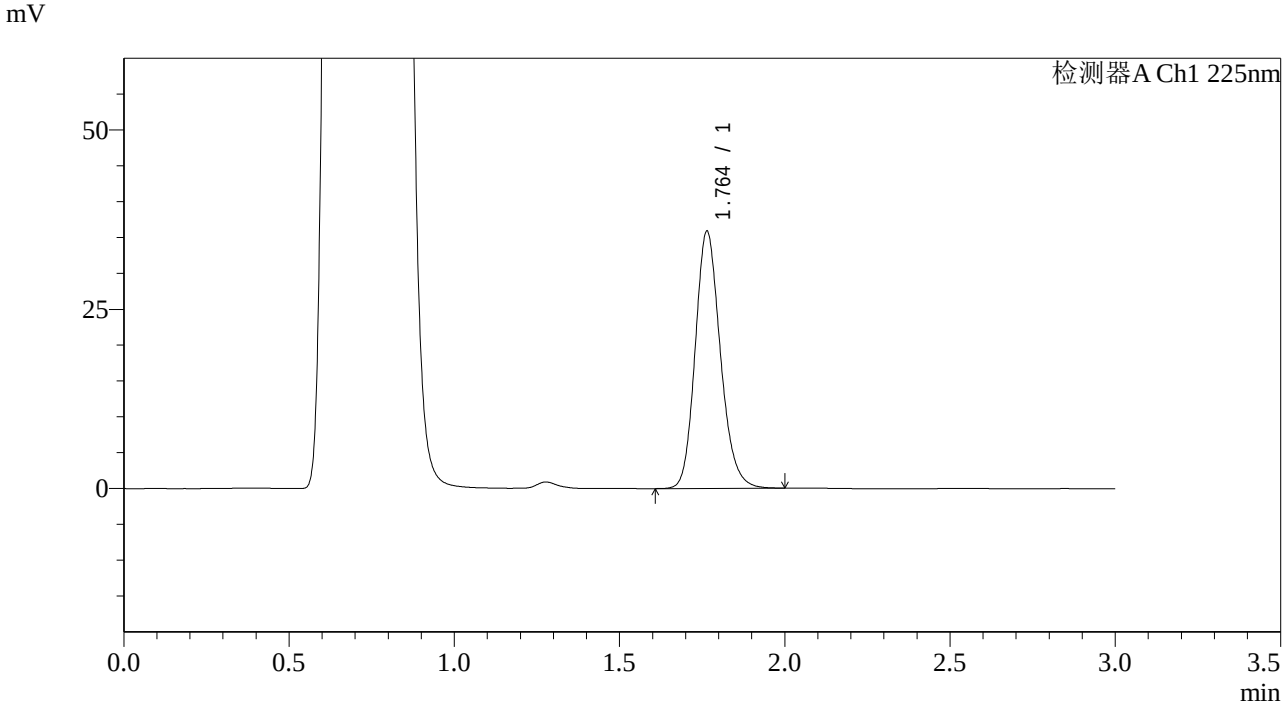

<峰表>

检测器A Ch1 225nm

峰号	保留时间	面积	面积%	高度	理论塔板数(USP)	拖尾因子	分离度(USP)
1	1.764	190483	100.000	35876	2613	1.176	--
总计		190483	100.000	35876			

SHIMADZU LabSolutions

SMF-4108

<样品信息>

色谱柱 : XB-C18(50*4.6mm,5μm） 流速: 1.0ml/min
柱 温 : 30℃ 波长: 225nm
数据文件名 : RC$SMF-4108 - 0-38/18-1338-2 - G01T7Ap-CBZJ-1-rcqx-pH4.5jz-5mg-45min-P3.lcd
方法文件名 : RC$SMF-4108 - SMF-4108-RCQX-FX267.lcm
批处理文件名: RC$SMF-4108 - 20250818-RC-FX267.lcb
样品瓶号 : 1-24
进样体积 : 20 μl 版本号: 6.115
进样时间 : 2025/08/19 04:13:24 实验者: wangdan
处理时间（V2） : 2025/08/19 14:25:25 处理者: wangdan
仪器型号 : SHIMADZU LC-2050C(FX267)

<色谱图>

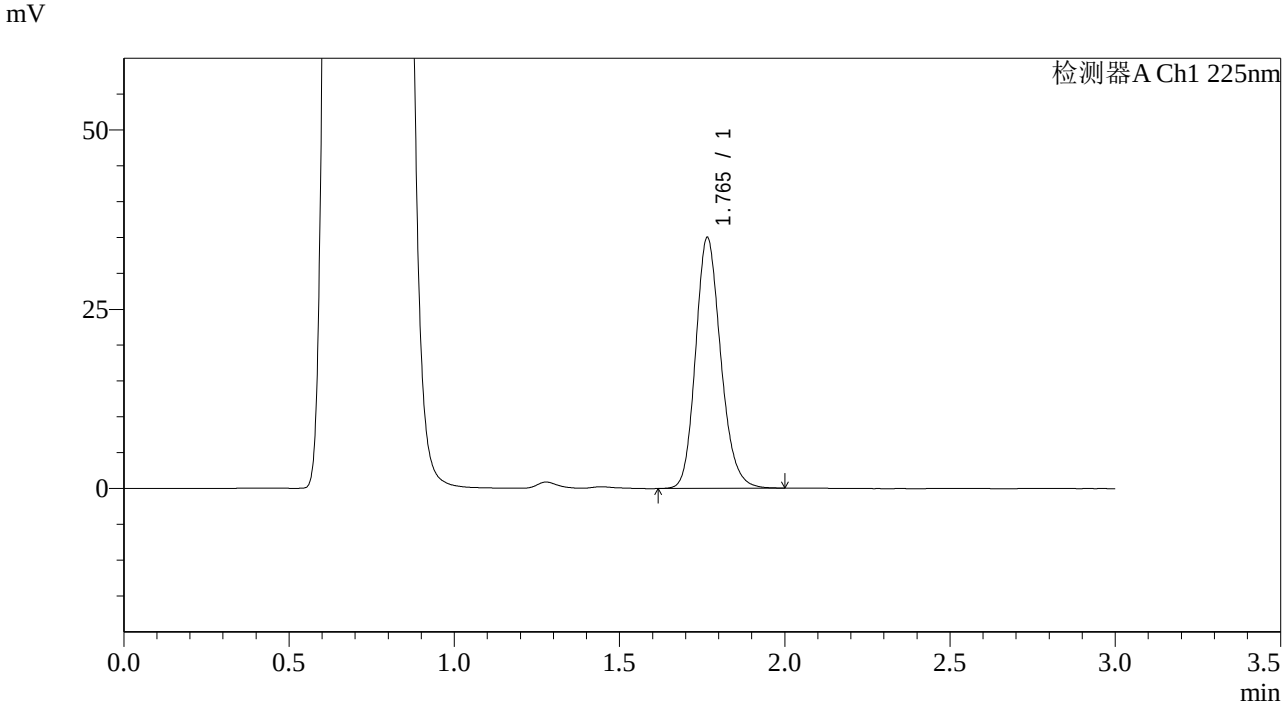

<峰表>

检测器A Ch1 225nm

峰号	保留时间	面积	面积%	高度	理论塔板数(USP)	拖尾因子	分离度(USP)
1	1.765	185554	100.000	34936	2624	1.176	--
总计		185554	100.000	34936			

SHIMADZU LabSolutions

SMF-4108

<样品信息>

色谱柱 : XB-C18(50*4.6mm,5μm） 流速: 1.0ml/min
柱 温 : 30℃ 波长: 225nm
数据文件名 : RC$SMF-4108 - 0-38/18-1339-2 - G01T7Ap-CBZJ-1-rcqx-pH4.5jz-5mg-45min-P4.lcd
方法文件名 : RC$SMF-4108 - SMF-4108-RCQX-FX267.lcm
批处理文件名: RC$SMF-4108 - 20250818-RC-FX267.lcb
样品瓶号 : 1-33
进样体积 : 20 μl 版本号: 6.115
进样时间 : 2025/08/19 04:16:47 实验者: wangdan
处理时间（V2） : 2025/08/19 14:25:28 处理者: wangdan
仪器型号 : SHIMADZU LC-2050C(FX267)

<色谱图>

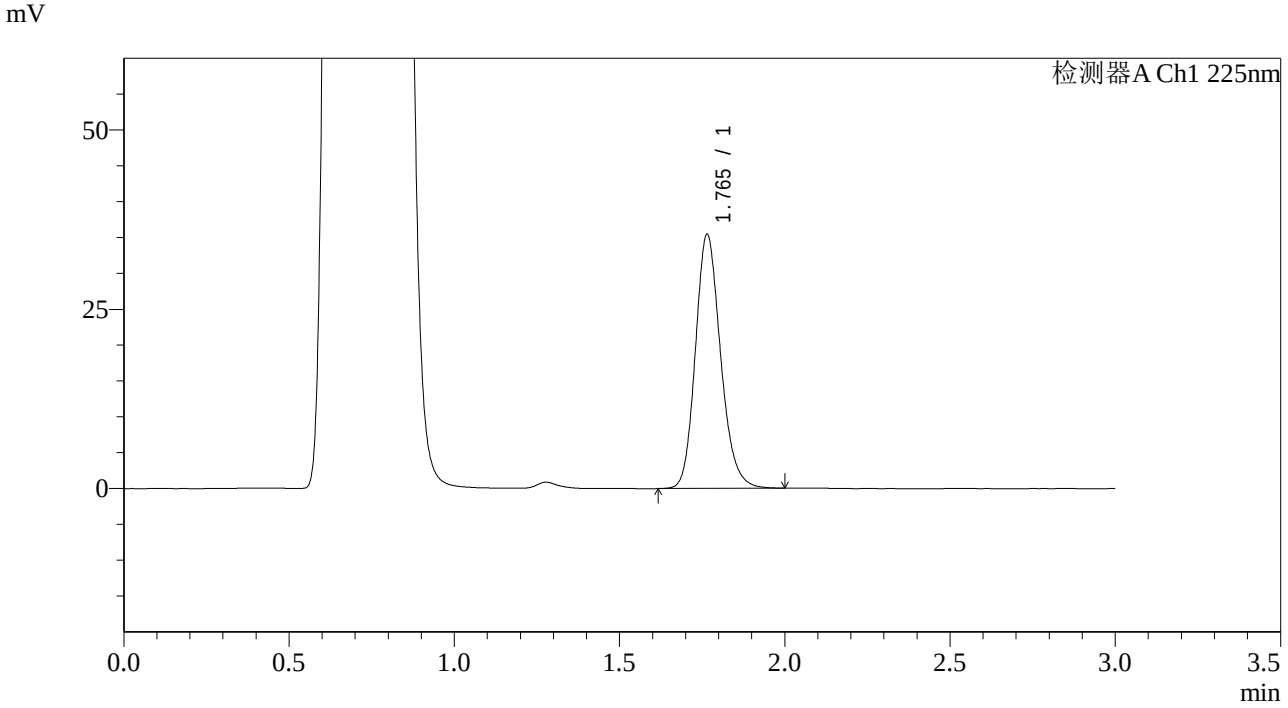

<峰表>

检测器A Ch1 225nm

峰号	保留时间	面积	面积%	高度	理论塔板数(USP)	拖尾因子	分离度(USP)
1	1.765	188020	100.000	35414	2623	1.178	--
总计		188020	100.000	35414			

SHIMADZU LabSolutions

SMF-4108

<样品信息>

色谱柱 : XB-C18(50*4.6mm,5μm） 流速: 1.0ml/min
柱 温 : 30℃ 波长: 225nm
数据文件名 : RC$SMF-4108 - 0-38/18-1340-2 - G01T7Ap-CBZJ-1-rcqx-pH4.5jz-5mg-45min-P5.lcd
方法文件名 : RC$SMF-4108 - SMF-4108-RCQX-FX267.lcm
批处理文件名: RC$SMF-4108 - 20250818-RC-FX267.lcb
样品瓶号 : 1-42
进样体积 : 20 μl 版本号: 6.115
进样时间 : 2025/08/19 04:20:10 实验者: wangdan
处理时间（V2） : 2025/08/19 14:25:31 处理者: wangdan
仪器型号 : SHIMADZU LC-2050C(FX267)

<色谱图>

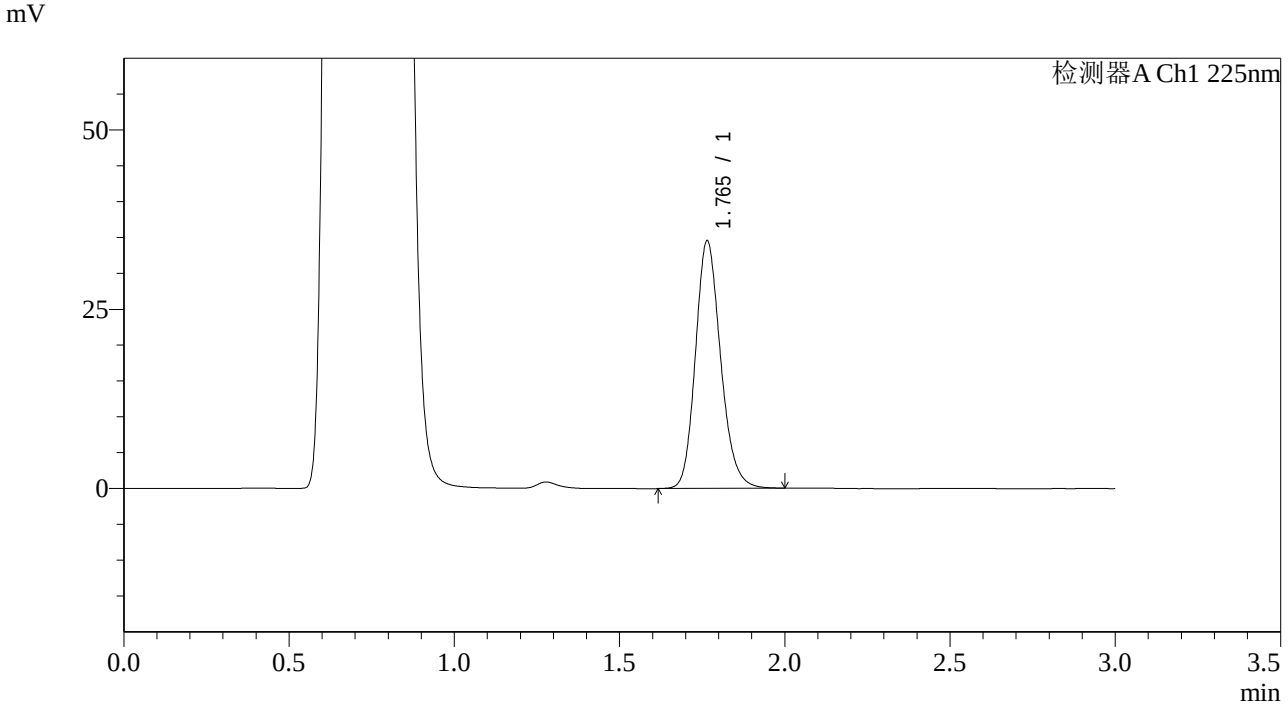

<峰表>

检测器A Ch1 225nm

峰号	保留时间	面积	面积%	高度	理论塔板数(USP)	拖尾因子	分离度(USP)
1	1.765	183169	100.000	34497	2624	1.177	--
总计		183169	100.000	34497			

SHIMADZU LabSolutions

SMF-4108

<样品信息>

色谱柱 : XB-C18(50*4.6mm,5μm） 流速: 1.0ml/min
柱 温 : 30℃ 波长: 225nm
数据文件名 : RC$SMF-4108 - 0-38/18-1341-2 - G01T7Ap-CBZJ-1-rcqx-pH4.5jz-5mg-45min-P6.lcd
方法文件名 : RC$SMF-4108 - SMF-4108-RCQX-FX267.lcm
批处理文件名: RC$SMF-4108 - 20250818-RC-FX267.lcb
样品瓶号 : 1-51
进样体积 : 20 μl 版本号: 6.115
进样时间 : 2025/08/19 04:23:33 实验者: wangdan
处理时间（V2） : 2025/08/19 14:25:34 处理者: wangdan
仪器型号 : SHIMADZU LC-2050C(FX267)

<色谱图>

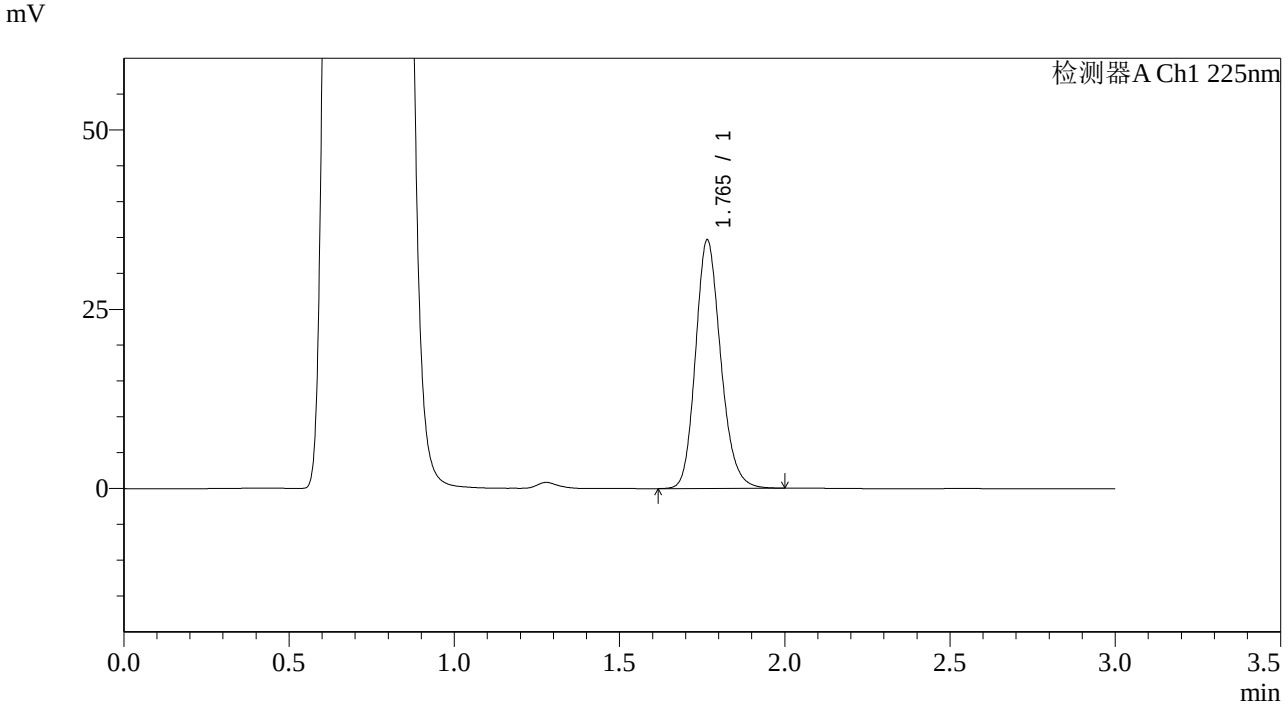

<峰表>

检测器A Ch1 225nm

峰号	保留时间	面积	面积%	高度	理论塔板数(USP)	拖尾因子	分离度(USP)
1	1.765	183989	100.000	34625	2625	1.177	--
总计		183989	100.000	34625			

SHIMADZU LabSolutions

SMF-4108

<样品信息>

色谱柱 : XB-C18(50*4.6mm,5μm） 流速: 1.0ml/min
柱 温 : 30℃ 波长: 225nm
数据文件名 : RC$SMF-4108 - 0-38/18-1342-2 - G01T7Ap-CBZJ-1-rcqx-pH4.5jz-5mg-Jx-P1.lcd
方法文件名 : RC$SMF-4108 - SMF-4108-RCQX-FX267.lcm
批处理文件名: RC$SMF-4108 - 20250818-RC-FX267.lcb
样品瓶号 : 1-7
进样体积 : 20 μl 版本号: 6.115
进样时间 : 2025/08/19 04:26:56 实验者: wangdan
处理时间（V2） : 2025/08/19 14:25:37 处理者: wangdan
仪器型号 : SHIMADZU LC-2050C(FX267)

<色谱图>

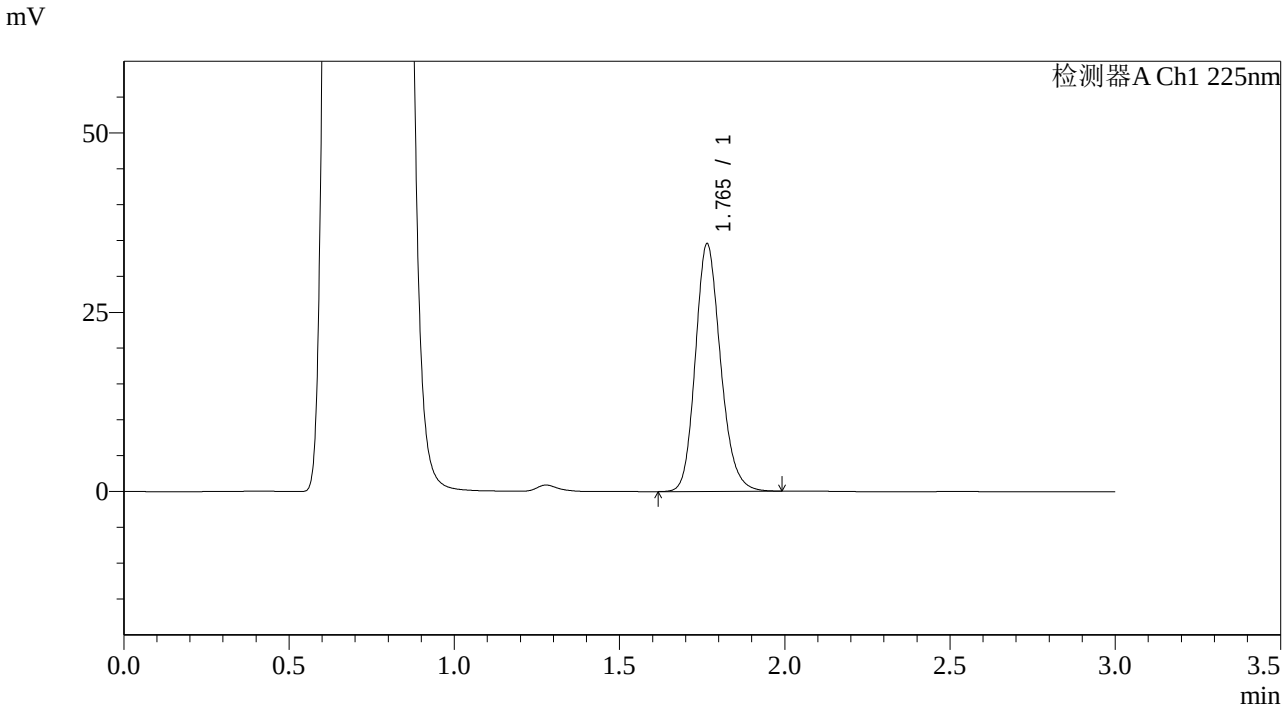

<峰表>

检测器A Ch1 225nm

峰号	保留时间	面积	面积%	高度	理论塔板数(USP)	拖尾因子	分离度(USP)
1	1.765	183208	100.000	34521	2624	1.176	--
总计		183208	100.000	34521			

SHIMADZU LabSolutions

SMF-4108

<样品信息>

色谱柱　　: XB-C18(50*4.6mm,5μm）　　流速: 1.0ml/min
柱 温　　: 30℃　　波长: 225nm
数据文件名 : RC$SMF-4108 - 0-38/18-1343-2 - G01T7Ap-CBZJ-1-rcqx-pH4.5jz-5mg-Jx-P2.lcd
方法文件名 : RC$SMF-4108 - SMF-4108-RCQX-FX267.lcm
批处理文件名: RC$SMF-4108 - 20250818-RC-FX267.lcb
样品瓶号　: 1-16
进样体积　: 20 μl　　版本号: 6.115
进样时间　: 2025/08/19 04:30:19　　实验者: wangdan
处理时间（V2）: 2025/08/19 14:25:40　　处理者: wangdan
仪器型号　: SHIMADZU LC-2050C(FX267)

<色谱图>

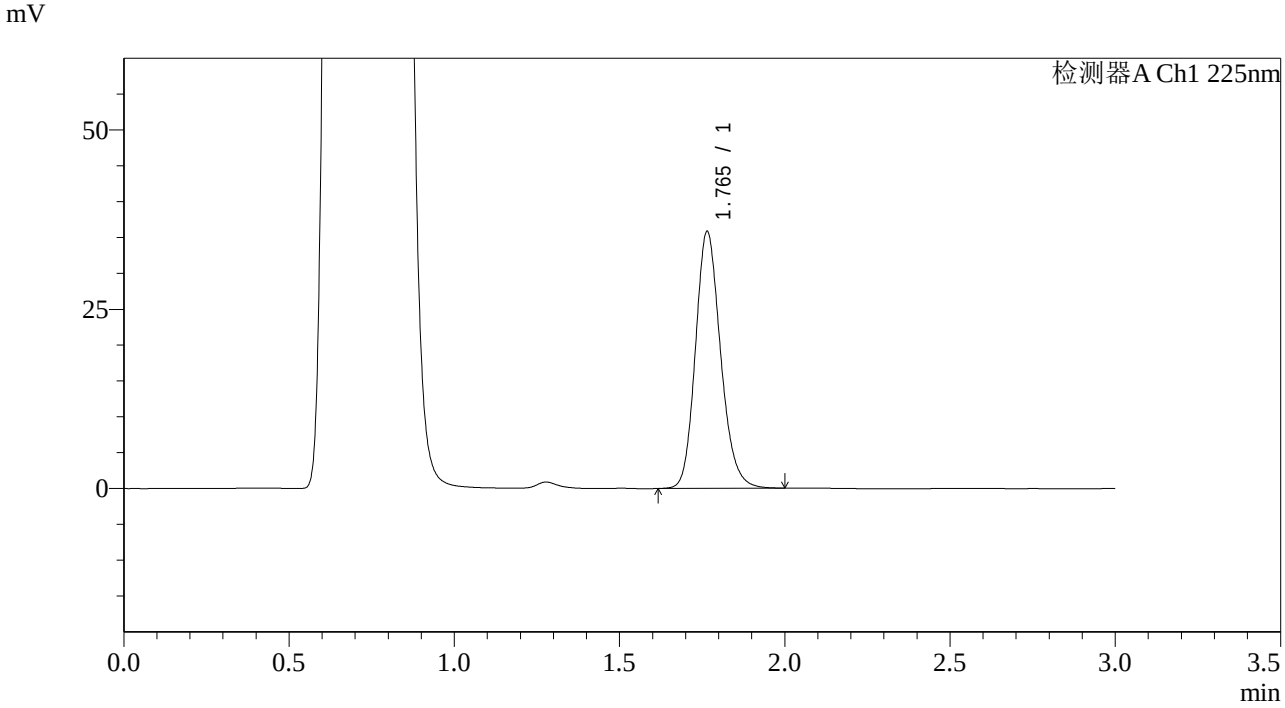

<峰表>

检测器A Ch1 225nm

峰号	保留时间	面积	面积%	高度	理论塔板数(USP)	拖尾因子	分离度(USP)
1	1.765	190049	100.000	35808	2623	1.175	--
总计		190049	100.000	35808			

SHIMADZU LabSolutions

SMF-4108

<样品信息>

色谱柱 : XB-C18(50*4.6mm,5μm） 流速: 1.0ml/min
柱 温 : 30℃ 波长: 225nm
数据文件名 : RC$SMF-4108 - 0-38/18-1344-2 - G01T7Ap-CBZJ-1-rcqx-pH4.5jz-5mg-Jx-P3.lcd
方法文件名 : RC$SMF-4108 - SMF-4108-RCQX-FX267.lcm
批处理文件名: RC$SMF-4108 - 20250818-RC-FX267.lcb
样品瓶号 : 1-25
进样体积 : 20 μl 版本号: 6.115
进样时间 : 2025/08/19 04:33:41 实验者: wangdan
处理时间（V2） : 2025/08/19 14:25:44 处理者: wangdan
仪器型号 : SHIMADZU LC-2050C(FX267)

<色谱图>

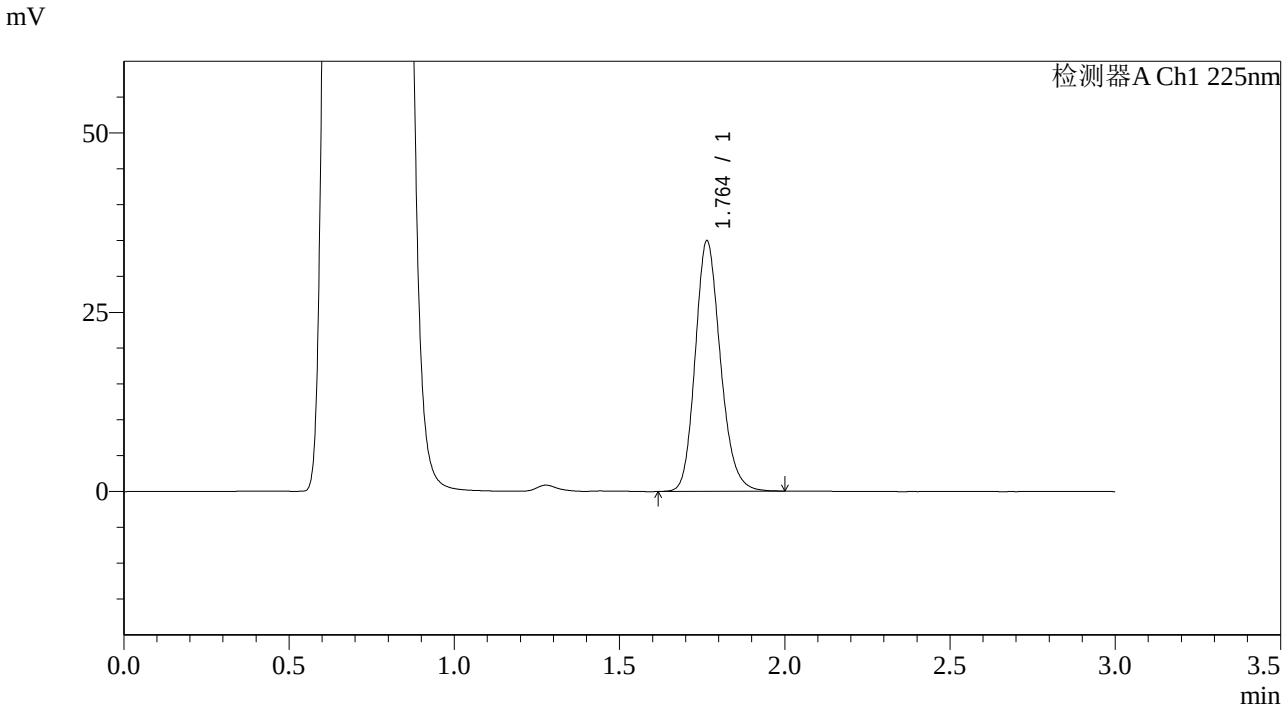

<峰表>

检测器A Ch1 225nm

峰号	保留时间	面积	面积%	高度	理论塔板数(USP)	拖尾因子	分离度(USP)
1	1.764	185384	100.000	34944	2618	1.176	--
总计		185384	100.000	34944			

SHIMADZU LabSolutions

SMF-4108

<样品信息>

色谱柱　　: XB-C18(50*4.6mm,5μm）　　流速: 1.0ml/min
柱 温　　: 30℃　　波长: 225nm
数据文件名 : RC$SMF-4108 - 0-38/18-1345-2 - G01T7Ap-CBZJ-1-rcqx-pH4.5jz-5mg-Jx-P4.lcd
方法文件名 : RC$SMF-4108 - SMF-4108-RCQX-FX267.lcm
批处理文件名: RC$SMF-4108 - 20250818-RC-FX267.lcb
样品瓶号　: 1-34
进样体积　: 20 μl　　版本号: 6.115
进样时间　: 2025/08/19 04:37:04　　实验者: wangdan
处理时间（V2）: 2025/08/19 14:25:46　　处理者: wangdan
仪器型号　: SHIMADZU LC-2050C(FX267)

<色谱图>

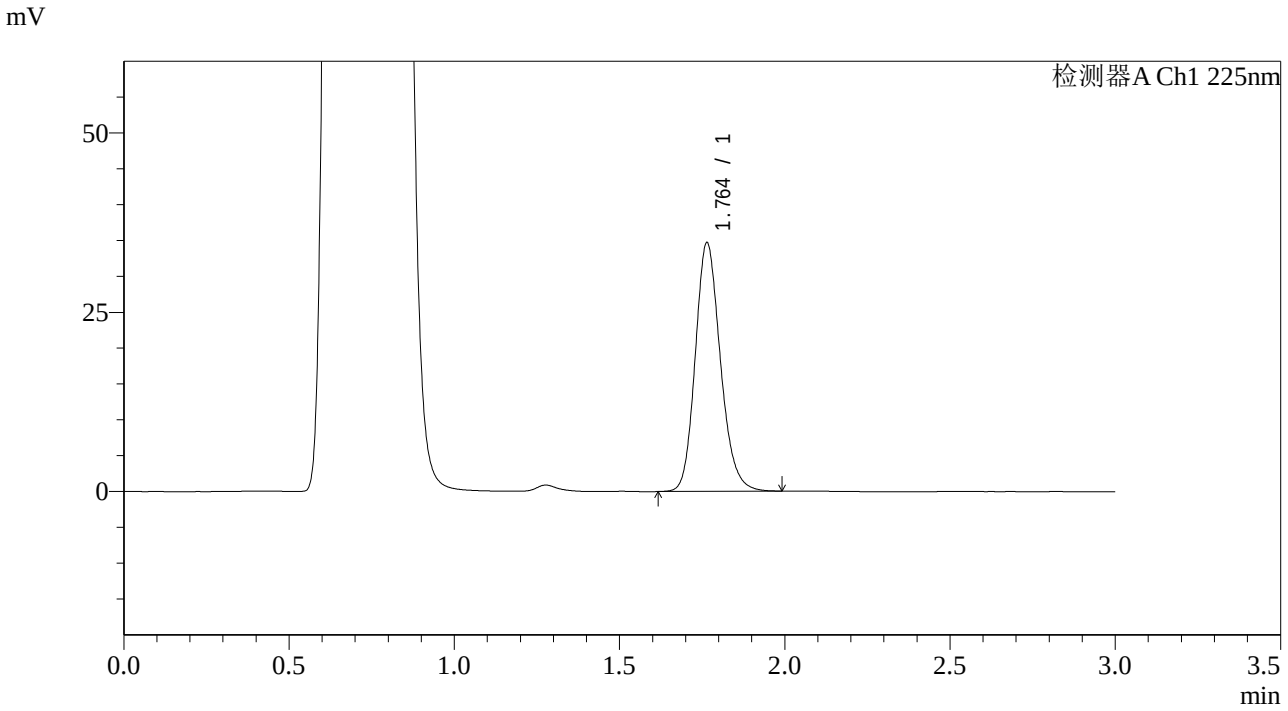

<峰表>

检测器A Ch1 225nm

峰号	保留时间	面积	面积%	高度	理论塔板数(USP)	拖尾因子	分离度(USP)
1	1.764	183971	100.000	34685	2621	1.175	--
总计		183971	100.000	34685			

SHIMADZU LabSolutions

SMF-4108

<样品信息>

色谱柱 : XB-C18(50*4.6mm,5μm） 流速: 1.0ml/min
柱 温 : 30℃ 波长: 225nm
数据文件名 : RC$SMF-4108 - 0-38/18-1346-2 - G01T7Ap-CBZJ-1-rcqx-pH4.5jz-5mg-Jx-P5.lcd
方法文件名 : RC$SMF-4108 - SMF-4108-RCQX-FX267.lcm
批处理文件名: RC$SMF-4108 - 20250818-RC-FX267.lcb
样品瓶号 : 1-43
进样体积 : 20 μl 版本号: 6.115
进样时间 : 2025/08/19 04:40:27 实验者: wangdan
处理时间（V2） : 2025/08/19 14:25:49 处理者: wangdan
仪器型号 : SHIMADZU LC-2050C(FX267)

<色谱图>

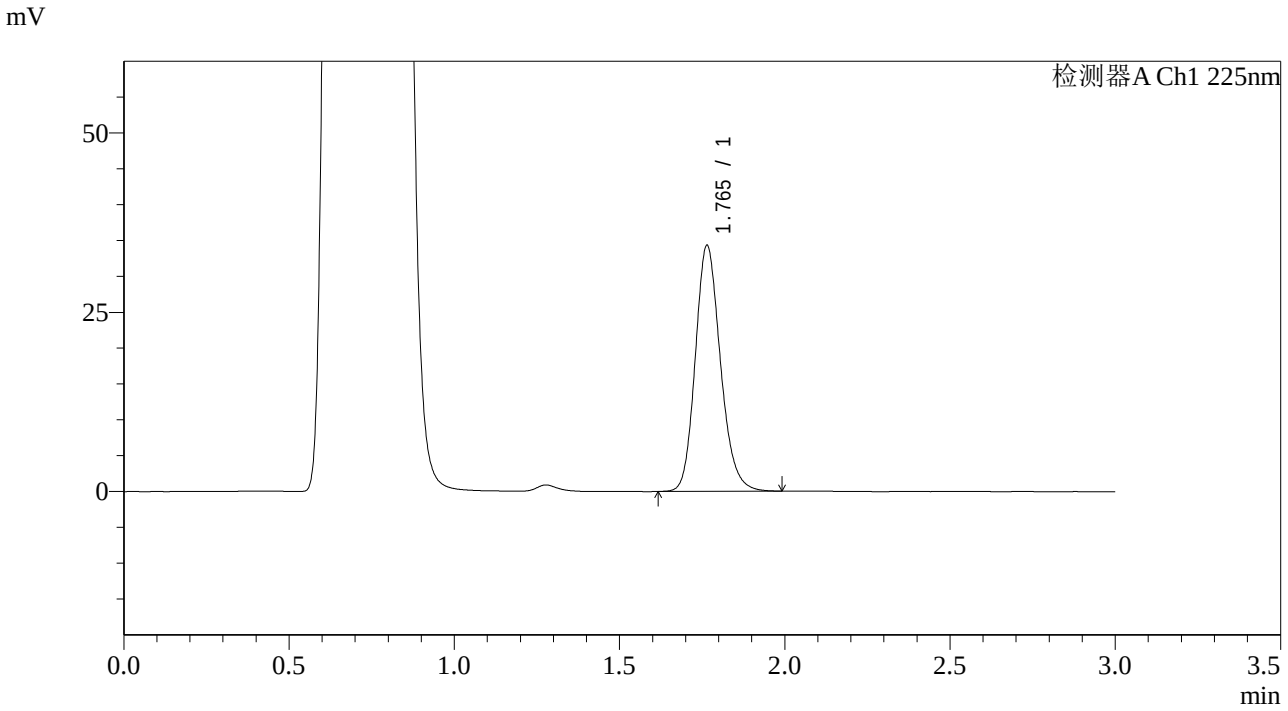

<峰表>

检测器A Ch1 225nm

峰号	保留时间	面积	面积%	高度	理论塔板数(USP)	拖尾因子	分离度(USP)
1	1.765	181765	100.000	34295	2622	1.176	--
总计		181765	100.000	34295			

SHIMADZU LabSolutions

SMF-4108

<样品信息>

色谱柱 : XB-C18(50*4.6mm,5μm） 流速: 1.0ml/min
柱 温 : 30℃ 波长: 225nm
数据文件名 : RC$SMF-4108 - 0-38/18-1347-2 - G01T7Ap-CBZJ-1-rcqx-pH4.5jz-5mg-Jx-P6.lcd
方法文件名 : RC$SMF-4108 - SMF-4108-RCQX-FX267.lcm
批处理文件名: RC$SMF-4108 - 20250818-RC-FX267.lcb
样品瓶号 : 1-52
进样体积 : 20 μl 版本号: 6.115
进样时间 : 2025/08/19 04:43:50 实验者: wangdan
处理时间（V2） : 2025/08/19 14:25:52 处理者: wangdan
仪器型号 : SHIMADZU LC-2050C(FX267)

<色谱图>

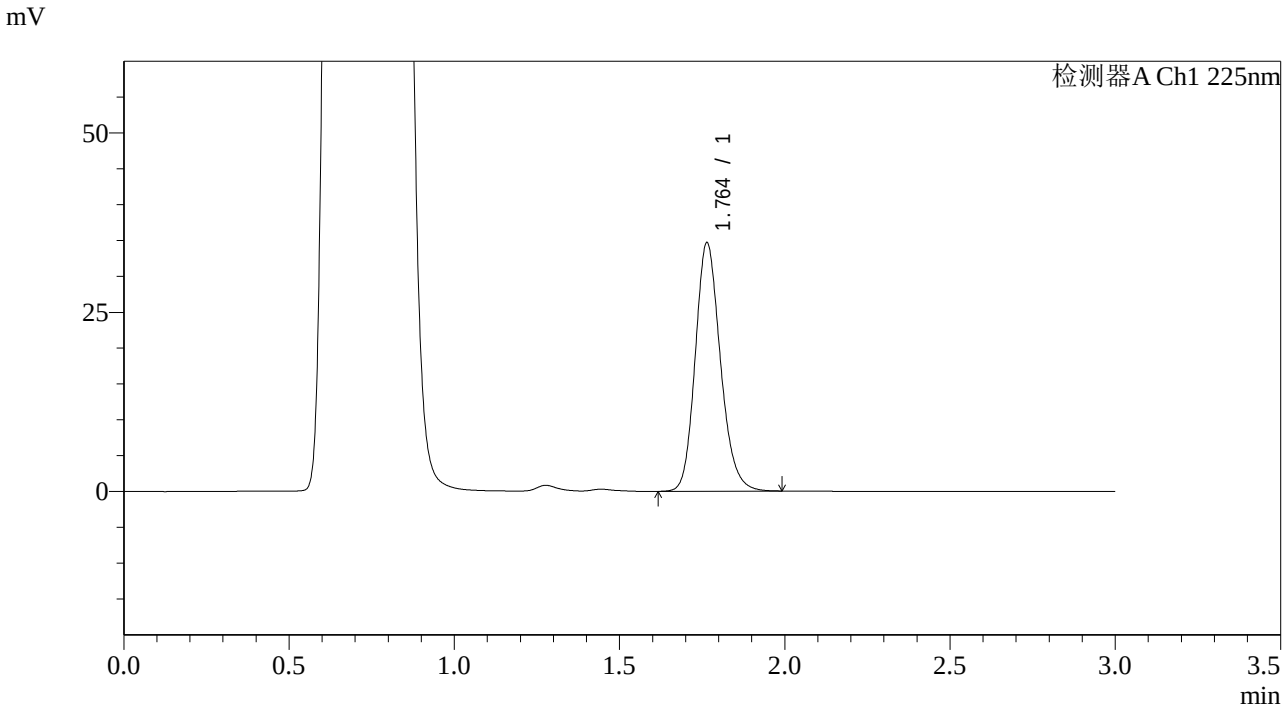

<峰表>

检测器A Ch1 225nm

峰号	保留时间	面积	面积%	高度	理论塔板数(USP)	拖尾因子	分离度(USP)
1	1.764	183890	100.000	34661	2618	1.176	--
总计		183890	100.000	34661			

SHIMADZU LabSolutions

SMF-4108

<样品信息>

色谱柱 : XB-C18(50*4.6mm,5μm） 流速: 1.0ml/min
柱 温 : 30℃ 波长: 225nm
数据文件名 : RC$SMF-4108 - 0-38/18-1348-2 - G01T7Ap-CBZJ-1-rcqx-pH4.5jz-5mg-dz2-1.lcd
方法文件名 : RC$SMF-4108 - SMF-4108-RCQX-FX267.lcm
批处理文件名: RC$SMF-4108 - 20250818-RC-FX267.lcb
样品瓶号 : 1-27
进样体积 : 20 μl 版本号: 6.115
进样时间 : 2025/08/19 04:47:13 实验者: wangdan
处理时间（V2） : 2025/08/19 14:25:55 处理者: wangdan
仪器型号 : SHIMADZU LC-2050C(FX267)

<色谱图>

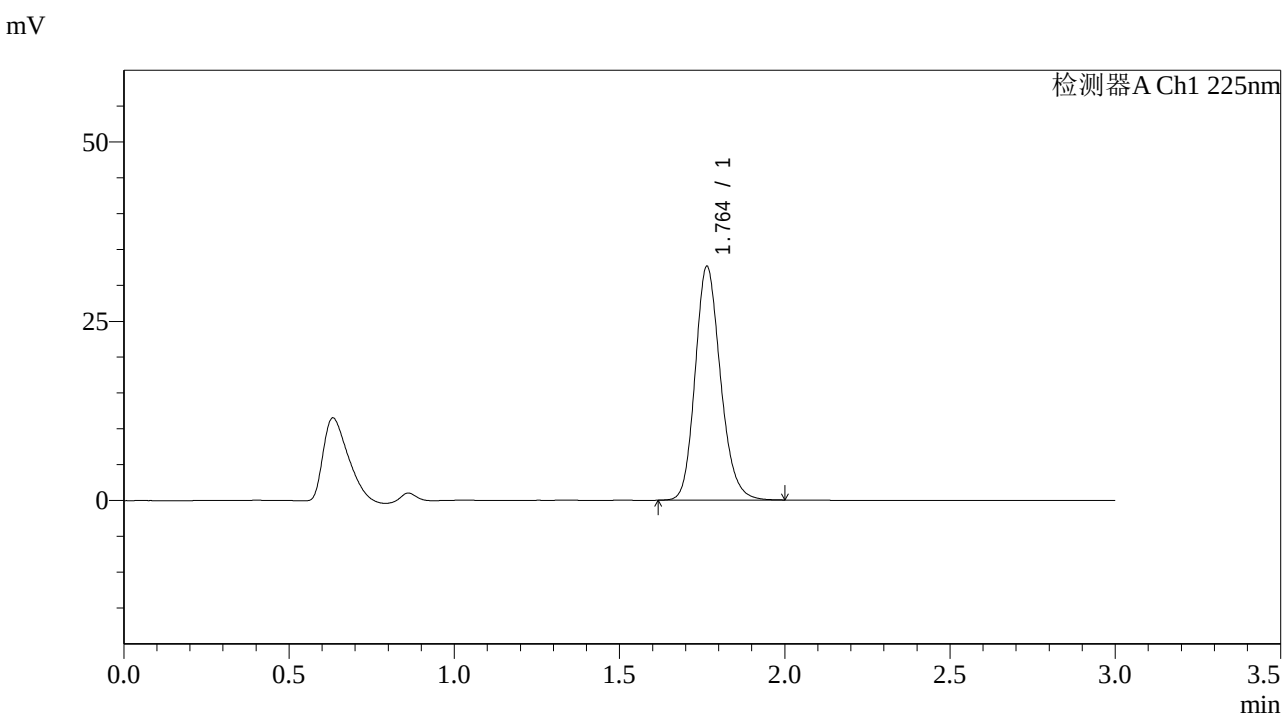

<峰表>

检测器A Ch1 225nm

峰号	保留时间	面积	面积%	高度	理论塔板数(USP)	拖尾因子	分离度(USP)
1	1.764	174178	100.000	32610	2582	1.177	--
总计		174178	100.000	32610			

SHIMADZU LabSolutions

SMF-4108

<样品信息>

色谱柱 : XB-C18(50*4.6mm,5μm） 流速: 1.0ml/min
柱 温 : 30℃ 波长: 225nm
数据文件名 : RC$SMF-4108 - 0-38/18-1349-2 - G01T7Ap-CBZJ-1-rcqx-pH4.5jz-5mg-dz2-2.lcd
方法文件名 : RC$SMF-4108 - SMF-4108-RCQX-FX267.lcm
批处理文件名: RC$SMF-4108 - 20250818-RC-FX267.lcb
样品瓶号 : 1-27
进样体积 : 20 μl 版本号: 6.115
进样时间 : 2025/08/19 04:50:37 实验者: wangdan
处理时间（V2） : 2025/08/19 14:25:58 处理者: wangdan
仪器型号 : SHIMADZU LC-2050C(FX267)

<色谱图>

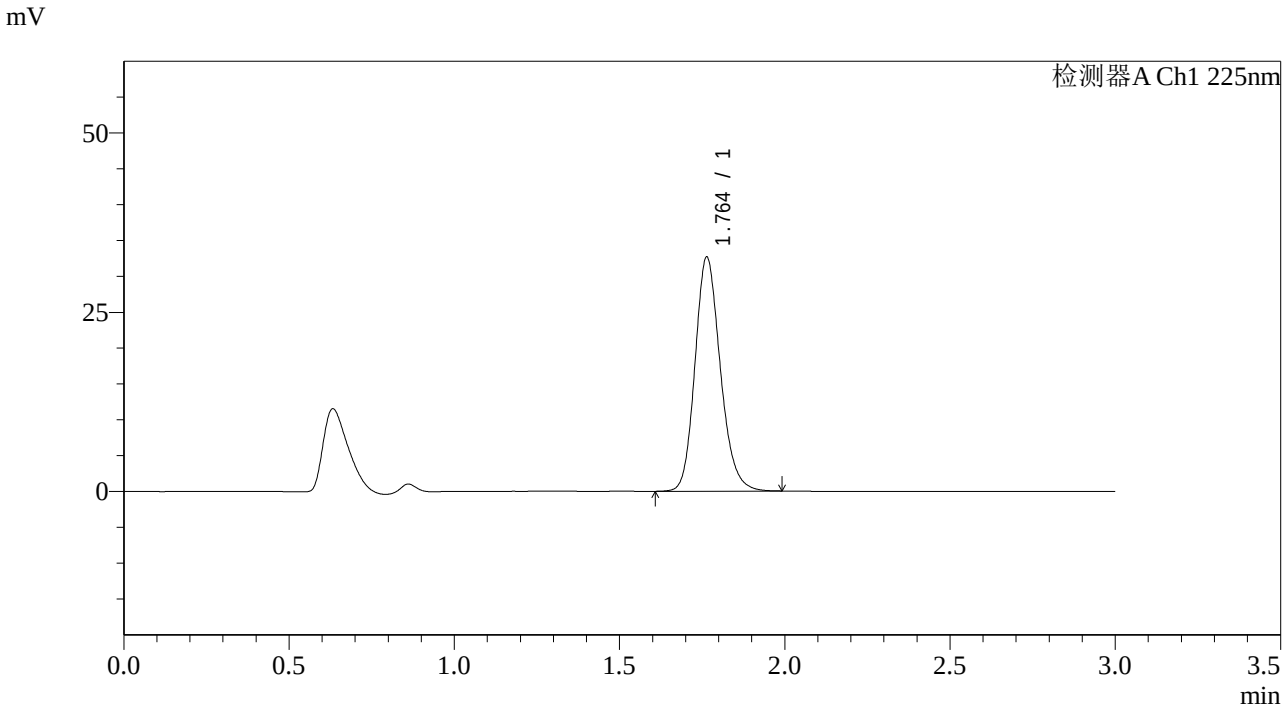

<峰表>

检测器A Ch1 225nm

峰号	保留时间	面积	面积%	高度	理论塔板数(USP)	拖尾因子	分离度(USP)
1	1.764	174307	100.000	32652	2586	1.177	--
总计		174307	100.000	32652			

SHIMADZU LabSolutions

SMF-4108

<样品信息>

色谱柱　　: XB-C18(50*4.6mm,5μm）　　流速: 1.0ml/min
柱 温　　: 30℃　　波长: 225nm
数据文件名 : RC$SMF-4108 - 0-38/18-1350-2 - G01T7Ap-CBZJ-2-rcqx-pH4.5jz-5mg-rj.lcd
方法文件名 : RC$SMF-4108 - SMF-4108-RCQX-FX267.lcm
批处理文件名: RC$SMF-4108 - 20250818-RC-FX267.lcb
样品瓶号　: 2-9
进样体积　: 20 μl　　版本号: 6.115
进样时间　: 2025/08/19 04:54:02　　实验者: wangdan
处理时间（V2）: 2025/08/19 14:26:01　　处理者: wangdan
仪器型号　: SHIMADZU LC-2050C(FX267)

<色谱图>

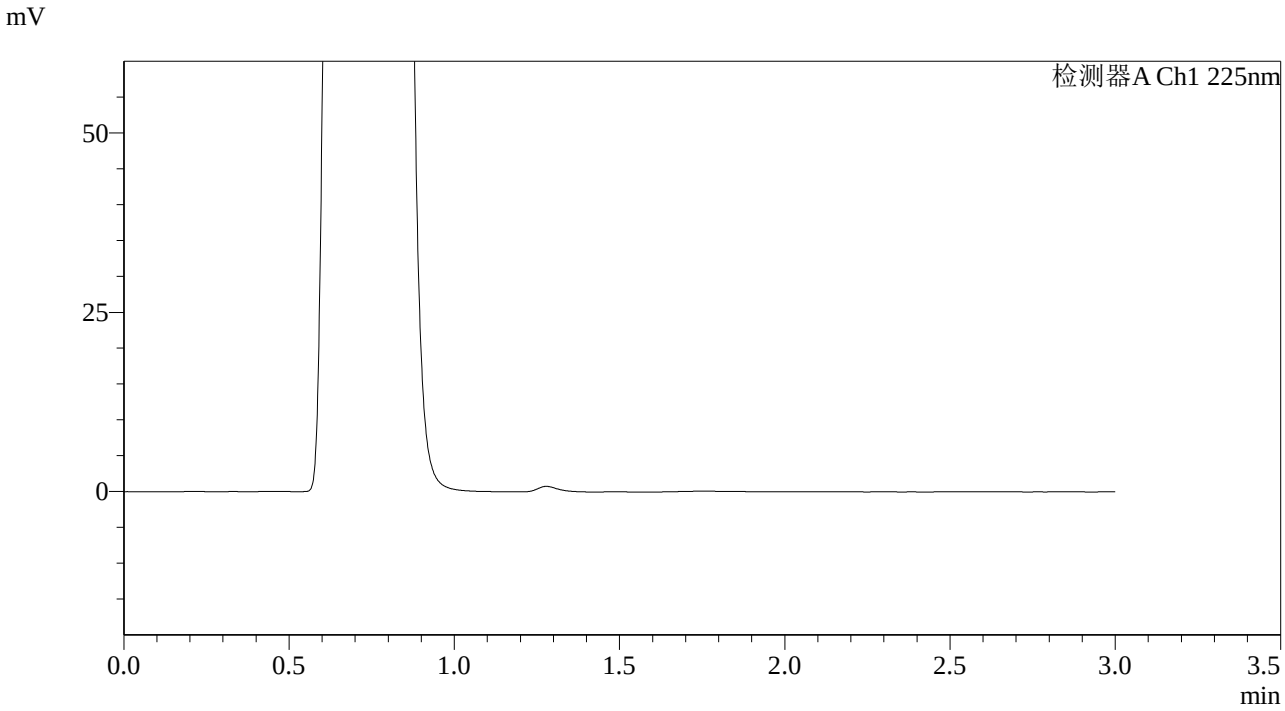

<峰表>

检测器A Ch1 225nm

峰号	保留时间	面积	面积%	高度	理论塔板数(USP)	拖尾因子	分离度(USP)
总计							

SHIMADZU LabSolutions

SMF-4108

<样品信息>

色谱柱 : XB-C18(50*4.6mm,5μm） 流速: 1.0ml/min
柱 温 : 30℃ 波长: 225nm
数据文件名 : RC$SMF-4108 - 0-38/18-1351-2 - G01T7Ap-CBZJ-2-rcqx-pH4.5jz-5mg-dz1-1.lcd
方法文件名 : RC$SMF-4108 - SMF-4108-RCQX-FX267.lcm
批处理文件名: RC$SMF-4108 - 20250818-RC-FX267.lcb
样品瓶号 : 2-18
进样体积 : 20 μl 版本号: 6.115
进样时间 : 2025/08/19 04:57:27 实验者: wangdan
处理时间（V2） : 2025/08/19 14:26:04 处理者: wangdan
仪器型号 : SHIMADZU LC-2050C(FX267)

<色谱图>

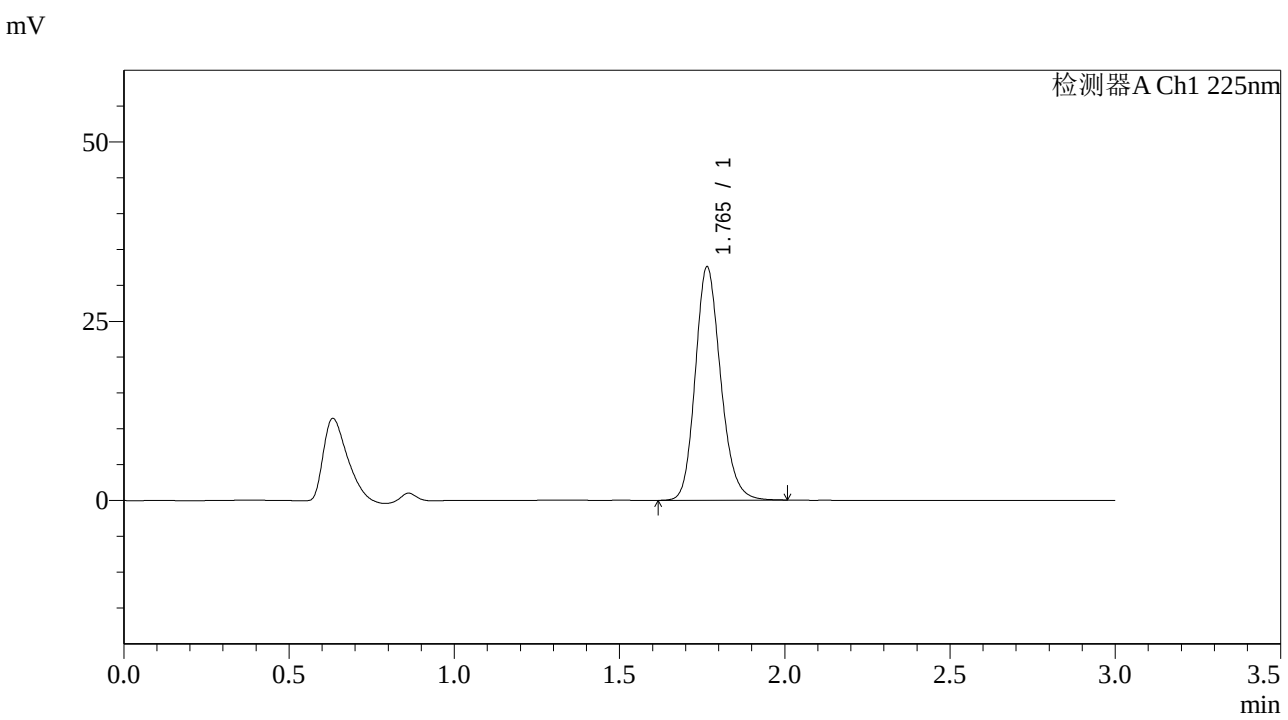

<峰表>

检测器A Ch1 225nm

峰号	保留时间	面积	面积%	高度	理论塔板数(USP)	拖尾因子	分离度(USP)
1	1.765	173922	100.000	32533	2585	1.177	--
总计		173922	100.000	32533			

SHIMADZU LabSolutions

SMF-4108

<样品信息>

色谱柱　　: XB-C18(50*4.6mm,5μm）　　流速: 1.0ml/min
柱 温　　: 30℃　　波长: 225nm
数据文件名 : RC$SMF-4108 - 0-38/18-1352-2 - G01T7Ap-CBZJ-2-rcqx-pH4.5jz-5mg-dz1-2.lcd
方法文件名 : RC$SMF-4108 - SMF-4108-RCQX-FX267.lcm
批处理文件名: RC$SMF-4108 - 20250818-RC-FX267.lcb
样品瓶号　: 2-18
进样体积　: 20 μl　　版本号: 6.115
进样时间　: 2025/08/19 05:00:52　　实验者: wangdan
处理时间（V2）: 2025/08/19 14:26:07　　处理者: wangdan
仪器型号　: SHIMADZU LC-2050C(FX267)

<色谱图>

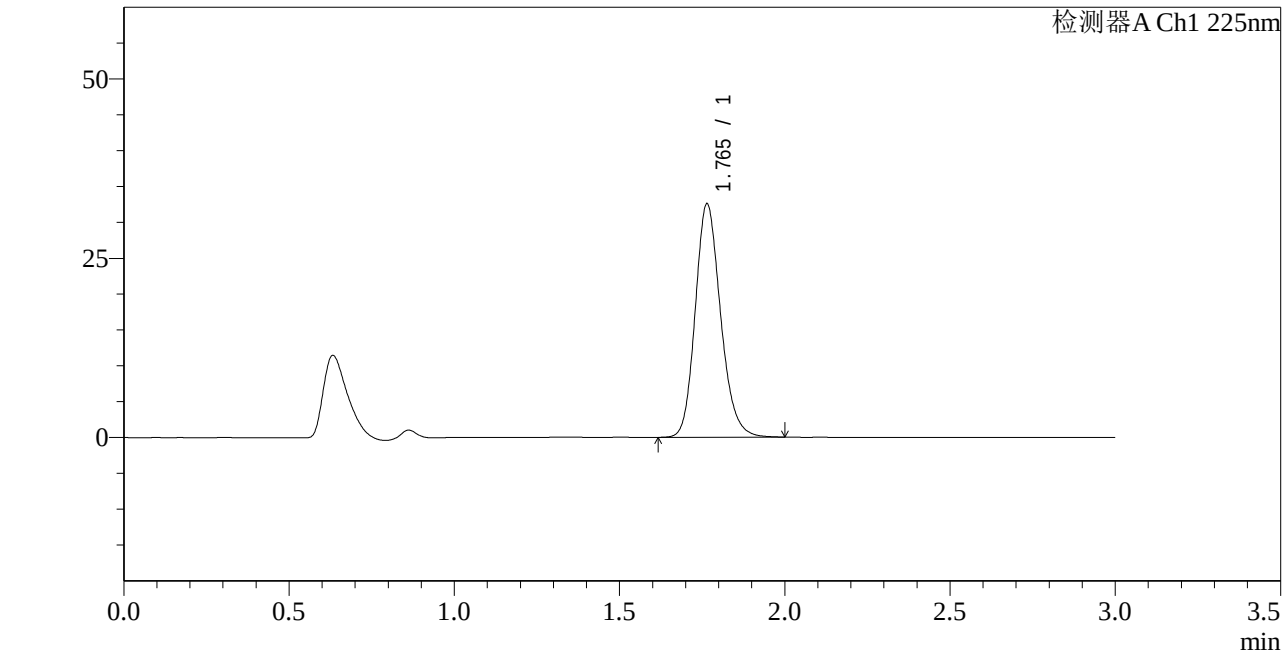

<峰表>

检测器A Ch1 225nm

峰号	保留时间	面积	面积%	高度	理论塔板数(USP)	拖尾因子	分离度(USP)
1	1.765	173892	100.000	32552	2585	1.179	--
总计		173892	100.000	32552			

SHIMADZU LabSolutions

SMF-4108

<样品信息>

色谱柱 : XB-C18(50*4.6mm,5μm） 流速: 1.0ml/min
柱 温 : 30℃ 波长: 225nm
数据文件名 : RC$SMF-4108 - 0-38/18-1353-2 - G01T7Ap-CBZJ-2-rcqx-pH4.5jz-5mg-dz1-3.lcd
方法文件名 : RC$SMF-4108 - SMF-4108-RCQX-FX267.lcm
批处理文件名: RC$SMF-4108 - 20250818-RC-FX267.lcb
样品瓶号 : 2-18
进样体积 : 20 μl 版本号: 6.115
进样时间 : 2025/08/19 05:04:16 实验者: wangdan
处理时间（V2） : 2025/08/19 14:26:10 处理者: wangdan
仪器型号 : SHIMADZU LC-2050C(FX267)

<色谱图>

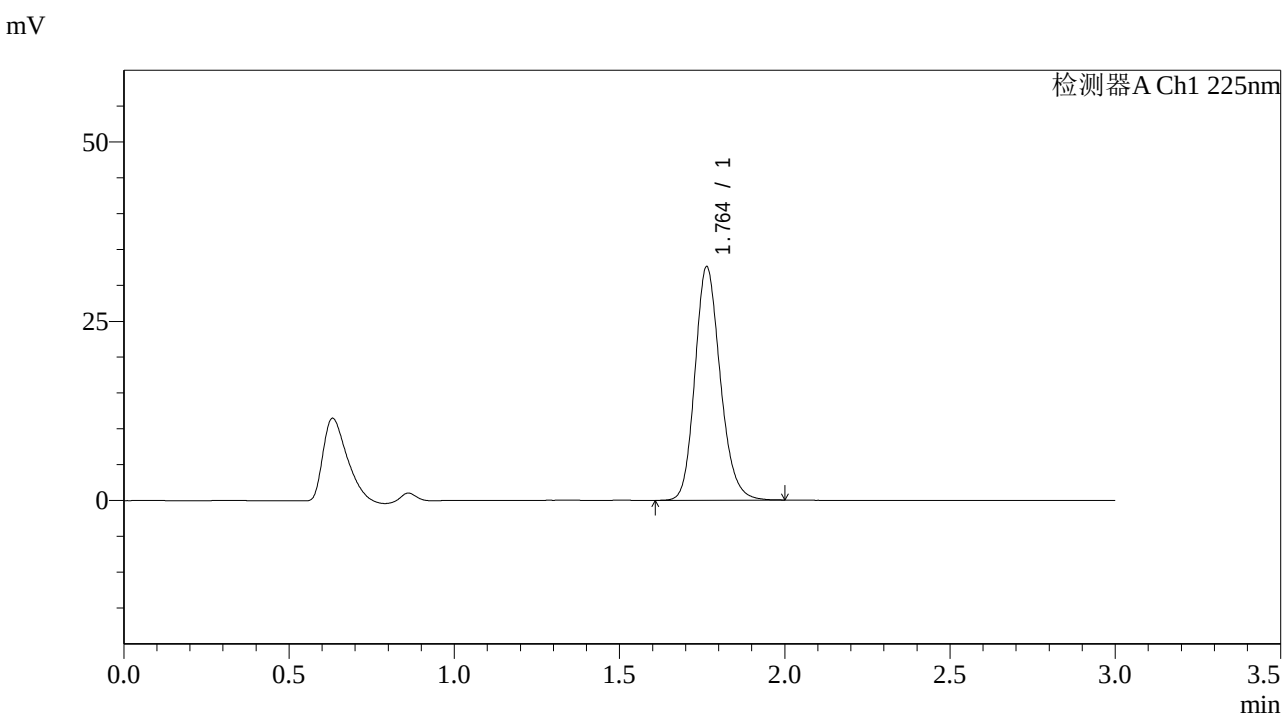

<峰表>

检测器A Ch1 225nm

峰号	保留时间	面积	面积%	高度	理论塔板数(USP)	拖尾因子	分离度(USP)
1	1.764	173988	100.000	32596	2588	1.176	--
总计		173988	100.000	32596			

SHIMADZU LabSolutions

SMF-4108

<样品信息>

色谱柱 : XB-C18(50*4.6mm,5μm） 流速: 1.0ml/min
柱 温 : 30℃ 波长: 225nm
数据文件名 : RC$SMF-4108 - 0-38/18-1354-2 - G01T7Ap-CBZJ-2-rcqx-pH4.5jz-5mg-dz1-4.lcd
方法文件名 : RC$SMF-4108 - SMF-4108-RCQX-FX267.lcm
批处理文件名: RC$SMF-4108 - 20250818-RC-FX267.lcb
样品瓶号 : 2-18
进样体积 : 20 μl 版本号: 6.115
进样时间 : 2025/08/19 05:07:41 实验者: wangdan
处理时间（V2） : 2025/08/19 14:26:13 处理者: wangdan
仪器型号 : SHIMADZU LC-2050C(FX267)

<色谱图>

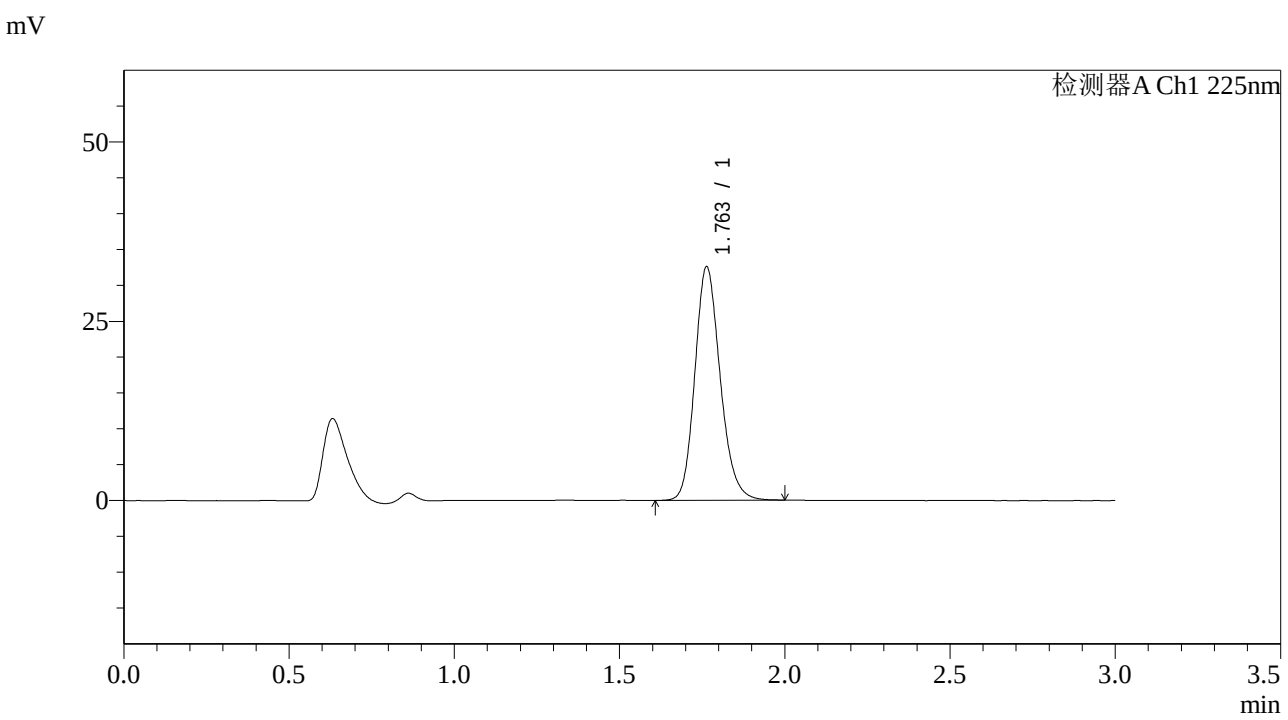

<峰表>

检测器A Ch1 225nm

峰号	保留时间	面积	面积%	高度	理论塔板数(USP)	拖尾因子	分离度(USP)
1	1.763	173879	100.000	32590	2586	1.177	--
总计		173879	100.000	32590			

SHIMADZU LabSolutions

SMF-4108

<样品信息>

色谱柱 : XB-C18(50*4.6mm,5μm） 流速: 1.0ml/min
柱 温 : 30℃ 波长: 225nm
数据文件名 : RC$SMF-4108 - 0-38/18-1355-2 - G01T7Ap-CBZJ-2-rcqx-pH4.5jz-5mg-dz1-5.lcd
方法文件名 : RC$SMF-4108 - SMF-4108-RCQX-FX267.lcm
批处理文件名: RC$SMF-4108 - 20250818-RC-FX267.lcb
样品瓶号 : 2-18
进样体积 : 20 μl 版本号: 6.115
进样时间 : 2025/08/19 05:11:06 实验者: wangdan
处理时间（V2） : 2025/08/19 14:26:16 处理者: wangdan
仪器型号 : SHIMADZU LC-2050C(FX267)

<色谱图>

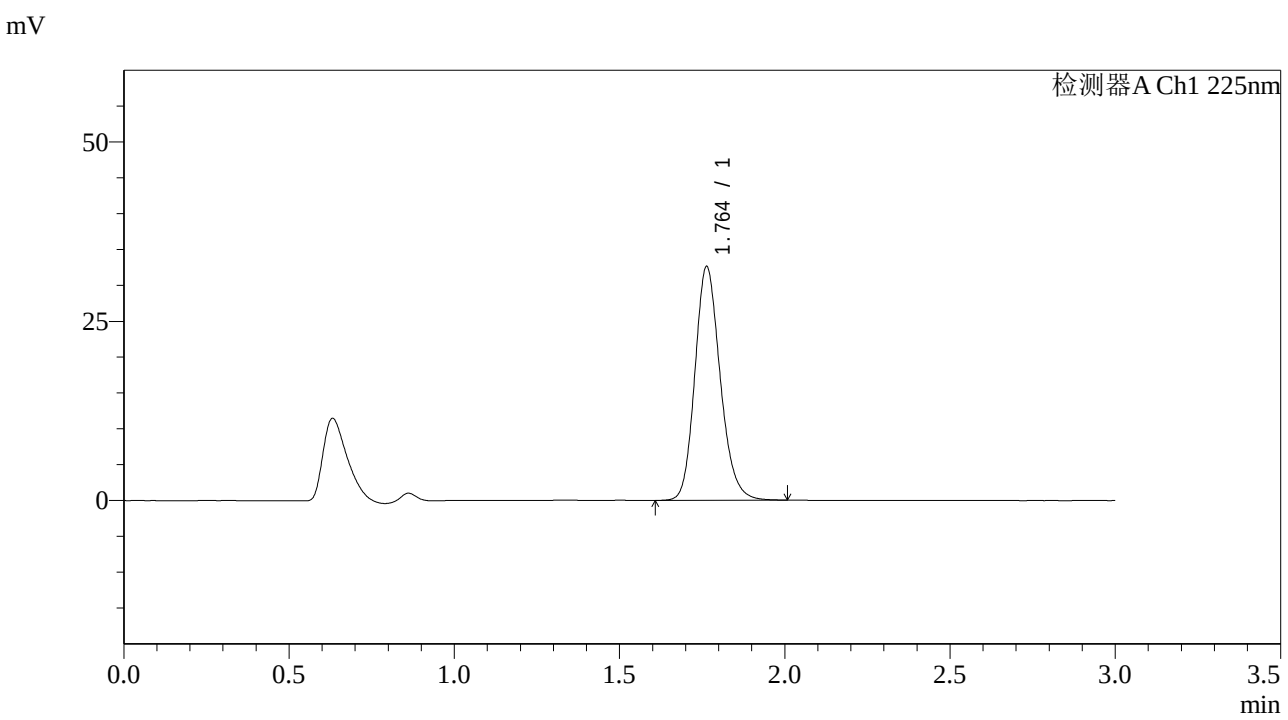

<峰表>

检测器A Ch1 225nm

峰号	保留时间	面积	面积%	高度	理论塔板数(USP)	拖尾因子	分离度(USP)
1	1.764	174286	100.000	32615	2585	1.178	--
总计		174286	100.000	32615			

SHIMADZU LabSolutions

SMF-4108

<样品信息>

色谱柱 : XB-C18(50*4.6mm,5μm） 流速: 1.0ml/min
柱 温 : 30℃ 波长: 225nm
数据文件名 : RC$SMF-4108 - 0-38/18-1356-2 - G01T7Ap-CBZJ-2-rcqx-pH4.5jz-5mg-5min-P1.lcd
方法文件名 : RC$SMF-4108 - SMF-4108-RCQX-FX267.lcm
批处理文件名: RC$SMF-4108 - 20250818-RC-FX267.lcb
样品瓶号 : 2-1
进样体积 : 20 μl 版本号: 6.115
进样时间 : 2025/08/19 05:14:30 实验者: wangdan
处理时间（V2） : 2025/08/19 14:26:19 处理者: wangdan
仪器型号 : SHIMADZU LC-2050C(FX267)

<色谱图>

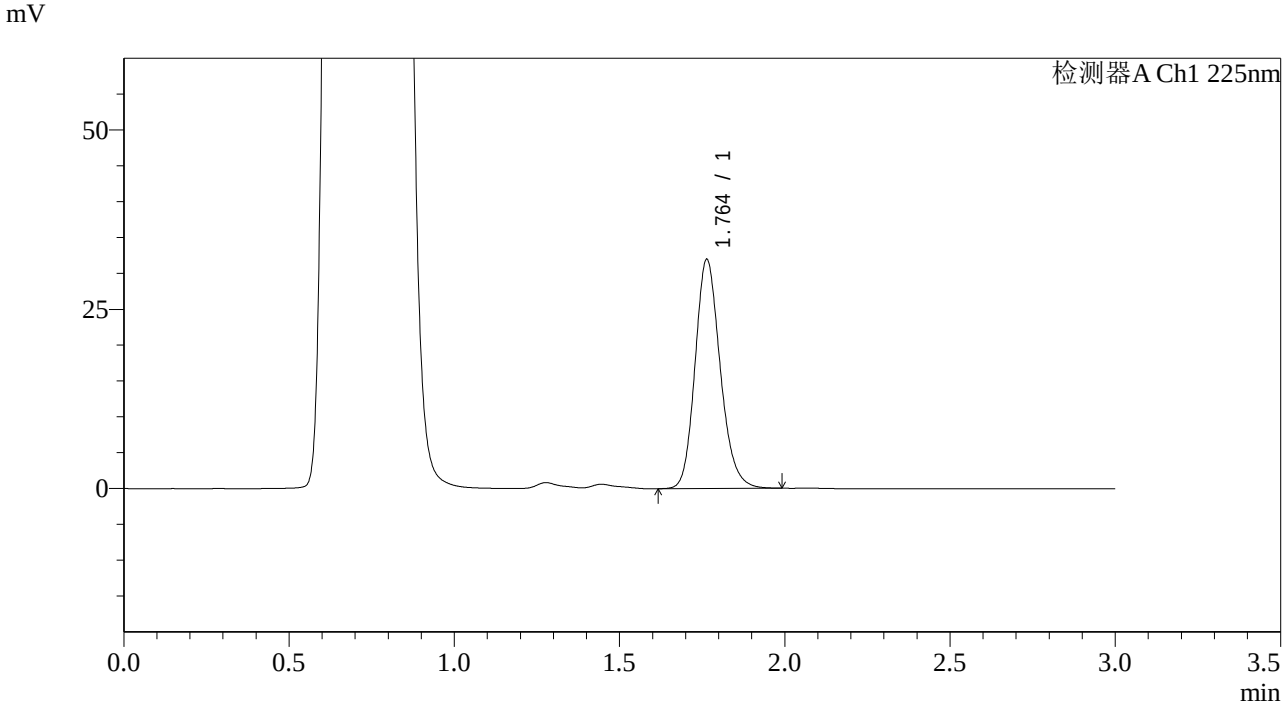

<峰表>

检测器A Ch1 225nm

峰号	保留时间	面积	面积%	高度	理论塔板数(USP)	拖尾因子	分离度(USP)
1	1.764	169485	100.000	31977	2620	1.178	--
总计		169485	100.000	31977			

SHIMADZU LabSolutions

SMF-4108

<样品信息>

色谱柱 : XB-C18(50*4.6mm,5μm） 流速: 1.0ml/min
柱 温 : 30℃ 波长: 225nm
数据文件名 : RC$SMF-4108 - 0-38/18-1357-2 - G01T7Ap-CBZJ-2-rcqx-pH4.5jz-5mg-5min-P2.lcd
方法文件名 : RC$SMF-4108 - SMF-4108-RCQX-FX267.lcm
批处理文件名: RC$SMF-4108 - 20250818-RC-FX267.lcb
样品瓶号 : 2-10
进样体积 : 20 μl 版本号: 6.115
进样时间 : 2025/08/19 05:17:54 实验者: wangdan
处理时间（V2） : 2025/08/19 14:26:22 处理者: wangdan
仪器型号 : SHIMADZU LC-2050C(FX267)

<色谱图>

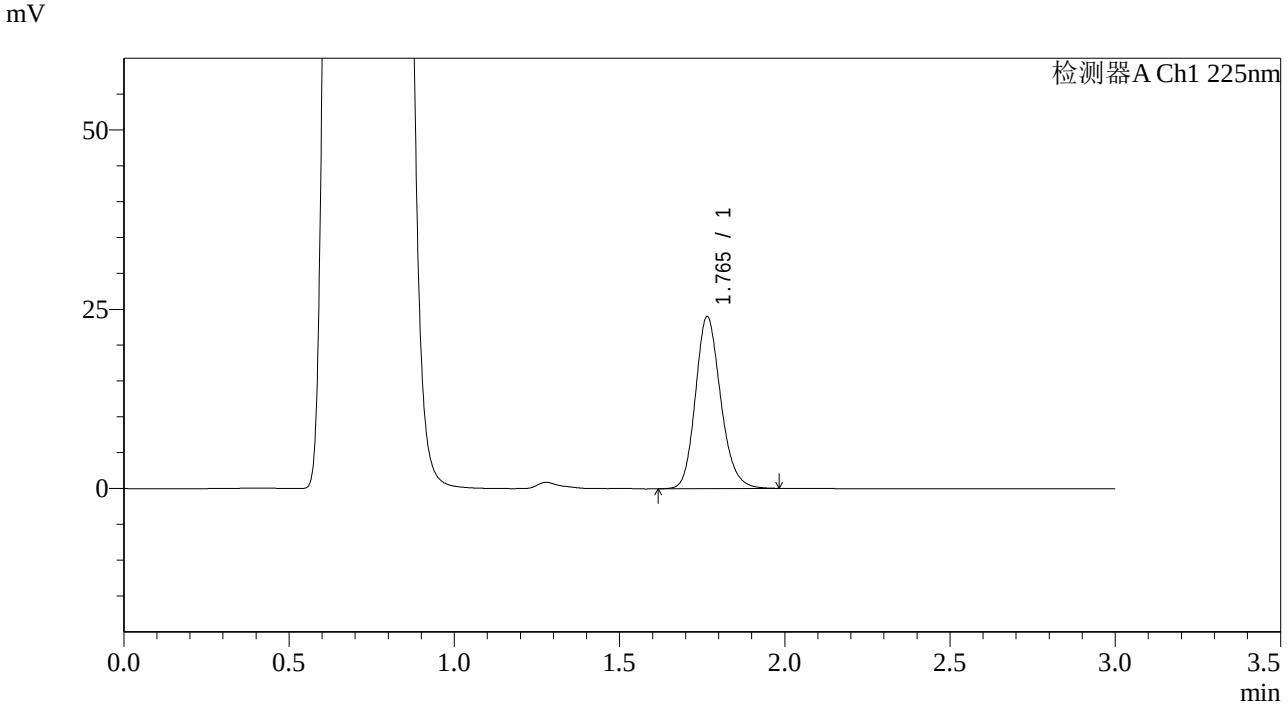

<峰表>

检测器A Ch1 225nm

峰号	保留时间	面积	面积%	高度	理论塔板数(USP)	拖尾因子	分离度(USP)
1	1.765	127487	100.000	23975	2619	1.177	--
总计		127487	100.000	23975			

SHIMADZU LabSolutions

SMF-4108

<样品信息>

色谱柱 : XB-C18(50*4.6mm,5μm） 流速: 1.0ml/min
柱 温 : 30℃ 波长: 225nm
数据文件名 : RC$SMF-4108 - 0-38/18-1358-2 - G01T7Ap-CBZJ-2-rcqx-pH4.5jz-5mg-5min-P3.lcd
方法文件名 : RC$SMF-4108 - SMF-4108-RCQX-FX267.lcm
批处理文件名: RC$SMF-4108 - 20250818-RC-FX267.lcb
样品瓶号 : 2-19
进样体积 : 20 μl 版本号: 6.115
进样时间 : 2025/08/19 05:21:18 实验者: wangdan
处理时间（V2） : 2025/08/19 14:26:25 处理者: wangdan
仪器型号 : SHIMADZU LC-2050C(FX267)

<色谱图>

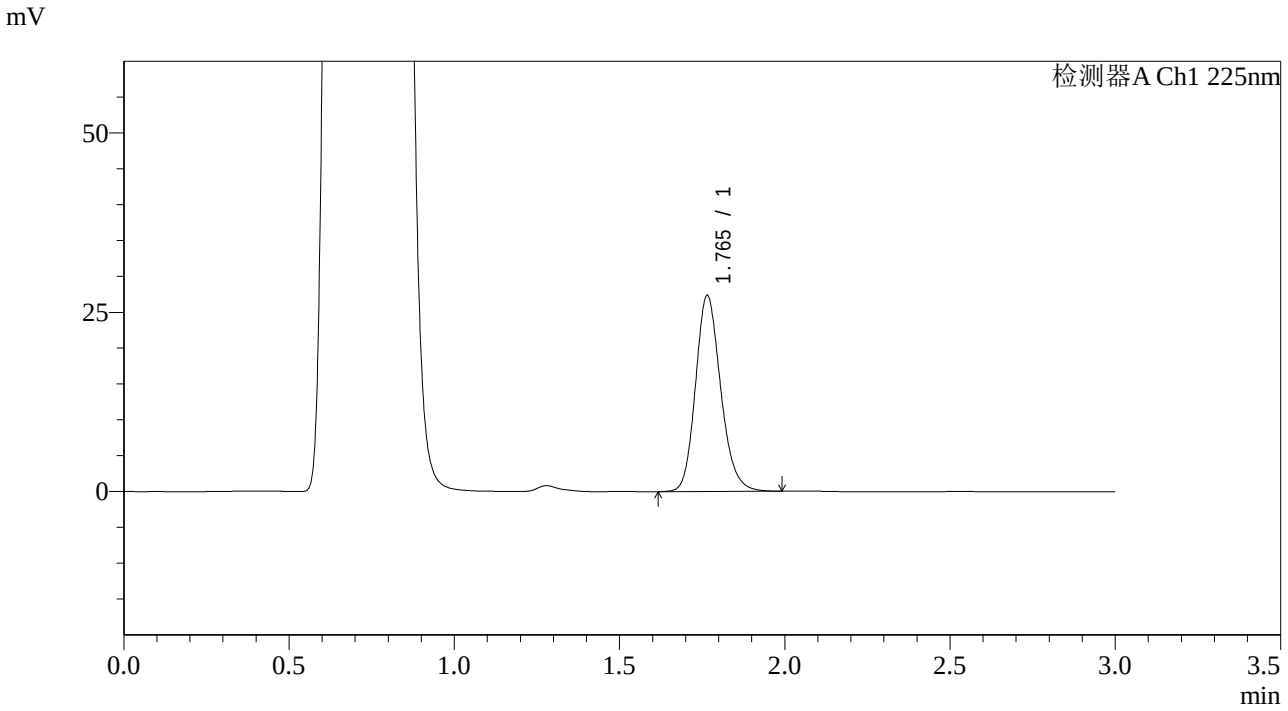

<峰表>

检测器A Ch1 225nm

峰号	保留时间	面积	面积%	高度	理论塔板数(USP)	拖尾因子	分离度(USP)
1	1.765	145176	100.000	27323	2622	1.176	--
总计		145176	100.000	27323			

SHIMADZU LabSolutions

SMF-4108

<样品信息>

色谱柱 : XB-C18(50*4.6mm,5μm） 流速: 1.0ml/min
柱 温 : 30℃ 波长: 225nm
数据文件名 : RC$SMF-4108 - 0-38/18-1359-2 - G01T7Ap-CBZJ-2-rcqx-pH4.5jz-5mg-5min-P4.lcd
方法文件名 : RC$SMF-4108 - SMF-4108-RCQX-FX267.lcm
批处理文件名: RC$SMF-4108 - 20250818-RC-FX267.lcb
样品瓶号 : 2-28
进样体积 : 20 μl 版本号: 6.115
进样时间 : 2025/08/19 05:24:42 实验者: wangdan
处理时间（V2） : 2025/08/19 14:26:28 处理者: wangdan
仪器型号 : SHIMADZU LC-2050C(FX267)

<色谱图>

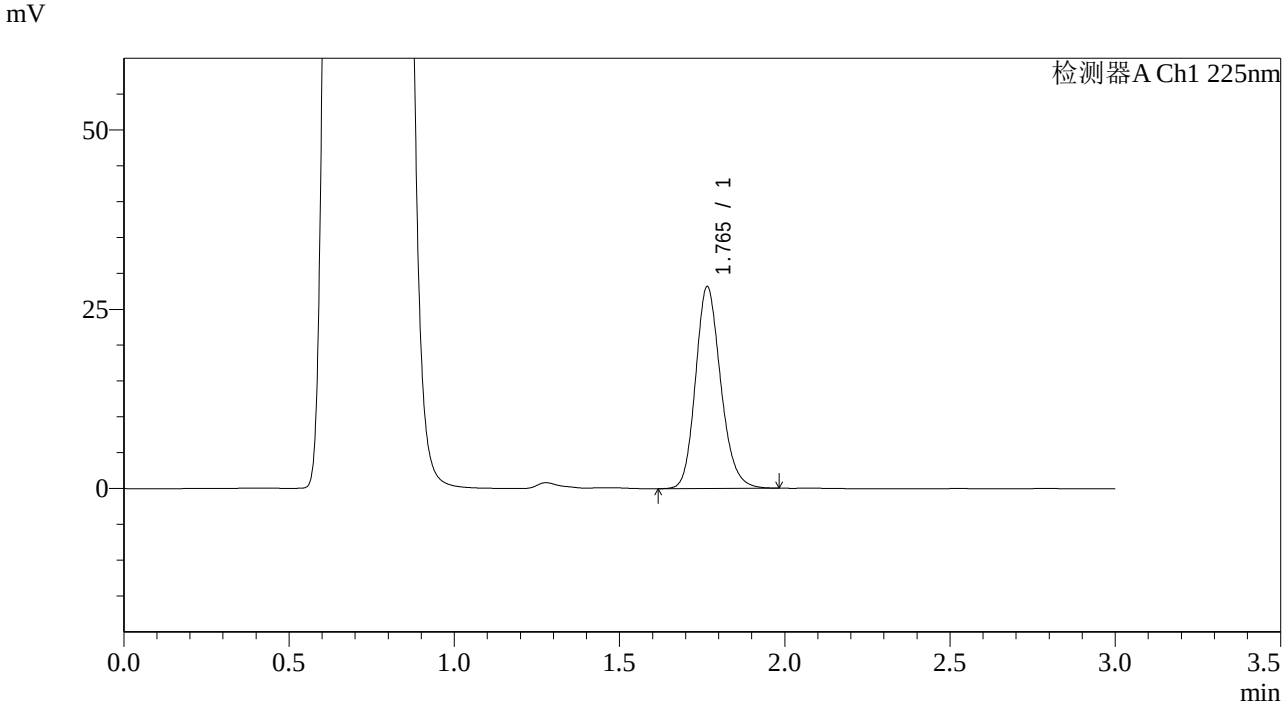

<峰表>

检测器A Ch1 225nm

峰号	保留时间	面积	面积%	高度	理论塔板数(USP)	拖尾因子	分离度(USP)
1	1.765	149421	100.000	28124	2624	1.177	--
总计		149421	100.000	28124			

SHIMADZU LabSolutions

SMF-4108

<样品信息>

色谱柱 : XB-C18(50*4.6mm,5μm） 流速: 1.0ml/min
柱 温 : 30℃ 波长: 225nm
数据文件名 : RC$SMF-4108 - 0-38/18-1360-2 - G01T7Ap-CBZJ-2-rcqx-pH4.5jz-5mg-5min-P5.lcd
方法文件名 : RC$SMF-4108 - SMF-4108-RCQX-FX267.lcm
批处理文件名: RC$SMF-4108 - 20250818-RC-FX267.lcb
样品瓶号 : 2-37
进样体积 : 20 μl 版本号: 6.115
进样时间 : 2025/08/19 05:28:05 实验者: wangdan
处理时间（V2） : 2025/08/19 14:26:31 处理者: wangdan
仪器型号 : SHIMADZU LC-2050C(FX267)

<色谱图>

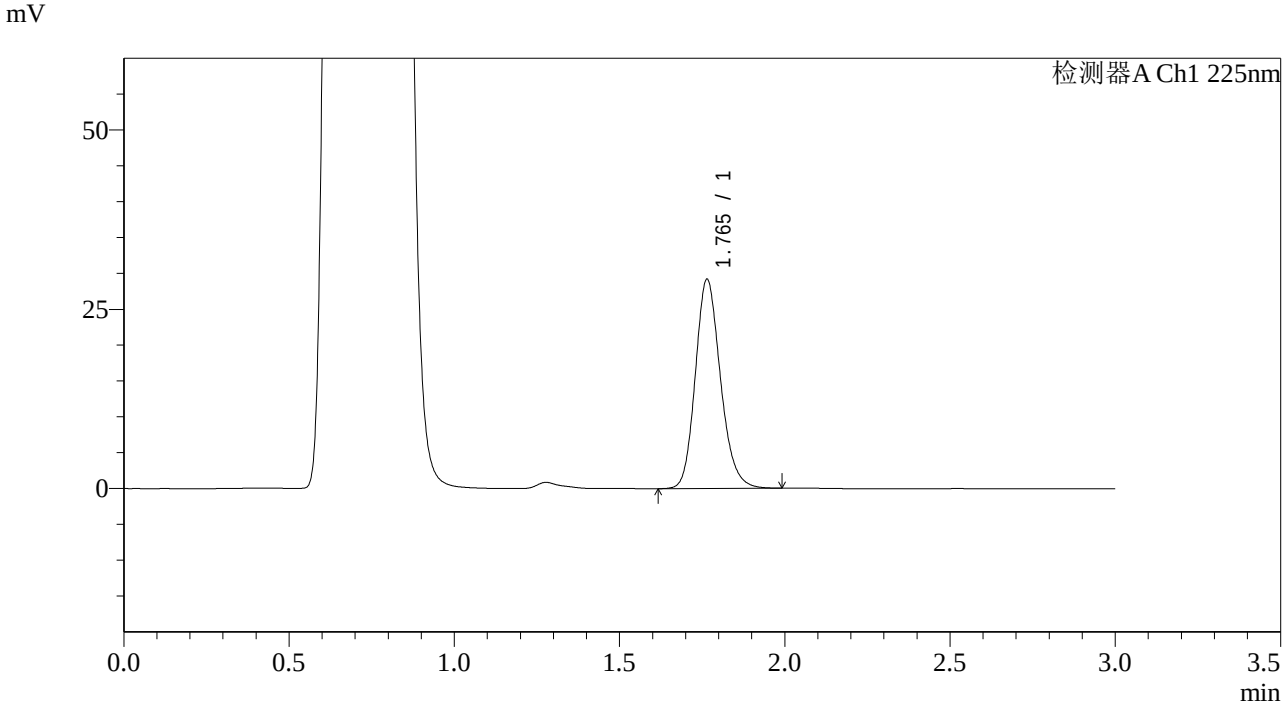

<峰表>

检测器A Ch1 225nm

峰号	保留时间	面积	面积%	高度	理论塔板数(USP)	拖尾因子	分离度(USP)
1	1.765	154774	100.000	29182	2624	1.178	--
总计		154774	100.000	29182			

SHIMADZU LabSolutions

SMF-4108

<样品信息>

色谱柱 : XB-C18(50*4.6mm,5μm） 流速: 1.0ml/min
柱 温 : 30℃ 波长: 225nm
数据文件名 : RC$SMF-4108 - 0-38/18-1361-2 - G01T7Ap-CBZJ-2-rcqx-pH4.5jz-5mg-5min-P6.lcd
方法文件名 : RC$SMF-4108 - SMF-4108-RCQX-FX267.lcm
批处理文件名: RC$SMF-4108 - 20250818-RC-FX267.lcb
样品瓶号 : 2-46
进样体积 : 20 μl 版本号: 6.115
进样时间 : 2025/08/19 05:31:29 实验者: wangdan
处理时间（V2） : 2025/08/19 14:26:34 处理者: wangdan
仪器型号 : SHIMADZU LC-2050C(FX267)

<色谱图>

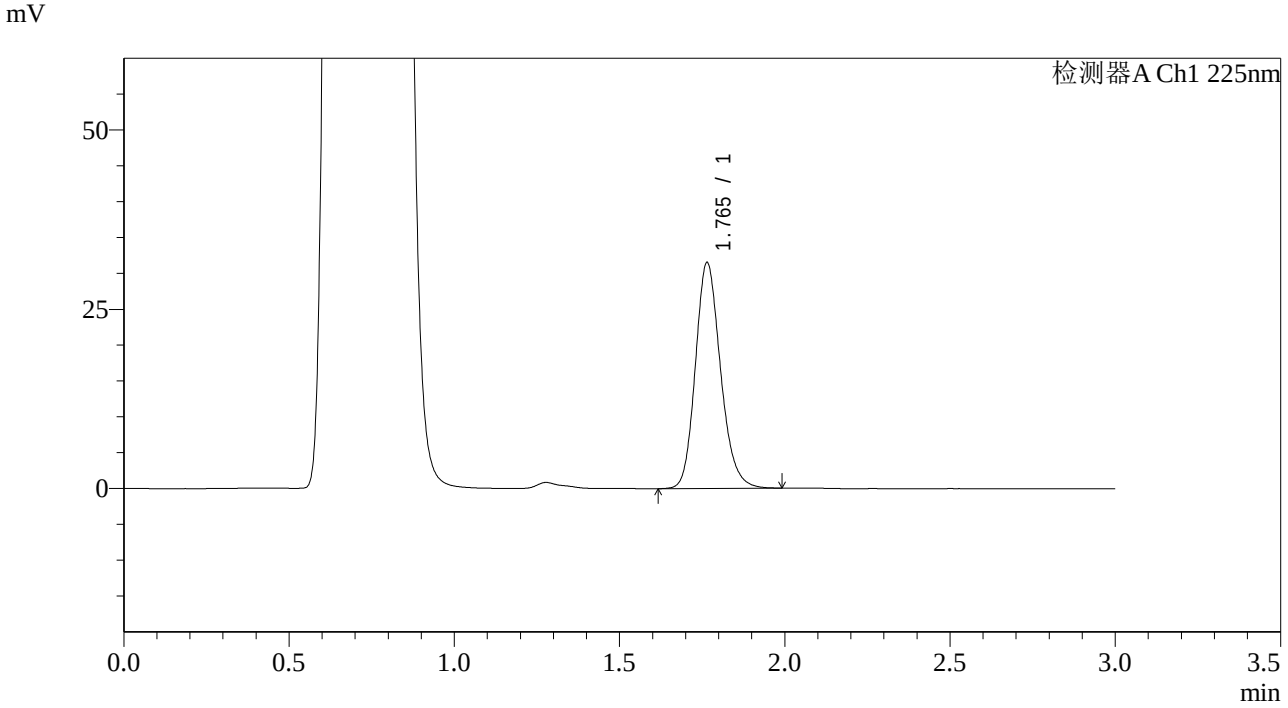

<峰表>

检测器A Ch1 225nm

峰号	保留时间	面积	面积%	高度	理论塔板数(USP)	拖尾因子	分离度(USP)
1	1.765	167234	100.000	31493	2622	1.180	--
总计		167234	100.000	31493			

SHIMADZU LabSolutions

SMF-4108

<样品信息>

色谱柱　　: XB-C18(50*4.6mm,5μm）　　流速: 1.0ml/min
柱 温　　: 30℃　　波长: 225nm
数据文件名 : RC$SMF-4108 - 0-38/18-1362-2 - G01T7Ap-CBZJ-2-rcqx-pH4.5jz-5mg-10min-P1.lcd
方法文件名 : RC$SMF-4108 - SMF-4108-RCQX-FX267.lcm
批处理文件名: RC$SMF-4108 - 20250818-RC-FX267.lcb
样品瓶号　: 2-2
进样体积　: 20 μl　　版本号: 6.115
进样时间　: 2025/08/19 05:34:53　　实验者: wangdan
处理时间（V2）: 2025/08/19 14:26:37　　处理者: wangdan
仪器型号　: SHIMADZU LC-2050C(FX267)

<色谱图>

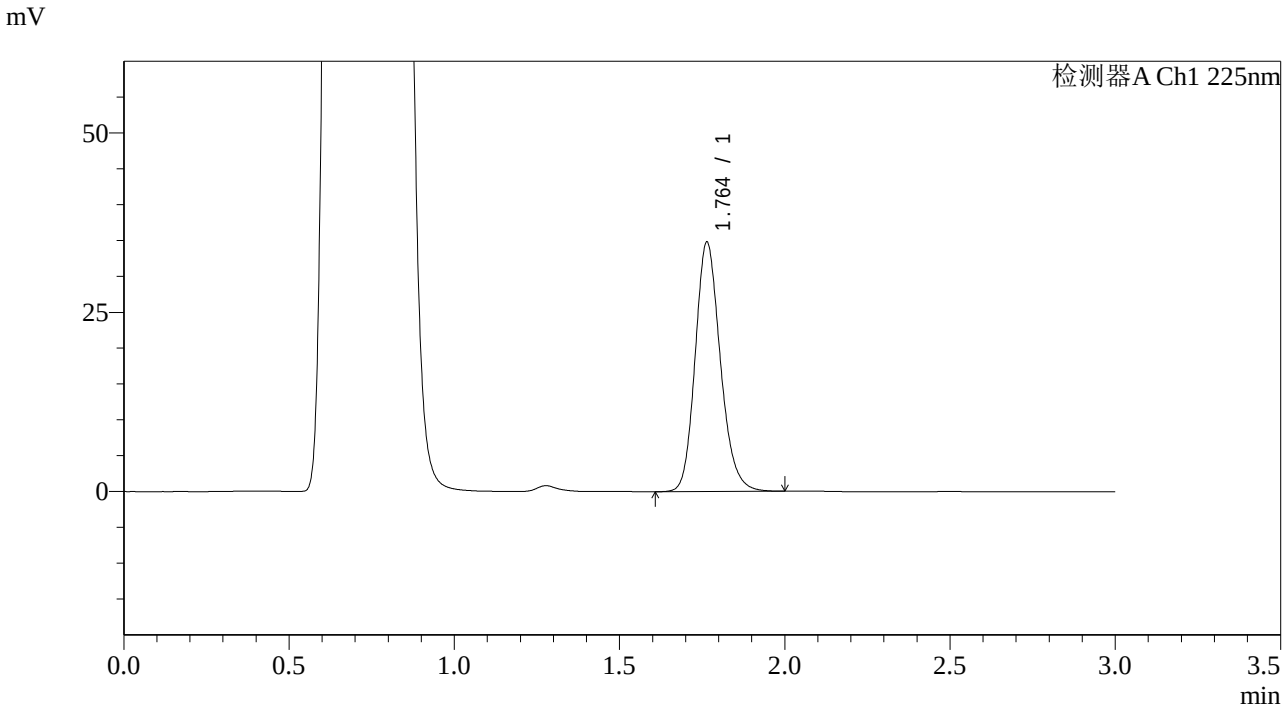

<峰表>

检测器A Ch1 225nm

峰号	保留时间	面积	面积%	高度	理论塔板数(USP)	拖尾因子	分离度(USP)
1	1.764	184628	100.000	34792	2620	1.179	--
总计		184628	100.000	34792			

SHIMADZU LabSolutions

SMF-4108

<样品信息>

色谱柱 : XB-C18(50*4.6mm,5μm） 流速: 1.0ml/min
柱 温 : 30℃ 波长: 225nm
数据文件名 : RC$SMF-4108 - 0-38/18-1363-2 - G01T7Ap-CBZJ-2-rcqx-pH4.5jz-5mg-10min-P2.lcd
方法文件名 : RC$SMF-4108 - SMF-4108-RCQX-FX267.lcm
批处理文件名: RC$SMF-4108 - 20250818-RC-FX267.lcb
样品瓶号 : 2-11
进样体积 : 20 μl 版本号: 6.115
进样时间 : 2025/08/19 05:38:17 实验者: wangdan
处理时间（V2） : 2025/08/19 14:26:40 处理者: wangdan
仪器型号 : SHIMADZU LC-2050C(FX267)

<色谱图>

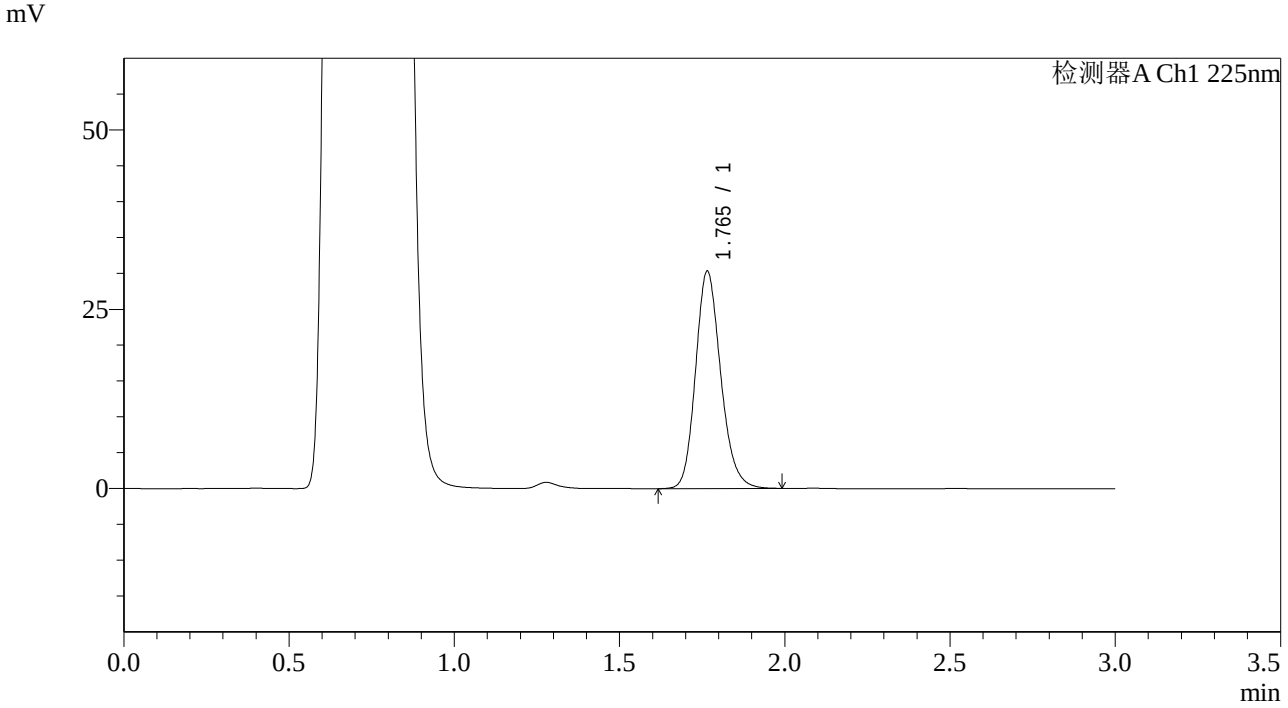

<峰表>

检测器A Ch1 225nm

峰号	保留时间	面积	面积%	高度	理论塔板数(USP)	拖尾因子	分离度(USP)
1	1.765	160677	100.000	30276	2632	1.176	--
总计		160677	100.000	30276			

SHIMADZU LabSolutions

SMF-4108

<样品信息>

色谱柱 : XB-C18(50*4.6mm,5μm） 流速: 1.0ml/min
柱 温 : 30℃ 波长: 225nm
数据文件名 : RC$SMF-4108 - 0-38/18-1364-2 - G01T7Ap-CBZJ-2-rcqx-pH4.5jz-5mg-10min-P3.lcd
方法文件名 : RC$SMF-4108 - SMF-4108-RCQX-FX267.lcm
批处理文件名: RC$SMF-4108 - 20250818-RC-FX267.lcb
样品瓶号 : 2-20
进样体积 : 20 μl 版本号: 6.115
进样时间 : 2025/08/19 05:41:41 实验者: wangdan
处理时间（V2） : 2025/08/19 14:26:43 处理者: wangdan
仪器型号 : SHIMADZU LC-2050C(FX267)

<色谱图>

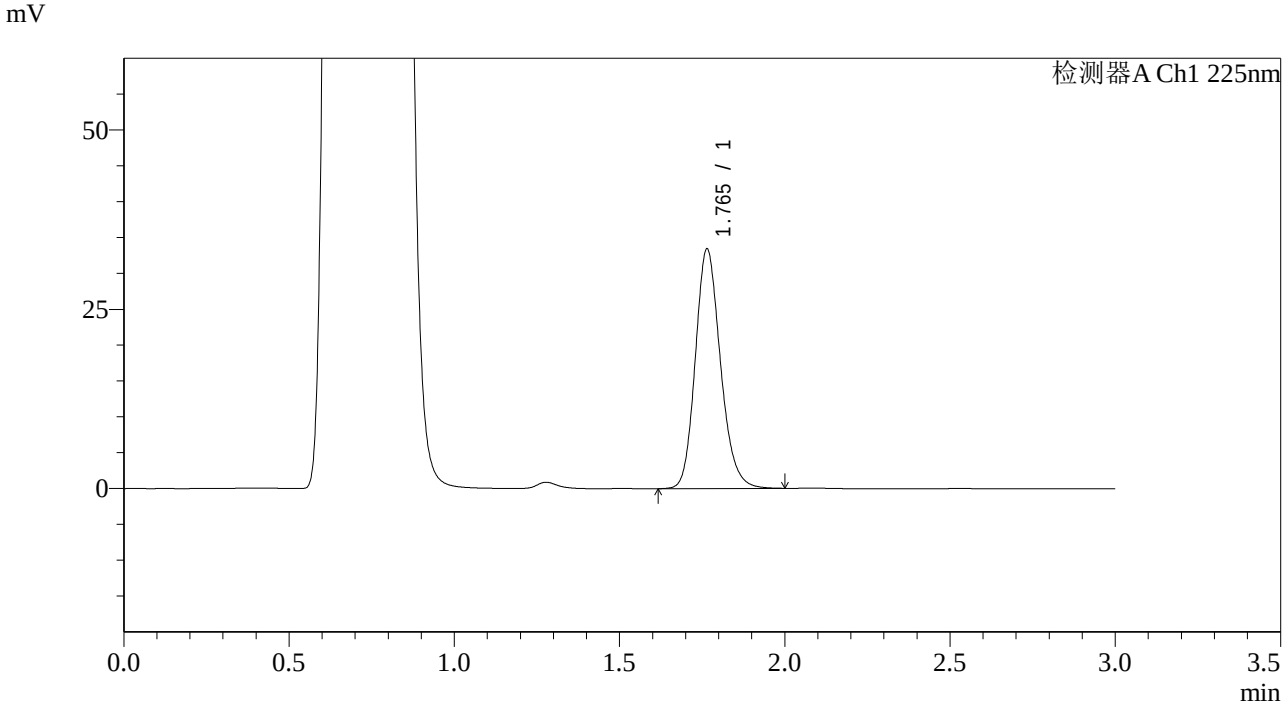

<峰表>

检测器A Ch1 225nm

峰号	保留时间	面积	面积%	高度	理论塔板数(USP)	拖尾因子	分离度(USP)
1	1.765	177060	100.000	33409	2625	1.176	--
总计		177060	100.000	33409			

SHIMADZU LabSolutions

SMF-4108

<样品信息>

色谱柱 : XB-C18(50*4.6mm,5μm） 流速: 1.0ml/min
柱 温 : 30℃ 波长: 225nm
数据文件名 : RC$SMF-4108 - 0-38/18-1365-2 - G01T7Ap-CBZJ-2-rcqx-pH4.5jz-5mg-10min-P4.lcd
方法文件名 : RC$SMF-4108 - SMF-4108-RCQX-FX267.lcm
批处理文件名: RC$SMF-4108 - 20250818-RC-FX267.lcb
样品瓶号 : 2-29
进样体积 : 20 μl 版本号: 6.115
进样时间 : 2025/08/19 05:45:05 实验者: wangdan
处理时间（V2） : 2025/08/19 14:26:46 处理者: wangdan
仪器型号 : SHIMADZU LC-2050C(FX267)

<色谱图>

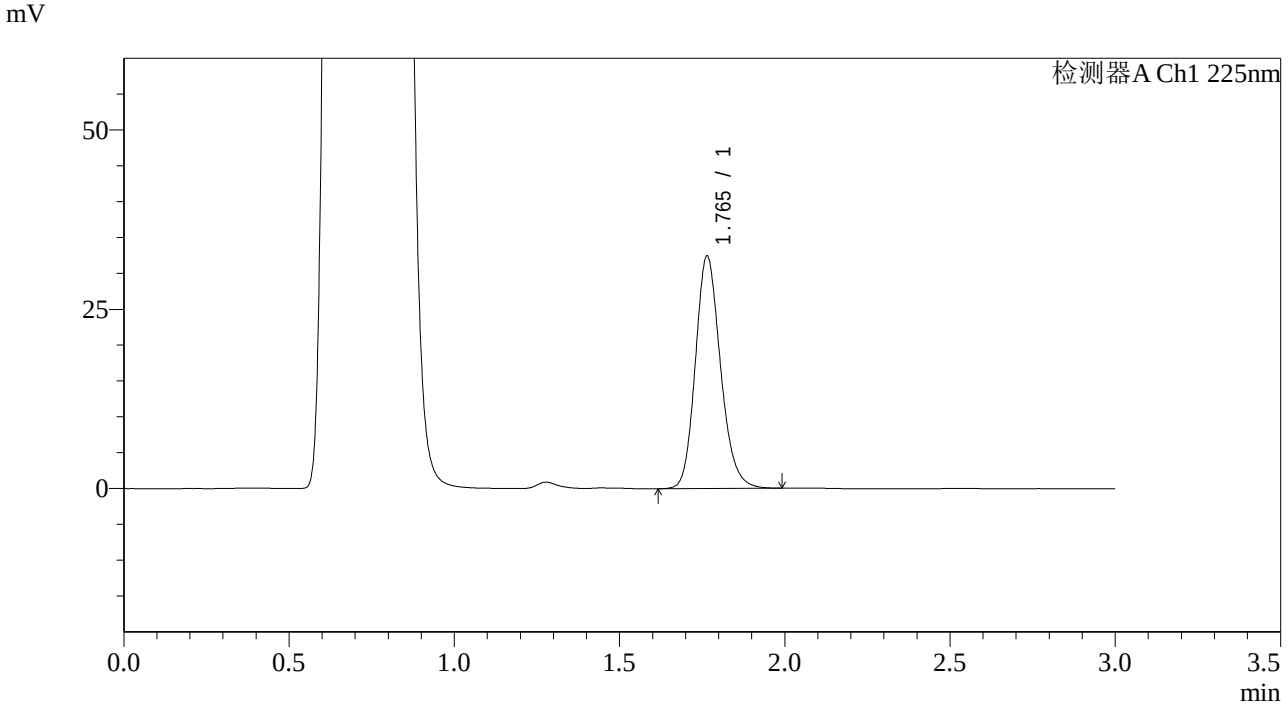

<峰表>

检测器A Ch1 225nm

峰号	保留时间	面积	面积%	高度	理论塔板数(USP)	拖尾因子	分离度(USP)
1	1.765	171741	100.000	32402	2627	1.177	--
总计		171741	100.000	32402			

SHIMADZU LabSolutions

SMF-4108

<样品信息>

色谱柱 : XB-C18(50*4.6mm,5μm） 流速: 1.0ml/min
柱 温 : 30℃ 波长: 225nm
数据文件名 : RC$SMF-4108 - 0-38/18-1366-2 - G01T7Ap-CBZJ-2-rcqx-pH4.5jz-5mg-10min-P5.lcd
方法文件名 : RC$SMF-4108 - SMF-4108-RCQX-FX267.lcm
批处理文件名: RC$SMF-4108 - 20250818-RC-FX267.lcb
样品瓶号 : 2-38
进样体积 : 20 μl 版本号: 6.115
进样时间 : 2025/08/19 05:48:29 实验者: wangdan
处理时间（V2） : 2025/08/19 14:26:49 处理者: wangdan
仪器型号 : SHIMADZU LC-2050C(FX267)

<色谱图>

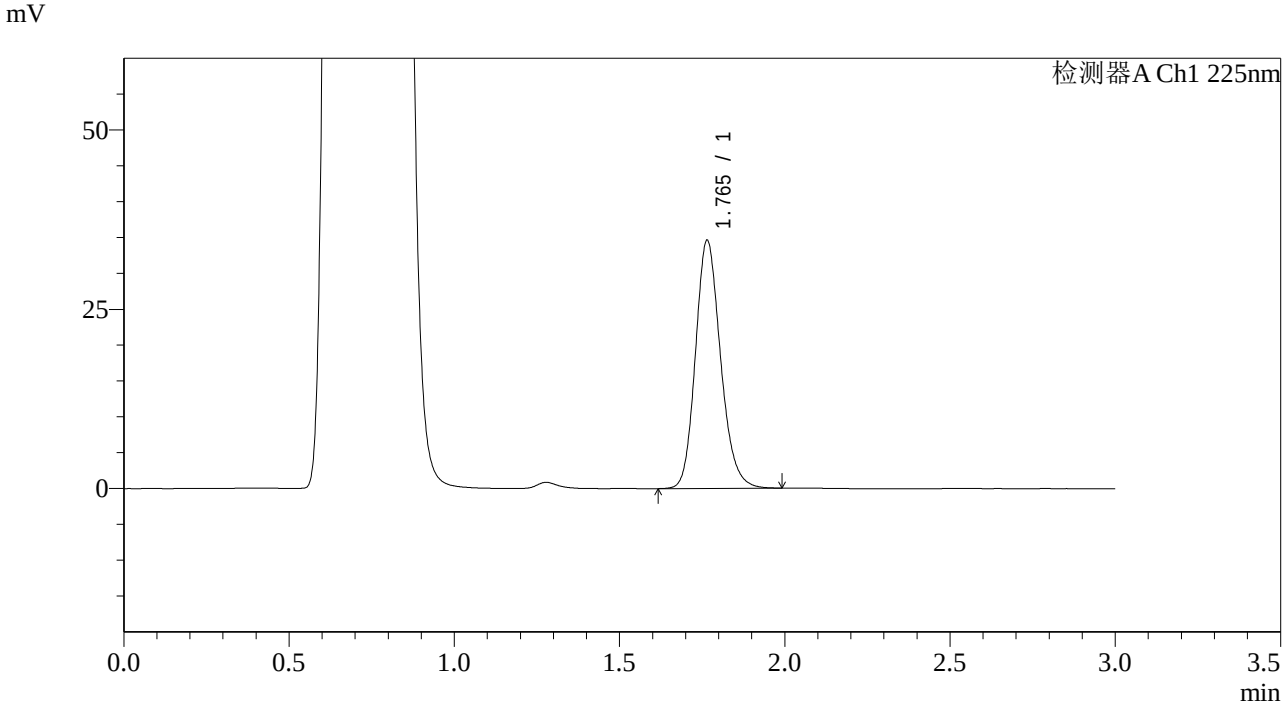

<峰表>

检测器A Ch1 225nm

峰号	保留时间	面积	面积%	高度	理论塔板数(USP)	拖尾因子	分离度(USP)
1	1.765	183202	100.000	34581	2633	1.177	--
总计		183202	100.000	34581			

SHIMADZU LabSolutions

SMF-4108

<样品信息>

色谱柱 : XB-C18(50*4.6mm,5μm） 流速: 1.0ml/min
柱 温 : 30℃ 波长: 225nm
数据文件名 : RC$SMF-4108 - 0-38/18-1367-2 - G01T7Ap-CBZJ-2-rcqx-pH4.5jz-5mg-10min-P6.lcd
方法文件名 : RC$SMF-4108 - SMF-4108-RCQX-FX267.lcm
批处理文件名: RC$SMF-4108 - 20250818-RC-FX267.lcb
样品瓶号 : 2-47
进样体积 : 20 μl 版本号: 6.115
进样时间 : 2025/08/19 05:51:52 实验者: wangdan
处理时间（V2） : 2025/08/19 14:26:52 处理者: wangdan
仪器型号 : SHIMADZU LC-2050C(FX267)

<色谱图>

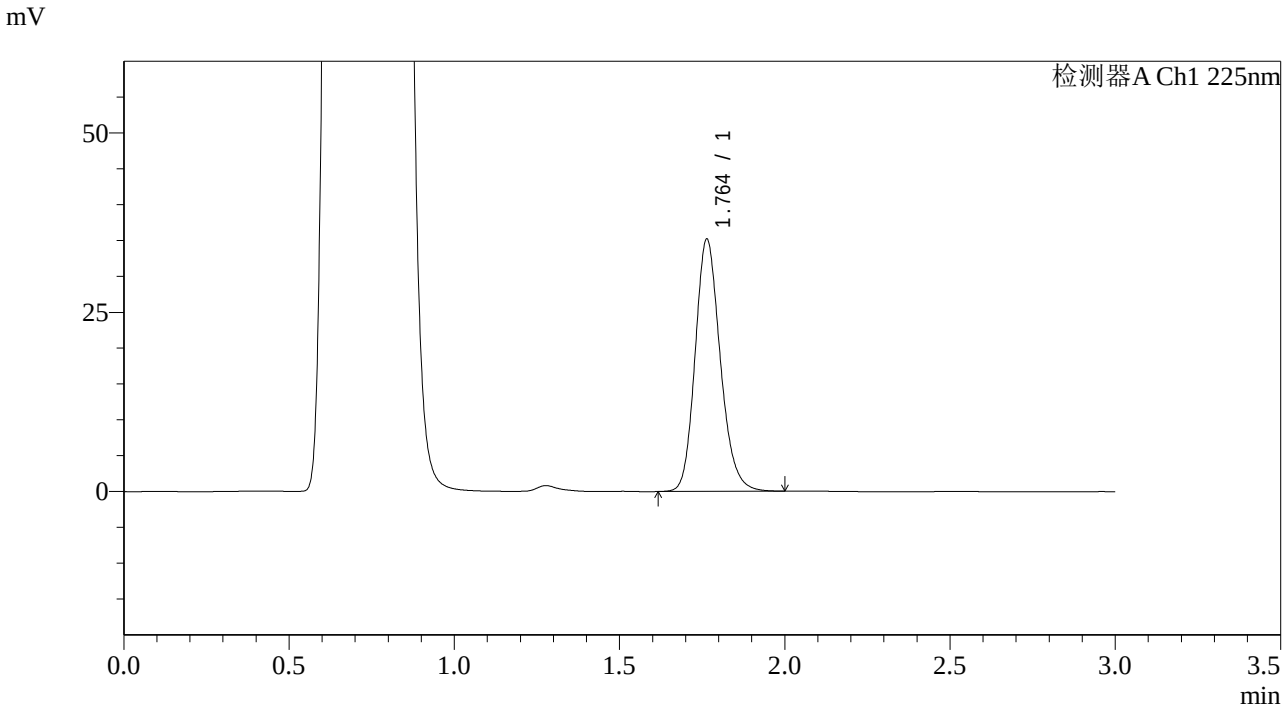

<峰表>

检测器A Ch1 225nm

峰号	保留时间	面积	面积%	高度	理论塔板数(USP)	拖尾因子	分离度(USP)
1	1.764	186483	100.000	35189	2627	1.179	--
总计		186483	100.000	35189			

SHIMADZU LabSolutions

SMF-4108

<样品信息>

色谱柱 : XB-C18(50*4.6mm,5μm） 流速: 1.0ml/min
柱 温 : 30℃ 波长: 225nm
数据文件名 : RC$SMF-4108 - 0-38/18-1368-2 - G01T7Ap-CBZJ-2-rcqx-pH4.5jz-5mg-15min-P1.lcd
方法文件名 : RC$SMF-4108 - SMF-4108-RCQX-FX267.lcm
批处理文件名: RC$SMF-4108 - 20250818-RC-FX267.lcb
样品瓶号 : 2-3
进样体积 : 20 μl 版本号: 6.115
进样时间 : 2025/08/19 05:55:16 实验者: wangdan
处理时间（V2） : 2025/08/19 14:26:55 处理者: wangdan
仪器型号 : SHIMADZU LC-2050C(FX267)

<色谱图>

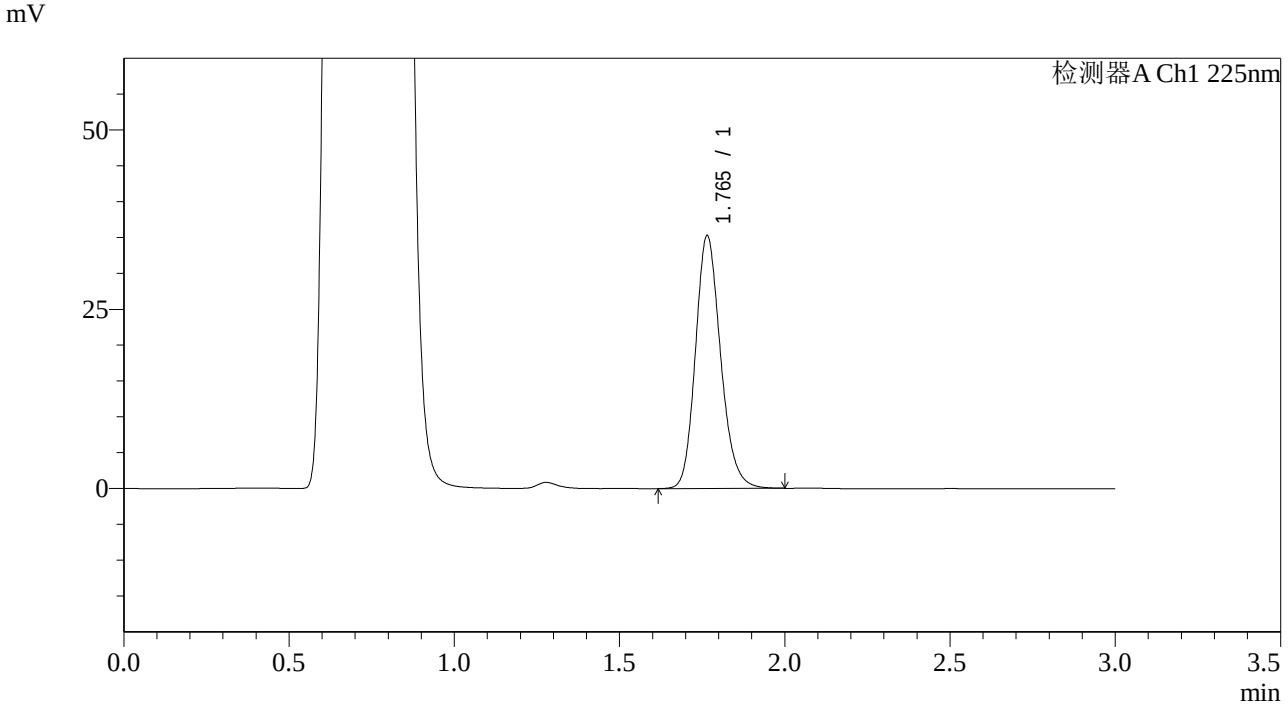

<峰表>

检测器A Ch1 225nm

峰号	保留时间	面积	面积%	高度	理论塔板数(USP)	拖尾因子	分离度(USP)
1	1.765	186858	100.000	35236	2631	1.178	--
总计		186858	100.000	35236			

SHIMADZU LabSolutions

SMF-4108

<样品信息>

色谱柱 : XB-C18(50*4.6mm,5μm） 流速: 1.0ml/min
柱 温 : 30℃ 波长: 225nm
数据文件名 : RC$SMF-4108 - 0-38/18-1369-2 - G01T7Ap-CBZJ-2-rcqx-pH4.5jz-5mg-15min-P2.lcd
方法文件名 : RC$SMF-4108 - SMF-4108-RCQX-FX267.lcm
批处理文件名: RC$SMF-4108 - 20250818-RC-FX267.lcb
样品瓶号 : 2-12
进样体积 : 20 μl 版本号: 6.115
进样时间 : 2025/08/19 05:58:40 实验者: wangdan
处理时间（V2） : 2025/08/19 14:26:59 处理者: wangdan
仪器型号 : SHIMADZU LC-2050C(FX267)

<色谱图>

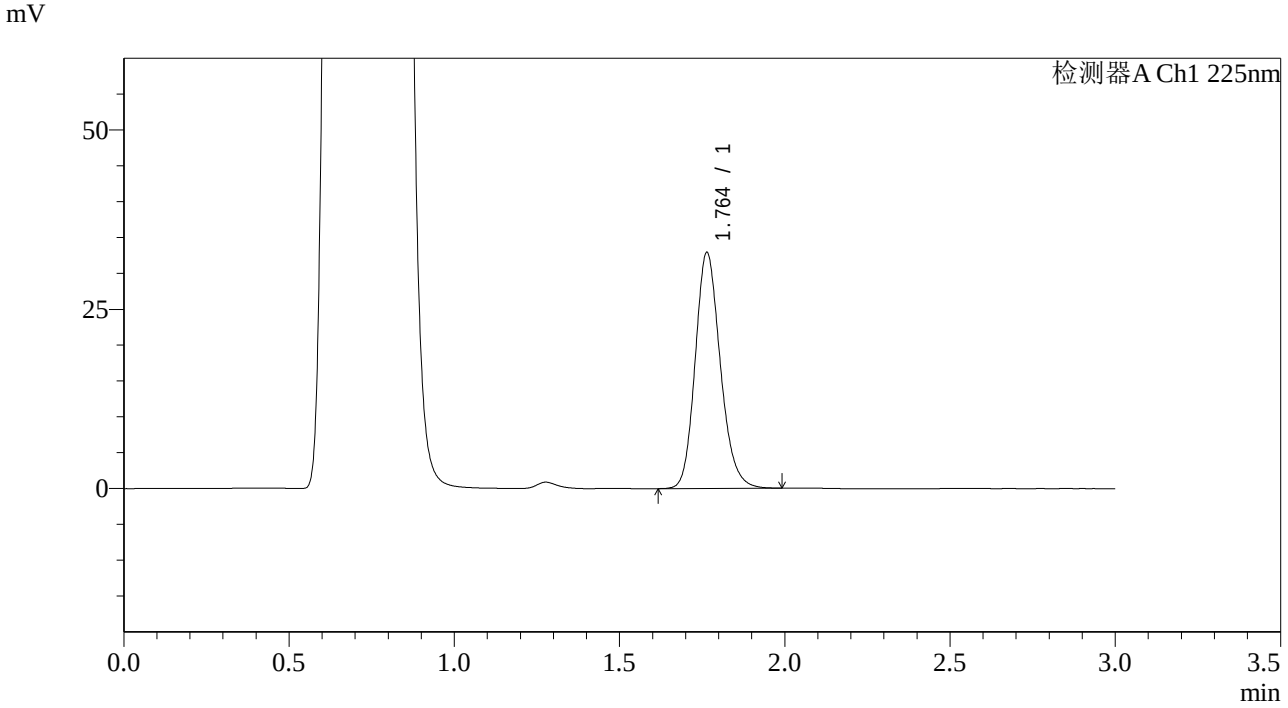

<峰表>

检测器A Ch1 225nm

峰号	保留时间	面积	面积%	高度	理论塔板数(USP)	拖尾因子	分离度(USP)
1	1.764	174306	100.000	32925	2626	1.176	--
总计		174306	100.000	32925			

SHIMADZU LabSolutions

SMF-4108

<样品信息>

色谱柱 : XB-C18(50*4.6mm,5μm） 流速: 1.0ml/min
柱 温 : 30℃ 波长: 225nm
数据文件名 : RC$SMF-4108 - 0-38/18-1370-2 - G01T7Ap-CBZJ-2-rcqx-pH4.5jz-5mg-15min-P3.lcd
方法文件名 : RC$SMF-4108 - SMF-4108-RCQX-FX267.lcm
批处理文件名: RC$SMF-4108 - 20250818-RC-FX267.lcb
样品瓶号 : 2-21
进样体积 : 20 μl 版本号: 6.115
进样时间 : 2025/08/19 06:02:05 实验者: wangdan
处理时间（V2） : 2025/08/19 14:27:02 处理者: wangdan
仪器型号 : SHIMADZU LC-2050C(FX267)

<色谱图>

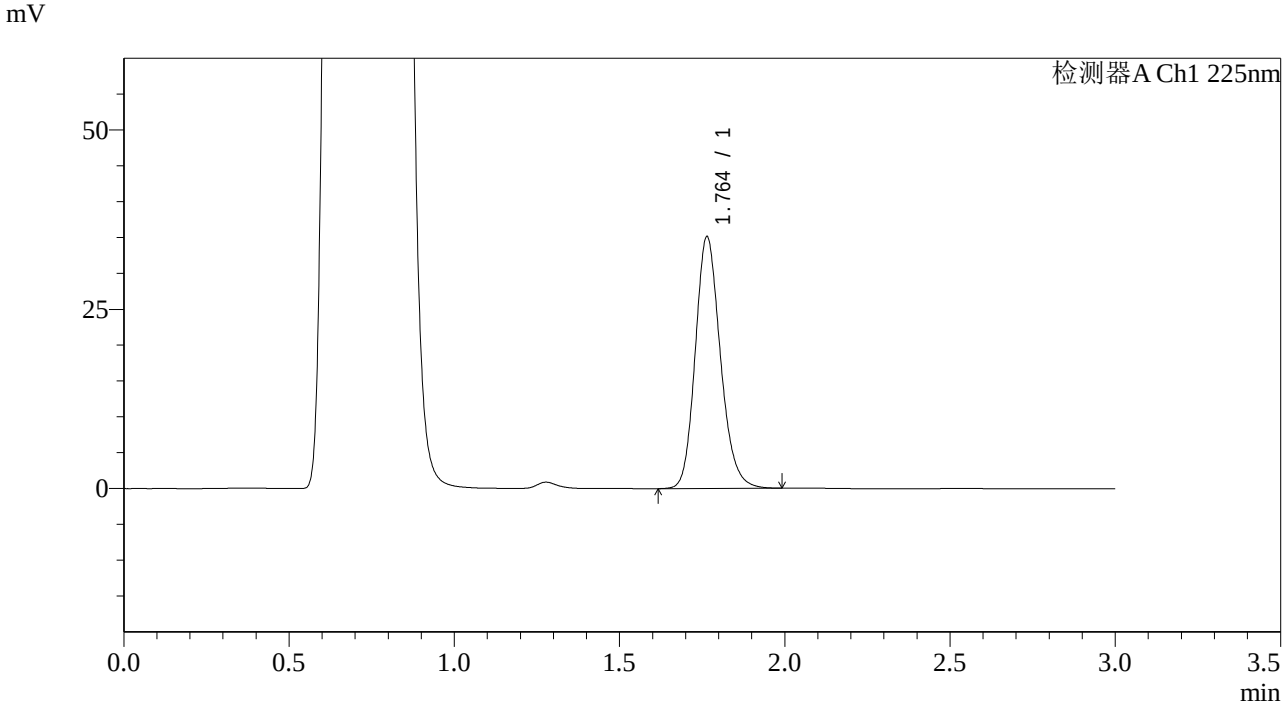

<峰表>

检测器A Ch1 225nm

峰号	保留时间	面积	面积%	高度	理论塔板数(USP)	拖尾因子	分离度(USP)
1	1.764	186123	100.000	35119	2626	1.177	--
总计		186123	100.000	35119			

SHIMADZU LabSolutions

SMF-4108

<样品信息>

色谱柱 : XB-C18(50*4.6mm,5μm） 流速: 1.0ml/min
柱 温 : 30℃ 波长: 225nm
数据文件名 : RC$SMF-4108 - 0-38/18-1371-2 - G01T7Ap-CBZJ-2-rcqx-pH4.5jz-5mg-15min-P4.lcd
方法文件名 : RC$SMF-4108 - SMF-4108-RCQX-FX267.lcm
批处理文件名: RC$SMF-4108 - 20250818-RC-FX267.lcb
样品瓶号 : 2-30
进样体积 : 20 μl 版本号: 6.115
进样时间 : 2025/08/19 06:05:29 实验者: wangdan
处理时间（V2） : 2025/08/19 14:27:05 处理者: wangdan
仪器型号 : SHIMADZU LC-2050C(FX267)

<色谱图>

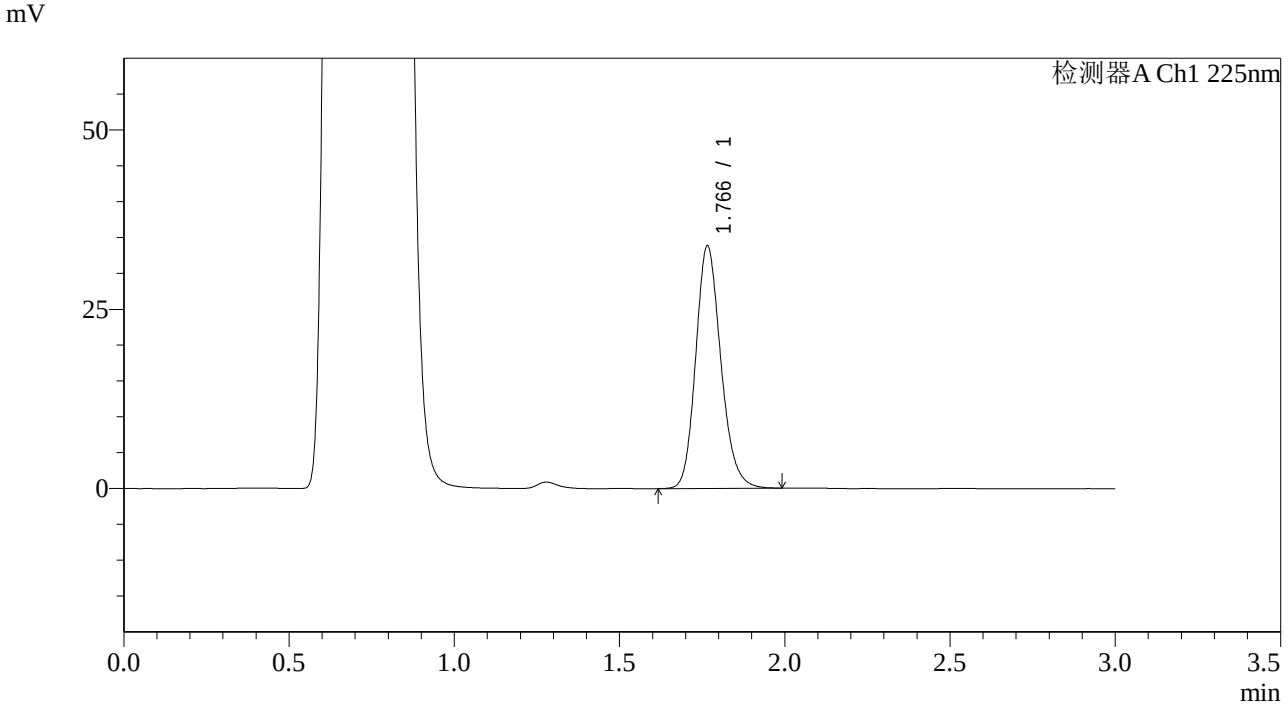

<峰表>

检测器A Ch1 225nm

峰号	保留时间	面积	面积%	高度	理论塔板数(USP)	拖尾因子	分离度(USP)
1	1.766	179243	100.000	33760	2632	1.177	--
总计		179243	100.000	33760			

SHIMADZU LabSolutions

SMF-4108

<样品信息>

色谱柱 : XB-C18(50*4.6mm,5μm） 流速: 1.0ml/min
柱 温 : 30℃ 波长: 225nm
数据文件名 : RC$SMF-4108 - 0-38/18-1372-2 - G01T7Ap-CBZJ-2-rcqx-pH4.5jz-5mg-15min-P5.lcd
方法文件名 : RC$SMF-4108 - SMF-4108-RCQX-FX267.lcm
批处理文件名: RC$SMF-4108 - 20250818-RC-FX267.lcb
样品瓶号 : 2-39
进样体积 : 20 μl 版本号: 6.115
进样时间 : 2025/08/19 06:08:53 实验者: wangdan
处理时间（V2） : 2025/08/19 14:27:07 处理者: wangdan
仪器型号 : SHIMADZU LC-2050C(FX267)

<色谱图>

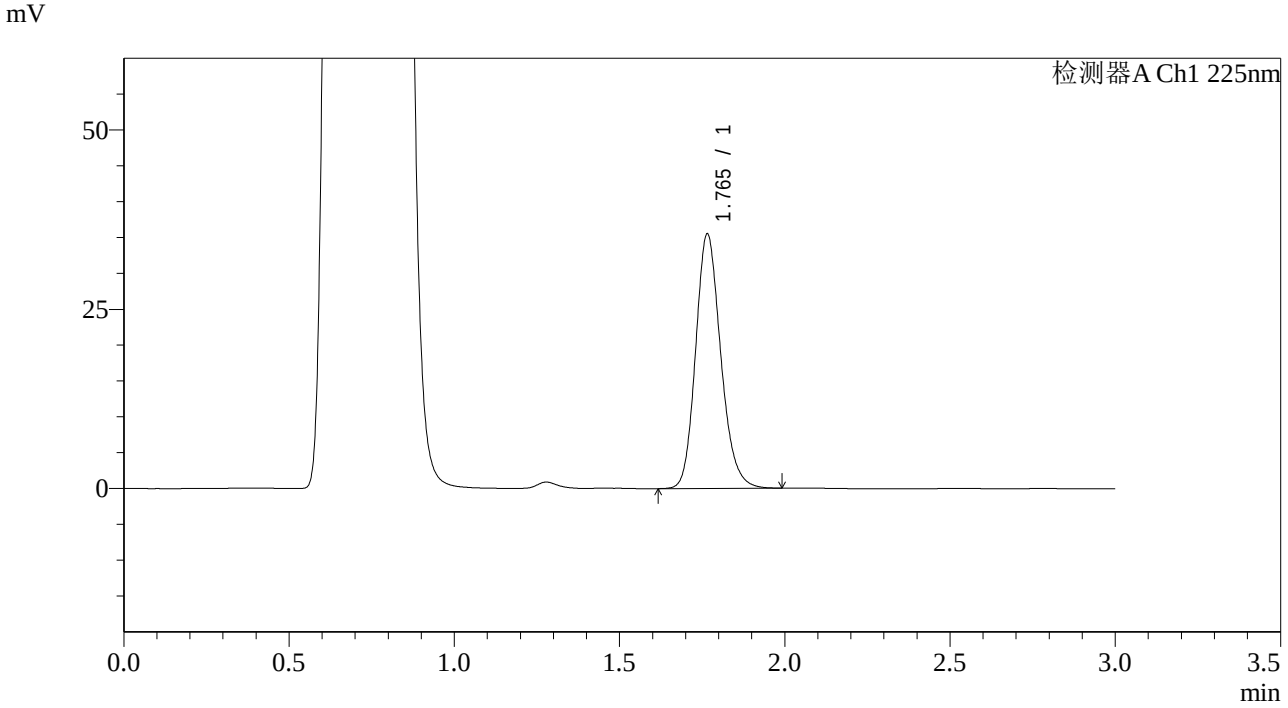

<峰表>

检测器A Ch1 225nm

峰号	保留时间	面积	面积%	高度	理论塔板数(USP)	拖尾因子	分离度(USP)
1	1.765	187990	100.000	35437	2631	1.179	--
总计		187990	100.000	35437			

SHIMADZU LabSolutions

SMF-4108

<样品信息>

色谱柱 : XB-C18(50*4.6mm,5μm） 流速: 1.0ml/min
柱 温 : 30℃ 波长: 225nm
数据文件名 : RC$SMF-4108 - 0-38/18-1373-2 - G01T7Ap-CBZJ-2-rcqx-pH4.5jz-5mg-15min-P6.lcd
方法文件名 : RC$SMF-4108 - SMF-4108-RCQX-FX267.lcm
批处理文件名: RC$SMF-4108 - 20250818-RC-FX267.lcb
样品瓶号 : 2-48
进样体积 : 20 μl 版本号: 6.115
进样时间 : 2025/08/19 06:12:17 实验者: wangdan
处理时间（V2） : 2025/08/19 14:27:10 处理者: wangdan
仪器型号 : SHIMADZU LC-2050C(FX267)

<色谱图>

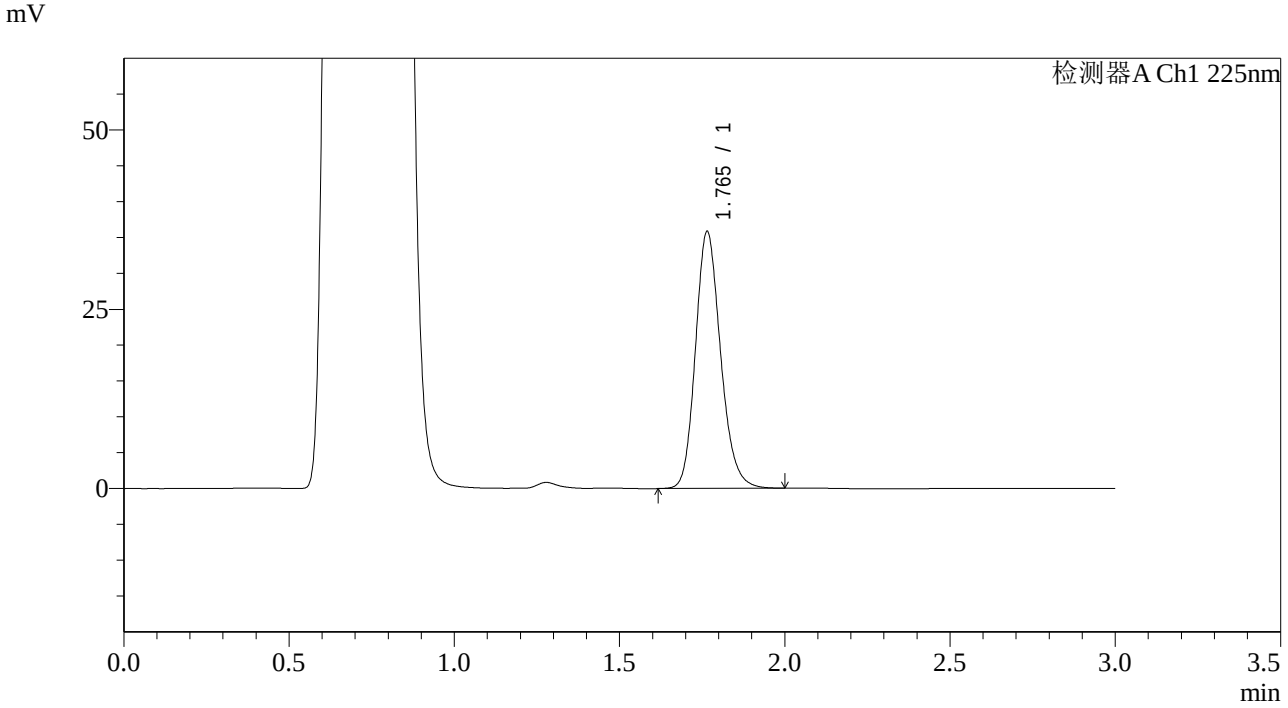

<峰表>

检测器A Ch1 225nm

峰号	保留时间	面积	面积%	高度	理论塔板数(USP)	拖尾因子	分离度(USP)
1	1.765	189874	100.000	35802	2632	1.179	--
总计		189874	100.000	35802			

SHIMADZU LabSolutions

SMF-4108

<样品信息>

色谱柱 : XB-C18(50*4.6mm,5μm） 流速: 1.0ml/min
柱 温 : 30℃ 波长: 225nm
数据文件名 : RC$SMF-4108 - 0-38/18-1374-2 - G01T7Ap-CBZJ-2-rcqx-pH4.5jz-5mg-20min-P1.lcd
方法文件名 : RC$SMF-4108 - SMF-4108-RCQX-FX267.lcm
批处理文件名: RC$SMF-4108 - 20250818-RC-FX267.lcb
样品瓶号 : 2-4
进样体积 : 20 μl 版本号: 6.115
进样时间 : 2025/08/19 06:15:40 实验者: wangdan
处理时间（V2） : 2025/08/19 14:27:13 处理者: wangdan
仪器型号 : SHIMADZU LC-2050C(FX267)

<色谱图>

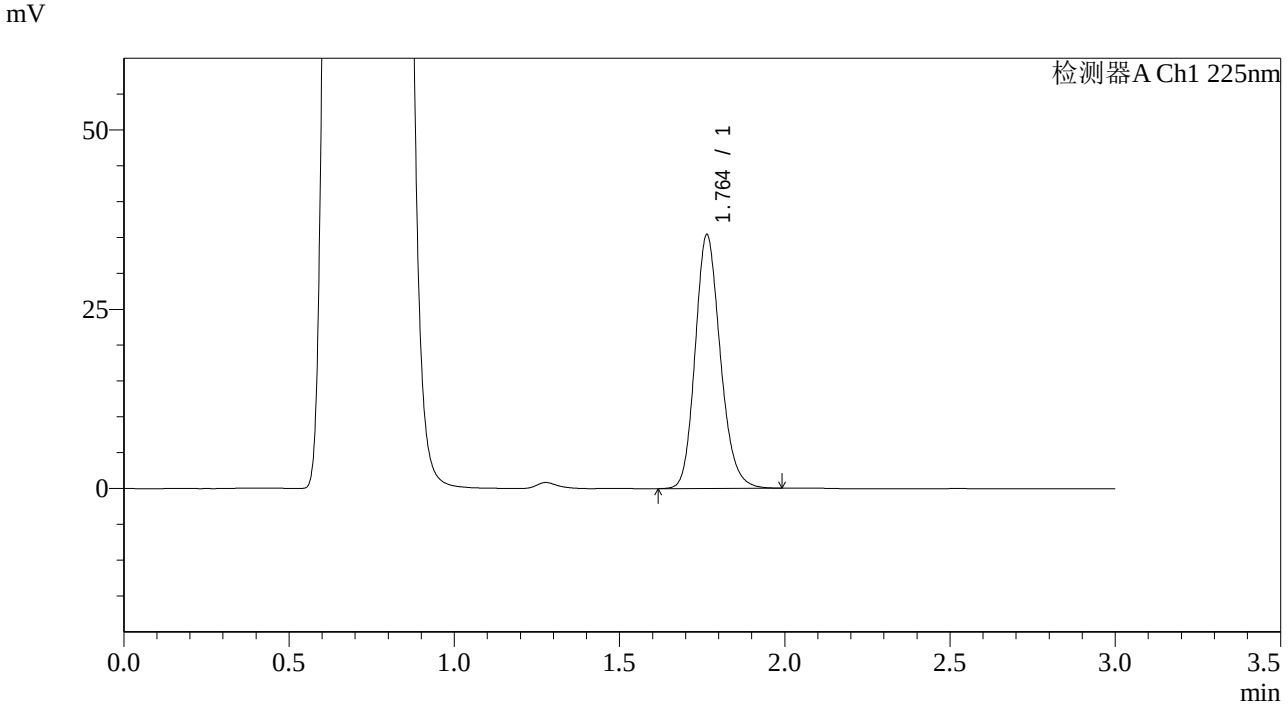

<峰表>

检测器A Ch1 225nm

峰号	保留时间	面积	面积%	高度	理论塔板数(USP)	拖尾因子	分离度(USP)
1	1.764	187658	100.000	35397	2619	1.177	--
总计		187658	100.000	35397			

SHIMADZU LabSolutions

SMF-4108

<样品信息>

色谱柱 : XB-C18(50*4.6mm,5μm） 流速: 1.0ml/min
柱 温 : 30℃ 波长: 225nm
数据文件名 : RC$SMF-4108 - 0-38/18-1375-2 - G01T7Ap-CBZJ-2-rcqx-pH4.5jz-5mg-20min-P2.lcd
方法文件名 : RC$SMF-4108 - SMF-4108-RCQX-FX267.lcm
批处理文件名: RC$SMF-4108 - 20250818-RC-FX267.lcb
样品瓶号 : 2-13
进样体积 : 20 μl 版本号: 6.115
进样时间 : 2025/08/19 06:19:05 实验者: wangdan
处理时间（V2） : 2025/08/19 14:27:16 处理者: wangdan
仪器型号 : SHIMADZU LC-2050C(FX267)

<色谱图>

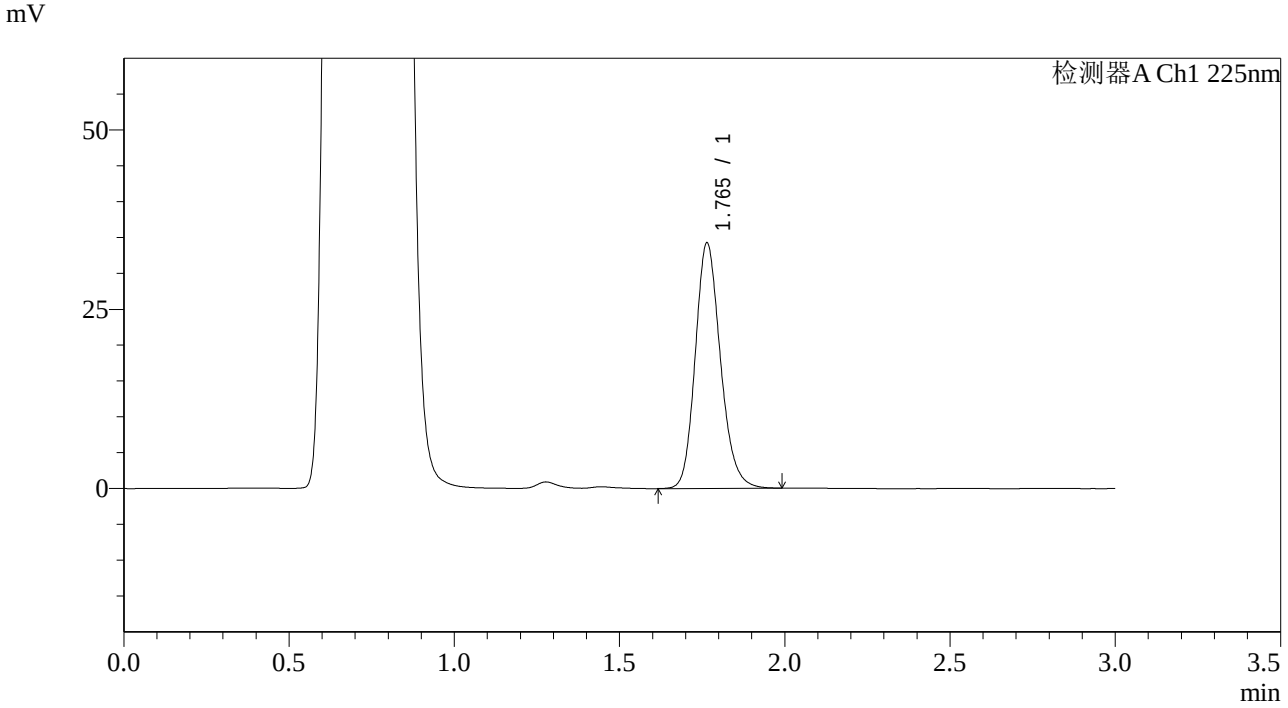

<峰表>

检测器A Ch1 225nm

峰号	保留时间	面积	面积%	高度	理论塔板数(USP)	拖尾因子	分离度(USP)
1	1.765	181633	100.000	34232	2618	1.177	--
总计		181633	100.000	34232			

SHIMADZU LabSolutions

SMF-4108

<样品信息>

色谱柱 : XB-C18(50*4.6mm,5μm） 流速: 1.0ml/min
柱 温 : 30℃ 波长: 225nm
数据文件名 : RC$SMF-4108 - 0-38/18-1376-2 - G01T7Ap-CBZJ-2-rcqx-pH4.5jz-5mg-20min-P3.lcd
方法文件名 : RC$SMF-4108 - SMF-4108-RCQX-FX267.lcm
批处理文件名: RC$SMF-4108 - 20250818-RC-FX267.lcb
样品瓶号 : 2-22
进样体积 : 20 μl 版本号: 6.115
进样时间 : 2025/08/19 06:22:29 实验者: wangdan
处理时间（V2） : 2025/08/19 14:27:19 处理者: wangdan
仪器型号 : SHIMADZU LC-2050C(FX267)

<色谱图>

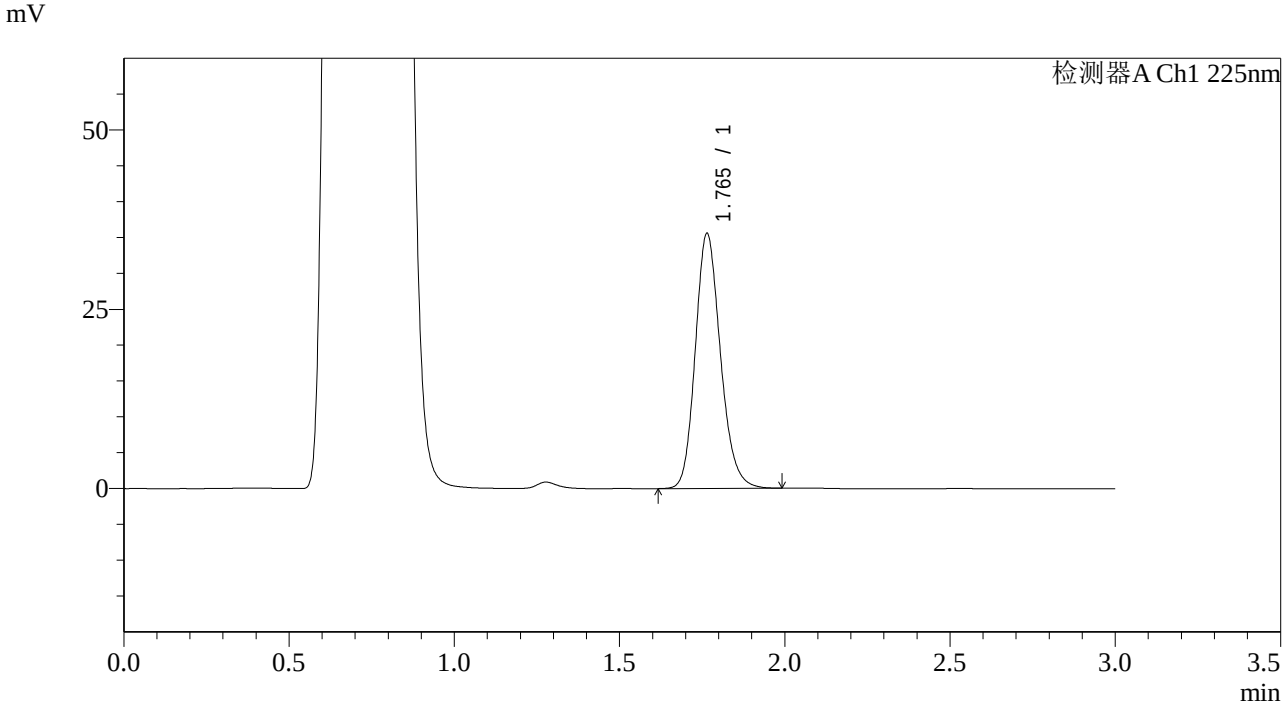

<峰表>

检测器A Ch1 225nm

峰号	保留时间	面积	面积%	高度	理论塔板数(USP)	拖尾因子	分离度(USP)
1	1.765	188530	100.000	35555	2621	1.176	--
总计		188530	100.000	35555			

SHIMADZU LabSolutions

SMF-4108

<样品信息>

色谱柱 : XB-C18(50*4.6mm,5μm） 流速: 1.0ml/min
柱 温 : 30℃ 波长: 225nm
数据文件名 : RC$SMF-4108 - 0-38/18-1377-2 - G01T7Ap-CBZJ-2-rcqx-pH4.5jz-5mg-20min-P4.lcd
方法文件名 : RC$SMF-4108 - SMF-4108-RCQX-FX267.lcm
批处理文件名: RC$SMF-4108 - 20250818-RC-FX267.lcb
样品瓶号 : 2-31
进样体积 : 20 μl 版本号: 6.115
进样时间 : 2025/08/19 06:25:53 实验者: wangdan
处理时间（V2） : 2025/08/19 14:27:22 处理者: wangdan
仪器型号 : SHIMADZU LC-2050C(FX267)

<色谱图>

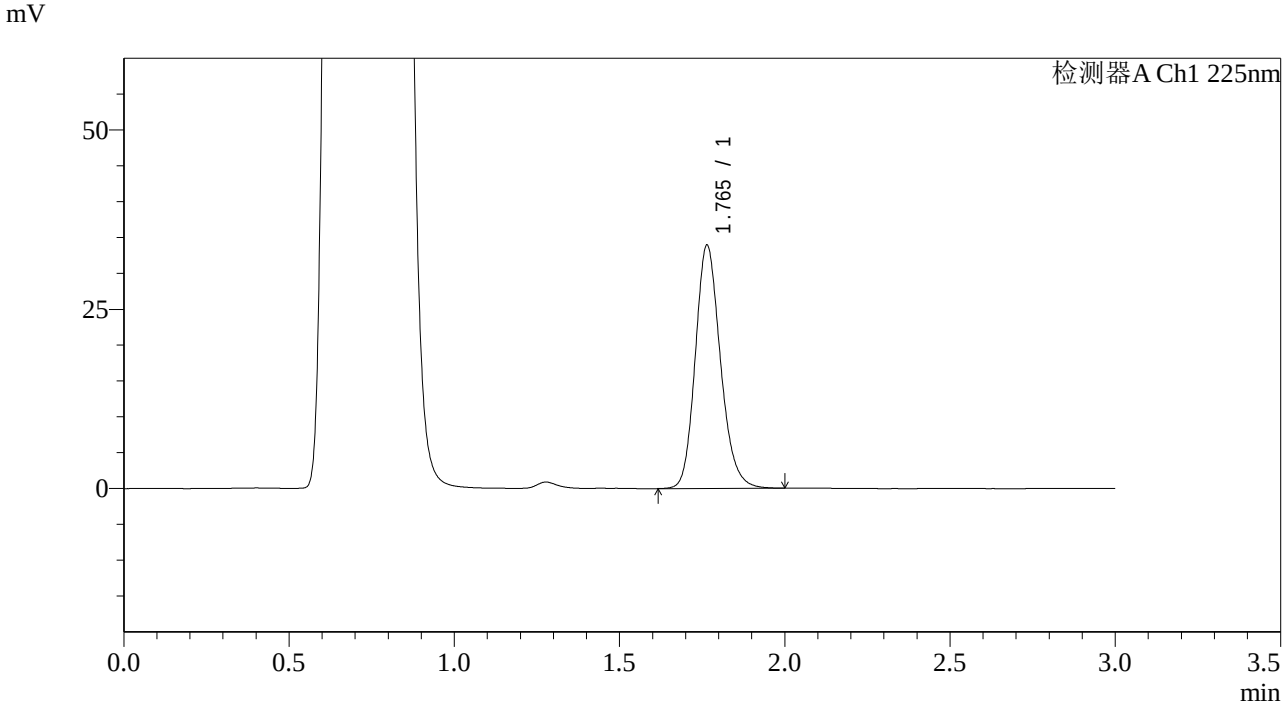

<峰表>

检测器A Ch1 225nm

峰号	保留时间	面积	面积%	高度	理论塔板数(USP)	拖尾因子	分离度(USP)
1	1.765	180015	100.000	33927	2621	1.177	--
总计		180015	100.000	33927			

SHIMADZU LabSolutions

SMF-4108

<样品信息>

色谱柱 : XB-C18(50*4.6mm,5μm） 流速: 1.0ml/min
柱 温 : 30℃ 波长: 225nm
数据文件名 : RC$SMF-4108 - 0-38/18-1378-2 - G01T7Ap-CBZJ-2-rcqx-pH4.5jz-5mg-20min-P5.lcd
方法文件名 : RC$SMF-4108 - SMF-4108-RCQX-FX267.lcm
批处理文件名: RC$SMF-4108 - 20250818-RC-FX267.lcb
样品瓶号 : 2-40
进样体积 : 20 μl 版本号: 6.115
进样时间 : 2025/08/19 06:29:17 实验者: wangdan
处理时间（V2） : 2025/08/19 14:27:25 处理者: wangdan
仪器型号 : SHIMADZU LC-2050C(FX267)

<色谱图>

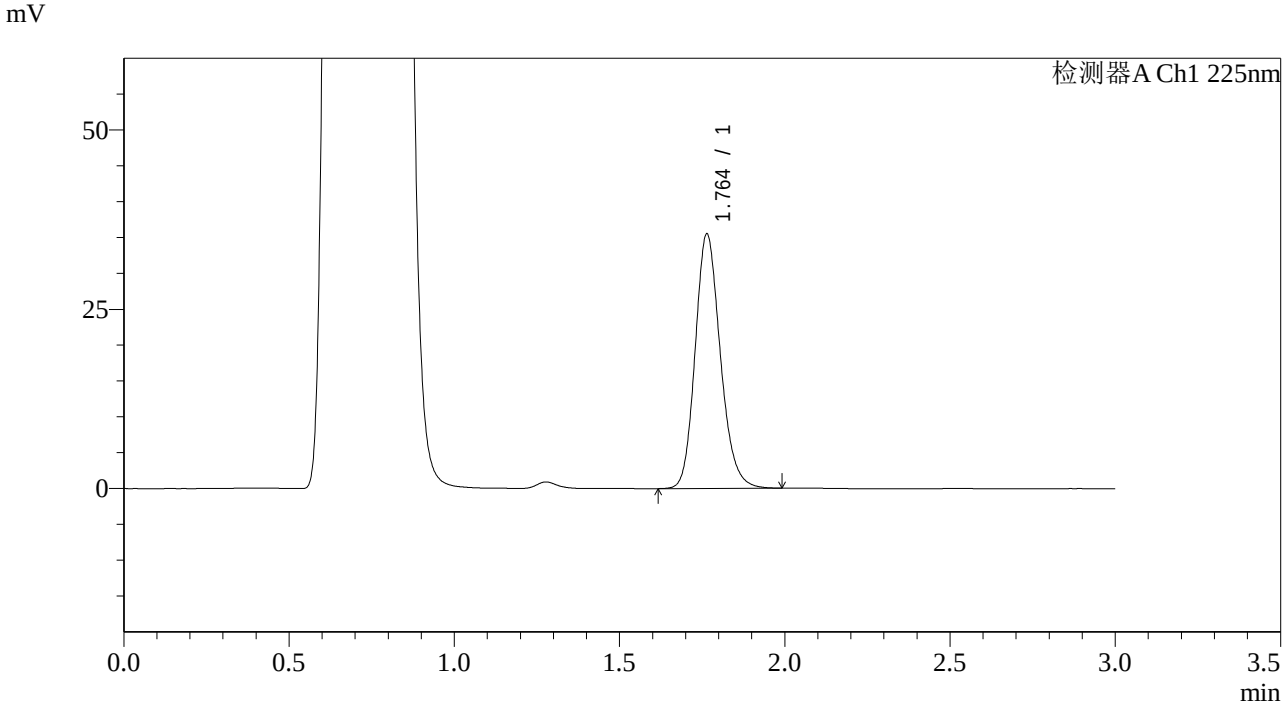

<峰表>

检测器A Ch1 225nm

峰号	保留时间	面积	面积%	高度	理论塔板数(USP)	拖尾因子	分离度(USP)
1	1.764	188295	100.000	35506	2617	1.177	--
总计		188295	100.000	35506			

SHIMADZU LabSolutions

SMF-4108

<样品信息>

色谱柱 : XB-C18(50*4.6mm,5μm） 流速: 1.0ml/min
柱 温 : 30℃ 波长: 225nm
数据文件名 : RC$SMF-4108 - 0-38/18-1379-2 - G01T7Ap-CBZJ-2-rcqx-pH4.5jz-5mg-20min-P6.lcd
方法文件名 : RC$SMF-4108 - SMF-4108-RCQX-FX267.lcm
批处理文件名: RC$SMF-4108 - 20250818-RC-FX267.lcb
样品瓶号 : 2-49
进样体积 : 20 μl 版本号: 6.115
进样时间 : 2025/08/19 06:32:41 实验者: wangdan
处理时间（V2） : 2025/08/19 14:27:28 处理者: wangdan
仪器型号 : SHIMADZU LC-2050C(FX267)

<色谱图>

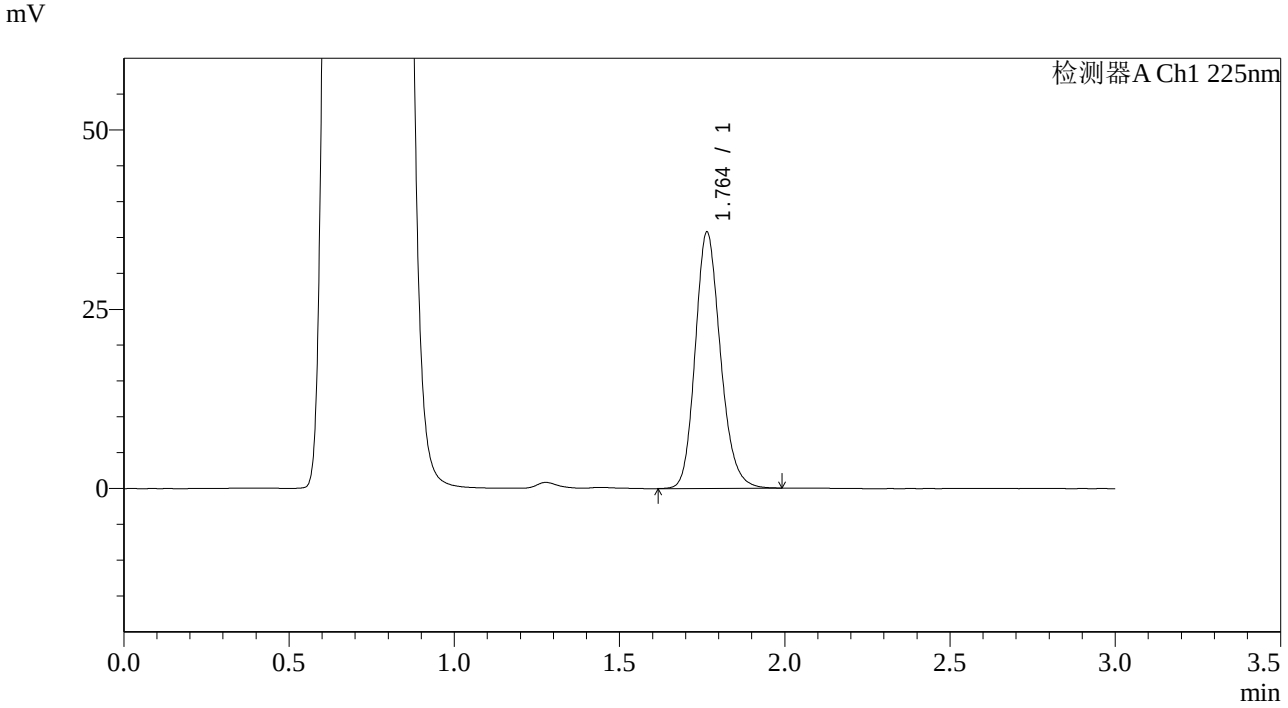

<峰表>

检测器A Ch1 225nm

峰号	保留时间	面积	面积%	高度	理论塔板数(USP)	拖尾因子	分离度(USP)
1	1.764	189821	100.000	35746	2614	1.178	--
总计		189821	100.000	35746			

SHIMADZU LabSolutions

SMF-4108

<样品信息>

色谱柱 : XB-C18(50*4.6mm,5μm） 流速: 1.0ml/min
柱 温 : 30℃ 波长: 225nm
数据文件名 : RC$SMF-4108 - 0-38/18-1380-2 - G01T7Ap-CBZJ-2-rcqx-pH4.5jz-5mg-30min-P1.lcd
方法文件名 : RC$SMF-4108 - SMF-4108-RCQX-FX267.lcm
批处理文件名: RC$SMF-4108 - 20250818-RC-FX267.lcb
样品瓶号 : 2-5
进样体积 : 20 μl 版本号: 6.115
进样时间 : 2025/08/19 06:36:06 实验者: wangdan
处理时间（V2） : 2025/08/19 14:27:31 处理者: wangdan
仪器型号 : SHIMADZU LC-2050C(FX267)

<色谱图>

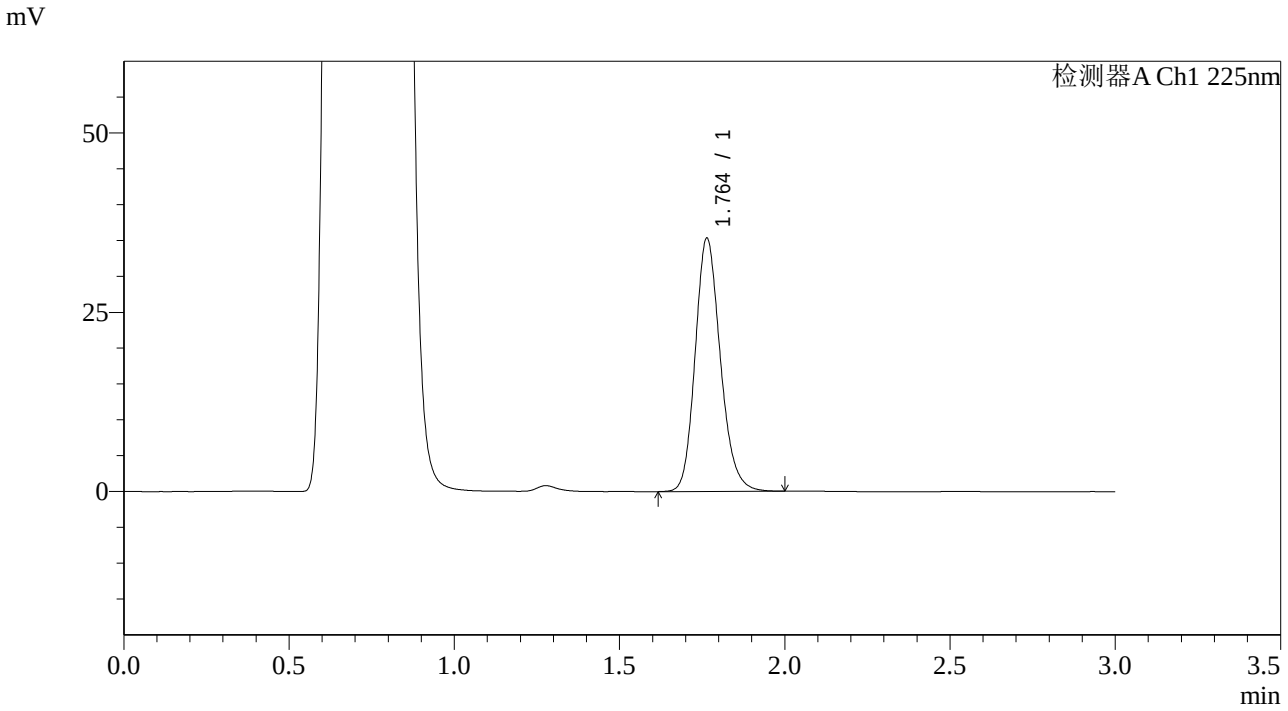

<峰表>

检测器A Ch1 225nm

峰号	保留时间	面积	面积%	高度	理论塔板数(USP)	拖尾因子	分离度(USP)
1	1.764	187415	100.000	35332	2618	1.178	--
总计		187415	100.000	35332			

SHIMADZU LabSolutions

SMF-4108

<样品信息>

色谱柱 : XB-C18(50*4.6mm,5μm） 流速: 1.0ml/min
柱 温 : 30℃ 波长: 225nm
数据文件名 : RC$SMF-4108 - 0-38/18-1381-2 - G01T7Ap-CBZJ-2-rcqx-pH4.5jz-5mg-30min-P2.lcd
方法文件名 : RC$SMF-4108 - SMF-4108-RCQX-FX267.lcm
批处理文件名: RC$SMF-4108 - 20250818-RC-FX267.lcb
样品瓶号 : 2-14
进样体积 : 20 μl 版本号: 6.115
进样时间 : 2025/08/19 06:39:30 实验者: wangdan
处理时间（V2） : 2025/08/19 14:27:34 处理者: wangdan
仪器型号 : SHIMADZU LC-2050C(FX267)

<色谱图>

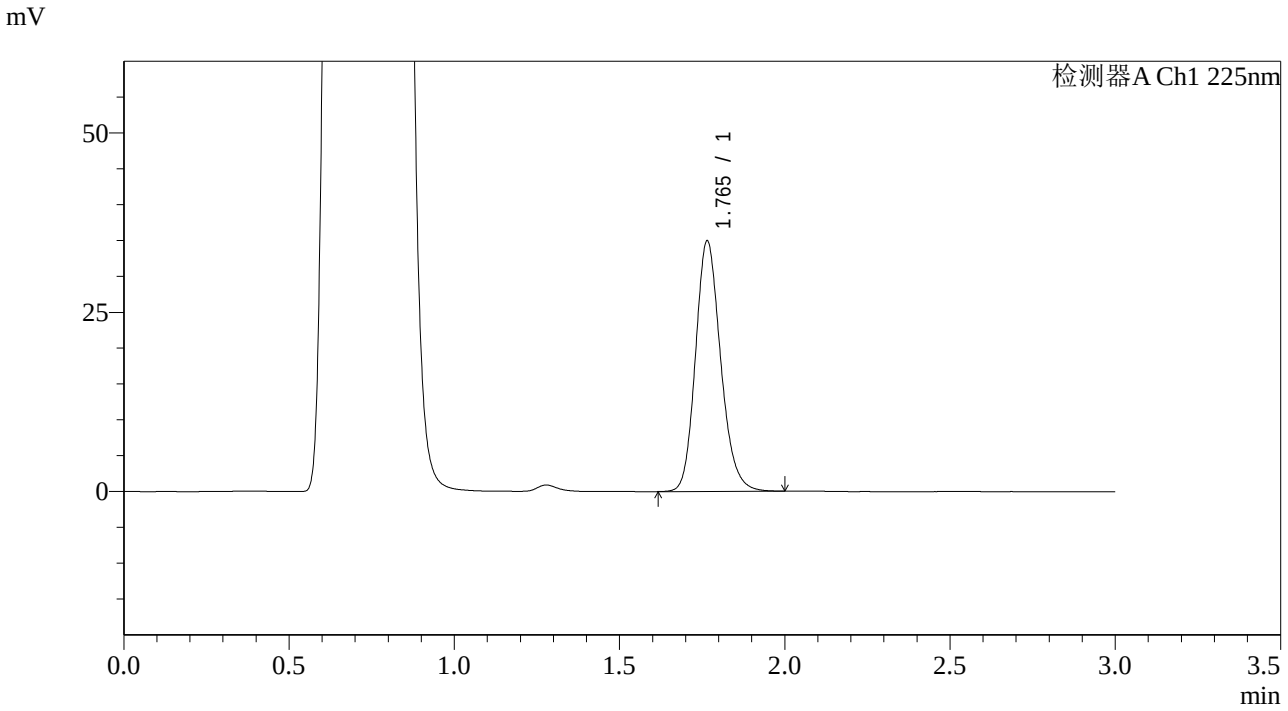

<峰表>

检测器A Ch1 225nm

峰号	保留时间	面积	面积%	高度	理论塔板数(USP)	拖尾因子	分离度(USP)
1	1.765	185415	100.000	34917	2623	1.177	--
总计		185415	100.000	34917			

SHIMADZU LabSolutions

SMF-4108

<样品信息>

色谱柱 : XB-C18(50*4.6mm,5μm） 流速: 1.0ml/min
柱 温 : 30℃ 波长: 225nm
数据文件名 : RC$SMF-4108 - 0-38/18-1382-2 - G01T7Ap-CBZJ-2-rcqx-pH4.5jz-5mg-30min-P3.lcd
方法文件名 : RC$SMF-4108 - SMF-4108-RCQX-FX267.lcm
批处理文件名: RC$SMF-4108 - 20250818-RC-FX267.lcb
样品瓶号 : 2-23
进样体积 : 20 μl 版本号: 6.115
进样时间 : 2025/08/19 06:42:54 实验者: wangdan
处理时间（V2） : 2025/08/19 14:27:37 处理者: wangdan
仪器型号 : SHIMADZU LC-2050C(FX267)

<色谱图>

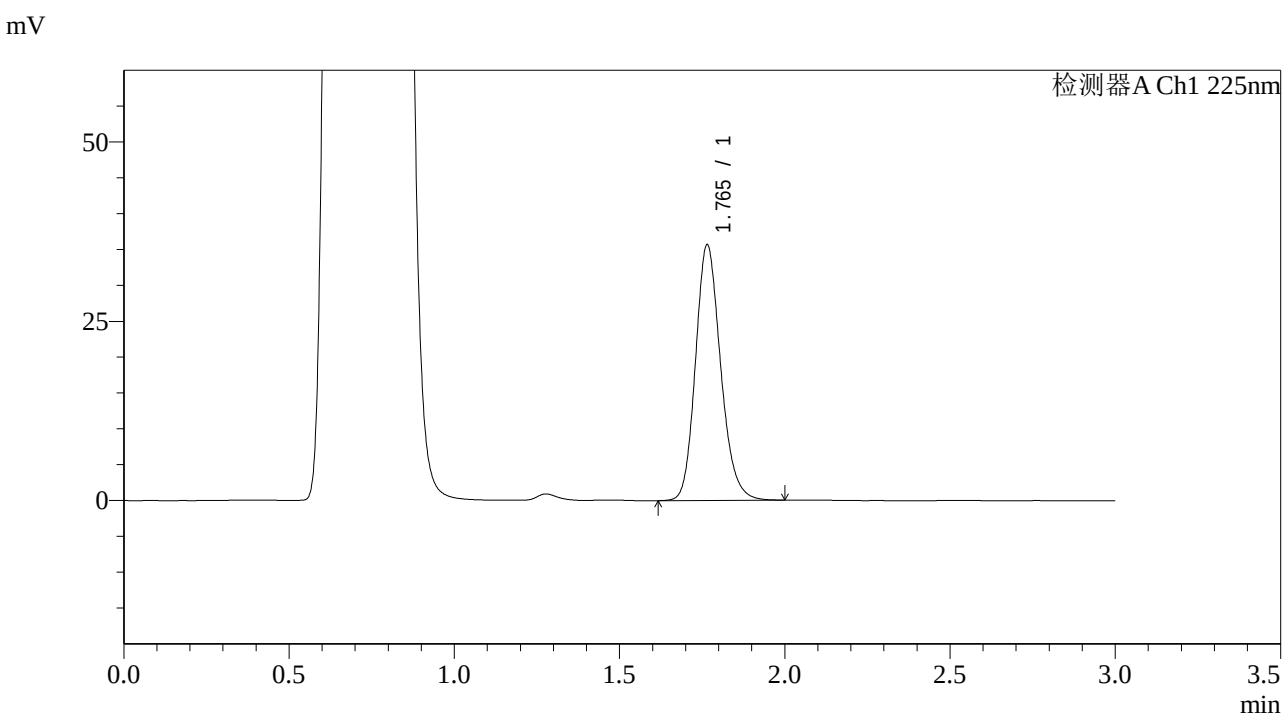

<峰表>

检测器A Ch1 225nm

峰号	保留时间	面积	面积%	高度	理论塔板数(USP)	拖尾因子	分离度(USP)
1	1.765	189061	100.000	35628	2626	1.177	--
总计		189061	100.000	35628			

SHIMADZU LabSolutions

SMF-4108

<样品信息>

色谱柱 : XB-C18(50*4.6mm,5μm） 流速: 1.0ml/min
柱 温 : 30℃ 波长: 225nm
数据文件名 : RC$SMF-4108 - 0-38/18-1383-2 - G01T7Ap-CBZJ-2-rcqx-pH4.5jz-5mg-30min-P4.lcd
方法文件名 : RC$SMF-4108 - SMF-4108-RCQX-FX267.lcm
批处理文件名: RC$SMF-4108 - 20250818-RC-FX267.lcb
样品瓶号 : 2-32
进样体积 : 20 μl 版本号: 6.115
进样时间 : 2025/08/19 06:46:18 实验者: wangdan
处理时间（V2） : 2025/08/19 14:27:40 处理者: wangdan
仪器型号 : SHIMADZU LC-2050C(FX267)

<色谱图>

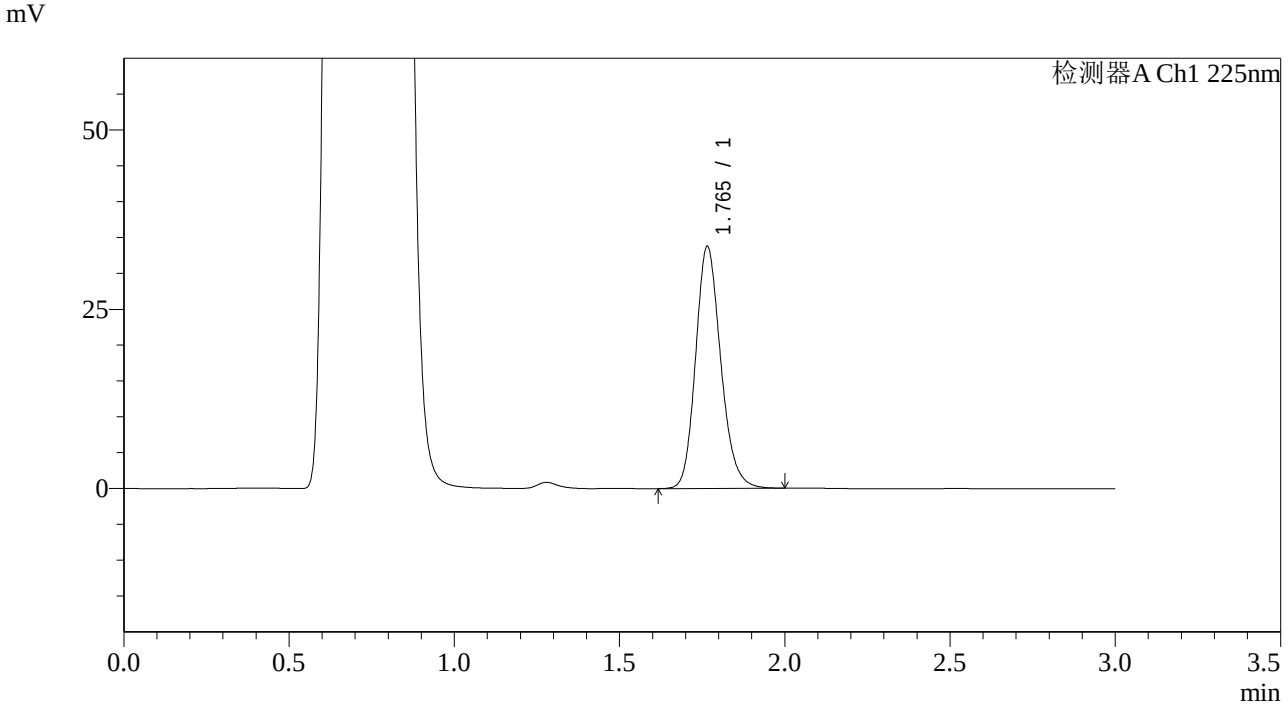

<峰表>

检测器A Ch1 225nm

峰号	保留时间	面积	面积%	高度	理论塔板数(USP)	拖尾因子	分离度(USP)
1	1.765	179193	100.000	33714	2624	1.178	--
总计		179193	100.000	33714			

SHIMADZU LabSolutions

SMF-4108

<样品信息>

色谱柱 : XB-C18(50*4.6mm,5μm） 流速: 1.0ml/min
柱 温 : 30℃ 波长: 225nm
数据文件名 : RC$SMF-4108 - 0-38/18-1384-2 - G01T7Ap-CBZJ-2-rcqx-pH4.5jz-5mg-30min-P5.lcd
方法文件名 : RC$SMF-4108 - SMF-4108-RCQX-FX267.lcm
批处理文件名: RC$SMF-4108 - 20250818-RC-FX267.lcb
样品瓶号 : 2-41
进样体积 : 20 μl 版本号: 6.115
进样时间 : 2025/08/19 06:49:42 实验者: wangdan
处理时间（V2） : 2025/08/19 14:27:43 处理者: wangdan
仪器型号 : SHIMADZU LC-2050C(FX267)

<色谱图>

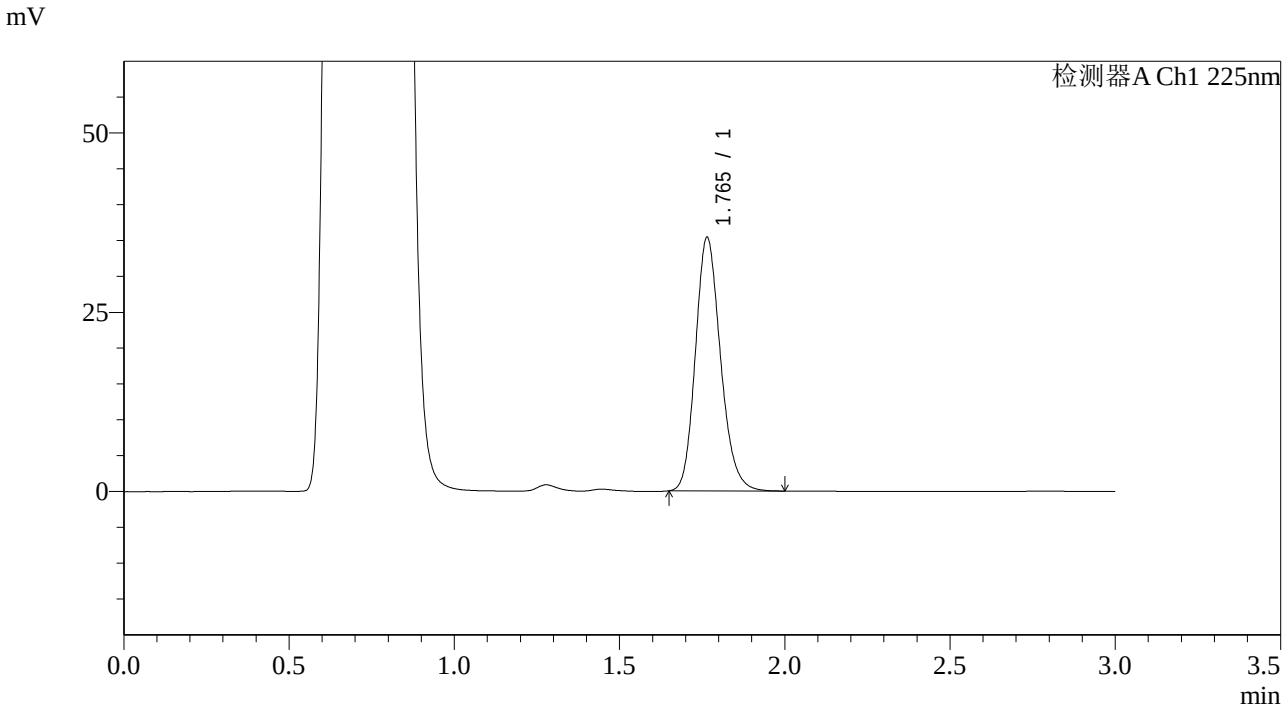

<峰表>

检测器A Ch1 225nm

峰号	保留时间	面积	面积%	高度	理论塔板数(USP)	拖尾因子	分离度(USP)
1	1.765	186967	100.000	35345	2627	1.180	--
总计		186967	100.000	35345			

SHIMADZU LabSolutions

SMF-4108

<样品信息>

色谱柱 : XB-C18(50*4.6mm,5μm） 流速: 1.0ml/min
柱 温 : 30℃ 波长: 225nm
数据文件名 : RC$SMF-4108 - 0-38/18-1385-2 - G01T7Ap-CBZJ-2-rcqx-pH4.5jz-5mg-30min-P6.lcd
方法文件名 : RC$SMF-4108 - SMF-4108-RCQX-FX267.lcm
批处理文件名: RC$SMF-4108 - 20250818-RC-FX267.lcb
样品瓶号 : 2-50
进样体积 : 20 μl 版本号: 6.115
进样时间 : 2025/08/19 06:53:06 实验者: wangdan
处理时间（V2） : 2025/08/19 14:27:46 处理者: wangdan
仪器型号 : SHIMADZU LC-2050C(FX267)

<色谱图>

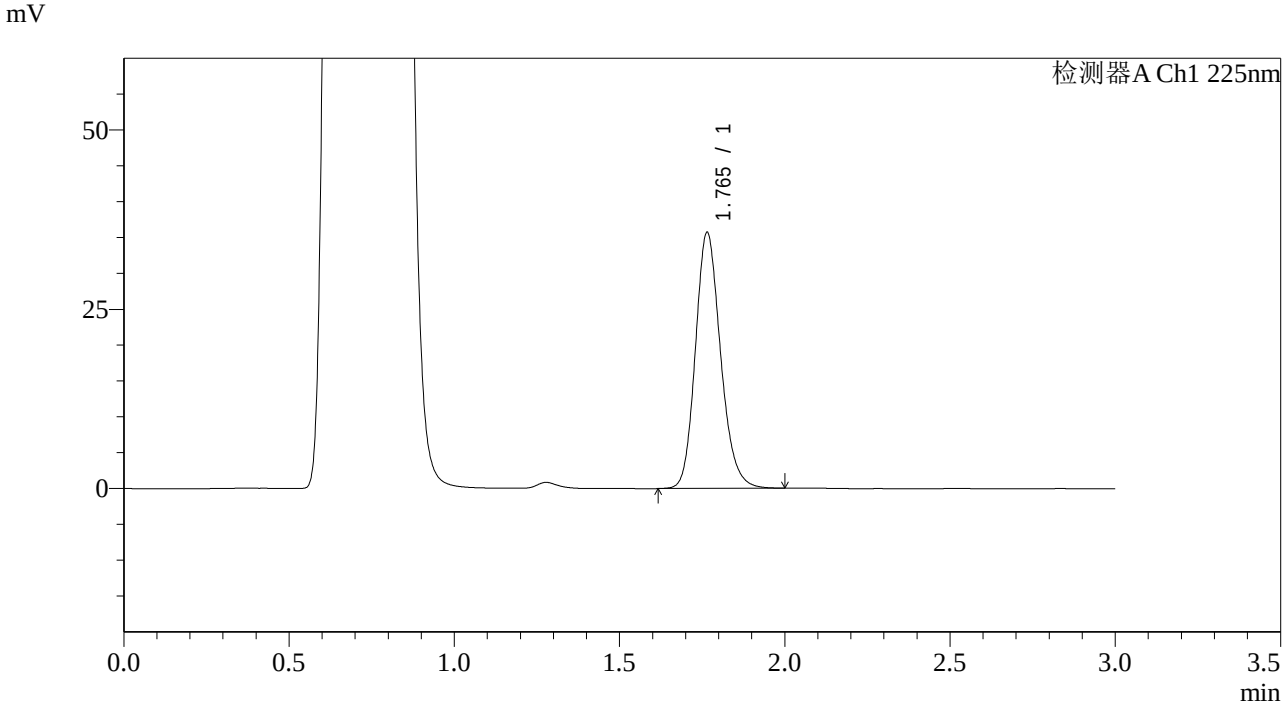

<峰表>

检测器A Ch1 225nm

峰号	保留时间	面积	面积%	高度	理论塔板数(USP)	拖尾因子	分离度(USP)
1	1.765	189556	100.000	35684	2623	1.178	--
总计		189556	100.000	35684			

SHIMADZU LabSolutions

SMF-4108

<样品信息>

色谱柱 : XB-C18(50*4.6mm,5μm） 流速: 1.0ml/min
柱 温 : 30℃ 波长: 225nm
数据文件名 : RC$SMF-4108 - 0-38/18-1386-2 - G01T7Ap-CBZJ-2-rcqx-pH4.5jz-5mg-45min-P1.lcd
方法文件名 : RC$SMF-4108 - SMF-4108-RCQX-FX267.lcm
批处理文件名: RC$SMF-4108 - 20250818-RC-FX267.lcb
样品瓶号 : 2-6
进样体积 : 20 μl 版本号: 6.115
进样时间 : 2025/08/19 06:56:31 实验者: wangdan
处理时间（V2） : 2025/08/19 14:27:49 处理者: wangdan
仪器型号 : SHIMADZU LC-2050C(FX267)

<色谱图>

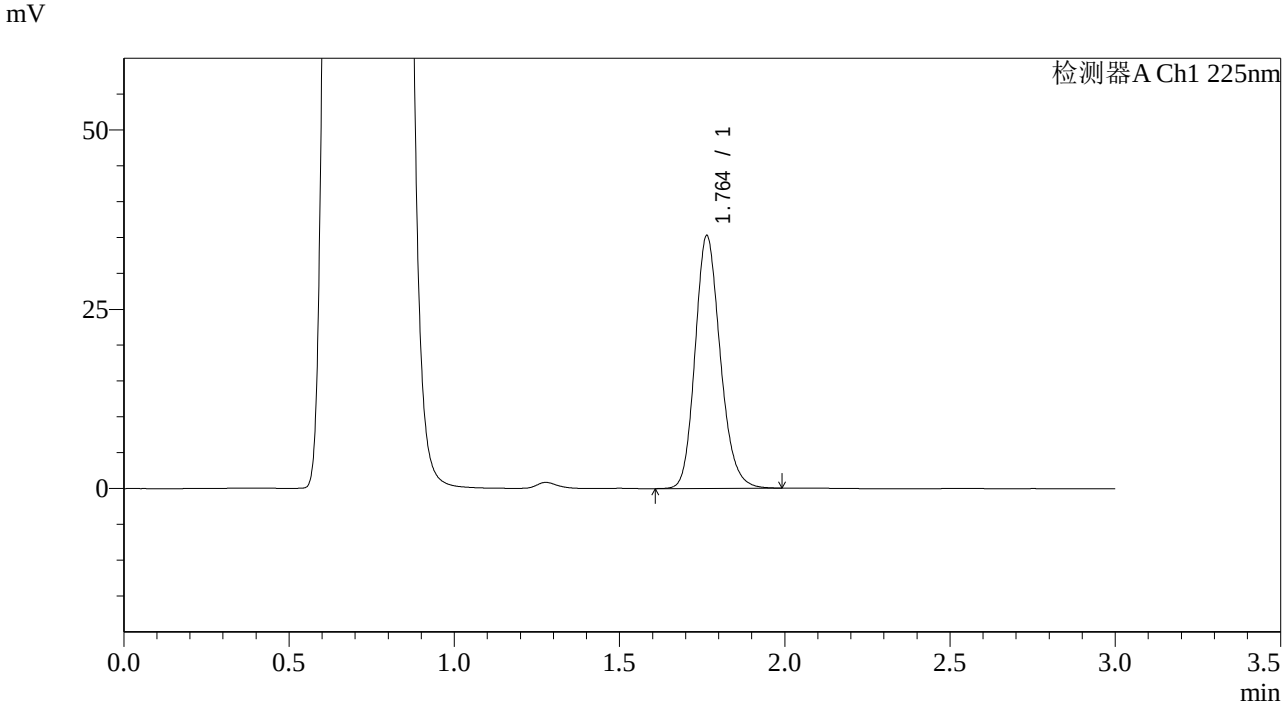

<峰表>

检测器A Ch1 225nm

峰号	保留时间	面积	面积%	高度	理论塔板数(USP)	拖尾因子	分离度(USP)
1	1.764	186967	100.000	35267	2621	1.177	--
总计		186967	100.000	35267			

SHIMADZU LabSolutions

SMF-4108

<样品信息>

色谱柱 : XB-C18(50*4.6mm,5μm） 流速: 1.0ml/min
柱 温 : 30℃ 波长: 225nm
数据文件名 : RC$SMF-4108 - 0-38/18-1387-2 - G01T7Ap-CBZJ-2-rcqx-pH4.5jz-5mg-45min-P2.lcd
方法文件名 : RC$SMF-4108 - SMF-4108-RCQX-FX267.lcm
批处理文件名: RC$SMF-4108 - 20250818-RC-FX267.lcb
样品瓶号 : 2-15
进样体积 : 20 μl 版本号: 6.115
进样时间 : 2025/08/19 06:59:56 实验者: wangdan
处理时间（V2） : 2025/08/19 14:27:52 处理者: wangdan
仪器型号 : SHIMADZU LC-2050C(FX267)

<色谱图>

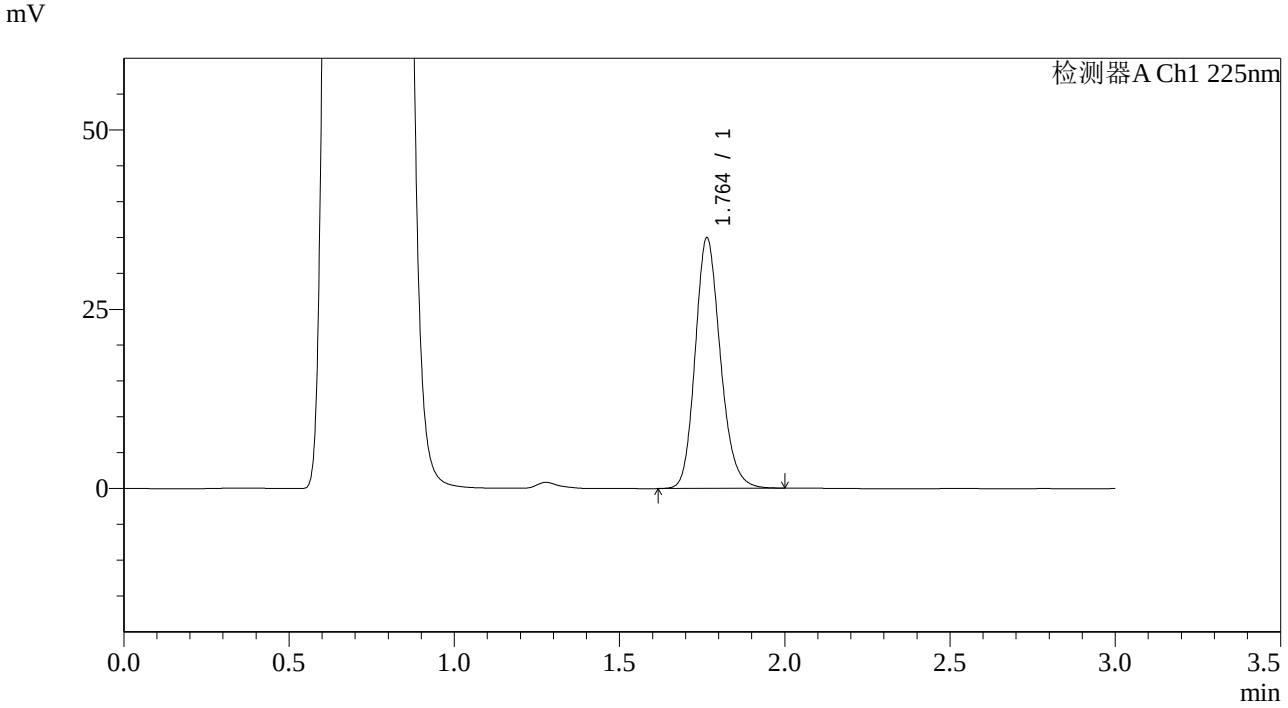

<峰表>

检测器A Ch1 225nm

峰号	保留时间	面积	面积%	高度	理论塔板数(USP)	拖尾因子	分离度(USP)
1	1.764	185377	100.000	34951	2621	1.178	--
总计		185377	100.000	34951			

SHIMADZU LabSolutions

SMF-4108

<样品信息>

色谱柱 : XB-C18(50*4.6mm,5μm） 流速: 1.0ml/min
柱 温 : 30℃ 波长: 225nm
数据文件名 : RC$SMF-4108 - 0-38/18-1388-2 - G01T7Ap-CBZJ-2-rcqx-pH4.5jz-5mg-45min-P3.lcd
方法文件名 : RC$SMF-4108 - SMF-4108-RCQX-FX267.lcm
批处理文件名: RC$SMF-4108 - 20250818-RC-FX267.lcb
样品瓶号 : 2-24
进样体积 : 20 μl 版本号: 6.115
进样时间 : 2025/08/19 07:03:20 实验者: wangdan
处理时间（V2） : 2025/08/19 14:27:55 处理者: wangdan
仪器型号 : SHIMADZU LC-2050C(FX267)

<色谱图>

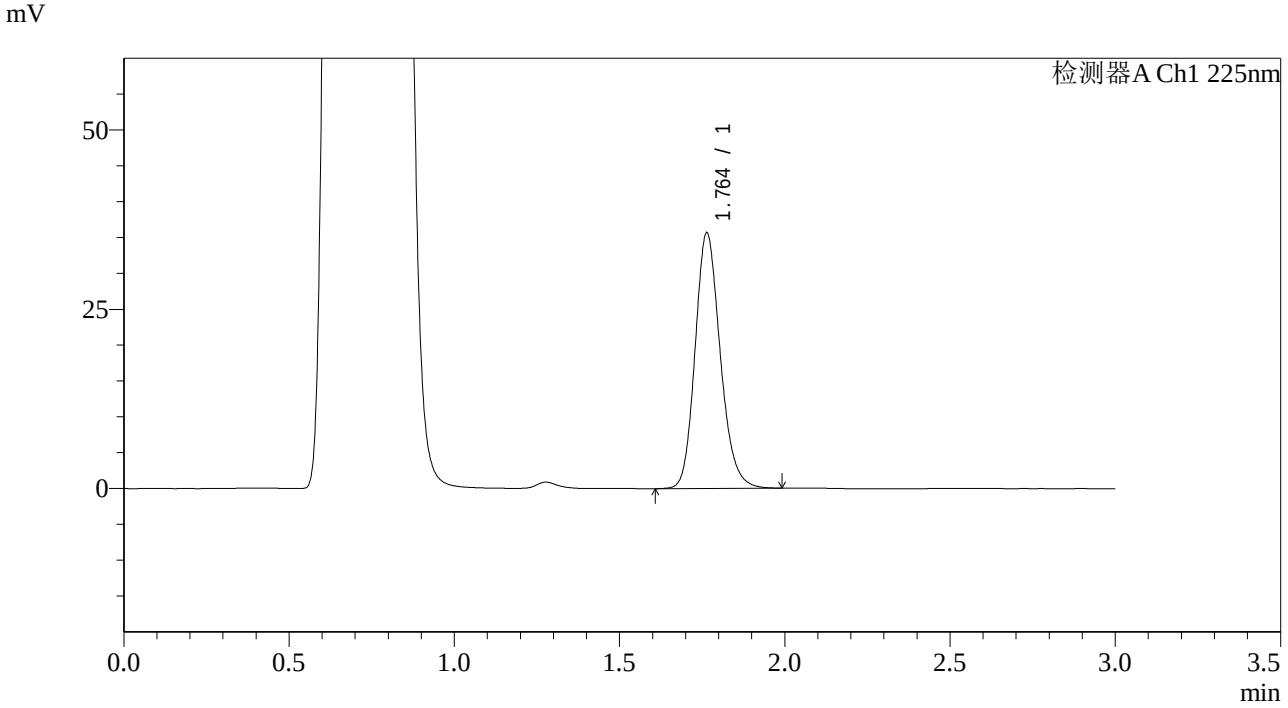

<峰表>

检测器A Ch1 225nm

峰号	保留时间	面积	面积%	高度	理论塔板数(USP)	拖尾因子	分离度(USP)
1	1.764	189047	100.000	35658	2624	1.177	--
总计		189047	100.000	35658			

SHIMADZU LabSolutions

SMF-4108

<样品信息>

色谱柱 : XB-C18(50*4.6mm,5μm） 流速: 1.0ml/min
柱 温 : 30℃ 波长: 225nm
数据文件名 : RC$SMF-4108 - 0-38/18-1389-2 - G01T7Ap-CBZJ-2-rcqx-pH4.5jz-5mg-45min-P4.lcd
方法文件名 : RC$SMF-4108 - SMF-4108-RCQX-FX267.lcm
批处理文件名: RC$SMF-4108 - 20250818-RC-FX267.lcb
样品瓶号 : 2-33
进样体积 : 20 μl 版本号: 6.115
进样时间 : 2025/08/19 07:06:44 实验者: wangdan
处理时间（V2） : 2025/08/19 14:27:58 处理者: wangdan
仪器型号 : SHIMADZU LC-2050C(FX267)

<色谱图>

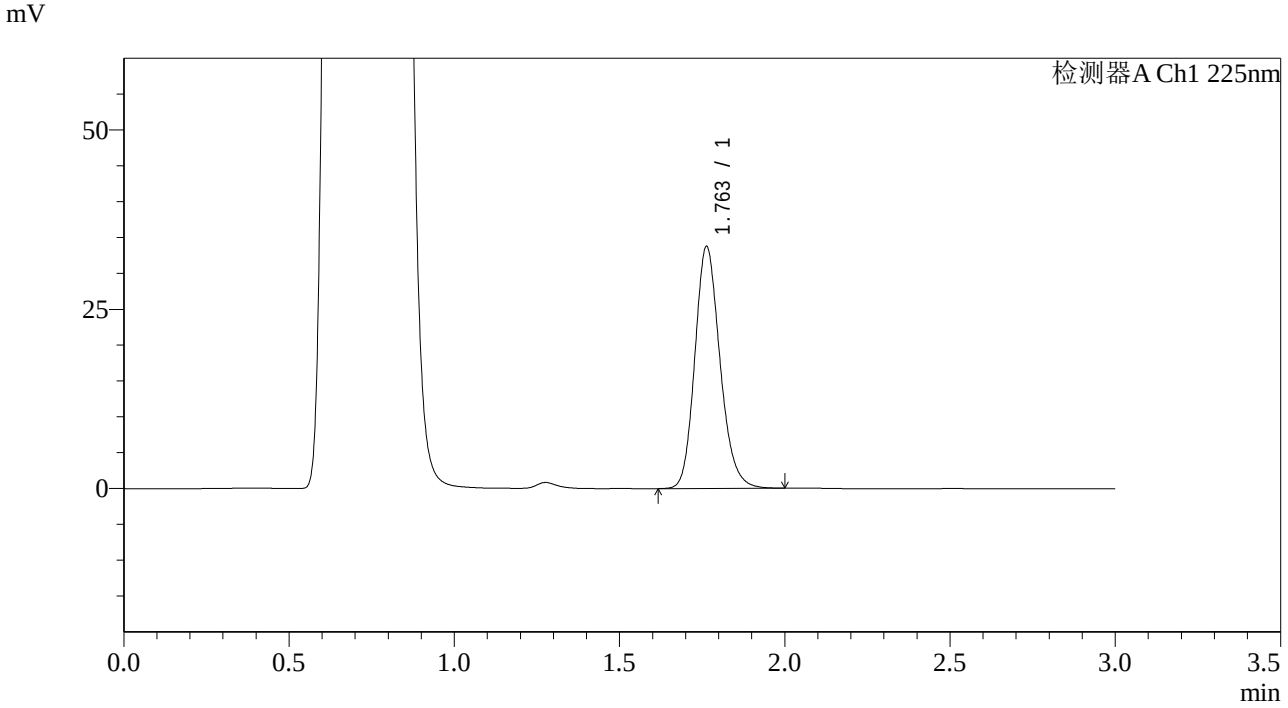

<峰表>

检测器A Ch1 225nm

峰号	保留时间	面积	面积%	高度	理论塔板数(USP)	拖尾因子	分离度(USP)
1	1.763	179069	100.000	33772	2619	1.177	--
总计		179069	100.000	33772			

SHIMADZU LabSolutions

SMF-4108

<样品信息>

色谱柱 : XB-C18(50*4.6mm,5μm） 流速: 1.0ml/min
柱 温 : 30℃ 波长: 225nm
数据文件名 : RC$SMF-4108 - 0-38/18-1390-2 - G01T7Ap-CBZJ-2-rcqx-pH4.5jz-5mg-45min-P5.lcd
方法文件名 : RC$SMF-4108 - SMF-4108-RCQX-FX267.lcm
批处理文件名: RC$SMF-4108 - 20250818-RC-FX267.lcb
样品瓶号 : 2-42
进样体积 : 20 μl 版本号: 6.115
进样时间 : 2025/08/19 07:10:08 实验者: wangdan
处理时间（V2） : 2025/08/19 14:28:01 处理者: wangdan
仪器型号 : SHIMADZU LC-2050C(FX267)

<色谱图>

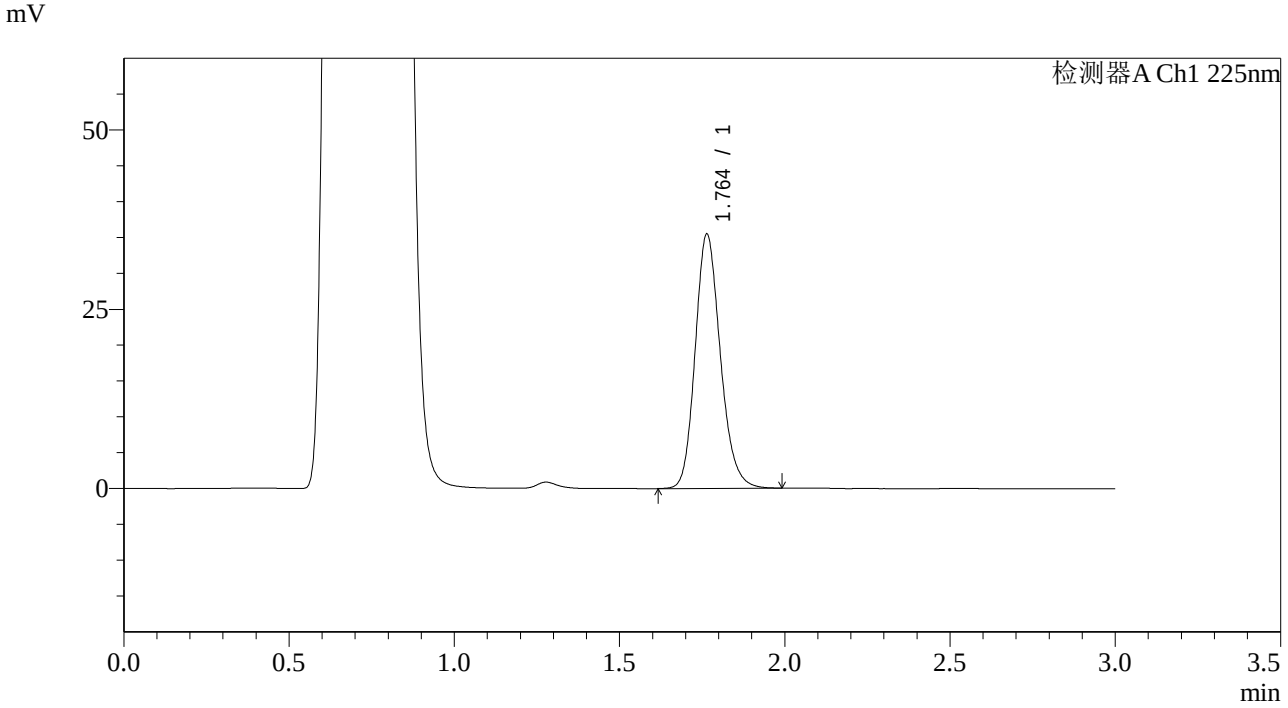

<峰表>

检测器A Ch1 225nm

峰号	保留时间	面积	面积%	高度	理论塔板数(USP)	拖尾因子	分离度(USP)
1	1.764	188025	100.000	35472	2621	1.178	--
总计		188025	100.000	35472			

SHIMADZU LabSolutions

SMF-4108

<样品信息>

色谱柱 : XB-C18(50*4.6mm,5μm） 流速: 1.0ml/min
柱 温 : 30℃ 波长: 225nm
数据文件名 : RC$SMF-4108 - 0-38/18-1391-2 - G01T7Ap-CBZJ-2-rcqx-pH4.5jz-5mg-45min-P6.lcd
方法文件名 : RC$SMF-4108 - SMF-4108-RCQX-FX267.lcm
批处理文件名: RC$SMF-4108 - 20250818-RC-FX267.lcb
样品瓶号 : 2-51
进样体积 : 20 μl 版本号: 6.115
进样时间 : 2025/08/19 07:13:33 实验者: wangdan
处理时间（V2） : 2025/08/19 14:28:04 处理者: wangdan
仪器型号 : SHIMADZU LC-2050C(FX267)

<色谱图>

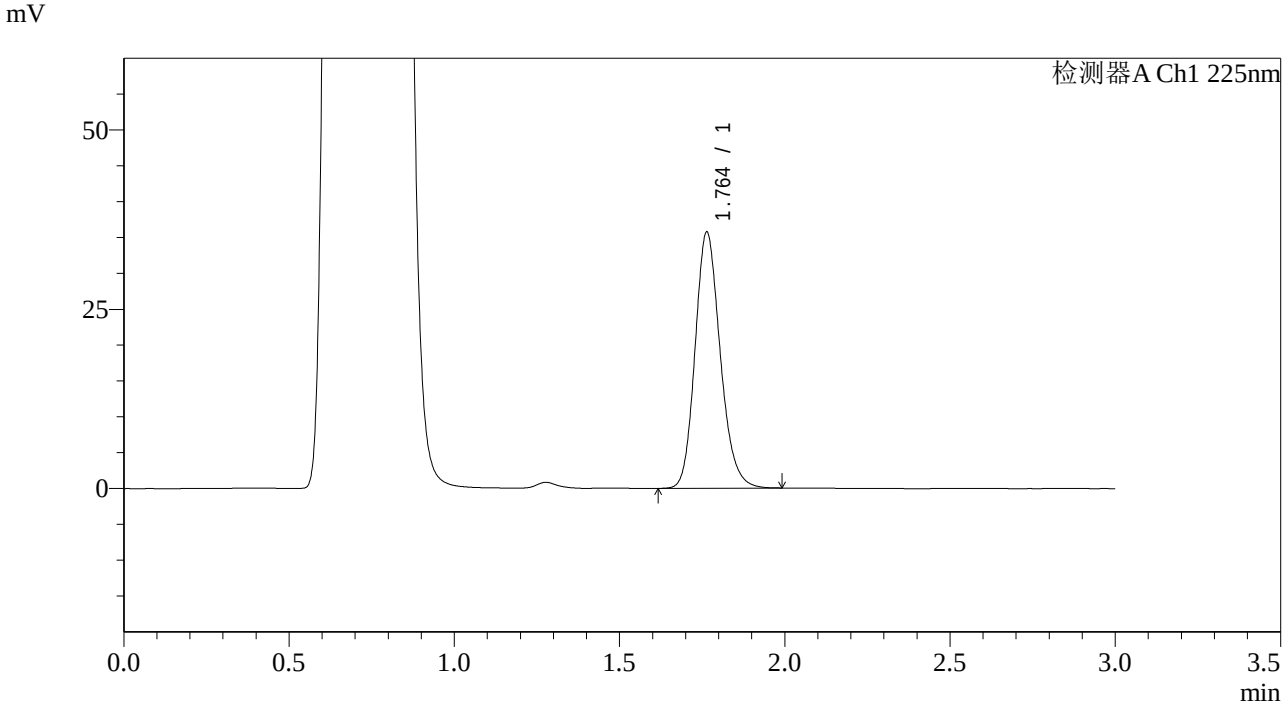

<峰表>

检测器A Ch1 225nm

峰号	保留时间	面积	面积%	高度	理论塔板数(USP)	拖尾因子	分离度(USP)
1	1.764	189411	100.000	35736	2622	1.178	--
总计		189411	100.000	35736			

SHIMADZU LabSolutions

SMF-4108

<样品信息>

色谱柱　　: XB-C18(50*4.6mm,5μm）　　流速: 1.0ml/min
柱 温　　: 30℃　　波长: 225nm
数据文件名 : RC$SMF-4108 - 0-38/18-1392-2 - G01T7Ap-CBZJ-2-rcqx-pH4.5jz-5mg-Jx-P1.lcd
方法文件名 : RC$SMF-4108 - SMF-4108-RCQX-FX267.lcm
批处理文件名: RC$SMF-4108 - 20250818-RC-FX267.lcb
样品瓶号　: 2-7
进样体积　: 20 μl　　版本号: 6.115
进样时间　: 2025/08/19 07:16:57　　实验者: wangdan
处理时间（V2）: 2025/08/19 14:28:07　　处理者: wangdan
仪器型号　: SHIMADZU LC-2050C(FX267)

<色谱图>

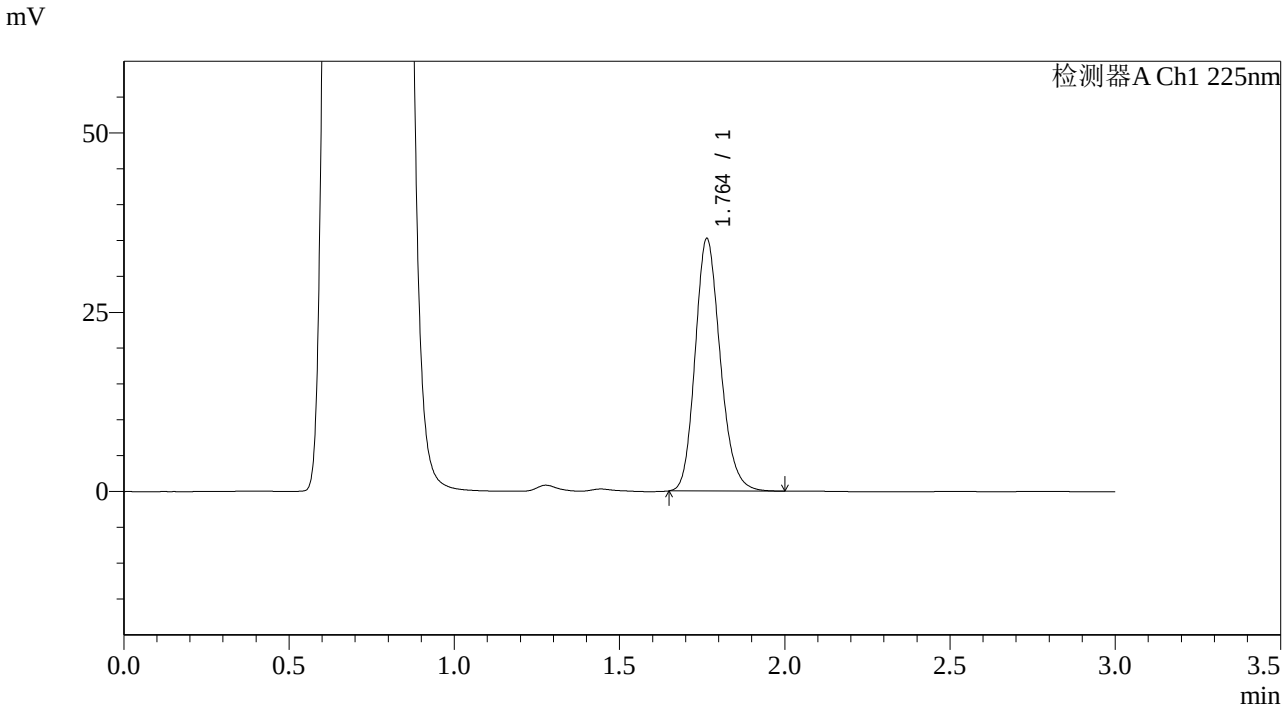

<峰表>

检测器A Ch1 225nm

峰号	保留时间	面积	面积%	高度	理论塔板数(USP)	拖尾因子	分离度(USP)
1	1.764	186200	100.000	35218	2622	1.179	--
总计		186200	100.000	35218			

SHIMADZU LabSolutions

SMF-4108

<样品信息>

色谱柱 : XB-C18(50*4.6mm,5μm） 流速: 1.0ml/min
柱 温 : 30℃ 波长: 225nm
数据文件名 : RC$SMF-4108 - 0-38/18-1393-2 - G01T7Ap-CBZJ-2-rcqx-pH4.5jz-5mg-Jx-P2.lcd
方法文件名 : RC$SMF-4108 - SMF-4108-RCQX-FX267.lcm
批处理文件名: RC$SMF-4108 - 20250818-RC-FX267.lcb
样品瓶号 : 2-16
进样体积 : 20 μl 版本号: 6.115
进样时间 : 2025/08/19 07:20:22 实验者: wangdan
处理时间（V2） : 2025/08/19 14:28:10 处理者: wangdan
仪器型号 : SHIMADZU LC-2050C(FX267)

<色谱图>

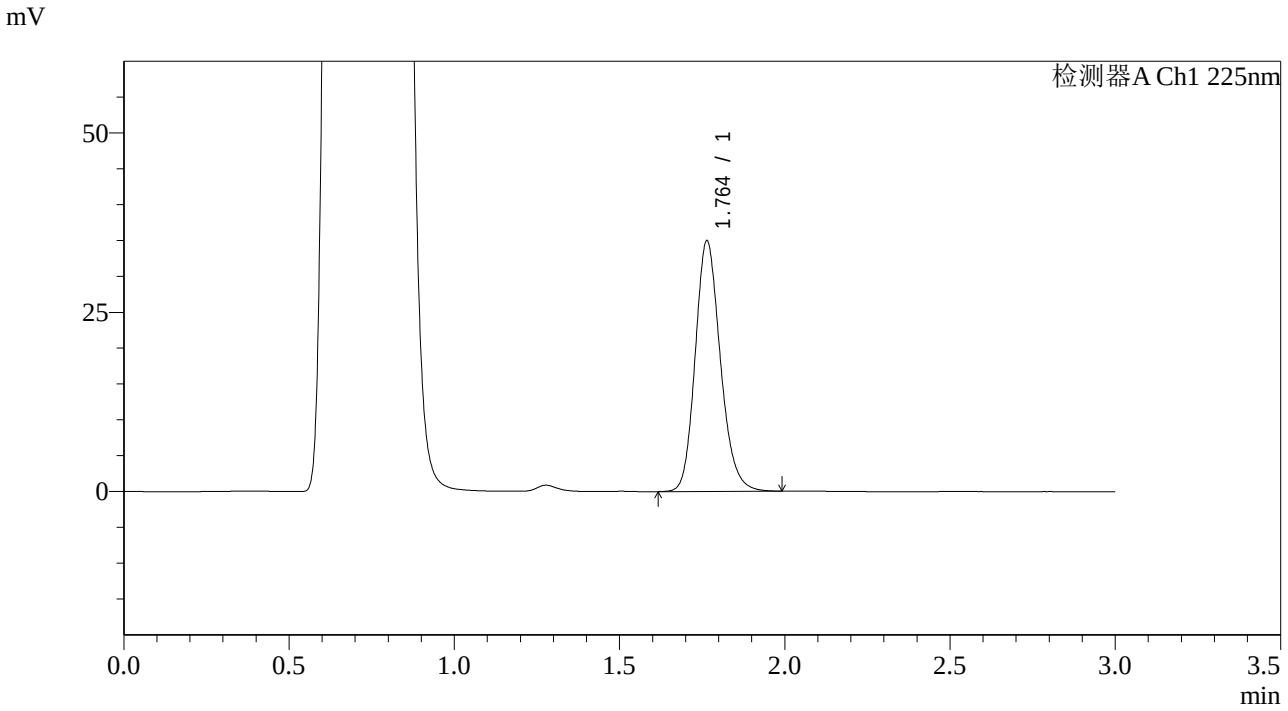

<峰表>

检测器A Ch1 225nm

峰号	保留时间	面积	面积%	高度	理论塔板数(USP)	拖尾因子	分离度(USP)
1	1.764	185307	100.000	34944	2620	1.177	--
总计		185307	100.000	34944			

SHIMADZU LabSolutions

SMF-4108

<样品信息>

色谱柱 : XB-C18(50*4.6mm,5μm） 流速: 1.0ml/min
柱 温 : 30℃ 波长: 225nm
数据文件名 : RC$SMF-4108 - 0-38/18-1394-2 - G01T7Ap-CBZJ-2-rcqx-pH4.5jz-5mg-Jx-P3.lcd
方法文件名 : RC$SMF-4108 - SMF-4108-RCQX-FX267.lcm
批处理文件名: RC$SMF-4108 - 20250818-RC-FX267.lcb
样品瓶号 : 2-25
进样体积 : 20 μl 版本号: 6.115
进样时间 : 2025/08/19 07:23:46 实验者: wangdan
处理时间（V2） : 2025/08/19 14:28:13 处理者: wangdan
仪器型号 : SHIMADZU LC-2050C(FX267)

<色谱图>

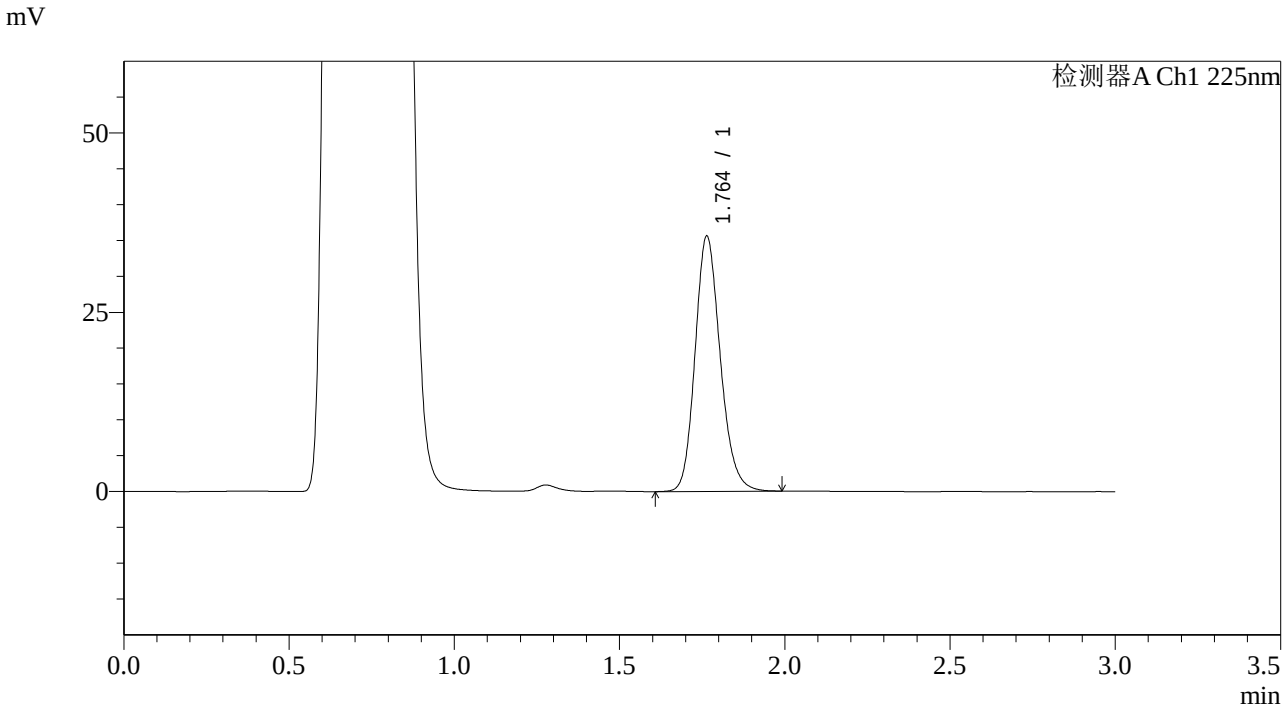

<峰表>

检测器A Ch1 225nm

峰号	保留时间	面积	面积%	高度	理论塔板数(USP)	拖尾因子	分离度(USP)
1	1.764	188941	100.000	35618	2619	1.177	--
总计		188941	100.000	35618			

SHIMADZU LabSolutions

SMF-4108

<样品信息>

色谱柱 : XB-C18(50*4.6mm,5μm） 流速: 1.0ml/min
柱 温 : 30℃ 波长: 225nm
数据文件名 : RC$SMF-4108 - 0-38/18-1395-2 - G01T7Ap-CBZJ-2-rcqx-pH4.5jz-5mg-Jx-P4.lcd
方法文件名 : RC$SMF-4108 - SMF-4108-RCQX-FX267.lcm
批处理文件名: RC$SMF-4108 - 20250818-RC-FX267.lcb
样品瓶号 : 2-34
进样体积 : 20 μl 版本号: 6.115
进样时间 : 2025/08/19 07:27:11 实验者: wangdan
处理时间（V2） : 2025/08/19 14:28:16 处理者: wangdan
仪器型号 : SHIMADZU LC-2050C(FX267)

<色谱图>

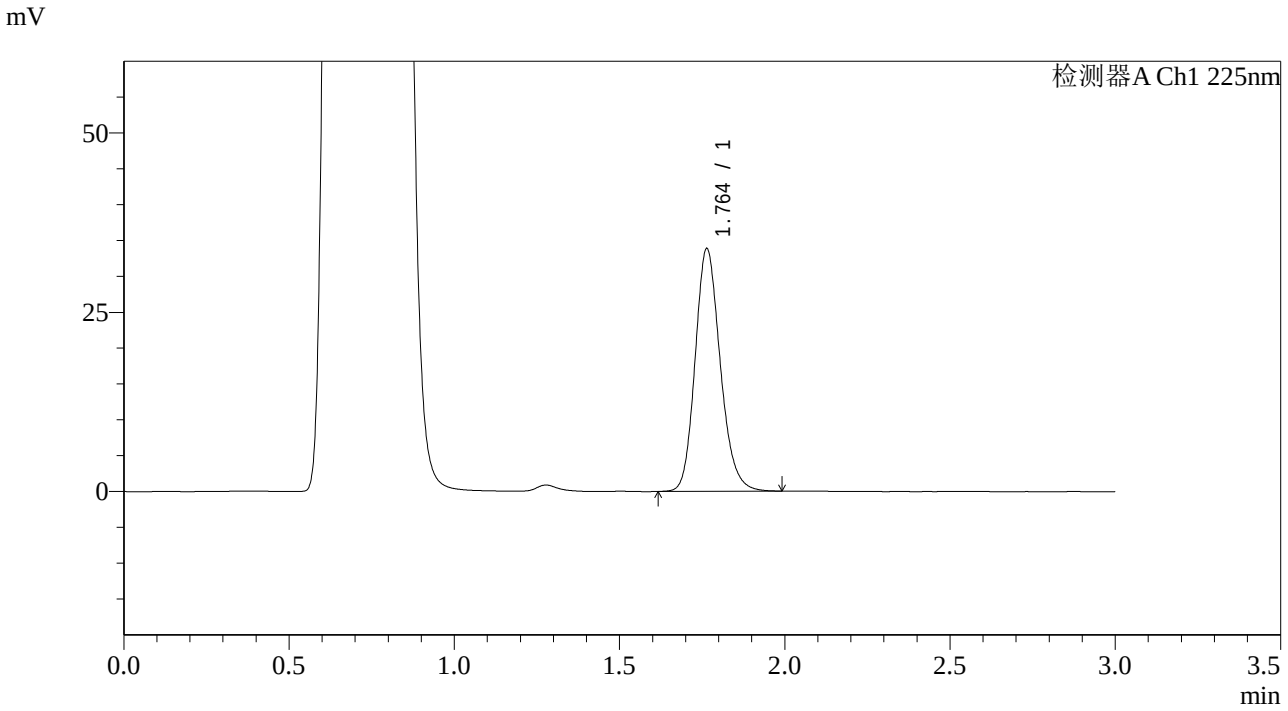

<峰表>

检测器A Ch1 225nm

峰号	保留时间	面积	面积%	高度	理论塔板数(USP)	拖尾因子	分离度(USP)
1	1.764	179321	100.000	33856	2623	1.176	--
总计		179321	100.000	33856			

SHIMADZU LabSolutions

SMF-4108

<样品信息>

色谱柱 : XB-C18(50*4.6mm,5μm） 流速: 1.0ml/min
柱 温 : 30℃ 波长: 225nm
数据文件名 : RC$SMF-4108 - 0-38/18-1396-2 - G01T7Ap-CBZJ-2-rcqx-pH4.5jz-5mg-Jx-P5.lcd
方法文件名 : RC$SMF-4108 - SMF-4108-RCQX-FX267.lcm
批处理文件名: RC$SMF-4108 - 20250818-RC-FX267.lcb
样品瓶号 : 2-43
进样体积 : 20 μl 版本号: 6.115
进样时间 : 2025/08/19 07:30:35 实验者: wangdan
处理时间（V2） : 2025/08/19 14:28:19 处理者: wangdan
仪器型号 : SHIMADZU LC-2050C(FX267)

<色谱图>

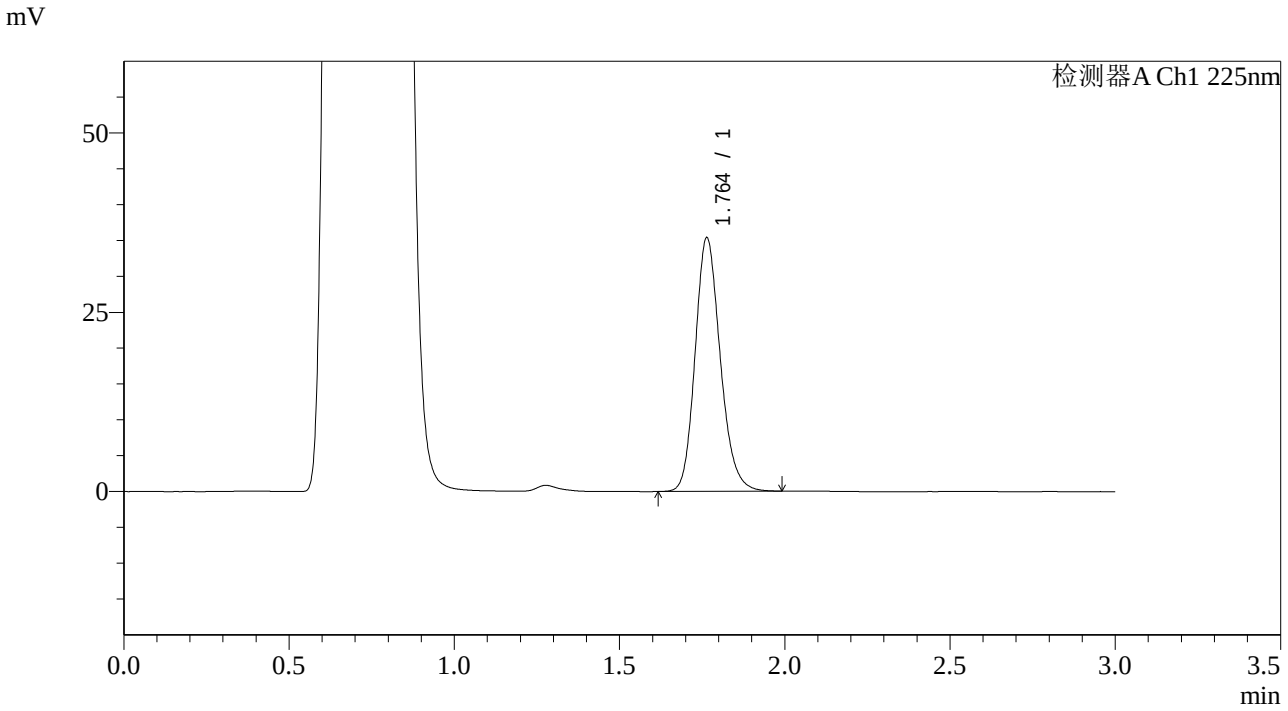

<峰表>

检测器A Ch1 225nm

峰号	保留时间	面积	面积%	高度	理论塔板数(USP)	拖尾因子	分离度(USP)
1	1.764	187425	100.000	35388	2623	1.178	--
总计		187425	100.000	35388			

SHIMADZU LabSolutions

SMF-4108

<样品信息>

色谱柱 : XB-C18(50*4.6mm,5μm） 流速: 1.0ml/min
柱 温 : 30℃ 波长: 225nm
数据文件名 : RC$SMF-4108 - 0-38/18-1397-2 - G01T7Ap-CBZJ-2-rcqx-pH4.5jz-5mg-Jx-P6.lcd
方法文件名 : RC$SMF-4108 - SMF-4108-RCQX-FX267.lcm
批处理文件名: RC$SMF-4108 - 20250818-RC-FX267.lcb
样品瓶号 : 2-52
进样体积 : 20 μl 版本号: 6.115
进样时间 : 2025/08/19 07:34:00 实验者: wangdan
处理时间（V2） : 2025/08/19 14:28:22 处理者: wangdan
仪器型号 : SHIMADZU LC-2050C(FX267)

<色谱图>

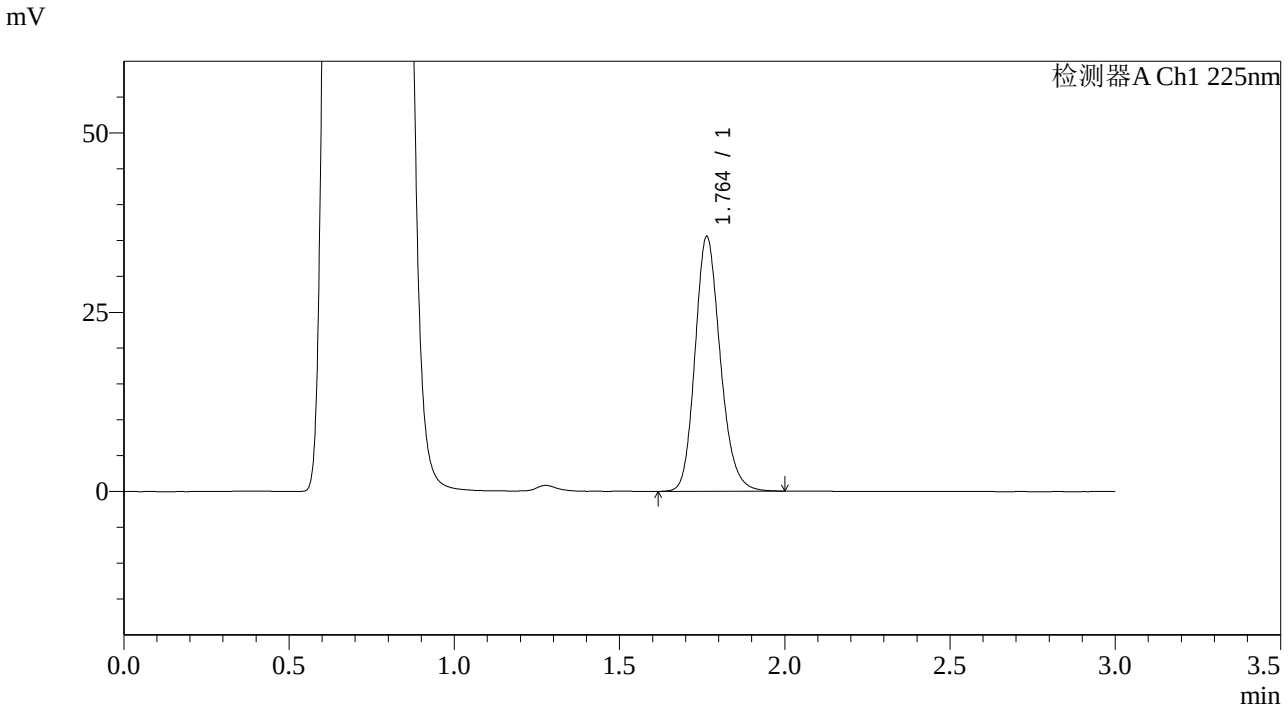

<峰表>

检测器A Ch1 225nm

峰号	保留时间	面积	面积%	高度	理论塔板数(USP)	拖尾因子	分离度(USP)
1	1.764	188751	100.000	35554	2618	1.180	--
总计		188751	100.000	35554			

SHIMADZU LabSolutions

SMF-4108

<样品信息>

色谱柱 : XB-C18(50*4.6mm,5μm） 流速: 1.0ml/min
柱 温 : 30℃ 波长: 225nm
数据文件名 : RC$SMF-4108 - 0-38/18-1398-2 - G01T7Ap-CBZJ-2-rcqx-pH4.5jz-5mg-dz2-1.lcd
方法文件名 : RC$SMF-4108 - SMF-4108-RCQX-FX267.lcm
批处理文件名: RC$SMF-4108 - 20250818-RC-FX267.lcb
样品瓶号 : 2-27
进样体积 : 20 μl 版本号: 6.115
进样时间 : 2025/08/19 07:37:24 实验者: wangdan
处理时间（V2） : 2025/08/19 14:28:25 处理者: wangdan
仪器型号 : SHIMADZU LC-2050C(FX267)

<色谱图>

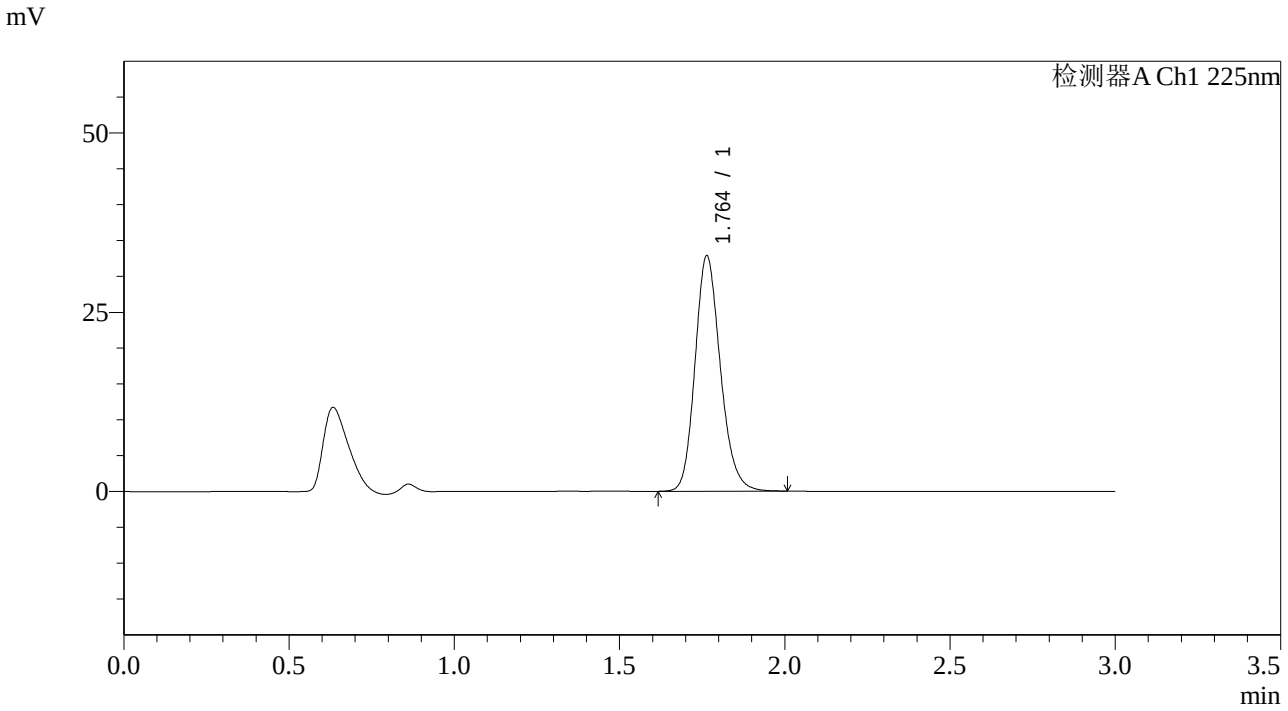

<峰表>

检测器A Ch1 225nm

峰号	保留时间	面积	面积%	高度	理论塔板数(USP)	拖尾因子	分离度(USP)
1	1.764	175459	100.000	32854	2585	1.180	--
总计		175459	100.000	32854			

SHIMADZU LabSolutions

SMF-4108

<样品信息>

色谱柱 : XB-C18(50*4.6mm,5μm） 流速: 1.0ml/min
柱 温 : 30℃ 波长: 225nm
数据文件名 : RC$SMF-4108 - 0-38/18-1399-2 - G01T7Ap-CBZJ-2-rcqx-pH4.5jz-5mg-dz2-2.lcd
方法文件名 : RC$SMF-4108 - SMF-4108-RCQX-FX267.lcm
批处理文件名: RC$SMF-4108 - 20250818-RC-FX267.lcb
样品瓶号 : 2-27
进样体积 : 20 μl 版本号: 6.115
进样时间 : 2025/08/19 07:40:49 实验者: wangdan
处理时间（V2） : 2025/08/19 14:28:28 处理者: wangdan
仪器型号 : SHIMADZU LC-2050C(FX267)

<色谱图>

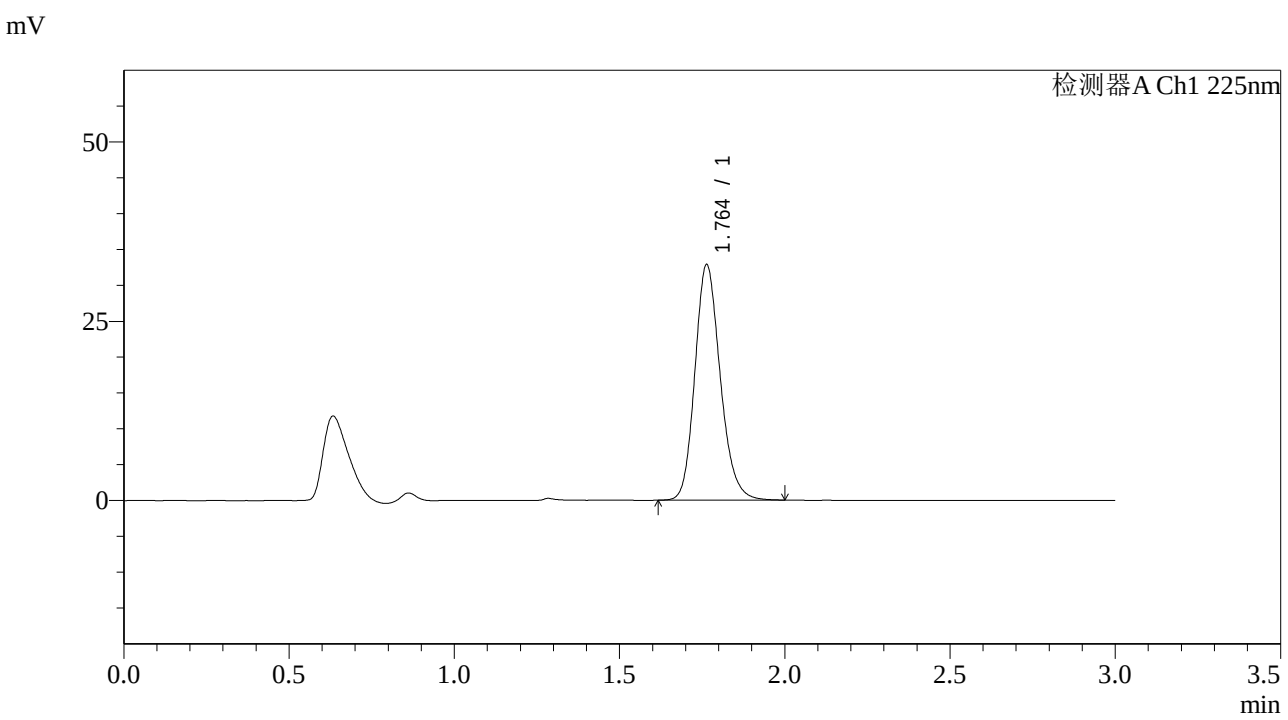

<峰表>

检测器A Ch1 225nm

峰号	保留时间	面积	面积%	高度	理论塔板数(USP)	拖尾因子	分离度(USP)
1	1.764	175331	100.000	32863	2590	1.178	--
总计		175331	100.000	32863			