SHIMADZU LabSolutions

QTL-4125

<样品信息>

色谱柱: XB-C18(50*4.6mm,5μm）
流速: 1.5ml/min
柱　温: 35℃
波长: 259nm
数据文件名: RC$QTL-4125 - 31-8/31-275-2 - zzp-2025051521p-rcqx-js3y-pH6.8+0.07CTABjz-jf50z-rj.lcd
方法文件名: RC$QTL-4125 - QTL-4125-rcqx-FX280.lcm
批处理文件名: RC$QTL-4125 - 20250916-FX280.lcb
样品瓶号: 1-9
进样体积: 20 μl
版本号: 6.115
进样时间: 2025/09/16 11:19:23
实验者: xiexinhui
处理时间（V2）: 2025/09/17 09:48:32
处理者: xiexinhui
仪器型号: SHIMADZU LC-2050C(FX280)

<色谱图>

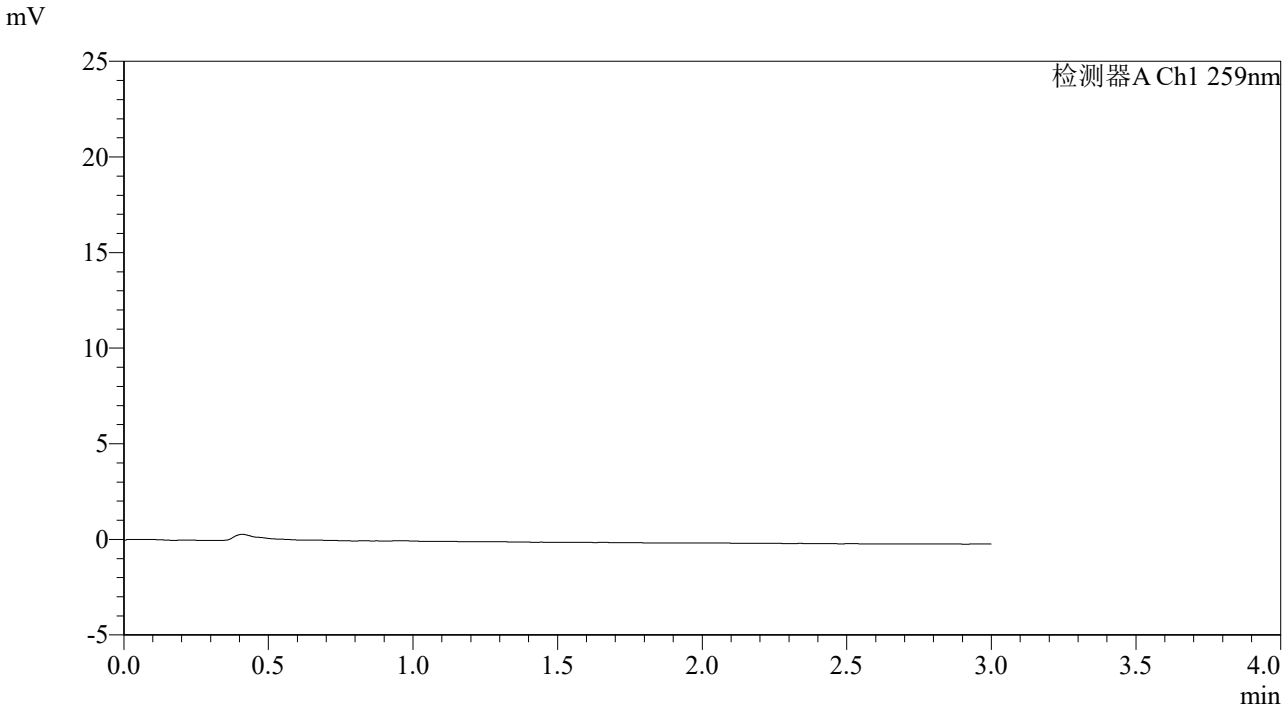

<峰表>

检测器A Ch1 259nm

峰号	保留时间	面积	面积%	高度	理论塔板数(USP)	拖尾因子	分离度(USP)
总计							

图1 玛巴洛沙韦片溶出曲线测定加速3月HPLC图谱
自制品-2025051521批-pH6.8(内含0.07%CTAB)介质-桨法-50转
溶剂

SHIMADZU LabSolutions

QTL-4125

<样品信息>

色谱柱: XB-C18(50*4.6mm,5μm）　流速: 1.5ml/min
柱　温: 35℃　波长: 259nm
数据文件名: RC$QTL-4125 - 31-8/31-2-2 - zzp-2025051521p-rcqx-js3y-pH6.8+0.07CTABjz-jf50z-dz1-1.lcd
方法文件名: RC$QTL-4125 - QTL-4125-rcqx-FX280.lcm
批处理文件名: RC$QTL-4125 - 20250916-FX280.lcb
样品瓶号: 1-18
进样体积: 20 μl　版本号: 6.115
进样时间: 2025/09/16 11:22:47　实验者: xiexinhui
处理时间（V2）: 2025/09/17 09:48:36　处理者: xiexinhui
仪器型号: SHIMADZU LC-2050C(FX280)

<色谱图>

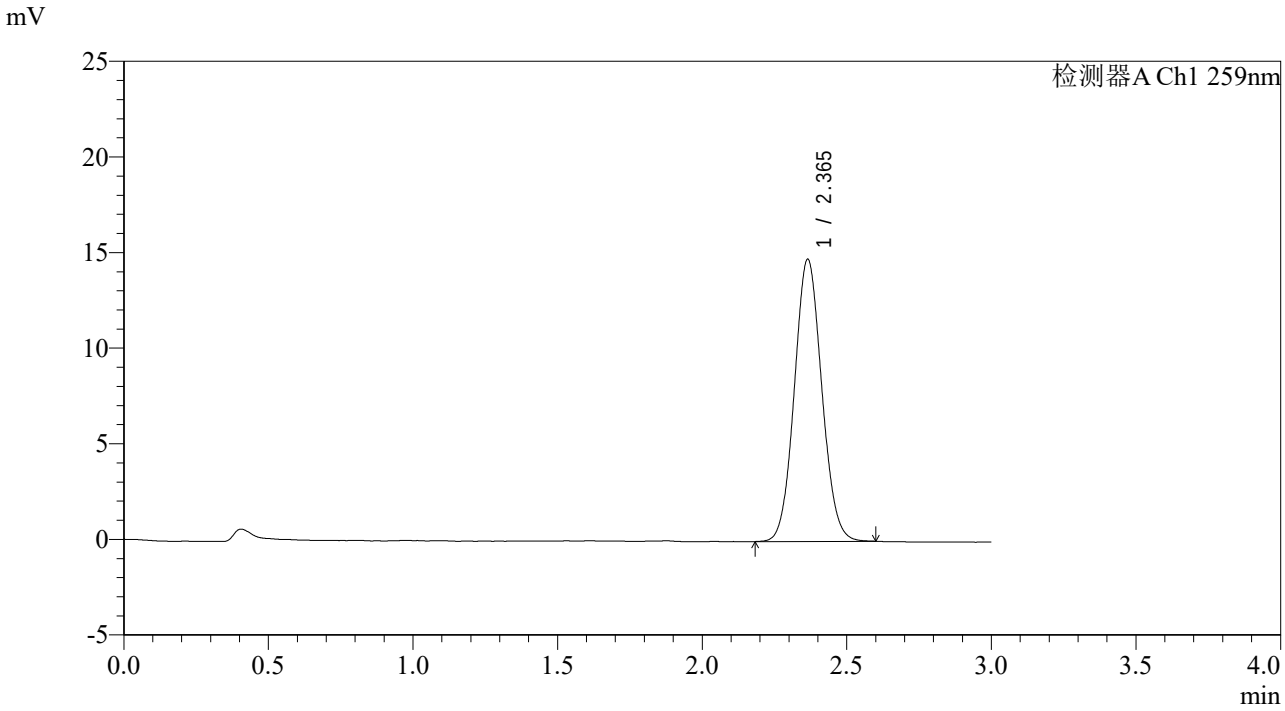

<峰表>

检测器A Ch1 259nm

峰号	保留时间	面积	面积%	高度	理论塔板数(USP)	拖尾因子	分离度(USP)
1	2.365	97434	100.000	14751	2962	1.074	--
总计		97434	100.000	14751			

图2 玛巴洛沙韦片溶出曲线测定加速3月HPLC图谱
自制品-2025051521批-pH6.8(内含0.07%CTAB)介质-桨法-50转
对照品溶液-1-1

SHIMADZU LabSolutions

QTL-4125

<样品信息>

色谱柱: XB-C18(50*4.6mm,5μm）
流速: 1.5ml/min
柱　温: 35℃
波长: 259nm
数据文件名: RC$QTL-4125 - 31-8/31-3-2 - zzp-2025051521p-rcqx-js3y-pH6.8+0.07CTABjz-jf50z-dz1-2.lcd
方法文件名: RC$QTL-4125 - QTL-4125-rcqx-FX280.lcm
批处理文件名: RC$QTL-4125 - 20250916-FX280.lcb
样品瓶号: 1-18
进样体积: 20 μl
版本号: 6.115
进样时间: 2025/09/16 11:26:11
实验者: xiexinhui
处理时间（V2）: 2025/09/17 09:48:39
处理者: xiexinhui
仪器型号: SHIMADZU LC-2050C(FX280)

<色谱图>

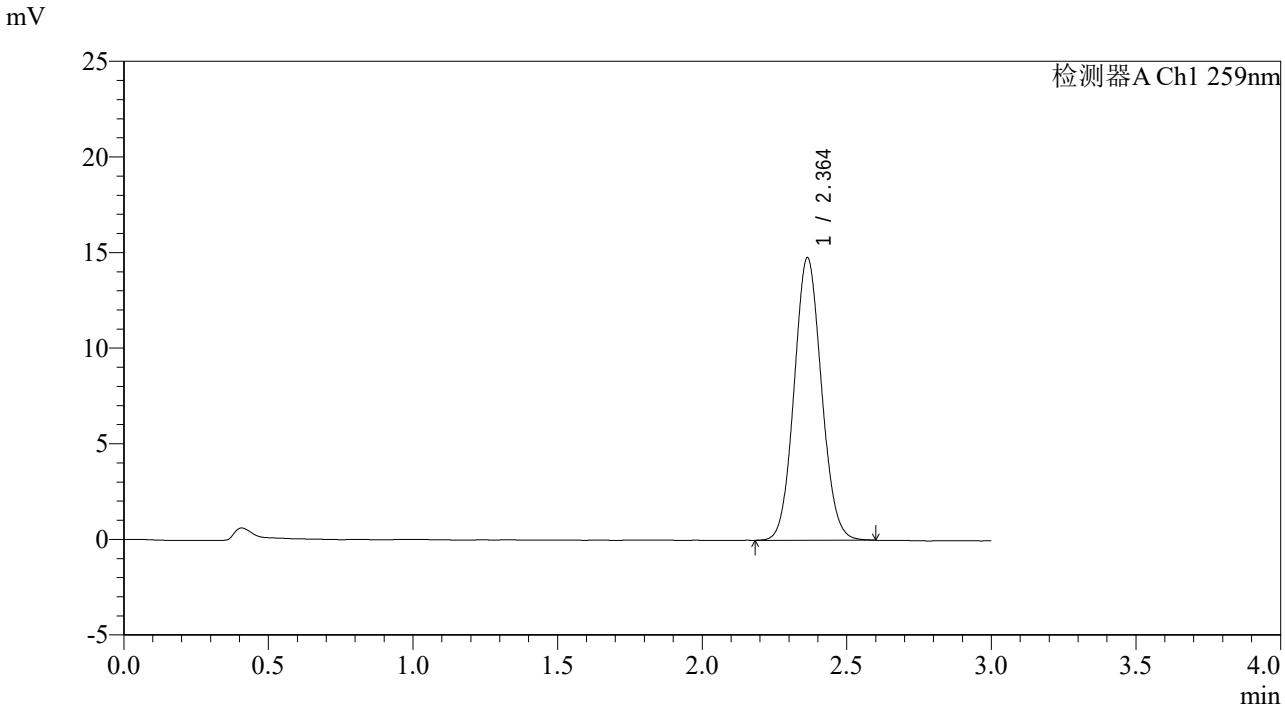

<峰表>

检测器A Ch1 259nm

峰号	保留时间	面积	面积%	高度	理论塔板数(USP)	拖尾因子	分离度(USP)
1	2.364	97298	100.000	14779	2971	1.078	--
总计		97298	100.000	14779			

图3 玛巴洛沙韦片溶出曲线测定加速3月HPLC图谱
自制品-2025051521批-pH6.8(内含0.07%CTAB)介质-桨法-50转
对照品溶液-1-2

SHIMADZU LabSolutions

QTL-4125

<样品信息>

色谱柱: XB-C18(50*4.6mm,5μm）　流速: 1.5ml/min
柱　温: 35℃　波长: 259nm
数据文件名: RC$QTL-4125 - 31-8/31-4-2 - zzp-2025051521p-rcqx-js3y-pH6.8+0.07CTABjz-jf50z-dz1-3.lcd
方法文件名: RC$QTL-4125 - QTL-4125-rcqx-FX280.lcm
批处理文件名: RC$QTL-4125 - 20250916-FX280.lcb
样品瓶号: 1-18
进样体积: 20 μl　版本号: 6.115
进样时间: 2025/09/16 11:29:35　实验者: xiexinhui
处理时间（V2）: 2025/09/17 09:48:41　处理者: xiexinhui
仪器型号: SHIMADZU LC-2050C(FX280)

<色谱图>

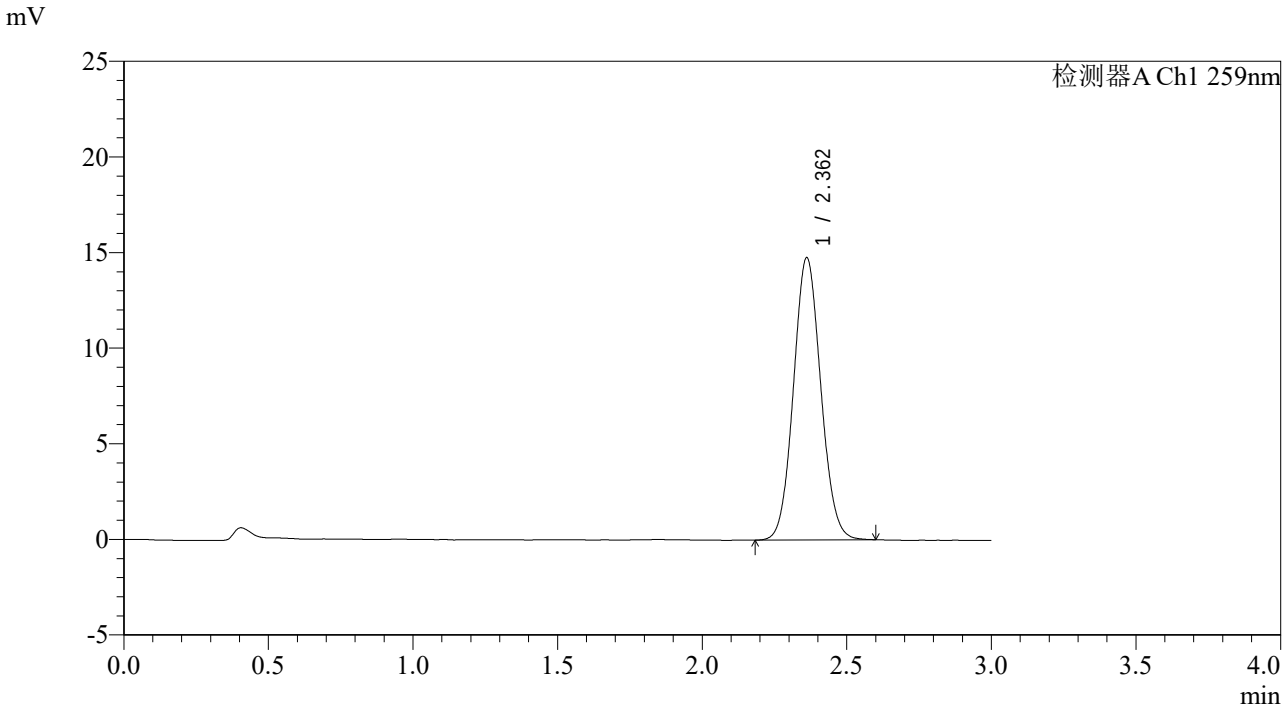

<峰表>

检测器A Ch1 259nm

峰号	保留时间	面积	面积%	高度	理论塔板数(USP)	拖尾因子	分离度(USP)
1	2.362	97222	100.000	14755	2971	1.076	--
总计		97222	100.000	14755			

图4 玛巴洛沙韦片溶出曲线测定加速3月HPLC图谱
自制品-2025051521批-pH6.8(内含0.07%CTAB)介质-桨法-50转
对照品溶液-1-3

SHIMADZU LabSolutions

QTL-4125

<样品信息>

色谱柱: XB-C18(50*4.6mm,5μm）　流速: 1.5ml/min
柱　温: 35℃　波长: 259nm
数据文件名: RC$QTL-4125 - 31-8/31-5-2 - zzp-2025051521p-rcqx-js3y-pH6.8+0.07CTABjz-jf50z-dz1-4.lcd
方法文件名: RC$QTL-4125 - QTL-4125-rcqx-FX280.lcm
批处理文件名: RC$QTL-4125 - 20250916-FX280.lcb
样品瓶号: 1-18
进样体积: 20 μl　版本号: 6.115
进样时间: 2025/09/16 11:32:59　实验者: xiexinhui
处理时间（V2）: 2025/09/17 09:48:44　处理者: xiexinhui
仪器型号: SHIMADZU LC-2050C(FX280)

<色谱图>

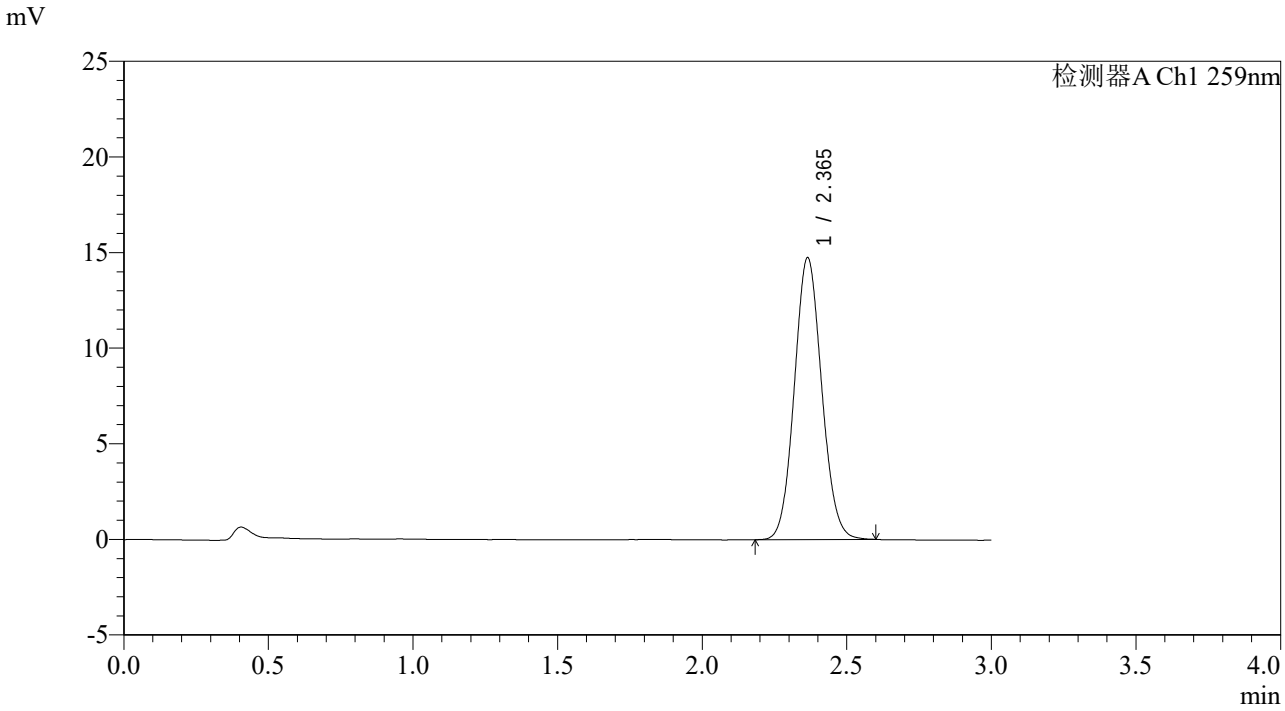

<峰表>

检测器A Ch1 259nm

峰号	保留时间	面积	面积%	高度	理论塔板数(USP)	拖尾因子	分离度(USP)
1	2.365	97122	100.000	14739	2972	1.082	--
总计		97122	100.000	14739			

图5 玛巴洛沙韦片溶出曲线测定加速3月HPLC图谱
自制品-2025051521批-pH6.8(内含0.07%CTAB)介质-桨法-50转
对照品溶液-1-4

SHIMADZU LabSolutions

QTL-4125

<样品信息>

色谱柱: XB-C18(50*4.6mm,5μm）　流速: 1.5ml/min
柱　温: 35℃　波长: 259nm
数据文件名: RC$QTL-4125 - 31-8/31-6-2 - zzp-2025051521p-rcqx-js3y-pH6.8+0.07CTABjz-jf50z-dz1-5.lcd
方法文件名: RC$QTL-4125 - QTL-4125-rcqx-FX280.lcm
批处理文件名: RC$QTL-4125 - 20250916-FX280.lcb
样品瓶号: 1-18
进样体积: 20 μl　版本号: 6.115
进样时间: 2025/09/16 11:36:23　实验者: xiexinhui
处理时间（V2）: 2025/09/17 09:48:47　处理者: xiexinhui
仪器型号: SHIMADZU LC-2050C(FX280)

<色谱图>

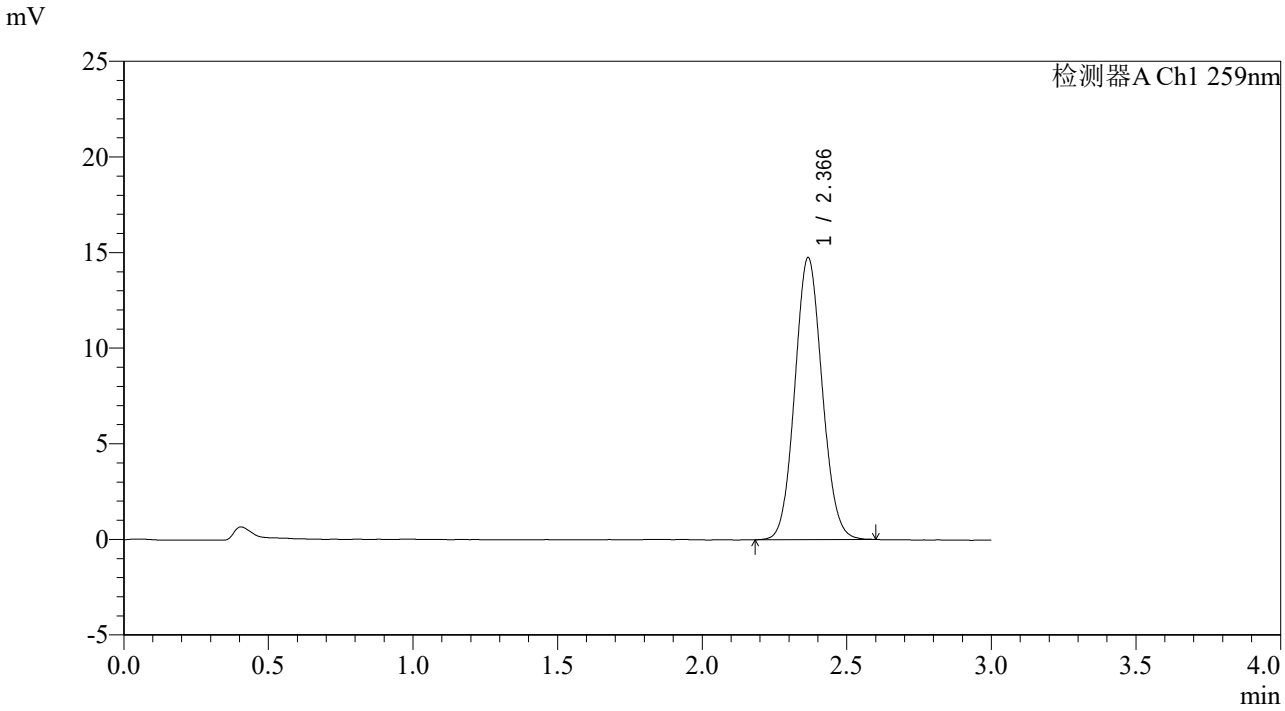

<峰表>

检测器A Ch1 259nm

峰号	保留时间	面积	面积%	高度	理论塔板数(USP)	拖尾因子	分离度(USP)
1	2.366	97175	100.000	14718	2974	1.079	--
总计		97175	100.000	14718			

图6 玛巴洛沙韦片溶出曲线测定加速3月HPLC图谱
自制品-2025051521批-pH6.8(内含0.07%CTAB)介质-桨法-50转
对照品溶液-1-5

SHIMADZU LabSolutions

QTL-4125

<样品信息>

色谱柱: XB-C18(50*4.6mm,5μm）　流速: 1.5ml/min
柱　温: 35℃　波长: 259nm
数据文件名: RC$QTL-4125 - 31-8/31-7-2 - zzp-2025051521p-rcqx-js3y-pH6.8+0.07CTABjz-jf50z-5min-P1.lcd
方法文件名: RC$QTL-4125 - QTL-4125-rcqx-FX280.lcm
批处理文件名: RC$QTL-4125 - 20250916-FX280.lcb
样品瓶号: 1-1
进样体积: 20 μl　版本号: 6.115
进样时间: 2025/09/16 11:39:46　实验者: xiexinhui
处理时间（V2）: 2025/09/17 09:48:49　处理者: xiexinhui
仪器型号: SHIMADZU LC-2050C(FX280)

<色谱图>

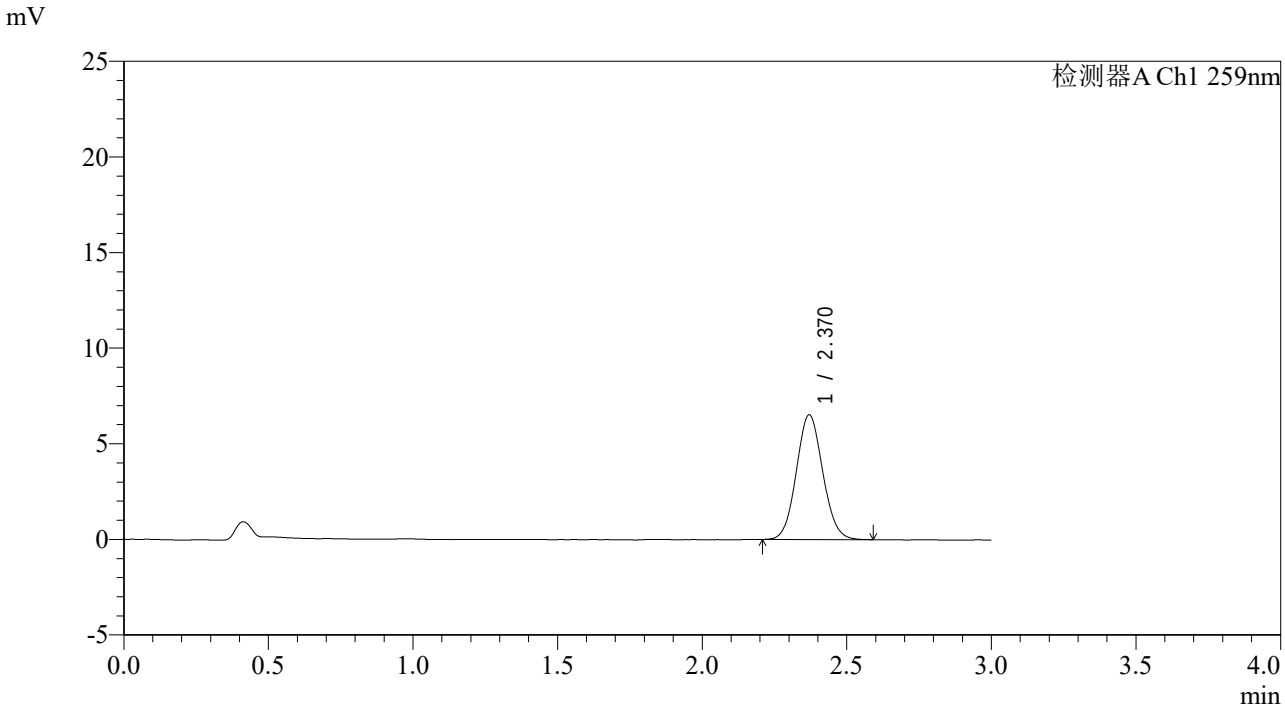

<峰表>

检测器A Ch1 259nm

峰号	保留时间	面积	面积%	高度	理论塔板数(USP)	拖尾因子	分离度(USP)
1	2.370	41585	100.000	6520	3184	1.077	--
总计		41585	100.000	6520			

图7 玛巴洛沙韦片溶出曲线测定加速3月HPLC图谱
自制品-2025051521批-pH6.8(内含0.07%CTAB)介质-桨法-50转-5min-片1
供试品溶液-1

SHIMADZU LabSolutions

QTL-4125

<样品信息>

色谱柱: XB-C18(50*4.6mm,5μm）　流速: 1.5ml/min
柱　温: 35℃　波长: 259nm
数据文件名: RC$QTL-4125 - 31-8/31-8-2 - zzp-2025051521p-rcqx-js3y-pH6.8+0.07CTABjz-jf50z-5min-P2.lcd
方法文件名: RC$QTL-4125 - QTL-4125-rcqx-FX280.lcm
批处理文件名: RC$QTL-4125 - 20250916-FX280.lcb
样品瓶号: 1-10
进样体积: 20 μl　版本号: 6.115
进样时间: 2025/09/16 11:43:09　实验者: xiexinhui
处理时间（V2）: 2025/09/17 09:48:52　处理者: xiexinhui
仪器型号: SHIMADZU LC-2050C(FX280)

<色谱图>

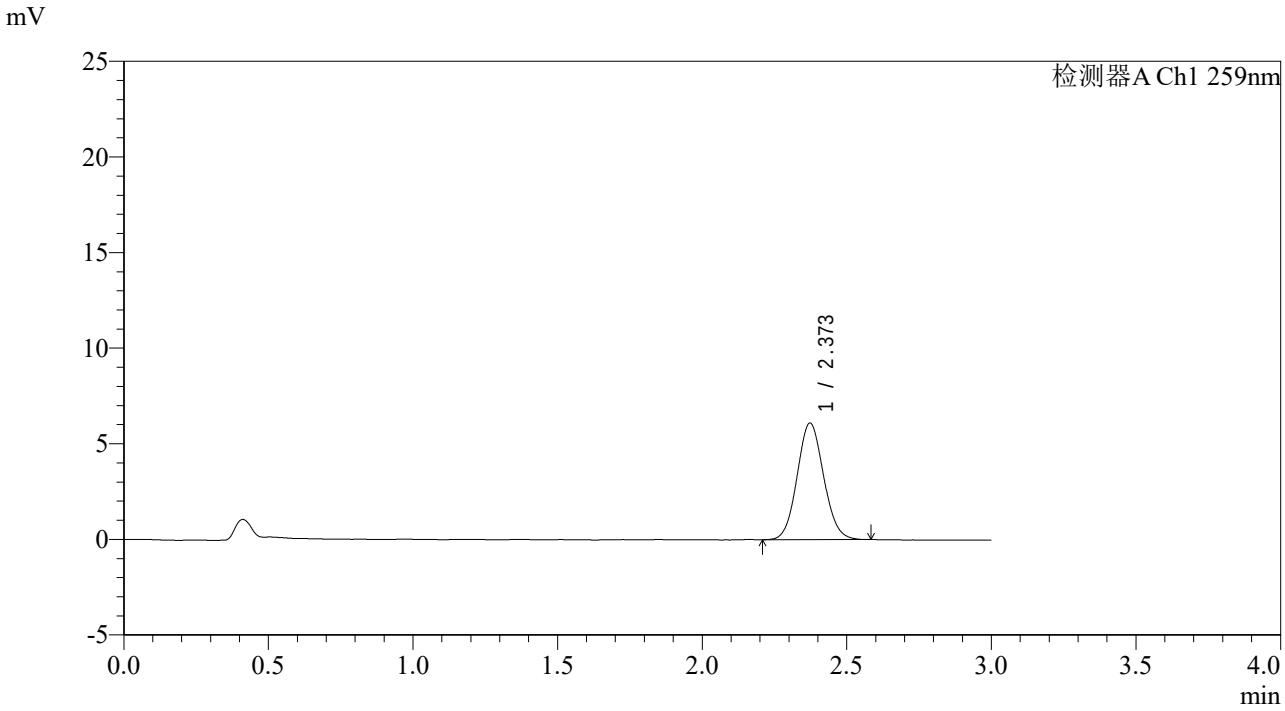

<峰表>

检测器A Ch1 259nm

峰号	保留时间	面积	面积%	高度	理论塔板数(USP)	拖尾因子	分离度(USP)
1	2.373	38919	100.000	6099	3180	1.083	--
总计		38919	100.000	6099			

图8 玛巴洛沙韦片溶出曲线测定加速3月HPLC图谱
自制品-2025051521批-pH6.8(内含0.07%CTAB)介质-桨法-50转-5min-片2
供试品溶液-1

SHIMADZU LabSolutions

QTL-4125

<样品信息>

色谱柱: XB-C18(50*4.6mm,5μm）
流速: 1.5ml/min
柱　温: 35℃
波长: 259nm
数据文件名: RC$QTL-4125 - 31-8/31-9-2 - zzp-2025051521p-rcqx-js3y-pH6.8+0.07CTABjz-jf50z-5min-P3.lcd
方法文件名: RC$QTL-4125 - QTL-4125-rcqx-FX280.lcm
批处理文件名: RC$QTL-4125 - 20250916-FX280.lcb
样品瓶号: 1-19
进样体积: 20 μl
版本号: 6.115
进样时间: 2025/09/16 11:46:31
实验者: xiexinhui
处理时间（V2）: 2025/09/17 09:48:54
处理者: xiexinhui
仪器型号: SHIMADZU LC-2050C(FX280)

<色谱图>

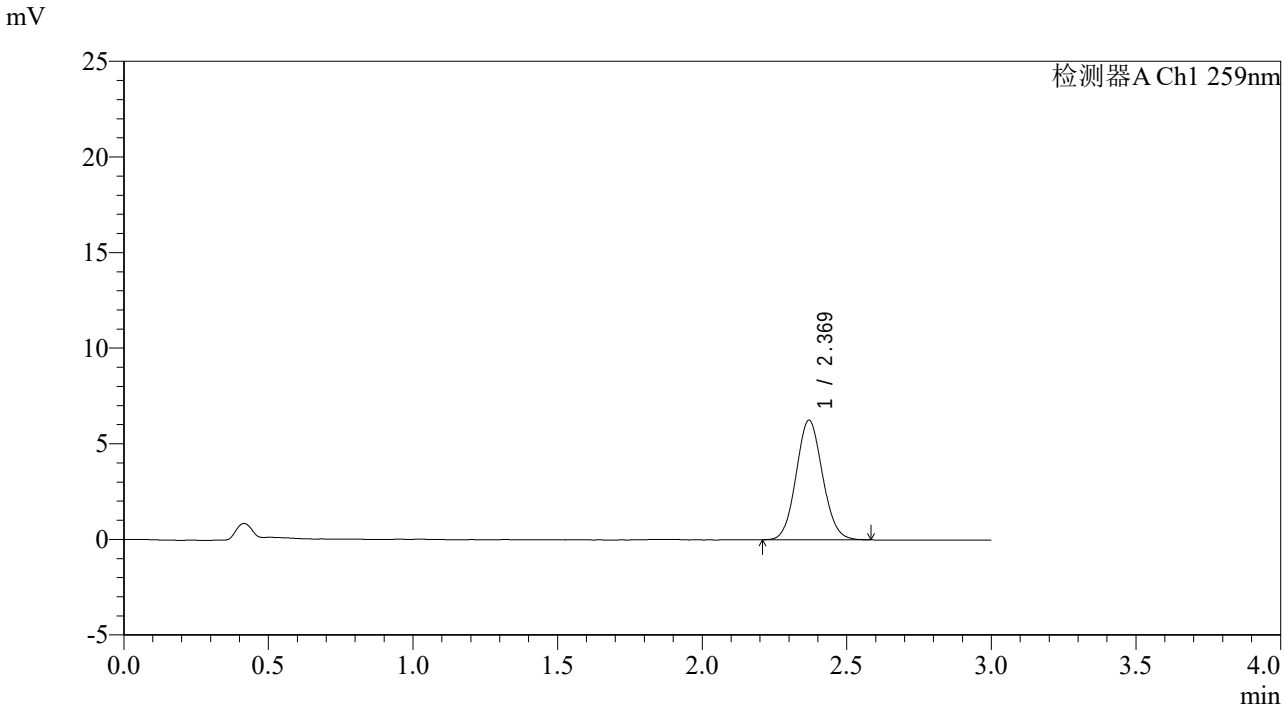

<峰表>

检测器A Ch1 259nm

峰号	保留时间	面积	面积%	高度	理论塔板数(USP)	拖尾因子	分离度(USP)
1	2.369	39789	100.000	6246	3192	1.080	--
总计		39789	100.000	6246			

图9 玛巴洛沙韦片溶出曲线测定加速3月HPLC图谱
自制品-2025051521批-pH6.8(内含0.07%CTAB)介质-桨法-50转-5min-片3
供试品溶液-1

SHIMADZU LabSolutions

QTL-4125

<样品信息>

色谱柱: XB-C18(50*4.6mm,5μm）　　流速: 1.5ml/min
柱　温: 35℃　　波长: 259nm
数据文件名: RC$QTL-4125 - 31-8/31-10-2 - zzp-2025051521p-rcqx-js3y-pH6.8+0.07CTABjz-jf50z-5min-P4.lcd
方法文件名: RC$QTL-4125 - QTL-4125-rcqx-FX280.lcm
批处理文件名: RC$QTL-4125 - 20250916-FX280.lcb
样品瓶号: 1-28
进样体积: 20 μl　　版本号: 6.115
进样时间: 2025/09/16 11:49:54　　实验者: xiexinhui
处理时间（V2）: 2025/09/17 09:48:57　　处理者: xiexinhui
仪器型号: SHIMADZU LC-2050C(FX280)

<色谱图>

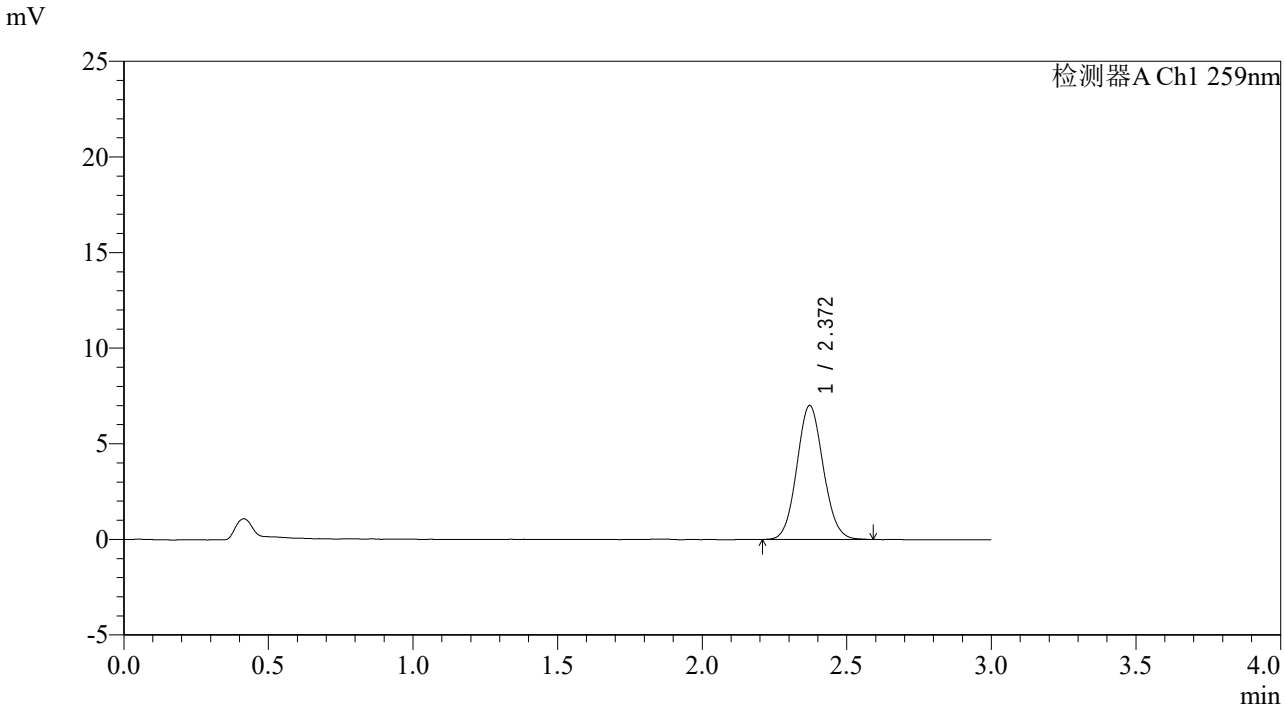

<峰表>

检测器A Ch1 259nm

峰号	保留时间	面积	面积%	高度	理论塔板数(USP)	拖尾因子	分离度(USP)
1	2.372	44678	100.000	7015	3208	1.078	--
总计		44678	100.000	7015			

图10 玛巴洛沙韦片溶出曲线测定加速3月HPLC图谱
自制品-2025051521批-pH6.8(内含0.07%CTAB)介质-桨法-50转-5min-片4
供试品溶液-1

SHIMADZU LabSolutions

QTL-4125

<样品信息>

色谱柱: XB-C18(50*4.6mm,5μm）
流速: 1.5ml/min
柱　温: 35℃
波长: 259nm
数据文件名: RC$QTL-4125 - 31-8/31-11-2 - zzp-2025051521p-rcqx-js3y-pH6.8+0.07CTABjz-jf50z-5min-P5.lcd
方法文件名: RC$QTL-4125 - QTL-4125-rcqx-FX280.lcm
批处理文件名: RC$QTL-4125 - 20250916-FX280.lcb
样品瓶号: 1-37
进样体积: 20 μl
版本号: 6.115
进样时间: 2025/09/16 11:53:17
实验者: xiexinhui
处理时间（V2）: 2025/09/17 09:49:00
处理者: xiexinhui
仪器型号: SHIMADZU LC-2050C(FX280)

<色谱图>

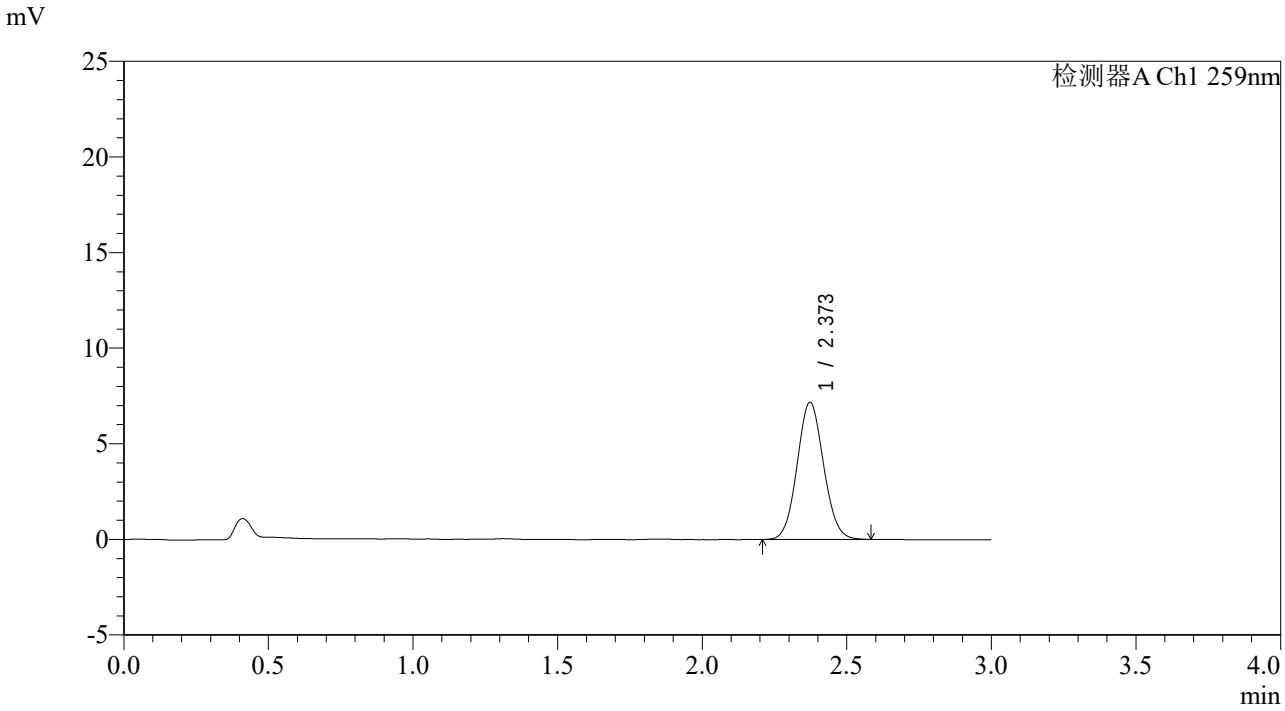

<峰表>

检测器A Ch1 259nm

峰号	保留时间	面积	面积%	高度	理论塔板数(USP)	拖尾因子	分离度(USP)
1	2.373	45767	100.000	7178	3197	1.072	--
总计		45767	100.000	7178			

图11 玛巴洛沙韦片溶出曲线测定加速3月HPLC图谱
自制品-2025051521批-pH6.8(内含0.07%CTAB)介质-桨法-50转-5min-片5
供试品溶液-1

SHIMADZU LabSolutions

QTL-4125

<样品信息>

色谱柱: XB-C18(50*4.6mm,5μm）　流速: 1.5ml/min
柱　温: 35℃　波长: 259nm
数据文件名: RC$QTL-4125 - 31-8/31-12-2 - zzp-2025051521p-rcqx-js3y-pH6.8+0.07CTABjz-jf50z-5min-P6.lcd
方法文件名: RC$QTL-4125 - QTL-4125-rcqx-FX280.lcm
批处理文件名: RC$QTL-4125 - 20250916-FX280.lcb
样品瓶号: 1-46
进样体积: 20 μl　版本号: 6.115
进样时间: 2025/09/16 11:56:40　实验者: xiexinhui
处理时间（V2）: 2025/09/17 09:49:02　处理者: xiexinhui
仪器型号: SHIMADZU LC-2050C(FX280)

<色谱图>

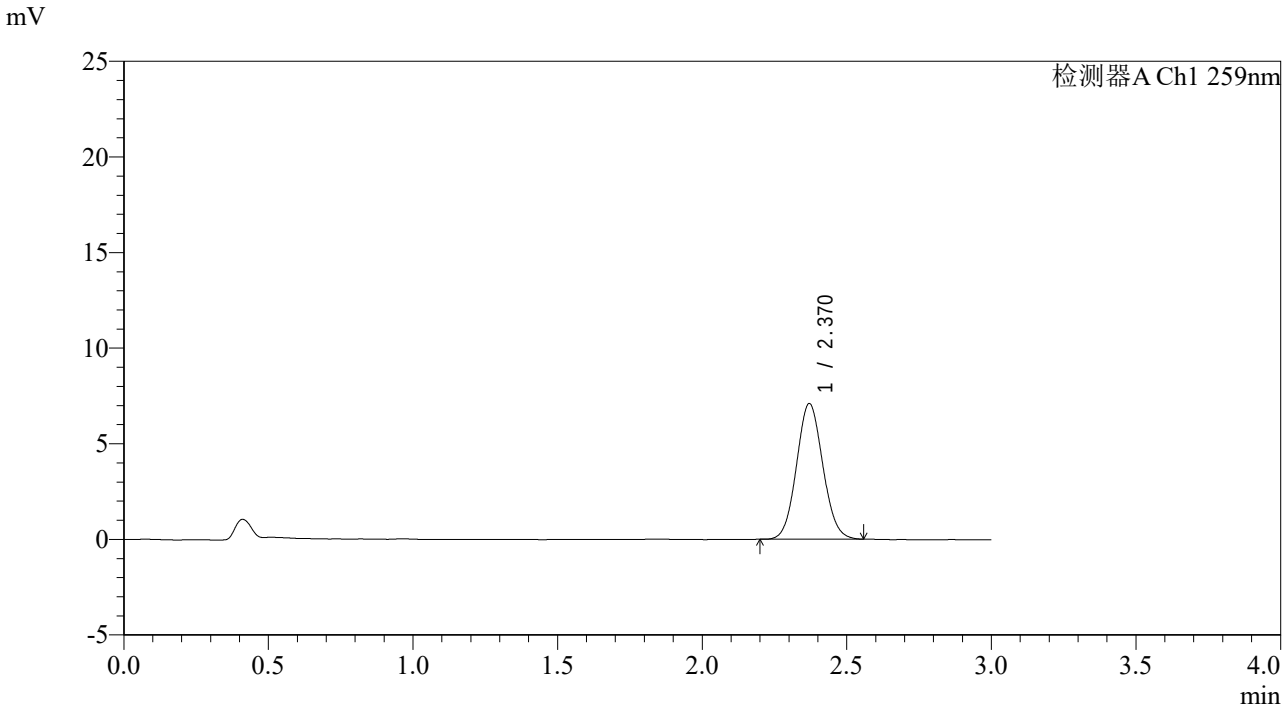

<峰表>

检测器A Ch1 259nm

峰号	保留时间	面积	面积%	高度	理论塔板数(USP)	拖尾因子	分离度(USP)
1	2.370	44967	100.000	7093	3215	1.076	--
总计		44967	100.000	7093			

图12 玛巴洛沙韦片溶出曲线测定加速3月HPLC图谱
自制品-2025051521批-pH6.8(内含0.07%CTAB)介质-桨法-50转-5min-片6
供试品溶液-1

SHIMADZU LabSolutions

QTL-4125

<样品信息>

色谱柱: XB-C18(50*4.6mm,5μm）　流速: 1.5ml/min
柱　温: 35℃　波长: 259nm
数据文件名: RC$QTL-4125 - 31-8/31-13-2 - zzp-2025051521p-rcqx-js3y-pH6.8+0.07CTABjz-jf50z-10min-P1.lcd
方法文件名: RC$QTL-4125 - QTL-4125-rcqx-FX280.lcm
批处理文件名: RC$QTL-4125 - 20250916-FX280.lcb
样品瓶号: 1-2
进样体积: 20 μl　版本号: 6.115
进样时间: 2025/09/16 12:00:03　实验者: xiexinhui
处理时间（V2）: 2025/09/17 09:49:05　处理者: xiexinhui
仪器型号: SHIMADZU LC-2050C(FX280)

<色谱图>

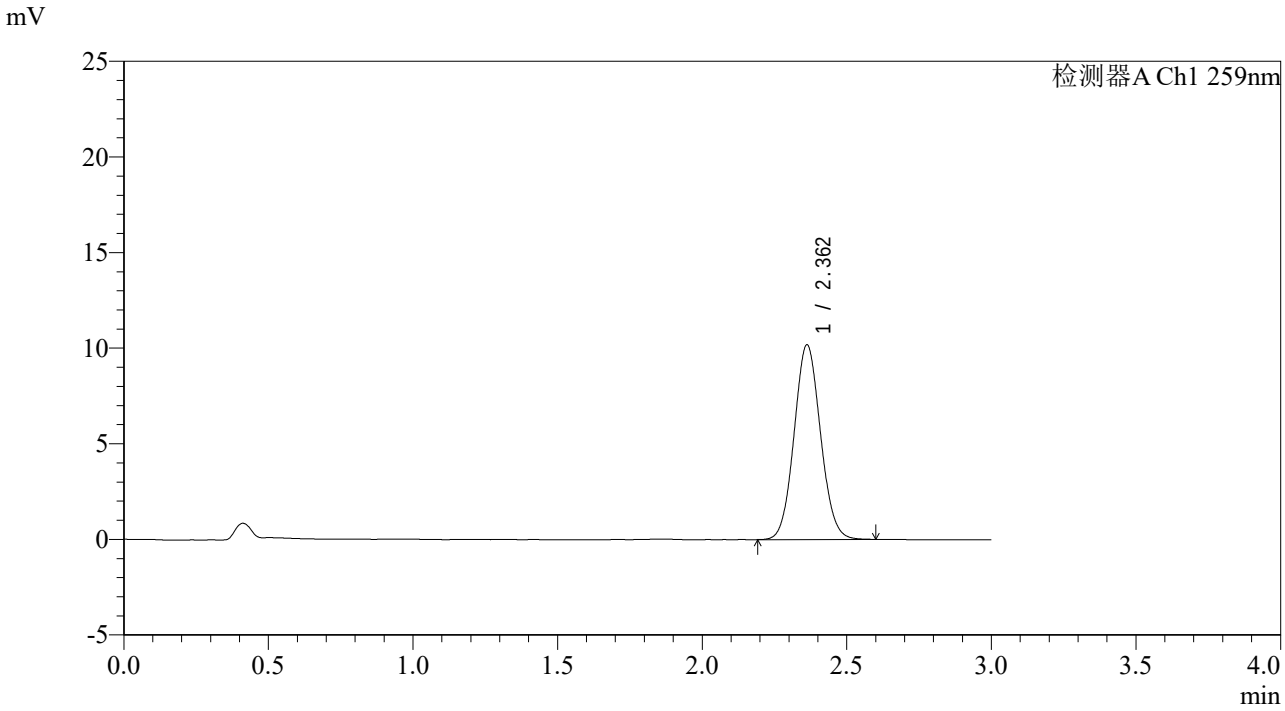

<峰表>

检测器A Ch1 259nm

峰号	保留时间	面积	面积%	高度	理论塔板数(USP)	拖尾因子	分离度(USP)
1	2.362	64839	100.000	10183	3176	1.076	--
总计		64839	100.000	10183			

图13 玛巴洛沙韦片溶出曲线测定加速3月HPLC图谱
自制品-2025051521批-pH6.8(内含0.07%CTAB)介质-桨法-50转-10min-片1
供试品溶液-1

SHIMADZU LabSolutions

QTL-4125

<样品信息>

色谱柱: XB-C18(50*4.6mm,5μm）　流速: 1.5ml/min
柱　温: 35℃　波长: 259nm
数据文件名: RC$QTL-4125 - 31-8/31-14-2 - zzp-2025051521p-rcqx-js3y-pH6.8+0.07CTABjz-jf50z-10min-P2.lcd
方法文件名: RC$QTL-4125 - QTL-4125-rcqx-FX280.lcm
批处理文件名: RC$QTL-4125 - 20250916-FX280.lcb
样品瓶号: 1-11
进样体积: 20 μl　版本号: 6.115
进样时间: 2025/09/16 12:03:26　实验者: xiexinhui
处理时间（V2）: 2025/09/17 09:49:07　处理者: xiexinhui
仪器型号: SHIMADZU LC-2050C(FX280)

<色谱图>

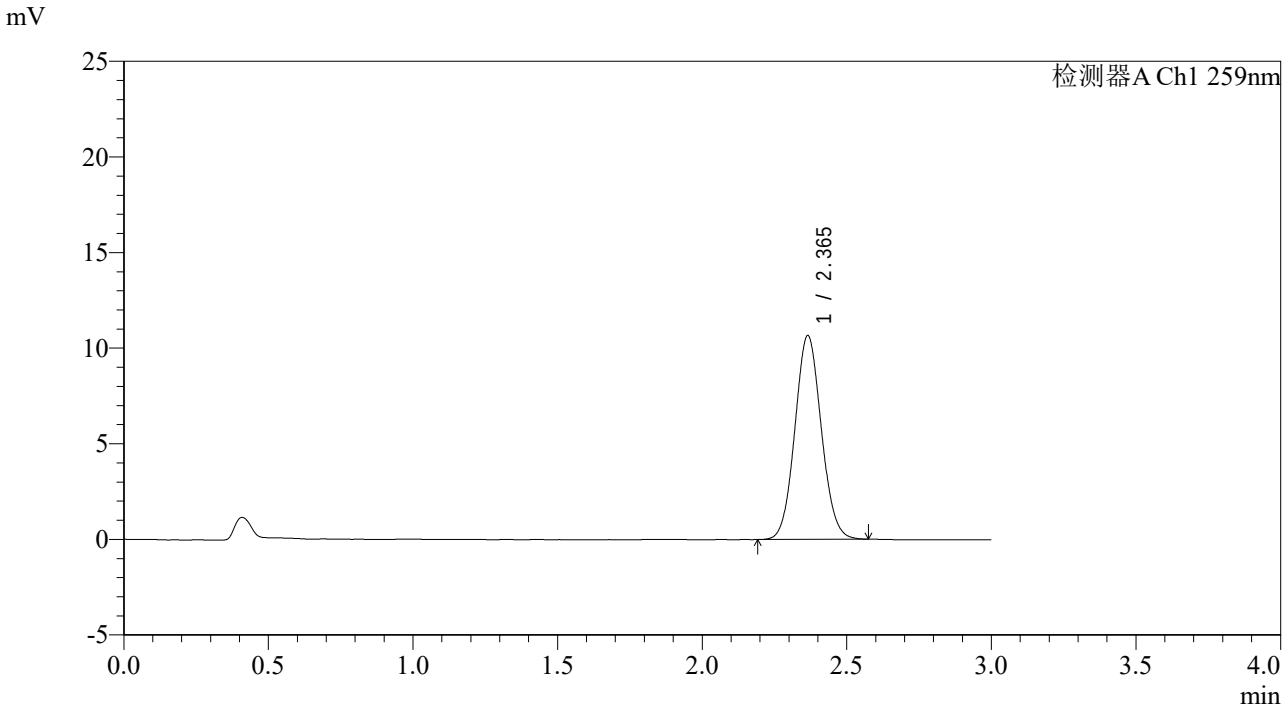

<峰表>

检测器A Ch1 259nm

峰号	保留时间	面积	面积%	高度	理论塔板数(USP)	拖尾因子	分离度(USP)
1	2.365	67924	100.000	10654	3179	1.075	--
总计		67924	100.000	10654			

图14 玛巴洛沙韦片溶出曲线测定加速3月HPLC图谱
自制品-2025051521批-pH6.8(内含0.07%CTAB)介质-桨法-50转-10min-片2
供试品溶液-1

SHIMADZU LabSolutions

QTL-4125

<样品信息>

色谱柱: XB-C18(50*4.6mm,5μm）　流速: 1.5ml/min
柱　温: 35℃　波长: 259nm
数据文件名: RC$QTL-4125 - 31-8/31-15-2 - zzp-2025051521p-rcqx-js3y-pH6.8+0.07CTABjz-jf50z-10min-P3.lcd
方法文件名: RC$QTL-4125 - QTL-4125-rcqx-FX280.lcm
批处理文件名: RC$QTL-4125 - 20250916-FX280.lcb
样品瓶号: 1-20
进样体积: 20 μl　版本号: 6.115
进样时间: 2025/09/16 12:06:48　实验者: xiexinhui
处理时间（V2）: 2025/09/17 09:49:10　处理者: xiexinhui
仪器型号: SHIMADZU LC-2050C(FX280)

<色谱图>

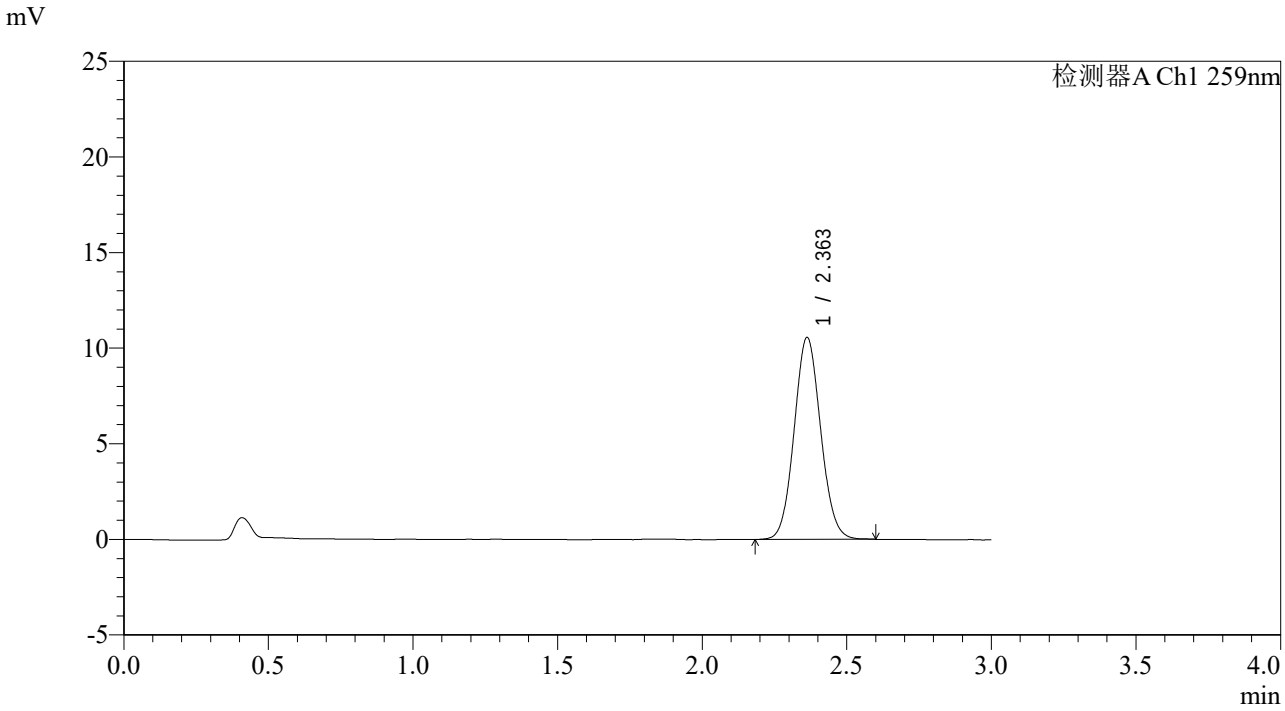

<峰表>

检测器A Ch1 259nm

峰号	保留时间	面积	面积%	高度	理论塔板数(USP)	拖尾因子	分离度(USP)
1	2.363	67454	100.000	10564	3165	1.077	--
总计		67454	100.000	10564			

图15 玛巴洛沙韦片溶出曲线测定加速3月HPLC图谱
自制品-2025051521批-pH6.8(内含0.07%CTAB)介质-桨法-50转-10min-片3
供试品溶液-1

SHIMADZU LabSolutions

QTL-4125

<样品信息>

色谱柱: XB-C18(50*4.6mm,5μm）　流速: 1.5ml/min
柱　温: 35℃　波长: 259nm
数据文件名: RC$QTL-4125 - 31-8/31-16-2 - zzp-2025051521p-rcqx-js3y-pH6.8+0.07CTABjz-jf50z-10min-P4.lcd
方法文件名: RC$QTL-4125 - QTL-4125-rcqx-FX280.lcm
批处理文件名: RC$QTL-4125 - 20250916-FX280.lcb
样品瓶号: 1-29
进样体积: 20 μl　版本号: 6.115
进样时间: 2025/09/16 12:10:10　实验者: xiexinhui
处理时间（V2）: 2025/09/17 09:49:13　处理者: xiexinhui
仪器型号: SHIMADZU LC-2050C(FX280)

<色谱图>

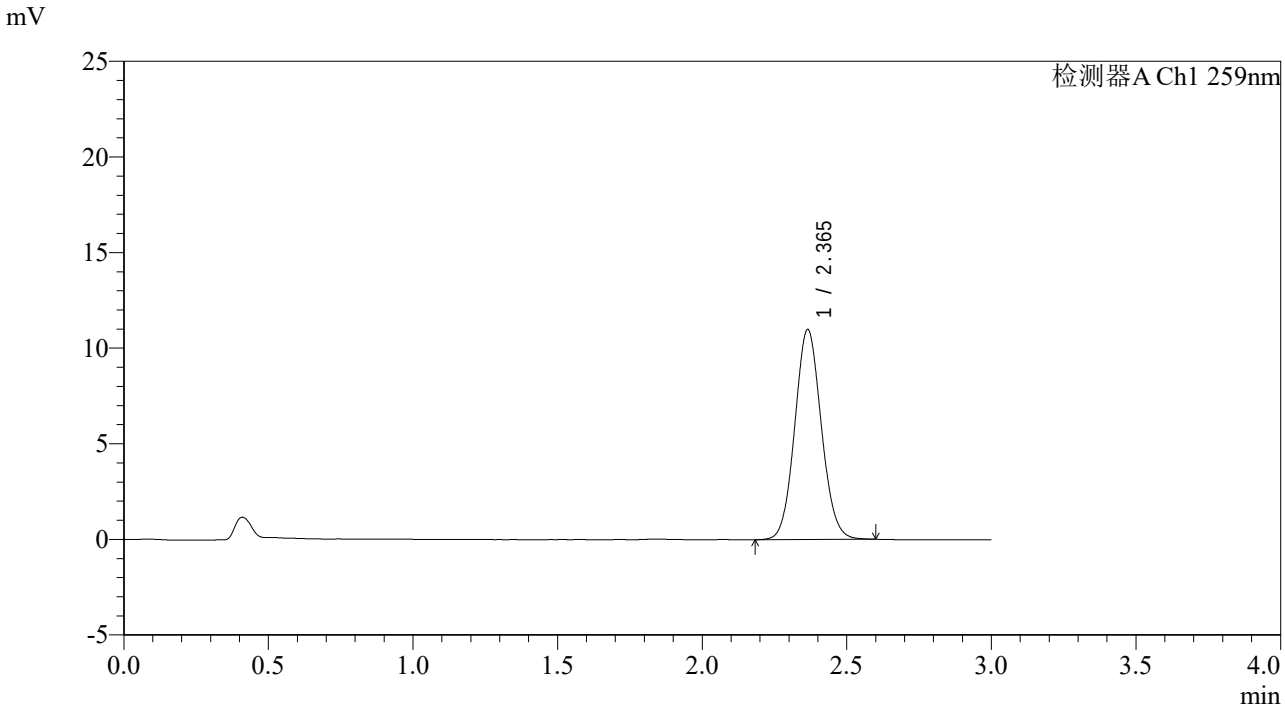

<峰表>

检测器A Ch1 259nm

峰号	保留时间	面积	面积%	高度	理论塔板数(USP)	拖尾因子	分离度(USP)
1	2.365	70266	100.000	10980	3160	1.077	--
总计		70266	100.000	10980			

图16 玛巴洛沙韦片溶出曲线测定加速3月HPLC图谱
自制品-2025051521批-pH6.8(内含0.07%CTAB)介质-桨法-50转-10min-片4
供试品溶液-1

SHIMADZU LabSolutions

QTL-4125

<样品信息>

色谱柱: XB-C18(50*4.6mm,5μm）　流速: 1.5ml/min
柱　温: 35℃　波长: 259nm
数据文件名: RC$QTL-4125 - 31-8/31-17-2 - zzp-2025051521p-rcqx-js3y-pH6.8+0.07CTABjz-jf50z-10min-P5.lcd
方法文件名: RC$QTL-4125 - QTL-4125-rcqx-FX280.lcm
批处理文件名: RC$QTL-4125 - 20250916-FX280.lcb
样品瓶号: 1-38
进样体积: 20 μl　版本号: 6.115
进样时间: 2025/09/16 12:13:32　实验者: xiexinhui
处理时间（V2）: 2025/09/17 09:49:15　处理者: xiexinhui
仪器型号: SHIMADZU LC-2050C(FX280)

<色谱图>

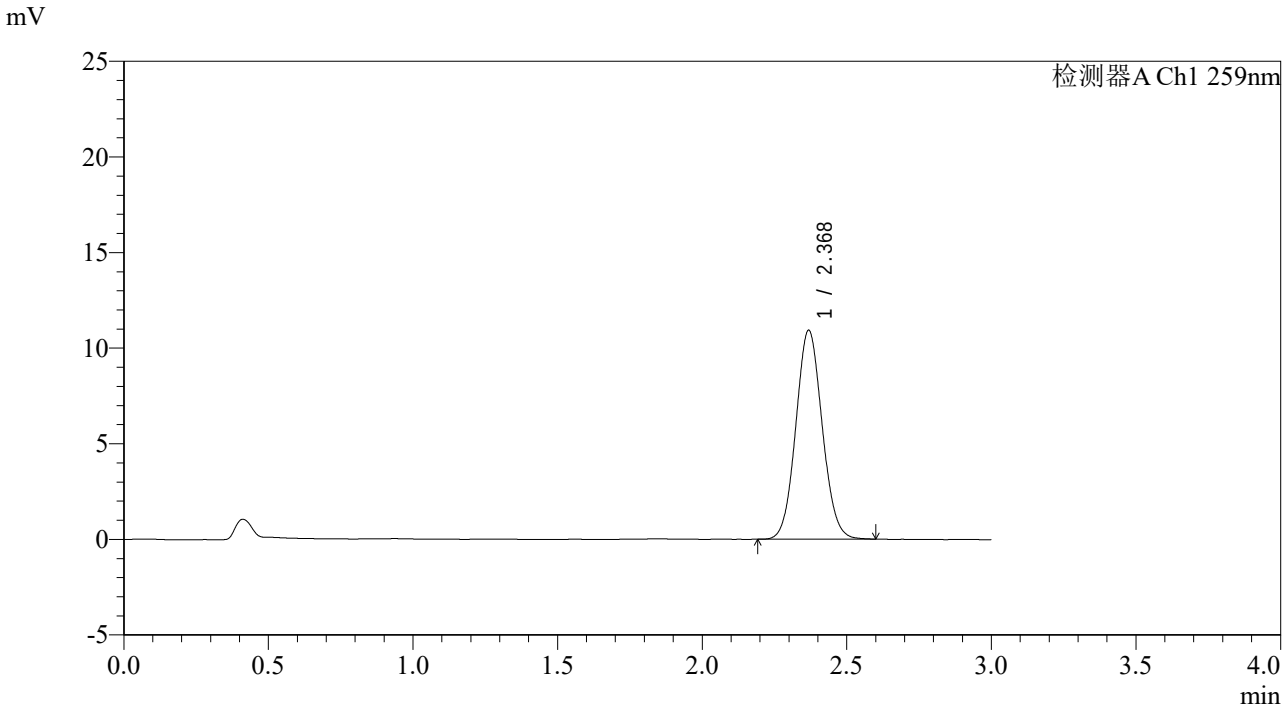

<峰表>

检测器A Ch1 259nm

峰号	保留时间	面积	面积%	高度	理论塔板数(USP)	拖尾因子	分离度(USP)
1	2.368	69367	100.000	10887	3210	1.075	--
总计		69367	100.000	10887			

图17 玛巴洛沙韦片溶出曲线测定加速3月HPLC图谱
自制品-2025051521批-pH6.8(内含0.07%CTAB)介质-桨法-50转-10min-片5
供试品溶液-1

SHIMADZU LabSolutions

QTL-4125

<样品信息>

色谱柱: XB-C18(50*4.6mm,5μm）　流速: 1.5ml/min
柱　温: 35℃　波长: 259nm
数据文件名: RC$QTL-4125 - 31-8/31-18-2 - zzp-2025051521p-rcqx-js3y-pH6.8+0.07CTABjz-jf50z-10min-P6.lcd
方法文件名: RC$QTL-4125 - QTL-4125-rcqx-FX280.lcm
批处理文件名: RC$QTL-4125 - 20250916-FX280.lcb
样品瓶号: 1-47
进样体积: 20 μl　版本号: 6.115
进样时间: 2025/09/16 12:16:55　实验者: xiexinhui
处理时间（V2）: 2025/09/17 09:49:18　处理者: xiexinhui
仪器型号: SHIMADZU LC-2050C(FX280)

<色谱图>

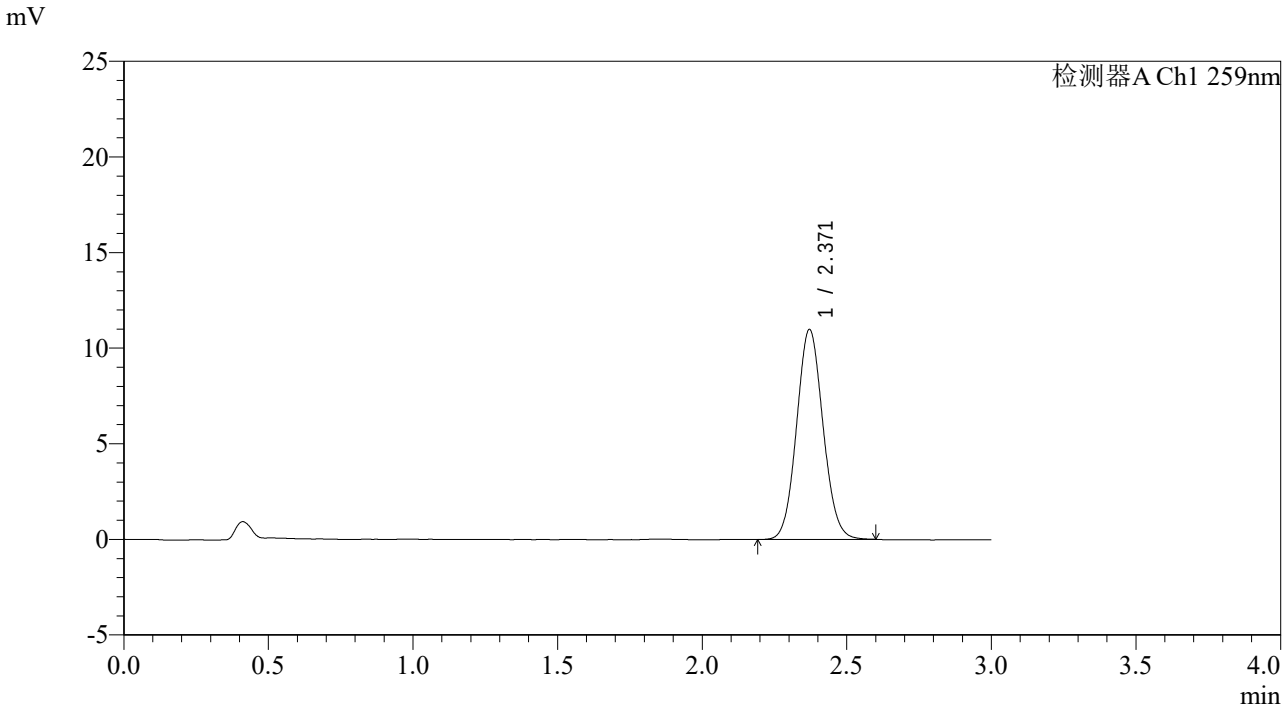

<峰表>

检测器A Ch1 259nm

峰号	保留时间	面积	面积%	高度	理论塔板数(USP)	拖尾因子	分离度(USP)
1	2.371	69905	100.000	10986	3210	1.078	--
总计		69905	100.000	10986			

图18 玛巴洛沙韦片溶出曲线测定加速3月HPLC图谱
自制品-2025051521批-pH6.8(内含0.07%CTAB)介质-桨法-50转-10min-片6
供试品溶液-1

SHIMADZU LabSolutions

QTL-4125

<样品信息>

色谱柱: XB-C18(50*4.6mm,5μm）　流速: 1.5ml/min
柱　温: 35℃　波长: 259nm
数据文件名: RC$QTL-4125 - 31-8/31-19-2 - zzp-2025051521p-rcqx-js3y-pH6.8+0.07CTABjz-jf50z-15min-P1.lcd
方法文件名: RC$QTL-4125 - QTL-4125-rcqx-FX280.lcm
批处理文件名: RC$QTL-4125 - 20250916-FX280.lcb
样品瓶号: 1-3
进样体积: 20 μl　版本号: 6.115
进样时间: 2025/09/16 12:20:18　实验者: xiexinhui
处理时间（V2）: 2025/09/17 09:49:20　处理者: xiexinhui
仪器型号: SHIMADZU LC-2050C(FX280)

<色谱图>

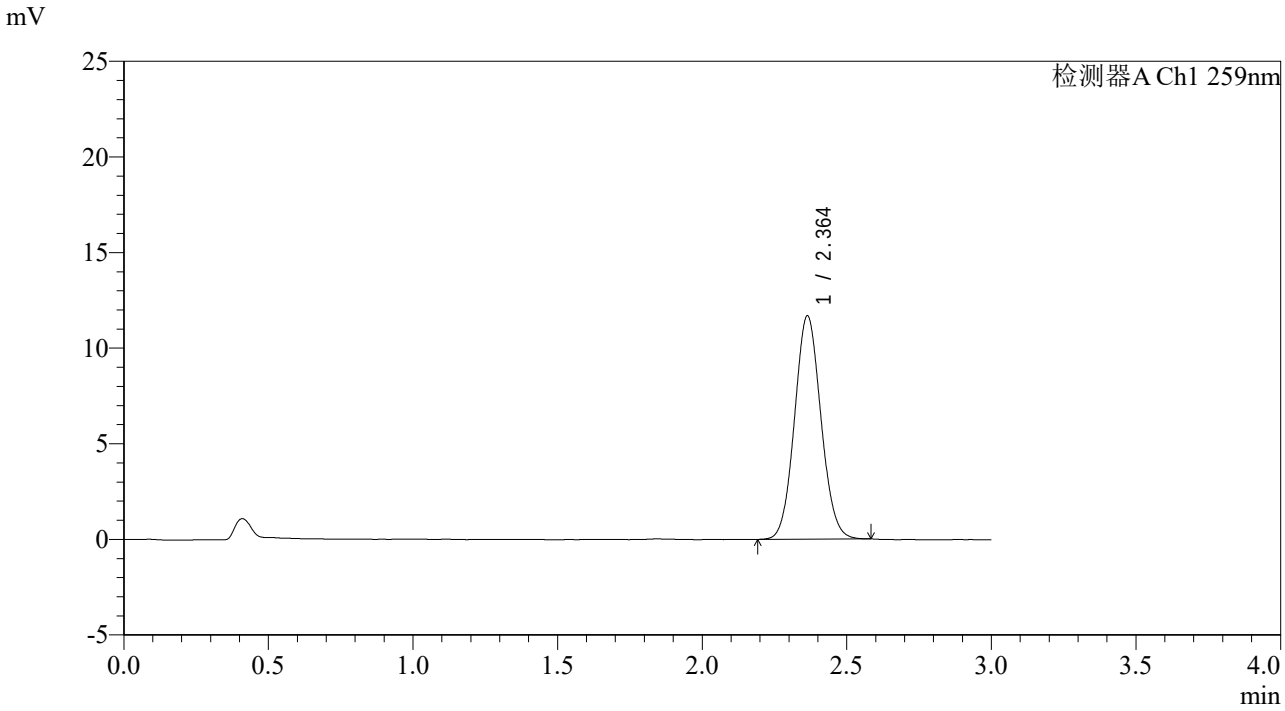

<峰表>

检测器A Ch1 259nm

峰号	保留时间	面积	面积%	高度	理论塔板数(USP)	拖尾因子	分离度(USP)
1	2.364	74342	100.000	11684	3183	1.075	--
总计		74342	100.000	11684			

图19 玛巴洛沙韦片溶出曲线测定加速3月HPLC图谱
自制品-2025051521批-pH6.8(内含0.07%CTAB)介质-桨法-50转-15min-片1
供试品溶液-1

SHIMADZU LabSolutions

QTL-4125

<样品信息>

色谱柱: XB-C18(50*4.6mm,5μm）
流速: 1.5ml/min
柱　温: 35℃
波长: 259nm
数据文件名: RC$QTL-4125 - 31-8/31-20-2 - zzp-2025051521p-rcqx-js3y-pH6.8+0.07CTABjz-jf50z-15min-P2.lcd
方法文件名: RC$QTL-4125 - QTL-4125-rcqx-FX280.lcm
批处理文件名: RC$QTL-4125 - 20250916-FX280.lcb
样品瓶号: 1-12
进样体积: 20 μl
版本号: 6.115
进样时间: 2025/09/16 12:23:41
实验者: xiexinhui
处理时间（V2）: 2025/09/17 09:49:23
处理者: xiexinhui
仪器型号: SHIMADZU LC-2050C(FX280)

<色谱图>

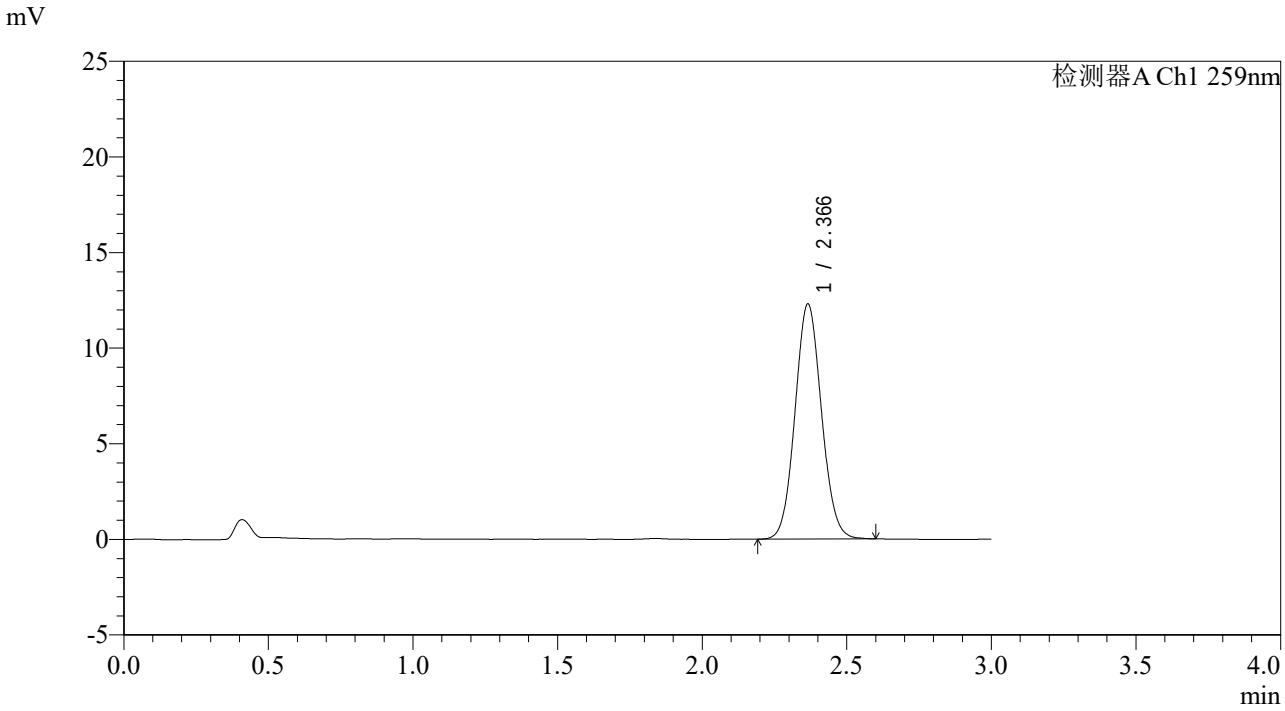

<峰表>

检测器A Ch1 259nm

峰号	保留时间	面积	面积%	高度	理论塔板数(USP)	拖尾因子	分离度(USP)
1	2.366	78218	100.000	12277	3189	1.075	--
总计		78218	100.000	12277			

图20 玛巴洛沙韦片溶出曲线测定加速3月HPLC图谱
自制品-2025051521批-pH6.8(内含0.07%CTAB)介质-桨法-50转-15min-片2
供试品溶液-1

SHIMADZU LabSolutions

QTL-4125

<样品信息>

色谱柱: XB-C18(50*4.6mm,5μm）
流速: 1.5ml/min
柱　温: 35℃
波长: 259nm
数据文件名: RC$QTL-4125 - 31-8/31-21-2 - zzp-2025051521p-rcqx-js3y-pH6.8+0.07CTABjz-jf50z-15min-P3.lcd
方法文件名: RC$QTL-4125 - QTL-4125-rcqx-FX280.lcm
批处理文件名: RC$QTL-4125 - 20250916-FX280.lcb
样品瓶号: 1-21
进样体积: 20 μl
版本号: 6.115
进样时间: 2025/09/16 12:27:04
实验者: xiexinhui
处理时间（V2）: 2025/09/17 09:49:26
处理者: xiexinhui
仪器型号: SHIMADZU LC-2050C(FX280)

<色谱图>

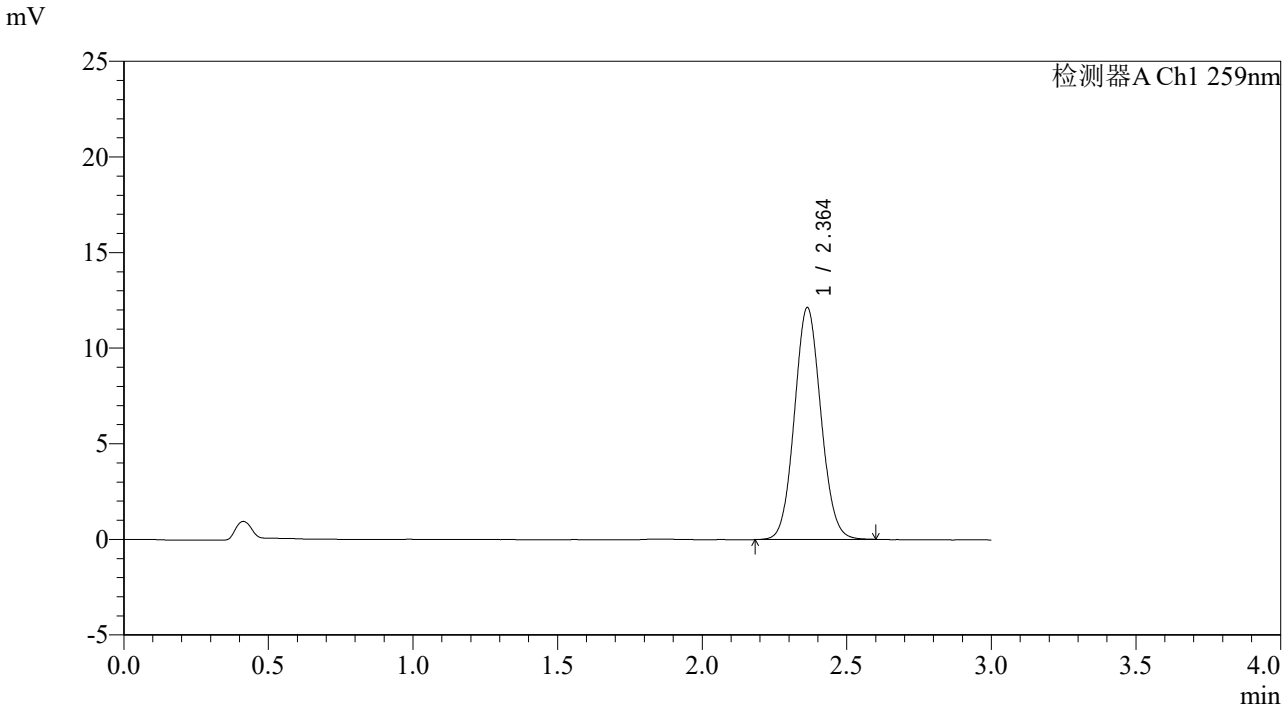

<峰表>

检测器A Ch1 259nm

峰号	保留时间	面积	面积%	高度	理论塔板数(USP)	拖尾因子	分离度(USP)
1	2.364	77300	100.000	12130	3173	1.076	--
总计		77300	100.000	12130			

图21 玛巴洛沙韦片溶出曲线测定加速3月HPLC图谱
自制品-2025051521批-pH6.8(内含0.07%CTAB)介质-桨法-50转-15min-片3
供试品溶液-1

SHIMADZU LabSolutions

QTL-4125

<样品信息>

色谱柱: XB-C18(50*4.6mm,5μm）
流速: 1.5ml/min
柱　温: 35℃
波长: 259nm
数据文件名: RC$QTL-4125 - 31-8/31-22-2 - zzp-2025051521p-rcqx-js3y-pH6.8+0.07CTABjz-jf50z-15min-P4.lcd
方法文件名: RC$QTL-4125 - QTL-4125-rcqx-FX280.lcm
批处理文件名: RC$QTL-4125 - 20250916-FX280.lcb
样品瓶号: 1-30
进样体积: 20 μl
版本号: 6.115
进样时间: 2025/09/16 12:30:26
实验者: xiexinhui
处理时间（V2）: 2025/09/17 09:49:29
处理者: xiexinhui
仪器型号: SHIMADZU LC-2050C(FX280)

<色谱图>

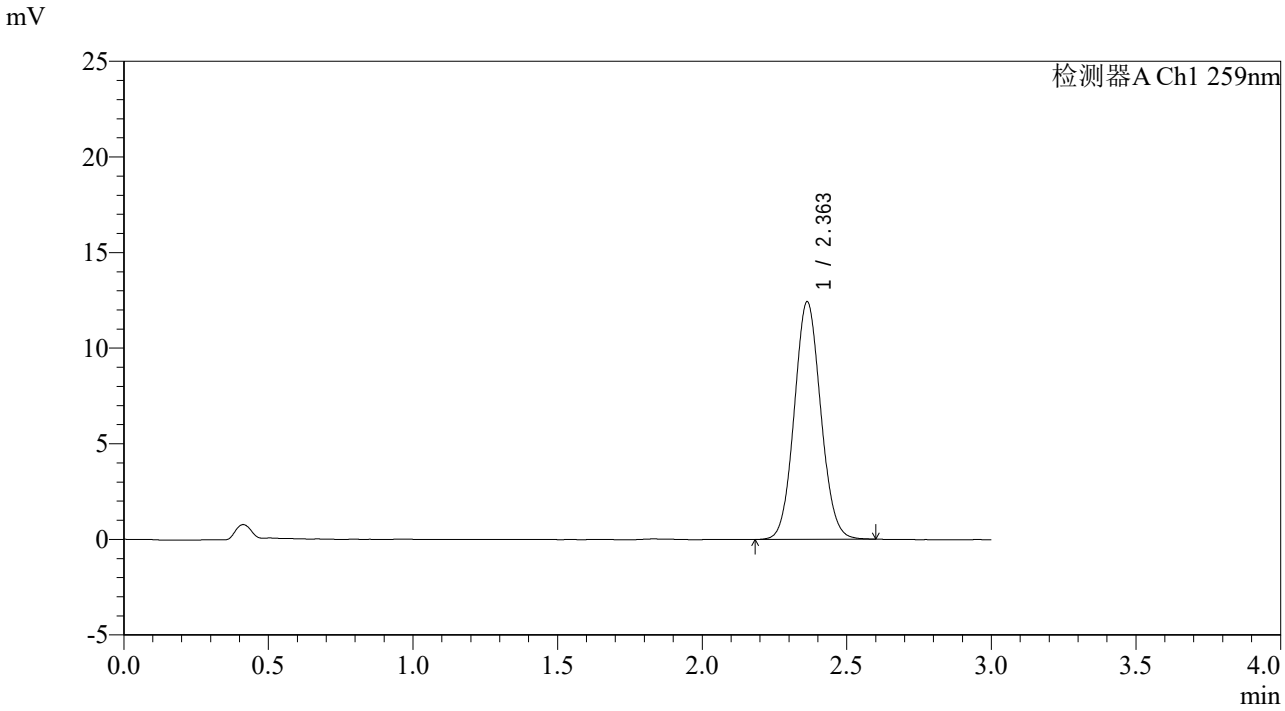

<峰表>

检测器A Ch1 259nm

峰号	保留时间	面积	面积%	高度	理论塔板数(USP)	拖尾因子	分离度(USP)
1	2.363	79296	100.000	12433	3174	1.074	--
总计		79296	100.000	12433			

图22 玛巴洛沙韦片溶出曲线测定加速3月HPLC图谱
自制品-2025051521批-pH6.8(内含0.07%CTAB)介质-桨法-50转-15min-片4
供试品溶液-1

SHIMADZU LabSolutions

QTL-4125

<样品信息>

色谱柱: XB-C18(50*4.6mm,5μm）
流速: 1.5ml/min
柱　温: 35℃
波长: 259nm
数据文件名: RC$QTL-4125 - 31-8/31-23-2 - zzp-2025051521p-rcqx-js3y-pH6.8+0.07CTABjz-jf50z-15min-P5.lcd
方法文件名: RC$QTL-4125 - QTL-4125-rcqx-FX280.lcm
批处理文件名: RC$QTL-4125 - 20250916-FX280.lcb
样品瓶号: 1-39
进样体积: 20 μl
版本号: 6.115
进样时间: 2025/09/16 12:33:49
实验者: xiexinhui
处理时间（V2）: 2025/09/17 09:49:32
处理者: xiexinhui
仪器型号: SHIMADZU LC-2050C(FX280)

<色谱图>

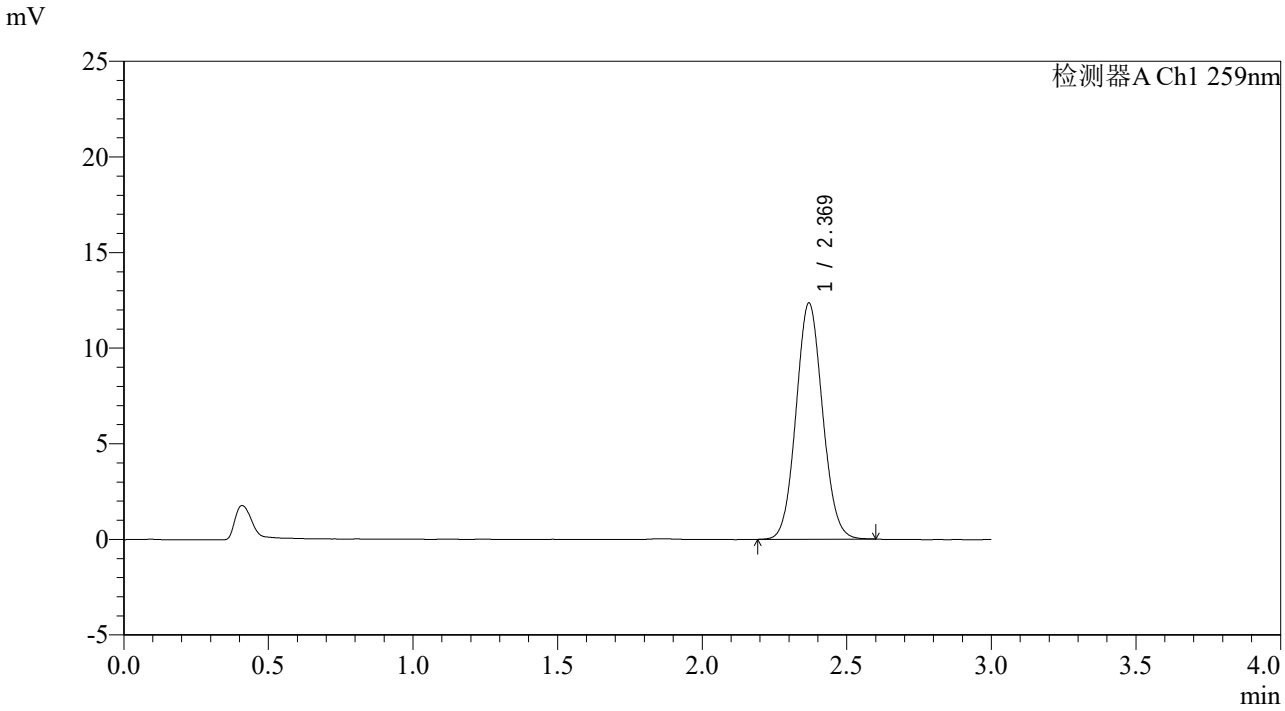

<峰表>

检测器A Ch1 259nm

峰号	保留时间	面积	面积%	高度	理论塔板数(USP)	拖尾因子	分离度(USP)
1	2.369	78845	100.000	12335	3181	1.074	--
总计		78845	100.000	12335			

图23 玛巴洛沙韦片溶出曲线测定加速3月HPLC图谱
自制品-2025051521批-pH6.8(内含0.07%CTAB)介质-桨法-50转-15min-片5
供试品溶液-1

SHIMADZU LabSolutions

QTL-4125

<样品信息>

色谱柱: XB-C18(50*4.6mm,5μm）
流速: 1.5ml/min
柱　温: 35℃
波长: 259nm
数据文件名: RC$QTL-4125 - 31-8/31-24-2 - zzp-2025051521p-rcqx-js3y-pH6.8+0.07CTABjz-jf50z-15min-P6.lcd
方法文件名: RC$QTL-4125 - QTL-4125-rcqx-FX280.lcm
批处理文件名: RC$QTL-4125 - 20250916-FX280.lcb
样品瓶号: 1-48
进样体积: 20 μl
版本号: 6.115
进样时间: 2025/09/16 12:37:12
实验者: xiexinhui
处理时间（V2）: 2025/09/17 09:49:35
处理者: xiexinhui
仪器型号: SHIMADZU LC-2050C(FX280)

<色谱图>

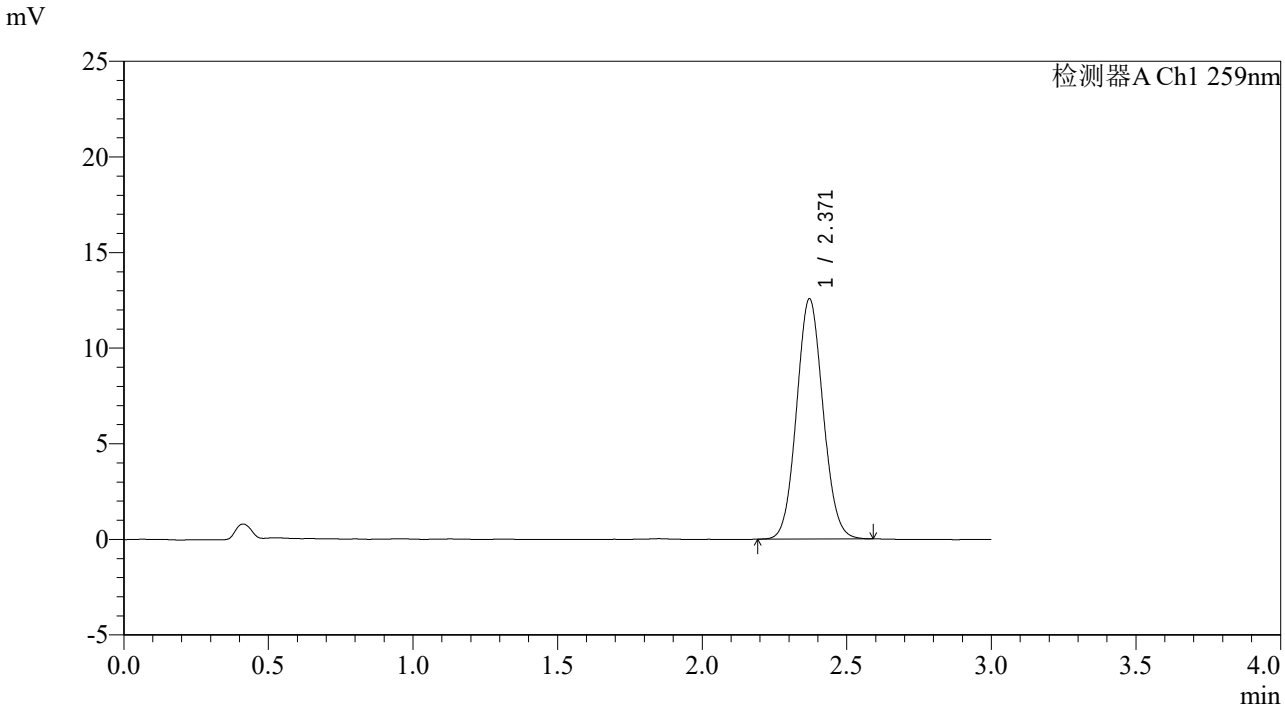

<峰表>

检测器A Ch1 259nm

峰号	保留时间	面积	面积%	高度	理论塔板数(USP)	拖尾因子	分离度(USP)
1	2.371	80024	100.000	12564	3190	1.074	--
总计		80024	100.000	12564			

图24 玛巴洛沙韦片溶出曲线测定加速3月HPLC图谱
自制品-2025051521批-pH6.8(内含0.07%CTAB)介质-桨法-50转-15min-片6
供试品溶液-1

SHIMADZU LabSolutions

QTL-4125

<样品信息>

色谱柱: XB-C18(50*4.6mm,5μm）
柱　温: 35℃
流速: 1.5ml/min
波长: 259nm
数据文件名: RC$QTL-4125 - 31-8/31-25-2 - zzp-2025051521p-rcqx-js3y-pH6.8+0.07CTABjz-jf50z-20min-P1.lcd
方法文件名: RC$QTL-4125 - QTL-4125-rcqx-FX280.lcm
批处理文件名: RC$QTL-4125 - 20250916-FX280.lcb
样品瓶号: 1-4
进样体积: 20 μl
版本号: 6.115
进样时间: 2025/09/16 12:40:35
实验者: xiexinhui
处理时间（V2）: 2025/09/17 09:49:38
处理者: xiexinhui
仪器型号: SHIMADZU LC-2050C(FX280)

<色谱图>

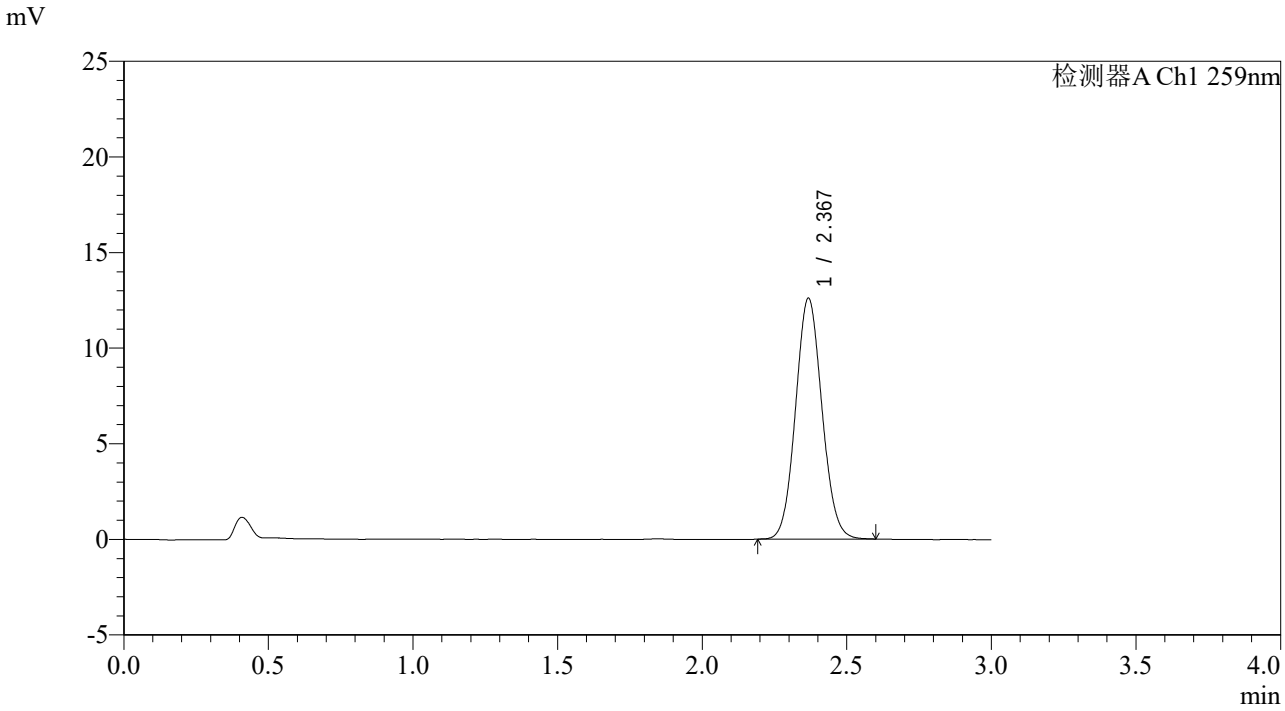

<峰表>

检测器A Ch1 259nm

峰号	保留时间	面积	面积%	高度	理论塔板数(USP)	拖尾因子	分离度(USP)
1	2.367	80206	100.000	12545	3190	1.078	--
总计		80206	100.000	12545			

图25 玛巴洛沙韦片溶出曲线测定加速3月HPLC图谱
自制品-2025051521批-pH6.8(内含0.07%CTAB)介质-桨法-50转-20min-片1
供试品溶液-1

SHIMADZU LabSolutions

QTL-4125

<样品信息>

色谱柱: XB-C18(50*4.6mm,5μm）　流速: 1.5ml/min
柱　温: 35℃　波长: 259nm
数据文件名: RC$QTL-4125 - 31-8/31-26-2 - zzp-2025051521p-rcqx-js3y-pH6.8+0.07CTABjz-jf50z-20min-P2.lcd
方法文件名: RC$QTL-4125 - QTL-4125-rcqx-FX280.lcm
批处理文件名: RC$QTL-4125 - 20250916-FX280.lcb
样品瓶号: 1-13
进样体积: 20 μl　版本号: 6.115
进样时间: 2025/09/16 12:43:58　实验者: xiexinhui
处理时间（V2）: 2025/09/17 09:49:41　处理者: xiexinhui
仪器型号: SHIMADZU LC-2050C(FX280)

<色谱图>

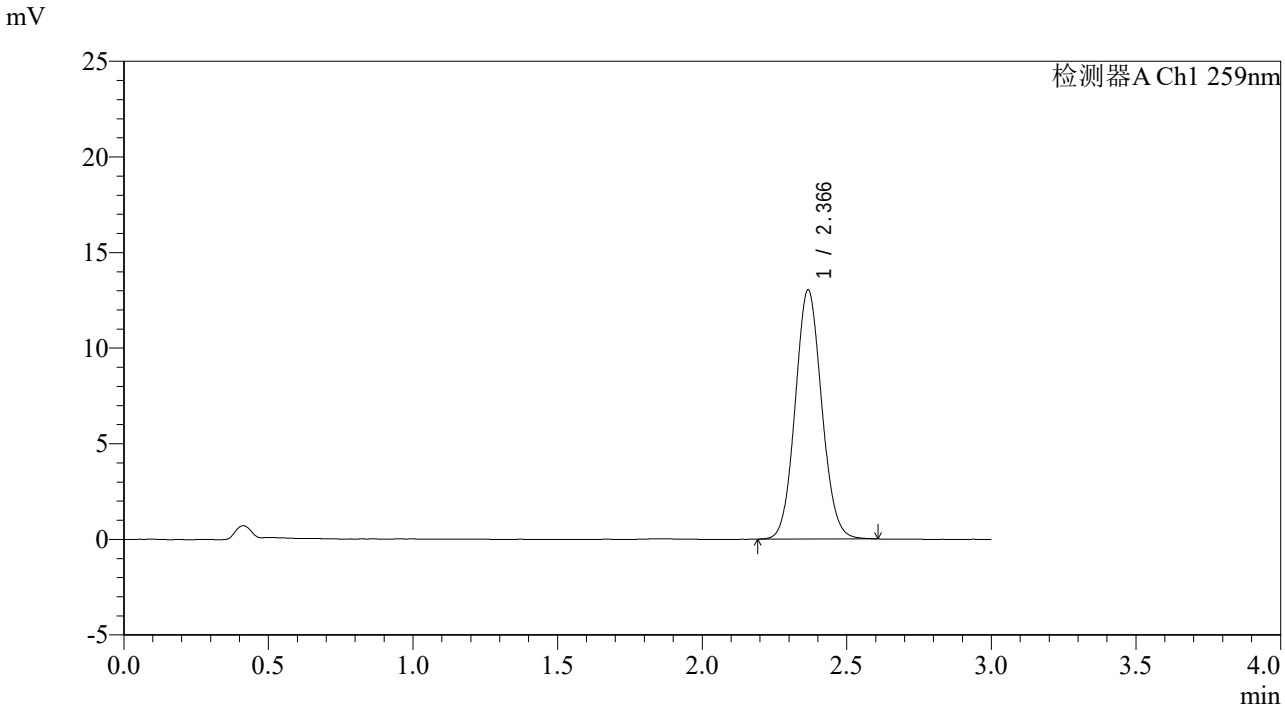

<峰表>

检测器A Ch1 259nm

峰号	保留时间	面积	面积%	高度	理论塔板数(USP)	拖尾因子	分离度(USP)
1	2.366	83222	100.000	12998	3173	1.079	--
总计		83222	100.000	12998			

图26 玛巴洛沙韦片溶出曲线测定加速3月HPLC图谱
自制品-2025051521批-pH6.8(内含0.07%CTAB)介质-桨法-50转-20min-片2
供试品溶液-1

SHIMADZU LabSolutions

QTL-4125

<样品信息>

色谱柱: XB-C18(50*4.6mm,5μm）
流速: 1.5ml/min
柱　温: 35℃
波长: 259nm
数据文件名: RC$QTL-4125 - 31-8/31-27-2 - zzp-2025051521p-rcqx-js3y-pH6.8+0.07CTABjz-jf50z-20min-P3.lcd
方法文件名: RC$QTL-4125 - QTL-4125-rcqx-FX280.lcm
批处理文件名: RC$QTL-4125 - 20250916-FX280.lcb
样品瓶号: 1-22
进样体积: 20 μl
版本号: 6.115
进样时间: 2025/09/16 12:47:20
实验者: xiexinhui
处理时间（V2）: 2025/09/17 09:49:43
处理者: xiexinhui
仪器型号: SHIMADZU LC-2050C(FX280)

<色谱图>

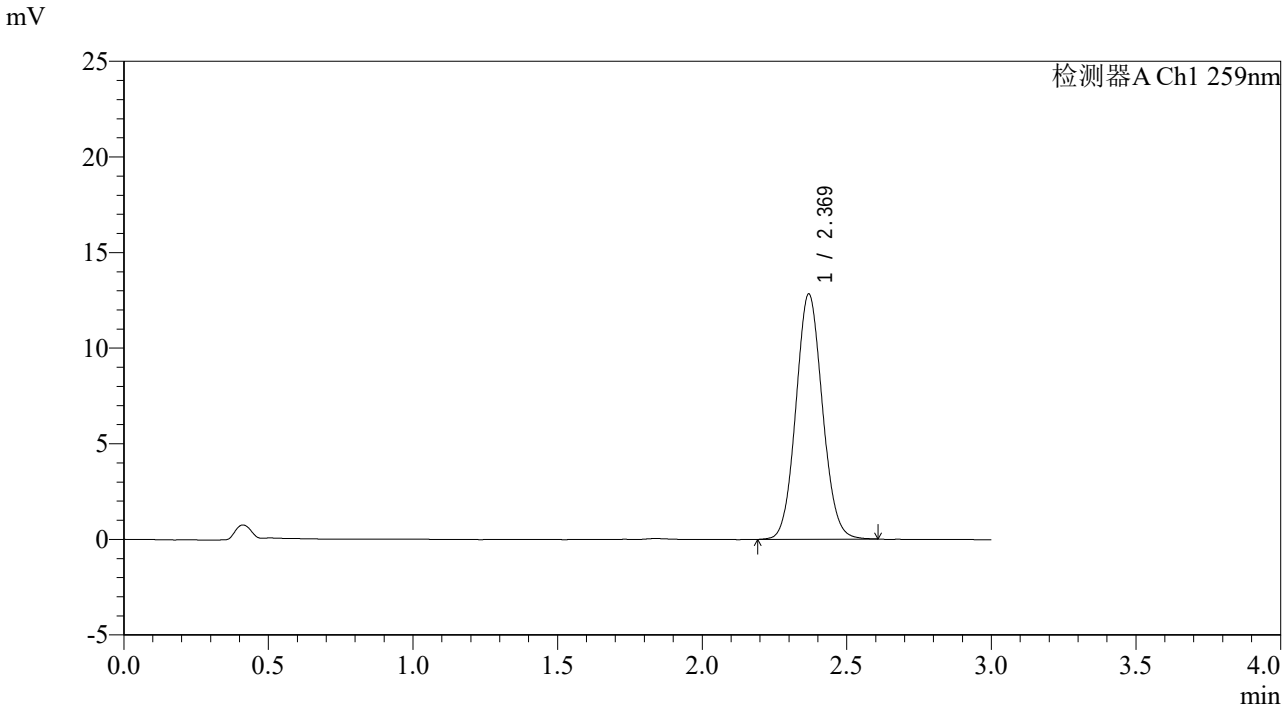

<峰表>

检测器A Ch1 259nm

峰号	保留时间	面积	面积%	高度	理论塔板数(USP)	拖尾因子	分离度(USP)
1	2.369	81983	100.000	12796	3184	1.079	--
总计		81983	100.000	12796			

图27 玛巴洛沙韦片溶出曲线测定加速3月HPLC图谱
自制品-2025051521批-pH6.8(内含0.07%CTAB)介质-桨法-50转-20min-片3
供试品溶液-1

SHIMADZU LabSolutions

QTL-4125

<样品信息>

色谱柱: XB-C18(50*4.6mm,5μm）
流速: 1.5ml/min
柱　温: 35℃
波长: 259nm
数据文件名: RC$QTL-4125 - 31-8/31-28-2 - zzp-2025051521p-rcqx-js3y-pH6.8+0.07CTABjz-jf50z-20min-P4.lcd
方法文件名: RC$QTL-4125 - QTL-4125-rcqx-FX280.lcm
批处理文件名: RC$QTL-4125 - 20250916-FX280.lcb
样品瓶号: 1-31
进样体积: 20 μl
版本号: 6.115
进样时间: 2025/09/16 12:50:42
实验者: xiexinhui
处理时间（V2）: 2025/09/17 09:49:46
处理者: xiexinhui
仪器型号: SHIMADZU LC-2050C(FX280)

<色谱图>

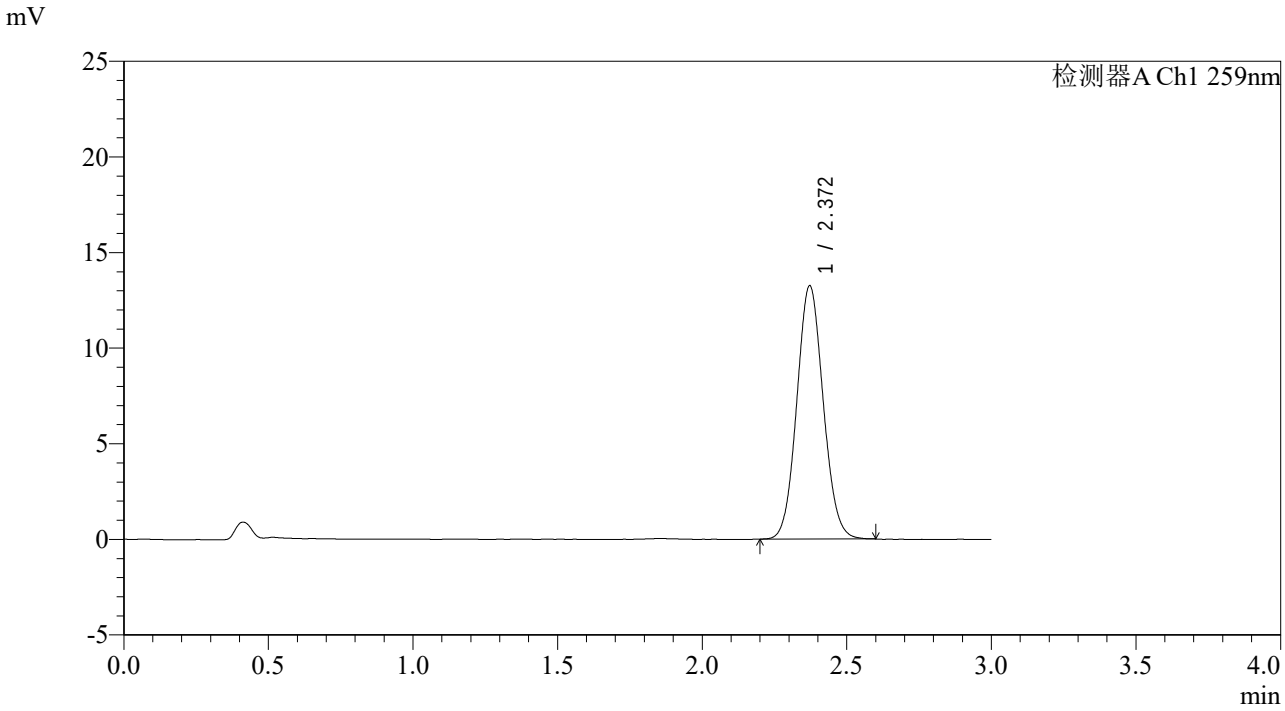

<峰表>

检测器A Ch1 259nm

峰号	保留时间	面积	面积%	高度	理论塔板数(USP)	拖尾因子	分离度(USP)
1	2.372	84317	100.000	13253	3214	1.076	--
总计		84317	100.000	13253			

图28 玛巴洛沙韦片溶出曲线测定加速3月HPLC图谱
自制品-2025051521批-pH6.8(内含0.07%CTAB)介质-桨法-50转-20min-片4
供试品溶液-1

SHIMADZU LabSolutions

QTL-4125

<样品信息>

色谱柱: XB-C18(50*4.6mm,5μm）　流速: 1.5ml/min
柱　温: 35℃　波长: 259nm
数据文件名: RC$QTL-4125 - 31-8/31-29-2 - zzp-2025051521p-rcqx-js3y-pH6.8+0.07CTABjz-jf50z-20min-P5.lcd
方法文件名: RC$QTL-4125 - QTL-4125-rcqx-FX280.lcm
批处理文件名: RC$QTL-4125 - 20250916-FX280.lcb
样品瓶号: 1-40
进样体积: 20 μl　版本号: 6.115
进样时间: 2025/09/16 12:54:04　实验者: xiexinhui
处理时间（V2）: 2025/09/17 09:49:48　处理者: xiexinhui
仪器型号: SHIMADZU LC-2050C(FX280)

<色谱图>

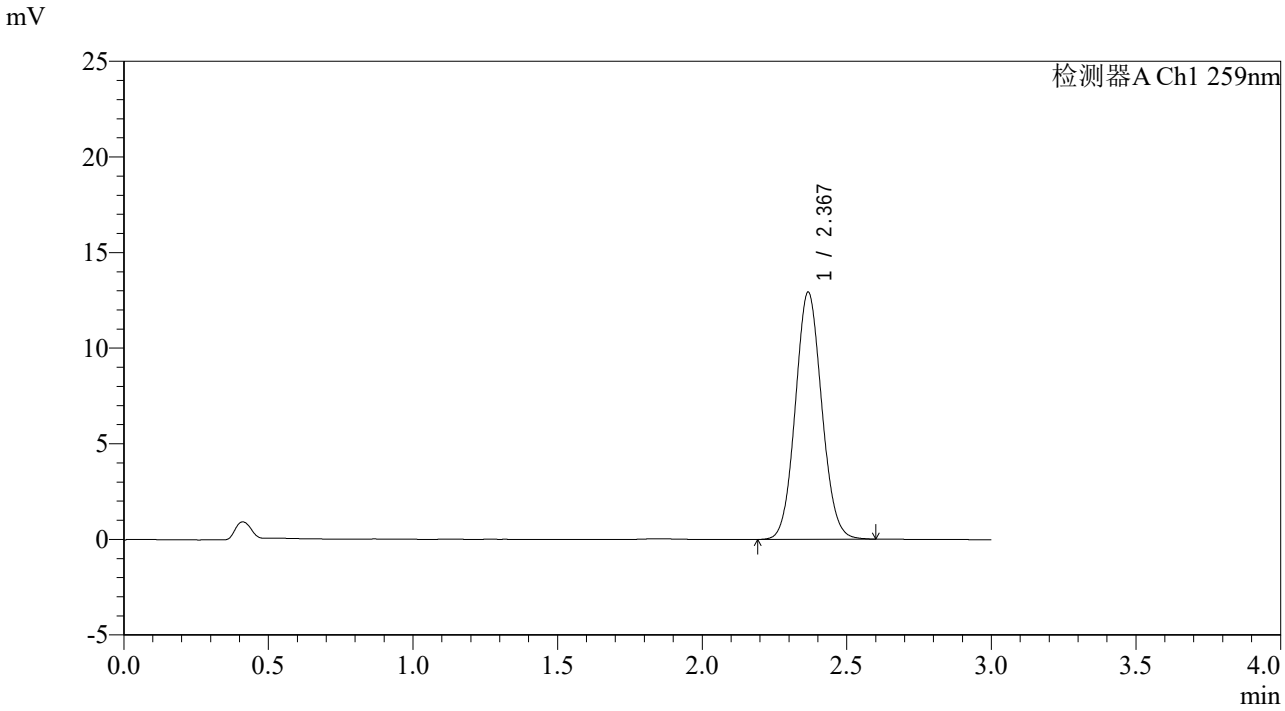

<峰表>

检测器A Ch1 259nm

峰号	保留时间	面积	面积%	高度	理论塔板数(USP)	拖尾因子	分离度(USP)
1	2.367	82306	100.000	12892	3191	1.078	--
总计		82306	100.000	12892			

图29 玛巴洛沙韦片溶出曲线测定加速3月HPLC图谱
自制品-2025051521批-pH6.8(内含0.07%CTAB)介质-桨法-50转-20min-片5
供试品溶液-1

SHIMADZU LabSolutions

QTL-4125

<样品信息>

色谱柱: XB-C18(50*4.6mm,5μm）　　流速: 1.5ml/min
柱　温: 35℃　　波长: 259nm
数据文件名: RC$QTL-4125 - 31-8/31-30-2 - zzp-2025051521p-rcqx-js3y-pH6.8+0.07CTABjz-jf50z-20min-P6.lcd
方法文件名: RC$QTL-4125 - QTL-4125-rcqx-FX280.lcm
批处理文件名: RC$QTL-4125 - 20250916-FX280.lcb
样品瓶号: 1-49
进样体积: 20 μl　　版本号: 6.115
进样时间: 2025/09/16 12:57:27　　实验者: xiexinhui
处理时间（V2）: 2025/09/17 09:49:51　　处理者: xiexinhui
仪器型号: SHIMADZU LC-2050C(FX280)

<色谱图>

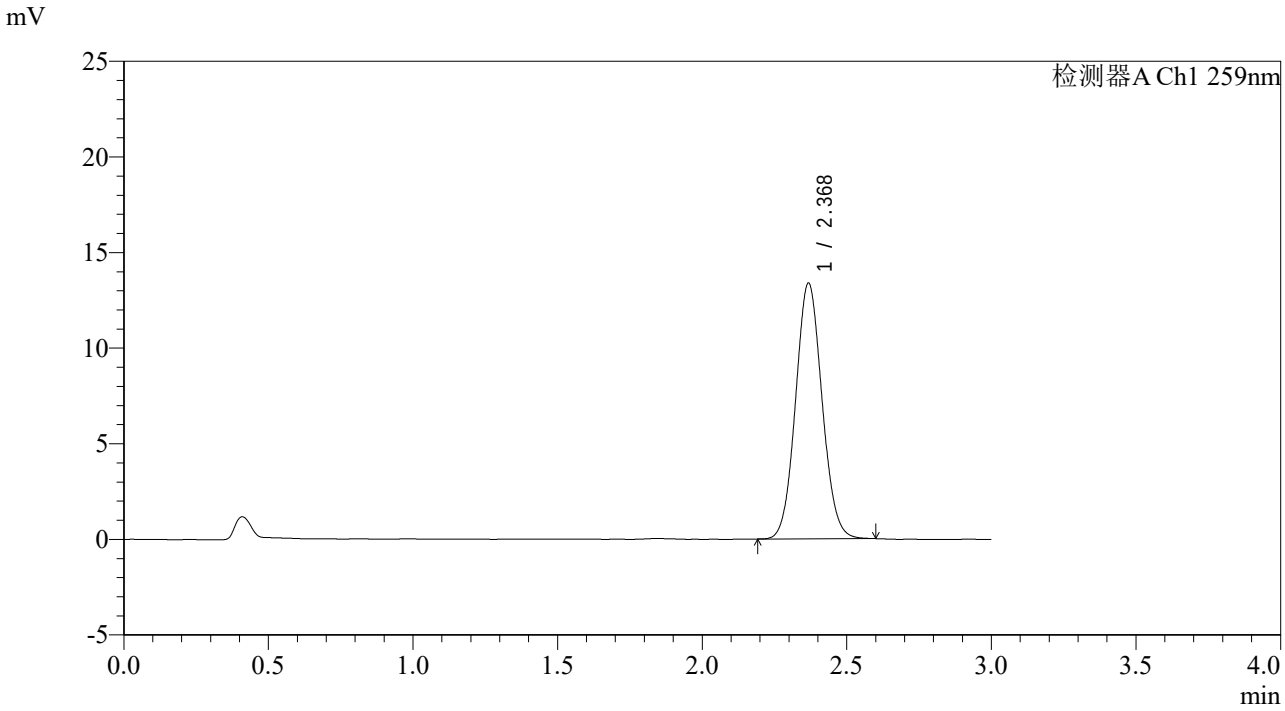

<峰表>

检测器A Ch1 259nm

峰号	保留时间	面积	面积%	高度	理论塔板数(USP)	拖尾因子	分离度(USP)
1	2.368	85272	100.000	13314	3185	1.076	--
总计		85272	100.000	13314			

图30 玛巴洛沙韦片溶出曲线测定加速3月HPLC图谱
自制品-2025051521批-pH6.8(内含0.07%CTAB)介质-桨法-50转-20min-片6
供试品溶液-1

SHIMADZU LabSolutions

QTL-4125

<样品信息>

色谱柱: XB-C18(50*4.6mm,5μm）
流速: 1.5ml/min
柱　温: 35℃
波长: 259nm
数据文件名: RC$QTL-4125 - 31-8/31-31-2 - zzp-2025051521p-rcqx-js3y-pH6.8+0.07CTABjz-jf50z-30min-P1.lcd
方法文件名: RC$QTL-4125 - QTL-4125-rcqx-FX280.lcm
批处理文件名: RC$QTL-4125 - 20250916-FX280.lcb
样品瓶号: 1-5
进样体积: 20 μl
版本号: 6.115
进样时间: 2025/09/16 13:00:51
实验者: xiexinhui
处理时间（V2）: 2025/09/17 09:49:54
处理者: xiexinhui
仪器型号: SHIMADZU LC-2050C(FX280)

<色谱图>

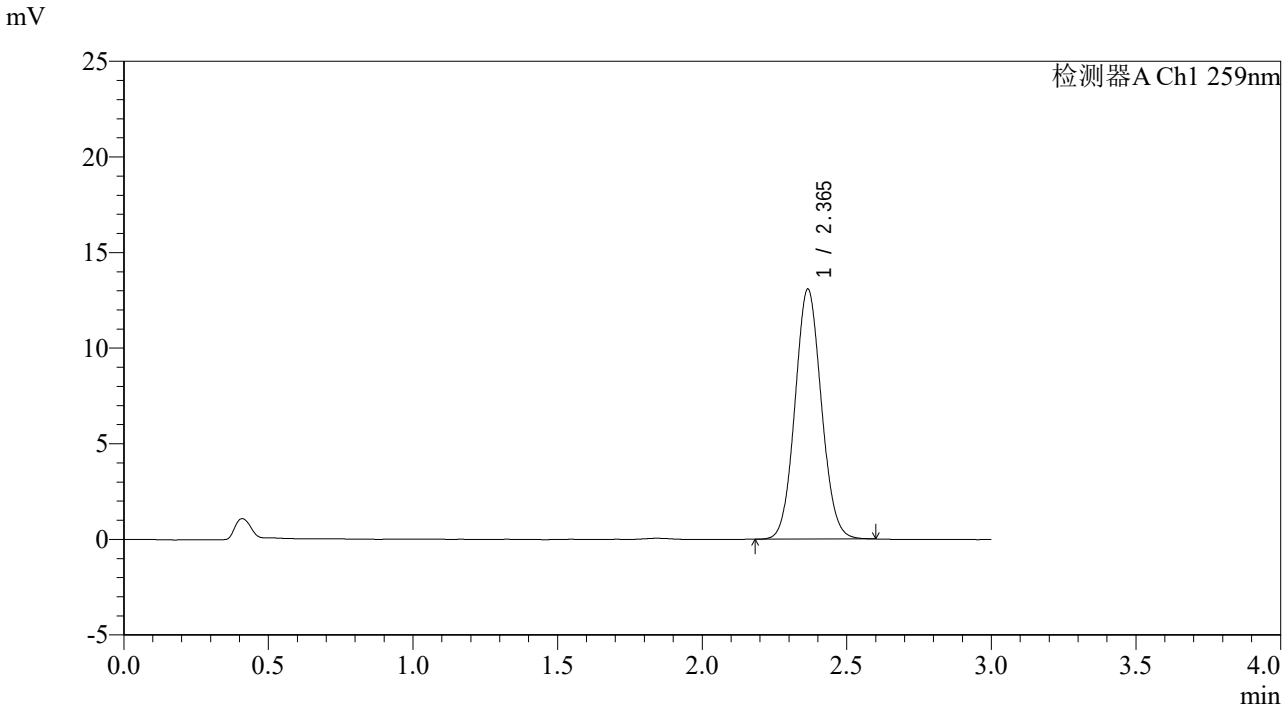

<峰表>

检测器A Ch1 259nm

峰号	保留时间	面积	面积%	高度	理论塔板数(USP)	拖尾因子	分离度(USP)
1	2.365	83148	100.000	13060	3193	1.074	--
总计		83148	100.000	13060			

图31 玛巴洛沙韦片溶出曲线测定加速3月HPLC图谱
自制品-2025051521批-pH6.8(内含0.07%CTAB)介质-桨法-50转-30min-片1
供试品溶液-1

SHIMADZU LabSolutions

QTL-4125

<样品信息>

色谱柱: XB-C18(50*4.6mm,5μm）
流速: 1.5ml/min
柱　温: 35℃
波长: 259nm
数据文件名: RC$QTL-4125 - 31-8/31-32-2 - zzp-2025051521p-rcqx-js3y-pH6.8+0.07CTABjz-jf50z-30min-P2.lcd
方法文件名: RC$QTL-4125 - QTL-4125-rcqx-FX280.lcm
批处理文件名: RC$QTL-4125 - 20250916-FX280.lcb
样品瓶号: 1-14
进样体积: 20 μl
版本号: 6.115
进样时间: 2025/09/16 13:04:14
实验者: xiexinhui
处理时间（V2）: 2025/09/17 09:49:56
处理者: xiexinhui
仪器型号: SHIMADZU LC-2050C(FX280)

<色谱图>

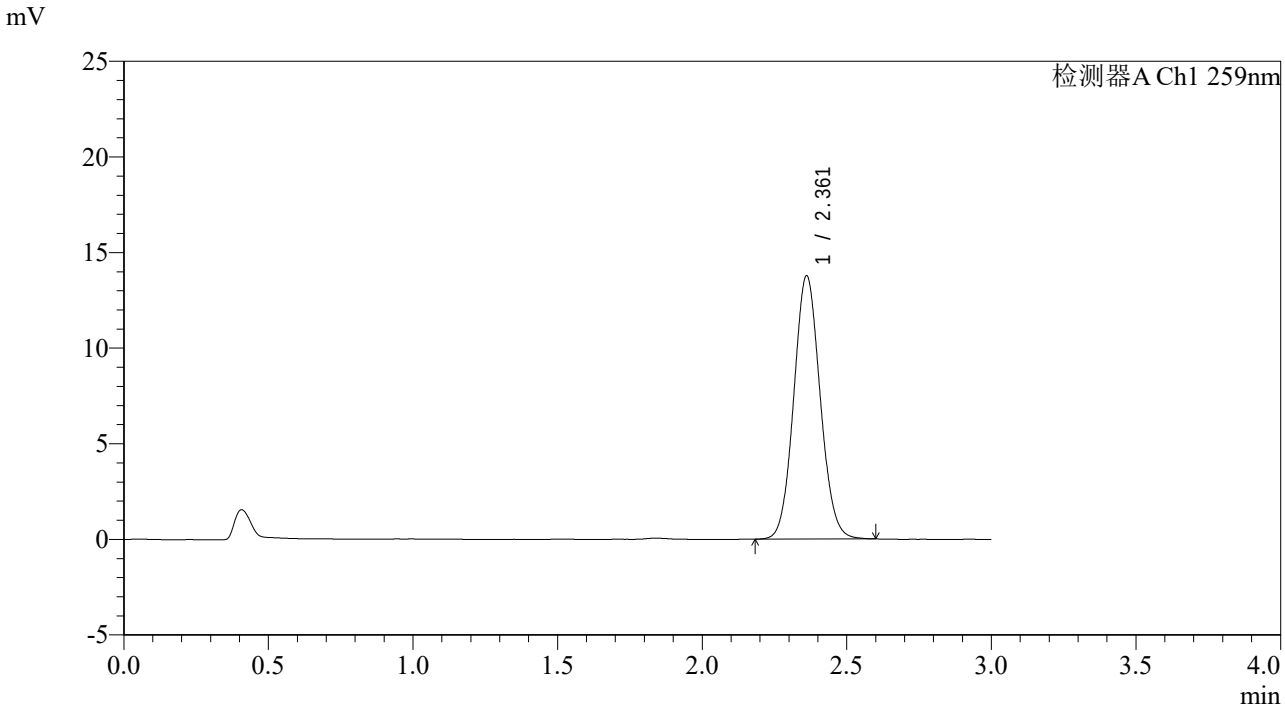

<峰表>

检测器A Ch1 259nm

峰号	保留时间	面积	面积%	高度	理论塔板数(USP)	拖尾因子	分离度(USP)
1	2.361	87612	100.000	13753	3188	1.078	--
总计		87612	100.000	13753			

图32 玛巴洛沙韦片溶出曲线测定加速3月HPLC图谱
自制品-2025051521批-pH6.8(内含0.07%CTAB)介质-桨法-50转-30min-片2
供试品溶液-1

SHIMADZU LabSolutions

QTL-4125

<样品信息>

色谱柱: XB-C18(50*4.6mm,5μm）
流速: 1.5ml/min
柱　温: 35℃
波长: 259nm
数据文件名: RC$QTL-4125 - 31-8/31-33-2 - zzp-2025051521p-rcqx-js3y-pH6.8+0.07CTABjz-jf50z-30min-P3.lcd
方法文件名: RC$QTL-4125 - QTL-4125-rcqx-FX280.lcm
批处理文件名: RC$QTL-4125 - 20250916-FX280.lcb
样品瓶号: 1-23
进样体积: 20 μl
版本号: 6.115
进样时间: 2025/09/16 13:07:36
实验者: xiexinhui
处理时间（V2）: 2025/09/17 09:49:59
处理者: xiexinhui
仪器型号: SHIMADZU LC-2050C(FX280)

<色谱图>

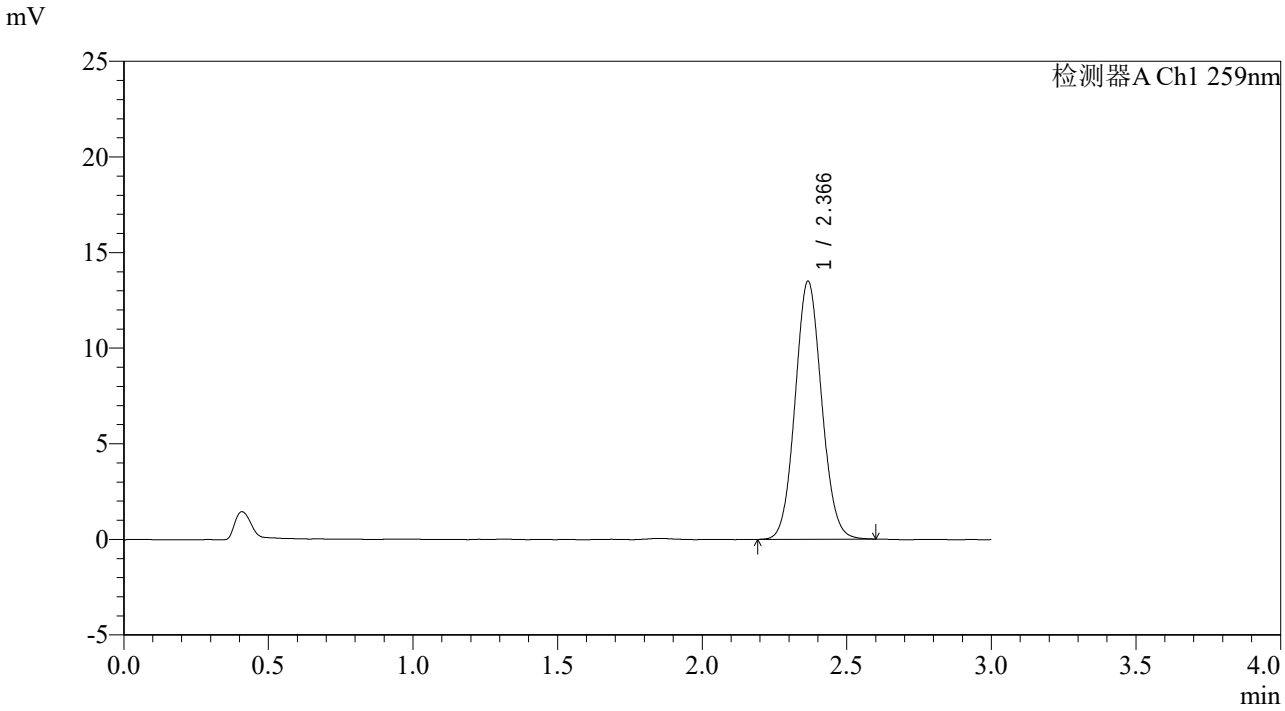

<峰表>

检测器A Ch1 259nm

峰号	保留时间	面积	面积%	高度	理论塔板数(USP)	拖尾因子	分离度(USP)
1	2.366	86159	100.000	13472	3185	1.077	--
总计		86159	100.000	13472			

图33 玛巴洛沙韦片溶出曲线测定加速3月HPLC图谱
自制品-2025051521批-pH6.8(内含0.07%CTAB)介质-桨法-50转-30min-片3
供试品溶液-1

SHIMADZU LabSolutions

QTL-4125

<样品信息>

色谱柱: XB-C18(50*4.6mm,5μm）　流速: 1.5ml/min
柱　温: 35℃　波长: 259nm
数据文件名: RC$QTL-4125 - 31-8/31-34-2 - zzp-2025051521p-rcqx-js3y-pH6.8+0.07CTABjz-jf50z-30min-P4.lcd
方法文件名: RC$QTL-4125 - QTL-4125-rcqx-FX280.lcm
批处理文件名: RC$QTL-4125 - 20250916-FX280.lcb
样品瓶号: 1-32
进样体积: 20 μl　版本号: 6.115
进样时间: 2025/09/16 13:10:58　实验者: xiexinhui
处理时间（V2）: 2025/09/17 09:50:01　处理者: xiexinhui
仪器型号: SHIMADZU LC-2050C(FX280)

<色谱图>

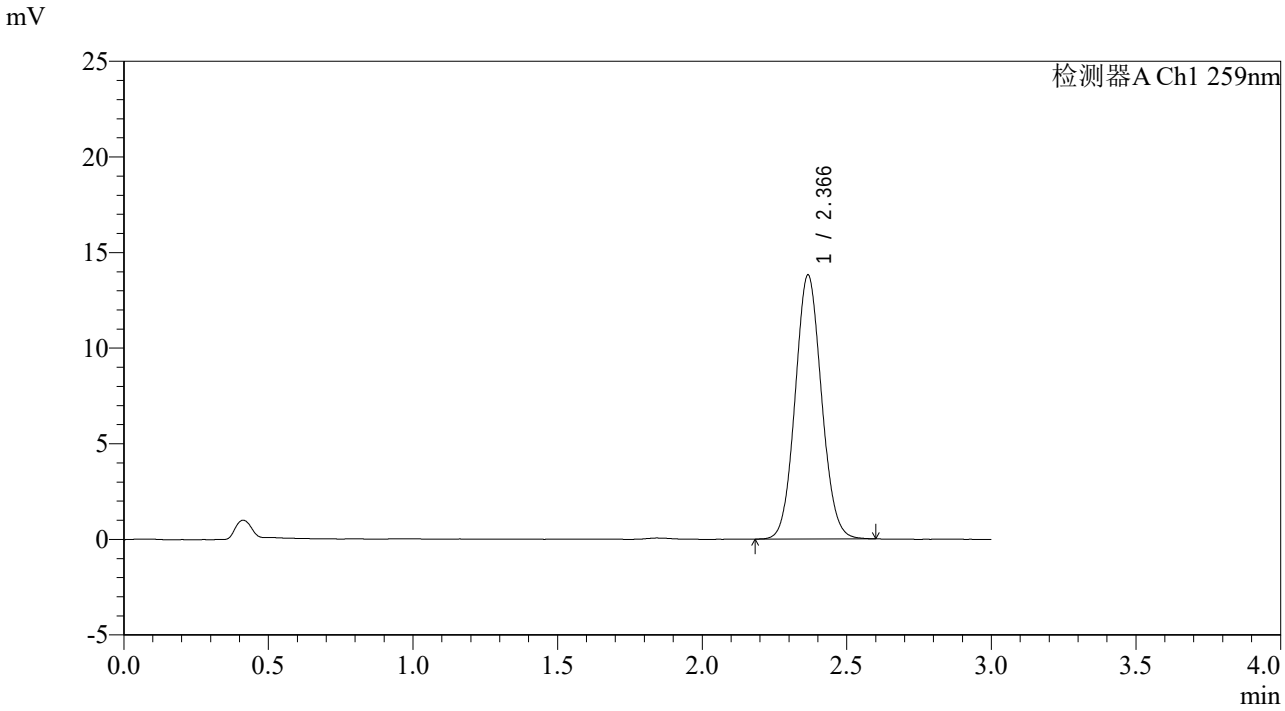

<峰表>

检测器A Ch1 259nm

峰号	保留时间	面积	面积%	高度	理论塔板数(USP)	拖尾因子	分离度(USP)
1	2.366	87704	100.000	13785	3211	1.076	--
总计		87704	100.000	13785			

图34 玛巴洛沙韦片溶出曲线测定加速3月HPLC图谱
自制品-2025051521批-pH6.8(内含0.07%CTAB)介质-桨法-50转-30min-片4
供试品溶液-1

SHIMADZU LabSolutions

QTL-4125

<样品信息>

色谱柱: XB-C18(50*4.6mm,5μm）　流速: 1.5ml/min
柱　温: 35℃　波长: 259nm
数据文件名: RC$QTL-4125 - 31-8/31-35-2 - zzp-2025051521p-rcqx-js3y-pH6.8+0.07CTABjz-jf50z-30min-P5.lcd
方法文件名: RC$QTL-4125 - QTL-4125-rcqx-FX280.lcm
批处理文件名: RC$QTL-4125 - 20250916-FX280.lcb
样品瓶号: 1-41
进样体积: 20 μl　版本号: 6.115
进样时间: 2025/09/16 13:14:21　实验者: xiexinhui
处理时间（V2）: 2025/09/17 09:50:04　处理者: xiexinhui
仪器型号: SHIMADZU LC-2050C(FX280)

<色谱图>

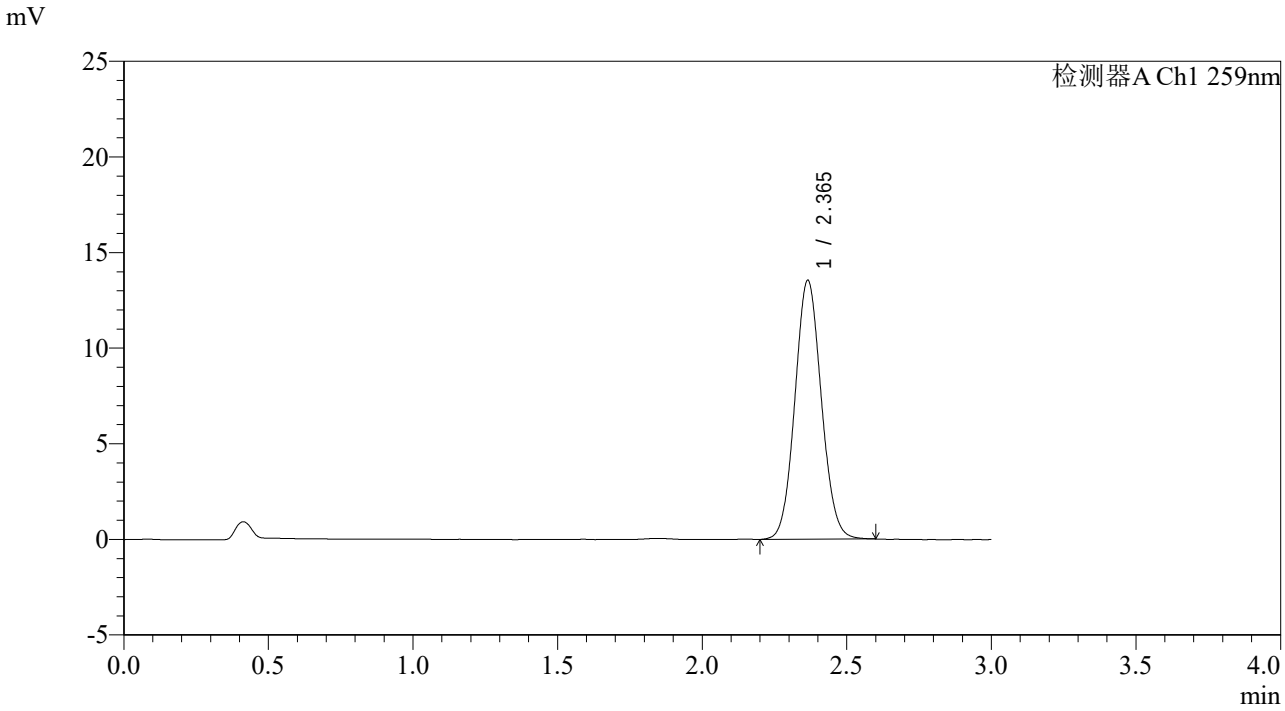

<峰表>

检测器A Ch1 259nm

峰号	保留时间	面积	面积%	高度	理论塔板数(USP)	拖尾因子	分离度(USP)
1	2.365	86236	100.000	13534	3191	1.074	--
总计		86236	100.000	13534			

图35 玛巴洛沙韦片溶出曲线测定加速3月HPLC图谱
自制品-2025051521批-pH6.8(内含0.07%CTAB)介质-桨法-50转-30min-片5
供试品溶液-1

SHIMADZU LabSolutions

QTL-4125

<样品信息>

色谱柱: XB-C18(50*4.6mm,5μm）　流速: 1.5ml/min
柱　温: 35℃　波长: 259nm
数据文件名: RC$QTL-4125 - 31-8/31-36-2 - zzp-2025051521p-rcqx-js3y-pH6.8+0.07CTABjz-jf50z-30min-P6.lcd
方法文件名: RC$QTL-4125 - QTL-4125-rcqx-FX280.lcm
批处理文件名: RC$QTL-4125 - 20250916-FX280.lcb
样品瓶号: 1-50
进样体积: 20 μl　版本号: 6.115
进样时间: 2025/09/16 13:17:44　实验者: xiexinhui
处理时间（V2）: 2025/09/17 09:50:06　处理者: xiexinhui
仪器型号: SHIMADZU LC-2050C(FX280)

<色谱图>

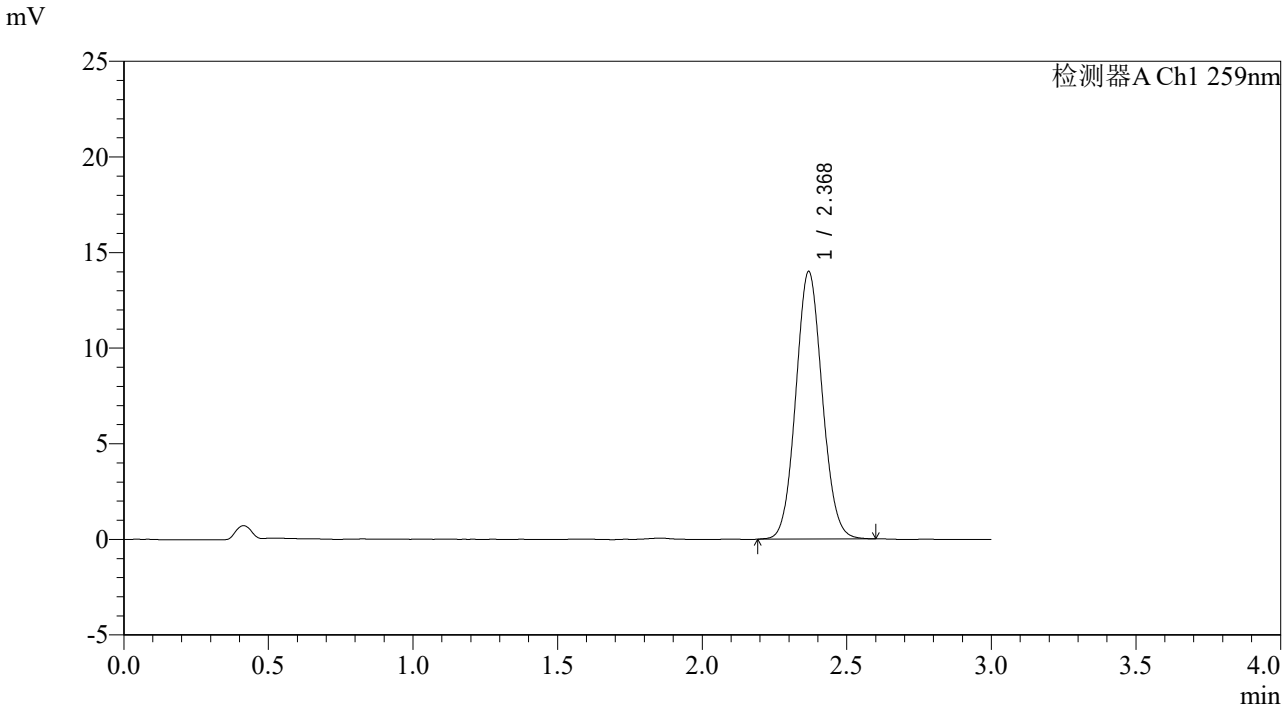

<峰表>

检测器A Ch1 259nm

峰号	保留时间	面积	面积%	高度	理论塔板数(USP)	拖尾因子	分离度(USP)
1	2.368	89061	100.000	13947	3196	1.076	--
总计		89061	100.000	13947			

图36 玛巴洛沙韦片溶出曲线测定加速3月HPLC图谱
自制品-2025051521批-pH6.8(内含0.07%CTAB)介质-桨法-50转-30min-片6
供试品溶液-1

SHIMADZU LabSolutions

QTL-4125

<样品信息>

色谱柱: XB-C18(50*4.6mm,5μm）　流速: 1.5ml/min
柱　温: 35℃　波长: 259nm
数据文件名: RC$QTL-4125 - 31-8/31-37-2 - zzp-2025051521p-rcqx-js3y-pH6.8+0.07CTABjz-jf50z-45min-P1.lcd
方法文件名: RC$QTL-4125 - QTL-4125-rcqx-FX280.lcm
批处理文件名: RC$QTL-4125 - 20250916-FX280.lcb
样品瓶号: 1-6
进样体积: 20 μl　版本号: 6.115
进样时间: 2025/09/16 13:21:08　实验者: xiexinhui
处理时间（V2）: 2025/09/17 09:50:09　处理者: xiexinhui
仪器型号: SHIMADZU LC-2050C(FX280)

<色谱图>

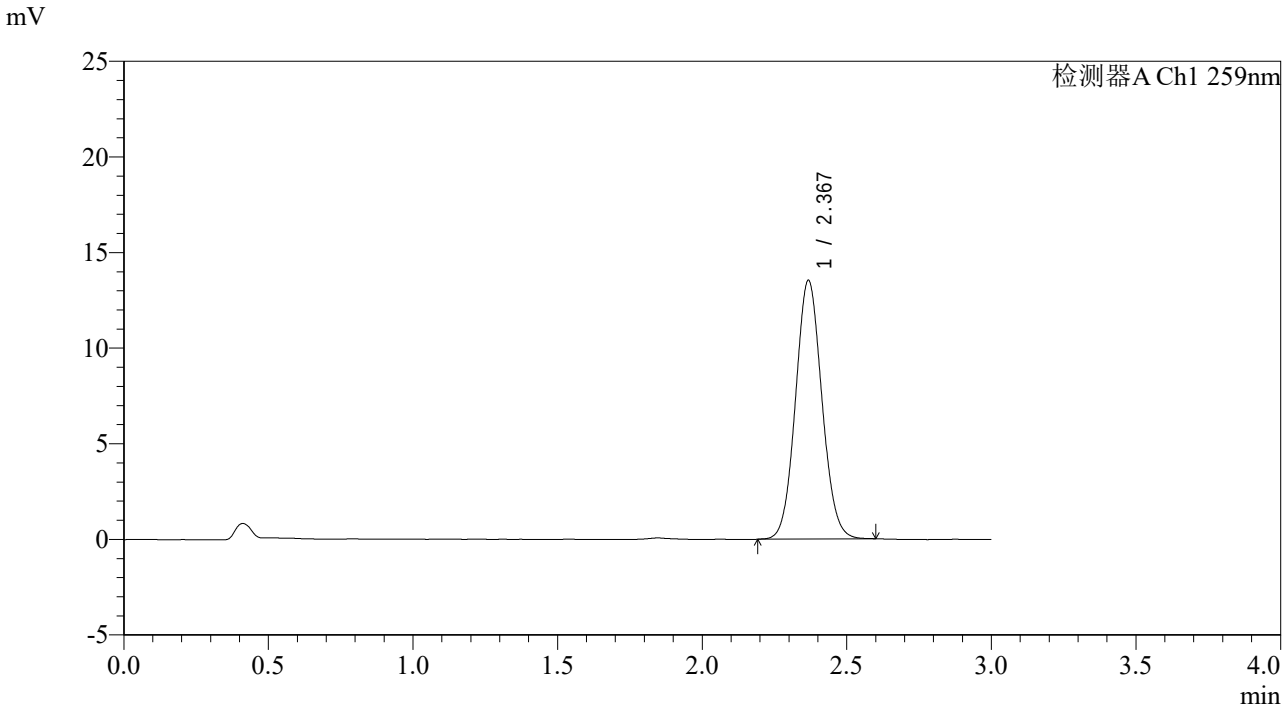

<峰表>

检测器A Ch1 259nm

峰号	保留时间	面积	面积%	高度	理论塔板数(USP)	拖尾因子	分离度(USP)
1	2.367	85966	100.000	13472	3209	1.073	--
总计		85966	100.000	13472			

图37 玛巴洛沙韦片溶出曲线测定加速3月HPLC图谱
自制品-2025051521批-pH6.8(内含0.07%CTAB)介质-桨法-50转-45min-片1
供试品溶液-1

SHIMADZU LabSolutions

QTL-4125

<样品信息>

色谱柱: XB-C18(50*4.6mm,5μm）　流速: 1.5ml/min
柱　温: 35℃　波长: 259nm
数据文件名: RC$QTL-4125 - 31-8/31-38-2 - zzp-2025051521p-rcqx-js3y-pH6.8+0.07CTABjz-jf50z-45min-P2.lcd
方法文件名: RC$QTL-4125 - QTL-4125-rcqx-FX280.lcm
批处理文件名: RC$QTL-4125 - 20250916-FX280.lcb
样品瓶号: 1-15
进样体积: 20 μl　版本号: 6.115
进样时间: 2025/09/16 13:24:31　实验者: xiexinhui
处理时间（V2）: 2025/09/17 09:50:11　处理者: xiexinhui
仪器型号: SHIMADZU LC-2050C(FX280)

<色谱图>

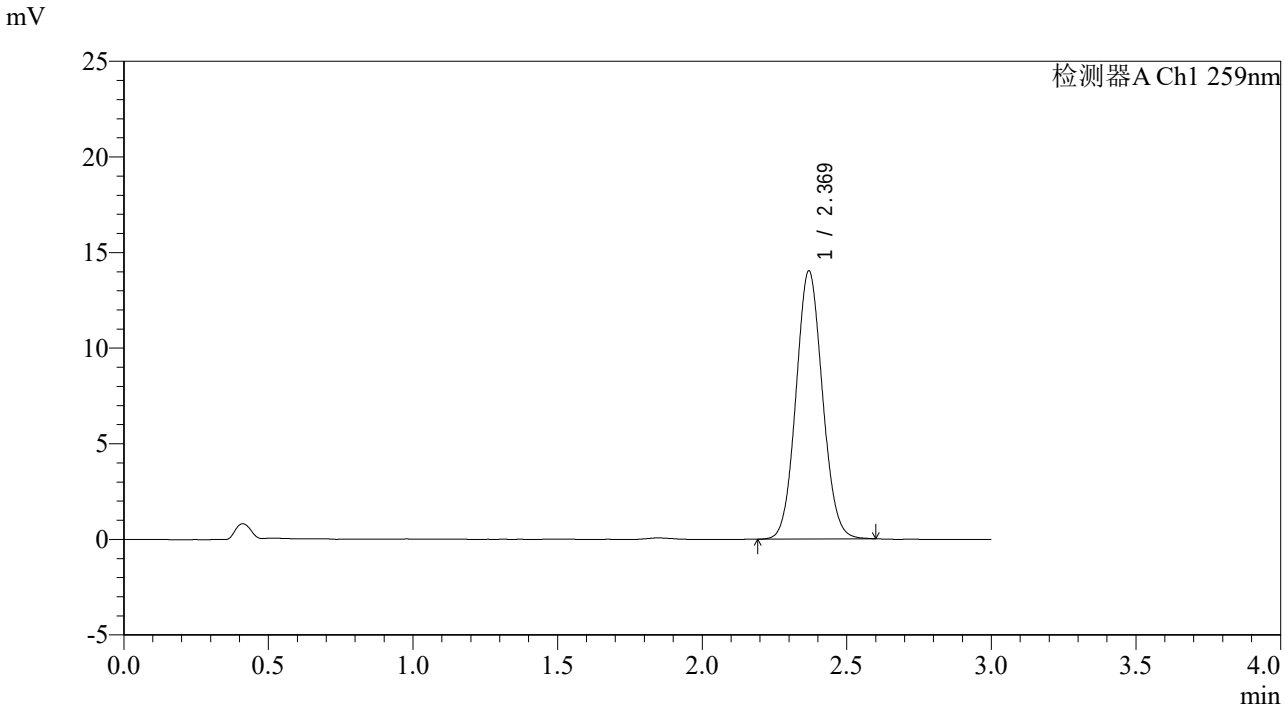

<峰表>

检测器A Ch1 259nm

峰号	保留时间	面积	面积%	高度	理论塔板数(USP)	拖尾因子	分离度(USP)
1	2.369	89371	100.000	13996	3194	1.076	--
总计		89371	100.000	13996			

图38 玛巴洛沙韦片溶出曲线测定加速3月HPLC图谱
自制品-2025051521批-pH6.8(内含0.07%CTAB)介质-桨法-50转-45min-片2
供试品溶液-1

SHIMADZU LabSolutions

QTL-4125

<样品信息>

色谱柱: XB-C18(50*4.6mm,5μm）　流速: 1.5ml/min
柱　温: 35℃　波长: 259nm
数据文件名: RC$QTL-4125 - 31-8/31-39-2 - zzp-2025051521p-rcqx-js3y-pH6.8+0.07CTABjz-jf50z-45min-P3.lcd
方法文件名: RC$QTL-4125 - QTL-4125-rcqx-FX280.lcm
批处理文件名: RC$QTL-4125 - 20250916-FX280.lcb
样品瓶号: 1-24
进样体积: 20 μl　版本号: 6.115
进样时间: 2025/09/16 13:27:53　实验者: xiexinhui
处理时间（V2）: 2025/09/17 09:50:14　处理者: xiexinhui
仪器型号: SHIMADZU LC-2050C(FX280)

<色谱图>

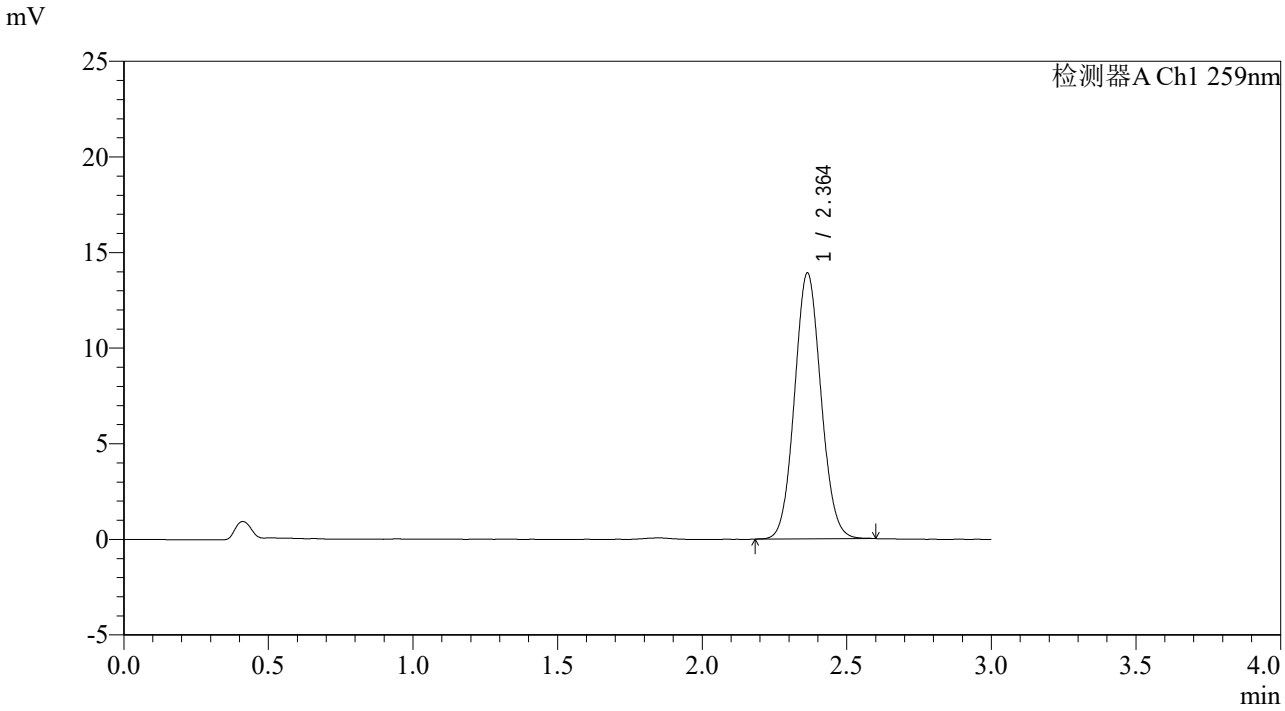

<峰表>

检测器A Ch1 259nm

峰号	保留时间	面积	面积%	高度	理论塔板数(USP)	拖尾因子	分离度(USP)
1	2.364	88594	100.000	13909	3184	1.074	--
总计		88594	100.000	13909			

图39 玛巴洛沙韦片溶出曲线测定加速3月HPLC图谱
自制品-2025051521批-pH6.8(内含0.07%CTAB)介质-桨法-50转-45min-片3
供试品溶液-1

SHIMADZU LabSolutions

QTL-4125

<样品信息>

色谱柱: XB-C18(50*4.6mm,5μm）　流速: 1.5ml/min
柱　温: 35℃　波长: 259nm
数据文件名: RC$QTL-4125 - 31-8/31-40-2 - zzp-2025051521p-rcqx-js3y-pH6.8+0.07CTABjz-jf50z-45min-P4.lcd
方法文件名: RC$QTL-4125 - QTL-4125-rcqx-FX280.lcm
批处理文件名: RC$QTL-4125 - 20250916-FX280.lcb
样品瓶号: 1-33
进样体积: 20 μl　版本号: 6.115
进样时间: 2025/09/16 13:31:15　实验者: xiexinhui
处理时间（V2）: 2025/09/17 09:50:17　处理者: xiexinhui
仪器型号: SHIMADZU LC-2050C(FX280)

<色谱图>

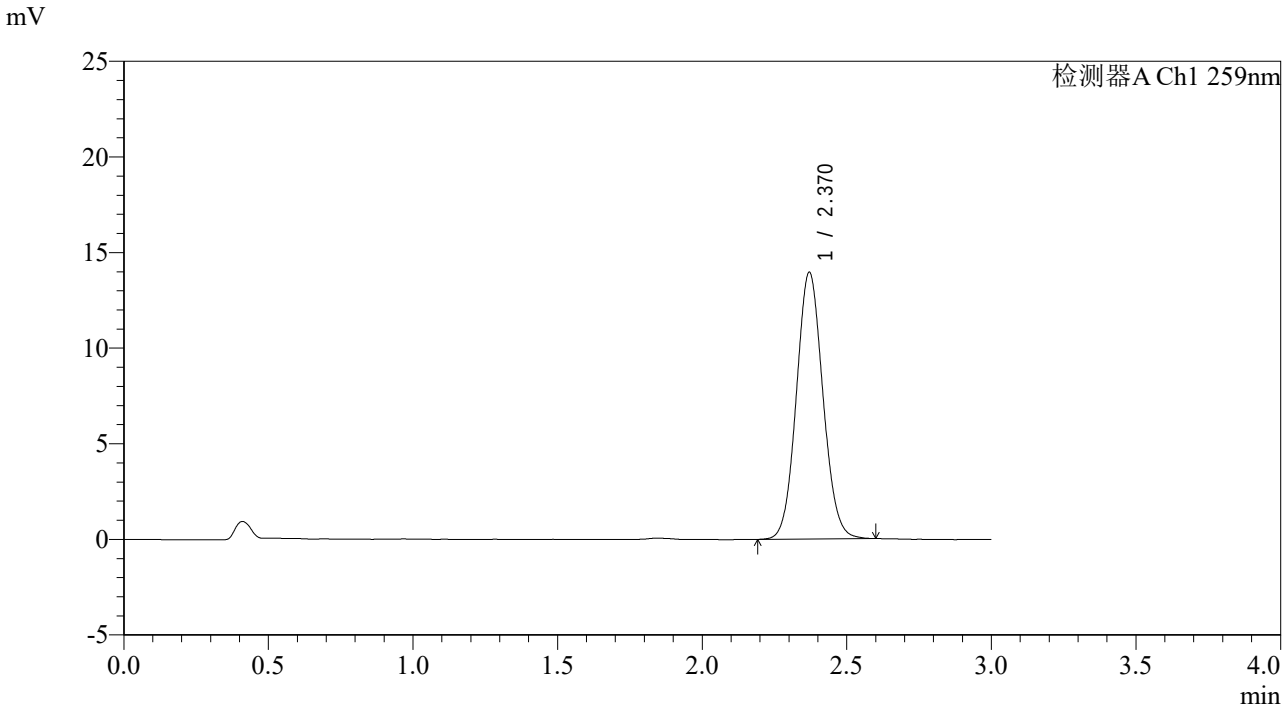

<峰表>

检测器A Ch1 259nm

峰号	保留时间	面积	面积%	高度	理论塔板数(USP)	拖尾因子	分离度(USP)
1	2.370	89172	100.000	13944	3188	1.077	--
总计		89172	100.000	13944			

图40 玛巴洛沙韦片溶出曲线测定加速3月HPLC图谱
自制品-2025051521批-pH6.8(内含0.07%CTAB)介质-桨法-50转-45min-片4
供试品溶液-1

SHIMADZU LabSolutions

QTL-4125

<样品信息>

色谱柱: XB-C18(50*4.6mm,5μm）
流速: 1.5ml/min
柱　温: 35℃
波长: 259nm
数据文件名: RC$QTL-4125 - 31-8/31-41-2 - zzp-2025051521p-rcqx-js3y-pH6.8+0.07CTABjz-jf50z-45min-P5.lcd
方法文件名: RC$QTL-4125 - QTL-4125-rcqx-FX280.lcm
批处理文件名: RC$QTL-4125 - 20250916-FX280.lcb
样品瓶号: 1-42
进样体积: 20 μl
版本号: 6.115
进样时间: 2025/09/16 13:34:37
实验者: xiexinhui
处理时间（V2）: 2025/09/17 09:50:19
处理者: xiexinhui
仪器型号: SHIMADZU LC-2050C(FX280)

<色谱图>

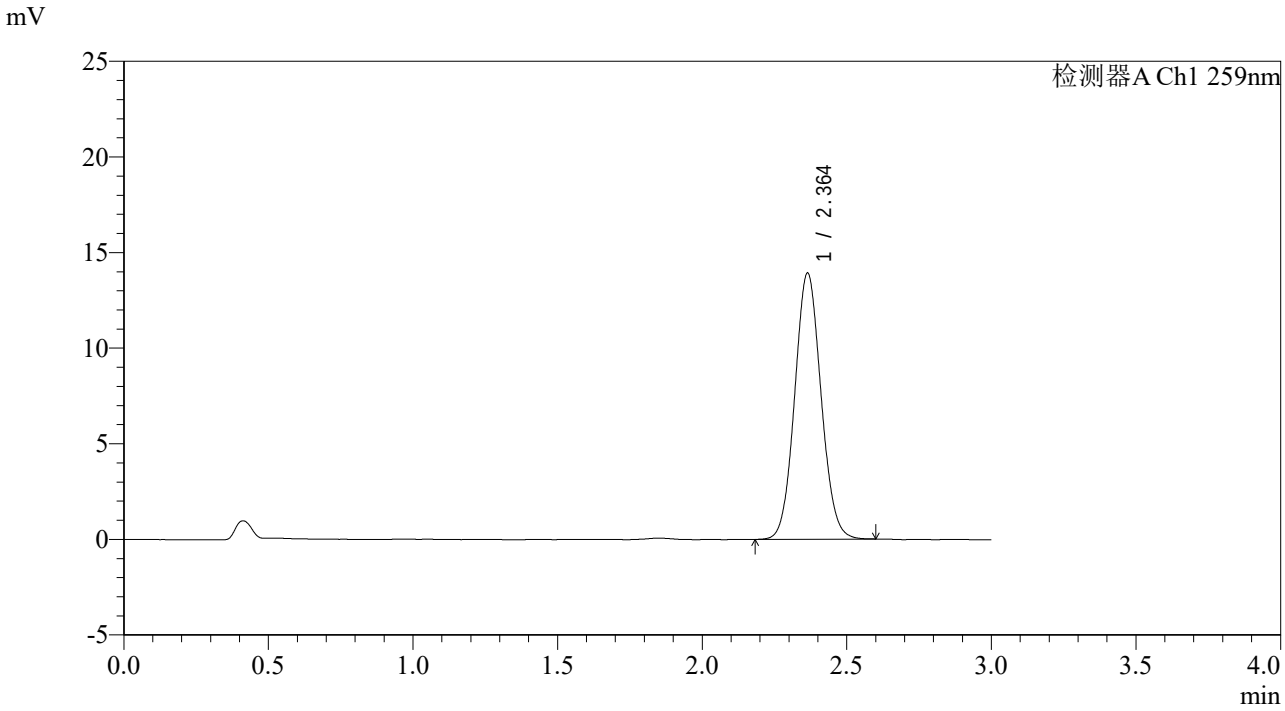

<峰表>

检测器A Ch1 259nm

峰号	保留时间	面积	面积%	高度	理论塔板数(USP)	拖尾因子	分离度(USP)
1	2.364	88367	100.000	13918	3201	1.074	--
总计		88367	100.000	13918			

图41 玛巴洛沙韦片溶出曲线测定加速3月HPLC图谱
自制品-2025051521批-pH6.8(内含0.07%CTAB)介质-桨法-50转-45min-片5
供试品溶液-1

SHIMADZU LabSolutions

QTL-4125

<样品信息>

色谱柱: XB-C18(50*4.6mm,5μm）　流速: 1.5ml/min
柱　温: 35℃　波长: 259nm
数据文件名: RC$QTL-4125 - 31-8/31-42-2 - zzp-2025051521p-rcqx-js3y-pH6.8+0.07CTABjz-jf50z-45min-P6.lcd
方法文件名: RC$QTL-4125 - QTL-4125-rcqx-FX280.lcm
批处理文件名: RC$QTL-4125 - 20250916-FX280.lcb
样品瓶号: 1-51
进样体积: 20 μl　版本号: 6.115
进样时间: 2025/09/16 13:37:59　实验者: xiexinhui
处理时间（V2）: 2025/09/17 09:50:22　处理者: xiexinhui
仪器型号: SHIMADZU LC-2050C(FX280)

<色谱图>

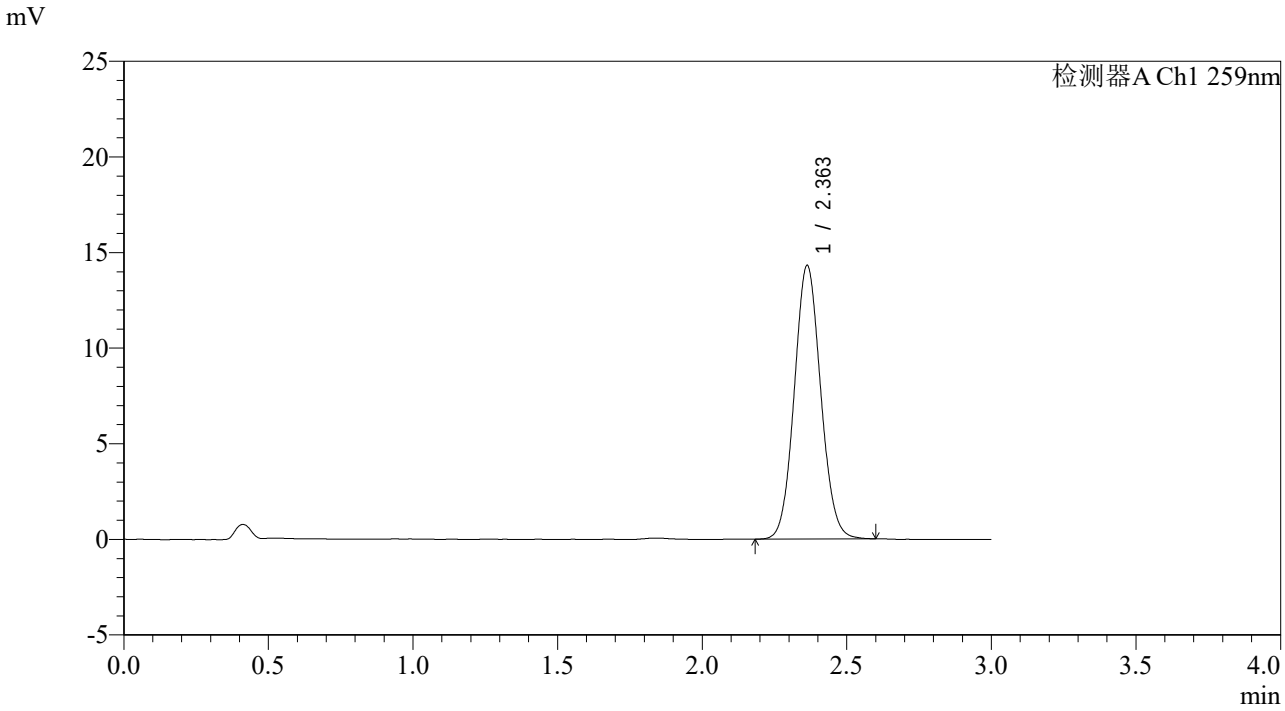

<峰表>

检测器A Ch1 259nm

峰号	保留时间	面积	面积%	高度	理论塔板数(USP)	拖尾因子	分离度(USP)
1	2.363	91046	100.000	14312	3192	1.076	--
总计		91046	100.000	14312			

图42 玛巴洛沙韦片溶出曲线测定加速3月HPLC图谱
自制品-2025051521批-pH6.8(内含0.07%CTAB)介质-桨法-50转-45min-片6
供试品溶液-1

SHIMADZU LabSolutions

QTL-4125

<样品信息>

色谱柱: XB-C18(50*4.6mm,5μm）　流速: 1.5ml/min
柱　温: 35℃　波长: 259nm
数据文件名: RC$QTL-4125 - 31-8/31-43-2 - zzp-2025051521p-rcqx-js3y-pH6.8+0.07CTABjz-jf50z-60min-P1.lcd
方法文件名: RC$QTL-4125 - QTL-4125-rcqx-FX280.lcm
批处理文件名: RC$QTL-4125 - 20250916-FX280.lcb
样品瓶号: 1-7
进样体积: 20 μl　版本号: 6.115
进样时间: 2025/09/16 13:41:22　实验者: xiexinhui
处理时间（V2）: 2025/09/17 09:50:24　处理者: xiexinhui
仪器型号: SHIMADZU LC-2050C(FX280)

<色谱图>

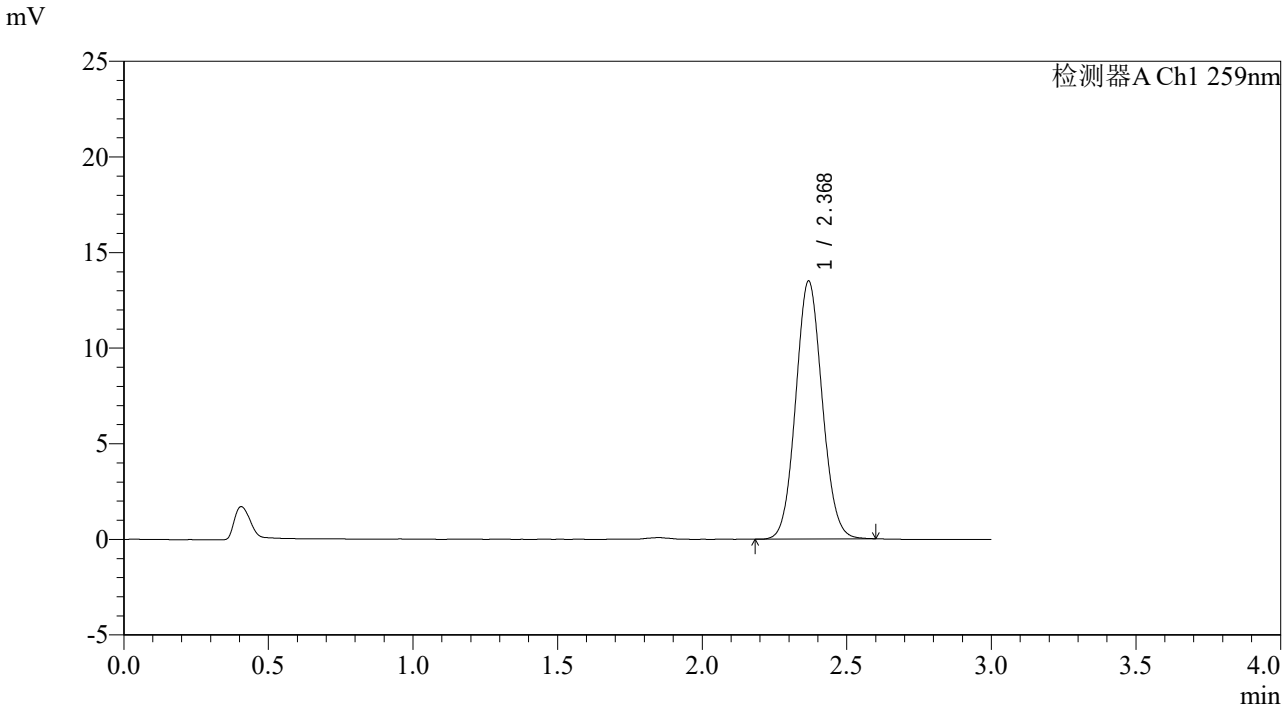

<峰表>

检测器A Ch1 259nm

峰号	保留时间	面积	面积%	高度	理论塔板数(USP)	拖尾因子	分离度(USP)
1	2.368	86050	100.000	13442	3181	1.076	--
总计		86050	100.000	13442			

图43 玛巴洛沙韦片溶出曲线测定加速3月HPLC图谱
自制品-2025051521批-pH6.8(内含0.07%CTAB)介质-桨法-50转-60min-片1
供试品溶液-1

SHIMADZU LabSolutions

QTL-4125

<样品信息>

色谱柱: XB-C18(50*4.6mm,5μm）　流速: 1.5ml/min
柱　温: 35℃　波长: 259nm
数据文件名: RC$QTL-4125 - 31-8/31-44-2 - zzp-2025051521p-rcqx-js3y-pH6.8+0.07CTABjz-jf50z-60min-P2.lcd
方法文件名: RC$QTL-4125 - QTL-4125-rcqx-FX280.lcm
批处理文件名: RC$QTL-4125 - 20250916-FX280.lcb
样品瓶号: 1-16
进样体积: 20 μl　版本号: 6.115
进样时间: 2025/09/16 13:44:45　实验者: xiexinhui
处理时间（V2）: 2025/09/17 09:50:27　处理者: xiexinhui
仪器型号: SHIMADZU LC-2050C(FX280)

<色谱图>

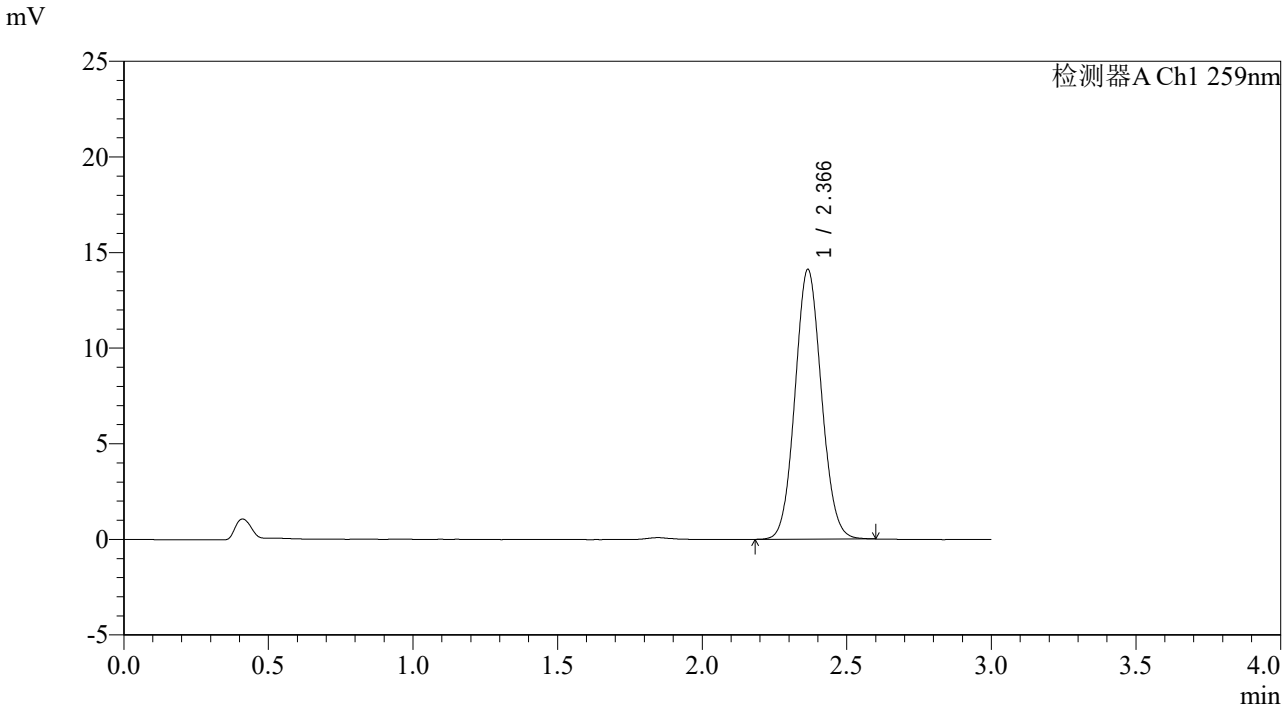

<峰表>

检测器A Ch1 259nm

峰号	保留时间	面积	面积%	高度	理论塔板数(USP)	拖尾因子	分离度(USP)
1	2.366	89813	100.000	14096	3188	1.076	--
总计		89813	100.000	14096			

图44 玛巴洛沙韦片溶出曲线测定加速3月HPLC图谱
自制品-2025051521批-pH6.8(内含0.07%CTAB)介质-桨法-50转-60min-片2
供试品溶液-1

SHIMADZU LabSolutions

QTL-4125

<样品信息>

色谱柱: XB-C18(50*4.6mm,5μm）
流速: 1.5ml/min
柱　温: 35℃
波长: 259nm
数据文件名: RC$QTL-4125 - 31-8/31-45-2 - zzp-2025051521p-rcqx-js3y-pH6.8+0.07CTABjz-jf50z-60min-P3.lcd
方法文件名: RC$QTL-4125 - QTL-4125-rcqx-FX280.lcm
批处理文件名: RC$QTL-4125 - 20250916-FX280.lcb
样品瓶号: 1-25
进样体积: 20 μl
版本号: 6.115
进样时间: 2025/09/16 13:48:07
实验者: xiexinhui
处理时间（V2）: 2025/09/17 09:50:30
处理者: xiexinhui
仪器型号: SHIMADZU LC-2050C(FX280)

<色谱图>

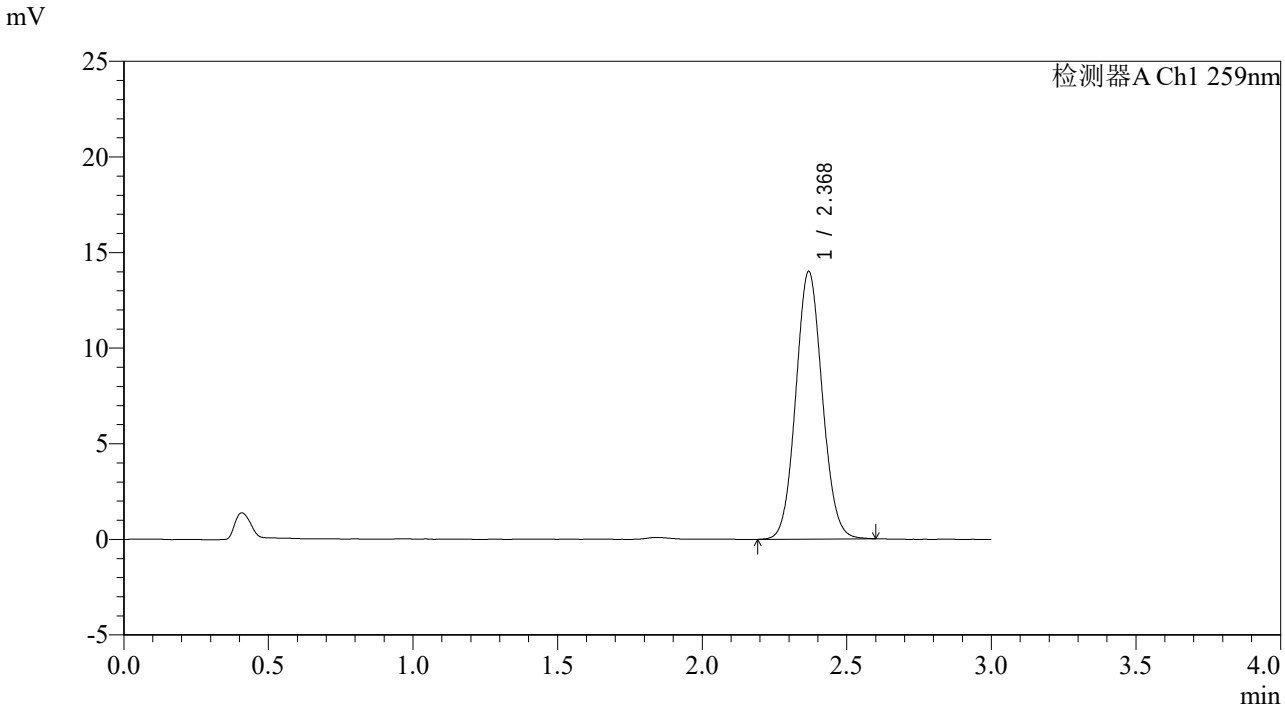

<峰表>

检测器A Ch1 259nm

峰号	保留时间	面积	面积%	高度	理论塔板数(USP)	拖尾因子	分离度(USP)
1	2.368	89343	100.000	13957	3192	1.075	--
总计		89343	100.000	13957			

图45 玛巴洛沙韦片溶出曲线测定加速3月HPLC图谱
自制品-2025051521批-pH6.8(内含0.07%CTAB)介质-桨法-50转-60min-片3
供试品溶液-1

SHIMADZU LabSolutions

QTL-4125

<样品信息>

色谱柱: XB-C18(50*4.6mm,5μm）　流速: 1.5ml/min
柱　温: 35℃　波长: 259nm
数据文件名: RC$QTL-4125 - 31-8/31-46-2 - zzp-2025051521p-rcqx-js3y-pH6.8+0.07CTABjz-jf50z-60min-P4.lcd
方法文件名: RC$QTL-4125 - QTL-4125-rcqx-FX280.lcm
批处理文件名: RC$QTL-4125 - 20250916-FX280.lcb
样品瓶号: 1-34
进样体积: 20 μl　版本号: 6.115
进样时间: 2025/09/16 13:51:30　实验者: xiexinhui
处理时间（V2）: 2025/09/17 09:50:32　处理者: xiexinhui
仪器型号: SHIMADZU LC-2050C(FX280)

<色谱图>

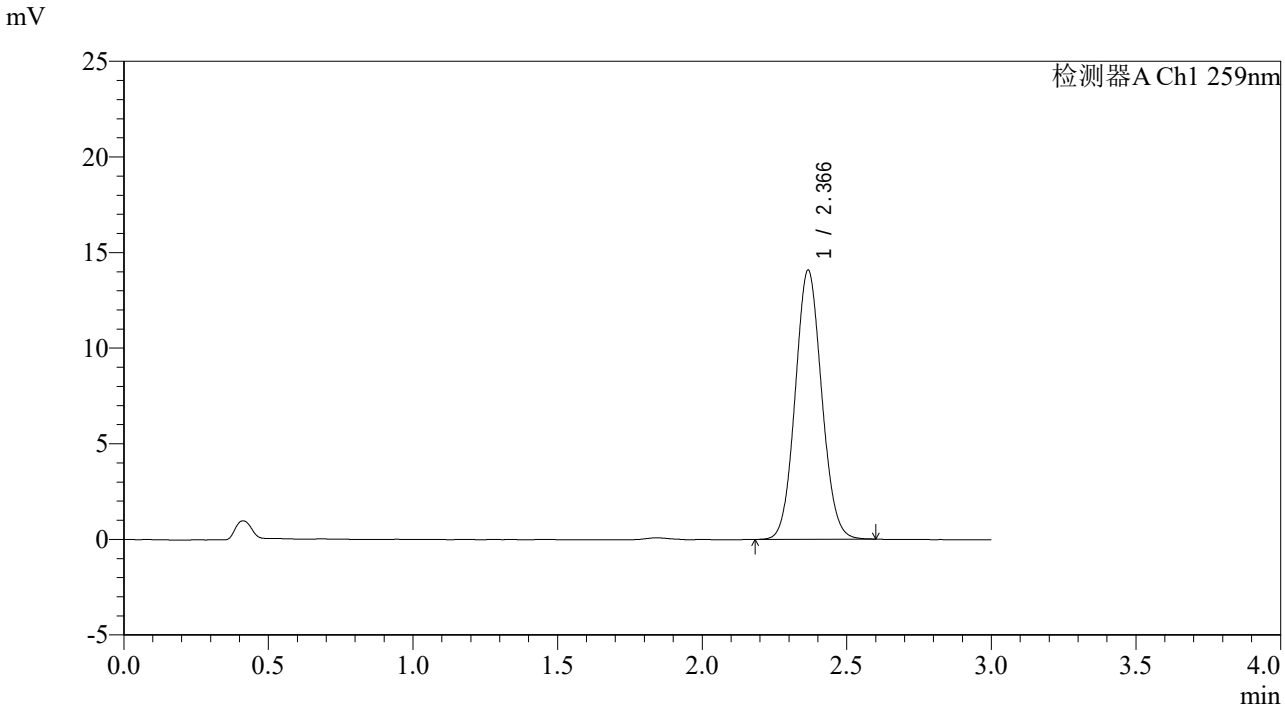

<峰表>

检测器A Ch1 259nm

峰号	保留时间	面积	面积%	高度	理论塔板数(USP)	拖尾因子	分离度(USP)
1	2.366	89727	100.000	14041	3178	1.076	--
总计		89727	100.000	14041			

图46 玛巴洛沙韦片溶出曲线测定加速3月HPLC图谱
自制品-2025051521批-pH6.8(内含0.07%CTAB)介质-桨法-50转-60min-片4
供试品溶液-1

SHIMADZU LabSolutions

QTL-4125

<样品信息>

色谱柱: XB-C18(50*4.6mm,5μm）　流速: 1.5ml/min
柱　温: 35℃　波长: 259nm
数据文件名: RC$QTL-4125 - 31-8/31-47-2 - zzp-2025051521p-rcqx-js3y-pH6.8+0.07CTABjz-jf50z-60min-P5.lcd
方法文件名: RC$QTL-4125 - QTL-4125-rcqx-FX280.lcm
批处理文件名: RC$QTL-4125 - 20250916-FX280.lcb
样品瓶号: 1-43
进样体积: 20 μl　版本号: 6.115
进样时间: 2025/09/16 13:54:52　实验者: xiexinhui
处理时间（V2）: 2025/09/17 09:50:35　处理者: xiexinhui
仪器型号: SHIMADZU LC-2050C(FX280)

<色谱图>

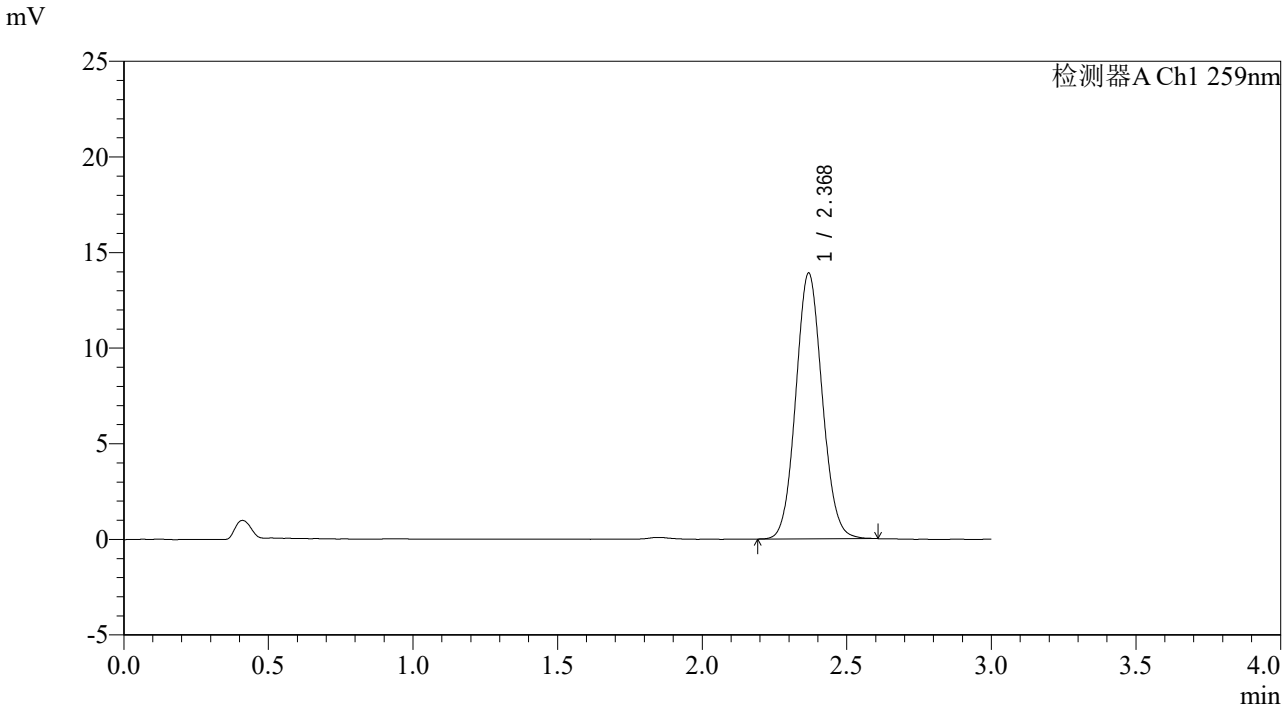

<峰表>

检测器A Ch1 259nm

峰号	保留时间	面积	面积%	高度	理论塔板数(USP)	拖尾因子	分离度(USP)
1	2.368	88490	100.000	13854	3208	1.080	--
总计		88490	100.000	13854			

图47 玛巴洛沙韦片溶出曲线测定加速3月HPLC图谱
自制品-2025051521批-pH6.8(内含0.07%CTAB)介质-桨法-50转-60min-片5
供试品溶液-1

SHIMADZU LabSolutions

QTL-4125

<样品信息>

色谱柱: XB-C18(50*4.6mm,5μm）
流速: 1.5ml/min
柱　温: 35℃
波长: 259nm
数据文件名: RC$QTL-4125 - 31-8/31-48-2 - zzp-2025051521p-rcqx-js3y-pH6.8+0.07CTABjz-jf50z-60min-P6.lcd
方法文件名: RC$QTL-4125 - QTL-4125-rcqx-FX280.lcm
批处理文件名: RC$QTL-4125 - 20250916-FX280.lcb
样品瓶号: 1-52
进样体积: 20 μl
版本号: 6.115
进样时间: 2025/09/16 13:58:15
实验者: xiexinhui
处理时间（V2）: 2025/09/17 09:50:37
处理者: xiexinhui
仪器型号: SHIMADZU LC-2050C(FX280)

<色谱图>

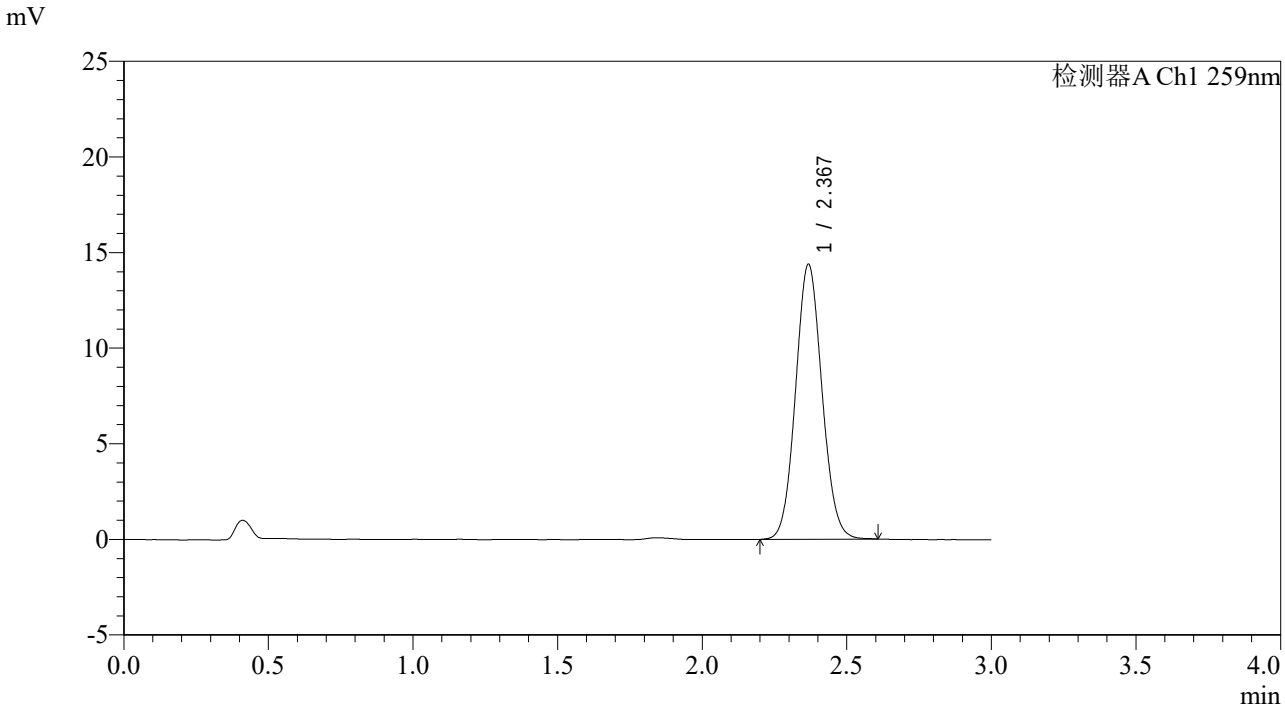

<峰表>

检测器A Ch1 259nm

峰号	保留时间	面积	面积%	高度	理论塔板数(USP)	拖尾因子	分离度(USP)
1	2.367	91486	100.000	14314	3194	1.077	--
总计		91486	100.000	14314			

图48 玛巴洛沙韦片溶出曲线测定加速3月HPLC图谱
自制品-2025051521批-pH6.8(内含0.07%CTAB)介质-桨法-50转-60min-片6
供试品溶液-1

SHIMADZU LabSolutions

QTL-4125

<样品信息>

色谱柱: XB-C18(50*4.6mm,5μm）　流速: 1.5ml/min
柱　温: 35℃　波长: 259nm
数据文件名: RC$QTL-4125 - 31-8/31-49-2 - zzp-2025051521p-rcqx-js3y-pH6.8+0.07CTABjz-jf50z-90min-P1.lcd
方法文件名: RC$QTL-4125 - QTL-4125-rcqx-FX280.lcm
批处理文件名: RC$QTL-4125 - 20250916-FX280.lcb
样品瓶号: 1-8
进样体积: 20 μl　版本号: 6.115
进样时间: 2025/09/16 14:01:38　实验者: xiexinhui
处理时间（V2）: 2025/09/17 09:50:40　处理者: xiexinhui
仪器型号: SHIMADZU LC-2050C(FX280)

<色谱图>

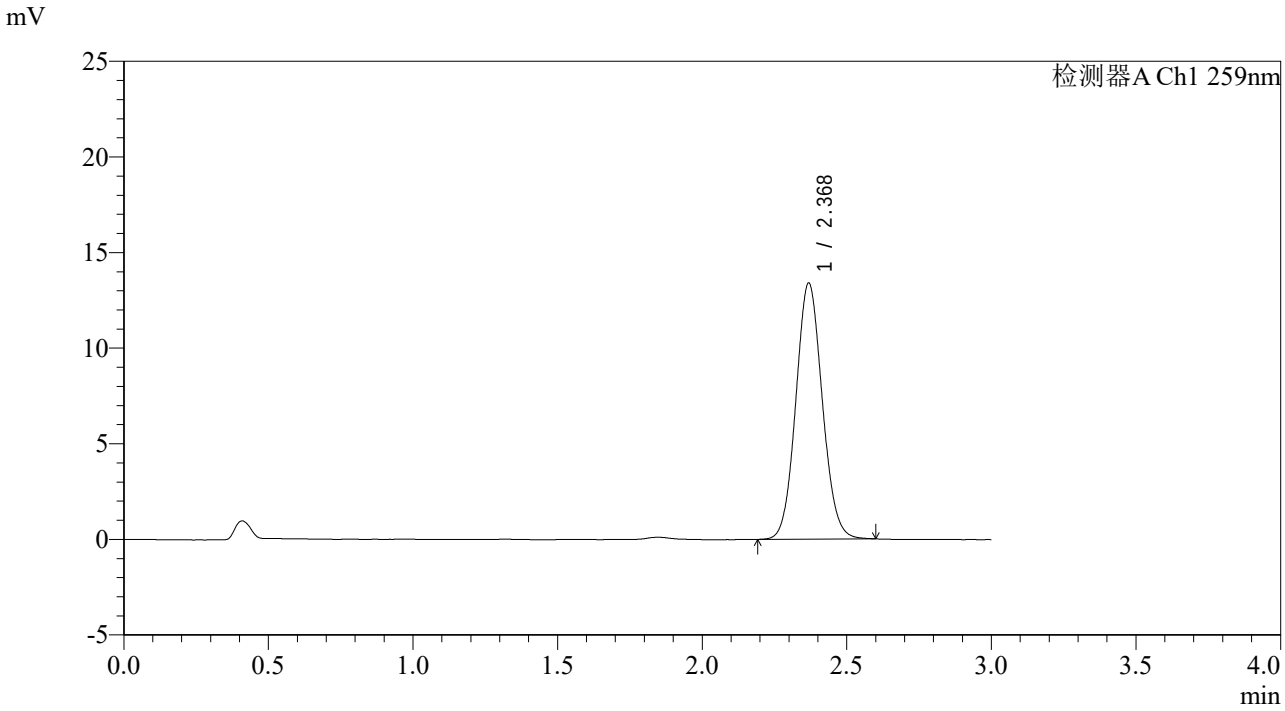

<峰表>

检测器A Ch1 259nm

峰号	保留时间	面积	面积%	高度	理论塔板数(USP)	拖尾因子	分离度(USP)
1	2.368	85318	100.000	13351	3206	1.082	--
总计		85318	100.000	13351			

图49 玛巴洛沙韦片溶出曲线测定加速3月HPLC图谱
自制品-2025051521批-pH6.8(内含0.07%CTAB)介质-桨法-50转-90min-片1
供试品溶液-1

SHIMADZU LabSolutions

QTL-4125

<样品信息>

色谱柱: XB-C18(50*4.6mm,5μm）　流速: 1.5ml/min
柱　温: 35℃　波长: 259nm
数据文件名: RC$QTL-4125 - 31-8/31-50-2 - zzp-2025051521p-rcqx-js3y-pH6.8+0.07CTABjz-jf50z-90min-P2.lcd
方法文件名: RC$QTL-4125 - QTL-4125-rcqx-FX280.lcm
批处理文件名: RC$QTL-4125 - 20250916-FX280.lcb
样品瓶号: 1-17
进样体积: 20 μl　版本号: 6.115
进样时间: 2025/09/16 14:05:02　实验者: xiexinhui
处理时间（V2）: 2025/09/17 09:50:42　处理者: xiexinhui
仪器型号: SHIMADZU LC-2050C(FX280)

<色谱图>

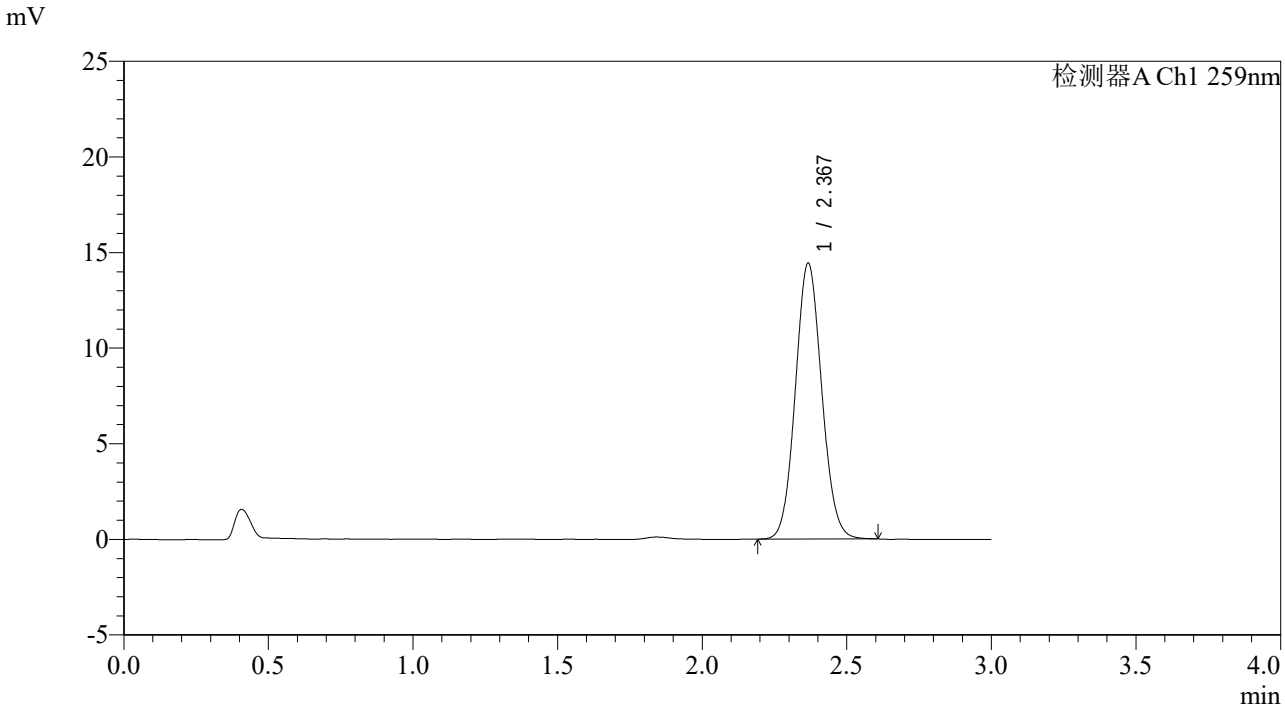

<峰表>

检测器A Ch1 259nm

峰号	保留时间	面积	面积%	高度	理论塔板数(USP)	拖尾因子	分离度(USP)
1	2.367	91577	100.000	14389	3209	1.080	--
总计		91577	100.000	14389			

图50 玛巴洛沙韦片溶出曲线测定加速3月HPLC图谱
自制品-2025051521批-pH6.8(内含0.07%CTAB)介质-桨法-50转-90min-片2
供试品溶液-1

SHIMADZU LabSolutions

QTL-4125

<样品信息>

色谱柱: XB-C18(50*4.6mm,5μm）　流速: 1.5ml/min
柱　温: 35℃　波长: 259nm
数据文件名: RC$QTL-4125 - 31-8/31-51-2 - zzp-2025051521p-rcqx-js3y-pH6.8+0.07CTABjz-jf50z-90min-P3.lcd
方法文件名: RC$QTL-4125 - QTL-4125-rcqx-FX280.lcm
批处理文件名: RC$QTL-4125 - 20250916-FX280.lcb
样品瓶号: 1-26
进样体积: 20 μl　版本号: 6.115
进样时间: 2025/09/16 14:08:26　实验者: xiexinhui
处理时间（V2）: 2025/09/17 09:50:45　处理者: xiexinhui
仪器型号: SHIMADZU LC-2050C(FX280)

<色谱图>

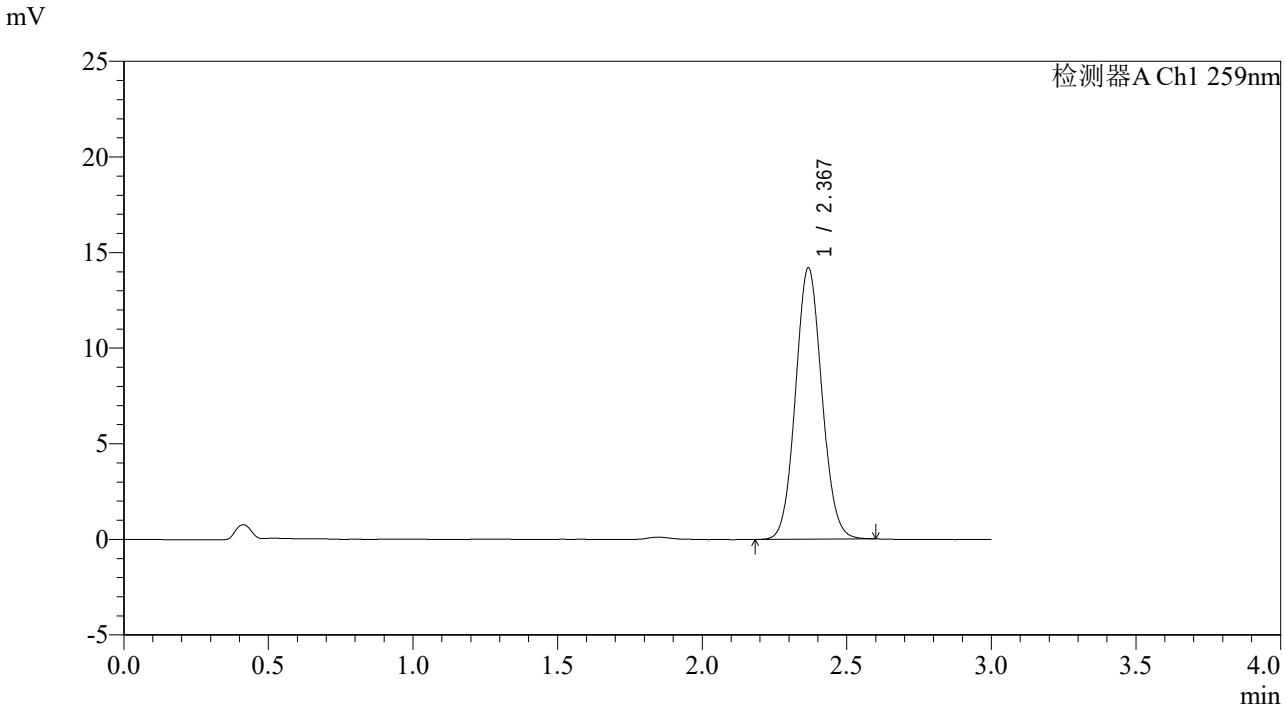

<峰表>

检测器A Ch1 259nm

峰号	保留时间	面积	面积%	高度	理论塔板数(USP)	拖尾因子	分离度(USP)
1	2.367	90114	100.000	14136	3218	1.077	--
总计		90114	100.000	14136			

图51 玛巴洛沙韦片溶出曲线测定加速3月HPLC图谱
自制品-2025051521批-pH6.8(内含0.07%CTAB)介质-桨法-50转-90min-片3
供试品溶液-1

SHIMADZU LabSolutions

QTL-4125

<样品信息>

色谱柱: XB-C18(50*4.6mm,5μm）
流速: 1.5ml/min
柱　温: 35℃
波长: 259nm
数据文件名: RC$QTL-4125 - 31-8/31-52-2 - zzp-2025051521p-rcqx-js3y-pH6.8+0.07CTABjz-jf50z-90min-P4.lcd
方法文件名: RC$QTL-4125 - QTL-4125-rcqx-FX280.lcm
批处理文件名: RC$QTL-4125 - 20250916-FX280.lcb
样品瓶号: 1-35
进样体积: 20 μl
版本号: 6.115
进样时间: 2025/09/16 14:11:49
实验者: xiexinhui
处理时间（V2）: 2025/09/17 09:50:48
处理者: xiexinhui
仪器型号: SHIMADZU LC-2050C(FX280)

<色谱图>

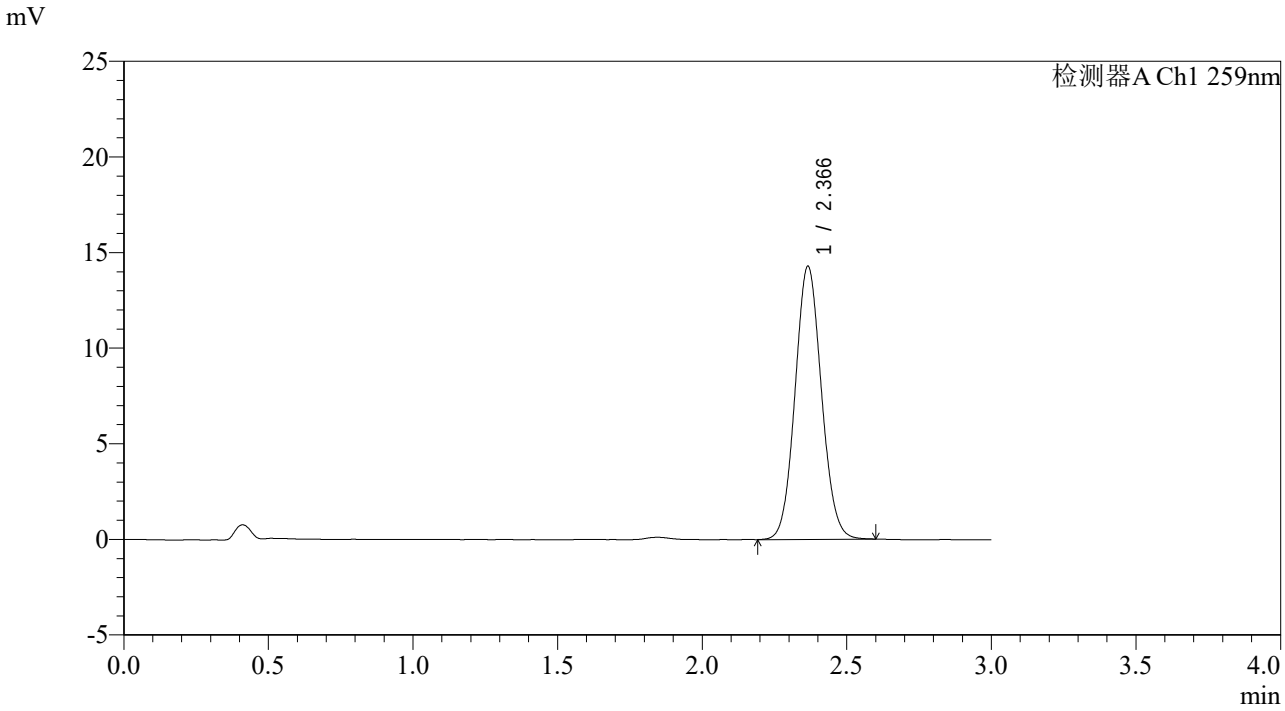

<峰表>

检测器A Ch1 259nm

峰号	保留时间	面积	面积%	高度	理论塔板数(USP)	拖尾因子	分离度(USP)
1	2.366	90793	100.000	14264	3202	1.076	--
总计		90793	100.000	14264			

图52 玛巴洛沙韦片溶出曲线测定加速3月HPLC图谱
自制品-2025051521批-pH6.8(内含0.07%CTAB)介质-桨法-50转-90min-片4
供试品溶液-1

SHIMADZU LabSolutions

QTL-4125

<样品信息>

色谱柱: XB-C18(50*4.6mm,5μm）　流速: 1.5ml/min
柱　温: 35℃　波长: 259nm
数据文件名: RC$QTL-4125 - 31-8/31-53-2 - zzp-2025051521p-rcqx-js3y-pH6.8+0.07CTABjz-jf50z-90min-P5.lcd
方法文件名: RC$QTL-4125 - QTL-4125-rcqx-FX280.lcm
批处理文件名: RC$QTL-4125 - 20250916-FX280.lcb
样品瓶号: 1-44
进样体积: 20 μl　版本号: 6.115
进样时间: 2025/09/16 14:15:13　实验者: xiexinhui
处理时间（V2）: 2025/09/17 09:50:51　处理者: xiexinhui
仪器型号: SHIMADZU LC-2050C(FX280)

<色谱图>

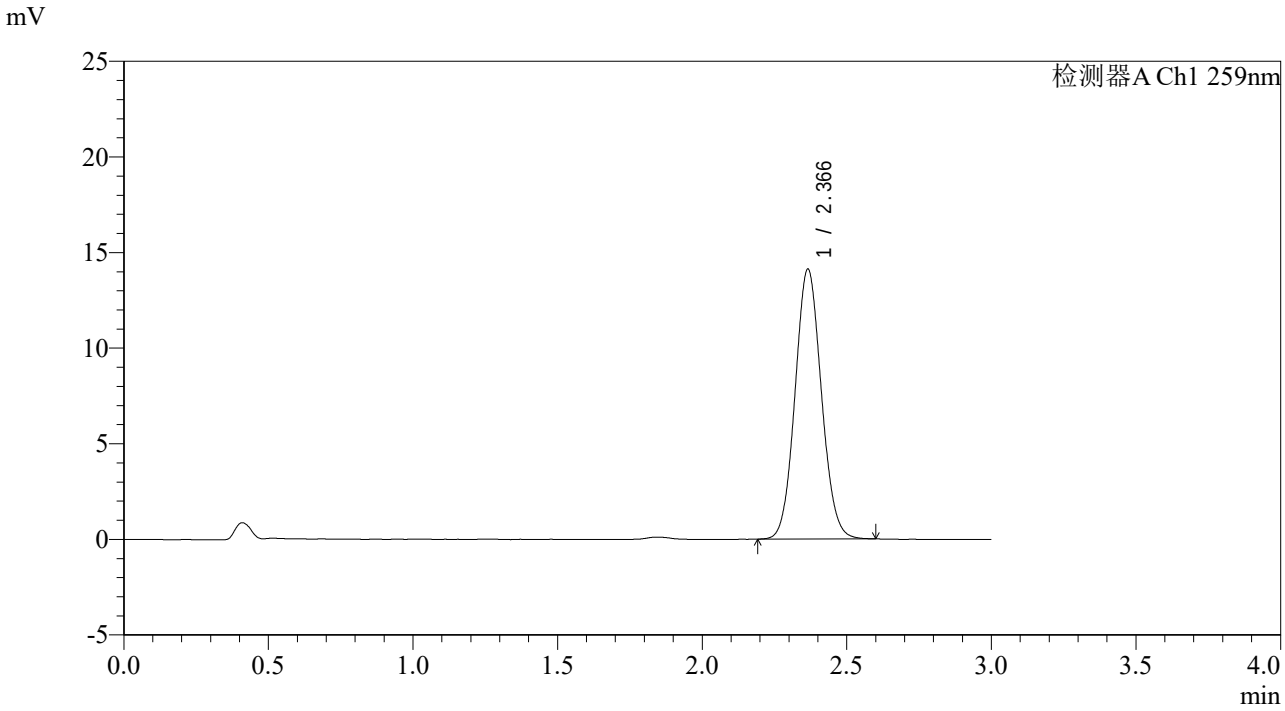

<峰表>

检测器A Ch1 259nm

峰号	保留时间	面积	面积%	高度	理论塔板数(USP)	拖尾因子	分离度(USP)
1	2.366	89464	100.000	14098	3212	1.077	--
总计		89464	100.000	14098			

图53 玛巴洛沙韦片溶出曲线测定加速3月HPLC图谱
自制品-2025051521批-pH6.8(内含0.07%CTAB)介质-桨法-50转-90min-片5
供试品溶液-1

SHIMADZU LabSolutions

QTL-4125

<样品信息>

色谱柱: XB-C18(50*4.6mm,5μm）
流速: 1.5ml/min
柱　温: 35℃
波长: 259nm
数据文件名: RC$QTL-4125 - 31-8/31-54-2 - zzp-2025051521p-rcqx-js3y-pH6.8+0.07CTABjz-jf50z-90min-P6.lcd
方法文件名: RC$QTL-4125 - QTL-4125-rcqx-FX280.lcm
批处理文件名: RC$QTL-4125 - 20250916-FX280.lcb
样品瓶号: 1-53
进样体积: 20 μl
版本号: 6.115
进样时间: 2025/09/16 14:18:36
实验者: xiexinhui
处理时间（V2）: 2025/09/17 09:50:53
处理者: xiexinhui
仪器型号: SHIMADZU LC-2050C(FX280)

<色谱图>

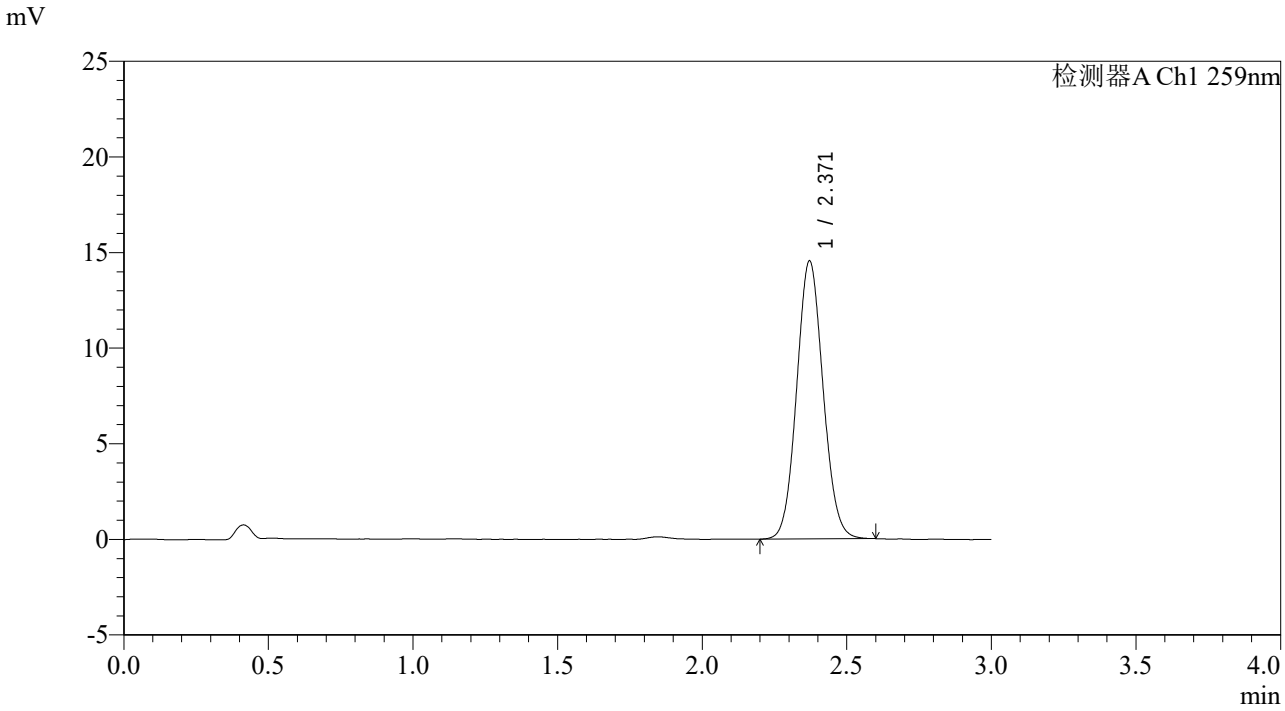

<峰表>

检测器A Ch1 259nm

峰号	保留时间	面积	面积%	高度	理论塔板数(USP)	拖尾因子	分离度(USP)
1	2.371	92400	100.000	14541	3209	1.077	--
总计		92400	100.000	14541			

图54 玛巴洛沙韦片溶出曲线测定加速3月HPLC图谱
自制品-2025051521批-pH6.8(内含0.07%CTAB)介质-桨法-50转-90min-片6
供试品溶液-1

SHIMADZU LabSolutions

QTL-4125

<样品信息>

色谱柱: XB-C18(50*4.6mm,5μm）
柱　温: 35℃
流速: 1.5ml/min
波长: 259nm
数据文件名: RC$QTL-4125 - 31-8/31-55-2 - zzp-2025051521p-rcqx-js3y-pH6.8+0.07CTABjz-jf50z-120min-P1.lcd
方法文件名: RC$QTL-4125 - QTL-4125-rcqx-FX280.lcm
批处理文件名: RC$QTL-4125 - 20250916-FX280.lcb
样品瓶号: 4-1
进样体积: 20 μl
版本号: 6.115
进样时间: 2025/09/16 14:21:59
实验者: xiexinhui
处理时间（V2）: 2025/09/17 09:50:56
处理者: xiexinhui
仪器型号: SHIMADZU LC-2050C(FX280)

<色谱图>

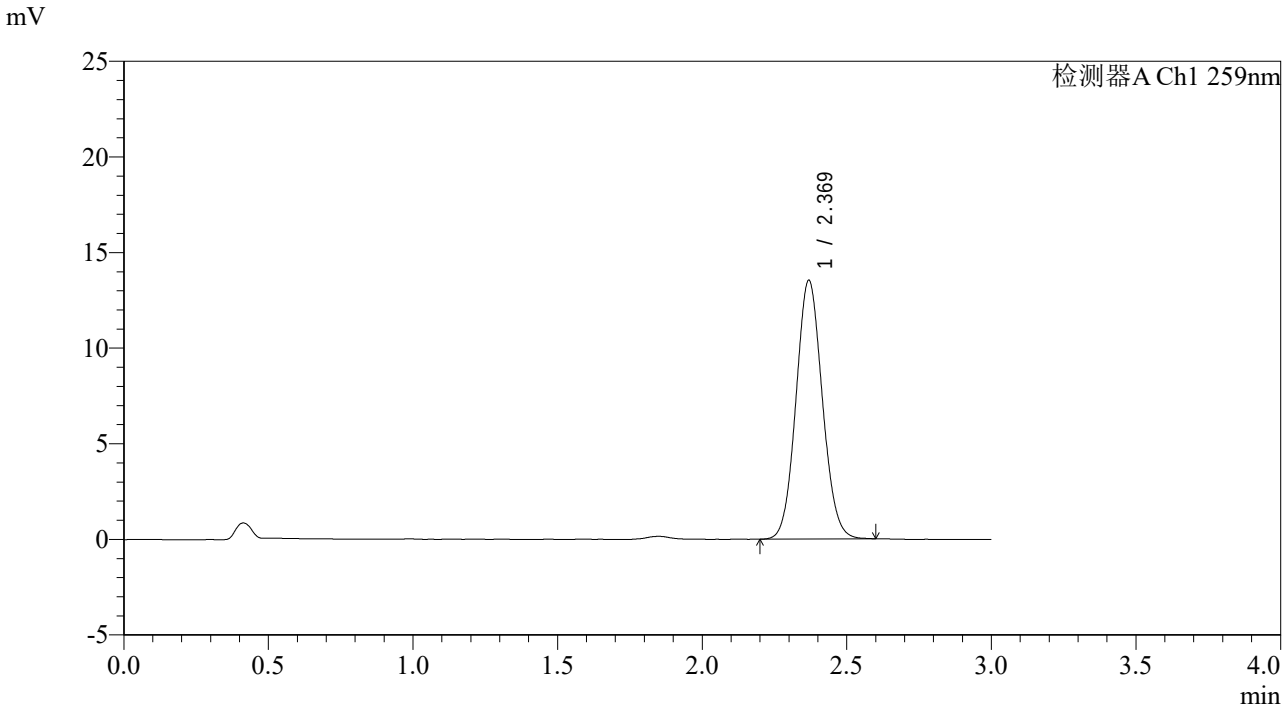

<峰表>

检测器A Ch1 259nm

峰号	保留时间	面积	面积%	高度	理论塔板数(USP)	拖尾因子	分离度(USP)
1	2.369	85814	100.000	13500	3216	1.078	--
总计		85814	100.000	13500			

图55 玛巴洛沙韦片溶出曲线测定加速3月HPLC图谱
自制品-2025051521批-pH6.8(内含0.07%CTAB)介质-桨法-50转-120min-片1
供试品溶液-1

SHIMADZU LabSolutions

QTL-4125

<样品信息>

色谱柱: XB-C18(50*4.6mm,5μm）
柱　温: 35℃
流速: 1.5ml/min
波长: 259nm
数据文件名: RC$QTL-4125 - 31-8/31-56-2 - zzp-2025051521p-rcqx-js3y-pH6.8+0.07CTABjz-jf50z-120min-P2.lcd
方法文件名: RC$QTL-4125 - QTL-4125-rcqx-FX280.lcm
批处理文件名: RC$QTL-4125 - 20250916-FX280.lcb
样品瓶号: 4-10
进样体积: 20 μl
版本号: 6.115
进样时间: 2025/09/16 14:25:22
实验者: xiexinhui
处理时间（V2）: 2025/09/17 09:50:58
处理者: xiexinhui
仪器型号: SHIMADZU LC-2050C(FX280)

<色谱图>

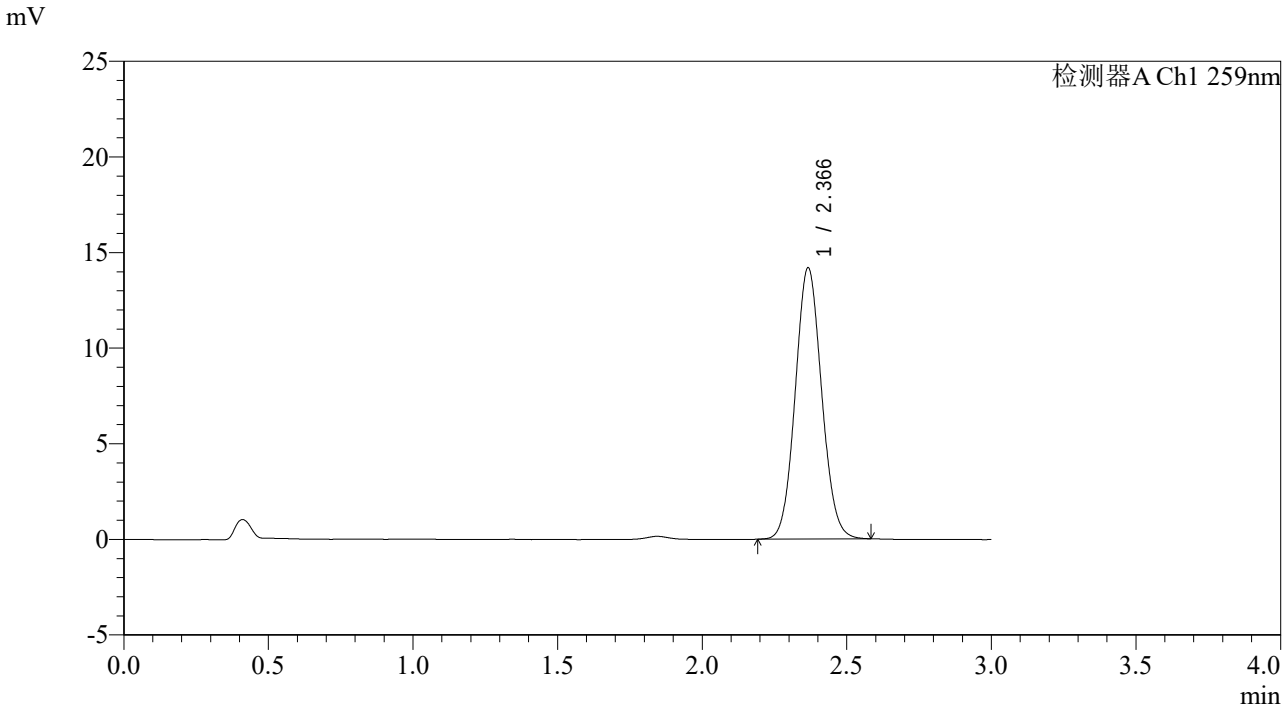

<峰表>

检测器A Ch1 259nm

峰号	保留时间	面积	面积%	高度	理论塔板数(USP)	拖尾因子	分离度(USP)
1	2.366	90126	100.000	14155	3200	1.077	--
总计		90126	100.000	14155			

图56 玛巴洛沙韦片溶出曲线测定加速3月HPLC图谱
自制品-2025051521批-pH6.8(内含0.07%CTAB)介质-桨法-50转-120min-片2
供试品溶液-1

SHIMADZU LabSolutions

QTL-4125

<样品信息>

色谱柱: XB-C18(50*4.6mm,5μm）　流速: 1.5ml/min
柱　温: 35℃　波长: 259nm
数据文件名: RC$QTL-4125 - 31-8/31-57-2 - zzp-2025051521p-rcqx-js3y-pH6.8+0.07CTABjz-jf50z-120min-P3.lcd
方法文件名: RC$QTL-4125 - QTL-4125-rcqx-FX280.lcm
批处理文件名: RC$QTL-4125 - 20250916-FX280.lcb
样品瓶号: 4-19
进样体积: 20 μl　版本号: 6.115
进样时间: 2025/09/16 14:28:44　实验者: xiexinhui
处理时间（V2）: 2025/09/17 09:51:01　处理者: xiexinhui
仪器型号: SHIMADZU LC-2050C(FX280)

<色谱图>

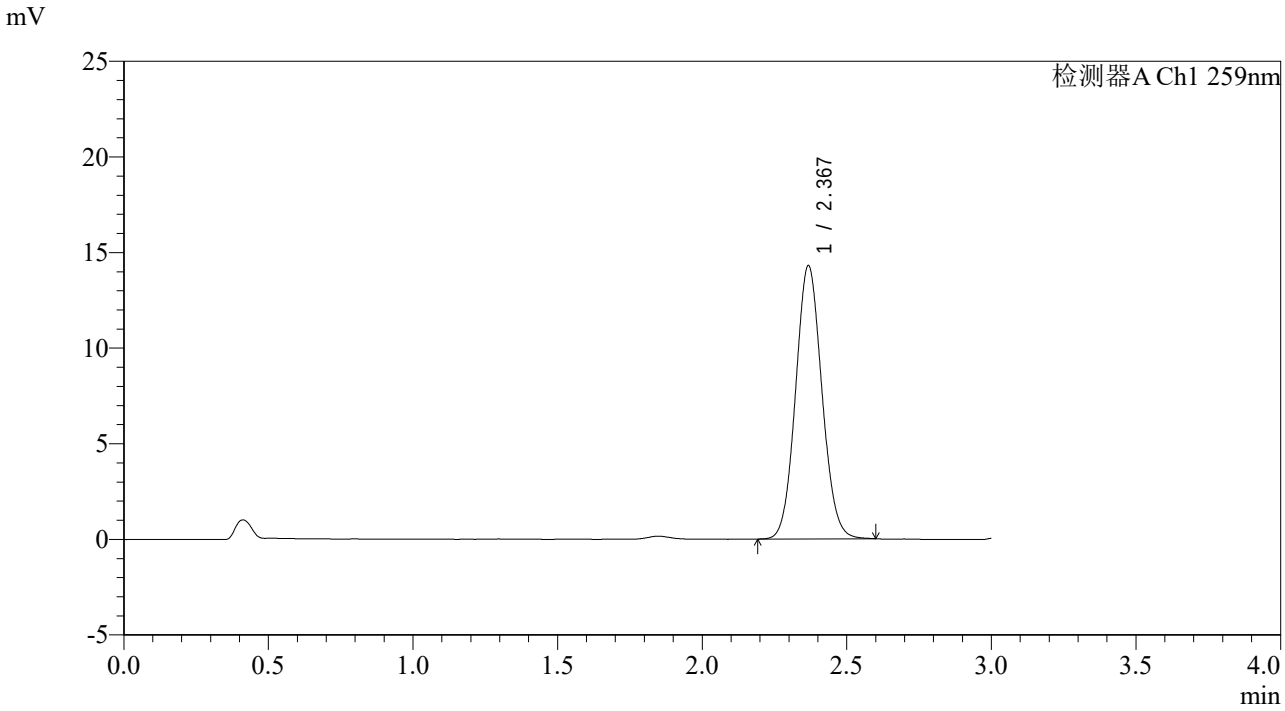

<峰表>

检测器A Ch1 259nm

峰号	保留时间	面积	面积%	高度	理论塔板数(USP)	拖尾因子	分离度(USP)
1	2.367	90535	100.000	14227	3221	1.079	--
总计		90535	100.000	14227			

图57 玛巴洛沙韦片溶出曲线测定加速3月HPLC图谱
自制品-2025051521批-pH6.8(内含0.07%CTAB)介质-桨法-50转-120min-片3
供试品溶液-1

SHIMADZU LabSolutions

QTL-4125

<样品信息>

色谱柱: XB-C18(50*4.6mm,5μm）　流速: 1.5ml/min
柱　温: 35℃　波长: 259nm
数据文件名: RC$QTL-4125 - 31-8/31-58-2 - zzp-2025051521p-rcqx-js3y-pH6.8+0.07CTABjz-jf50z-120min-P4.lcd
方法文件名: RC$QTL-4125 - QTL-4125-rcqx-FX280.lcm
批处理文件名: RC$QTL-4125 - 20250916-FX280.lcb
样品瓶号: 4-28
进样体积: 20 μl　版本号: 6.115
进样时间: 2025/09/16 14:32:07　实验者: xiexinhui
处理时间（V2）: 2025/09/17 09:51:04　处理者: xiexinhui
仪器型号: SHIMADZU LC-2050C(FX280)

<色谱图>

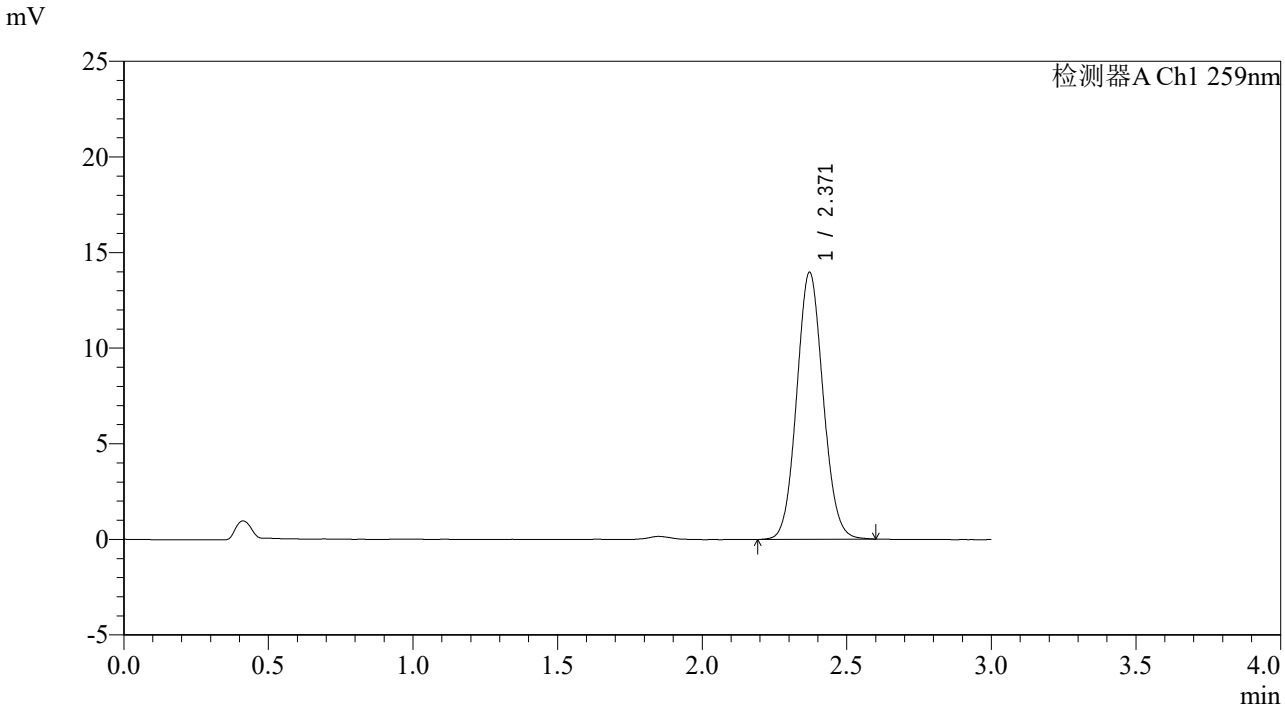

<峰表>

检测器A Ch1 259nm

峰号	保留时间	面积	面积%	高度	理论塔板数(USP)	拖尾因子	分离度(USP)
1	2.371	88796	100.000	13968	3216	1.077	--
总计		88796	100.000	13968			

图58 玛巴洛沙韦片溶出曲线测定加速3月HPLC图谱
自制品-2025051521批-pH6.8(内含0.07%CTAB)介质-桨法-50转-120min-片4
供试品溶液-1

SHIMADZU LabSolutions

QTL-4125

<样品信息>

色谱柱: XB-C18(50*4.6mm,5μm）　流速: 1.5ml/min
柱　温: 35℃　波长: 259nm
数据文件名: RC$QTL-4125 - 31-8/31-59-2 - zzp-2025051521p-rcqx-js3y-pH6.8+0.07CTABjz-jf50z-120min-P5.lcd
方法文件名: RC$QTL-4125 - QTL-4125-rcqx-FX280.lcm
批处理文件名: RC$QTL-4125 - 20250916-FX280.lcb
样品瓶号: 4-37
进样体积: 20 μl　版本号: 6.115
进样时间: 2025/09/16 14:35:30　实验者: xiexinhui
处理时间（V2）: 2025/09/17 09:51:06　处理者: xiexinhui
仪器型号: SHIMADZU LC-2050C(FX280)

<色谱图>

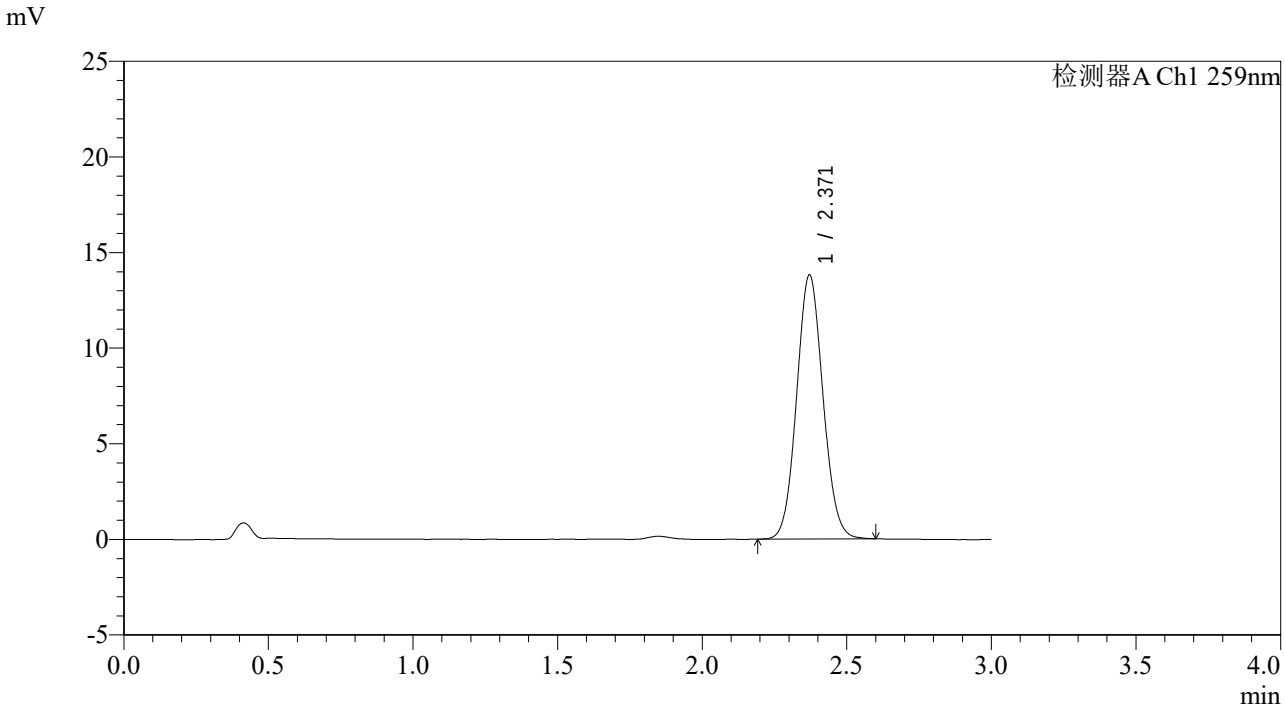

<峰表>

检测器A Ch1 259nm

峰号	保留时间	面积	面积%	高度	理论塔板数(USP)	拖尾因子	分离度(USP)
1	2.371	87507	100.000	13808	3232	1.076	--
总计		87507	100.000	13808			

图59 玛巴洛沙韦片溶出曲线测定加速3月HPLC图谱
自制品-2025051521批-pH6.8(内含0.07%CTAB)介质-桨法-50转-120min-片5
供试品溶液-1

SHIMADZU LabSolutions

QTL-4125

<样品信息>

色谱柱: XB-C18(50*4.6mm,5μm）　流速: 1.5ml/min
柱　温: 35℃　波长: 259nm
数据文件名: RC$QTL-4125 - 31-8/31-60-2 - zzp-2025051521p-rcqx-js3y-pH6.8+0.07CTABjz-jf50z-120min-P6.lcd
方法文件名: RC$QTL-4125 - QTL-4125-rcqx-FX280.lcm
批处理文件名: RC$QTL-4125 - 20250916-FX280.lcb
样品瓶号: 4-46
进样体积: 20 μl　版本号: 6.115
进样时间: 2025/09/16 14:38:52　实验者: xiexinhui
处理时间（V2）: 2025/09/17 09:51:09　处理者: xiexinhui
仪器型号: SHIMADZU LC-2050C(FX280)

<色谱图>

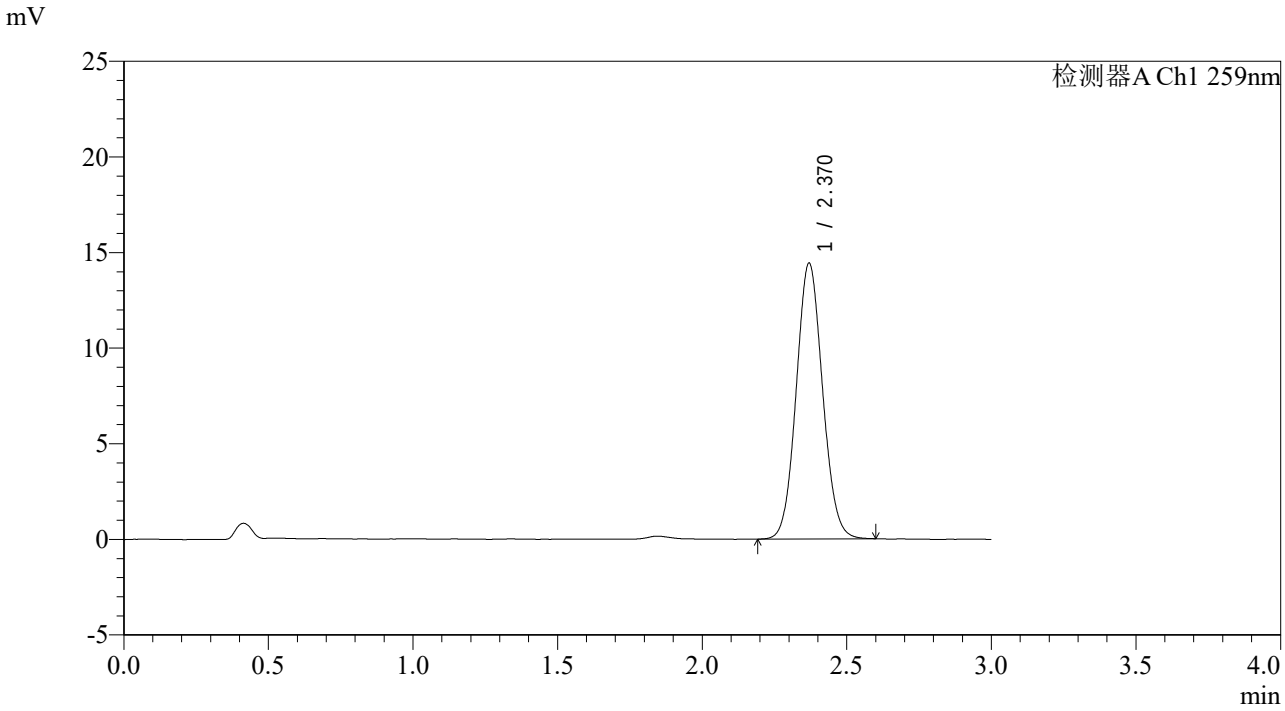

<峰表>

检测器A Ch1 259nm

峰号	保留时间	面积	面积%	高度	理论塔板数(USP)	拖尾因子	分离度(USP)
1	2.370	91507	100.000	14412	3230	1.075	--
总计		91507	100.000	14412			

图60 玛巴洛沙韦片溶出曲线测定加速3月HPLC图谱
自制品-2025051521批-pH6.8(内含0.07%CTAB)介质-桨法-50转-120min-片6
供试品溶液-1

SHIMADZU LabSolutions

QTL-4125

<样品信息>

色谱柱: XB-C18(50*4.6mm,5μm）　流速: 1.5ml/min
柱　温: 35℃　波长: 259nm
数据文件名: RC$QTL-4125 - 31-8/31-61-2 - zzp-2025051521p-rcqx-js3y-pH6.8+0.07CTABjz-jf50z-jxzs-P1.lcd
方法文件名: RC$QTL-4125 - QTL-4125-rcqx-FX280.lcm
批处理文件名: RC$QTL-4125 - 20250916-FX280.lcb
样品瓶号: 4-2
进样体积: 20 μl　版本号: 6.115
进样时间: 2025/09/16 14:42:16　实验者: xiexinhui
处理时间（V2）: 2025/09/17 09:51:11　处理者: xiexinhui
仪器型号: SHIMADZU LC-2050C(FX280)

<色谱图>

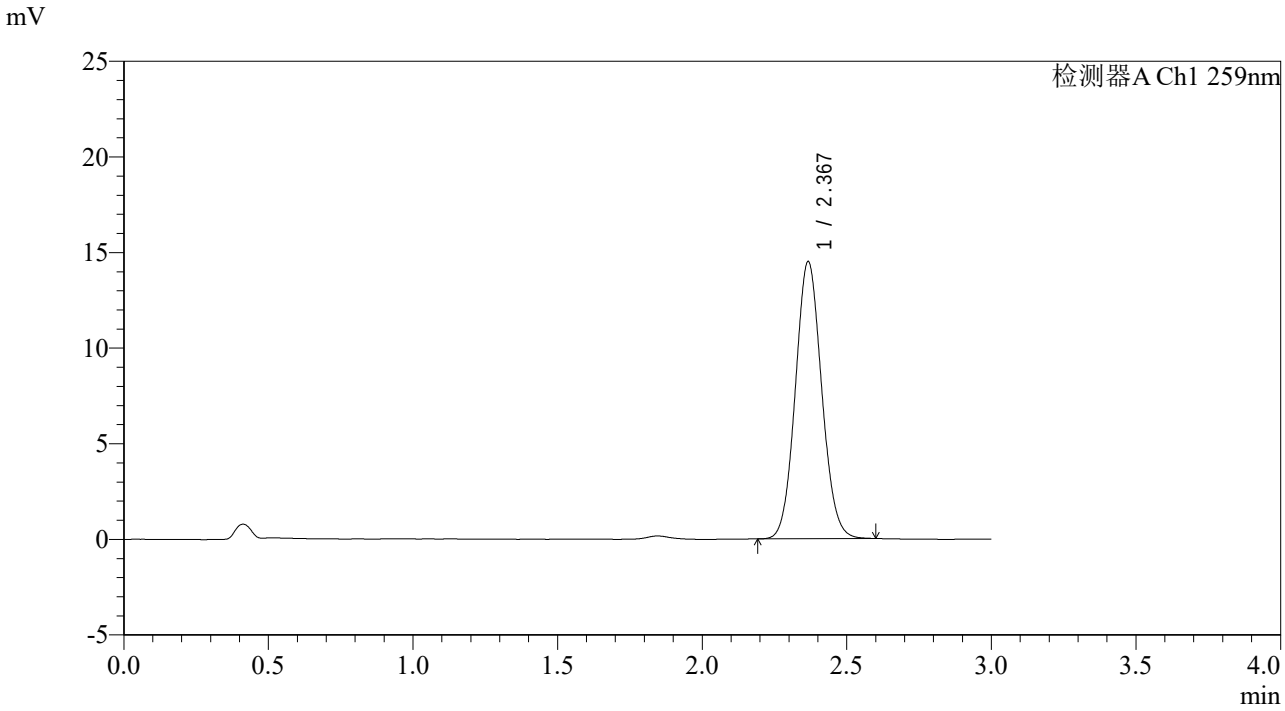

<峰表>

检测器A Ch1 259nm

峰号	保留时间	面积	面积%	高度	理论塔板数(USP)	拖尾因子	分离度(USP)
1	2.367	91807	100.000	14451	3225	1.080	--
总计		91807	100.000	14451			

图61 玛巴洛沙韦片溶出曲线测定加速3月HPLC图谱
自制品-2025051521批-pH6.8(内含0.07%CTAB)介质-桨法-50转-极限转速-片1
供试品溶液-1

SHIMADZU LabSolutions

QTL-4125

<样品信息>

色谱柱: XB-C18(50*4.6mm,5μm）　流速: 1.5ml/min
柱　温: 35℃　波长: 259nm
数据文件名: RC$QTL-4125 - 31-8/31-62-2 - zzp-2025051521p-rcqx-js3y-pH6.8+0.07CTABjz-jf50z-jxzs-P2.lcd
方法文件名: RC$QTL-4125 - QTL-4125-rcqx-FX280.lcm
批处理文件名: RC$QTL-4125 - 20250916-FX280.lcb
样品瓶号: 4-11
进样体积: 20 μl　版本号: 6.115
进样时间: 2025/09/16 14:45:39　实验者: xiexinhui
处理时间（V2）: 2025/09/17 09:51:14　处理者: xiexinhui
仪器型号: SHIMADZU LC-2050C(FX280)

<色谱图>

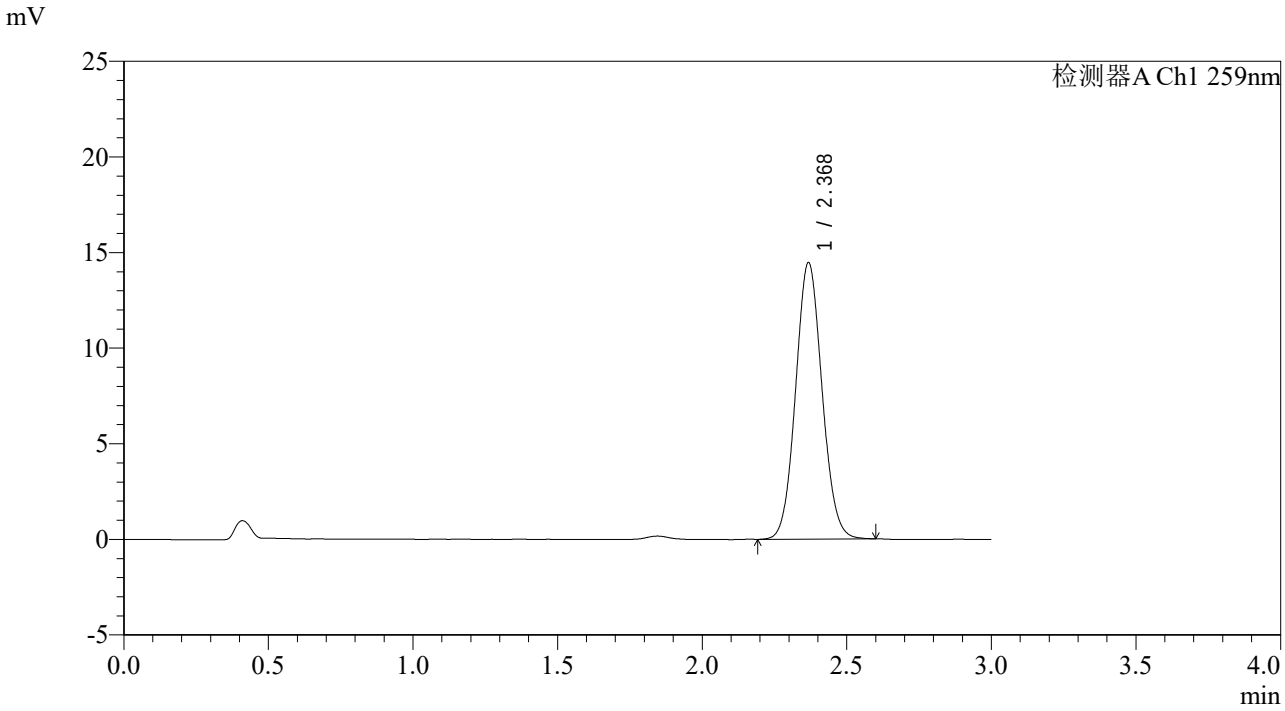

<峰表>

检测器A Ch1 259nm

峰号	保留时间	面积	面积%	高度	理论塔板数(USP)	拖尾因子	分离度(USP)
1	2.368	91976	100.000	14395	3211	1.076	--
总计		91976	100.000	14395			

图62 玛巴洛沙韦片溶出曲线测定加速3月HPLC图谱
自制品-2025051521批-pH6.8(内含0.07%CTAB)介质-桨法-50转-极限转速-片2
供试品溶液-1

SHIMADZU LabSolutions

QTL-4125

<样品信息>

色谱柱: XB-C18(50*4.6mm,5μm）　流速: 1.5ml/min
柱　温: 35℃　波长: 259nm
数据文件名: RC$QTL-4125 - 31-8/31-63-2 - zzp-2025051521p-rcqx-js3y-pH6.8+0.07CTABjz-jf50z-jxzs-P3.lcd
方法文件名: RC$QTL-4125 - QTL-4125-rcqx-FX280.lcm
批处理文件名: RC$QTL-4125 - 20250916-FX280.lcb
样品瓶号: 4-20
进样体积: 20 μl　版本号: 6.115
进样时间: 2025/09/16 14:49:02　实验者: xiexinhui
处理时间（V2）: 2025/09/17 09:51:16　处理者: xiexinhui
仪器型号: SHIMADZU LC-2050C(FX280)

<色谱图>

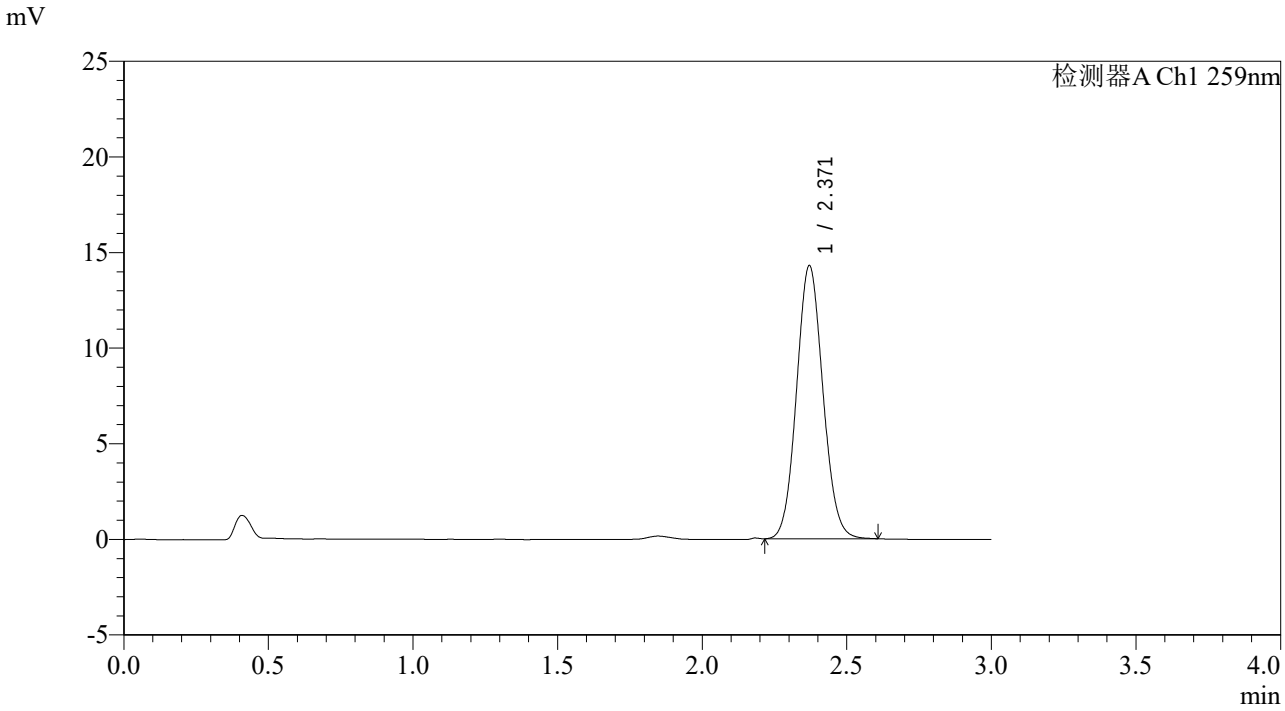

<峰表>

检测器A Ch1 259nm

峰号	保留时间	面积	面积%	高度	理论塔板数(USP)	拖尾因子	分离度(USP)
1	2.371	90745	100.000	14283	3214	1.081	--
总计		90745	100.000	14283			

图63 玛巴洛沙韦片溶出曲线测定加速3月HPLC图谱
自制品-2025051521批-pH6.8(内含0.07%CTAB)介质-桨法-50转-极限转速-片3
供试品溶液-1

SHIMADZU LabSolutions

QTL-4125

<样品信息>

色谱柱: XB-C18(50*4.6mm,5μm）　流速: 1.5ml/min
柱　温: 35℃　波长: 259nm
数据文件名: RC$QTL-4125 - 31-8/31-64-2 - zzp-2025051521p-rcqx-js3y-pH6.8+0.07CTABjz-jf50z-jxzs-P4.lcd
方法文件名: RC$QTL-4125 - QTL-4125-rcqx-FX280.lcm
批处理文件名: RC$QTL-4125 - 20250916-FX280.lcb
样品瓶号: 4-29
进样体积: 20 μl　版本号: 6.115
进样时间: 2025/09/16 14:52:25　实验者: xiexinhui
处理时间（V2）: 2025/09/17 09:51:19　处理者: xiexinhui
仪器型号: SHIMADZU LC-2050C(FX280)

<色谱图>

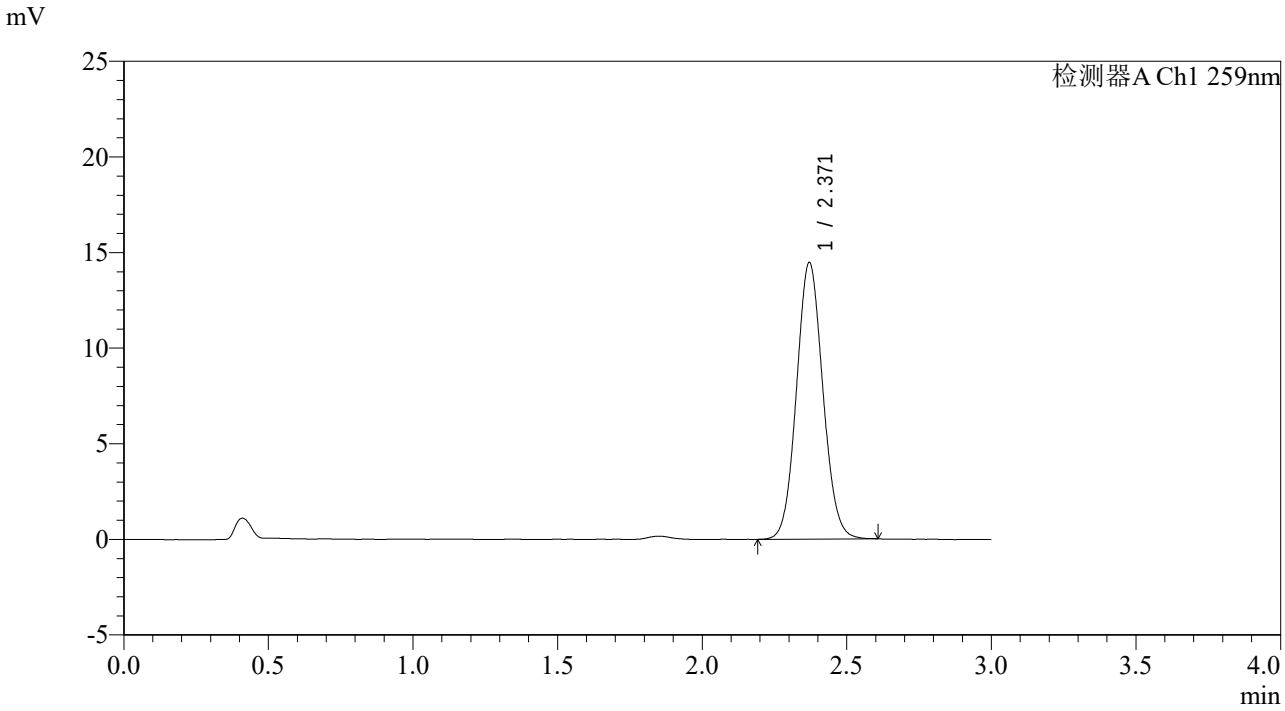

<峰表>

检测器A Ch1 259nm

峰号	保留时间	面积	面积%	高度	理论塔板数(USP)	拖尾因子	分离度(USP)
1	2.371	91852	100.000	14463	3225	1.077	--
总计		91852	100.000	14463			

图64 玛巴洛沙韦片溶出曲线测定加速3月HPLC图谱
自制品-2025051521批-pH6.8(内含0.07%CTAB)介质-桨法-50转-极限转速-片4
供试品溶液-1

SHIMADZU LabSolutions

QTL-4125

<样品信息>

色谱柱: XB-C18(50*4.6mm,5μm）　流速: 1.5ml/min
柱　温: 35℃　波长: 259nm
数据文件名: RC$QTL-4125 - 31-8/31-65-2 - zzp-2025051521p-rcqx-js3y-pH6.8+0.07CTABjz-jf50z-jxzs-P5.lcd
方法文件名: RC$QTL-4125 - QTL-4125-rcqx-FX280.lcm
批处理文件名: RC$QTL-4125 - 20250916-FX280.lcb
样品瓶号: 4-38
进样体积: 20 μl　版本号: 6.115
进样时间: 2025/09/16 14:55:47　实验者: xiexinhui
处理时间（V2）: 2025/09/17 09:51:22　处理者: xiexinhui
仪器型号: SHIMADZU LC-2050C(FX280)

<色谱图>

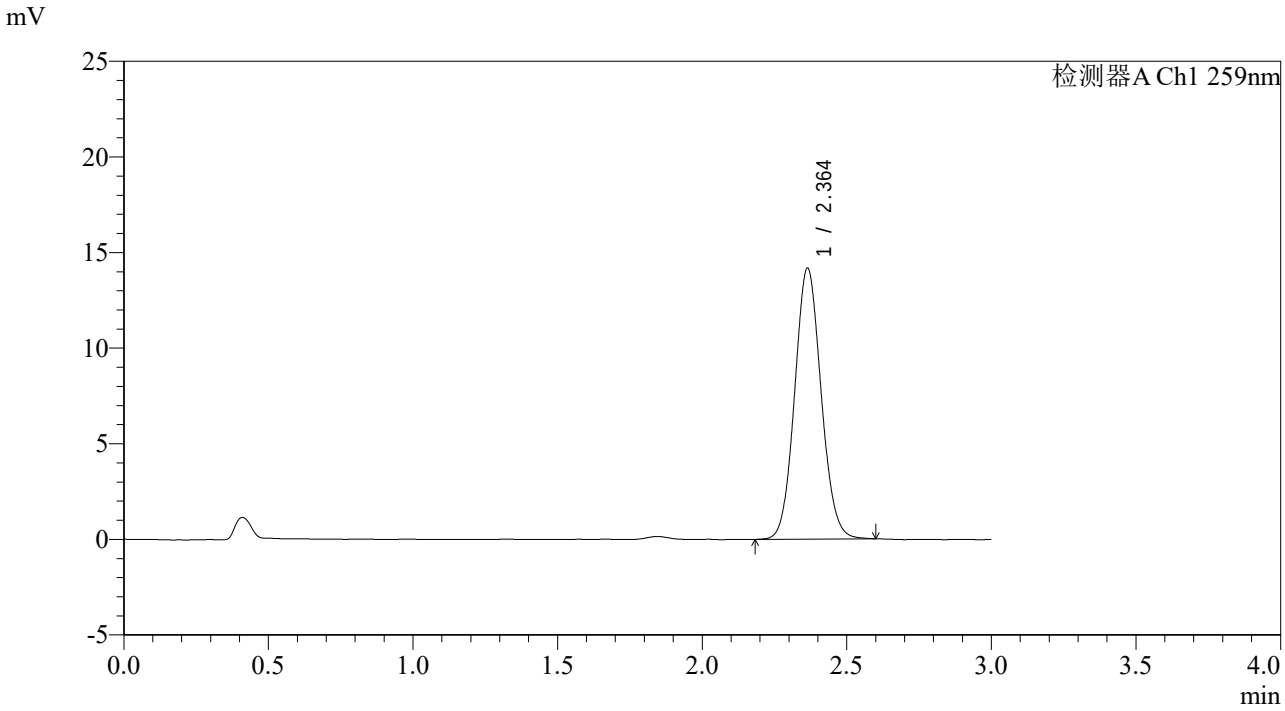

<峰表>

检测器A Ch1 259nm

峰号	保留时间	面积	面积%	高度	理论塔板数(USP)	拖尾因子	分离度(USP)
1	2.364	90359	100.000	14171	3187	1.081	--
总计		90359	100.000	14171			

图65 玛巴洛沙韦片溶出曲线测定加速3月HPLC图谱
自制品-2025051521批-pH6.8(内含0.07%CTAB)介质-桨法-50转-极限转速-片5
供试品溶液-1

SHIMADZU LabSolutions

QTL-4125

<样品信息>

色谱柱: XB-C18(50*4.6mm,5μm）　流速: 1.5ml/min
柱　温: 35℃　波长: 259nm
数据文件名: RC$QTL-4125 - 31-8/31-66-2 - zzp-2025051521p-rcqx-js3y-pH6.8+0.07CTABjz-jf50z-jxzs-P6.lcd
方法文件名: RC$QTL-4125 - QTL-4125-rcqx-FX280.lcm
批处理文件名: RC$QTL-4125 - 20250916-FX280.lcb
样品瓶号: 4-47
进样体积: 20 μl　版本号: 6.115
进样时间: 2025/09/16 14:59:11　实验者: xiexinhui
处理时间（V2）: 2025/09/17 09:51:25　处理者: xiexinhui
仪器型号: SHIMADZU LC-2050C(FX280)

<色谱图>

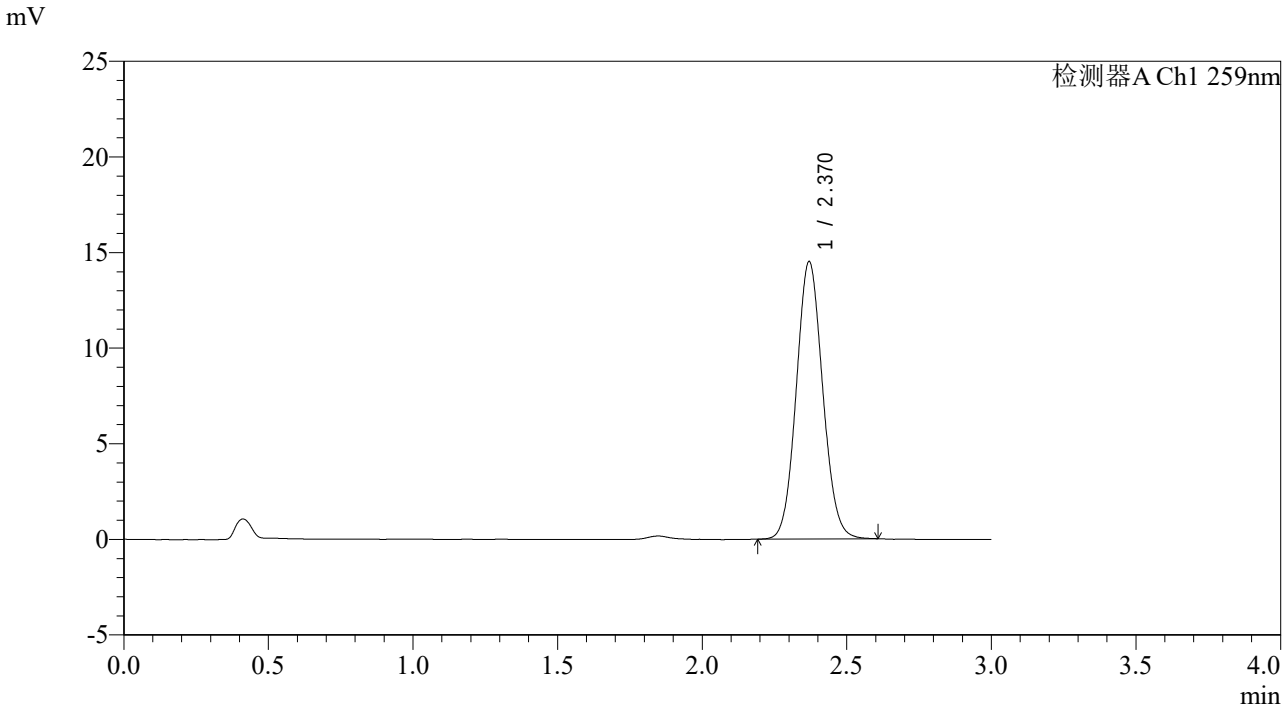

<峰表>

检测器A Ch1 259nm

峰号	保留时间	面积	面积%	高度	理论塔板数(USP)	拖尾因子	分离度(USP)
1	2.370	92257	100.000	14495	3210	1.079	--
总计		92257	100.000	14495			

图66 玛巴洛沙韦片溶出曲线测定加速3月HPLC图谱
自制品-2025051521批-pH6.8(内含0.07%CTAB)介质-桨法-50转-极限转速-片6
供试品溶液-1

SHIMADZU LabSolutions

QTL-4125

<样品信息>

色谱柱: XB-C18(50*4.6mm,5μm）　流速: 1.5ml/min
柱　温: 35℃　波长: 259nm
数据文件名: RC$QTL-4125 - 31-8/31-67-2 - zzp-2025051521p-rcqx-js3y-pH6.8+0.07CTABjz-jf50z-dz2-1.lcd
方法文件名: RC$QTL-4125 - QTL-4125-rcqx-FX280.lcm
批处理文件名: RC$QTL-4125 - 20250916-FX280.lcb
样品瓶号: 1-27
进样体积: 20 μl　版本号: 6.115
进样时间: 2025/09/16 15:02:34　实验者: xiexinhui
处理时间（V2）: 2025/09/17 09:51:28　处理者: xiexinhui
仪器型号: SHIMADZU LC-2050C(FX280)

<色谱图>

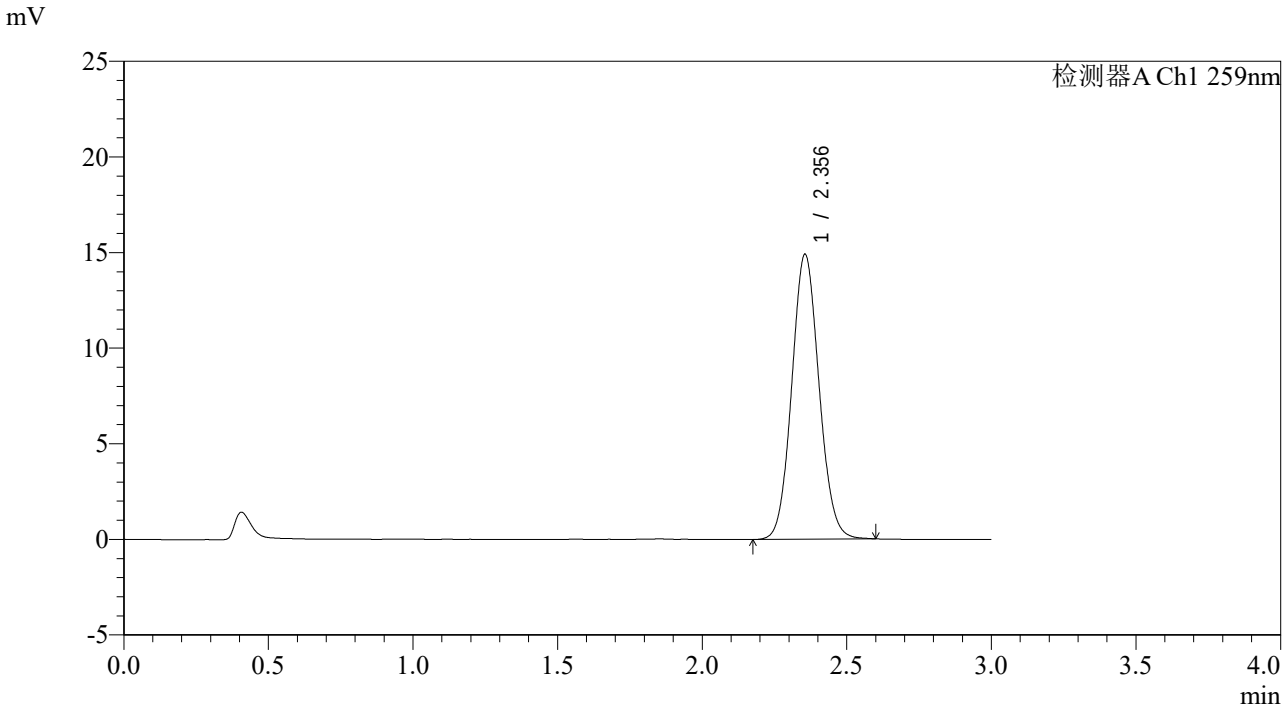

<峰表>

检测器A Ch1 259nm

峰号	保留时间	面积	面积%	高度	理论塔板数(USP)	拖尾因子	分离度(USP)
1	2.356	97941	100.000	14907	2982	1.082	--
总计		97941	100.000	14907			

图67 玛巴洛沙韦片溶出曲线测定加速3月HPLC图谱
自制品-2025051521批-pH6.8(内含0.07%CTAB)介质-桨法-50转
对照品溶液-2-1

SHIMADZU LabSolutions

QTL-4125

<样品信息>

色谱柱: XB-C18(50*4.6mm,5μm）　流速: 1.5ml/min
柱　温: 35℃　波长: 259nm
数据文件名: RC$QTL-4125 - 31-8/31-68-2 - zzp-2025051521p-rcqx-js3y-pH6.8+0.07CTABjz-jf50z-dz2-2.lcd
方法文件名: RC$QTL-4125 - QTL-4125-rcqx-FX280.lcm
批处理文件名: RC$QTL-4125 - 20250916-FX280.lcb
样品瓶号: 1-27
进样体积: 20 μl　版本号: 6.115
进样时间: 2025/09/16 15:05:57　实验者: xiexinhui
处理时间（V2）: 2025/09/17 09:51:31　处理者: xiexinhui
仪器型号: SHIMADZU LC-2050C(FX280)

<色谱图>

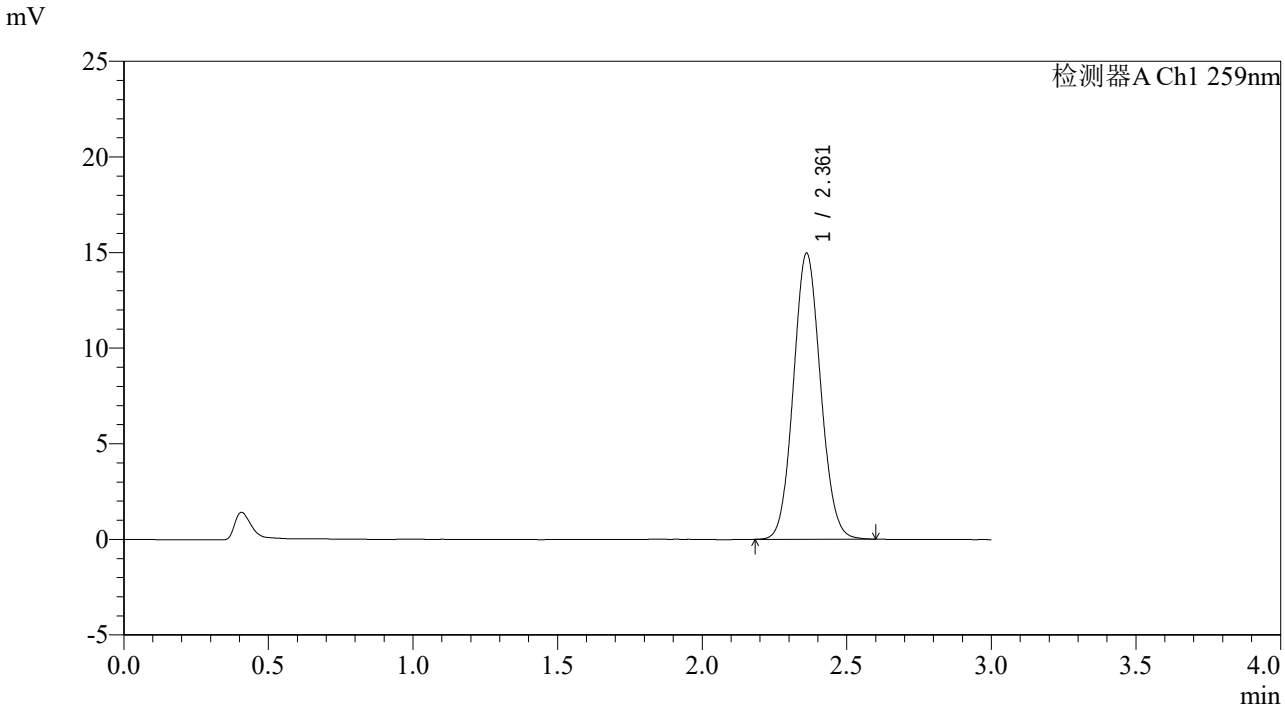

<峰表>

检测器A Ch1 259nm

峰号	保留时间	面积	面积%	高度	理论塔板数(USP)	拖尾因子	分离度(USP)
1	2.361	97794	100.000	14946	3010	1.079	--
总计		97794	100.000	14946			

图68 玛巴洛沙韦片溶出曲线测定加速3月HPLC图谱
自制品-2025051521批-pH6.8(内含0.07%CTAB)介质-桨法-50转
对照品溶液-2-2

SHIMADZU LabSolutions

QTL-4125

<样品信息>

色谱柱: XB-C18(50*4.6mm,5μm）
流速: 1.5ml/min
柱　温: 35℃
波长: 259nm
数据文件名: RC$QTL-4125 - 31-8/31-276-2 - zzp-2025051621p-rcqx-js3y-pH6.8+0.07CTABjz-jf50z-rj.lcd
方法文件名: RC$QTL-4125 - QTL-4125-rcqx-FX280.lcm
批处理文件名: RC$QTL-4125 - 20250916-FX280.lcb
样品瓶号: 2-9
进样体积: 20 μl
版本号: 6.115
进样时间: 2025/09/16 15:09:22
实验者: xiexinhui
处理时间（V2）: 2025/09/17 09:51:34
处理者: xiexinhui
仪器型号: SHIMADZU LC-2050C(FX280)

<色谱图>

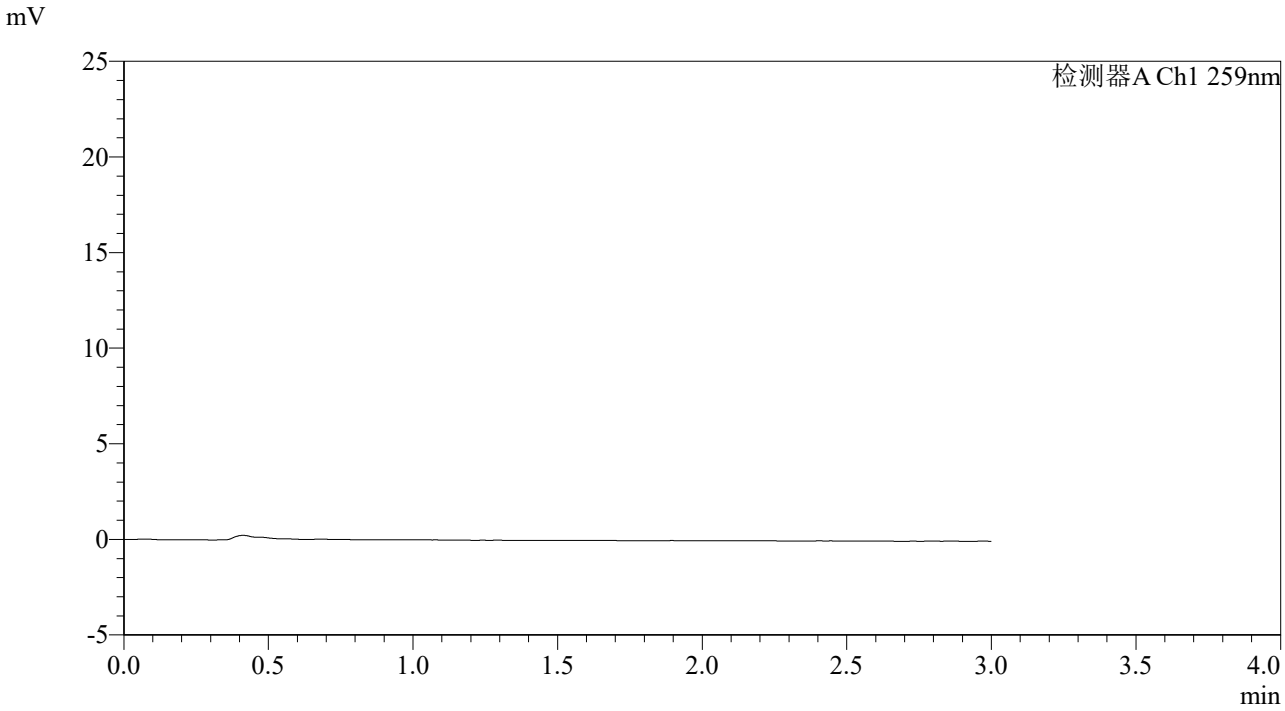

<峰表>

检测器A Ch1 259nm

峰号	保留时间	面积	面积%	高度	理论塔板数(USP)	拖尾因子	分离度(USP)
总计							

图69 玛巴洛沙韦片溶出曲线测定加速3月HPLC图谱
自制品-2025051621批-pH6.8(内含0.07%CTAB)介质-桨法-50转
溶剂

SHIMADZU LabSolutions

QTL-4125

<样品信息>

色谱柱: XB-C18(50*4.6mm,5μm）　流速: 1.5ml/min
柱　温: 35℃　波长: 259nm
数据文件名: RC$QTL-4125 - 31-8/31-70-2 - zzp-2025051621p-rcqx-js3y-pH6.8+0.07CTABjz-jf50z-dz1-1.lcd
方法文件名: RC$QTL-4125 - QTL-4125-rcqx-FX280.lcm
批处理文件名: RC$QTL-4125 - 20250916-FX280.lcb
样品瓶号: 2-18
进样体积: 20 μl　版本号: 6.115
进样时间: 2025/09/16 15:12:47　实验者: xiexinhui
处理时间（V2）: 2025/09/17 09:51:37　处理者: xiexinhui
仪器型号: SHIMADZU LC-2050C(FX280)

<色谱图>

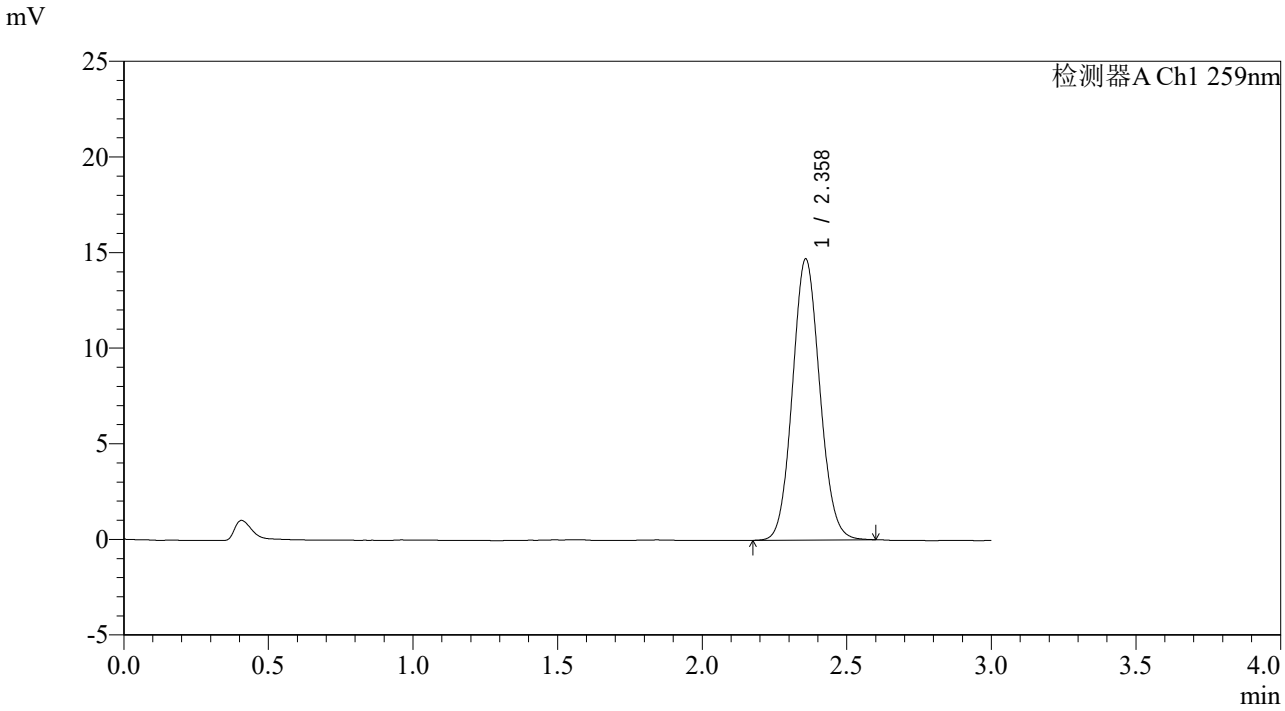

<峰表>

检测器A Ch1 259nm

峰号	保留时间	面积	面积%	高度	理论塔板数(USP)	拖尾因子	分离度(USP)
1	2.358	96738	100.000	14671	2976	1.085	--
总计		96738	100.000	14671			

图70 玛巴洛沙韦片溶出曲线测定加速3月HPLC图谱
自制品-2025051621批-pH6.8(内含0.07%CTAB)介质-桨法-50转
对照品溶液-1-1

SHIMADZU LabSolutions

QTL-4125

<样品信息>

色谱柱: XB-C18(50*4.6mm,5μm）　流速: 1.5ml/min
柱　温: 35℃　波长: 259nm
数据文件名: RC$QTL-4125 - 31-8/31-71-2 - zzp-2025051621p-rcqx-js3y-pH6.8+0.07CTABjz-jf50z-dz1-2.lcd
方法文件名: RC$QTL-4125 - QTL-4125-rcqx-FX280.lcm
批处理文件名: RC$QTL-4125 - 20250916-FX280.lcb
样品瓶号: 2-18
进样体积: 20 μl　版本号: 6.115
进样时间: 2025/09/16 15:16:12　实验者: xiexinhui
处理时间（V2）: 2025/09/17 09:51:39　处理者: xiexinhui
仪器型号: SHIMADZU LC-2050C(FX280)

<色谱图>

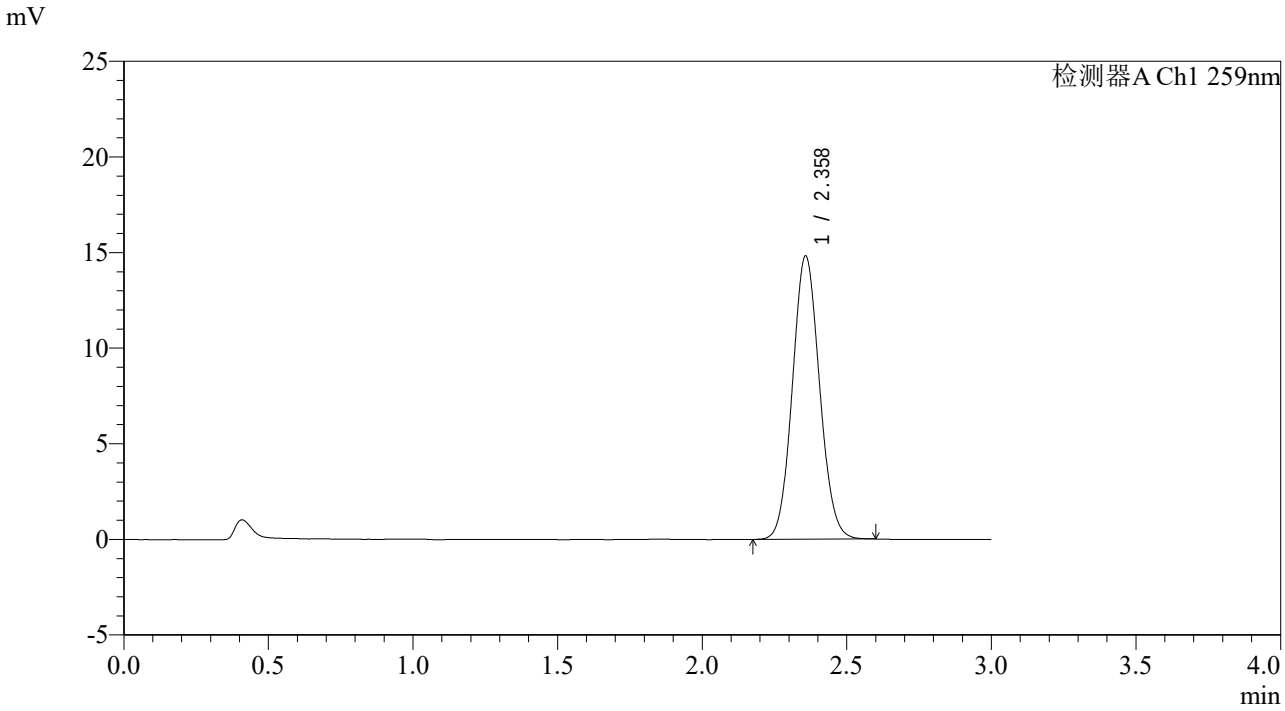

<峰表>

检测器A Ch1 259nm

峰号	保留时间	面积	面积%	高度	理论塔板数(USP)	拖尾因子	分离度(USP)
1	2.358	96937	100.000	14795	2989	1.078	--
总计		96937	100.000	14795			

图71 玛巴洛沙韦片溶出曲线测定加速3月HPLC图谱
自制品-2025051621批-pH6.8(内含0.07%CTAB)介质-桨法-50转
对照品溶液-1-2

SHIMADZU LabSolutions

QTL-4125

<样品信息>

色谱柱: XB-C18(50*4.6mm,5μm）　流速: 1.5ml/min
柱　温: 35℃　波长: 259nm
数据文件名: RC$QTL-4125 - 31-8/31-72-2 - zzp-2025051621p-rcqx-js3y-pH6.8+0.07CTABjz-jf50z-dz1-3.lcd
方法文件名: RC$QTL-4125 - QTL-4125-rcqx-FX280.lcm
批处理文件名: RC$QTL-4125 - 20250916-FX280.lcb
样品瓶号: 2-18
进样体积: 20 μl　版本号: 6.115
进样时间: 2025/09/16 15:19:38　实验者: xiexinhui
处理时间（V2）: 2025/09/17 09:51:42　处理者: xiexinhui
仪器型号: SHIMADZU LC-2050C(FX280)

<色谱图>

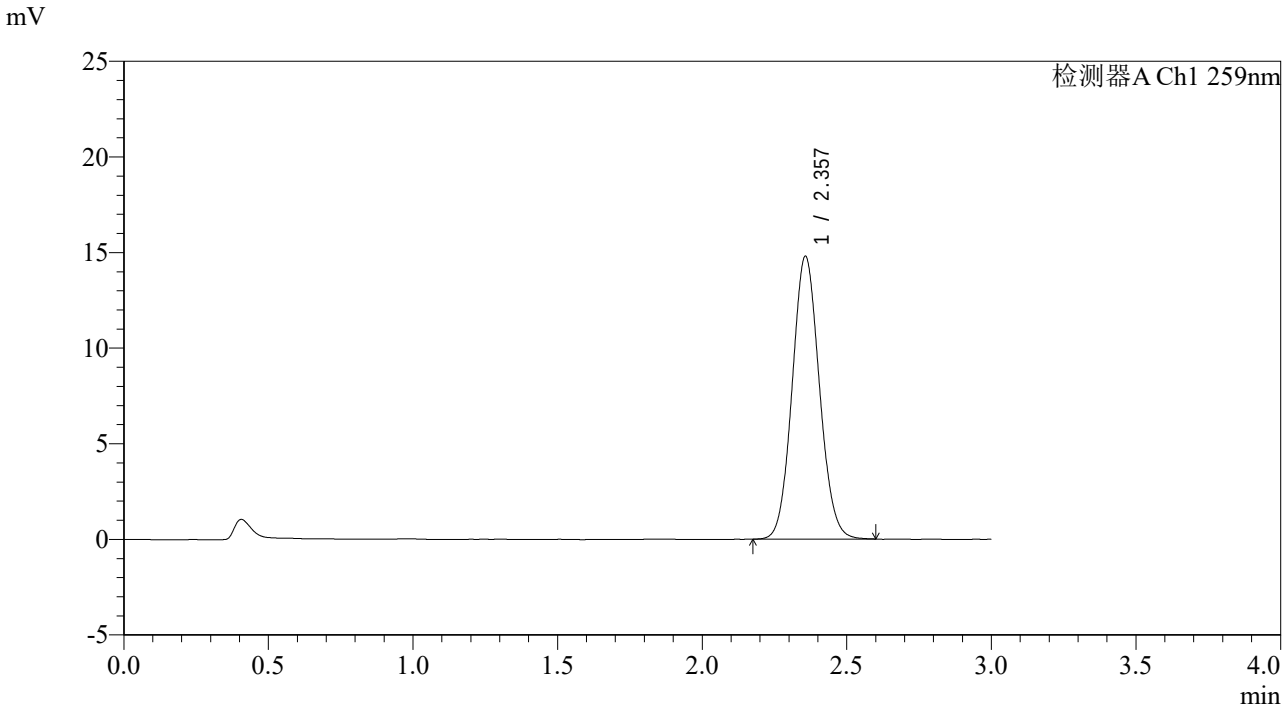

<峰表>

检测器A Ch1 259nm

峰号	保留时间	面积	面积%	高度	理论塔板数(USP)	拖尾因子	分离度(USP)
1	2.357	96970	100.000	14780	2983	1.081	--
总计		96970	100.000	14780			

图72 玛巴洛沙韦片溶出曲线测定加速3月HPLC图谱
自制品-2025051621批-pH6.8(内含0.07%CTAB)介质-桨法-50转
对照品溶液-1-3

SHIMADZU LabSolutions

QTL-4125

<样品信息>

色谱柱: XB-C18(50*4.6mm,5μm）　流速: 1.5ml/min
柱　温: 35℃　波长: 259nm
数据文件名: RC$QTL-4125 - 31-8/31-73-2 - zzp-2025051621p-rcqx-js3y-pH6.8+0.07CTABjz-jf50z-dz1-4.lcd
方法文件名: RC$QTL-4125 - QTL-4125-rcqx-FX280.lcm
批处理文件名: RC$QTL-4125 - 20250916-FX280.lcb
样品瓶号: 2-18
进样体积: 20 μl　版本号: 6.115
进样时间: 2025/09/16 15:23:02　实验者: xiexinhui
处理时间（V2）: 2025/09/17 09:51:45　处理者: xiexinhui
仪器型号: SHIMADZU LC-2050C(FX280)

<色谱图>

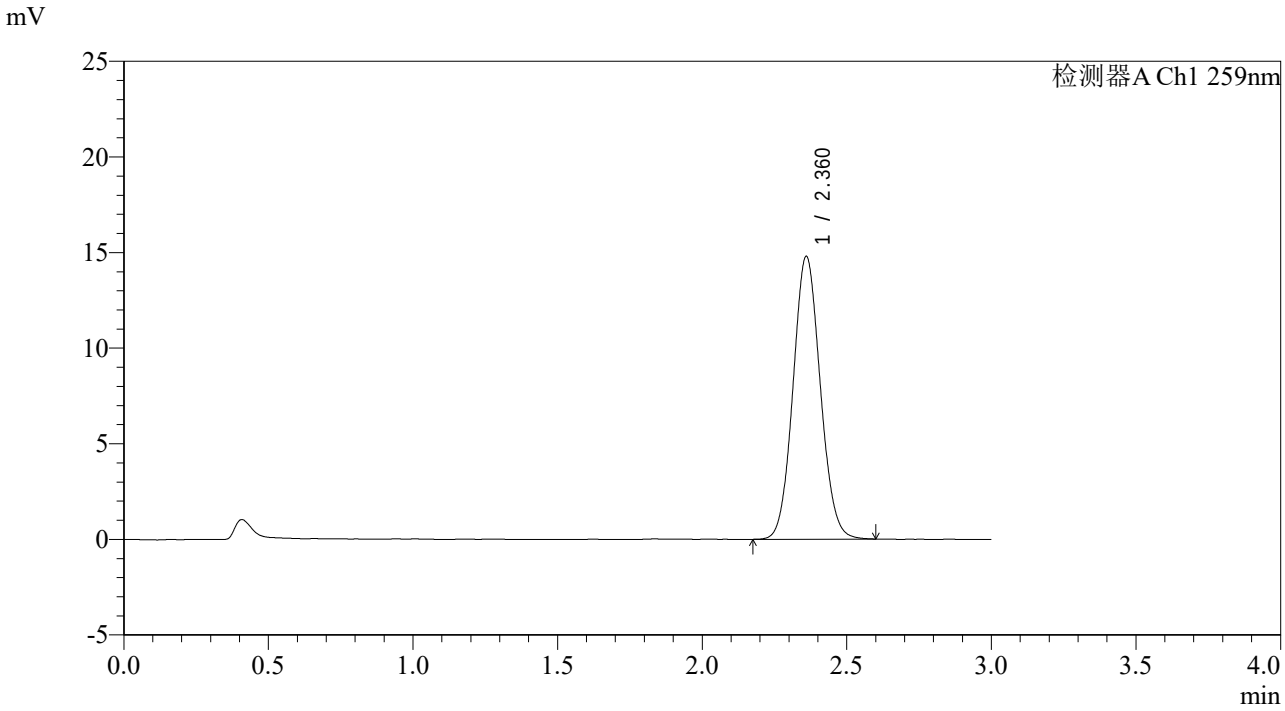

<峰表>

检测器A Ch1 259nm

峰号	保留时间	面积	面积%	高度	理论塔板数(USP)	拖尾因子	分离度(USP)
1	2.360	97127	100.000	14751	2987	1.079	--
总计		97127	100.000	14751			

图73 玛巴洛沙韦片溶出曲线测定加速3月HPLC图谱
自制品-2025051621批-pH6.8(内含0.07%CTAB)介质-桨法-50转
对照品溶液-1-4

SHIMADZU LabSolutions

QTL-4125

<样品信息>

色谱柱: XB-C18(50*4.6mm,5μm）　流速: 1.5ml/min
柱　温: 35℃　波长: 259nm
数据文件名: RC$QTL-4125 - 31-8/31-74-2 - zzp-2025051621p-rcqx-js3y-pH6.8+0.07CTABjz-jf50z-dz1-5.lcd
方法文件名: RC$QTL-4125 - QTL-4125-rcqx-FX280.lcm
批处理文件名: RC$QTL-4125 - 20250916-FX280.lcb
样品瓶号: 2-18
进样体积: 20 μl　版本号: 6.115
进样时间: 2025/09/16 15:26:27　实验者: xiexinhui
处理时间（V2）: 2025/09/17 09:51:47　处理者: xiexinhui
仪器型号: SHIMADZU LC-2050C(FX280)

<色谱图>

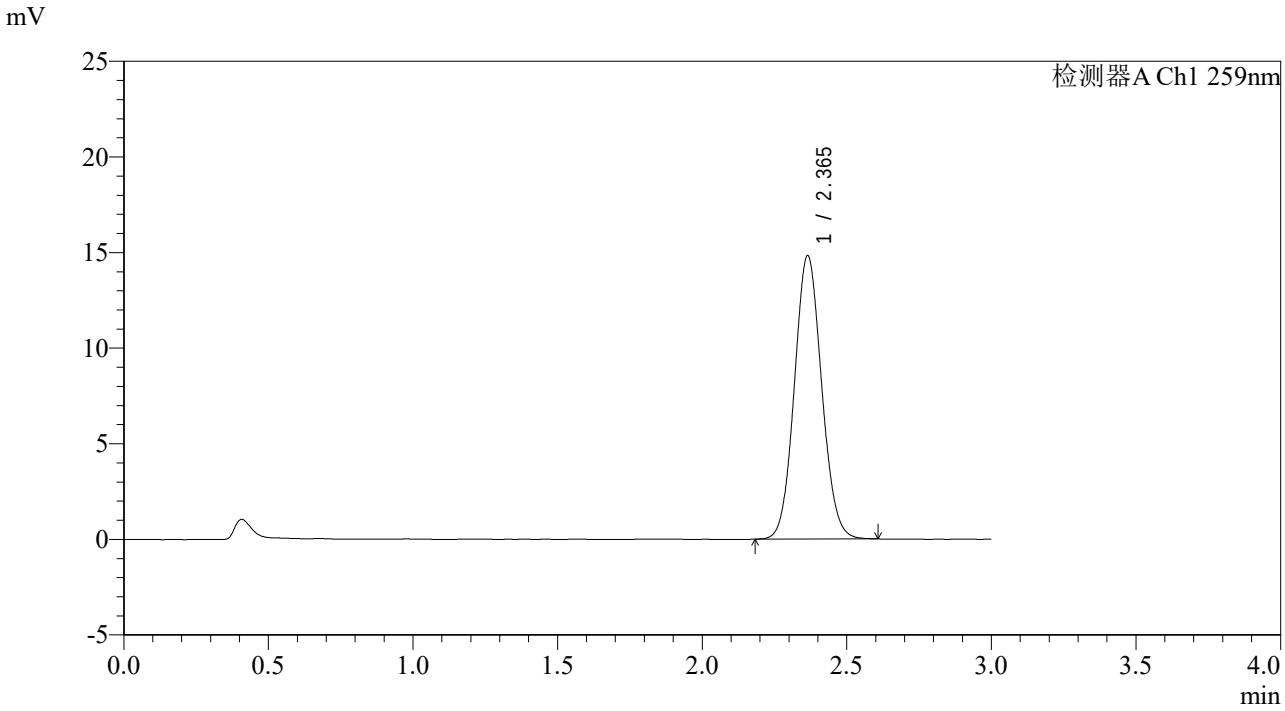

<峰表>

检测器A Ch1 259nm

峰号	保留时间	面积	面积%	高度	理论塔板数(USP)	拖尾因子	分离度(USP)
1	2.365	97350	100.000	14816	2992	1.079	--
总计		97350	100.000	14816			

图74 玛巴洛沙韦片溶出曲线测定加速3月HPLC图谱
自制品-2025051621批-pH6.8(内含0.07%CTAB)介质-桨法-50转
对照品溶液-1-5

SHIMADZU LabSolutions

QTL-4125

<样品信息>

色谱柱: XB-C18(50*4.6mm,5μm）
流速: 1.5ml/min
柱　温: 35℃
波长: 259nm
数据文件名: RC$QTL-4125 - 31-8/31-75-2 - zzp-2025051621p-rcqx-js3y-pH6.8+0.07CTABjz-jf50z-5min-P1.lcd
方法文件名: RC$QTL-4125 - QTL-4125-rcqx-FX280.lcm
批处理文件名: RC$QTL-4125 - 20250916-FX280.lcb
样品瓶号: 2-1
进样体积: 20 μl
版本号: 6.115
进样时间: 2025/09/16 15:29:51
实验者: xiexinhui
处理时间（V2）: 2025/09/17 09:51:50
处理者: xiexinhui
仪器型号: SHIMADZU LC-2050C(FX280)

<色谱图>

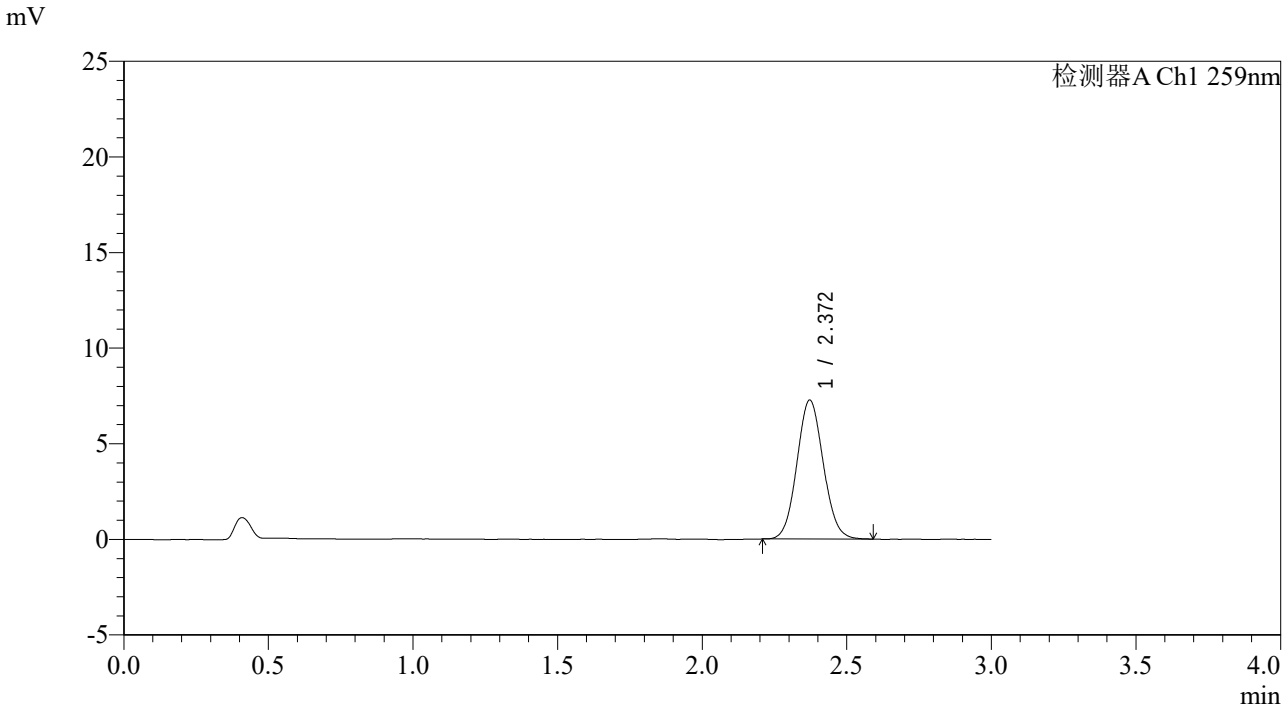

<峰表>

检测器A Ch1 259nm

峰号	保留时间	面积	面积%	高度	理论塔板数(USP)	拖尾因子	分离度(USP)
1	2.372	46180	100.000	7270	3202	1.077	--
总计		46180	100.000	7270			

图75 玛巴洛沙韦片溶出曲线测定加速3月HPLC图谱
自制品-2025051621批-pH6.8(内含0.07%CTAB)介质-桨法-50转-5min-片1
供试品溶液-1

SHIMADZU LabSolutions

QTL-4125

<样品信息>

色谱柱: XB-C18(50*4.6mm,5μm）
流速: 1.5ml/min
柱　温: 35℃
波长: 259nm
数据文件名: RC$QTL-4125 - 31-8/31-76-2 - zzp-2025051621p-rcqx-js3y-pH6.8+0.07CTABjz-jf50z-5min-P2.lcd
方法文件名: RC$QTL-4125 - QTL-4125-rcqx-FX280.lcm
批处理文件名: RC$QTL-4125 - 20250916-FX280.lcb
样品瓶号: 2-10
进样体积: 20 μl
版本号: 6.115
进样时间: 2025/09/16 15:33:14
实验者: xiexinhui
处理时间（V2）: 2025/09/17 09:51:52
处理者: xiexinhui
仪器型号: SHIMADZU LC-2050C(FX280)

<色谱图>

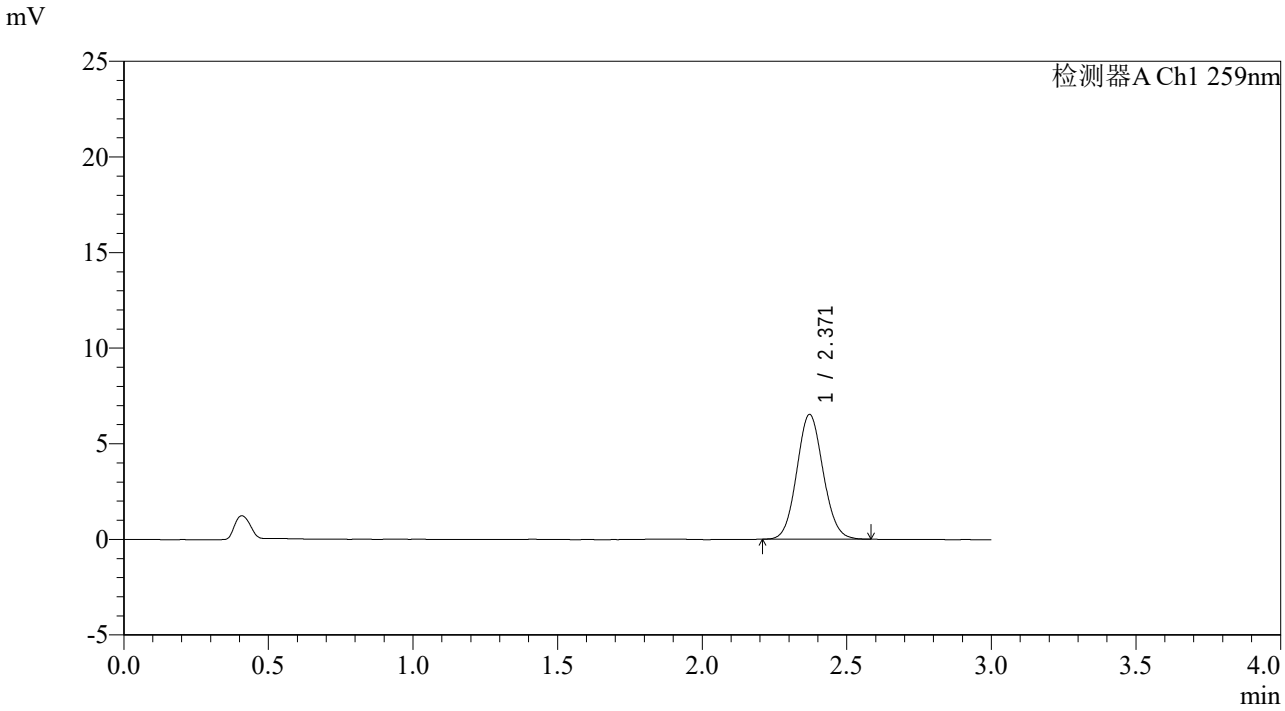

<峰表>

检测器A Ch1 259nm

峰号	保留时间	面积	面积%	高度	理论塔板数(USP)	拖尾因子	分离度(USP)
1	2.371	41495	100.000	6530	3209	1.081	--
总计		41495	100.000	6530			

图76 玛巴洛沙韦片溶出曲线测定加速3月HPLC图谱
自制品-2025051621批-pH6.8(内含0.07%CTAB)介质-桨法-50转-5min-片2
供试品溶液-1

SHIMADZU LabSolutions

QTL-4125

<样品信息>

色谱柱: XB-C18(50*4.6mm,5μm）　流速: 1.5ml/min
柱　温: 35℃　波长: 259nm
数据文件名: RC$QTL-4125 - 31-8/31-77-2 - zzp-2025051621p-rcqx-js3y-pH6.8+0.07CTABjz-jf50z-5min-P3.lcd
方法文件名: RC$QTL-4125 - QTL-4125-rcqx-FX280.lcm
批处理文件名: RC$QTL-4125 - 20250916-FX280.lcb
样品瓶号: 2-19
进样体积: 20 μl　版本号: 6.115
进样时间: 2025/09/16 15:36:37　实验者: xiexinhui
处理时间（V2）: 2025/09/17 09:51:55　处理者: xiexinhui
仪器型号: SHIMADZU LC-2050C(FX280)

<色谱图>

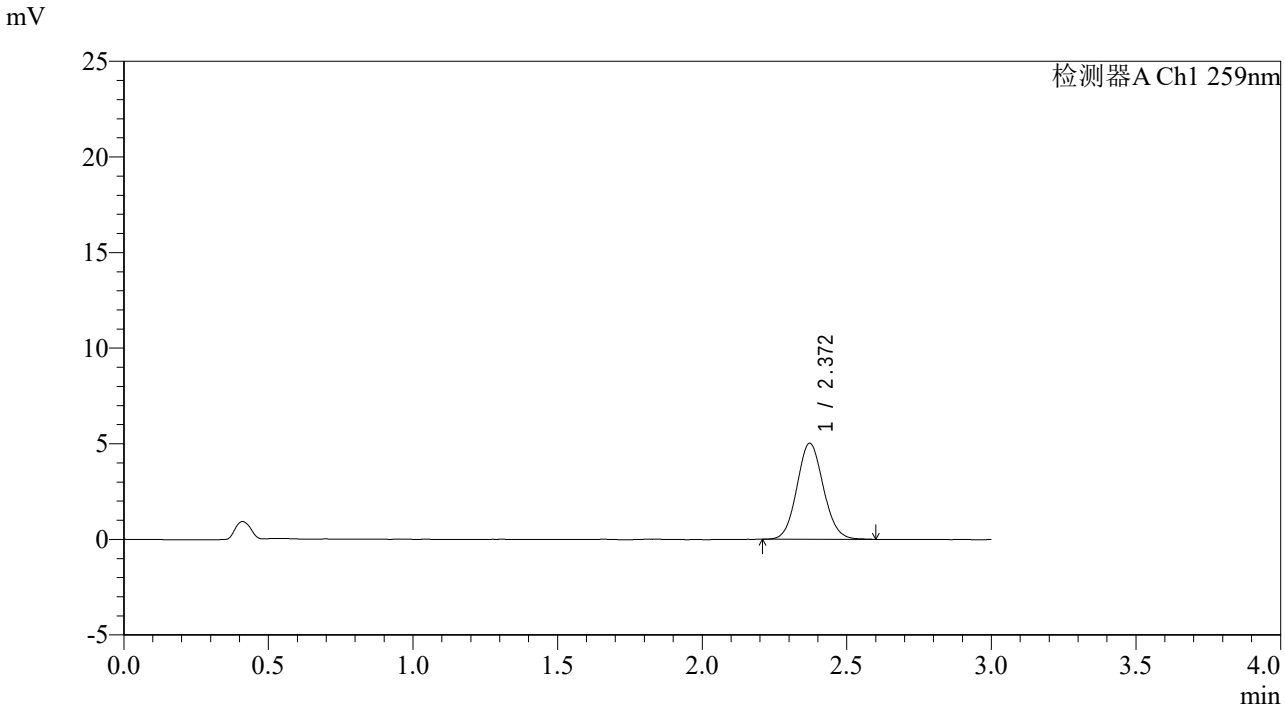

<峰表>

检测器A Ch1 259nm

峰号	保留时间	面积	面积%	高度	理论塔板数(USP)	拖尾因子	分离度(USP)
1	2.372	32002	100.000	5022	3208	1.087	--
总计		32002	100.000	5022			

图77 玛巴洛沙韦片溶出曲线测定加速3月HPLC图谱
自制品-2025051621批-pH6.8(内含0.07%CTAB)介质-桨法-50转-5min-片3
供试品溶液-1

SHIMADZU LabSolutions

QTL-4125

<样品信息>

色谱柱: XB-C18(50*4.6mm,5μm）
流速: 1.5ml/min
柱　温: 35℃
波长: 259nm
数据文件名: RC$QTL-4125 - 31-8/31-78-2 - zzp-2025051621p-rcqx-js3y-pH6.8+0.07CTABjz-jf50z-5min-P4.lcd
方法文件名: RC$QTL-4125 - QTL-4125-rcqx-FX280.lcm
批处理文件名: RC$QTL-4125 - 20250916-FX280.lcb
样品瓶号: 2-28
进样体积: 20 μl
版本号: 6.115
进样时间: 2025/09/16 15:40:01
实验者: xiexinhui
处理时间（V2）: 2025/09/17 09:51:57
处理者: xiexinhui
仪器型号: SHIMADZU LC-2050C(FX280)

<色谱图>

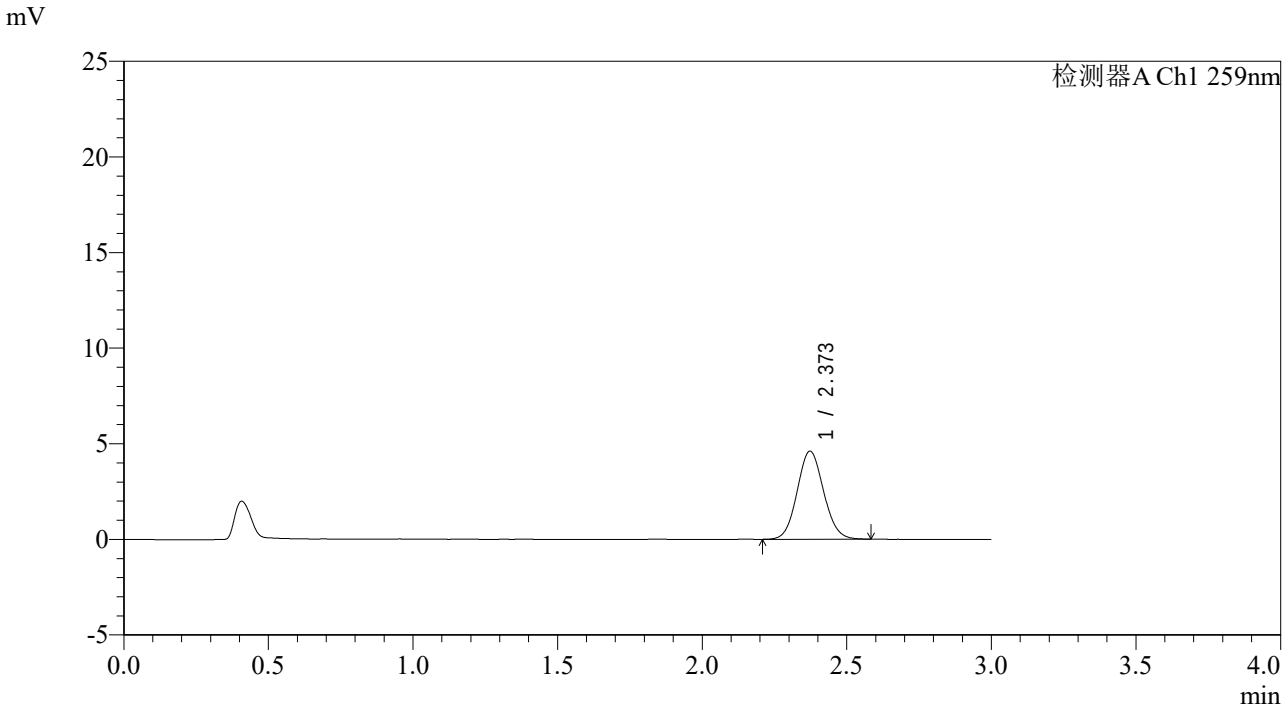

<峰表>

检测器A Ch1 259nm

峰号	保留时间	面积	面积%	高度	理论塔板数(USP)	拖尾因子	分离度(USP)
1	2.373	29348	100.000	4609	3200	1.082	--
总计		29348	100.000	4609			

图78 玛巴洛沙韦片溶出曲线测定加速3月HPLC图谱
自制品-2025051621批-pH6.8(内含0.07%CTAB)介质-桨法-50转-5min-片4
供试品溶液-1

SHIMADZU LabSolutions

QTL-4125

<样品信息>

色谱柱: XB-C18(50*4.6mm,5μm）
流速: 1.5ml/min
柱　温: 35℃
波长: 259nm
数据文件名: RC$QTL-4125 - 31-8/31-79-2 - zzp-2025051621p-rcqx-js3y-pH6.8+0.07CTABjz-jf50z-5min-P5.lcd
方法文件名: RC$QTL-4125 - QTL-4125-rcqx-FX280.lcm
批处理文件名: RC$QTL-4125 - 20250916-FX280.lcb
样品瓶号: 2-37
进样体积: 20 μl
版本号: 6.115
进样时间: 2025/09/16 15:43:25
实验者: xiexinhui
处理时间（V2）: 2025/09/17 09:52:00
处理者: xiexinhui
仪器型号: SHIMADZU LC-2050C(FX280)

<色谱图>

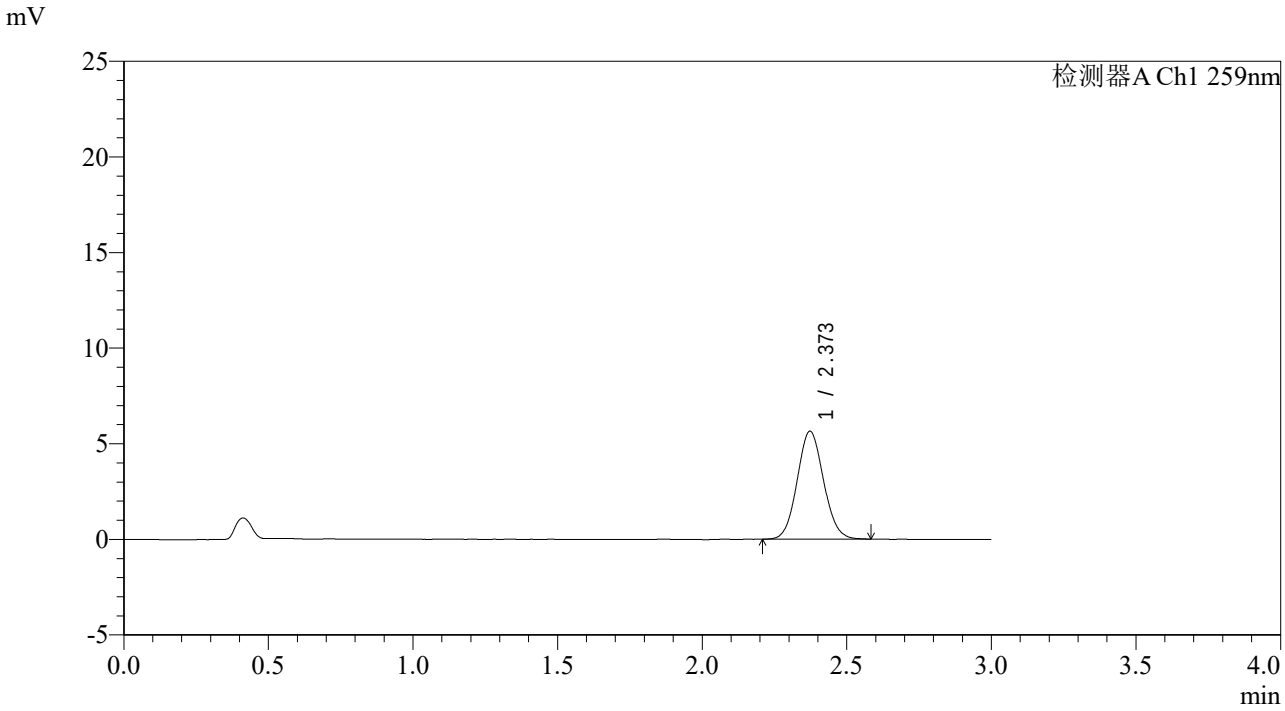

<峰表>

检测器A Ch1 259nm

峰号	保留时间	面积	面积%	高度	理论塔板数(USP)	拖尾因子	分离度(USP)
1	2.373	35833	100.000	5643	3221	1.078	--
总计		35833	100.000	5643			

图79 玛巴洛沙韦片溶出曲线测定加速3月HPLC图谱
自制品-2025051621批-pH6.8(内含0.07%CTAB)介质-桨法-50转-5min-片5
供试品溶液-1

SHIMADZU LabSolutions

QTL-4125

<样品信息>

色谱柱: XB-C18(50*4.6mm,5μm）
流速: 1.5ml/min
柱　温: 35℃
波长: 259nm
数据文件名: RC$QTL-4125 - 31-8/31-80-2 - zzp-2025051621p-rcqx-js3y-pH6.8+0.07CTABjz-jf50z-5min-P6.lcd
方法文件名: RC$QTL-4125 - QTL-4125-rcqx-FX280.lcm
批处理文件名: RC$QTL-4125 - 20250916-FX280.lcb
样品瓶号: 2-46
进样体积: 20 μl
版本号: 6.115
进样时间: 2025/09/16 15:46:48
实验者: xiexinhui
处理时间（V2）: 2025/09/17 09:52:03
处理者: xiexinhui
仪器型号: SHIMADZU LC-2050C(FX280)

<色谱图>

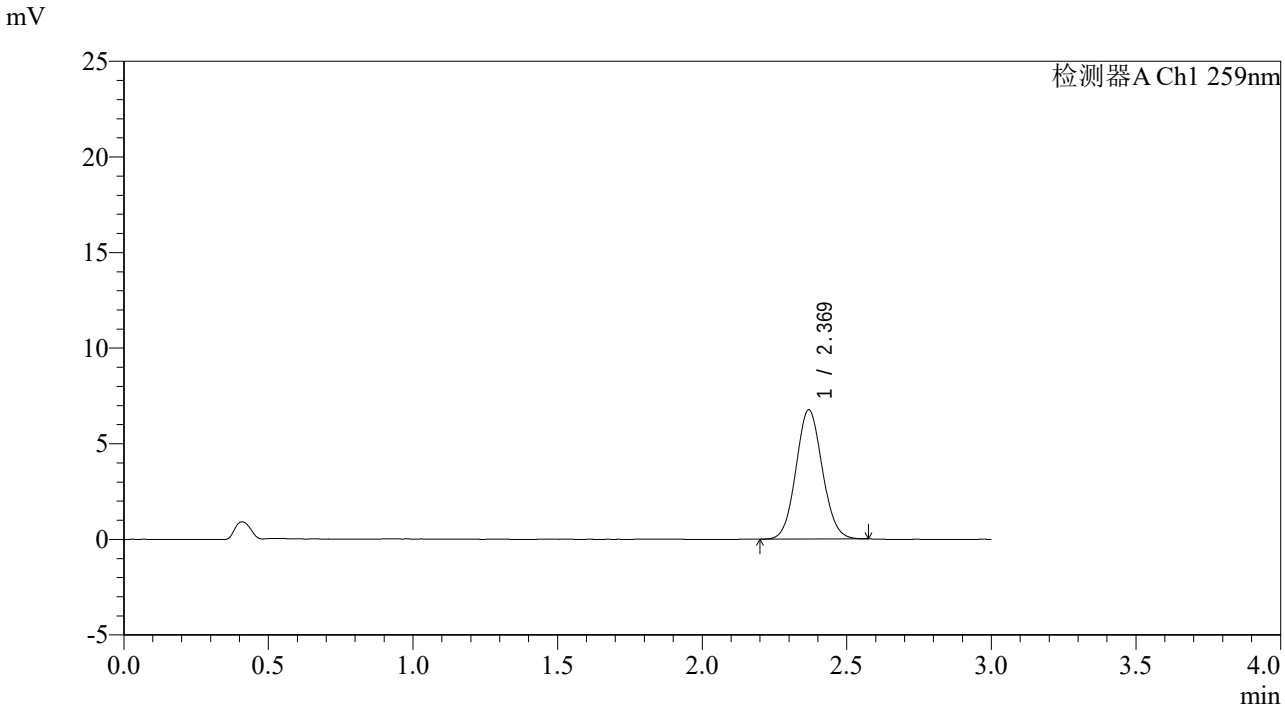

<峰表>

检测器A Ch1 259nm

峰号	保留时间	面积	面积%	高度	理论塔板数(USP)	拖尾因子	分离度(USP)
1	2.369	42891	100.000	6742	3208	1.074	--
总计		42891	100.000	6742			

图80 玛巴洛沙韦片溶出曲线测定加速3月HPLC图谱
自制品-2025051621批-pH6.8(内含0.07%CTAB)介质-桨法-50转-5min-片6
供试品溶液-1

SHIMADZU LabSolutions

QTL-4125

<样品信息>

色谱柱: XB-C18(50*4.6mm,5μm）　流速: 1.5ml/min
柱　温: 35℃　波长: 259nm
数据文件名: RC$QTL-4125 - 31-8/31-81-2 - zzp-2025051621p-rcqx-js3y-pH6.8+0.07CTABjz-jf50z-10min-P1.lcd
方法文件名: RC$QTL-4125 - QTL-4125-rcqx-FX280.lcm
批处理文件名: RC$QTL-4125 - 20250916-FX280.lcb
样品瓶号: 2-2
进样体积: 20 μl　版本号: 6.115
进样时间: 2025/09/16 15:50:12　实验者: xiexinhui
处理时间（V2）: 2025/09/17 09:52:05　处理者: xiexinhui
仪器型号: SHIMADZU LC-2050C(FX280)

<色谱图>

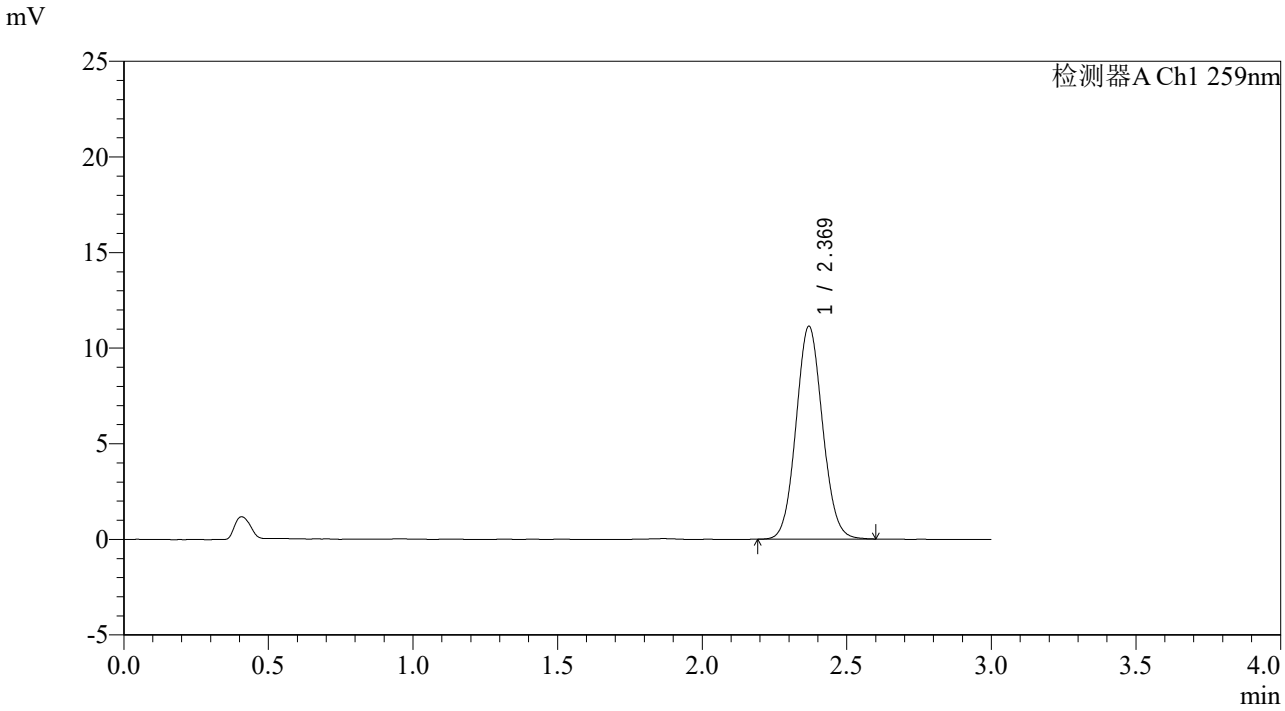

<峰表>

检测器A Ch1 259nm

峰号	保留时间	面积	面积%	高度	理论塔板数(USP)	拖尾因子	分离度(USP)
1	2.369	70954	100.000	11116	3204	1.076	--
总计		70954	100.000	11116			

图81 玛巴洛沙韦片溶出曲线测定加速3月HPLC图谱
自制品-2025051621批-pH6.8(内含0.07%CTAB)介质-桨法-50转-10min-片1
供试品溶液-1

SHIMADZU LabSolutions

QTL-4125

<样品信息>

色谱柱: XB-C18(50*4.6mm,5μm）
流速: 1.5ml/min
柱　温: 35℃
波长: 259nm
数据文件名: RC$QTL-4125 - 31-8/31-82-2 - zzp-2025051621p-rcqx-js3y-pH6.8+0.07CTABjz-jf50z-10min-P2.lcd
方法文件名: RC$QTL-4125 - QTL-4125-rcqx-FX280.lcm
批处理文件名: RC$QTL-4125 - 20250916-FX280.lcb
样品瓶号: 2-11
进样体积: 20 μl
版本号: 6.115
进样时间: 2025/09/16 15:53:35
实验者: xiexinhui
处理时间（V2）: 2025/09/17 09:52:08
处理者: xiexinhui
仪器型号: SHIMADZU LC-2050C(FX280)

<色谱图>

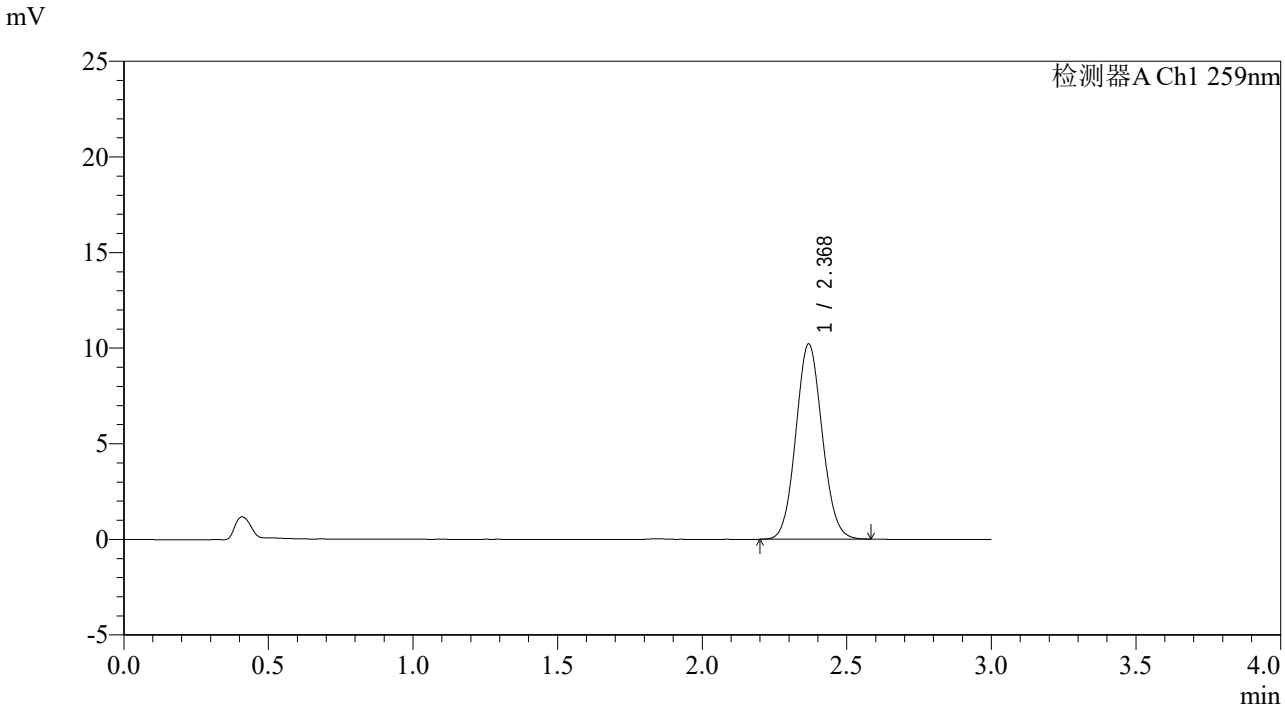

<峰表>

检测器A Ch1 259nm

峰号	保留时间	面积	面积%	高度	理论塔板数(USP)	拖尾因子	分离度(USP)
1	2.368	64803	100.000	10177	3200	1.076	--
总计		64803	100.000	10177			

图82 玛巴洛沙韦片溶出曲线测定加速3月HPLC图谱
自制品-2025051621批-pH6.8(内含0.07%CTAB)介质-桨法-50转-10min-片2
供试品溶液-1

SHIMADZU LabSolutions

QTL-4125

<样品信息>

色谱柱: XB-C18(50*4.6mm,5μm）　流速: 1.5ml/min
柱　温: 35℃　波长: 259nm
数据文件名: RC$QTL-4125 - 31-8/31-83-2 - zzp-2025051621p-rcqx-js3y-pH6.8+0.07CTABjz-jf50z-10min-P3.lcd
方法文件名: RC$QTL-4125 - QTL-4125-rcqx-FX280.lcm
批处理文件名: RC$QTL-4125 - 20250916-FX280.lcb
样品瓶号: 2-20
进样体积: 20 μl　版本号: 6.115
进样时间: 2025/09/16 15:56:58　实验者: xiexinhui
处理时间（V2）: 2025/09/17 09:52:10　处理者: xiexinhui
仪器型号: SHIMADZU LC-2050C(FX280)

<色谱图>

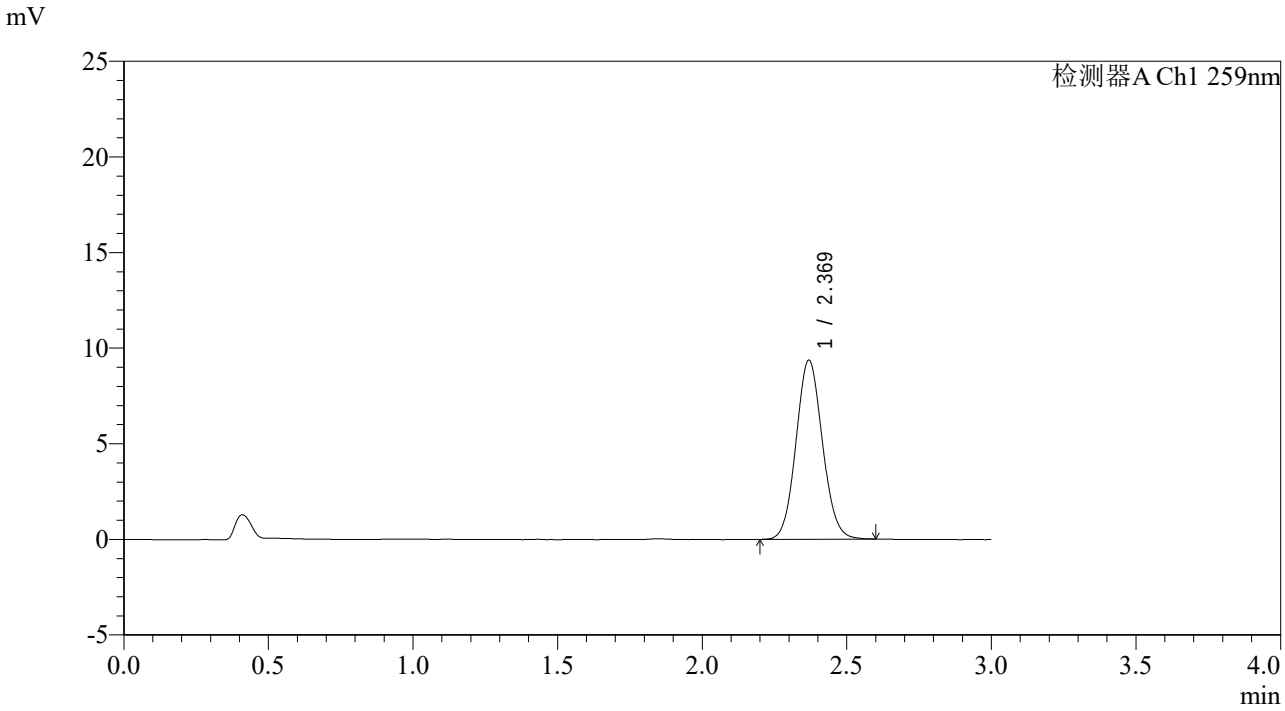

<峰表>

检测器A Ch1 259nm

峰号	保留时间	面积	面积%	高度	理论塔板数(USP)	拖尾因子	分离度(USP)
1	2.369	59645	100.000	9347	3203	1.081	--
总计		59645	100.000	9347			

图83 玛巴洛沙韦片溶出曲线测定加速3月HPLC图谱
自制品-2025051621批-pH6.8(内含0.07%CTAB)介质-桨法-50转-10min-片3
供试品溶液-1

SHIMADZU LabSolutions

QTL-4125

<样品信息>

色谱柱: XB-C18(50*4.6mm,5μm）
柱　温: 35℃
流速: 1.5ml/min
波长: 259nm
数据文件名: RC$QTL-4125 - 31-8/31-84-2 - zzp-2025051621p-rcqx-js3y-pH6.8+0.07CTABjz-jf50z-10min-P4.lcd
方法文件名: RC$QTL-4125 - QTL-4125-rcqx-FX280.lcm
批处理文件名: RC$QTL-4125 - 20250916-FX280.lcb
样品瓶号: 2-29
进样体积: 20 μl
版本号: 6.115
进样时间: 2025/09/16 16:00:21
实验者: xiexinhui
处理时间（V2）: 2025/09/17 09:52:13
处理者: xiexinhui
仪器型号: SHIMADZU LC-2050C(FX280)

<色谱图>

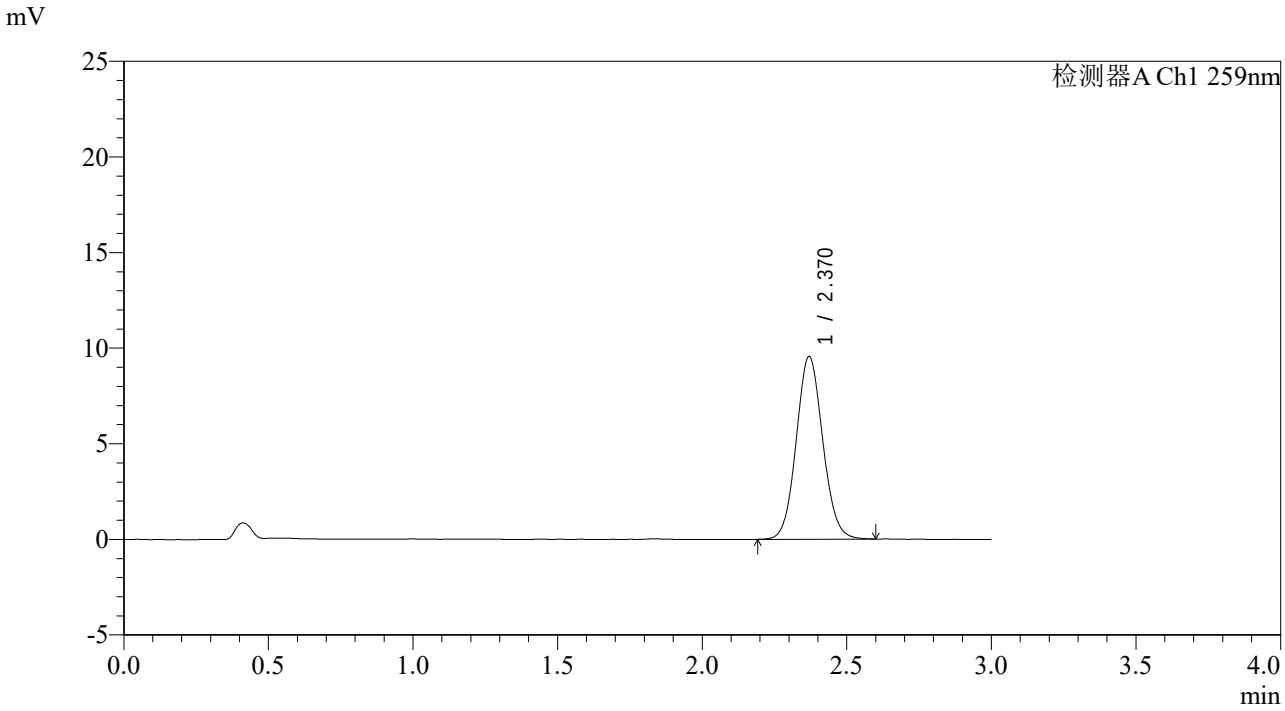

<峰表>

检测器A Ch1 259nm

峰号	保留时间	面积	面积%	高度	理论塔板数(USP)	拖尾因子	分离度(USP)
1	2.370	61062	100.000	9545	3194	1.079	--
总计		61062	100.000	9545			

图84 玛巴洛沙韦片溶出曲线测定加速3月HPLC图谱
自制品-2025051621批-pH6.8(内含0.07%CTAB)介质-桨法-50转-10min-片4
供试品溶液-1

SHIMADZU LabSolutions

QTL-4125

<样品信息>

色谱柱: XB-C18(50*4.6mm,5μm）
流速: 1.5ml/min
柱　温: 35℃
波长: 259nm
数据文件名: RC$QTL-4125 - 31-8/31-85-2 - zzp-2025051621p-rcqx-js3y-pH6.8+0.07CTABjz-jf50z-10min-P5.lcd
方法文件名: RC$QTL-4125 - QTL-4125-rcqx-FX280.lcm
批处理文件名: RC$QTL-4125 - 20250916-FX280.lcb
样品瓶号: 2-38
进样体积: 20 μl
版本号: 6.115
进样时间: 2025/09/16 16:03:45
实验者: xiexinhui
处理时间（V2）: 2025/09/17 09:52:16
处理者: xiexinhui
仪器型号: SHIMADZU LC-2050C(FX280)

<色谱图>

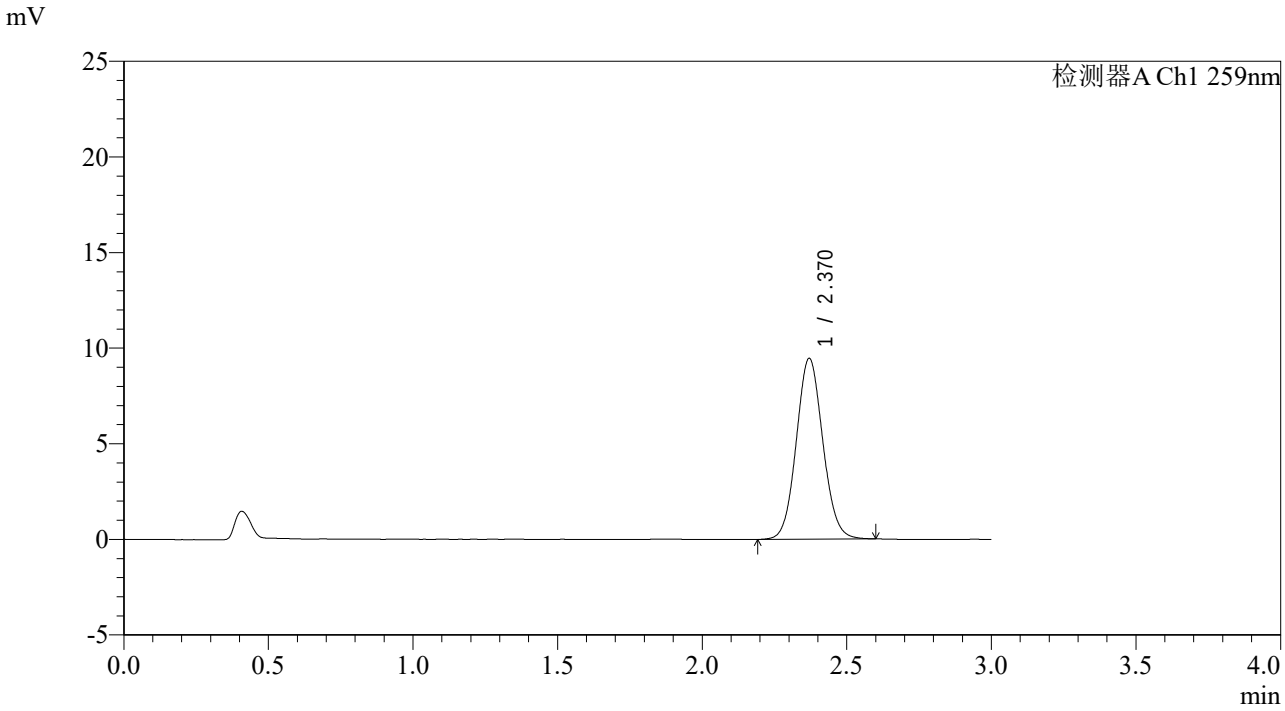

<峰表>

检测器A Ch1 259nm

峰号	保留时间	面积	面积%	高度	理论塔板数(USP)	拖尾因子	分离度(USP)
1	2.370	60488	100.000	9453	3189	1.078	--
总计		60488	100.000	9453			

图85 玛巴洛沙韦片溶出曲线测定加速3月HPLC图谱
自制品-2025051621批-pH6.8(内含0.07%CTAB)介质-桨法-50转-10min-片5
供试品溶液-1

SHIMADZU LabSolutions

QTL-4125

<样品信息>

色谱柱: XB-C18(50*4.6mm,5μm）
流速: 1.5ml/min
柱　温: 35℃
波长: 259nm
数据文件名: RC$QTL-4125 - 31-8/31-86-2 - zzp-2025051621p-rcqx-js3y-pH6.8+0.07CTABjz-jf50z-10min-P6.lcd
方法文件名: RC$QTL-4125 - QTL-4125-rcqx-FX280.lcm
批处理文件名: RC$QTL-4125 - 20250916-FX280.lcb
样品瓶号: 2-47
进样体积: 20 μl
版本号: 6.115
进样时间: 2025/09/16 16:07:09
实验者: xiexinhui
处理时间（V2）: 2025/09/17 09:52:18
处理者: xiexinhui
仪器型号: SHIMADZU LC-2050C(FX280)

<色谱图>

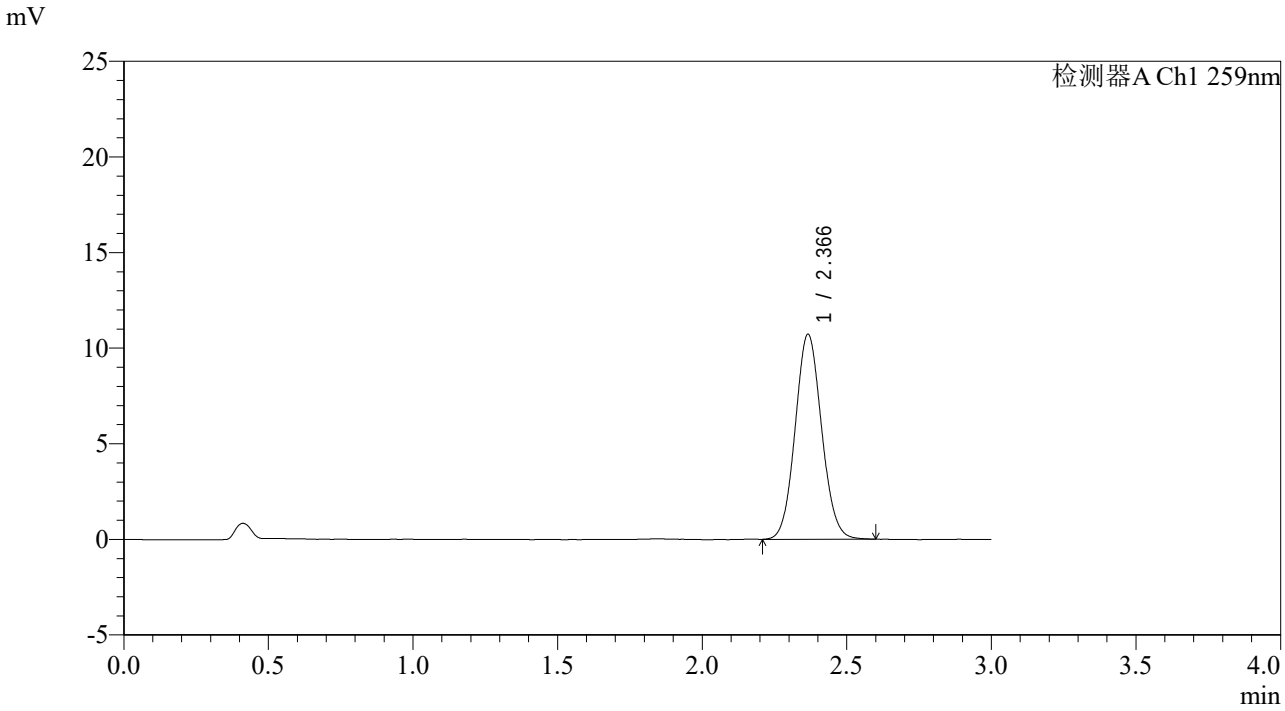

<峰表>

检测器A Ch1 259nm

峰号	保留时间	面积	面积%	高度	理论塔板数(USP)	拖尾因子	分离度(USP)
1	2.366	68304	100.000	10707	3193	1.079	--
总计		68304	100.000	10707			

图86 玛巴洛沙韦片溶出曲线测定加速3月HPLC图谱
自制品-2025051621批-pH6.8(内含0.07%CTAB)介质-桨法-50转-10min-片6
供试品溶液-1

SHIMADZU LabSolutions

QTL-4125

<样品信息>

色谱柱: XB-C18(50*4.6mm,5μm）　流速: 1.5ml/min
柱　温: 35℃　波长: 259nm
数据文件名: RC$QTL-4125 - 31-8/31-87-2 - zzp-2025051621p-rcqx-js3y-pH6.8+0.07CTABjz-jf50z-15min-P1.lcd
方法文件名: RC$QTL-4125 - QTL-4125-rcqx-FX280.lcm
批处理文件名: RC$QTL-4125 - 20250916-FX280.lcb
样品瓶号: 2-3
进样体积: 20 μl　版本号: 6.115
进样时间: 2025/09/16 16:10:33　实验者: xiexinhui
处理时间（V2）: 2025/09/17 09:52:21　处理者: xiexinhui
仪器型号: SHIMADZU LC-2050C(FX280)

<色谱图>

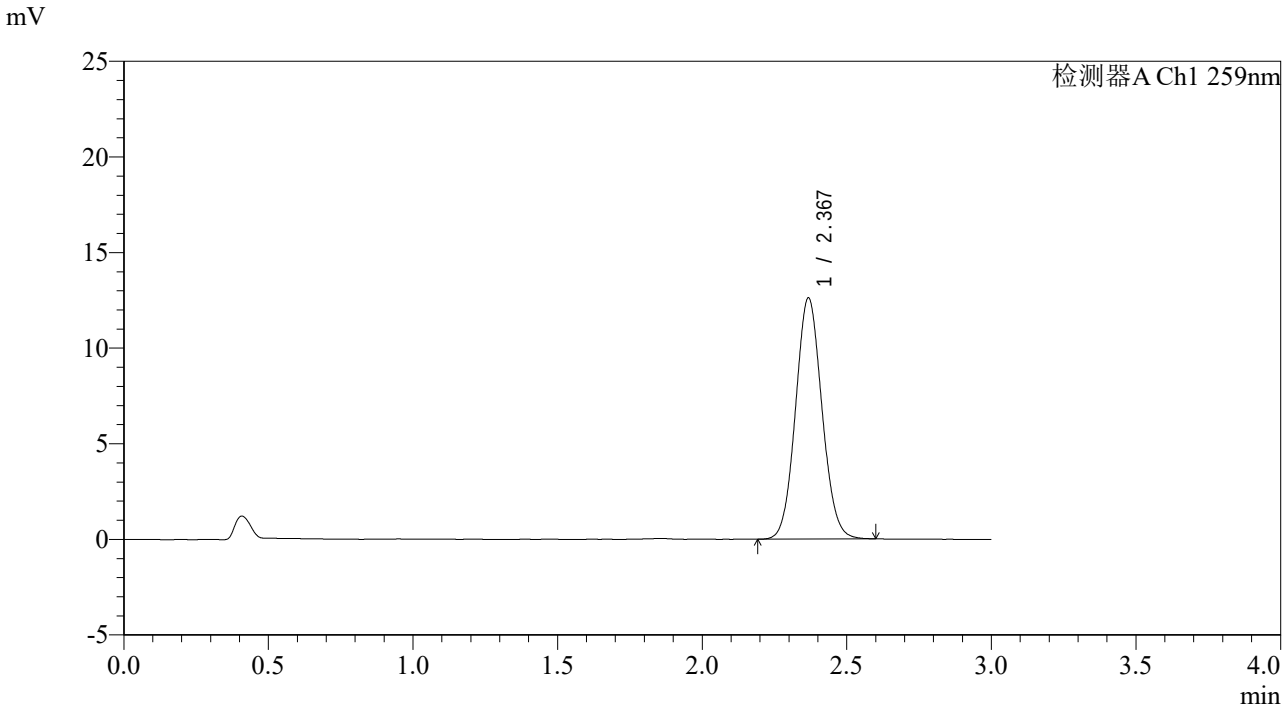

<峰表>

检测器A Ch1 259nm

峰号	保留时间	面积	面积%	高度	理论塔板数(USP)	拖尾因子	分离度(USP)
1	2.367	80301	100.000	12557	3197	1.075	--
总计		80301	100.000	12557			

图87 玛巴洛沙韦片溶出曲线测定加速3月HPLC图谱
自制品-2025051621批-pH6.8(内含0.07%CTAB)介质-桨法-50转-15min-片1
供试品溶液-1

SHIMADZU LabSolutions

QTL-4125

<样品信息>

色谱柱: XB-C18(50*4.6mm,5μm）　流速: 1.5ml/min
柱　温: 35℃　波长: 259nm
数据文件名: RC$QTL-4125 - 31-8/31-88-2 - zzp-2025051621p-rcqx-js3y-pH6.8+0.07CTABjz-jf50z-15min-P2.lcd
方法文件名: RC$QTL-4125 - QTL-4125-rcqx-FX280.lcm
批处理文件名: RC$QTL-4125 - 20250916-FX280.lcb
样品瓶号: 2-12
进样体积: 20 μl　版本号: 6.115
进样时间: 2025/09/16 16:13:57　实验者: xiexinhui
处理时间（V2）: 2025/09/17 09:52:23　处理者: xiexinhui
仪器型号: SHIMADZU LC-2050C(FX280)

<色谱图>

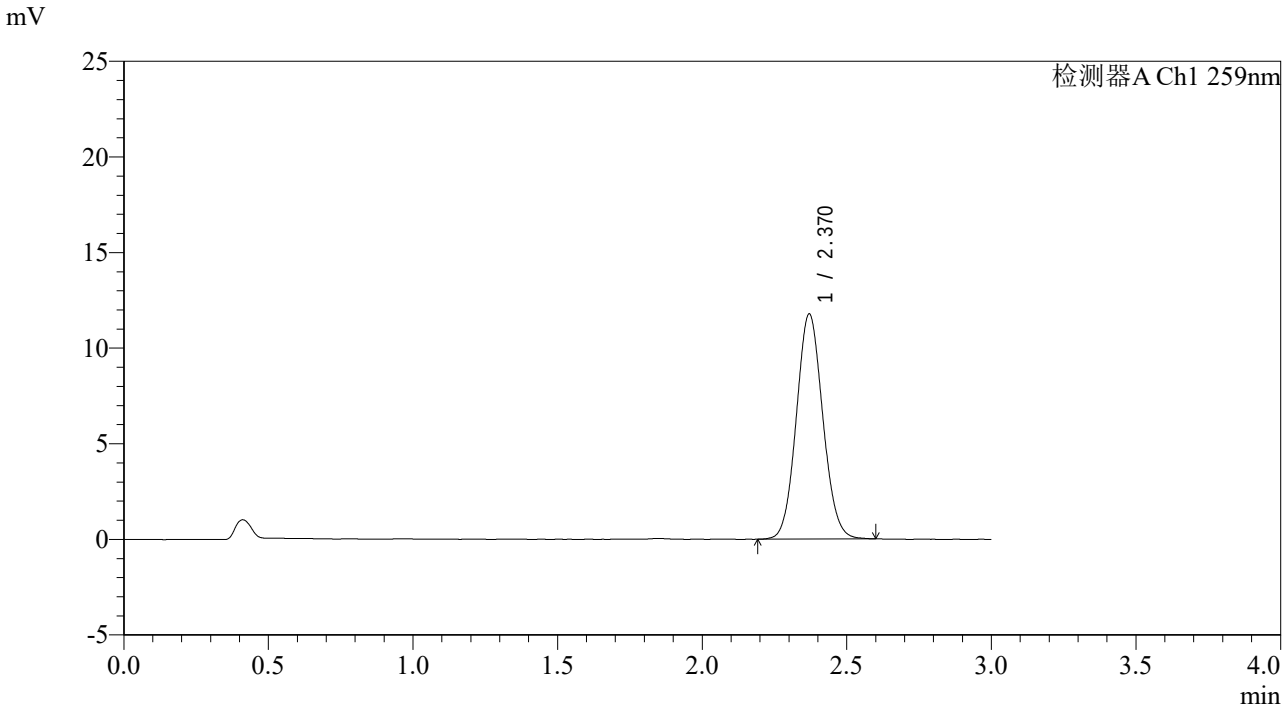

<峰表>

检测器A Ch1 259nm

峰号	保留时间	面积	面积%	高度	理论塔板数(USP)	拖尾因子	分离度(USP)
1	2.370	75108	100.000	11770	3187	1.077	--
总计		75108	100.000	11770			

图88 玛巴洛沙韦片溶出曲线测定加速3月HPLC图谱
自制品-2025051621批-pH6.8(内含0.07%CTAB)介质-桨法-50转-15min-片2
供试品溶液-1

SHIMADZU LabSolutions

QTL-4125

<样品信息>

色谱柱: XB-C18(50*4.6mm,5μm）
流速: 1.5ml/min
柱　温: 35℃
波长: 259nm
数据文件名: RC$QTL-4125 - 31-8/31-89-2 - zzp-2025051621p-rcqx-js3y-pH6.8+0.07CTABjz-jf50z-15min-P3.lcd
方法文件名: RC$QTL-4125 - QTL-4125-rcqx-FX280.lcm
批处理文件名: RC$QTL-4125 - 20250916-FX280.lcb
样品瓶号: 2-21
进样体积: 20 μl
版本号: 6.115
进样时间: 2025/09/16 16:17:22
实验者: xiexinhui
处理时间（V2）: 2025/09/17 09:52:26
处理者: xiexinhui
仪器型号: SHIMADZU LC-2050C(FX280)

<色谱图>

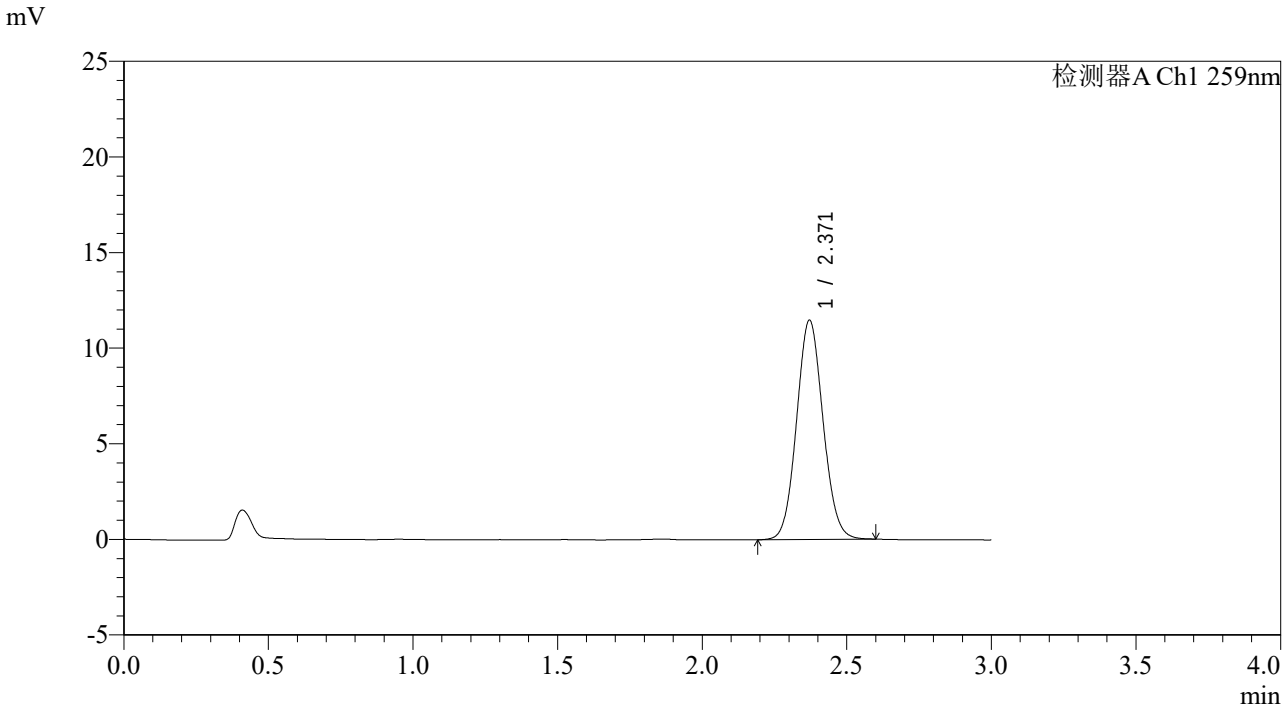

<峰表>

检测器A Ch1 259nm

峰号	保留时间	面积	面积%	高度	理论塔板数(USP)	拖尾因子	分离度(USP)
1	2.371	73084	100.000	11468	3198	1.078	--
总计		73084	100.000	11468			

图89 玛巴洛沙韦片溶出曲线测定加速3月HPLC图谱
自制品-2025051621批-pH6.8(内含0.07%CTAB)介质-桨法-50转-15min-片3
供试品溶液-1

SHIMADZU LabSolutions

QTL-4125

<样品信息>

色谱柱: XB-C18(50*4.6mm,5μm）
流速: 1.5ml/min
柱　温: 35℃
波长: 259nm
数据文件名: RC$QTL-4125 - 31-8/31-90-2 - zzp-2025051621p-rcqx-js3y-pH6.8+0.07CTABjz-jf50z-15min-P4.lcd
方法文件名: RC$QTL-4125 - QTL-4125-rcqx-FX280.lcm
批处理文件名: RC$QTL-4125 - 20250916-FX280.lcb
样品瓶号: 2-30
进样体积: 20 μl
版本号: 6.115
进样时间: 2025/09/16 16:20:46
实验者: xiexinhui
处理时间（V2）: 2025/09/17 09:52:28
处理者: xiexinhui
仪器型号: SHIMADZU LC-2050C(FX280)

<色谱图>

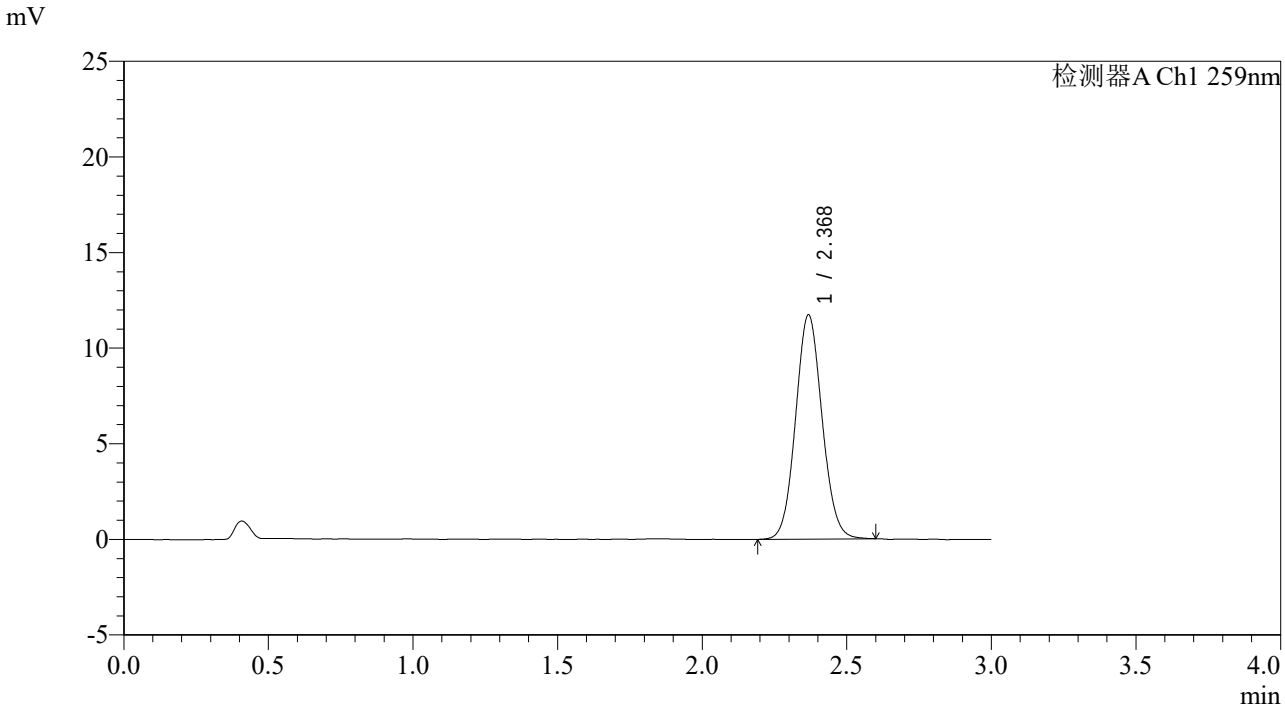

<峰表>

检测器A Ch1 259nm

峰号	保留时间	面积	面积%	高度	理论塔板数(USP)	拖尾因子	分离度(USP)
1	2.368	74741	100.000	11670	3198	1.079	--
总计		74741	100.000	11670			

图90 玛巴洛沙韦片溶出曲线测定加速3月HPLC图谱
自制品-2025051621批-pH6.8(内含0.07%CTAB)介质-桨法-50转-15min-片4
供试品溶液-1

SHIMADZU LabSolutions

QTL-4125

<样品信息>

色谱柱: XB-C18(50*4.6mm,5μm）
流速: 1.5ml/min
柱　温: 35℃
波长: 259nm
数据文件名: RC$QTL-4125 - 31-8/31-91-2 - zzp-2025051621p-rcqx-js3y-pH6.8+0.07CTABjz-jf50z-15min-P5.lcd
方法文件名: RC$QTL-4125 - QTL-4125-rcqx-FX280.lcm
批处理文件名: RC$QTL-4125 - 20250916-FX280.lcb
样品瓶号: 2-39
进样体积: 20 μl
版本号: 6.115
进样时间: 2025/09/16 16:24:10
实验者: xiexinhui
处理时间（V2）: 2025/09/17 09:52:31
处理者: xiexinhui
仪器型号: SHIMADZU LC-2050C(FX280)

<色谱图>

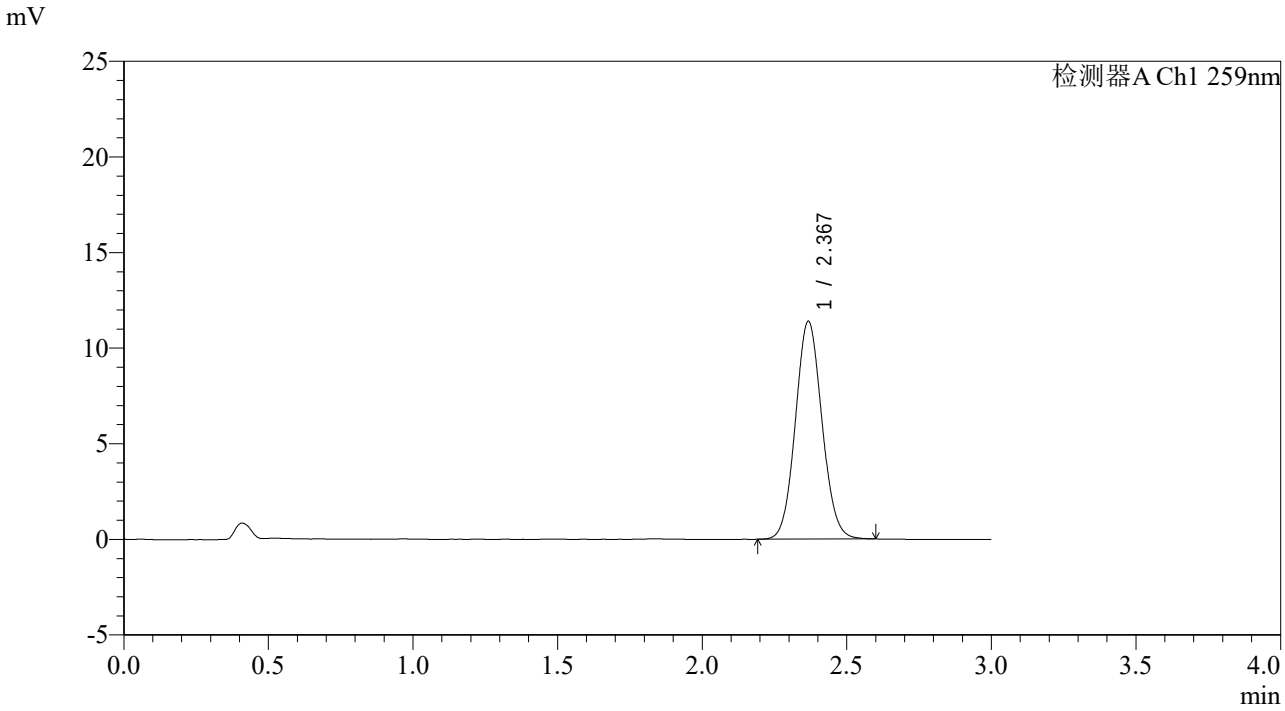

<峰表>

检测器A Ch1 259nm

峰号	保留时间	面积	面积%	高度	理论塔板数(USP)	拖尾因子	分离度(USP)
1	2.367	72888	100.000	11357	3173	1.078	--
总计		72888	100.000	11357			

图91 玛巴洛沙韦片溶出曲线测定加速3月HPLC图谱
自制品-2025051621批-pH6.8(内含0.07%CTAB)介质-桨法-50转-15min-片5
供试品溶液-1

SHIMADZU LabSolutions

QTL-4125

<样品信息>

色谱柱: XB-C18(50*4.6mm,5μm）
流速: 1.5ml/min
柱　温: 35℃
波长: 259nm
数据文件名: RC$QTL-4125 - 31-8/31-92-2 - zzp-2025051621p-rcqx-js3y-pH6.8+0.07CTABjz-jf50z-15min-P6.lcd
方法文件名: RC$QTL-4125 - QTL-4125-rcqx-FX280.lcm
批处理文件名: RC$QTL-4125 - 20250916-FX280.lcb
样品瓶号: 2-48
进样体积: 20 μl
版本号: 6.115
进样时间: 2025/09/16 16:27:33
实验者: xiexinhui
处理时间（V2）: 2025/09/17 09:52:34
处理者: xiexinhui
仪器型号: SHIMADZU LC-2050C(FX280)

<色谱图>

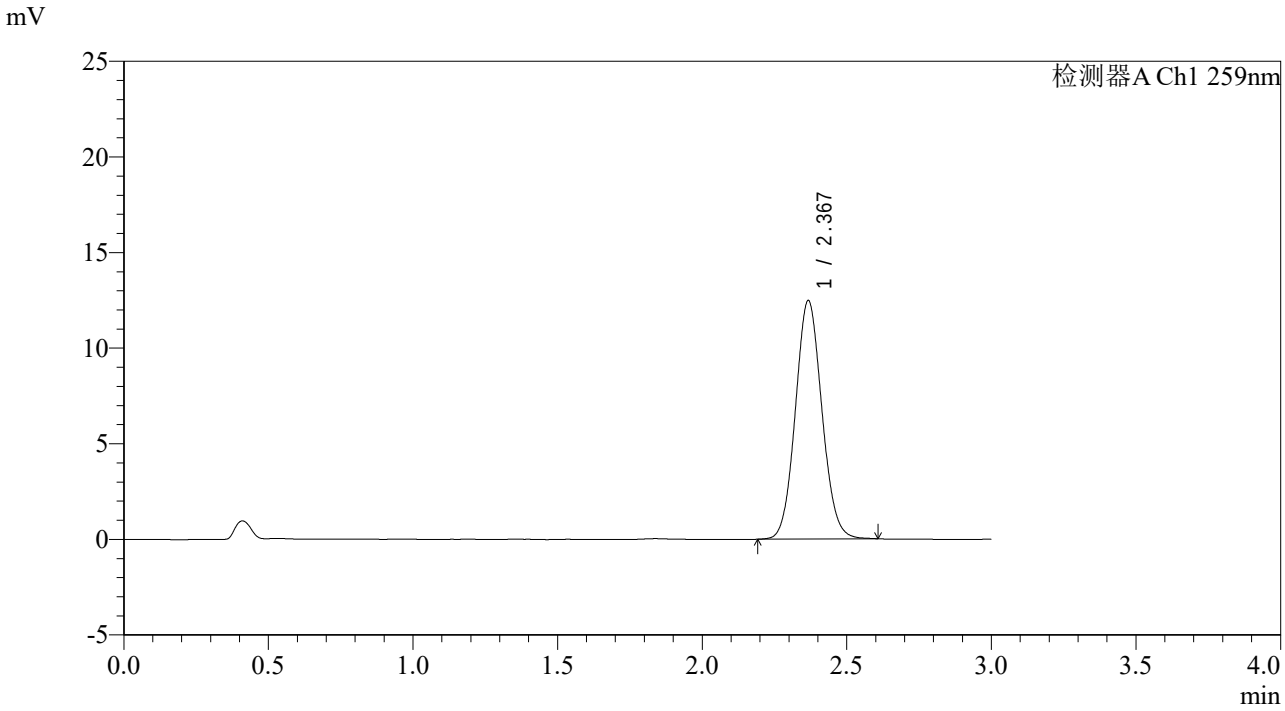

<峰表>

检测器A Ch1 259nm

峰号	保留时间	面积	面积%	高度	理论塔板数(USP)	拖尾因子	分离度(USP)
1	2.367	79682	100.000	12430	3176	1.082	--
总计		79682	100.000	12430			

图92 玛巴洛沙韦片溶出曲线测定加速3月HPLC图谱
自制品-2025051621批-pH6.8(内含0.07%CTAB)介质-桨法-50转-15min-片6
供试品溶液-1

SHIMADZU LabSolutions

QTL-4125

<样品信息>

色谱柱: XB-C18(50*4.6mm,5μm）
流速: 1.5ml/min
柱　温: 35℃
波长: 259nm
数据文件名: RC$QTL-4125 - 31-8/31-93-2 - zzp-2025051621p-rcqx-js3y-pH6.8+0.07CTABjz-jf50z-20min-P1.lcd
方法文件名: RC$QTL-4125 - QTL-4125-rcqx-FX280.lcm
批处理文件名: RC$QTL-4125 - 20250916-FX280.lcb
样品瓶号: 2-4
进样体积: 20 μl
版本号: 6.115
进样时间: 2025/09/16 16:30:57
实验者: xiexinhui
处理时间（V2）: 2025/09/17 09:52:36
处理者: xiexinhui
仪器型号: SHIMADZU LC-2050C(FX280)

<色谱图>

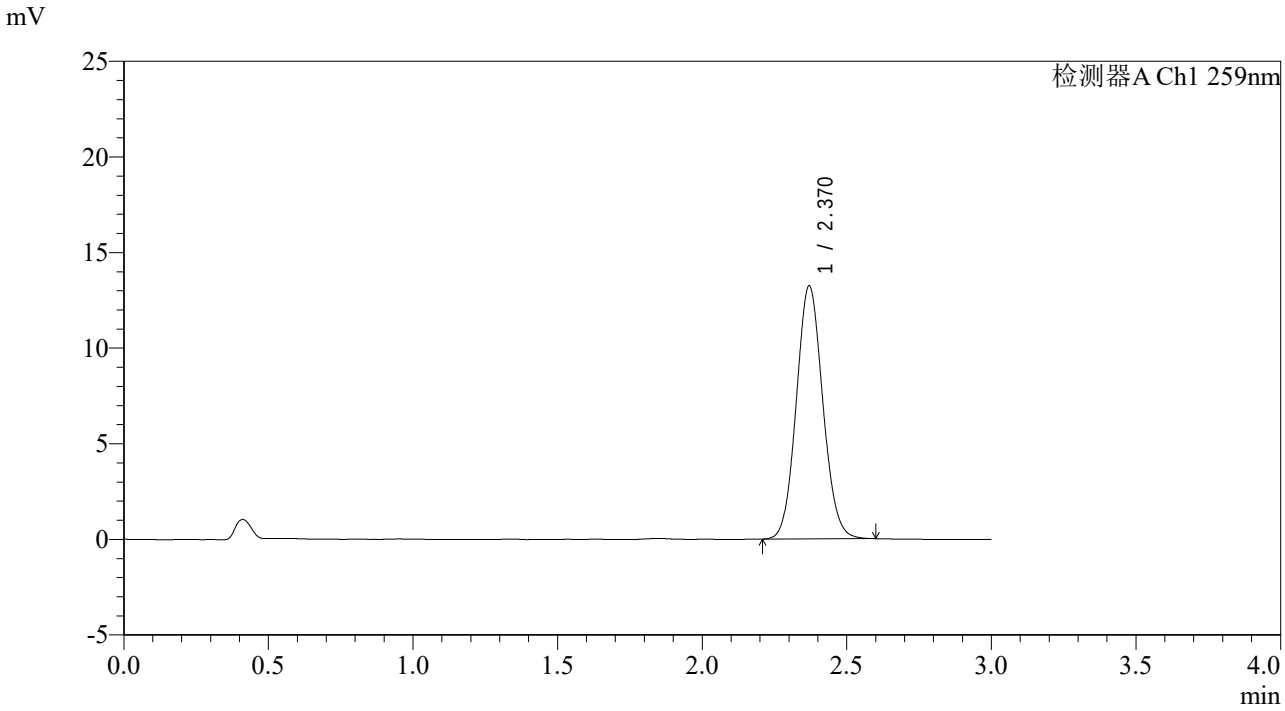

<峰表>

检测器A Ch1 259nm

峰号	保留时间	面积	面积%	高度	理论塔板数(USP)	拖尾因子	分离度(USP)
1	2.370	84525	100.000	13227	3185	1.082	--
总计		84525	100.000	13227			

图93 玛巴洛沙韦片溶出曲线测定加速3月HPLC图谱
自制品-2025051621批-pH6.8(内含0.07%CTAB)介质-桨法-50转-20min-片1
供试品溶液-1

SHIMADZU LabSolutions

QTL-4125

<样品信息>

色谱柱: XB-C18(50*4.6mm,5μm）
流速: 1.5ml/min
柱　温: 35℃
波长: 259nm
数据文件名: RC$QTL-4125 - 31-8/31-94-2 - zzp-2025051621p-rcqx-js3y-pH6.8+0.07CTABjz-jf50z-20min-P2.lcd
方法文件名: RC$QTL-4125 - QTL-4125-rcqx-FX280.lcm
批处理文件名: RC$QTL-4125 - 20250916-FX280.lcb
样品瓶号: 2-13
进样体积: 20 μl
版本号: 6.115
进样时间: 2025/09/16 16:34:21
实验者: xiexinhui
处理时间（V2）: 2025/09/17 09:52:39
处理者: xiexinhui
仪器型号: SHIMADZU LC-2050C(FX280)

<色谱图>

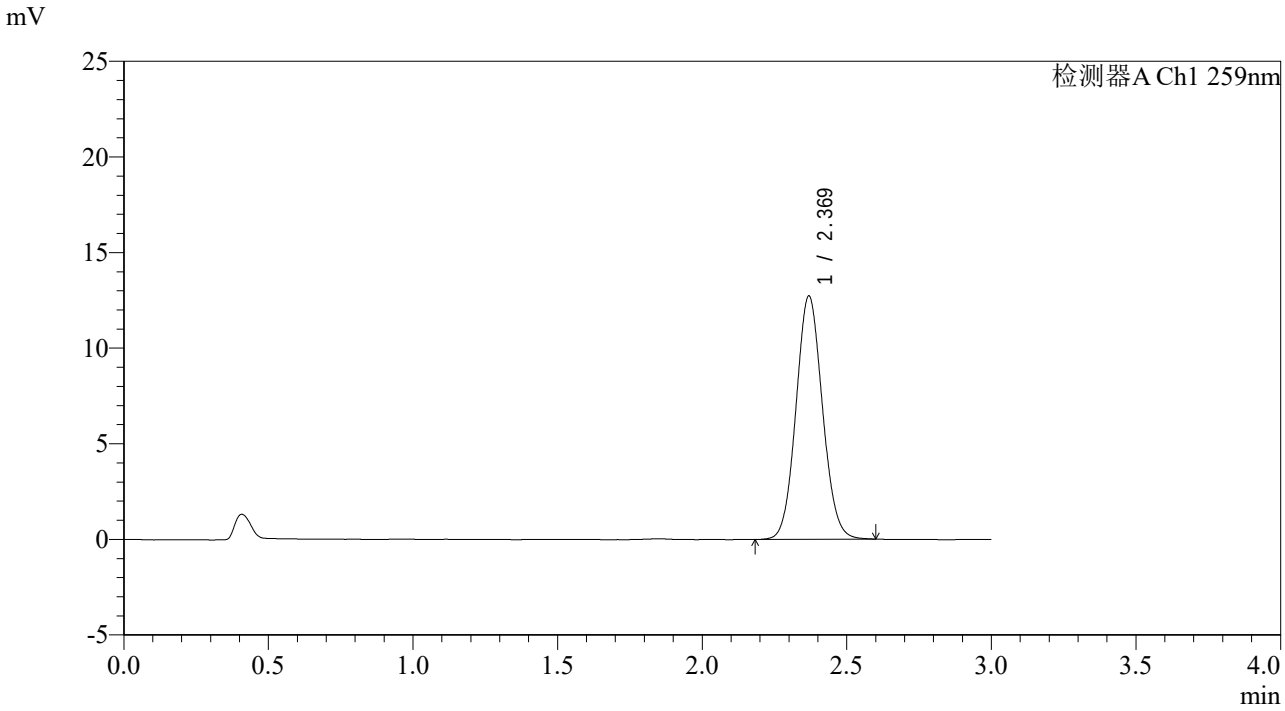

<峰表>

检测器A Ch1 259nm

峰号	保留时间	面积	面积%	高度	理论塔板数(USP)	拖尾因子	分离度(USP)
1	2.369	81097	100.000	12694	3188	1.078	--
总计		81097	100.000	12694			

图94 玛巴洛沙韦片溶出曲线测定加速3月HPLC图谱
自制品-2025051621批-pH6.8(内含0.07%CTAB)介质-桨法-50转-20min-片2
供试品溶液-1

SHIMADZU LabSolutions

QTL-4125

<样品信息>

色谱柱: XB-C18(50*4.6mm,5μm）　流速: 1.5ml/min
柱　温: 35℃　波长: 259nm
数据文件名: RC$QTL-4125 - 31-8/31-95-2 - zzp-2025051621p-rcqx-js3y-pH6.8+0.07CTABjz-jf50z-20min-P3.lcd
方法文件名: RC$QTL-4125 - QTL-4125-rcqx-FX280.lcm
批处理文件名: RC$QTL-4125 - 20250916-FX280.lcb
样品瓶号: 2-22
进样体积: 20 μl　版本号: 6.115
进样时间: 2025/09/16 16:37:45　实验者: xiexinhui
处理时间（V2）: 2025/09/17 09:52:41　处理者: xiexinhui
仪器型号: SHIMADZU LC-2050C(FX280)

<色谱图>

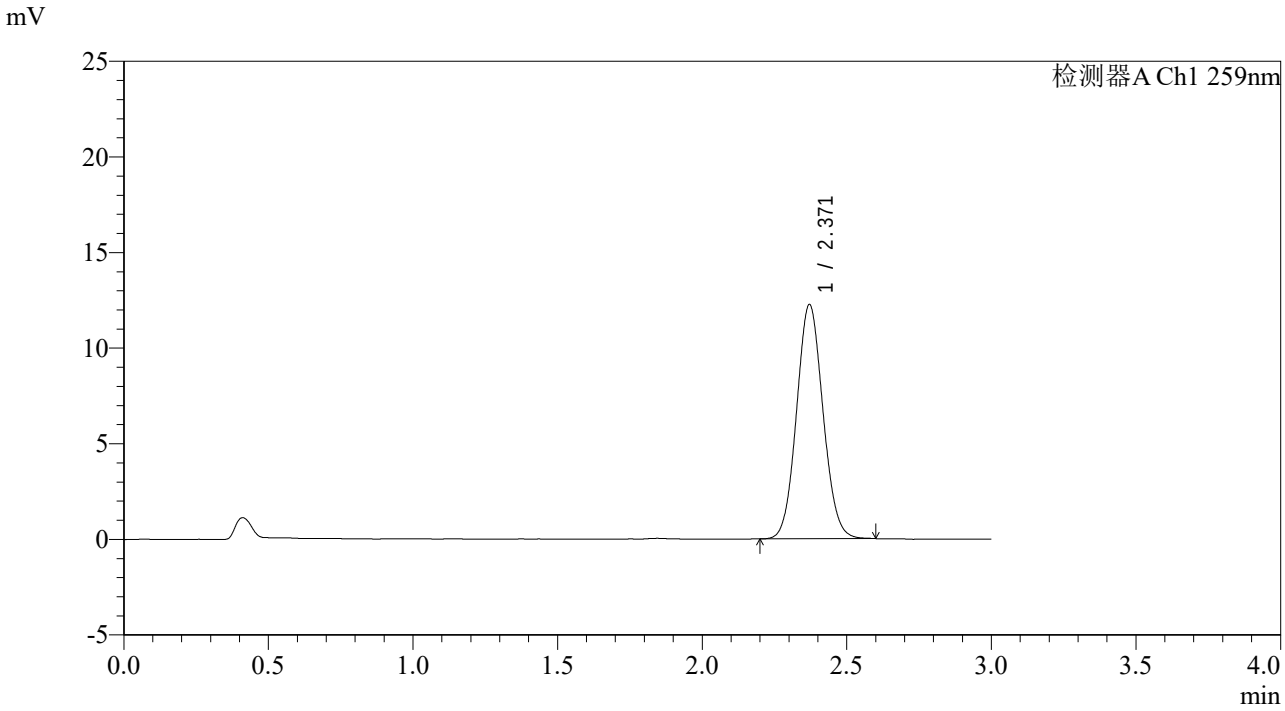

<峰表>

检测器A Ch1 259nm

峰号	保留时间	面积	面积%	高度	理论塔板数(USP)	拖尾因子	分离度(USP)
1	2.371	78071	100.000	12252	3184	1.077	--
总计		78071	100.000	12252			

图95 玛巴洛沙韦片溶出曲线测定加速3月HPLC图谱
自制品-2025051621批-pH6.8(内含0.07%CTAB)介质-桨法-50转-20min-片3
供试品溶液-1

SHIMADZU LabSolutions

QTL-4125

<样品信息>

色谱柱: XB-C18(50*4.6mm,5μm）
流速: 1.5ml/min
柱　温: 35℃
波长: 259nm
数据文件名: RC$QTL-4125 - 31-8/31-96-2 - zzp-2025051621p-rcqx-js3y-pH6.8+0.07CTABjz-jf50z-20min-P4.lcd
方法文件名: RC$QTL-4125 - QTL-4125-rcqx-FX280.lcm
批处理文件名: RC$QTL-4125 - 20250916-FX280.lcb
样品瓶号: 2-31
进样体积: 20 μl
版本号: 6.115
进样时间: 2025/09/16 16:41:09
实验者: xiexinhui
处理时间（V2）: 2025/09/17 09:52:44
处理者: xiexinhui
仪器型号: SHIMADZU LC-2050C(FX280)

<色谱图>

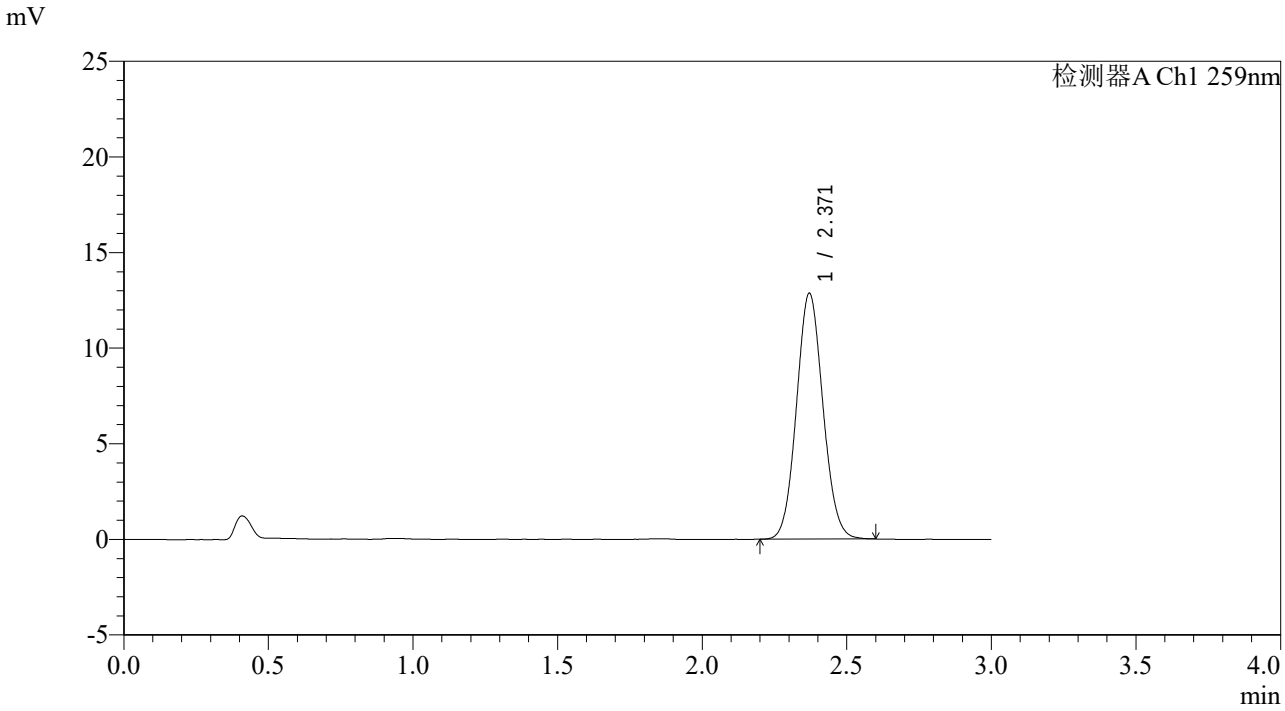

<峰表>

检测器A Ch1 259nm

峰号	保留时间	面积	面积%	高度	理论塔板数(USP)	拖尾因子	分离度(USP)
1	2.371	81969	100.000	12859	3185	1.077	--
总计		81969	100.000	12859			

图96 玛巴洛沙韦片溶出曲线测定加速3月HPLC图谱
自制品-2025051621批-pH6.8(内含0.07%CTAB)介质-桨法-50转-20min-片4
供试品溶液-1

SHIMADZU LabSolutions

QTL-4125

<样品信息>

色谱柱: XB-C18(50*4.6mm,5μm）　流速: 1.5ml/min
柱　温: 35℃　波长: 259nm
数据文件名: RC$QTL-4125 - 31-8/31-97-2 - zzp-2025051621p-rcqx-js3y-pH6.8+0.07CTABjz-jf50z-20min-P5.lcd
方法文件名: RC$QTL-4125 - QTL-4125-rcqx-FX280.lcm
批处理文件名: RC$QTL-4125 - 20250916-FX280.lcb
样品瓶号: 2-40
进样体积: 20 μl　版本号: 6.115
进样时间: 2025/09/16 16:44:32　实验者: xiexinhui
处理时间（V2）: 2025/09/17 09:52:47　处理者: xiexinhui
仪器型号: SHIMADZU LC-2050C(FX280)

<色谱图>

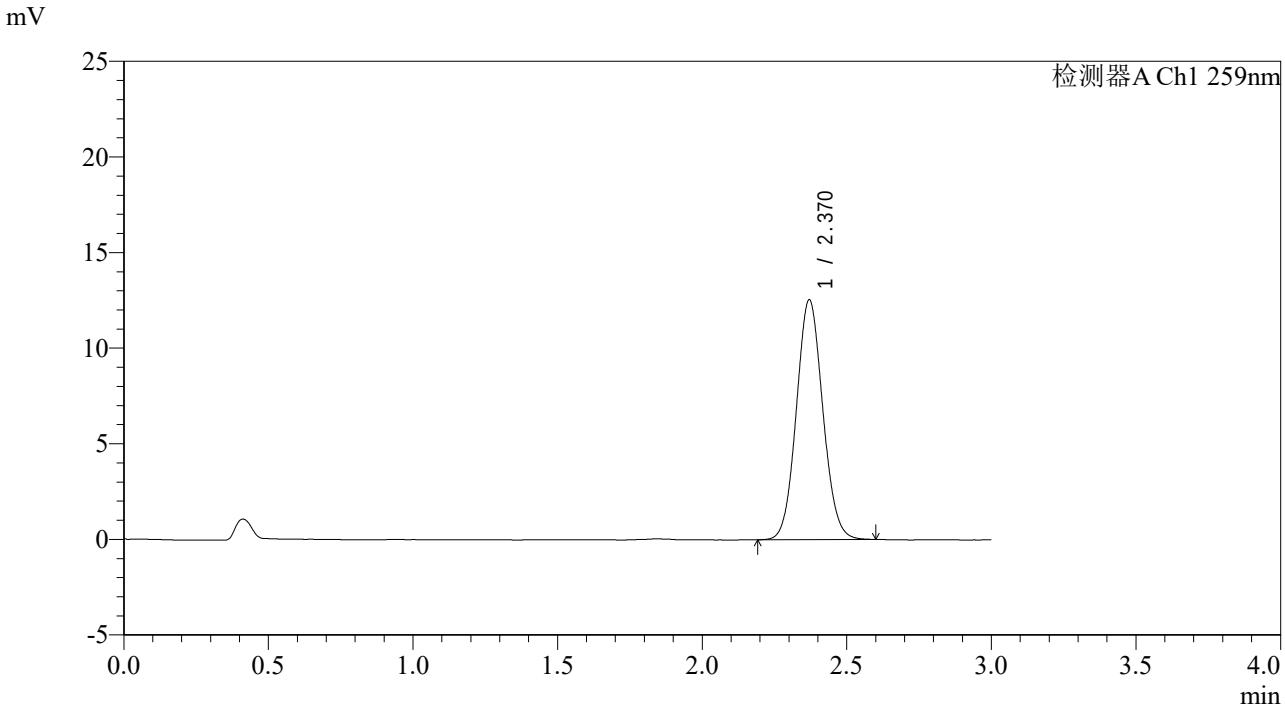

<峰表>

检测器A Ch1 259nm

峰号	保留时间	面积	面积%	高度	理论塔板数(USP)	拖尾因子	分离度(USP)
1	2.370	79908	100.000	12540	3204	1.077	--
总计		79908	100.000	12540			

图97 玛巴洛沙韦片溶出曲线测定加速3月HPLC图谱
自制品-2025051621批-pH6.8(内含0.07%CTAB)介质-桨法-50转-20min-片5
供试品溶液-1

SHIMADZU LabSolutions

QTL-4125

<样品信息>

色谱柱: XB-C18(50*4.6mm,5μm）
流速: 1.5ml/min
柱　温: 35℃
波长: 259nm
数据文件名: RC$QTL-4125 - 31-8/31-98-2 - zzp-2025051621p-rcqx-js3y-pH6.8+0.07CTABjz-jf50z-20min-P6.lcd
方法文件名: RC$QTL-4125 - QTL-4125-rcqx-FX280.lcm
批处理文件名: RC$QTL-4125 - 20250916-FX280.lcb
样品瓶号: 2-49
进样体积: 20 μl
版本号: 6.115
进样时间: 2025/09/16 16:47:56
实验者: xiexinhui
处理时间（V2）: 2025/09/17 09:52:49
处理者: xiexinhui
仪器型号: SHIMADZU LC-2050C(FX280)

<色谱图>

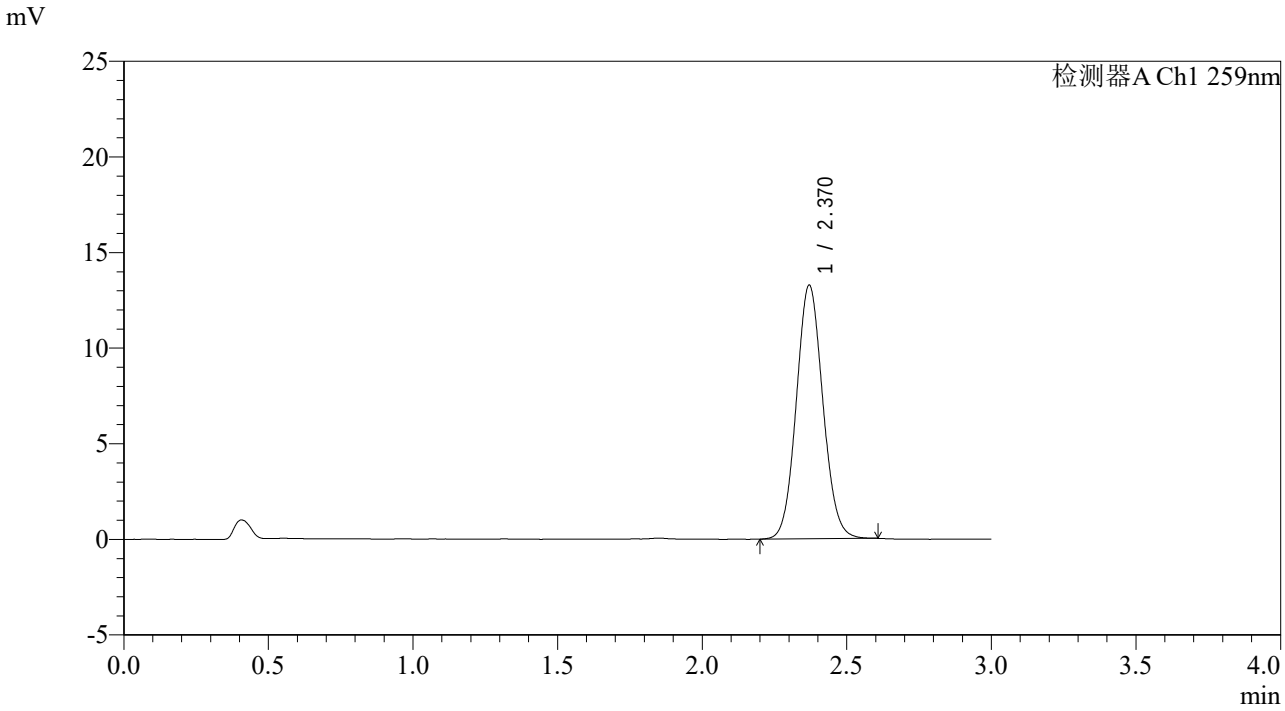

<峰表>

检测器A Ch1 259nm

峰号	保留时间	面积	面积%	高度	理论塔板数(USP)	拖尾因子	分离度(USP)
1	2.370	84771	100.000	13261	3186	1.080	--
总计		84771	100.000	13261			

图98 玛巴洛沙韦片溶出曲线测定加速3月HPLC图谱
自制品-2025051621批-pH6.8(内含0.07%CTAB)介质-桨法-50转-20min-片6
供试品溶液-1

SHIMADZU LabSolutions

QTL-4125

<样品信息>

色谱柱: XB-C18(50*4.6mm,5μm）　流速: 1.5ml/min
柱　温: 35℃　波长: 259nm
数据文件名: RC$QTL-4125 - 31-8/31-99-2 - zzp-2025051621p-rcqx-js3y-pH6.8+0.07CTABjz-jf50z-30min-P1.lcd
方法文件名: RC$QTL-4125 - QTL-4125-rcqx-FX280.lcm
批处理文件名: RC$QTL-4125 - 20250916-FX280.lcb
样品瓶号: 2-5
进样体积: 20 μl　版本号: 6.115
进样时间: 2025/09/16 16:51:21　实验者: xiexinhui
处理时间（V2）: 2025/09/17 09:52:52　处理者: xiexinhui
仪器型号: SHIMADZU LC-2050C(FX280)

<色谱图>

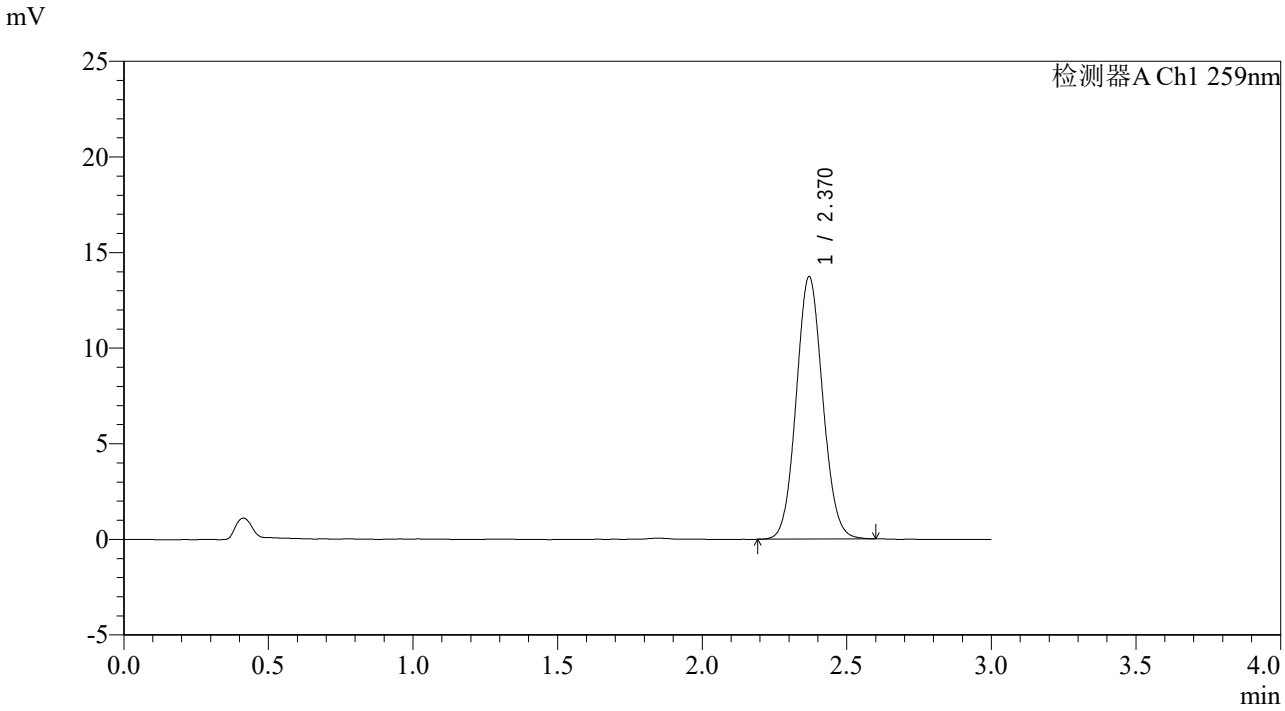

<峰表>

检测器A Ch1 259nm

峰号	保留时间	面积	面积%	高度	理论塔板数(USP)	拖尾因子	分离度(USP)
1	2.370	87567	100.000	13717	3194	1.075	--
总计		87567	100.000	13717			

图99 玛巴洛沙韦片溶出曲线测定加速3月HPLC图谱
自制品-2025051621批-pH6.8(内含0.07%CTAB)介质-桨法-50转-30min-片1
供试品溶液-1

SHIMADZU LabSolutions

QTL-4125

<样品信息>

色谱柱: XB-C18(50*4.6mm,5μm）
流速: 1.5ml/min
柱　温: 35℃
波长: 259nm
数据文件名: RC$QTL-4125 - 31-8/31-100-2 - zzp-2025051621p-rcqx-js3y-pH6.8+0.07CTABjz-jf50z-30min-P2.lcd
方法文件名: RC$QTL-4125 - QTL-4125-rcqx-FX280.lcm
批处理文件名: RC$QTL-4125 - 20250916-FX280.lcb
样品瓶号: 2-14
进样体积: 20 μl
版本号: 6.115
进样时间: 2025/09/16 16:54:45
实验者: xiexinhui
处理时间（V2）: 2025/09/17 09:52:54
处理者: xiexinhui
仪器型号: SHIMADZU LC-2050C(FX280)

<色谱图>

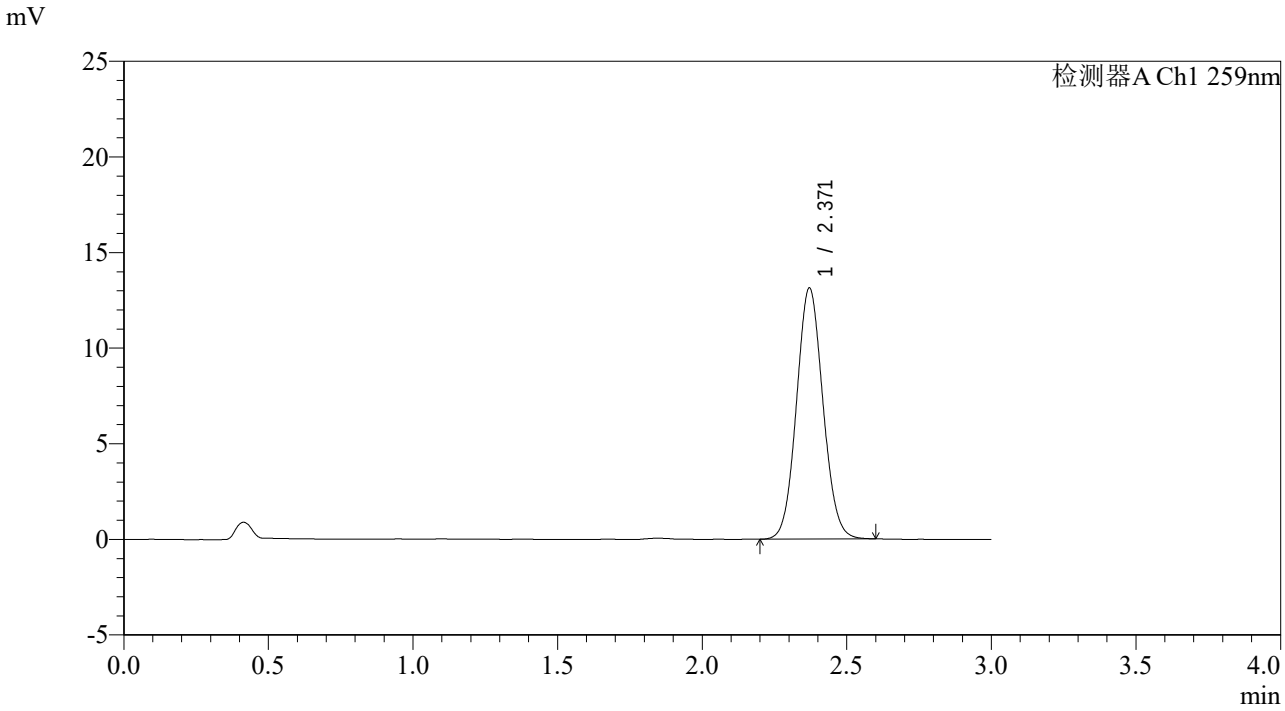

<峰表>

检测器A Ch1 259nm

峰号	保留时间	面积	面积%	高度	理论塔板数(USP)	拖尾因子	分离度(USP)
1	2.371	83657	100.000	13128	3194	1.074	--
总计		83657	100.000	13128			

图100 玛巴洛沙韦片溶出曲线测定加速3月HPLC图谱
自制品-2025051621批-pH6.8(内含0.07%CTAB)介质-桨法-50转-30min-片2
供试品溶液-1

SHIMADZU LabSolutions

QTL-4125

<样品信息>

色谱柱: XB-C18(50*4.6mm,5μm）　流速: 1.5ml/min
柱　温: 35℃　波长: 259nm
数据文件名: RC$QTL-4125 - 31-8/31-101-2 - zzp-2025051621p-rcqx-js3y-pH6.8+0.07CTABjz-jf50z-30min-P3.lcd
方法文件名: RC$QTL-4125 - QTL-4125-rcqx-FX280.lcm
批处理文件名: RC$QTL-4125 - 20250916-FX280.lcb
样品瓶号: 2-23
进样体积: 20 μl　版本号: 6.115
进样时间: 2025/09/16 16:58:09　实验者: xiexinhui
处理时间（V2）: 2025/09/17 09:52:57　处理者: xiexinhui
仪器型号: SHIMADZU LC-2050C(FX280)

<色谱图>

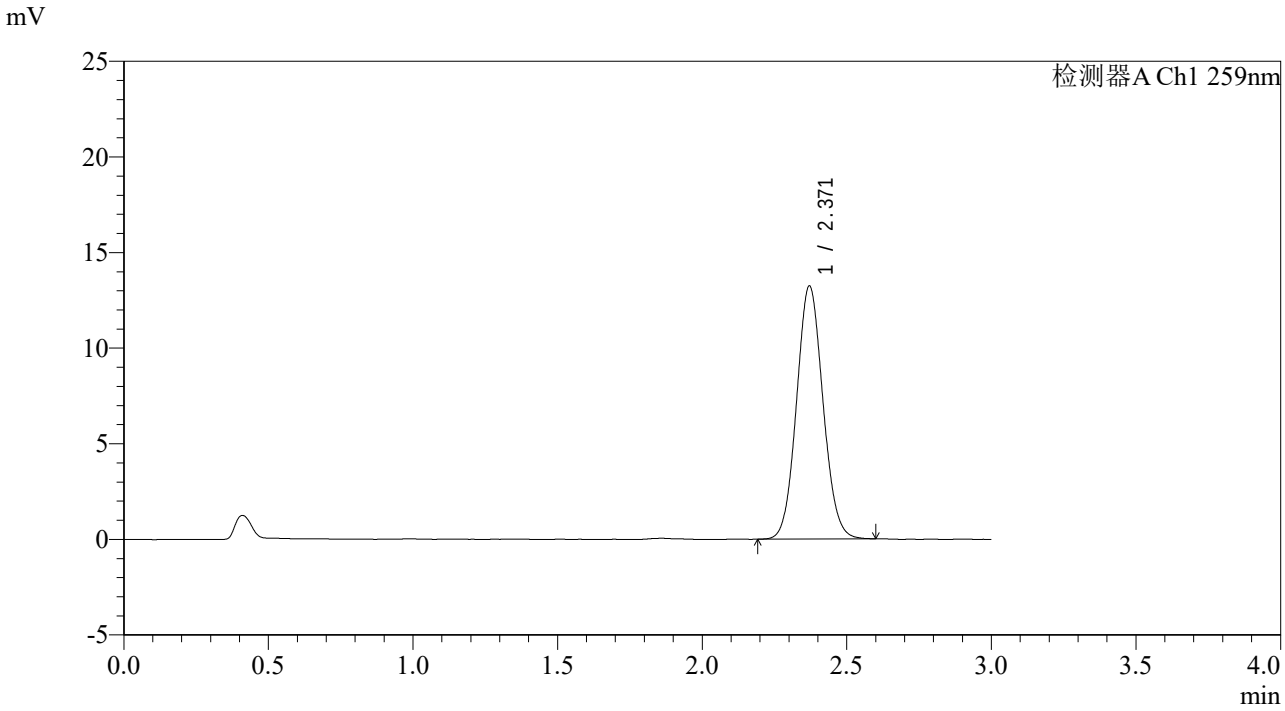

<峰表>

检测器A Ch1 259nm

峰号	保留时间	面积	面积%	高度	理论塔板数(USP)	拖尾因子	分离度(USP)
1	2.371	84355	100.000	13238	3203	1.078	--
总计		84355	100.000	13238			

图101 玛巴洛沙韦片溶出曲线测定加速3月HPLC图谱
自制品-2025051621批-pH6.8(内含0.07%CTAB)介质-桨法-50转-30min-片3
供试品溶液-1

SHIMADZU LabSolutions

QTL-4125

<样品信息>

色谱柱: XB-C18(50*4.6mm,5μm）
流速: 1.5ml/min
柱　温: 35℃
波长: 259nm
数据文件名: RC$QTL-4125 - 31-8/31-102-2 - zzp-2025051621p-rcqx-js3y-pH6.8+0.07CTABjz-jf50z-30min-P4.lcd
方法文件名: RC$QTL-4125 - QTL-4125-rcqx-FX280.lcm
批处理文件名: RC$QTL-4125 - 20250916-FX280.lcb
样品瓶号: 2-32
进样体积: 20 μl
版本号: 6.115
进样时间: 2025/09/16 17:01:33
实验者: xiexinhui
处理时间（V2）: 2025/09/17 09:52:59
处理者: xiexinhui
仪器型号: SHIMADZU LC-2050C(FX280)

<色谱图>

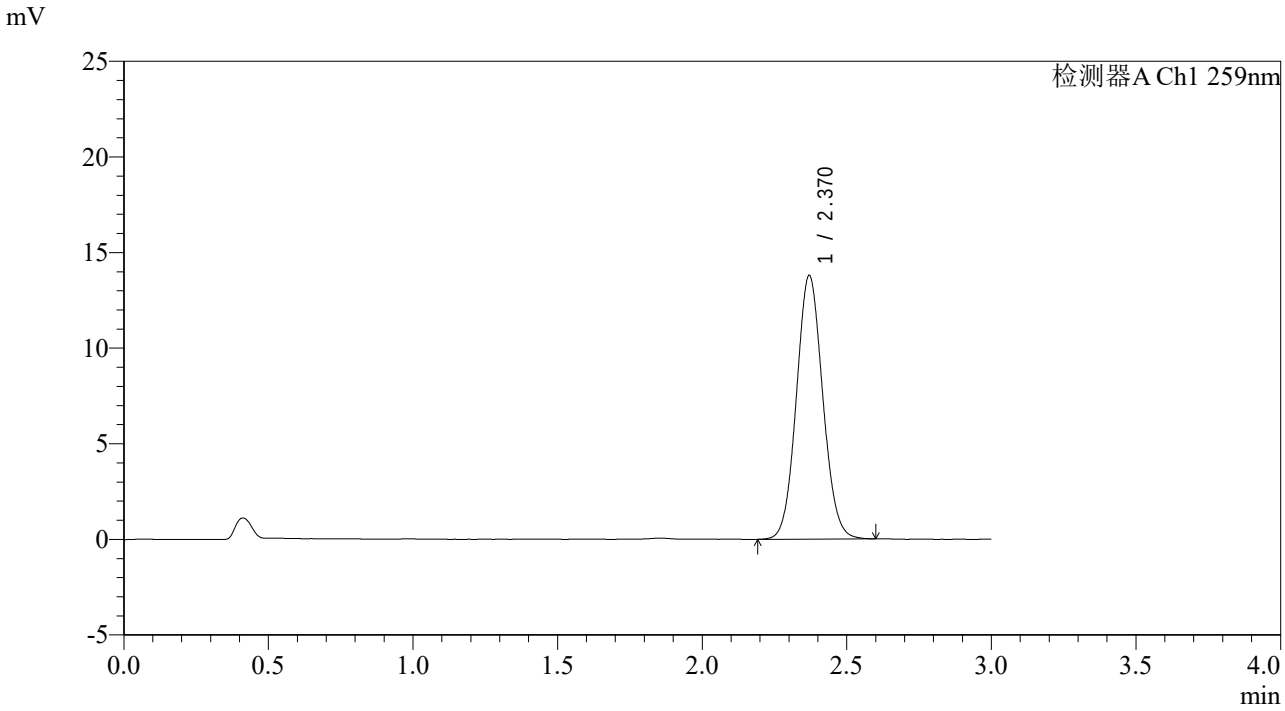

<峰表>

检测器A Ch1 259nm

峰号	保留时间	面积	面积%	高度	理论塔板数(USP)	拖尾因子	分离度(USP)
1	2.370	87590	100.000	13781	3218	1.074	--
总计		87590	100.000	13781			

图102 玛巴洛沙韦片溶出曲线测定加速3月HPLC图谱
自制品-2025051621批-pH6.8(内含0.07%CTAB)介质-桨法-50转-30min-片4
供试品溶液-1

SHIMADZU LabSolutions

QTL-4125

<样品信息>

色谱柱: XB-C18(50*4.6mm,5μm）　流速: 1.5ml/min
柱　温: 35℃　波长: 259nm
数据文件名: RC$QTL-4125 - 31-8/31-103-2 - zzp-2025051621p-rcqx-js3y-pH6.8+0.07CTABjz-jf50z-30min-P5.lcd
方法文件名: RC$QTL-4125 - QTL-4125-rcqx-FX280.lcm
批处理文件名: RC$QTL-4125 - 20250916-FX280.lcb
样品瓶号: 2-41
进样体积: 20 μl　版本号: 6.115
进样时间: 2025/09/16 17:04:57　实验者: xiexinhui
处理时间（V2）: 2025/09/17 09:53:02　处理者: xiexinhui
仪器型号: SHIMADZU LC-2050C(FX280)

<色谱图>

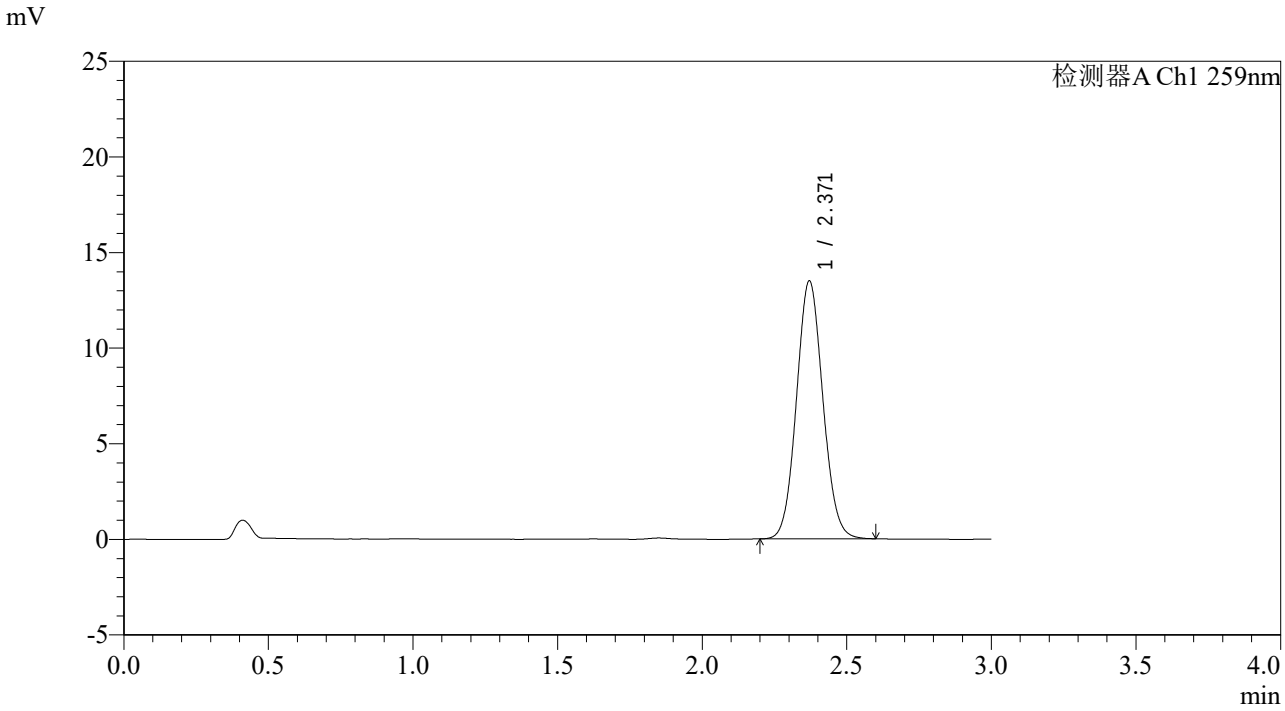

<峰表>

检测器A Ch1 259nm

峰号	保留时间	面积	面积%	高度	理论塔板数(USP)	拖尾因子	分离度(USP)
1	2.371	85806	100.000	13491	3207	1.075	--
总计		85806	100.000	13491			

图103 玛巴洛沙韦片溶出曲线测定加速3月HPLC图谱
自制品-2025051621批-pH6.8(内含0.07%CTAB)介质-桨法-50转-30min-片5
供试品溶液-1

SHIMADZU LabSolutions

QTL-4125

<样品信息>

色谱柱: XB-C18(50*4.6mm,5μm）　流速: 1.5ml/min
柱　温: 35℃　波长: 259nm
数据文件名: RC$QTL-4125 - 31-8/31-104-2 - zzp-2025051621p-rcqx-js3y-pH6.8+0.07CTABjz-jf50z-30min-P6.lcd
方法文件名: RC$QTL-4125 - QTL-4125-rcqx-FX280.lcm
批处理文件名: RC$QTL-4125 - 20250916-FX280.lcb
样品瓶号: 2-50
进样体积: 20 μl　版本号: 6.115
进样时间: 2025/09/16 17:08:21　实验者: xiexinhui
处理时间（V2）: 2025/09/17 09:53:05　处理者: xiexinhui
仪器型号: SHIMADZU LC-2050C(FX280)

<色谱图>

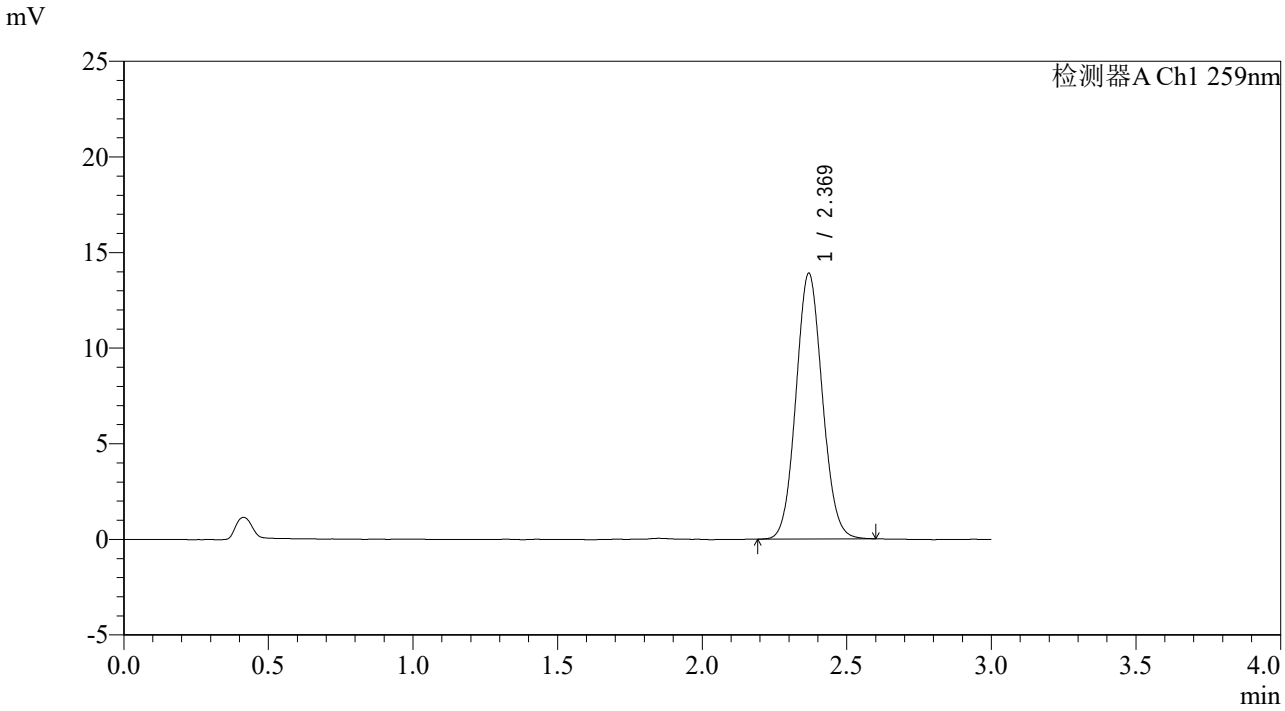

<峰表>

检测器A Ch1 259nm

峰号	保留时间	面积	面积%	高度	理论塔板数(USP)	拖尾因子	分离度(USP)
1	2.369	88229	100.000	13863	3211	1.079	--
总计		88229	100.000	13863			

图104 玛巴洛沙韦片溶出曲线测定加速3月HPLC图谱
自制品-2025051621批-pH6.8(内含0.07%CTAB)介质-桨法-50转-30min-片6
供试品溶液-1

SHIMADZU LabSolutions

QTL-4125

<样品信息>

色谱柱: XB-C18(50*4.6mm,5μm）　流速: 1.5ml/min
柱　温: 35℃　波长: 259nm
数据文件名: RC$QTL-4125 - 31-8/31-105-2 - zzp-2025051621p-rcqx-js3y-pH6.8+0.07CTABjz-jf50z-45min-P1.lcd
方法文件名: RC$QTL-4125 - QTL-4125-rcqx-FX280.lcm
批处理文件名: RC$QTL-4125 - 20250916-FX280.lcb
样品瓶号: 2-6
进样体积: 20 μl　版本号: 6.115
进样时间: 2025/09/16 17:11:46　实验者: xiexinhui
处理时间（V2）: 2025/09/17 09:53:07　处理者: xiexinhui
仪器型号: SHIMADZU LC-2050C(FX280)

<色谱图>

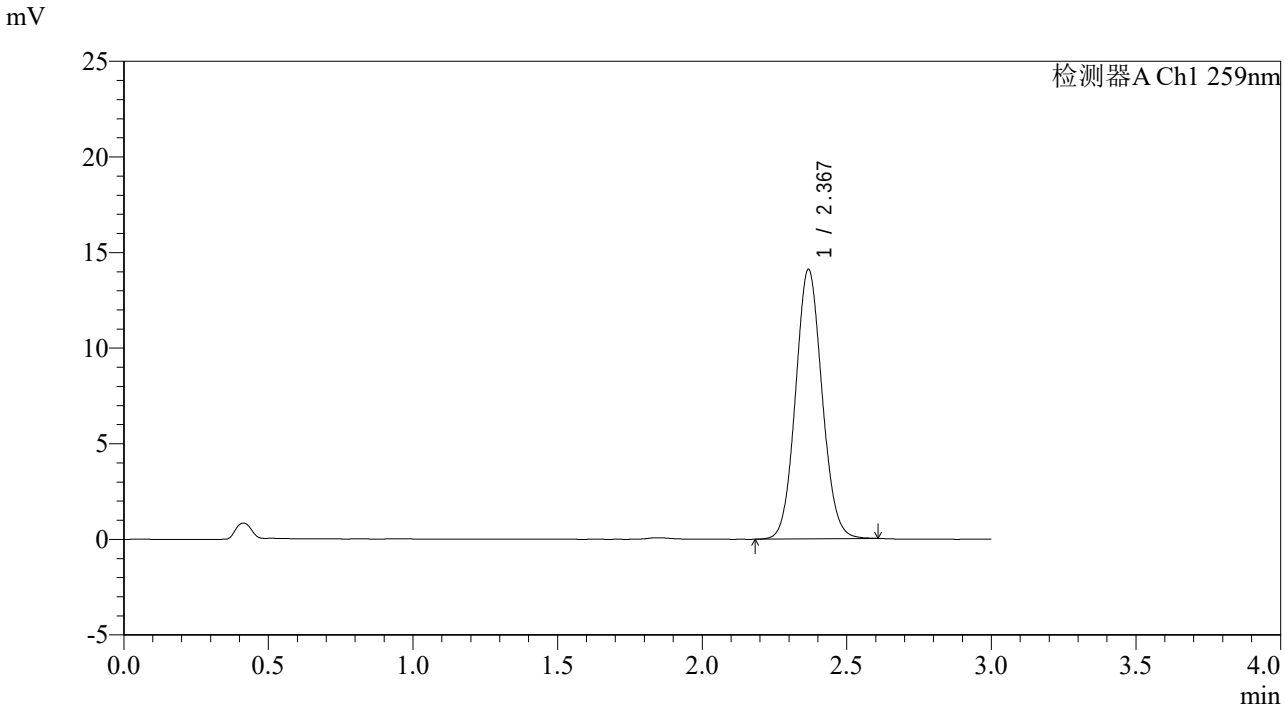

<峰表>

检测器A Ch1 259nm

峰号	保留时间	面积	面积%	高度	理论塔板数(USP)	拖尾因子	分离度(USP)
1	2.367	89947	100.000	14028	3189	1.078	--
总计		89947	100.000	14028			

图105 玛巴洛沙韦片溶出曲线测定加速3月HPLC图谱
自制品-2025051621批-pH6.8(内含0.07%CTAB)介质-桨法-50转-45min-片1
供试品溶液-1

SHIMADZU LabSolutions

QTL-4125

<样品信息>

色谱柱: XB-C18(50*4.6mm,5μm）　流速: 1.5ml/min
柱　温: 35℃　波长: 259nm
数据文件名: RC$QTL-4125 - 31-8/31-106-2 - zzp-2025051621p-rcqx-js3y-pH6.8+0.07CTABjz-jf50z-45min-P2.lcd
方法文件名: RC$QTL-4125 - QTL-4125-rcqx-FX280.lcm
批处理文件名: RC$QTL-4125 - 20250916-FX280.lcb
样品瓶号: 2-15
进样体积: 20 μl　版本号: 6.115
进样时间: 2025/09/16 17:15:10　实验者: xiexinhui
处理时间（V2）: 2025/09/17 09:53:10　处理者: xiexinhui
仪器型号: SHIMADZU LC-2050C(FX280)

<色谱图>

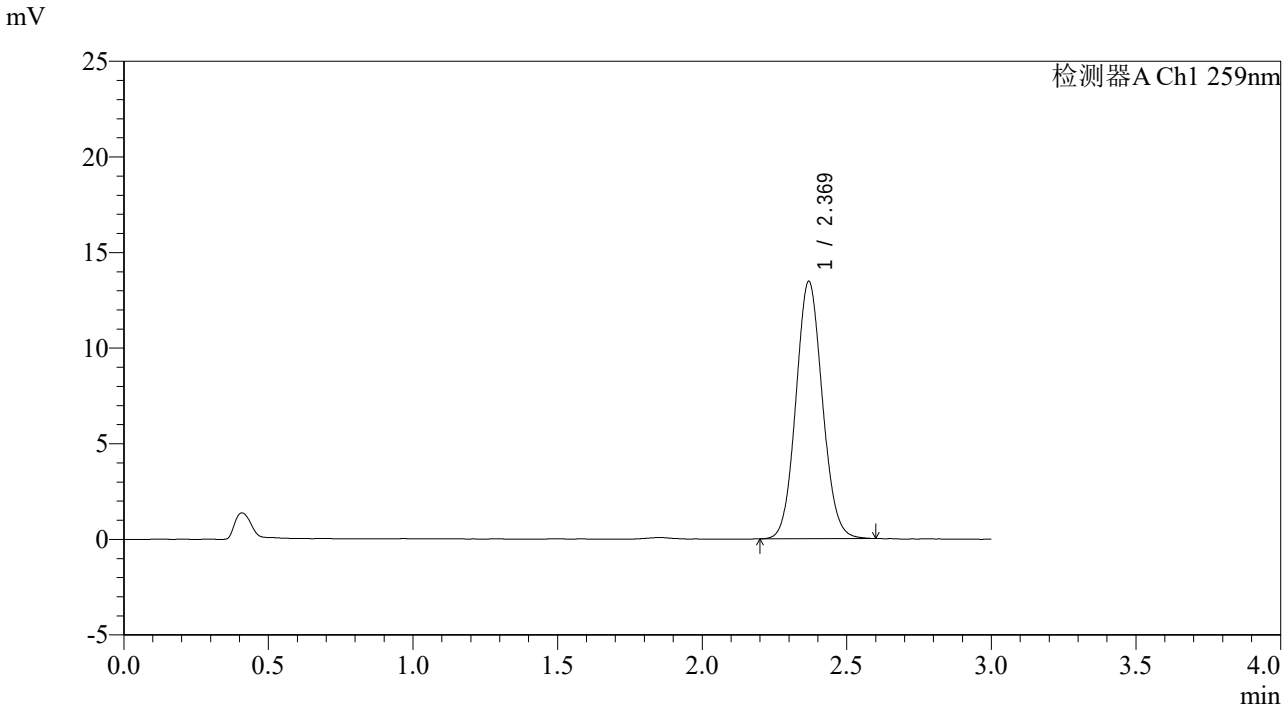

<峰表>

检测器A Ch1 259nm

峰号	保留时间	面积	面积%	高度	理论塔板数(USP)	拖尾因子	分离度(USP)
1	2.369	85824	100.000	13430	3195	1.081	--
总计		85824	100.000	13430			

图106 玛巴洛沙韦片溶出曲线测定加速3月HPLC图谱
自制品-2025051621批-pH6.8(内含0.07%CTAB)介质-桨法-50转-45min-片2
供试品溶液-1

SHIMADZU LabSolutions

QTL-4125

<样品信息>

色谱柱: XB-C18(50*4.6mm,5μm）　　流速: 1.5ml/min
柱　温: 35℃　　波长: 259nm
数据文件名: RC$QTL-4125 - 31-8/31-107-2 - zzp-2025051621p-rcqx-js3y-pH6.8+0.07CTABjz-jf50z-45min-P3.lcd
方法文件名: RC$QTL-4125 - QTL-4125-rcqx-FX280.lcm
批处理文件名: RC$QTL-4125 - 20250916-FX280.lcb
样品瓶号: 2-24
进样体积: 20 μl　　版本号: 6.115
进样时间: 2025/09/16 17:18:34　　实验者: xiexinhui
处理时间（V2）: 2025/09/17 09:53:12　　处理者: xiexinhui
仪器型号: SHIMADZU LC-2050C(FX280)

<色谱图>

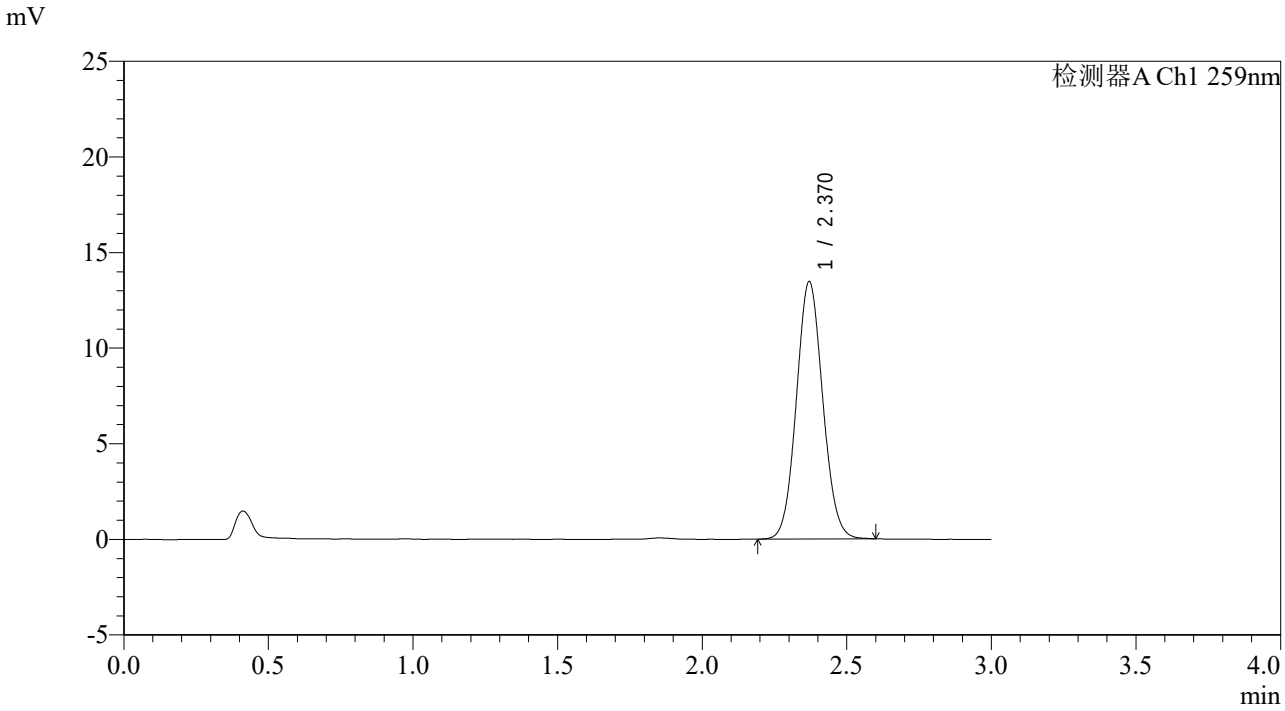

<峰表>

检测器A Ch1 259nm

峰号	保留时间	面积	面积%	高度	理论塔板数(USP)	拖尾因子	分离度(USP)
1	2.370	85615	100.000	13457	3209	1.074	--
总计		85615	100.000	13457			

图107 玛巴洛沙韦片溶出曲线测定加速3月HPLC图谱
自制品-2025051621批-pH6.8(内含0.07%CTAB)介质-桨法-50转-45min-片3
供试品溶液-1

SHIMADZU LabSolutions

QTL-4125

<样品信息>

色谱柱: XB-C18(50*4.6mm,5μm）　流速: 1.5ml/min
柱　温: 35℃　波长: 259nm
数据文件名: RC$QTL-4125 - 31-8/31-108-2 - zzp-2025051621p-rcqx-js3y-pH6.8+0.07CTABjz-jf50z-45min-P4.lcd
方法文件名: RC$QTL-4125 - QTL-4125-rcqx-FX280.lcm
批处理文件名: RC$QTL-4125 - 20250916-FX280.lcb
样品瓶号: 2-33
进样体积: 20 μl　版本号: 6.115
进样时间: 2025/09/16 17:21:58　实验者: xiexinhui
处理时间（V2）: 2025/09/17 09:53:15　处理者: xiexinhui
仪器型号: SHIMADZU LC-2050C(FX280)

<色谱图>

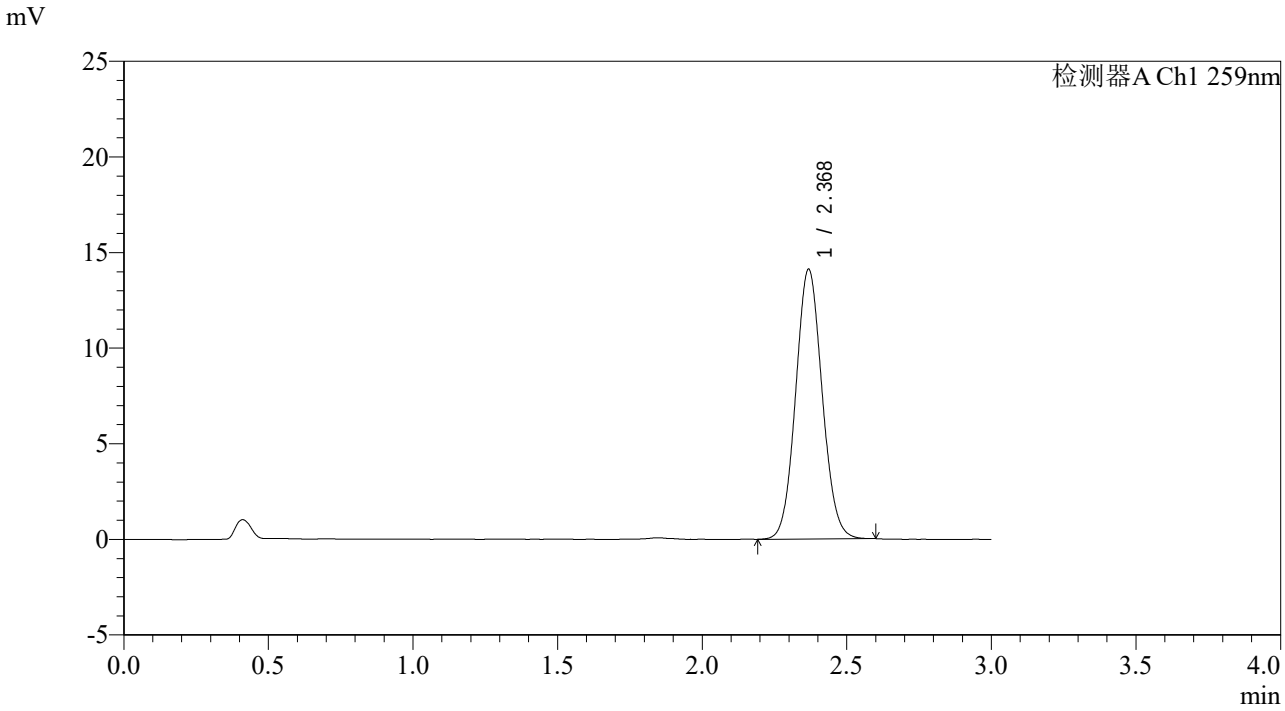

<峰表>

检测器A Ch1 259nm

峰号	保留时间	面积	面积%	高度	理论塔板数(USP)	拖尾因子	分离度(USP)
1	2.368	89976	100.000	14054	3186	1.075	--
总计		89976	100.000	14054			

图108 玛巴洛沙韦片溶出曲线测定加速3月HPLC图谱
自制品-2025051621批-pH6.8(内含0.07%CTAB)介质-桨法-50转-45min-片4
供试品溶液-1

SHIMADZU LabSolutions

QTL-4125

<样品信息>

色谱柱: XB-C18(50*4.6mm,5μm）　流速: 1.5ml/min
柱　温: 35℃　波长: 259nm
数据文件名: RC$QTL-4125 - 31-8/31-109-2 - zzp-2025051621p-rcqx-js3y-pH6.8+0.07CTABjz-jf50z-45min-P5.lcd
方法文件名: RC$QTL-4125 - QTL-4125-rcqx-FX280.lcm
批处理文件名: RC$QTL-4125 - 20250916-FX280.lcb
样品瓶号: 2-42
进样体积: 20 μl　版本号: 6.115
进样时间: 2025/09/16 17:25:22　实验者: xiexinhui
处理时间（V2）: 2025/09/17 09:53:18　处理者: xiexinhui
仪器型号: SHIMADZU LC-2050C(FX280)

<色谱图>

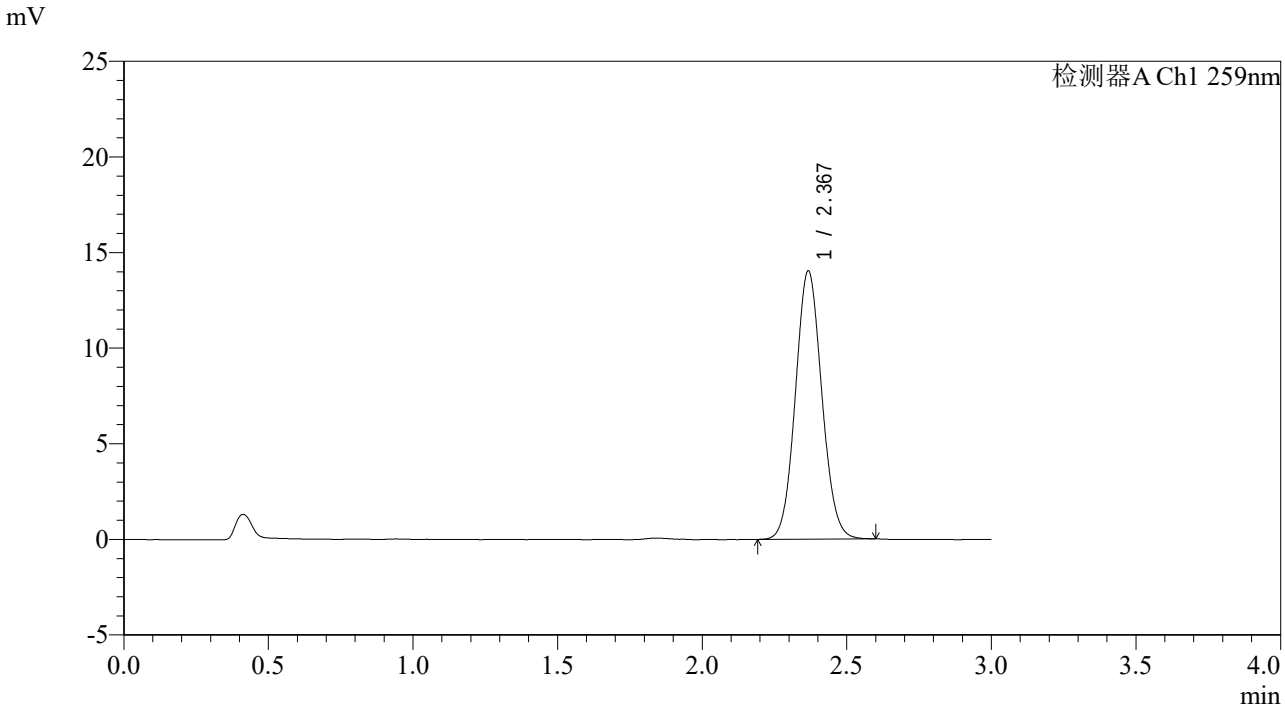

<峰表>

检测器A Ch1 259nm

峰号	保留时间	面积	面积%	高度	理论塔板数(USP)	拖尾因子	分离度(USP)
1	2.367	89272	100.000	13984	3200	1.077	--
总计		89272	100.000	13984			

图109 玛巴洛沙韦片溶出曲线测定加速3月HPLC图谱
自制品-2025051621批-pH6.8(内含0.07%CTAB)介质-桨法-50转-45min-片5
供试品溶液-1

SHIMADZU LabSolutions

QTL-4125

<样品信息>

色谱柱: XB-C18(50*4.6mm,5μm）　流速: 1.5ml/min
柱　温: 35℃　波长: 259nm
数据文件名: RC$QTL-4125 - 31-8/31-110-2 - zzp-2025051621p-rcqx-js3y-pH6.8+0.07CTABjz-jf50z-45min-P6.lcd
方法文件名: RC$QTL-4125 - QTL-4125-rcqx-FX280.lcm
批处理文件名: RC$QTL-4125 - 20250916-FX280.lcb
样品瓶号: 2-51
进样体积: 20 μl　版本号: 6.115
进样时间: 2025/09/16 17:28:46　实验者: xiexinhui
处理时间（V2）: 2025/09/17 09:53:20　处理者: xiexinhui
仪器型号: SHIMADZU LC-2050C(FX280)

<色谱图>

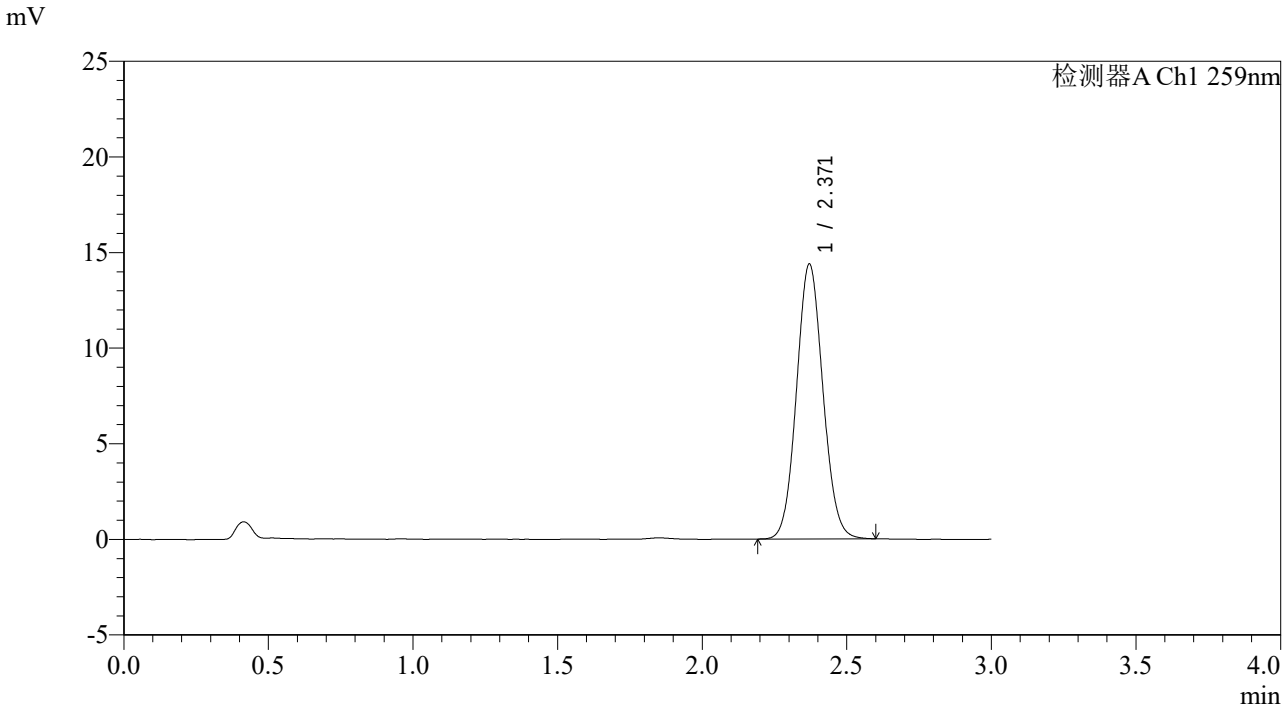

<峰表>

检测器A Ch1 259nm

峰号	保留时间	面积	面积%	高度	理论塔板数(USP)	拖尾因子	分离度(USP)
1	2.371	91420	100.000	14378	3211	1.077	--
总计		91420	100.000	14378			

图110 玛巴洛沙韦片溶出曲线测定加速3月HPLC图谱
自制品-2025051621批-pH6.8(内含0.07%CTAB)介质-桨法-50转-45min-片6
供试品溶液-1

SHIMADZU LabSolutions

QTL-4125

<样品信息>

色谱柱: XB-C18(50*4.6mm,5μm）　流速: 1.5ml/min
柱　温: 35℃　波长: 259nm
数据文件名: RC$QTL-4125 - 31-8/31-111-2 - zzp-2025051621p-rcqx-js3y-pH6.8+0.07CTABjz-jf50z-60min-P1.lcd
方法文件名: RC$QTL-4125 - QTL-4125-rcqx-FX280.lcm
批处理文件名: RC$QTL-4125 - 20250916-FX280.lcb
样品瓶号: 2-7
进样体积: 20 μl　版本号: 6.115
进样时间: 2025/09/16 17:32:10　实验者: xiexinhui
处理时间（V2）: 2025/09/17 09:53:23　处理者: xiexinhui
仪器型号: SHIMADZU LC-2050C(FX280)

<色谱图>

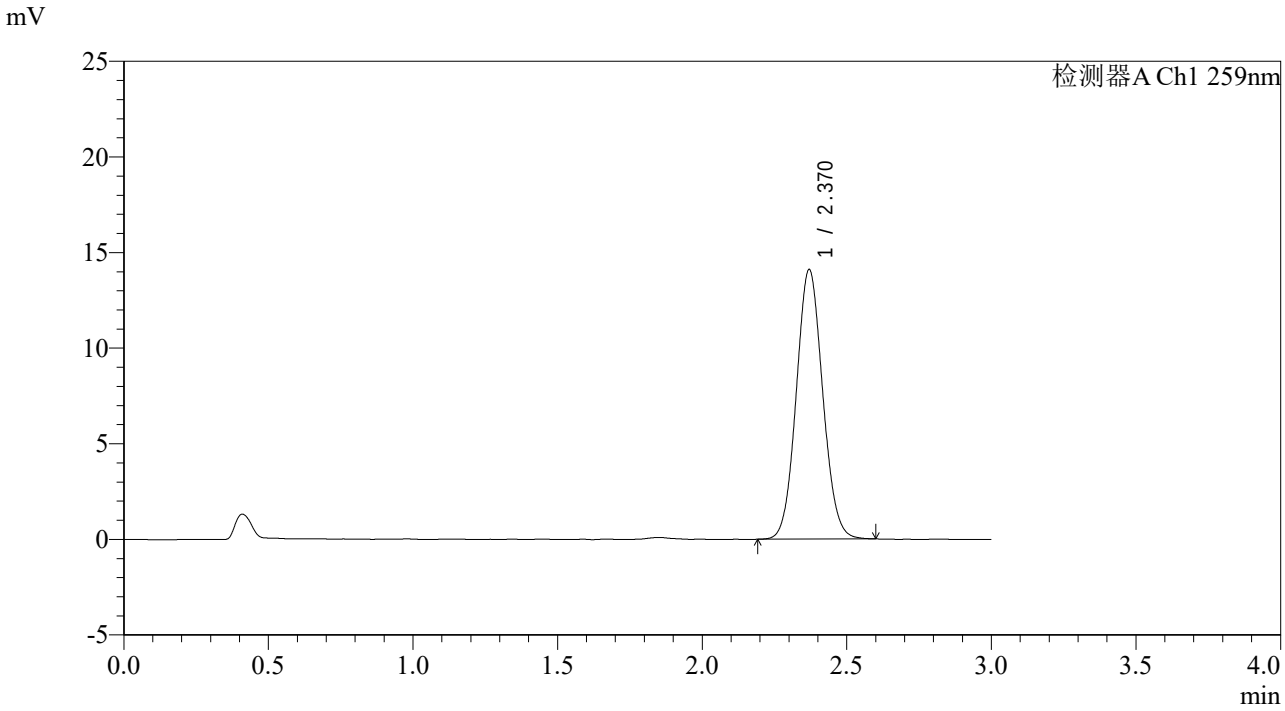

<峰表>

检测器A Ch1 259nm

峰号	保留时间	面积	面积%	高度	理论塔板数(USP)	拖尾因子	分离度(USP)
1	2.370	89775	100.000	14089	3201	1.075	--
总计		89775	100.000	14089			

图111 玛巴洛沙韦片溶出曲线测定加速3月HPLC图谱
自制品-2025051621批-pH6.8(内含0.07%CTAB)介质-桨法-50转-60min-片1
供试品溶液-1

SHIMADZU LabSolutions

QTL-4125

<样品信息>

色谱柱: XB-C18(50*4.6mm,5μm）　流速: 1.5ml/min
柱　温: 35℃　波长: 259nm
数据文件名: RC$QTL-4125 - 31-8/31-112-2 - zzp-2025051621p-rcqx-js3y-pH6.8+0.07CTABjz-jf50z-60min-P2.lcd
方法文件名: RC$QTL-4125 - QTL-4125-rcqx-FX280.lcm
批处理文件名: RC$QTL-4125 - 20250916-FX280.lcb
样品瓶号: 2-16
进样体积: 20 μl　版本号: 6.115
进样时间: 2025/09/16 17:35:35　实验者: xiexinhui
处理时间（V2）: 2025/09/17 09:53:26　处理者: xiexinhui
仪器型号: SHIMADZU LC-2050C(FX280)

<色谱图>

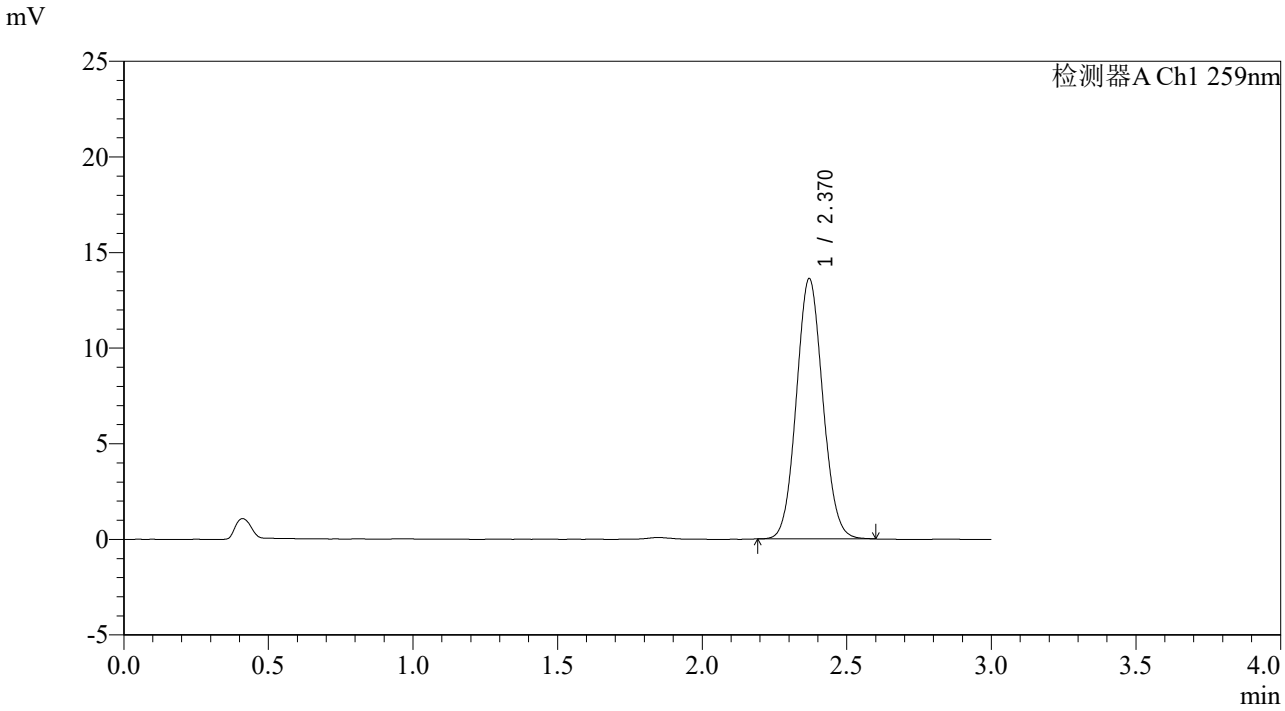

<峰表>

检测器A Ch1 259nm

峰号	保留时间	面积	面积%	高度	理论塔板数(USP)	拖尾因子	分离度(USP)
1	2.370	86613	100.000	13608	3202	1.075	--
总计		86613	100.000	13608			

图112 玛巴洛沙韦片溶出曲线测定加速3月HPLC图谱
自制品-2025051621批-pH6.8(内含0.07%CTAB)介质-桨法-50转-60min-片2
供试品溶液-1

SHIMADZU LabSolutions

QTL-4125

<样品信息>

色谱柱: XB-C18(50*4.6mm,5μm）
流速: 1.5ml/min
柱　温: 35℃
波长: 259nm
数据文件名: RC$QTL-4125 - 31-8/31-113-2 - zzp-2025051621p-rcqx-js3y-pH6.8+0.07CTABjz-jf50z-60min-P3.lcd
方法文件名: RC$QTL-4125 - QTL-4125-rcqx-FX280.lcm
批处理文件名: RC$QTL-4125 - 20250916-FX280.lcb
样品瓶号: 2-25
进样体积: 20 μl
版本号: 6.115
进样时间: 2025/09/16 17:38:59
实验者: xiexinhui
处理时间（V2）: 2025/09/17 09:53:29
处理者: xiexinhui
仪器型号: SHIMADZU LC-2050C(FX280)

<色谱图>

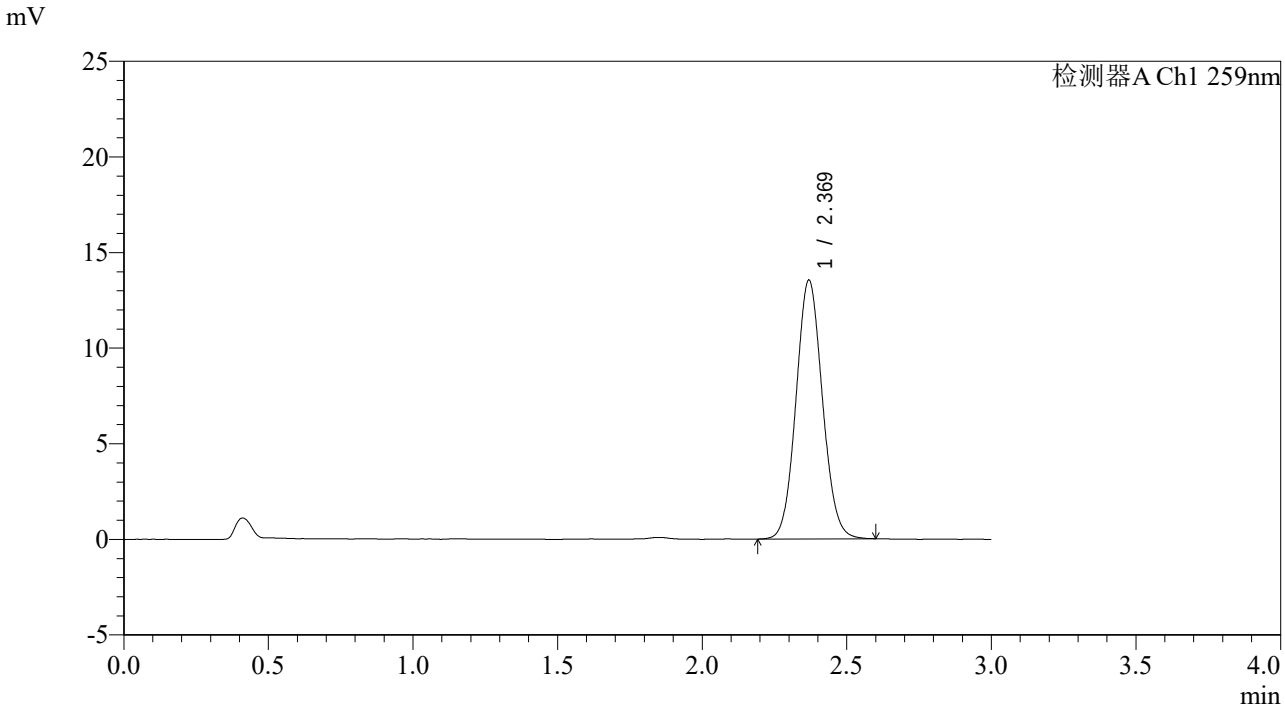

<峰表>

检测器A Ch1 259nm

峰号	保留时间	面积	面积%	高度	理论塔板数(USP)	拖尾因子	分离度(USP)
1	2.369	86032	100.000	13503	3214	1.076	--
总计		86032	100.000	13503			

图113 玛巴洛沙韦片溶出曲线测定加速3月HPLC图谱
自制品-2025051621批-pH6.8(内含0.07%CTAB)介质-桨法-50转-60min-片3
供试品溶液-1

SHIMADZU LabSolutions

QTL-4125

<样品信息>

色谱柱: XB-C18(50*4.6mm,5μm）　流速: 1.5ml/min
柱　温: 35℃　波长: 259nm
数据文件名: RC$QTL-4125 - 31-8/31-114-2 - zzp-2025051621p-rcqx-js3y-pH6.8+0.07CTABjz-jf50z-60min-P4.lcd
方法文件名: RC$QTL-4125 - QTL-4125-rcqx-FX280.lcm
批处理文件名: RC$QTL-4125 - 20250916-FX280.lcb
样品瓶号: 2-34
进样体积: 20 μl　版本号: 6.115
进样时间: 2025/09/16 17:42:24　实验者: xiexinhui
处理时间（V2）: 2025/09/17 09:53:32　处理者: xiexinhui
仪器型号: SHIMADZU LC-2050C(FX280)

<色谱图>

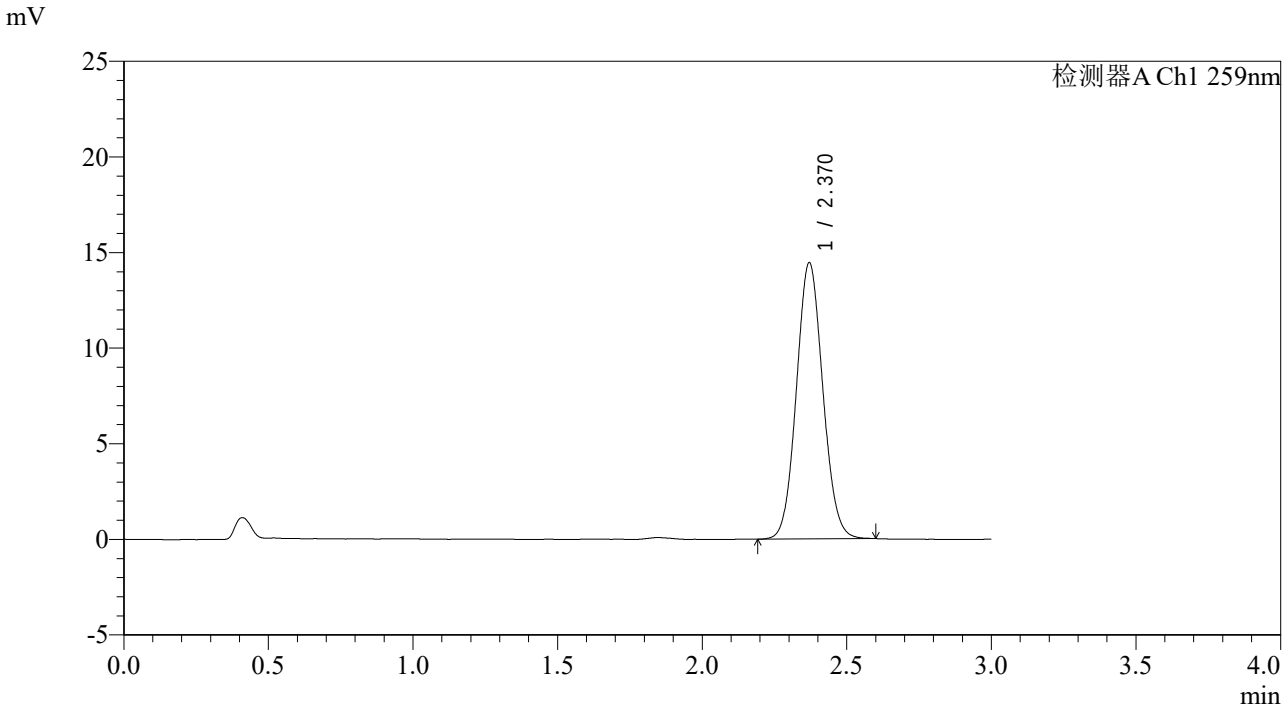

<峰表>

检测器A Ch1 259nm

峰号	保留时间	面积	面积%	高度	理论塔板数(USP)	拖尾因子	分离度(USP)
1	2.370	91947	100.000	14446	3205	1.075	--
总计		91947	100.000	14446			

图114 玛巴洛沙韦片溶出曲线测定加速3月HPLC图谱
自制品-2025051621批-pH6.8(内含0.07%CTAB)介质-桨法-50转-60min-片4
供试品溶液-1

SHIMADZU LabSolutions

QTL-4125

<样品信息>

色谱柱: XB-C18(50*4.6mm,5μm）
流速: 1.5ml/min
柱　温: 35℃
波长: 259nm
数据文件名: RC$QTL-4125 - 31-8/31-115-2 - zzp-2025051621p-rcqx-js3y-pH6.8+0.07CTABjz-jf50z-60min-P5.lcd
方法文件名: RC$QTL-4125 - QTL-4125-rcqx-FX280.lcm
批处理文件名: RC$QTL-4125 - 20250916-FX280.lcb
样品瓶号: 2-43
进样体积: 20 μl
版本号: 6.115
进样时间: 2025/09/16 17:45:49
实验者: xiexinhui
处理时间（V2）: 2025/09/17 09:53:34
处理者: xiexinhui
仪器型号: SHIMADZU LC-2050C(FX280)

<色谱图>

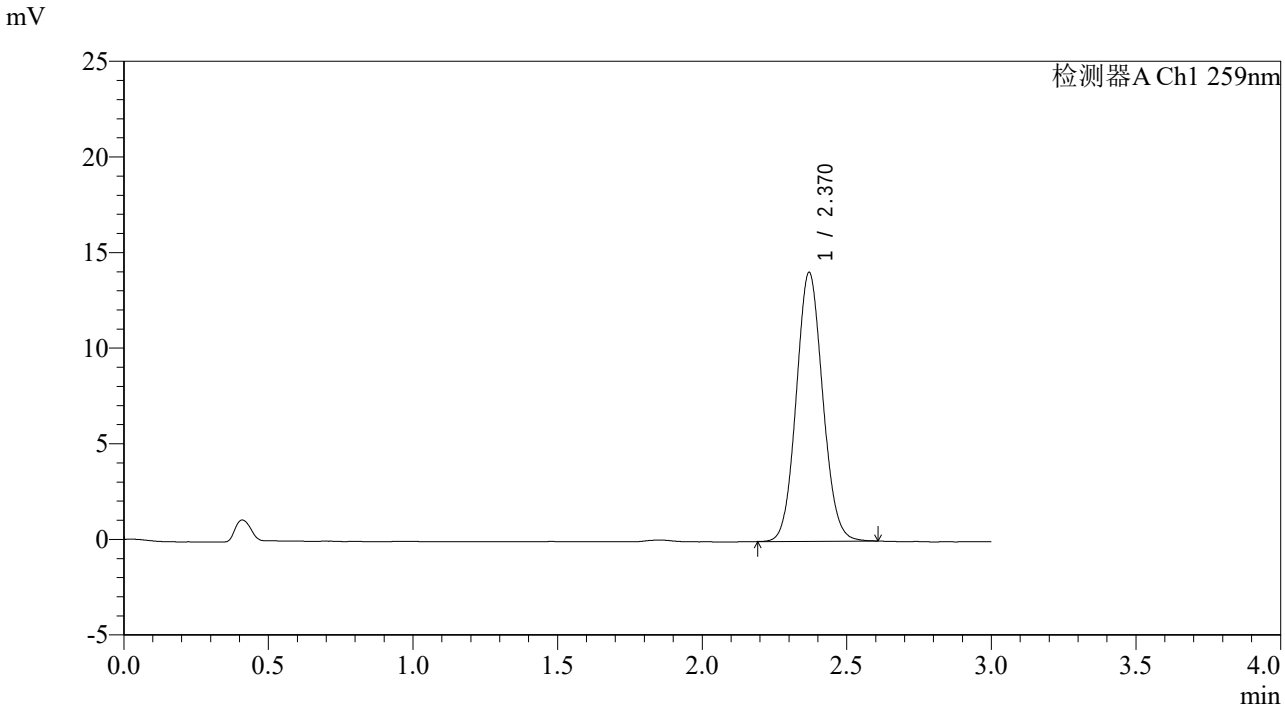

<峰表>

检测器A Ch1 259nm

峰号	保留时间	面积	面积%	高度	理论塔板数(USP)	拖尾因子	分离度(USP)
1	2.370	89632	100.000	14054	3201	1.081	--
总计		89632	100.000	14054			

图115 玛巴洛沙韦片溶出曲线测定加速3月HPLC图谱
自制品-2025051621批-pH6.8(内含0.07%CTAB)介质-桨法-50转-60min-片5
供试品溶液-1

SHIMADZU LabSolutions

QTL-4125

<样品信息>

色谱柱: XB-C18(50*4.6mm,5μm）　流速: 1.5ml/min
柱　温: 35℃　波长: 259nm
数据文件名: RC$QTL-4125 - 31-8/31-116-2 - zzp-2025051621p-rcqx-js3y-pH6.8+0.07CTABjz-jf50z-60min-P6.lcd
方法文件名: RC$QTL-4125 - QTL-4125-rcqx-FX280.lcm
批处理文件名: RC$QTL-4125 - 20250916-FX280.lcb
样品瓶号: 2-52
进样体积: 20 μl　版本号: 6.115
进样时间: 2025/09/16 17:49:13　实验者: xiexinhui
处理时间（V2）: 2025/09/17 09:53:37　处理者: xiexinhui
仪器型号: SHIMADZU LC-2050C(FX280)

<色谱图>

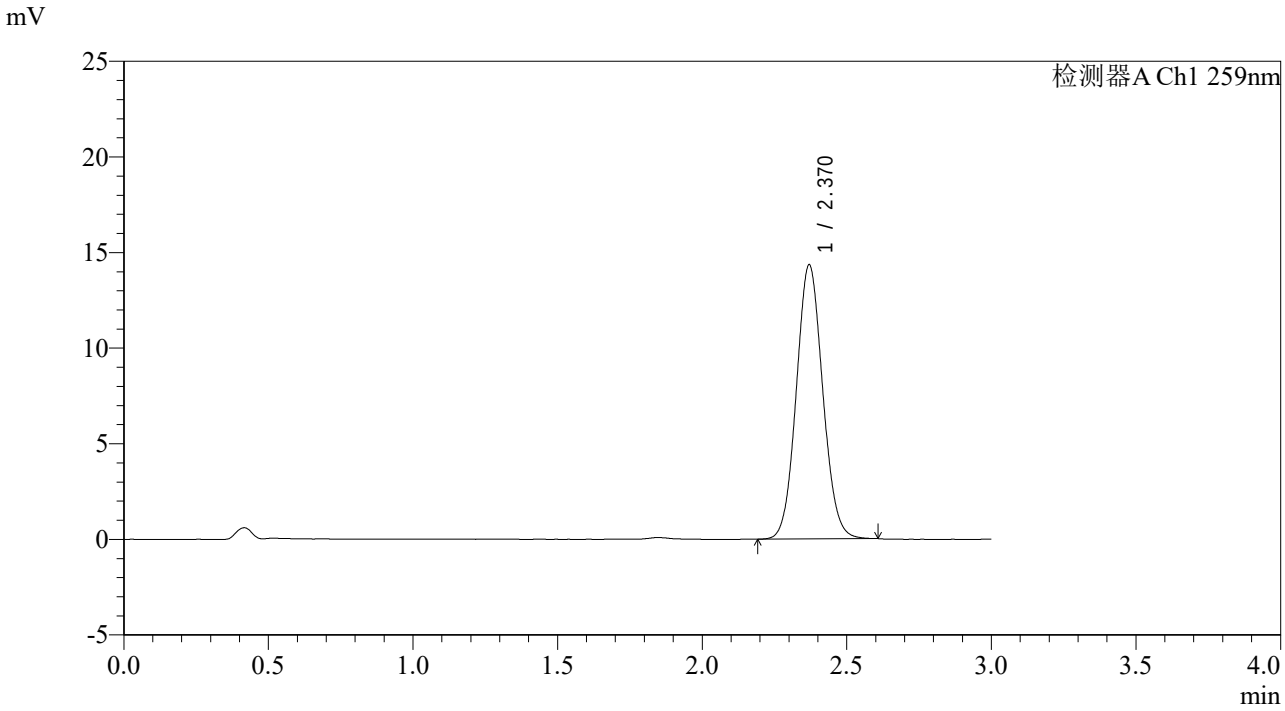

<峰表>

检测器A Ch1 259nm

峰号	保留时间	面积	面积%	高度	理论塔板数(USP)	拖尾因子	分离度(USP)
1	2.370	91250	100.000	14327	3207	1.078	--
总计		91250	100.000	14327			

图116 玛巴洛沙韦片溶出曲线测定加速3月HPLC图谱
自制品-2025051621批-pH6.8(内含0.07%CTAB)介质-桨法-50转-60min-片6
供试品溶液-1

SHIMADZU LabSolutions

QTL-4125

<样品信息>

色谱柱: XB-C18(50*4.6mm,5μm）
流速: 1.5ml/min
柱　温: 35℃
波长: 259nm
数据文件名: RC$QTL-4125 - 31-8/31-117-2 - zzp-2025051621p-rcqx-js3y-pH6.8+0.07CTABjz-jf50z-90min-P1.lcd
方法文件名: RC$QTL-4125 - QTL-4125-rcqx-FX280.lcm
批处理文件名: RC$QTL-4125 - 20250916-FX280.lcb
样品瓶号: 2-8
进样体积: 20 μl
版本号: 6.115
进样时间: 2025/09/16 17:52:38
实验者: xiexinhui
处理时间（V2）: 2025/09/17 09:53:39
处理者: xiexinhui
仪器型号: SHIMADZU LC-2050C(FX280)

<色谱图>

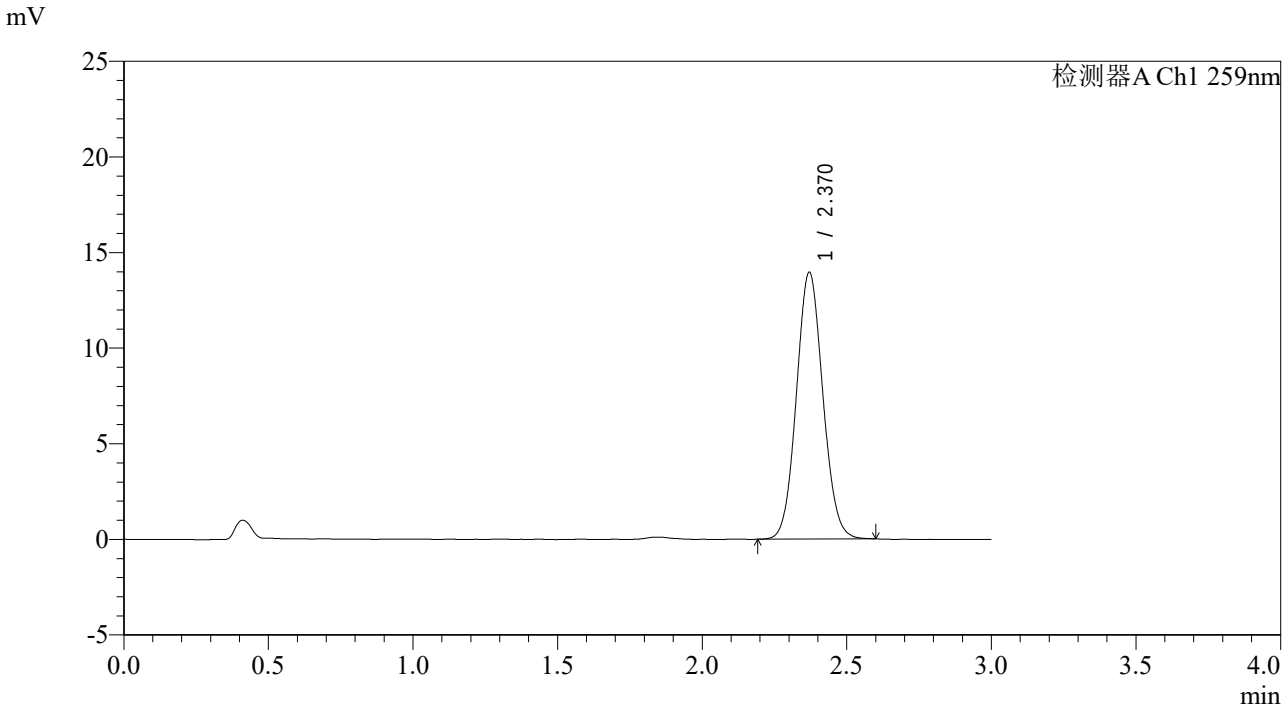

<峰表>

检测器A Ch1 259nm

峰号	保留时间	面积	面积%	高度	理论塔板数(USP)	拖尾因子	分离度(USP)
1	2.370	88835	100.000	13949	3204	1.076	--
总计		88835	100.000	13949			

图117 玛巴洛沙韦片溶出曲线测定加速3月HPLC图谱
自制品-2025051621批-pH6.8(内含0.07%CTAB)介质-桨法-50转-90min-片1
供试品溶液-1

SHIMADZU LabSolutions

QTL-4125

<样品信息>

色谱柱: XB-C18(50*4.6mm,5μm）　流速: 1.5ml/min
柱　温: 35℃　波长: 259nm
数据文件名: RC$QTL-4125 - 31-8/31-118-2 - zzp-2025051621p-rcqx-js3y-pH6.8+0.07CTABjz-jf50z-90min-P2.lcd
方法文件名: RC$QTL-4125 - QTL-4125-rcqx-FX280.lcm
批处理文件名: RC$QTL-4125 - 20250916-FX280.lcb
样品瓶号: 2-17
进样体积: 20 μl　版本号: 6.115
进样时间: 2025/09/16 17:56:02　实验者: xiexinhui
处理时间（V2）: 2025/09/17 09:53:42　处理者: xiexinhui
仪器型号: SHIMADZU LC-2050C(FX280)

<色谱图>

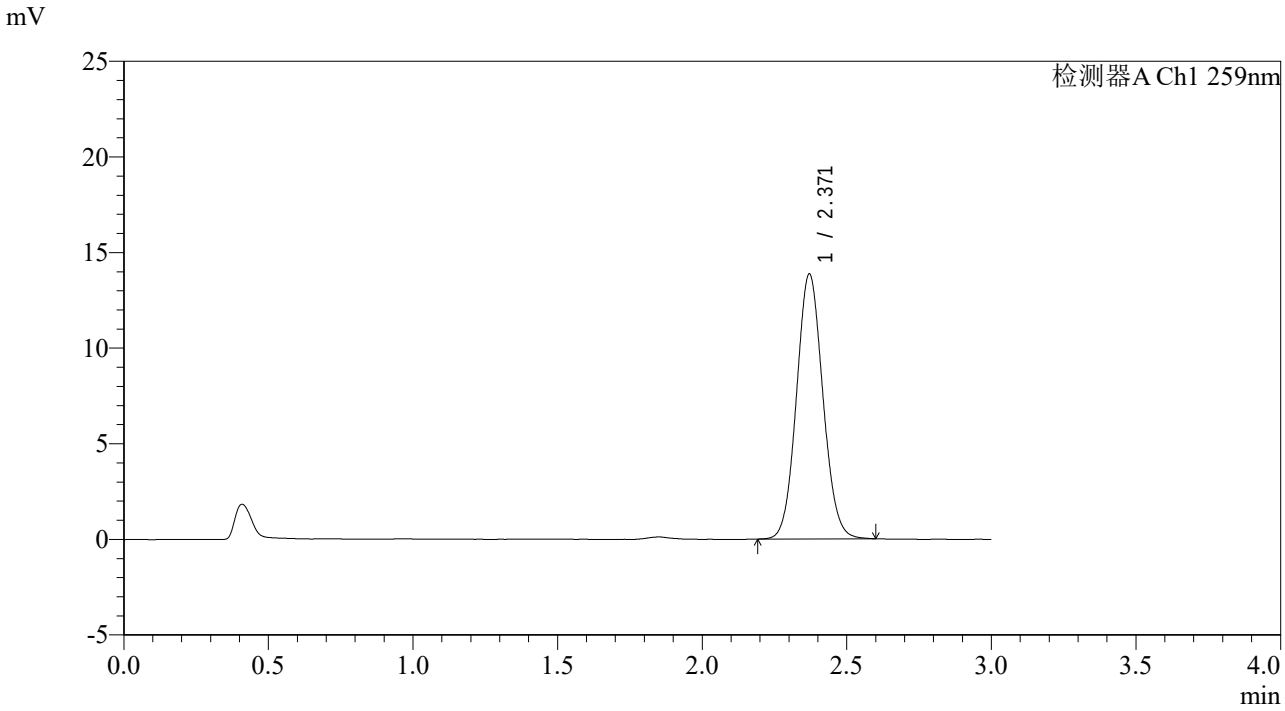

<峰表>

检测器A Ch1 259nm

峰号	保留时间	面积	面积%	高度	理论塔板数(USP)	拖尾因子	分离度(USP)
1	2.371	88145	100.000	13856	3218	1.077	--
总计		88145	100.000	13856			

图118 玛巴洛沙韦片溶出曲线测定加速3月HPLC图谱
自制品-2025051621批-pH6.8(内含0.07%CTAB)介质-桨法-50转-90min-片2
供试品溶液-1

SHIMADZU LabSolutions

QTL-4125

<样品信息>

色谱柱: XB-C18(50*4.6mm,5μm）　流速: 1.5ml/min
柱　温: 35℃　波长: 259nm
数据文件名: RC$QTL-4125 - 31-8/31-119-2 - zzp-2025051621p-rcqx-js3y-pH6.8+0.07CTABjz-jf50z-90min-P3.lcd
方法文件名: RC$QTL-4125 - QTL-4125-rcqx-FX280.lcm
批处理文件名: RC$QTL-4125 - 20250916-FX280.lcb
样品瓶号: 2-26
进样体积: 20 μl　版本号: 6.115
进样时间: 2025/09/16 17:59:27　实验者: xiexinhui
处理时间（V2）: 2025/09/17 09:53:44　处理者: xiexinhui
仪器型号: SHIMADZU LC-2050C(FX280)

<色谱图>

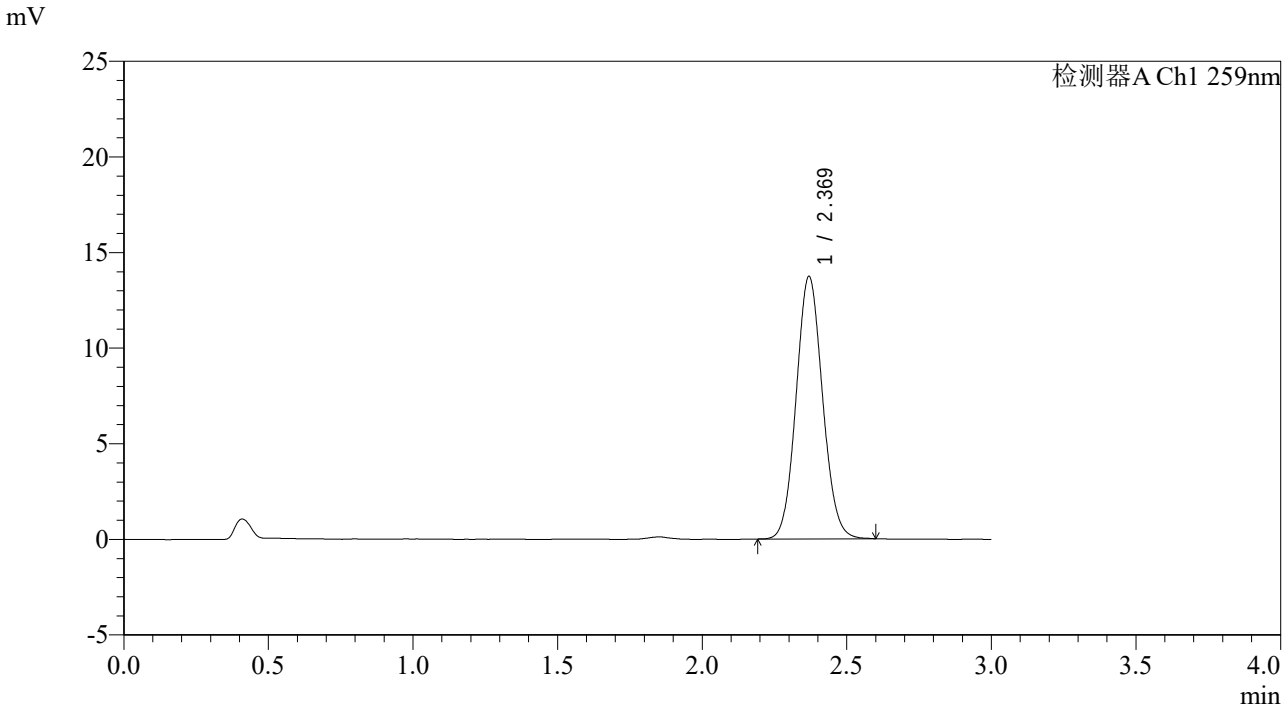

<峰表>

检测器A Ch1 259nm

峰号	保留时间	面积	面积%	高度	理论塔板数(USP)	拖尾因子	分离度(USP)
1	2.369	87291	100.000	13704	3201	1.080	--
总计		87291	100.000	13704			

图119 玛巴洛沙韦片溶出曲线测定加速3月HPLC图谱
自制品-2025051621批-pH6.8(内含0.07%CTAB)介质-桨法-50转-90min-片3
供试品溶液-1

SHIMADZU LabSolutions

QTL-4125

<样品信息>

色谱柱: XB-C18(50*4.6mm,5μm）　　流速: 1.5ml/min
柱　温: 35℃　　波长: 259nm
数据文件名: RC$QTL-4125 - 31-8/31-120-2 - zzp-2025051621p-rcqx-js3y-pH6.8+0.07CTABjz-jf50z-90min-P4.lcd
方法文件名: RC$QTL-4125 - QTL-4125-rcqx-FX280.lcm
批处理文件名: RC$QTL-4125 - 20250916-FX280.lcb
样品瓶号: 2-35
进样体积: 20 μl　　版本号: 6.115
进样时间: 2025/09/16 18:02:52　　实验者: xiexinhui
处理时间（V2）: 2025/09/17 09:53:47　　处理者: xiexinhui
仪器型号: SHIMADZU LC-2050C(FX280)

<色谱图>

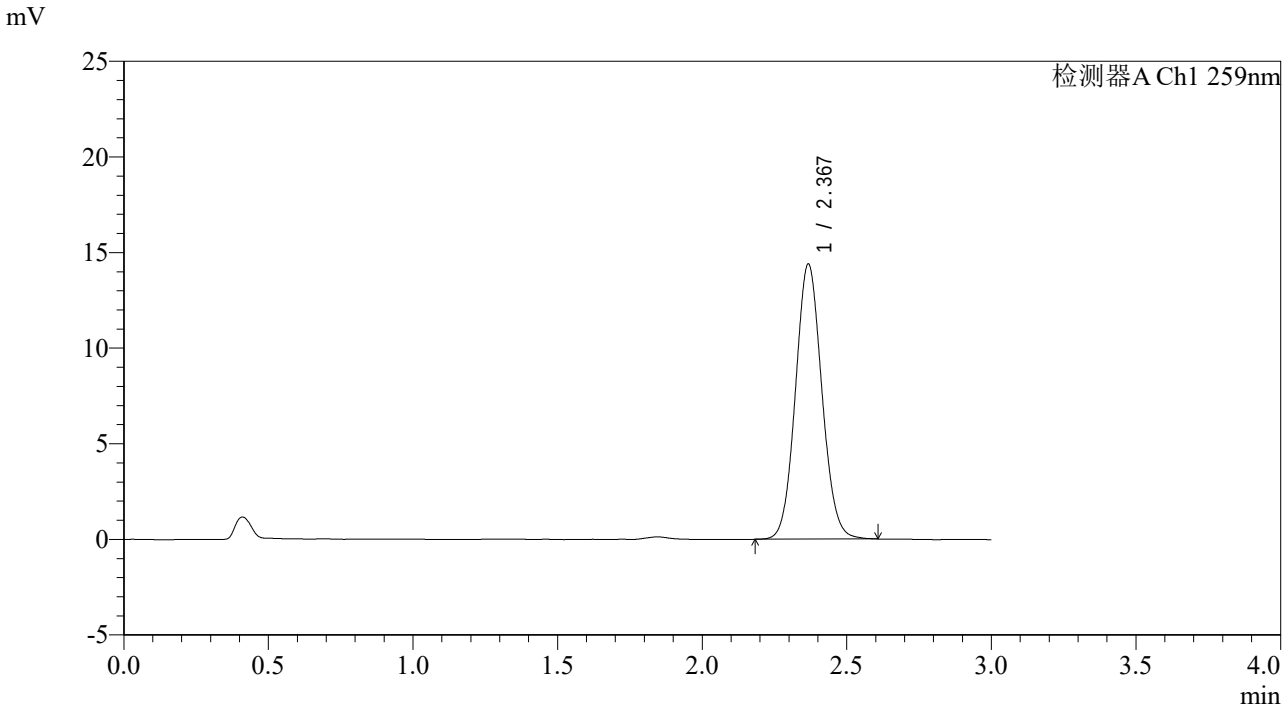

<峰表>

检测器A Ch1 259nm

峰号	保留时间	面积	面积%	高度	理论塔板数(USP)	拖尾因子	分离度(USP)
1	2.367	91451	100.000	14332	3212	1.079	--
总计		91451	100.000	14332			

图120 玛巴洛沙韦片溶出曲线测定加速3月HPLC图谱
自制品-2025051621批-pH6.8(内含0.07%CTAB)介质-桨法-50转-90min-片4
供试品溶液-1

SHIMADZU LabSolutions

QTL-4125

<样品信息>

色谱柱: XB-C18(50*4.6mm,5μm）
流速: 1.5ml/min
柱　温: 35℃
波长: 259nm
数据文件名: RC$QTL-4125 - 31-8/31-121-2 - zzp-2025051621p-rcqx-js3y-pH6.8+0.07CTABjz-jf50z-90min-P5.lcd
方法文件名: RC$QTL-4125 - QTL-4125-rcqx-FX280.lcm
批处理文件名: RC$QTL-4125 - 20250916-FX280.lcb
样品瓶号: 2-44
进样体积: 20 μl
版本号: 6.115
进样时间: 2025/09/16 18:06:16
实验者: xiexinhui
处理时间（V2）: 2025/09/17 09:53:50
处理者: xiexinhui
仪器型号: SHIMADZU LC-2050C(FX280)

<色谱图>

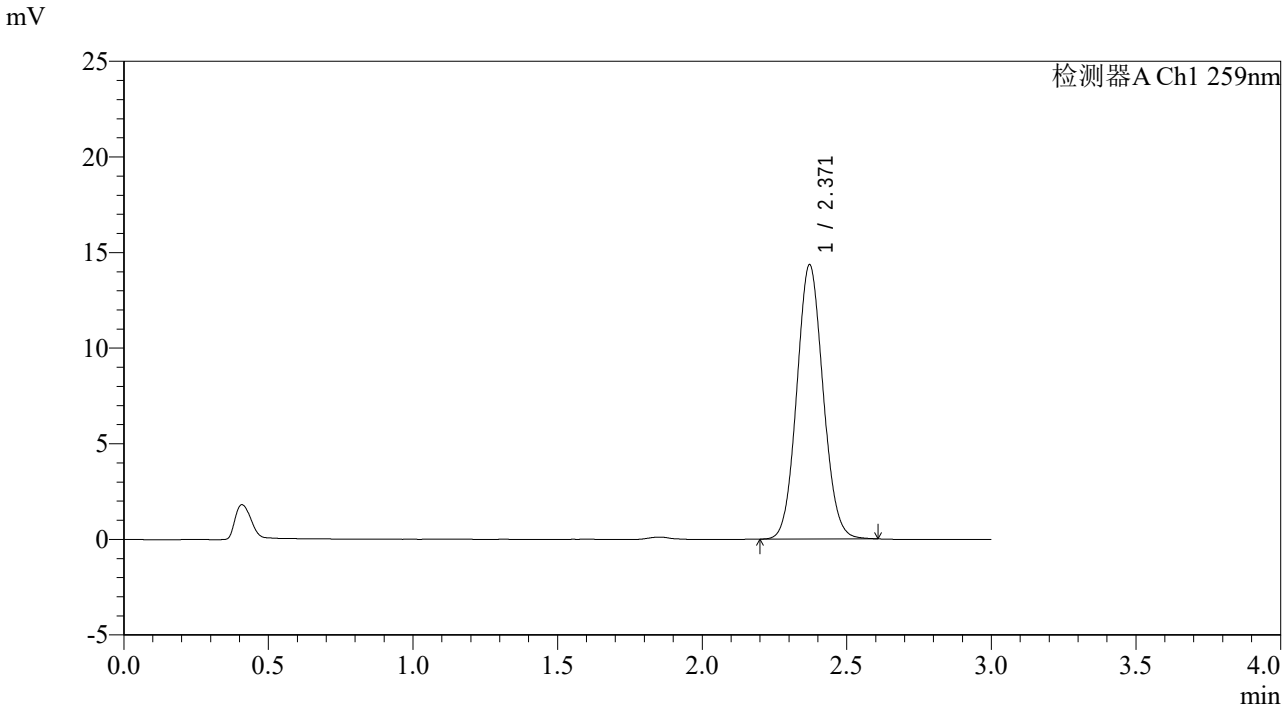

<峰表>

检测器A Ch1 259nm

峰号	保留时间	面积	面积%	高度	理论塔板数(USP)	拖尾因子	分离度(USP)
1	2.371	91025	100.000	14349	3226	1.079	--
总计		91025	100.000	14349			

图121 玛巴洛沙韦片溶出曲线测定加速3月HPLC图谱
自制品-2025051621批-pH6.8(内含0.07%CTAB)介质-桨法-50转-90min-片5
供试品溶液-1

SHIMADZU LabSolutions

QTL-4125

<样品信息>

色谱柱: XB-C18(50*4.6mm,5μm）
流速: 1.5ml/min
柱　温: 35℃
波长: 259nm
数据文件名: RC$QTL-4125 - 31-8/31-122-2 - zzp-2025051621p-rcqx-js3y-pH6.8+0.07CTABjz-jf50z-90min-P6.lcd
方法文件名: RC$QTL-4125 - QTL-4125-rcqx-FX280.lcm
批处理文件名: RC$QTL-4125 - 20250916-FX280.lcb
样品瓶号: 2-53
进样体积: 20 μl
版本号: 6.115
进样时间: 2025/09/16 18:09:40
实验者: xiexinhui
处理时间（V2）: 2025/09/17 09:53:52
处理者: xiexinhui
仪器型号: SHIMADZU LC-2050C(FX280)

<色谱图>

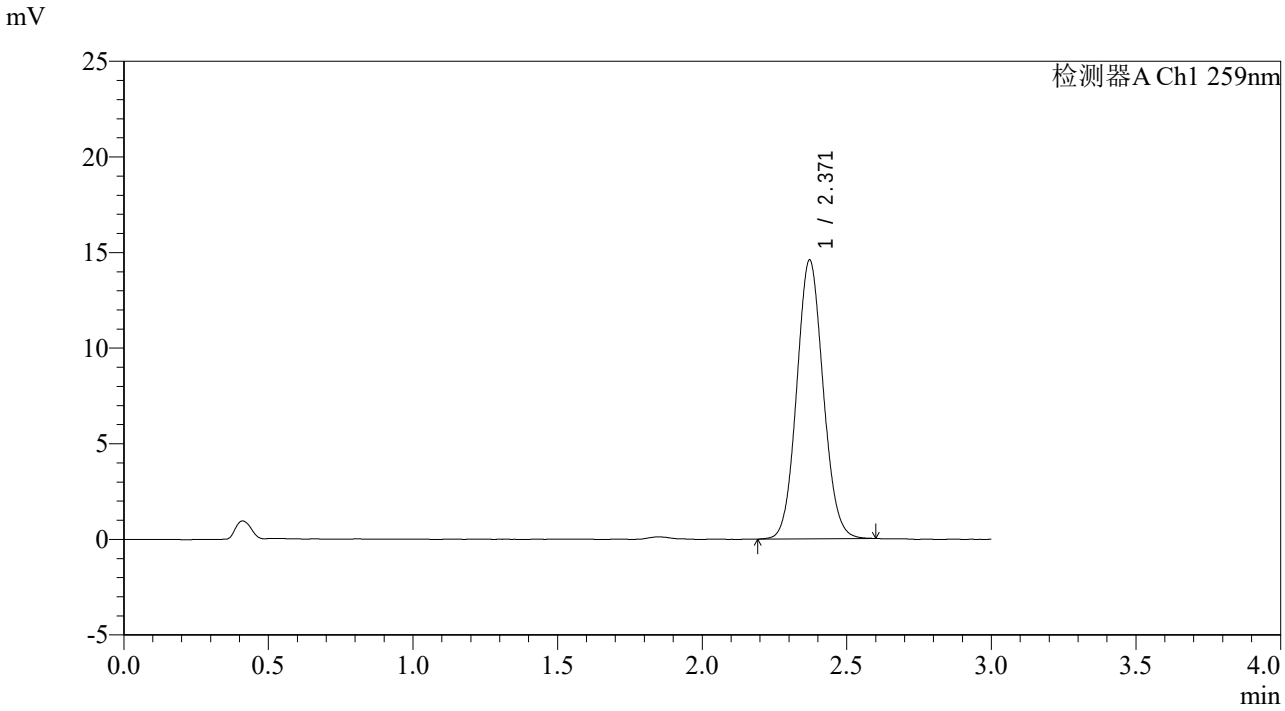

<峰表>

检测器A Ch1 259nm

峰号	保留时间	面积	面积%	高度	理论塔板数(USP)	拖尾因子	分离度(USP)
1	2.371	92953	100.000	14588	3207	1.079	--
总计		92953	100.000	14588			

图122 玛巴洛沙韦片溶出曲线测定加速3月HPLC图谱
自制品-2025051621批-pH6.8(内含0.07%CTAB)介质-桨法-50转-90min-片6
供试品溶液-1

SHIMADZU LabSolutions

QTL-4125

<样品信息>

色谱柱: XB-C18(50*4.6mm,5μm）
流速: 1.5ml/min
柱　温: 35℃
波长: 259nm
数据文件名: RC$QTL-4125 - 31-8/31-123-2 - zzp-2025051621p-rcqx-js3y-pH6.8+0.07CTABjz-jf50z-120min-P1.lcd
方法文件名: RC$QTL-4125 - QTL-4125-rcqx-FX280.lcm
批处理文件名: RC$QTL-4125 - 20250916-FX280.lcb
样品瓶号: 4-3
进样体积: 20 μl
版本号: 6.115
进样时间: 2025/09/16 18:13:03
实验者: xiexinhui
处理时间（V2）: 2025/09/17 09:53:55
处理者: xiexinhui
仪器型号: SHIMADZU LC-2050C(FX280)

<色谱图>

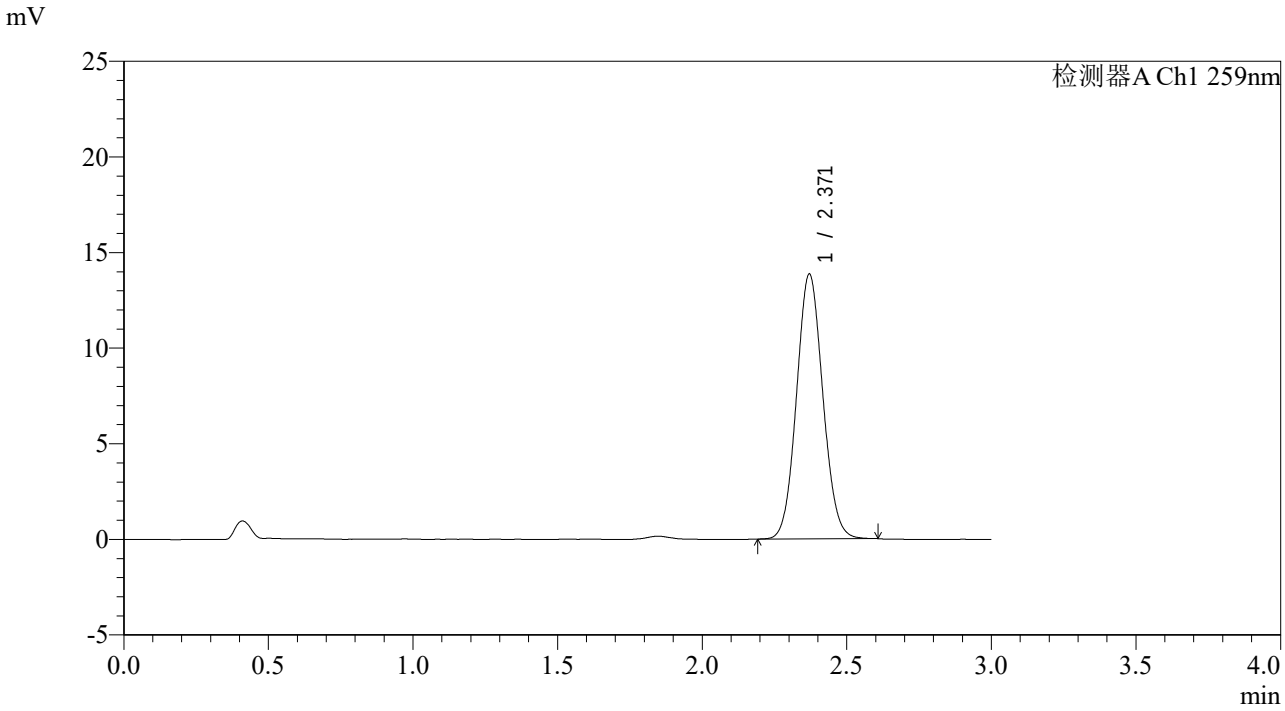

<峰表>

检测器A Ch1 259nm

峰号	保留时间	面积	面积%	高度	理论塔板数(USP)	拖尾因子	分离度(USP)
1	2.371	87742	100.000	13846	3225	1.075	--
总计		87742	100.000	13846			

图123 玛巴洛沙韦片溶出曲线测定加速3月HPLC图谱
自制品-2025051621批-pH6.8(内含0.07%CTAB)介质-桨法-50转-120min-片1
供试品溶液-1

SHIMADZU LabSolutions

QTL-4125

<样品信息>

色谱柱: XB-C18(50*4.6mm,5μm）
流速: 1.5ml/min
柱　温: 35℃
波长: 259nm
数据文件名: RC$QTL-4125 - 31-8/31-124-2 - zzp-2025051621p-rcqx-js3y-pH6.8+0.07CTABjz-jf50z-120min-P2.lcd
方法文件名: RC$QTL-4125 - QTL-4125-rcqx-FX280.lcm
批处理文件名: RC$QTL-4125 - 20250916-FX280.lcb
样品瓶号: 4-12
进样体积: 20 μl
版本号: 6.115
进样时间: 2025/09/16 18:16:27
实验者: xiexinhui
处理时间（V2）: 2025/09/17 09:53:57
处理者: xiexinhui
仪器型号: SHIMADZU LC-2050C(FX280)

<色谱图>

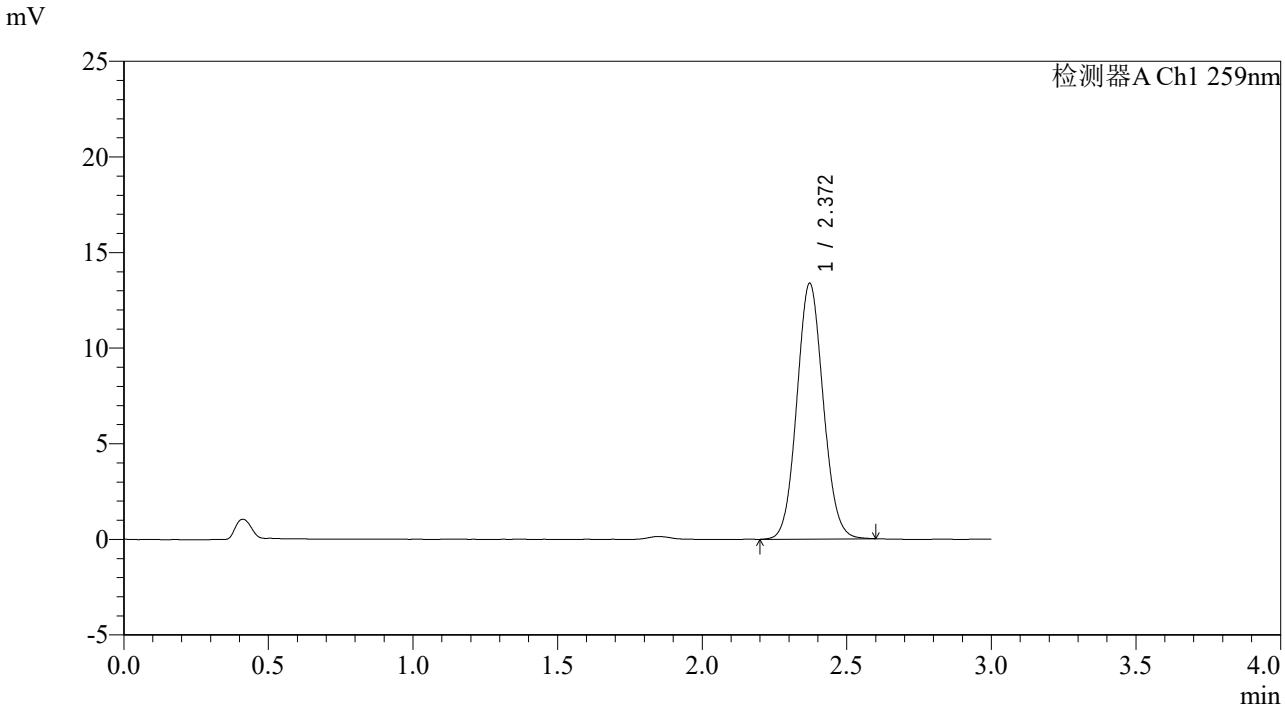

<峰表>

检测器A Ch1 259nm

峰号	保留时间	面积	面积%	高度	理论塔板数(USP)	拖尾因子	分离度(USP)
1	2.372	85019	100.000	13379	3227	1.077	--
总计		85019	100.000	13379			

图124 玛巴洛沙韦片溶出曲线测定加速3月HPLC图谱
自制品-2025051621批-pH6.8(内含0.07%CTAB)介质-桨法-50转-120min-片2
供试品溶液-1

SHIMADZU LabSolutions

QTL-4125

<样品信息>

色谱柱: XB-C18(50*4.6mm,5μm）
流速: 1.5ml/min
柱　温: 35℃
波长: 259nm
数据文件名: RC$QTL-4125 - 31-8/31-125-2 - zzp-2025051621p-rcqx-js3y-pH6.8+0.07CTABjz-jf50z-120min-P3.lcd
方法文件名: RC$QTL-4125 - QTL-4125-rcqx-FX280.lcm
批处理文件名: RC$QTL-4125 - 20250916-FX280.lcb
样品瓶号: 4-21
进样体积: 20 μl
版本号: 6.115
进样时间: 2025/09/16 18:19:50
实验者: xiexinhui
处理时间（V2）: 2025/09/17 09:54:00
处理者: xiexinhui
仪器型号: SHIMADZU LC-2050C(FX280)

<色谱图>

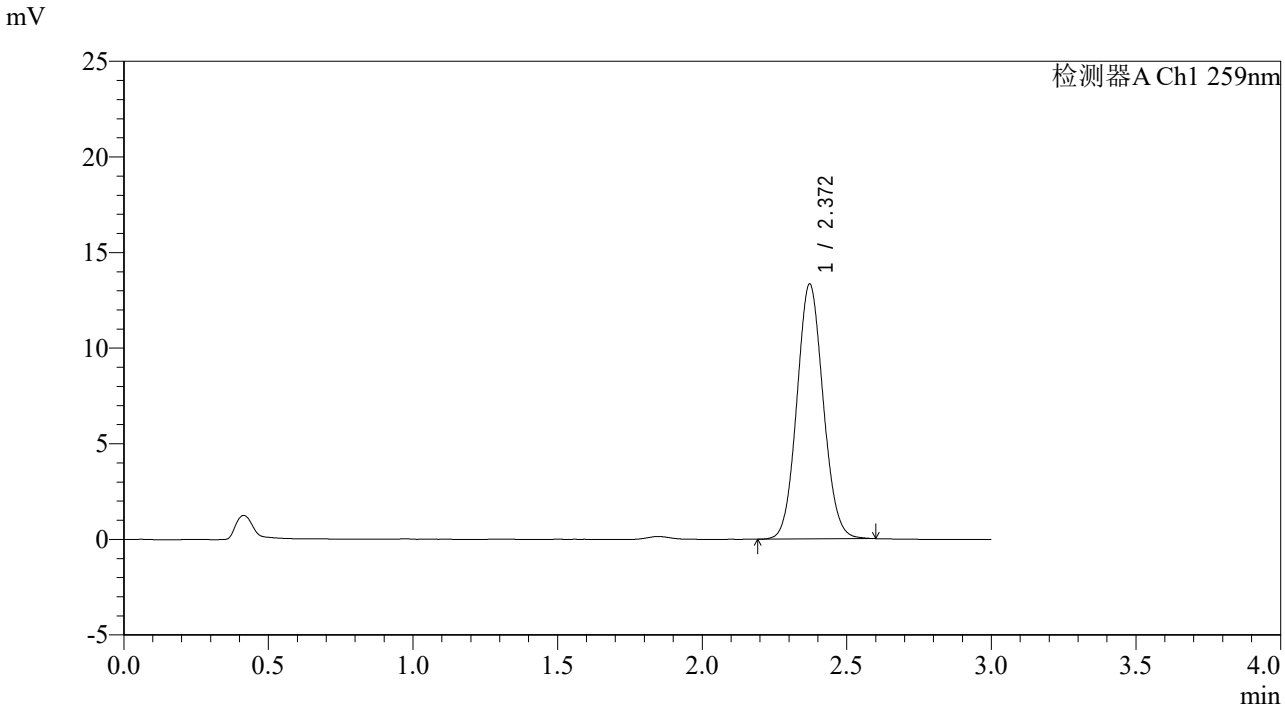

<峰表>

检测器A Ch1 259nm

峰号	保留时间	面积	面积%	高度	理论塔板数(USP)	拖尾因子	分离度(USP)
1	2.372	84572	100.000	13334	3227	1.080	--
总计		84572	100.000	13334			

图125 玛巴洛沙韦片溶出曲线测定加速3月HPLC图谱
自制品-2025051621批-pH6.8(内含0.07%CTAB)介质-桨法-50转-120min-片3
供试品溶液-1

SHIMADZU LabSolutions

QTL-4125

<样品信息>

色谱柱: XB-C18(50*4.6mm,5μm）
流速: 1.5ml/min
柱 温: 35℃
波长: 259nm
数据文件名: RC$QTL-4125 - 31-8/31-126-2 - zzp-2025051621p-rcqx-js3y-pH6.8+0.07CTABjz-jf50z-120min-P4.lcd
方法文件名: RC$QTL-4125 - QTL-4125-rcqx-FX280.lcm
批处理文件名: RC$QTL-4125 - 20250916-FX280.lcb
样品瓶号: 4-30
进样体积: 20 μl
版本号: 6.115
进样时间: 2025/09/16 18:23:13
实验者: xiexinhui
处理时间（V2）: 2025/09/17 09:54:03
处理者: xiexinhui
仪器型号: SHIMADZU LC-2050C(FX280)

<色谱图>

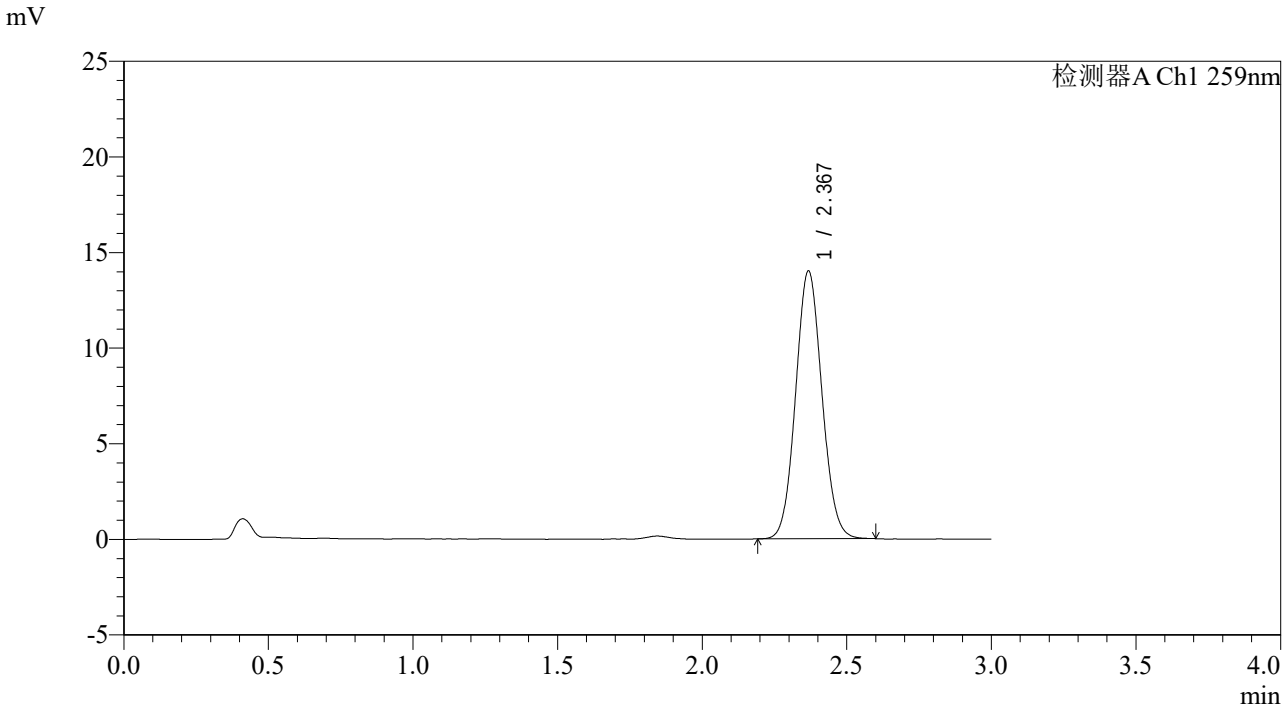

<峰表>

检测器A Ch1 259nm

峰号	保留时间	面积	面积%	高度	理论塔板数(USP)	拖尾因子	分离度(USP)
1	2.367	88749	100.000	13943	3217	1.076	--
总计		88749	100.000	13943			

图126 玛巴洛沙韦片溶出曲线测定加速3月HPLC图谱
自制品-2025051621批-pH6.8(内含0.07%CTAB)介质-桨法-50转-120min-片4
供试品溶液-1

SHIMADZU LabSolutions

QTL-4125

<样品信息>

色谱柱: XB-C18(50*4.6mm,5μm）　流速: 1.5ml/min
柱　温: 35℃　波长: 259nm
数据文件名: RC$QTL-4125 - 31-8/31-127-2 - zzp-2025051621p-rcqx-js3y-pH6.8+0.07CTABjz-jf50z-120min-P5.lcd
方法文件名: RC$QTL-4125 - QTL-4125-rcqx-FX280.lcm
批处理文件名: RC$QTL-4125 - 20250916-FX280.lcb
样品瓶号: 4-39
进样体积: 20 μl　版本号: 6.115
进样时间: 2025/09/16 18:26:36　实验者: xiexinhui
处理时间（V2）: 2025/09/17 09:54:05　处理者: xiexinhui
仪器型号: SHIMADZU LC-2050C(FX280)

<色谱图>

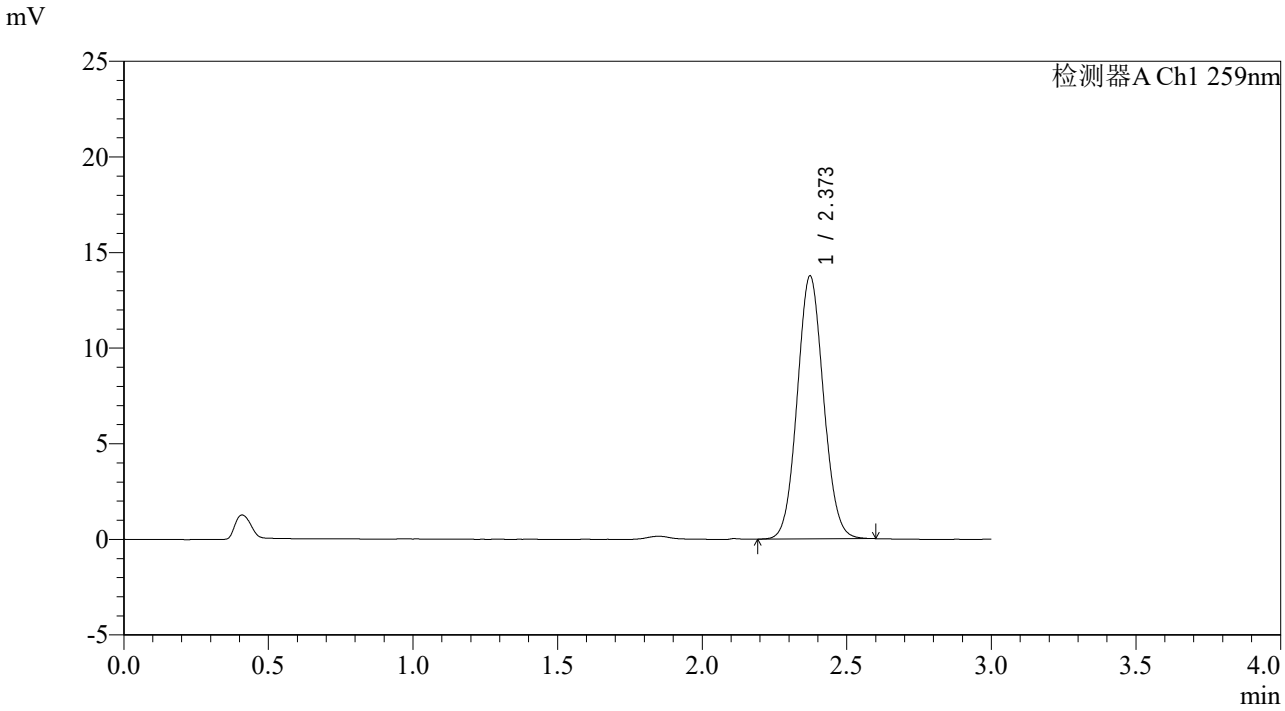

<峰表>

检测器A Ch1 259nm

峰号	保留时间	面积	面积%	高度	理论塔板数(USP)	拖尾因子	分离度(USP)
1	2.373	87045	100.000	13751	3247	1.072	--
总计		87045	100.000	13751			

图127 玛巴洛沙韦片溶出曲线测定加速3月HPLC图谱
自制品-2025051621批-pH6.8(内含0.07%CTAB)介质-桨法-50转-120min-片5
供试品溶液-1

SHIMADZU LabSolutions

QTL-4125

<样品信息>

色谱柱: XB-C18(50*4.6mm,5μm）　流速: 1.5ml/min
柱　温: 35℃　波长: 259nm
数据文件名: RC$QTL-4125 - 31-8/31-128-2 - zzp-2025051621p-rcqx-js3y-pH6.8+0.07CTABjz-jf50z-120min-P6.lcd
方法文件名: RC$QTL-4125 - QTL-4125-rcqx-FX280.lcm
批处理文件名: RC$QTL-4125 - 20250916-FX280.lcb
样品瓶号: 4-48
进样体积: 20 μl　版本号: 6.115
进样时间: 2025/09/16 18:29:59　实验者: xiexinhui
处理时间（V2）: 2025/09/17 09:54:08　处理者: xiexinhui
仪器型号: SHIMADZU LC-2050C(FX280)

<色谱图>

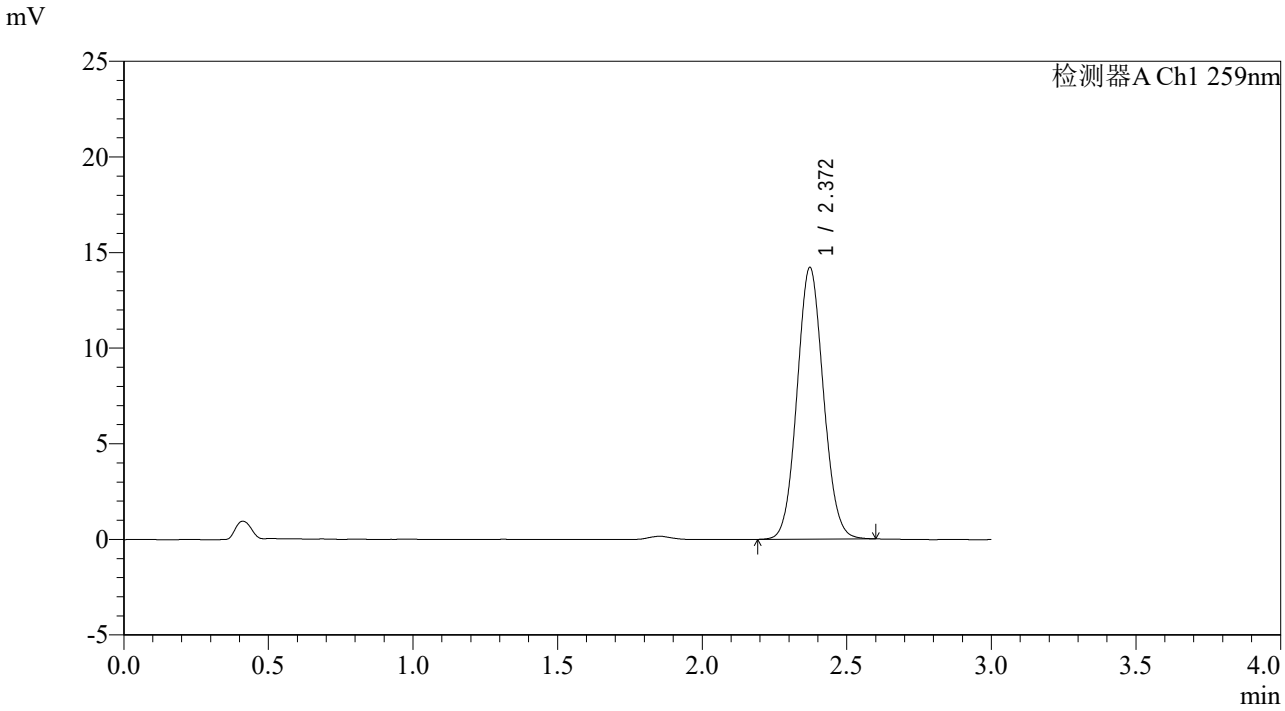

<峰表>

检测器A Ch1 259nm

峰号	保留时间	面积	面积%	高度	理论塔板数(USP)	拖尾因子	分离度(USP)
1	2.372	90214	100.000	14214	3225	1.075	--
总计		90214	100.000	14214			

图128 玛巴洛沙韦片溶出曲线测定加速3月HPLC图谱
自制品-2025051621批-pH6.8(内含0.07%CTAB)介质-桨法-50转-120min-片6
供试品溶液-1

SHIMADZU LabSolutions

QTL-4125

<样品信息>

色谱柱: XB-C18(50*4.6mm,5μm）　流速: 1.5ml/min
柱　温: 35℃　波长: 259nm
数据文件名: RC$QTL-4125 - 31-8/31-129-2 - zzp-2025051621p-rcqx-js3y-pH6.8+0.07CTABjz-jf50z-jxzs-P1.lcd
方法文件名: RC$QTL-4125 - QTL-4125-rcqx-FX280.lcm
批处理文件名: RC$QTL-4125 - 20250916-FX280.lcb
样品瓶号: 4-4
进样体积: 20 μl　版本号: 6.115
进样时间: 2025/09/16 18:33:23　实验者: xiexinhui
处理时间（V2）: 2025/09/17 09:54:10　处理者: xiexinhui
仪器型号: SHIMADZU LC-2050C(FX280)

<色谱图>

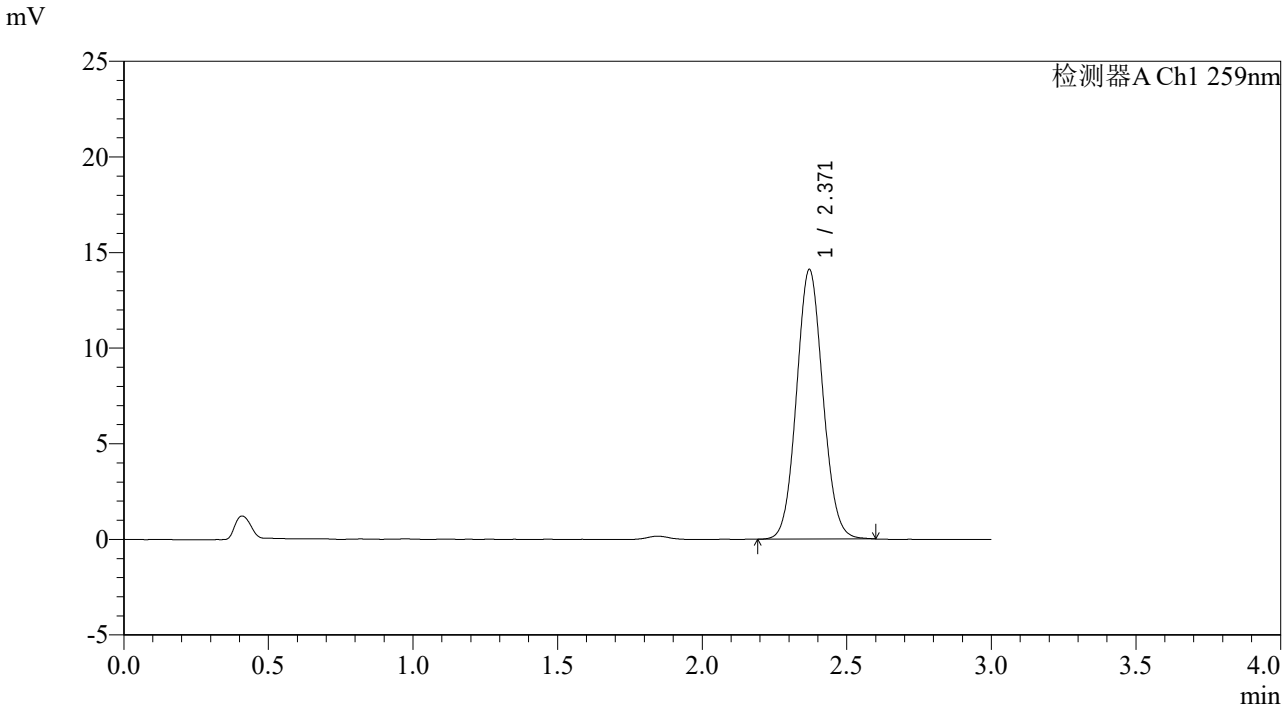

<峰表>

检测器A Ch1 259nm

峰号	保留时间	面积	面积%	高度	理论塔板数(USP)	拖尾因子	分离度(USP)
1	2.371	89636	100.000	14099	3219	1.073	--
总计		89636	100.000	14099			

图129 玛巴洛沙韦片溶出曲线测定加速3月HPLC图谱
自制品-2025051621批-pH6.8(内含0.07%CTAB)介质-桨法-50转-极限转速-片1
供试品溶液-1

SHIMADZU LabSolutions

QTL-4125

<样品信息>

色谱柱: XB-C18(50*4.6mm,5μm）
柱　温: 35℃
流速: 1.5ml/min
波长: 259nm
数据文件名: RC$QTL-4125 - 31-8/31-130-2 - zzp-2025051621p-rcqx-js3y-pH6.8+0.07CTABjz-jf50z-jxzs-P2.lcd
方法文件名: RC$QTL-4125 - QTL-4125-rcqx-FX280.lcm
批处理文件名: RC$QTL-4125 - 20250916-FX280.lcb
样品瓶号: 4-13
进样体积: 20 μl
版本号: 6.115
进样时间: 2025/09/16 18:36:47
实验者: xiexinhui
处理时间（V2）: 2025/09/17 09:54:13
处理者: xiexinhui
仪器型号: SHIMADZU LC-2050C(FX280)

<色谱图>

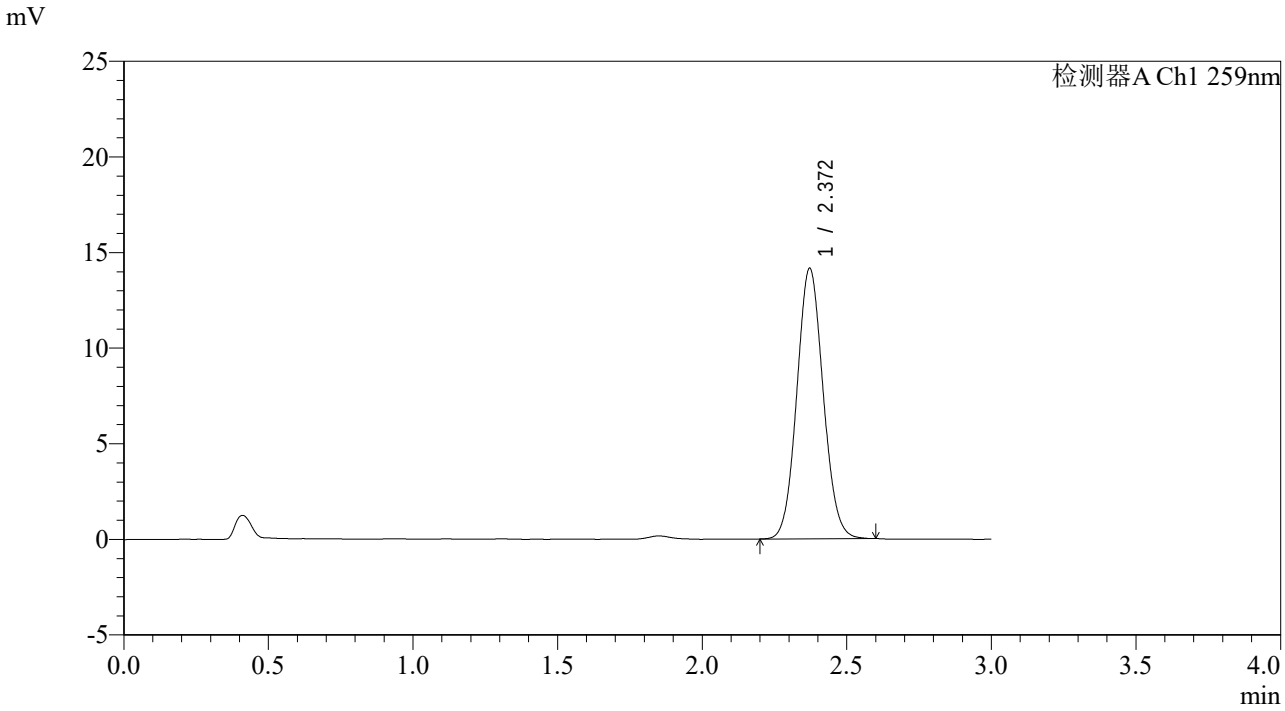

<峰表>

检测器A Ch1 259nm

峰号	保留时间	面积	面积%	高度	理论塔板数(USP)	拖尾因子	分离度(USP)
1	2.372	89669	100.000	14151	3235	1.076	--
总计		89669	100.000	14151			

图130 玛巴洛沙韦片溶出曲线测定加速3月HPLC图谱
自制品-2025051621批-pH6.8(内含0.07%CTAB)介质-桨法-50转-极限转速-片2
供试品溶液-1

SHIMADZU LabSolutions

QTL-4125

<样品信息>

色谱柱: XB-C18(50*4.6mm,5μm）　流速: 1.5ml/min
柱　温: 35℃　波长: 259nm
数据文件名: RC$QTL-4125 - 31-8/31-131-2 - zzp-2025051621p-rcqx-js3y-pH6.8+0.07CTABjz-jf50z-jxzs-P3.lcd
方法文件名: RC$QTL-4125 - QTL-4125-rcqx-FX280.lcm
批处理文件名: RC$QTL-4125 - 20250916-FX280.lcb
样品瓶号: 4-22
进样体积: 20 μl　版本号: 6.115
进样时间: 2025/09/16 18:40:10　实验者: xiexinhui
处理时间（V2）: 2025/09/17 09:54:16　处理者: xiexinhui
仪器型号: SHIMADZU LC-2050C(FX280)

<色谱图>

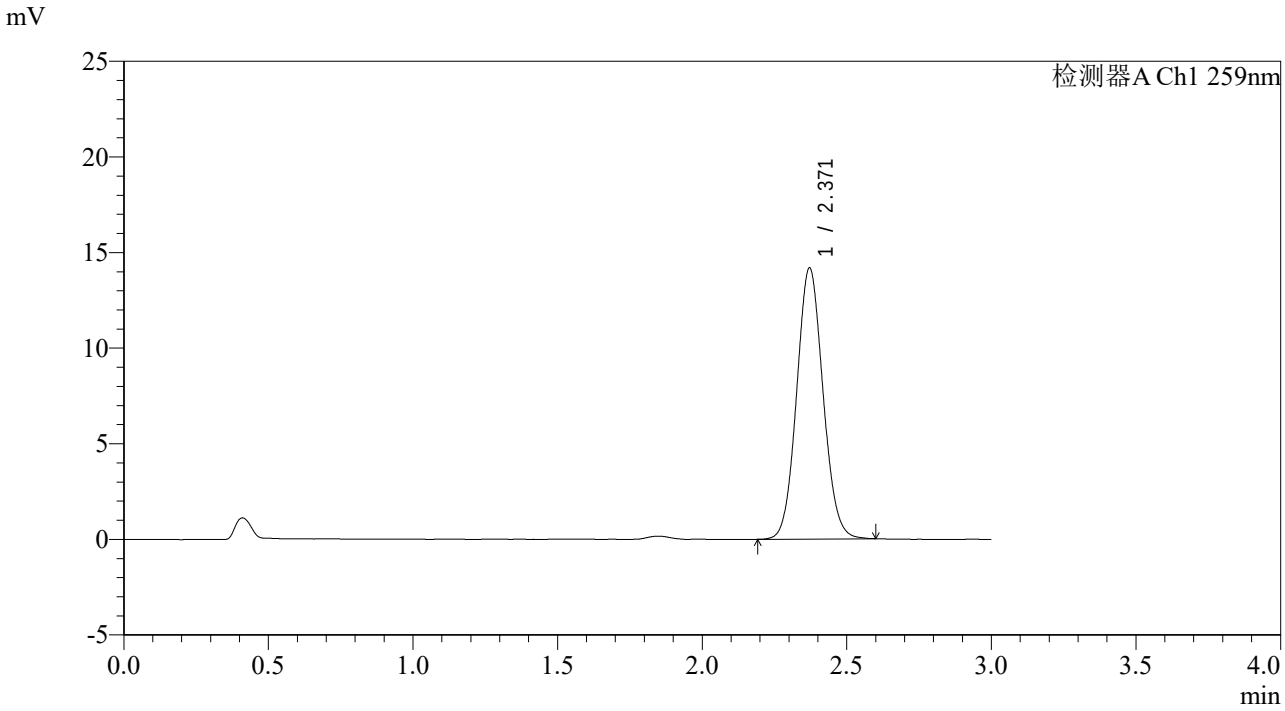

<峰表>

检测器A Ch1 259nm

峰号	保留时间	面积	面积%	高度	理论塔板数(USP)	拖尾因子	分离度(USP)
1	2.371	90015	100.000	14180	3234	1.077	--
总计		90015	100.000	14180			

图131 玛巴洛沙韦片溶出曲线测定加速3月HPLC图谱
自制品-2025051621批-pH6.8(内含0.07%CTAB)介质-桨法-50转-极限转速-片3
供试品溶液-1

SHIMADZU LabSolutions

QTL-4125

<样品信息>

色谱柱: XB-C18(50*4.6mm,5μm）
流速: 1.5ml/min
柱　温: 35℃
波长: 259nm
数据文件名: RC$QTL-4125 - 31-8/31-132-2 - zzp-2025051621p-rcqx-js3y-pH6.8+0.07CTABjz-jf50z-jxzs-P4.lcd
方法文件名: RC$QTL-4125 - QTL-4125-rcqx-FX280.lcm
批处理文件名: RC$QTL-4125 - 20250916-FX280.lcb
样品瓶号: 4-31
进样体积: 20 μl
版本号: 6.115
进样时间: 2025/09/16 18:43:34
实验者: xiexinhui
处理时间（V2）: 2025/09/17 09:54:18
处理者: xiexinhui
仪器型号: SHIMADZU LC-2050C(FX280)

<色谱图>

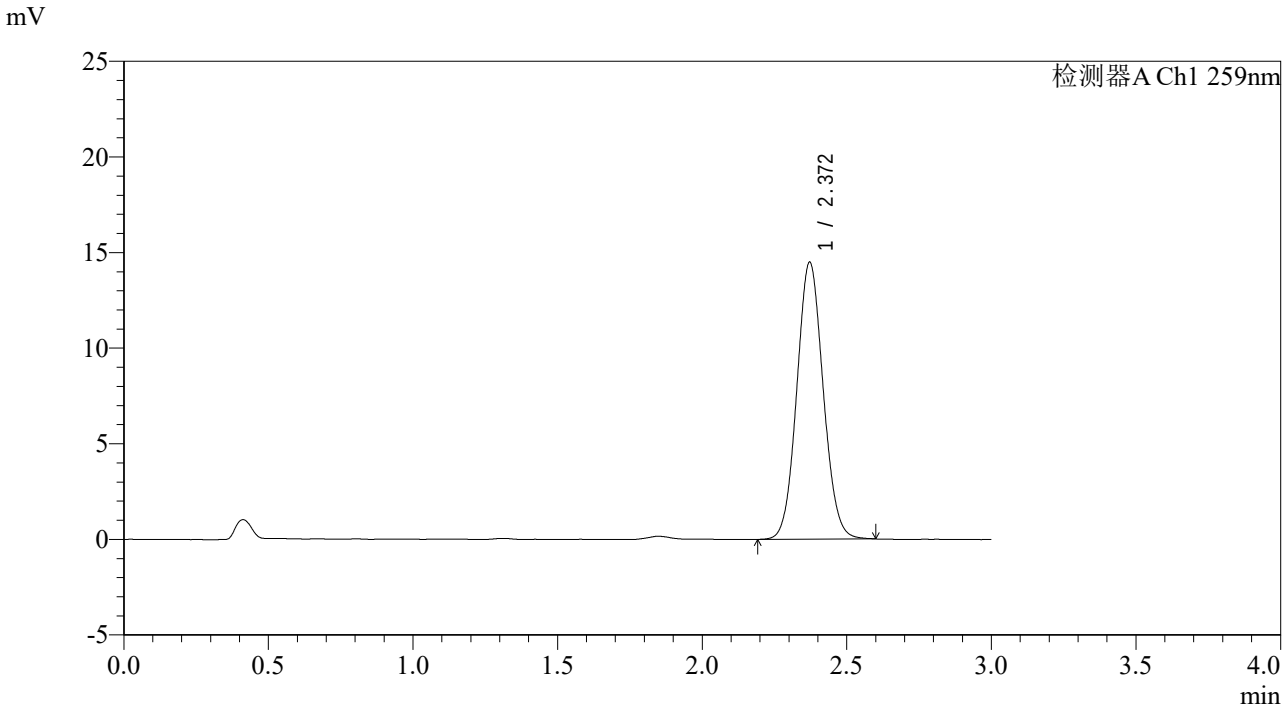

<峰表>

检测器A Ch1 259nm

峰号	保留时间	面积	面积%	高度	理论塔板数(USP)	拖尾因子	分离度(USP)
1	2.372	91952	100.000	14486	3226	1.073	--
总计		91952	100.000	14486			

图132 玛巴洛沙韦片溶出曲线测定加速3月HPLC图谱
自制品-2025051621批-pH6.8(内含0.07%CTAB)介质-桨法-50转-极限转速-片4
供试品溶液-1

SHIMADZU LabSolutions

QTL-4125

<样品信息>

色谱柱: XB-C18(50*4.6mm,5μm）　流速: 1.5ml/min
柱　温: 35℃　波长: 259nm
数据文件名: RC$QTL-4125 - 31-8/31-133-2 - zzp-2025051621p-rcqx-js3y-pH6.8+0.07CTABjz-jf50z-jxzs-P5.lcd
方法文件名: RC$QTL-4125 - QTL-4125-rcqx-FX280.lcm
批处理文件名: RC$QTL-4125 - 20250916-FX280.lcb
样品瓶号: 4-40
进样体积: 20 μl　版本号: 6.115
进样时间: 2025/09/16 18:46:57　实验者: xiexinhui
处理时间（V2）: 2025/09/17 09:54:21　处理者: xiexinhui
仪器型号: SHIMADZU LC-2050C(FX280)

<色谱图>

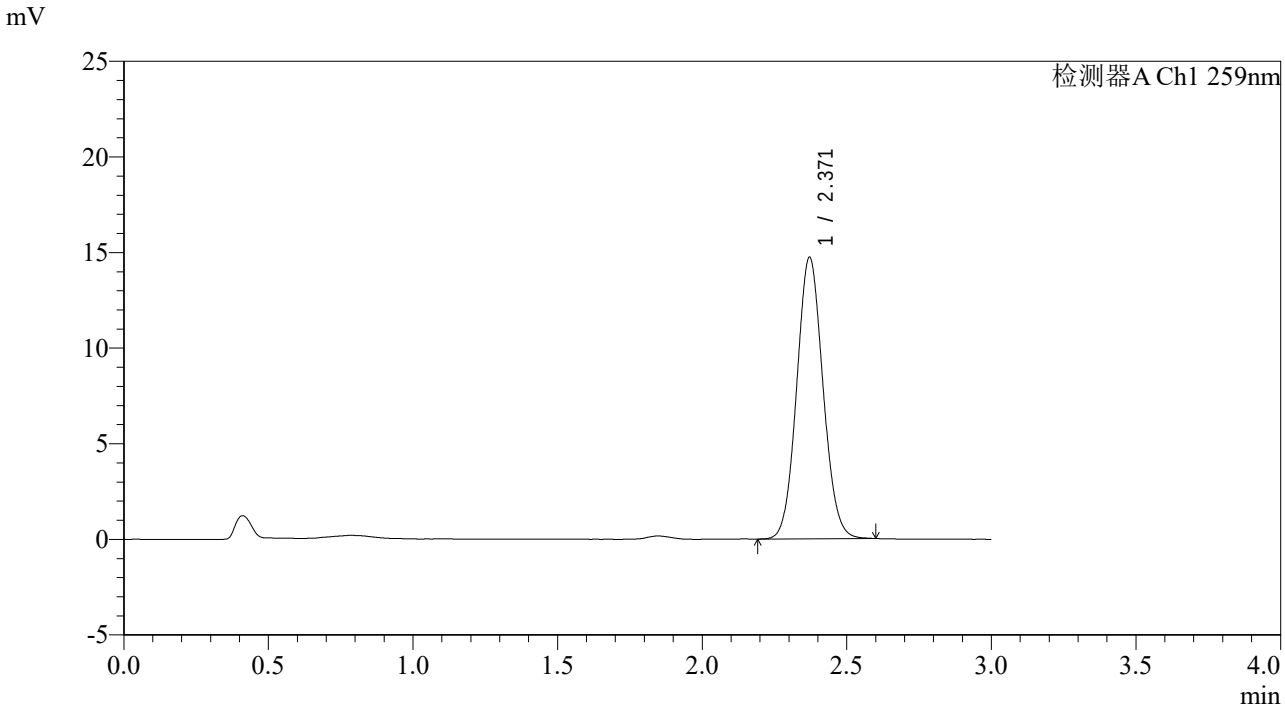

<峰表>

检测器A Ch1 259nm

峰号	保留时间	面积	面积%	高度	理论塔板数(USP)	拖尾因子	分离度(USP)
1	2.371	93234	100.000	14726	3235	1.075	--
总计		93234	100.000	14726			

图133 玛巴洛沙韦片溶出曲线测定加速3月HPLC图谱
自制品-2025051621批-pH6.8(内含0.07%CTAB)介质-桨法-50转-极限转速-片5
供试品溶液-1

SHIMADZU LabSolutions

QTL-4125

<样品信息>

色谱柱: XB-C18(50*4.6mm,5μm）　流速: 1.5ml/min
柱　温: 35℃　波长: 259nm
数据文件名: RC$QTL-4125 - 31-8/31-134-2 - zzp-2025051621p-rcqx-js3y-pH6.8+0.07CTABjz-jf50z-jxzs-P6.lcd
方法文件名: RC$QTL-4125 - QTL-4125-rcqx-FX280.lcm
批处理文件名: RC$QTL-4125 - 20250916-FX280.lcb
样品瓶号: 4-49
进样体积: 20 μl　版本号: 6.115
进样时间: 2025/09/16 18:50:20　实验者: xiexinhui
处理时间（V2）: 2025/09/17 09:54:23　处理者: xiexinhui
仪器型号: SHIMADZU LC-2050C(FX280)

<色谱图>

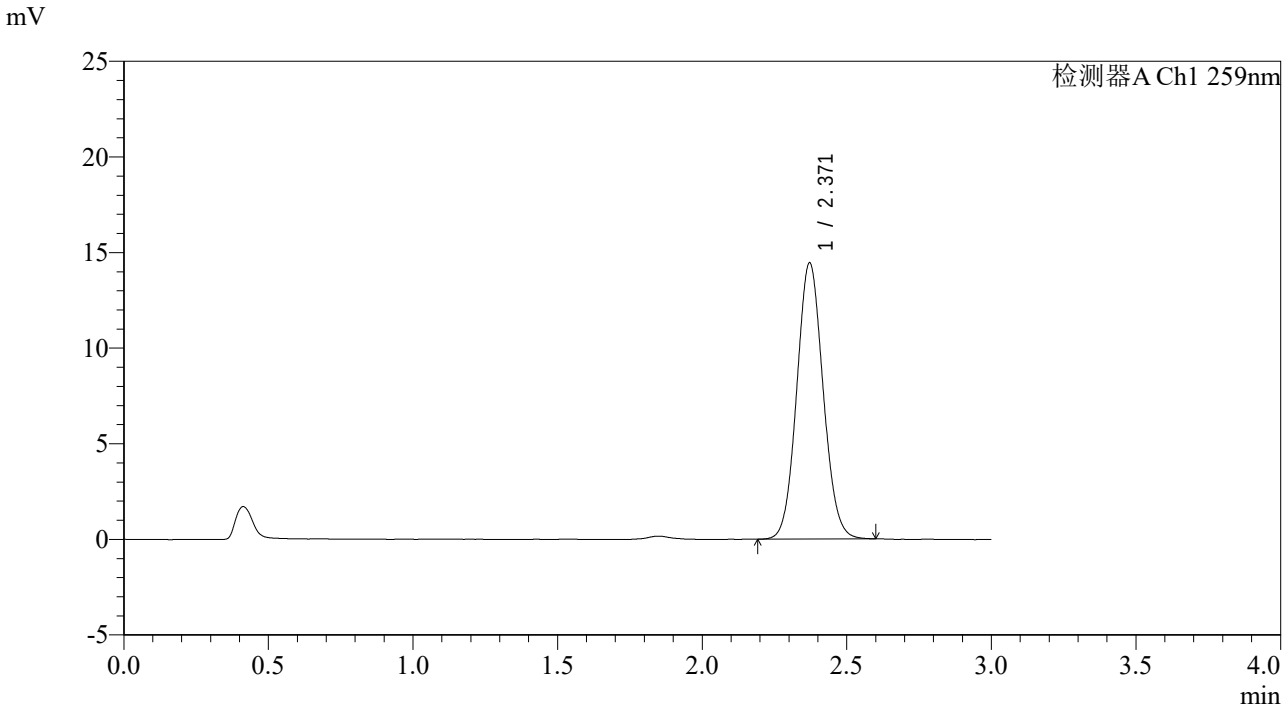

<峰表>

检测器A Ch1 259nm

峰号	保留时间	面积	面积%	高度	理论塔板数(USP)	拖尾因子	分离度(USP)
1	2.371	91687	100.000	14447	3227	1.076	--
总计		91687	100.000	14447			

图134 玛巴洛沙韦片溶出曲线测定加速3月HPLC图谱
自制品-2025051621批-pH6.8(内含0.07%CTAB)介质-桨法-50转-极限转速-片6
供试品溶液-1

SHIMADZU LabSolutions

QTL-4125

<样品信息>

色谱柱: XB-C18(50*4.6mm,5μm）　流速: 1.5ml/min
柱　温: 35℃　波长: 259nm
数据文件名: RC$QTL-4125 - 31-8/31-135-2 - zzp-2025051621p-rcqx-js3y-pH6.8+0.07CTABjz-jf50z-dz2-1.lcd
方法文件名: RC$QTL-4125 - QTL-4125-rcqx-FX280.lcm
批处理文件名: RC$QTL-4125 - 20250916-FX280.lcb
样品瓶号: 2-27
进样体积: 20 μl　版本号: 6.115
进样时间: 2025/09/16 18:53:45　实验者: xiexinhui
处理时间（V2）: 2025/09/17 09:54:26　处理者: xiexinhui
仪器型号: SHIMADZU LC-2050C(FX280)

<色谱图>

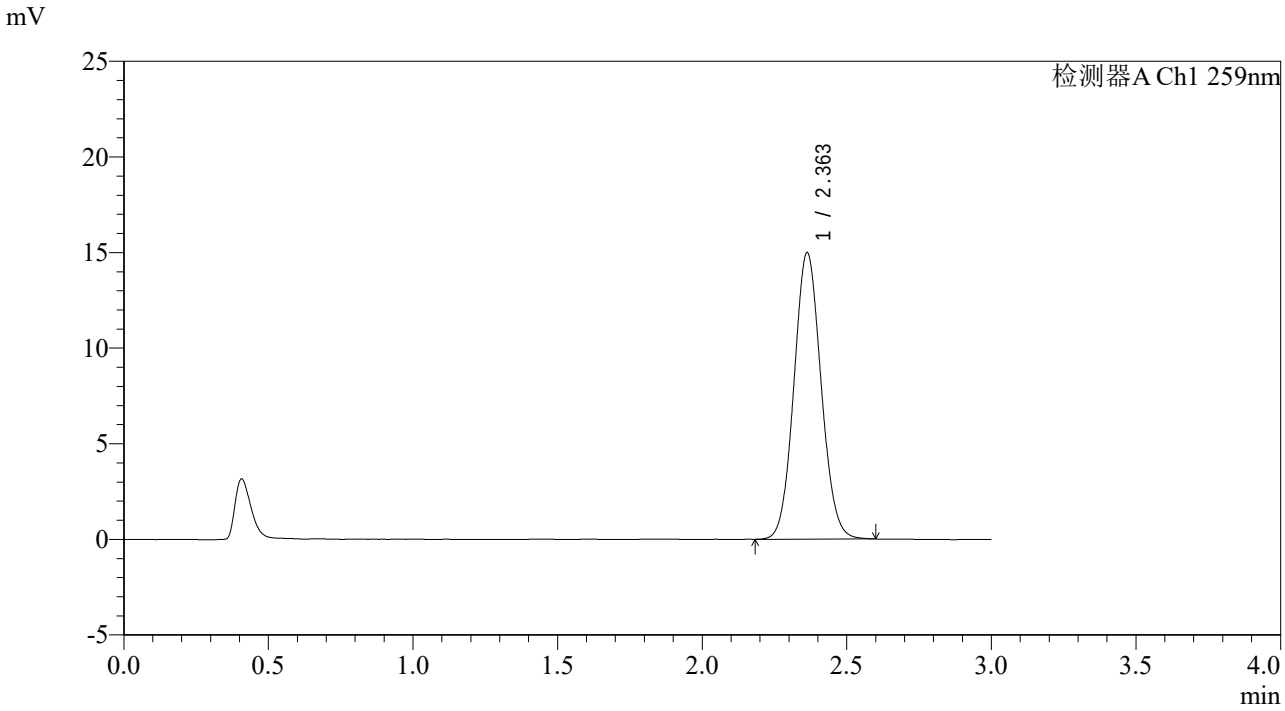

<峰表>

检测器A Ch1 259nm

峰号	保留时间	面积	面积%	高度	理论塔板数(USP)	拖尾因子	分离度(USP)
1	2.363	98090	100.000	14988	3005	1.076	--
总计		98090	100.000	14988			

图135 玛巴洛沙韦片溶出曲线测定加速3月HPLC图谱
自制品-2025051621批-pH6.8(内含0.07%CTAB)介质-桨法-50转
对照品溶液-2-1

SHIMADZU LabSolutions

QTL-4125

<样品信息>

色谱柱: XB-C18(50*4.6mm,5μm）
流速: 1.5ml/min
柱　温: 35℃
波长: 259nm
数据文件名: RC$QTL-4125 - 31-8/31-136-2 - zzp-2025051621p-rcqx-js3y-pH6.8+0.07CTABjz-jf50z-dz2-2.lcd
方法文件名: RC$QTL-4125 - QTL-4125-rcqx-FX280.lcm
批处理文件名: RC$QTL-4125 - 20250916-FX280.lcb
样品瓶号: 2-27
进样体积: 20 μl
版本号: 6.115
进样时间: 2025/09/16 18:57:10
实验者: xiexinhui
处理时间（V2）: 2025/09/17 09:54:28
处理者: xiexinhui
仪器型号: SHIMADZU LC-2050C(FX280)

<色谱图>

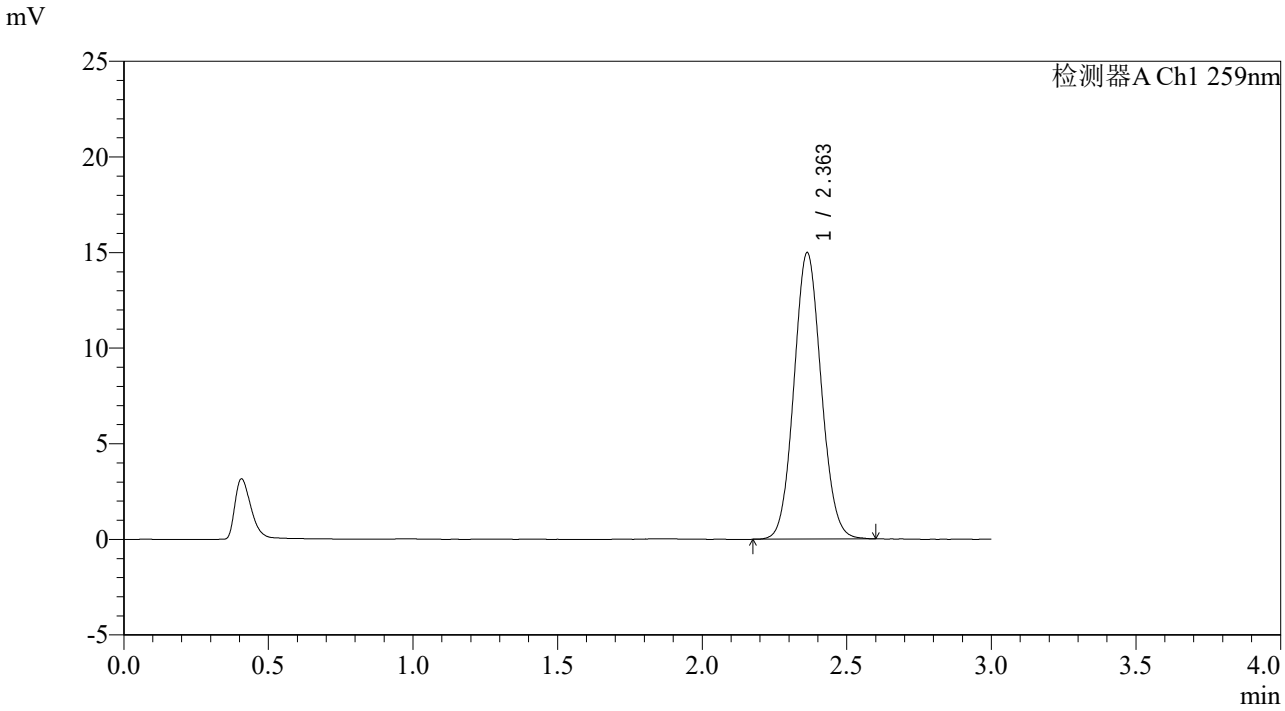

<峰表>

检测器A Ch1 259nm

峰号	保留时间	面积	面积%	高度	理论塔板数(USP)	拖尾因子	分离度(USP)
1	2.363	98286	100.000	14984	2997	1.077	--
总计		98286	100.000	14984			

图136 玛巴洛沙韦片溶出曲线测定加速3月HPLC图谱
自制品-2025051621批-pH6.8(内含0.07%CTAB)介质-桨法-50转
对照品溶液-2-2

SHIMADZU LabSolutions

QTL-4125

<样品信息>

色谱柱: XB-C18(50*4.6mm,5μm）
流速: 1.5ml/min
柱　温: 35℃
波长: 259nm
数据文件名: RC$QTL-4125 - 31-8/31-277-2 - zzp-2025051622p-rcqx-js3y-pH6.8+0.07CTABjz-jf50z-rj.lcd
方法文件名: RC$QTL-4125 - QTL-4125-rcqx-FX280.lcm
批处理文件名: RC$QTL-4125 - 20250916-FX280.lcb
样品瓶号: 3-9
进样体积: 20 μl
版本号: 6.115
进样时间: 2025/09/16 19:00:33
实验者: xiexinhui
处理时间（V2）: 2025/09/17 09:54:31
处理者: xiexinhui
仪器型号: SHIMADZU LC-2050C(FX280)

<色谱图>

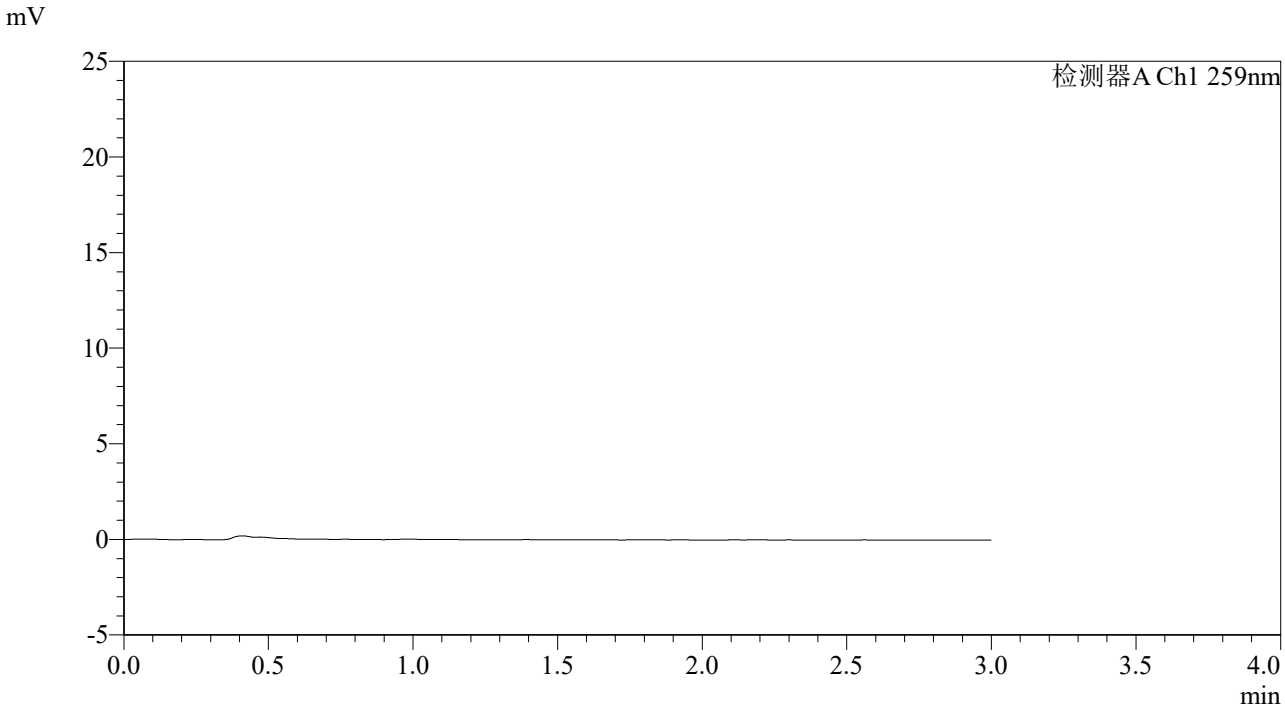

<峰表>

检测器A Ch1 259nm

峰号	保留时间	面积	面积%	高度	理论塔板数(USP)	拖尾因子	分离度(USP)
总计							

图137 玛巴洛沙韦片溶出曲线测定加速3月HPLC图谱
自制品-2025051622批-pH6.8(内含0.07%CTAB)介质-桨法-50转
溶剂

SHIMADZU LabSolutions

QTL-4125

<样品信息>

色谱柱: XB-C18(50*4.6mm,5μm）
流速: 1.5ml/min
柱　温: 35℃
波长: 259nm
数据文件名: RC$QTL-4125 - 31-8/31-138-2 - zzp-2025051622p-rcqx-js3y-pH6.8+0.07CTABjz-jf50z-dz1-1.lcd
方法文件名: RC$QTL-4125 - QTL-4125-rcqx-FX280.lcm
批处理文件名: RC$QTL-4125 - 20250916-FX280.lcb
样品瓶号: 3-18
进样体积: 20 μl
版本号: 6.115
进样时间: 2025/09/16 19:03:56
实验者: xiexinhui
处理时间（V2）: 2025/09/17 09:54:34
处理者: xiexinhui
仪器型号: SHIMADZU LC-2050C(FX280)

<色谱图>

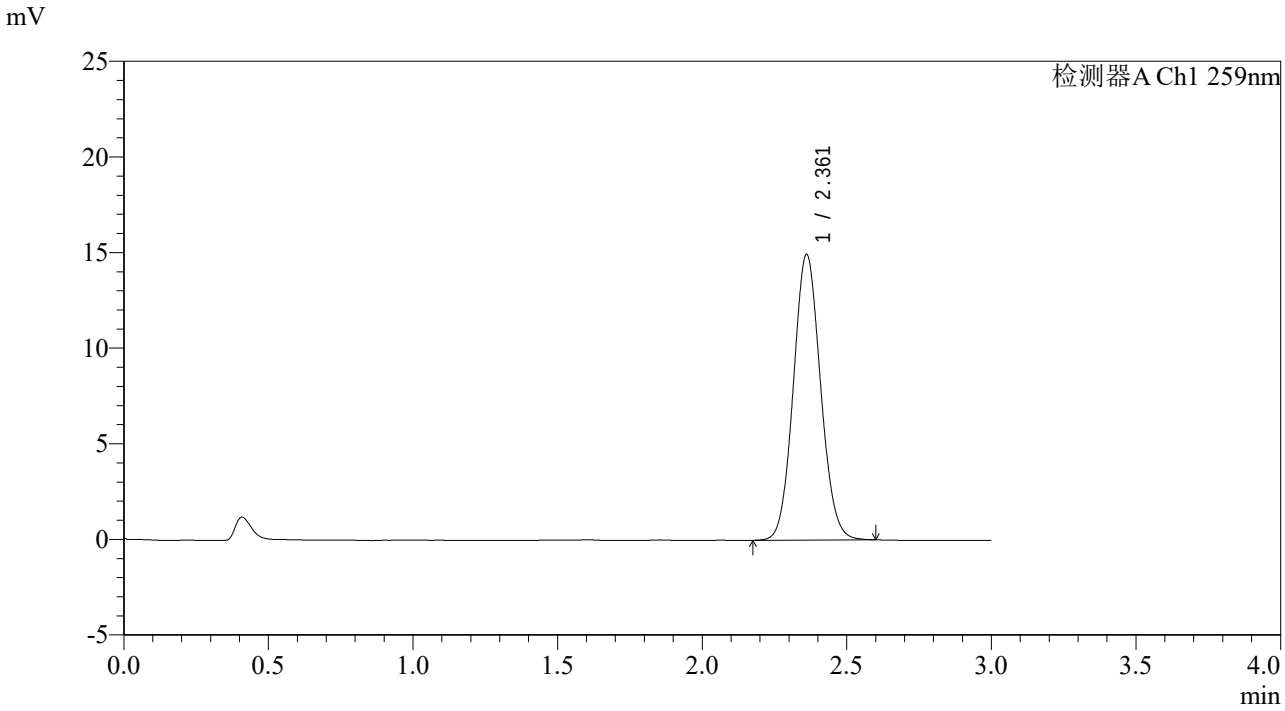

<峰表>

检测器A Ch1 259nm

峰号	保留时间	面积	面积%	高度	理论塔板数(USP)	拖尾因子	分离度(USP)
1	2.361	97877	100.000	14919	2996	1.080	--
总计		97877	100.000	14919			

图138 玛巴洛沙韦片溶出曲线测定加速3月HPLC图谱
自制品-2025051622批-pH6.8(内含0.07%CTAB)介质-桨法-50转
对照品溶液-1-1

SHIMADZU LabSolutions

QTL-4125

<样品信息>

色谱柱: XB-C18(50*4.6mm,5μm）
流速: 1.5ml/min
柱　温: 35℃
波长: 259nm
数据文件名: RC$QTL-4125 - 31-8/31-139-2 - zzp-2025051622p-rcqx-js3y-pH6.8+0.07CTABjz-jf50z-dz1-2.lcd
方法文件名: RC$QTL-4125 - QTL-4125-rcqx-FX280.lcm
批处理文件名: RC$QTL-4125 - 20250916-FX280.lcb
样品瓶号: 3-18
进样体积: 20 μl
版本号: 6.115
进样时间: 2025/09/16 19:07:18
实验者: xiexinhui
处理时间（V2）: 2025/09/17 09:54:36
处理者: xiexinhui
仪器型号: SHIMADZU LC-2050C(FX280)

<色谱图>

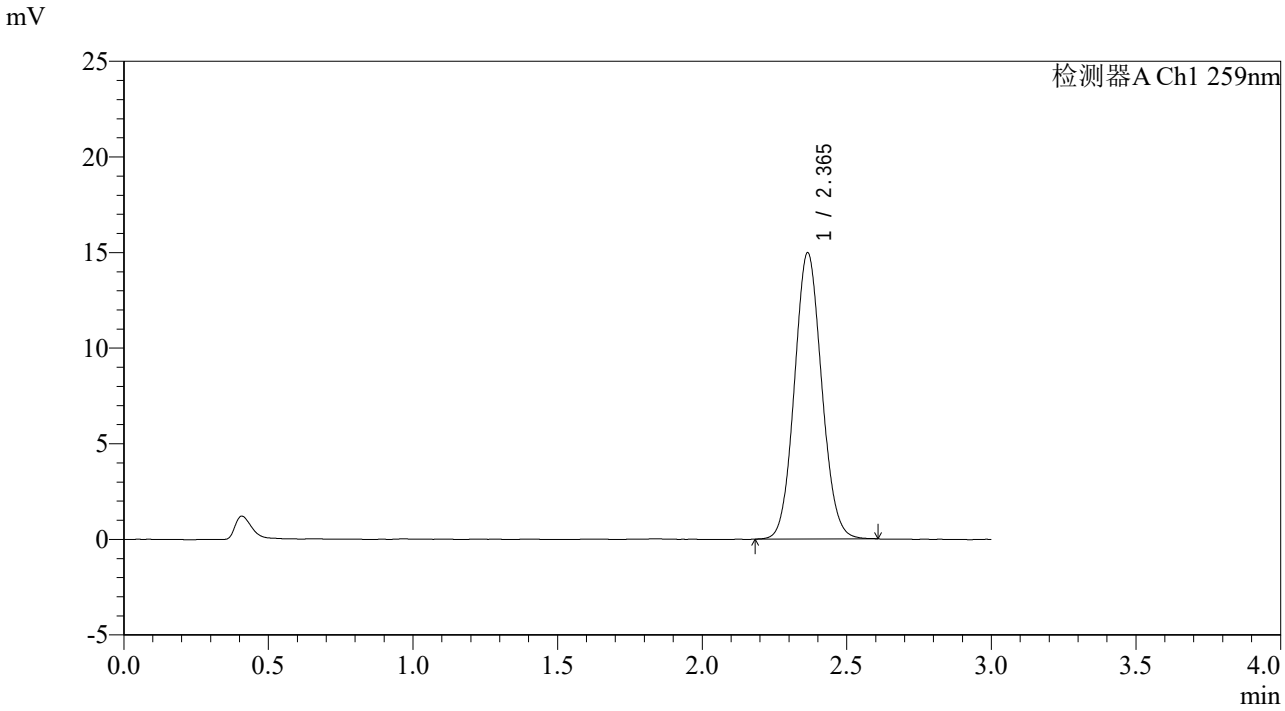

<峰表>

检测器A Ch1 259nm

峰号	保留时间	面积	面积%	高度	理论塔板数(USP)	拖尾因子	分离度(USP)
1	2.365	98194	100.000	14965	2999	1.080	--
总计		98194	100.000	14965			

图139 玛巴洛沙韦片溶出曲线测定加速3月HPLC图谱
自制品-2025051622批-pH6.8(内含0.07%CTAB)介质-桨法-50转
对照品溶液-1-2

SHIMADZU LabSolutions

QTL-4125

<样品信息>

色谱柱: XB-C18(50*4.6mm,5μm）
流速: 1.5ml/min
柱　温: 35℃
波长: 259nm
数据文件名: RC$QTL-4125 - 31-8/31-140-2 - zzp-2025051622p-rcqx-js3y-pH6.8+0.07CTABjz-jf50z-dz1-3.lcd
方法文件名: RC$QTL-4125 - QTL-4125-rcqx-FX280.lcm
批处理文件名: RC$QTL-4125 - 20250916-FX280.lcb
样品瓶号: 3-18
进样体积: 20 μl
版本号: 6.115
进样时间: 2025/09/16 19:10:40
实验者: xiexinhui
处理时间（V2）: 2025/09/17 09:54:39
处理者: xiexinhui
仪器型号: SHIMADZU LC-2050C(FX280)

<色谱图>

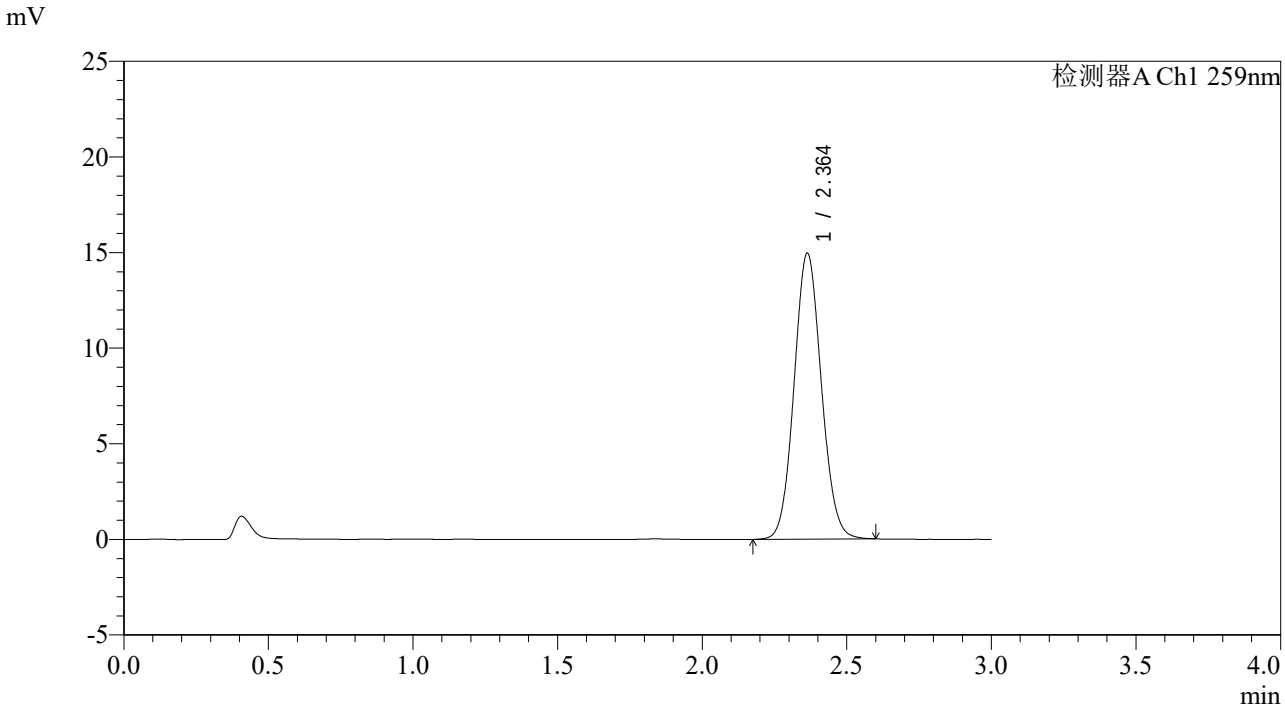

<峰表>

检测器A Ch1 259nm

峰号	保留时间	面积	面积%	高度	理论塔板数(USP)	拖尾因子	分离度(USP)
1	2.364	98207	100.000	14959	2995	1.079	--
总计		98207	100.000	14959			

图140 玛巴洛沙韦片溶出曲线测定加速3月HPLC图谱
自制品-2025051622批-pH6.8(内含0.07%CTAB)介质-桨法-50转
对照品溶液-1-3

SHIMADZU LabSolutions

QTL-4125

<样品信息>

色谱柱: XB-C18(50*4.6mm,5μm）　流速: 1.5ml/min
柱　温: 35℃　波长: 259nm
数据文件名: RC$QTL-4125 - 31-8/31-141-2 - zzp-2025051622p-rcqx-js3y-pH6.8+0.07CTABjz-jf50z-dz1-4.lcd
方法文件名: RC$QTL-4125 - QTL-4125-rcqx-FX280.lcm
批处理文件名: RC$QTL-4125 - 20250916-FX280.lcb
样品瓶号: 3-18
进样体积: 20 μl　版本号: 6.115
进样时间: 2025/09/16 19:14:02　实验者: xiexinhui
处理时间（V2）: 2025/09/17 09:54:41　处理者: xiexinhui
仪器型号: SHIMADZU LC-2050C(FX280)

<色谱图>

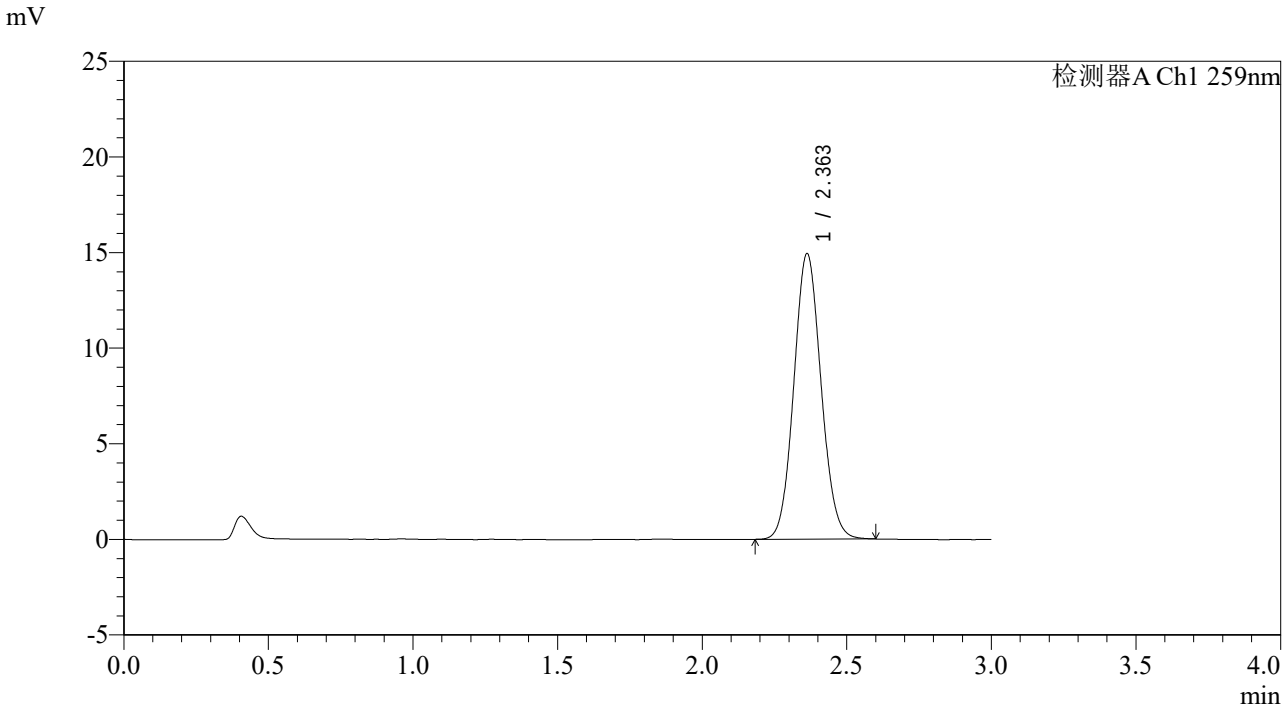

<峰表>

检测器A Ch1 259nm

峰号	保留时间	面积	面积%	高度	理论塔板数(USP)	拖尾因子	分离度(USP)
1	2.363	97991	100.000	14937	2986	1.081	--
总计		97991	100.000	14937			

图141 玛巴洛沙韦片溶出曲线测定加速3月HPLC图谱
自制品-2025051622批-pH6.8(内含0.07%CTAB)介质-桨法-50转
对照品溶液-1-4

SHIMADZU LabSolutions

QTL-4125

<样品信息>

色谱柱: XB-C18(50*4.6mm,5μm）
流速: 1.5ml/min
柱　温: 35℃
波长: 259nm
数据文件名: RC$QTL-4125 - 31-8/31-142-2 - zzp-2025051622p-rcqx-js3y-pH6.8+0.07CTABjz-jf50z-dz1-5.lcd
方法文件名: RC$QTL-4125 - QTL-4125-rcqx-FX280.lcm
批处理文件名: RC$QTL-4125 - 20250916-FX280.lcb
样品瓶号: 3-18
进样体积: 20 μl
版本号: 6.115
进样时间: 2025/09/16 19:17:26
实验者: xiexinhui
处理时间（V2）: 2025/09/17 09:54:44
处理者: xiexinhui
仪器型号: SHIMADZU LC-2050C(FX280)

<色谱图>

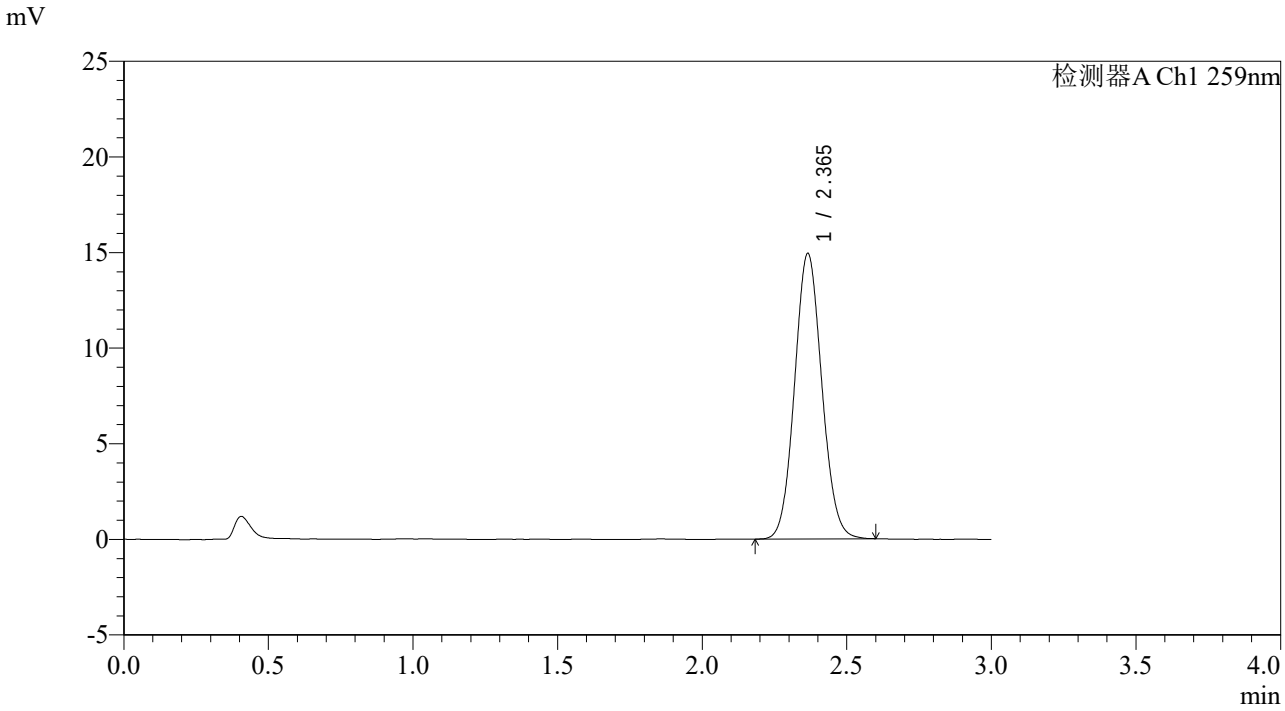

<峰表>

检测器A Ch1 259nm

峰号	保留时间	面积	面积%	高度	理论塔板数(USP)	拖尾因子	分离度(USP)
1	2.365	97991	100.000	14918	2994	1.080	--
总计		97991	100.000	14918			

图142 玛巴洛沙韦片溶出曲线测定加速3月HPLC图谱
自制品-2025051622批-pH6.8(内含0.07%CTAB)介质-桨法-50转
对照品溶液-1-5

SHIMADZU LabSolutions

QTL-4125

<样品信息>

色谱柱: XB-C18(50*4.6mm,5μm）　流速: 1.5ml/min
柱　温: 35℃　波长: 259nm
数据文件名: RC$QTL-4125 - 31-8/31-143-2 - zzp-2025051622p-rcqx-js3y-pH6.8+0.07CTABjz-jf50z-5min-P1.lcd
方法文件名: RC$QTL-4125 - QTL-4125-rcqx-FX280.lcm
批处理文件名: RC$QTL-4125 - 20250916-FX280.lcb
样品瓶号: 3-1
进样体积: 20 μl　版本号: 6.115
进样时间: 2025/09/16 19:20:48　实验者: xiexinhui
处理时间（V2）: 2025/09/17 09:54:46　处理者: xiexinhui
仪器型号: SHIMADZU LC-2050C(FX280)

<色谱图>

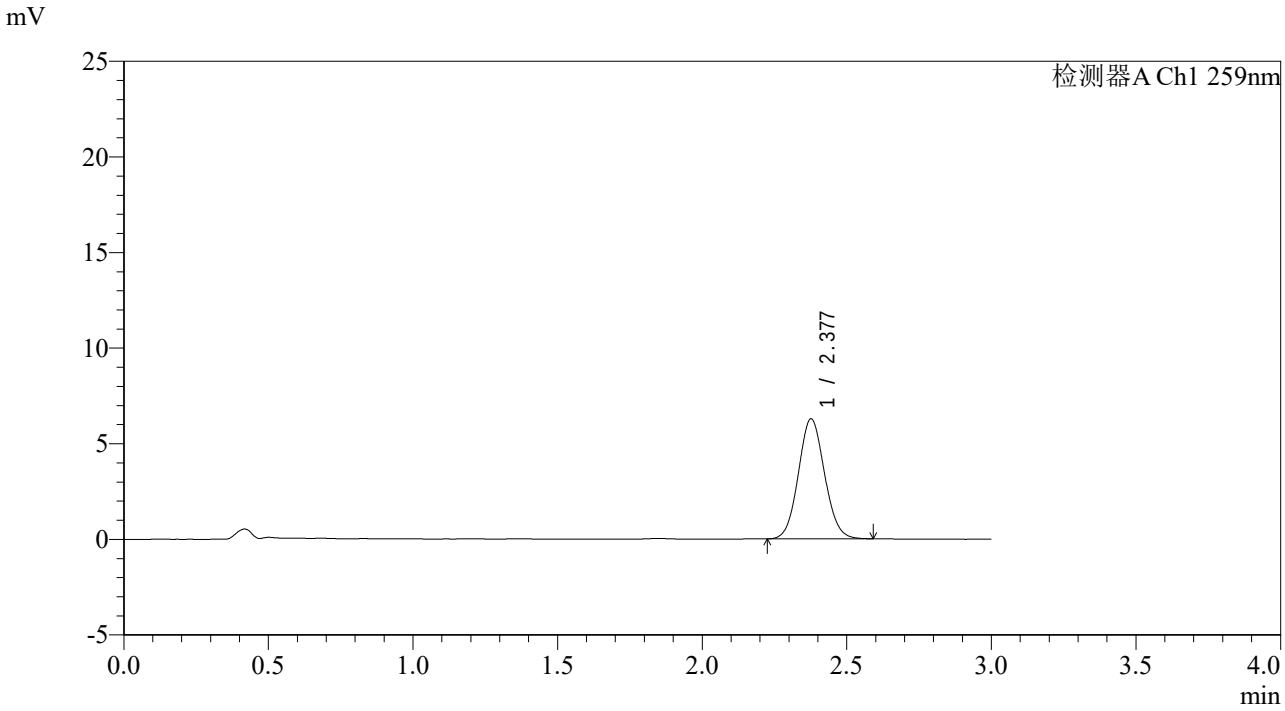

<峰表>

检测器A Ch1 259nm

峰号	保留时间	面积	面积%	高度	理论塔板数(USP)	拖尾因子	分离度(USP)
1	2.377	39550	100.000	6258	3286	1.076	--
总计		39550	100.000	6258			

图143 玛巴洛沙韦片溶出曲线测定加速3月HPLC图谱
自制品-2025051622批-pH6.8(内含0.07%CTAB)介质-桨法-50转-5min-片1
供试品溶液-1

SHIMADZU LabSolutions

QTL-4125

<样品信息>

色谱柱: XB-C18(50*4.6mm,5μm）
流速: 1.5ml/min
柱　温: 35℃
波长: 259nm
数据文件名: RC$QTL-4125 - 31-8/31-144-2 - zzp-2025051622p-rcqx-js3y-pH6.8+0.07CTABjz-jf50z-5min-P2.lcd
方法文件名: RC$QTL-4125 - QTL-4125-rcqx-FX280.lcm
批处理文件名: RC$QTL-4125 - 20250916-FX280.lcb
样品瓶号: 3-10
进样体积: 20 μl
版本号: 6.115
进样时间: 2025/09/16 19:24:12
实验者: xiexinhui
处理时间（V2）: 2025/09/17 09:54:49
处理者: xiexinhui
仪器型号: SHIMADZU LC-2050C(FX280)

<色谱图>

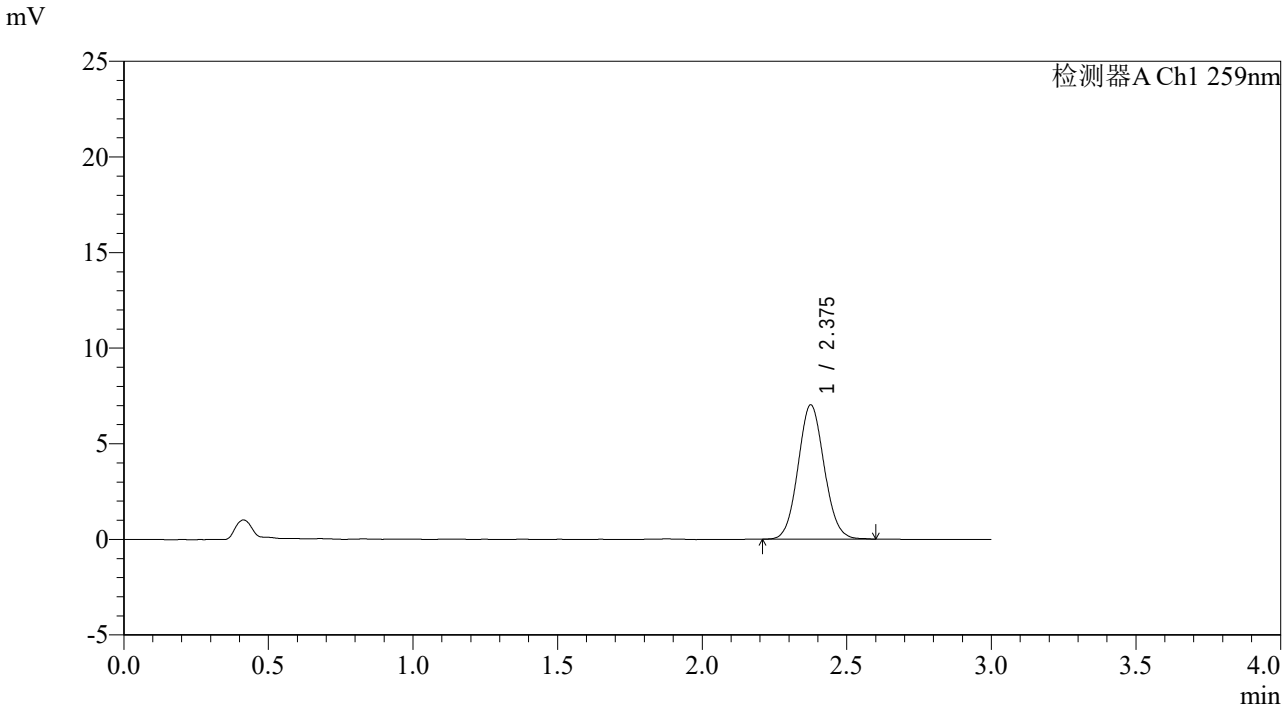

<峰表>

检测器A Ch1 259nm

峰号	保留时间	面积	面积%	高度	理论塔板数(USP)	拖尾因子	分离度(USP)
1	2.375	44254	100.000	6996	3284	1.078	--
总计		44254	100.000	6996			

图144 玛巴洛沙韦片溶出曲线测定加速3月HPLC图谱
自制品-2025051622批-pH6.8(内含0.07%CTAB)介质-桨法-50转-5min-片2
供试品溶液-1

SHIMADZU LabSolutions

QTL-4125

<样品信息>

色谱柱: XB-C18(50*4.6mm,5μm）
流速: 1.5ml/min
柱　温: 35℃
波长: 259nm
数据文件名: RC$QTL-4125 - 31-8/31-145-2 - zzp-2025051622p-rcqx-js3y-pH6.8+0.07CTABjz-jf50z-5min-P3.lcd
方法文件名: RC$QTL-4125 - QTL-4125-rcqx-FX280.lcm
批处理文件名: RC$QTL-4125 - 20250916-FX280.lcb
样品瓶号: 3-19
进样体积: 20 μl
版本号: 6.115
进样时间: 2025/09/16 19:27:34
实验者: xiexinhui
处理时间（V2）: 2025/09/17 09:54:52
处理者: xiexinhui
仪器型号: SHIMADZU LC-2050C(FX280)

<色谱图>

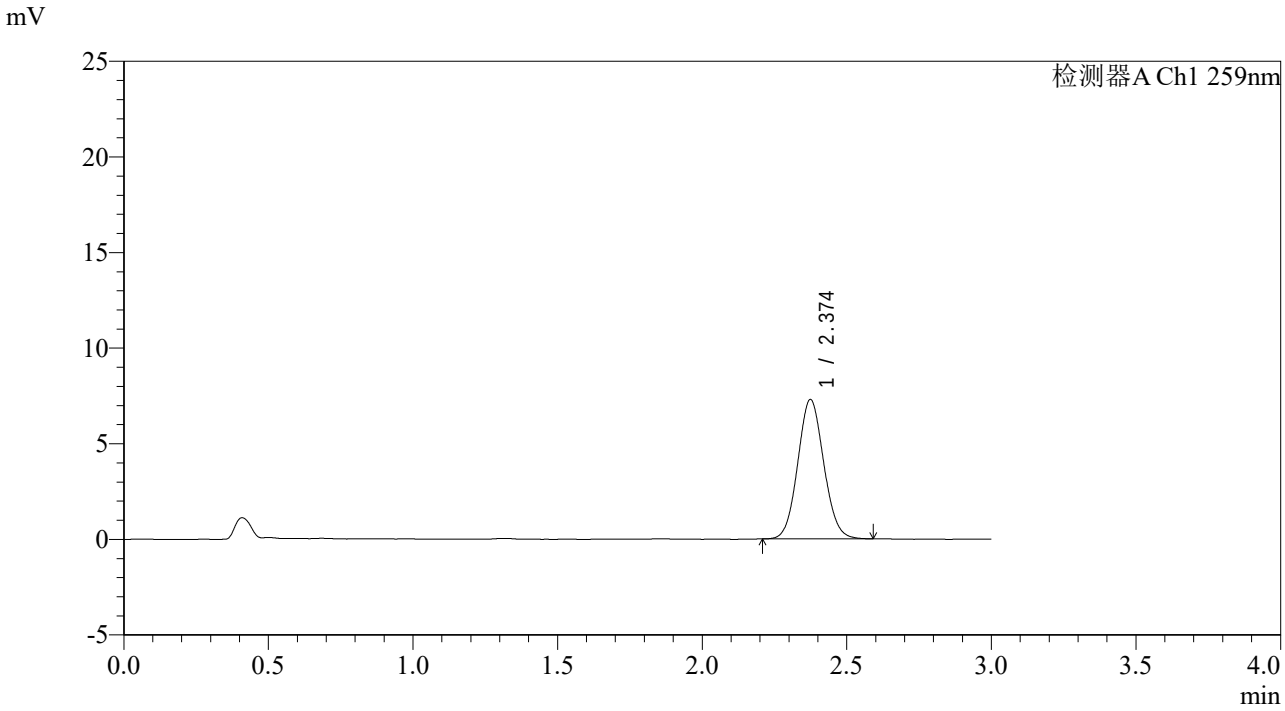

<峰表>

检测器A Ch1 259nm

峰号	保留时间	面积	面积%	高度	理论塔板数(USP)	拖尾因子	分离度(USP)
1	2.374	45616	100.000	7277	3317	1.077	--
总计		45616	100.000	7277			

图145 玛巴洛沙韦片溶出曲线测定加速3月HPLC图谱
自制品-2025051622批-pH6.8(内含0.07%CTAB)介质-桨法-50转-5min-片3
供试品溶液-1

SHIMADZU LabSolutions

QTL-4125

<样品信息>

色谱柱: XB-C18(50*4.6mm,5μm）　流速: 1.5ml/min
柱　温: 35℃　波长: 259nm
数据文件名: RC$QTL-4125 - 31-8/31-146-2 - zzp-2025051622p-rcqx-js3y-pH6.8+0.07CTABjz-jf50z-5min-P4.lcd
方法文件名: RC$QTL-4125 - QTL-4125-rcqx-FX280.lcm
批处理文件名: RC$QTL-4125 - 20250916-FX280.lcb
样品瓶号: 3-28
进样体积: 20 μl　版本号: 6.115
进样时间: 2025/09/16 19:30:56　实验者: xiexinhui
处理时间（V2）: 2025/09/17 09:54:54　处理者: xiexinhui
仪器型号: SHIMADZU LC-2050C(FX280)

<色谱图>

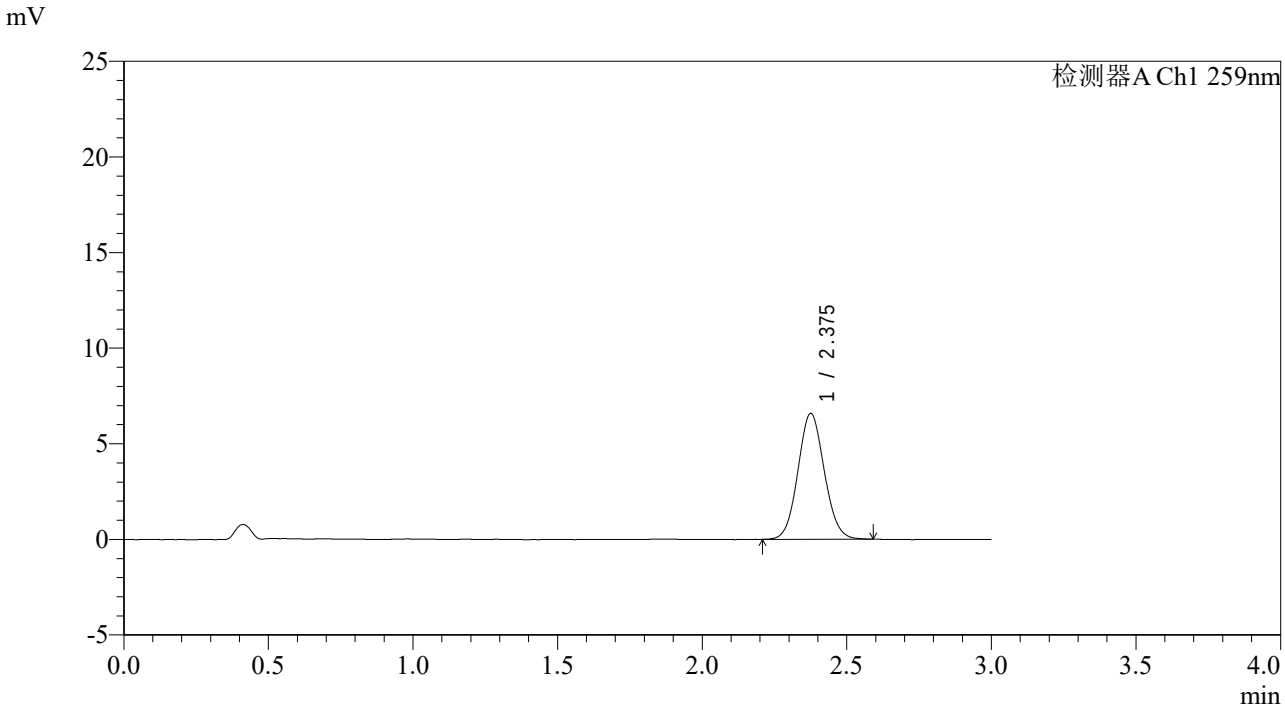

<峰表>

检测器A Ch1 259nm

峰号	保留时间	面积	面积%	高度	理论塔板数(USP)	拖尾因子	分离度(USP)
1	2.375	41699	100.000	6553	3240	1.074	--
总计		41699	100.000	6553			

图146 玛巴洛沙韦片溶出曲线测定加速3月HPLC图谱
自制品-2025051622批-pH6.8(内含0.07%CTAB)介质-桨法-50转-5min-片4
供试品溶液-1

SHIMADZU LabSolutions

QTL-4125

<样品信息>

色谱柱: XB-C18(50*4.6mm,5μm）　流速: 1.5ml/min
柱　温: 35℃　波长: 259nm
数据文件名: RC$QTL-4125 - 31-8/31-147-2 - zzp-2025051622p-rcqx-js3y-pH6.8+0.07CTABjz-jf50z-5min-P5.lcd
方法文件名: RC$QTL-4125 - QTL-4125-rcqx-FX280.lcm
批处理文件名: RC$QTL-4125 - 20250916-FX280.lcb
样品瓶号: 3-37
进样体积: 20 μl　版本号: 6.115
进样时间: 2025/09/16 19:34:19　实验者: xiexinhui
处理时间（V2）: 2025/09/17 09:54:57　处理者: xiexinhui
仪器型号: SHIMADZU LC-2050C(FX280)

<色谱图>

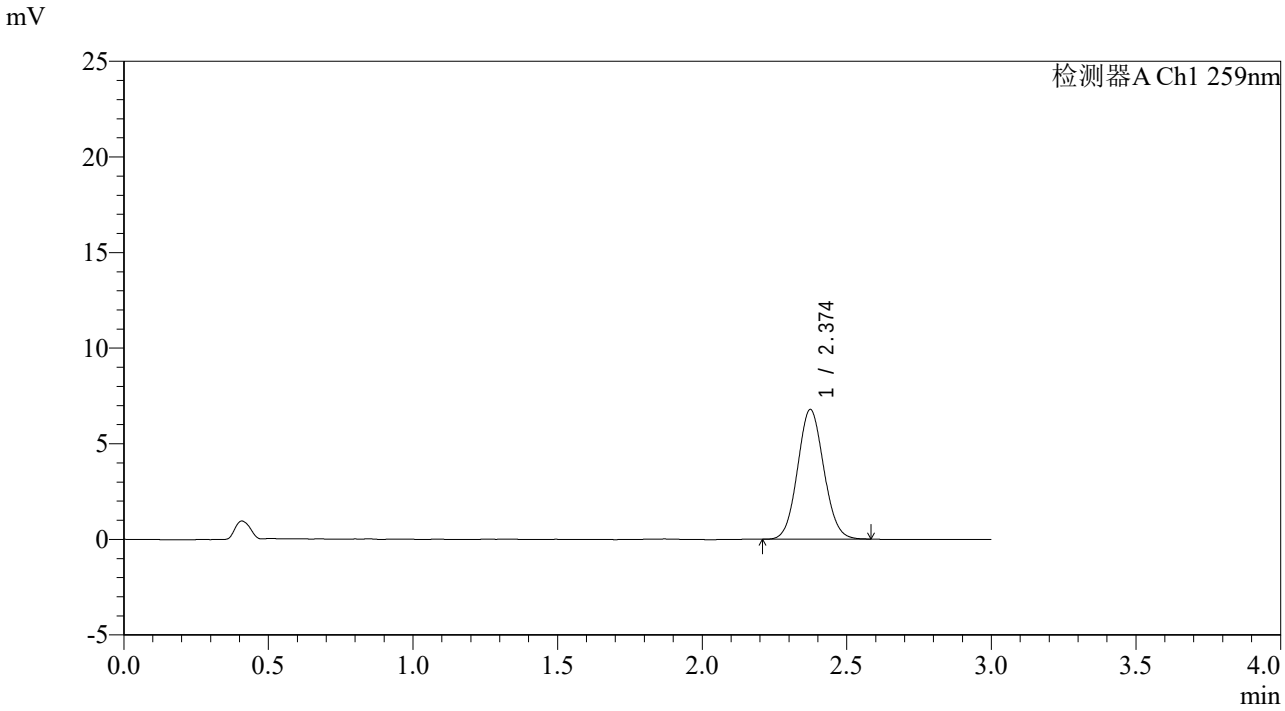

<峰表>

检测器A Ch1 259nm

峰号	保留时间	面积	面积%	高度	理论塔板数(USP)	拖尾因子	分离度(USP)
1	2.374	42800	100.000	6774	3249	1.075	--
总计		42800	100.000	6774			

图147 玛巴洛沙韦片溶出曲线测定加速3月HPLC图谱
自制品-2025051622批-pH6.8(内含0.07%CTAB)介质-桨法-50转-5min-片5
供试品溶液-1

SHIMADZU LabSolutions

QTL-4125

<样品信息>

色谱柱: XB-C18(50*4.6mm,5μm）　流速: 1.5ml/min
柱　温: 35℃　波长: 259nm
数据文件名: RC$QTL-4125 - 31-8/31-148-2 - zzp-2025051622p-rcqx-js3y-pH6.8+0.07CTABjz-jf50z-5min-P6.lcd
方法文件名: RC$QTL-4125 - QTL-4125-rcqx-FX280.lcm
批处理文件名: RC$QTL-4125 - 20250916-FX280.lcb
样品瓶号: 3-46
进样体积: 20 μl　版本号: 6.115
进样时间: 2025/09/16 19:37:42　实验者: xiexinhui
处理时间（V2）: 2025/09/17 09:54:59　处理者: xiexinhui
仪器型号: SHIMADZU LC-2050C(FX280)

<色谱图>

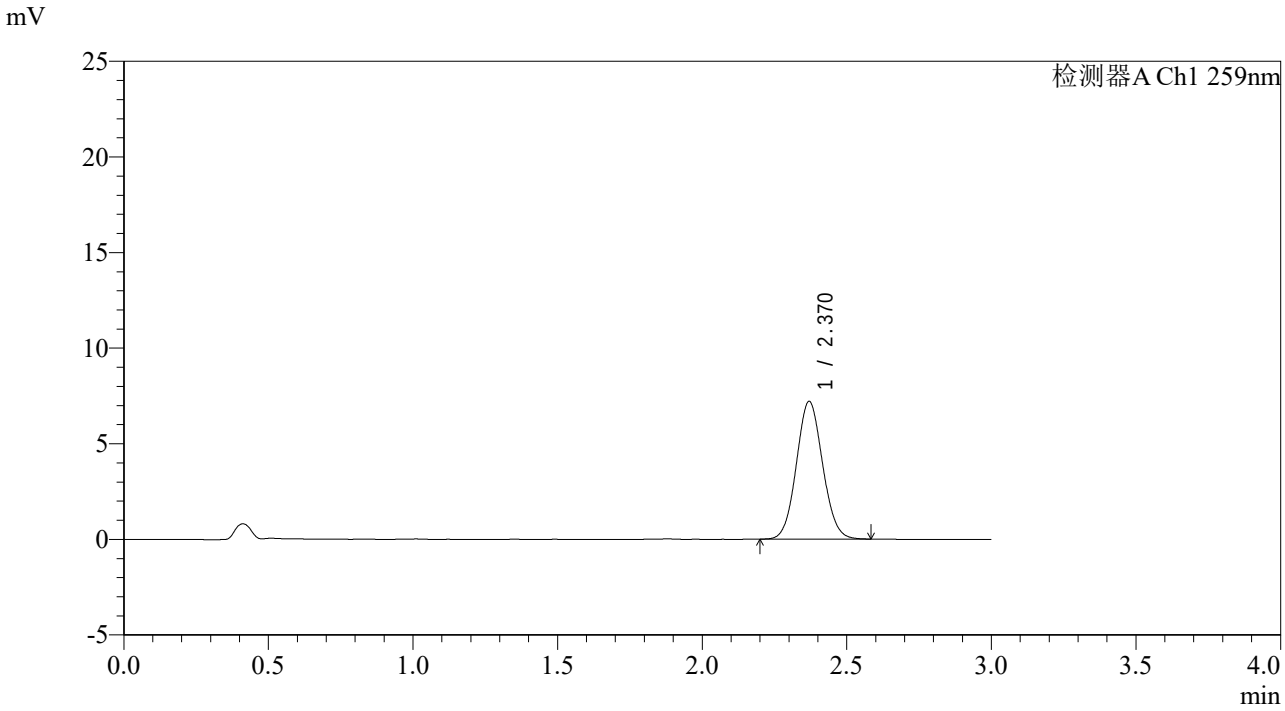

<峰表>

检测器A Ch1 259nm

峰号	保留时间	面积	面积%	高度	理论塔板数(USP)	拖尾因子	分离度(USP)
1	2.370	45559	100.000	7202	3236	1.073	--
总计		45559	100.000	7202			

图148 玛巴洛沙韦片溶出曲线测定加速3月HPLC图谱
自制品-2025051622批-pH6.8(内含0.07%CTAB)介质-桨法-50转-5min-片6
供试品溶液-1

SHIMADZU LabSolutions

QTL-4125

<样品信息>

色谱柱: XB-C18(50*4.6mm,5μm）　流速: 1.5ml/min
柱　温: 35℃　波长: 259nm
数据文件名: RC$QTL-4125 - 31-8/31-149-2 - zzp-2025051622p-rcqx-js3y-pH6.8+0.07CTABjz-jf50z-10min-P1.lcd
方法文件名: RC$QTL-4125 - QTL-4125-rcqx-FX280.lcm
批处理文件名: RC$QTL-4125 - 20250916-FX280.lcb
样品瓶号: 3-2
进样体积: 20 μl　版本号: 6.115
进样时间: 2025/09/16 19:41:05　实验者: xiexinhui
处理时间（V2）: 2025/09/17 09:55:02　处理者: xiexinhui
仪器型号: SHIMADZU LC-2050C(FX280)

<色谱图>

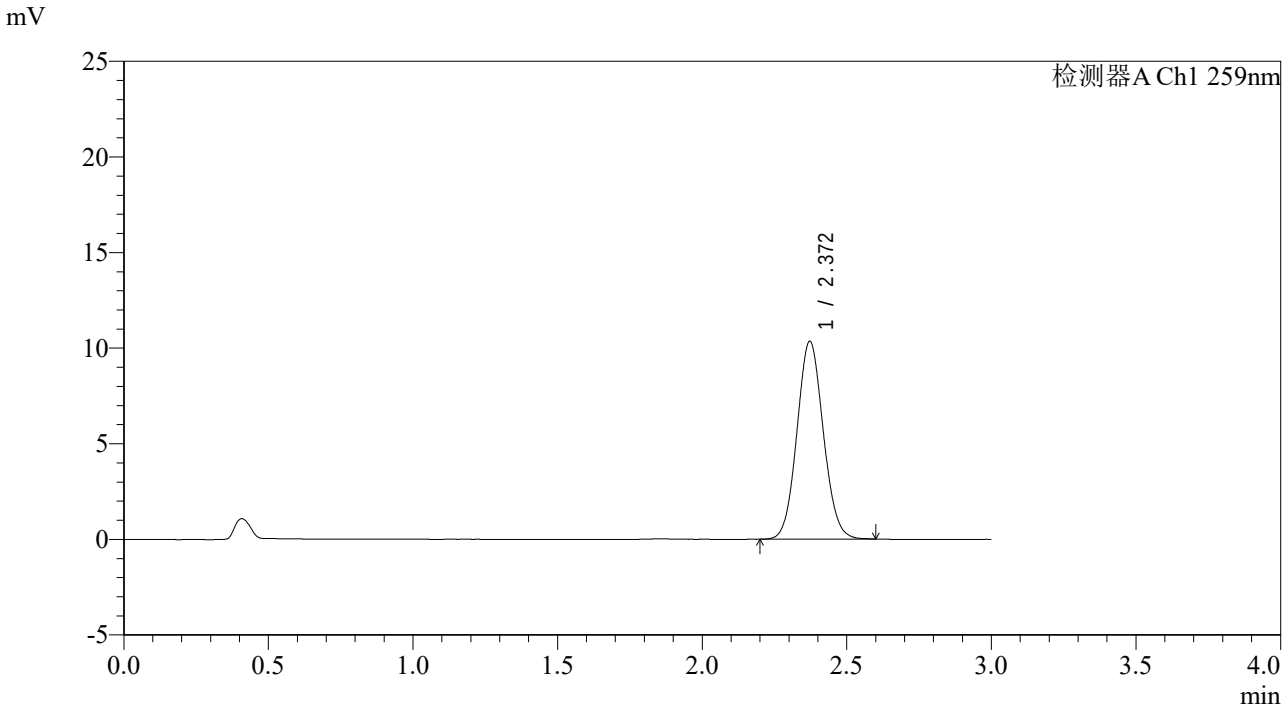

<峰表>

检测器A Ch1 259nm

峰号	保留时间	面积	面积%	高度	理论塔板数(USP)	拖尾因子	分离度(USP)
1	2.372	65690	100.000	10351	3225	1.075	--
总计		65690	100.000	10351			

图149 玛巴洛沙韦片溶出曲线测定加速3月HPLC图谱
自制品-2025051622批-pH6.8(内含0.07%CTAB)介质-桨法-50转-10min-片1
供试品溶液-1

SHIMADZU LabSolutions

QTL-4125

<样品信息>

色谱柱: XB-C18(50*4.6mm,5μm）　流速: 1.5ml/min
柱　温: 35℃　波长: 259nm
数据文件名: RC$QTL-4125 - 31-8/31-150-2 - zzp-2025051622p-rcqx-js3y-pH6.8+0.07CTABjz-jf50z-10min-P2.lcd
方法文件名: RC$QTL-4125 - QTL-4125-rcqx-FX280.lcm
批处理文件名: RC$QTL-4125 - 20250916-FX280.lcb
样品瓶号: 3-11
进样体积: 20 μl　版本号: 6.115
进样时间: 2025/09/16 19:44:27　实验者: xiexinhui
处理时间（V2）: 2025/09/17 09:55:04　处理者: xiexinhui
仪器型号: SHIMADZU LC-2050C(FX280)

<色谱图>

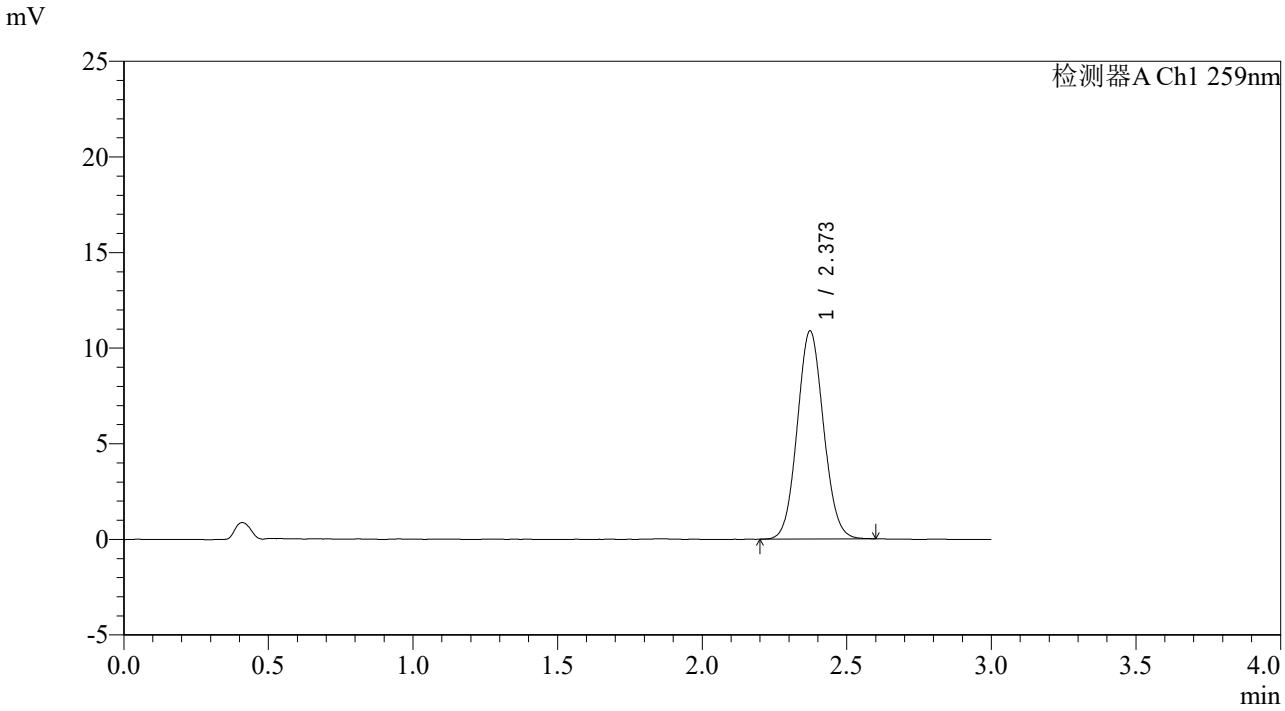

<峰表>

检测器A Ch1 259nm

峰号	保留时间	面积	面积%	高度	理论塔板数(USP)	拖尾因子	分离度(USP)
1	2.373	68991	100.000	10884	3236	1.074	--
总计		68991	100.000	10884			

图150 玛巴洛沙韦片溶出曲线测定加速3月HPLC图谱
自制品-2025051622批-pH6.8(内含0.07%CTAB)介质-桨法-50转-10min-片2
供试品溶液-1

SHIMADZU LabSolutions

QTL-4125

<样品信息>

色谱柱: XB-C18(50*4.6mm,5μm）　流速: 1.5ml/min
柱　温: 35℃　波长: 259nm
数据文件名: RC$QTL-4125 - 31-8/31-151-2 - zzp-2025051622p-rcqx-js3y-pH6.8+0.07CTABjz-jf50z-10min-P3.lcd
方法文件名: RC$QTL-4125 - QTL-4125-rcqx-FX280.lcm
批处理文件名: RC$QTL-4125 - 20250916-FX280.lcb
样品瓶号: 3-20
进样体积: 20 μl　版本号: 6.115
进样时间: 2025/09/16 19:47:49　实验者: xiexinhui
处理时间（V2）: 2025/09/17 09:55:07　处理者: xiexinhui
仪器型号: SHIMADZU LC-2050C(FX280)

<色谱图>

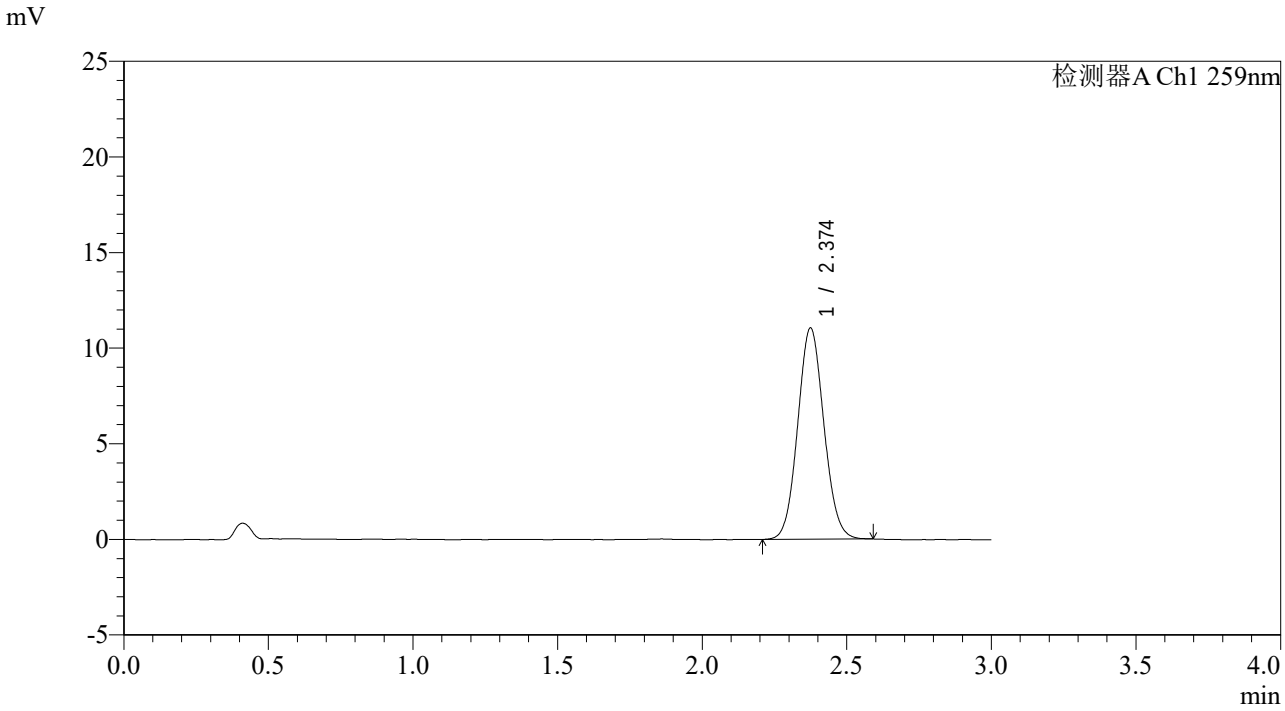

<峰表>

检测器A Ch1 259nm

峰号	保留时间	面积	面积%	高度	理论塔板数(USP)	拖尾因子	分离度(USP)
1	2.374	69718	100.000	11027	3270	1.075	--
总计		69718	100.000	11027			

图151 玛巴洛沙韦片溶出曲线测定加速3月HPLC图谱
自制品-2025051622批-pH6.8(内含0.07%CTAB)介质-桨法-50转-10min-片3
供试品溶液-1

SHIMADZU LabSolutions

QTL-4125

<样品信息>

色谱柱: XB-C18(50*4.6mm,5μm）
流速: 1.5ml/min
柱　温: 35℃
波长: 259nm
数据文件名: RC$QTL-4125 - 31-8/31-152-2 - zzp-2025051622p-rcqx-js3y-pH6.8+0.07CTABjz-jf50z-10min-P4.lcd
方法文件名: RC$QTL-4125 - QTL-4125-rcqx-FX280.lcm
批处理文件名: RC$QTL-4125 - 20250916-FX280.lcb
样品瓶号: 3-29
进样体积: 20 μl
版本号: 6.115
进样时间: 2025/09/16 19:51:11
实验者: xiexinhui
处理时间（V2）: 2025/09/17 09:55:09
处理者: xiexinhui
仪器型号: SHIMADZU LC-2050C(FX280)

<色谱图>

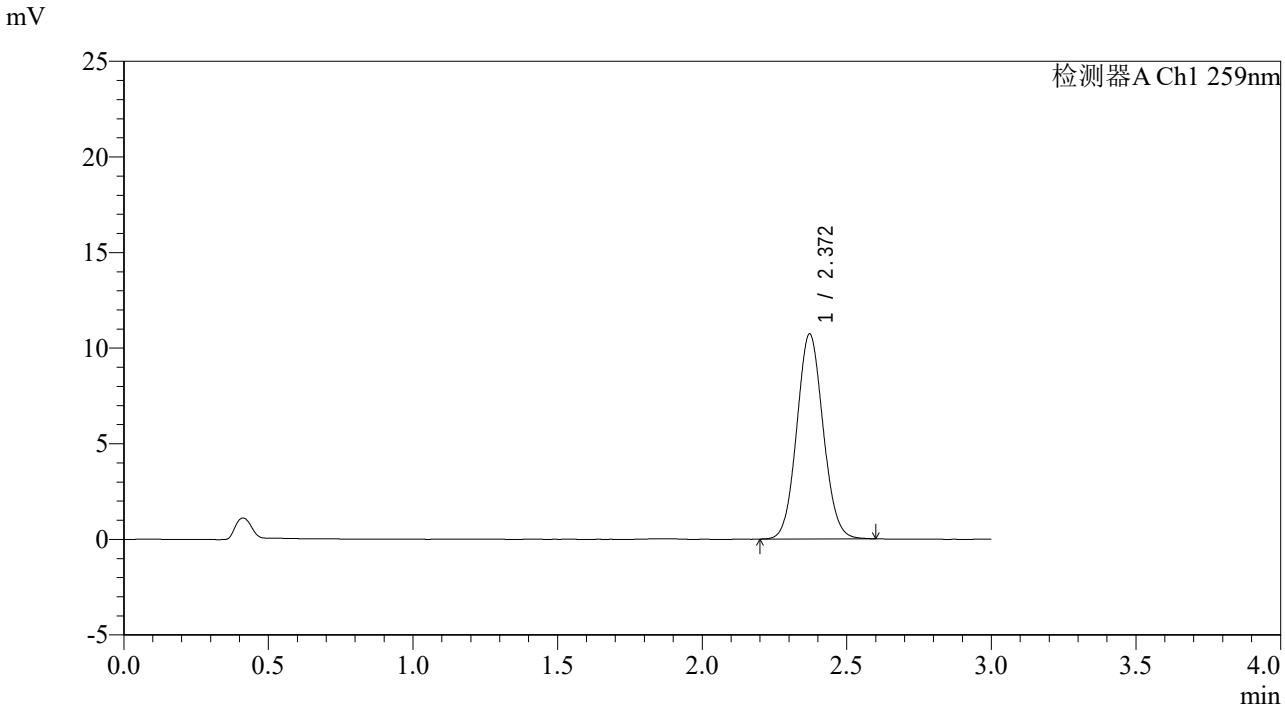

<峰表>

检测器A Ch1 259nm

峰号	保留时间	面积	面积%	高度	理论塔板数(USP)	拖尾因子	分离度(USP)
1	2.372	68115	100.000	10726	3229	1.074	--
总计		68115	100.000	10726			

图152 玛巴洛沙韦片溶出曲线测定加速3月HPLC图谱
自制品-2025051622批-pH6.8(内含0.07%CTAB)介质-桨法-50转-10min-片4
供试品溶液-1

SHIMADZU LabSolutions

QTL-4125

<样品信息>

色谱柱: XB-C18(50*4.6mm,5μm）　流速: 1.5ml/min
柱　温: 35℃　波长: 259nm
数据文件名: RC$QTL-4125 - 31-8/31-153-2 - zzp-2025051622p-rcqx-js3y-pH6.8+0.07CTABjz-jf50z-10min-P5.lcd
方法文件名: RC$QTL-4125 - QTL-4125-rcqx-FX280.lcm
批处理文件名: RC$QTL-4125 - 20250916-FX280.lcb
样品瓶号: 3-38
进样体积: 20 μl　版本号: 6.115
进样时间: 2025/09/16 19:54:33　实验者: xiexinhui
处理时间（V2）: 2025/09/17 09:55:12　处理者: xiexinhui
仪器型号: SHIMADZU LC-2050C(FX280)

<色谱图>

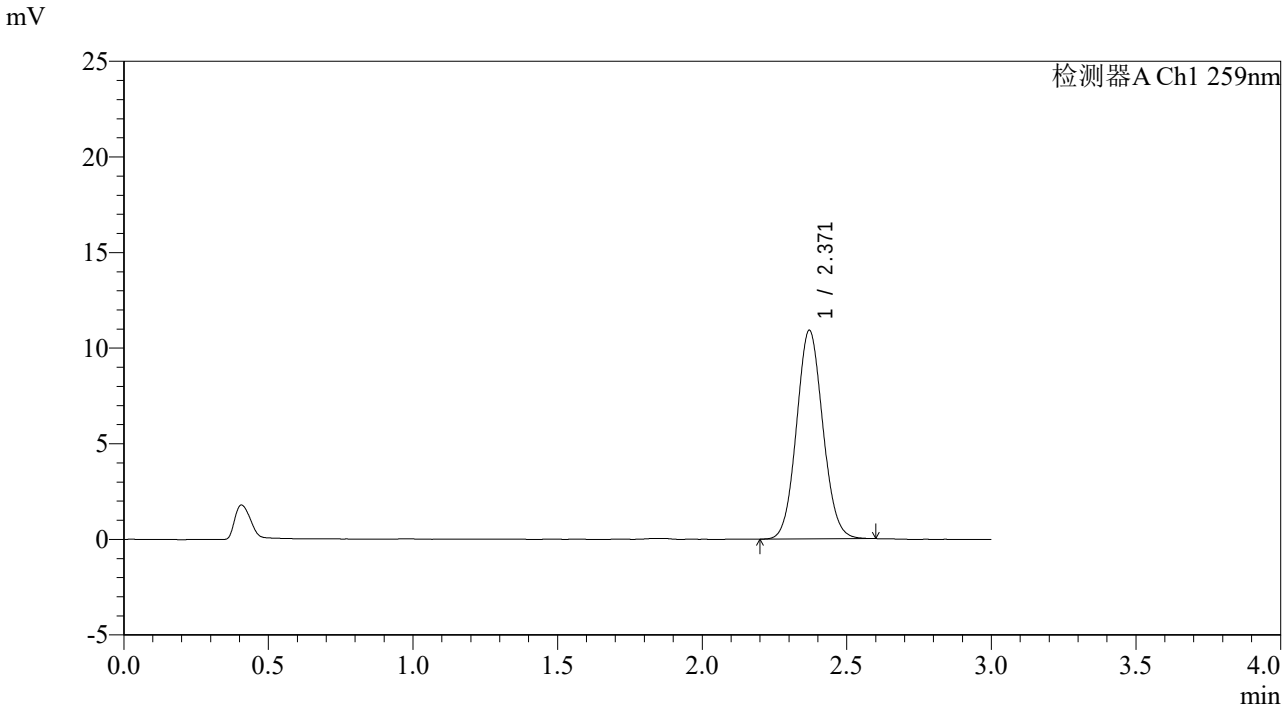

<峰表>

检测器A Ch1 259nm

峰号	保留时间	面积	面积%	高度	理论塔板数(USP)	拖尾因子	分离度(USP)
1	2.371	69173	100.000	10908	3231	1.077	--
总计		69173	100.000	10908			

图153 玛巴洛沙韦片溶出曲线测定加速3月HPLC图谱
自制品-2025051622批-pH6.8(内含0.07%CTAB)介质-桨法-50转-10min-片5
供试品溶液-1

SHIMADZU LabSolutions

QTL-4125

<样品信息>

色谱柱: XB-C18(50*4.6mm,5μm）　流速: 1.5ml/min
柱　温: 35℃　波长: 259nm
数据文件名: RC$QTL-4125 - 31-8/31-154-2 - zzp-2025051622p-rcqx-js3y-pH6.8+0.07CTABjz-jf50z-10min-P6.lcd
方法文件名: RC$QTL-4125 - QTL-4125-rcqx-FX280.lcm
批处理文件名: RC$QTL-4125 - 20250916-FX280.lcb
样品瓶号: 3-47
进样体积: 20 μl　版本号: 6.115
进样时间: 2025/09/16 19:57:55　实验者: xiexinhui
处理时间（V2）: 2025/09/17 09:55:15　处理者: xiexinhui
仪器型号: SHIMADZU LC-2050C(FX280)

<色谱图>

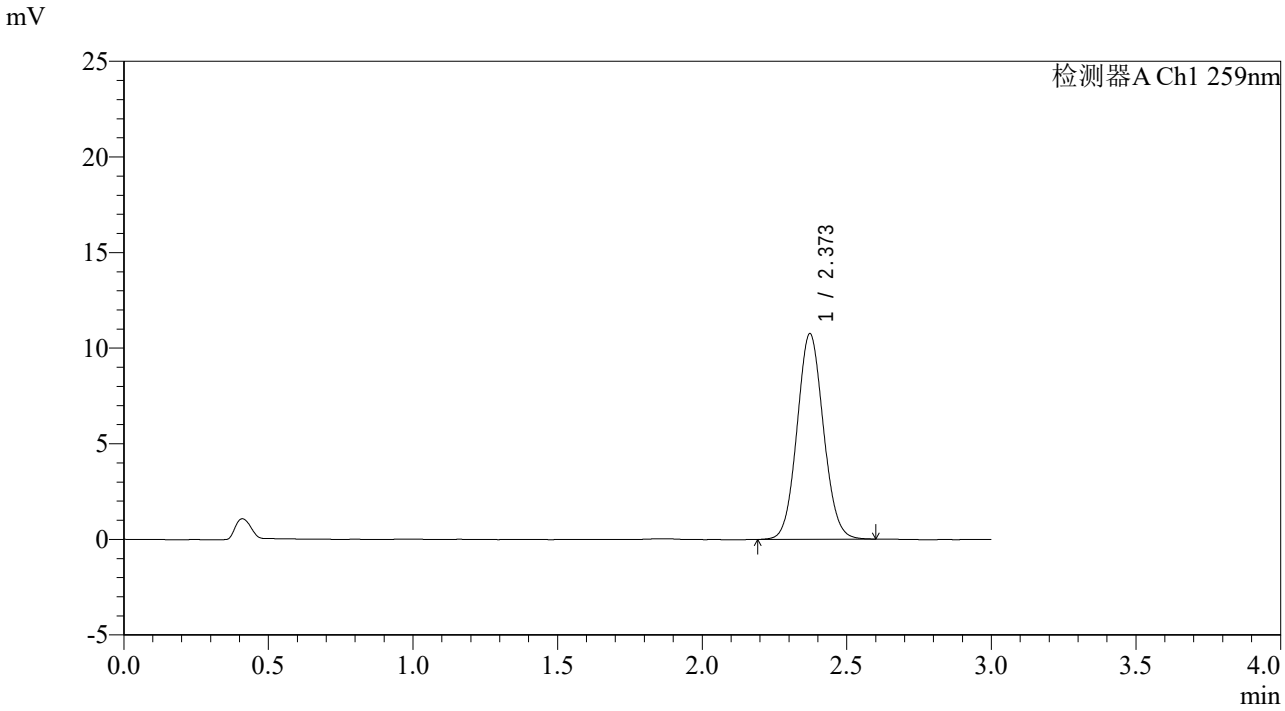

<峰表>

检测器A Ch1 259nm

峰号	保留时间	面积	面积%	高度	理论塔板数(USP)	拖尾因子	分离度(USP)
1	2.373	68332	100.000	10751	3226	1.074	--
总计		68332	100.000	10751			

图154 玛巴洛沙韦片溶出曲线测定加速3月HPLC图谱
自制品-2025051622批-pH6.8(内含0.07%CTAB)介质-桨法-50转-10min-片6
供试品溶液-1

SHIMADZU LabSolutions

QTL-4125

<样品信息>

色谱柱: XB-C18(50*4.6mm,5μm）　流速: 1.5ml/min
柱　温: 35℃　波长: 259nm
数据文件名: RC$QTL-4125 - 31-8/31-155-2 - zzp-2025051622p-rcqx-js3y-pH6.8+0.07CTABjz-jf50z-15min-P1.lcd
方法文件名: RC$QTL-4125 - QTL-4125-rcqx-FX280.lcm
批处理文件名: RC$QTL-4125 - 20250916-FX280.lcb
样品瓶号: 3-3
进样体积: 20 μl　版本号: 6.115
进样时间: 2025/09/16 20:01:17　实验者: xiexinhui
处理时间（V2）: 2025/09/17 09:55:18　处理者: xiexinhui
仪器型号: SHIMADZU LC-2050C(FX280)

<色谱图>

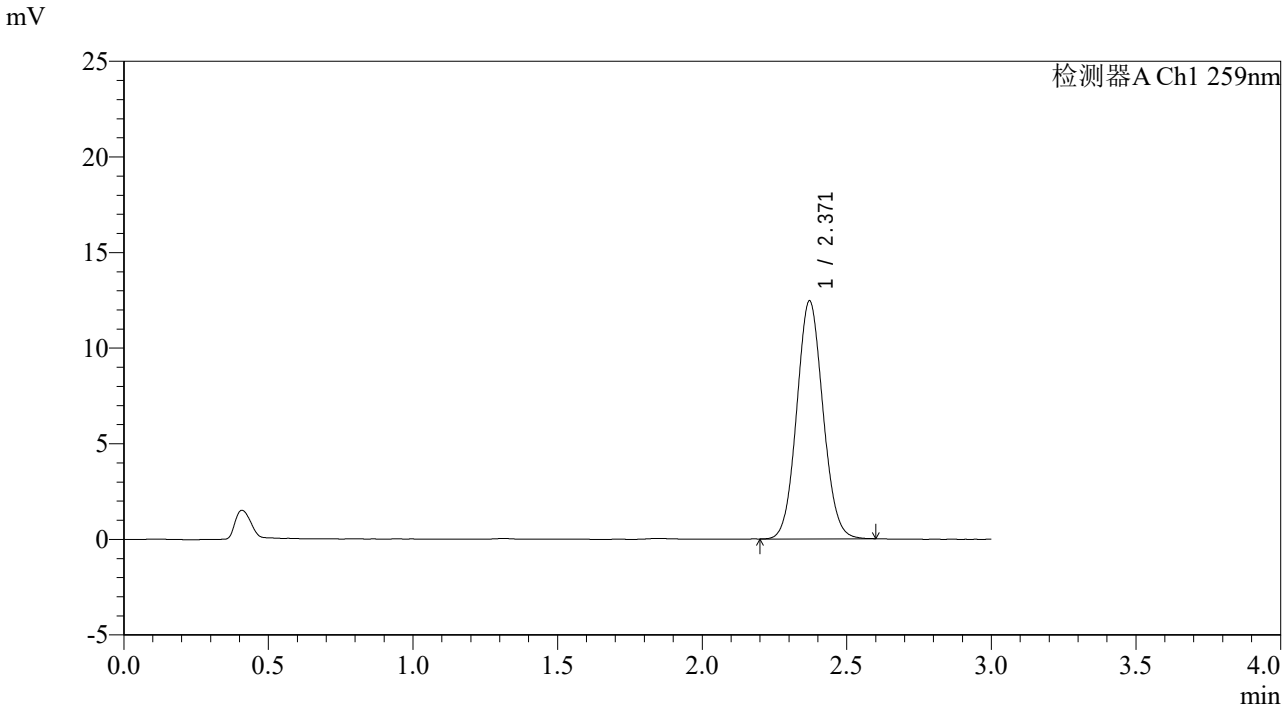

<峰表>

检测器A Ch1 259nm

峰号	保留时间	面积	面积%	高度	理论塔板数(USP)	拖尾因子	分离度(USP)
1	2.371	78727	100.000	12450	3248	1.075	--
总计		78727	100.000	12450			

图155 玛巴洛沙韦片溶出曲线测定加速3月HPLC图谱
自制品-2025051622批-pH6.8(内含0.07%CTAB)介质-桨法-50转-15min-片1
供试品溶液-1

SHIMADZU LabSolutions

QTL-4125

<样品信息>

色谱柱: XB-C18(50*4.6mm,5μm）　流速: 1.5ml/min
柱　温: 35℃　波长: 259nm
数据文件名: RC$QTL-4125 - 31-8/31-156-2 - zzp-2025051622p-rcqx-js3y-pH6.8+0.07CTABjz-jf50z-15min-P2.lcd
方法文件名: RC$QTL-4125 - QTL-4125-rcqx-FX280.lcm
批处理文件名: RC$QTL-4125 - 20250916-FX280.lcb
样品瓶号: 3-12
进样体积: 20 μl　版本号: 6.115
进样时间: 2025/09/16 20:04:39　实验者: xiexinhui
处理时间（V2）: 2025/09/17 09:55:21　处理者: xiexinhui
仪器型号: SHIMADZU LC-2050C(FX280)

<色谱图>

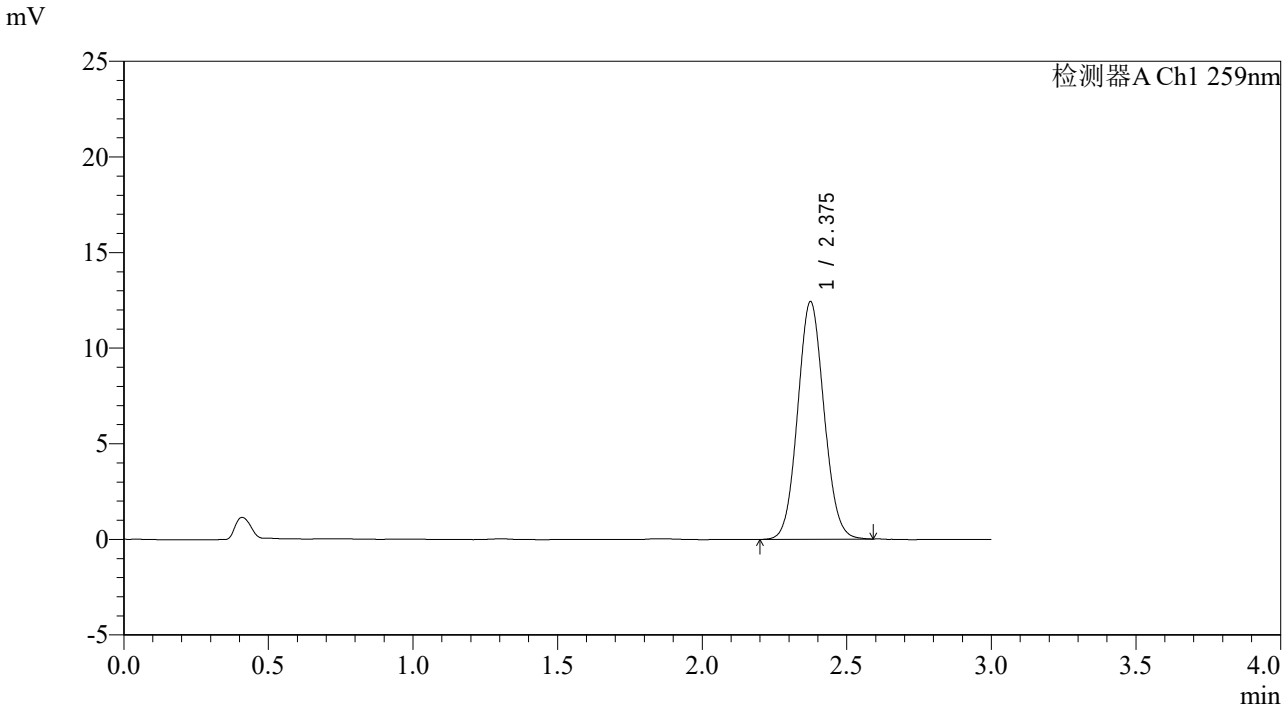

<峰表>

检测器A Ch1 259nm

峰号	保留时间	面积	面积%	高度	理论塔板数(USP)	拖尾因子	分离度(USP)
1	2.375	78914	100.000	12405	3227	1.074	--
总计		78914	100.000	12405			

图156 玛巴洛沙韦片溶出曲线测定加速3月HPLC图谱
自制品-2025051622批-pH6.8(内含0.07%CTAB)介质-桨法-50转-15min-片2
供试品溶液-1

SHIMADZU LabSolutions

QTL-4125

<样品信息>

色谱柱: XB-C18(50*4.6mm,5μm）　流速: 1.5ml/min
柱　温: 35℃　波长: 259nm
数据文件名: RC$QTL-4125 - 31-8/31-157-2 - zzp-2025051622p-rcqx-js3y-pH6.8+0.07CTABjz-jf50z-15min-P3.lcd
方法文件名: RC$QTL-4125 - QTL-4125-rcqx-FX280.lcm
批处理文件名: RC$QTL-4125 - 20250916-FX280.lcb
样品瓶号: 3-21
进样体积: 20 μl　版本号: 6.115
进样时间: 2025/09/16 20:08:01　实验者: xiexinhui
处理时间（V2）: 2025/09/17 09:55:23　处理者: xiexinhui
仪器型号: SHIMADZU LC-2050C(FX280)

<色谱图>

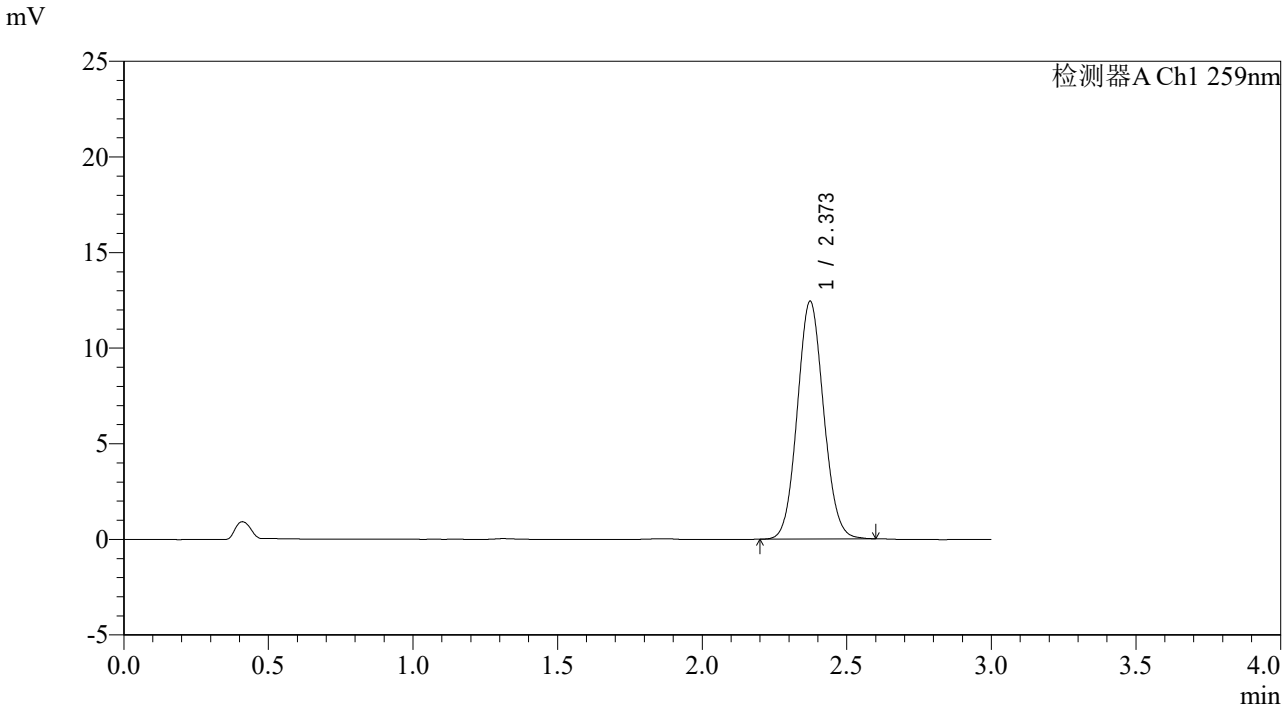

<峰表>

检测器A Ch1 259nm

峰号	保留时间	面积	面积%	高度	理论塔板数(USP)	拖尾因子	分离度(USP)
1	2.373	78876	100.000	12432	3237	1.077	--
总计		78876	100.000	12432			

图157 玛巴洛沙韦片溶出曲线测定加速3月HPLC图谱
自制品-2025051622批-pH6.8(内含0.07%CTAB)介质-桨法-50转-15min-片3
供试品溶液-1

SHIMADZU LabSolutions

QTL-4125

<样品信息>

色谱柱: XB-C18(50*4.6mm,5μm）
流速: 1.5ml/min
柱　温: 35℃
波长: 259nm
数据文件名: RC$QTL-4125 - 31-8/31-158-2 - zzp-2025051622p-rcqx-js3y-pH6.8+0.07CTABjz-jf50z-15min-P4.lcd
方法文件名: RC$QTL-4125 - QTL-4125-rcqx-FX280.lcm
批处理文件名: RC$QTL-4125 - 20250916-FX280.lcb
样品瓶号: 3-30
进样体积: 20 μl
版本号: 6.115
进样时间: 2025/09/16 20:11:23
实验者: xiexinhui
处理时间（V2）: 2025/09/17 09:55:26
处理者: xiexinhui
仪器型号: SHIMADZU LC-2050C(FX280)

<色谱图>

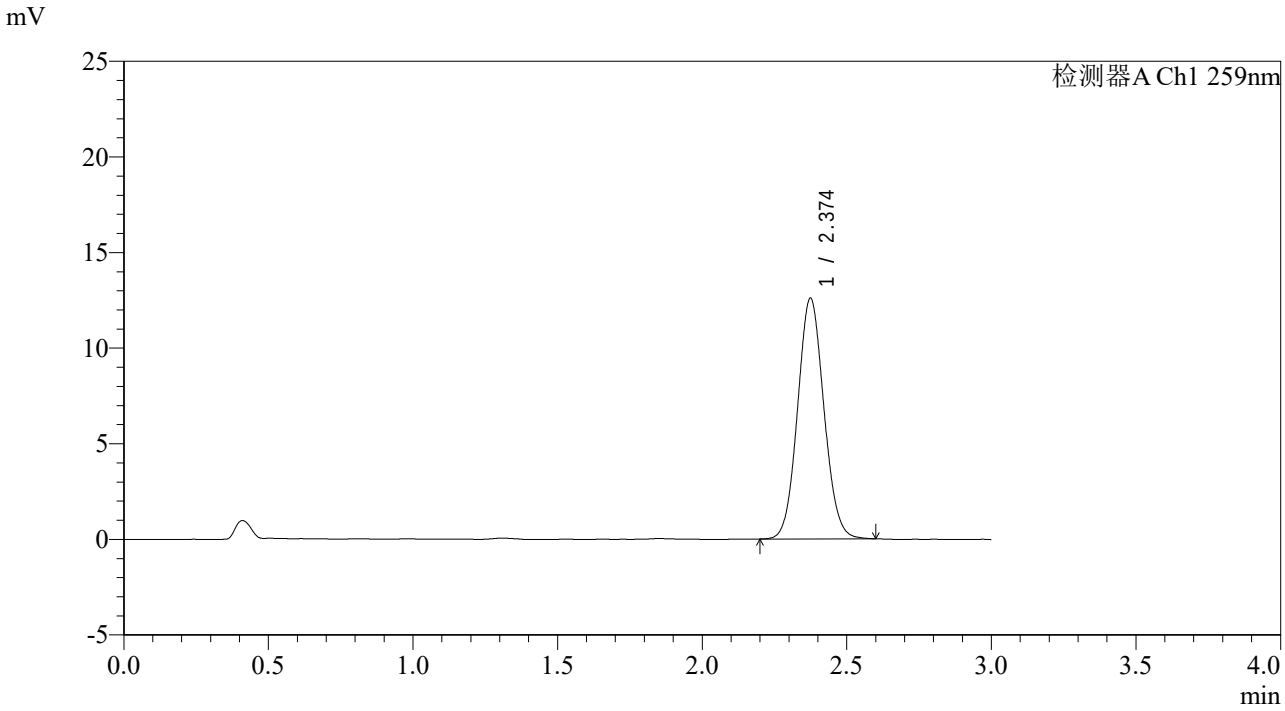

<峰表>

检测器A Ch1 259nm

峰号	保留时间	面积	面积%	高度	理论塔板数(USP)	拖尾因子	分离度(USP)
1	2.374	79822	100.000	12568	3245	1.076	--
总计		79822	100.000	12568			

图158 玛巴洛沙韦片溶出曲线测定加速3月HPLC图谱
自制品-2025051622批-pH6.8(内含0.07%CTAB)介质-桨法-50转-15min-片4
供试品溶液-1

SHIMADZU LabSolutions

QTL-4125

<样品信息>

色谱柱: XB-C18(50*4.6mm,5μm）
流速: 1.5ml/min
柱　温: 35℃
波长: 259nm
数据文件名: RC$QTL-4125 - 31-8/31-159-2 - zzp-2025051622p-rcqx-js3y-pH6.8+0.07CTABjz-jf50z-15min-P5.lcd
方法文件名: RC$QTL-4125 - QTL-4125-rcqx-FX280.lcm
批处理文件名: RC$QTL-4125 - 20250916-FX280.lcb
样品瓶号: 3-39
进样体积: 20 μl
版本号: 6.115
进样时间: 2025/09/16 20:14:46
实验者: xiexinhui
处理时间（V2）: 2025/09/17 09:55:29
处理者: xiexinhui
仪器型号: SHIMADZU LC-2050C(FX280)

<色谱图>

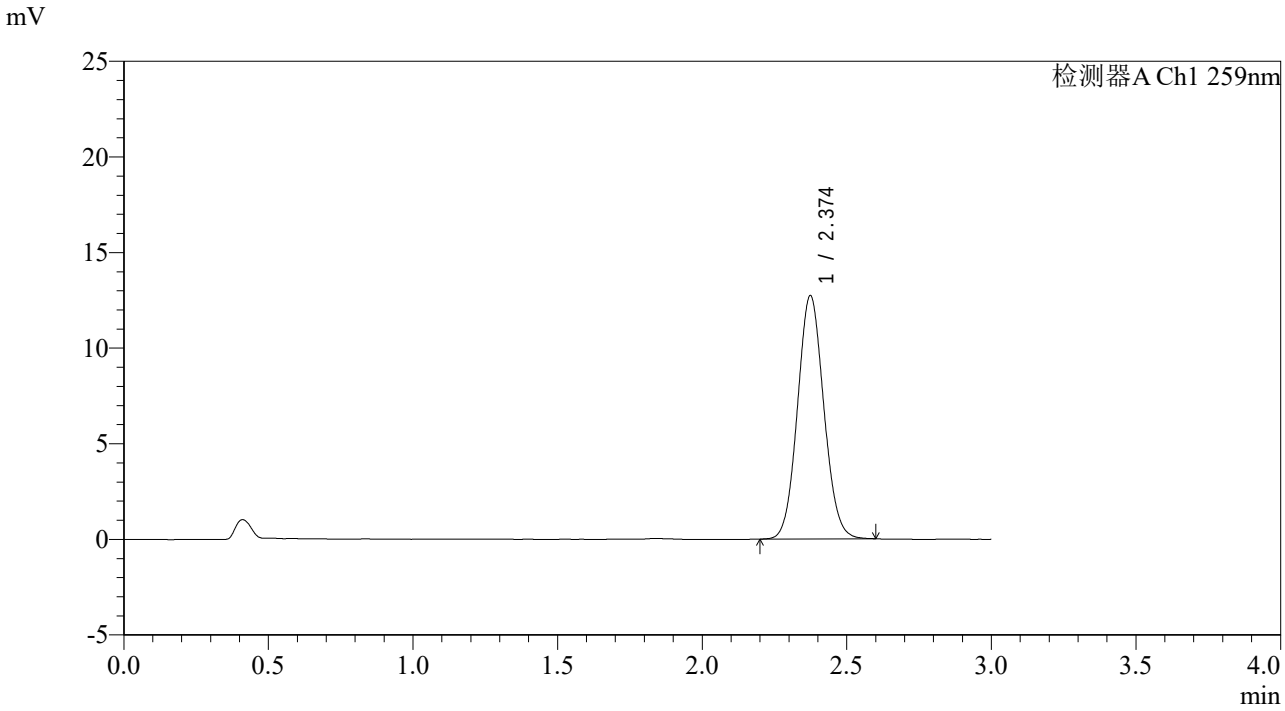

<峰表>

检测器A Ch1 259nm

峰号	保留时间	面积	面积%	高度	理论塔板数(USP)	拖尾因子	分离度(USP)
1	2.374	80767	100.000	12712	3237	1.076	--
总计		80767	100.000	12712			

图159 玛巴洛沙韦片溶出曲线测定加速3月HPLC图谱
自制品-2025051622批-pH6.8(内含0.07%CTAB)介质-桨法-50转-15min-片5
供试品溶液-1

SHIMADZU LabSolutions

QTL-4125

<样品信息>

色谱柱: XB-C18(50*4.6mm,5μm）　流速: 1.5ml/min
柱　温: 35℃　波长: 259nm
数据文件名: RC$QTL-4125 - 31-8/31-160-2 - zzp-2025051622p-rcqx-js3y-pH6.8+0.07CTABjz-jf50z-15min-P6.lcd
方法文件名: RC$QTL-4125 - QTL-4125-rcqx-FX280.lcm
批处理文件名: RC$QTL-4125 - 20250916-FX280.lcb
样品瓶号: 3-48
进样体积: 20 μl　版本号: 6.115
进样时间: 2025/09/16 20:18:08　实验者: xiexinhui
处理时间（V2）: 2025/09/17 09:55:31　处理者: xiexinhui
仪器型号: SHIMADZU LC-2050C(FX280)

<色谱图>

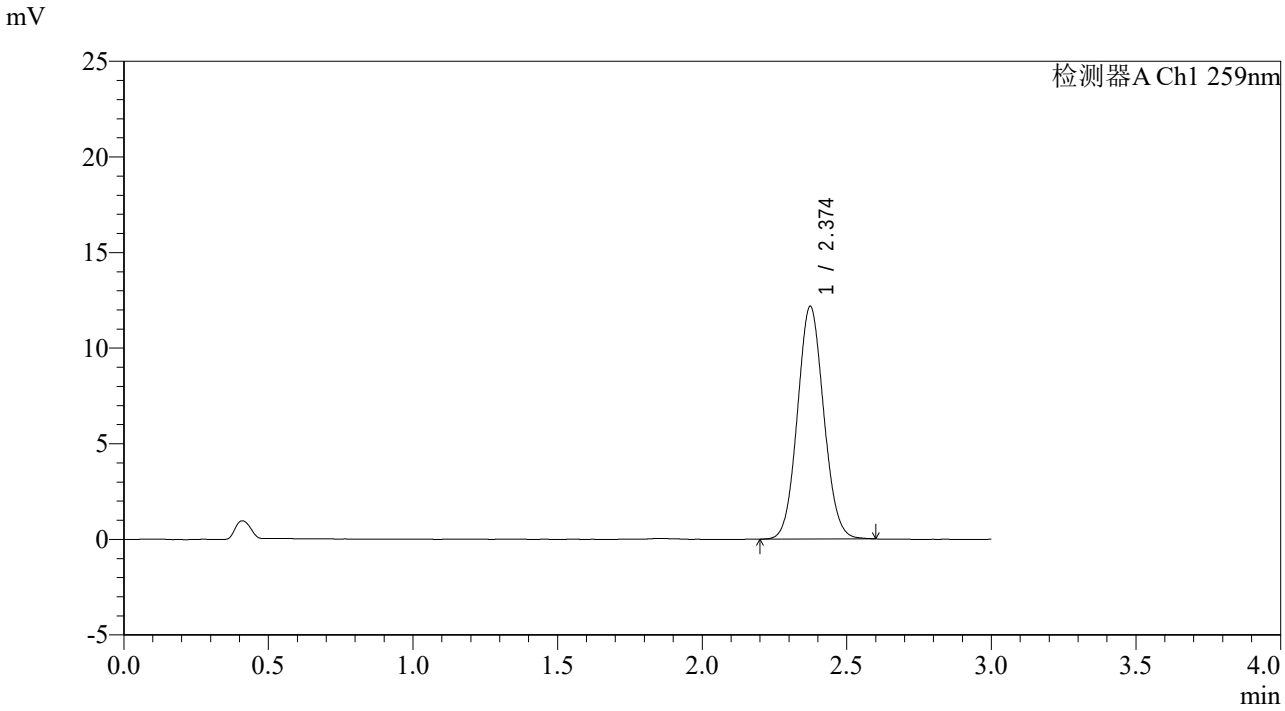

<峰表>

检测器A Ch1 259nm

峰号	保留时间	面积	面积%	高度	理论塔板数(USP)	拖尾因子	分离度(USP)
1	2.374	77077	100.000	12159	3238	1.074	--
总计		77077	100.000	12159			

图160 玛巴洛沙韦片溶出曲线测定加速3月HPLC图谱
自制品-2025051622批-pH6.8(内含0.07%CTAB)介质-桨法-50转-15min-片6
供试品溶液-1

SHIMADZU LabSolutions

QTL-4125

<样品信息>

色谱柱: XB-C18(50*4.6mm,5μm）　流速: 1.5ml/min
柱　温: 35℃　波长: 259nm
数据文件名: RC$QTL-4125 - 31-8/31-161-2 - zzp-2025051622p-rcqx-js3y-pH6.8+0.07CTABjz-jf50z-20min-P1.lcd
方法文件名: RC$QTL-4125 - QTL-4125-rcqx-FX280.lcm
批处理文件名: RC$QTL-4125 - 20250916-FX280.lcb
样品瓶号: 3-4
进样体积: 20 μl　版本号: 6.115
进样时间: 2025/09/16 20:21:30　实验者: xiexinhui
处理时间（V2）: 2025/09/17 09:55:34　处理者: xiexinhui
仪器型号: SHIMADZU LC-2050C(FX280)

<色谱图>

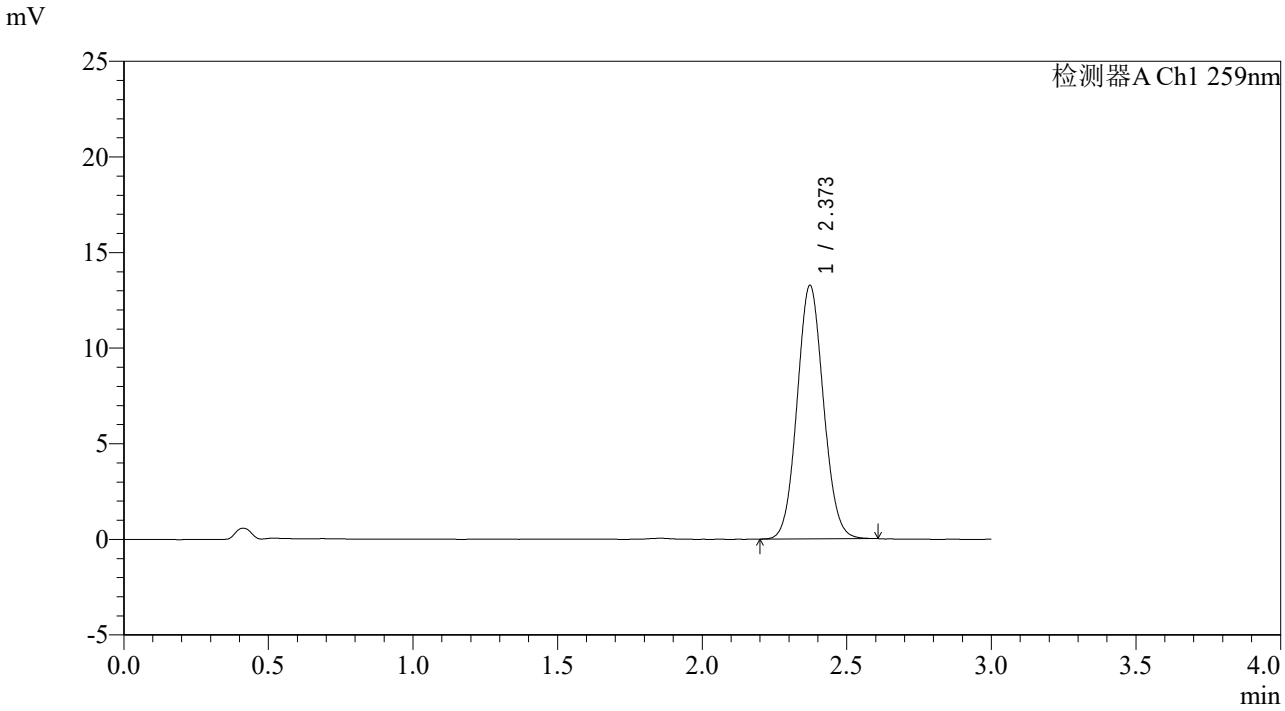

<峰表>

检测器A Ch1 259nm

峰号	保留时间	面积	面积%	高度	理论塔板数(USP)	拖尾因子	分离度(USP)
1	2.373	84106	100.000	13264	3233	1.074	--
总计		84106	100.000	13264			

图161 玛巴洛沙韦片溶出曲线测定加速3月HPLC图谱
自制品-2025051622批-pH6.8(内含0.07%CTAB)介质-桨法-50转-20min-片1
供试品溶液-1

SHIMADZU LabSolutions

QTL-4125

<样品信息>

色谱柱: XB-C18(50*4.6mm,5μm）　流速: 1.5ml/min
柱　温: 35℃　波长: 259nm
数据文件名: RC$QTL-4125 - 31-8/31-162-2 - zzp-2025051622p-rcqx-js3y-pH6.8+0.07CTABjz-jf50z-20min-P2.lcd
方法文件名: RC$QTL-4125 - QTL-4125-rcqx-FX280.lcm
批处理文件名: RC$QTL-4125 - 20250916-FX280.lcb
样品瓶号: 3-13
进样体积: 20 μl　版本号: 6.115
进样时间: 2025/09/16 20:24:51　实验者: xiexinhui
处理时间（V2）: 2025/09/17 09:55:36　处理者: xiexinhui
仪器型号: SHIMADZU LC-2050C(FX280)

<色谱图>

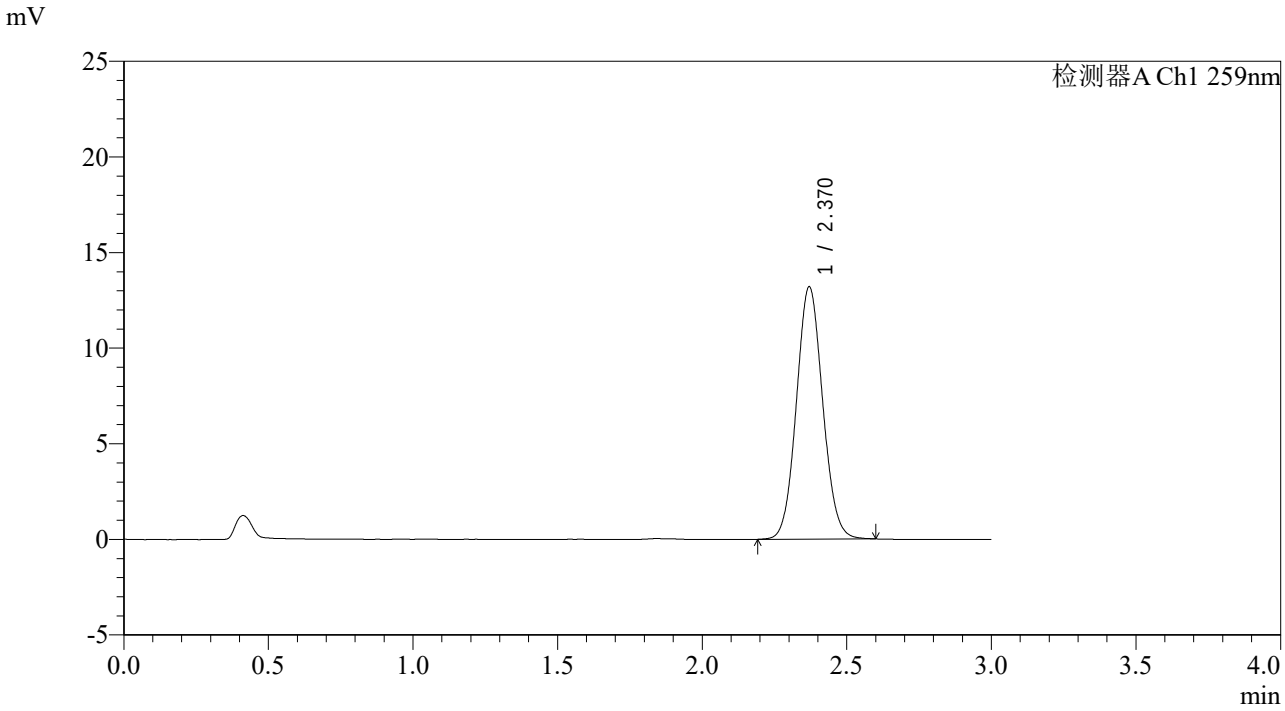

<峰表>

检测器A Ch1 259nm

峰号	保留时间	面积	面积%	高度	理论塔板数(USP)	拖尾因子	分离度(USP)
1	2.370	83580	100.000	13190	3242	1.073	--
总计		83580	100.000	13190			

图162 玛巴洛沙韦片溶出曲线测定加速3月HPLC图谱
自制品-2025051622批-pH6.8(内含0.07%CTAB)介质-桨法-50转-20min-片2
供试品溶液-1

SHIMADZU LabSolutions

QTL-4125

<样品信息>

色谱柱: XB-C18(50*4.6mm,5μm）　流速: 1.5ml/min
柱　温: 35℃　波长: 259nm
数据文件名: RC$QTL-4125 - 31-8/31-163-2 - zzp-2025051622p-rcqx-js3y-pH6.8+0.07CTABjz-jf50z-20min-P3.lcd
方法文件名: RC$QTL-4125 - QTL-4125-rcqx-FX280.lcm
批处理文件名: RC$QTL-4125 - 20250916-FX280.lcb
样品瓶号: 3-22
进样体积: 20 μl　版本号: 6.115
进样时间: 2025/09/16 20:28:13　实验者: xiexinhui
处理时间（V2）: 2025/09/17 09:55:39　处理者: xiexinhui
仪器型号: SHIMADZU LC-2050C(FX280)

<色谱图>

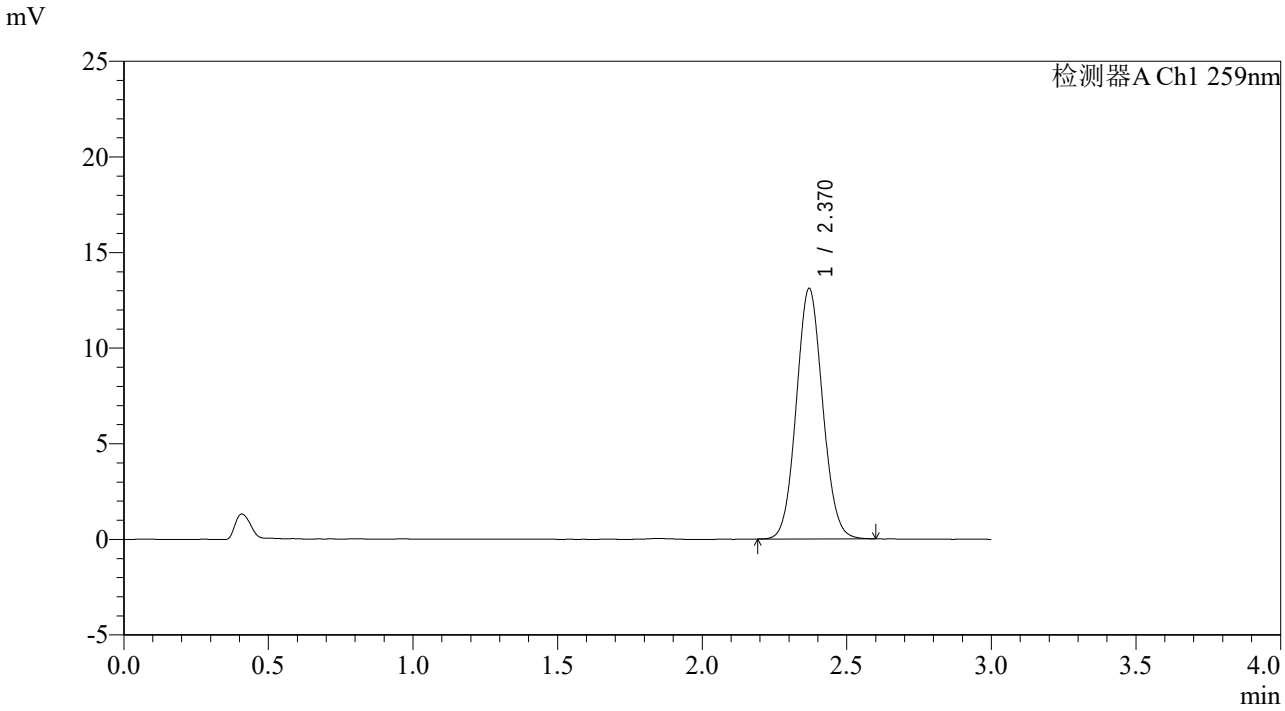

<峰表>

检测器A Ch1 259nm

峰号	保留时间	面积	面积%	高度	理论塔板数(USP)	拖尾因子	分离度(USP)
1	2.370	82952	100.000	13090	3229	1.075	--
总计		82952	100.000	13090			

图163 玛巴洛沙韦片溶出曲线测定加速3月HPLC图谱
自制品-2025051622批-pH6.8(内含0.07%CTAB)介质-桨法-50转-20min-片3
供试品溶液-1

SHIMADZU LabSolutions

QTL-4125

<样品信息>

色谱柱: XB-C18(50*4.6mm,5μm）　流速: 1.5ml/min
柱　温: 35℃　波长: 259nm
数据文件名: RC$QTL-4125 - 31-8/31-164-2 - zzp-2025051622p-rcqx-js3y-pH6.8+0.07CTABjz-jf50z-20min-P4.lcd
方法文件名: RC$QTL-4125 - QTL-4125-rcqx-FX280.lcm
批处理文件名: RC$QTL-4125 - 20250916-FX280.lcb
样品瓶号: 3-31
进样体积: 20 μl　版本号: 6.115
进样时间: 2025/09/16 20:31:35　实验者: xiexinhui
处理时间（V2）: 2025/09/17 09:55:41　处理者: xiexinhui
仪器型号: SHIMADZU LC-2050C(FX280)

<色谱图>

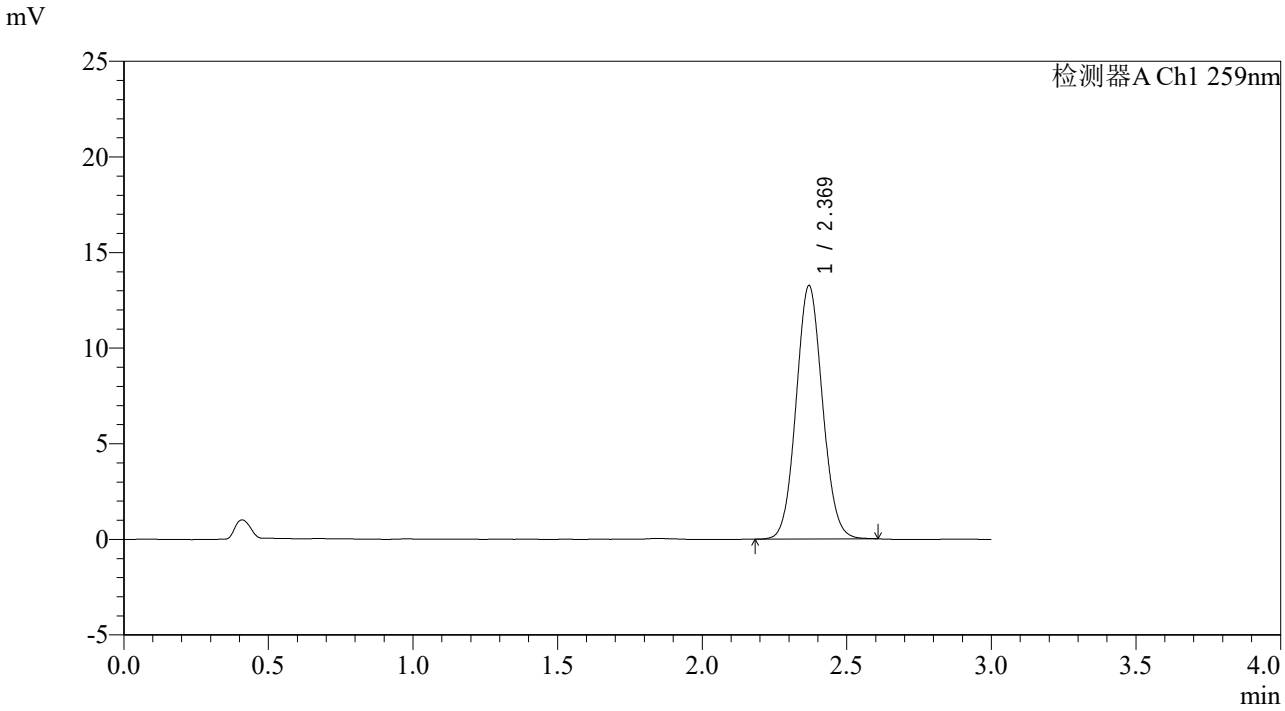

<峰表>

检测器A Ch1 259nm

峰号	保留时间	面积	面积%	高度	理论塔板数(USP)	拖尾因子	分离度(USP)
1	2.369	84097	100.000	13234	3222	1.073	--
总计		84097	100.000	13234			

图164 玛巴洛沙韦片溶出曲线测定加速3月HPLC图谱
自制品-2025051622批-pH6.8(内含0.07%CTAB)介质-桨法-50转-20min-片4
供试品溶液-1

SHIMADZU LabSolutions

QTL-4125

<样品信息>

色谱柱: XB-C18(50*4.6mm,5μm）
流速: 1.5ml/min
柱　温: 35℃
波长: 259nm
数据文件名: RC$QTL-4125 - 31-8/31-165-2 - zzp-2025051622p-rcqx-js3y-pH6.8+0.07CTABjz-jf50z-20min-P5.lcd
方法文件名: RC$QTL-4125 - QTL-4125-rcqx-FX280.lcm
批处理文件名: RC$QTL-4125 - 20250916-FX280.lcb
样品瓶号: 3-40
进样体积: 20 μl
版本号: 6.115
进样时间: 2025/09/16 20:34:57
实验者: xiexinhui
处理时间（V2）: 2025/09/17 09:55:44
处理者: xiexinhui
仪器型号: SHIMADZU LC-2050C(FX280)

<色谱图>

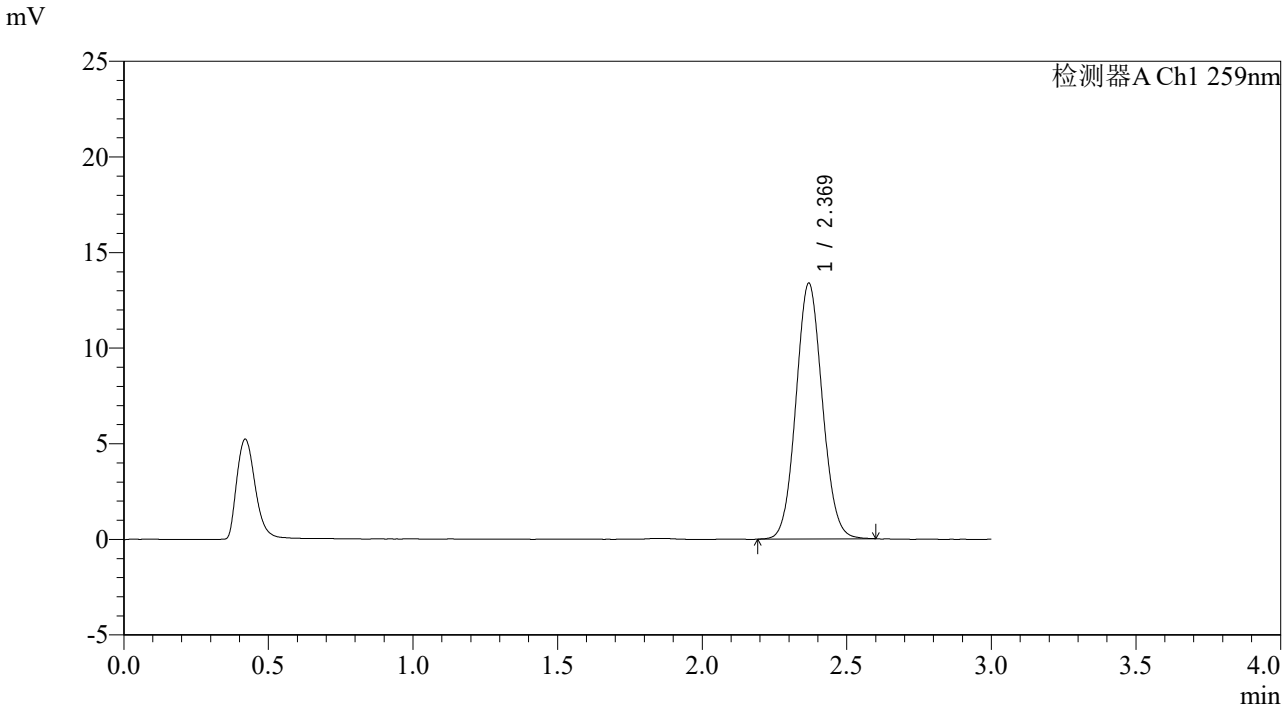

<峰表>

检测器A Ch1 259nm

峰号	保留时间	面积	面积%	高度	理论塔板数(USP)	拖尾因子	分离度(USP)
1	2.369	84946	100.000	13343	3220	1.074	--
总计		84946	100.000	13343			

图165 玛巴洛沙韦片溶出曲线测定加速3月HPLC图谱
自制品-2025051622批-pH6.8(内含0.07%CTAB)介质-桨法-50转-20min-片5
供试品溶液-1

SHIMADZU LabSolutions

QTL-4125

<样品信息>

色谱柱: XB-C18(50*4.6mm,5μm）　流速: 1.5ml/min
柱　温: 35℃　波长: 259nm
数据文件名: RC$QTL-4125 - 31-8/31-166-2 - zzp-2025051622p-rcqx-js3y-pH6.8+0.07CTABjz-jf50z-20min-P6.lcd
方法文件名: RC$QTL-4125 - QTL-4125-rcqx-FX280.lcm
批处理文件名: RC$QTL-4125 - 20250916-FX280.lcb
样品瓶号: 3-49
进样体积: 20 μl　版本号: 6.115
进样时间: 2025/09/16 20:38:19　实验者: xiexinhui
处理时间（V2）: 2025/09/17 09:55:47　处理者: xiexinhui
仪器型号: SHIMADZU LC-2050C(FX280)

<色谱图>

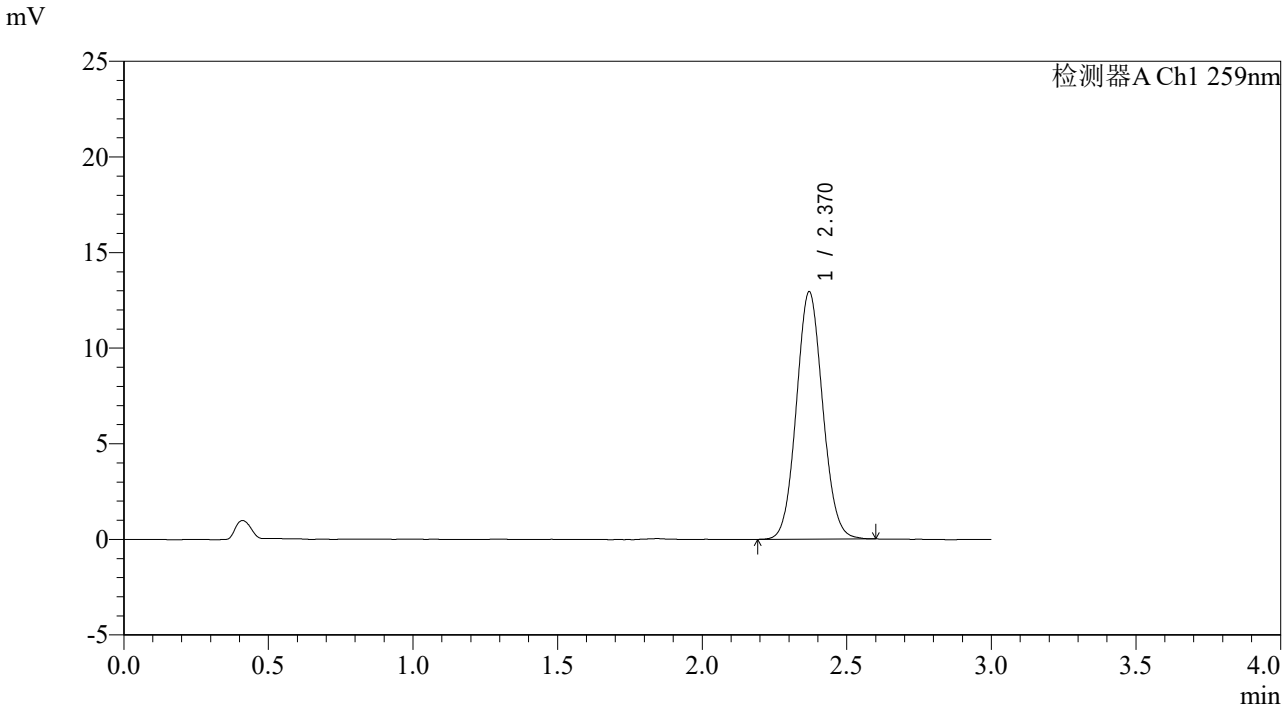

<峰表>

检测器A Ch1 259nm

峰号	保留时间	面积	面积%	高度	理论塔板数(USP)	拖尾因子	分离度(USP)
1	2.370	82027	100.000	12932	3236	1.074	--
总计		82027	100.000	12932			

图166 玛巴洛沙韦片溶出曲线测定加速3月HPLC图谱
自制品-2025051622批-pH6.8(内含0.07%CTAB)介质-桨法-50转-20min-片6
供试品溶液-1

SHIMADZU LabSolutions

QTL-4125

<样品信息>

色谱柱: XB-C18(50*4.6mm,5μm）　流速: 1.5ml/min
柱　温: 35℃　波长: 259nm
数据文件名: RC$QTL-4125 - 31-8/31-167-2 - zzp-2025051622p-rcqx-js3y-pH6.8+0.07CTABjz-jf50z-30min-P1.lcd
方法文件名: RC$QTL-4125 - QTL-4125-rcqx-FX280.lcm
批处理文件名: RC$QTL-4125 - 20250916-FX280.lcb
样品瓶号: 3-5
进样体积: 20 μl　版本号: 6.115
进样时间: 2025/09/16 20:41:41　实验者: xiexinhui
处理时间（V2）: 2025/09/17 09:55:49　处理者: xiexinhui
仪器型号: SHIMADZU LC-2050C(FX280)

<色谱图>

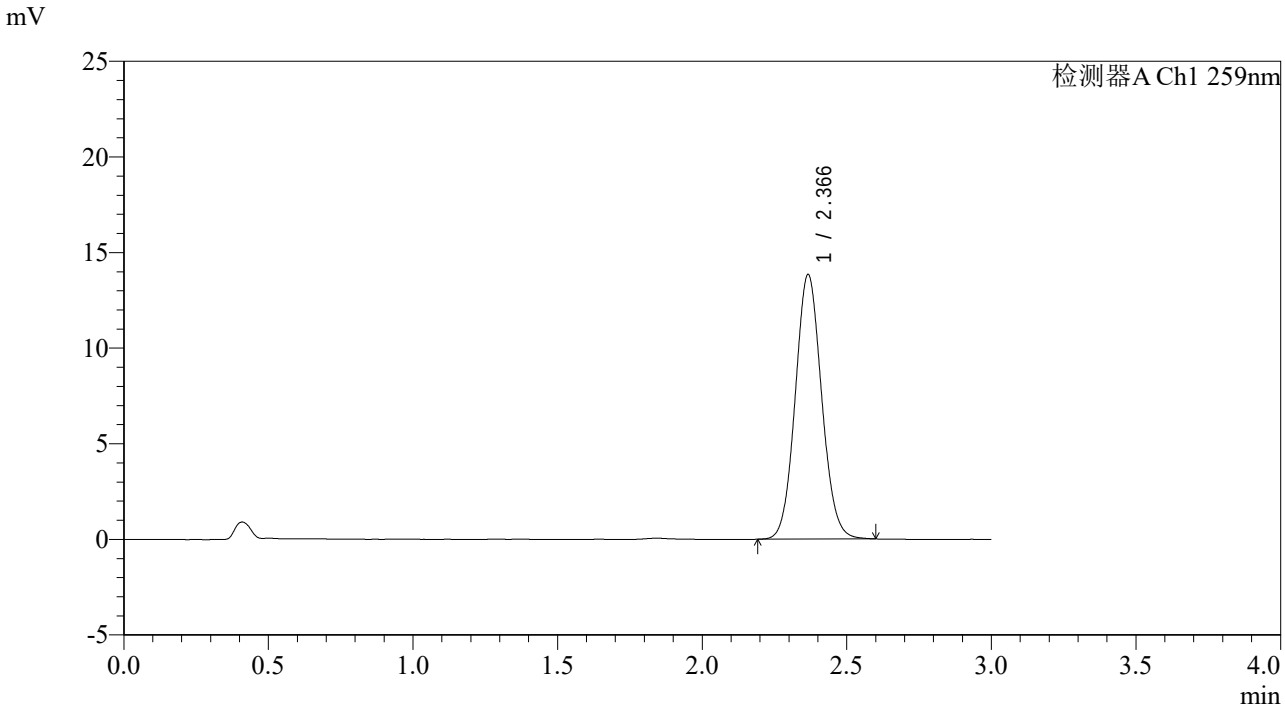

<峰表>

检测器A Ch1 259nm

峰号	保留时间	面积	面积%	高度	理论塔板数(USP)	拖尾因子	分离度(USP)
1	2.366	87972	100.000	13805	3215	1.080	--
总计		87972	100.000	13805			

图167 玛巴洛沙韦片溶出曲线测定加速3月HPLC图谱
自制品-2025051622批-pH6.8(内含0.07%CTAB)介质-桨法-50转-30min-片1
供试品溶液-1

SHIMADZU LabSolutions

QTL-4125

<样品信息>

色谱柱: XB-C18(50*4.6mm,5μm）　流速: 1.5ml/min
柱　温: 35℃　波长: 259nm
数据文件名: RC$QTL-4125 - 31-8/31-168-2 - zzp-2025051622p-rcqx-js3y-pH6.8+0.07CTABjz-jf50z-30min-P2.lcd
方法文件名: RC$QTL-4125 - QTL-4125-rcqx-FX280.lcm
批处理文件名: RC$QTL-4125 - 20250916-FX280.lcb
样品瓶号: 3-14
进样体积: 20 μl　版本号: 6.115
进样时间: 2025/09/16 20:45:03　实验者: xiexinhui
处理时间（V2）: 2025/09/17 09:55:52　处理者: xiexinhui
仪器型号: SHIMADZU LC-2050C(FX280)

<色谱图>

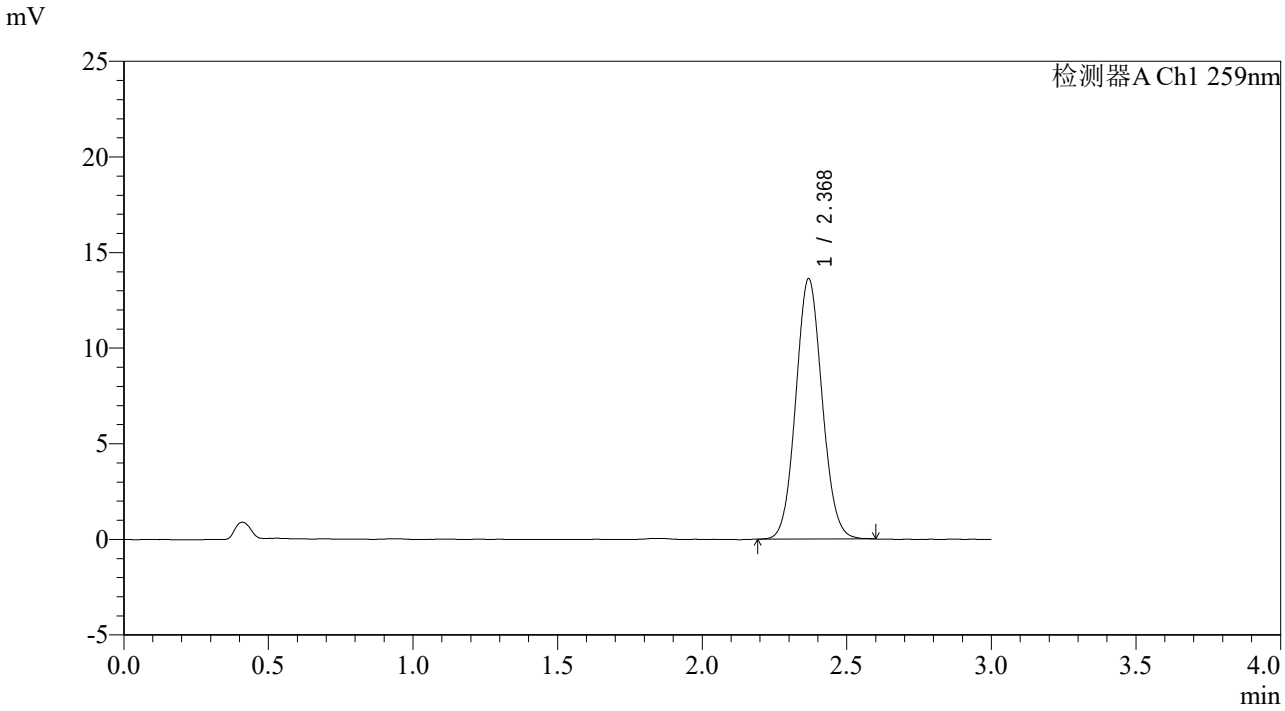

<峰表>

检测器A Ch1 259nm

峰号	保留时间	面积	面积%	高度	理论塔板数(USP)	拖尾因子	分离度(USP)
1	2.368	86379	100.000	13568	3221	1.074	--
总计		86379	100.000	13568			

图168 玛巴洛沙韦片溶出曲线测定加速3月HPLC图谱
自制品-2025051622批-pH6.8(内含0.07%CTAB)介质-桨法-50转-30min-片2
供试品溶液-1

SHIMADZU LabSolutions

QTL-4125

<样品信息>

色谱柱: XB-C18(50*4.6mm,5μm）　流速: 1.5ml/min
柱　温: 35℃　波长: 259nm
数据文件名: RC$QTL-4125 - 31-8/31-169-2 - zzp-2025051622p-rcqx-js3y-pH6.8+0.07CTABjz-jf50z-30min-P3.lcd
方法文件名: RC$QTL-4125 - QTL-4125-rcqx-FX280.lcm
批处理文件名: RC$QTL-4125 - 20250916-FX280.lcb
样品瓶号: 3-23
进样体积: 20 μl　版本号: 6.115
进样时间: 2025/09/16 20:48:25　实验者: xiexinhui
处理时间（V2）: 2025/09/17 09:55:54　处理者: xiexinhui
仪器型号: SHIMADZU LC-2050C(FX280)

<色谱图>

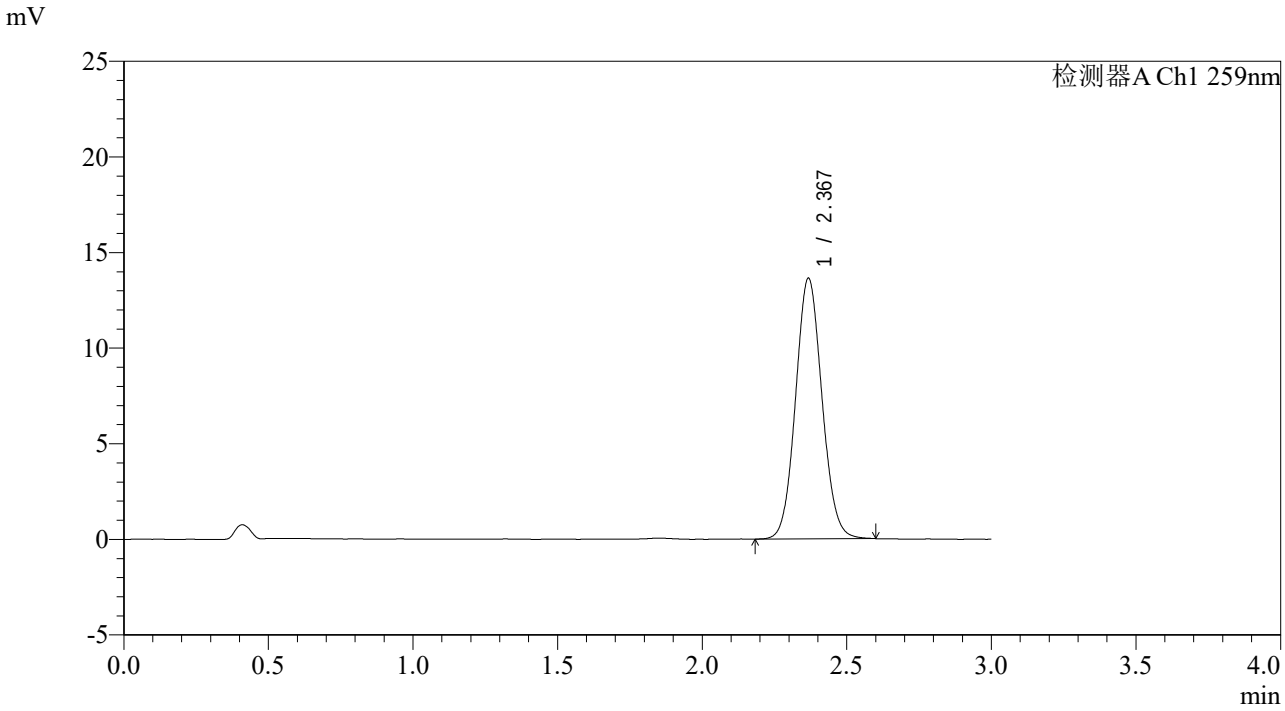

<峰表>

检测器A Ch1 259nm

峰号	保留时间	面积	面积%	高度	理论塔板数(USP)	拖尾因子	分离度(USP)
1	2.367	86754	100.000	13570	3208	1.078	--
总计		86754	100.000	13570			

图169 玛巴洛沙韦片溶出曲线测定加速3月HPLC图谱
自制品-2025051622批-pH6.8(内含0.07%CTAB)介质-桨法-50转-30min-片3
供试品溶液-1

SHIMADZU LabSolutions

QTL-4125

<样品信息>

色谱柱: XB-C18(50*4.6mm,5μm）　流速: 1.5ml/min
柱　温: 35℃　波长: 259nm
数据文件名: RC$QTL-4125 - 31-8/31-170-2 - zzp-2025051622p-rcqx-js3y-pH6.8+0.07CTABjz-jf50z-30min-P4.lcd
方法文件名: RC$QTL-4125 - QTL-4125-rcqx-FX280.lcm
批处理文件名: RC$QTL-4125 - 20250916-FX280.lcb
样品瓶号: 3-32
进样体积: 20 μl　版本号: 6.115
进样时间: 2025/09/16 20:51:47　实验者: xiexinhui
处理时间（V2）: 2025/09/17 09:55:57　处理者: xiexinhui
仪器型号: SHIMADZU LC-2050C(FX280)

<色谱图>

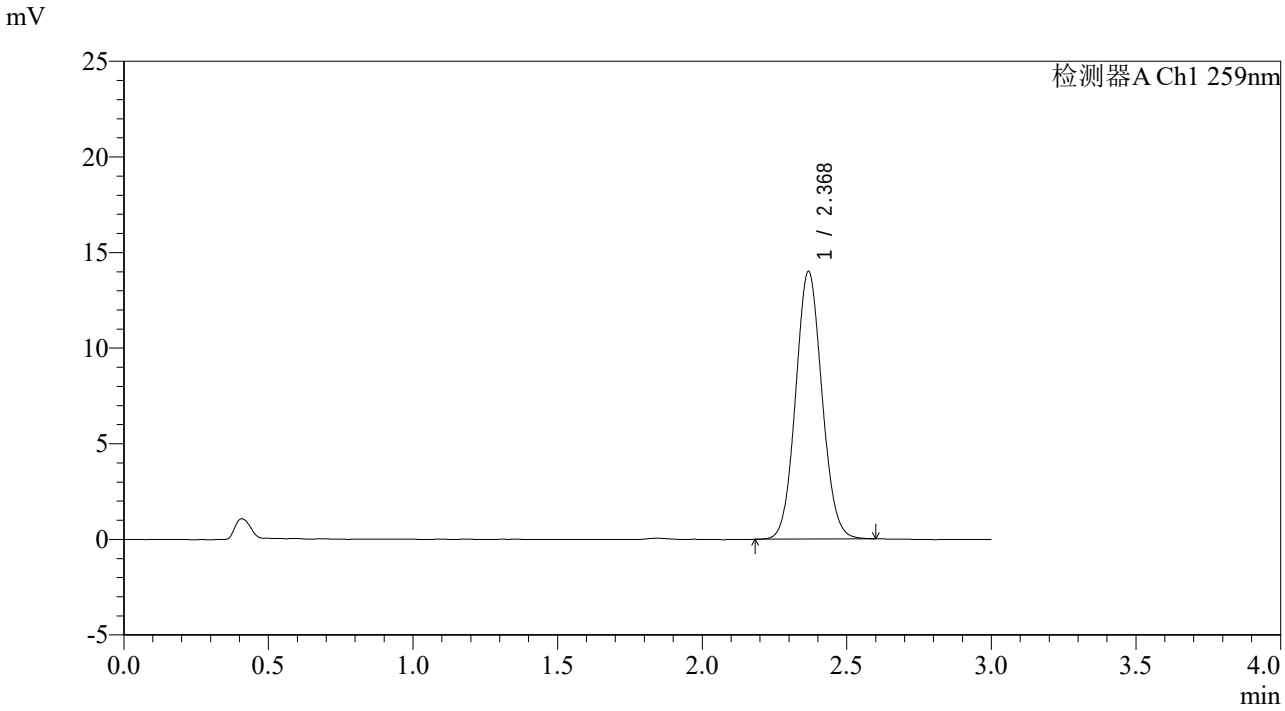

<峰表>

检测器A Ch1 259nm

峰号	保留时间	面积	面积%	高度	理论塔板数(USP)	拖尾因子	分离度(USP)
1	2.368	88850	100.000	13934	3217	1.074	--
总计		88850	100.000	13934			

图170 玛巴洛沙韦片溶出曲线测定加速3月HPLC图谱
自制品-2025051622批-pH6.8(内含0.07%CTAB)介质-桨法-50转-30min-片4
供试品溶液-1

SHIMADZU LabSolutions

QTL-4125

<样品信息>

色谱柱: XB-C18(50*4.6mm,5μm）
流速: 1.5ml/min
柱　温: 35℃
波长: 259nm
数据文件名: RC$QTL-4125 - 31-8/31-171-2 - zzp-2025051622p-rcqx-js3y-pH6.8+0.07CTABjz-jf50z-30min-P5.lcd
方法文件名: RC$QTL-4125 - QTL-4125-rcqx-FX280.lcm
批处理文件名: RC$QTL-4125 - 20250916-FX280.lcb
样品瓶号: 3-41
进样体积: 20 μl
版本号: 6.115
进样时间: 2025/09/16 20:55:09
实验者: xiexinhui
处理时间（V2）: 2025/09/17 09:55:59
处理者: xiexinhui
仪器型号: SHIMADZU LC-2050C(FX280)

<色谱图>

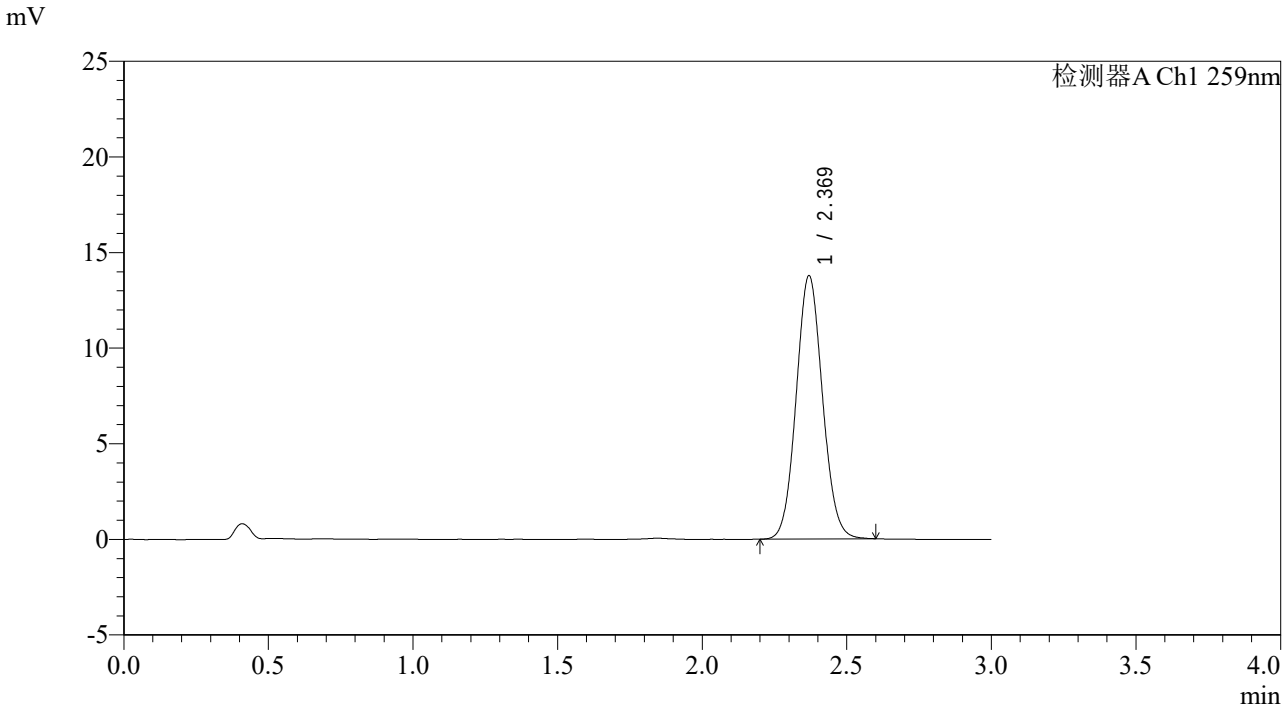

<峰表>

检测器A Ch1 259nm

峰号	保留时间	面积	面积%	高度	理论塔板数(USP)	拖尾因子	分离度(USP)
1	2.369	87306	100.000	13756	3230	1.076	--
总计		87306	100.000	13756			

图171 玛巴洛沙韦片溶出曲线测定加速3月HPLC图谱
自制品-2025051622批-pH6.8(内含0.07%CTAB)介质-桨法-50转-30min-片5
供试品溶液-1

SHIMADZU LabSolutions

QTL-4125

<样品信息>

色谱柱: XB-C18(50*4.6mm,5μm）
流速: 1.5ml/min
柱 温: 35℃
波长: 259nm
数据文件名: RC$QTL-4125 - 31-8/31-172-2 - zzp-2025051622p-rcqx-js3y-pH6.8+0.07CTABjz-jf50z-30min-P6.lcd
方法文件名: RC$QTL-4125 - QTL-4125-rcqx-FX280.lcm
批处理文件名: RC$QTL-4125 - 20250916-FX280.lcb
样品瓶号: 3-50
进样体积: 20 μl
版本号: 6.115
进样时间: 2025/09/16 20:58:31
实验者: xiexinhui
处理时间（V2）: 2025/09/17 09:56:02
处理者: xiexinhui
仪器型号: SHIMADZU LC-2050C(FX280)

<色谱图>

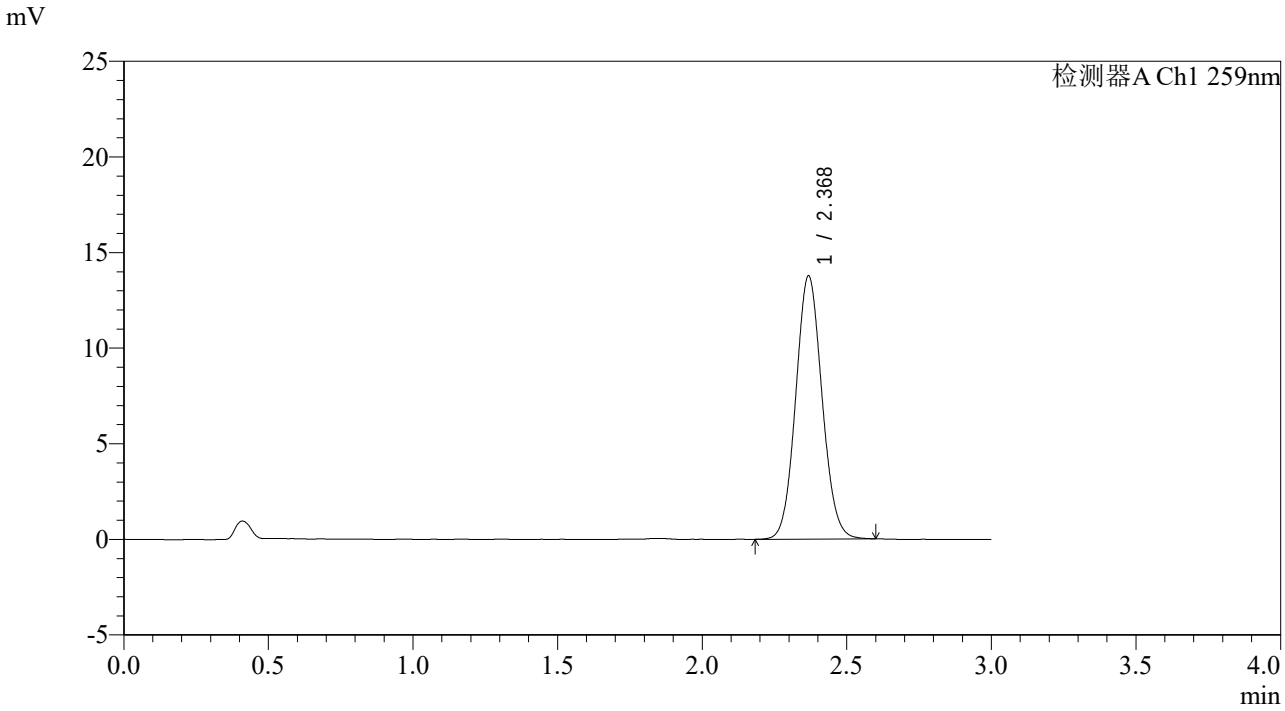

<峰表>

检测器A Ch1 259nm

峰号	保留时间	面积	面积%	高度	理论塔板数(USP)	拖尾因子	分离度(USP)
1	2.368	87258	100.000	13708	3232	1.078	--
总计		87258	100.000	13708			

图172 玛巴洛沙韦片溶出曲线测定加速3月HPLC图谱
自制品-2025051622批-pH6.8(内含0.07%CTAB)介质-桨法-50转-30min-片6
供试品溶液-1

SHIMADZU LabSolutions

QTL-4125

<样品信息>

色谱柱: XB-C18(50*4.6mm,5μm）　流速: 1.5ml/min
柱　温: 35℃　波长: 259nm
数据文件名: RC$QTL-4125 - 31-8/31-173-2 - zzp-2025051622p-rcqx-js3y-pH6.8+0.07CTABjz-jf50z-45min-P1.lcd
方法文件名: RC$QTL-4125 - QTL-4125-rcqx-FX280.lcm
批处理文件名: RC$QTL-4125 - 20250916-FX280.lcb
样品瓶号: 3-6
进样体积: 20 μl　版本号: 6.115
进样时间: 2025/09/16 21:01:53　实验者: xiexinhui
处理时间（V2）: 2025/09/17 09:56:05　处理者: xiexinhui
仪器型号: SHIMADZU LC-2050C(FX280)

<色谱图>

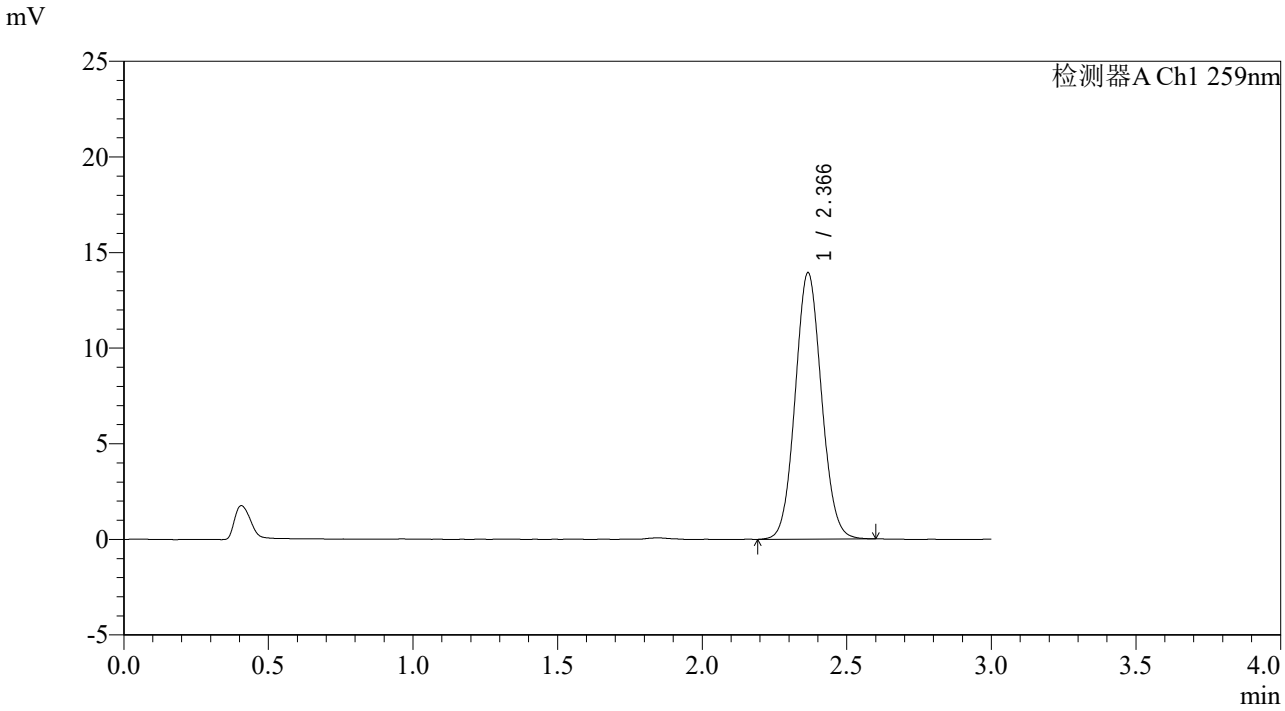

<峰表>

检测器A Ch1 259nm

峰号	保留时间	面积	面积%	高度	理论塔板数(USP)	拖尾因子	分离度(USP)
1	2.366	88273	100.000	13909	3228	1.073	--
总计		88273	100.000	13909			

图173 玛巴洛沙韦片溶出曲线测定加速3月HPLC图谱
自制品-2025051622批-pH6.8(内含0.07%CTAB)介质-桨法-50转-45min-片1
供试品溶液-1

SHIMADZU LabSolutions

QTL-4125

<样品信息>

色谱柱: XB-C18(50*4.6mm,5μm）　流速: 1.5ml/min
柱　温: 35℃　波长: 259nm
数据文件名: RC$QTL-4125 - 31-8/31-174-2 - zzp-2025051622p-rcqx-js3y-pH6.8+0.07CTABjz-jf50z-45min-P2.lcd
方法文件名: RC$QTL-4125 - QTL-4125-rcqx-FX280.lcm
批处理文件名: RC$QTL-4125 - 20250916-FX280.lcb
样品瓶号: 3-15
进样体积: 20 μl　版本号: 6.115
进样时间: 2025/09/16 21:05:15　实验者: xiexinhui
处理时间（V2）: 2025/09/17 09:56:07　处理者: xiexinhui
仪器型号: SHIMADZU LC-2050C(FX280)

<色谱图>

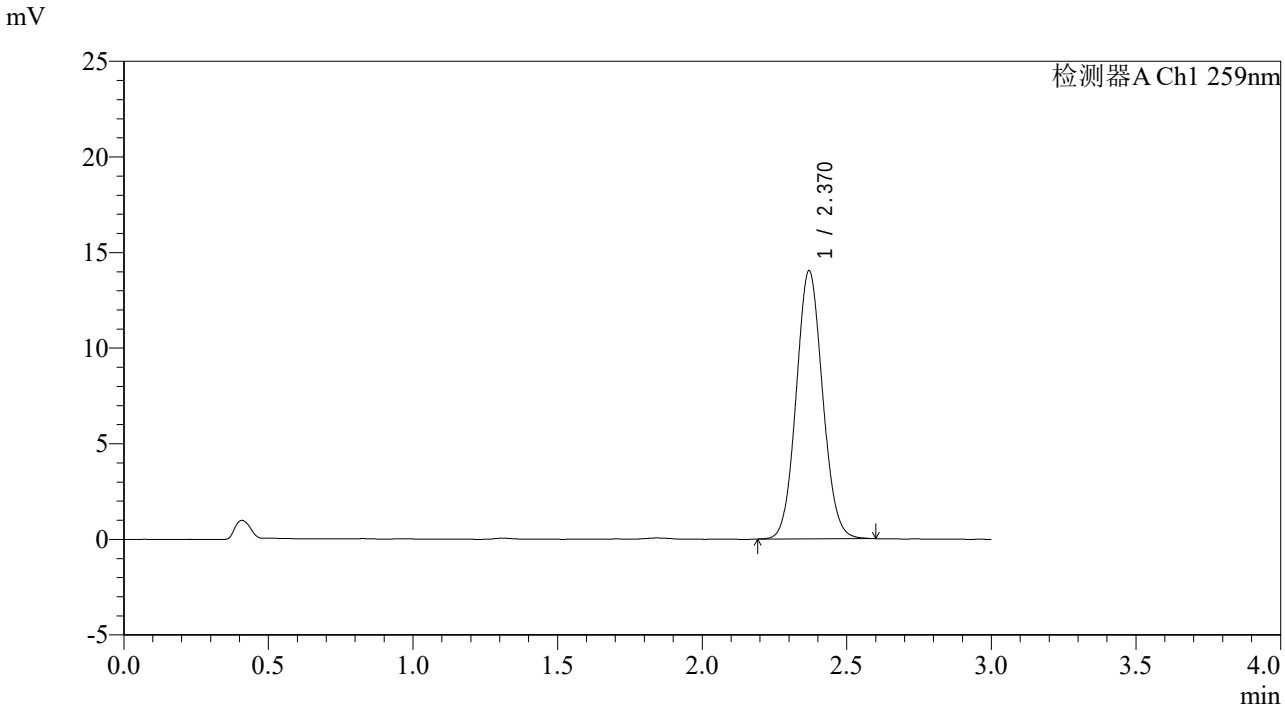

<峰表>

检测器A Ch1 259nm

峰号	保留时间	面积	面积%	高度	理论塔板数(USP)	拖尾因子	分离度(USP)
1	2.370	89126	100.000	14012	3213	1.073	--
总计		89126	100.000	14012			

图174 玛巴洛沙韦片溶出曲线测定加速3月HPLC图谱
自制品-2025051622批-pH6.8(内含0.07%CTAB)介质-桨法-50转-45min-片2
供试品溶液-1

SHIMADZU LabSolutions

QTL-4125

<样品信息>

色谱柱: XB-C18(50*4.6mm,5μm）　流速: 1.5ml/min
柱　温: 35℃　波长: 259nm
数据文件名: RC$QTL-4125 - 31-8/31-175-2 - zzp-2025051622p-rcqx-js3y-pH6.8+0.07CTABjz-jf50z-45min-P3.lcd
方法文件名: RC$QTL-4125 - QTL-4125-rcqx-FX280.lcm
批处理文件名: RC$QTL-4125 - 20250916-FX280.lcb
样品瓶号: 3-24
进样体积: 20 μl　版本号: 6.115
进样时间: 2025/09/16 21:08:37　实验者: xiexinhui
处理时间（V2）: 2025/09/17 09:56:10　处理者: xiexinhui
仪器型号: SHIMADZU LC-2050C(FX280)

<色谱图>

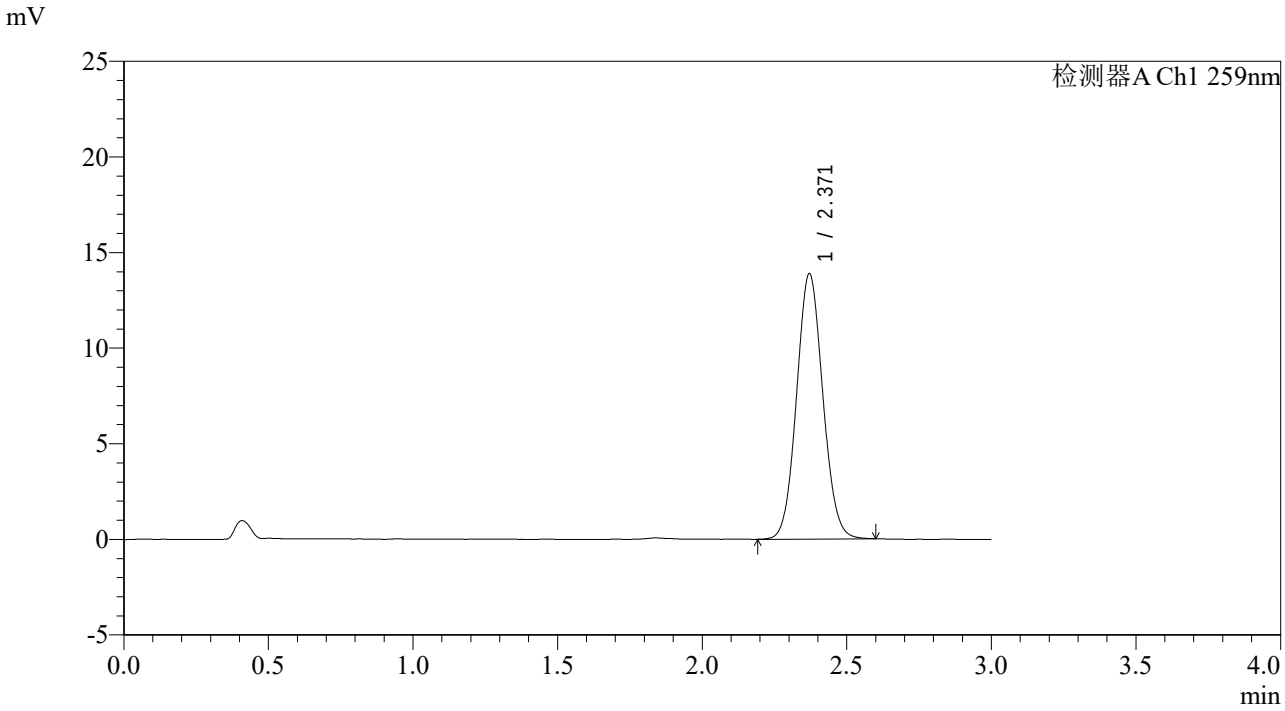

<峰表>

检测器A Ch1 259nm

峰号	保留时间	面积	面积%	高度	理论塔板数(USP)	拖尾因子	分离度(USP)
1	2.371	87708	100.000	13874	3247	1.072	--
总计		87708	100.000	13874			

图175 玛巴洛沙韦片溶出曲线测定加速3月HPLC图谱
自制品-2025051622批-pH6.8(内含0.07%CTAB)介质-桨法-50转-45min-片3
供试品溶液-1

SHIMADZU LabSolutions

QTL-4125

<样品信息>

色谱柱: XB-C18(50*4.6mm,5μm）　流速: 1.5ml/min
柱　温: 35℃　波长: 259nm
数据文件名: RC$QTL-4125 - 31-8/31-176-2 - zzp-2025051622p-rcqx-js3y-pH6.8+0.07CTABjz-jf50z-45min-P4.lcd
方法文件名: RC$QTL-4125 - QTL-4125-rcqx-FX280.lcm
批处理文件名: RC$QTL-4125 - 20250916-FX280.lcb
样品瓶号: 3-33
进样体积: 20 μl　版本号: 6.115
进样时间: 2025/09/16 21:11:59　实验者: xiexinhui
处理时间（V2）: 2025/09/17 09:56:12　处理者: xiexinhui
仪器型号: SHIMADZU LC-2050C(FX280)

<色谱图>

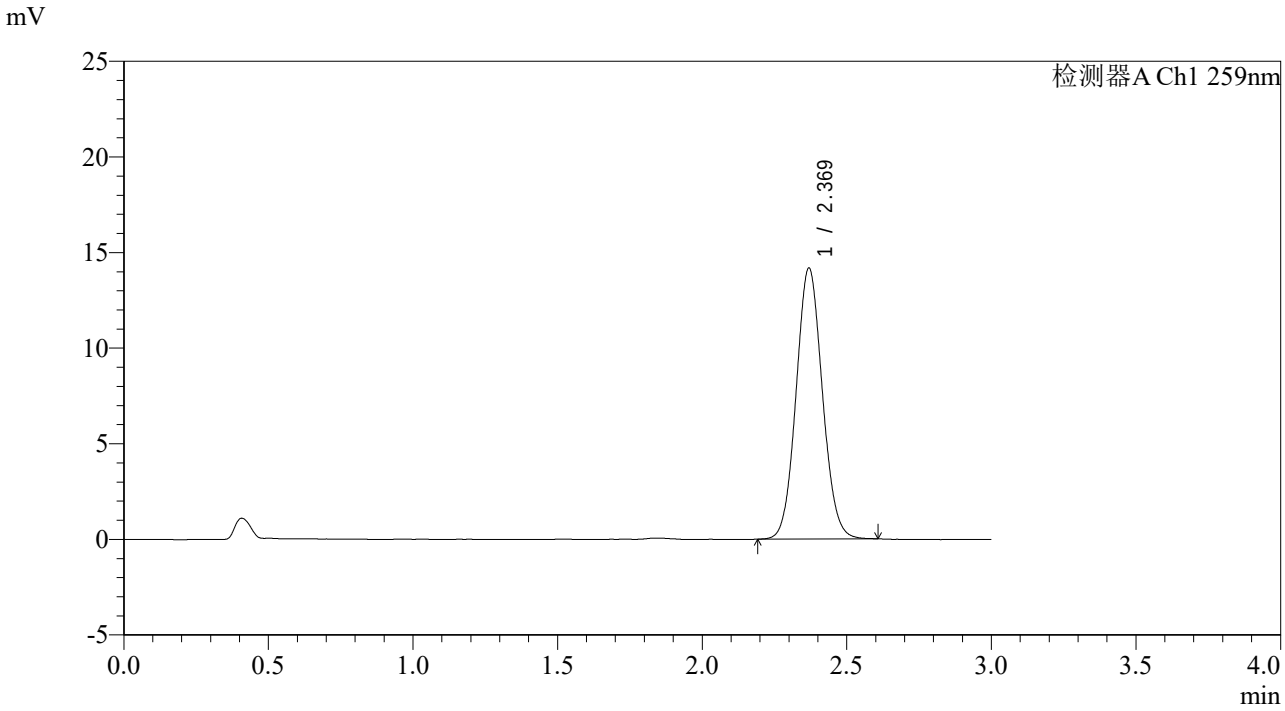

<峰表>

检测器A Ch1 259nm

峰号	保留时间	面积	面积%	高度	理论塔板数(USP)	拖尾因子	分离度(USP)
1	2.369	89701	100.000	14147	3246	1.076	--
总计		89701	100.000	14147			

图176 玛巴洛沙韦片溶出曲线测定加速3月HPLC图谱
自制品-2025051622批-pH6.8(内含0.07%CTAB)介质-桨法-50转-45min-片4
供试品溶液-1

SHIMADZU LabSolutions

QTL-4125

<样品信息>

色谱柱: XB-C18(50*4.6mm,5μm）　流速: 1.5ml/min
柱　温: 35℃　波长: 259nm
数据文件名: RC$QTL-4125 - 31-8/31-177-2 - zzp-2025051622p-rcqx-js3y-pH6.8+0.07CTABjz-jf50z-45min-P5.lcd
方法文件名: RC$QTL-4125 - QTL-4125-rcqx-FX280.lcm
批处理文件名: RC$QTL-4125 - 20250916-FX280.lcb
样品瓶号: 3-42
进样体积: 20 μl　版本号: 6.115
进样时间: 2025/09/16 21:15:21　实验者: xiexinhui
处理时间（V2）: 2025/09/17 09:56:15　处理者: xiexinhui
仪器型号: SHIMADZU LC-2050C(FX280)

<色谱图>

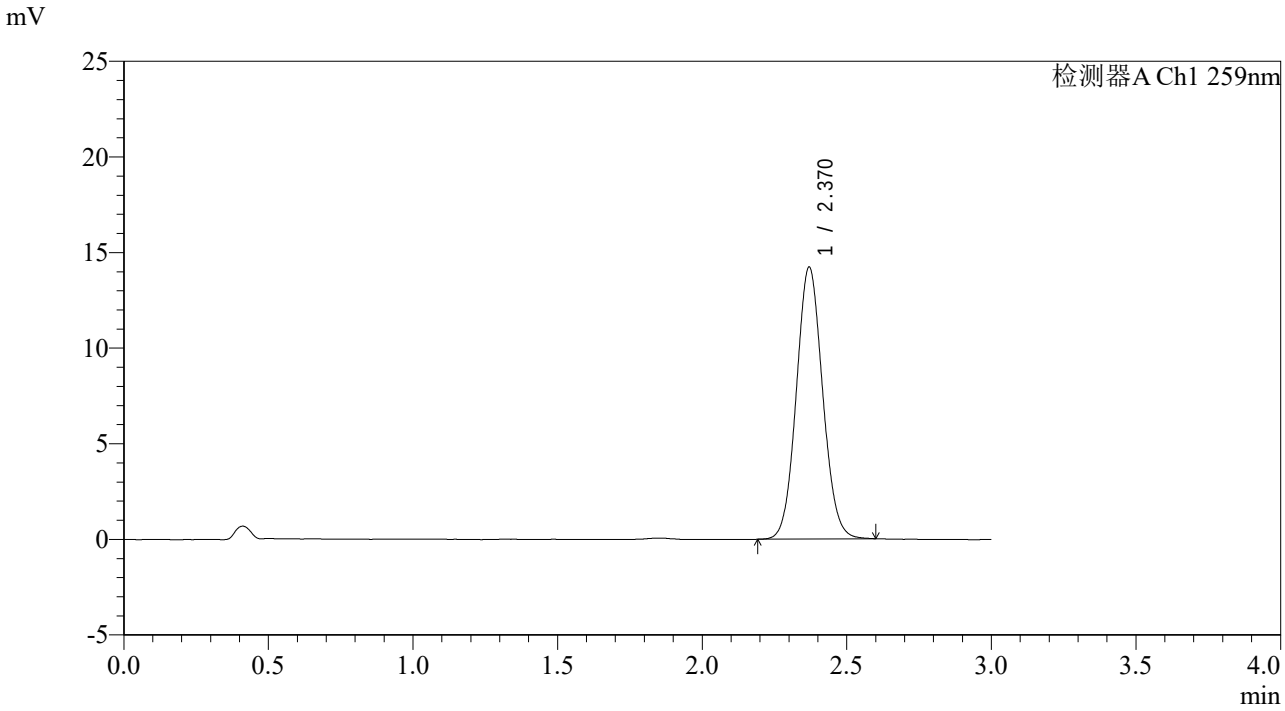

<峰表>

检测器A Ch1 259nm

峰号	保留时间	面积	面积%	高度	理论塔板数(USP)	拖尾因子	分离度(USP)
1	2.370	90171	100.000	14210	3236	1.075	--
总计		90171	100.000	14210			

图177 玛巴洛沙韦片溶出曲线测定加速3月HPLC图谱
自制品-2025051622批-pH6.8(内含0.07%CTAB)介质-桨法-50转-45min-片5
供试品溶液-1

SHIMADZU LabSolutions

QTL-4125

<样品信息>

色谱柱: XB-C18(50*4.6mm,5μm）　流速: 1.5ml/min
柱　温: 35℃　波长: 259nm
数据文件名: RC$QTL-4125 - 31-8/31-178-2 - zzp-2025051622p-rcqx-js3y-pH6.8+0.07CTABjz-jf50z-45min-P6.lcd
方法文件名: RC$QTL-4125 - QTL-4125-rcqx-FX280.lcm
批处理文件名: RC$QTL-4125 - 20250916-FX280.lcb
样品瓶号: 3-51
进样体积: 20 μl　版本号: 6.115
进样时间: 2025/09/16 21:18:41　实验者: xiexinhui
处理时间（V2）: 2025/09/17 09:56:17　处理者: xiexinhui
仪器型号: SHIMADZU LC-2050C(FX280)

<色谱图>

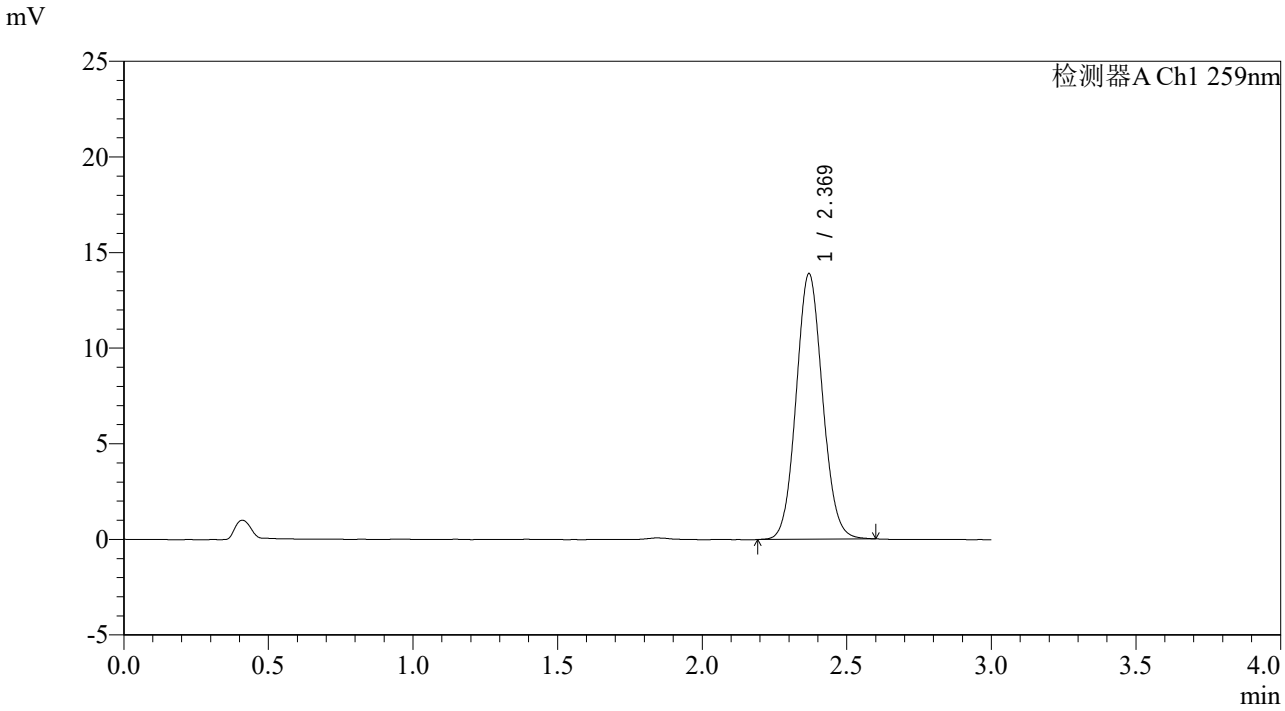

<峰表>

检测器A Ch1 259nm

峰号	保留时间	面积	面积%	高度	理论塔板数(USP)	拖尾因子	分离度(USP)
1	2.369	88201	100.000	13868	3234	1.079	--
总计		88201	100.000	13868			

图178 玛巴洛沙韦片溶出曲线测定加速3月HPLC图谱
自制品-2025051622批-pH6.8(内含0.07%CTAB)介质-桨法-50转-45min-片6
供试品溶液-1

SHIMADZU LabSolutions

QTL-4125

<样品信息>

色谱柱: XB-C18(50*4.6mm,5μm）　流速: 1.5ml/min
柱　温: 35℃　波长: 259nm
数据文件名: RC$QTL-4125 - 31-8/31-179-2 - zzp-2025051622p-rcqx-js3y-pH6.8+0.07CTABjz-jf50z-60min-P1.lcd
方法文件名: RC$QTL-4125 - QTL-4125-rcqx-FX280.lcm
批处理文件名: RC$QTL-4125 - 20250916-FX280.lcb
样品瓶号: 3-7
进样体积: 20 μl　版本号: 6.115
进样时间: 2025/09/16 21:22:03　实验者: xiexinhui
处理时间（V2）: 2025/09/17 09:56:20　处理者: xiexinhui
仪器型号: SHIMADZU LC-2050C(FX280)

<色谱图>

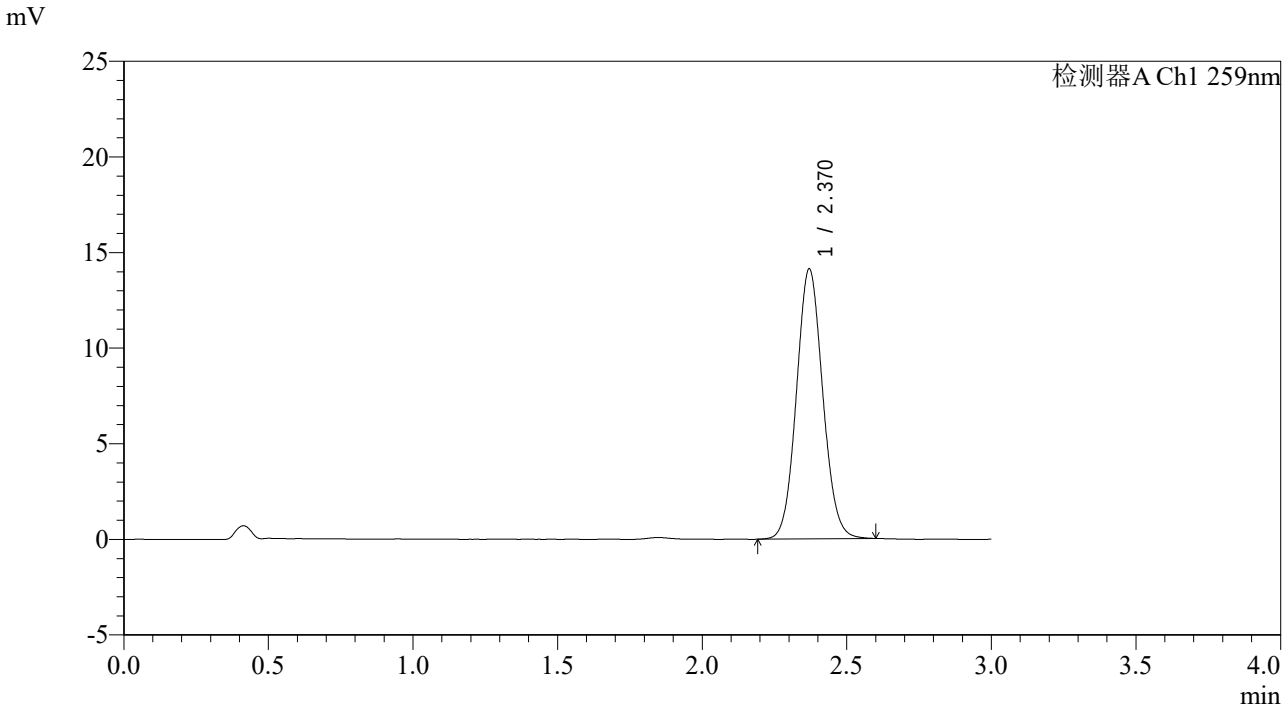

<峰表>

检测器A Ch1 259nm

峰号	保留时间	面积	面积%	高度	理论塔板数(USP)	拖尾因子	分离度(USP)
1	2.370	89409	100.000	14112	3247	1.077	--
总计		89409	100.000	14112			

图179 玛巴洛沙韦片溶出曲线测定加速3月HPLC图谱
自制品-2025051622批-pH6.8(内含0.07%CTAB)介质-桨法-50转-60min-片1
供试品溶液-1

SHIMADZU LabSolutions

QTL-4125

<样品信息>

色谱柱: XB-C18(50*4.6mm,5μm） 流速: 1.5ml/min
柱 温: 35℃ 波长: 259nm
数据文件名: RC$QTL-4125 - 31-8/31-180-2 - zzp-2025051622p-rcqx-js3y-pH6.8+0.07CTABjz-jf50z-60min-P2.lcd
方法文件名: RC$QTL-4125 - QTL-4125-rcqx-FX280.lcm
批处理文件名: RC$QTL-4125 - 20250916-FX280.lcb
样品瓶号: 3-16
进样体积: 20 μl 版本号: 6.115
进样时间: 2025/09/16 21:25:25 实验者: xiexinhui
处理时间（V2）: 2025/09/17 09:56:23 处理者: xiexinhui
仪器型号: SHIMADZU LC-2050C(FX280)

<色谱图>

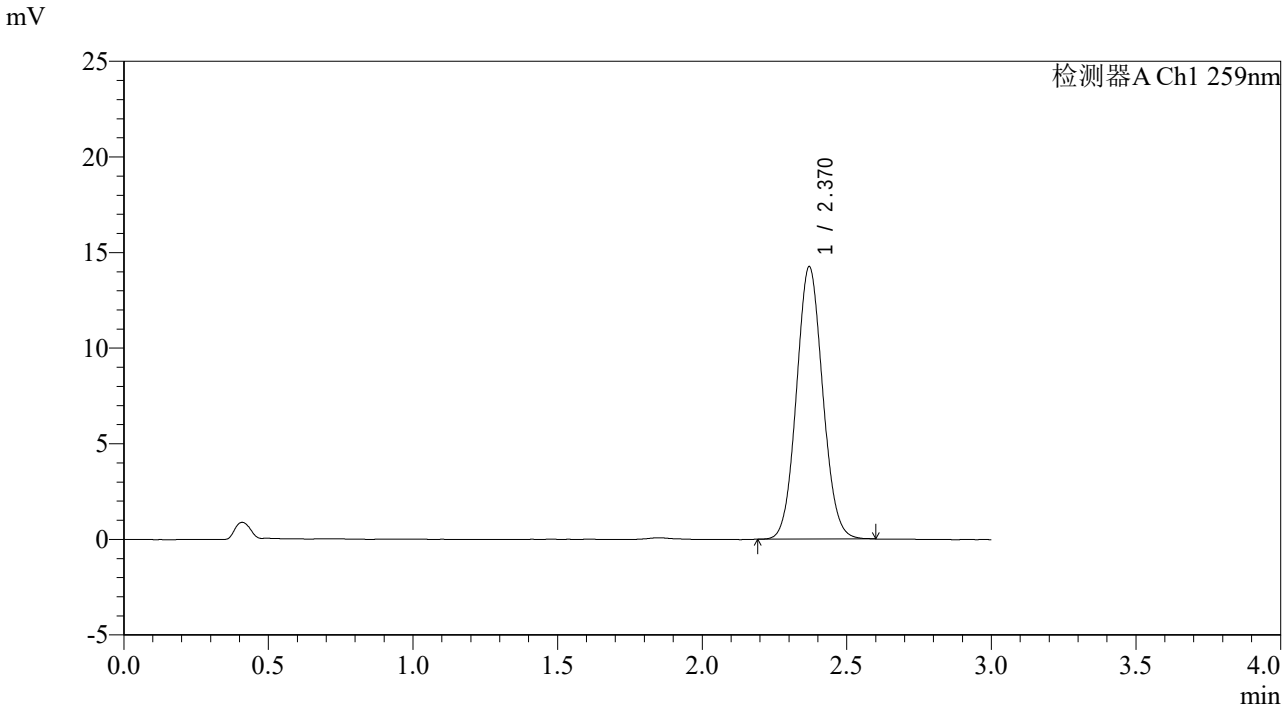

<峰表>

检测器A Ch1 259nm

峰号	保留时间	面积	面积%	高度	理论塔板数(USP)	拖尾因子	分离度(USP)
1	2.370	90133	100.000	14244	3242	1.074	--
总计		90133	100.000	14244			

图180 玛巴洛沙韦片溶出曲线测定加速3月HPLC图谱
自制品-2025051622批-pH6.8(内含0.07%CTAB)介质-桨法-50转-60min-片2
供试品溶液-1

SHIMADZU LabSolutions

QTL-4125

<样品信息>

色谱柱: XB-C18(50*4.6mm,5μm）
流速: 1.5ml/min
柱　温: 35℃
波长: 259nm
数据文件名: RC$QTL-4125 - 31-8/31-181-2 - zzp-2025051622p-rcqx-js3y-pH6.8+0.07CTABjz-jf50z-60min-P3.lcd
方法文件名: RC$QTL-4125 - QTL-4125-rcqx-FX280.lcm
批处理文件名: RC$QTL-4125 - 20250916-FX280.lcb
样品瓶号: 3-25
进样体积: 20 μl
版本号: 6.115
进样时间: 2025/09/16 21:28:47
实验者: xiexinhui
处理时间（V2）: 2025/09/17 09:56:25
处理者: xiexinhui
仪器型号: SHIMADZU LC-2050C(FX280)

<色谱图>

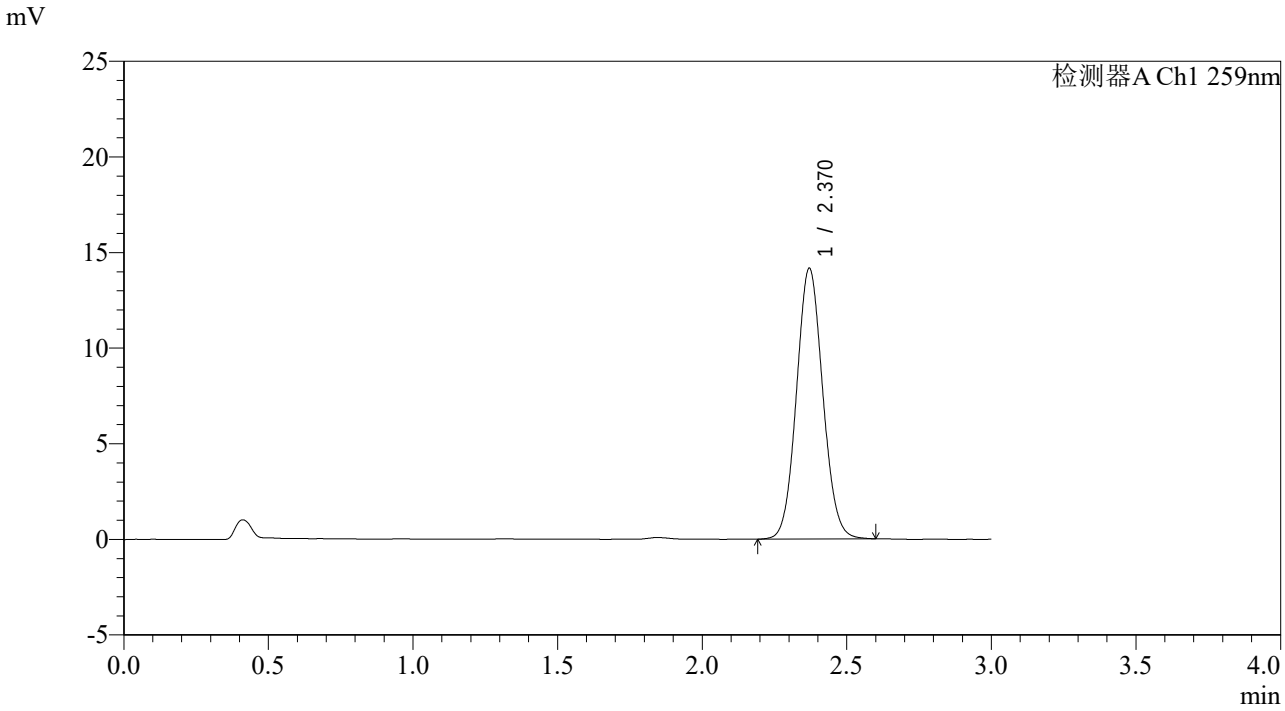

<峰表>

检测器A Ch1 259nm

峰号	保留时间	面积	面积%	高度	理论塔板数(USP)	拖尾因子	分离度(USP)
1	2.370	89640	100.000	14153	3239	1.075	--
总计		89640	100.000	14153			

图181 玛巴洛沙韦片溶出曲线测定加速3月HPLC图谱
自制品-2025051622批-pH6.8(内含0.07%CTAB)介质-桨法-50转-60min-片3
供试品溶液-1

SHIMADZU LabSolutions

QTL-4125

<样品信息>

色谱柱: XB-C18(50*4.6mm,5μm）
柱　温: 35℃
流速: 1.5ml/min
波长: 259nm
数据文件名: RC$QTL-4125 - 31-8/31-182-2 - zzp-2025051622p-rcqx-js3y-pH6.8+0.07CTABjz-jf50z-60min-P4.lcd
方法文件名: RC$QTL-4125 - QTL-4125-rcqx-FX280.lcm
批处理文件名: RC$QTL-4125 - 20250916-FX280.lcb
样品瓶号: 3-34
进样体积: 20 μl
版本号: 6.115
进样时间: 2025/09/16 21:32:09
实验者: xiexinhui
处理时间（V2）: 2025/09/17 09:56:28
处理者: xiexinhui
仪器型号: SHIMADZU LC-2050C(FX280)

<色谱图>

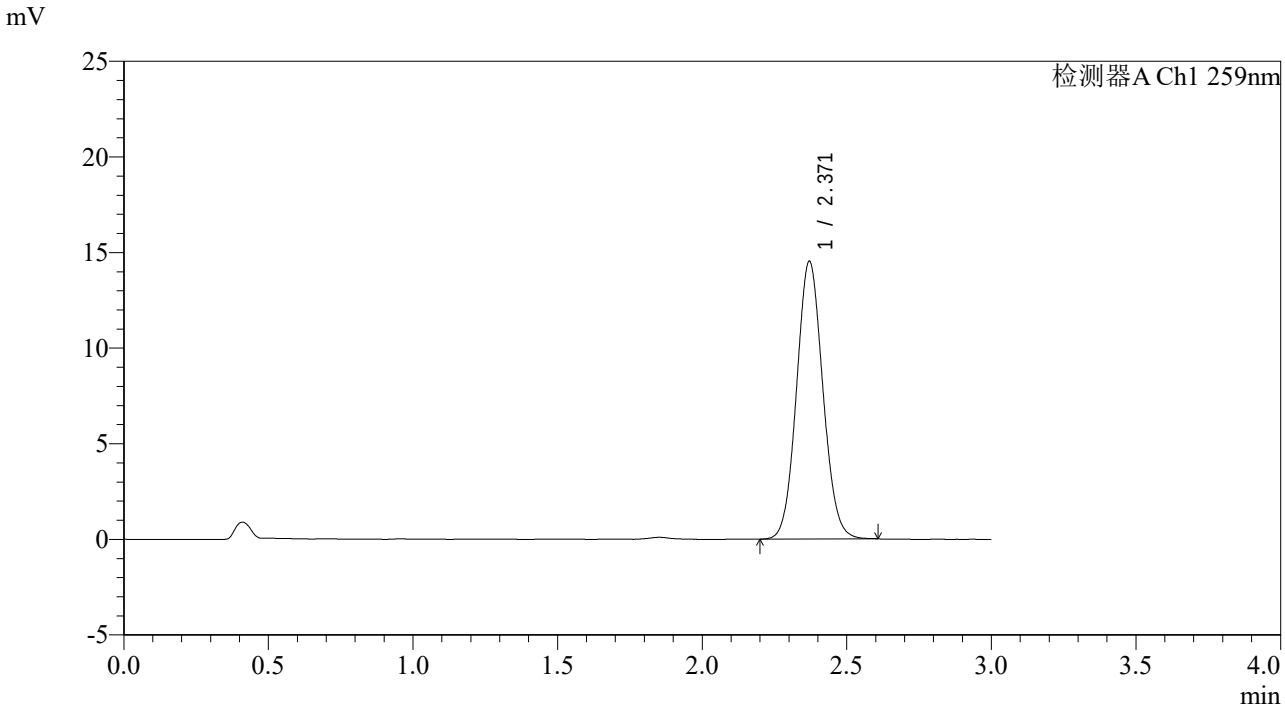

<峰表>

检测器A Ch1 259nm

峰号	保留时间	面积	面积%	高度	理论塔板数(USP)	拖尾因子	分离度(USP)
1	2.371	91977	100.000	14522	3240	1.075	--
总计		91977	100.000	14522			

图182 玛巴洛沙韦片溶出曲线测定加速3月HPLC图谱
自制品-2025051622批-pH6.8(内含0.07%CTAB)介质-桨法-50转-60min-片4
供试品溶液-1

SHIMADZU LabSolutions

QTL-4125

<样品信息>

色谱柱: XB-C18(50*4.6mm,5μm）　流速: 1.5ml/min
柱　温: 35℃　波长: 259nm
数据文件名: RC$QTL-4125 - 31-8/31-183-2 - zzp-2025051622p-rcqx-js3y-pH6.8+0.07CTABjz-jf50z-60min-P5.lcd
方法文件名: RC$QTL-4125 - QTL-4125-rcqx-FX280.lcm
批处理文件名: RC$QTL-4125 - 20250916-FX280.lcb
样品瓶号: 3-43
进样体积: 20 μl　版本号: 6.115
进样时间: 2025/09/16 21:35:31　实验者: xiexinhui
处理时间（V2）: 2025/09/17 09:56:30　处理者: xiexinhui
仪器型号: SHIMADZU LC-2050C(FX280)

<色谱图>

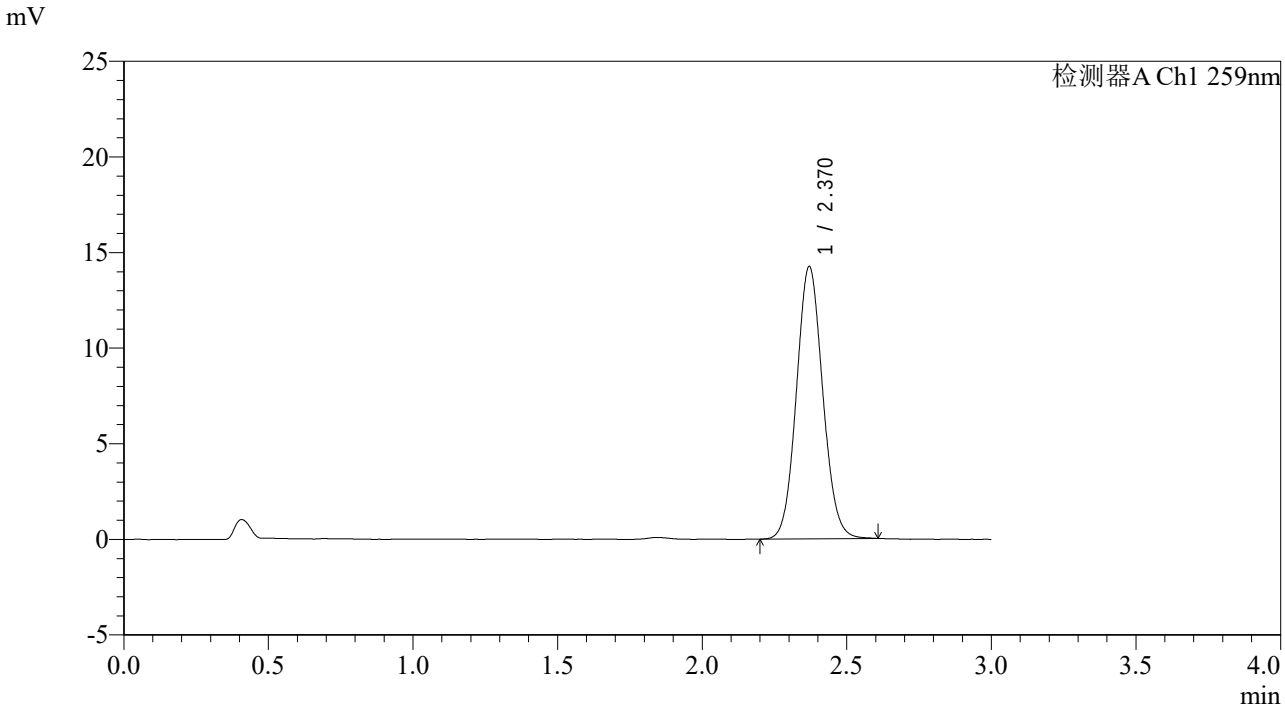

<峰表>

检测器A Ch1 259nm

峰号	保留时间	面积	面积%	高度	理论塔板数(USP)	拖尾因子	分离度(USP)
1	2.370	90248	100.000	14239	3242	1.079	--
总计		90248	100.000	14239			

图183 玛巴洛沙韦片溶出曲线测定加速3月HPLC图谱
自制品-2025051622批-pH6.8(内含0.07%CTAB)介质-桨法-50转-60min-片5
供试品溶液-1

SHIMADZU LabSolutions

QTL-4125

<样品信息>

色谱柱: XB-C18(50*4.6mm,5μm）
流速: 1.5ml/min
柱　温: 35℃
波长: 259nm
数据文件名: RC$QTL-4125 - 31-8/31-184-2 - zzp-2025051622p-rcqx-js3y-pH6.8+0.07CTABjz-jf50z-60min-P6.lcd
方法文件名: RC$QTL-4125 - QTL-4125-rcqx-FX280.lcm
批处理文件名: RC$QTL-4125 - 20250916-FX280.lcb
样品瓶号: 3-52
进样体积: 20 μl
版本号: 6.115
进样时间: 2025/09/16 21:38:53
实验者: xiexinhui
处理时间（V2）: 2025/09/17 09:56:33
处理者: xiexinhui
仪器型号: SHIMADZU LC-2050C(FX280)

<色谱图>

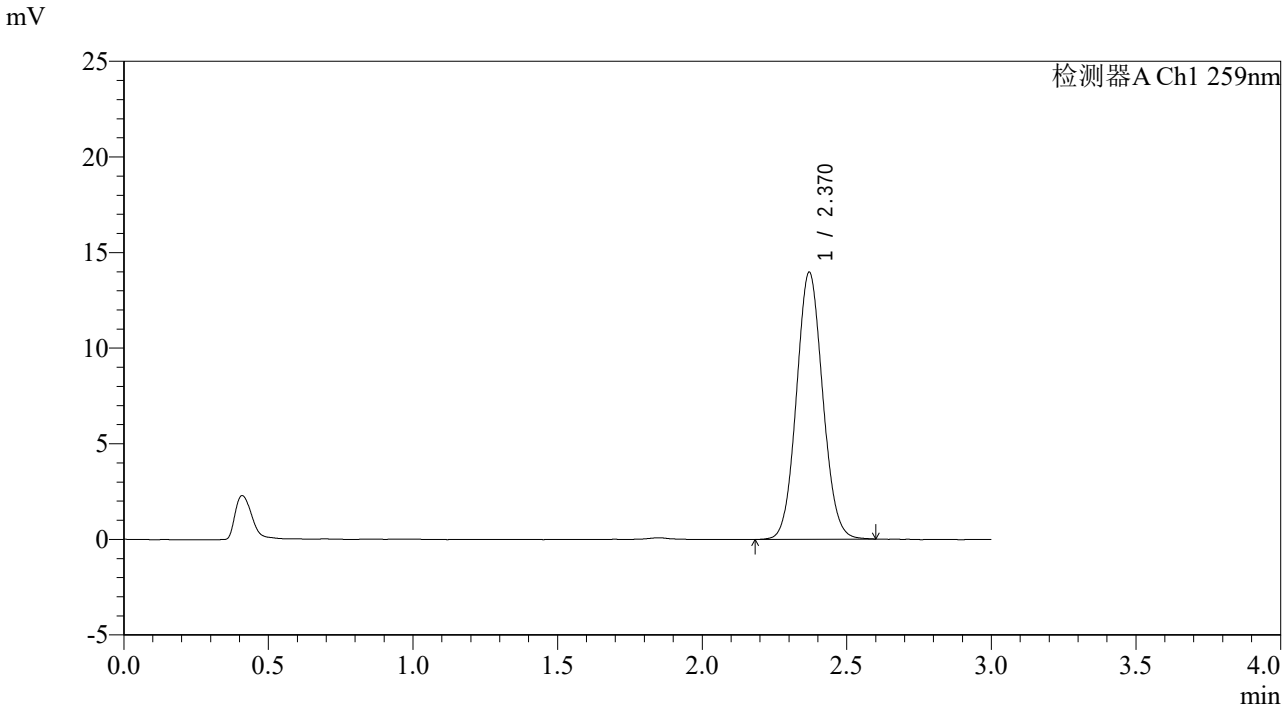

<峰表>

检测器A Ch1 259nm

峰号	保留时间	面积	面积%	高度	理论塔板数(USP)	拖尾因子	分离度(USP)
1	2.370	88416	100.000	13963	3246	1.074	--
总计		88416	100.000	13963			

图184 玛巴洛沙韦片溶出曲线测定加速3月HPLC图谱
自制品-2025051622批-pH6.8(内含0.07%CTAB)介质-桨法-50转-60min-片6
供试品溶液-1

SHIMADZU LabSolutions

QTL-4125

<样品信息>

色谱柱: XB-C18(50*4.6mm,5μm）
柱　温: 35℃
流速: 1.5ml/min
波长: 259nm
数据文件名: RC$QTL-4125 - 31-8/31-185-2 - zzp-2025051622p-rcqx-js3y-pH6.8+0.07CTABjz-jf50z-90min-P1.lcd
方法文件名: RC$QTL-4125 - QTL-4125-rcqx-FX280.lcm
批处理文件名: RC$QTL-4125 - 20250916-FX280.lcb
样品瓶号: 3-8
进样体积: 20 μl
版本号: 6.115
进样时间: 2025/09/16 21:42:16
实验者: xiexinhui
处理时间（V2）: 2025/09/17 09:56:35
处理者: xiexinhui
仪器型号: SHIMADZU LC-2050C(FX280)

<色谱图>

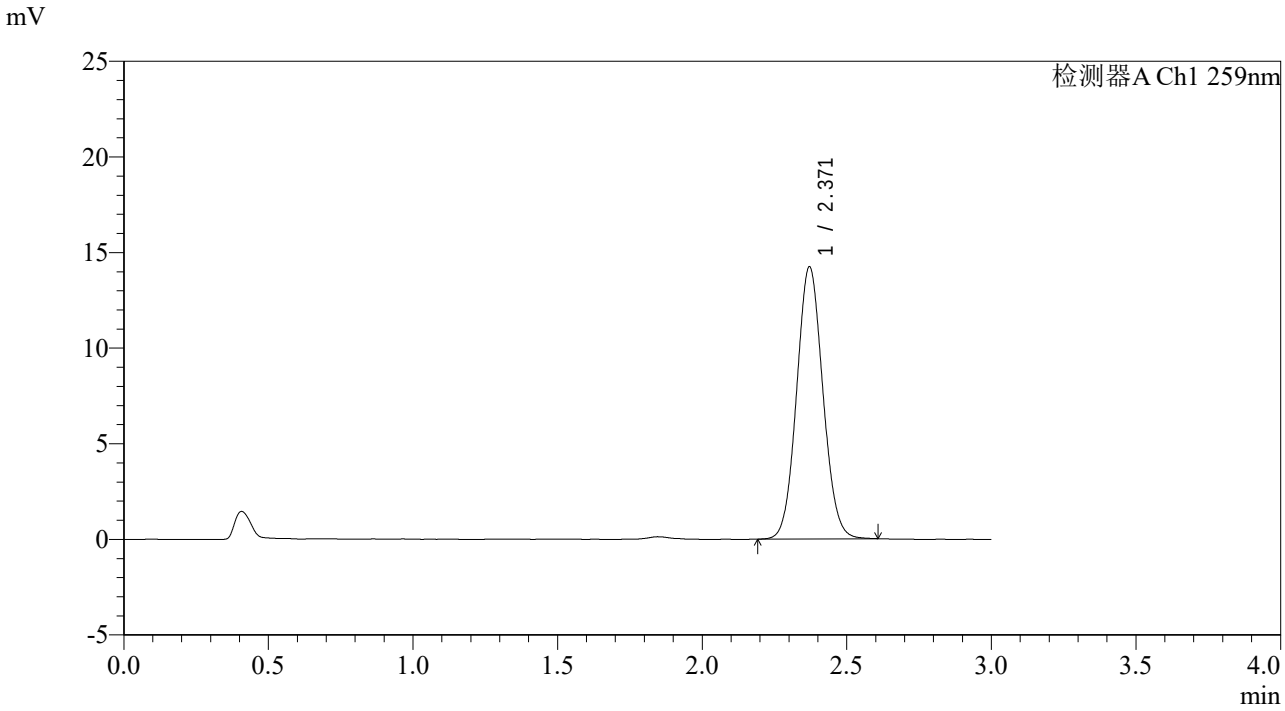

<峰表>

检测器A Ch1 259nm

峰号	保留时间	面积	面积%	高度	理论塔板数(USP)	拖尾因子	分离度(USP)
1	2.371	90105	100.000	14241	3243	1.072	--
总计		90105	100.000	14241			

图185 玛巴洛沙韦片溶出曲线测定加速3月HPLC图谱
自制品-2025051622批-pH6.8(内含0.07%CTAB)介质-桨法-50转-90min-片1
供试品溶液-1

SHIMADZU LabSolutions

QTL-4125

<样品信息>

色谱柱: XB-C18(50*4.6mm,5μm）
流速: 1.5ml/min
柱　温: 35℃
波长: 259nm
数据文件名: RC$QTL-4125 - 31-8/31-186-2 - zzp-2025051622p-rcqx-js3y-pH6.8+0.07CTABjz-jf50z-90min-P2.lcd
方法文件名: RC$QTL-4125 - QTL-4125-rcqx-FX280.lcm
批处理文件名: RC$QTL-4125 - 20250916-FX280.lcb
样品瓶号: 3-17
进样体积: 20 μl
版本号: 6.115
进样时间: 2025/09/16 21:45:38
实验者: xiexinhui
处理时间（V2）: 2025/09/17 09:56:38
处理者: xiexinhui
仪器型号: SHIMADZU LC-2050C(FX280)

<色谱图>

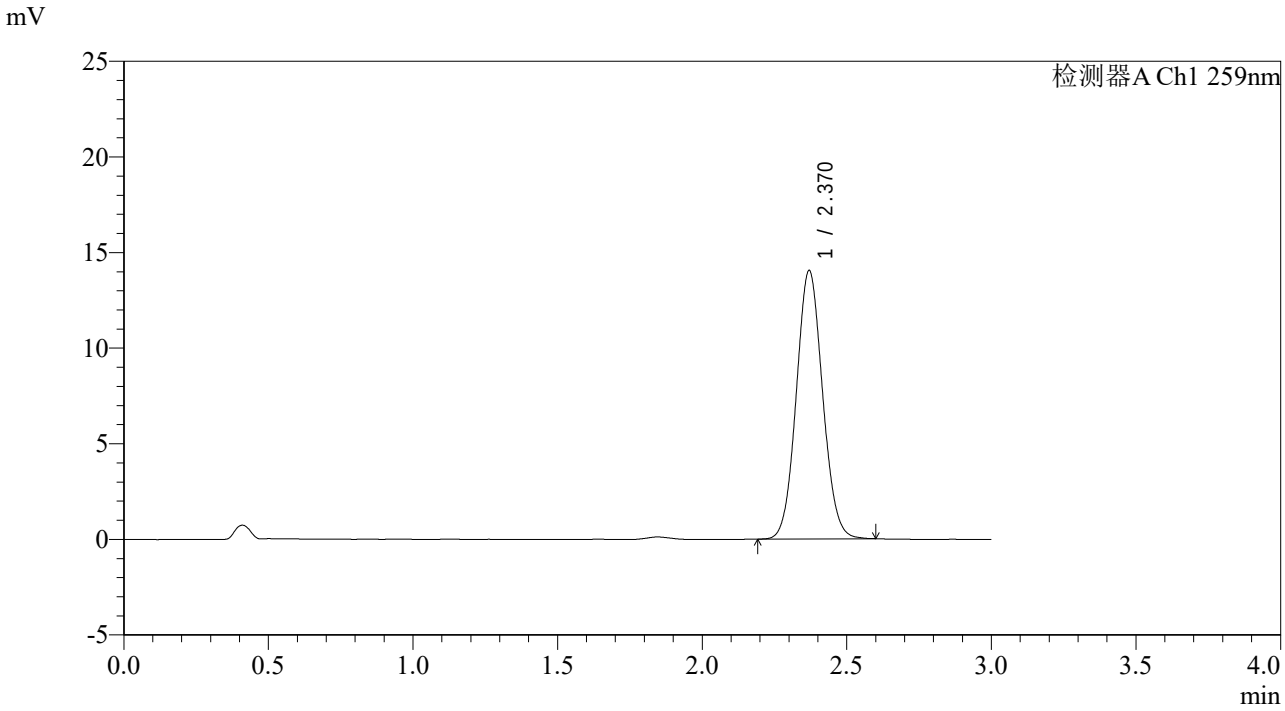

<峰表>

检测器A Ch1 259nm

峰号	保留时间	面积	面积%	高度	理论塔板数(USP)	拖尾因子	分离度(USP)
1	2.370	88872	100.000	14028	3237	1.073	--
总计		88872	100.000	14028			

图186 玛巴洛沙韦片溶出曲线测定加速3月HPLC图谱
自制品-2025051622批-pH6.8(内含0.07%CTAB)介质-桨法-50转-90min-片2
供试品溶液-1

SHIMADZU LabSolutions

QTL-4125

<样品信息>

色谱柱: XB-C18(50*4.6mm,5μm）　　流速: 1.5ml/min
柱　温: 35℃　　波长: 259nm
数据文件名: RC$QTL-4125 - 31-8/31-187-2 - zzp-2025051622p-rcqx-js3y-pH6.8+0.07CTABjz-jf50z-90min-P3.lcd
方法文件名: RC$QTL-4125 - QTL-4125-rcqx-FX280.lcm
批处理文件名: RC$QTL-4125 - 20250916-FX280.lcb
样品瓶号: 3-26
进样体积: 20 μl　　版本号: 6.115
进样时间: 2025/09/16 21:49:01　　实验者: xiexinhui
处理时间（V2）: 2025/09/17 09:56:41　　处理者: xiexinhui
仪器型号: SHIMADZU LC-2050C(FX280)

<色谱图>

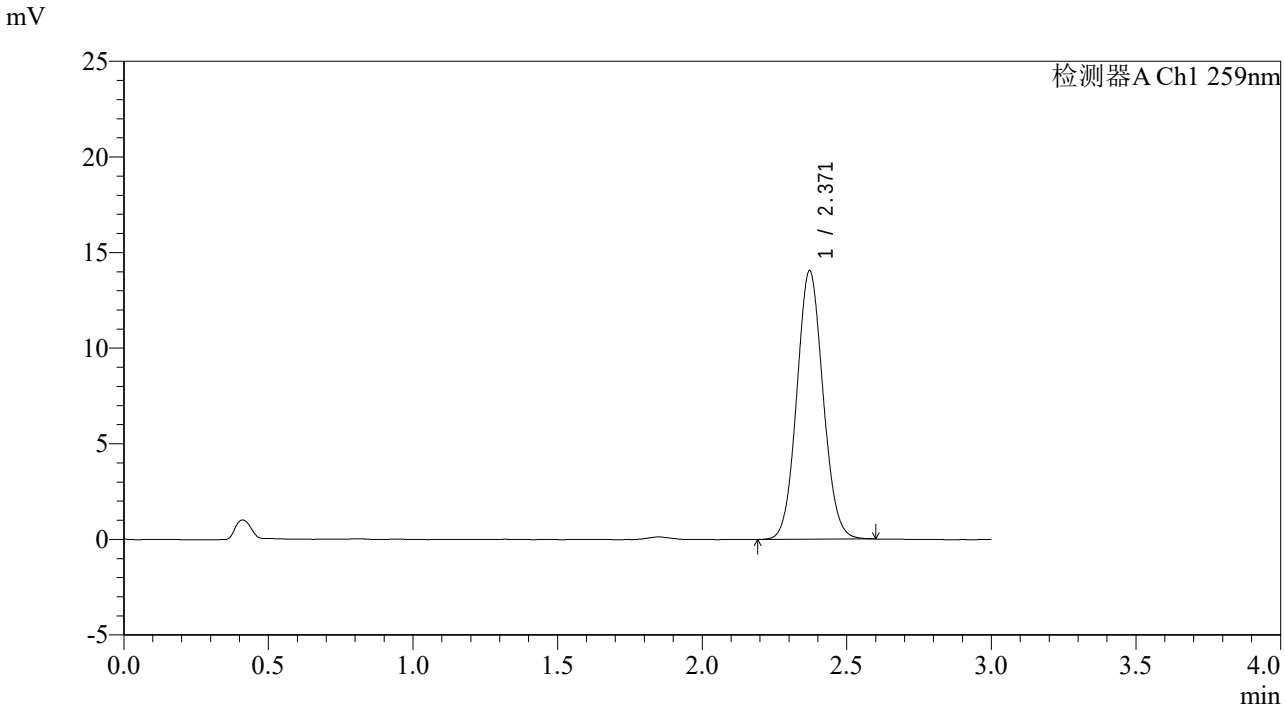

<峰表>

检测器A Ch1 259nm

峰号	保留时间	面积	面积%	高度	理论塔板数(USP)	拖尾因子	分离度(USP)
1	2.371	88893	100.000	14046	3244	1.074	--
总计		88893	100.000	14046			

图187 玛巴洛沙韦片溶出曲线测定加速3月HPLC图谱
自制品-2025051622批-pH6.8(内含0.07%CTAB)介质-桨法-50转-90min-片3
供试品溶液-1

SHIMADZU LabSolutions

QTL-4125

<样品信息>

色谱柱: XB-C18(50*4.6mm,5μm）
柱　温: 35℃
流速: 1.5ml/min
波长: 259nm
数据文件名: RC$QTL-4125 - 31-8/31-188-2 - zzp-2025051622p-rcqx-js3y-pH6.8+0.07CTABjz-jf50z-90min-P4.lcd
方法文件名: RC$QTL-4125 - QTL-4125-rcqx-FX280.lcm
批处理文件名: RC$QTL-4125 - 20250916-FX280.lcb
样品瓶号: 3-35
进样体积: 20 μl
版本号: 6.115
进样时间: 2025/09/16 21:52:23
实验者: xiexinhui
处理时间（V2）: 2025/09/17 09:56:43
处理者: xiexinhui
仪器型号: SHIMADZU LC-2050C(FX280)

<色谱图>

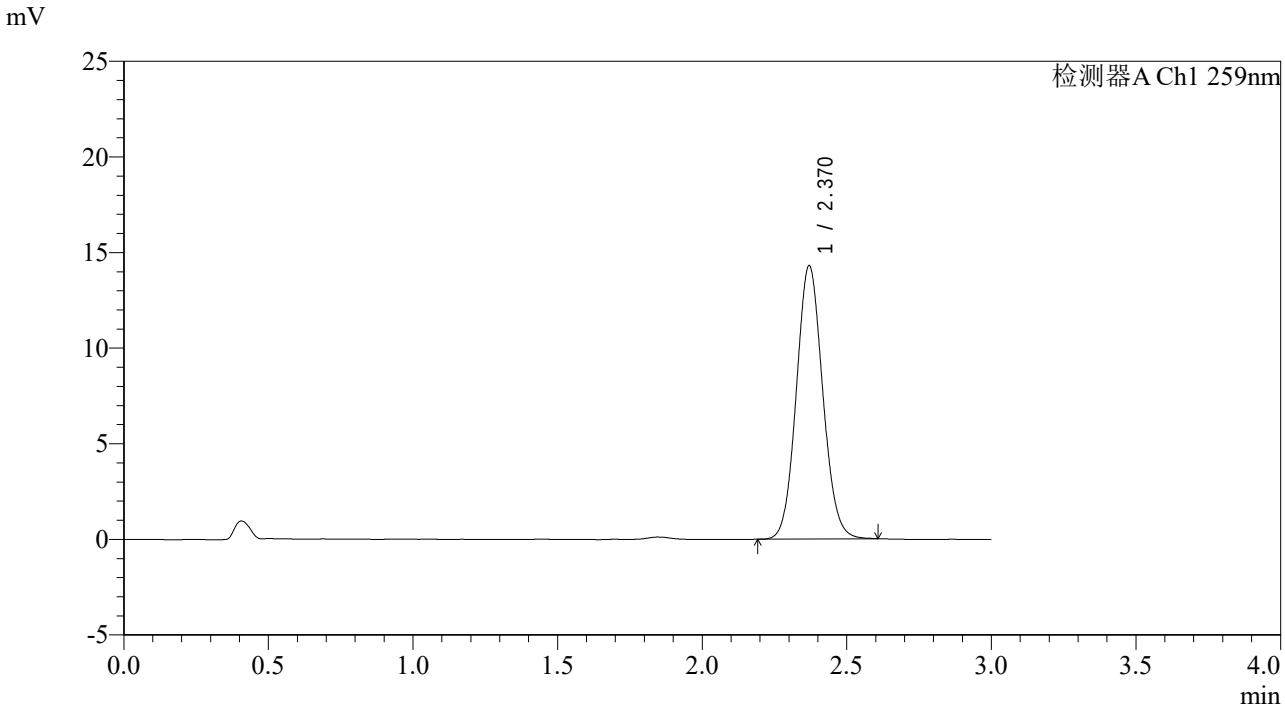

<峰表>

检测器A Ch1 259nm

峰号	保留时间	面积	面积%	高度	理论塔板数(USP)	拖尾因子	分离度(USP)
1	2.370	90782	100.000	14280	3226	1.083	--
总计		90782	100.000	14280			

图188 玛巴洛沙韦片溶出曲线测定加速3月HPLC图谱
自制品-2025051622批-pH6.8(内含0.07%CTAB)介质-桨法-50转-90min-片4
供试品溶液-1

SHIMADZU LabSolutions

QTL-4125

<样品信息>

色谱柱: XB-C18(50*4.6mm,5μm）
流速: 1.5ml/min
柱　温: 35℃
波长: 259nm
数据文件名: RC$QTL-4125 - 31-8/31-189-2 - zzp-2025051622p-rcqx-js3y-pH6.8+0.07CTABjz-jf50z-90min-P5.lcd
方法文件名: RC$QTL-4125 - QTL-4125-rcqx-FX280.lcm
批处理文件名: RC$QTL-4125 - 20250916-FX280.lcb
样品瓶号: 3-44
进样体积: 20 μl
版本号: 6.115
进样时间: 2025/09/16 21:55:45
实验者: xiexinhui
处理时间（V2）: 2025/09/17 09:56:46
处理者: xiexinhui
仪器型号: SHIMADZU LC-2050C(FX280)

<色谱图>

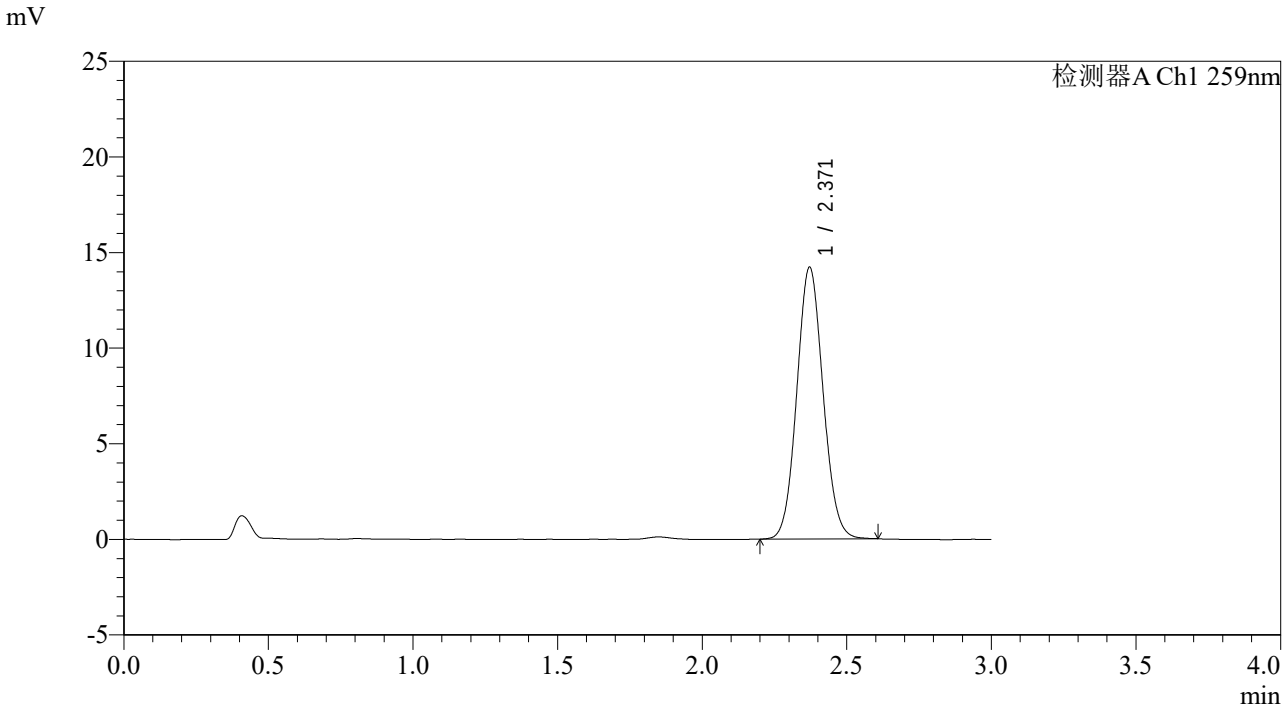

<峰表>

检测器A Ch1 259nm

峰号	保留时间	面积	面积%	高度	理论塔板数(USP)	拖尾因子	分离度(USP)
1	2.371	89793	100.000	14211	3257	1.077	--
总计		89793	100.000	14211			

图189 玛巴洛沙韦片溶出曲线测定加速3月HPLC图谱
自制品-2025051622批-pH6.8(内含0.07%CTAB)介质-桨法-50转-90min-片5
供试品溶液-1

SHIMADZU LabSolutions

QTL-4125

<样品信息>

色谱柱: XB-C18(50*4.6mm,5μm） 流速: 1.5ml/min
柱 温: 35℃ 波长: 259nm
数据文件名: RC$QTL-4125 - 31-8/31-190-2 - zzp-2025051622p-rcqx-js3y-pH6.8+0.07CTABjz-jf50z-90min-P6.lcd
方法文件名: RC$QTL-4125 - QTL-4125-rcqx-FX280.lcm
批处理文件名: RC$QTL-4125 - 20250916-FX280.lcb
样品瓶号: 3-53
进样体积: 20 μl 版本号: 6.115
进样时间: 2025/09/16 21:59:07 实验者: xiexinhui
处理时间（V2）: 2025/09/17 09:56:48 处理者: xiexinhui
仪器型号: SHIMADZU LC-2050C(FX280)

<色谱图>

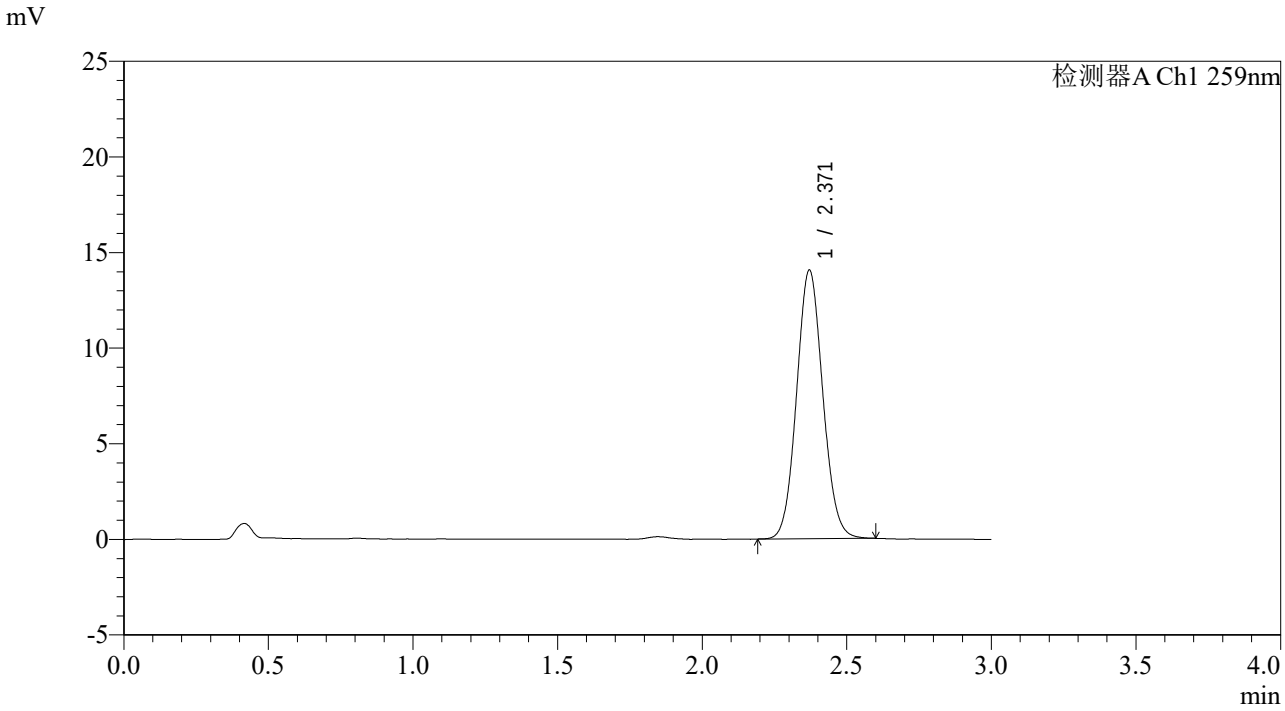

<峰表>

检测器A Ch1 259nm

峰号	保留时间	面积	面积%	高度	理论塔板数(USP)	拖尾因子	分离度(USP)
1	2.371	88620	100.000	14048	3271	1.080	--
总计		88620	100.000	14048			

图190 玛巴洛沙韦片溶出曲线测定加速3月HPLC图谱
自制品-2025051622批-pH6.8(内含0.07%CTAB)介质-桨法-50转-90min-片6
供试品溶液-1

SHIMADZU LabSolutions

QTL-4125

<样品信息>

色谱柱: XB-C18(50*4.6mm,5μm） 流速: 1.5ml/min
柱 温: 35℃ 波长: 259nm
数据文件名: RC$QTL-4125 - 31-8/31-191-2 - zzp-2025051622p-rcqx-js3y-pH6.8+0.07CTABjz-jf50z-120min-P1.lcd
方法文件名: RC$QTL-4125 - QTL-4125-rcqx-FX280.lcm
批处理文件名: RC$QTL-4125 - 20250916-FX280.lcb
样品瓶号: 4-5
进样体积: 20 μl 版本号: 6.115
进样时间: 2025/09/16 22:02:31 实验者: xiexinhui
处理时间（V2）: 2025/09/17 09:56:51 处理者: xiexinhui
仪器型号: SHIMADZU LC-2050C(FX280)

<色谱图>

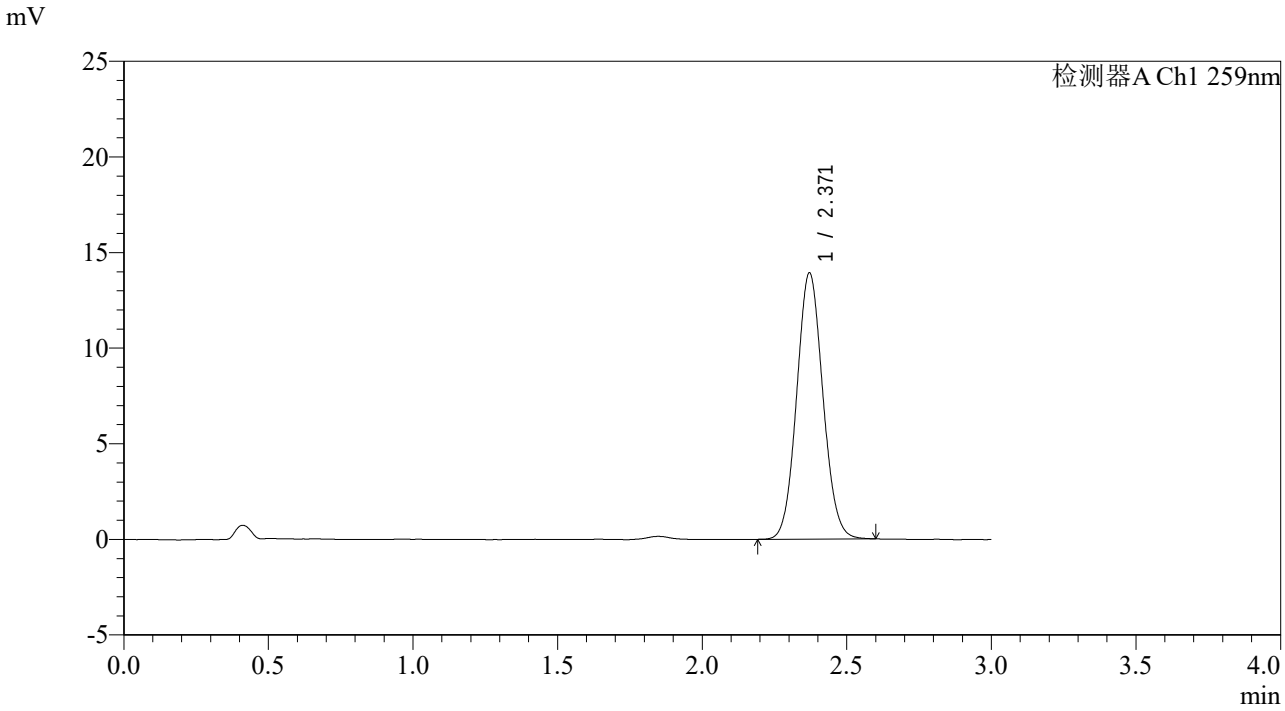

<峰表>

检测器A Ch1 259nm

峰号	保留时间	面积	面积%	高度	理论塔板数(USP)	拖尾因子	分离度(USP)
1	2.371	87878	100.000	13922	3258	1.075	--
总计		87878	100.000	13922			

图191 玛巴洛沙韦片溶出曲线测定加速3月HPLC图谱
自制品-2025051622批-pH6.8(内含0.07%CTAB)介质-桨法-50转-120min-片1
供试品溶液-1

SHIMADZU LabSolutions

QTL-4125

<样品信息>

色谱柱: XB-C18(50*4.6mm,5μm）
流速: 1.5ml/min
柱　温: 35℃
波长: 259nm
数据文件名: RC$QTL-4125 - 31-8/31-192-2 - zzp-2025051622p-rcqx-js3y-pH6.8+0.07CTABjz-jf50z-120min-P2.lcd
方法文件名: RC$QTL-4125 - QTL-4125-rcqx-FX280.lcm
批处理文件名: RC$QTL-4125 - 20250916-FX280.lcb
样品瓶号: 4-14
进样体积: 20 μl
版本号: 6.115
进样时间: 2025/09/16 22:05:54
实验者: xiexinhui
处理时间（V2）: 2025/09/17 09:56:54
处理者: xiexinhui
仪器型号: SHIMADZU LC-2050C(FX280)

<色谱图>

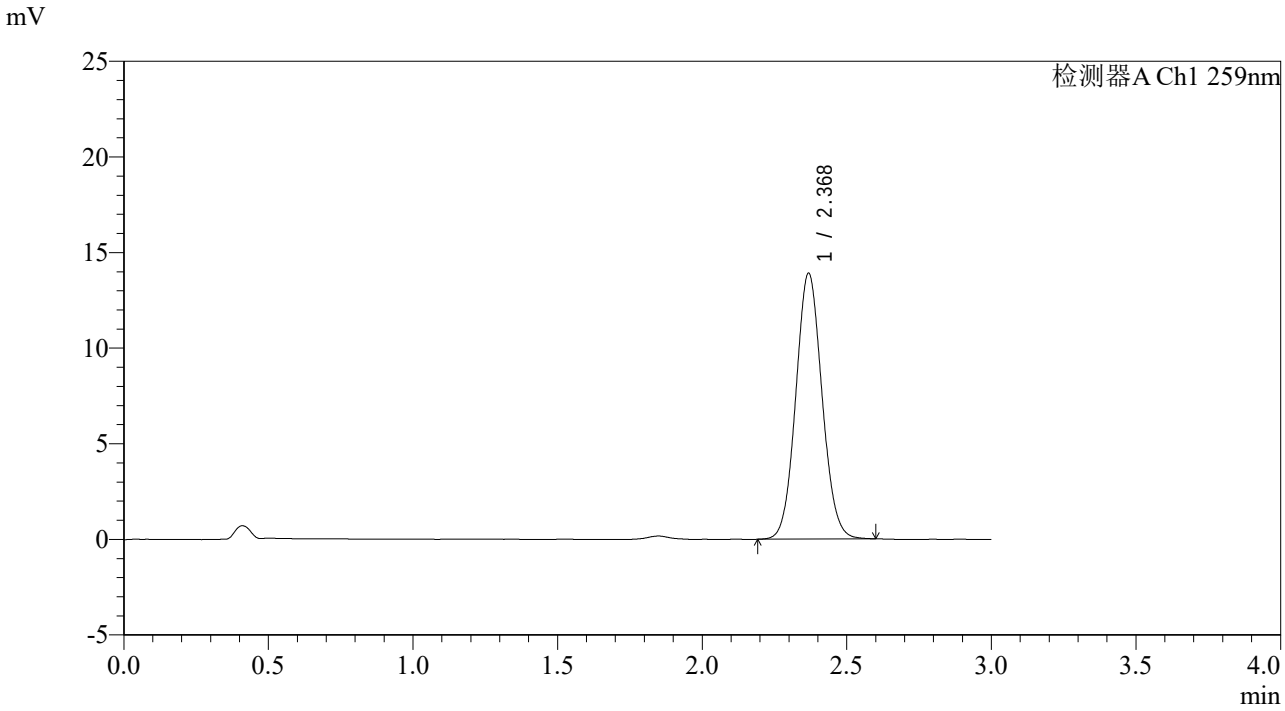

<峰表>

检测器A Ch1 259nm

峰号	保留时间	面积	面积%	高度	理论塔板数(USP)	拖尾因子	分离度(USP)
1	2.368	87857	100.000	13850	3249	1.074	--
总计		87857	100.000	13850			

图192 玛巴洛沙韦片溶出曲线测定加速3月HPLC图谱
自制品-2025051622批-pH6.8(内含0.07%CTAB)介质-桨法-50转-120min-片2
供试品溶液-1

SHIMADZU LabSolutions

QTL-4125

<样品信息>

色谱柱: XB-C18(50*4.6mm,5μm）　流速: 1.5ml/min
柱　温: 35℃　波长: 259nm
数据文件名: RC$QTL-4125 - 31-8/31-193-2 - zzp-2025051622p-rcqx-js3y-pH6.8+0.07CTABjz-jf50z-120min-P3.lcd
方法文件名: RC$QTL-4125 - QTL-4125-rcqx-FX280.lcm
批处理文件名: RC$QTL-4125 - 20250916-FX280.lcb
样品瓶号: 4-23
进样体积: 20 μl　版本号: 6.115
进样时间: 2025/09/16 22:09:17　实验者: xiexinhui
处理时间（V2）: 2025/09/17 09:56:56　处理者: xiexinhui
仪器型号: SHIMADZU LC-2050C(FX280)

<色谱图>

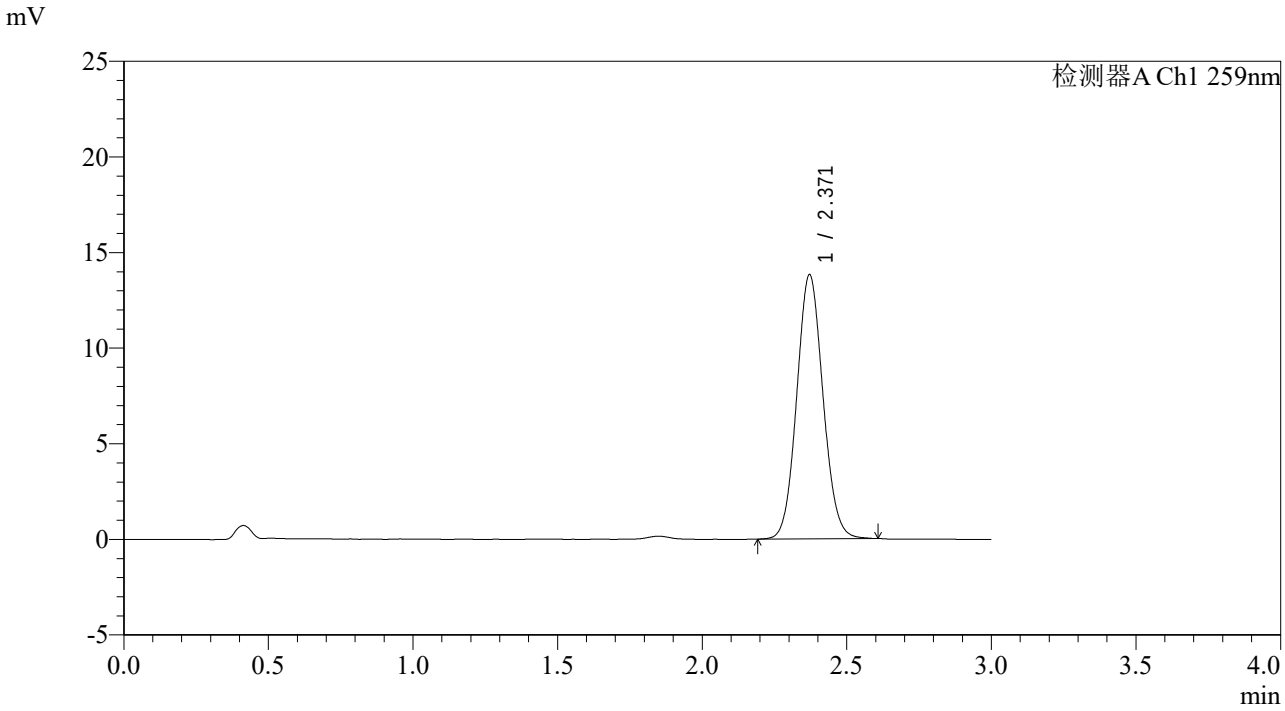

<峰表>

检测器A Ch1 259nm

峰号	保留时间	面积	面积%	高度	理论塔板数(USP)	拖尾因子	分离度(USP)
1	2.371	87367	100.000	13816	3258	1.079	--
总计		87367	100.000	13816			

图193 玛巴洛沙韦片溶出曲线测定加速3月HPLC图谱
自制品-2025051622批-pH6.8(内含0.07%CTAB)介质-桨法-50转-120min-片3
供试品溶液-1

SHIMADZU LabSolutions

QTL-4125

<样品信息>

色谱柱: XB-C18(50*4.6mm,5μm）
柱　温: 35℃
流速: 1.5ml/min
波长: 259nm
数据文件名: RC$QTL-4125 - 31-8/31-194-2 - zzp-2025051622p-rcqx-js3y-pH6.8+0.07CTABjz-jf50z-120min-P4.lcd
方法文件名: RC$QTL-4125 - QTL-4125-rcqx-FX280.lcm
批处理文件名: RC$QTL-4125 - 20250916-FX280.lcb
样品瓶号: 4-32
进样体积: 20 μl
版本号: 6.115
进样时间: 2025/09/16 22:12:41
实验者: xiexinhui
处理时间（V2）: 2025/09/17 09:56:59
处理者: xiexinhui
仪器型号: SHIMADZU LC-2050C(FX280)

<色谱图>

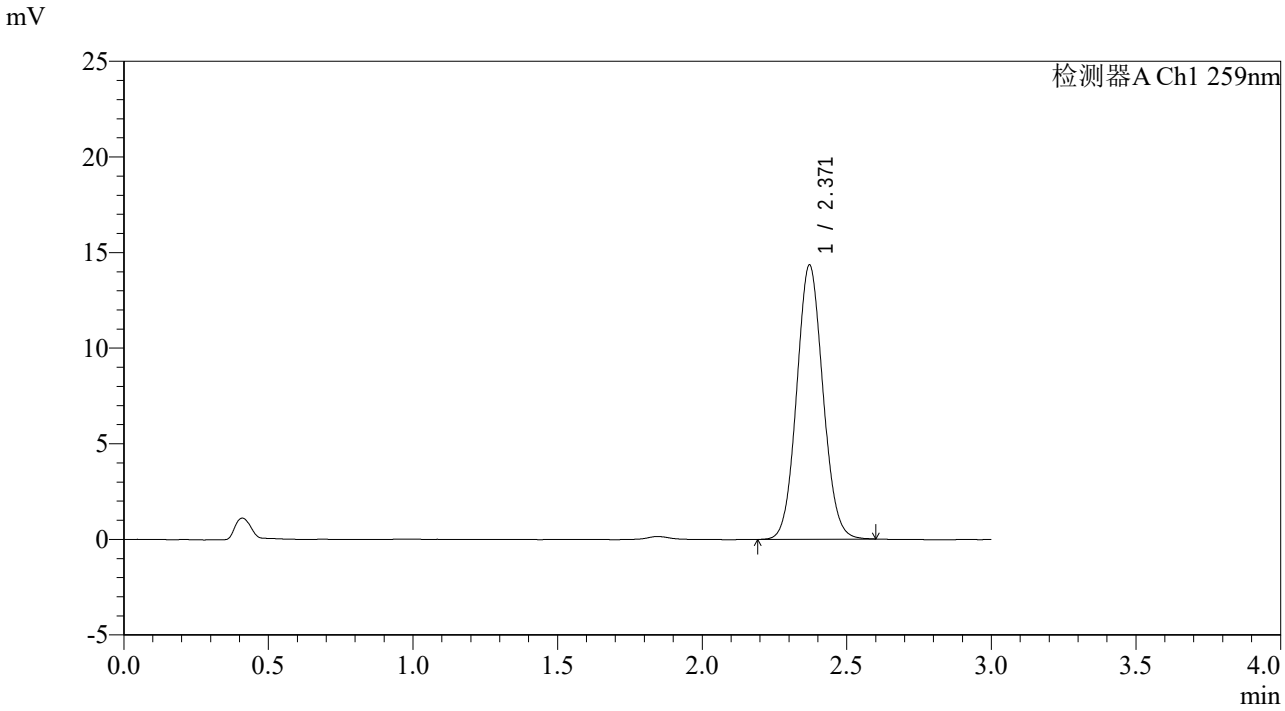

<峰表>

检测器A Ch1 259nm

峰号	保留时间	面积	面积%	高度	理论塔板数(USP)	拖尾因子	分离度(USP)
1	2.371	90785	100.000	14345	3248	1.075	--
总计		90785	100.000	14345			

图194 玛巴洛沙韦片溶出曲线测定加速3月HPLC图谱
自制品-2025051622批-pH6.8(内含0.07%CTAB)介质-桨法-50转-120min-片4
供试品溶液-1

SHIMADZU LabSolutions

QTL-4125

<样品信息>

色谱柱: XB-C18(50*4.6mm,5μm）　流速: 1.5ml/min
柱　温: 35℃　波长: 259nm
数据文件名: RC$QTL-4125 - 31-8/31-195-2 - zzp-2025051622p-rcqx-js3y-pH6.8+0.07CTABjz-jf50z-120min-P5.lcd
方法文件名: RC$QTL-4125 - QTL-4125-rcqx-FX280.lcm
批处理文件名: RC$QTL-4125 - 20250916-FX280.lcb
样品瓶号: 4-41
进样体积: 20 μl　版本号: 6.115
进样时间: 2025/09/16 22:16:04　实验者: xiexinhui
处理时间（V2）: 2025/09/17 09:57:02　处理者: xiexinhui
仪器型号: SHIMADZU LC-2050C(FX280)

<色谱图>

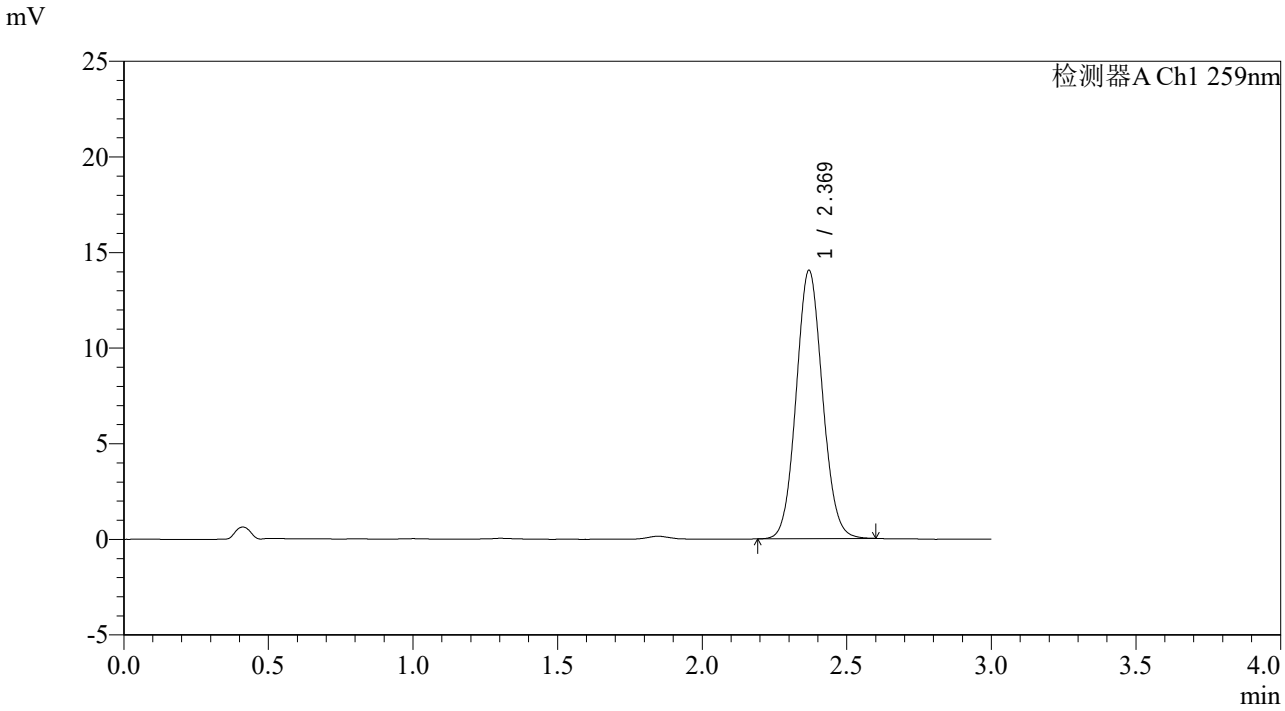

<峰表>

检测器A Ch1 259nm

峰号	保留时间	面积	面积%	高度	理论塔板数(USP)	拖尾因子	分离度(USP)
1	2.369	88943	100.000	14017	3241	1.077	--
总计		88943	100.000	14017			

图195 玛巴洛沙韦片溶出曲线测定加速3月HPLC图谱
自制品-2025051622批-pH6.8(内含0.07%CTAB)介质-桨法-50转-120min-片5
供试品溶液-1

SHIMADZU LabSolutions

QTL-4125

<样品信息>

色谱柱: XB-C18(50*4.6mm,5μm）　流速: 1.5ml/min
柱　温: 35℃　波长: 259nm
数据文件名: RC$QTL-4125 - 31-8/31-196-2 - zzp-2025051622p-rcqx-js3y-pH6.8+0.07CTABjz-jf50z-120min-P6.lcd
方法文件名: RC$QTL-4125 - QTL-4125-rcqx-FX280.lcm
批处理文件名: RC$QTL-4125 - 20250916-FX280.lcb
样品瓶号: 4-50
进样体积: 20 μl　版本号: 6.115
进样时间: 2025/09/16 22:19:27　实验者: xiexinhui
处理时间（V2）: 2025/09/17 09:57:04　处理者: xiexinhui
仪器型号: SHIMADZU LC-2050C(FX280)

<色谱图>

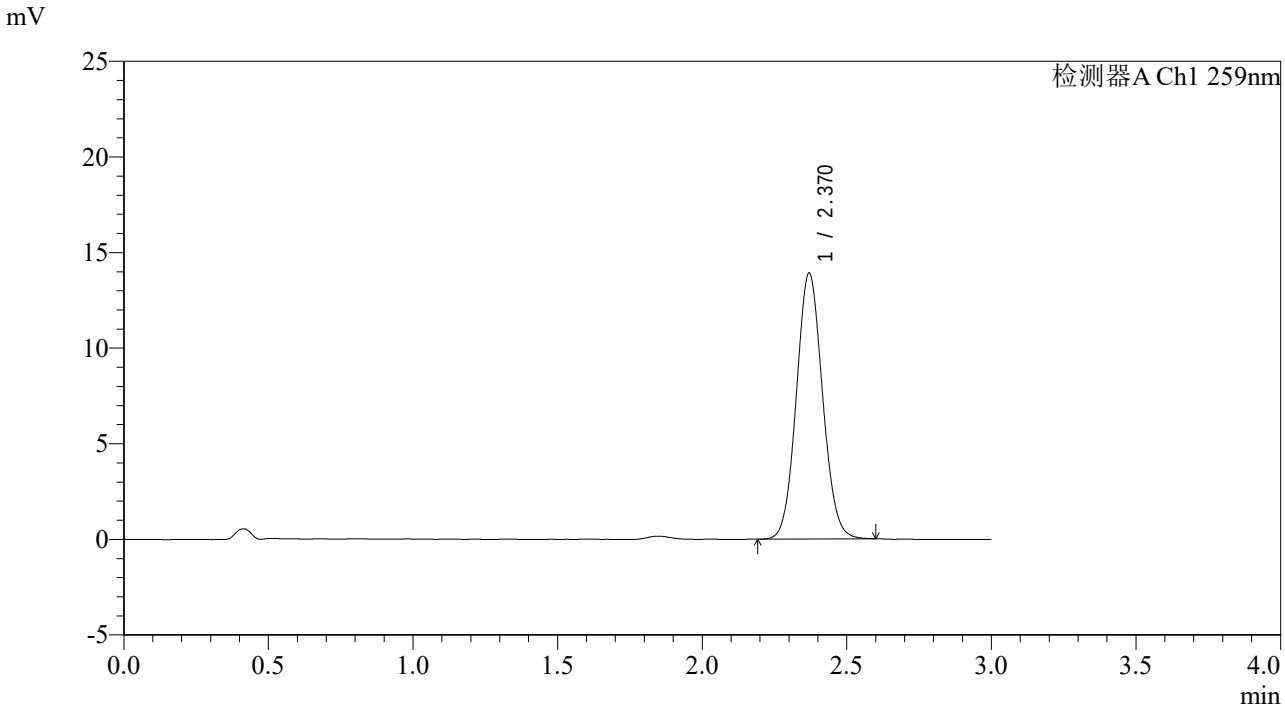

<峰表>

检测器A Ch1 259nm

峰号	保留时间	面积	面积%	高度	理论塔板数(USP)	拖尾因子	分离度(USP)
1	2.370	87714	100.000	13897	3263	1.075	--
总计		87714	100.000	13897			

图196 玛巴洛沙韦片溶出曲线测定加速3月HPLC图谱
自制品-2025051622批-pH6.8(内含0.07%CTAB)介质-桨法-50转-120min-片6
供试品溶液-1

SHIMADZU LabSolutions

QTL-4125

<样品信息>

色谱柱: XB-C18(50*4.6mm,5μm）　流速: 1.5ml/min
柱　温: 35℃　波长: 259nm
数据文件名: RC$QTL-4125 - 31-9/31-197-3 - zzp-2025051622p-rcqx-js3y-pH6.8+0.07CTABjz-jf50z-jxzs-P1.lcd
方法文件名: RC$QTL-4125 - QTL-4125-rcqx-FX280.lcm
批处理文件名: RC$QTL-4125 - 20250916-FX280.lcb
样品瓶号: 4-6
进样体积: 20 μl　版本号: 6.115
进样时间: 2025/09/16 22:22:50　实验者: xiexinhui
处理时间（V3）: 2025/09/17 11:21:11　处理者: xiexinhui
仪器型号: SHIMADZU LC-2050C(FX280)

<色谱图>

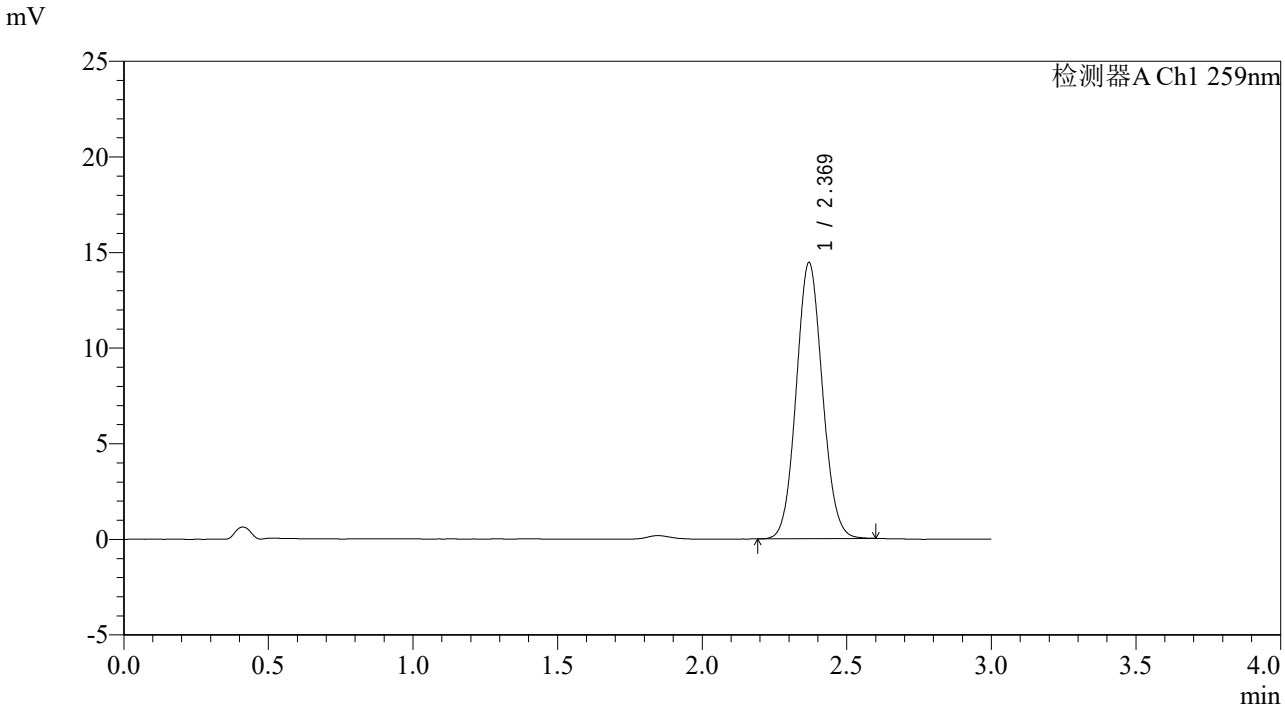

<峰表>

检测器A Ch1 259nm

峰号	保留时间	面积	面积%	高度	理论塔板数(USP)	拖尾因子	分离度(USP)
1	2.369	91050	100.000	14418	3257	1.075	--
总计		91050	100.000	14418			

图197 玛巴洛沙韦片溶出曲线测定加速3月HPLC图谱
自制品-2025051622批-pH6.8(内含0.07%CTAB)介质-桨法-50转-极限转速-片1
供试品溶液-1

SHIMADZU LabSolutions

QTL-4125

<样品信息>

色谱柱: XB-C18(50*4.6mm,5μm）　流速: 1.5ml/min
柱　温: 35℃　波长: 259nm
数据文件名: RC$QTL-4125 - 31-8/31-198-2 - zzp-2025051622p-rcqx-js3y-pH6.8+0.07CTABjz-jf50z-jxzs-P2.lcd
方法文件名: RC$QTL-4125 - QTL-4125-rcqx-FX280.lcm
批处理文件名: RC$QTL-4125 - 20250916-FX280.lcb
样品瓶号: 4-15
进样体积: 20 μl　版本号: 6.115
进样时间: 2025/09/16 22:26:14　实验者: xiexinhui
处理时间（V2）: 2025/09/17 09:57:10　处理者: xiexinhui
仪器型号: SHIMADZU LC-2050C(FX280)

<色谱图>

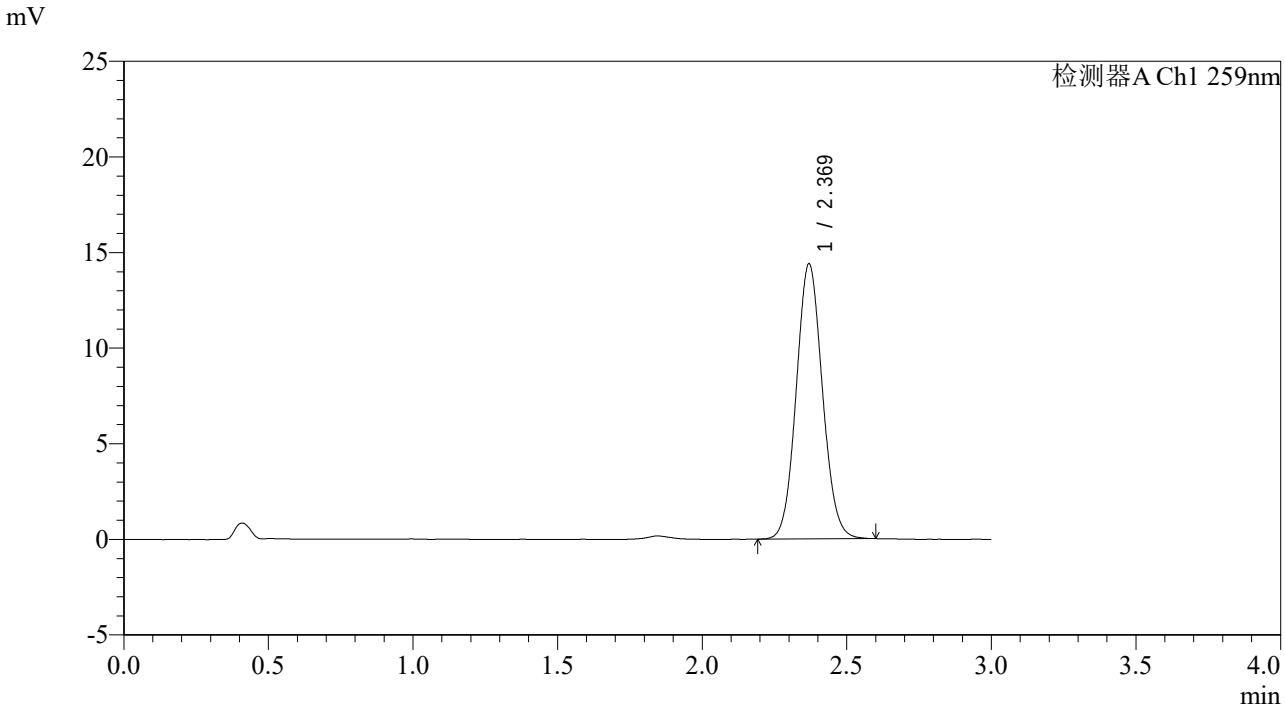

<峰表>

检测器A Ch1 259nm

峰号	保留时间	面积	面积%	高度	理论塔板数(USP)	拖尾因子	分离度(USP)
1	2.369	90610	100.000	14361	3275	1.078	--
总计		90610	100.000	14361			

图198 玛巴洛沙韦片溶出曲线测定加速3月HPLC图谱
自制品-2025051622批-pH6.8(内含0.07%CTAB)介质-桨法-50转-极限转速-片2
供试品溶液-1

SHIMADZU LabSolutions

QTL-4125

<样品信息>

色谱柱: XB-C18(50*4.6mm,5μm）　流速: 1.5ml/min
柱　温: 35℃　波长: 259nm
数据文件名: RC$QTL-4125 - 31-8/31-199-2 - zzp-2025051622p-rcqx-js3y-pH6.8+0.07CTABjz-jf50z-jxzs-P3.lcd
方法文件名: RC$QTL-4125 - QTL-4125-rcqx-FX280.lcm
批处理文件名: RC$QTL-4125 - 20250916-FX280.lcb
样品瓶号: 4-24
进样体积: 20 μl　版本号: 6.115
进样时间: 2025/09/16 22:29:38　实验者: xiexinhui
处理时间（V2）: 2025/09/17 09:57:12　处理者: xiexinhui
仪器型号: SHIMADZU LC-2050C(FX280)

<色谱图>

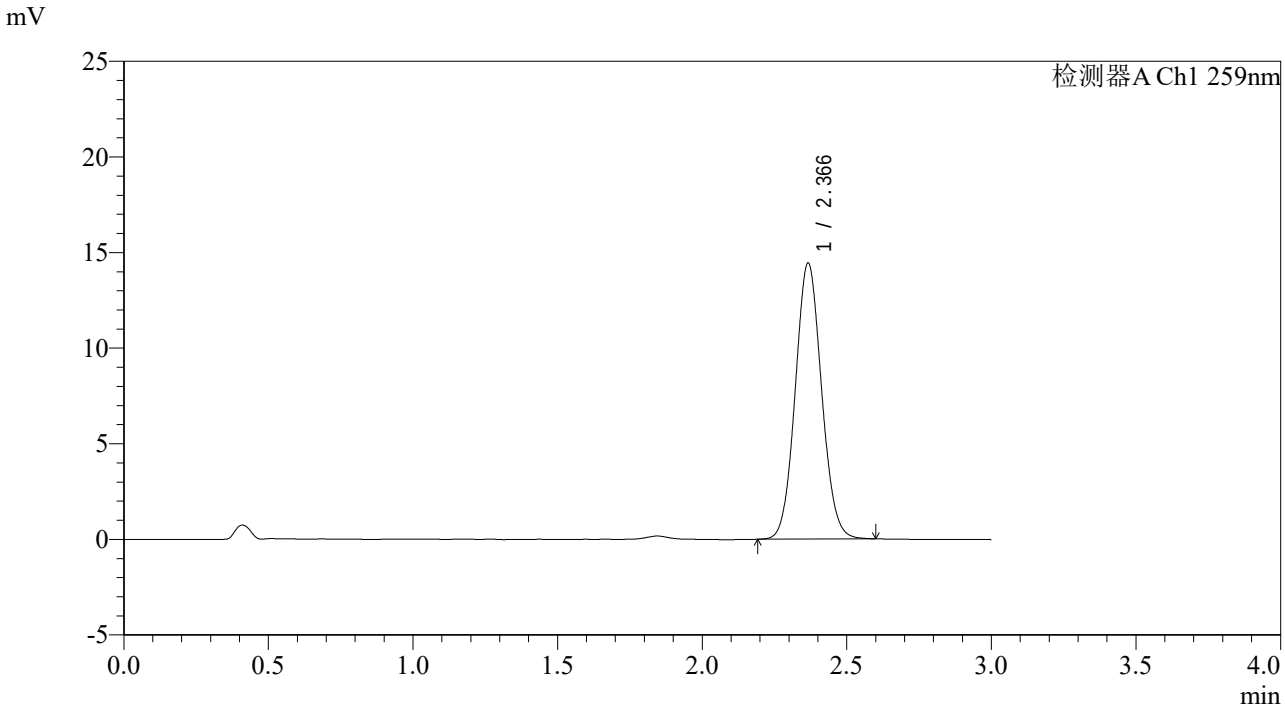

<峰表>

检测器A Ch1 259nm

峰号	保留时间	面积	面积%	高度	理论塔板数(USP)	拖尾因子	分离度(USP)
1	2.366	91498	100.000	14403	3225	1.075	--
总计		91498	100.000	14403			

图199 玛巴洛沙韦片溶出曲线测定加速3月HPLC图谱
自制品-2025051622批-pH6.8(内含0.07%CTAB)介质-桨法-50转-极限转速-片3
供试品溶液-1

SHIMADZU LabSolutions

QTL-4125

<样品信息>

色谱柱: XB-C18(50*4.6mm,5μm）　流速: 1.5ml/min
柱　温: 35℃　波长: 259nm
数据文件名: RC$QTL-4125 - 31-8/31-200-2 - zzp-2025051622p-rcqx-js3y-pH6.8+0.07CTABjz-jf50z-jxzs-P4.lcd
方法文件名: RC$QTL-4125 - QTL-4125-rcqx-FX280.lcm
批处理文件名: RC$QTL-4125 - 20250916-FX280.lcb
样品瓶号: 4-33
进样体积: 20 μl　版本号: 6.115
进样时间: 2025/09/16 22:33:02　实验者: xiexinhui
处理时间（V2）: 2025/09/17 09:57:15　处理者: xiexinhui
仪器型号: SHIMADZU LC-2050C(FX280)

<色谱图>

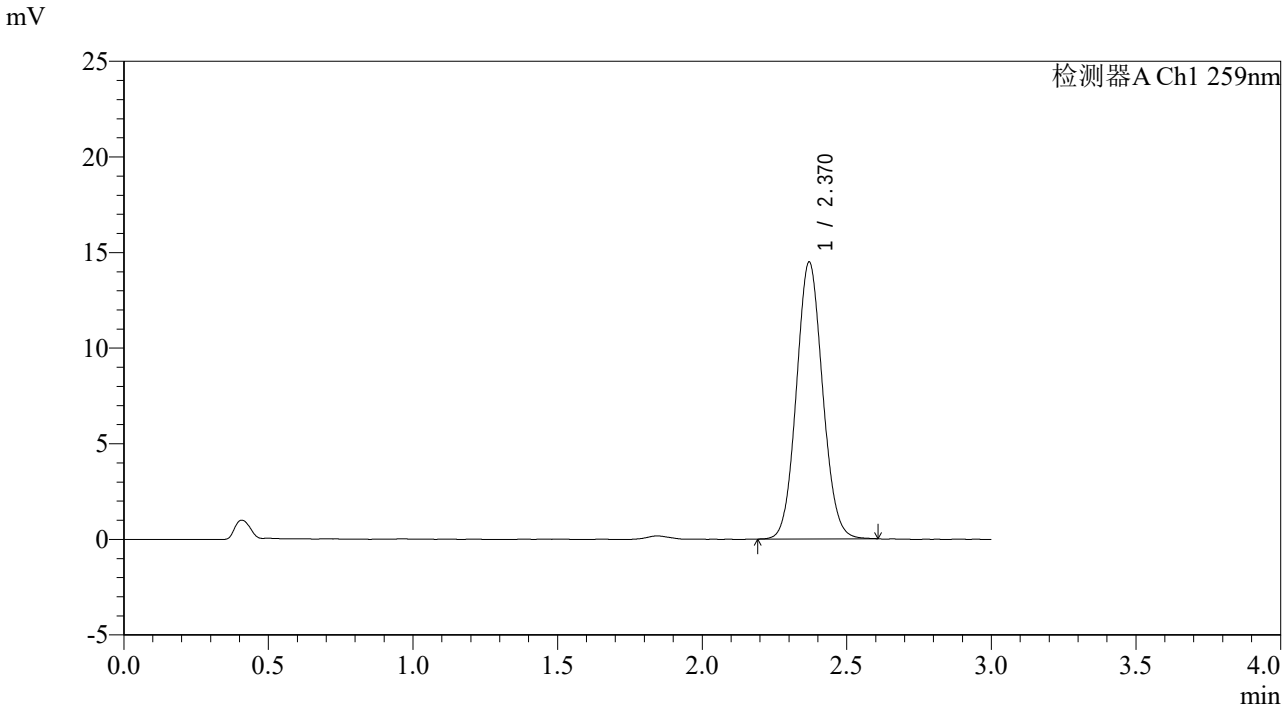

<峰表>

检测器A Ch1 259nm

峰号	保留时间	面积	面积%	高度	理论塔板数(USP)	拖尾因子	分离度(USP)
1	2.370	91462	100.000	14474	3263	1.077	--
总计		91462	100.000	14474			

图200 玛巴洛沙韦片溶出曲线测定加速3月HPLC图谱
自制品-2025051622批-pH6.8(内含0.07%CTAB)介质-桨法-50转-极限转速-片4
供试品溶液-1

SHIMADZU LabSolutions

QTL-4125

<样品信息>

色谱柱: XB-C18(50*4.6mm,5μm）　流速: 1.5ml/min
柱　温: 35℃　波长: 259nm
数据文件名: RC$QTL-4125 - 31-8/31-201-2 - zzp-2025051622p-rcqx-js3y-pH6.8+0.07CTABjz-jf50z-jxzs-P5.lcd
方法文件名: RC$QTL-4125 - QTL-4125-rcqx-FX280.lcm
批处理文件名: RC$QTL-4125 - 20250916-FX280.lcb
样品瓶号: 4-42
进样体积: 20 μl　版本号: 6.115
进样时间: 2025/09/16 22:36:26　实验者: xiexinhui
处理时间（V2）: 2025/09/17 09:57:18　处理者: xiexinhui
仪器型号: SHIMADZU LC-2050C(FX280)

<色谱图>

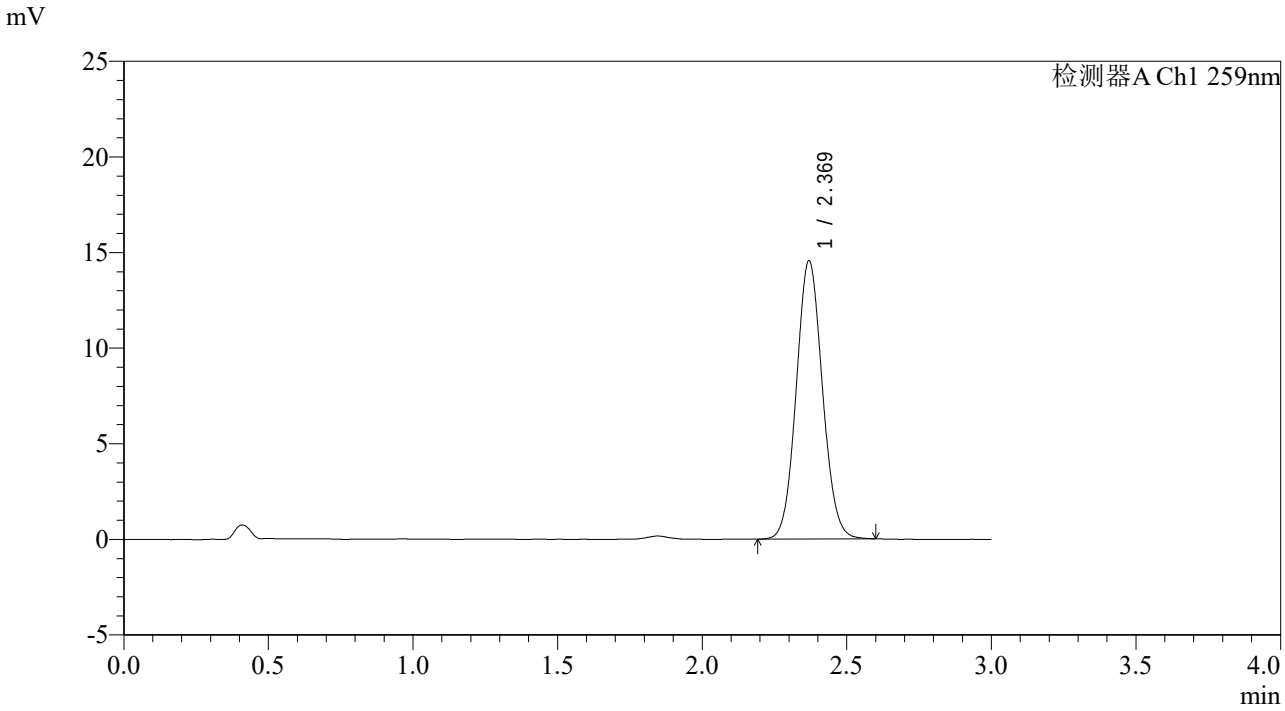

<峰表>

检测器A Ch1 259nm

峰号	保留时间	面积	面积%	高度	理论塔板数(USP)	拖尾因子	分离度(USP)
1	2.369	91813	100.000	14537	3266	1.074	--
总计		91813	100.000	14537			

图201 玛巴洛沙韦片溶出曲线测定加速3月HPLC图谱
自制品-2025051622批-pH6.8(内含0.07%CTAB)介质-桨法-50转-极限转速-片5
供试品溶液-1

SHIMADZU LabSolutions

QTL-4125

<样品信息>

色谱柱: XB-C18(50*4.6mm,5μm）　流速: 1.5ml/min
柱　温: 35℃　波长: 259nm
数据文件名: RC$QTL-4125 - 31-8/31-202-2 - zzp-2025051622p-rcqx-js3y-pH6.8+0.07CTABjz-jf50z-jxzs-P6.lcd
方法文件名: RC$QTL-4125 - QTL-4125-rcqx-FX280.lcm
批处理文件名: RC$QTL-4125 - 20250916-FX280.lcb
样品瓶号: 4-51
进样体积: 20 μl　版本号: 6.115
进样时间: 2025/09/16 22:39:49　实验者: xiexinhui
处理时间（V2）: 2025/09/17 09:57:21　处理者: xiexinhui
仪器型号: SHIMADZU LC-2050C(FX280)

<色谱图>

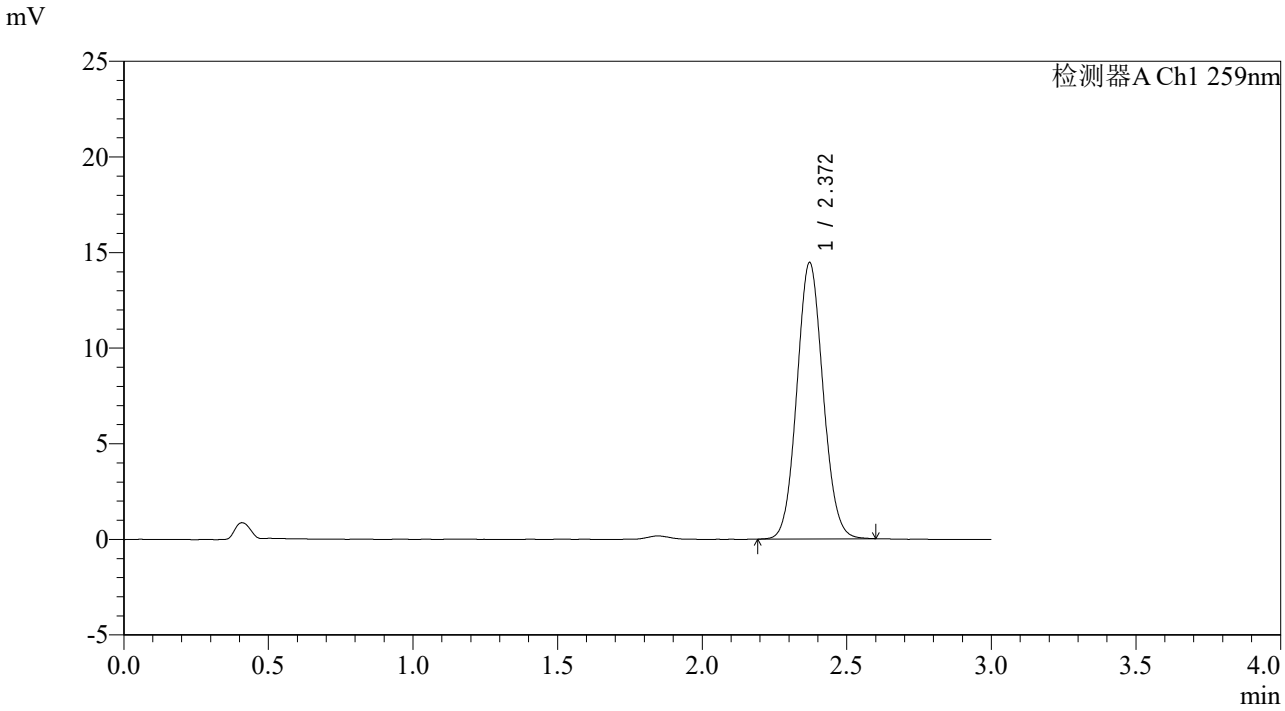

<峰表>

检测器A Ch1 259nm

峰号	保留时间	面积	面积%	高度	理论塔板数(USP)	拖尾因子	分离度(USP)
1	2.372	91160	100.000	14459	3271	1.077	--
总计		91160	100.000	14459			

图202 玛巴洛沙韦片溶出曲线测定加速3月HPLC图谱
自制品-2025051622批-pH6.8(内含0.07%CTAB)介质-桨法-50转-极限转速-片6
供试品溶液-1

SHIMADZU LabSolutions

QTL-4125

<样品信息>

色谱柱: XB-C18(50*4.6mm,5μm）　流速: 1.5ml/min
柱　温: 35℃　波长: 259nm
数据文件名: RC$QTL-4125 - 31-8/31-203-2 - zzp-2025051622p-rcqx-js3y-pH6.8+0.07CTABjz-jf50z-dz2-1.lcd
方法文件名: RC$QTL-4125 - QTL-4125-rcqx-FX280.lcm
批处理文件名: RC$QTL-4125 - 20250916-FX280.lcb
样品瓶号: 3-27
进样体积: 20 μl　版本号: 6.115
进样时间: 2025/09/16 22:43:11　实验者: xiexinhui
处理时间（V2）: 2025/09/17 09:57:24　处理者: xiexinhui
仪器型号: SHIMADZU LC-2050C(FX280)

<色谱图>

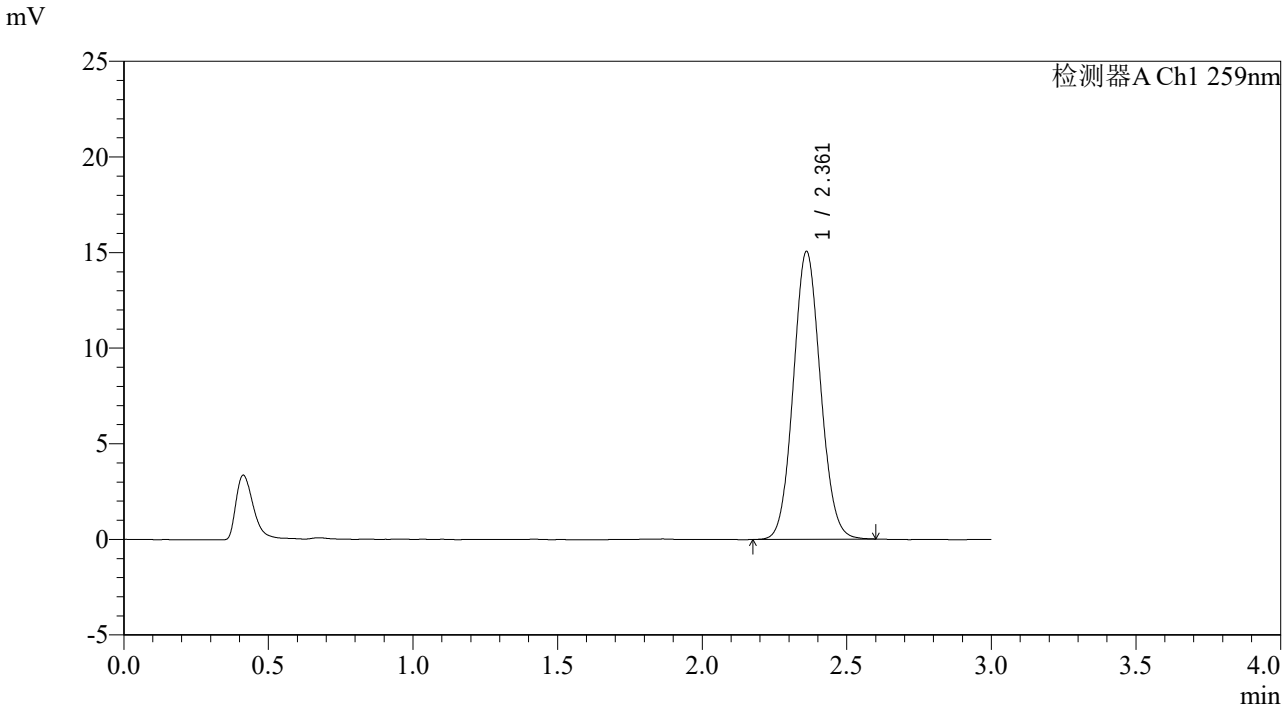

<峰表>

检测器A Ch1 259nm

峰号	保留时间	面积	面积%	高度	理论塔板数(USP)	拖尾因子	分离度(USP)
1	2.361	98537	100.000	15034	3009	1.078	--
总计		98537	100.000	15034			

图203 玛巴洛沙韦片溶出曲线测定加速3月HPLC图谱
自制品-2025051622批-pH6.8(内含0.07%CTAB)介质-桨法-50转
对照品溶液-2-1

SHIMADZU LabSolutions

QTL-4125

<样品信息>

色谱柱: XB-C18(50*4.6mm,5μm）　流速: 1.5ml/min
柱　温: 35℃　波长: 259nm
数据文件名: RC$QTL-4125 - 31-8/31-204-2 - zzp-2025051622p-rcqx-js3y-pH6.8+0.07CTABjz-jf50z-dz2-2.lcd
方法文件名: RC$QTL-4125 - QTL-4125-rcqx-FX280.lcm
批处理文件名: RC$QTL-4125 - 20250916-FX280.lcb
样品瓶号: 3-27
进样体积: 20 μl　版本号: 6.115
进样时间: 2025/09/16 22:46:33　实验者: xiexinhui
处理时间（V2）: 2025/09/17 09:57:27　处理者: xiexinhui
仪器型号: SHIMADZU LC-2050C(FX280)

<色谱图>

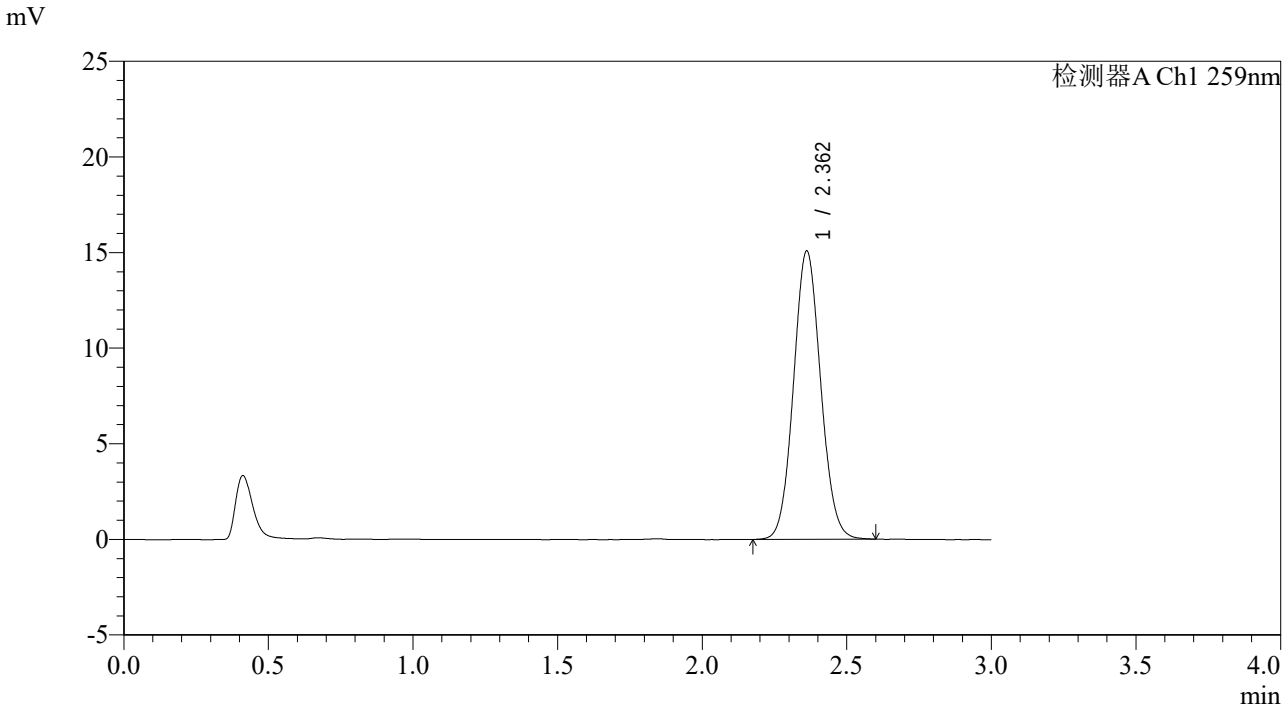

<峰表>

检测器A Ch1 259nm

峰号	保留时间	面积	面积%	高度	理论塔板数(USP)	拖尾因子	分离度(USP)
1	2.362	98715	100.000	15073	3009	1.074	--
总计		98715	100.000	15073			

图204 玛巴洛沙韦片溶出曲线测定加速3月HPLC图谱
自制品-2025051622批-pH6.8(内含0.07%CTAB)介质-桨法-50转
对照品溶液-2-2

SHIMADZU LabSolutions

QTL-4125

<样品信息>

色谱柱: XB-C18(50*4.6mm,5μm）
流速: 1.5ml/min
柱　温: 35℃
波长: 259nm
数据文件名: RC$QTL-4125 - 31-8/31-278-2 - zzp-2025051622p-rcqx-zjtj3y-pH6.8+0.07CTABjz-jf50z-rj.lcd
方法文件名: RC$QTL-4125 - QTL-4125-rcqx-FX280.lcm
批处理文件名: RC$QTL-4125 - 20250916-FX280.lcb
样品瓶号: 1-9
进样体积: 20 μl
版本号: 6.115
进样时间: 2025/09/16 22:49:56
实验者: xiexinhui
处理时间（V2）: 2025/09/17 09:57:30
处理者: xiexinhui
仪器型号: SHIMADZU LC-2050C(FX280)

<色谱图>

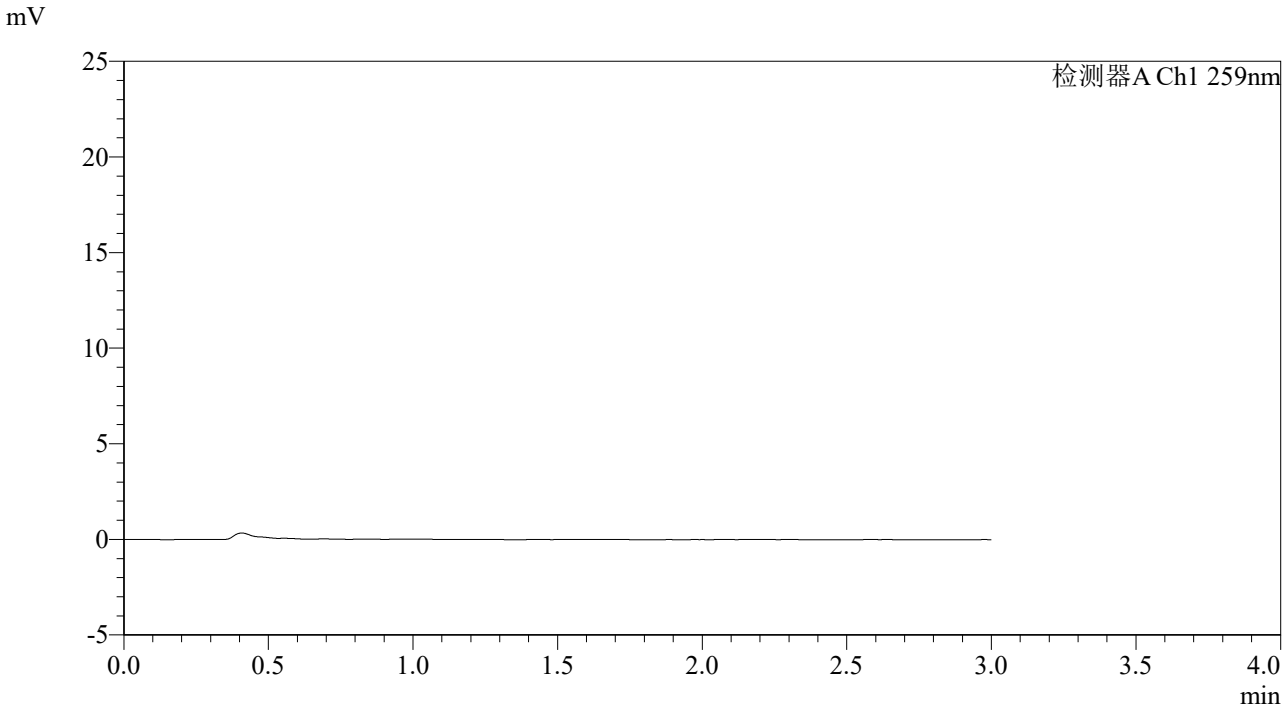

<峰表>

检测器A Ch1 259nm

峰号	保留时间	面积	面积%	高度	理论塔板数(USP)	拖尾因子	分离度(USP)
总计							

图205 玛巴洛沙韦片溶出曲线测定中间条件3月HPLC图谱
自制品-2025051622批-pH6.8(内含0.07%CTAB)介质-桨法-50转
溶剂

SHIMADZU LabSolutions

QTL-4125

<样品信息>

色谱柱: XB-C18(50*4.6mm,5μm）
流速: 1.5ml/min
柱　温: 35℃
波长: 259nm
数据文件名: RC$QTL-4125 - 31-8/31-206-2 - zzp-2025051622p-rcqx-zjtj3y-pH6.8+0.07CTABjz-jf50z-dz1-1.lcd
方法文件名: RC$QTL-4125 - QTL-4125-rcqx-FX280.lcm
批处理文件名: RC$QTL-4125 - 20250916-FX280.lcb
样品瓶号: 1-18
进样体积: 20 μl
版本号: 6.115
进样时间: 2025/09/16 22:53:20
实验者: xiexinhui
处理时间（V2）: 2025/09/17 09:57:32
处理者: xiexinhui
仪器型号: SHIMADZU LC-2050C(FX280)

<色谱图>

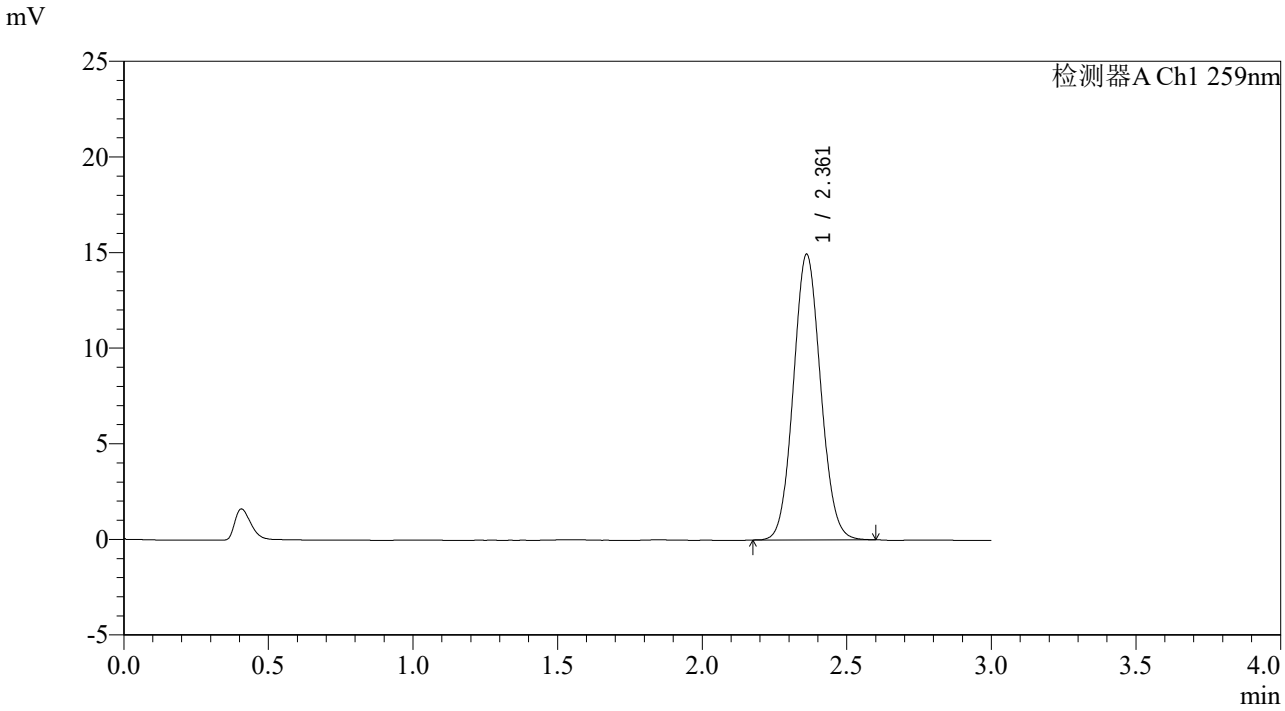

<峰表>

检测器A Ch1 259nm

峰号	保留时间	面积	面积%	高度	理论塔板数(USP)	拖尾因子	分离度(USP)
1	2.361	98111	100.000	14927	2985	1.075	--
总计		98111	100.000	14927			

图206 玛巴洛沙韦片溶出曲线测定中间条件3月HPLC图谱
自制品-2025051622批-pH6.8(内含0.07%CTAB)介质-桨法-50转
对照品溶液-1-1

SHIMADZU LabSolutions

QTL-4125

<样品信息>

色谱柱: XB-C18(50*4.6mm,5μm）
流速: 1.5ml/min
柱　温: 35℃
波长: 259nm
数据文件名: RC$QTL-4125 - 31-8/31-207-2 - zzp-2025051622p-rcqx-zjtj3y-pH6.8+0.07CTABjz-jf50z-dz1-2.lcd
方法文件名: RC$QTL-4125 - QTL-4125-rcqx-FX280.lcm
批处理文件名: RC$QTL-4125 - 20250916-FX280.lcb
样品瓶号: 1-18
进样体积: 20 μl
版本号: 6.115
进样时间: 2025/09/16 22:56:44
实验者: xiexinhui
处理时间（V2）: 2025/09/17 09:57:35
处理者: xiexinhui
仪器型号: SHIMADZU LC-2050C(FX280)

<色谱图>

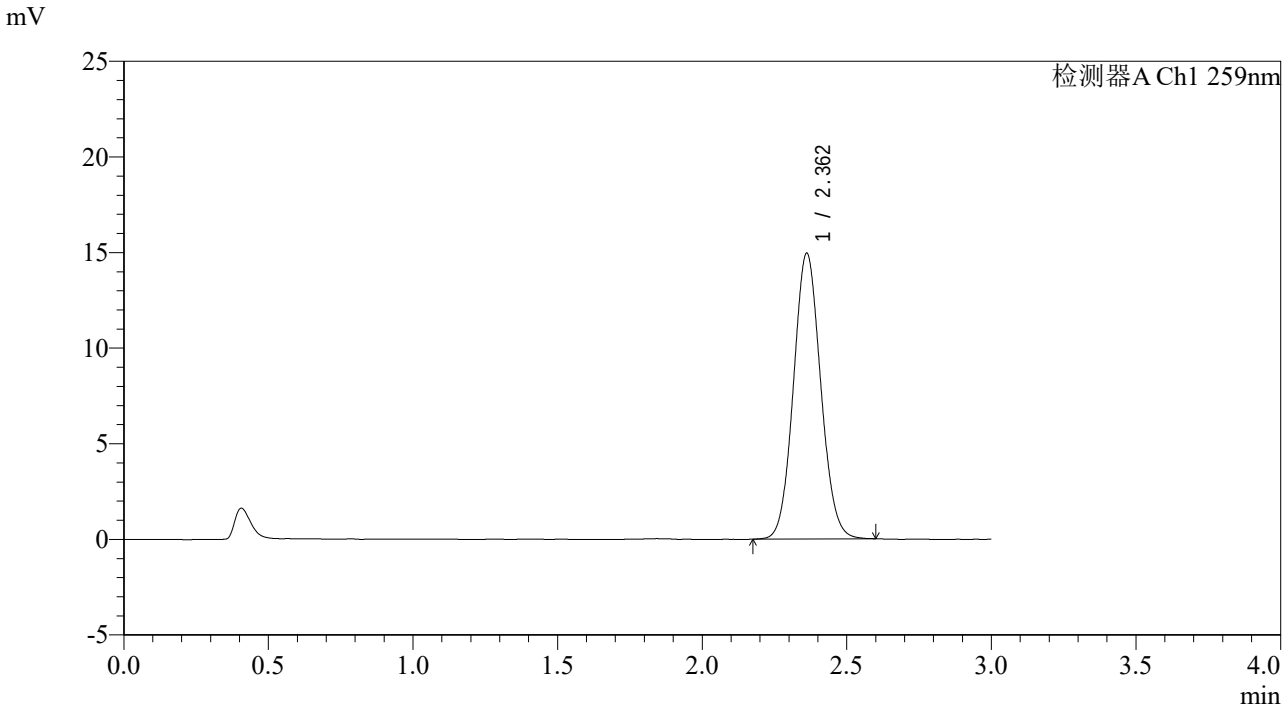

<峰表>

检测器A Ch1 259nm

峰号	保留时间	面积	面积%	高度	理论塔板数(USP)	拖尾因子	分离度(USP)
1	2.362	98099	100.000	14936	2993	1.076	--
总计		98099	100.000	14936			

图207 玛巴洛沙韦片溶出曲线测定中间条件3月HPLC图谱
自制品-2025051622批-pH6.8(内含0.07%CTAB)介质-桨法-50转
对照品溶液-1-2

SHIMADZU LabSolutions

QTL-4125

<样品信息>

色谱柱: XB-C18(50*4.6mm,5μm）
流速: 1.5ml/min
柱　温: 35℃
波长: 259nm
数据文件名: RC$QTL-4125 - 31-8/31-208-2 - zzp-2025051622p-rcqx-zjtj3y-pH6.8+0.07CTABjz-jf50z-dz1-3.lcd
方法文件名: RC$QTL-4125 - QTL-4125-rcqx-FX280.lcm
批处理文件名: RC$QTL-4125 - 20250916-FX280.lcb
样品瓶号: 1-18
进样体积: 20 μl
版本号: 6.115
进样时间: 2025/09/16 23:00:07
实验者: xiexinhui
处理时间（V2）: 2025/09/17 09:57:38
处理者: xiexinhui
仪器型号: SHIMADZU LC-2050C(FX280)

<色谱图>

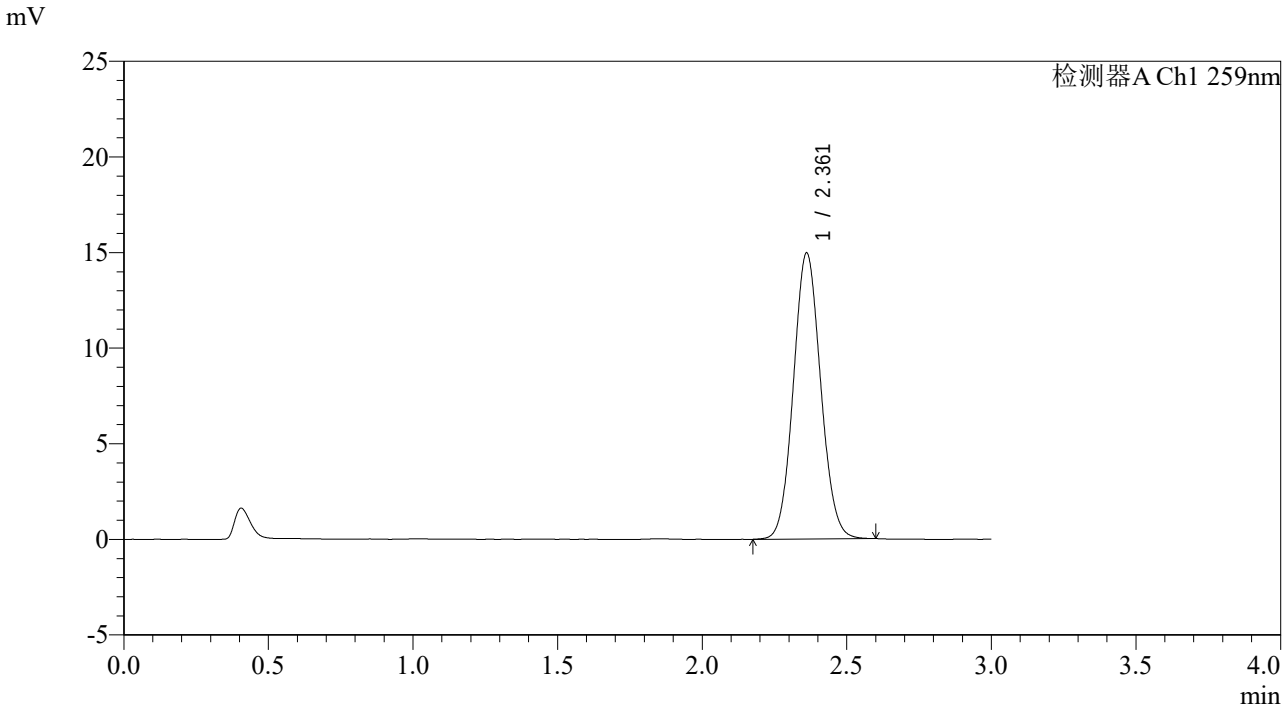

<峰表>

检测器A Ch1 259nm

峰号	保留时间	面积	面积%	高度	理论塔板数(USP)	拖尾因子	分离度(USP)
1	2.361	98333	100.000	14945	2972	1.076	--
总计		98333	100.000	14945			

图208 玛巴洛沙韦片溶出曲线测定中间条件3月HPLC图谱
自制品-2025051622批-pH6.8(内含0.07%CTAB)介质-桨法-50转
对照品溶液-1-3

SHIMADZU LabSolutions

QTL-4125

<样品信息>

色谱柱: XB-C18(50*4.6mm,5μm）　流速: 1.5ml/min
柱　温: 35℃　波长: 259nm
数据文件名: RC$QTL-4125 - 31-8/31-209-2 - zzp-2025051622p-rcqx-zjtj3y-pH6.8+0.07CTABjz-jf50z-dz1-4.lcd
方法文件名: RC$QTL-4125 - QTL-4125-rcqx-FX280.lcm
批处理文件名: RC$QTL-4125 - 20250916-FX280.lcb
样品瓶号: 1-18
进样体积: 20 μl　版本号: 6.115
进样时间: 2025/09/16 23:03:30　实验者: xiexinhui
处理时间（V2）: 2025/09/17 09:57:40　处理者: xiexinhui
仪器型号: SHIMADZU LC-2050C(FX280)

<色谱图>

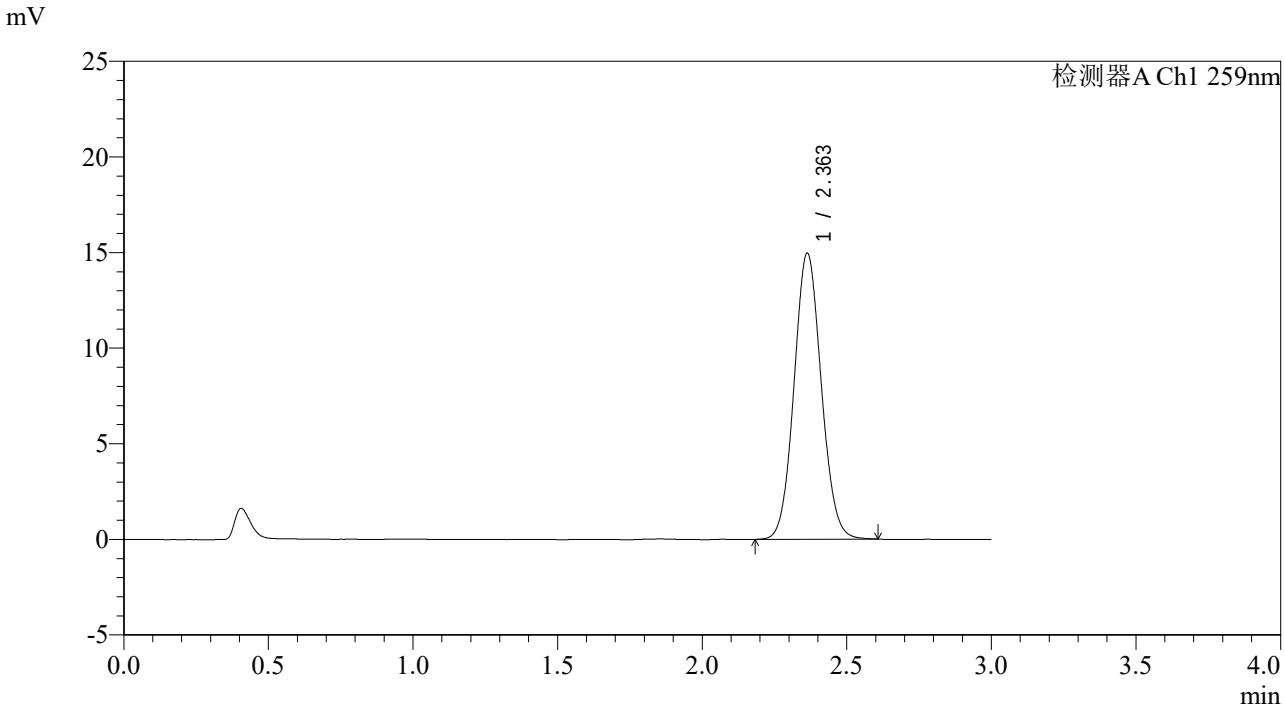

<峰表>

检测器A Ch1 259nm

峰号	保留时间	面积	面积%	高度	理论塔板数(USP)	拖尾因子	分离度(USP)
1	2.363	97993	100.000	14962	3008	1.075	--
总计		97993	100.000	14962			

图209 玛巴洛沙韦片溶出曲线测定中间条件3月HPLC图谱
自制品-2025051622批-pH6.8(内含0.07%CTAB)介质-桨法-50转
对照品溶液-1-4

SHIMADZU LabSolutions

QTL-4125

<样品信息>

色谱柱: XB-C18(50*4.6mm,5μm）
流速: 1.5ml/min
柱　温: 35℃
波长: 259nm
数据文件名: RC$QTL-4125 - 31-8/31-210-2 - zzp-2025051622p-rcqx-zjtj3y-pH6.8+0.07CTABjz-jf50z-dz1-5.lcd
方法文件名: RC$QTL-4125 - QTL-4125-rcqx-FX280.lcm
批处理文件名: RC$QTL-4125 - 20250916-FX280.lcb
样品瓶号: 1-18
进样体积: 20 μl
版本号: 6.115
进样时间: 2025/09/16 23:06:53
实验者: xiexinhui
处理时间（V2）: 2025/09/17 09:57:43
处理者: xiexinhui
仪器型号: SHIMADZU LC-2050C(FX280)

<色谱图>

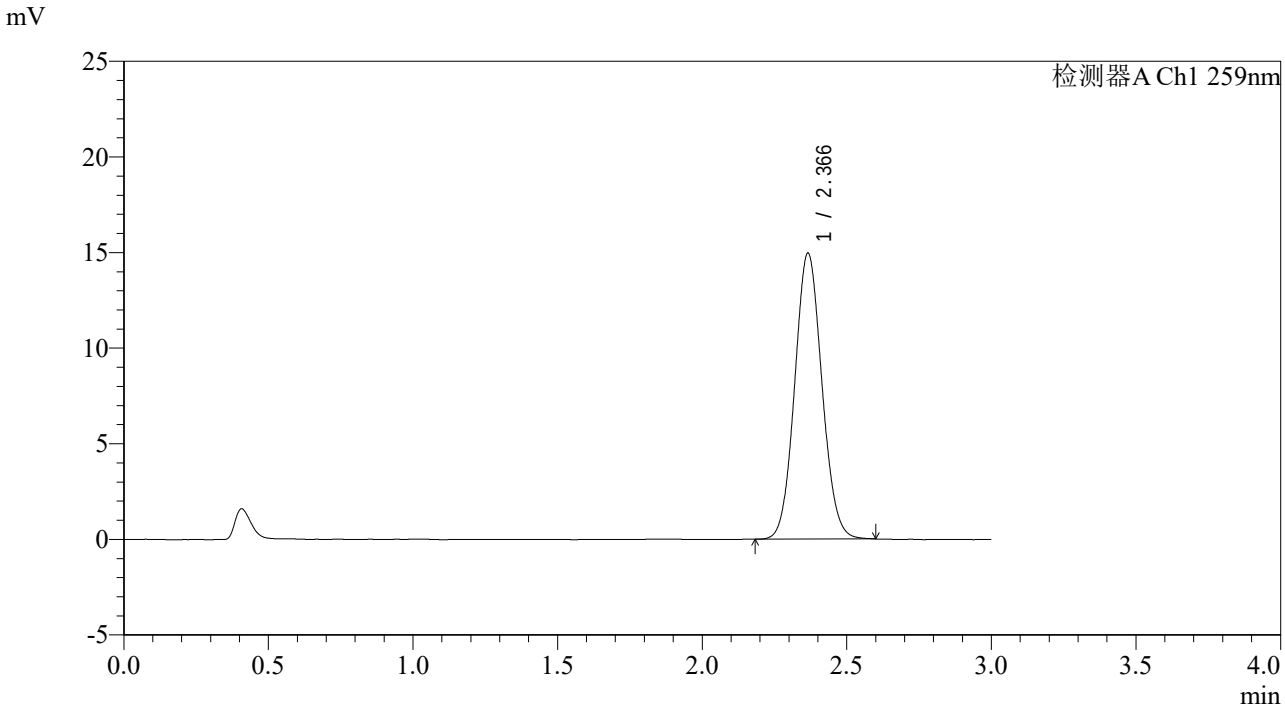

<峰表>

检测器A Ch1 259nm

峰号	保留时间	面积	面积%	高度	理论塔板数(USP)	拖尾因子	分离度(USP)
1	2.366	98185	100.000	14933	3003	1.077	--
总计		98185	100.000	14933			

图210 玛巴洛沙韦片溶出曲线测定中间条件3月HPLC图谱
自制品-2025051622批-pH6.8(内含0.07%CTAB)介质-桨法-50转
对照品溶液-1-5

SHIMADZU LabSolutions

QTL-4125

<样品信息>

色谱柱: XB-C18(50*4.6mm,5μm）
流速: 1.5ml/min
柱　温: 35℃
波长: 259nm
数据文件名: RC$QTL-4125 - 31-8/31-211-2 - zzp-2025051622p-rcqx-zjtj3y-pH6.8+0.07CTABjz-jf50z-5min-P1.lcd
方法文件名: RC$QTL-4125 - QTL-4125-rcqx-FX280.lcm
批处理文件名: RC$QTL-4125 - 20250916-FX280.lcb
样品瓶号: 1-1
进样体积: 20 μl
版本号: 6.115
进样时间: 2025/09/16 23:10:15
实验者: xiexinhui
处理时间（V2）: 2025/09/17 09:57:46
处理者: xiexinhui
仪器型号: SHIMADZU LC-2050C(FX280)

<色谱图>

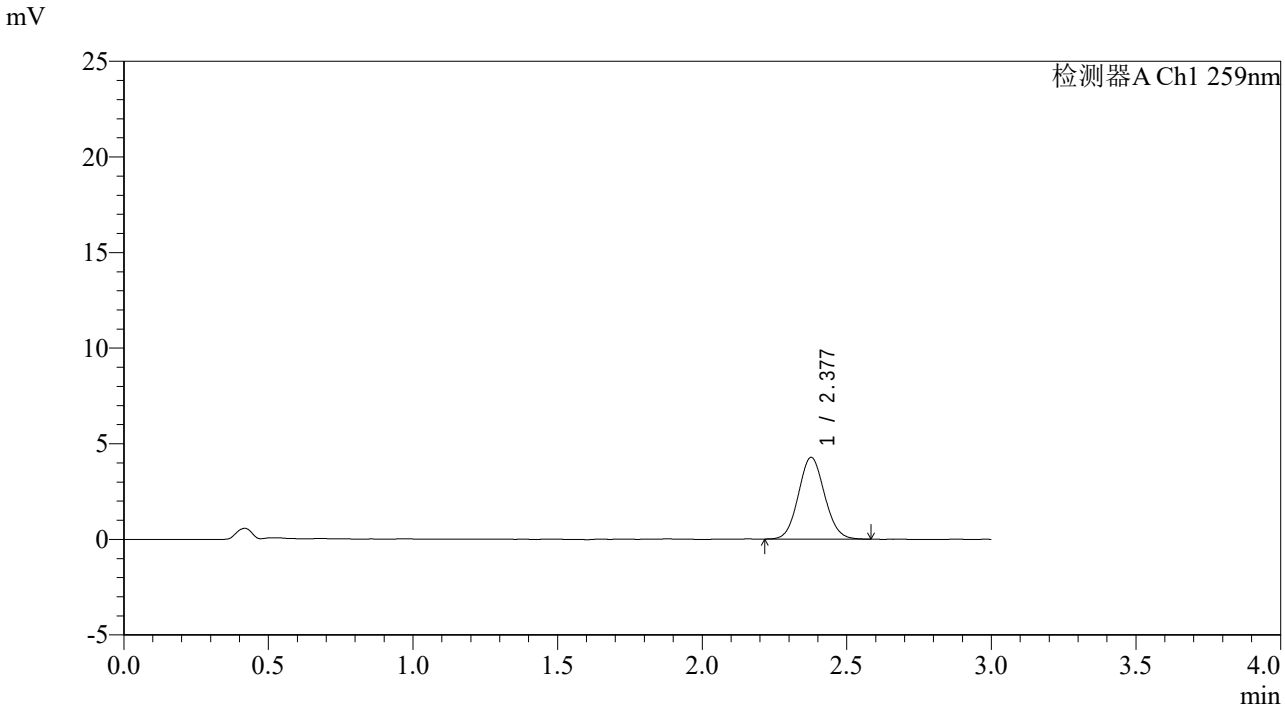

<峰表>

检测器A Ch1 259nm

峰号	保留时间	面积	面积%	高度	理论塔板数(USP)	拖尾因子	分离度(USP)
1	2.377	26917	100.000	4262	3282	1.078	--
总计		26917	100.000	4262			

图211 玛巴洛沙韦片溶出曲线测定中间条件3月HPLC图谱
自制品-2025051622批-pH6.8(内含0.07%CTAB)介质-桨法-50转-5min-片1
供试品溶液-1

SHIMADZU LabSolutions

QTL-4125

<样品信息>

色谱柱: XB-C18(50*4.6mm,5μm）
流速: 1.5ml/min
柱　温: 35℃
波长: 259nm
数据文件名: RC$QTL-4125 - 31-8/31-212-2 - zzp-2025051622p-rcqx-zjtj3y-pH6.8+0.07CTABjz-jf50z-5min-P2.lcd
方法文件名: RC$QTL-4125 - QTL-4125-rcqx-FX280.lcm
批处理文件名: RC$QTL-4125 - 20250916-FX280.lcb
样品瓶号: 1-10
进样体积: 20 μl
版本号: 6.115
进样时间: 2025/09/16 23:13:38
实验者: xiexinhui
处理时间（V2）: 2025/09/17 09:57:48
处理者: xiexinhui
仪器型号: SHIMADZU LC-2050C(FX280)

<色谱图>

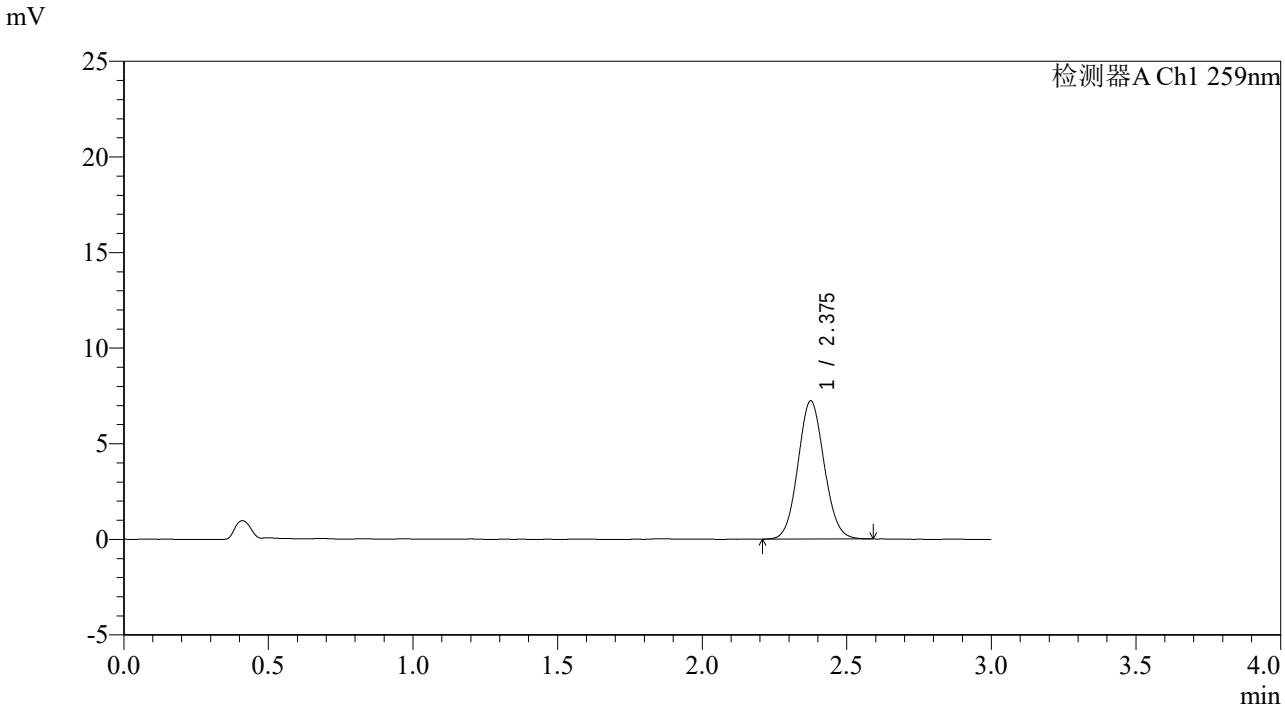

<峰表>

检测器A Ch1 259nm

峰号	保留时间	面积	面积%	高度	理论塔板数(USP)	拖尾因子	分离度(USP)
1	2.375	45553	100.000	7201	3263	1.076	--
总计		45553	100.000	7201			

图212 玛巴洛沙韦片溶出曲线测定中间条件3月HPLC图谱
自制品-2025051622批-pH6.8(内含0.07%CTAB)介质-桨法-50转-5min-片2
供试品溶液-1

SHIMADZU LabSolutions

QTL-4125

<样品信息>

色谱柱: XB-C18(50*4.6mm,5μm）
流速: 1.5ml/min
柱　温: 35℃
波长: 259nm
数据文件名: RC$QTL-4125 - 31-8/31-213-2 - zzp-2025051622p-rcqx-zjtj3y-pH6.8+0.07CTABjz-jf50z-5min-P3.lcd
方法文件名: RC$QTL-4125 - QTL-4125-rcqx-FX280.lcm
批处理文件名: RC$QTL-4125 - 20250916-FX280.lcb
样品瓶号: 1-19
进样体积: 20 μl
版本号: 6.115
进样时间: 2025/09/16 23:17:01
实验者: xiexinhui
处理时间（V2）: 2025/09/17 09:57:51
处理者: xiexinhui
仪器型号: SHIMADZU LC-2050C(FX280)

<色谱图>

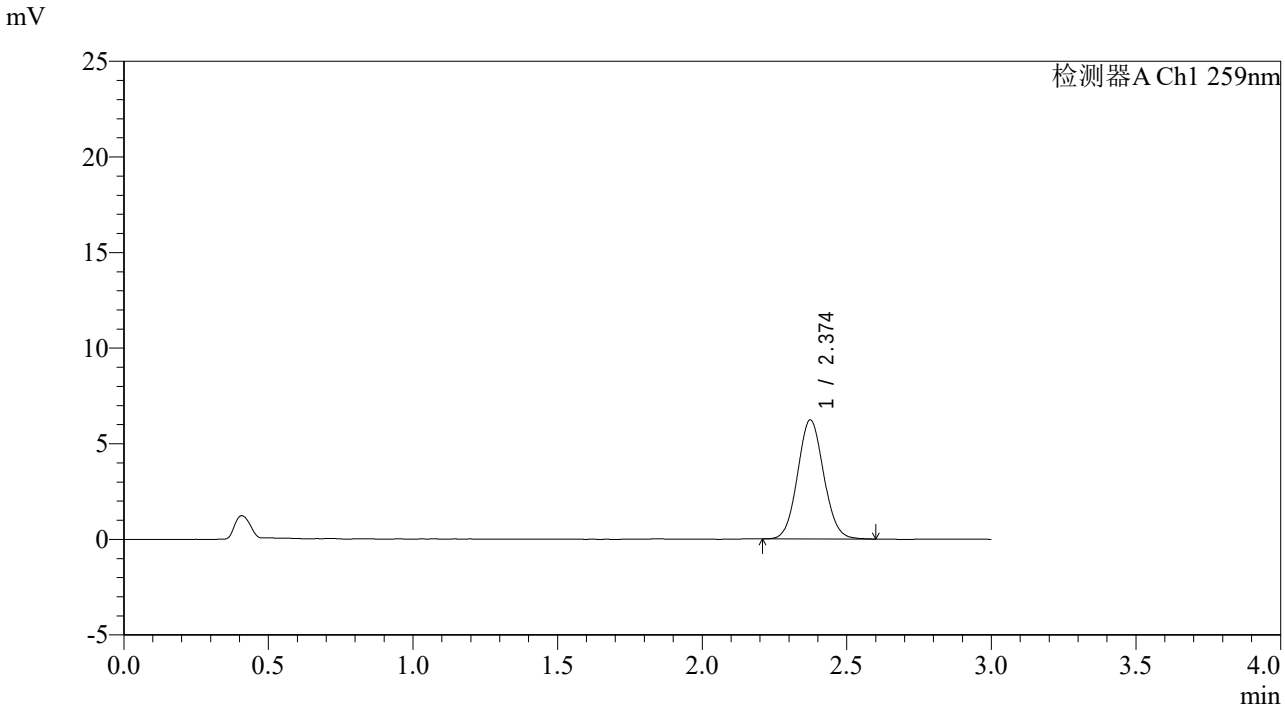

<峰表>

检测器A Ch1 259nm

峰号	保留时间	面积	面积%	高度	理论塔板数(USP)	拖尾因子	分离度(USP)
1	2.374	39258	100.000	6223	3290	1.074	--
总计		39258	100.000	6223			

图213 玛巴洛沙韦片溶出曲线测定中间条件3月HPLC图谱
自制品-2025051622批-pH6.8(内含0.07%CTAB)介质-桨法-50转-5min-片3
供试品溶液-1

SHIMADZU LabSolutions

QTL-4125

<样品信息>

色谱柱: XB-C18(50*4.6mm,5μm）
流速: 1.5ml/min
柱　温: 35℃
波长: 259nm
数据文件名: RC$QTL-4125 - 31-8/31-214-2 - zzp-2025051622p-rcqx-zjtj3y-pH6.8+0.07CTABjz-jf50z-5min-P4.lcd
方法文件名: RC$QTL-4125 - QTL-4125-rcqx-FX280.lcm
批处理文件名: RC$QTL-4125 - 20250916-FX280.lcb
样品瓶号: 1-28
进样体积: 20 μl
版本号: 6.115
进样时间: 2025/09/16 23:20:24
实验者: xiexinhui
处理时间（V2）: 2025/09/17 09:57:54
处理者: xiexinhui
仪器型号: SHIMADZU LC-2050C(FX280)

<色谱图>

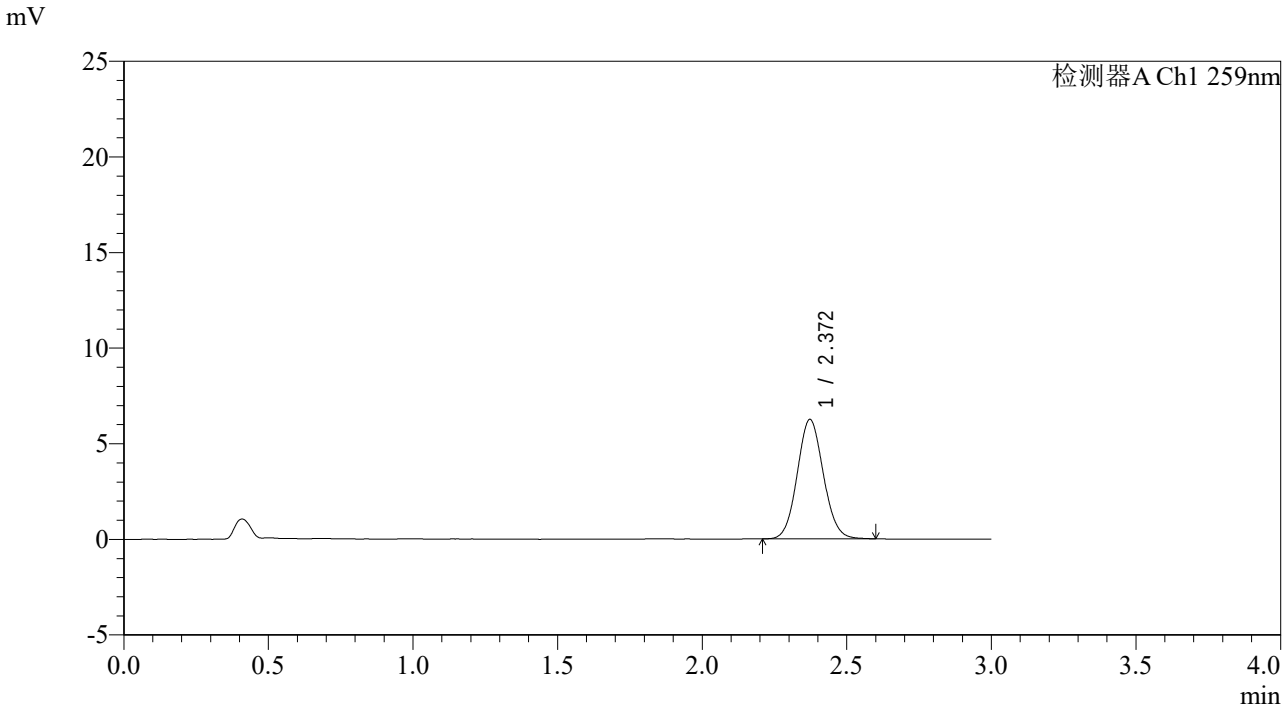

<峰表>

检测器A Ch1 259nm

峰号	保留时间	面积	面积%	高度	理论塔板数(USP)	拖尾因子	分离度(USP)
1	2.372	39285	100.000	6242	3289	1.081	--
总计		39285	100.000	6242			

图214 玛巴洛沙韦片溶出曲线测定中间条件3月HPLC图谱
自制品-2025051622批-pH6.8(内含0.07%CTAB)介质-桨法-50转-5min-片4
供试品溶液-1

SHIMADZU LabSolutions

QTL-4125

<样品信息>

色谱柱: XB-C18(50*4.6mm,5μm）　流速: 1.5ml/min
柱　温: 35℃　波长: 259nm
数据文件名: RC$QTL-4125 - 31-8/31-215-2 - zzp-2025051622p-rcqx-zjtj3y-pH6.8+0.07CTABjz-jf50z-5min-P5.lcd
方法文件名: RC$QTL-4125 - QTL-4125-rcqx-FX280.lcm
批处理文件名: RC$QTL-4125 - 20250916-FX280.lcb
样品瓶号: 1-37
进样体积: 20 μl　版本号: 6.115
进样时间: 2025/09/16 23:23:47　实验者: xiexinhui
处理时间（V2）: 2025/09/17 09:57:56　处理者: xiexinhui
仪器型号: SHIMADZU LC-2050C(FX280)

<色谱图>

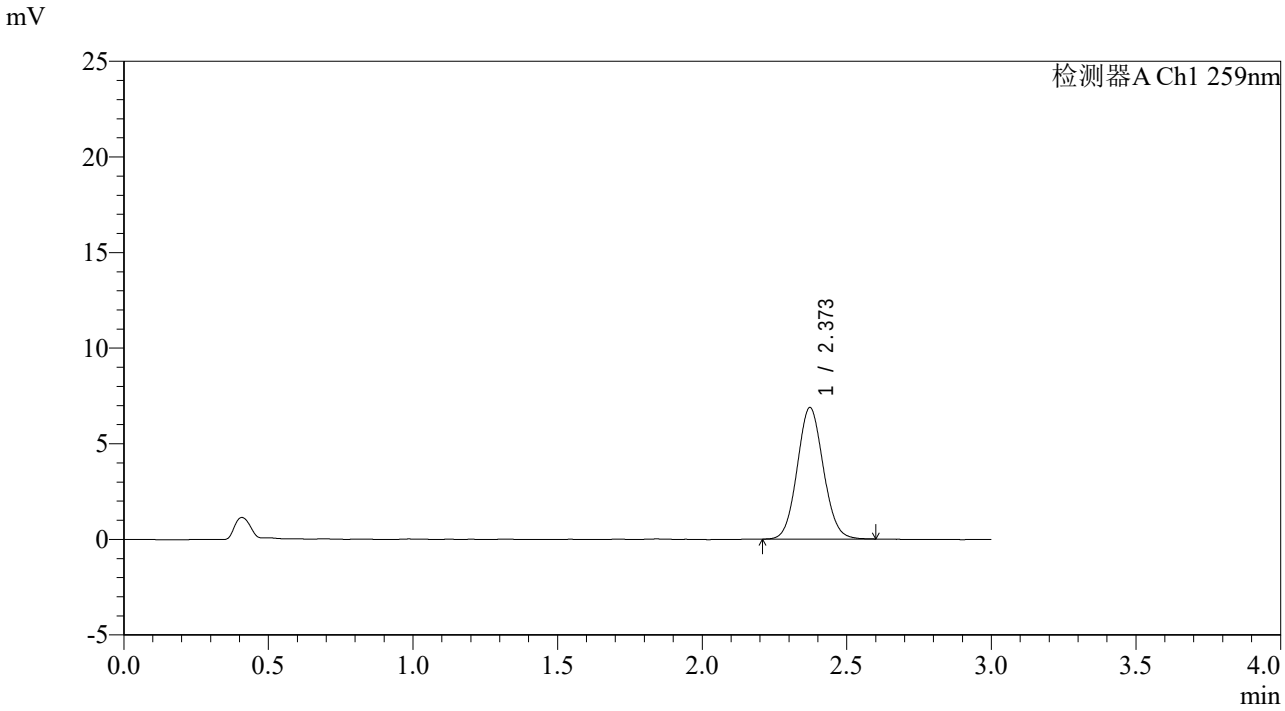

<峰表>

检测器A Ch1 259nm

峰号	保留时间	面积	面积%	高度	理论塔板数(USP)	拖尾因子	分离度(USP)
1	2.373	43340	100.000	6880	3274	1.076	--
总计		43340	100.000	6880			

图215 玛巴洛沙韦片溶出曲线测定中间条件3月HPLC图谱
自制品-2025051622批-pH6.8(内含0.07%CTAB)介质-桨法-50转-5min-片5
供试品溶液-1

SHIMADZU LabSolutions

QTL-4125

<样品信息>

色谱柱: XB-C18(50*4.6mm,5μm）　流速: 1.5ml/min
柱　温: 35℃　波长: 259nm
数据文件名: RC$QTL-4125 - 31-8/31-216-2 - zzp-2025051622p-rcqx-zjtj3y-pH6.8+0.07CTABjz-jf50z-5min-P6.lcd
方法文件名: RC$QTL-4125 - QTL-4125-rcqx-FX280.lcm
批处理文件名: RC$QTL-4125 - 20250916-FX280.lcb
样品瓶号: 1-46
进样体积: 20 μl　版本号: 6.115
进样时间: 2025/09/16 23:27:09　实验者: xiexinhui
处理时间（V2）: 2025/09/17 09:57:59　处理者: xiexinhui
仪器型号: SHIMADZU LC-2050C(FX280)

<色谱图>

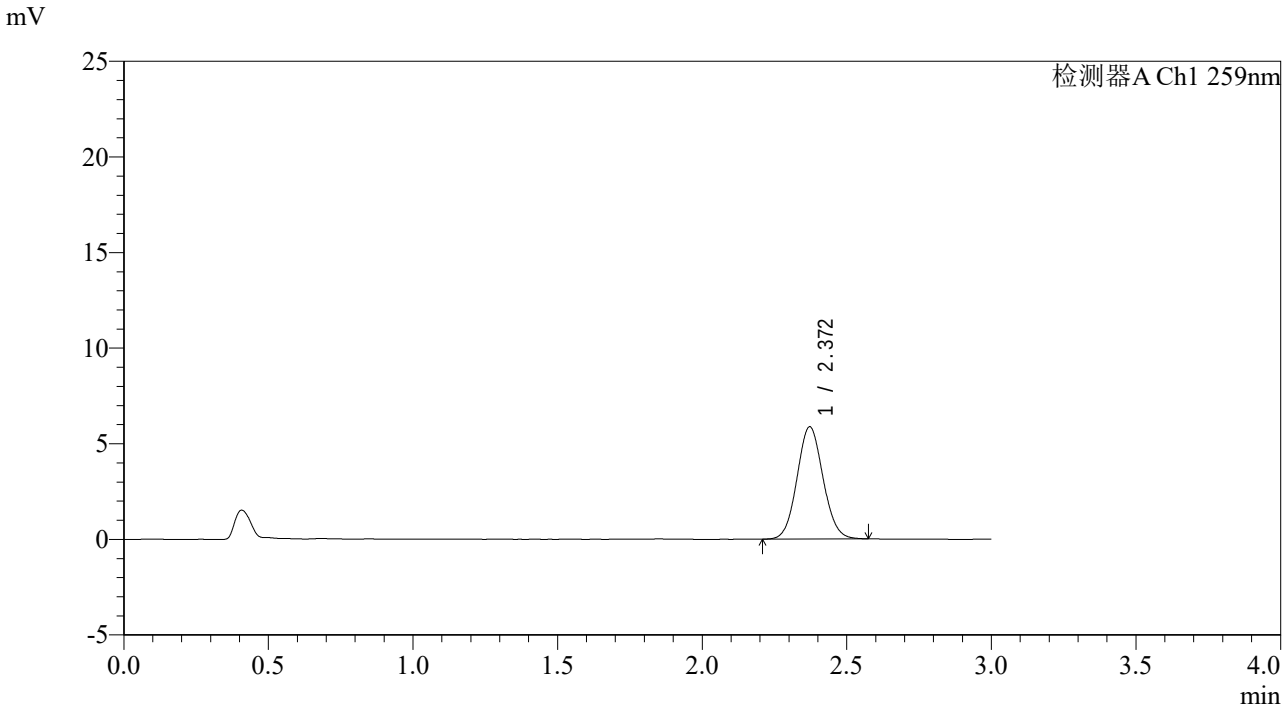

<峰表>

检测器A Ch1 259nm

峰号	保留时间	面积	面积%	高度	理论塔板数(USP)	拖尾因子	分离度(USP)
1	2.372	36809	100.000	5872	3301	1.072	--
总计		36809	100.000	5872			

图216 玛巴洛沙韦片溶出曲线测定中间条件3月HPLC图谱
自制品-2025051622批-pH6.8(内含0.07%CTAB)介质-桨法-50转-5min-片6
供试品溶液-1

SHIMADZU LabSolutions

QTL-4125

<样品信息>

色谱柱: XB-C18(50*4.6mm,5μm）
流速: 1.5ml/min
柱 温: 35℃
波长: 259nm
数据文件名: RC$QTL-4125 - 31-8/31-217-2 - zzp-2025051622p-rcqx-zjtj3y-pH6.8+0.07CTABjz-jf50z-10min-P1.lcd
方法文件名: RC$QTL-4125 - QTL-4125-rcqx-FX280.lcm
批处理文件名: RC$QTL-4125 - 20250916-FX280.lcb
样品瓶号: 1-2
进样体积: 20 μl
版本号: 6.115
进样时间: 2025/09/16 23:30:31
实验者: xiexinhui
处理时间（V2）: 2025/09/17 09:58:02
处理者: xiexinhui
仪器型号: SHIMADZU LC-2050C(FX280)

<色谱图>

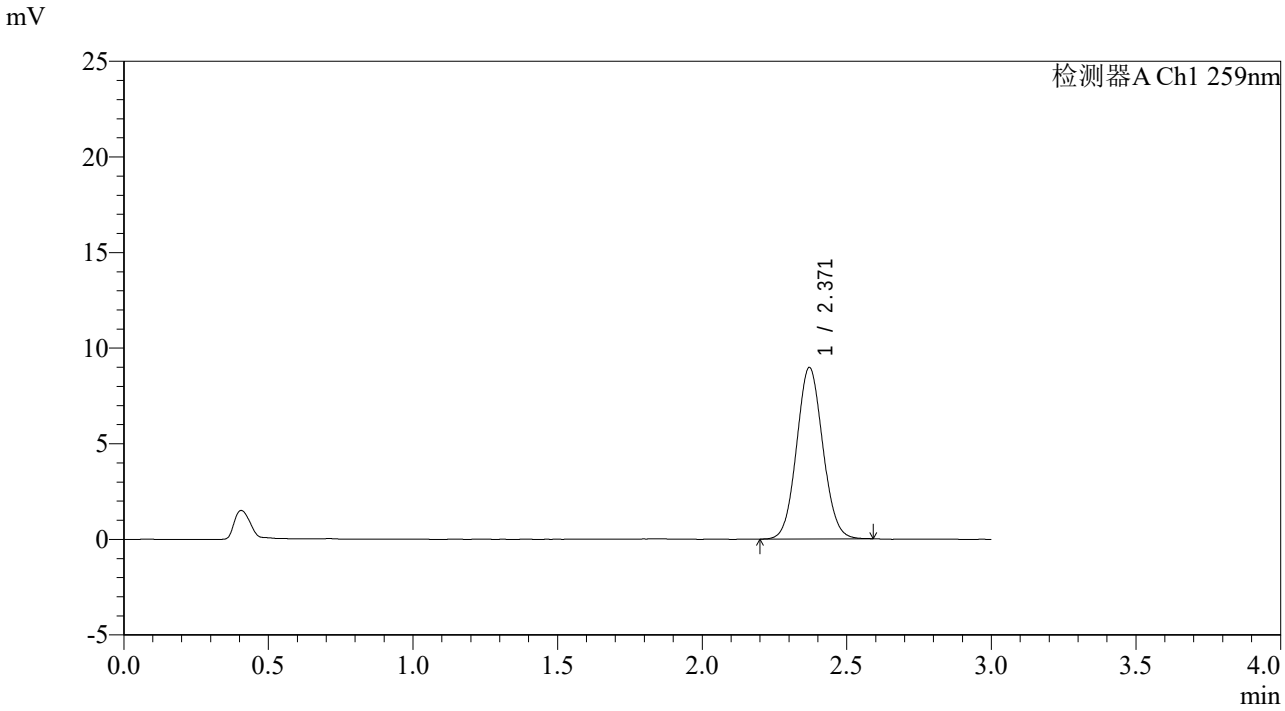

<峰表>

检测器A Ch1 259nm

峰号	保留时间	面积	面积%	高度	理论塔板数(USP)	拖尾因子	分离度(USP)
1	2.371	56570	100.000	8970	3255	1.071	--
总计		56570	100.000	8970			

图217 玛巴洛沙韦片溶出曲线测定中间条件3月HPLC图谱
自制品-2025051622批-pH6.8(内含0.07%CTAB)介质-桨法-50转-10min-片1
供试品溶液-1

SHIMADZU LabSolutions

QTL-4125

<样品信息>

色谱柱: XB-C18(50*4.6mm,5μm）
流速: 1.5ml/min
柱　温: 35℃
波长: 259nm
数据文件名: RC$QTL-4125 - 31-8/31-218-2 - zzp-2025051622p-rcqx-zjtj3y-pH6.8+0.07CTABjz-jf50z-10min-P2.lcd
方法文件名: RC$QTL-4125 - QTL-4125-rcqx-FX280.lcm
批处理文件名: RC$QTL-4125 - 20250916-FX280.lcb
样品瓶号: 1-11
进样体积: 20 μl
版本号: 6.115
进样时间: 2025/09/16 23:33:54
实验者: xiexinhui
处理时间（V2）: 2025/09/17 09:58:04
处理者: xiexinhui
仪器型号: SHIMADZU LC-2050C(FX280)

<色谱图>

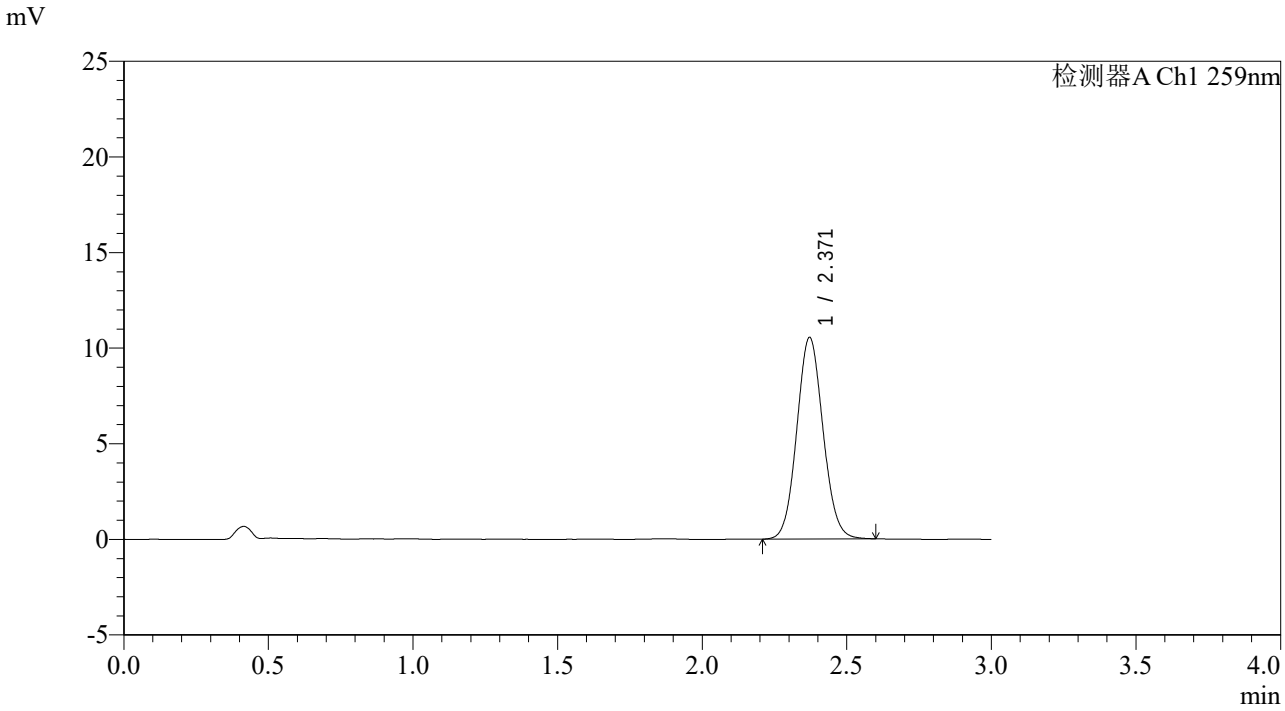

<峰表>

检测器A Ch1 259nm

峰号	保留时间	面积	面积%	高度	理论塔板数(USP)	拖尾因子	分离度(USP)
1	2.371	66577	100.000	10544	3259	1.078	--
总计		66577	100.000	10544			

图218 玛巴洛沙韦片溶出曲线测定中间条件3月HPLC图谱
自制品-2025051622批-pH6.8(内含0.07%CTAB)介质-桨法-50转-10min-片2
供试品溶液-1

SHIMADZU LabSolutions

QTL-4125

<样品信息>

色谱柱: XB-C18(50*4.6mm,5μm）
流速: 1.5ml/min
柱 温: 35℃
波长: 259nm
数据文件名: RC$QTL-4125 - 31-8/31-219-2 - zzp-2025051622p-rcqx-zjtj3y-pH6.8+0.07CTABjz-jf50z-10min-P3.lcd
方法文件名: RC$QTL-4125 - QTL-4125-rcqx-FX280.lcm
批处理文件名: RC$QTL-4125 - 20250916-FX280.lcb
样品瓶号: 1-20
进样体积: 20 μl
版本号: 6.115
进样时间: 2025/09/16 23:37:16
实验者: xiexinhui
处理时间（V2）: 2025/09/17 09:58:07
处理者: xiexinhui
仪器型号: SHIMADZU LC-2050C(FX280)

<色谱图>

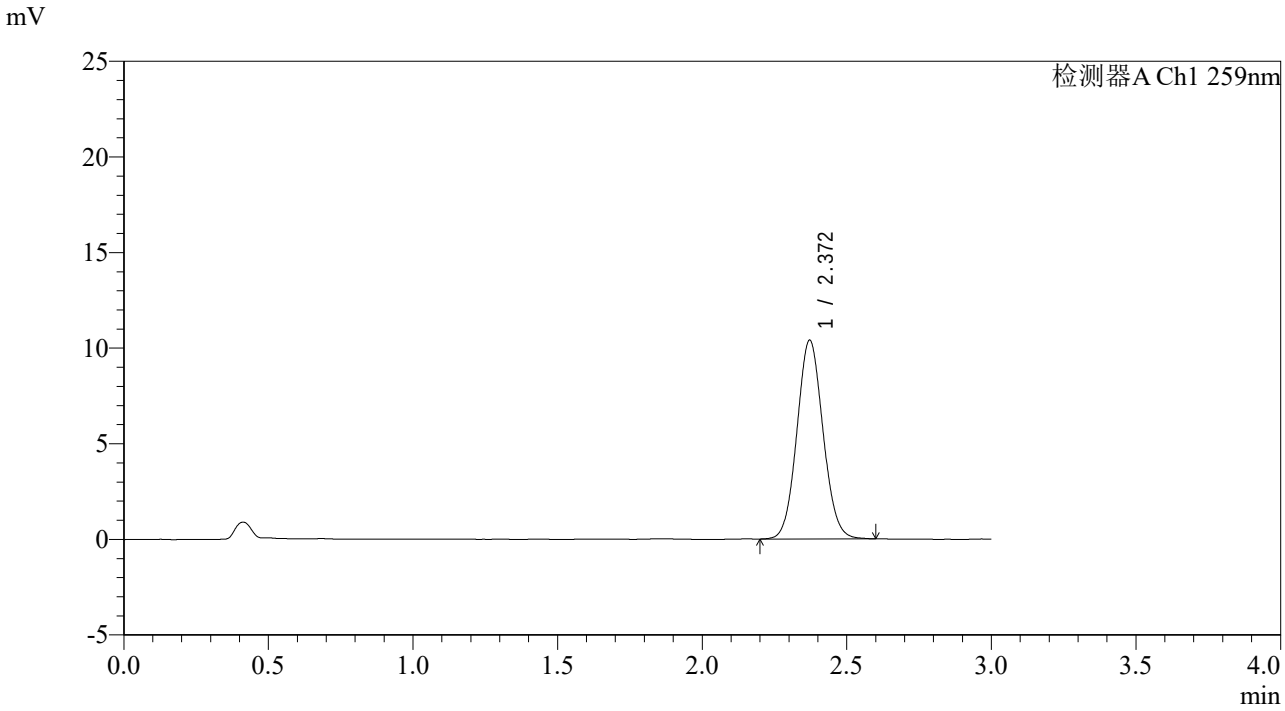

<峰表>

检测器A Ch1 259nm

峰号	保留时间	面积	面积%	高度	理论塔板数(USP)	拖尾因子	分离度(USP)
1	2.372	65393	100.000	10399	3283	1.073	--
总计		65393	100.000	10399			

图219 玛巴洛沙韦片溶出曲线测定中间条件3月HPLC图谱
自制品-2025051622批-pH6.8(内含0.07%CTAB)介质-桨法-50转-10min-片3
供试品溶液-1

SHIMADZU LabSolutions

QTL-4125

<样品信息>

色谱柱: XB-C18(50*4.6mm,5μm）
流速: 1.5ml/min
柱　温: 35℃
波长: 259nm
数据文件名: RC$QTL-4125 - 31-8/31-220-2 - zzp-2025051622p-rcqx-zjtj3y-pH6.8+0.07CTABjz-jf50z-10min-P4.lcd
方法文件名: RC$QTL-4125 - QTL-4125-rcqx-FX280.lcm
批处理文件名: RC$QTL-4125 - 20250916-FX280.lcb
样品瓶号: 1-29
进样体积: 20 μl
版本号: 6.115
进样时间: 2025/09/16 23:40:39
实验者: xiexinhui
处理时间（V2）: 2025/09/17 09:58:10
处理者: xiexinhui
仪器型号: SHIMADZU LC-2050C(FX280)

<色谱图>

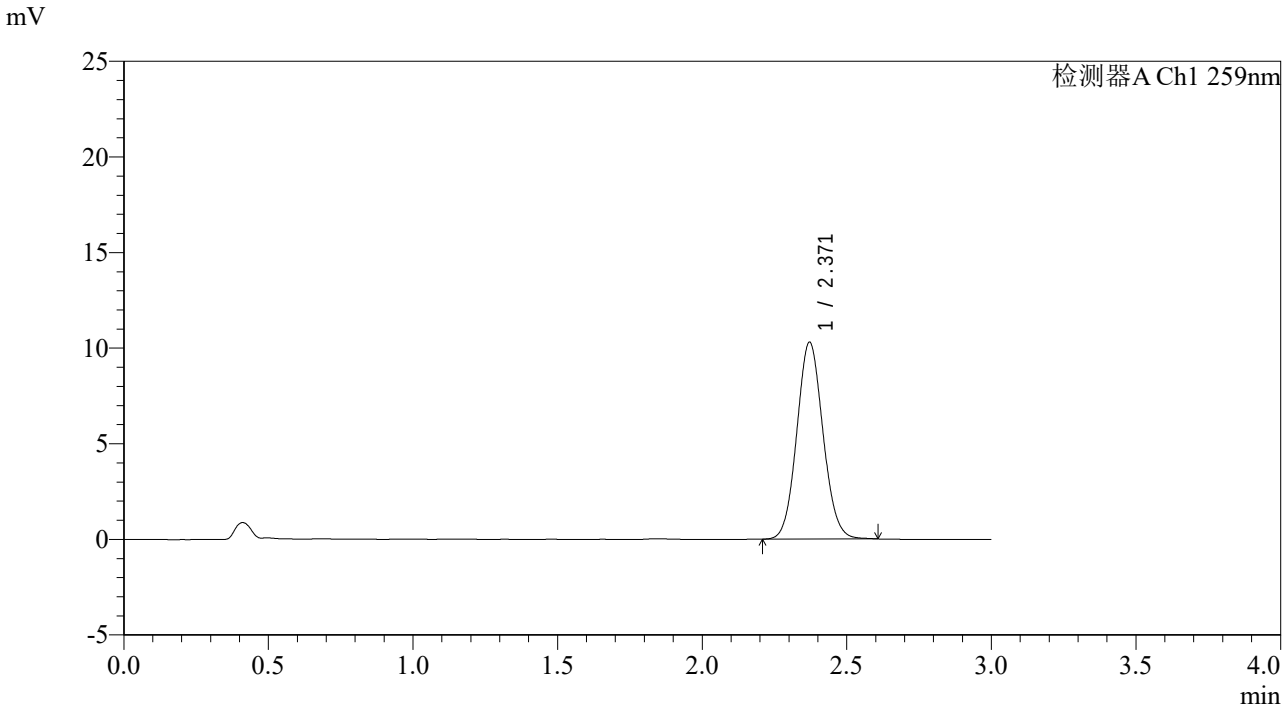

<峰表>

检测器A Ch1 259nm

峰号	保留时间	面积	面积%	高度	理论塔板数(USP)	拖尾因子	分离度(USP)
1	2.371	64977	100.000	10298	3271	1.080	--
总计		64977	100.000	10298			

图220 玛巴洛沙韦片溶出曲线测定中间条件3月HPLC图谱
自制品-2025051622批-pH6.8(内含0.07%CTAB)介质-桨法-50转-10min-片4
供试品溶液-1

SHIMADZU LabSolutions

QTL-4125

<样品信息>

色谱柱: XB-C18(50*4.6mm,5μm）
流速: 1.5ml/min
柱　温: 35℃
波长: 259nm
数据文件名: RC$QTL-4125 - 31-8/31-221-2 - zzp-2025051622p-rcqx-zjtj3y-pH6.8+0.07CTABjz-jf50z-10min-P5.lcd
方法文件名: RC$QTL-4125 - QTL-4125-rcqx-FX280.lcm
批处理文件名: RC$QTL-4125 - 20250916-FX280.lcb
样品瓶号: 1-38
进样体积: 20 μl
版本号: 6.115
进样时间: 2025/09/16 23:44:02
实验者: xiexinhui
处理时间（V2）: 2025/09/17 09:58:12
处理者: xiexinhui
仪器型号: SHIMADZU LC-2050C(FX280)

<色谱图>

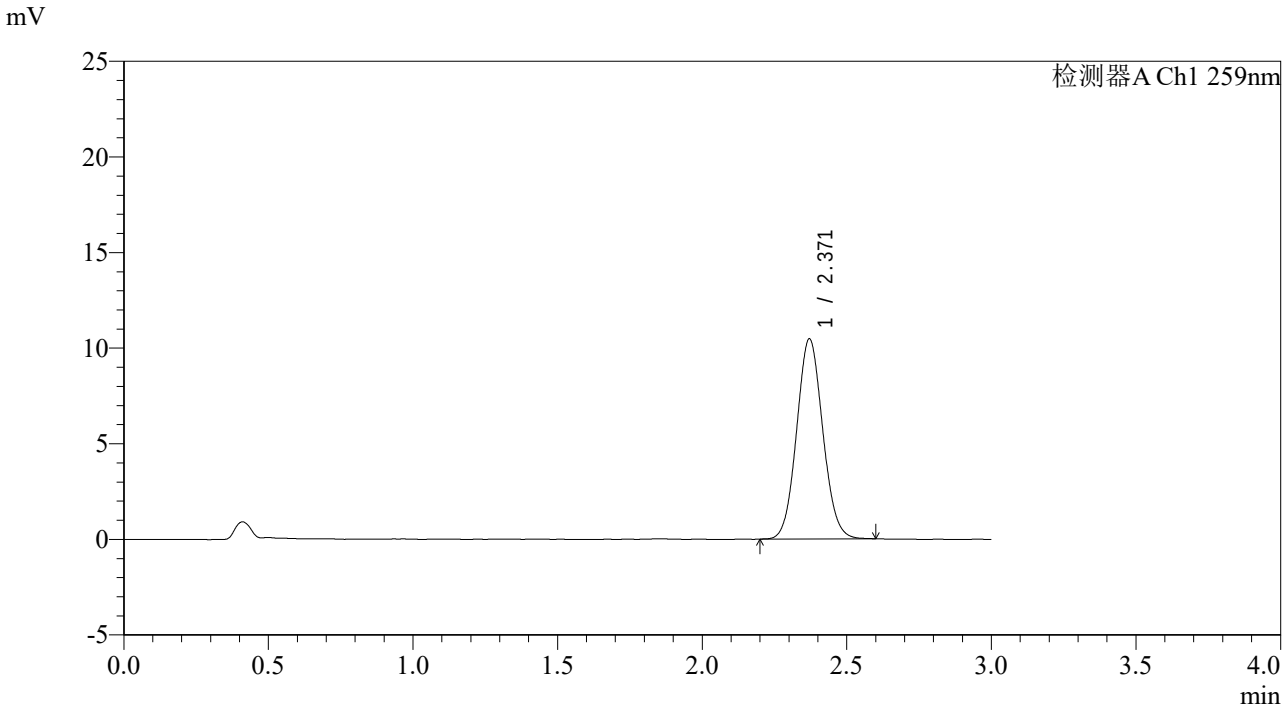

<峰表>

检测器A Ch1 259nm

峰号	保留时间	面积	面积%	高度	理论塔板数(USP)	拖尾因子	分离度(USP)
1	2.371	65830	100.000	10462	3272	1.075	--
总计		65830	100.000	10462			

图221 玛巴洛沙韦片溶出曲线测定中间条件3月HPLC图谱
自制品-2025051622批-pH6.8(内含0.07%CTAB)介质-桨法-50转-10min-片5
供试品溶液-1

SHIMADZU LabSolutions

QTL-4125

<样品信息>

色谱柱: XB-C18(50*4.6mm,5μm）　流速: 1.5ml/min
柱　温: 35℃　波长: 259nm
数据文件名: RC$QTL-4125 - 31-8/31-222-2 - zzp-2025051622p-rcqx-zjtj3y-pH6.8+0.07CTABjz-jf50z-10min-P6.lcd
方法文件名: RC$QTL-4125 - QTL-4125-rcqx-FX280.lcm
批处理文件名: RC$QTL-4125 - 20250916-FX280.lcb
样品瓶号: 1-47
进样体积: 20 μl　版本号: 6.115
进样时间: 2025/09/16 23:47:24　实验者: xiexinhui
处理时间（V2）: 2025/09/17 09:58:15　处理者: xiexinhui
仪器型号: SHIMADZU LC-2050C(FX280)

<色谱图>

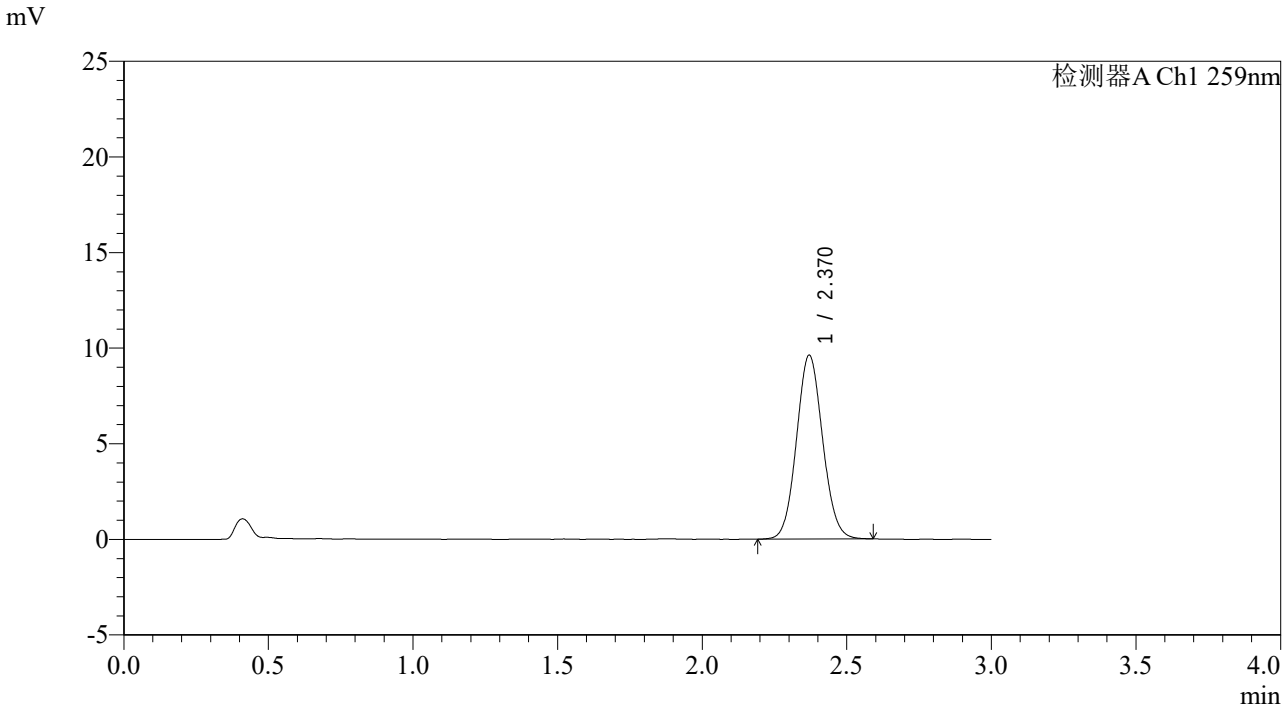

<峰表>

检测器A Ch1 259nm

峰号	保留时间	面积	面积%	高度	理论塔板数(USP)	拖尾因子	分离度(USP)
1	2.370	60404	100.000	9607	3277	1.076	--
总计		60404	100.000	9607			

图222 玛巴洛沙韦片溶出曲线测定中间条件3月HPLC图谱
自制品-2025051622批-pH6.8(内含0.07%CTAB)介质-桨法-50转-10min-片6
供试品溶液-1

SHIMADZU LabSolutions

QTL-4125

<样品信息>

色谱柱: XB-C18(50*4.6mm,5μm）
流速: 1.5ml/min
柱　温: 35℃
波长: 259nm
数据文件名: RC$QTL-4125 - 31-8/31-223-2 - zzp-2025051622p-rcqx-zjtj3y-pH6.8+0.07CTABjz-jf50z-15min-P1.lcd
方法文件名: RC$QTL-4125 - QTL-4125-rcqx-FX280.lcm
批处理文件名: RC$QTL-4125 - 20250916-FX280.lcb
样品瓶号: 1-3
进样体积: 20 μl
版本号: 6.115
进样时间: 2025/09/16 23:50:47
实验者: xiexinhui
处理时间（V2）: 2025/09/17 09:58:17
处理者: xiexinhui
仪器型号: SHIMADZU LC-2050C(FX280)

<色谱图>

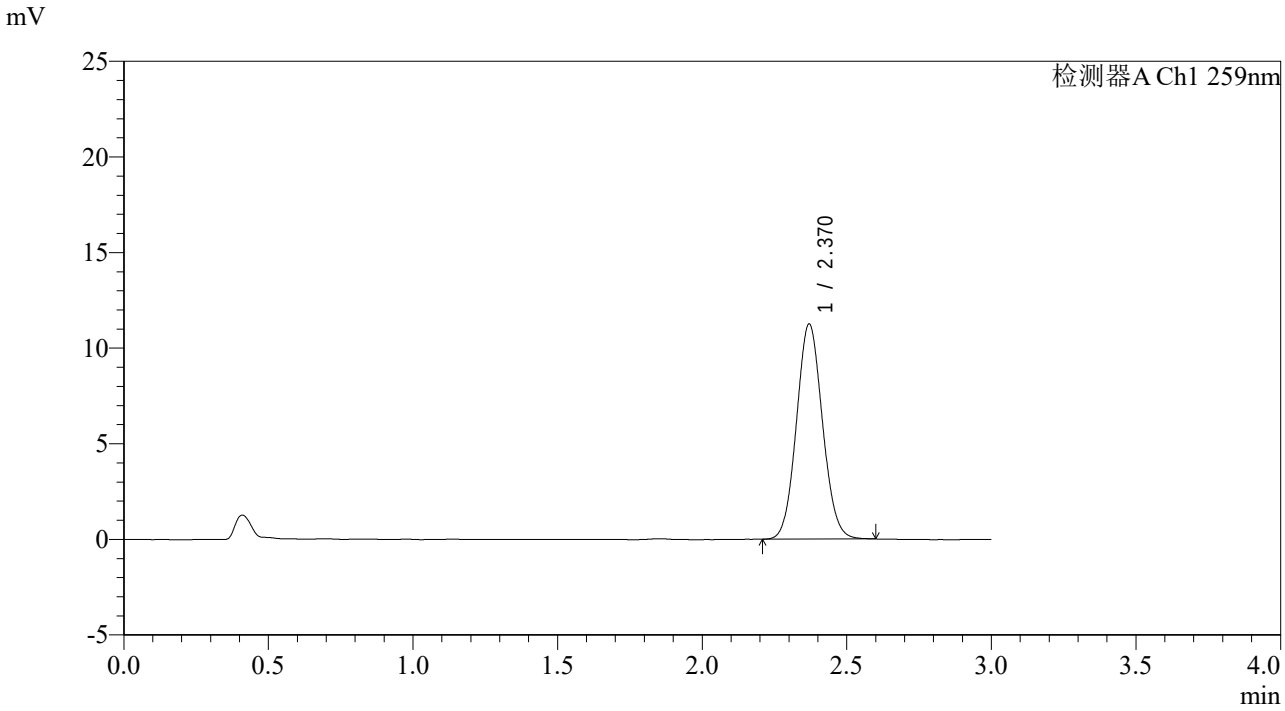

<峰表>

检测器A Ch1 259nm

峰号	保留时间	面积	面积%	高度	理论塔板数(USP)	拖尾因子	分离度(USP)
1	2.370	70554	100.000	11242	3291	1.074	--
总计		70554	100.000	11242			

图223 玛巴洛沙韦片溶出曲线测定中间条件3月HPLC图谱
自制品-2025051622批-pH6.8(内含0.07%CTAB)介质-桨法-50转-15min-片1
供试品溶液-1

SHIMADZU LabSolutions

QTL-4125

<样品信息>

色谱柱: XB-C18(50*4.6mm,5μm）
流速: 1.5ml/min
柱　温: 35℃
波长: 259nm
数据文件名: RC$QTL-4125 - 31-8/31-224-2 - zzp-2025051622p-rcqx-zjtj3y-pH6.8+0.07CTABjz-jf50z-15min-P2.lcd
方法文件名: RC$QTL-4125 - QTL-4125-rcqx-FX280.lcm
批处理文件名: RC$QTL-4125 - 20250916-FX280.lcb
样品瓶号: 1-12
进样体积: 20 μl
版本号: 6.115
进样时间: 2025/09/16 23:54:09
实验者: xiexinhui
处理时间（V2）: 2025/09/17 09:58:20
处理者: xiexinhui
仪器型号: SHIMADZU LC-2050C(FX280)

<色谱图>

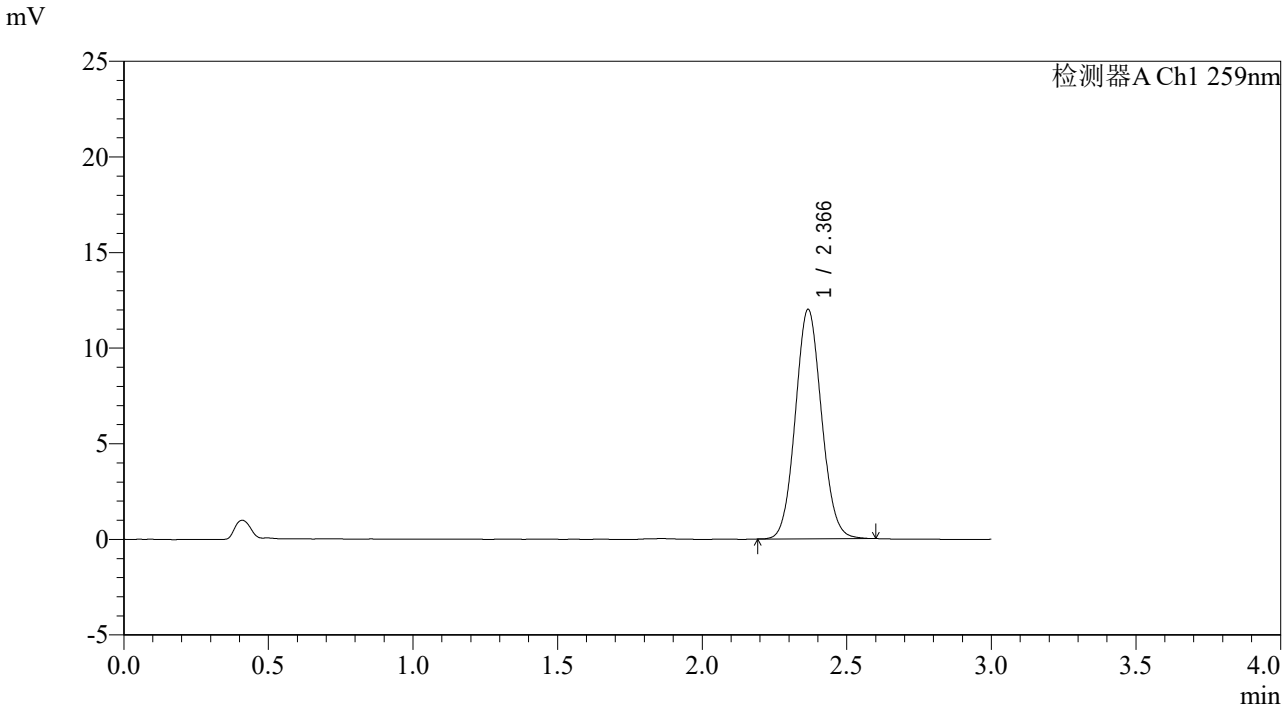

<峰表>

检测器A Ch1 259nm

峰号	保留时间	面积	面积%	高度	理论塔板数(USP)	拖尾因子	分离度(USP)
1	2.366	75641	100.000	11975	3262	1.077	--
总计		75641	100.000	11975			

图224 玛巴洛沙韦片溶出曲线测定中间条件3月HPLC图谱
自制品-2025051622批-pH6.8(内含0.07%CTAB)介质-桨法-50转-15min-片2
供试品溶液-1

SHIMADZU LabSolutions

QTL-4125

<样品信息>

色谱柱: XB-C18(50*4.6mm,5μm）
流速: 1.5ml/min
柱　温: 35℃
波长: 259nm
数据文件名: RC$QTL-4125 - 31-8/31-225-2 - zzp-2025051622p-rcqx-zjtj3y-pH6.8+0.07CTABjz-jf50z-15min-P3.lcd
方法文件名: RC$QTL-4125 - QTL-4125-rcqx-FX280.lcm
批处理文件名: RC$QTL-4125 - 20250916-FX280.lcb
样品瓶号: 1-21
进样体积: 20 μl
版本号: 6.115
进样时间: 2025/09/16 23:57:31
实验者: xiexinhui
处理时间（V2）: 2025/09/17 09:58:23
处理者: xiexinhui
仪器型号: SHIMADZU LC-2050C(FX280)

<色谱图>

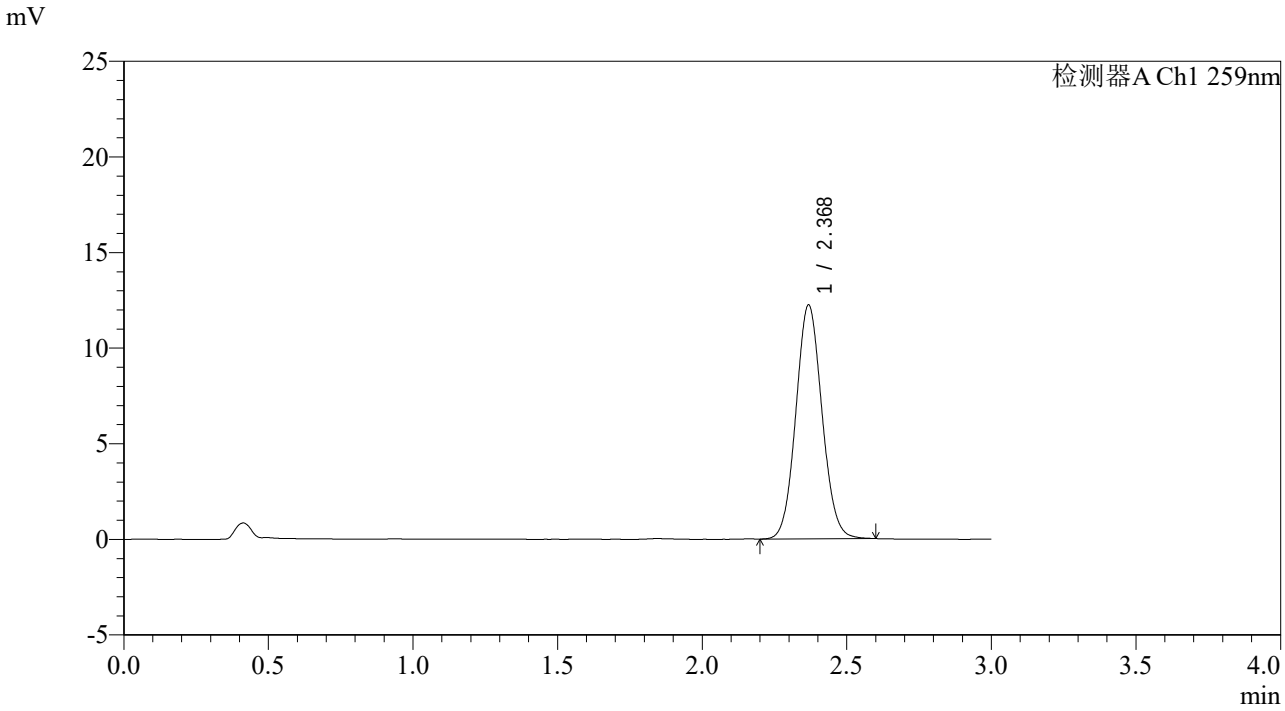

<峰表>

检测器A Ch1 259nm

峰号	保留时间	面积	面积%	高度	理论塔板数(USP)	拖尾因子	分离度(USP)
1	2.368	76916	100.000	12179	3276	1.077	--
总计		76916	100.000	12179			

图225 玛巴洛沙韦片溶出曲线测定中间条件3月HPLC图谱
自制品-2025051622批-pH6.8(内含0.07%CTAB)介质-桨法-50转-15min-片3
供试品溶液-1

SHIMADZU LabSolutions

QTL-4125

<样品信息>

色谱柱: XB-C18(50*4.6mm,5μm） 流速: 1.5ml/min
柱 温: 35℃ 波长: 259nm
数据文件名: RC$QTL-4125 - 31-8/31-226-2 - zzp-2025051622p-rcqx-zjtj3y-pH6.8+0.07CTABjz-jf50z-15min-P4.lcd
方法文件名: RC$QTL-4125 - QTL-4125-rcqx-FX280.lcm
批处理文件名: RC$QTL-4125 - 20250916-FX280.lcb
样品瓶号: 1-30
进样体积: 20 μl 版本号: 6.115
进样时间: 2025/09/17 00:00:54 实验者: xiexinhui
处理时间（V2）: 2025/09/17 09:58:25 处理者: xiexinhui
仪器型号: SHIMADZU LC-2050C(FX280)

<色谱图>

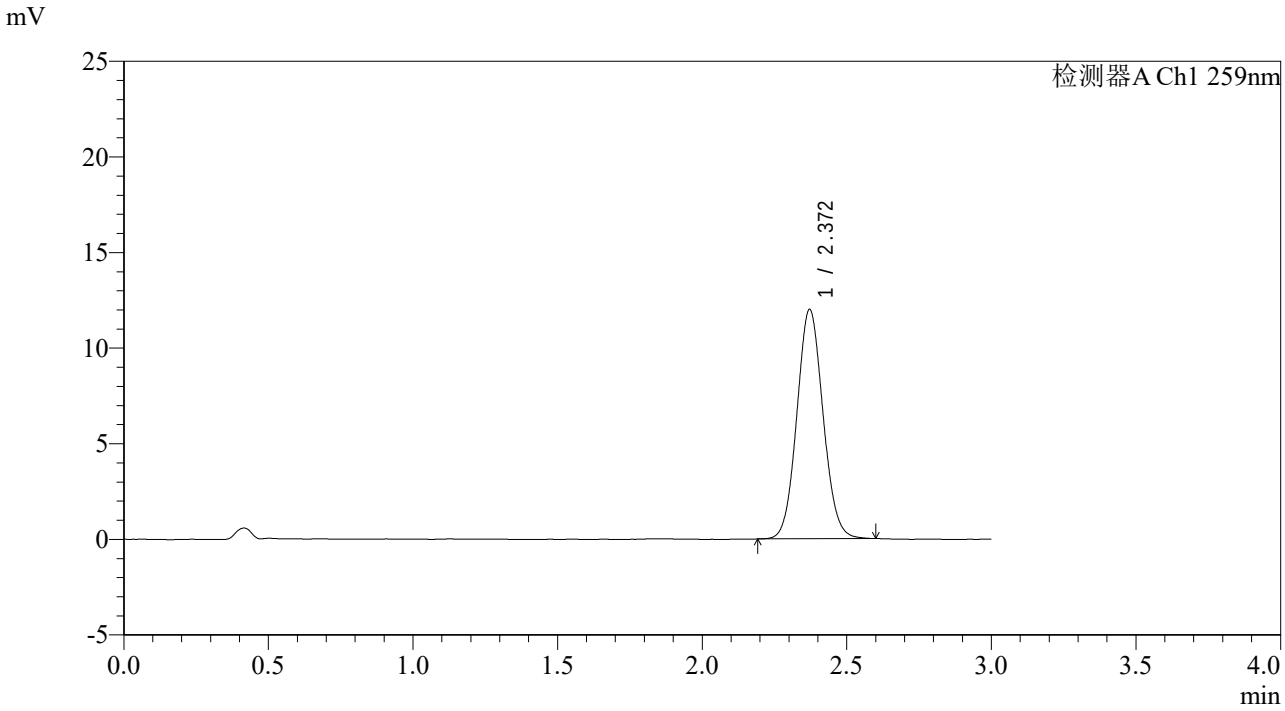

<峰表>

检测器A Ch1 259nm

峰号	保留时间	面积	面积%	高度	理论塔板数(USP)	拖尾因子	分离度(USP)
1	2.372	75700	100.000	12001	3266	1.077	--
总计		75700	100.000	12001			

图226 玛巴洛沙韦片溶出曲线测定中间条件3月HPLC图谱
自制品-2025051622批-pH6.8(内含0.07%CTAB)介质-桨法-50转-15min-片4
供试品溶液-1

SHIMADZU LabSolutions

QTL-4125

<样品信息>

色谱柱: XB-C18(50*4.6mm,5μm）
流速: 1.5ml/min
柱　温: 35℃
波长: 259nm
数据文件名: RC$QTL-4125 - 31-8/31-227-2 - zzp-2025051622p-rcqx-zjtj3y-pH6.8+0.07CTABjz-jf50z-15min-P5.lcd
方法文件名: RC$QTL-4125 - QTL-4125-rcqx-FX280.lcm
批处理文件名: RC$QTL-4125 - 20250916-FX280.lcb
样品瓶号: 1-39
进样体积: 20 μl
版本号: 6.115
进样时间: 2025/09/17 00:04:17
实验者: xiexinhui
处理时间（V2）: 2025/09/17 09:58:28
处理者: xiexinhui
仪器型号: SHIMADZU LC-2050C(FX280)

<色谱图>

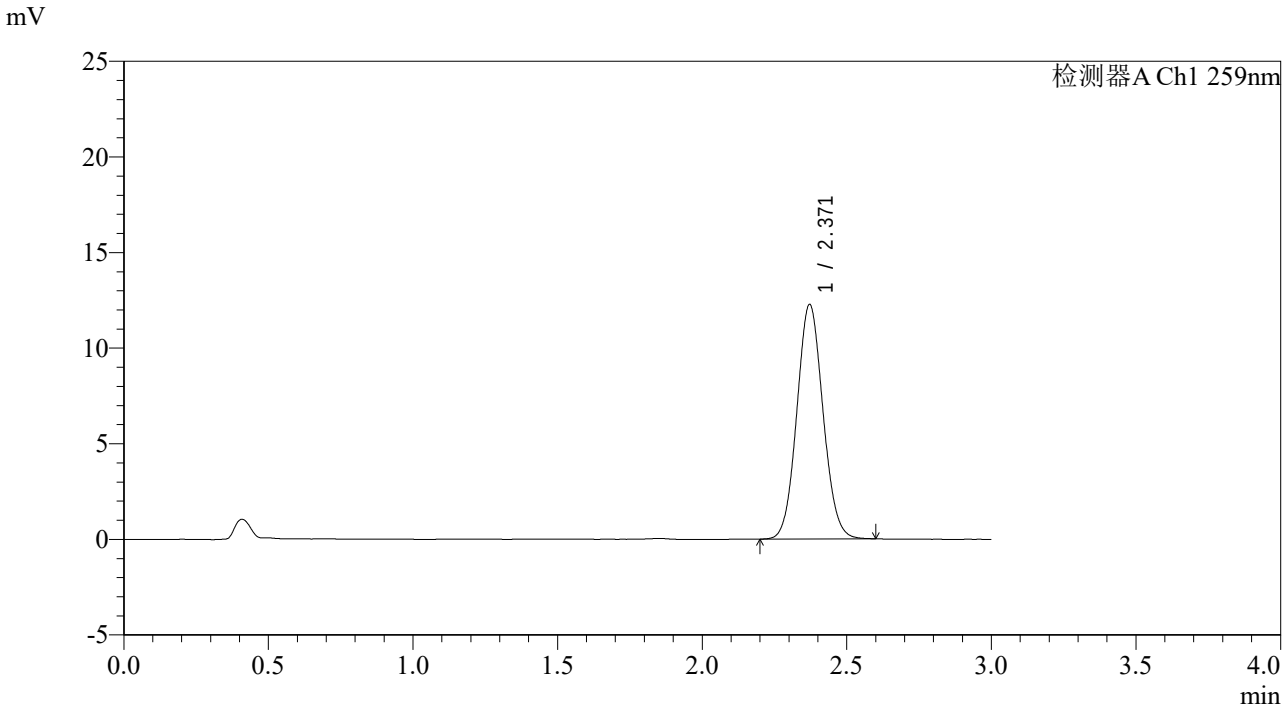

<峰表>

检测器A Ch1 259nm

峰号	保留时间	面积	面积%	高度	理论塔板数(USP)	拖尾因子	分离度(USP)
1	2.371	77373	100.000	12269	3263	1.075	--
总计		77373	100.000	12269			

图227 玛巴洛沙韦片溶出曲线测定中间条件3月HPLC图谱
自制品-2025051622批-pH6.8(内含0.07%CTAB)介质-桨法-50转-15min-片5
供试品溶液-1

SHIMADZU LabSolutions

QTL-4125

<样品信息>

色谱柱: XB-C18(50*4.6mm,5μm）
流速: 1.5ml/min
柱　温: 35℃
波长: 259nm
数据文件名: RC$QTL-4125 - 31-8/31-228-2 - zzp-2025051622p-rcqx-zjtj3y-pH6.8+0.07CTABjz-jf50z-15min-P6.lcd
方法文件名: RC$QTL-4125 - QTL-4125-rcqx-FX280.lcm
批处理文件名: RC$QTL-4125 - 20250916-FX280.lcb
样品瓶号: 1-48
进样体积: 20 μl
版本号: 6.115
进样时间: 2025/09/17 00:07:39
实验者: xiexinhui
处理时间（V2）: 2025/09/17 09:58:30
处理者: xiexinhui
仪器型号: SHIMADZU LC-2050C(FX280)

<色谱图>

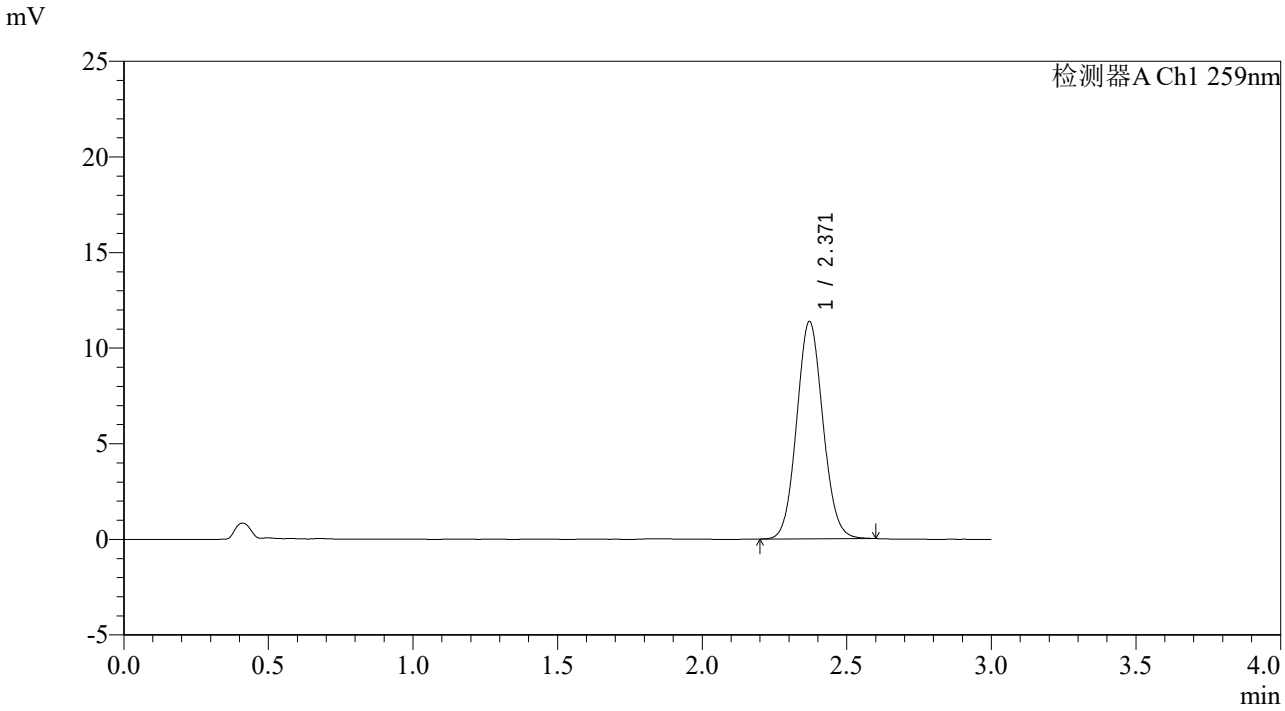

<峰表>

检测器A Ch1 259nm

峰号	保留时间	面积	面积%	高度	理论塔板数(USP)	拖尾因子	分离度(USP)
1	2.371	71794	100.000	11370	3258	1.076	--
总计		71794	100.000	11370			

图228 玛巴洛沙韦片溶出曲线测定中间条件3月HPLC图谱
自制品-2025051622批-pH6.8(内含0.07%CTAB)介质-桨法-50转-15min-片6
供试品溶液-1

SHIMADZU LabSolutions

QTL-4125

<样品信息>

色谱柱: XB-C18(50*4.6mm,5μm）
流速: 1.5ml/min
柱　温: 35℃
波长: 259nm
数据文件名: RC$QTL-4125 - 31-8/31-229-2 - zzp-2025051622p-rcqx-zjtj3y-pH6.8+0.07CTABjz-jf50z-20min-P1.lcd
方法文件名: RC$QTL-4125 - QTL-4125-rcqx-FX280.lcm
批处理文件名: RC$QTL-4125 - 20250916-FX280.lcb
样品瓶号: 1-4
进样体积: 20 μl
版本号: 6.115
进样时间: 2025/09/17 00:11:01
实验者: xiexinhui
处理时间（V2）: 2025/09/17 09:58:33
处理者: xiexinhui
仪器型号: SHIMADZU LC-2050C(FX280)

<色谱图>

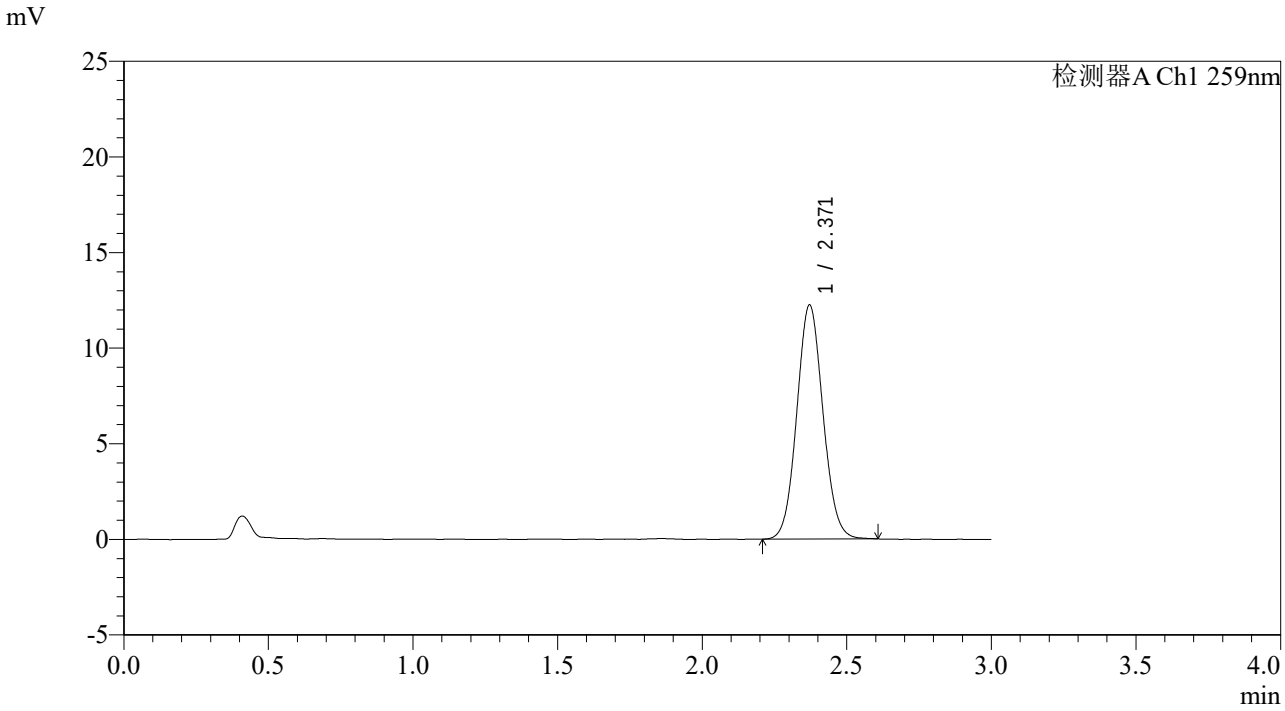

<峰表>

检测器A Ch1 259nm

峰号	保留时间	面积	面积%	高度	理论塔板数(USP)	拖尾因子	分离度(USP)
1	2.371	77128	100.000	12243	3283	1.074	--
总计		77128	100.000	12243			

图229 玛巴洛沙韦片溶出曲线测定中间条件3月HPLC图谱
自制品-2025051622批-pH6.8(内含0.07%CTAB)介质-桨法-50转-20min-片1
供试品溶液-1

SHIMADZU LabSolutions

QTL-4125

<样品信息>

色谱柱: XB-C18(50*4.6mm,5μm）
流速: 1.5ml/min
柱　温: 35℃
波长: 259nm
数据文件名: RC$QTL-4125 - 31-8/31-230-2 - zzp-2025051622p-rcqx-zjtj3y-pH6.8+0.07CTABjz-jf50z-20min-P2.lcd
方法文件名: RC$QTL-4125 - QTL-4125-rcqx-FX280.lcm
批处理文件名: RC$QTL-4125 - 20250916-FX280.lcb
样品瓶号: 1-13
进样体积: 20 μl
版本号: 6.115
进样时间: 2025/09/17 00:14:24
实验者: xiexinhui
处理时间（V2）: 2025/09/17 09:58:36
处理者: xiexinhui
仪器型号: SHIMADZU LC-2050C(FX280)

<色谱图>

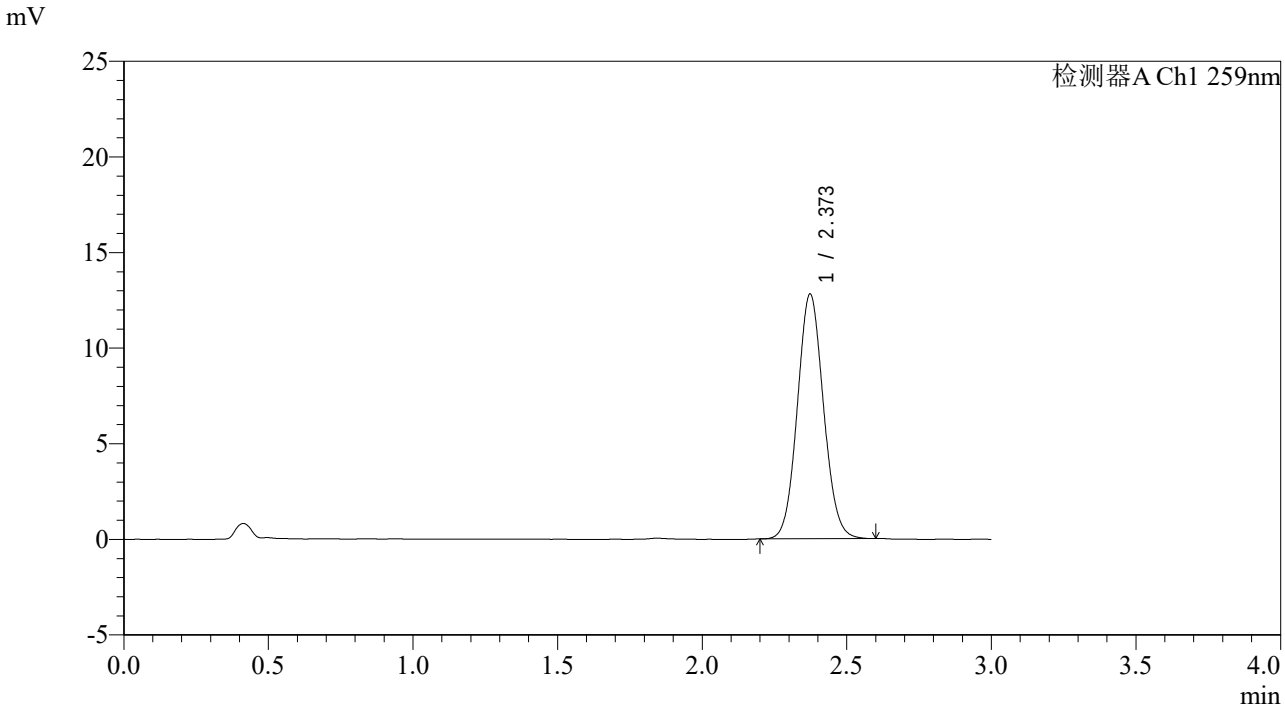

<峰表>

检测器A Ch1 259nm

峰号	保留时间	面积	面积%	高度	理论塔板数(USP)	拖尾因子	分离度(USP)
1	2.373	80543	100.000	12791	3287	1.078	--
总计		80543	100.000	12791			

图230 玛巴洛沙韦片溶出曲线测定中间条件3月HPLC图谱
自制品-2025051622批-pH6.8(内含0.07%CTAB)介质-桨法-50转-20min-片2
供试品溶液-1

SHIMADZU LabSolutions

QTL-4125

<样品信息>

色谱柱: XB-C18(50*4.6mm,5μm）
流速: 1.5ml/min
柱　温: 35℃
波长: 259nm
数据文件名: RC$QTL-4125 - 31-8/31-231-2 - zzp-2025051622p-rcqx-zjtj3y-pH6.8+0.07CTABjz-jf50z-20min-P3.lcd
方法文件名: RC$QTL-4125 - QTL-4125-rcqx-FX280.lcm
批处理文件名: RC$QTL-4125 - 20250916-FX280.lcb
样品瓶号: 1-22
进样体积: 20 μl
版本号: 6.115
进样时间: 2025/09/17 00:17:46
实验者: xiexinhui
处理时间（V2）: 2025/09/17 09:58:38
处理者: xiexinhui
仪器型号: SHIMADZU LC-2050C(FX280)

<色谱图>

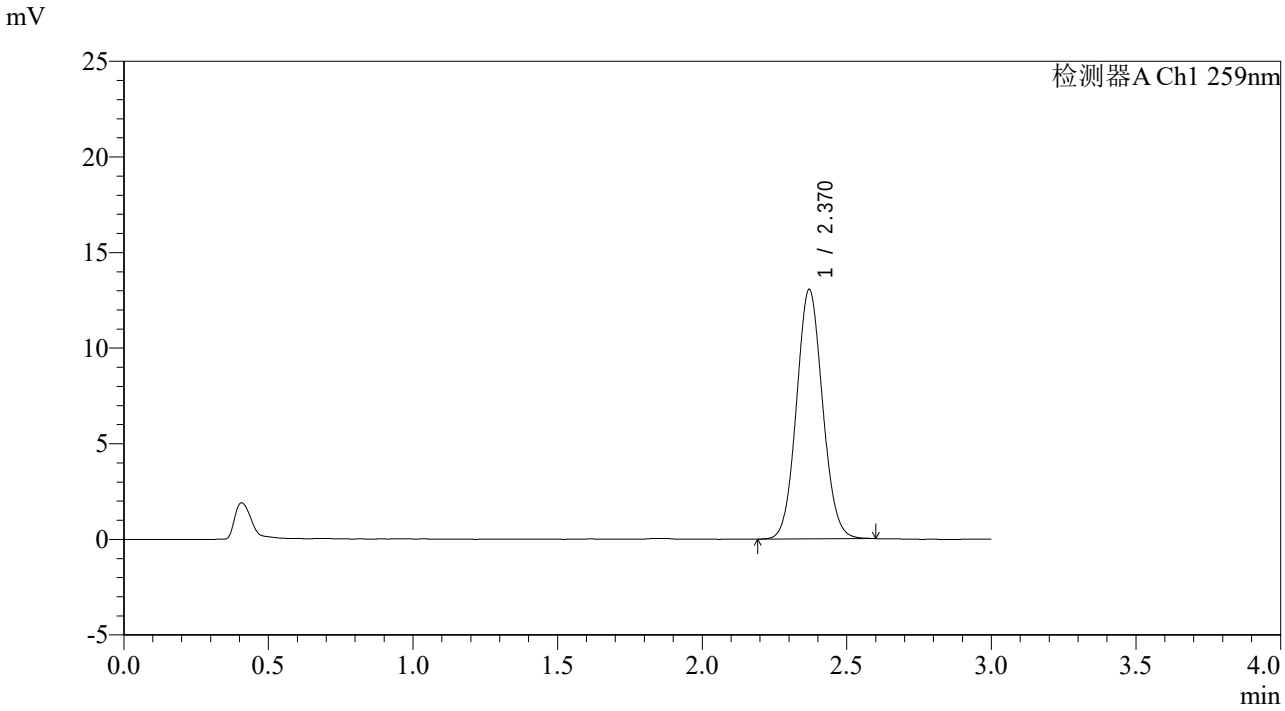

<峰表>

检测器A Ch1 259nm

峰号	保留时间	面积	面积%	高度	理论塔板数(USP)	拖尾因子	分离度(USP)
1	2.370	82089	100.000	13042	3281	1.075	--
总计		82089	100.000	13042			

图231 玛巴洛沙韦片溶出曲线测定中间条件3月HPLC图谱
自制品-2025051622批-pH6.8(内含0.07%CTAB)介质-桨法-50转-20min-片3
供试品溶液-1

SHIMADZU LabSolutions

QTL-4125

<样品信息>

色谱柱: XB-C18(50*4.6mm,5μm）　　流速: 1.5ml/min
柱　温: 35℃　　波长: 259nm
数据文件名: RC$QTL-4125 - 31-8/31-232-2 - zzp-2025051622p-rcqx-zjtj3y-pH6.8+0.07CTABjz-jf50z-20min-P4.lcd
方法文件名: RC$QTL-4125 - QTL-4125-rcqx-FX280.lcm
批处理文件名: RC$QTL-4125 - 20250916-FX280.lcb
样品瓶号: 1-31
进样体积: 20 μl　　版本号: 6.115
进样时间: 2025/09/17 00:21:09　　实验者: xiexinhui
处理时间（V2）: 2025/09/17 09:58:41　　处理者: xiexinhui
仪器型号: SHIMADZU LC-2050C(FX280)

<色谱图>

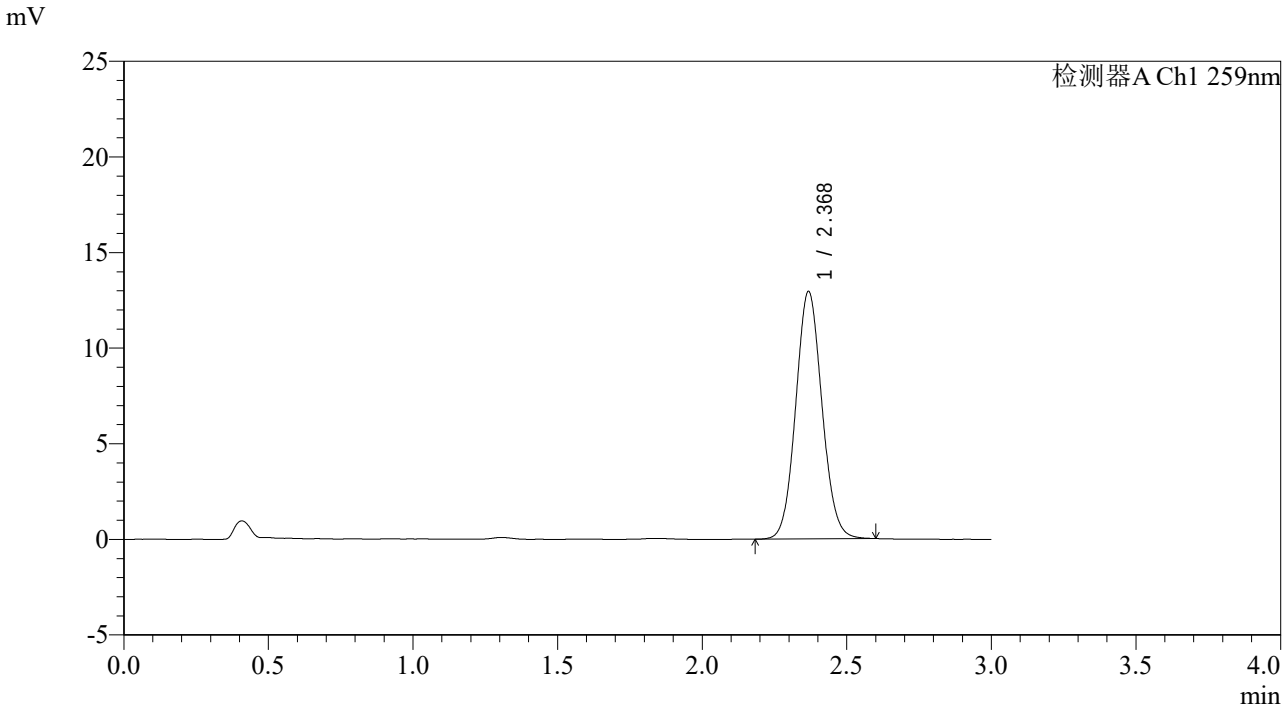

<峰表>

检测器A Ch1 259nm

峰号	保留时间	面积	面积%	高度	理论塔板数(USP)	拖尾因子	分离度(USP)
1	2.368	81783	100.000	12881	3253	1.077	--
总计		81783	100.000	12881			

图232 玛巴洛沙韦片溶出曲线测定中间条件3月HPLC图谱
自制品-2025051622批-pH6.8(内含0.07%CTAB)介质-桨法-50转-20min-片4
供试品溶液-1

SHIMADZU LabSolutions

QTL-4125

<样品信息>

色谱柱: XB-C18(50*4.6mm,5μm）
流速: 1.5ml/min
柱　温: 35℃
波长: 259nm
数据文件名: RC$QTL-4125 - 31-8/31-233-2 - zzp-2025051622p-rcqx-zjtj3y-pH6.8+0.07CTABjz-jf50z-20min-P5.lcd
方法文件名: RC$QTL-4125 - QTL-4125-rcqx-FX280.lcm
批处理文件名: RC$QTL-4125 - 20250916-FX280.lcb
样品瓶号: 1-40
进样体积: 20 μl
版本号: 6.115
进样时间: 2025/09/17 00:24:32
实验者: xiexinhui
处理时间（V2）: 2025/09/17 09:58:44
处理者: xiexinhui
仪器型号: SHIMADZU LC-2050C(FX280)

<色谱图>

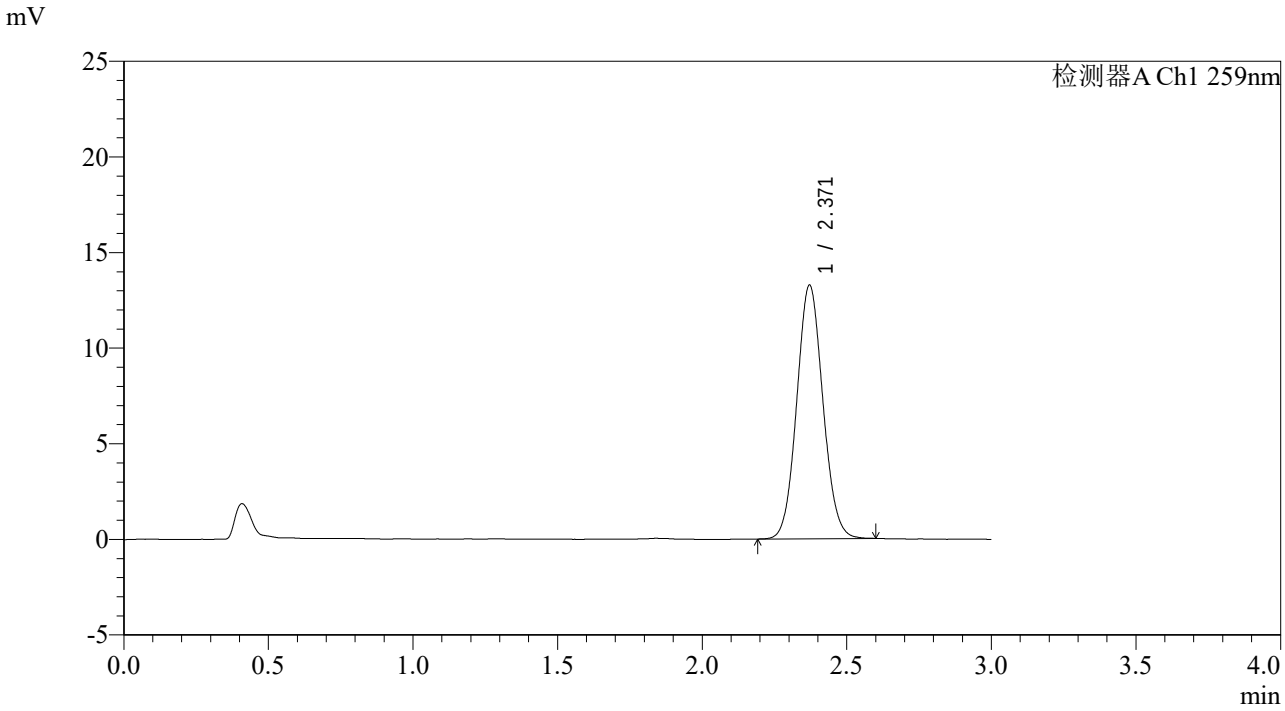

<峰表>

检测器A Ch1 259nm

峰号	保留时间	面积	面积%	高度	理论塔板数(USP)	拖尾因子	分离度(USP)
1	2.371	83490	100.000	13265	3276	1.075	--
总计		83490	100.000	13265			

图233 玛巴洛沙韦片溶出曲线测定中间条件3月HPLC图谱
自制品-2025051622批-pH6.8(内含0.07%CTAB)介质-桨法-50转-20min-片5
供试品溶液-1

SHIMADZU LabSolutions

QTL-4125

<样品信息>

色谱柱: XB-C18(50*4.6mm,5μm）　流速: 1.5ml/min
柱　温: 35℃　波长: 259nm
数据文件名: RC$QTL-4125 - 31-8/31-234-2 - zzp-2025051622p-rcqx-zjtj3y-pH6.8+0.07CTABjz-jf50z-20min-P6.lcd
方法文件名: RC$QTL-4125 - QTL-4125-rcqx-FX280.lcm
批处理文件名: RC$QTL-4125 - 20250916-FX280.lcb
样品瓶号: 1-49
进样体积: 20 μl　版本号: 6.115
进样时间: 2025/09/17 00:27:55　实验者: xiexinhui
处理时间（V2）: 2025/09/17 09:58:46　处理者: xiexinhui
仪器型号: SHIMADZU LC-2050C(FX280)

<色谱图>

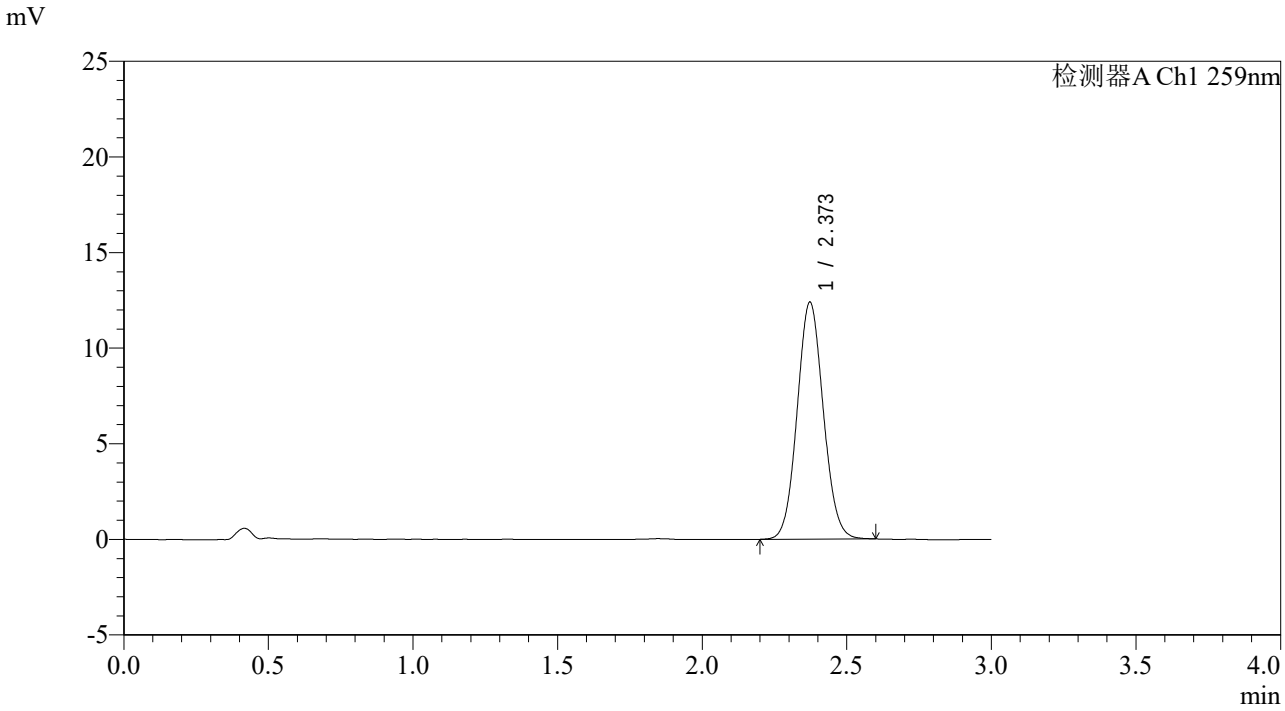

<峰表>

检测器A Ch1 259nm

峰号	保留时间	面积	面积%	高度	理论塔板数(USP)	拖尾因子	分离度(USP)
1	2.373	78024	100.000	12393	3285	1.073	--
总计		78024	100.000	12393			

图234 玛巴洛沙韦片溶出曲线测定中间条件3月HPLC图谱
自制品-2025051622批-pH6.8(内含0.07%CTAB)介质-桨法-50转-20min-片6
供试品溶液-1

SHIMADZU LabSolutions

QTL-4125

<样品信息>

色谱柱: XB-C18(50*4.6mm,5μm）
流速: 1.5ml/min
柱　温: 35℃
波长: 259nm
数据文件名: RC$QTL-4125 - 31-8/31-235-2 - zzp-2025051622p-rcqx-zjtj3y-pH6.8+0.07CTABjz-jf50z-30min-P1.lcd
方法文件名: RC$QTL-4125 - QTL-4125-rcqx-FX280.lcm
批处理文件名: RC$QTL-4125 - 20250916-FX280.lcb
样品瓶号: 1-5
进样体积: 20 μl
版本号: 6.115
进样时间: 2025/09/17 00:31:17
实验者: xiexinhui
处理时间（V2）: 2025/09/17 09:58:49
处理者: xiexinhui
仪器型号: SHIMADZU LC-2050C(FX280)

<色谱图>

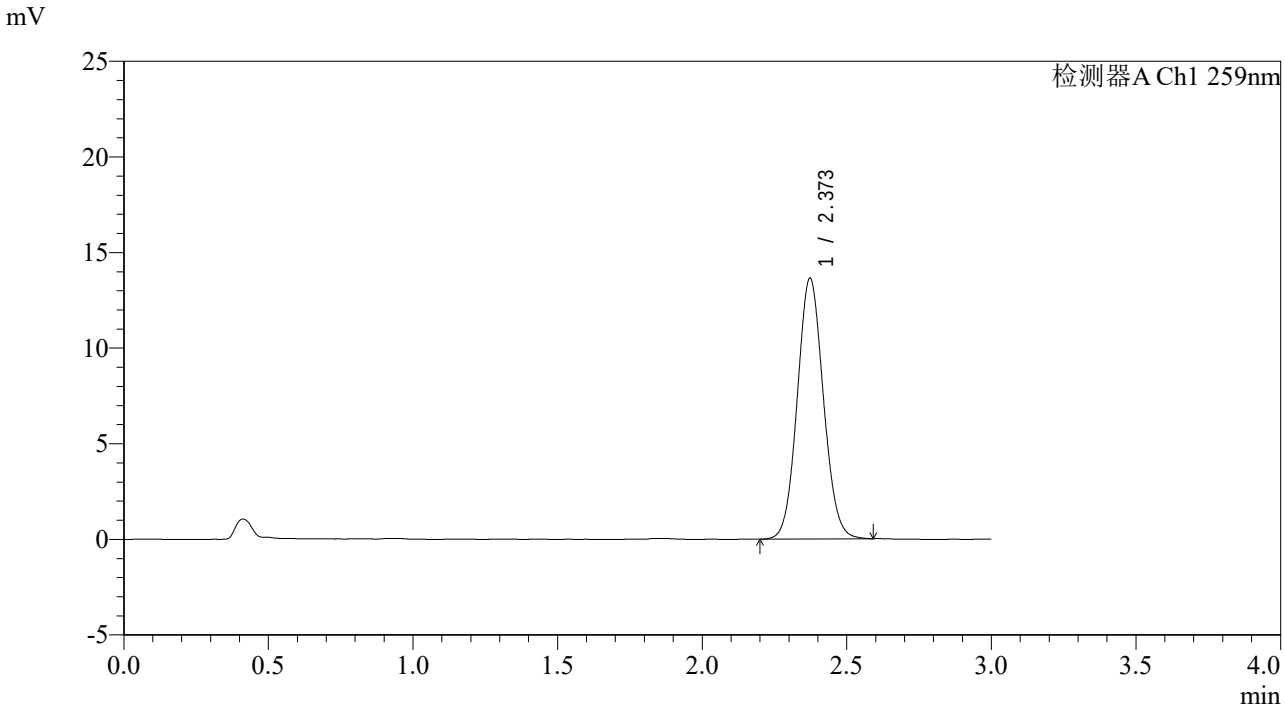

<峰表>

检测器A Ch1 259nm

峰号	保留时间	面积	面积%	高度	理论塔板数(USP)	拖尾因子	分离度(USP)
1	2.373	85709	100.000	13631	3294	1.075	--
总计		85709	100.000	13631			

图235 玛巴洛沙韦片溶出曲线测定中间条件3月HPLC图谱
自制品-2025051622批-pH6.8(内含0.07%CTAB)介质-桨法-50转-30min-片1
供试品溶液-1

SHIMADZU LabSolutions

QTL-4125

<样品信息>

色谱柱: XB-C18(50*4.6mm,5μm）
流速: 1.5ml/min
柱　温: 35℃
波长: 259nm
数据文件名: RC$QTL-4125 - 31-8/31-236-2 - zzp-2025051622p-rcqx-zjtj3y-pH6.8+0.07CTABjz-jf50z-30min-P2.lcd
方法文件名: RC$QTL-4125 - QTL-4125-rcqx-FX280.lcm
批处理文件名: RC$QTL-4125 - 20250916-FX280.lcb
样品瓶号: 1-14
进样体积: 20 μl
版本号: 6.115
进样时间: 2025/09/17 00:34:39
实验者: xiexinhui
处理时间（V2）: 2025/09/17 09:58:51
处理者: xiexinhui
仪器型号: SHIMADZU LC-2050C(FX280)

<色谱图>

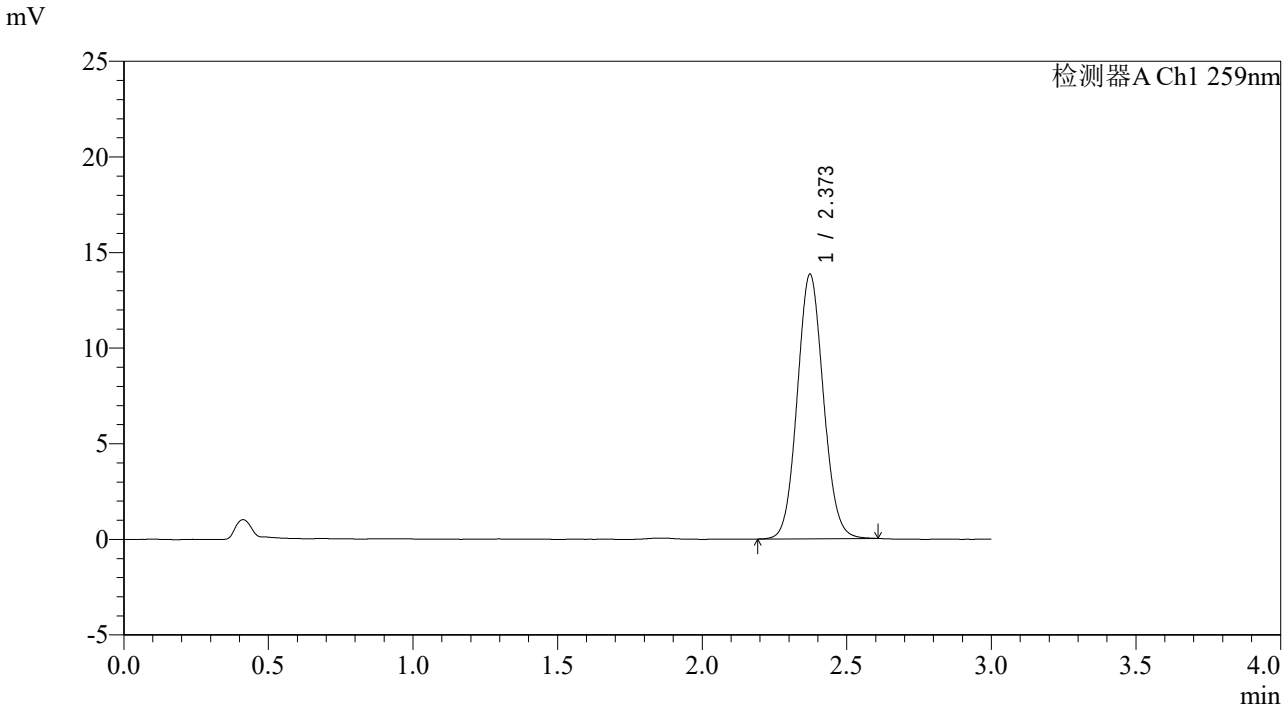

<峰表>

检测器A Ch1 259nm

峰号	保留时间	面积	面积%	高度	理论塔板数(USP)	拖尾因子	分离度(USP)
1	2.373	87199	100.000	13829	3284	1.080	--
总计		87199	100.000	13829			

图236 玛巴洛沙韦片溶出曲线测定中间条件3月HPLC图谱
自制品-2025051622批-pH6.8(内含0.07%CTAB)介质-桨法-50转-30min-片2
供试品溶液-1

SHIMADZU LabSolutions

QTL-4125

<样品信息>

色谱柱: XB-C18(50*4.6mm,5μm）
流速: 1.5ml/min
柱　温: 35℃
波长: 259nm
数据文件名: RC$QTL-4125 - 31-8/31-237-2 - zzp-2025051622p-rcqx-zjtj3y-pH6.8+0.07CTABjz-jf50z-30min-P3.lcd
方法文件名: RC$QTL-4125 - QTL-4125-rcqx-FX280.lcm
批处理文件名: RC$QTL-4125 - 20250916-FX280.lcb
样品瓶号: 1-23
进样体积: 20 μl
版本号: 6.115
进样时间: 2025/09/17 00:38:01
实验者: xiexinhui
处理时间（V2）: 2025/09/17 09:58:54
处理者: xiexinhui
仪器型号: SHIMADZU LC-2050C(FX280)

<色谱图>

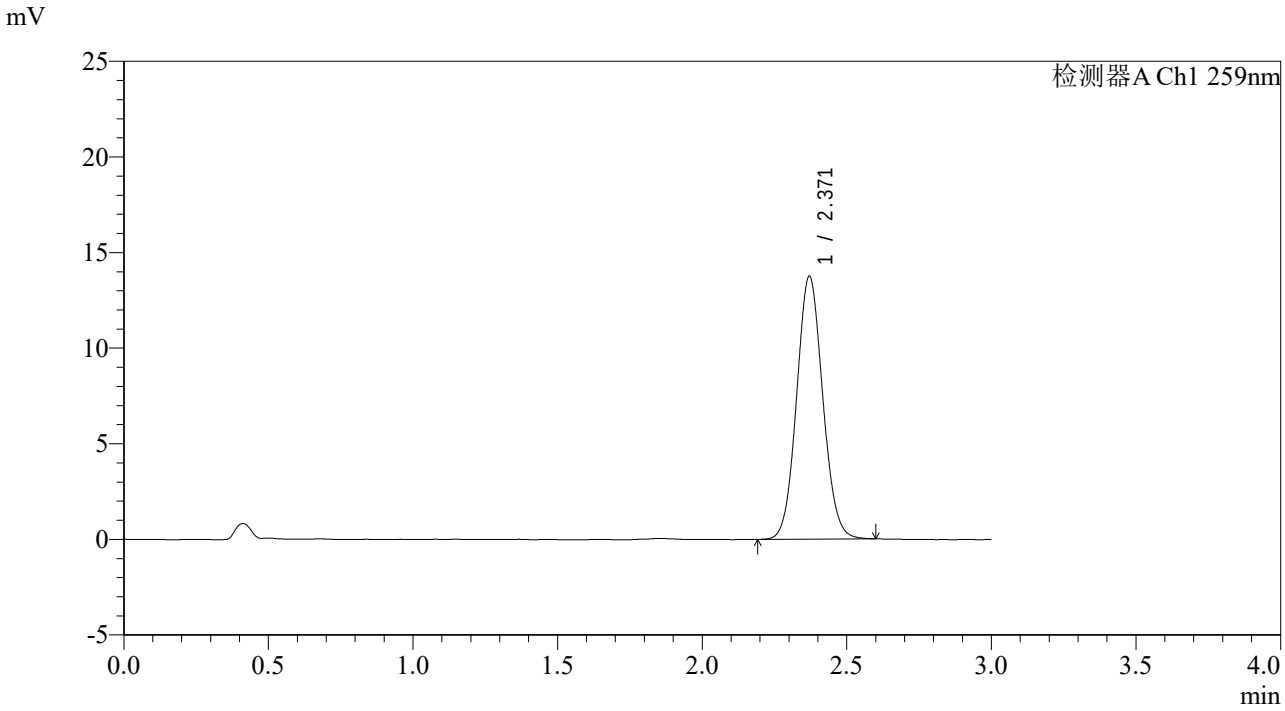

<峰表>

检测器A Ch1 259nm

峰号	保留时间	面积	面积%	高度	理论塔板数(USP)	拖尾因子	分离度(USP)
1	2.371	86487	100.000	13746	3281	1.076	--
总计		86487	100.000	13746			

图237 玛巴洛沙韦片溶出曲线测定中间条件3月HPLC图谱
自制品-2025051622批-pH6.8(内含0.07%CTAB)介质-桨法-50转-30min-片3
供试品溶液-1

SHIMADZU LabSolutions

QTL-4125

<样品信息>

色谱柱: XB-C18(50*4.6mm,5μm）　流速: 1.5ml/min
柱　温: 35℃　波长: 259nm
数据文件名: RC$QTL-4125 - 31-8/31-238-2 - zzp-2025051622p-rcqx-zjtj3y-pH6.8+0.07CTABjz-jf50z-30min-P4.lcd
方法文件名: RC$QTL-4125 - QTL-4125-rcqx-FX280.lcm
批处理文件名: RC$QTL-4125 - 20250916-FX280.lcb
样品瓶号: 1-32
进样体积: 20 μl　版本号: 6.115
进样时间: 2025/09/17 00:41:23　实验者: xiexinhui
处理时间（V2）: 2025/09/17 09:58:57　处理者: xiexinhui
仪器型号: SHIMADZU LC-2050C(FX280)

<色谱图>

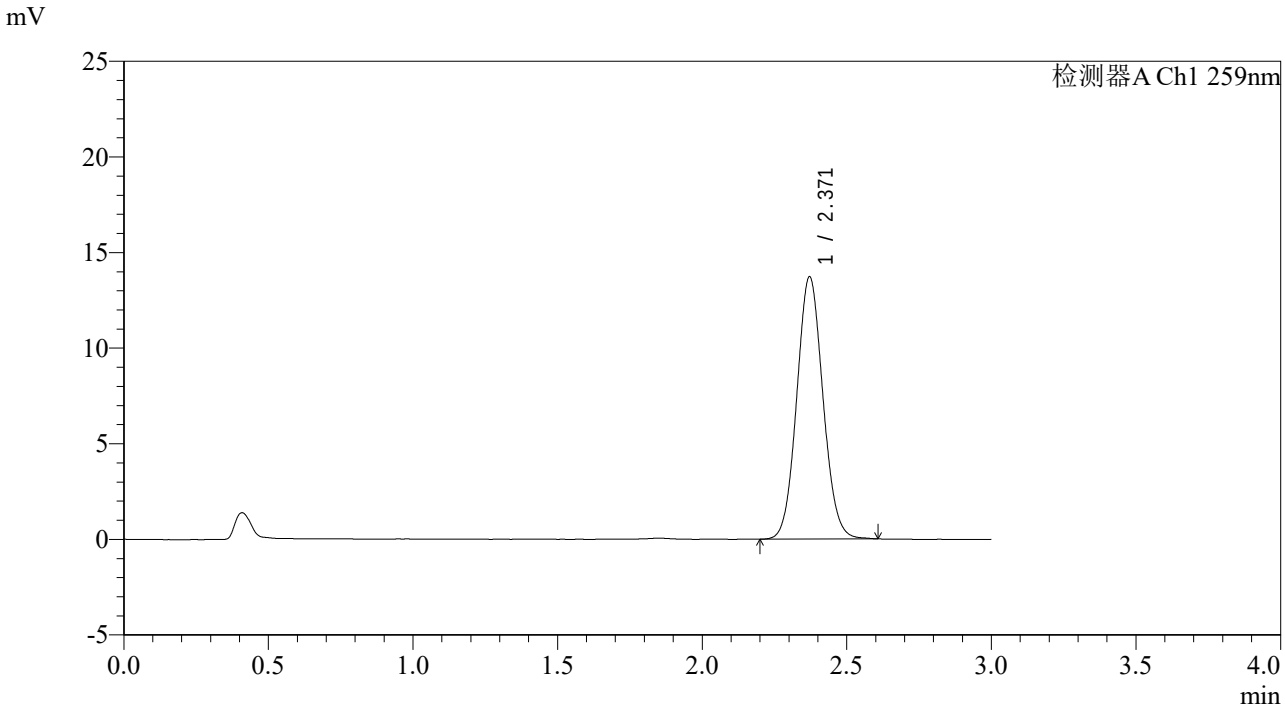

<峰表>

检测器A Ch1 259nm

峰号	保留时间	面积	面积%	高度	理论塔板数(USP)	拖尾因子	分离度(USP)
1	2.371	86522	100.000	13720	3273	1.075	--
总计		86522	100.000	13720			

图238 玛巴洛沙韦片溶出曲线测定中间条件3月HPLC图谱
自制品-2025051622批-pH6.8(内含0.07%CTAB)介质-桨法-50转-30min-片4
供试品溶液-1

SHIMADZU LabSolutions

QTL-4125

<样品信息>

色谱柱: XB-C18(50*4.6mm,5μm）
流速: 1.5ml/min
柱　温: 35℃
波长: 259nm
数据文件名: RC$QTL-4125 - 31-8/31-239-2 - zzp-2025051622p-rcqx-zjtj3y-pH6.8+0.07CTABjz-jf50z-30min-P5.lcd
方法文件名: RC$QTL-4125 - QTL-4125-rcqx-FX280.lcm
批处理文件名: RC$QTL-4125 - 20250916-FX280.lcb
样品瓶号: 1-41
进样体积: 20 μl
版本号: 6.115
进样时间: 2025/09/17 00:44:45
实验者: xiexinhui
处理时间（V2）: 2025/09/17 09:58:59
处理者: xiexinhui
仪器型号: SHIMADZU LC-2050C(FX280)

<色谱图>

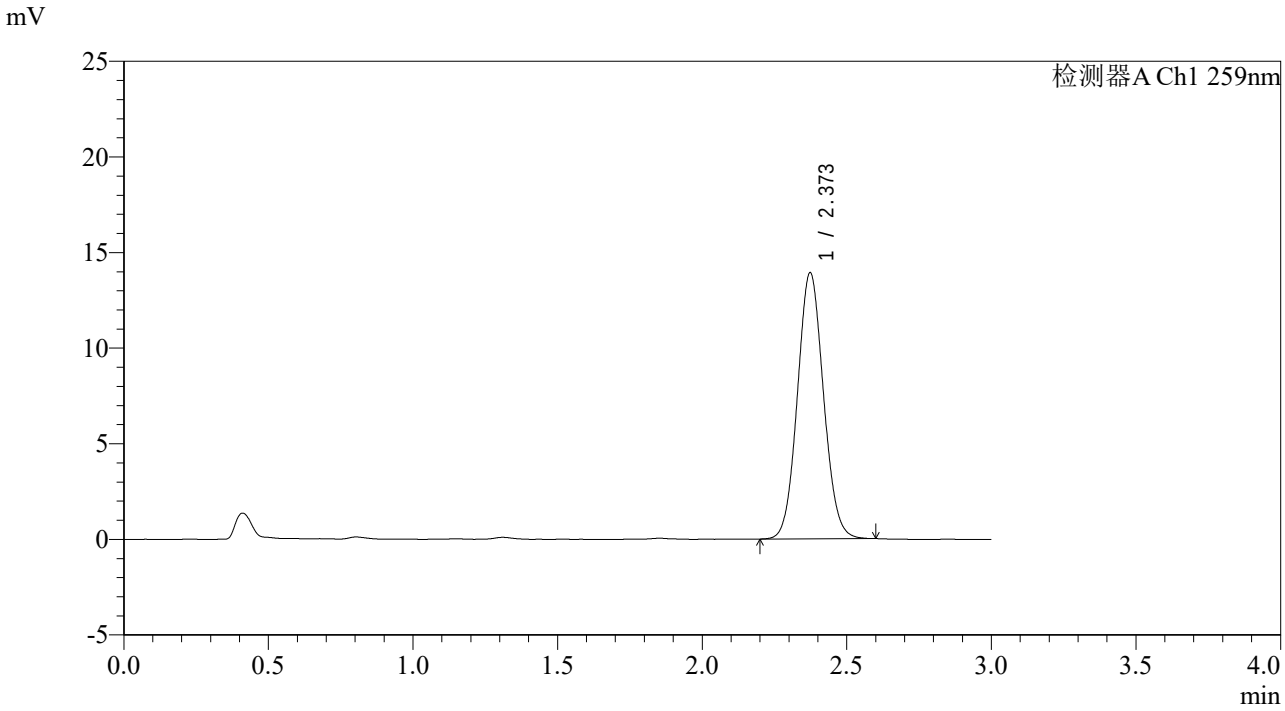

<峰表>

检测器A Ch1 259nm

峰号	保留时间	面积	面积%	高度	理论塔板数(USP)	拖尾因子	分离度(USP)
1	2.373	87451	100.000	13914	3296	1.074	--
总计		87451	100.000	13914			

图239 玛巴洛沙韦片溶出曲线测定中间条件3月HPLC图谱
自制品-2025051622批-pH6.8(内含0.07%CTAB)介质-桨法-50转-30min-片5
供试品溶液-1

SHIMADZU LabSolutions

QTL-4125

<样品信息>

色谱柱: XB-C18(50*4.6mm,5μm）　流速: 1.5ml/min
柱　温: 35℃　波长: 259nm
数据文件名: RC$QTL-4125 - 31-8/31-240-2 - zzp-2025051622p-rcqx-zjtj3y-pH6.8+0.07CTABjz-jf50z-30min-P6.lcd
方法文件名: RC$QTL-4125 - QTL-4125-rcqx-FX280.lcm
批处理文件名: RC$QTL-4125 - 20250916-FX280.lcb
样品瓶号: 1-50
进样体积: 20 μl　版本号: 6.115
进样时间: 2025/09/17 00:48:07　实验者: xiexinhui
处理时间（V2）: 2025/09/17 09:59:02　处理者: xiexinhui
仪器型号: SHIMADZU LC-2050C(FX280)

<色谱图>

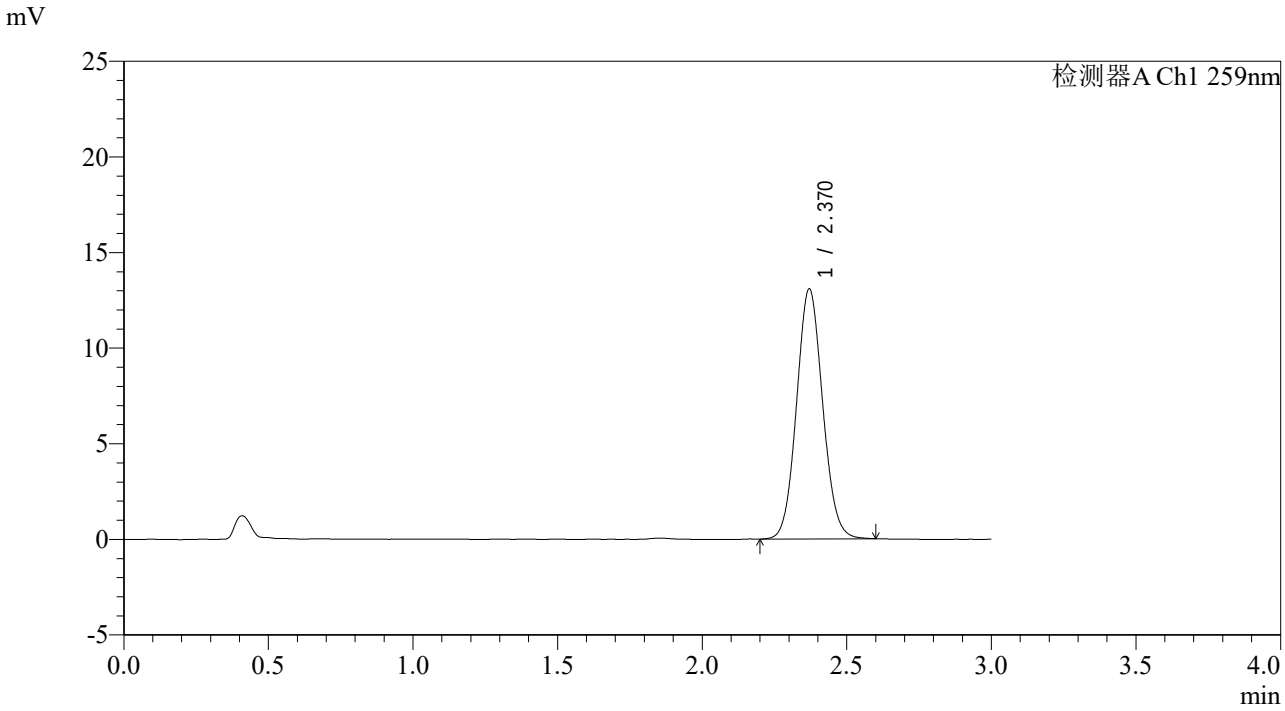

<峰表>

检测器A Ch1 259nm

峰号	保留时间	面积	面积%	高度	理论塔板数(USP)	拖尾因子	分离度(USP)
1	2.370	82218	100.000	13071	3291	1.078	--
总计		82218	100.000	13071			

图240 玛巴洛沙韦片溶出曲线测定中间条件3月HPLC图谱
自制品-2025051622批-pH6.8(内含0.07%CTAB)介质-桨法-50转-30min-片6
供试品溶液-1

SHIMADZU LabSolutions

QTL-4125

<样品信息>

色谱柱: XB-C18(50*4.6mm,5μm）　流速: 1.5ml/min
柱　温: 35℃　波长: 259nm
数据文件名: RC$QTL-4125 - 31-8/31-241-2 - zzp-2025051622p-rcqx-zjtj3y-pH6.8+0.07CTABjz-jf50z-45min-P1.lcd
方法文件名: RC$QTL-4125 - QTL-4125-rcqx-FX280.lcm
批处理文件名: RC$QTL-4125 - 20250916-FX280.lcb
样品瓶号: 1-6
进样体积: 20 μl　版本号: 6.115
进样时间: 2025/09/17 00:51:29　实验者: xiexinhui
处理时间（V2）: 2025/09/17 09:59:05　处理者: xiexinhui
仪器型号: SHIMADZU LC-2050C(FX280)

<色谱图>

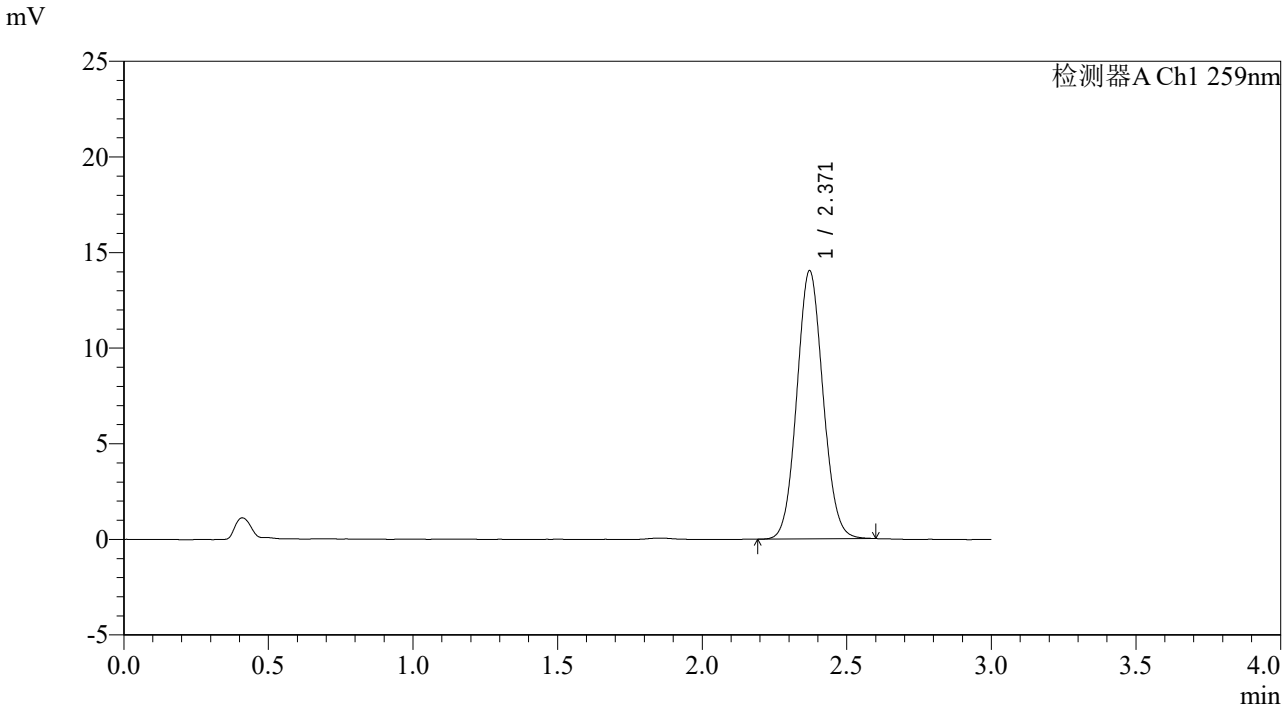

<峰表>

检测器A Ch1 259nm

峰号	保留时间	面积	面积%	高度	理论塔板数(USP)	拖尾因子	分离度(USP)
1	2.371	88359	100.000	14031	3279	1.076	--
总计		88359	100.000	14031			

图241 玛巴洛沙韦片溶出曲线测定中间条件3月HPLC图谱
自制品-2025051622批-pH6.8(内含0.07%CTAB)介质-桨法-50转-45min-片1
供试品溶液-1

SHIMADZU LabSolutions

QTL-4125

<样品信息>

色谱柱: XB-C18(50*4.6mm,5μm）
流速: 1.5ml/min
柱　温: 35℃
波长: 259nm
数据文件名: RC$QTL-4125 - 31-8/31-242-2 - zzp-2025051622p-rcqx-zjtj3y-pH6.8+0.07CTABjz-jf50z-45min-P2.lcd
方法文件名: RC$QTL-4125 - QTL-4125-rcqx-FX280.lcm
批处理文件名: RC$QTL-4125 - 20250916-FX280.lcb
样品瓶号: 1-15
进样体积: 20 μl
版本号: 6.115
进样时间: 2025/09/17 00:54:51
实验者: xiexinhui
处理时间（V2）: 2025/09/17 09:59:08
处理者: xiexinhui
仪器型号: SHIMADZU LC-2050C(FX280)

<色谱图>

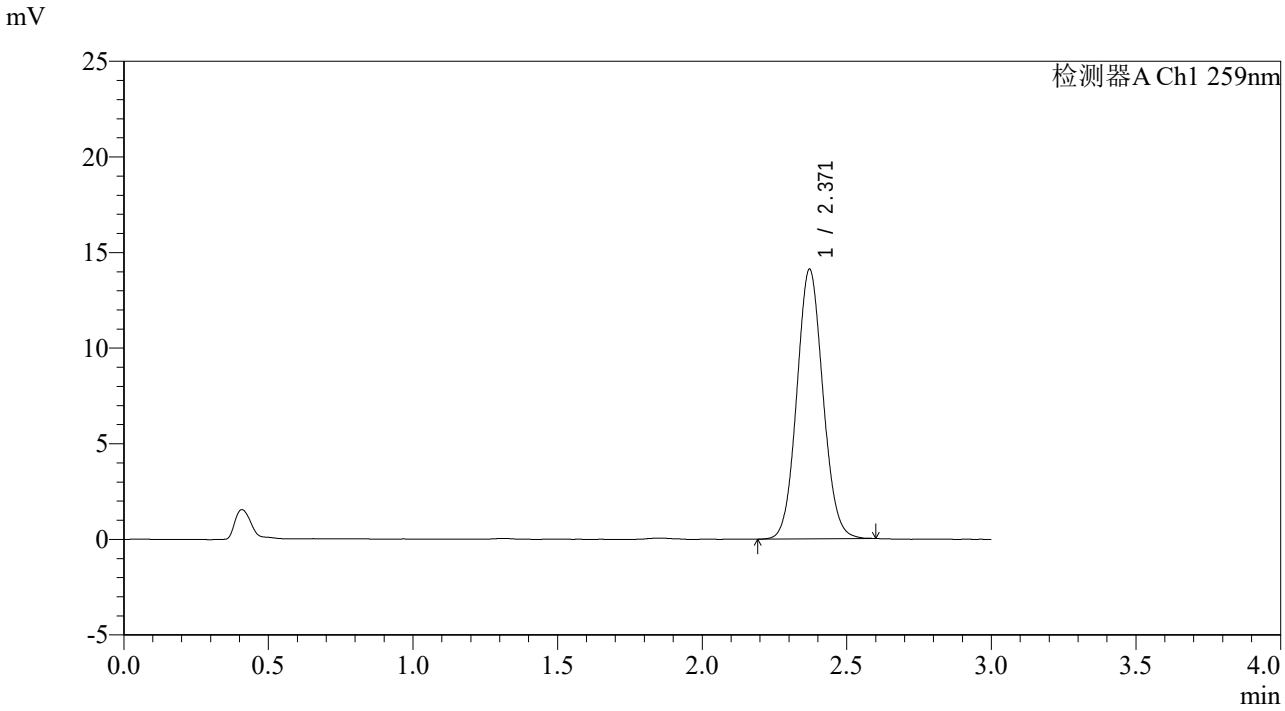

<峰表>

检测器A Ch1 259nm

峰号	保留时间	面积	面积%	高度	理论塔板数(USP)	拖尾因子	分离度(USP)
1	2.371	88740	100.000	14105	3290	1.076	--
总计		88740	100.000	14105			

图242 玛巴洛沙韦片溶出曲线测定中间条件3月HPLC图谱
自制品-2025051622批-pH6.8(内含0.07%CTAB)介质-桨法-50转-45min-片2
供试品溶液-1

SHIMADZU LabSolutions

QTL-4125

<样品信息>

色谱柱: XB-C18(50*4.6mm,5μm）　流速: 1.5ml/min
柱　温: 35℃　波长: 259nm
数据文件名: RC$QTL-4125 - 31-8/31-243-2 - zzp-2025051622p-rcqx-zjtj3y-pH6.8+0.07CTABjz-jf50z-45min-P3.lcd
方法文件名: RC$QTL-4125 - QTL-4125-rcqx-FX280.lcm
批处理文件名: RC$QTL-4125 - 20250916-FX280.lcb
样品瓶号: 1-24
进样体积: 20 μl　版本号: 6.115
进样时间: 2025/09/17 00:58:13　实验者: xiexinhui
处理时间（V2）: 2025/09/17 09:59:10　处理者: xiexinhui
仪器型号: SHIMADZU LC-2050C(FX280)

<色谱图>

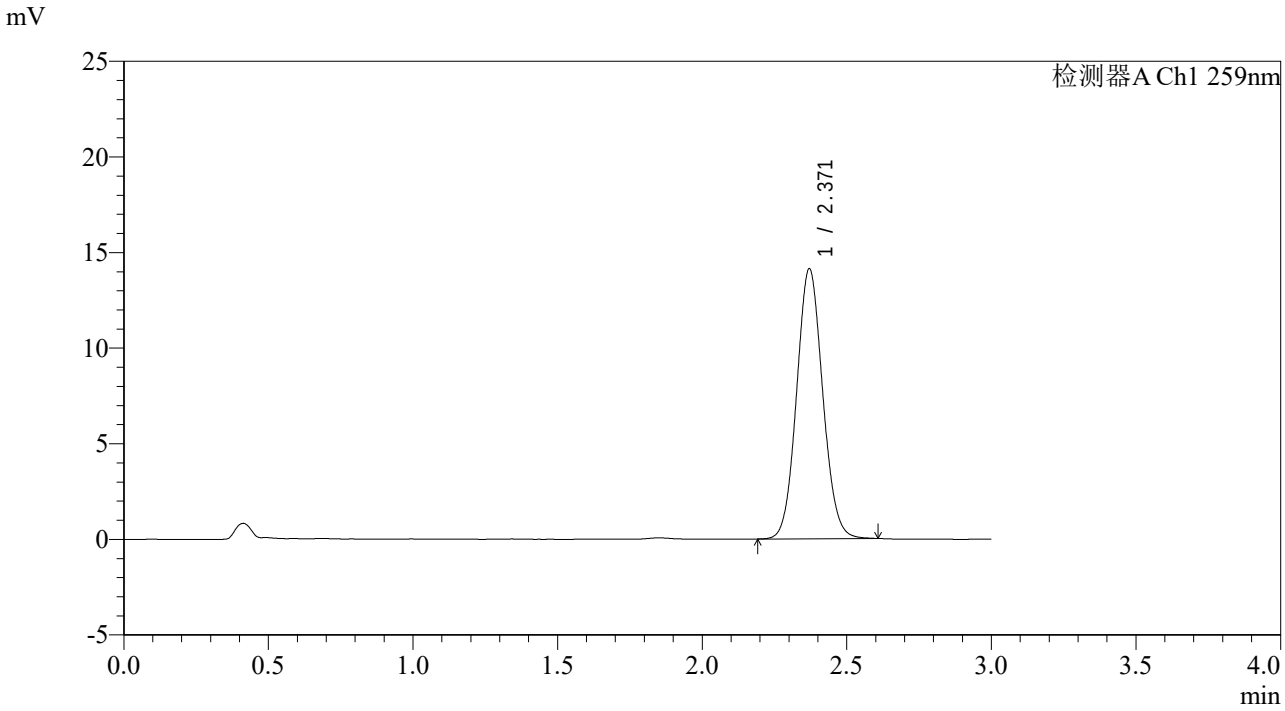

<峰表>

检测器A Ch1 259nm

峰号	保留时间	面积	面积%	高度	理论塔板数(USP)	拖尾因子	分离度(USP)
1	2.371	88781	100.000	14121	3295	1.078	--
总计		88781	100.000	14121			

图243 玛巴洛沙韦片溶出曲线测定中间条件3月HPLC图谱
自制品-2025051622批-pH6.8(内含0.07%CTAB)介质-桨法-50转-45min-片3
供试品溶液-1

SHIMADZU LabSolutions

QTL-4125

<样品信息>

色谱柱: XB-C18(50*4.6mm,5μm）　流速: 1.5ml/min
柱　温: 35℃　波长: 259nm
数据文件名: RC$QTL-4125 - 31-8/31-244-2 - zzp-2025051622p-rcqx-zjtj3y-pH6.8+0.07CTABjz-jf50z-45min-P4.lcd
方法文件名: RC$QTL-4125 - QTL-4125-rcqx-FX280.lcm
批处理文件名: RC$QTL-4125 - 20250916-FX280.lcb
样品瓶号: 1-33
进样体积: 20 μl　版本号: 6.115
进样时间: 2025/09/17 01:01:35　实验者: xiexinhui
处理时间（V2）: 2025/09/17 09:59:14　处理者: xiexinhui
仪器型号: SHIMADZU LC-2050C(FX280)

<色谱图>

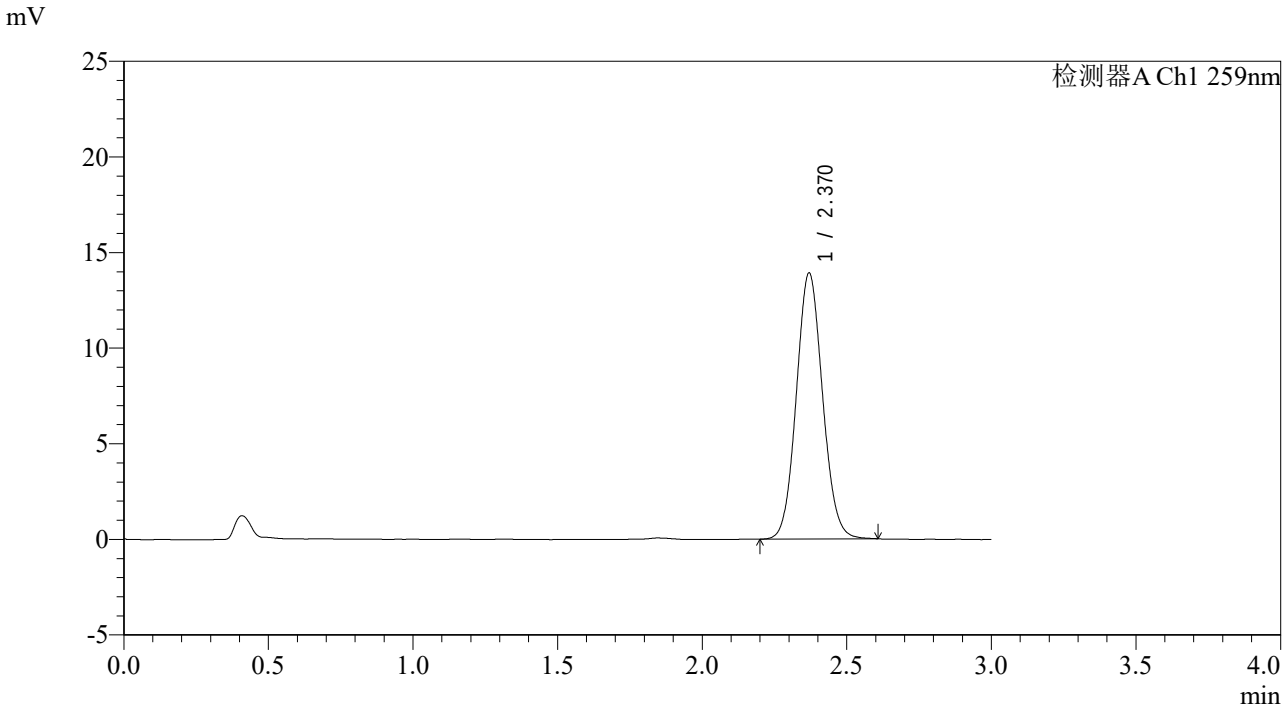

<峰表>

检测器A Ch1 259nm

峰号	保留时间	面积	面积%	高度	理论塔板数(USP)	拖尾因子	分离度(USP)
1	2.370	87941	100.000	13897	3252	1.079	--
总计		87941	100.000	13897			

图244 玛巴洛沙韦片溶出曲线测定中间条件3月HPLC图谱
自制品-2025051622批-pH6.8(内含0.07%CTAB)介质-桨法-50转-45min-片4
供试品溶液-1

SHIMADZU LabSolutions

QTL-4125

<样品信息>

色谱柱: XB-C18(50*4.6mm,5μm）　流速: 1.5ml/min
柱　温: 35℃　波长: 259nm
数据文件名: RC$QTL-4125 - 31-8/31-245-2 - zzp-2025051622p-rcqx-zjtj3y-pH6.8+0.07CTABjz-jf50z-45min-P5.lcd
方法文件名: RC$QTL-4125 - QTL-4125-rcqx-FX280.lcm
批处理文件名: RC$QTL-4125 - 20250916-FX280.lcb
样品瓶号: 1-42
进样体积: 20 μl　版本号: 6.115
进样时间: 2025/09/17 01:04:57　实验者: xiexinhui
处理时间（V2）: 2025/09/17 09:59:16　处理者: xiexinhui
仪器型号: SHIMADZU LC-2050C(FX280)

<色谱图>

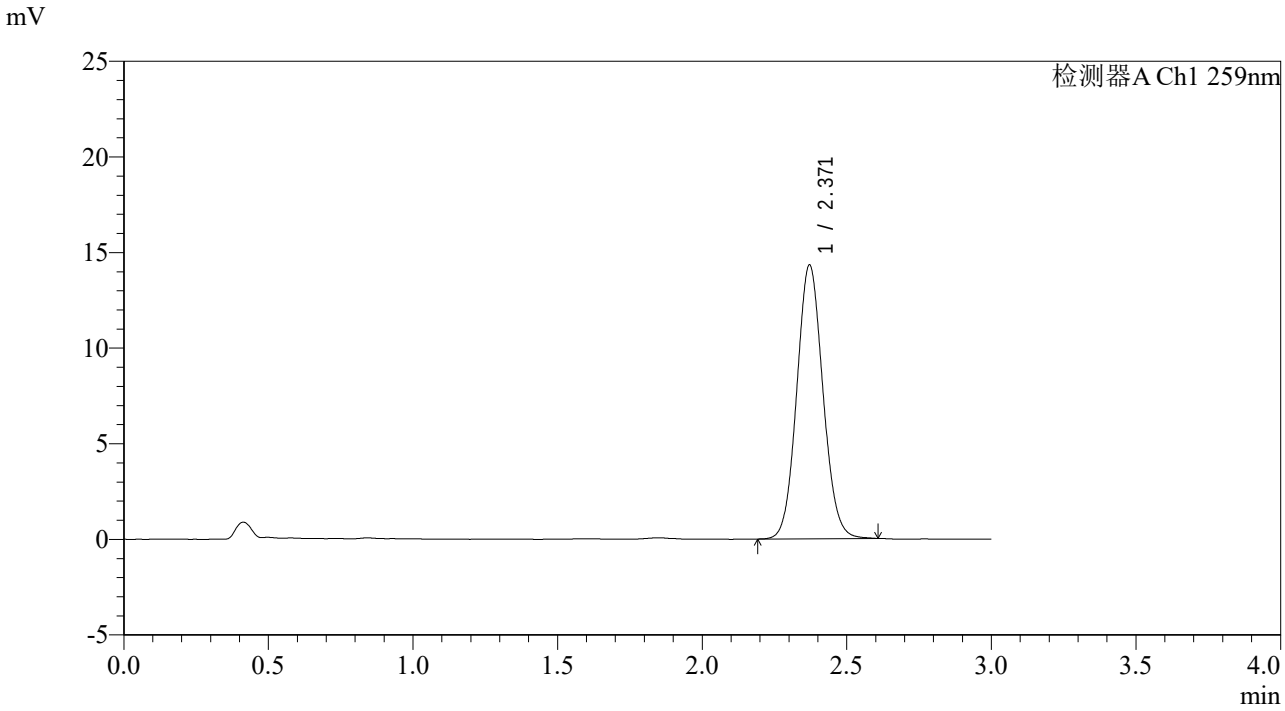

<峰表>

检测器A Ch1 259nm

峰号	保留时间	面积	面积%	高度	理论塔板数(USP)	拖尾因子	分离度(USP)
1	2.371	90350	100.000	14327	3281	1.080	--
总计		90350	100.000	14327			

图245 玛巴洛沙韦片溶出曲线测定中间条件3月HPLC图谱
自制品-2025051622批-pH6.8(内含0.07%CTAB)介质-桨法-50转-45min-片5
供试品溶液-1

SHIMADZU LabSolutions

QTL-4125

<样品信息>

色谱柱: XB-C18(50*4.6mm,5μm）　流速: 1.5ml/min
柱　温: 35℃　波长: 259nm
数据文件名: RC$QTL-4125 - 31-8/31-246-2 - zzp-2025051622p-rcqx-zjtj3y-pH6.8+0.07CTABjz-jf50z-45min-P6.lcd
方法文件名: RC$QTL-4125 - QTL-4125-rcqx-FX280.lcm
批处理文件名: RC$QTL-4125 - 20250916-FX280.lcb
样品瓶号: 1-51
进样体积: 20 μl　版本号: 6.115
进样时间: 2025/09/17 01:08:19　实验者: xiexinhui
处理时间（V2）: 2025/09/17 09:59:19　处理者: xiexinhui
仪器型号: SHIMADZU LC-2050C(FX280)

<色谱图>

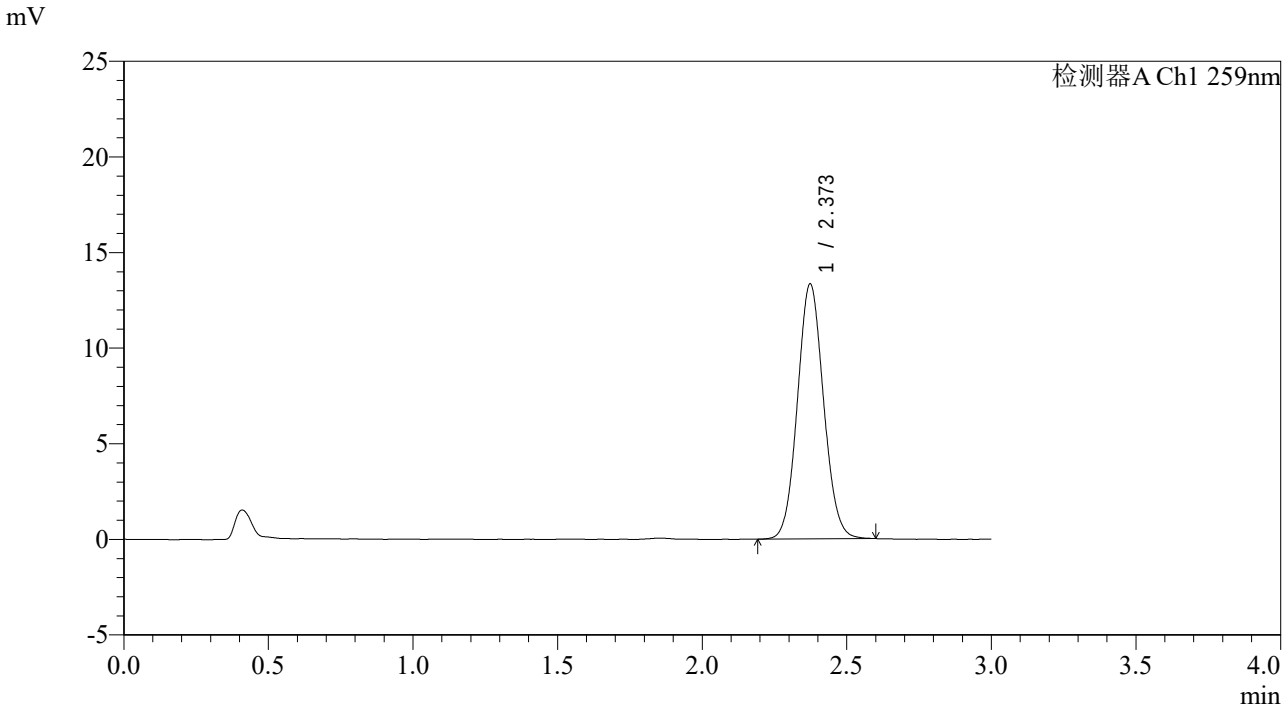

<峰表>

检测器A Ch1 259nm

峰号	保留时间	面积	面积%	高度	理论塔板数(USP)	拖尾因子	分离度(USP)
1	2.373	83983	100.000	13332	3288	1.075	--
总计		83983	100.000	13332			

图246 玛巴洛沙韦片溶出曲线测定中间条件3月HPLC图谱
自制品-2025051622批-pH6.8(内含0.07%CTAB)介质-桨法-50转-45min-片6
供试品溶液-1

SHIMADZU LabSolutions

QTL-4125

<样品信息>

色谱柱: XB-C18(50*4.6mm,5μm）　流速: 1.5ml/min
柱　温: 35℃　波长: 259nm
数据文件名: RC$QTL-4125 - 31-8/31-247-2 - zzp-2025051622p-rcqx-zjtj3y-pH6.8+0.07CTABjz-jf50z-60min-P1.lcd
方法文件名: RC$QTL-4125 - QTL-4125-rcqx-FX280.lcm
批处理文件名: RC$QTL-4125 - 20250916-FX280.lcb
样品瓶号: 1-7
进样体积: 20 μl　版本号: 6.115
进样时间: 2025/09/17 01:11:42　实验者: xiexinhui
处理时间（V2）: 2025/09/17 09:59:22　处理者: xiexinhui
仪器型号: SHIMADZU LC-2050C(FX280)

<色谱图>

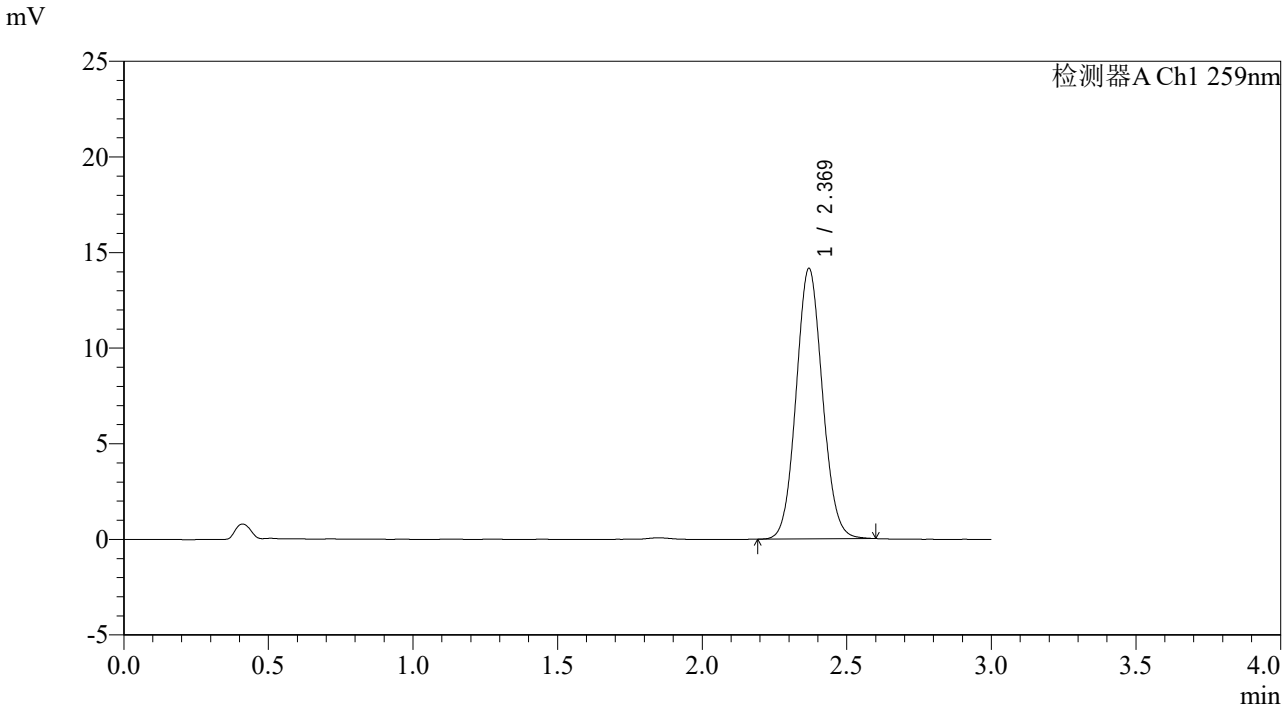

<峰表>

检测器A Ch1 259nm

峰号	保留时间	面积	面积%	高度	理论塔板数(USP)	拖尾因子	分离度(USP)
1	2.369	89527	100.000	14124	3242	1.078	--
总计		89527	100.000	14124			

图247 玛巴洛沙韦片溶出曲线测定中间条件3月HPLC图谱
自制品-2025051622批-pH6.8(内含0.07%CTAB)介质-桨法-50转-60min-片1
供试品溶液-1

SHIMADZU LabSolutions

QTL-4125

<样品信息>

色谱柱: XB-C18(50*4.6mm,5μm）
流速: 1.5ml/min
柱　温: 35℃
波长: 259nm
数据文件名: RC$QTL-4125 - 31-8/31-248-2 - zzp-2025051622p-rcqx-zjtj3y-pH6.8+0.07CTABjz-jf50z-60min-P2.lcd
方法文件名: RC$QTL-4125 - QTL-4125-rcqx-FX280.lcm
批处理文件名: RC$QTL-4125 - 20250916-FX280.lcb
样品瓶号: 1-16
进样体积: 20 μl
版本号: 6.115
进样时间: 2025/09/17 01:15:04
实验者: xiexinhui
处理时间（V2）: 2025/09/17 09:59:25
处理者: xiexinhui
仪器型号: SHIMADZU LC-2050C(FX280)

<色谱图>

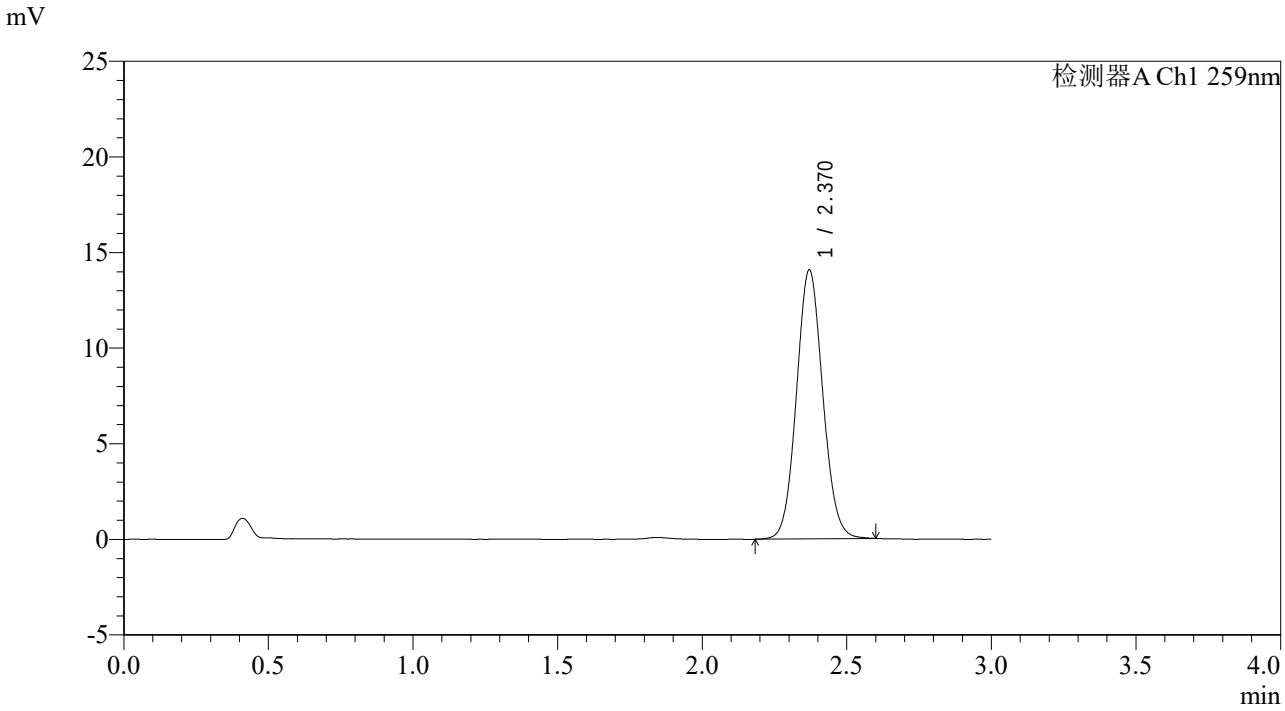

<峰表>

检测器A Ch1 259nm

峰号	保留时间	面积	面积%	高度	理论塔板数(USP)	拖尾因子	分离度(USP)
1	2.370	89161	100.000	14063	3245	1.076	--
总计		89161	100.000	14063			

图248 玛巴洛沙韦片溶出曲线测定中间条件3月HPLC图谱
自制品-2025051622批-pH6.8(内含0.07%CTAB)介质-桨法-50转-60min-片2
供试品溶液-1

SHIMADZU LabSolutions

QTL-4125

<样品信息>

色谱柱: XB-C18(50*4.6mm,5μm）　流速: 1.5ml/min
柱　温: 35℃　波长: 259nm
数据文件名: RC$QTL-4125 - 31-8/31-249-2 - zzp-2025051622p-rcqx-zjtj3y-pH6.8+0.07CTABjz-jf50z-60min-P3.lcd
方法文件名: RC$QTL-4125 - QTL-4125-rcqx-FX280.lcm
批处理文件名: RC$QTL-4125 - 20250916-FX280.lcb
样品瓶号: 1-25
进样体积: 20 μl　版本号: 6.115
进样时间: 2025/09/17 01:18:27　实验者: xiexinhui
处理时间（V2）: 2025/09/17 09:59:27　处理者: xiexinhui
仪器型号: SHIMADZU LC-2050C(FX280)

<色谱图>

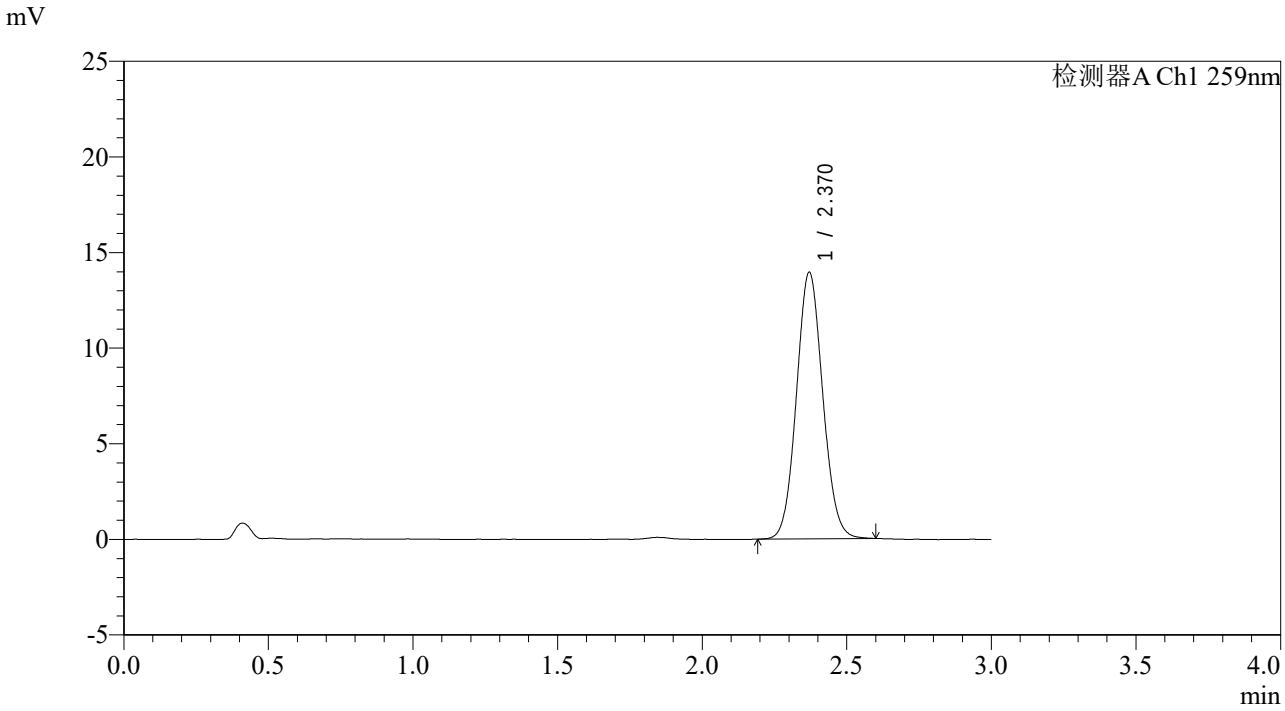

<峰表>

检测器A Ch1 259nm

峰号	保留时间	面积	面积%	高度	理论塔板数(USP)	拖尾因子	分离度(USP)
1	2.370	88285	100.000	13937	3246	1.077	--
总计		88285	100.000	13937			

图249 玛巴洛沙韦片溶出曲线测定中间条件3月HPLC图谱
自制品-2025051622批-pH6.8(内含0.07%CTAB)介质-桨法-50转-60min-片3
供试品溶液-1

SHIMADZU LabSolutions

QTL-4125

<样品信息>

色谱柱: XB-C18(50*4.6mm,5μm）　流速: 1.5ml/min
柱　温: 35℃　波长: 259nm
数据文件名: RC$QTL-4125 - 31-8/31-250-2 - zzp-2025051622p-rcqx-zjtj3y-pH6.8+0.07CTABjz-jf50z-60min-P4.lcd
方法文件名: RC$QTL-4125 - QTL-4125-rcqx-FX280.lcm
批处理文件名: RC$QTL-4125 - 20250916-FX280.lcb
样品瓶号: 1-34
进样体积: 20 μl　版本号: 6.115
进样时间: 2025/09/17 01:21:49　实验者: xiexinhui
处理时间（V2）: 2025/09/17 09:59:30　处理者: xiexinhui
仪器型号: SHIMADZU LC-2050C(FX280)

<色谱图>

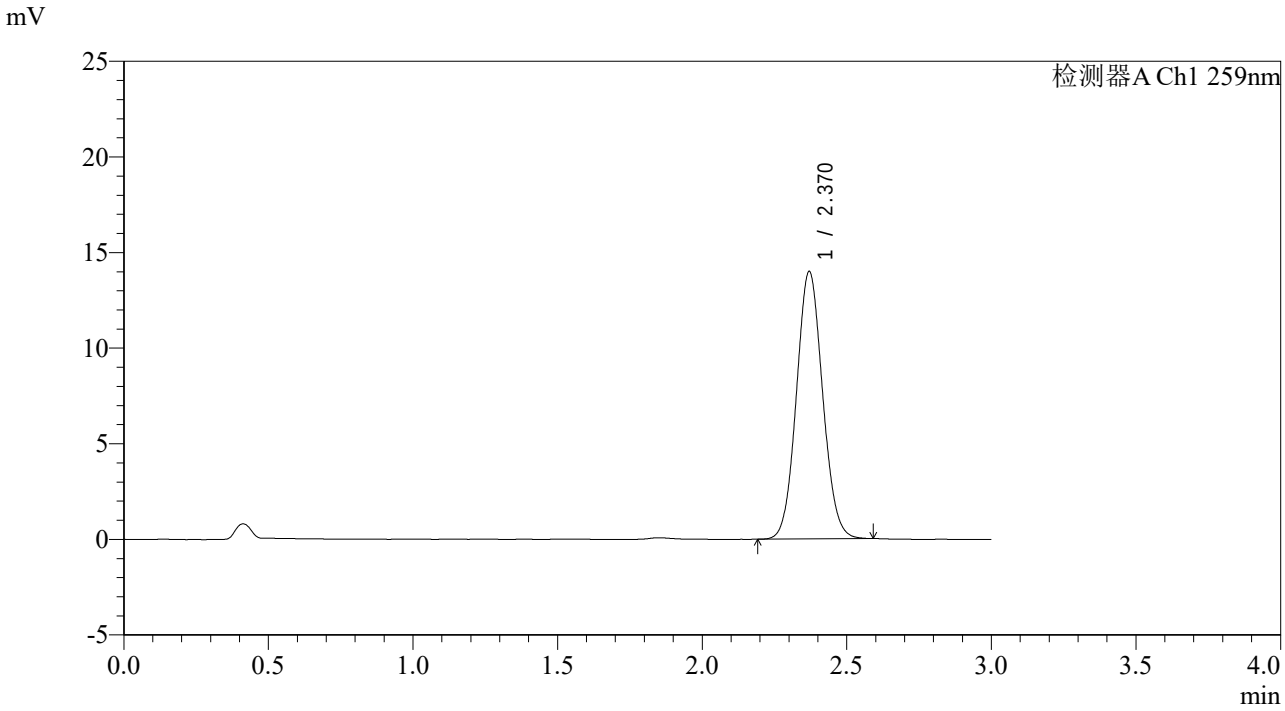

<峰表>

检测器A Ch1 259nm

峰号	保留时间	面积	面积%	高度	理论塔板数(USP)	拖尾因子	分离度(USP)
1	2.370	88267	100.000	13982	3255	1.074	--
总计		88267	100.000	13982			

图250 玛巴洛沙韦片溶出曲线测定中间条件3月HPLC图谱
自制品-2025051622批-pH6.8(内含0.07%CTAB)介质-桨法-50转-60min-片4
供试品溶液-1

SHIMADZU LabSolutions

QTL-4125

<样品信息>

色谱柱: XB-C18(50*4.6mm,5μm）
流速: 1.5ml/min
柱　温: 35℃
波长: 259nm
数据文件名: RC$QTL-4125 - 31-8/31-251-2 - zzp-2025051622p-rcqx-zjtj3y-pH6.8+0.07CTABjz-jf50z-60min-P5.lcd
方法文件名: RC$QTL-4125 - QTL-4125-rcqx-FX280.lcm
批处理文件名: RC$QTL-4125 - 20250916-FX280.lcb
样品瓶号: 1-43
进样体积: 20 μl
版本号: 6.115
进样时间: 2025/09/17 01:25:11
实验者: xiexinhui
处理时间（V2）: 2025/09/17 09:59:33
处理者: xiexinhui
仪器型号: SHIMADZU LC-2050C(FX280)

<色谱图>

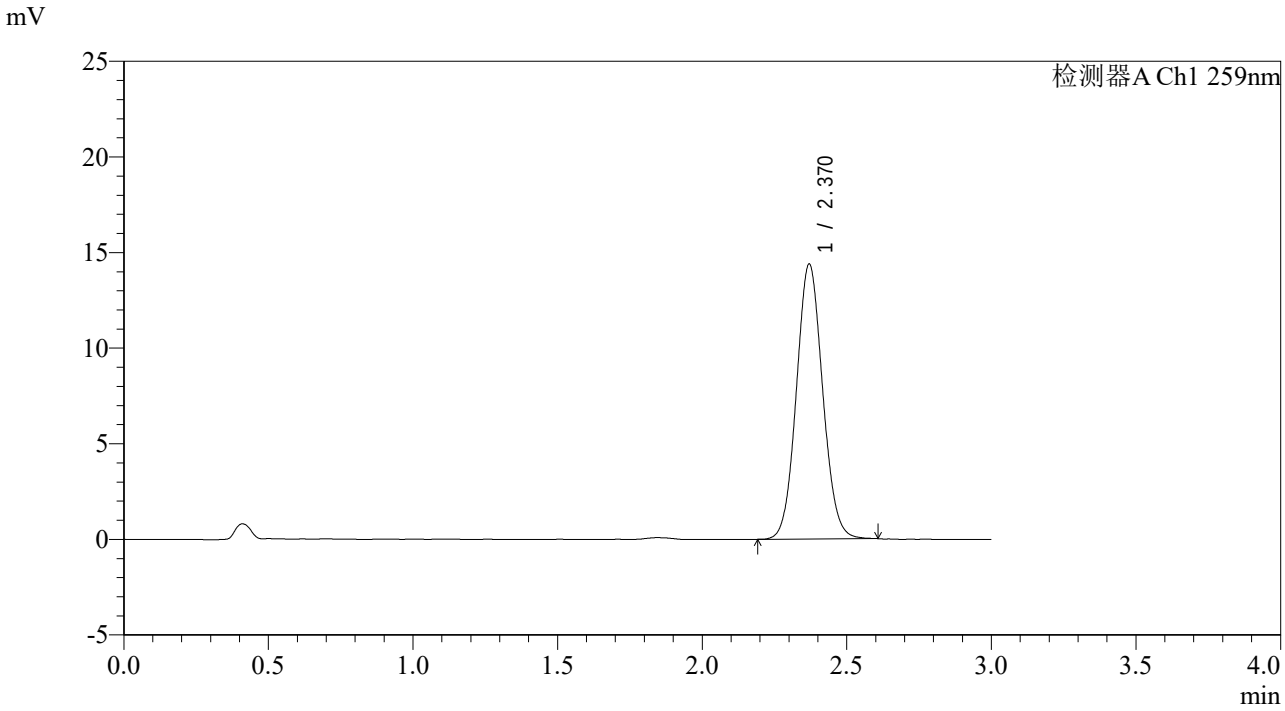

<峰表>

检测器A Ch1 259nm

峰号	保留时间	面积	面积%	高度	理论塔板数(USP)	拖尾因子	分离度(USP)
1	2.370	90978	100.000	14375	3252	1.074	--
总计		90978	100.000	14375			

图251 玛巴洛沙韦片溶出曲线测定中间条件3月HPLC图谱
自制品-2025051622批-pH6.8(内含0.07%CTAB)介质-桨法-50转-60min-片5
供试品溶液-1

SHIMADZU LabSolutions

QTL-4125

<样品信息>

色谱柱: XB-C18(50*4.6mm,5μm）
流速: 1.5ml/min
柱　温: 35℃
波长: 259nm
数据文件名: RC$QTL-4125 - 31-8/31-252-2 - zzp-2025051622p-rcqx-zjtj3y-pH6.8+0.07CTABjz-jf50z-60min-P6.lcd
方法文件名: RC$QTL-4125 - QTL-4125-rcqx-FX280.lcm
批处理文件名: RC$QTL-4125 - 20250916-FX280.lcb
样品瓶号: 1-52
进样体积: 20 μl
版本号: 6.115
进样时间: 2025/09/17 01:28:33
实验者: xiexinhui
处理时间（V2）: 2025/09/17 09:59:36
处理者: xiexinhui
仪器型号: SHIMADZU LC-2050C(FX280)

<色谱图>

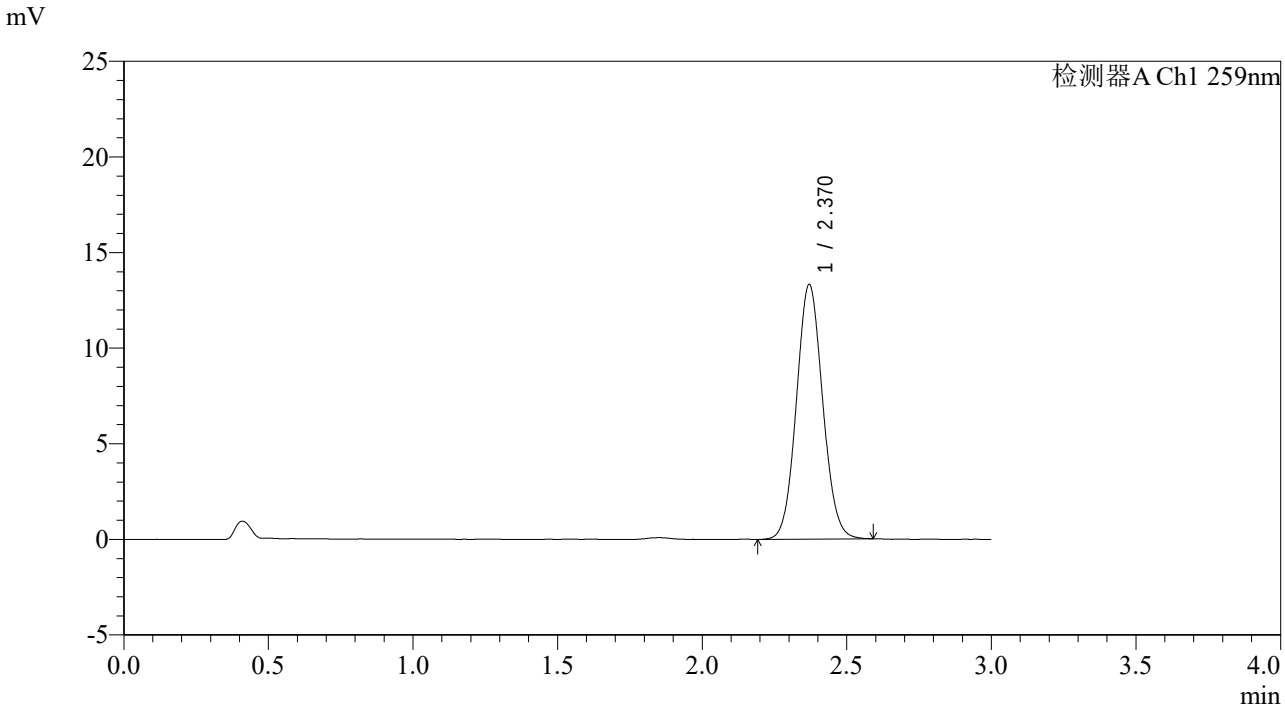

<峰表>

检测器A Ch1 259nm

峰号	保留时间	面积	面积%	高度	理论塔板数(USP)	拖尾因子	分离度(USP)
1	2.370	84231	100.000	13315	3245	1.072	--
总计		84231	100.000	13315			

图252 玛巴洛沙韦片溶出曲线测定中间条件3月HPLC图谱
自制品-2025051622批-pH6.8(内含0.07%CTAB)介质-桨法-50转-60min-片6
供试品溶液-1

SHIMADZU LabSolutions

QTL-4125

<样品信息>

色谱柱: XB-C18(50*4.6mm,5μm）
流速: 1.5ml/min
柱　温: 35℃
波长: 259nm
数据文件名: RC$QTL-4125 - 31-8/31-253-2 - zzp-2025051622p-rcqx-zjtj3y-pH6.8+0.07CTABjz-jf50z-90min-P1.lcd
方法文件名: RC$QTL-4125 - QTL-4125-rcqx-FX280.lcm
批处理文件名: RC$QTL-4125 - 20250916-FX280.lcb
样品瓶号: 1-8
进样体积: 20 μl
版本号: 6.115
进样时间: 2025/09/17 01:31:57
实验者: xiexinhui
处理时间（V2）: 2025/09/17 09:59:38
处理者: xiexinhui
仪器型号: SHIMADZU LC-2050C(FX280)

<色谱图>

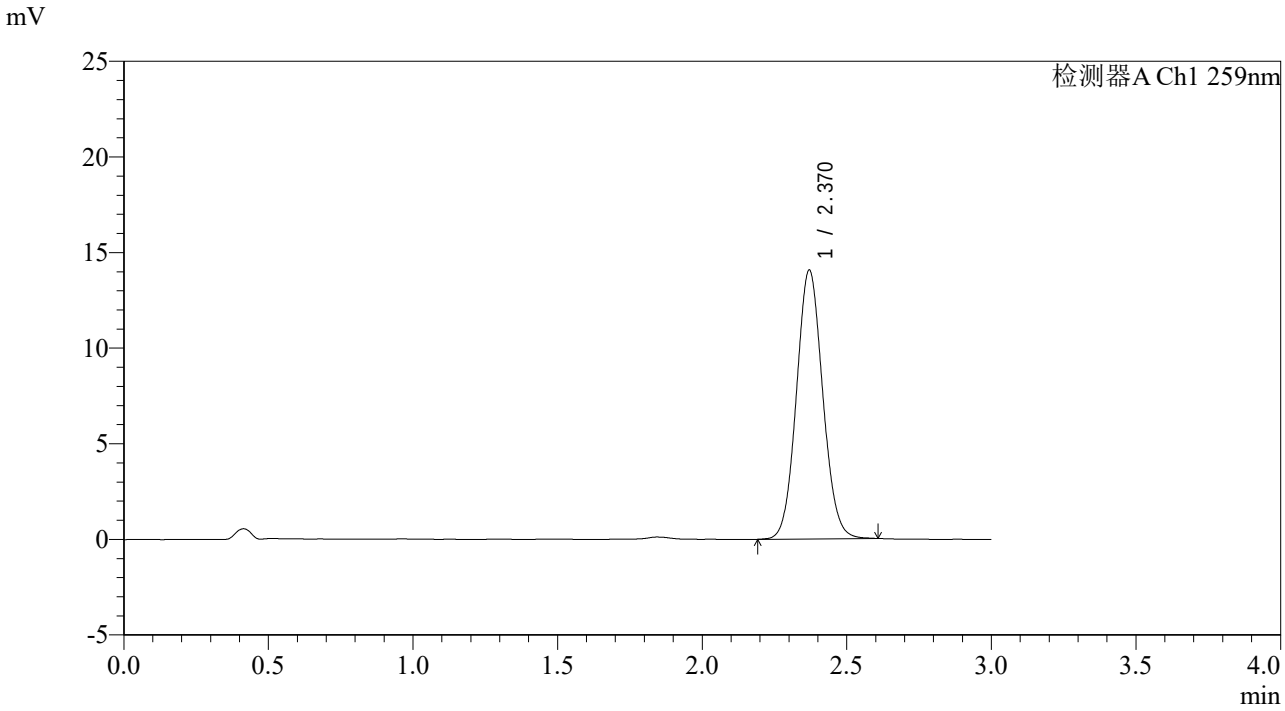

<峰表>

检测器A Ch1 259nm

峰号	保留时间	面积	面积%	高度	理论塔板数(USP)	拖尾因子	分离度(USP)
1	2.370	89153	100.000	14058	3241	1.077	--
总计		89153	100.000	14058			

图253 玛巴洛沙韦片溶出曲线测定中间条件3月HPLC图谱
自制品-2025051622批-pH6.8(内含0.07%CTAB)介质-桨法-50转-90min-片1
供试品溶液-1

SHIMADZU LabSolutions

QTL-4125

<样品信息>

色谱柱: XB-C18(50*4.6mm,5μm）　流速: 1.5ml/min
柱　温: 35℃　波长: 259nm
数据文件名: RC$QTL-4125 - 31-8/31-254-2 - zzp-2025051622p-rcqx-zjtj3y-pH6.8+0.07CTABjz-jf50z-90min-P2.lcd
方法文件名: RC$QTL-4125 - QTL-4125-rcqx-FX280.lcm
批处理文件名: RC$QTL-4125 - 20250916-FX280.lcb
样品瓶号: 1-17
进样体积: 20 μl　版本号: 6.115
进样时间: 2025/09/17 01:35:20　实验者: xiexinhui
处理时间（V2）: 2025/09/17 09:59:41　处理者: xiexinhui
仪器型号: SHIMADZU LC-2050C(FX280)

<色谱图>

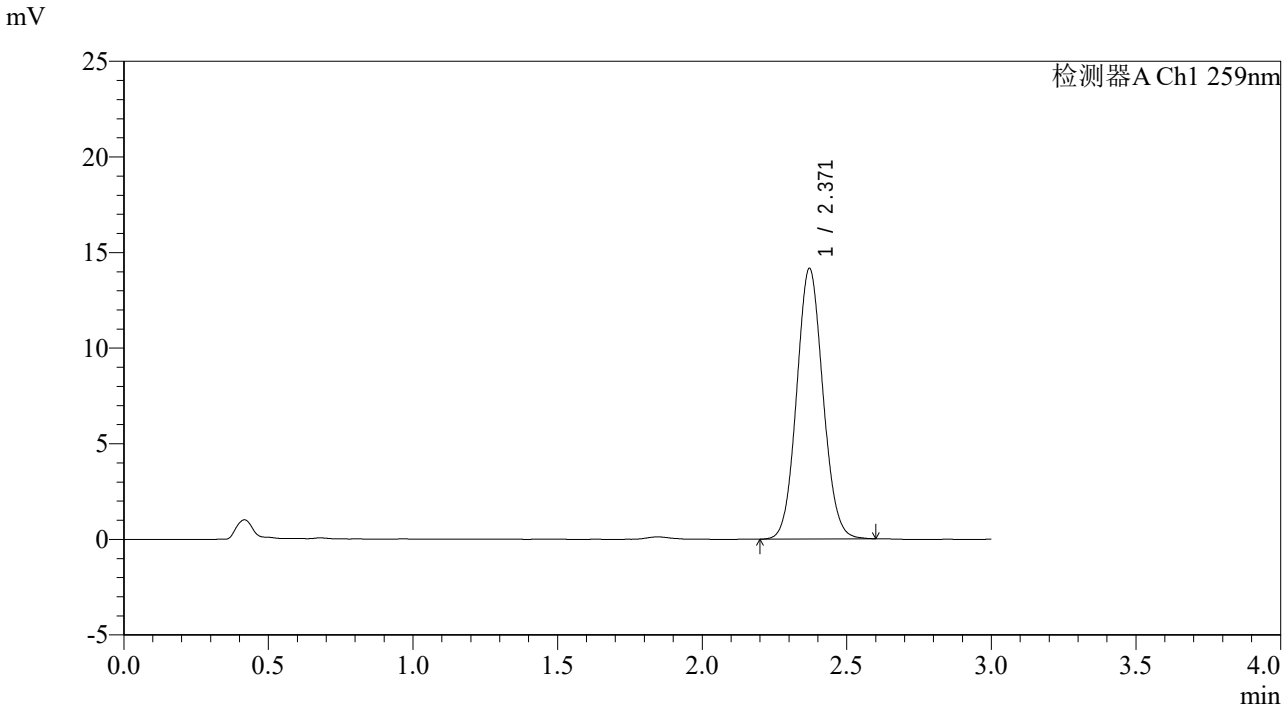

<峰表>

检测器A Ch1 259nm

峰号	保留时间	面积	面积%	高度	理论塔板数(USP)	拖尾因子	分离度(USP)
1	2.371	89672	100.000	14156	3245	1.077	--
总计		89672	100.000	14156			

图254 玛巴洛沙韦片溶出曲线测定中间条件3月HPLC图谱
自制品-2025051622批-pH6.8(内含0.07%CTAB)介质-桨法-50转-90min-片2
供试品溶液-1

SHIMADZU LabSolutions

QTL-4125

<样品信息>

色谱柱: XB-C18(50*4.6mm,5μm）
流速: 1.5ml/min
柱　温: 35℃
波长: 259nm
数据文件名: RC$QTL-4125 - 31-8/31-255-2 - zzp-2025051622p-rcqx-zjtj3y-pH6.8+0.07CTABjz-jf50z-90min-P3.lcd
方法文件名: RC$QTL-4125 - QTL-4125-rcqx-FX280.lcm
批处理文件名: RC$QTL-4125 - 20250916-FX280.lcb
样品瓶号: 1-26
进样体积: 20 μl
版本号: 6.115
进样时间: 2025/09/17 01:38:43
实验者: xiexinhui
处理时间（V2）: 2025/09/17 09:59:43
处理者: xiexinhui
仪器型号: SHIMADZU LC-2050C(FX280)

<色谱图>

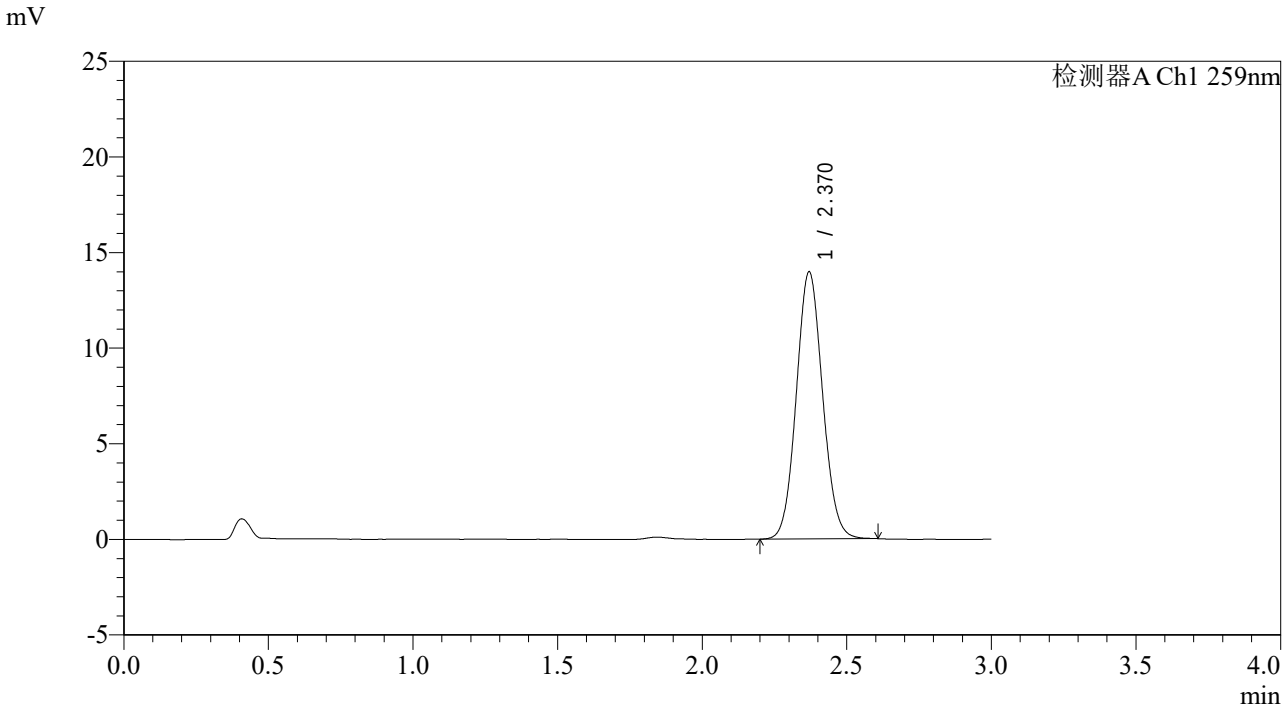

<峰表>

检测器A Ch1 259nm

峰号	保留时间	面积	面积%	高度	理论塔板数(USP)	拖尾因子	分离度(USP)
1	2.370	88416	100.000	13955	3233	1.076	--
总计		88416	100.000	13955			

图255 玛巴洛沙韦片溶出曲线测定中间条件3月HPLC图谱
自制品-2025051622批-pH6.8(内含0.07%CTAB)介质-桨法-50转-90min-片3
供试品溶液-1

SHIMADZU LabSolutions

QTL-4125

<样品信息>

色谱柱: XB-C18(50*4.6mm,5μm）
流速: 1.5ml/min
柱　温: 35℃
波长: 259nm
数据文件名: RC$QTL-4125 - 31-8/31-256-2 - zzp-2025051622p-rcqx-zjtj3y-pH6.8+0.07CTABjz-jf50z-90min-P4.lcd
方法文件名: RC$QTL-4125 - QTL-4125-rcqx-FX280.lcm
批处理文件名: RC$QTL-4125 - 20250916-FX280.lcb
样品瓶号: 1-35
进样体积: 20 μl
版本号: 6.115
进样时间: 2025/09/17 01:42:06
实验者: xiexinhui
处理时间（V2）: 2025/09/17 09:59:46
处理者: xiexinhui
仪器型号: SHIMADZU LC-2050C(FX280)

<色谱图>

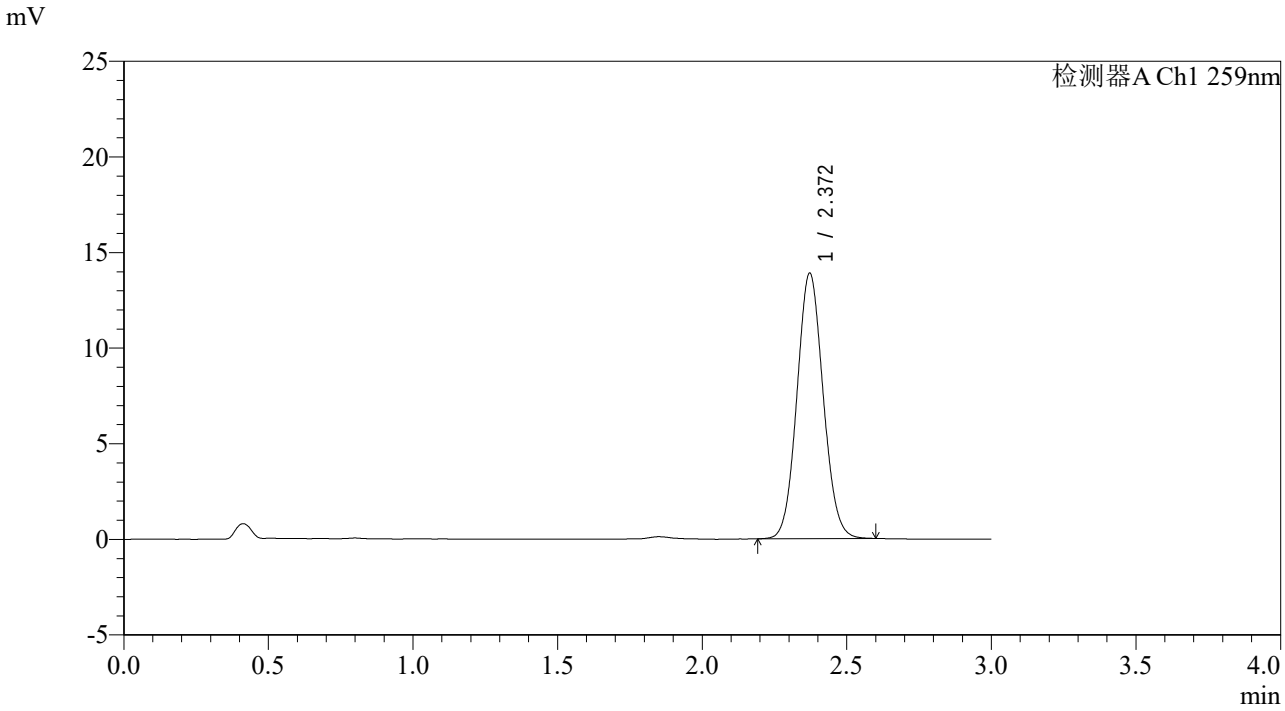

<峰表>

检测器A Ch1 259nm

峰号	保留时间	面积	面积%	高度	理论塔板数(USP)	拖尾因子	分离度(USP)
1	2.372	87752	100.000	13890	3253	1.077	--
总计		87752	100.000	13890			

图256 玛巴洛沙韦片溶出曲线测定中间条件3月HPLC图谱
自制品-2025051622批-pH6.8(内含0.07%CTAB)介质-桨法-50转-90min-片4
供试品溶液-1

SHIMADZU LabSolutions

QTL-4125

<样品信息>

色谱柱: XB-C18(50*4.6mm,5μm）
流速: 1.5ml/min
柱　温: 35℃
波长: 259nm
数据文件名: RC$QTL-4125 - 31-8/31-257-2 - zzp-2025051622p-rcqx-zjtj3y-pH6.8+0.07CTABjz-jf50z-90min-P5.lcd
方法文件名: RC$QTL-4125 - QTL-4125-rcqx-FX280.lcm
批处理文件名: RC$QTL-4125 - 20250916-FX280.lcb
样品瓶号: 1-44
进样体积: 20 μl
版本号: 6.115
进样时间: 2025/09/17 01:45:29
实验者: xiexinhui
处理时间（V2）: 2025/09/17 09:59:49
处理者: xiexinhui
仪器型号: SHIMADZU LC-2050C(FX280)

<色谱图>

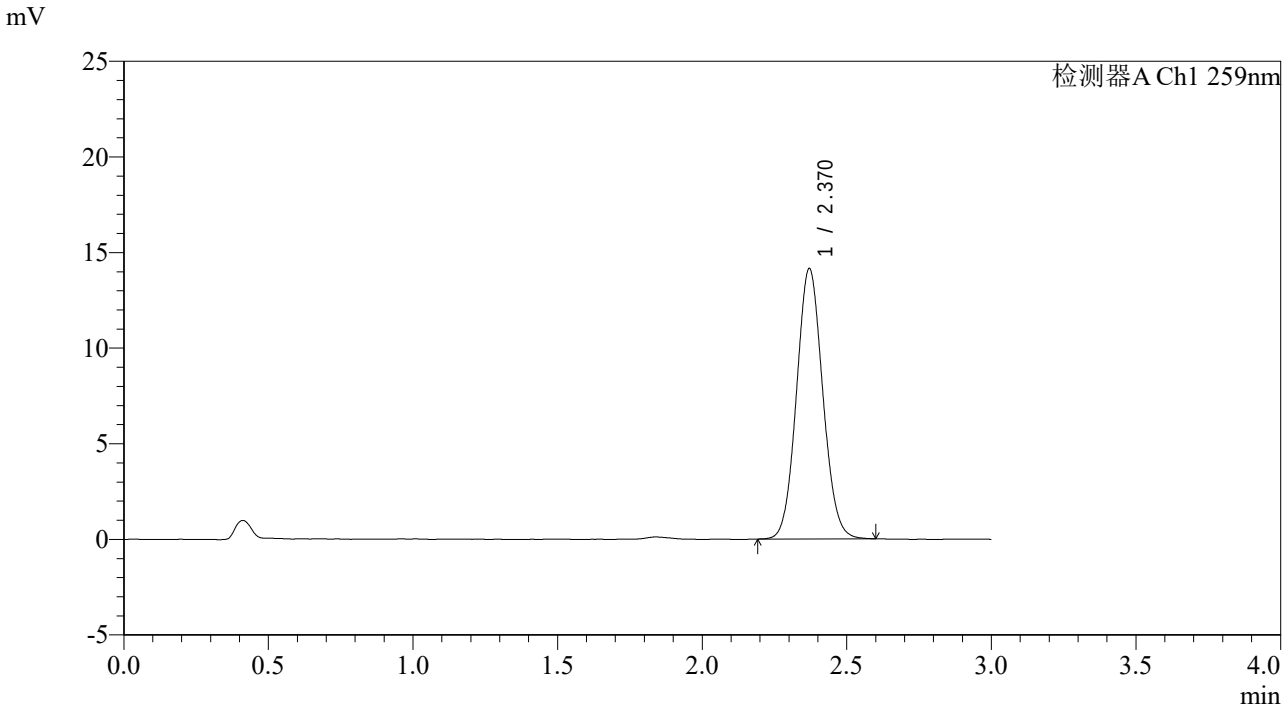

<峰表>

检测器A Ch1 259nm

峰号	保留时间	面积	面积%	高度	理论塔板数(USP)	拖尾因子	分离度(USP)
1	2.370	89420	100.000	14136	3239	1.075	--
总计		89420	100.000	14136			

图257 玛巴洛沙韦片溶出曲线测定中间条件3月HPLC图谱
自制品-2025051622批-pH6.8(内含0.07%CTAB)介质-桨法-50转-90min-片5
供试品溶液-1

SHIMADZU LabSolutions

QTL-4125

<样品信息>

色谱柱: XB-C18(50*4.6mm,5μm） 流速: 1.5ml/min
柱 温: 35℃ 波长: 259nm
数据文件名: RC$QTL-4125 - 31-8/31-258-2 - zzp-2025051622p-rcqx-zjtj3y-pH6.8+0.07CTABjz-jf50z-90min-P6.lcd
方法文件名: RC$QTL-4125 - QTL-4125-rcqx-FX280.lcm
批处理文件名: RC$QTL-4125 - 20250916-FX280.lcb
样品瓶号: 1-53
进样体积: 20 μl 版本号: 6.115
进样时间: 2025/09/17 01:48:52 实验者: xiexinhui
处理时间（V2）: 2025/09/17 09:59:51 处理者: xiexinhui
仪器型号: SHIMADZU LC-2050C(FX280)

<色谱图>

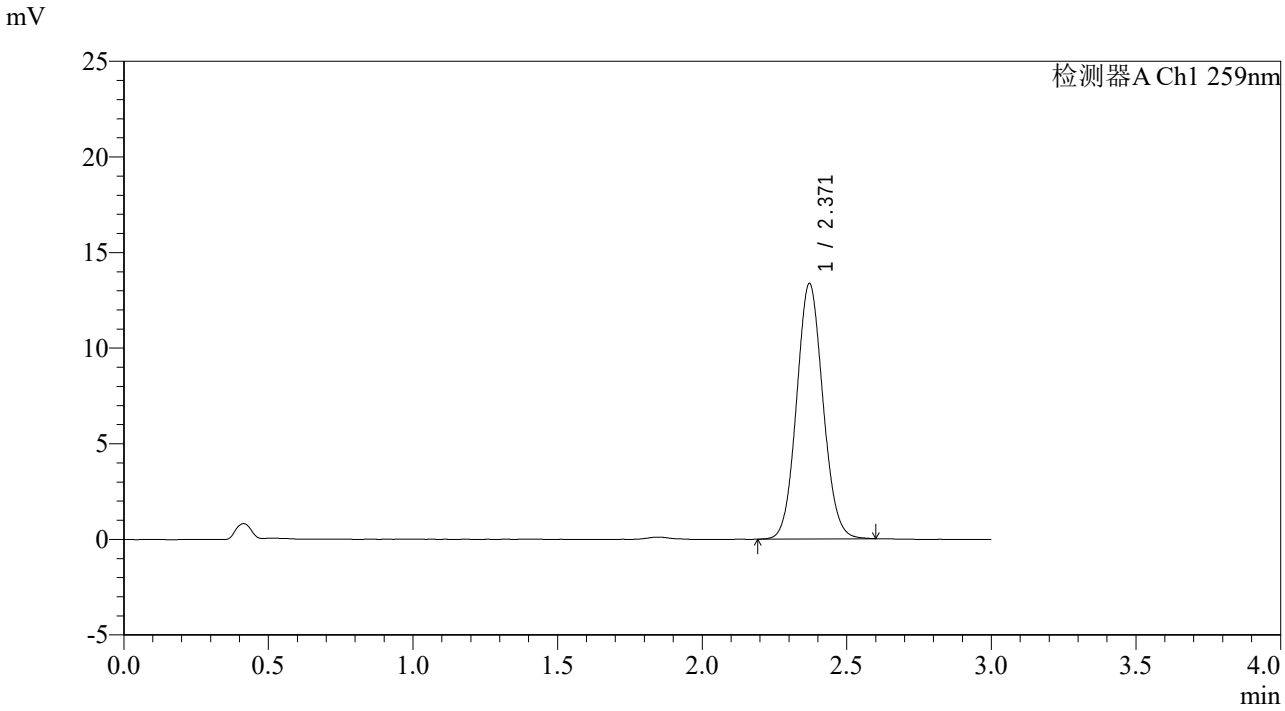

<峰表>

检测器A Ch1 259nm

峰号	保留时间	面积	面积%	高度	理论塔板数(USP)	拖尾因子	分离度(USP)
1	2.371	84898	100.000	13361	3226	1.079	--
总计		84898	100.000	13361			

图258 玛巴洛沙韦片溶出曲线测定中间条件3月HPLC图谱
自制品-2025051622批-pH6.8(内含0.07%CTAB)介质-桨法-50转-90min-片6
供试品溶液-1

SHIMADZU LabSolutions

QTL-4125

<样品信息>

色谱柱: XB-C18(50*4.6mm,5μm）
流速: 1.5ml/min
柱　温: 35℃
波长: 259nm
数据文件名: RC$QTL-4125 - 31-8/31-279-2 - zzp-2025051622p-rcqx-zjtj3y-pH6.8+0.07CTABjz-jf50z-120min-P1.lc
方法文件名: RC$QTL-4125 - QTL-4125-rcqx-FX280.lcm
批处理文件名: RC$QTL-4125 - 20250916-FX280.lcb
样品瓶号: 4-7
进样体积: 20 μl
版本号: 6.115
进样时间: 2025/09/17 09:27:03
实验者: xiexinhui
处理时间（V2）: 2025/09/17 09:59:54
处理者: xiexinhui
仪器型号: SHIMADZU LC-2050C(FX280)

<色谱图>

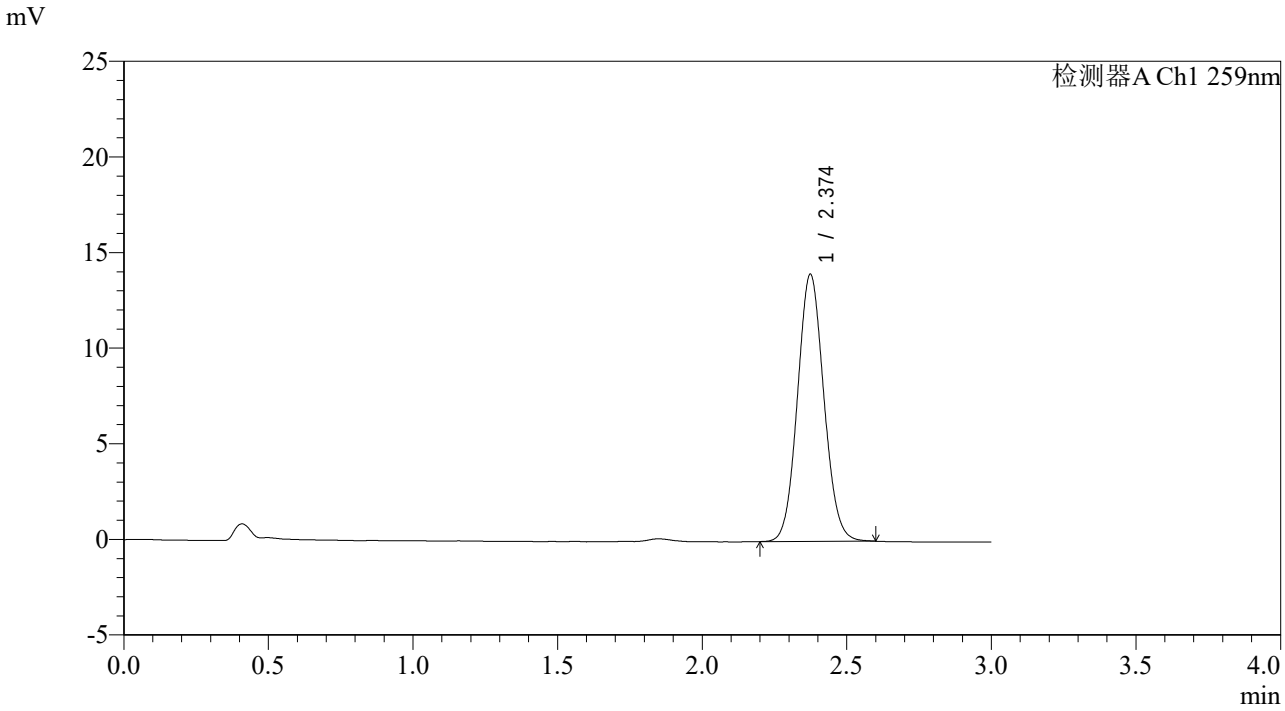

<峰表>

检测器A Ch1 259nm

峰号	保留时间	面积	面积%	高度	理论塔板数(USP)	拖尾因子	分离度(USP)
1	2.374	88827	100.000	13953	3224	1.077	--
总计		88827	100.000	13953			

图259 玛巴洛沙韦片溶出曲线测定中间条件3月HPLC图谱
自制品-2025051622批-pH6.8(内含0.07%CTAB)介质-桨法-50转-120min-片1
供试品溶液-1

SHIMADZU LabSolutions

QTL-4125

<样品信息>

色谱柱: XB-C18(50*4.6mm,5μm）
流速: 1.5ml/min
柱　温: 35℃
波长: 259nm
数据文件名: RC$QTL-4125 - 31-8/31-280-2 - zzp-2025051622p-rcqx-zjtj3y-pH6.8+0.07CTABjz-jf50z-120min-P2.lc
方法文件名: RC$QTL-4125 - QTL-4125-rcqx-FX280.lcm
批处理文件名: RC$QTL-4125 - 20250916-FX280.lcb
样品瓶号: 4-16
进样体积: 20 μl
版本号: 6.115
进样时间: 2025/09/17 09:30:27
实验者: xiexinhui
处理时间（V2）: 2025/09/17 09:59:56
处理者: xiexinhui
仪器型号: SHIMADZU LC-2050C(FX280)

<色谱图>

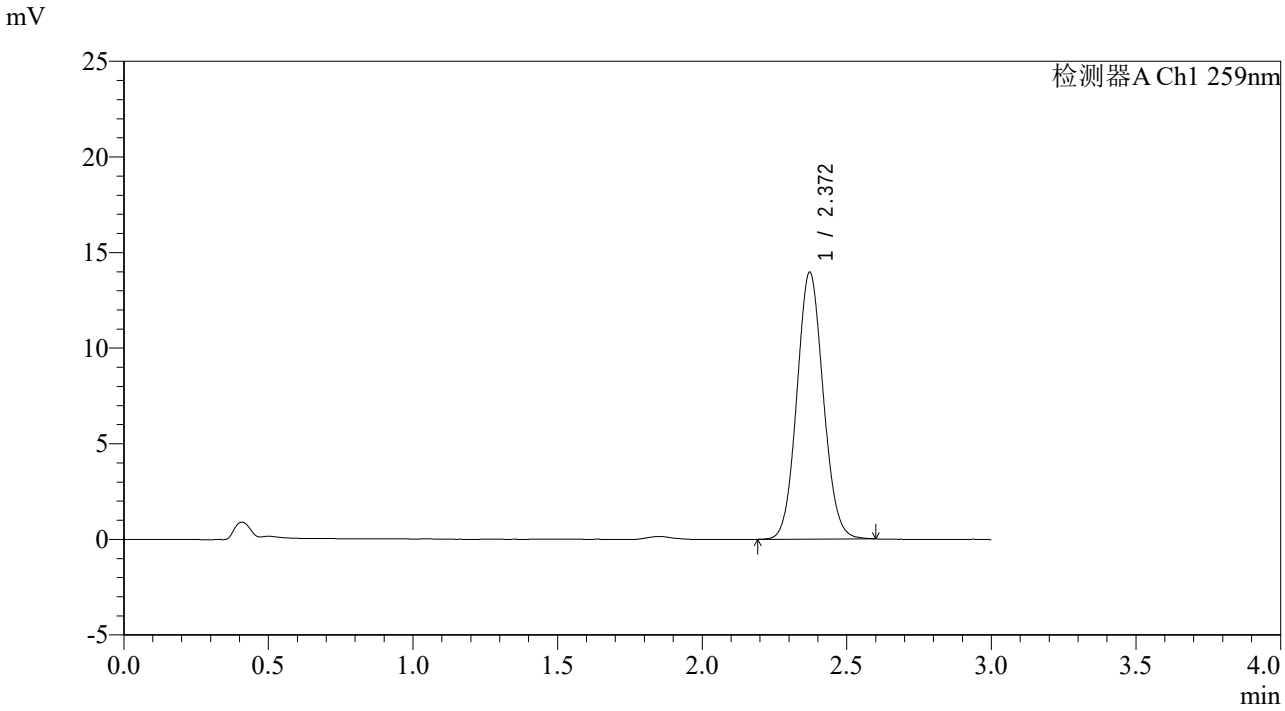

<峰表>

检测器A Ch1 259nm

峰号	保留时间	面积	面积%	高度	理论塔板数(USP)	拖尾因子	分离度(USP)
1	2.372	88686	100.000	13963	3224	1.078	--
总计		88686	100.000	13963			

图260 玛巴洛沙韦片溶出曲线测定中间条件3月HPLC图谱
自制品-2025051622批-pH6.8(内含0.07%CTAB)介质-桨法-50转-120min-片2
供试品溶液-1

SHIMADZU LabSolutions

QTL-4125

<样品信息>

色谱柱: XB-C18(50*4.6mm,5μm）
流速: 1.5ml/min
柱 温: 35℃
波长: 259nm
数据文件名: RC$QTL-4125 - 31-8/31-281-2 - zzp-2025051622p-rcqx-zjtj3y-pH6.8+0.07CTABjz-jf50z-120min-P3.lc
方法文件名: RC$QTL-4125 - QTL-4125-rcqx-FX280.lcm
批处理文件名: RC$QTL-4125 - 20250916-FX280.lcb
样品瓶号: 4-25
进样体积: 20 μl
版本号: 6.115
进样时间: 2025/09/17 09:33:49
实验者: xiexinhui
处理时间（V2）: 2025/09/17 09:59:59
处理者: xiexinhui
仪器型号: SHIMADZU LC-2050C(FX280)

<色谱图>

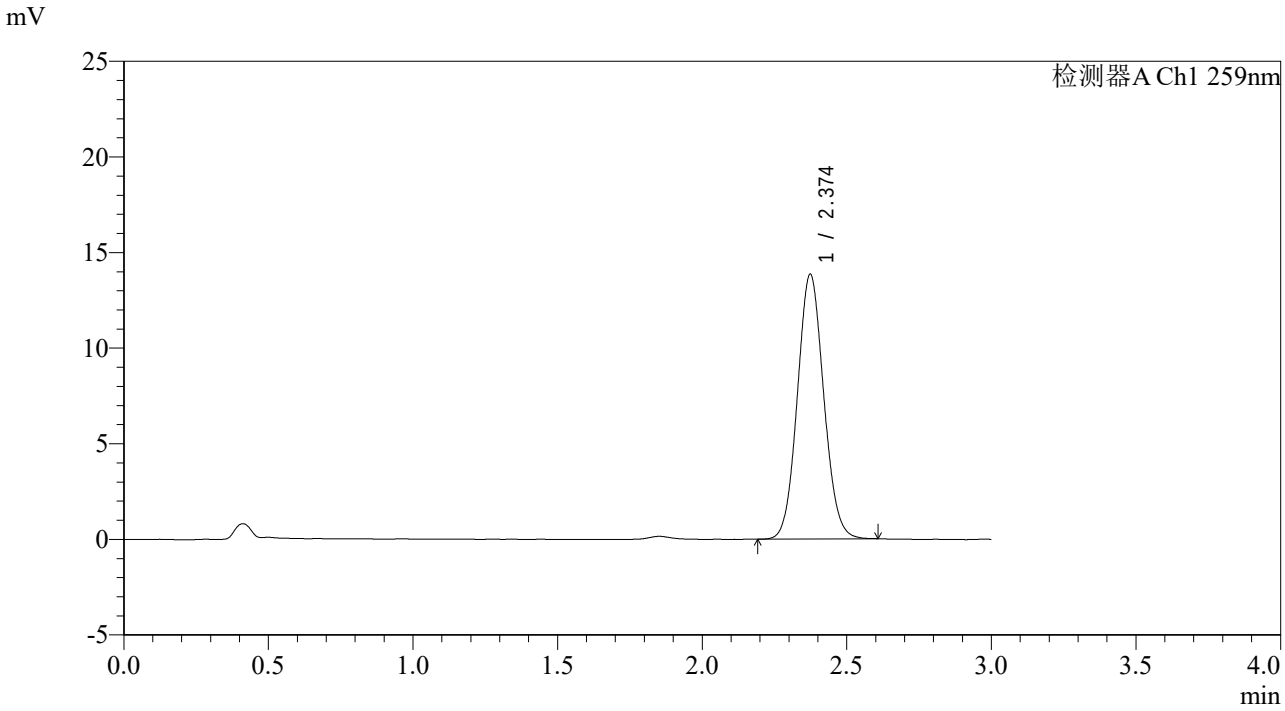

<峰表>

检测器A Ch1 259nm

峰号	保留时间	面积	面积%	高度	理论塔板数(USP)	拖尾因子	分离度(USP)
1	2.374	87897	100.000	13833	3232	1.078	--
总计		87897	100.000	13833			

图261 玛巴洛沙韦片溶出曲线测定中间条件3月HPLC图谱
自制品-2025051622批-pH6.8(内含0.07%CTAB)介质-桨法-50转-120min-片3
供试品溶液-1

SHIMADZU LabSolutions

QTL-4125

<样品信息>

色谱柱: XB-C18(50*4.6mm,5μm）　流速: 1.5ml/min
柱　温: 35℃　波长: 259nm
数据文件名: RC$QTL-4125 - 31-8/31-282-2 - zzp-2025051622p-rcqx-zjtj3y-pH6.8+0.07CTABjz-jf50z-120min-P4.lc
方法文件名: RC$QTL-4125 - QTL-4125-rcqx-FX280.lcm
批处理文件名: RC$QTL-4125 - 20250916-FX280.lcb
样品瓶号: 4-34
进样体积: 20 μl　版本号: 6.115
进样时间: 2025/09/17 09:37:12　实验者: xiexinhui
处理时间（V2）: 2025/09/17 10:00:01　处理者: xiexinhui
仪器型号: SHIMADZU LC-2050C(FX280)

<色谱图>

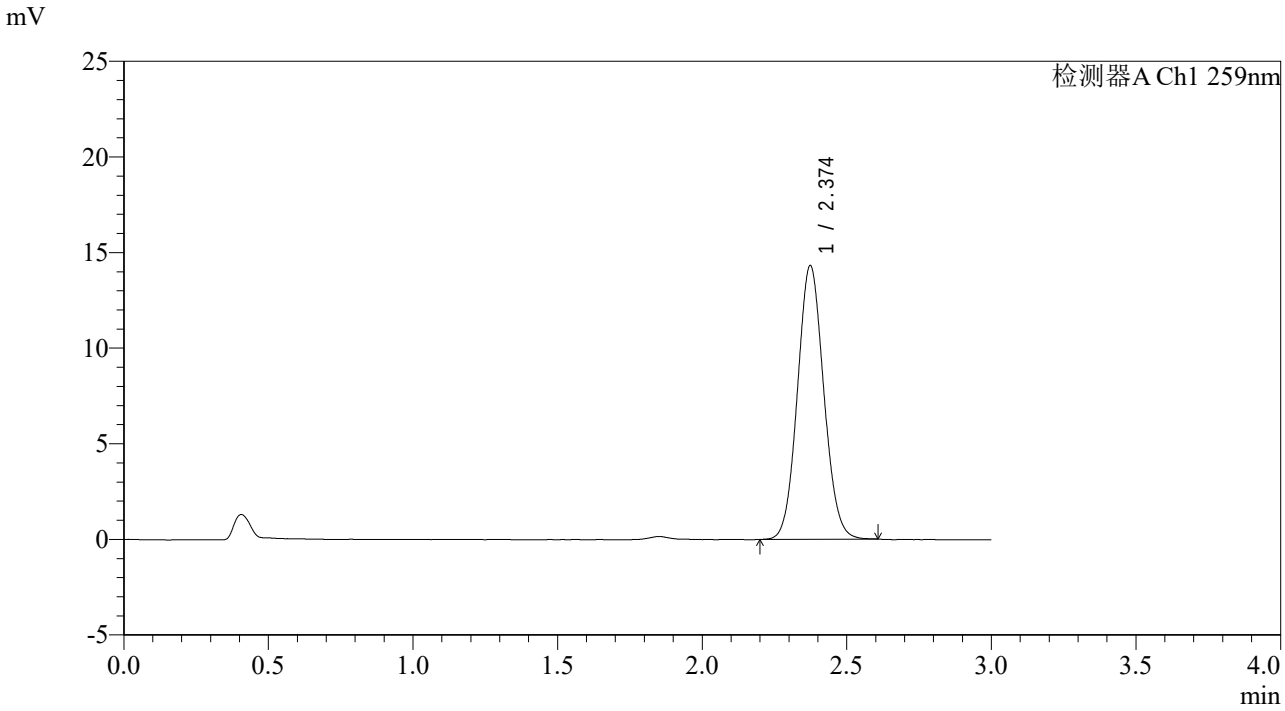

<峰表>

检测器A Ch1 259nm

峰号	保留时间	面积	面积%	高度	理论塔板数(USP)	拖尾因子	分离度(USP)
1	2.374	90835	100.000	14302	3232	1.077	--
总计		90835	100.000	14302			

图262 玛巴洛沙韦片溶出曲线测定中间条件3月HPLC图谱
自制品-2025051622批-pH6.8(内含0.07%CTAB)介质-桨法-50转-120min-片4
供试品溶液-1

SHIMADZU LabSolutions

QTL-4125

<样品信息>

色谱柱: XB-C18(50*4.6mm,5μm）
流速: 1.5ml/min
柱　温: 35℃
波长: 259nm
数据文件名: RC$QTL-4125 - 31-8/31-283-2 - zzp-2025051622p-rcqx-zjtj3y-pH6.8+0.07CTABjz-jf50z-120min-P5.lc
方法文件名: RC$QTL-4125 - QTL-4125-rcqx-FX280.lcm
批处理文件名: RC$QTL-4125 - 20250916-FX280.lcb
样品瓶号: 4-43
进样体积: 20 μl
版本号: 6.115
进样时间: 2025/09/17 09:40:34
实验者: xiexinhui
处理时间（V2）: 2025/09/17 10:00:04
处理者: xiexinhui
仪器型号: SHIMADZU LC-2050C(FX280)

<色谱图>

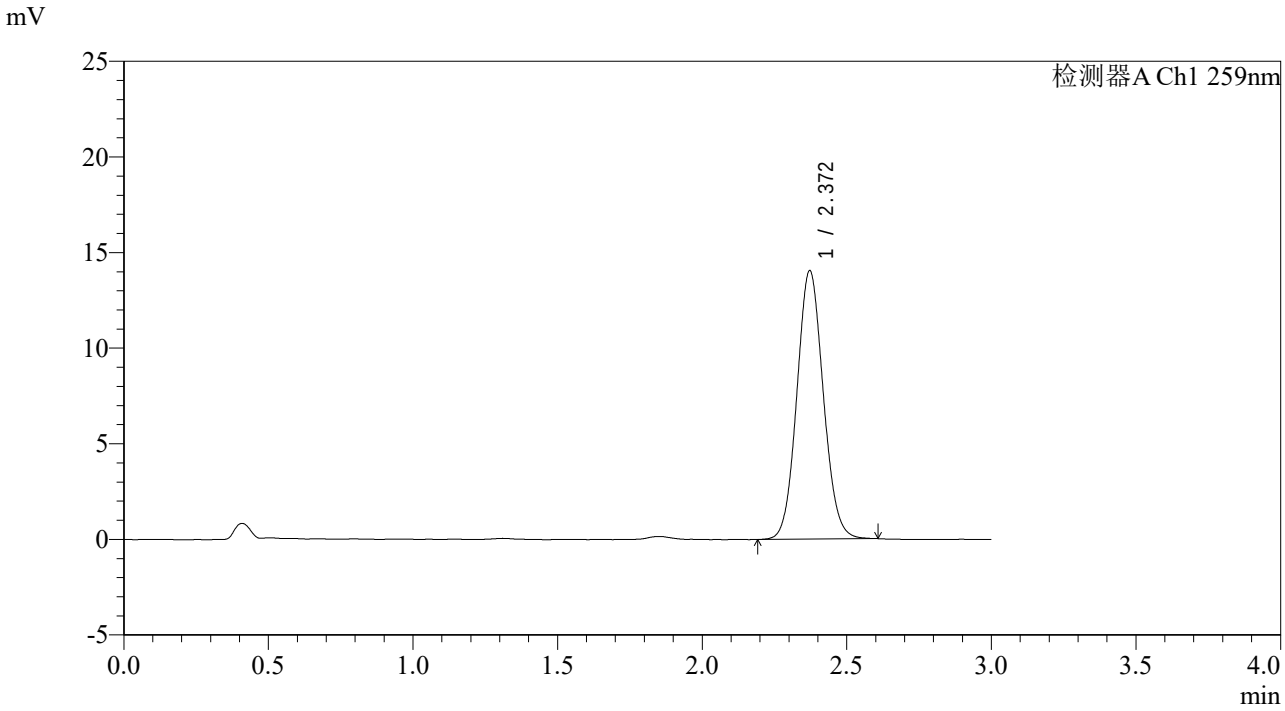

<峰表>

检测器A Ch1 259nm

峰号	保留时间	面积	面积%	高度	理论塔板数(USP)	拖尾因子	分离度(USP)
1	2.372	89283	100.000	14040	3217	1.080	--
总计		89283	100.000	14040			

图263 玛巴洛沙韦片溶出曲线测定中间条件3月HPLC图谱
自制品-2025051622批-pH6.8(内含0.07%CTAB)介质-桨法-50转-120min-片5
供试品溶液-1

SHIMADZU LabSolutions

QTL-4125

<样品信息>

色谱柱: XB-C18(50*4.6mm,5μm） 流速: 1.5ml/min
柱 温: 35℃ 波长: 259nm
数据文件名: RC$QTL-4125 - 31-8/31-284-2 - zzp-2025051622p-rcqx-zjtj3y-pH6.8+0.07CTABjz-jf50z-120min-P6.lc
方法文件名: RC$QTL-4125 - QTL-4125-rcqx-FX280.lcm
批处理文件名: RC$QTL-4125 - 20250916-FX280.lcb
样品瓶号: 4-52
进样体积: 20 μl 版本号: 6.115
进样时间: 2025/09/17 09:43:57 实验者: xiexinhui
处理时间（V2）: 2025/09/17 10:00:07 处理者: xiexinhui
仪器型号: SHIMADZU LC-2050C(FX280)

<色谱图>

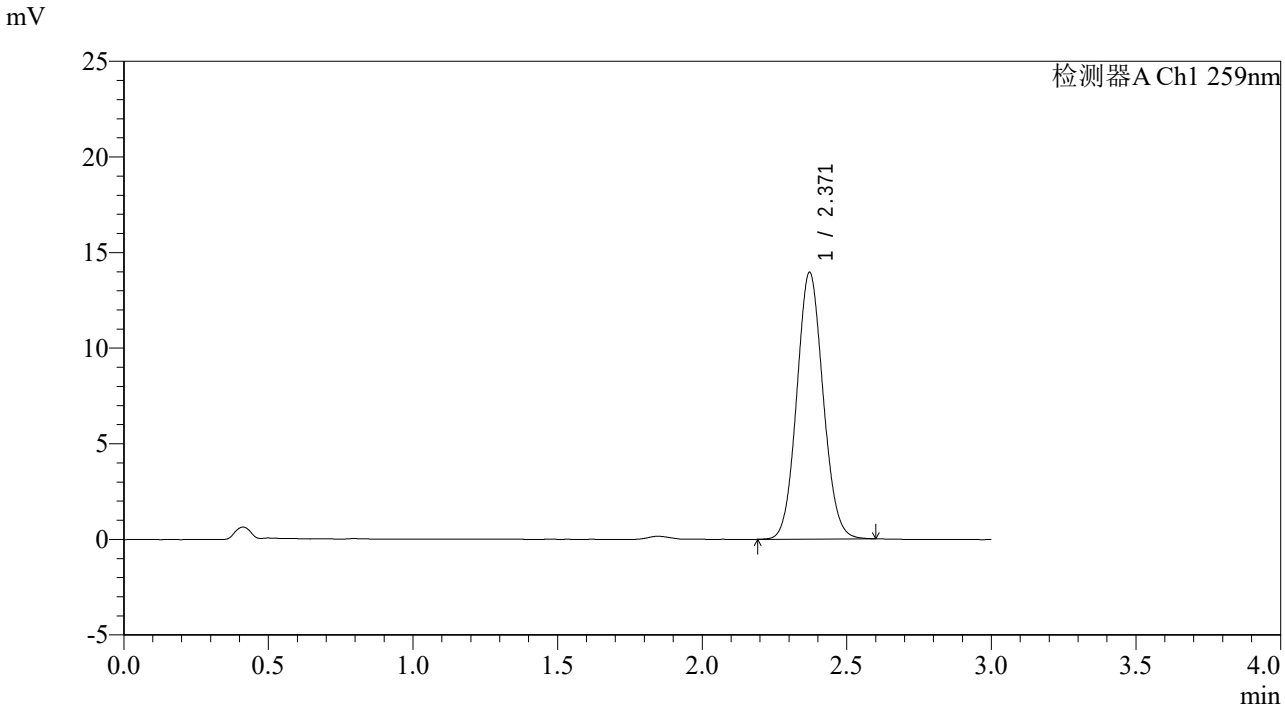

<峰表>

检测器A Ch1 259nm

峰号	保留时间	面积	面积%	高度	理论塔板数(USP)	拖尾因子	分离度(USP)
1	2.371	88376	100.000	13949	3231	1.079	--
总计		88376	100.000	13949			

图264 玛巴洛沙韦片溶出曲线测定中间条件3月HPLC图谱
自制品-2025051622批-pH6.8(内含0.07%CTAB)介质-桨法-50转-120min-片6
供试品溶液-1

SHIMADZU LabSolutions

QTL-4125

<样品信息>

色谱柱: XB-C18(50*4.6mm,5μm）
流速: 1.5ml/min
柱　温: 35℃
波长: 259nm
数据文件名: RC$QTL-4125 - 31-8/31-265-2 - zzp-2025051622p-rcqx-zjtj3y-pH6.8+0.07CTABjz-jf50z-jxzs-P1.lcd
方法文件名: RC$QTL-4125 - QTL-4125-rcqx-FX280.lcm
批处理文件名: RC$QTL-4125 - 20250916-FX280.lcb
样品瓶号: 4-8
进样体积: 20 μl
版本号: 6.115
进样时间: 2025/09/17 02:12:39
实验者: xiexinhui
处理时间（V2）: 2025/09/17 10:00:09
处理者: xiexinhui
仪器型号: SHIMADZU LC-2050C(FX280)

<色谱图>

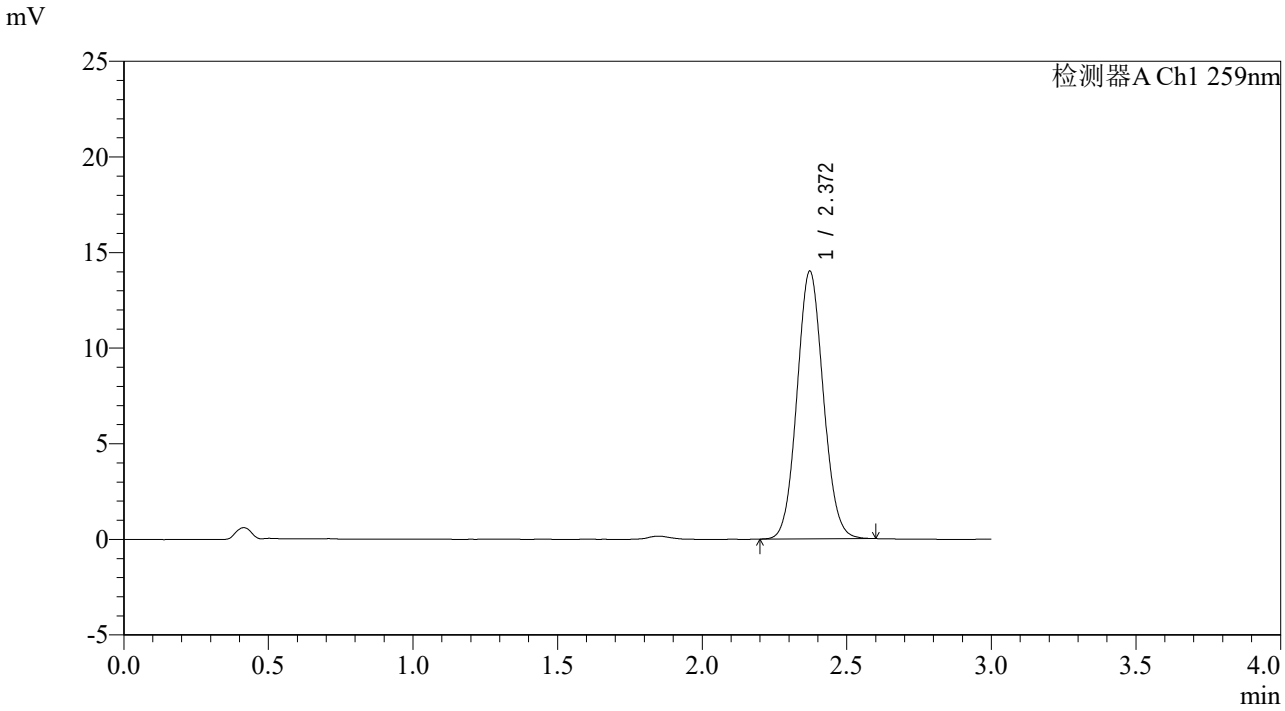

<峰表>

检测器A Ch1 259nm

峰号	保留时间	面积	面积%	高度	理论塔板数(USP)	拖尾因子	分离度(USP)
1	2.372	88618	100.000	14002	3246	1.075	--
总计		88618	100.000	14002			

图265 玛巴洛沙韦片溶出曲线测定中间条件3月HPLC图谱
自制品-2025051622批-pH6.8(内含0.07%CTAB)介质-桨法-50转-极限转速-片1
供试品溶液-1

SHIMADZU LabSolutions

QTL-4125

<样品信息>

色谱柱: XB-C18(50*4.6mm,5μm）　流速: 1.5ml/min
柱　温: 35℃　波长: 259nm
数据文件名: RC$QTL-4125 - 31-8/31-266-2 - zzp-2025051622p-rcqx-zjtj3y-pH6.8+0.07CTABjz-jf50z-jxzs-P2.lcd
方法文件名: RC$QTL-4125 - QTL-4125-rcqx-FX280.lcm
批处理文件名: RC$QTL-4125 - 20250916-FX280.lcb
样品瓶号: 4-17
进样体积: 20 μl　版本号: 6.115
进样时间: 2025/09/17 02:16:03　实验者: xiexinhui
处理时间（V2）: 2025/09/17 10:00:12　处理者: xiexinhui
仪器型号: SHIMADZU LC-2050C(FX280)

<色谱图>

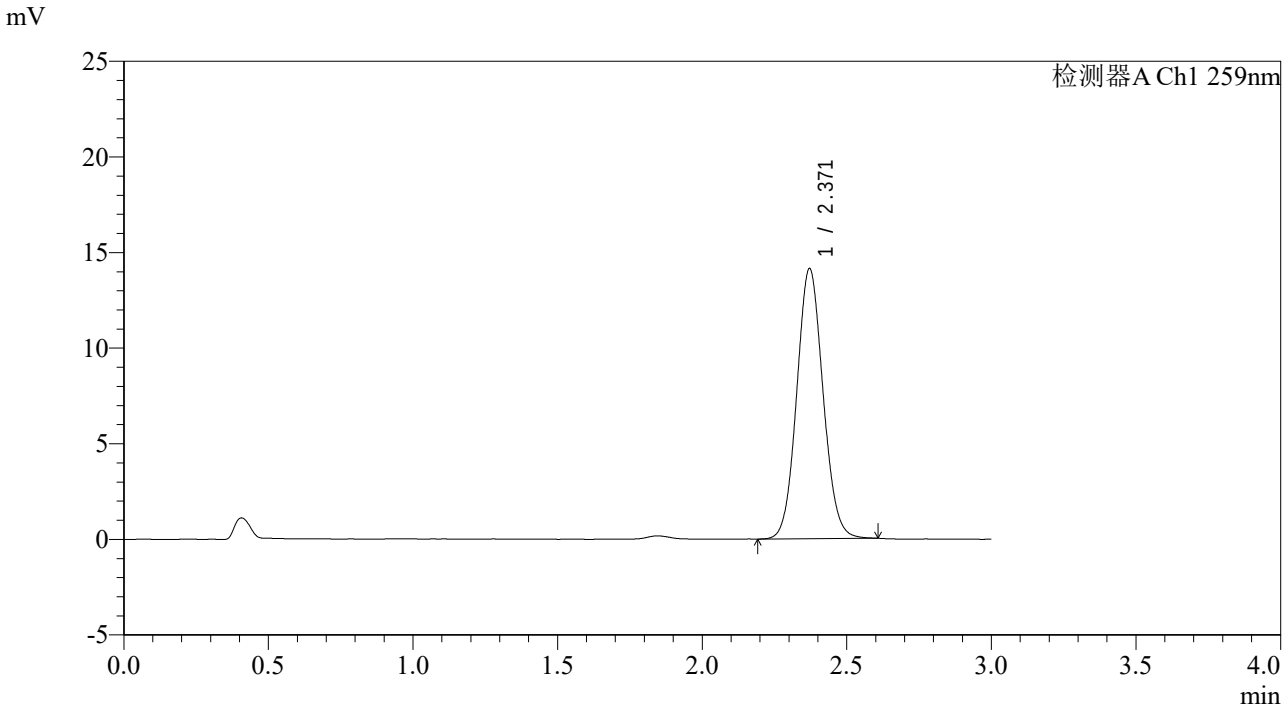

<峰表>

检测器A Ch1 259nm

峰号	保留时间	面积	面积%	高度	理论塔板数(USP)	拖尾因子	分离度(USP)
1	2.371	89484	100.000	14129	3248	1.078	--
总计		89484	100.000	14129			

图266 玛巴洛沙韦片溶出曲线测定中间条件3月HPLC图谱
自制品-2025051622批-pH6.8(内含0.07%CTAB)介质-桨法-50转-极限转速-片2
供试品溶液-1

SHIMADZU LabSolutions

QTL-4125

<样品信息>

色谱柱: XB-C18(50*4.6mm,5μm）
柱　温: 35℃
流速: 1.5ml/min
波长: 259nm
数据文件名: RC$QTL-4125 - 31-8/31-267-2 - zzp-2025051622p-rcqx-zjtj3y-pH6.8+0.07CTABjz-jf50z-jxzs-P3.lcd
方法文件名: RC$QTL-4125 - QTL-4125-rcqx-FX280.lcm
批处理文件名: RC$QTL-4125 - 20250916-FX280.lcb
样品瓶号: 4-26
进样体积: 20 μl
版本号: 6.115
进样时间: 2025/09/17 02:19:27
实验者: xiexinhui
处理时间（V2）: 2025/09/17 10:00:14
处理者: xiexinhui
仪器型号: SHIMADZU LC-2050C(FX280)

<色谱图>

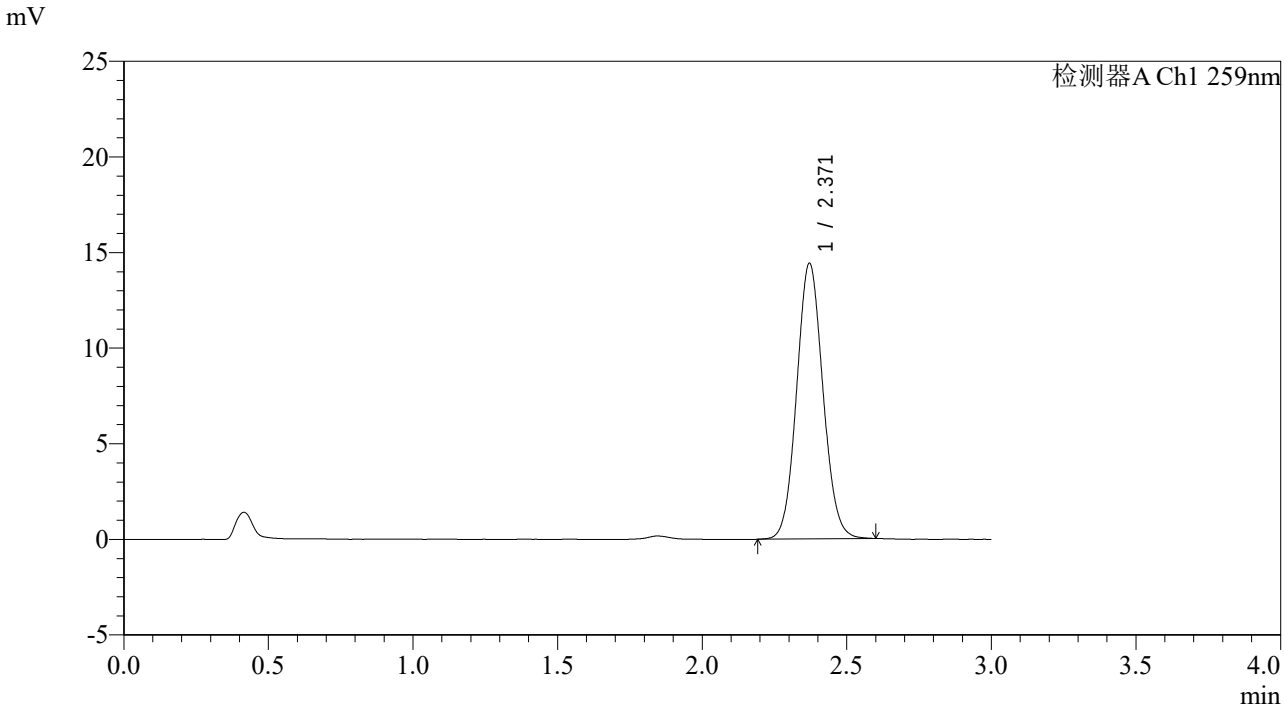

<峰表>

检测器A Ch1 259nm

峰号	保留时间	面积	面积%	高度	理论塔板数(USP)	拖尾因子	分离度(USP)
1	2.371	91265	100.000	14419	3252	1.078	--
总计		91265	100.000	14419			

图267 玛巴洛沙韦片溶出曲线测定中间条件3月HPLC图谱
自制品-2025051622批-pH6.8(内含0.07%CTAB)介质-桨法-50转-极限转速-片3
供试品溶液-1

SHIMADZU LabSolutions

QTL-4125

<样品信息>

色谱柱: XB-C18(50*4.6mm,5μm）　流速: 1.5ml/min
柱　温: 35℃　波长: 259nm
数据文件名: RC$QTL-4125 - 31-8/31-268-2 - zzp-2025051622p-rcqx-zjtj3y-pH6.8+0.07CTABjz-jf50z-jxzs-P4.lcd
方法文件名: RC$QTL-4125 - QTL-4125-rcqx-FX280.lcm
批处理文件名: RC$QTL-4125 - 20250916-FX280.lcb
样品瓶号: 4-35
进样体积: 20 μl　版本号: 6.115
进样时间: 2025/09/17 02:22:51　实验者: xiexinhui
处理时间（V2）: 2025/09/17 10:00:17　处理者: xiexinhui
仪器型号: SHIMADZU LC-2050C(FX280)

<色谱图>

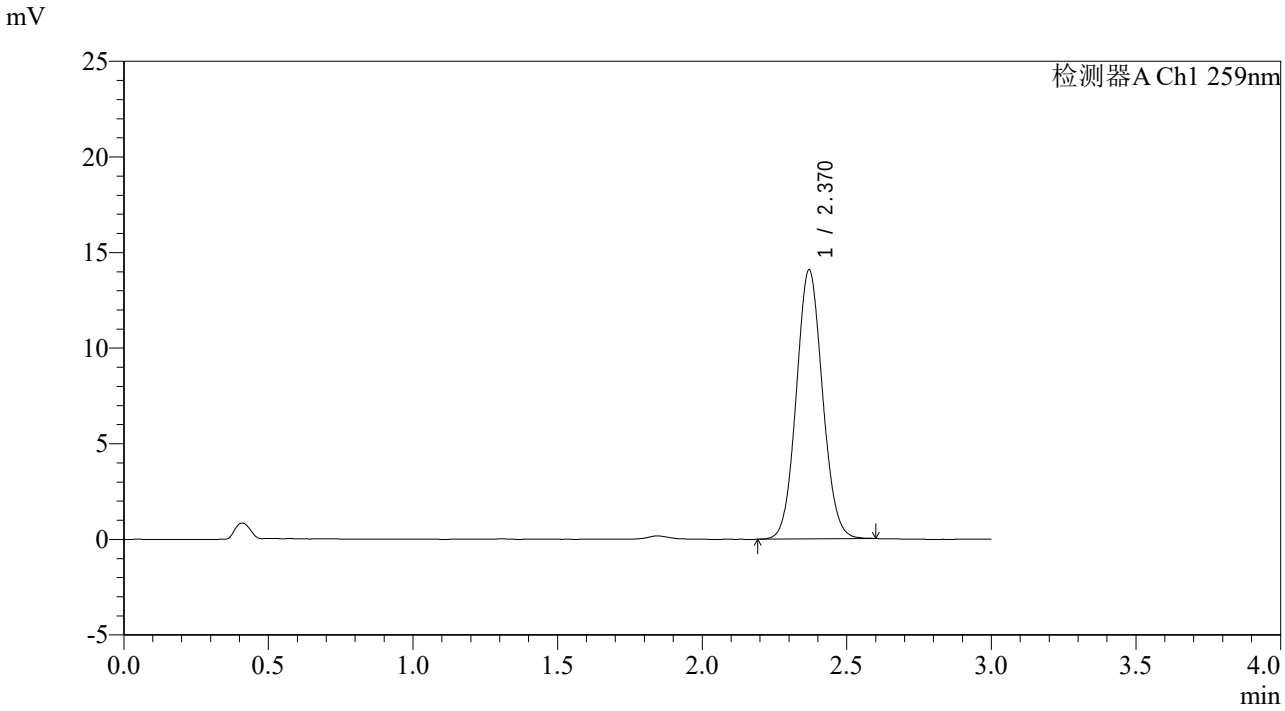

<峰表>

检测器A Ch1 259nm

峰号	保留时间	面积	面积%	高度	理论塔板数(USP)	拖尾因子	分离度(USP)
1	2.370	88853	100.000	14056	3254	1.073	--
总计		88853	100.000	14056			

图268 玛巴洛沙韦片溶出曲线测定中间条件3月HPLC图谱
自制品-2025051622批-pH6.8(内含0.07%CTAB)介质-桨法-50转-极限转速-片4
供试品溶液-1

SHIMADZU LabSolutions

QTL-4125

<样品信息>

色谱柱: XB-C18(50*4.6mm,5μm）
流速: 1.5ml/min
柱　温: 35℃
波长: 259nm
数据文件名: RC$QTL-4125 - 31-8/31-269-2 - zzp-2025051622p-rcqx-zjtj3y-pH6.8+0.07CTABjz-jf50z-jxzs-P5.lcd
方法文件名: RC$QTL-4125 - QTL-4125-rcqx-FX280.lcm
批处理文件名: RC$QTL-4125 - 20250916-FX280.lcb
样品瓶号: 4-44
进样体积: 20 μl
版本号: 6.115
进样时间: 2025/09/17 02:26:15
实验者: xiexinhui
处理时间（V2）: 2025/09/17 10:00:20
处理者: xiexinhui
仪器型号: SHIMADZU LC-2050C(FX280)

<色谱图>

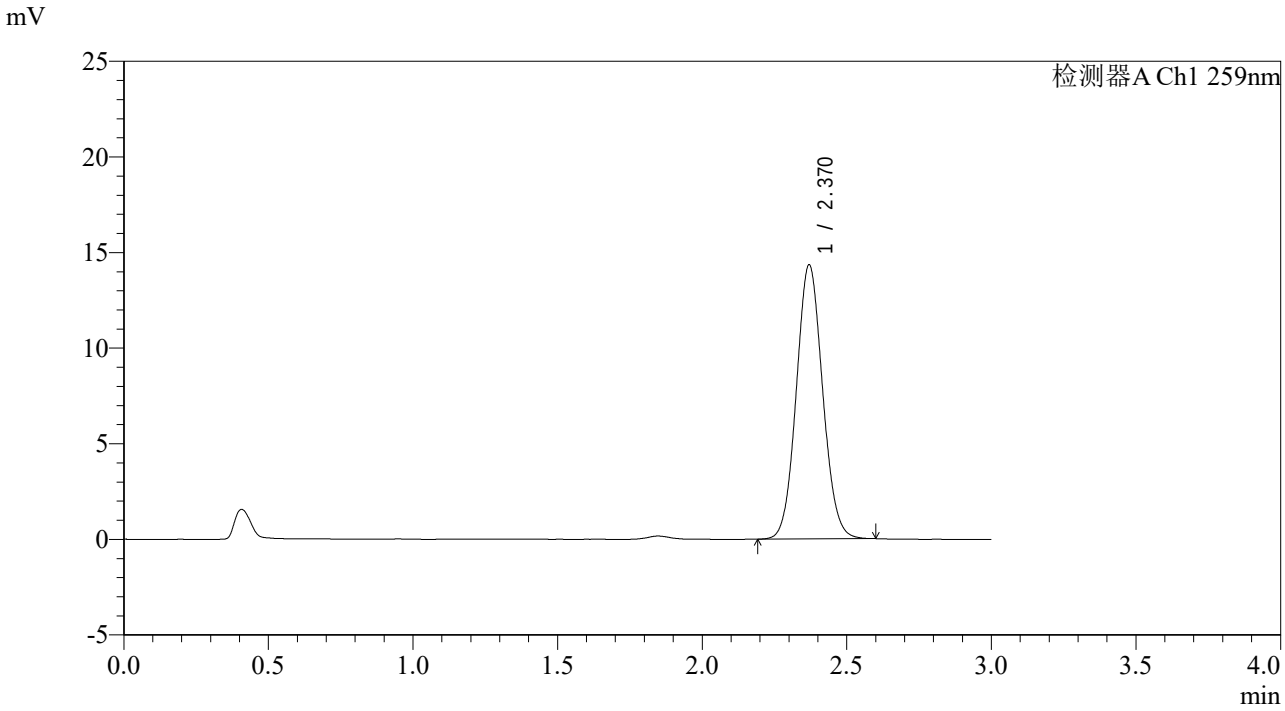

<峰表>

检测器A Ch1 259nm

峰号	保留时间	面积	面积%	高度	理论塔板数(USP)	拖尾因子	分离度(USP)
1	2.370	90892	100.000	14324	3230	1.076	--
总计		90892	100.000	14324			

图269 玛巴洛沙韦片溶出曲线测定中间条件3月HPLC图谱
自制品-2025051622批-pH6.8(内含0.07%CTAB)介质-桨法-50转-极限转速-片5
供试品溶液-1

SHIMADZU LabSolutions

QTL-4125

<样品信息>

色谱柱: XB-C18(50*4.6mm,5μm）
柱　温: 35℃
流速: 1.5ml/min
波长: 259nm
数据文件名: RC$QTL-4125 - 31-8/31-270-2 - zzp-2025051622p-rcqx-zjtj3y-pH6.8+0.07CTABjz-jf50z-jxzs-P6.lcd
方法文件名: RC$QTL-4125 - QTL-4125-rcqx-FX280.lcm
批处理文件名: RC$QTL-4125 - 20250916-FX280.lcb
样品瓶号: 4-53
进样体积: 20 μl
版本号: 6.115
进样时间: 2025/09/17 02:29:39
实验者: xiexinhui
处理时间（V2）: 2025/09/17 10:00:22
处理者: xiexinhui
仪器型号: SHIMADZU LC-2050C(FX280)

<色谱图>

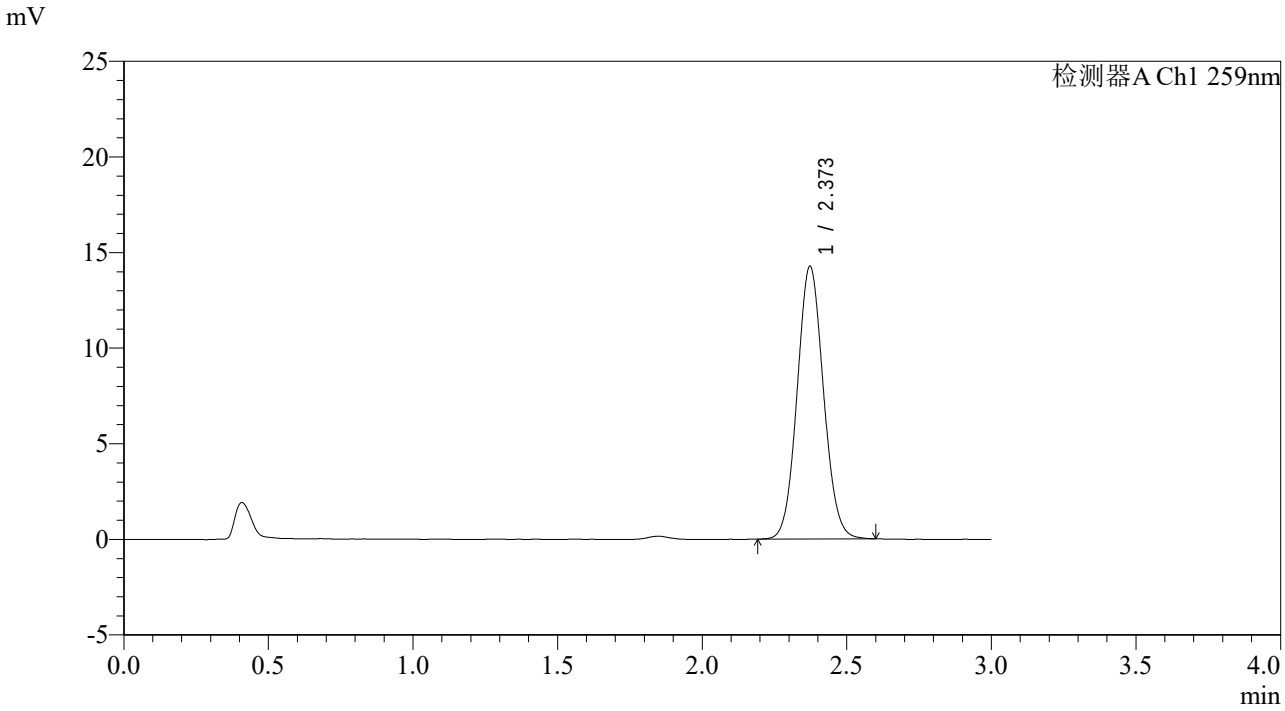

<峰表>

检测器A Ch1 259nm

峰号	保留时间	面积	面积%	高度	理论塔板数(USP)	拖尾因子	分离度(USP)
1	2.373	90443	100.000	14259	3237	1.073	--
总计		90443	100.000	14259			

图270 玛巴洛沙韦片溶出曲线测定中间条件3月HPLC图谱
自制品-2025051622批-pH6.8(内含0.07%CTAB)介质-桨法-50转-极限转速-片6
供试品溶液-1

SHIMADZU LabSolutions

QTL-4125

<样品信息>

色谱柱: XB-C18(50*4.6mm,5μm） 流速: 1.5ml/min
柱 温: 35℃ 波长: 259nm
数据文件名: RC$QTL-4125 - 31-8/31-271-2 - zzp-2025051622p-rcqx-zjtj3y-pH6.8+0.07CTABjz-jf50z-dz2-1.lcd
方法文件名: RC$QTL-4125 - QTL-4125-rcqx-FX280.lcm
批处理文件名: RC$QTL-4125 - 20250916-FX280.lcb
样品瓶号: 1-27
进样体积: 20 μl 版本号: 6.115
进样时间: 2025/09/17 02:33:02 实验者: xiexinhui
处理时间（V2）: 2025/09/17 10:00:25 处理者: xiexinhui
仪器型号: SHIMADZU LC-2050C(FX280)

<色谱图>

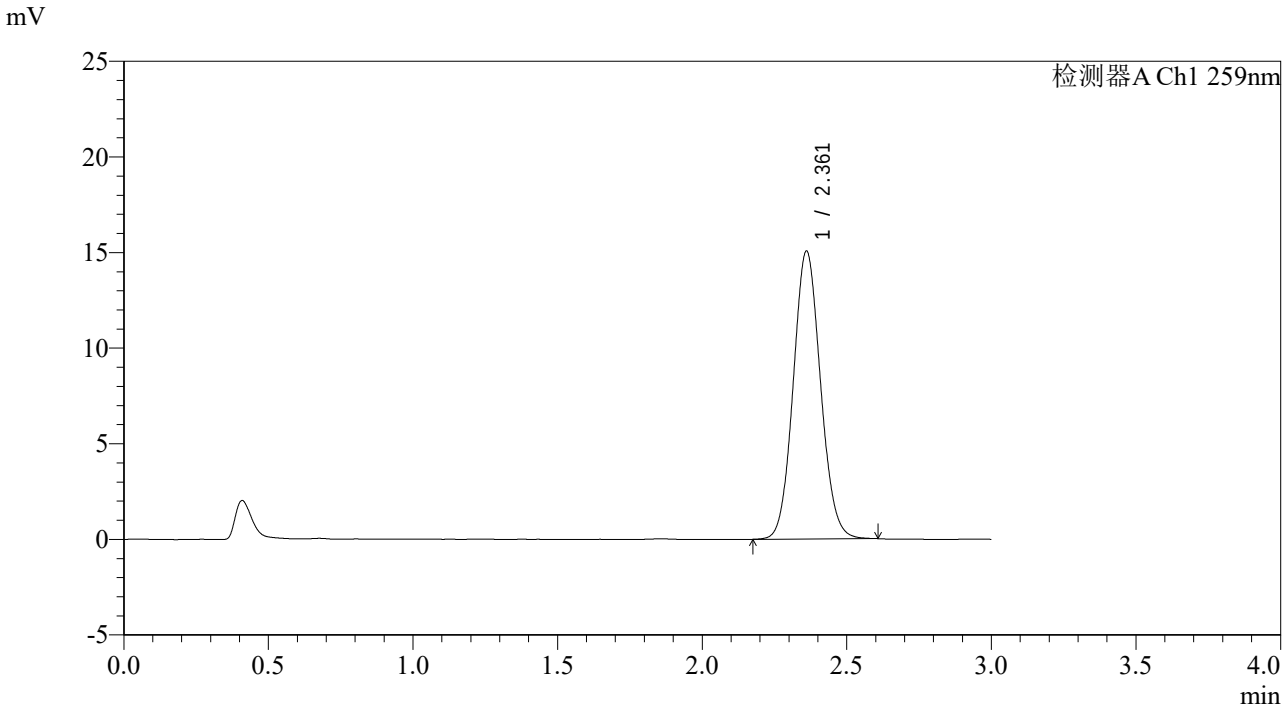

<峰表>

检测器A Ch1 259nm

峰号	保留时间	面积	面积%	高度	理论塔板数(USP)	拖尾因子	分离度(USP)
1	2.361	99024	100.000	15032	2989	1.084	--
总计		99024	100.000	15032			

图271 玛巴洛沙韦片溶出曲线测定中间条件3月HPLC图谱
自制品-2025051622批-pH6.8(内含0.07%CTAB)介质-桨法-50转
对照品溶液-2-1

SHIMADZU LabSolutions

QTL-4125

<样品信息>

色谱柱: XB-C18(50*4.6mm,5μm）
流速: 1.5ml/min
柱　温: 35℃
波长: 259nm
数据文件名: RC$QTL-4125 - 31-8/31-272-2 - zzp-2025051622p-rcqx-zjtj3y-pH6.8+0.07CTABjz-jf50z-dz2-2.lcd
方法文件名: RC$QTL-4125 - QTL-4125-rcqx-FX280.lcm
批处理文件名: RC$QTL-4125 - 20250916-FX280.lcb
样品瓶号: 1-27
进样体积: 20 μl
版本号: 6.115
进样时间: 2025/09/17 02:36:26
实验者: xiexinhui
处理时间（V2）: 2025/09/17 10:00:27
处理者: xiexinhui
仪器型号: SHIMADZU LC-2050C(FX280)

<色谱图>

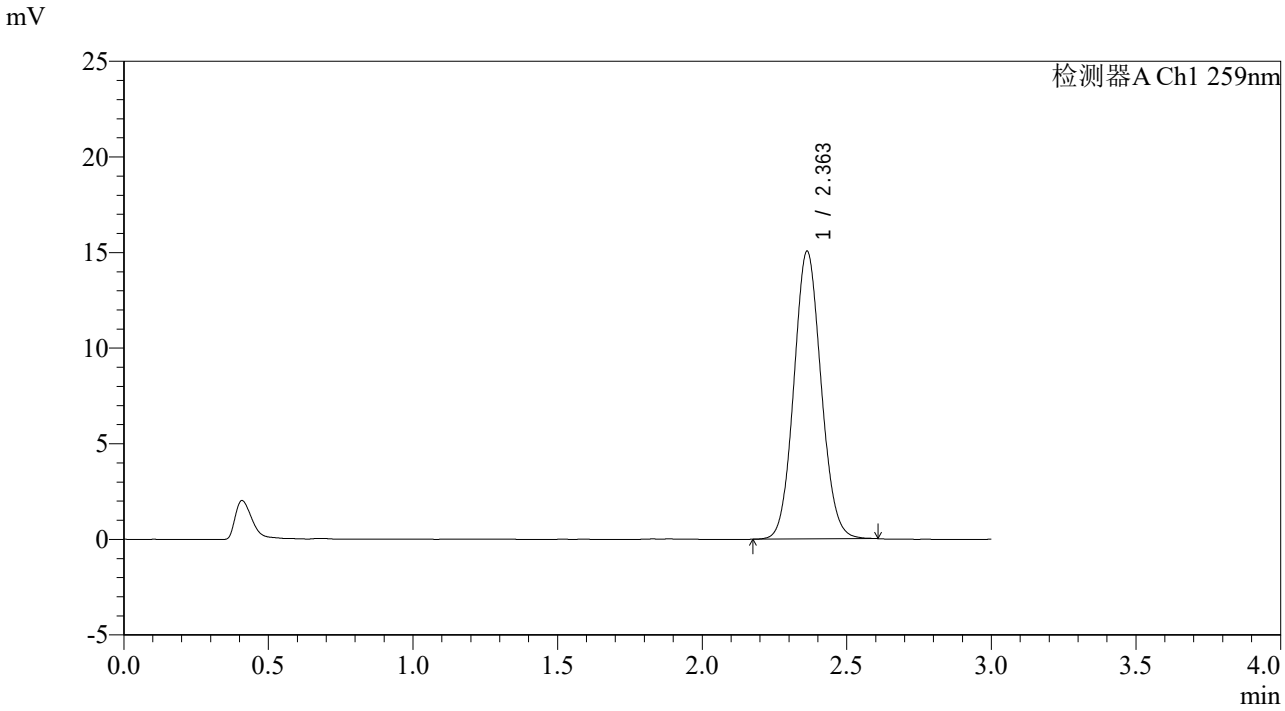

<峰表>

检测器A Ch1 259nm

峰号	保留时间	面积	面积%	高度	理论塔板数(USP)	拖尾因子	分离度(USP)
1	2.363	98718	100.000	15051	3005	1.082	--
总计		98718	100.000	15051			

图272 玛巴洛沙韦片溶出曲线测定中间条件3月HPLC图谱
自制品-2025051622批-pH6.8(内含0.07%CTAB)介质-桨法-50转
对照品溶液-2-2