SHIMADZU LabSolutions

QTL-4125

<样品信息>

色谱柱: XB-C18(50*4.6mm,5μm）
柱　温: 35℃
流速: 1.5ml/min
波长: 259nm
数据文件名: RC$QTL-4125 - 0-77/10-578-3 - zzp-2025051221p-rcqx-yxys30t-bzgw-pH6.8+0.16CTABjz-rj.lcd
方法文件名: RC$QTL-4125 - QTL-4125-rcqx-FX259.lcm
批处理文件名: RC$QTL-4125 - 20250919-FX259.lcb
样品瓶号: 1-9
进样体积: 20 μl
版本号: 6.115
进样时间: 2025/09/19 10:23:06
实验者: xiexinhui
处理时间（V3）: 2025/09/22 14:21:56
处理者: xiexinhui
仪器型号: SHIMADZU LC-2050C(FX259)

<色谱图>

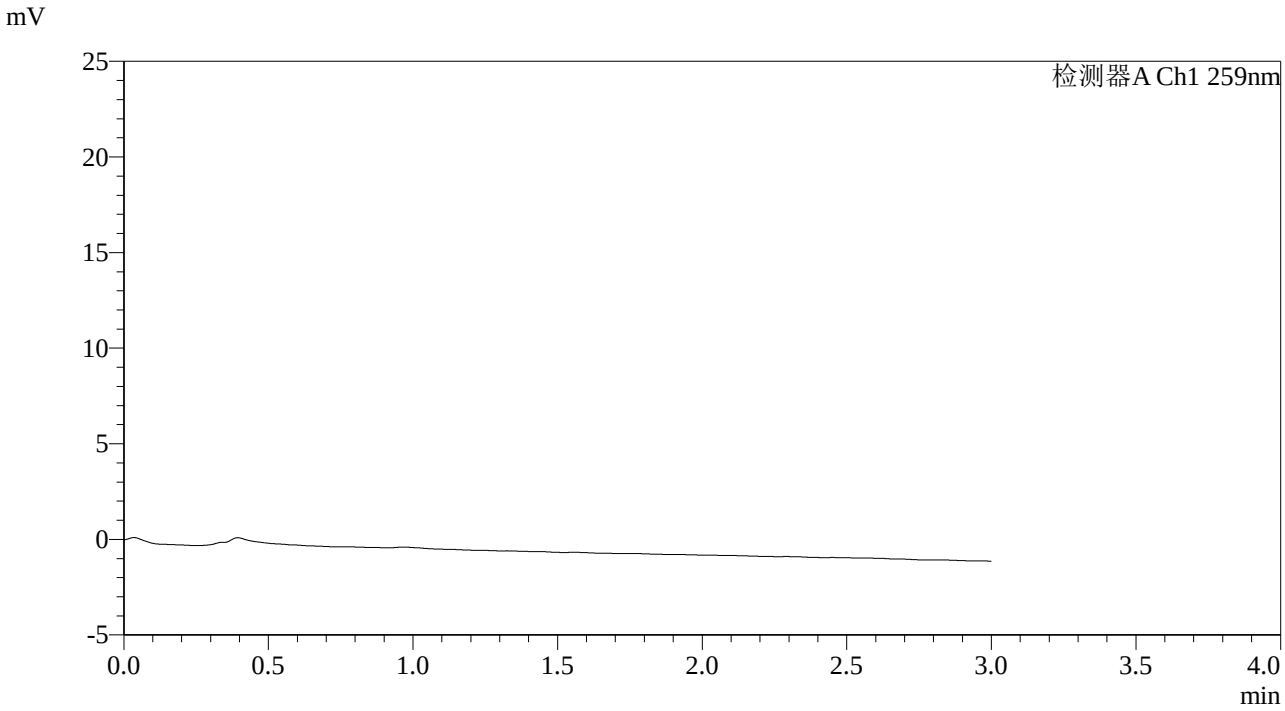

<峰表>

检测器A Ch1 259nm

峰号	保留时间	面积	面积%	高度	理论塔板数(USP)	拖尾因子	分离度(USP)
总计							

图1 玛巴洛沙韦片溶出曲线测定影响因素30天包装高温HPLC图谱
自制品-2025051221批-pH6.8(内含0.16%CTAB)介质
溶剂

SHIMADZU LabSolutions

QTL-4125

<样品信息>

色谱柱: XB-C18(50*4.6mm,5μm）
流速: 1.5ml/min
柱　温: 35℃
波长: 259nm
数据文件名: RC$QTL-4125 - 0-77/10-579-3 - zzp-2025051221p-rcqx-yxys30t-bzgw-pH6.8+0.16CTABjz-dz1-1.lcd
方法文件名: RC$QTL-4125 - QTL-4125-rcqx-FX259.lcm
批处理文件名: RC$QTL-4125 - 20250919-FX259.lcb
样品瓶号: 1-18
进样体积: 20 μl
版本号: 6.115
进样时间: 2025/09/19 10:26:30
实验者: xiexinhui
处理时间（V3）: 2025/09/22 14:22:02
处理者: xiexinhui
仪器型号: SHIMADZU LC-2050C(FX259)

<色谱图>

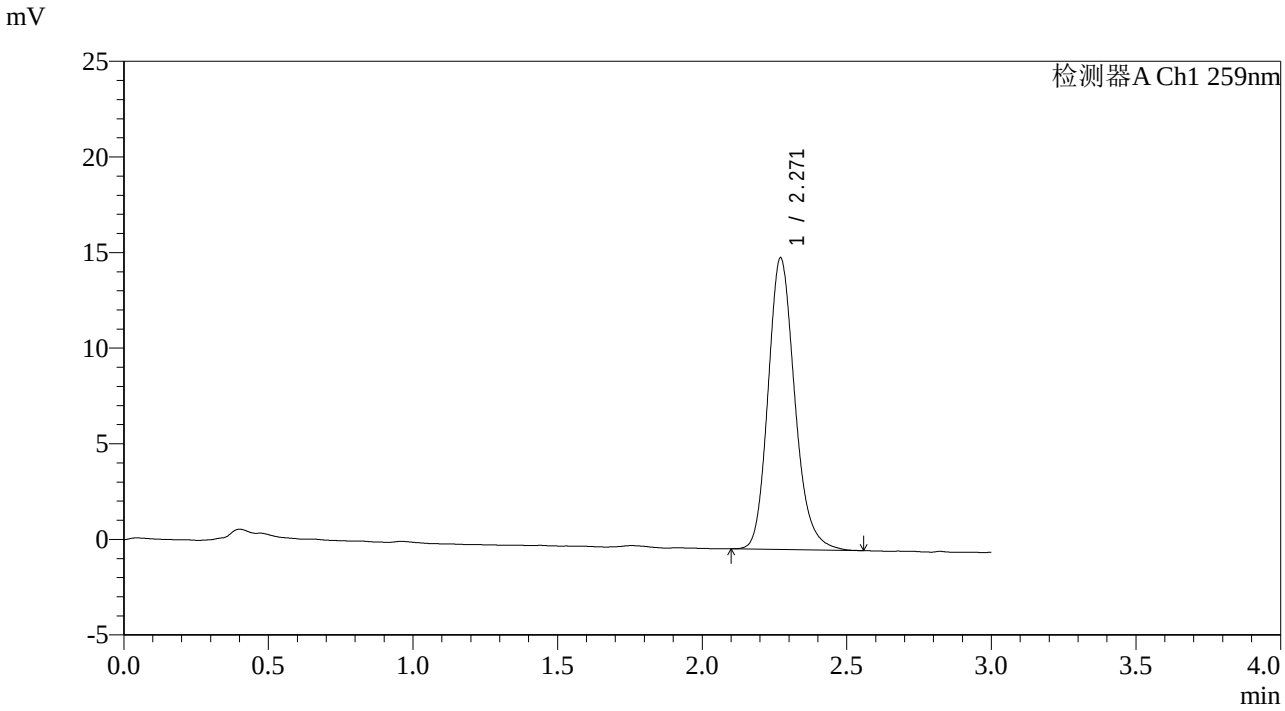

<峰表>

检测器A Ch1 259nm

峰号	保留时间	面积	面积%	高度	理论塔板数(USP)	拖尾因子	分离度(USP)
1	2.271	97916	100.000	15255	3007	1.188	--
总计		97916	100.000	15255			

图2 玛巴洛沙韦片溶出曲线测定影响因素30天包装高温HPLC图谱
自制品-2025051221批-pH6.8(内含0.16%CTAB)介质
对照品溶液-1-1

SHIMADZU LabSolutions

QTL-4125

<样品信息>

色谱柱: XB-C18(50*4.6mm,5μm）
流速: 1.5ml/min
柱　温: 35℃
波长: 259nm
数据文件名: RC$QTL-4125 - 0-77/10-580-3 - zzp-2025051221p-rcqx-yxys30t-bzgw-pH6.8+0.16CTABjz-dz1-2.lcd
方法文件名: RC$QTL-4125 - QTL-4125-rcqx-FX259.lcm
批处理文件名: RC$QTL-4125 - 20250919-FX259.lcb
样品瓶号: 1-18
进样体积: 20 μl
版本号: 6.115
进样时间: 2025/09/19 10:29:54
实验者: xiexinhui
处理时间（V3）: 2025/09/22 14:22:05
处理者: xiexinhui
仪器型号: SHIMADZU LC-2050C(FX259)

<色谱图>

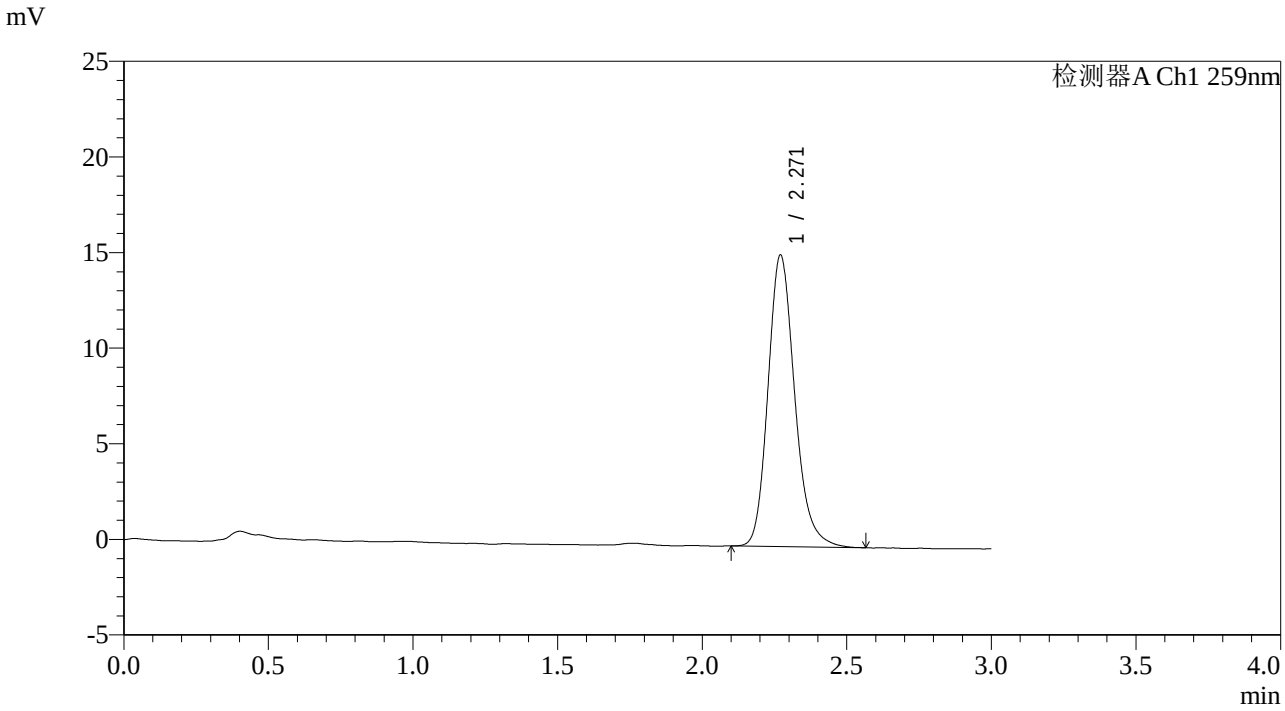

<峰表>

检测器A Ch1 259nm

峰号	保留时间	面积	面积%	高度	理论塔板数(USP)	拖尾因子	分离度(USP)
1	2.271	98038	100.000	15252	3009	1.191	--
总计		98038	100.000	15252			

图3 玛巴洛沙韦片溶出曲线测定影响因素30天包装高温HPLC图谱
自制品-2025051221批-pH6.8(内含0.16%CTAB)介质
对照品溶液-1-2

SHIMADZU LabSolutions

QTL-4125

<样品信息>

色谱柱: XB-C18(50*4.6mm,5μm）
柱　温: 35℃
流速: 1.5ml/min
波长: 259nm
数据文件名: RC$QTL-4125 - 0-77/10-581-3 - zzp-2025051221p-rcqx-yxys30t-bzgw-pH6.8+0.16CTABjz-dz1-3.lcd
方法文件名: RC$QTL-4125 - QTL-4125-rcqx-FX259.lcm
批处理文件名: RC$QTL-4125 - 20250919-FX259.lcb
样品瓶号: 1-18
进样体积: 20 μl
版本号: 6.115
进样时间: 2025/09/19 10:33:18
实验者: xiexinhui
处理时间（V3）: 2025/09/22 14:22:09
处理者: xiexinhui
仪器型号: SHIMADZU LC-2050C(FX259)

<色谱图>

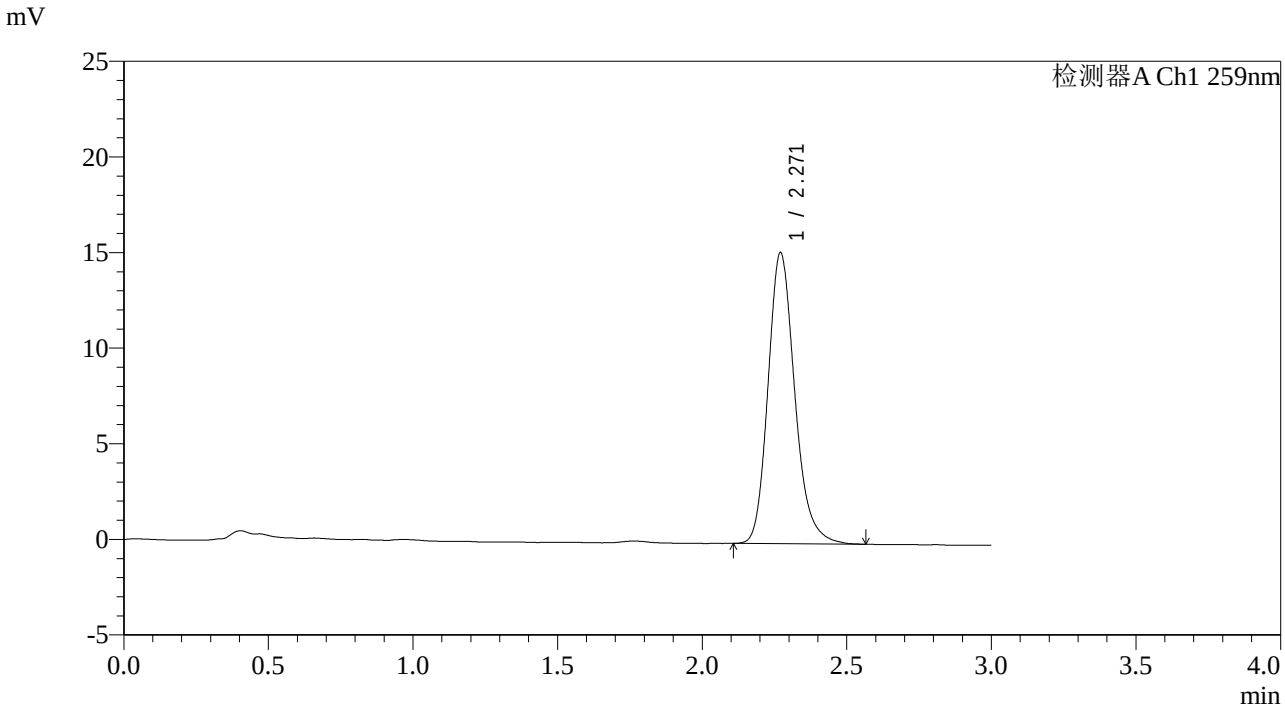

<峰表>

检测器A Ch1 259nm

峰号	保留时间	面积	面积%	高度	理论塔板数(USP)	拖尾因子	分离度(USP)
1	2.271	97923	100.000	15228	3009	1.198	--
总计		97923	100.000	15228			

图4 玛巴洛沙韦片溶出曲线测定影响因素30天包装高温HPLC图谱
自制品-2025051221批-pH6.8(内含0.16%CTAB)介质
对照品溶液-1-3

SHIMADZU LabSolutions

QTL-4125

<样品信息>

色谱柱: XB-C18(50*4.6mm,5μm）
流速: 1.5ml/min
柱　温: 35℃
波长: 259nm
数据文件名: RC$QTL-4125 - 0-77/10-582-3 - zzp-2025051221p-rcqx-yxys30t-bzgw-pH6.8+0.16CTABjz-dz1-4.lcd
方法文件名: RC$QTL-4125 - QTL-4125-rcqx-FX259.lcm
批处理文件名: RC$QTL-4125 - 20250919-FX259.lcb
样品瓶号: 1-18
进样体积: 20 μl
版本号: 6.115
进样时间: 2025/09/19 10:36:42
实验者: xiexinhui
处理时间（V3）: 2025/09/22 14:22:12
处理者: xiexinhui
仪器型号: SHIMADZU LC-2050C(FX259)

<色谱图>

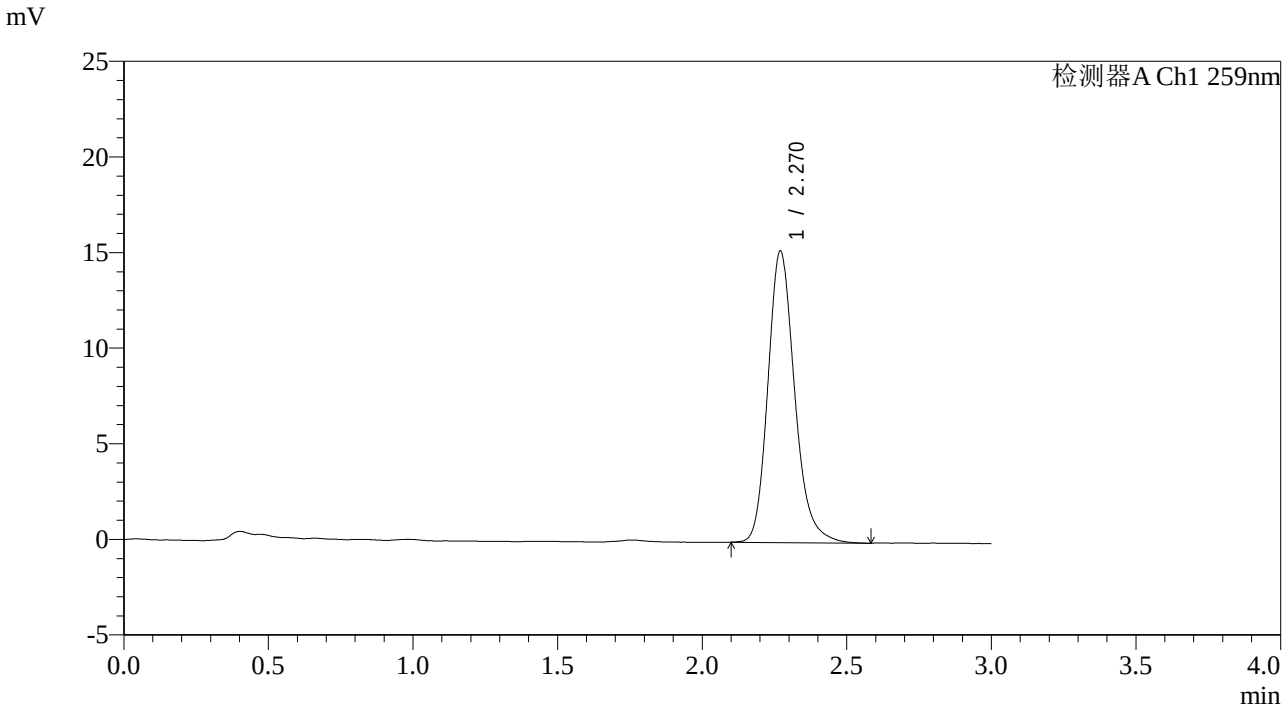

<峰表>

检测器A Ch1 259nm

峰号	保留时间	面积	面积%	高度	理论塔板数(USP)	拖尾因子	分离度(USP)
1	2.270	98226	100.000	15243	3007	1.199	--
总计		98226	100.000	15243			

图5 玛巴洛沙韦片溶出曲线测定影响因素30天包装高温HPLC图谱
自制品-2025051221批-pH6.8(内含0.16%CTAB)介质
对照品溶液-1-4

SHIMADZU LabSolutions

QTL-4125

<样品信息>

色谱柱: XB-C18(50*4.6mm,5μm）
流速: 1.5ml/min
柱　温: 35℃
波长: 259nm
数据文件名: RC$QTL-4125 - 0-77/10-583-3 - zzp-2025051221p-rcqx-yxys30t-bzgw-pH6.8+0.16CTABjz-dz1-5.lcd
方法文件名: RC$QTL-4125 - QTL-4125-rcqx-FX259.lcm
批处理文件名: RC$QTL-4125 - 20250919-FX259.lcb
样品瓶号: 1-18
进样体积: 20 μl
版本号: 6.115
进样时间: 2025/09/19 10:40:06
实验者: xiexinhui
处理时间（V3）: 2025/09/22 14:22:15
处理者: xiexinhui
仪器型号: SHIMADZU LC-2050C(FX259)

<色谱图>

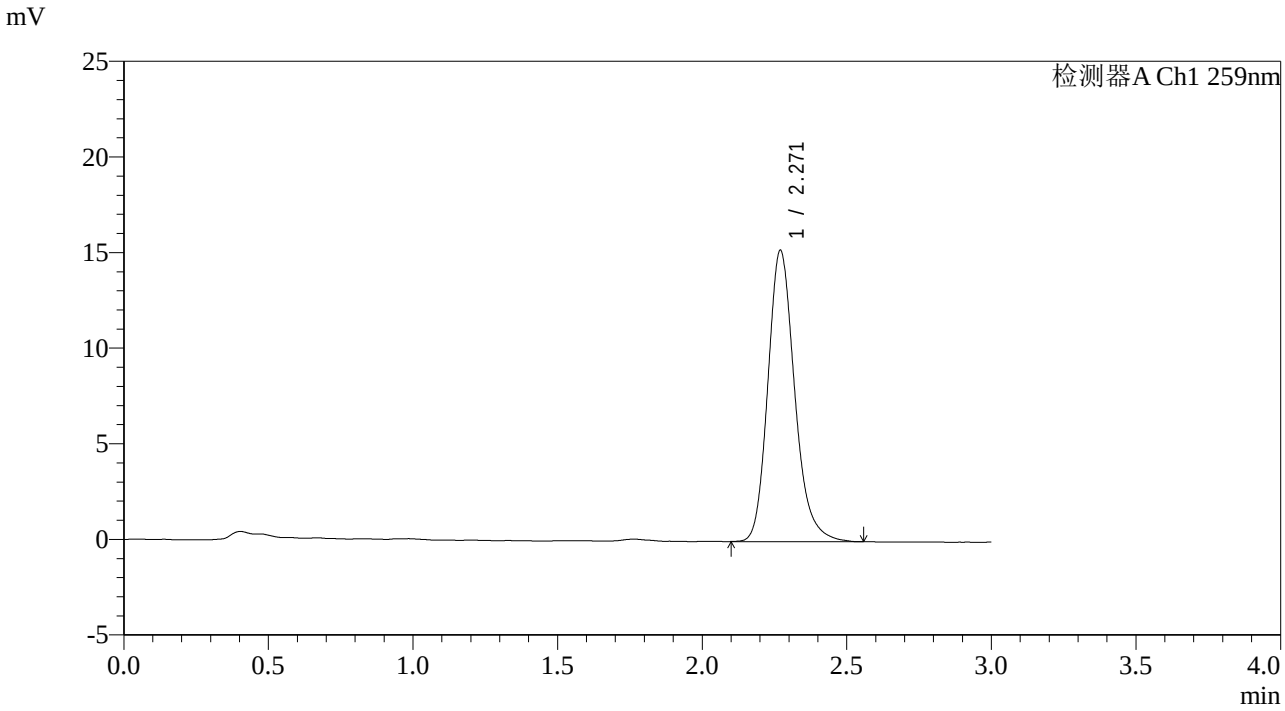

<峰表>

检测器A Ch1 259nm

峰号	保留时间	面积	面积%	高度	理论塔板数(USP)	拖尾因子	分离度(USP)
1	2.271	98184	100.000	15236	3001	1.201	--
总计		98184	100.000	15236			

图6 玛巴洛沙韦片溶出曲线测定影响因素30天包装高温HPLC图谱
自制品-2025051221批-pH6.8(内含0.16%CTAB)介质
对照品溶液-1-5

SHIMADZU LabSolutions

QTL-4125

<样品信息>

色谱柱: XB-C18(50*4.6mm,5μm）　流速: 1.5ml/min
柱　温: 35℃　波长: 259nm
数据文件名: RC$QTL-4125 - 0-77/10-585-3 - zzp-2025051221p-rcqx-yxys30t-bzgw-pH6.8+0.16CTABjz-5min-P1.lc
方法文件名: RC$QTL-4125 - QTL-4125-rcqx-FX259.lcm
批处理文件名: RC$QTL-4125 - 20250919-FX259.lcb
样品瓶号: 1-1
进样体积: 20 μl　版本号: 6.115
进样时间: 2025/09/19 10:50:55　实验者: xiexinhui
处理时间（V3）: 2025/09/22 14:22:17　处理者: xiexinhui
仪器型号: SHIMADZU LC-2050C(FX259)

<色谱图>

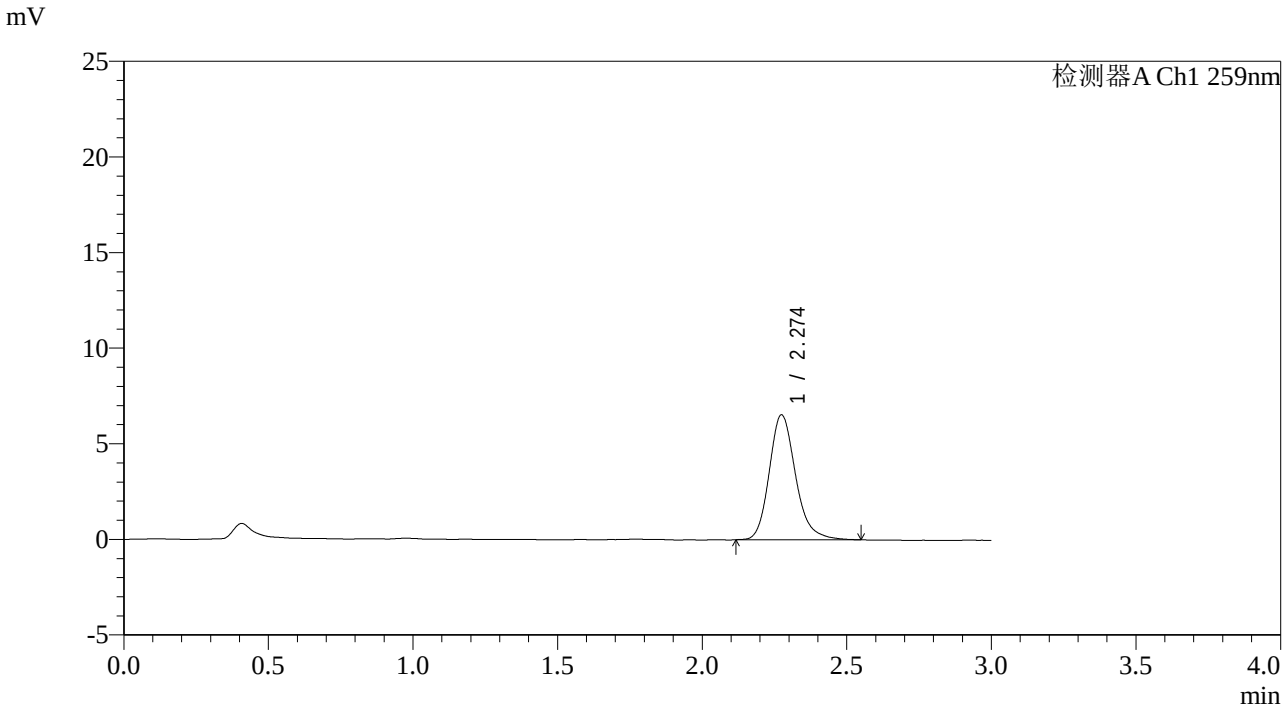

<峰表>

检测器A Ch1 259nm

峰号	保留时间	面积	面积%	高度	理论塔板数(USP)	拖尾因子	分离度(USP)
1	2.274	41483	100.000	6528	3145	1.209	--
总计		41483	100.000	6528			

图7 玛巴洛沙韦片溶出曲线测定影响因素30天包装高温HPLC图谱
自制品-2025051221批-pH6.8(内含0.16%CTAB)介质-5min-片1
供试品溶液-1

SHIMADZU LabSolutions

QTL-4125

<样品信息>

色谱柱: XB-C18(50*4.6mm,5μm）
流速: 1.5ml/min
柱　温: 35℃
波长: 259nm
数据文件名: RC$QTL-4125 - 0-77/10-586-3 - zzp-2025051221p-rcqx-yxys30t-bzgw-pH6.8+0.16CTABjz-5min-P2.lc
方法文件名: RC$QTL-4125 - QTL-4125-rcqx-FX259.lcm
批处理文件名: RC$QTL-4125 - 20250919-FX259.lcb
样品瓶号: 1-10
进样体积: 20 μl
版本号: 6.115
进样时间: 2025/09/19 10:54:18
实验者: xiexinhui
处理时间（V3）: 2025/09/22 14:22:20
处理者: xiexinhui
仪器型号: SHIMADZU LC-2050C(FX259)

<色谱图>

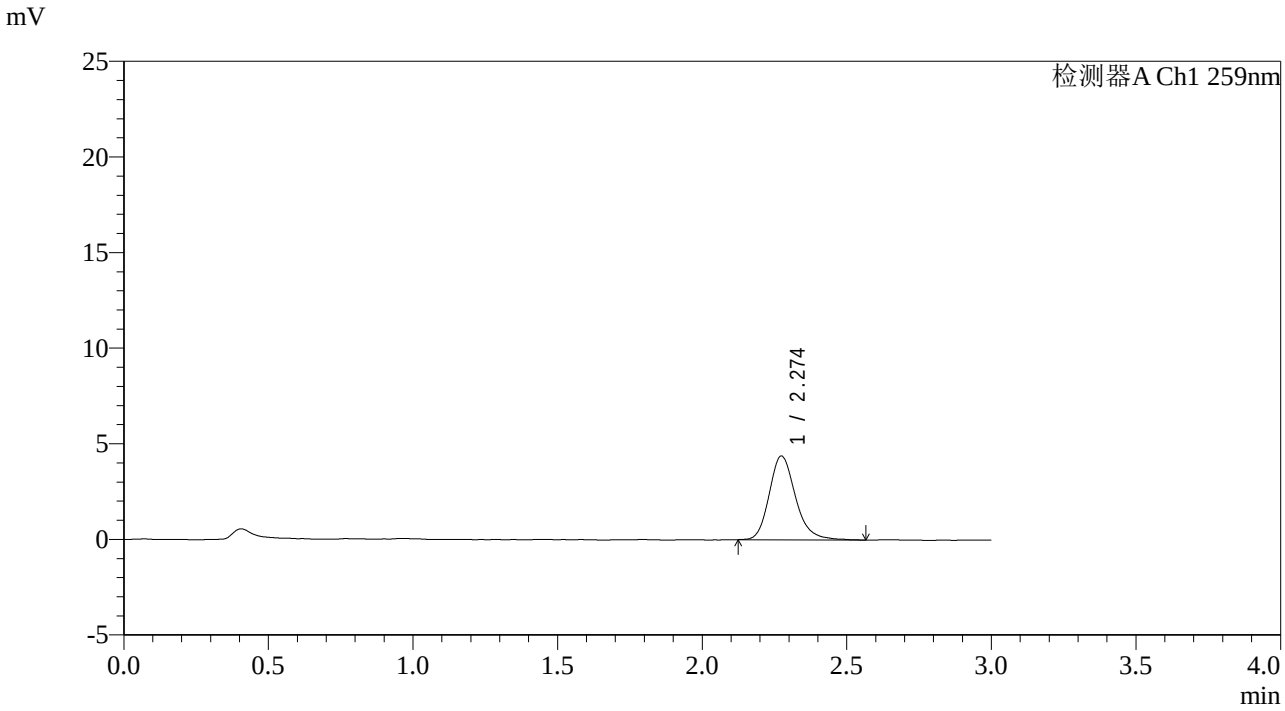

<峰表>

检测器A Ch1 259nm

峰号	保留时间	面积	面积%	高度	理论塔板数(USP)	拖尾因子	分离度(USP)
1	2.274	27848	100.000	4380	3129	1.210	--
总计		27848	100.000	4380			

图8 玛巴洛沙韦片溶出曲线测定影响因素30天包装高温HPLC图谱
自制品-2025051221批-pH6.8(内含0.16%CTAB)介质-5min-片2
供试品溶液-1

SHIMADZU LabSolutions

QTL-4125

<样品信息>

色谱柱: XB-C18(50*4.6mm,5μm）
流速: 1.5ml/min
柱　温: 35℃
波长: 259nm
数据文件名: RC$QTL-4125 - 0-77/10-587-3 - zzp-2025051221p-rcqx-yxys30t-bzgw-pH6.8+0.16CTABjz-5min-P3.lc
方法文件名: RC$QTL-4125 - QTL-4125-rcqx-FX259.lcm
批处理文件名: RC$QTL-4125 - 20250919-FX259.lcb
样品瓶号: 1-19
进样体积: 20 μl
版本号: 6.115
进样时间: 2025/09/19 10:57:40
实验者: xiexinhui
处理时间（V3）: 2025/09/22 14:22:23
处理者: xiexinhui
仪器型号: SHIMADZU LC-2050C(FX259)

<色谱图>

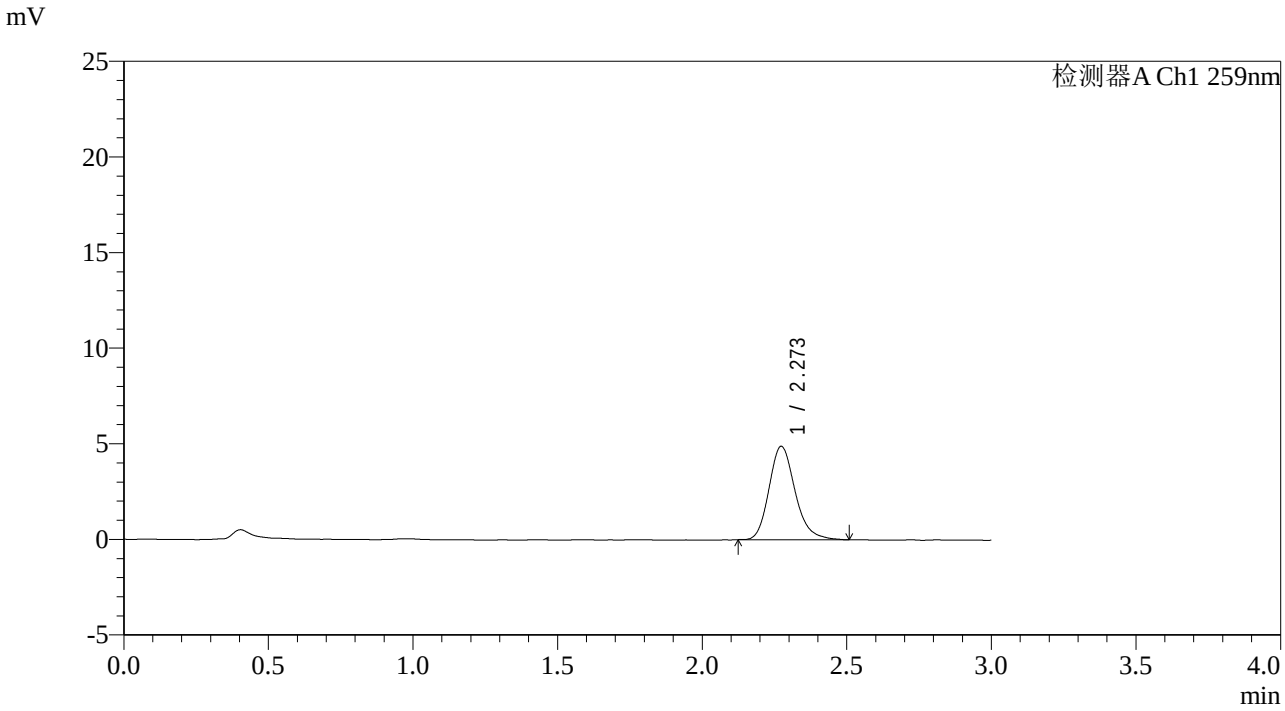

<峰表>

检测器A Ch1 259nm

峰号	保留时间	面积	面积%	高度	理论塔板数(USP)	拖尾因子	分离度(USP)
1	2.273	30590	100.000	4882	3165	1.200	--
总计		30590	100.000	4882			

图9 玛巴洛沙韦片溶出曲线测定影响因素30天包装高温HPLC图谱
自制品-2025051221批-pH6.8(内含0.16%CTAB)介质-5min-片3
供试品溶液-1

SHIMADZU LabSolutions

QTL-4125

<样品信息>

色谱柱: XB-C18(50*4.6mm,5μm）
流速: 1.5ml/min
柱　温: 35℃
波长: 259nm
数据文件名: RC$QTL-4125 - 0-77/10-588-3 - zzp-2025051221p-rcqx-yxys30t-bzgw-pH6.8+0.16CTABjz-5min-P4.lc
方法文件名: RC$QTL-4125 - QTL-4125-rcqx-FX259.lcm
批处理文件名: RC$QTL-4125 - 20250919-FX259.lcb
样品瓶号: 1-28
进样体积: 20 μl
版本号: 6.115
进样时间: 2025/09/19 11:01:03
实验者: xiexinhui
处理时间（V3）: 2025/09/22 14:22:25
处理者: xiexinhui
仪器型号: SHIMADZU LC-2050C(FX259)

<色谱图>

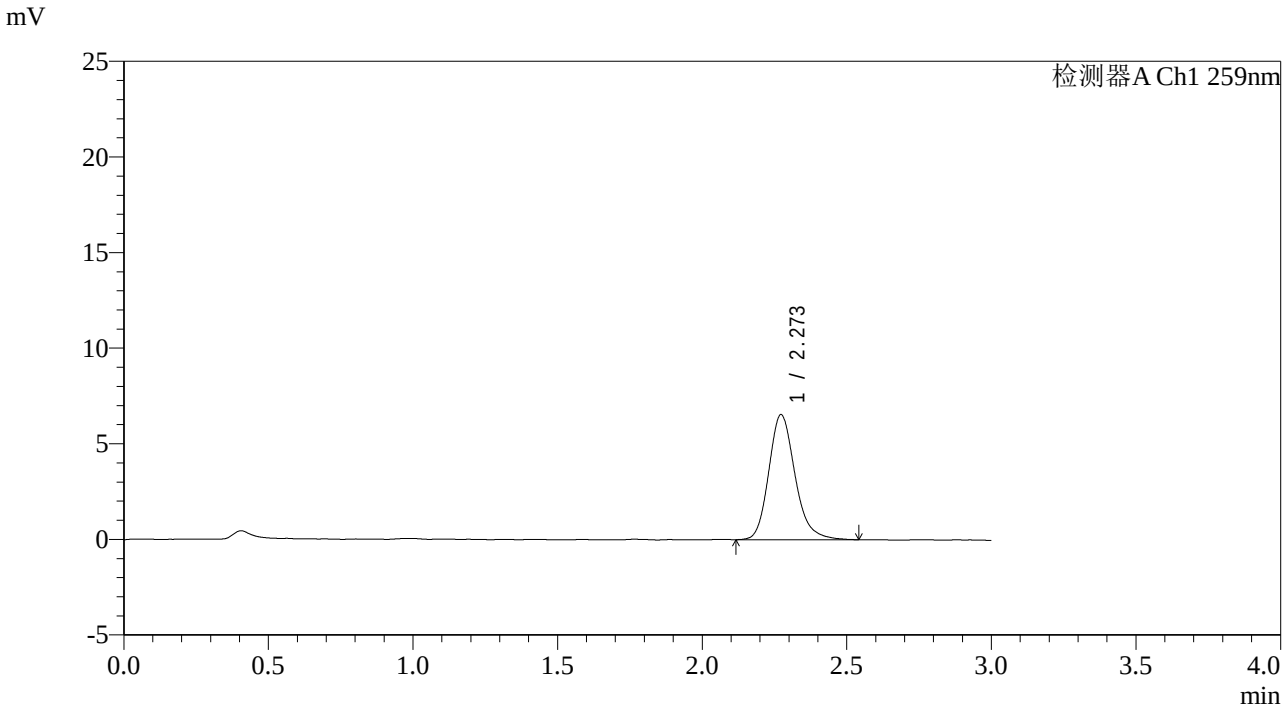

<峰表>

检测器A Ch1 259nm

峰号	保留时间	面积	面积%	高度	理论塔板数(USP)	拖尾因子	分离度(USP)
1	2.273	41321	100.000	6544	3127	1.198	--
总计		41321	100.000	6544			

图10 玛巴洛沙韦片溶出曲线测定影响因素30天包装高温HPLC图谱
自制品-2025051221批-pH6.8(内含0.16%CTAB)介质-5min-片4
供试品溶液-1

SHIMADZU LabSolutions

QTL-4125

<样品信息>

色谱柱: XB-C18(50*4.6mm,5μm）
流速: 1.5ml/min
柱　温: 35℃
波长: 259nm
数据文件名: RC$QTL-4125 - 0-77/10-589-3 - zzp-2025051221p-rcqx-yxys30t-bzgw-pH6.8+0.16CTABjz-5min-P5.lc
方法文件名: RC$QTL-4125 - QTL-4125-rcqx-FX259.lcm
批处理文件名: RC$QTL-4125 - 20250919-FX259.lcb
样品瓶号: 1-37
进样体积: 20 μl
版本号: 6.115
进样时间: 2025/09/19 11:04:26
实验者: xiexinhui
处理时间（V3）: 2025/09/22 14:22:28
处理者: xiexinhui
仪器型号: SHIMADZU LC-2050C(FX259)

<色谱图>

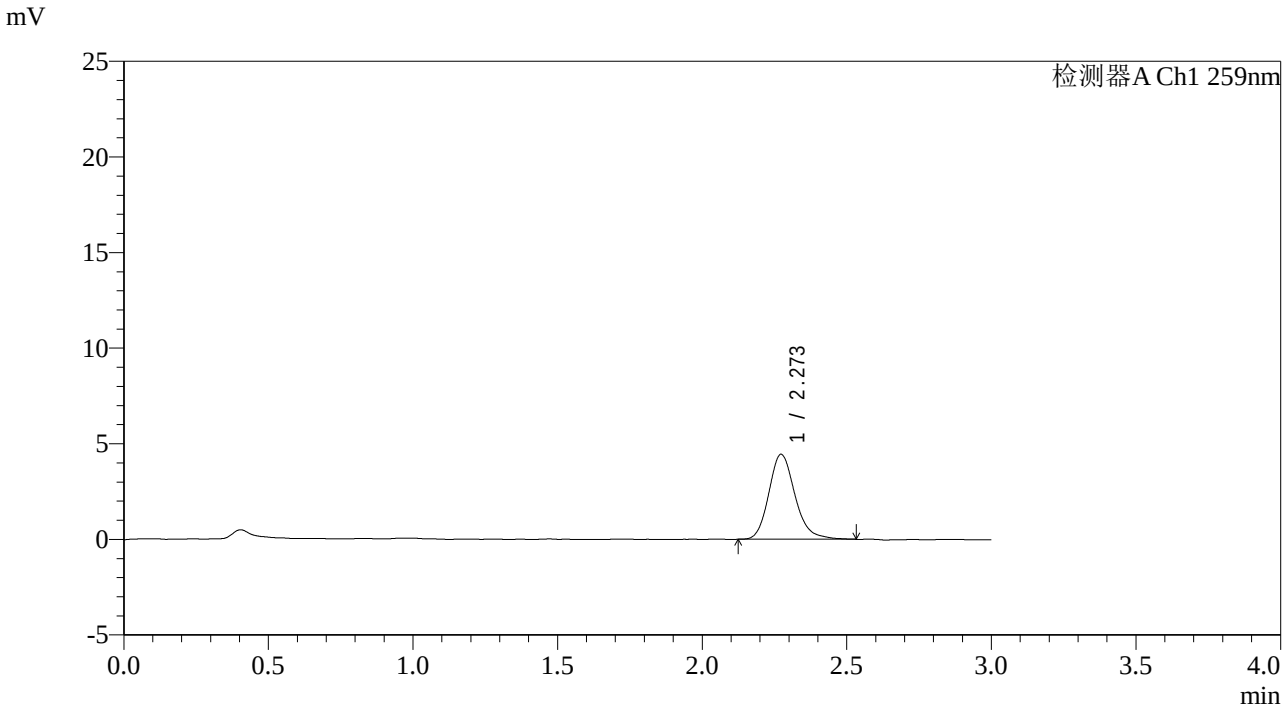

<峰表>

检测器A Ch1 259nm

峰号	保留时间	面积	面积%	高度	理论塔板数(USP)	拖尾因子	分离度(USP)
1	2.273	28007	100.000	4445	3166	1.195	--
总计		28007	100.000	4445			

图11 玛巴洛沙韦片溶出曲线测定影响因素30天包装高温HPLC图谱
自制品-2025051221批-pH6.8(内含0.16%CTAB)介质-5min-片5
供试品溶液-1

SHIMADZU LabSolutions

QTL-4125

<样品信息>

色谱柱: XB-C18(50*4.6mm,5μm）
流速: 1.5ml/min
柱　温: 35℃
波长: 259nm
数据文件名: RC$QTL-4125 - 0-77/10-590-3 - zzp-2025051221p-rcqx-yxys30t-bzgw-pH6.8+0.16CTABjz-5min-P6.lc
方法文件名: RC$QTL-4125 - QTL-4125-rcqx-FX259.lcm
批处理文件名: RC$QTL-4125 - 20250919-FX259.lcb
样品瓶号: 1-46
进样体积: 20 μl
版本号: 6.115
进样时间: 2025/09/19 11:07:49
实验者: xiexinhui
处理时间（V3）: 2025/09/22 14:22:31
处理者: xiexinhui
仪器型号: SHIMADZU LC-2050C(FX259)

<色谱图>

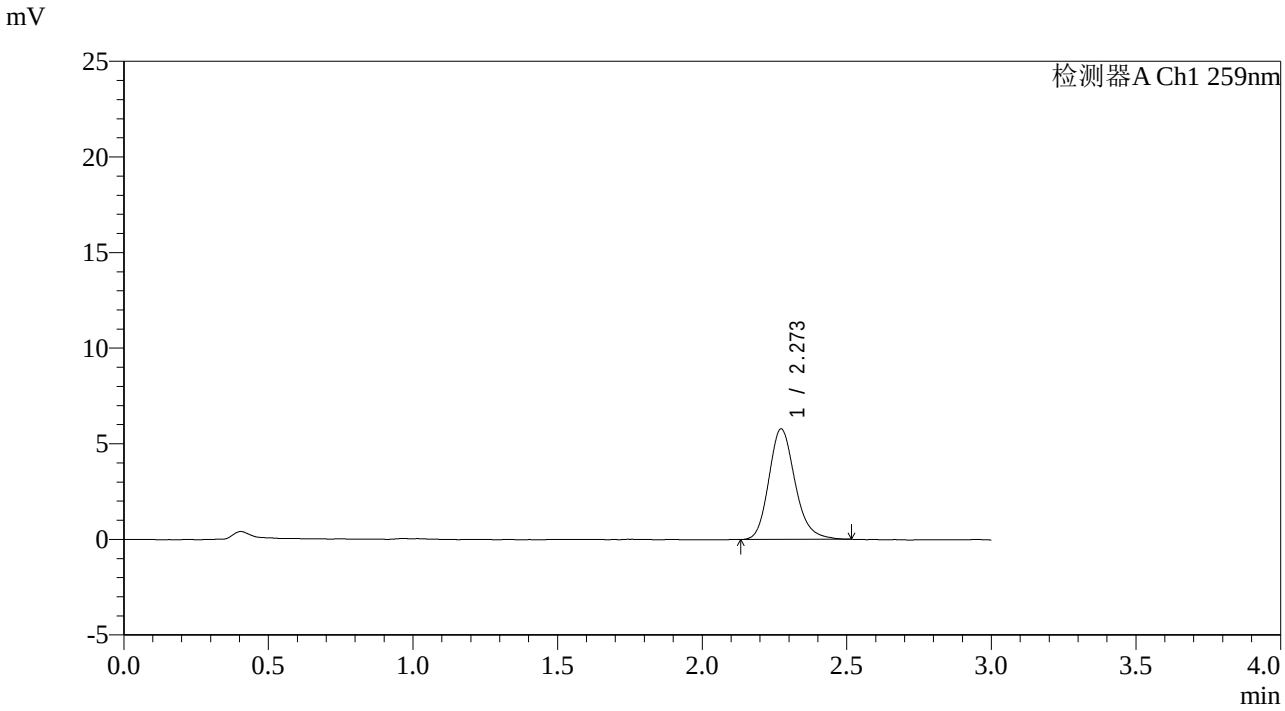

<峰表>

检测器A Ch1 259nm

峰号	保留时间	面积	面积%	高度	理论塔板数(USP)	拖尾因子	分离度(USP)
1	2.273	36267	100.000	5775	3122	1.189	--
总计		36267	100.000	5775			

图12 玛巴洛沙韦片溶出曲线测定影响因素30天包装高温HPLC图谱
自制品-2025051221批-pH6.8(内含0.16%CTAB)介质-5min-片6
供试品溶液-1

SHIMADZU LabSolutions

QTL-4125

<样品信息>

色谱柱: XB-C18(50*4.6mm,5μm）
流速: 1.5ml/min
柱　温: 35℃
波长: 259nm
数据文件名: RC$QTL-4125 - 0-77/10-591-3 - zzp-2025051221p-rcqx-yxys30t-bzgw-pH6.8+0.16CTABjz-10min-P1.l
方法文件名: RC$QTL-4125 - QTL-4125-rcqx-FX259.lcm
批处理文件名: RC$QTL-4125 - 20250919-FX259.lcb
样品瓶号: 1-2
进样体积: 20 μl
版本号: 6.115
进样时间: 2025/09/19 11:11:12
实验者: xiexinhui
处理时间（V3）: 2025/09/22 14:22:34
处理者: xiexinhui
仪器型号: SHIMADZU LC-2050C(FX259)

<色谱图>

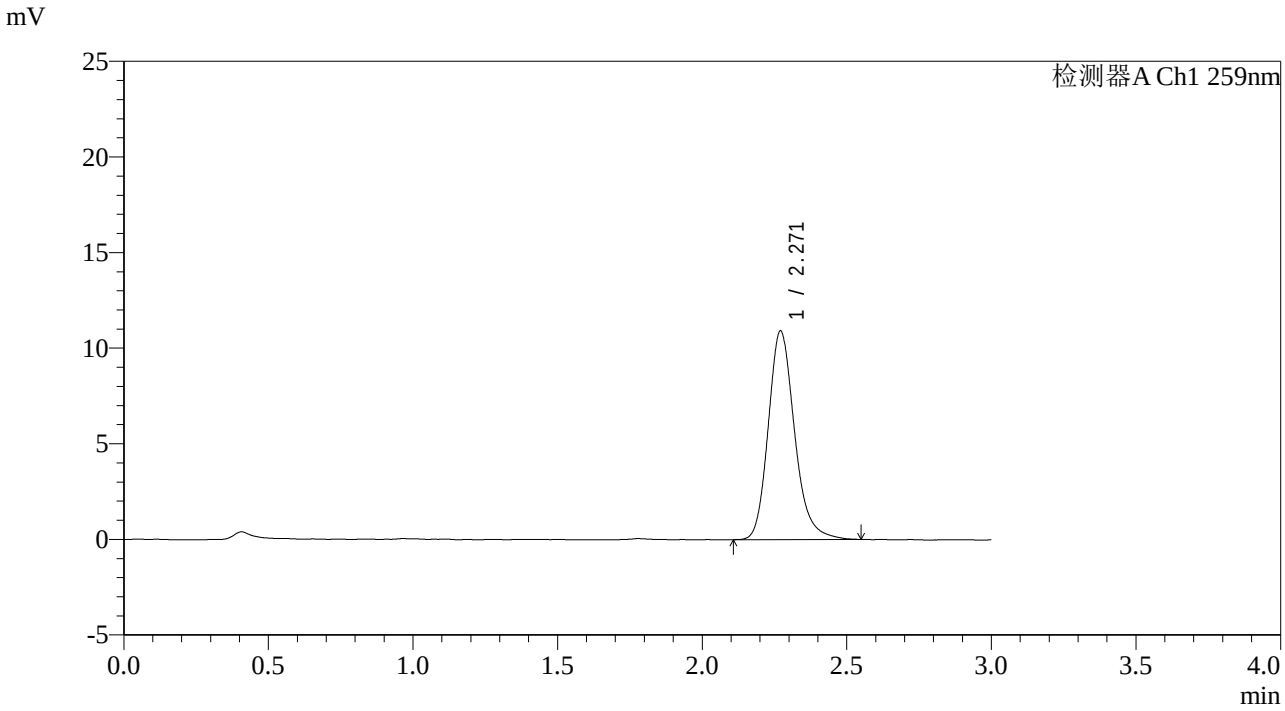

<峰表>

检测器A Ch1 259nm

峰号	保留时间	面积	面积%	高度	理论塔板数(USP)	拖尾因子	分离度(USP)
1	2.271	69044	100.000	10911	3117	1.202	--
总计		69044	100.000	10911			

图13 玛巴洛沙韦片溶出曲线测定影响因素30天包装高温HPLC图谱
自制品-2025051221批-pH6.8(内含0.16%CTAB)介质-10min-片1
供试品溶液-1

SHIMADZU LabSolutions

QTL-4125

<样品信息>

色谱柱: XB-C18(50*4.6mm,5μm）
流速: 1.5ml/min
柱　温: 35℃
波长: 259nm
数据文件名: RC$QTL-4125 - 0-77/10-592-3 - zzp-2025051221p-rcqx-yxys30t-bzgw-pH6.8+0.16CTABjz-10min-P2.l
方法文件名: RC$QTL-4125 - QTL-4125-rcqx-FX259.lcm
批处理文件名: RC$QTL-4125 - 20250919-FX259.lcb
样品瓶号: 1-11
进样体积: 20 μl
版本号: 6.115
进样时间: 2025/09/19 11:14:36
实验者: xiexinhui
处理时间（V3）: 2025/09/22 14:22:36
处理者: xiexinhui
仪器型号: SHIMADZU LC-2050C(FX259)

<色谱图>

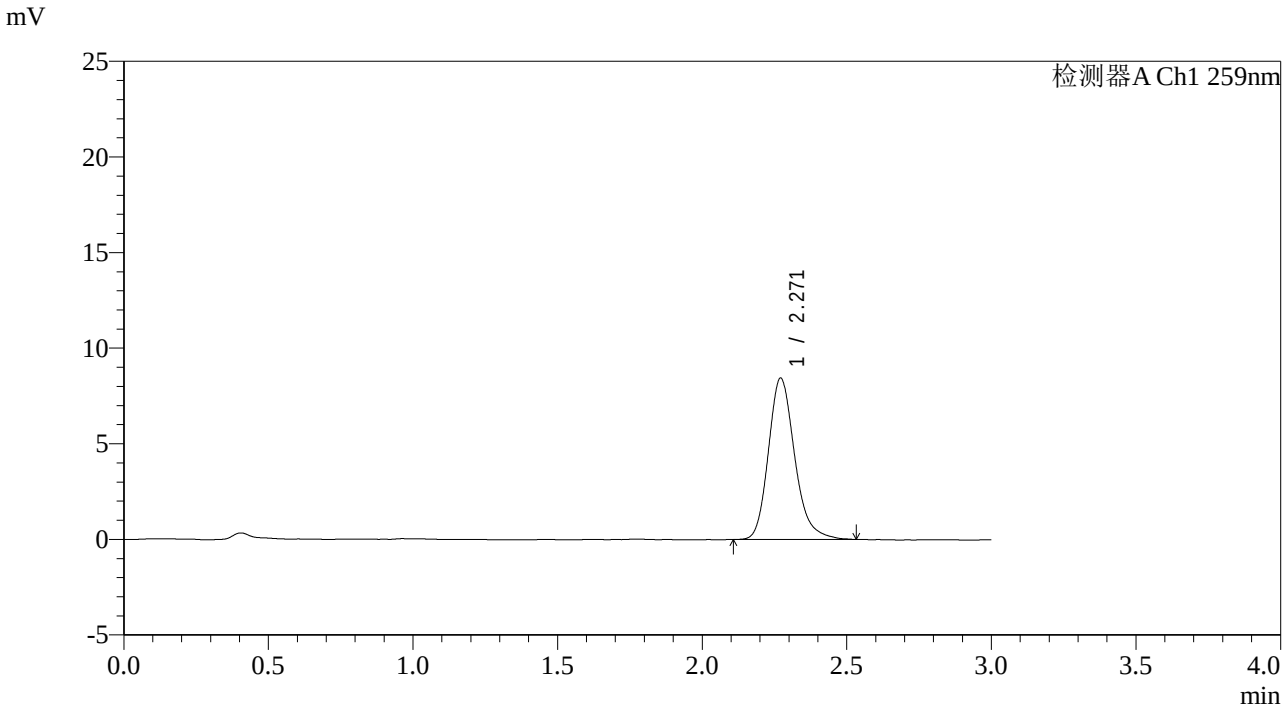

<峰表>

检测器A Ch1 259nm

峰号	保留时间	面积	面积%	高度	理论塔板数(USP)	拖尾因子	分离度(USP)
1	2.271	53389	100.000	8443	3124	1.213	--
总计		53389	100.000	8443			

图14 玛巴洛沙韦片溶出曲线测定影响因素30天包装高温HPLC图谱
自制品-2025051221批-pH6.8(内含0.16%CTAB)介质-10min-片2
供试品溶液-1

SHIMADZU LabSolutions

QTL-4125

<样品信息>

色谱柱: XB-C18(50*4.6mm,5μm）
流速: 1.5ml/min
柱　温: 35℃
波长: 259nm
数据文件名: RC$QTL-4125 - 0-77/10-619-3 - zzp-2025051221p-rcqx-yxys30t-bzgw-pH6.8+0.16CTABjz-10min-P3.l
方法文件名: RC$QTL-4125 - QTL-4125-rcqx-FX259.lcm
批处理文件名: RC$QTL-4125 - 20250919-FX259.lcb
样品瓶号: 1-20
进样体积: 20 μl
版本号: 6.115
进样时间: 2025/09/19 12:49:07
实验者: xiexinhui
处理时间（V3）: 2025/09/22 14:22:39
处理者: xiexinhui
仪器型号: SHIMADZU LC-2050C(FX259)

<色谱图>

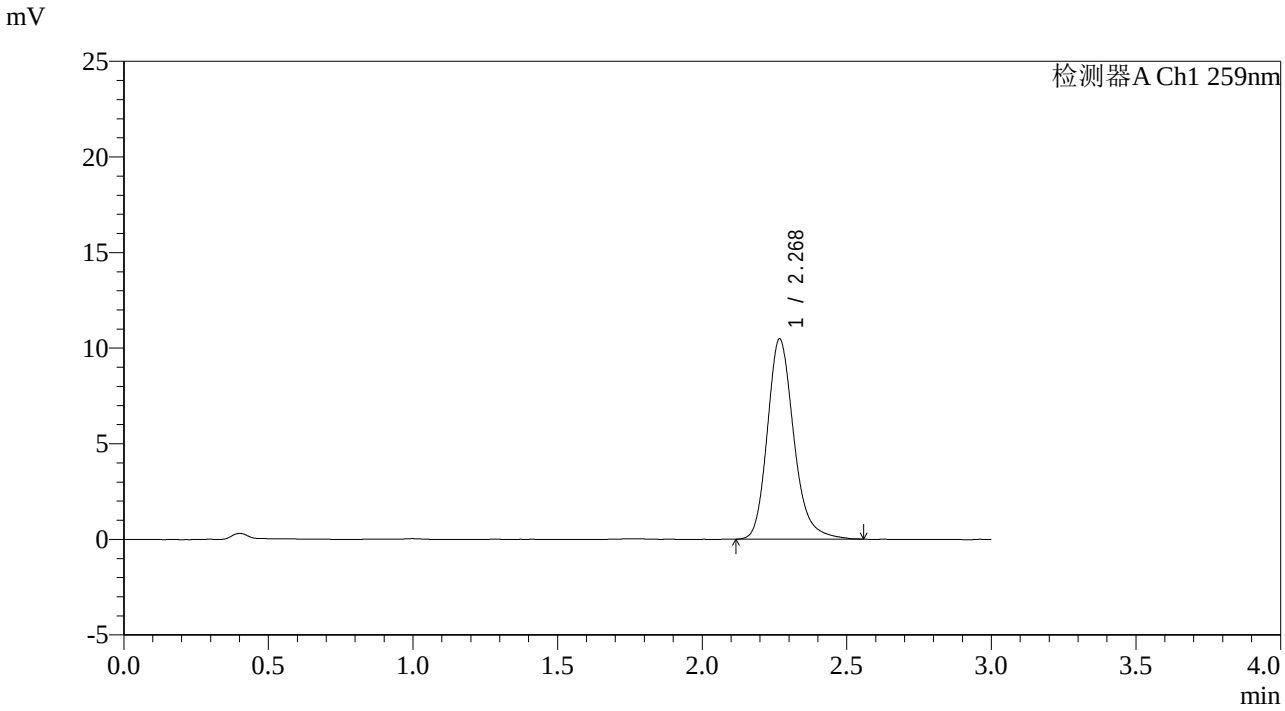

<峰表>

检测器A Ch1 259nm

峰号	保留时间	面积	面积%	高度	理论塔板数(USP)	拖尾因子	分离度(USP)
1	2.268	66497	100.000	10431	3117	1.211	--
总计		66497	100.000	10431			

图15 玛巴洛沙韦片溶出曲线测定影响因素30天包装高温HPLC图谱
自制品-2025051221批-pH6.8(内含0.16%CTAB)介质-10min-片3
供试品溶液-1

SHIMADZU LabSolutions

QTL-4125

<样品信息>

色谱柱: XB-C18(50*4.6mm,5μm）
流速: 1.5ml/min
柱　温: 35℃
波长: 259nm
数据文件名: RC$QTL-4125 - 0-77/10-594-3 - zzp-2025051221p-rcqx-yxys30t-bzgw-pH6.8+0.16CTABjz-10min-P4.l
方法文件名: RC$QTL-4125 - QTL-4125-rcqx-FX259.lcm
批处理文件名: RC$QTL-4125 - 20250919-FX259.lcb
样品瓶号: 1-29
进样体积: 20 μl
版本号: 6.115
进样时间: 2025/09/19 11:21:22
实验者: xiexinhui
处理时间（V3）: 2025/09/22 14:22:42
处理者: xiexinhui
仪器型号: SHIMADZU LC-2050C(FX259)

<色谱图>

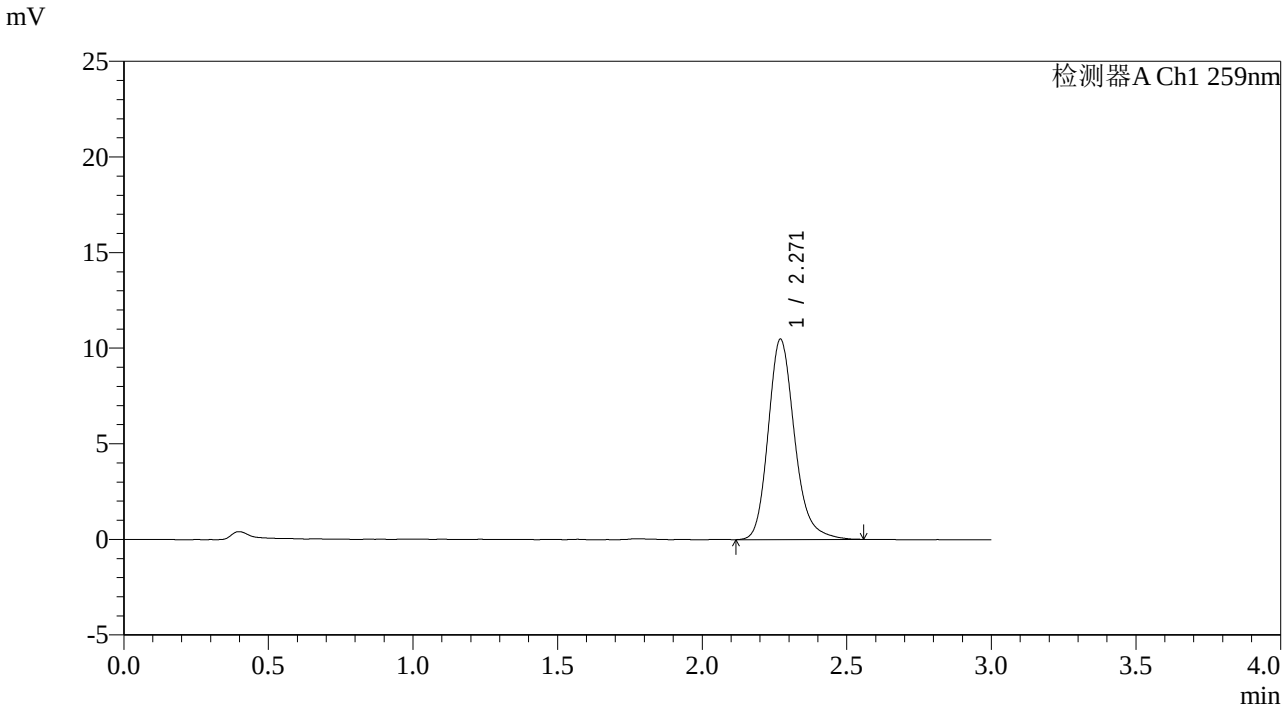

<峰表>

检测器A Ch1 259nm

峰号	保留时间	面积	面积%	高度	理论塔板数(USP)	拖尾因子	分离度(USP)
1	2.271	66582	100.000	10481	3115	1.205	--
总计		66582	100.000	10481			

图16 玛巴洛沙韦片溶出曲线测定影响因素30天包装高温HPLC图谱
自制品-2025051221批-pH6.8(内含0.16%CTAB)介质-10min-片4
供试品溶液-1

SHIMADZU LabSolutions

QTL-4125

<样品信息>

色谱柱: XB-C18(50*4.6mm,5μm）
流速: 1.5ml/min
柱　温: 35℃
波长: 259nm
数据文件名: RC$QTL-4125 - 0-77/10-595-3 - zzp-2025051221p-rcqx-yxys30t-bzgw-pH6.8+0.16CTABjz-10min-P5.l
方法文件名: RC$QTL-4125 - QTL-4125-rcqx-FX259.lcm
批处理文件名: RC$QTL-4125 - 20250919-FX259.lcb
样品瓶号: 1-38
进样体积: 20 μl
版本号: 6.115
进样时间: 2025/09/19 11:24:45
实验者: xiexinhui
处理时间（V3）: 2025/09/22 14:22:45
处理者: xiexinhui
仪器型号: SHIMADZU LC-2050C(FX259)

<色谱图>

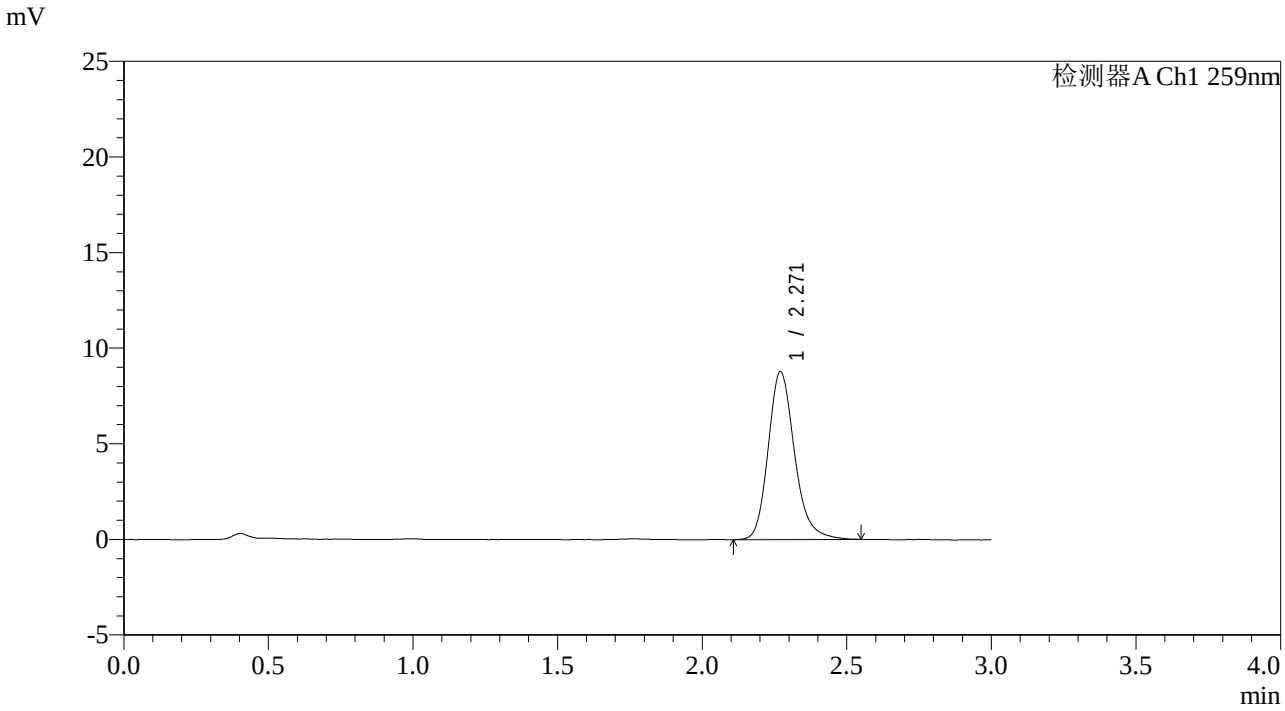

<峰表>

检测器A Ch1 259nm

峰号	保留时间	面积	面积%	高度	理论塔板数(USP)	拖尾因子	分离度(USP)
1	2.271	55809	100.000	8787	3117	1.203	--
总计		55809	100.000	8787			

图17 玛巴洛沙韦片溶出曲线测定影响因素30天包装高温HPLC图谱
自制品-2025051221批-pH6.8(内含0.16%CTAB)介质-10min-片5
供试品溶液-1

SHIMADZU LabSolutions

QTL-4125

<样品信息>

色谱柱: XB-C18(50*4.6mm,5μm）
流速: 1.5ml/min
柱　温: 35℃
波长: 259nm
数据文件名: RC$QTL-4125 - 0-77/10-596-3 - zzp-2025051221p-rcqx-yxys30t-bzgw-pH6.8+0.16CTABjz-10min-P6.l
方法文件名: RC$QTL-4125 - QTL-4125-rcqx-FX259.lcm
批处理文件名: RC$QTL-4125 - 20250919-FX259.lcb
样品瓶号: 1-47
进样体积: 20 μl
版本号: 6.115
进样时间: 2025/09/19 11:28:08
实验者: xiexinhui
处理时间（V3）: 2025/09/22 14:22:51
处理者: xiexinhui
仪器型号: SHIMADZU LC-2050C(FX259)

<色谱图>

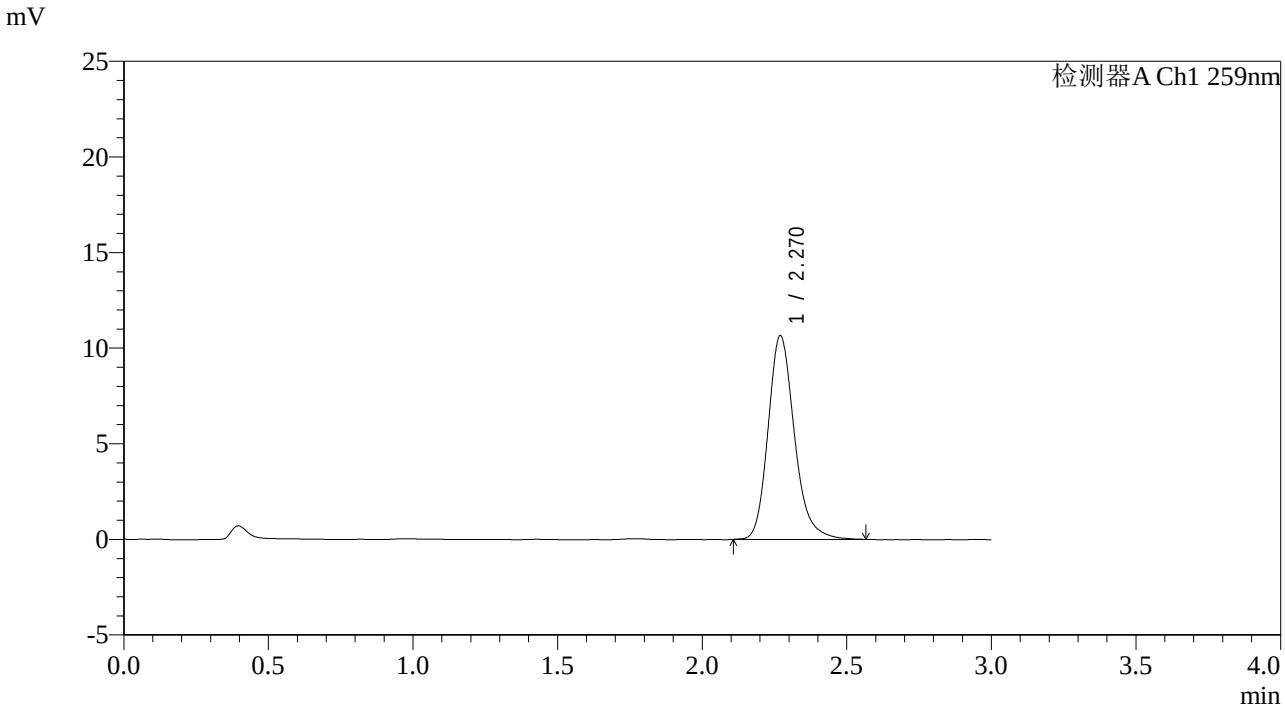

<峰表>

检测器A Ch1 259nm

峰号	保留时间	面积	面积%	高度	理论塔板数(USP)	拖尾因子	分离度(USP)
1	2.270	67467	100.000	10656	3122	1.201	--
总计		67467	100.000	10656			

图18 玛巴洛沙韦片溶出曲线测定影响因素30天包装高温HPLC图谱
自制品-2025051221批-pH6.8(内含0.16%CTAB)介质-10min-片6
供试品溶液-1

SHIMADZU LabSolutions

QTL-4125

<样品信息>

色谱柱: XB-C18(50*4.6mm,5μm）
流速: 1.5ml/min
柱　温: 35℃
波长: 259nm
数据文件名: RC$QTL-4125 - 0-77/10-597-3 - zzp-2025051221p-rcqx-yxys30t-bzgw-pH6.8+0.16CTABjz-15min-P1.l
方法文件名: RC$QTL-4125 - QTL-4125-rcqx-FX259.lcm
批处理文件名: RC$QTL-4125 - 20250919-FX259.lcb
样品瓶号: 1-3
进样体积: 20 μl
版本号: 6.115
进样时间: 2025/09/19 11:31:31
实验者: xiexinhui
处理时间（V3）: 2025/09/22 14:22:54
处理者: xiexinhui
仪器型号: SHIMADZU LC-2050C(FX259)

<色谱图>

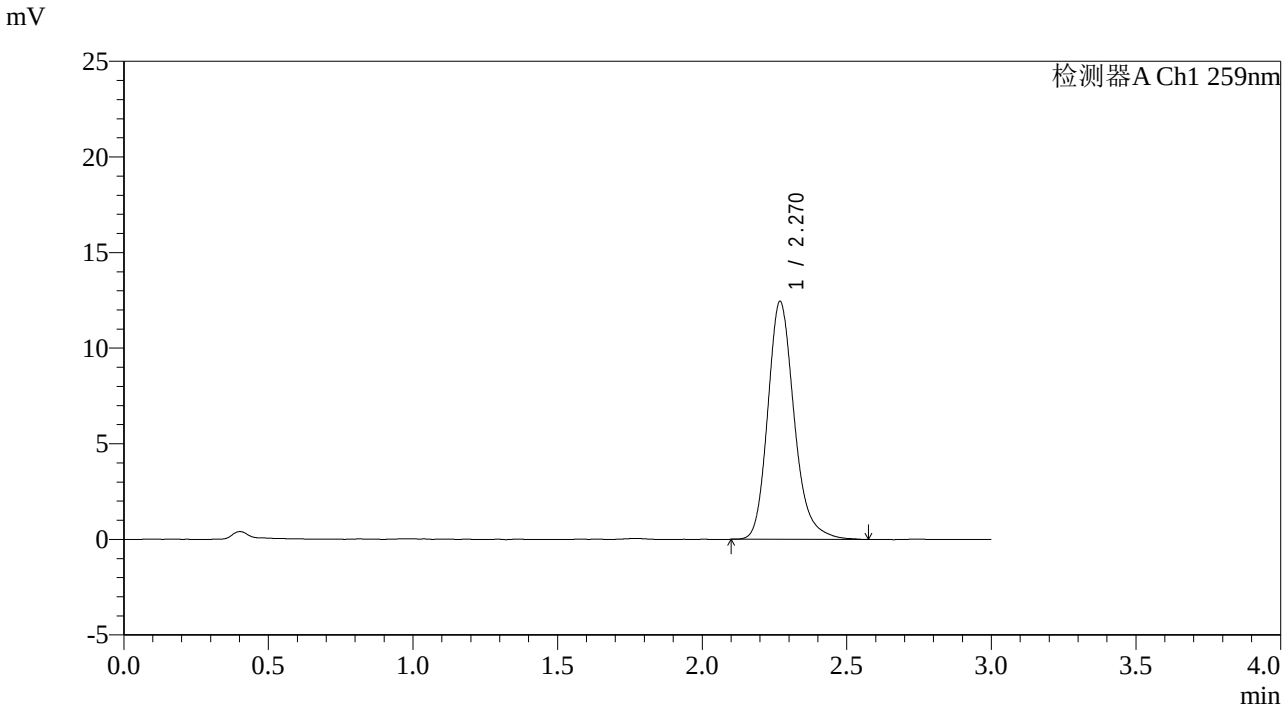

<峰表>

检测器A Ch1 259nm

峰号	保留时间	面积	面积%	高度	理论塔板数(USP)	拖尾因子	分离度(USP)
1	2.270	79017	100.000	12433	3124	1.210	--
总计		79017	100.000	12433			

图19 玛巴洛沙韦片溶出曲线测定影响因素30天包装高温HPLC图谱
自制品-2025051221批-pH6.8(内含0.16%CTAB)介质-15min-片1
供试品溶液-1

SHIMADZU LabSolutions

QTL-4125

<样品信息>

色谱柱: XB-C18(50*4.6mm,5μm）
流速: 1.5ml/min
柱　温: 35℃
波长: 259nm
数据文件名: RC$QTL-4125 - 0-77/10-598-3 - zzp-2025051221p-rcqx-yxys30t-bzgw-pH6.8+0.16CTABjz-15min-P2.l
方法文件名: RC$QTL-4125 - QTL-4125-rcqx-FX259.lcm
批处理文件名: RC$QTL-4125 - 20250919-FX259.lcb
样品瓶号: 1-12
进样体积: 20 μl
版本号: 6.115
进样时间: 2025/09/19 11:34:54
实验者: xiexinhui
处理时间（V3）: 2025/09/22 14:22:58
处理者: xiexinhui
仪器型号: SHIMADZU LC-2050C(FX259)

<色谱图>

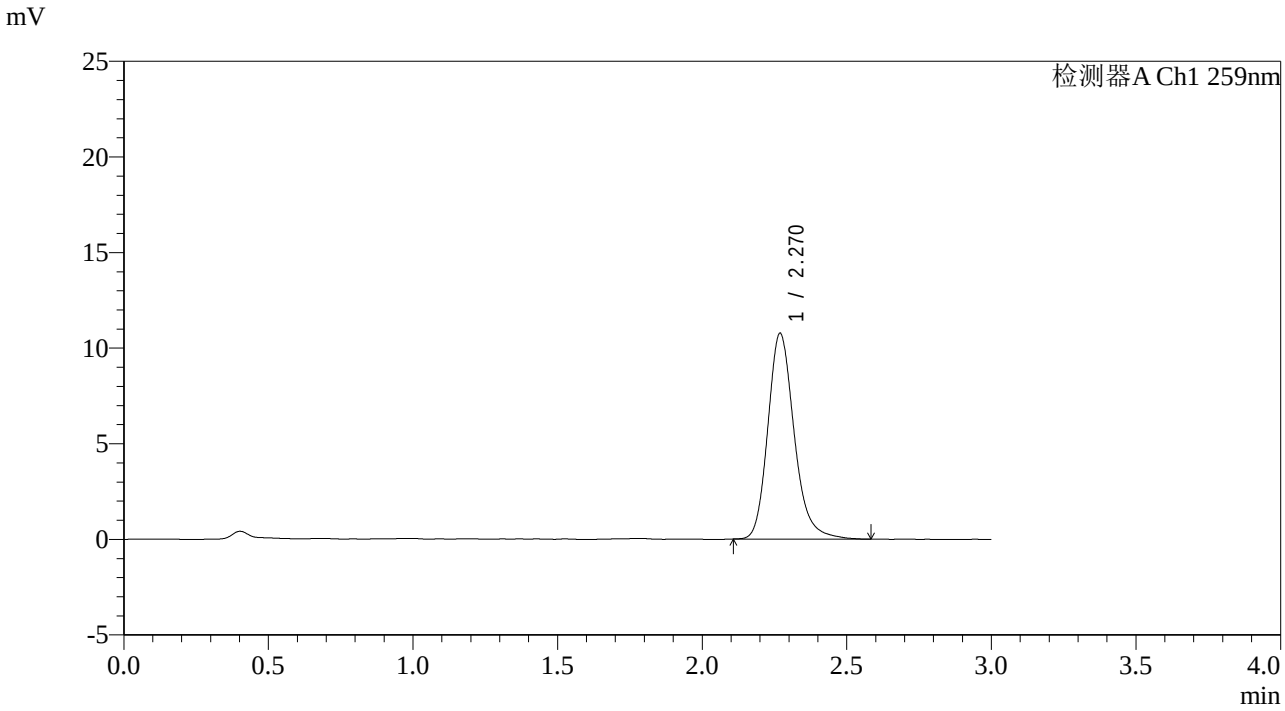

<峰表>

检测器A Ch1 259nm

峰号	保留时间	面积	面积%	高度	理论塔板数(USP)	拖尾因子	分离度(USP)
1	2.270	68334	100.000	10752	3125	1.207	--
总计		68334	100.000	10752			

图20 玛巴洛沙韦片溶出曲线测定影响因素30天包装高温HPLC图谱
自制品-2025051221批-pH6.8(内含0.16%CTAB)介质-15min-片2
供试品溶液-1

SHIMADZU LabSolutions

QTL-4125

<样品信息>

色谱柱: XB-C18(50*4.6mm,5μm）
流速: 1.5ml/min
柱　温: 35℃
波长: 259nm
数据文件名: RC$QTL-4125 - 0-77/10-599-3 - zzp-2025051221p-rcqx-yxys30t-bzgw-pH6.8+0.16CTABjz-15min-P3.l
方法文件名: RC$QTL-4125 - QTL-4125-rcqx-FX259.lcm
批处理文件名: RC$QTL-4125 - 20250919-FX259.lcb
样品瓶号: 1-21
进样体积: 20 μl
版本号: 6.115
进样时间: 2025/09/19 11:38:17
实验者: xiexinhui
处理时间（V3）: 2025/09/22 14:23:02
处理者: xiexinhui
仪器型号: SHIMADZU LC-2050C(FX259)

<色谱图>

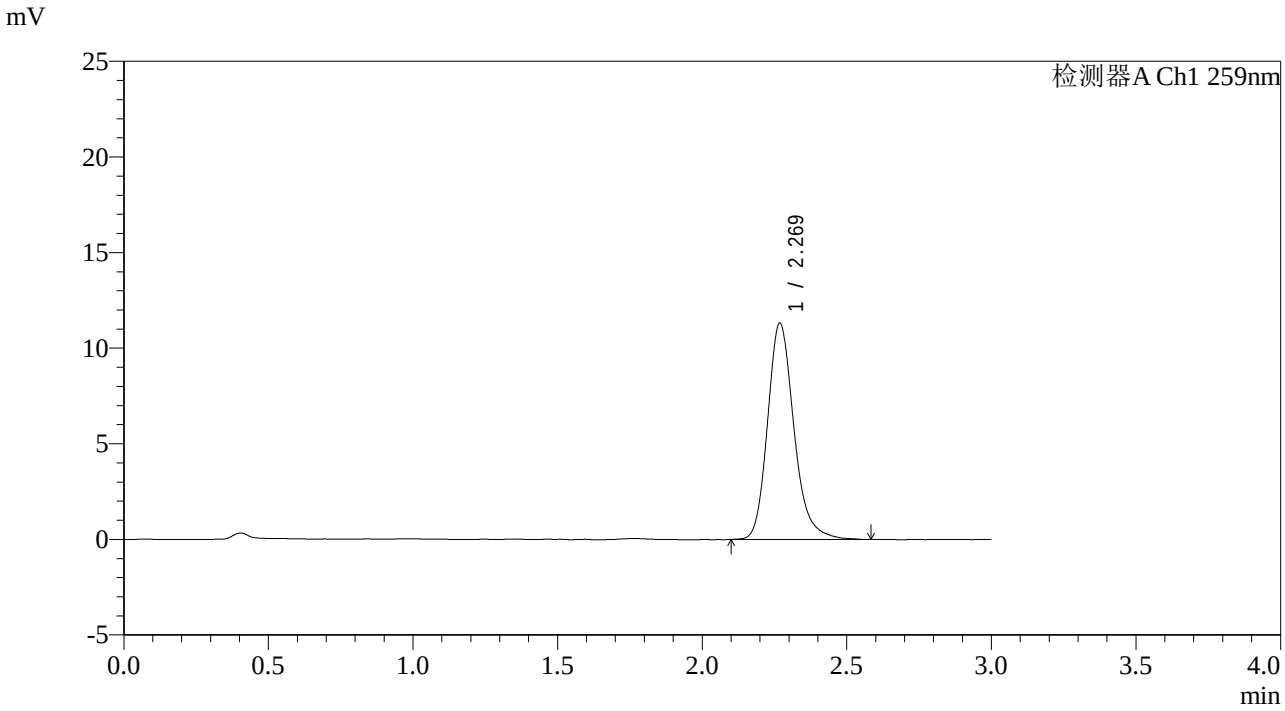

<峰表>

检测器A Ch1 259nm

峰号	保留时间	面积	面积%	高度	理论塔板数(USP)	拖尾因子	分离度(USP)
1	2.269	71984	100.000	11293	3119	1.212	--
总计		71984	100.000	11293			

图21 玛巴洛沙韦片溶出曲线测定影响因素30天包装高温HPLC图谱
自制品-2025051221批-pH6.8(内含0.16%CTAB)介质-15min-片3
供试品溶液-1

SHIMADZU LabSolutions

QTL-4125

<样品信息>

色谱柱: XB-C18(50*4.6mm,5μm）
流速: 1.5ml/min
柱　温: 35℃
波长: 259nm
数据文件名: RC$QTL-4125 - 0-77/10-600-3 - zzp-2025051221p-rcqx-yxys30t-bzgw-pH6.8+0.16CTABjz-15min-P4.l
方法文件名: RC$QTL-4125 - QTL-4125-rcqx-FX259.lcm
批处理文件名: RC$QTL-4125 - 20250919-FX259.lcb
样品瓶号: 1-30
进样体积: 20 μl
版本号: 6.115
进样时间: 2025/09/19 11:41:41
实验者: xiexinhui
处理时间（V3）: 2025/09/22 14:23:05
处理者: xiexinhui
仪器型号: SHIMADZU LC-2050C(FX259)

<色谱图>

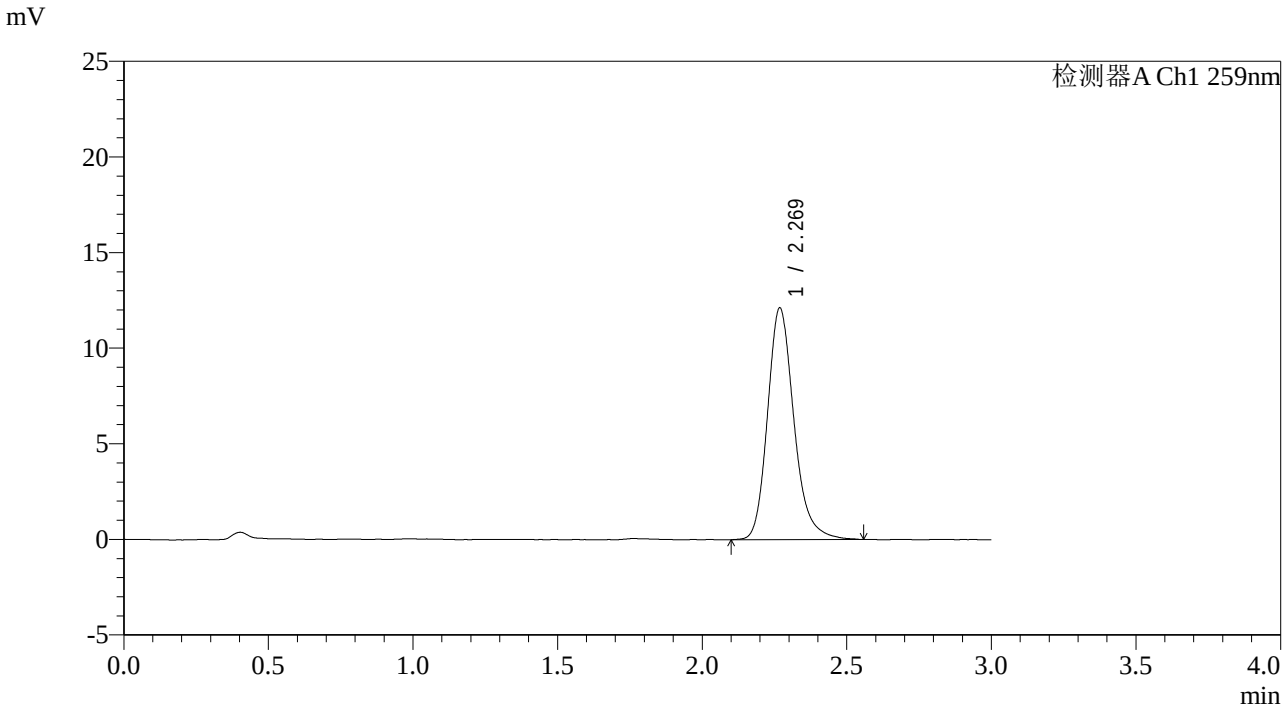

<峰表>

检测器A Ch1 259nm

峰号	保留时间	面积	面积%	高度	理论塔板数(USP)	拖尾因子	分离度(USP)
1	2.269	77047	100.000	12086	3109	1.211	--
总计		77047	100.000	12086			

图22 玛巴洛沙韦片溶出曲线测定影响因素30天包装高温HPLC图谱
自制品-2025051221批-pH6.8(内含0.16%CTAB)介质-15min-片4
供试品溶液-1

SHIMADZU LabSolutions

QTL-4125

<样品信息>

色谱柱: XB-C18(50*4.6mm,5μm）　流速: 1.5ml/min
柱　温: 35℃　波长: 259nm
数据文件名: RC$QTL-4125 - 0-77/10-601-3 - zzp-2025051221p-rcqx-yxys30t-bzgw-pH6.8+0.16CTABjz-15min-P5.l
方法文件名: RC$QTL-4125 - QTL-4125-rcqx-FX259.lcm
批处理文件名: RC$QTL-4125 - 20250919-FX259.lcb
样品瓶号: 1-39
进样体积: 20 μl　版本号: 6.115
进样时间: 2025/09/19 11:45:04　实验者: xiexinhui
处理时间（V3）: 2025/09/22 14:23:10　处理者: xiexinhui
仪器型号: SHIMADZU LC-2050C(FX259)

<色谱图>

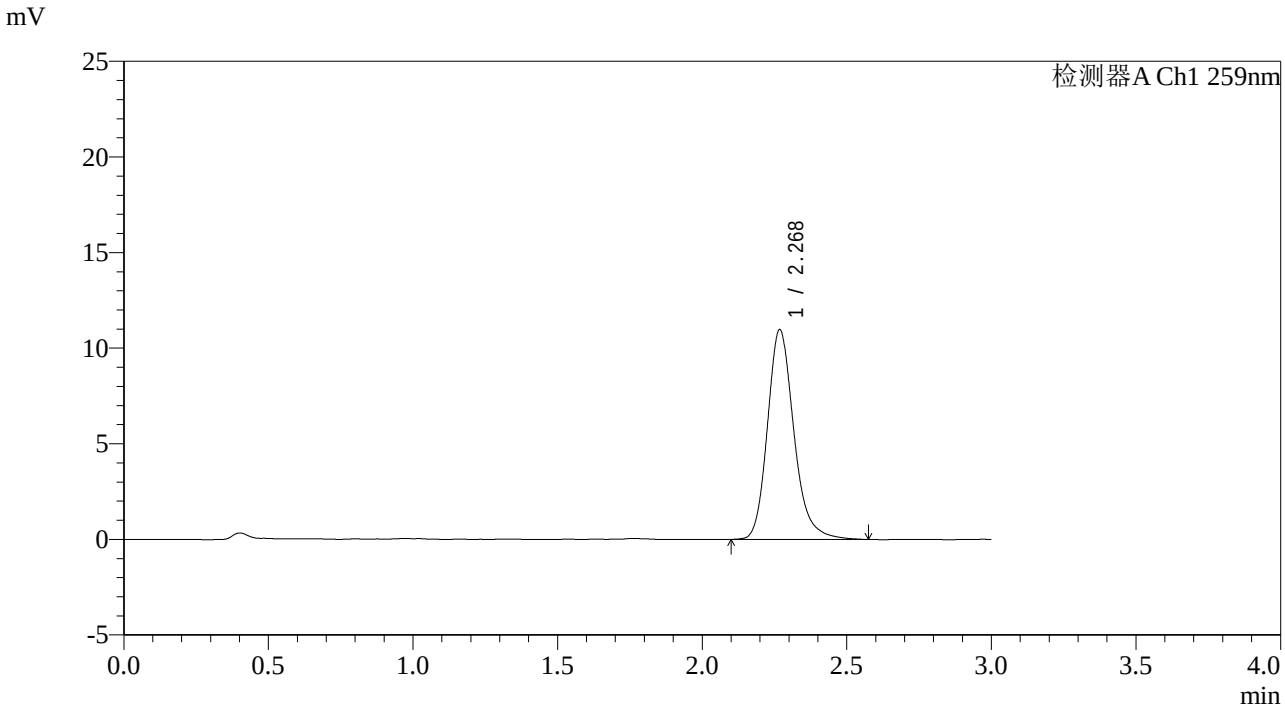

<峰表>

检测器A Ch1 259nm

峰号	保留时间	面积	面积%	高度	理论塔板数(USP)	拖尾因子	分离度(USP)
1	2.268	69699	100.000	10932	3115	1.209	--
总计		69699	100.000	10932			

图23 玛巴洛沙韦片溶出曲线测定影响因素30天包装高温HPLC图谱
自制品-2025051221批-pH6.8(内含0.16%CTAB)介质-15min-片5
供试品溶液-1

SHIMADZU LabSolutions

QTL-4125

<样品信息>

色谱柱: XB-C18(50*4.6mm,5μm）
流速: 1.5ml/min
柱　温: 35℃
波长: 259nm
数据文件名: RC$QTL-4125 - 0-77/10-602-3 - zzp-2025051221p-rcqx-yxys30t-bzgw-pH6.8+0.16CTABjz-15min-P6.l
方法文件名: RC$QTL-4125 - QTL-4125-rcqx-FX259.lcm
批处理文件名: RC$QTL-4125 - 20250919-FX259.lcb
样品瓶号: 1-48
进样体积: 20 μl
版本号: 6.115
进样时间: 2025/09/19 11:48:27
实验者: xiexinhui
处理时间（V3）: 2025/09/22 14:23:15
处理者: xiexinhui
仪器型号: SHIMADZU LC-2050C(FX259)

<色谱图>

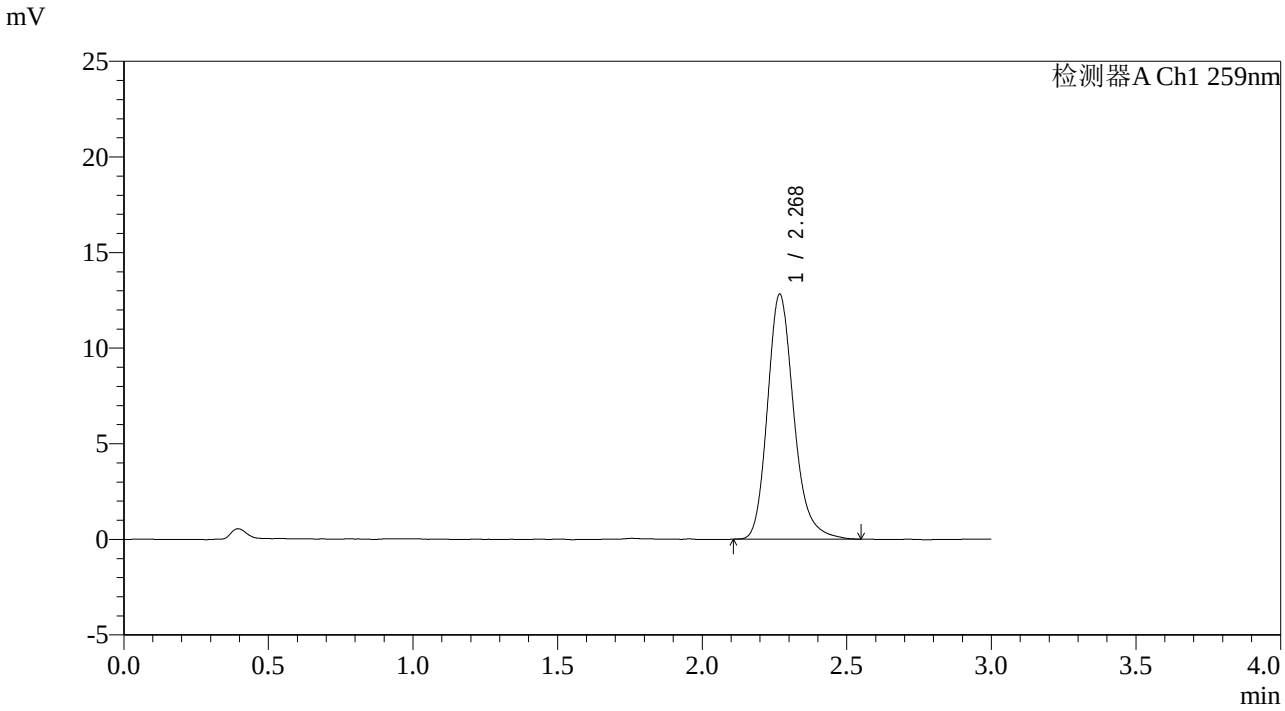

<峰表>

检测器A Ch1 259nm

峰号	保留时间	面积	面积%	高度	理论塔板数(USP)	拖尾因子	分离度(USP)
1	2.268	81193	100.000	12770	3121	1.211	--
总计		81193	100.000	12770			

图24 玛巴洛沙韦片溶出曲线测定影响因素30天包装高温HPLC图谱
自制品-2025051221批-pH6.8(内含0.16%CTAB)介质-15min-片6
供试品溶液-1

SHIMADZU LabSolutions

QTL-4125

<样品信息>

色谱柱: XB-C18(50*4.6mm,5μm）
流速: 1.5ml/min
柱　温: 35℃
波长: 259nm
数据文件名: RC$QTL-4125 - 0-77/10-603-3 - zzp-2025051221p-rcqx-yxys30t-bzgw-pH6.8+0.16CTABjz-20min-P1.l
方法文件名: RC$QTL-4125 - QTL-4125-rcqx-FX259.lcm
批处理文件名: RC$QTL-4125 - 20250919-FX259.lcb
样品瓶号: 1-4
进样体积: 20 μl
版本号: 6.115
进样时间: 2025/09/19 11:51:50
实验者: xiexinhui
处理时间（V3）: 2025/09/22 14:23:22
处理者: xiexinhui
仪器型号: SHIMADZU LC-2050C(FX259)

<色谱图>

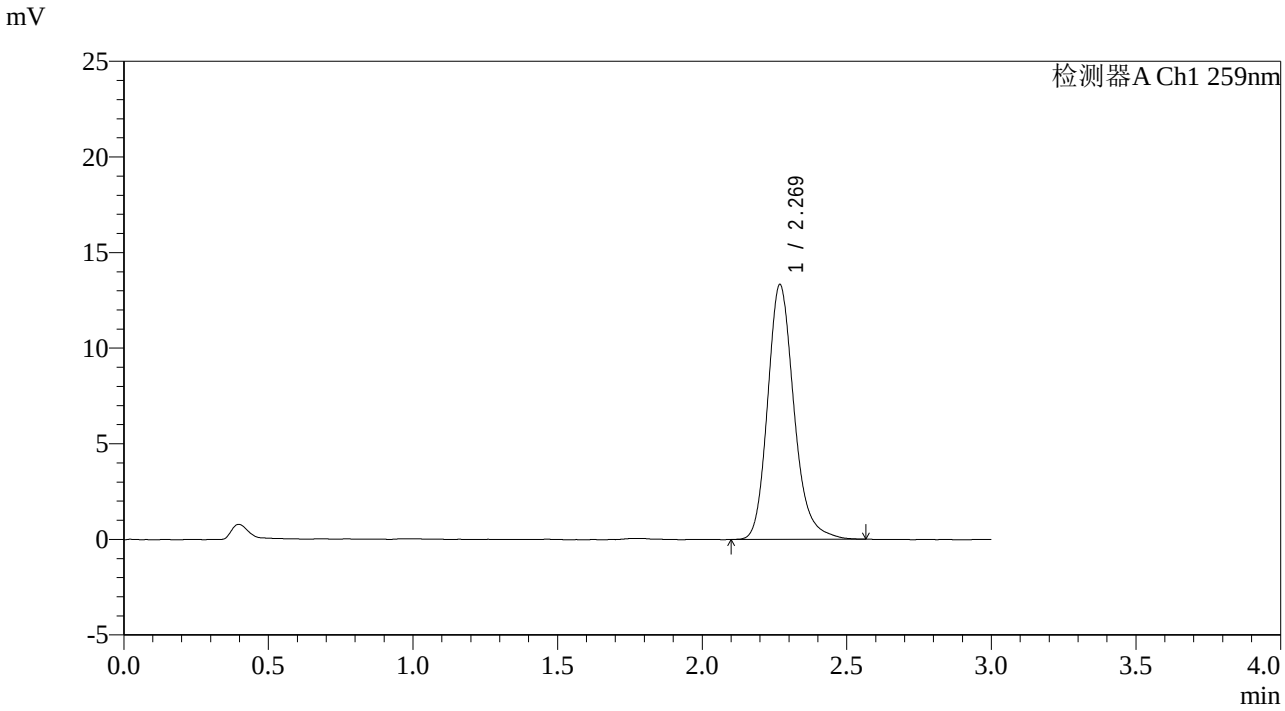

<峰表>

检测器A Ch1 259nm

峰号	保留时间	面积	面积%	高度	理论塔板数(USP)	拖尾因子	分离度(USP)
1	2.269	84588	100.000	13308	3118	1.203	--
总计		84588	100.000	13308			

图25 玛巴洛沙韦片溶出曲线测定影响因素30天包装高温HPLC图谱
自制品-2025051221批-pH6.8(内含0.16%CTAB)介质-20min-片1
供试品溶液-1

SHIMADZU LabSolutions

QTL-4125

<样品信息>

色谱柱: XB-C18(50*4.6mm,5μm）
流速: 1.5ml/min
柱　温: 35℃
波长: 259nm
数据文件名: RC$QTL-4125 - 0-77/10-604-3 - zzp-2025051221p-rcqx-yxys30t-bzgw-pH6.8+0.16CTABjz-20min-P2.l
方法文件名: RC$QTL-4125 - QTL-4125-rcqx-FX259.lcm
批处理文件名: RC$QTL-4125 - 20250919-FX259.lcb
样品瓶号: 1-13
进样体积: 20 μl
版本号: 6.115
进样时间: 2025/09/19 11:55:13
实验者: xiexinhui
处理时间（V3）: 2025/09/22 14:23:25
处理者: xiexinhui
仪器型号: SHIMADZU LC-2050C(FX259)

<色谱图>

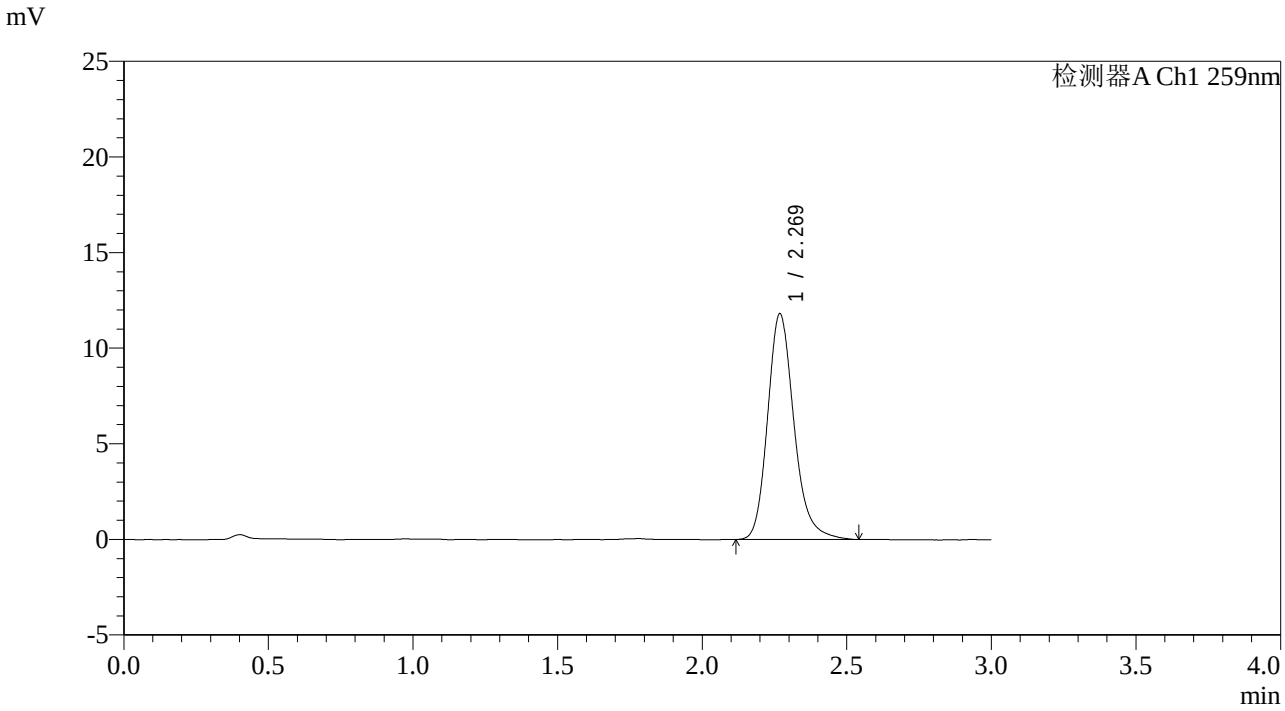

<峰表>

检测器A Ch1 259nm

峰号	保留时间	面积	面积%	高度	理论塔板数(USP)	拖尾因子	分离度(USP)
1	2.269	75089	100.000	11781	3111	1.207	--
总计		75089	100.000	11781			

图26 玛巴洛沙韦片溶出曲线测定影响因素30天包装高温HPLC图谱
自制品-2025051221批-pH6.8(内含0.16%CTAB)介质-20min-片2
供试品溶液-1

SHIMADZU LabSolutions

QTL-4125

<样品信息>

色谱柱: XB-C18(50*4.6mm,5μm）
流速: 1.5ml/min
柱　温: 35℃
波长: 259nm
数据文件名: RC$QTL-4125 - 0-77/10-605-3 - zzp-2025051221p-rcqx-yxys30t-bzgw-pH6.8+0.16CTABjz-20min-P3.l
方法文件名: RC$QTL-4125 - QTL-4125-rcqx-FX259.lcm
批处理文件名: RC$QTL-4125 - 20250919-FX259.lcb
样品瓶号: 1-22
进样体积: 20 μl
版本号: 6.115
进样时间: 2025/09/19 11:58:36
实验者: xiexinhui
处理时间（V3）: 2025/09/22 14:23:30
处理者: xiexinhui
仪器型号: SHIMADZU LC-2050C(FX259)

<色谱图>

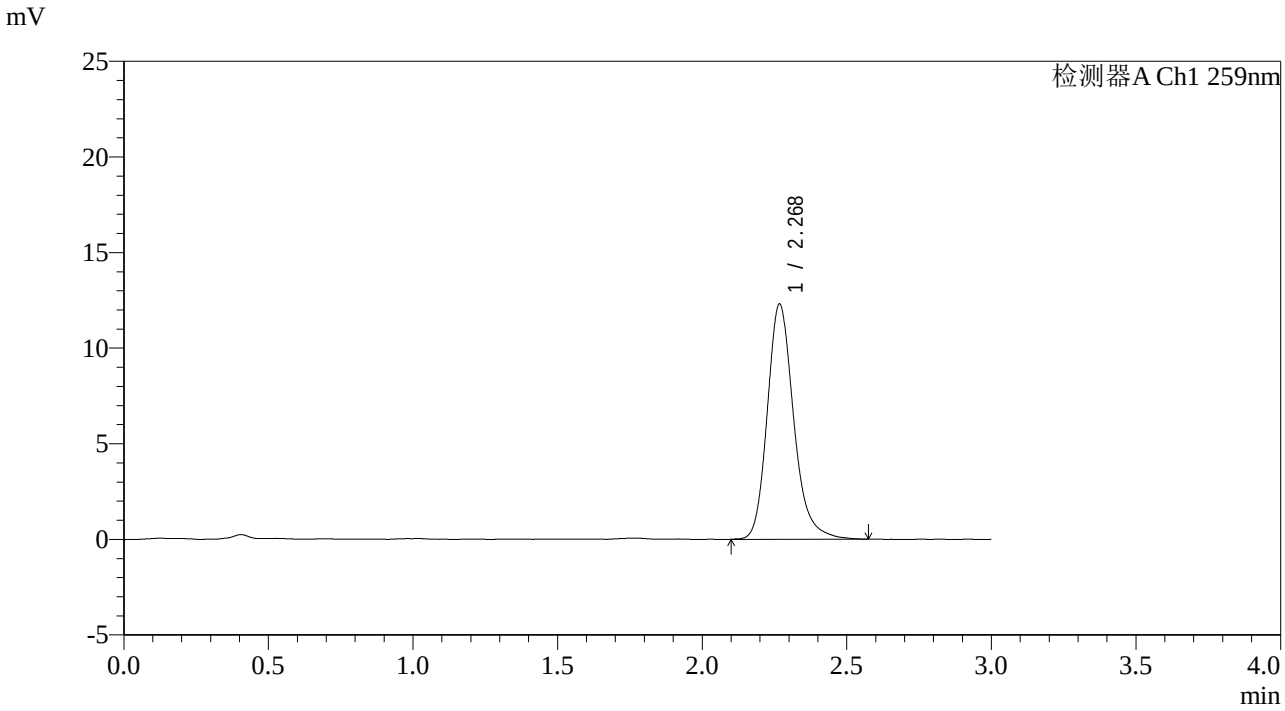

<峰表>

检测器A Ch1 259nm

峰号	保留时间	面积	面积%	高度	理论塔板数(USP)	拖尾因子	分离度(USP)
1	2.268	78210	100.000	12239	3118	1.212	--
总计		78210	100.000	12239			

图27 玛巴洛沙韦片溶出曲线测定影响因素30天包装高温HPLC图谱
自制品-2025051221批-pH6.8(内含0.16%CTAB)介质-20min-片3
供试品溶液-1

SHIMADZU LabSolutions

QTL-4125

<样品信息>

色谱柱: XB-C18(50*4.6mm,5μm）
流速: 1.5ml/min
柱　温: 35℃
波长: 259nm
数据文件名: RC$QTL-4125 - 0-77/10-606-3 - zzp-2025051221p-rcqx-yxys30t-bzgw-pH6.8+0.16CTABjz-20min-P4.l
方法文件名: RC$QTL-4125 - QTL-4125-rcqx-FX259.lcm
批处理文件名: RC$QTL-4125 - 20250919-FX259.lcb
样品瓶号: 1-31
进样体积: 20 μl
版本号: 6.115
进样时间: 2025/09/19 12:01:59
实验者: xiexinhui
处理时间（V3）: 2025/09/22 14:23:33
处理者: xiexinhui
仪器型号: SHIMADZU LC-2050C(FX259)

<色谱图>

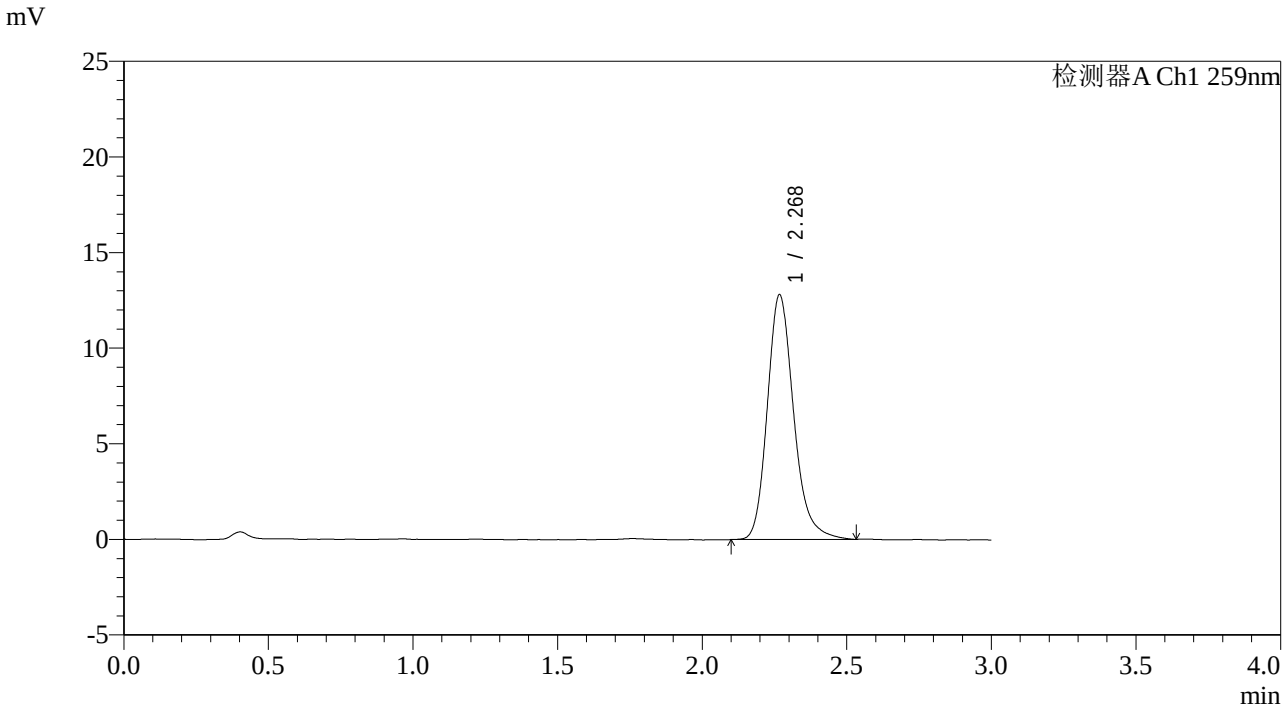

<峰表>

检测器A Ch1 259nm

峰号	保留时间	面积	面积%	高度	理论塔板数(USP)	拖尾因子	分离度(USP)
1	2.268	81141	100.000	12742	3117	1.213	--
总计		81141	100.000	12742			

图28 玛巴洛沙韦片溶出曲线测定影响因素30天包装高温HPLC图谱
自制品-2025051221批-pH6.8(内含0.16%CTAB)介质-20min-片4
供试品溶液-1

SHIMADZU LabSolutions

QTL-4125

<样品信息>

色谱柱: XB-C18(50*4.6mm,5μm）
流速: 1.5ml/min
柱　温: 35℃
波长: 259nm
数据文件名: RC$QTL-4125 - 0-77/10-607-3 - zzp-2025051221p-rcqx-yxys30t-bzgw-pH6.8+0.16CTABjz-20min-P5.l
方法文件名: RC$QTL-4125 - QTL-4125-rcqx-FX259.lcm
批处理文件名: RC$QTL-4125 - 20250919-FX259.lcb
样品瓶号: 1-40
进样体积: 20 μl
版本号: 6.115
进样时间: 2025/09/19 12:05:21
实验者: xiexinhui
处理时间（V3）: 2025/09/22 14:23:36
处理者: xiexinhui
仪器型号: SHIMADZU LC-2050C(FX259)

<色谱图>

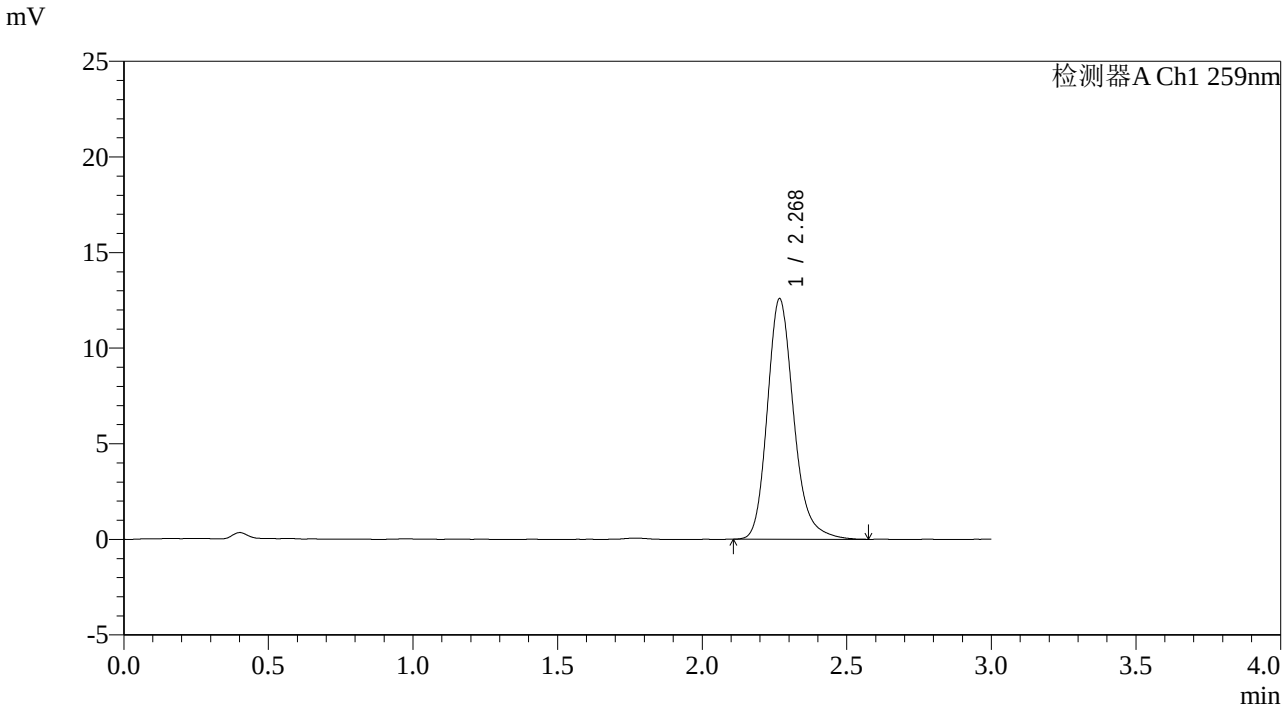

<峰表>

检测器A Ch1 259nm

峰号	保留时间	面积	面积%	高度	理论塔板数(USP)	拖尾因子	分离度(USP)
1	2.268	79993	100.000	12529	3110	1.211	--
总计		79993	100.000	12529			

图29 玛巴洛沙韦片溶出曲线测定影响因素30天包装高温HPLC图谱
自制品-2025051221批-pH6.8(内含0.16%CTAB)介质-20min-片5
供试品溶液-1

SHIMADZU LabSolutions

QTL-4125

<样品信息>

色谱柱: XB-C18(50*4.6mm,5μm）
流速: 1.5ml/min
柱　温: 35℃
波长: 259nm
数据文件名: RC$QTL-4125 - 0-77/10-608-3 - zzp-2025051221p-rcqx-yxys30t-bzgw-pH6.8+0.16CTABjz-20min-P6.l
方法文件名: RC$QTL-4125 - QTL-4125-rcqx-FX259.lcm
批处理文件名: RC$QTL-4125 - 20250919-FX259.lcb
样品瓶号: 1-49
进样体积: 20 μl
版本号: 6.115
进样时间: 2025/09/19 12:08:44
实验者: xiexinhui
处理时间（V3）: 2025/09/22 14:23:39
处理者: xiexinhui
仪器型号: SHIMADZU LC-2050C(FX259)

<色谱图>

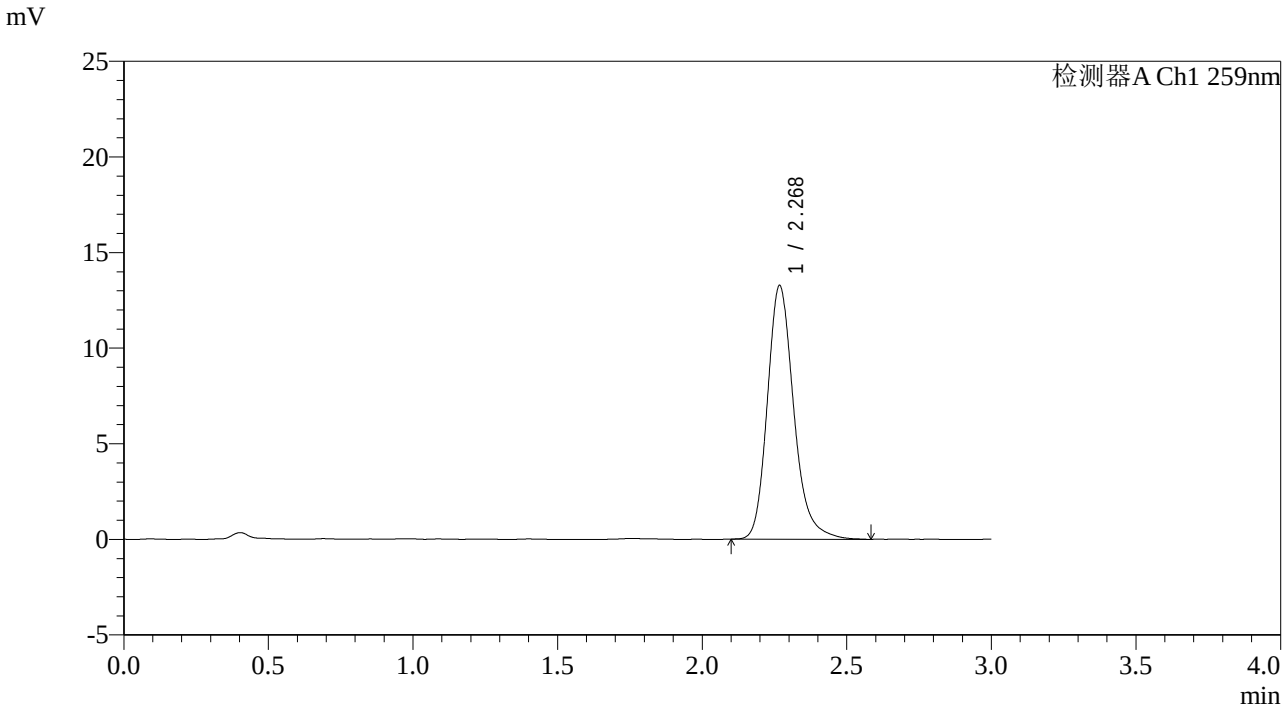

<峰表>

检测器A Ch1 259nm

峰号	保留时间	面积	面积%	高度	理论塔板数(USP)	拖尾因子	分离度(USP)
1	2.268	84429	100.000	13210	3109	1.217	--
总计		84429	100.000	13210			

图30 玛巴洛沙韦片溶出曲线测定影响因素30天包装高温HPLC图谱
自制品-2025051221批-pH6.8(内含0.16%CTAB)介质-20min-片6
供试品溶液-1

SHIMADZU LabSolutions

QTL-4125

<样品信息>

色谱柱: XB-C18(50*4.6mm,5μm）
流速: 1.5ml/min
柱　温: 35℃
波长: 259nm
数据文件名: RC$QTL-4125 - 0-77/10-609-3 - zzp-2025051221p-rcqx-yxys30t-bzgw-pH6.8+0.16CTABjz-30min-P1.l
方法文件名: RC$QTL-4125 - QTL-4125-rcqx-FX259.lcm
批处理文件名: RC$QTL-4125 - 20250919-FX259.lcb
样品瓶号: 1-5
进样体积: 20 μl
版本号: 6.115
进样时间: 2025/09/19 12:12:07
实验者: xiexinhui
处理时间（V3）: 2025/09/22 14:23:41
处理者: xiexinhui
仪器型号: SHIMADZU LC-2050C(FX259)

<色谱图>

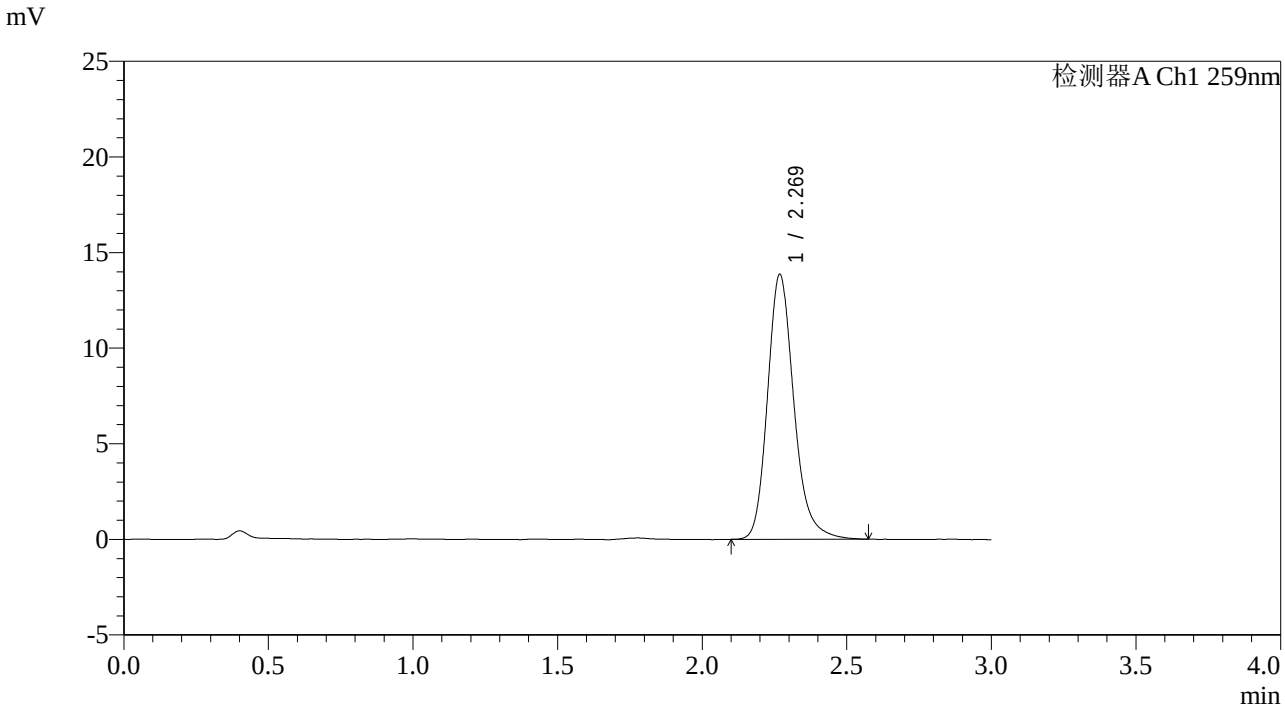

<峰表>

检测器A Ch1 259nm

峰号	保留时间	面积	面积%	高度	理论塔板数(USP)	拖尾因子	分离度(USP)
1	2.269	88004	100.000	13813	3118	1.208	--
总计		88004	100.000	13813			

图31 玛巴洛沙韦片溶出曲线测定影响因素30天包装高温HPLC图谱
自制品-2025051221批-pH6.8(内含0.16%CTAB)介质-30min-片1
供试品溶液-1

SHIMADZU LabSolutions

QTL-4125

<样品信息>

色谱柱: XB-C18(50*4.6mm,5μm）
流速: 1.5ml/min
柱　温: 35℃
波长: 259nm
数据文件名: RC$QTL-4125 - 0-77/10-610-3 - zzp-2025051221p-rcqx-yxys30t-bzgw-pH6.8+0.16CTABjz-30min-P2.l
方法文件名: RC$QTL-4125 - QTL-4125-rcqx-FX259.lcm
批处理文件名: RC$QTL-4125 - 20250919-FX259.lcb
样品瓶号: 1-14
进样体积: 20 μl
版本号: 6.115
进样时间: 2025/09/19 12:15:31
实验者: xiexinhui
处理时间（V3）: 2025/09/22 14:23:44
处理者: xiexinhui
仪器型号: SHIMADZU LC-2050C(FX259)

<色谱图>

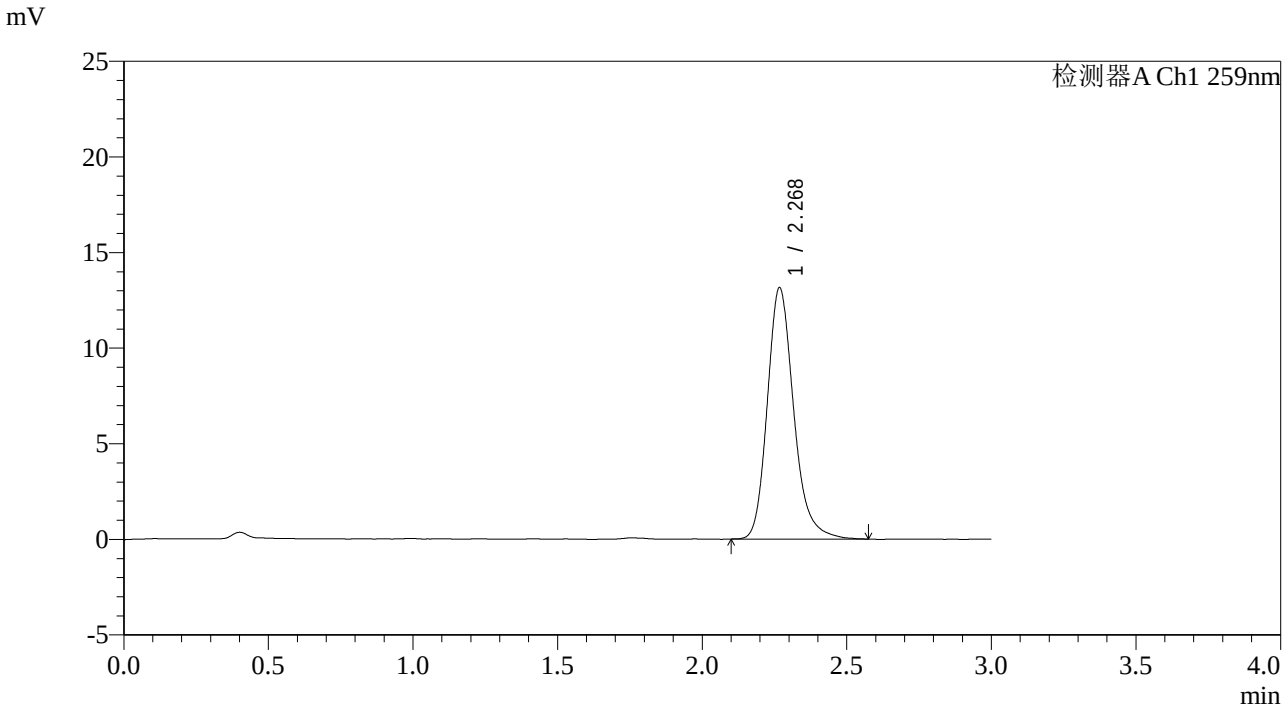

<峰表>

检测器A Ch1 259nm

峰号	保留时间	面积	面积%	高度	理论塔板数(USP)	拖尾因子	分离度(USP)
1	2.268	83481	100.000	13087	3113	1.216	--
总计		83481	100.000	13087			

图32 玛巴洛沙韦片溶出曲线测定影响因素30天包装高温HPLC图谱
自制品-2025051221批-pH6.8(内含0.16%CTAB)介质-30min-片2
供试品溶液-1

SHIMADZU LabSolutions

QTL-4125

<样品信息>

色谱柱: XB-C18(50*4.6mm,5μm）
流速: 1.5ml/min
柱　温: 35℃
波长: 259nm
数据文件名: RC$QTL-4125 - 0-77/10-611-3 - zzp-2025051221p-rcqx-yxys30t-bzgw-pH6.8+0.16CTABjz-30min-P3.l
方法文件名: RC$QTL-4125 - QTL-4125-rcqx-FX259.lcm
批处理文件名: RC$QTL-4125 - 20250919-FX259.lcb
样品瓶号: 1-23
进样体积: 20 μl
版本号: 6.115
进样时间: 2025/09/19 12:18:54
实验者: xiexinhui
处理时间（V3）: 2025/09/22 14:23:47
处理者: xiexinhui
仪器型号: SHIMADZU LC-2050C(FX259)

<色谱图>

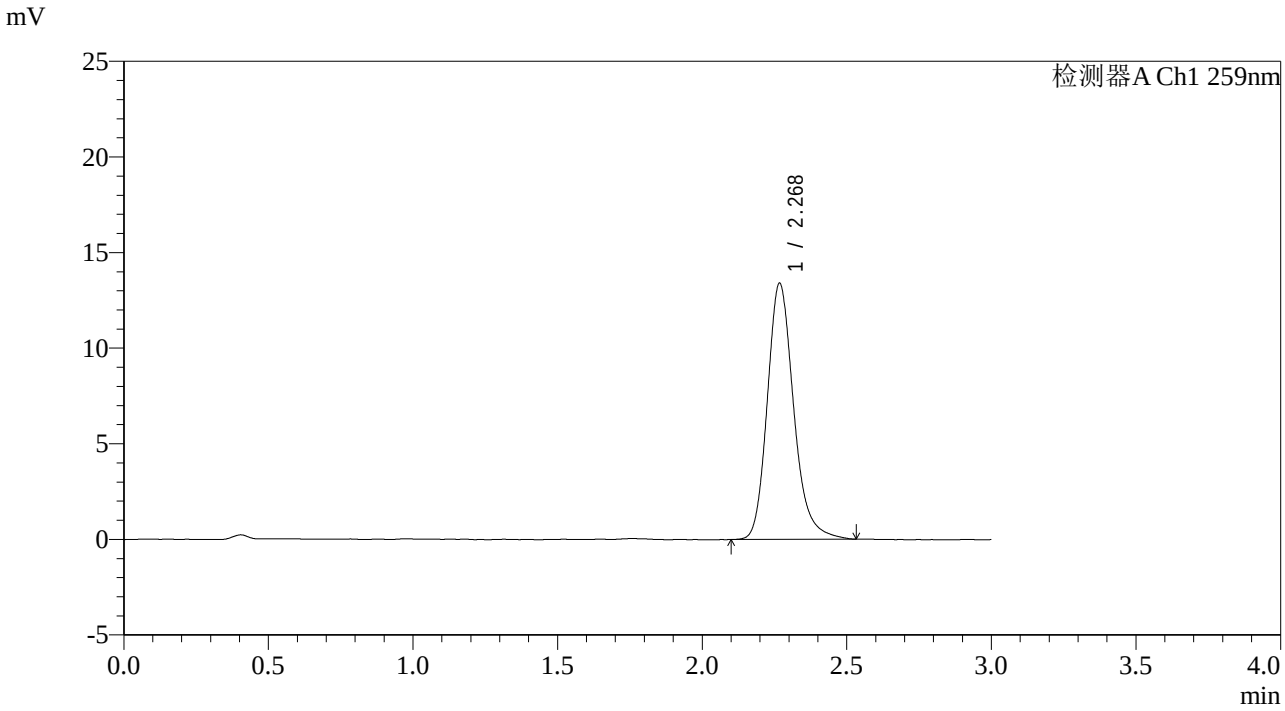

<峰表>

检测器A Ch1 259nm

峰号	保留时间	面积	面积%	高度	理论塔板数(USP)	拖尾因子	分离度(USP)
1	2.268	84872	100.000	13335	3119	1.209	--
总计		84872	100.000	13335			

图33 玛巴洛沙韦片溶出曲线测定影响因素30天包装高温HPLC图谱
自制品-2025051221批-pH6.8(内含0.16%CTAB)介质-30min-片3
供试品溶液-1

SHIMADZU LabSolutions

QTL-4125

<样品信息>

色谱柱: XB-C18(50*4.6mm,5μm）
流速: 1.5ml/min
柱　温: 35℃
波长: 259nm
数据文件名: RC$QTL-4125 - 0-77/10-612-3 - zzp-2025051221p-rcqx-yxys30t-bzgw-pH6.8+0.16CTABjz-30min-P4.l
方法文件名: RC$QTL-4125 - QTL-4125-rcqx-FX259.lcm
批处理文件名: RC$QTL-4125 - 20250919-FX259.lcb
样品瓶号: 1-32
进样体积: 20 μl
版本号: 6.115
进样时间: 2025/09/19 12:22:17
实验者: xiexinhui
处理时间（V3）: 2025/09/22 14:23:50
处理者: xiexinhui
仪器型号: SHIMADZU LC-2050C(FX259)

<色谱图>

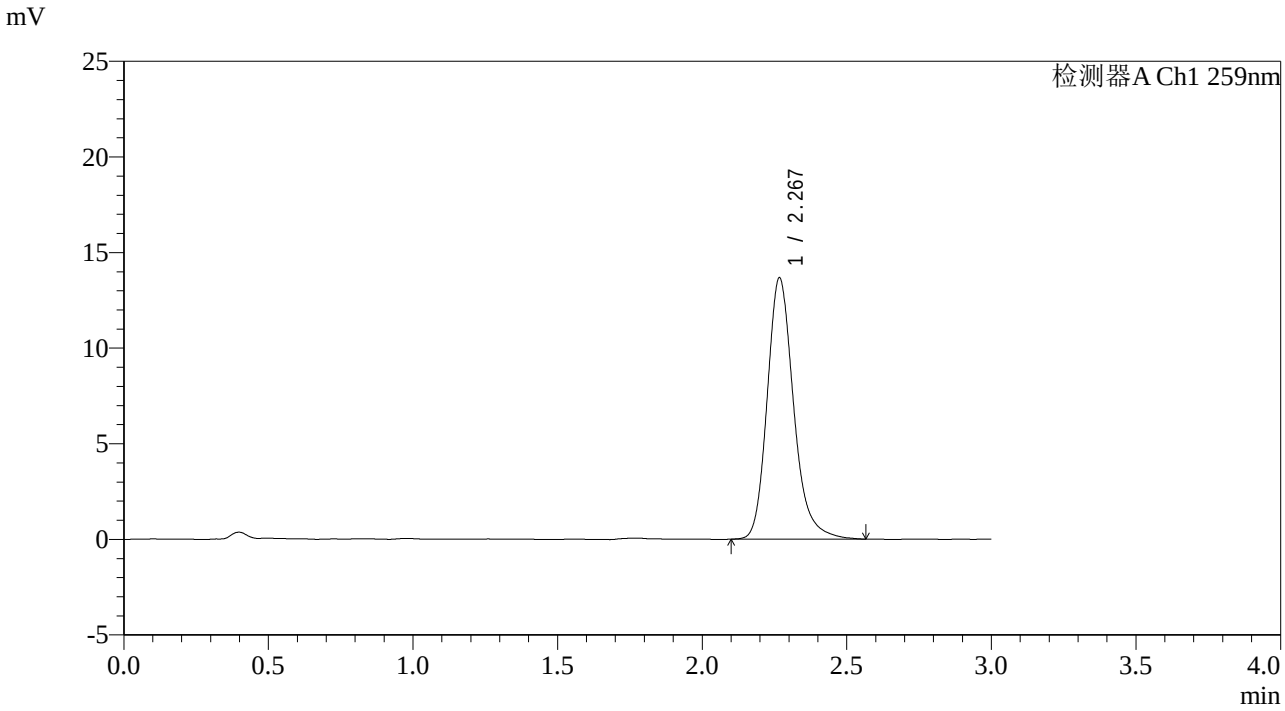

<峰表>

检测器A Ch1 259nm

峰号	保留时间	面积	面积%	高度	理论塔板数(USP)	拖尾因子	分离度(USP)
1	2.267	86891	100.000	13600	3109	1.216	--
总计		86891	100.000	13600			

图34 玛巴洛沙韦片溶出曲线测定影响因素30天包装高温HPLC图谱
自制品-2025051221批-pH6.8(内含0.16%CTAB)介质-30min-片4
供试品溶液-1

SHIMADZU LabSolutions

QTL-4125

<样品信息>

色谱柱: XB-C18(50*4.6mm,5μm）
流速: 1.5ml/min
柱　温: 35℃
波长: 259nm
数据文件名: RC$QTL-4125 - 0-77/10-613-3 - zzp-2025051221p-rcqx-yxys30t-bzgw-pH6.8+0.16CTABjz-30min-P5.l
方法文件名: RC$QTL-4125 - QTL-4125-rcqx-FX259.lcm
批处理文件名: RC$QTL-4125 - 20250919-FX259.lcb
样品瓶号: 1-41
进样体积: 20 μl
版本号: 6.115
进样时间: 2025/09/19 12:25:39
实验者: xiexinhui
处理时间（V3）: 2025/09/22 14:23:53
处理者: xiexinhui
仪器型号: SHIMADZU LC-2050C(FX259)

<色谱图>

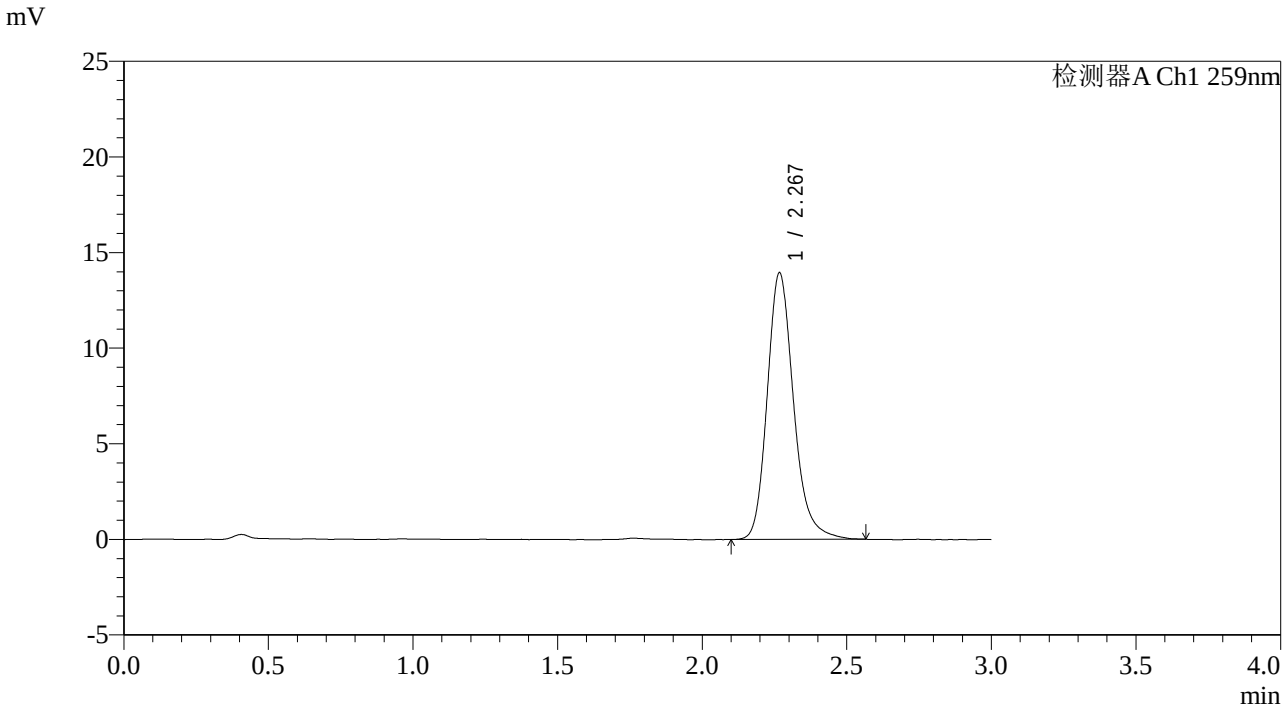

<峰表>

检测器A Ch1 259nm

峰号	保留时间	面积	面积%	高度	理论塔板数(USP)	拖尾因子	分离度(USP)
1	2.267	88496	100.000	13874	3127	1.209	--
总计		88496	100.000	13874			

图35 玛巴洛沙韦片溶出曲线测定影响因素30天包装高温HPLC图谱
自制品-2025051221批-pH6.8(内含0.16%CTAB)介质-30min-片5
供试品溶液-1

SHIMADZU LabSolutions

QTL-4125

<样品信息>

色谱柱: XB-C18(50*4.6mm,5μm）
柱　温: 35℃
数据文件名: RC$QTL-4125 - 0-77/10-614-3 - zzp-2025051221p-rcqx-yxys30t-bzgw-pH6.8+0.16CTABjz-30min-P6.l
方法文件名: RC$QTL-4125 - QTL-4125-rcqx-FX259.lcm
批处理文件名: RC$QTL-4125 - 20250919-FX259.lcb
样品瓶号: 1-50
进样体积: 20 μl
进样时间: 2025/09/19 12:29:02
处理时间（V3）: 2025/09/22 14:23:56
仪器型号: SHIMADZU LC-2050C(FX259)

流速: 1.5ml/min
波长: 259nm
版本号: 6.115
实验者: xiexinhui
处理者: xiexinhui

<色谱图>

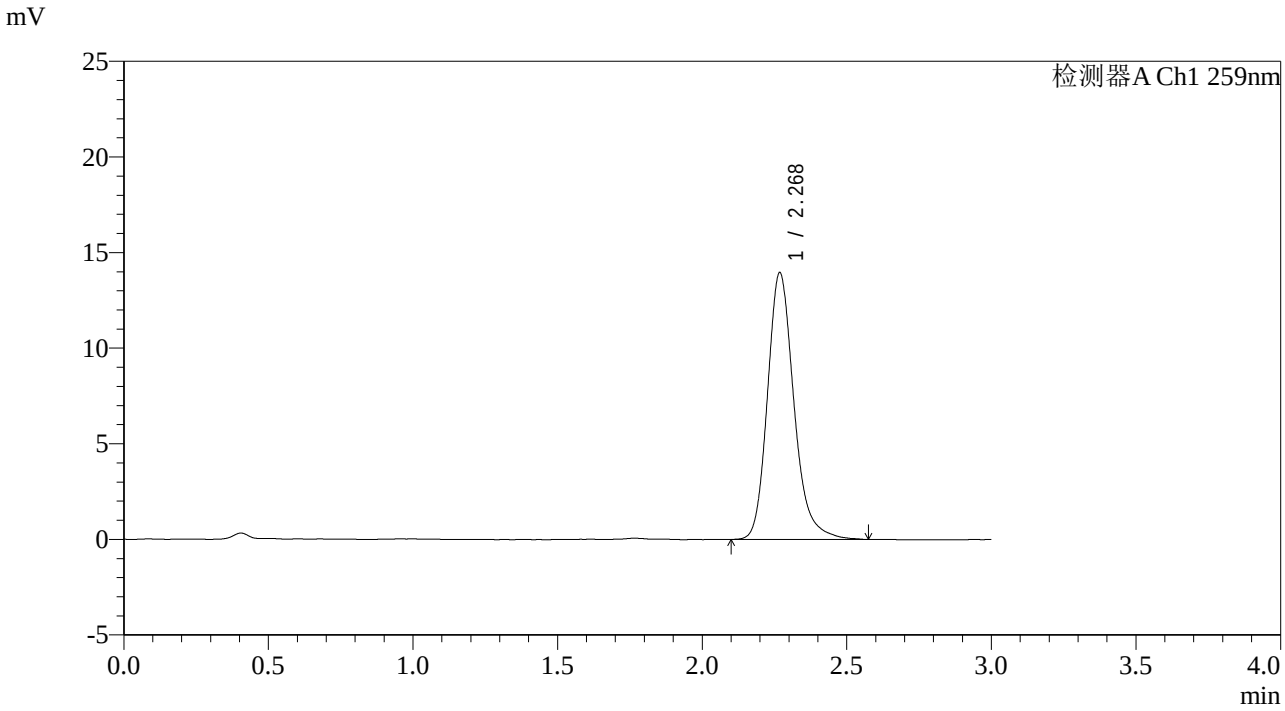

<峰表>

检测器A Ch1 259nm

峰号	保留时间	面积	面积%	高度	理论塔板数(USP)	拖尾因子	分离度(USP)
1	2.268	88801	100.000	13911	3110	1.213	--
总计		88801	100.000	13911			

图36 玛巴洛沙韦片溶出曲线测定影响因素30天包装高温HPLC图谱
自制品-2025051221批-pH6.8(内含0.16%CTAB)介质-30min-片6
供试品溶液-1

SHIMADZU LabSolutions

QTL-4125

<样品信息>

色谱柱: XB-C18(50*4.6mm,5μm）
流速: 1.5ml/min
柱　温: 35℃
波长: 259nm
数据文件名: RC$QTL-4125 - 0-77/10-615-3 - zzp-2025051221p-rcqx-yxys30t-bzgw-pH6.8+0.16CTABjz-45min-P1.l
方法文件名: RC$QTL-4125 - QTL-4125-rcqx-FX259.lcm
批处理文件名: RC$QTL-4125 - 20250919-FX259.lcb
样品瓶号: 1-6
进样体积: 20 μl
版本号: 6.115
进样时间: 2025/09/19 12:32:25
实验者: xiexinhui
处理时间（V3）: 2025/09/22 14:23:59
处理者: xiexinhui
仪器型号: SHIMADZU LC-2050C(FX259)

<色谱图>

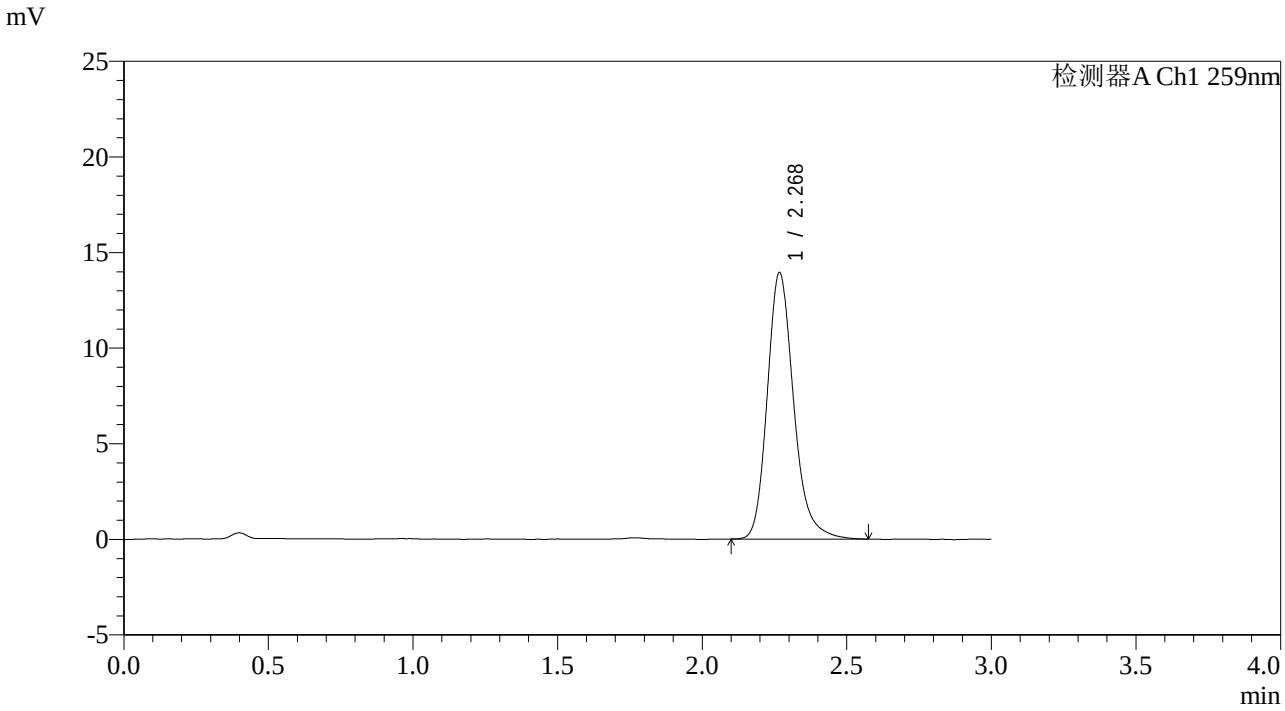

<峰表>

检测器A Ch1 259nm

峰号	保留时间	面积	面积%	高度	理论塔板数(USP)	拖尾因子	分离度(USP)
1	2.268	88439	100.000	13867	3121	1.214	--
总计		88439	100.000	13867			

图37 玛巴洛沙韦片溶出曲线测定影响因素30天包装高温HPLC图谱
自制品-2025051221批-pH6.8(内含0.16%CTAB)介质-45min-片1
供试品溶液-1

SHIMADZU LabSolutions

QTL-4125

<样品信息>

色谱柱: XB-C18(50*4.6mm,5μm）
流速: 1.5ml/min
柱　温: 35℃
波长: 259nm
数据文件名: RC$QTL-4125 - 0-77/10-616-3 - zzp-2025051221p-rcqx-yxys30t-bzgw-pH6.8+0.16CTABjz-45min-P2.l
方法文件名: RC$QTL-4125 - QTL-4125-rcqx-FX259.lcm
批处理文件名: RC$QTL-4125 - 20250919-FX259.lcb
样品瓶号: 1-15
进样体积: 20 μl
版本号: 6.115
进样时间: 2025/09/19 12:35:48
实验者: xiexinhui
处理时间（V3）: 2025/09/22 14:24:02
处理者: xiexinhui
仪器型号: SHIMADZU LC-2050C(FX259)

<色谱图>

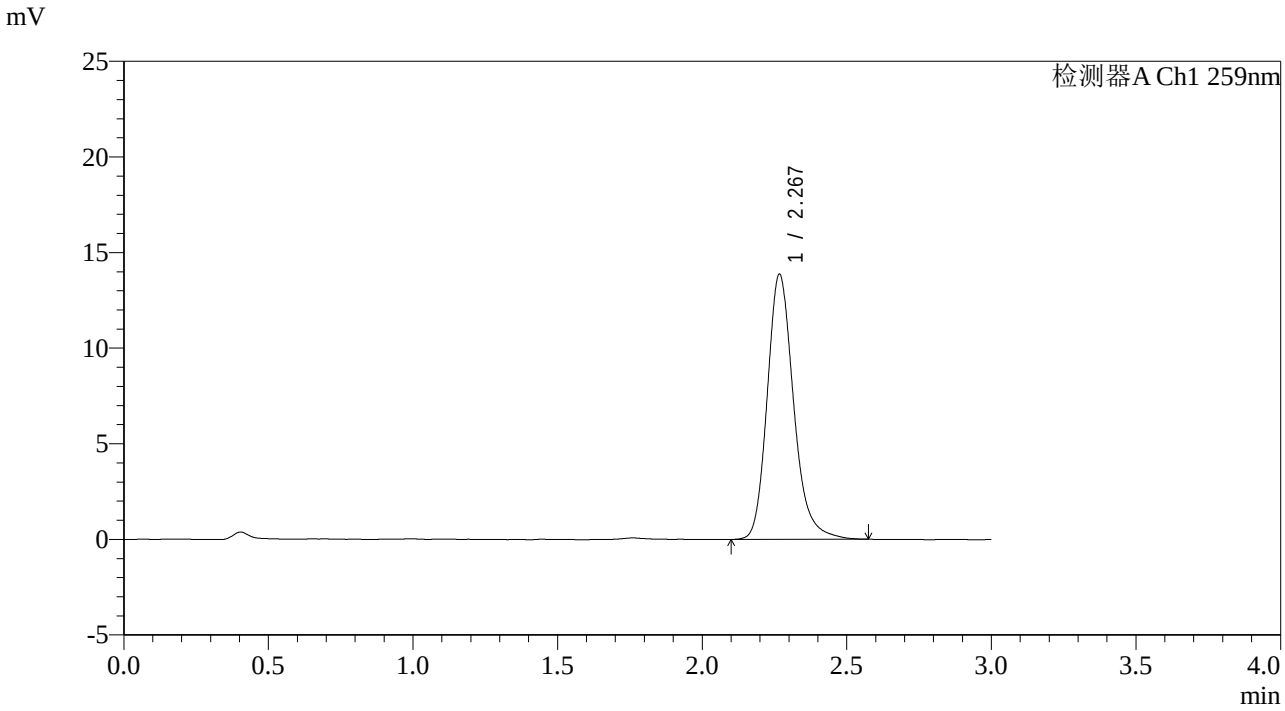

<峰表>

检测器A Ch1 259nm

峰号	保留时间	面积	面积%	高度	理论塔板数(USP)	拖尾因子	分离度(USP)
1	2.267	88150	100.000	13802	3110	1.211	--
总计		88150	100.000	13802			

图38 玛巴洛沙韦片溶出曲线测定影响因素30天包装高温HPLC图谱
自制品-2025051221批-pH6.8(内含0.16%CTAB)介质-45min-片2
供试品溶液-1

SHIMADZU LabSolutions

QTL-4125

<样品信息>

色谱柱: XB-C18(50*4.6mm,5μm）
柱　温: 35℃
数据文件名: RC$QTL-4125 - 0-77/10-617-3 - zzp-2025051221p-rcqx-yxys30t-bzgw-pH6.8+0.16CTABjz-45min-P3.l
方法文件名: RC$QTL-4125 - QTL-4125-rcqx-FX259.lcm
批处理文件名: RC$QTL-4125 - 20250919-FX259.lcb
样品瓶号: 1-24
进样体积: 20 μl
进样时间: 2025/09/19 12:39:11
处理时间（V3）: 2025/09/22 14:24:05
仪器型号: SHIMADZU LC-2050C(FX259)

流速: 1.5ml/min
波长: 259nm
版本号: 6.115
实验者: xiexinhui
处理者: xiexinhui

<色谱图>

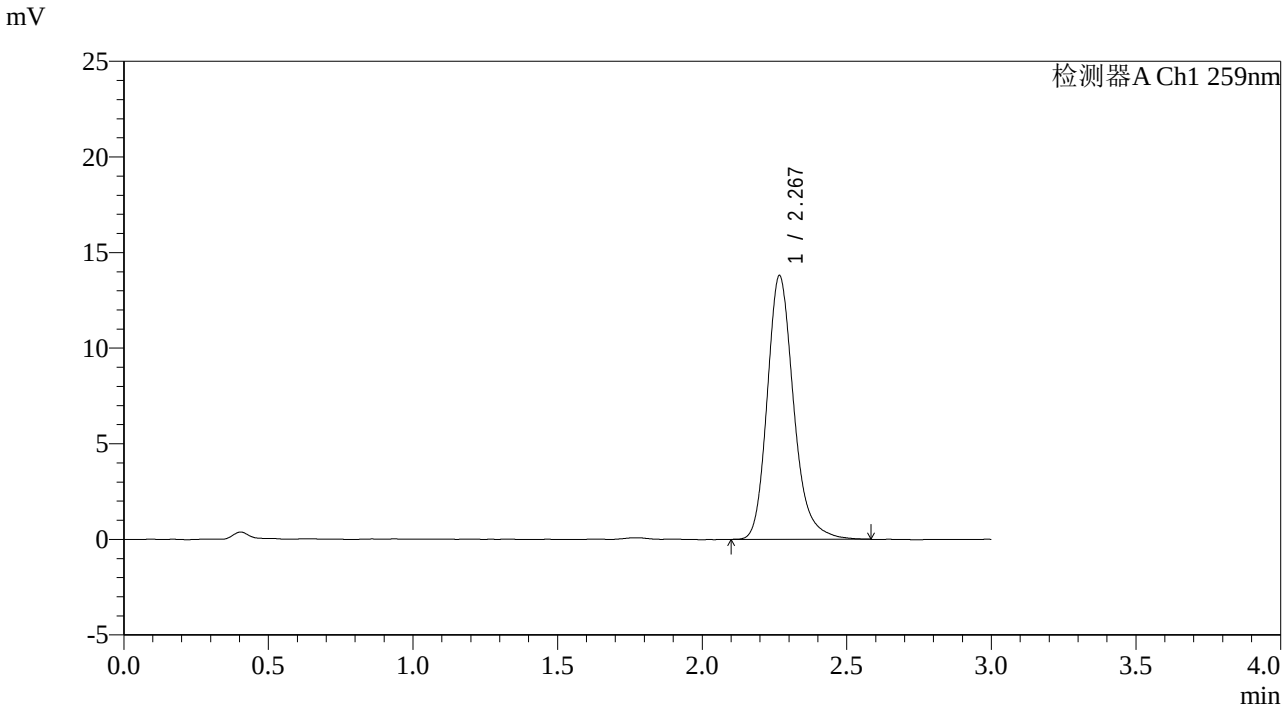

<峰表>

检测器A Ch1 259nm

峰号	保留时间	面积	面积%	高度	理论塔板数(USP)	拖尾因子	分离度(USP)
1	2.267	87704	100.000	13726	3117	1.219	--
总计		87704	100.000	13726			

图39 玛巴洛沙韦片溶出曲线测定影响因素30天包装高温HPLC图谱
自制品-2025051221批-pH6.8(内含0.16%CTAB)介质-45min-片3
供试品溶液-1

SHIMADZU LabSolutions

QTL-4125

<样品信息>

色谱柱: XB-C18(50*4.6mm,5μm）
柱　温: 35℃
流速: 1.5ml/min
波长: 259nm
数据文件名: RC$QTL-4125 - 0-77/10-618-3 - zzp-2025051221p-rcqx-yxys30t-bzgw-pH6.8+0.16CTABjz-45min-P4.l
方法文件名: RC$QTL-4125 - QTL-4125-rcqx-FX259.lcm
批处理文件名: RC$QTL-4125 - 20250919-FX259.lcb
样品瓶号: 1-33
进样体积: 20 μl
版本号: 6.115
进样时间: 2025/09/19 12:42:35
实验者: xiexinhui
处理时间（V3）: 2025/09/22 14:24:08
处理者: xiexinhui
仪器型号: SHIMADZU LC-2050C(FX259)

<色谱图>

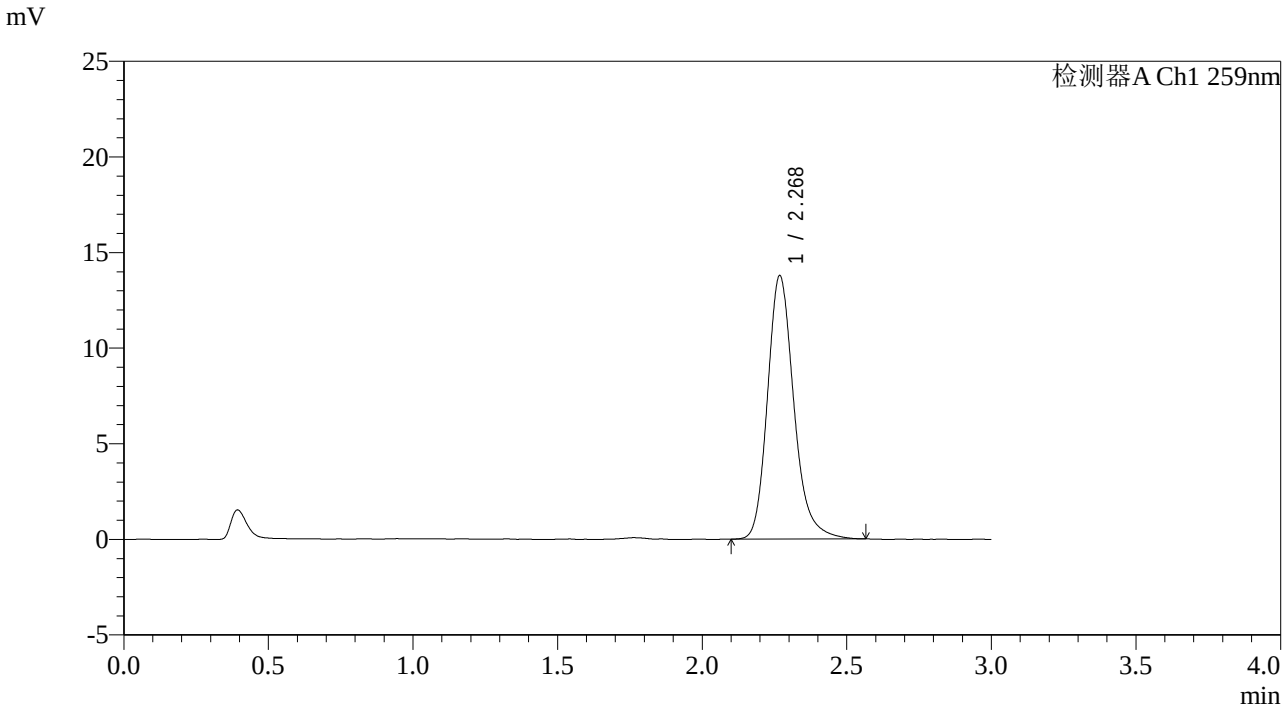

<峰表>

检测器A Ch1 259nm

峰号	保留时间	面积	面积%	高度	理论塔板数(USP)	拖尾因子	分离度(USP)
1	2.268	87505	100.000	13736	3123	1.213	--
总计		87505	100.000	13736			

图40 玛巴洛沙韦片溶出曲线测定影响因素30天包装高温HPLC图谱
自制品-2025051221批-pH6.8(内含0.16%CTAB)介质-45min-片4
供试品溶液-1

SHIMADZU LabSolutions

QTL-4125

<样品信息>

色谱柱: XB-C18(50*4.6mm,5μm）
柱　温: 35℃
数据文件名: RC$QTL-4125 - 0-77/10-620-3 - zzp-2025051221p-rcqx-yxys30t-bzgw-pH6.8+0.16CTABjz-45min-P5.l
方法文件名: RC$QTL-4125 - QTL-4125-rcqx-FX259.lcm
批处理文件名: RC$QTL-4125 - 20250919-FX259.lcb
样品瓶号: 1-42
进样体积: 20 μl
进样时间: 2025/09/19 12:53:36
处理时间（V3）: 2025/09/22 14:24:11
仪器型号: SHIMADZU LC-2050C(FX259)

流速: 1.5ml/min
波长: 259nm
版本号: 6.115
实验者: xiexinhui
处理者: xiexinhui

<色谱图>

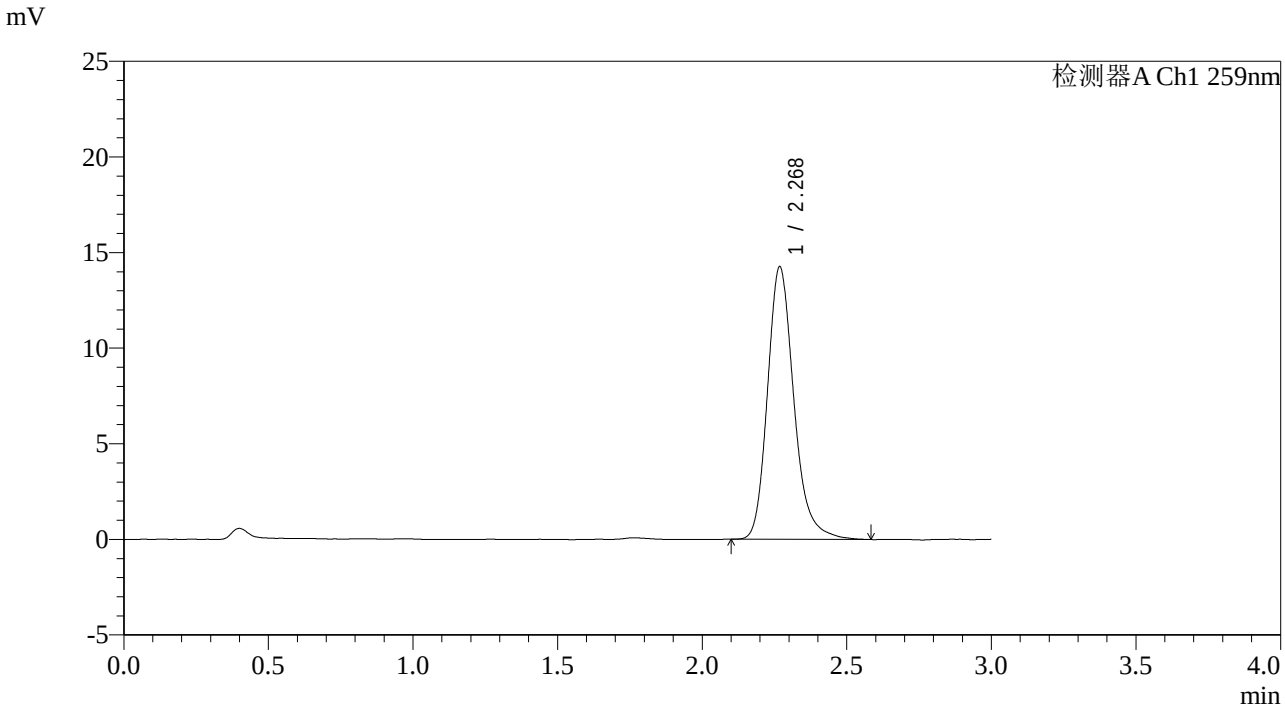

<峰表>

检测器A Ch1 259nm

峰号	保留时间	面积	面积%	高度	理论塔板数(USP)	拖尾因子	分离度(USP)
1	2.268	90516	100.000	14211	3125	1.218	--
总计		90516	100.000	14211			

图41 玛巴洛沙韦片溶出曲线测定影响因素30天包装高温HPLC图谱
自制品-2025051221批-pH6.8(内含0.16%CTAB)介质-45min-片5
供试品溶液-1

SHIMADZU LabSolutions

QTL-4125

<样品信息>

色谱柱: XB-C18(50*4.6mm,5μm）
流速: 1.5ml/min
柱　温: 35℃
波长: 259nm
数据文件名: RC$QTL-4125 - 0-77/10-621-3 - zzp-2025051221p-rcqx-yxys30t-bzgw-pH6.8+0.16CTABjz-45min-P6.l
方法文件名: RC$QTL-4125 - QTL-4125-rcqx-FX259.lcm
批处理文件名: RC$QTL-4125 - 20250919-FX259.lcb
样品瓶号: 1-51
进样体积: 20 μl
版本号: 6.115
进样时间: 2025/09/19 12:56:59
实验者: xiexinhui
处理时间（V3）: 2025/09/22 14:24:14
处理者: xiexinhui
仪器型号: SHIMADZU LC-2050C(FX259)

<色谱图>

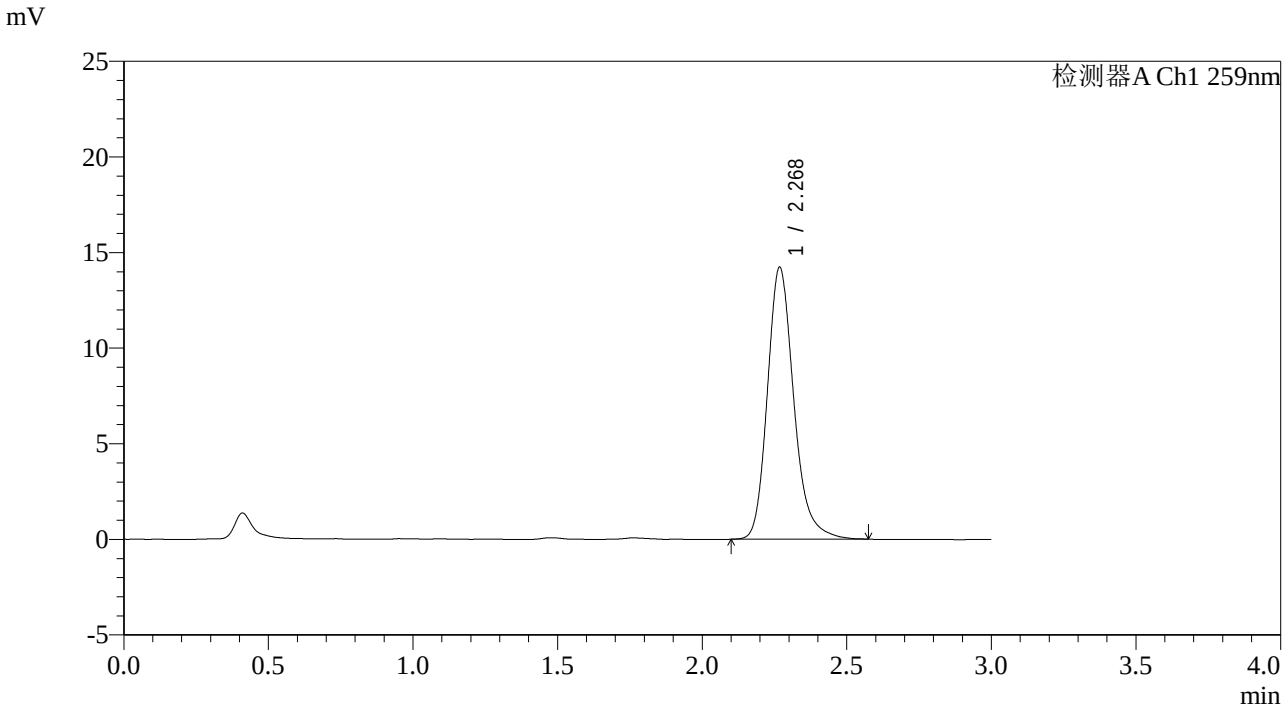

<峰表>

检测器A Ch1 259nm

峰号	保留时间	面积	面积%	高度	理论塔板数(USP)	拖尾因子	分离度(USP)
1	2.268	90367	100.000	14171	3118	1.216	--
总计		90367	100.000	14171			

图42 玛巴洛沙韦片溶出曲线测定影响因素30天包装高温HPLC图谱
自制品-2025051221批-pH6.8(内含0.16%CTAB)介质-45min-片6
供试品溶液-1

SHIMADZU LabSolutions

QTL-4125

<样品信息>

色谱柱: XB-C18(50*4.6mm,5μm）
流速: 1.5ml/min
柱　温: 35℃
波长: 259nm
数据文件名: RC$QTL-4125 - 0-77/10-622-3 - zzp-2025051221p-rcqx-yxys30t-bzgw-pH6.8+0.16CTABjz-60min-P1.l
方法文件名: RC$QTL-4125 - QTL-4125-rcqx-FX259.lcm
批处理文件名: RC$QTL-4125 - 20250919-FX259.lcb
样品瓶号: 1-7
进样体积: 20 μl
版本号: 6.115
进样时间: 2025/09/19 13:00:22
实验者: xiexinhui
处理时间（V3）: 2025/09/22 14:24:17
处理者: xiexinhui
仪器型号: SHIMADZU LC-2050C(FX259)

<色谱图>

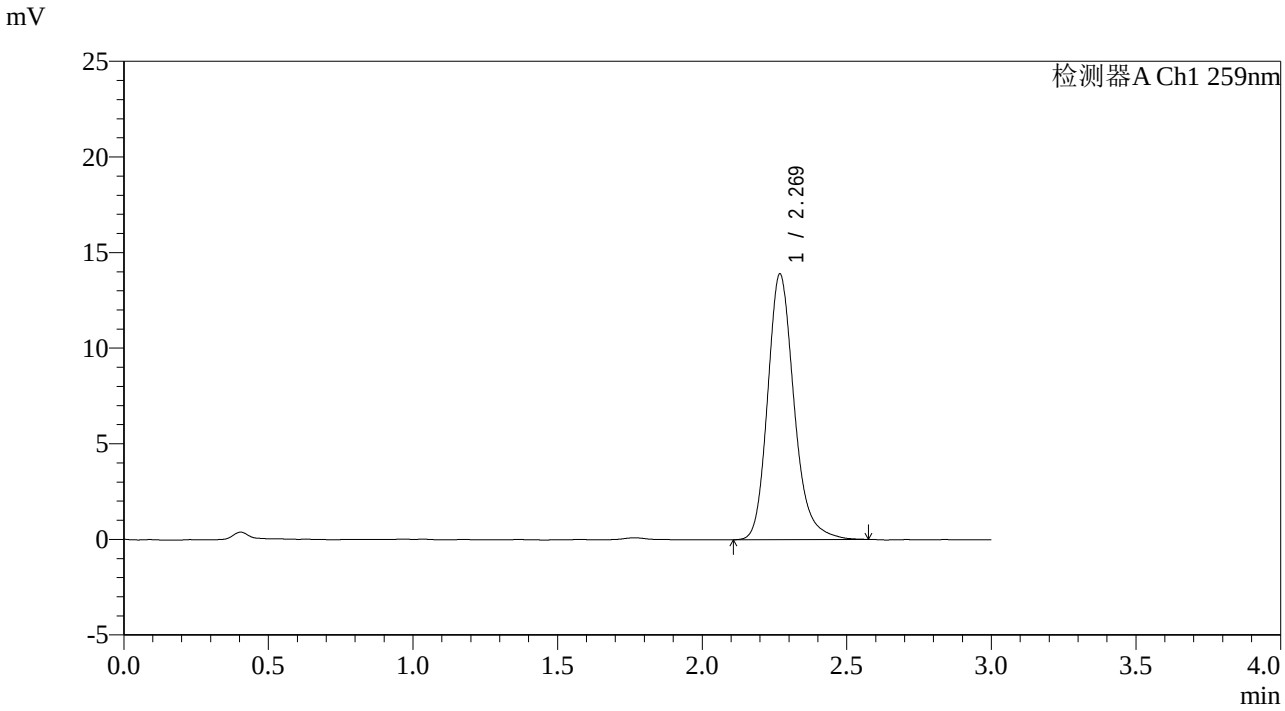

<峰表>

检测器A Ch1 259nm

峰号	保留时间	面积	面积%	高度	理论塔板数(USP)	拖尾因子	分离度(USP)
1	2.269	88387	100.000	13874	3113	1.210	--
总计		88387	100.000	13874			

图43 玛巴洛沙韦片溶出曲线测定影响因素30天包装高温HPLC图谱
自制品-2025051221批-pH6.8(内含0.16%CTAB)介质-60min-片1
供试品溶液-1

SHIMADZU LabSolutions

QTL-4125

<样品信息>

色谱柱: XB-C18(50*4.6mm,5μm）
流速: 1.5ml/min
柱　温: 35℃
波长: 259nm
数据文件名: RC$QTL-4125 - 0-77/10-623-3 - zzp-2025051221p-rcqx-yxys30t-bzgw-pH6.8+0.16CTABjz-60min-P2.l
方法文件名: RC$QTL-4125 - QTL-4125-rcqx-FX259.lcm
批处理文件名: RC$QTL-4125 - 20250919-FX259.lcb
样品瓶号: 1-16
进样体积: 20 μl
版本号: 6.115
进样时间: 2025/09/19 13:03:45
实验者: xiexinhui
处理时间（V3）: 2025/09/22 14:24:20
处理者: xiexinhui
仪器型号: SHIMADZU LC-2050C(FX259)

<色谱图>

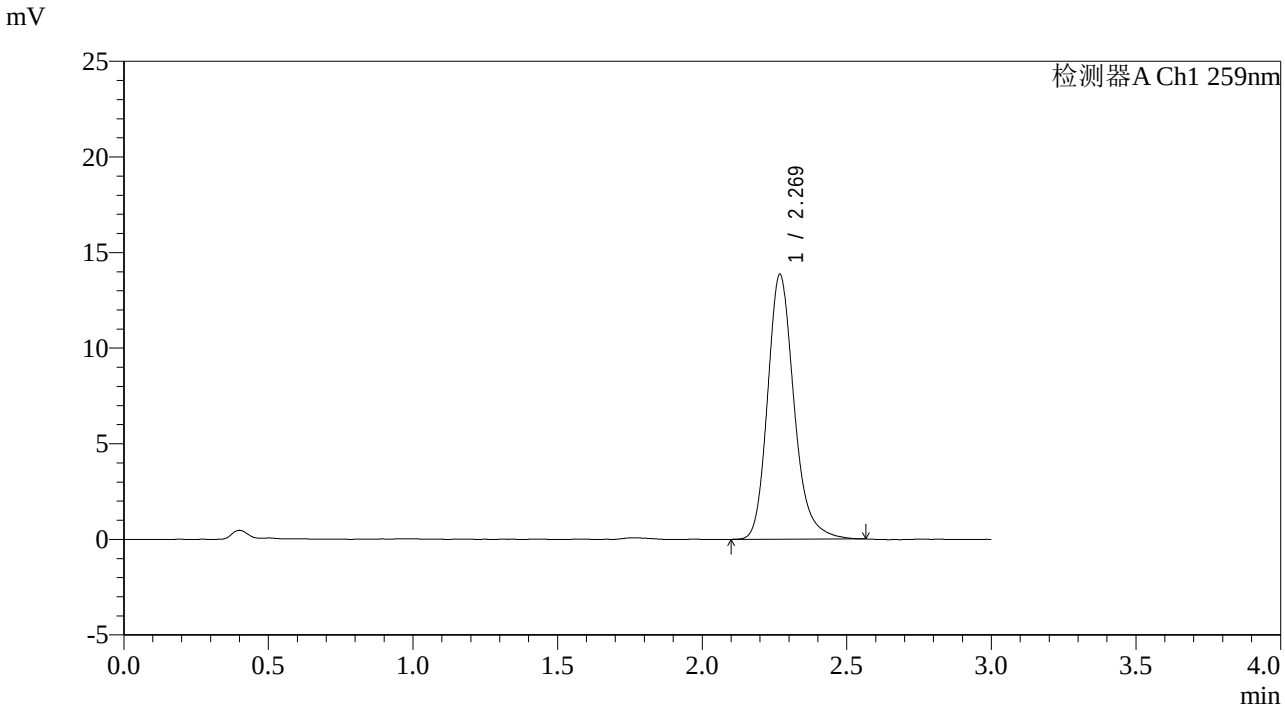

<峰表>

检测器A Ch1 259nm

峰号	保留时间	面积	面积%	高度	理论塔板数(USP)	拖尾因子	分离度(USP)
1	2.269	88003	100.000	13826	3113	1.213	--
总计		88003	100.000	13826			

图44 玛巴洛沙韦片溶出曲线测定影响因素30天包装高温HPLC图谱
自制品-2025051221批-pH6.8(内含0.16%CTAB)介质-60min-片2
供试品溶液-1

SHIMADZU LabSolutions

QTL-4125

<样品信息>

色谱柱: XB-C18(50*4.6mm,5μm）
柱　温: 35℃
数据文件名: RC$QTL-4125 - 0-77/10-624-3 - zzp-2025051221p-rcqx-yxys30t-bzgw-pH6.8+0.16CTABjz-60min-P3.l
方法文件名: RC$QTL-4125 - QTL-4125-rcqx-FX259.lcm
批处理文件名: RC$QTL-4125 - 20250919-FX259.lcb
样品瓶号: 1-25
进样体积: 20 μl
进样时间: 2025/09/19 13:07:08
处理时间（V3）: 2025/09/22 14:24:23
仪器型号: SHIMADZU LC-2050C(FX259)

流速: 1.5ml/min
波长: 259nm
版本号: 6.115
实验者: xiexinhui
处理者: xiexinhui

<色谱图>

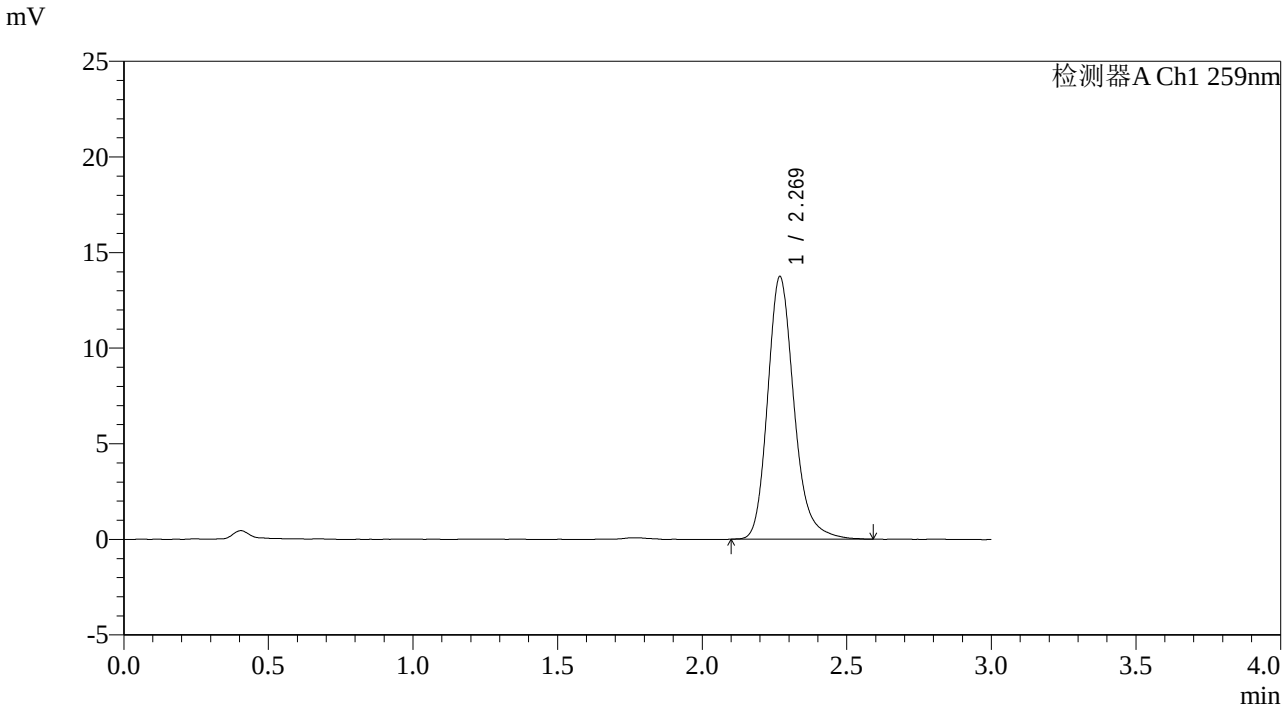

<峰表>

检测器A Ch1 259nm

峰号	保留时间	面积	面积%	高度	理论塔板数(USP)	拖尾因子	分离度(USP)
1	2.269	87272	100.000	13712	3121	1.211	--
总计		87272	100.000	13712			

图45 玛巴洛沙韦片溶出曲线测定影响因素30天包装高温HPLC图谱
自制品-2025051221批-pH6.8(内含0.16%CTAB)介质-60min-片3
供试品溶液-1

SHIMADZU LabSolutions

QTL-4125

<样品信息>

色谱柱: XB-C18(50*4.6mm,5μm）
柱　温: 35℃
数据文件名: RC$QTL-4125 - 0-77/10-625-3 - zzp-2025051221p-rcqx-yxys30t-bzgw-pH6.8+0.16CTABjz-60min-P4.l
方法文件名: RC$QTL-4125 - QTL-4125-rcqx-FX259.lcm
批处理文件名: RC$QTL-4125 - 20250919-FX259.lcb
样品瓶号: 1-34
进样体积: 20 μl
进样时间: 2025/09/19 13:10:31
处理时间（V3）: 2025/09/22 14:24:26
仪器型号: SHIMADZU LC-2050C(FX259)

流速: 1.5ml/min
波长: 259nm
版本号: 6.115
实验者: xiexinhui
处理者: xiexinhui

<色谱图>

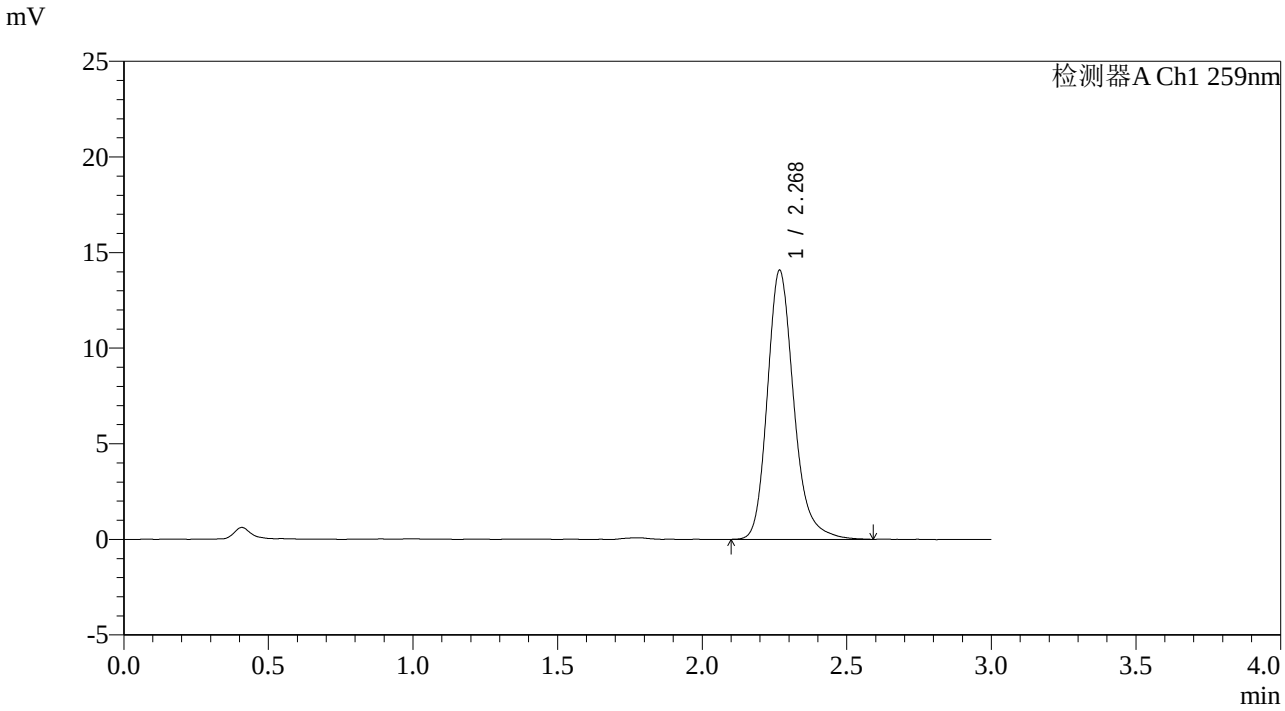

<峰表>

检测器A Ch1 259nm

峰号	保留时间	面积	面积%	高度	理论塔板数(USP)	拖尾因子	分离度(USP)
1	2.268	89695	100.000	14017	3109	1.219	--
总计		89695	100.000	14017			

图46 玛巴洛沙韦片溶出曲线测定影响因素30天包装高温HPLC图谱
自制品-2025051221批-pH6.8(内含0.16%CTAB)介质-60min-片4
供试品溶液-1

SHIMADZU LabSolutions

QTL-4125

<样品信息>

色谱柱: XB-C18(50*4.6mm,5μm）
流速: 1.5ml/min
柱　温: 35℃
波长: 259nm
数据文件名: RC$QTL-4125 - 0-77/10-626-3 - zzp-2025051221p-rcqx-yxys30t-bzgw-pH6.8+0.16CTABjz-60min-P5.l
方法文件名: RC$QTL-4125 - QTL-4125-rcqx-FX259.lcm
批处理文件名: RC$QTL-4125 - 20250919-FX259.lcb
样品瓶号: 1-43
进样体积: 20 μl
版本号: 6.115
进样时间: 2025/09/19 13:13:53
实验者: xiexinhui
处理时间（V3）: 2025/09/22 14:24:29
处理者: xiexinhui
仪器型号: SHIMADZU LC-2050C(FX259)

<色谱图>

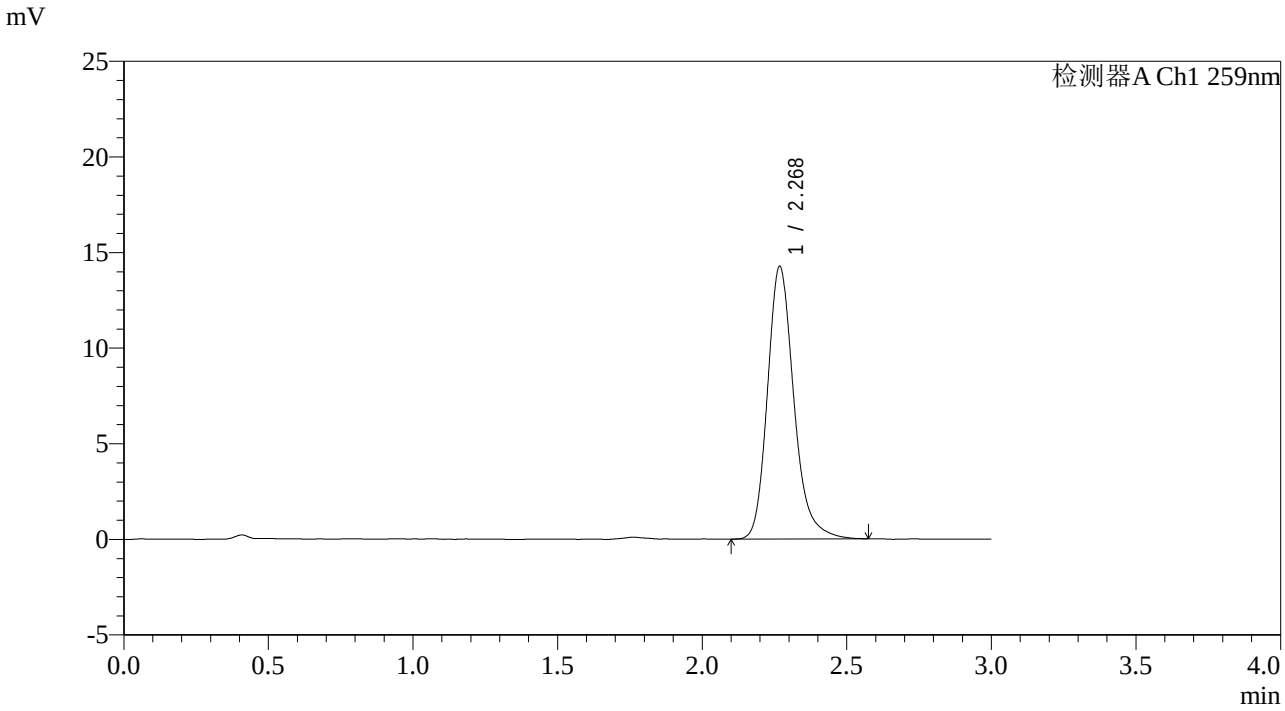

<峰表>

检测器A Ch1 259nm

峰号	保留时间	面积	面积%	高度	理论塔板数(USP)	拖尾因子	分离度(USP)
1	2.268	90665	100.000	14212	3122	1.219	--
总计		90665	100.000	14212			

图47 玛巴洛沙韦片溶出曲线测定影响因素30天包装高温HPLC图谱
自制品-2025051221批-pH6.8(内含0.16%CTAB)介质-60min-片5
供试品溶液-1

SHIMADZU LabSolutions

QTL-4125

<样品信息>

色谱柱: XB-C18(50*4.6mm,5μm）
流速: 1.5ml/min
柱　温: 35℃
波长: 259nm
数据文件名: RC$QTL-4125 - 0-77/10-627-3 - zzp-2025051221p-rcqx-yxys30t-bzgw-pH6.8+0.16CTABjz-60min-P6.l
方法文件名: RC$QTL-4125 - QTL-4125-rcqx-FX259.lcm
批处理文件名: RC$QTL-4125 - 20250919-FX259.lcb
样品瓶号: 1-52
进样体积: 20 μl
版本号: 6.115
进样时间: 2025/09/19 13:17:15
实验者: xiexinhui
处理时间（V3）: 2025/09/22 14:24:32
处理者: xiexinhui
仪器型号: SHIMADZU LC-2050C(FX259)

<色谱图>

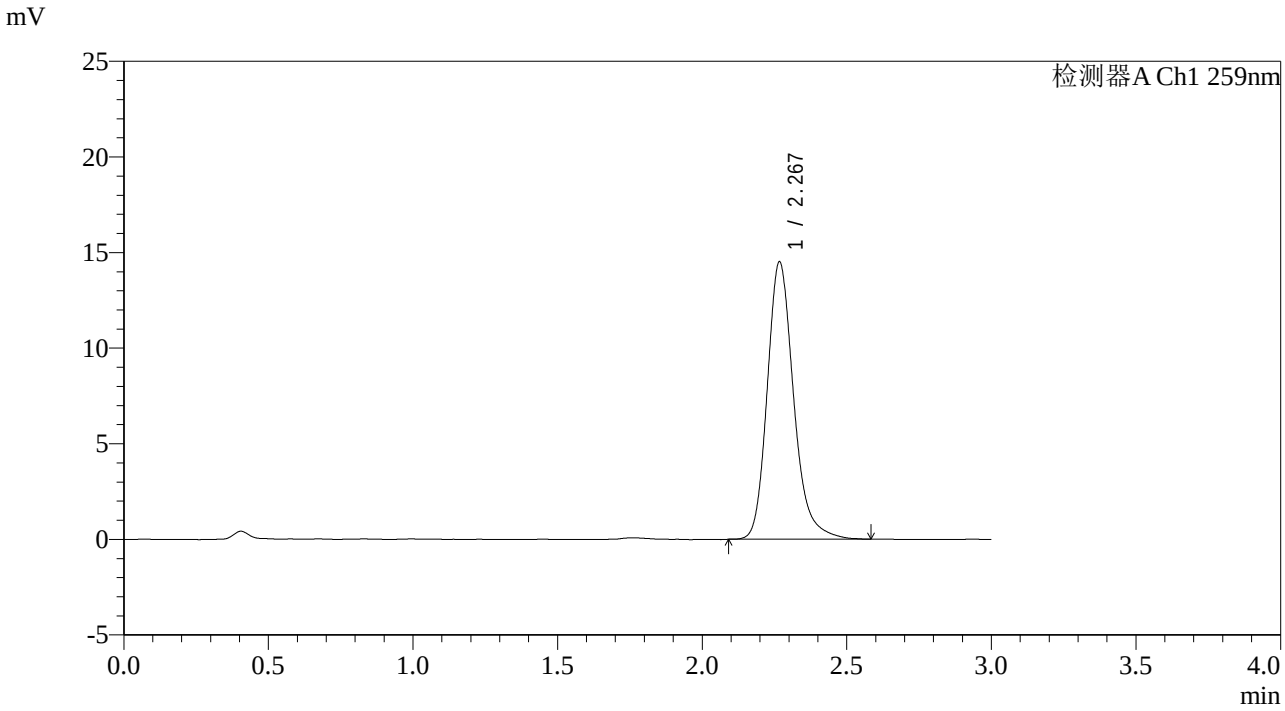

<峰表>

检测器A Ch1 259nm

峰号	保留时间	面积	面积%	高度	理论塔板数(USP)	拖尾因子	分离度(USP)
1	2.267	92213	100.000	14436	3117	1.219	--
总计		92213	100.000	14436			

图48 玛巴洛沙韦片溶出曲线测定影响因素30天包装高温HPLC图谱
自制品-2025051221批-pH6.8(内含0.16%CTAB)介质-60min-片6
供试品溶液-1

SHIMADZU LabSolutions

QTL-4125

<样品信息>

色谱柱: XB-C18(50*4.6mm,5μm）
流速: 1.5ml/min
柱　温: 35℃
波长: 259nm
数据文件名: RC$QTL-4125 - 0-77/10-628-3 - zzp-2025051221p-rcqx-yxys30t-bzgw-pH6.8+0.16CTABjz-90min-P1.l
方法文件名: RC$QTL-4125 - QTL-4125-rcqx-FX259.lcm
批处理文件名: RC$QTL-4125 - 20250919-FX259.lcb
样品瓶号: 1-8
进样体积: 20 μl
版本号: 6.115
进样时间: 2025/09/19 13:20:39
实验者: xiexinhui
处理时间（V3）: 2025/09/22 14:24:35
处理者: xiexinhui
仪器型号: SHIMADZU LC-2050C(FX259)

<色谱图>

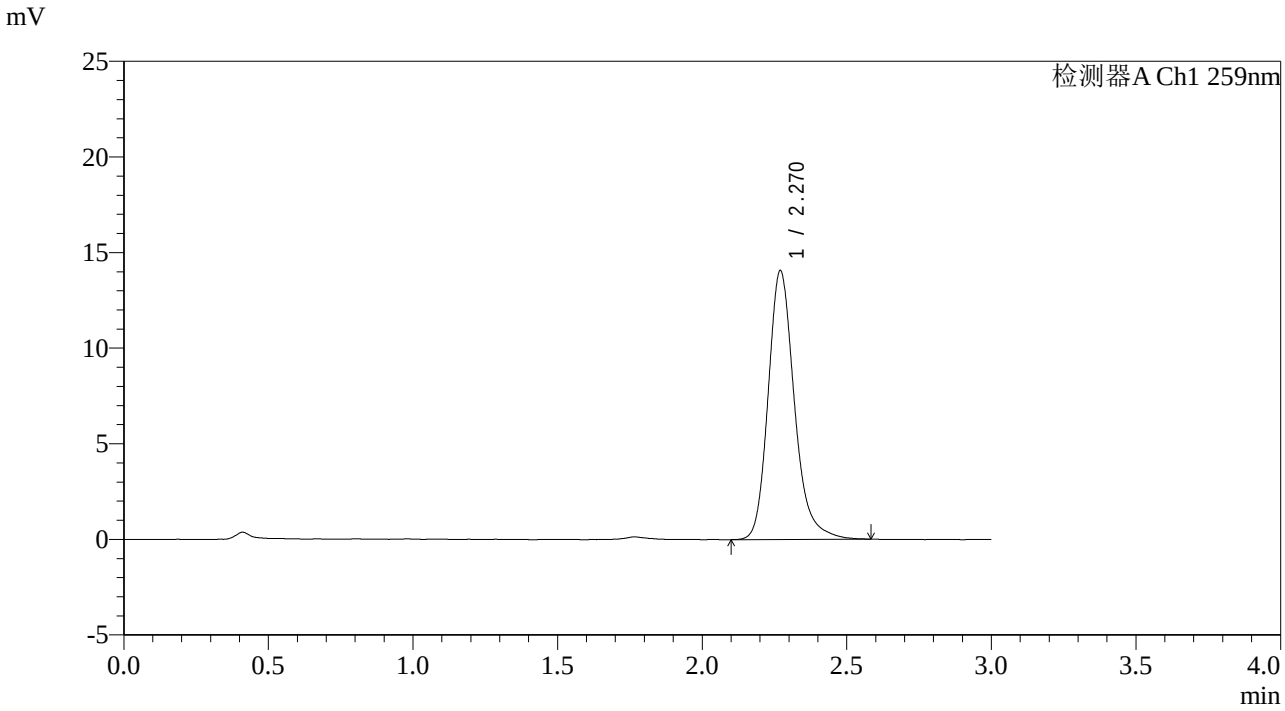

<峰表>

检测器A Ch1 259nm

峰号	保留时间	面积	面积%	高度	理论塔板数(USP)	拖尾因子	分离度(USP)
1	2.270	88770	100.000	14058	3183	1.218	--
总计		88770	100.000	14058			

图49 玛巴洛沙韦片溶出曲线测定影响因素30天包装高温HPLC图谱
自制品-2025051221批-pH6.8(内含0.16%CTAB)介质-90min-片1
供试品溶液-1

SHIMADZU LabSolutions

QTL-4125

<样品信息>

色谱柱: XB-C18(50*4.6mm,5μm）
柱　温: 35℃
流速: 1.5ml/min
波长: 259nm
数据文件名: RC$QTL-4125 - 0-77/10-629-3 - zzp-2025051221p-rcqx-yxys30t-bzgw-pH6.8+0.16CTABjz-90min-P2.l
方法文件名: RC$QTL-4125 - QTL-4125-rcqx-FX259.lcm
批处理文件名: RC$QTL-4125 - 20250919-FX259.lcb
样品瓶号: 1-17
进样体积: 20 μl
版本号: 6.115
进样时间: 2025/09/19 13:24:03
实验者: xiexinhui
处理时间（V3）: 2025/09/22 14:24:37
处理者: xiexinhui
仪器型号: SHIMADZU LC-2050C(FX259)

<色谱图>

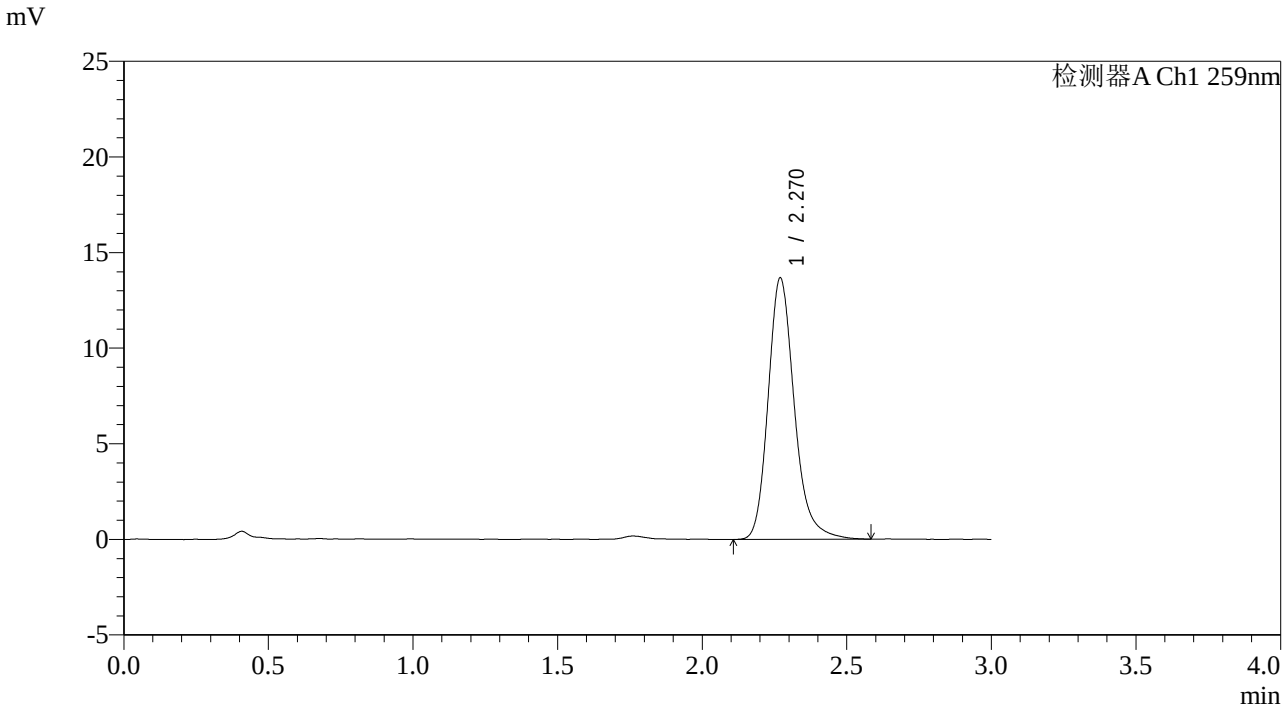

<峰表>

检测器A Ch1 259nm

峰号	保留时间	面积	面积%	高度	理论塔板数(USP)	拖尾因子	分离度(USP)
1	2.270	86191	100.000	13668	3179	1.215	--
总计		86191	100.000	13668			

图50 玛巴洛沙韦片溶出曲线测定影响因素30天包装高温HPLC图谱
自制品-2025051221批-pH6.8(内含0.16%CTAB)介质-90min-片2
供试品溶液-1

SHIMADZU LabSolutions

QTL-4125

<样品信息>

色谱柱: XB-C18(50*4.6mm,5μm）　流速: 1.5ml/min
柱　温: 35℃　波长: 259nm
数据文件名: RC$QTL-4125 - 0-77/10-630-3 - zzp-2025051221p-rcqx-yxys30t-bzgw-pH6.8+0.16CTABjz-90min-P3.l
方法文件名: RC$QTL-4125 - QTL-4125-rcqx-FX259.lcm
批处理文件名: RC$QTL-4125 - 20250919-FX259.lcb
样品瓶号: 1-26
进样体积: 20 μl　版本号: 6.115
进样时间: 2025/09/19 13:27:26　实验者: xiexinhui
处理时间（V3）: 2025/09/22 14:24:40　处理者: xiexinhui
仪器型号: SHIMADZU LC-2050C(FX259)

<色谱图>

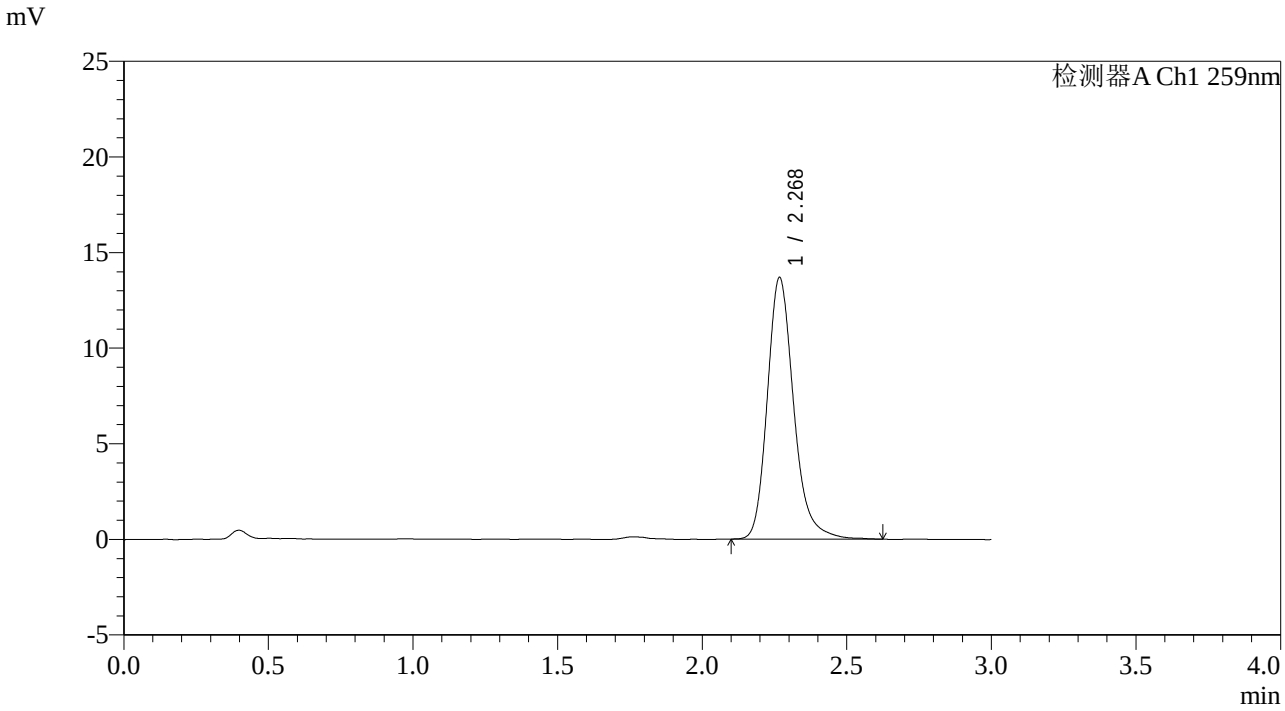

<峰表>

检测器A Ch1 259nm

峰号	保留时间	面积	面积%	高度	理论塔板数(USP)	拖尾因子	分离度(USP)
1	2.268	86959	100.000	13617	3137	1.220	--
总计		86959	100.000	13617			

图51 玛巴洛沙韦片溶出曲线测定影响因素30天包装高温HPLC图谱
自制品-2025051221批-pH6.8(内含0.16%CTAB)介质-90min-片3
供试品溶液-1

SHIMADZU LabSolutions

QTL-4125

<样品信息>

色谱柱: XB-C18(50*4.6mm,5μm）
柱　温: 35℃
流速: 1.5ml/min
波长: 259nm
数据文件名: RC$QTL-4125 - 0-77/10-631-3 - zzp-2025051221p-rcqx-yxys30t-bzgw-pH6.8+0.16CTABjz-90min-P4.l
方法文件名: RC$QTL-4125 - QTL-4125-rcqx-FX259.lcm
批处理文件名: RC$QTL-4125 - 20250919-FX259.lcb
样品瓶号: 1-35
进样体积: 20 μl
版本号: 6.115
进样时间: 2025/09/19 13:30:50
实验者: xiexinhui
处理时间（V3）: 2025/09/22 14:24:43
处理者: xiexinhui
仪器型号: SHIMADZU LC-2050C(FX259)

<色谱图>

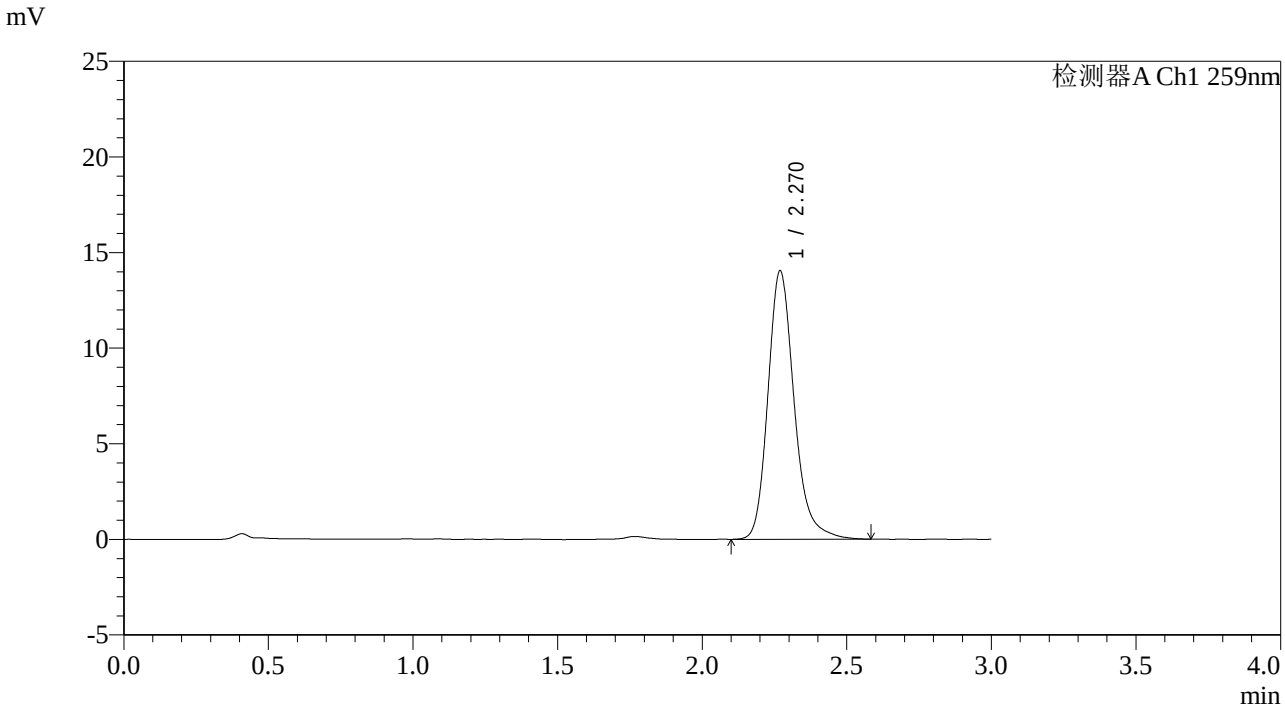

<峰表>

检测器A Ch1 259nm

峰号	保留时间	面积	面积%	高度	理论塔板数(USP)	拖尾因子	分离度(USP)
1	2.270	88558	100.000	14028	3192	1.214	--
总计		88558	100.000	14028			

图52 玛巴洛沙韦片溶出曲线测定影响因素30天包装高温HPLC图谱
自制品-2025051221批-pH6.8(内含0.16%CTAB)介质-90min-片4
供试品溶液-1

SHIMADZU LabSolutions

QTL-4125

<样品信息>

色谱柱: XB-C18(50*4.6mm,5μm）
流速: 1.5ml/min
柱　温: 35℃
波长: 259nm
数据文件名: RC$QTL-4125 - 0-77/10-632-3 - zzp-2025051221p-rcqx-yxys30t-bzgw-pH6.8+0.16CTABjz-90min-P5.l
方法文件名: RC$QTL-4125 - QTL-4125-rcqx-FX259.lcm
批处理文件名: RC$QTL-4125 - 20250919-FX259.lcb
样品瓶号: 1-44
进样体积: 20 μl
版本号: 6.115
进样时间: 2025/09/19 13:34:13
实验者: xiexinhui
处理时间（V3）: 2025/09/22 14:24:46
处理者: xiexinhui
仪器型号: SHIMADZU LC-2050C(FX259)

<色谱图>

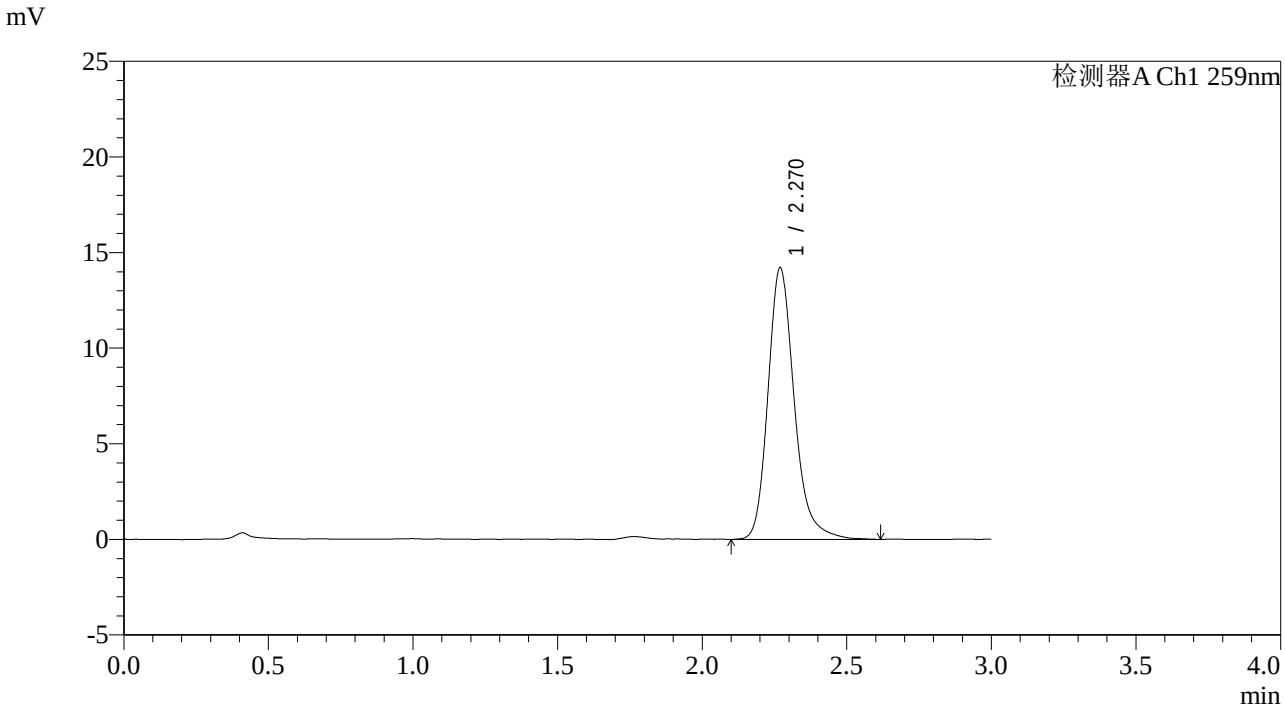

<峰表>

检测器A Ch1 259nm

峰号	保留时间	面积	面积%	高度	理论塔板数(USP)	拖尾因子	分离度(USP)
1	2.270	89982	100.000	14198	3180	1.223	--
总计		89982	100.000	14198			

图53 玛巴洛沙韦片溶出曲线测定影响因素30天包装高温HPLC图谱
自制品-2025051221批-pH6.8(内含0.16%CTAB)介质-90min-片5
供试品溶液-1

SHIMADZU LabSolutions

QTL-4125

<样品信息>

色谱柱: XB-C18(50*4.6mm,5μm）
流速: 1.5ml/min
柱　温: 35℃
波长: 259nm
数据文件名: RC$QTL-4125 - 0-77/10-633-3 - zzp-2025051221p-rcqx-yxys30t-bzgw-pH6.8+0.16CTABjz-90min-P6.l
方法文件名: RC$QTL-4125 - QTL-4125-rcqx-FX259.lcm
批处理文件名: RC$QTL-4125 - 20250919-FX259.lcb
样品瓶号: 1-53
进样体积: 20 μl
版本号: 6.115
进样时间: 2025/09/19 13:37:36
实验者: xiexinhui
处理时间（V3）: 2025/09/22 14:24:49
处理者: xiexinhui
仪器型号: SHIMADZU LC-2050C(FX259)

<色谱图>

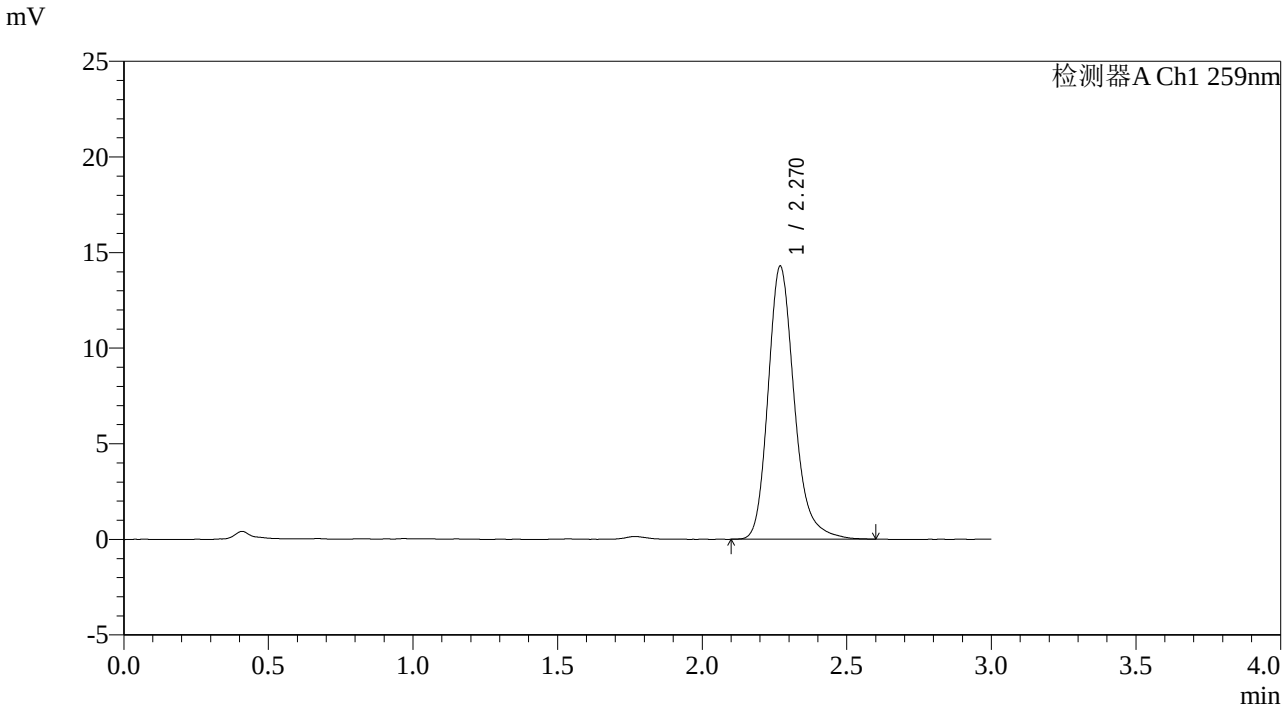

<峰表>

检测器A Ch1 259nm

峰号	保留时间	面积	面积%	高度	理论塔板数(USP)	拖尾因子	分离度(USP)
1	2.270	90081	100.000	14276	3186	1.223	--
总计		90081	100.000	14276			

图54 玛巴洛沙韦片溶出曲线测定影响因素30天包装高温HPLC图谱
自制品-2025051221批-pH6.8(内含0.16%CTAB)介质-90min-片6
供试品溶液-1

SHIMADZU LabSolutions

QTL-4125

<样品信息>

色谱柱: XB-C18(50*4.6mm,5μm）
流速: 1.5ml/min
柱　温: 35℃
波长: 259nm
数据文件名: RC$QTL-4125 - 0-77/10-634-3 - zzp-2025051221p-rcqx-yxys30t-bzgw-pH6.8+0.16CTABjz-120min-P1
方法文件名: RC$QTL-4125 - QTL-4125-rcqx-FX259.lcm
批处理文件名: RC$QTL-4125 - 20250919-FX259.lcb
样品瓶号: 4-1
进样体积: 20 μl
版本号: 6.115
进样时间: 2025/09/19 13:40:59
实验者: xiexinhui
处理时间（V3）: 2025/09/22 14:24:52
处理者: xiexinhui
仪器型号: SHIMADZU LC-2050C(FX259)

<色谱图>

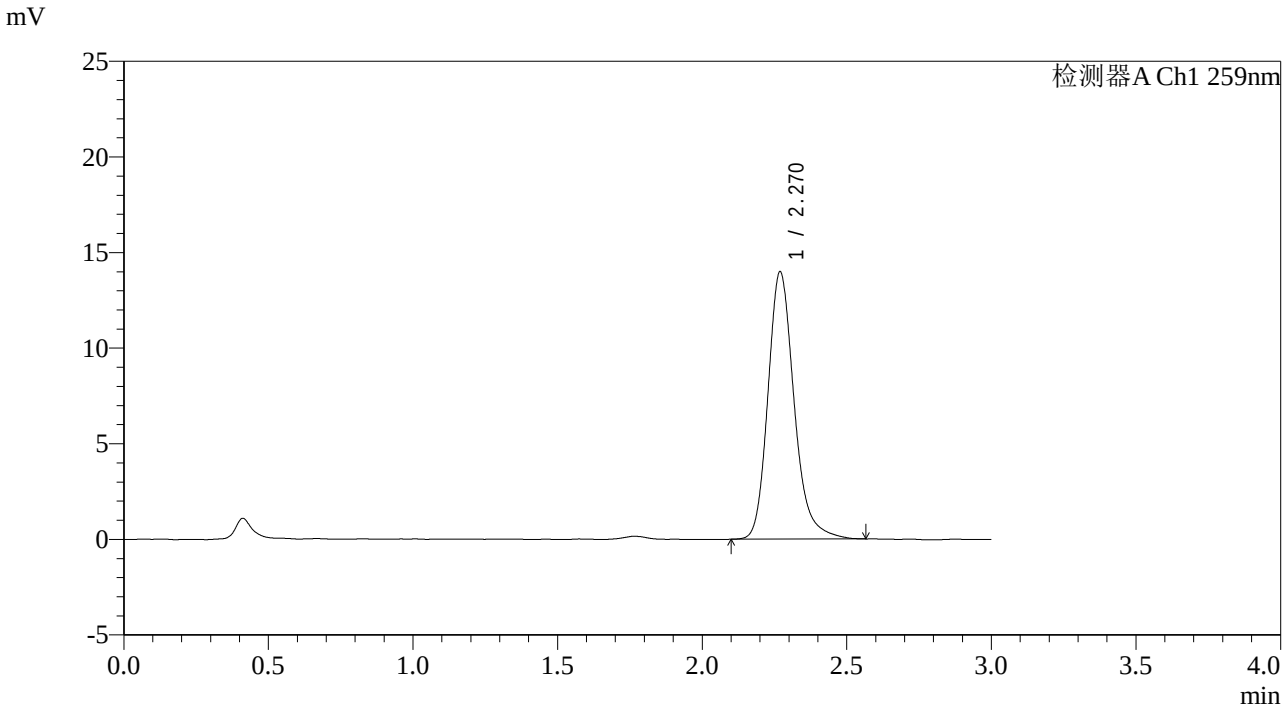

<峰表>

检测器A Ch1 259nm

峰号	保留时间	面积	面积%	高度	理论塔板数(USP)	拖尾因子	分离度(USP)
1	2.270	88137	100.000	13973	3178	1.215	--
总计		88137	100.000	13973			

图55 玛巴洛沙韦片溶出曲线测定影响因素30天包装高温HPLC图谱
自制品-2025051221批-pH6.8(内含0.16%CTAB)介质-120min-片1
供试品溶液-1

SHIMADZU LabSolutions

QTL-4125

<样品信息>

色谱柱: XB-C18(50*4.6mm,5μm）
流速: 1.5ml/min
柱　温: 35℃
波长: 259nm
数据文件名: RC$QTL-4125 - 0-77/10-635-3 - zzp-2025051221p-rcqx-yxys30t-bzgw-pH6.8+0.16CTABjz-120min-P2
方法文件名: RC$QTL-4125 - QTL-4125-rcqx-FX259.lcm
批处理文件名: RC$QTL-4125 - 20250919-FX259.lcb
样品瓶号: 4-10
进样体积: 20 μl
版本号: 6.115
进样时间: 2025/09/19 13:44:22
实验者: xiexinhui
处理时间（V3）: 2025/09/22 14:24:55
处理者: xiexinhui
仪器型号: SHIMADZU LC-2050C(FX259)

<色谱图>

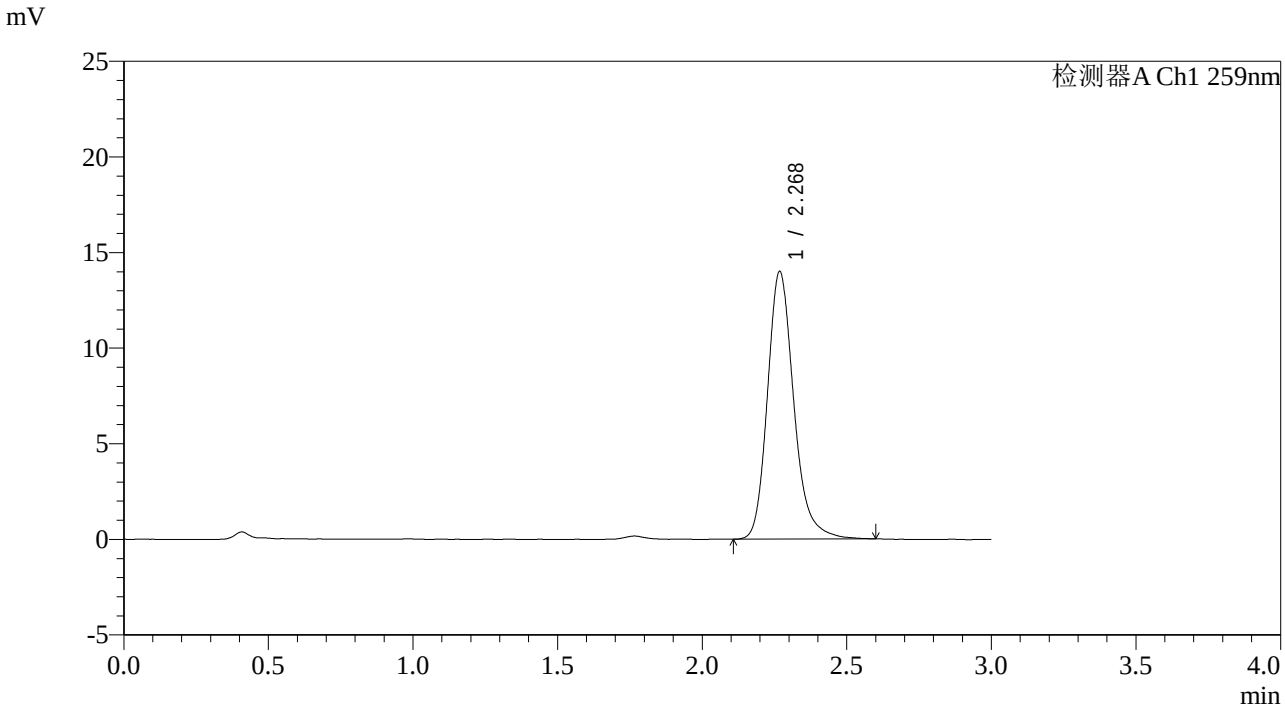

<峰表>

检测器A Ch1 259nm

峰号	保留时间	面积	面积%	高度	理论塔板数(USP)	拖尾因子	分离度(USP)
1	2.268	88719	100.000	13948	3156	1.216	--
总计		88719	100.000	13948			

图56 玛巴洛沙韦片溶出曲线测定影响因素30天包装高温HPLC图谱
自制品-2025051221批-pH6.8(内含0.16%CTAB)介质-120min-片2
供试品溶液-1

SHIMADZU LabSolutions

QTL-4125

<样品信息>

色谱柱: XB-C18(50*4.6mm,5μm）
流速: 1.5ml/min
柱　温: 35℃
波长: 259nm
数据文件名: RC$QTL-4125 - 0-77/10-636-3 - zzp-2025051221p-rcqx-yxys30t-bzgw-pH6.8+0.16CTABjz-120min-P3
方法文件名: RC$QTL-4125 - QTL-4125-rcqx-FX259.lcm
批处理文件名: RC$QTL-4125 - 20250919-FX259.lcb
样品瓶号: 4-19
进样体积: 20 μl
版本号: 6.115
进样时间: 2025/09/19 13:47:46
实验者: xiexinhui
处理时间（V3）: 2025/09/22 14:24:58
处理者: xiexinhui
仪器型号: SHIMADZU LC-2050C(FX259)

<色谱图>

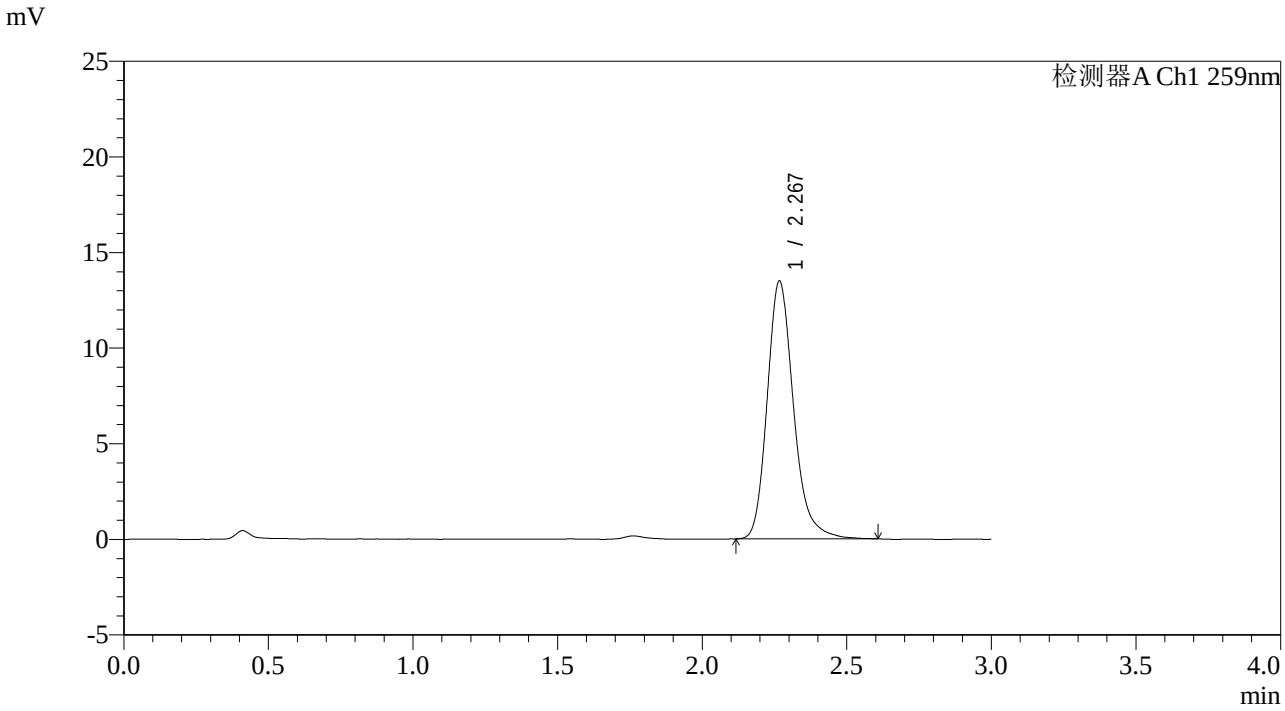

<峰表>

检测器A Ch1 259nm

峰号	保留时间	面积	面积%	高度	理论塔板数(USP)	拖尾因子	分离度(USP)
1	2.267	85597	100.000	13428	3125	1.221	--
总计		85597	100.000	13428			

图57 玛巴洛沙韦片溶出曲线测定影响因素30天包装高温HPLC图谱
自制品-2025051221批-pH6.8(内含0.16%CTAB)介质-120min-片3
供试品溶液-1

SHIMADZU LabSolutions

QTL-4125

<样品信息>

色谱柱: XB-C18(50*4.6mm,5μm）　流速: 1.5ml/min
柱　温: 35℃　波长: 259nm
数据文件名: RC$QTL-4125 - 0-77/10-637-3 - zzp-2025051221p-rcqx-yxys30t-bzgw-pH6.8+0.16CTABjz-120min-P4
方法文件名: RC$QTL-4125 - QTL-4125-rcqx-FX259.lcm
批处理文件名: RC$QTL-4125 - 20250919-FX259.lcb
样品瓶号: 4-28
进样体积: 20 μl　版本号: 6.115
进样时间: 2025/09/19 13:51:09　实验者: xiexinhui
处理时间（V3）: 2025/09/22 14:25:01　处理者: xiexinhui
仪器型号: SHIMADZU LC-2050C(FX259)

<色谱图>

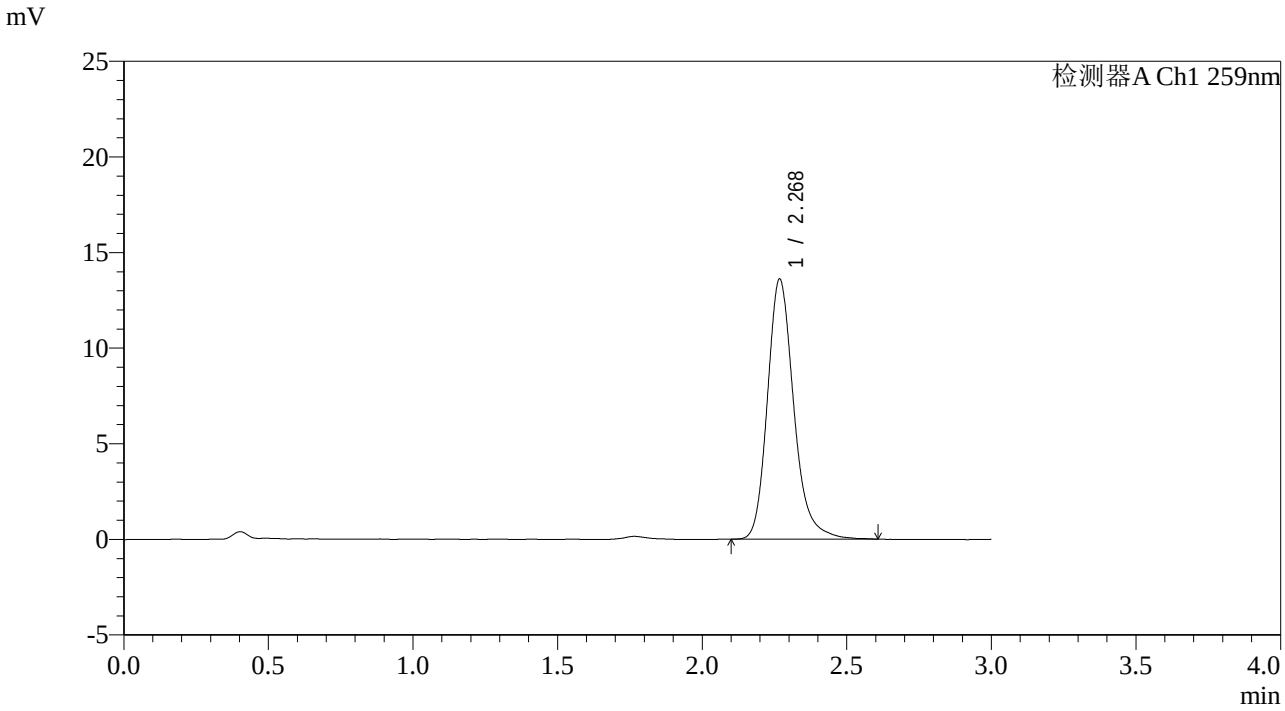

<峰表>

检测器A Ch1 259nm

峰号	保留时间	面积	面积%	高度	理论塔板数(USP)	拖尾因子	分离度(USP)
1	2.268	86334	100.000	13556	3142	1.214	--
总计		86334	100.000	13556			

图58 玛巴洛沙韦片溶出曲线测定影响因素30天包装高温HPLC图谱
自制品-2025051221批-pH6.8(内含0.16%CTAB)介质-120min-片4
供试品溶液-1

SHIMADZU LabSolutions

QTL-4125

<样品信息>

色谱柱: XB-C18(50*4.6mm,5μm）
柱　温: 35℃
流速: 1.5ml/min
波长: 259nm
数据文件名: RC$QTL-4125 - 0-77/10-638-3 - zzp-2025051221p-rcqx-yxys30t-bzgw-pH6.8+0.16CTABjz-120min-P5
方法文件名: RC$QTL-4125 - QTL-4125-rcqx-FX259.lcm
批处理文件名: RC$QTL-4125 - 20250919-FX259.lcb
样品瓶号: 4-37
进样体积: 20 μl
版本号: 6.115
进样时间: 2025/09/19 13:54:31
实验者: xiexinhui
处理时间（V3）: 2025/09/22 14:25:04
处理者: xiexinhui
仪器型号: SHIMADZU LC-2050C(FX259)

<色谱图>

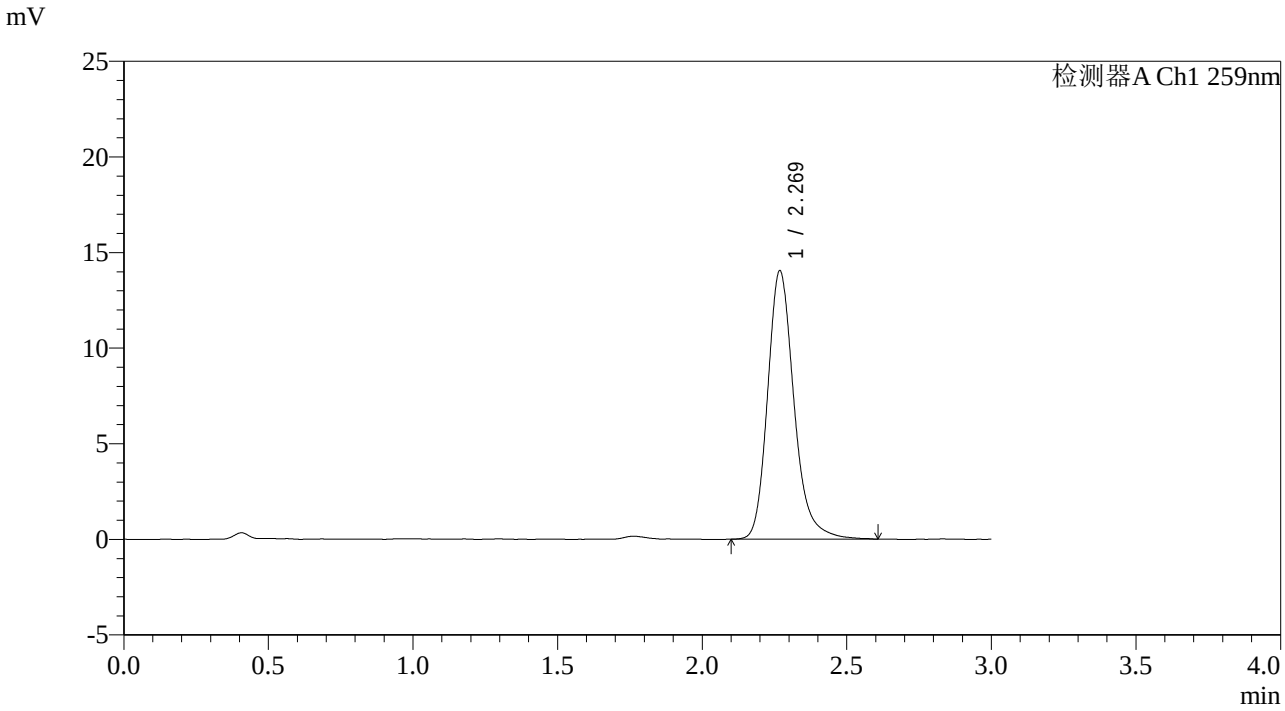

<峰表>

检测器A Ch1 259nm

峰号	保留时间	面积	面积%	高度	理论塔板数(USP)	拖尾因子	分离度(USP)
1	2.269	89389	100.000	14007	3134	1.220	--
总计		89389	100.000	14007			

图59 玛巴洛沙韦片溶出曲线测定影响因素30天包装高温HPLC图谱
自制品-2025051221批-pH6.8(内含0.16%CTAB)介质-120min-片5
供试品溶液-1

SHIMADZU LabSolutions

QTL-4125

<样品信息>

色谱柱: XB-C18(50*4.6mm,5μm）　流速: 1.5ml/min
柱　温: 35℃　波长: 259nm
数据文件名: RC$QTL-4125 - 0-77/10-639-3 - zzp-2025051221p-rcqx-yxys30t-bzgw-pH6.8+0.16CTABjz-120min-P6
方法文件名: RC$QTL-4125 - QTL-4125-rcqx-FX259.lcm
批处理文件名: RC$QTL-4125 - 20250919-FX259.lcb
样品瓶号: 4-46
进样体积: 20 μl　版本号: 6.115
进样时间: 2025/09/19 13:57:54　实验者: xiexinhui
处理时间（V3）: 2025/09/22 14:25:07　处理者: xiexinhui
仪器型号: SHIMADZU LC-2050C(FX259)

<色谱图>

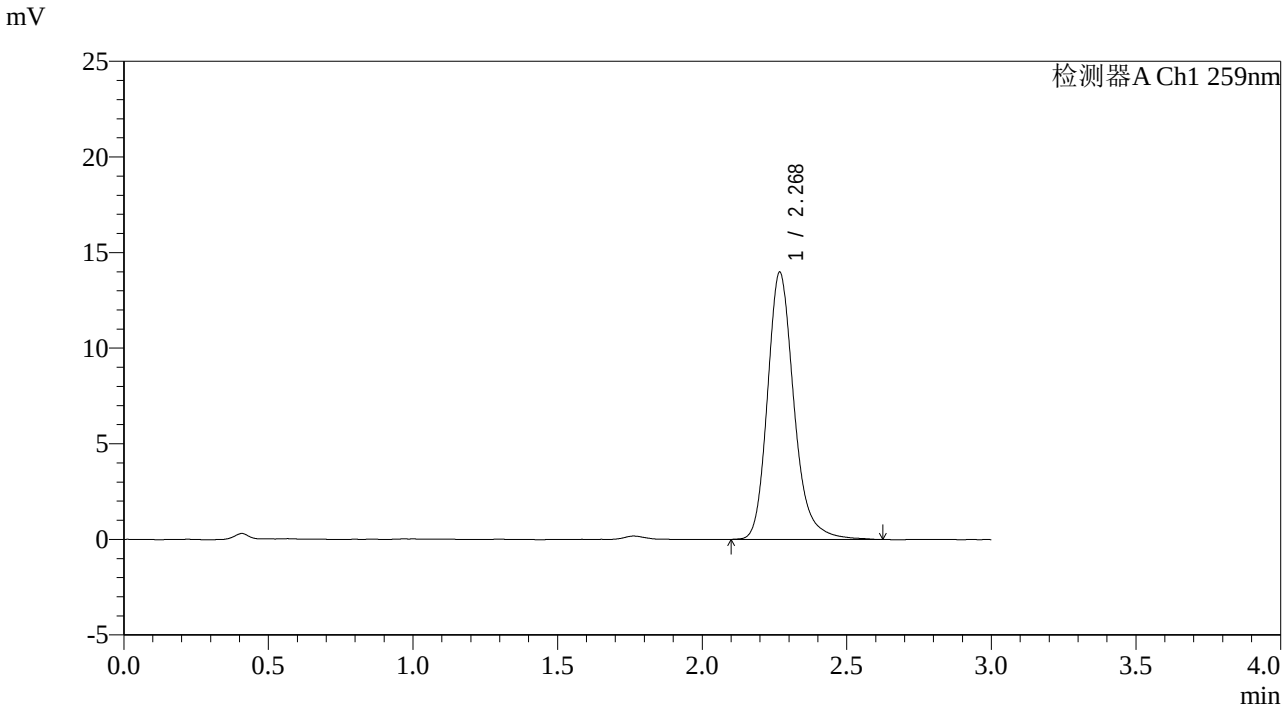

<峰表>

检测器A Ch1 259nm

峰号	保留时间	面积	面积%	高度	理论塔板数(USP)	拖尾因子	分离度(USP)
1	2.268	89026	100.000	13929	3133	1.218	--
总计		89026	100.000	13929			

图60 玛巴洛沙韦片溶出曲线测定影响因素30天包装高温HPLC图谱
自制品-2025051221批-pH6.8(内含0.16%CTAB)介质-120min-片6
供试品溶液-1

SHIMADZU LabSolutions

QTL-4125

<样品信息>

色谱柱: XB-C18(50*4.6mm,5μm）
流速: 1.5ml/min
柱　温: 35℃
波长: 259nm
数据文件名: RC$QTL-4125 - 0-77/10-640-3 - zzp-2025051221p-rcqx-yxys30t-bzgw-pH6.8+0.16CTABjz-jxzs-P1.lcd
方法文件名: RC$QTL-4125 - QTL-4125-rcqx-FX259.lcm
批处理文件名: RC$QTL-4125 - 20250919-FX259.lcb
样品瓶号: 4-2
进样体积: 20 μl
版本号: 6.115
进样时间: 2025/09/19 14:01:17
实验者: xiexinhui
处理时间（V3）: 2025/09/22 14:25:10
处理者: xiexinhui
仪器型号: SHIMADZU LC-2050C(FX259)

<色谱图>

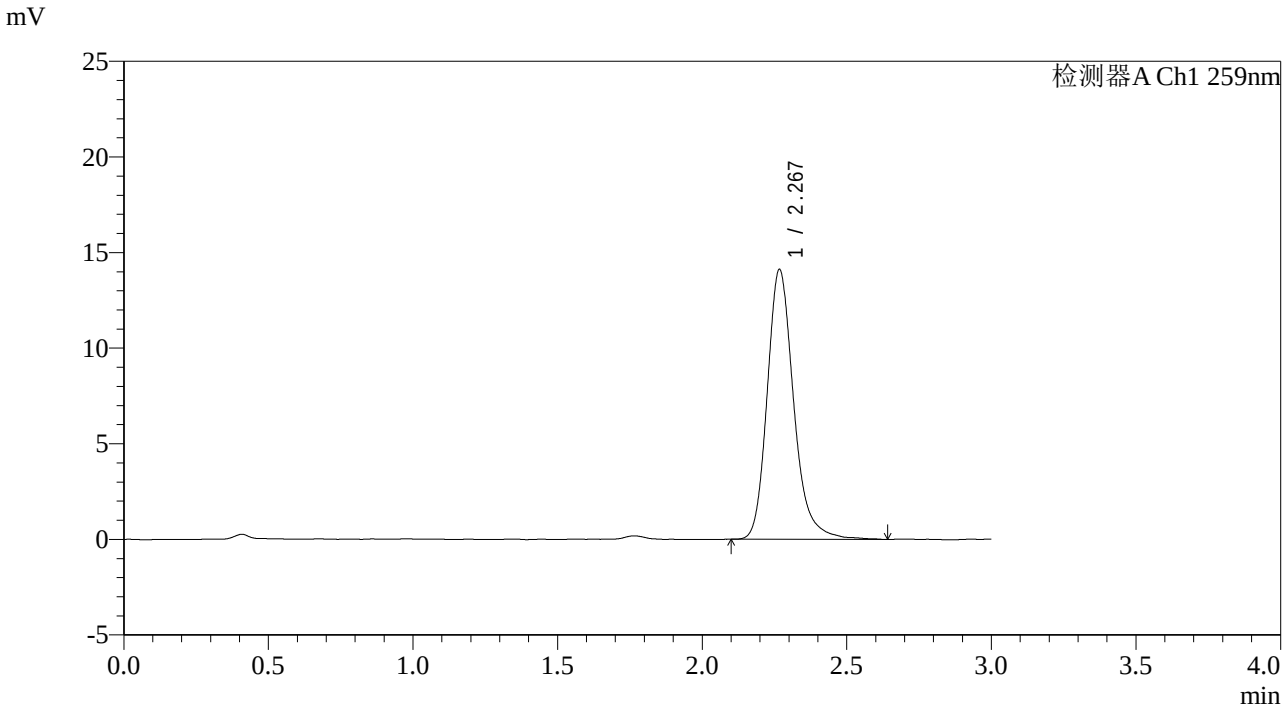

<峰表>

检测器A Ch1 259nm

峰号	保留时间	面积	面积%	高度	理论塔板数(USP)	拖尾因子	分离度(USP)
1	2.267	89976	100.000	14045	3127	1.222	--
总计		89976	100.000	14045			

图61 玛巴洛沙韦片溶出曲线测定影响因素30天包装高温HPLC图谱
自制品-2025051221批-pH6.8(内含0.16%CTAB)介质-极限转速-片1
供试品溶液-1

SHIMADZU LabSolutions

QTL-4125

<样品信息>

色谱柱: XB-C18(50*4.6mm,5μm）
柱　温: 35℃
流速: 1.5ml/min
波长: 259nm
数据文件名: RC$QTL-4125 - 0-77/10-641-3 - zzp-2025051221p-rcqx-yxys30t-bzgw-pH6.8+0.16CTABjz-jxzs-P2.lcd
方法文件名: RC$QTL-4125 - QTL-4125-rcqx-FX259.lcm
批处理文件名: RC$QTL-4125 - 20250919-FX259.lcb
样品瓶号: 4-11
进样体积: 20 μl
版本号: 6.115
进样时间: 2025/09/19 14:04:41
实验者: xiexinhui
处理时间（V3）: 2025/09/22 14:25:12
处理者: xiexinhui
仪器型号: SHIMADZU LC-2050C(FX259)

<色谱图>

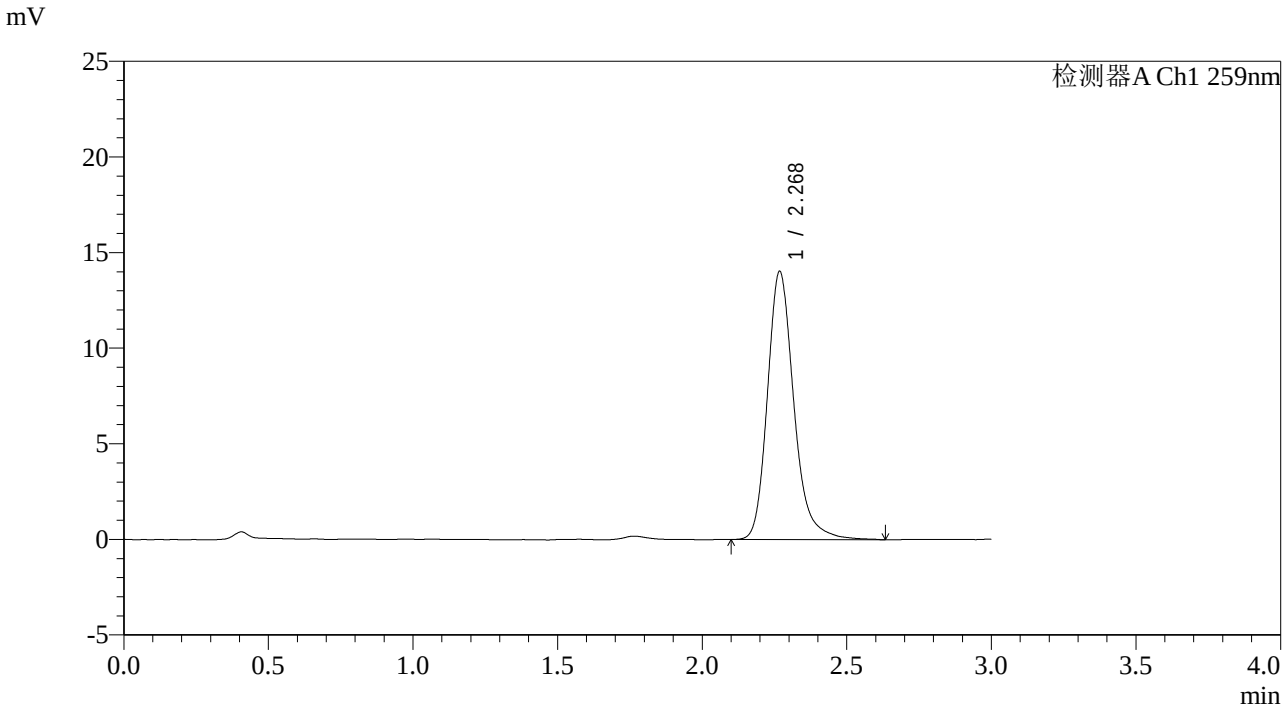

<峰表>

检测器A Ch1 259nm

峰号	保留时间	面积	面积%	高度	理论塔板数(USP)	拖尾因子	分离度(USP)
1	2.268	89256	100.000	13971	3145	1.225	--
总计		89256	100.000	13971			

图62 玛巴洛沙韦片溶出曲线测定影响因素30天包装高温HPLC图谱
自制品-2025051221批-pH6.8(内含0.16%CTAB)介质-极限转速-片2
供试品溶液-1

SHIMADZU LabSolutions

QTL-4125

<样品信息>

色谱柱: XB-C18(50*4.6mm,5μm）
柱　温: 35℃
流速: 1.5ml/min
波长: 259nm
数据文件名: RC$QTL-4125 - 0-77/10-642-3 - zzp-2025051221p-rcqx-yxys30t-bzgw-pH6.8+0.16CTABjz-jxzs-P3.lcd
方法文件名: RC$QTL-4125 - QTL-4125-rcqx-FX259.lcm
批处理文件名: RC$QTL-4125 - 20250919-FX259.lcb
样品瓶号: 4-20
进样体积: 20 μl
版本号: 6.115
进样时间: 2025/09/19 14:08:05
实验者: xiexinhui
处理时间（V3）: 2025/09/22 14:25:15
处理者: xiexinhui
仪器型号: SHIMADZU LC-2050C(FX259)

<色谱图>

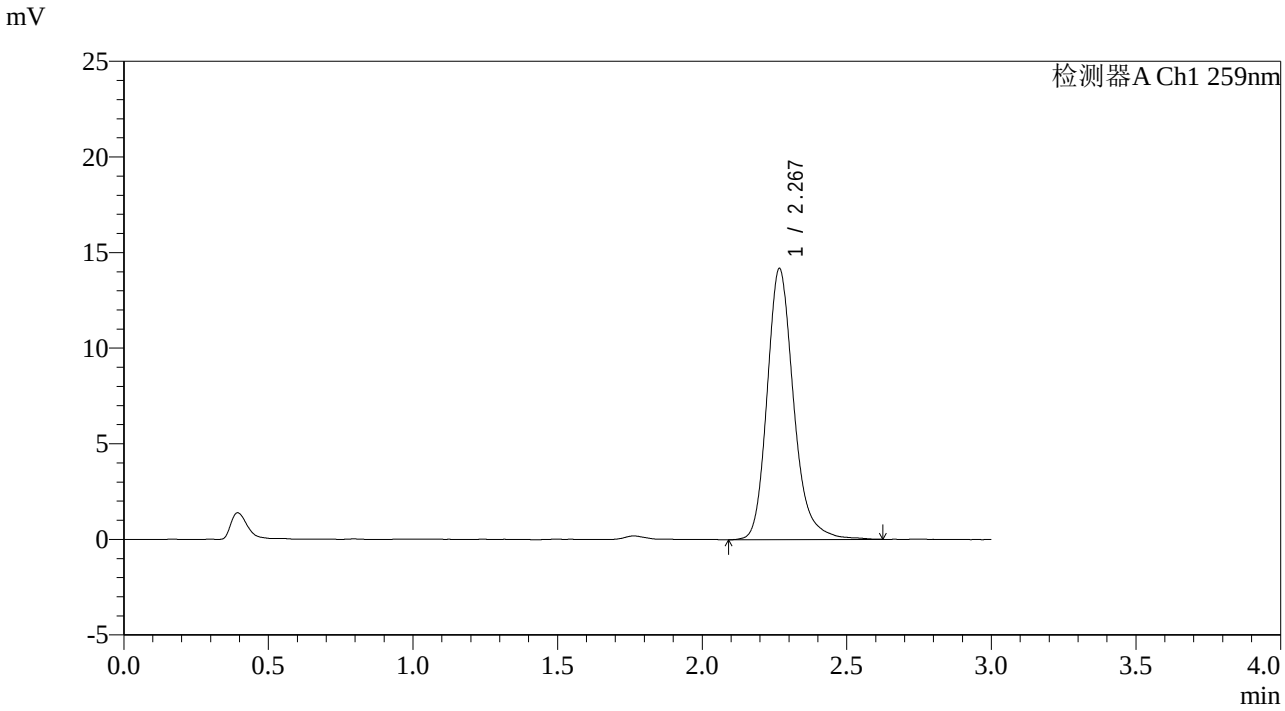

<峰表>

检测器A Ch1 259nm

峰号	保留时间	面积	面积%	高度	理论塔板数(USP)	拖尾因子	分离度(USP)
1	2.267	90509	100.000	14115	3115	1.218	--
总计		90509	100.000	14115			

图63 玛巴洛沙韦片溶出曲线测定影响因素30天包装高温HPLC图谱
自制品-2025051221批-pH6.8(内含0.16%CTAB)介质-极限转速-片3
供试品溶液-1

SHIMADZU LabSolutions

QTL-4125

<样品信息>

色谱柱: XB-C18(50*4.6mm,5μm）
柱　温: 35℃
流速: 1.5ml/min
波长: 259nm
数据文件名: RC$QTL-4125 - 0-77/10-643-3 - zzp-2025051221p-rcqx-yxys30t-bzgw-pH6.8+0.16CTABjz-jxzs-P4.lcd
方法文件名: RC$QTL-4125 - QTL-4125-rcqx-FX259.lcm
批处理文件名: RC$QTL-4125 - 20250919-FX259.lcb
样品瓶号: 4-29
进样体积: 20 μl
版本号: 6.115
进样时间: 2025/09/19 14:11:28
实验者: xiexinhui
处理时间（V3）: 2025/09/22 14:25:18
处理者: xiexinhui
仪器型号: SHIMADZU LC-2050C(FX259)

<色谱图>

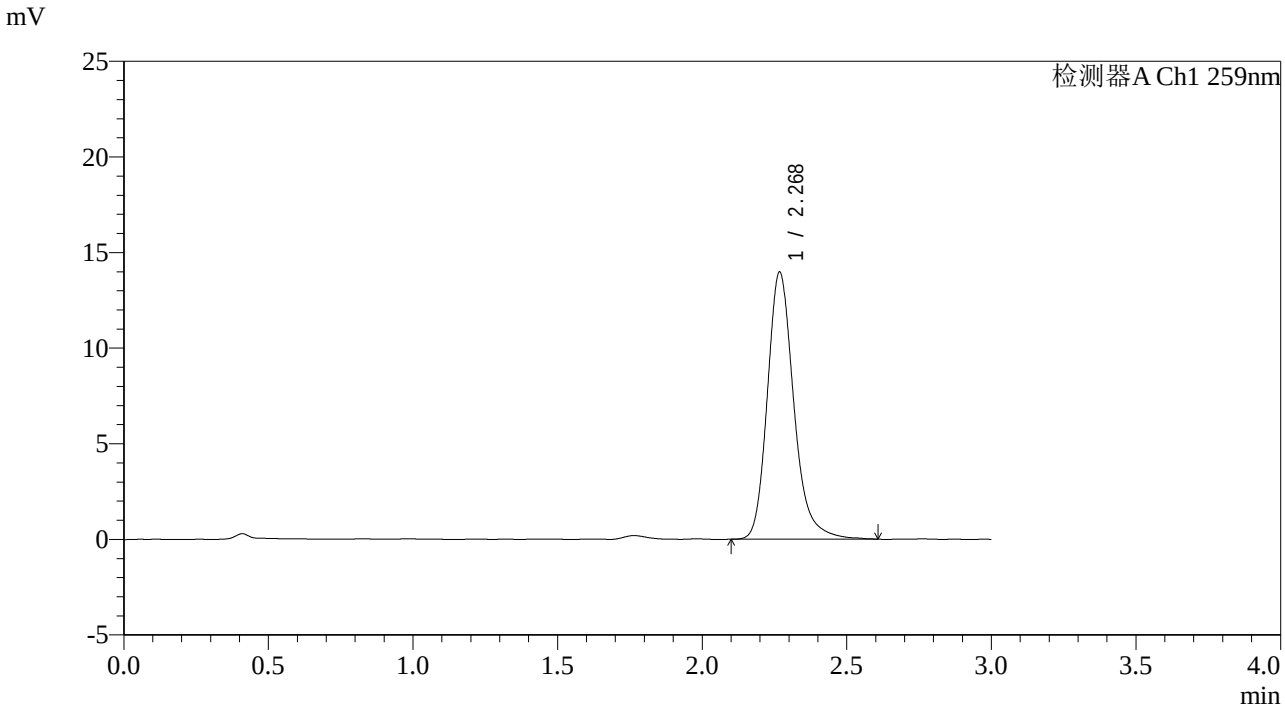

<峰表>

检测器A Ch1 259nm

峰号	保留时间	面积	面积%	高度	理论塔板数(USP)	拖尾因子	分离度(USP)
1	2.268	88850	100.000	13914	3135	1.221	--
总计		88850	100.000	13914			

图64 玛巴洛沙韦片溶出曲线测定影响因素30天包装高温HPLC图谱
自制品-2025051221批-pH6.8(内含0.16%CTAB)介质-极限转速-片4
供试品溶液-1

SHIMADZU LabSolutions

QTL-4125

<样品信息>

色谱柱: XB-C18(50*4.6mm,5μm）
柱　温: 35℃
流速: 1.5ml/min
波长: 259nm
数据文件名: RC$QTL-4125 - 0-77/10-644-3 - zzp-2025051221p-rcqx-yxys30t-bzgw-pH6.8+0.16CTABjz-jxzs-P5.lcd
方法文件名: RC$QTL-4125 - QTL-4125-rcqx-FX259.lcm
批处理文件名: RC$QTL-4125 - 20250919-FX259.lcb
样品瓶号: 4-38
进样体积: 20 μl
版本号: 6.115
进样时间: 2025/09/19 14:14:51
实验者: xiexinhui
处理时间（V3）: 2025/09/22 14:25:21
处理者: xiexinhui
仪器型号: SHIMADZU LC-2050C(FX259)

<色谱图>

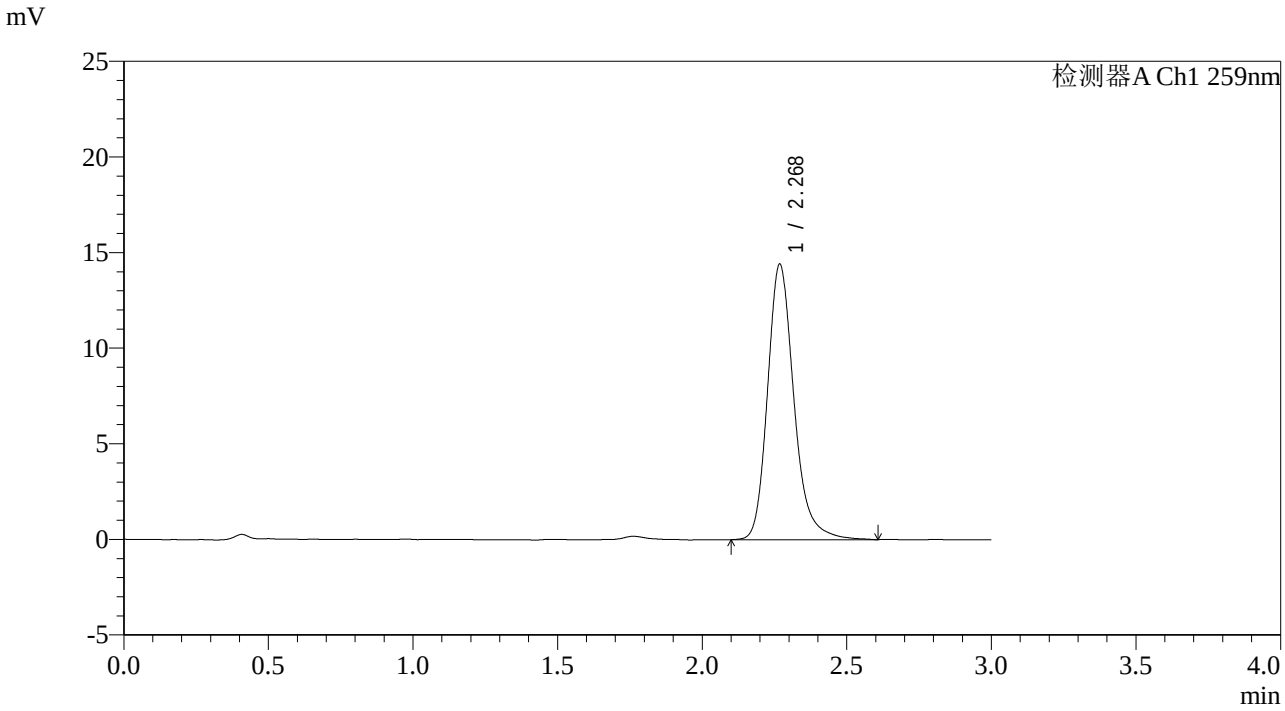

<峰表>

检测器A Ch1 259nm

峰号	保留时间	面积	面积%	高度	理论塔板数(USP)	拖尾因子	分离度(USP)
1	2.268	91763	100.000	14364	3144	1.223	--
总计		91763	100.000	14364			

图65 玛巴洛沙韦片溶出曲线测定影响因素30天包装高温HPLC图谱
自制品-2025051221批-pH6.8(内含0.16%CTAB)介质-极限转速-片5
供试品溶液-1

SHIMADZU LabSolutions

QTL-4125

<样品信息>

色谱柱: XB-C18(50*4.6mm,5μm）
柱　温: 35℃
流速: 1.5ml/min
波长: 259nm
数据文件名: RC$QTL-4125 - 0-77/10-645-3 - zzp-2025051221p-rcqx-yxys30t-bzgw-pH6.8+0.16CTABjz-jxzs-P6.lcd
方法文件名: RC$QTL-4125 - QTL-4125-rcqx-FX259.lcm
批处理文件名: RC$QTL-4125 - 20250919-FX259.lcb
样品瓶号: 4-47
进样体积: 20 μl
版本号: 6.115
进样时间: 2025/09/19 14:18:14
实验者: xiexinhui
处理时间（V3）: 2025/09/22 14:25:24
处理者: xiexinhui
仪器型号: SHIMADZU LC-2050C(FX259)

<色谱图>

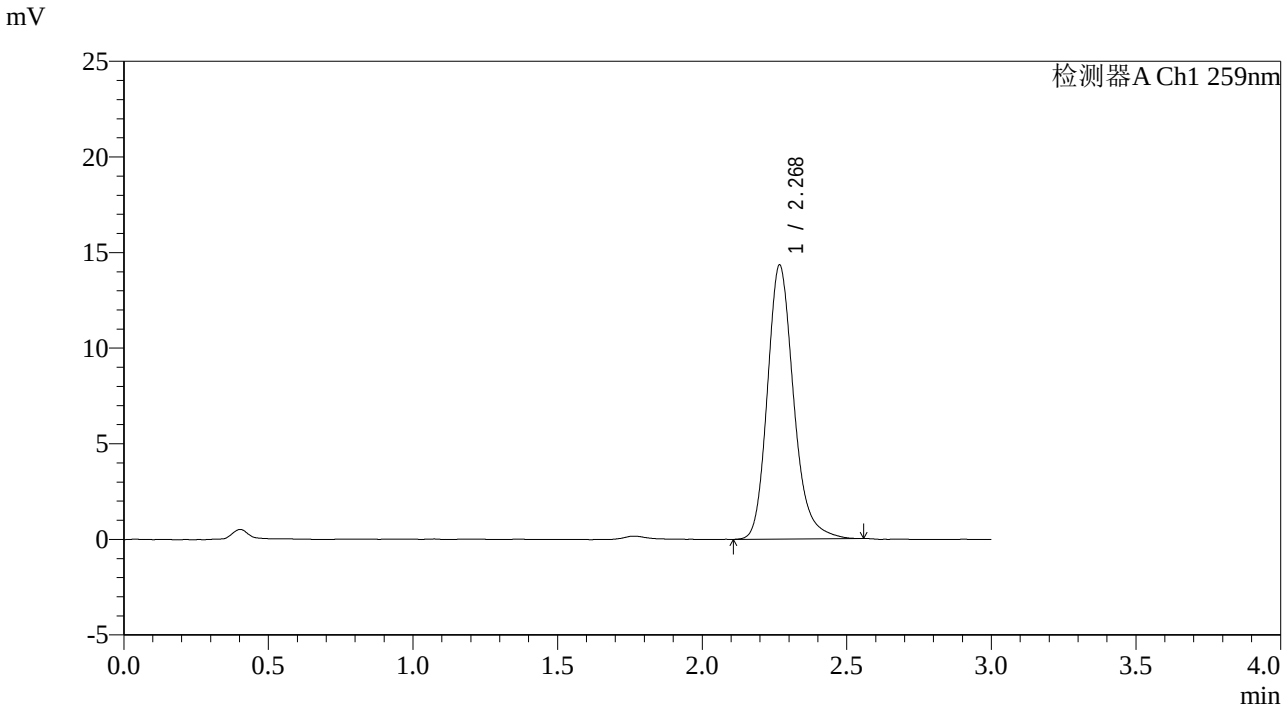

<峰表>

检测器A Ch1 259nm

峰号	保留时间	面积	面积%	高度	理论塔板数(USP)	拖尾因子	分离度(USP)
1	2.268	90516	100.000	14271	3142	1.209	--
总计		90516	100.000	14271			

图66 玛巴洛沙韦片溶出曲线测定影响因素30天包装高温HPLC图谱自制品-2025051221批-pH6.8(内含0.16%CTAB)介质-极限转速-片6供试品溶液-1

SHIMADZU LabSolutions

QTL-4125

<样品信息>

色谱柱: XB-C18(50*4.6mm,5μm）
柱　温: 35℃
流速: 1.5ml/min
波长: 259nm
数据文件名: RC$QTL-4125 - 0-77/10-646-3 - zzp-2025051221p-rcqx-yxys30t-bzgw-pH6.8+0.16CTABjz-dz2-1.lcd
方法文件名: RC$QTL-4125 - QTL-4125-rcqx-FX259.lcm
批处理文件名: RC$QTL-4125 - 20250919-FX259.lcb
样品瓶号: 1-27
进样体积: 20 μl
版本号: 6.115
进样时间: 2025/09/19 14:21:38
实验者: xiexinhui
处理时间（V3）: 2025/09/22 14:25:26
处理者: xiexinhui
仪器型号: SHIMADZU LC-2050C(FX259)

<色谱图>

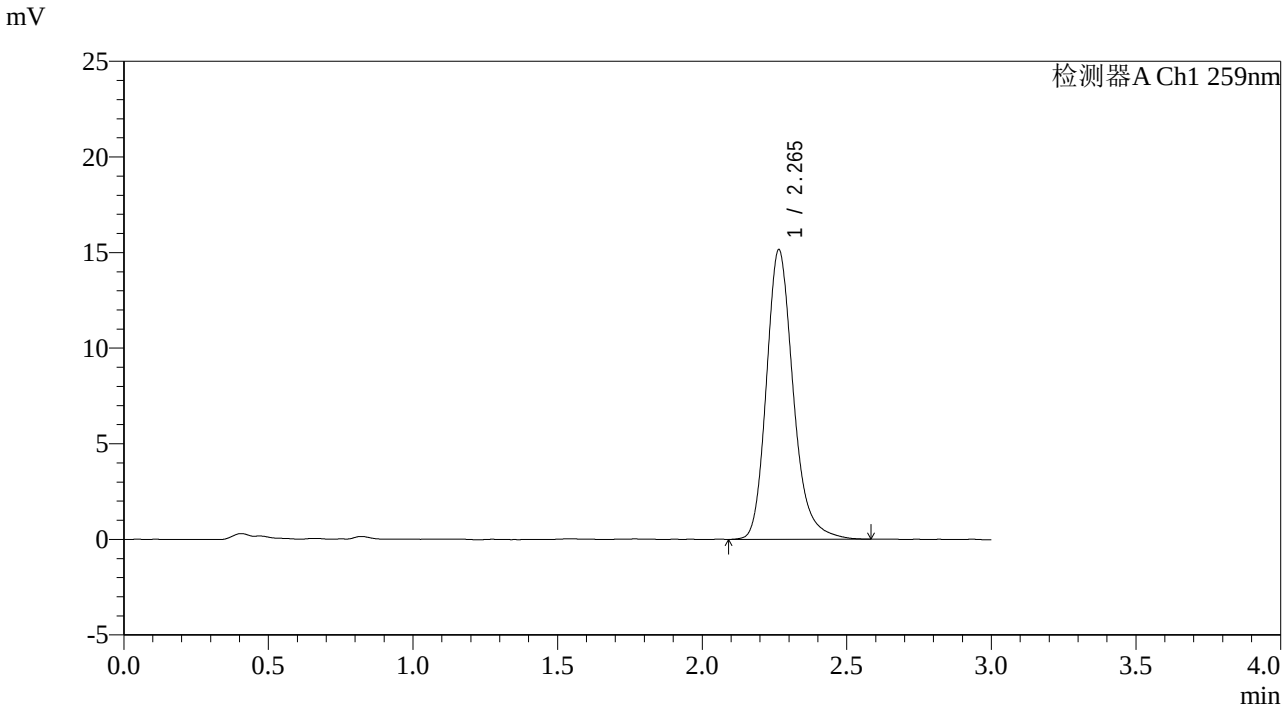

<峰表>

检测器A Ch1 259nm

峰号	保留时间	面积	面积%	高度	理论塔板数(USP)	拖尾因子	分离度(USP)
1	2.265	97822	100.000	15137	3020	1.219	--
总计		97822	100.000	15137			

图67 玛巴洛沙韦片溶出曲线测定影响因素30天包装高温HPLC图谱
自制品-2025051221批-pH6.8(内含0.16%CTAB)介质
对照品溶液-2-1

SHIMADZU LabSolutions

QTL-4125

<样品信息>

色谱柱: XB-C18(50*4.6mm,5μm）
柱　温: 35℃
流速: 1.5ml/min
波长: 259nm
数据文件名: RC$QTL-4125 - 0-77/10-647-3 - zzp-2025051221p-rcqx-yxys30t-bzgw-pH6.8+0.16CTABjz-dz2-2.lcd
方法文件名: RC$QTL-4125 - QTL-4125-rcqx-FX259.lcm
批处理文件名: RC$QTL-4125 - 20250919-FX259.lcb
样品瓶号: 1-27
进样体积: 20 μl
版本号: 6.115
进样时间: 2025/09/19 14:25:02
实验者: xiexinhui
处理时间（V3）: 2025/09/22 14:25:29
处理者: xiexinhui
仪器型号: SHIMADZU LC-2050C(FX259)

<色谱图>

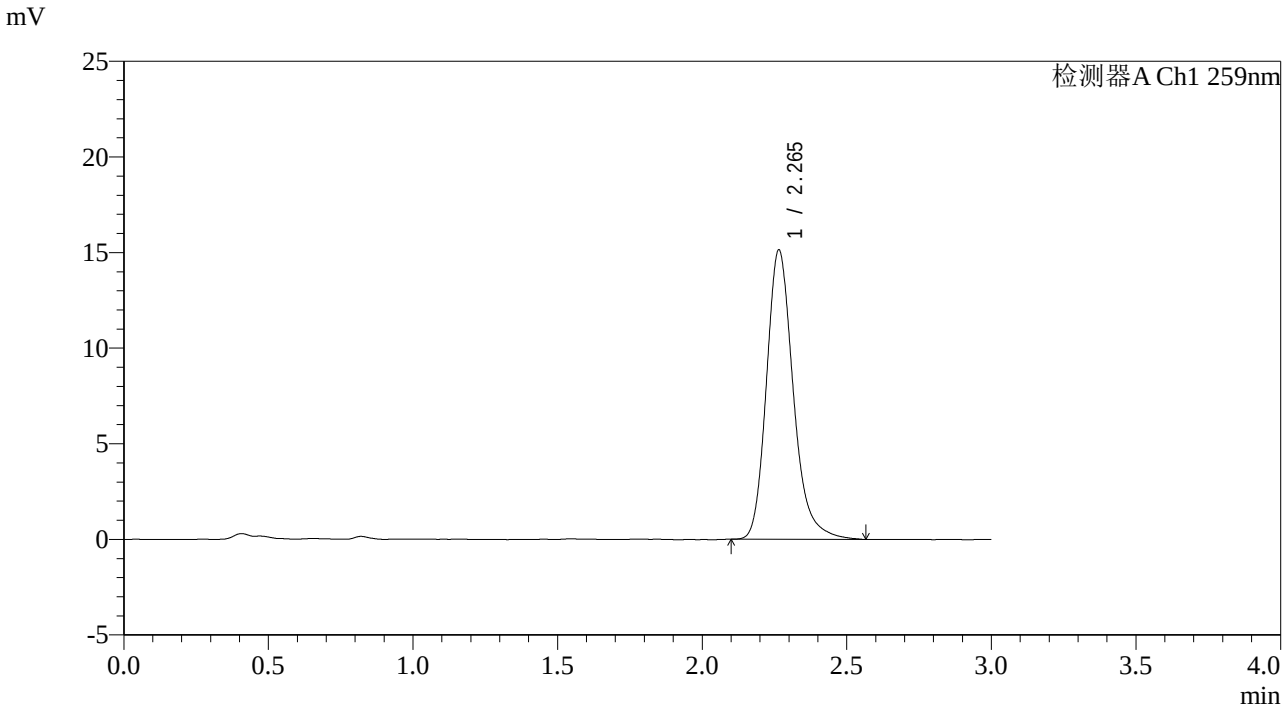

<峰表>

检测器A Ch1 259nm

峰号	保留时间	面积	面积%	高度	理论塔板数(USP)	拖尾因子	分离度(USP)
1	2.265	97741	100.000	15120	3013	1.225	--
总计		97741	100.000	15120			

图68 玛巴洛沙韦片溶出曲线测定影响因素30天包装高温HPLC图谱
自制品-2025051221批-pH6.8(内含0.16%CTAB)介质
对照品溶液-2-2

SHIMADZU LabSolutions

QTL-4125

<样品信息>

色谱柱: XB-C18(50*4.6mm,5μm）
柱　温: 35℃
流速: 1.5ml/min
波长: 259nm
数据文件名: RC$QTL-4125 - 0-77/10-648-3 - zzp-2025051221p-rcqx-yxys30t-bzgs-pH6.8+0.16CTABjz-rj.lcd
方法文件名: RC$QTL-4125 - QTL-4125-rcqx-FX259.lcm
批处理文件名: RC$QTL-4125 - 20250919-FX259.lcb
样品瓶号: 2-9
进样体积: 20 μl
版本号: 6.115
进样时间: 2025/09/19 14:28:27
实验者: xiexinhui
处理时间（V3）: 2025/09/22 14:25:32
处理者: xiexinhui
仪器型号: SHIMADZU LC-2050C(FX259)

<色谱图>

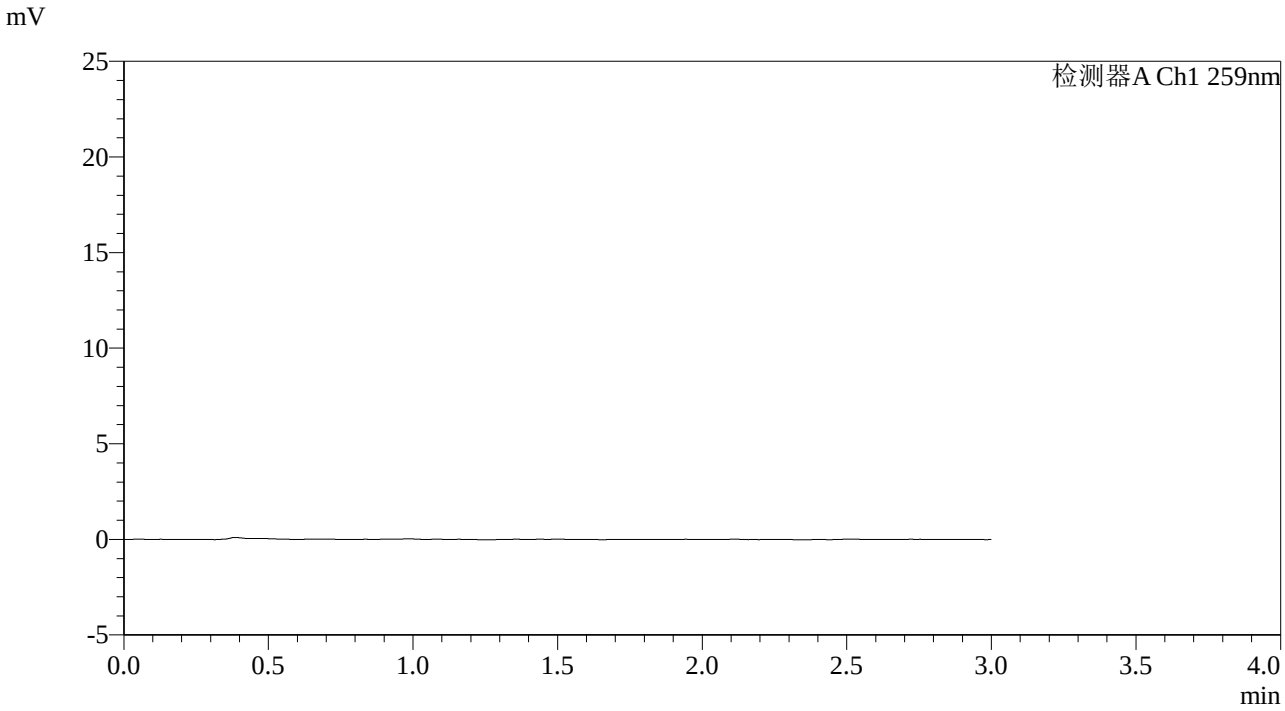

<峰表>

检测器A Ch1 259nm

峰号	保留时间	面积	面积%	高度	理论塔板数(USP)	拖尾因子	分离度(USP)
总计							

图69 玛巴洛沙韦片溶出曲线测定影响因素30天包装高湿HPLC图谱
自制品-2025051221批-pH6.8(内含0.16%CTAB)介质
溶剂

SHIMADZU LabSolutions

QTL-4125

<样品信息>

色谱柱: XB-C18(50*4.6mm,5μm）
柱　温: 35℃
流速: 1.5ml/min
波长: 259nm
数据文件名: RC$QTL-4125 - 0-77/10-649-3 - zzp-2025051221p-rcqx-yxys30t-bzgs-pH6.8+0.16CTABjz-dz1-1.lcd
方法文件名: RC$QTL-4125 - QTL-4125-rcqx-FX259.lcm
批处理文件名: RC$QTL-4125 - 20250919-FX259.lcb
样品瓶号: 2-18
进样体积: 20 μl
版本号: 6.115
进样时间: 2025/09/19 14:31:52
实验者: xiexinhui
处理时间（V3）: 2025/09/22 14:25:35
处理者: xiexinhui
仪器型号: SHIMADZU LC-2050C(FX259)

<色谱图>

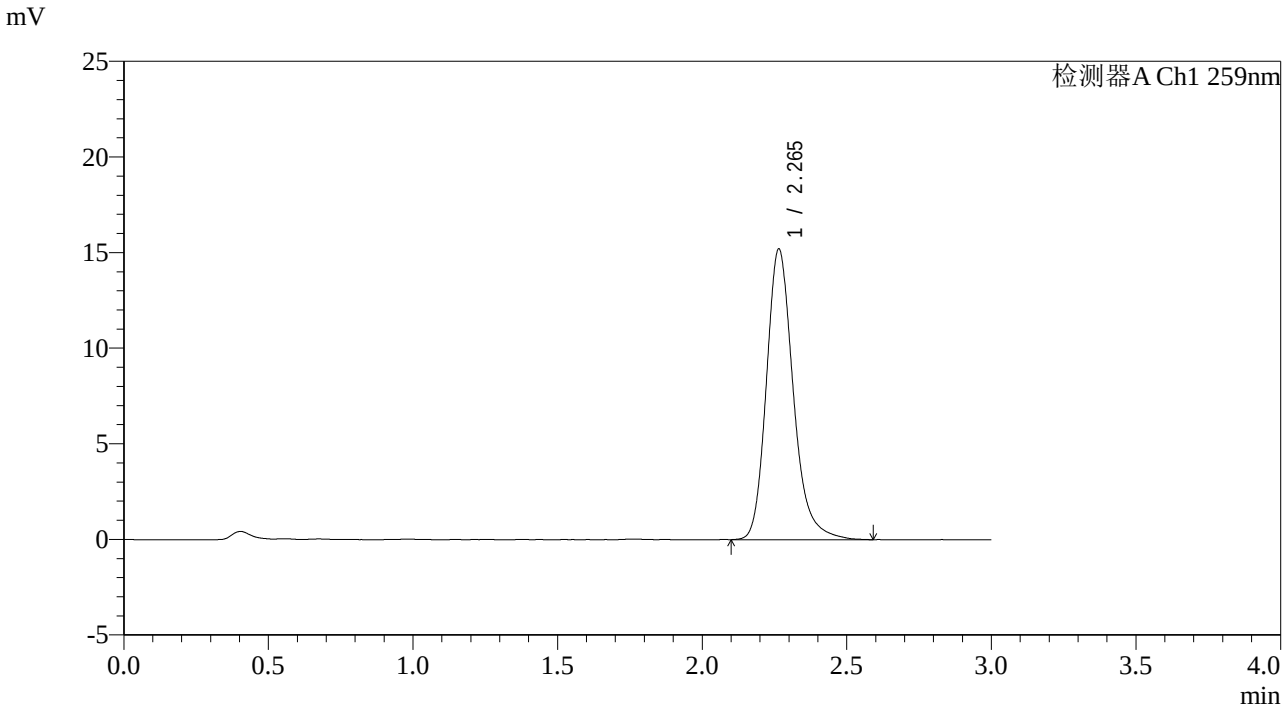

<峰表>

检测器A Ch1 259nm

峰号	保留时间	面积	面积%	高度	理论塔板数(USP)	拖尾因子	分离度(USP)
1	2.265	98268	100.000	15192	3014	1.221	--
总计		98268	100.000	15192			

图70 玛巴洛沙韦片溶出曲线测定影响因素30天包装高湿HPLC图谱
自制品-2025051221批-pH6.8(内含0.16%CTAB)介质
对照品溶液-1-1

SHIMADZU LabSolutions

QTL-4125

<样品信息>

色谱柱: XB-C18(50*4.6mm,5μm）
流速: 1.5ml/min
柱　温: 35℃
波长: 259nm
数据文件名: RC$QTL-4125 - 0-77/10-650-3 - zzp-2025051221p-rcqx-yxys30t-bzgs-pH6.8+0.16CTABjz-dz1-2.lcd
方法文件名: RC$QTL-4125 - QTL-4125-rcqx-FX259.lcm
批处理文件名: RC$QTL-4125 - 20250919-FX259.lcb
样品瓶号: 2-18
进样体积: 20 μl
版本号: 6.115
进样时间: 2025/09/19 14:35:17
实验者: xiexinhui
处理时间（V3）: 2025/09/22 14:25:38
处理者: xiexinhui
仪器型号: SHIMADZU LC-2050C(FX259)

<色谱图>

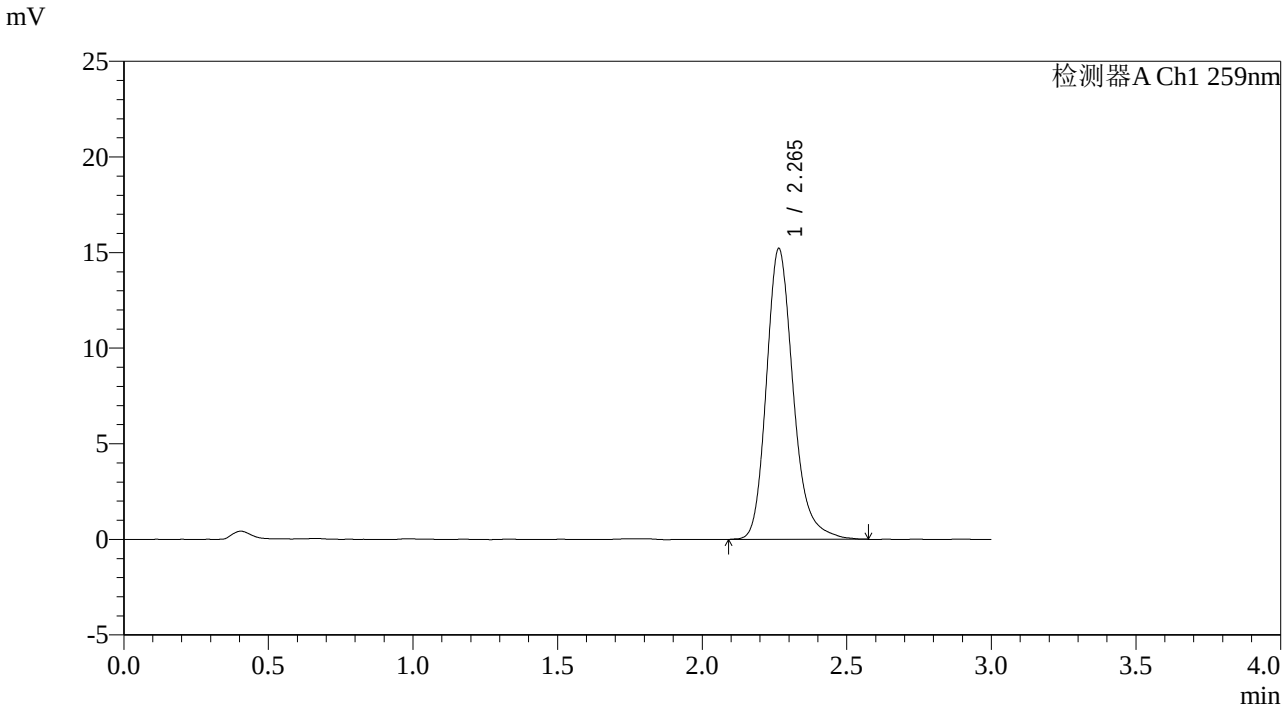

<峰表>

检测器A Ch1 259nm

峰号	保留时间	面积	面积%	高度	理论塔板数(USP)	拖尾因子	分离度(USP)
1	2.265	98340	100.000	15203	3013	1.221	--
总计		98340	100.000	15203			

图71 玛巴洛沙韦片溶出曲线测定影响因素30天包装高湿HPLC图谱
自制品-2025051221批-pH6.8(内含0.16%CTAB)介质
对照品溶液-1-2

SHIMADZU LabSolutions

QTL-4125

<样品信息>

色谱柱: XB-C18(50*4.6mm,5μm）
流速: 1.5ml/min
柱　温: 35℃
波长: 259nm
数据文件名: RC$QTL-4125 - 0-77/10-651-3 - zzp-2025051221p-rcqx-yxys30t-bzgs-pH6.8+0.16CTABjz-dz1-3.lcd
方法文件名: RC$QTL-4125 - QTL-4125-rcqx-FX259.lcm
批处理文件名: RC$QTL-4125 - 20250919-FX259.lcb
样品瓶号: 2-18
进样体积: 20 μl
版本号: 6.115
进样时间: 2025/09/19 14:38:41
实验者: xiexinhui
处理时间（V3）: 2025/09/22 14:25:40
处理者: xiexinhui
仪器型号: SHIMADZU LC-2050C(FX259)

<色谱图>

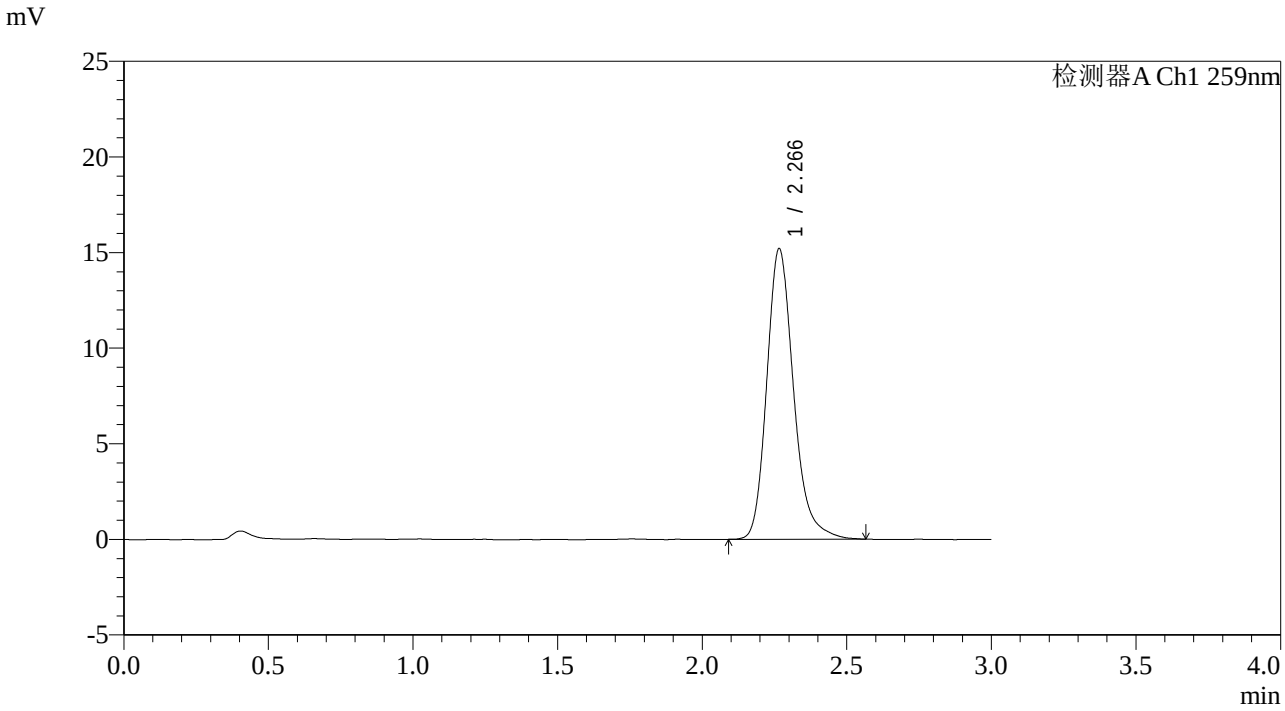

<峰表>

检测器A Ch1 259nm

峰号	保留时间	面积	面积%	高度	理论塔板数(USP)	拖尾因子	分离度(USP)
1	2.266	98132	100.000	15163	3018	1.223	--
总计		98132	100.000	15163			

图72 玛巴洛沙韦片溶出曲线测定影响因素30天包装高湿HPLC图谱
自制品-2025051221批-pH6.8(内含0.16%CTAB)介质
对照品溶液-1-3

SHIMADZU LabSolutions

QTL-4125

<样品信息>

色谱柱: XB-C18(50*4.6mm,5μm）
流速: 1.5ml/min
柱　温: 35℃
波长: 259nm
数据文件名: RC$QTL-4125 - 0-77/10-652-3 - zzp-2025051221p-rcqx-yxys30t-bzgs-pH6.8+0.16CTABjz-dz1-4.lcd
方法文件名: RC$QTL-4125 - QTL-4125-rcqx-FX259.lcm
批处理文件名: RC$QTL-4125 - 20250919-FX259.lcb
样品瓶号: 2-18
进样体积: 20 μl
版本号: 6.115
进样时间: 2025/09/19 14:42:06
实验者: xiexinhui
处理时间（V3）: 2025/09/22 14:25:43
处理者: xiexinhui
仪器型号: SHIMADZU LC-2050C(FX259)

<色谱图>

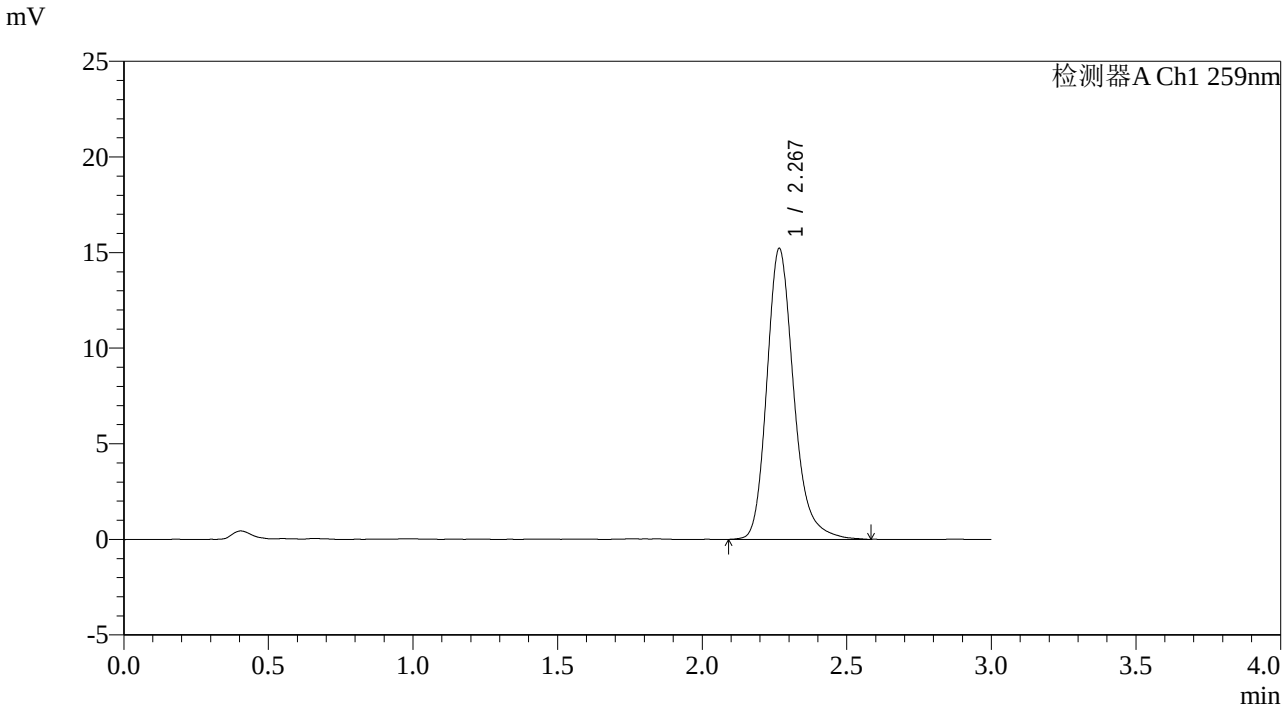

<峰表>

检测器A Ch1 259nm

峰号	保留时间	面积	面积%	高度	理论塔板数(USP)	拖尾因子	分离度(USP)
1	2.267	98374	100.000	15164	3020	1.223	--
总计		98374	100.000	15164			

图73 玛巴洛沙韦片溶出曲线测定影响因素30天包装高湿HPLC图谱
自制品-2025051221批-pH6.8(内含0.16%CTAB)介质
对照品溶液-1-4

SHIMADZU LabSolutions

QTL-4125

<样品信息>

色谱柱: XB-C18(50*4.6mm,5μm）
流速: 1.5ml/min
柱　温: 35℃
波长: 259nm
数据文件名: RC$QTL-4125 - 0-77/10-653-3 - zzp-2025051221p-rcqx-yxys30t-bzgs-pH6.8+0.16CTABjz-dz1-5.lcd
方法文件名: RC$QTL-4125 - QTL-4125-rcqx-FX259.lcm
批处理文件名: RC$QTL-4125 - 20250919-FX259.lcb
样品瓶号: 2-18
进样体积: 20 μl
版本号: 6.115
进样时间: 2025/09/19 14:45:30
实验者: xiexinhui
处理时间（V3）: 2025/09/22 14:25:46
处理者: xiexinhui
仪器型号: SHIMADZU LC-2050C(FX259)

<色谱图>

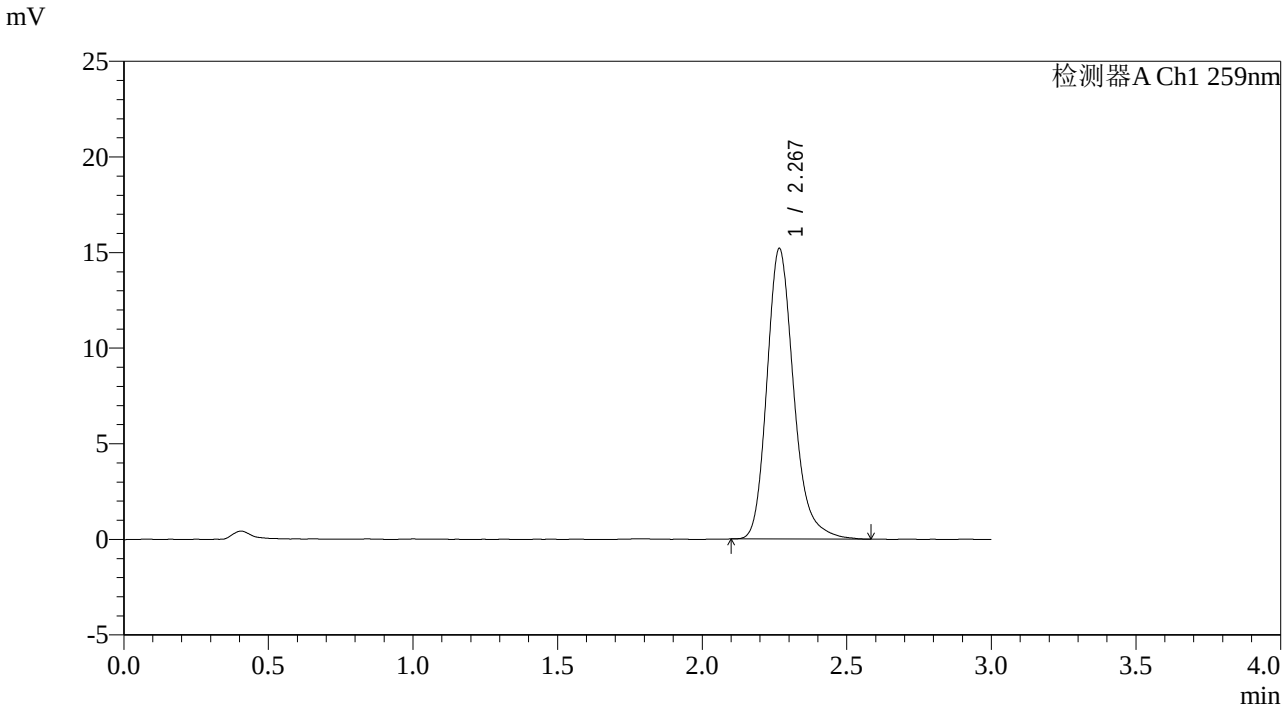

<峰表>

检测器A Ch1 259nm

峰号	保留时间	面积	面积%	高度	理论塔板数(USP)	拖尾因子	分离度(USP)
1	2.267	97950	100.000	15136	3016	1.220	--
总计		97950	100.000	15136			

图74 玛巴洛沙韦片溶出曲线测定影响因素30天包装高湿HPLC图谱
自制品-2025051221批-pH6.8(内含0.16%CTAB)介质
对照品溶液-1-5

SHIMADZU LabSolutions

QTL-4125

<样品信息>

色谱柱: XB-C18(50*4.6mm,5μm）
流速: 1.5ml/min
柱　温: 35℃
波长: 259nm
数据文件名: RC$QTL-4125 - 0-77/10-654-3 - zzp-2025051221p-rcqx-yxys30t-bzgs-pH6.8+0.16CTABjz-5min-P1.lcc
方法文件名: RC$QTL-4125 - QTL-4125-rcqx-FX259.lcm
批处理文件名: RC$QTL-4125 - 20250919-FX259.lcb
样品瓶号: 2-1
进样体积: 20 μl
版本号: 6.115
进样时间: 2025/09/19 14:48:54
实验者: xiexinhui
处理时间（V3）: 2025/09/22 14:25:49
处理者: xiexinhui
仪器型号: SHIMADZU LC-2050C(FX259)

<色谱图>

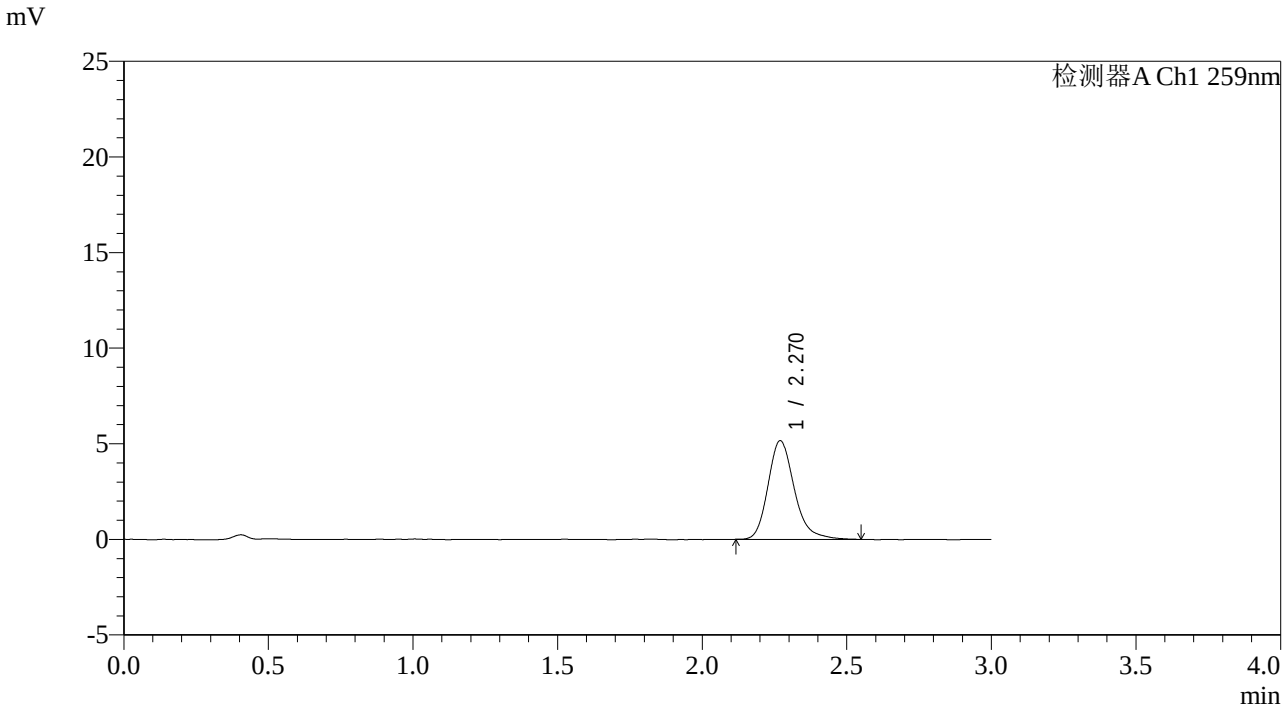

<峰表>

检测器A Ch1 259nm

峰号	保留时间	面积	面积%	高度	理论塔板数(USP)	拖尾因子	分离度(USP)
1	2.270	32730	100.000	5160	3139	1.231	--
总计		32730	100.000	5160			

图75 玛巴洛沙韦片溶出曲线测定影响因素30天包装高湿HPLC图谱
自制品-2025051221批-pH6.8(内含0.16%CTAB)介质-5min-片1
供试品溶液-1

SHIMADZU LabSolutions

QTL-4125

<样品信息>

色谱柱: XB-C18(50*4.6mm,5μm）
流速: 1.5ml/min
柱　温: 35℃
波长: 259nm
数据文件名: RC$QTL-4125 - 0-77/10-655-3 - zzp-2025051221p-rcqx-yxys30t-bzgs-pH6.8+0.16CTABjz-5min-P2.lcc
方法文件名: RC$QTL-4125 - QTL-4125-rcqx-FX259.lcm
批处理文件名: RC$QTL-4125 - 20250919-FX259.lcb
样品瓶号: 2-10
进样体积: 20 μl
版本号: 6.115
进样时间: 2025/09/19 14:52:19
实验者: xiexinhui
处理时间（V3）: 2025/09/22 14:25:52
处理者: xiexinhui
仪器型号: SHIMADZU LC-2050C(FX259)

<色谱图>

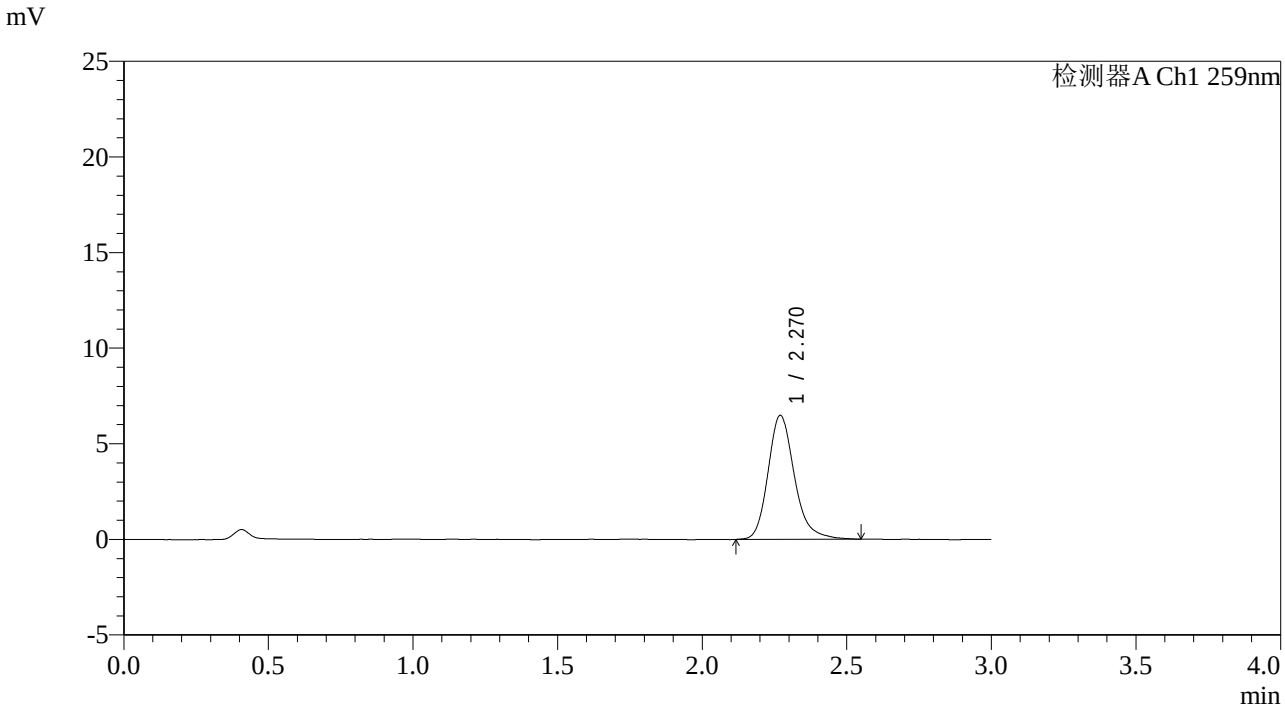

<峰表>

检测器A Ch1 259nm

峰号	保留时间	面积	面积%	高度	理论塔板数(USP)	拖尾因子	分离度(USP)
1	2.270	41141	100.000	6484	3145	1.218	--
总计		41141	100.000	6484			

图76 玛巴洛沙韦片溶出曲线测定影响因素30天包装高湿HPLC图谱
自制品-2025051221批-pH6.8(内含0.16%CTAB)介质-5min-片2
供试品溶液-1

SHIMADZU LabSolutions

QTL-4125

<样品信息>

色谱柱: XB-C18(50*4.6mm,5μm）
流速: 1.5ml/min
柱　温: 35℃
波长: 259nm
数据文件名: RC$QTL-4125 - 0-77/10-656-3 - zzp-2025051221p-rcqx-yxys30t-bzgs-pH6.8+0.16CTABjz-5min-P3.lcc
方法文件名: RC$QTL-4125 - QTL-4125-rcqx-FX259.lcm
批处理文件名: RC$QTL-4125 - 20250919-FX259.lcb
样品瓶号: 2-19
进样体积: 20 μl
版本号: 6.115
进样时间: 2025/09/19 14:55:43
实验者: xiexinhui
处理时间（V3）: 2025/09/22 14:25:55
处理者: xiexinhui
仪器型号: SHIMADZU LC-2050C(FX259)

<色谱图>

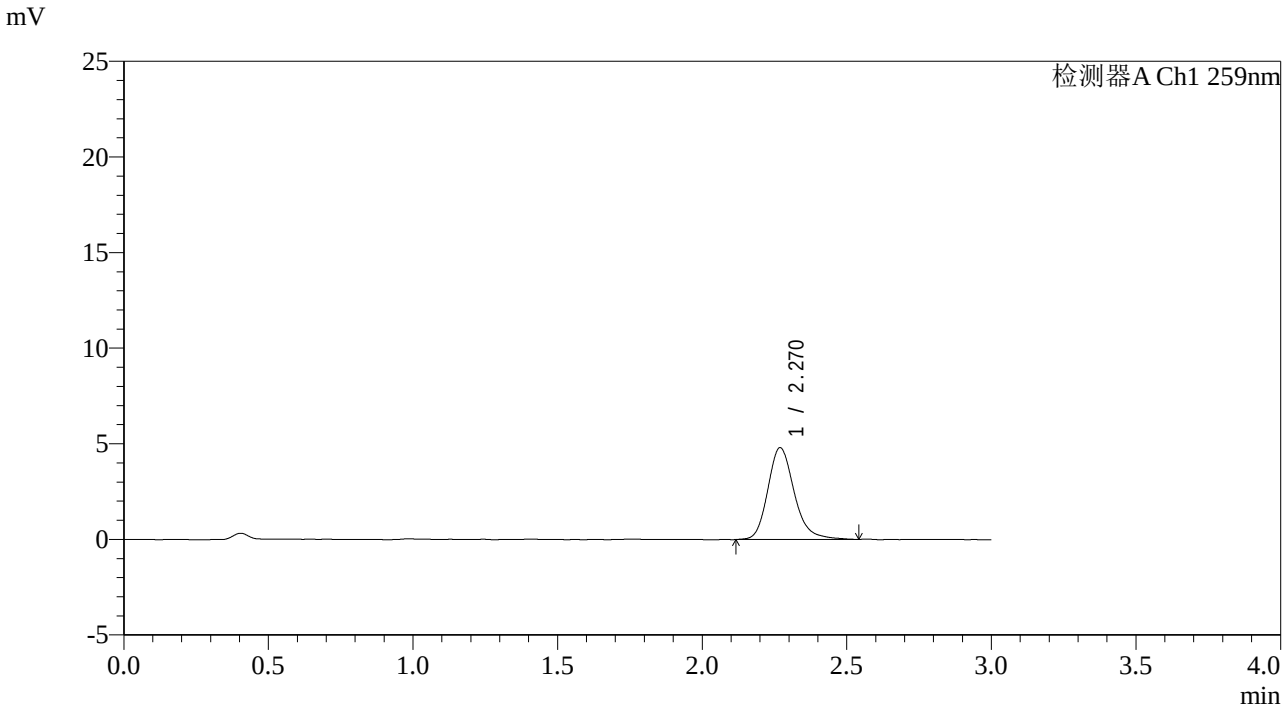

<峰表>

检测器A Ch1 259nm

峰号	保留时间	面积	面积%	高度	理论塔板数(USP)	拖尾因子	分离度(USP)
1	2.270	30568	100.000	4800	3121	1.212	--
总计		30568	100.000	4800			

图77 玛巴洛沙韦片溶出曲线测定影响因素30天包装高湿HPLC图谱
自制品-2025051221批-pH6.8(内含0.16%CTAB)介质-5min-片3
供试品溶液-1

SHIMADZU LabSolutions

QTL-4125

<样品信息>

色谱柱: XB-C18(50*4.6mm,5μm）
流速: 1.5ml/min
柱　温: 35℃
波长: 259nm
数据文件名: RC$QTL-4125 - 0-77/10-657-3 - zzp-2025051221p-rcqx-yxys30t-bzgs-pH6.8+0.16CTABjz-5min-P4.lcc
方法文件名: RC$QTL-4125 - QTL-4125-rcqx-FX259.lcm
批处理文件名: RC$QTL-4125 - 20250919-FX259.lcb
样品瓶号: 2-28
进样体积: 20 μl
版本号: 6.115
进样时间: 2025/09/19 14:59:07
实验者: xiexinhui
处理时间（V3）: 2025/09/22 14:25:58
处理者: xiexinhui
仪器型号: SHIMADZU LC-2050C(FX259)

<色谱图>

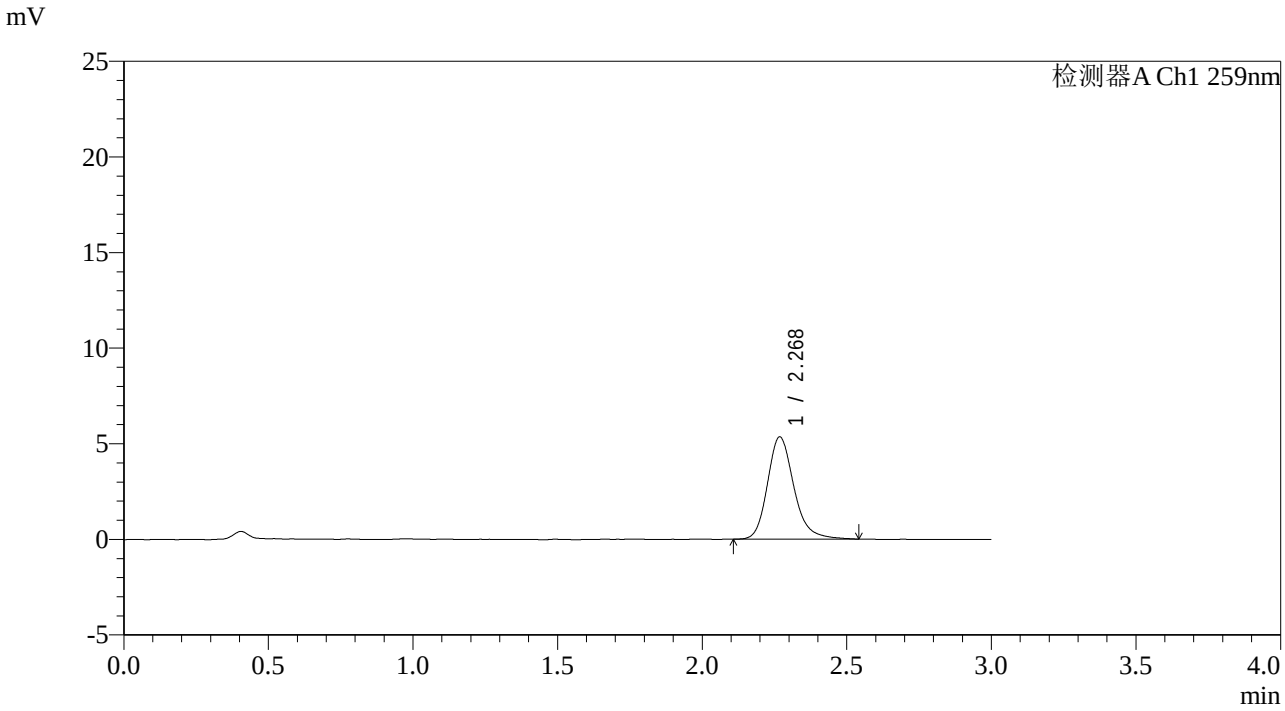

<峰表>

检测器A Ch1 259nm

峰号	保留时间	面积	面积%	高度	理论塔板数(USP)	拖尾因子	分离度(USP)
1	2.268	33918	100.000	5330	3133	1.212	--
总计		33918	100.000	5330			

图78 玛巴洛沙韦片溶出曲线测定影响因素30天包装高湿HPLC图谱
自制品-2025051221批-pH6.8(内含0.16%CTAB)介质-5min-片4
供试品溶液-1

SHIMADZU LabSolutions

QTL-4125

<样品信息>

色谱柱: XB-C18(50*4.6mm,5μm）　流速: 1.5ml/min
柱　温: 35℃　波长: 259nm
数据文件名: RC$QTL-4125 - 0-77/10-658-3 - zzp-2025051221p-rcqx-yxys30t-bzgs-pH6.8+0.16CTABjz-5min-P5.lcd
方法文件名: RC$QTL-4125 - QTL-4125-rcqx-FX259.lcm
批处理文件名: RC$QTL-4125 - 20250919-FX259.lcb
样品瓶号: 2-37
进样体积: 20 μl　版本号: 6.115
进样时间: 2025/09/19 15:02:31　实验者: xiexinhui
处理时间（V3）: 2025/09/22 14:26:01　处理者: xiexinhui
仪器型号: SHIMADZU LC-2050C(FX259)

<色谱图>

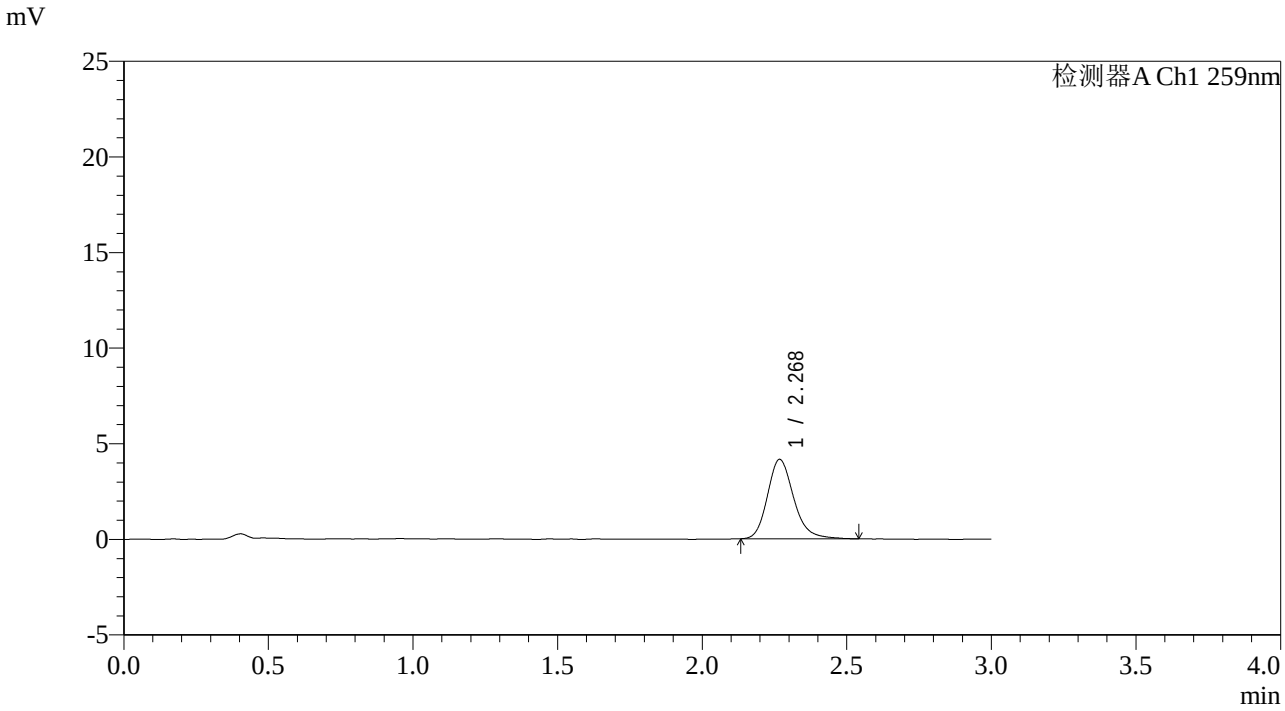

<峰表>

检测器A Ch1 259nm

峰号	保留时间	面积	面积%	高度	理论塔板数(USP)	拖尾因子	分离度(USP)
1	2.268	26241	100.000	4138	3131	1.208	--
总计		26241	100.000	4138			

图79 玛巴洛沙韦片溶出曲线测定影响因素30天包装高湿HPLC图谱
自制品-2025051221批-pH6.8(内含0.16%CTAB)介质-5min-片5
供试品溶液-1

SHIMADZU LabSolutions

QTL-4125

<样品信息>

色谱柱: XB-C18(50*4.6mm,5μm）　流速: 1.5ml/min
柱　温: 35℃　波长: 259nm
数据文件名: RC$QTL-4125 - 0-77/10-659-3 - zzp-2025051221p-rcqx-yxys30t-bzgs-pH6.8+0.16CTABjz-5min-P6.lcc
方法文件名: RC$QTL-4125 - QTL-4125-rcqx-FX259.lcm
批处理文件名: RC$QTL-4125 - 20250919-FX259.lcb
样品瓶号: 2-46
进样体积: 20 μl　版本号: 6.115
进样时间: 2025/09/19 15:05:55　实验者: xiexinhui
处理时间（V3）: 2025/09/22 14:26:04　处理者: xiexinhui
仪器型号: SHIMADZU LC-2050C(FX259)

<色谱图>

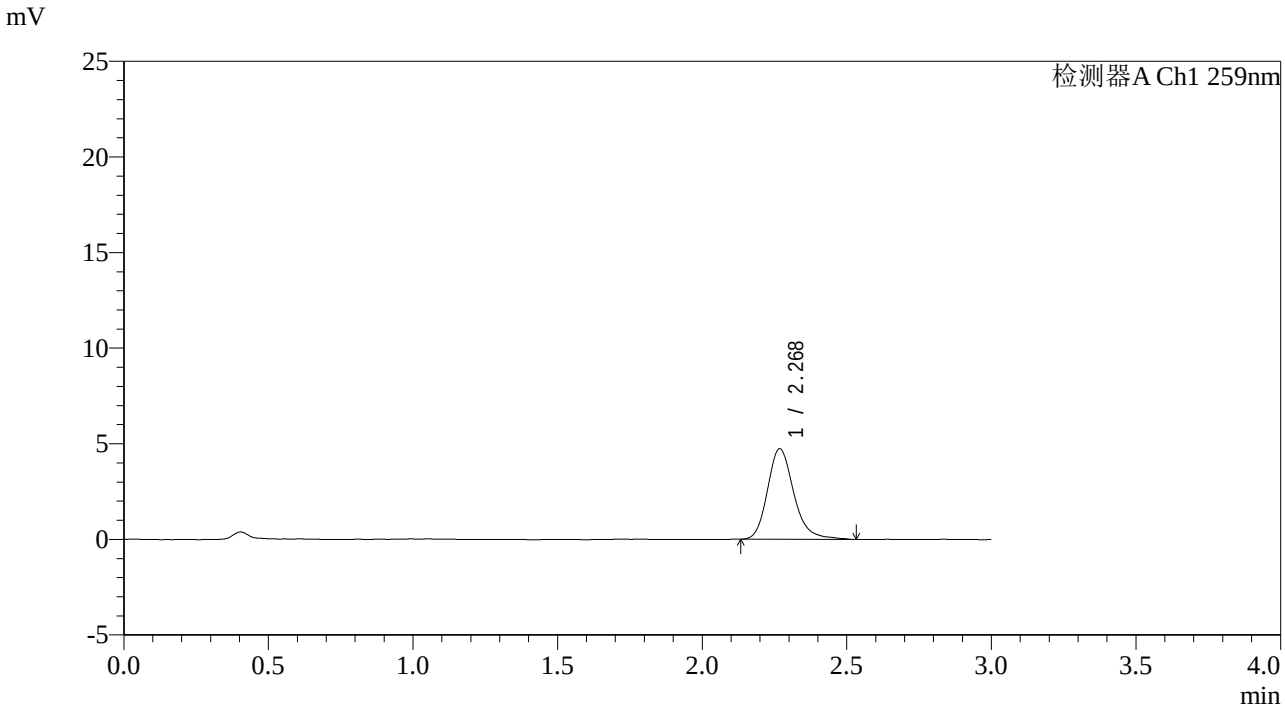

<峰表>

检测器A Ch1 259nm

峰号	保留时间	面积	面积%	高度	理论塔板数(USP)	拖尾因子	分离度(USP)
1	2.268	30034	100.000	4725	3147	1.223	--
总计		30034	100.000	4725			

图80 玛巴洛沙韦片溶出曲线测定影响因素30天包装高湿HPLC图谱
自制品-2025051221批-pH6.8(内含0.16%CTAB)介质-5min-片6
供试品溶液-1

SHIMADZU LabSolutions

QTL-4125

<样品信息>

色谱柱: XB-C18(50*4.6mm,5μm）　流速: 1.5ml/min
柱　温: 35℃　波长: 259nm
数据文件名: RC$QTL-4125 - 0-77/10-660-3 - zzp-2025051221p-rcqx-yxys30t-bzgs-pH6.8+0.16CTABjz-10min-P1.lc
方法文件名: RC$QTL-4125 - QTL-4125-rcqx-FX259.lcm
批处理文件名: RC$QTL-4125 - 20250919-FX259.lcb
样品瓶号: 2-2
进样体积: 20 μl　版本号: 6.115
进样时间: 2025/09/19 15:09:19　实验者: xiexinhui
处理时间（V3）: 2025/09/22 14:26:07　处理者: xiexinhui
仪器型号: SHIMADZU LC-2050C(FX259)

<色谱图>

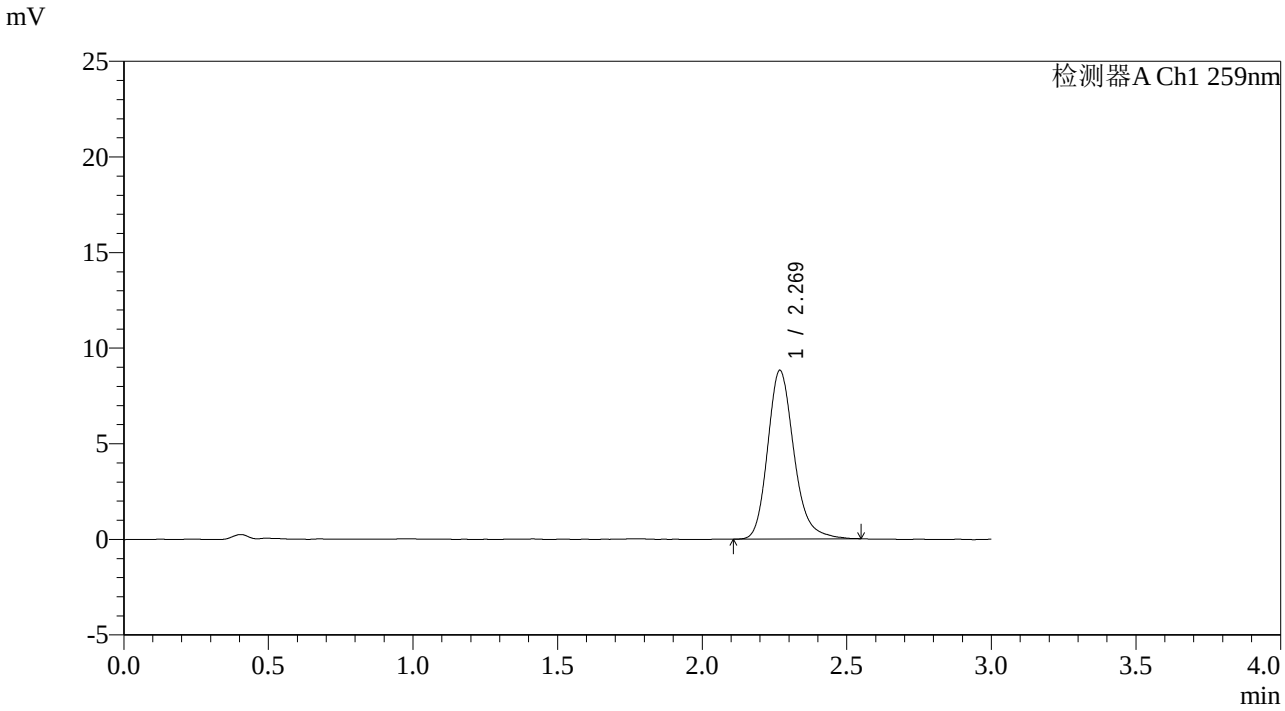

<峰表>

检测器A Ch1 259nm

峰号	保留时间	面积	面积%	高度	理论塔板数(USP)	拖尾因子	分离度(USP)
1	2.269	55781	100.000	8802	3129	1.210	--
总计		55781	100.000	8802			

图81 玛巴洛沙韦片溶出曲线测定影响因素30天包装高湿HPLC图谱
自制品-2025051221批-pH6.8(内含0.16%CTAB)介质-10min-片1
供试品溶液-1

SHIMADZU LabSolutions

QTL-4125

<样品信息>

色谱柱: XB-C18(50*4.6mm,5μm）
流速: 1.5ml/min
柱　温: 35℃
波长: 259nm
数据文件名: RC$QTL-4125 - 0-77/10-661-3 - zzp-2025051221p-rcqx-yxys30t-bzgs-pH6.8+0.16CTABjz-10min-P2.lc
方法文件名: RC$QTL-4125 - QTL-4125-rcqx-FX259.lcm
批处理文件名: RC$QTL-4125 - 20250919-FX259.lcb
样品瓶号: 2-11
进样体积: 20 μl
版本号: 6.115
进样时间: 2025/09/19 15:12:43
实验者: xiexinhui
处理时间（V3）: 2025/09/22 14:26:10
处理者: xiexinhui
仪器型号: SHIMADZU LC-2050C(FX259)

<色谱图>

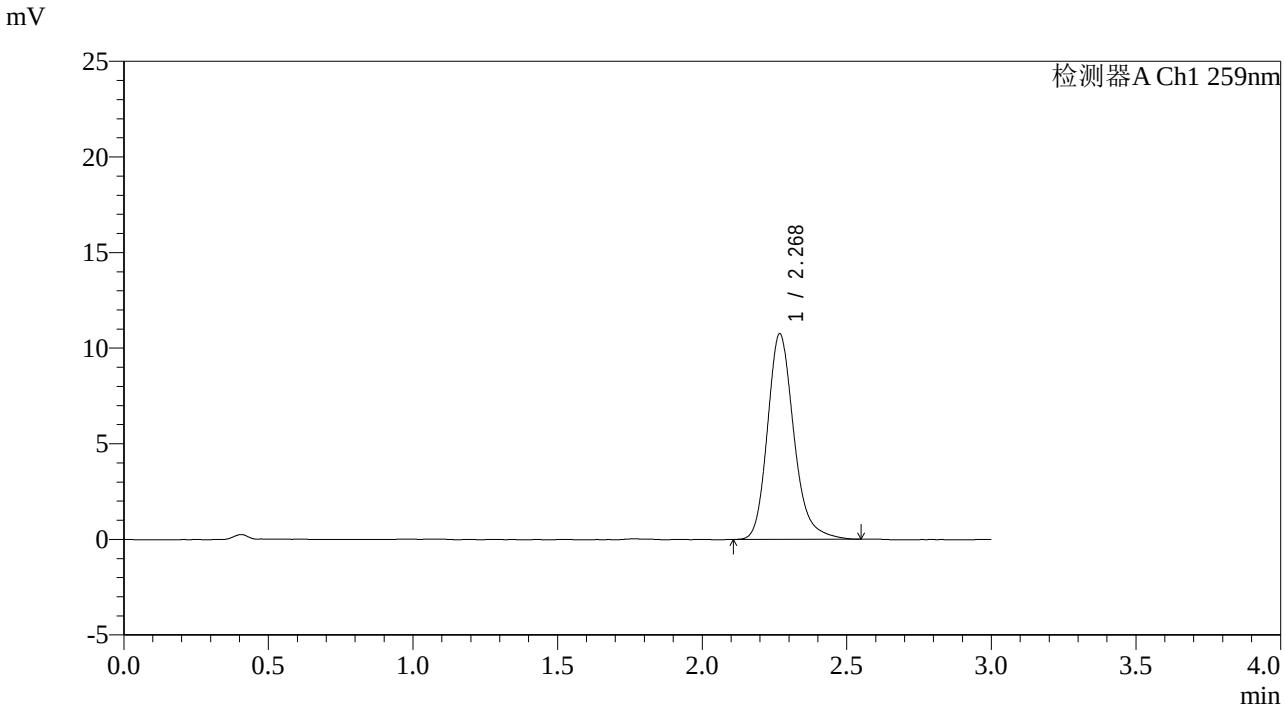

<峰表>

检测器A Ch1 259nm

峰号	保留时间	面积	面积%	高度	理论塔板数(USP)	拖尾因子	分离度(USP)
1	2.268	68249	100.000	10723	3121	1.215	--
总计		68249	100.000	10723			

图82 玛巴洛沙韦片溶出曲线测定影响因素30天包装高湿HPLC图谱
自制品-2025051221批-pH6.8(内含0.16%CTAB)介质-10min-片2
供试品溶液-1

SHIMADZU LabSolutions

QTL-4125

<样品信息>

色谱柱: XB-C18(50*4.6mm,5μm）
流速: 1.5ml/min
柱　温: 35℃
波长: 259nm
数据文件名: RC$QTL-4125 - 0-77/10-662-3 - zzp-2025051221p-rcqx-yxys30t-bzgs-pH6.8+0.16CTABjz-10min-P3.lc
方法文件名: RC$QTL-4125 - QTL-4125-rcqx-FX259.lcm
批处理文件名: RC$QTL-4125 - 20250919-FX259.lcb
样品瓶号: 2-20
进样体积: 20 μl
版本号: 6.115
进样时间: 2025/09/19 15:16:07
实验者: xiexinhui
处理时间（V3）: 2025/09/22 14:26:12
处理者: xiexinhui
仪器型号: SHIMADZU LC-2050C(FX259)

<色谱图>

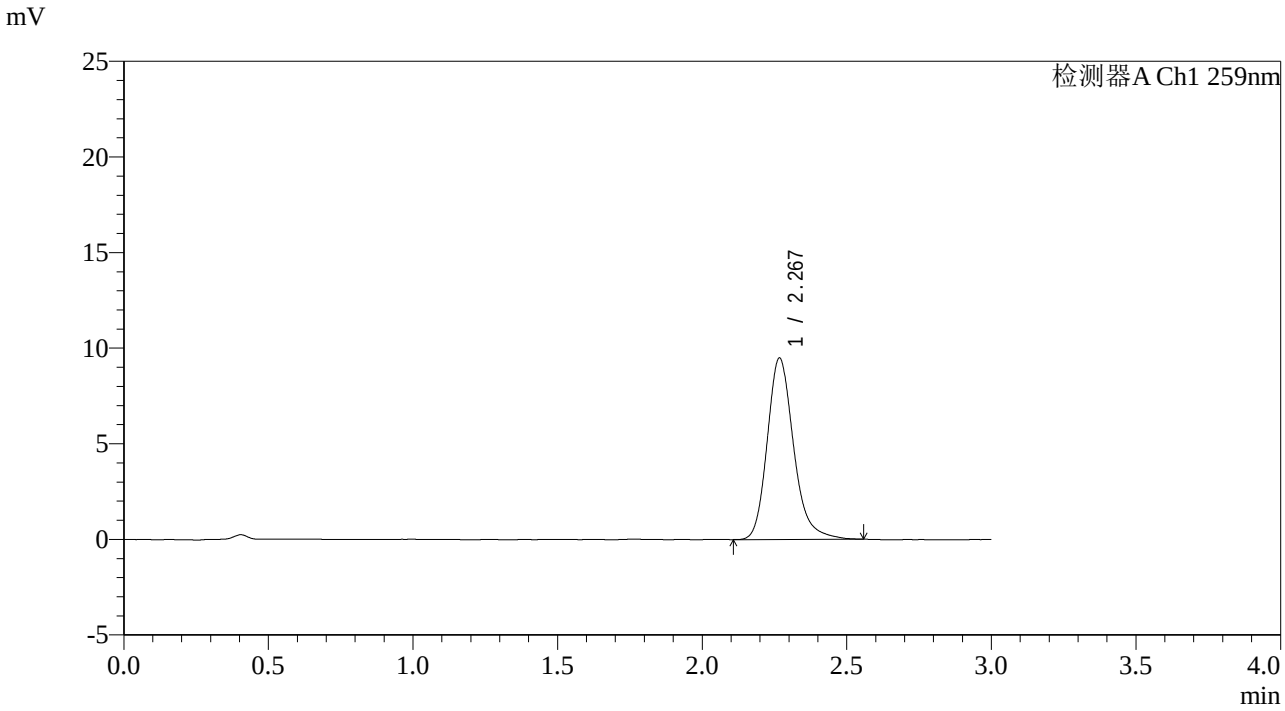

<峰表>

检测器A Ch1 259nm

峰号	保留时间	面积	面积%	高度	理论塔板数(USP)	拖尾因子	分离度(USP)
1	2.267	60316	100.000	9445	3115	1.222	--
总计		60316	100.000	9445			

图83 玛巴洛沙韦片溶出曲线测定影响因素30天包装高湿HPLC图谱
自制品-2025051221批-pH6.8(内含0.16%CTAB)介质-10min-片3
供试品溶液-1

SHIMADZU LabSolutions

QTL-4125

<样品信息>

色谱柱: XB-C18(50*4.6mm,5μm）
柱　温: 35℃
流速: 1.5ml/min
波长: 259nm
数据文件名: RC$QTL-4125 - 0-77/10-663-3 - zzp-2025051221p-rcqx-yxys30t-bzgs-pH6.8+0.16CTABjz-10min-P4.lc
方法文件名: RC$QTL-4125 - QTL-4125-rcqx-FX259.lcm
批处理文件名: RC$QTL-4125 - 20250919-FX259.lcb
样品瓶号: 2-29
进样体积: 20 μl
版本号: 6.115
进样时间: 2025/09/19 15:19:30
实验者: xiexinhui
处理时间（V3）: 2025/09/22 14:26:15
处理者: xiexinhui
仪器型号: SHIMADZU LC-2050C(FX259)

<色谱图>

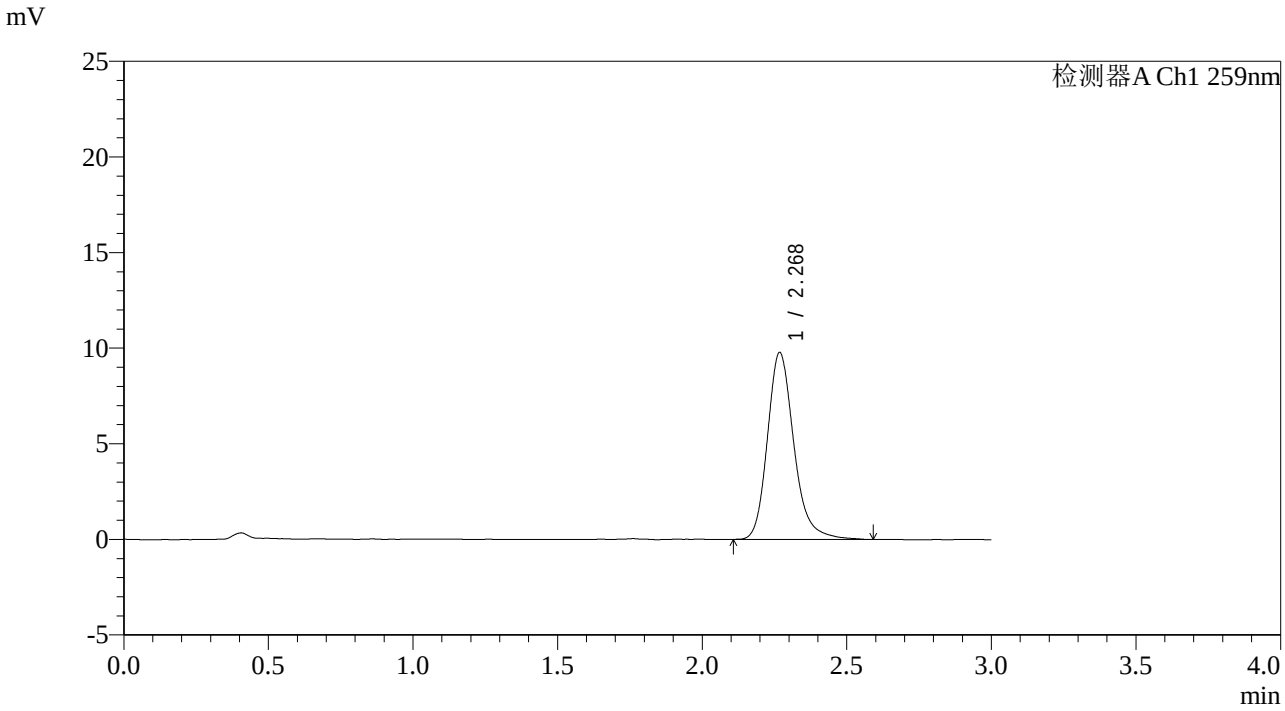

<峰表>

检测器A Ch1 259nm

峰号	保留时间	面积	面积%	高度	理论塔板数(USP)	拖尾因子	分离度(USP)
1	2.268	62292	100.000	9743	3125	1.220	--
总计		62292	100.000	9743			

图84 玛巴洛沙韦片溶出曲线测定影响因素30天包装高湿HPLC图谱
自制品-2025051221批-pH6.8(内含0.16%CTAB)介质-10min-片4
供试品溶液-1

SHIMADZU LabSolutions

QTL-4125

<样品信息>

色谱柱: XB-C18(50*4.6mm,5μm）
柱　温: 35℃
数据文件名: RC$QTL-4125 - 0-77/10-664-3 - zzp-2025051221p-rcqx-yxys30t-bzgs-pH6.8+0.16CTABjz-10min-P5.lc
方法文件名: RC$QTL-4125 - QTL-4125-rcqx-FX259.lcm
批处理文件名: RC$QTL-4125 - 20250919-FX259.lcb
样品瓶号: 2-38
进样体积: 20 μl
进样时间: 2025/09/19 15:22:54
处理时间（V3）: 2025/09/22 14:26:18
仪器型号: SHIMADZU LC-2050C(FX259)

流速: 1.5ml/min
波长: 259nm
版本号: 6.115
实验者: xiexinhui
处理者: xiexinhui

<色谱图>

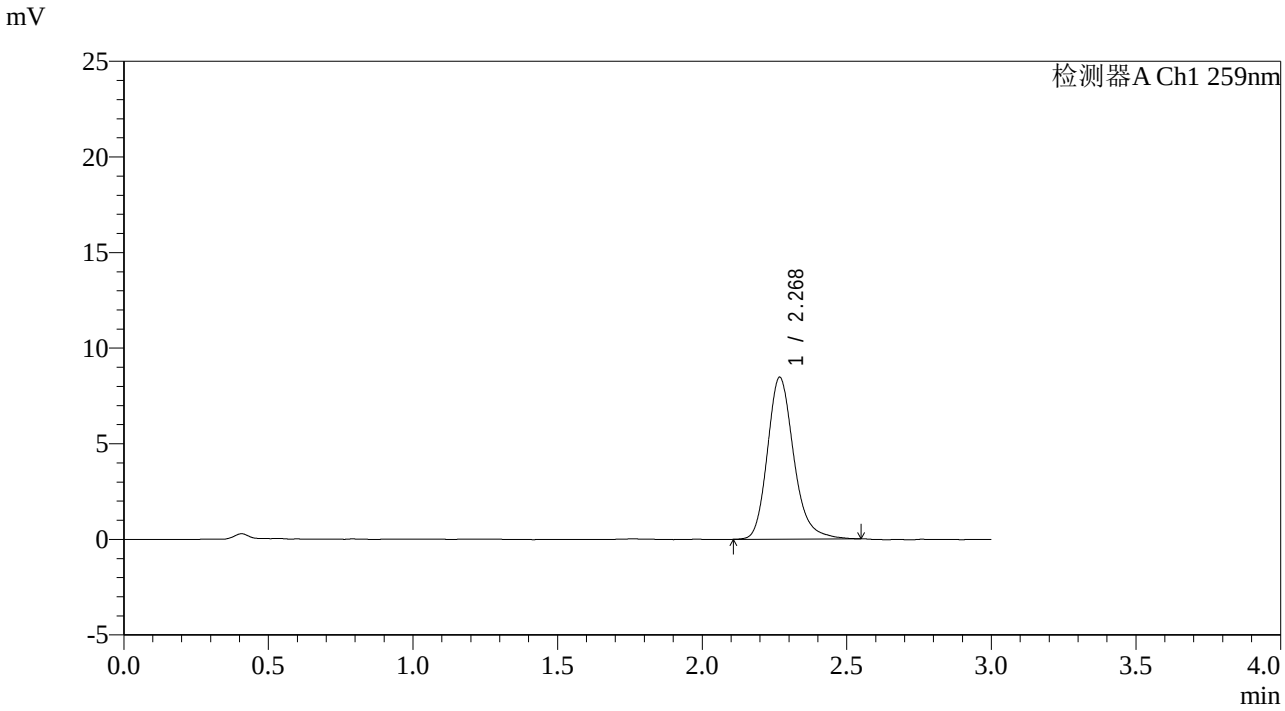

<峰表>

检测器A Ch1 259nm

峰号	保留时间	面积	面积%	高度	理论塔板数(USP)	拖尾因子	分离度(USP)
1	2.268	53666	100.000	8440	3133	1.212	--
总计		53666	100.000	8440			

图85 玛巴洛沙韦片溶出曲线测定影响因素30天包装高湿HPLC图谱
自制品-2025051221批-pH6.8(内含0.16%CTAB)介质-10min-片5
供试品溶液-1

SHIMADZU LabSolutions

QTL-4125

<样品信息>

色谱柱: XB-C18(50*4.6mm,5μm）
柱　温: 35℃
数据文件名: RC$QTL-4125 - 0-77/10-665-3 - zzp-2025051221p-rcqx-yxys30t-bzgs-pH6.8+0.16CTABjz-10min-P6.lc
方法文件名: RC$QTL-4125 - QTL-4125-rcqx-FX259.lcm
批处理文件名: RC$QTL-4125 - 20250919-FX259.lcb
样品瓶号: 2-47
进样体积: 20 μl
进样时间: 2025/09/19 15:26:18
处理时间（V3）: 2025/09/22 14:26:21
仪器型号: SHIMADZU LC-2050C(FX259)

流速: 1.5ml/min
波长: 259nm
版本号: 6.115
实验者: xiexinhui
处理者: xiexinhui

<色谱图>

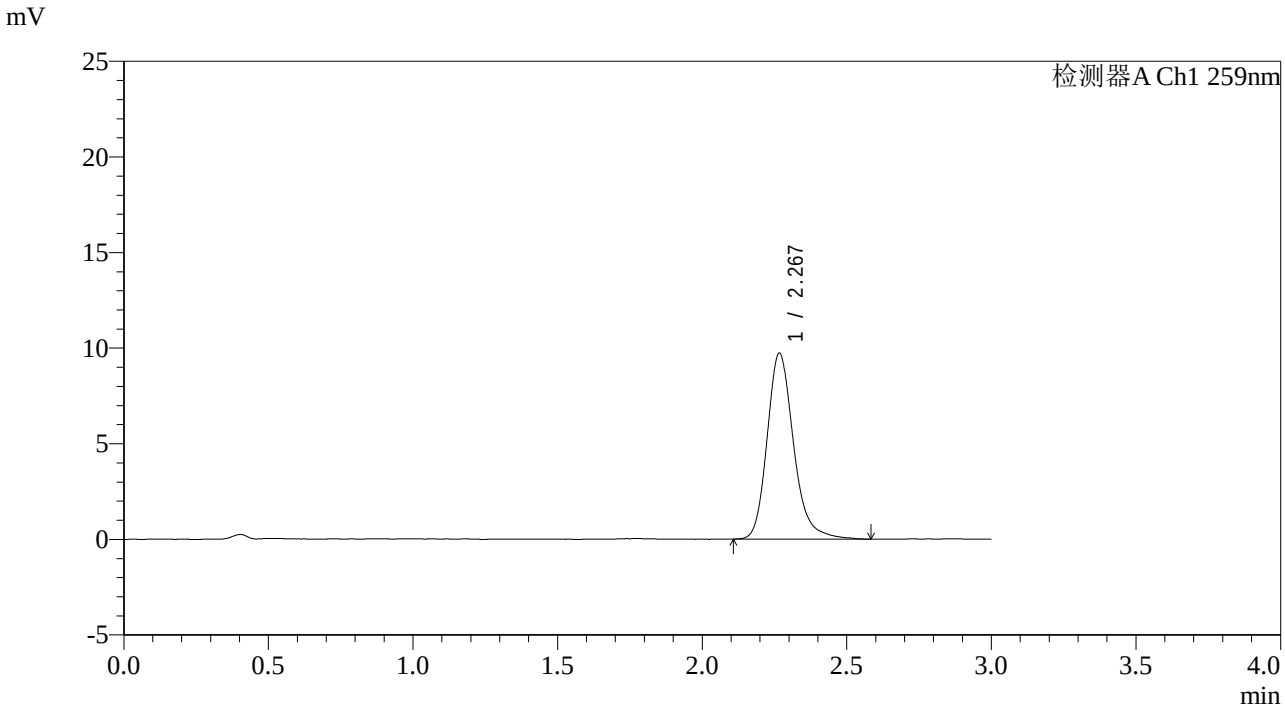

<峰表>

检测器A Ch1 259nm

峰号	保留时间	面积	面积%	高度	理论塔板数(USP)	拖尾因子	分离度(USP)
1	2.267	62004	100.000	9688	3115	1.221	--
总计		62004	100.000	9688			

图86 玛巴洛沙韦片溶出曲线测定影响因素30天包装高湿HPLC图谱
自制品-2025051221批-pH6.8(内含0.16%CTAB)介质-10min-片6
供试品溶液-1

SHIMADZU LabSolutions

QTL-4125

<样品信息>

色谱柱: XB-C18(50*4.6mm,5μm）
流速: 1.5ml/min
柱　温: 35℃
波长: 259nm
数据文件名: RC$QTL-4125 - 0-77/10-666-3 - zzp-2025051221p-rcqx-yxys30t-bzgs-pH6.8+0.16CTABjz-15min-P1.lc
方法文件名: RC$QTL-4125 - QTL-4125-rcqx-FX259.lcm
批处理文件名: RC$QTL-4125 - 20250919-FX259.lcb
样品瓶号: 2-3
进样体积: 20 μl
版本号: 6.115
进样时间: 2025/09/19 15:29:42
实验者: xiexinhui
处理时间（V3）: 2025/09/22 14:26:24
处理者: xiexinhui
仪器型号: SHIMADZU LC-2050C(FX259)

<色谱图>

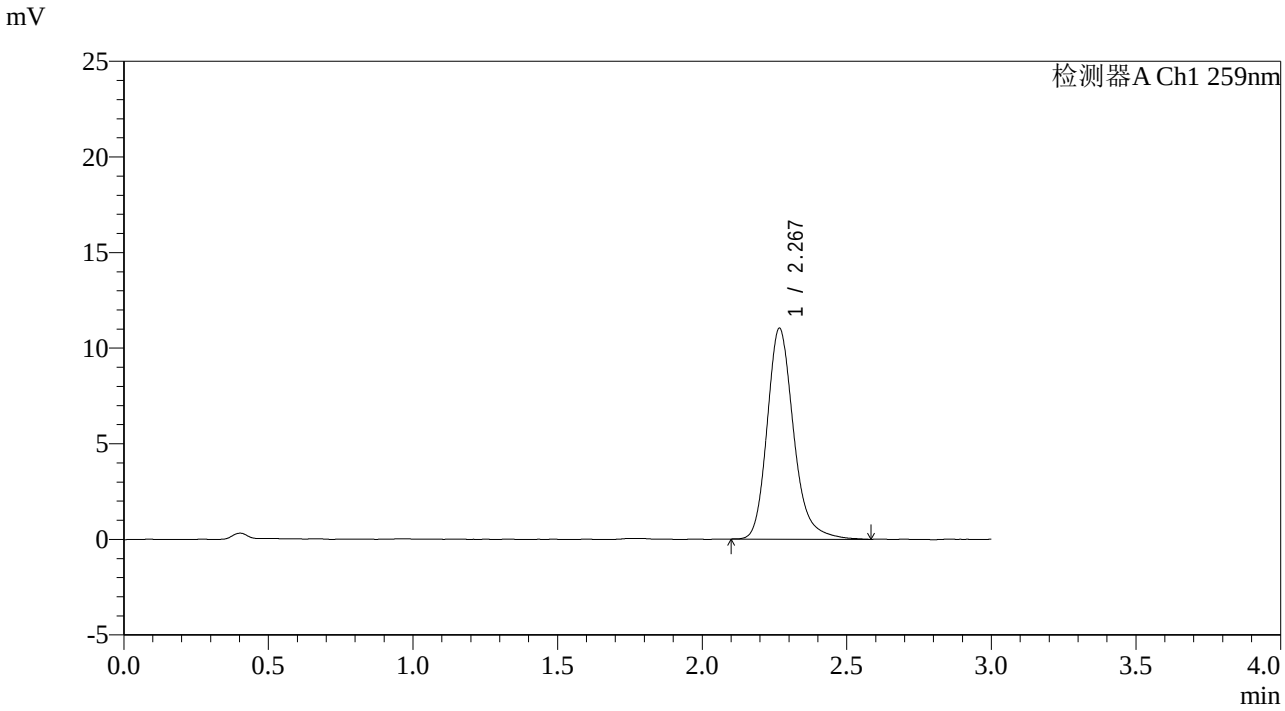

<峰表>

检测器A Ch1 259nm

峰号	保留时间	面积	面积%	高度	理论塔板数(USP)	拖尾因子	分离度(USP)
1	2.267	70249	100.000	10985	3124	1.223	--
总计		70249	100.000	10985			

图87 玛巴洛沙韦片溶出曲线测定影响因素30天包装高湿HPLC图谱
自制品-2025051221批-pH6.8(内含0.16%CTAB)介质-15min-片1
供试品溶液-1

SHIMADZU LabSolutions

QTL-4125

<样品信息>

色谱柱: XB-C18(50*4.6mm,5μm）
流速: 1.5ml/min
柱　温: 35℃
波长: 259nm
数据文件名: RC$QTL-4125 - 0-77/10-667-3 - zzp-2025051221p-rcqx-yxys30t-bzgs-pH6.8+0.16CTABjz-15min-P2.lc
方法文件名: RC$QTL-4125 - QTL-4125-rcqx-FX259.lcm
批处理文件名: RC$QTL-4125 - 20250919-FX259.lcb
样品瓶号: 2-12
进样体积: 20 μl
版本号: 6.115
进样时间: 2025/09/19 15:33:06
实验者: xiexinhui
处理时间（V3）: 2025/09/22 14:26:26
处理者: xiexinhui
仪器型号: SHIMADZU LC-2050C(FX259)

<色谱图>

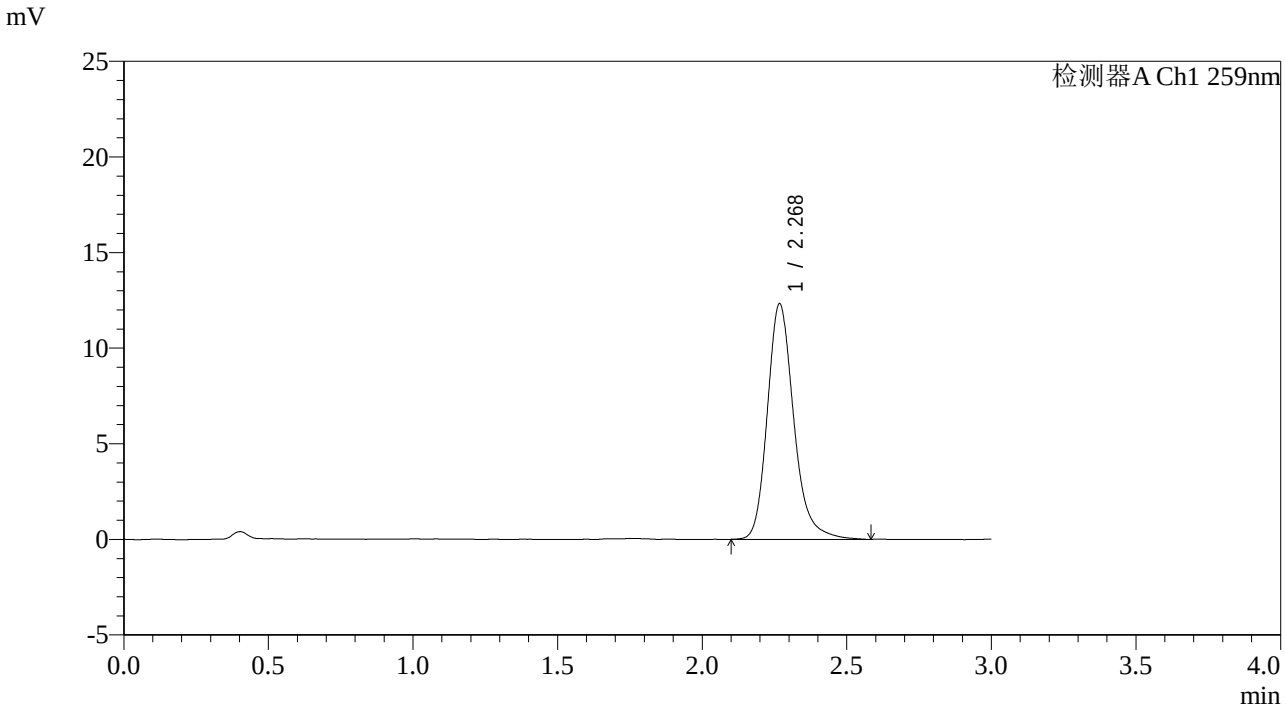

<峰表>

检测器A Ch1 259nm

峰号	保留时间	面积	面积%	高度	理论塔板数(USP)	拖尾因子	分离度(USP)
1	2.268	78549	100.000	12269	3126	1.221	--
总计		78549	100.000	12269			

图88 玛巴洛沙韦片溶出曲线测定影响因素30天包装高湿HPLC图谱
自制品-2025051221批-pH6.8(内含0.16%CTAB)介质-15min-片2
供试品溶液-1

SHIMADZU LabSolutions

QTL-4125

<样品信息>

色谱柱: XB-C18(50*4.6mm,5μm）
流速: 1.5ml/min
柱　温: 35℃
波长: 259nm
数据文件名: RC$QTL-4125 - 0-77/10-668-3 - zzp-2025051221p-rcqx-yxys30t-bzgs-pH6.8+0.16CTABjz-15min-P3.lc
方法文件名: RC$QTL-4125 - QTL-4125-rcqx-FX259.lcm
批处理文件名: RC$QTL-4125 - 20250919-FX259.lcb
样品瓶号: 2-21
进样体积: 20 μl
版本号: 6.115
进样时间: 2025/09/19 15:36:31
实验者: xiexinhui
处理时间（V3）: 2025/09/22 14:26:29
处理者: xiexinhui
仪器型号: SHIMADZU LC-2050C(FX259)

<色谱图>

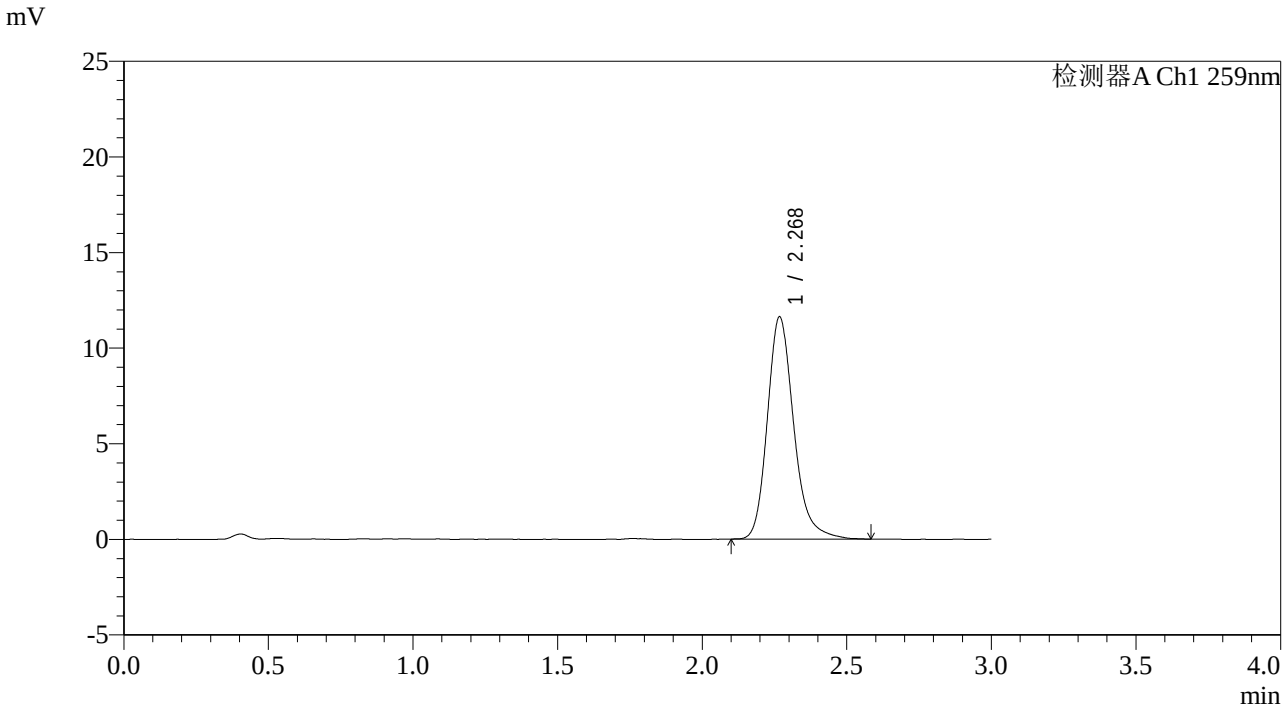

<峰表>

检测器A Ch1 259nm

峰号	保留时间	面积	面积%	高度	理论塔板数(USP)	拖尾因子	分离度(USP)
1	2.268	73861	100.000	11572	3120	1.222	--
总计		73861	100.000	11572			

图89 玛巴洛沙韦片溶出曲线测定影响因素30天包装高湿HPLC图谱
自制品-2025051221批-pH6.8(内含0.16%CTAB)介质-15min-片3
供试品溶液-1

SHIMADZU LabSolutions

QTL-4125

<样品信息>

色谱柱: XB-C18(50*4.6mm,5μm）
流速: 1.5ml/min
柱　温: 35℃
波长: 259nm
数据文件名: RC$QTL-4125 - 0-77/10-669-3 - zzp-2025051221p-rcqx-yxys30t-bzgs-pH6.8+0.16CTABjz-15min-P4.lc
方法文件名: RC$QTL-4125 - QTL-4125-rcqx-FX259.lcm
批处理文件名: RC$QTL-4125 - 20250919-FX259.lcb
样品瓶号: 2-30
进样体积: 20 μl
版本号: 6.115
进样时间: 2025/09/19 15:39:56
实验者: xiexinhui
处理时间（V3）: 2025/09/22 14:26:32
处理者: xiexinhui
仪器型号: SHIMADZU LC-2050C(FX259)

<色谱图>

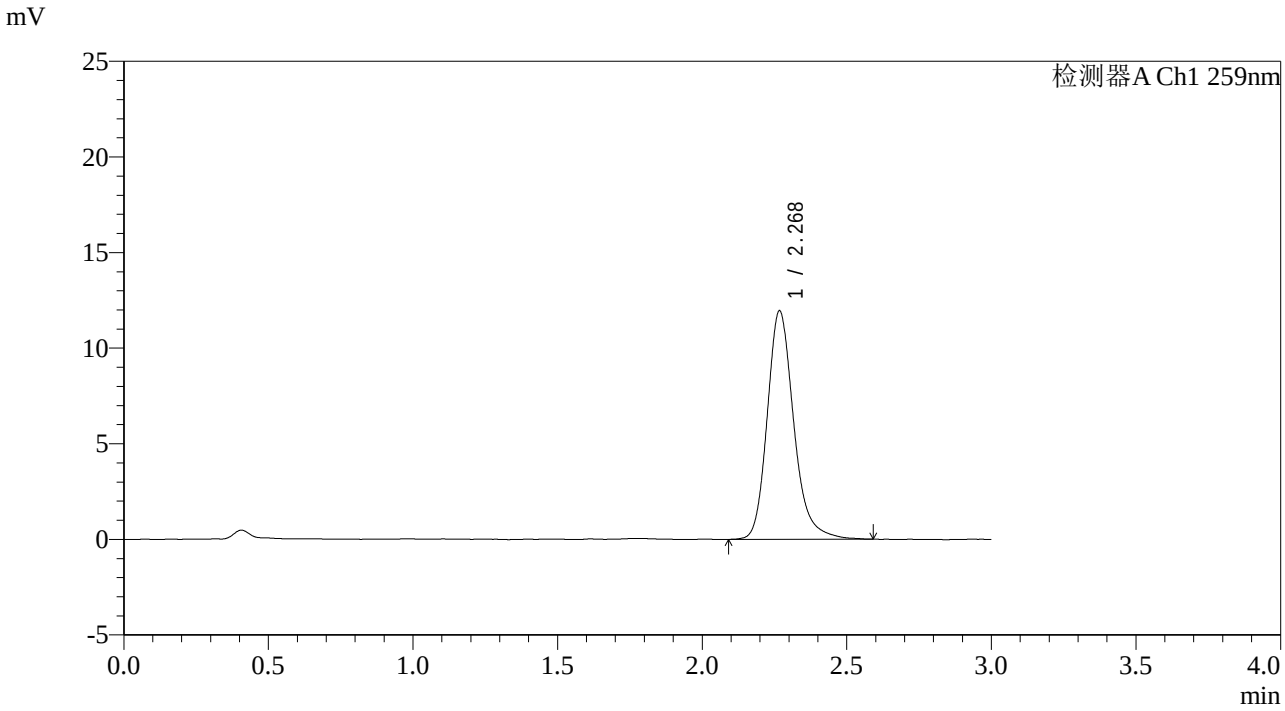

<峰表>

检测器A Ch1 259nm

峰号	保留时间	面积	面积%	高度	理论塔板数(USP)	拖尾因子	分离度(USP)
1	2.268	76298	100.000	11893	3114	1.218	--
总计		76298	100.000	11893			

图90 玛巴洛沙韦片溶出曲线测定影响因素30天包装高湿HPLC图谱
自制品-2025051221批-pH6.8(内含0.16%CTAB)介质-15min-片4
供试品溶液-1

SHIMADZU LabSolutions

QTL-4125

<样品信息>

色谱柱: XB-C18(50*4.6mm,5μm）
流速: 1.5ml/min
柱　温: 35℃
波长: 259nm
数据文件名: RC$QTL-4125 - 0-77/10-670-3 - zzp-2025051221p-rcqx-yxys30t-bzgs-pH6.8+0.16CTABjz-15min-P5.lc
方法文件名: RC$QTL-4125 - QTL-4125-rcqx-FX259.lcm
批处理文件名: RC$QTL-4125 - 20250919-FX259.lcb
样品瓶号: 2-39
进样体积: 20 μl
版本号: 6.115
进样时间: 2025/09/19 15:43:21
实验者: xiexinhui
处理时间（V3）: 2025/09/22 14:26:35
处理者: xiexinhui
仪器型号: SHIMADZU LC-2050C(FX259)

<色谱图>

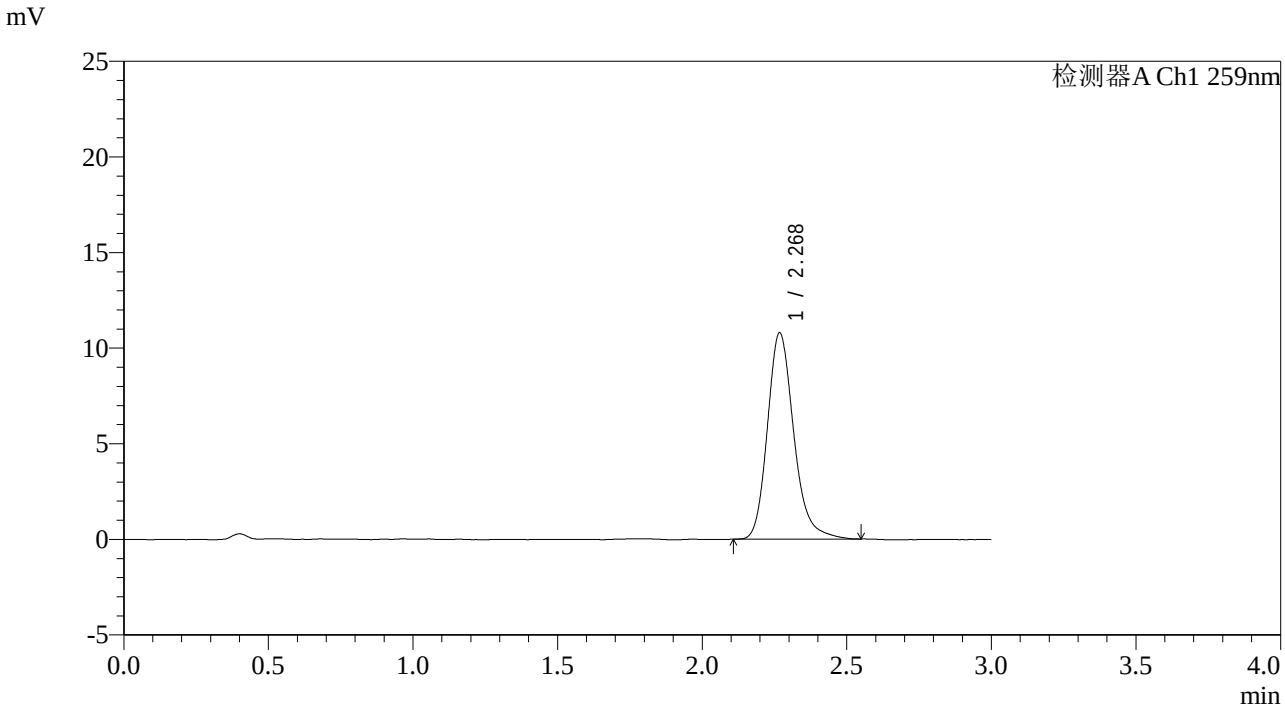

<峰表>

检测器A Ch1 259nm

峰号	保留时间	面积	面积%	高度	理论塔板数(USP)	拖尾因子	分离度(USP)
1	2.268	68383	100.000	10752	3131	1.212	--
总计		68383	100.000	10752			

图91 玛巴洛沙韦片溶出曲线测定影响因素30天包装高湿HPLC图谱
自制品-2025051221批-pH6.8(内含0.16%CTAB)介质-15min-片5
供试品溶液-1

SHIMADZU LabSolutions

QTL-4125

<样品信息>

色谱柱: XB-C18(50*4.6mm,5μm）
流速: 1.5ml/min
柱　温: 35℃
波长: 259nm
数据文件名: RC$QTL-4125 - 0-77/10-671-3 - zzp-2025051221p-rcqx-yxys30t-bzgs-pH6.8+0.16CTABjz-15min-P6.lc
方法文件名: RC$QTL-4125 - QTL-4125-rcqx-FX259.lcm
批处理文件名: RC$QTL-4125 - 20250919-FX259.lcb
样品瓶号: 2-48
进样体积: 20 μl
版本号: 6.115
进样时间: 2025/09/19 15:46:46
实验者: xiexinhui
处理时间（V3）: 2025/09/22 14:26:38
处理者: xiexinhui
仪器型号: SHIMADZU LC-2050C(FX259)

<色谱图>

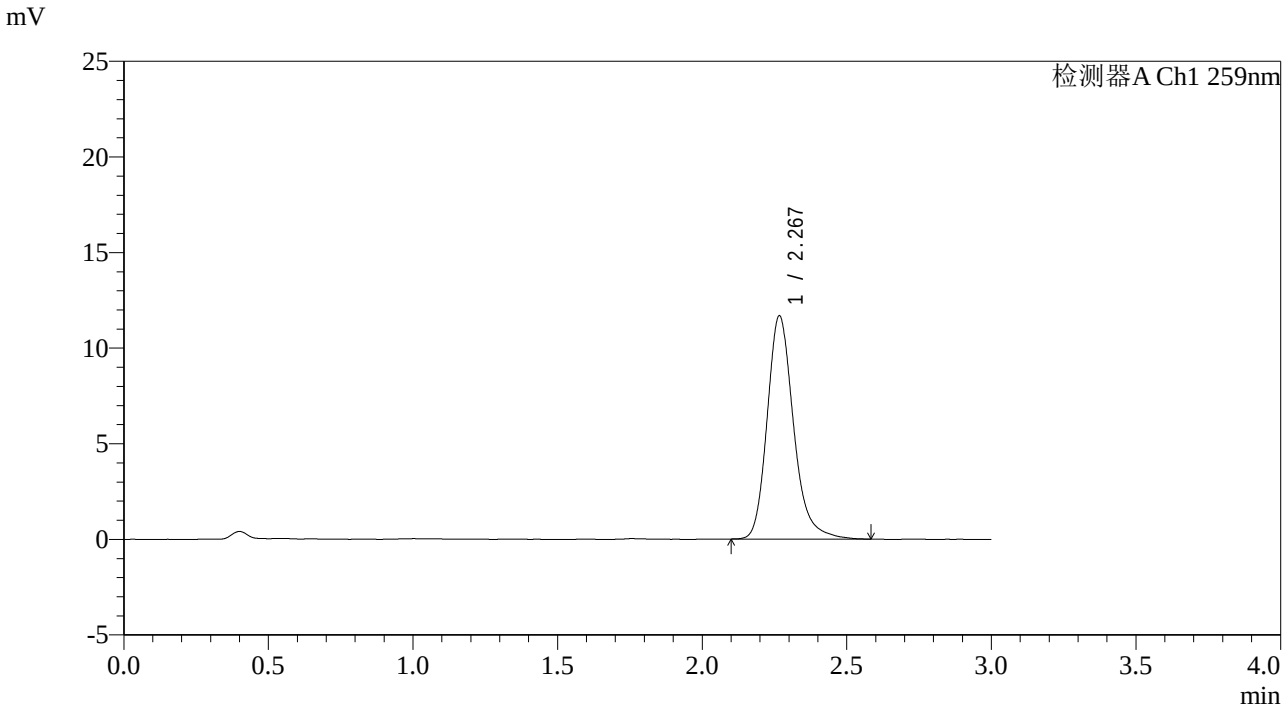

<峰表>

检测器A Ch1 259nm

峰号	保留时间	面积	面积%	高度	理论塔板数(USP)	拖尾因子	分离度(USP)
1	2.267	74254	100.000	11634	3124	1.224	--
总计		74254	100.000	11634			

图92 玛巴洛沙韦片溶出曲线测定影响因素30天包装高湿HPLC图谱
自制品-2025051221批-pH6.8(内含0.16%CTAB)介质-15min-片6
供试品溶液-1

SHIMADZU LabSolutions

QTL-4125

<样品信息>

色谱柱: XB-C18(50*4.6mm,5μm）　流速: 1.5ml/min
柱　温: 35℃　波长: 259nm
数据文件名: RC$QTL-4125 - 0-77/10-672-3 - zzp-2025051221p-rcqx-yxys30t-bzgs-pH6.8+0.16CTABjz-20min-P1.lc
方法文件名: RC$QTL-4125 - QTL-4125-rcqx-FX259.lcm
批处理文件名: RC$QTL-4125 - 20250919-FX259.lcb
样品瓶号: 2-4
进样体积: 20 μl　版本号: 6.115
进样时间: 2025/09/19 15:50:10　实验者: xiexinhui
处理时间（V3）: 2025/09/22 14:26:41　处理者: xiexinhui
仪器型号: SHIMADZU LC-2050C(FX259)

<色谱图>

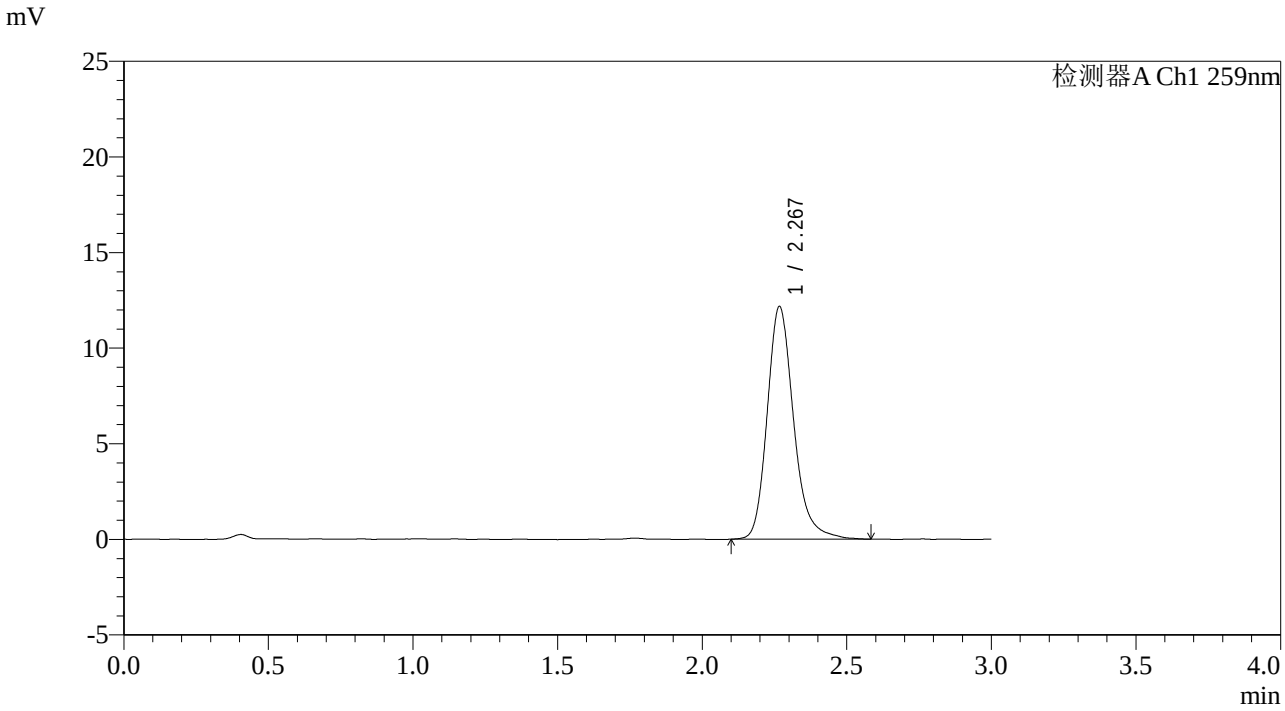

<峰表>

检测器A Ch1 259nm

峰号	保留时间	面积	面积%	高度	理论塔板数(USP)	拖尾因子	分离度(USP)
1	2.267	77451	100.000	12111	3130	1.219	--
总计		77451	100.000	12111			

图93 玛巴洛沙韦片溶出曲线测定影响因素30天包装高湿HPLC图谱
自制品-2025051221批-pH6.8(内含0.16%CTAB)介质-20min-片1
供试品溶液-1

SHIMADZU LabSolutions

QTL-4125

<样品信息>

色谱柱: XB-C18(50*4.6mm,5μm）
流速: 1.5ml/min
柱　温: 35℃
波长: 259nm
数据文件名: RC$QTL-4125 - 0-77/10-673-3 - zzp-2025051221p-rcqx-yxys30t-bzgs-pH6.8+0.16CTABjz-20min-P2.lc
方法文件名: RC$QTL-4125 - QTL-4125-rcqx-FX259.lcm
批处理文件名: RC$QTL-4125 - 20250919-FX259.lcb
样品瓶号: 2-13
进样体积: 20 μl
版本号: 6.115
进样时间: 2025/09/19 15:53:34
实验者: xiexinhui
处理时间（V3）: 2025/09/22 14:26:44
处理者: xiexinhui
仪器型号: SHIMADZU LC-2050C(FX259)

<色谱图>

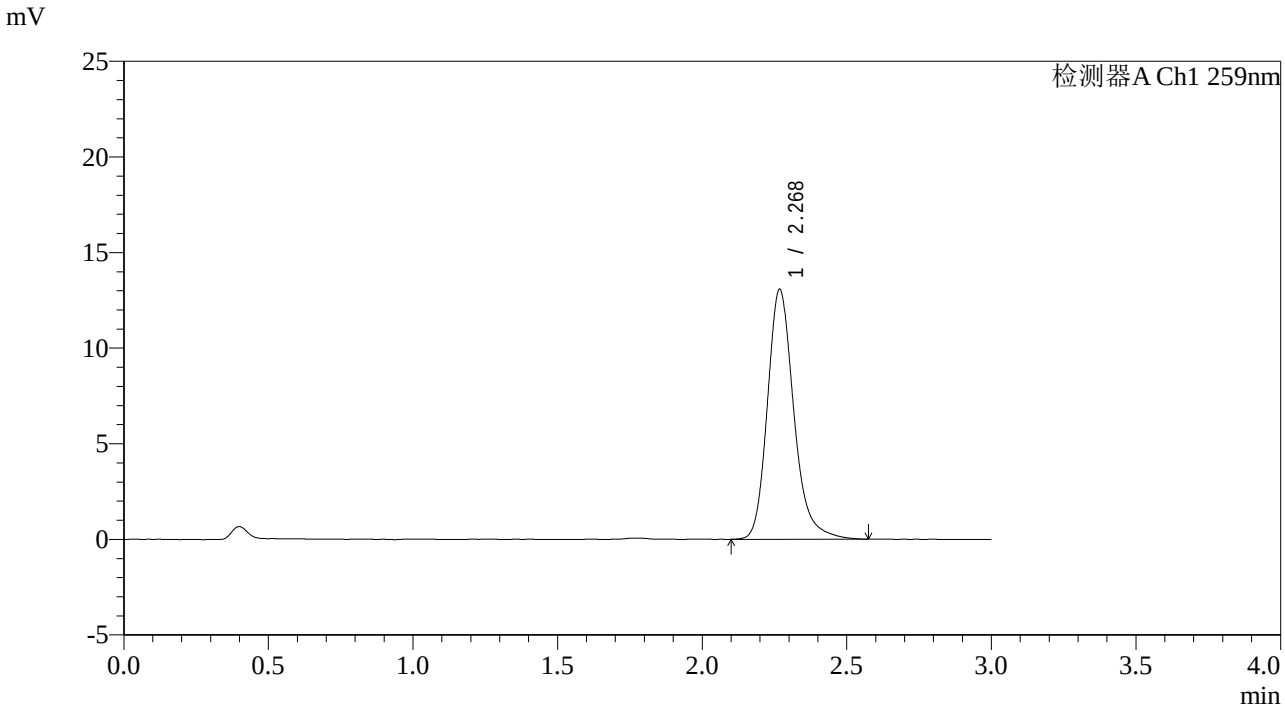

<峰表>

检测器A Ch1 259nm

峰号	保留时间	面积	面积%	高度	理论塔板数(USP)	拖尾因子	分离度(USP)
1	2.268	83112	100.000	13025	3130	1.221	--
总计		83112	100.000	13025			

图94 玛巴洛沙韦片溶出曲线测定影响因素30天包装高湿HPLC图谱
自制品-2025051221批-pH6.8(内含0.16%CTAB)介质-20min-片2
供试品溶液-1

SHIMADZU LabSolutions

QTL-4125

<样品信息>

色谱柱: XB-C18(50*4.6mm,5μm）
柱　温: 35℃
数据文件名: RC$QTL-4125 - 0-77/10-674-3 - zzp-2025051221p-rcqx-yxys30t-bzgs-pH6.8+0.16CTABjz-20min-P3.lc
方法文件名: RC$QTL-4125 - QTL-4125-rcqx-FX259.lcm
批处理文件名: RC$QTL-4125 - 20250919-FX259.lcb
样品瓶号: 2-22
进样体积: 20 μl
进样时间: 2025/09/19 15:56:58
处理时间（V3）: 2025/09/22 14:26:46
仪器型号: SHIMADZU LC-2050C(FX259)

流速: 1.5ml/min
波长: 259nm
版本号: 6.115
实验者: xiexinhui
处理者: xiexinhui

<色谱图>

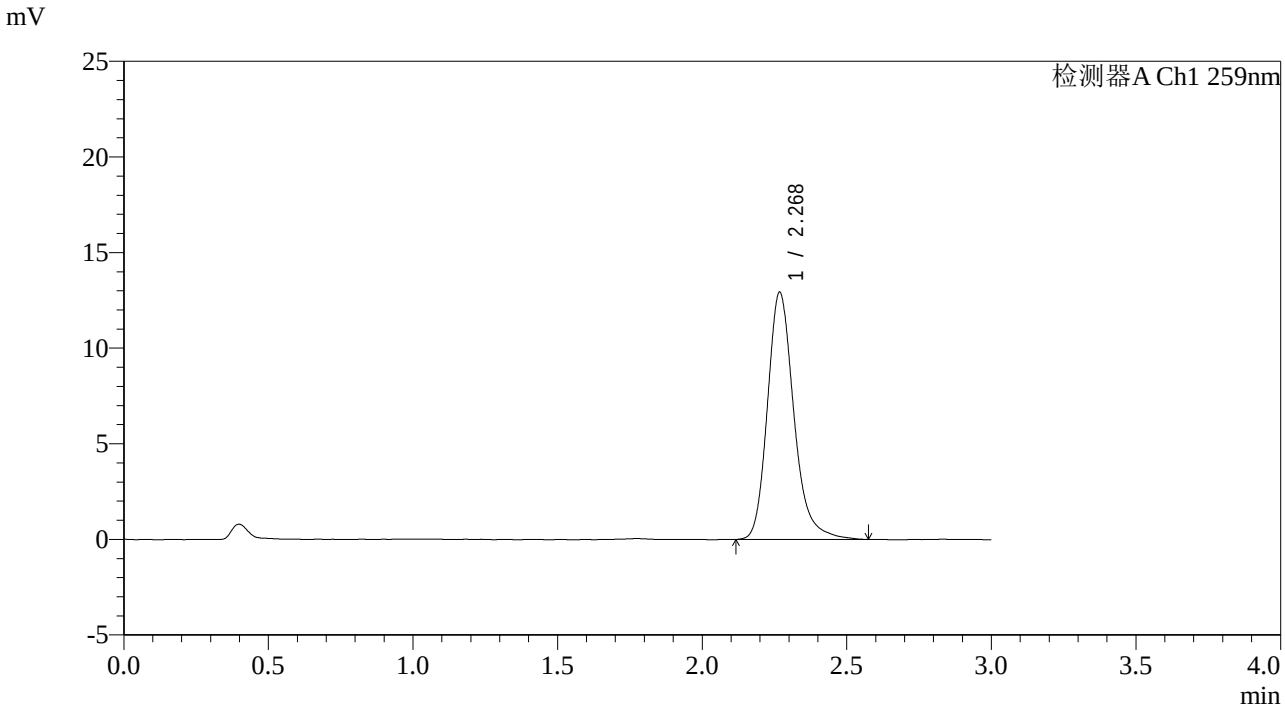

<峰表>

检测器A Ch1 259nm

峰号	保留时间	面积	面积%	高度	理论塔板数(USP)	拖尾因子	分离度(USP)
1	2.268	82257	100.000	12881	3133	1.226	--
总计		82257	100.000	12881			

图95 玛巴洛沙韦片溶出曲线测定影响因素30天包装高湿HPLC图谱
自制品-2025051221批-pH6.8(内含0.16%CTAB)介质-20min-片3
供试品溶液-1

SHIMADZU LabSolutions

QTL-4125

<样品信息>

色谱柱: XB-C18(50*4.6mm,5μm）
流速: 1.5ml/min
柱　温: 35℃
波长: 259nm
数据文件名: RC$QTL-4125 - 0-77/10-675-3 - zzp-2025051221p-rcqx-yxys30t-bzgs-pH6.8+0.16CTABjz-20min-P4.lc
方法文件名: RC$QTL-4125 - QTL-4125-rcqx-FX259.lcm
批处理文件名: RC$QTL-4125 - 20250919-FX259.lcb
样品瓶号: 2-31
进样体积: 20 μl
版本号: 6.115
进样时间: 2025/09/19 16:00:23
实验者: xiexinhui
处理时间（V3）: 2025/09/22 14:26:49
处理者: xiexinhui
仪器型号: SHIMADZU LC-2050C(FX259)

<色谱图>

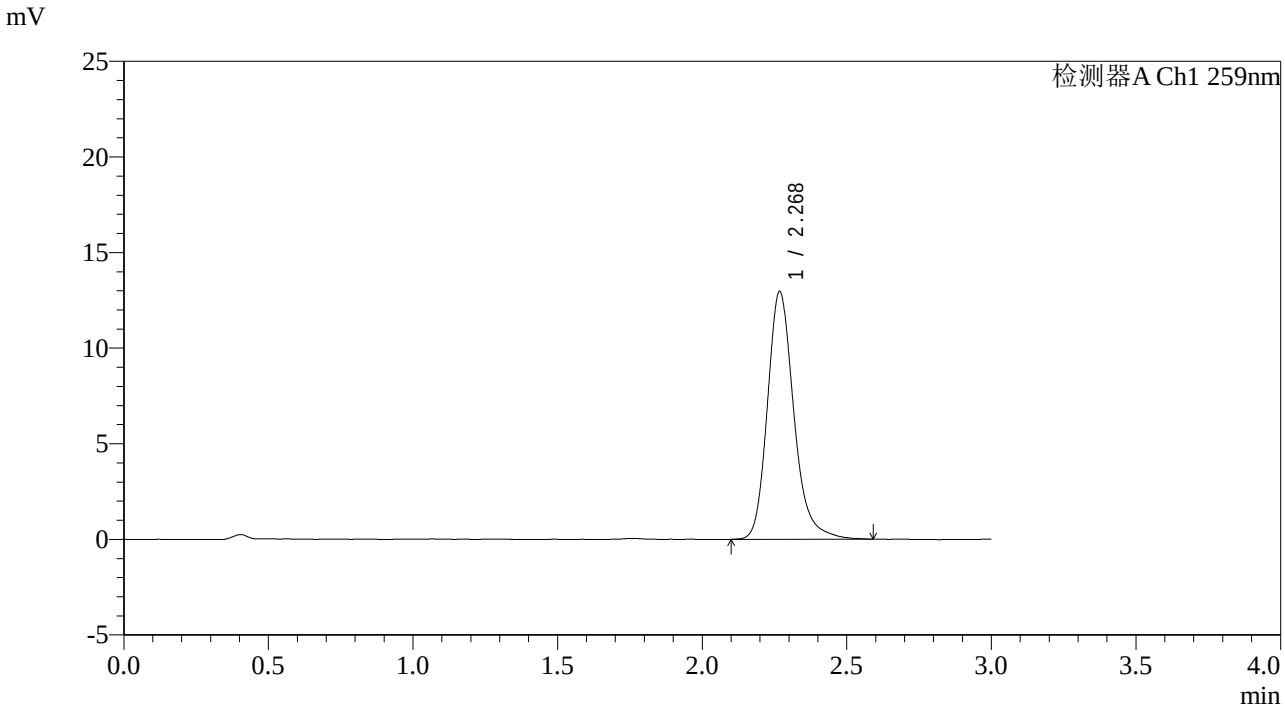

<峰表>

检测器A Ch1 259nm

峰号	保留时间	面积	面积%	高度	理论塔板数(USP)	拖尾因子	分离度(USP)
1	2.268	82488	100.000	12909	3126	1.217	--
总计		82488	100.000	12909			

图96 玛巴洛沙韦片溶出曲线测定影响因素30天包装高湿HPLC图谱
自制品-2025051221批-pH6.8(内含0.16%CTAB)介质-20min-片4
供试品溶液-1

SHIMADZU LabSolutions

QTL-4125

<样品信息>

色谱柱: XB-C18(50*4.6mm,5μm）
流速: 1.5ml/min
柱　温: 35℃
波长: 259nm
数据文件名: RC$QTL-4125 - 0-77/10-676-3 - zzp-2025051221p-rcqx-yxys30t-bzgs-pH6.8+0.16CTABjz-20min-P5.lc
方法文件名: RC$QTL-4125 - QTL-4125-rcqx-FX259.lcm
批处理文件名: RC$QTL-4125 - 20250919-FX259.lcb
样品瓶号: 2-40
进样体积: 20 μl
版本号: 6.115
进样时间: 2025/09/19 16:03:47
实验者: xiexinhui
处理时间（V3）: 2025/09/22 14:26:52
处理者: xiexinhui
仪器型号: SHIMADZU LC-2050C(FX259)

<色谱图>

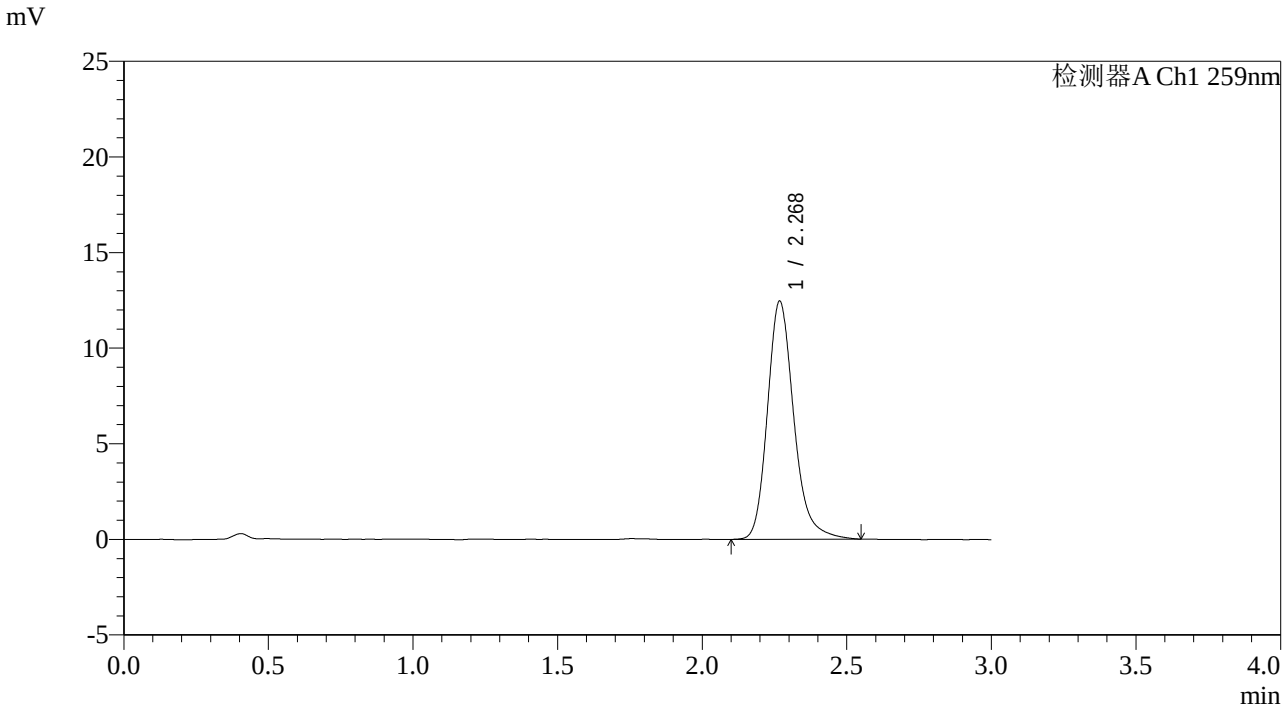

<峰表>

检测器A Ch1 259nm

峰号	保留时间	面积	面积%	高度	理论塔板数(USP)	拖尾因子	分离度(USP)
1	2.268	79137	100.000	12412	3132	1.218	--
总计		79137	100.000	12412			

图97 玛巴洛沙韦片溶出曲线测定影响因素30天包装高湿HPLC图谱
自制品-2025051221批-pH6.8(内含0.16%CTAB)介质-20min-片5
供试品溶液-1

SHIMADZU LabSolutions

QTL-4125

<样品信息>

色谱柱: XB-C18(50*4.6mm,5μm）
流速: 1.5ml/min
柱　温: 35℃
波长: 259nm
数据文件名: RC$QTL-4125 - 0-77/10-677-3 - zzp-2025051221p-rcqx-yxys30t-bzgs-pH6.8+0.16CTABjz-20min-P6.lc
方法文件名: RC$QTL-4125 - QTL-4125-rcqx-FX259.lcm
批处理文件名: RC$QTL-4125 - 20250919-FX259.lcb
样品瓶号: 2-49
进样体积: 20 μl
版本号: 6.115
进样时间: 2025/09/19 16:07:11
实验者: xiexinhui
处理时间（V3）: 2025/09/22 14:26:55
处理者: xiexinhui
仪器型号: SHIMADZU LC-2050C(FX259)

<色谱图>

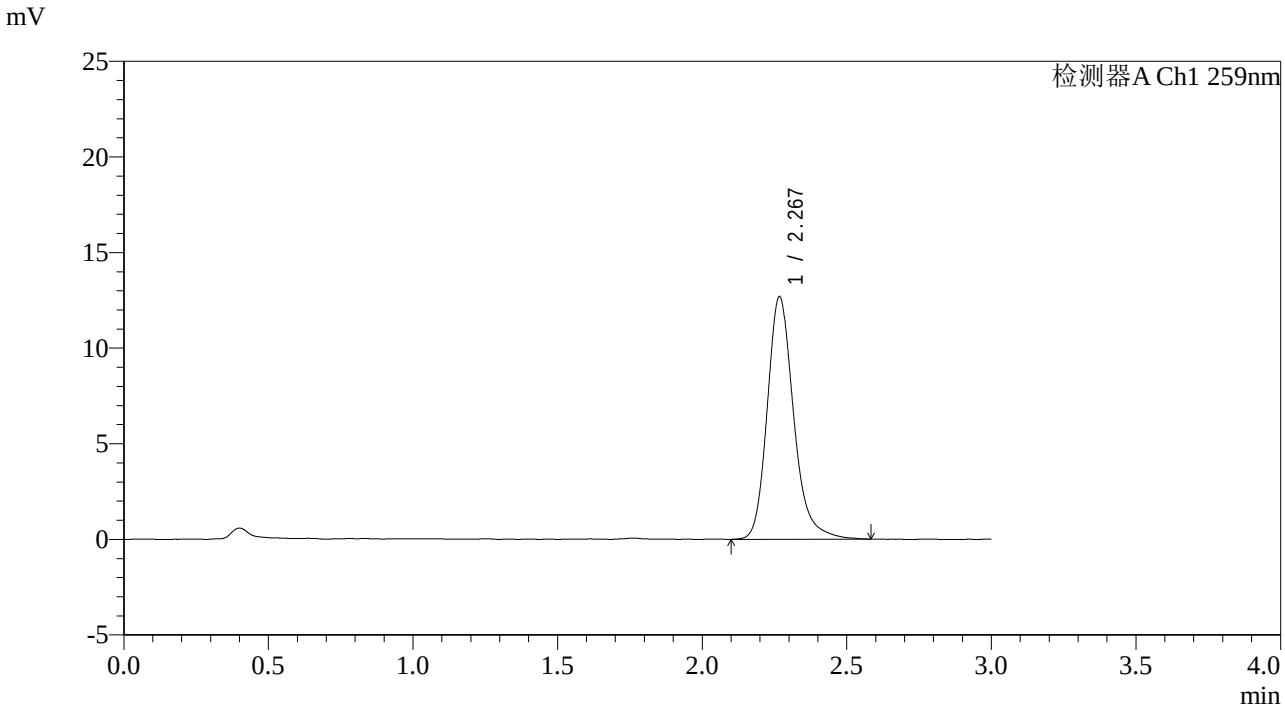

<峰表>

检测器A Ch1 259nm

峰号	保留时间	面积	面积%	高度	理论塔板数(USP)	拖尾因子	分离度(USP)
1	2.267	80784	100.000	12625	3130	1.219	--
总计		80784	100.000	12625			

图98 玛巴洛沙韦片溶出曲线测定影响因素30天包装高湿HPLC图谱
自制品-2025051221批-pH6.8(内含0.16%CTAB)介质-20min-片6
供试品溶液-1

SHIMADZU LabSolutions

QTL-4125

<样品信息>

色谱柱: XB-C18(50*4.6mm,5μm）
流速: 1.5ml/min
柱　温: 35℃
波长: 259nm
数据文件名: RC$QTL-4125 - 0-77/10-678-3 - zzp-2025051221p-rcqx-yxys30t-bzgs-pH6.8+0.16CTABjz-30min-P1.lc
方法文件名: RC$QTL-4125 - QTL-4125-rcqx-FX259.lcm
批处理文件名: RC$QTL-4125 - 20250919-FX259.lcb
样品瓶号: 2-5
进样体积: 20 μl
版本号: 6.115
进样时间: 2025/09/19 16:10:35
实验者: xiexinhui
处理时间（V3）: 2025/09/22 14:26:58
处理者: xiexinhui
仪器型号: SHIMADZU LC-2050C(FX259)

<色谱图>

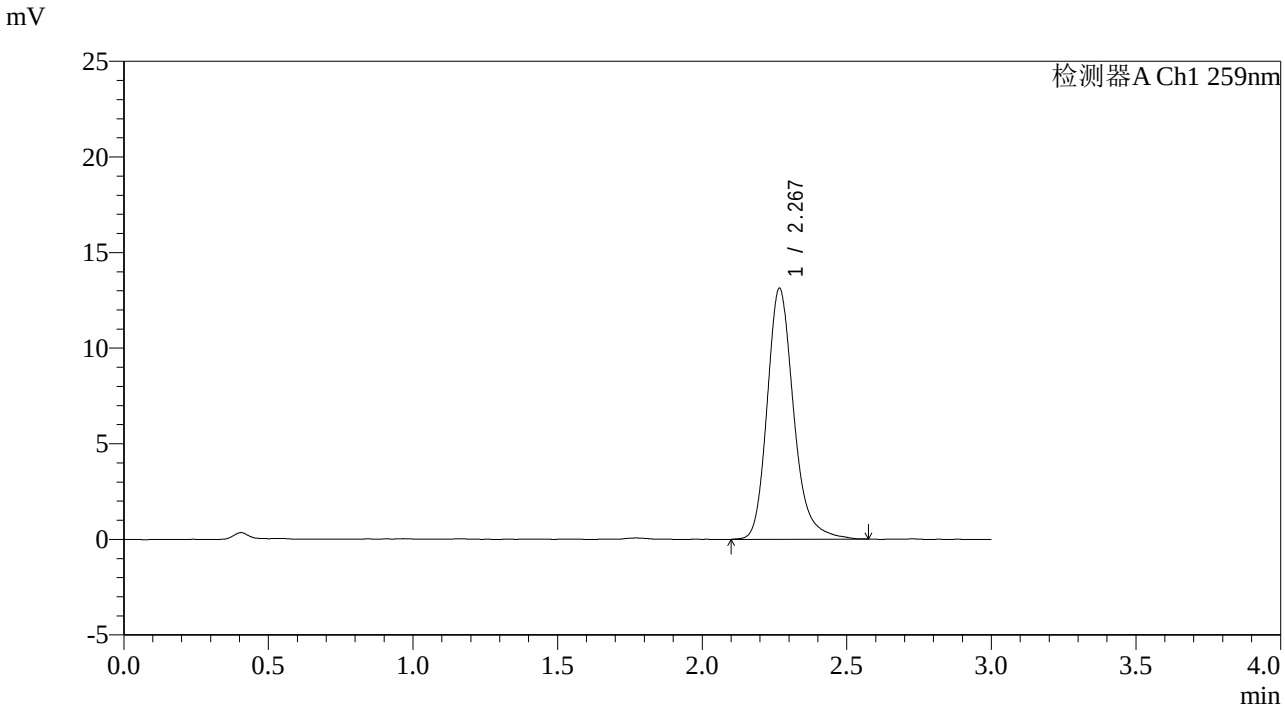

<峰表>

检测器A Ch1 259nm

峰号	保留时间	面积	面积%	高度	理论塔板数(USP)	拖尾因子	分离度(USP)
1	2.267	83554	100.000	13063	3124	1.222	--
总计		83554	100.000	13063			

图99 玛巴洛沙韦片溶出曲线测定影响因素30天包装高湿HPLC图谱
自制品-2025051221批-pH6.8(内含0.16%CTAB)介质-30min-片1
供试品溶液-1

SHIMADZU LabSolutions

QTL-4125

<样品信息>

色谱柱: XB-C18(50*4.6mm,5μm）
柱　温: 35℃
流速: 1.5ml/min
波长: 259nm
数据文件名: RC$QTL-4125 - 0-77/10-679-3 - zzp-2025051221p-rcqx-yxys30t-bzgs-pH6.8+0.16CTABjz-30min-P2.lc
方法文件名: RC$QTL-4125 - QTL-4125-rcqx-FX259.lcm
批处理文件名: RC$QTL-4125 - 20250919-FX259.lcb
样品瓶号: 2-14
进样体积: 20 μl
版本号: 6.115
进样时间: 2025/09/19 16:14:00
实验者: xiexinhui
处理时间（V3）: 2025/09/22 14:27:01
处理者: xiexinhui
仪器型号: SHIMADZU LC-2050C(FX259)

<色谱图>

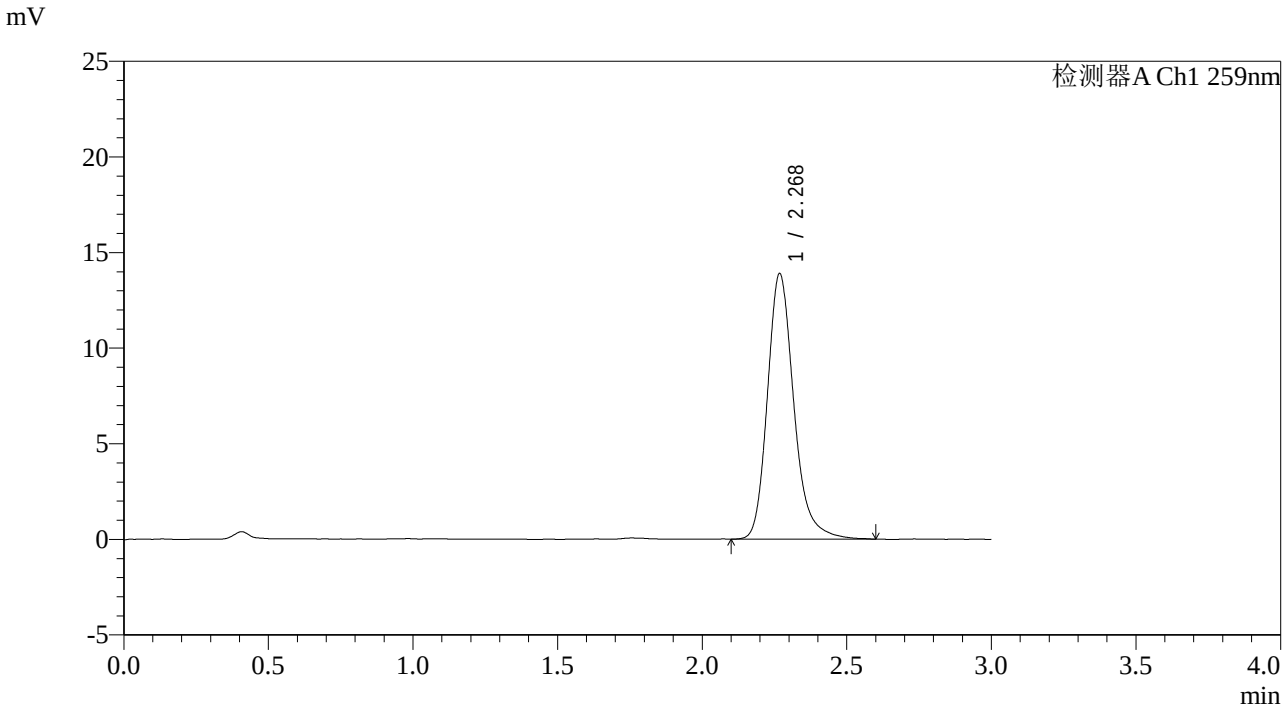

<峰表>

检测器A Ch1 259nm

峰号	保留时间	面积	面积%	高度	理论塔板数(USP)	拖尾因子	分离度(USP)
1	2.268	88359	100.000	13838	3135	1.224	--
总计		88359	100.000	13838			

图100 玛巴洛沙韦片溶出曲线测定影响因素30天包装高湿HPLC图谱
自制品-2025051221批-pH6.8(内含0.16%CTAB)介质-30min-片2
供试品溶液-1

SHIMADZU LabSolutions

QTL-4125

<样品信息>

色谱柱: XB-C18(50*4.6mm,5μm）
流速: 1.5ml/min
柱　温: 35℃
波长: 259nm
数据文件名: RC$QTL-4125 - 0-77/10-680-3 - zzp-2025051221p-rcqx-yxys30t-bzgs-pH6.8+0.16CTABjz-30min-P3.lc
方法文件名: RC$QTL-4125 - QTL-4125-rcqx-FX259.lcm
批处理文件名: RC$QTL-4125 - 20250919-FX259.lcb
样品瓶号: 2-23
进样体积: 20 μl
版本号: 6.115
进样时间: 2025/09/19 16:17:24
实验者: xiexinhui
处理时间（V3）: 2025/09/22 14:27:04
处理者: xiexinhui
仪器型号: SHIMADZU LC-2050C(FX259)

<色谱图>

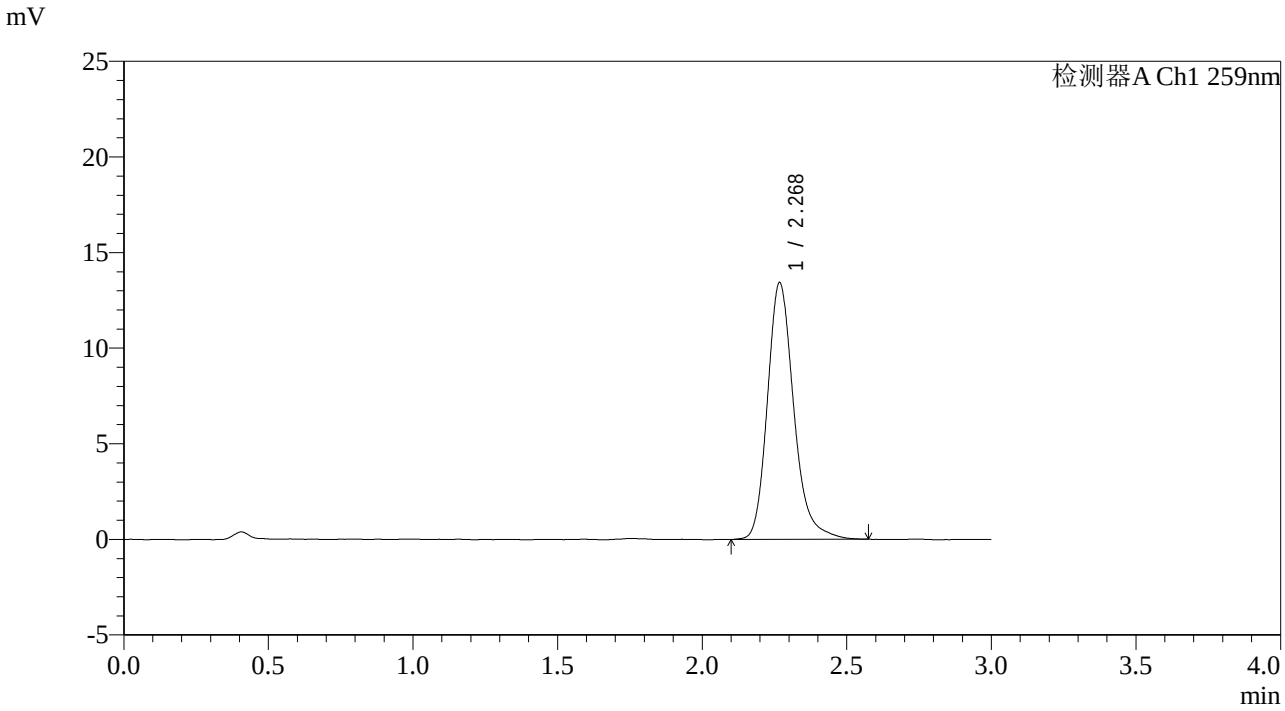

<峰表>

检测器A Ch1 259nm

峰号	保留时间	面积	面积%	高度	理论塔板数(USP)	拖尾因子	分离度(USP)
1	2.268	85213	100.000	13371	3137	1.220	--
总计		85213	100.000	13371			

图101 玛巴洛沙韦片溶出曲线测定影响因素30天包装高湿HPLC图谱
自制品-2025051221批-pH6.8(内含0.16%CTAB)介质-30min-片3
供试品溶液-1

SHIMADZU LabSolutions

QTL-4125

<样品信息>

色谱柱: XB-C18(50*4.6mm,5μm）
流速: 1.5ml/min
柱　温: 35℃
波长: 259nm
数据文件名: RC$QTL-4125 - 0-77/10-681-3 - zzp-2025051221p-rcqx-yxys30t-bzgs-pH6.8+0.16CTABjz-30min-P4.lc
方法文件名: RC$QTL-4125 - QTL-4125-rcqx-FX259.lcm
批处理文件名: RC$QTL-4125 - 20250919-FX259.lcb
样品瓶号: 2-32
进样体积: 20 μl
版本号: 6.115
进样时间: 2025/09/19 16:20:48
实验者: xiexinhui
处理时间（V3）: 2025/09/22 14:27:07
处理者: xiexinhui
仪器型号: SHIMADZU LC-2050C(FX259)

<色谱图>

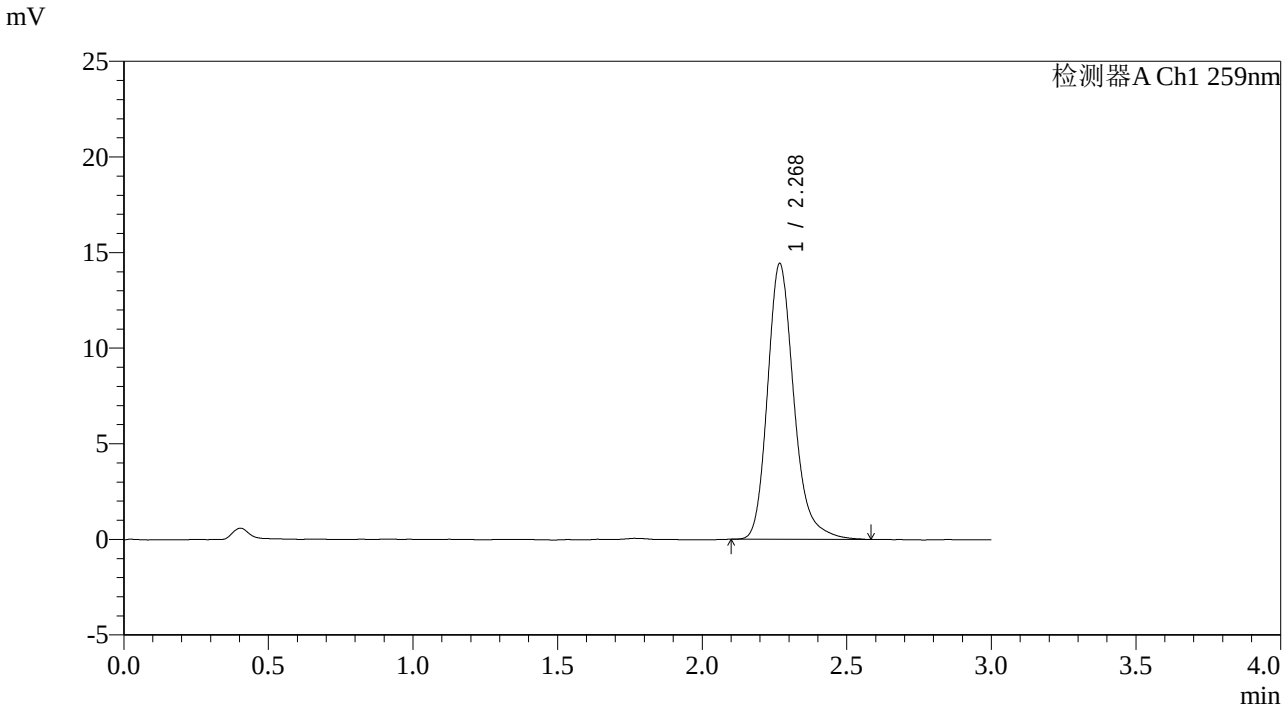

<峰表>

检测器A Ch1 259nm

峰号	保留时间	面积	面积%	高度	理论塔板数(USP)	拖尾因子	分离度(USP)
1	2.268	91541	100.000	14377	3145	1.225	--
总计		91541	100.000	14377			

图102 玛巴洛沙韦片溶出曲线测定影响因素30天包装高湿HPLC图谱
自制品-2025051221批-pH6.8(内含0.16%CTAB)介质-30min-片4
供试品溶液-1

SHIMADZU LabSolutions

QTL-4125

<样品信息>

色谱柱: XB-C18(50*4.6mm,5μm）
流速: 1.5ml/min
柱　温: 35℃
波长: 259nm
数据文件名: RC$QTL-4125 - 0-77/10-682-3 - zzp-2025051221p-rcqx-yxys30t-bzgs-pH6.8+0.16CTABjz-30min-P5.lc
方法文件名: RC$QTL-4125 - QTL-4125-rcqx-FX259.lcm
批处理文件名: RC$QTL-4125 - 20250919-FX259.lcb
样品瓶号: 2-41
进样体积: 20 μl
版本号: 6.115
进样时间: 2025/09/19 16:24:12
实验者: xiexinhui
处理时间（V3）: 2025/09/22 14:27:10
处理者: xiexinhui
仪器型号: SHIMADZU LC-2050C(FX259)

<色谱图>

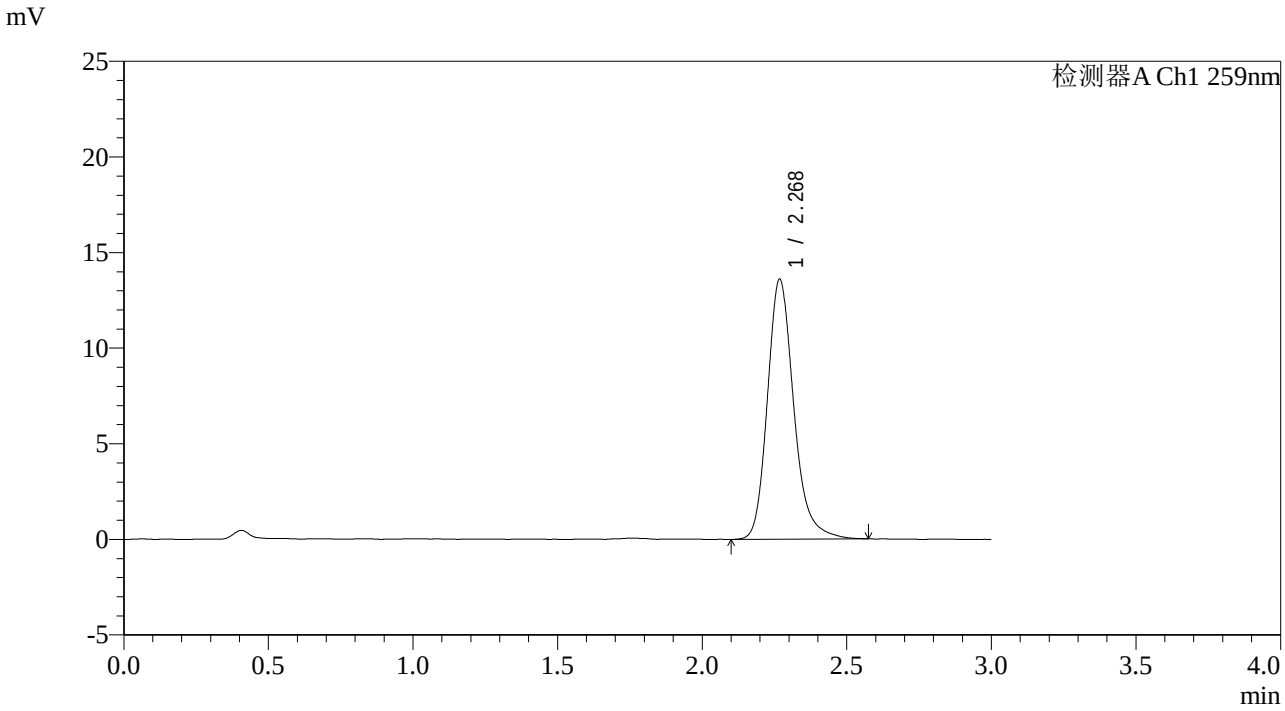

<峰表>

检测器A Ch1 259nm

峰号	保留时间	面积	面积%	高度	理论塔板数(USP)	拖尾因子	分离度(USP)
1	2.268	86417	100.000	13554	3139	1.217	--
总计		86417	100.000	13554			

图103 玛巴洛沙韦片溶出曲线测定影响因素30天包装高湿HPLC图谱
自制品-2025051221批-pH6.8(内含0.16%CTAB)介质-30min-片5
供试品溶液-1

SHIMADZU LabSolutions

QTL-4125

<样品信息>

色谱柱: XB-C18(50*4.6mm,5μm）
柱　温: 35℃
数据文件名: RC$QTL-4125 - 0-77/10-683-3 - zzp-2025051221p-rcqx-yxys30t-bzgs-pH6.8+0.16CTABjz-30min-P6.lc
方法文件名: RC$QTL-4125 - QTL-4125-rcqx-FX259.lcm
批处理文件名: RC$QTL-4125 - 20250919-FX259.lcb
样品瓶号: 2-50
进样体积: 20 μl
进样时间: 2025/09/19 16:27:37
处理时间（V3）: 2025/09/22 14:27:13
仪器型号: SHIMADZU LC-2050C(FX259)

流速: 1.5ml/min
波长: 259nm
版本号: 6.115
实验者: xiexinhui
处理者: xiexinhui

<色谱图>

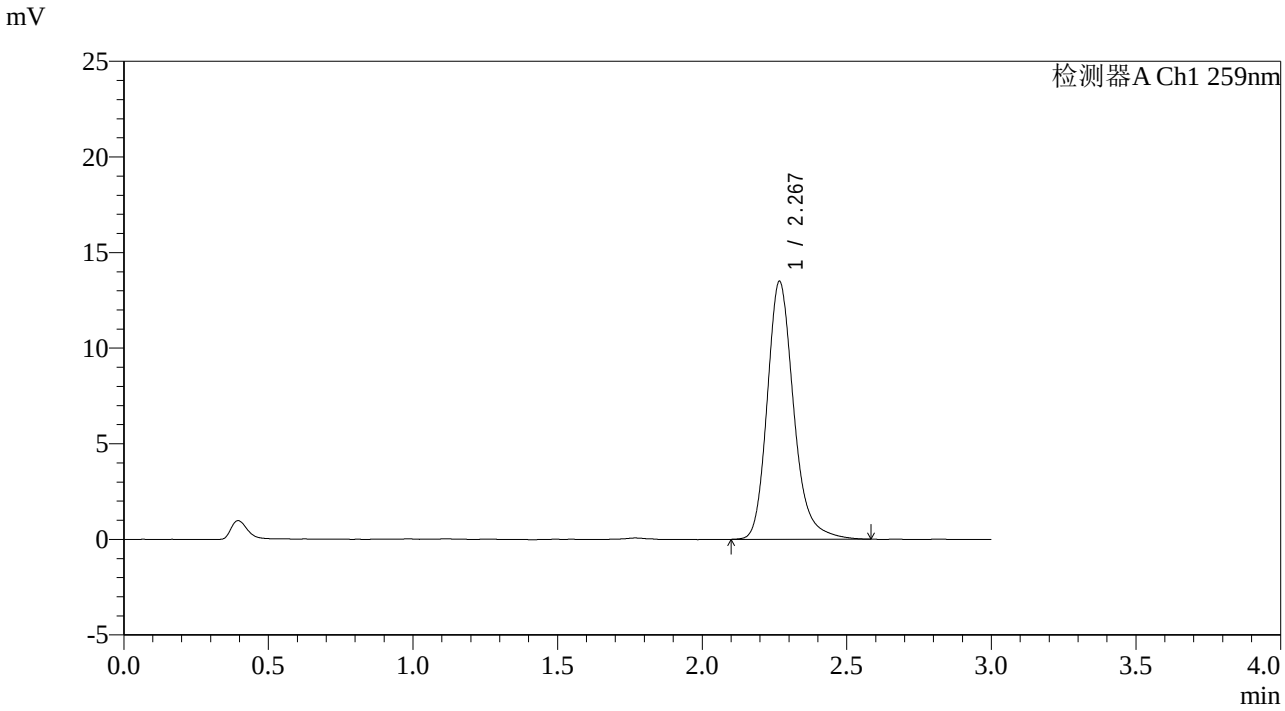

<峰表>

检测器A Ch1 259nm

峰号	保留时间	面积	面积%	高度	理论塔板数(USP)	拖尾因子	分离度(USP)
1	2.267	85845	100.000	13424	3129	1.222	--
总计		85845	100.000	13424			

图104 玛巴洛沙韦片溶出曲线测定影响因素30天包装高湿HPLC图谱
自制品-2025051221批-pH6.8(内含0.16%CTAB)介质-30min-片6
供试品溶液-1

SHIMADZU LabSolutions

QTL-4125

<样品信息>

色谱柱: XB-C18(50*4.6mm,5μm）
流速: 1.5ml/min
柱　温: 35℃
波长: 259nm
数据文件名: RC$QTL-4125 - 0-77/10-684-3 - zzp-2025051221p-rcqx-yxys30t-bzgs-pH6.8+0.16CTABjz-45min-P1.lc
方法文件名: RC$QTL-4125 - QTL-4125-rcqx-FX259.lcm
批处理文件名: RC$QTL-4125 - 20250919-FX259.lcb
样品瓶号: 2-6
进样体积: 20 μl
版本号: 6.115
进样时间: 2025/09/19 16:31:01
实验者: xiexinhui
处理时间（V3）: 2025/09/22 14:27:16
处理者: xiexinhui
仪器型号: SHIMADZU LC-2050C(FX259)

<色谱图>

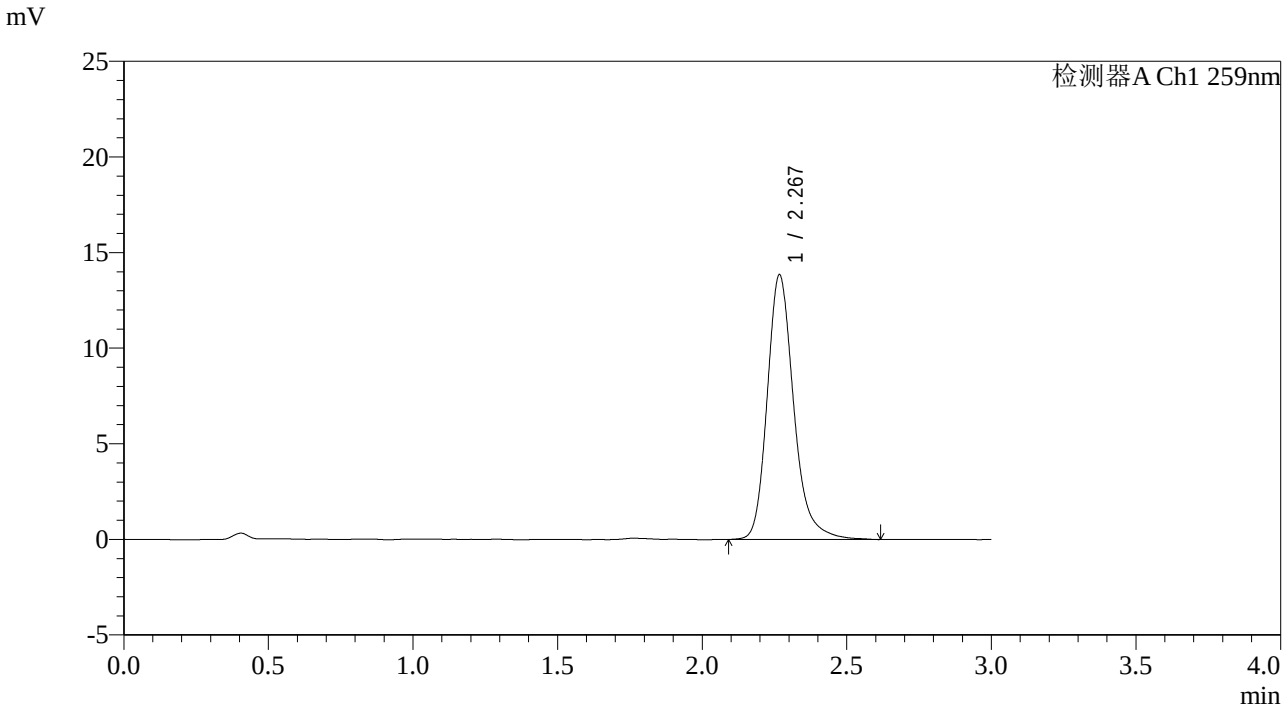

<峰表>

检测器A Ch1 259nm

峰号	保留时间	面积	面积%	高度	理论塔板数(USP)	拖尾因子	分离度(USP)
1	2.267	88454	100.000	13779	3124	1.231	--
总计		88454	100.000	13779			

图105 玛巴洛沙韦片溶出曲线测定影响因素30天包装高湿HPLC图谱
自制品-2025051221批-pH6.8(内含0.16%CTAB)介质-45min-片1
供试品溶液-1

SHIMADZU LabSolutions

QTL-4125

<样品信息>

色谱柱: XB-C18(50*4.6mm,5μm）
流速: 1.5ml/min
柱　温: 35℃
波长: 259nm
数据文件名: RC$QTL-4125 - 0-77/10-685-3 - zzp-2025051221p-rcqx-yxys30t-bzgs-pH6.8+0.16CTABjz-45min-P2.lc
方法文件名: RC$QTL-4125 - QTL-4125-rcqx-FX259.lcm
批处理文件名: RC$QTL-4125 - 20250919-FX259.lcb
样品瓶号: 2-15
进样体积: 20 μl
版本号: 6.115
进样时间: 2025/09/19 16:34:26
实验者: xiexinhui
处理时间（V3）: 2025/09/22 14:27:18
处理者: xiexinhui
仪器型号: SHIMADZU LC-2050C(FX259)

<色谱图>

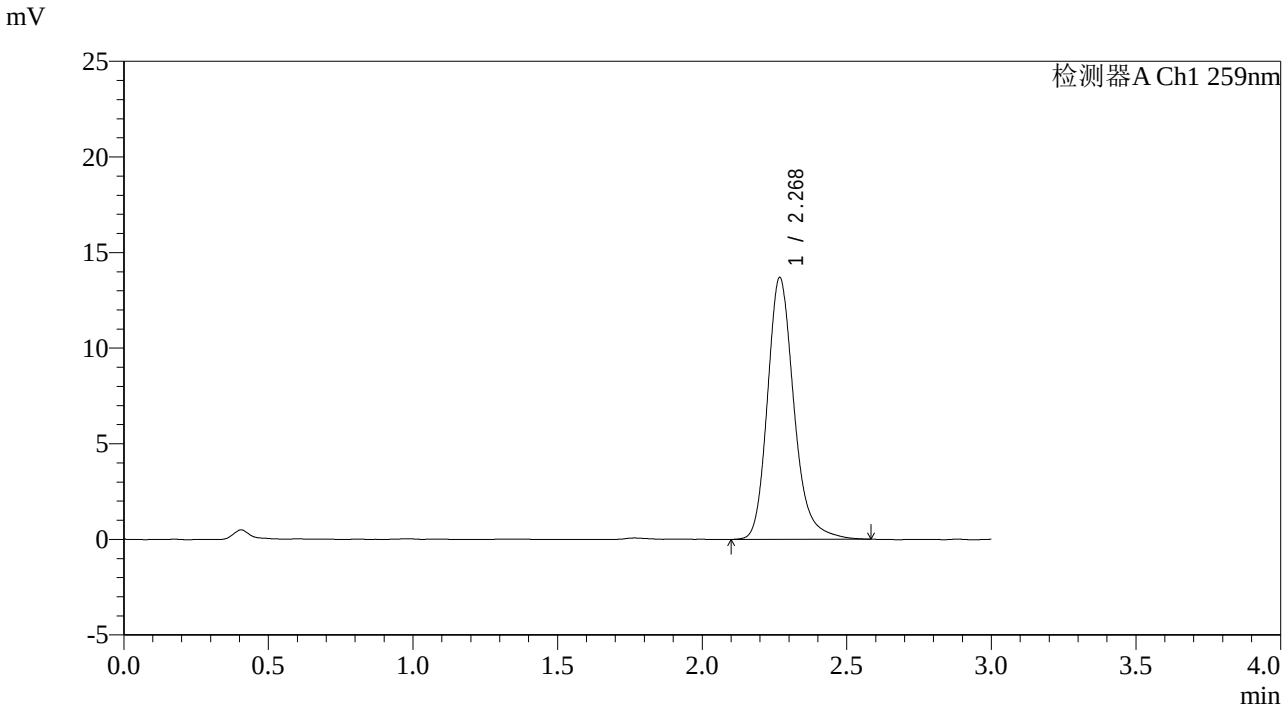

<峰表>

检测器A Ch1 259nm

峰号	保留时间	面积	面积%	高度	理论塔板数(USP)	拖尾因子	分离度(USP)
1	2.268	87232	100.000	13653	3122	1.220	--
总计		87232	100.000	13653			

图106 玛巴洛沙韦片溶出曲线测定影响因素30天包装高湿HPLC图谱
自制品-2025051221批-pH6.8(内含0.16%CTAB)介质-45min-片2
供试品溶液-1

SHIMADZU LabSolutions

QTL-4125

<样品信息>

色谱柱: XB-C18(50*4.6mm,5μm）
流速: 1.5ml/min
柱　温: 35℃
波长: 259nm
数据文件名: RC$QTL-4125 - 0-77/10-686-3 - zzp-2025051221p-rcqx-yxys30t-bzgs-pH6.8+0.16CTABjz-45min-P3.lc
方法文件名: RC$QTL-4125 - QTL-4125-rcqx-FX259.lcm
批处理文件名: RC$QTL-4125 - 20250919-FX259.lcb
样品瓶号: 2-24
进样体积: 20 μl
版本号: 6.115
进样时间: 2025/09/19 16:37:50
实验者: xiexinhui
处理时间（V3）: 2025/09/22 14:27:21
处理者: xiexinhui
仪器型号: SHIMADZU LC-2050C(FX259)

<色谱图>

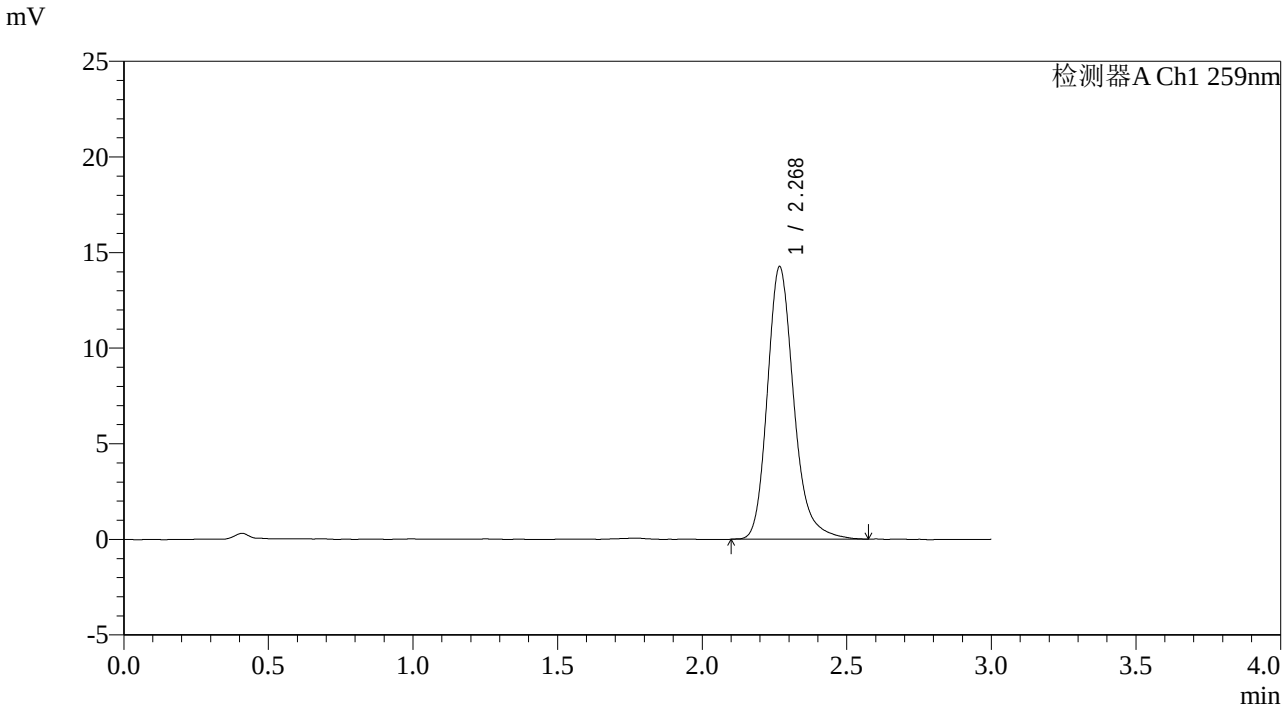

<峰表>

检测器A Ch1 259nm

峰号	保留时间	面积	面积%	高度	理论塔板数(USP)	拖尾因子	分离度(USP)
1	2.268	90571	100.000	14193	3133	1.220	--
总计		90571	100.000	14193			

图107 玛巴洛沙韦片溶出曲线测定影响因素30天包装高湿HPLC图谱
自制品-2025051221批-pH6.8(内含0.16%CTAB)介质-45min-片3
供试品溶液-1

SHIMADZU LabSolutions

QTL-4125

<样品信息>

色谱柱: XB-C18(50*4.6mm,5μm）
流速: 1.5ml/min
柱　温: 35℃
波长: 259nm
数据文件名: RC$QTL-4125 - 0-77/10-687-3 - zzp-2025051221p-rcqx-yxys30t-bzgs-pH6.8+0.16CTABjz-45min-P4.lc
方法文件名: RC$QTL-4125 - QTL-4125-rcqx-FX259.lcm
批处理文件名: RC$QTL-4125 - 20250919-FX259.lcb
样品瓶号: 2-33
进样体积: 20 μl
版本号: 6.115
进样时间: 2025/09/19 16:41:15
实验者: xiexinhui
处理时间（V3）: 2025/09/22 14:27:24
处理者: xiexinhui
仪器型号: SHIMADZU LC-2050C(FX259)

<色谱图>

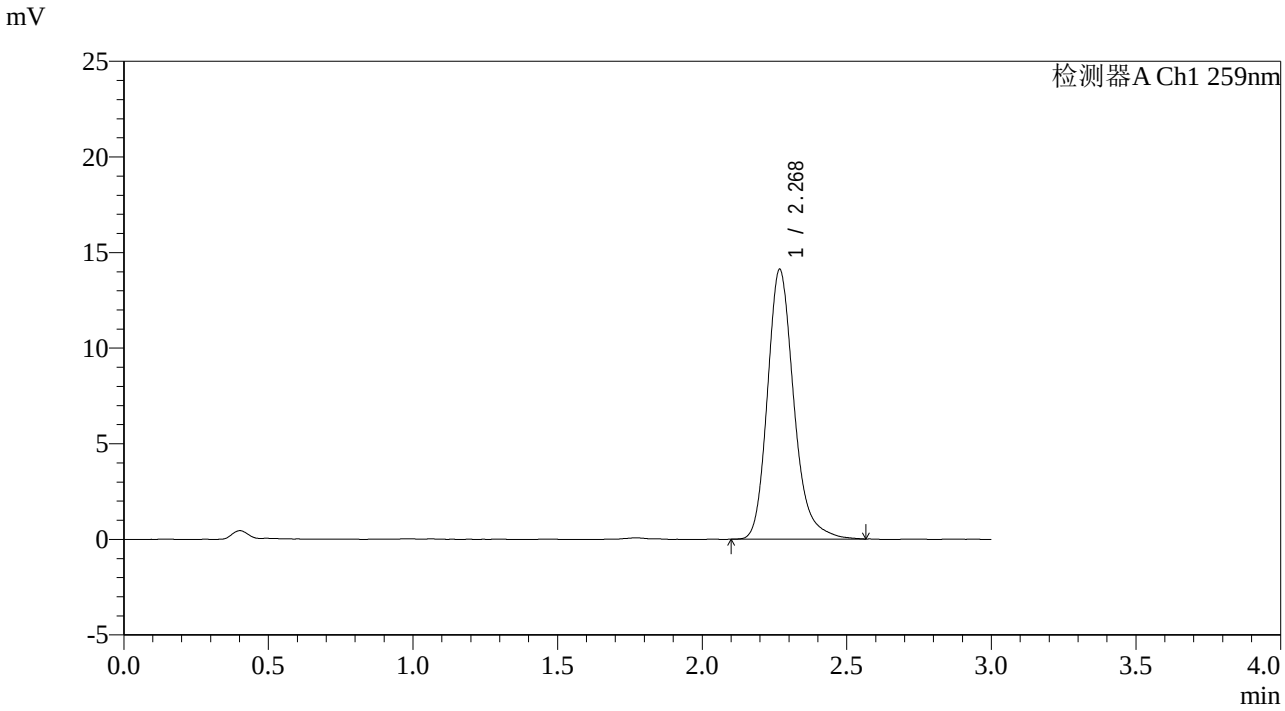

<峰表>

检测器A Ch1 259nm

峰号	保留时间	面积	面积%	高度	理论塔板数(USP)	拖尾因子	分离度(USP)
1	2.268	89567	100.000	14058	3135	1.222	--
总计		89567	100.000	14058			

图108 玛巴洛沙韦片溶出曲线测定影响因素30天包装高湿HPLC图谱
自制品-2025051221批-pH6.8(内含0.16%CTAB)介质-45min-片4
供试品溶液-1

SHIMADZU LabSolutions

QTL-4125

<样品信息>

色谱柱: XB-C18(50*4.6mm,5μm）
流速: 1.5ml/min
柱　温: 35℃
波长: 259nm
数据文件名: RC$QTL-4125 - 0-77/10-688-3 - zzp-2025051221p-rcqx-yxys30t-bzgs-pH6.8+0.16CTABjz-45min-P5.lc
方法文件名: RC$QTL-4125 - QTL-4125-rcqx-FX259.lcm
批处理文件名: RC$QTL-4125 - 20250919-FX259.lcb
样品瓶号: 2-42
进样体积: 20 μl
版本号: 6.115
进样时间: 2025/09/19 16:44:40
实验者: xiexinhui
处理时间（V3）: 2025/09/22 14:27:27
处理者: xiexinhui
仪器型号: SHIMADZU LC-2050C(FX259)

<色谱图>

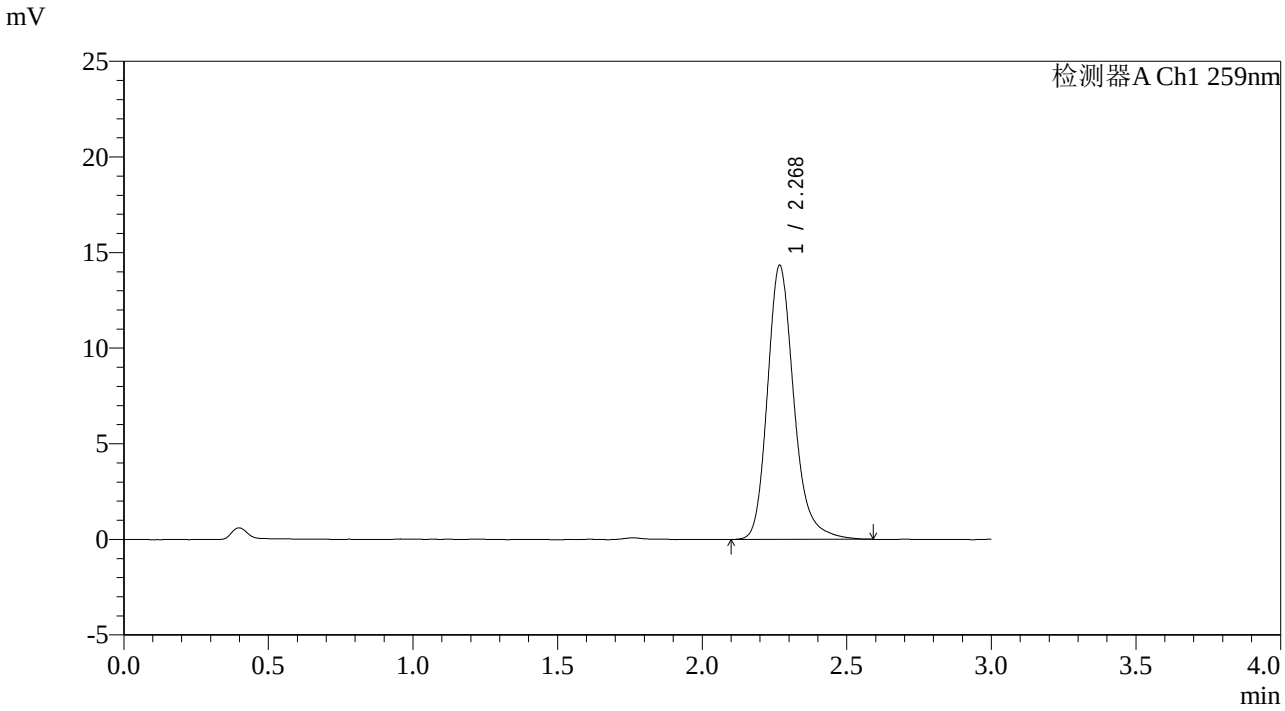

<峰表>

检测器A Ch1 259nm

峰号	保留时间	面积	面积%	高度	理论塔板数(USP)	拖尾因子	分离度(USP)
1	2.268	91123	100.000	14280	3128	1.220	--
总计		91123	100.000	14280			

图109 玛巴洛沙韦片溶出曲线测定影响因素30天包装高湿HPLC图谱
自制品-2025051221批-pH6.8(内含0.16%CTAB)介质-45min-片5
供试品溶液-1

SHIMADZU LabSolutions

QTL-4125

<样品信息>

色谱柱: XB-C18(50*4.6mm,5μm）
流速: 1.5ml/min
柱　温: 35℃
波长: 259nm
数据文件名: RC$QTL-4125 - 0-77/10-689-3 - zzp-2025051221p-rcqx-yxys30t-bzgs-pH6.8+0.16CTABjz-45min-P6.lc
方法文件名: RC$QTL-4125 - QTL-4125-rcqx-FX259.lcm
批处理文件名: RC$QTL-4125 - 20250919-FX259.lcb
样品瓶号: 2-51
进样体积: 20 μl
版本号: 6.115
进样时间: 2025/09/19 16:48:04
实验者: xiexinhui
处理时间（V3）: 2025/09/22 14:27:30
处理者: xiexinhui
仪器型号: SHIMADZU LC-2050C(FX259)

<色谱图>

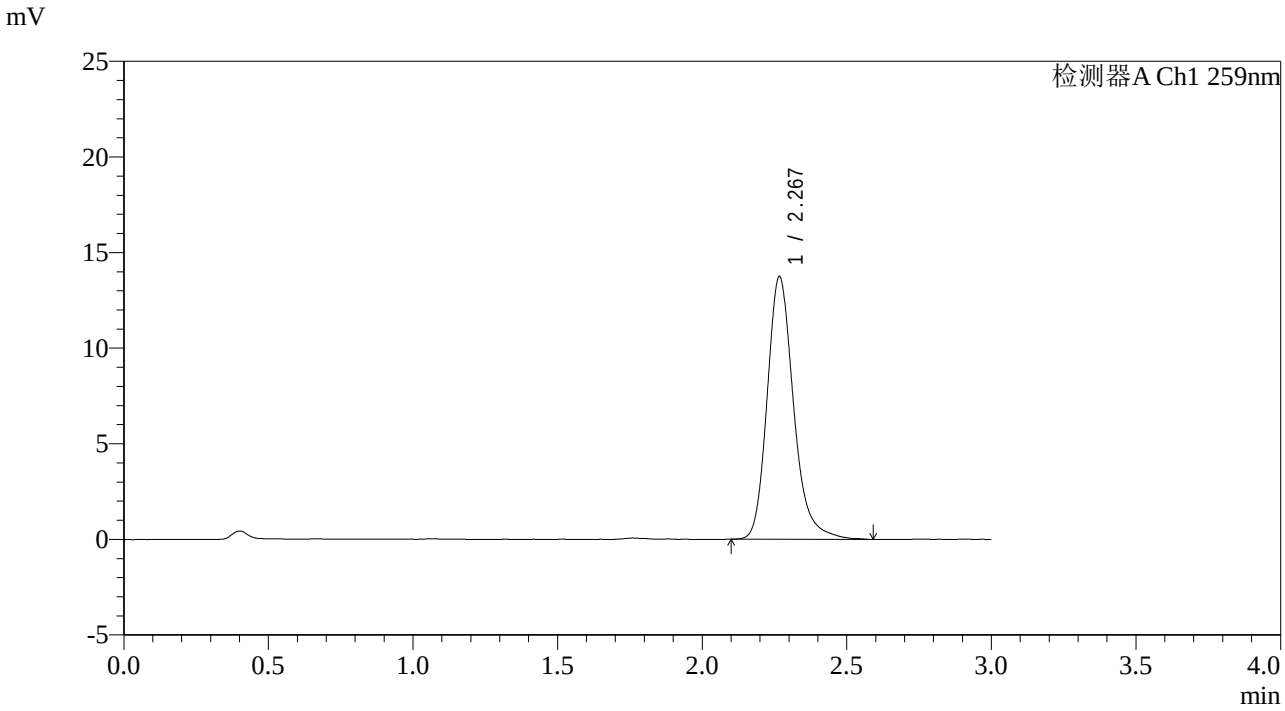

<峰表>

检测器A Ch1 259nm

峰号	保留时间	面积	面积%	高度	理论塔板数(USP)	拖尾因子	分离度(USP)
1	2.267	87426	100.000	13675	3129	1.225	--
总计		87426	100.000	13675			

图110 玛巴洛沙韦片溶出曲线测定影响因素30天包装高湿HPLC图谱
自制品-2025051221批-pH6.8(内含0.16%CTAB)介质-45min-片6
供试品溶液-1

SHIMADZU LabSolutions

QTL-4125

<样品信息>

色谱柱: XB-C18(50*4.6mm,5μm）
流速: 1.5ml/min
柱　温: 35℃
波长: 259nm
数据文件名: RC$QTL-4125 - 0-77/10-690-3 - zzp-2025051221p-rcqx-yxys30t-bzgs-pH6.8+0.16CTABjz-60min-P1.lc
方法文件名: RC$QTL-4125 - QTL-4125-rcqx-FX259.lcm
批处理文件名: RC$QTL-4125 - 20250919-FX259.lcb
样品瓶号: 2-7
进样体积: 20 μl
版本号: 6.115
进样时间: 2025/09/19 16:51:29
实验者: xiexinhui
处理时间（V3）: 2025/09/22 14:27:33
处理者: xiexinhui
仪器型号: SHIMADZU LC-2050C(FX259)

<色谱图>

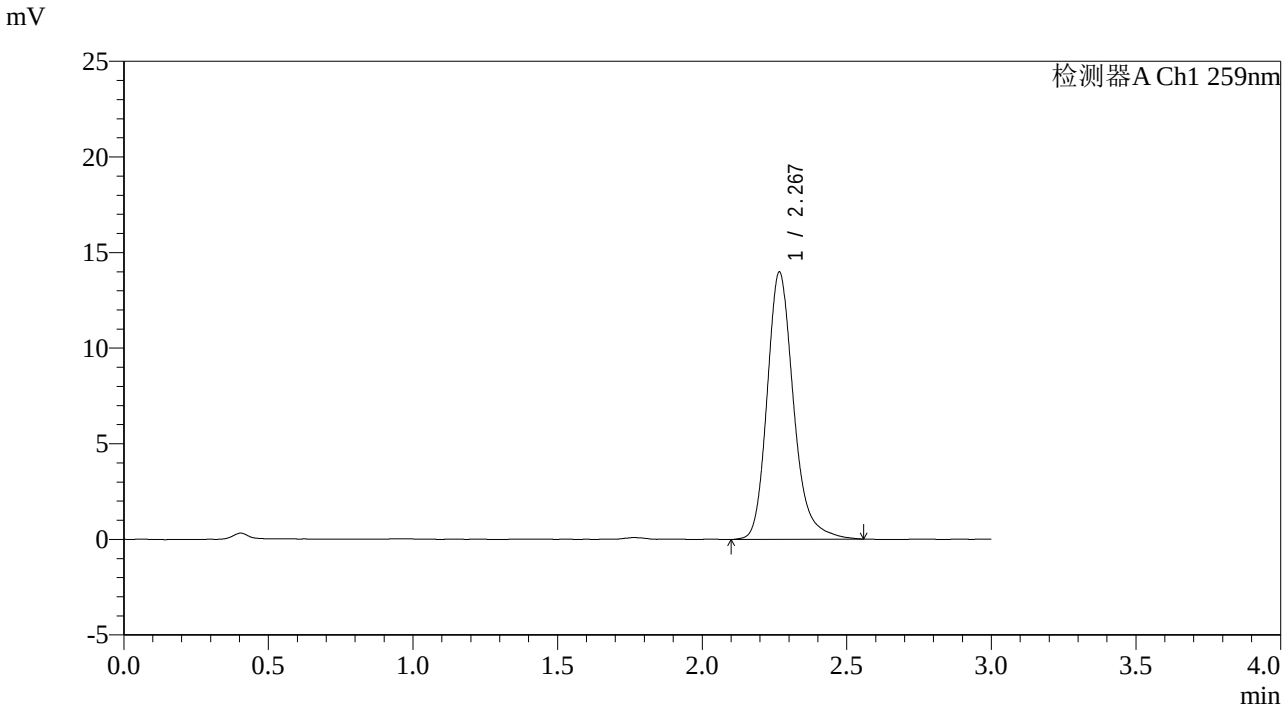

<峰表>

检测器A Ch1 259nm

峰号	保留时间	面积	面积%	高度	理论塔板数(USP)	拖尾因子	分离度(USP)
1	2.267	88863	100.000	13917	3133	1.226	--
总计		88863	100.000	13917			

图111 玛巴洛沙韦片溶出曲线测定影响因素30天包装高湿HPLC图谱
自制品-2025051221批-pH6.8(内含0.16%CTAB)介质-60min-片1
供试品溶液-1

SHIMADZU LabSolutions

QTL-4125

<样品信息>

色谱柱: XB-C18(50*4.6mm,5μm）
流速: 1.5ml/min
柱　温: 35℃
波长: 259nm
数据文件名: RC$QTL-4125 - 0-77/10-691-3 - zzp-2025051221p-rcqx-yxys30t-bzgs-pH6.8+0.16CTABjz-60min-P2.lc
方法文件名: RC$QTL-4125 - QTL-4125-rcqx-FX259.lcm
批处理文件名: RC$QTL-4125 - 20250919-FX259.lcb
样品瓶号: 2-16
进样体积: 20 μl
版本号: 6.115
进样时间: 2025/09/19 16:54:53
实验者: xiexinhui
处理时间（V3）: 2025/09/22 14:27:36
处理者: xiexinhui
仪器型号: SHIMADZU LC-2050C(FX259)

<色谱图>

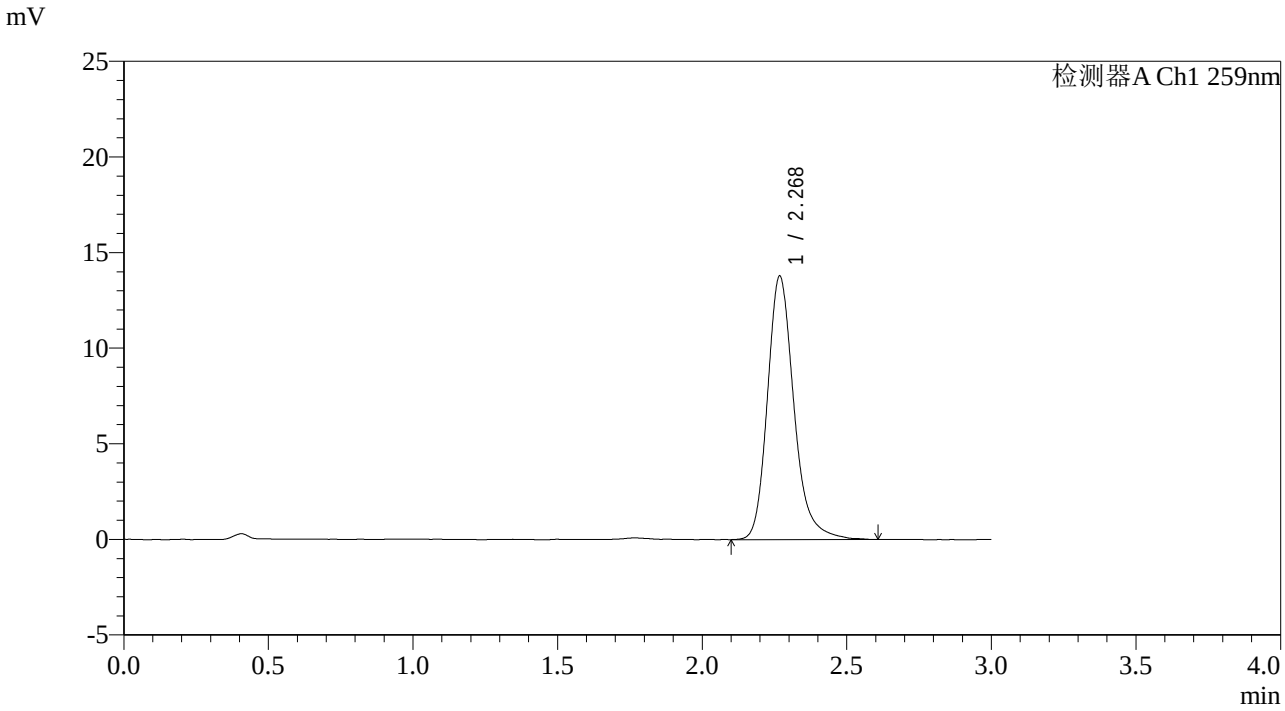

<峰表>

检测器A Ch1 259nm

峰号	保留时间	面积	面积%	高度	理论塔板数(USP)	拖尾因子	分离度(USP)
1	2.268	87981	100.000	13736	3123	1.226	--
总计		87981	100.000	13736			

图112 玛巴洛沙韦片溶出曲线测定影响因素30天包装高湿HPLC图谱
自制品-2025051221批-pH6.8(内含0.16%CTAB)介质-60min-片2
供试品溶液-1

SHIMADZU LabSolutions

QTL-4125

<样品信息>

色谱柱: XB-C18(50*4.6mm,5μm）
柱　温: 35℃
流速: 1.5ml/min
波长: 259nm
数据文件名: RC$QTL-4125 - 0-77/10-692-3 - zzp-2025051221p-rcqx-yxys30t-bzgs-pH6.8+0.16CTABjz-60min-P3.lc
方法文件名: RC$QTL-4125 - QTL-4125-rcqx-FX259.lcm
批处理文件名: RC$QTL-4125 - 20250919-FX259.lcb
样品瓶号: 2-25
进样体积: 20 μl
版本号: 6.115
进样时间: 2025/09/19 16:58:18
实验者: xiexinhui
处理时间（V3）: 2025/09/22 14:27:40
处理者: xiexinhui
仪器型号: SHIMADZU LC-2050C(FX259)

<色谱图>

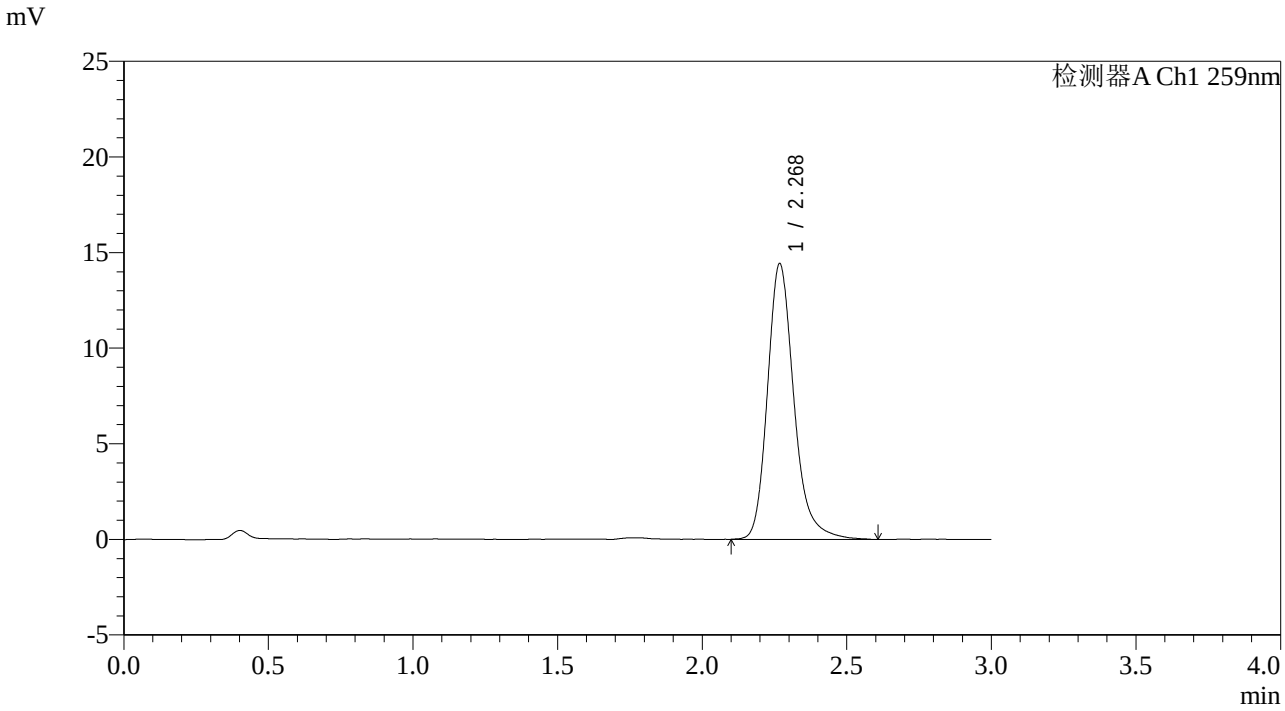

<峰表>

检测器A Ch1 259nm

峰号	保留时间	面积	面积%	高度	理论塔板数(USP)	拖尾因子	分离度(USP)
1	2.268	91847	100.000	14370	3139	1.230	--
总计		91847	100.000	14370			

图113 玛巴洛沙韦片溶出曲线测定影响因素30天包装高湿HPLC图谱
自制品-2025051221批-pH6.8(内含0.16%CTAB)介质-60min-片3
供试品溶液-1

SHIMADZU LabSolutions

QTL-4125

<样品信息>

色谱柱: XB-C18(50*4.6mm,5μm）
柱　温: 35℃
流速: 1.5ml/min
波长: 259nm
数据文件名: RC$QTL-4125 - 0-77/10-693-3 - zzp-2025051221p-rcqx-yxys30t-bzgs-pH6.8+0.16CTABjz-60min-P4.lc
方法文件名: RC$QTL-4125 - QTL-4125-rcqx-FX259.lcm
批处理文件名: RC$QTL-4125 - 20250919-FX259.lcb
样品瓶号: 2-34
进样体积: 20 μl
版本号: 6.115
进样时间: 2025/09/19 17:01:42
实验者: xiexinhui
处理时间（V3）: 2025/09/22 14:27:43
处理者: xiexinhui
仪器型号: SHIMADZU LC-2050C(FX259)

<色谱图>

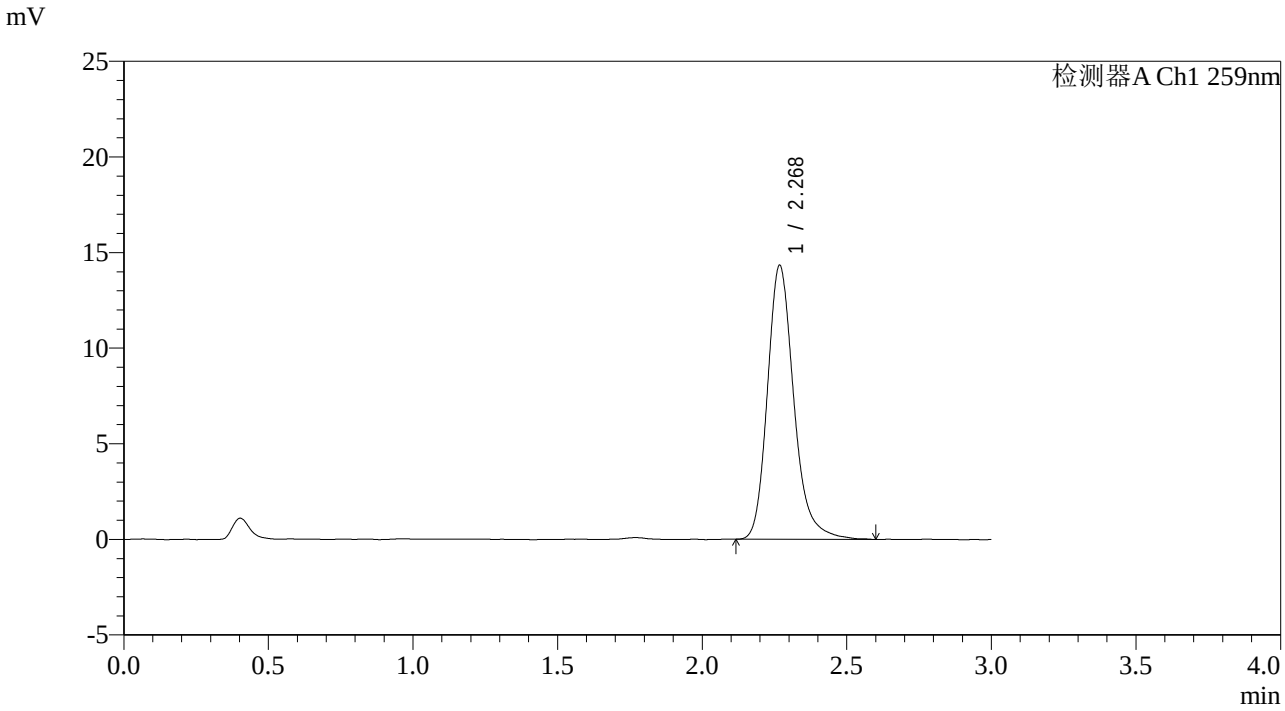

<峰表>

检测器A Ch1 259nm

峰号	保留时间	面积	面积%	高度	理论塔板数(USP)	拖尾因子	分离度(USP)
1	2.268	91219	100.000	14277	3131	1.224	--
总计		91219	100.000	14277			

图114 玛巴洛沙韦片溶出曲线测定影响因素30天包装高湿HPLC图谱
自制品-2025051221批-pH6.8(内含0.16%CTAB)介质-60min-片4
供试品溶液-1

SHIMADZU LabSolutions

QTL-4125

<样品信息>

色谱柱: XB-C18(50*4.6mm,5μm）
柱　温: 35℃
数据文件名: RC$QTL-4125 - 0-77/10-694-3 - zzp-2025051221p-rcqx-yxys30t-bzgs-pH6.8+0.16CTABjz-60min-P5.lc
方法文件名: RC$QTL-4125 - QTL-4125-rcqx-FX259.lcm
批处理文件名: RC$QTL-4125 - 20250919-FX259.lcb
样品瓶号: 2-43
进样体积: 20 μl
进样时间: 2025/09/19 17:05:07
处理时间（V3）: 2025/09/22 14:27:47
仪器型号: SHIMADZU LC-2050C(FX259)

流速: 1.5ml/min
波长: 259nm
版本号: 6.115
实验者: xiexinhui
处理者: xiexinhui

<色谱图>

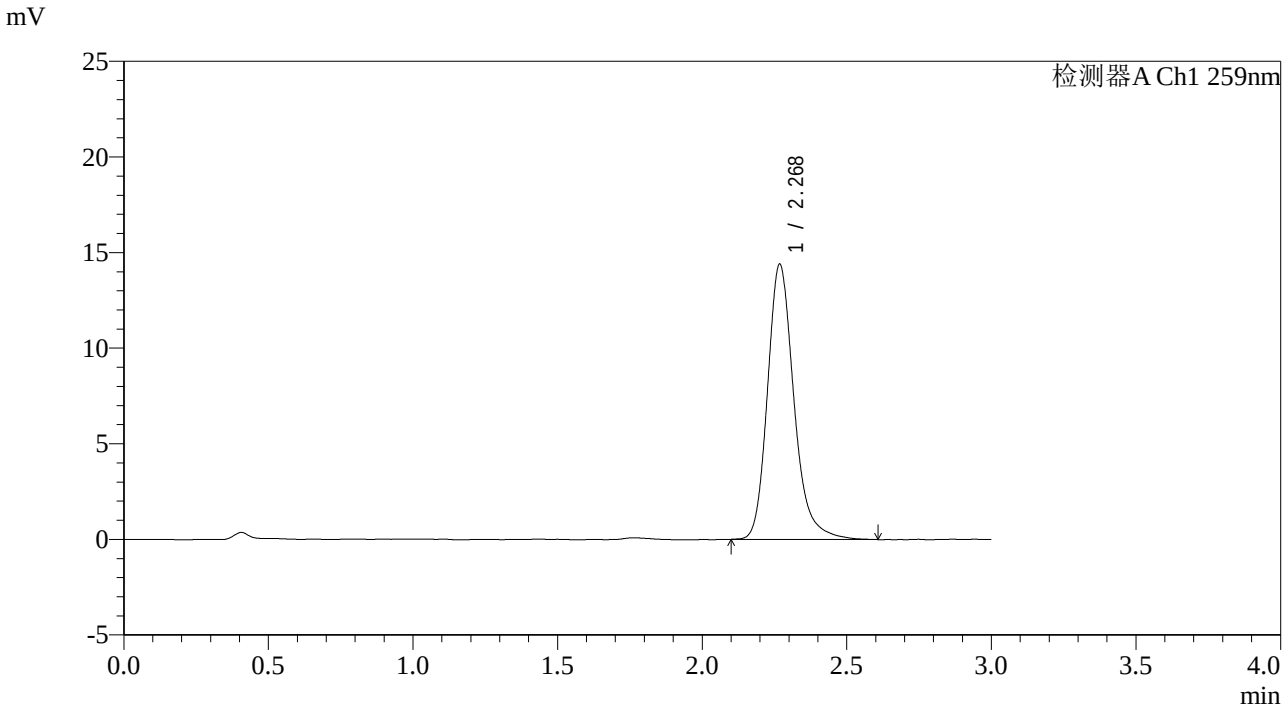

<峰表>

检测器A Ch1 259nm

峰号	保留时间	面积	面积%	高度	理论塔板数(USP)	拖尾因子	分离度(USP)
1	2.268	91593	100.000	14347	3135	1.225	--
总计		91593	100.000	14347			

图115 玛巴洛沙韦片溶出曲线测定影响因素30天包装高湿HPLC图谱
自制品-2025051221批-pH6.8(内含0.16%CTAB)介质-60min-片5
供试品溶液-1

SHIMADZU LabSolutions

QTL-4125

<样品信息>

色谱柱: XB-C18(50*4.6mm,5μm）
流速: 1.5ml/min
柱　温: 35℃
波长: 259nm
数据文件名: RC$QTL-4125 - 0-77/10-695-3 - zzp-2025051221p-rcqx-yxys30t-bzgs-pH6.8+0.16CTABjz-60min-P6.lc
方法文件名: RC$QTL-4125 - QTL-4125-rcqx-FX259.lcm
批处理文件名: RC$QTL-4125 - 20250919-FX259.lcb
样品瓶号: 2-52
进样体积: 20 μl
版本号: 6.115
进样时间: 2025/09/19 17:08:31
实验者: xiexinhui
处理时间（V3）: 2025/09/22 14:27:49
处理者: xiexinhui
仪器型号: SHIMADZU LC-2050C(FX259)

<色谱图>

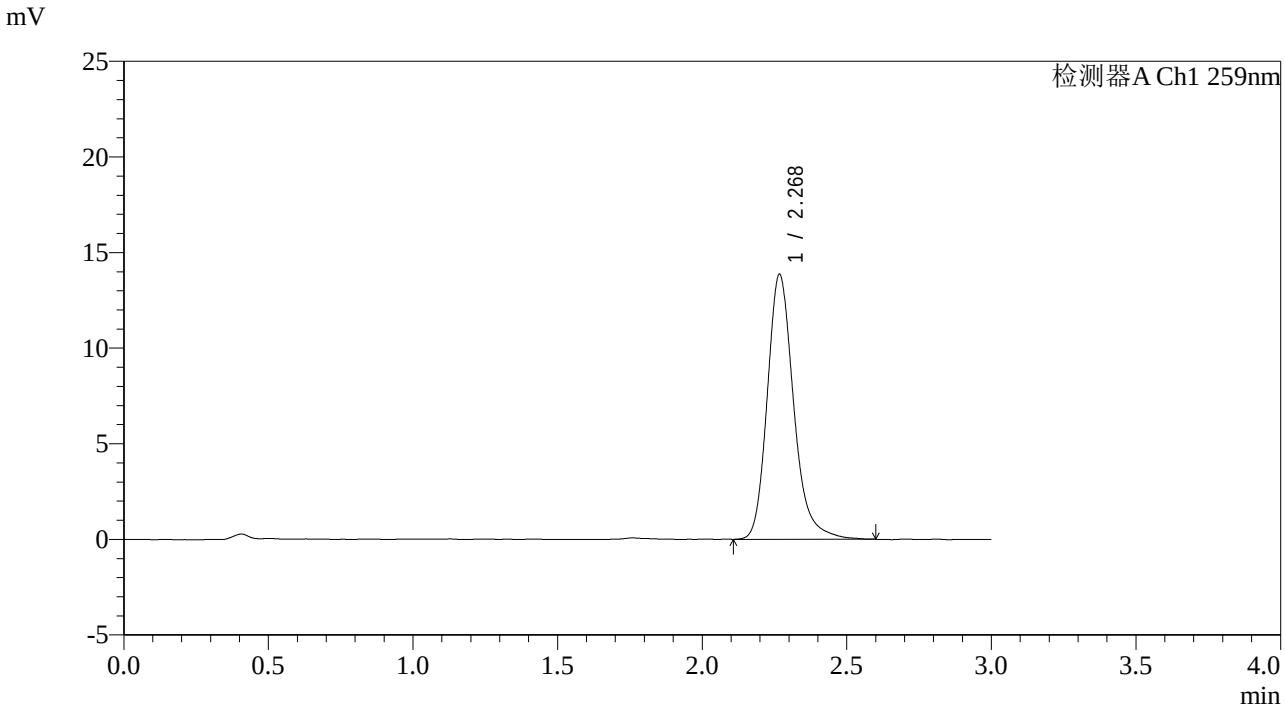

<峰表>

检测器A Ch1 259nm

峰号	保留时间	面积	面积%	高度	理论塔板数(USP)	拖尾因子	分离度(USP)
1	2.268	88046	100.000	13781	3133	1.223	--
总计		88046	100.000	13781			

图116 玛巴洛沙韦片溶出曲线测定影响因素30天包装高湿HPLC图谱
自制品-2025051221批-pH6.8(内含0.16%CTAB)介质-60min-片6
供试品溶液-1

SHIMADZU LabSolutions

QTL-4125

<样品信息>

色谱柱: XB-C18(50*4.6mm,5μm）
流速: 1.5ml/min
柱　温: 35℃
波长: 259nm
数据文件名: RC$QTL-4125 - 0-77/10-696-3 - zzp-2025051221p-rcqx-yxys30t-bzgs-pH6.8+0.16CTABjz-90min-P1.lc
方法文件名: RC$QTL-4125 - QTL-4125-rcqx-FX259.lcm
批处理文件名: RC$QTL-4125 - 20250919-FX259.lcb
样品瓶号: 2-8
进样体积: 20 μl
版本号: 6.115
进样时间: 2025/09/19 17:11:56
实验者: xiexinhui
处理时间（V3）: 2025/09/22 14:27:52
处理者: xiexinhui
仪器型号: SHIMADZU LC-2050C(FX259)

<色谱图>

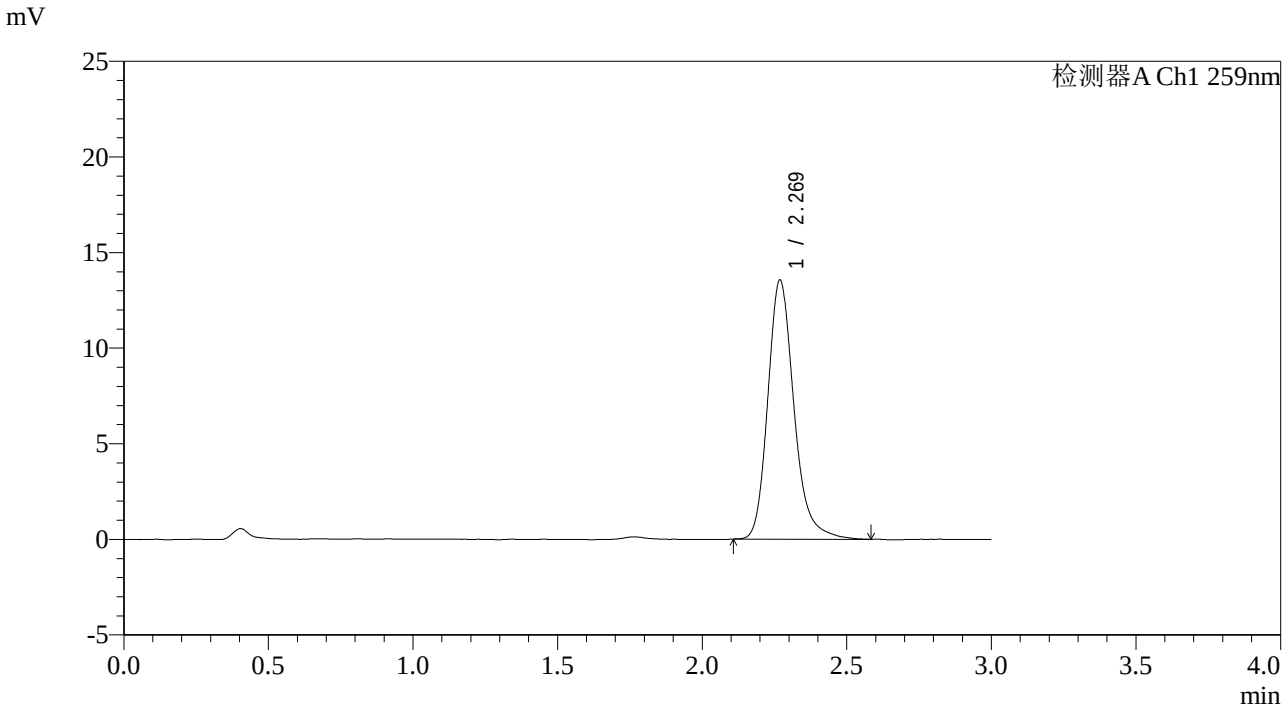

<峰表>

检测器A Ch1 259nm

峰号	保留时间	面积	面积%	高度	理论塔板数(USP)	拖尾因子	分离度(USP)
1	2.269	85392	100.000	13527	3197	1.220	--
总计		85392	100.000	13527			

图117 玛巴洛沙韦片溶出曲线测定影响因素30天包装高湿HPLC图谱
自制品-2025051221批-pH6.8(内含0.16%CTAB)介质-90min-片1
供试品溶液-1

SHIMADZU LabSolutions

QTL-4125

<样品信息>

色谱柱: XB-C18(50*4.6mm,5μm）
柱　温: 35℃
流速: 1.5ml/min
波长: 259nm
数据文件名: RC$QTL-4125 - 0-77/10-697-3 - zzp-2025051221p-rcqx-yxys30t-bzgs-pH6.8+0.16CTABjz-90min-P2.lc
方法文件名: RC$QTL-4125 - QTL-4125-rcqx-FX259.lcm
批处理文件名: RC$QTL-4125 - 20250919-FX259.lcb
样品瓶号: 2-17
进样体积: 20 μl
版本号: 6.115
进样时间: 2025/09/19 17:15:21
实验者: xiexinhui
处理时间（V3）: 2025/09/22 14:27:55
处理者: xiexinhui
仪器型号: SHIMADZU LC-2050C(FX259)

<色谱图>

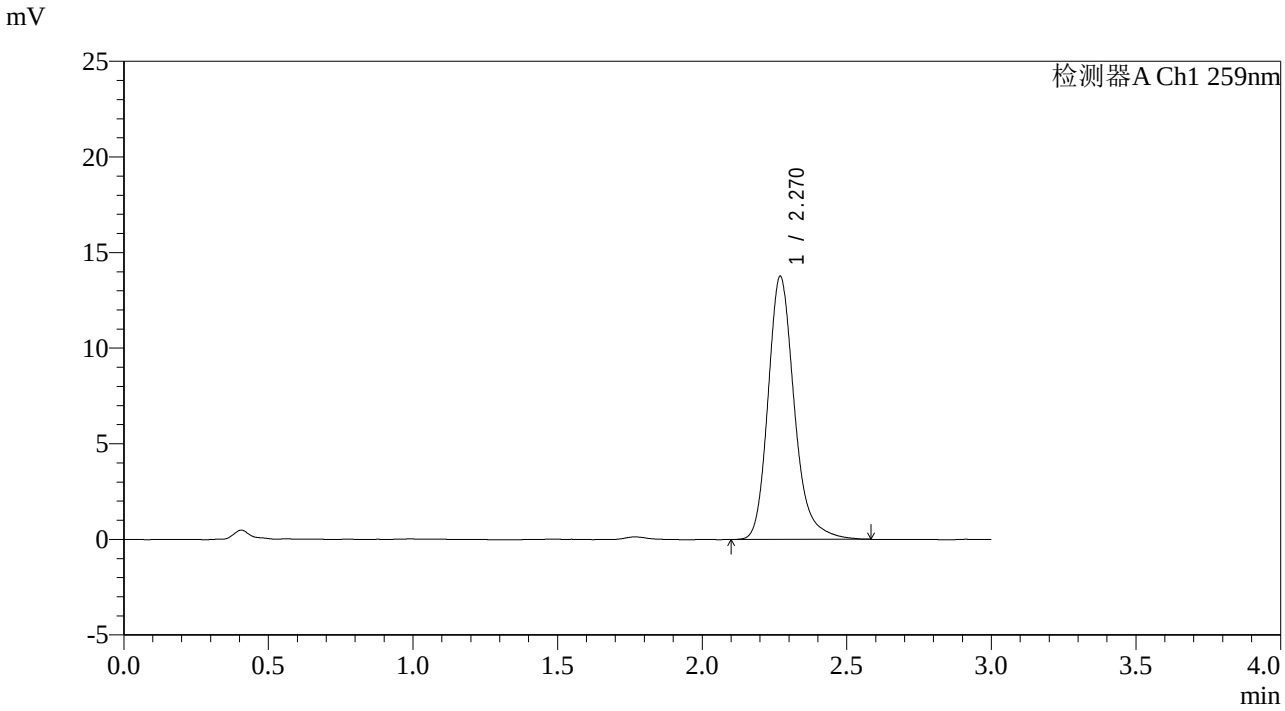

<峰表>

检测器A Ch1 259nm

峰号	保留时间	面积	面积%	高度	理论塔板数(USP)	拖尾因子	分离度(USP)
1	2.270	86926	100.000	13759	3192	1.225	--
总计		86926	100.000	13759			

图118 玛巴洛沙韦片溶出曲线测定影响因素30天包装高湿HPLC图谱
自制品-2025051221批-pH6.8(内含0.16%CTAB)介质-90min-片2
供试品溶液-1

SHIMADZU LabSolutions

QTL-4125

<样品信息>

色谱柱: XB-C18(50*4.6mm,5μm）
流速: 1.5ml/min
柱　温: 35℃
波长: 259nm
数据文件名: RC$QTL-4125 - 0-77/10-698-3 - zzp-2025051221p-rcqx-yxys30t-bzgs-pH6.8+0.16CTABjz-90min-P3.lc
方法文件名: RC$QTL-4125 - QTL-4125-rcqx-FX259.lcm
批处理文件名: RC$QTL-4125 - 20250919-FX259.lcb
样品瓶号: 2-26
进样体积: 20 μl
版本号: 6.115
进样时间: 2025/09/19 17:18:45
实验者: xiexinhui
处理时间（V3）: 2025/09/22 14:27:58
处理者: xiexinhui
仪器型号: SHIMADZU LC-2050C(FX259)

<色谱图>

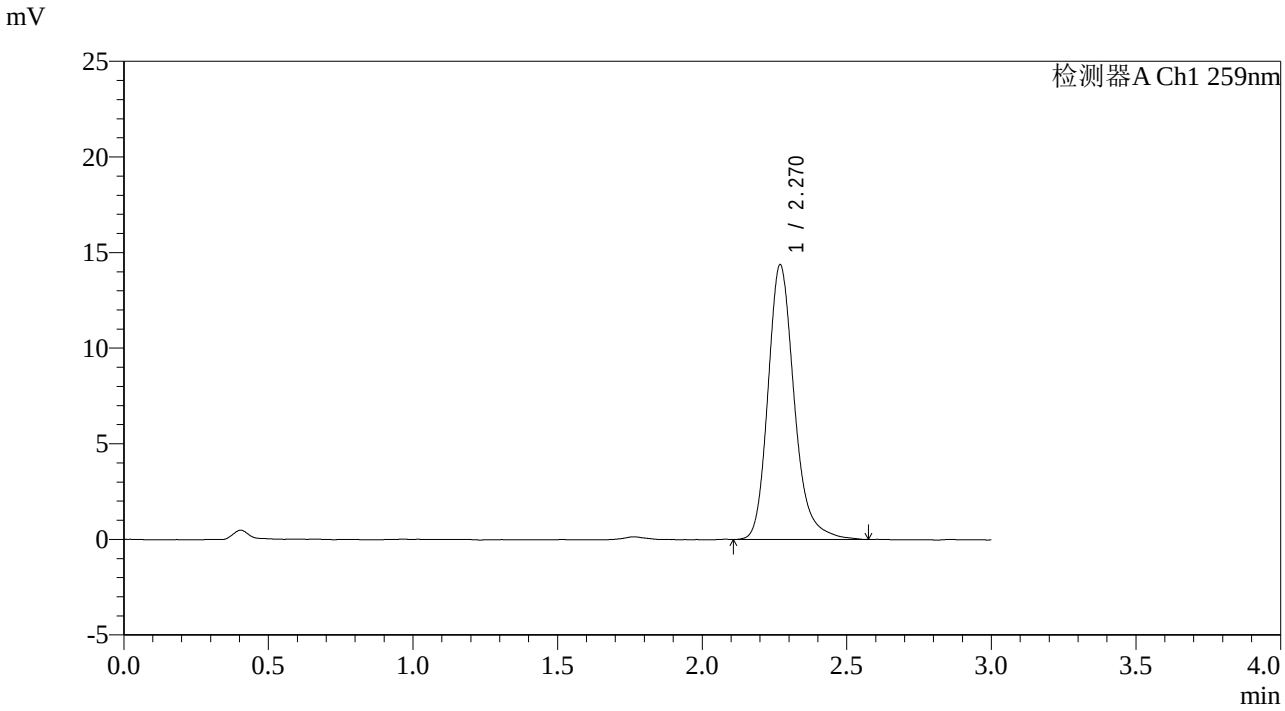

<峰表>

检测器A Ch1 259nm

峰号	保留时间	面积	面积%	高度	理论塔板数(USP)	拖尾因子	分离度(USP)
1	2.270	90848	100.000	14360	3186	1.220	--
总计		90848	100.000	14360			

图119 玛巴洛沙韦片溶出曲线测定影响因素30天包装高湿HPLC图谱
自制品-2025051221批-pH6.8(内含0.16%CTAB)介质-90min-片3
供试品溶液-1

SHIMADZU LabSolutions

QTL-4125

<样品信息>

色谱柱: XB-C18(50*4.6mm,5μm）　流速: 1.5ml/min
柱　温: 35℃　波长: 259nm
数据文件名: RC$QTL-4125 - 0-77/10-699-3 - zzp-2025051221p-rcqx-yxys30t-bzgs-pH6.8+0.16CTABjz-90min-P4.lc
方法文件名: RC$QTL-4125 - QTL-4125-rcqx-FX259.lcm
批处理文件名: RC$QTL-4125 - 20250919-FX259.lcb
样品瓶号: 2-35
进样体积: 20 μl　版本号: 6.115
进样时间: 2025/09/19 17:22:10　实验者: xiexinhui
处理时间（V3）: 2025/09/22 14:28:00　处理者: xiexinhui
仪器型号: SHIMADZU LC-2050C(FX259)

<色谱图>

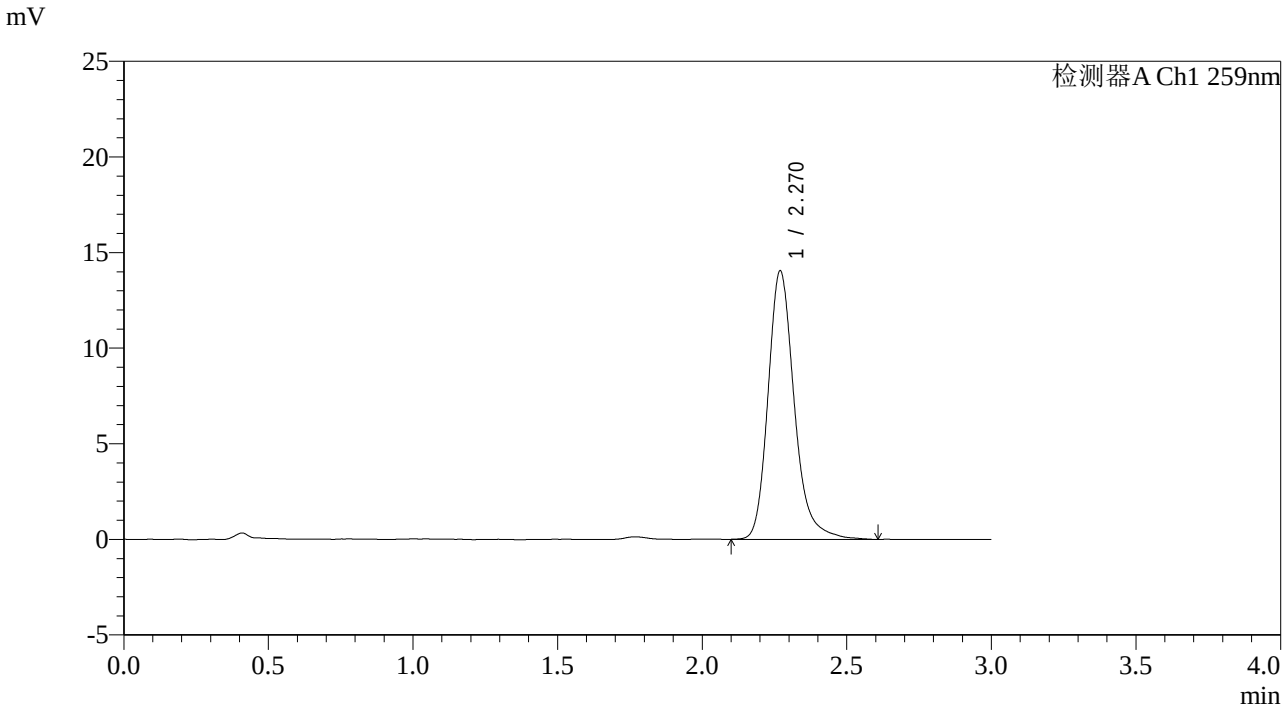

<峰表>

检测器A Ch1 259nm

峰号	保留时间	面积	面积%	高度	理论塔板数(USP)	拖尾因子	分离度(USP)
1	2.270	88796	100.000	14037	3201	1.227	--
总计		88796	100.000	14037			

图120 玛巴洛沙韦片溶出曲线测定影响因素30天包装高湿HPLC图谱
自制品-2025051221批-pH6.8(内含0.16%CTAB)介质-90min-片4
供试品溶液-1

SHIMADZU LabSolutions

QTL-4125

<样品信息>

色谱柱: XB-C18(50*4.6mm,5μm）
流速: 1.5ml/min
柱　温: 35℃
波长: 259nm
数据文件名: RC$QTL-4125 - 0-77/10-700-3 - zzp-2025051221p-rcqx-yxys30t-bzgs-pH6.8+0.16CTABjz-90min-P5.lc
方法文件名: RC$QTL-4125 - QTL-4125-rcqx-FX259.lcm
批处理文件名: RC$QTL-4125 - 20250919-FX259.lcb
样品瓶号: 2-44
进样体积: 20 μl
版本号: 6.115
进样时间: 2025/09/19 17:25:35
实验者: xiexinhui
处理时间（V3）: 2025/09/22 14:28:03
处理者: xiexinhui
仪器型号: SHIMADZU LC-2050C(FX259)

<色谱图>

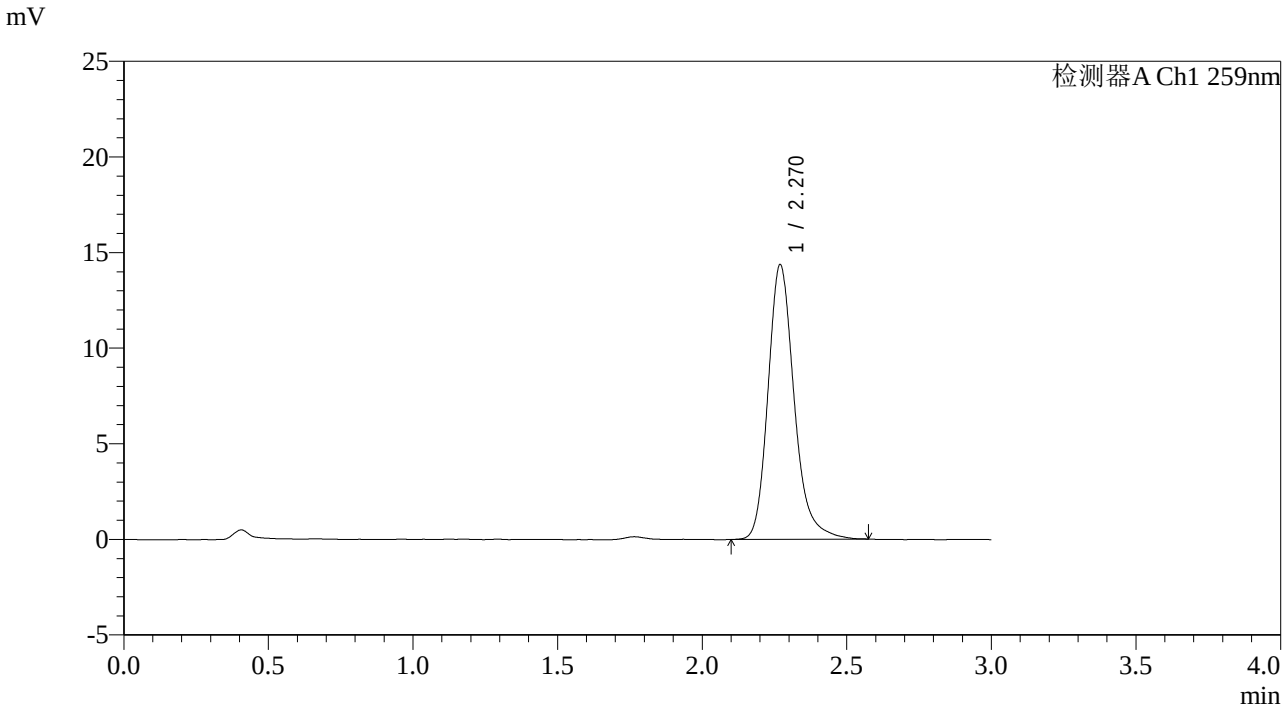

<峰表>

检测器A Ch1 259nm

峰号	保留时间	面积	面积%	高度	理论塔板数(USP)	拖尾因子	分离度(USP)
1	2.270	90490	100.000	14358	3199	1.220	--
总计		90490	100.000	14358			

图121 玛巴洛沙韦片溶出曲线测定影响因素30天包装高湿HPLC图谱
自制品-2025051221批-pH6.8(内含0.16%CTAB)介质-90min-片5
供试品溶液-1

SHIMADZU LabSolutions

QTL-4125

<样品信息>

色谱柱: XB-C18(50*4.6mm,5μm）
流速: 1.5ml/min
柱　温: 35℃
波长: 259nm
数据文件名: RC$QTL-4125 - 0-77/10-701-3 - zzp-2025051221p-rcqx-yxys30t-bzgs-pH6.8+0.16CTABjz-90min-P6.lc
方法文件名: RC$QTL-4125 - QTL-4125-rcqx-FX259.lcm
批处理文件名: RC$QTL-4125 - 20250919-FX259.lcb
样品瓶号: 2-53
进样体积: 20 μl
版本号: 6.115
进样时间: 2025/09/19 17:28:59
实验者: xiexinhui
处理时间（V3）: 2025/09/22 14:28:06
处理者: xiexinhui
仪器型号: SHIMADZU LC-2050C(FX259)

<色谱图>

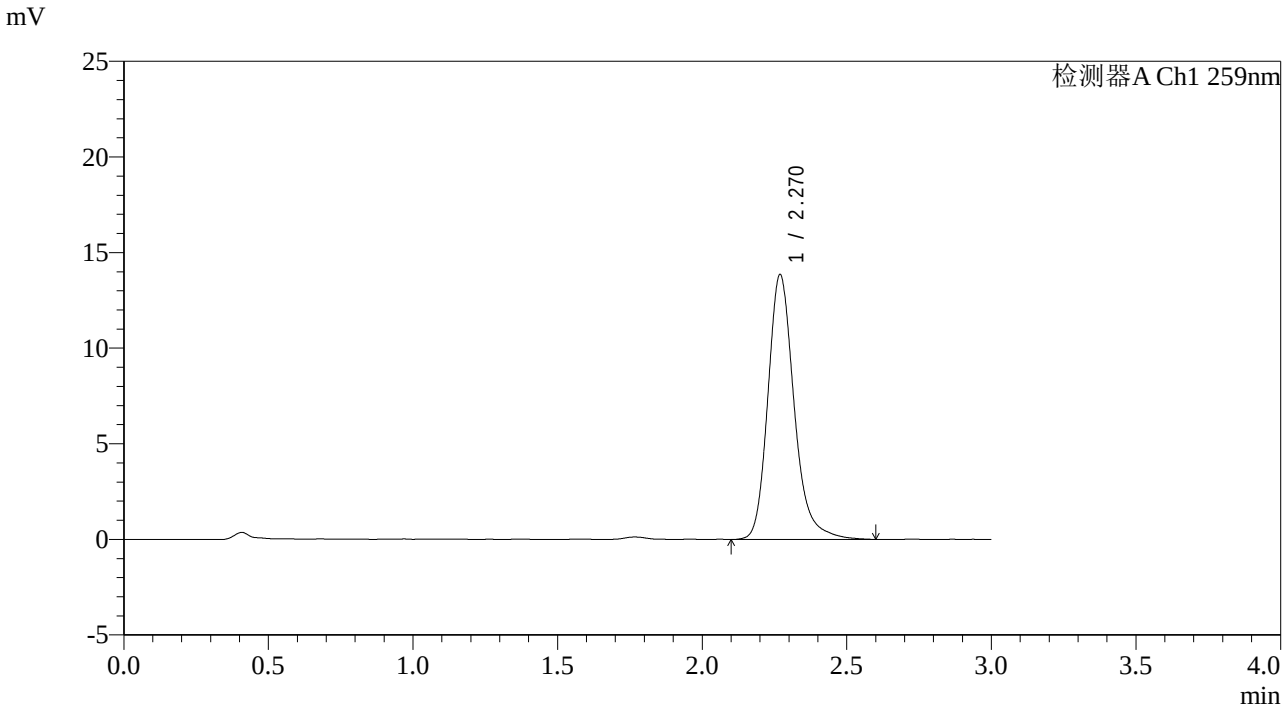

<峰表>

检测器A Ch1 259nm

峰号	保留时间	面积	面积%	高度	理论塔板数(USP)	拖尾因子	分离度(USP)
1	2.270	87581	100.000	13841	3190	1.223	--
总计		87581	100.000	13841			

图122 玛巴洛沙韦片溶出曲线测定影响因素30天包装高湿HPLC图谱
自制品-2025051221批-pH6.8(内含0.16%CTAB)介质-90min-片6
供试品溶液-1

SHIMADZU LabSolutions

QTL-4125

<样品信息>

色谱柱: XB-C18(50*4.6mm,5μm）
流速: 1.5ml/min
柱　温: 35℃
波长: 259nm
数据文件名: RC$QTL-4125 - 0-77/10-702-3 - zzp-2025051221p-rcqx-yxys30t-bzgs-pH6.8+0.16CTABjz-120min-P1.
方法文件名: RC$QTL-4125 - QTL-4125-rcqx-FX259.lcm
批处理文件名: RC$QTL-4125 - 20250919-FX259.lcb
样品瓶号: 4-3
进样体积: 20 μl
版本号: 6.115
进样时间: 2025/09/19 17:32:23
实验者: xiexinhui
处理时间（V3）: 2025/09/22 14:28:09
处理者: xiexinhui
仪器型号: SHIMADZU LC-2050C(FX259)

<色谱图>

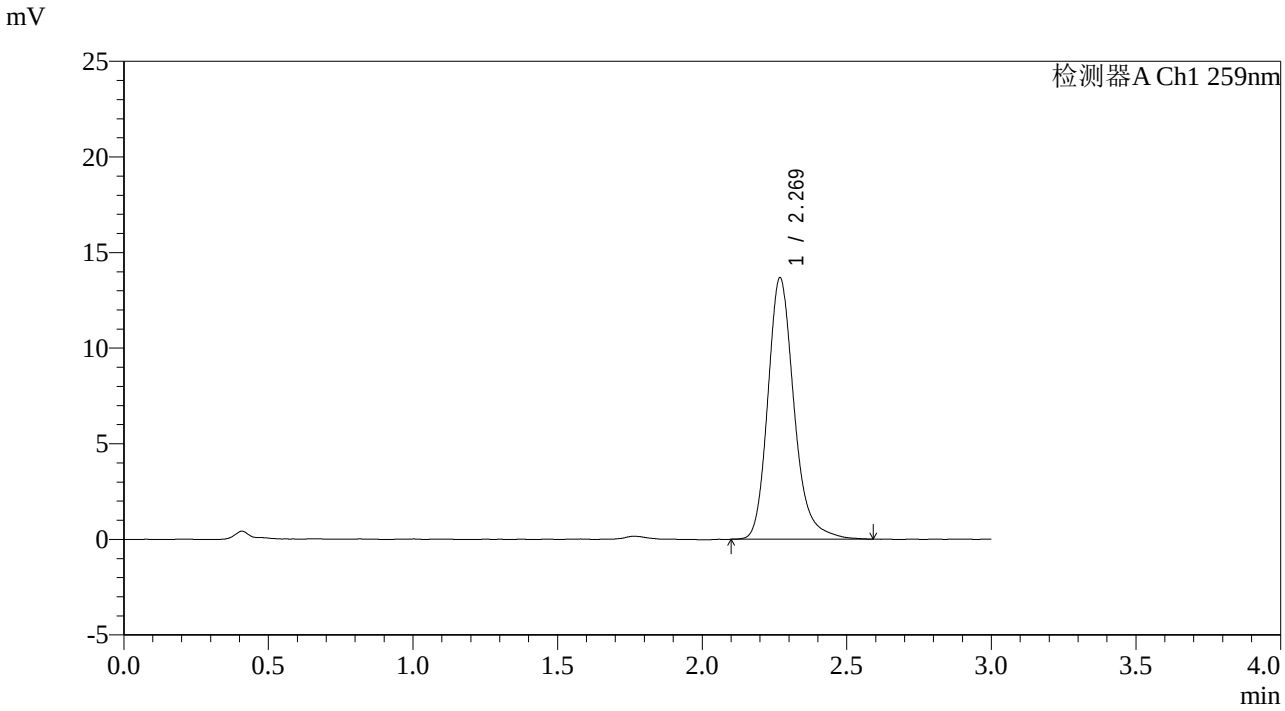

<峰表>

检测器A Ch1 259nm

峰号	保留时间	面积	面积%	高度	理论塔板数(USP)	拖尾因子	分离度(USP)
1	2.269	86231	100.000	13655	3197	1.218	--
总计		86231	100.000	13655			

图123 玛巴洛沙韦片溶出曲线测定影响因素30天包装高湿HPLC图谱
自制品-2025051221批-pH6.8(内含0.16%CTAB)介质-120min-片1
供试品溶液-1

SHIMADZU LabSolutions

QTL-4125

<样品信息>

色谱柱: XB-C18(50*4.6mm,5μm）　流速: 1.5ml/min
柱　温: 35℃　波长: 259nm
数据文件名: RC$QTL-4125 - 0-77/10-703-3 - zzp-2025051221p-rcqx-yxys30t-bzgs-pH6.8+0.16CTABjz-120min-P2.
方法文件名: RC$QTL-4125 - QTL-4125-rcqx-FX259.lcm
批处理文件名: RC$QTL-4125 - 20250919-FX259.lcb
样品瓶号: 4-12
进样体积: 20 μl　版本号: 6.115
进样时间: 2025/09/19 17:35:46　实验者: xiexinhui
处理时间（V3）: 2025/09/22 14:28:12　处理者: xiexinhui
仪器型号: SHIMADZU LC-2050C(FX259)

<色谱图>

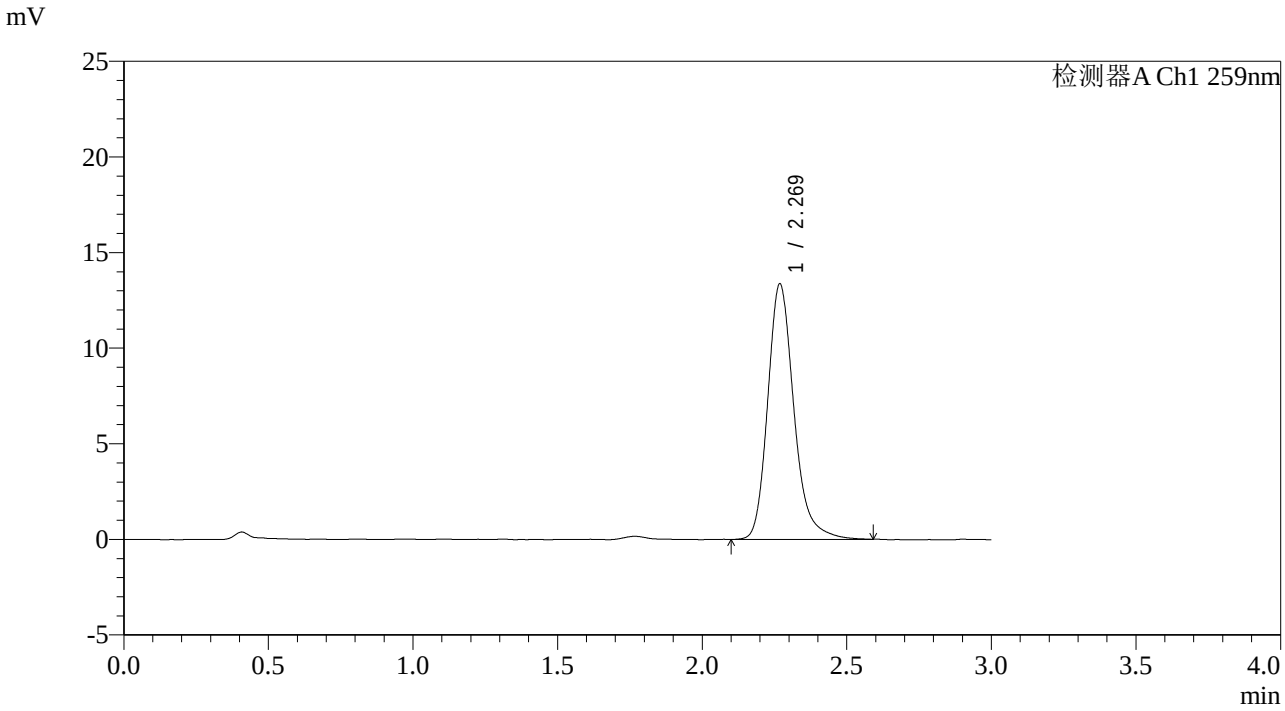

<峰表>

检测器A Ch1 259nm

峰号	保留时间	面积	面积%	高度	理论塔板数(USP)	拖尾因子	分离度(USP)
1	2.269	84298	100.000	13331	3188	1.224	--
总计		84298	100.000	13331			

图124 玛巴洛沙韦片溶出曲线测定影响因素30天包装高湿HPLC图谱
自制品-2025051221批-pH6.8(内含0.16%CTAB)介质-120min-片2
供试品溶液-1

SHIMADZU LabSolutions

QTL-4125

<样品信息>

色谱柱: XB-C18(50*4.6mm,5μm）
流速: 1.5ml/min
柱　温: 35℃
波长: 259nm
数据文件名: RC$QTL-4125 - 0-77/10-704-3 - zzp-2025051221p-rcqx-yxys30t-bzgs-pH6.8+0.16CTABjz-120min-P3.
方法文件名: RC$QTL-4125 - QTL-4125-rcqx-FX259.lcm
批处理文件名: RC$QTL-4125 - 20250919-FX259.lcb
样品瓶号: 4-21
进样体积: 20 μl
版本号: 6.115
进样时间: 2025/09/19 17:39:09
实验者: xiexinhui
处理时间（V3）: 2025/09/22 14:28:14
处理者: xiexinhui
仪器型号: SHIMADZU LC-2050C(FX259)

<色谱图>

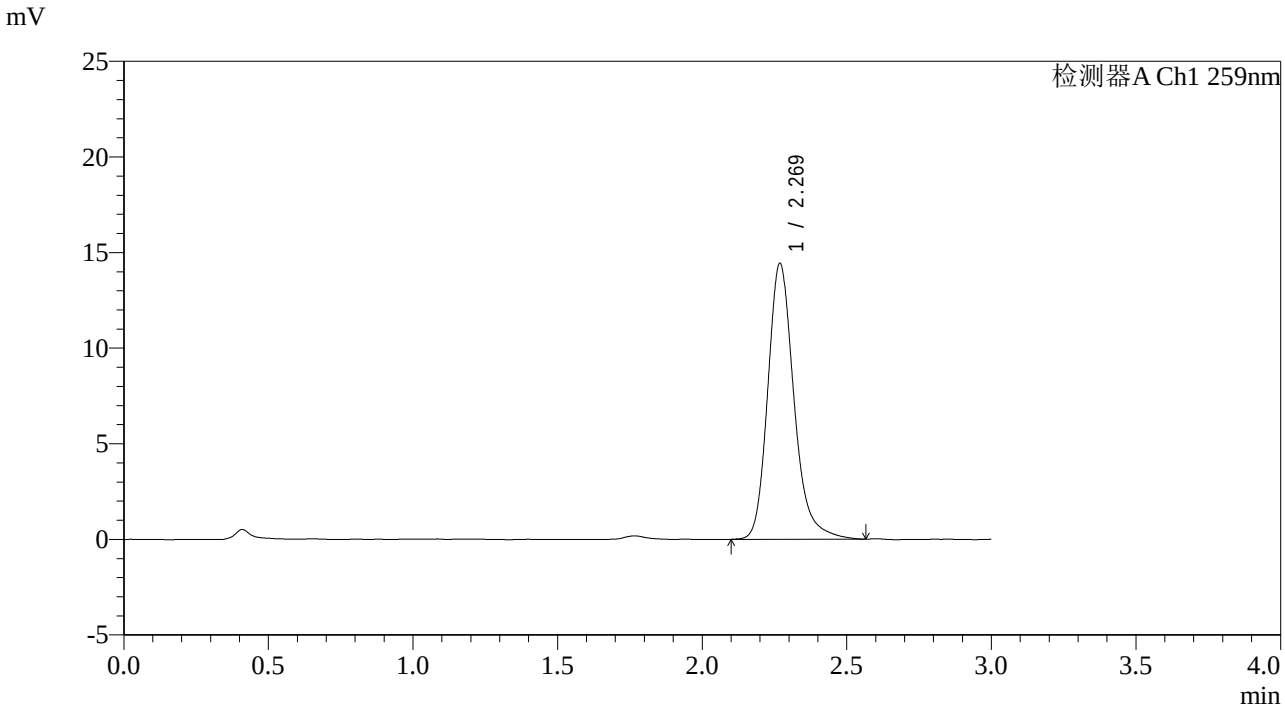

<峰表>

检测器A Ch1 259nm

峰号	保留时间	面积	面积%	高度	理论塔板数(USP)	拖尾因子	分离度(USP)
1	2.269	91013	100.000	14401	3187	1.222	--
总计		91013	100.000	14401			

图125 玛巴洛沙韦片溶出曲线测定影响因素30天包装高湿HPLC图谱
自制品-2025051221批-pH6.8(内含0.16%CTAB)介质-120min-片3
供试品溶液-1

SHIMADZU LabSolutions

QTL-4125

<样品信息>

色谱柱: XB-C18(50*4.6mm,5μm）　流速: 1.5ml/min
柱　温: 35℃　波长: 259nm
数据文件名: RC$QTL-4125 - 0-77/10-705-3 - zzp-2025051221p-rcqx-yxys30t-bzgs-pH6.8+0.16CTABjz-120min-P4.
方法文件名: RC$QTL-4125 - QTL-4125-rcqx-FX259.lcm
批处理文件名: RC$QTL-4125 - 20250919-FX259.lcb
样品瓶号: 4-30
进样体积: 20 μl　版本号: 6.115
进样时间: 2025/09/19 17:42:33　实验者: xiexinhui
处理时间（V3）: 2025/09/22 14:28:17　处理者: xiexinhui
仪器型号: SHIMADZU LC-2050C(FX259)

<色谱图>

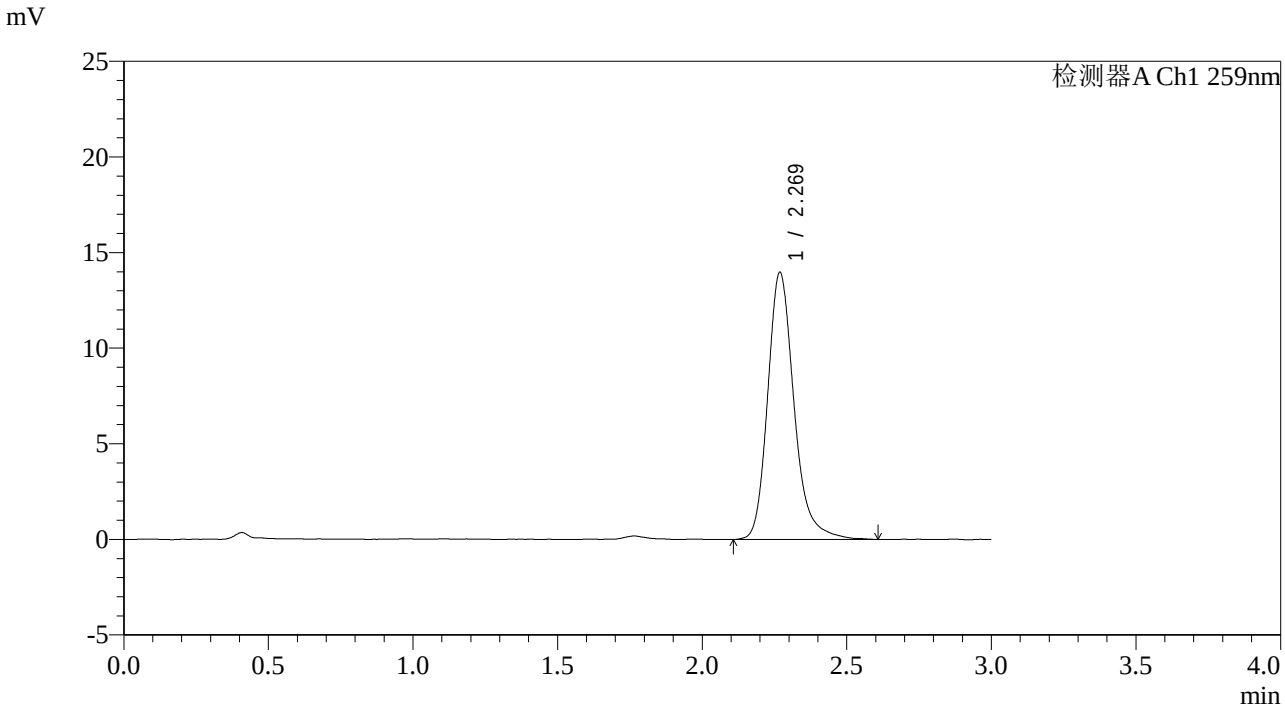

<峰表>

检测器A Ch1 259nm

峰号	保留时间	面积	面积%	高度	理论塔板数(USP)	拖尾因子	分离度(USP)
1	2.269	88624	100.000	13943	3178	1.225	--
总计		88624	100.000	13943			

图126 玛巴洛沙韦片溶出曲线测定影响因素30天包装高湿HPLC图谱
自制品-2025051221批-pH6.8(内含0.16%CTAB)介质-120min-片4
供试品溶液-1

SHIMADZU LabSolutions

QTL-4125

<样品信息>

色谱柱: XB-C18(50*4.6mm,5μm）
流速: 1.5ml/min
柱　温: 35℃
波长: 259nm
数据文件名: RC$QTL-4125 - 0-77/10-706-3 - zzp-2025051221p-rcqx-yxys30t-bzgs-pH6.8+0.16CTABjz-120min-P5.
方法文件名: RC$QTL-4125 - QTL-4125-rcqx-FX259.lcm
批处理文件名: RC$QTL-4125 - 20250919-FX259.lcb
样品瓶号: 4-39
进样体积: 20 μl
版本号: 6.115
进样时间: 2025/09/19 17:45:56
实验者: xiexinhui
处理时间（V3）: 2025/09/22 14:28:20
处理者: xiexinhui
仪器型号: SHIMADZU LC-2050C(FX259)

<色谱图>

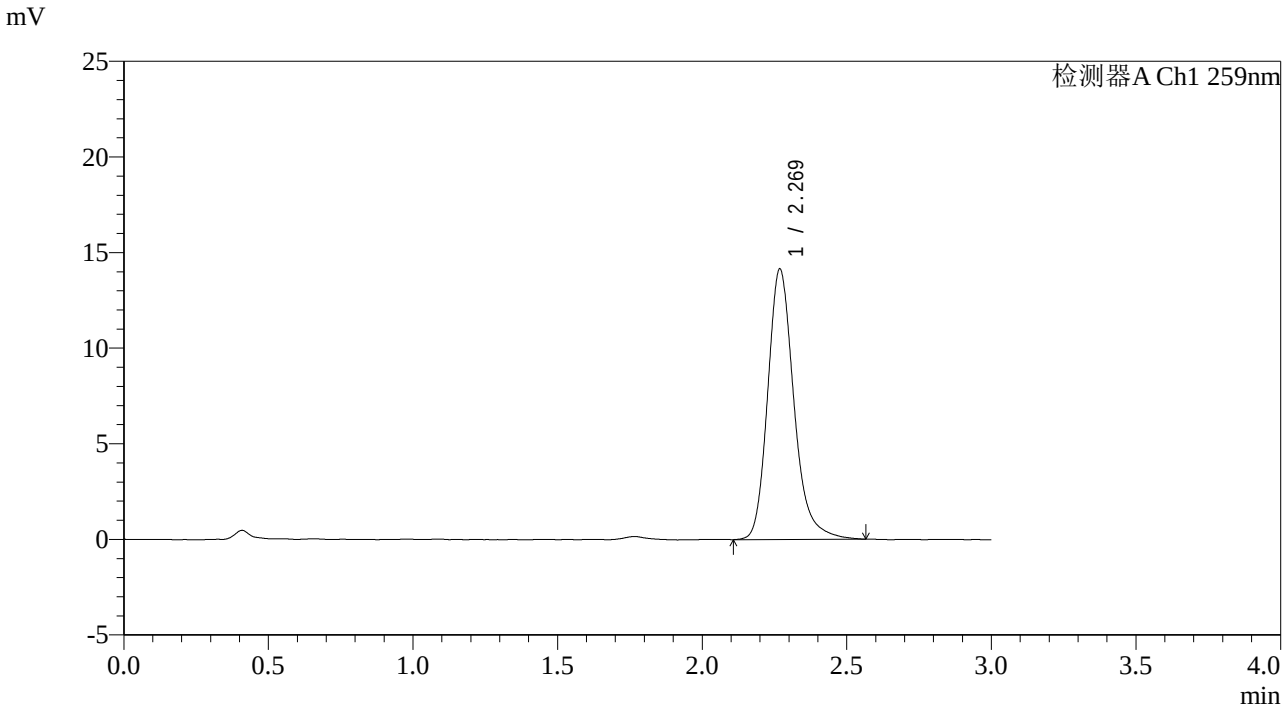

<峰表>

检测器A Ch1 259nm

峰号	保留时间	面积	面积%	高度	理论塔板数(USP)	拖尾因子	分离度(USP)
1	2.269	89224	100.000	14111	3181	1.224	--
总计		89224	100.000	14111			

图127 玛巴洛沙韦片溶出曲线测定影响因素30天包装高湿HPLC图谱
自制品-2025051221批-pH6.8(内含0.16%CTAB)介质-120min-片5
供试品溶液-1

SHIMADZU LabSolutions

QTL-4125

<样品信息>

色谱柱: XB-C18(50*4.6mm,5μm）
柱　温: 35℃
流速: 1.5ml/min
波长: 259nm
数据文件名: RC$QTL-4125 - 0-77/10-707-3 - zzp-2025051221p-rcqx-yxys30t-bzgs-pH6.8+0.16CTABjz-120min-P6.
方法文件名: RC$QTL-4125 - QTL-4125-rcqx-FX259.lcm
批处理文件名: RC$QTL-4125 - 20250919-FX259.lcb
样品瓶号: 4-48
进样体积: 20 μl
版本号: 6.115
进样时间: 2025/09/19 17:49:19
实验者: xiexinhui
处理时间（V3）: 2025/09/22 14:28:23
处理者: xiexinhui
仪器型号: SHIMADZU LC-2050C(FX259)

<色谱图>

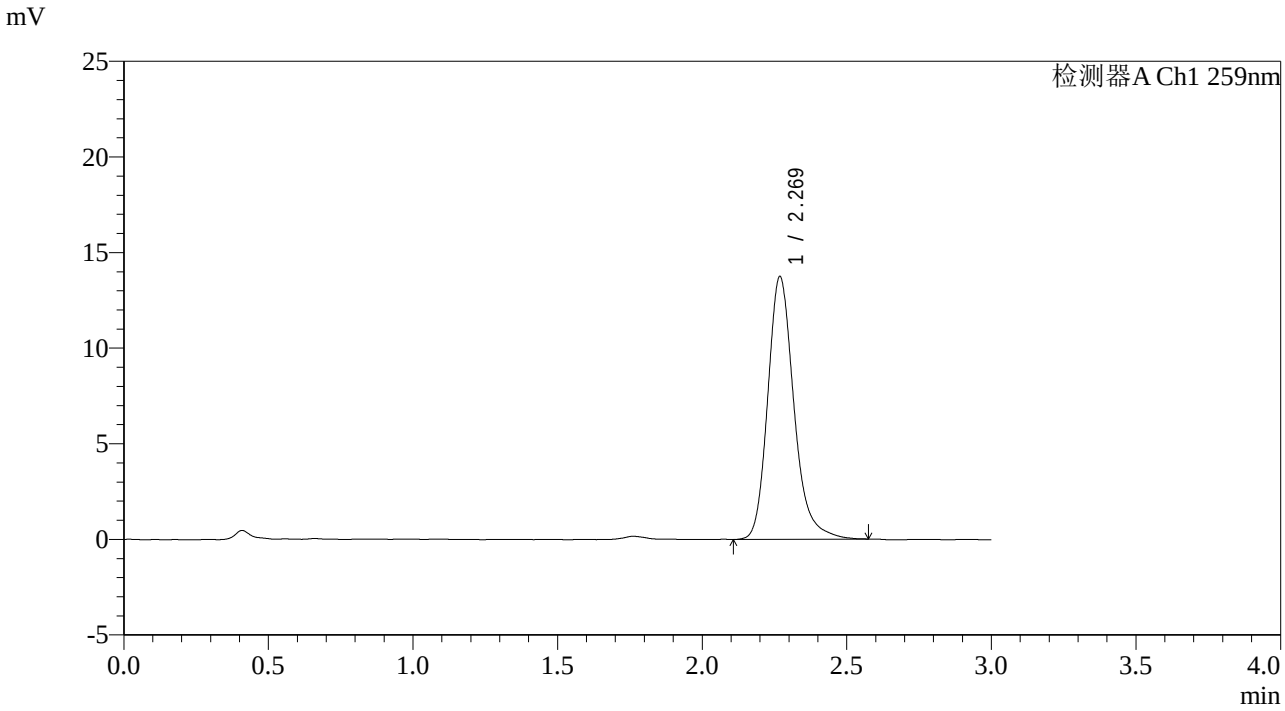

<峰表>

检测器A Ch1 259nm

峰号	保留时间	面积	面积%	高度	理论塔板数(USP)	拖尾因子	分离度(USP)
1	2.269	86667	100.000	13719	3198	1.223	--
总计		86667	100.000	13719			

图128 玛巴洛沙韦片溶出曲线测定影响因素30天包装高湿HPLC图谱
自制品-2025051221批-pH6.8(内含0.16%CTAB)介质-120min-片6
供试品溶液-1

SHIMADZU LabSolutions

QTL-4125

<样品信息>

色谱柱: XB-C18(50*4.6mm,5μm）
流速: 1.5ml/min
柱　温: 35℃
波长: 259nm
数据文件名: RC$QTL-4125 - 0-77/10-708-3 - zzp-2025051221p-rcqx-yxys30t-bzgs-pH6.8+0.16CTABjz-jxzs-P1.lcd
方法文件名: RC$QTL-4125 - QTL-4125-rcqx-FX259.lcm
批处理文件名: RC$QTL-4125 - 20250919-FX259.lcb
样品瓶号: 4-4
进样体积: 20 μl
版本号: 6.115
进样时间: 2025/09/19 17:52:42
实验者: xiexinhui
处理时间（V3）: 2025/09/22 14:28:25
处理者: xiexinhui
仪器型号: SHIMADZU LC-2050C(FX259)

<色谱图>

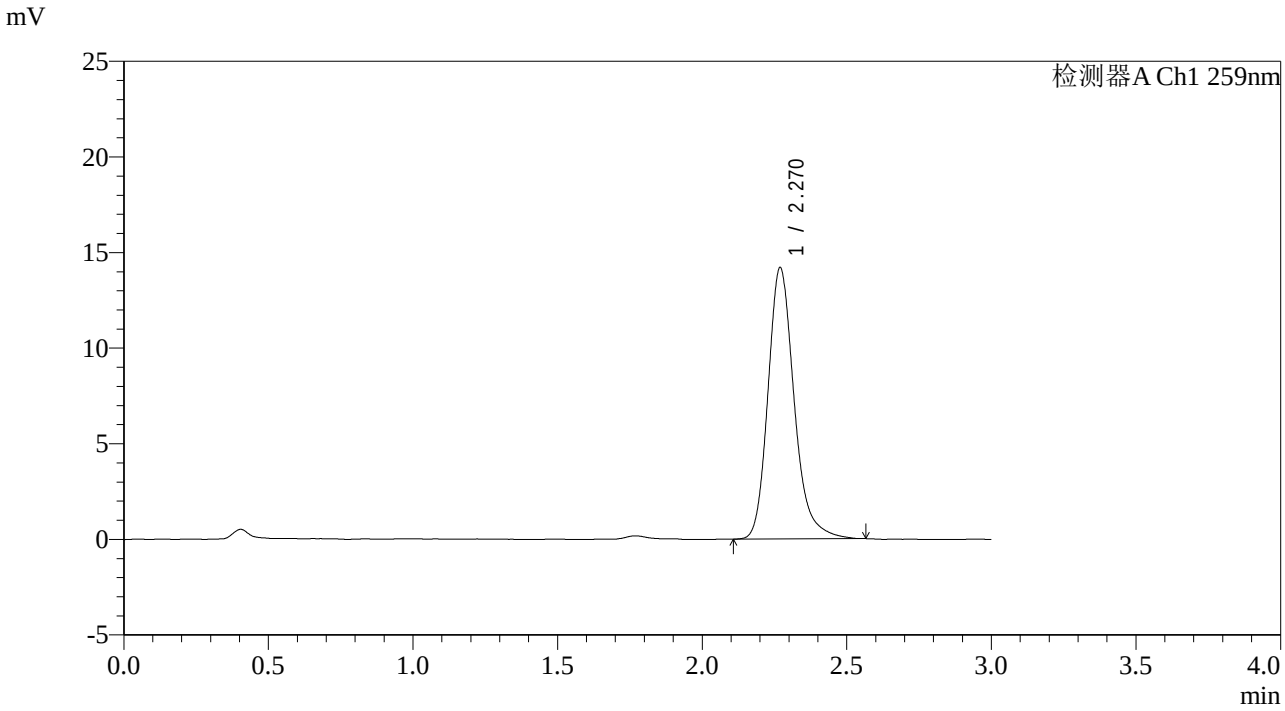

<峰表>

检测器A Ch1 259nm

峰号	保留时间	面积	面积%	高度	理论塔板数(USP)	拖尾因子	分离度(USP)
1	2.270	89389	100.000	14183	3195	1.223	--
总计		89389	100.000	14183			

图129 玛巴洛沙韦片溶出曲线测定影响因素30天包装高湿HPLC图谱
自制品-2025051221批-pH6.8(内含0.16%CTAB)介质-极限转速-片1
供试品溶液-1

SHIMADZU LabSolutions

QTL-4125

<样品信息>

色谱柱: XB-C18(50*4.6mm,5μm）
流速: 1.5ml/min
柱　温: 35℃
波长: 259nm
数据文件名: RC$QTL-4125 - 0-77/10-709-3 - zzp-2025051221p-rcqx-yxys30t-bzgs-pH6.8+0.16CTABjz-jxzs-P2.lcd
方法文件名: RC$QTL-4125 - QTL-4125-rcqx-FX259.lcm
批处理文件名: RC$QTL-4125 - 20250919-FX259.lcb
样品瓶号: 4-13
进样体积: 20 μl
版本号: 6.115
进样时间: 2025/09/19 17:56:06
实验者: xiexinhui
处理时间（V3）: 2025/09/22 14:28:28
处理者: xiexinhui
仪器型号: SHIMADZU LC-2050C(FX259)

<色谱图>

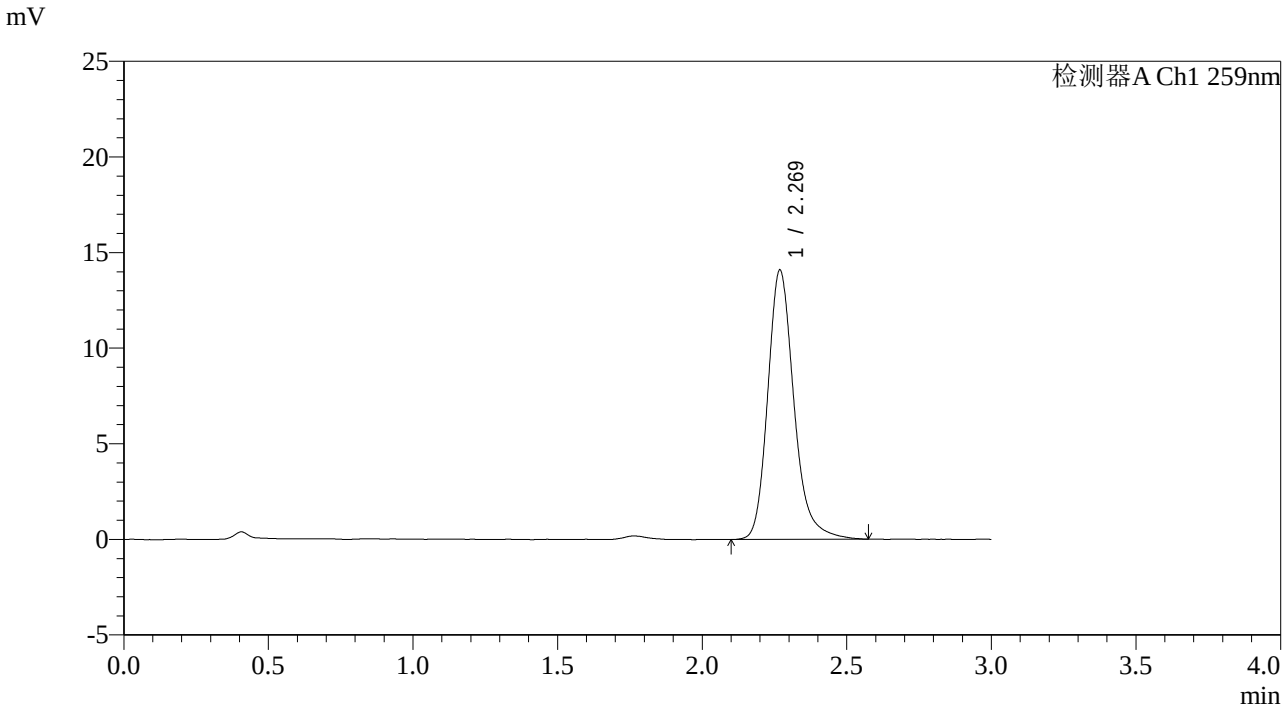

<峰表>

检测器A Ch1 259nm

峰号	保留时间	面积	面积%	高度	理论塔板数(USP)	拖尾因子	分离度(USP)
1	2.269	88983	100.000	14060	3191	1.223	--
总计		88983	100.000	14060			

图130 玛巴洛沙韦片溶出曲线测定影响因素30天包装高湿HPLC图谱
自制品-2025051221批-pH6.8(内含0.16%CTAB)介质-极限转速-片2
供试品溶液-1

SHIMADZU LabSolutions

QTL-4125

<样品信息>

色谱柱: XB-C18(50*4.6mm,5μm）
柱　温: 35℃
流速: 1.5ml/min
波长: 259nm
数据文件名: RC$QTL-4125 - 0-77/10-710-3 - zzp-2025051221p-rcqx-yxys30t-bzgs-pH6.8+0.16CTABjz-jxzs-P3.lcd
方法文件名: RC$QTL-4125 - QTL-4125-rcqx-FX259.lcm
批处理文件名: RC$QTL-4125 - 20250919-FX259.lcb
样品瓶号: 4-22
进样体积: 20 μl
版本号: 6.115
进样时间: 2025/09/19 17:59:30
实验者: xiexinhui
处理时间（V3）: 2025/09/22 14:28:31
处理者: xiexinhui
仪器型号: SHIMADZU LC-2050C(FX259)

<色谱图>

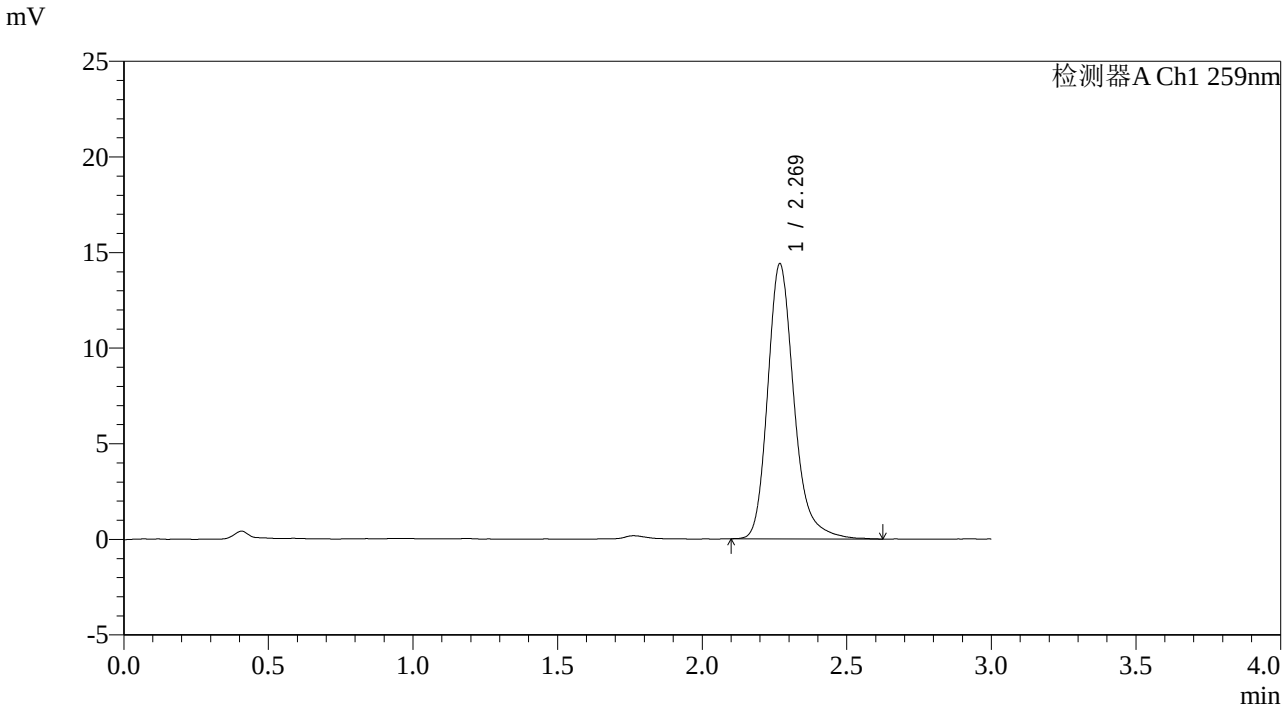

<峰表>

检测器A Ch1 259nm

峰号	保留时间	面积	面积%	高度	理论塔板数(USP)	拖尾因子	分离度(USP)
1	2.269	91142	100.000	14357	3179	1.232	--
总计		91142	100.000	14357			

图131 玛巴洛沙韦片溶出曲线测定影响因素30天包装高湿HPLC图谱
自制品-2025051221批-pH6.8(内含0.16%CTAB)介质-极限转速-片3
供试品溶液-1

SHIMADZU LabSolutions

QTL-4125

<样品信息>

色谱柱: XB-C18(50*4.6mm,5μm）
柱　温: 35℃
流速: 1.5ml/min
波长: 259nm
数据文件名: RC$QTL-4125 - 0-77/10-711-3 - zzp-2025051221p-rcqx-yxys30t-bzgs-pH6.8+0.16CTABjz-jxzs-P4.lcd
方法文件名: RC$QTL-4125 - QTL-4125-rcqx-FX259.lcm
批处理文件名: RC$QTL-4125 - 20250919-FX259.lcb
样品瓶号: 4-31
进样体积: 20 μl
版本号: 6.115
进样时间: 2025/09/19 18:02:54
实验者: xiexinhui
处理时间（V3）: 2025/09/22 14:28:34
处理者: xiexinhui
仪器型号: SHIMADZU LC-2050C(FX259)

<色谱图>

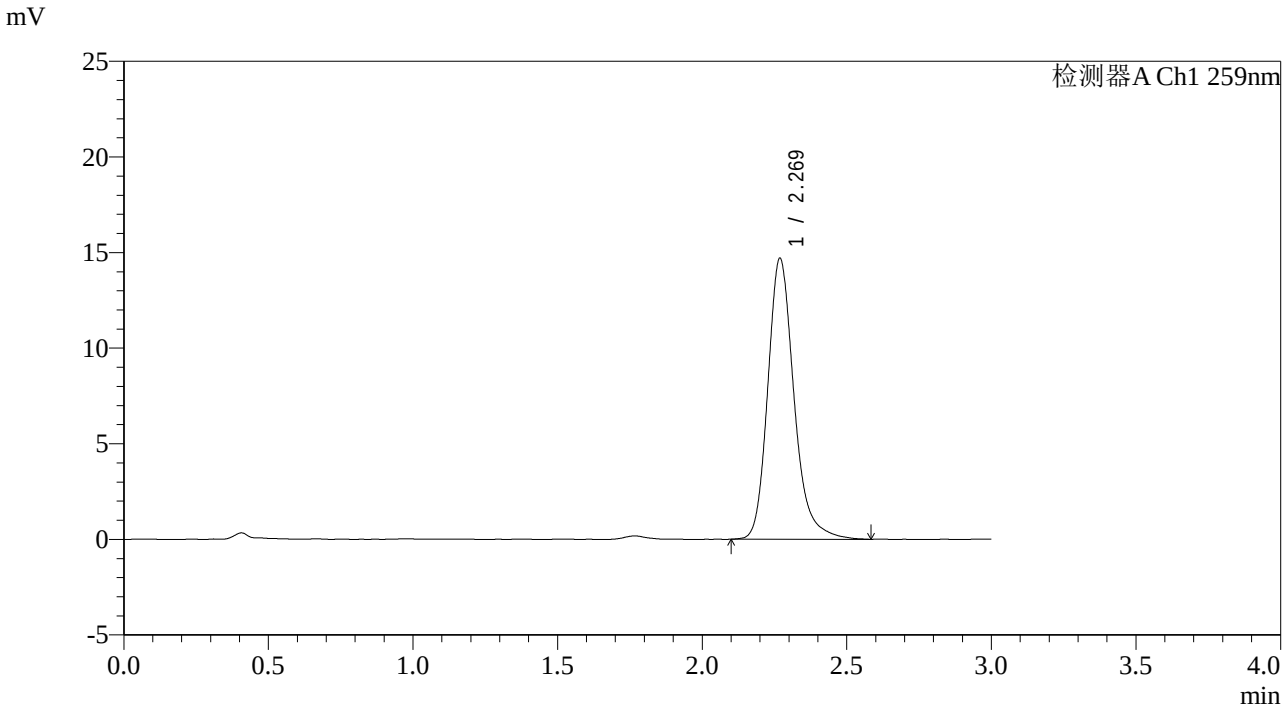

<峰表>

检测器A Ch1 259nm

峰号	保留时间	面积	面积%	高度	理论塔板数(USP)	拖尾因子	分离度(USP)
1	2.269	92735	100.000	14666	3197	1.221	--
总计		92735	100.000	14666			

图132 玛巴洛沙韦片溶出曲线测定影响因素30天包装高湿HPLC图谱
自制品-2025051221批-pH6.8(内含0.16%CTAB)介质-极限转速-片4
供试品溶液-1

SHIMADZU LabSolutions

QTL-4125

<样品信息>

色谱柱: XB-C18(50*4.6mm,5μm）　流速: 1.5ml/min
柱　温: 35℃　波长: 259nm
数据文件名: RC$QTL-4125 - 0-77/10-712-3 - zzp-2025051221p-rcqx-yxys30t-bzgs-pH6.8+0.16CTABjz-jxzs-P5.lcd
方法文件名: RC$QTL-4125 - QTL-4125-rcqx-FX259.lcm
批处理文件名: RC$QTL-4125 - 20250919-FX259.lcb
样品瓶号: 4-40
进样体积: 20 μl　版本号: 6.115
进样时间: 2025/09/19 18:06:17　实验者: xiexinhui
处理时间（V3）: 2025/09/22 14:28:36　处理者: xiexinhui
仪器型号: SHIMADZU LC-2050C(FX259)

<色谱图>

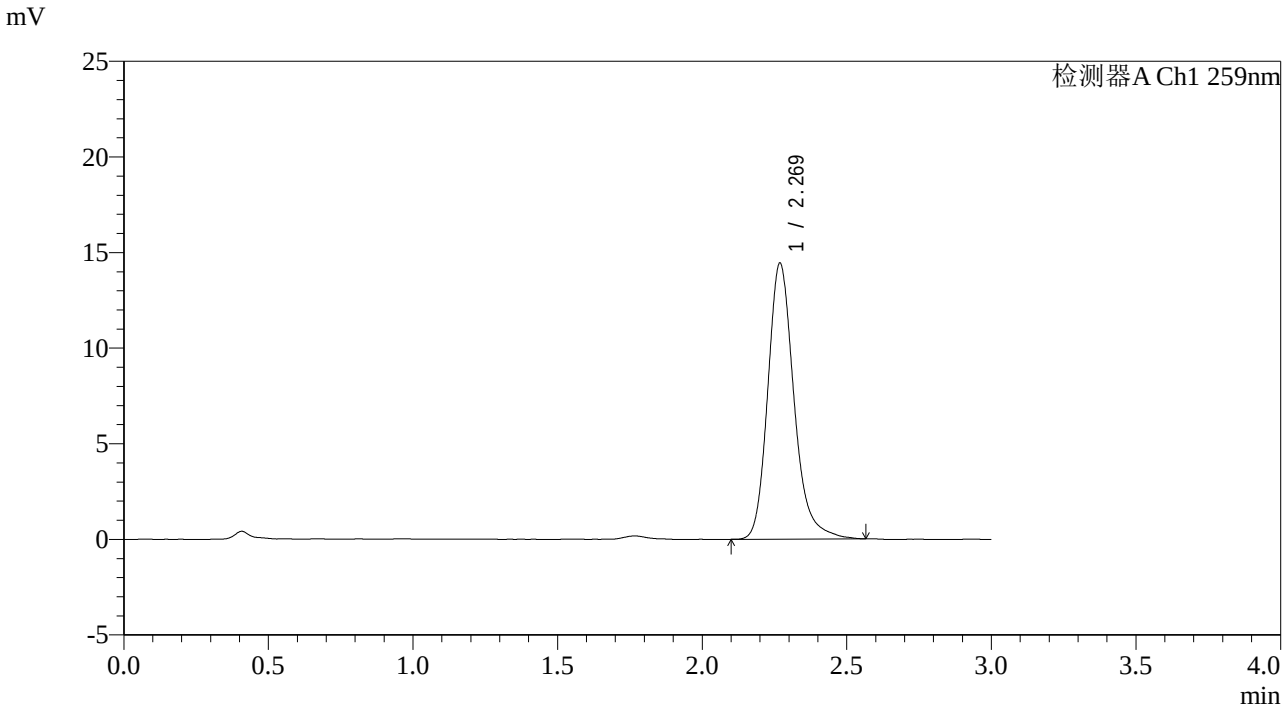

<峰表>

检测器A Ch1 259nm

峰号	保留时间	面积	面积%	高度	理论塔板数(USP)	拖尾因子	分离度(USP)
1	2.269	91052	100.000	14410	3190	1.220	--
总计		91052	100.000	14410			

图133 玛巴洛沙韦片溶出曲线测定影响因素30天包装高湿HPLC图谱
自制品-2025051221批-pH6.8(内含0.16%CTAB)介质-极限转速-片5
供试品溶液-1

SHIMADZU LabSolutions

QTL-4125

<样品信息>

色谱柱: XB-C18(50*4.6mm,5μm）
流速: 1.5ml/min
柱　温: 35℃
波长: 259nm
数据文件名: RC$QTL-4125 - 0-77/10-713-3 - zzp-2025051221p-rcqx-yxys30t-bzgs-pH6.8+0.16CTABjz-jxzs-P6.lcd
方法文件名: RC$QTL-4125 - QTL-4125-rcqx-FX259.lcm
批处理文件名: RC$QTL-4125 - 20250919-FX259.lcb
样品瓶号: 4-49
进样体积: 20 μl
版本号: 6.115
进样时间: 2025/09/19 18:09:40
实验者: xiexinhui
处理时间（V3）: 2025/09/22 14:28:39
处理者: xiexinhui
仪器型号: SHIMADZU LC-2050C(FX259)

<色谱图>

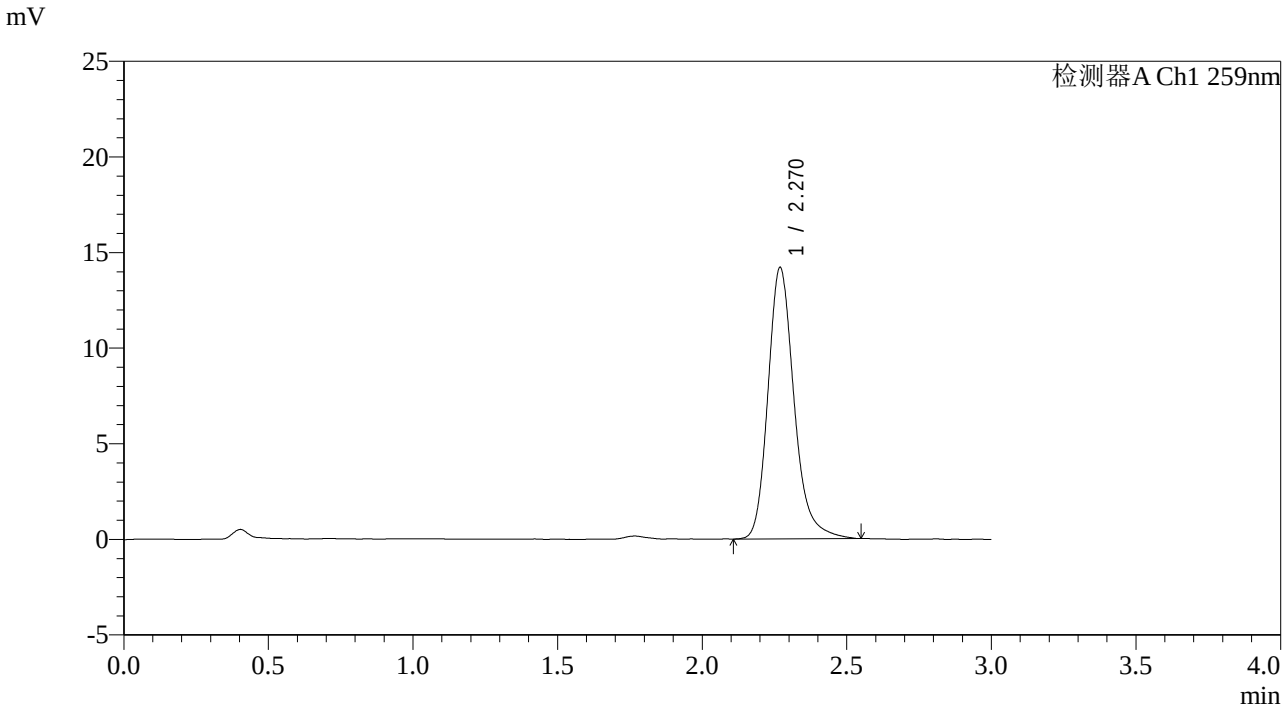

<峰表>

检测器A Ch1 259nm

峰号	保留时间	面积	面积%	高度	理论塔板数(USP)	拖尾因子	分离度(USP)
1	2.270	89262	100.000	14182	3205	1.221	--
总计		89262	100.000	14182			

图134 玛巴洛沙韦片溶出曲线测定影响因素30天包装高湿HPLC图谱自制品-2025051221批-pH6.8(内含0.16%CTAB)介质-极限转速-片6供试品溶液-1

SHIMADZU LabSolutions

QTL-4125

<样品信息>

色谱柱: XB-C18(50*4.6mm,5μm）
流速: 1.5ml/min
柱　温: 35℃
波长: 259nm
数据文件名: RC$QTL-4125 - 0-77/10-714-3 - zzp-2025051221p-rcqx-yxys30t-bzgs-pH6.8+0.16CTABjz-dz2-1.lcd
方法文件名: RC$QTL-4125 - QTL-4125-rcqx-FX259.lcm
批处理文件名: RC$QTL-4125 - 20250919-FX259.lcb
样品瓶号: 2-27
进样体积: 20 μl
版本号: 6.115
进样时间: 2025/09/19 18:13:05
实验者: xiexinhui
处理时间（V3）: 2025/09/22 14:28:42
处理者: xiexinhui
仪器型号: SHIMADZU LC-2050C(FX259)

<色谱图>

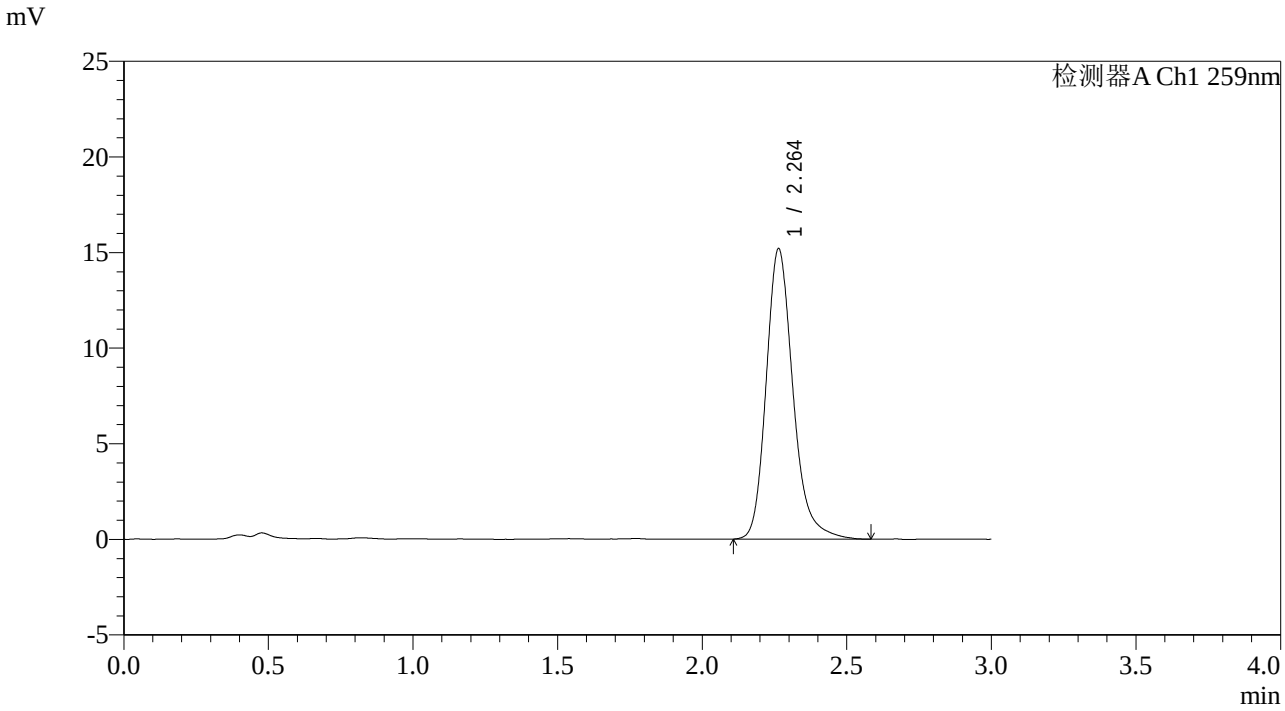

<峰表>

检测器A Ch1 259nm

峰号	保留时间	面积	面积%	高度	理论塔板数(USP)	拖尾因子	分离度(USP)
1	2.264	98130	100.000	15188	3020	1.223	--
总计		98130	100.000	15188			

图135 玛巴洛沙韦片溶出曲线测定影响因素30天包装高湿HPLC图谱
自制品-2025051221批-pH6.8(内含0.16%CTAB)介质
对照品溶液-2-1

SHIMADZU LabSolutions

QTL-4125

<样品信息>

色谱柱: XB-C18(50*4.6mm,5μm）
流速: 1.5ml/min
柱　温: 35℃
波长: 259nm
数据文件名: RC$QTL-4125 - 0-77/10-715-3 - zzp-2025051221p-rcqx-yxys30t-bzgs-pH6.8+0.16CTABjz-dz2-2.lcd
方法文件名: RC$QTL-4125 - QTL-4125-rcqx-FX259.lcm
批处理文件名: RC$QTL-4125 - 20250919-FX259.lcb
样品瓶号: 2-27
进样体积: 20 μl
版本号: 6.115
进样时间: 2025/09/19 18:16:30
实验者: xiexinhui
处理时间（V3）: 2025/09/22 14:28:45
处理者: xiexinhui
仪器型号: SHIMADZU LC-2050C(FX259)

<色谱图>

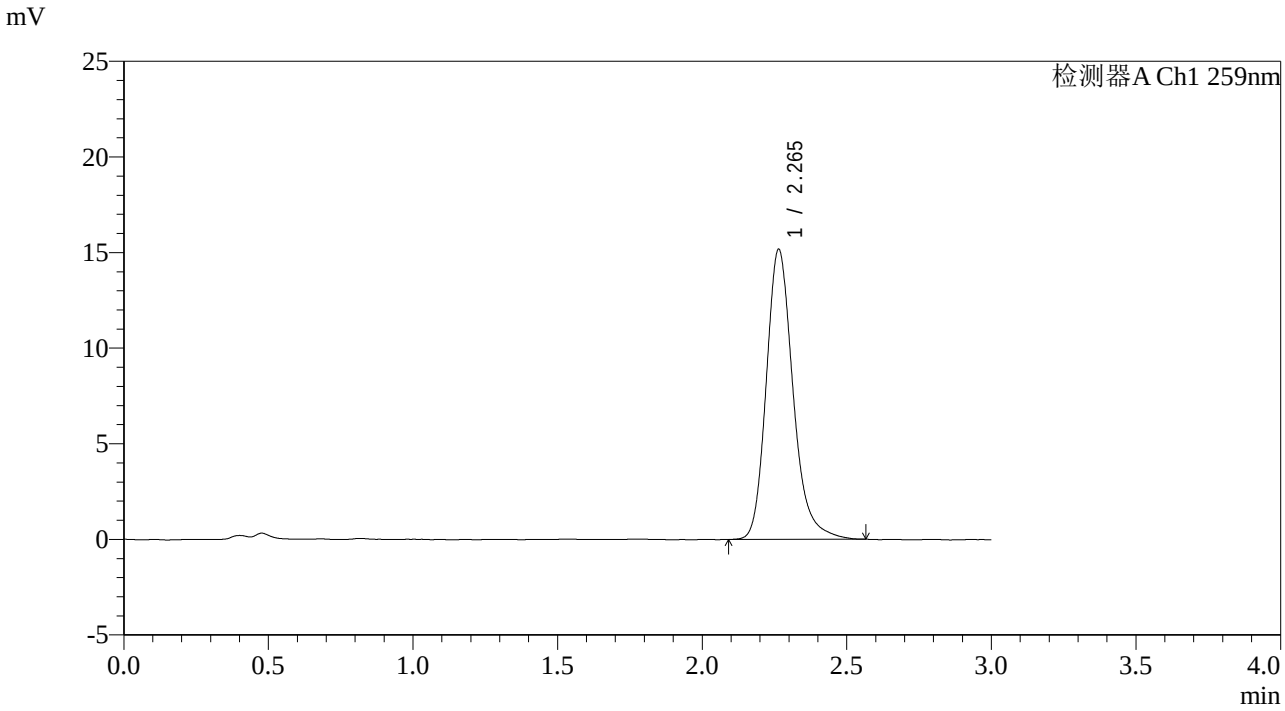

<峰表>

检测器A Ch1 259nm

峰号	保留时间	面积	面积%	高度	理论塔板数(USP)	拖尾因子	分离度(USP)
1	2.265	97813	100.000	15169	3029	1.221	--
总计		97813	100.000	15169			

图136 玛巴洛沙韦片溶出曲线测定影响因素30天包装高湿HPLC图谱
自制品-2025051221批-pH6.8(内含0.16%CTAB)介质
对照品溶液-2-2

SHIMADZU LabSolutions

QTL-4125

<样品信息>

色谱柱: XB-C18(50*4.6mm,5μm）
柱　温: 35℃
流速: 1.5ml/min
波长: 259nm
数据文件名: RC$QTL-4125 - 0-77/10-716-3 - zzp-2025051221p-rcqx-yxys30t-bzgz-pH6.8+0.16CTABjz-rj.lcd
方法文件名: RC$QTL-4125 - QTL-4125-rcqx-FX259.lcm
批处理文件名: RC$QTL-4125 - 20250919-FX259.lcb
样品瓶号: 3-9
进样体积: 20 μl
版本号: 6.115
进样时间: 2025/09/19 18:19:53
实验者: xiexinhui
处理时间（V3）: 2025/09/22 14:28:48
处理者: xiexinhui
仪器型号: SHIMADZU LC-2050C(FX259)

<色谱图>

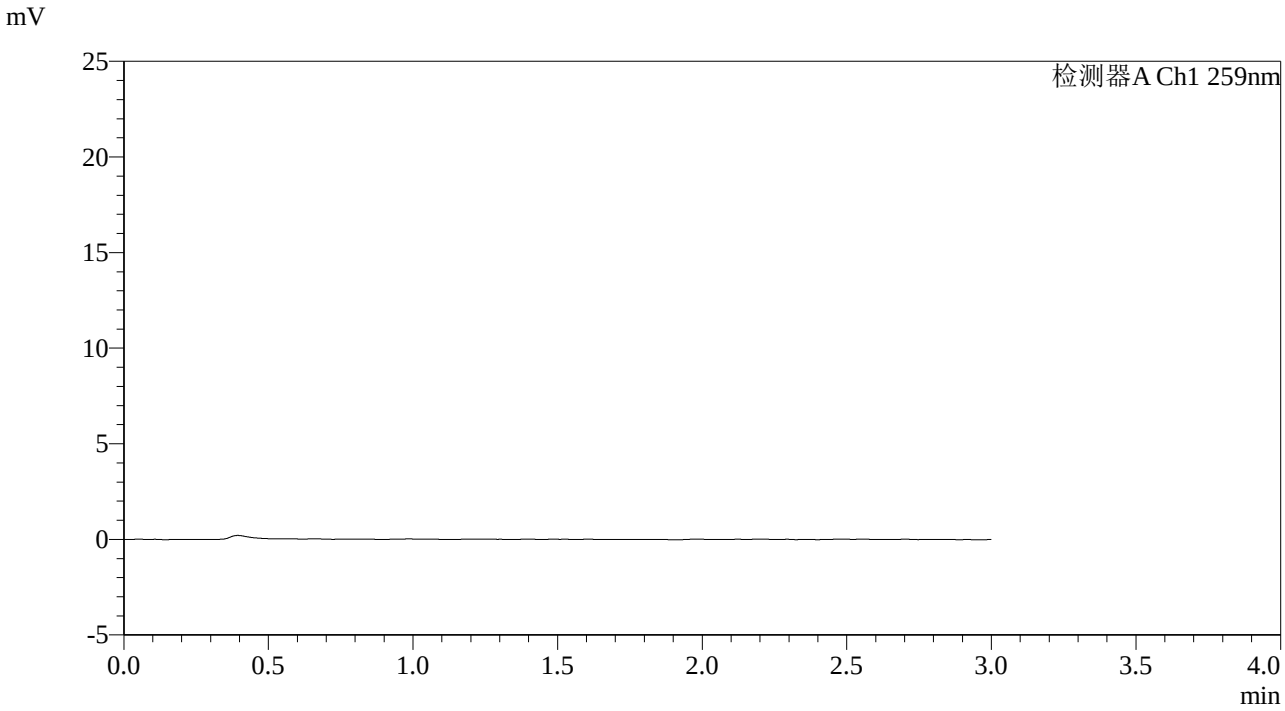

<峰表>

检测器A Ch1 259nm

峰号	保留时间	面积	面积%	高度	理论塔板数(USP)	拖尾因子	分离度(USP)
总计							

图137 玛巴洛沙韦片溶出曲线测定影响因素30天包装光照HPLC图谱
自制品-2025051221批-pH6.8(内含0.16%CTAB)介质
溶剂

SHIMADZU LabSolutions

QTL-4125

<样品信息>

色谱柱: XB-C18(50*4.6mm,5μm）
流速: 1.5ml/min
柱　温: 35℃
波长: 259nm
数据文件名: RC$QTL-4125 - 0-77/10-717-3 - zzp-2025051221p-rcqx-yxys30t-bzgz-pH6.8+0.16CTABjz-dz1-1.lcd
方法文件名: RC$QTL-4125 - QTL-4125-rcqx-FX259.lcm
批处理文件名: RC$QTL-4125 - 20250919-FX259.lcb
样品瓶号: 3-18
进样体积: 20 μl
版本号: 6.115
进样时间: 2025/09/19 18:23:16
实验者: xiexinhui
处理时间（V3）: 2025/09/22 14:28:50
处理者: xiexinhui
仪器型号: SHIMADZU LC-2050C(FX259)

<色谱图>

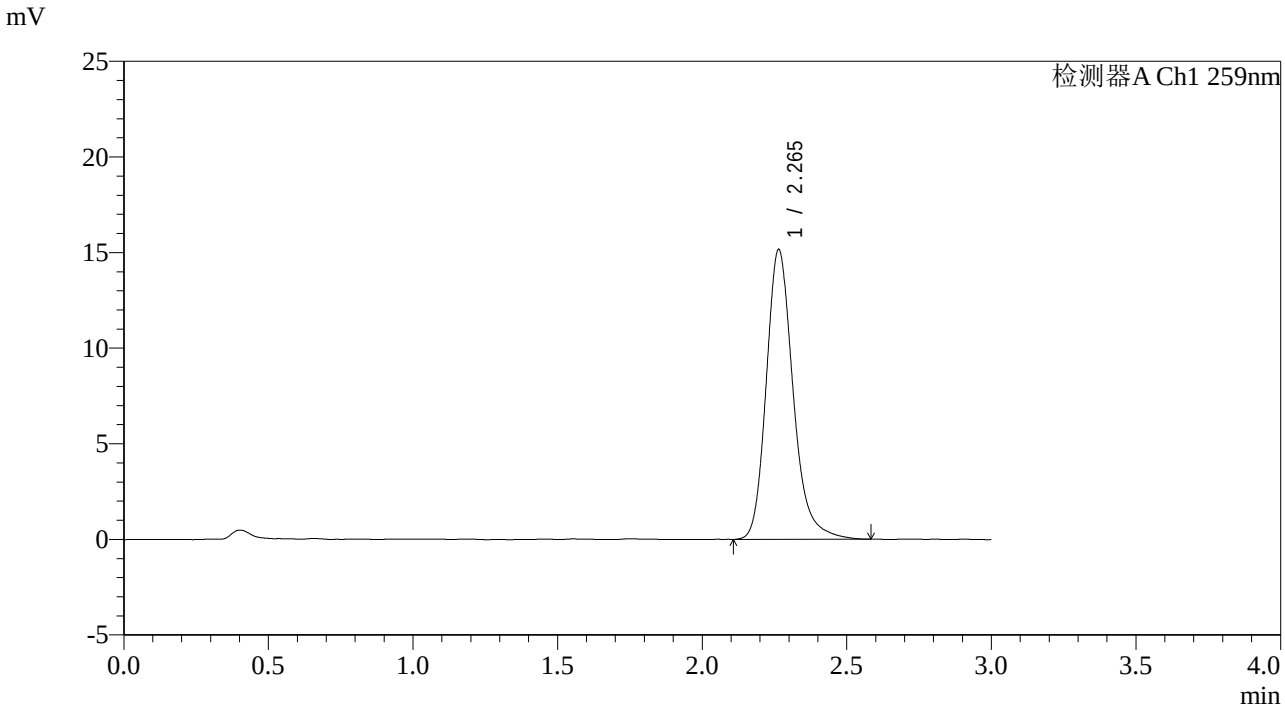

<峰表>

检测器A Ch1 259nm

峰号	保留时间	面积	面积%	高度	理论塔板数(USP)	拖尾因子	分离度(USP)
1	2.265	98013	100.000	15154	3012	1.221	--
总计		98013	100.000	15154			

图138 玛巴洛沙韦片溶出曲线测定影响因素30天包装光照HPLC图谱
自制品-2025051221批-pH6.8(内含0.16%CTAB)介质
对照品溶液-1-1

SHIMADZU LabSolutions

QTL-4125

<样品信息>

色谱柱: XB-C18(50*4.6mm,5μm）
流速: 1.5ml/min
柱　温: 35℃
波长: 259nm
数据文件名: RC$QTL-4125 - 0-77/10-718-3 - zzp-2025051221p-rcqx-yxys30t-bzgz-pH6.8+0.16CTABjz-dz1-2.lcd
方法文件名: RC$QTL-4125 - QTL-4125-rcqx-FX259.lcm
批处理文件名: RC$QTL-4125 - 20250919-FX259.lcb
样品瓶号: 3-18
进样体积: 20 μl
版本号: 6.115
进样时间: 2025/09/19 18:26:40
实验者: xiexinhui
处理时间（V3）: 2025/09/22 14:28:53
处理者: xiexinhui
仪器型号: SHIMADZU LC-2050C(FX259)

<色谱图>

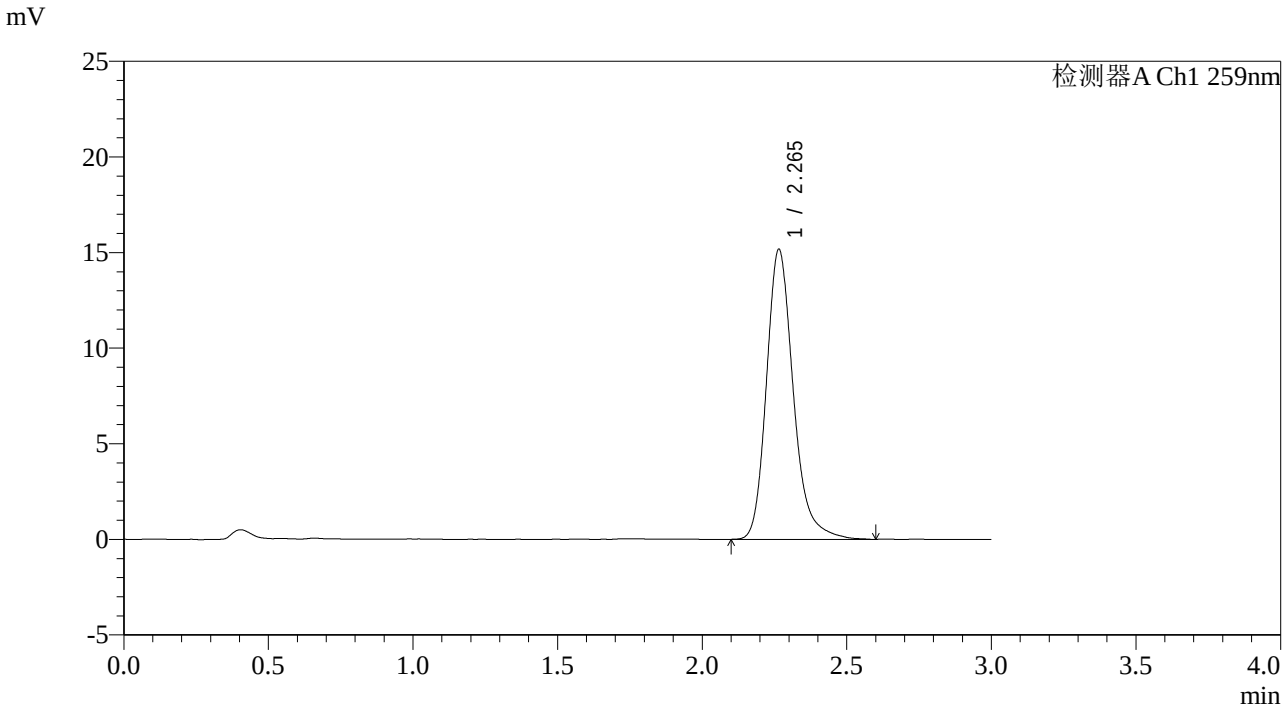

<峰表>

检测器A Ch1 259nm

峰号	保留时间	面积	面积%	高度	理论塔板数(USP)	拖尾因子	分离度(USP)
1	2.265	98188	100.000	15156	3021	1.230	--
总计		98188	100.000	15156			

图139 玛巴洛沙韦片溶出曲线测定影响因素30天包装光照HPLC图谱
自制品-2025051221批-pH6.8(内含0.16%CTAB)介质
对照品溶液-1-2

SHIMADZU LabSolutions

QTL-4125

<样品信息>

色谱柱: XB-C18(50*4.6mm,5μm）
流速: 1.5ml/min
柱　温: 35℃
波长: 259nm
数据文件名: RC$QTL-4125 - 0-77/10-719-3 - zzp-2025051221p-rcqx-yxys30t-bzgz-pH6.8+0.16CTABjz-dz1-3.lcd
方法文件名: RC$QTL-4125 - QTL-4125-rcqx-FX259.lcm
批处理文件名: RC$QTL-4125 - 20250919-FX259.lcb
样品瓶号: 3-18
进样体积: 20 μl
版本号: 6.115
进样时间: 2025/09/19 18:30:03
实验者: xiexinhui
处理时间（V3）: 2025/09/22 14:28:56
处理者: xiexinhui
仪器型号: SHIMADZU LC-2050C(FX259)

<色谱图>

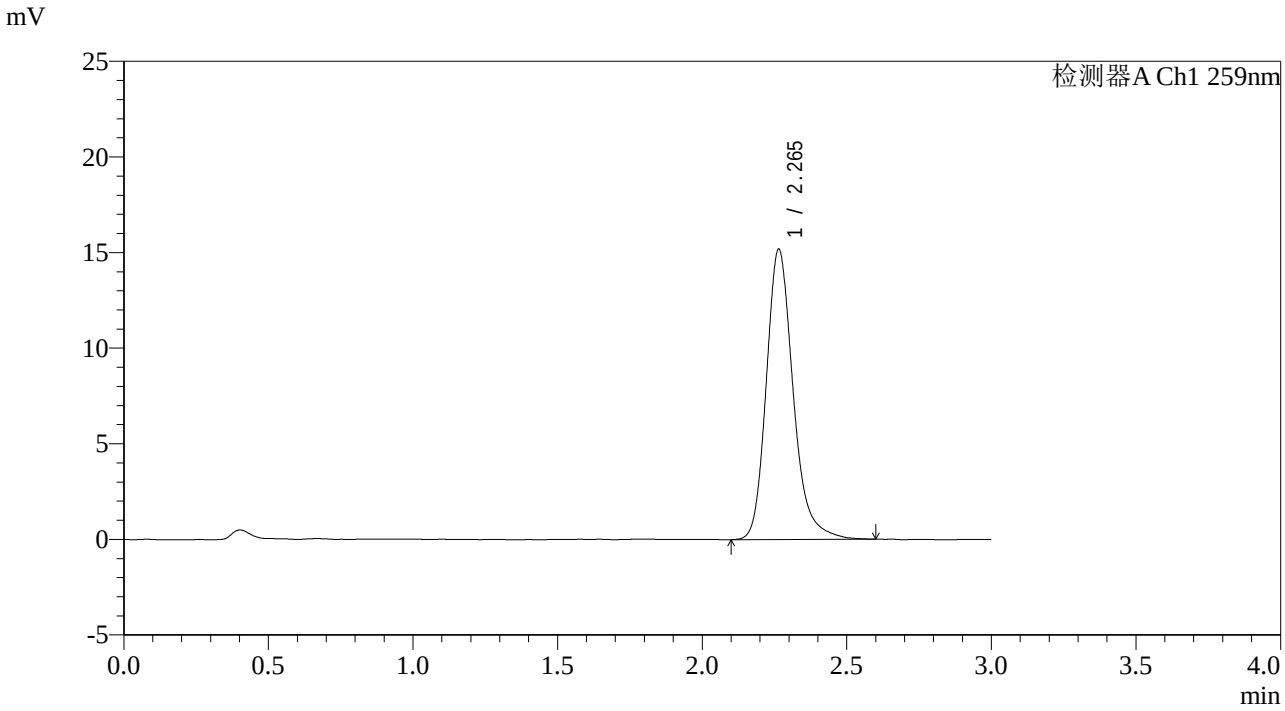

<峰表>

检测器A Ch1 259nm

峰号	保留时间	面积	面积%	高度	理论塔板数(USP)	拖尾因子	分离度(USP)
1	2.265	98248	100.000	15181	3023	1.225	--
总计		98248	100.000	15181			

图140 玛巴洛沙韦片溶出曲线测定影响因素30天包装光照HPLC图谱
自制品-2025051221批-pH6.8(内含0.16%CTAB)介质
对照品溶液-1-3

SHIMADZU LabSolutions

QTL-4125

<样品信息>

色谱柱: XB-C18(50*4.6mm,5μm）
流速: 1.5ml/min
柱　温: 35℃
波长: 259nm
数据文件名: RC$QTL-4125 - 0-77/10-720-3 - zzp-2025051221p-rcqx-yxys30t-bzgz-pH6.8+0.16CTABjz-dz1-4.lcd
方法文件名: RC$QTL-4125 - QTL-4125-rcqx-FX259.lcm
批处理文件名: RC$QTL-4125 - 20250919-FX259.lcb
样品瓶号: 3-18
进样体积: 20 μl
版本号: 6.115
进样时间: 2025/09/19 18:33:26
实验者: xiexinhui
处理时间（V3）: 2025/09/22 14:28:59
处理者: xiexinhui
仪器型号: SHIMADZU LC-2050C(FX259)

<色谱图>

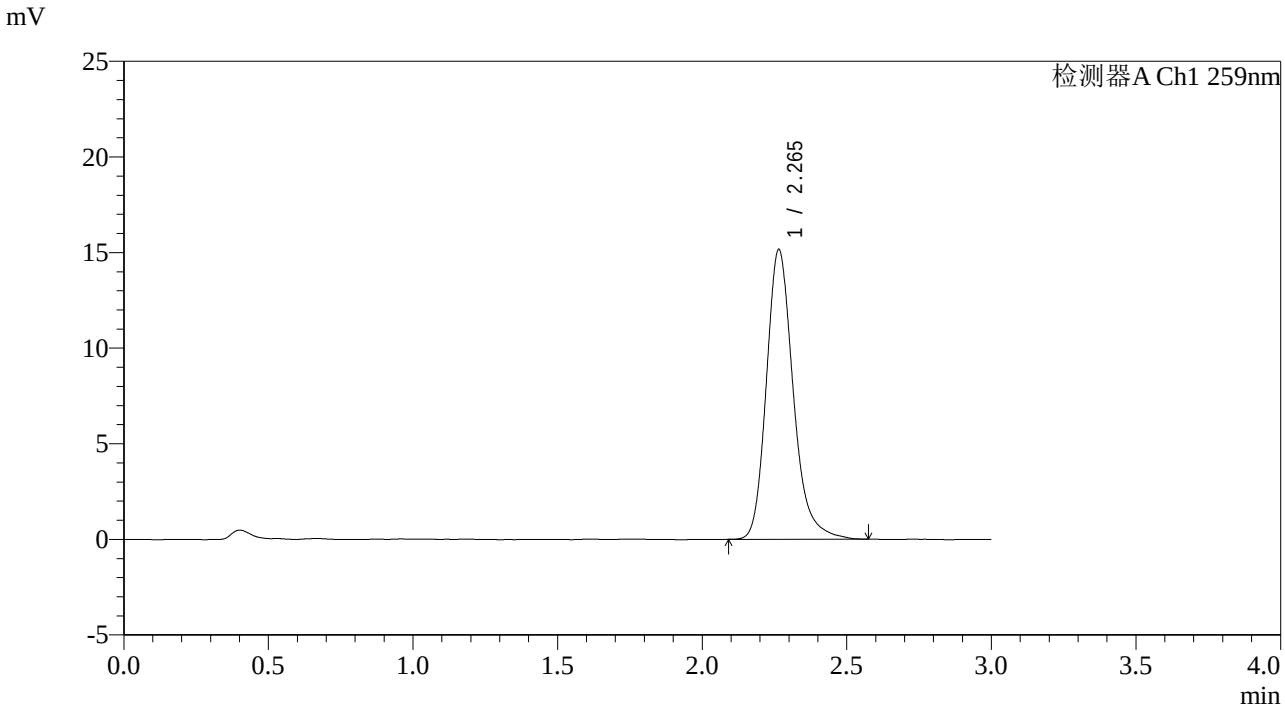

<峰表>

检测器A Ch1 259nm

峰号	保留时间	面积	面积%	高度	理论塔板数(USP)	拖尾因子	分离度(USP)
1	2.265	97948	100.000	15148	3011	1.224	--
总计		97948	100.000	15148			

图141 玛巴洛沙韦片溶出曲线测定影响因素30天包装光照HPLC图谱
自制品-2025051221批-pH6.8(内含0.16%CTAB)介质
对照品溶液-1-4

SHIMADZU LabSolutions

QTL-4125

<样品信息>

色谱柱: XB-C18(50*4.6mm,5μm）
流速: 1.5ml/min
柱　温: 35℃
波长: 259nm
数据文件名: RC$QTL-4125 - 0-77/10-721-3 - zzp-2025051221p-rcqx-yxys30t-bzgz-pH6.8+0.16CTABjz-dz1-5.lcd
方法文件名: RC$QTL-4125 - QTL-4125-rcqx-FX259.lcm
批处理文件名: RC$QTL-4125 - 20250919-FX259.lcb
样品瓶号: 3-18
进样体积: 20 μl
版本号: 6.115
进样时间: 2025/09/19 18:36:49
实验者: xiexinhui
处理时间（V3）: 2025/09/22 14:29:02
处理者: xiexinhui
仪器型号: SHIMADZU LC-2050C(FX259)

<色谱图>

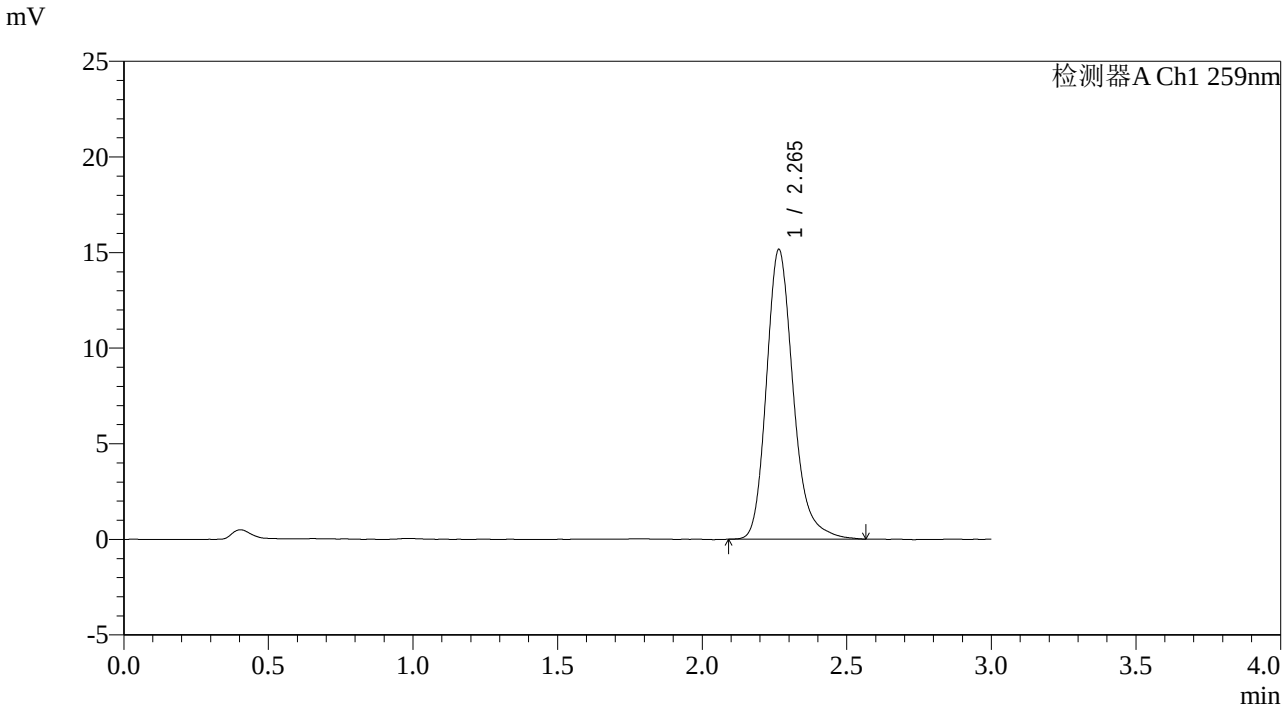

<峰表>

检测器A Ch1 259nm

峰号	保留时间	面积	面积%	高度	理论塔板数(USP)	拖尾因子	分离度(USP)
1	2.265	97826	100.000	15141	3022	1.222	--
总计		97826	100.000	15141			

图142 玛巴洛沙韦片溶出曲线测定影响因素30天包装光照HPLC图谱
自制品-2025051221批-pH6.8(内含0.16%CTAB)介质
对照品溶液-1-5

SHIMADZU LabSolutions

QTL-4125

<样品信息>

色谱柱: XB-C18(50*4.6mm,5μm）
流速: 1.5ml/min
柱　温: 35℃
波长: 259nm
数据文件名: RC$QTL-4125 - 0-77/10-722-3 - zzp-2025051221p-rcqx-yxys30t-bzgz-pH6.8+0.16CTABjz-5min-P1.lc
方法文件名: RC$QTL-4125 - QTL-4125-rcqx-FX259.lcm
批处理文件名: RC$QTL-4125 - 20250919-FX259.lcb
样品瓶号: 3-1
进样体积: 20 μl
版本号: 6.115
进样时间: 2025/09/19 18:40:12
实验者: xiexinhui
处理时间（V3）: 2025/09/22 14:29:04
处理者: xiexinhui
仪器型号: SHIMADZU LC-2050C(FX259)

<色谱图>

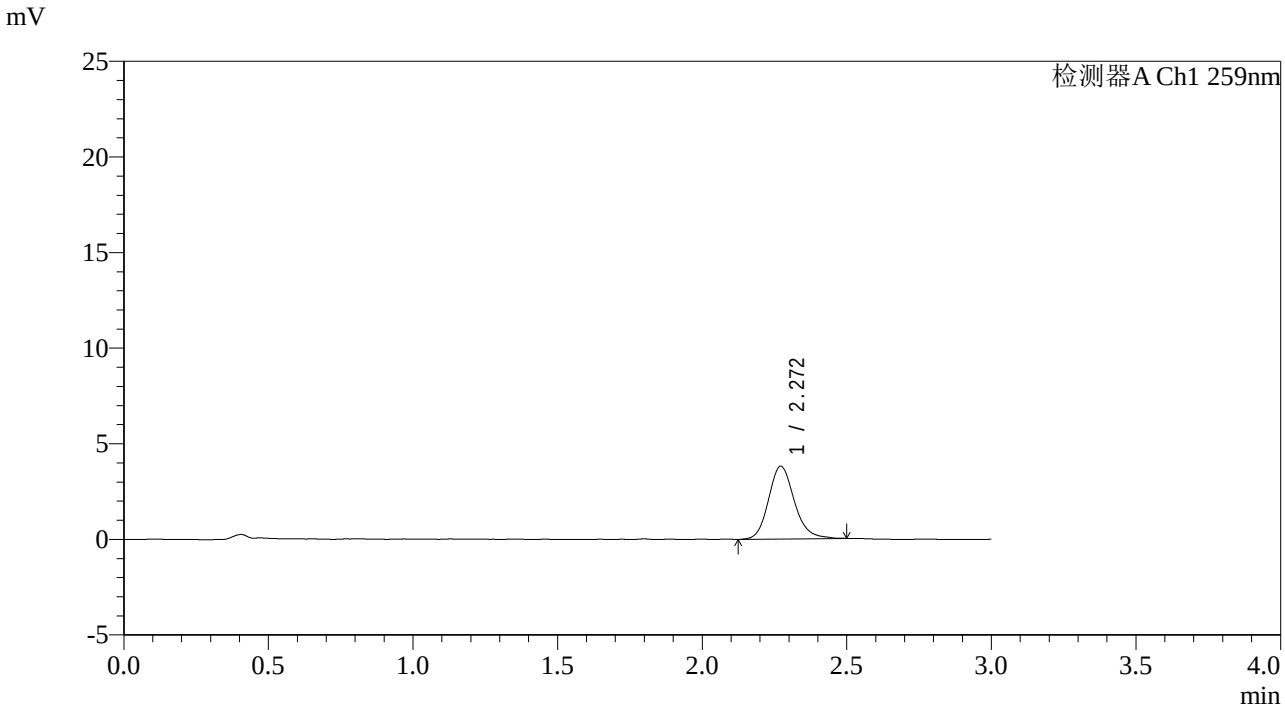

<峰表>

检测器A Ch1 259nm

峰号	保留时间	面积	面积%	高度	理论塔板数(USP)	拖尾因子	分离度(USP)
1	2.272	23639	100.000	3810	3219	1.167	--
总计		23639	100.000	3810			

图143 玛巴洛沙韦片溶出曲线测定影响因素30天包装光照HPLC图谱
自制品-2025051221批-pH6.8(内含0.16%CTAB)介质-5min-片1
供试品溶液-1

SHIMADZU LabSolutions

QTL-4125

<样品信息>

色谱柱: XB-C18(50*4.6mm,5μm）　流速: 1.5ml/min
柱　温: 35℃　波长: 259nm
数据文件名: RC$QTL-4125 - 0-77/10-723-3 - zzp-2025051221p-rcqx-yxys30t-bzgz-pH6.8+0.16CTABjz-5min-P2.lc
方法文件名: RC$QTL-4125 - QTL-4125-rcqx-FX259.lcm
批处理文件名: RC$QTL-4125 - 20250919-FX259.lcb
样品瓶号: 3-10
进样体积: 20 μl　版本号: 6.115
进样时间: 2025/09/19 18:43:34　实验者: xiexinhui
处理时间（V3）: 2025/09/22 14:29:07　处理者: xiexinhui
仪器型号: SHIMADZU LC-2050C(FX259)

<色谱图>

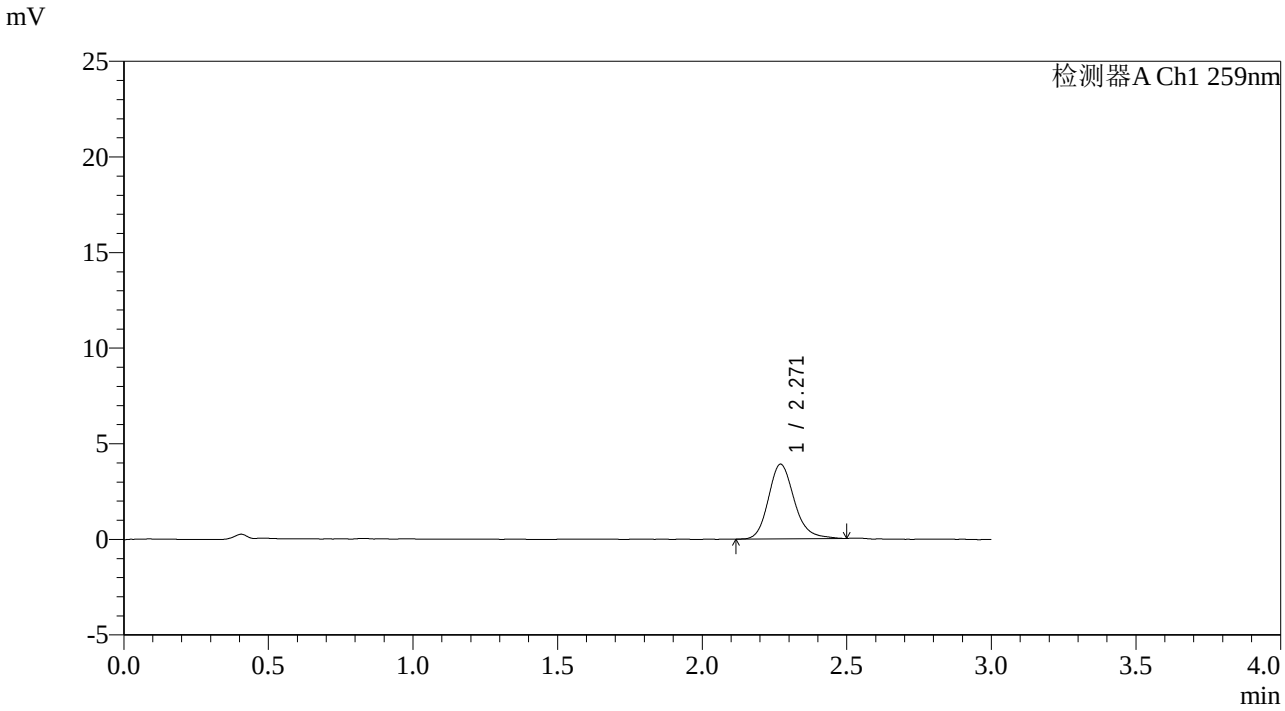

<峰表>

检测器A Ch1 259nm

峰号	保留时间	面积	面积%	高度	理论塔板数(USP)	拖尾因子	分离度(USP)
1	2.271	24266	100.000	3909	3228	1.188	--
总计		24266	100.000	3909			

图144 玛巴洛沙韦片溶出曲线测定影响因素30天包装光照HPLC图谱
自制品-2025051221批-pH6.8(内含0.16%CTAB)介质-5min-片2
供试品溶液-1

SHIMADZU LabSolutions

QTL-4125

<样品信息>

色谱柱: XB-C18(50*4.6mm,5μm）
流速: 1.5ml/min
柱　温: 35℃
波长: 259nm
数据文件名: RC$QTL-4125 - 0-77/10-724-3 - zzp-2025051221p-rcqx-yxys30t-bzgz-pH6.8+0.16CTABjz-5min-P3.lc
方法文件名: RC$QTL-4125 - QTL-4125-rcqx-FX259.lcm
批处理文件名: RC$QTL-4125 - 20250919-FX259.lcb
样品瓶号: 3-19
进样体积: 20 μl
版本号: 6.115
进样时间: 2025/09/19 18:46:57
实验者: xiexinhui
处理时间（V3）: 2025/09/22 14:29:10
处理者: xiexinhui
仪器型号: SHIMADZU LC-2050C(FX259)

<色谱图>

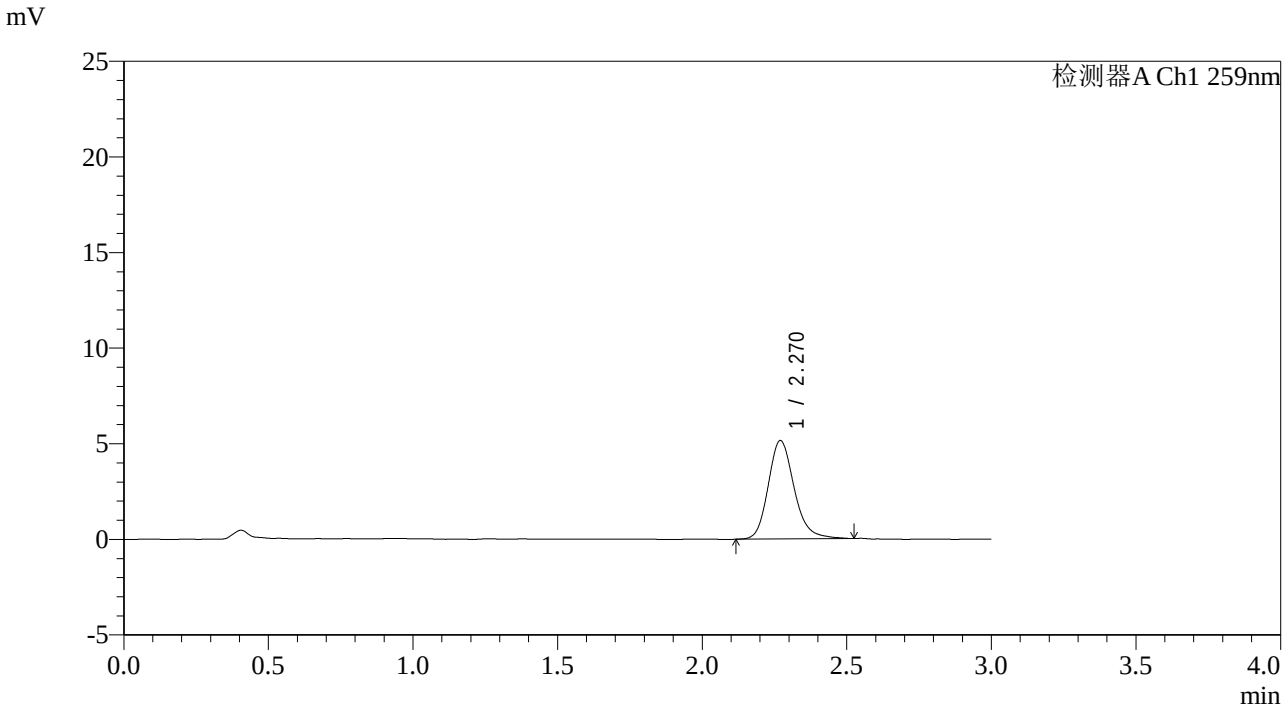

<峰表>

检测器A Ch1 259nm

峰号	保留时间	面积	面积%	高度	理论塔板数(USP)	拖尾因子	分离度(USP)
1	2.270	32095	100.000	5145	3213	1.191	--
总计		32095	100.000	5145			

图145 玛巴洛沙韦片溶出曲线测定影响因素30天包装光照HPLC图谱
自制品-2025051221批-pH6.8(内含0.16%CTAB)介质-5min-片3
供试品溶液-1

SHIMADZU LabSolutions

QTL-4125

<样品信息>

色谱柱: XB-C18(50*4.6mm,5μm）
流速: 1.5ml/min
柱　温: 35℃
波长: 259nm
数据文件名: RC$QTL-4125 - 0-77/10-725-3 - zzp-2025051221p-rcqx-yxys30t-bzgz-pH6.8+0.16CTABjz-5min-P4.lc
方法文件名: RC$QTL-4125 - QTL-4125-rcqx-FX259.lcm
批处理文件名: RC$QTL-4125 - 20250919-FX259.lcb
样品瓶号: 3-28
进样体积: 20 μl
版本号: 6.115
进样时间: 2025/09/19 18:50:20
实验者: xiexinhui
处理时间（V3）: 2025/09/22 14:29:13
处理者: xiexinhui
仪器型号: SHIMADZU LC-2050C(FX259)

<色谱图>

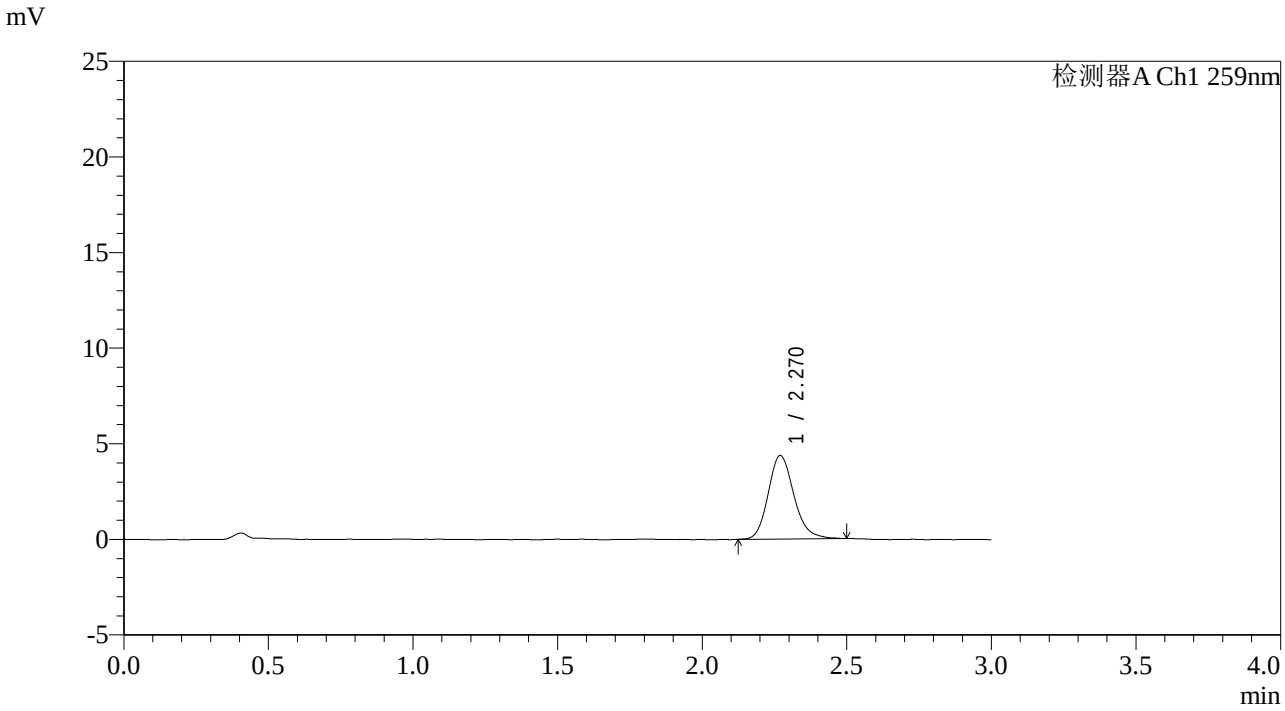

<峰表>

检测器A Ch1 259nm

峰号	保留时间	面积	面积%	高度	理论塔板数(USP)	拖尾因子	分离度(USP)
1	2.270	26903	100.000	4359	3251	1.173	--
总计		26903	100.000	4359			

图146 玛巴洛沙韦片溶出曲线测定影响因素30天包装光照HPLC图谱
自制品-2025051221批-pH6.8(内含0.16%CTAB)介质-5min-片4
供试品溶液-1

SHIMADZU LabSolutions

QTL-4125

<样品信息>

色谱柱: XB-C18(50*4.6mm,5μm）　流速: 1.5ml/min
柱　温: 35℃　波长: 259nm
数据文件名: RC$QTL-4125 - 0-77/10-726-3 - zzp-2025051221p-rcqx-yxys30t-bzgz-pH6.8+0.16CTABjz-5min-P5.lc
方法文件名: RC$QTL-4125 - QTL-4125-rcqx-FX259.lcm
批处理文件名: RC$QTL-4125 - 20250919-FX259.lcb
样品瓶号: 3-37
进样体积: 20 μl　版本号: 6.115
进样时间: 2025/09/19 18:53:42　实验者: xiexinhui
处理时间（V3）: 2025/09/22 14:29:15　处理者: xiexinhui
仪器型号: SHIMADZU LC-2050C(FX259)

<色谱图>

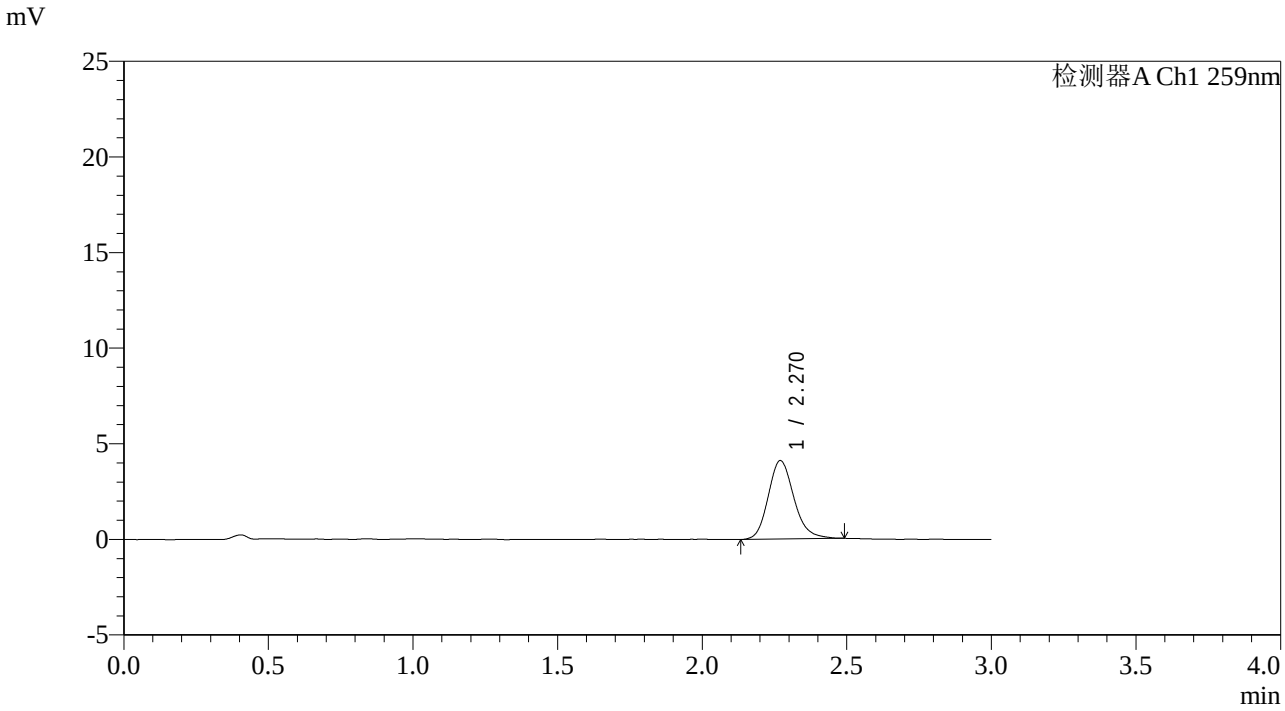

<峰表>

检测器A Ch1 259nm

峰号	保留时间	面积	面积%	高度	理论塔板数(USP)	拖尾因子	分离度(USP)
1	2.270	25303	100.000	4101	3223	1.173	--
总计		25303	100.000	4101			

图147 玛巴洛沙韦片溶出曲线测定影响因素30天包装光照HPLC图谱
自制品-2025051221批-pH6.8(内含0.16%CTAB)介质-5min-片5
供试品溶液-1

SHIMADZU LabSolutions

QTL-4125

<样品信息>

色谱柱: XB-C18(50*4.6mm,5μm）　流速: 1.5ml/min
柱　温: 35℃　波长: 259nm
数据文件名: RC$QTL-4125 - 0-77/10-727-3 - zzp-2025051221p-rcqx-yxys30t-bzgz-pH6.8+0.16CTABjz-5min-P6.lc
方法文件名: RC$QTL-4125 - QTL-4125-rcqx-FX259.lcm
批处理文件名: RC$QTL-4125 - 20250919-FX259.lcb
样品瓶号: 3-46
进样体积: 20 μl　版本号: 6.115
进样时间: 2025/09/19 18:57:05　实验者: xiexinhui
处理时间（V3）: 2025/09/22 14:29:18　处理者: xiexinhui
仪器型号: SHIMADZU LC-2050C(FX259)

<色谱图>

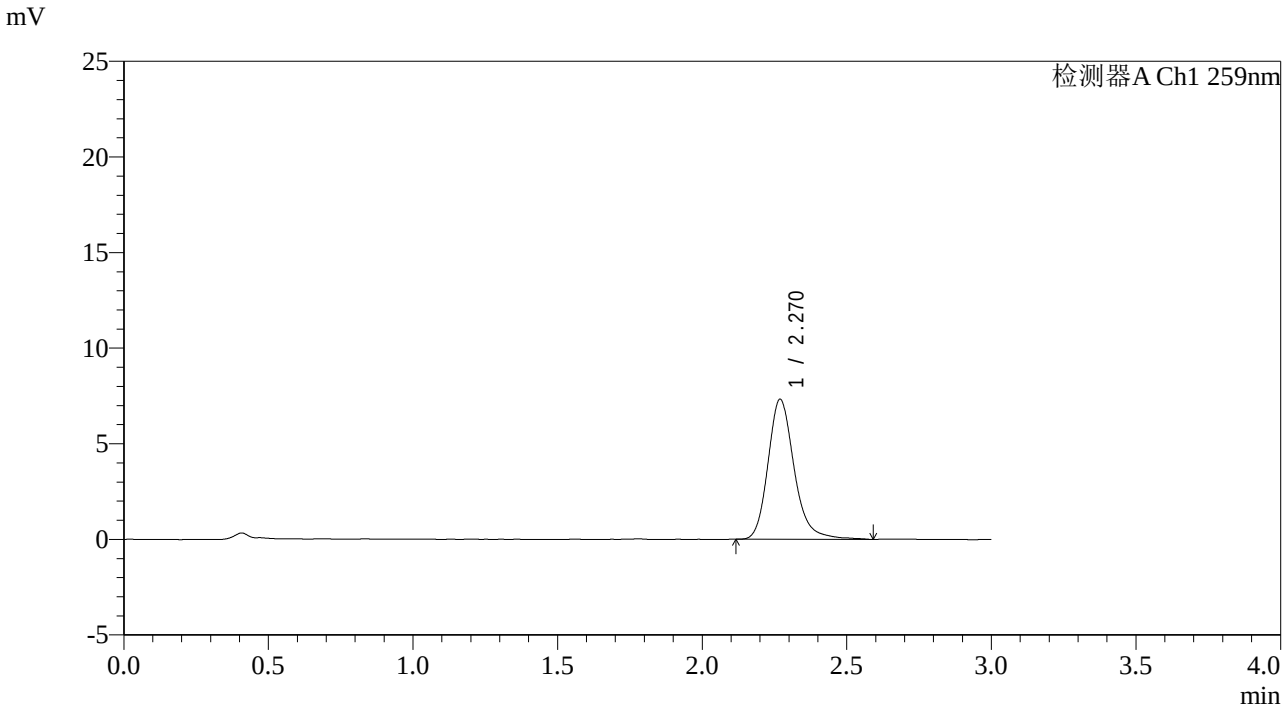

<峰表>

检测器A Ch1 259nm

峰号	保留时间	面积	面积%	高度	理论塔板数(USP)	拖尾因子	分离度(USP)
1	2.270	46324	100.000	7320	3196	1.216	--
总计		46324	100.000	7320			

图148 玛巴洛沙韦片溶出曲线测定影响因素30天包装光照HPLC图谱
自制品-2025051221批-pH6.8(内含0.16%CTAB)介质-5min-片6
供试品溶液-1

SHIMADZU LabSolutions

QTL-4125

<样品信息>

色谱柱: XB-C18(50*4.6mm,5μm）
流速: 1.5ml/min
柱　温: 35℃
波长: 259nm
数据文件名: RC$QTL-4125 - 0-77/10-728-3 - zzp-2025051221p-rcqx-yxys30t-bzgz-pH6.8+0.16CTABjz-10min-P1.l
方法文件名: RC$QTL-4125 - QTL-4125-rcqx-FX259.lcm
批处理文件名: RC$QTL-4125 - 20250919-FX259.lcb
样品瓶号: 3-2
进样体积: 20 μl
版本号: 6.115
进样时间: 2025/09/19 19:00:28
实验者: xiexinhui
处理时间（V3）: 2025/09/22 14:29:21
处理者: xiexinhui
仪器型号: SHIMADZU LC-2050C(FX259)

<色谱图>

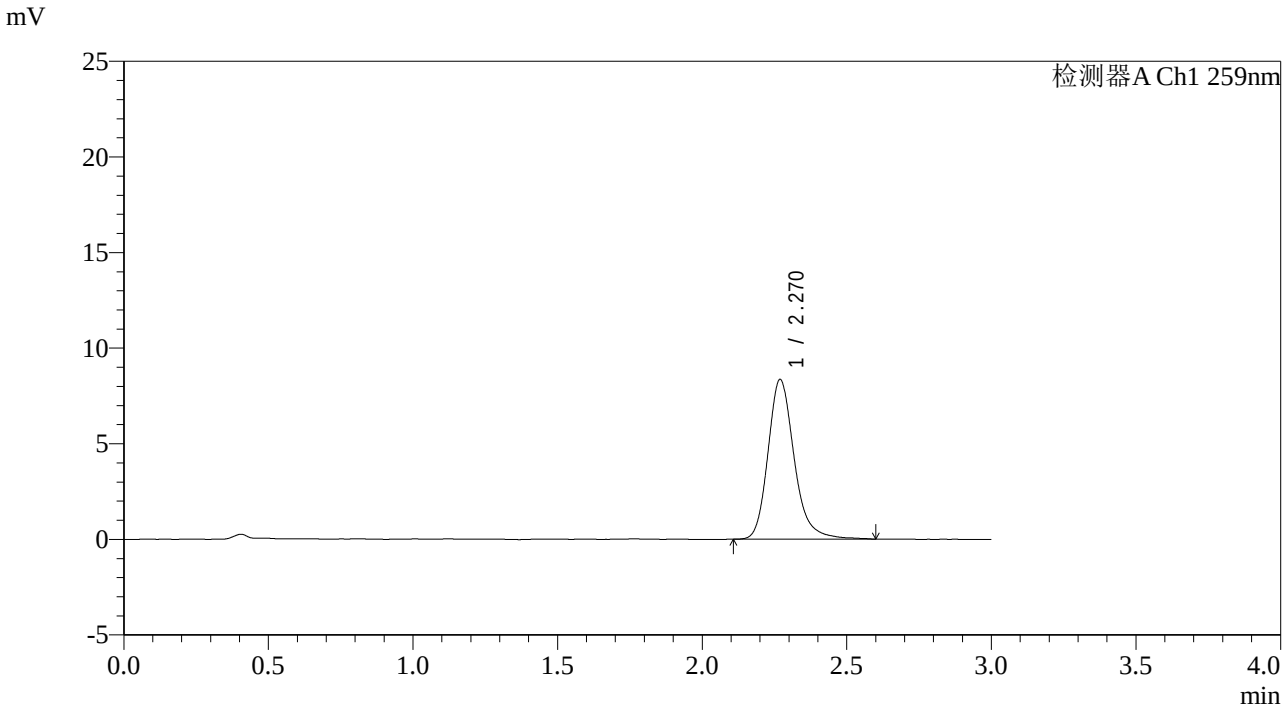

<峰表>

检测器A Ch1 259nm

峰号	保留时间	面积	面积%	高度	理论塔板数(USP)	拖尾因子	分离度(USP)
1	2.270	52658	100.000	8341	3201	1.220	--
总计		52658	100.000	8341			

图149 玛巴洛沙韦片溶出曲线测定影响因素30天包装光照HPLC图谱
自制品-2025051221批-pH6.8(内含0.16%CTAB)介质-10min-片1
供试品溶液-1

SHIMADZU LabSolutions

QTL-4125

<样品信息>

色谱柱: XB-C18(50*4.6mm,5μm）
流速: 1.5ml/min
柱　温: 35℃
波长: 259nm
数据文件名: RC$QTL-4125 - 0-77/10-729-3 - zzp-2025051221p-rcqx-yxys30t-bzgz-pH6.8+0.16CTABjz-10min-P2.l
方法文件名: RC$QTL-4125 - QTL-4125-rcqx-FX259.lcm
批处理文件名: RC$QTL-4125 - 20250919-FX259.lcb
样品瓶号: 3-11
进样体积: 20 μl
版本号: 6.115
进样时间: 2025/09/19 19:03:51
实验者: xiexinhui
处理时间（V3）: 2025/09/22 14:29:24
处理者: xiexinhui
仪器型号: SHIMADZU LC-2050C(FX259)

<色谱图>

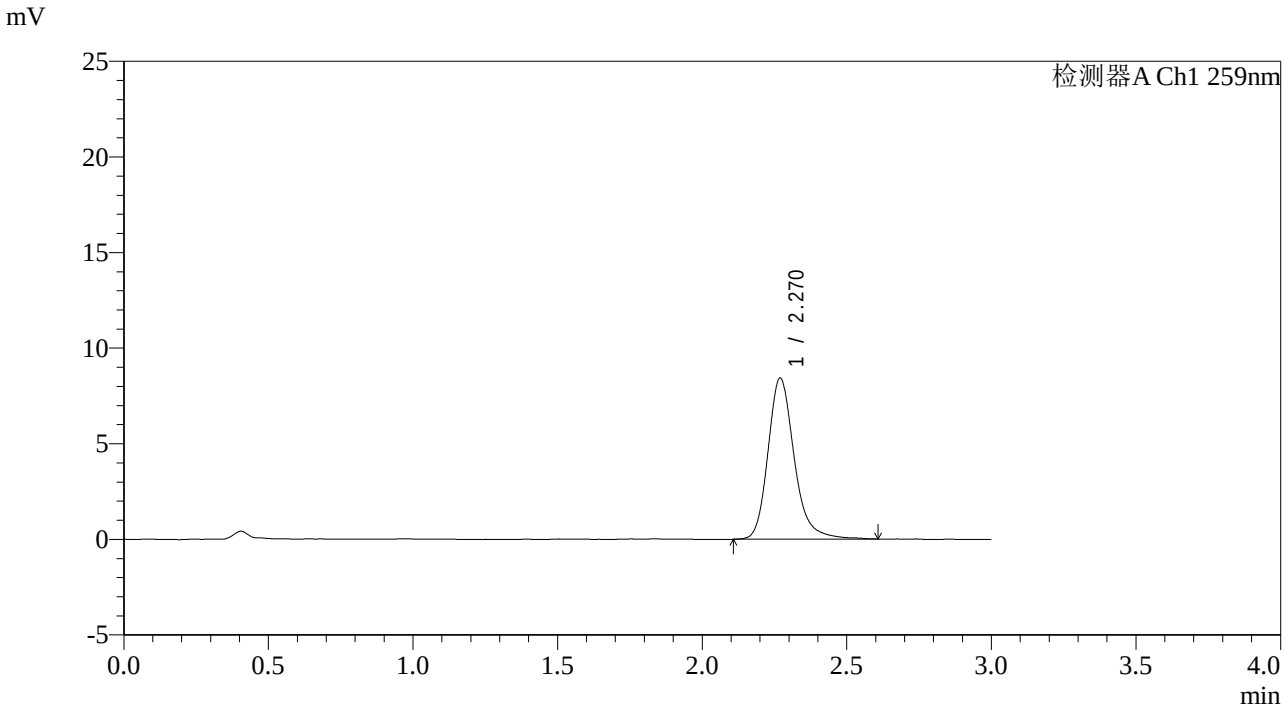

<峰表>

检测器A Ch1 259nm

峰号	保留时间	面积	面积%	高度	理论塔板数(USP)	拖尾因子	分离度(USP)
1	2.270	53295	100.000	8421	3212	1.221	--
总计		53295	100.000	8421			

图150 玛巴洛沙韦片溶出曲线测定影响因素30天包装光照HPLC图谱
自制品-2025051221批-pH6.8(内含0.16%CTAB)介质-10min-片2
供试品溶液-1

SHIMADZU LabSolutions

QTL-4125

<样品信息>

色谱柱: XB-C18(50*4.6mm,5μm）
流速: 1.5ml/min
柱　温: 35℃
波长: 259nm
数据文件名: RC$QTL-4125 - 0-77/10-730-3 - zzp-2025051221p-rcqx-yxys30t-bzgz-pH6.8+0.16CTABjz-10min-P3.l
方法文件名: RC$QTL-4125 - QTL-4125-rcqx-FX259.lcm
批处理文件名: RC$QTL-4125 - 20250919-FX259.lcb
样品瓶号: 3-20
进样体积: 20 μl
版本号: 6.115
进样时间: 2025/09/19 19:07:13
实验者: xiexinhui
处理时间（V3）: 2025/09/22 14:29:27
处理者: xiexinhui
仪器型号: SHIMADZU LC-2050C(FX259)

<色谱图>

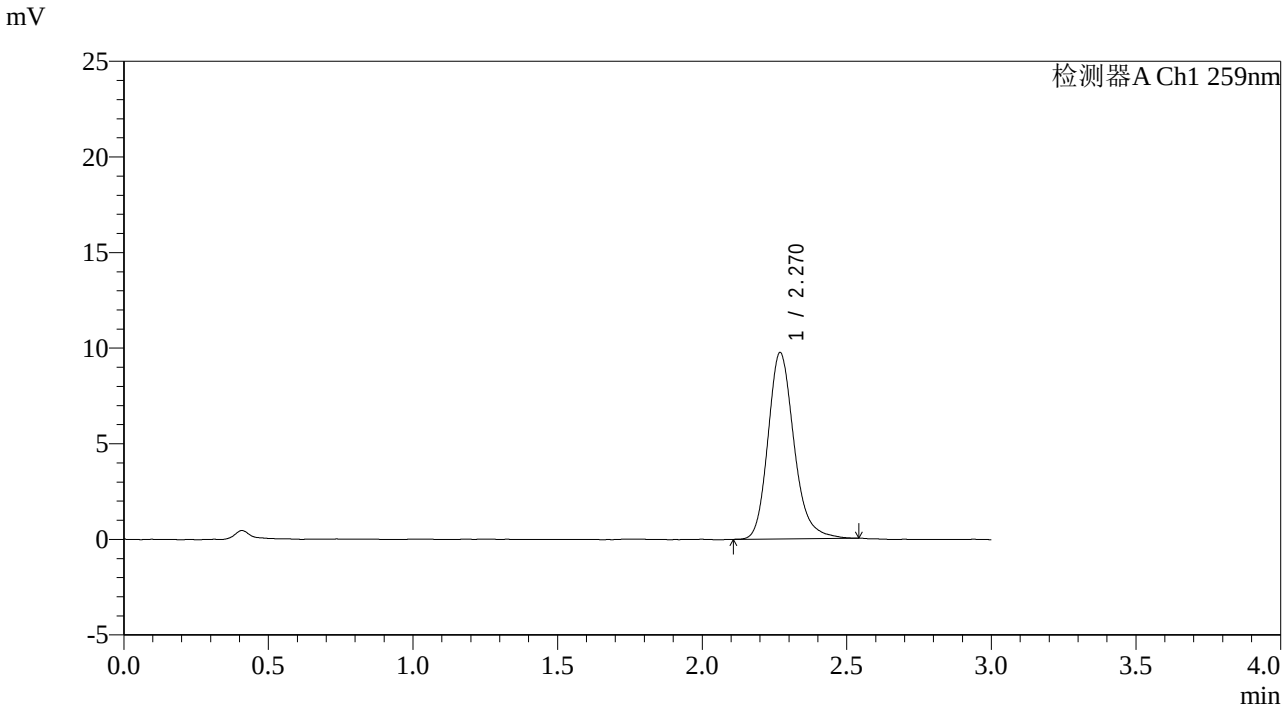

<峰表>

检测器A Ch1 259nm

峰号	保留时间	面积	面积%	高度	理论塔板数(USP)	拖尾因子	分离度(USP)
1	2.270	60880	100.000	9738	3210	1.204	--
总计		60880	100.000	9738			

图151 玛巴洛沙韦片溶出曲线测定影响因素30天包装光照HPLC图谱
自制品-2025051221批-pH6.8(内含0.16%CTAB)介质-10min-片3
供试品溶液-1

SHIMADZU LabSolutions

QTL-4125

<样品信息>

色谱柱: XB-C18(50*4.6mm,5μm）
流速: 1.5ml/min
柱　温: 35℃
波长: 259nm
数据文件名: RC$QTL-4125 - 0-77/10-731-3 - zzp-2025051221p-rcqx-yxys30t-bzgz-pH6.8+0.16CTABjz-10min-P4.l
方法文件名: RC$QTL-4125 - QTL-4125-rcqx-FX259.lcm
批处理文件名: RC$QTL-4125 - 20250919-FX259.lcb
样品瓶号: 3-29
进样体积: 20 μl
版本号: 6.115
进样时间: 2025/09/19 19:10:35
实验者: xiexinhui
处理时间（V3）: 2025/09/22 14:29:30
处理者: xiexinhui
仪器型号: SHIMADZU LC-2050C(FX259)

<色谱图>

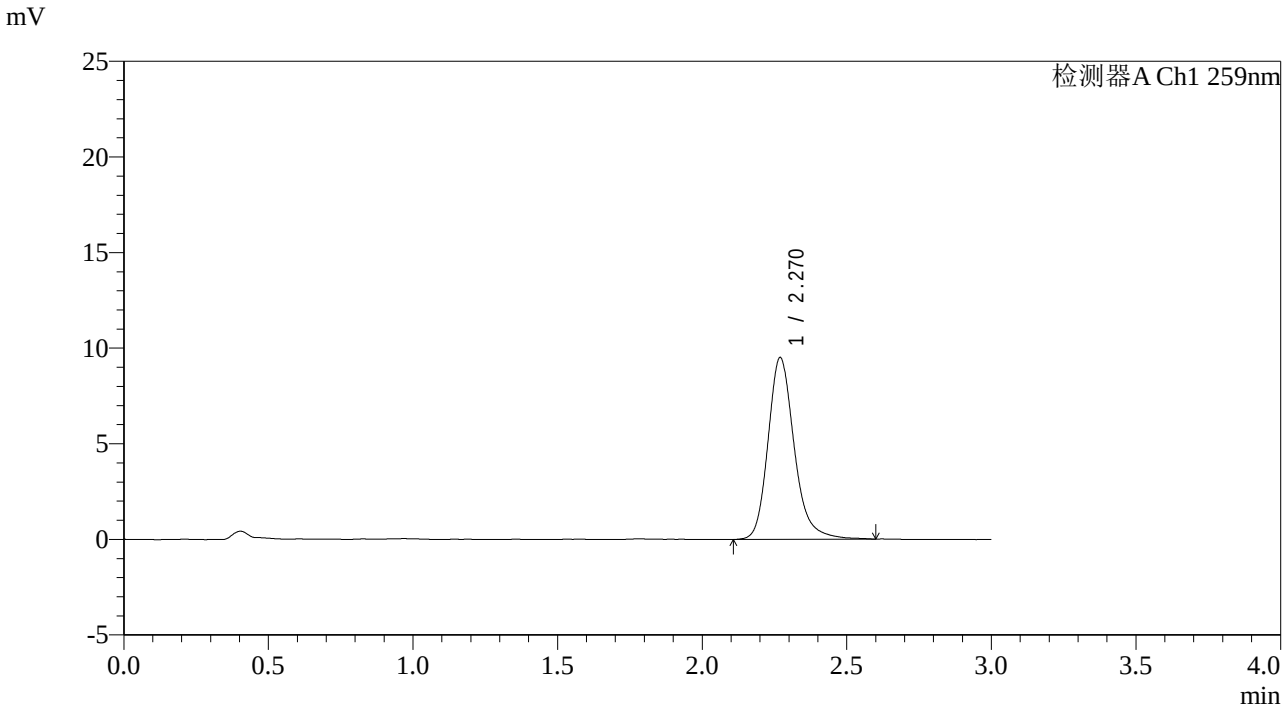

<峰表>

检测器A Ch1 259nm

峰号	保留时间	面积	面积%	高度	理论塔板数(USP)	拖尾因子	分离度(USP)
1	2.270	60127	100.000	9503	3191	1.219	--
总计		60127	100.000	9503			

图152 玛巴洛沙韦片溶出曲线测定影响因素30天包装光照HPLC图谱
自制品-2025051221批-pH6.8(内含0.16%CTAB)介质-10min-片4
供试品溶液-1

SHIMADZU LabSolutions

QTL-4125

<样品信息>

色谱柱: XB-C18(50*4.6mm,5μm）
流速: 1.5ml/min
柱　温: 35℃
波长: 259nm
数据文件名: RC$QTL-4125 - 0-77/10-732-3 - zzp-2025051221p-rcqx-yxys30t-bzgz-pH6.8+0.16CTABjz-10min-P5.l
方法文件名: RC$QTL-4125 - QTL-4125-rcqx-FX259.lcm
批处理文件名: RC$QTL-4125 - 20250919-FX259.lcb
样品瓶号: 3-38
进样体积: 20 μl
版本号: 6.115
进样时间: 2025/09/19 19:13:58
实验者: xiexinhui
处理时间（V3）: 2025/09/22 14:29:33
处理者: xiexinhui
仪器型号: SHIMADZU LC-2050C(FX259)

<色谱图>

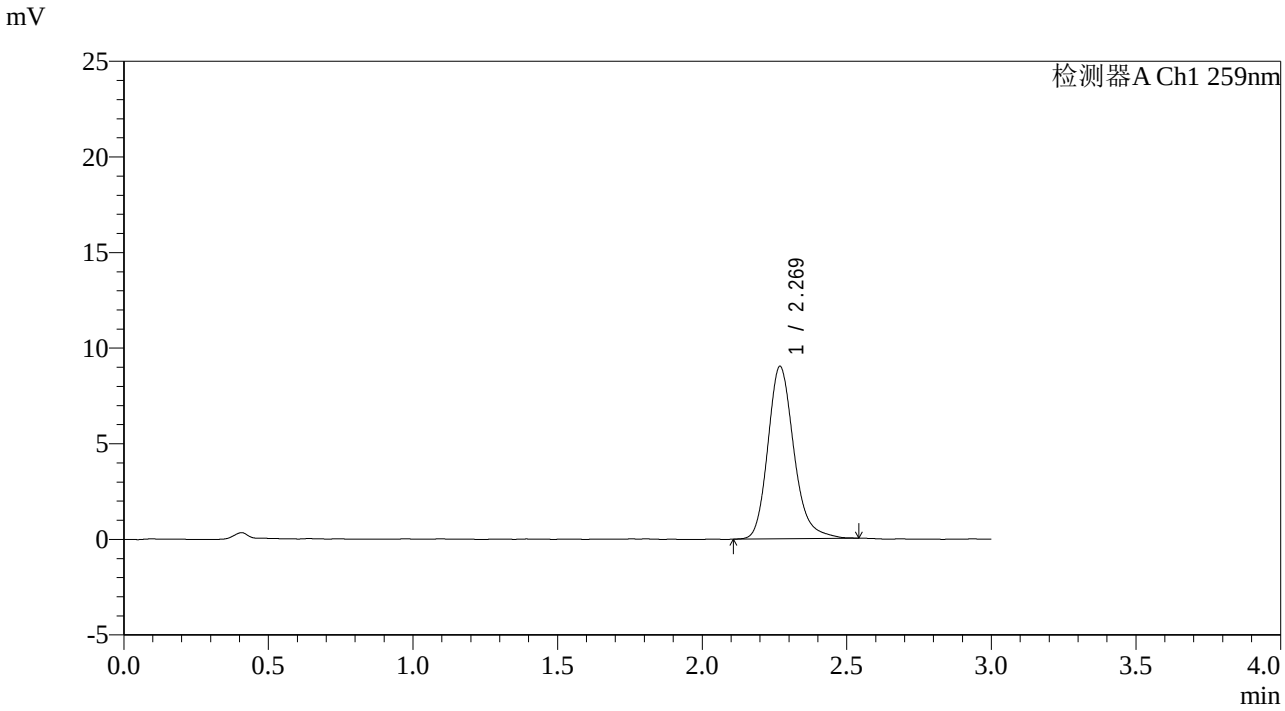

<峰表>

检测器A Ch1 259nm

峰号	保留时间	面积	面积%	高度	理论塔板数(USP)	拖尾因子	分离度(USP)
1	2.269	56470	100.000	9009	3210	1.209	--
总计		56470	100.000	9009			

图153 玛巴洛沙韦片溶出曲线测定影响因素30天包装光照HPLC图谱
自制品-2025051221批-pH6.8(内含0.16%CTAB)介质-10min-片5
供试品溶液-1

SHIMADZU LabSolutions

QTL-4125

<样品信息>

色谱柱: XB-C18(50*4.6mm,5μm）
流速: 1.5ml/min
柱　温: 35℃
波长: 259nm
数据文件名: RC$QTL-4125 - 0-77/10-733-3 - zzp-2025051221p-rcqx-yxys30t-bzgz-pH6.8+0.16CTABjz-10min-P6.l
方法文件名: RC$QTL-4125 - QTL-4125-rcqx-FX259.lcm
批处理文件名: RC$QTL-4125 - 20250919-FX259.lcb
样品瓶号: 3-47
进样体积: 20 μl
版本号: 6.115
进样时间: 2025/09/19 19:17:20
实验者: xiexinhui
处理时间（V3）: 2025/09/22 14:29:36
处理者: xiexinhui
仪器型号: SHIMADZU LC-2050C(FX259)

<色谱图>

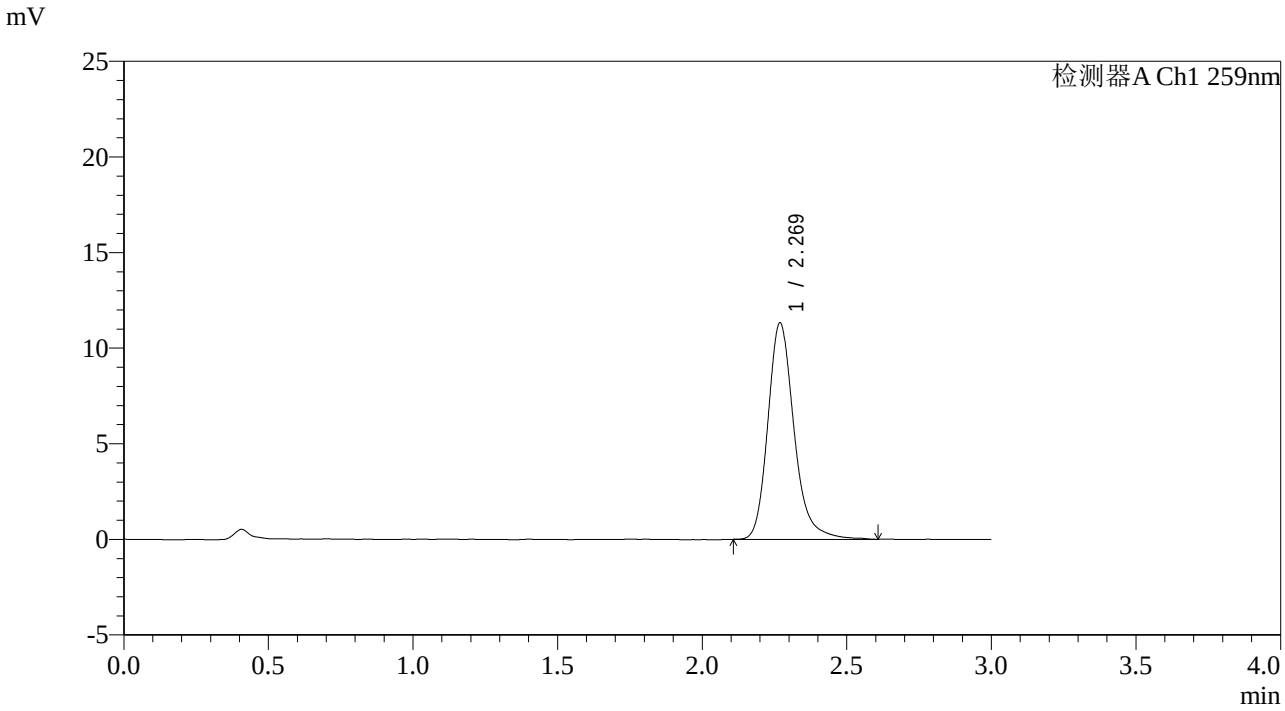

<峰表>

检测器A Ch1 259nm

峰号	保留时间	面积	面积%	高度	理论塔板数(USP)	拖尾因子	分离度(USP)
1	2.269	71453	100.000	11300	3210	1.221	--
总计		71453	100.000	11300			

图154 玛巴洛沙韦片溶出曲线测定影响因素30天包装光照HPLC图谱
自制品-2025051221批-pH6.8(内含0.16%CTAB)介质-10min-片6
供试品溶液-1

SHIMADZU LabSolutions

QTL-4125

<样品信息>

色谱柱: XB-C18(50*4.6mm,5μm）
流速: 1.5ml/min
柱　温: 35℃
波长: 259nm
数据文件名: RC$QTL-4125 - 0-77/10-734-3 - zzp-2025051221p-rcqx-yxys30t-bzgz-pH6.8+0.16CTABjz-15min-P1.l
方法文件名: RC$QTL-4125 - QTL-4125-rcqx-FX259.lcm
批处理文件名: RC$QTL-4125 - 20250919-FX259.lcb
样品瓶号: 3-3
进样体积: 20 μl
版本号: 6.115
进样时间: 2025/09/19 19:20:42
实验者: xiexinhui
处理时间（V3）: 2025/09/22 14:29:39
处理者: xiexinhui
仪器型号: SHIMADZU LC-2050C(FX259)

<色谱图>

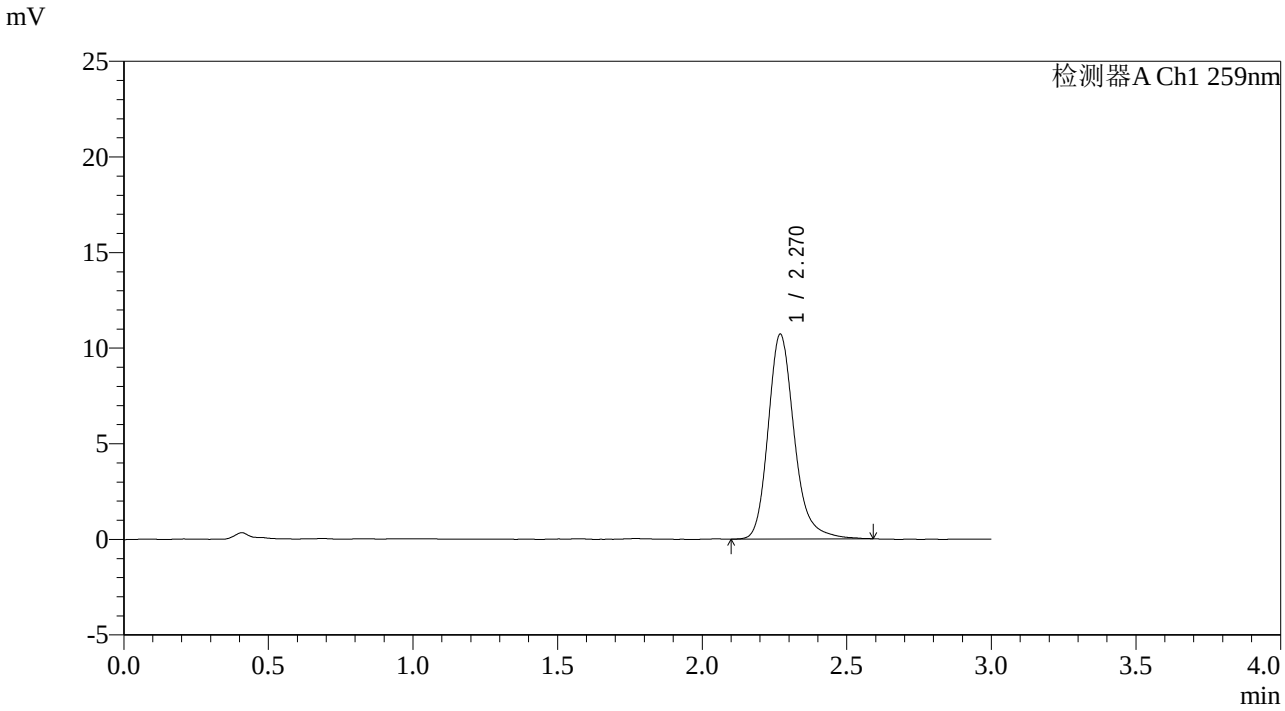

<峰表>

检测器A Ch1 259nm

峰号	保留时间	面积	面积%	高度	理论塔板数(USP)	拖尾因子	分离度(USP)
1	2.270	67389	100.000	10709	3218	1.217	--
总计		67389	100.000	10709			

图155 玛巴洛沙韦片溶出曲线测定影响因素30天包装光照HPLC图谱
自制品-2025051221批-pH6.8(内含0.16%CTAB)介质-15min-片1
供试品溶液-1

SHIMADZU LabSolutions

QTL-4125

<样品信息>

色谱柱: XB-C18(50*4.6mm,5μm）
柱　温: 35℃
流速: 1.5ml/min
波长: 259nm
数据文件名: RC$QTL-4125 - 0-77/10-735-3 - zzp-2025051221p-rcqx-yxys30t-bzgz-pH6.8+0.16CTABjz-15min-P2.l
方法文件名: RC$QTL-4125 - QTL-4125-rcqx-FX259.lcm
批处理文件名: RC$QTL-4125 - 20250919-FX259.lcb
样品瓶号: 3-12
进样体积: 20 μl
版本号: 6.115
进样时间: 2025/09/19 19:24:05
实验者: xiexinhui
处理时间（V3）: 2025/09/22 14:29:42
处理者: xiexinhui
仪器型号: SHIMADZU LC-2050C(FX259)

<色谱图>

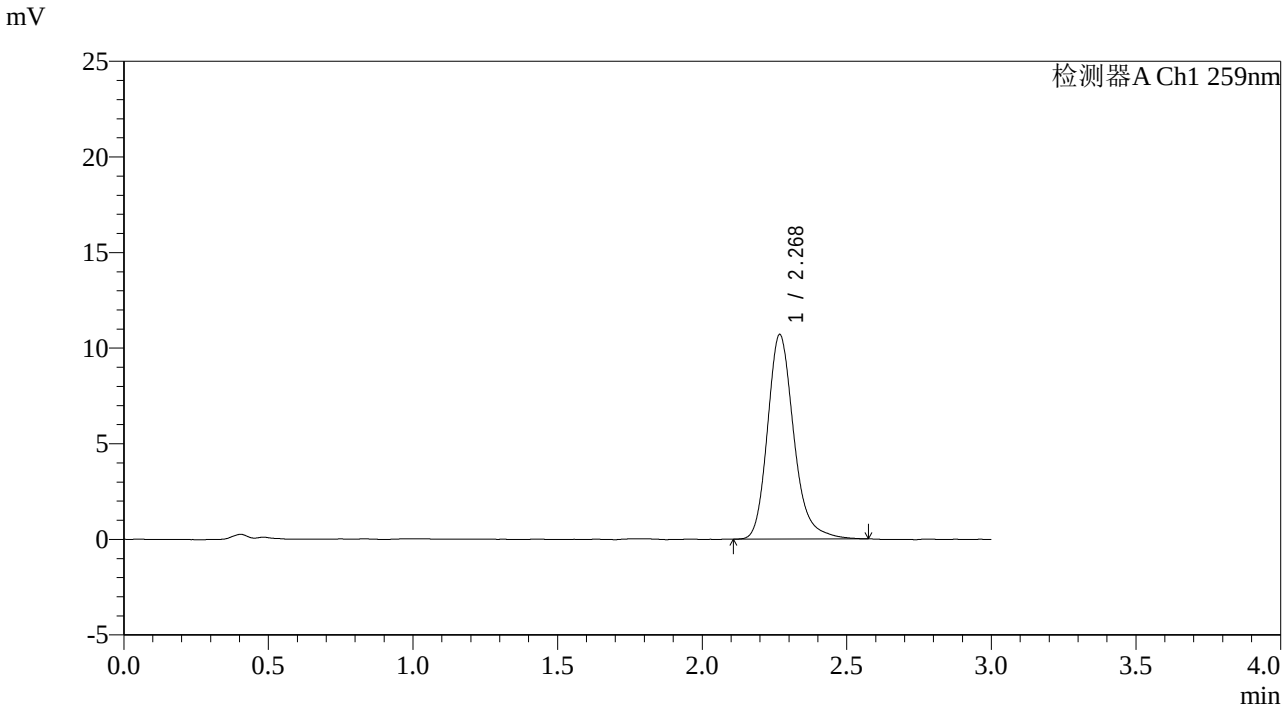

<峰表>

检测器A Ch1 259nm

峰号	保留时间	面积	面积%	高度	理论塔板数(USP)	拖尾因子	分离度(USP)
1	2.268	67706	100.000	10667	3166	1.224	--
总计		67706	100.000	10667			

图156 玛巴洛沙韦片溶出曲线测定影响因素30天包装光照HPLC图谱
自制品-2025051221批-pH6.8(内含0.16%CTAB)介质-15min-片2
供试品溶液-1

SHIMADZU LabSolutions

QTL-4125

<样品信息>

色谱柱: XB-C18(50*4.6mm,5μm）
流速: 1.5ml/min
柱　温: 35℃
波长: 259nm
数据文件名: RC$QTL-4125 - 0-77/10-736-3 - zzp-2025051221p-rcqx-yxys30t-bzgz-pH6.8+0.16CTABjz-15min-P3.l
方法文件名: RC$QTL-4125 - QTL-4125-rcqx-FX259.lcm
批处理文件名: RC$QTL-4125 - 20250919-FX259.lcb
样品瓶号: 3-21
进样体积: 20 μl
版本号: 6.115
进样时间: 2025/09/19 19:27:28
实验者: xiexinhui
处理时间（V3）: 2025/09/22 14:29:45
处理者: xiexinhui
仪器型号: SHIMADZU LC-2050C(FX259)

<色谱图>

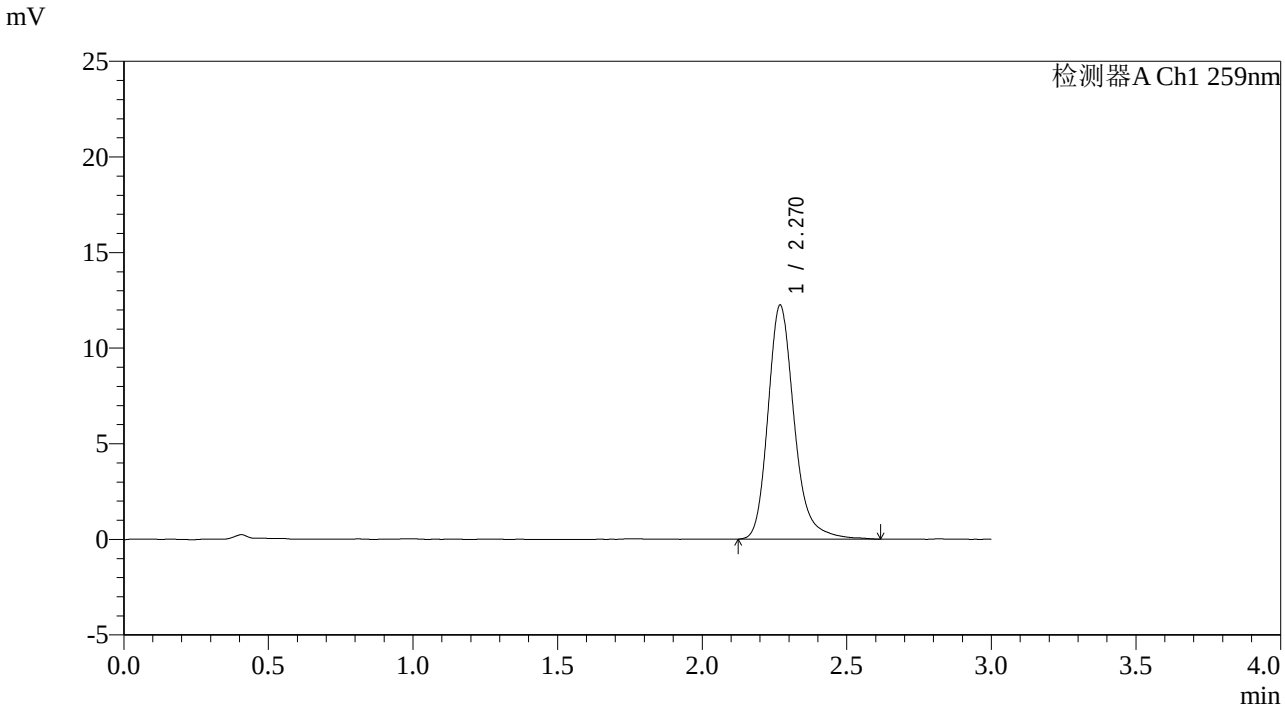

<峰表>

检测器A Ch1 259nm

峰号	保留时间	面积	面积%	高度	理论塔板数(USP)	拖尾因子	分离度(USP)
1	2.270	77432	100.000	12232	3193	1.224	--
总计		77432	100.000	12232			

图157 玛巴洛沙韦片溶出曲线测定影响因素30天包装光照HPLC图谱
自制品-2025051221批-pH6.8(内含0.16%CTAB)介质-15min-片3
供试品溶液-1

SHIMADZU LabSolutions

QTL-4125

<样品信息>

色谱柱: XB-C18(50*4.6mm,5μm）
流速: 1.5ml/min
柱　温: 35℃
波长: 259nm
数据文件名: RC$QTL-4125 - 0-77/10-737-3 - zzp-2025051221p-rcqx-yxys30t-bzgz-pH6.8+0.16CTABjz-15min-P4.l
方法文件名: RC$QTL-4125 - QTL-4125-rcqx-FX259.lcm
批处理文件名: RC$QTL-4125 - 20250919-FX259.lcb
样品瓶号: 3-30
进样体积: 20 μl
版本号: 6.115
进样时间: 2025/09/19 19:30:50
实验者: xiexinhui
处理时间（V3）: 2025/09/22 14:29:48
处理者: xiexinhui
仪器型号: SHIMADZU LC-2050C(FX259)

<色谱图>

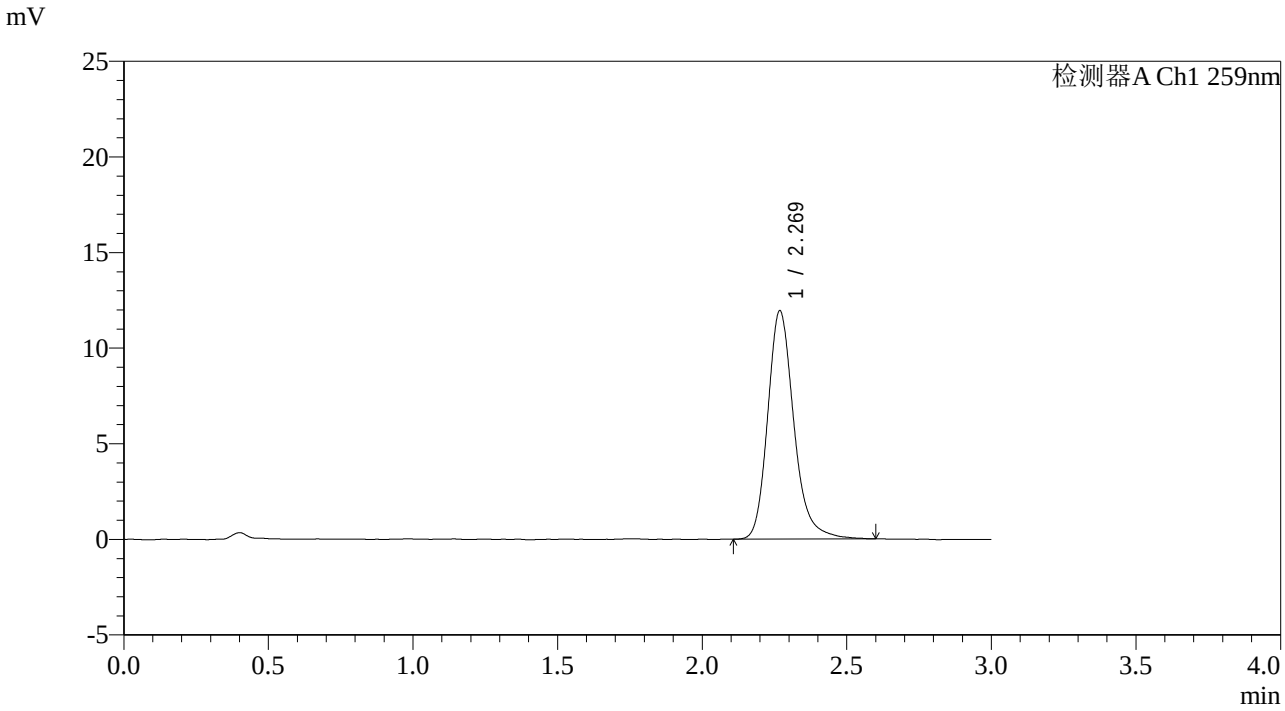

<峰表>

检测器A Ch1 259nm

峰号	保留时间	面积	面积%	高度	理论塔板数(USP)	拖尾因子	分离度(USP)
1	2.269	75265	100.000	11911	3195	1.217	--
总计		75265	100.000	11911			

图158 玛巴洛沙韦片溶出曲线测定影响因素30天包装光照HPLC图谱
自制品-2025051221批-pH6.8(内含0.16%CTAB)介质-15min-片4
供试品溶液-1

SHIMADZU LabSolutions

QTL-4125

<样品信息>

色谱柱: XB-C18(50*4.6mm,5μm）
柱　温: 35℃
流速: 1.5ml/min
波长: 259nm
数据文件名: RC$QTL-4125 - 0-77/10-738-3 - zzp-2025051221p-rcqx-yxys30t-bzgz-pH6.8+0.16CTABjz-15min-P5.l
方法文件名: RC$QTL-4125 - QTL-4125-rcqx-FX259.lcm
批处理文件名: RC$QTL-4125 - 20250919-FX259.lcb
样品瓶号: 3-39
进样体积: 20 μl
版本号: 6.115
进样时间: 2025/09/19 19:34:14
实验者: xiexinhui
处理时间（V3）: 2025/09/22 14:29:50
处理者: xiexinhui
仪器型号: SHIMADZU LC-2050C(FX259)

<色谱图>

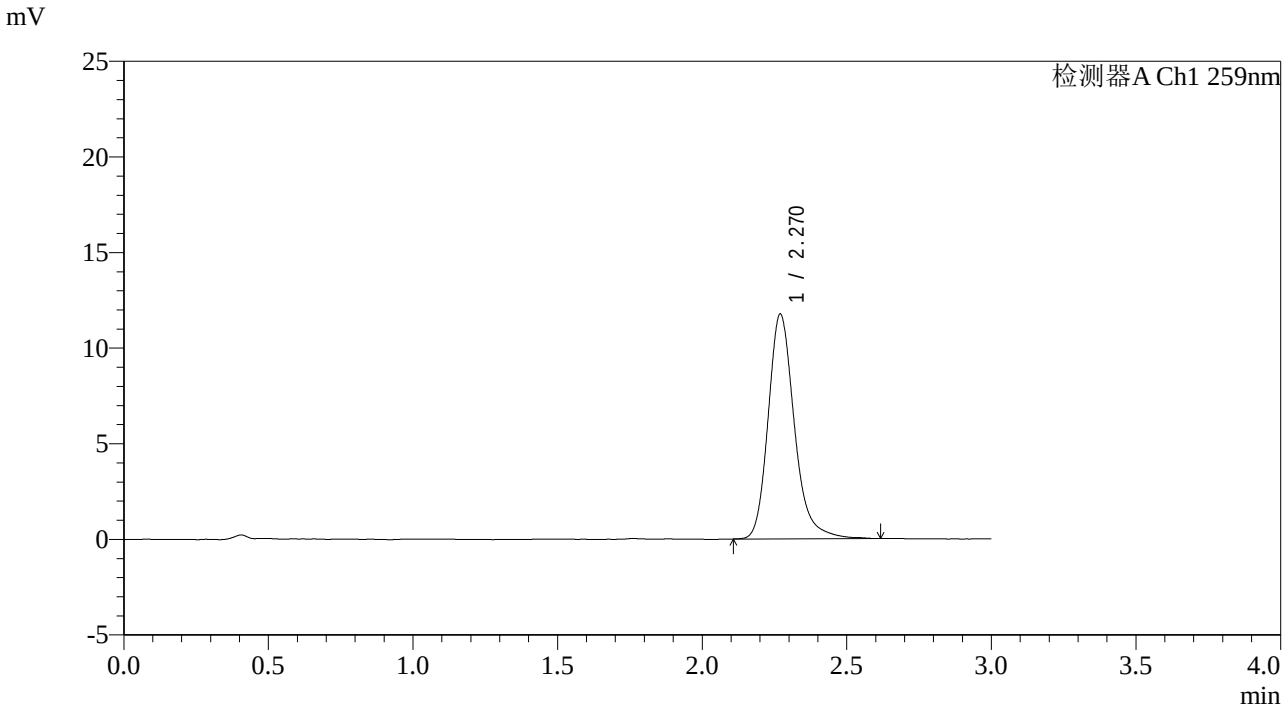

<峰表>

检测器A Ch1 259nm

峰号	保留时间	面积	面积%	高度	理论塔板数(USP)	拖尾因子	分离度(USP)
1	2.270	74190	100.000	11752	3200	1.224	--
总计		74190	100.000	11752			

图159 玛巴洛沙韦片溶出曲线测定影响因素30天包装光照HPLC图谱
自制品-2025051221批-pH6.8(内含0.16%CTAB)介质-15min-片5
供试品溶液-1

SHIMADZU LabSolutions

QTL-4125

<样品信息>

色谱柱: XB-C18(50*4.6mm,5μm）
流速: 1.5ml/min
柱　温: 35℃
波长: 259nm
数据文件名: RC$QTL-4125 - 0-77/10-739-3 - zzp-2025051221p-rcqx-yxys30t-bzgz-pH6.8+0.16CTABjz-15min-P6.l
方法文件名: RC$QTL-4125 - QTL-4125-rcqx-FX259.lcm
批处理文件名: RC$QTL-4125 - 20250919-FX259.lcb
样品瓶号: 3-48
进样体积: 20 μl
版本号: 6.115
进样时间: 2025/09/19 19:37:36
实验者: xiexinhui
处理时间（V3）: 2025/09/22 14:29:53
处理者: xiexinhui
仪器型号: SHIMADZU LC-2050C(FX259)

<色谱图>

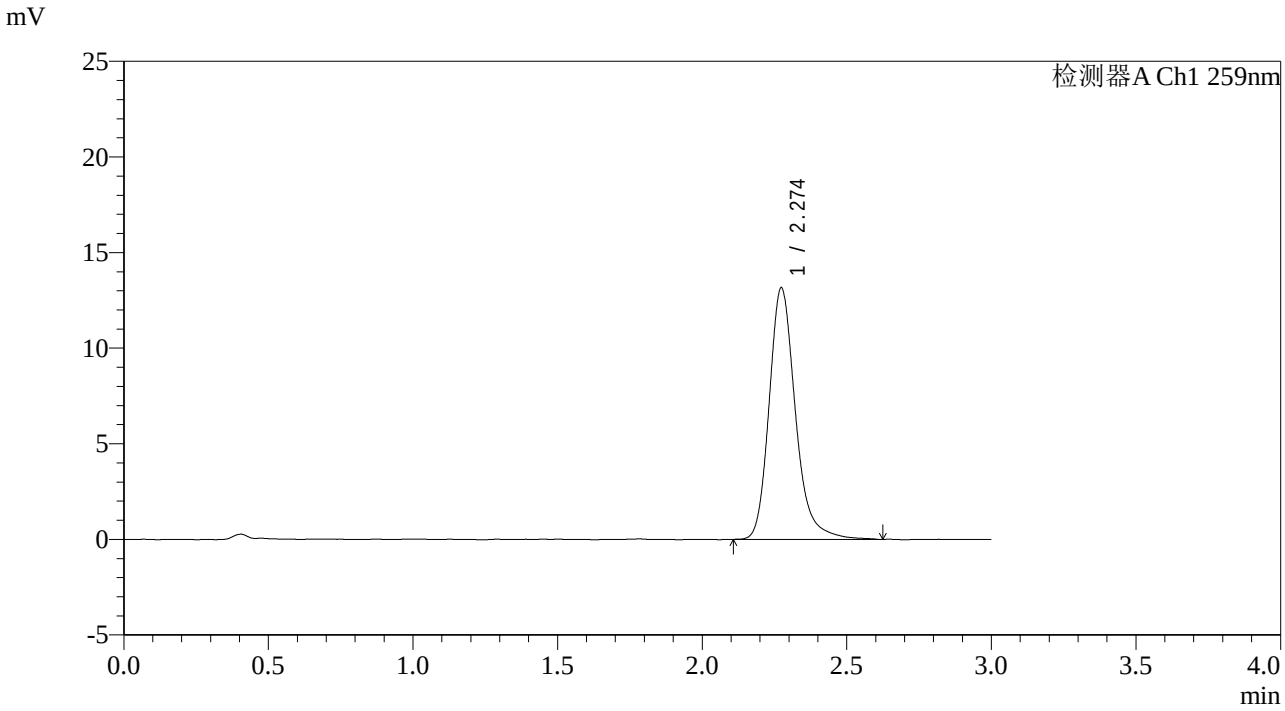

<峰表>

检测器A Ch1 259nm

峰号	保留时间	面积	面积%	高度	理论塔板数(USP)	拖尾因子	分离度(USP)
1	2.274	83244	100.000	13144	3208	1.226	--
总计		83244	100.000	13144			

图160 玛巴洛沙韦片溶出曲线测定影响因素30天包装光照HPLC图谱
自制品-2025051221批-pH6.8(内含0.16%CTAB)介质-15min-片6
供试品溶液-1

SHIMADZU LabSolutions

QTL-4125

<样品信息>

色谱柱: XB-C18(50*4.6mm,5μm）
流速: 1.5ml/min
柱　温: 35℃
波长: 259nm
数据文件名: RC$QTL-4125 - 0-77/10-740-3 - zzp-2025051221p-rcqx-yxys30t-bzgz-pH6.8+0.16CTABjz-20min-P1.l
方法文件名: RC$QTL-4125 - QTL-4125-rcqx-FX259.lcm
批处理文件名: RC$QTL-4125 - 20250919-FX259.lcb
样品瓶号: 3-4
进样体积: 20 μl
版本号: 6.115
进样时间: 2025/09/19 19:40:58
实验者: xiexinhui
处理时间（V3）: 2025/09/22 14:29:56
处理者: xiexinhui
仪器型号: SHIMADZU LC-2050C(FX259)

<色谱图>

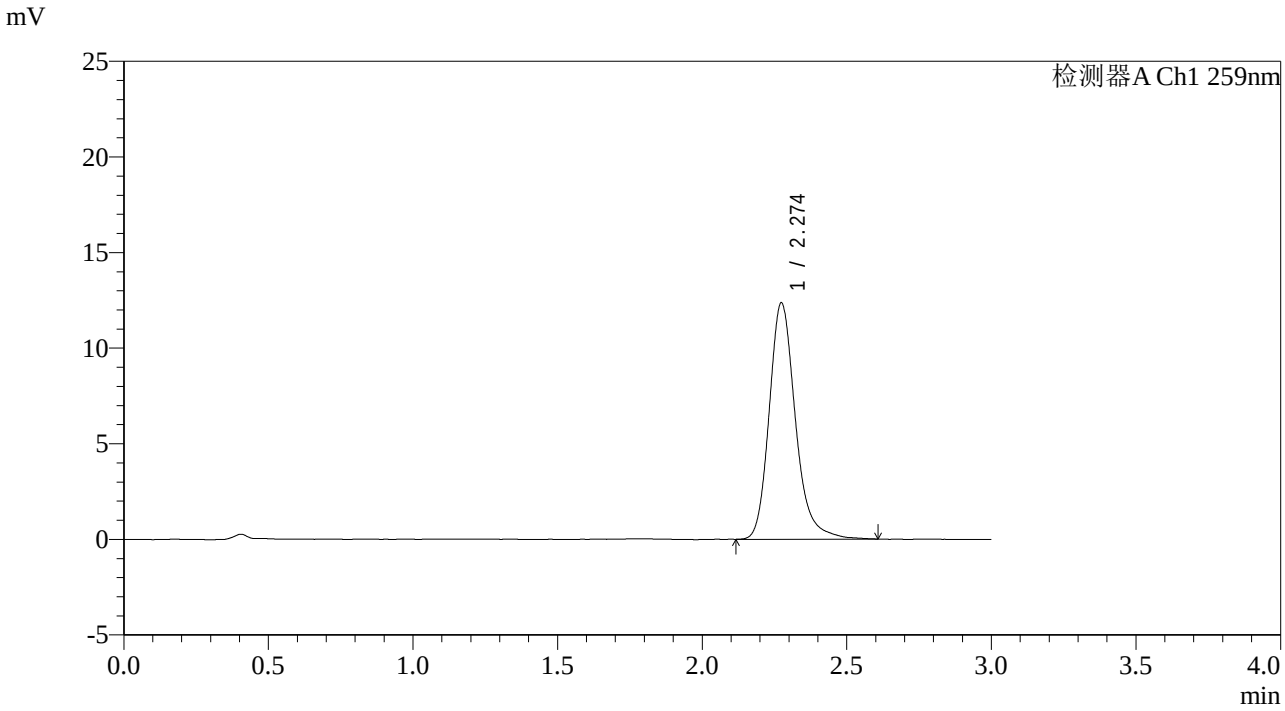

<峰表>

检测器A Ch1 259nm

峰号	保留时间	面积	面积%	高度	理论塔板数(USP)	拖尾因子	分离度(USP)
1	2.274	77976	100.000	12347	3222	1.220	--
总计		77976	100.000	12347			

图161 玛巴洛沙韦片溶出曲线测定影响因素30天包装光照HPLC图谱
自制品-2025051221批-pH6.8(内含0.16%CTAB)介质-20min-片1
供试品溶液-1

SHIMADZU LabSolutions

QTL-4125

<样品信息>

色谱柱: XB-C18(50*4.6mm,5μm）
流速: 1.5ml/min
柱　温: 35℃
波长: 259nm
数据文件名: RC$QTL-4125 - 0-77/10-741-3 - zzp-2025051221p-rcqx-yxys30t-bzgz-pH6.8+0.16CTABjz-20min-P2.l
方法文件名: RC$QTL-4125 - QTL-4125-rcqx-FX259.lcm
批处理文件名: RC$QTL-4125 - 20250919-FX259.lcb
样品瓶号: 3-13
进样体积: 20 μl
版本号: 6.115
进样时间: 2025/09/19 19:44:20
实验者: xiexinhui
处理时间（V3）: 2025/09/22 14:29:59
处理者: xiexinhui
仪器型号: SHIMADZU LC-2050C(FX259)

<色谱图>

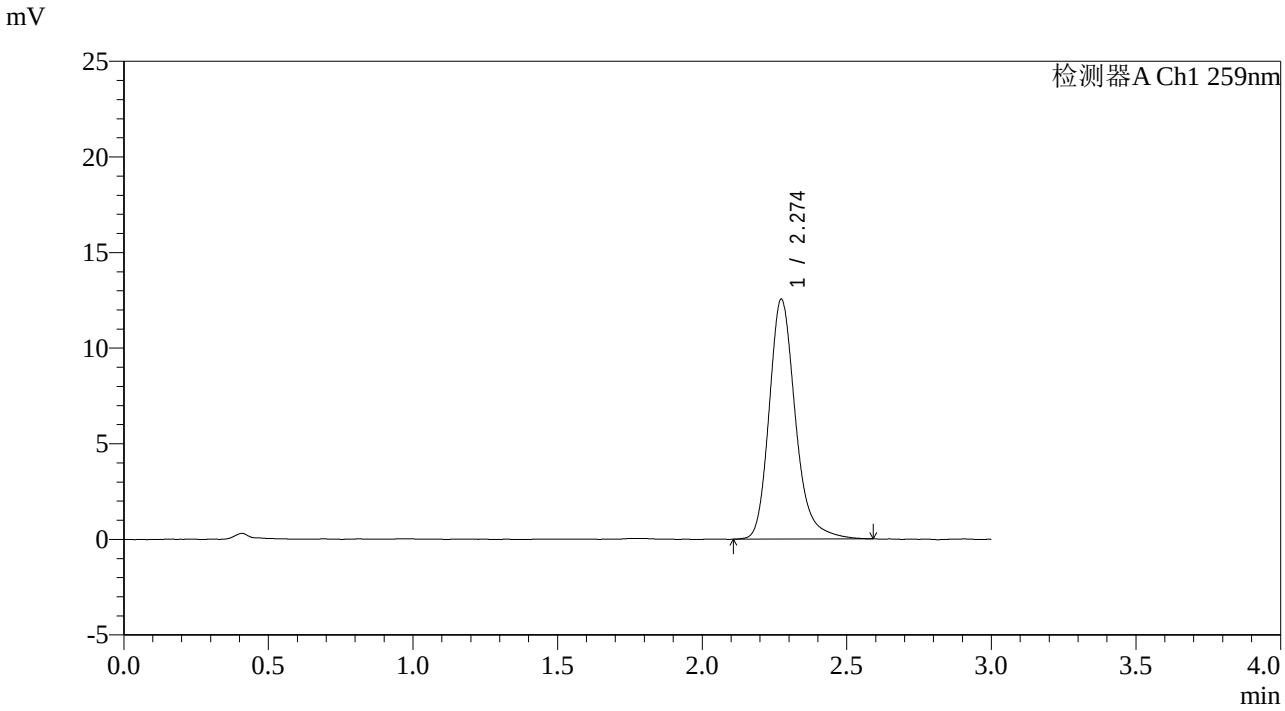

<峰表>

检测器A Ch1 259nm

峰号	保留时间	面积	面积%	高度	理论塔板数(USP)	拖尾因子	分离度(USP)
1	2.274	79159	100.000	12536	3199	1.227	--
总计		79159	100.000	12536			

图162 玛巴洛沙韦片溶出曲线测定影响因素30天包装光照HPLC图谱
自制品-2025051221批-pH6.8(内含0.16%CTAB)介质-20min-片2
供试品溶液-1

SHIMADZU LabSolutions

QTL-4125

<样品信息>

色谱柱: XB-C18(50*4.6mm,5μm）
流速: 1.5ml/min
柱　温: 35℃
波长: 259nm
数据文件名: RC$QTL-4125 - 0-77/10-742-3 - zzp-2025051221p-rcqx-yxys30t-bzgz-pH6.8+0.16CTABjz-20min-P3.l
方法文件名: RC$QTL-4125 - QTL-4125-rcqx-FX259.lcm
批处理文件名: RC$QTL-4125 - 20250919-FX259.lcb
样品瓶号: 3-22
进样体积: 20 μl
版本号: 6.115
进样时间: 2025/09/19 19:47:43
实验者: xiexinhui
处理时间（V3）: 2025/09/22 14:30:02
处理者: xiexinhui
仪器型号: SHIMADZU LC-2050C(FX259)

<色谱图>

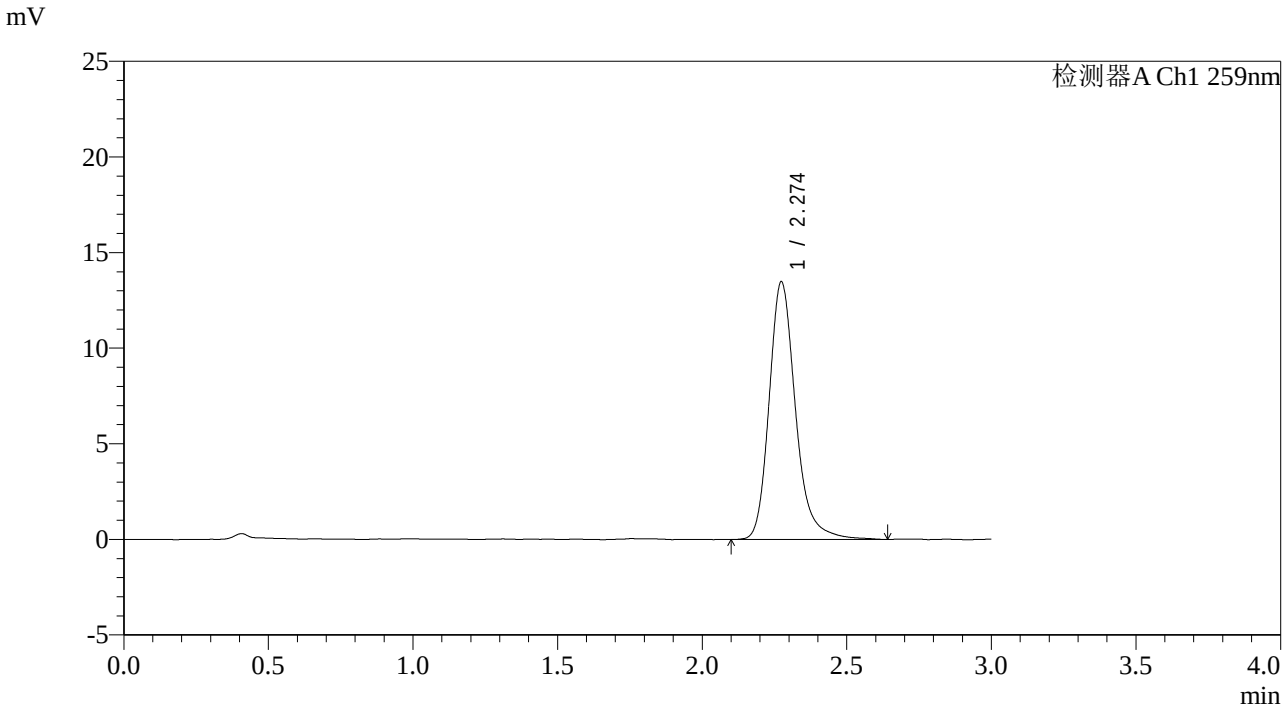

<峰表>

检测器A Ch1 259nm

峰号	保留时间	面积	面积%	高度	理论塔板数(USP)	拖尾因子	分离度(USP)
1	2.274	85524	100.000	13460	3191	1.228	--
总计		85524	100.000	13460			

图163 玛巴洛沙韦片溶出曲线测定影响因素30天包装光照HPLC图谱
自制品-2025051221批-pH6.8(内含0.16%CTAB)介质-20min-片3
供试品溶液-1

SHIMADZU LabSolutions

QTL-4125

<样品信息>

色谱柱: XB-C18(50*4.6mm,5μm）
流速: 1.5ml/min
柱　温: 35℃
波长: 259nm
数据文件名: RC$QTL-4125 - 0-77/10-743-3 - zzp-2025051221p-rcqx-yxys30t-bzgz-pH6.8+0.16CTABjz-20min-P4.l
方法文件名: RC$QTL-4125 - QTL-4125-rcqx-FX259.lcm
批处理文件名: RC$QTL-4125 - 20250919-FX259.lcb
样品瓶号: 3-31
进样体积: 20 μl
版本号: 6.115
进样时间: 2025/09/19 19:51:05
实验者: xiexinhui
处理时间（V3）: 2025/09/22 14:30:04
处理者: xiexinhui
仪器型号: SHIMADZU LC-2050C(FX259)

<色谱图>

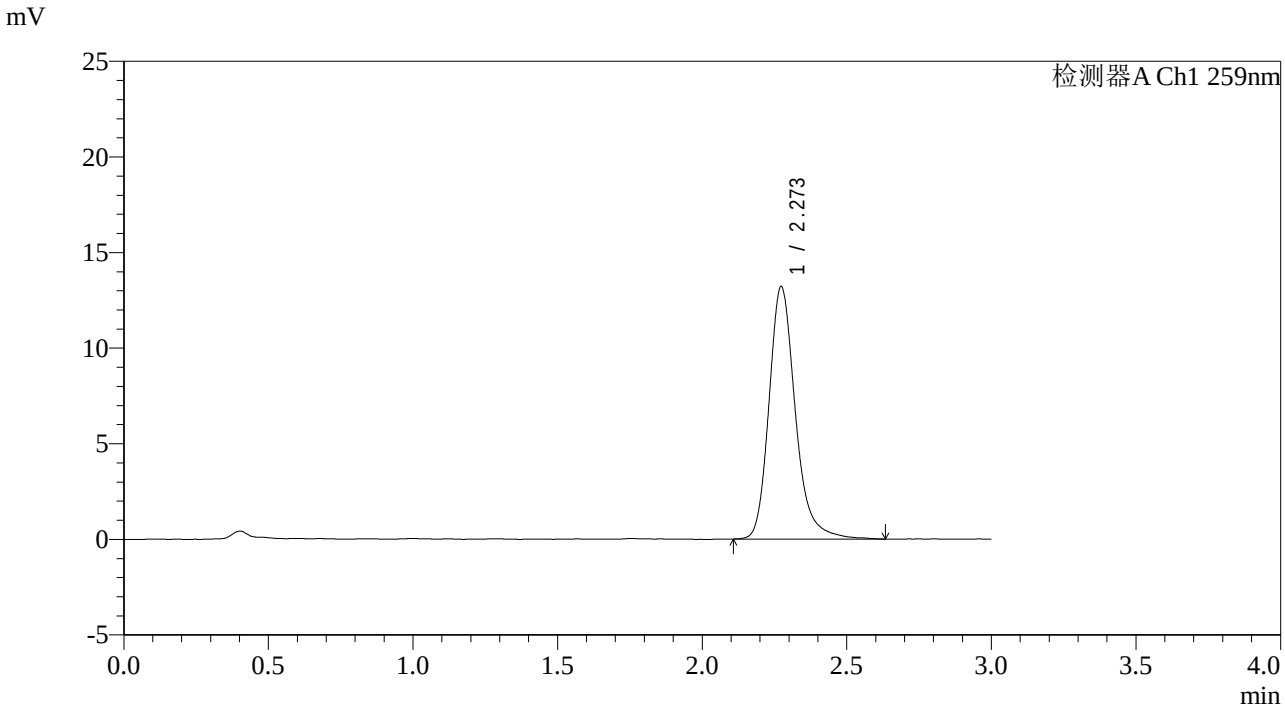

<峰表>

检测器A Ch1 259nm

峰号	保留时间	面积	面积%	高度	理论塔板数(USP)	拖尾因子	分离度(USP)
1	2.273	83646	100.000	13198	3201	1.230	--
总计		83646	100.000	13198			

图164 玛巴洛沙韦片溶出曲线测定影响因素30天包装光照HPLC图谱
自制品-2025051221批-pH6.8(内含0.16%CTAB)介质-20min-片4
供试品溶液-1

SHIMADZU LabSolutions

QTL-4125

<样品信息>

色谱柱: XB-C18(50*4.6mm,5μm）
流速: 1.5ml/min
柱　温: 35℃
波长: 259nm
数据文件名: RC$QTL-4125 - 0-77/10-744-3 - zzp-2025051221p-rcqx-yxys30t-bzgz-pH6.8+0.16CTABjz-20min-P5.l
方法文件名: RC$QTL-4125 - QTL-4125-rcqx-FX259.lcm
批处理文件名: RC$QTL-4125 - 20250919-FX259.lcb
样品瓶号: 3-40
进样体积: 20 μl
版本号: 6.115
进样时间: 2025/09/19 19:54:28
实验者: xiexinhui
处理时间（V3）: 2025/09/22 14:30:07
处理者: xiexinhui
仪器型号: SHIMADZU LC-2050C(FX259)

<色谱图>

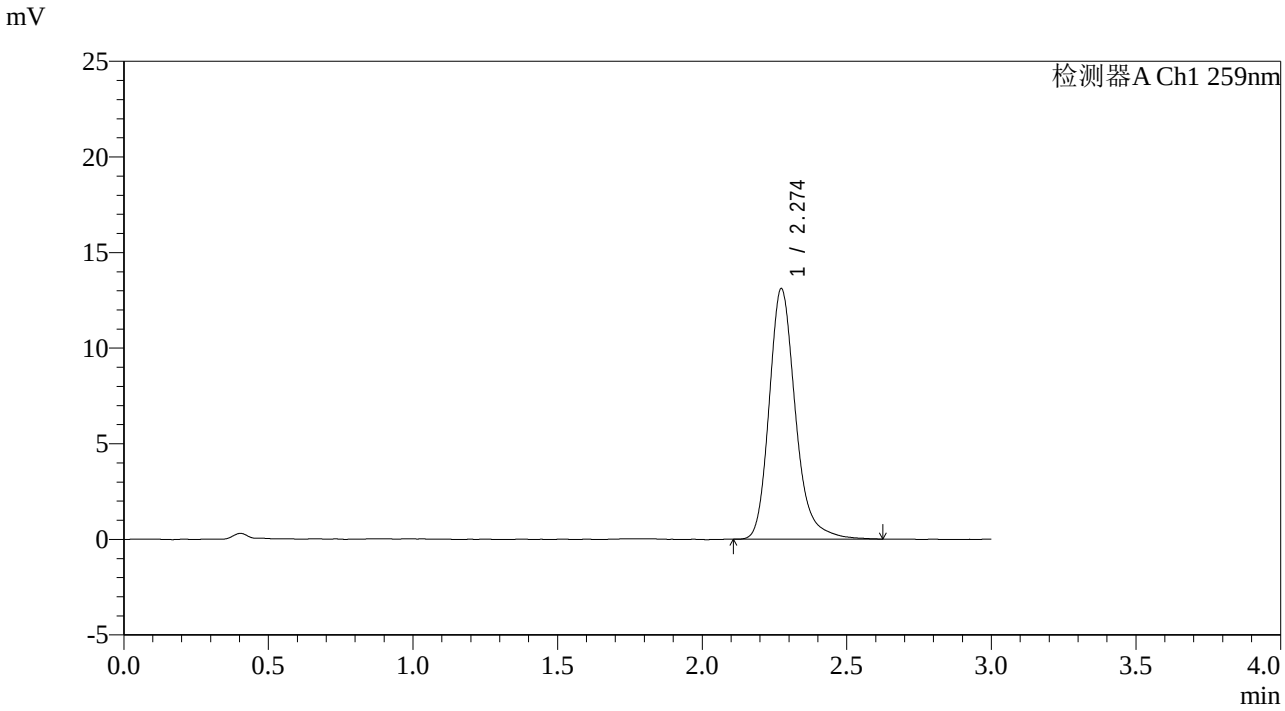

<峰表>

检测器A Ch1 259nm

峰号	保留时间	面积	面积%	高度	理论塔板数(USP)	拖尾因子	分离度(USP)
1	2.274	82906	100.000	13095	3196	1.228	--
总计		82906	100.000	13095			

图165 玛巴洛沙韦片溶出曲线测定影响因素30天包装光照HPLC图谱
自制品-2025051221批-pH6.8(内含0.16%CTAB)介质-20min-片5
供试品溶液-1

SHIMADZU LabSolutions

QTL-4125

<样品信息>

色谱柱: XB-C18(50*4.6mm,5μm）
流速: 1.5ml/min
柱　温: 35℃
波长: 259nm
数据文件名: RC$QTL-4125 - 0-77/10-745-3 - zzp-2025051221p-rcqx-yxys30t-bzgz-pH6.8+0.16CTABjz-20min-P6.l
方法文件名: RC$QTL-4125 - QTL-4125-rcqx-FX259.lcm
批处理文件名: RC$QTL-4125 - 20250919-FX259.lcb
样品瓶号: 3-49
进样体积: 20 μl
版本号: 6.115
进样时间: 2025/09/19 19:57:50
实验者: xiexinhui
处理时间（V3）: 2025/09/22 14:30:10
处理者: xiexinhui
仪器型号: SHIMADZU LC-2050C(FX259)

<色谱图>

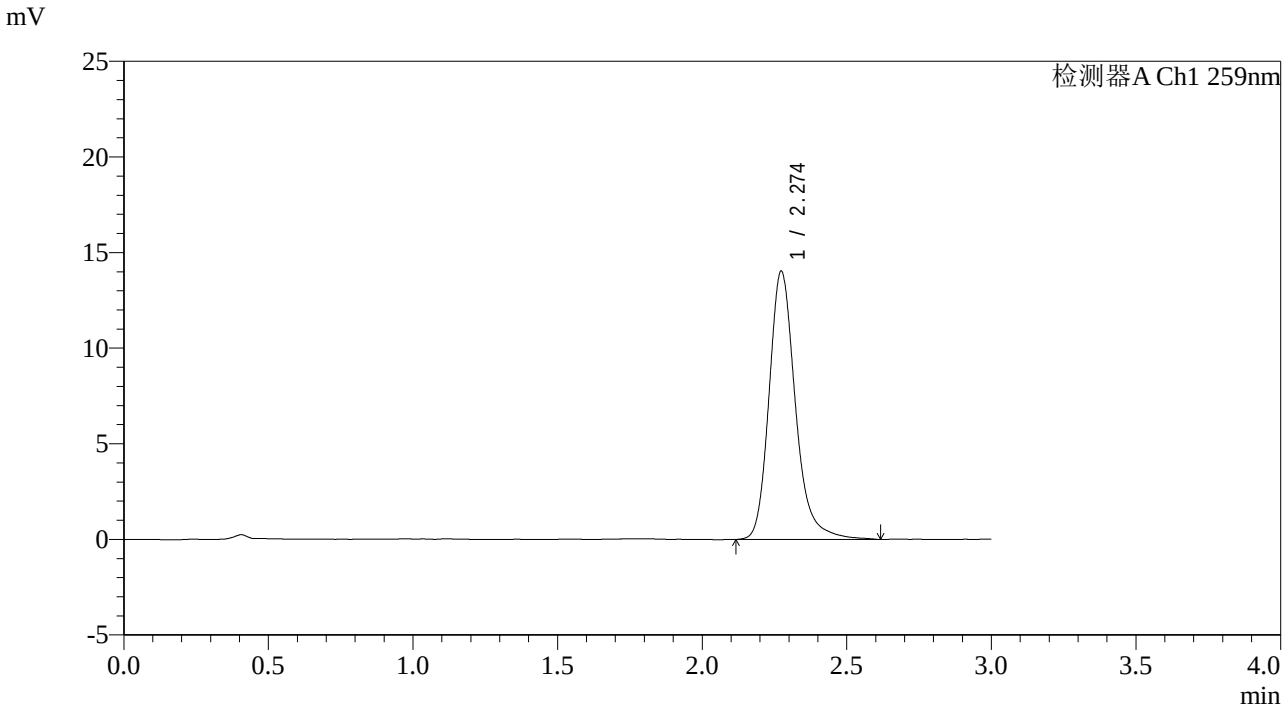

<峰表>

检测器A Ch1 259nm

峰号	保留时间	面积	面积%	高度	理论塔板数(USP)	拖尾因子	分离度(USP)
1	2.274	88942	100.000	14019	3204	1.226	--
总计		88942	100.000	14019			

图166 玛巴洛沙韦片溶出曲线测定影响因素30天包装光照HPLC图谱
自制品-2025051221批-pH6.8(内含0.16%CTAB)介质-20min-片6
供试品溶液-1

SHIMADZU LabSolutions

QTL-4125

<样品信息>

色谱柱: XB-C18(50*4.6mm,5μm）
流速: 1.5ml/min
柱　温: 35℃
波长: 259nm
数据文件名: RC$QTL-4125 - 0-77/10-746-3 - zzp-2025051221p-rcqx-yxys30t-bzgz-pH6.8+0.16CTABjz-30min-P1.l
方法文件名: RC$QTL-4125 - QTL-4125-rcqx-FX259.lcm
批处理文件名: RC$QTL-4125 - 20250919-FX259.lcb
样品瓶号: 3-5
进样体积: 20 μl
版本号: 6.115
进样时间: 2025/09/19 20:01:13
实验者: xiexinhui
处理时间（V3）: 2025/09/22 14:30:13
处理者: xiexinhui
仪器型号: SHIMADZU LC-2050C(FX259)

<色谱图>

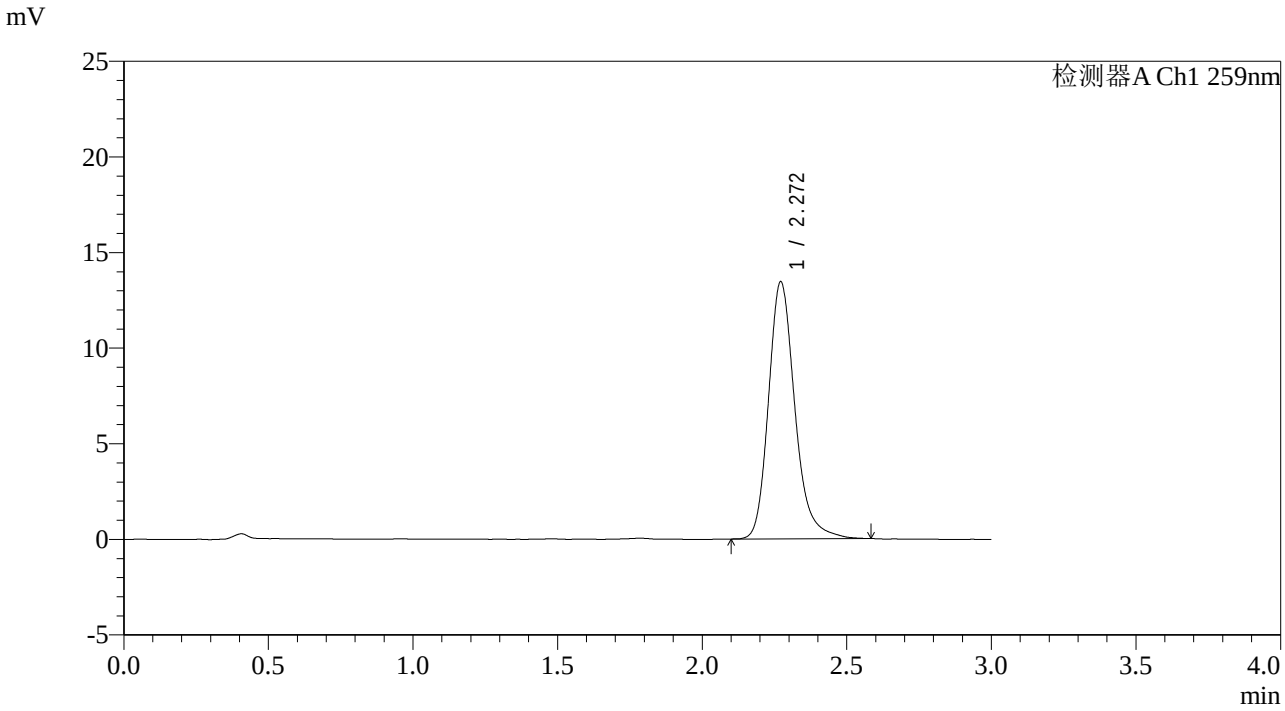

<峰表>

检测器A Ch1 259nm

峰号	保留时间	面积	面积%	高度	理论塔板数(USP)	拖尾因子	分离度(USP)
1	2.272	85419	100.000	13457	3156	1.224	--
总计		85419	100.000	13457			

图167 玛巴洛沙韦片溶出曲线测定影响因素30天包装光照HPLC图谱
自制品-2025051221批-pH6.8(内含0.16%CTAB)介质-30min-片1
供试品溶液-1

SHIMADZU LabSolutions

QTL-4125

<样品信息>

色谱柱: XB-C18(50*4.6mm,5μm）
流速: 1.5ml/min
柱　温: 35℃
波长: 259nm
数据文件名: RC$QTL-4125 - 0-77/10-747-3 - zzp-2025051221p-rcqx-yxys30t-bzgz-pH6.8+0.16CTABjz-30min-P2.l
方法文件名: RC$QTL-4125 - QTL-4125-rcqx-FX259.lcm
批处理文件名: RC$QTL-4125 - 20250919-FX259.lcb
样品瓶号: 3-14
进样体积: 20 μl
版本号: 6.115
进样时间: 2025/09/19 20:04:36
实验者: xiexinhui
处理时间（V3）: 2025/09/22 14:30:16
处理者: xiexinhui
仪器型号: SHIMADZU LC-2050C(FX259)

<色谱图>

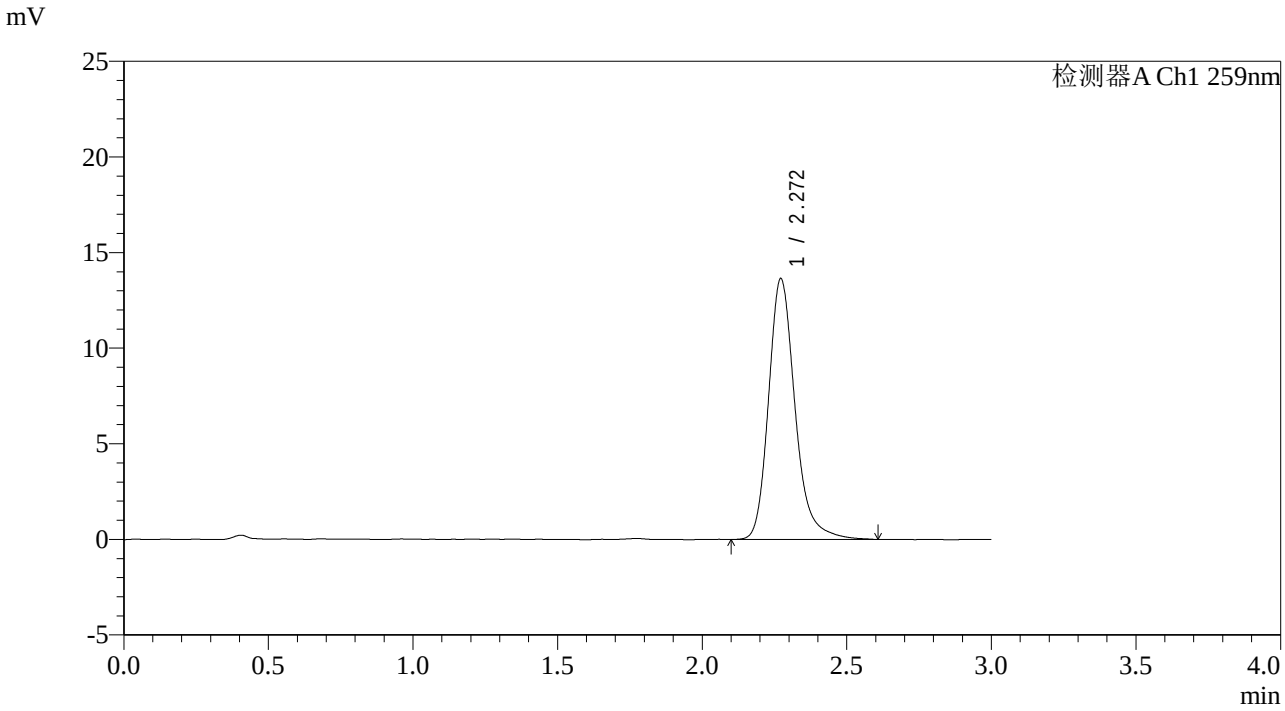

<峰表>

检测器A Ch1 259nm

峰号	保留时间	面积	面积%	高度	理论塔板数(USP)	拖尾因子	分离度(USP)
1	2.272	87053	100.000	13650	3149	1.230	--
总计		87053	100.000	13650			

图168 玛巴洛沙韦片溶出曲线测定影响因素30天包装光照HPLC图谱
自制品-2025051221批-pH6.8(内含0.16%CTAB)介质-30min-片2
供试品溶液-1

SHIMADZU LabSolutions

QTL-4125

<样品信息>

色谱柱: XB-C18(50*4.6mm,5μm）
流速: 1.5ml/min
柱　温: 35℃
波长: 259nm
数据文件名: RC$QTL-4125 - 0-77/10-748-3 - zzp-2025051221p-rcqx-yxys30t-bzgz-pH6.8+0.16CTABjz-30min-P3.l
方法文件名: RC$QTL-4125 - QTL-4125-rcqx-FX259.lcm
批处理文件名: RC$QTL-4125 - 20250919-FX259.lcb
样品瓶号: 3-23
进样体积: 20 μl
版本号: 6.115
进样时间: 2025/09/19 20:07:58
实验者: xiexinhui
处理时间（V3）: 2025/09/22 14:30:18
处理者: xiexinhui
仪器型号: SHIMADZU LC-2050C(FX259)

<色谱图>

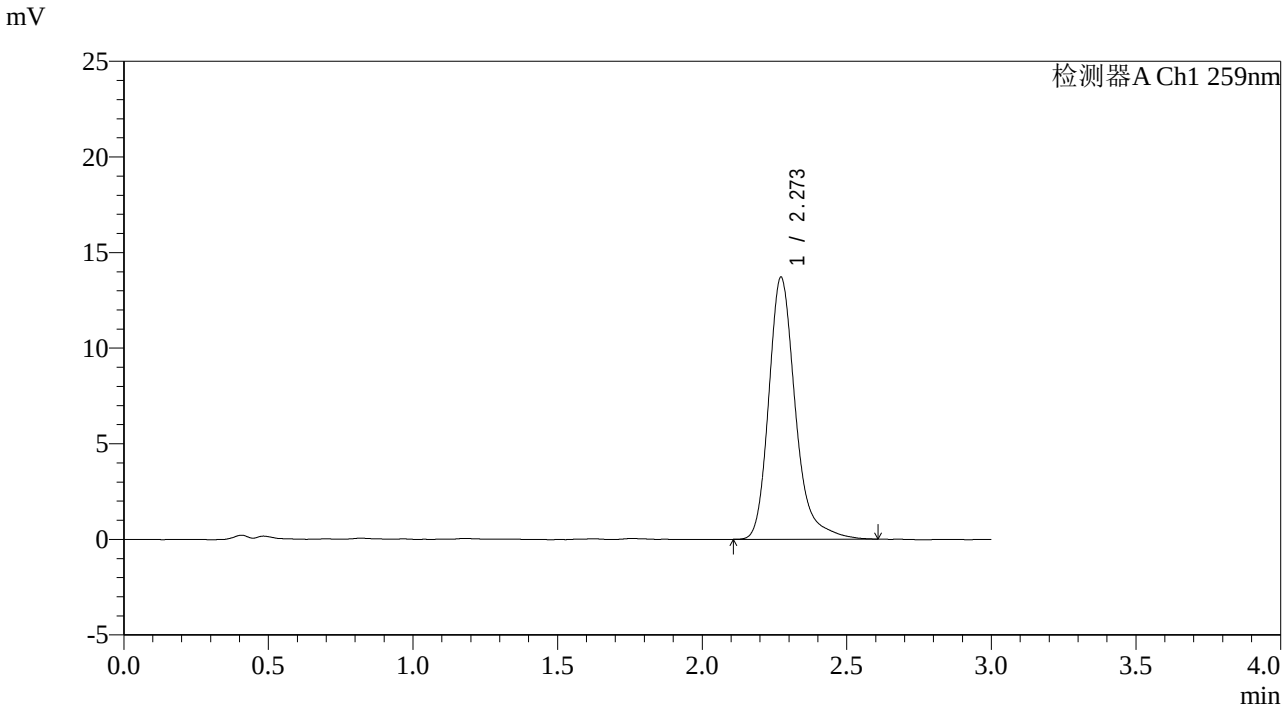

<峰表>

检测器A Ch1 259nm

峰号	保留时间	面积	面积%	高度	理论塔板数(USP)	拖尾因子	分离度(USP)
1	2.273	87886	100.000	13708	3162	1.269	--
总计		87886	100.000	13708			

图169 玛巴洛沙韦片溶出曲线测定影响因素30天包装光照HPLC图谱
自制品-2025051221批-pH6.8(内含0.16%CTAB)介质-30min-片3
供试品溶液-1

SHIMADZU LabSolutions

QTL-4125

<样品信息>

色谱柱: XB-C18(50*4.6mm,5μm）　流速: 1.5ml/min
柱　温: 35℃　波长: 259nm
数据文件名: RC$QTL-4125 - 0-77/10-749-3 - zzp-2025051221p-rcqx-yxys30t-bzgz-pH6.8+0.16CTABjz-30min-P4.l
方法文件名: RC$QTL-4125 - QTL-4125-rcqx-FX259.lcm
批处理文件名: RC$QTL-4125 - 20250919-FX259.lcb
样品瓶号: 3-32
进样体积: 20 μl　版本号: 6.115
进样时间: 2025/09/19 20:11:20　实验者: xiexinhui
处理时间（V3）: 2025/09/22 14:30:21　处理者: xiexinhui
仪器型号: SHIMADZU LC-2050C(FX259)

<色谱图>

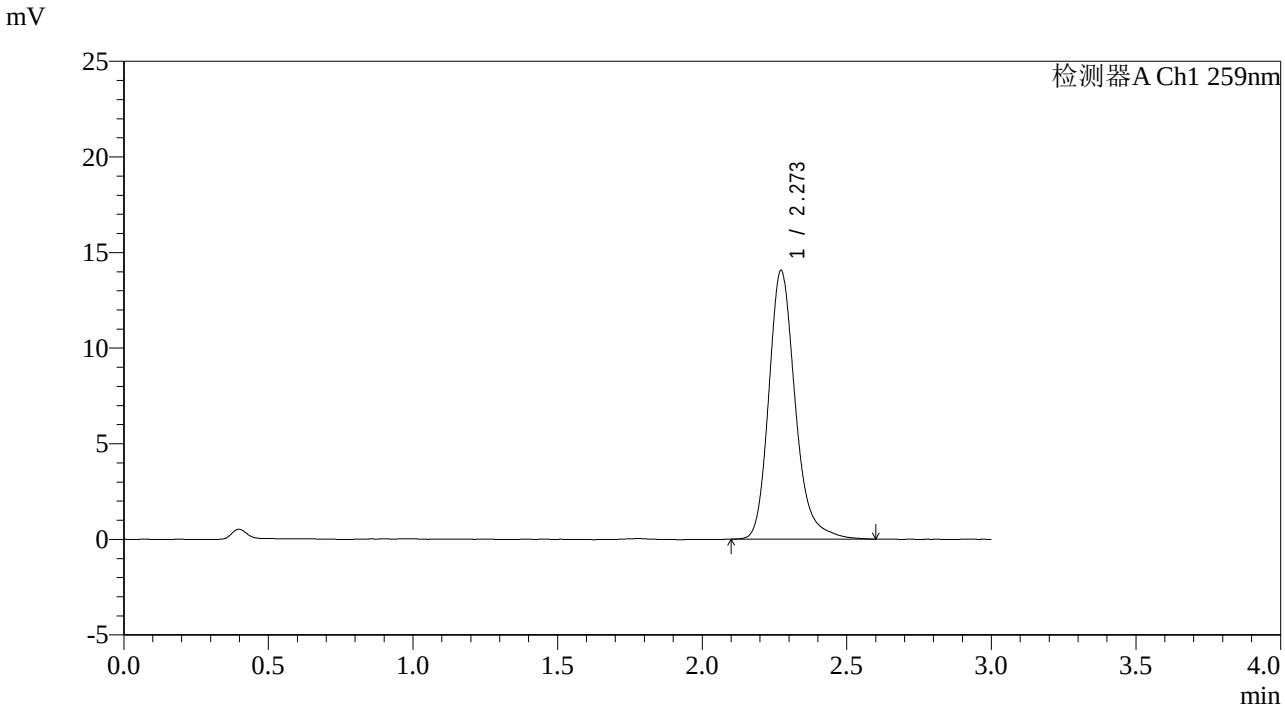

<峰表>

检测器A Ch1 259nm

峰号	保留时间	面积	面积%	高度	理论塔板数(USP)	拖尾因子	分离度(USP)
1	2.273	89502	100.000	14056	3159	1.224	--
总计		89502	100.000	14056			

图170 玛巴洛沙韦片溶出曲线测定影响因素30天包装光照HPLC图谱
自制品-2025051221批-pH6.8(内含0.16%CTAB)介质-30min-片4
供试品溶液-1

SHIMADZU LabSolutions

QTL-4125

<样品信息>

色谱柱: XB-C18(50*4.6mm,5μm）
流速: 1.5ml/min
柱　温: 35℃
波长: 259nm
数据文件名: RC$QTL-4125 - 0-77/10-750-3 - zzp-2025051221p-rcqx-yxys30t-bzgz-pH6.8+0.16CTABjz-30min-P5.l
方法文件名: RC$QTL-4125 - QTL-4125-rcqx-FX259.lcm
批处理文件名: RC$QTL-4125 - 20250919-FX259.lcb
样品瓶号: 3-41
进样体积: 20 μl
版本号: 6.115
进样时间: 2025/09/19 20:14:43
实验者: xiexinhui
处理时间（V3）: 2025/09/22 14:30:24
处理者: xiexinhui
仪器型号: SHIMADZU LC-2050C(FX259)

<色谱图>

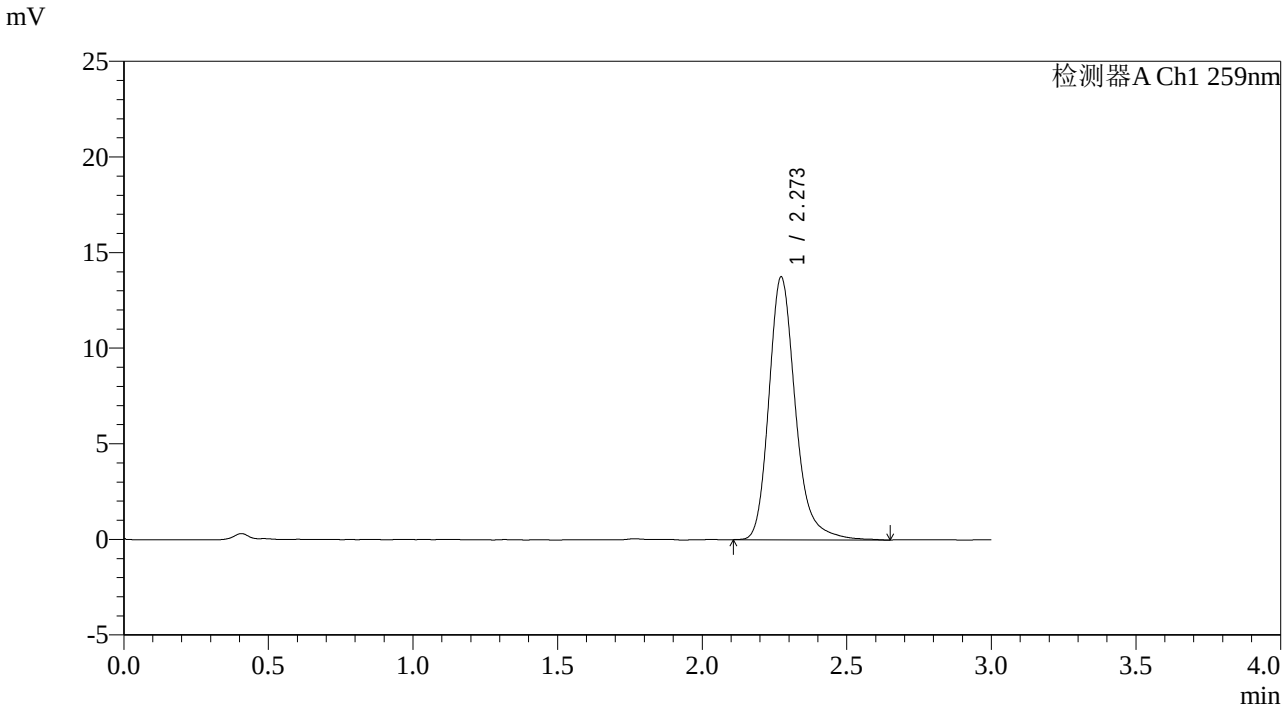

<峰表>

检测器A Ch1 259nm

峰号	保留时间	面积	面积%	高度	理论塔板数(USP)	拖尾因子	分离度(USP)
1	2.273	87840	100.000	13747	3154	1.232	--
总计		87840	100.000	13747			

图171 玛巴洛沙韦片溶出曲线测定影响因素30天包装光照HPLC图谱
自制品-2025051221批-pH6.8(内含0.16%CTAB)介质-30min-片5
供试品溶液-1

SHIMADZU LabSolutions

QTL-4125

<样品信息>

色谱柱: XB-C18(50*4.6mm,5μm）
流速: 1.5ml/min
柱　温: 35℃
波长: 259nm
数据文件名: RC$QTL-4125 - 0-77/10-751-3 - zzp-2025051221p-rcqx-yxys30t-bzgz-pH6.8+0.16CTABjz-30min-P6.l
方法文件名: RC$QTL-4125 - QTL-4125-rcqx-FX259.lcm
批处理文件名: RC$QTL-4125 - 20250919-FX259.lcb
样品瓶号: 3-50
进样体积: 20 μl
版本号: 6.115
进样时间: 2025/09/19 20:18:04
实验者: xiexinhui
处理时间（V3）: 2025/09/22 14:30:26
处理者: xiexinhui
仪器型号: SHIMADZU LC-2050C(FX259)

<色谱图>

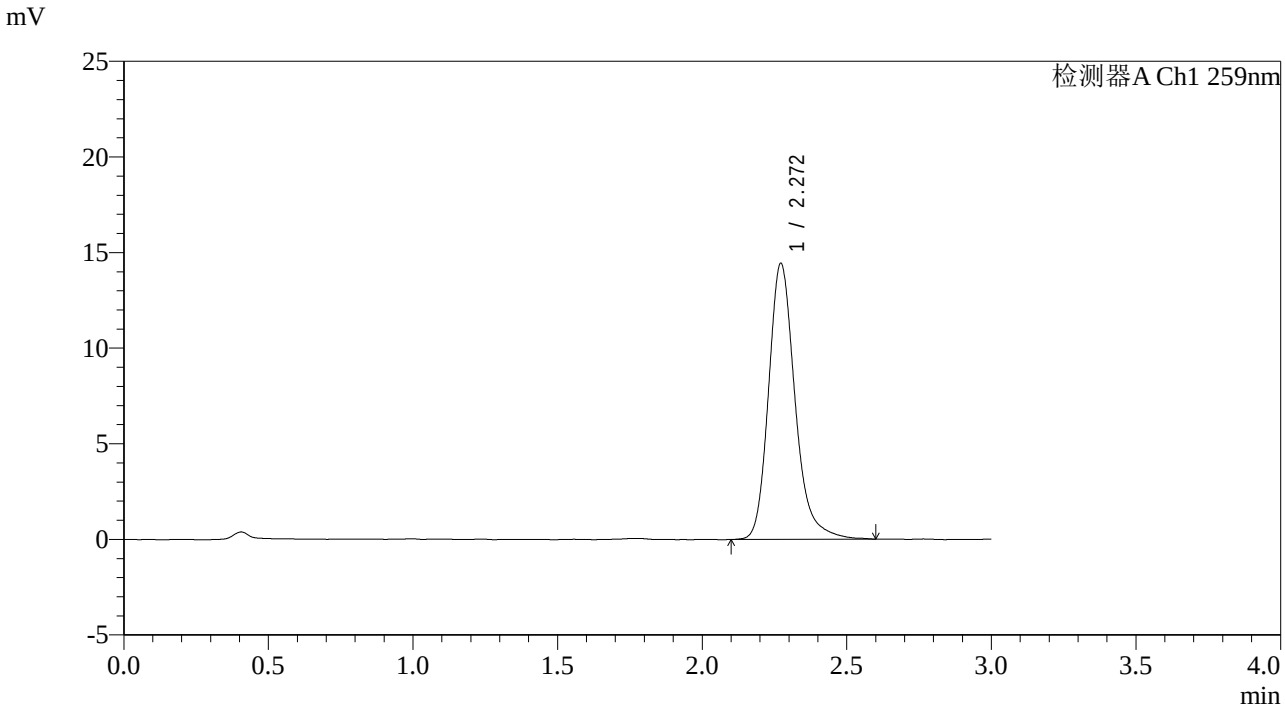

<峰表>

检测器A Ch1 259nm

峰号	保留时间	面积	面积%	高度	理论塔板数(USP)	拖尾因子	分离度(USP)
1	2.272	91922	100.000	14441	3144	1.226	--
总计		91922	100.000	14441			

图172 玛巴洛沙韦片溶出曲线测定影响因素30天包装光照HPLC图谱
自制品-2025051221批-pH6.8(内含0.16%CTAB)介质-30min-片6
供试品溶液-1

SHIMADZU LabSolutions

QTL-4125

<样品信息>

色谱柱: XB-C18(50*4.6mm,5μm）
流速: 1.5ml/min
柱　温: 35℃
波长: 259nm
数据文件名: RC$QTL-4125 - 0-77/10-752-3 - zzp-2025051221p-rcqx-yxys30t-bzgz-pH6.8+0.16CTABjz-45min-P1.l
方法文件名: RC$QTL-4125 - QTL-4125-rcqx-FX259.lcm
批处理文件名: RC$QTL-4125 - 20250919-FX259.lcb
样品瓶号: 3-6
进样体积: 20 μl
版本号: 6.115
进样时间: 2025/09/19 20:21:27
实验者: xiexinhui
处理时间（V3）: 2025/09/22 14:30:29
处理者: xiexinhui
仪器型号: SHIMADZU LC-2050C(FX259)

<色谱图>

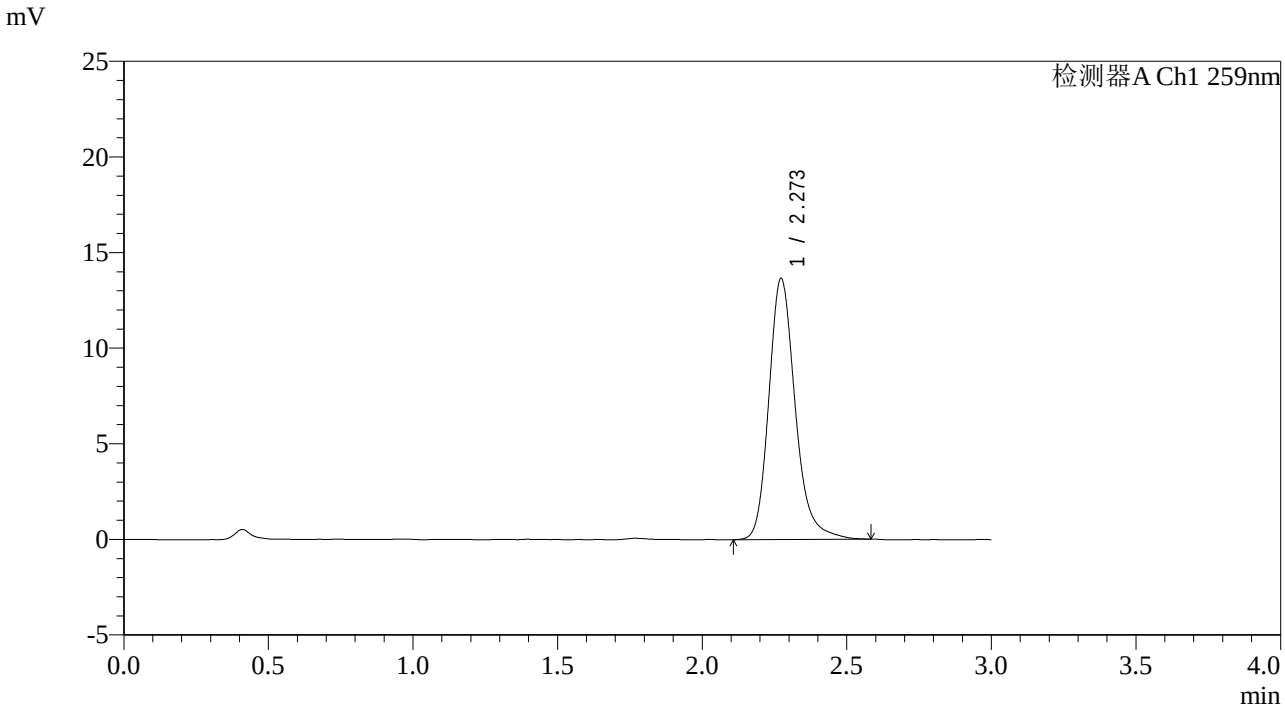

<峰表>

检测器A Ch1 259nm

峰号	保留时间	面积	面积%	高度	理论塔板数(USP)	拖尾因子	分离度(USP)
1	2.273	86785	100.000	13656	3151	1.218	--
总计		86785	100.000	13656			

图173 玛巴洛沙韦片溶出曲线测定影响因素30天包装光照HPLC图谱
自制品-2025051221批-pH6.8(内含0.16%CTAB)介质-45min-片1
供试品溶液-1

SHIMADZU LabSolutions

QTL-4125

<样品信息>

色谱柱: XB-C18(50*4.6mm,5μm）
流速: 1.5ml/min
柱　温: 35℃
波长: 259nm
数据文件名: RC$QTL-4125 - 0-77/10-753-3 - zzp-2025051221p-rcqx-yxys30t-bzgz-pH6.8+0.16CTABjz-45min-P2.l
方法文件名: RC$QTL-4125 - QTL-4125-rcqx-FX259.lcm
批处理文件名: RC$QTL-4125 - 20250919-FX259.lcb
样品瓶号: 3-15
进样体积: 20 μl
版本号: 6.115
进样时间: 2025/09/19 20:24:49
实验者: xiexinhui
处理时间（V3）: 2025/09/22 14:30:32
处理者: xiexinhui
仪器型号: SHIMADZU LC-2050C(FX259)

<色谱图>

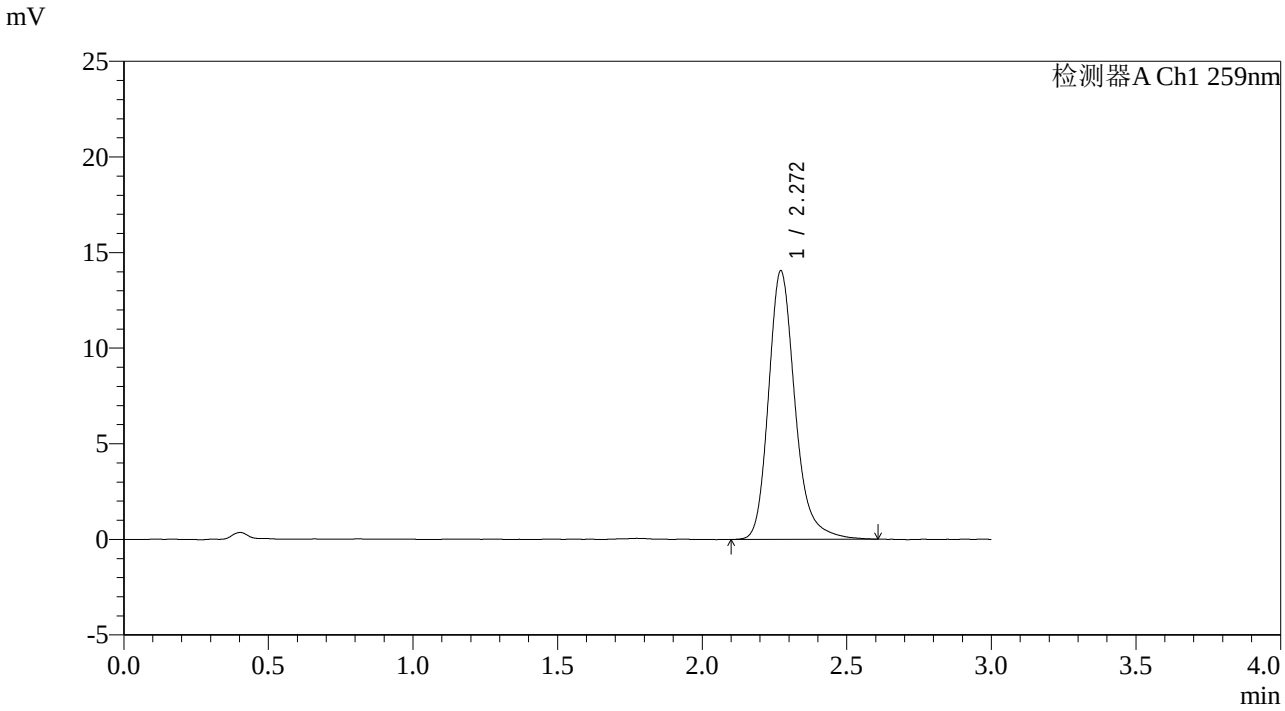

<峰表>

检测器A Ch1 259nm

峰号	保留时间	面积	面积%	高度	理论塔板数(USP)	拖尾因子	分离度(USP)
1	2.272	89514	100.000	14049	3158	1.227	--
总计		89514	100.000	14049			

图174 玛巴洛沙韦片溶出曲线测定影响因素30天包装光照HPLC图谱
自制品-2025051221批-pH6.8(内含0.16%CTAB)介质-45min-片2
供试品溶液-1

SHIMADZU LabSolutions

QTL-4125

<样品信息>

色谱柱: XB-C18(50*4.6mm,5μm）
流速: 1.5ml/min
柱　温: 35℃
波长: 259nm
数据文件名: RC$QTL-4125 - 0-77/10-754-3 - zzp-2025051221p-rcqx-yxys30t-bzgz-pH6.8+0.16CTABjz-45min-P3.l
方法文件名: RC$QTL-4125 - QTL-4125-rcqx-FX259.lcm
批处理文件名: RC$QTL-4125 - 20250919-FX259.lcb
样品瓶号: 3-24
进样体积: 20 μl
版本号: 6.115
进样时间: 2025/09/19 20:28:12
实验者: xiexinhui
处理时间（V3）: 2025/09/22 14:30:35
处理者: xiexinhui
仪器型号: SHIMADZU LC-2050C(FX259)

<色谱图>

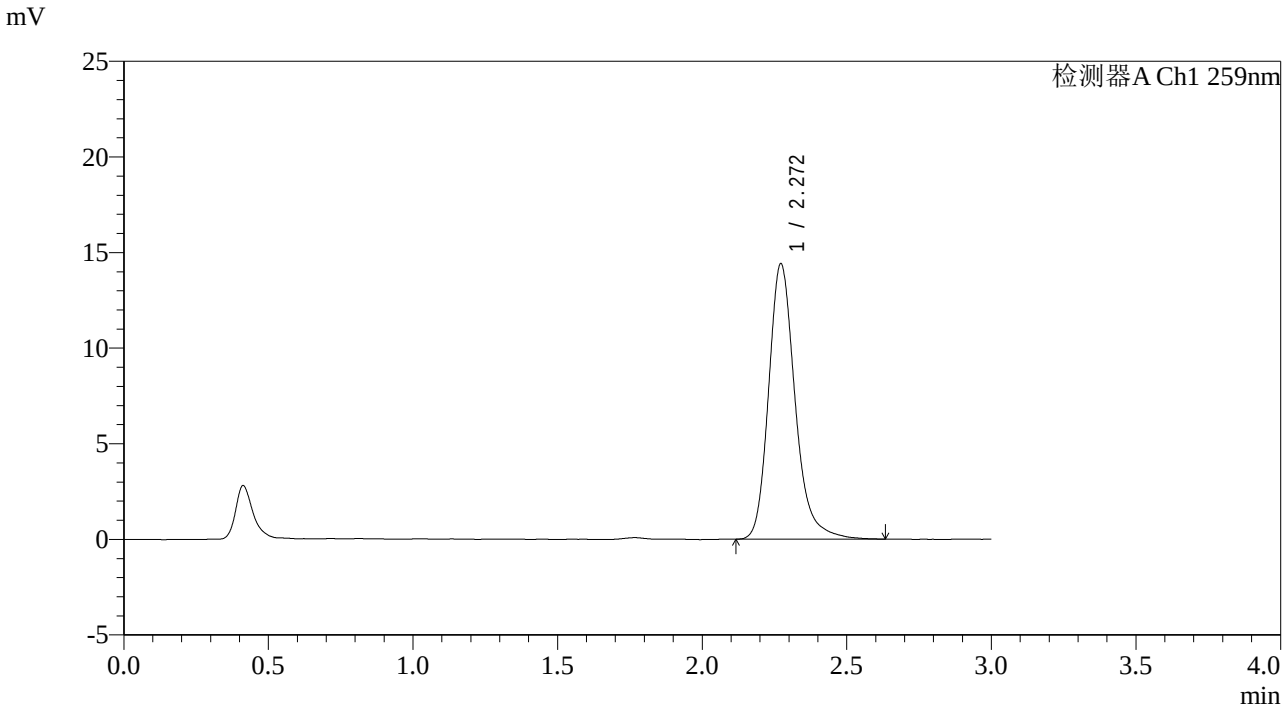

<峰表>

检测器A Ch1 259nm

峰号	保留时间	面积	面积%	高度	理论塔板数(USP)	拖尾因子	分离度(USP)
1	2.272	91898	100.000	14414	3150	1.227	--
总计		91898	100.000	14414			

图175 玛巴洛沙韦片溶出曲线测定影响因素30天包装光照HPLC图谱
自制品-2025051221批-pH6.8(内含0.16%CTAB)介质-45min-片3
供试品溶液-1

SHIMADZU LabSolutions

QTL-4125

<样品信息>

色谱柱: XB-C18(50*4.6mm,5μm）
柱　温: 35℃
流速: 1.5ml/min
波长: 259nm
数据文件名: RC$QTL-4125 - 0-77/10-755-3 - zzp-2025051221p-rcqx-yxys30t-bzgz-pH6.8+0.16CTABjz-45min-P4.l
方法文件名: RC$QTL-4125 - QTL-4125-rcqx-FX259.lcm
批处理文件名: RC$QTL-4125 - 20250919-FX259.lcb
样品瓶号: 3-33
进样体积: 20 μl
版本号: 6.115
进样时间: 2025/09/19 20:31:35
实验者: xiexinhui
处理时间（V3）: 2025/09/22 14:30:38
处理者: xiexinhui
仪器型号: SHIMADZU LC-2050C(FX259)

<色谱图>

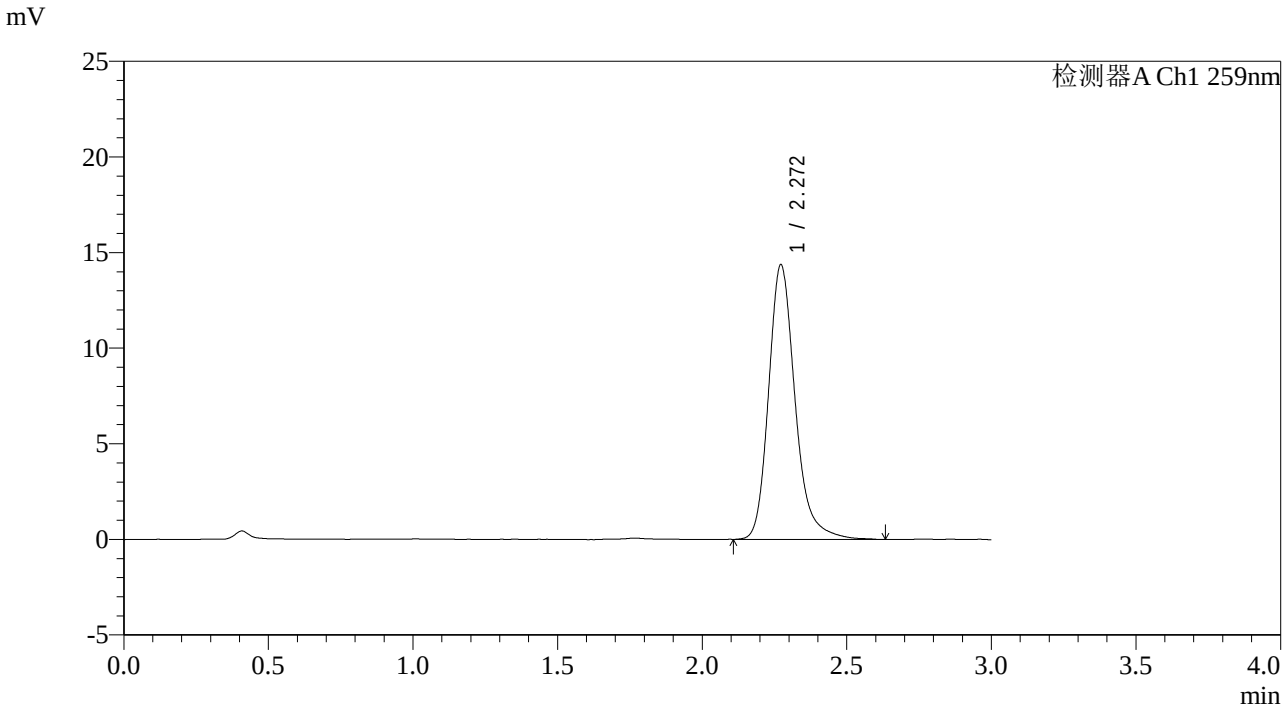

<峰表>

检测器A Ch1 259nm

峰号	保留时间	面积	面积%	高度	理论塔板数(USP)	拖尾因子	分离度(USP)
1	2.272	91688	100.000	14366	3150	1.231	--
总计		91688	100.000	14366			

图176 玛巴洛沙韦片溶出曲线测定影响因素30天包装光照HPLC图谱
自制品-2025051221批-pH6.8(内含0.16%CTAB)介质-45min-片4
供试品溶液-1

SHIMADZU LabSolutions

QTL-4125

<样品信息>

色谱柱: XB-C18(50*4.6mm,5μm）
流速: 1.5ml/min
柱　温: 35℃
波长: 259nm
数据文件名: RC$QTL-4125 - 0-77/10-756-3 - zzp-2025051221p-rcqx-yxys30t-bzgz-pH6.8+0.16CTABjz-45min-P5.l
方法文件名: RC$QTL-4125 - QTL-4125-rcqx-FX259.lcm
批处理文件名: RC$QTL-4125 - 20250919-FX259.lcb
样品瓶号: 3-42
进样体积: 20 μl
版本号: 6.115
进样时间: 2025/09/19 20:34:57
实验者: xiexinhui
处理时间（V3）: 2025/09/22 14:30:40
处理者: xiexinhui
仪器型号: SHIMADZU LC-2050C(FX259)

<色谱图>

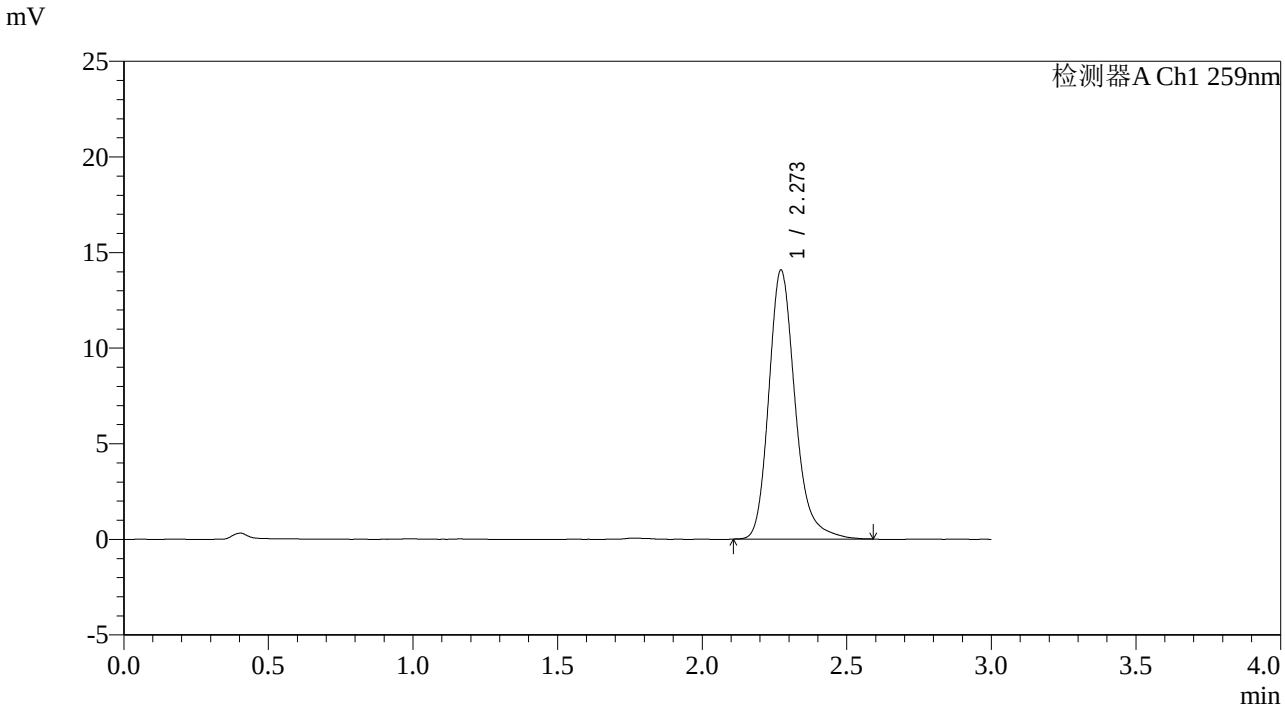

<峰表>

检测器A Ch1 259nm

峰号	保留时间	面积	面积%	高度	理论塔板数(USP)	拖尾因子	分离度(USP)
1	2.273	89099	100.000	14071	3171	1.224	--
总计		89099	100.000	14071			

图177 玛巴洛沙韦片溶出曲线测定影响因素30天包装光照HPLC图谱
自制品-2025051221批-pH6.8(内含0.16%CTAB)介质-45min-片5
供试品溶液-1

SHIMADZU LabSolutions

QTL-4125

<样品信息>

色谱柱: XB-C18(50*4.6mm,5μm）
流速: 1.5ml/min
柱　温: 35℃
波长: 259nm
数据文件名: RC$QTL-4125 - 0-77/10-757-3 - zzp-2025051221p-rcqx-yxys30t-bzgz-pH6.8+0.16CTABjz-45min-P6.l
方法文件名: RC$QTL-4125 - QTL-4125-rcqx-FX259.lcm
批处理文件名: RC$QTL-4125 - 20250919-FX259.lcb
样品瓶号: 3-51
进样体积: 20 μl
版本号: 6.115
进样时间: 2025/09/19 20:38:19
实验者: xiexinhui
处理时间（V3）: 2025/09/22 14:30:43
处理者: xiexinhui
仪器型号: SHIMADZU LC-2050C(FX259)

<色谱图>

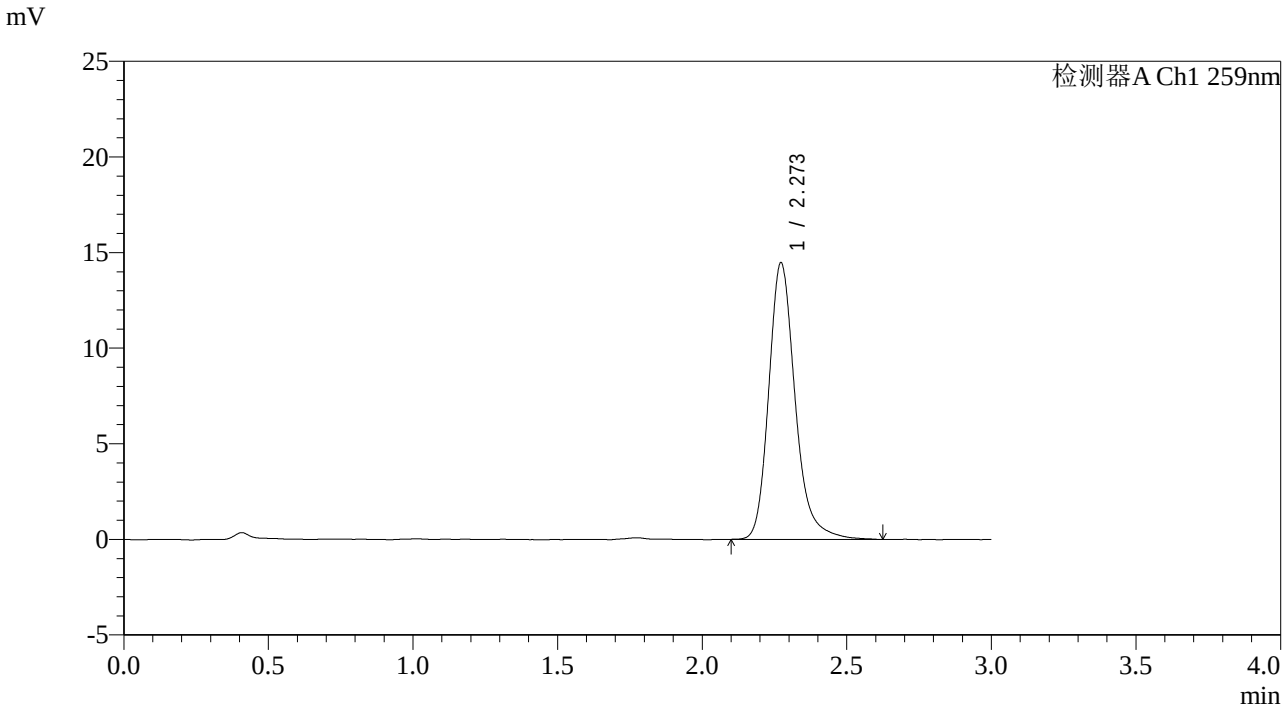

<峰表>

检测器A Ch1 259nm

峰号	保留时间	面积	面积%	高度	理论塔板数(USP)	拖尾因子	分离度(USP)
1	2.273	92098	100.000	14472	3166	1.227	--
总计		92098	100.000	14472			

图178 玛巴洛沙韦片溶出曲线测定影响因素30天包装光照HPLC图谱
自制品-2025051221批-pH6.8(内含0.16%CTAB)介质-45min-片6
供试品溶液-1

SHIMADZU LabSolutions

QTL-4125

<样品信息>

色谱柱: XB-C18(50*4.6mm,5μm）
流速: 1.5ml/min
柱　温: 35℃
波长: 259nm
数据文件名: RC$QTL-4125 - 0-77/10-758-3 - zzp-2025051221p-rcqx-yxys30t-bzgz-pH6.8+0.16CTABjz-60min-P1.l
方法文件名: RC$QTL-4125 - QTL-4125-rcqx-FX259.lcm
批处理文件名: RC$QTL-4125 - 20250919-FX259.lcb
样品瓶号: 3-7
进样体积: 20 μl
版本号: 6.115
进样时间: 2025/09/19 20:41:41
实验者: xiexinhui
处理时间（V3）: 2025/09/22 14:30:46
处理者: xiexinhui
仪器型号: SHIMADZU LC-2050C(FX259)

<色谱图>

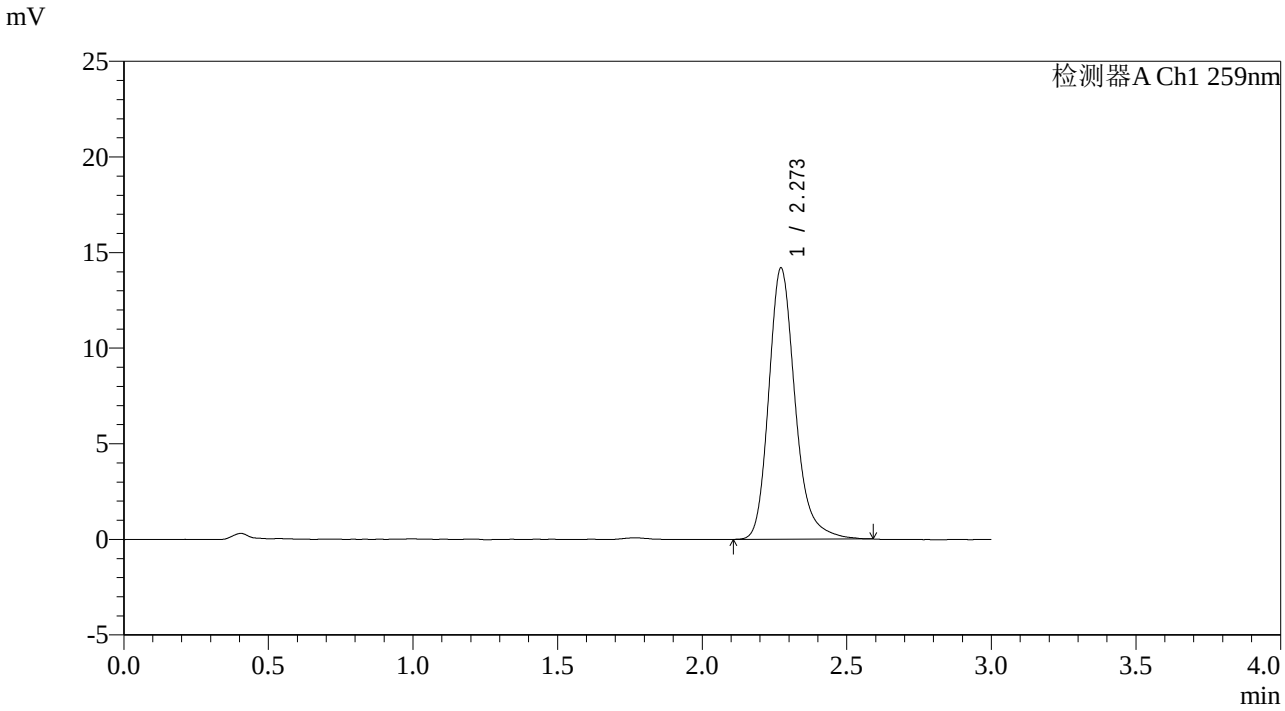

<峰表>

检测器A Ch1 259nm

峰号	保留时间	面积	面积%	高度	理论塔板数(USP)	拖尾因子	分离度(USP)
1	2.273	90033	100.000	14188	3165	1.226	--
总计		90033	100.000	14188			

图179 玛巴洛沙韦片溶出曲线测定影响因素30天包装光照HPLC图谱
自制品-2025051221批-pH6.8(内含0.16%CTAB)介质-60min-片1
供试品溶液-1

SHIMADZU LabSolutions

QTL-4125

<样品信息>

色谱柱: XB-C18(50*4.6mm,5μm）
流速: 1.5ml/min
柱　温: 35℃
波长: 259nm
数据文件名: RC$QTL-4125 - 0-77/10-759-3 - zzp-2025051221p-rcqx-yxys30t-bzgz-pH6.8+0.16CTABjz-60min-P2.l
方法文件名: RC$QTL-4125 - QTL-4125-rcqx-FX259.lcm
批处理文件名: RC$QTL-4125 - 20250919-FX259.lcb
样品瓶号: 3-16
进样体积: 20 μl
版本号: 6.115
进样时间: 2025/09/19 20:45:03
实验者: xiexinhui
处理时间（V3）: 2025/09/22 14:30:49
处理者: xiexinhui
仪器型号: SHIMADZU LC-2050C(FX259)

<色谱图>

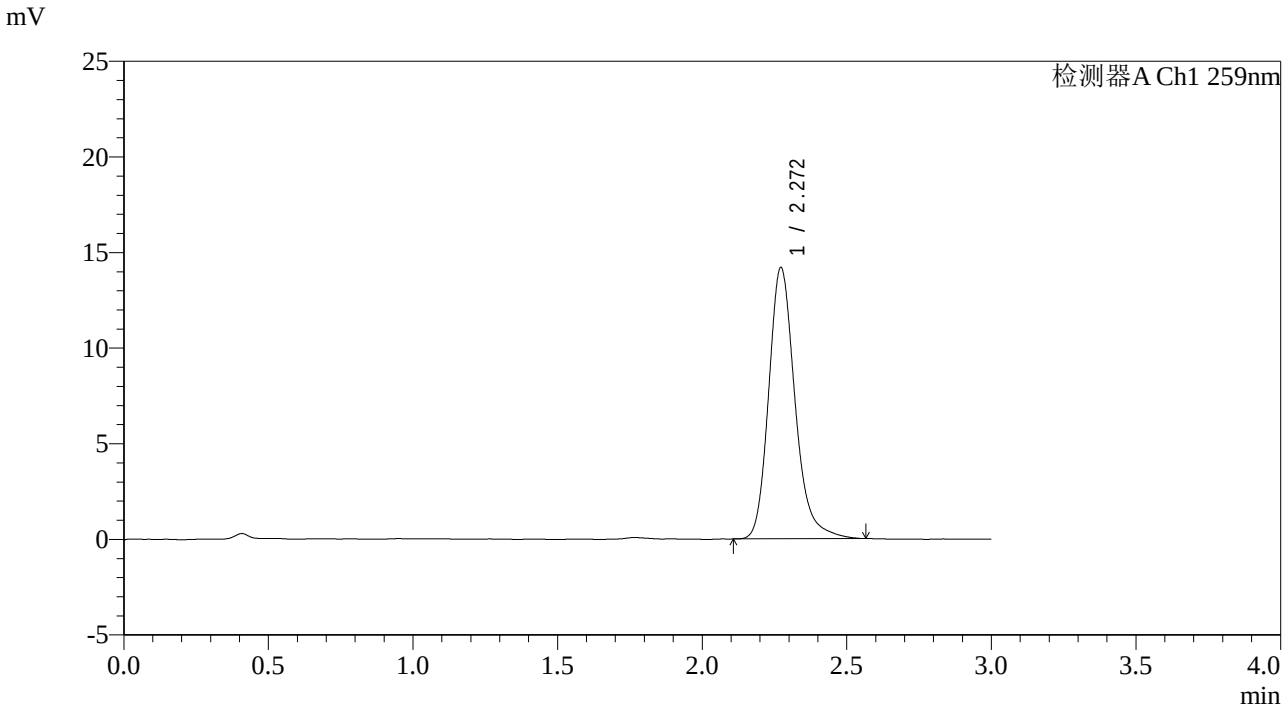

<峰表>

检测器A Ch1 259nm

峰号	保留时间	面积	面积%	高度	理论塔板数(USP)	拖尾因子	分离度(USP)
1	2.272	89848	100.000	14197	3171	1.219	--
总计		89848	100.000	14197			

图180 玛巴洛沙韦片溶出曲线测定影响因素30天包装光照HPLC图谱
自制品-2025051221批-pH6.8(内含0.16%CTAB)介质-60min-片2
供试品溶液-1

SHIMADZU LabSolutions

QTL-4125

<样品信息>

色谱柱: XB-C18(50*4.6mm,5μm）
流速: 1.5ml/min
柱　温: 35℃
波长: 259nm
数据文件名: RC$QTL-4125 - 0-77/10-760-3 - zzp-2025051221p-rcqx-yxys30t-bzgz-pH6.8+0.16CTABjz-60min-P3.l
方法文件名: RC$QTL-4125 - QTL-4125-rcqx-FX259.lcm
批处理文件名: RC$QTL-4125 - 20250919-FX259.lcb
样品瓶号: 3-25
进样体积: 20 μl
版本号: 6.115
进样时间: 2025/09/19 20:48:25
实验者: xiexinhui
处理时间（V3）: 2025/09/22 14:30:51
处理者: xiexinhui
仪器型号: SHIMADZU LC-2050C(FX259)

<色谱图>

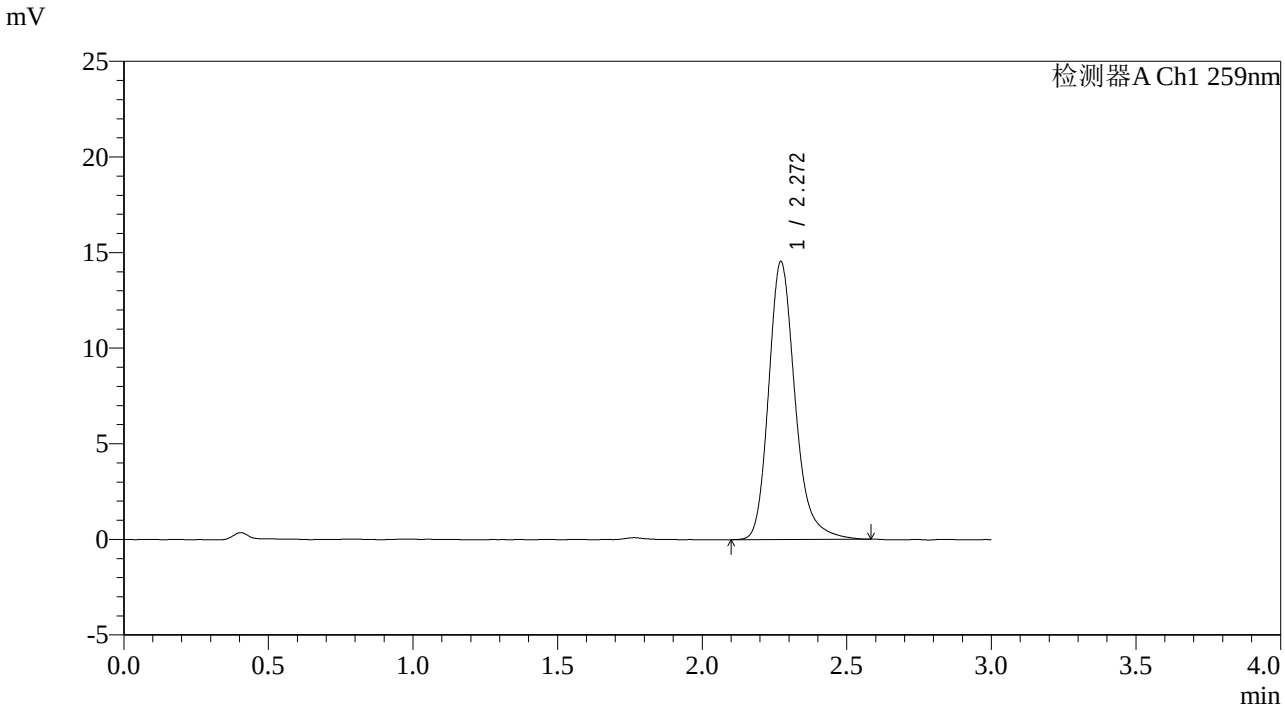

<峰表>

检测器A Ch1 259nm

峰号	保留时间	面积	面积%	高度	理论塔板数(USP)	拖尾因子	分离度(USP)
1	2.272	92546	100.000	14545	3141	1.227	--
总计		92546	100.000	14545			

图181 玛巴洛沙韦片溶出曲线测定影响因素30天包装光照HPLC图谱
自制品-2025051221批-pH6.8(内含0.16%CTAB)介质-60min-片3
供试品溶液-1

SHIMADZU LabSolutions

QTL-4125

<样品信息>

色谱柱: XB-C18(50*4.6mm,5μm）
流速: 1.5ml/min
柱　温: 35℃
波长: 259nm
数据文件名: RC$QTL-4125 - 0-77/10-761-3 - zzp-2025051221p-rcqx-yxys30t-bzgz-pH6.8+0.16CTABjz-60min-P4.l
方法文件名: RC$QTL-4125 - QTL-4125-rcqx-FX259.lcm
批处理文件名: RC$QTL-4125 - 20250919-FX259.lcb
样品瓶号: 3-34
进样体积: 20 μl
版本号: 6.115
进样时间: 2025/09/19 20:51:47
实验者: xiexinhui
处理时间（V3）: 2025/09/22 14:30:54
处理者: xiexinhui
仪器型号: SHIMADZU LC-2050C(FX259)

<色谱图>

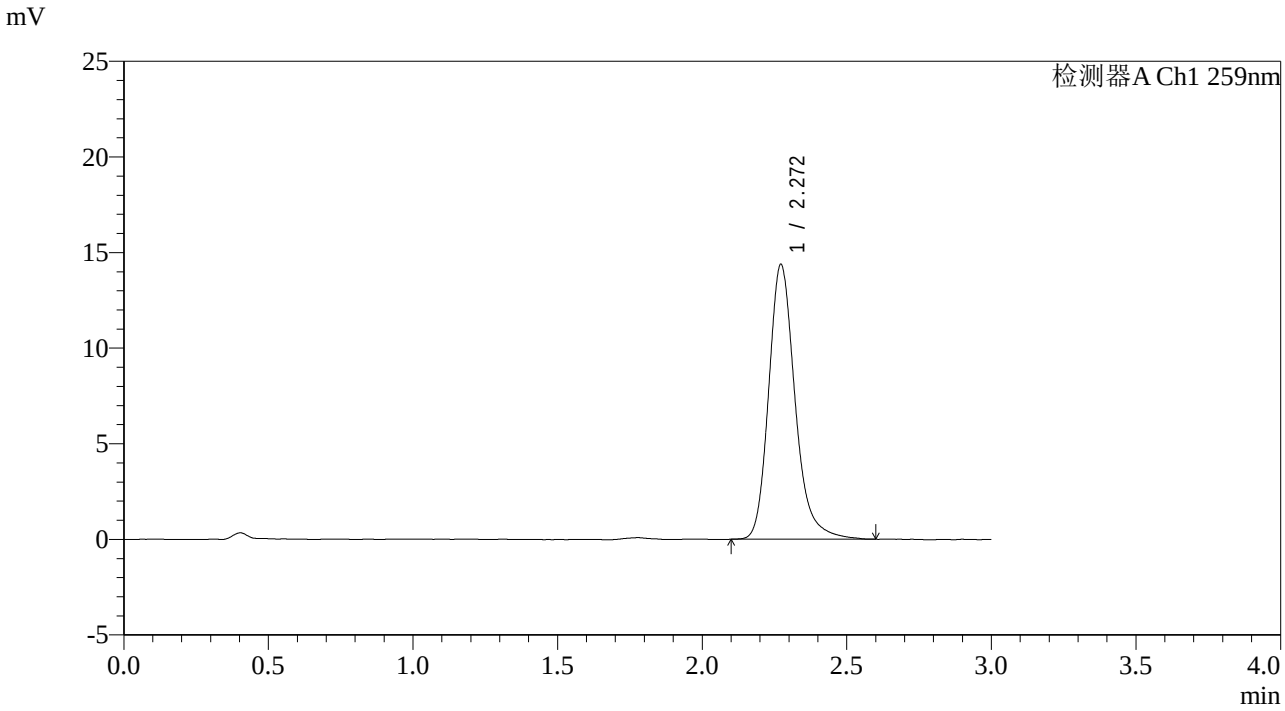

<峰表>

检测器A Ch1 259nm

峰号	保留时间	面积	面积%	高度	理论塔板数(USP)	拖尾因子	分离度(USP)
1	2.272	91267	100.000	14374	3155	1.224	--
总计		91267	100.000	14374			

图182 玛巴洛沙韦片溶出曲线测定影响因素30天包装光照HPLC图谱
自制品-2025051221批-pH6.8(内含0.16%CTAB)介质-60min-片4
供试品溶液-1

SHIMADZU LabSolutions

QTL-4125

<样品信息>

色谱柱: XB-C18(50*4.6mm,5μm）
流速: 1.5ml/min
柱　温: 35℃
波长: 259nm
数据文件名: RC$QTL-4125 - 0-77/10-762-3 - zzp-2025051221p-rcqx-yxys30t-bzgz-pH6.8+0.16CTABjz-60min-P5.l
方法文件名: RC$QTL-4125 - QTL-4125-rcqx-FX259.lcm
批处理文件名: RC$QTL-4125 - 20250919-FX259.lcb
样品瓶号: 3-43
进样体积: 20 μl
版本号: 6.115
进样时间: 2025/09/19 20:55:09
实验者: xiexinhui
处理时间（V3）: 2025/09/22 14:30:57
处理者: xiexinhui
仪器型号: SHIMADZU LC-2050C(FX259)

<色谱图>

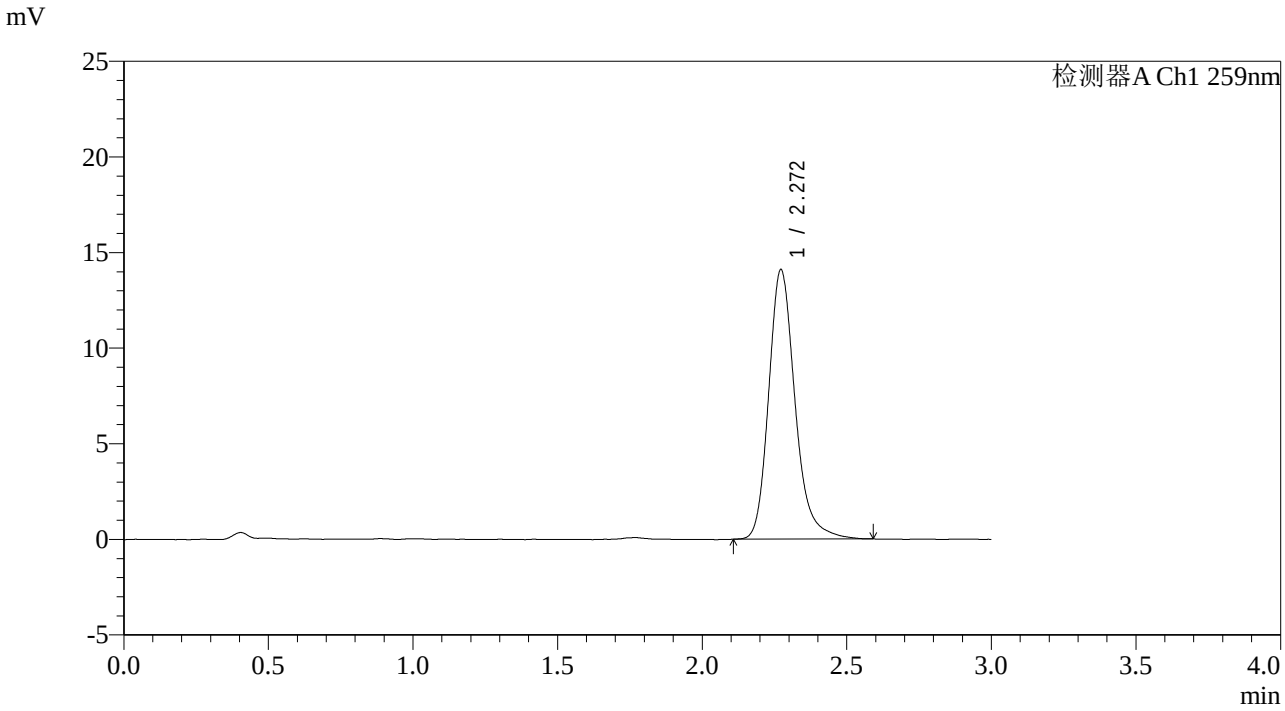

<峰表>

检测器A Ch1 259nm

峰号	保留时间	面积	面积%	高度	理论塔板数(USP)	拖尾因子	分离度(USP)
1	2.272	89408	100.000	14099	3155	1.222	--
总计		89408	100.000	14099			

图183 玛巴洛沙韦片溶出曲线测定影响因素30天包装光照HPLC图谱
自制品-2025051221批-pH6.8(内含0.16%CTAB)介质-60min-片5
供试品溶液-1

SHIMADZU LabSolutions

QTL-4125

<样品信息>

色谱柱: XB-C18(50*4.6mm,5μm）
流速: 1.5ml/min
柱　温: 35℃
波长: 259nm
数据文件名: RC$QTL-4125 - 0-77/10-763-3 - zzp-2025051221p-rcqx-yxys30t-bzgz-pH6.8+0.16CTABjz-60min-P6.l
方法文件名: RC$QTL-4125 - QTL-4125-rcqx-FX259.lcm
批处理文件名: RC$QTL-4125 - 20250919-FX259.lcb
样品瓶号: 3-52
进样体积: 20 μl
版本号: 6.115
进样时间: 2025/09/19 20:58:31
实验者: xiexinhui
处理时间（V3）: 2025/09/22 14:31:00
处理者: xiexinhui
仪器型号: SHIMADZU LC-2050C(FX259)

<色谱图>

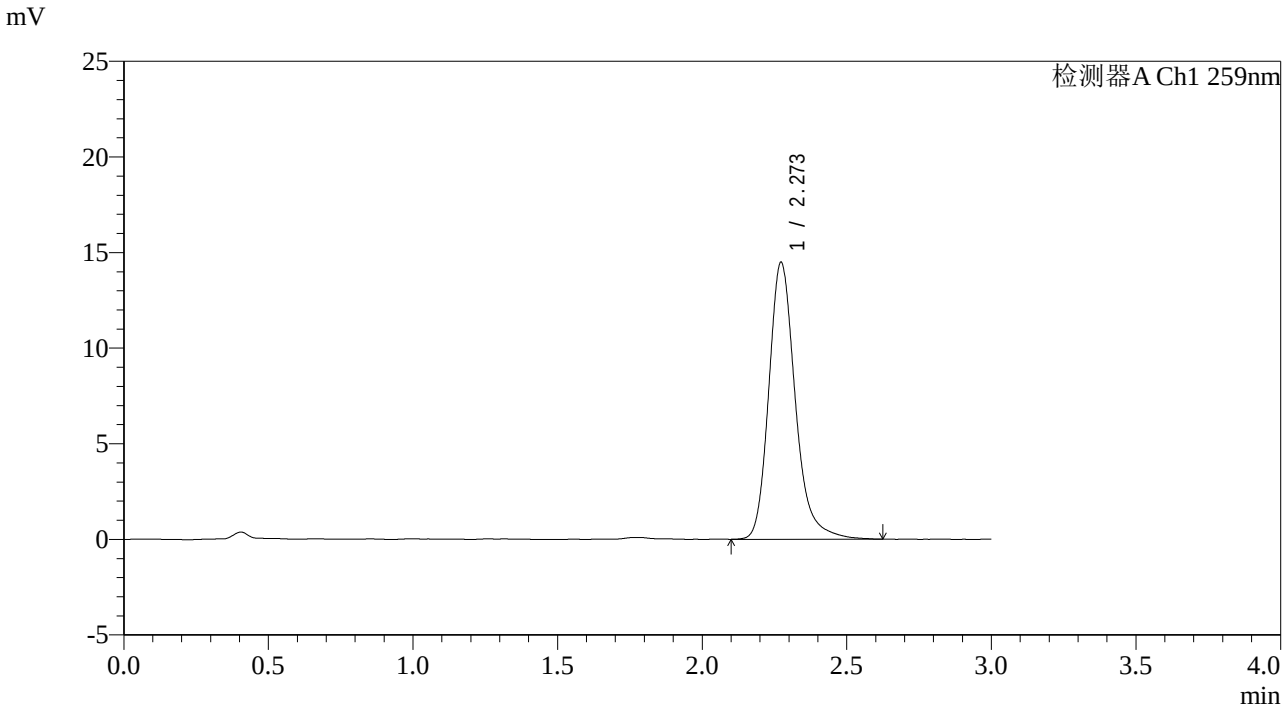

<峰表>

检测器A Ch1 259nm

峰号	保留时间	面积	面积%	高度	理论塔板数(USP)	拖尾因子	分离度(USP)
1	2.273	92443	100.000	14487	3160	1.232	--
总计		92443	100.000	14487			

图184 玛巴洛沙韦片溶出曲线测定影响因素30天包装光照HPLC图谱
自制品-2025051221批-pH6.8(内含0.16%CTAB)介质-60min-片6
供试品溶液-1

SHIMADZU LabSolutions

QTL-4125

<样品信息>

色谱柱: XB-C18(50*4.6mm,5μm）
流速: 1.5ml/min
柱　温: 35℃
波长: 259nm
数据文件名: RC$QTL-4125 - 0-77/10-764-3 - zzp-2025051221p-rcqx-yxys30t-bzgz-pH6.8+0.16CTABjz-90min-P1.l
方法文件名: RC$QTL-4125 - QTL-4125-rcqx-FX259.lcm
批处理文件名: RC$QTL-4125 - 20250919-FX259.lcb
样品瓶号: 3-8
进样体积: 20 μl
版本号: 6.115
进样时间: 2025/09/19 21:01:54
实验者: xiexinhui
处理时间（V3）: 2025/09/22 14:31:03
处理者: xiexinhui
仪器型号: SHIMADZU LC-2050C(FX259)

<色谱图>

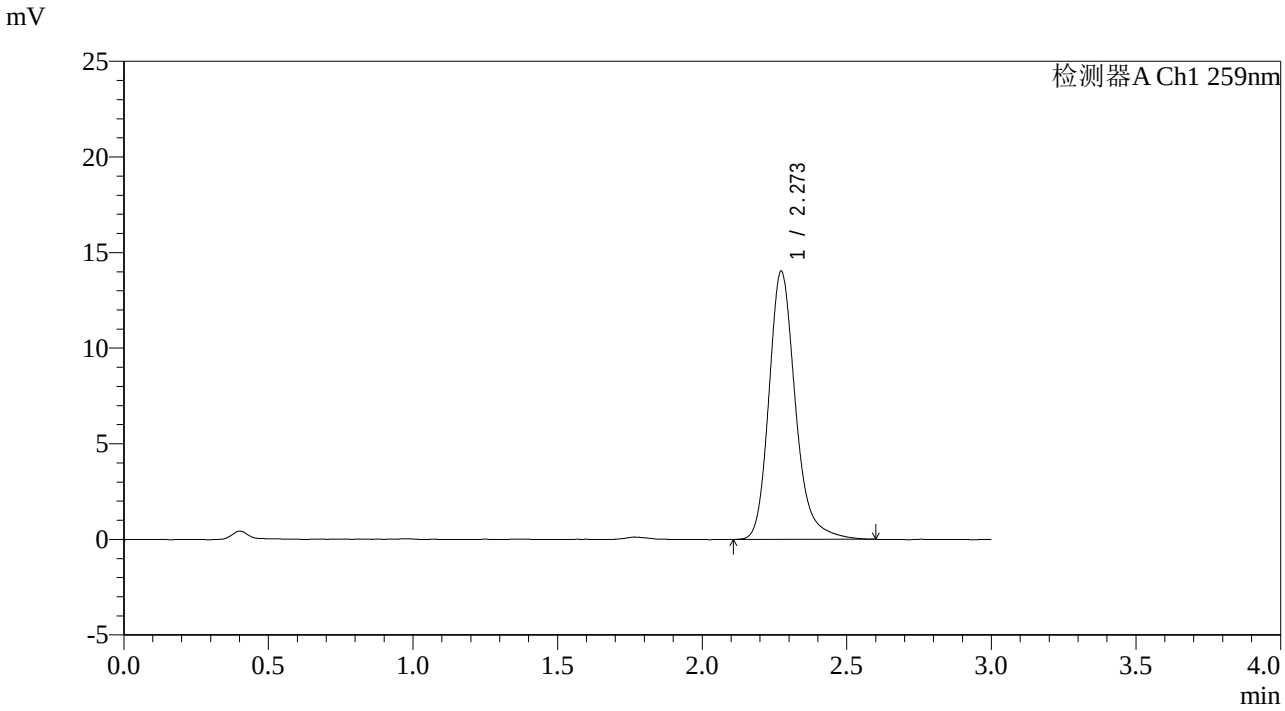

<峰表>

检测器A Ch1 259nm

峰号	保留时间	面积	面积%	高度	理论塔板数(USP)	拖尾因子	分离度(USP)
1	2.273	89181	100.000	14012	3169	1.225	--
总计		89181	100.000	14012			

图185 玛巴洛沙韦片溶出曲线测定影响因素30天包装光照HPLC图谱
自制品-2025051221批-pH6.8(内含0.16%CTAB)介质-90min-片1
供试品溶液-1

SHIMADZU LabSolutions

QTL-4125

<样品信息>

色谱柱: XB-C18(50*4.6mm,5μm）
流速: 1.5ml/min
柱　温: 35℃
波长: 259nm
数据文件名: RC$QTL-4125 - 0-77/10-765-3 - zzp-2025051221p-rcqx-yxys30t-bzgz-pH6.8+0.16CTABjz-90min-P2.l
方法文件名: RC$QTL-4125 - QTL-4125-rcqx-FX259.lcm
批处理文件名: RC$QTL-4125 - 20250919-FX259.lcb
样品瓶号: 3-17
进样体积: 20 μl
版本号: 6.115
进样时间: 2025/09/19 21:05:17
实验者: xiexinhui
处理时间（V3）: 2025/09/22 14:31:05
处理者: xiexinhui
仪器型号: SHIMADZU LC-2050C(FX259)

<色谱图>

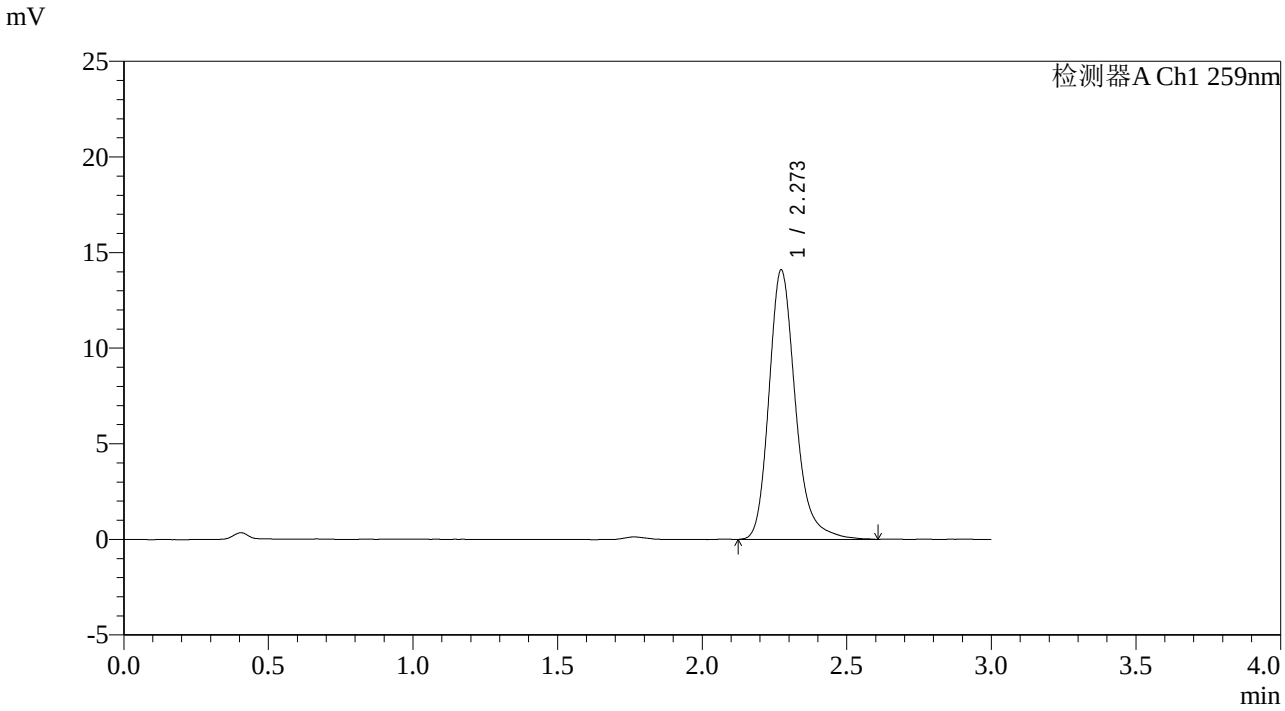

<峰表>

检测器A Ch1 259nm

峰号	保留时间	面积	面积%	高度	理论塔板数(USP)	拖尾因子	分离度(USP)
1	2.273	89714	100.000	14093	3164	1.228	--
总计		89714	100.000	14093			

图186 玛巴洛沙韦片溶出曲线测定影响因素30天包装光照HPLC图谱
自制品-2025051221批-pH6.8(内含0.16%CTAB)介质-90min-片2
供试品溶液-1

SHIMADZU LabSolutions

QTL-4125

<样品信息>

色谱柱: XB-C18(50*4.6mm,5μm）
流速: 1.5ml/min
柱　温: 35℃
波长: 259nm
数据文件名: RC$QTL-4125 - 0-77/10-766-3 - zzp-2025051221p-rcqx-yxys30t-bzgz-pH6.8+0.16CTABjz-90min-P3.l
方法文件名: RC$QTL-4125 - QTL-4125-rcqx-FX259.lcm
批处理文件名: RC$QTL-4125 - 20250919-FX259.lcb
样品瓶号: 3-26
进样体积: 20 μl
版本号: 6.115
进样时间: 2025/09/19 21:08:40
实验者: xiexinhui
处理时间（V3）: 2025/09/22 14:31:08
处理者: xiexinhui
仪器型号: SHIMADZU LC-2050C(FX259)

<色谱图>

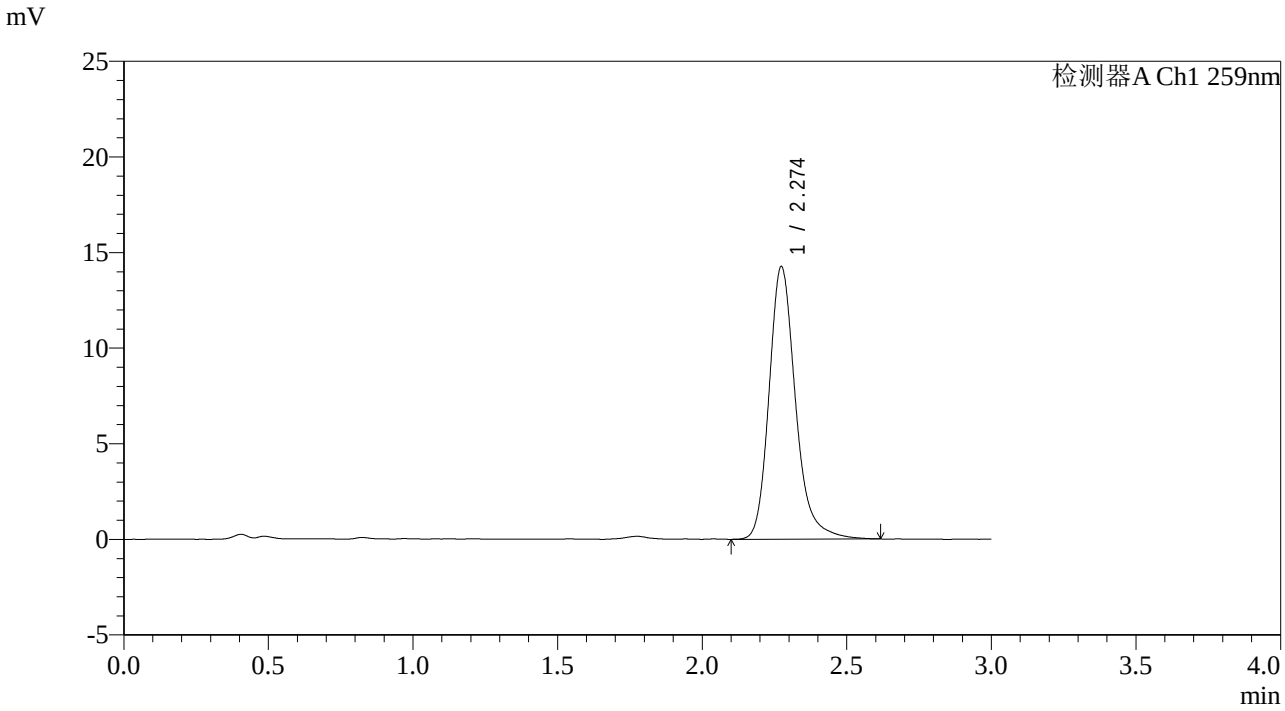

<峰表>

检测器A Ch1 259nm

峰号	保留时间	面积	面积%	高度	理论塔板数(USP)	拖尾因子	分离度(USP)
1	2.274	90797	100.000	14244	3164	1.225	--
总计		90797	100.000	14244			

图187 玛巴洛沙韦片溶出曲线测定影响因素30天包装光照HPLC图谱
自制品-2025051221批-pH6.8(内含0.16%CTAB)介质-90min-片3
供试品溶液-1

SHIMADZU LabSolutions

QTL-4125

<样品信息>

色谱柱: XB-C18(50*4.6mm,5μm）　流速: 1.5ml/min
柱　温: 35℃　波长: 259nm
数据文件名: RC$QTL-4125 - 0-77/10-767-3 - zzp-2025051221p-rcqx-yxys30t-bzgz-pH6.8+0.16CTABjz-90min-P4.l
方法文件名: RC$QTL-4125 - QTL-4125-rcqx-FX259.lcm
批处理文件名: RC$QTL-4125 - 20250919-FX259.lcb
样品瓶号: 3-35
进样体积: 20 μl　版本号: 6.115
进样时间: 2025/09/19 21:12:02　实验者: xiexinhui
处理时间（V3）: 2025/09/22 14:31:11　处理者: xiexinhui
仪器型号: SHIMADZU LC-2050C(FX259)

<色谱图>

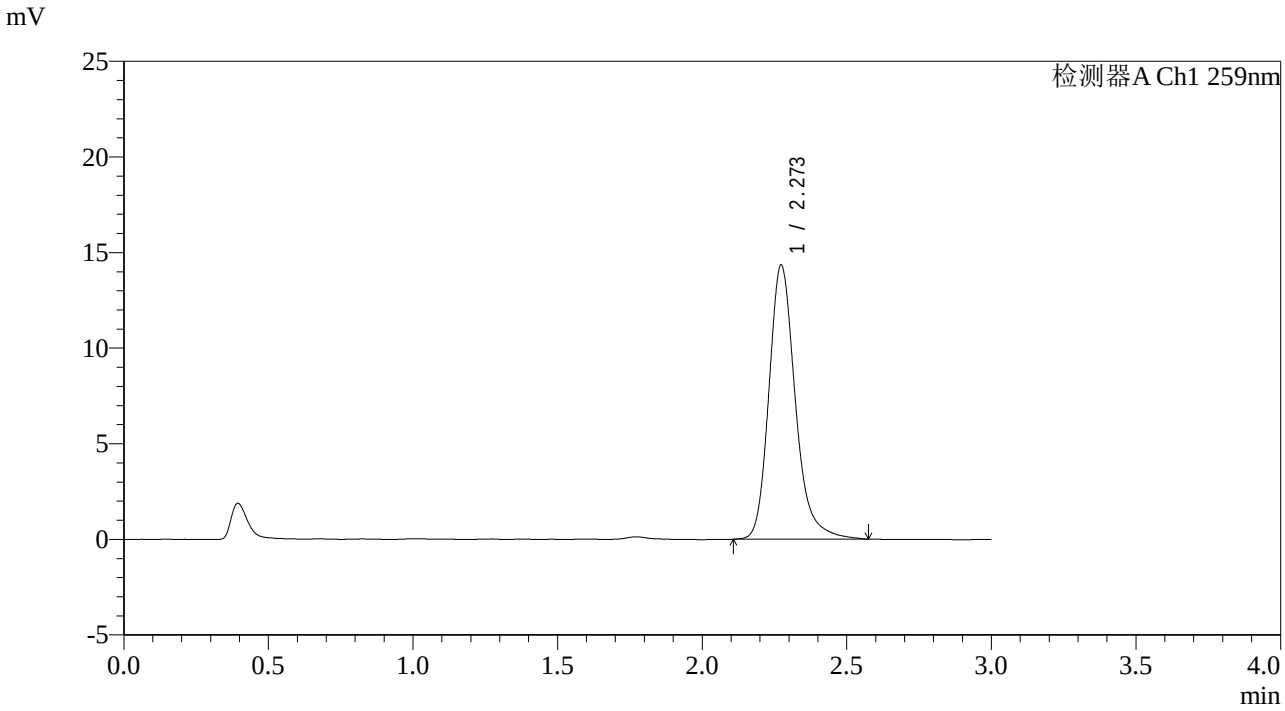

<峰表>

检测器A Ch1 259nm

峰号	保留时间	面积	面积%	高度	理论塔板数(USP)	拖尾因子	分离度(USP)
1	2.273	91090	100.000	14335	3165	1.226	--
总计		91090	100.000	14335			

图188 玛巴洛沙韦片溶出曲线测定影响因素30天包装光照HPLC图谱
自制品-2025051221批-pH6.8(内含0.16%CTAB)介质-90min-片4
供试品溶液-1

SHIMADZU LabSolutions

QTL-4125

<样品信息>

色谱柱: XB-C18(50*4.6mm,5μm）
流速: 1.5ml/min
柱　温: 35℃
波长: 259nm
数据文件名: RC$QTL-4125 - 0-77/10-768-3 - zzp-2025051221p-rcqx-yxys30t-bzgz-pH6.8+0.16CTABjz-90min-P5.l
方法文件名: RC$QTL-4125 - QTL-4125-rcqx-FX259.lcm
批处理文件名: RC$QTL-4125 - 20250919-FX259.lcb
样品瓶号: 3-44
进样体积: 20 μl
版本号: 6.115
进样时间: 2025/09/19 21:15:25
实验者: xiexinhui
处理时间（V3）: 2025/09/22 14:31:14
处理者: xiexinhui
仪器型号: SHIMADZU LC-2050C(FX259)

<色谱图>

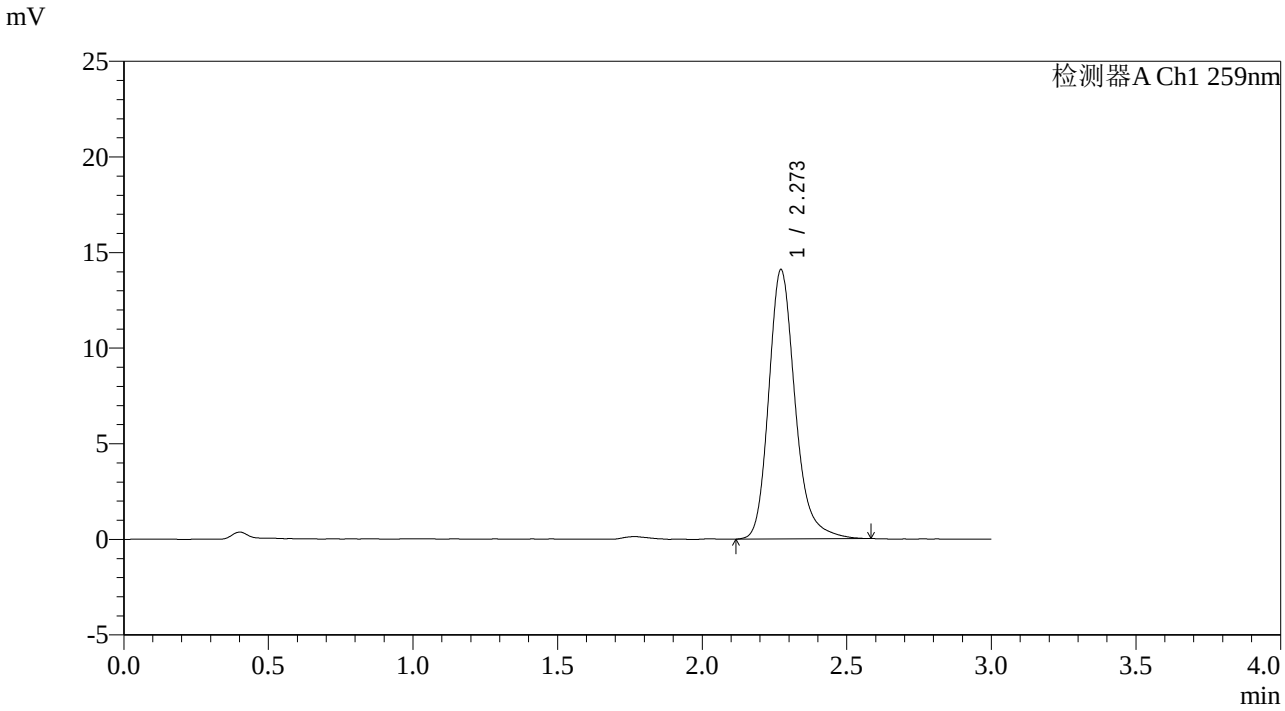

<峰表>

检测器A Ch1 259nm

峰号	保留时间	面积	面积%	高度	理论塔板数(USP)	拖尾因子	分离度(USP)
1	2.273	89432	100.000	14089	3168	1.221	--
总计		89432	100.000	14089			

图189 玛巴洛沙韦片溶出曲线测定影响因素30天包装光照HPLC图谱
自制品-2025051221批-pH6.8(内含0.16%CTAB)介质-90min-片5
供试品溶液-1

SHIMADZU LabSolutions

QTL-4125

<样品信息>

色谱柱: XB-C18(50*4.6mm,5μm）
流速: 1.5ml/min
柱　温: 35℃
波长: 259nm
数据文件名: RC$QTL-4125 - 0-77/10-769-3 - zzp-2025051221p-rcqx-yxys30t-bzgz-pH6.8+0.16CTABjz-90min-P6.l
方法文件名: RC$QTL-4125 - QTL-4125-rcqx-FX259.lcm
批处理文件名: RC$QTL-4125 - 20250919-FX259.lcb
样品瓶号: 3-53
进样体积: 20 μl
版本号: 6.115
进样时间: 2025/09/19 21:18:48
实验者: xiexinhui
处理时间（V3）: 2025/09/22 14:31:17
处理者: xiexinhui
仪器型号: SHIMADZU LC-2050C(FX259)

<色谱图>

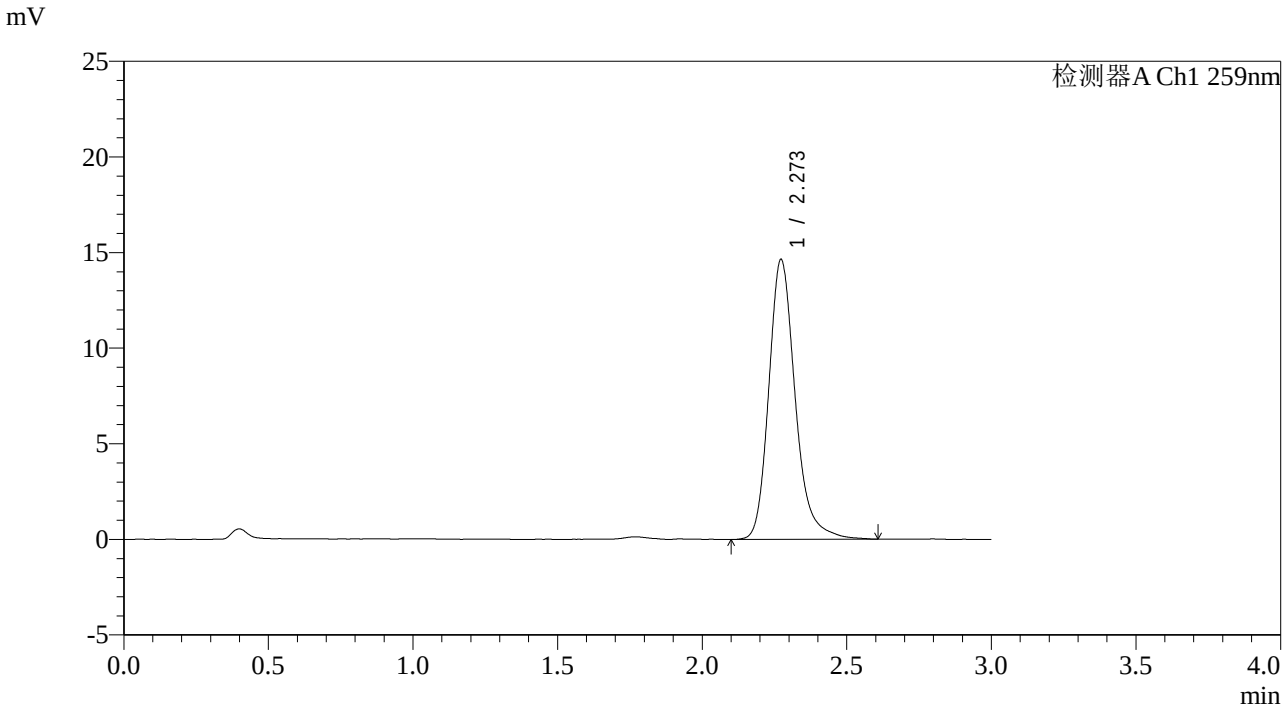

<峰表>

检测器A Ch1 259nm

峰号	保留时间	面积	面积%	高度	理论塔板数(USP)	拖尾因子	分离度(USP)
1	2.273	93132	100.000	14642	3162	1.226	--
总计		93132	100.000	14642			

图190 玛巴洛沙韦片溶出曲线测定影响因素30天包装光照HPLC图谱
自制品-2025051221批-pH6.8(内含0.16%CTAB)介质-90min-片6
供试品溶液-1

SHIMADZU LabSolutions

QTL-4125

<样品信息>

色谱柱: XB-C18(50*4.6mm,5μm）
流速: 1.5ml/min
柱　温: 35℃
波长: 259nm
数据文件名: RC$QTL-4125 - 0-77/10-770-3 - zzp-2025051221p-rcqx-yxys30t-bzgz-pH6.8+0.16CTABjz-120min-P1.
方法文件名: RC$QTL-4125 - QTL-4125-rcqx-FX259.lcm
批处理文件名: RC$QTL-4125 - 20250919-FX259.lcb
样品瓶号: 4-5
进样体积: 20 μl
版本号: 6.115
进样时间: 2025/09/19 21:22:12
实验者: xiexinhui
处理时间（V3）: 2025/09/22 14:31:20
处理者: xiexinhui
仪器型号: SHIMADZU LC-2050C(FX259)

<色谱图>

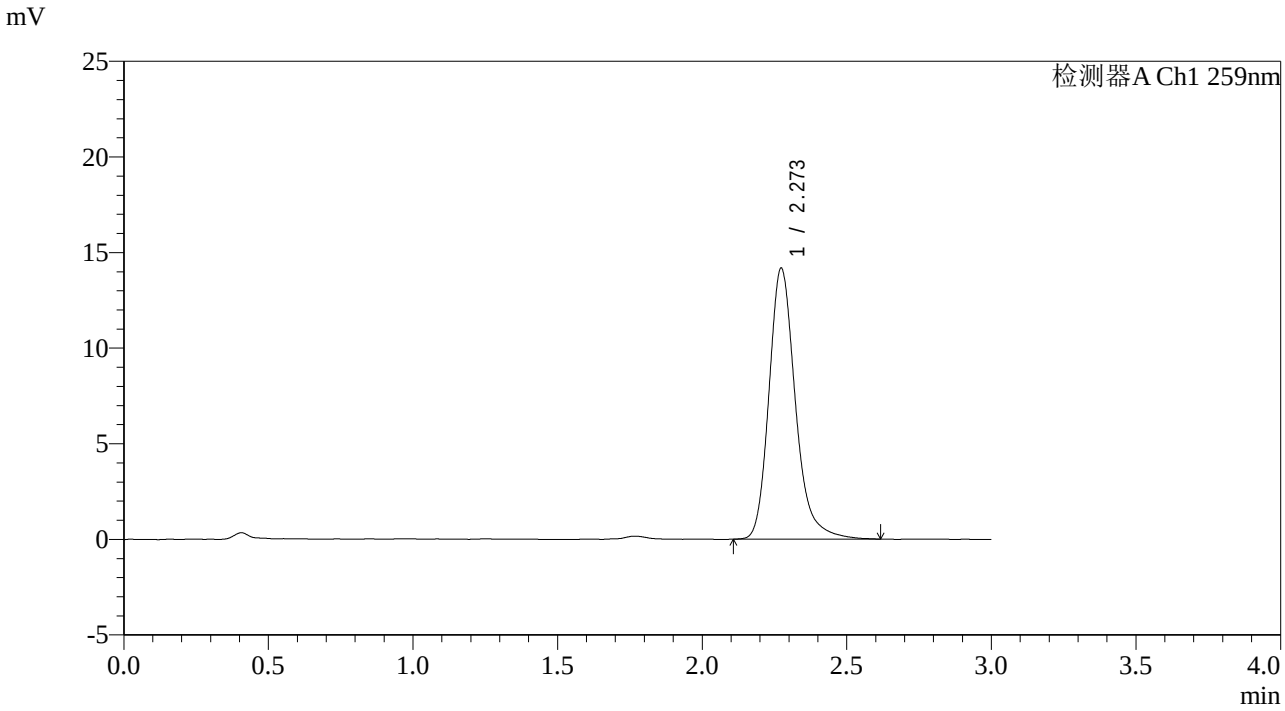

<峰表>

检测器A Ch1 259nm

峰号	保留时间	面积	面积%	高度	理论塔板数(USP)	拖尾因子	分离度(USP)
1	2.273	90087	100.000	14166	3168	1.232	--
总计		90087	100.000	14166			

图191 玛巴洛沙韦片溶出曲线测定影响因素30天包装光照HPLC图谱
自制品-2025051221批-pH6.8(内含0.16%CTAB)介质-120min-片1
供试品溶液-1

SHIMADZU LabSolutions

QTL-4125

<样品信息>

色谱柱: XB-C18(50*4.6mm,5μm）
流速: 1.5ml/min
柱　温: 35℃
波长: 259nm
数据文件名: RC$QTL-4125 - 0-77/10-771-3 - zzp-2025051221p-rcqx-yxys30t-bzgz-pH6.8+0.16CTABjz-120min-P2.
方法文件名: RC$QTL-4125 - QTL-4125-rcqx-FX259.lcm
批处理文件名: RC$QTL-4125 - 20250919-FX259.lcb
样品瓶号: 4-14
进样体积: 20 μl
版本号: 6.115
进样时间: 2025/09/19 21:25:37
实验者: xiexinhui
处理时间（V3）: 2025/09/22 14:31:23
处理者: xiexinhui
仪器型号: SHIMADZU LC-2050C(FX259)

<色谱图>

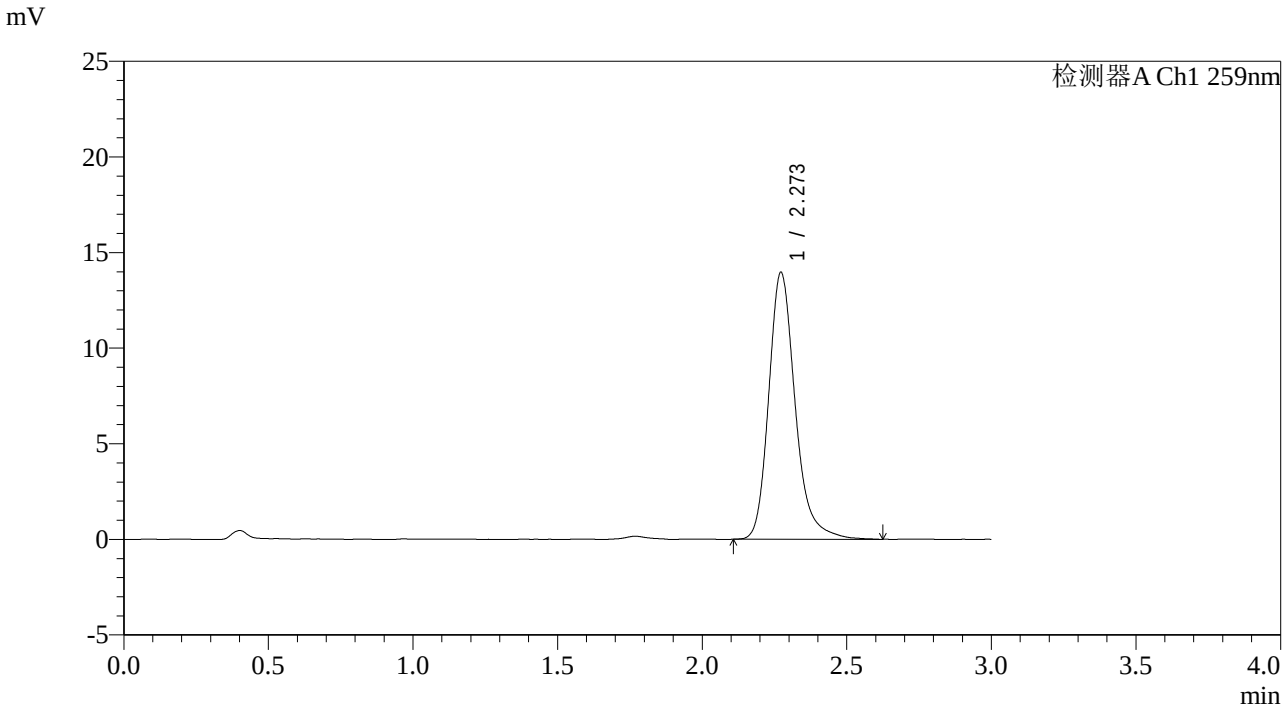

<峰表>

检测器A Ch1 259nm

峰号	保留时间	面积	面积%	高度	理论塔板数(USP)	拖尾因子	分离度(USP)
1	2.273	88802	100.000	13960	3169	1.236	--
总计		88802	100.000	13960			

图192 玛巴洛沙韦片溶出曲线测定影响因素30天包装光照HPLC图谱
自制品-2025051221批-pH6.8(内含0.16%CTAB)介质-120min-片2
供试品溶液-1

SHIMADZU LabSolutions

QTL-4125

<样品信息>

色谱柱: XB-C18(50*4.6mm,5μm）
流速: 1.5ml/min
柱　温: 35℃
波长: 259nm
数据文件名: RC$QTL-4125 - 0-77/10-772-3 - zzp-2025051221p-rcqx-yxys30t-bzgz-pH6.8+0.16CTABjz-120min-P3.
方法文件名: RC$QTL-4125 - QTL-4125-rcqx-FX259.lcm
批处理文件名: RC$QTL-4125 - 20250919-FX259.lcb
样品瓶号: 4-23
进样体积: 20 μl
版本号: 6.115
进样时间: 2025/09/19 21:29:01
实验者: xiexinhui
处理时间（V3）: 2025/09/22 14:31:26
处理者: xiexinhui
仪器型号: SHIMADZU LC-2050C(FX259)

<色谱图>

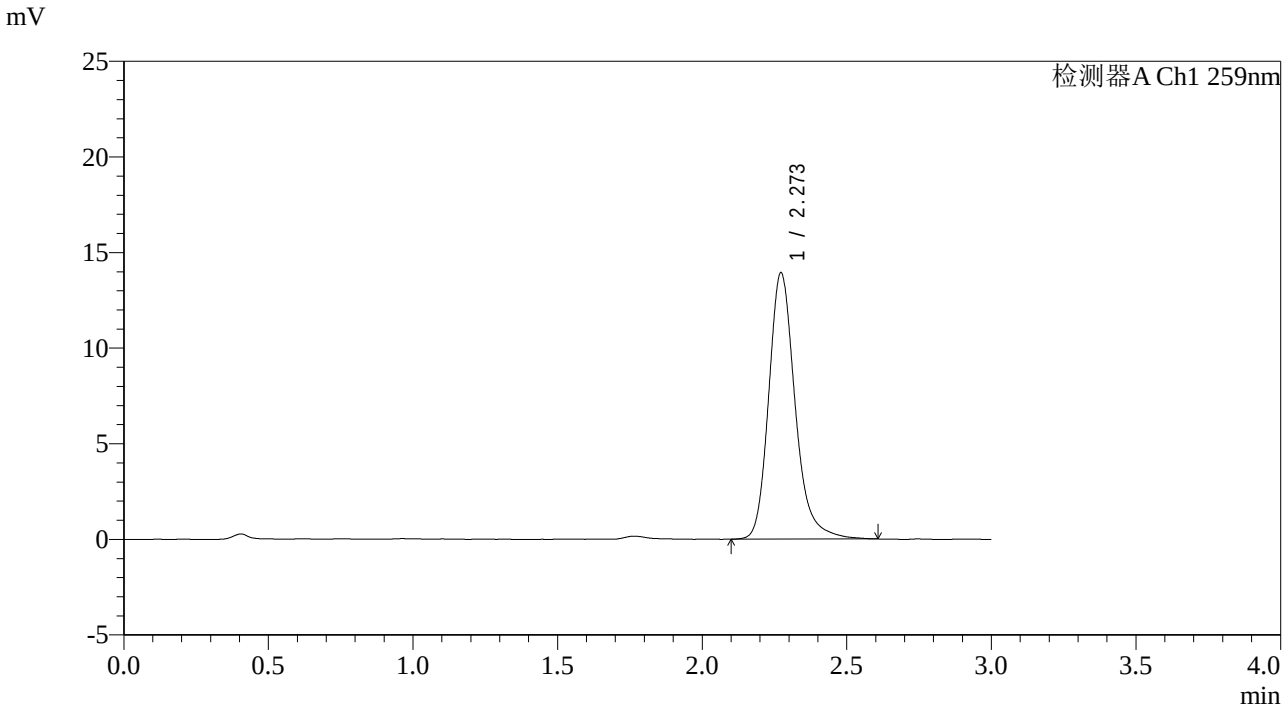

<峰表>

检测器A Ch1 259nm

峰号	保留时间	面积	面积%	高度	理论塔板数(USP)	拖尾因子	分离度(USP)
1	2.273	88505	100.000	13933	3170	1.221	--
总计		88505	100.000	13933			

图193 玛巴洛沙韦片溶出曲线测定影响因素30天包装光照HPLC图谱
自制品-2025051221批-pH6.8(内含0.16%CTAB)介质-120min-片3
供试品溶液-1

SHIMADZU LabSolutions

QTL-4125

<样品信息>

色谱柱: XB-C18(50*4.6mm,5μm）
流速: 1.5ml/min
柱　温: 35℃
波长: 259nm
数据文件名: RC$QTL-4125 - 0-77/10-773-3 - zzp-2025051221p-rcqx-yxys30t-bzgz-pH6.8+0.16CTABjz-120min-P4.
方法文件名: RC$QTL-4125 - QTL-4125-rcqx-FX259.lcm
批处理文件名: RC$QTL-4125 - 20250919-FX259.lcb
样品瓶号: 4-32
进样体积: 20 μl
版本号: 6.115
进样时间: 2025/09/19 21:32:25
实验者: xiexinhui
处理时间（V3）: 2025/09/22 14:31:29
处理者: xiexinhui
仪器型号: SHIMADZU LC-2050C(FX259)

<色谱图>

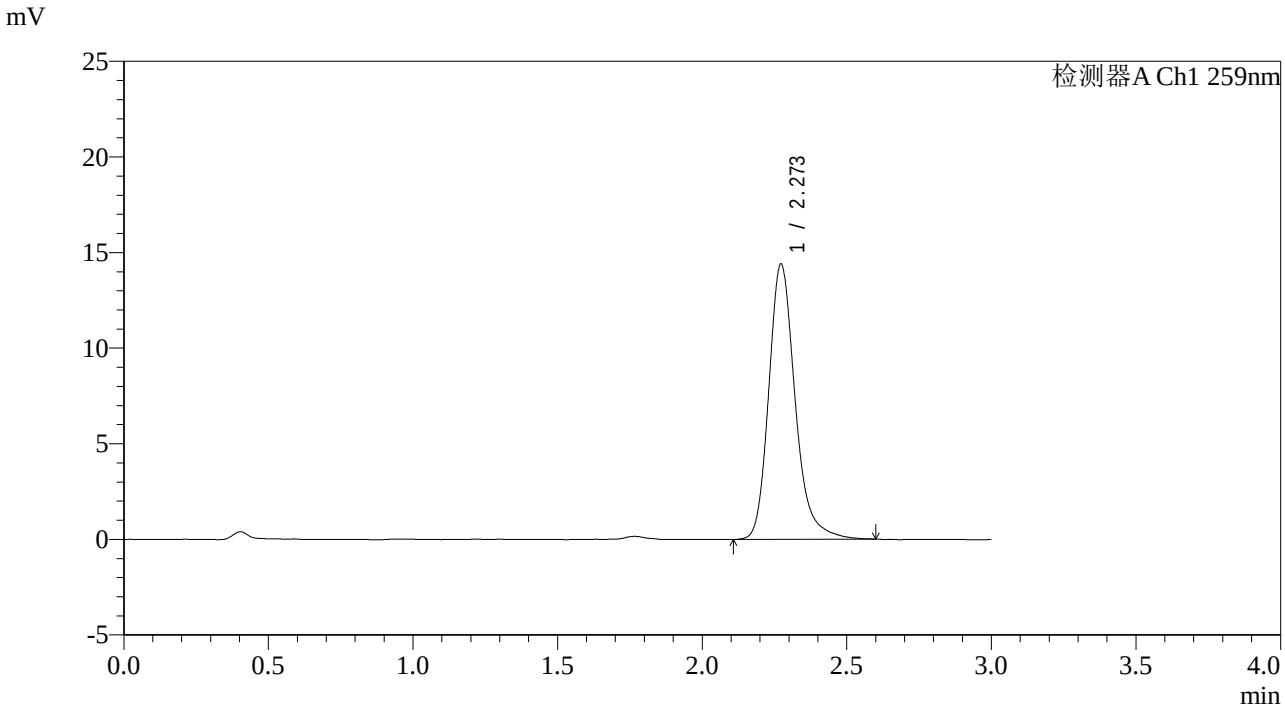

<峰表>

检测器A Ch1 259nm

峰号	保留时间	面积	面积%	高度	理论塔板数(USP)	拖尾因子	分离度(USP)
1	2.273	91508	100.000	14407	3172	1.229	--
总计		91508	100.000	14407			

图194 玛巴洛沙韦片溶出曲线测定影响因素30天包装光照HPLC图谱
自制品-2025051221批-pH6.8(内含0.16%CTAB)介质-120min-片4
供试品溶液-1

SHIMADZU LabSolutions

QTL-4125

<样品信息>

色谱柱: XB-C18(50*4.6mm,5μm）
流速: 1.5ml/min
柱　温: 35℃
波长: 259nm
数据文件名: RC$QTL-4125 - 0-77/10-774-3 - zzp-2025051221p-rcqx-yxys30t-bzgz-pH6.8+0.16CTABjz-120min-P5.
方法文件名: RC$QTL-4125 - QTL-4125-rcqx-FX259.lcm
批处理文件名: RC$QTL-4125 - 20250919-FX259.lcb
样品瓶号: 4-41
进样体积: 20 μl
版本号: 6.115
进样时间: 2025/09/19 21:35:49
实验者: xiexinhui
处理时间（V3）: 2025/09/22 14:31:31
处理者: xiexinhui
仪器型号: SHIMADZU LC-2050C(FX259)

<色谱图>

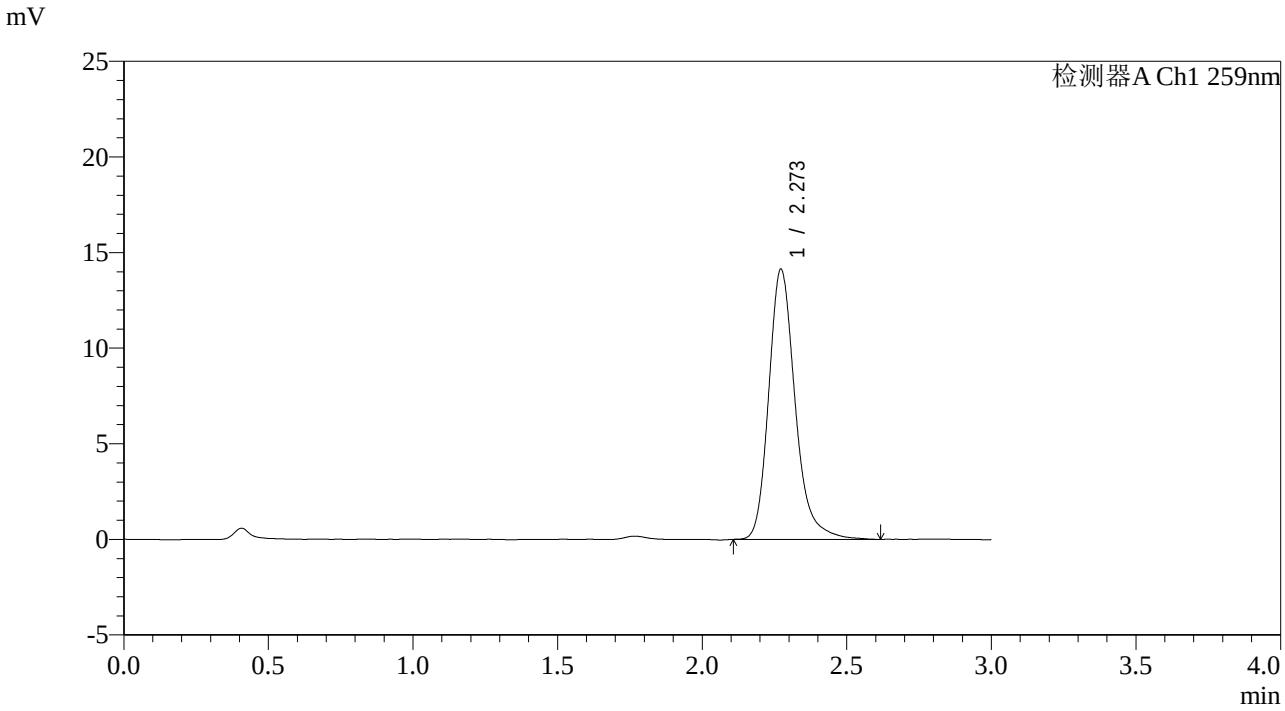

<峰表>

检测器A Ch1 259nm

峰号	保留时间	面积	面积%	高度	理论塔板数(USP)	拖尾因子	分离度(USP)
1	2.273	89884	100.000	14134	3157	1.231	--
总计		89884	100.000	14134			

图195 玛巴洛沙韦片溶出曲线测定影响因素30天包装光照HPLC图谱
自制品-2025051221批-pH6.8(内含0.16%CTAB)介质-120min-片5
供试品溶液-1

SHIMADZU LabSolutions

QTL-4125

<样品信息>

色谱柱: XB-C18(50*4.6mm,5μm）
流速: 1.5ml/min
柱　温: 35℃
波长: 259nm
数据文件名: RC$QTL-4125 - 0-77/10-775-3 - zzp-2025051221p-rcqx-yxys30t-bzgz-pH6.8+0.16CTABjz-120min-P6.
方法文件名: RC$QTL-4125 - QTL-4125-rcqx-FX259.lcm
批处理文件名: RC$QTL-4125 - 20250919-FX259.lcb
样品瓶号: 4-50
进样体积: 20 μl
版本号: 6.115
进样时间: 2025/09/19 21:39:12
实验者: xiexinhui
处理时间（V3）: 2025/09/22 14:31:34
处理者: xiexinhui
仪器型号: SHIMADZU LC-2050C(FX259)

<色谱图>

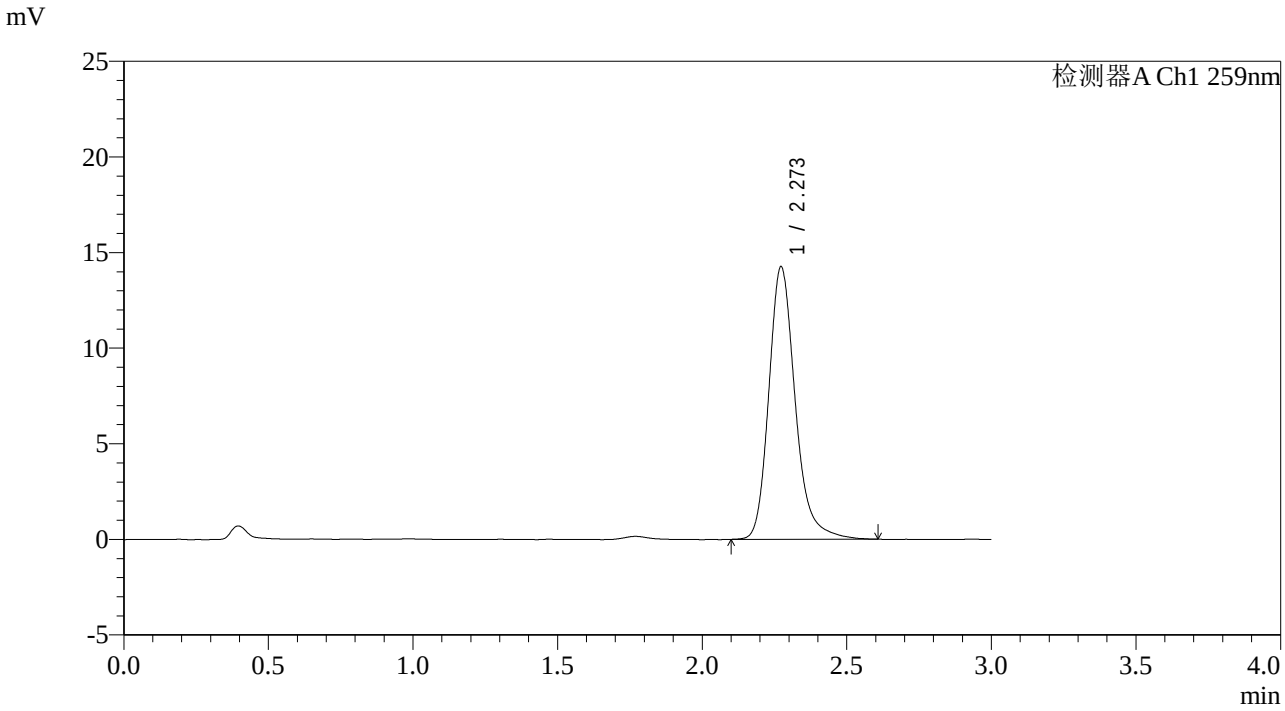

<峰表>

检测器A Ch1 259nm

峰号	保留时间	面积	面积%	高度	理论塔板数(USP)	拖尾因子	分离度(USP)
1	2.273	90672	100.000	14256	3165	1.227	--
总计		90672	100.000	14256			

图196 玛巴洛沙韦片溶出曲线测定影响因素30天包装光照HPLC图谱
自制品-2025051221批-pH6.8(内含0.16%CTAB)介质-120min-片6
供试品溶液-1

SHIMADZU LabSolutions

QTL-4125

<样品信息>

色谱柱: XB-C18(50*4.6mm,5μm）
流速: 1.5ml/min
柱　温: 35℃
波长: 259nm
数据文件名: RC$QTL-4125 - 0-77/10-776-3 - zzp-2025051221p-rcqx-yxys30t-bzgz-pH6.8+0.16CTABjz-jxzs-P1.lcd
方法文件名: RC$QTL-4125 - QTL-4125-rcqx-FX259.lcm
批处理文件名: RC$QTL-4125 - 20250919-FX259.lcb
样品瓶号: 4-6
进样体积: 20 μl
版本号: 6.115
进样时间: 2025/09/19 21:42:36
实验者: xiexinhui
处理时间（V3）: 2025/09/22 14:31:37
处理者: xiexinhui
仪器型号: SHIMADZU LC-2050C(FX259)

<色谱图>

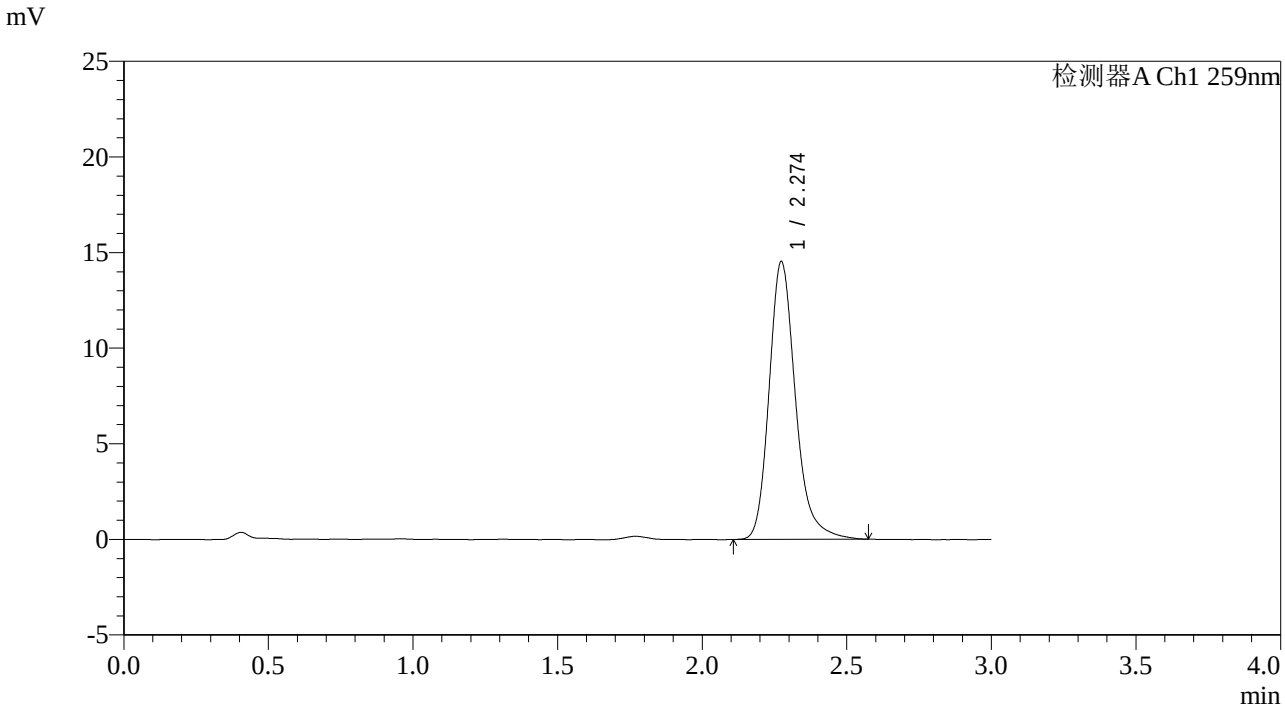

<峰表>

检测器A Ch1 259nm

峰号	保留时间	面积	面积%	高度	理论塔板数(USP)	拖尾因子	分离度(USP)
1	2.274	92003	100.000	14510	3167	1.229	--
总计		92003	100.000	14510			

图197 玛巴洛沙韦片溶出曲线测定影响因素30天包装光照HPLC图谱
自制品-2025051221批-pH6.8(内含0.16%CTAB)介质-极限转速-片1
供试品溶液-1

SHIMADZU LabSolutions

QTL-4125

<样品信息>

色谱柱: XB-C18(50*4.6mm,5μm）
流速: 1.5ml/min
柱　温: 35℃
波长: 259nm
数据文件名: RC$QTL-4125 - 0-77/10-777-3 - zzp-2025051221p-rcqx-yxys30t-bzgz-pH6.8+0.16CTABjz-jxzs-P2.lcd
方法文件名: RC$QTL-4125 - QTL-4125-rcqx-FX259.lcm
批处理文件名: RC$QTL-4125 - 20250919-FX259.lcb
样品瓶号: 4-15
进样体积: 20 μl
版本号: 6.115
进样时间: 2025/09/19 21:46:00
实验者: xiexinhui
处理时间（V3）: 2025/09/22 14:31:40
处理者: xiexinhui
仪器型号: SHIMADZU LC-2050C(FX259)

<色谱图>

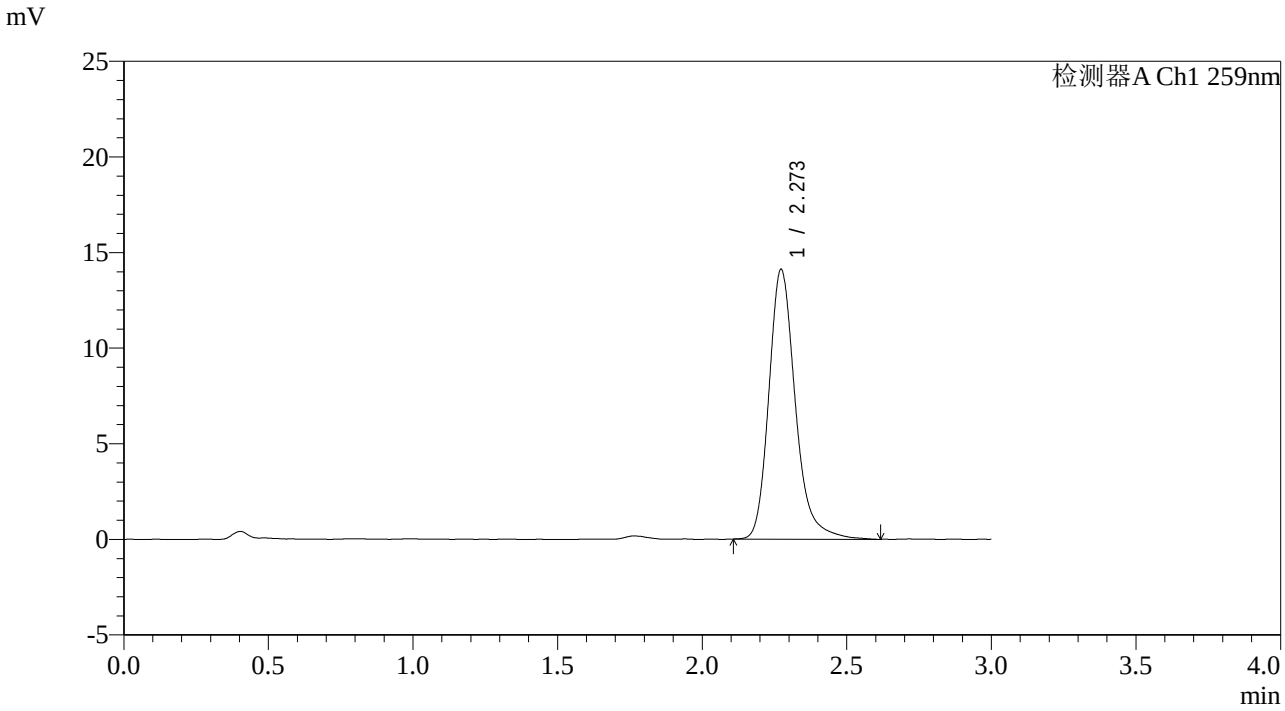

<峰表>

检测器A Ch1 259nm

峰号	保留时间	面积	面积%	高度	理论塔板数(USP)	拖尾因子	分离度(USP)
1	2.273	89967	100.000	14107	3159	1.235	--
总计		89967	100.000	14107			

图198 玛巴洛沙韦片溶出曲线测定影响因素30天包装光照HPLC图谱
自制品-2025051221批-pH6.8(内含0.16%CTAB)介质-极限转速-片2
供试品溶液-1

SHIMADZU LabSolutions

QTL-4125

<样品信息>

色谱柱: XB-C18(50*4.6mm,5μm）
流速: 1.5ml/min
柱　温: 35℃
波长: 259nm
数据文件名: RC$QTL-4125 - 0-77/10-778-3 - zzp-2025051221p-rcqx-yxys30t-bzgz-pH6.8+0.16CTABjz-jxzs-P3.lcd
方法文件名: RC$QTL-4125 - QTL-4125-rcqx-FX259.lcm
批处理文件名: RC$QTL-4125 - 20250919-FX259.lcb
样品瓶号: 4-24
进样体积: 20 μl
版本号: 6.115
进样时间: 2025/09/19 21:49:24
实验者: xiexinhui
处理时间（V3）: 2025/09/22 14:31:42
处理者: xiexinhui
仪器型号: SHIMADZU LC-2050C(FX259)

<色谱图>

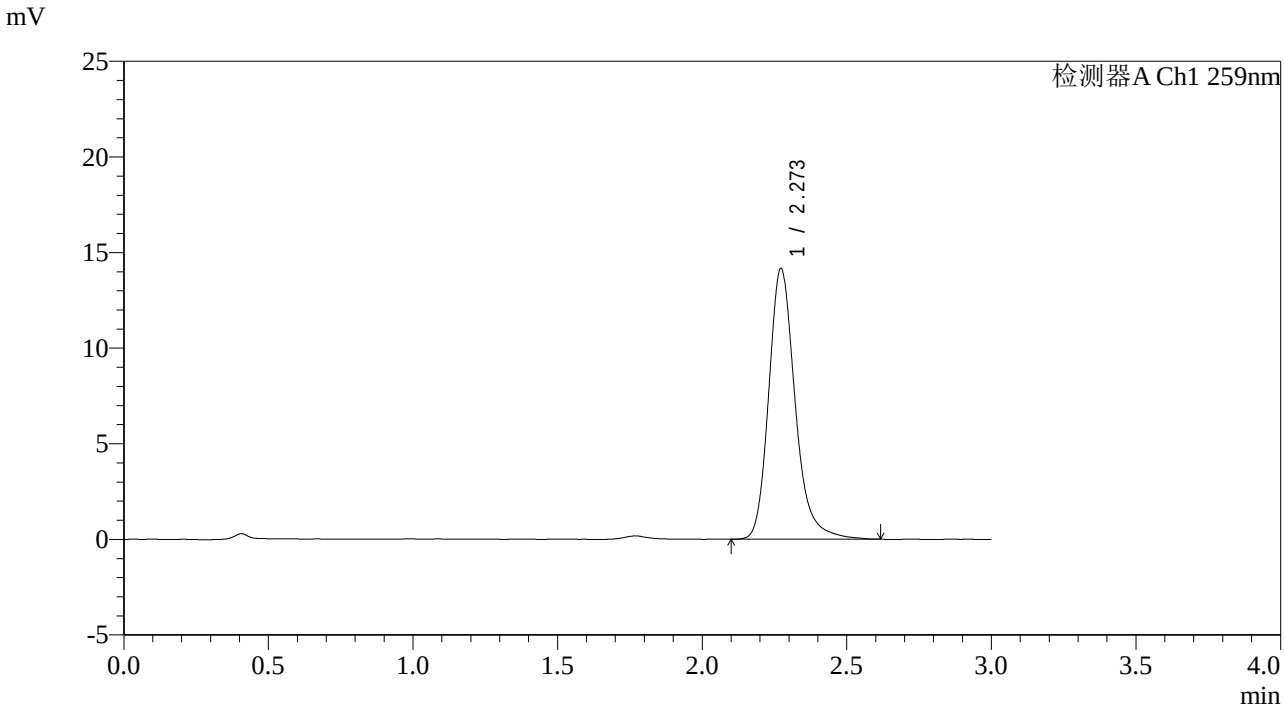

<峰表>

检测器A Ch1 259nm

峰号	保留时间	面积	面积%	高度	理论塔板数(USP)	拖尾因子	分离度(USP)
1	2.273	90006	100.000	14163	3161	1.224	--
总计		90006	100.000	14163			

图199 玛巴洛沙韦片溶出曲线测定影响因素30天包装光照HPLC图谱
自制品-2025051221批-pH6.8(内含0.16%CTAB)介质-极限转速-片3
供试品溶液-1

SHIMADZU LabSolutions

QTL-4125

<样品信息>

色谱柱: XB-C18(50*4.6mm,5μm）
柱　温: 35℃
流速: 1.5ml/min
波长: 259nm
数据文件名: RC$QTL-4125 - 0-77/10-779-3 - zzp-2025051221p-rcqx-yxys30t-bzgz-pH6.8+0.16CTABjz-jxzs-P4.lcd
方法文件名: RC$QTL-4125 - QTL-4125-rcqx-FX259.lcm
批处理文件名: RC$QTL-4125 - 20250919-FX259.lcb
样品瓶号: 4-33
进样体积: 20 μl
版本号: 6.115
进样时间: 2025/09/19 21:52:49
实验者: xiexinhui
处理时间（V3）: 2025/09/22 14:31:45
处理者: xiexinhui
仪器型号: SHIMADZU LC-2050C(FX259)

<色谱图>

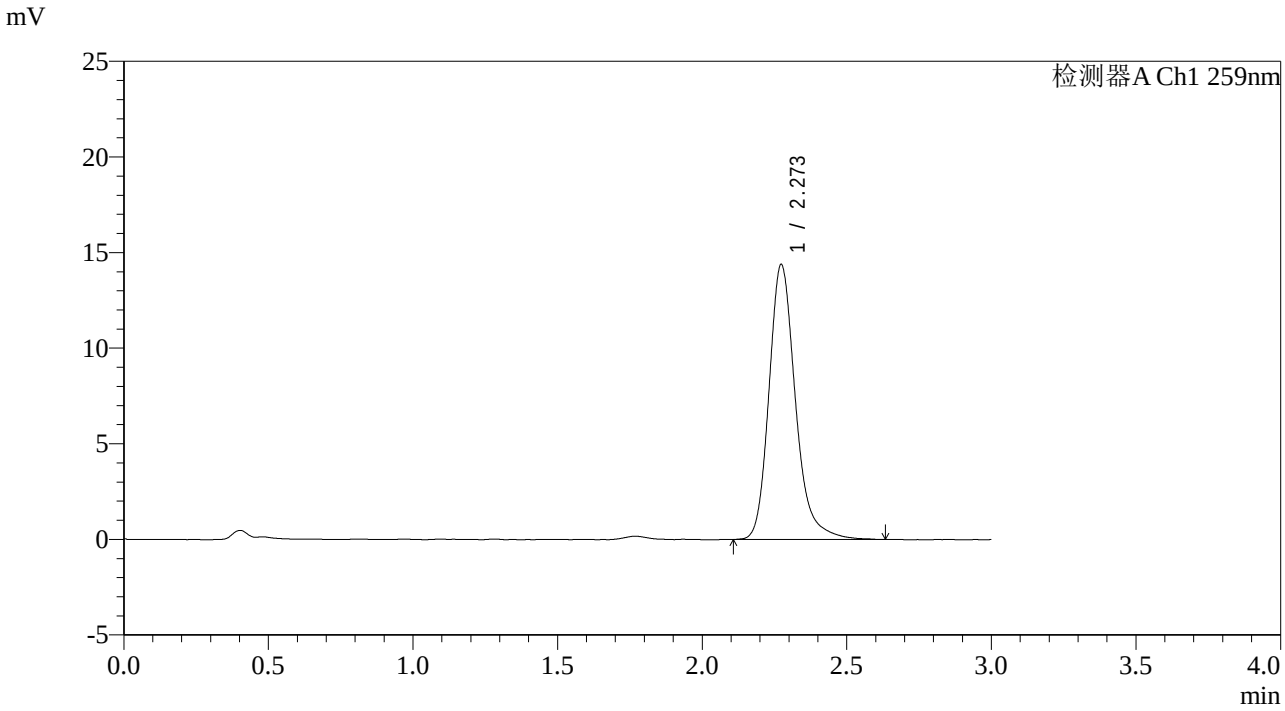

<峰表>

检测器A Ch1 259nm

峰号	保留时间	面积	面积%	高度	理论塔板数(USP)	拖尾因子	分离度(USP)
1	2.273	91578	100.000	14374	3165	1.228	--
总计		91578	100.000	14374			

图200 玛巴洛沙韦片溶出曲线测定影响因素30天包装光照HPLC图谱
自制品-2025051221批-pH6.8(内含0.16%CTAB)介质-极限转速-片4
供试品溶液-1

SHIMADZU LabSolutions

QTL-4125

<样品信息>

色谱柱: XB-C18(50*4.6mm,5μm）
流速: 1.5ml/min
柱　温: 35℃
波长: 259nm
数据文件名: RC$QTL-4125 - 0-77/10-780-3 - zzp-2025051221p-rcqx-yxys30t-bzgz-pH6.8+0.16CTABjz-jxzs-P5.lcd
方法文件名: RC$QTL-4125 - QTL-4125-rcqx-FX259.lcm
批处理文件名: RC$QTL-4125 - 20250919-FX259.lcb
样品瓶号: 4-42
进样体积: 20 μl
版本号: 6.115
进样时间: 2025/09/19 21:56:12
实验者: xiexinhui
处理时间（V3）: 2025/09/22 14:31:48
处理者: xiexinhui
仪器型号: SHIMADZU LC-2050C(FX259)

<色谱图>

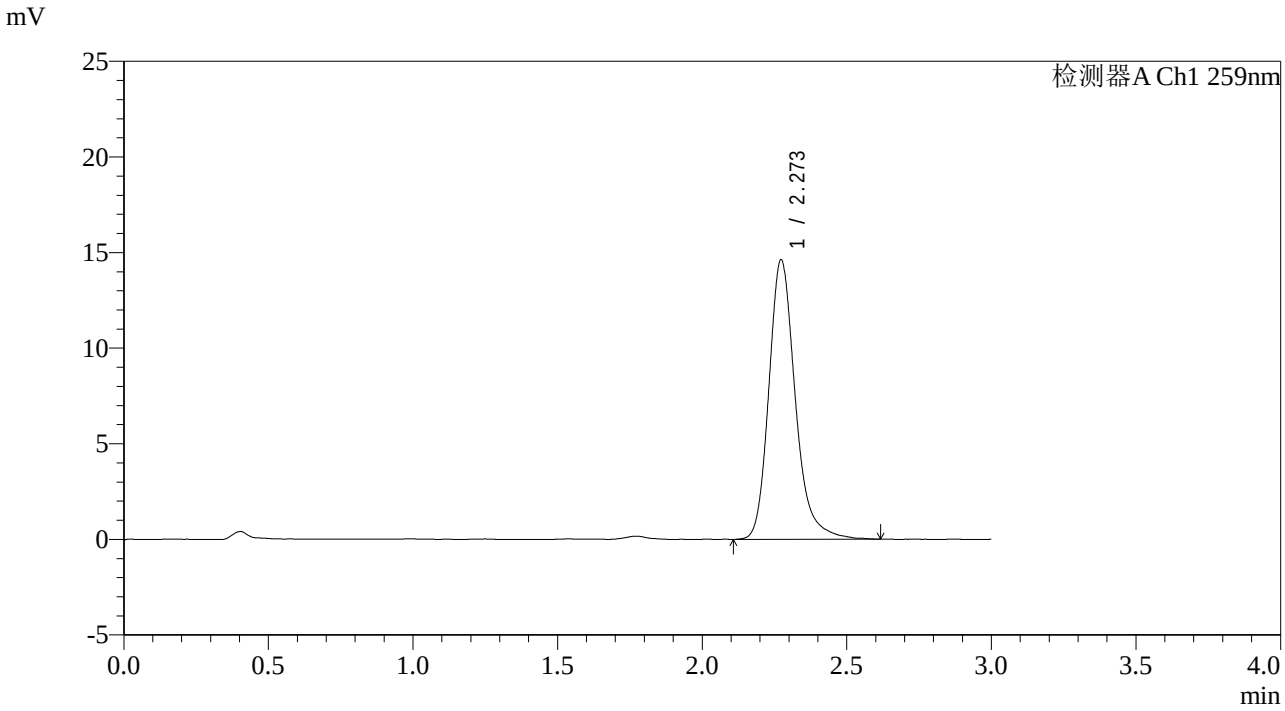

<峰表>

检测器A Ch1 259nm

峰号	保留时间	面积	面积%	高度	理论塔板数(USP)	拖尾因子	分离度(USP)
1	2.273	92984	100.000	14614	3167	1.228	--
总计		92984	100.000	14614			

图201 玛巴洛沙韦片溶出曲线测定影响因素30天包装光照HPLC图谱
自制品-2025051221批-pH6.8(内含0.16%CTAB)介质-极限转速-片5
供试品溶液-1

SHIMADZU LabSolutions

QTL-4125

<样品信息>

色谱柱: XB-C18(50*4.6mm,5μm）
柱　温: 35℃
流速: 1.5ml/min
波长: 259nm
数据文件名: RC$QTL-4125 - 0-77/10-781-3 - zzp-2025051221p-rcqx-yxys30t-bzgz-pH6.8+0.16CTABjz-jxzs-P6.lcd
方法文件名: RC$QTL-4125 - QTL-4125-rcqx-FX259.lcm
批处理文件名: RC$QTL-4125 - 20250919-FX259.lcb
样品瓶号: 4-51
进样体积: 20 μl
版本号: 6.115
进样时间: 2025/09/19 21:59:36
实验者: xiexinhui
处理时间（V3）: 2025/09/22 14:31:51
处理者: xiexinhui
仪器型号: SHIMADZU LC-2050C(FX259)

<色谱图>

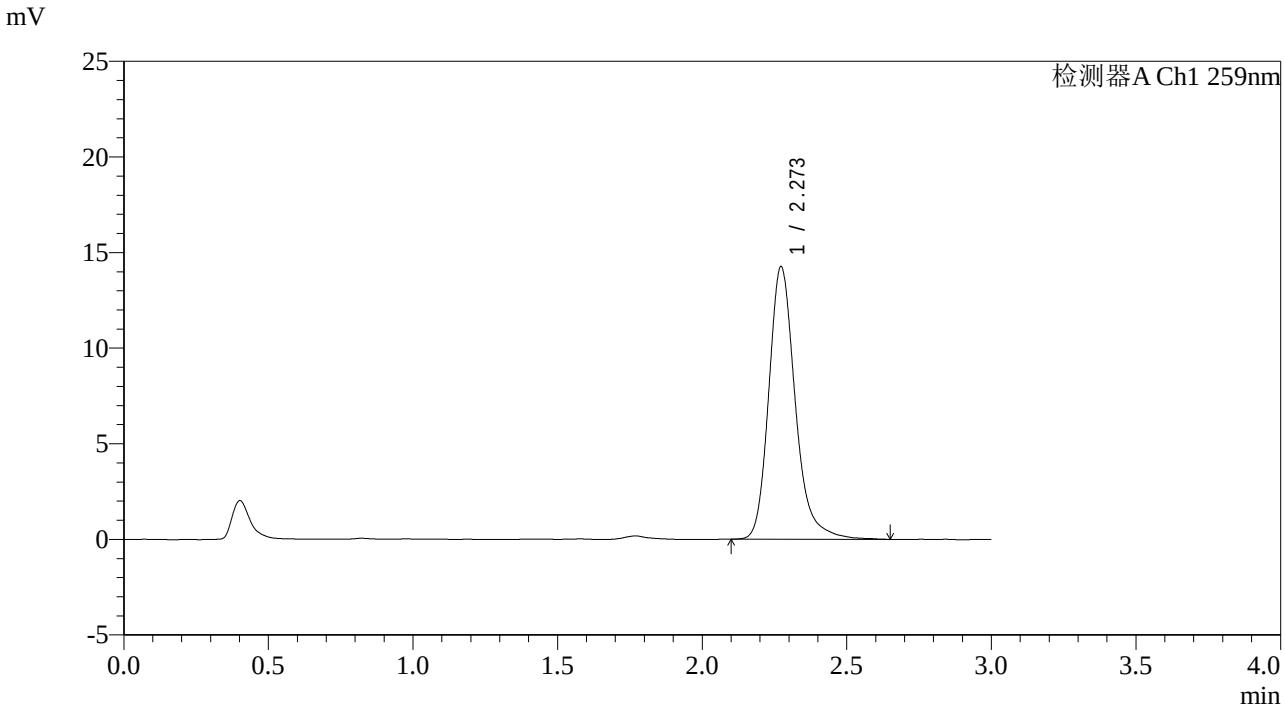

<峰表>

检测器A Ch1 259nm

峰号	保留时间	面积	面积%	高度	理论塔板数(USP)	拖尾因子	分离度(USP)
1	2.273	90851	100.000	14257	3166	1.229	--
总计		90851	100.000	14257			

图202 玛巴洛沙韦片溶出曲线测定影响因素30天包装光照HPLC图谱
自制品-2025051221批-pH6.8(内含0.16%CTAB)介质-极限转速-片6
供试品溶液-1

SHIMADZU LabSolutions

QTL-4125

<样品信息>

色谱柱: XB-C18(50*4.6mm,5μm）
流速: 1.5ml/min
柱　温: 35℃
波长: 259nm
数据文件名: RC$QTL-4125 - 0-77/10-782-3 - zzp-2025051221p-rcqx-yxys30t-bzgz-pH6.8+0.16CTABjz-dz2-1.lcd
方法文件名: RC$QTL-4125 - QTL-4125-rcqx-FX259.lcm
批处理文件名: RC$QTL-4125 - 20250919-FX259.lcb
样品瓶号: 3-27
进样体积: 20 μl
版本号: 6.115
进样时间: 2025/09/19 22:02:59
实验者: xiexinhui
处理时间（V3）: 2025/09/22 14:31:54
处理者: xiexinhui
仪器型号: SHIMADZU LC-2050C(FX259)

<色谱图>

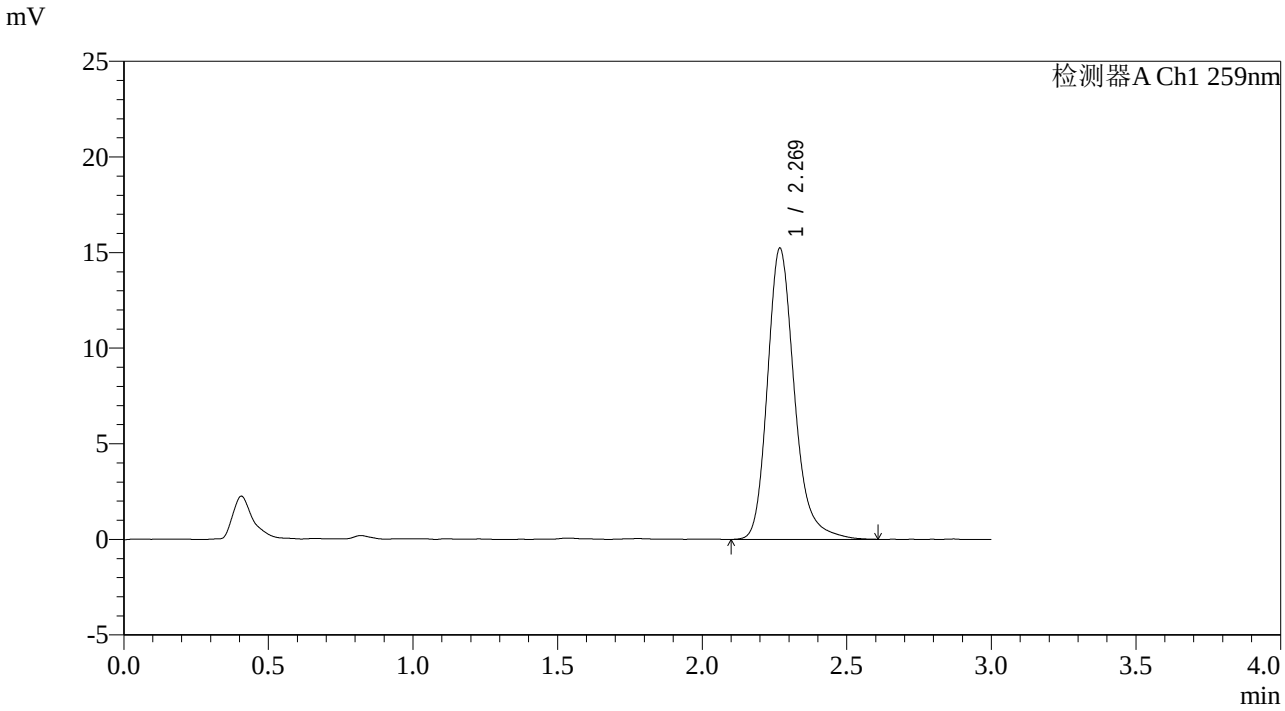

<峰表>

检测器A Ch1 259nm

峰号	保留时间	面积	面积%	高度	理论塔板数(USP)	拖尾因子	分离度(USP)
1	2.269	98813	100.000	15200	3026	1.227	--
总计		98813	100.000	15200			

图203 玛巴洛沙韦片溶出曲线测定影响因素30天包装光照HPLC图谱
自制品-2025051221批-pH6.8(内含0.16%CTAB)介质
对照品溶液-2-1

SHIMADZU LabSolutions

QTL-4125

<样品信息>

色谱柱: XB-C18(50*4.6mm,5μm）　流速: 1.5ml/min
柱　温: 35℃　波长: 259nm
数据文件名: RC$QTL-4125 - 0-77/10-783-3 - zzp-2025051221p-rcqx-yxys30t-bzgz-pH6.8+0.16CTABjz-dz2-2.lcd
方法文件名: RC$QTL-4125 - QTL-4125-rcqx-FX259.lcm
批处理文件名: RC$QTL-4125 - 20250919-FX259.lcb
样品瓶号: 3-27
进样体积: 20 μl　版本号: 6.115
进样时间: 2025/09/19 22:06:22　实验者: xiexinhui
处理时间（V3）: 2025/09/22 14:31:56　处理者: xiexinhui
仪器型号: SHIMADZU LC-2050C(FX259)

<色谱图>

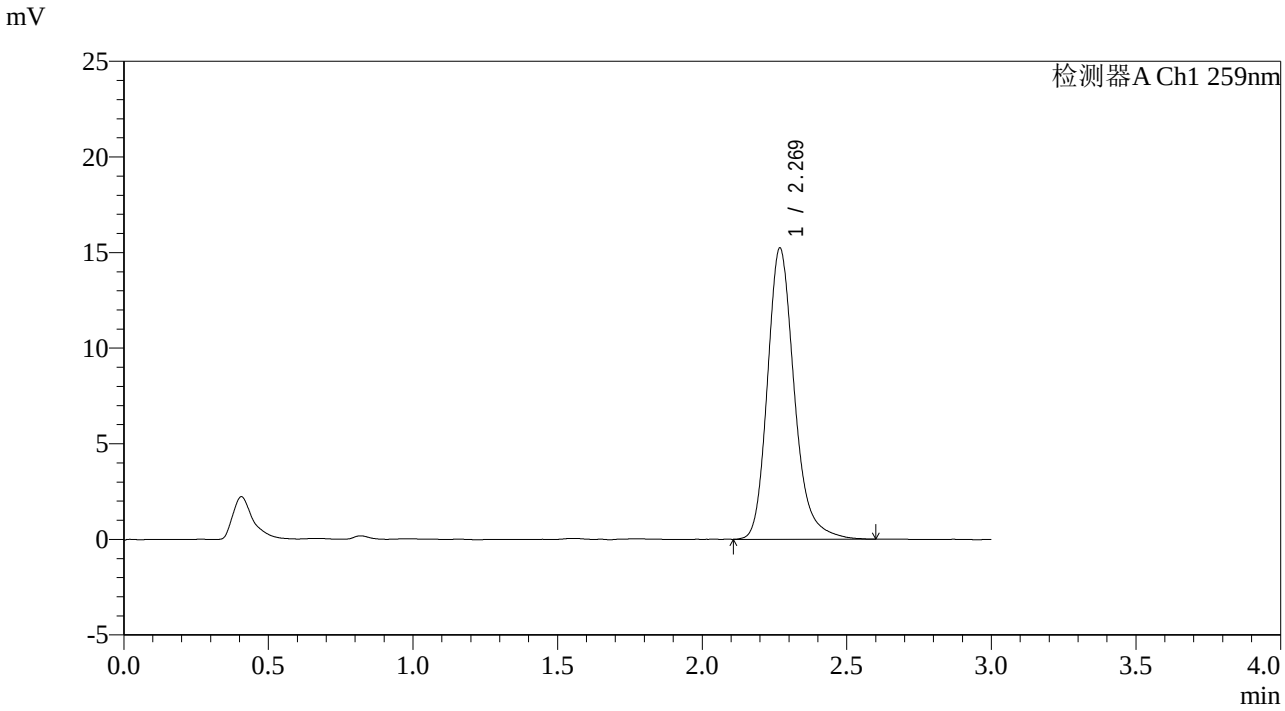

<峰表>

检测器A Ch1 259nm

峰号	保留时间	面积	面积%	高度	理论塔板数(USP)	拖尾因子	分离度(USP)
1	2.269	98493	100.000	15200	3032	1.223	--
总计		98493	100.000	15200			

图204 玛巴洛沙韦片溶出曲线测定影响因素30天包装光照HPLC图谱
自制品-2025051221批-pH6.8(内含0.16%CTAB)介质
对照品溶液-2-2

SHIMADZU LabSolutions

QTL-4125

<样品信息>

色谱柱: XB-C18(50*4.6mm,5μm）
柱　温: 35℃
流速: 1.5ml/min
波长: 259nm
数据文件名: RC$QTL-4125 - 0-77/10-784-3 - cbzj-B0012N01p-rcqx-yxys30t-bzgw-pH6.8+0.16CTABjz-rj.lcd
方法文件名: RC$QTL-4125 - QTL-4125-rcqx-FX259.lcm
批处理文件名: RC$QTL-4125 - 20250919-FX259.lcb
样品瓶号: 1-9
进样体积: 20 μl
版本号: 6.115
进样时间: 2025/09/19 22:09:46
实验者: xiexinhui
处理时间（V3）: 2025/09/22 14:31:59
处理者: xiexinhui
仪器型号: SHIMADZU LC-2050C(FX259)

<色谱图>

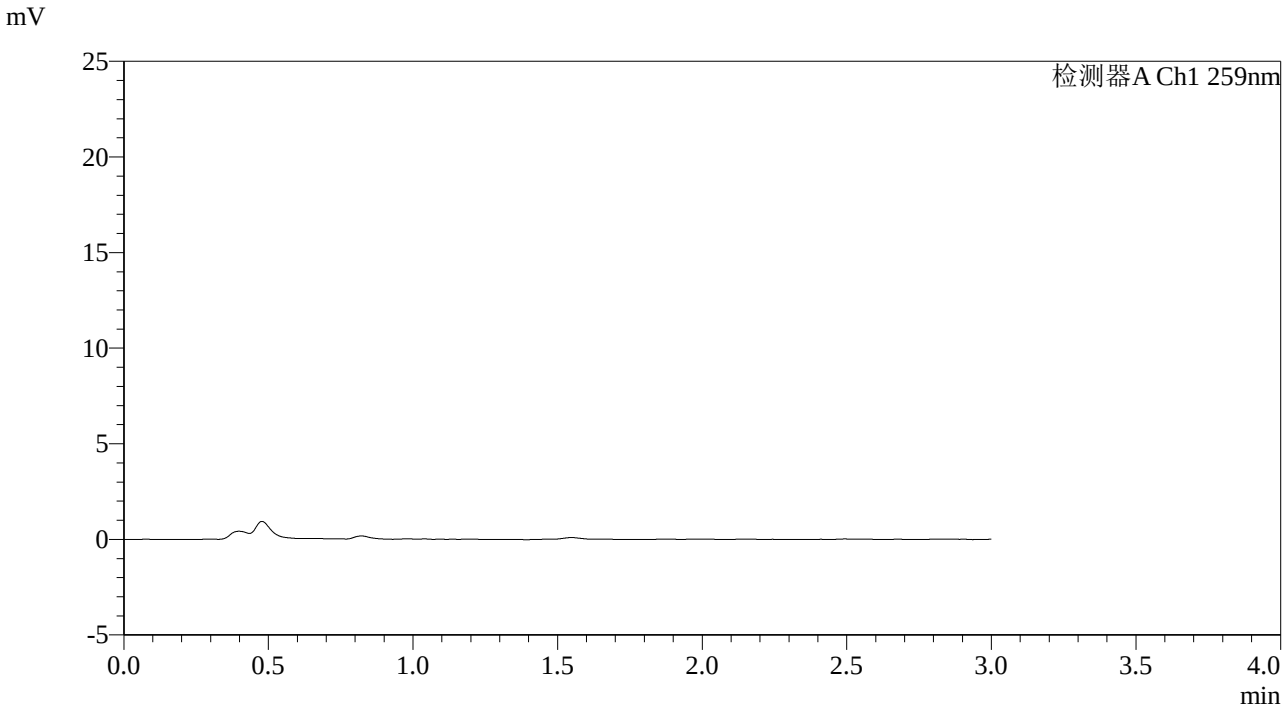

<峰表>

检测器A Ch1 259nm

峰号	保留时间	面积	面积%	高度	理论塔板数(USP)	拖尾因子	分离度(USP)
总计							

图205 玛巴洛沙韦片溶出曲线测定影响因素30天包装高温HPLC图谱
自制品-B0012N01批-pH6.8(内含0.16%CTAB)介质
溶剂

SHIMADZU LabSolutions

QTL-4125

<样品信息>

色谱柱: XB-C18(50*4.6mm,5μm）
流速: 1.5ml/min
柱　温: 35℃
波长: 259nm
数据文件名: RC$QTL-4125 - 0-77/10-785-3 - cbzj-B0012N01p-rcqx-yxys30t-bzgw-pH6.8+0.16CTABjz-dz1-1.lcd
方法文件名: RC$QTL-4125 - QTL-4125-rcqx-FX259.lcm
批处理文件名: RC$QTL-4125 - 20250919-FX259.lcb
样品瓶号: 1-18
进样体积: 20 μl
版本号: 6.115
进样时间: 2025/09/19 22:13:11
实验者: xiexinhui
处理时间（V3）: 2025/09/22 14:32:02
处理者: xiexinhui
仪器型号: SHIMADZU LC-2050C(FX259)

<色谱图>

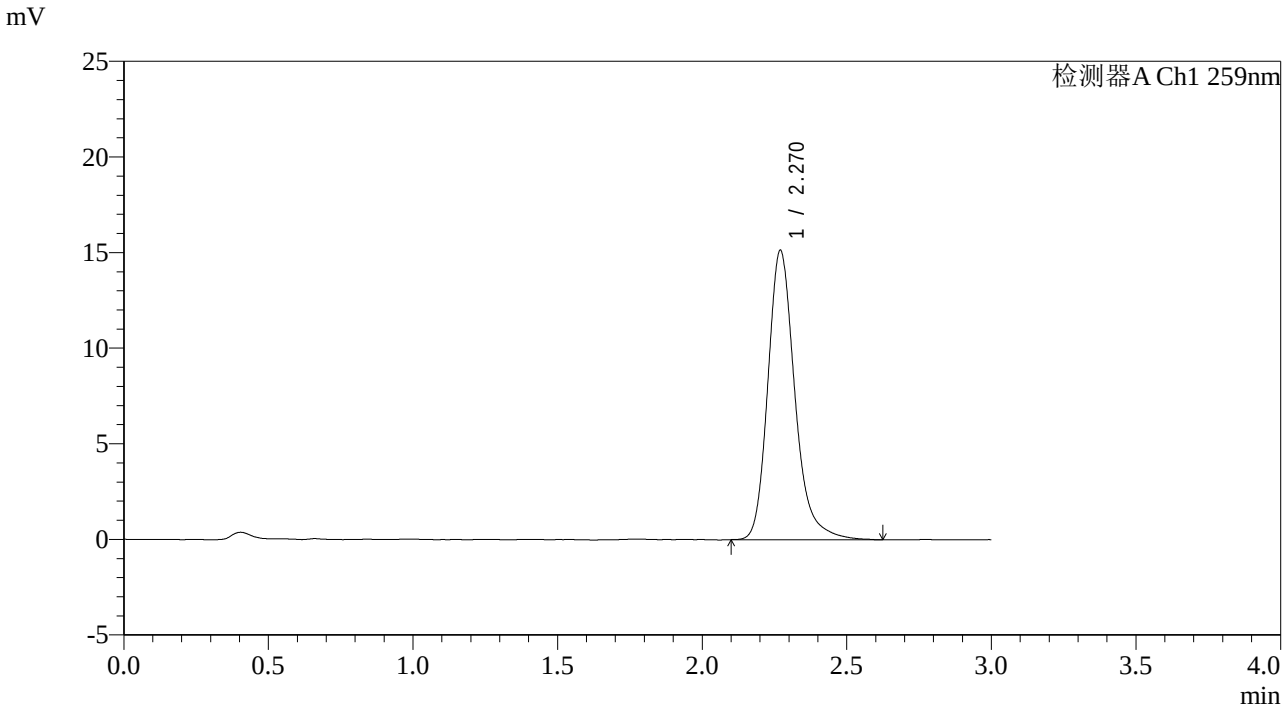

<峰表>

检测器A Ch1 259nm

峰号	保留时间	面积	面积%	高度	理论塔板数(USP)	拖尾因子	分离度(USP)
1	2.270	98375	100.000	15132	3027	1.233	--
总计		98375	100.000	15132			

图206 玛巴洛沙韦片溶出曲线测定影响因素30天包装高温HPLC图谱
参比制剂-B0012N01批-pH6.8(内含0.16%CTAB)介质
对照品溶液-1-1

SHIMADZU LabSolutions

QTL-4125

<样品信息>

色谱柱: XB-C18(50*4.6mm,5μm）
流速: 1.5ml/min
柱　温: 35℃
波长: 259nm
数据文件名: RC$QTL-4125 - 0-77/10-786-3 - cbzj-B0012N01p-rcqx-yxys30t-bzgw-pH6.8+0.16CTABjz-dz1-2.lcd
方法文件名: RC$QTL-4125 - QTL-4125-rcqx-FX259.lcm
批处理文件名: RC$QTL-4125 - 20250919-FX259.lcb
样品瓶号: 1-18
进样体积: 20 μl
版本号: 6.115
进样时间: 2025/09/19 22:16:35
实验者: xiexinhui
处理时间（V3）: 2025/09/22 14:32:05
处理者: xiexinhui
仪器型号: SHIMADZU LC-2050C(FX259)

<色谱图>

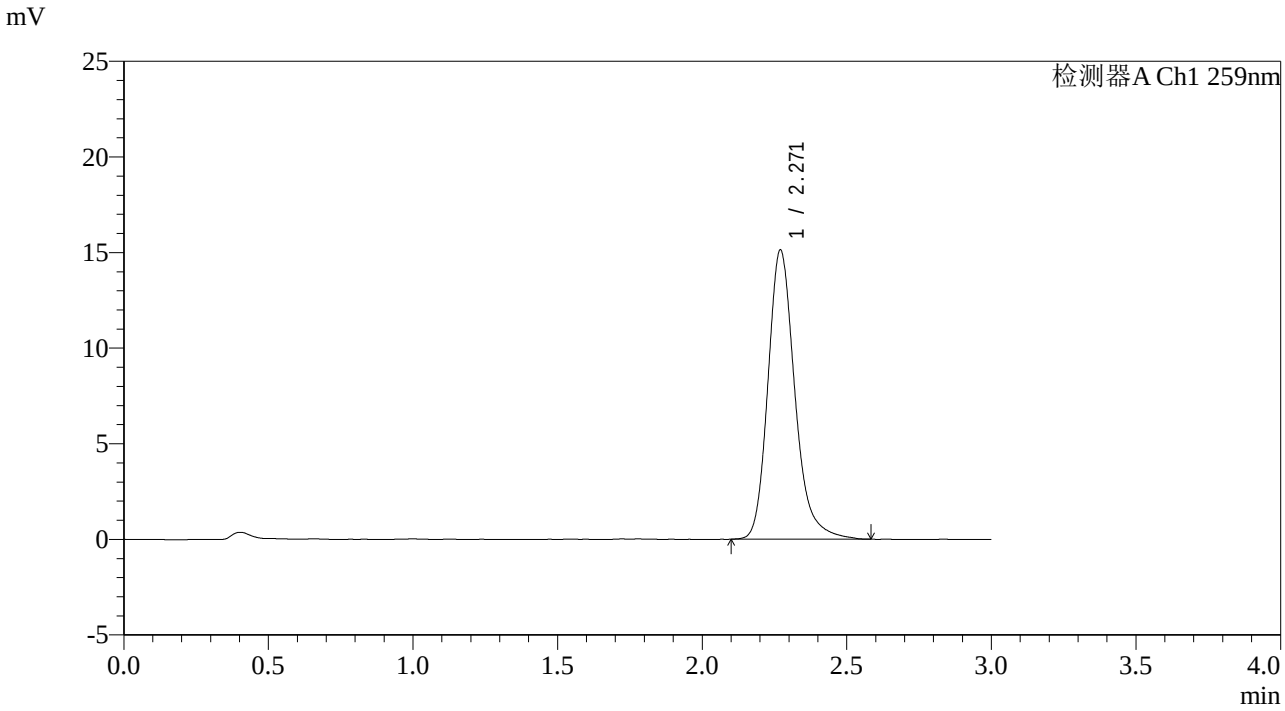

<峰表>

检测器A Ch1 259nm

峰号	保留时间	面积	面积%	高度	理论塔板数(USP)	拖尾因子	分离度(USP)
1	2.271	97896	100.000	15126	3026	1.224	--
总计		97896	100.000	15126			

图207 玛巴洛沙韦片溶出曲线测定影响因素30天包装高温HPLC图谱
参比制剂-B0012N01批-pH6.8(内含0.16%CTAB)介质
对照品溶液-1-2

SHIMADZU LabSolutions

QTL-4125

<样品信息>

色谱柱: XB-C18(50*4.6mm,5μm）
流速: 1.5ml/min
柱　温: 35℃
波长: 259nm
数据文件名: RC$QTL-4125 - 0-77/10-787-3 - cbzj-B0012N01p-rcqx-yxys30t-bzgw-pH6.8+0.16CTABjz-dz1-3.lcd
方法文件名: RC$QTL-4125 - QTL-4125-rcqx-FX259.lcm
批处理文件名: RC$QTL-4125 - 20250919-FX259.lcb
样品瓶号: 1-18
进样体积: 20 μl
版本号: 6.115
进样时间: 2025/09/19 22:19:59
实验者: xiexinhui
处理时间（V3）: 2025/09/22 14:32:07
处理者: xiexinhui
仪器型号: SHIMADZU LC-2050C(FX259)

<色谱图>

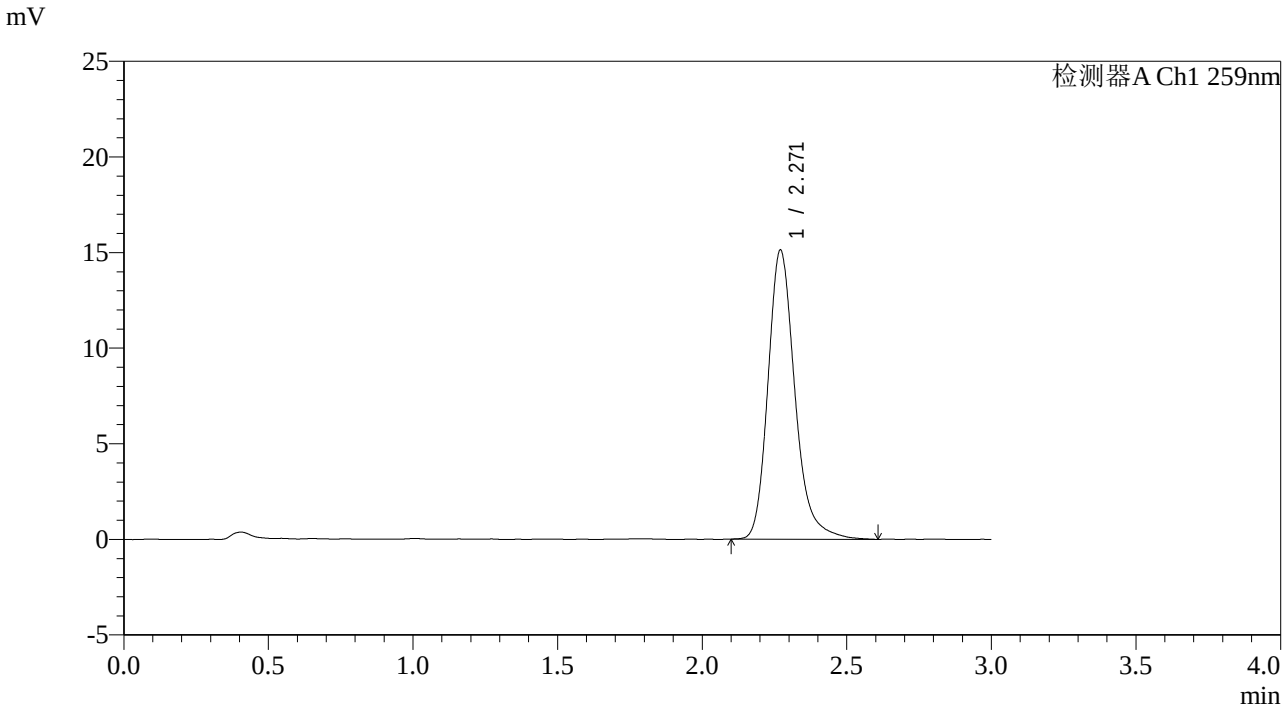

<峰表>

检测器A Ch1 259nm

峰号	保留时间	面积	面积%	高度	理论塔板数(USP)	拖尾因子	分离度(USP)
1	2.271	98062	100.000	15121	3021	1.231	--
总计		98062	100.000	15121			

图208 玛巴洛沙韦片溶出曲线测定影响因素30天包装高温HPLC图谱
参比制剂-B0012N01批-pH6.8(内含0.16%CTAB)介质
对照品溶液-1-3

SHIMADZU LabSolutions

QTL-4125

<样品信息>

色谱柱: XB-C18(50*4.6mm,5μm）　流速: 1.5ml/min
柱　温: 35℃　波长: 259nm
数据文件名: RC$QTL-4125 - 0-77/10-788-3 - cbzj-B0012N01p-rcqx-yxys30t-bzgw-pH6.8+0.16CTABjz-dz1-4.lcd
方法文件名: RC$QTL-4125 - QTL-4125-rcqx-FX259.lcm
批处理文件名: RC$QTL-4125 - 20250919-FX259.lcb
样品瓶号: 1-18
进样体积: 20 μl　版本号: 6.115
进样时间: 2025/09/19 22:23:23　实验者: xiexinhui
处理时间（V3）: 2025/09/22 14:32:10　处理者: xiexinhui
仪器型号: SHIMADZU LC-2050C(FX259)

<色谱图>

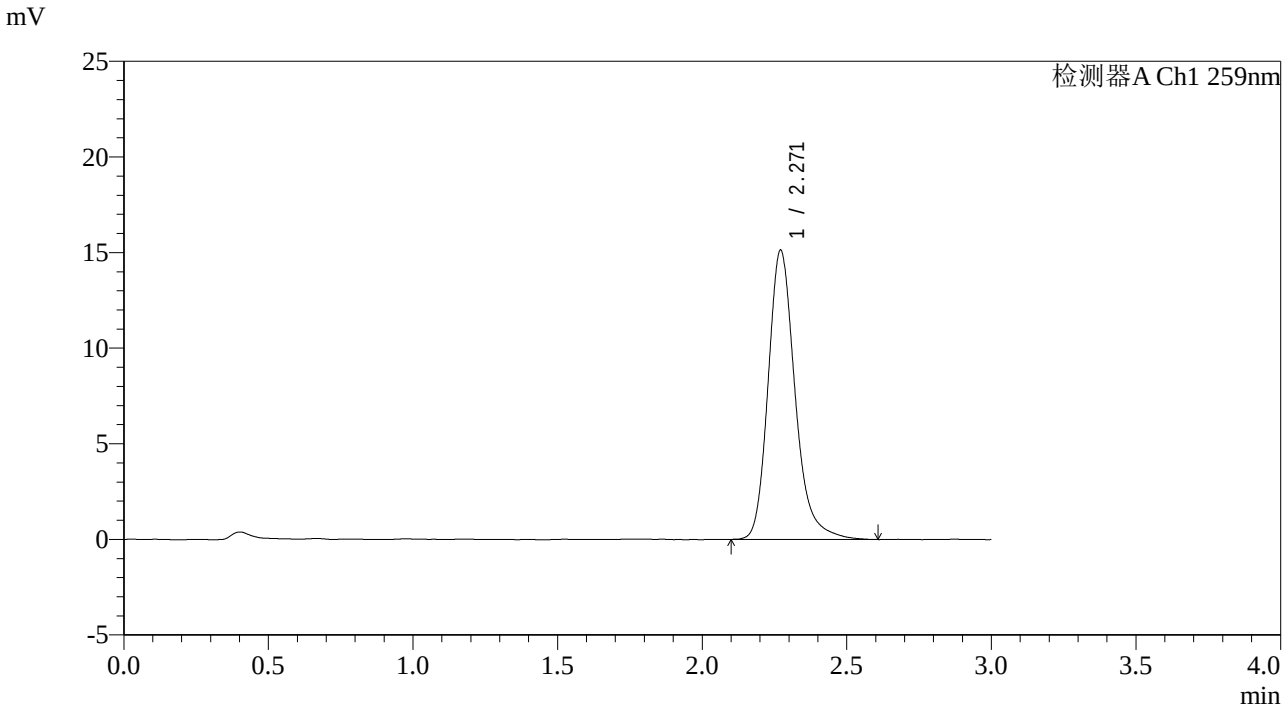

<峰表>

检测器A Ch1 259nm

峰号	保留时间	面积	面积%	高度	理论塔板数(USP)	拖尾因子	分离度(USP)
1	2.271	98148	100.000	15133	3027	1.231	--
总计		98148	100.000	15133			

图209 玛巴洛沙韦片溶出曲线测定影响因素30天包装高温HPLC图谱
参比制剂-B0012N01批-pH6.8(内含0.16%CTAB)介质
对照品溶液-1-4

SHIMADZU LabSolutions

QTL-4125

<样品信息>

色谱柱: XB-C18(50*4.6mm,5μm）
流速: 1.5ml/min
柱　温: 35℃
波长: 259nm
数据文件名: RC$QTL-4125 - 0-77/10-789-3 - cbzj-B0012N01p-rcqx-yxys30t-bzgw-pH6.8+0.16CTABjz-dz1-5.lcd
方法文件名: RC$QTL-4125 - QTL-4125-rcqx-FX259.lcm
批处理文件名: RC$QTL-4125 - 20250919-FX259.lcb
样品瓶号: 1-18
进样体积: 20 μl
版本号: 6.115
进样时间: 2025/09/19 22:26:47
实验者: xiexinhui
处理时间（V3）: 2025/09/22 14:32:13
处理者: xiexinhui
仪器型号: SHIMADZU LC-2050C(FX259)

<色谱图>

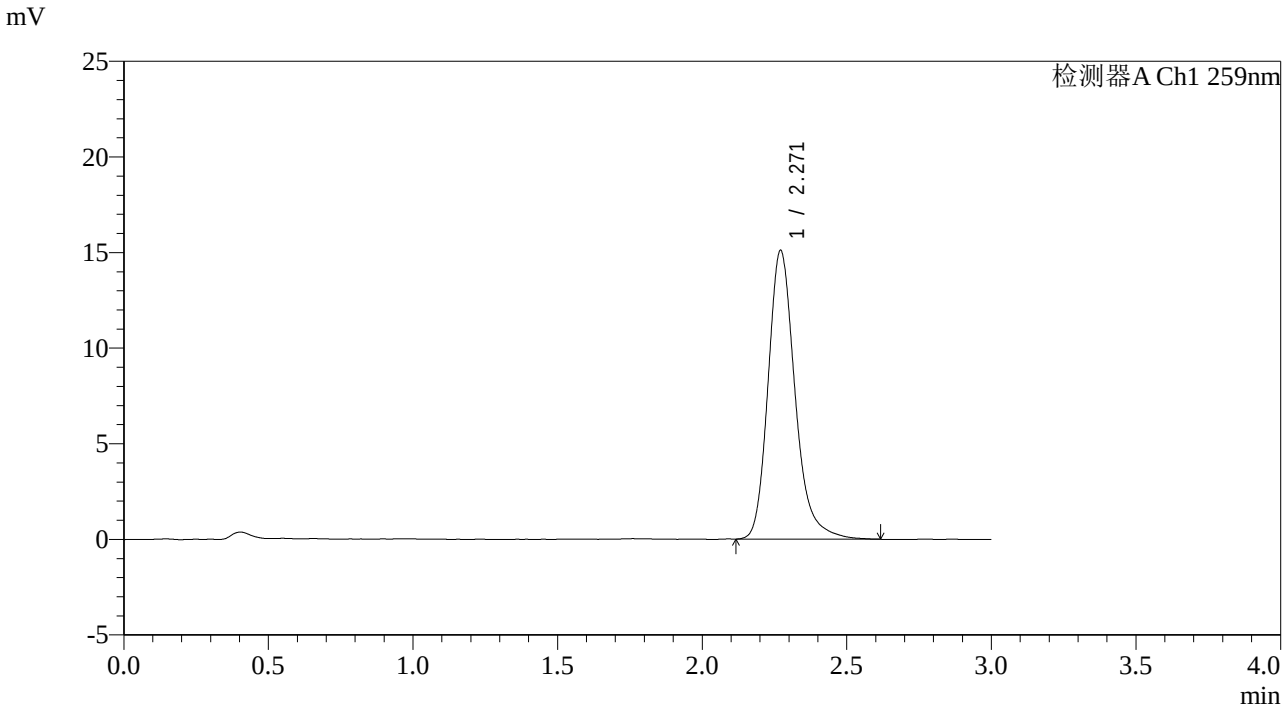

<峰表>

检测器A Ch1 259nm

峰号	保留时间	面积	面积%	高度	理论塔板数(USP)	拖尾因子	分离度(USP)
1	2.271	97862	100.000	15103	3030	1.228	--
总计		97862	100.000	15103			

图210 玛巴洛沙韦片溶出曲线测定影响因素30天包装高温HPLC图谱
参比制剂-B0012N01批-pH6.8(内含0.16%CTAB)介质
对照品溶液-1-5

SHIMADZU LabSolutions

QTL-4125

<样品信息>

色谱柱: XB-C18(50*4.6mm,5μm）
流速: 1.5ml/min
柱　温: 35℃
波长: 259nm
数据文件名: RC$QTL-4125 - 0-77/10-790-3 - cbzj-B0012N01p-rcqx-yxys30t-bzgw-pH6.8+0.16CTABjz-5min-P1.lcc
方法文件名: RC$QTL-4125 - QTL-4125-rcqx-FX259.lcm
批处理文件名: RC$QTL-4125 - 20250919-FX259.lcb
样品瓶号: 1-1
进样体积: 20 μl
版本号: 6.115
进样时间: 2025/09/19 22:30:10
实验者: xiexinhui
处理时间（V3）: 2025/09/22 14:32:16
处理者: xiexinhui
仪器型号: SHIMADZU LC-2050C(FX259)

<色谱图>

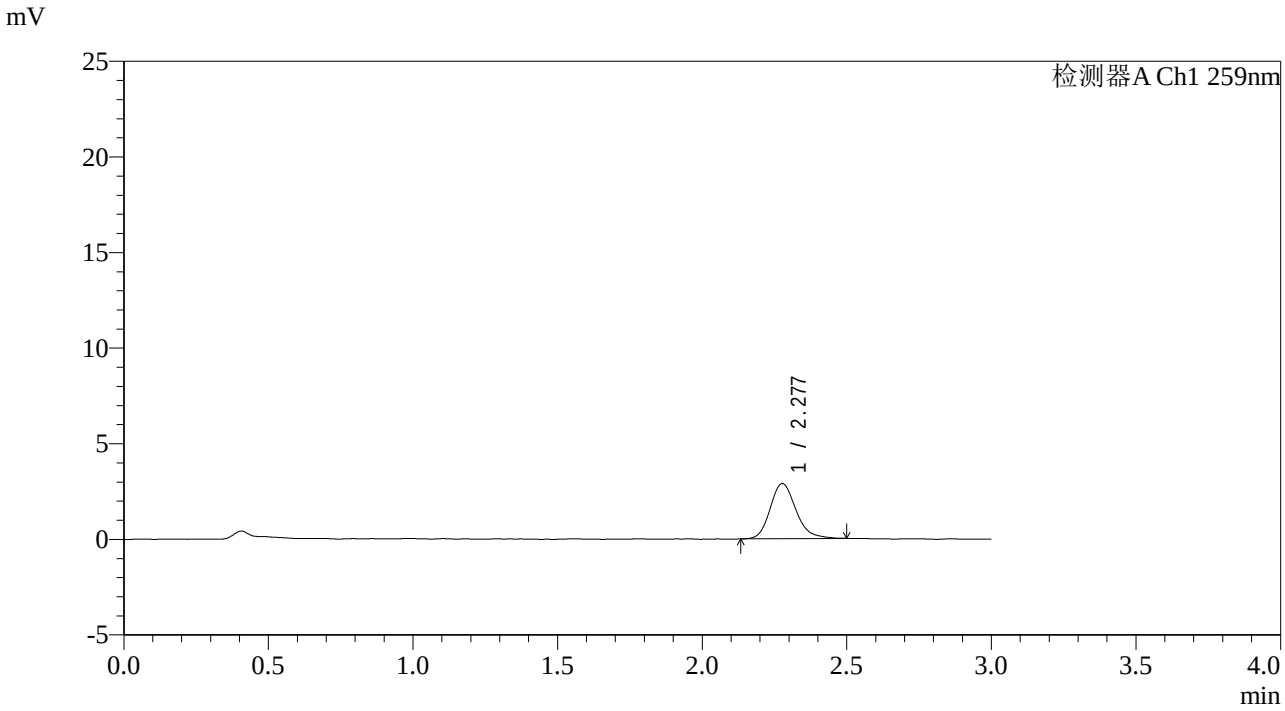

<峰表>

检测器A Ch1 259nm

峰号	保留时间	面积	面积%	高度	理论塔板数(USP)	拖尾因子	分离度(USP)
1	2.277	17843	100.000	2874	3232	1.195	--
总计		17843	100.000	2874			

图211 玛巴洛沙韦片溶出曲线测定影响因素30天包装高温HPLC图谱
参比制剂-B0012N01批-pH6.8(内含0.16%CTAB)介质-5min-片1
供试品溶液-1

SHIMADZU LabSolutions

QTL-4125

<样品信息>

色谱柱: XB-C18(50*4.6mm,5μm）
流速: 1.5ml/min
柱　温: 35℃
波长: 259nm
数据文件名: RC$QTL-4125 - 0-77/10-791-3 - cbzj-B0012N01p-rcqx-yxys30t-bzgw-pH6.8+0.16CTABjz-5min-P2.lcc
方法文件名: RC$QTL-4125 - QTL-4125-rcqx-FX259.lcm
批处理文件名: RC$QTL-4125 - 20250919-FX259.lcb
样品瓶号: 1-10
进样体积: 20 μl
版本号: 6.115
进样时间: 2025/09/19 22:33:34
实验者: xiexinhui
处理时间（V3）: 2025/09/22 14:32:19
处理者: xiexinhui
仪器型号: SHIMADZU LC-2050C(FX259)

<色谱图>

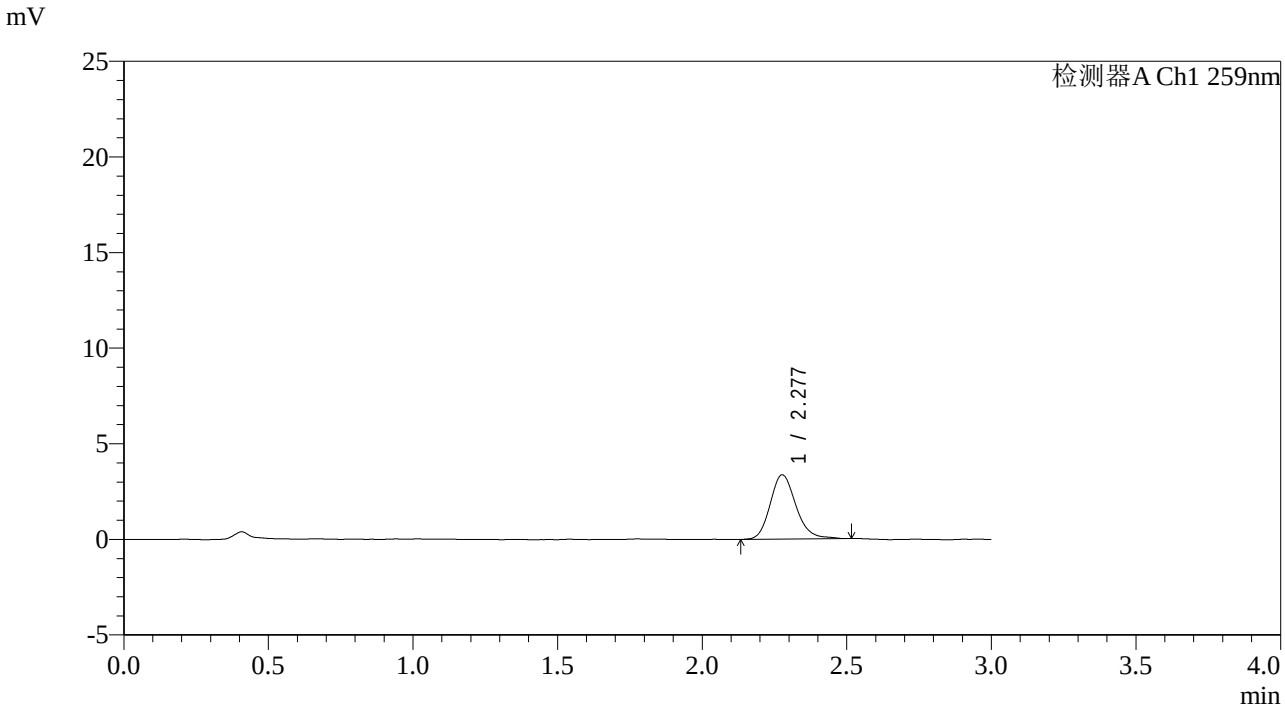

<峰表>

检测器A Ch1 259nm

峰号	保留时间	面积	面积%	高度	理论塔板数(USP)	拖尾因子	分离度(USP)
1	2.277	20891	100.000	3352	3221	1.177	--
总计		20891	100.000	3352			

图212 玛巴洛沙韦片溶出曲线测定影响因素30天包装高温HPLC图谱
参比制剂-B0012N01批-pH6.8(内含0.16%CTAB)介质-5min-片2
供试品溶液-1

SHIMADZU LabSolutions

QTL-4125

<样品信息>

色谱柱: XB-C18(50*4.6mm,5μm）
流速: 1.5ml/min
柱　温: 35℃
波长: 259nm
数据文件名: RC$QTL-4125 - 0-77/10-792-3 - cbzj-B0012N01p-rcqx-yxys30t-bzgw-pH6.8+0.16CTABjz-5min-P3.lcc
方法文件名: RC$QTL-4125 - QTL-4125-rcqx-FX259.lcm
批处理文件名: RC$QTL-4125 - 20250919-FX259.lcb
样品瓶号: 1-19
进样体积: 20 μl
版本号: 6.115
进样时间: 2025/09/19 22:36:57
实验者: xiexinhui
处理时间（V3）: 2025/09/22 14:32:21
处理者: xiexinhui
仪器型号: SHIMADZU LC-2050C(FX259)

<色谱图>

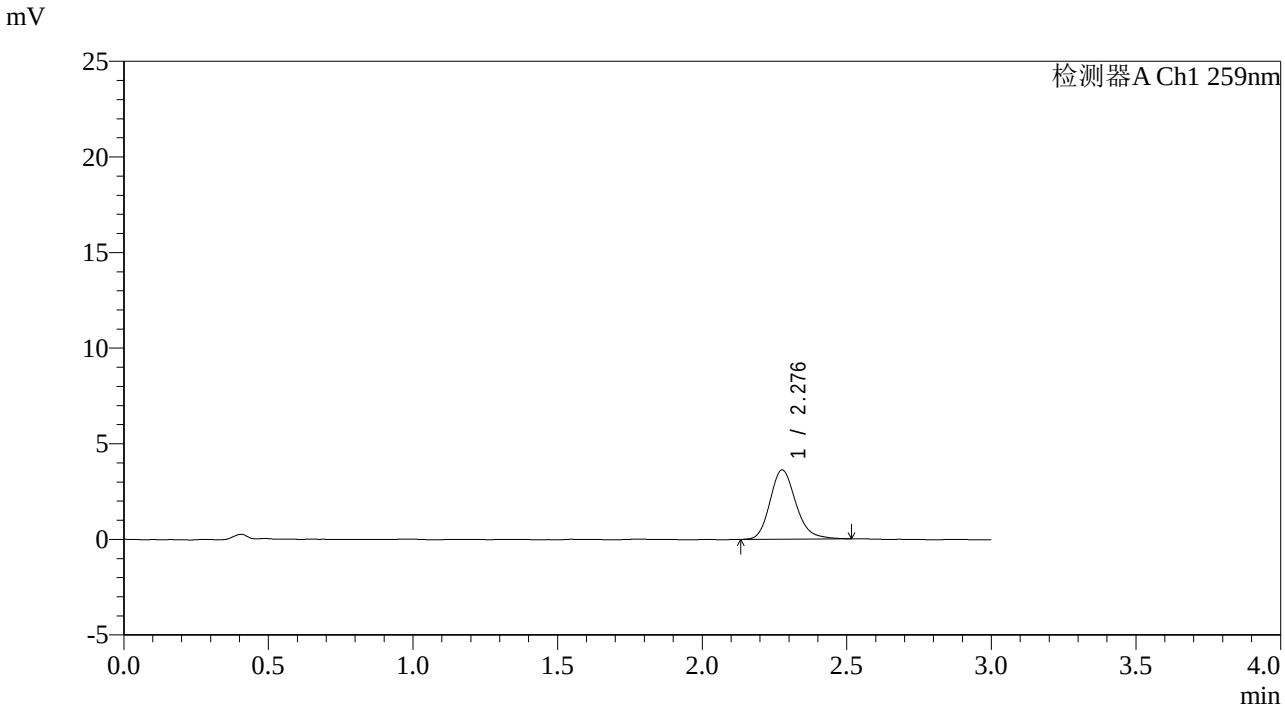

<峰表>

检测器A Ch1 259nm

峰号	保留时间	面积	面积%	高度	理论塔板数(USP)	拖尾因子	分离度(USP)
1	2.276	22541	100.000	3612	3211	1.188	--
总计		22541	100.000	3612			

图213 玛巴洛沙韦片溶出曲线测定影响因素30天包装高温HPLC图谱
参比制剂-B0012N01批-pH6.8(内含0.16%CTAB)介质-5min-片3
供试品溶液-1

SHIMADZU LabSolutions

QTL-4125

<样品信息>

色谱柱: XB-C18(50*4.6mm,5μm）
流速: 1.5ml/min
柱　温: 35℃
波长: 259nm
数据文件名: RC$QTL-4125 - 0-77/10-793-3 - cbzj-B0012N01p-rcqx-yxys30t-bzgw-pH6.8+0.16CTABjz-5min-P4.lcc
方法文件名: RC$QTL-4125 - QTL-4125-rcqx-FX259.lcm
批处理文件名: RC$QTL-4125 - 20250919-FX259.lcb
样品瓶号: 1-28
进样体积: 20 μl
版本号: 6.115
进样时间: 2025/09/19 22:40:20
实验者: xiexinhui
处理时间（V3）: 2025/09/22 14:32:24
处理者: xiexinhui
仪器型号: SHIMADZU LC-2050C(FX259)

<色谱图>

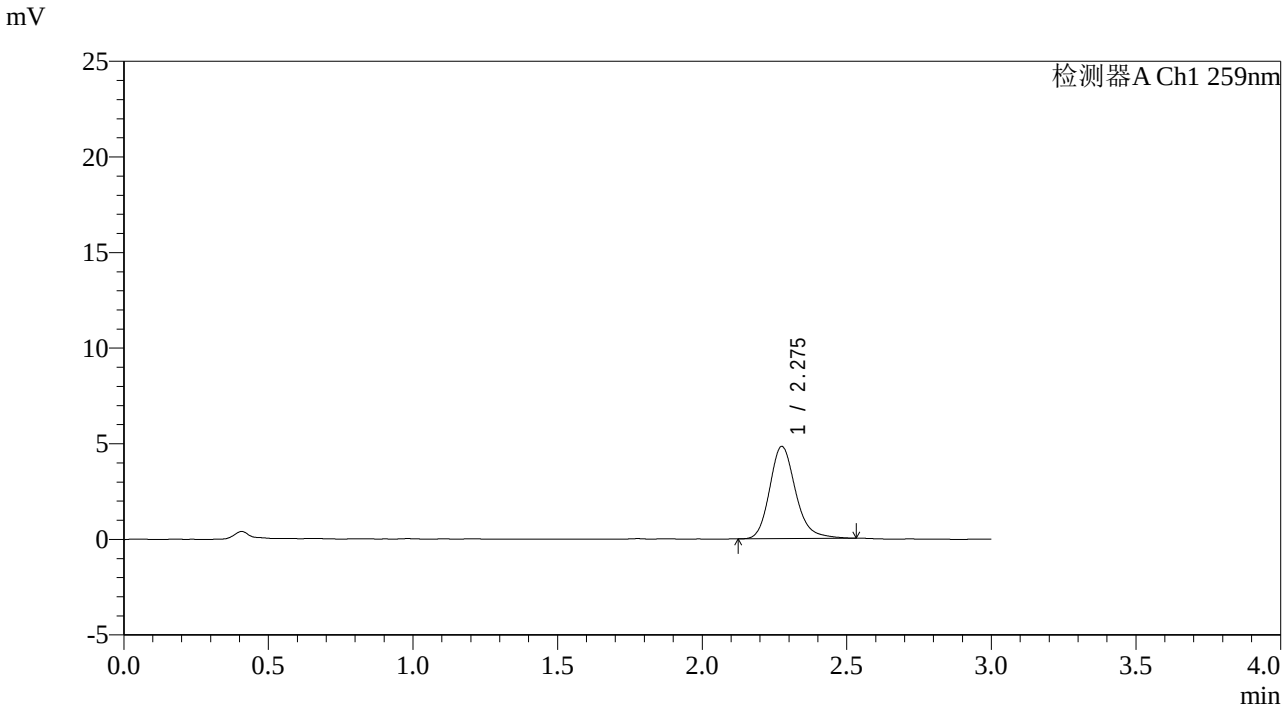

<峰表>

检测器A Ch1 259nm

峰号	保留时间	面积	面积%	高度	理论塔板数(USP)	拖尾因子	分离度(USP)
1	2.275	29982	100.000	4805	3257	1.199	--
总计		29982	100.000	4805			

图214 玛巴洛沙韦片溶出曲线测定影响因素30天包装高温HPLC图谱
参比制剂-B0012N01批-pH6.8(内含0.16%CTAB)介质-5min-片4
供试品溶液-1

SHIMADZU LabSolutions

QTL-4125

<样品信息>

色谱柱: XB-C18(50*4.6mm,5μm）
流速: 1.5ml/min
柱　温: 35℃
波长: 259nm
数据文件名: RC$QTL-4125 - 0-77/10-794-3 - cbzj-B0012N01p-rcqx-yxys30t-bzgw-pH6.8+0.16CTABjz-5min-P5.lcc
方法文件名: RC$QTL-4125 - QTL-4125-rcqx-FX259.lcm
批处理文件名: RC$QTL-4125 - 20250919-FX259.lcb
样品瓶号: 1-37
进样体积: 20 μl
版本号: 6.115
进样时间: 2025/09/19 22:43:43
实验者: xiexinhui
处理时间（V3）: 2025/09/22 14:32:27
处理者: xiexinhui
仪器型号: SHIMADZU LC-2050C(FX259)

<色谱图>

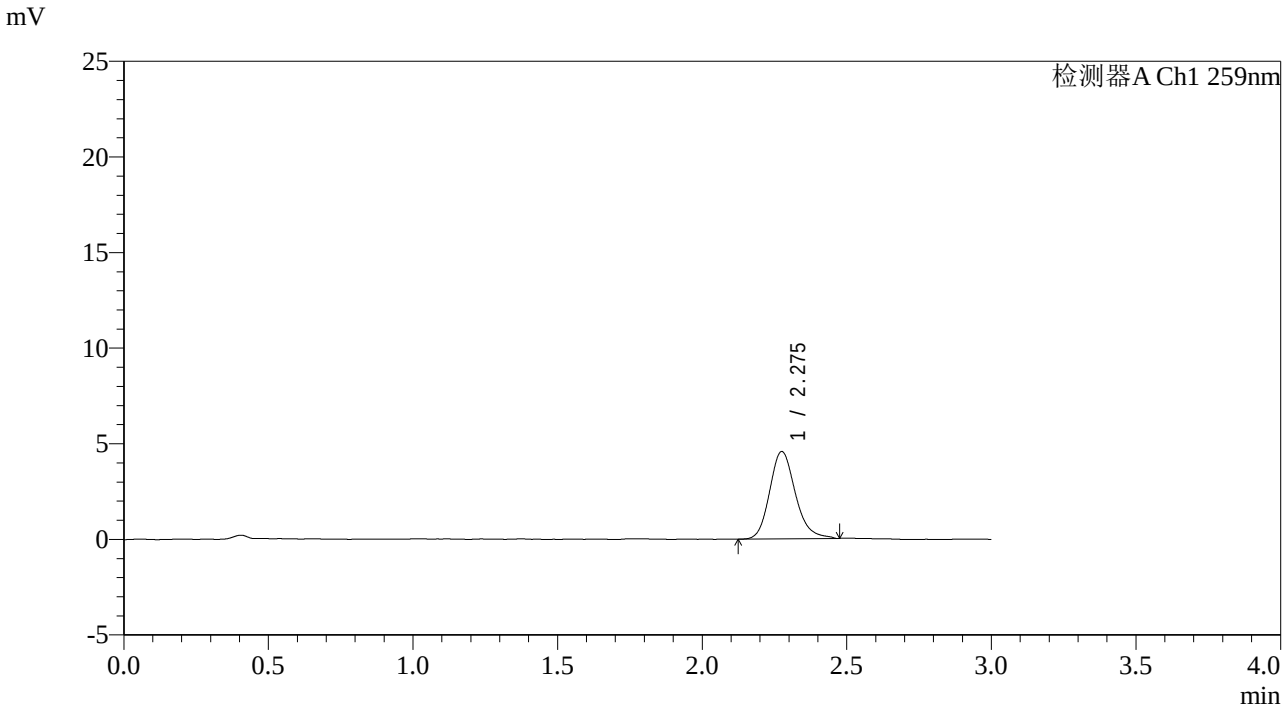

<峰表>

检测器A Ch1 259nm

峰号	保留时间	面积	面积%	高度	理论塔板数(USP)	拖尾因子	分离度(USP)
1	2.275	28274	100.000	4555	3256	1.188	--
总计		28274	100.000	4555			

图215 玛巴洛沙韦片溶出曲线测定影响因素30天包装高温HPLC图谱
参比制剂-B0012N01批-pH6.8(内含0.16%CTAB)介质-5min-片5
供试品溶液-1

SHIMADZU LabSolutions

QTL-4125

<样品信息>

色谱柱: XB-C18(50*4.6mm,5μm）
流速: 1.5ml/min
柱　温: 35℃
波长: 259nm
数据文件名: RC$QTL-4125 - 0-77/10-795-3 - cbzj-B0012N01p-rcqx-yxys30t-bzgw-pH6.8+0.16CTABjz-5min-P6.lcc
方法文件名: RC$QTL-4125 - QTL-4125-rcqx-FX259.lcm
批处理文件名: RC$QTL-4125 - 20250919-FX259.lcb
样品瓶号: 1-46
进样体积: 20 μl
版本号: 6.115
进样时间: 2025/09/19 22:47:05
实验者: xiexinhui
处理时间（V3）: 2025/09/22 14:32:30
处理者: xiexinhui
仪器型号: SHIMADZU LC-2050C(FX259)

<色谱图>

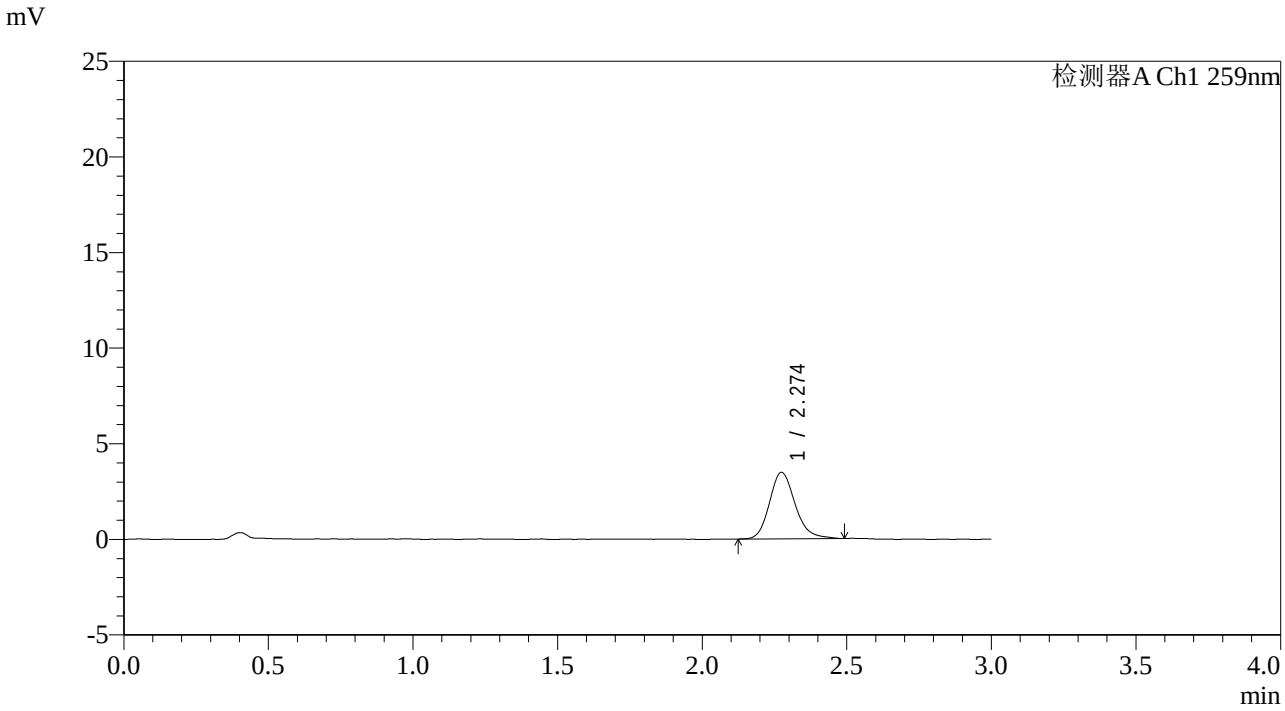

<峰表>

检测器A Ch1 259nm

峰号	保留时间	面积	面积%	高度	理论塔板数(USP)	拖尾因子	分离度(USP)
1	2.274	21472	100.000	3470	3267	1.187	--
总计		21472	100.000	3470			

图216 玛巴洛沙韦片溶出曲线测定影响因素30天包装高温HPLC图谱
参比制剂-B0012N01批-pH6.8(内含0.16%CTAB)介质-5min-片6
供试品溶液-1

SHIMADZU LabSolutions

QTL-4125

<样品信息>

色谱柱: XB-C18(50*4.6mm,5μm）
流速: 1.5ml/min
柱　温: 35℃
波长: 259nm
数据文件名: RC$QTL-4125 - 0-77/10-796-3 - cbzj-B0012N01p-rcqx-yxys30t-bzgw-pH6.8+0.16CTABjz-10min-P1.lc
方法文件名: RC$QTL-4125 - QTL-4125-rcqx-FX259.lcm
批处理文件名: RC$QTL-4125 - 20250919-FX259.lcb
样品瓶号: 1-2
进样体积: 20 μl
版本号: 6.115
进样时间: 2025/09/19 22:50:28
实验者: xiexinhui
处理时间（V3）: 2025/09/22 14:32:33
处理者: xiexinhui
仪器型号: SHIMADZU LC-2050C(FX259)

<色谱图>

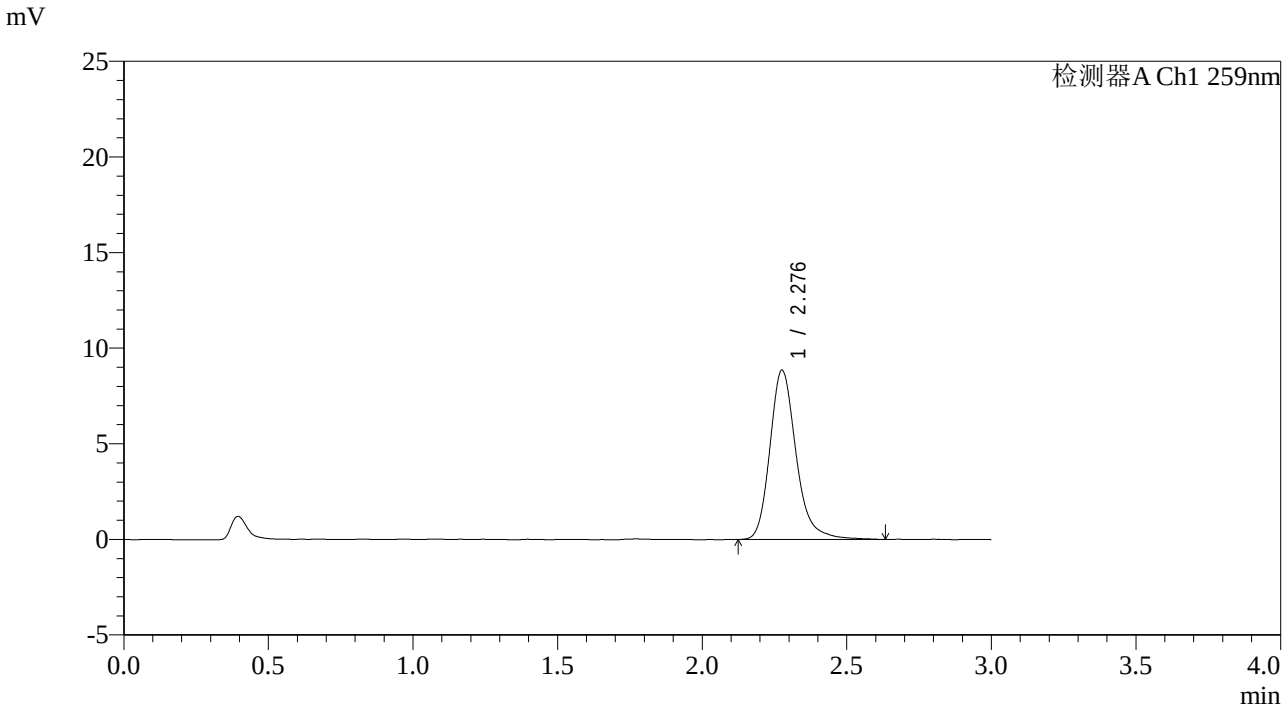

<峰表>

检测器A Ch1 259nm

峰号	保留时间	面积	面积%	高度	理论塔板数(USP)	拖尾因子	分离度(USP)
1	2.276	55903	100.000	8814	3219	1.231	--
总计		55903	100.000	8814			

图217 玛巴洛沙韦片溶出曲线测定影响因素30天包装高温HPLC图谱
参比制剂-B0012N01批-pH6.8(内含0.16%CTAB)介质-10min-片1
供试品溶液-1

SHIMADZU LabSolutions

QTL-4125

<样品信息>

色谱柱: XB-C18(50*4.6mm,5μm）
流速: 1.5ml/min
柱　温: 35℃
波长: 259nm
数据文件名: RC$QTL-4125 - 0-77/10-797-3 - cbzj-B0012N01p-rcqx-yxys30t-bzgw-pH6.8+0.16CTABjz-10min-P2.lc
方法文件名: RC$QTL-4125 - QTL-4125-rcqx-FX259.lcm
批处理文件名: RC$QTL-4125 - 20250919-FX259.lcb
样品瓶号: 1-11
进样体积: 20 μl
版本号: 6.115
进样时间: 2025/09/19 22:53:52
实验者: xiexinhui
处理时间（V3）: 2025/09/22 14:32:35
处理者: xiexinhui
仪器型号: SHIMADZU LC-2050C(FX259)

<色谱图>

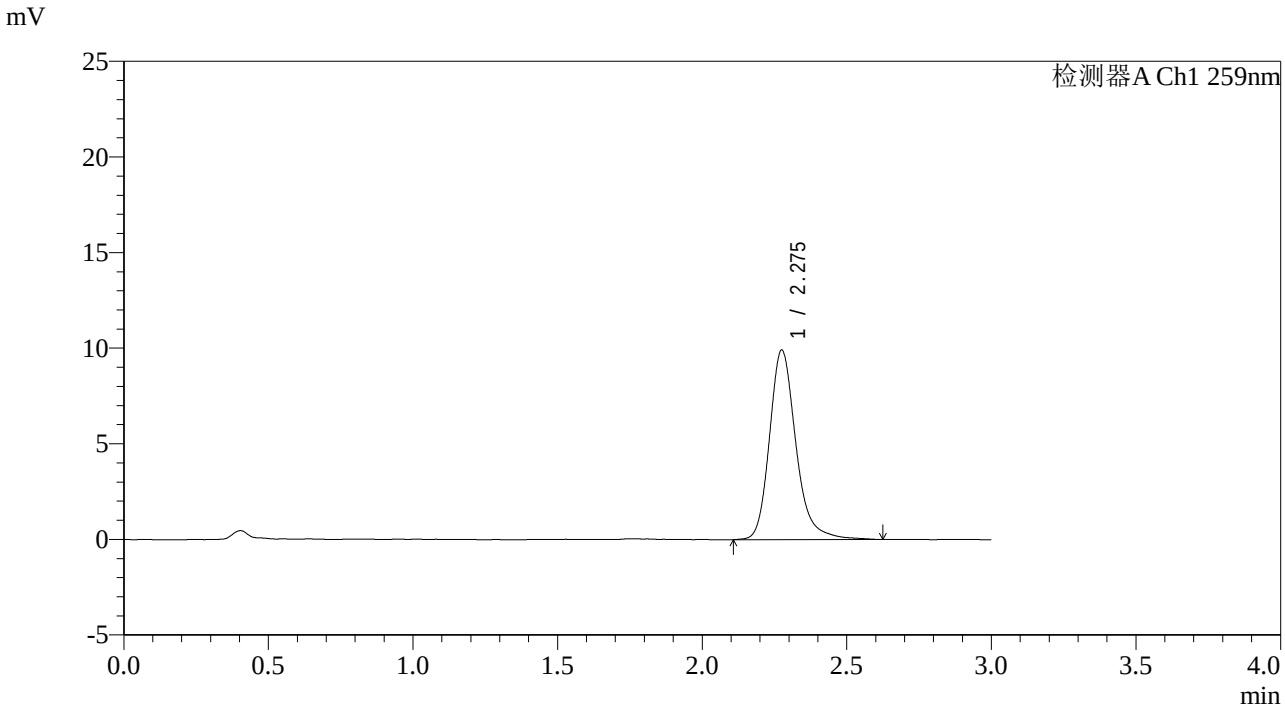

<峰表>

检测器A Ch1 259nm

峰号	保留时间	面积	面积%	高度	理论塔板数(USP)	拖尾因子	分离度(USP)
1	2.275	63194	100.000	9883	3187	1.229	--
总计		63194	100.000	9883			

图218 玛巴洛沙韦片溶出曲线测定影响因素30天包装高温HPLC图谱
参比制剂-B0012N01批-pH6.8(内含0.16%CTAB)介质-10min-片2
供试品溶液-1

SHIMADZU LabSolutions

QTL-4125

<样品信息>

色谱柱: XB-C18(50*4.6mm,5μm）
柱　温: 35℃
流速: 1.5ml/min
波长: 259nm
数据文件名: RC$QTL-4125 - 0-77/10-798-3 - cbzj-B0012N01p-rcqx-yxys30t-bzgw-pH6.8+0.16CTABjz-10min-P3.lc
方法文件名: RC$QTL-4125 - QTL-4125-rcqx-FX259.lcm
批处理文件名: RC$QTL-4125 - 20250919-FX259.lcb
样品瓶号: 1-20
进样体积: 20 μl
版本号: 6.115
进样时间: 2025/09/19 22:57:15
实验者: xiexinhui
处理时间（V3）: 2025/09/22 14:32:38
处理者: xiexinhui
仪器型号: SHIMADZU LC-2050C(FX259)

<色谱图>

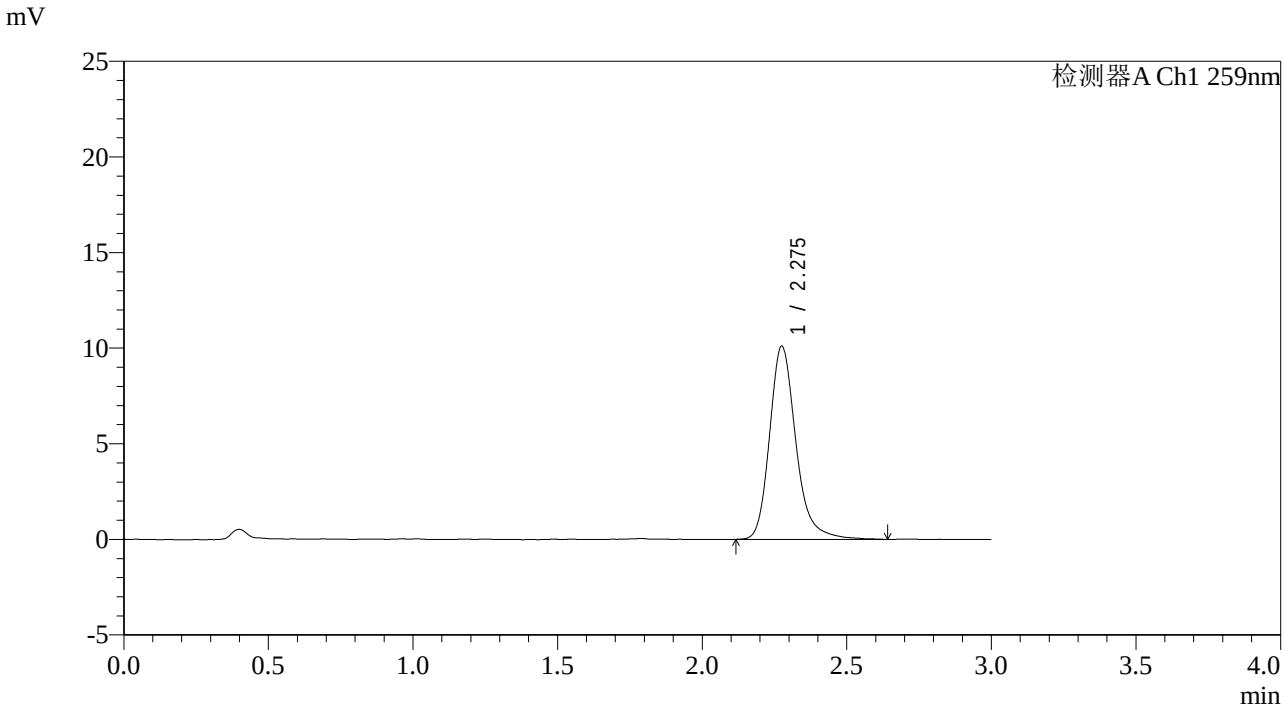

<峰表>

检测器A Ch1 259nm

峰号	保留时间	面积	面积%	高度	理论塔板数(USP)	拖尾因子	分离度(USP)
1	2.275	64115	100.000	10067	3205	1.235	--
总计		64115	100.000	10067			

图219 玛巴洛沙韦片溶出曲线测定影响因素30天包装高温HPLC图谱
参比制剂-B0012N01批-pH6.8(内含0.16%CTAB)介质-10min-片3
供试品溶液-1

SHIMADZU LabSolutions

QTL-4125

<样品信息>

色谱柱: XB-C18(50*4.6mm,5μm）
流速: 1.5ml/min
柱　温: 35℃
波长: 259nm
数据文件名: RC$QTL-4125 - 0-77/10-799-3 - cbzj-B0012N01p-rcqx-yxys30t-bzgw-pH6.8+0.16CTABjz-10min-P4.lc
方法文件名: RC$QTL-4125 - QTL-4125-rcqx-FX259.lcm
批处理文件名: RC$QTL-4125 - 20250919-FX259.lcb
样品瓶号: 1-29
进样体积: 20 μl
版本号: 6.115
进样时间: 2025/09/19 23:00:38
实验者: xiexinhui
处理时间（V3）: 2025/09/22 14:32:41
处理者: xiexinhui
仪器型号: SHIMADZU LC-2050C(FX259)

<色谱图>

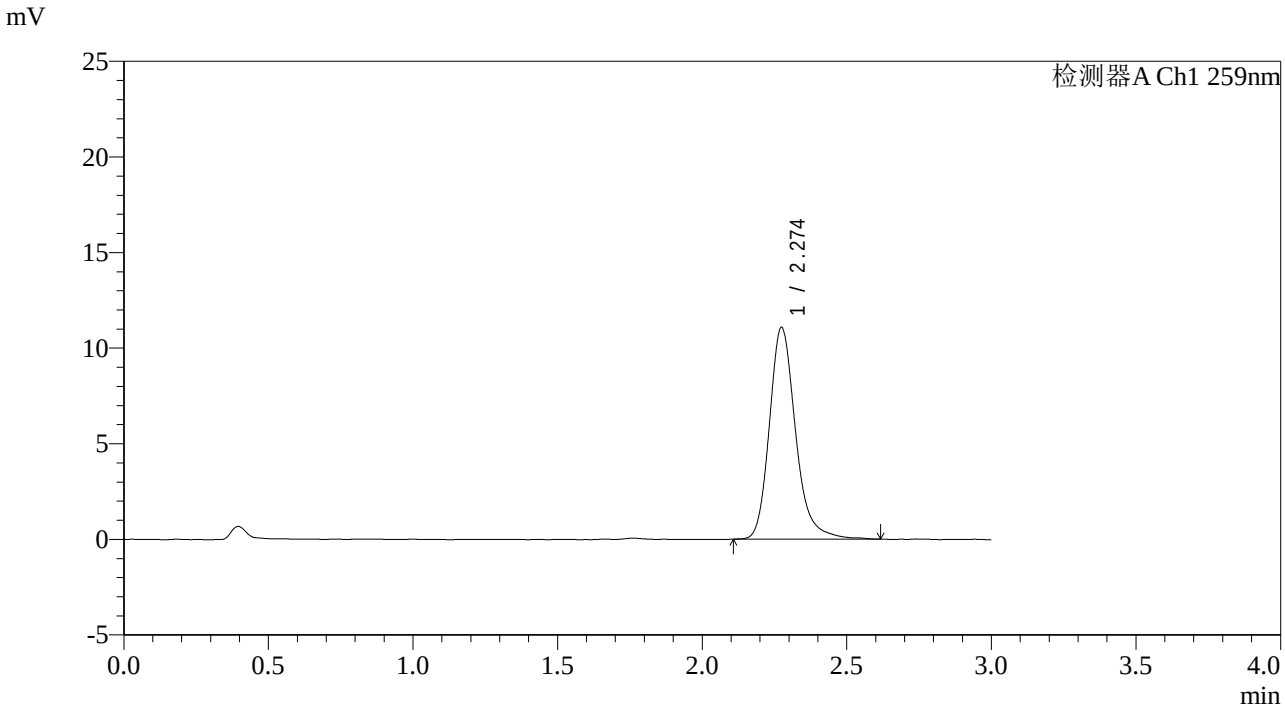

<峰表>

检测器A Ch1 259nm

峰号	保留时间	面积	面积%	高度	理论塔板数(USP)	拖尾因子	分离度(USP)
1	2.274	69923	100.000	11055	3227	1.226	--
总计		69923	100.000	11055			

图220 玛巴洛沙韦片溶出曲线测定影响因素30天包装高温HPLC图谱
参比制剂-B0012N01批-pH6.8(内含0.16%CTAB)介质-10min-片4
供试品溶液-1

SHIMADZU LabSolutions

QTL-4125

<样品信息>

色谱柱: XB-C18(50*4.6mm,5μm）
流速: 1.5ml/min
柱　温: 35℃
波长: 259nm
数据文件名: RC$QTL-4125 - 0-77/10-800-3 - cbzj-B0012N01p-rcqx-yxys30t-bzgw-pH6.8+0.16CTABjz-10min-P5.lc
方法文件名: RC$QTL-4125 - QTL-4125-rcqx-FX259.lcm
批处理文件名: RC$QTL-4125 - 20250919-FX259.lcb
样品瓶号: 1-38
进样体积: 20 μl
版本号: 6.115
进样时间: 2025/09/19 23:04:01
实验者: xiexinhui
处理时间（V3）: 2025/09/22 14:32:44
处理者: xiexinhui
仪器型号: SHIMADZU LC-2050C(FX259)

<色谱图>

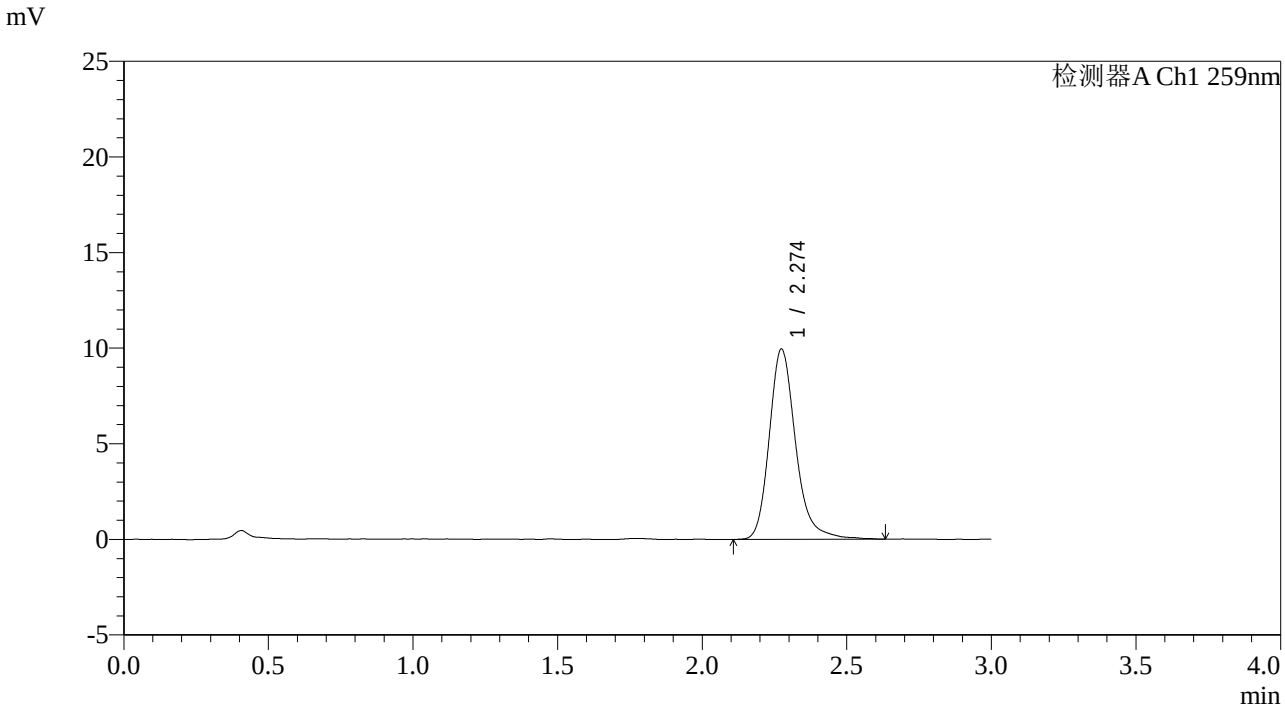

<峰表>

检测器A Ch1 259nm

峰号	保留时间	面积	面积%	高度	理论塔板数(USP)	拖尾因子	分离度(USP)
1	2.274	63336	100.000	9940	3192	1.228	--
总计		63336	100.000	9940			

图221 玛巴洛沙韦片溶出曲线测定影响因素30天包装高温HPLC图谱
参比制剂-B0012N01批-pH6.8(内含0.16%CTAB)介质-10min-片5
供试品溶液-1

SHIMADZU LabSolutions

QTL-4125

<样品信息>

色谱柱: XB-C18(50*4.6mm,5μm）
流速: 1.5ml/min
柱　温: 35℃
波长: 259nm
数据文件名: RC$QTL-4125 - 0-77/10-801-3 - cbzj-B0012N01p-rcqx-yxys30t-bzgw-pH6.8+0.16CTABjz-10min-P6.lc
方法文件名: RC$QTL-4125 - QTL-4125-rcqx-FX259.lcm
批处理文件名: RC$QTL-4125 - 20250919-FX259.lcb
样品瓶号: 1-47
进样体积: 20 μl
版本号: 6.115
进样时间: 2025/09/19 23:07:24
实验者: xiexinhui
处理时间（V3）: 2025/09/22 14:32:46
处理者: xiexinhui
仪器型号: SHIMADZU LC-2050C(FX259)

<色谱图>

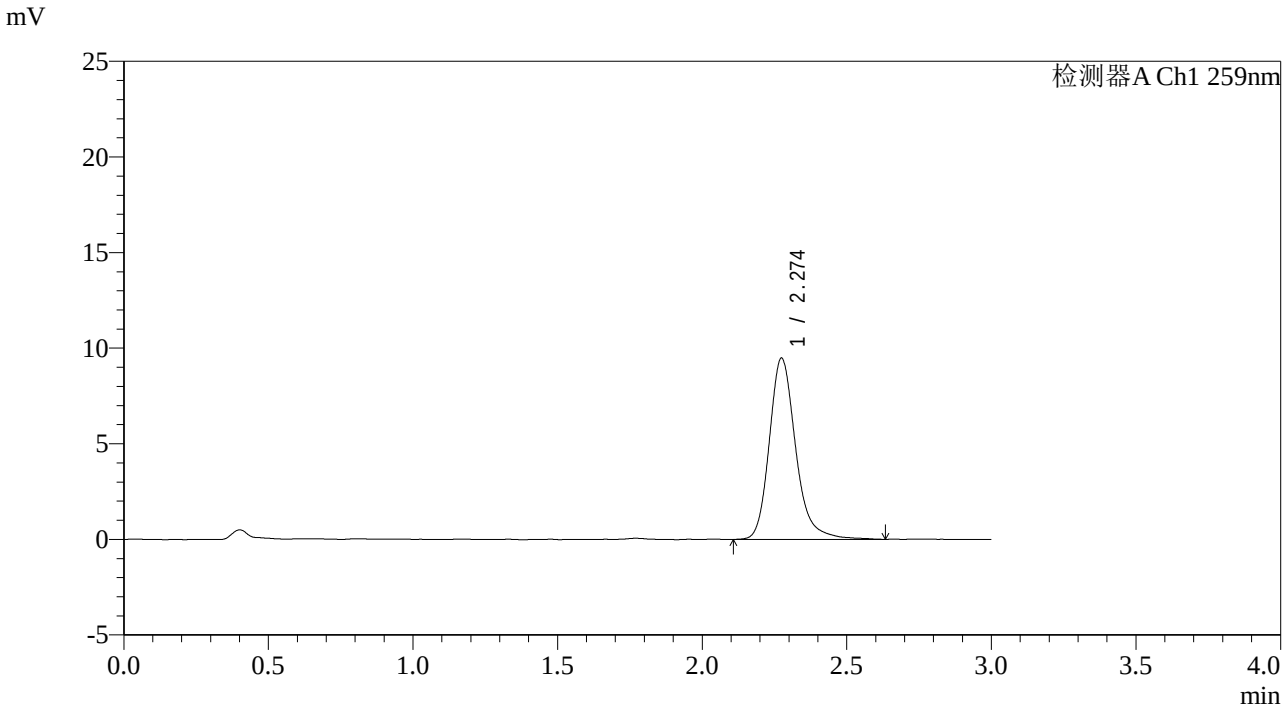

<峰表>

检测器A Ch1 259nm

峰号	保留时间	面积	面积%	高度	理论塔板数(USP)	拖尾因子	分离度(USP)
1	2.274	60205	100.000	9462	3201	1.227	--
总计		60205	100.000	9462			

图222 玛巴洛沙韦片溶出曲线测定影响因素30天包装高温HPLC图谱
参比制剂-B0012N01批-pH6.8(内含0.16%CTAB)介质-10min-片6
供试品溶液-1

SHIMADZU LabSolutions

QTL-4125

<样品信息>

色谱柱: XB-C18(50*4.6mm,5μm）
流速: 1.5ml/min
柱　温: 35℃
波长: 259nm
数据文件名: RC$QTL-4125 - 0-77/10-802-3 - cbzj-B0012N01p-rcqx-yxys30t-bzgw-pH6.8+0.16CTABjz-15min-P1.lc
方法文件名: RC$QTL-4125 - QTL-4125-rcqx-FX259.lcm
批处理文件名: RC$QTL-4125 - 20250919-FX259.lcb
样品瓶号: 1-3
进样体积: 20 μl
版本号: 6.115
进样时间: 2025/09/19 23:10:47
实验者: xiexinhui
处理时间（V3）: 2025/09/22 14:32:49
处理者: xiexinhui
仪器型号: SHIMADZU LC-2050C(FX259)

<色谱图>

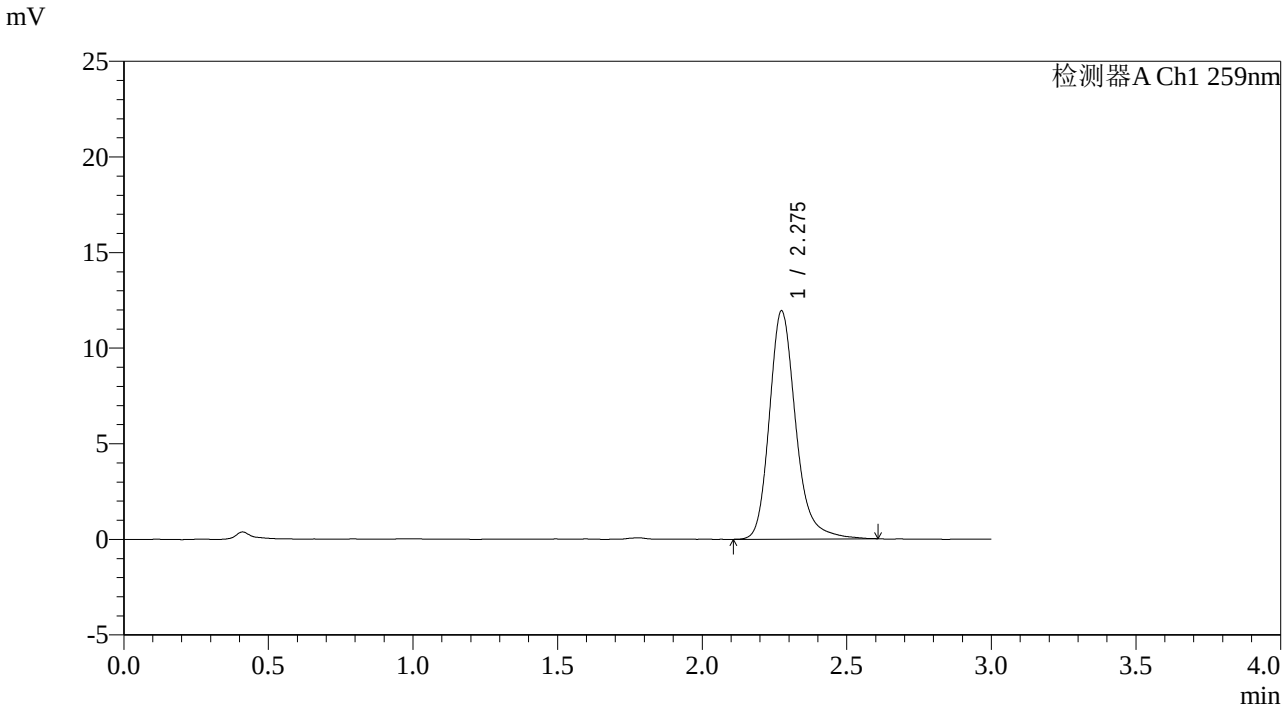

<峰表>

检测器A Ch1 259nm

峰号	保留时间	面积	面积%	高度	理论塔板数(USP)	拖尾因子	分离度(USP)
1	2.275	75709	100.000	11909	3186	1.224	--
总计		75709	100.000	11909			

图223 玛巴洛沙韦片溶出曲线测定影响因素30天包装高温HPLC图谱
参比制剂-B0012N01批-pH6.8(内含0.16%CTAB)介质-15min-片1
供试品溶液-1

SHIMADZU LabSolutions

QTL-4125

<样品信息>

色谱柱: XB-C18(50*4.6mm,5μm）
流速: 1.5ml/min
柱　温: 35℃
波长: 259nm
数据文件名: RC$QTL-4125 - 0-77/10-803-3 - cbzj-B0012N01p-rcqx-yxys30t-bzgw-pH6.8+0.16CTABjz-15min-P2.lc
方法文件名: RC$QTL-4125 - QTL-4125-rcqx-FX259.lcm
批处理文件名: RC$QTL-4125 - 20250919-FX259.lcb
样品瓶号: 1-12
进样体积: 20 μl
版本号: 6.115
进样时间: 2025/09/19 23:14:10
实验者: xiexinhui
处理时间（V3）: 2025/09/22 14:32:52
处理者: xiexinhui
仪器型号: SHIMADZU LC-2050C(FX259)

<色谱图>

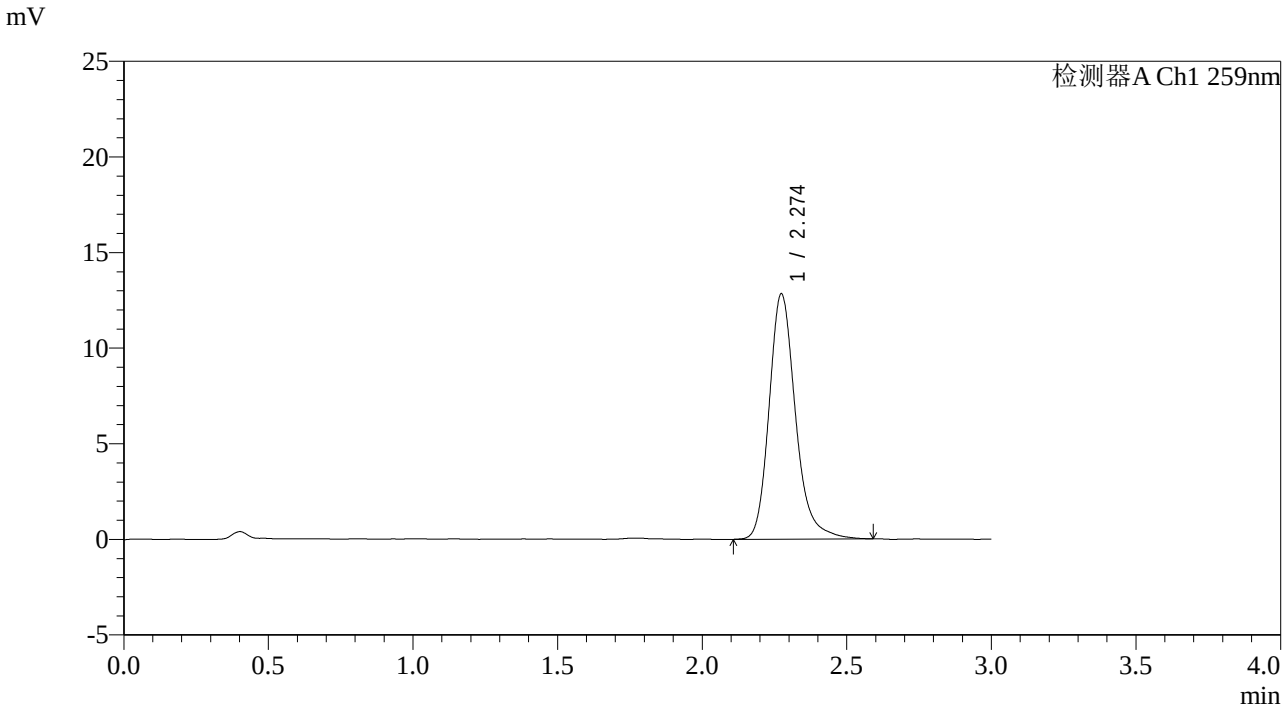

<峰表>

检测器A Ch1 259nm

峰号	保留时间	面积	面积%	高度	理论塔板数(USP)	拖尾因子	分离度(USP)
1	2.274	81488	100.000	12817	3170	1.222	--
总计		81488	100.000	12817			

图224 玛巴洛沙韦片溶出曲线测定影响因素30天包装高温HPLC图谱
参比制剂-B0012N01批-pH6.8(内含0.16%CTAB)介质-15min-片2
供试品溶液-1

SHIMADZU LabSolutions

QTL-4125

<样品信息>

色谱柱: XB-C18(50*4.6mm,5μm）
流速: 1.5ml/min
柱　温: 35℃
波长: 259nm
数据文件名: RC$QTL-4125 - 0-77/10-804-3 - cbzj-B0012N01p-rcqx-yxys30t-bzgw-pH6.8+0.16CTABjz-15min-P3.lc
方法文件名: RC$QTL-4125 - QTL-4125-rcqx-FX259.lcm
批处理文件名: RC$QTL-4125 - 20250919-FX259.lcb
样品瓶号: 1-21
进样体积: 20 μl
版本号: 6.115
进样时间: 2025/09/19 23:17:33
实验者: xiexinhui
处理时间（V3）: 2025/09/22 14:32:55
处理者: xiexinhui
仪器型号: SHIMADZU LC-2050C(FX259)

<色谱图>

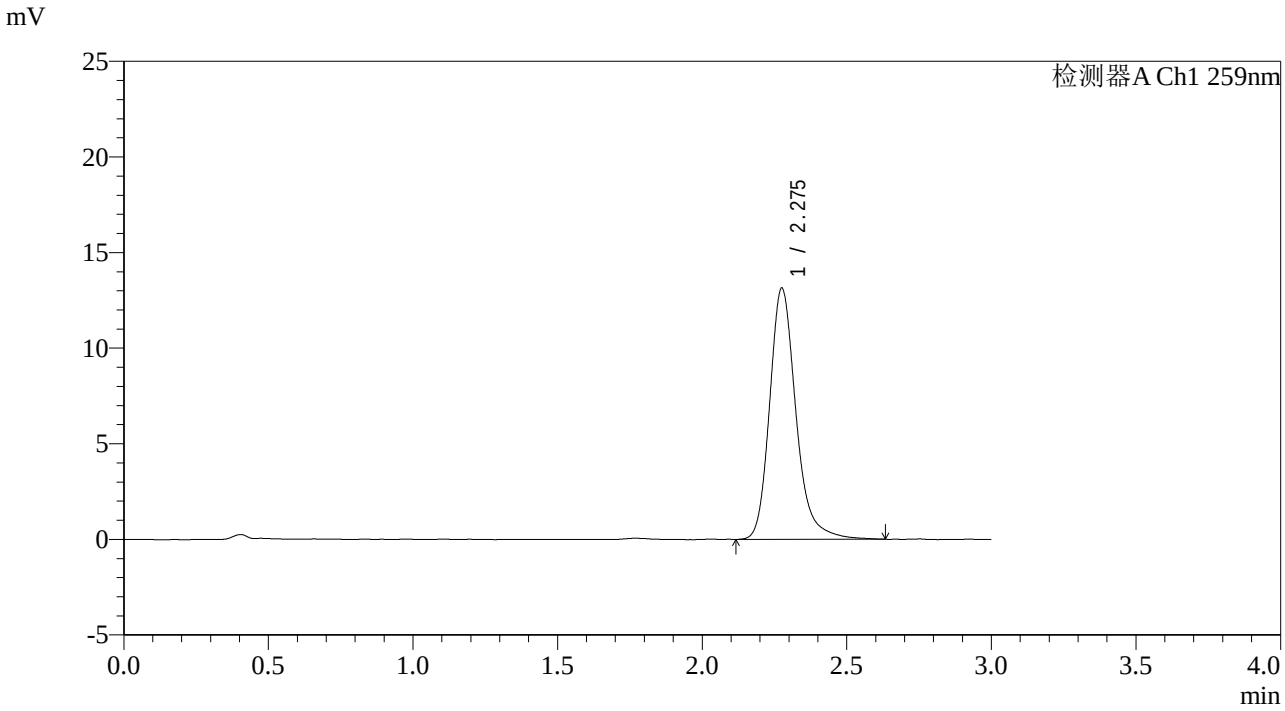

<峰表>

检测器A Ch1 259nm

峰号	保留时间	面积	面积%	高度	理论塔板数(USP)	拖尾因子	分离度(USP)
1	2.275	83135	100.000	13086	3219	1.230	--
总计		83135	100.000	13086			

图225 玛巴洛沙韦片溶出曲线测定影响因素30天包装高温HPLC图谱
参比制剂-B0012N01批-pH6.8(内含0.16%CTAB)介质-15min-片3
供试品溶液-1

SHIMADZU LabSolutions

QTL-4125

<样品信息>

色谱柱: XB-C18(50*4.6mm,5μm）
流速: 1.5ml/min
柱　温: 35℃
波长: 259nm
数据文件名: RC$QTL-4125 - 0-77/10-805-3 - cbzj-B0012N01p-rcqx-yxys30t-bzgw-pH6.8+0.16CTABjz-15min-P4.lc
方法文件名: RC$QTL-4125 - QTL-4125-rcqx-FX259.lcm
批处理文件名: RC$QTL-4125 - 20250919-FX259.lcb
样品瓶号: 1-30
进样体积: 20 μl
版本号: 6.115
进样时间: 2025/09/19 23:20:55
实验者: xiexinhui
处理时间（V3）: 2025/09/22 14:32:58
处理者: xiexinhui
仪器型号: SHIMADZU LC-2050C(FX259)

<色谱图>

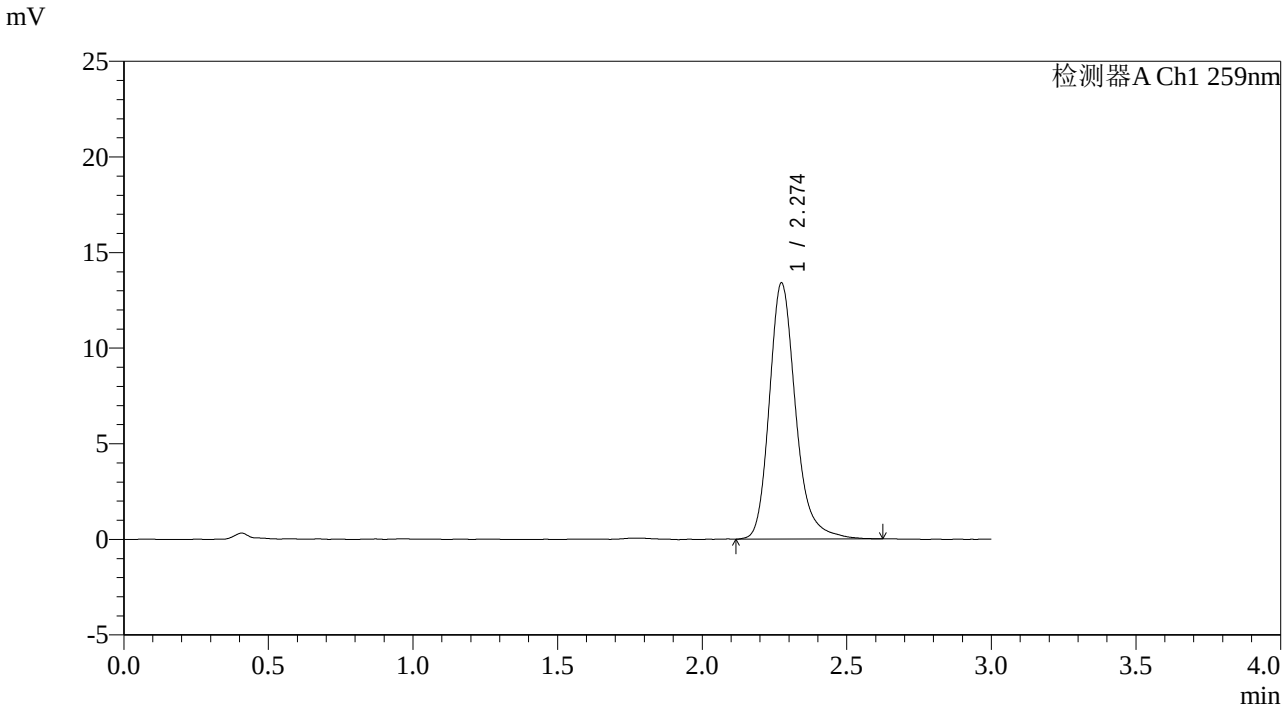

<峰表>

检测器A Ch1 259nm

峰号	保留时间	面积	面积%	高度	理论塔板数(USP)	拖尾因子	分离度(USP)
1	2.274	84876	100.000	13373	3208	1.228	--
总计		84876	100.000	13373			

图226 玛巴洛沙韦片溶出曲线测定影响因素30天包装高温HPLC图谱
参比制剂-B0012N01批-pH6.8(内含0.16%CTAB)介质-15min-片4
供试品溶液-1

SHIMADZU LabSolutions

QTL-4125

<样品信息>

色谱柱: XB-C18(50*4.6mm,5μm）
流速: 1.5ml/min
柱　温: 35℃
波长: 259nm
数据文件名: RC$QTL-4125 - 0-77/10-806-3 - cbzj-B0012N01p-rcqx-yxys30t-bzgw-pH6.8+0.16CTABjz-15min-P5.lc
方法文件名: RC$QTL-4125 - QTL-4125-rcqx-FX259.lcm
批处理文件名: RC$QTL-4125 - 20250919-FX259.lcb
样品瓶号: 1-39
进样体积: 20 μl
版本号: 6.115
进样时间: 2025/09/19 23:24:18
实验者: xiexinhui
处理时间（V3）: 2025/09/22 14:33:01
处理者: xiexinhui
仪器型号: SHIMADZU LC-2050C(FX259)

<色谱图>

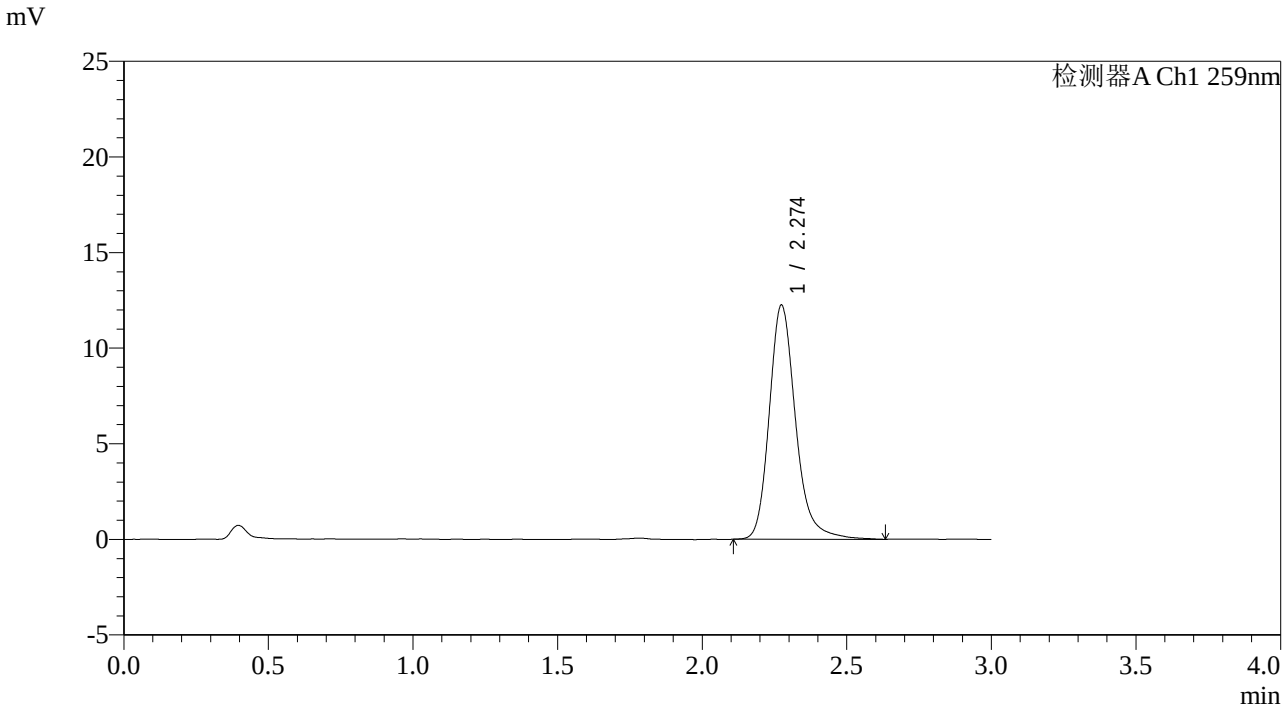

<峰表>

检测器A Ch1 259nm

峰号	保留时间	面积	面积%	高度	理论塔板数(USP)	拖尾因子	分离度(USP)
1	2.274	77712	100.000	12225	3192	1.222	--
总计		77712	100.000	12225			

图227 玛巴洛沙韦片溶出曲线测定影响因素30天包装高温HPLC图谱
参比制剂-B0012N01批-pH6.8(内含0.16%CTAB)介质-15min-片5
供试品溶液-1

SHIMADZU LabSolutions

QTL-4125

<样品信息>

色谱柱: XB-C18(50*4.6mm,5μm）
流速: 1.5ml/min
柱　温: 35℃
波长: 259nm
数据文件名: RC$QTL-4125 - 0-77/10-807-3 - cbzj-B0012N01p-rcqx-yxys30t-bzgw-pH6.8+0.16CTABjz-15min-P6.lc
方法文件名: RC$QTL-4125 - QTL-4125-rcqx-FX259.lcm
批处理文件名: RC$QTL-4125 - 20250919-FX259.lcb
样品瓶号: 1-48
进样体积: 20 μl
版本号: 6.115
进样时间: 2025/09/19 23:27:41
实验者: xiexinhui
处理时间（V3）: 2025/09/22 14:33:03
处理者: xiexinhui
仪器型号: SHIMADZU LC-2050C(FX259)

<色谱图>

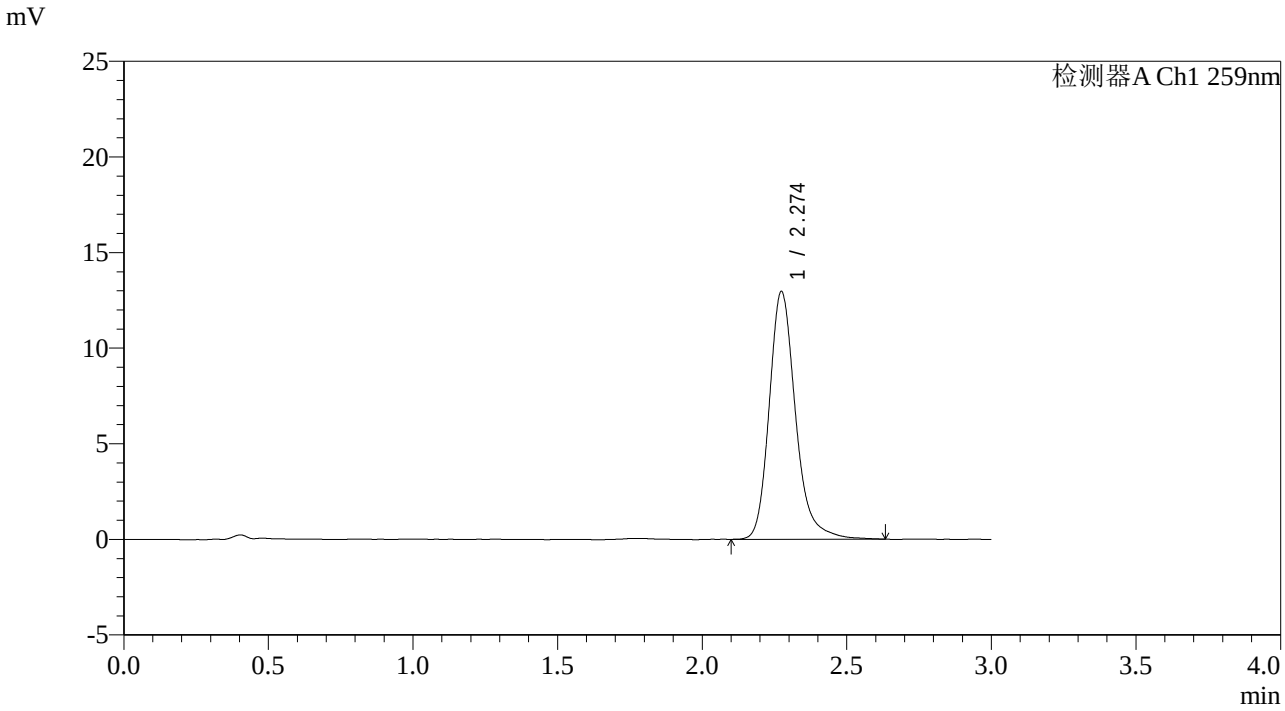

<峰表>

检测器A Ch1 259nm

峰号	保留时间	面积	面积%	高度	理论塔板数(USP)	拖尾因子	分离度(USP)
1	2.274	82084	100.000	12944	3212	1.228	--
总计		82084	100.000	12944			

图228 玛巴洛沙韦片溶出曲线测定影响因素30天包装高温HPLC图谱
参比制剂-B0012N01批-pH6.8(内含0.16%CTAB)介质-15min-片6
供试品溶液-1

SHIMADZU LabSolutions

QTL-4125

<样品信息>

色谱柱: XB-C18(50*4.6mm,5μm）　流速: 1.5ml/min
柱　温: 35℃　波长: 259nm
数据文件名: RC$QTL-4125 - 0-77/10-808-3 - cbzj-B0012N01p-rcqx-yxys30t-bzgw-pH6.8+0.16CTABjz-20min-P1.lc
方法文件名: RC$QTL-4125 - QTL-4125-rcqx-FX259.lcm
批处理文件名: RC$QTL-4125 - 20250919-FX259.lcb
样品瓶号: 1-4
进样体积: 20 μl　版本号: 6.115
进样时间: 2025/09/19 23:31:04　实验者: xiexinhui
处理时间（V3）: 2025/09/22 14:33:06　处理者: xiexinhui
仪器型号: SHIMADZU LC-2050C(FX259)

<色谱图>

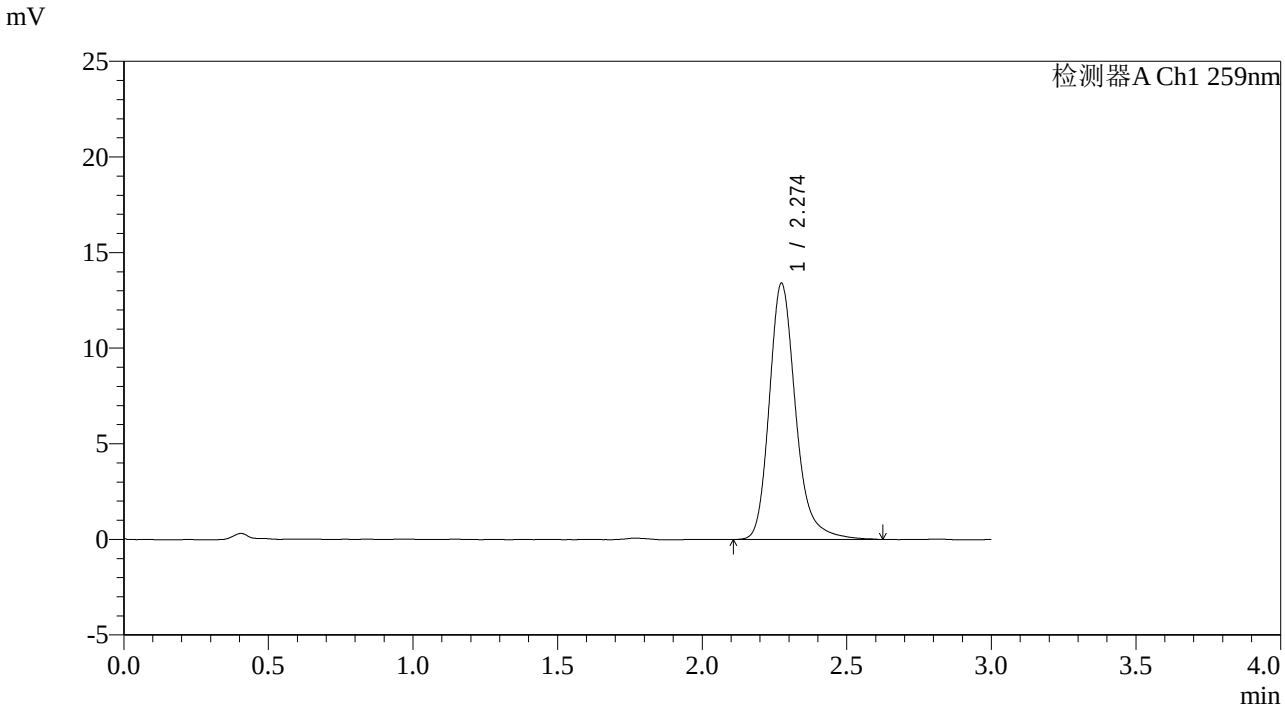

<峰表>

检测器A Ch1 259nm

峰号	保留时间	面积	面积%	高度	理论塔板数(USP)	拖尾因子	分离度(USP)
1	2.274	84998	100.000	13372	3201	1.233	--
总计		84998	100.000	13372			

图229 玛巴洛沙韦片溶出曲线测定影响因素30天包装高温HPLC图谱
参比制剂-B0012N01批-pH6.8(内含0.16%CTAB)介质-20min-片1
供试品溶液-1

SHIMADZU LabSolutions

QTL-4125

<样品信息>

色谱柱: XB-C18(50*4.6mm,5μm）
流速: 1.5ml/min
柱　温: 35℃
波长: 259nm
数据文件名: RC$QTL-4125 - 0-77/10-809-3 - cbzj-B0012N01p-rcqx-yxys30t-bzgw-pH6.8+0.16CTABjz-20min-P2.lc
方法文件名: RC$QTL-4125 - QTL-4125-rcqx-FX259.lcm
批处理文件名: RC$QTL-4125 - 20250919-FX259.lcb
样品瓶号: 1-13
进样体积: 20 μl
版本号: 6.115
进样时间: 2025/09/19 23:34:27
实验者: xiexinhui
处理时间（V3）: 2025/09/22 14:33:09
处理者: xiexinhui
仪器型号: SHIMADZU LC-2050C(FX259)

<色谱图>

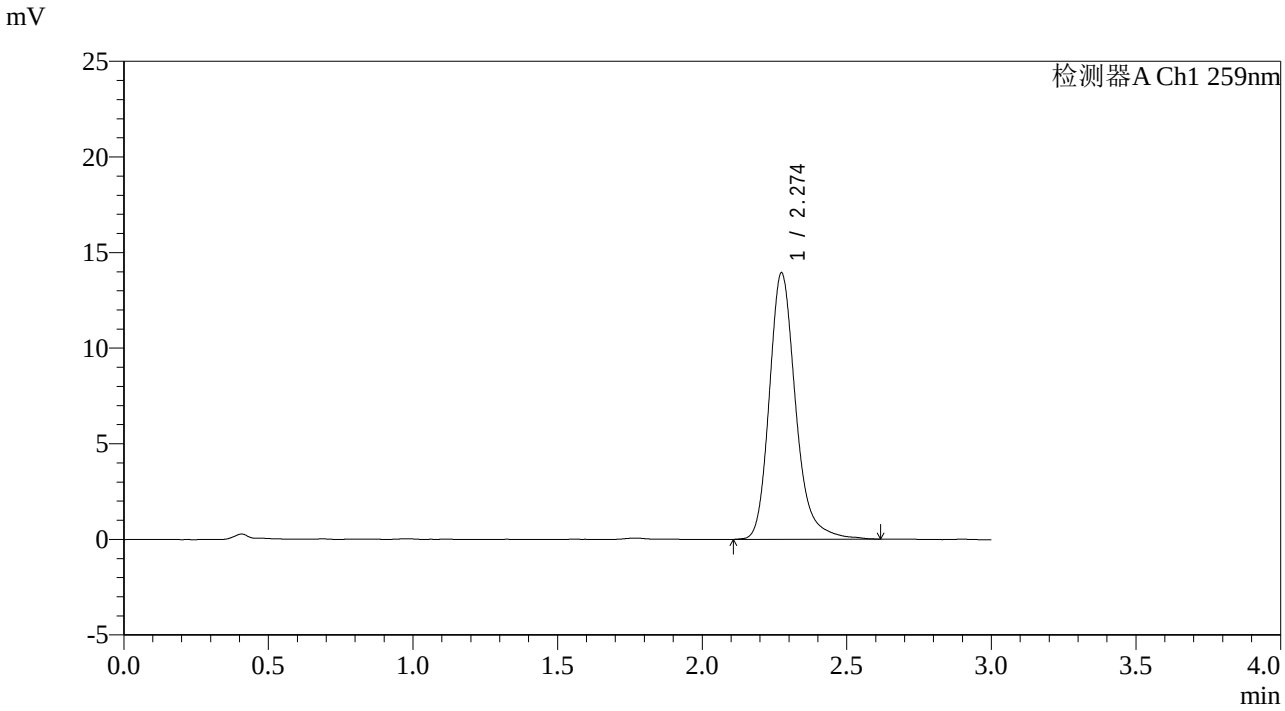

<峰表>

检测器A Ch1 259nm

峰号	保留时间	面积	面积%	高度	理论塔板数(USP)	拖尾因子	分离度(USP)
1	2.274	88300	100.000	13908	3214	1.229	--
总计		88300	100.000	13908			

图230 玛巴洛沙韦片溶出曲线测定影响因素30天包装高温HPLC图谱
参比制剂-B0012N01批-pH6.8(内含0.16%CTAB)介质-20min-片2
供试品溶液-1

SHIMADZU LabSolutions

QTL-4125

<样品信息>

色谱柱: XB-C18(50*4.6mm,5μm）
流速: 1.5ml/min
柱　温: 35℃
波长: 259nm
数据文件名: RC$QTL-4125 - 0-77/10-810-3 - cbzj-B0012N01p-rcqx-yxys30t-bzgw-pH6.8+0.16CTABjz-20min-P3.lc
方法文件名: RC$QTL-4125 - QTL-4125-rcqx-FX259.lcm
批处理文件名: RC$QTL-4125 - 20250919-FX259.lcb
样品瓶号: 1-22
进样体积: 20 μl
版本号: 6.115
进样时间: 2025/09/19 23:37:50
实验者: xiexinhui
处理时间（V3）: 2025/09/22 14:33:12
处理者: xiexinhui
仪器型号: SHIMADZU LC-2050C(FX259)

<色谱图>

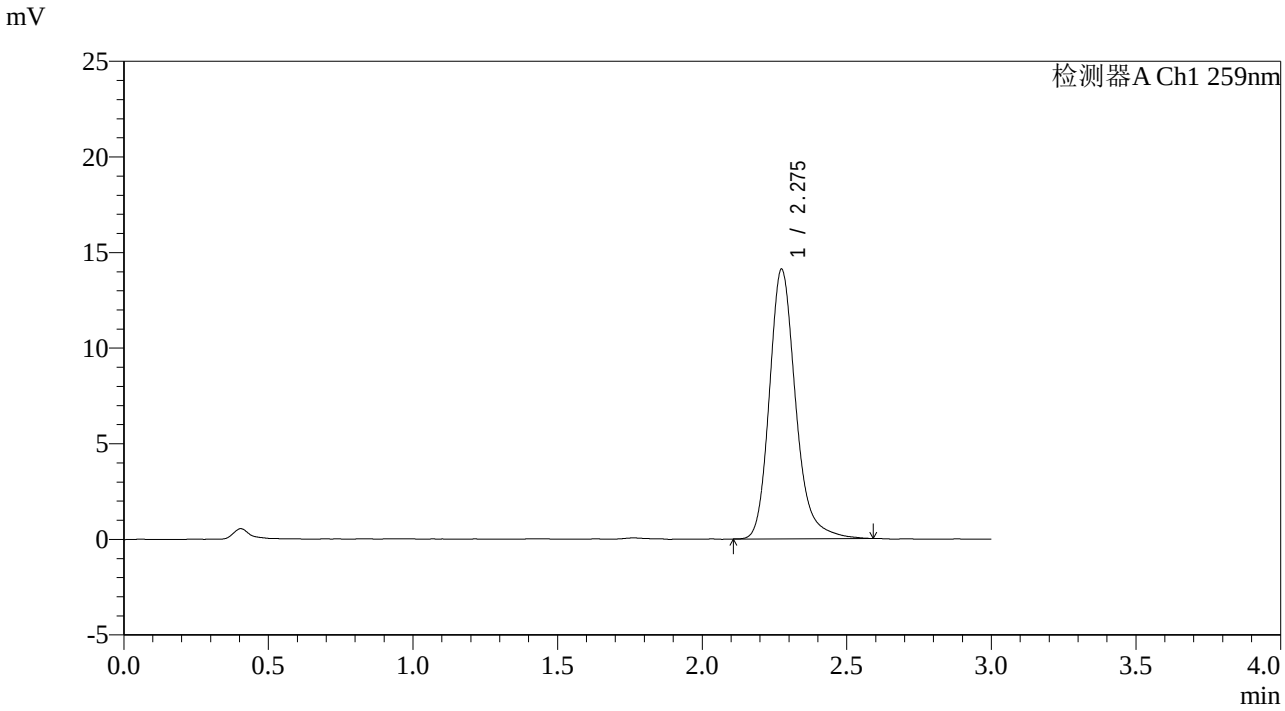

<峰表>

检测器A Ch1 259nm

峰号	保留时间	面积	面积%	高度	理论塔板数(USP)	拖尾因子	分离度(USP)
1	2.275	88984	100.000	14067	3220	1.220	--
总计		88984	100.000	14067			

图231 玛巴洛沙韦片溶出曲线测定影响因素30天包装高温HPLC图谱
参比制剂-B0012N01批-pH6.8(内含0.16%CTAB)介质-20min-片3
供试品溶液-1

SHIMADZU LabSolutions

QTL-4125

<样品信息>

色谱柱: XB-C18(50*4.6mm,5μm）
流速: 1.5ml/min
柱　温: 35℃
波长: 259nm
数据文件名: RC$QTL-4125 - 0-77/10-811-3 - cbzj-B0012N01p-rcqx-yxys30t-bzgw-pH6.8+0.16CTABjz-20min-P4.lc
方法文件名: RC$QTL-4125 - QTL-4125-rcqx-FX259.lcm
批处理文件名: RC$QTL-4125 - 20250919-FX259.lcb
样品瓶号: 1-31
进样体积: 20 μl
版本号: 6.115
进样时间: 2025/09/19 23:41:12
实验者: xiexinhui
处理时间（V3）: 2025/09/22 14:33:15
处理者: xiexinhui
仪器型号: SHIMADZU LC-2050C(FX259)

<色谱图>

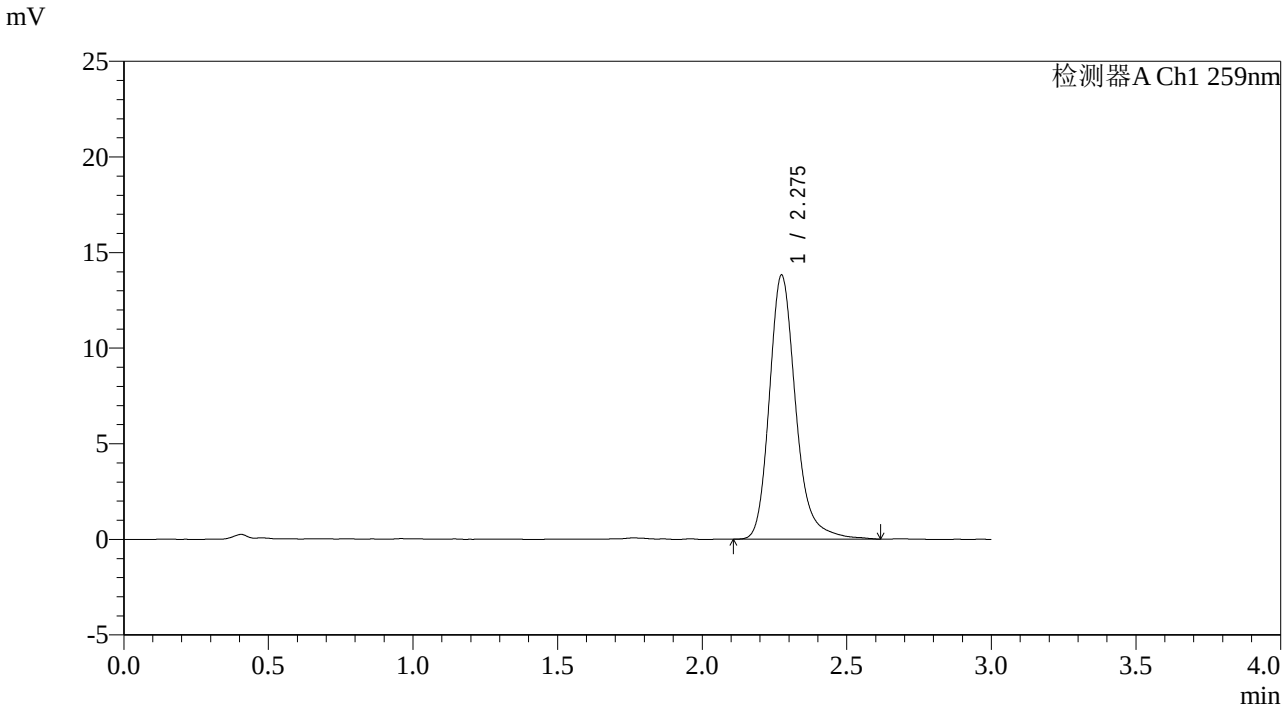

<峰表>

检测器A Ch1 259nm

峰号	保留时间	面积	面积%	高度	理论塔板数(USP)	拖尾因子	分离度(USP)
1	2.275	87682	100.000	13781	3210	1.228	--
总计		87682	100.000	13781			

图232 玛巴洛沙韦片溶出曲线测定影响因素30天包装高温HPLC图谱
参比制剂-B0012N01批-pH6.8(内含0.16%CTAB)介质-20min-片4
供试品溶液-1

SHIMADZU LabSolutions

QTL-4125

<样品信息>

色谱柱: XB-C18(50*4.6mm,5μm）
流速: 1.5ml/min
柱　温: 35℃
波长: 259nm
数据文件名: RC$QTL-4125 - 0-77/10-812-3 - cbzj-B0012N01p-rcqx-yxys30t-bzgw-pH6.8+0.16CTABjz-20min-P5.lc
方法文件名: RC$QTL-4125 - QTL-4125-rcqx-FX259.lcm
批处理文件名: RC$QTL-4125 - 20250919-FX259.lcb
样品瓶号: 1-40
进样体积: 20 μl
版本号: 6.115
进样时间: 2025/09/19 23:44:35
实验者: xiexinhui
处理时间（V3）: 2025/09/22 14:33:18
处理者: xiexinhui
仪器型号: SHIMADZU LC-2050C(FX259)

<色谱图>

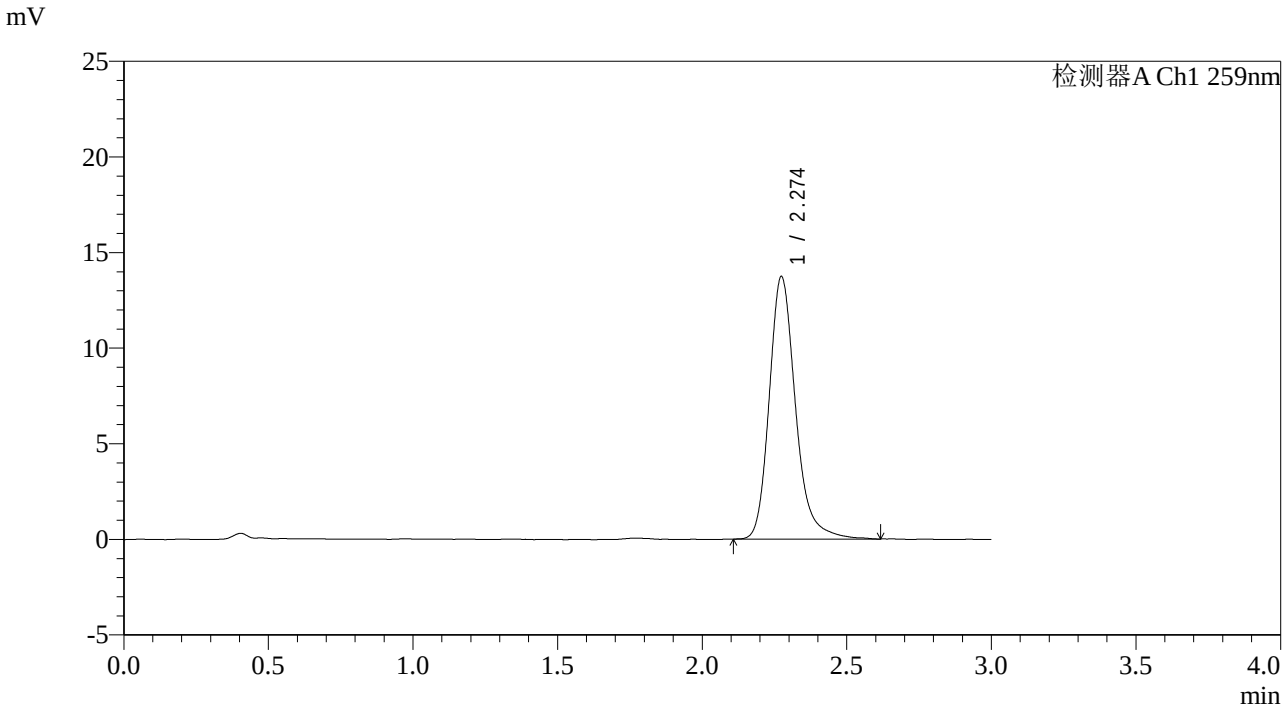

<峰表>

检测器A Ch1 259nm

峰号	保留时间	面积	面积%	高度	理论塔板数(USP)	拖尾因子	分离度(USP)
1	2.274	86832	100.000	13715	3213	1.227	--
总计		86832	100.000	13715			

图233 玛巴洛沙韦片溶出曲线测定影响因素30天包装高温HPLC图谱
参比制剂-B0012N01批-pH6.8(内含0.16%CTAB)介质-20min-片5
供试品溶液-1

SHIMADZU LabSolutions

QTL-4125

<样品信息>

色谱柱: XB-C18(50*4.6mm,5μm）　流速: 1.5ml/min
柱　温: 35℃　波长: 259nm
数据文件名: RC$QTL-4125 - 0-77/10-813-3 - cbzj-B0012N01p-rcqx-yxys30t-bzgw-pH6.8+0.16CTABjz-20min-P6.lc
方法文件名: RC$QTL-4125 - QTL-4125-rcqx-FX259.lcm
批处理文件名: RC$QTL-4125 - 20250919-FX259.lcb
样品瓶号: 1-49
进样体积: 20 μl　版本号: 6.115
进样时间: 2025/09/19 23:47:58　实验者: xiexinhui
处理时间（V3）: 2025/09/22 14:33:20　处理者: xiexinhui
仪器型号: SHIMADZU LC-2050C(FX259)

<色谱图>

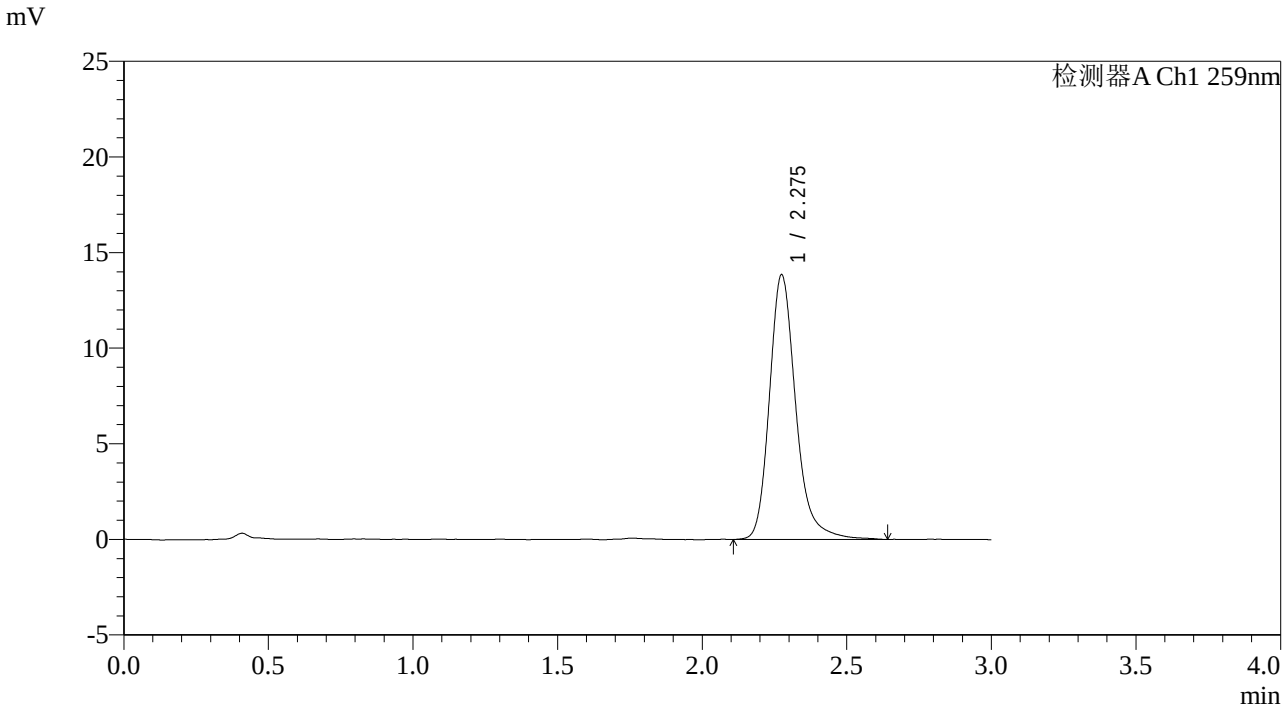

<峰表>

检测器A Ch1 259nm

峰号	保留时间	面积	面积%	高度	理论塔板数(USP)	拖尾因子	分离度(USP)
1	2.275	87933	100.000	13811	3205	1.230	--
总计		87933	100.000	13811			

图234 玛巴洛沙韦片溶出曲线测定影响因素30天包装高温HPLC图谱
参比制剂-B0012N01批-pH6.8(内含0.16%CTAB)介质-20min-片6
供试品溶液-1

SHIMADZU LabSolutions

QTL-4125

<样品信息>

色谱柱: XB-C18(50*4.6mm,5μm）
流速: 1.5ml/min
柱　温: 35℃
波长: 259nm
数据文件名: RC$QTL-4125 - 0-77/10-814-3 - cbzj-B0012N01p-rcqx-yxys30t-bzgw-pH6.8+0.16CTABjz-30min-P1.lc
方法文件名: RC$QTL-4125 - QTL-4125-rcqx-FX259.lcm
批处理文件名: RC$QTL-4125 - 20250919-FX259.lcb
样品瓶号: 1-5
进样体积: 20 μl
版本号: 6.115
进样时间: 2025/09/19 23:51:21
实验者: xiexinhui
处理时间（V3）: 2025/09/22 14:33:23
处理者: xiexinhui
仪器型号: SHIMADZU LC-2050C(FX259)

<色谱图>

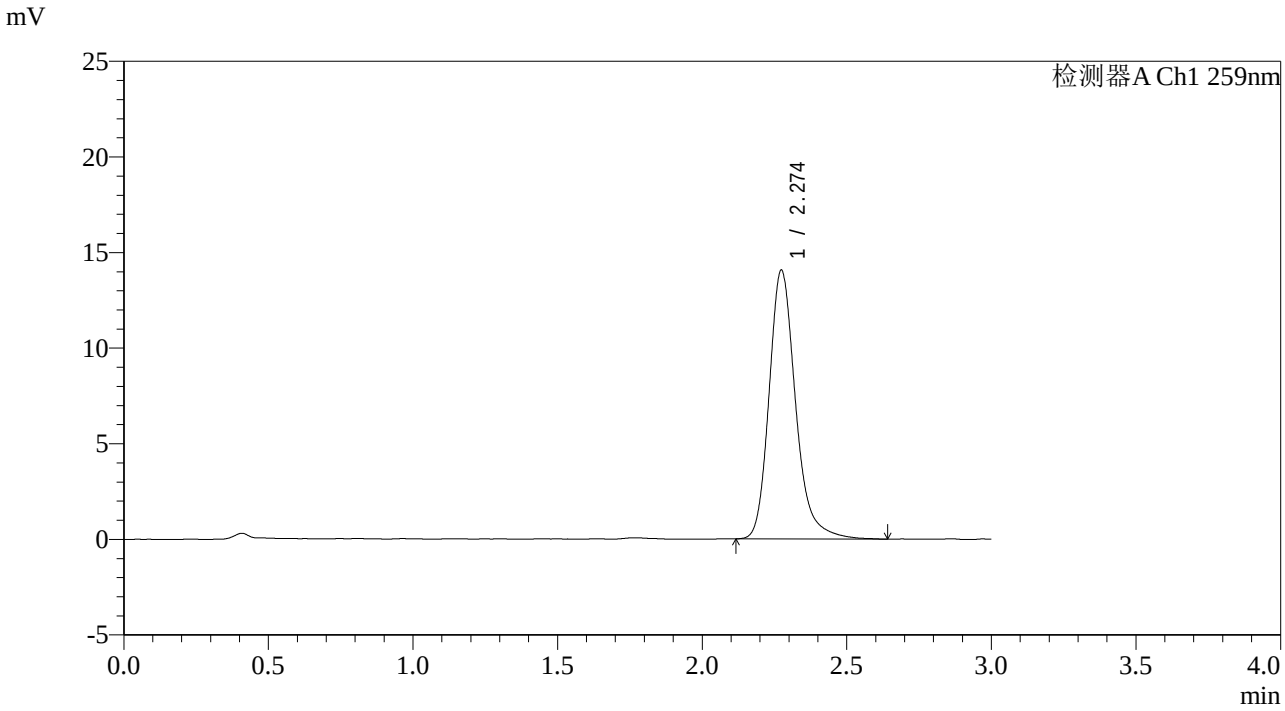

<峰表>

检测器A Ch1 259nm

峰号	保留时间	面积	面积%	高度	理论塔板数(USP)	拖尾因子	分离度(USP)
1	2.274	89731	100.000	14047	3159	1.233	--
总计		89731	100.000	14047			

图235 玛巴洛沙韦片溶出曲线测定影响因素30天包装高温HPLC图谱
参比制剂-B0012N01批-pH6.8(内含0.16%CTAB)介质-30min-片1
供试品溶液-1

SHIMADZU LabSolutions

QTL-4125

<样品信息>

色谱柱: XB-C18(50*4.6mm,5μm）
流速: 1.5ml/min
柱　温: 35℃
波长: 259nm
数据文件名: RC$QTL-4125 - 0-77/10-815-3 - cbzj-B0012N01p-rcqx-yxys30t-bzgw-pH6.8+0.16CTABjz-30min-P2.lc
方法文件名: RC$QTL-4125 - QTL-4125-rcqx-FX259.lcm
批处理文件名: RC$QTL-4125 - 20250919-FX259.lcb
样品瓶号: 1-14
进样体积: 20 μl
版本号: 6.115
进样时间: 2025/09/19 23:54:44
实验者: xiexinhui
处理时间（V3）: 2025/09/22 14:33:26
处理者: xiexinhui
仪器型号: SHIMADZU LC-2050C(FX259)

<色谱图>

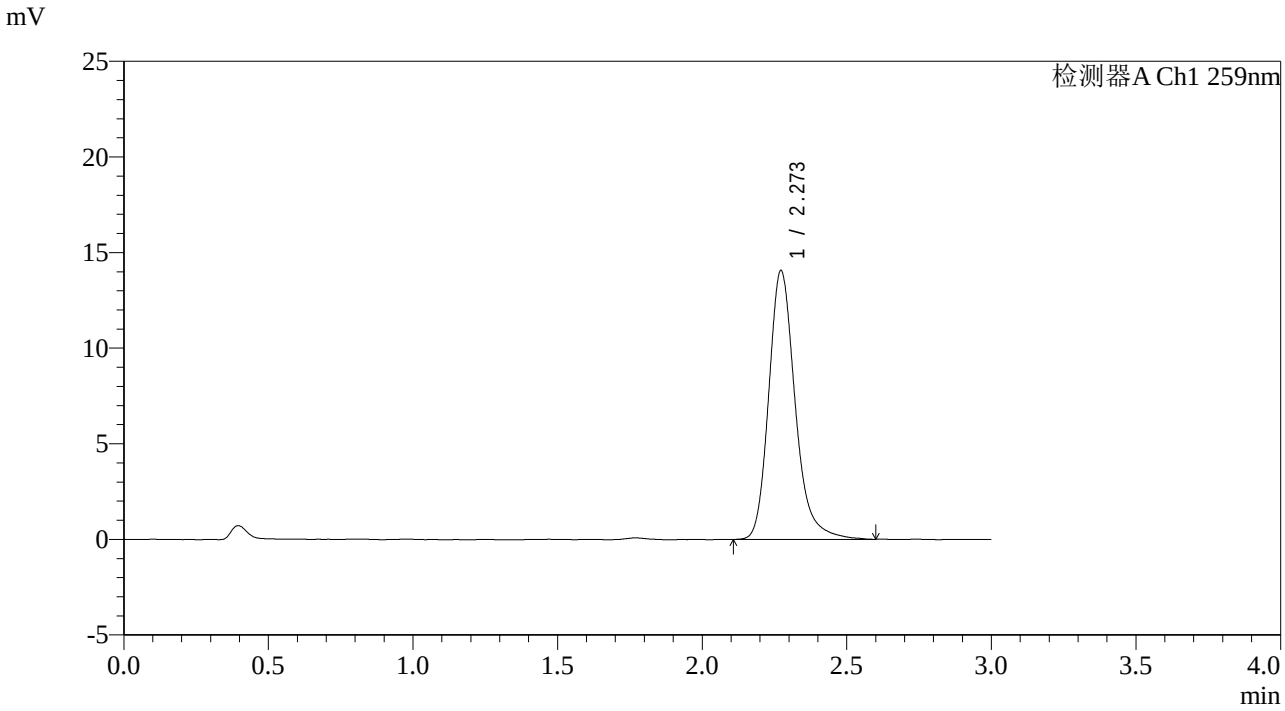

<峰表>

检测器A Ch1 259nm

峰号	保留时间	面积	面积%	高度	理论塔板数(USP)	拖尾因子	分离度(USP)
1	2.273	89452	100.000	14066	3158	1.228	--
总计		89452	100.000	14066			

图236 玛巴洛沙韦片溶出曲线测定影响因素30天包装高温HPLC图谱
参比制剂-B0012N01批-pH6.8(内含0.16%CTAB)介质-30min-片2
供试品溶液-1

SHIMADZU LabSolutions

QTL-4125

<样品信息>

色谱柱: XB-C18(50*4.6mm,5μm）
流速: 1.5ml/min
柱　温: 35℃
波长: 259nm
数据文件名: RC$QTL-4125 - 0-77/10-816-3 - cbzj-B0012N01p-rcqx-yxys30t-bzgw-pH6.8+0.16CTABjz-30min-P3.lc
方法文件名: RC$QTL-4125 - QTL-4125-rcqx-FX259.lcm
批处理文件名: RC$QTL-4125 - 20250919-FX259.lcb
样品瓶号: 1-23
进样体积: 20 μl
版本号: 6.115
进样时间: 2025/09/19 23:58:07
实验者: xiexinhui
处理时间（V3）: 2025/09/22 14:33:29
处理者: xiexinhui
仪器型号: SHIMADZU LC-2050C(FX259)

<色谱图>

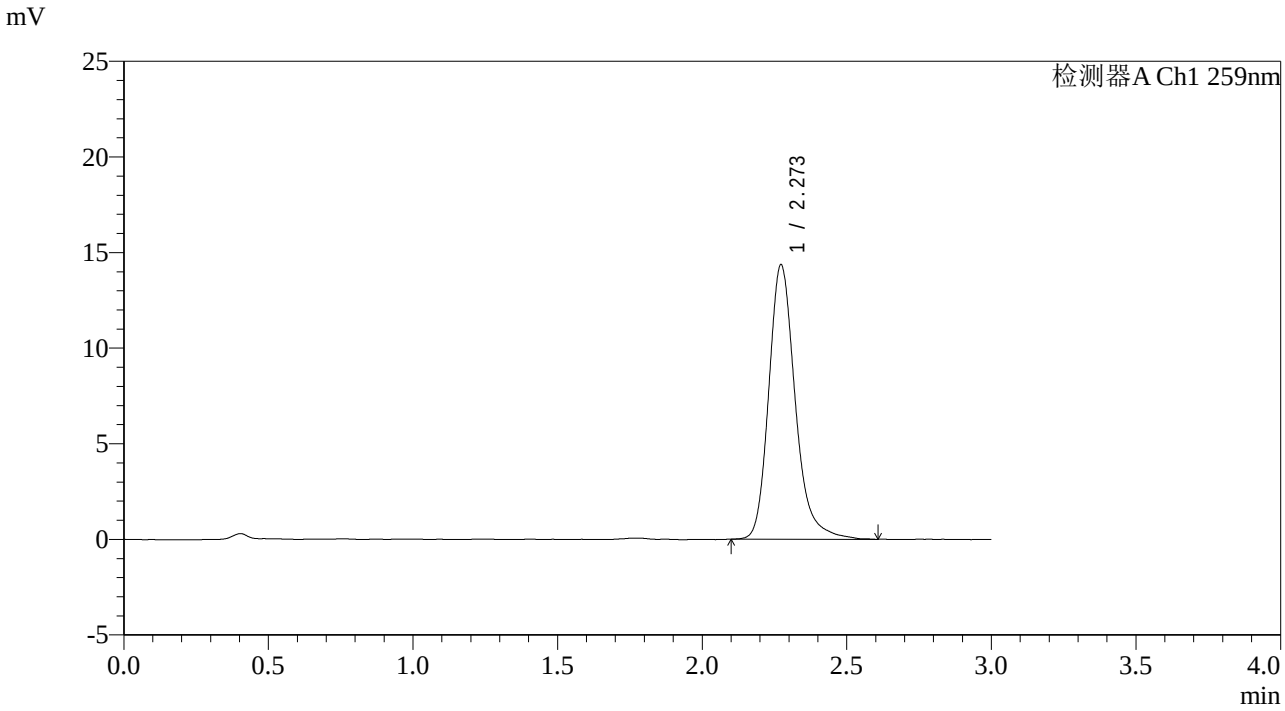

<峰表>

检测器A Ch1 259nm

峰号	保留时间	面积	面积%	高度	理论塔板数(USP)	拖尾因子	分离度(USP)
1	2.273	91449	100.000	14359	3155	1.230	--
总计		91449	100.000	14359			

图237 玛巴洛沙韦片溶出曲线测定影响因素30天包装高温HPLC图谱
参比制剂-B0012N01批-pH6.8(内含0.16%CTAB)介质-30min-片3
供试品溶液-1

SHIMADZU LabSolutions

QTL-4125

<样品信息>

色谱柱: XB-C18(50*4.6mm,5μm）
流速: 1.5ml/min
柱　温: 35℃
波长: 259nm
数据文件名: RC$QTL-4125 - 0-77/10-817-3 - cbzj-B0012N01p-rcqx-yxys30t-bzgw-pH6.8+0.16CTABjz-30min-P4.lc
方法文件名: RC$QTL-4125 - QTL-4125-rcqx-FX259.lcm
批处理文件名: RC$QTL-4125 - 20250919-FX259.lcb
样品瓶号: 1-32
进样体积: 20 μl
版本号: 6.115
进样时间: 2025/09/20 00:01:29
实验者: xiexinhui
处理时间（V3）: 2025/09/22 14:33:32
处理者: xiexinhui
仪器型号: SHIMADZU LC-2050C(FX259)

<色谱图>

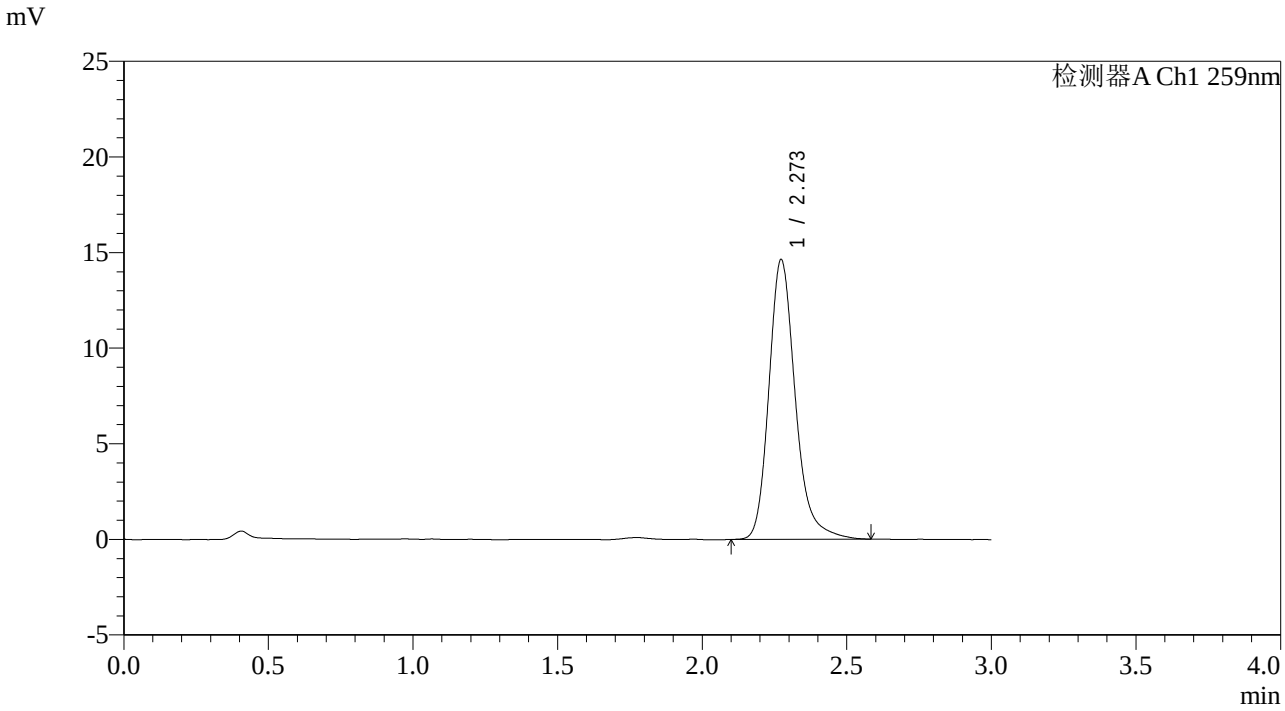

<峰表>

检测器A Ch1 259nm

峰号	保留时间	面积	面积%	高度	理论塔板数(USP)	拖尾因子	分离度(USP)
1	2.273	92998	100.000	14626	3169	1.227	--
总计		92998	100.000	14626			

图238 玛巴洛沙韦片溶出曲线测定影响因素30天包装高温HPLC图谱
参比制剂-B0012N01批-pH6.8(内含0.16%CTAB)介质-30min-片4
供试品溶液-1

SHIMADZU LabSolutions

QTL-4125

<样品信息>

色谱柱: XB-C18(50*4.6mm,5μm）
流速: 1.5ml/min
柱　温: 35℃
波长: 259nm
数据文件名: RC$QTL-4125 - 0-77/10-818-3 - cbzj-B0012N01p-rcqx-yxys30t-bzgw-pH6.8+0.16CTABjz-30min-P5.lc
方法文件名: RC$QTL-4125 - QTL-4125-rcqx-FX259.lcm
批处理文件名: RC$QTL-4125 - 20250919-FX259.lcb
样品瓶号: 1-41
进样体积: 20 μl
版本号: 6.115
进样时间: 2025/09/20 00:04:52
实验者: xiexinhui
处理时间（V3）: 2025/09/22 14:33:34
处理者: xiexinhui
仪器型号: SHIMADZU LC-2050C(FX259)

<色谱图>

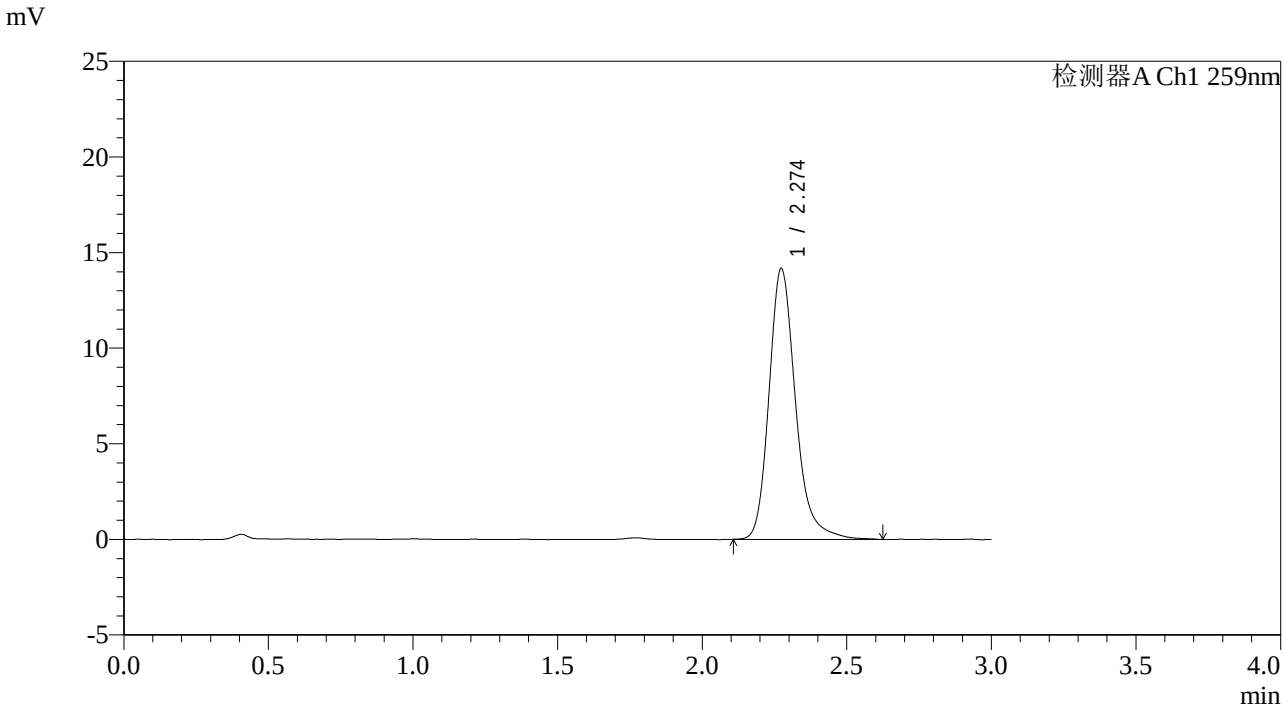

<峰表>

检测器A Ch1 259nm

峰号	保留时间	面积	面积%	高度	理论塔板数(USP)	拖尾因子	分离度(USP)
1	2.274	90405	100.000	14153	3152	1.230	--
总计		90405	100.000	14153			

图239 玛巴洛沙韦片溶出曲线测定影响因素30天包装高温HPLC图谱
参比制剂-B0012N01批-pH6.8(内含0.16%CTAB)介质-30min-片5
供试品溶液-1

SHIMADZU LabSolutions

QTL-4125

<样品信息>

色谱柱: XB-C18(50*4.6mm,5μm）
流速: 1.5ml/min
柱　温: 35℃
波长: 259nm
数据文件名: RC$QTL-4125 - 0-77/10-819-3 - cbzj-B0012N01p-rcqx-yxys30t-bzgw-pH6.8+0.16CTABjz-30min-P6.lc
方法文件名: RC$QTL-4125 - QTL-4125-rcqx-FX259.lcm
批处理文件名: RC$QTL-4125 - 20250919-FX259.lcb
样品瓶号: 1-50
进样体积: 20 μl
版本号: 6.115
进样时间: 2025/09/20 00:08:15
实验者: xiexinhui
处理时间（V3）: 2025/09/22 14:33:37
处理者: xiexinhui
仪器型号: SHIMADZU LC-2050C(FX259)

<色谱图>

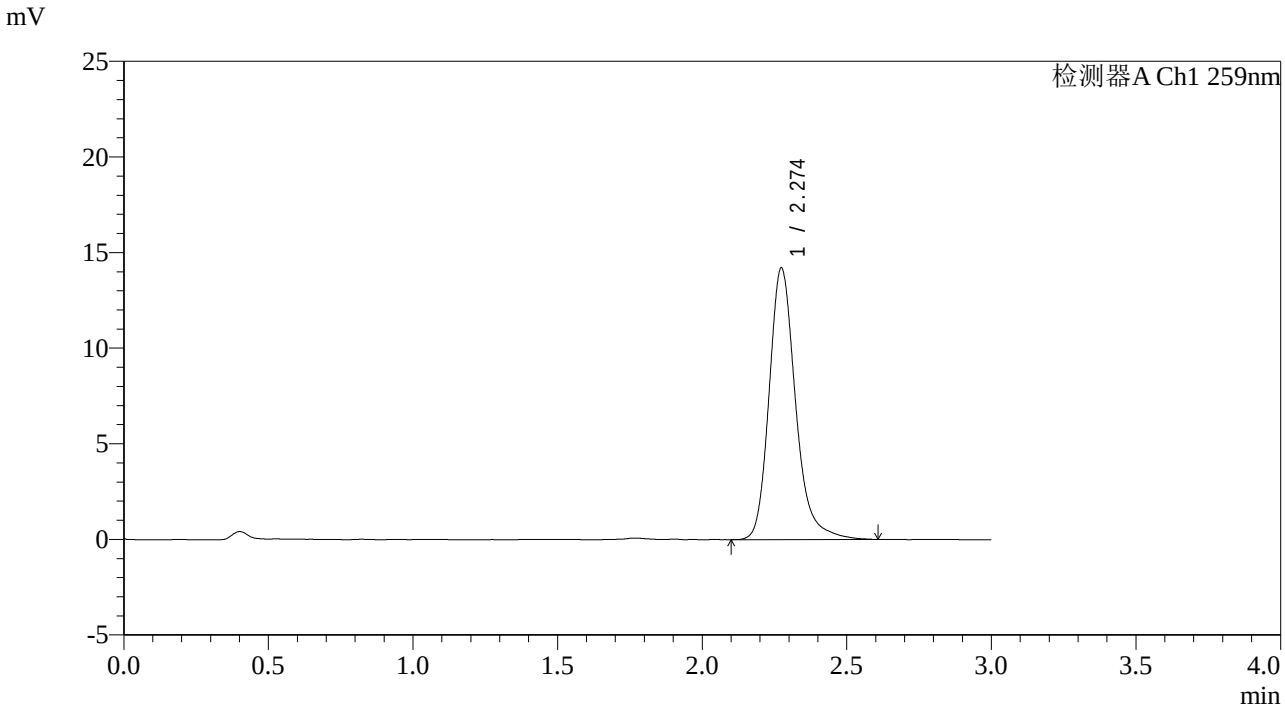

<峰表>

检测器A Ch1 259nm

峰号	保留时间	面积	面积%	高度	理论塔板数(USP)	拖尾因子	分离度(USP)
1	2.274	90390	100.000	14185	3171	1.227	--
总计		90390	100.000	14185			

图240 玛巴洛沙韦片溶出曲线测定影响因素30天包装高温HPLC图谱
参比制剂-B0012N01批-pH6.8(内含0.16%CTAB)介质-30min-片6
供试品溶液-1

SHIMADZU LabSolutions

QTL-4125

<样品信息>

色谱柱: XB-C18(50*4.6mm,5μm）
流速: 1.5ml/min
柱　温: 35℃
波长: 259nm
数据文件名: RC$QTL-4125 - 0-77/10-820-3 - cbzj-B0012N01p-rcqx-yxys30t-bzgw-pH6.8+0.16CTABjz-45min-P1.lc
方法文件名: RC$QTL-4125 - QTL-4125-rcqx-FX259.lcm
批处理文件名: RC$QTL-4125 - 20250919-FX259.lcb
样品瓶号: 1-6
进样体积: 20 μl
版本号: 6.115
进样时间: 2025/09/20 00:11:38
实验者: xiexinhui
处理时间（V3）: 2025/09/22 14:33:40
处理者: xiexinhui
仪器型号: SHIMADZU LC-2050C(FX259)

<色谱图>

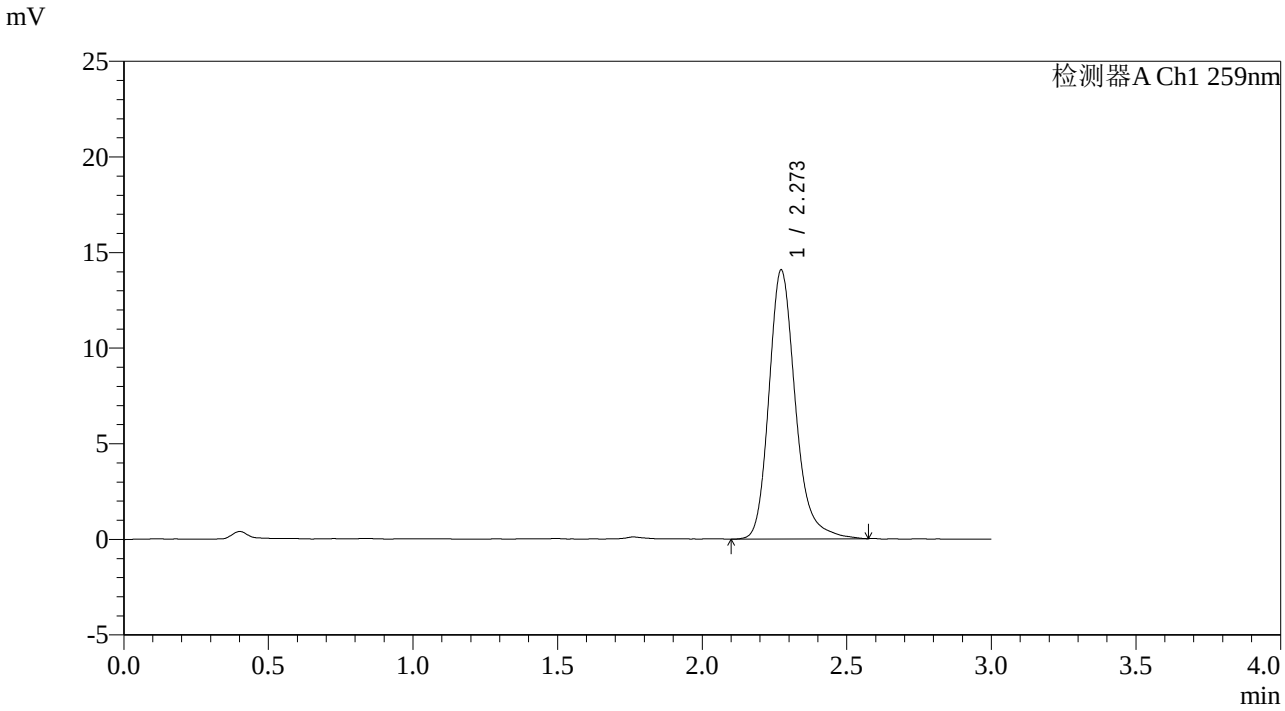

<峰表>

检测器A Ch1 259nm

峰号	保留时间	面积	面积%	高度	理论塔板数(USP)	拖尾因子	分离度(USP)
1	2.273	89578	100.000	14063	3166	1.224	--
总计		89578	100.000	14063			

图241 玛巴洛沙韦片溶出曲线测定影响因素30天包装高温HPLC图谱
参比制剂-B0012N01批-pH6.8(内含0.16%CTAB)介质-45min-片1
供试品溶液-1

SHIMADZU LabSolutions

QTL-4125

<样品信息>

色谱柱: XB-C18(50*4.6mm,5μm）
流速: 1.5ml/min
柱　温: 35℃
波长: 259nm
数据文件名: RC$QTL-4125 - 0-77/10-821-3 - cbzj-B0012N01p-rcqx-yxys30t-bzgw-pH6.8+0.16CTABjz-45min-P2.lc
方法文件名: RC$QTL-4125 - QTL-4125-rcqx-FX259.lcm
批处理文件名: RC$QTL-4125 - 20250919-FX259.lcb
样品瓶号: 1-15
进样体积: 20 μl
版本号: 6.115
进样时间: 2025/09/20 00:15:01
实验者: xiexinhui
处理时间（V3）: 2025/09/22 14:33:43
处理者: xiexinhui
仪器型号: SHIMADZU LC-2050C(FX259)

<色谱图>

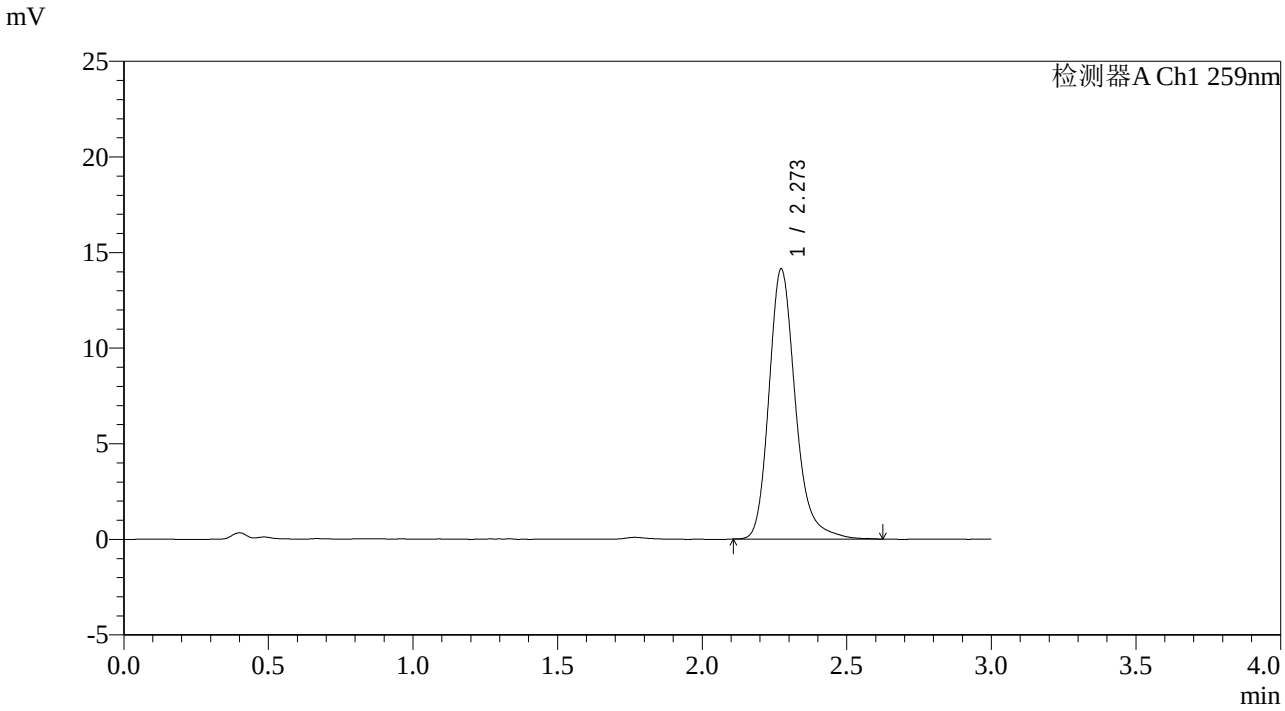

<峰表>

检测器A Ch1 259nm

峰号	保留时间	面积	面积%	高度	理论塔板数(USP)	拖尾因子	分离度(USP)
1	2.273	89910	100.000	14123	3159	1.227	--
总计		89910	100.000	14123			

图242 玛巴洛沙韦片溶出曲线测定影响因素30天包装高温HPLC图谱
参比制剂-B0012N01批-pH6.8(内含0.16%CTAB)介质-45min-片2
供试品溶液-1

SHIMADZU LabSolutions

QTL-4125

<样品信息>

色谱柱: XB-C18(50*4.6mm,5μm）
流速: 1.5ml/min
柱　温: 35℃
波长: 259nm
数据文件名: RC$QTL-4125 - 0-77/10-822-3 - cbzj-B0012N01p-rcqx-yxys30t-bzgw-pH6.8+0.16CTABjz-45min-P3.lc
方法文件名: RC$QTL-4125 - QTL-4125-rcqx-FX259.lcm
批处理文件名: RC$QTL-4125 - 20250919-FX259.lcb
样品瓶号: 1-24
进样体积: 20 μl
版本号: 6.115
进样时间: 2025/09/20 00:18:24
实验者: xiexinhui
处理时间（V3）: 2025/09/22 14:33:46
处理者: xiexinhui
仪器型号: SHIMADZU LC-2050C(FX259)

<色谱图>

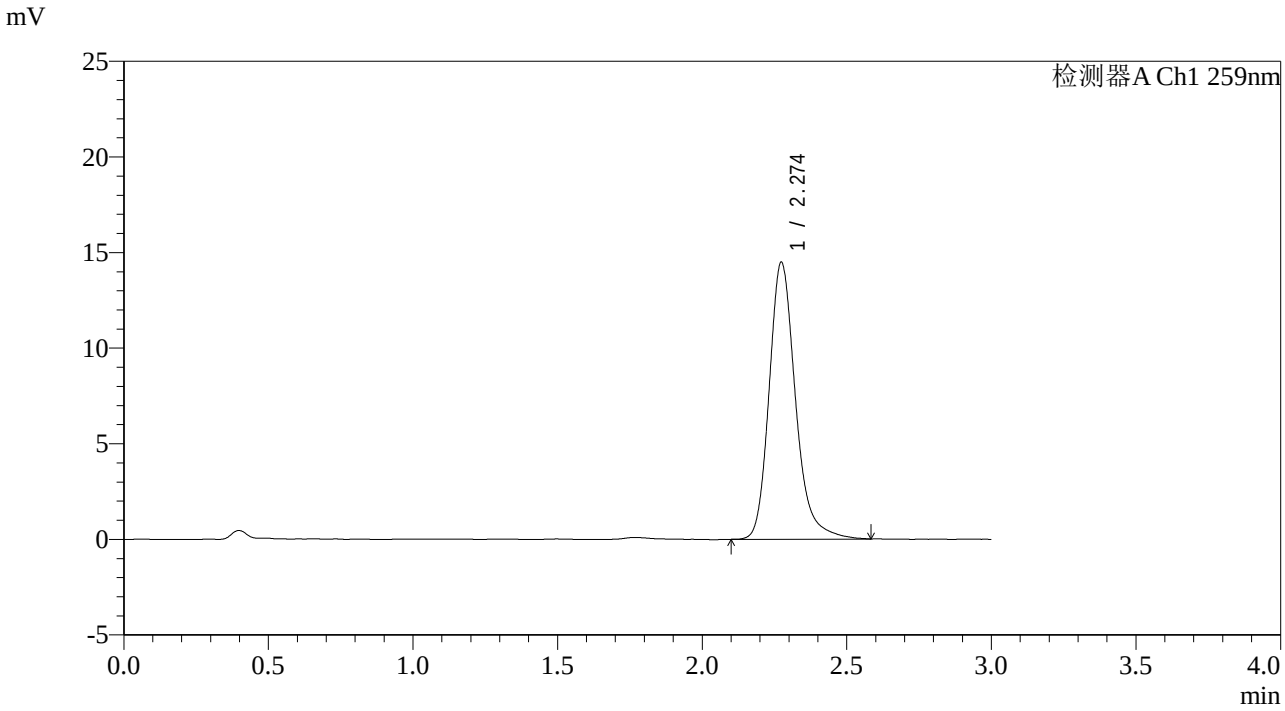

<峰表>

检测器A Ch1 259nm

峰号	保留时间	面积	面积%	高度	理论塔板数(USP)	拖尾因子	分离度(USP)
1	2.274	91817	100.000	14468	3186	1.227	--
总计		91817	100.000	14468			

图243 玛巴洛沙韦片溶出曲线测定影响因素30天包装高温HPLC图谱
参比制剂-B0012N01批-pH6.8(内含0.16%CTAB)介质-45min-片3
供试品溶液-1

SHIMADZU LabSolutions

QTL-4125

<样品信息>

色谱柱: XB-C18(50*4.6mm,5μm）
流速: 1.5ml/min
柱　温: 35℃
波长: 259nm
数据文件名: RC$QTL-4125 - 0-77/10-823-3 - cbzj-B0012N01p-rcqx-yxys30t-bzgw-pH6.8+0.16CTABjz-45min-P4.lc
方法文件名: RC$QTL-4125 - QTL-4125-rcqx-FX259.lcm
批处理文件名: RC$QTL-4125 - 20250919-FX259.lcb
样品瓶号: 1-33
进样体积: 20 μl
版本号: 6.115
进样时间: 2025/09/20 00:21:46
实验者: xiexinhui
处理时间（V3）: 2025/09/22 14:33:48
处理者: xiexinhui
仪器型号: SHIMADZU LC-2050C(FX259)

<色谱图>

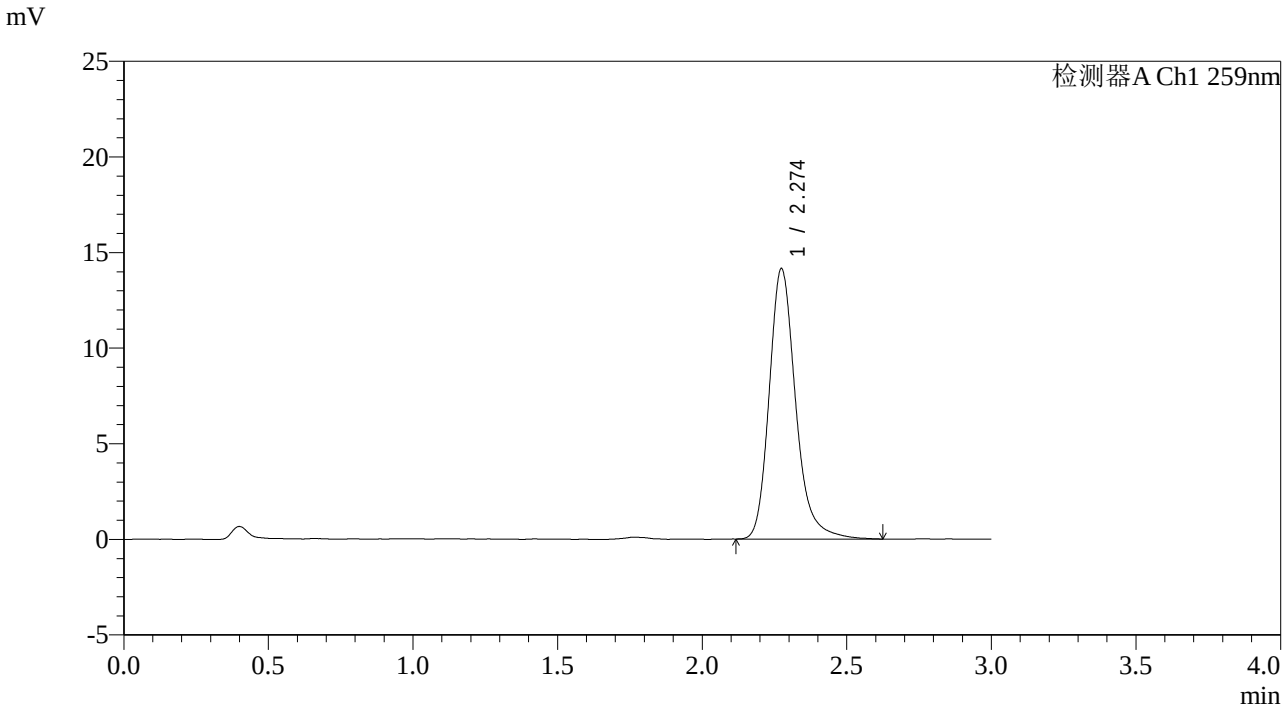

<峰表>

检测器A Ch1 259nm

峰号	保留时间	面积	面积%	高度	理论塔板数(USP)	拖尾因子	分离度(USP)
1	2.274	90013	100.000	14117	3161	1.230	--
总计		90013	100.000	14117			

图244 玛巴洛沙韦片溶出曲线测定影响因素30天包装高温HPLC图谱
参比制剂-B0012N01批-pH6.8(内含0.16%CTAB)介质-45min-片4
供试品溶液-1

SHIMADZU LabSolutions

QTL-4125

<样品信息>

色谱柱: XB-C18(50*4.6mm,5μm）
流速: 1.5ml/min
柱　温: 35℃
波长: 259nm
数据文件名: RC$QTL-4125 - 0-77/10-824-3 - cbzj-B0012N01p-rcqx-yxys30t-bzgw-pH6.8+0.16CTABjz-45min-P5.lc
方法文件名: RC$QTL-4125 - QTL-4125-rcqx-FX259.lcm
批处理文件名: RC$QTL-4125 - 20250919-FX259.lcb
样品瓶号: 1-42
进样体积: 20 μl
版本号: 6.115
进样时间: 2025/09/20 00:25:08
实验者: xiexinhui
处理时间（V3）: 2025/09/22 14:33:51
处理者: xiexinhui
仪器型号: SHIMADZU LC-2050C(FX259)

<色谱图>

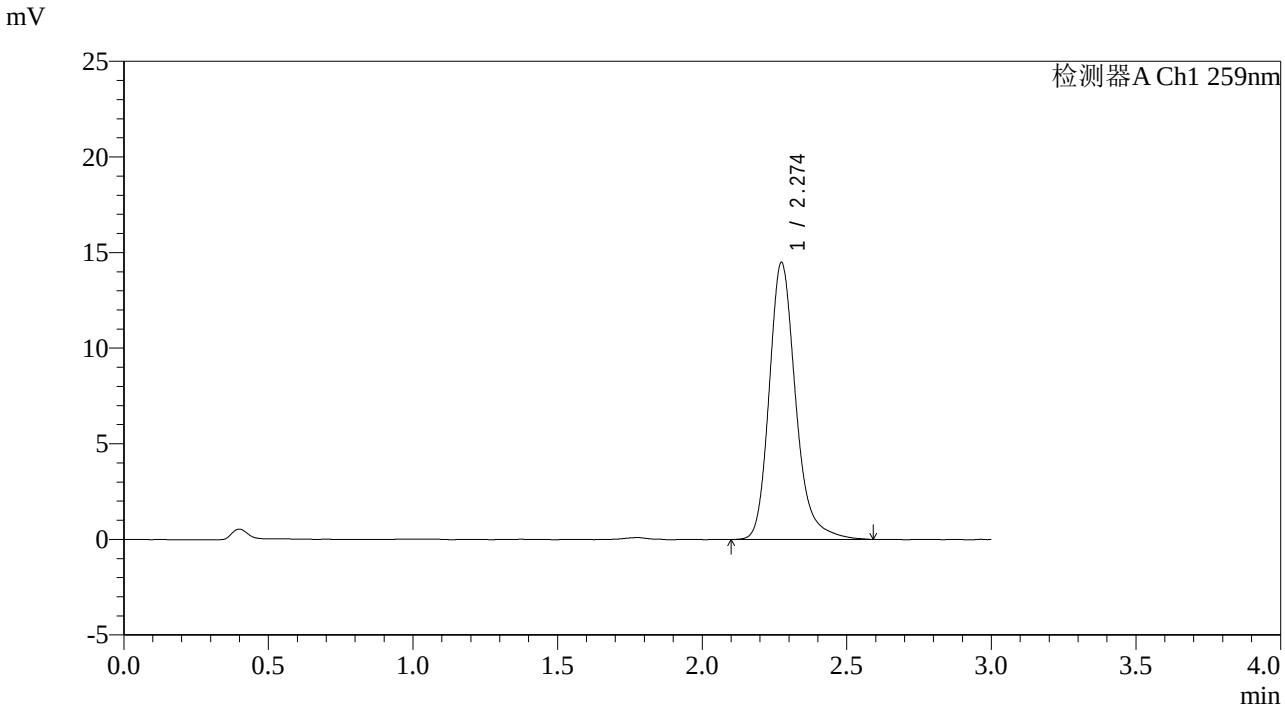

<峰表>

检测器A Ch1 259nm

峰号	保留时间	面积	面积%	高度	理论塔板数(USP)	拖尾因子	分离度(USP)
1	2.274	92225	100.000	14463	3161	1.231	--
总计		92225	100.000	14463			

图245 玛巴洛沙韦片溶出曲线测定影响因素30天包装高温HPLC图谱
参比制剂-B0012N01批-pH6.8(内含0.16%CTAB)介质-45min-片5
供试品溶液-1

SHIMADZU LabSolutions

QTL-4125

<样品信息>

色谱柱: XB-C18(50*4.6mm,5μm）
柱　温: 35℃
流速: 1.5ml/min
波长: 259nm
数据文件名: RC$QTL-4125 - 0-77/10-825-3 - cbzj-B0012N01p-rcqx-yxys30t-bzgw-pH6.8+0.16CTABjz-45min-P6.lc
方法文件名: RC$QTL-4125 - QTL-4125-rcqx-FX259.lcm
批处理文件名: RC$QTL-4125 - 20250919-FX259.lcb
样品瓶号: 1-51
进样体积: 20 μl
版本号: 6.115
进样时间: 2025/09/20 00:28:31
实验者: xiexinhui
处理时间（V3）: 2025/09/22 14:33:54
处理者: xiexinhui
仪器型号: SHIMADZU LC-2050C(FX259)

<色谱图>

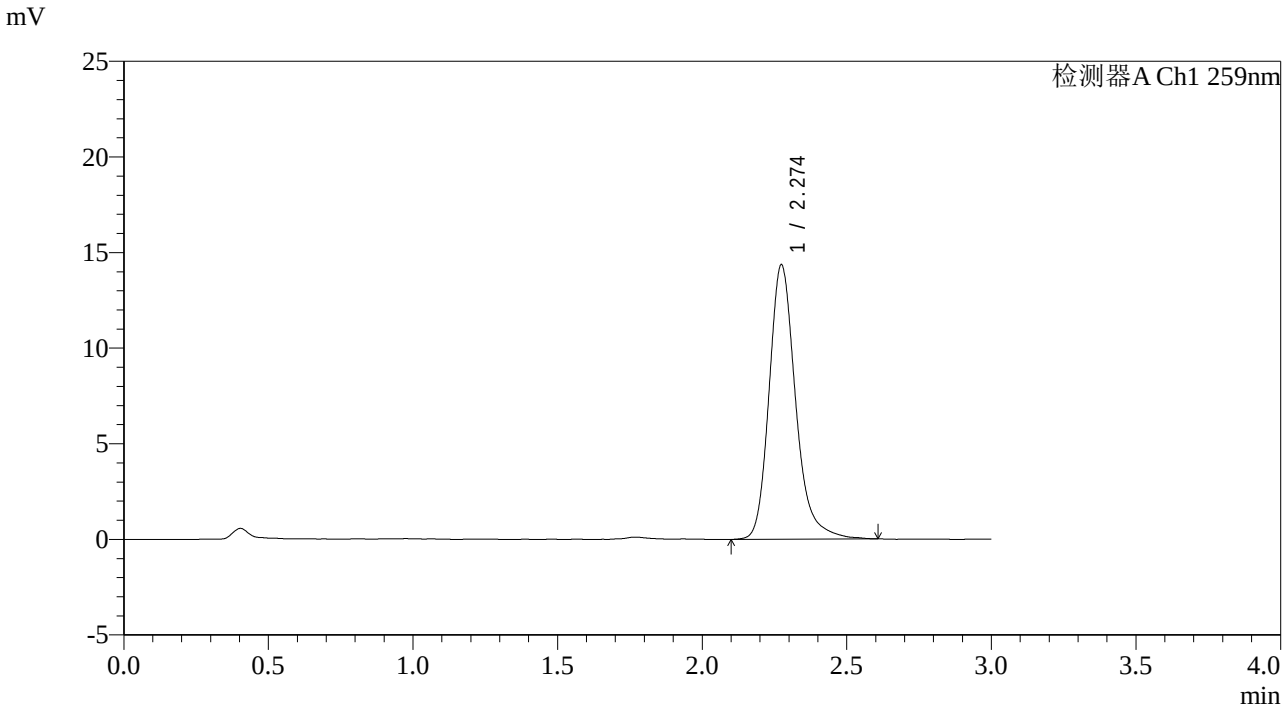

<峰表>

检测器A Ch1 259nm

峰号	保留时间	面积	面积%	高度	理论塔板数(USP)	拖尾因子	分离度(USP)
1	2.274	91462	100.000	14331	3154	1.229	--
总计		91462	100.000	14331			

图246 玛巴洛沙韦片溶出曲线测定影响因素30天包装高温HPLC图谱
参比制剂-B0012N01批-pH6.8(内含0.16%CTAB)介质-45min-片6
供试品溶液-1

SHIMADZU LabSolutions

QTL-4125

<样品信息>

色谱柱: XB-C18(50*4.6mm,5μm）
流速: 1.5ml/min
柱　温: 35℃
波长: 259nm
数据文件名: RC$QTL-4125 - 0-77/10-826-3 - cbzj-B0012N01p-rcqx-yxys30t-bzgw-pH6.8+0.16CTABjz-60min-P1.lc
方法文件名: RC$QTL-4125 - QTL-4125-rcqx-FX259.lcm
批处理文件名: RC$QTL-4125 - 20250919-FX259.lcb
样品瓶号: 1-7
进样体积: 20 μl
版本号: 6.115
进样时间: 2025/09/20 00:31:54
实验者: xiexinhui
处理时间（V3）: 2025/09/22 14:33:57
处理者: xiexinhui
仪器型号: SHIMADZU LC-2050C(FX259)

<色谱图>

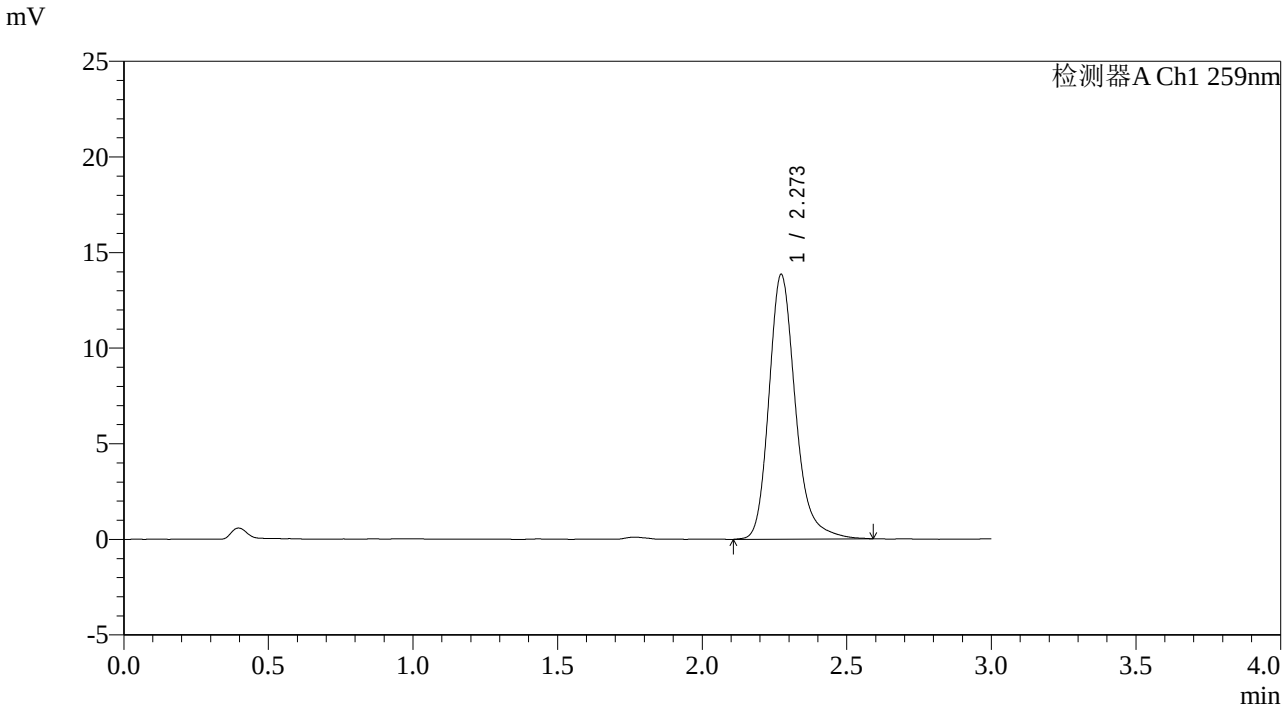

<峰表>

检测器A Ch1 259nm

峰号	保留时间	面积	面积%	高度	理论塔板数(USP)	拖尾因子	分离度(USP)
1	2.273	88217	100.000	13835	3153	1.226	--
总计		88217	100.000	13835			

图247 玛巴洛沙韦片溶出曲线测定影响因素30天包装高温HPLC图谱
参比制剂-B0012N01批-pH6.8(内含0.16%CTAB)介质-60min-片1
供试品溶液-1

SHIMADZU LabSolutions

QTL-4125

<样品信息>

色谱柱: XB-C18(50*4.6mm,5μm）
流速: 1.5ml/min
柱　温: 35℃
波长: 259nm
数据文件名: RC$QTL-4125 - 0-77/10-827-3 - cbzj-B0012N01p-rcqx-yxys30t-bzgw-pH6.8+0.16CTABjz-60min-P2.lc
方法文件名: RC$QTL-4125 - QTL-4125-rcqx-FX259.lcm
批处理文件名: RC$QTL-4125 - 20250919-FX259.lcb
样品瓶号: 1-16
进样体积: 20 μl
版本号: 6.115
进样时间: 2025/09/20 00:35:17
实验者: xiexinhui
处理时间（V3）: 2025/09/22 14:34:00
处理者: xiexinhui
仪器型号: SHIMADZU LC-2050C(FX259)

<色谱图>

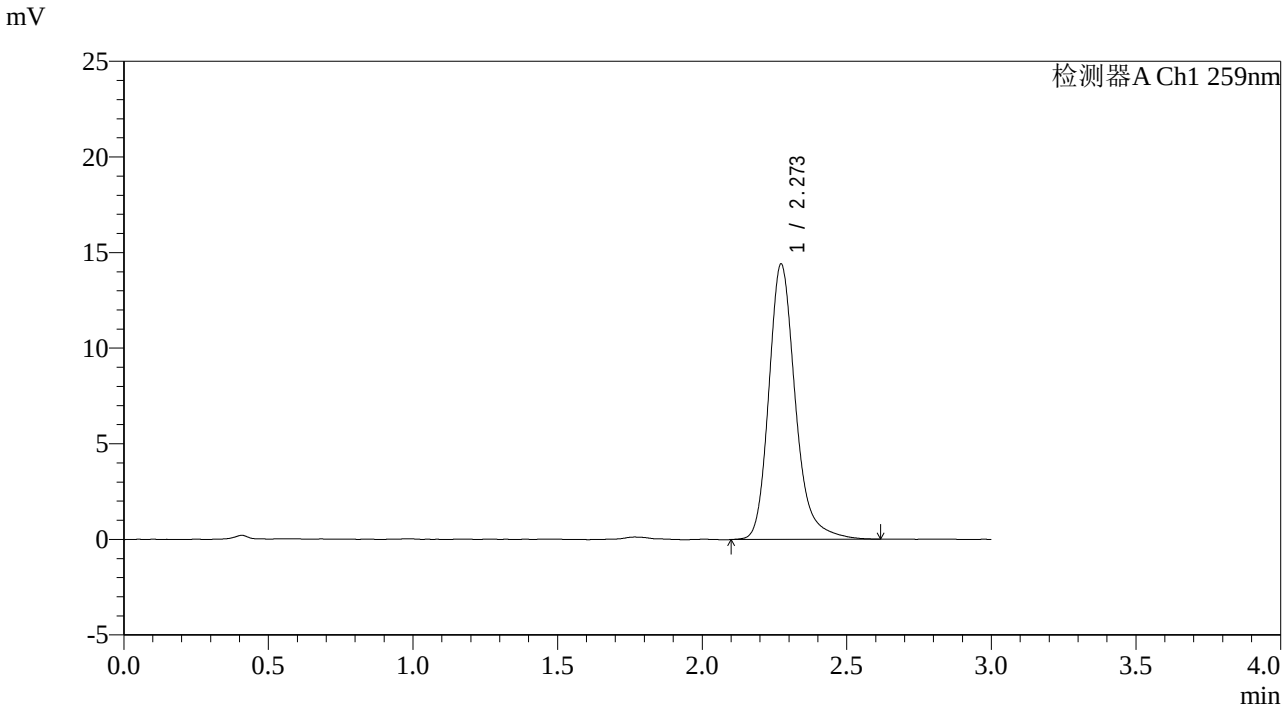

<峰表>

检测器A Ch1 259nm

峰号	保留时间	面积	面积%	高度	理论塔板数(USP)	拖尾因子	分离度(USP)
1	2.273	91993	100.000	14404	3160	1.232	--
总计		91993	100.000	14404			

图248 玛巴洛沙韦片溶出曲线测定影响因素30天包装高温HPLC图谱
参比制剂-B0012N01批-pH6.8(内含0.16%CTAB)介质-60min-片2
供试品溶液-1

SHIMADZU LabSolutions

QTL-4125

<样品信息>

色谱柱: XB-C18(50*4.6mm,5μm）
流速: 1.5ml/min
柱　温: 35℃
波长: 259nm
数据文件名: RC$QTL-4125 - 0-77/10-828-3 - cbzj-B0012N01p-rcqx-yxys30t-bzgw-pH6.8+0.16CTABjz-60min-P3.lc
方法文件名: RC$QTL-4125 - QTL-4125-rcqx-FX259.lcm
批处理文件名: RC$QTL-4125 - 20250919-FX259.lcb
样品瓶号: 1-25
进样体积: 20 μl
版本号: 6.115
进样时间: 2025/09/20 00:38:39
实验者: xiexinhui
处理时间（V3）: 2025/09/22 14:34:03
处理者: xiexinhui
仪器型号: SHIMADZU LC-2050C(FX259)

<色谱图>

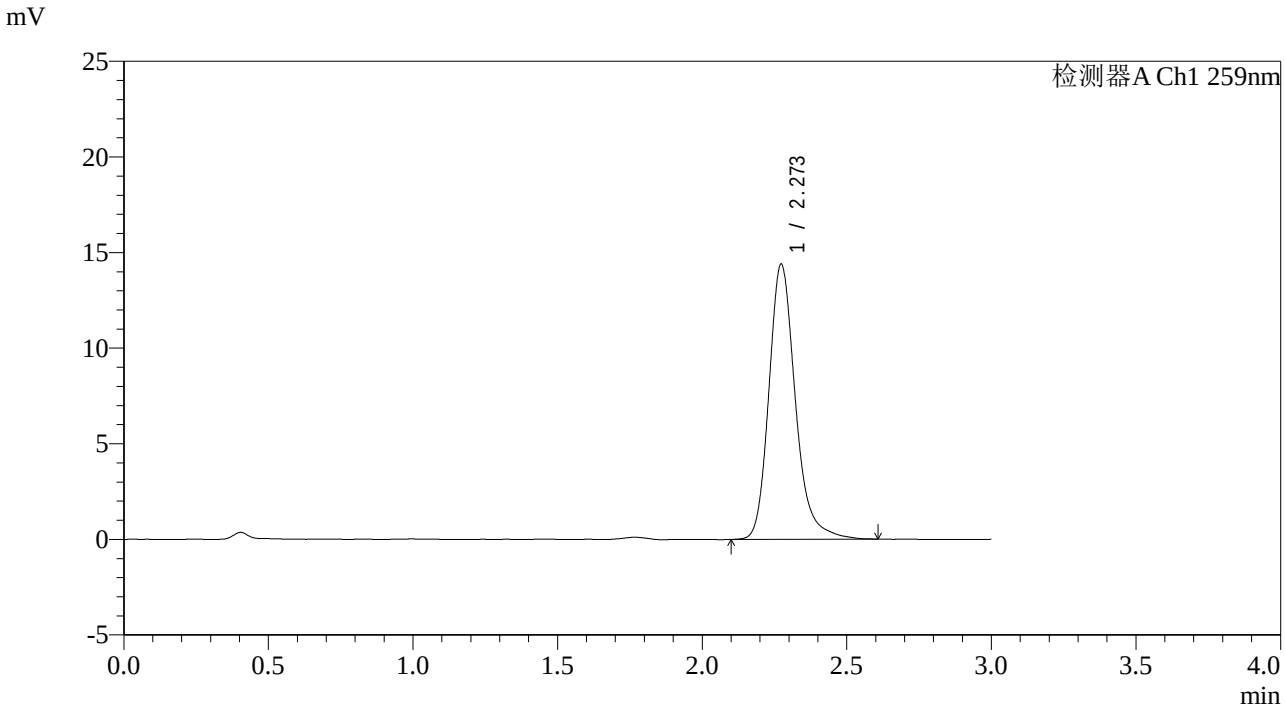

<峰表>

检测器A Ch1 259nm

峰号	保留时间	面积	面积%	高度	理论塔板数(USP)	拖尾因子	分离度(USP)
1	2.273	91766	100.000	14385	3159	1.223	--
总计		91766	100.000	14385			

图249 玛巴洛沙韦片溶出曲线测定影响因素30天包装高温HPLC图谱
参比制剂-B0012N01批-pH6.8(内含0.16%CTAB)介质-60min-片3
供试品溶液-1

SHIMADZU LabSolutions

QTL-4125

<样品信息>

色谱柱: XB-C18(50*4.6mm,5μm）
流速: 1.5ml/min
柱　温: 35℃
波长: 259nm
数据文件名: RC$QTL-4125 - 0-77/10-829-3 - cbzj-B0012N01p-rcqx-yxys30t-bzgw-pH6.8+0.16CTABjz-60min-P4.lc
方法文件名: RC$QTL-4125 - QTL-4125-rcqx-FX259.lcm
批处理文件名: RC$QTL-4125 - 20250919-FX259.lcb
样品瓶号: 1-34
进样体积: 20 μl
版本号: 6.115
进样时间: 2025/09/20 00:42:02
实验者: xiexinhui
处理时间（V3）: 2025/09/22 14:34:05
处理者: xiexinhui
仪器型号: SHIMADZU LC-2050C(FX259)

<色谱图>

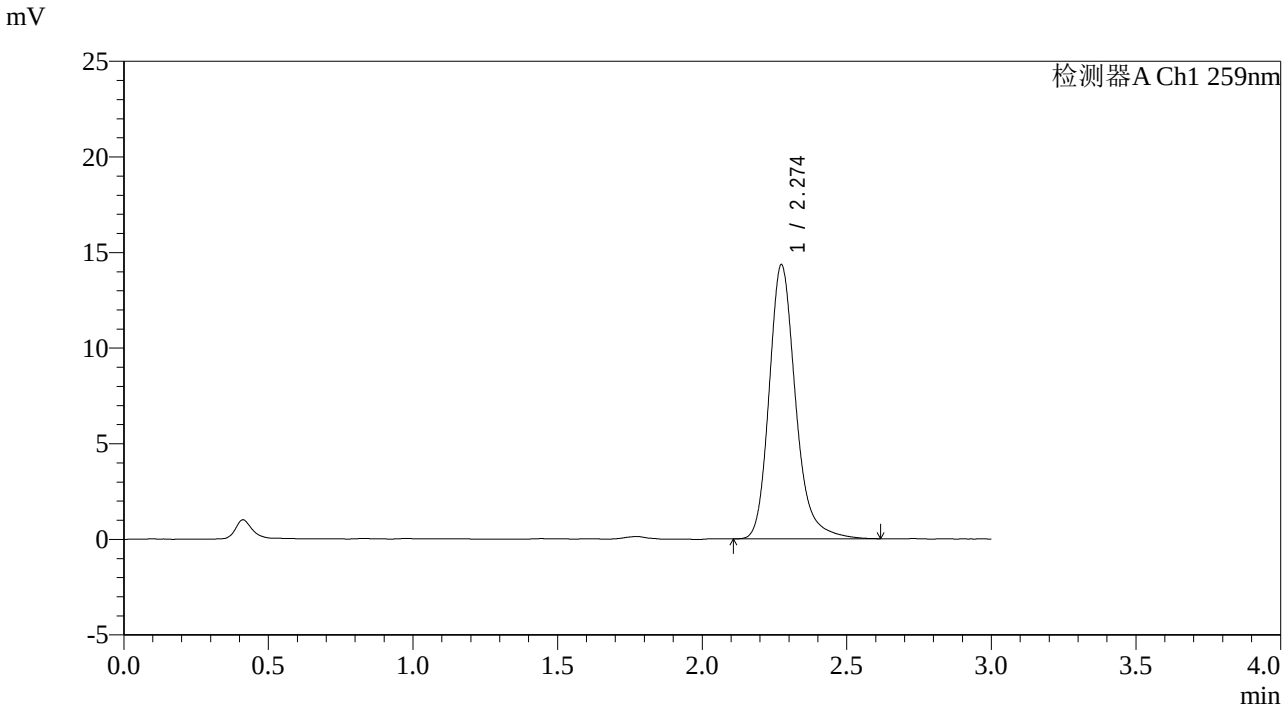

<峰表>

检测器A Ch1 259nm

峰号	保留时间	面积	面积%	高度	理论塔板数(USP)	拖尾因子	分离度(USP)
1	2.274	91249	100.000	14322	3169	1.225	--
总计		91249	100.000	14322			

图250 玛巴洛沙韦片溶出曲线测定影响因素30天包装高温HPLC图谱
参比制剂-B0012N01批-pH6.8(内含0.16%CTAB)介质-60min-片4
供试品溶液-1

SHIMADZU LabSolutions

QTL-4125

<样品信息>

色谱柱: XB-C18(50*4.6mm,5μm）
流速: 1.5ml/min
柱　温: 35℃
波长: 259nm
数据文件名: RC$QTL-4125 - 0-77/10-830-3 - cbzj-B0012N01p-rcqx-yxys30t-bzgw-pH6.8+0.16CTABjz-60min-P5.lc
方法文件名: RC$QTL-4125 - QTL-4125-rcqx-FX259.lcm
批处理文件名: RC$QTL-4125 - 20250919-FX259.lcb
样品瓶号: 1-43
进样体积: 20 μl
版本号: 6.115
进样时间: 2025/09/20 00:45:25
实验者: xiexinhui
处理时间（V3）: 2025/09/22 14:34:08
处理者: xiexinhui
仪器型号: SHIMADZU LC-2050C(FX259)

<色谱图>

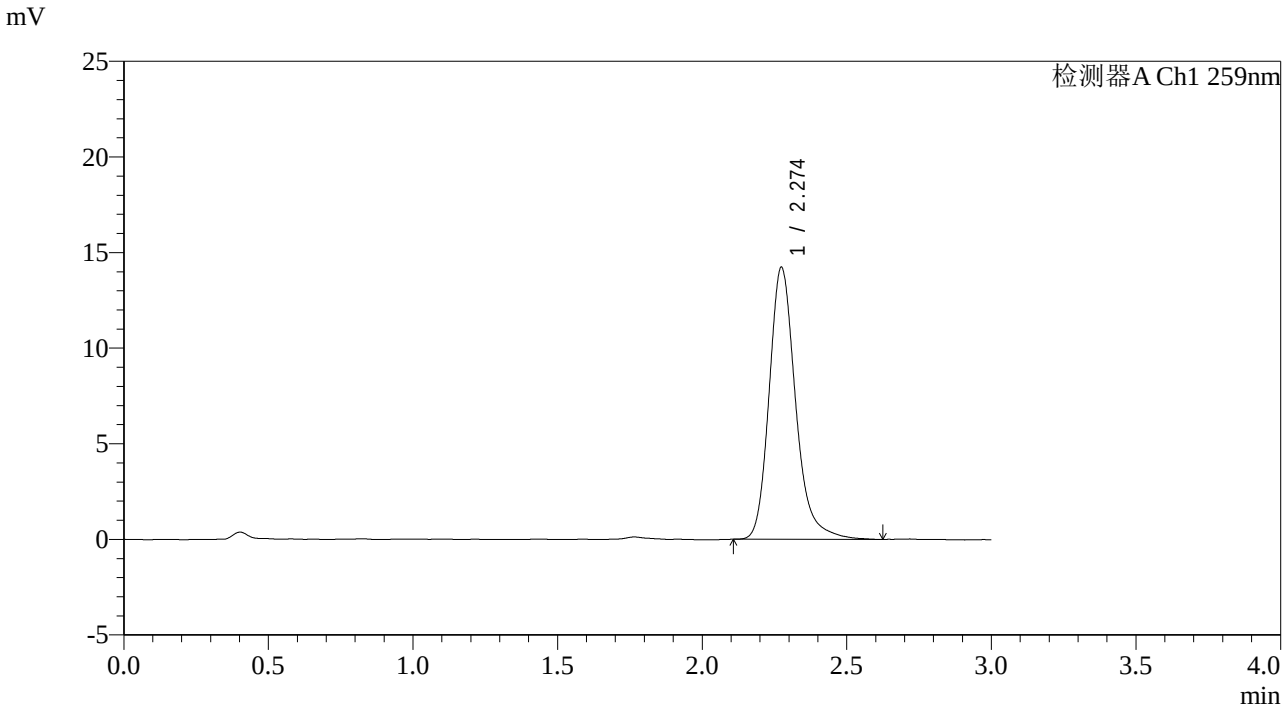

<峰表>

检测器A Ch1 259nm

峰号	保留时间	面积	面积%	高度	理论塔板数(USP)	拖尾因子	分离度(USP)
1	2.274	90524	100.000	14207	3165	1.226	--
总计		90524	100.000	14207			

图251 玛巴洛沙韦片溶出曲线测定影响因素30天包装高温HPLC图谱
参比制剂-B0012N01批-pH6.8(内含0.16%CTAB)介质-60min-片5
供试品溶液-1

SHIMADZU LabSolutions

QTL-4125

<样品信息>

色谱柱: XB-C18(50*4.6mm,5μm）　流速: 1.5ml/min
柱　温: 35℃　波长: 259nm
数据文件名: RC$QTL-4125 - 0-77/10-831-3 - cbzj-B0012N01p-rcqx-yxys30t-bzgw-pH6.8+0.16CTABjz-60min-P6.lc
方法文件名: RC$QTL-4125 - QTL-4125-rcqx-FX259.lcm
批处理文件名: RC$QTL-4125 - 20250919-FX259.lcb
样品瓶号: 1-52
进样体积: 20 μl　版本号: 6.115
进样时间: 2025/09/20 00:48:48　实验者: xiexinhui
处理时间（V3）: 2025/09/22 14:34:11　处理者: xiexinhui
仪器型号: SHIMADZU LC-2050C(FX259)

<色谱图>

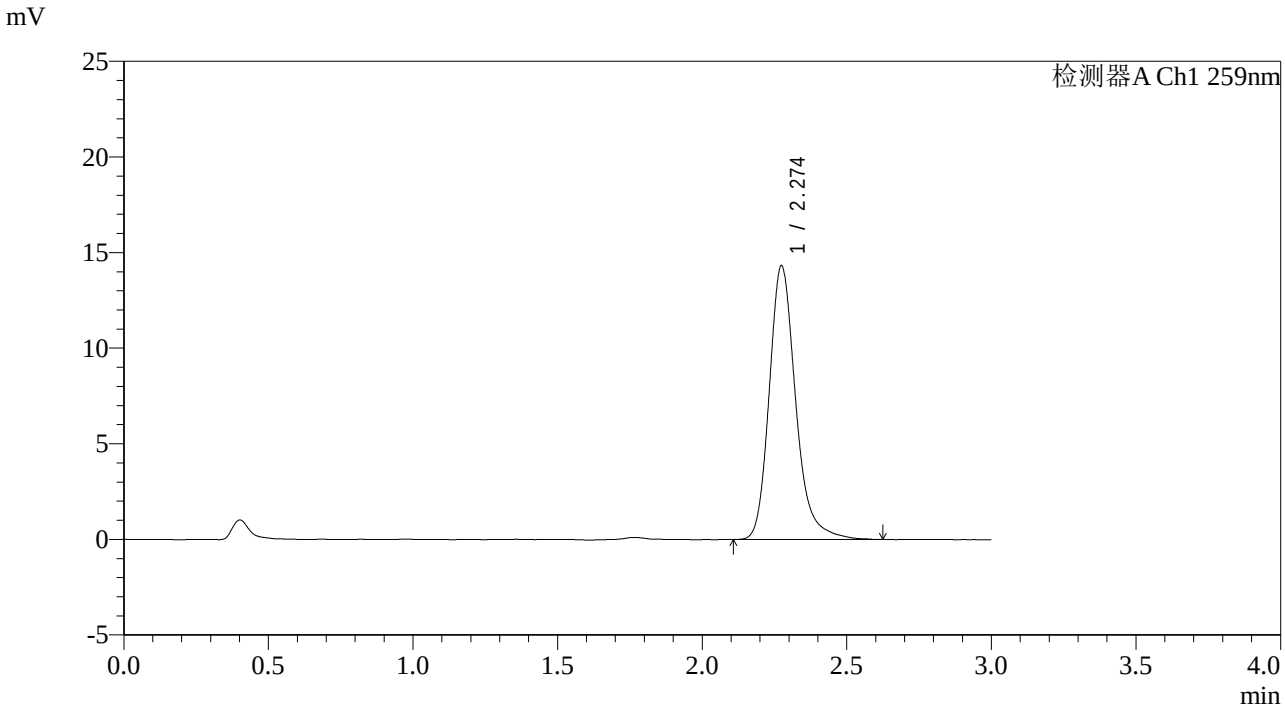

<峰表>

检测器A Ch1 259nm

峰号	保留时间	面积	面积%	高度	理论塔板数(USP)	拖尾因子	分离度(USP)
1	2.274	91197	100.000	14289	3163	1.232	--
总计		91197	100.000	14289			

图252 玛巴洛沙韦片溶出曲线测定影响因素30天包装高温HPLC图谱
参比制剂-B0012N01批-pH6.8(内含0.16%CTAB)介质-60min-片6
供试品溶液-1

SHIMADZU LabSolutions

QTL-4125

<样品信息>

色谱柱: XB-C18(50*4.6mm,5μm）
流速: 1.5ml/min
柱　温: 35℃
波长: 259nm
数据文件名: RC$QTL-4125 - 0-77/10-832-3 - cbzj-B0012N01p-rcqx-yxys30t-bzgw-pH6.8+0.16CTABjz-90min-P1.lc
方法文件名: RC$QTL-4125 - QTL-4125-rcqx-FX259.lcm
批处理文件名: RC$QTL-4125 - 20250919-FX259.lcb
样品瓶号: 1-8
进样体积: 20 μl
版本号: 6.115
进样时间: 2025/09/20 00:52:12
实验者: xiexinhui
处理时间（V3）: 2025/09/22 14:34:14
处理者: xiexinhui
仪器型号: SHIMADZU LC-2050C(FX259)

<色谱图>

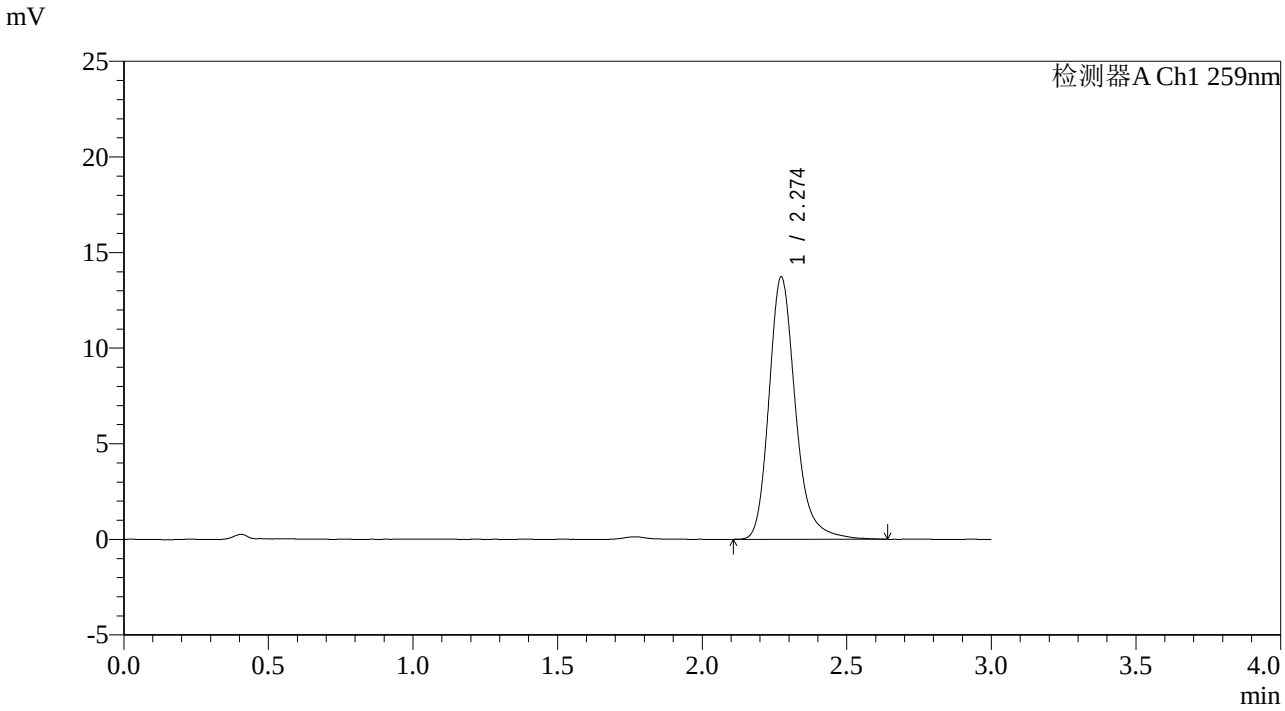

<峰表>

检测器A Ch1 259nm

峰号	保留时间	面积	面积%	高度	理论塔板数(USP)	拖尾因子	分离度(USP)
1	2.274	87491	100.000	13712	3160	1.229	--
总计		87491	100.000	13712			

图253 玛巴洛沙韦片溶出曲线测定影响因素30天包装高温HPLC图谱
参比制剂-B0012N01批-pH6.8(内含0.16%CTAB)介质-90min-片1
供试品溶液-1

SHIMADZU LabSolutions

QTL-4125

<样品信息>

色谱柱: XB-C18(50*4.6mm,5μm）　流速: 1.5ml/min
柱　温: 35℃　波长: 259nm
数据文件名: RC$QTL-4125 - 0-77/10-833-3 - cbzj-B0012N01p-rcqx-yxys30t-bzgw-pH6.8+0.16CTABjz-90min-P2.lc
方法文件名: RC$QTL-4125 - QTL-4125-rcqx-FX259.lcm
批处理文件名: RC$QTL-4125 - 20250919-FX259.lcb
样品瓶号: 1-17
进样体积: 20 μl　版本号: 6.115
进样时间: 2025/09/20 00:55:36　实验者: xiexinhui
处理时间（V3）: 2025/09/22 14:34:16　处理者: xiexinhui
仪器型号: SHIMADZU LC-2050C(FX259)

<色谱图>

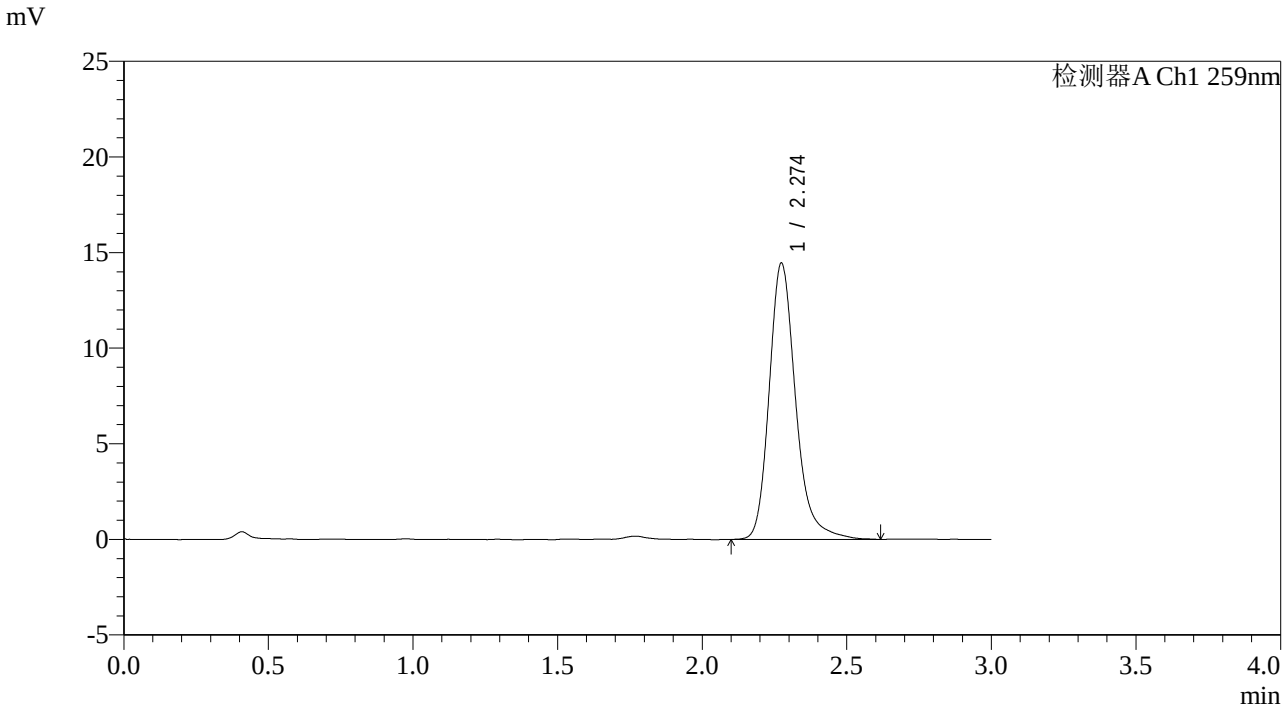

<峰表>

检测器A Ch1 259nm

峰号	保留时间	面积	面积%	高度	理论塔板数(USP)	拖尾因子	分离度(USP)
1	2.274	91985	100.000	14427	3180	1.232	--
总计		91985	100.000	14427			

图254 玛巴洛沙韦片溶出曲线测定影响因素30天包装高温HPLC图谱
参比制剂-B0012N01批-pH6.8(内含0.16%CTAB)介质-90min-片2
供试品溶液-1

SHIMADZU LabSolutions

QTL-4125

<样品信息>

色谱柱: XB-C18(50*4.6mm,5μm）
流速: 1.5ml/min
柱　温: 35℃
波长: 259nm
数据文件名: RC$QTL-4125 - 0-77/10-834-3 - cbzj-B0012N01p-rcqx-yxys30t-bzgw-pH6.8+0.16CTABjz-90min-P3.lc
方法文件名: RC$QTL-4125 - QTL-4125-rcqx-FX259.lcm
批处理文件名: RC$QTL-4125 - 20250919-FX259.lcb
样品瓶号: 1-26
进样体积: 20 μl
版本号: 6.115
进样时间: 2025/09/20 00:59:00
实验者: xiexinhui
处理时间（V3）: 2025/09/22 14:34:19
处理者: xiexinhui
仪器型号: SHIMADZU LC-2050C(FX259)

<色谱图>

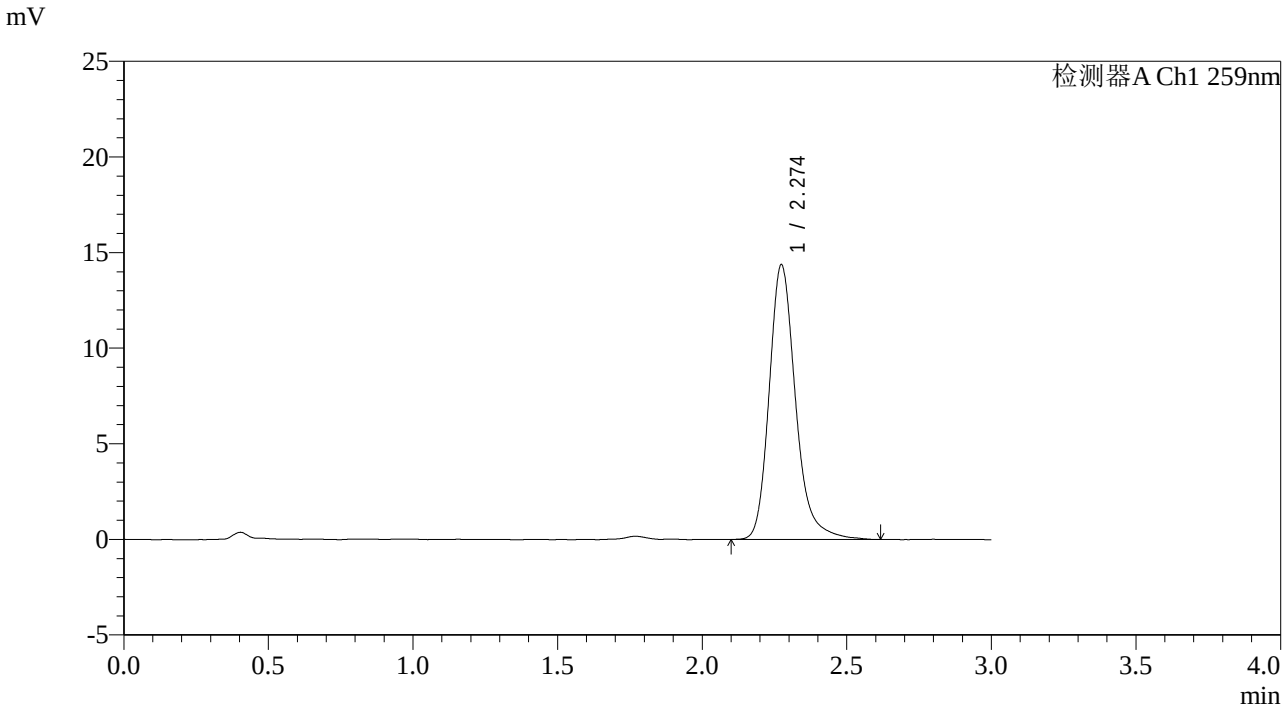

<峰表>

检测器A Ch1 259nm

峰号	保留时间	面积	面积%	高度	理论塔板数(USP)	拖尾因子	分离度(USP)
1	2.274	91263	100.000	14348	3177	1.231	--
总计		91263	100.000	14348			

图255 玛巴洛沙韦片溶出曲线测定影响因素30天包装高温HPLC图谱
参比制剂-B0012N01批-pH6.8(内含0.16%CTAB)介质-90min-片3
供试品溶液-1

SHIMADZU LabSolutions

QTL-4125

<样品信息>

色谱柱: XB-C18(50*4.6mm,5μm）
流速: 1.5ml/min
柱　温: 35℃
波长: 259nm
数据文件名: RC$QTL-4125 - 0-77/10-835-3 - cbzj-B0012N01p-rcqx-yxys30t-bzgw-pH6.8+0.16CTABjz-90min-P4.lc
方法文件名: RC$QTL-4125 - QTL-4125-rcqx-FX259.lcm
批处理文件名: RC$QTL-4125 - 20250919-FX259.lcb
样品瓶号: 1-35
进样体积: 20 μl
版本号: 6.115
进样时间: 2025/09/20 01:02:24
实验者: xiexinhui
处理时间（V3）: 2025/09/22 14:34:22
处理者: xiexinhui
仪器型号: SHIMADZU LC-2050C(FX259)

<色谱图>

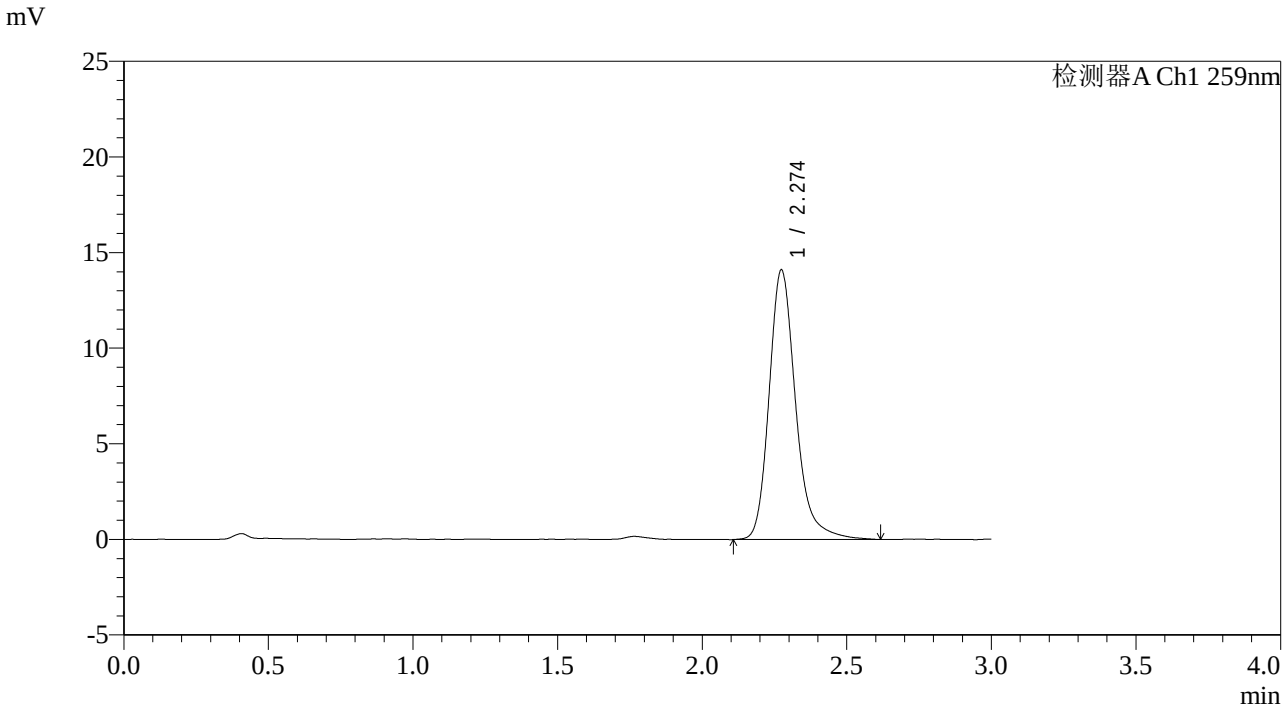

<峰表>

检测器A Ch1 259nm

峰号	保留时间	面积	面积%	高度	理论塔板数(USP)	拖尾因子	分离度(USP)
1	2.274	90249	100.000	14084	3160	1.238	--
总计		90249	100.000	14084			

图256 玛巴洛沙韦片溶出曲线测定影响因素30天包装高温HPLC图谱
参比制剂-B0012N01批-pH6.8(内含0.16%CTAB)介质-90min-片4
供试品溶液-1

SHIMADZU LabSolutions

QTL-4125

<样品信息>

色谱柱: XB-C18(50*4.6mm,5μm）
流速: 1.5ml/min
柱　温: 35℃
波长: 259nm
数据文件名: RC$QTL-4125 - 0-77/10-836-3 - cbzj-B0012N01p-rcqx-yxys30t-bzgw-pH6.8+0.16CTABjz-90min-P5.lc
方法文件名: RC$QTL-4125 - QTL-4125-rcqx-FX259.lcm
批处理文件名: RC$QTL-4125 - 20250919-FX259.lcb
样品瓶号: 1-44
进样体积: 20 μl
版本号: 6.115
进样时间: 2025/09/20 01:05:47
实验者: xiexinhui
处理时间（V3）: 2025/09/22 14:34:25
处理者: xiexinhui
仪器型号: SHIMADZU LC-2050C(FX259)

<色谱图>

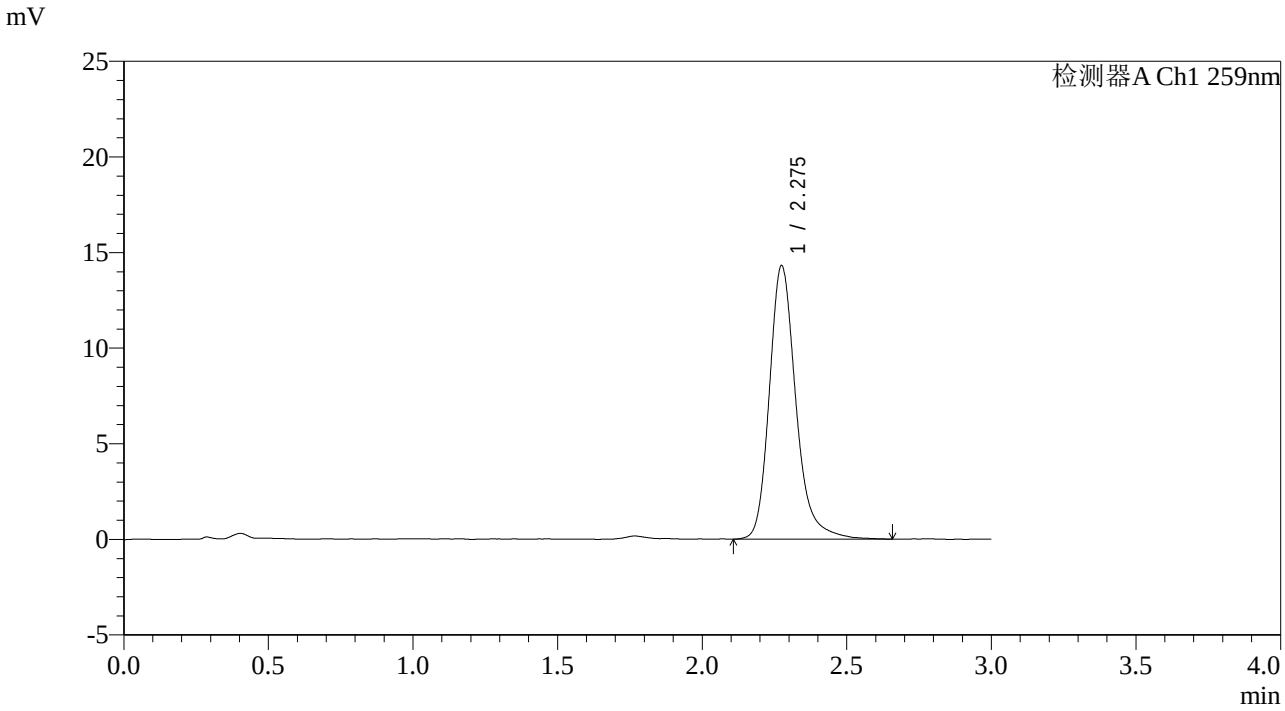

<峰表>

检测器A Ch1 259nm

峰号	保留时间	面积	面积%	高度	理论塔板数(USP)	拖尾因子	分离度(USP)
1	2.275	91507	100.000	14269	3166	1.233	--
总计		91507	100.000	14269			

图257 玛巴洛沙韦片溶出曲线测定影响因素30天包装高温HPLC图谱
参比制剂-B0012N01批-pH6.8(内含0.16%CTAB)介质-90min-片5
供试品溶液-1

SHIMADZU LabSolutions

QTL-4125

<样品信息>

色谱柱: XB-C18(50*4.6mm,5μm）
流速: 1.5ml/min
柱　温: 35℃
波长: 259nm
数据文件名: RC$QTL-4125 - 0-77/10-837-3 - cbzj-B0012N01p-rcqx-yxys30t-bzgw-pH6.8+0.16CTABjz-90min-P6.lc
方法文件名: RC$QTL-4125 - QTL-4125-rcqx-FX259.lcm
批处理文件名: RC$QTL-4125 - 20250919-FX259.lcb
样品瓶号: 1-53
进样体积: 20 μl
版本号: 6.115
进样时间: 2025/09/20 01:09:11
实验者: xiexinhui
处理时间（V3）: 2025/09/22 14:34:28
处理者: xiexinhui
仪器型号: SHIMADZU LC-2050C(FX259)

<色谱图>

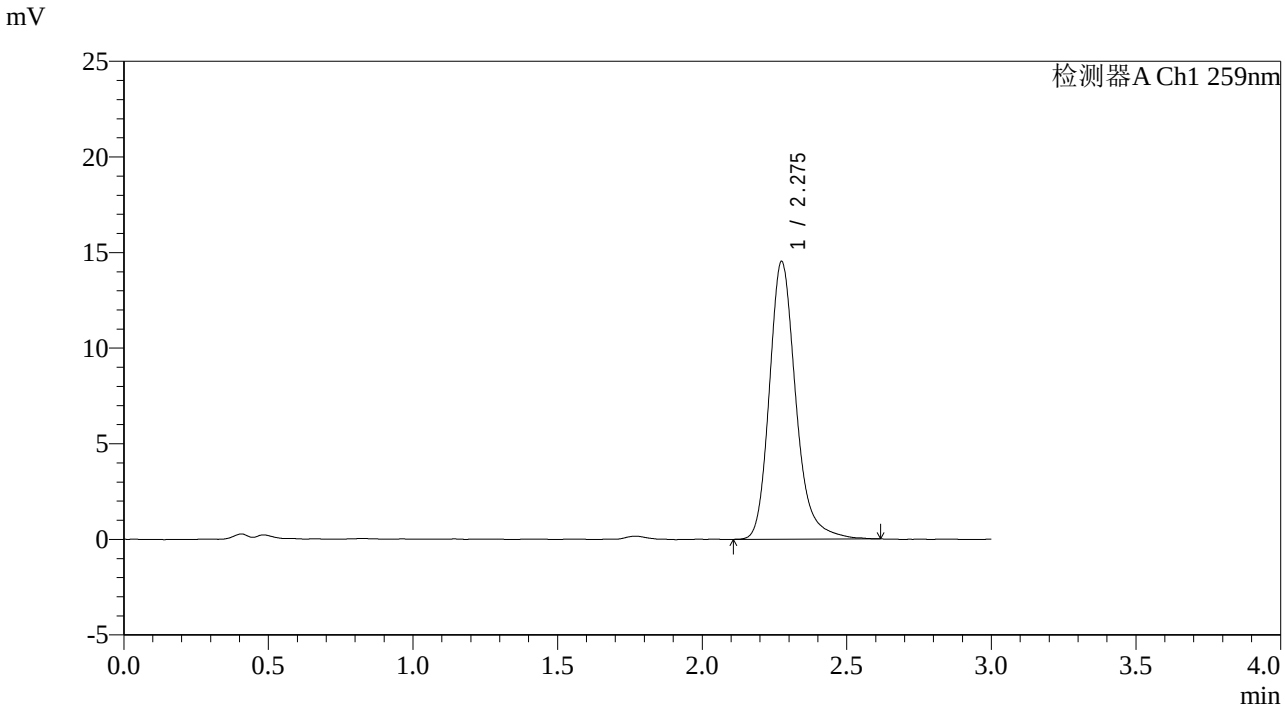

<峰表>

检测器A Ch1 259nm

峰号	保留时间	面积	面积%	高度	理论塔板数(USP)	拖尾因子	分离度(USP)
1	2.275	92399	100.000	14488	3174	1.230	--
总计		92399	100.000	14488			

图258 玛巴洛沙韦片溶出曲线测定影响因素30天包装高温HPLC图谱
参比制剂-B0012N01批-pH6.8(内含0.16%CTAB)介质-90min-片6
供试品溶液-1

SHIMADZU LabSolutions

QTL-4125

<样品信息>

色谱柱: XB-C18(50*4.6mm,5μm）
流速: 1.5ml/min
柱　温: 35℃
波长: 259nm
数据文件名: RC$QTL-4125 - 0-77/10-838-3 - cbzj-B0012N01p-rcqx-yxys30t-bzgw-pH6.8+0.16CTABjz-120min-P1.
方法文件名: RC$QTL-4125 - QTL-4125-rcqx-FX259.lcm
批处理文件名: RC$QTL-4125 - 20250919-FX259.lcb
样品瓶号: 4-7
进样体积: 20 μl
版本号: 6.115
进样时间: 2025/09/20 01:12:35
实验者: xiexinhui
处理时间（V3）: 2025/09/22 14:34:31
处理者: xiexinhui
仪器型号: SHIMADZU LC-2050C(FX259)

<色谱图>

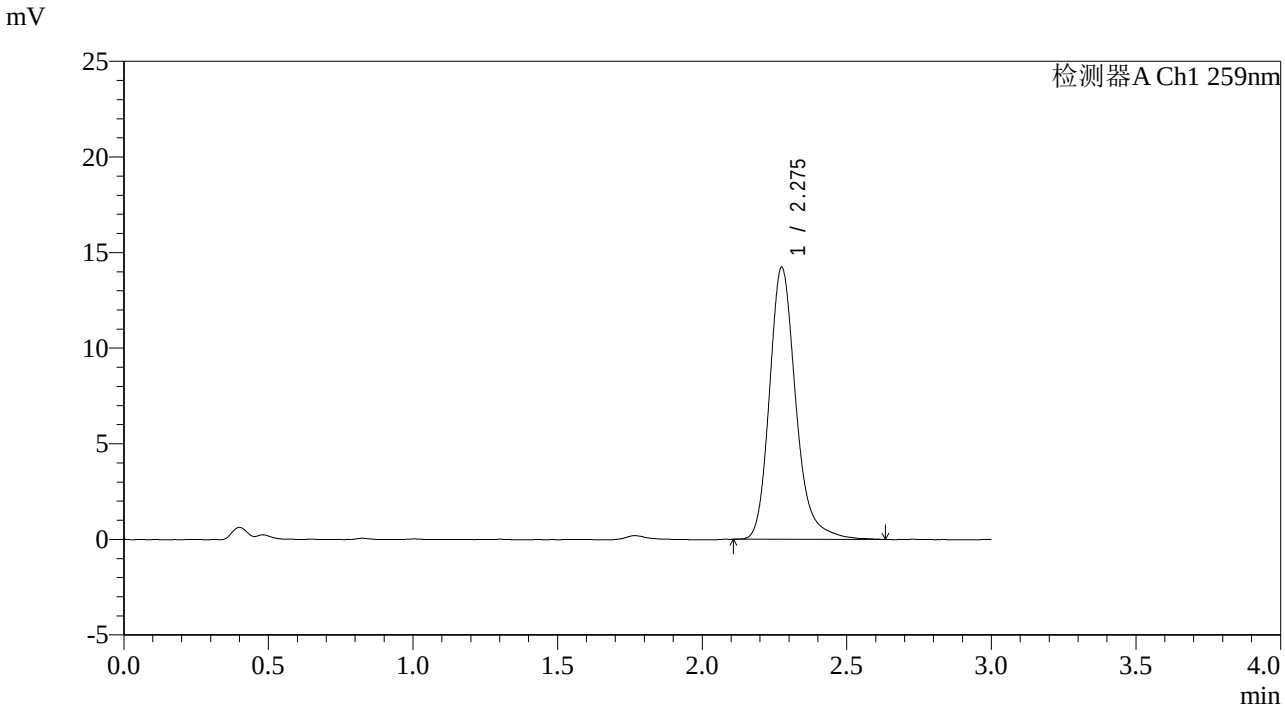

<峰表>

检测器A Ch1 259nm

峰号	保留时间	面积	面积%	高度	理论塔板数(USP)	拖尾因子	分离度(USP)
1	2.275	90231	100.000	14182	3195	1.228	--
总计		90231	100.000	14182			

图259 玛巴洛沙韦片溶出曲线测定影响因素30天包装高温HPLC图谱
参比制剂-B0012N01批-pH6.8(内含0.16%CTAB)介质-120min-片1
供试品溶液-1

SHIMADZU LabSolutions

QTL-4125

<样品信息>

色谱柱: XB-C18(50*4.6mm,5μm）
流速: 1.5ml/min
柱　温: 35℃
波长: 259nm
数据文件名: RC$QTL-4125 - 0-77/10-839-3 - cbzj-B0012N01p-rcqx-yxys30t-bzgw-pH6.8+0.16CTABjz-120min-P2.
方法文件名: RC$QTL-4125 - QTL-4125-rcqx-FX259.lcm
批处理文件名: RC$QTL-4125 - 20250919-FX259.lcb
样品瓶号: 4-16
进样体积: 20 μl
版本号: 6.115
进样时间: 2025/09/20 01:15:59
实验者: xiexinhui
处理时间（V3）: 2025/09/22 14:34:33
处理者: xiexinhui
仪器型号: SHIMADZU LC-2050C(FX259)

<色谱图>

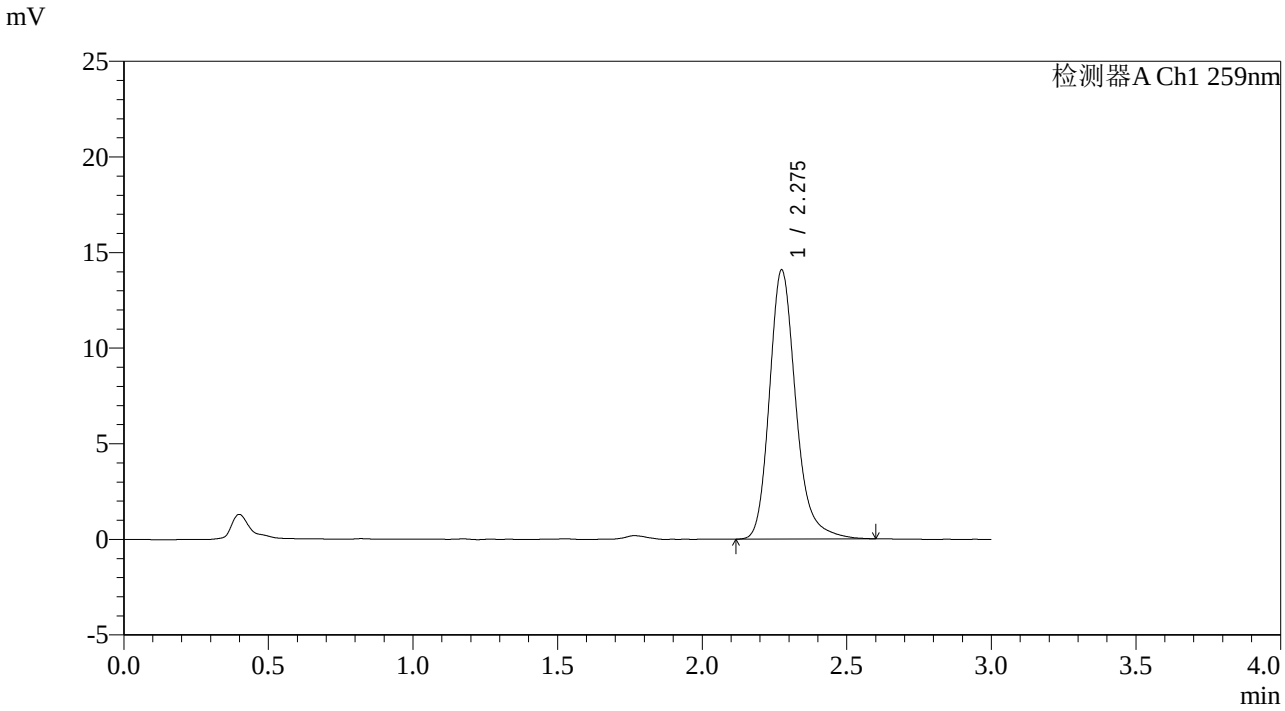

<峰表>

检测器A Ch1 259nm

峰号	保留时间	面积	面积%	高度	理论塔板数(USP)	拖尾因子	分离度(USP)
1	2.275	89307	100.000	14032	3182	1.225	--
总计		89307	100.000	14032			

图260 玛巴洛沙韦片溶出曲线测定影响因素30天包装高温HPLC图谱
参比制剂-B0012N01批-pH6.8(内含0.16%CTAB)介质-120min-片2
供试品溶液-1

SHIMADZU LabSolutions

QTL-4125

<样品信息>

色谱柱: XB-C18(50*4.6mm,5μm）
流速: 1.5ml/min
柱　温: 35℃
波长: 259nm
数据文件名: RC$QTL-4125 - 0-77/10-840-3 - cbzj-B0012N01p-rcqx-yxys30t-bzgw-pH6.8+0.16CTABjz-120min-P3.
方法文件名: RC$QTL-4125 - QTL-4125-rcqx-FX259.lcm
批处理文件名: RC$QTL-4125 - 20250919-FX259.lcb
样品瓶号: 4-25
进样体积: 20 μl
版本号: 6.115
进样时间: 2025/09/20 01:19:23
实验者: xiexinhui
处理时间（V3）: 2025/09/22 14:34:36
处理者: xiexinhui
仪器型号: SHIMADZU LC-2050C(FX259)

<色谱图>

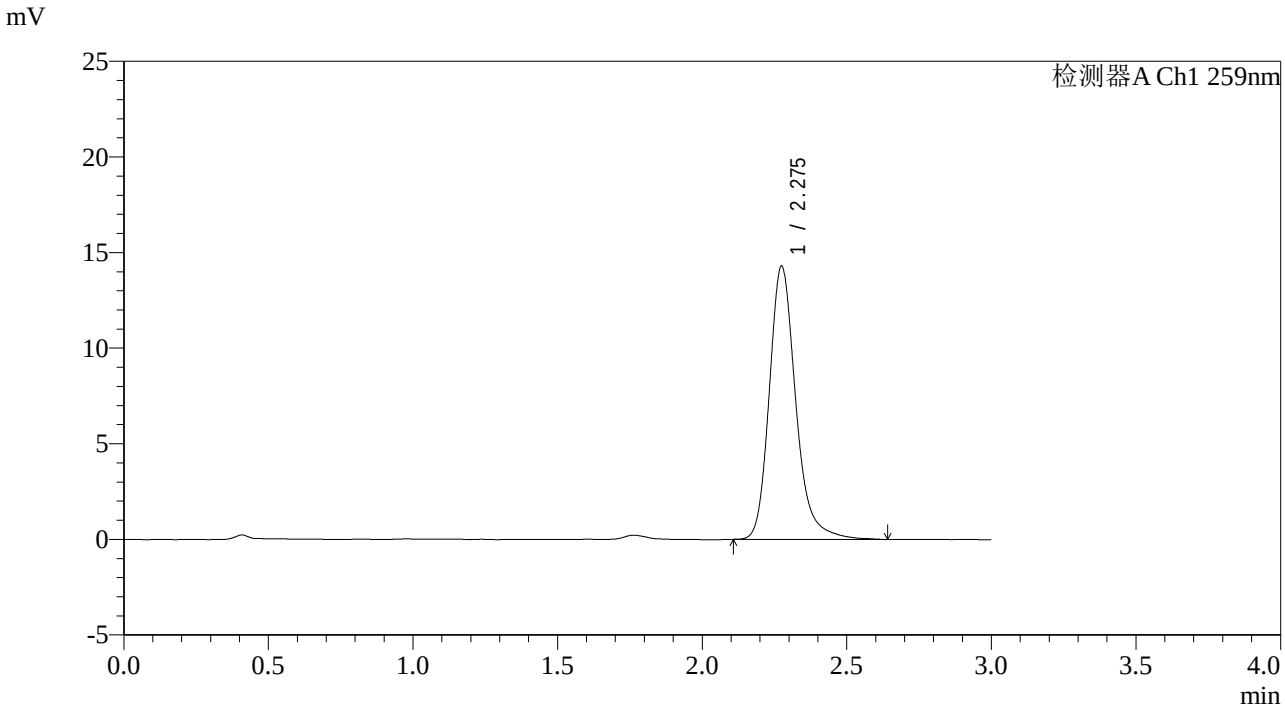

<峰表>

检测器A Ch1 259nm

峰号	保留时间	面积	面积%	高度	理论塔板数(USP)	拖尾因子	分离度(USP)
1	2.275	91092	100.000	14257	3169	1.226	--
总计		91092	100.000	14257			

图261 玛巴洛沙韦片溶出曲线测定影响因素30天包装高温HPLC图谱
参比制剂-B0012N01批-pH6.8(内含0.16%CTAB)介质-120min-片3
供试品溶液-1

SHIMADZU LabSolutions

QTL-4125

<样品信息>

色谱柱: XB-C18(50*4.6mm,5μm）
流速: 1.5ml/min
柱　温: 35℃
波长: 259nm
数据文件名: RC$QTL-4125 - 0-77/10-841-3 - cbzj-B0012N01p-rcqx-yxys30t-bzgw-pH6.8+0.16CTABjz-120min-P4.
方法文件名: RC$QTL-4125 - QTL-4125-rcqx-FX259.lcm
批处理文件名: RC$QTL-4125 - 20250919-FX259.lcb
样品瓶号: 4-34
进样体积: 20 μl
版本号: 6.115
进样时间: 2025/09/20 01:22:47
实验者: xiexinhui
处理时间（V3）: 2025/09/22 14:34:39
处理者: xiexinhui
仪器型号: SHIMADZU LC-2050C(FX259)

<色谱图>

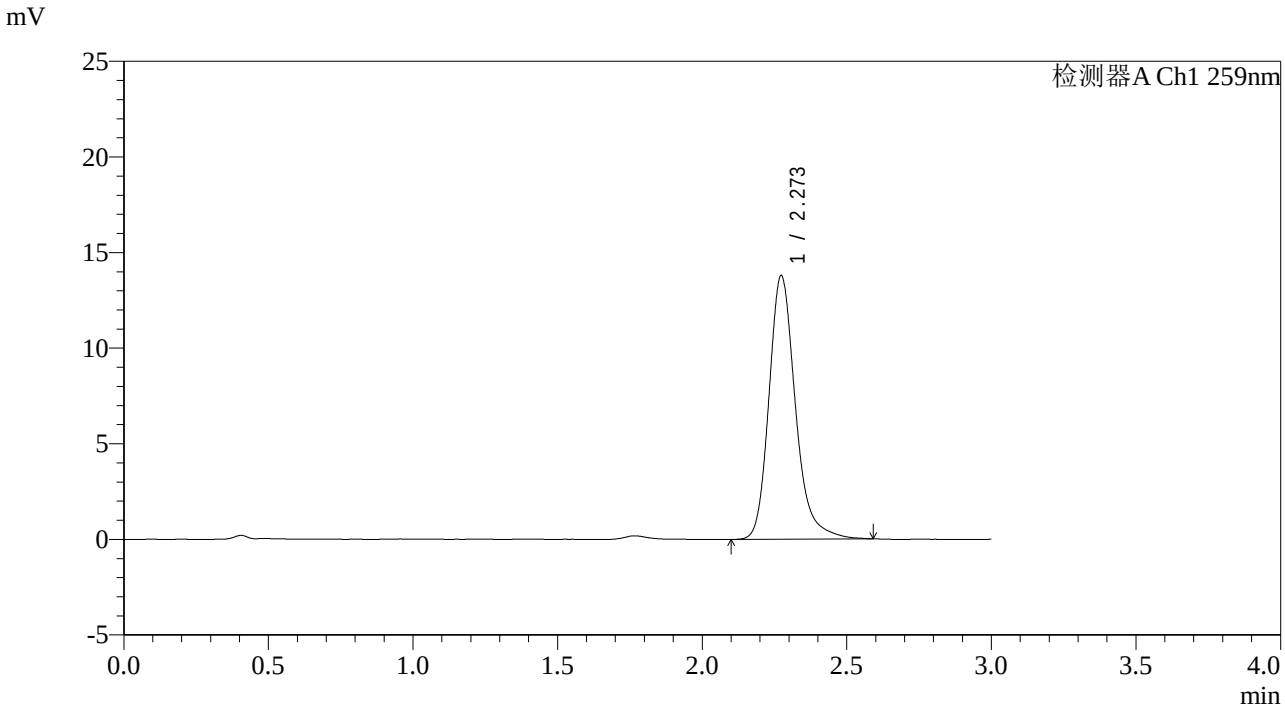

<峰表>

检测器A Ch1 259nm

峰号	保留时间	面积	面积%	高度	理论塔板数(USP)	拖尾因子	分离度(USP)
1	2.273	87808	100.000	13786	3159	1.232	--
总计		87808	100.000	13786			

图262 玛巴洛沙韦片溶出曲线测定影响因素30天包装高温HPLC图谱
参比制剂-B0012N01批-pH6.8(内含0.16%CTAB)介质-120min-片4
供试品溶液-1

SHIMADZU LabSolutions

QTL-4125

<样品信息>

色谱柱: XB-C18(50*4.6mm,5μm）
流速: 1.5ml/min
柱　温: 35℃
波长: 259nm
数据文件名: RC$QTL-4125 - 0-77/10-842-3 - cbzj-B0012N01p-rcqx-yxys30t-bzgw-pH6.8+0.16CTABjz-120min-P5.
方法文件名: RC$QTL-4125 - QTL-4125-rcqx-FX259.lcm
批处理文件名: RC$QTL-4125 - 20250919-FX259.lcb
样品瓶号: 4-43
进样体积: 20 μl
版本号: 6.115
进样时间: 2025/09/20 01:26:11
实验者: xiexinhui
处理时间（V3）: 2025/09/22 14:34:42
处理者: xiexinhui
仪器型号: SHIMADZU LC-2050C(FX259)

<色谱图>

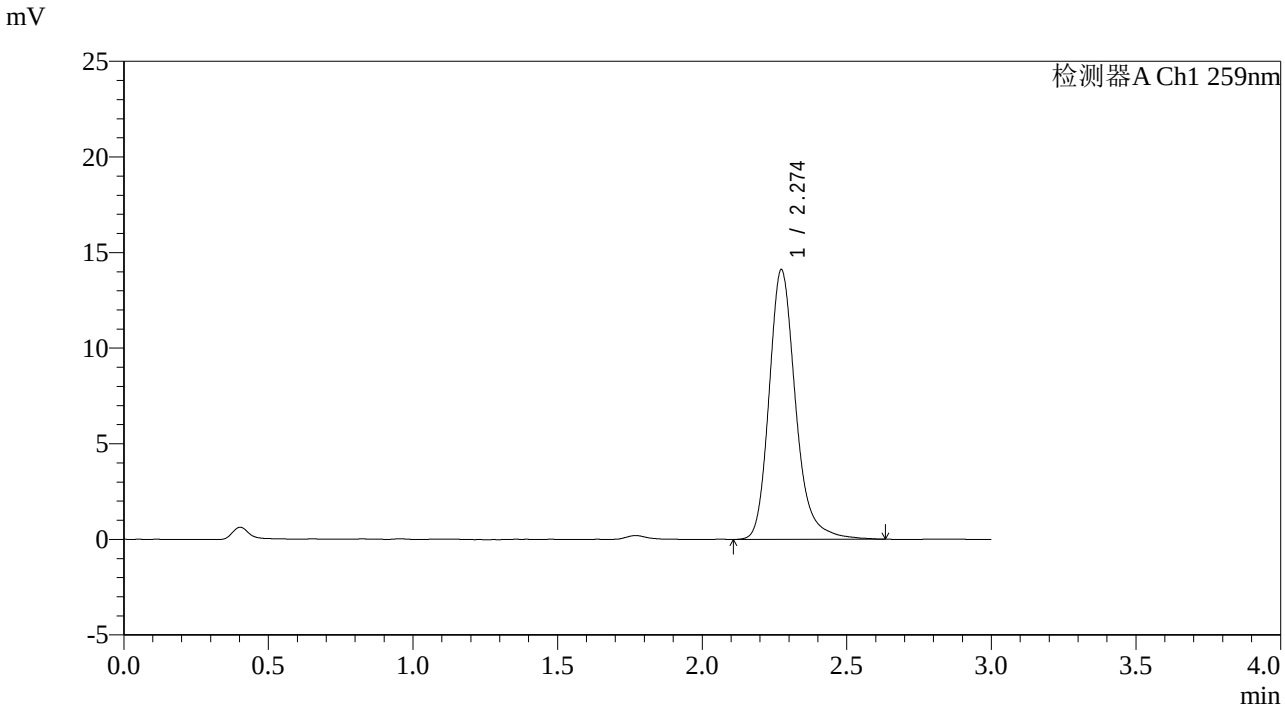

<峰表>

检测器A Ch1 259nm

峰号	保留时间	面积	面积%	高度	理论塔板数(USP)	拖尾因子	分离度(USP)
1	2.274	89988	100.000	14092	3165	1.226	--
总计		89988	100.000	14092			

图263 玛巴洛沙韦片溶出曲线测定影响因素30天包装高温HPLC图谱
参比制剂-B0012N01批-pH6.8(内含0.16%CTAB)介质-120min-片5
供试品溶液-1

SHIMADZU LabSolutions

QTL-4125

<样品信息>

色谱柱: XB-C18(50*4.6mm,5μm）
流速: 1.5ml/min
柱　温: 35℃
波长: 259nm
数据文件名: RC$QTL-4125 - 0-77/10-843-3 - cbzj-B0012N01p-rcqx-yxys30t-bzgw-pH6.8+0.16CTABjz-120min-P6.
方法文件名: RC$QTL-4125 - QTL-4125-rcqx-FX259.lcm
批处理文件名: RC$QTL-4125 - 20250919-FX259.lcb
样品瓶号: 4-52
进样体积: 20 μl
版本号: 6.115
进样时间: 2025/09/20 01:29:35
实验者: xiexinhui
处理时间（V3）: 2025/09/22 14:34:45
处理者: xiexinhui
仪器型号: SHIMADZU LC-2050C(FX259)

<色谱图>

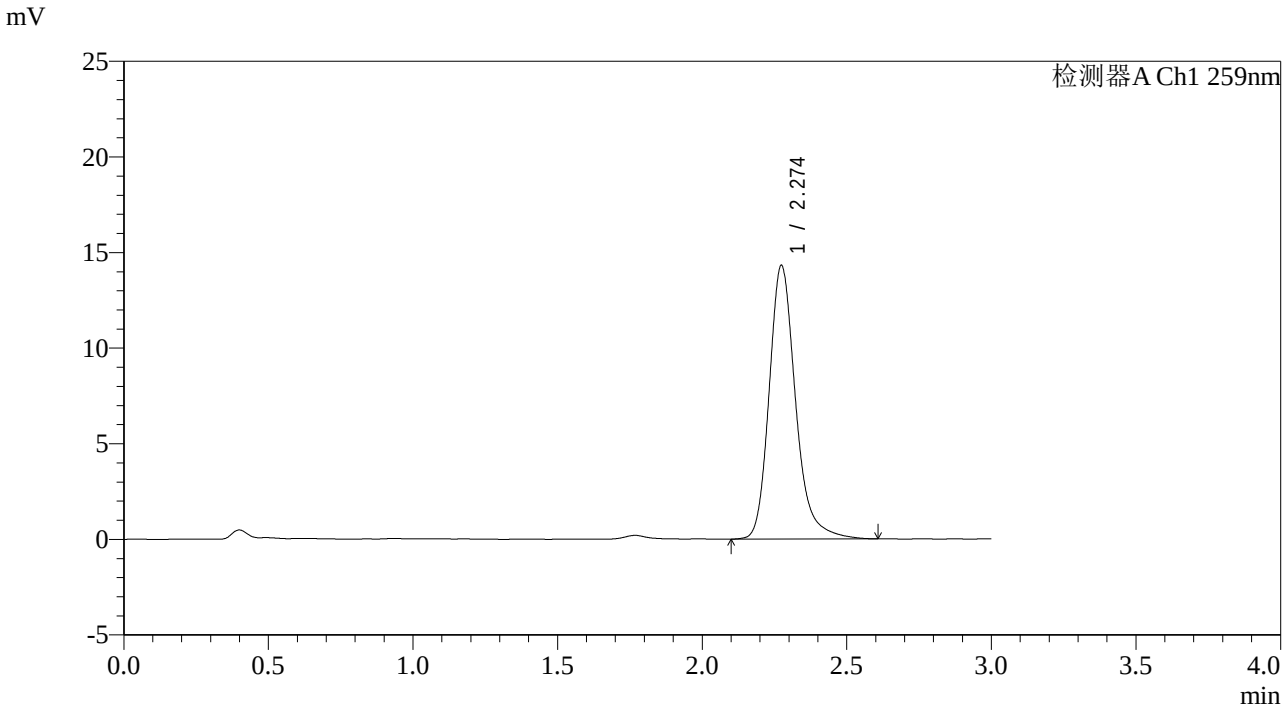

<峰表>

检测器A Ch1 259nm

峰号	保留时间	面积	面积%	高度	理论塔板数(USP)	拖尾因子	分离度(USP)
1	2.274	90975	100.000	14288	3170	1.231	--
总计		90975	100.000	14288			

图264 玛巴洛沙韦片溶出曲线测定影响因素30天包装高温HPLC图谱
参比制剂-B0012N01批-pH6.8(内含0.16%CTAB)介质-120min-片6
供试品溶液-1

SHIMADZU LabSolutions

QTL-4125

<样品信息>

色谱柱: XB-C18(50*4.6mm,5μm）
流速: 1.5ml/min
柱　温: 35℃
波长: 259nm
数据文件名: RC$QTL-4125 - 0-77/10-844-3 - cbzj-B0012N01p-rcqx-yxys30t-bzgw-pH6.8+0.16CTABjz-jxzs-P1.lcd
方法文件名: RC$QTL-4125 - QTL-4125-rcqx-FX259.lcm
批处理文件名: RC$QTL-4125 - 20250919-FX259.lcb
样品瓶号: 4-8
进样体积: 20 μl
版本号: 6.115
进样时间: 2025/09/20 01:32:59
实验者: xiexinhui
处理时间（V3）: 2025/09/22 14:34:48
处理者: xiexinhui
仪器型号: SHIMADZU LC-2050C(FX259)

<色谱图>

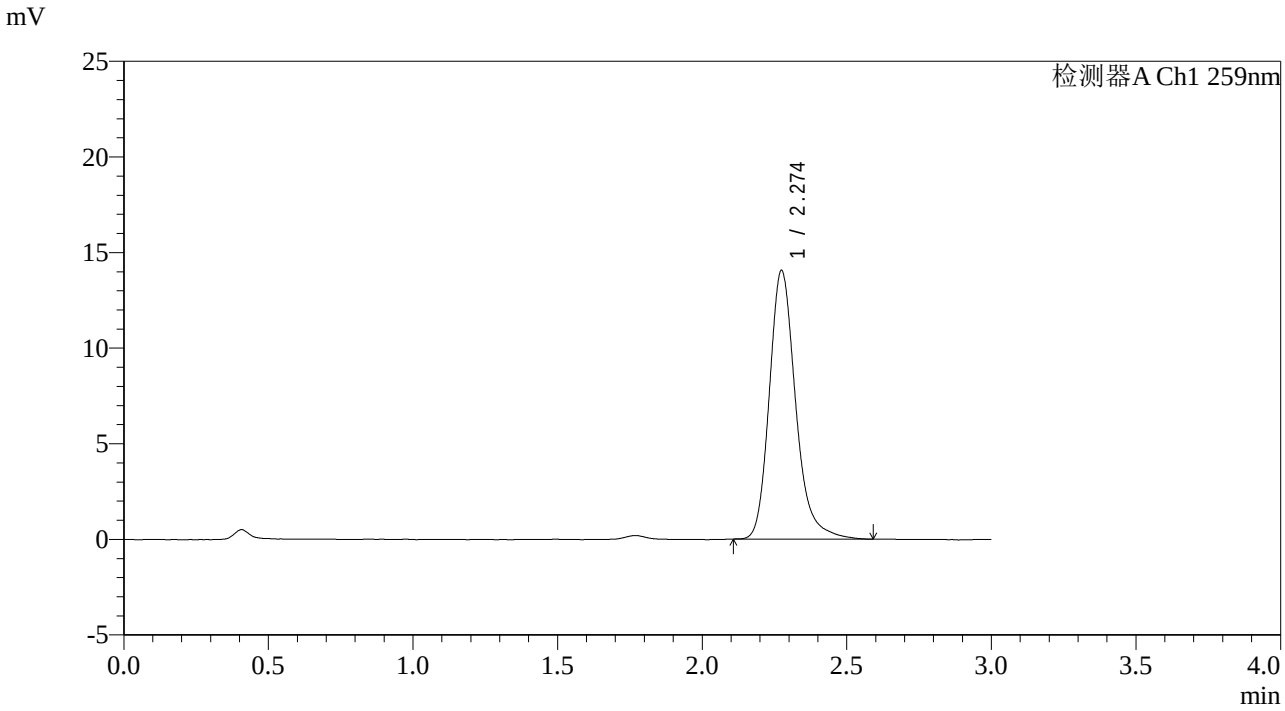

<峰表>

检测器A Ch1 259nm

峰号	保留时间	面积	面积%	高度	理论塔板数(USP)	拖尾因子	分离度(USP)
1	2.274	88925	100.000	14015	3181	1.227	--
总计		88925	100.000	14015			

图265 玛巴洛沙韦片溶出曲线测定影响因素30天包装高温HPLC图谱
参比制剂-B0012N01批-pH6.8(内含0.16%CTAB)介质-极限转速-片1
供试品溶液-1

SHIMADZU LabSolutions

QTL-4125

<样品信息>

色谱柱: XB-C18(50*4.6mm,5μm）
流速: 1.5ml/min
柱　温: 35℃
波长: 259nm
数据文件名: RC$QTL-4125 - 0-77/10-845-3 - cbzj-B0012N01p-rcqx-yxys30t-bzgw-pH6.8+0.16CTABjz-jxzs-P2.lcd
方法文件名: RC$QTL-4125 - QTL-4125-rcqx-FX259.lcm
批处理文件名: RC$QTL-4125 - 20250919-FX259.lcb
样品瓶号: 4-17
进样体积: 20 μl
版本号: 6.115
进样时间: 2025/09/20 01:36:24
实验者: xiexinhui
处理时间（V3）: 2025/09/22 14:34:51
处理者: xiexinhui
仪器型号: SHIMADZU LC-2050C(FX259)

<色谱图>

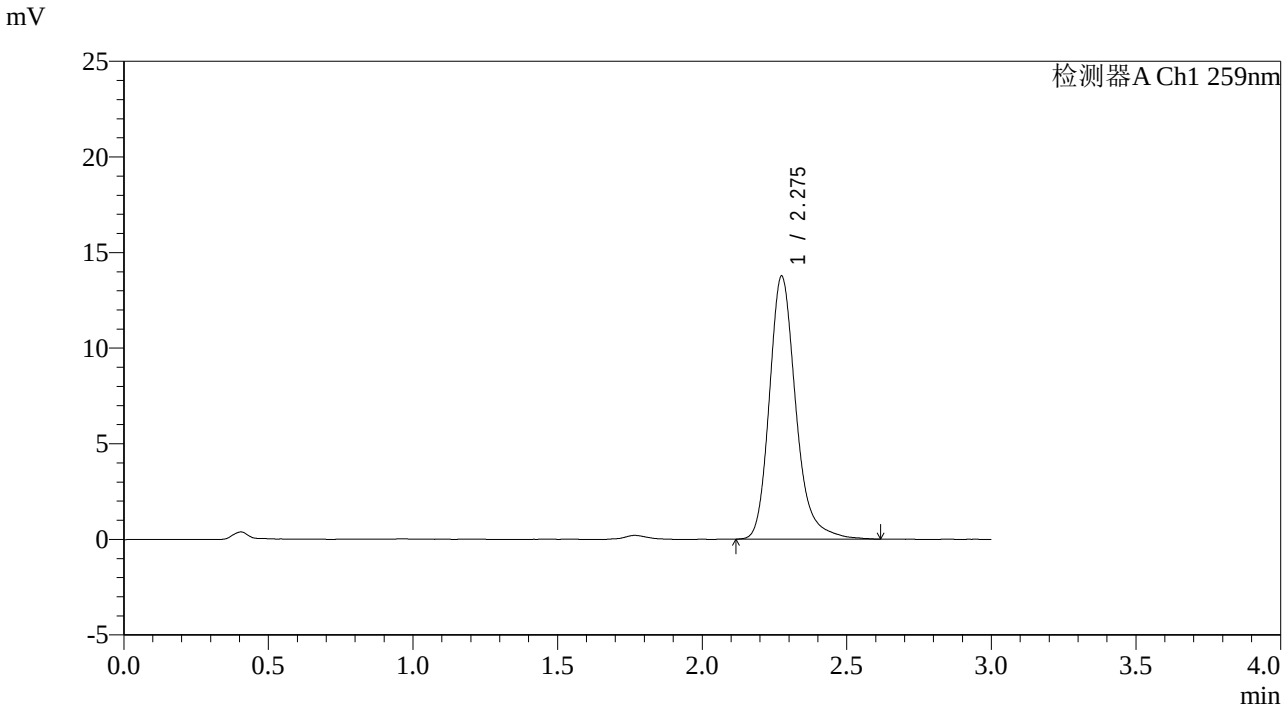

<峰表>

检测器A Ch1 259nm

峰号	保留时间	面积	面积%	高度	理论塔板数(USP)	拖尾因子	分离度(USP)
1	2.275	87540	100.000	13720	3176	1.233	--
总计		87540	100.000	13720			

图266 玛巴洛沙韦片溶出曲线测定影响因素30天包装高温HPLC图谱
参比制剂-B0012N01批-pH6.8(内含0.16%CTAB)介质-极限转速-片2
供试品溶液-1

SHIMADZU LabSolutions

QTL-4125

<样品信息>

色谱柱: XB-C18(50*4.6mm,5μm）
流速: 1.5ml/min
柱　温: 35℃
波长: 259nm
数据文件名: RC$QTL-4125 - 0-77/10-846-3 - cbzj-B0012N01p-rcqx-yxys30t-bzgw-pH6.8+0.16CTABjz-jxzs-P3.lcd
方法文件名: RC$QTL-4125 - QTL-4125-rcqx-FX259.lcm
批处理文件名: RC$QTL-4125 - 20250919-FX259.lcb
样品瓶号: 4-26
进样体积: 20 μl
版本号: 6.115
进样时间: 2025/09/20 01:39:49
实验者: xiexinhui
处理时间（V3）: 2025/09/22 14:34:54
处理者: xiexinhui
仪器型号: SHIMADZU LC-2050C(FX259)

<色谱图>

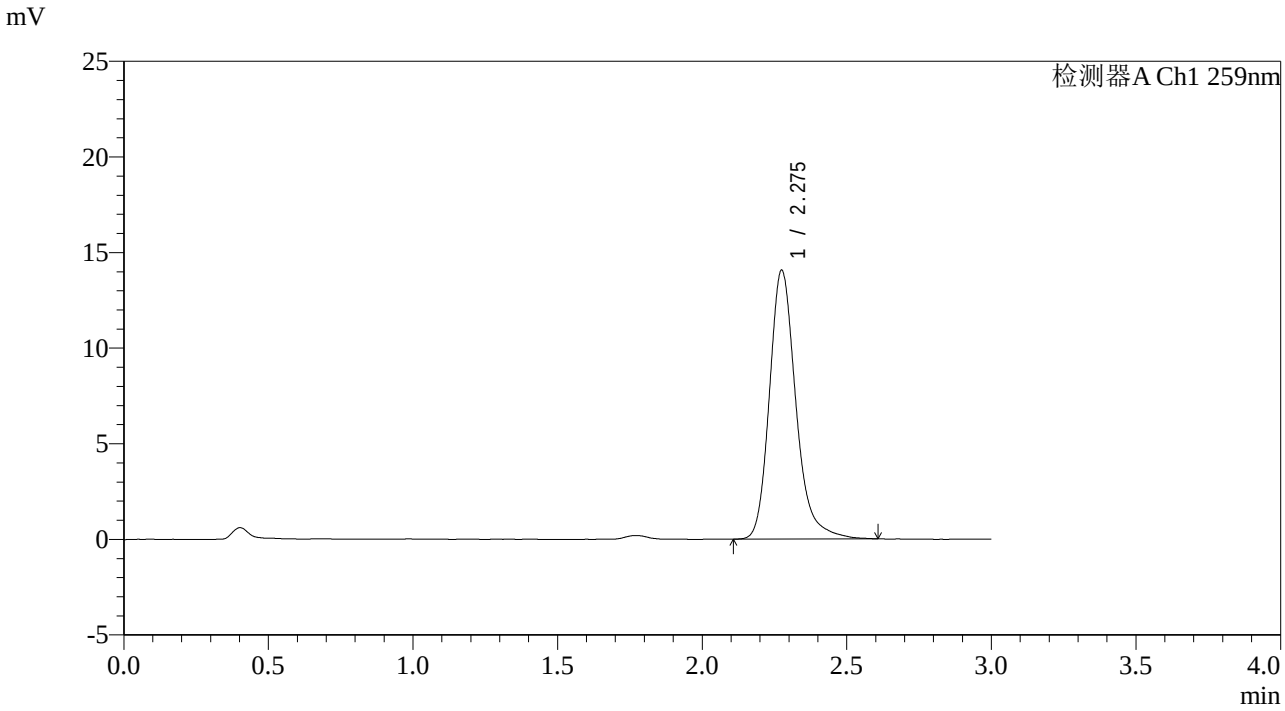

<峰表>

检测器A Ch1 259nm

峰号	保留时间	面积	面积%	高度	理论塔板数(USP)	拖尾因子	分离度(USP)
1	2.275	89556	100.000	14021	3170	1.233	--
总计		89556	100.000	14021			

图267 玛巴洛沙韦片溶出曲线测定影响因素30天包装高温HPLC图谱
参比制剂-B0012N01批-pH6.8(内含0.16%CTAB)介质-极限转速-片3
供试品溶液-1

SHIMADZU LabSolutions

QTL-4125

<样品信息>

色谱柱: XB-C18(50*4.6mm,5μm）　流速: 1.5ml/min
柱　温: 35℃　波长: 259nm
数据文件名: RC$QTL-4125 - 0-77/10-847-3 - cbzj-B0012N01p-rcqx-yxys30t-bzgw-pH6.8+0.16CTABjz-jxzs-P4.lcd
方法文件名: RC$QTL-4125 - QTL-4125-rcqx-FX259.lcm
批处理文件名: RC$QTL-4125 - 20250919-FX259.lcb
样品瓶号: 4-35
进样体积: 20 μl　版本号: 6.115
进样时间: 2025/09/20 01:43:14　实验者: xiexinhui
处理时间（V3）: 2025/09/22 14:34:57　处理者: xiexinhui
仪器型号: SHIMADZU LC-2050C(FX259)

<色谱图>

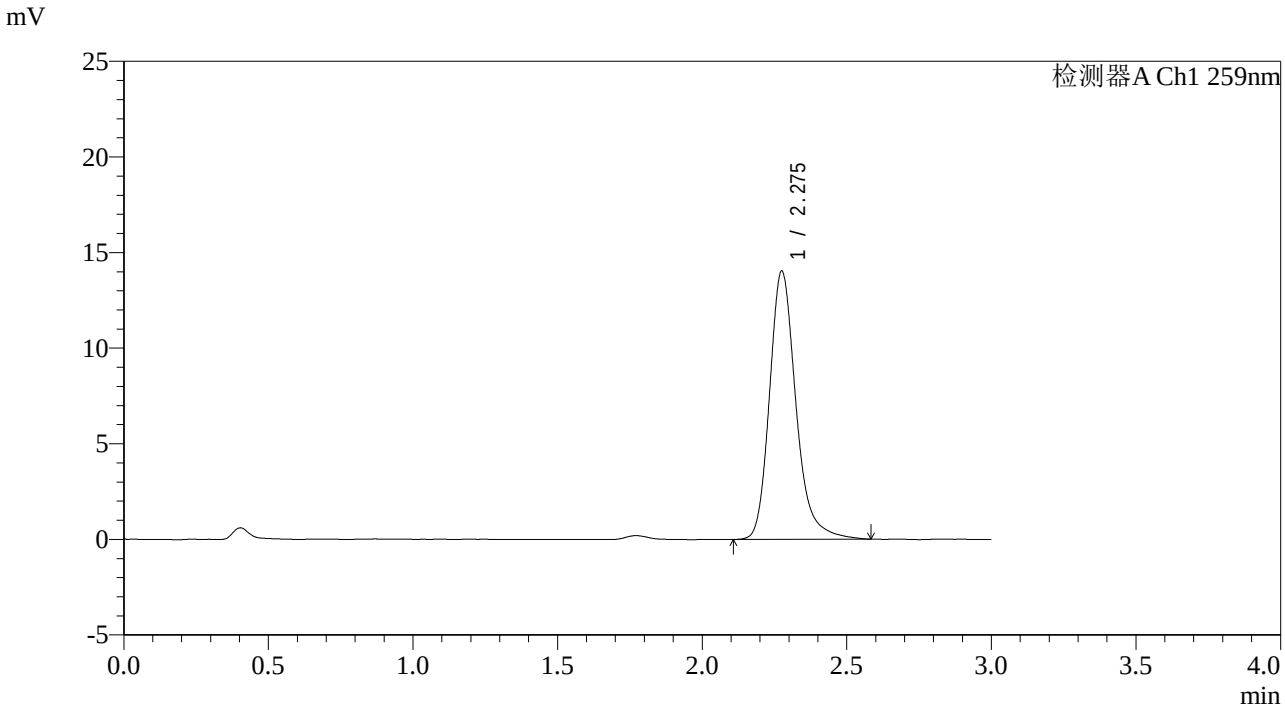

<峰表>

检测器A Ch1 259nm

峰号	保留时间	面积	面积%	高度	理论塔板数(USP)	拖尾因子	分离度(USP)
1	2.275	89265	100.000	13983	3176	1.234	--
总计		89265	100.000	13983			

图268 玛巴洛沙韦片溶出曲线测定影响因素30天包装高温HPLC图谱
参比制剂-B0012N01批-pH6.8(内含0.16%CTAB)介质-极限转速-片4
供试品溶液-1

SHIMADZU LabSolutions

QTL-4125

<样品信息>

色谱柱: XB-C18(50*4.6mm,5μm）
流速: 1.5ml/min
柱　温: 35℃
波长: 259nm
数据文件名: RC$QTL-4125 - 0-77/10-848-3 - cbzj-B0012N01p-rcqx-yxys30t-bzgw-pH6.8+0.16CTABjz-jxzs-P5.lcd
方法文件名: RC$QTL-4125 - QTL-4125-rcqx-FX259.lcm
批处理文件名: RC$QTL-4125 - 20250919-FX259.lcb
样品瓶号: 4-44
进样体积: 20 μl
版本号: 6.115
进样时间: 2025/09/20 01:46:38
实验者: xiexinhui
处理时间（V3）: 2025/09/22 14:34:59
处理者: xiexinhui
仪器型号: SHIMADZU LC-2050C(FX259)

<色谱图>

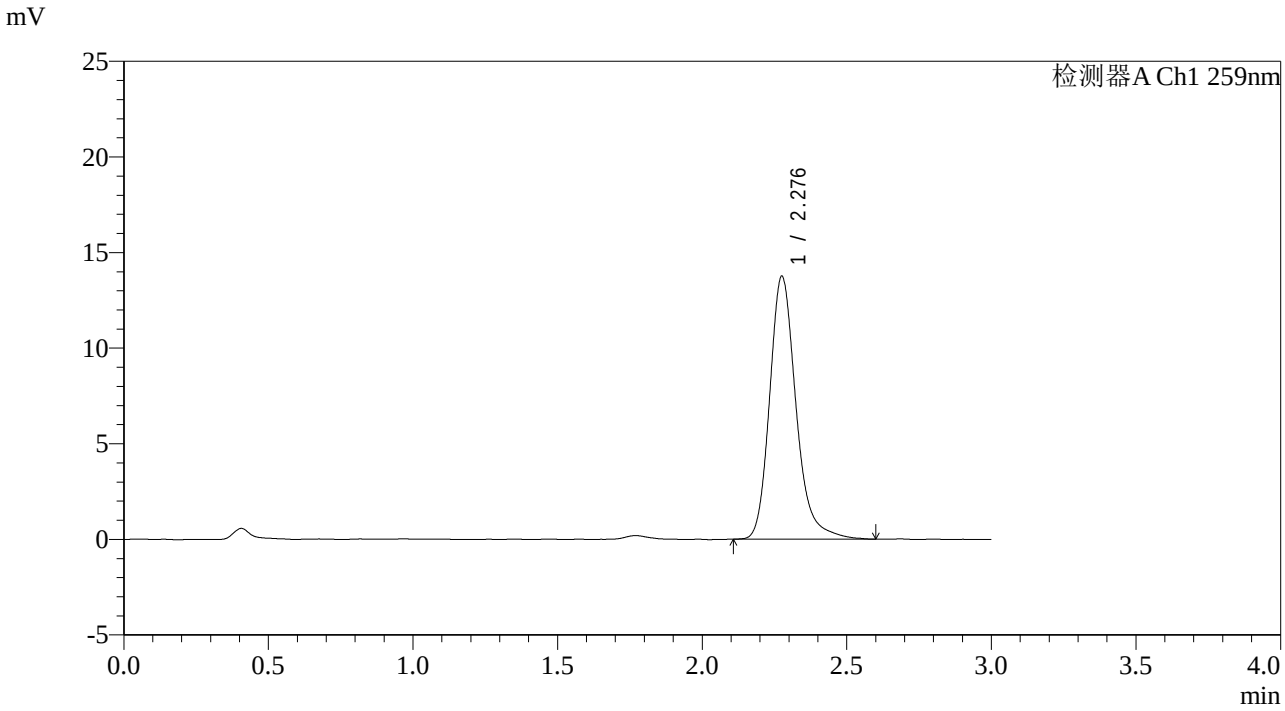

<峰表>

检测器A Ch1 259nm

峰号	保留时间	面积	面积%	高度	理论塔板数(USP)	拖尾因子	分离度(USP)
1	2.276	87385	100.000	13688	3181	1.228	--
总计		87385	100.000	13688			

图269 玛巴洛沙韦片溶出曲线测定影响因素30天包装高温HPLC图谱
参比制剂-B0012N01批-pH6.8(内含0.16%CTAB)介质-极限转速-片5
供试品溶液-1

SHIMADZU LabSolutions

QTL-4125

<样品信息>

色谱柱: XB-C18(50*4.6mm,5μm）
流速: 1.5ml/min
柱　温: 35℃
波长: 259nm
数据文件名: RC$QTL-4125 - 0-77/10-849-3 - cbzj-B0012N01p-rcqx-yxys30t-bzgw-pH6.8+0.16CTABjz-jxzs-P6.lcd
方法文件名: RC$QTL-4125 - QTL-4125-rcqx-FX259.lcm
批处理文件名: RC$QTL-4125 - 20250919-FX259.lcb
样品瓶号: 4-53
进样体积: 20 μl
版本号: 6.115
进样时间: 2025/09/20 01:50:02
实验者: xiexinhui
处理时间（V3）: 2025/09/22 14:35:02
处理者: xiexinhui
仪器型号: SHIMADZU LC-2050C(FX259)

<色谱图>

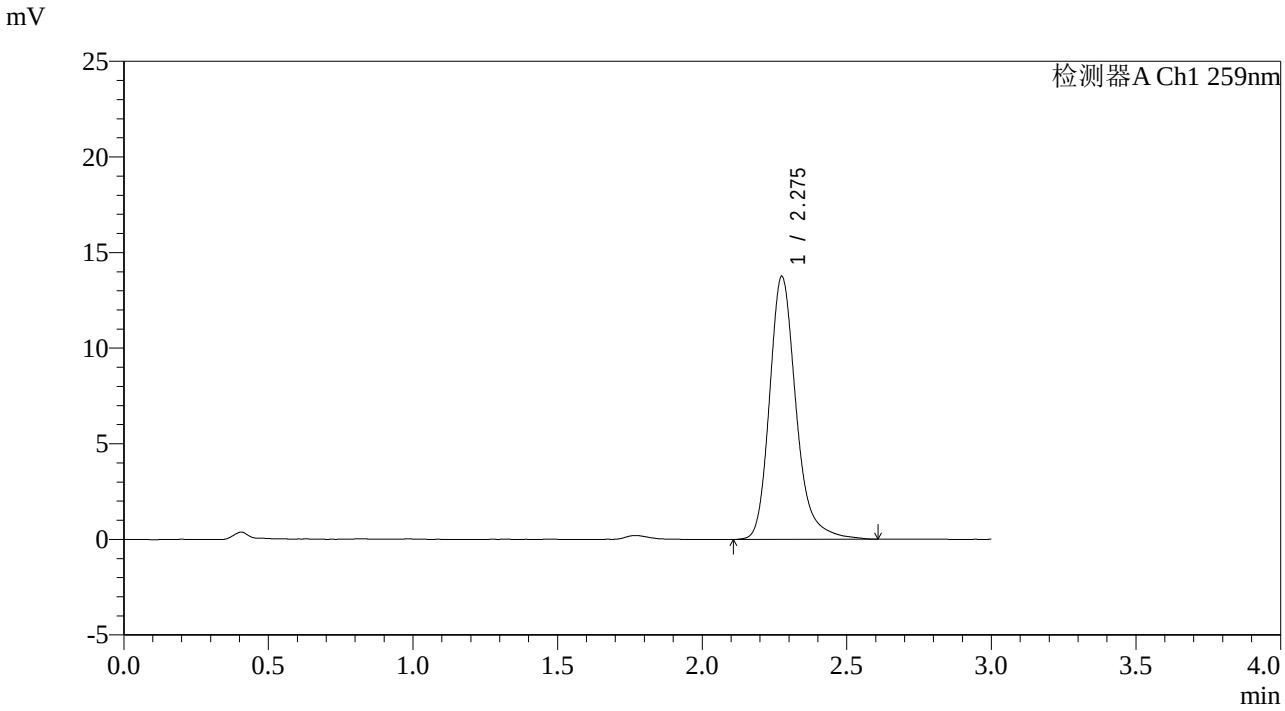

<峰表>

检测器A Ch1 259nm

峰号	保留时间	面积	面积%	高度	理论塔板数(USP)	拖尾因子	分离度(USP)
1	2.275	87617	100.000	13696	3175	1.240	--
总计		87617	100.000	13696			

图270 玛巴洛沙韦片溶出曲线测定影响因素30天包装高温HPLC图谱
参比制剂-B0012N01批-pH6.8(内含0.16%CTAB)介质-极限转速-片6
供试品溶液-1

SHIMADZU LabSolutions

QTL-4125

<样品信息>

色谱柱: XB-C18(50*4.6mm,5μm）
流速: 1.5ml/min
柱　温: 35℃
波长: 259nm
数据文件名: RC$QTL-4125 - 0-77/10-850-3 - cbzj-B0012N01p-rcqx-yxys30t-bzgw-pH6.8+0.16CTABjz-dz2-1.lcd
方法文件名: RC$QTL-4125 - QTL-4125-rcqx-FX259.lcm
批处理文件名: RC$QTL-4125 - 20250919-FX259.lcb
样品瓶号: 1-27
进样体积: 20 μl
版本号: 6.115
进样时间: 2025/09/20 01:53:26
实验者: xiexinhui
处理时间（V3）: 2025/09/22 14:35:05
处理者: xiexinhui
仪器型号: SHIMADZU LC-2050C(FX259)

<色谱图>

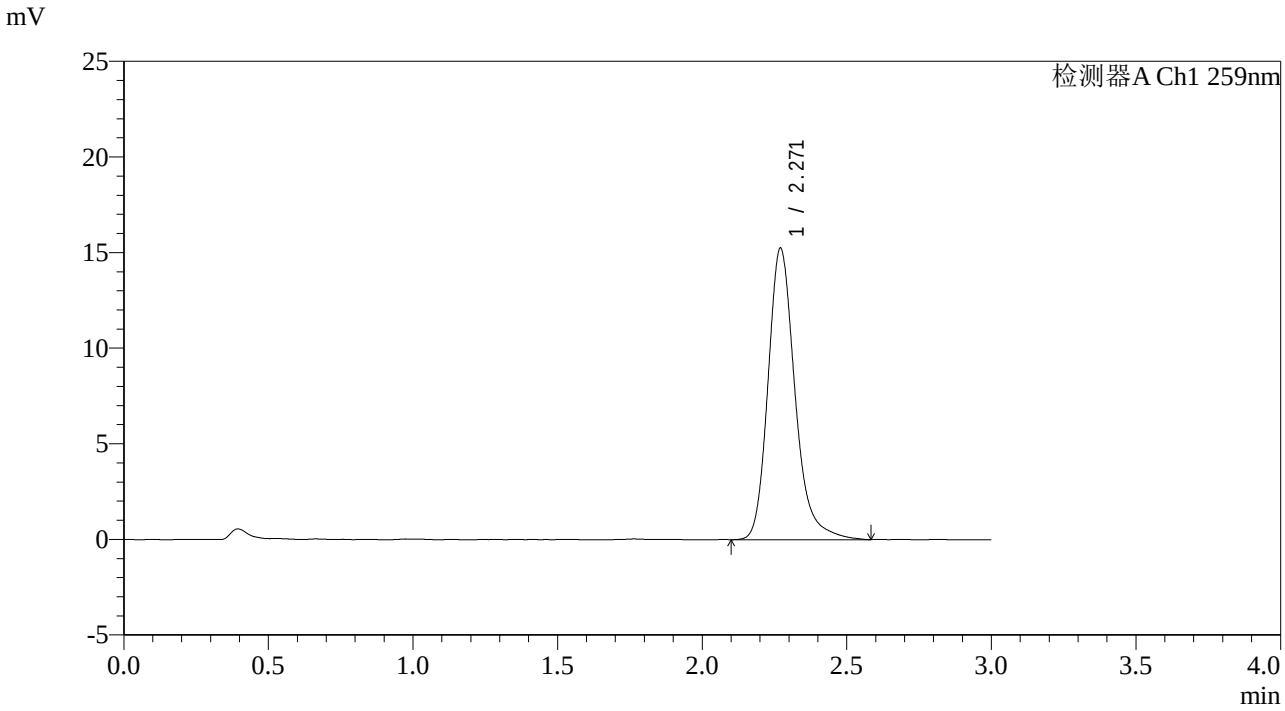

<峰表>

检测器A Ch1 259nm

峰号	保留时间	面积	面积%	高度	理论塔板数(USP)	拖尾因子	分离度(USP)
1	2.271	99000	100.000	15246	3033	1.232	--
总计		99000	100.000	15246			

图271 玛巴洛沙韦片溶出曲线测定影响因素30天包装高温HPLC图谱
参比制剂-B0012N01批-pH6.8(内含0.16%CTAB)介质
对照品溶液-2-1

SHIMADZU LabSolutions

QTL-4125

<样品信息>

色谱柱: XB-C18(50*4.6mm,5μm）
流速: 1.5ml/min
柱　温: 35℃
波长: 259nm
数据文件名: RC$QTL-4125 - 0-77/10-851-3 - cbzj-B0012N01p-rcqx-yxys30t-bzgw-pH6.8+0.16CTABjz-dz2-2.lcd
方法文件名: RC$QTL-4125 - QTL-4125-rcqx-FX259.lcm
批处理文件名: RC$QTL-4125 - 20250919-FX259.lcb
样品瓶号: 1-27
进样体积: 20 μl
版本号: 6.115
进样时间: 2025/09/20 01:56:50
实验者: xiexinhui
处理时间（V3）: 2025/09/22 14:35:08
处理者: xiexinhui
仪器型号: SHIMADZU LC-2050C(FX259)

<色谱图>

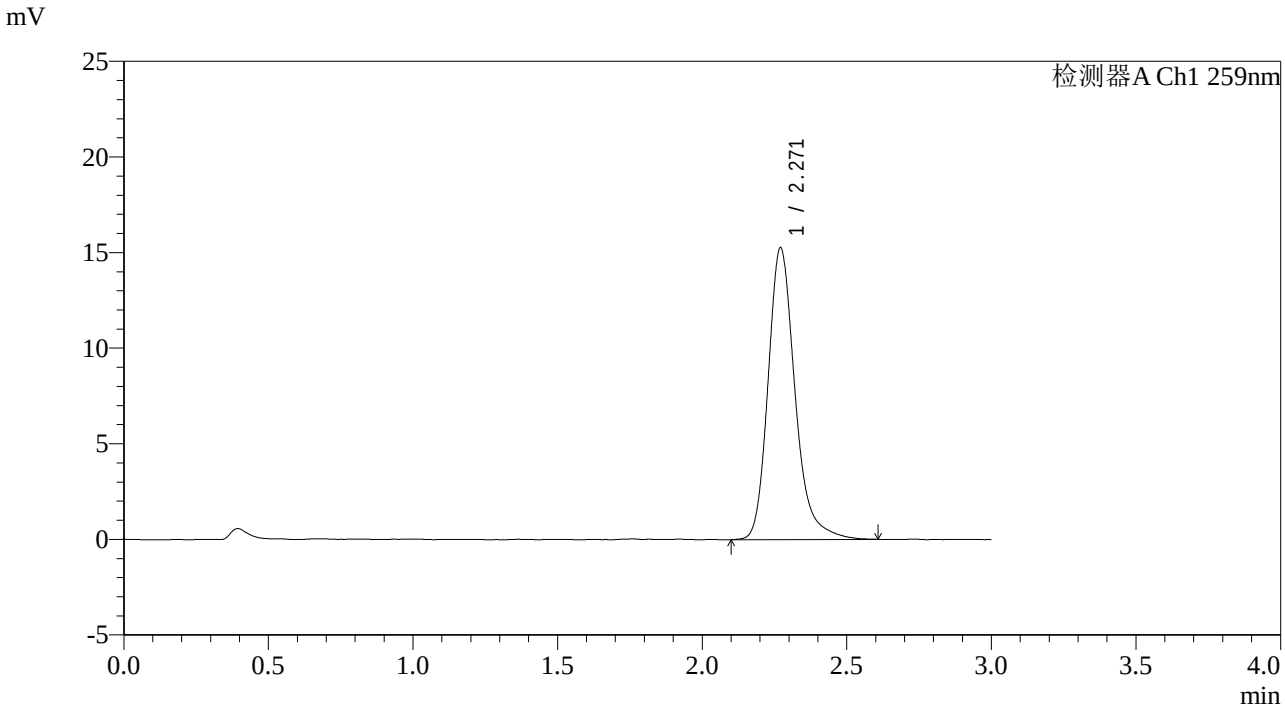

<峰表>

检测器A Ch1 259nm

峰号	保留时间	面积	面积%	高度	理论塔板数(USP)	拖尾因子	分离度(USP)
1	2.271	98968	100.000	15266	3038	1.236	--
总计		98968	100.000	15266			

图272 玛巴洛沙韦片溶出曲线测定影响因素30天包装高温HPLC图谱
参比制剂-B0012N01批-pH6.8(内含0.16%CTAB)介质
对照品溶液-2-2