SHIMADZU LabSolutions

SMF-4160

<样品信息>

色谱柱 : XB-C18(150mm*4.6mm,5μm) 流 速: 1.5ml/min
柱温 :35℃ 波 长: 225nm
数据文件名 : RC$SMF-4160 - 10-11/10-226-2 - cbzj-rcd-pH4.5jz-jf50z-rj.lcd
方法文件名 : RC$SMF-4160 - SMF-4160-rcd-FX259.lcm
批处理文件名: RC$SMF-4160 - 20251031-FX259.lcb
样品瓶号 : 1-9
进样体积 : 50 μl 版本号: 6.115
进样时间 : 2025/11/01 00:08:25 实验者: xiexinhui
处理时间(V2) : 2025/11/03 09:57:25 处理者: xiexinhui
仪器型号 : SHIMADZU LC-2050C (FX259)

<色谱图>

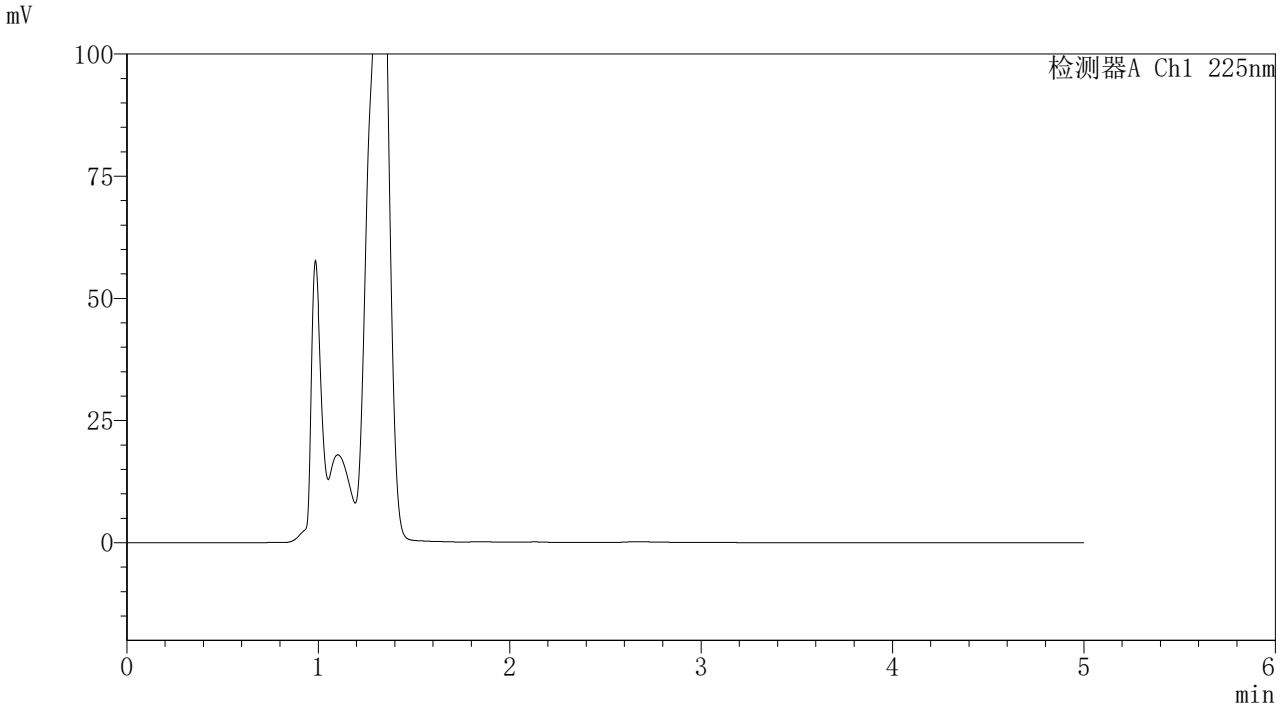

<峰表>

检测器A Ch1 225nm

峰号	保留时间	面积	面积%	高度	理论塔板数(USP)	拖尾因子	分离度(USP)
总计							

SHIMADZU LabSolutions

SMF-4160

<样品信息>

色谱柱 : XB-C18(150mm*4.6mm,5μm)　　流　速: 1.5ml/min
柱温 :35℃　　波　长: 225nm
数据文件名 : RC$SMF-4160 - 10-11/10-227-2 - cbzj-rcd-pH4.5jz-jf50z-dz1-1.lcd
方法文件名 : RC$SMF-4160 - SMF-4160-rcd-FX259.lcm
批处理文件名: RC$SMF-4160 - 20251031-FX259.lcb
样品瓶号 : 1-18
进样体积 : 50 μl　　版本号: 6.115
进样时间 : 2025/11/01 00:13:52　　实验者: xiexinhui
处理时间(V2) : 2025/11/03 09:57:29　　处理者: xiexinhui
仪器型号 : SHIMADZU LC-2050C (FX259)

<色谱图>

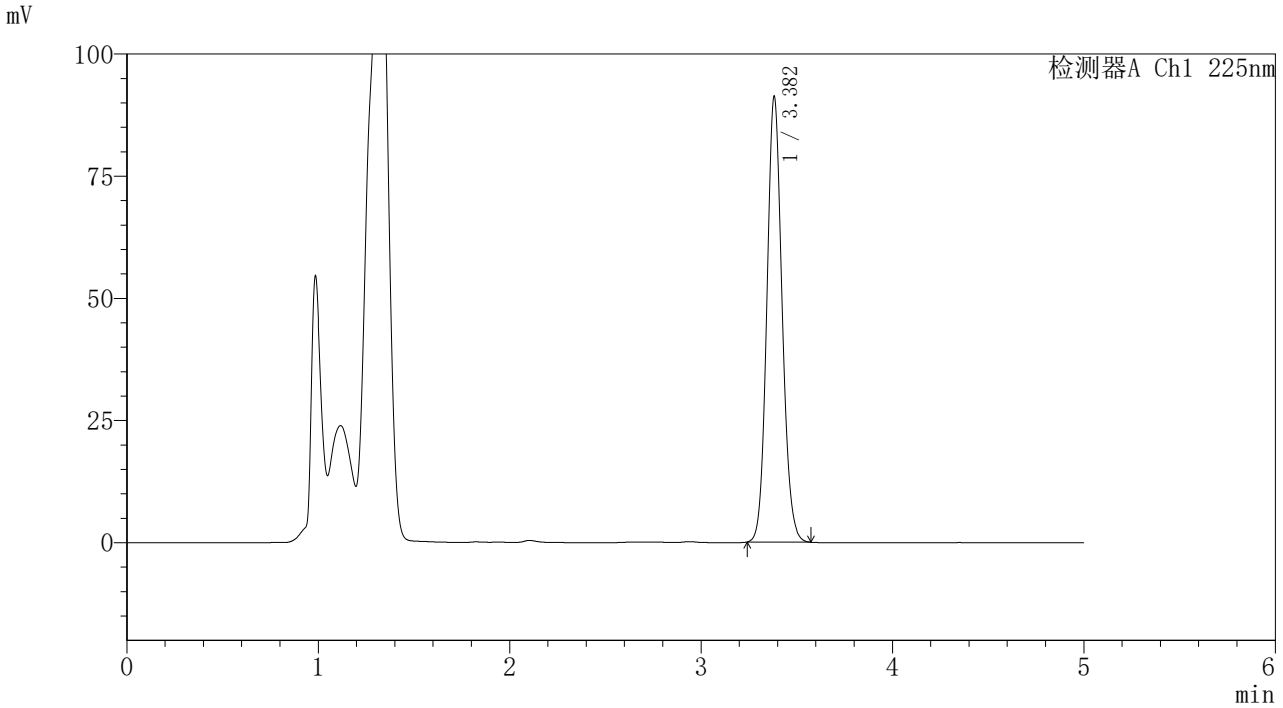

<峰表>

检测器A Ch1 225nm

峰号	保留时间	面积	面积%	高度	理论塔板数(USP)	拖尾因子	分离度(USP)
1	3.382	503681	100.000	91088	8810	1.112	--
总计		503681	100.000	91088			

SHIMADZU LabSolutions

SMF-4160

<样品信息>

色谱柱 : XB-C18(150mm*4.6mm,5μm)
柱温 :35℃
数据文件名 : RC$SMF-4160 - 10-11/10-228-2 - cbzj-rcd-pH4.5jz-jf50z-dz1-2.lcd
方法文件名 : RC$SMF-4160 - SMF-4160-rcd-FX259.lcm
批处理文件名: RC$SMF-4160 - 20251031-FX259.lcb
样品瓶号 : 1-18
进样体积 : 50 μl
进样时间 : 2025/11/01 00:19:18
处理时间(V2) : 2025/11/03 09:57:31
仪器型号 : SHIMADZU LC-2050C (FX259)

流 速: 1.5ml/min
波 长: 225nm
版本号: 6.115
实验者: xiexinhui
处理者: xiexinhui

<色谱图>

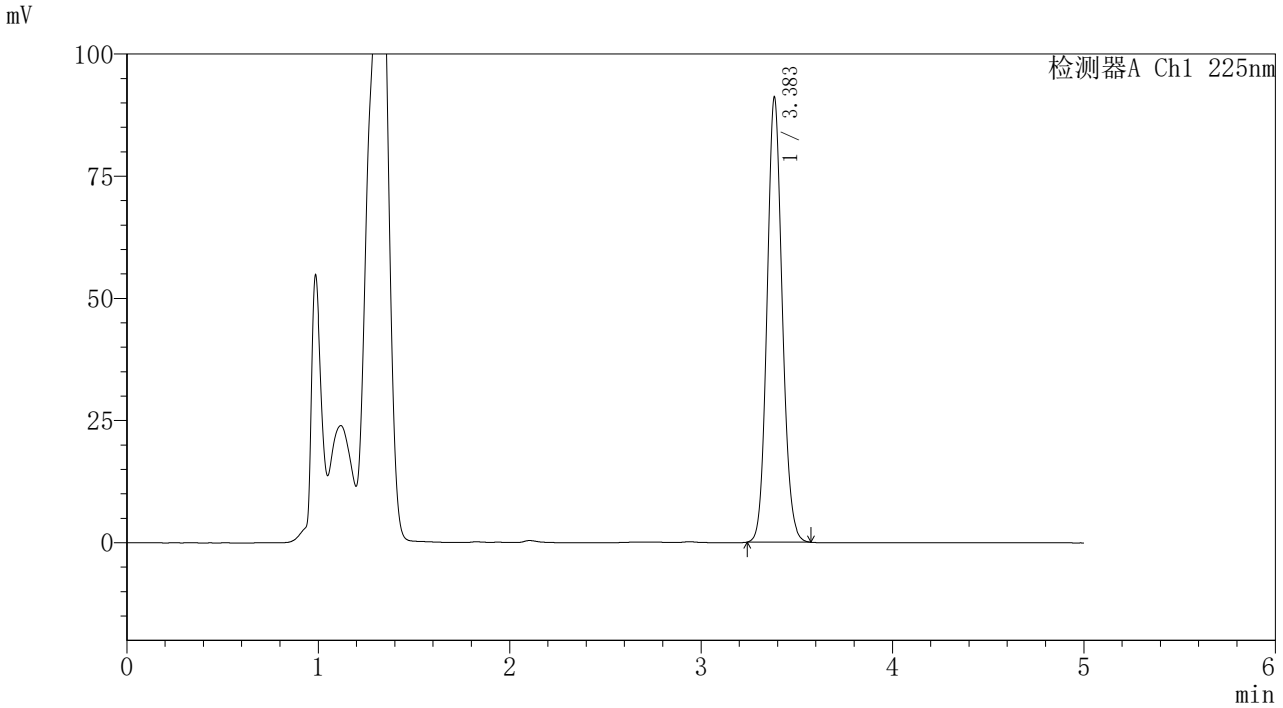

<峰表>

检测器A Ch1 225nm

峰号	保留时间	面积	面积%	高度	理论塔板数(USP)	拖尾因子	分离度(USP)
1	3.383	502137	100.000	90787	8845	1.111	--
总计		502137	100.000	90787			

SHIMADZU LabSolutions

SMF-4160

<样品信息>

色谱柱 : XB-C18(150mm*4.6mm,5μm)
柱温 :35℃
流 速: 1.5ml/min
波 长: 225nm
数据文件名 : RC$SMF-4160 - 10-11/10-229-2 - cbzj-rcd-pH4.5jz-jf50z-dz1-3.lcd
方法文件名 : RC$SMF-4160 - SMF-4160-rcd-FX259.lcm
批处理文件名: RC$SMF-4160 - 20251031-FX259.lcb
样品瓶号 : 1-18
进样体积 : 50 μl
版本号: 6.115
进样时间 : 2025/11/01 00:24:44
实验者: xiexinhui
处理时间(V2) : 2025/11/03 09:57:34
处理者: xiexinhui
仪器型号 : SHIMADZU LC-2050C (FX259)

<色谱图>

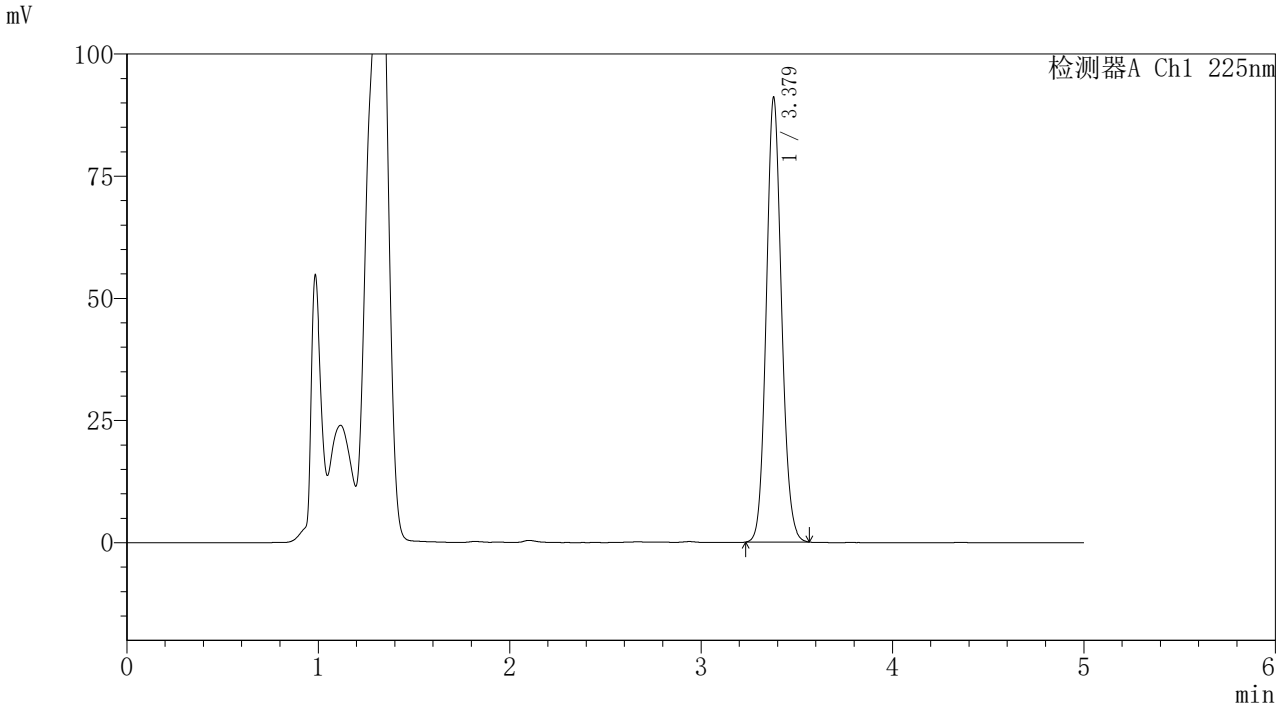

<峰表>

检测器A Ch1 225nm

峰号	保留时间	面积	面积%	高度	理论塔板数(USP)	拖尾因子	分离度(USP)
1	3.379	502508	100.000	90945	8797	1.110	--
总计		502508	100.000	90945			

SHIMADZU LabSolutions

SMF-4160

<样品信息>

色谱柱　　: XB-C18(150mm*4.6mm,5μm)　　流　速: 1.5ml/min
柱温　　:35℃　　波　长: 225nm
数据文件名　: RC$SMF-4160 - 10-11/10-230-2 - cbzj-rcd-pH4.5jz-jf50z-dz1-4.lcd
方法文件名　: RC$SMF-4160 - SMF-4160-rcd-FX259.lcm
批处理文件名: RC$SMF-4160 - 20251031-FX259.lcb
样品瓶号　　: 1-18
进样体积　　: 50 μl　　版本号: 6.115
进样时间　　: 2025/11/01 00:30:10　　实验者: xiexinhui
处理时间(V2)　: 2025/11/03 09:57:36　　处理者: xiexinhui
仪器型号　　: SHIMADZU LC-2050C (FX259)

<色谱图>

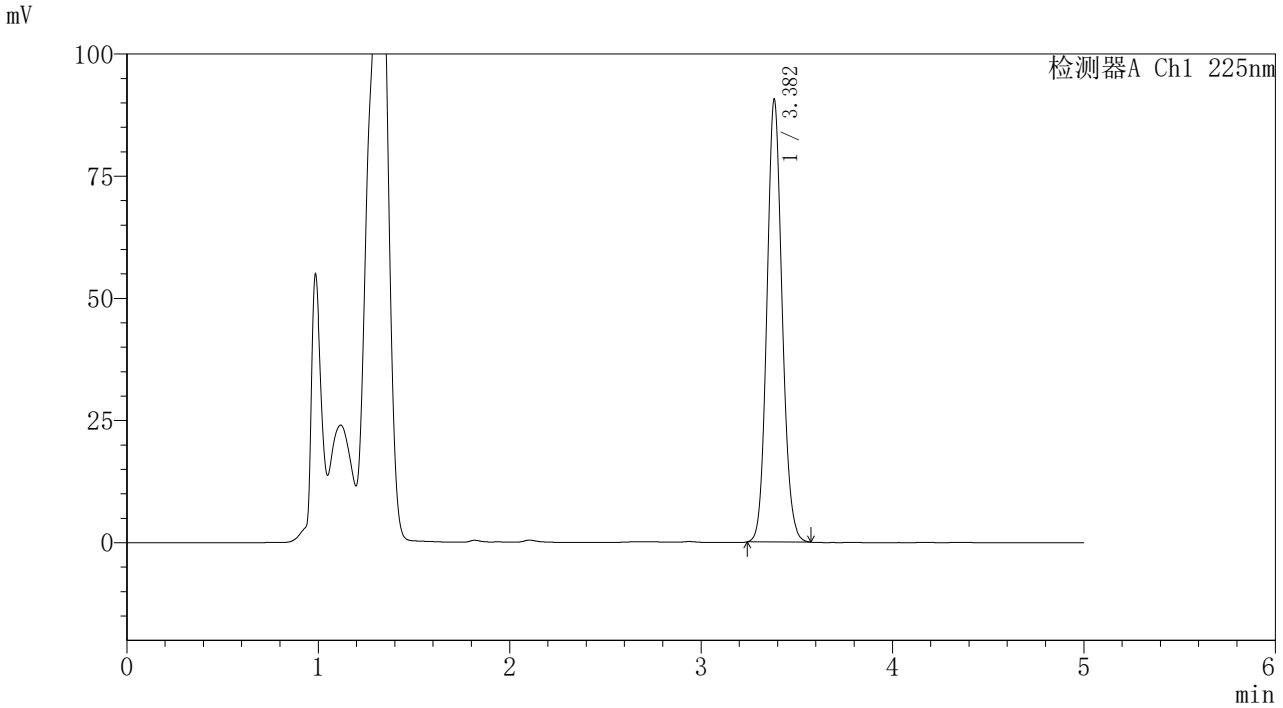

<峰表>

检测器A Ch1 225nm

峰号	保留时间	面积	面积%	高度	理论塔板数(USP)	拖尾因子	分离度(USP)
1	3.382	500290	100.000	90448	8813	1.111	--
总计		500290	100.000	90448			

SHIMADZU LabSolutions

SMF-4160

<样品信息>

色谱柱 : XB-C18(150mm*4.6mm,5μm)　　流　速: 1.5ml/min
柱温 :35℃　　波　长: 225nm
数据文件名 : RC$SMF-4160 - 10-12/10-255-2 - cbzj-rcd-pH4.5jz-jf50z-dz1-5.lcd
方法文件名 : RC$SMF-4160 - SMF-4160-rcd-FX259.lcm
批处理文件名: RC$SMF-4160 - 20251031-FX259.lcb
样品瓶号 : 1-18
进样体积 : 50 μl　　版本号: 6.115
进样时间 : 2025/11/03 08:49:31　　实验者: xiexinhui
处理时间(V2) : 2025/11/03 09:58:06　　处理者: xiexinhui
仪器型号 : SHIMADZU LC-2050C (FX259)

<色谱图>

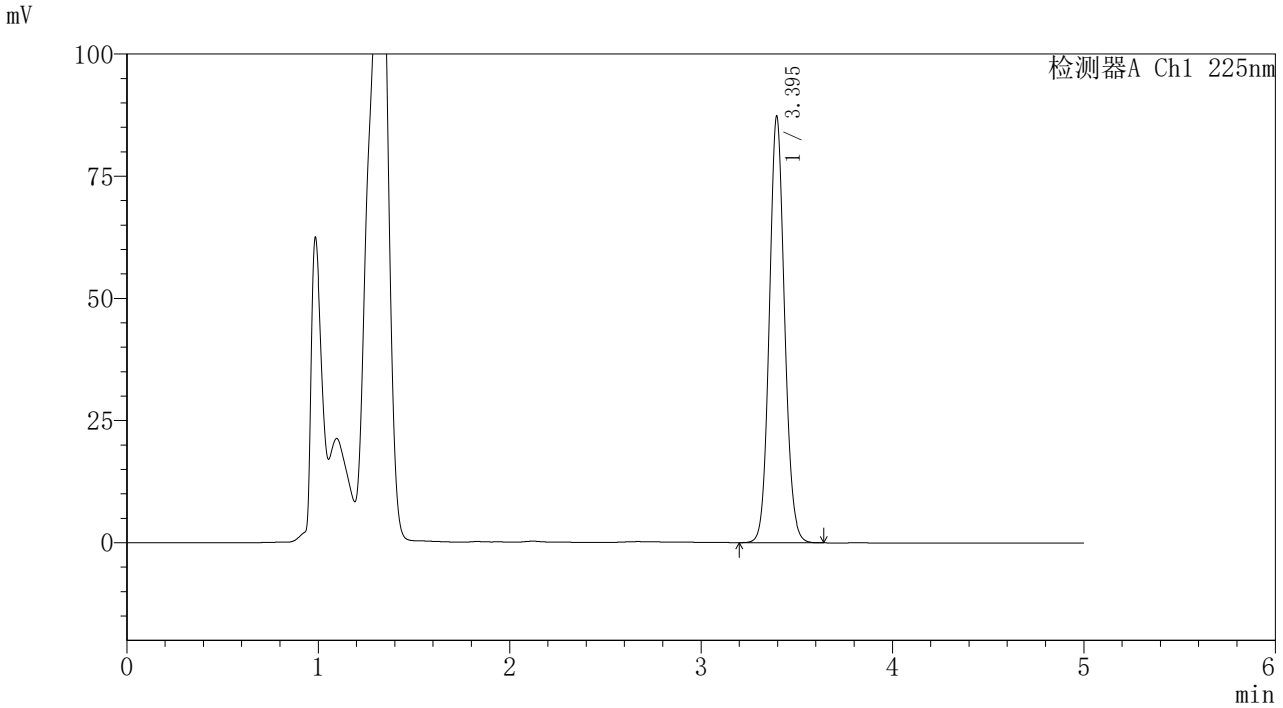

<峰表>

检测器A Ch1 225nm

峰号	保留时间	面积	面积%	高度	理论塔板数(USP)	拖尾因子	分离度(USP)
1	3.395	502461	100.000	87161	8879	1.096	--
总计		502461	100.000	87161			

SHIMADZU LabSolutions

SMF-4160

<样品信息>

色谱柱 : XB-C18(150mm*4.6mm,5μm)
柱温 :35℃
数据文件名 : RC$SMF-4160 - 10-12/10-232-2 - cbzj-B111406p-rcd-pH4.5jz-jf50z-P1-1.lcd
方法文件名 : RC$SMF-4160 - SMF-4160-rcd-FX259.lcm
批处理文件名: RC$SMF-4160 - 20251031-FX259.lcb
样品瓶号 : 1-1
进样体积 : 50 μl
进样时间 : 2025/11/01 00:41:01
处理时间(V2) : 2025/11/03 09:58:09
仪器型号 : SHIMADZU LC-2050C (FX259)

流 速: 1.5ml/min
波 长: 225nm
版本号: 6.115
实验者: xiexinhui
处理者: xiexinhui

<色谱图>

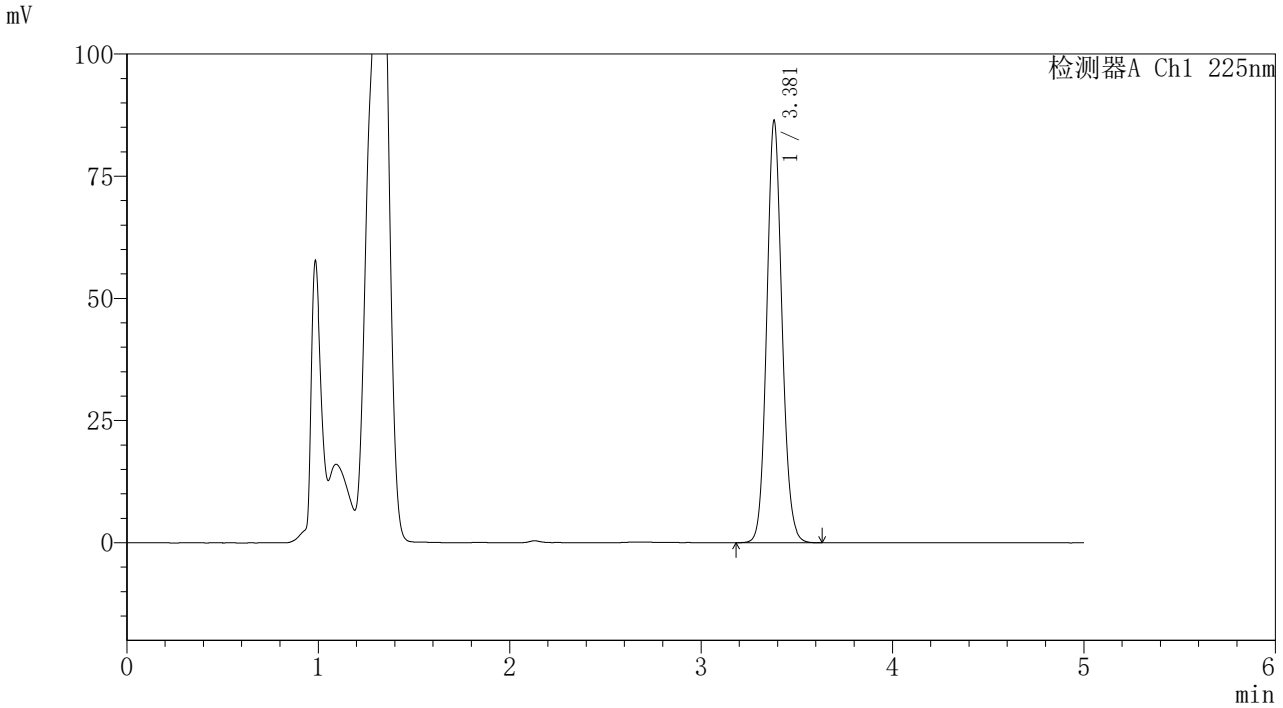

<峰表>

检测器A Ch1 225nm

峰号	保留时间	面积	面积%	高度	理论塔板数(USP)	拖尾因子	分离度(USP)
1	3.381	478268	100.000	86337	8814	1.109	--
总计		478268	100.000	86337			

SHIMADZU LabSolutions

SMF-4160

<样品信息>

色谱柱　　: XB-C18(150mm*4.6mm,5μm)　　流　速: 1.5ml/min
柱温　　:35℃　　波　长: 225nm
数据文件名　: RC$SMF-4160 - 10-12/10-233-2 - cbzj-B111406p-rcd-pH4.5jz-jf50z-P1-2.lcd
方法文件名　: RC$SMF-4160 - SMF-4160-rcd-FX259.lcm
批处理文件名: RC$SMF-4160 - 20251031-FX259.lcb
样品瓶号　　: 1-1
进样体积　　: 50 μl　　版本号: 6.115
进样时间　　: 2025/11/01 00:46:26　　实验者: xiexinhui
处理时间(V2)　: 2025/11/03 09:58:12　　处理者: xiexinhui
仪器型号　　: SHIMADZU LC-2050C (FX259)

<色谱图>

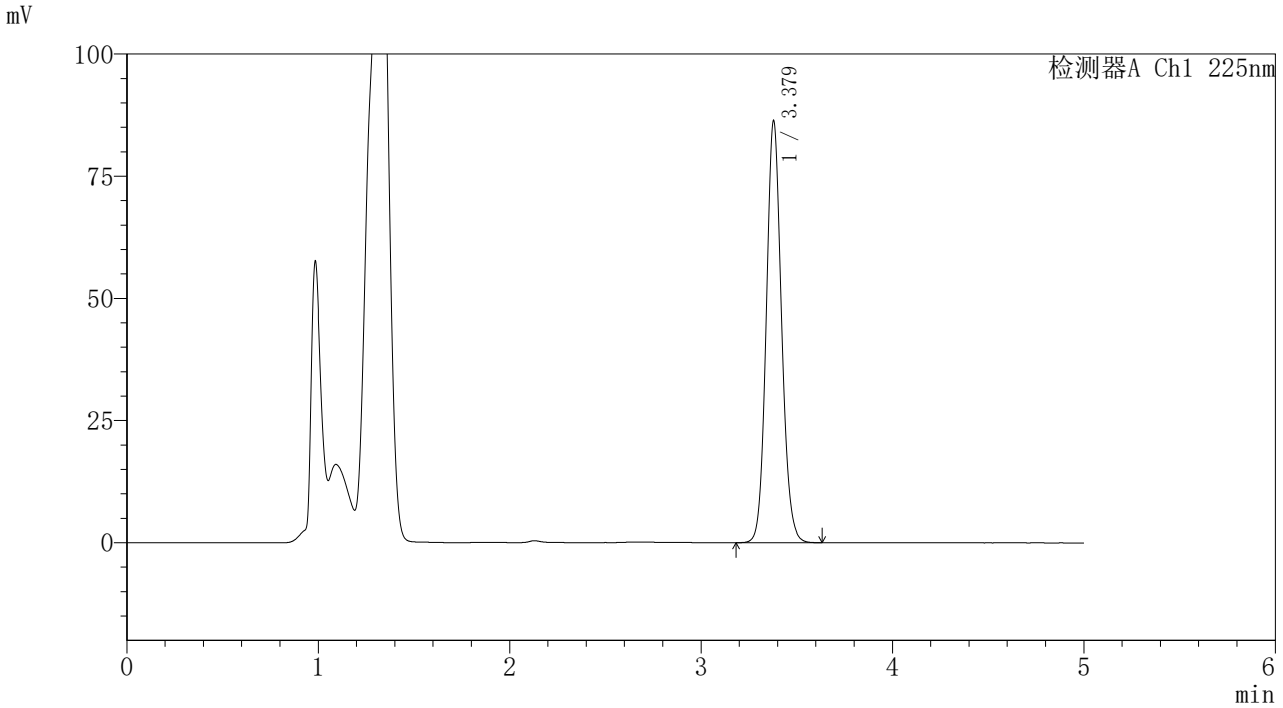

<峰表>

检测器A Ch1 225nm

峰号	保留时间	面积	面积%	高度	理论塔板数(USP)	拖尾因子	分离度(USP)
1	3.379	477734	100.000	86291	8813	1.108	--
总计		477734	100.000	86291			

SHIMADZU LabSolutions

SMF-4160

<样品信息>

色谱柱 : XB-C18(150mm*4.6mm,5μm)
柱温 :35℃
流 速: 1.5ml/min
波 长: 225nm
数据文件名 : RC$SMF-4160 - 10-12/10-234-2 - cbzj-B111406p-rcd-pH4.5jz-jf50z-P2-1.lcd
方法文件名 : RC$SMF-4160 - SMF-4160-rcd-FX259.lcm
批处理文件名: RC$SMF-4160 - 20251031-FX259.lcb
样品瓶号 : 1-10
进样体积 : 50 μl
版本号: 6.115
进样时间 : 2025/11/01 00:51:51
实验者: xiexinhui
处理时间(V2) : 2025/11/03 09:58:14
处理者: xiexinhui
仪器型号 : SHIMADZU LC-2050C (FX259)

<色谱图>

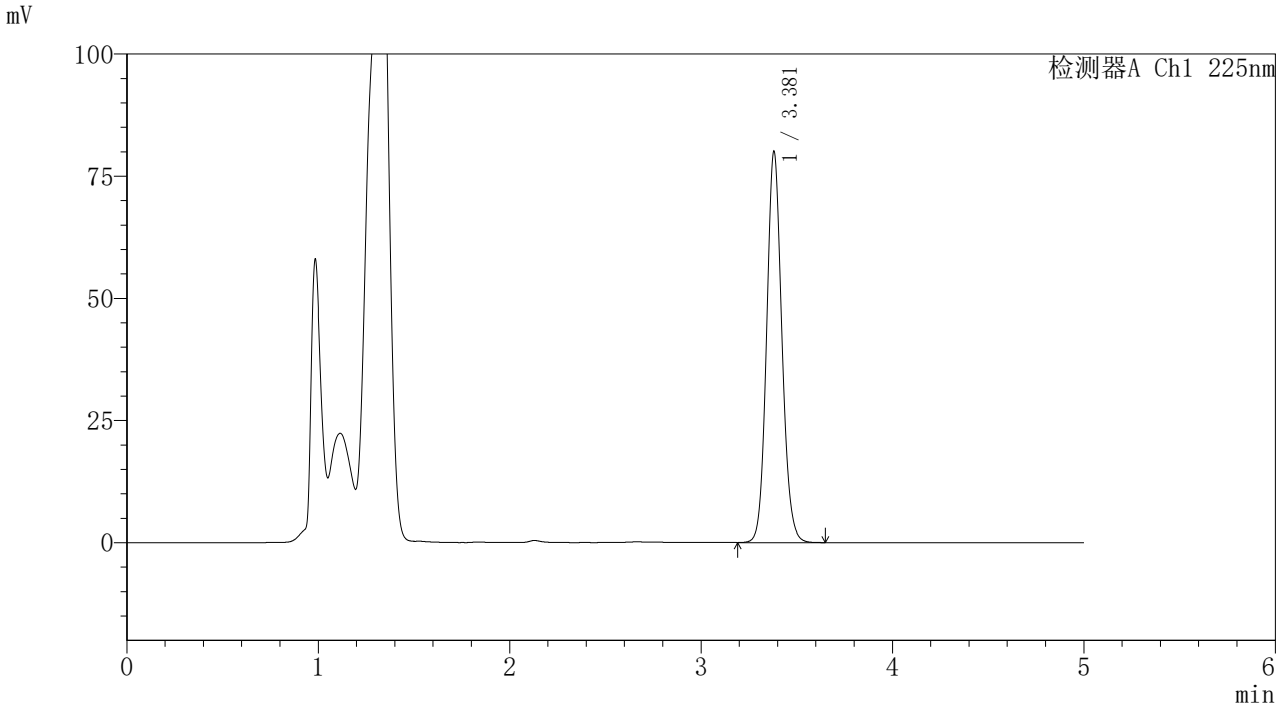

<峰表>

检测器A Ch1 225nm

峰号	保留时间	面积	面积%	高度	理论塔板数(USP)	拖尾因子	分离度(USP)
1	3.381	443049	100.000	80025	8818	1.109	--
总计		443049	100.000	80025			

SHIMADZU LabSolutions

SMF-4160

<样品信息>

色谱柱　　: XB-C18(150mm*4.6mm,5μm)　　流　速: 1.5ml/min
柱温　　:35℃　　波　长: 225nm
数据文件名　: RC$SMF-4160 - 10-12/10-235-2 - cbzj-B111406p-rcd-pH4.5jz-jf50z-P2-2.lcd
方法文件名　: RC$SMF-4160 - SMF-4160-rcd-FX259.lcm
批处理文件名: RC$SMF-4160 - 20251031-FX259.lcb
样品瓶号　　: 1-10
进样体积　　: 50 μl　　版本号: 6.115
进样时间　　: 2025/11/01 00:57:16　　实验者: xiexinhui
处理时间(V2)　: 2025/11/03 09:58:17　　处理者: xiexinhui
仪器型号　　: SHIMADZU LC-2050C (FX259)

<色谱图>

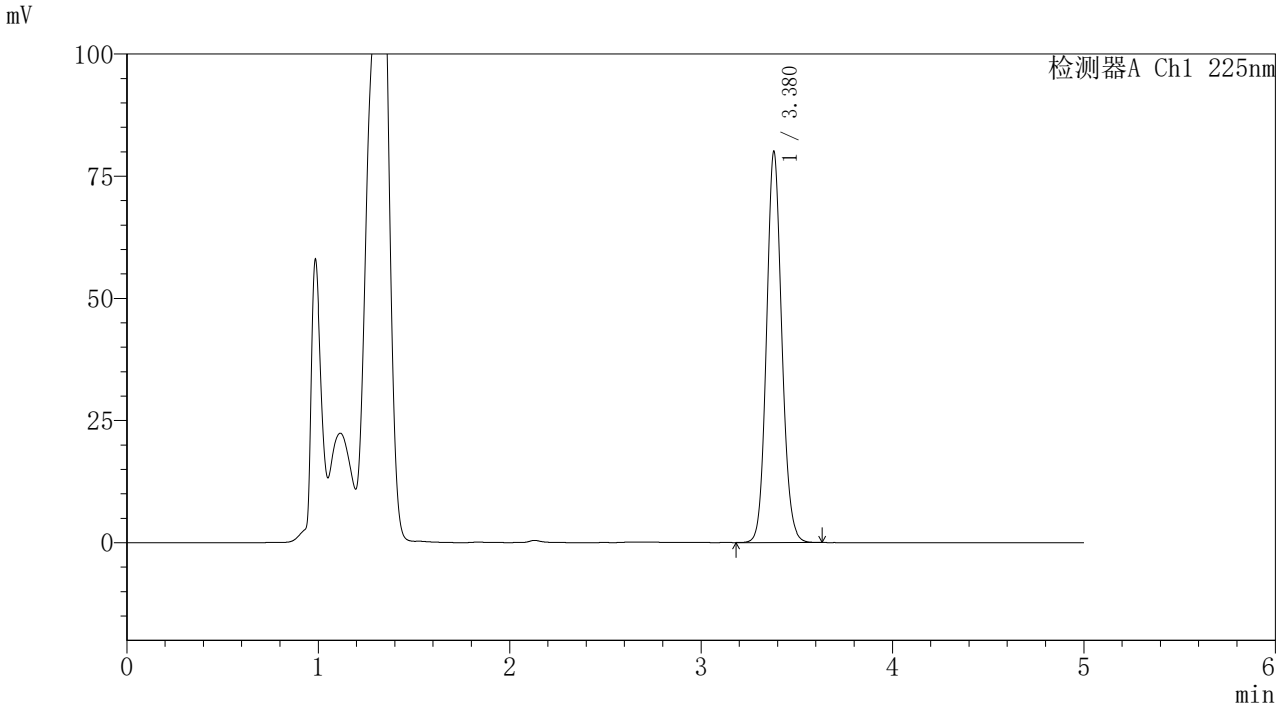

<峰表>

检测器A Ch1 225nm

峰号	保留时间	面积	面积%	高度	理论塔板数(USP)	拖尾因子	分离度(USP)
1	3.380	443324	100.000	80013	8794	1.108	--
总计		443324	100.000	80013			

SHIMADZU LabSolutions

SMF-4160

<样品信息>

色谱柱 : XB-C18(150mm*4.6mm,5μm)
柱温 :35℃
数据文件名 : RC$SMF-4160 - 10-12/10-236-2 - cbzj-B111406p-rcd-pH4.5jz-jf50z-P3-1.lcd
方法文件名 : RC$SMF-4160 - SMF-4160-rcd-FX259.lcm
批处理文件名: RC$SMF-4160 - 20251031-FX259.lcb
样品瓶号 : 1-19
进样体积 : 50 μl
进样时间 : 2025/11/01 01:02:41
处理时间(V2) : 2025/11/03 09:58:20
仪器型号 : SHIMADZU LC-2050C (FX259)

流 速: 1.5ml/min
波 长: 225nm
版本号: 6.115
实验者: xiexinhui
处理者: xiexinhui

<色谱图>

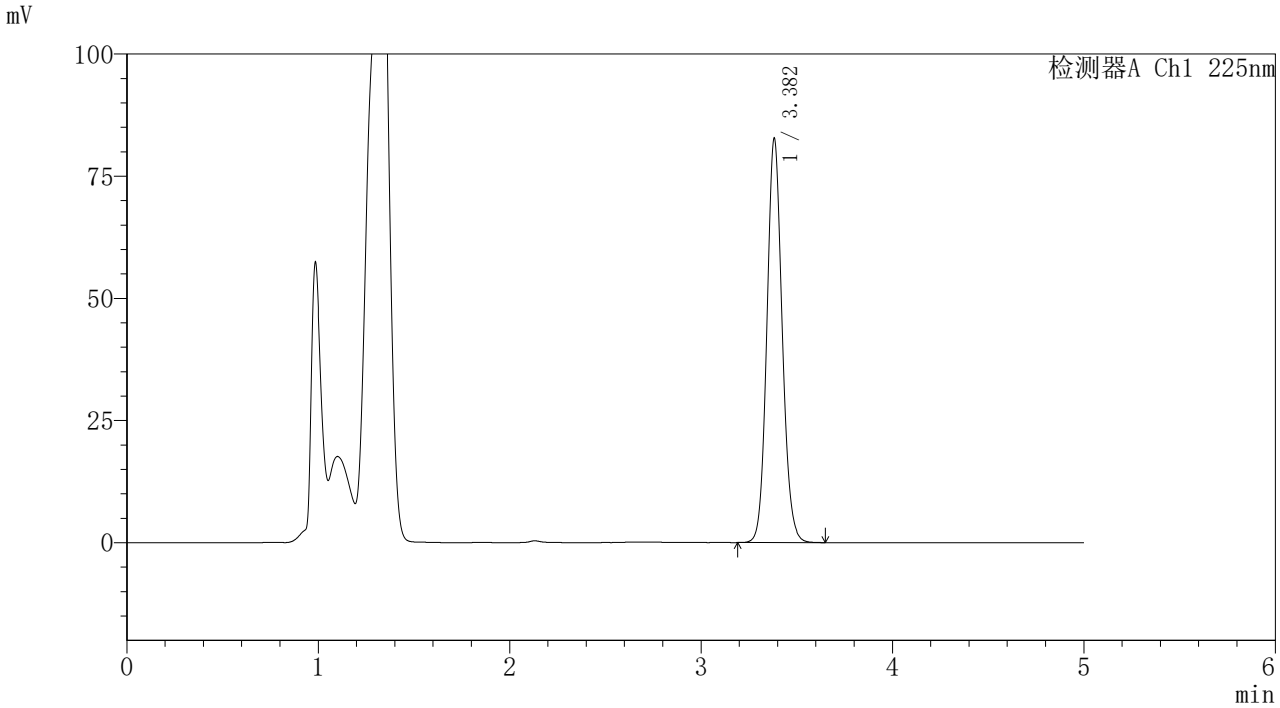

<峰表>

检测器A Ch1 225nm

峰号	保留时间	面积	面积%	高度	理论塔板数(USP)	拖尾因子	分离度(USP)
1	3.382	458720	100.000	82577	8789	1.108	--
总计		458720	100.000	82577			

SHIMADZU LabSolutions

SMF-4160

<样品信息>

色谱柱 : XB-C18(150mm*4.6mm,5μm)
柱温 :35℃
流 速: 1.5ml/min
波 长: 225nm
数据文件名 : RC$SMF-4160 - 10-12/10-237-2 - cbzj-B111406p-rcd-pH4.5jz-jf50z-P3-2.lcd
方法文件名 : RC$SMF-4160 - SMF-4160-rcd-FX259.lcm
批处理文件名: RC$SMF-4160 - 20251031-FX259.lcb
样品瓶号 : 1-19
进样体积 : 50 μl
版本号: 6.115
进样时间 : 2025/11/01 01:08:06
实验者: xiexinhui
处理时间(V2) : 2025/11/03 09:58:23
处理者: xiexinhui
仪器型号 : SHIMADZU LC-2050C (FX259)

<色谱图>

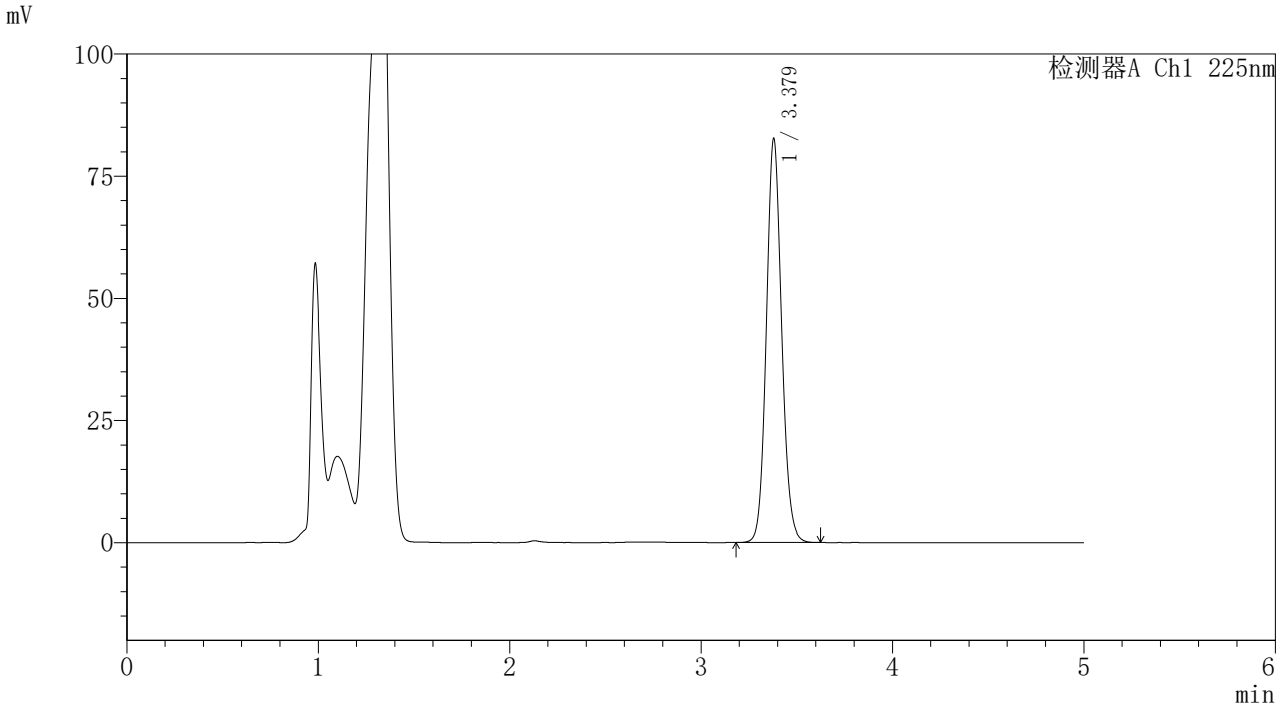

<峰表>

检测器A Ch1 225nm

峰号	保留时间	面积	面积%	高度	理论塔板数(USP)	拖尾因子	分离度(USP)
1	3.379	458216	100.000	82662	8786	1.106	--
总计		458216	100.000	82662			

SHIMADZU LabSolutions

SMF-4160

<样品信息>

色谱柱 : XB-C18(150mm*4.6mm,5μm)
柱温 :35℃
流 速: 1.5ml/min
波 长: 225nm
数据文件名 : RC$SMF-4160 - 10-12/10-238-2 - cbzj-B111406p-rcd-pH4.5jz-jf50z-P4-1.lcd
方法文件名 : RC$SMF-4160 - SMF-4160-rcd-FX259.lcm
批处理文件名: RC$SMF-4160 - 20251031-FX259.lcb
样品瓶号 : 1-28
进样体积 : 50 μl
版本号: 6.115
进样时间 : 2025/11/01 01:13:31
实验者: xiexinhui
处理时间(V2) : 2025/11/03 09:58:25
处理者: xiexinhui
仪器型号 : SHIMADZU LC-2050C (FX259)

<色谱图>

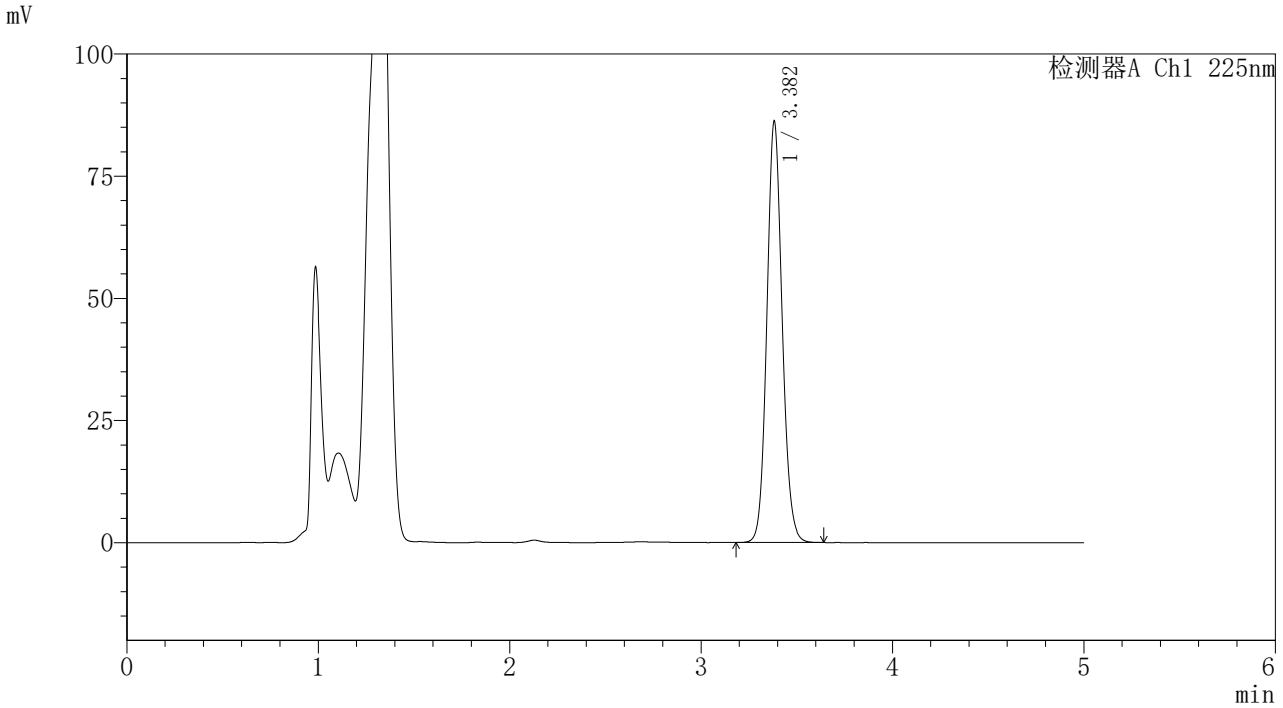

<峰表>

检测器A Ch1 225nm

峰号	保留时间	面积	面积%	高度	理论塔板数(USP)	拖尾因子	分离度(USP)
1	3.382	478187	100.000	86059	8785	1.107	--
总计		478187	100.000	86059			

SHIMADZU LabSolutions

SMF-4160

<样品信息>

色谱柱 : XB-C18(150mm*4.6mm,5μm)
柱温 :35℃
流 速: 1.5ml/min
波 长: 225nm
数据文件名 : RC$SMF-4160 - 10-12/10-239-2 - cbzj-B111406p-rcd-pH4.5jz-jf50z-P4-2.lcd
方法文件名 : RC$SMF-4160 - SMF-4160-rcd-FX259.lcm
批处理文件名: RC$SMF-4160 - 20251031-FX259.lcb
样品瓶号 : 1-28
进样体积 : 50 μl
版本号: 6.115
进样时间 : 2025/11/01 01:18:56
实验者: xiexinhui
处理时间(V2) : 2025/11/03 09:58:28
处理者: xiexinhui
仪器型号 : SHIMADZU LC-2050C (FX259)

<色谱图>

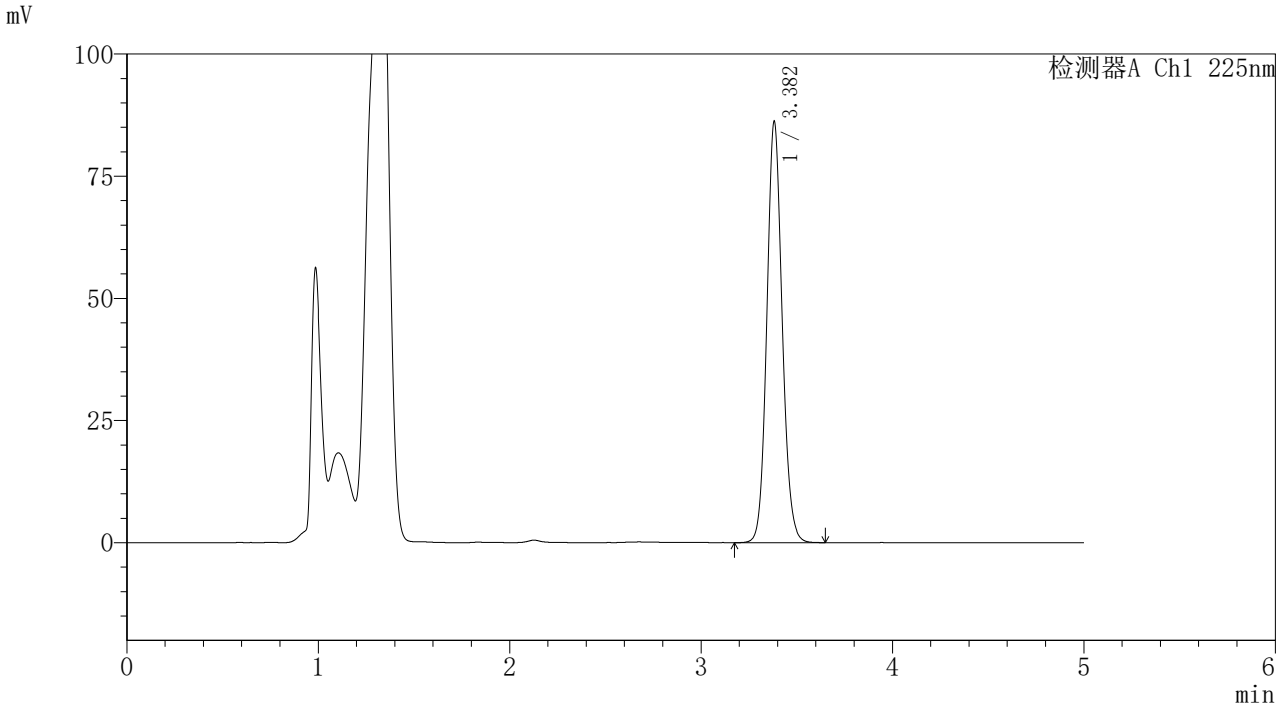

<峰表>

检测器A Ch1 225nm

峰号	保留时间	面积	面积%	高度	理论塔板数(USP)	拖尾因子	分离度(USP)
1	3.382	478812	100.000	86081	8772	1.107	--
总计		478812	100.000	86081			

SHIMADZU LabSolutions

SMF-4160

<样品信息>

色谱柱　　: XB-C18(150mm*4.6mm,5μm)　　流　速: 1.5ml/min
柱温　　:35℃　　波　长: 225nm
数据文件名　: RC$SMF-4160 - 10-12/10-240-2 - cbzj-B111406p-rcd-pH4.5jz-jf50z-P5-1.lcd
方法文件名　: RC$SMF-4160 - SMF-4160-rcd-FX259.lcm
批处理文件名: RC$SMF-4160 - 20251031-FX259.lcb
样品瓶号　　: 1-37
进样体积　　: 50 μl　　版本号: 6.115
进样时间　　: 2025/11/01 01:24:20　　实验者: xiexinhui
处理时间(V2)　: 2025/11/03 09:58:31　　处理者: xiexinhui
仪器型号　　: SHIMADZU LC-2050C (FX259)

<色谱图>

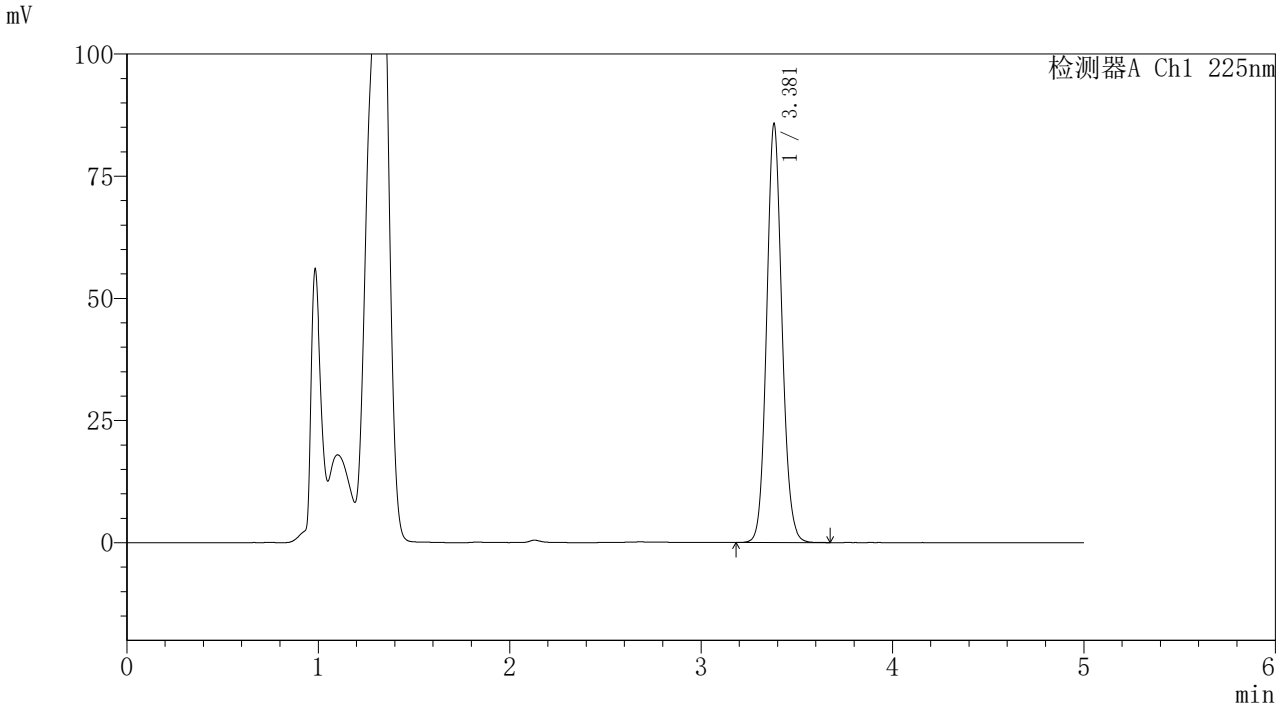

<峰表>

检测器A Ch1 225nm

峰号	保留时间	面积	面积%	高度	理论塔板数(USP)	拖尾因子	分离度(USP)
1	3.381	475865	100.000	85677	8771	1.108	--
总计		475865	100.000	85677			

SHIMADZU LabSolutions

SMF-4160

<样品信息>

色谱柱 : XB-C18(150mm*4.6mm,5μm)
柱温 :35℃
流 速: 1.5ml/min
波 长: 225nm
数据文件名 : RC$SMF-4160 - 10-12/10-241-2 - cbzj-B111406p-rcd-pH4.5jz-jf50z-P5-2.lcd
方法文件名 : RC$SMF-4160 - SMF-4160-rcd-FX259.lcm
批处理文件名: RC$SMF-4160 - 20251031-FX259.lcb
样品瓶号 : 1-37
进样体积 : 50 μl
版本号: 6.115
进样时间 : 2025/11/01 01:29:45
实验者: xiexinhui
处理时间(V2) : 2025/11/03 09:58:33
处理者: xiexinhui
仪器型号 : SHIMADZU LC-2050C (FX259)

<色谱图>

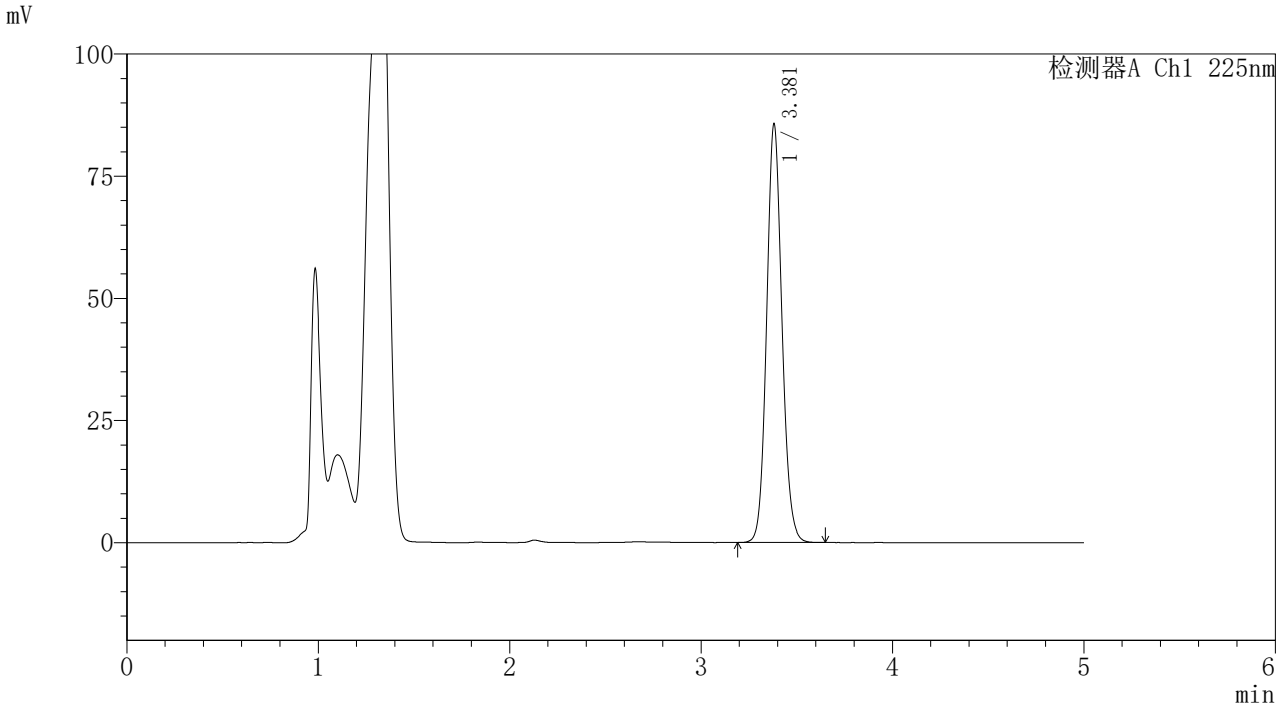

<峰表>

检测器A Ch1 225nm

峰号	保留时间	面积	面积%	高度	理论塔板数(USP)	拖尾因子	分离度(USP)
1	3.381	475474	100.000	85666	8771	1.107	--
总计		475474	100.000	85666			

SHIMADZU LabSolutions

SMF-4160

<样品信息>

色谱柱 : XB-C18(150mm*4.6mm,5μm)
柱温 :35℃
流 速: 1.5ml/min
波 长: 225nm
数据文件名 : RC$SMF-4160 - 10-12/10-242-2 - cbzj-B111406p-rcd-pH4.5jz-jf50z-P6-1.lcd
方法文件名 : RC$SMF-4160 - SMF-4160-rcd-FX259.lcm
批处理文件名: RC$SMF-4160 - 20251031-FX259.lcb
样品瓶号 : 1-46
进样体积 : 50 μl
版本号: 6.115
进样时间 : 2025/11/01 01:35:10
实验者: xiexinhui
处理时间(V2) : 2025/11/03 09:58:36
处理者: xiexinhui
仪器型号 : SHIMADZU LC-2050C (FX259)

<色谱图>

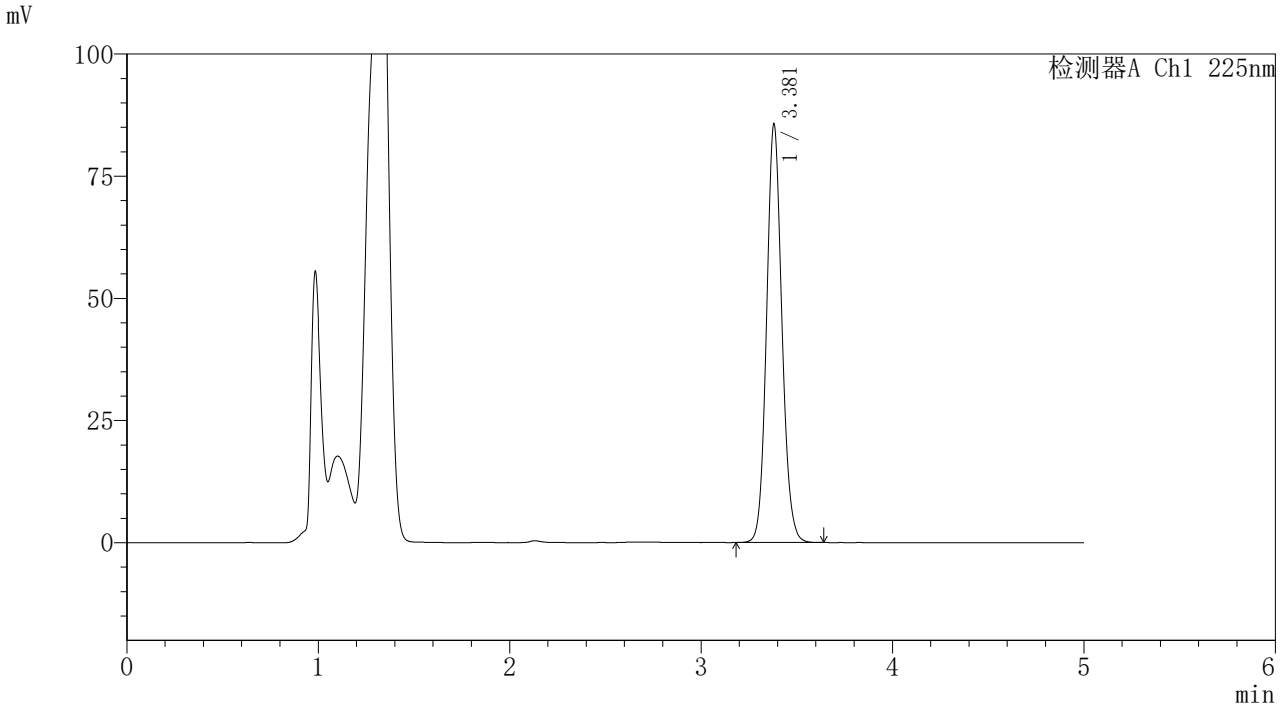

<峰表>

检测器A Ch1 225nm

峰号	保留时间	面积	面积%	高度	理论塔板数(USP)	拖尾因子	分离度(USP)
1	3.381	474765	100.000	85621	8790	1.107	--
总计		474765	100.000	85621			

SHIMADZU LabSolutions

SMF-4160

<样品信息>

色谱柱 : XB-C18(150mm*4.6mm,5μm)
柱温 :35℃
流 速: 1.5ml/min
波 长: 225nm
数据文件名 : RC$SMF-4160 - 10-12/10-243-2 - cbzj-B111406p-rcd-pH4.5jz-jf50z-P6-2.lcd
方法文件名 : RC$SMF-4160 - SMF-4160-rcd-FX259.lcm
批处理文件名: RC$SMF-4160 - 20251031-FX259.lcb
样品瓶号 : 1-46
进样体积 : 50 μl
版本号: 6.115
进样时间 : 2025/11/01 01:40:34
实验者: xiexinhui
处理时间(V2) : 2025/11/03 09:58:39
处理者: xiexinhui
仪器型号 : SHIMADZU LC-2050C (FX259)

<色谱图>

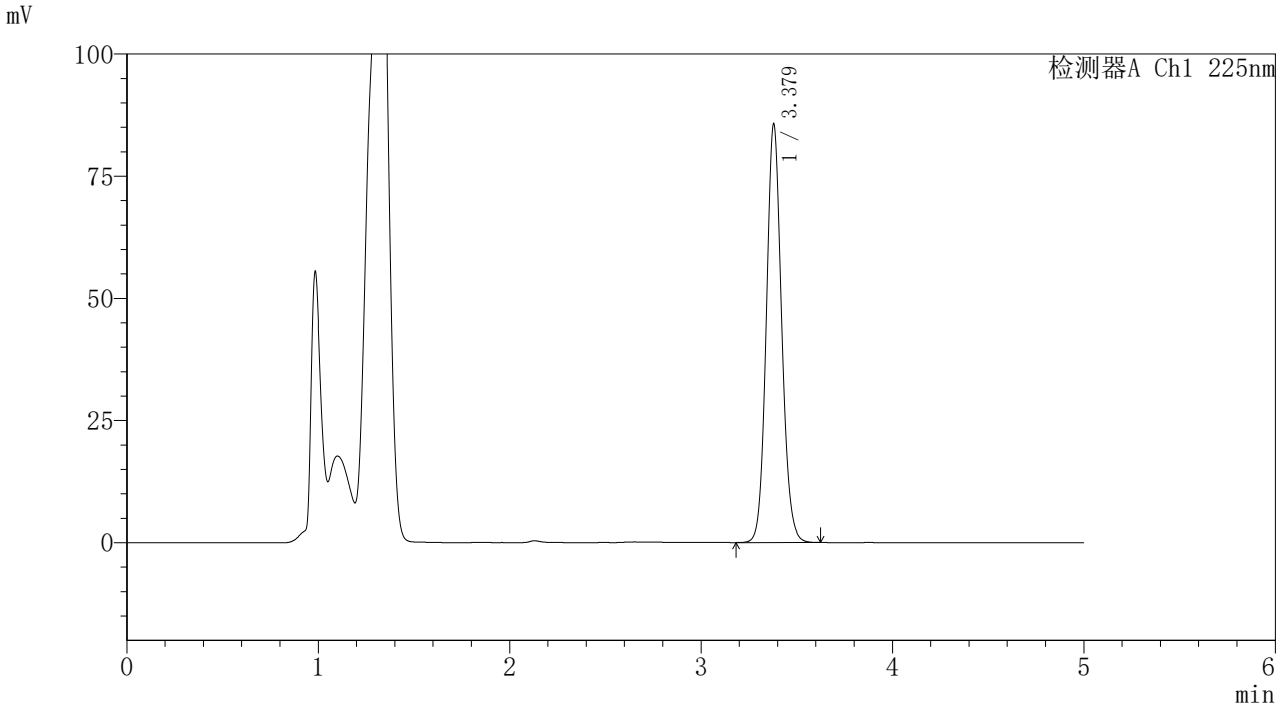

<峰表>

检测器A Ch1 225nm

峰号	保留时间	面积	面积%	高度	理论塔板数(USP)	拖尾因子	分离度(USP)
1	3.379	474960	100.000	85634	8780	1.107	--
总计		474960	100.000	85634			

SHIMADZU LabSolutions

SMF-4160

<样品信息>

色谱柱 : XB-C18(150mm*4.6mm,5μm)
柱温 :35℃
流 速: 1.5ml/min
波 长: 225nm
数据文件名 : RC$SMF-4160 - 10-12/10-244-2 - cbzj-rcd-pH4.5jz-jf50z-dz2-1.lcd
方法文件名 : RC$SMF-4160 - SMF-4160-rcd-FX259.lcm
批处理文件名: RC$SMF-4160 - 20251031-FX259.lcb
样品瓶号 : 1-27
进样体积 : 50 μl
版本号: 6.115
进样时间 : 2025/11/01 01:46:00
实验者: xiexinhui
处理时间(V2) : 2025/11/03 09:58:41
处理者: xiexinhui
仪器型号 : SHIMADZU LC-2050C (FX259)

<色谱图>

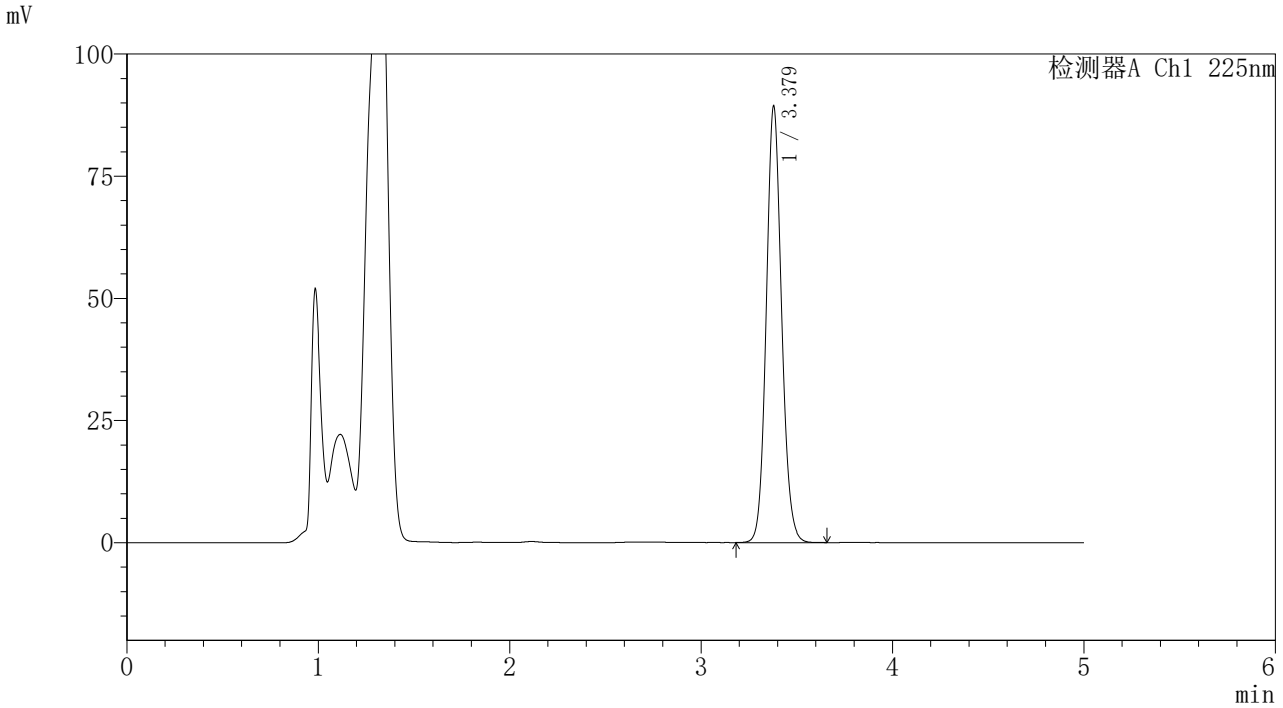

<峰表>

检测器A Ch1 225nm

峰号	保留时间	面积	面积%	高度	理论塔板数(USP)	拖尾因子	分离度(USP)
1	3.379	495356	100.000	89290	8773	1.108	--
总计		495356	100.000	89290			

SHIMADZU LabSolutions

SMF-4160

<样品信息>

色谱柱 : XB-C18(150mm*4.6mm,5μm)　　流　速: 1.5ml/min
柱温 :35℃　　波　长: 225nm
数据文件名 : RC$SMF-4160 - 10-12/10-245-2 - cbzj-rcd-pH4.5jz-jf50z-dz2-2.lcd
方法文件名 : RC$SMF-4160 - SMF-4160-rcd-FX259.lcm
批处理文件名: RC$SMF-4160 - 20251031-FX259.lcb
样品瓶号 : 1-27
进样体积 : 50 μl　　版本号: 6.115
进样时间 : 2025/11/01 01:51:26　　实验者: xiexinhui
处理时间(V2) : 2025/11/03 09:58:44　　处理者: xiexinhui
仪器型号 : SHIMADZU LC-2050C (FX259)

<色谱图>

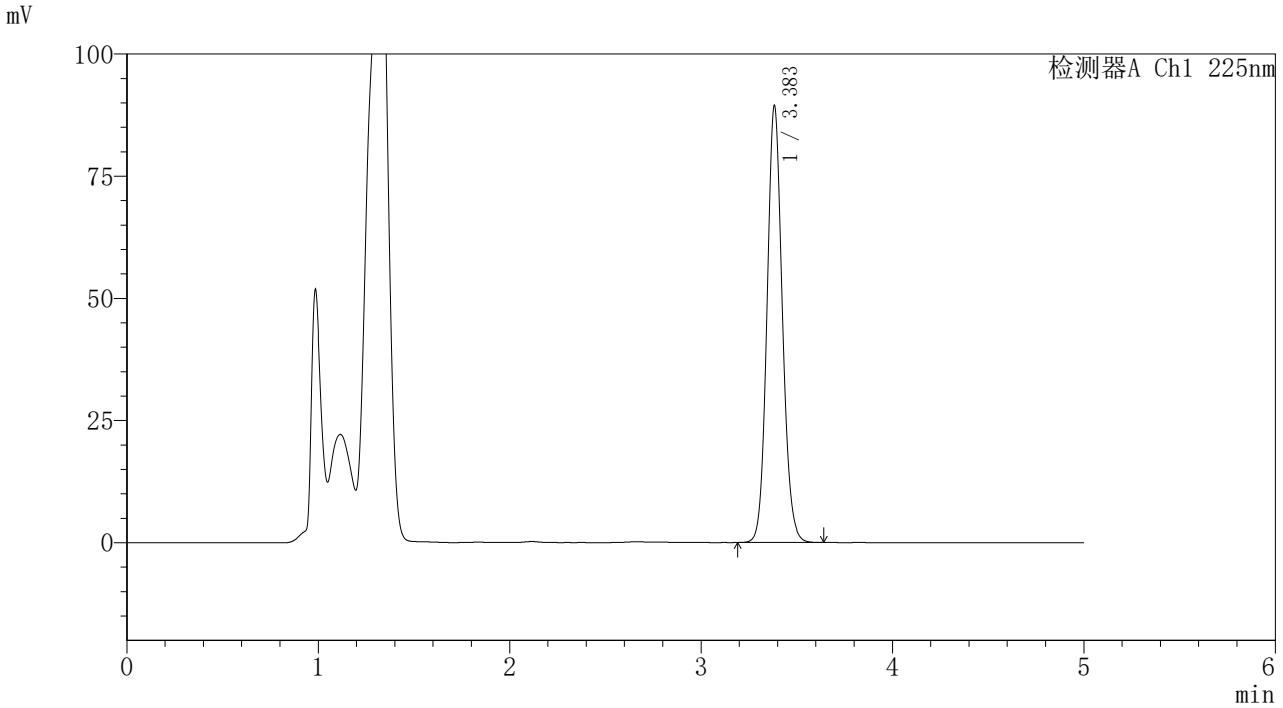

<峰表>

检测器A Ch1 225nm

峰号	保留时间	面积	面积%	高度	理论塔板数(USP)	拖尾因子	分离度(USP)
1	3.383	496715	100.000	89118	8759	1.108	--
总计		496715	100.000	89118			