SHIMADZU LabSolutions

J301

〈样品信息〉

色谱柱:XB-C18(50mm*4.6mm,5μm）　流速：2.0ml/min
柱 温:30℃　波长:237nm
数据文件名: RC$J301 - 28-41/10-2103-2 - zzp-20220127p-rcqx-1-pH6.8jz-lf100z-rj.lcd
方法文件名: RC$J301 - J301-rcqx-FX259.lcm
批处理文件名: RC$J301 - 20251124-Fx259.lcb
样品瓶号: 1-9
进样体积: 20 μl　版本号:6.115
进样时间: 2025/11/24 11:52:41　实验者: xiexinhui
处理时间（V2）: 2025/11/25 09:15:59　处理者: xiexinhui
仪器型号：SHIMADZU LC-2050C(FX259)

〈色谱图〉

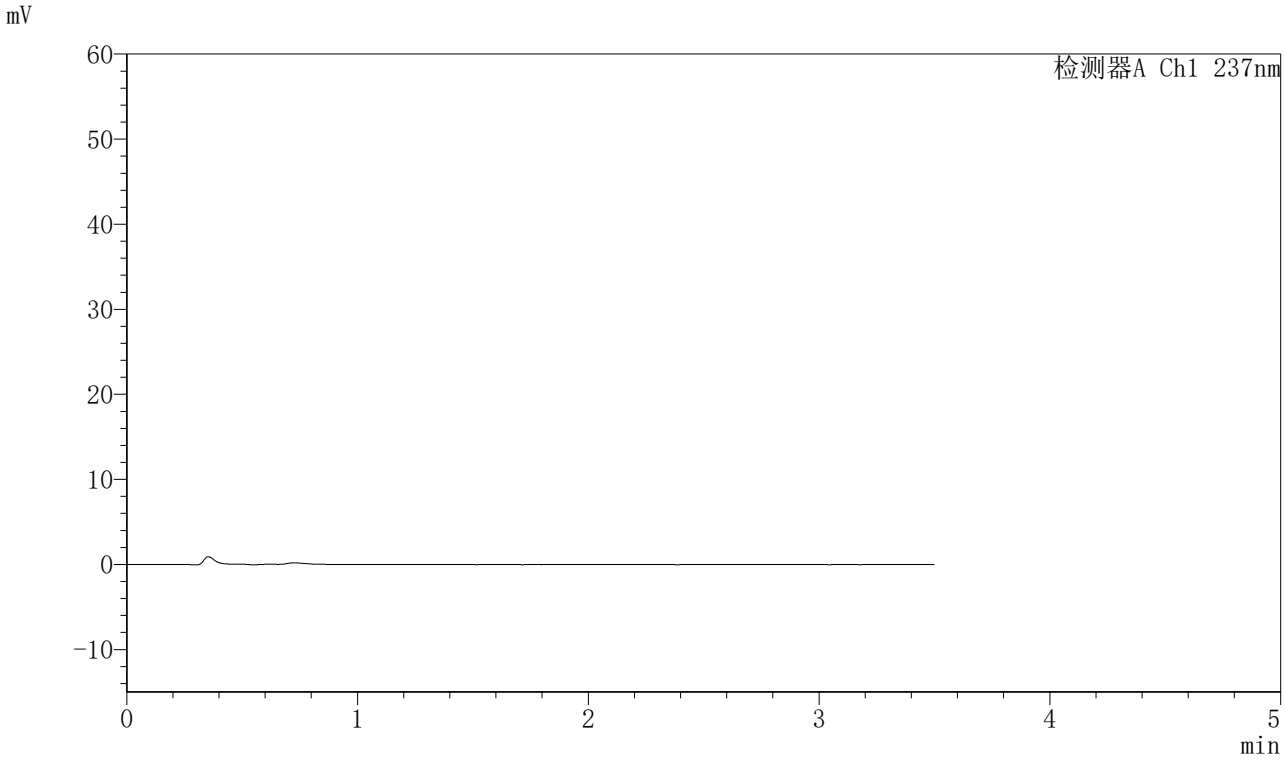

〈峰表〉

检测器A Ch1 237nm

峰号	保留时间	面积	面积%	高度	理论塔板数(USP)	拖尾因子	分离度(USP)
总计							

图1 阿齐沙坦氨氯地平片溶出曲线测定HPLC图谱
自制品-20220127批-pH6.8介质-篮法-100转
溶剂

SHIMADZU LabSolutions

J301

〈样品信息〉

色谱柱:XB-C18(50mm*4.6mm,5μm）　流速：2.0ml/min
柱 温:30℃　波长:237nm
数据文件名: RC$J301 - 28-41/10-2104-2 - zzp-20220127p-rcqx-1-pH6.8jz-lf100z-dz1-1.lcd
方法文件名: RC$J301 - J301-rcqx-FX259.lcm
批处理文件名: RC$J301 - 20251124-Fx259.lcb
样品瓶号: 1-18
进样体积: 20 μl　版本号:6.115
进样时间: 2025/11/24 11:56:35　实验者: xiexinhui
处理时间（V2）: 2025/11/25 09:16:03　处理者: xiexinhui
仪器型号：SHIMADZU LC-2050C(FX259)

〈色谱图〉

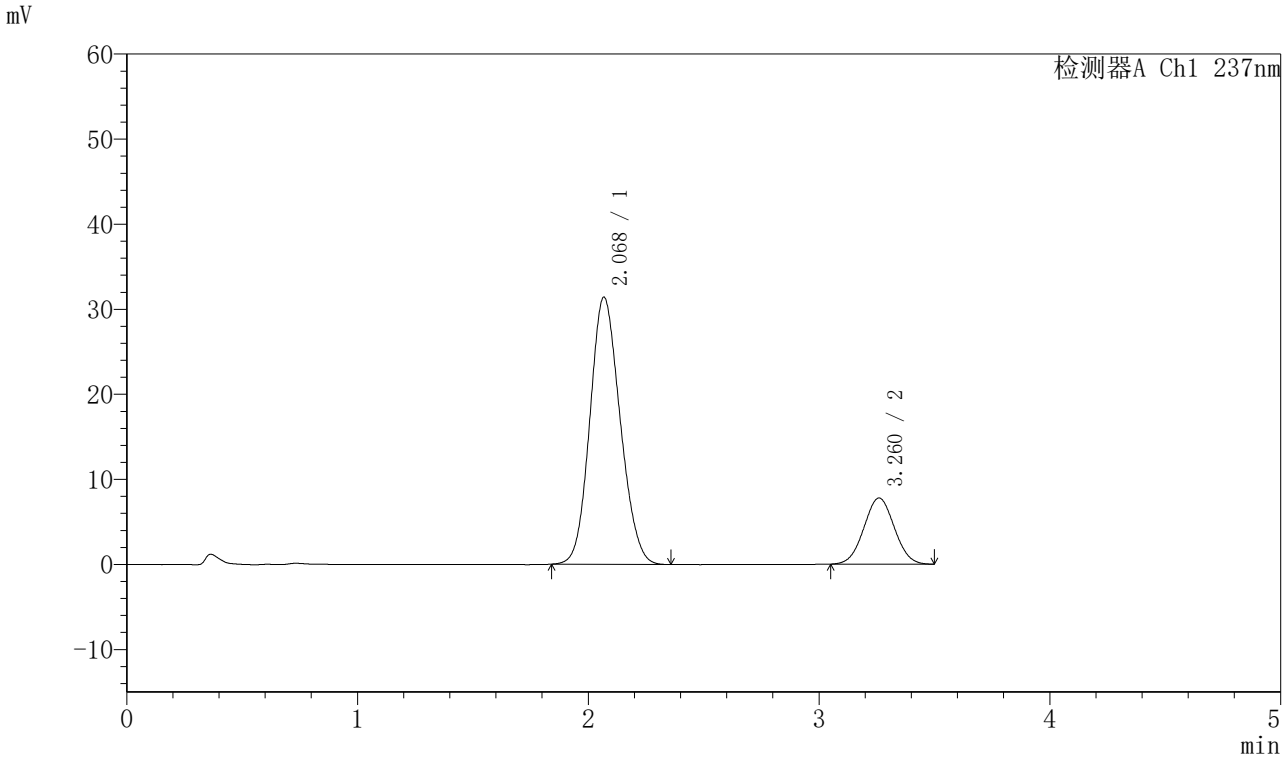

〈峰表〉

检测器A Ch1 237nm

峰号	保留时间	面积	面积%	高度	理论塔板数(USP)	拖尾因子	分离度(USP)
1	2.068	286201	80.007	31355	1169	1.128	--
2	3.260	71518	19.993	7772	2866	1.030	4.911
总计		357719	100.000	39126			

图2 阿齐沙坦氨氯地平片溶出曲线测定HPLC图谱
自制品-20220127批-pH6.8介质-篮法-100转
对照品溶液-1-1

SHIMADZU LabSolutions

J301

〈样品信息〉

色谱柱:XB-C18(50mm*4.6mm,5μm）　流速：2.0ml/min
柱　温:30℃　波长:237nm
数据文件名: RC$J301 - 28-41/10-2105-2 - zzp-20220127p-rcqx-1-pH6.8jz-lf100z-dz1-2.lcd
方法文件名: RC$J301 - J301-rcqx-FX259.lcm
批处理文件名: RC$J301 - 20251124-Fx259.lcb
样品瓶号: 1-18
进样体积: 20 μl　版本号:6.115
进样时间: 2025/11/24 12:00:29　实验者: xiexinhui
处理时间（V2）: 2025/11/25 09:16:06　处理者: xiexinhui
仪器型号：SHIMADZU LC-2050C(FX259)

〈色谱图〉

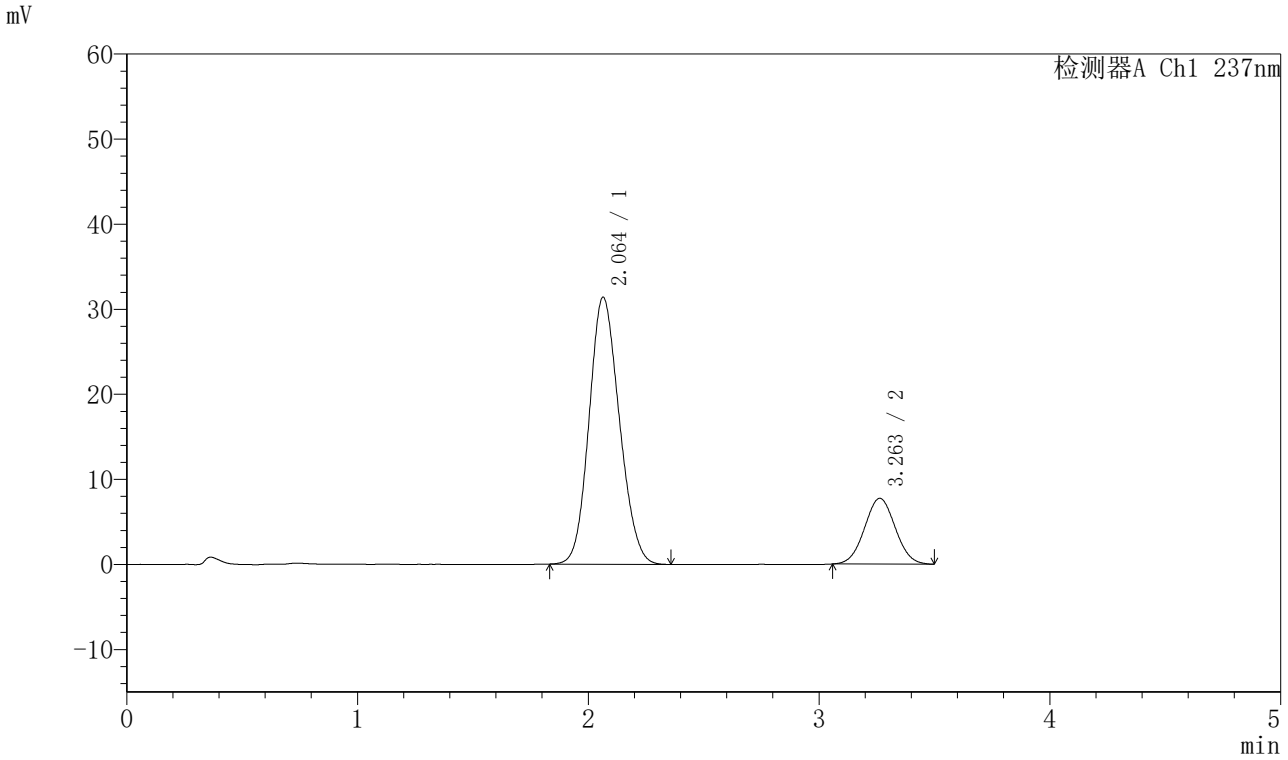

〈峰表〉

检测器A Ch1 237nm

峰号	保留时间	面积	面积%	高度	理论塔板数(USP)	拖尾因子	分离度(USP)
1	2.064	286209	79.994	31401	1165	1.133	--
2	3.263	71579	20.006	7741	2840	1.034	4.925
总计		357787	100.000	39142			

图3 阿齐沙坦氨氯地平片溶出曲线测定HPLC图谱
自制品-20220127批-pH6.8介质-篮法-100转
对照品溶液-1-2

SHIMADZU LabSolutions

J301

〈样品信息〉

色谱柱:XB-C18(50mm*4.6mm,5μm）　流速：2.0ml/min
柱 温:30℃　波长:237nm
数据文件名: RC$J301 - 28-41/10-2106-2 - zzp-20220127p-rcqx-1-pH6.8jz-lf100z-dz1-3.lcd
方法文件名: RC$J301 - J301-rcqx-FX259.lcm
批处理文件名: RC$J301 - 20251124-Fx259.lcb
样品瓶号: 1-18
进样体积: 20 μl　版本号:6.115
进样时间: 2025/11/24 13:07:11　实验者: xiexinhui
处理时间（V2）: 2025/11/25 09:16:09　处理者: xiexinhui
仪器型号：SHIMADZU LC-2050C(FX259)

〈色谱图〉

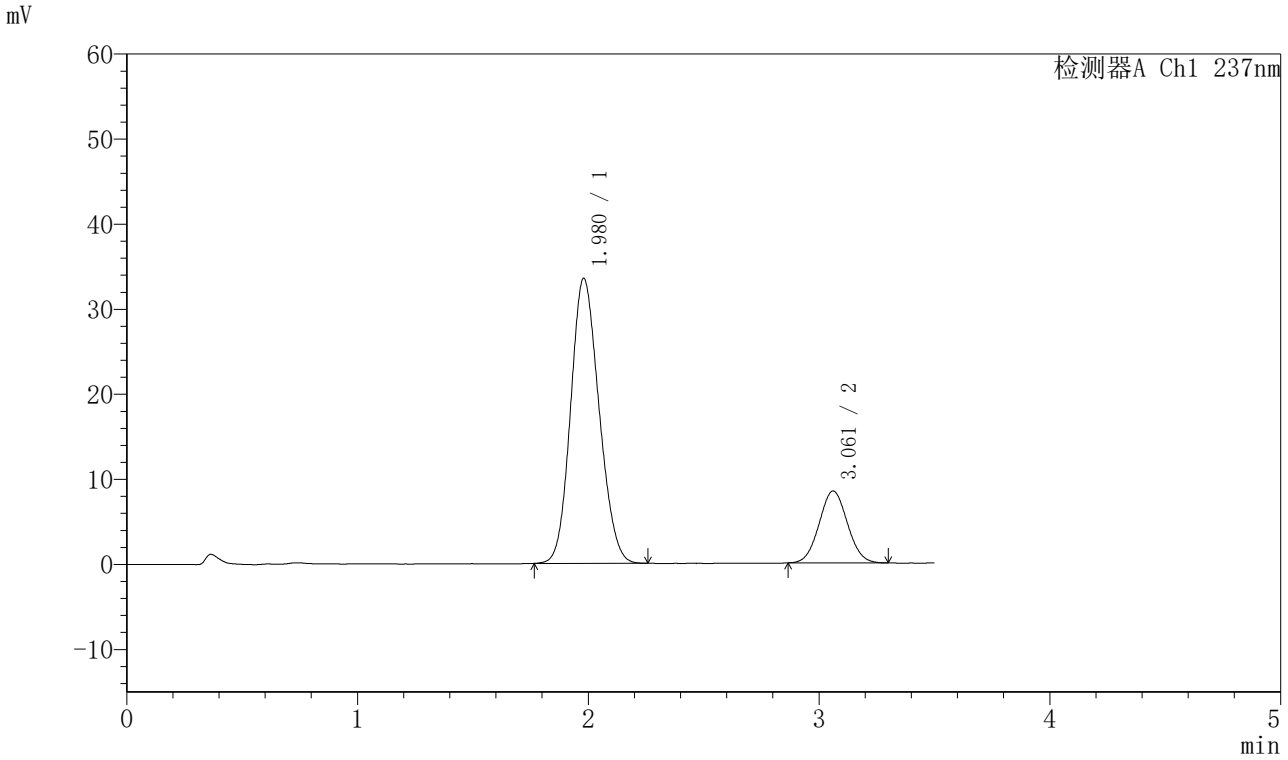

〈峰表〉

检测器A Ch1 237nm

峰号	保留时间	面积	面积%	高度	理论塔板数(USP)	拖尾因子	分离度(USP)
1	1.980	286271	79.929	33517	1219	1.137	--
2	3.061	71884	20.071	8441	2959	1.047	4.781
总计		358155	100.000	41958			

图4 阿齐沙坦氨氯地平片溶出曲线测定HPLC图谱
自制品-20220127批-pH6.8介质-篮法-100转
对照品溶液-1-3

SHIMADZU LabSolutions

J301

〈样品信息〉

色谱柱:XB-C18(50mm*4.6mm,5μm）　流速：2.0ml/min
柱 温:30℃　波长:237nm
数据文件名: RC$J301 - 28-41/10-2107-2 - zzp-20220127p-rcqx-1-pH6.8jz-lf100z-dz1-4.lcd
方法文件名: RC$J301 - J301-rcqx-FX259.lcm
批处理文件名: RC$J301 - 20251124-Fx259.lcb
样品瓶号: 1-18
进样体积: 20 μl　版本号:6.115
进样时间: 2025/11/24 13:11:03　实验者: xiexinhui
处理时间（V2）: 2025/11/25 09:16:12　处理者: xiexinhui
仪器型号：SHIMADZU LC-2050C(FX259)

〈色谱图〉

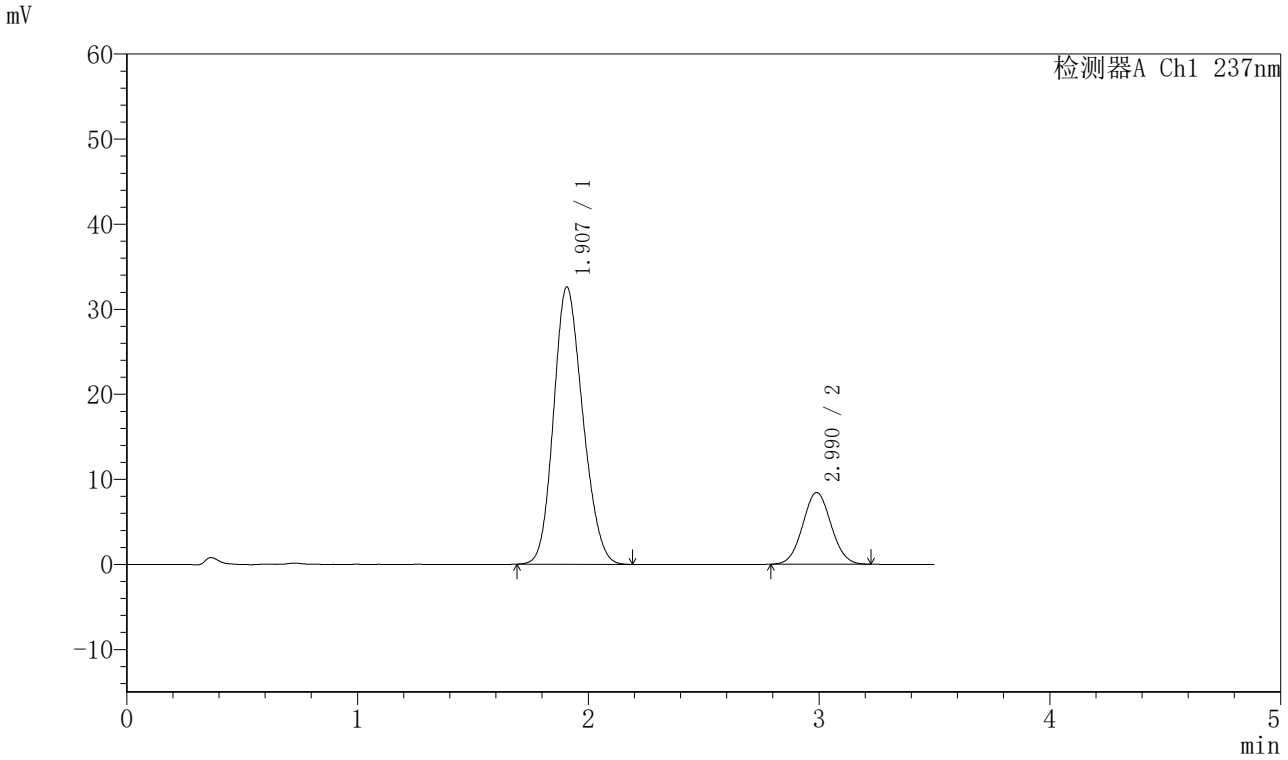

〈峰表〉

检测器A Ch1 237nm

峰号	保留时间	面积	面积%	高度	理论塔板数(USP)	拖尾因子	分离度(USP)
1	1.907	286410	79.911	32584	1068	1.163	--
2	2.990	72003	20.089	8427	2804	1.050	4.714
总计		358414	100.000	41011			

图5 阿齐沙坦氨氯地平片溶出曲线测定HPLC图谱
自制品-20220127批-pH6.8介质-篮法-100转
对照品溶液-1-4

SHIMADZU LabSolutions

J301

〈样品信息〉

色谱柱:XB-C18(50mm*4.6mm,5μm）　流速：2.0ml/min
柱 温:30℃　波长:237nm
数据文件名: RC$J301 - 28-41/10-2108-2 - zzp-20220127p-rcqx-1-pH6.8jz-lf100z-dz1-5.lcd
方法文件名: RC$J301 - J301-rcqx-FX259.lcm
批处理文件名: RC$J301 - 20251124-Fx259.lcb
样品瓶号: 1-18
进样体积: 20 μl　版本号:6.115
进样时间: 2025/11/24 13:14:57　实验者: xiexinhui
处理时间（V2）: 2025/11/25 09:16:16　处理者: xiexinhui
仪器型号：SHIMADZU LC-2050C(FX259)

〈色谱图〉

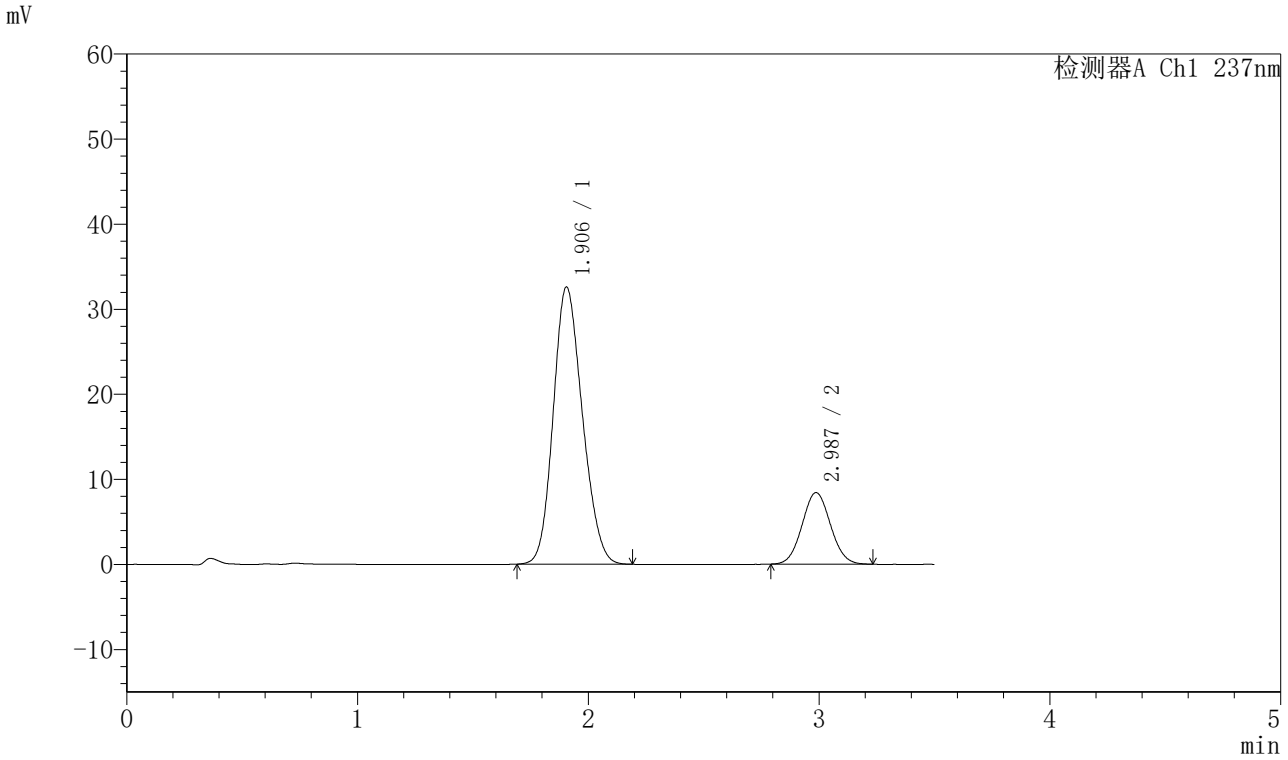

〈峰表〉

检测器A Ch1 237nm

峰号	保留时间	面积	面积%	高度	理论塔板数(USP)	拖尾因子	分离度(USP)
1	1.906	286029	79.916	32605	1070	1.161	--
2	2.987	71882	20.084	8411	2803	1.058	4.715
总计		357910	100.000	41016			

图6 阿齐沙坦氨氯地平片溶出曲线测定HPLC图谱
自制品-20220127批-pH6.8介质-篮法-100转
对照品溶液-1-5

SHIMADZU LabSolutions

J301

〈样品信息〉

色谱柱:XB-C18(50mm*4.6mm,5μm）　流速：2.0ml/min
柱 温:30℃　波长:237nm
数据文件名: RC$J301 - 28-41/10-2109-2 - zzp-20220127p-rcqx-1-pH6.8jz-lf100z-p1-5min.lcd
方法文件名: RC$J301 - J301-rcqx-FX259.lcm
批处理文件名: RC$J301 - 20251124-Fx259.lcb
样品瓶号: 1-1
进样体积: 20 μl　版本号:6.115
进样时间: 2025/11/24 13:18:50　实验者: xiexinhui
处理时间（V2）: 2025/11/25 09:16:19　处理者: xiexinhui
仪器型号：SHIMADZU LC-2050C(FX259)

〈色谱图〉

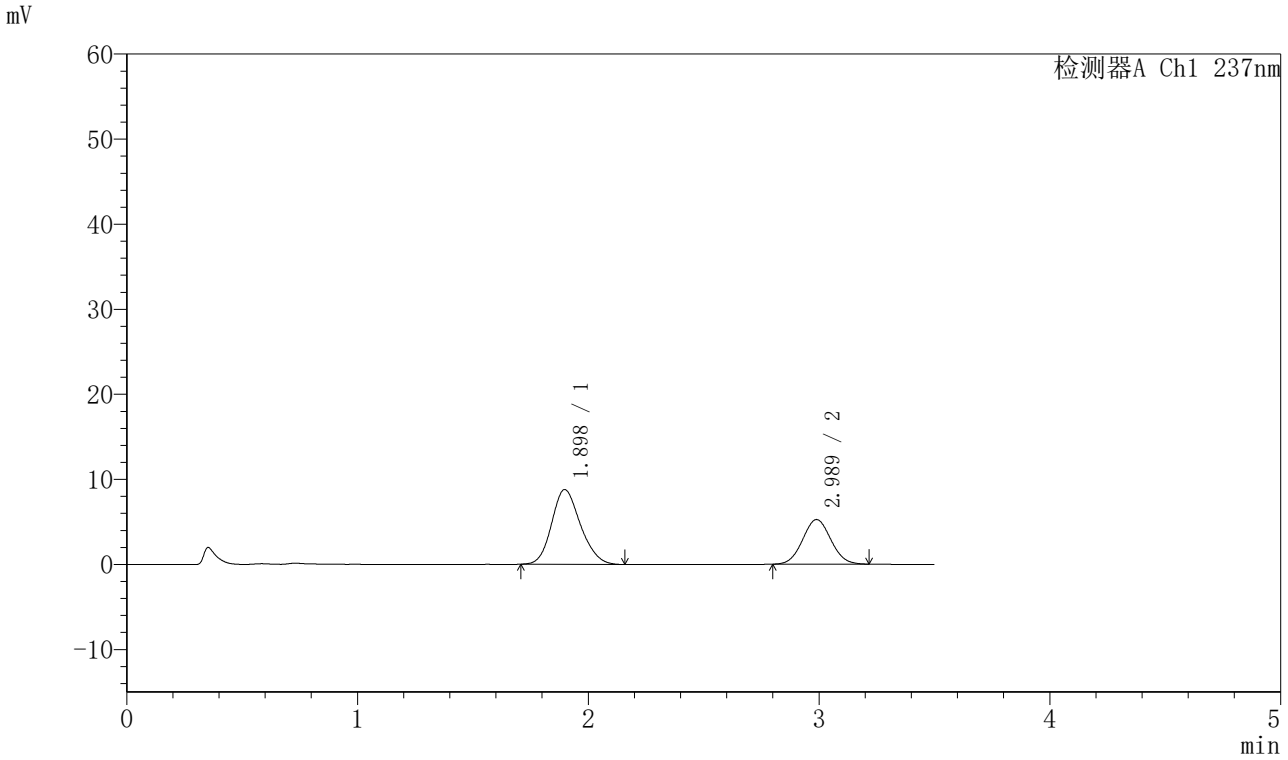

〈峰表〉

检测器A Ch1 237nm

峰号	保留时间	面积	面积%	高度	理论塔板数(USP)	拖尾因子	分离度(USP)
1	1.898	76289	63.127	8794	1111	1.168	--
2	2.989	44561	36.873	5246	2829	1.051	4.821
总计		120850	100.000	14039			

图7 阿齐沙坦氨氯地平片溶出曲线测定HPLC图谱
自制品-20220127批-pH6.8介质-篮法-100转-5min-片1
供试品溶液-1

SHIMADZU LabSolutions

J301

〈样品信息〉

色谱柱:XB-C18(50mm*4.6mm,5μm）　流速：2.0ml/min
柱 温:30℃　波长:237nm
数据文件名: RC$J301 - 28-41/10-2110-2 - zzp-20220127p-rcqx-1-pH6.8jz-lf100z-p2-5min.lcd
方法文件名: RC$J301 - J301-rcqx-FX259.lcm
批处理文件名: RC$J301 - 20251124-Fx259.lcb
样品瓶号: 1-10
进样体积: 20 μl　版本号:6.115
进样时间: 2025/11/24 13:22:43　实验者: xiexinhui
处理时间（V2）: 2025/11/25 09:16:22　处理者: xiexinhui
仪器型号：SHIMADZU LC-2050C(FX259)

〈色谱图〉

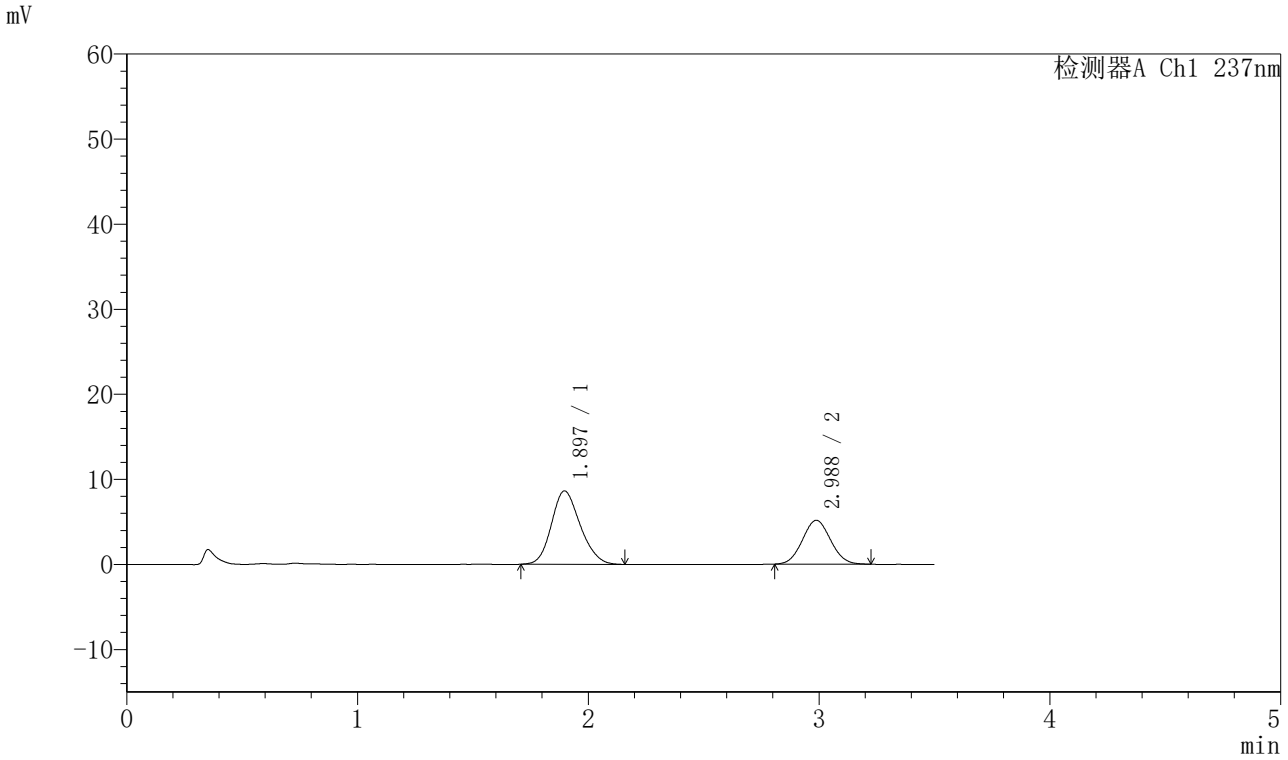

〈峰表〉

检测器A Ch1 237nm

峰号	保留时间	面积	面积%	高度	理论塔板数(USP)	拖尾因子	分离度(USP)
1	1.897	74936	63.138	8635	1095	1.170	--
2	2.988	43750	36.862	5156	2806	1.058	4.796
总计		118686	100.000	13792			

图8 阿齐沙坦氨氯地平片溶出曲线测定HPLC图谱
自制品-20220127批-pH6.8介质-篮法-100转-5min-片2
供试品溶液-1

SHIMADZU LabSolutions

J301

<样品信息>

色谱柱:XB-C18(50mm*4.6mm,5μm）　流速：2.0ml/min
柱 温:30℃　波长:237nm
数据文件名: RC$J301 - 28-41/10-2111-2 - zzp-20220127p-rcqx-1-pH6.8jz-lf100z-p3-5min.lcd
方法文件名: RC$J301 - J301-rcqx-FX259.lcm
批处理文件名: RC$J301 - 20251124-Fx259.lcb
样品瓶号: 1-19
进样体积: 20 μl　版本号:6.115
进样时间: 2025/11/24 13:26:36　实验者: xiexinhui
处理时间（V2）: 2025/11/25 09:16:24　处理者: xiexinhui
仪器型号：SHIMADZU LC-2050C(FX259)

<色谱图>

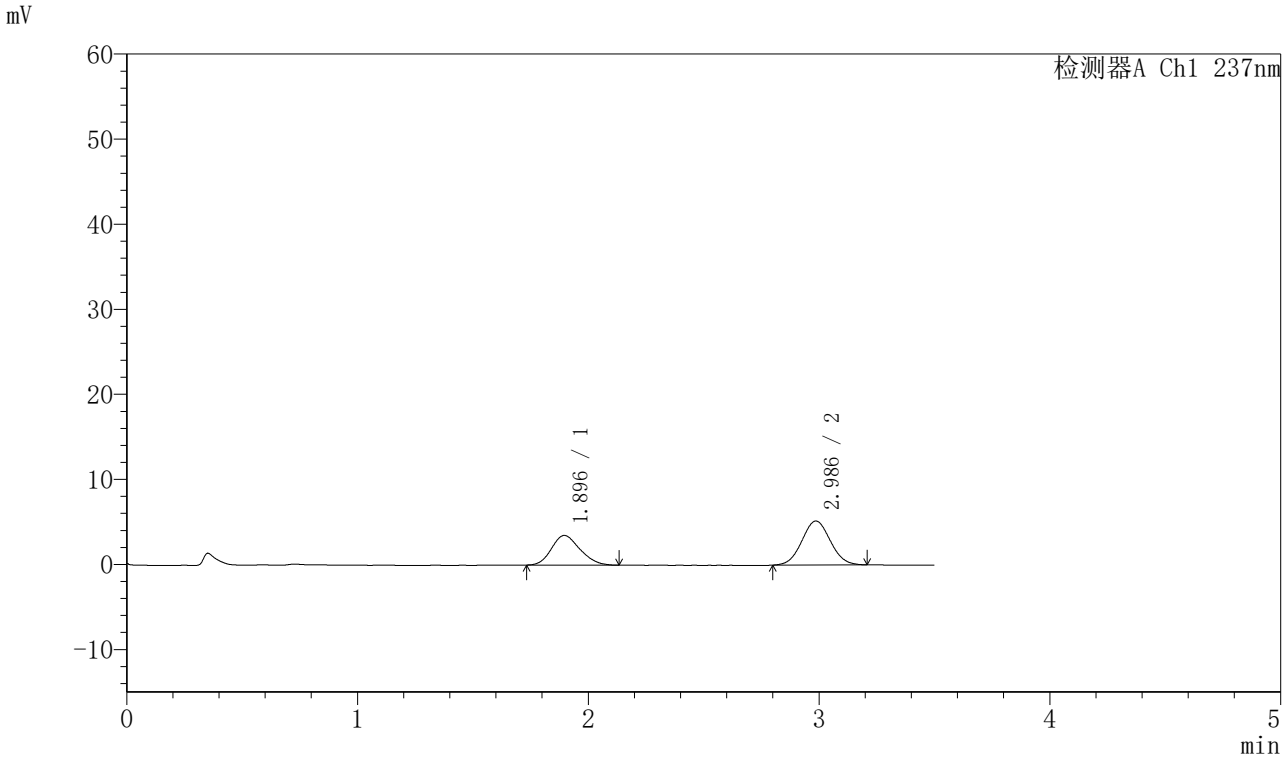

<峰表>

检测器A Ch1 237nm

峰号	保留时间	面积	面积%	高度	理论塔板数(USP)	拖尾因子	分离度(USP)
1	1.896	30027	40.411	3493	1117	1.184	--
2	2.986	44277	59.589	5167	2761	1.044	4.800
总计		74304	100.000	8660			

图9 阿齐沙坦氨氯地平片溶出曲线测定HPLC图谱
自制品-20220127批-pH6.8介质-篮法-100转-5min-片3
供试品溶液-1

SHIMADZU LabSolutions

J301

〈样品信息〉

色谱柱:XB-C18(50mm*4.6mm,5μm）　流速：2.0ml/min
柱 温:30℃　波长:237nm
数据文件名: RC$J301 - 28-41/10-2112-2 - zzp-20220127p-rcqx-1-pH6.8jz-lf100z-p4-5min.lcd
方法文件名: RC$J301 - J301-rcqx-FX259.lcm
批处理文件名: RC$J301 - 20251124-Fx259.lcb
样品瓶号: 1-28
进样体积: 20 μl　版本号:6.115
进样时间: 2025/11/24 13:30:29　实验者: xiexinhui
处理时间（V2）: 2025/11/25 09:16:27　处理者: xiexinhui
仪器型号：SHIMADZU LC-2050C(FX259)

〈色谱图〉

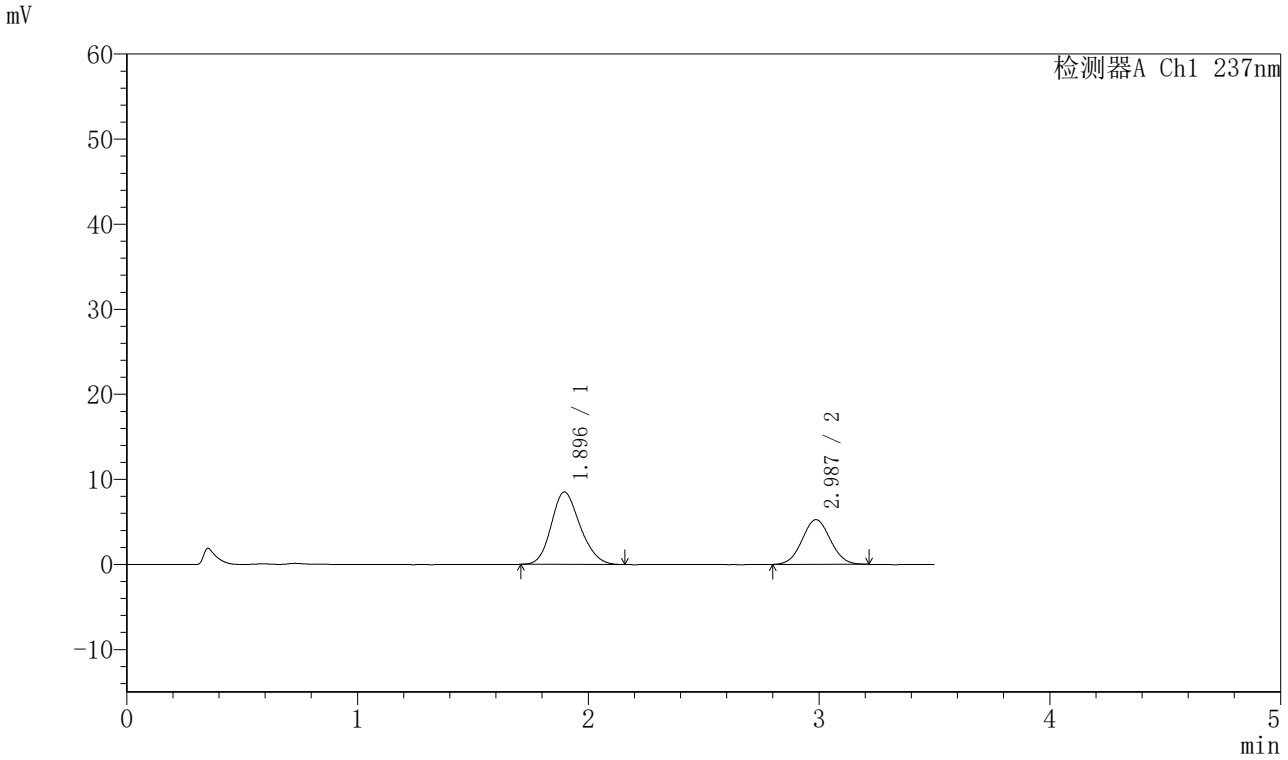

〈峰表〉

检测器A Ch1 237nm

峰号	保留时间	面积	面积%	高度	理论塔板数(USP)	拖尾因子	分离度(USP)
1	1.896	73989	62.319	8514	1098	1.171	--
2	2.987	44737	37.681	5260	2828	1.048	4.808
总计		118727	100.000	13774			

图10 阿齐沙坦氨氯地平片溶出曲线测定HPLC图谱
自制品-20220127批-pH6.8介质-篮法-100转-5min-片4
供试品溶液-1

SHIMADZU LabSolutions

J301

〈样品信息〉

色谱柱:XB-C18(50mm*4.6mm,5μm）　流速：2.0ml/min
柱 温:30℃　波长:237nm
数据文件名: RC$J301 - 28-41/10-2113-2 - zzp-20220127p-rcqx-1-pH6.8jz-lf100z-p5-5min.lcd
方法文件名: RC$J301 - J301-rcqx-FX259.lcm
批处理文件名: RC$J301 - 20251124-Fx259.lcb
样品瓶号: 1-37
进样体积: 20 μl　版本号:6.115
进样时间: 2025/11/24 13:34:23　实验者: xiexinhui
处理时间（V2）: 2025/11/25 09:16:30　处理者: xiexinhui
仪器型号：SHIMADZU LC-2050C(FX259)

〈色谱图〉

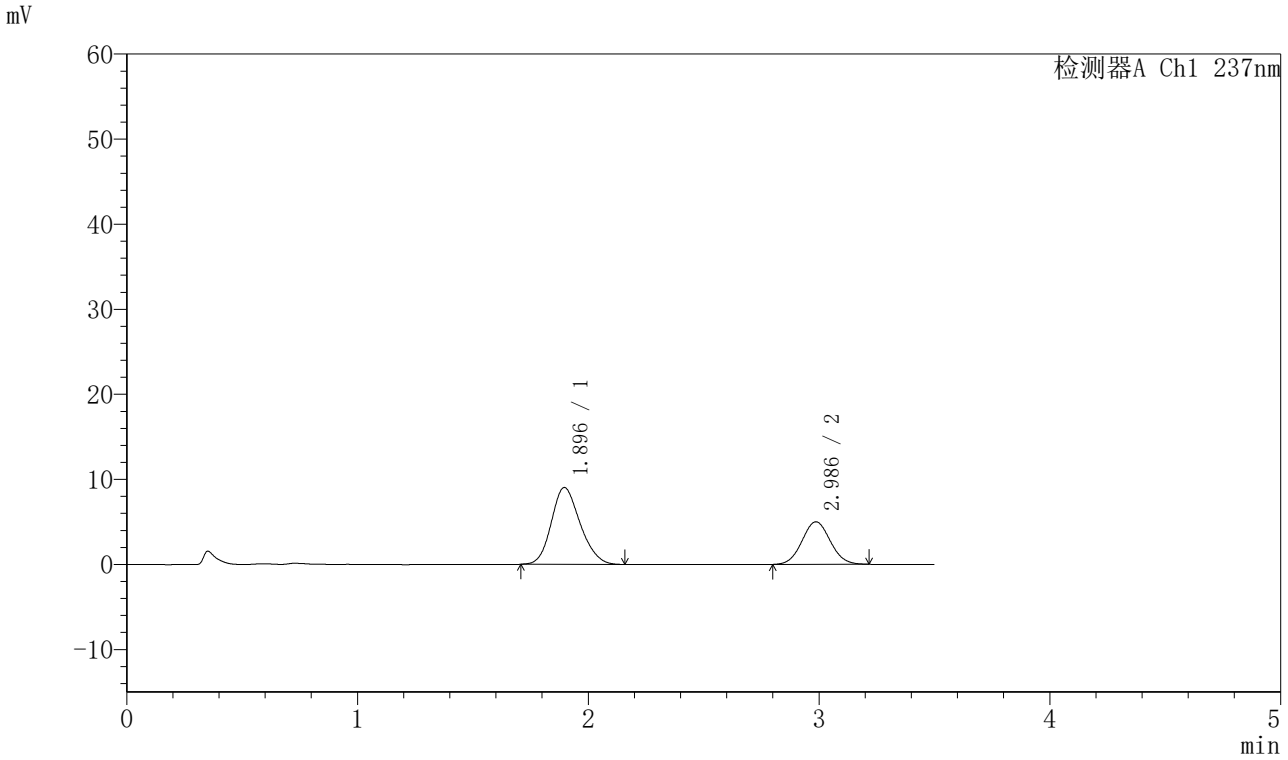

〈峰表〉

检测器A Ch1 237nm

峰号	保留时间	面积	面积%	高度	理论塔板数(USP)	拖尾因子	分离度(USP)
1	1.896	78353	64.819	9036	1097	1.172	--
2	2.986	42526	35.181	4997	2830	1.056	4.806
总计		120878	100.000	14034			

图11 阿齐沙坦氨氯地平片溶出曲线测定HPLC图谱
自制品-20220127批-pH6.8介质-篮法-100转-5min-片5
供试品溶液-1

SHIMADZU LabSolutions

J301

〈样品信息〉

色谱柱:XB-C18(50mm*4.6mm,5μm）　流速：2.0ml/min
柱 温:30℃　波长:237nm
数据文件名: RC$J301 - 28-41/10-2114-2 - zzp-20220127p-rcqx-1-pH6.8jz-lf100z-p6-5min.lcd
方法文件名: RC$J301 - J301-rcqx-FX259.lcm
批处理文件名: RC$J301 - 20251124-Fx259.lcb
样品瓶号: 1-46
进样体积: 20 μl　版本号:6.115
进样时间: 2025/11/24 13:38:15　实验者: xiexinhui
处理时间（V2）: 2025/11/25 09:16:33　处理者: xiexinhui
仪器型号：SHIMADZU LC-2050C(FX259)

〈色谱图〉

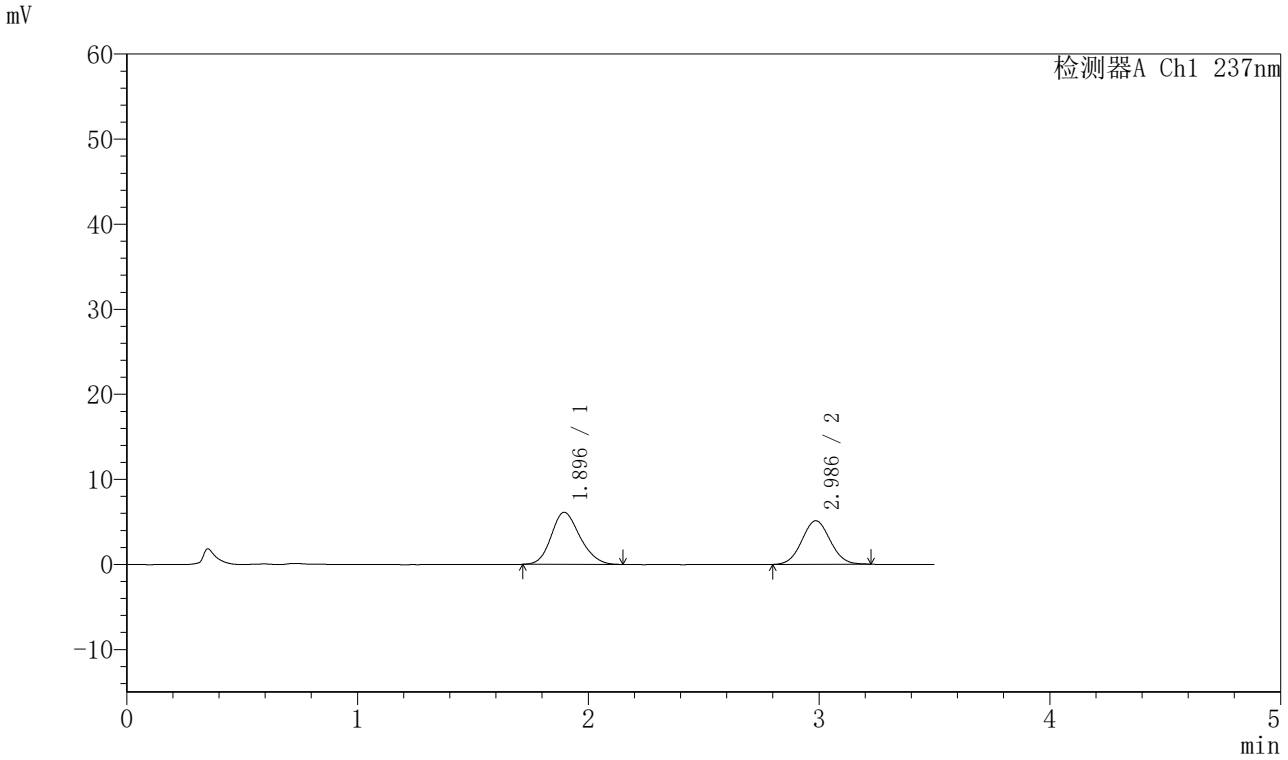

〈峰表〉

检测器A Ch1 237nm

峰号	保留时间	面积	面积%	高度	理论塔板数(USP)	拖尾因子	分离度(USP)
1	1.896	53022	54.850	6130	1116	1.176	--
2	2.986	43645	45.150	5118	2812	1.052	4.822
总计		96667	100.000	11248			

图12 阿齐沙坦氨氯地平片溶出曲线测定HPLC图谱
自制品-20220127批-pH6.8介质-篮法-100转-5min-片6
供试品溶液-1

SHIMADZU LabSolutions

J301

〈样品信息〉

色谱柱:XB-C18(50mm*4.6mm,5μm）　流速：2.0ml/min
柱 温:30℃　波长:237nm
数据文件名: RC$J301 - 28-41/10-2115-2 - zzp-20220127p-rcqx-1-pH6.8jz-lf100z-p1-10min.lcd
方法文件名: RC$J301 - J301-rcqx-FX259.lcm
批处理文件名: RC$J301 - 20251124-Fx259.lcb
样品瓶号: 1-2
进样体积: 20 μl　版本号:6.115
进样时间: 2025/11/24 13:42:08　实验者: xiexinhui
处理时间（V2）: 2025/11/25 09:16:35　处理者: xiexinhui
仪器型号：SHIMADZU LC-2050C(FX259)

〈色谱图〉

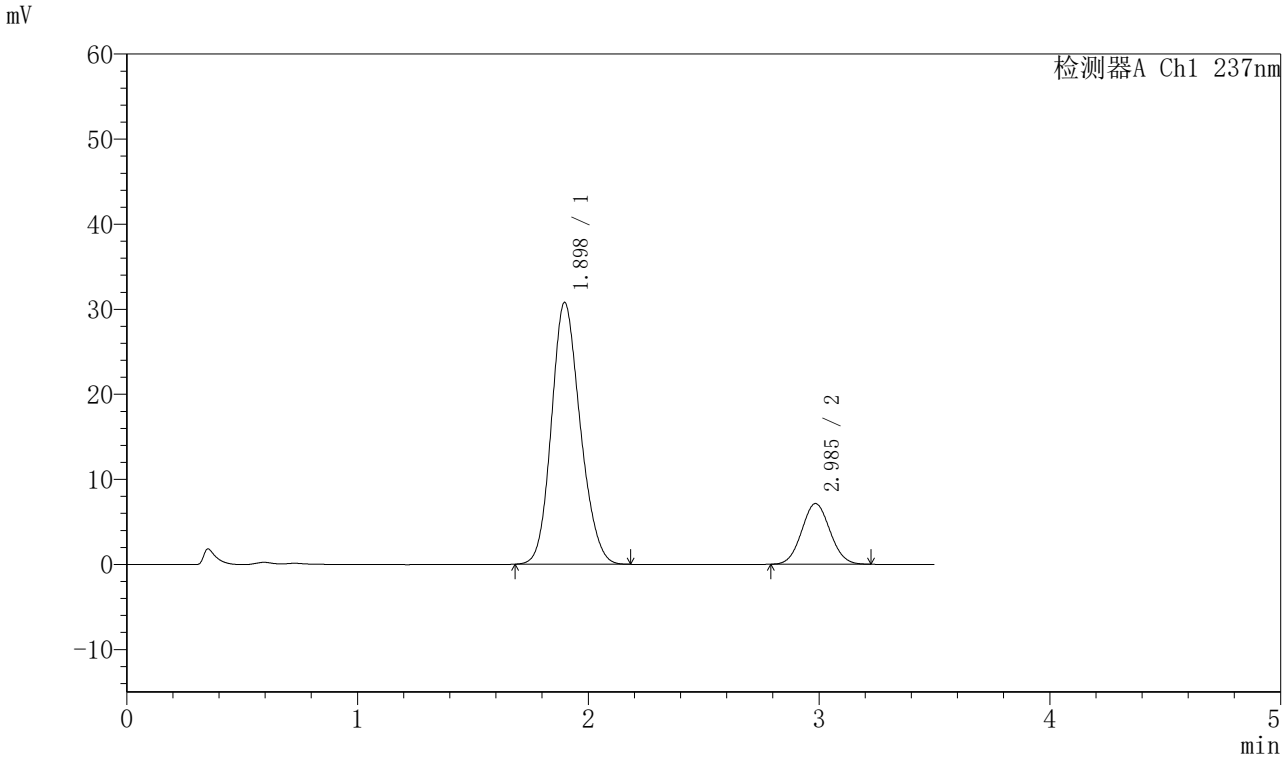

〈峰表〉

检测器A Ch1 237nm

峰号	保留时间	面积	面积%	高度	理论塔板数(USP)	拖尾因子	分离度(USP)
1	1.898	267111	81.469	30786	1104	1.159	--
2	2.985	60756	18.531	7123	2801	1.060	4.789
总计		327867	100.000	37909			

图13 阿齐沙坦氨氯地平片溶出曲线测定HPLC图谱
自制品-20220127批-pH6.8介质-篮法-100转-10min-片1
供试品溶液-1

SHIMADZU LabSolutions

J301

〈样品信息〉

色谱柱:XB-C18(50mm*4.6mm,5μm）　流速：2.0ml/min
柱 温:30℃　波长:237nm
数据文件名: RC$J301 - 28-41/10-2116-2 - zzp-20220127p-rcqx-1-pH6.8jz-lf100z-p2-10min.lcd
方法文件名: RC$J301 - J301-rcqx-FX259.lcm
批处理文件名: RC$J301 - 20251124-Fx259.lcb
样品瓶号: 1-11
进样体积: 20 μl　版本号:6.115
进样时间: 2025/11/24 13:46:01　实验者: xiexinhui
处理时间（V2）: 2025/11/25 09:16:38　处理者: xiexinhui
仪器型号：SHIMADZU LC-2050C(FX259)

〈色谱图〉

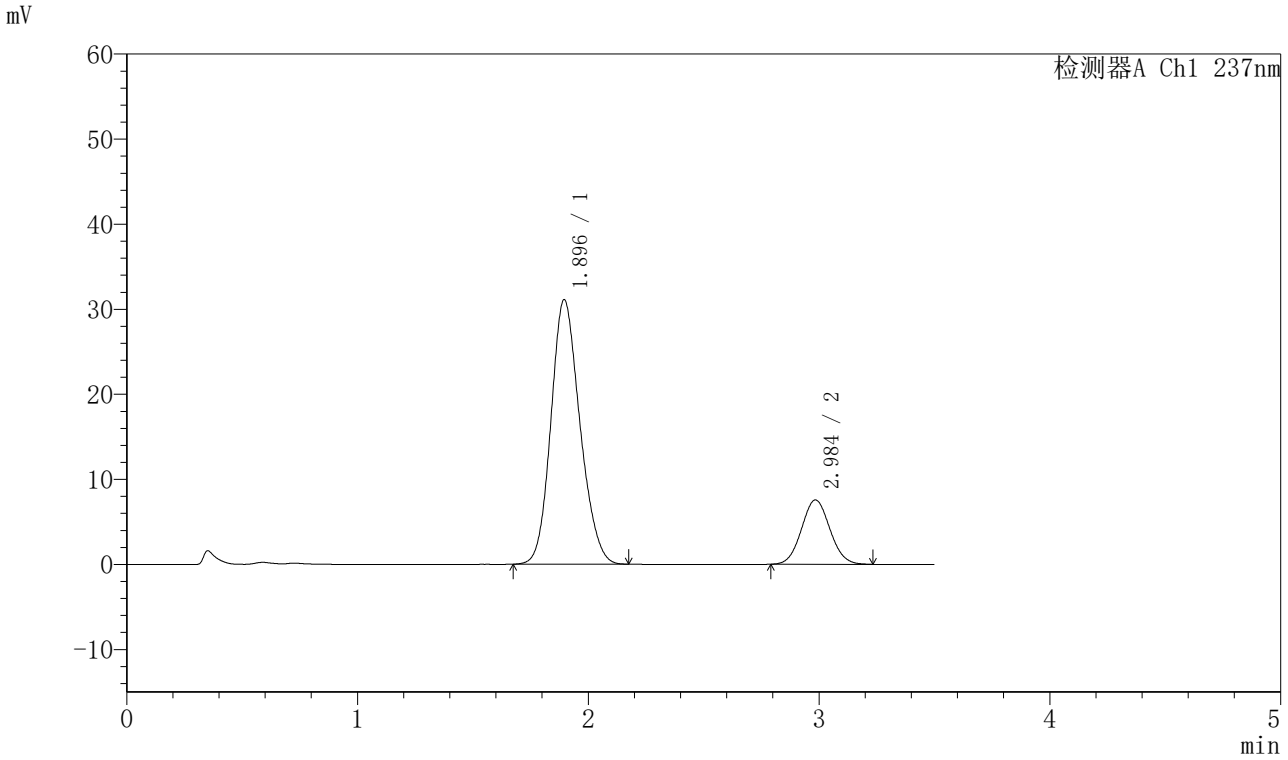

〈峰表〉

检测器A Ch1 237nm

峰号	保留时间	面积	面积%	高度	理论塔板数(USP)	拖尾因子	分离度(USP)
1	1.896	271363	80.773	31105	1090	1.160	--
2	2.984	64593	19.227	7544	2810	1.064	4.786
总计		335957	100.000	38648			

图14 阿齐沙坦氨氯地平片溶出曲线测定HPLC图谱
自制品-20220127批-pH6.8介质-篮法-100转-10min-片2
供试品溶液-1

SHIMADZU LabSolutions

J301

〈样品信息〉

色谱柱:XB-C18(50mm*4.6mm,5μm）　流速：2.0ml/min
柱 温:30℃　波长:237nm
数据文件名: RC$J301 - 28-41/10-2117-2 - zzp-20220127p-rcqx-1-pH6.8jz-lf100z-p3-10min.lcd
方法文件名: RC$J301 - J301-rcqx-FX259.lcm
批处理文件名: RC$J301 - 20251124-Fx259.lcb
样品瓶号: 1-20
进样体积: 20 μl　版本号:6.115
进样时间: 2025/11/24 13:49:55　实验者: xiexinhui
处理时间（V2）: 2025/11/25 09:16:41　处理者: xiexinhui
仪器型号：SHIMADZU LC-2050C(FX259)

〈色谱图〉

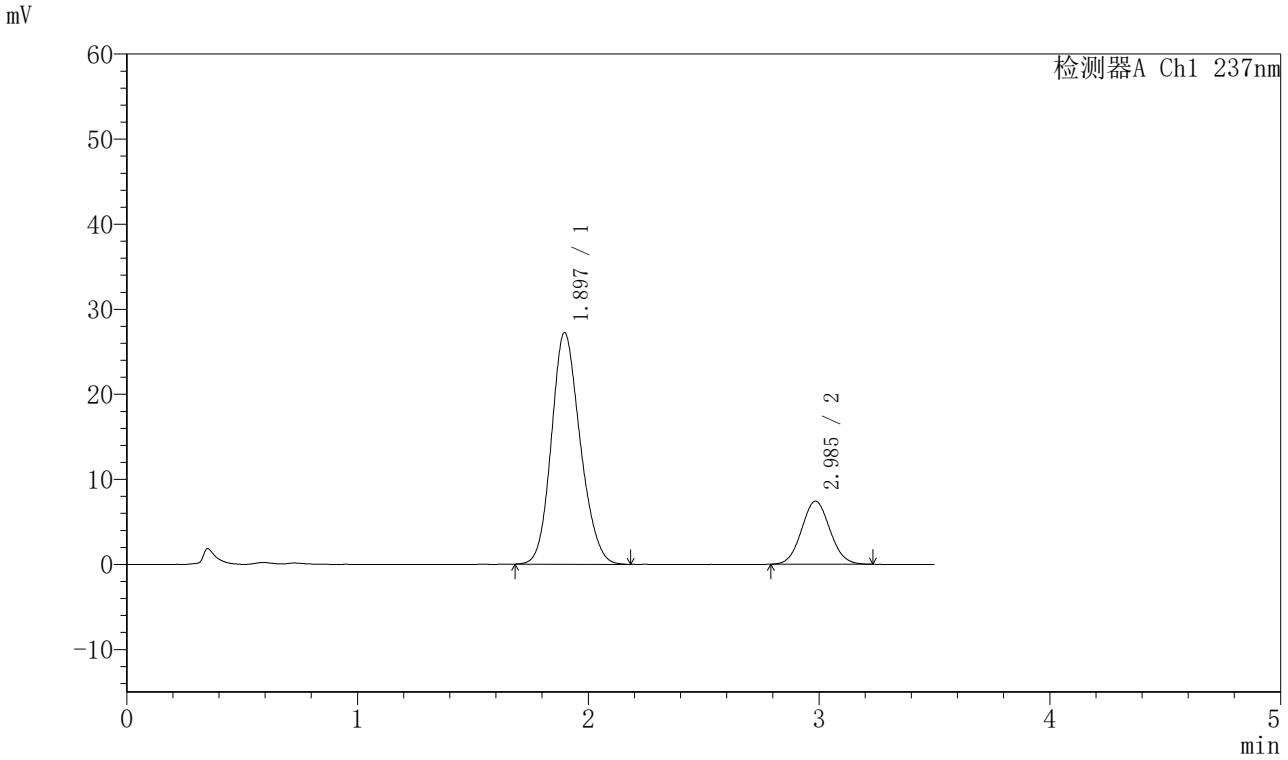

〈峰表〉

检测器A Ch1 237nm

峰号	保留时间	面积	面积%	高度	理论塔板数(USP)	拖尾因子	分离度(USP)
1	1.897	235898	78.849	27244	1112	1.160	--
2	2.985	63278	21.151	7401	2803	1.062	4.799
总计		299177	100.000	34645			

图15 阿齐沙坦氨氯地平片溶出曲线测定HPLC图谱
自制品-20220127批-pH6.8介质-篮法-100转-10min-片3
供试品溶液-1

SHIMADZU LabSolutions

J301

〈样品信息〉

色谱柱:XB-C18(50mm*4.6mm,5μm）　流速：2.0ml/min
柱 温:30℃　波长:237nm
数据文件名: RC$J301 - 28-41/10-2118-2 - zzp-20220127p-rcqx-1-pH6.8jz-lf100z-p4-10min.lcd
方法文件名: RC$J301 - J301-rcqx-FX259.lcm
批处理文件名: RC$J301 - 20251124-Fx259.lcb
样品瓶号: 1-29
进样体积: 20 μl　版本号:6.115
进样时间: 2025/11/24 13:53:48　实验者: xiexinhui
处理时间（V2）: 2025/11/25 09:16:44　处理者: xiexinhui
仪器型号：SHIMADZU LC-2050C(FX259)

〈色谱图〉

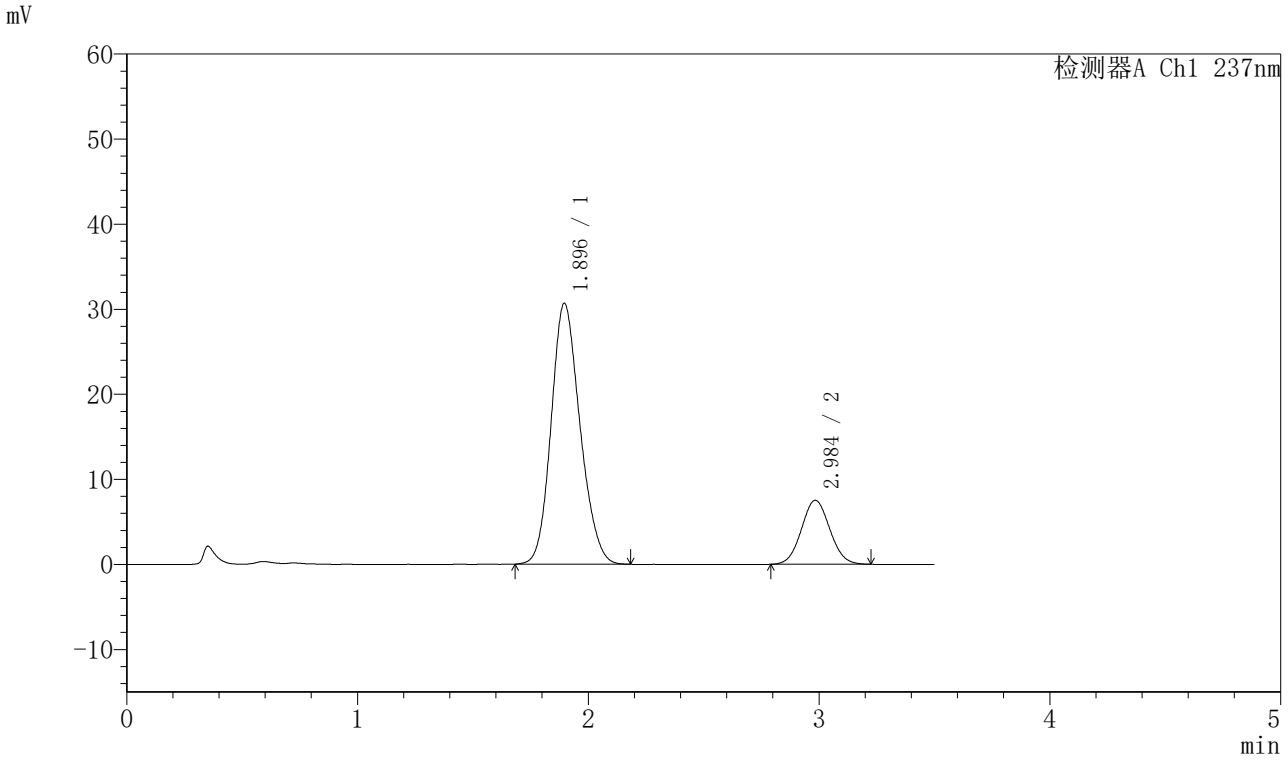

〈峰表〉

检测器A Ch1 237nm

峰号	保留时间	面积	面积%	高度	理论塔板数(USP)	拖尾因子	分离度(USP)
1	1.896	266608	80.573	30682	1099	1.161	--
2	2.984	64283	19.427	7505	2797	1.059	4.785
总计		330890	100.000	38187			

图16 阿齐沙坦氨氯地平片溶出曲线测定HPLC图谱
自制品-20220127批-pH6.8介质-篮法-100转-10min-片4
供试品溶液-1

SHIMADZU LabSolutions

J301

〈样品信息〉

色谱柱:XB-C18(50mm*4.6mm,5μm）　流速：2.0ml/min
柱 温:30℃　波长:237nm
数据文件名: RC$J301 - 28-41/10-2119-2 - zzp-20220127p-rcqx-1-pH6.8jz-lf100z-p5-10min.lcd
方法文件名: RC$J301 - J301-rcqx-FX259.lcm
批处理文件名: RC$J301 - 20251124-Fx259.lcb
样品瓶号: 1-38
进样体积: 20 μl　版本号:6.115
进样时间: 2025/11/24 13:57:41　实验者: xiexinhui
处理时间（V2）: 2025/11/25 09:16:47　处理者: xiexinhui
仪器型号：SHIMADZU LC-2050C(FX259)

〈色谱图〉

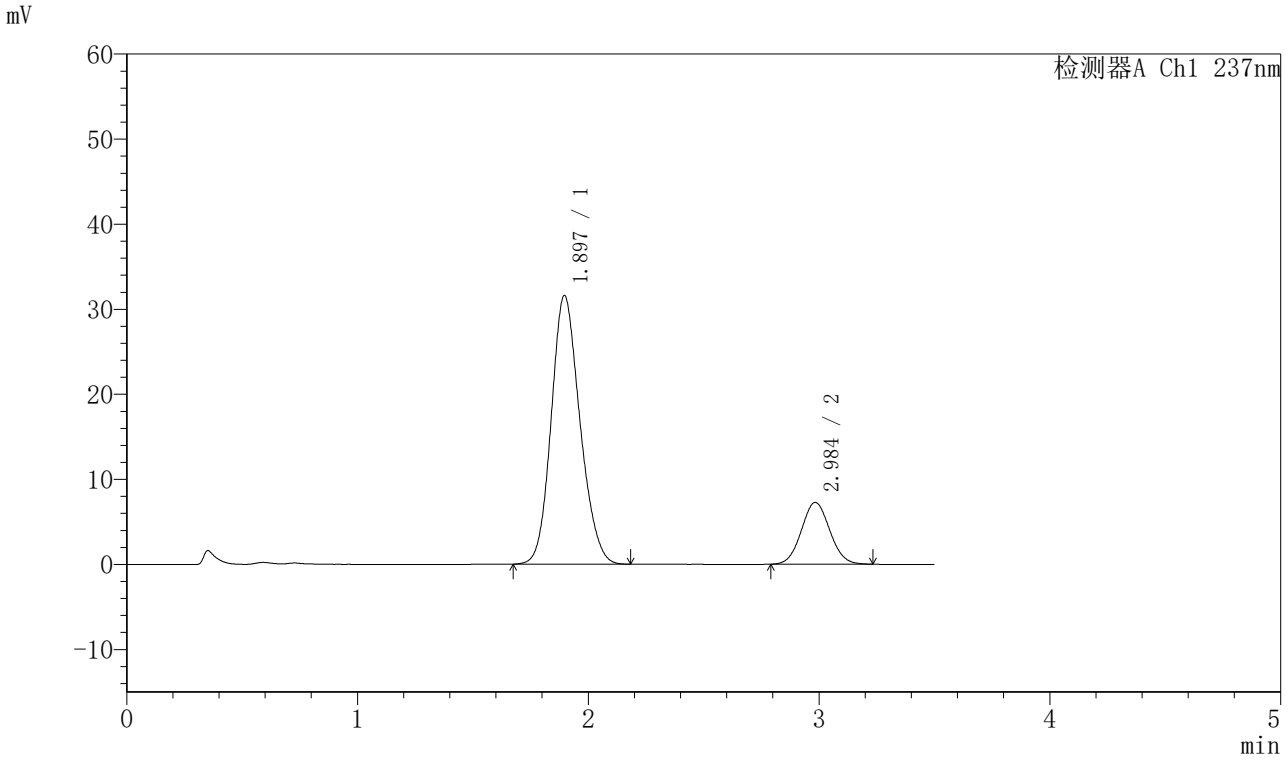

〈峰表〉

检测器A Ch1 237nm

峰号	保留时间	面积	面积%	高度	理论塔板数(USP)	拖尾因子	分离度(USP)
1	1.897	273524	81.482	31592	1109	1.156	--
2	2.984	62162	18.518	7257	2788	1.059	4.790
总计		335686	100.000	38849			

图17 阿齐沙坦氨氯地平片溶出曲线测定HPLC图谱
自制品-20220127批-pH6.8介质-篮法-100转-10min-片5
供试品溶液-1

SHIMADZU LabSolutions

J301

〈样品信息〉

色谱柱:XB-C18(50mm*4.6mm,5μm）　流速：2.0ml/min
柱 温:30℃　波长:237nm
数据文件名: RC$J301 - 28-41/10-2120-2 - zzp-20220127p-rcqx-1-pH6.8jz-lf100z-p6-10min.lcd
方法文件名: RC$J301 - J301-rcqx-FX259.lcm
批处理文件名: RC$J301 - 20251124-Fx259.lcb
样品瓶号: 1-47
进样体积: 20 μl　版本号:6.115
进样时间: 2025/11/24 14:01:33　实验者: xiexinhui
处理时间（V2）: 2025/11/25 09:16:50　处理者: xiexinhui
仪器型号：SHIMADZU LC-2050C(FX259)

〈色谱图〉

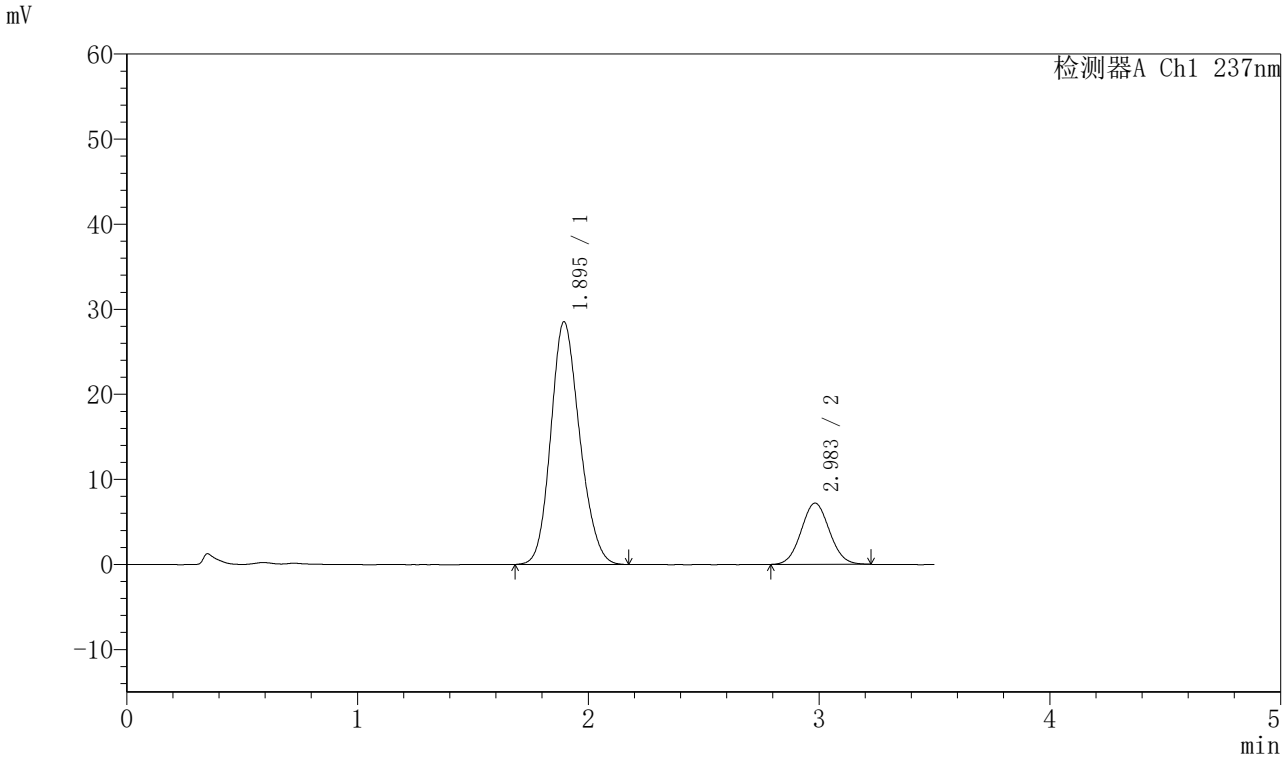

〈峰表〉

检测器A Ch1 237nm

峰号	保留时间	面积	面积%	高度	理论塔板数(USP)	拖尾因子	分离度(USP)
1	1.895	248286	80.224	28531	1096	1.164	--
2	2.983	61203	19.776	7193	2812	1.058	4.792
总计		309489	100.000	35724			

图18 阿齐沙坦氨氯地平片溶出曲线测定HPLC图谱
自制品-20220127批-pH6.8介质-篮法-100转-10min-片6
供试品溶液-1

SHIMADZU LabSolutions

J301

〈样品信息〉

色谱柱:XB-C18(50mm*4.6mm,5μm）　流速：2.0ml/min
柱 温:30℃　波长:237nm
数据文件名: RC$J301 - 28-41/10-2121-2 - zzp-20220127p-rcqx-1-pH6.8jz-lf100z-p1-15min.lcd
方法文件名: RC$J301 - J301-rcqx-FX259.lcm
批处理文件名: RC$J301 - 20251124-Fx259.lcb
样品瓶号: 1-3
进样体积: 20 μl　版本号:6.115
进样时间: 2025/11/24 14:05:26　实验者: xiexinhui
处理时间（V2）: 2025/11/25 09:16:53　处理者: xiexinhui
仪器型号：SHIMADZU LC-2050C(FX259)

〈色谱图〉

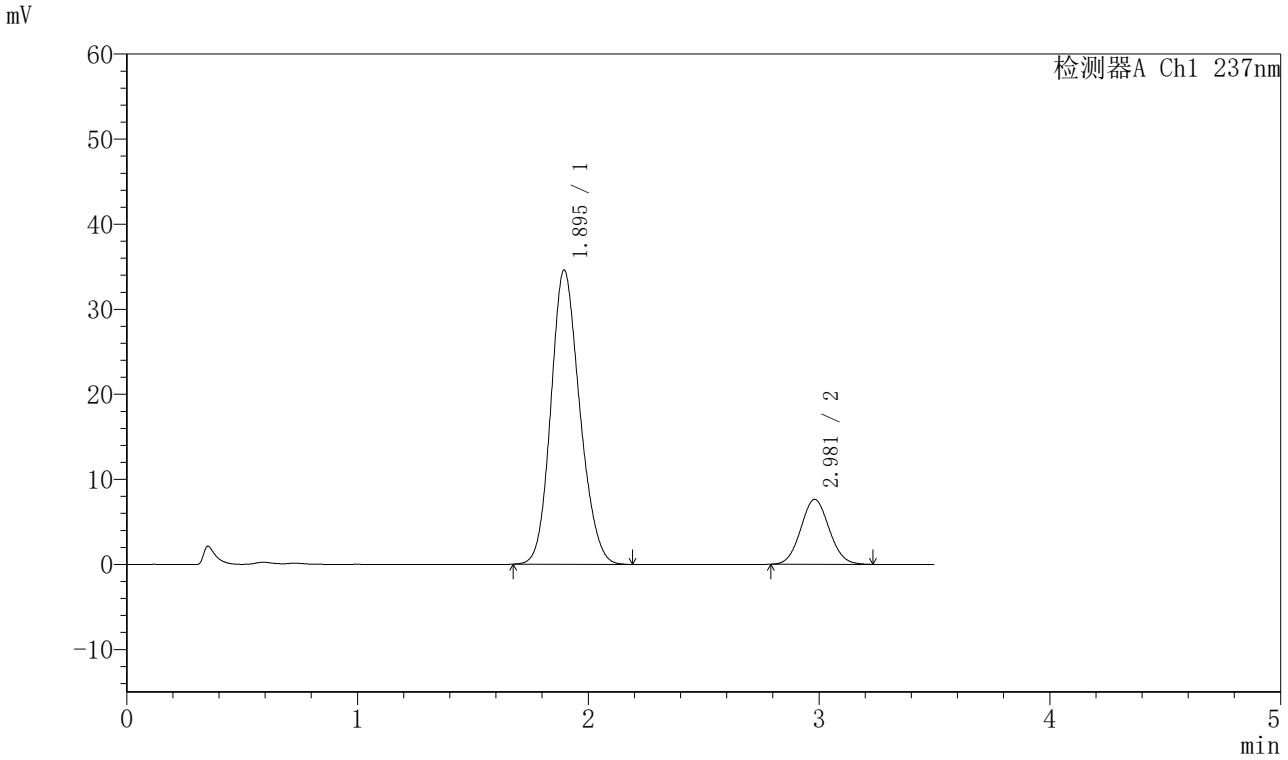

〈峰表〉

检测器A Ch1 237nm

峰号	保留时间	面积	面积%	高度	理论塔板数(USP)	拖尾因子	分离度(USP)
1	1.895	300591	82.183	34595	1100	1.156	--
2	2.981	65166	17.817	7631	2787	1.066	4.776
总计		365756	100.000	42226			

图19 阿齐沙坦氨氯地平片溶出曲线测定HPLC图谱
自制品-20220127批-pH6.8介质-篮法-100转-15min-片1
供试品溶液-1

SHIMADZU LabSolutions

J301

〈样品信息〉

色谱柱:XB-C18(50mm*4.6mm,5μm）　流速：2.0ml/min
柱 温:30℃　波长:237nm
数据文件名: RC$J301 - 28-41/10-2122-2 - zzp-20220127p-rcqx-1-pH6.8jz-lf100z-p2-15min.lcd
方法文件名: RC$J301 - J301-rcqx-FX259.lcm
批处理文件名: RC$J301 - 20251124-Fx259.lcb
样品瓶号: 1-12
进样体积: 20 μl　版本号:6.115
进样时间: 2025/11/24 14:09:19　实验者: xiexinhui
处理时间（V2）: 2025/11/25 09:16:55　处理者: xiexinhui
仪器型号：SHIMADZU LC-2050C(FX259)

〈色谱图〉

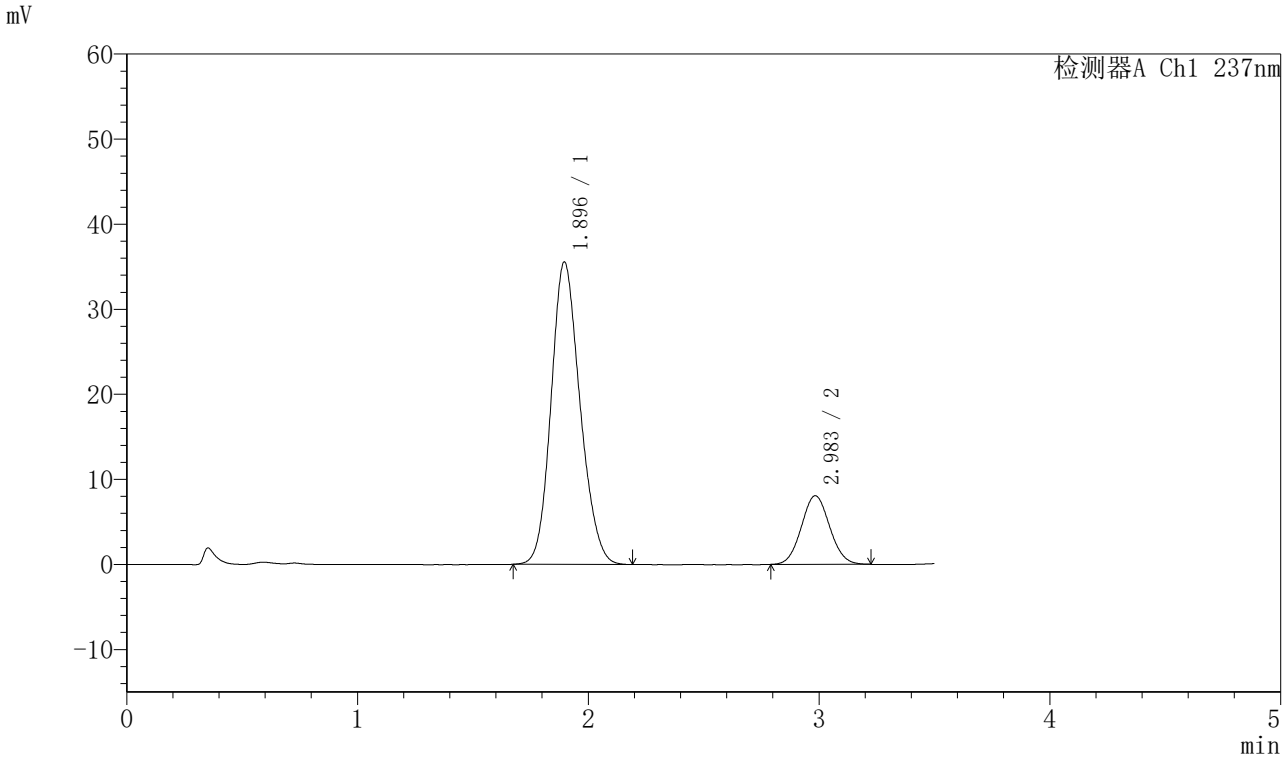

〈峰表〉

检测器A Ch1 237nm

峰号	保留时间	面积	面积%	高度	理论塔板数(USP)	拖尾因子	分离度(USP)
1	1.896	309987	81.863	35559	1094	1.158	--
2	2.983	68678	18.137	8049	2805	1.063	4.781
总计		378665	100.000	43608			

图20 阿齐沙坦氨氯地平片溶出曲线测定HPLC图谱
自制品-20220127批-pH6.8介质-篮法-100转-15min-片2
供试品溶液-1

SHIMADZU LabSolutions

J301

〈样品信息〉

色谱柱:XB-C18(50mm*4.6mm,5μm）　流速：2.0ml/min
柱 温:30℃　波长:237nm
数据文件名: RC$J301 - 28-41/10-2123-2 - zzp-20220127p-rcqx-1-pH6.8jz-lf100z-p3-15min.lcd
方法文件名: RC$J301 - J301-rcqx-FX259.lcm
批处理文件名: RC$J301 - 20251124-Fx259.lcb
样品瓶号: 1-21
进样体积: 20 μl　版本号:6.115
进样时间: 2025/11/24 14:13:12　实验者: xiexinhui
处理时间（V2）: 2025/11/25 09:16:58　处理者: xiexinhui
仪器型号：SHIMADZU LC-2050C(FX259)

〈色谱图〉

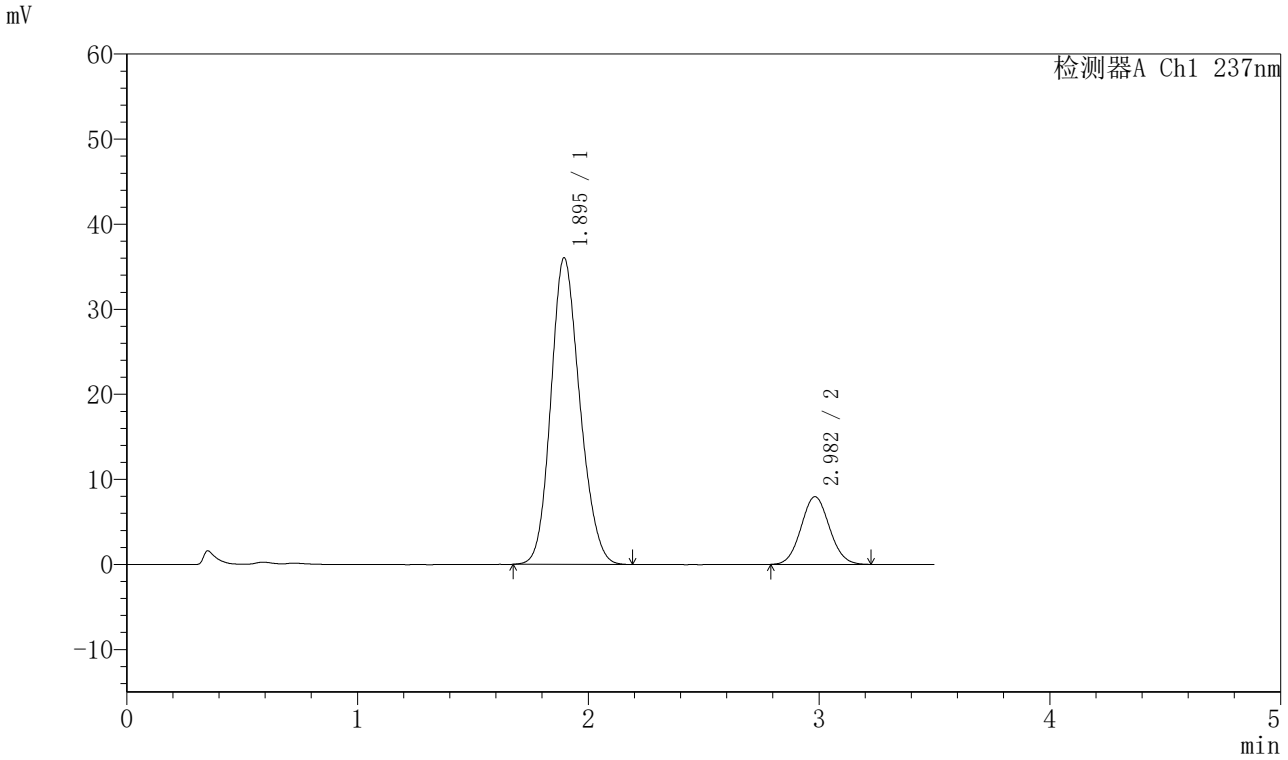

〈峰表〉

检测器A Ch1 237nm

峰号	保留时间	面积	面积%	高度	理论塔板数(USP)	拖尾因子	分离度(USP)
1	1.895	314528	82.225	36046	1090	1.159	--
2	2.982	67993	17.775	7959	2801	1.063	4.778
总计		382520	100.000	44005			

图21 阿齐沙坦氨氯地平片溶出曲线测定HPLC图谱
自制品-20220127批-pH6.8介质-篮法-100转-15min-片3
供试品溶液-1

SHIMADZU LabSolutions

J301

〈样品信息〉

色谱柱:XB-C18(50mm*4.6mm,5μm）　流速：2.0ml/min
柱 温:30℃　波长:237nm
数据文件名: RC$J301 - 28-41/10-2124-2 - zzp-20220127p-rcqx-1-pH6.8jz-lf100z-p4-15min.lcd
方法文件名: RC$J301 - J301-rcqx-FX259.lcm
批处理文件名: RC$J301 - 20251124-Fx259.lcb
样品瓶号: 1-30
进样体积: 20 μl　版本号:6.115
进样时间: 2025/11/24 14:17:05　实验者: xiexinhui
处理时间（V2）: 2025/11/25 09:17:01　处理者: xiexinhui
仪器型号：SHIMADZU LC-2050C(FX259)

〈色谱图〉

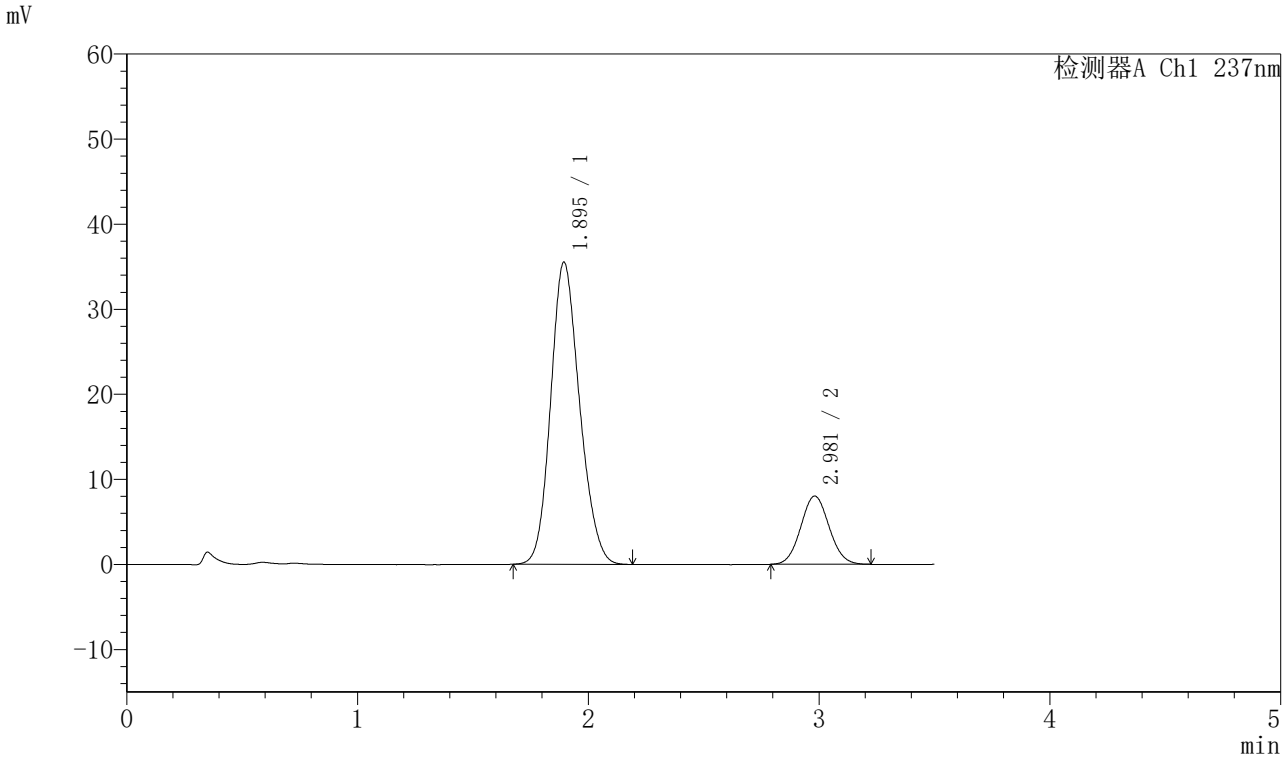

〈峰表〉

检测器A Ch1 237nm

峰号	保留时间	面积	面积%	高度	理论塔板数(USP)	拖尾因子	分离度(USP)
1	1.895	309810	81.890	35512	1089	1.160	--
2	2.981	68515	18.110	8029	2790	1.061	4.773
总计		378325	100.000	43541			

图22 阿齐沙坦氨氯地平片溶出曲线测定HPLC图谱
自制品-20220127批-pH6.8介质-篮法-100转-15min-片4
供试品溶液-1

SHIMADZU LabSolutions

J301

〈样品信息〉

色谱柱:XB-C18(50mm*4.6mm,5μm）　流速：2.0ml/min
柱 温:30℃　波长:237nm
数据文件名: RC$J301 - 28-41/10-2125-2 - zzp-20220127p-rcqx-1-pH6.8jz-lf100z-p5-15min.lcd
方法文件名: RC$J301 - J301-rcqx-FX259.lcm
批处理文件名: RC$J301 - 20251124-Fx259.lcb
样品瓶号: 1-39
进样体积: 20 μl　版本号:6.115
进样时间: 2025/11/24 14:20:59　实验者: xiexinhui
处理时间（V2）: 2025/11/25 09:17:04　处理者: xiexinhui
仪器型号：SHIMADZU LC-2050C(FX259)

〈色谱图〉

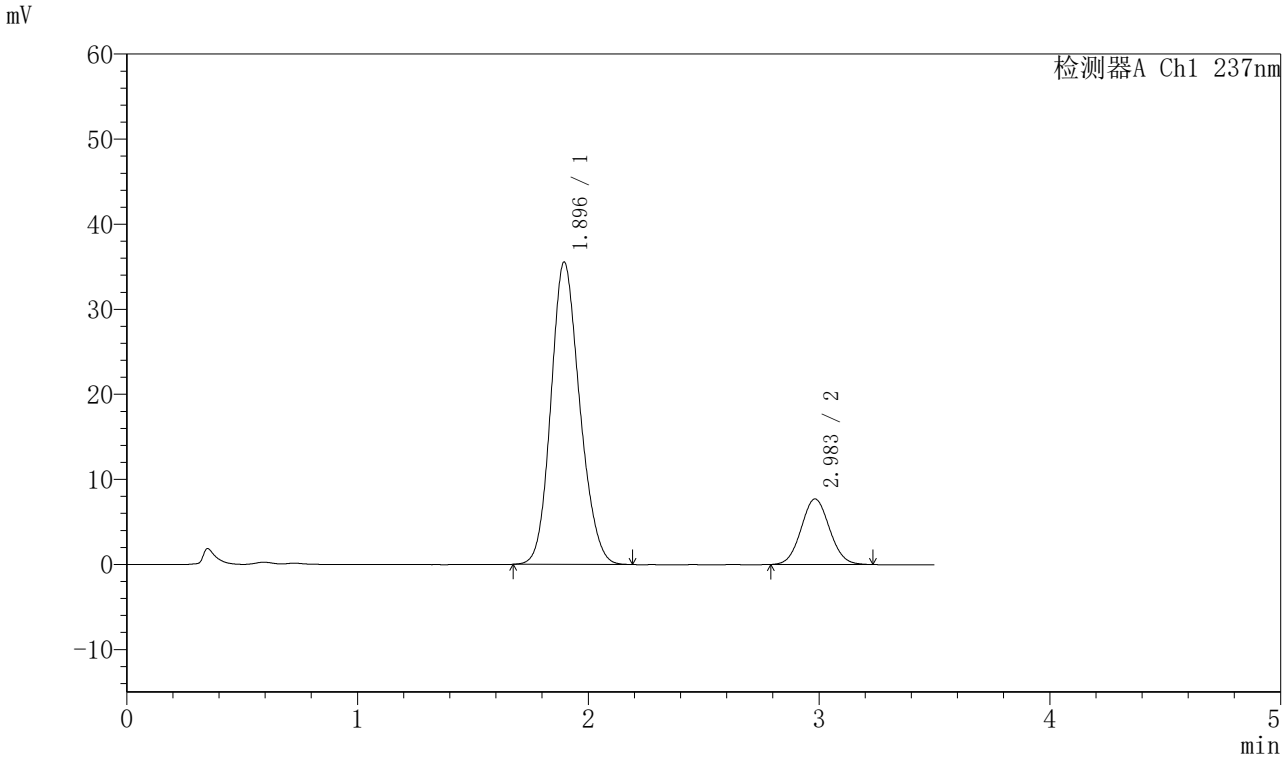

〈峰表〉

检测器A Ch1 237nm

峰号	保留时间	面积	面积%	高度	理论塔板数(USP)	拖尾因子	分离度(USP)
1	1.896	308548	82.387	35549	1105	1.156	--
2	2.983	65963	17.613	7711	2801	1.061	4.794
总计		374512	100.000	43260			

图23 阿齐沙坦氨氯地平片溶出曲线测定HPLC图谱
自制品-20220127批-pH6.8介质-篮法-100转-15min-片5
供试品溶液-1

SHIMADZU LabSolutions

J301

〈样品信息〉

色谱柱:XB-C18(50mm*4.6mm,5μm）　流速：2.0ml/min
柱 温:30℃　波长:237nm
数据文件名: RC$J301 - 28-41/10-2126-2 - zzp-20220127p-rcqx-1-pH6.8jz-lf100z-p6-15min.lcd
方法文件名: RC$J301 - J301-rcqx-FX259.lcm
批处理文件名: RC$J301 - 20251124-Fx259.lcb
样品瓶号: 1-48
进样体积: 20 μl　版本号:6.115
进样时间: 2025/11/24 14:24:50　实验者: xiexinhui
处理时间（V2）: 2025/11/25 09:17:06　处理者: xiexinhui
仪器型号：SHIMADZU LC-2050C(FX259)

〈色谱图〉

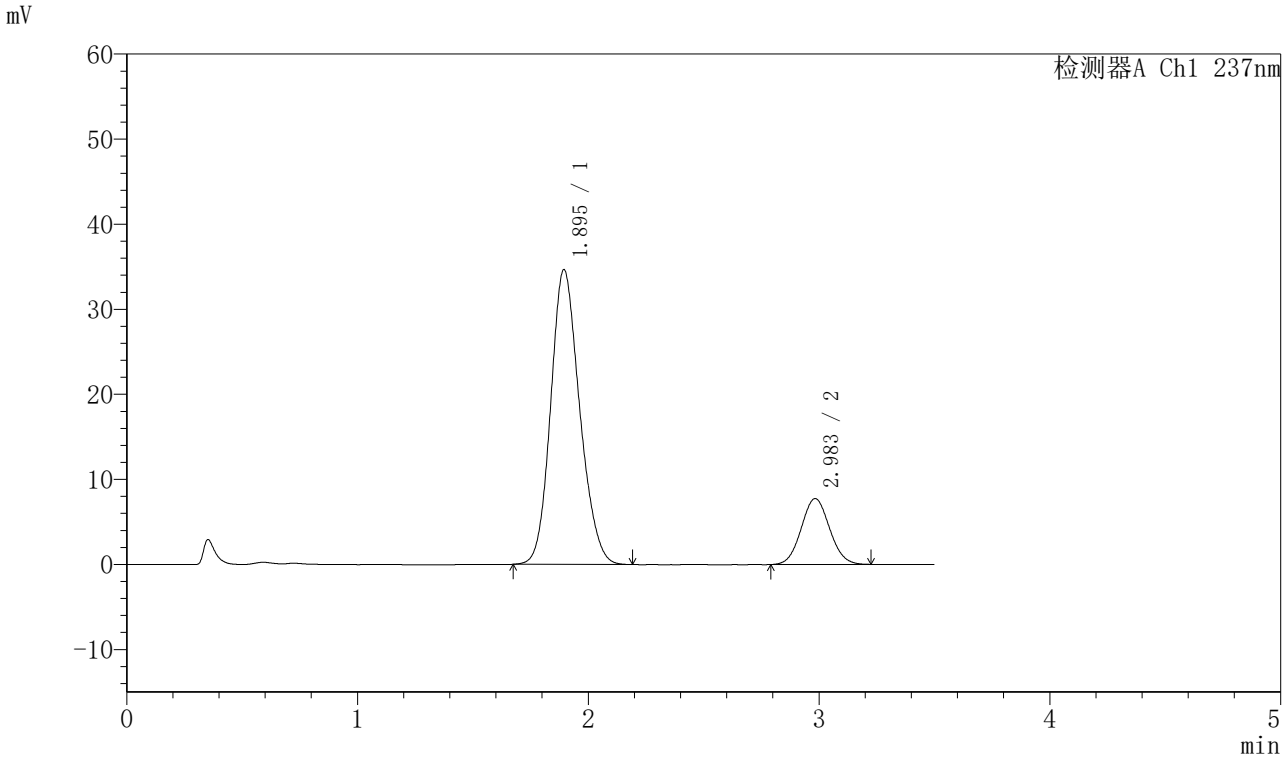

〈峰表〉

检测器A Ch1 237nm

峰号	保留时间	面积	面积%	高度	理论塔板数(USP)	拖尾因子	分离度(USP)
1	1.895	302200	82.057	34636	1094	1.161	--
2	2.983	66080	17.943	7733	2798	1.063	4.788
总计		368280	100.000	42369			

图24 阿齐沙坦氨氯地平片溶出曲线测定HPLC图谱
自制品-20220127批-pH6.8介质-篮法-100转-15min-片6
供试品溶液-1

SHIMADZU LabSolutions

J301

〈样品信息〉

色谱柱:XB-C18(50mm*4.6mm,5μm）　流速：2.0ml/min
柱 温:30℃　波长:237nm
数据文件名: RC$J301 - 28-41/10-2127-2 - zzp-20220127p-rcqx-1-pH6.8jz-lf100z-p1-20min.lcd
方法文件名: RC$J301 - J301-rcqx-FX259.lcm
批处理文件名: RC$J301 - 20251124-Fx259.lcb
样品瓶号: 1-4
进样体积: 20 μl　版本号:6.115
进样时间: 2025/11/24 14:28:43　实验者: xiexinhui
处理时间（V2）: 2025/11/25 09:17:10　处理者: xiexinhui
仪器型号：SHIMADZU LC-2050C(FX259)

〈色谱图〉

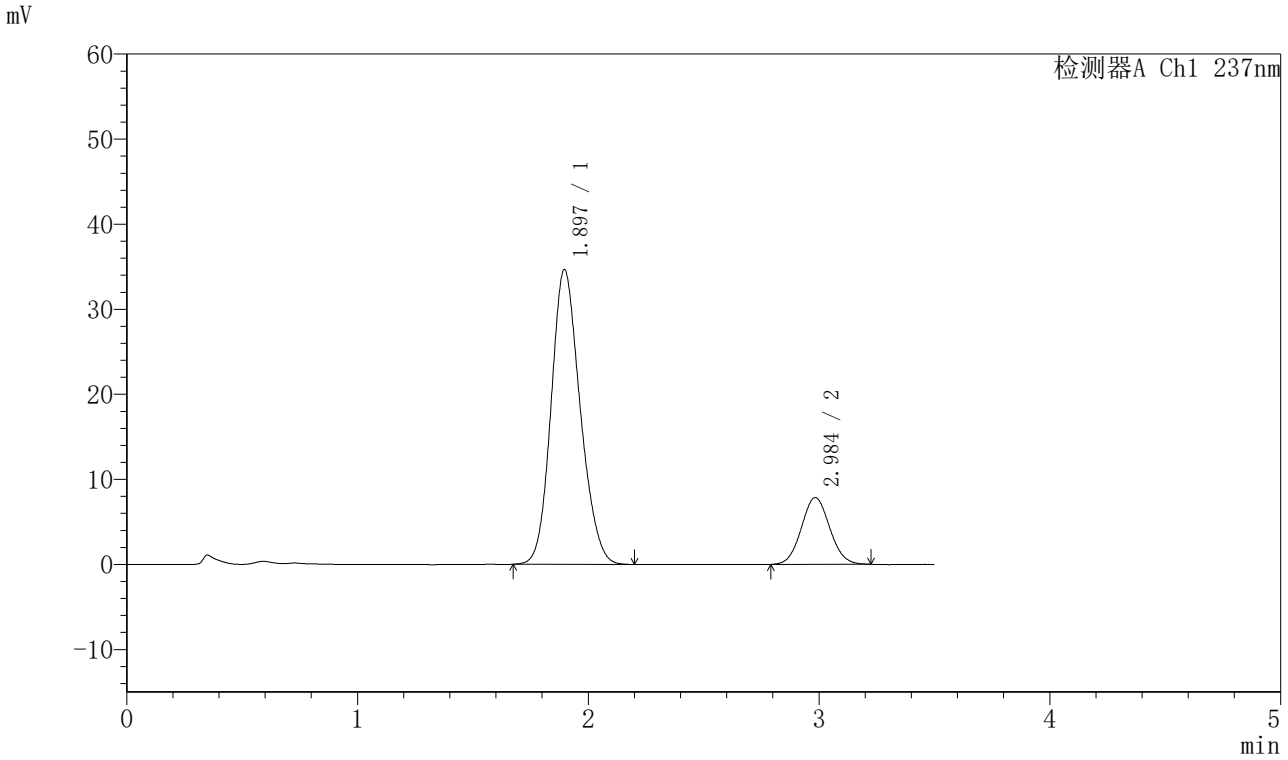

〈峰表〉

检测器A Ch1 237nm

峰号	保留时间	面积	面积%	高度	理论塔板数(USP)	拖尾因子	分离度(USP)
1	1.897	303485	81.946	34666	1085	1.160	--
2	2.984	66862	18.054	7834	2807	1.064	4.771
总计		370347	100.000	42500			

图25 阿齐沙坦氨氯地平片溶出曲线测定HPLC图谱
自制品-20220127批-pH6.8介质-篮法-100转-20min-片1
供试品溶液-1

SHIMADZU LabSolutions

J301

〈样品信息〉

色谱柱:XB-C18(50mm*4.6mm,5μm）　流速：2.0ml/min
柱 温:30℃　波长:237nm
数据文件名: RC$J301 - 28-41/10-2128-2 - zzp-20220127p-rcqx-1-pH6.8jz-lf100z-p2-20min.lcd
方法文件名: RC$J301 - J301-rcqx-FX259.lcm
批处理文件名: RC$J301 - 20251124-Fx259.lcb
样品瓶号: 1-13
进样体积: 20 μl　版本号:6.115
进样时间: 2025/11/24 14:32:36　实验者: xiexinhui
处理时间（V2）: 2025/11/25 09:17:13　处理者: xiexinhui
仪器型号：SHIMADZU LC-2050C(FX259)

〈色谱图〉

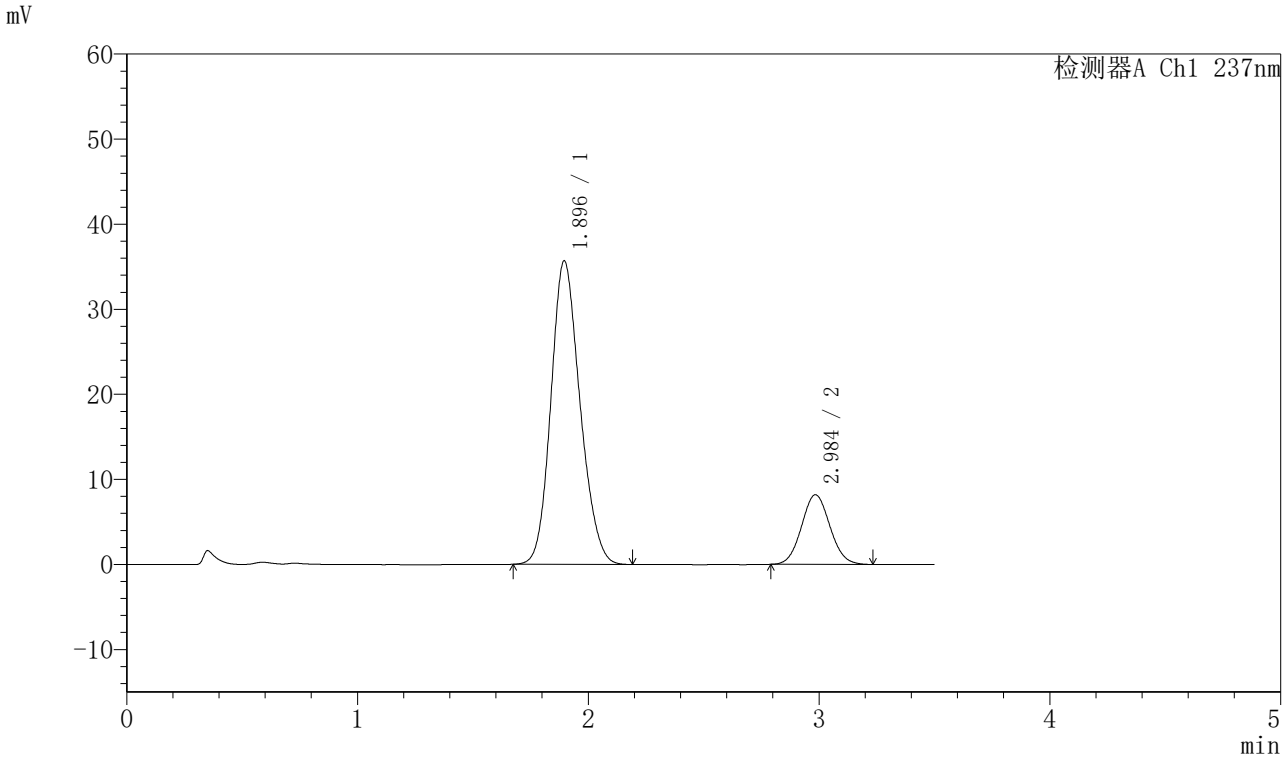

〈峰表〉

检测器A Ch1 237nm

峰号	保留时间	面积	面积%	高度	理论塔板数(USP)	拖尾因子	分离度(USP)
1	1.896	312947	81.726	35693	1080	1.161	--
2	2.984	69975	18.274	8171	2804	1.068	4.771
总计		382922	100.000	43864			

图26 阿齐沙坦氨氯地平片溶出曲线测定HPLC图谱
自制品-20220127批-pH6.8介质-篮法-100转-20min-片2
供试品溶液-1

SHIMADZU LabSolutions

J301

〈样品信息〉

色谱柱:XB-C18(50mm*4.6mm,5μm）　流速：2.0ml/min
柱 温:30℃　波长:237nm
数据文件名: RC$J301 - 28-41/10-2129-2 - zzp-20220127p-rcqx-1-pH6.8jz-lf100z-p3-20min.lcd
方法文件名: RC$J301 - J301-rcqx-FX259.lcm
批处理文件名: RC$J301 - 20251124-Fx259.lcb
样品瓶号: 1-22
进样体积: 20 μl　版本号:6.115
进样时间: 2025/11/24 14:36:29　实验者: xiexinhui
处理时间（V2）: 2025/11/25 09:17:16　处理者: xiexinhui
仪器型号：SHIMADZU LC-2050C(FX259)

〈色谱图〉

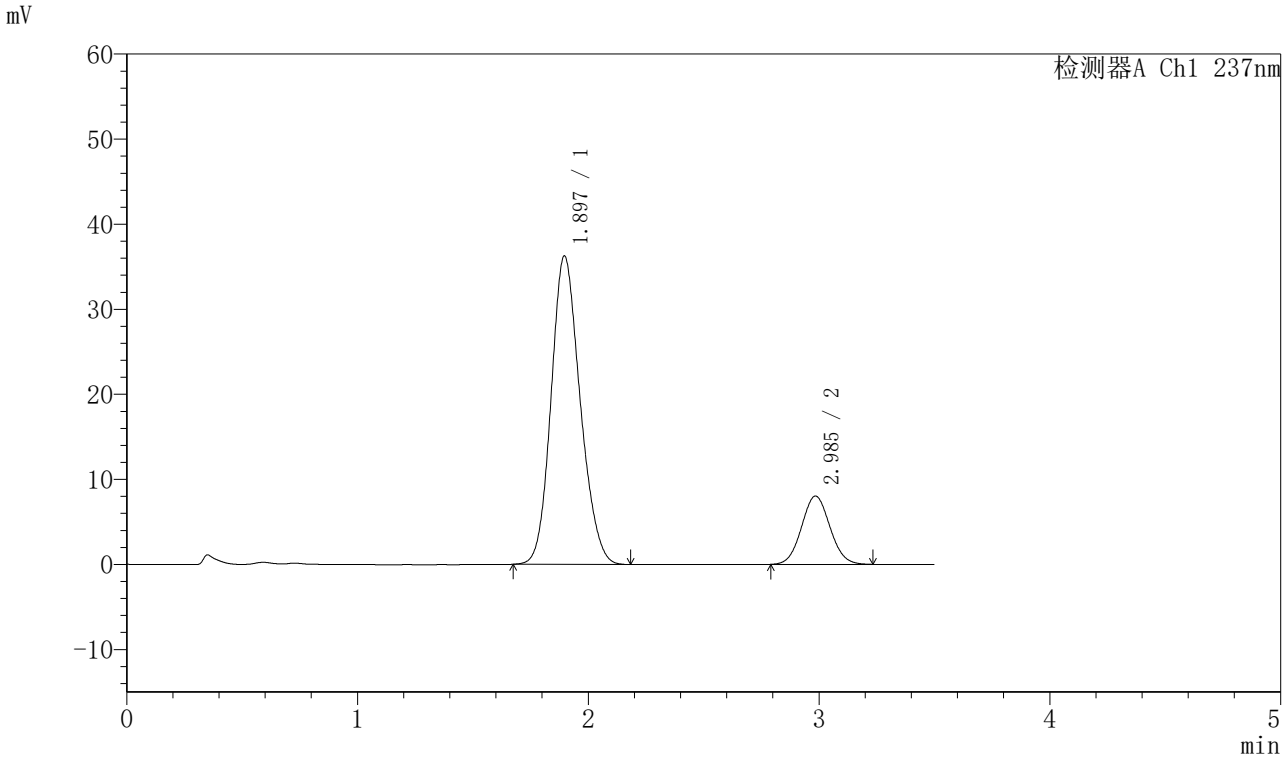

〈峰表〉

检测器A Ch1 237nm

峰号	保留时间	面积	面积%	高度	理论塔板数(USP)	拖尾因子	分离度(USP)
1	1.897	317106	82.198	36276	1086	1.158	--
2	2.985	68676	17.802	8017	2797	1.062	4.772
总计		385782	100.000	44293			

图27 阿齐沙坦氨氯地平片溶出曲线测定HPLC图谱
自制品-20220127批-pH6.8介质-篮法-100转-20min-片3
供试品溶液-1

SHIMADZU LabSolutions

J301

〈样品信息〉

色谱柱:XB-C18(50mm*4.6mm,5μm）　流速：2.0ml/min
柱 温:30℃　波长:237nm
数据文件名: RC$J301 - 28-41/10-2130-2 - zzp-20220127p-rcqx-1-pH6.8jz-lf100z-p4-20min.lcd
方法文件名: RC$J301 - J301-rcqx-FX259.lcm
批处理文件名: RC$J301 - 20251124-Fx259.lcb
样品瓶号: 1-31
进样体积: 20 μl　版本号:6.115
进样时间: 2025/11/24 14:40:22　实验者: xiexinhui
处理时间（V2）: 2025/11/25 09:17:19　处理者: xiexinhui
仪器型号：SHIMADZU LC-2050C(FX259)

〈色谱图〉

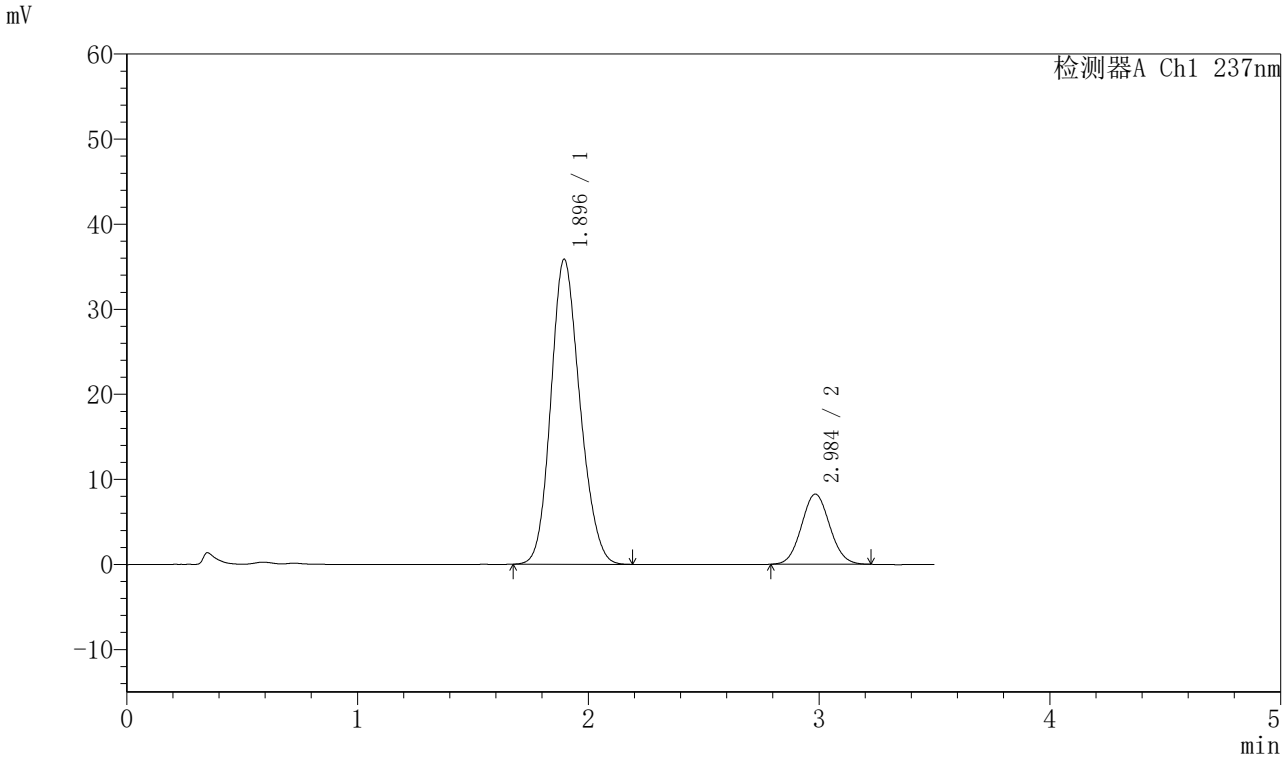

〈峰表〉

检测器A Ch1 237nm

峰号	保留时间	面积	面积%	高度	理论塔板数(USP)	拖尾因子	分离度(USP)
1	1.896	313993	81.739	35862	1082	1.159	--
2	2.984	70150	18.261	8230	2824	1.066	4.782
总计		384143	100.000	44092			

图28 阿齐沙坦氨氯地平片溶出曲线测定HPLC图谱
自制品-20220127批-pH6.8介质-篮法-100转-20min-片4
供试品溶液-1

SHIMADZU LabSolutions

J301

〈样品信息〉

色谱柱:XB-C18(50mm*4.6mm,5μm）　流速：2.0ml/min
柱 温:30℃　波长:237nm
数据文件名: RC$J301 - 28-41/10-2131-2 - zzp-20220127p-rcqx-1-pH6.8jz-lf100z-p5-20min.lcd
方法文件名: RC$J301 - J301-rcqx-FX259.lcm
批处理文件名: RC$J301 - 20251124-Fx259.lcb
样品瓶号: 1-40
进样体积: 20 μl　版本号:6.115
进样时间: 2025/11/24 14:44:15　实验者: xiexinhui
处理时间（V2）: 2025/11/25 09:17:22　处理者: xiexinhui
仪器型号：SHIMADZU LC-2050C(FX259)

〈色谱图〉

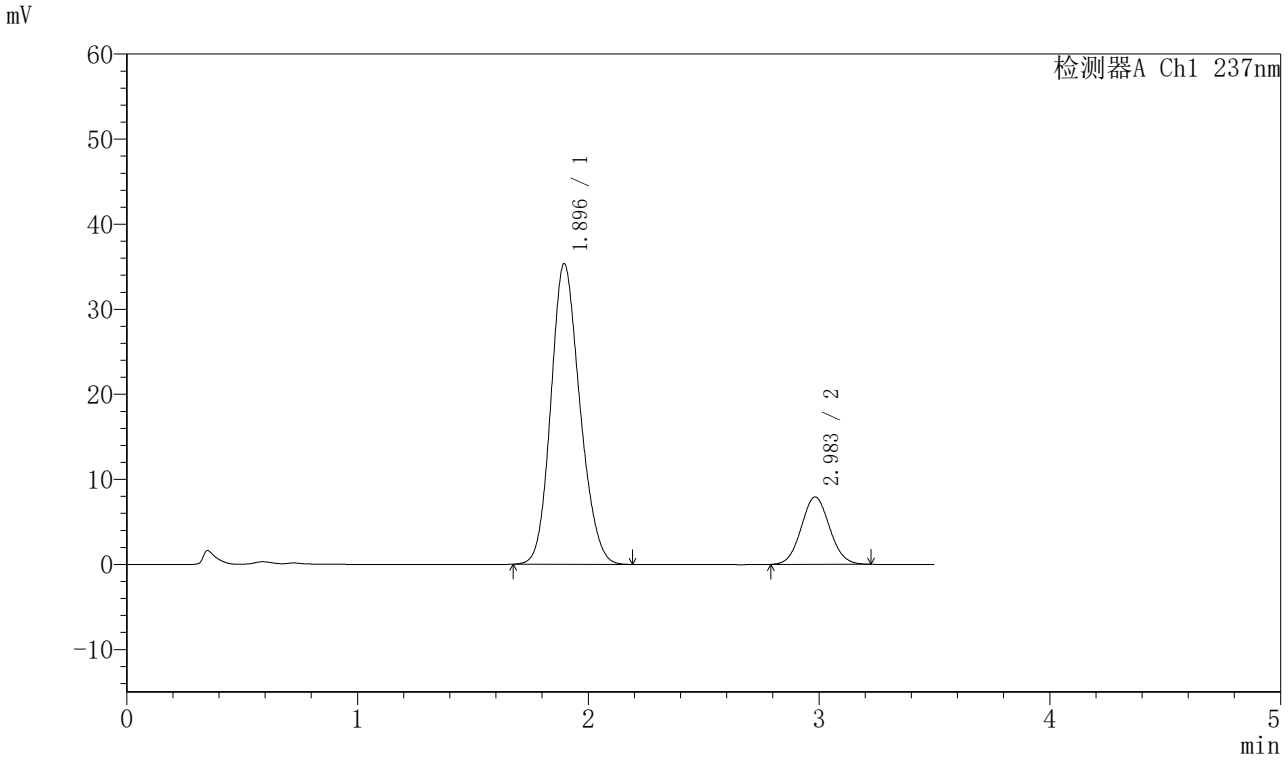

〈峰表〉

检测器A Ch1 237nm

峰号	保留时间	面积	面积%	高度	理论塔板数(USP)	拖尾因子	分离度(USP)
1	1.896	308770	82.050	35366	1089	1.159	--
2	2.983	67547	17.950	7912	2807	1.066	4.780
总计		376317	100.000	43278			

图29 阿齐沙坦氨氯地平片溶出曲线测定HPLC图谱
自制品-20220127批-pH6.8介质-篮法-100转-20min-片5
供试品溶液-1

SHIMADZU LabSolutions

J301

〈样品信息〉

色谱柱:XB-C18(50mm*4.6mm,5μm）　流速：2.0ml/min
柱 温:30℃　波长:237nm
数据文件名: RC$J301 - 28-41/10-2132-2 - zzp-20220127p-rcqx-1-pH6.8jz-lf100z-p6-20min.lcd
方法文件名: RC$J301 - J301-rcqx-FX259.lcm
批处理文件名: RC$J301 - 20251124-Fx259.lcb
样品瓶号: 1-49
进样体积: 20 μl　版本号:6.115
进样时间: 2025/11/24 14:48:08　实验者: xiexinhui
处理时间（V2）: 2025/11/25 09:17:24　处理者: xiexinhui
仪器型号：SHIMADZU LC-2050C(FX259)

〈色谱图〉

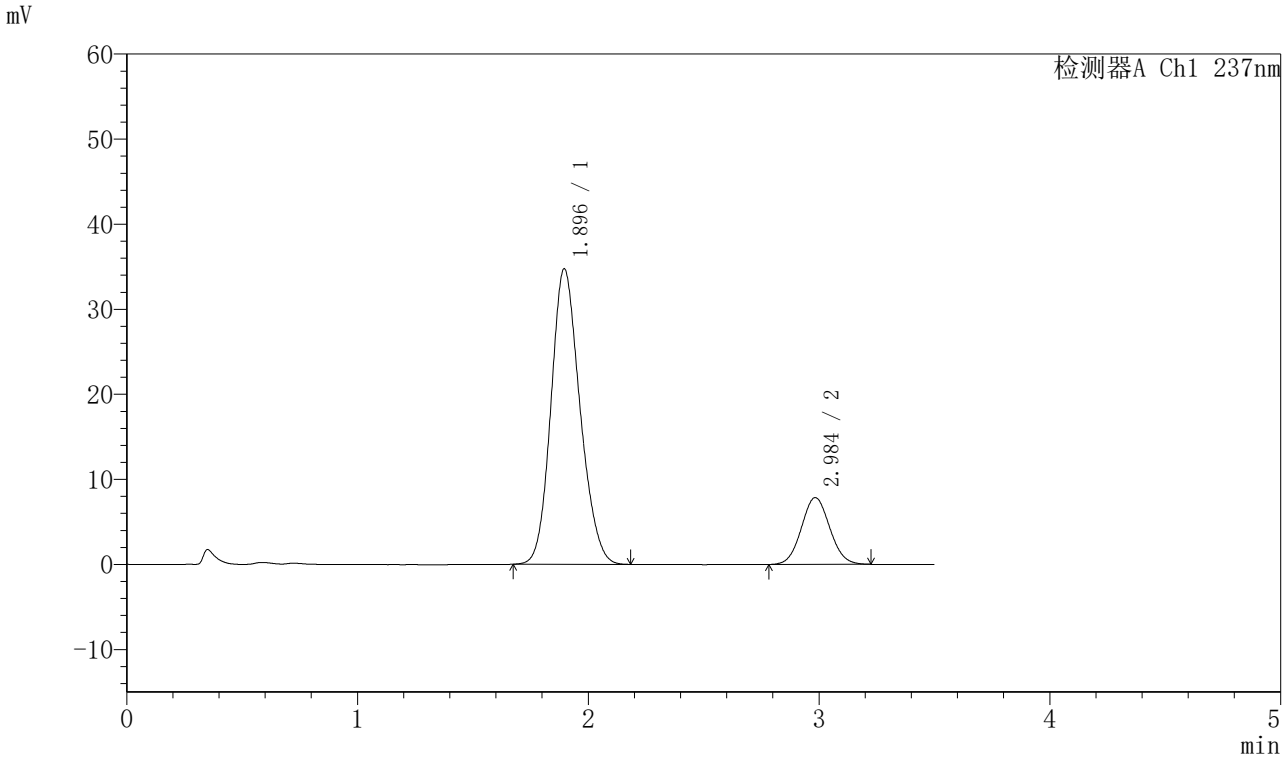

〈峰表〉

检测器A Ch1 237nm

峰号	保留时间	面积	面积%	高度	理论塔板数(USP)	拖尾因子	分离度(USP)
1	1.896	303534	81.921	34754	1087	1.158	--
2	2.984	66987	18.079	7834	2800	1.062	4.775
总计		370521	100.000	42588			

图30 阿齐沙坦氨氯地平片溶出曲线测定HPLC图谱
自制品-20220127批-pH6.8介质-篮法-100转-20min-片6
供试品溶液-1

SHIMADZU LabSolutions

J301

〈样品信息〉

色谱柱:XB-C18(50mm*4.6mm,5μm）　流速：2.0ml/min
柱 温:30℃　波长:237nm
数据文件名: RC$J301 - 28-41/10-2133-2 - zzp-20220127p-rcqx-1-pH6.8jz-lf100z-p1-30min.lcd
方法文件名: RC$J301 - J301-rcqx-FX259.lcm
批处理文件名: RC$J301 - 20251124-Fx259.lcb
样品瓶号: 1-5
进样体积: 20 μl　版本号:6.115
进样时间: 2025/11/24 14:52:02　实验者: xiexinhui
处理时间（V2）: 2025/11/25 09:17:27　处理者: xiexinhui
仪器型号：SHIMADZU LC-2050C(FX259)

〈色谱图〉

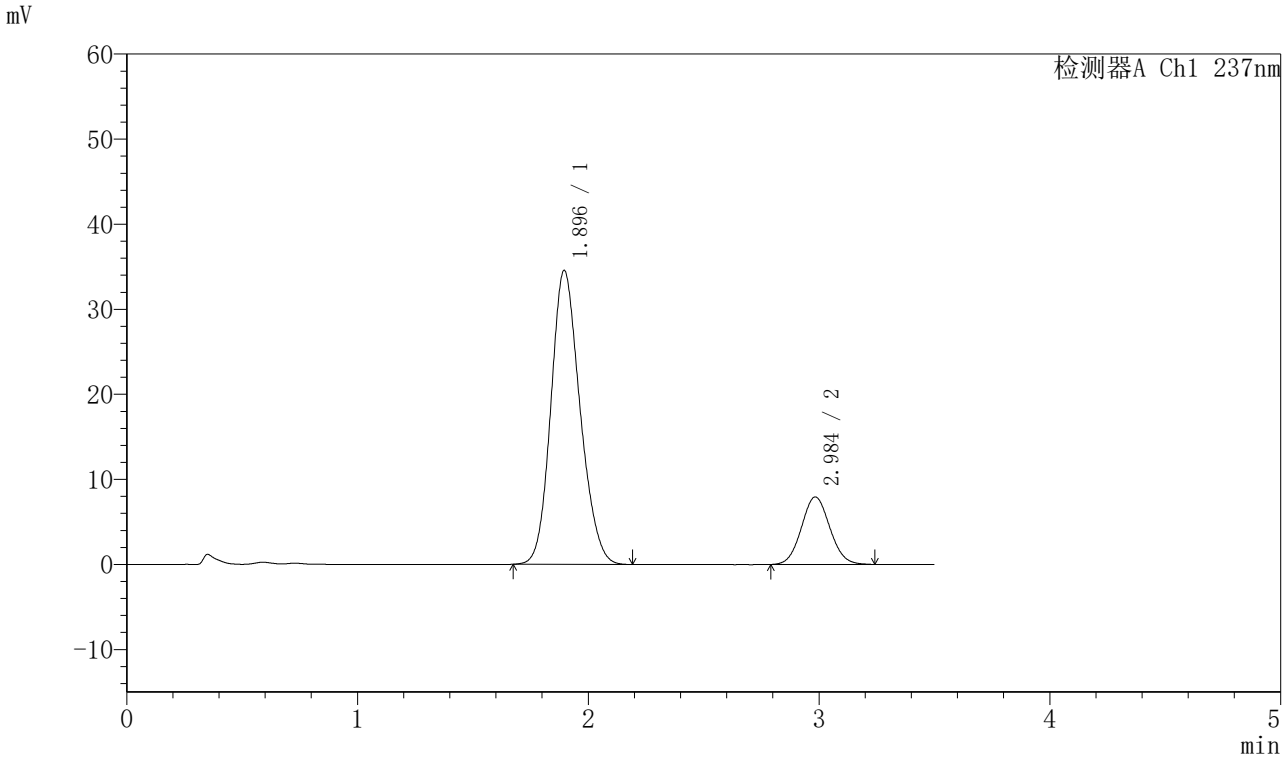

〈峰表〉

检测器A Ch1 237nm

峰号	保留时间	面积	面积%	高度	理论塔板数(USP)	拖尾因子	分离度(USP)
1	1.896	303382	81.721	34574	1078	1.162	--
2	2.984	67860	18.279	7920	2800	1.069	4.766
总计		371242	100.000	42494			

图31 阿齐沙坦氨氯地平片溶出曲线测定HPLC图谱
自制品-20220127批-pH6.8介质-篮法-100转-30min-片1
供试品溶液-1

SHIMADZU LabSolutions

J301

〈样品信息〉

色谱柱:XB-C18(50mm*4.6mm,5μm）　流速：2.0ml/min
柱 温:30℃　波长:237nm
数据文件名: RC$J301 - 28-41/10-2134-2 - zzp-20220127p-rcqx-1-pH6.8jz-lf100z-p2-30min.lcd
方法文件名: RC$J301 - J301-rcqx-FX259.lcm
批处理文件名: RC$J301 - 20251124-Fx259.lcb
样品瓶号: 1-14
进样体积: 20 μl　版本号:6.115
进样时间: 2025/11/24 14:55:56　实验者: xiexinhui
处理时间（V2）: 2025/11/25 09:17:30　处理者: xiexinhui
仪器型号：SHIMADZU LC-2050C(FX259)

〈色谱图〉

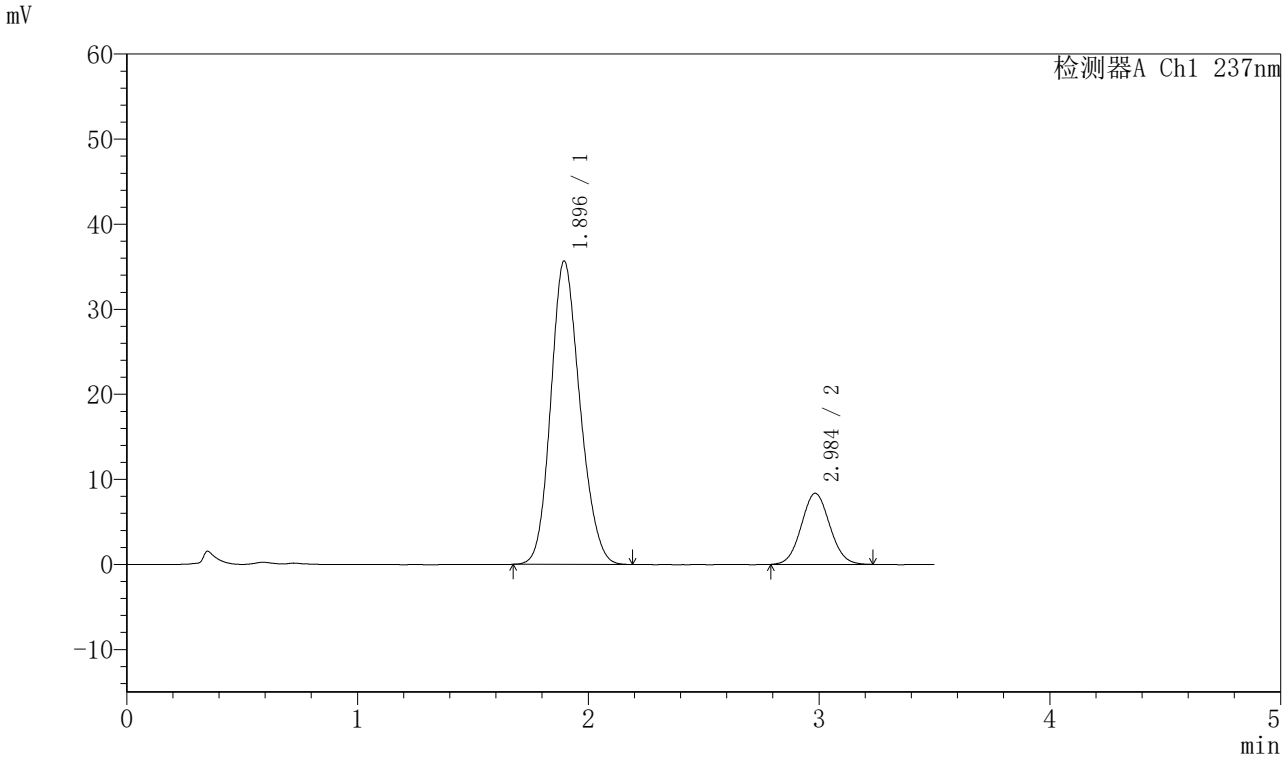

〈峰表〉

检测器A Ch1 237nm

峰号	保留时间	面积	面积%	高度	理论塔板数(USP)	拖尾因子	分离度(USP)
1	1.896	313219	81.402	35679	1076	1.162	--
2	2.984	71564	18.598	8345	2787	1.061	4.759
总计		384782	100.000	44025			

图32 阿齐沙坦氨氯地平片溶出曲线测定HPLC图谱
自制品-20220127批-pH6.8介质-篮法-100转-30min-片2
供试品溶液-1

SHIMADZU LabSolutions

J301

〈样品信息〉

色谱柱:XB-C18(50mm*4.6mm,5μm）　流速：2.0ml/min
柱 温:30℃　波长:237nm
数据文件名: RC$J301 - 28-41/10-2135-2 - zzp-20220127p-rcqx-1-pH6.8jz-lf100z-p3-30min.lcd
方法文件名: RC$J301 - J301-rcqx-FX259.lcm
批处理文件名: RC$J301 - 20251124-Fx259.lcb
样品瓶号: 1-23
进样体积: 20 μl　版本号:6.115
进样时间: 2025/11/24 14:59:49　实验者: xiexinhui
处理时间（V2）: 2025/11/25 09:17:32　处理者: xiexinhui
仪器型号：SHIMADZU LC-2050C(FX259)

〈色谱图〉

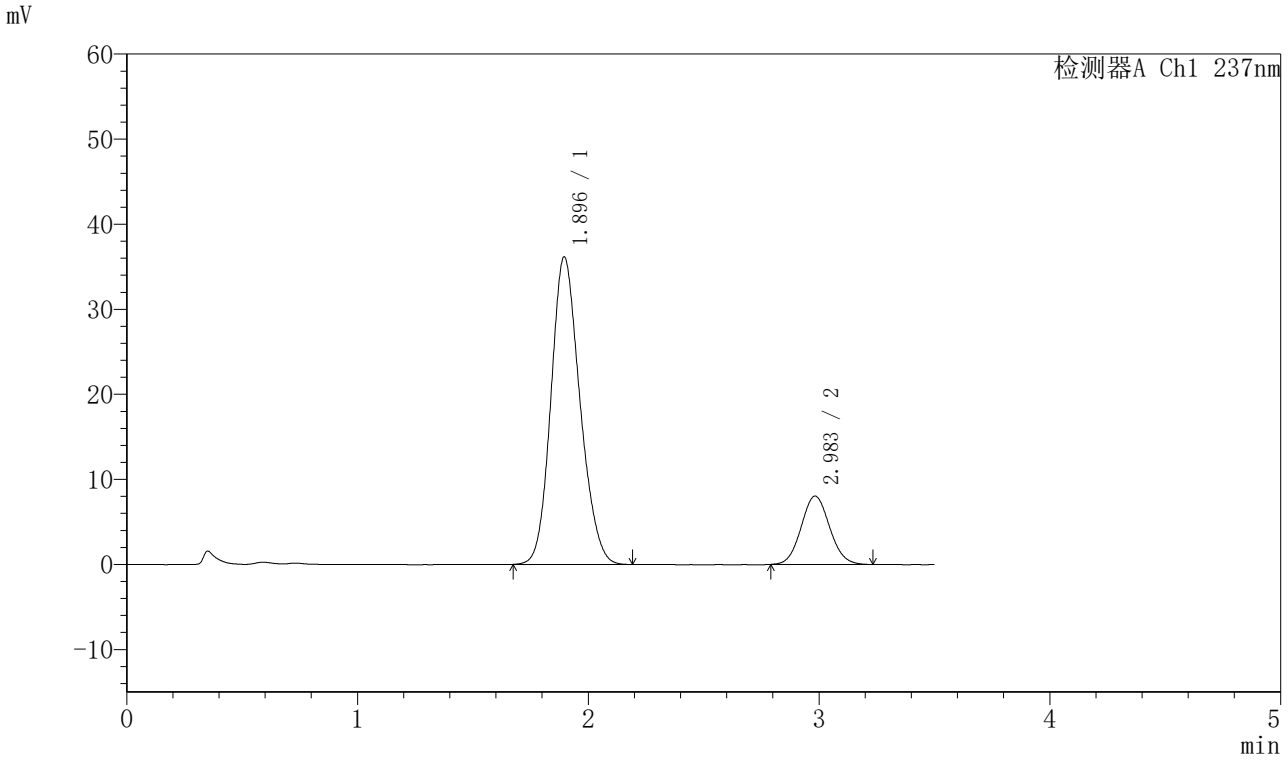

〈峰表〉

检测器A Ch1 237nm

峰号	保留时间	面积	面积%	高度	理论塔板数(USP)	拖尾因子	分离度(USP)
1	1.896	316089	82.132	36166	1086	1.160	--
2	2.983	68766	17.868	8032	2802	1.072	4.773
总计		384855	100.000	44198			

图33 阿齐沙坦氨氯地平片溶出曲线测定HPLC图谱
自制品-20220127批-pH6.8介质-篮法-100转-30min-片3
供试品溶液-1

SHIMADZU LabSolutions

J301

〈样品信息〉

色谱柱:XB-C18(50mm*4.6mm,5μm）　流速：2.0ml/min
柱 温:30℃　波长:237nm
数据文件名: RC$J301 - 28-41/10-2136-2 - zzp-20220127p-rcqx-1-pH6.8jz-lf100z-p4-30min.lcd
方法文件名: RC$J301 - J301-rcqx-FX259.lcm
批处理文件名: RC$J301 - 20251124-Fx259.lcb
样品瓶号: 1-32
进样体积: 20 μl　版本号:6.115
进样时间: 2025/11/24 15:03:41　实验者: xiexinhui
处理时间（V2）: 2025/11/25 09:17:35　处理者: xiexinhui
仪器型号：SHIMADZU LC-2050C(FX259)

〈色谱图〉

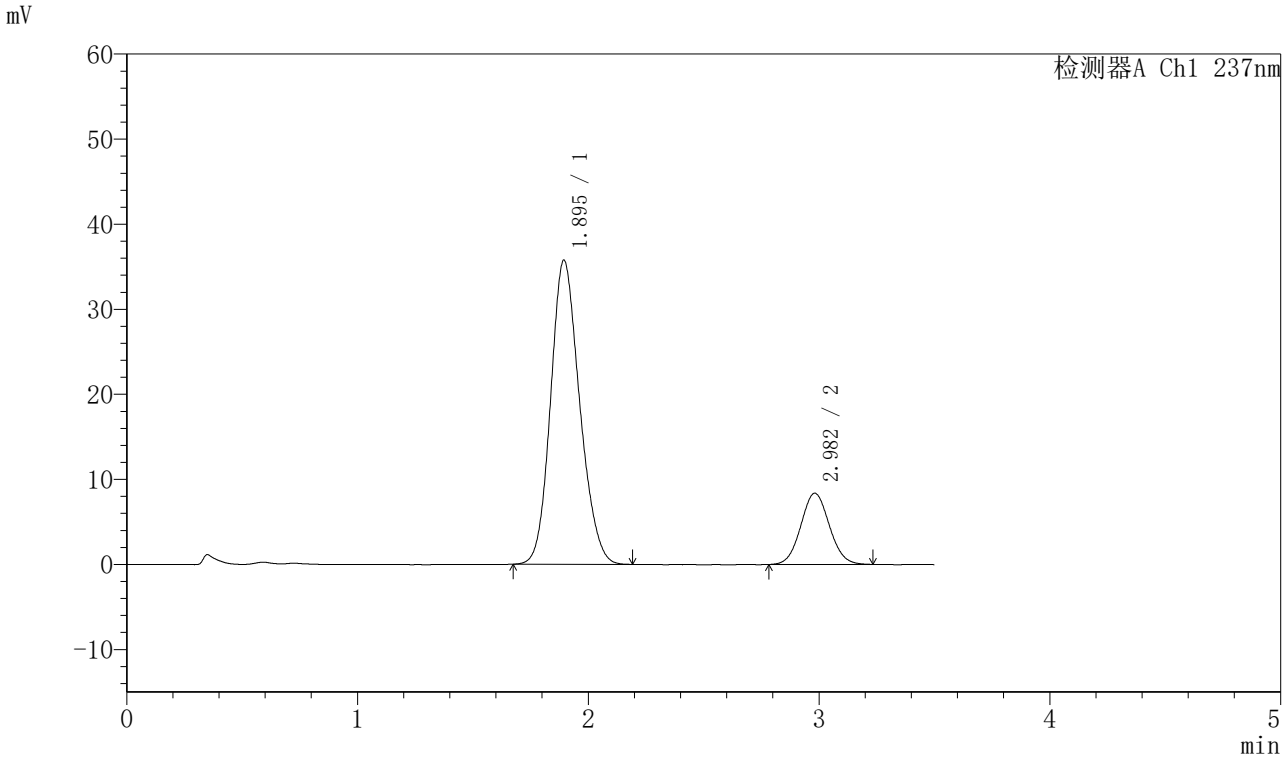

〈峰表〉

检测器A Ch1 237nm

峰号	保留时间	面积	面积%	高度	理论塔板数(USP)	拖尾因子	分离度(USP)
1	1.895	312888	81.320	35730	1083	1.160	--
2	2.982	71873	18.680	8377	2783	1.063	4.764
总计		384761	100.000	44107			

图34 阿齐沙坦氨氯地平片溶出曲线测定HPLC图谱
自制品-20220127批-pH6.8介质-篮法-100转-30min-片4
供试品溶液-1

SHIMADZU LabSolutions

J301

〈样品信息〉

色谱柱:XB-C18(50mm*4.6mm,5μm）　流速：2.0ml/min
柱 温:30℃　波长:237nm
数据文件名: RC$J301 - 28-41/10-2137-2 - zzp-20220127p-rcqx-1-pH6.8jz-lf100z-p5-30min.lcd
方法文件名: RC$J301 - J301-rcqx-FX259.lcm
批处理文件名: RC$J301 - 20251124-Fx259.lcb
样品瓶号: 1-41
进样体积: 20 μl　版本号:6.115
进样时间: 2025/11/24 15:07:34　实验者: xiexinhui
处理时间（V2）: 2025/11/25 09:17:38　处理者: xiexinhui
仪器型号：SHIMADZU LC-2050C(FX259)

〈色谱图〉

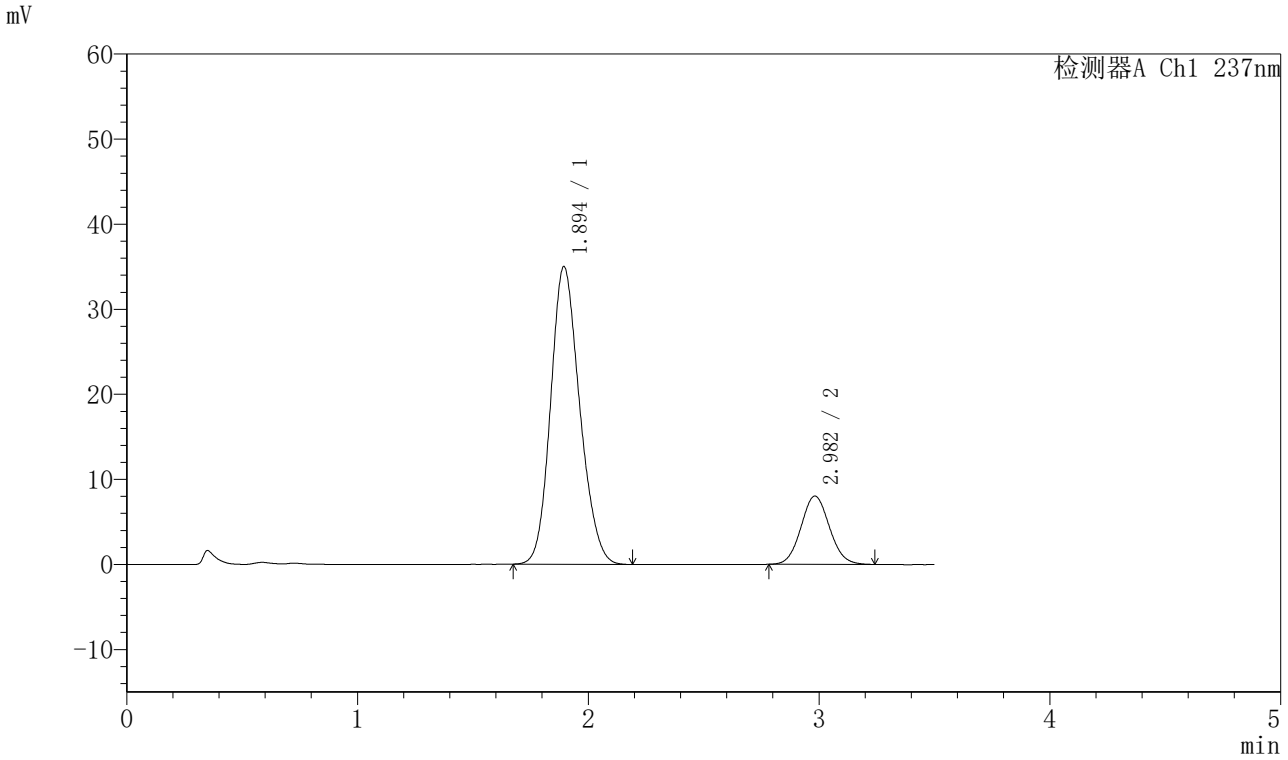

〈峰表〉

检测器A Ch1 237nm

峰号	保留时间	面积	面积%	高度	理论塔板数(USP)	拖尾因子	分离度(USP)
1	1.894	306730	81.661	34977	1080	1.163	--
2	2.982	68885	18.339	8026	2788	1.075	4.765
总计		375615	100.000	43003			

图35 阿齐沙坦氨氯地平片溶出曲线测定HPLC图谱
自制品-20220127批-pH6.8介质-篮法-100转-30min-片5
供试品溶液-1

SHIMADZU LabSolutions

J301

〈样品信息〉

色谱柱:XB-C18(50mm*4.6mm,5μm）　流速：2.0ml/min
柱 温:30℃　波长:237nm
数据文件名: RC$J301 - 28-41/10-2138-2 - zzp-20220127p-rcqx-1-pH6.8jz-lf100z-p6-30min.lcd
方法文件名: RC$J301 - J301-rcqx-FX259.lcm
批处理文件名: RC$J301 - 20251124-Fx259.lcb
样品瓶号: 1-50
进样体积: 20 μl　版本号:6.115
进样时间: 2025/11/24 15:11:27　实验者: xiexinhui
处理时间（V2）: 2025/11/25 09:17:41　处理者: xiexinhui
仪器型号：SHIMADZU LC-2050C(FX259)

〈色谱图〉

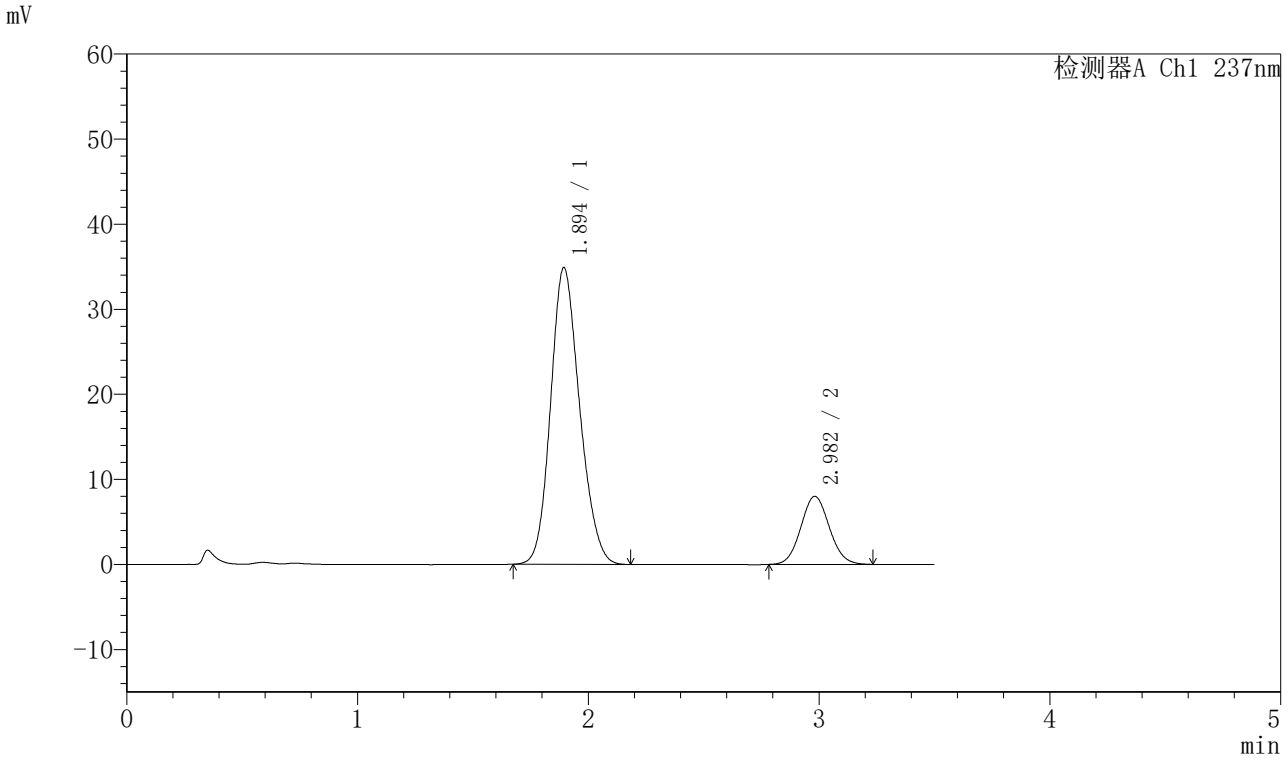

〈峰表〉

检测器A Ch1 237nm

峰号	保留时间	面积	面积%	高度	理论塔板数(USP)	拖尾因子	分离度(USP)
1	1.894	305243	81.653	34864	1084	1.162	--
2	2.982	68586	18.347	7996	2784	1.072	4.766
总计		373829	100.000	42860			

图36 阿齐沙坦氨氯地平片溶出曲线测定HPLC图谱
自制品-20220127批-pH6.8介质-篮法-100转-30min-片6
供试品溶液-1

SHIMADZU LabSolutions

J301

〈样品信息〉

色谱柱:XB-C18(50mm*4.6mm,5μm）　流速：2.0ml/min
柱 温:30℃　波长:237nm
数据文件名: RC$J301 - 28-41/10-2139-2 - zzp-20220127p-rcqx-1-pH6.8jz-lf100z-p1-45min.lcd
方法文件名: RC$J301 - J301-rcqx-FX259.lcm
批处理文件名: RC$J301 - 20251124-Fx259.lcb
样品瓶号: 1-6
进样体积: 20 μl　版本号:6.115
进样时间: 2025/11/24 15:15:20　实验者: xiexinhui
处理时间（V2）: 2025/11/25 09:17:44　处理者: xiexinhui
仪器型号：SHIMADZU LC-2050C(FX259)

〈色谱图〉

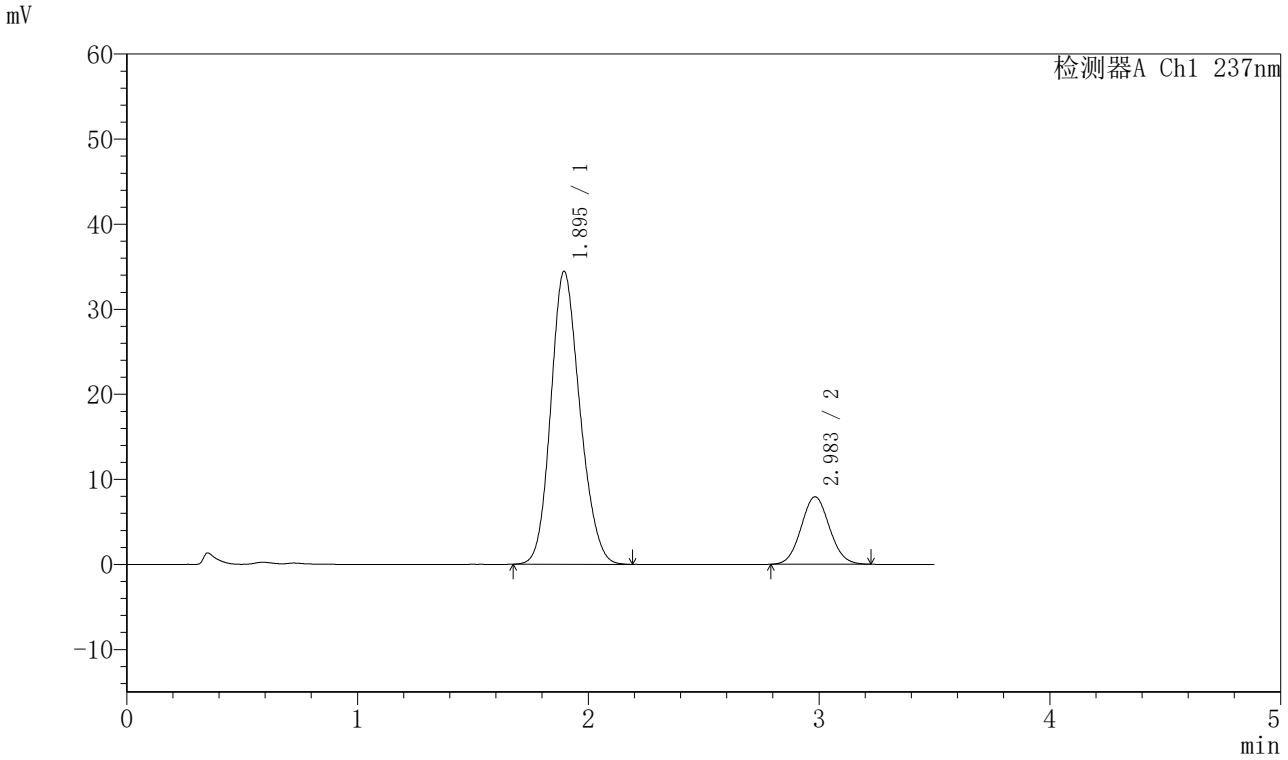

〈峰表〉

检测器A Ch1 237nm

峰号	保留时间	面积	面积%	高度	理论塔板数(USP)	拖尾因子	分离度(USP)
1	1.895	301721	81.680	34443	1081	1.161	--
2	2.983	67672	18.320	7921	2802	1.067	4.769
总计		369393	100.000	42365			

图37 阿齐沙坦氨氯地平片溶出曲线测定HPLC图谱
自制品-20220127批-pH6.8介质-篮法-100转-45min-片1
供试品溶液-1

SHIMADZU LabSolutions

J301

〈样品信息〉

色谱柱:XB-C18(50mm*4.6mm,5μm）　流速：2.0ml/min
柱 温:30℃　波长:237nm
数据文件名: RC$J301 - 28-41/10-2140-2 - zzp-20220127p-rcqx-1-pH6.8jz-lf100z-p2-45min.lcd
方法文件名: RC$J301 - J301-rcqx-FX259.lcm
批处理文件名: RC$J301 - 20251124-Fx259.lcb
样品瓶号: 1-15
进样体积: 20 μl　版本号:6.115
进样时间: 2025/11/24 15:19:13　实验者: xiexinhui
处理时间（V2）: 2025/11/25 09:17:46　处理者: xiexinhui
仪器型号：SHIMADZU LC-2050C(FX259)

〈色谱图〉

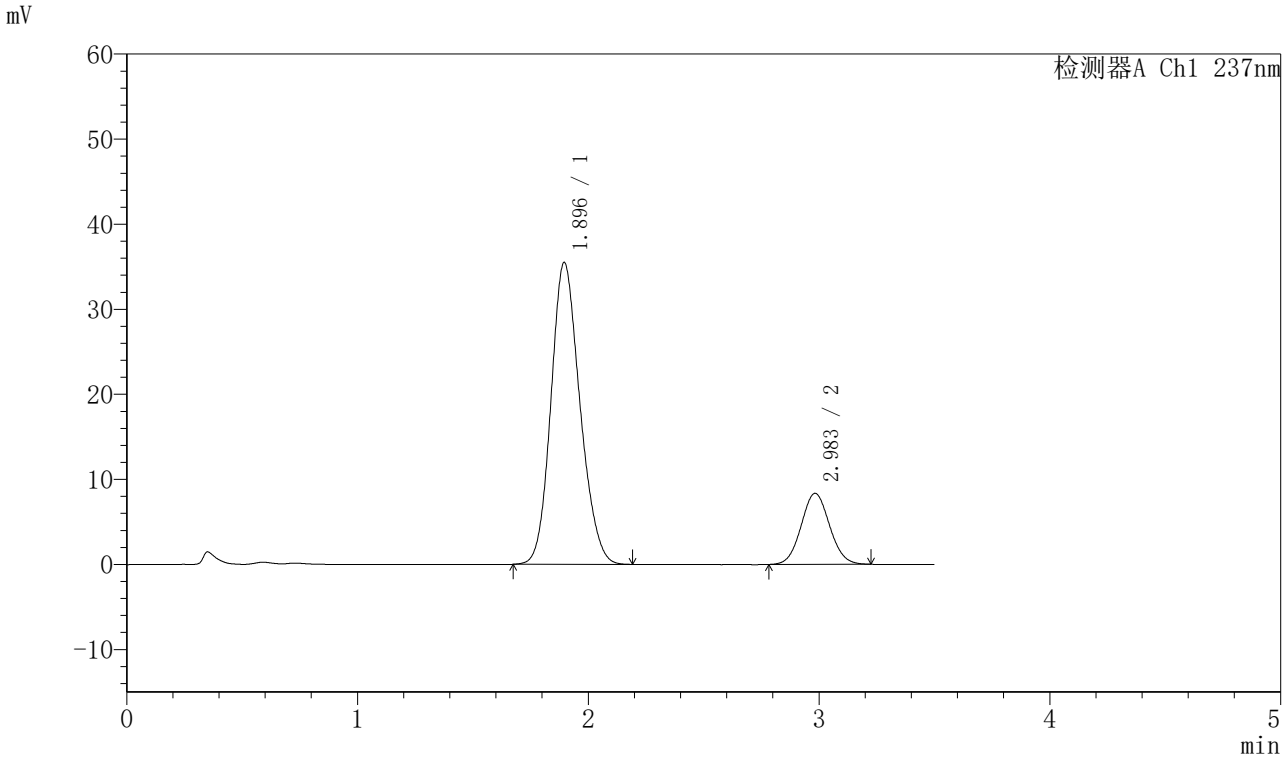

〈峰表〉

检测器A Ch1 237nm

峰号	保留时间	面积	面积%	高度	理论塔板数(USP)	拖尾因子	分离度(USP)
1	1.896	309949	81.314	35499	1091	1.159	--
2	2.983	71228	18.686	8338	2805	1.065	4.779
总计		381177	100.000	43837			

图38 阿齐沙坦氨氯地平片溶出曲线测定HPLC图谱
自制品-20220127批-pH6.8介质-篮法-100转-45min-片2
供试品溶液-1

SHIMADZU LabSolutions

J301

〈样品信息〉

色谱柱:XB-C18(50mm*4.6mm,5μm）　流速：2.0ml/min
柱 温:30℃　波长:237nm
数据文件名: RC$J301 - 28-41/10-2141-2 - zzp-20220127p-rcqx-1-pH6.8jz-lf100z-p3-45min.lcd
方法文件名: RC$J301 - J301-rcqx-FX259.lcm
批处理文件名: RC$J301 - 20251124-Fx259.lcb
样品瓶号: 1-24
进样体积: 20 μl　版本号:6.115
进样时间: 2025/11/24 15:23:06　实验者: xiexinhui
处理时间（V2）: 2025/11/25 09:17:49　处理者: xiexinhui
仪器型号：SHIMADZU LC-2050C(FX259)

〈色谱图〉

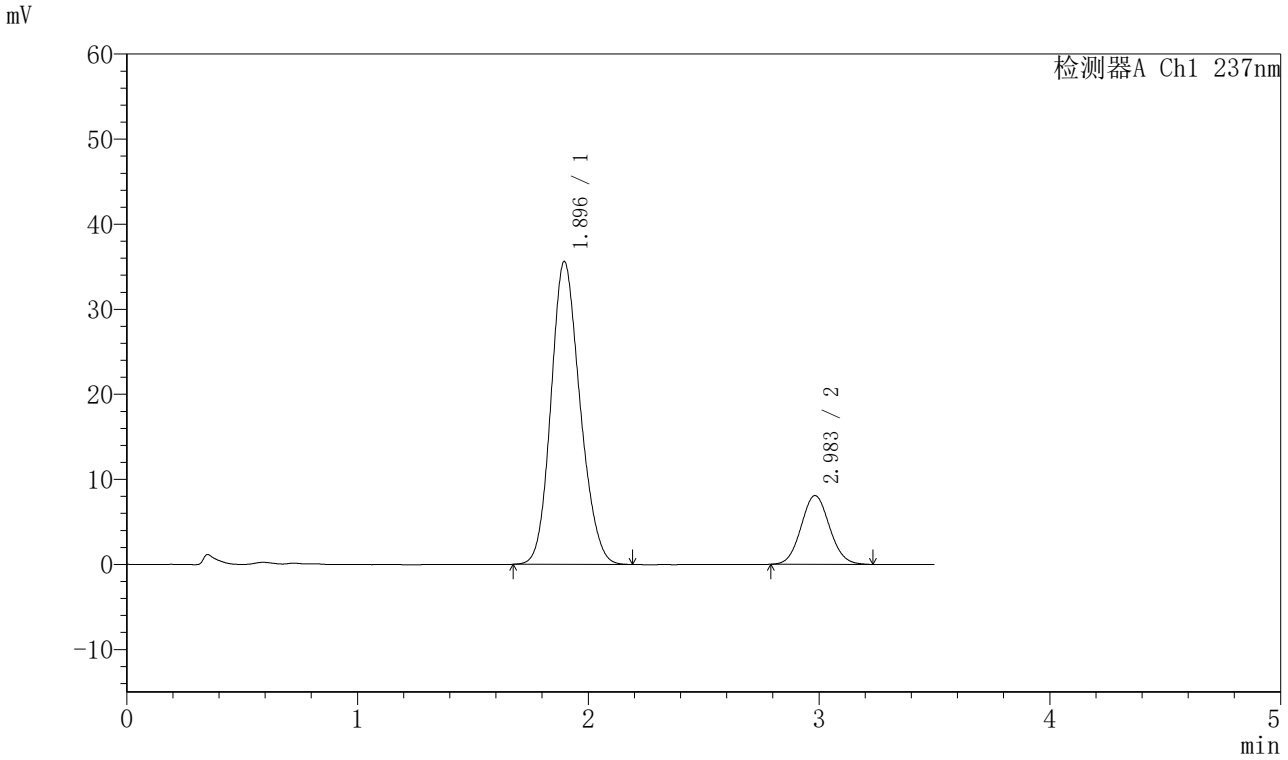

〈峰表〉

检测器A Ch1 237nm

峰号	保留时间	面积	面积%	高度	理论塔板数(USP)	拖尾因子	分离度(USP)
1	1.896	311528	81.835	35614	1084	1.158	--
2	2.983	69150	18.165	8080	2812	1.069	4.771
总计		380679	100.000	43694			

图39 阿齐沙坦氨氯地平片溶出曲线测定HPLC图谱
自制品-20220127批-pH6.8介质-篮法-100转-45min-片3
供试品溶液-1

SHIMADZU LabSolutions

J301

〈样品信息〉

色谱柱:XB-C18(50mm*4.6mm,5μm）　流速：2.0ml/min
柱 温:30℃　波长:237nm
数据文件名: RC$J301 - 28-41/10-2142-2 - zzp-20220127p-rcqx-1-pH6.8jz-lf100z-p4-45min.lcd
方法文件名: RC$J301 - J301-rcqx-FX259.lcm
批处理文件名: RC$J301 - 20251124-Fx259.lcb
样品瓶号: 1-33
进样体积: 20 μl　版本号:6.115
进样时间: 2025/11/24 15:27:00　实验者: xiexinhui
处理时间（V2）: 2025/11/25 09:17:52　处理者: xiexinhui
仪器型号：SHIMADZU LC-2050C(FX259)

〈色谱图〉

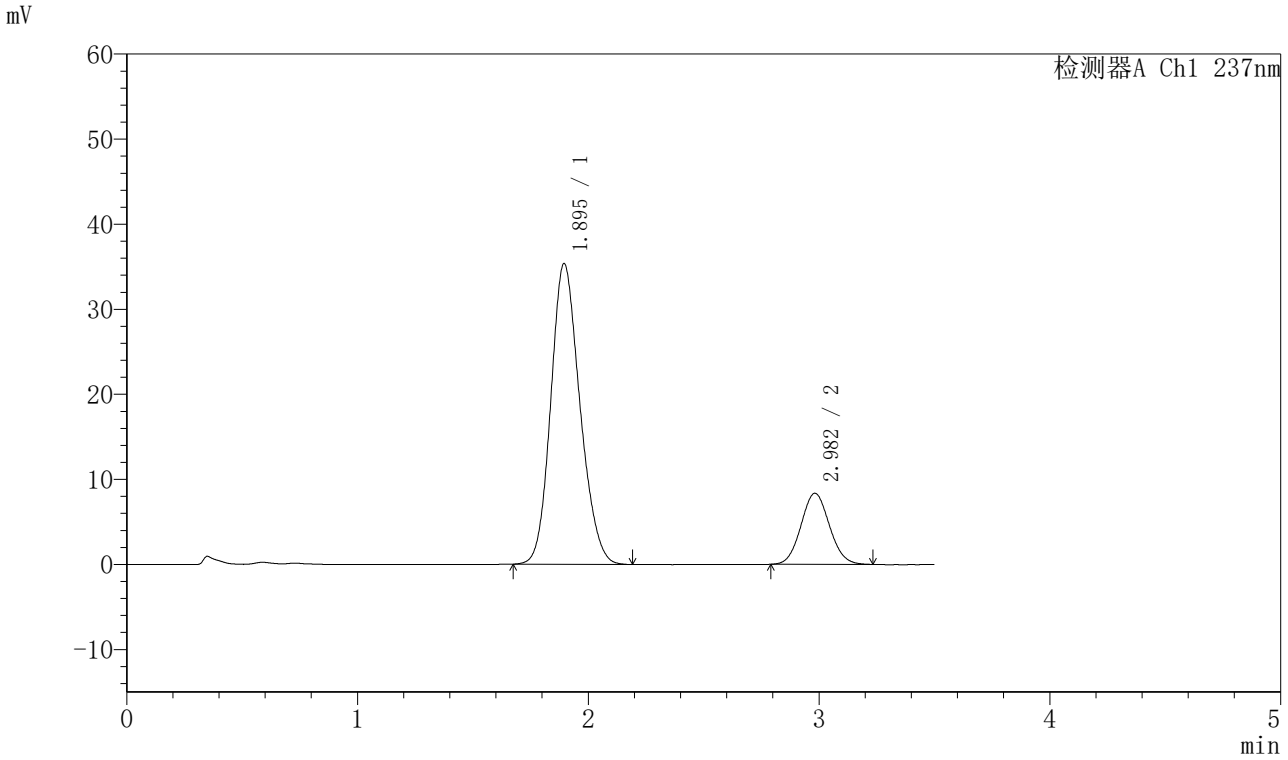

〈峰表〉

检测器A Ch1 237nm

峰号	保留时间	面积	面积%	高度	理论塔板数(USP)	拖尾因子	分离度(USP)
1	1.895	310231	81.283	35358	1077	1.162	--
2	2.982	71439	18.717	8349	2786	1.071	4.756
总计		381671	100.000	43707			

图40 阿齐沙坦氨氯地平片溶出曲线测定HPLC图谱
自制品-20220127批-pH6.8介质-篮法-100转-45min-片4
供试品溶液-1

SHIMADZU LabSolutions

J301

〈样品信息〉

色谱柱:XB-C18(50mm*4.6mm,5μm）　流速：2.0ml/min
柱 温:30℃　波长:237nm
数据文件名: RC$J301 - 28-41/10-2143-2 - zzp-20220127p-rcqx-1-pH6.8jz-lf100z-p5-45min.lcd
方法文件名: RC$J301 - J301-rcqx-FX259.lcm
批处理文件名: RC$J301 - 20251124-Fx259.lcb
样品瓶号: 1-42
进样体积: 20 μl　版本号:6.115
进样时间: 2025/11/24 15:30:51　实验者: xiexinhui
处理时间（V2）: 2025/11/25 09:17:55　处理者: xiexinhui
仪器型号：SHIMADZU LC-2050C(FX259)

〈色谱图〉

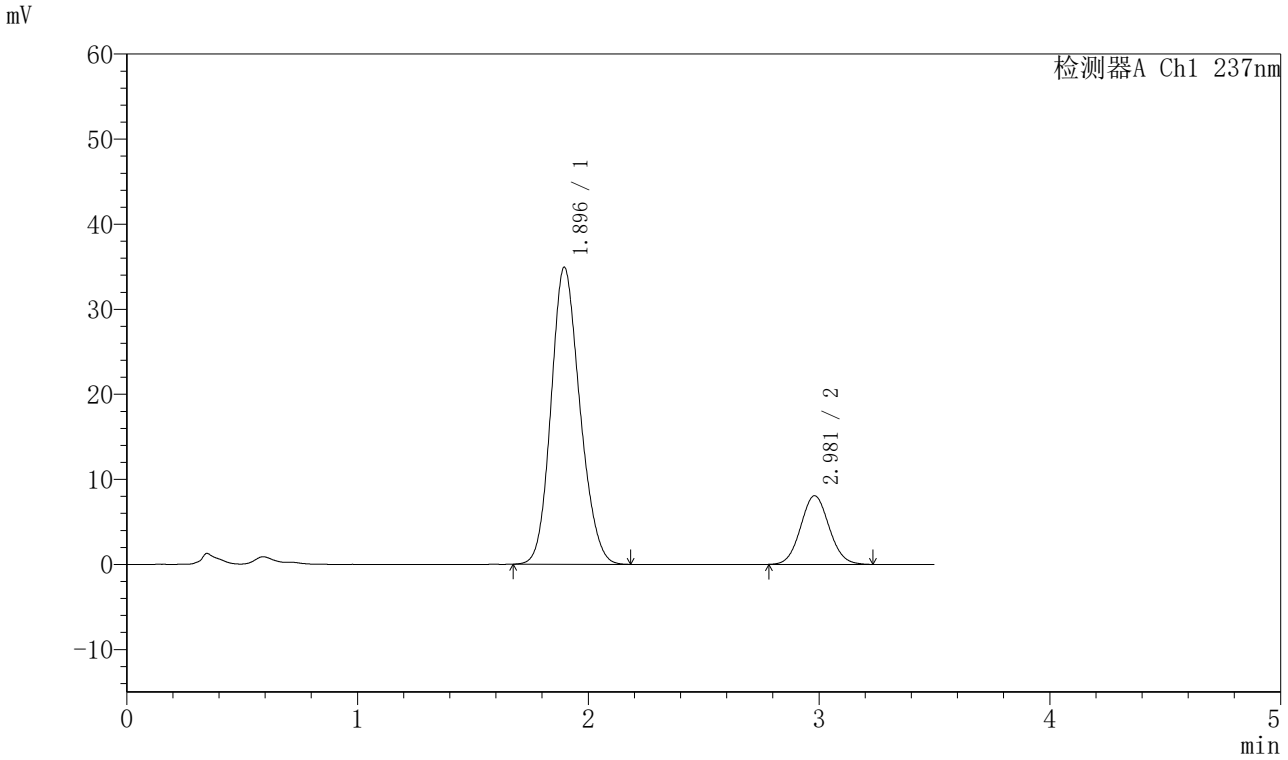

〈峰表〉

检测器A Ch1 237nm

峰号	保留时间	面积	面积%	高度	理论塔板数(USP)	拖尾因子	分离度(USP)
1	1.896	303259	81.447	34928	1101	1.155	--
2	2.981	69082	18.553	8073	2790	1.066	4.774
总计		372341	100.000	43001			

图41 阿齐沙坦氨氯地平片溶出曲线测定HPLC图谱
自制品-20220127批-pH6.8介质-篮法-100转-45min-片5
供试品溶液-1

SHIMADZU LabSolutions

J301

〈样品信息〉

色谱柱:XB-C18(50mm*4.6mm,5μm）　流速：2.0ml/min
柱 温:30℃　波长:237nm
数据文件名: RC$J301 - 28-41/10-2144-2 - zzp-20220127p-rcqx-1-pH6.8jz-lf100z-p6-45min.lcd
方法文件名: RC$J301 - J301-rcqx-FX259.lcm
批处理文件名: RC$J301 - 20251124-Fx259.lcb
样品瓶号: 1-51
进样体积: 20 μl　版本号:6.115
进样时间: 2025/11/24 15:34:44　实验者: xiexinhui
处理时间（V2）: 2025/11/25 09:17:58　处理者: xiexinhui
仪器型号：SHIMADZU LC-2050C(FX259)

〈色谱图〉

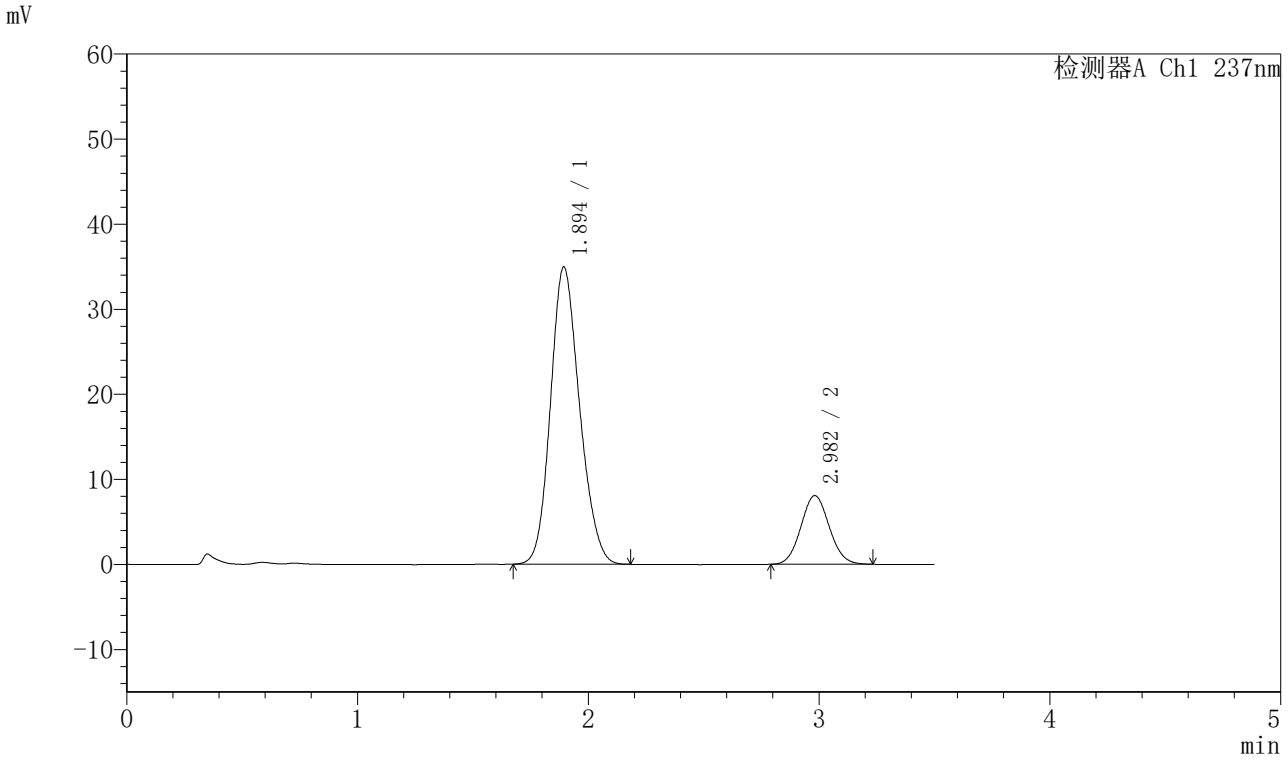

〈峰表〉

检测器A Ch1 237nm

峰号	保留时间	面积	面积%	高度	理论塔板数(USP)	拖尾因子	分离度(USP)
1	1.894	306162	81.638	34916	1080	1.161	--
2	2.982	68863	18.362	8074	2808	1.072	4.775
总计		375025	100.000	42990			

图42 阿齐沙坦氨氯地平片溶出曲线测定HPLC图谱
自制品-20220127批-pH6.8介质-篮法-100转-45min-片6
供试品溶液-1

SHIMADZU LabSolutions

J301

〈样品信息〉

色谱柱:XB-C18(50mm*4.6mm,5μm）　流速：2.0ml/min
柱 温:30℃　波长:237nm
数据文件名: RC$J301 - 28-41/10-2145-2 - zzp-20220127p-rcqx-1-pH6.8jz-lf100z-p1-60min.lcd
方法文件名: RC$J301 - J301-rcqx-FX259.lcm
批处理文件名: RC$J301 - 20251124-Fx259.lcb
样品瓶号: 1-7
进样体积: 20 μl　版本号:6.115
进样时间: 2025/11/24 15:38:37　实验者: xiexinhui
处理时间（V2）: 2025/11/25 09:18:00　处理者: xiexinhui
仪器型号：SHIMADZU LC-2050C(FX259)

〈色谱图〉

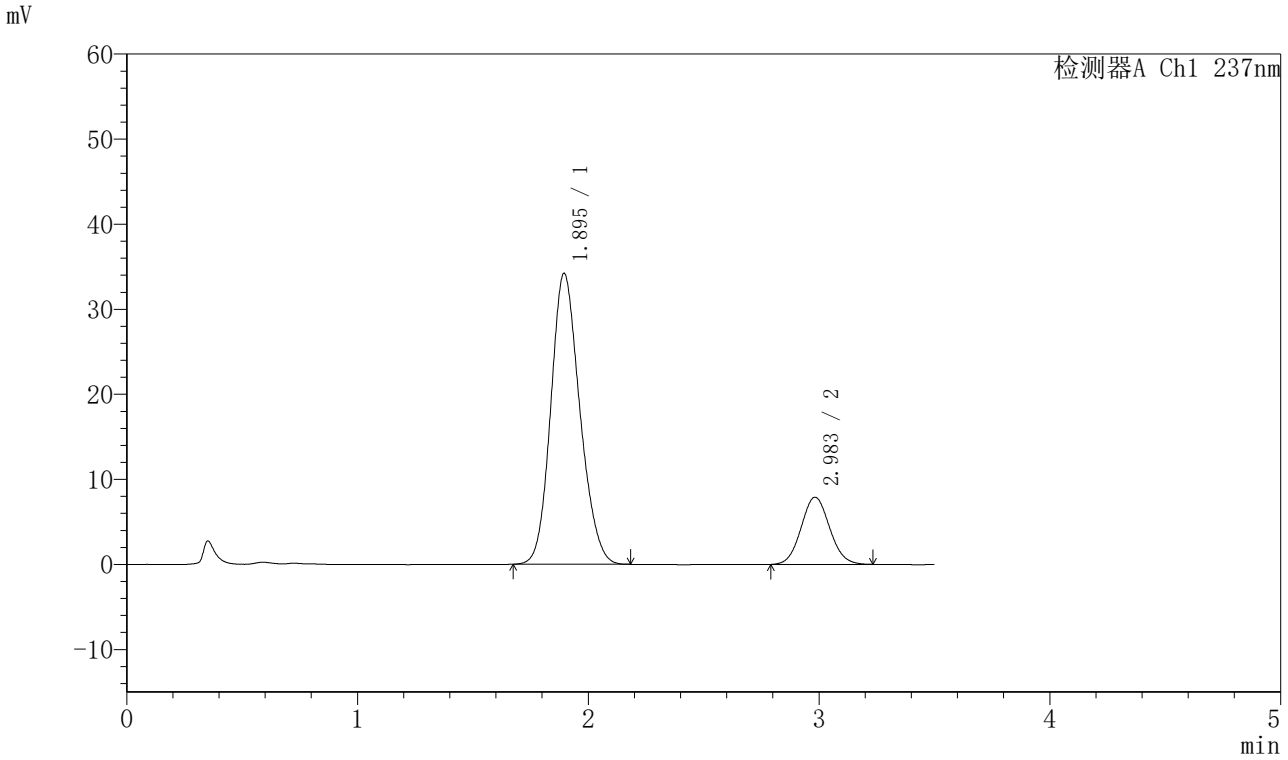

〈峰表〉

检测器A Ch1 237nm

峰号	保留时间	面积	面积%	高度	理论塔板数(USP)	拖尾因子	分离度(USP)
1	1.895	299392	81.546	34209	1084	1.159	--
2	2.983	67752	18.454	7892	2793	1.072	4.768
总计		367144	100.000	42101			

图43 阿齐沙坦氨氯地平片溶出曲线测定HPLC图谱
自制品-20220127批-pH6.8介质-篮法-100转-60min-片1
供试品溶液-1

SHIMADZU LabSolutions

J301

〈样品信息〉

色谱柱:XB-C18(50mm*4.6mm,5μm）　流速：2.0ml/min
柱 温:30℃　波长:237nm
数据文件名: RC$J301 - 28-41/10-2146-2 - zzp-20220127p-rcqx-1-pH6.8jz-lf100z-p2-60min.lcd
方法文件名: RC$J301 - J301-rcqx-FX259.lcm
批处理文件名: RC$J301 - 20251124-Fx259.lcb
样品瓶号: 1-16
进样体积: 20 μl　版本号:6.115
进样时间: 2025/11/24 15:42:30　实验者: xiexinhui
处理时间（V2）: 2025/11/25 09:18:03　处理者: xiexinhui
仪器型号：SHIMADZU LC-2050C(FX259)

〈色谱图〉

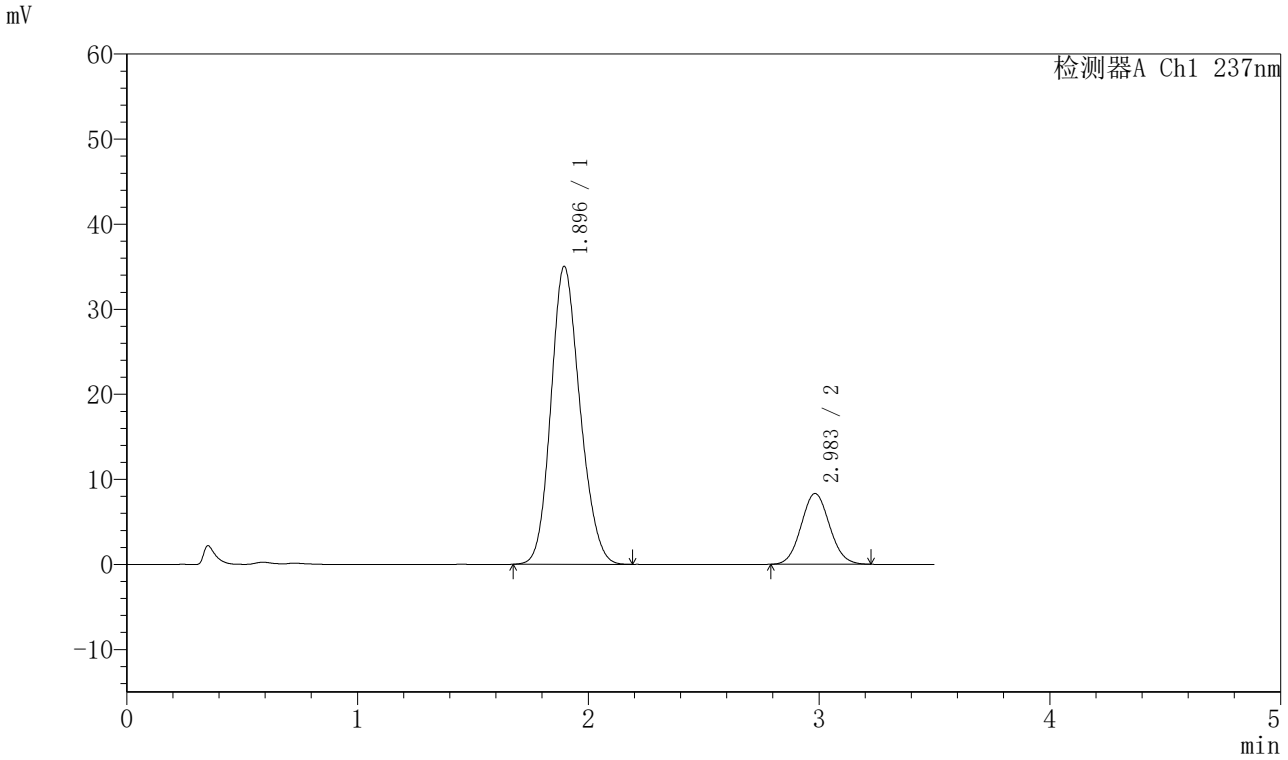

〈峰表〉

检测器A Ch1 237nm

峰号	保留时间	面积	面积%	高度	理论塔板数(USP)	拖尾因子	分离度(USP)
1	1.896	306567	81.186	35034	1083	1.159	--
2	2.983	71044	18.814	8315	2799	1.072	4.767
总计		377611	100.000	43349			

图44 阿齐沙坦氨氯地平片溶出曲线测定HPLC图谱
自制品-20220127批-pH6.8介质-篮法-100转-60min-片2
供试品溶液-1

SHIMADZU LabSolutions

J301

〈样品信息〉

色谱柱:XB-C18(50mm*4.6mm,5μm）　流速：2.0ml/min
柱 温:30℃　波长:237nm
数据文件名: RC$J301 - 28-41/10-2147-2 - zzp-20220127p-rcqx-1-pH6.8jz-lf100z-p3-60min.lcd
方法文件名: RC$J301 - J301-rcqx-FX259.lcm
批处理文件名: RC$J301 - 20251124-Fx259.lcb
样品瓶号: 1-25
进样体积: 20 μl　版本号:6.115
进样时间: 2025/11/24 15:46:23　实验者: xiexinhui
处理时间（V2）: 2025/11/25 09:18:06　处理者: xiexinhui
仪器型号：SHIMADZU LC-2050C(FX259)

〈色谱图〉

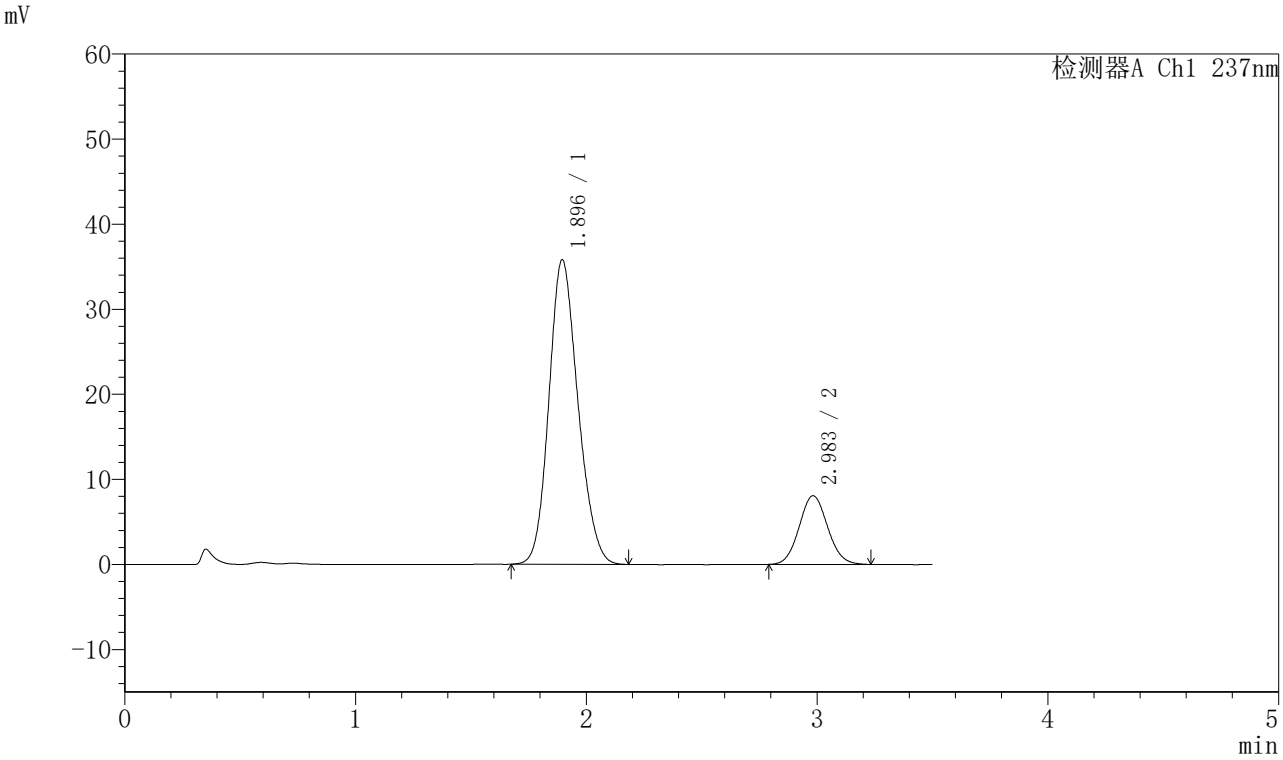

〈峰表〉

检测器A Ch1 237nm

峰号	保留时间	面积	面积%	高度	理论塔板数(USP)	拖尾因子	分离度(USP)
1	1.896	313297	81.926	35817	1085	1.161	--
2	2.983	69119	18.074	8065	2793	1.071	4.767
总计		382416	100.000	43882			

图45 阿齐沙坦氨氯地平片溶出曲线测定HPLC图谱
自制品-20220127批-pH6.8介质-篮法-100转-60min-片3
供试品溶液-1

SHIMADZU LabSolutions

J301

〈样品信息〉

色谱柱:XB-C18(50mm*4.6mm,5μm）　流速：2.0ml/min
柱 温:30℃　波长:237nm
数据文件名: RC$J301 - 28-41/10-2148-2 - zzp-20220127p-rcqx-1-pH6.8jz-lf100z-p4-60min.lcd
方法文件名: RC$J301 - J301-rcqx-FX259.lcm
批处理文件名: RC$J301 - 20251124-Fx259.lcb
样品瓶号: 1-34
进样体积: 20 μl　版本号:6.115
进样时间: 2025/11/24 15:50:16　实验者: xiexinhui
处理时间（V2）: 2025/11/25 09:18:09　处理者: xiexinhui
仪器型号：SHIMADZU LC-2050C(FX259)

〈色谱图〉

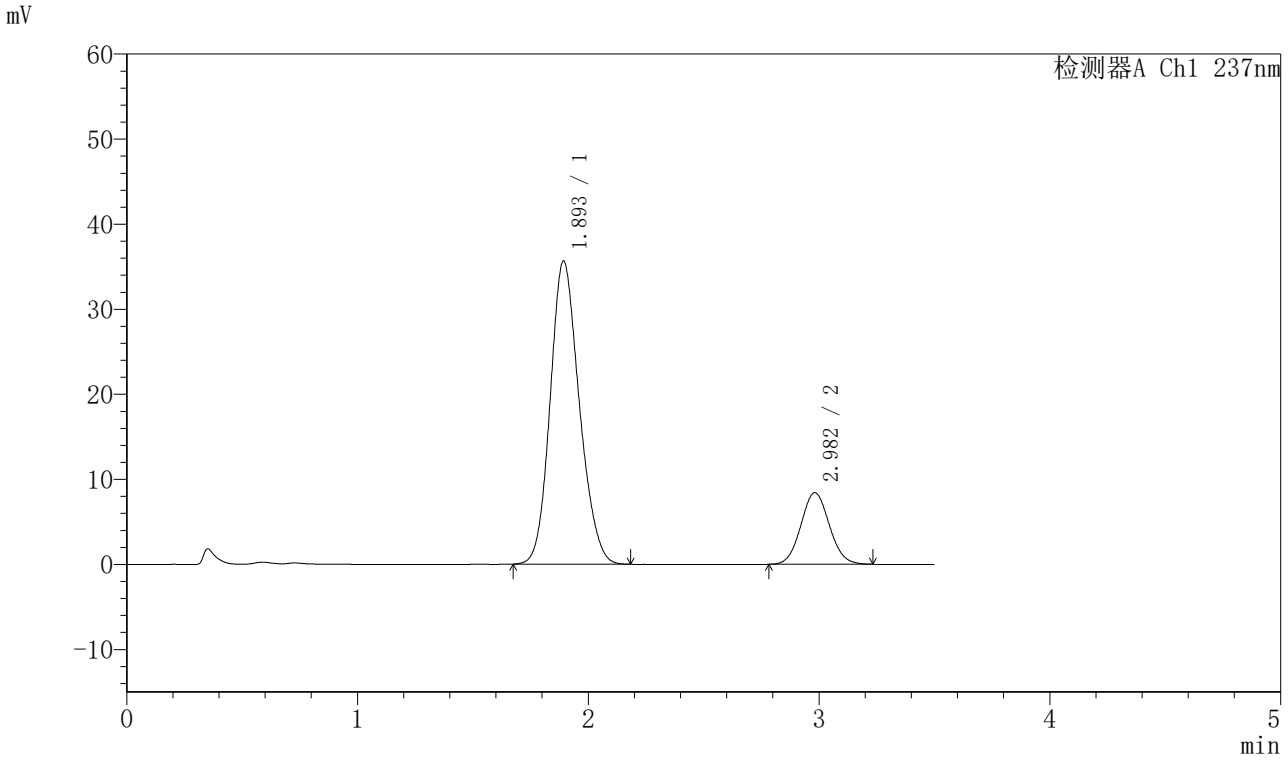

〈峰表〉

检测器A Ch1 237nm

峰号	保留时间	面积	面积%	高度	理论塔板数(USP)	拖尾因子	分离度(USP)
1	1.893	312755	81.272	35568	1078	1.158	--
2	2.982	72070	18.728	8421	2794	1.071	4.772
总计		384825	100.000	43990			

图46 阿齐沙坦氨氯地平片溶出曲线测定HPLC图谱
自制品-20220127批-pH6.8介质-篮法-100转-60min-片4
供试品溶液-1

SHIMADZU LabSolutions

J301

〈样品信息〉

色谱柱:XB-C18(50mm*4.6mm,5μm）　流速：2.0ml/min
柱 温:30℃　波长:237nm
数据文件名: RC$J301 - 28-41/10-2149-2 - zzp-20220127p-rcqx-1-pH6.8jz-lf100z-p5-60min.lcd
方法文件名: RC$J301 - J301-rcqx-FX259.lcm
批处理文件名: RC$J301 - 20251124-Fx259.lcb
样品瓶号: 1-43
进样体积: 20 μl　版本号:6.115
进样时间: 2025/11/24 15:54:09　实验者: xiexinhui
处理时间（V2）: 2025/11/25 09:18:11　处理者: xiexinhui
仪器型号：SHIMADZU LC-2050C(FX259)

〈色谱图〉

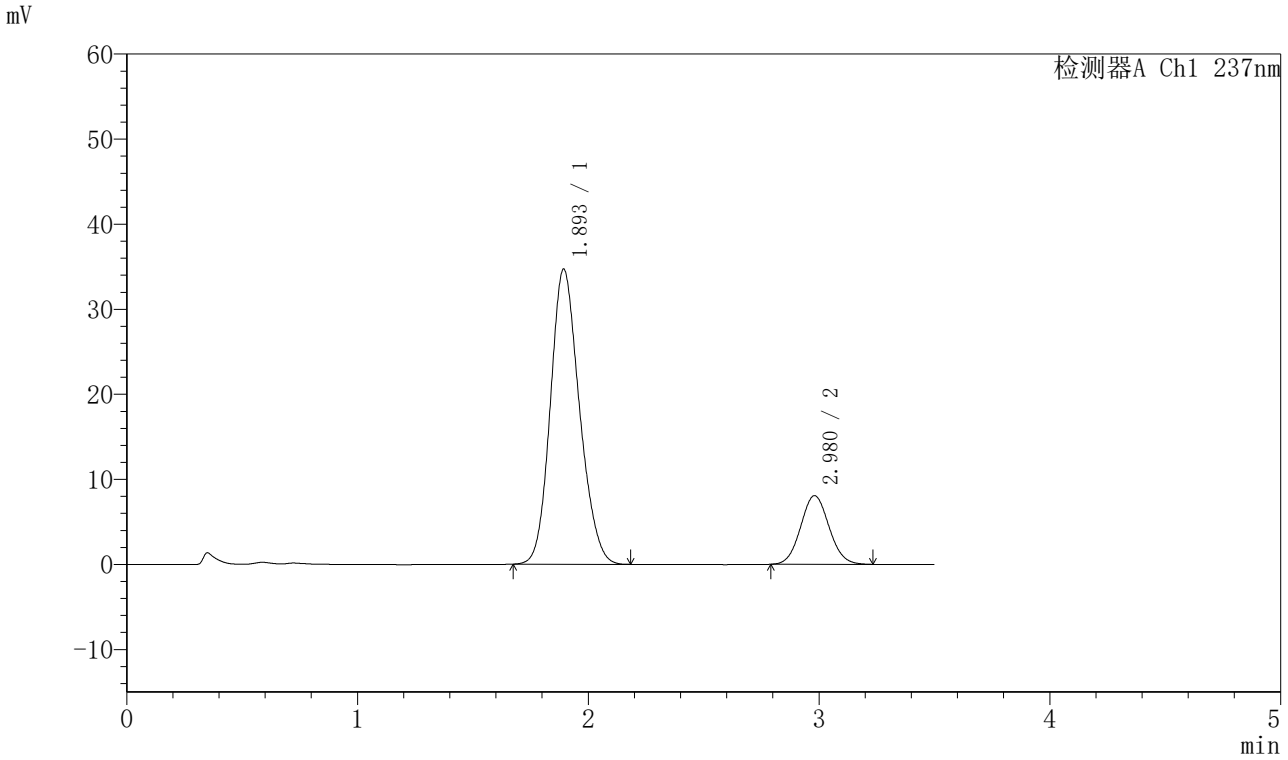

〈峰表〉

检测器A Ch1 237nm

峰号	保留时间	面积	面积%	高度	理论塔板数(USP)	拖尾因子	分离度(USP)
1	1.893	304027	81.505	34652	1079	1.161	--
2	2.980	68987	18.495	8074	2808	1.069	4.772
总计		373015	100.000	42726			

图47 阿齐沙坦氨氯地平片溶出曲线测定HPLC图谱
自制品-20220127批-pH6.8介质-篮法-100转-60min-片5
供试品溶液-1

SHIMADZU LabSolutions

J301

〈样品信息〉

色谱柱:XB-C18(50mm*4.6mm,5μm）　流速：2.0ml/min
柱 温:30℃　波长:237nm
数据文件名: RC$J301 - 28-41/10-2150-2 - zzp-20220127p-rcqx-1-pH6.8jz-lf100z-p6-60min.lcd
方法文件名: RC$J301 - J301-rcqx-FX259.lcm
批处理文件名: RC$J301 - 20251124-Fx259.lcb
样品瓶号: 1-52
进样体积: 20 μl　版本号:6.115
进样时间: 2025/11/24 15:58:01　实验者: xiexinhui
处理时间（V2）: 2025/11/25 09:18:14　处理者: xiexinhui
仪器型号：SHIMADZU LC-2050C(FX259)

〈色谱图〉

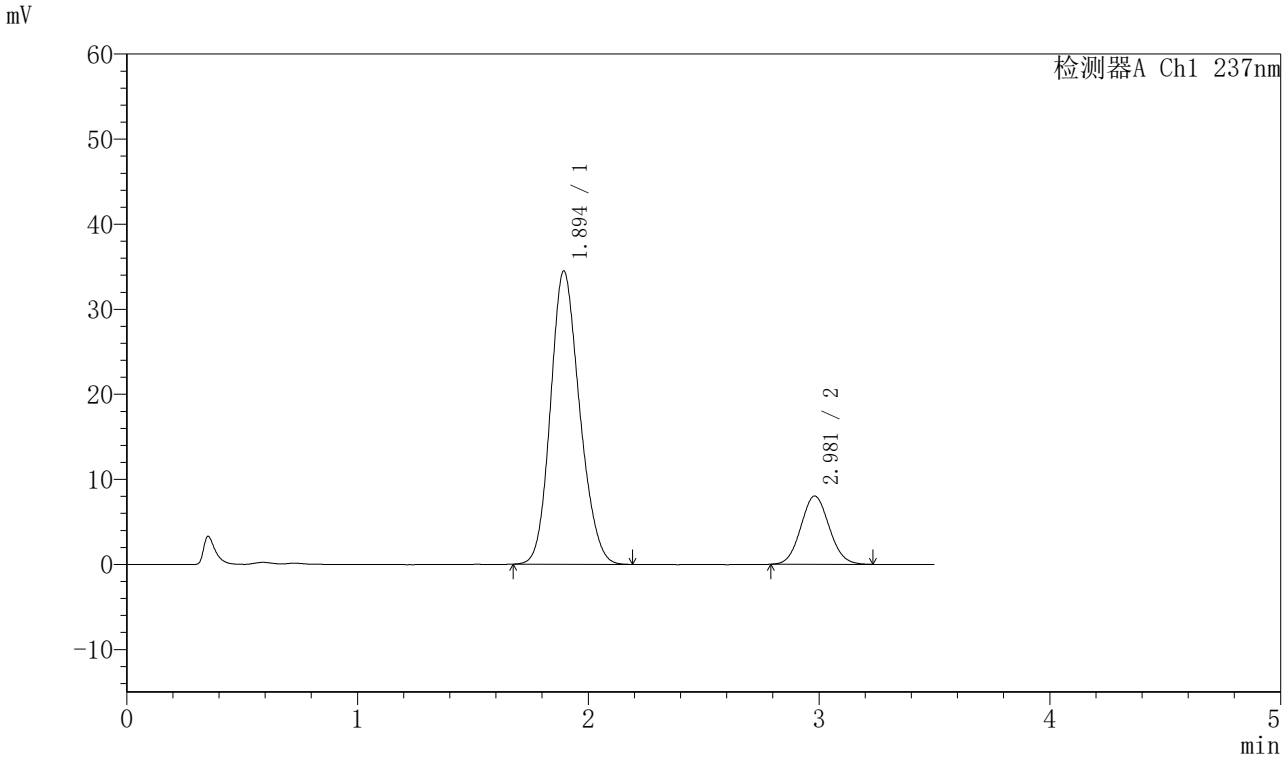

〈峰表〉

检测器A Ch1 237nm

峰号	保留时间	面积	面积%	高度	理论塔板数(USP)	拖尾因子	分离度(USP)
1	1.894	302237	81.538	34445	1075	1.163	--
2	2.981	68433	18.462	8028	2784	1.075	4.757
总计		370670	100.000	42473			

图48 阿齐沙坦氨氯地平片溶出曲线测定HPLC图谱
自制品-20220127批-pH6.8介质-篮法-100转-60min-片6
供试品溶液-1

SHIMADZU LabSolutions

J301

〈样品信息〉

色谱柱:XB-C18(50mm*4.6mm,5μm）　流速：2.0ml/min
柱 温:30℃　波长:237nm
数据文件名: RC$J301 - 28-41/10-2151-2 - zzp-20220127p-rcqx-1-pH6.8jz-lf100z-p1-jx.lcd
方法文件名: RC$J301 - J301-rcqx-FX259.lcm
批处理文件名: RC$J301 - 20251124-Fx259.lcb
样品瓶号: 1-8
进样体积: 20 μl　版本号:6.115
进样时间: 2025/11/24 16:01:55　实验者: xiexinhui
处理时间（V2）: 2025/11/25 09:18:17　处理者: xiexinhui
仪器型号：SHIMADZU LC-2050C(FX259)

〈色谱图〉

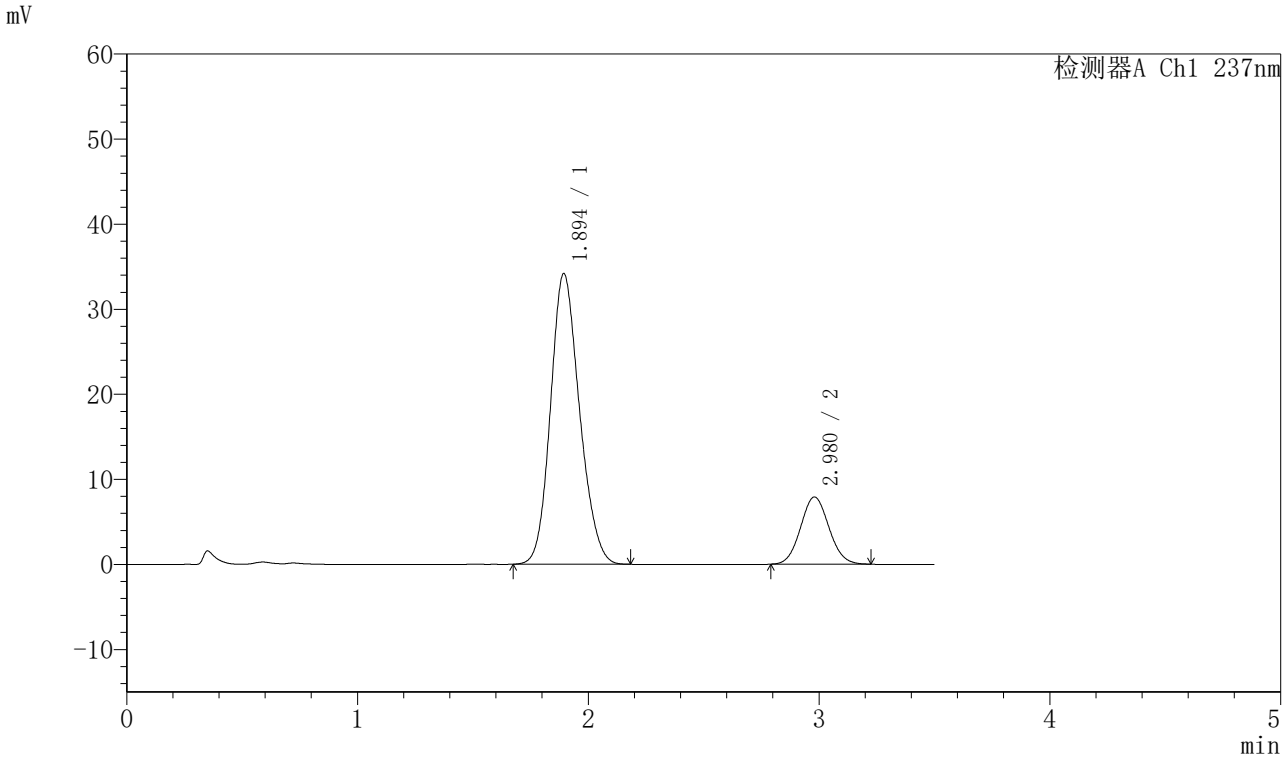

〈峰表〉

检测器A Ch1 237nm

峰号	保留时间	面积	面积%	高度	理论塔板数(USP)	拖尾因子	分离度(USP)
1	1.894	298654	81.591	34144	1087	1.159	--
2	2.980	67385	18.409	7899	2794	1.070	4.771
总计		366039	100.000	42043			

图49 阿齐沙坦氨氯地平片溶出曲线测定HPLC图谱
自制品-20220127批-pH6.8介质-篮法-100转-极限转速-片1
供试品溶液-1

SHIMADZU LabSolutions

J301

〈样品信息〉

色谱柱:XB-C18(50mm*4.6mm,5μm）　流速：2.0ml/min
柱 温:30℃　波长:237nm
数据文件名: RC$J301 - 28-41/10-2152-2 - zzp-20220127p-rcqx-1-pH6.8jz-lf100z-p2-jx.lcd
方法文件名: RC$J301 - J301-rcqx-FX259.lcm
批处理文件名: RC$J301 - 20251124-Fx259.lcb
样品瓶号: 1-17
进样体积: 20 μl　版本号:6.115
进样时间: 2025/11/24 16:05:49　实验者: xiexinhui
处理时间（V2）: 2025/11/25 09:18:20　处理者: xiexinhui
仪器型号：SHIMADZU LC-2050C(FX259)

〈色谱图〉

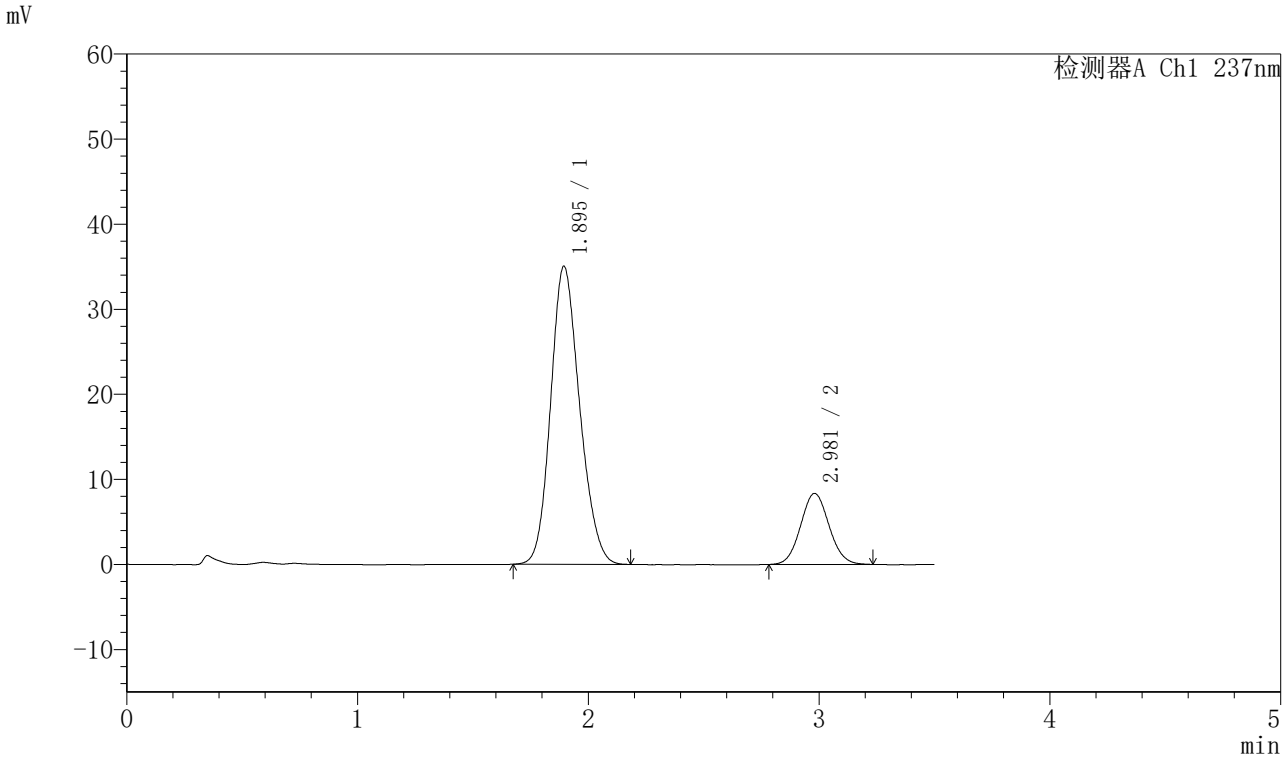

〈峰表〉

检测器A Ch1 237nm

峰号	保留时间	面积	面积%	高度	理论塔板数(USP)	拖尾因子	分离度(USP)
1	1.895	306505	81.122	35021	1083	1.162	--
2	2.981	71328	18.878	8350	2802	1.069	4.769
总计		377832	100.000	43371			

图50 阿齐沙坦氨氯地平片溶出曲线测定HPLC图谱
自制品-20220127批-pH6.8介质-篮法-100转-极限转速-片2
供试品溶液-1

SHIMADZU LabSolutions

J301

〈样品信息〉

色谱柱:XB-C18(50mm*4.6mm,5μm）　流速：2.0ml/min
柱 温:30℃　波长:237nm
数据文件名: RC$J301 - 28-41/10-2153-2 - zzp-20220127p-rcqx-1-pH6.8jz-lf100z-p3-jx.lcd
方法文件名: RC$J301 - J301-rcqx-FX259.lcm
批处理文件名: RC$J301 - 20251124-Fx259.lcb
样品瓶号: 1-26
进样体积: 20 μl　版本号:6.115
进样时间: 2025/11/24 16:09:44　实验者: xiexinhui
处理时间（V2）: 2025/11/25 09:18:23　处理者: xiexinhui
仪器型号：SHIMADZU LC-2050C(FX259)

〈色谱图〉

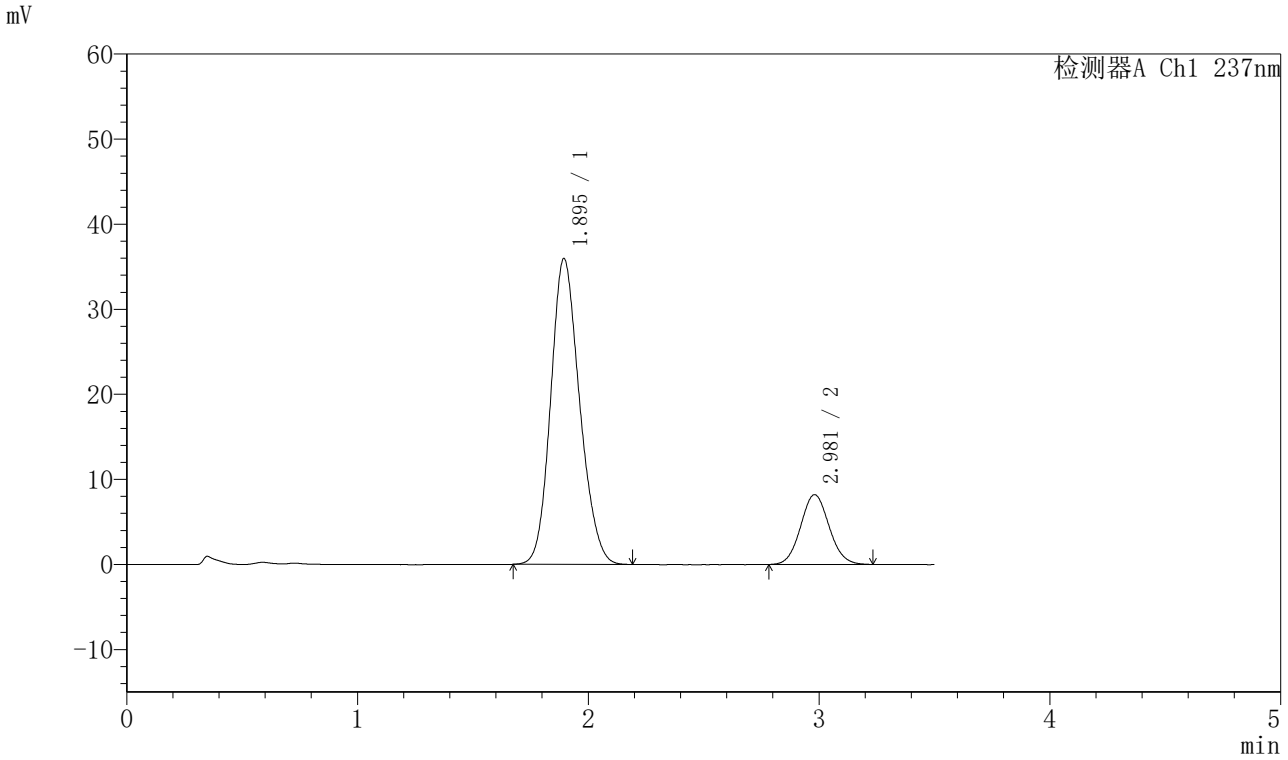

〈峰表〉

检测器A Ch1 237nm

峰号	保留时间	面积	面积%	高度	理论塔板数(USP)	拖尾因子	分离度(USP)
1	1.895	313649	81.693	35945	1092	1.160	--
2	2.981	70285	18.307	8205	2788	1.071	4.773
总计		383935	100.000	44150			

图51 阿齐沙坦氨氯地平片溶出曲线测定HPLC图谱
自制品-20220127批-pH6.8介质-篮法-100转-极限转速-片3
供试品溶液-1

SHIMADZU LabSolutions

J301

〈样品信息〉

色谱柱:XB-C18(50mm*4.6mm,5μm）　流速：2.0ml/min
柱 温:30℃　波长:237nm
数据文件名: RC$J301 - 28-41/10-2154-2 - zzp-20220127p-rcqx-1-pH6.8jz-lf100z-p4-jx.lcd
方法文件名: RC$J301 - J301-rcqx-FX259.lcm
批处理文件名: RC$J301 - 20251124-Fx259.lcb
样品瓶号: 1-35
进样体积: 20 μl　版本号:6.115
进样时间: 2025/11/24 16:13:36　实验者: xiexinhui
处理时间（V2）: 2025/11/25 09:18:25　处理者: xiexinhui
仪器型号：SHIMADZU LC-2050C(FX259)

〈色谱图〉

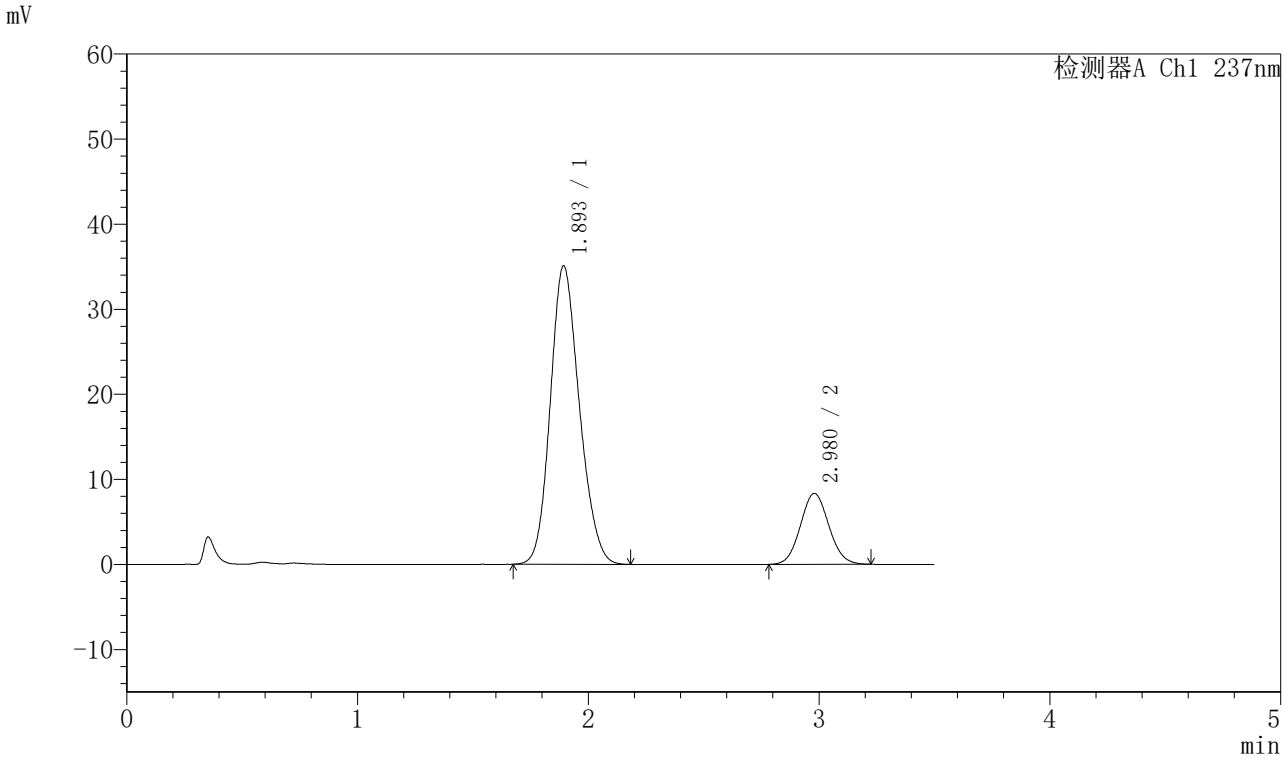

〈峰表〉

检测器A Ch1 237nm

峰号	保留时间	面积	面积%	高度	理论塔板数(USP)	拖尾因子	分离度(USP)
1	1.893	307401	81.183	35029	1080	1.162	--
2	2.980	71251	18.817	8341	2796	1.070	4.767
总计		378652	100.000	43371			

图52 阿齐沙坦氨氯地平片溶出曲线测定HPLC图谱
自制品-20220127批-pH6.8介质-篮法-100转-极限转速-片4
供试品溶液-1

SHIMADZU LabSolutions

J301

〈样品信息〉

色谱柱:XB-C18(50mm*4.6mm,5μm）　流速：2.0ml/min
柱 温:30℃　波长:237nm
数据文件名: RC$J301 - 28-41/10-2155-2 - zzp-20220127p-rcqx-1-pH6.8jz-lf100z-p5-jx.lcd
方法文件名: RC$J301 - J301-rcqx-FX259.lcm
批处理文件名: RC$J301 - 20251124-Fx259.lcb
样品瓶号: 1-44
进样体积: 20 μl　版本号:6.115
进样时间: 2025/11/24 16:17:31　实验者: xiexinhui
处理时间（V2）: 2025/11/25 09:18:28　处理者: xiexinhui
仪器型号：SHIMADZU LC-2050C(FX259)

〈色谱图〉

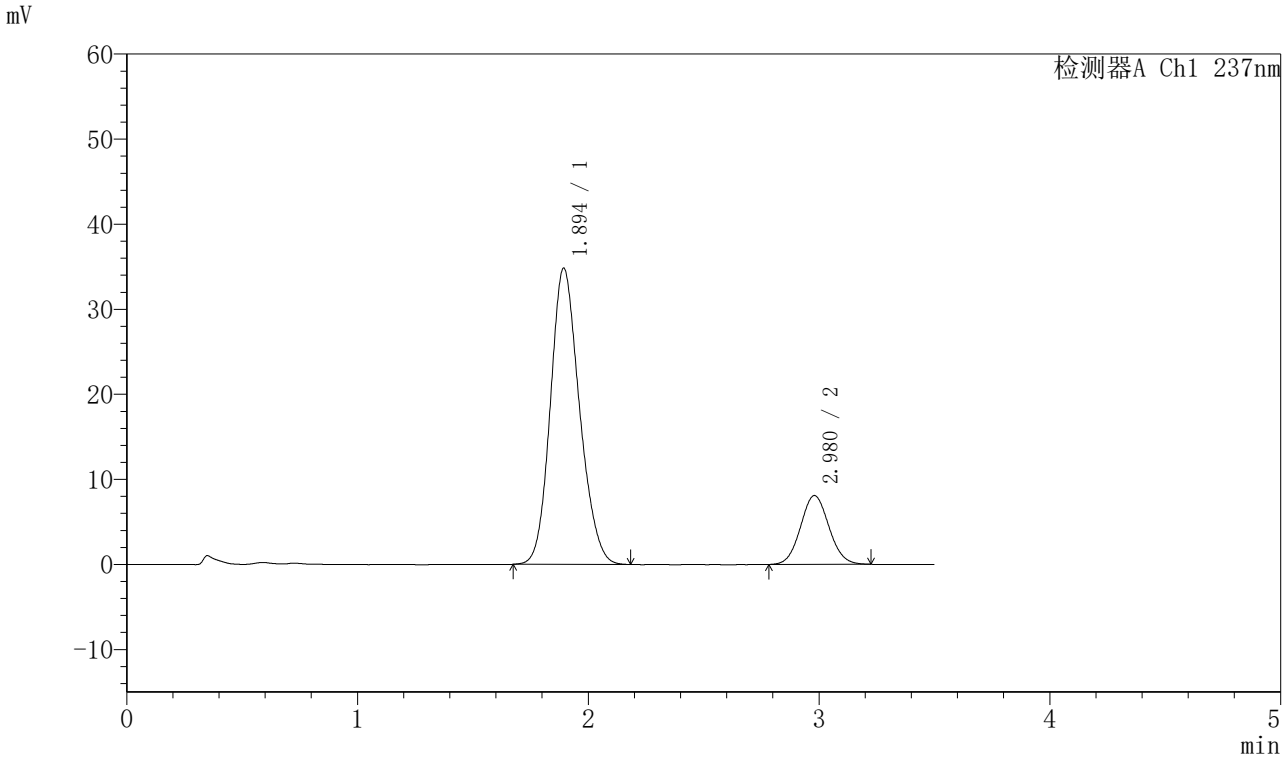

〈峰表〉

检测器A Ch1 237nm

峰号	保留时间	面积	面积%	高度	理论塔板数(USP)	拖尾因子	分离度(USP)
1	1.894	304998	81.524	34778	1083	1.161	--
2	2.980	69123	18.476	8093	2792	1.067	4.768
总计		374121	100.000	42872			

图53 阿齐沙坦氨氯地平片溶出曲线测定HPLC图谱
自制品-20220127批-pH6.8介质-篮法-100转-极限转速-片5
供试品溶液-1

SHIMADZU LabSolutions

J301

〈样品信息〉

色谱柱:XB-C18(50mm*4.6mm,5μm）　流速：2.0ml/min
柱　温:30℃　波长:237nm
数据文件名: RC$J301 - 28-41/10-2156-2 - zzp-20220127p-rcqx-1-pH6.8jz-lf100z-p6-jx.lcd
方法文件名: RC$J301 - J301-rcqx-FX259.lcm
批处理文件名: RC$J301 - 20251124-Fx259.lcb
样品瓶号: 1-53
进样体积: 20 μl　版本号:6.115
进样时间: 2025/11/24 16:21:26　实验者: xiexinhui
处理时间（V2）: 2025/11/25 09:18:31　处理者: xiexinhui
仪器型号：SHIMADZU LC-2050C(FX259)

〈色谱图〉

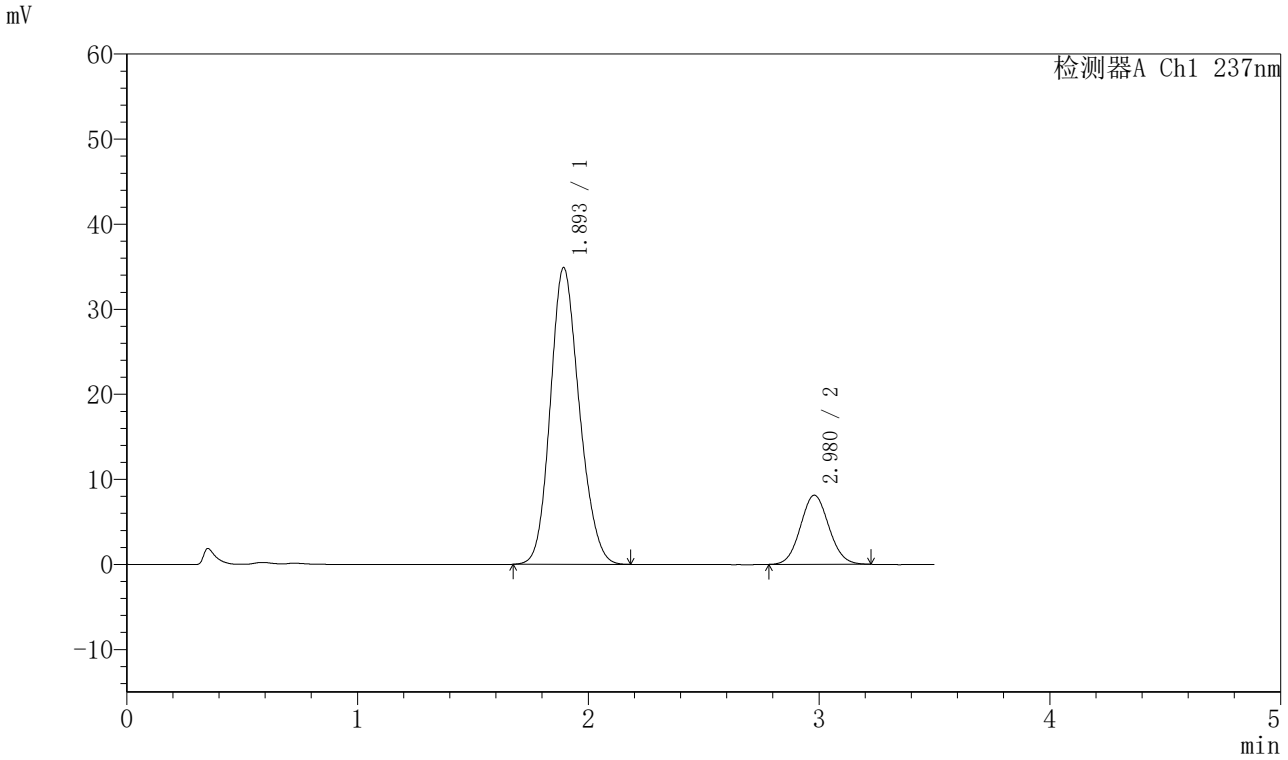

〈峰表〉

检测器A Ch1 237nm

峰号	保留时间	面积	面积%	高度	理论塔板数(USP)	拖尾因子	分离度(USP)
1	1.893	304771	81.448	34822	1088	1.161	--
2	2.980	69421	18.552	8131	2809	1.068	4.781
总计		374192	100.000	42952			

图54 阿齐沙坦氨氯地平片溶出曲线测定HPLC图谱
自制品-20220127批-pH6.8介质-篮法-100转-极限转速-片6
供试品溶液-1

SHIMADZU LabSolutions

J301

〈样品信息〉

色谱柱:XB-C18(50mm*4.6mm,5μm）　流速：2.0ml/min
柱 温:30℃　波长:237nm
数据文件名: RC$J301 - 28-41/10-2157-2 - zzp-20220127p-rcqx-1-pH6.8jz-lf100z-dz2-1.lcd
方法文件名: RC$J301 - J301-rcqx-FX259.lcm
批处理文件名: RC$J301 - 20251124-Fx259.lcb
样品瓶号: 1-27
进样体积: 20 μl　版本号:6.115
进样时间: 2025/11/24 16:25:19　实验者: xiexinhui
处理时间（V2）: 2025/11/25 09:18:34　处理者: xiexinhui
仪器型号：SHIMADZU LC-2050C(FX259)

〈色谱图〉

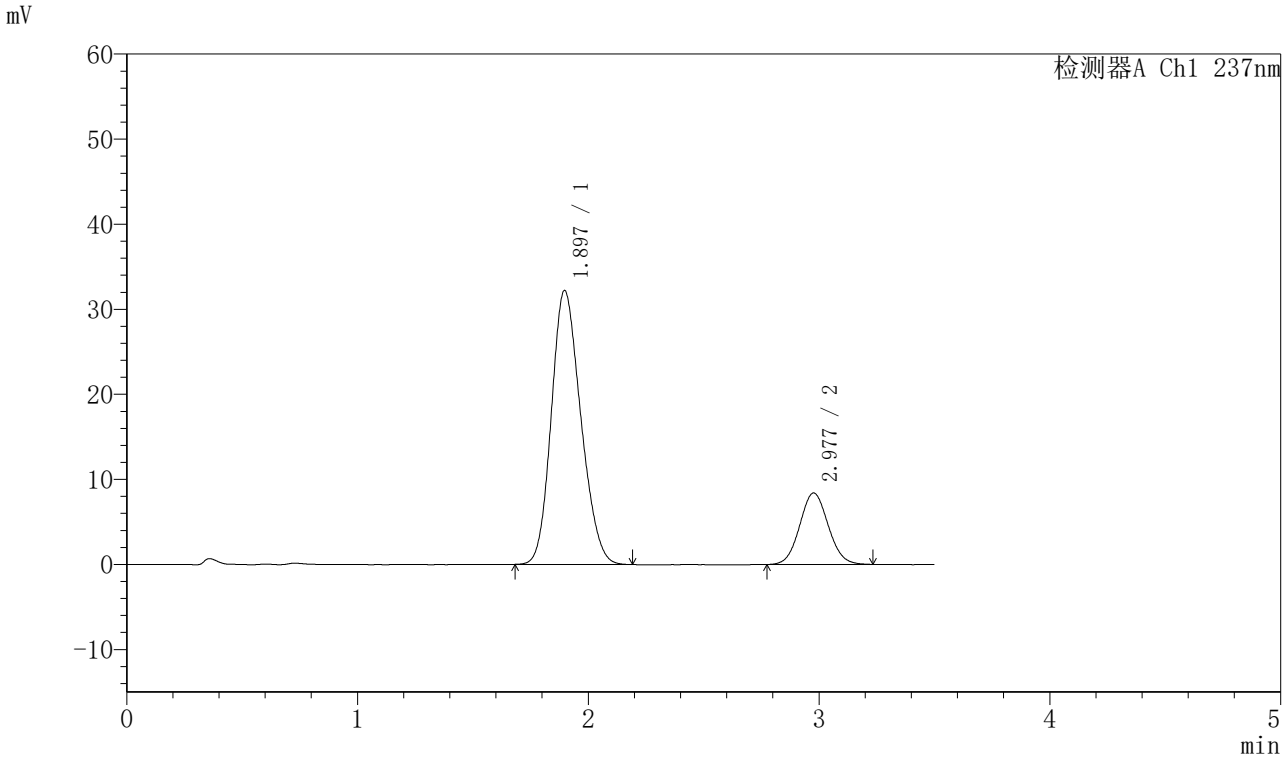

〈峰表〉

检测器A Ch1 237nm

峰号	保留时间	面积	面积%	高度	理论塔板数(USP)	拖尾因子	分离度(USP)
1	1.897	285608	79.849	32214	1035	1.178	--
2	2.977	72079	20.151	8390	2778	1.067	4.674
总计		357686	100.000	40605			

图55 阿齐沙坦氨氯地平片溶出曲线测定HPLC图谱
自制品-20220127批-pH6.8介质-篮法-100转
对照品溶液-2-1

SHIMADZU LabSolutions

J301

〈样品信息〉

色谱柱:XB-C18(50mm*4.6mm,5μm）　流速：2.0ml/min
柱 温:30℃　波长:237nm
数据文件名: RC$J301 - 28-41/10-2158-2 - zzp-20220127p-rcqx-1-pH6.8jz-lf100z-dz2-2.lcd
方法文件名: RC$J301 - J301-rcqx-FX259.lcm
批处理文件名: RC$J301 - 20251124-Fx259.lcb
样品瓶号: 1-27
进样体积: 20 μl　版本号:6.115
进样时间: 2025/11/24 16:29:14　实验者: xiexinhui
处理时间（V2）: 2025/11/25 09:18:37　处理者: xiexinhui
仪器型号：SHIMADZU LC-2050C(FX259)

〈色谱图〉

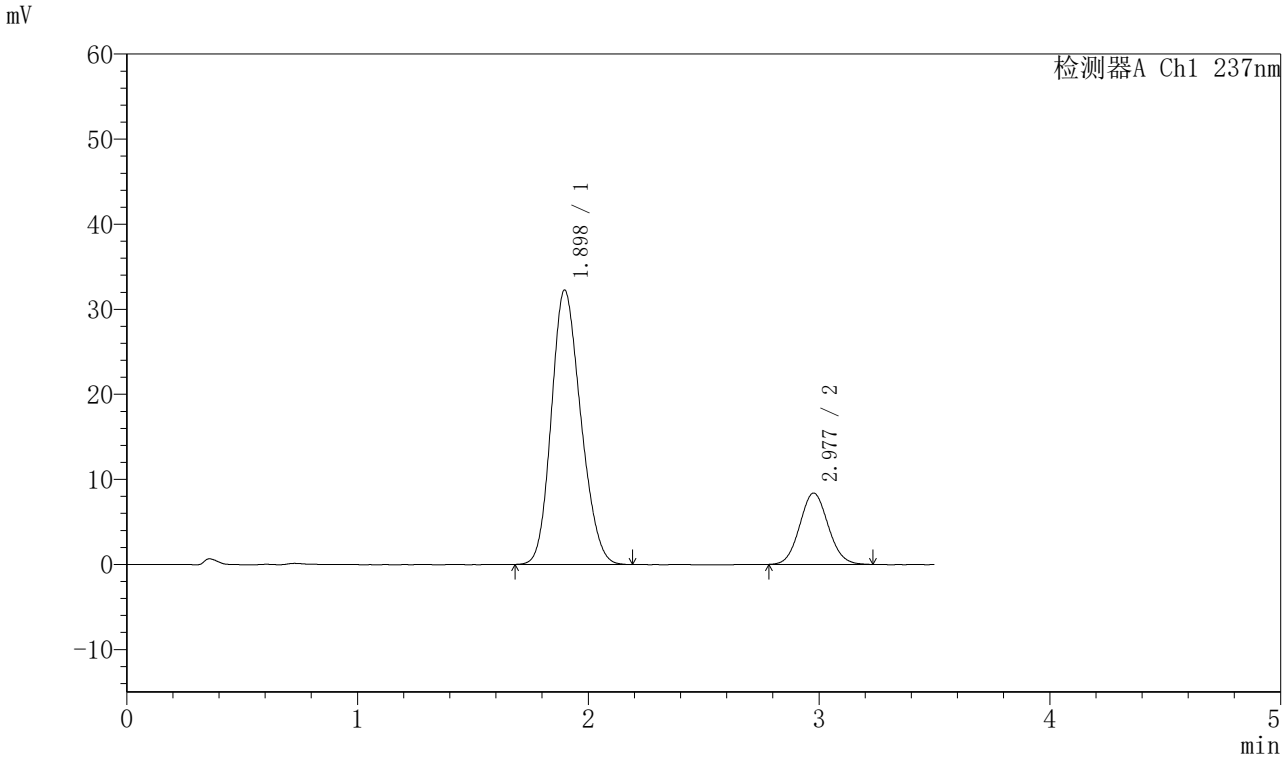

〈峰表〉

检测器A Ch1 237nm

峰号	保留时间	面积	面积%	高度	理论塔板数(USP)	拖尾因子	分离度(USP)
1	1.898	285716	79.910	32264	1039	1.177	--
2	2.977	71831	20.090	8378	2785	1.074	4.680
总计		357547	100.000	40641			

图56 阿齐沙坦氨氯地平片溶出曲线测定HPLC图谱
自制品-20220127批-pH6.8介质-篮法-100转
对照品溶液-2-2

SHIMADZU LabSolutions

J301

〈样品信息〉

色谱柱:XB-C18(50mm*4.6mm,5μm）　流速：2.0ml/min
柱 温:30℃　波长:237nm
数据文件名: RC$J301 - 28-41/10-2159-2 - zzp-20220127p-rcqx-2-pH6.8jz-lf100z-rj.lcd
方法文件名: RC$J301 - J301-rcqx-FX259.lcm
批处理文件名: RC$J301 - 20251124-Fx259.lcb
样品瓶号: 2-9
进样体积: 20 μl　版本号:6.115
进样时间: 2025/11/24 16:33:09　实验者: xiexinhui
处理时间（V2）: 2025/11/25 09:18:39　处理者: xiexinhui
仪器型号：SHIMADZU LC-2050C(FX259)

〈色谱图〉

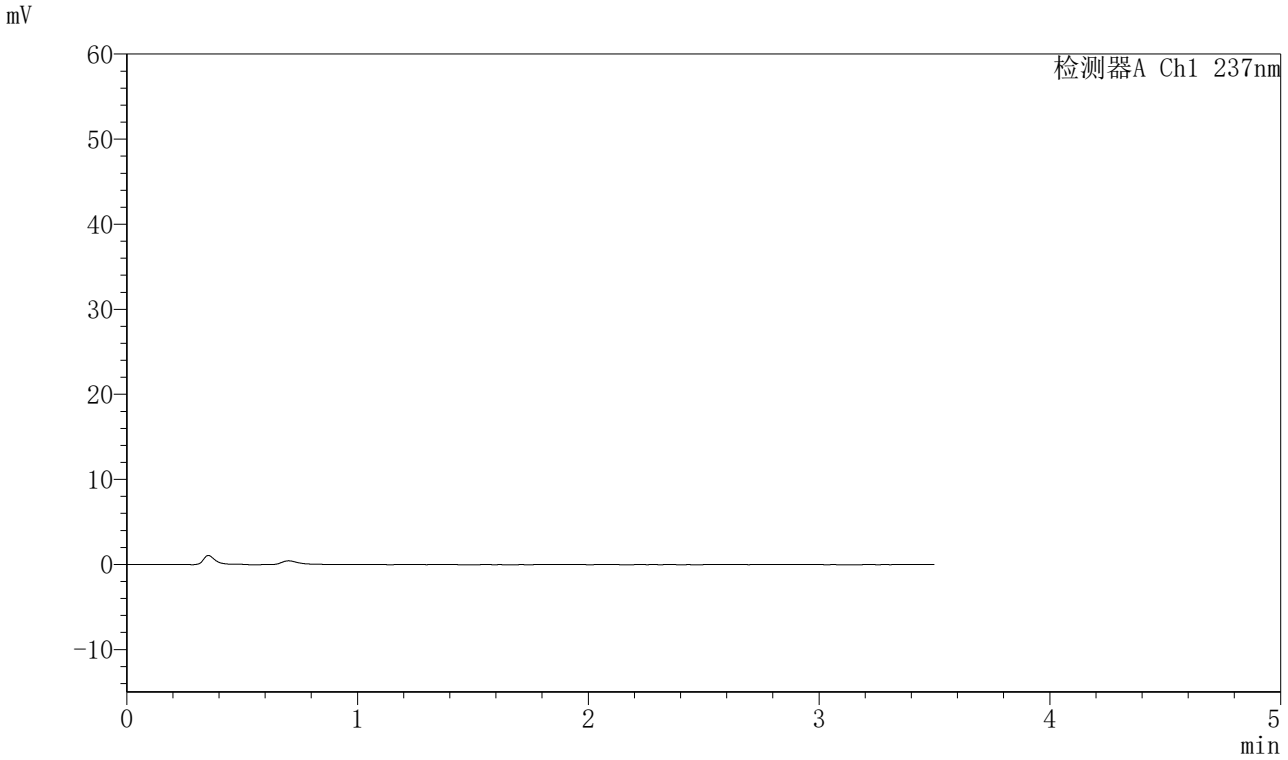

〈峰表〉

检测器A Ch1 237nm

峰号	保留时间	面积	面积%	高度	理论塔板数(USP)	拖尾因子	分离度(USP)
总计							

图57 阿齐沙坦氨氯地平片溶出曲线测定HPLC图谱
自制品-20220127批-pH6.8介质-篮法-100转
溶剂

SHIMADZU LabSolutions

J301

〈样品信息〉

色谱柱:XB-C18(50mm*4.6mm,5μm）　流速：2.0ml/min
柱 温:30℃　波长:237nm
数据文件名: RC$J301 - 28-41/10-2160-2 - zzp-20220127p-rcqx-2-pH6.8jz-lf100z-dz1-1.lcd
方法文件名: RC$J301 - J301-rcqx-FX259.lcm
批处理文件名: RC$J301 - 20251124-Fx259.lcb
样品瓶号: 2-18
进样体积: 20 μl　版本号:6.115
进样时间: 2025/11/24 16:37:03　实验者: xiexinhui
处理时间（V2）: 2025/11/25 09:18:42　处理者: xiexinhui
仪器型号：SHIMADZU LC-2050C(FX259)

〈色谱图〉

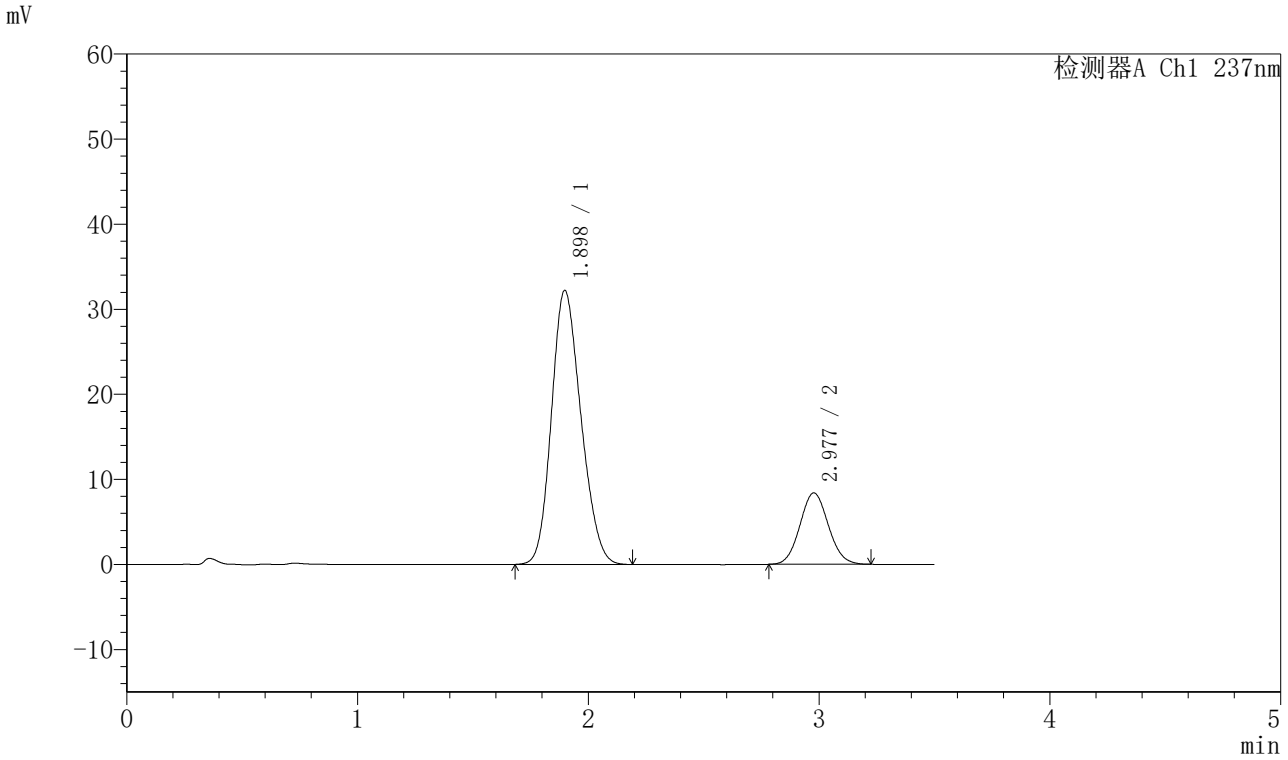

〈峰表〉

检测器A Ch1 237nm

峰号	保留时间	面积	面积%	高度	理论塔板数(USP)	拖尾因子	分离度(USP)
1	1.898	286091	79.946	32218	1035	1.177	--
2	2.977	71763	20.054	8387	2790	1.074	4.677
总计		357854	100.000	40604			

图58 阿齐沙坦氨氯地平片溶出曲线测定HPLC图谱
自制品-20220127批-pH6.8介质-篮法-100转
对照品溶液-1-1

SHIMADZU LabSolutions

J301

〈样品信息〉

色谱柱:XB-C18(50mm*4.6mm,5μm）　流速：2.0ml/min
柱 温:30℃　波长:237nm
数据文件名: RC$J301 - 28-41/10-2161-2 - zzp-20220127p-rcqx-2-pH6.8jz-lf100z-dz1-2.lcd
方法文件名: RC$J301 - J301-rcqx-FX259.lcm
批处理文件名: RC$J301 - 20251124-Fx259.lcb
样品瓶号: 2-18
进样体积: 20 μl　版本号:6.115
进样时间: 2025/11/24 16:40:57　实验者: xiexinhui
处理时间（V2）: 2025/11/25 09:18:46　处理者: xiexinhui
仪器型号：SHIMADZU LC-2050C(FX259)

〈色谱图〉

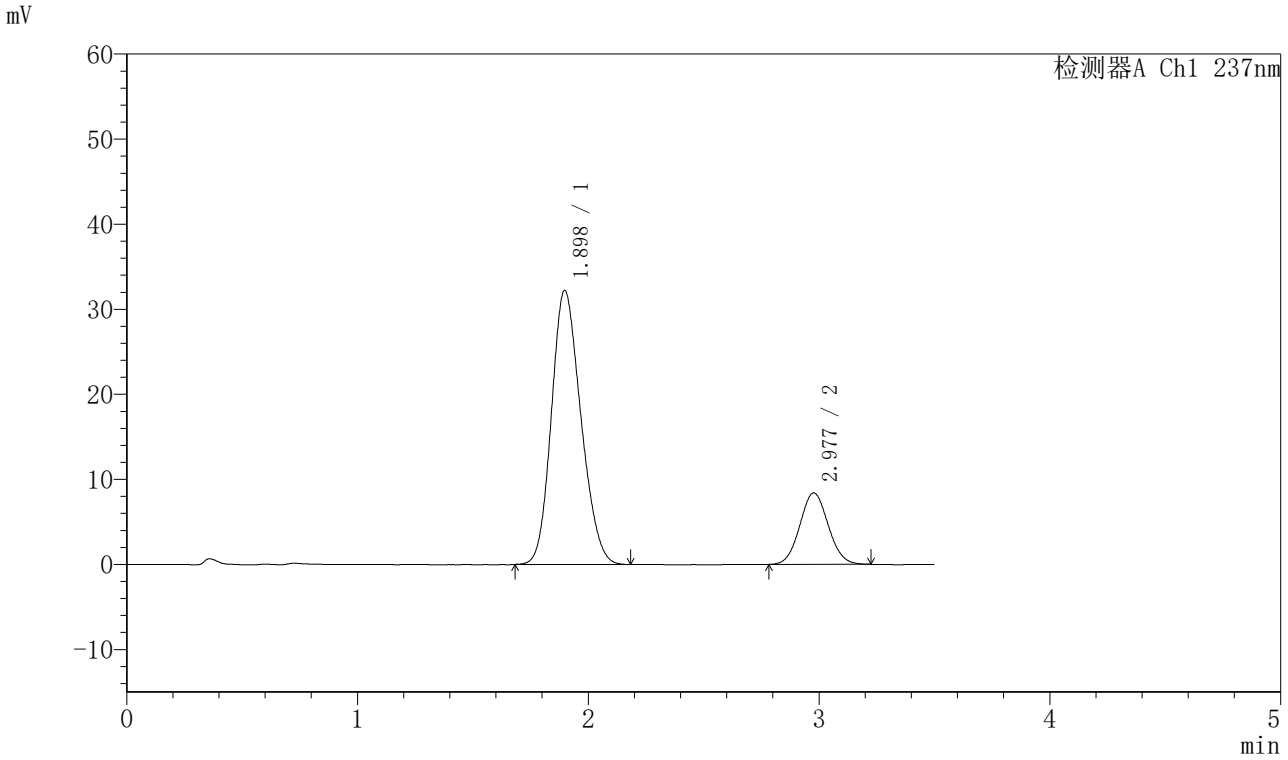

〈峰表〉

检测器A Ch1 237nm

峰号	保留时间	面积	面积%	高度	理论塔板数(USP)	拖尾因子	分离度(USP)
1	1.898	285878	79.945	32220	1035	1.176	--
2	2.977	71714	20.055	8386	2782	1.065	4.674
总计		357592	100.000	40606			

图59 阿齐沙坦氨氯地平片溶出曲线测定HPLC图谱
自制品-20220127批-pH6.8介质-篮法-100转
对照品溶液-1-2

SHIMADZU LabSolutions

J301

〈样品信息〉

色谱柱:XB-C18(50mm*4.6mm,5μm）　流速：2.0ml/min
柱 温:30℃　波长:237nm
数据文件名: RC$J301 - 28-41/10-2162-2 - zzp-20220127p-rcqx-2-pH6.8jz-lf100z-dz1-3.lcd
方法文件名: RC$J301 - J301-rcqx-FX259.lcm
批处理文件名: RC$J301 - 20251124-Fx259.lcb
样品瓶号: 2-18
进样体积: 20 μl　版本号:6.115
进样时间: 2025/11/24 16:44:53　实验者: xiexinhui
处理时间（V2）: 2025/11/25 09:18:48　处理者: xiexinhui
仪器型号：SHIMADZU LC-2050C(FX259)

〈色谱图〉

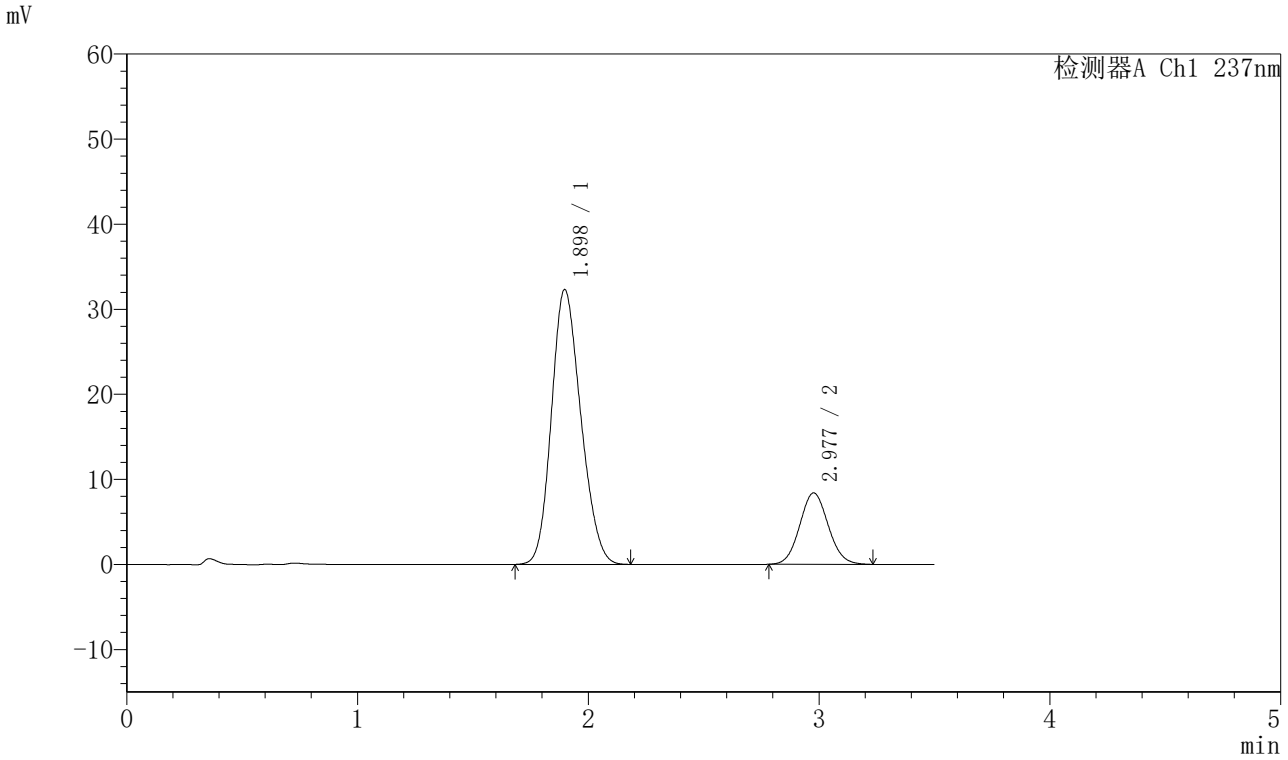

〈峰表〉

检测器A Ch1 237nm

峰号	保留时间	面积	面积%	高度	理论塔板数(USP)	拖尾因子	分离度(USP)
1	1.898	285981	79.874	32319	1040	1.175	--
2	2.977	72058	20.126	8389	2770	1.073	4.674
总计		358039	100.000	40708			

图60 阿齐沙坦氨氯地平片溶出曲线测定HPLC图谱
自制品-20220127批-pH6.8介质-篮法-100转
对照品溶液-1-3

SHIMADZU LabSolutions

J301

〈样品信息〉

色谱柱:XB-C18(50mm*4.6mm,5μm）　流速：2.0ml/min
柱　温:30℃　波长:237nm
数据文件名: RC$J301 - 28-41/10-2163-2 - zzp-20220127p-rcqx-2-pH6.8jz-lf100z-dz1-4.lcd
方法文件名: RC$J301 - J301-rcqx-FX259.lcm
批处理文件名: RC$J301 - 20251124-Fx259.lcb
样品瓶号: 2-18
进样体积: 20 μl　版本号:6.115
进样时间: 2025/11/24 16:48:49　实验者: xiexinhui
处理时间（V2）: 2025/11/25 09:18:51　处理者: xiexinhui
仪器型号：SHIMADZU LC-2050C(FX259)

〈色谱图〉

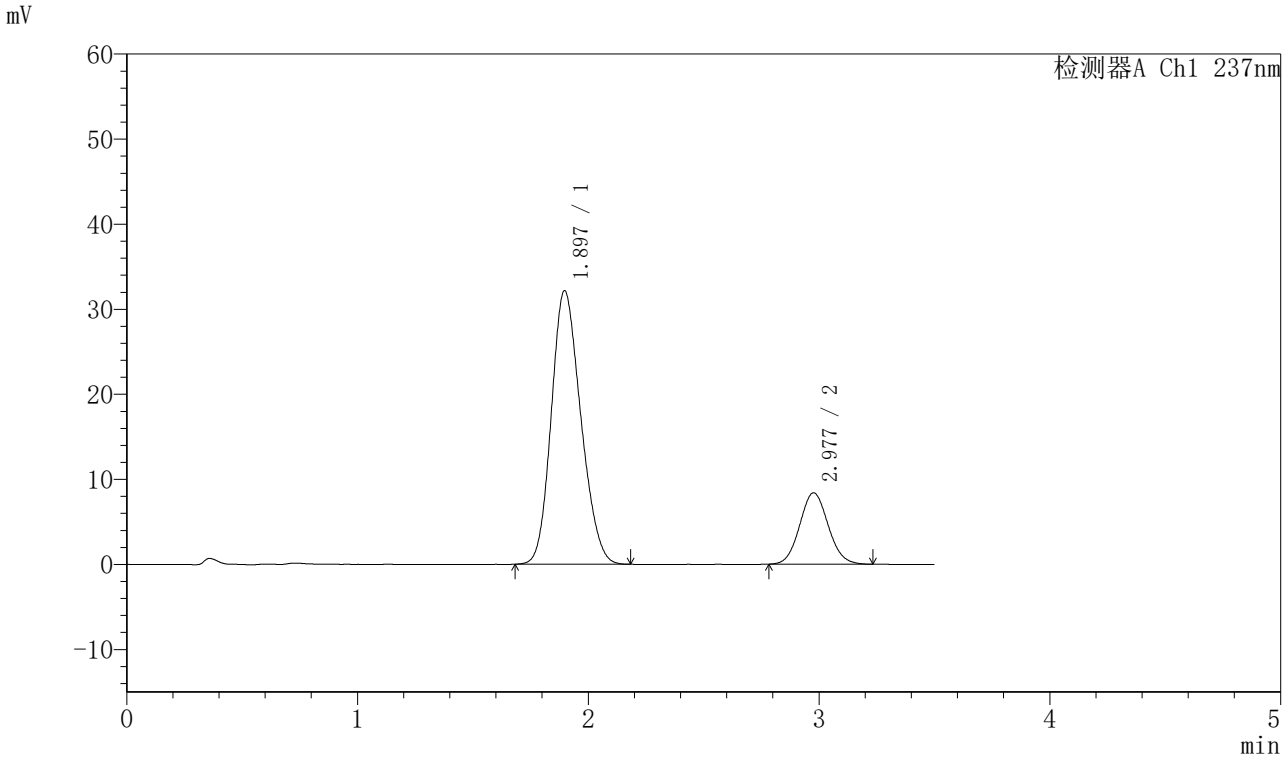

〈峰表〉

检测器A Ch1 237nm

峰号	保留时间	面积	面积%	高度	理论塔板数(USP)	拖尾因子	分离度(USP)
1	1.897	285673	79.889	32170	1030	1.177	--
2	2.977	71913	20.111	8383	2782	1.078	4.669
总计		357585	100.000	40553			

图61 阿齐沙坦氨氯地平片溶出曲线测定HPLC图谱
自制品-20220127批-pH6.8介质-篮法-100转
对照品溶液-1-4

SHIMADZU LabSolutions

J301

〈样品信息〉

色谱柱:XB-C18(50mm*4.6mm,5μm）　流速：2.0ml/min
柱　温:30℃　波长:237nm
数据文件名: RC$J301 - 28-41/10-2164-2 - zzp-20220127p-rcqx-2-pH6.8jz-lf100z-dz1-5.lcd
方法文件名: RC$J301 - J301-rcqx-FX259.lcm
批处理文件名: RC$J301 - 20251124-Fx259.lcb
样品瓶号: 2-18
进样体积: 20 μl　版本号:6.115
进样时间: 2025/11/24 16:52:44　实验者: xiexinhui
处理时间（V2）: 2025/11/25 09:18:54　处理者: xiexinhui
仪器型号：SHIMADZU LC-2050C(FX259)

〈色谱图〉

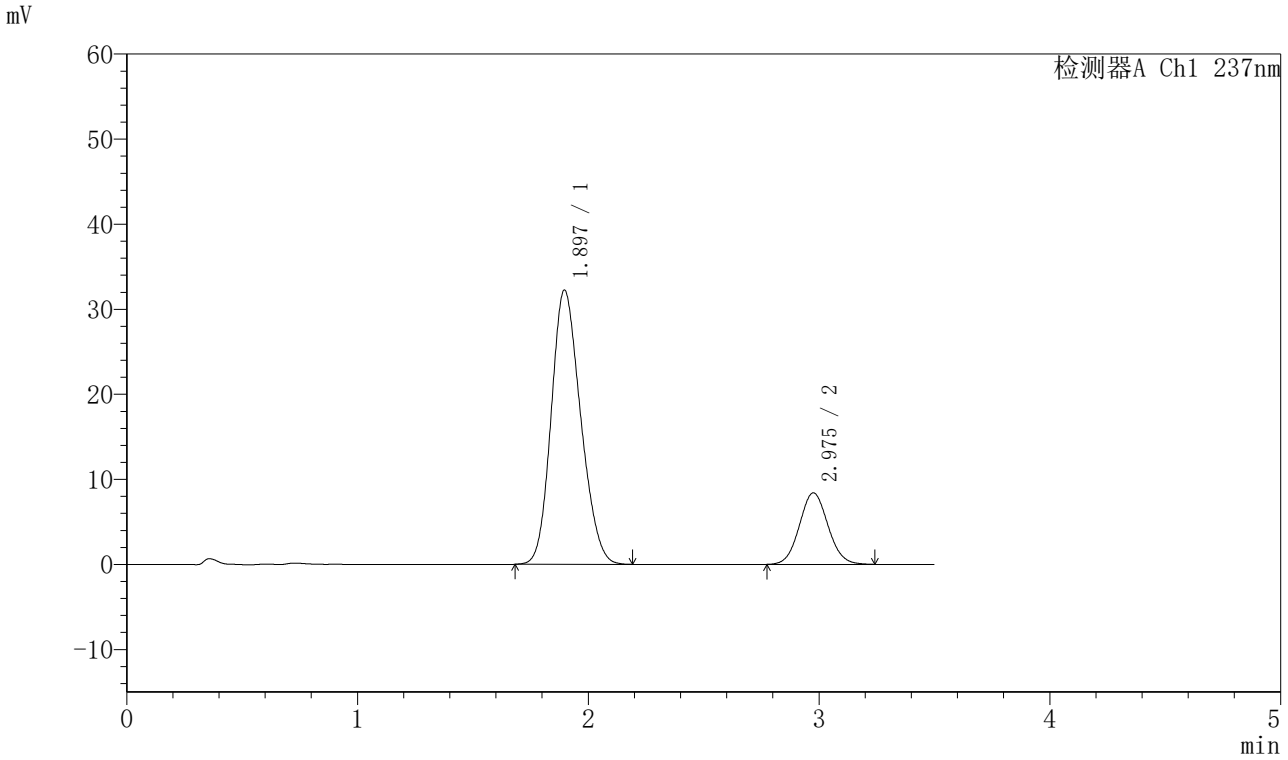

〈峰表〉

检测器A Ch1 237nm

峰号	保留时间	面积	面积%	高度	理论塔板数(USP)	拖尾因子	分离度(USP)
1	1.897	286067	79.834	32253	1035	1.177	--
2	2.975	72261	20.166	8390	2774	1.070	4.671
总计		358328	100.000	40644			

图62 阿齐沙坦氨氯地平片溶出曲线测定HPLC图谱
自制品-20220127批-pH6.8介质-篮法-100转
对照品溶液-1-5

SHIMADZU LabSolutions

J301

〈样品信息〉

色谱柱:XB-C18(50mm*4.6mm,5μm）　流速：2.0ml/min
柱 温:30℃　波长:237nm
数据文件名: RC$J301 - 28-41/10-2165-2 - zzp-20220127p-rcqx-2-pH6.8jz-lf100z-p1-5min.lcd
方法文件名: RC$J301 - J301-rcqx-FX259.lcm
批处理文件名: RC$J301 - 20251124-Fx259.lcb
样品瓶号: 2-1
进样体积: 20 μl　版本号:6.115
进样时间: 2025/11/24 16:56:39　实验者: xiexinhui
处理时间（V2）: 2025/11/25 09:18:57　处理者: xiexinhui
仪器型号：SHIMADZU LC-2050C(FX259)

〈色谱图〉

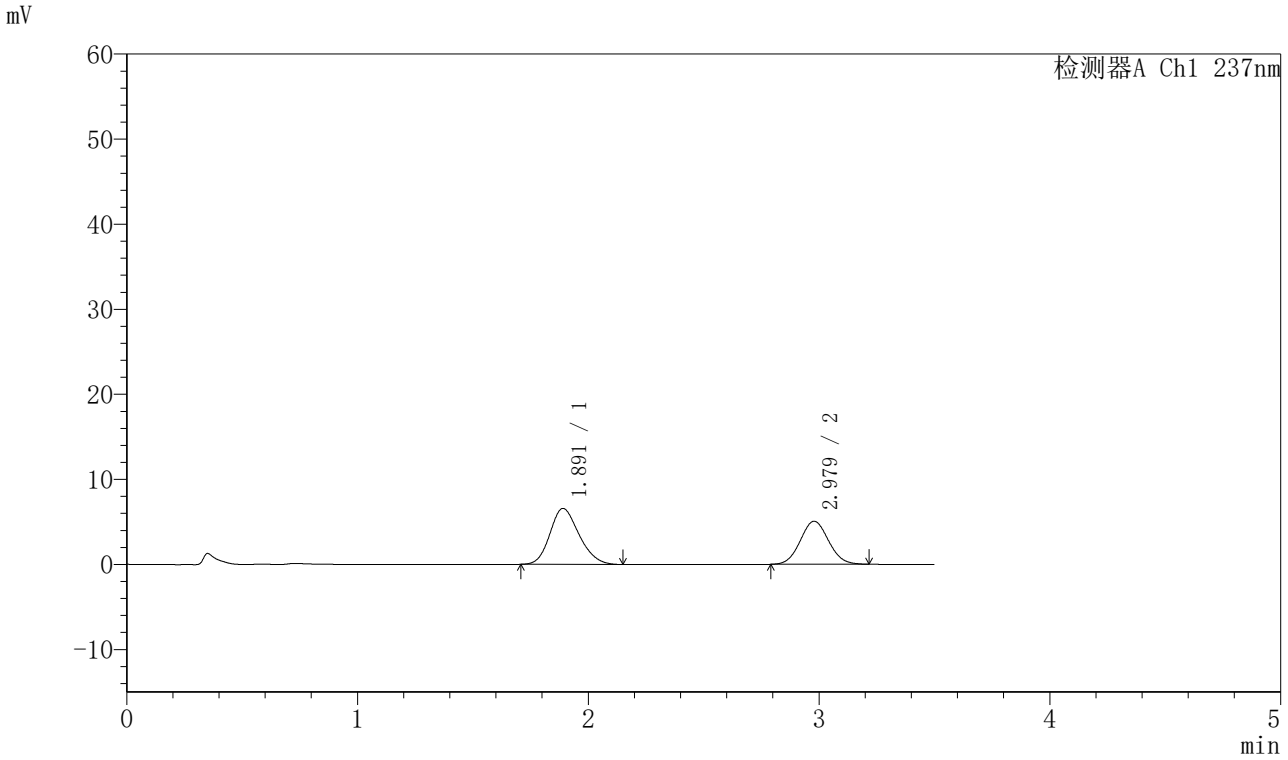

〈峰表〉

检测器A Ch1 237nm

峰号	保留时间	面积	面积%	高度	理论塔板数(USP)	拖尾因子	分离度(USP)
1	1.891	57746	57.238	6580	1065	1.189	--
2	2.979	43142	42.762	5066	2805	1.067	4.766
总计		100887	100.000	11647			

图63 阿齐沙坦氨氯地平片溶出曲线测定HPLC图谱
自制品-20220127批-pH6.8介质-篮法-100转-5min-片1
供试品溶液-1

SHIMADZU LabSolutions

J301

〈样品信息〉

色谱柱:XB-C18(50mm*4.6mm,5μm）　流速：2.0ml/min
柱　温:30℃　波长:237nm
数据文件名: RC$J301 - 28-41/10-2166-2 - zzp-20220127p-rcqx-2-pH6.8jz-lf100z-p2-5min.lcd
方法文件名: RC$J301 - J301-rcqx-FX259.lcm
批处理文件名: RC$J301 - 20251124-Fx259.lcb
样品瓶号: 2-10
进样体积: 20 μl　版本号:6.115
进样时间: 2025/11/24 17:00:33　实验者: xiexinhui
处理时间（V2）: 2025/11/25 09:19:00　处理者: xiexinhui
仪器型号：SHIMADZU LC-2050C(FX259)

〈色谱图〉

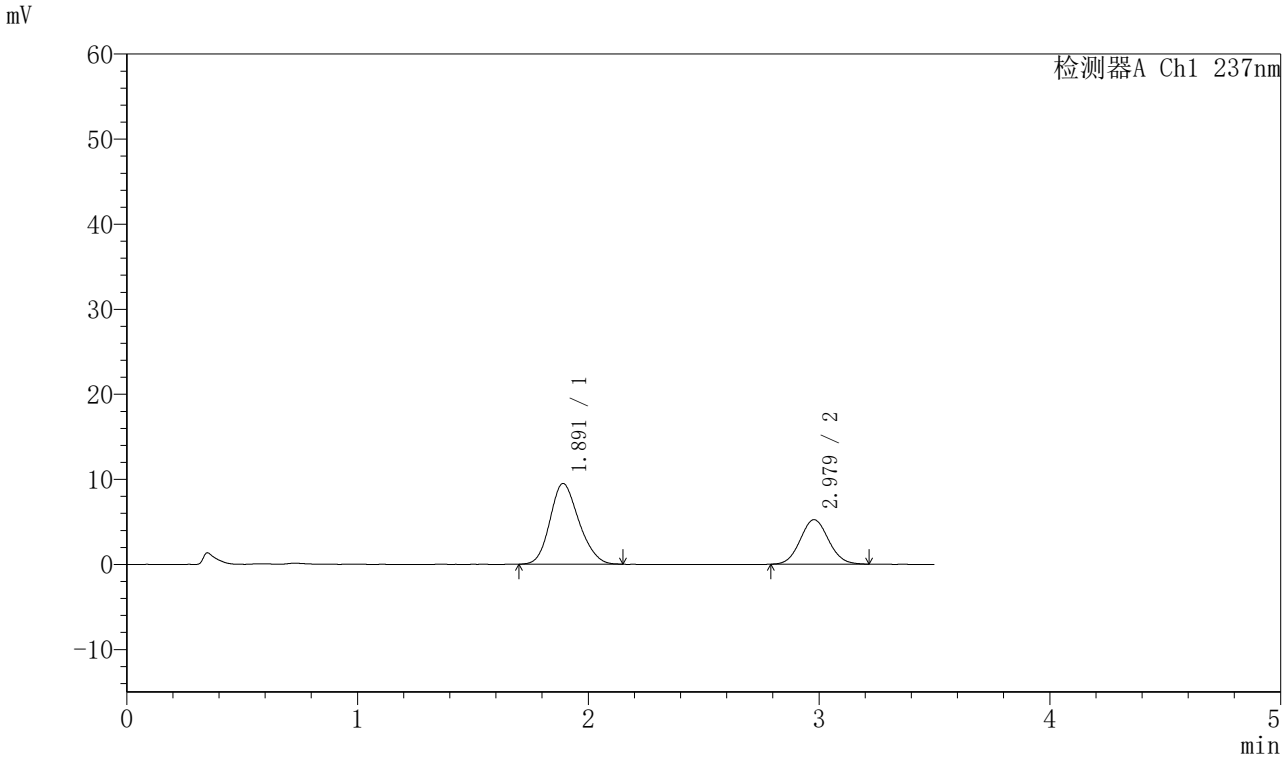

〈峰表〉

检测器A Ch1 237nm

峰号	保留时间	面积	面积%	高度	理论塔板数(USP)	拖尾因子	分离度(USP)
1	1.891	82681	64.967	9485	1076	1.172	--
2	2.979	44585	35.033	5237	2823	1.070	4.783
总计		127266	100.000	14722			

图64 阿齐沙坦氨氯地平片溶出曲线测定HPLC图谱
自制品-20220127批-pH6.8介质-篮法-100转-5min-片2
供试品溶液-1

SHIMADZU LabSolutions

J301

〈样品信息〉

色谱柱:XB-C18(50mm*4.6mm,5μm）　流速：2.0ml/min
柱 温:30℃　波长:237nm
数据文件名: RC$J301 - 28-41/10-2167-2 - zzp-20220127p-rcqx-2-pH6.8jz-lf100z-p3-5min.lcd
方法文件名: RC$J301 - J301-rcqx-FX259.lcm
批处理文件名: RC$J301 - 20251124-Fx259.lcb
样品瓶号: 2-19
进样体积: 20 μl　版本号:6.115
进样时间: 2025/11/24 17:04:26　实验者: xiexinhui
处理时间（V2）: 2025/11/25 09:19:02　处理者: xiexinhui
仪器型号：SHIMADZU LC-2050C(FX259)

〈色谱图〉

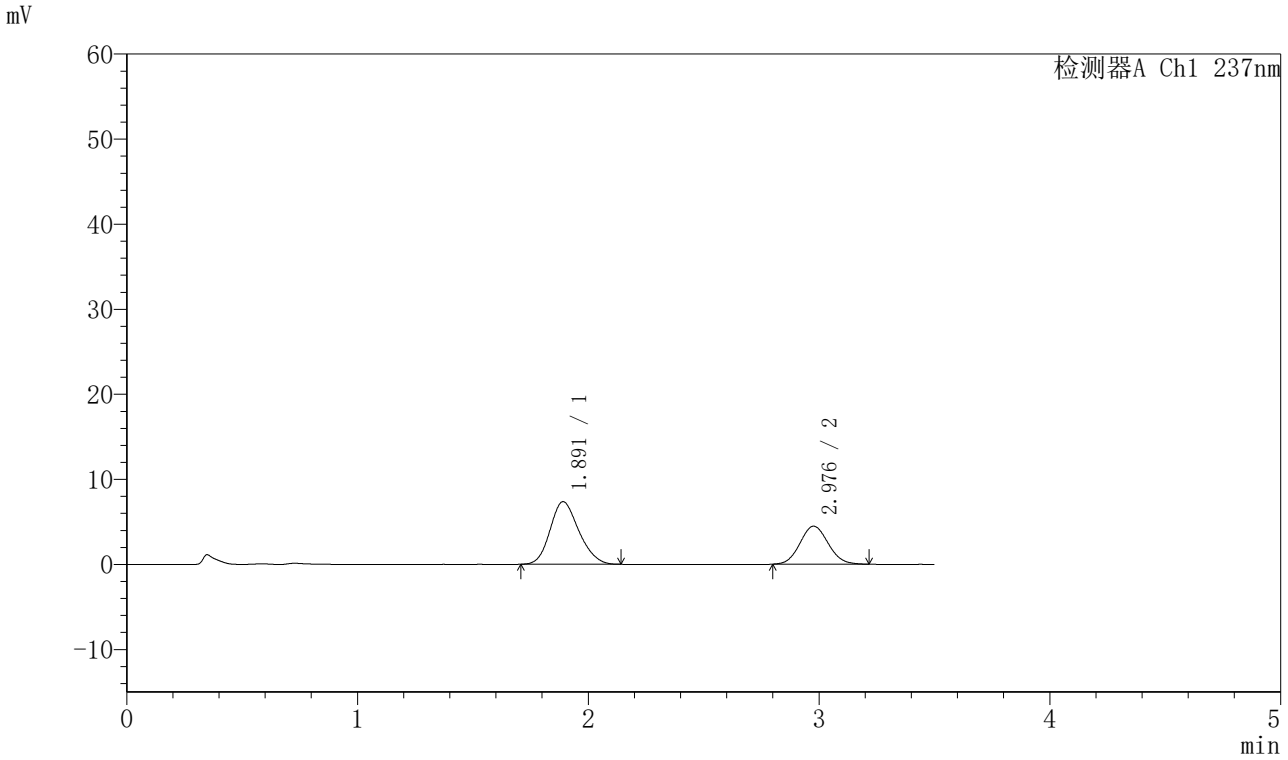

〈峰表〉

检测器A Ch1 237nm

峰号	保留时间	面积	面积%	高度	理论塔板数(USP)	拖尾因子	分离度(USP)
1	1.891	63778	62.637	7355	1091	1.176	--
2	2.976	38043	37.363	4466	2834	1.084	4.797
总计		101821	100.000	11822			

图65 阿齐沙坦氨氯地平片溶出曲线测定HPLC图谱
自制品-20220127批-pH6.8介质-篮法-100转-5min-片3
供试品溶液-1

SHIMADZU LabSolutions

J301

〈样品信息〉

色谱柱:XB-C18(50mm*4.6mm,5μm）　流速：2.0ml/min
柱 温:30℃　波长:237nm
数据文件名: RC$J301 - 28-41/10-2168-2 - zzp-20220127p-rcqx-2-pH6.8jz-lf100z-p4-5min.lcd
方法文件名: RC$J301 - J301-rcqx-FX259.lcm
批处理文件名: RC$J301 - 20251124-Fx259.lcb
样品瓶号: 2-28
进样体积: 20 μl　版本号:6.115
进样时间: 2025/11/24 17:08:20　实验者: xiexinhui
处理时间（V2）: 2025/11/25 09:19:05　处理者: xiexinhui
仪器型号：SHIMADZU LC-2050C(FX259)

〈色谱图〉

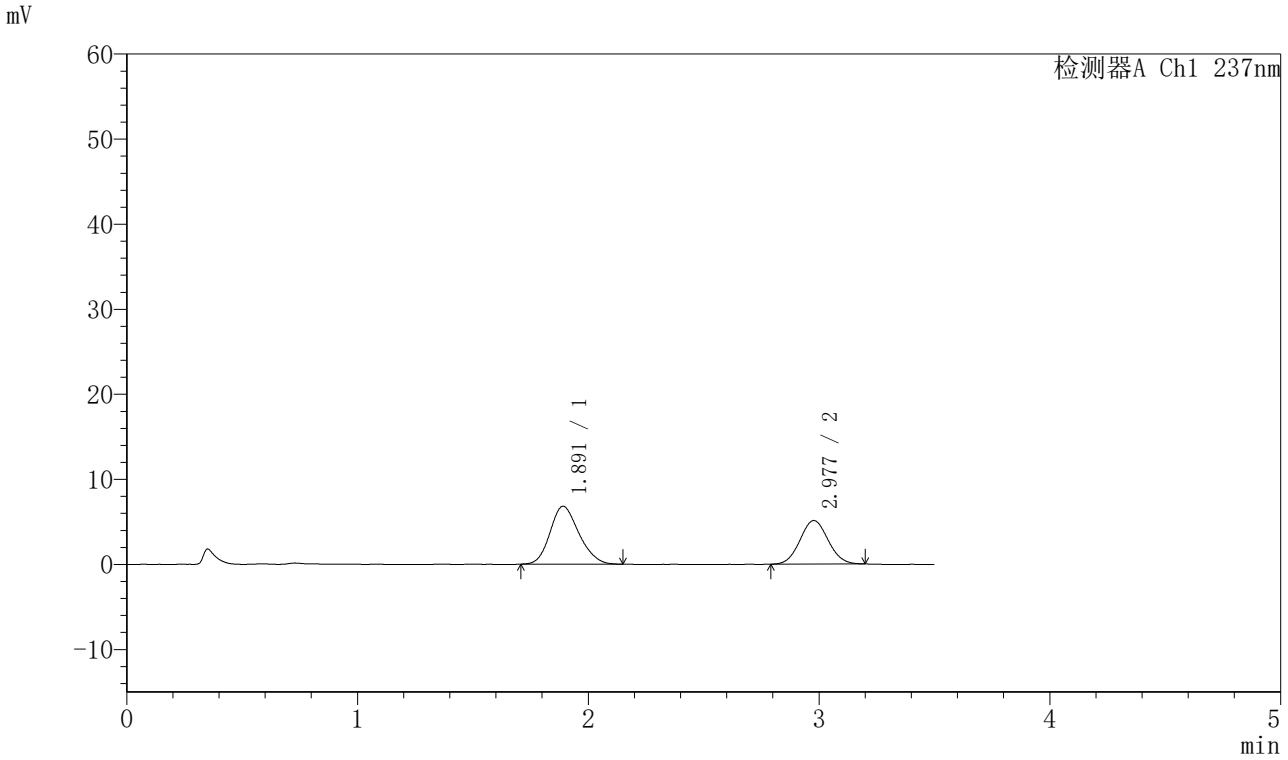

〈峰表〉

检测器A Ch1 237nm

峰号	保留时间	面积	面积%	高度	理论塔板数(USP)	拖尾因子	分离度(USP)
1	1.891	59345	57.771	6813	1080	1.182	--
2	2.977	43380	42.229	5116	2836	1.059	4.789
总计		102725	100.000	11929			

图66 阿齐沙坦氨氯地平片溶出曲线测定HPLC图谱
自制品-20220127批-pH6.8介质-篮法-100转-5min-片4
供试品溶液-1

SHIMADZU LabSolutions

J301

〈样品信息〉

色谱柱:XB-C18(50mm*4.6mm,5μm）　流速：2.0ml/min
柱 温:30℃　波长:237nm
数据文件名: RC$J301 - 28-41/10-2169-2 - zzp-20220127p-rcqx-2-pH6.8jz-lf100z-p5-5min.lcd
方法文件名: RC$J301 - J301-rcqx-FX259.lcm
批处理文件名: RC$J301 - 20251124-Fx259.lcb
样品瓶号: 2-37
进样体积: 20 μl　版本号:6.115
进样时间: 2025/11/24 17:12:14　实验者: xiexinhui
处理时间（V2）: 2025/11/25 09:19:08　处理者: xiexinhui
仪器型号：SHIMADZU LC-2050C(FX259)

〈色谱图〉

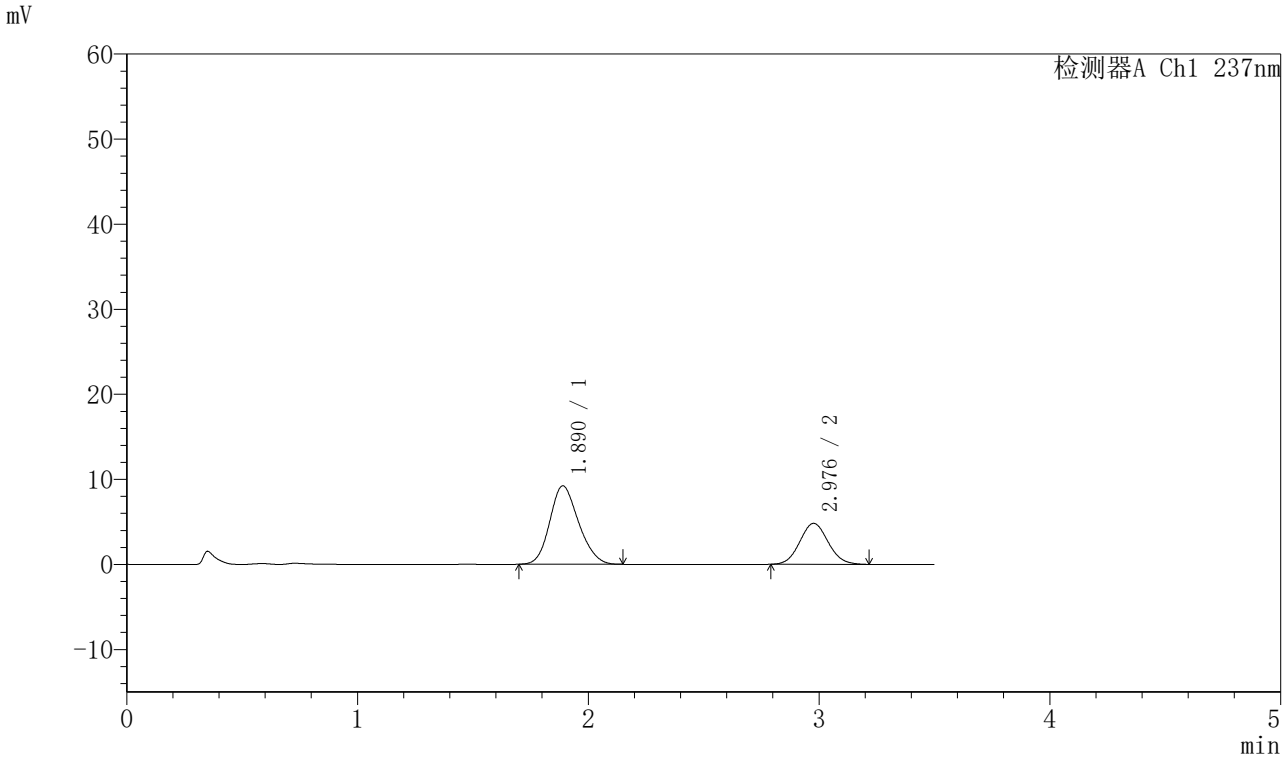

〈峰表〉

检测器A Ch1 237nm

峰号	保留时间	面积	面积%	高度	理论塔板数(USP)	拖尾因子	分离度(USP)
1	1.890	80102	66.068	9220	1081	1.172	--
2	2.976	41139	33.932	4805	2779	1.076	4.769
总计		121242	100.000	14025			

图67 阿齐沙坦氨氯地平片溶出曲线测定HPLC图谱
自制品-20220127批-pH6.8介质-篮法-100转-5min-片5
供试品溶液-1

SHIMADZU LabSolutions

J301

〈样品信息〉

色谱柱:XB-C18(50mm*4.6mm,5μm）　流速：2.0ml/min
柱 温:30℃　波长:237nm
数据文件名: RC$J301 - 28-41/10-2170-2 - zzp-20220127p-rcqx-2-pH6.8jz-lf100z-p6-5min.lcd
方法文件名: RC$J301 - J301-rcqx-FX259.lcm
批处理文件名: RC$J301 - 20251124-Fx259.lcb
样品瓶号: 2-46
进样体积: 20 μl　版本号:6.115
进样时间: 2025/11/24 17:16:09　实验者: xiexinhui
处理时间（V2）: 2025/11/25 09:19:12　处理者: xiexinhui
仪器型号：SHIMADZU LC-2050C(FX259)

〈色谱图〉

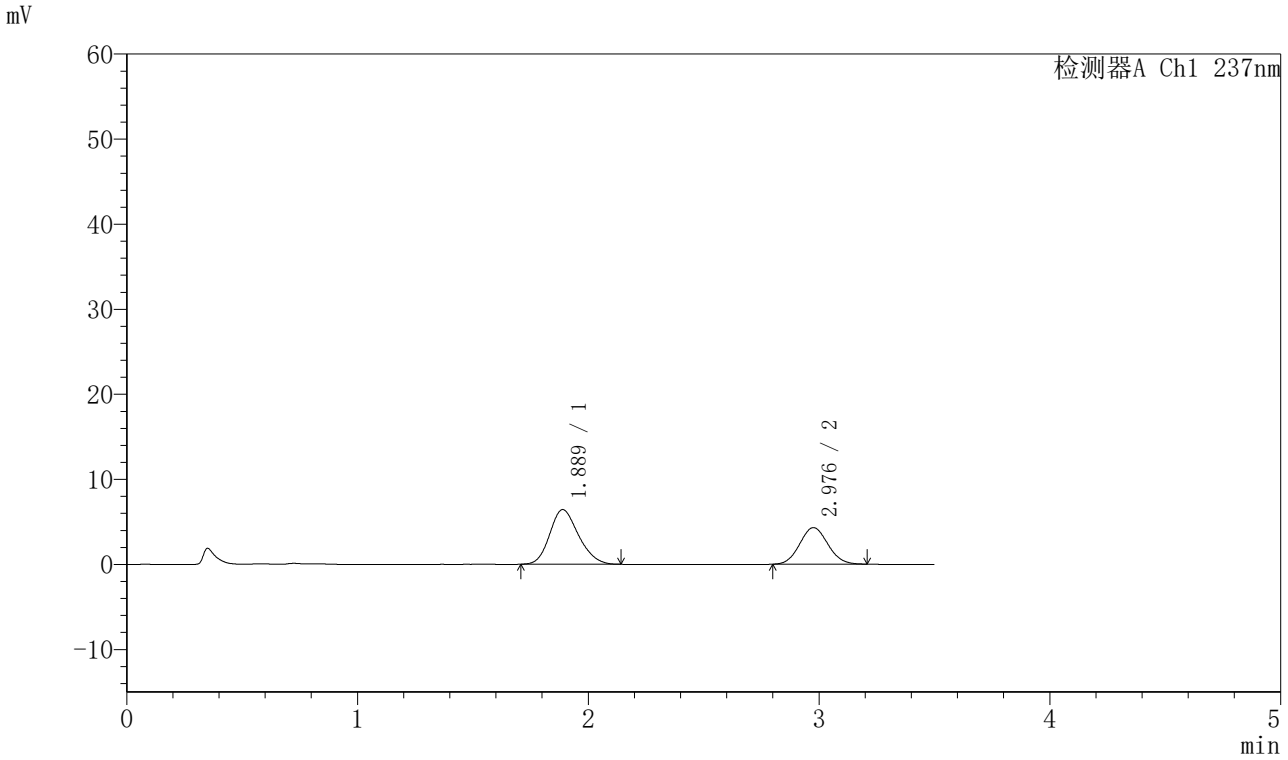

〈峰表〉

检测器A Ch1 237nm

峰号	保留时间	面积	面积%	高度	理论塔板数(USP)	拖尾因子	分离度(USP)
1	1.889	55799	60.450	6430	1089	1.188	--
2	2.976	36507	39.550	4295	2790	1.079	4.782
总计		92306	100.000	10726			

图68 阿齐沙坦氨氯地平片溶出曲线测定HPLC图谱
自制品-20220127批-pH6.8介质-篮法-100转-5min-片6
供试品溶液-1

SHIMADZU LabSolutions

J301

〈样品信息〉

色谱柱:XB-C18(50mm*4.6mm,5μm）　流速：2.0ml/min
柱 温:30℃　波长:237nm
数据文件名: RC$J301 - 28-41/10-2171-2 - zzp-20220127p-rcqx-2-pH6.8jz-lf100z-p1-10min.lcd
方法文件名: RC$J301 - J301-rcqx-FX259.lcm
批处理文件名: RC$J301 - 20251124-Fx259.lcb
样品瓶号: 2-2
进样体积: 20 μl　版本号:6.115
进样时间: 2025/11/24 17:20:04　实验者: xiexinhui
处理时间（V2）: 2025/11/25 09:19:15　处理者: xiexinhui
仪器型号：SHIMADZU LC-2050C(FX259)

〈色谱图〉

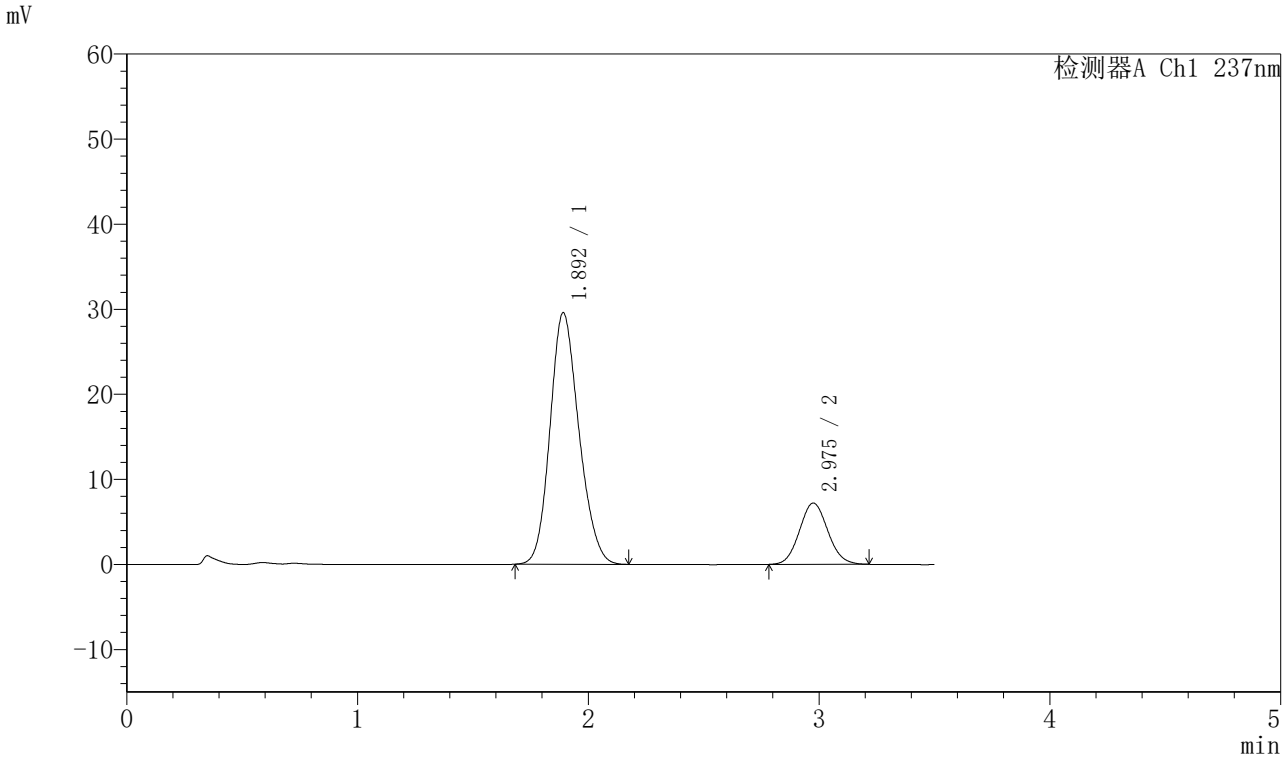

〈峰表〉

检测器A Ch1 237nm

峰号	保留时间	面积	面积%	高度	理论塔板数(USP)	拖尾因子	分离度(USP)
1	1.892	257506	80.729	29535	1090	1.165	--
2	2.975	61470	19.271	7193	2789	1.078	4.769
总计		318976	100.000	36729			

图69 阿齐沙坦氨氯地平片溶出曲线测定HPLC图谱
自制品-20220127批-pH6.8介质-篮法-100转-10min-片1
供试品溶液-1

SHIMADZU LabSolutions

J301

〈样品信息〉

色谱柱:XB-C18(50mm*4.6mm,5μm）　流速：2.0ml/min
柱 温:30℃　波长:237nm
数据文件名: RC$J301 - 28-41/10-2172-2 - zzp-20220127p-rcqx-2-pH6.8jz-lf100z-p2-10min.lcd
方法文件名: RC$J301 - J301-rcqx-FX259.lcm
批处理文件名: RC$J301 - 20251124-Fx259.lcb
样品瓶号: 2-11
进样体积: 20 μl　版本号:6.115
进样时间: 2025/11/24 17:23:58　实验者: xiexinhui
处理时间（V2）: 2025/11/25 09:19:18　处理者: xiexinhui
仪器型号：SHIMADZU LC-2050C(FX259)

〈色谱图〉

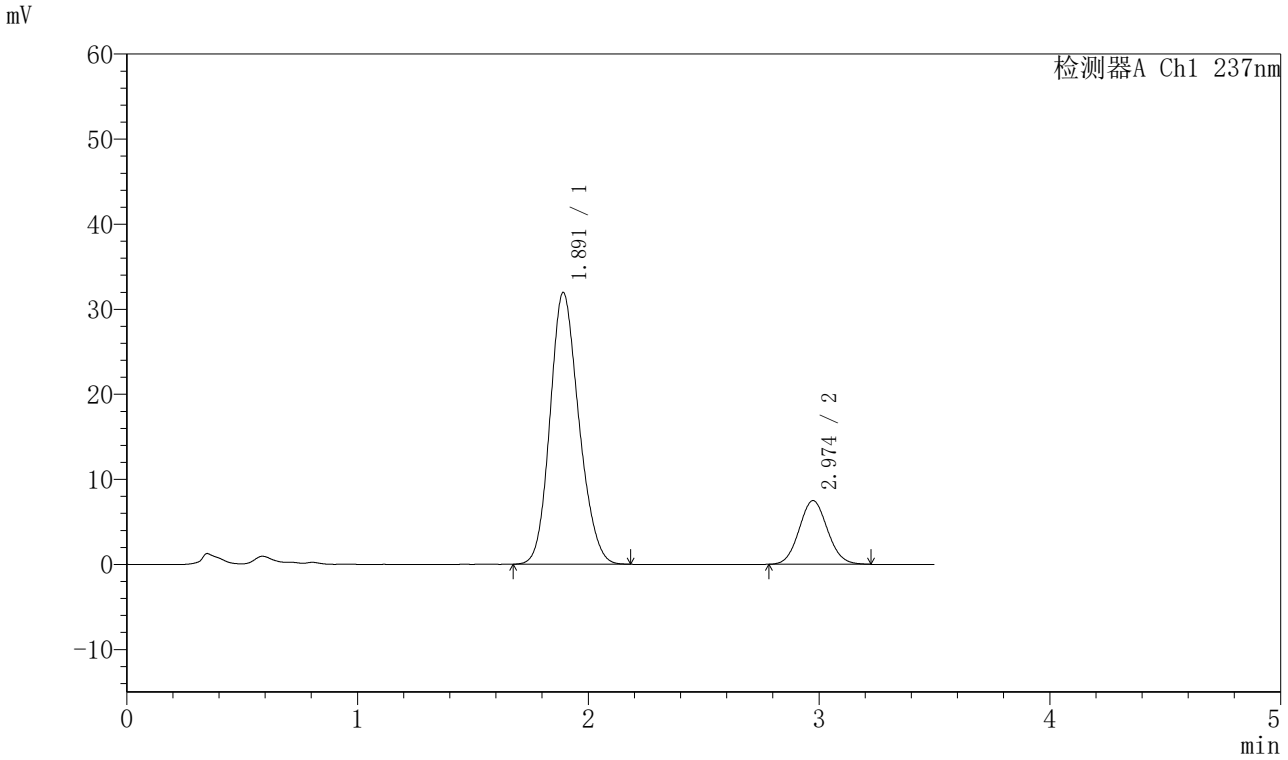

〈峰表〉

检测器A Ch1 237nm

峰号	保留时间	面积	面积%	高度	理论塔板数(USP)	拖尾因子	分离度(USP)
1	1.891	277546	81.308	31904	1097	1.164	--
2	2.974	63804	18.692	7484	2802	1.071	4.778
总计		341350	100.000	39388			

图70 阿齐沙坦氨氯地平片溶出曲线测定HPLC图谱
自制品-20220127批-pH6.8介质-篮法-100转-10min-片2
供试品溶液-1

SHIMADZU LabSolutions

J301

〈样品信息〉

色谱柱:XB-C18(50mm*4.6mm,5μm）　流速：2.0ml/min
柱 温:30℃　波长:237nm
数据文件名: RC$J301 - 28-41/10-2173-2 - zzp-20220127p-rcqx-2-pH6.8jz-lf100z-p3-10min.lcd
方法文件名: RC$J301 - J301-rcqx-FX259.lcm
批处理文件名: RC$J301 - 20251124-Fx259.lcb
样品瓶号: 2-20
进样体积: 20 μl　版本号:6.115
进样时间: 2025/11/24 17:27:52　实验者: xiexinhui
处理时间（V2）: 2025/11/25 09:19:20　处理者: xiexinhui
仪器型号：SHIMADZU LC-2050C(FX259)

〈色谱图〉

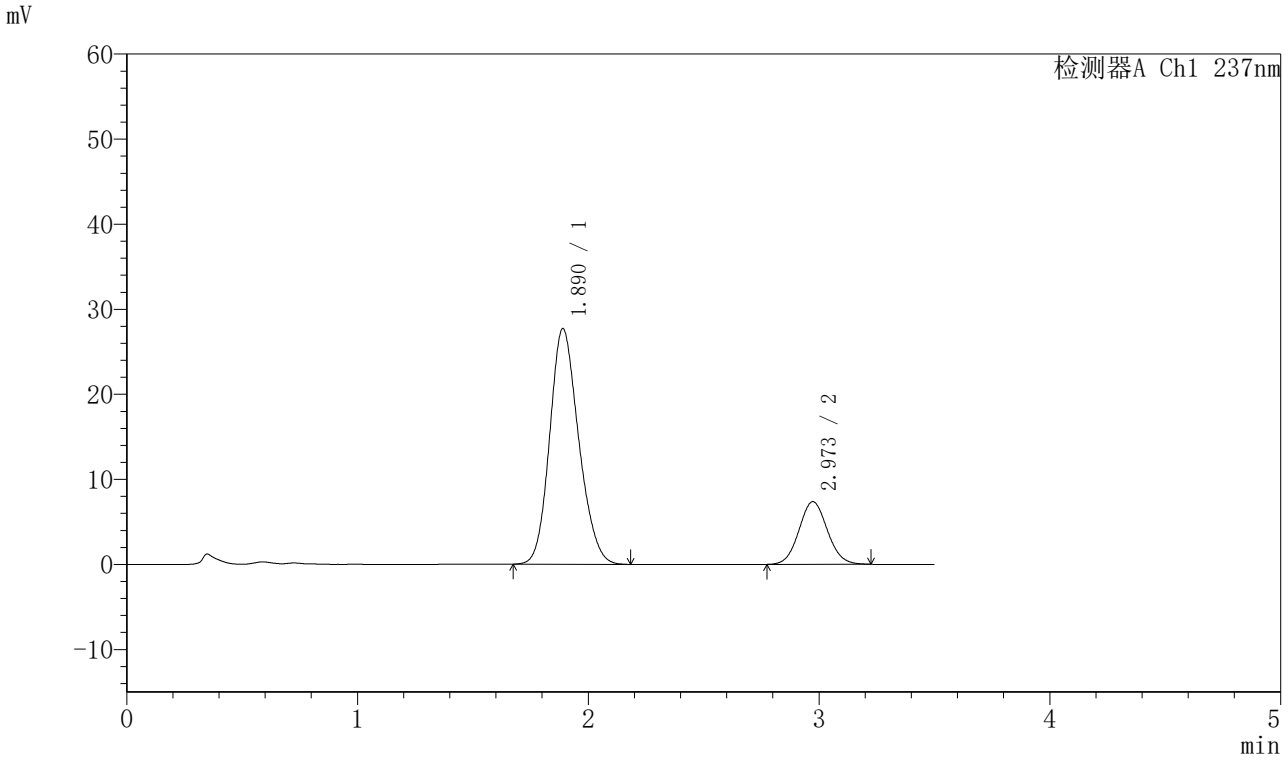

〈峰表〉

检测器A Ch1 237nm

峰号	保留时间	面积	面积%	高度	理论塔板数(USP)	拖尾因子	分离度(USP)
1	1.890	241914	79.366	27700	1082	1.169	--
2	2.973	62896	20.634	7370	2804	1.070	4.768
总计		304810	100.000	35070			

图71 阿齐沙坦氨氯地平片溶出曲线测定HPLC图谱
自制品-20220127批-pH6.8介质-篮法-100转-10min-片3
供试品溶液-1

SHIMADZU LabSolutions

J301

〈样品信息〉

色谱柱:XB-C18(50mm*4.6mm,5μm）　流速：2.0ml/min
柱 温:30℃　波长:237nm
数据文件名: RC$J301 - 28-41/10-2174-2 - zzp-20220127p-rcqx-2-pH6.8jz-lf100z-p4-10min.lcd
方法文件名: RC$J301 - J301-rcqx-FX259.lcm
批处理文件名: RC$J301 - 20251124-Fx259.lcb
样品瓶号: 2-29
进样体积: 20 μl　版本号:6.115
进样时间: 2025/11/24 17:31:46　实验者: xiexinhui
处理时间（V2）: 2025/11/25 09:19:23　处理者: xiexinhui
仪器型号：SHIMADZU LC-2050C(FX259)

〈色谱图〉

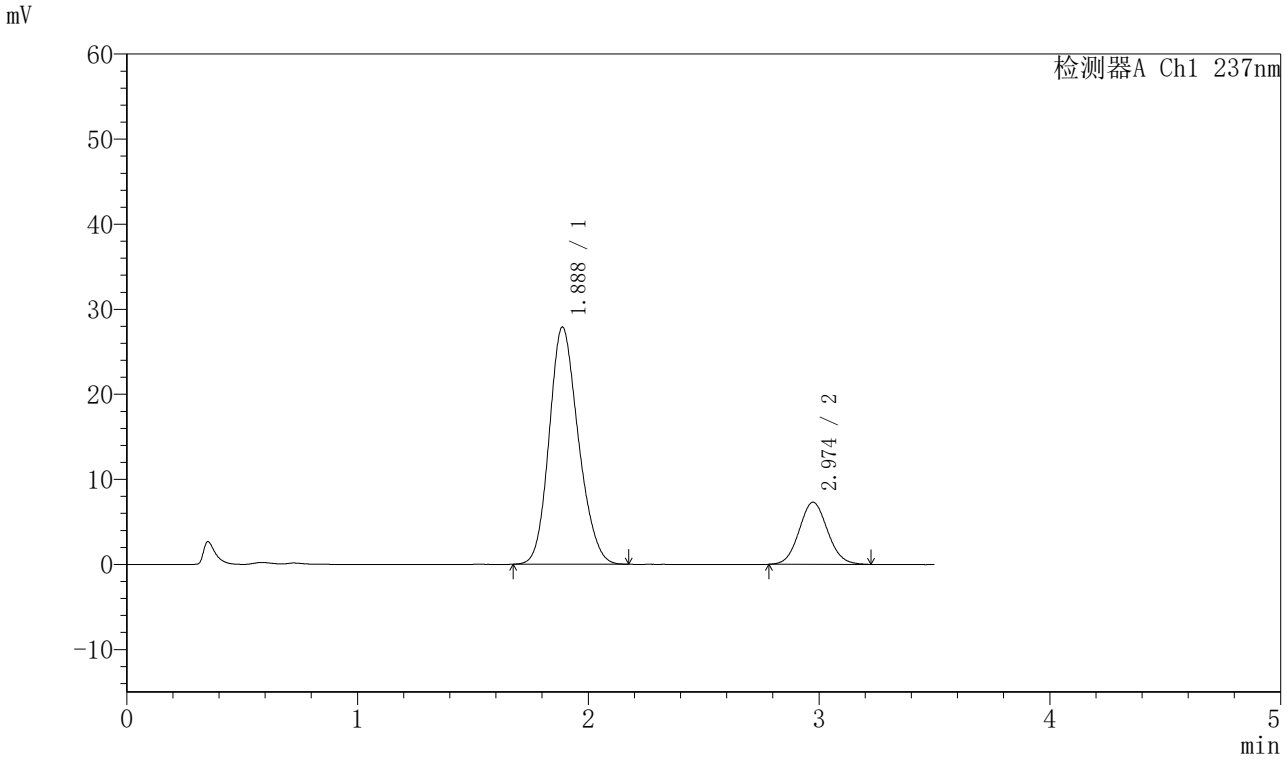

〈峰表〉

检测器A Ch1 237nm

峰号	保留时间	面积	面积%	高度	理论塔板数(USP)	拖尾因子	分离度(USP)
1	1.888	244965	79.723	27891	1066	1.173	--
2	2.974	62304	20.277	7297	2814	1.073	4.767
总计		307269	100.000	35188			

图72 阿齐沙坦氨氯地平片溶出曲线测定HPLC图谱
自制品-20220127批-pH6.8介质-篮法-100转-10min-片4
供试品溶液-1

SHIMADZU LabSolutions

J301

〈样品信息〉

色谱柱:XB-C18(50mm*4.6mm,5μm）　流速：2.0ml/min
柱 温:30℃　波长:237nm
数据文件名: RC$J301 - 28-41/10-2175-2 - zzp-20220127p-rcqx-2-pH6.8jz-lf100z-p5-10min.lcd
方法文件名: RC$J301 - J301-rcqx-FX259.lcm
批处理文件名: RC$J301 - 20251124-Fx259.lcb
样品瓶号: 2-38
进样体积: 20 μl　版本号:6.115
进样时间: 2025/11/24 17:35:41　实验者: xiexinhui
处理时间（V2）: 2025/11/25 09:19:26　处理者: xiexinhui
仪器型号：SHIMADZU LC-2050C(FX259)

〈色谱图〉

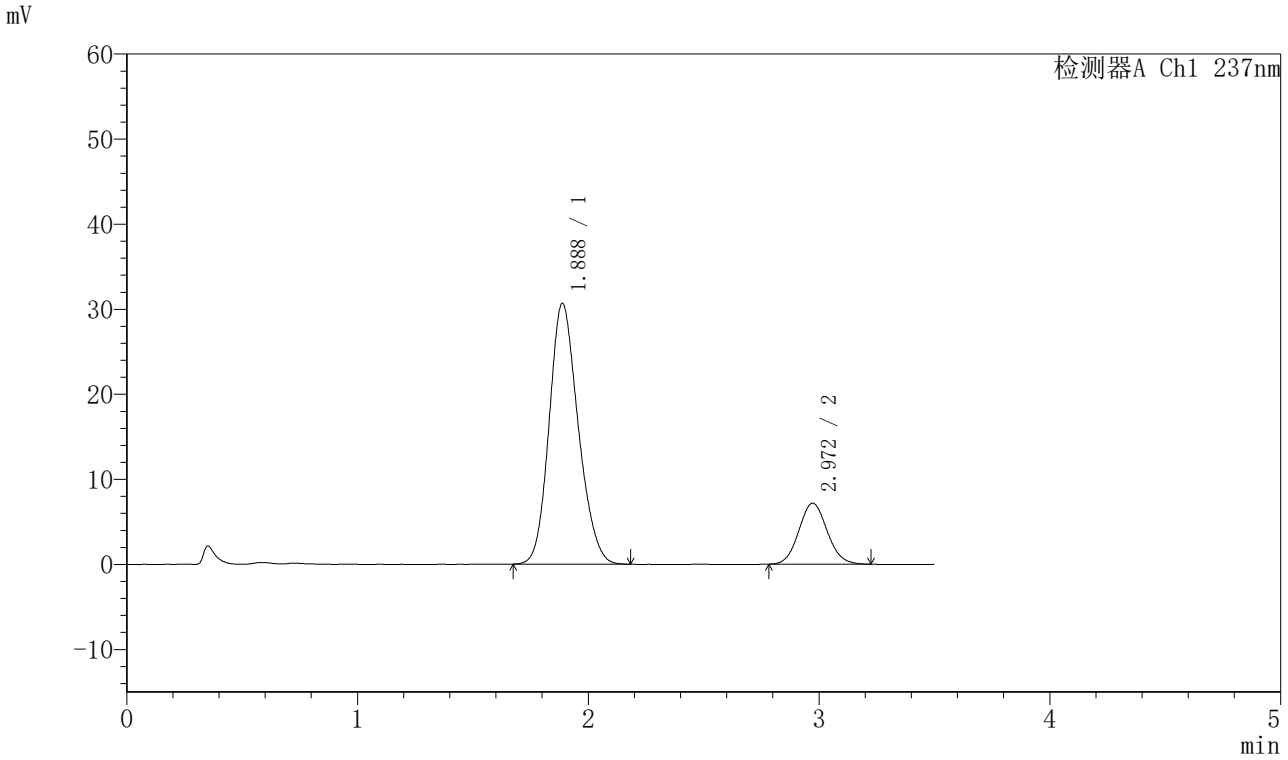

〈峰表〉

检测器A Ch1 237nm

峰号	保留时间	面积	面积%	高度	理论塔板数(USP)	拖尾因子	分离度(USP)
1	1.888	268270	81.458	30676	1077	1.168	--
2	2.972	61065	18.542	7173	2814	1.082	4.774
总计		329335	100.000	37849			

图73 阿齐沙坦氨氯地平片溶出曲线测定HPLC图谱
自制品-20220127批-pH6.8介质-篮法-100转-10min-片5
供试品溶液-1

SHIMADZU LabSolutions

J301

〈样品信息〉

色谱柱:XB-C18(50mm*4.6mm,5μm）　流速：2.0ml/min
柱 温:30℃　波长:237nm
数据文件名: RC$J301 - 28-41/10-2176-2 - zzp-20220127p-rcqx-2-pH6.8jz-lf100z-p6-10min.lcd
方法文件名: RC$J301 - J301-rcqx-FX259.lcm
批处理文件名: RC$J301 - 20251124-Fx259.lcb
样品瓶号: 2-47
进样体积: 20 μl　版本号:6.115
进样时间: 2025/11/24 17:39:34　实验者: xiexinhui
处理时间（V2）: 2025/11/25 09:19:29　处理者: xiexinhui
仪器型号：SHIMADZU LC-2050C(FX259)

〈色谱图〉

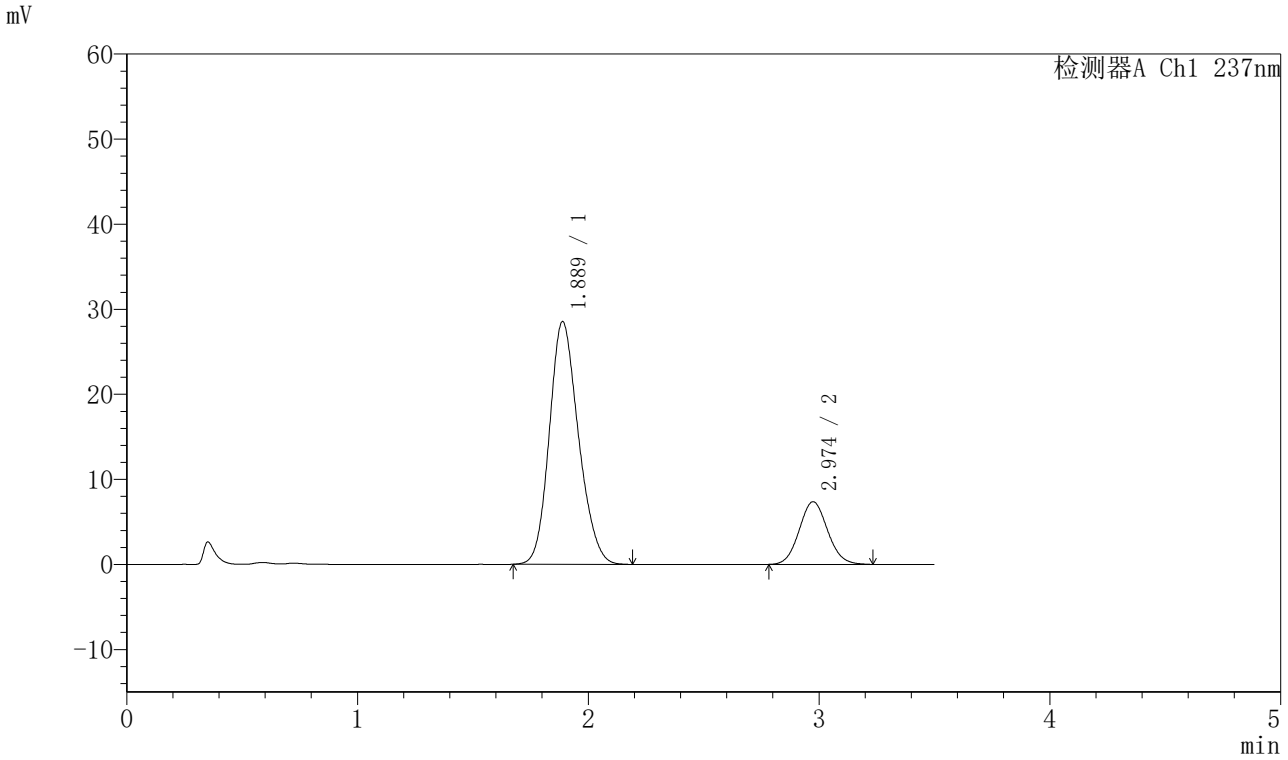

〈峰表〉

检测器A Ch1 237nm

峰号	保留时间	面积	面积%	高度	理论塔板数(USP)	拖尾因子	分离度(USP)
1	1.889	250476	79.911	28550	1071	1.172	--
2	2.974	62967	20.089	7364	2810	1.079	4.768
总计		313442	100.000	35914			

图74 阿齐沙坦氨氯地平片溶出曲线测定HPLC图谱
自制品-20220127批-pH6.8介质-篮法-100转-10min-片6
供试品溶液-1

SHIMADZU LabSolutions

J301

〈样品信息〉

色谱柱:XB-C18(50mm*4.6mm,5μm）　流速：2.0ml/min
柱 温:30℃　波长:237nm
数据文件名: RC$J301 - 28-41/10-2177-2 - zzp-20220127p-rcqx-2-pH6.8jz-lf100z-p1-15min.lcd
方法文件名: RC$J301 - J301-rcqx-FX259.lcm
批处理文件名: RC$J301 - 20251124-Fx259.lcb
样品瓶号: 2-3
进样体积: 20 μl　版本号:6.115
进样时间: 2025/11/24 17:43:28　实验者: xiexinhui
处理时间（V2）: 2025/11/25 09:19:31　处理者: xiexinhui
仪器型号：SHIMADZU LC-2050C(FX259)

〈色谱图〉

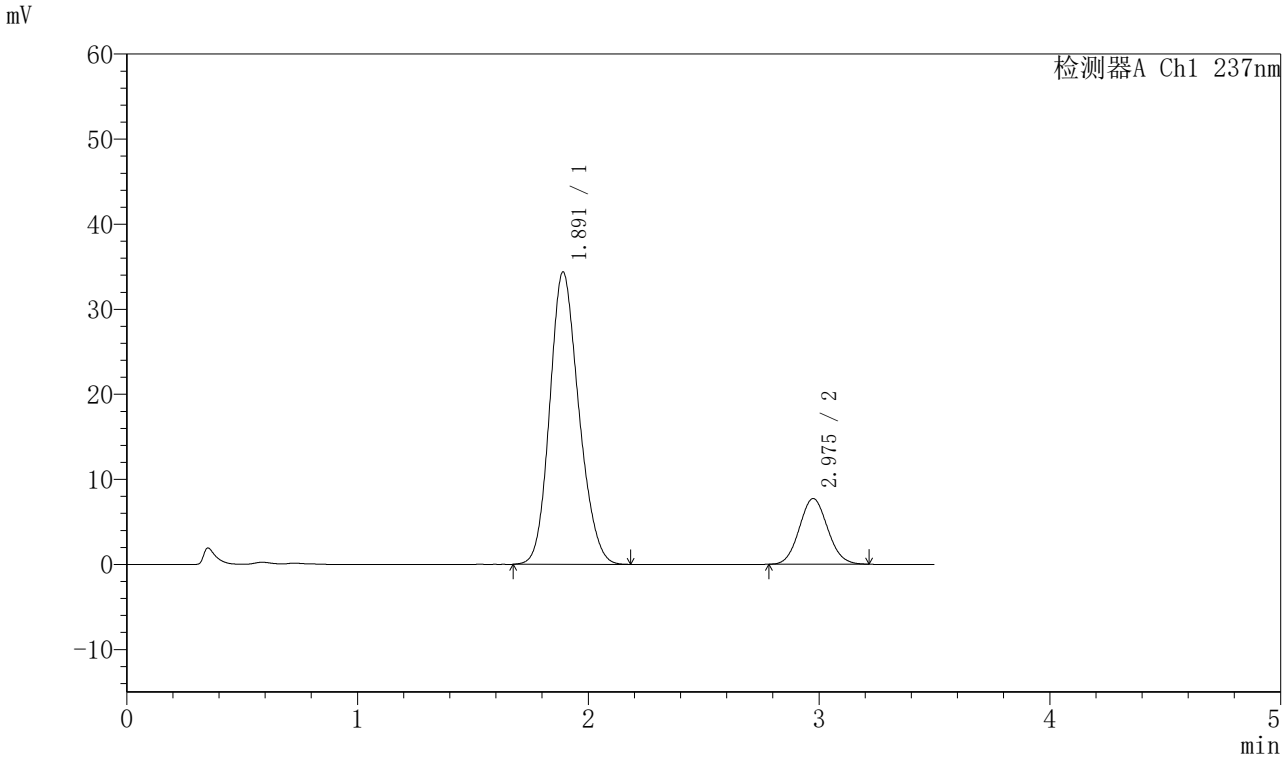

〈峰表〉

检测器A Ch1 237nm

峰号	保留时间	面积	面积%	高度	理论塔板数(USP)	拖尾因子	分离度(USP)
1	1.891	301049	82.107	34357	1076	1.167	--
2	2.975	65608	17.893	7716	2793	1.078	4.757
总计		366657	100.000	42073			

图75 阿齐沙坦氨氯地平片溶出曲线测定HPLC图谱
自制品-20220127批-pH6.8介质-篮法-100转-15min-片1
供试品溶液-1

SHIMADZU LabSolutions

J301

〈样品信息〉

色谱柱:XB-C18(50mm*4.6mm,5μm）　流速：2.0ml/min
柱 温:30℃　波长:237nm
数据文件名: RC$J301 - 28-41/10-2178-2 - zzp-20220127p-rcqx-2-pH6.8jz-lf100z-p2-15min.lcd
方法文件名: RC$J301 - J301-rcqx-FX259.lcm
批处理文件名: RC$J301 - 20251124-Fx259.lcb
样品瓶号: 2-12
进样体积: 20 μl　版本号:6.115
进样时间: 2025/11/24 17:47:22　实验者: xiexinhui
处理时间（V2）: 2025/11/25 09:19:34　处理者: xiexinhui
仪器型号：SHIMADZU LC-2050C(FX259)

〈色谱图〉

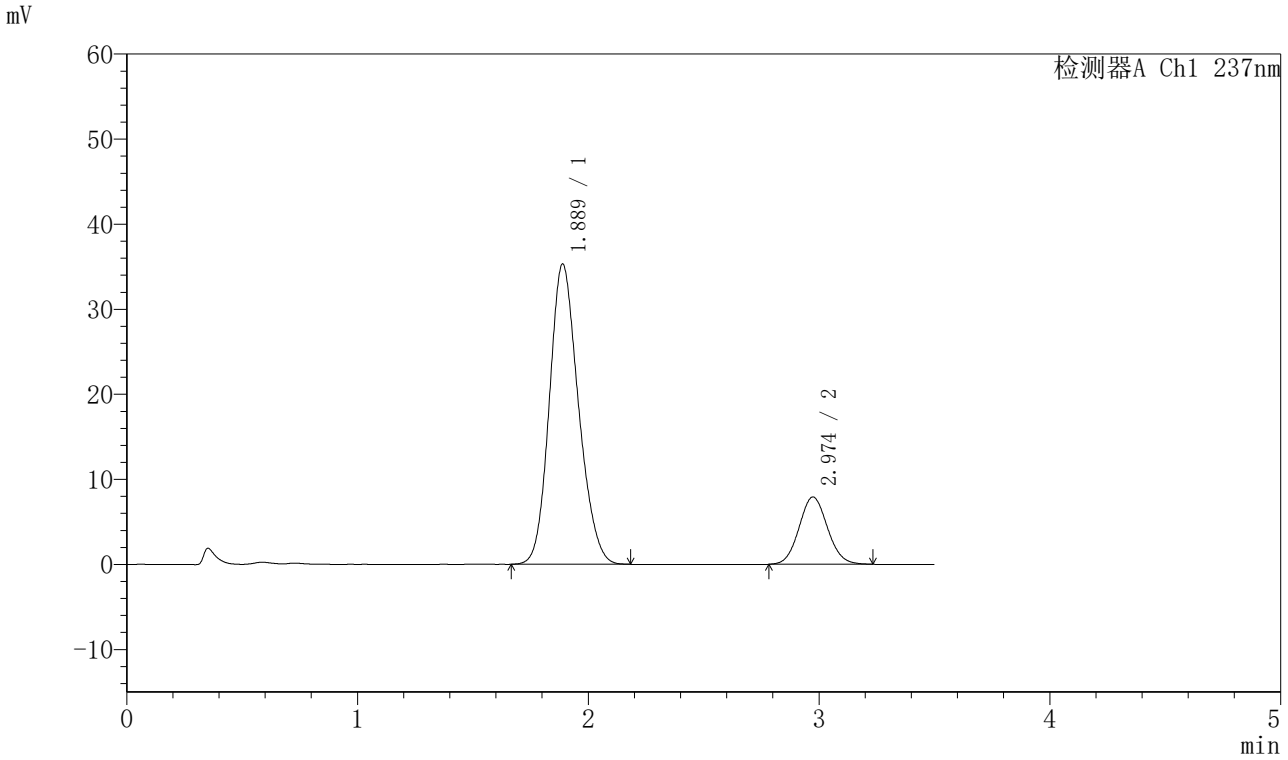

〈峰表〉

检测器A Ch1 237nm

峰号	保留时间	面积	面积%	高度	理论塔板数(USP)	拖尾因子	分离度(USP)
1	1.889	309526	82.052	35321	1071	1.166	--
2	2.974	67707	17.948	7918	2794	1.077	4.758
总计		377233	100.000	43239			

图76 阿齐沙坦氨氯地平片溶出曲线测定HPLC图谱
自制品-20220127批-pH6.8介质-篮法-100转-15min-片2
供试品溶液-1

SHIMADZU LabSolutions

J301

〈样品信息〉

色谱柱:XB-C18(50mm*4.6mm,5μm）　流速：2.0ml/min
柱 温:30℃　波长:237nm
数据文件名: RC$J301 - 28-41/10-2179-2 - zzp-20220127p-rcqx-2-pH6.8jz-lf100z-p3-15min.lcd
方法文件名: RC$J301 - J301-rcqx-FX259.lcm
批处理文件名: RC$J301 - 20251124-Fx259.lcb
样品瓶号: 2-21
进样体积: 20 μl　版本号:6.115
进样时间: 2025/11/24 17:51:17　实验者: xiexinhui
处理时间（V2）: 2025/11/25 09:19:37　处理者: xiexinhui
仪器型号：SHIMADZU LC-2050C(FX259)

〈色谱图〉

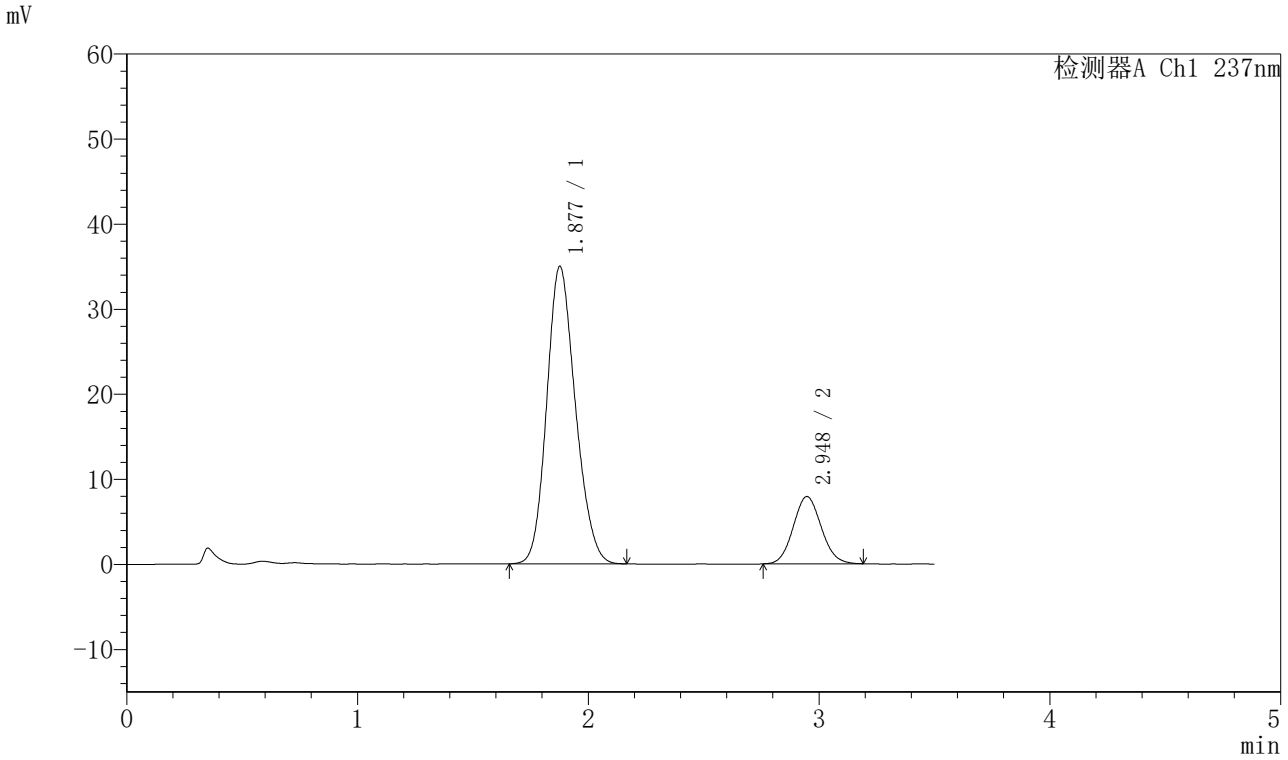

〈峰表〉

检测器A Ch1 237nm

峰号	保留时间	面积	面积%	高度	理论塔板数(USP)	拖尾因子	分离度(USP)
1	1.877	302463	81.931	34925	1087	1.165	--
2	2.948	66706	18.069	7913	2818	1.079	4.761
总计		369168	100.000	42839			

图77 阿齐沙坦氨氯地平片溶出曲线测定HPLC图谱
自制品-20220127批-pH6.8介质-篮法-100转-15min-片3
供试品溶液-1

SHIMADZU LabSolutions

J301

〈样品信息〉

色谱柱:XB-C18(50mm*4.6mm,5μm）　流速：2.0ml/min
柱 温:30℃　波长:237nm
数据文件名: RC$J301 - 28-41/10-2180-2 - zzp-20220127p-rcqx-2-pH6.8jz-lf100z-p4-15min.lcd
方法文件名: RC$J301 - J301-rcqx-FX259.lcm
批处理文件名: RC$J301 - 20251124-Fx259.lcb
样品瓶号: 2-30
进样体积: 20 μl　版本号:6.115
进样时间: 2025/11/24 17:55:12　实验者: xiexinhui
处理时间（V2）: 2025/11/25 09:19:40　处理者: xiexinhui
仪器型号：SHIMADZU LC-2050C(FX259)

〈色谱图〉

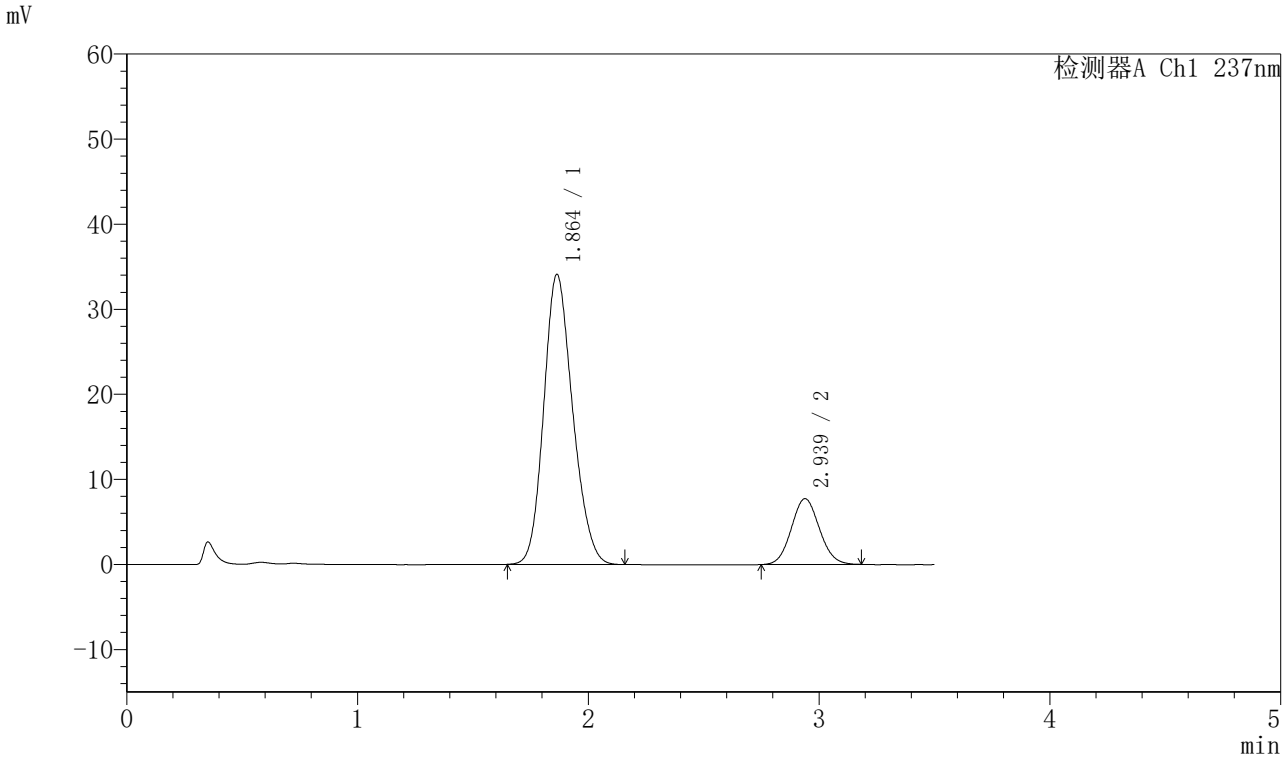

〈峰表〉

检测器A Ch1 237nm

峰号	保留时间	面积	面积%	高度	理论塔板数(USP)	拖尾因子	分离度(USP)
1	1.864	297166	81.944	34107	1056	1.172	--
2	2.939	65477	18.056	7741	2784	1.074	4.755
总计		362644	100.000	41847			

图78 阿齐沙坦氨氯地平片溶出曲线测定HPLC图谱
自制品-20220127批-pH6.8介质-篮法-100转-15min-片4
供试品溶液-1

SHIMADZU LabSolutions

J301

〈样品信息〉

色谱柱:XB-C18(50mm*4.6mm,5μm）　流速：2.0ml/min
柱 温:30℃　波长:237nm
数据文件名: RC$J301 - 28-41/10-2181-2 - zzp-20220127p-rcqx-2-pH6.8jz-lf100z-p5-15min.lcd
方法文件名: RC$J301 - J301-rcqx-FX259.lcm
批处理文件名: RC$J301 - 20251124-Fx259.lcb
样品瓶号: 2-39
进样体积: 20 μl　版本号:6.115
进样时间: 2025/11/24 17:59:05　实验者: xiexinhui
处理时间（V2）: 2025/11/25 09:19:42　处理者: xiexinhui
仪器型号：SHIMADZU LC-2050C(FX259)

〈色谱图〉

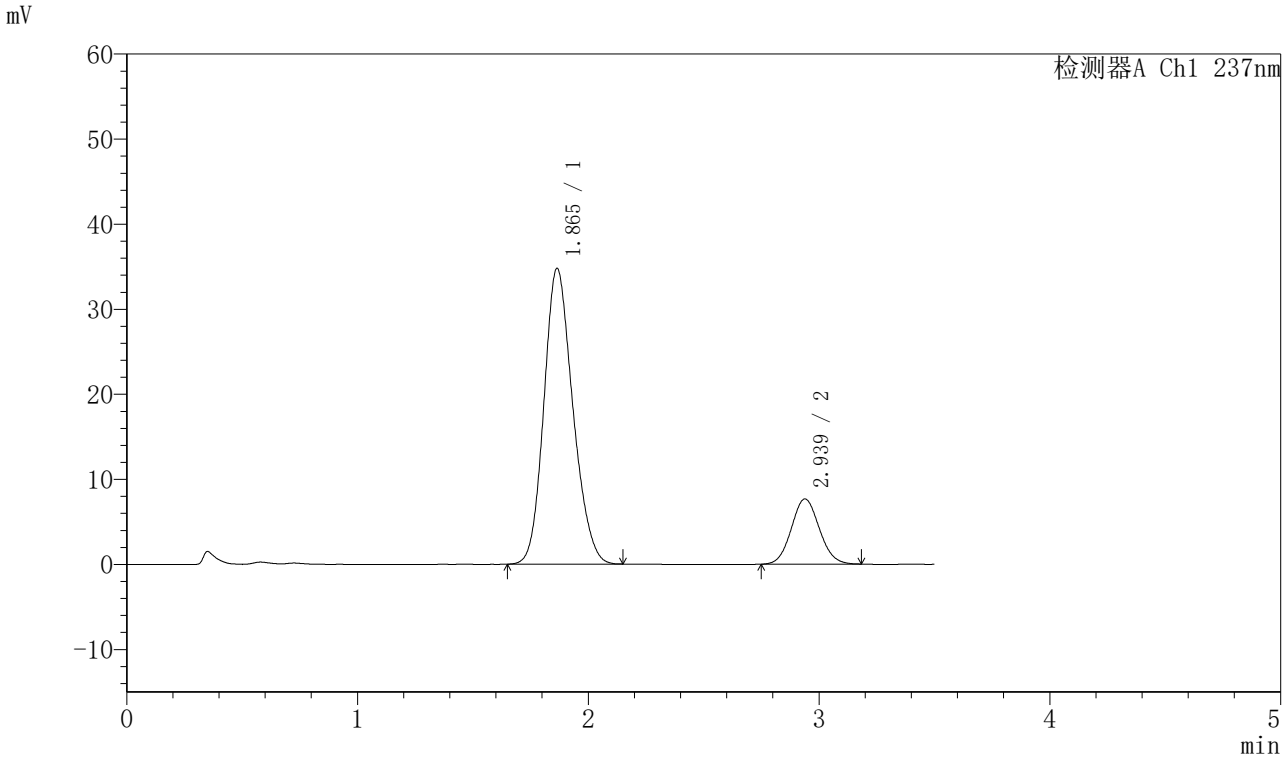

〈峰表〉

检测器A Ch1 237nm

峰号	保留时间	面积	面积%	高度	理论塔板数(USP)	拖尾因子	分离度(USP)
1	1.865	302939	82.413	34772	1058	1.172	--
2	2.939	64647	17.587	7668	2798	1.076	4.758
总计		367586	100.000	42441			

图79 阿齐沙坦氨氯地平片溶出曲线测定HPLC图谱
自制品-20220127批-pH6.8介质-篮法-100转-15min-片5
供试品溶液-1

SHIMADZU LabSolutions

J301

〈样品信息〉

色谱柱:XB-C18(50mm*4.6mm,5μm）　流速：2.0ml/min
柱 温:30℃　波长:237nm
数据文件名: RC$J301 - 28-41/10-2182-2 - zzp-20220127p-rcqx-2-pH6.8jz-lf100z-p6-15min.lcd
方法文件名: RC$J301 - J301-rcqx-FX259.lcm
批处理文件名: RC$J301 - 20251124-Fx259.lcb
样品瓶号: 2-48
进样体积: 20 μl　版本号:6.115
进样时间: 2025/11/24 18:02:59　实验者: xiexinhui
处理时间（V2）: 2025/11/25 09:19:45　处理者: xiexinhui
仪器型号：SHIMADZU LC-2050C(FX259)

〈色谱图〉

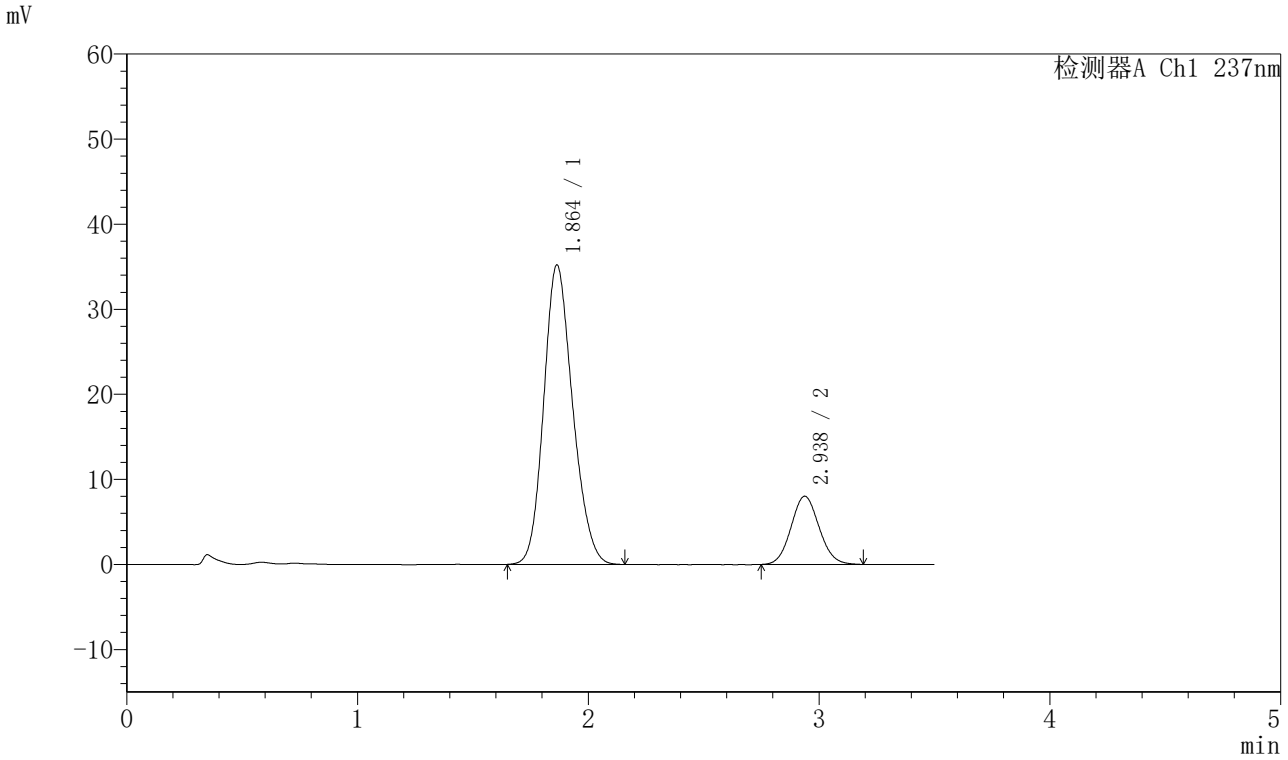

〈峰表〉

检测器A Ch1 237nm

峰号	保留时间	面积	面积%	高度	理论塔板数(USP)	拖尾因子	分离度(USP)
1	1.864	306936	81.906	35219	1060	1.171	--
2	2.938	67805	18.094	8020	2791	1.082	4.757
总计		374741	100.000	43239			

图80 阿齐沙坦氨氯地平片溶出曲线测定HPLC图谱
自制品-20220127批-pH6.8介质-篮法-100转-15min-片6
供试品溶液-1

SHIMADZU LabSolutions

J301

〈样品信息〉

色谱柱:XB-C18(50mm*4.6mm,5μm）　流速：2.0ml/min
柱 温:30℃　波长:237nm
数据文件名: RC$J301 - 28-41/10-2183-2 - zzp-20220127p-rcqx-2-pH6.8jz-lf100z-p1-20min.lcd
方法文件名: RC$J301 - J301-rcqx-FX259.lcm
批处理文件名: RC$J301 - 20251124-Fx259.lcb
样品瓶号: 2-4
进样体积: 20 μl　版本号:6.115
进样时间: 2025/11/24 18:06:56　实验者: xiexinhui
处理时间（V2）: 2025/11/25 09:19:48　处理者: xiexinhui
仪器型号：SHIMADZU LC-2050C(FX259)

〈色谱图〉

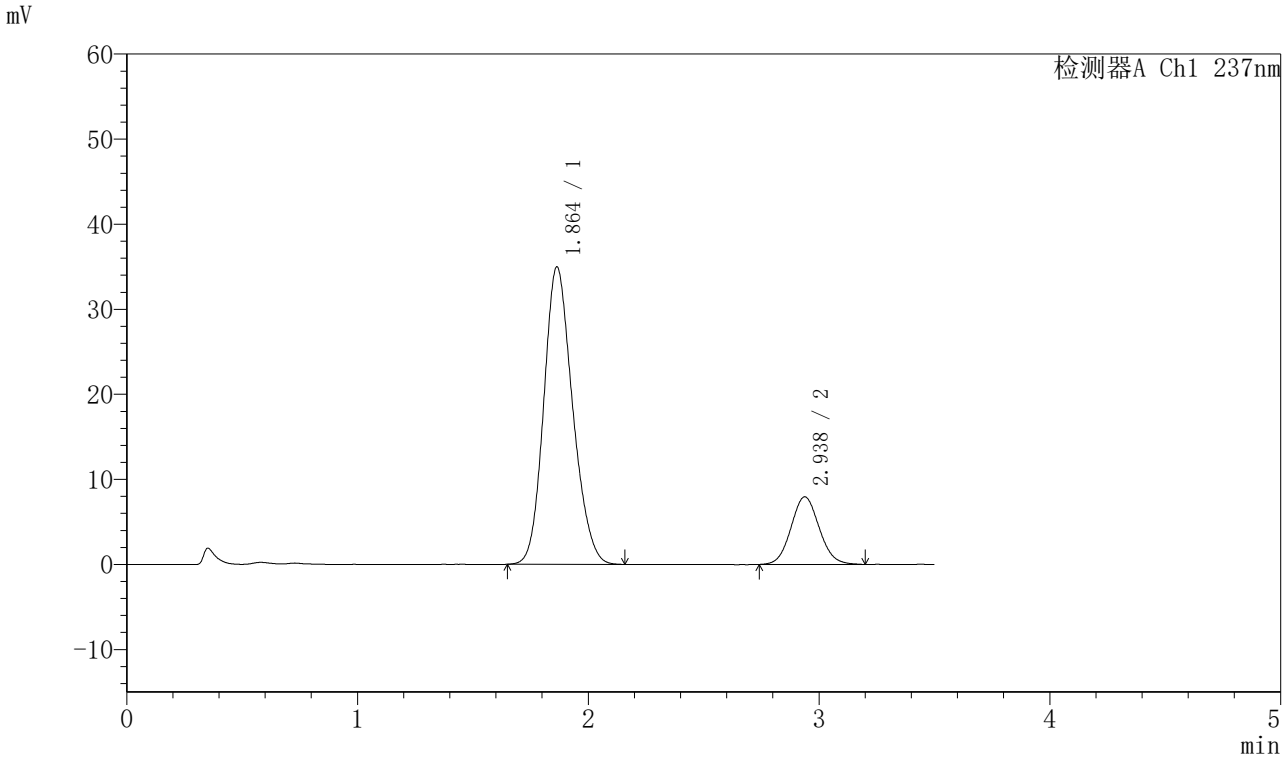

〈峰表〉

检测器A Ch1 237nm

峰号	保留时间	面积	面积%	高度	理论塔板数(USP)	拖尾因子	分离度(USP)
1	1.864	304033	81.833	34975	1064	1.170	--
2	2.938	67495	18.167	7951	2769	1.078	4.753
总计		371528	100.000	42926			

图81 阿齐沙坦氨氯地平片溶出曲线测定HPLC图谱
自制品-20220127批-pH6.8介质-篮法-100转-20min-片1
供试品溶液-1

SHIMADZU LabSolutions

J301

〈样品信息〉

色谱柱:XB-C18(50mm*4.6mm,5μm）　流速：2.0ml/min
柱 温:30℃　波长:237nm
数据文件名: RC$J301 - 28-41/10-2184-2 - zzp-20220127p-rcqx-2-pH6.8jz-lf100z-p2-20min.lcd
方法文件名: RC$J301 - J301-rcqx-FX259.lcm
批处理文件名: RC$J301 - 20251124-Fx259.lcb
样品瓶号: 2-13
进样体积: 20 μl　版本号:6.115
进样时间: 2025/11/24 18:10:49　实验者: xiexinhui
处理时间（V2）: 2025/11/25 09:19:51　处理者: xiexinhui
仪器型号：SHIMADZU LC-2050C(FX259)

〈色谱图〉

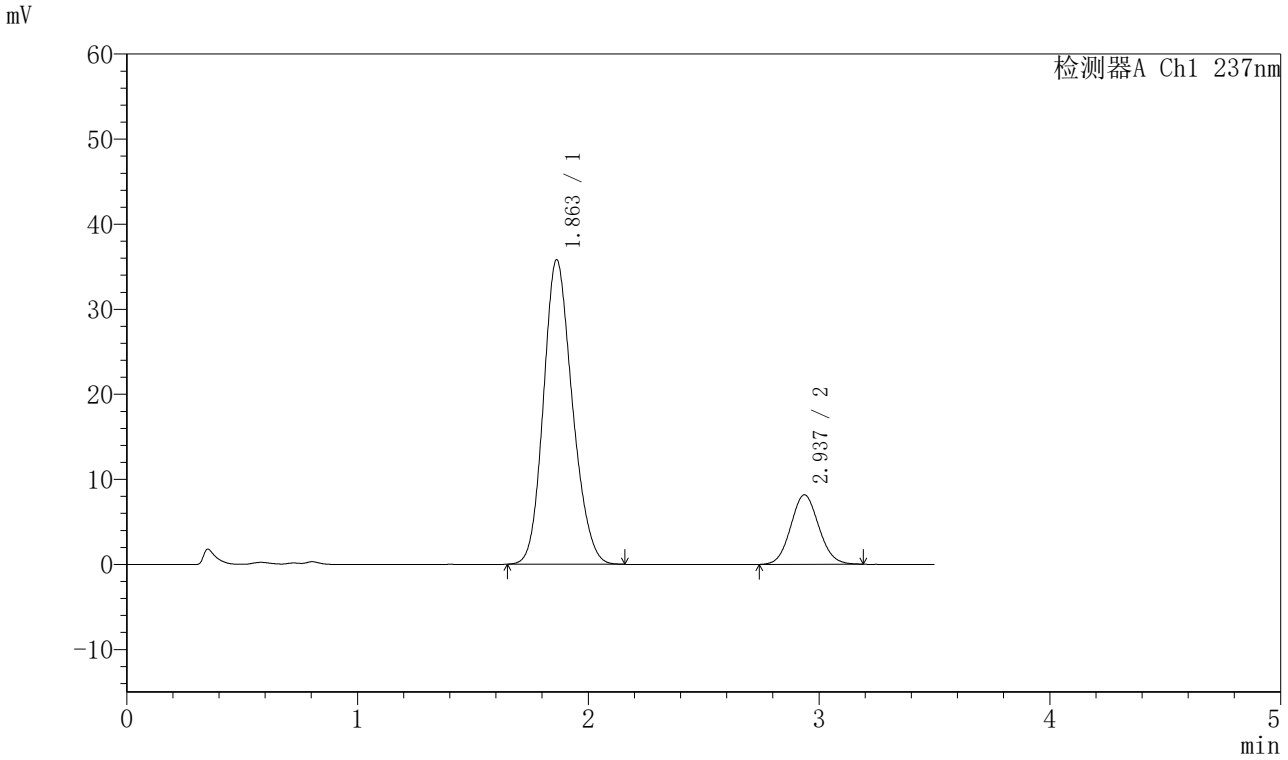

〈峰表〉

检测器A Ch1 237nm

峰号	保留时间	面积	面积%	高度	理论塔板数(USP)	拖尾因子	分离度(USP)
1	1.863	311112	81.829	35810	1065	1.170	--
2	2.937	69086	18.171	8175	2788	1.077	4.764
总计		380198	100.000	43984			

图82 阿齐沙坦氨氯地平片溶出曲线测定HPLC图谱
自制品-20220127批-pH6.8介质-篮法-100转-20min-片2
供试品溶液-1

SHIMADZU LabSolutions

J301

〈样品信息〉

色谱柱:XB-C18(50mm*4.6mm,5μm）　流速：2.0ml/min
柱 温:30℃　波长:237nm
数据文件名: RC$J301 - 28-41/10-2185-2 - zzp-20220127p-rcqx-2-pH6.8jz-lf100z-p3-20min.lcd
方法文件名: RC$J301 - J301-rcqx-FX259.lcm
批处理文件名: RC$J301 - 20251124-Fx259.lcb
样品瓶号: 2-22
进样体积: 20 μl　版本号:6.115
进样时间: 2025/11/24 18:14:44　实验者: xiexinhui
处理时间（V2）: 2025/11/25 09:19:54　处理者: xiexinhui
仪器型号：SHIMADZU LC-2050C(FX259)

〈色谱图〉

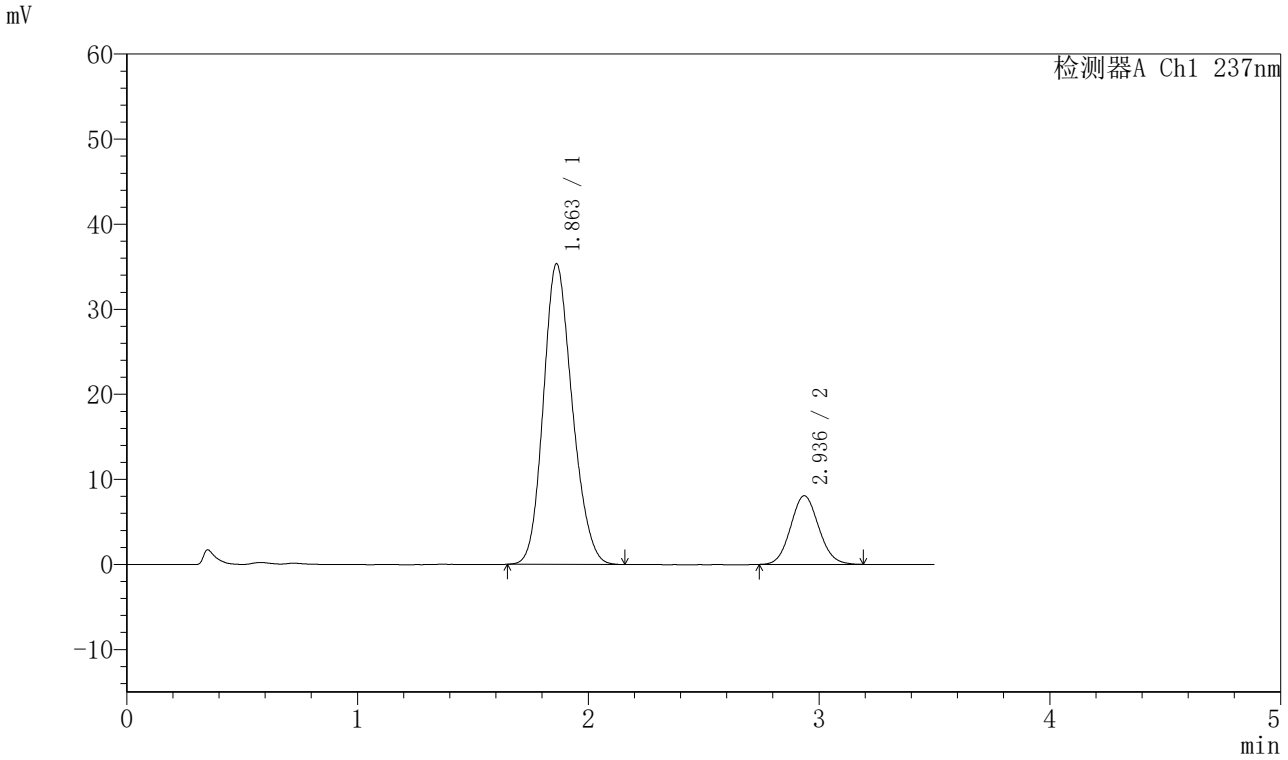

〈峰表〉

检测器A Ch1 237nm

峰号	保留时间	面积	面积%	高度	理论塔板数(USP)	拖尾因子	分离度(USP)
1	1.863	307546	81.833	35342	1059	1.171	--
2	2.936	68275	18.167	8071	2782	1.082	4.754
总计		375821	100.000	43413			

图83 阿齐沙坦氨氯地平片溶出曲线测定HPLC图谱
自制品-20220127批-pH6.8介质-篮法-100转-20min-片3
供试品溶液-1

SHIMADZU LabSolutions

J301

〈样品信息〉

色谱柱:XB-C18(50mm*4.6mm,5μm）　流速：2.0ml/min
柱 温:30℃　波长:237nm
数据文件名: RC$J301 - 28-41/10-2186-2 - zzp-20220127p-rcqx-2-pH6.8jz-lf100z-p4-20min.lcd
方法文件名: RC$J301 - J301-rcqx-FX259.lcm
批处理文件名: RC$J301 - 20251124-Fx259.lcb
样品瓶号: 2-31
进样体积: 20 μl　版本号:6.115
进样时间: 2025/11/24 18:18:38　实验者: xiexinhui
处理时间（V2）: 2025/11/25 09:19:56　处理者: xiexinhui
仪器型号：SHIMADZU LC-2050C(FX259)

〈色谱图〉

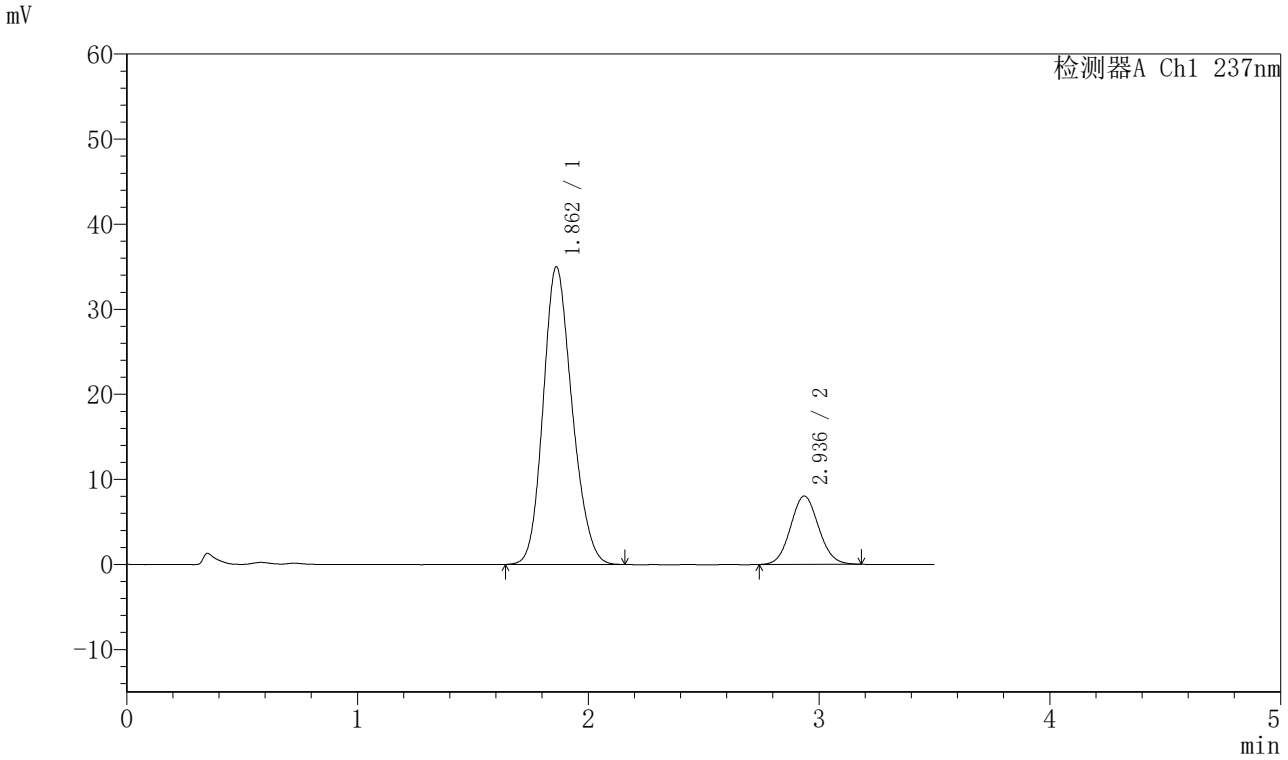

〈峰表〉

检测器A Ch1 237nm

峰号	保留时间	面积	面积%	高度	理论塔板数(USP)	拖尾因子	分离度(USP)
1	1.862	304890	81.801	34990	1058	1.172	--
2	2.936	67834	18.199	8035	2789	1.076	4.760
总计		372724	100.000	43025			

图84 阿齐沙坦氨氯地平片溶出曲线测定HPLC图谱
自制品-20220127批-pH6.8介质-篮法-100转-20min-片4
供试品溶液-1

SHIMADZU LabSolutions

J301

〈样品信息〉

色谱柱:XB-C18(50mm*4.6mm,5μm）　流速：2.0ml/min
柱 温:30℃　波长:237nm
数据文件名: RC$J301 - 28-41/10-2187-2 - zzp-20220127p-rcqx-2-pH6.8jz-lf100z-p5-20min.lcd
方法文件名: RC$J301 - J301-rcqx-FX259.lcm
批处理文件名: RC$J301 - 20251124-Fx259.lcb
样品瓶号: 2-40
进样体积: 20 μl　版本号:6.115
进样时间: 2025/11/24 18:22:31　实验者: xiexinhui
处理时间（V2）: 2025/11/25 09:19:59　处理者: xiexinhui
仪器型号：SHIMADZU LC-2050C(FX259)

〈色谱图〉

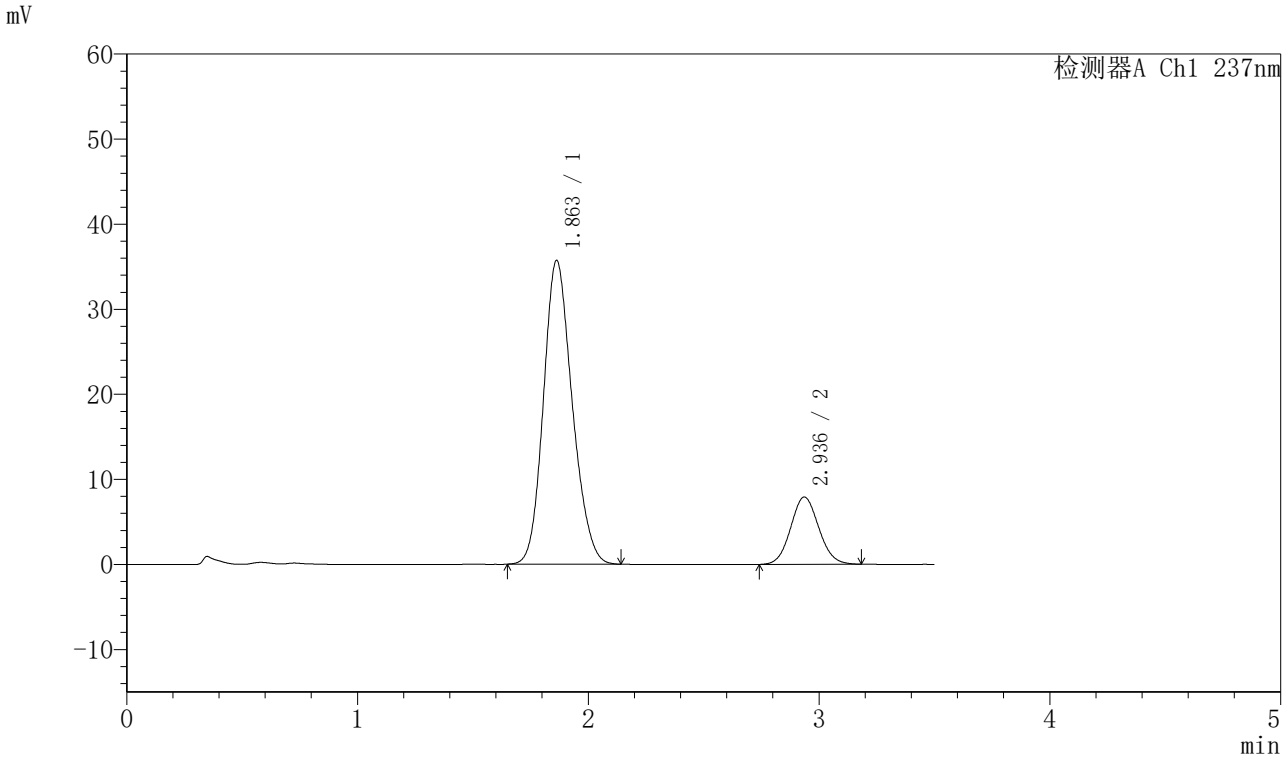

〈峰表〉

检测器A Ch1 237nm

峰号	保留时间	面积	面积%	高度	理论塔板数(USP)	拖尾因子	分离度(USP)
1	1.863	309700	82.233	35729	1072	1.167	--
2	2.936	66913	17.767	7910	2783	1.076	4.768
总计		376613	100.000	43638			

图85 阿齐沙坦氨氯地平片溶出曲线测定HPLC图谱
自制品-20220127批-pH6.8介质-篮法-100转-20min-片5
供试品溶液-1

SHIMADZU LabSolutions

J301

〈样品信息〉

色谱柱:XB-C18(50mm*4.6mm,5μm）　流速：2.0ml/min
柱 温:30℃　波长:237nm
数据文件名: RC$J301 - 28-41/10-2188-2 - zzp-20220127p-rcqx-2-pH6.8jz-lf100z-p6-20min.lcd
方法文件名: RC$J301 - J301-rcqx-FX259.lcm
批处理文件名: RC$J301 - 20251124-Fx259.lcb
样品瓶号: 2-49
进样体积: 20 μl　版本号:6.115
进样时间: 2025/11/24 18:26:25　实验者: xiexinhui
处理时间（V2）: 2025/11/25 09:20:02　处理者: xiexinhui
仪器型号：SHIMADZU LC-2050C(FX259)

〈色谱图〉

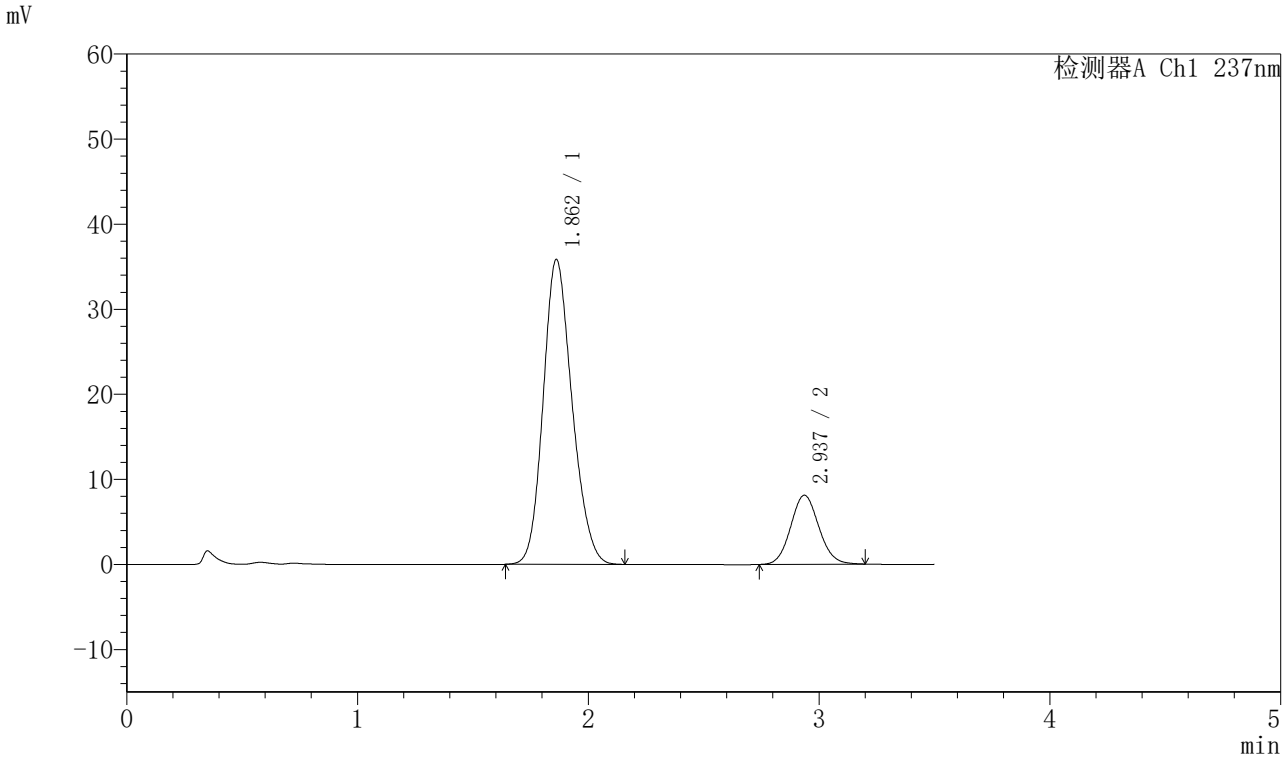

〈峰表〉

检测器A Ch1 237nm

峰号	保留时间	面积	面积%	高度	理论塔板数(USP)	拖尾因子	分离度(USP)
1	1.862	312212	81.967	35845	1059	1.169	--
2	2.937	68689	18.033	8114	2797	1.086	4.767
总计		380901	100.000	43959			

图86 阿齐沙坦氨氯地平片溶出曲线测定HPLC图谱
自制品-20220127批-pH6.8介质-篮法-100转-20min-片6
供试品溶液-1

SHIMADZU LabSolutions

J301

〈样品信息〉

色谱柱:XB-C18(50mm*4.6mm,5μm）　流速：2.0ml/min
柱 温:30℃　波长:237nm
数据文件名: RC$J301 - 28-41/10-2189-2 - zzp-20220127p-rcqx-2-pH6.8jz-lf100z-p1-30min.lcd
方法文件名: RC$J301 - J301-rcqx-FX259.lcm
批处理文件名: RC$J301 - 20251124-Fx259.lcb
样品瓶号: 2-5
进样体积: 20 μl　版本号:6.115
进样时间: 2025/11/24 18:30:19　实验者: xiexinhui
处理时间（V2）: 2025/11/25 09:20:05　处理者: xiexinhui
仪器型号：SHIMADZU LC-2050C(FX259)

〈色谱图〉

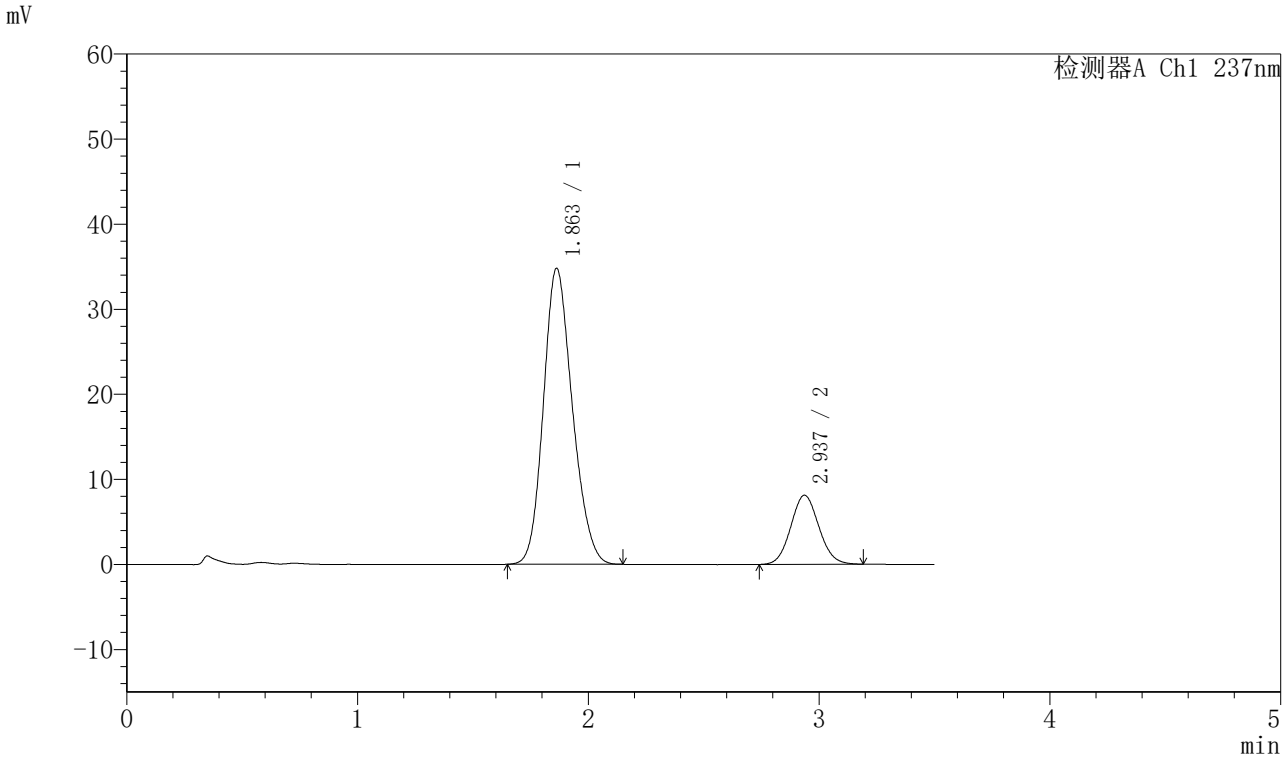

〈峰表〉

检测器A Ch1 237nm

峰号	保留时间	面积	面积%	高度	理论塔板数(USP)	拖尾因子	分离度(USP)
1	1.863	303506	81.523	34806	1055	1.173	--
2	2.937	68787	18.477	8130	2765	1.078	4.744
总计		372293	100.000	42937			

图87 阿齐沙坦氨氯地平片溶出曲线测定HPLC图谱
自制品-20220127批-pH6.8介质-篮法-100转-30min-片1
供试品溶液-1

SHIMADZU LabSolutions

J301

〈样品信息〉

色谱柱:XB-C18(50mm*4.6mm,5μm）　流速：2.0ml/min
柱 温:30℃　波长:237nm
数据文件名: RC$J301 - 28-41/10-2190-2 - zzp-20220127p-rcqx-2-pH6.8jz-lf100z-p2-30min.lcd
方法文件名: RC$J301 - J301-rcqx-FX259.lcm
批处理文件名: RC$J301 - 20251124-Fx259.lcb
样品瓶号: 2-14
进样体积: 20 μl　版本号:6.115
进样时间: 2025/11/24 18:34:14　实验者: xiexinhui
处理时间（V2）: 2025/11/25 09:20:07　处理者: xiexinhui
仪器型号：SHIMADZU LC-2050C(FX259)

〈色谱图〉

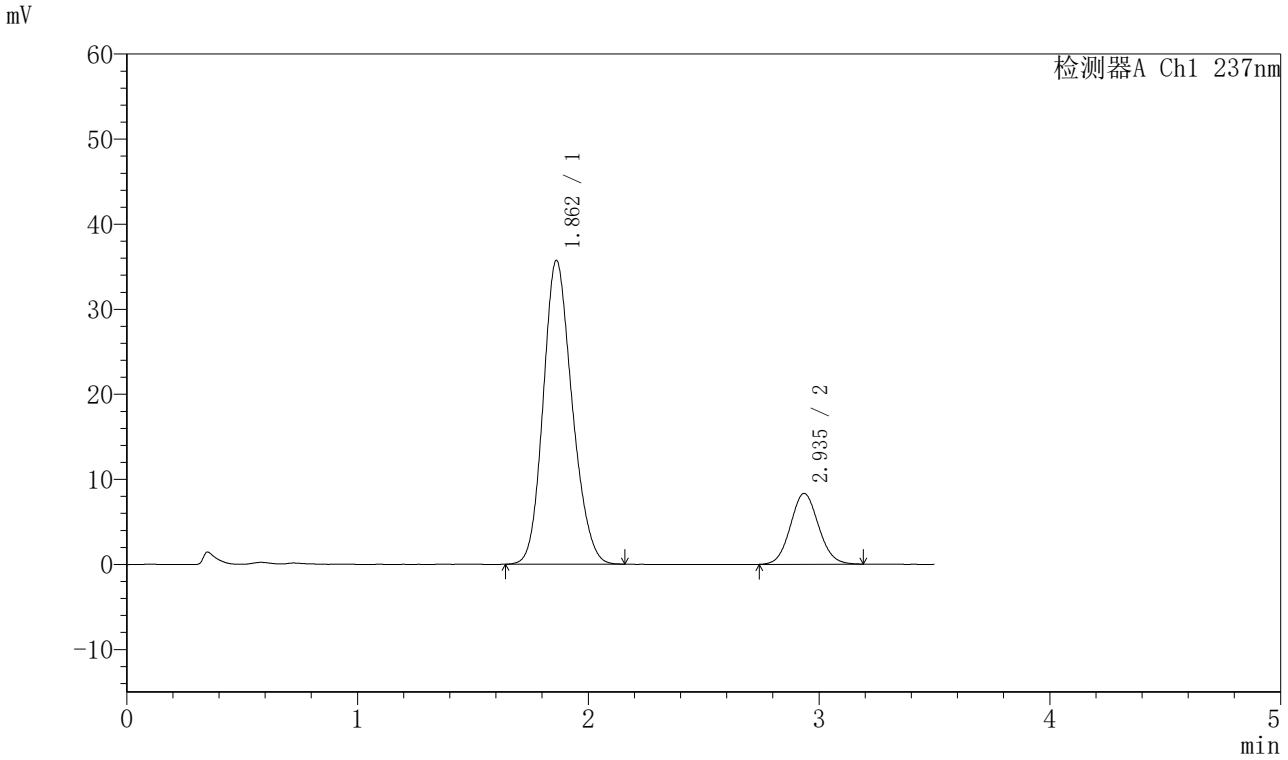

〈峰表〉

检测器A Ch1 237nm

峰号	保留时间	面积	面积%	高度	理论塔板数(USP)	拖尾因子	分离度(USP)
1	1.862	310974	81.509	35714	1059	1.170	--
2	2.935	70548	18.491	8323	2795	1.076	4.761
总计		381522	100.000	44037			

图88 阿齐沙坦氨氯地平片溶出曲线测定HPLC图谱
自制品-20220127批-pH6.8介质-篮法-100转-30min-片2
供试品溶液-1

SHIMADZU LabSolutions

J301

〈样品信息〉

色谱柱:XB-C18(50mm*4.6mm,5μm）　流速：2.0ml/min
柱 温:30℃　波长:237nm
数据文件名: RC$J301 - 28-41/10-2191-2 - zzp-20220127p-rcqx-2-pH6.8jz-lf100z-p3-30min.lcd
方法文件名: RC$J301 - J301-rcqx-FX259.lcm
批处理文件名: RC$J301 - 20251124-Fx259.lcb
样品瓶号: 2-23
进样体积: 20 μl　版本号:6.115
进样时间: 2025/11/24 18:38:10　实验者: xiexinhui
处理时间（V2）: 2025/11/25 09:20:10　处理者: xiexinhui
仪器型号：SHIMADZU LC-2050C(FX259)

〈色谱图〉

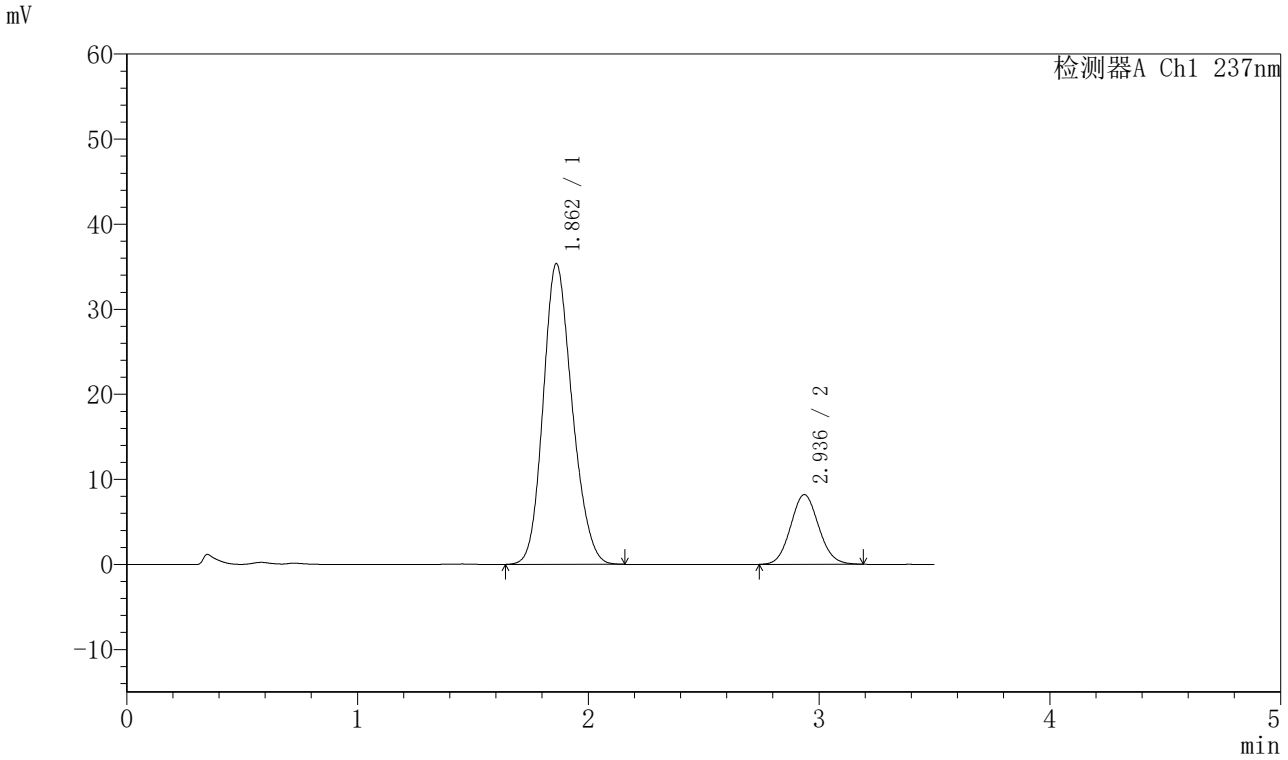

〈峰表〉

检测器A Ch1 237nm

峰号	保留时间	面积	面积%	高度	理论塔板数(USP)	拖尾因子	分离度(USP)
1	1.862	308611	81.676	35348	1056	1.171	--
2	2.936	69239	18.324	8190	2789	1.081	4.758
总计		377850	100.000	43538			

图89 阿齐沙坦氨氯地平片溶出曲线测定HPLC图谱
自制品-20220127批-pH6.8介质-篮法-100转-30min-片3
供试品溶液-1

SHIMADZU LabSolutions

J301

〈样品信息〉

色谱柱:XB-C18(50mm*4.6mm,5μm）　流速：2.0ml/min
柱 温:30℃　波长:237nm
数据文件名: RC$J301 - 28-41/10-2192-2 - zzp-20220127p-rcqx-2-pH6.8jz-lf100z-p4-30min.lcd
方法文件名: RC$J301 - J301-rcqx-FX259.lcm
批处理文件名: RC$J301 - 20251124-Fx259.lcb
样品瓶号: 2-32
进样体积: 20 μl　版本号:6.115
进样时间: 2025/11/24 18:42:03　实验者: xiexinhui
处理时间（V2）: 2025/11/25 09:20:13　处理者: xiexinhui
仪器型号：SHIMADZU LC-2050C(FX259)

〈色谱图〉

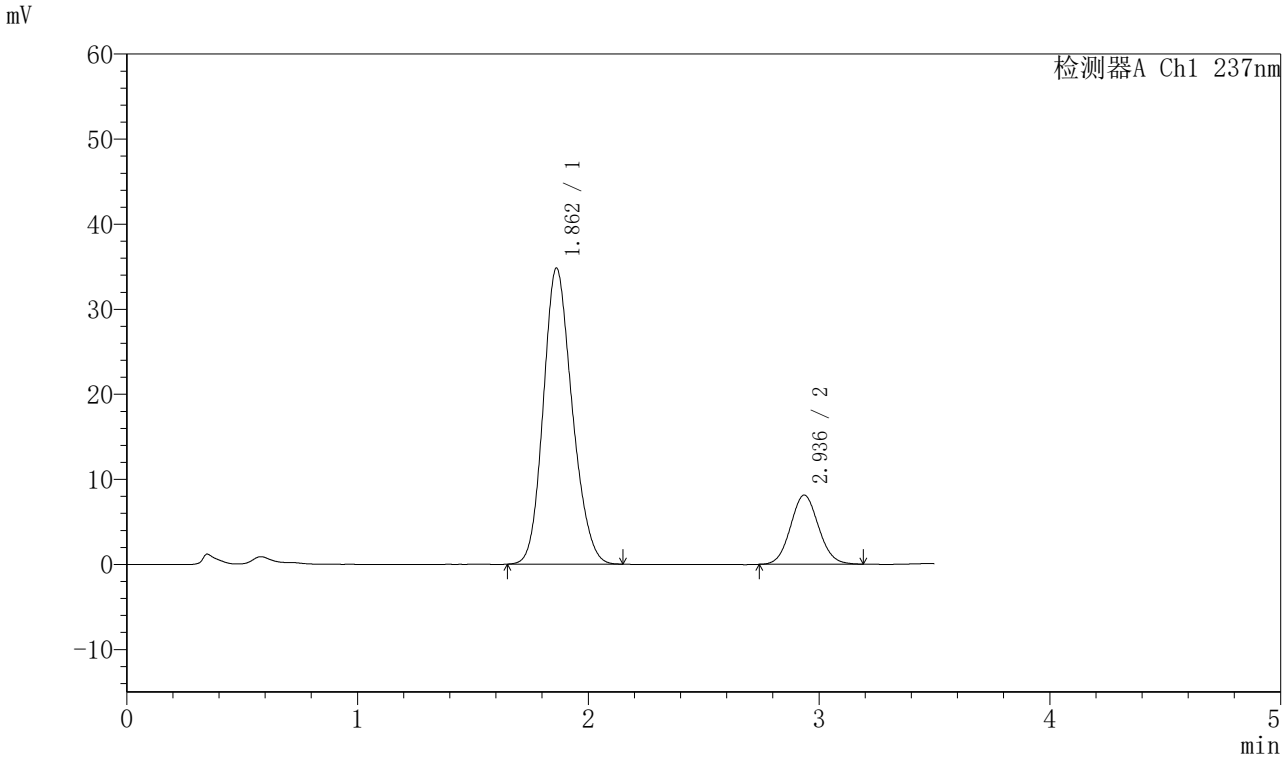

〈峰表〉

检测器A Ch1 237nm

峰号	保留时间	面积	面积%	高度	理论塔板数(USP)	拖尾因子	分离度(USP)
1	1.862	302457	81.493	34812	1062	1.171	--
2	2.936	68688	18.507	8129	2793	1.074	4.763
总计		371145	100.000	42941			

图90 阿齐沙坦氨氯地平片溶出曲线测定HPLC图谱
自制品-20220127批-pH6.8介质-篮法-100转-30min-片4
供试品溶液-1

SHIMADZU LabSolutions

J301

〈样品信息〉

色谱柱:XB-C18(50mm*4.6mm,5μm）　流速：2.0ml/min
柱 温:30℃　波长:237nm
数据文件名: RC$J301 - 28-41/10-2193-2 - zzp-20220127p-rcqx-2-pH6.8jz-lf100z-p5-30min.lcd
方法文件名: RC$J301 - J301-rcqx-FX259.lcm
批处理文件名: RC$J301 - 20251124-Fx259.lcb
样品瓶号: 2-41
进样体积: 20 μl　版本号:6.115
进样时间: 2025/11/24 18:45:58　实验者: xiexinhui
处理时间（V2）: 2025/11/25 09:20:16　处理者: xiexinhui
仪器型号：SHIMADZU LC-2050C(FX259)

〈色谱图〉

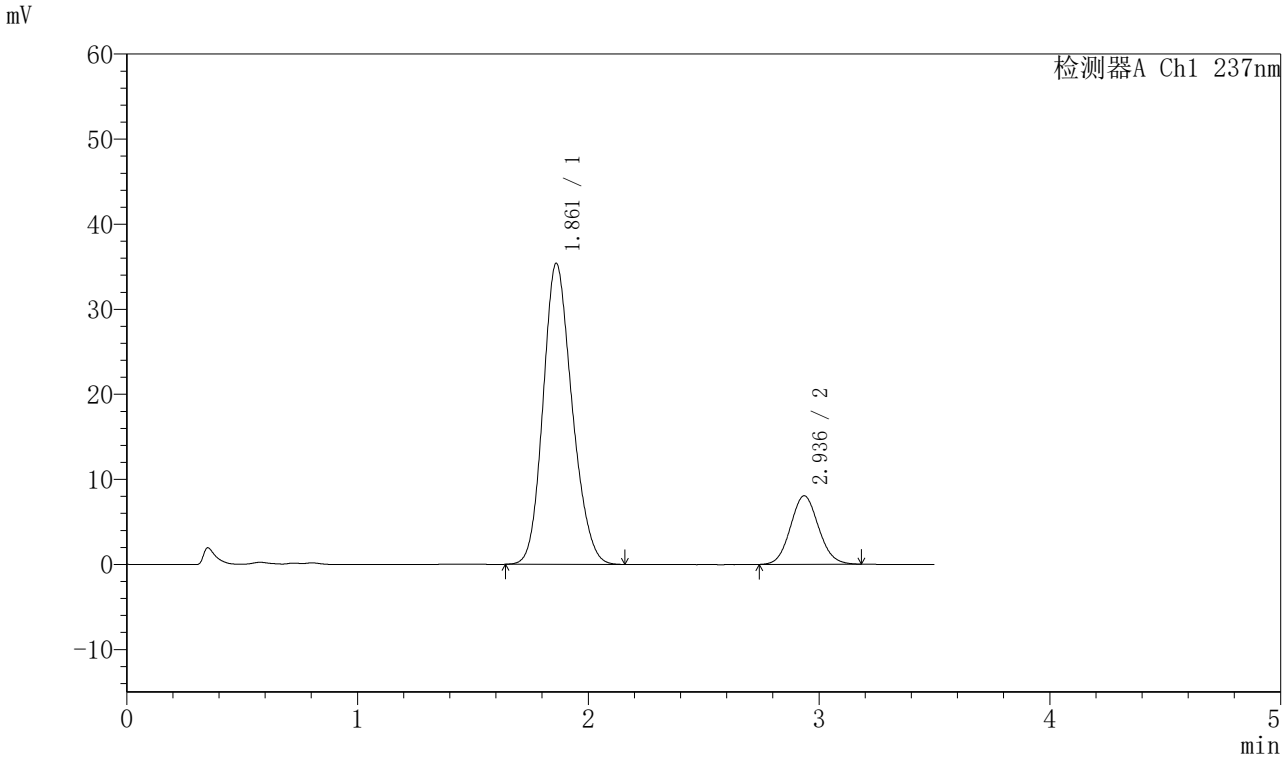

〈峰表〉

检测器A Ch1 237nm

峰号	保留时间	面积	面积%	高度	理论塔板数(USP)	拖尾因子	分离度(USP)
1	1.861	308931	81.953	35378	1053	1.174	--
2	2.936	68030	18.047	8044	2797	1.079	4.759
总计		376961	100.000	43423			

图91 阿齐沙坦氨氯地平片溶出曲线测定HPLC图谱
自制品-20220127批-pH6.8介质-篮法-100转-30min-片5
供试品溶液-1

SHIMADZU LabSolutions

J301

〈样品信息〉

色谱柱:XB-C18(50mm*4.6mm,5μm）　流速：2.0ml/min
柱 温:30℃　波长:237nm
数据文件名: RC$J301 - 28-41/10-2194-2 - zzp-20220127p-rcqx-2-pH6.8jz-lf100z-p6-30min.lcd
方法文件名: RC$J301 - J301-rcqx-FX259.lcm
批处理文件名: RC$J301 - 20251124-Fx259.lcb
样品瓶号: 2-50
进样体积: 20 μl　版本号:6.115
进样时间: 2025/11/24 18:49:52　实验者: xiexinhui
处理时间（V2）: 2025/11/25 09:20:18　处理者: xiexinhui
仪器型号：SHIMADZU LC-2050C(FX259)

〈色谱图〉

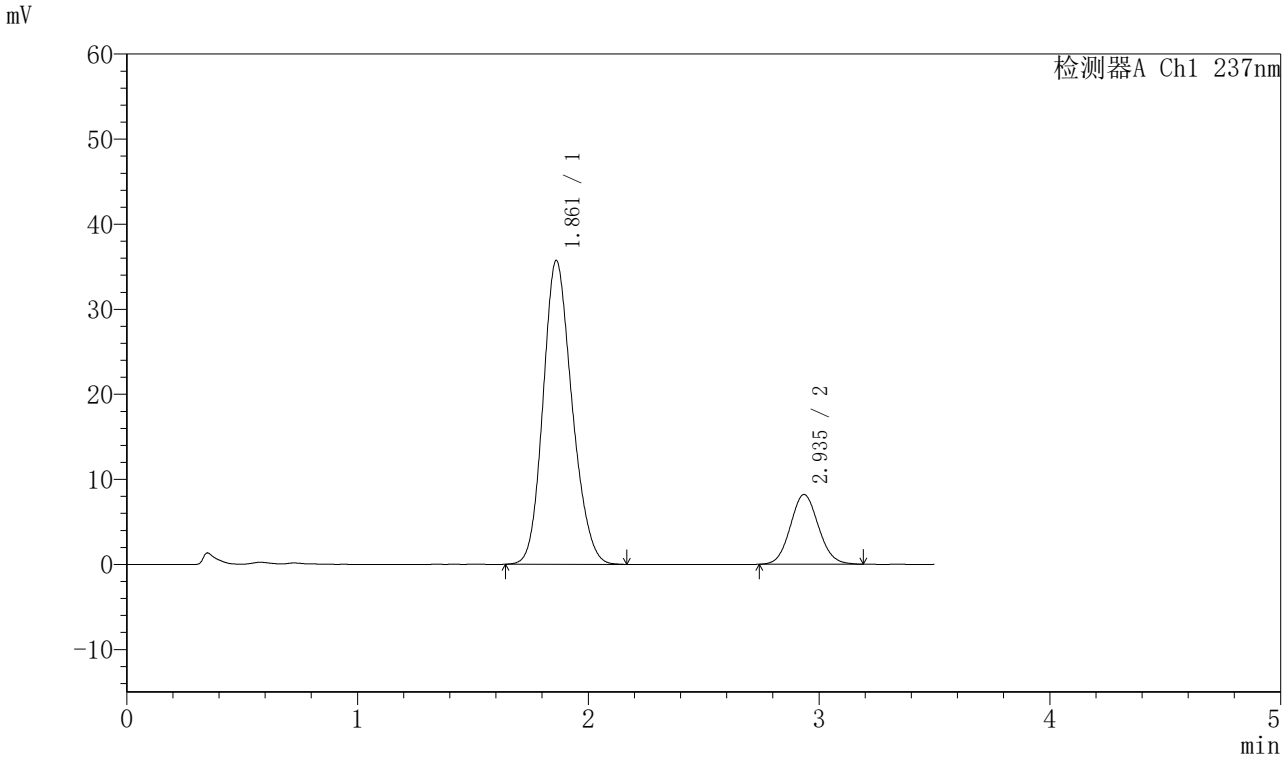

〈峰表〉

检测器A Ch1 237nm

峰号	保留时间	面积	面积%	高度	理论塔板数(USP)	拖尾因子	分离度(USP)
1	1.861	311513	81.791	35709	1056	1.170	--
2	2.935	69352	18.209	8189	2793	1.078	4.758
总计		380866	100.000	43897			

图92 阿齐沙坦氨氯地平片溶出曲线测定HPLC图谱
自制品-20220127批-pH6.8介质-篮法-100转-30min-片6
供试品溶液-1

SHIMADZU LabSolutions

J301

〈样品信息〉

色谱柱:XB-C18(50mm*4.6mm,5μm）　流速：2.0ml/min
柱 温:30℃　波长:237nm
数据文件名: RC$J301 - 28-41/10-2195-2 - zzp-20220127p-rcqx-2-pH6.8jz-lf100z-p1-45min.lcd
方法文件名: RC$J301 - J301-rcqx-FX259.lcm
批处理文件名: RC$J301 - 20251124-Fx259.lcb
样品瓶号: 2-6
进样体积: 20 μl　版本号:6.115
进样时间: 2025/11/24 18:53:46　实验者: xiexinhui
处理时间（V2）: 2025/11/25 09:20:21　处理者: xiexinhui
仪器型号：SHIMADZU LC-2050C(FX259)

〈色谱图〉

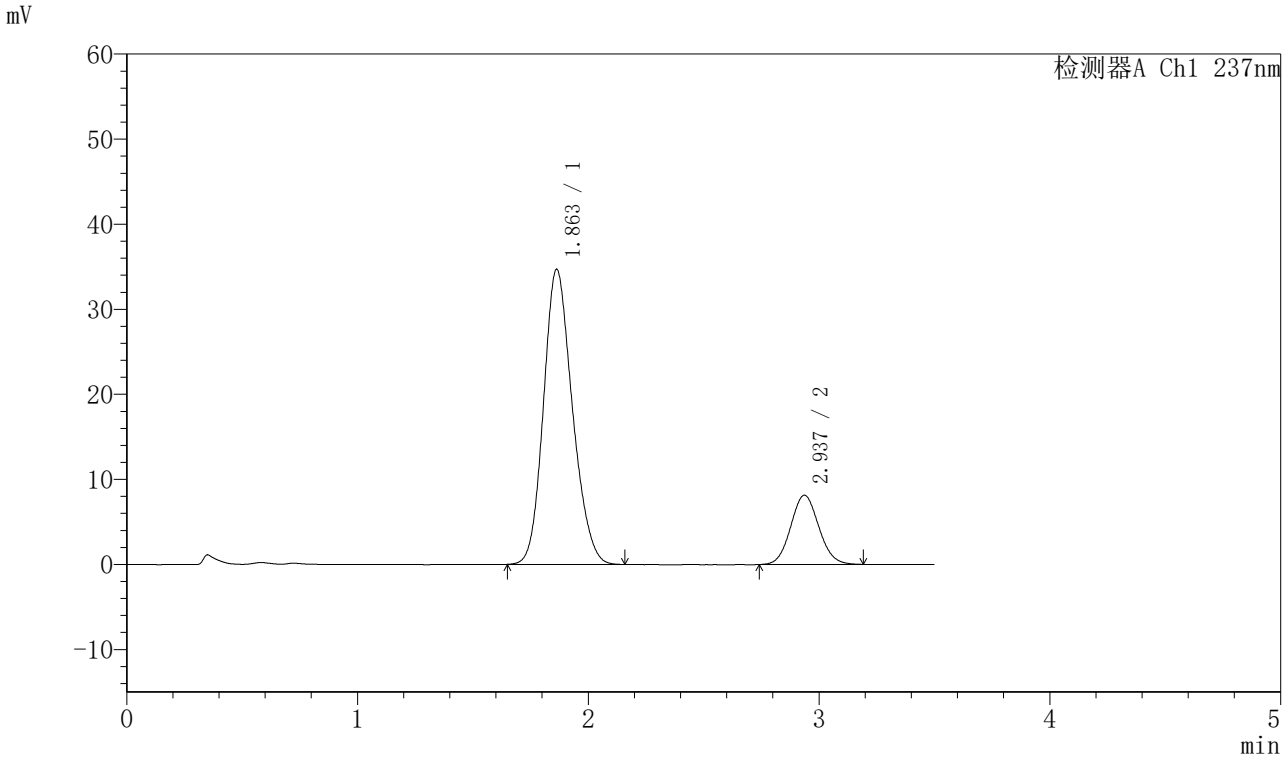

〈峰表〉

检测器A Ch1 237nm

峰号	保留时间	面积	面积%	高度	理论塔板数(USP)	拖尾因子	分离度(USP)
1	1.863	302007	81.435	34710	1060	1.172	--
2	2.937	68851	18.565	8143	2783	1.078	4.755
总计		370858	100.000	42853			

图93 阿齐沙坦氨氯地平片溶出曲线测定HPLC图谱
自制品-20220127批-pH6.8介质-篮法-100转-45min-片1
供试品溶液-1

SHIMADZU LabSolutions

J301

〈样品信息〉

色谱柱:XB-C18(50mm*4.6mm,5μm）　流速：2.0ml/min
柱 温:30℃　波长:237nm
数据文件名: RC$J301 - 28-41/10-2196-2 - zzp-20220127p-rcqx-2-pH6.8jz-lf100z-p2-45min.lcd
方法文件名: RC$J301 - J301-rcqx-FX259.lcm
批处理文件名: RC$J301 - 20251124-Fx259.lcb
样品瓶号: 2-15
进样体积: 20 μl　版本号:6.115
进样时间: 2025/11/24 18:57:41　实验者: xiexinhui
处理时间（V2）: 2025/11/25 09:20:24　处理者: xiexinhui
仪器型号：SHIMADZU LC-2050C(FX259)

〈色谱图〉

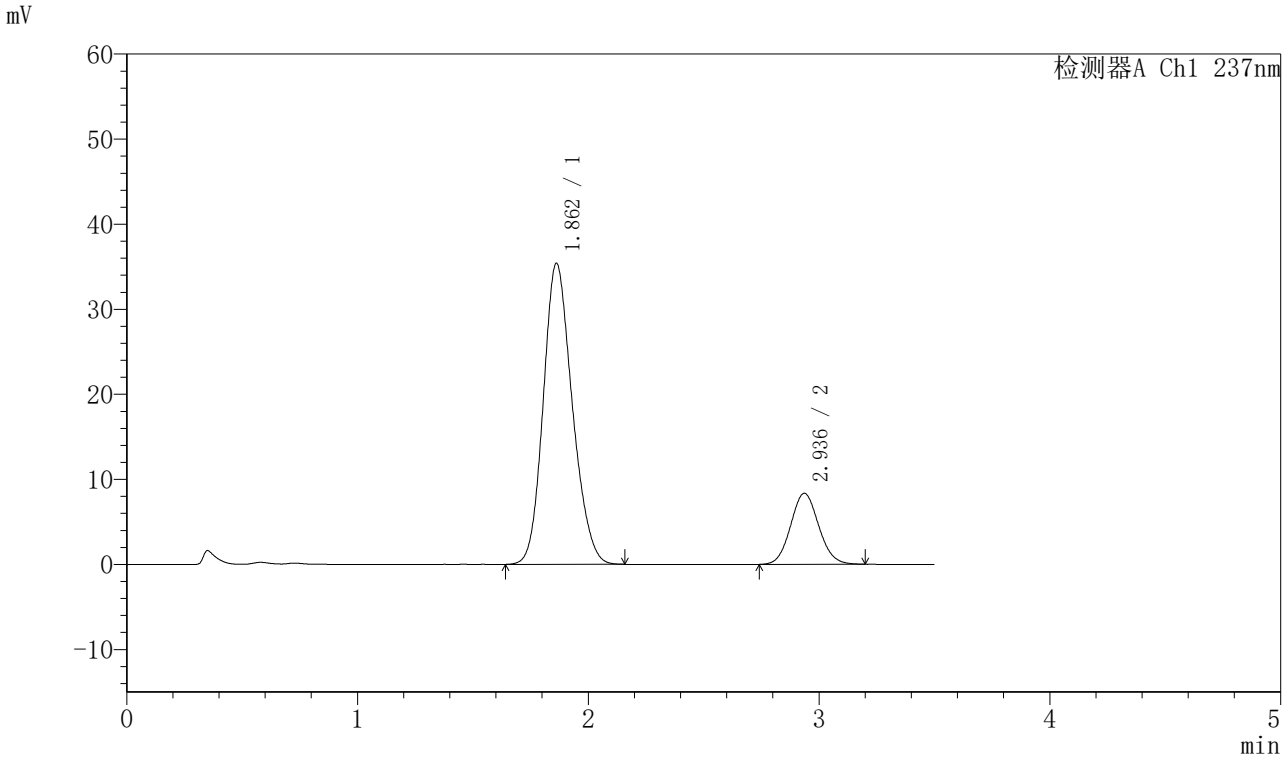

〈峰表〉

检测器A Ch1 237nm

峰号	保留时间	面积	面积%	高度	理论塔板数(USP)	拖尾因子	分离度(USP)
1	1.862	309459	81.390	35404	1050	1.172	--
2	2.936	70757	18.610	8351	2794	1.083	4.752
总计		380216	100.000	43755			

图94 阿齐沙坦氨氯地平片溶出曲线测定HPLC图谱
自制品-20220127批-pH6.8介质-篮法-100转-45min-片2
供试品溶液-1

SHIMADZU LabSolutions

J301

〈样品信息〉

色谱柱:XB-C18(50mm*4.6mm,5μm）　流速：2.0ml/min
柱 温:30℃　波长:237nm
数据文件名: RC$J301 - 28-41/10-2197-2 - zzp-20220127p-rcqx-2-pH6.8jz-lf100z-p3-45min.lcd
方法文件名: RC$J301 - J301-rcqx-FX259.lcm
批处理文件名: RC$J301 - 20251124-Fx259.lcb
样品瓶号: 2-24
进样体积: 20 μl　版本号:6.115
进样时间: 2025/11/24 19:01:37　实验者: xiexinhui
处理时间（V2）: 2025/11/25 09:20:27　处理者: xiexinhui
仪器型号：SHIMADZU LC-2050C(FX259)

〈色谱图〉

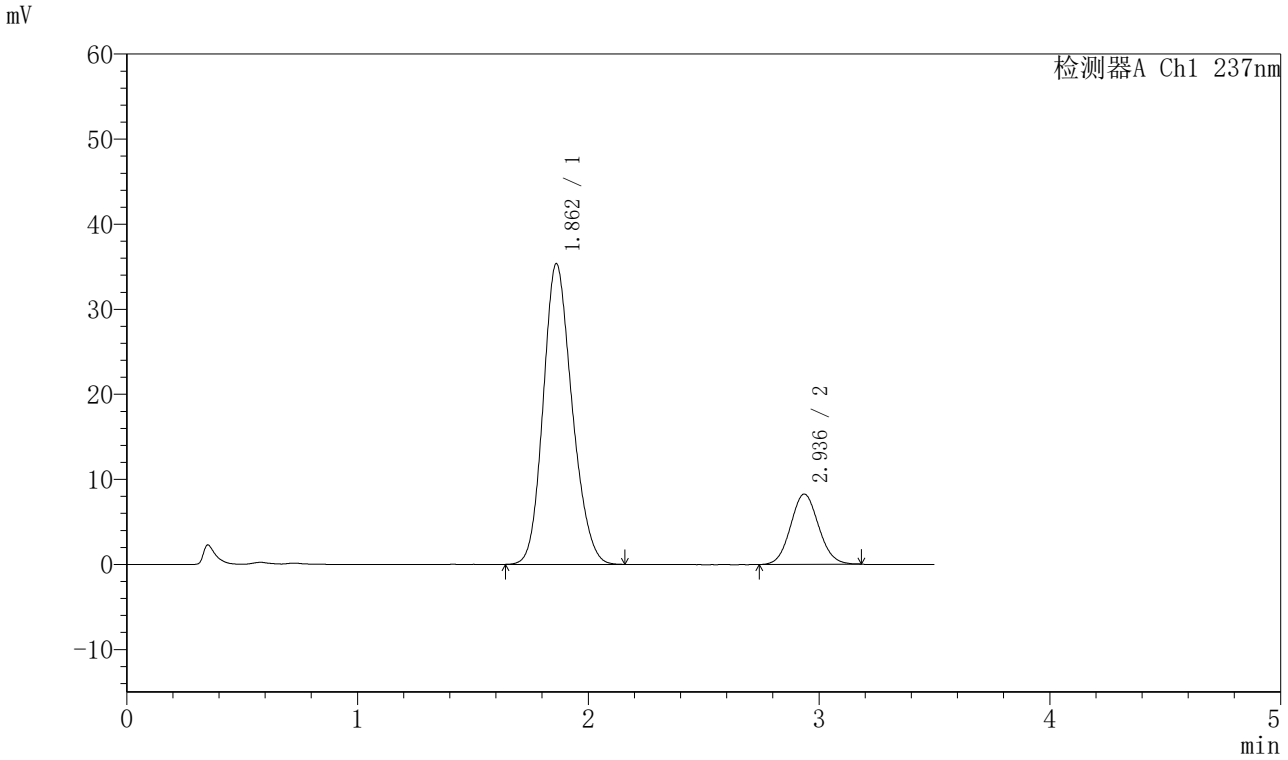

〈峰表〉

检测器A Ch1 237nm

峰号	保留时间	面积	面积%	高度	理论塔板数(USP)	拖尾因子	分离度(USP)
1	1.862	307417	81.525	35355	1062	1.173	--
2	2.936	69666	18.475	8260	2792	1.076	4.766
总计		377084	100.000	43615			

图95 阿齐沙坦氨氯地平片溶出曲线测定HPLC图谱
自制品-20220127批-pH6.8介质-篮法-100转-45min-片3
供试品溶液-1

SHIMADZU LabSolutions

J301

〈样品信息〉

色谱柱:XB-C18(50mm*4.6mm,5μm）　流速：2.0ml/min
柱 温:30℃　波长:237nm
数据文件名: RC$J301 - 28-41/10-2198-2 - zzp-20220127p-rcqx-2-pH6.8jz-lf100z-p4-45min.lcd
方法文件名: RC$J301 - J301-rcqx-FX259.lcm
批处理文件名: RC$J301 - 20251124-Fx259.lcb
样品瓶号: 2-33
进样体积: 20 μl　版本号:6.115
进样时间: 2025/11/24 19:05:31　实验者: xiexinhui
处理时间（V2）: 2025/11/25 09:20:30　处理者: xiexinhui
仪器型号：SHIMADZU LC-2050C(FX259)

〈色谱图〉

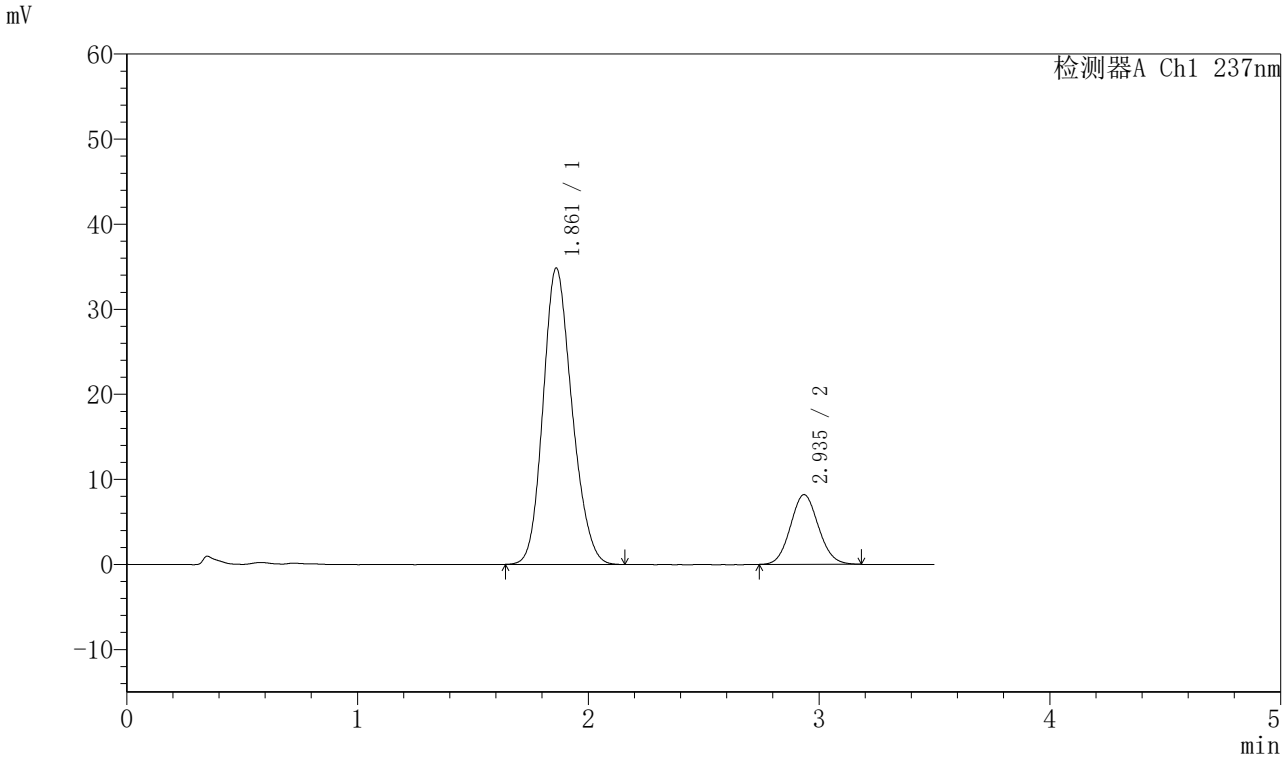

〈峰表〉

检测器A Ch1 237nm

峰号	保留时间	面积	面积%	高度	理论塔板数(USP)	拖尾因子	分离度(USP)
1	1.861	303831	81.476	34831	1056	1.173	--
2	2.935	69080	18.524	8184	2787	1.084	4.757
总计		372911	100.000	43014			

图96 阿齐沙坦氨氯地平片溶出曲线测定HPLC图谱
自制品-20220127批-pH6.8介质-篮法-100转-45min-片4
供试品溶液-1

SHIMADZU LabSolutions

J301

〈样品信息〉

色谱柱:XB-C18(50mm*4.6mm,5μm）　流速：2.0ml/min
柱 温:30℃　波长:237nm
数据文件名: RC$J301 - 28-41/10-2199-2 - zzp-20220127p-rcqx-2-pH6.8jz-lf100z-p5-45min.lcd
方法文件名: RC$J301 - J301-rcqx-FX259.lcm
批处理文件名: RC$J301 - 20251124-Fx259.lcb
样品瓶号: 2-42
进样体积: 20 μl　版本号:6.115
进样时间: 2025/11/24 19:09:25　实验者: xiexinhui
处理时间（V2）: 2025/11/25 09:20:32　处理者: xiexinhui
仪器型号：SHIMADZU LC-2050C(FX259)

〈色谱图〉

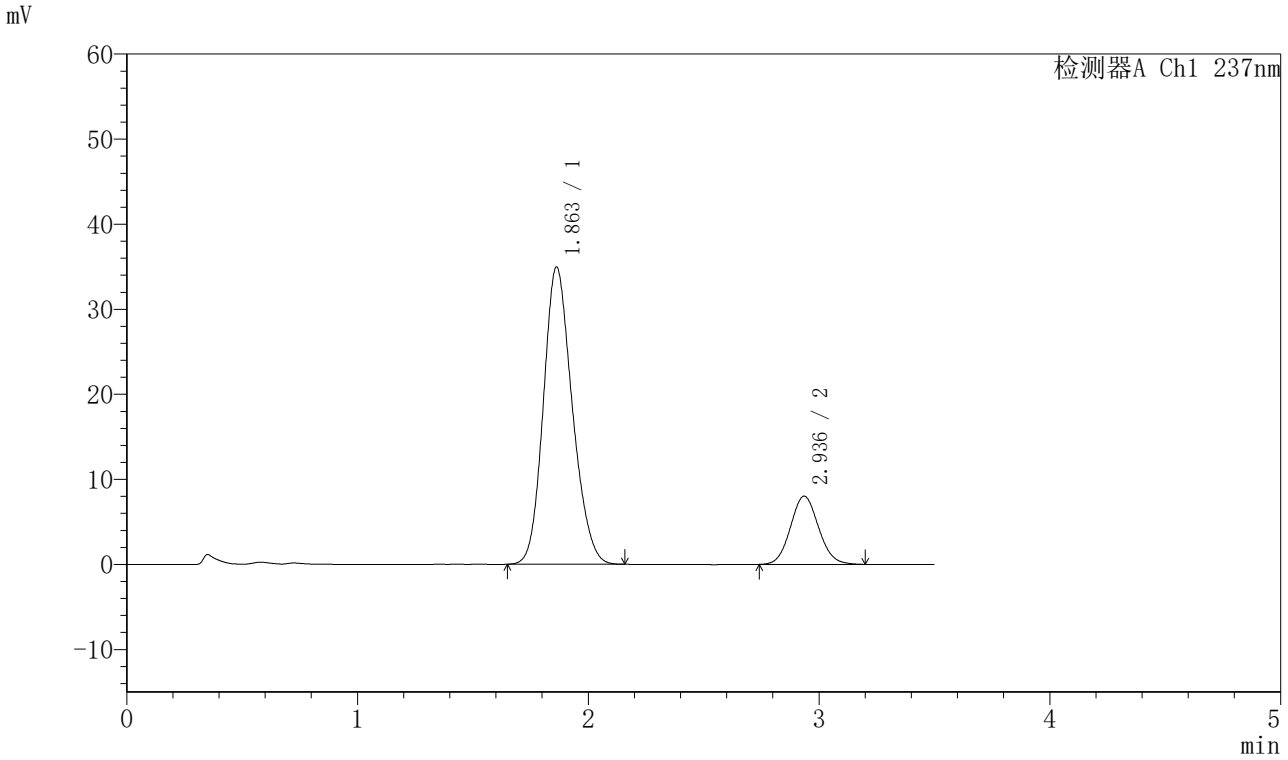

〈峰表〉

检测器A Ch1 237nm

峰号	保留时间	面积	面积%	高度	理论塔板数(USP)	拖尾因子	分离度(USP)
1	1.863	304079	81.739	34955	1059	1.172	--
2	2.936	67935	18.261	8013	2780	1.081	4.751
总计		372014	100.000	42968			

图97 阿齐沙坦氨氯地平片溶出曲线测定HPLC图谱
自制品-20220127批-pH6.8介质-篮法-100转-45min-片5
供试品溶液-1

SHIMADZU LabSolutions

J301

〈样品信息〉

色谱柱:XB-C18(50mm*4.6mm,5μm）　流速：2.0ml/min
柱 温:30℃　波长:237nm
数据文件名: RC$J301 - 28-41/10-2200-2 - zzp-20220127p-rcqx-2-pH6.8jz-lf100z-p6-45min.lcd
方法文件名: RC$J301 - J301-rcqx-FX259.lcm
批处理文件名: RC$J301 - 20251124-Fx259.lcb
样品瓶号: 2-51
进样体积: 20 μl　版本号:6.115
进样时间: 2025/11/24 19:13:19　实验者: xiexinhui
处理时间（V2）: 2025/11/25 09:20:35　处理者: xiexinhui
仪器型号：SHIMADZU LC-2050C(FX259)

〈色谱图〉

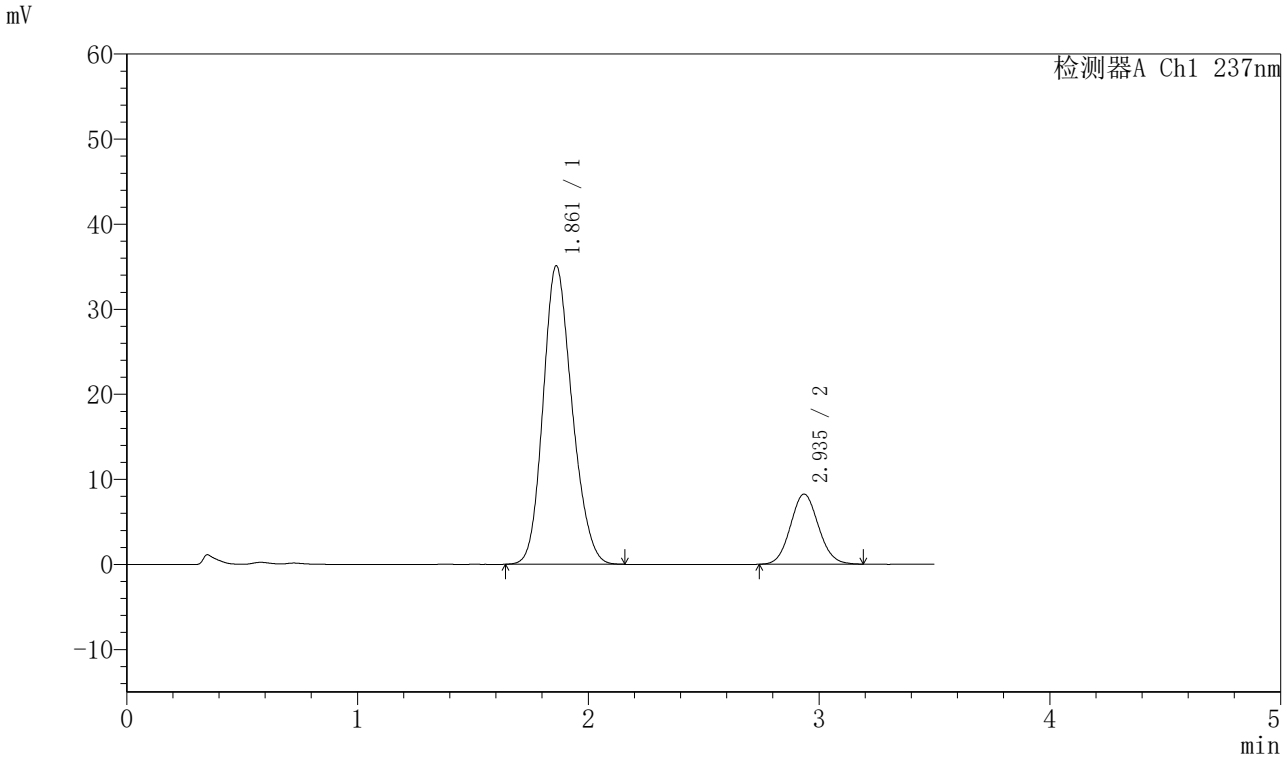

〈峰表〉

检测器A Ch1 237nm

峰号	保留时间	面积	面积%	高度	理论塔板数(USP)	拖尾因子	分离度(USP)
1	1.861	306437	81.488	35085	1052	1.174	--
2	2.935	69615	18.512	8235	2792	1.079	4.754
总计		376051	100.000	43320			

图98 阿齐沙坦氨氯地平片溶出曲线测定HPLC图谱
自制品-20220127批-pH6.8介质-篮法-100转-45min-片6
供试品溶液-1

SHIMADZU LabSolutions

J301

〈样品信息〉

色谱柱:XB-C18(50mm*4.6mm,5μm）　流速：2.0ml/min
柱　温:30℃　波长:237nm
数据文件名: RC$J301 - 28-41/10-2201-2 - zzp-20220127p-rcqx-2-pH6.8jz-lf100z-p1-60min.lcd
方法文件名: RC$J301 - J301-rcqx-FX259.lcm
批处理文件名: RC$J301 - 20251124-Fx259.lcb
样品瓶号: 2-7
进样体积: 20 μl　版本号:6.115
进样时间: 2025/11/24 19:17:15　实验者: xiexinhui
处理时间（V2）: 2025/11/25 09:20:38　处理者: xiexinhui
仪器型号：SHIMADZU LC-2050C(FX259)

〈色谱图〉

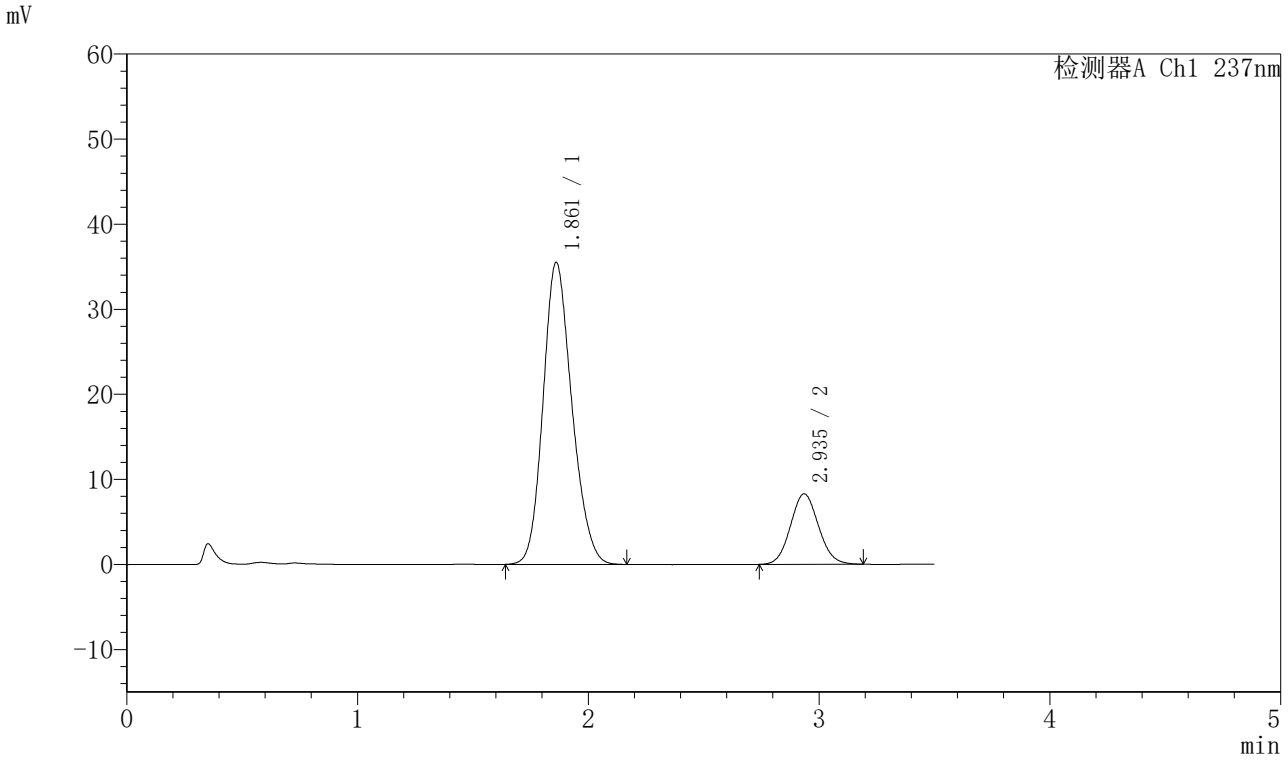

〈峰表〉

检测器A Ch1 237nm

峰号	保留时间	面积	面积%	高度	理论塔板数(USP)	拖尾因子	分离度(USP)
1	1.861	308512	81.519	35500	1069	1.174	--
2	2.935	69944	18.481	8274	2788	1.081	4.773
总计		378456	100.000	43774			

图99 阿齐沙坦氨氯地平片溶出曲线测定HPLC图谱
自制品-20220127批-pH6.8介质-篮法-100转-60min-片1
供试品溶液-1

SHIMADZU LabSolutions

J301

〈样品信息〉

色谱柱:XB-C18(50mm*4.6mm,5μm）　流速：2.0ml/min
柱 温:30℃　波长:237nm
数据文件名: RC$J301 - 28-41/10-2202-2 - zzp-20220127p-rcqx-2-pH6.8jz-lf100z-p2-60min.lcd
方法文件名: RC$J301 - J301-rcqx-FX259.lcm
批处理文件名: RC$J301 - 20251124-Fx259.lcb
样品瓶号: 2-16
进样体积: 20 μl　版本号:6.115
进样时间: 2025/11/24 19:21:10　实验者: xiexinhui
处理时间（V2）: 2025/11/25 09:20:40　处理者: xiexinhui
仪器型号：SHIMADZU LC-2050C(FX259)

〈色谱图〉

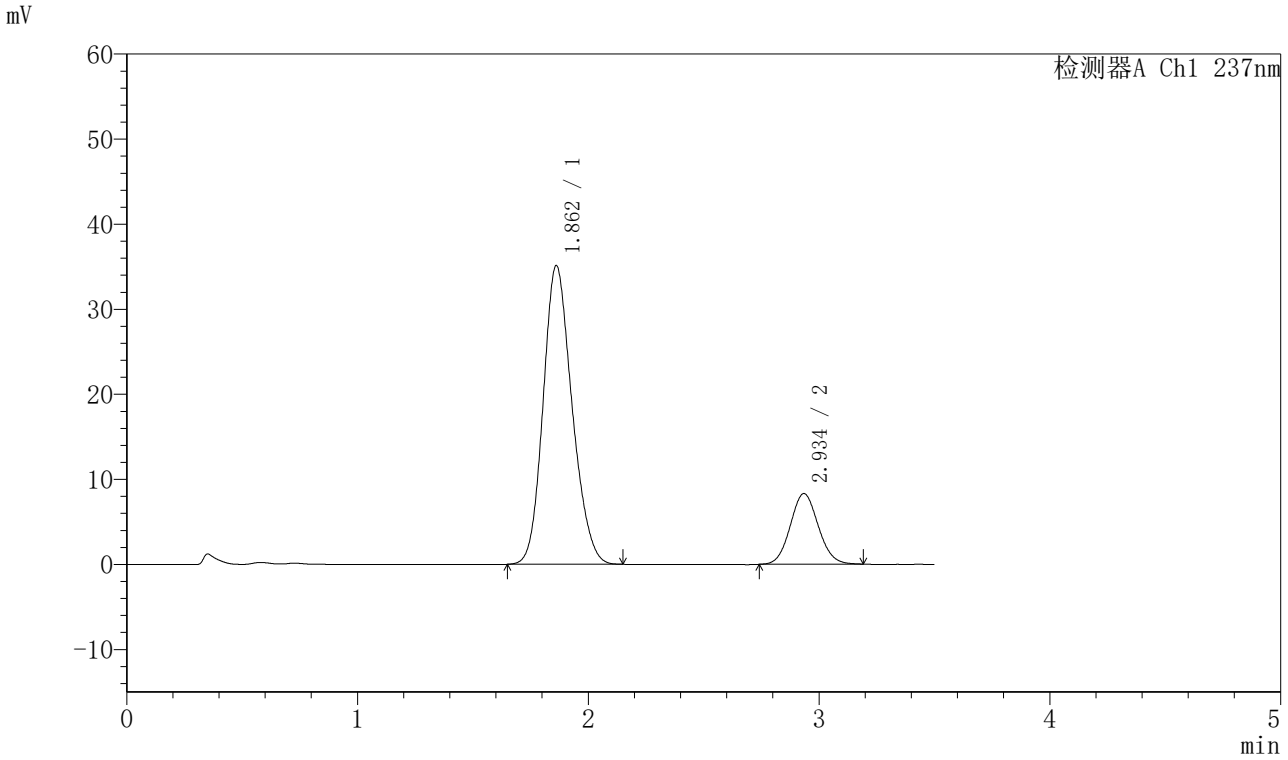

〈峰表〉

检测器A Ch1 237nm

峰号	保留时间	面积	面积%	高度	理论塔板数(USP)	拖尾因子	分离度(USP)
1	1.862	305999	81.374	35112	1055	1.173	--
2	2.934	70042	18.626	8291	2811	1.079	4.762
总计		376041	100.000	43403			

图100 阿齐沙坦氨氯地平片溶出曲线测定HPLC图谱
自制品-20220127批-pH6.8介质-篮法-100转-60min-片2
供试品溶液-1

SHIMADZU LabSolutions

J301

〈样品信息〉

色谱柱:XB-C18(50mm*4.6mm,5μm）　流速：2.0ml/min
柱 温:30℃　波长:237nm
数据文件名: RC$J301 - 28-41/10-2203-2 - zzp-20220127p-rcqx-2-pH6.8jz-lf100z-p3-60min.lcd
方法文件名: RC$J301 - J301-rcqx-FX259.lcm
批处理文件名: RC$J301 - 20251124-Fx259.lcb
样品瓶号: 2-25
进样体积: 20 μl　版本号:6.115
进样时间: 2025/11/24 19:25:06　实验者: xiexinhui
处理时间（V2）: 2025/11/25 09:20:43　处理者: xiexinhui
仪器型号：SHIMADZU LC-2050C(FX259)

〈色谱图〉

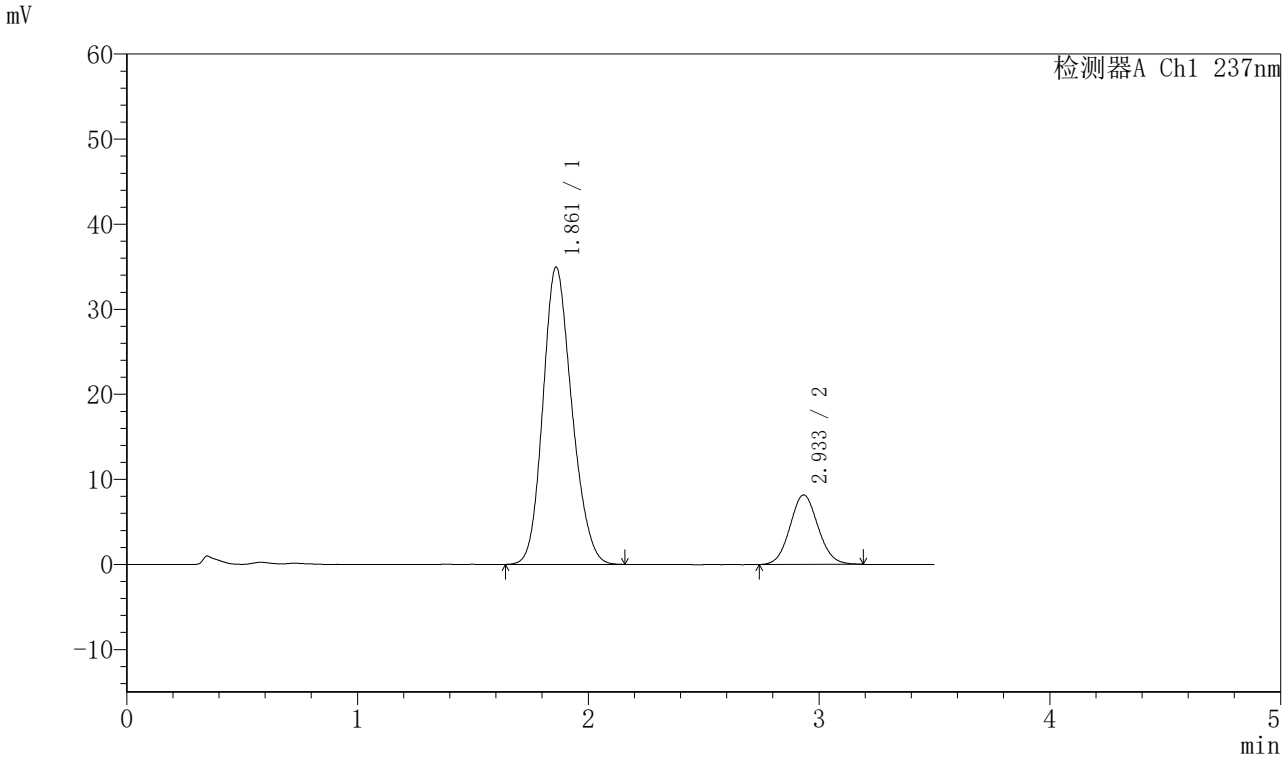

〈峰表〉

检测器A Ch1 237nm

峰号	保留时间	面积	面积%	高度	理论塔板数(USP)	拖尾因子	分离度(USP)
1	1.861	304822	81.545	34918	1053	1.173	--
2	2.933	68986	18.455	8150	2778	1.078	4.747
总计		373809	100.000	43068			

图101 阿齐沙坦氨氯地平片溶出曲线测定HPLC图谱
自制品-20220127批-pH6.8介质-篮法-100转-60min-片3
供试品溶液-1

SHIMADZU LabSolutions

J301

〈样品信息〉

色谱柱:XB-C18(50mm*4.6mm,5μm）　流速：2.0ml/min
柱 温:30℃　波长:237nm
数据文件名: RC$J301 - 28-41/10-2204-2 - zzp-20220127p-rcqx-2-pH6.8jz-lf100z-p4-60min.lcd
方法文件名: RC$J301 - J301-rcqx-FX259.lcm
批处理文件名: RC$J301 - 20251124-Fx259.lcb
样品瓶号: 2-34
进样体积: 20 μl　版本号:6.115
进样时间: 2025/11/24 19:29:01　实验者: xiexinhui
处理时间（V2）: 2025/11/25 09:20:47　处理者: xiexinhui
仪器型号：SHIMADZU LC-2050C(FX259)

〈色谱图〉

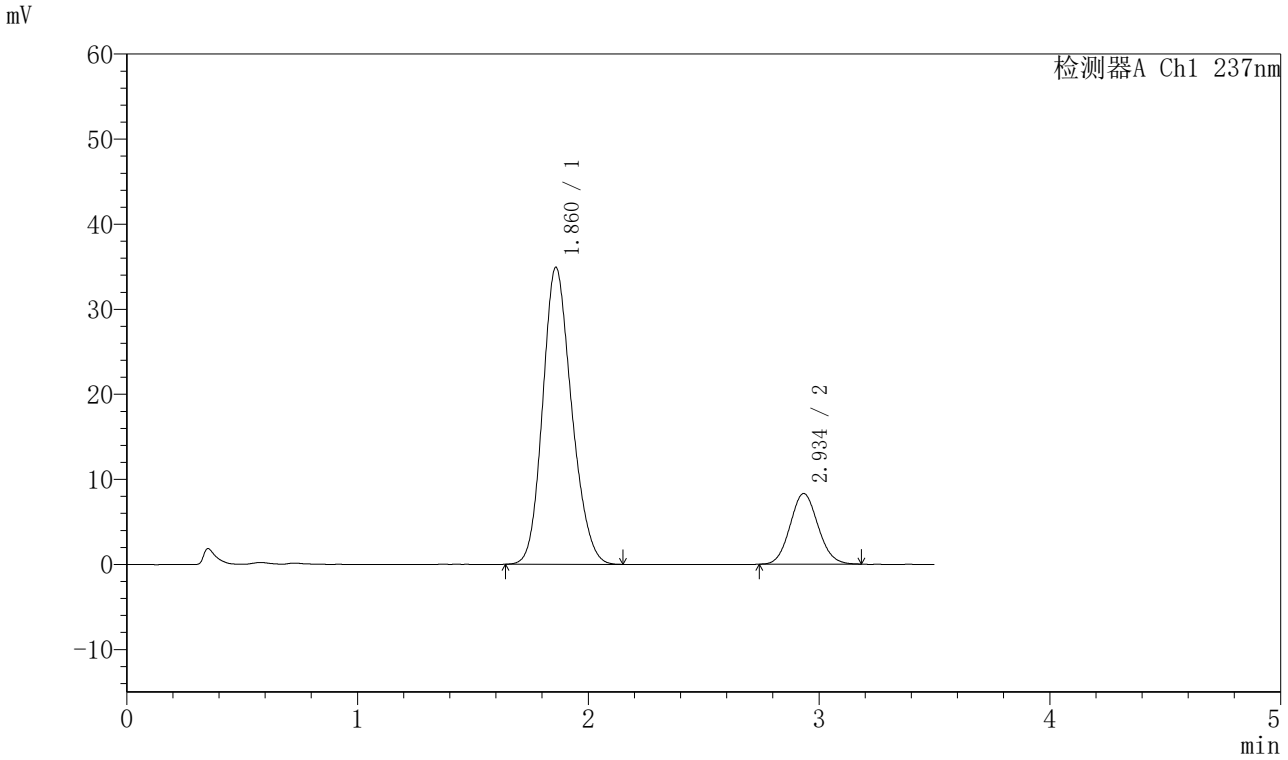

〈峰表〉

检测器A Ch1 237nm

峰号	保留时间	面积	面积%	高度	理论塔板数(USP)	拖尾因子	分离度(USP)
1	1.860	304360	81.321	34844	1056	1.175	--
2	2.934	69908	18.679	8292	2793	1.084	4.763
总计		374268	100.000	43136			

图102 阿齐沙坦氨氯地平片溶出曲线测定HPLC图谱
自制品-20220127批-pH6.8介质-篮法-100转-60min-片4
供试品溶液-1

SHIMADZU LabSolutions

J301

〈样品信息〉

色谱柱:XB-C18(50mm*4.6mm,5μm）　流速：2.0ml/min
柱 温:30℃　波长:237nm
数据文件名: RC$J301 - 28-41/10-2205-2 - zzp-20220127p-rcqx-2-pH6.8jz-lf100z-p5-60min.lcd
方法文件名: RC$J301 - J301-rcqx-FX259.lcm
批处理文件名: RC$J301 - 20251124-Fx259.lcb
样品瓶号: 2-43
进样体积: 20 μl　版本号:6.115
进样时间: 2025/11/24 19:32:56　实验者: xiexinhui
处理时间（V2）: 2025/11/25 09:20:50　处理者: xiexinhui
仪器型号：SHIMADZU LC-2050C(FX259)

〈色谱图〉

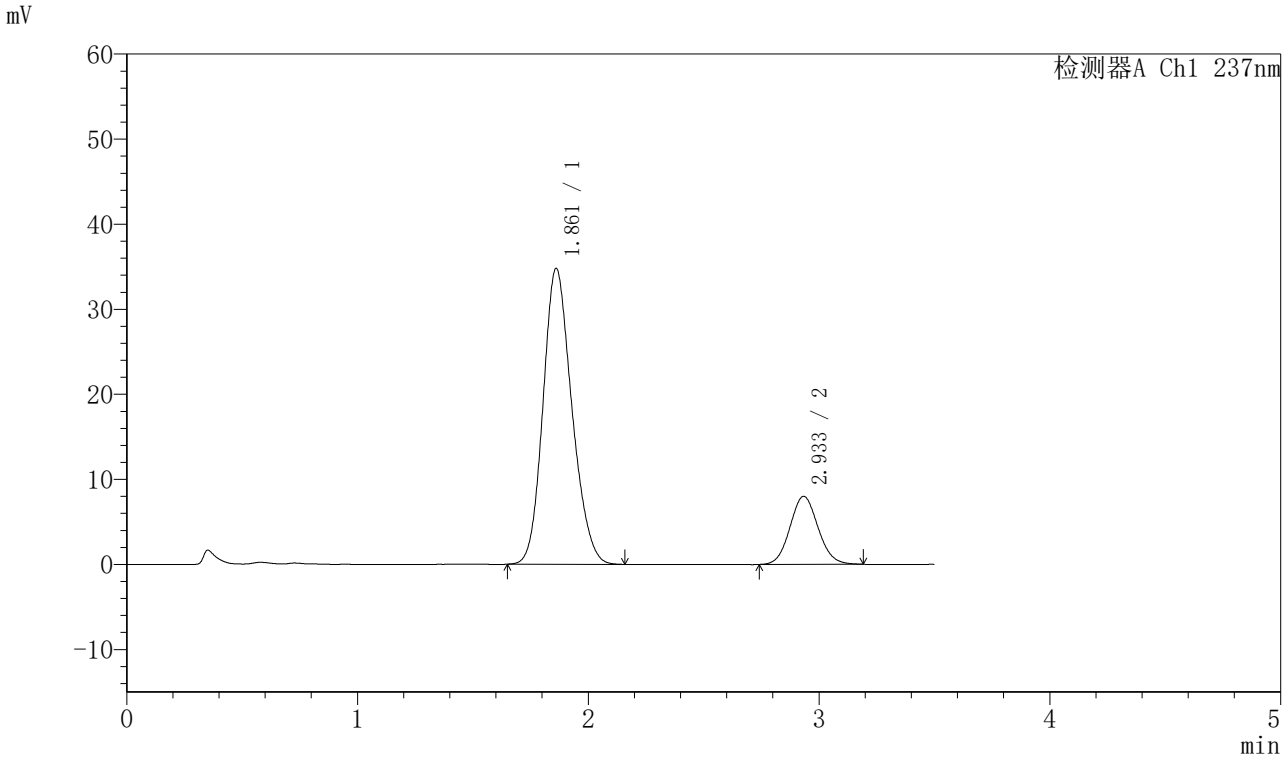

〈峰表〉

检测器A Ch1 237nm

峰号	保留时间	面积	面积%	高度	理论塔板数(USP)	拖尾因子	分离度(USP)
1	1.861	302148	81.728	34767	1061	1.174	--
2	2.933	67549	18.272	7986	2793	1.081	4.760
总计		369697	100.000	42753			

图103 阿齐沙坦氨氯地平片溶出曲线测定HPLC图谱
自制品-20220127批-pH6.8介质-篮法-100转-60min-片5
供试品溶液-1

SHIMADZU LabSolutions

J301

〈样品信息〉

色谱柱:XB-C18(50mm*4.6mm,5μm）　流速：2.0ml/min
柱 温:30℃　波长:237nm
数据文件名: RC$J301 - 28-41/10-2206-2 - zzp-20220127p-rcqx-2-pH6.8jz-lf100z-p6-60min.lcd
方法文件名: RC$J301 - J301-rcqx-FX259.lcm
批处理文件名: RC$J301 - 20251124-Fx259.lcb
样品瓶号: 2-52
进样体积: 20 μl　版本号:6.115
进样时间: 2025/11/24 19:36:51　实验者: xiexinhui
处理时间（V2）: 2025/11/25 09:20:53　处理者: xiexinhui
仪器型号：SHIMADZU LC-2050C(FX259)

〈色谱图〉

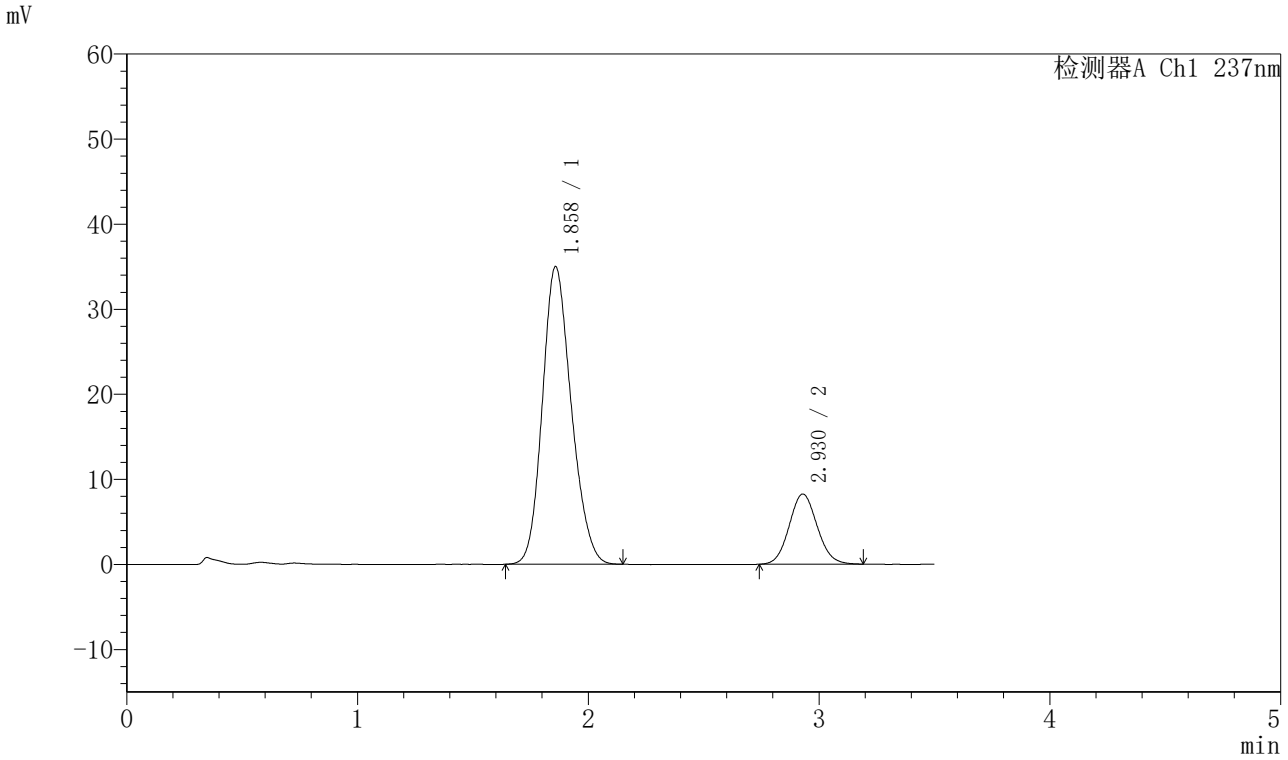

〈峰表〉

检测器A Ch1 237nm

峰号	保留时间	面积	面积%	高度	理论塔板数(USP)	拖尾因子	分离度(USP)
1	1.858	305121	81.402	34955	1052	1.173	--
2	2.930	69711	18.598	8256	2788	1.082	4.750
总计		374832	100.000	43212			

图104 阿齐沙坦氨氯地平片溶出曲线测定HPLC图谱
自制品-20220127批-pH6.8介质-篮法-100转-60min-片6
供试品溶液-1

SHIMADZU LabSolutions

J301

〈样品信息〉

色谱柱:XB-C18(50mm*4.6mm,5μm）　流速：2.0ml/min
柱 温:30℃　波长:237nm
数据文件名: RC$J301 - 28-41/10-2207-2 - zzp-20220127p-rcqx-2-pH6.8jz-lf100z-p1-jx.lcd
方法文件名: RC$J301 - J301-rcqx-FX259.lcm
批处理文件名: RC$J301 - 20251124-Fx259.lcb
样品瓶号: 2-8
进样体积: 20 μl　版本号:6.115
进样时间: 2025/11/24 19:40:44　实验者: xiexinhui
处理时间（V2）: 2025/11/25 09:20:56　处理者: xiexinhui
仪器型号：SHIMADZU LC-2050C(FX259)

〈色谱图〉

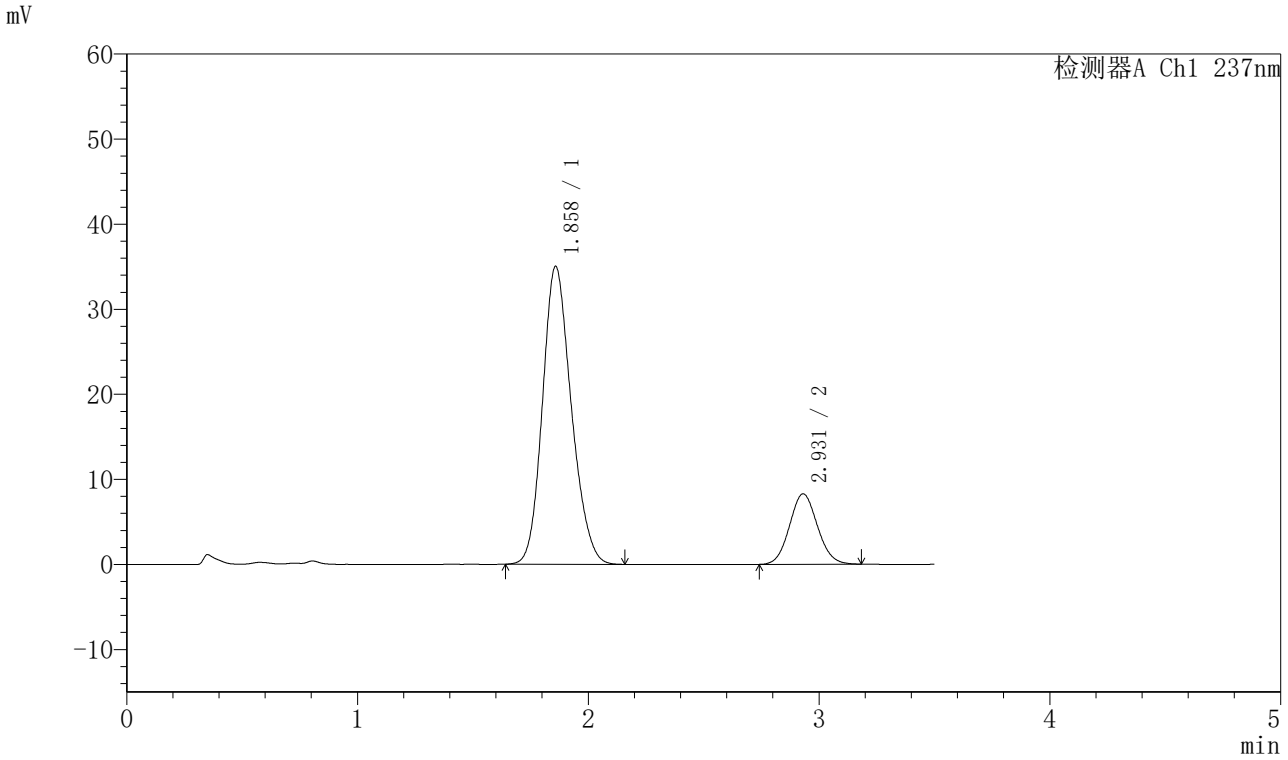

〈峰表〉

检测器A Ch1 237nm

峰号	保留时间	面积	面积%	高度	理论塔板数(USP)	拖尾因子	分离度(USP)
1	1.858	304566	81.392	34978	1062	1.175	--
2	2.931	69630	18.608	8282	2796	1.079	4.769
总计		374197	100.000	43260			

图105 阿齐沙坦氨氯地平片溶出曲线测定HPLC图谱
自制品-20220127批-pH6.8介质-篮法-100转-极限转速-片1
供试品溶液-1

SHIMADZU LabSolutions

J301

〈样品信息〉

色谱柱:XB-C18(50mm*4.6mm,5μm）　流速：2.0ml/min
柱 温:30℃　波长:237nm
数据文件名: RC$J301 - 28-41/10-2208-2 - zzp-20220127p-rcqx-2-pH6.8jz-lf100z-p2-jx.lcd
方法文件名: RC$J301 - J301-rcqx-FX259.lcm
批处理文件名: RC$J301 - 20251124-Fx259.lcb
样品瓶号: 2-17
进样体积: 20 μl　版本号:6.115
进样时间: 2025/11/24 19:44:40　实验者: xiexinhui
处理时间（V2）: 2025/11/25 09:20:58　处理者: xiexinhui
仪器型号：SHIMADZU LC-2050C(FX259)

〈色谱图〉

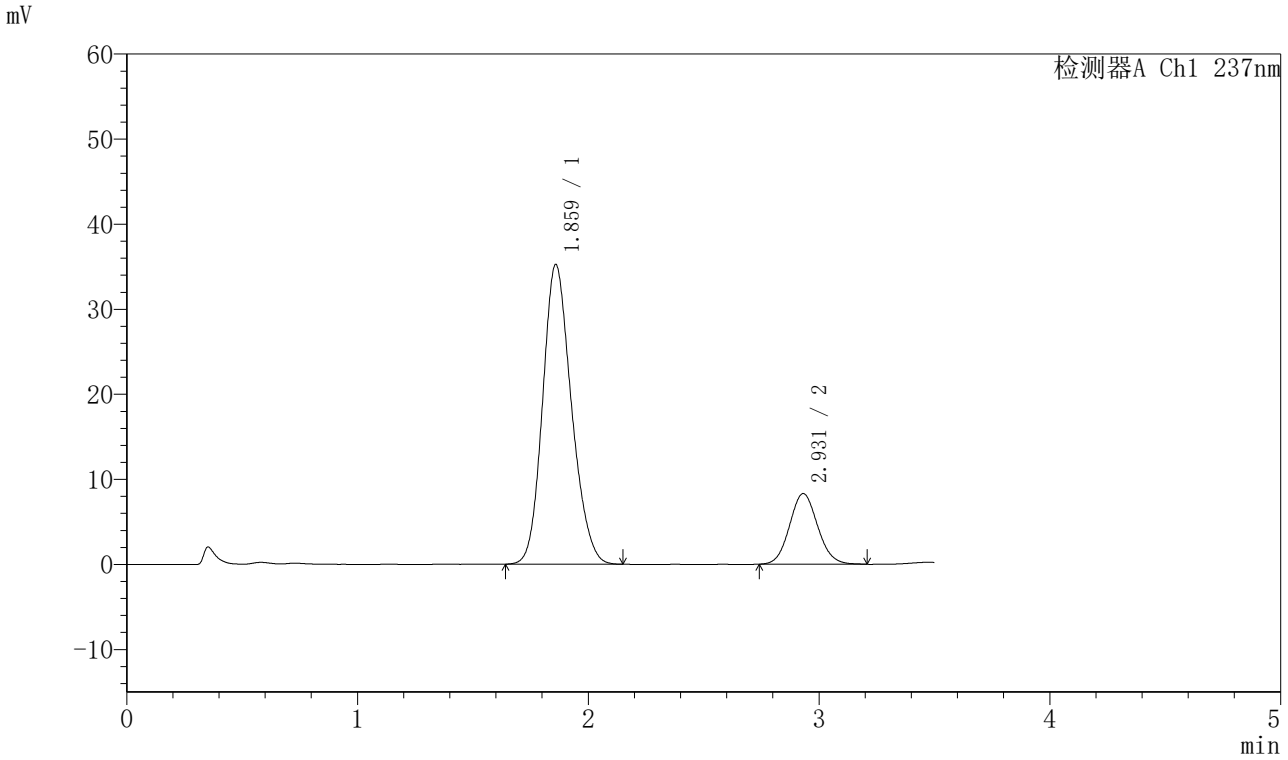

〈峰表〉

检测器A Ch1 237nm

峰号	保留时间	面积	面积%	高度	理论塔板数(USP)	拖尾因子	分离度(USP)
1	1.859	306194	81.304	35150	1061	1.174	--
2	2.931	70410	18.696	8308	2774	1.087	4.757
总计		376603	100.000	43458			

图106 阿齐沙坦氨氯地平片溶出曲线测定HPLC图谱
自制品-20220127批-pH6.8介质-篮法-100转-极限转速-片2
供试品溶液-1

SHIMADZU LabSolutions

J301

〈样品信息〉

色谱柱:XB-C18(50mm*4.6mm,5μm）　流速：2.0ml/min
柱 温:30℃　波长:237nm
数据文件名: RC$J301 - 28-41/10-2209-2 - zzp-20220127p-rcqx-2-pH6.8jz-lf100z-p3-jx.lcd
方法文件名: RC$J301 - J301-rcqx-FX259.lcm
批处理文件名: RC$J301 - 20251124-Fx259.lcb
样品瓶号: 2-26
进样体积: 20 μl　版本号:6.115
进样时间: 2025/11/24 19:48:34　实验者: xiexinhui
处理时间（V2）: 2025/11/25 09:21:01　处理者: xiexinhui
仪器型号：SHIMADZU LC-2050C(FX259)

〈色谱图〉

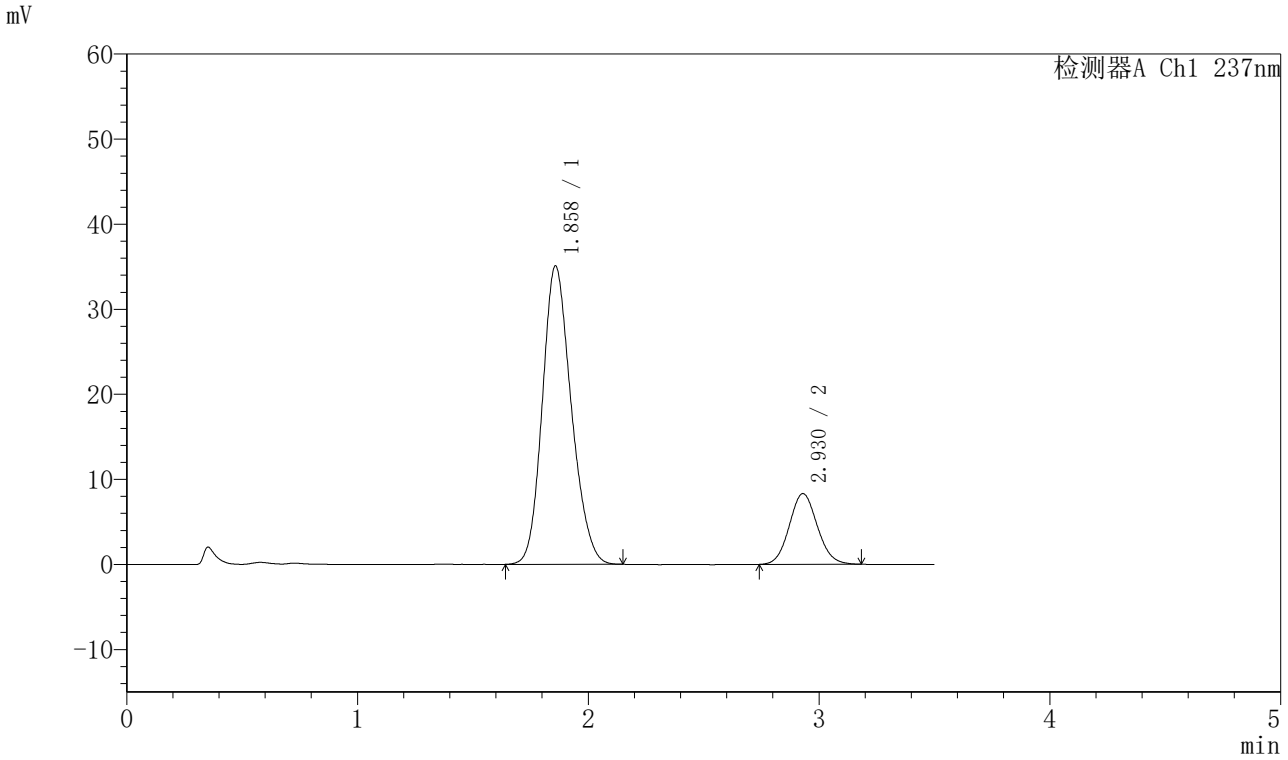

〈峰表〉

检测器A Ch1 237nm

峰号	保留时间	面积	面积%	高度	理论塔板数(USP)	拖尾因子	分离度(USP)
1	1.858	305929	81.335	35042	1052	1.179	--
2	2.930	70205	18.665	8318	2785	1.085	4.753
总计		376134	100.000	43361			

图107 阿齐沙坦氨氯地平片溶出曲线测定HPLC图谱
自制品-20220127批-pH6.8介质-篮法-100转-极限转速-片3
供试品溶液-1

SHIMADZU LabSolutions

J301

〈样品信息〉

色谱柱:XB-C18(50mm*4.6mm,5μm）　流速：2.0ml/min
柱 温:30℃　波长:237nm
数据文件名: RC$J301 - 28-41/10-2210-2 - zzp-20220127p-rcqx-2-pH6.8jz-lf100z-p4-jx.lcd
方法文件名: RC$J301 - J301-rcqx-FX259.lcm
批处理文件名: RC$J301 - 20251124-Fx259.lcb
样品瓶号: 2-35
进样体积: 20 μl　版本号:6.115
进样时间: 2025/11/24 19:52:28　实验者: xiexinhui
处理时间（V2）: 2025/11/25 09:21:04　处理者: xiexinhui
仪器型号：SHIMADZU LC-2050C(FX259)

〈色谱图〉

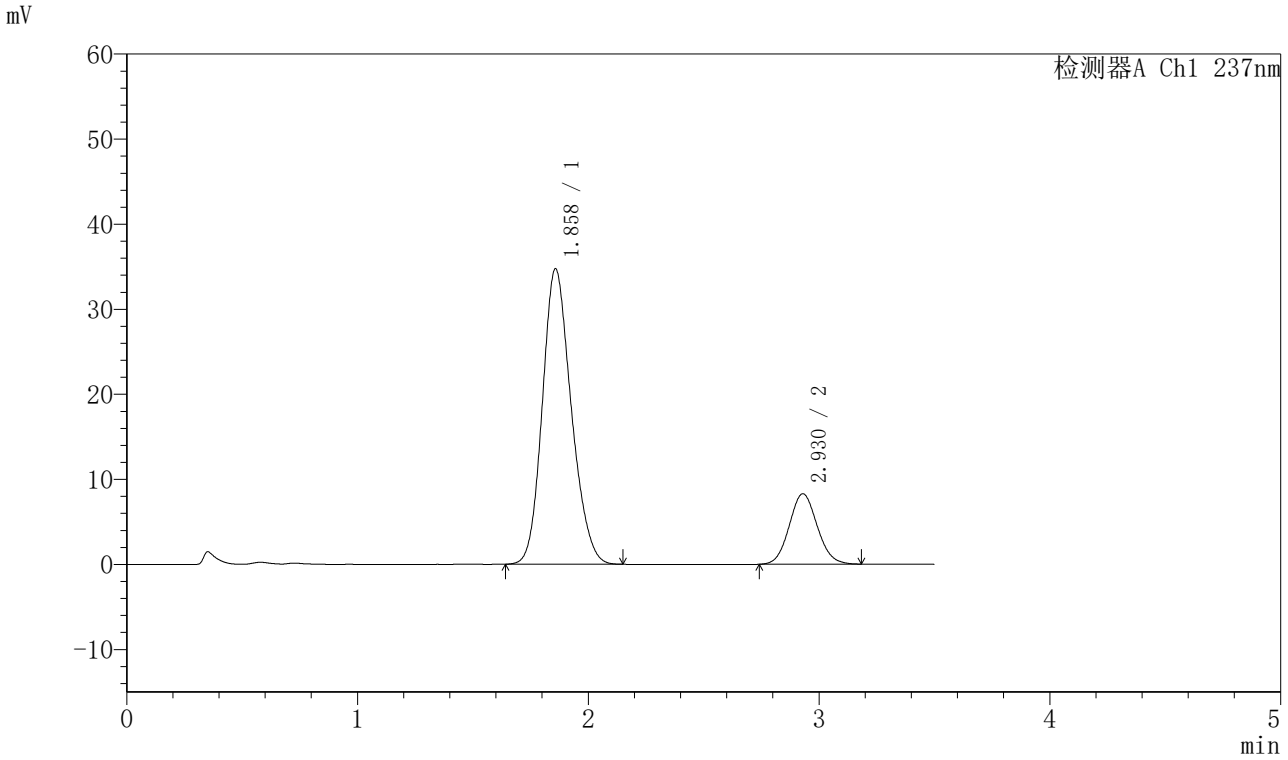

〈峰表〉

检测器A Ch1 237nm

峰号	保留时间	面积	面积%	高度	理论塔板数(USP)	拖尾因子	分离度(USP)
1	1.858	302275	81.225	34697	1056	1.176	--
2	2.930	69872	18.775	8288	2787	1.084	4.757
总计		372147	100.000	42985			

图108 阿齐沙坦氨氯地平片溶出曲线测定HPLC图谱
自制品-20220127批-pH6.8介质-篮法-100转-极限转速-片4
供试品溶液-1

SHIMADZU LabSolutions

J301

〈样品信息〉

色谱柱:XB-C18(50mm*4.6mm,5μm）　流速：2.0ml/min
柱 温:30℃　波长:237nm
数据文件名: RC$J301 - 28-41/10-2211-2 - zzp-20220127p-rcqx-2-pH6.8jz-lf100z-p5-jx.lcd
方法文件名: RC$J301 - J301-rcqx-FX259.lcm
批处理文件名: RC$J301 - 20251124-Fx259.lcb
样品瓶号: 2-44
进样体积: 20 μl　版本号:6.115
进样时间: 2025/11/24 19:56:23　实验者: xiexinhui
处理时间（V2）: 2025/11/25 09:21:07　处理者: xiexinhui
仪器型号：SHIMADZU LC-2050C(FX259)

〈色谱图〉

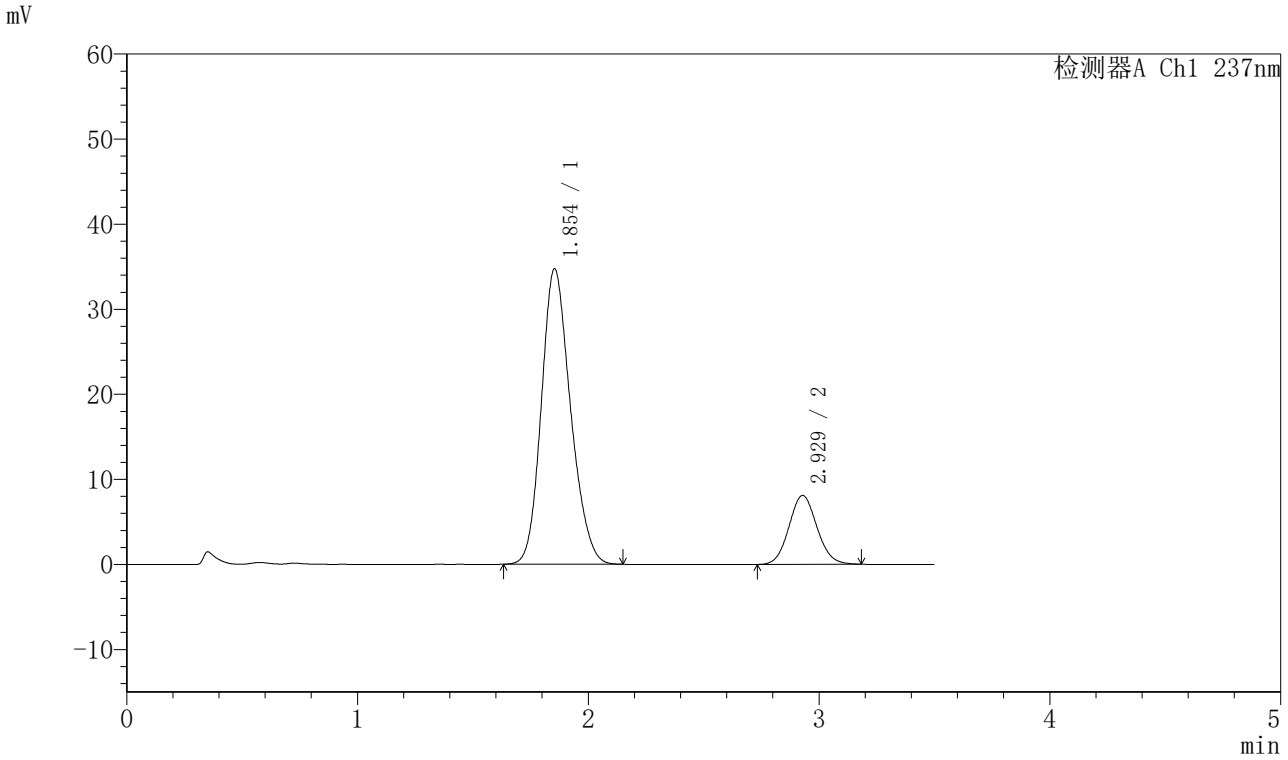

〈峰表〉

检测器A Ch1 237nm

峰号	保留时间	面积	面积%	高度	理论塔板数(USP)	拖尾因子	分离度(USP)
1	1.854	304963	81.700	34743	1035	1.182	--
2	2.929	68311	18.300	8097	2796	1.081	4.755
总计		373275	100.000	42840			

图109 阿齐沙坦氨氯地平片溶出曲线测定HPLC图谱
自制品-20220127批-pH6.8介质-篮法-100转-极限转速-片5
供试品溶液-1

SHIMADZU LabSolutions

J301

〈样品信息〉

色谱柱:XB-C18(50mm*4.6mm,5μm）　流速：2.0ml/min
柱 温:30℃　波长:237nm
数据文件名: RC$J301 - 28-41/10-2212-2 - zzp-20220127p-rcqx-2-pH6.8jz-lf100z-p6-jx.lcd
方法文件名: RC$J301 - J301-rcqx-FX259.lcm
批处理文件名: RC$J301 - 20251124-Fx259.lcb
样品瓶号: 2-53
进样体积: 20 μl　版本号:6.115
进样时间: 2025/11/24 20:00:18　实验者: xiexinhui
处理时间（V2）: 2025/11/25 09:21:10　处理者: xiexinhui
仪器型号：SHIMADZU LC-2050C(FX259)

〈色谱图〉

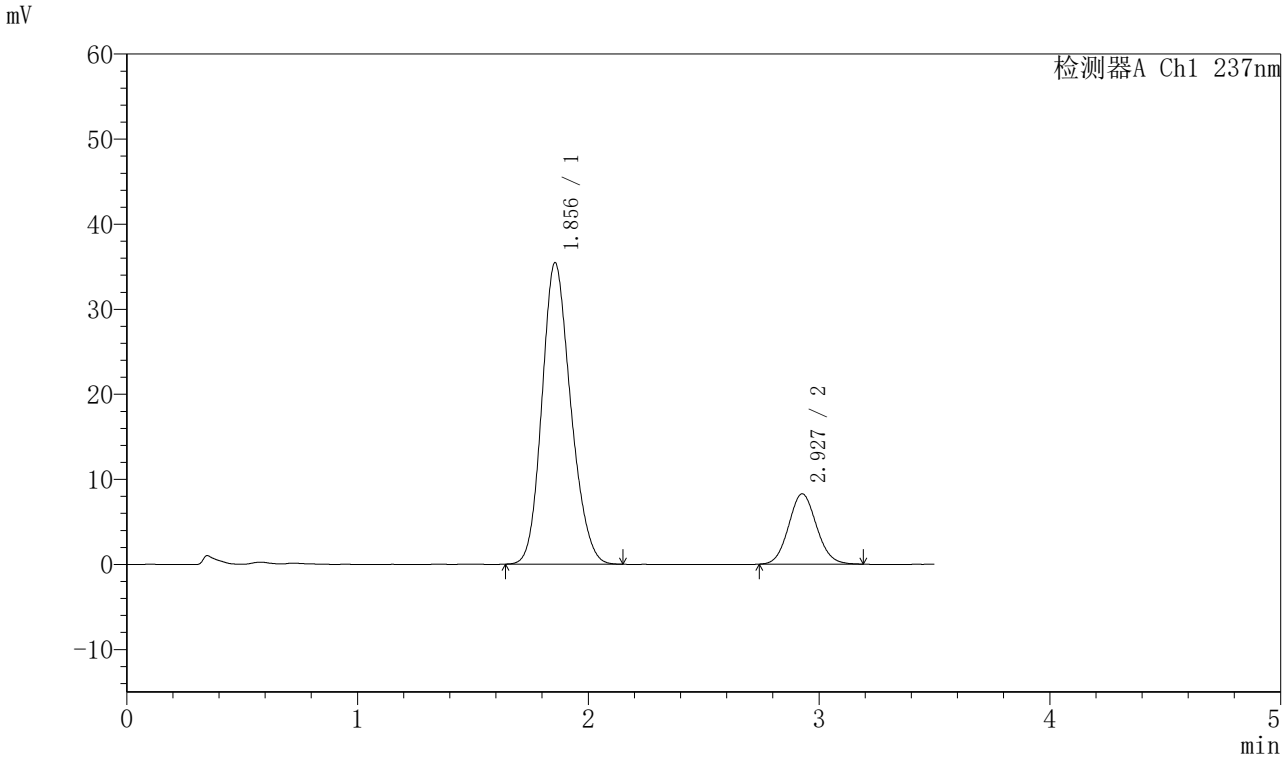

〈峰表〉

检测器A Ch1 237nm

峰号	保留时间	面积	面积%	高度	理论塔板数(USP)	拖尾因子	分离度(USP)
1	1.856	307047	81.516	35448	1063	1.174	--
2	2.927	69625	18.484	8260	2799	1.085	4.770
总计		376672	100.000	43708			

图110 阿齐沙坦氨氯地平片溶出曲线测定HPLC图谱
自制品-20220127批-pH6.8介质-篮法-100转-极限转速-片6
供试品溶液-1

SHIMADZU LabSolutions

J301

〈样品信息〉

色谱柱:XB-C18(50mm*4.6mm,5μm）　流速：2.0ml/min
柱　温:30℃　波长:237nm
数据文件名: RC$J301 - 28-41/10-2213-2 - zzp-20220127p-rcqx-2-pH6.8jz-lf100z-dz2-1.lcd
方法文件名: RC$J301 - J301-rcqx-FX259.lcm
批处理文件名: RC$J301 - 20251124-Fx259.lcb
样品瓶号: 2-27
进样体积: 20 μl　版本号:6.115
进样时间: 2025/11/24 20:04:12　实验者: xiexinhui
处理时间（V2）: 2025/11/25 09:21:13　处理者: xiexinhui
仪器型号：SHIMADZU LC-2050C(FX259)

〈色谱图〉

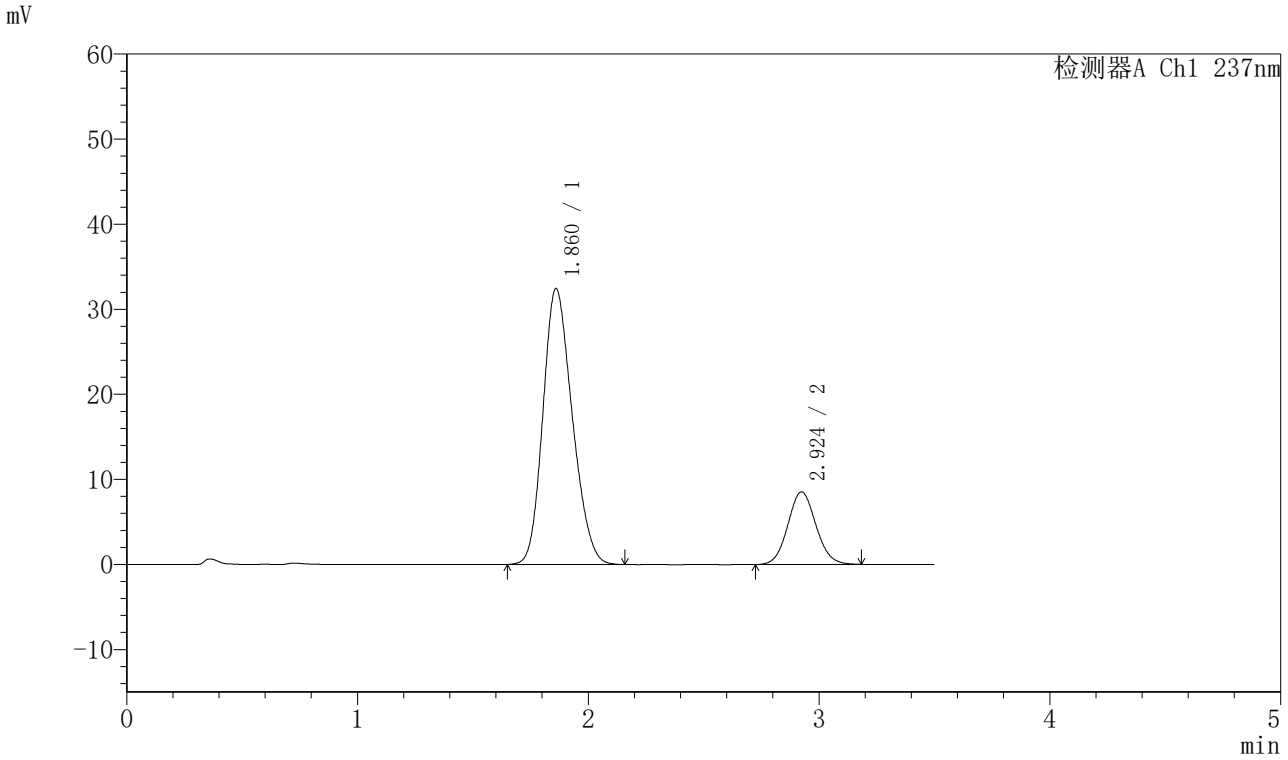

〈峰表〉

检测器A Ch1 237nm

峰号	保留时间	面积	面积%	高度	理论塔板数(USP)	拖尾因子	分离度(USP)
1	1.860	286657	79.880	32404	1003	1.193	--
2	2.924	72203	20.120	8524	2768	1.081	4.653
总计		358860	100.000	40929			

图111 阿齐沙坦氨氯地平片溶出曲线测定HPLC图谱
自制品-20220127批-pH6.8介质-篮法-100转
对照品溶液-2-1

SHIMADZU LabSolutions

J301

〈样品信息〉

色谱柱:XB-C18(50mm*4.6mm,5μm）　流速：2.0ml/min
柱　温:30℃　波长:237nm
数据文件名: RC$J301 - 28-41/10-2214-2 - zzp-20220127p-rcqx-2-pH6.8jz-lf100z-dz2-2.lcd
方法文件名: RC$J301 - J301-rcqx-FX259.lcm
批处理文件名: RC$J301 - 20251124-Fx259.lcb
样品瓶号: 2-27
进样体积: 20 μl　版本号:6.115
进样时间: 2025/11/24 20:08:07　实验者: xiexinhui
处理时间（V2）: 2025/11/25 09:21:16　处理者: xiexinhui
仪器型号：SHIMADZU LC-2050C(FX259)

〈色谱图〉

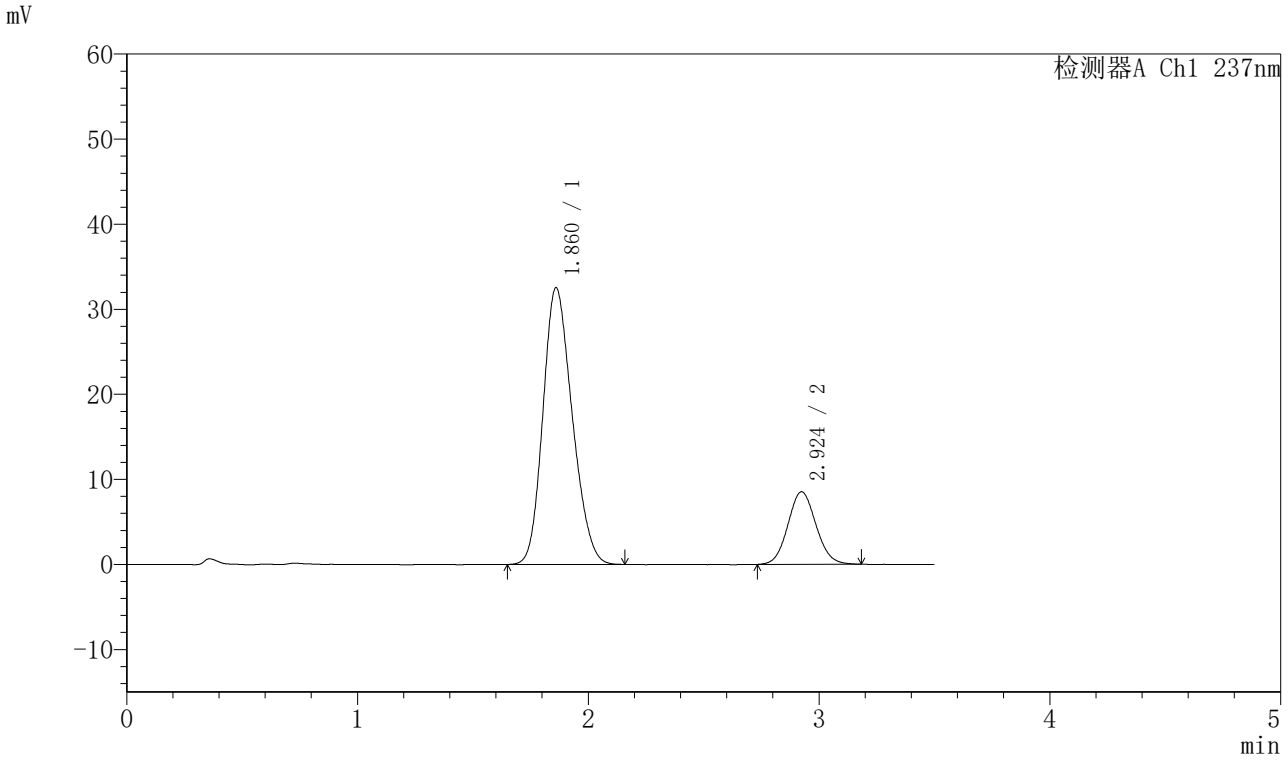

〈峰表〉

检测器A Ch1 237nm

峰号	保留时间	面积	面积%	高度	理论塔板数(USP)	拖尾因子	分离度(USP)
1	1.860	287069	79.950	32503	1008	1.192	--
2	2.924	71993	20.050	8528	2768	1.082	4.658
总计		359063	100.000	41031			

图112 阿齐沙坦氨氯地平片溶出曲线测定HPLC图谱
自制品-20220127批-pH6.8介质-篮法-100转
对照品溶液-2-2

SHIMADZU LabSolutions

J301

〈样品信息〉

色谱柱:XB-C18(50mm*4.6mm,5μm）　流速：2.0ml/min
柱 温:30℃　波长:237nm
数据文件名: RC$J301 - 28-41/10-2215-2 - cbzj-555886p-rcqx-1-pH6.8jz-lf100z-rj.lcd
方法文件名: RC$J301 - J301-rcqx-FX259.lcm
批处理文件名: RC$J301 - 20251124-Fx259.lcb
样品瓶号: 3-9
进样体积: 20 μl　版本号:6.115
进样时间: 2025/11/24 20:11:59　实验者: xiexinhui
处理时间（V2）: 2025/11/25 09:21:19　处理者: xiexinhui
仪器型号：SHIMADZU LC-2050C(FX259)

〈色谱图〉

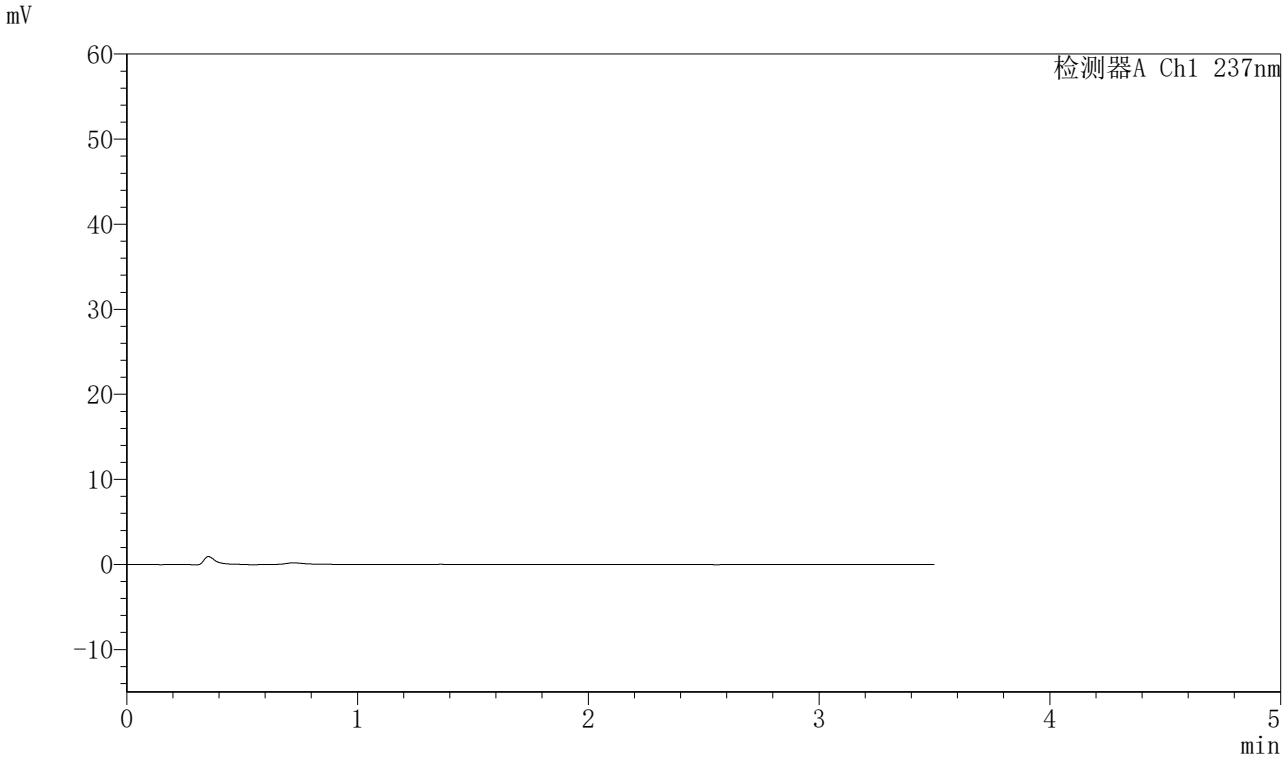

〈峰表〉

检测器A Ch1 237nm

峰号	保留时间	面积	面积%	高度	理论塔板数(USP)	拖尾因子	分离度(USP)
总计							

图113 阿齐沙坦氨氯地平片溶出曲线测定HPLC图谱
自制品-555886批-pH6.8介质-篮法-100转
溶剂

SHIMADZU LabSolutions

J301

〈样品信息〉

色谱柱:XB-C18(50mm*4.6mm,5μm）　流速：2.0ml/min
柱 温:30℃　波长:237nm
数据文件名: RC$J301 - 28-41/10-2216-2 - cbzj-555886p-rcqx-1-pH6.8jz-lf100z-dz1-1.lcd
方法文件名: RC$J301 - J301-rcqx-FX259.lcm
批处理文件名: RC$J301 - 20251124-Fx259.lcb
样品瓶号: 3-18
进样体积: 20 μl　版本号:6.115
进样时间: 2025/11/24 20:15:52　实验者: xiexinhui
处理时间（V2）: 2025/11/25 09:21:22　处理者: xiexinhui
仪器型号：SHIMADZU LC-2050C(FX259)

〈色谱图〉

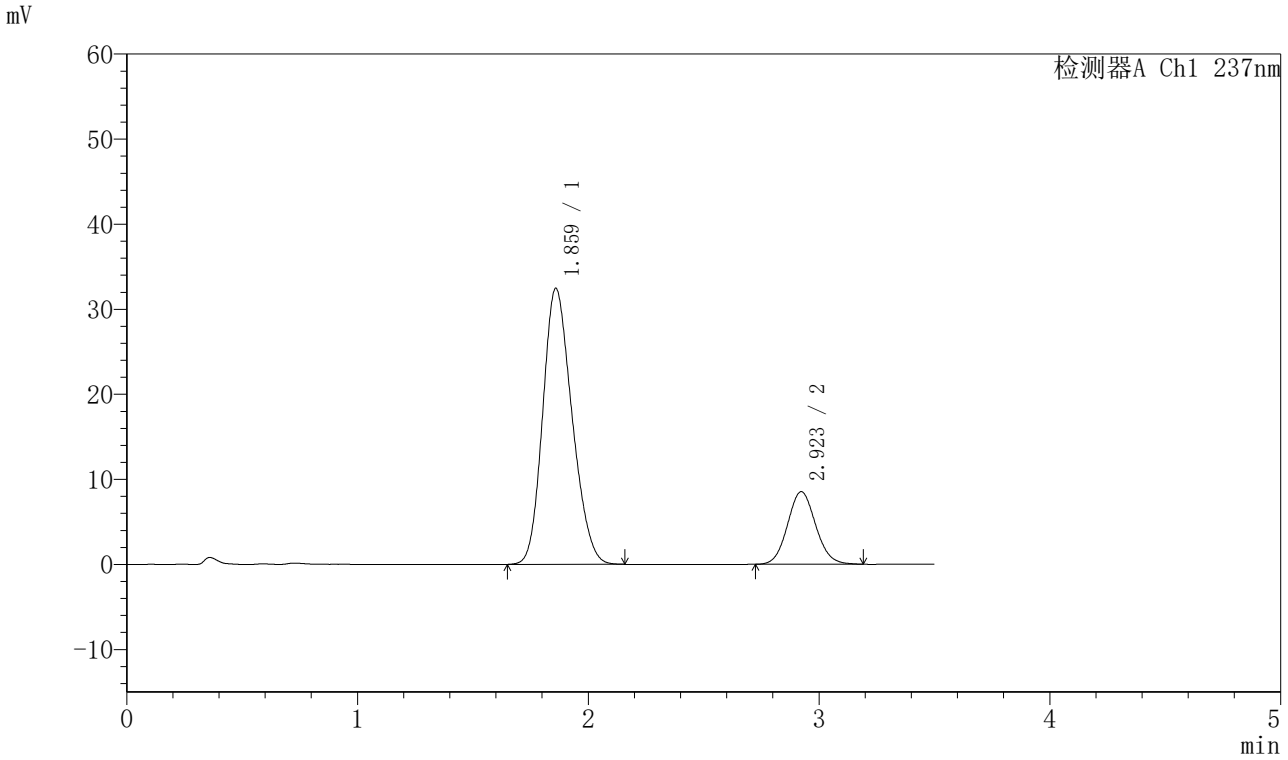

〈峰表〉

检测器A Ch1 237nm

峰号	保留时间	面积	面积%	高度	理论塔板数(USP)	拖尾因子	分离度(USP)
1	1.859	286512	79.880	32377	1005	1.193	--
2	2.923	72166	20.120	8530	2771	1.088	4.657
总计		358677	100.000	40907			

图114 阿齐沙坦氨氯地平片溶出曲线测定HPLC图谱
参比制剂-555886批-pH6.8介质-篮法-100转
对照品溶液-1-1

SHIMADZU LabSolutions

J301

〈样品信息〉

色谱柱:XB-C18(50mm*4.6mm,5μm）　流速：2.0ml/min
柱 温:30℃　波长:237nm
数据文件名: RC$J301 - 28-41/10-2217-2 - cbzj-555886p-rcqx-1-pH6.8jz-lf100z-dz1-2.lcd
方法文件名: RC$J301 - J301-rcqx-FX259.lcm
批处理文件名: RC$J301 - 20251124-Fx259.lcb
样品瓶号: 3-18
进样体积: 20 μl　版本号:6.115
进样时间: 2025/11/24 20:19:46　实验者: xiexinhui
处理时间（V2）: 2025/11/25 09:21:25　处理者: xiexinhui
仪器型号：SHIMADZU LC-2050C(FX259)

〈色谱图〉

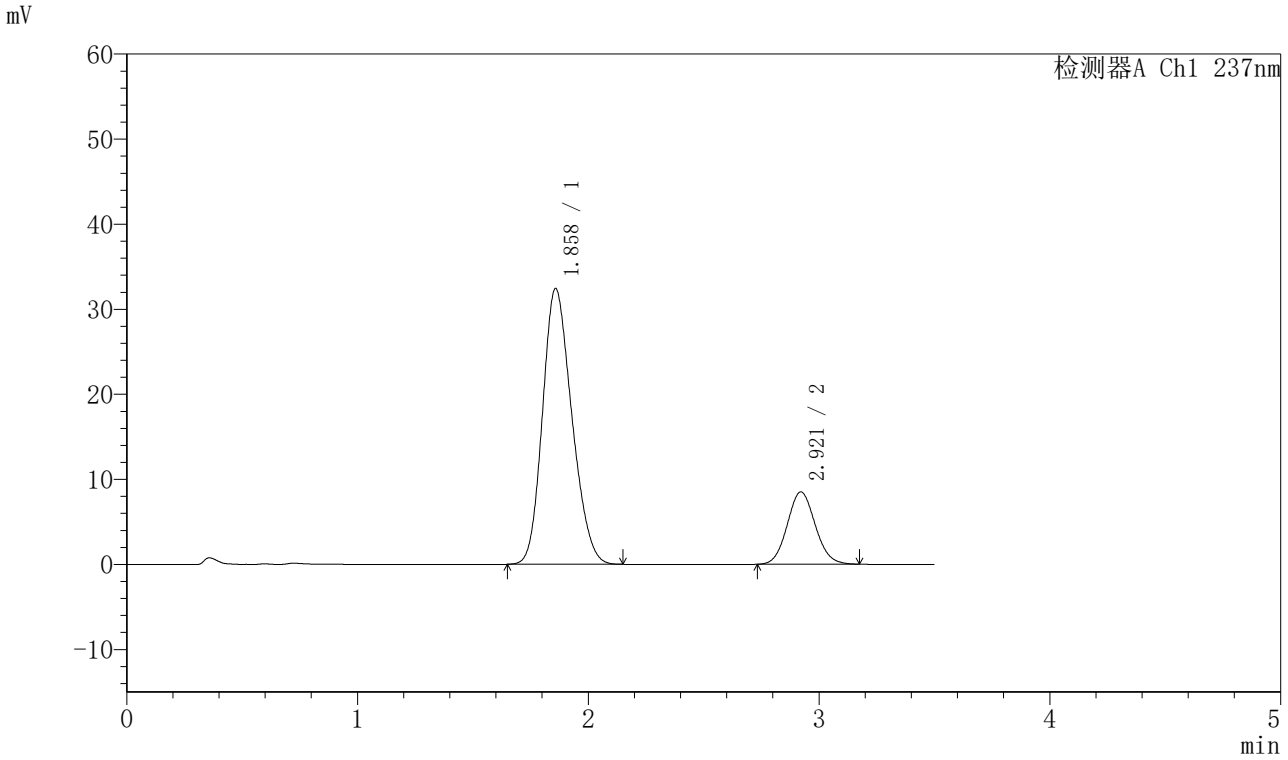

〈峰表〉

检测器A Ch1 237nm

峰号	保留时间	面积	面积%	高度	理论塔板数(USP)	拖尾因子	分离度(USP)
1	1.858	286345	79.986	32374	1001	1.196	--
2	2.921	71648	20.014	8506	2776	1.085	4.654
总计		357993	100.000	40880			

图115 阿齐沙坦氨氯地平片溶出曲线测定HPLC图谱
参比制剂-555886批-pH6.8介质-篮法-100转
对照品溶液-1-2

SHIMADZU LabSolutions

J301

〈样品信息〉

色谱柱:XB-C18(50mm*4.6mm,5μm）　流速：2.0ml/min
柱 温:30℃　波长:237nm
数据文件名: RC$J301 - 28-41/10-2218-2 - cbzj-555886p-rcqx-1-pH6.8jz-lf100z-dz1-3.lcd
方法文件名: RC$J301 - J301-rcqx-FX259.lcm
批处理文件名: RC$J301 - 20251124-Fx259.lcb
样品瓶号: 3-18
进样体积: 20 μl　版本号:6.115
进样时间: 2025/11/24 20:23:38　实验者: xiexinhui
处理时间（V2）: 2025/11/25 09:21:27　处理者: xiexinhui
仪器型号：SHIMADZU LC-2050C(FX259)

〈色谱图〉

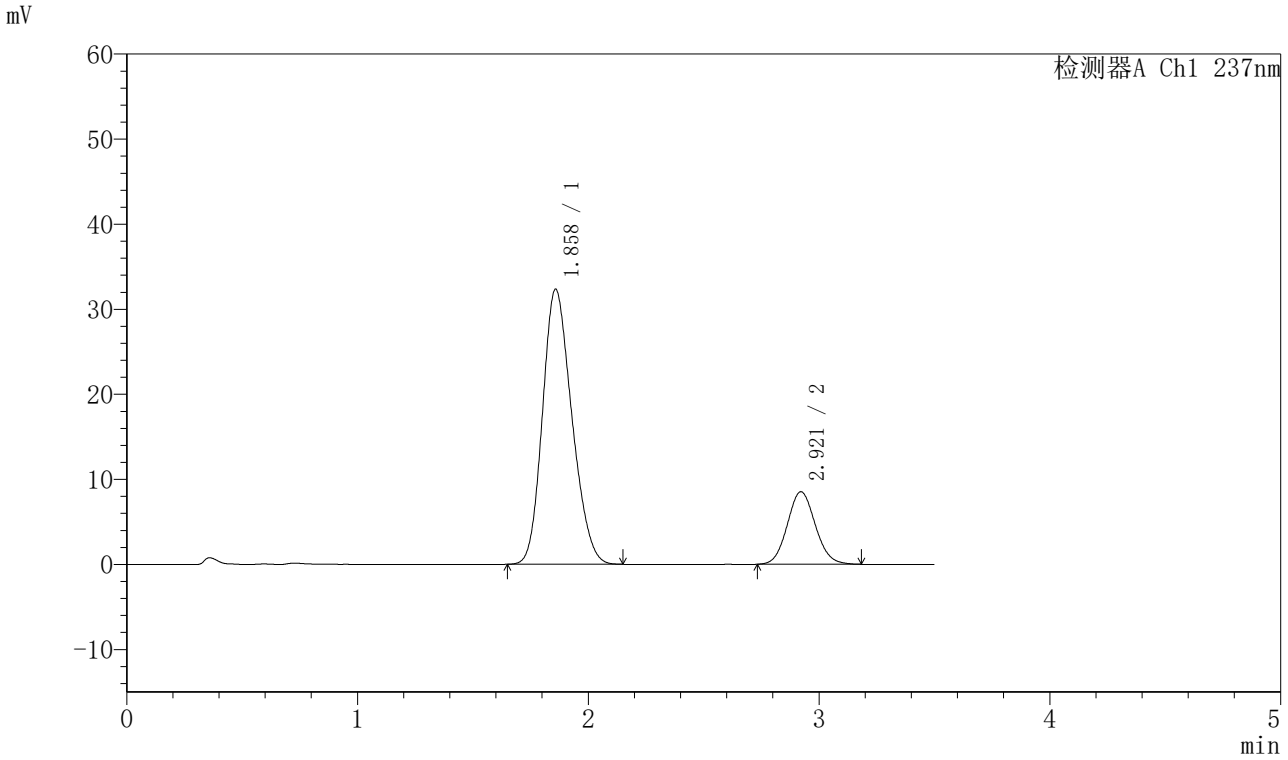

〈峰表〉

检测器A Ch1 237nm

峰号	保留时间	面积	面积%	高度	理论塔板数(USP)	拖尾因子	分离度(USP)
1	1.858	286058	79.877	32286	999	1.197	--
2	2.921	72064	20.123	8532	2775	1.090	4.652
总计		358122	100.000	40818			

图116 阿齐沙坦氨氯地平片溶出曲线测定HPLC图谱
参比制剂-555886批-pH6.8介质-篮法-100转
对照品溶液-1-3

SHIMADZU LabSolutions

J301

〈样品信息〉

色谱柱:XB-C18(50mm*4.6mm,5μm）　流速：2.0ml/min
柱 温:30℃　波长:237nm
数据文件名: RC$J301 - 28-41/10-2219-2 - cbzj-555886p-rcqx-1-pH6.8jz-lf100z-dz1-4.lcd
方法文件名: RC$J301 - J301-rcqx-FX259.lcm
批处理文件名: RC$J301 - 20251124-Fx259.lcb
样品瓶号: 3-18
进样体积: 20 μl　版本号:6.115
进样时间: 2025/11/24 20:27:32　实验者: xiexinhui
处理时间（V2）: 2025/11/25 09:21:30　处理者: xiexinhui
仪器型号：SHIMADZU LC-2050C(FX259)

〈色谱图〉

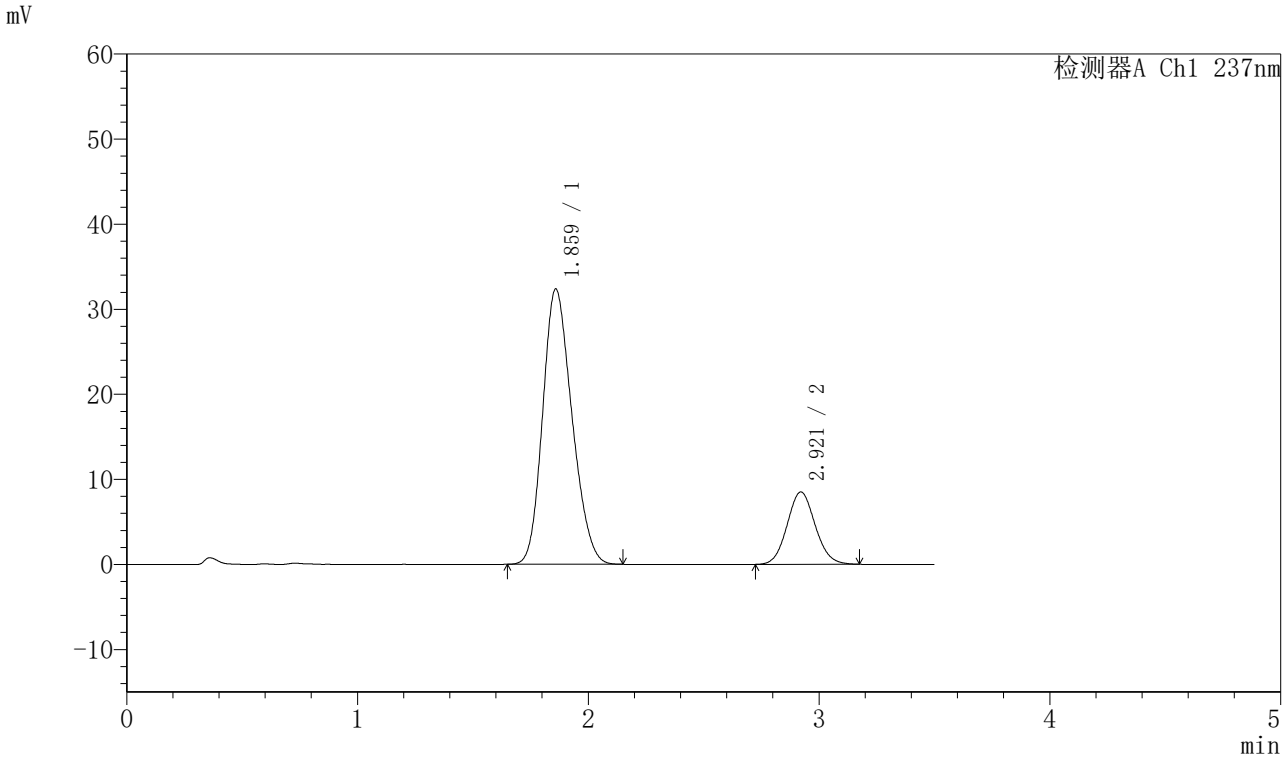

〈峰表〉

检测器A Ch1 237nm

峰号	保留时间	面积	面积%	高度	理论塔板数(USP)	拖尾因子	分离度(USP)
1	1.859	285553	79.899	32286	1004	1.196	--
2	2.921	71838	20.101	8506	2763	1.085	4.647
总计		357391	100.000	40791			

图117 阿齐沙坦氨氯地平片溶出曲线测定HPLC图谱
参比制剂-555886批-pH6.8介质-篮法-100转
对照品溶液-1-4

SHIMADZU LabSolutions

J301

〈样品信息〉

色谱柱:XB-C18(50mm*4.6mm,5μm）　流速：2.0ml/min
柱 温:30℃　波长:237nm
数据文件名: RC$J301 - 28-41/10-2220-2 - cbzj-555886p-rcqx-1-pH6.8jz-lf100z-dz1-5.lcd
方法文件名: RC$J301 - J301-rcqx-FX259.lcm
批处理文件名: RC$J301 - 20251124-Fx259.lcb
样品瓶号: 3-18
进样体积: 20 μl　版本号:6.115
进样时间: 2025/11/24 20:31:25　实验者: xiexinhui
处理时间（V2）: 2025/11/25 09:21:33　处理者: xiexinhui
仪器型号：SHIMADZU LC-2050C(FX259)

〈色谱图〉

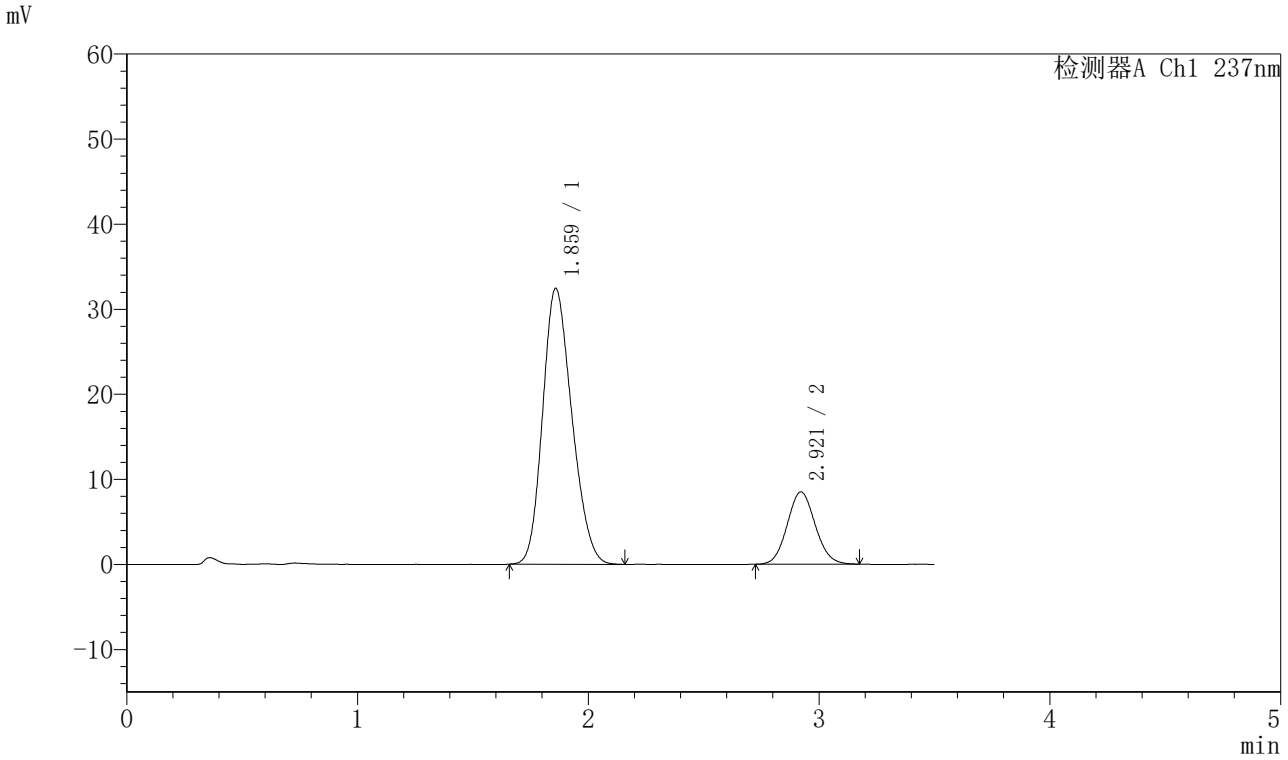

〈峰表〉

检测器A Ch1 237nm

峰号	保留时间	面积	面积%	高度	理论塔板数(USP)	拖尾因子	分离度(USP)
1	1.859	285687	79.947	32363	1007	1.195	--
2	2.921	71659	20.053	8505	2760	1.081	4.653
总计		357346	100.000	40869			

图118 阿齐沙坦氨氯地平片溶出曲线测定HPLC图谱
参比制剂-555886批-pH6.8介质-篮法-100转
对照品溶液-1-5

SHIMADZU LabSolutions

J301

〈样品信息〉

色谱柱:XB-C18(50mm*4.6mm,5μm）　流速：2.0ml/min
柱 温:30℃　波长:237nm
数据文件名: RC$J301 - 28-41/10-2221-2 - cbzj-555886p-rcqx-1-pH6.8jz-lf100z-p1-5min.lcd
方法文件名: RC$J301 - J301-rcqx-FX259.lcm
批处理文件名: RC$J301 - 20251124-Fx259.lcb
样品瓶号: 3-1
进样体积: 20 μl　版本号:6.115
进样时间: 2025/11/24 20:35:16　实验者: xiexinhui
处理时间（V2）: 2025/11/25 09:21:36　处理者: xiexinhui
仪器型号：SHIMADZU LC-2050C(FX259)

〈色谱图〉

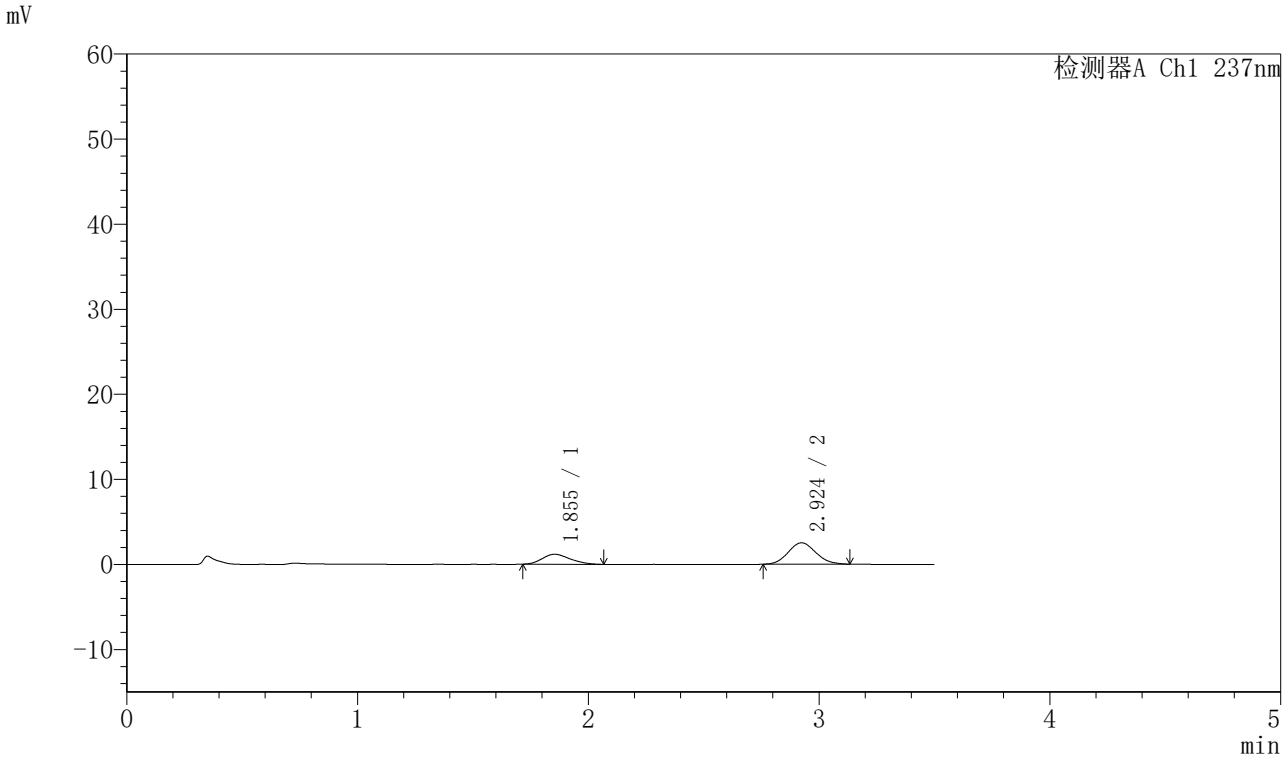

〈峰表〉

检测器A Ch1 237nm

峰号	保留时间	面积	面积%	高度	理论塔板数(USP)	拖尾因子	分离度(USP)
1	1.855	9893	32.136	1176	1100	1.223	--
2	2.924	20892	67.864	2510	2836	1.096	4.825
总计		30785	100.000	3686			

图119 阿齐沙坦氨氯地平片溶出曲线测定HPLC图谱
参比制剂-555886批-pH6.8介质-篮法-100转-5min-片1
供试品溶液-1

SHIMADZU LabSolutions

J301

〈样品信息〉

色谱柱:XB-C18(50mm*4.6mm,5μm）　流速：2.0ml/min
柱 温:30℃　波长:237nm
数据文件名: RC$J301 - 28-41/10-2222-2 - cbzj-555886p-rcqx-1-pH6.8jz-lf100z-p2-5min.lcd
方法文件名: RC$J301 - J301-rcqx-FX259.lcm
批处理文件名: RC$J301 - 20251124-Fx259.lcb
样品瓶号: 3-10
进样体积: 20 μl　版本号:6.115
进样时间: 2025/11/24 20:39:10　实验者: xiexinhui
处理时间（V2）: 2025/11/25 09:21:39　处理者: xiexinhui
仪器型号：SHIMADZU LC-2050C(FX259)

〈色谱图〉

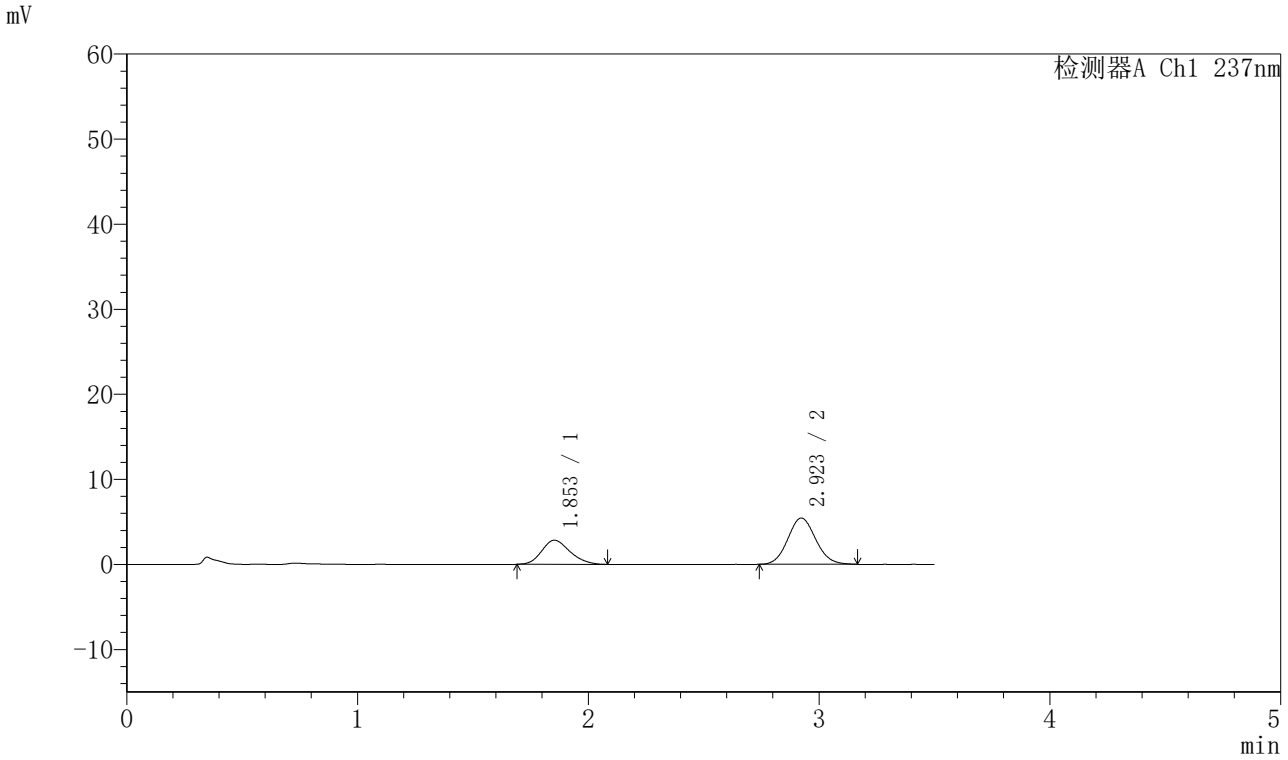

〈峰表〉

检测器A Ch1 237nm

峰号	保留时间	面积	面积%	高度	理论塔板数(USP)	拖尾因子	分离度(USP)
1	1.853	24101	34.510	2834	1096	1.193	--
2	2.923	45737	65.490	5432	2794	1.088	4.808
总计		69838	100.000	8267			

图120 阿齐沙坦氨氯地平片溶出曲线测定HPLC图谱
参比制剂-555886批-pH6.8介质-篮法-100转-5min-片2
供试品溶液-1

SHIMADZU LabSolutions

J301

〈样品信息〉

色谱柱:XB-C18(50mm*4.6mm,5μm）　流速：2.0ml/min
柱 温:30℃　波长:237nm
数据文件名: RC$J301 - 28-41/10-2223-2 - cbzj-555886p-rcqx-1-pH6.8jz-lf100z-p3-5min.lcd
方法文件名: RC$J301 - J301-rcqx-FX259.lcm
批处理文件名: RC$J301 - 20251124-Fx259.lcb
样品瓶号: 3-19
进样体积: 20 μl　版本号:6.115
进样时间: 2025/11/24 20:43:02　实验者: xiexinhui
处理时间（V2）: 2025/11/25 09:21:42　处理者: xiexinhui
仪器型号：SHIMADZU LC-2050C(FX259)

〈色谱图〉

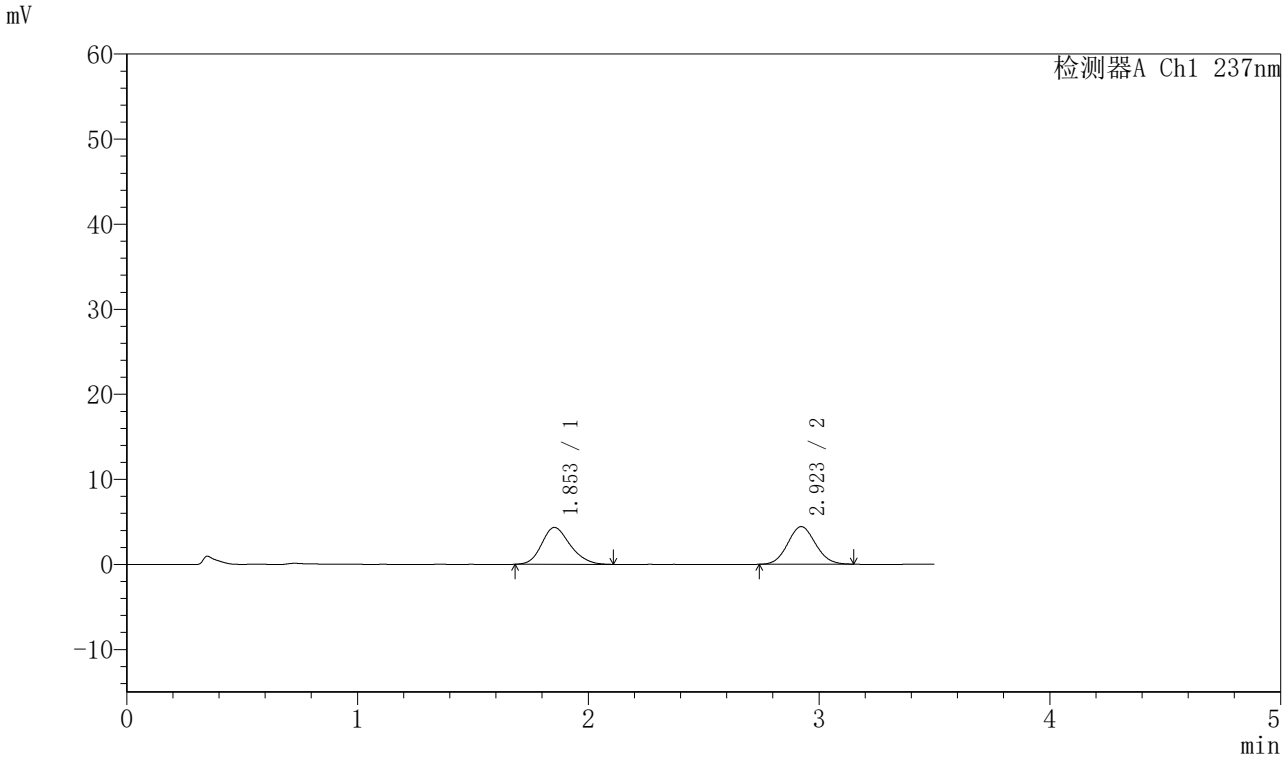

〈峰表〉

检测器A Ch1 237nm

峰号	保留时间	面积	面积%	高度	理论塔板数(USP)	拖尾因子	分离度(USP)
1	1.853	37295	50.157	4336	1084	1.196	--
2	2.923	37061	49.843	4427	2781	1.078	4.788
总计		74356	100.000	8763			

图121 阿齐沙坦氨氯地平片溶出曲线测定HPLC图谱
参比制剂-555886批-pH6.8介质-篮法-100转-5min-片3
供试品溶液-1

SHIMADZU LabSolutions

J301

〈样品信息〉

色谱柱:XB-C18(50mm*4.6mm,5μm）　流速：2.0ml/min
柱　温:30℃　波长:237nm
数据文件名: RC$J301 - 28-41/10-2224-2 - cbzj-555886p-rcqx-1-pH6.8jz-lf100z-p4-5min.lcd
方法文件名: RC$J301 - J301-rcqx-FX259.lcm
批处理文件名: RC$J301 - 20251124-Fx259.lcb
样品瓶号: 3-28
进样体积: 20 μl　版本号:6.115
进样时间: 2025/11/24 20:46:55　实验者: xiexinhui
处理时间（V2）: 2025/11/25 09:21:44　处理者: xiexinhui
仪器型号：SHIMADZU LC-2050C(FX259)

〈色谱图〉

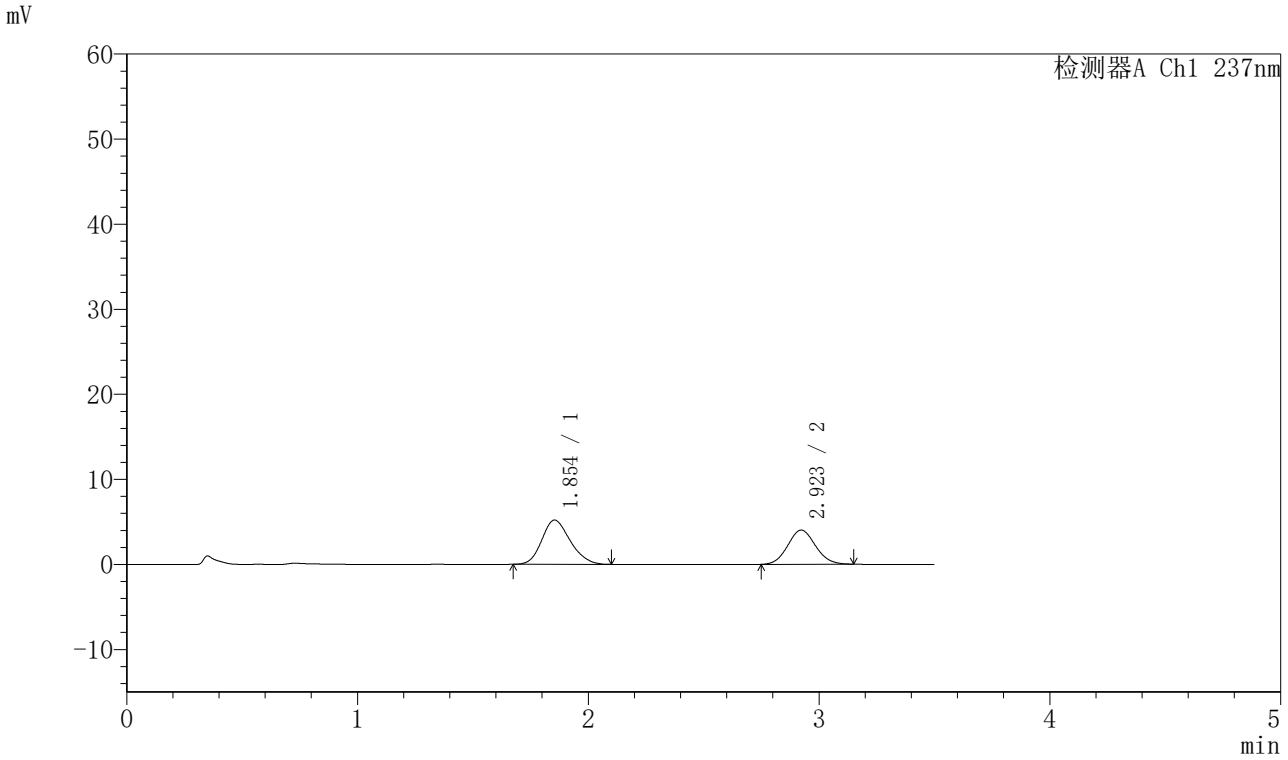

〈峰表〉

检测器A Ch1 237nm

峰号	保留时间	面积	面积%	高度	理论塔板数(USP)	拖尾因子	分离度(USP)
1	1.854	44439	56.975	5207	1076	1.184	--
2	2.923	33558	43.025	4018	2822	1.082	4.791
总计		77997	100.000	9224			

图122 阿齐沙坦氨氯地平片溶出曲线测定HPLC图谱
参比制剂-555886批-pH6.8介质-篮法-100转-5min-片4
供试品溶液-1

SHIMADZU LabSolutions

J301

〈样品信息〉

色谱柱:XB-C18(50mm*4.6mm,5μm）　流速：2.0ml/min
柱　温:30℃　波长:237nm
数据文件名: RC$J301 - 28-41/10-2225-2 - cbzj-555886p-rcqx-1-pH6.8jz-lf100z-p5-5min.lcd
方法文件名: RC$J301 - J301-rcqx-FX259.lcm
批处理文件名: RC$J301 - 20251124-Fx259.lcb
样品瓶号: 3-37
进样体积: 20 μl　版本号:6.115
进样时间: 2025/11/24 20:50:47　实验者: xiexinhui
处理时间（V2）: 2025/11/25 09:21:47　处理者: xiexinhui
仪器型号：SHIMADZU LC-2050C(FX259)

〈色谱图〉

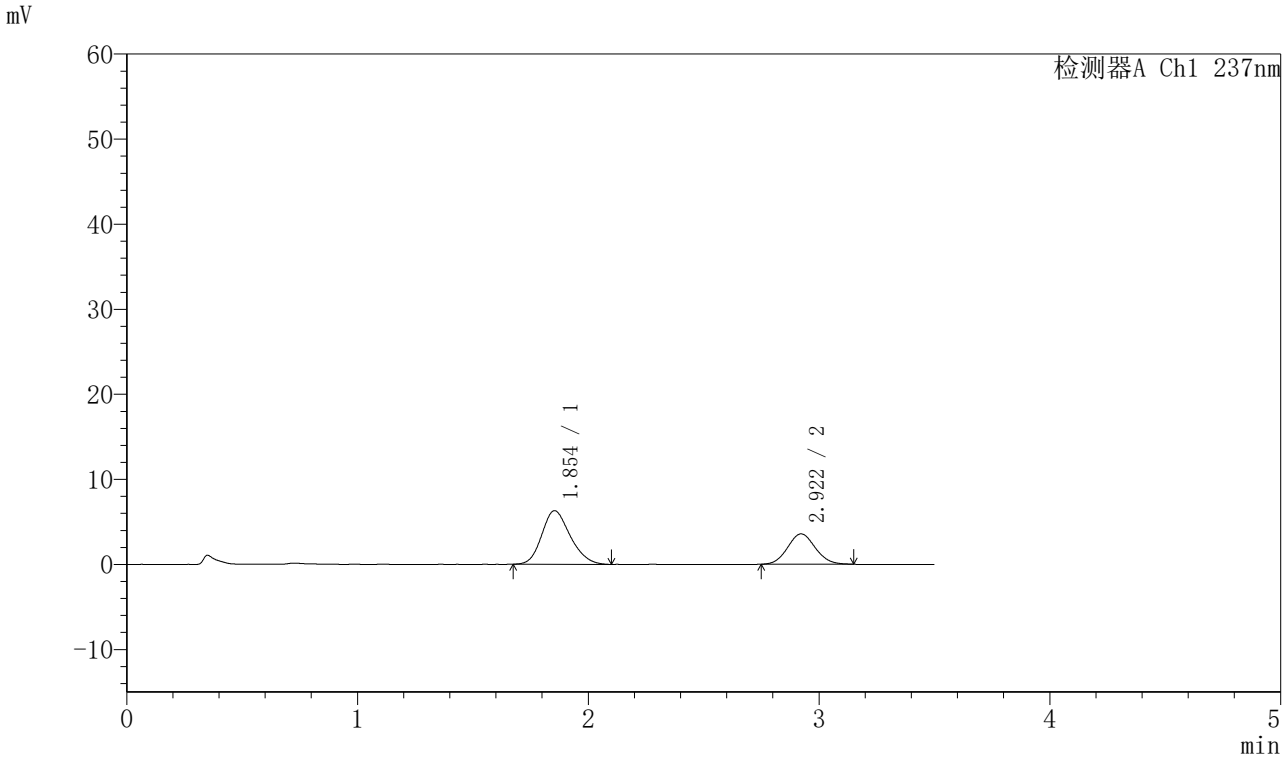

〈峰表〉

检测器A Ch1 237nm

峰号	保留时间	面积	面积%	高度	理论塔板数(USP)	拖尾因子	分离度(USP)
1	1.854	54036	64.492	6306	1076	1.192	--
2	2.922	29751	35.508	3566	2823	1.083	4.790
总计		83787	100.000	9873			

图123 阿齐沙坦氨氯地平片溶出曲线测定HPLC图谱
参比制剂-555886批-pH6.8介质-篮法-100转-5min-片5
供试品溶液-1

SHIMADZU LabSolutions

J301

〈样品信息〉

色谱柱:XB-C18(50mm*4.6mm,5μm）　流速：2.0ml/min
柱　温:30℃　波长:237nm
数据文件名: RC$J301 - 28-41/10-2226-2 - cbzj-555886p-rcqx-1-pH6.8jz-lf100z-p6-5min.lcd
方法文件名: RC$J301 - J301-rcqx-FX259.lcm
批处理文件名: RC$J301 - 20251124-Fx259.lcb
样品瓶号: 3-46
进样体积: 20 μl　版本号:6.115
进样时间: 2025/11/24 20:54:39　实验者: xiexinhui
处理时间（V2）: 2025/11/25 09:21:50　处理者: xiexinhui
仪器型号：SHIMADZU LC-2050C(FX259)

〈色谱图〉

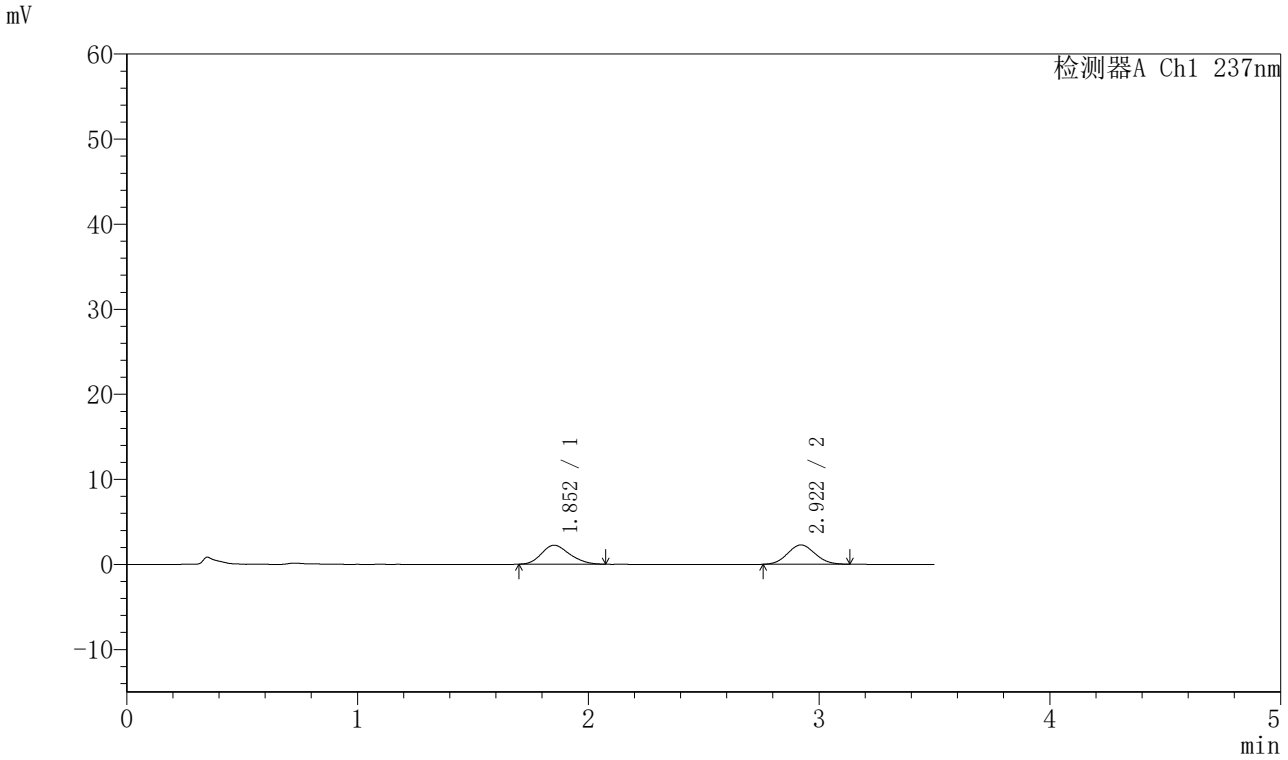

〈峰表〉

检测器A Ch1 237nm

峰号	保留时间	面积	面积%	高度	理论塔板数(USP)	拖尾因子	分离度(USP)
1	1.852	18895	50.020	2229	1098	1.194	--
2	2.922	18880	49.980	2277	2817	1.078	4.821
总计		37775	100.000	4507			

图124 阿齐沙坦氨氯地平片溶出曲线测定HPLC图谱
参比制剂-555886批-pH6.8介质-篮法-100转-5min-片6
供试品溶液-1

SHIMADZU LabSolutions

J301

〈样品信息〉

色谱柱:XB-C18(50mm*4.6mm,5μm）　流速：2.0ml/min
柱　温:30℃　波长:237nm
数据文件名: RC$J301 - 28-41/10-2227-2 - cbzj-555886p-rcqx-1-pH6.8jz-lf100z-p1-10min.lcd
方法文件名: RC$J301 - J301-rcqx-FX259.lcm
批处理文件名: RC$J301 - 20251124-Fx259.lcb
样品瓶号: 3-2
进样体积: 20 μl　版本号:6.115
进样时间: 2025/11/24 20:58:32　实验者: xiexinhui
处理时间（V2）: 2025/11/25 09:21:53　处理者: xiexinhui
仪器型号：SHIMADZU LC-2050C(FX259)

〈色谱图〉

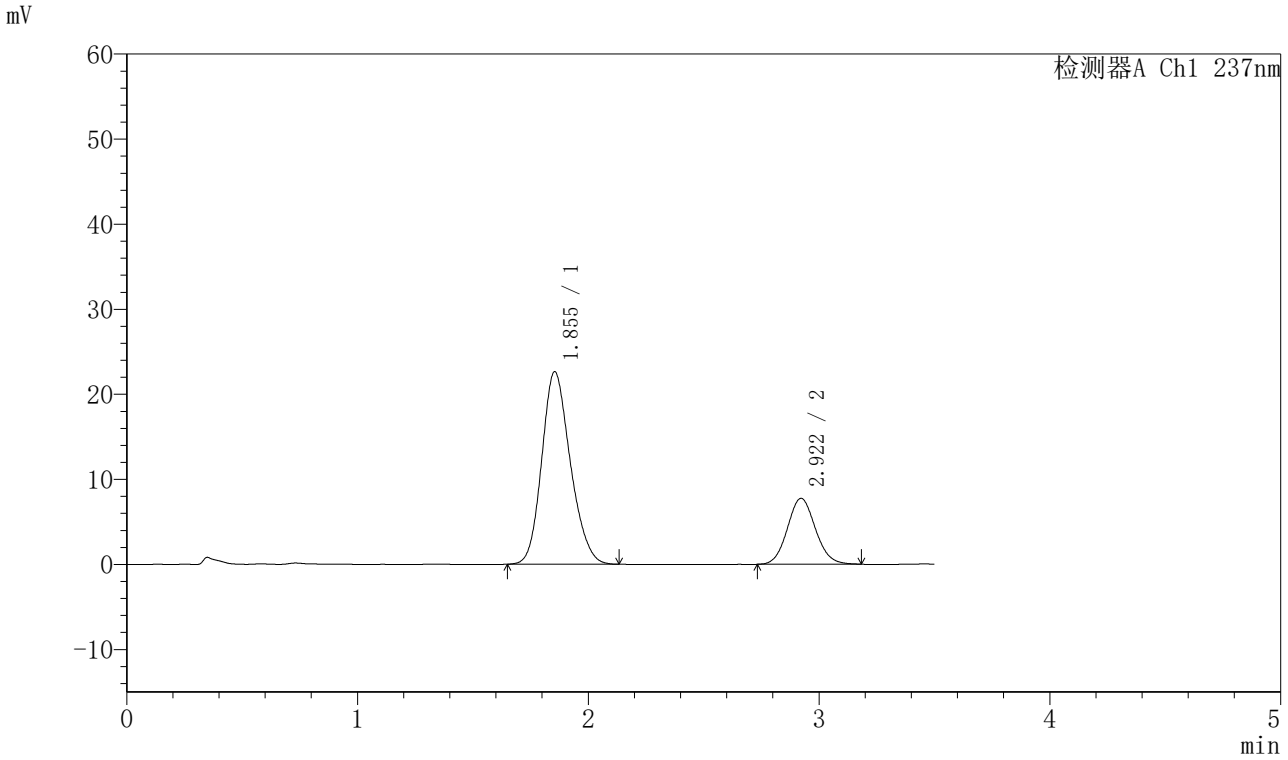

〈峰表〉

检测器A Ch1 237nm

峰号	保留时间	面积	面积%	高度	理论塔板数(USP)	拖尾因子	分离度(USP)
1	1.855	194678	74.869	22643	1081	1.180	--
2	2.922	65346	25.131	7753	2798	1.088	4.780
总计		260024	100.000	30396			

图125 阿齐沙坦氨氯地平片溶出曲线测定HPLC图谱
参比制剂-555886批-pH6.8介质-篮法-100转-10min-片1
供试品溶液-1

SHIMADZU LabSolutions

J301

〈样品信息〉

色谱柱:XB-C18(50mm*4.6mm,5μm）　流速：2.0ml/min
柱　温:30℃　波长:237nm
数据文件名: RC$J301 - 28-41/10-2228-2 - cbzj-555886p-rcqx-1-pH6.8jz-lf100z-p2-10min.lcd
方法文件名: RC$J301 - J301-rcqx-FX259.lcm
批处理文件名: RC$J301 - 20251124-Fx259.lcb
样品瓶号: 3-11
进样体积: 20 μl　版本号:6.115
进样时间: 2025/11/24 21:02:24　实验者: xiexinhui
处理时间（V2）: 2025/11/25 09:21:56　处理者: xiexinhui
仪器型号：SHIMADZU LC-2050C(FX259)

〈色谱图〉

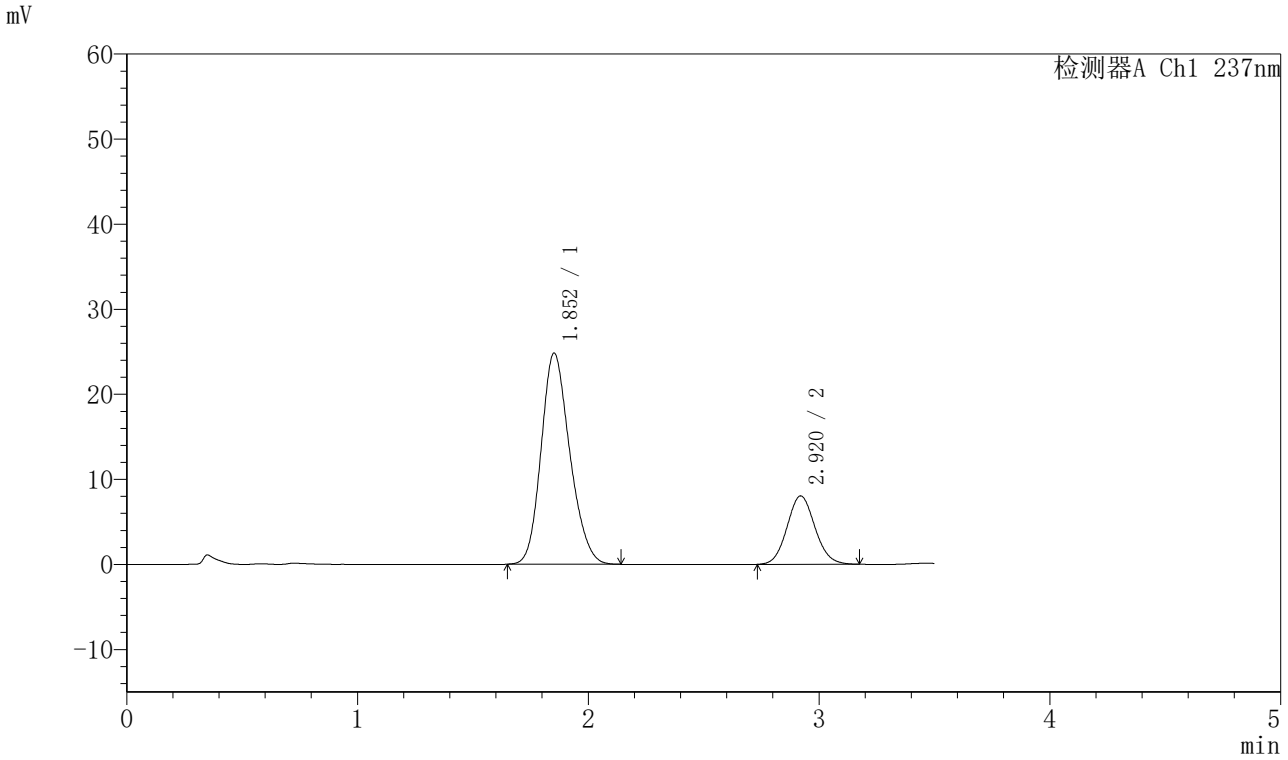

〈峰表〉

检测器A Ch1 237nm

峰号	保留时间	面积	面积%	高度	理论塔板数(USP)	拖尾因子	分离度(USP)
1	1.852	214494	76.012	24795	1066	1.186	--
2	2.920	67689	23.988	8040	2794	1.089	4.770
总计		282184	100.000	32835			

图126 阿齐沙坦氨氯地平片溶出曲线测定HPLC图谱
参比制剂-555886批-pH6.8介质-篮法-100转-10min-片2
供试品溶液-1

SHIMADZU LabSolutions

J301

〈样品信息〉

色谱柱:XB-C18(50mm*4.6mm,5μm）　流速：2.0ml/min
柱　温:30℃　波长:237nm
数据文件名: RC$J301 - 28-41/10-2229-2 - cbzj-555886p-rcqx-1-pH6.8jz-lf100z-p3-10min.lcd
方法文件名: RC$J301 - J301-rcqx-FX259.lcm
批处理文件名: RC$J301 - 20251124-Fx259.lcb
样品瓶号: 3-20
进样体积: 20 μl　版本号:6.115
进样时间: 2025/11/24 21:06:15　实验者: xiexinhui
处理时间（V2）: 2025/11/25 09:21:58　处理者: xiexinhui
仪器型号：SHIMADZU LC-2050C(FX259)

〈色谱图〉

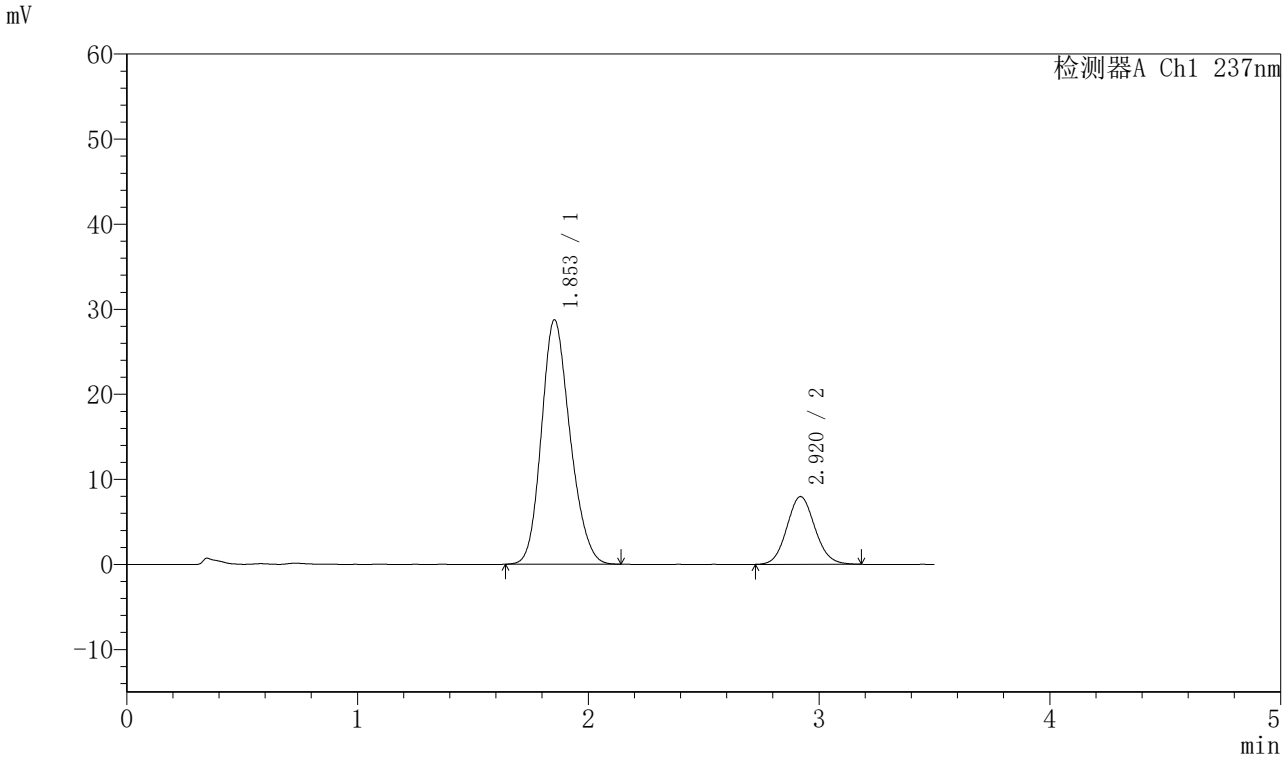

〈峰表〉

检测器A Ch1 237nm

峰号	保留时间	面积	面积%	高度	理论塔板数(USP)	拖尾因子	分离度(USP)
1	1.853	247854	78.640	28732	1070	1.180	--
2	2.920	67323	21.360	7965	2767	1.091	4.753
总计		315177	100.000	36697			

图127 阿齐沙坦氨氯地平片溶出曲线测定HPLC图谱
参比制剂-555886批-pH6.8介质-篮法-100转-10min-片3
供试品溶液-1

SHIMADZU LabSolutions

J301

〈样品信息〉

色谱柱:XB-C18(50mm*4.6mm,5μm）　流速：2.0ml/min
柱 温:30℃　波长:237nm
数据文件名: RC$J301 - 28-41/10-2230-2 - cbzj-555886p-rcqx-1-pH6.8jz-lf100z-p4-10min.lcd
方法文件名: RC$J301 - J301-rcqx-FX259.lcm
批处理文件名: RC$J301 - 20251124-Fx259.lcb
样品瓶号: 3-29
进样体积: 20 μl　版本号:6.115
进样时间: 2025/11/24 21:10:07　实验者: xiexinhui
处理时间（V2）: 2025/11/25 09:22:01　处理者: xiexinhui
仪器型号：SHIMADZU LC-2050C(FX259)

〈色谱图〉

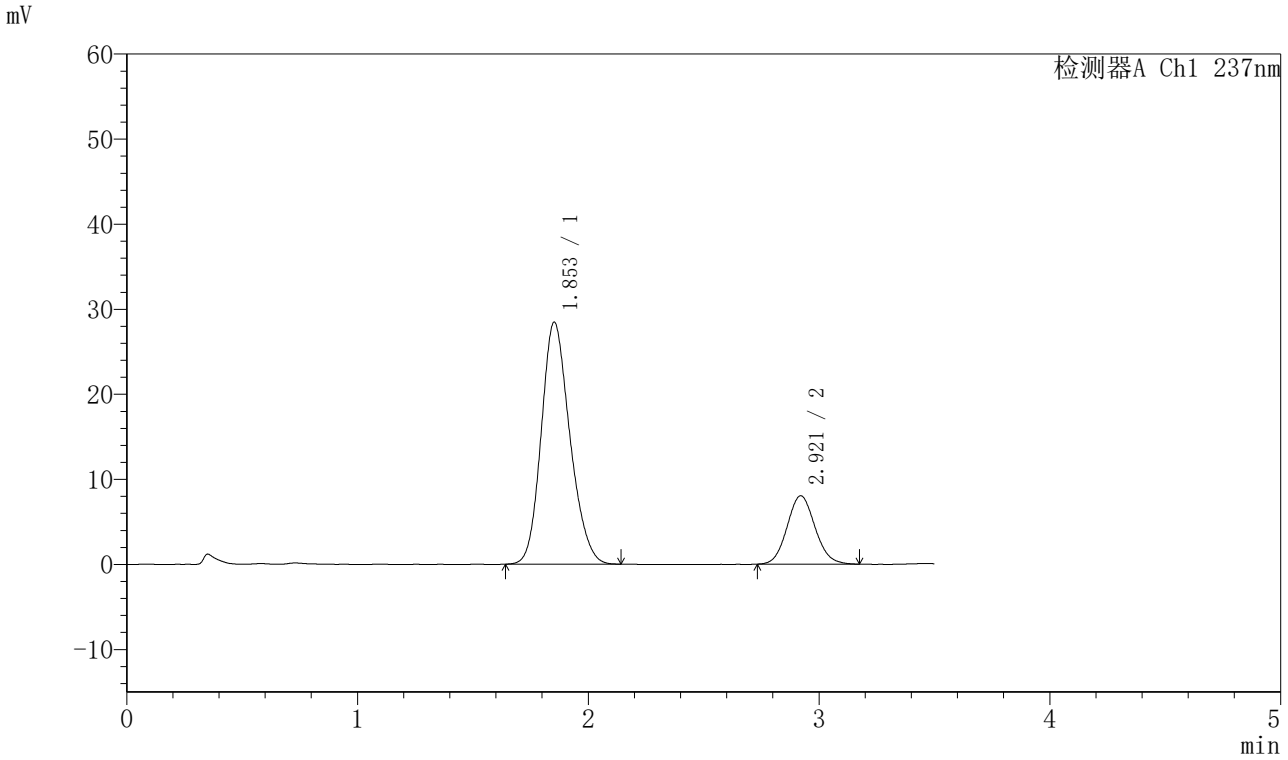

〈峰表〉

检测器A Ch1 237nm

峰号	保留时间	面积	面积%	高度	理论塔板数(USP)	拖尾因子	分离度(USP)
1	1.853	245599	78.420	28436	1070	1.183	--
2	2.921	67586	21.580	8036	2785	1.091	4.769
总计		313185	100.000	36472			

图128 阿齐沙坦氨氯地平片溶出曲线测定HPLC图谱
参比制剂-555886批-pH6.8介质-篮法-100转-10min-片4
供试品溶液-1

SHIMADZU LabSolutions

J301

〈样品信息〉

色谱柱:XB-C18(50mm*4.6mm,5μm）　流速：2.0ml/min
柱 温:30℃　波长:237nm
数据文件名: RC$J301 - 28-41/10-2231-2 - cbzj-555886p-rcqx-1-pH6.8jz-lf100z-p5-10min.lcd
方法文件名: RC$J301 - J301-rcqx-FX259.lcm
批处理文件名: RC$J301 - 20251124-Fx259.lcb
样品瓶号: 3-38
进样体积: 20 μl　版本号:6.115
进样时间: 2025/11/24 21:13:58　实验者: xiexinhui
处理时间（V2）: 2025/11/25 09:22:04　处理者: xiexinhui
仪器型号：SHIMADZU LC-2050C(FX259)

〈色谱图〉

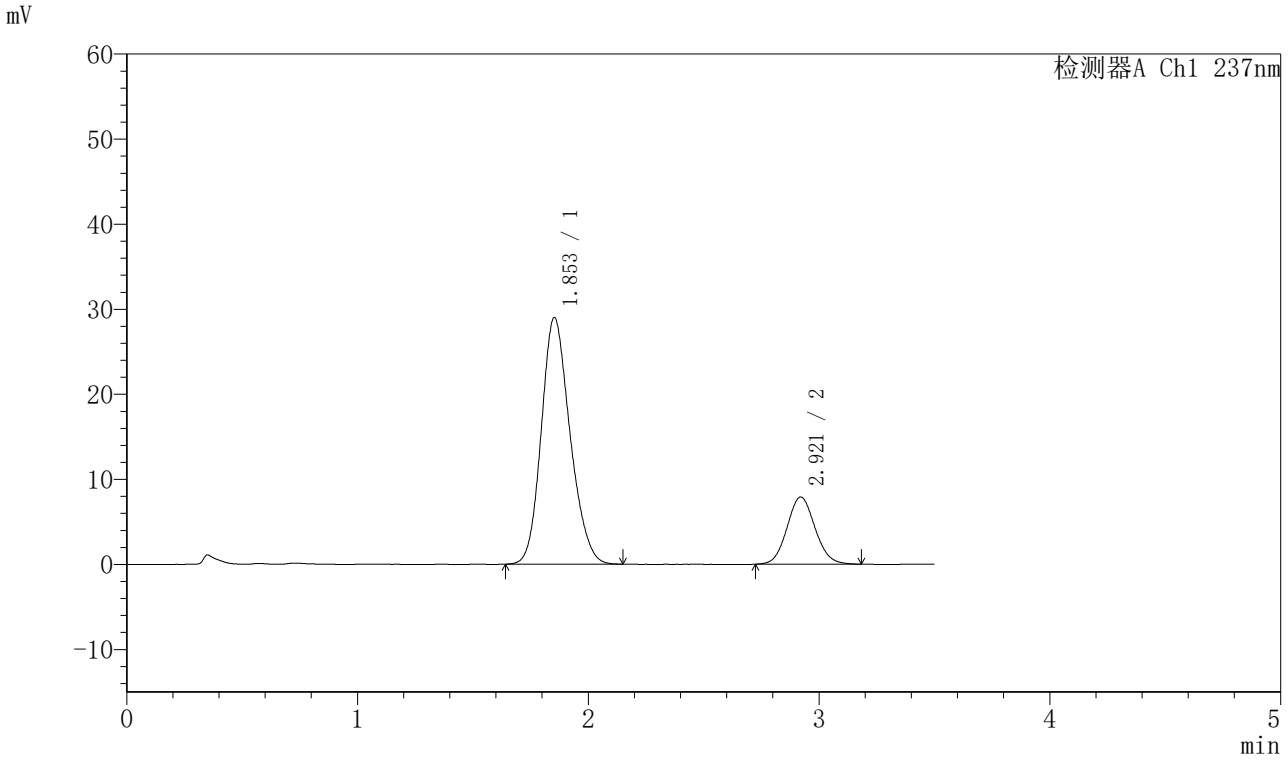

〈峰表〉

检测器A Ch1 237nm

峰号	保留时间	面积	面积%	高度	理论塔板数(USP)	拖尾因子	分离度(USP)
1	1.853	250953	79.000	28991	1067	1.180	--
2	2.921	66710	21.000	7904	2786	1.084	4.764
总计		317664	100.000	36895			

图129 阿齐沙坦氨氯地平片溶出曲线测定HPLC图谱
参比制剂-555886批-pH6.8介质-篮法-100转-10min-片5
供试品溶液-1

SHIMADZU LabSolutions

J301

〈样品信息〉

色谱柱:XB-C18(50mm*4.6mm,5μm）　流速：2.0ml/min
柱 温:30℃　波长:237nm
数据文件名: RC$J301 - 28-41/10-2232-2 - cbzj-555886p-rcqx-1-pH6.8jz-lf100z-p6-10min.lcd
方法文件名: RC$J301 - J301-rcqx-FX259.lcm
批处理文件名: RC$J301 - 20251124-Fx259.lcb
样品瓶号: 3-47
进样体积: 20 μl　版本号:6.115
进样时间: 2025/11/24 21:17:51　实验者: xiexinhui
处理时间（V2）: 2025/11/25 09:22:07　处理者: xiexinhui
仪器型号：SHIMADZU LC-2050C(FX259)

〈色谱图〉

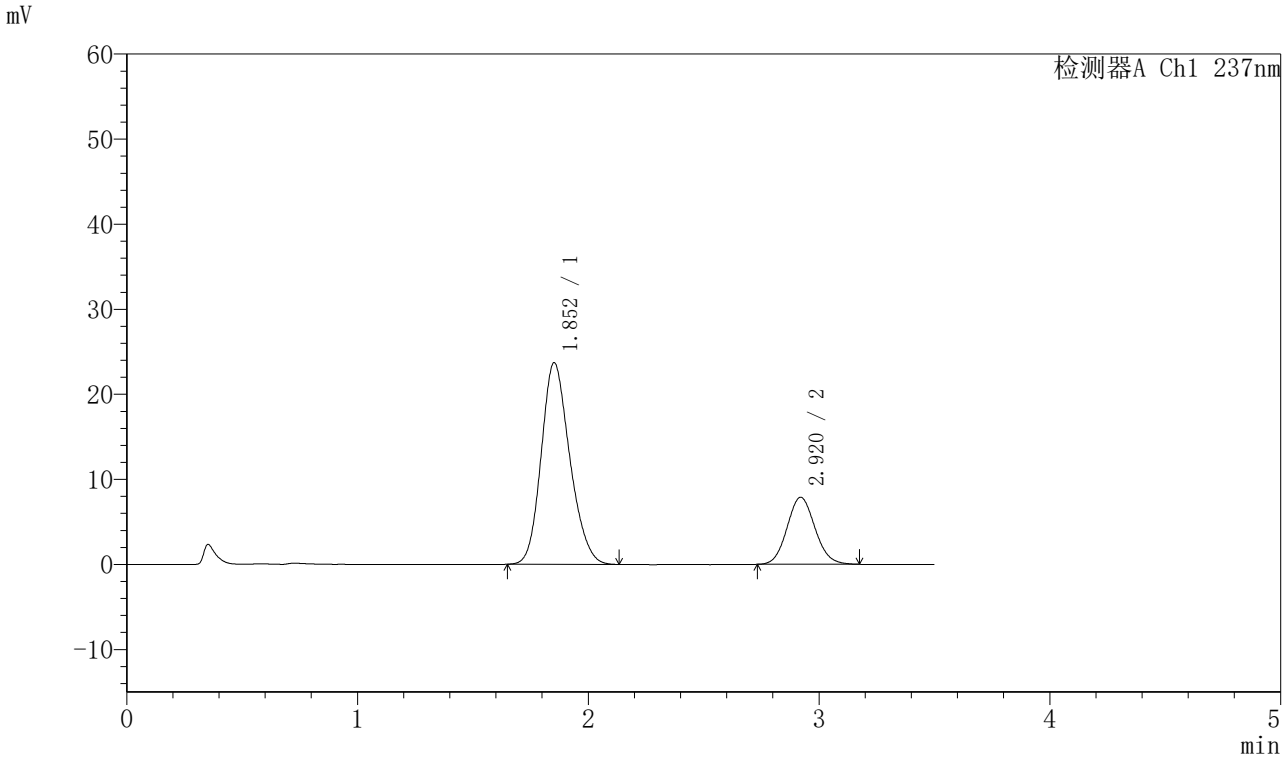

〈峰表〉

检测器A Ch1 237nm

峰号	保留时间	面积	面积%	高度	理论塔板数(USP)	拖尾因子	分离度(USP)
1	1.852	203992	75.486	23678	1071	1.184	--
2	2.920	66246	24.514	7885	2788	1.094	4.772
总计		270238	100.000	31563			

图130 阿齐沙坦氨氯地平片溶出曲线测定HPLC图谱
参比制剂-555886批-pH6.8介质-篮法-100转-10min-片6
供试品溶液-1

SHIMADZU LabSolutions

J301

〈样品信息〉

色谱柱:XB-C18(50mm*4.6mm,5μm）　流速：2.0ml/min
柱 温:30℃　波长:237nm
数据文件名: RC$J301 - 28-41/10-2233-2 - cbzj-555886p-rcqx-1-pH6.8jz-lf100z-p1-15min.lcd
方法文件名: RC$J301 - J301-rcqx-FX259.lcm
批处理文件名: RC$J301 - 20251124-Fx259.lcb
样品瓶号: 3-3
进样体积: 20 μl　版本号:6.115
进样时间: 2025/11/24 21:21:44　实验者: xiexinhui
处理时间（V2）: 2025/11/25 09:22:09　处理者: xiexinhui
仪器型号：SHIMADZU LC-2050C(FX259)

〈色谱图〉

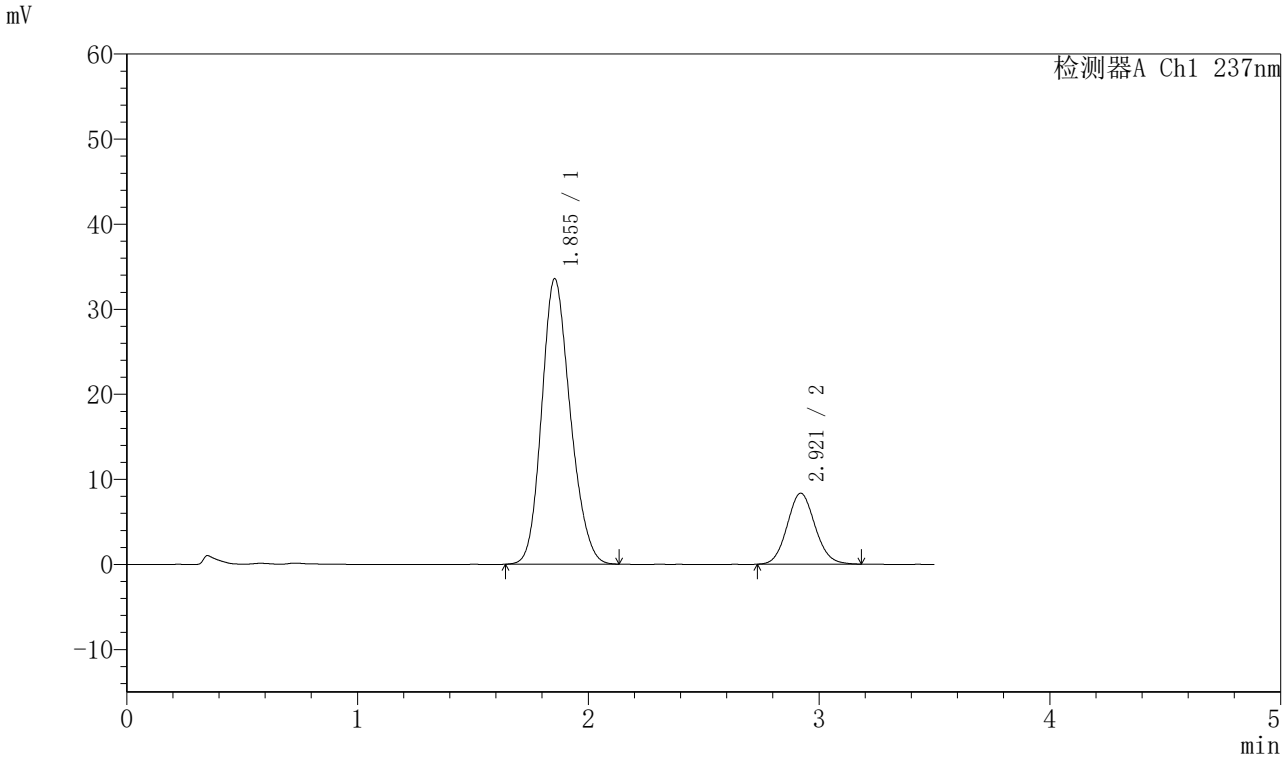

〈峰表〉

检测器A Ch1 237nm

峰号	保留时间	面积	面积%	高度	理论塔板数(USP)	拖尾因子	分离度(USP)
1	1.855	289220	80.484	33572	1074	1.177	--
2	2.921	70131	19.516	8347	2811	1.090	4.773
总计		359351	100.000	41919			

图131 阿齐沙坦氨氯地平片溶出曲线测定HPLC图谱
参比制剂-555886批-pH6.8介质-篮法-100转-15min-片1
供试品溶液-1

SHIMADZU LabSolutions

J301

〈样品信息〉

色谱柱:XB-C18(50mm*4.6mm,5μm）　流速：2.0ml/min
柱 温:30℃　波长:237nm
数据文件名: RC$J301 - 28-41/10-2234-2 - cbzj-555886p-rcqx-1-pH6.8jz-lf100z-p2-15min.lcd
方法文件名: RC$J301 - J301-rcqx-FX259.lcm
批处理文件名: RC$J301 - 20251124-Fx259.lcb
样品瓶号: 3-12
进样体积: 20 μl　版本号:6.115
进样时间: 2025/11/24 21:25:37　实验者: xiexinhui
处理时间（V2）: 2025/11/25 09:22:12　处理者: xiexinhui
仪器型号：SHIMADZU LC-2050C(FX259)

〈色谱图〉

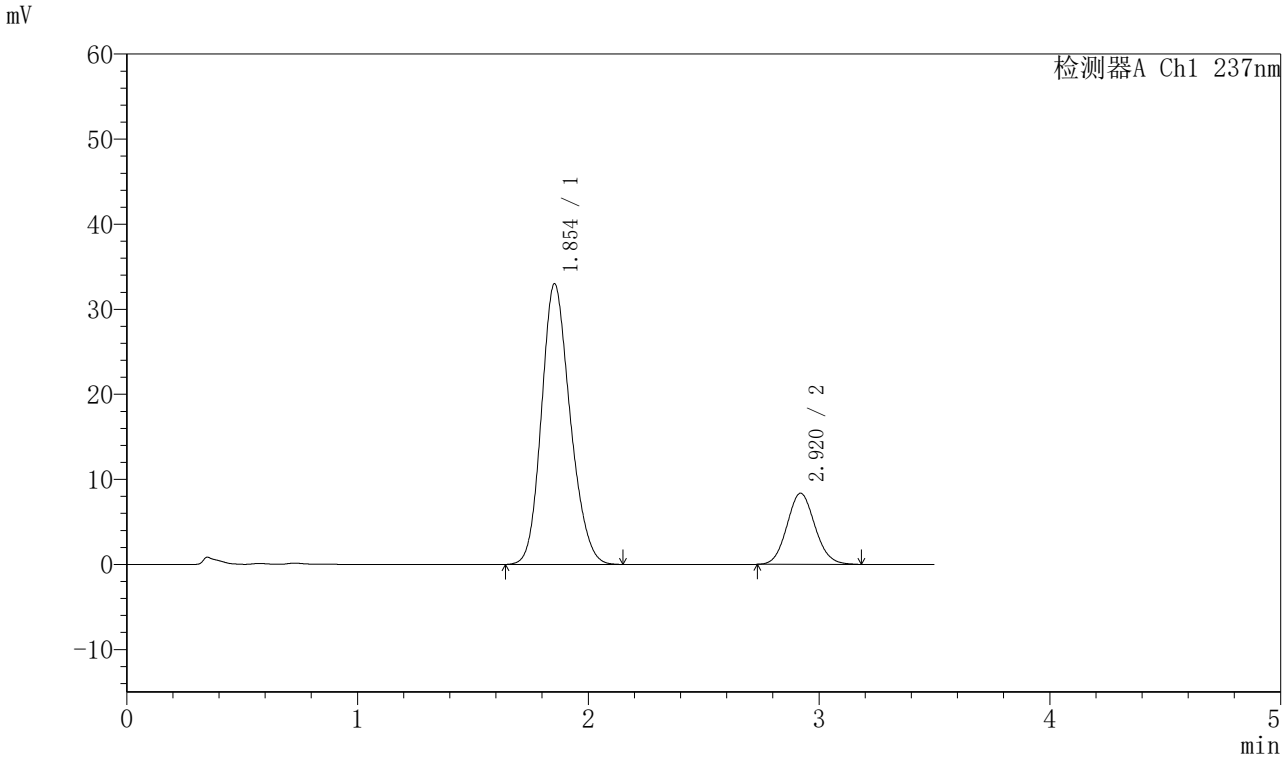

〈峰表〉

检测器A Ch1 237nm

峰号	保留时间	面积	面积%	高度	理论塔板数(USP)	拖尾因子	分离度(USP)
1	1.854	284907	80.182	33002	1071	1.178	--
2	2.920	70420	19.818	8365	2787	1.090	4.761
总计		355326	100.000	41367			

图132 阿齐沙坦氨氯地平片溶出曲线测定HPLC图谱
参比制剂-555886批-pH6.8介质-篮法-100转-15min-片2
供试品溶液-1

SHIMADZU LabSolutions

J301

〈样品信息〉

色谱柱:XB-C18(50mm*4.6mm,5μm）　流速：2.0ml/min
柱　温:30℃　波长:237nm
数据文件名: RC$J301 - 28-41/10-2235-2 - cbzj-555886p-rcqx-1-pH6.8jz-lf100z-p3-15min.lcd
方法文件名: RC$J301 - J301-rcqx-FX259.lcm
批处理文件名: RC$J301 - 20251124-Fx259.lcb
样品瓶号: 3-21
进样体积: 20 μl　版本号:6.115
进样时间: 2025/11/24 21:29:29　实验者: xiexinhui
处理时间（V2）: 2025/11/25 09:22:15　处理者: xiexinhui
仪器型号：SHIMADZU LC-2050C(FX259)

〈色谱图〉

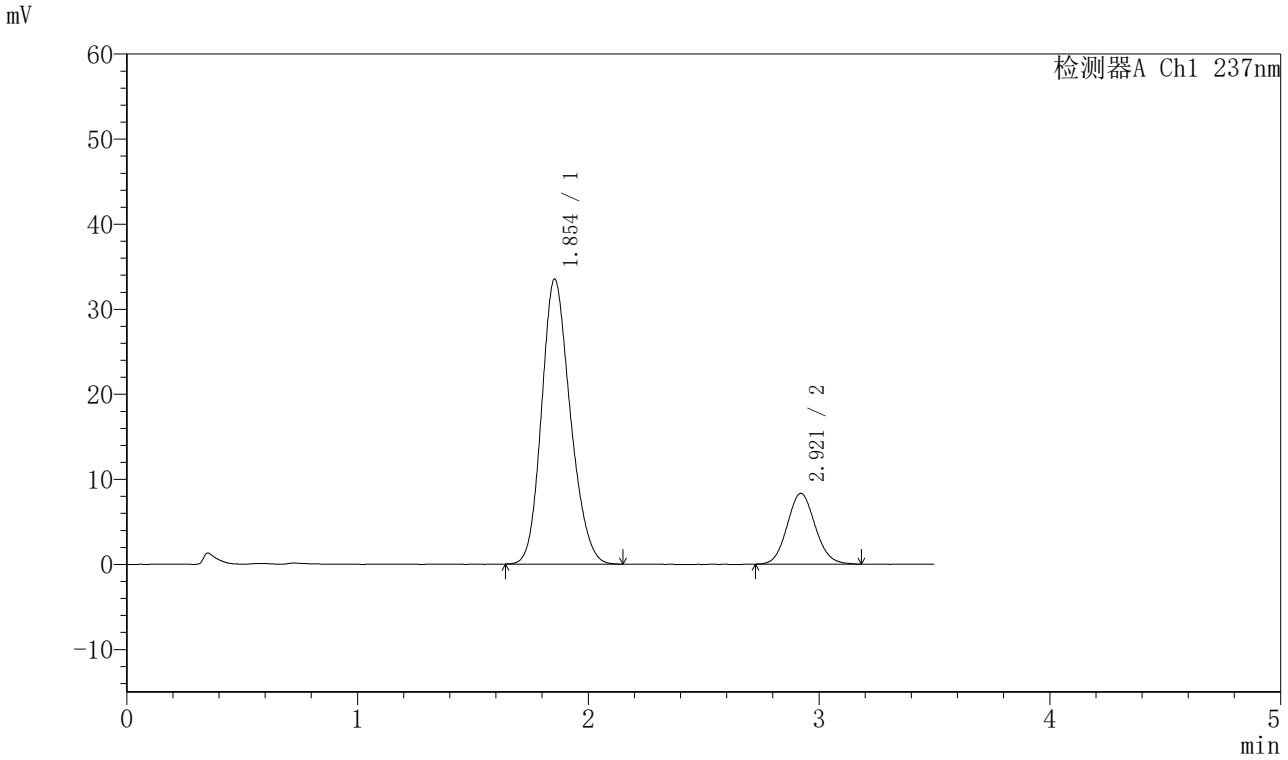

〈峰表〉

检测器A Ch1 237nm

峰号	保留时间	面积	面积%	高度	理论塔板数(USP)	拖尾因子	分离度(USP)
1	1.854	289605	80.513	33516	1068	1.182	--
2	2.921	70096	19.487	8325	2795	1.090	4.762
总计		359701	100.000	41842			

图133 阿齐沙坦氨氯地平片溶出曲线测定HPLC图谱
参比制剂-555886批-pH6.8介质-篮法-100转-15min-片3
供试品溶液-1

SHIMADZU LabSolutions

J301

〈样品信息〉

色谱柱:XB-C18(50mm*4.6mm,5μm）　流速：2.0ml/min
柱　温:30℃　波长:237nm
数据文件名: RC$J301 - 28-41/10-2236-2 - cbzj-555886p-rcqx-1-pH6.8jz-lf100z-p4-15min.lcd
方法文件名: RC$J301 - J301-rcqx-FX259.lcm
批处理文件名: RC$J301 - 20251124-Fx259.lcb
样品瓶号: 3-30
进样体积: 20 μl　版本号:6.115
进样时间: 2025/11/24 21:33:21　实验者: xiexinhui
处理时间（V2）: 2025/11/25 09:22:18　处理者: xiexinhui
仪器型号：SHIMADZU LC-2050C(FX259)

〈色谱图〉

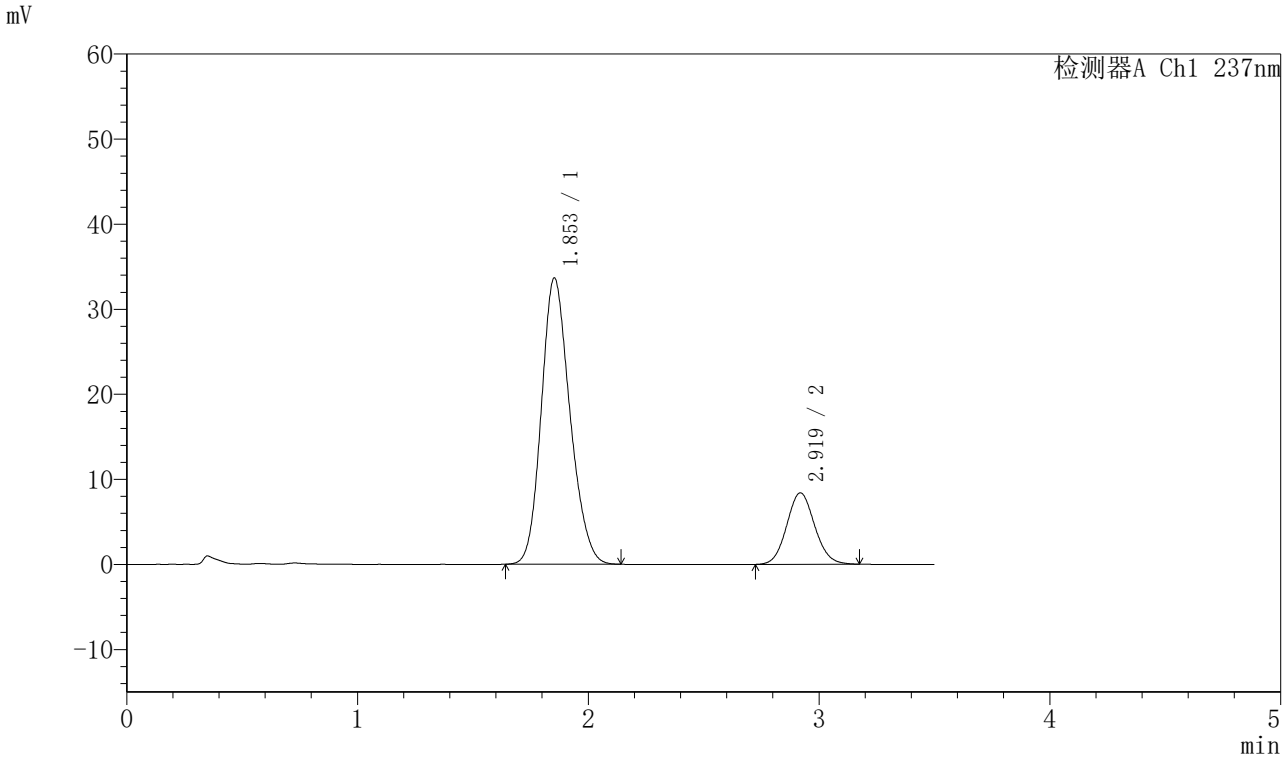

〈峰表〉

检测器A Ch1 237nm

峰号	保留时间	面积	面积%	高度	理论塔板数(USP)	拖尾因子	分离度(USP)
1	1.853	289657	80.362	33639	1073	1.177	--
2	2.919	70783	19.638	8391	2796	1.087	4.769
总计		360440	100.000	42030			

图134 阿齐沙坦氨氯地平片溶出曲线测定HPLC图谱
参比制剂-555886批-pH6.8介质-篮法-100转-15min-片4
供试品溶液-1

SHIMADZU LabSolutions

J301

〈样品信息〉

色谱柱:XB-C18(50mm*4.6mm,5μm）　流速：2.0ml/min
柱 温:30℃　波长:237nm
数据文件名: RC$J301 - 28-41/10-2237-2 - cbzj-555886p-rcqx-1-pH6.8jz-lf100z-p5-15min.lcd
方法文件名: RC$J301 - J301-rcqx-FX259.lcm
批处理文件名: RC$J301 - 20251124-Fx259.lcb
样品瓶号: 3-39
进样体积: 20 μl　版本号:6.115
进样时间: 2025/11/24 21:37:12　实验者: xiexinhui
处理时间（V2）: 2025/11/25 09:22:20　处理者: xiexinhui
仪器型号：SHIMADZU LC-2050C(FX259)

〈色谱图〉

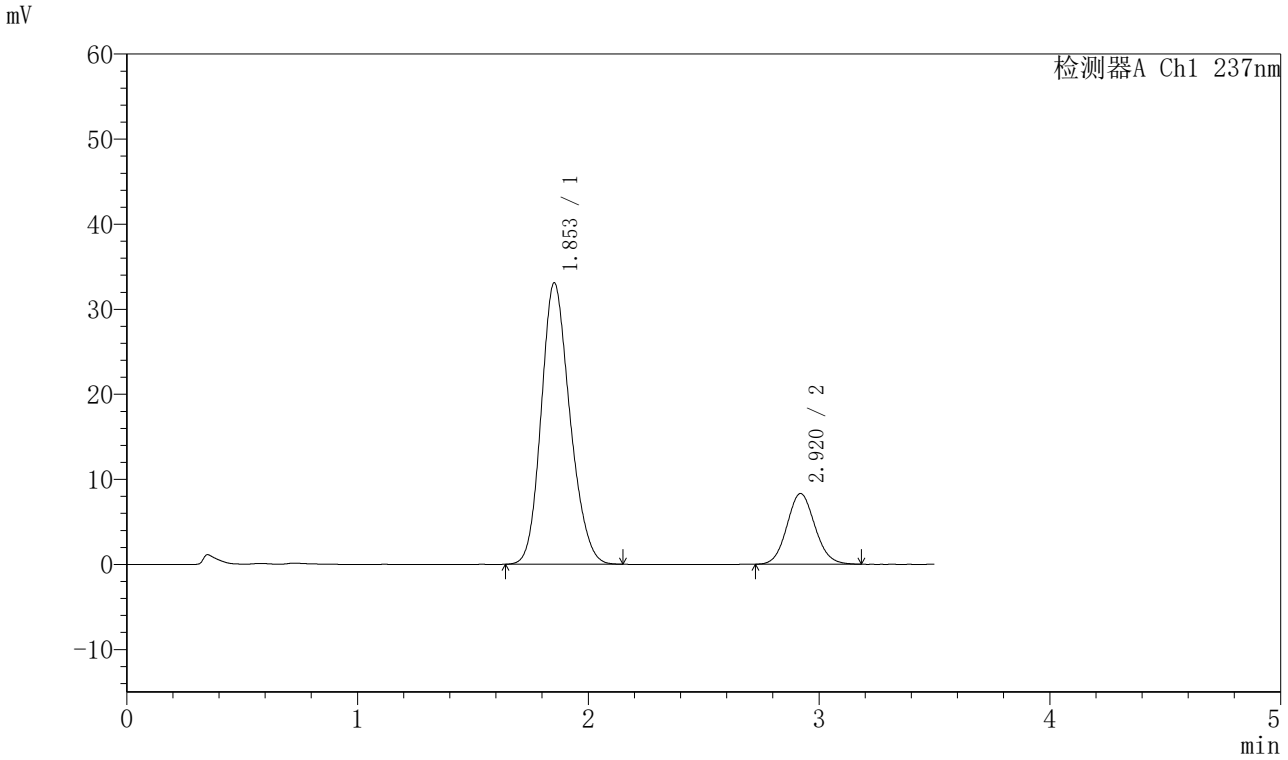

〈峰表〉

检测器A Ch1 237nm

峰号	保留时间	面积	面积%	高度	理论塔板数(USP)	拖尾因子	分离度(USP)
1	1.853	286083	80.327	33066	1065	1.179	--
2	2.920	70064	19.673	8313	2777	1.090	4.757
总计		356147	100.000	41379			

图135 阿齐沙坦氨氯地平片溶出曲线测定HPLC图谱
参比制剂-555886批-pH6.8介质-篮法-100转-15min-片5
供试品溶液-1

SHIMADZU LabSolutions

J301

〈样品信息〉

色谱柱:XB-C18(50mm*4.6mm,5μm）　流速：2.0ml/min
柱 温:30℃　波长:237nm
数据文件名: RC$J301 - 28-41/10-2238-2 - cbzj-555886p-rcqx-1-pH6.8jz-lf100z-p6-15min.lcd
方法文件名: RC$J301 - J301-rcqx-FX259.lcm
批处理文件名: RC$J301 - 20251124-Fx259.lcb
样品瓶号: 3-48
进样体积: 20 μl　版本号:6.115
进样时间: 2025/11/24 21:41:05　实验者: xiexinhui
处理时间（V2）: 2025/11/25 09:22:23　处理者: xiexinhui
仪器型号：SHIMADZU LC-2050C(FX259)

〈色谱图〉

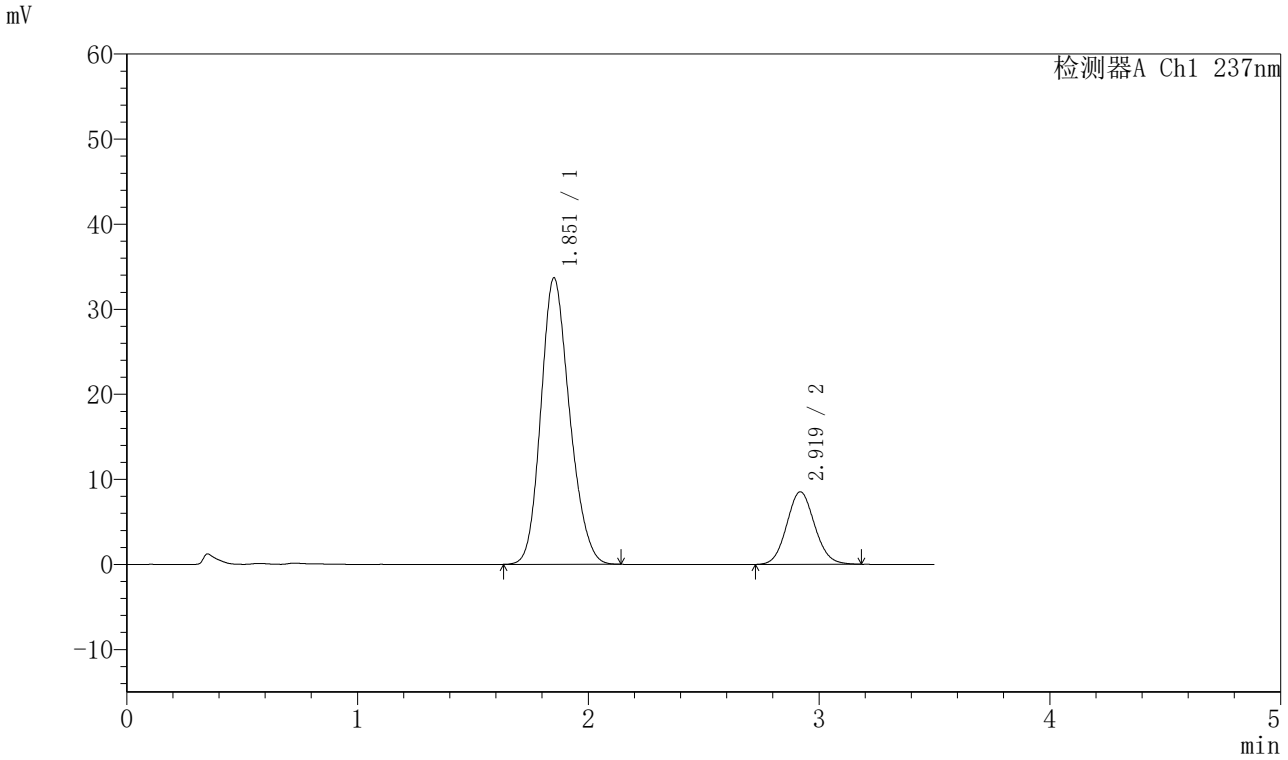

〈峰表〉

检测器A Ch1 237nm

峰号	保留时间	面积	面积%	高度	理论塔板数(USP)	拖尾因子	分离度(USP)
1	1.851	291502	80.222	33610	1064	1.182	--
2	2.919	71867	19.778	8523	2765	1.088	4.754
总计		363369	100.000	42133			

图136 阿齐沙坦氨氯地平片溶出曲线测定HPLC图谱
参比制剂-555886批-pH6.8介质-篮法-100转-15min-片6
供试品溶液-1

SHIMADZU LabSolutions

J301

〈样品信息〉

色谱柱:XB-C18(50mm*4.6mm,5μm）　流速：2.0ml/min
柱 温:30℃　波长:237nm
数据文件名: RC$J301 - 28-41/10-2239-2 - cbzj-555886p-rcqx-1-pH6.8jz-lf100z-p1-20min.lcd
方法文件名: RC$J301 - J301-rcqx-FX259.lcm
批处理文件名: RC$J301 - 20251124-Fx259.lcb
样品瓶号: 3-4
进样体积: 20 μl　版本号:6.115
进样时间: 2025/11/24 21:44:57　实验者: xiexinhui
处理时间（V2）: 2025/11/25 09:22:26　处理者: xiexinhui
仪器型号：SHIMADZU LC-2050C(FX259)

〈色谱图〉

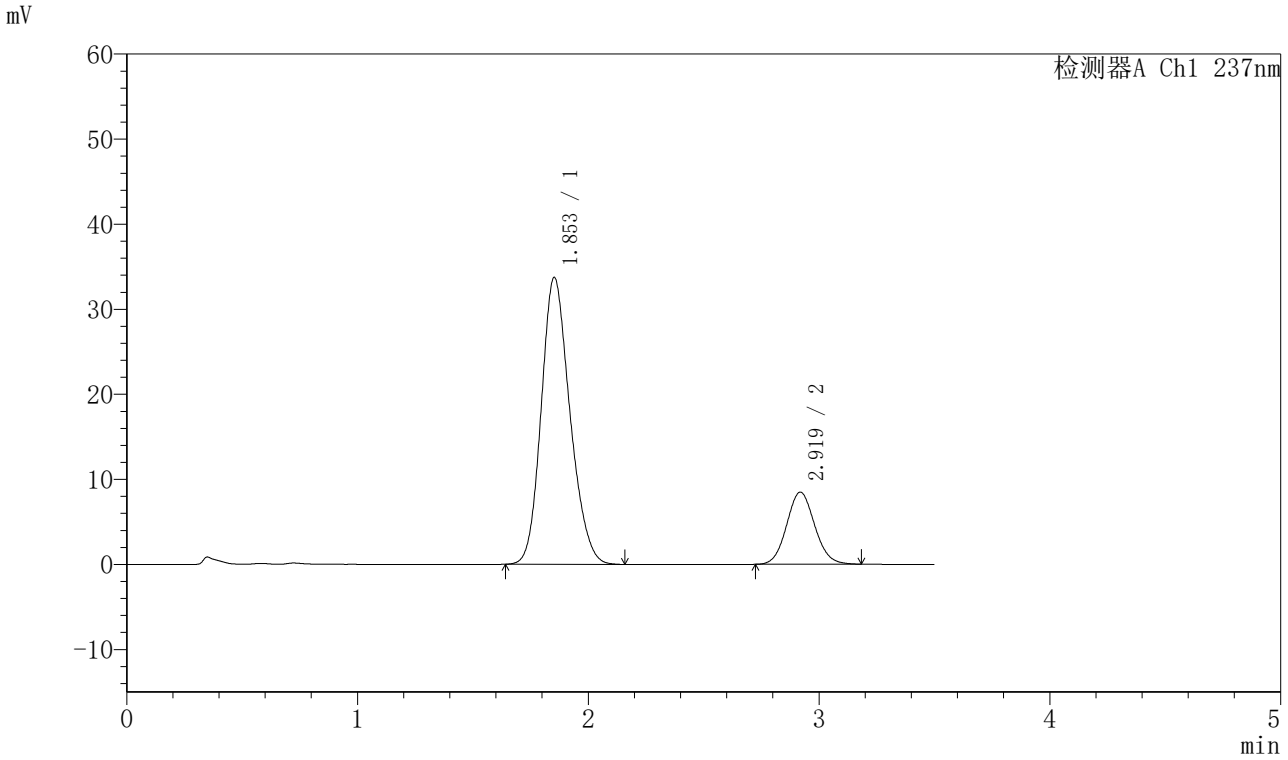

〈峰表〉

检测器A Ch1 237nm

峰号	保留时间	面积	面积%	高度	理论塔板数(USP)	拖尾因子	分离度(USP)
1	1.853	291543	80.305	33704	1067	1.181	--
2	2.919	71504	19.695	8476	2775	1.085	4.755
总计		363046	100.000	42180			

图137 阿齐沙坦氨氯地平片溶出曲线测定HPLC图谱
参比制剂-555886批-pH6.8介质-篮法-100转-20min-片1
供试品溶液-1

SHIMADZU LabSolutions

J301

〈样品信息〉

色谱柱:XB-C18(50mm*4.6mm,5μm）　流速：2.0ml/min
柱　温:30℃　波长:237nm
数据文件名: RC$J301 - 28-41/10-2240-2 - cbzj-555886p-rcqx-1-pH6.8jz-lf100z-p2-20min.lcd
方法文件名: RC$J301 - J301-rcqx-FX259.lcm
批处理文件名: RC$J301 - 20251124-Fx259.lcb
样品瓶号: 3-13
进样体积: 20 μl　版本号:6.115
进样时间: 2025/11/24 21:48:49　实验者: xiexinhui
处理时间（V2）: 2025/11/25 09:22:29　处理者: xiexinhui
仪器型号：SHIMADZU LC-2050C(FX259)

〈色谱图〉

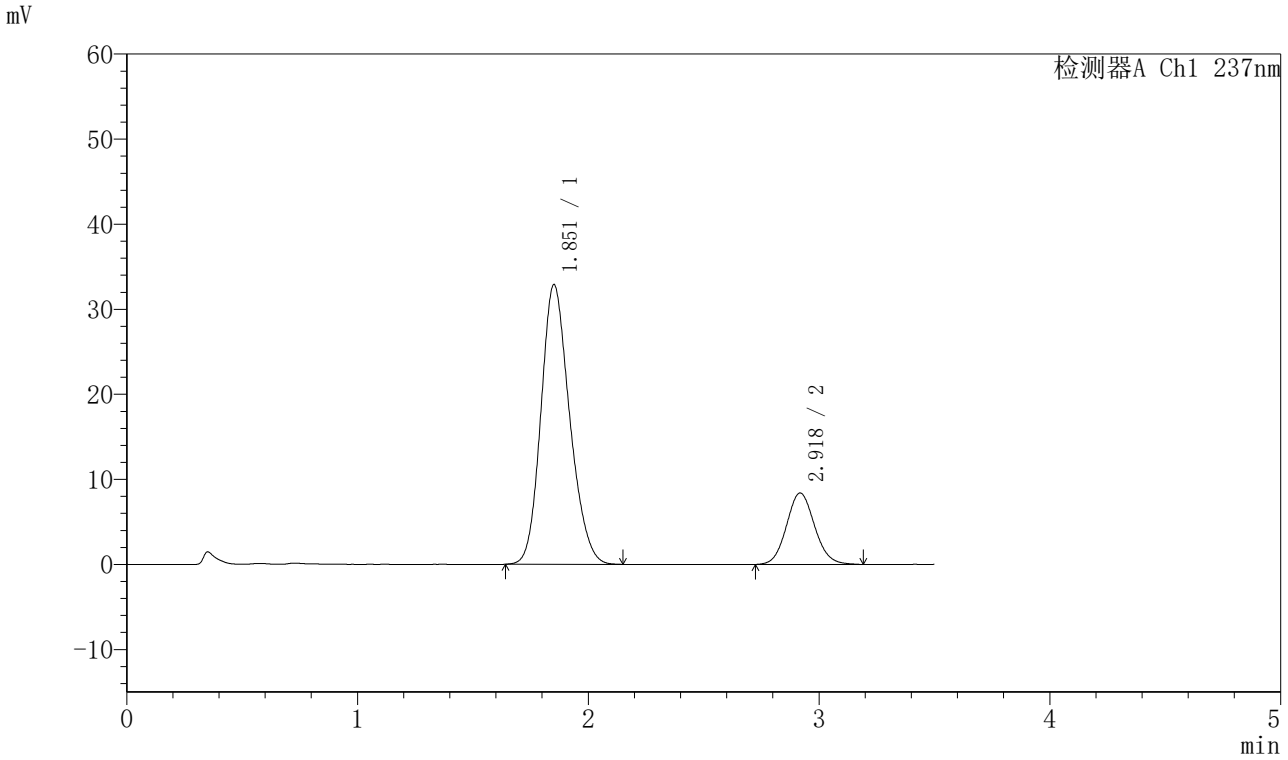

〈峰表〉

检测器A Ch1 237nm

峰号	保留时间	面积	面积%	高度	理论塔板数(USP)	拖尾因子	分离度(USP)
1	1.851	284602	80.018	32819	1063	1.182	--
2	2.918	71071	19.982	8382	2771	1.092	4.754
总计		355673	100.000	41202			

图138 阿齐沙坦氨氯地平片溶出曲线测定HPLC图谱
参比制剂-555886批-pH6.8介质-篮法-100转-20min-片2
供试品溶液-1

SHIMADZU LabSolutions

J301

〈样品信息〉

色谱柱:XB-C18(50mm*4.6mm,5μm）　流速：2.0ml/min
柱　温:30℃　波长:237nm
数据文件名: RC$J301 - 28-41/10-2241-2 - cbzj-555886p-rcqx-1-pH6.8jz-lf100z-p3-20min.lcd
方法文件名: RC$J301 - J301-rcqx-FX259.lcm
批处理文件名: RC$J301 - 20251124-Fx259.lcb
样品瓶号: 3-22
进样体积: 20 μl　版本号:6.115
进样时间: 2025/11/24 21:52:41　实验者: xiexinhui
处理时间（V2）: 2025/11/25 09:22:32　处理者: xiexinhui
仪器型号：SHIMADZU LC-2050C(FX259)

〈色谱图〉

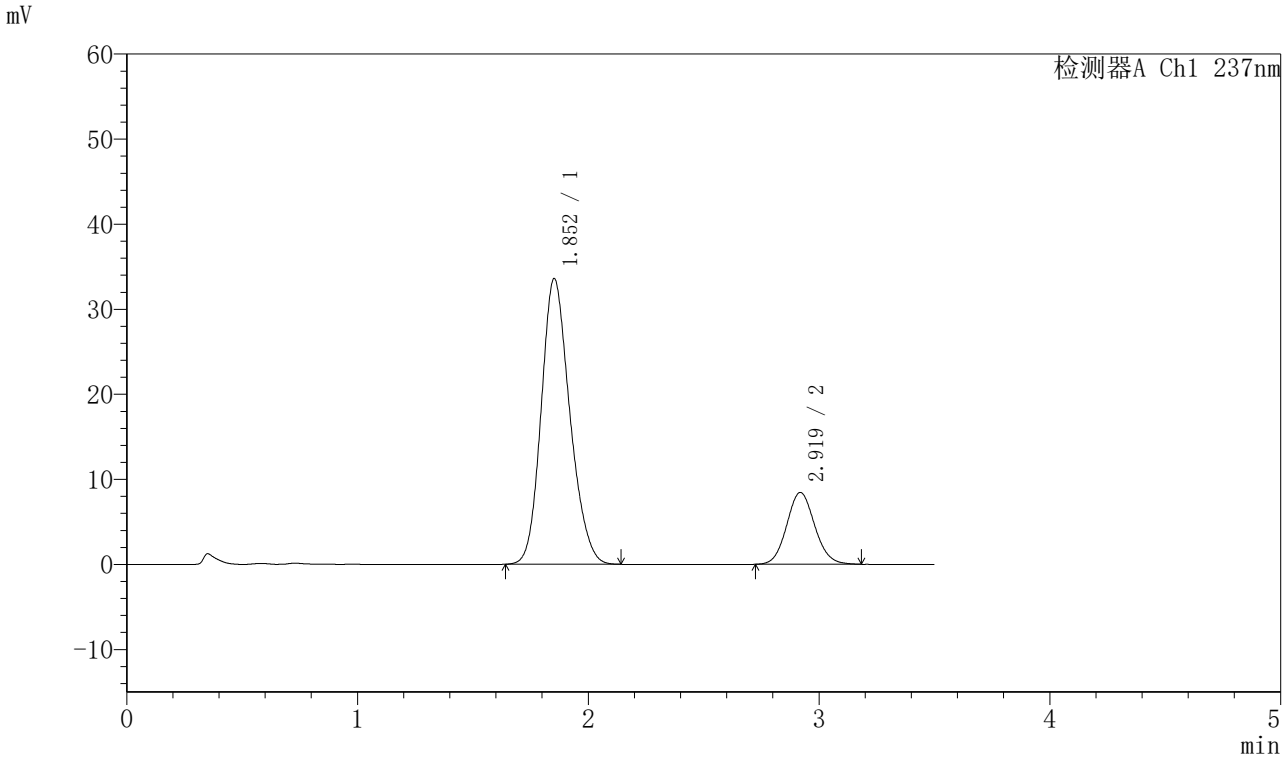

〈峰表〉

检测器A Ch1 237nm

峰号	保留时间	面积	面积%	高度	理论塔板数(USP)	拖尾因子	分离度(USP)
1	1.852	289696	80.249	33560	1072	1.179	--
2	2.919	71301	19.751	8438	2794	1.092	4.769
总计		360998	100.000	41998			

图139 阿齐沙坦氨氯地平片溶出曲线测定HPLC图谱
参比制剂-555886批-pH6.8介质-篮法-100转-20min-片3
供试品溶液-1

SHIMADZU LabSolutions

J301

〈样品信息〉

色谱柱:XB-C18(50mm*4.6mm,5μm）　流速：2.0ml/min
柱　温:30℃　波长:237nm
数据文件名: RC$J301 - 28-41/10-2242-2 - cbzj-555886p-rcqx-1-pH6.8jz-lf100z-p4-20min.lcd
方法文件名: RC$J301 - J301-rcqx-FX259.lcm
批处理文件名: RC$J301 - 20251124-Fx259.lcb
样品瓶号: 3-31
进样体积: 20 μl　版本号:6.115
进样时间: 2025/11/24 21:56:33　实验者: xiexinhui
处理时间（V2）: 2025/11/25 09:22:35　处理者: xiexinhui
仪器型号：SHIMADZU LC-2050C(FX259)

〈色谱图〉

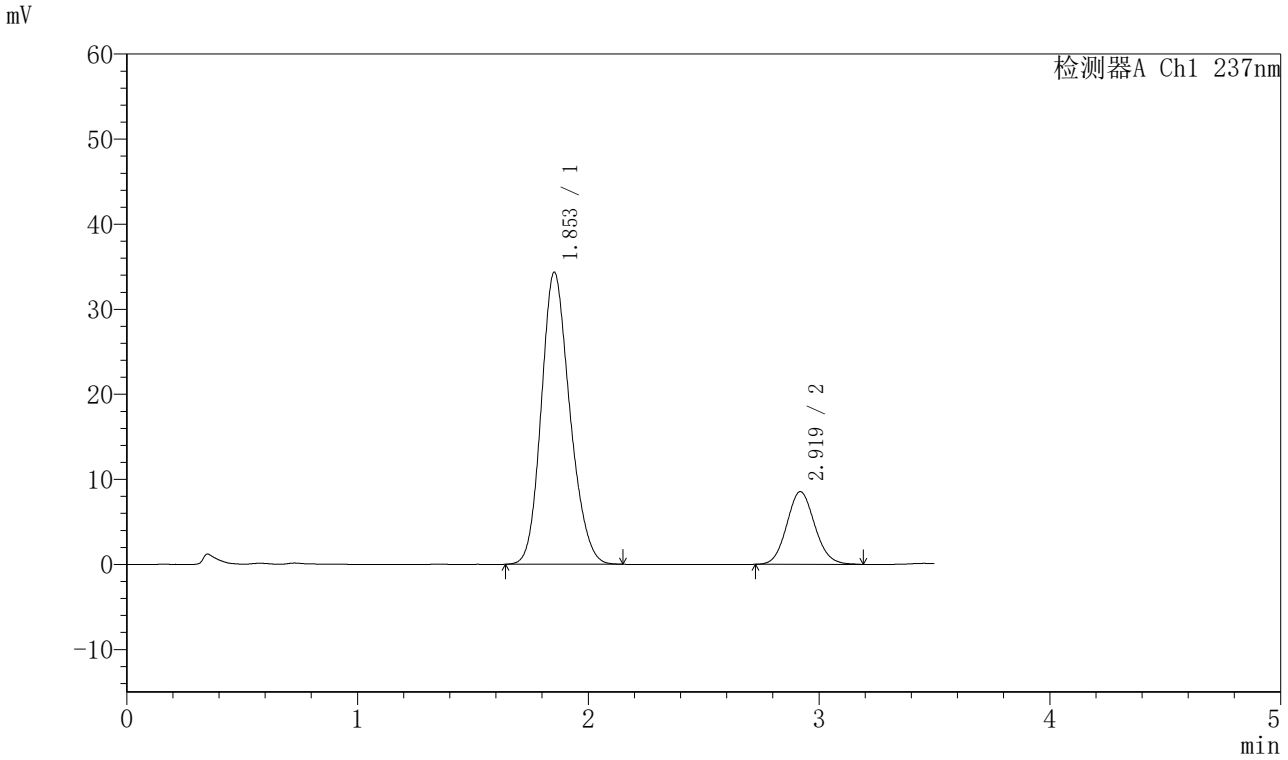

〈峰表〉

检测器A Ch1 237nm

峰号	保留时间	面积	面积%	高度	理论塔板数(USP)	拖尾因子	分离度(USP)
1	1.853	294937	80.367	34321	1084	1.178	--
2	2.919	72050	19.633	8536	2786	1.095	4.778
总计		366986	100.000	42857			

图140 阿齐沙坦氨氯地平片溶出曲线测定HPLC图谱
参比制剂-555886批-pH6.8介质-篮法-100转-20min-片4
供试品溶液-1

SHIMADZU LabSolutions

J301

〈样品信息〉

色谱柱:XB-C18(50mm*4.6mm,5μm）　流速：2.0ml/min
柱 温:30℃　波长:237nm
数据文件名: RC$J301 - 28-41/10-2243-2 - cbzj-555886p-rcqx-1-pH6.8jz-lf100z-p5-20min.lcd
方法文件名: RC$J301 - J301-rcqx-FX259.lcm
批处理文件名: RC$J301 - 20251124-Fx259.lcb
样品瓶号: 3-40
进样体积: 20 μl　版本号:6.115
进样时间: 2025/11/24 22:00:25　实验者: xiexinhui
处理时间（V2）: 2025/11/25 09:22:38　处理者: xiexinhui
仪器型号：SHIMADZU LC-2050C(FX259)

〈色谱图〉

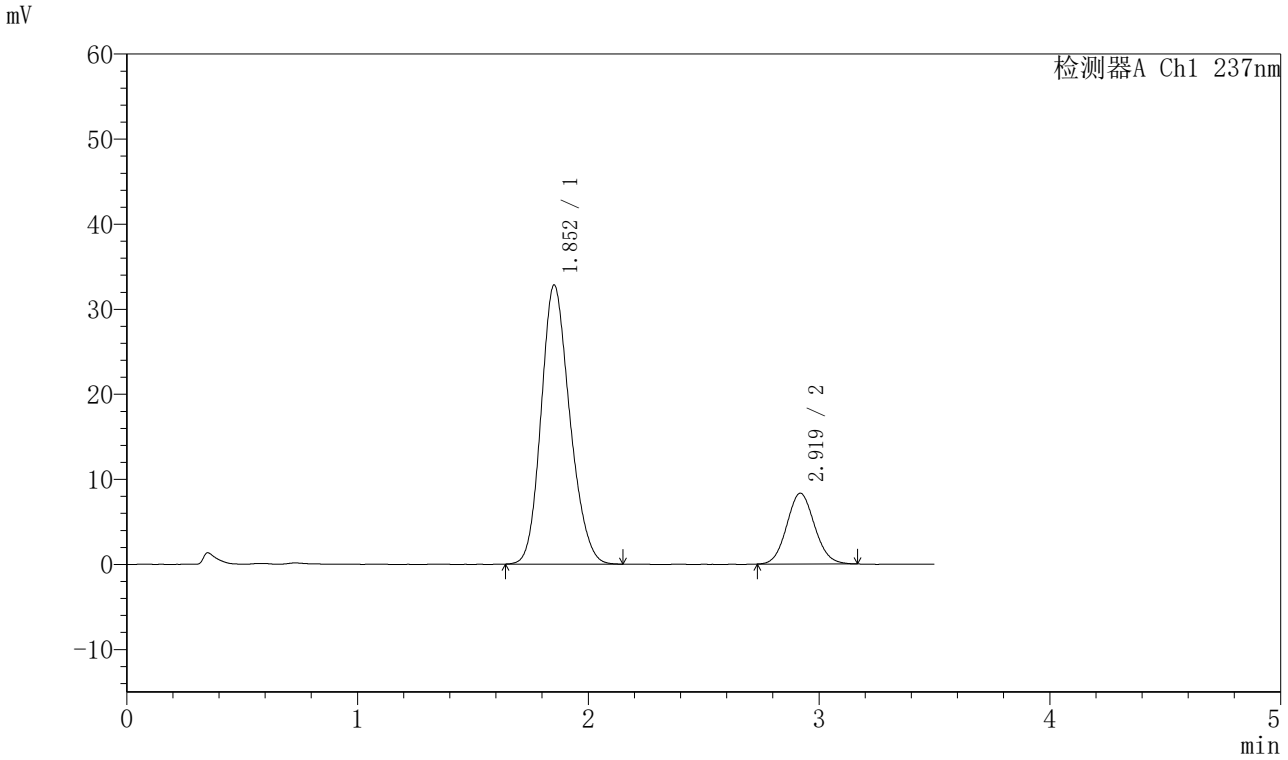

〈峰表〉

检测器A Ch1 237nm

峰号	保留时间	面积	面积%	高度	理论塔板数(USP)	拖尾因子	分离度(USP)
1	1.852	283675	80.287	32776	1065	1.180	--
2	2.919	69652	19.713	8309	2799	1.083	4.765
总计		353327	100.000	41085			

图141 阿齐沙坦氨氯地平片溶出曲线测定HPLC图谱
参比制剂-555886批-pH6.8介质-篮法-100转-20min-片5
供试品溶液-1

SHIMADZU LabSolutions

J301

〈样品信息〉

色谱柱:XB-C18(50mm*4.6mm,5μm）　流速：2.0ml/min
柱 温:30℃　波长:237nm
数据文件名: RC$J301 - 28-41/10-2244-2 - cbzj-555886p-rcqx-1-pH6.8jz-lf100z-p6-20min.lcd
方法文件名: RC$J301 - J301-rcqx-FX259.lcm
批处理文件名: RC$J301 - 20251124-Fx259.lcb
样品瓶号: 3-49
进样体积: 20 μl　版本号:6.115
进样时间: 2025/11/24 22:04:18　实验者: xiexinhui
处理时间（V2）: 2025/11/25 09:22:40　处理者: xiexinhui
仪器型号：SHIMADZU LC-2050C(FX259)

〈色谱图〉

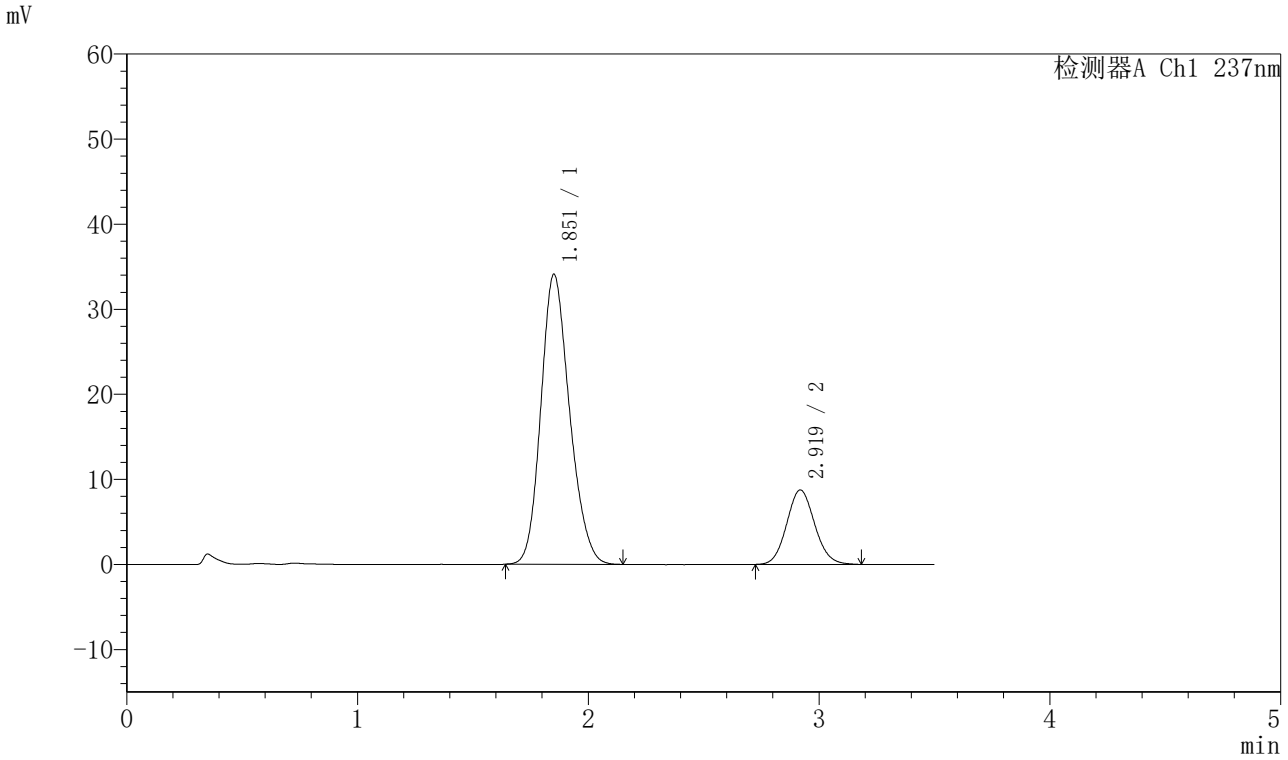

〈峰表〉

检测器A Ch1 237nm

峰号	保留时间	面积	面积%	高度	理论塔板数(USP)	拖尾因子	分离度(USP)
1	1.851	294776	79.985	34020	1065	1.181	--
2	2.919	73763	20.015	8745	2781	1.091	4.763
总计		368539	100.000	42765			

图142 阿齐沙坦氨氯地平片溶出曲线测定HPLC图谱
参比制剂-555886批-pH6.8介质-篮法-100转-20min-片6
供试品溶液-1

SHIMADZU LabSolutions

J301

〈样品信息〉

色谱柱:XB-C18(50mm*4.6mm,5μm）　流速：2.0ml/min
柱 温:30℃　波长:237nm
数据文件名: RC$J301 - 28-41/10-2245-2 - cbzj-555886p-rcqx-1-pH6.8jz-lf100z-p1-30min.lcd
方法文件名: RC$J301 - J301-rcqx-FX259.lcm
批处理文件名: RC$J301 - 20251124-Fx259.lcb
样品瓶号: 3-5
进样体积: 20 μl　版本号:6.115
进样时间: 2025/11/24 22:08:10　实验者: xiexinhui
处理时间（V2）: 2025/11/25 09:22:43　处理者: xiexinhui
仪器型号：SHIMADZU LC-2050C(FX259)

〈色谱图〉

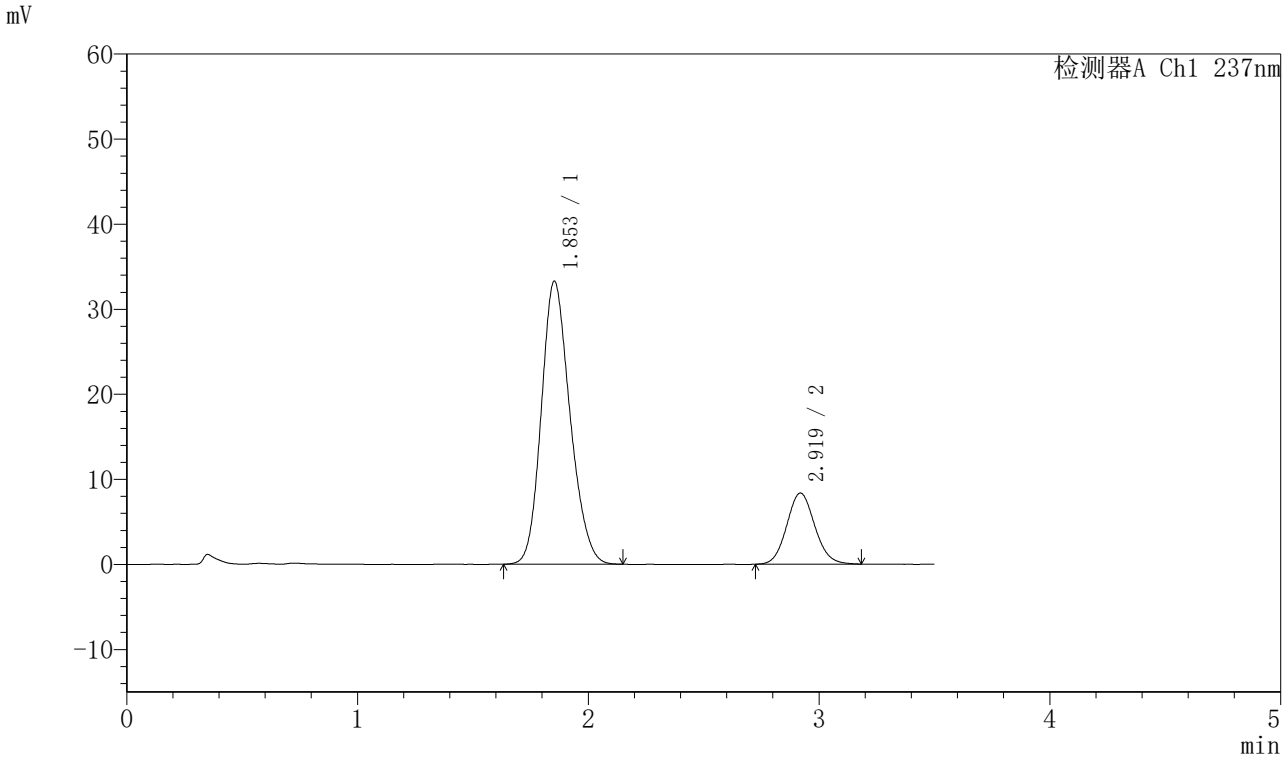

〈峰表〉

检测器A Ch1 237nm

峰号	保留时间	面积	面积%	高度	理论塔板数(USP)	拖尾因子	分离度(USP)
1	1.853	287720	80.283	33267	1065	1.180	--
2	2.919	70663	19.717	8362	2789	1.092	4.758
总计		358383	100.000	41630			

图143 阿齐沙坦氨氯地平片溶出曲线测定HPLC图谱
参比制剂-555886批-pH6.8介质-篮法-100转-30min-片1
供试品溶液-1

SHIMADZU LabSolutions

J301

〈样品信息〉

色谱柱:XB-C18(50mm*4.6mm,5μm）　流速：2.0ml/min
柱 温:30℃　波长:237nm
数据文件名: RC$J301 - 28-41/10-2246-2 - cbzj-555886p-rcqx-1-pH6.8jz-lf100z-p2-30min.lcd
方法文件名: RC$J301 - J301-rcqx-FX259.lcm
批处理文件名: RC$J301 - 20251124-Fx259.lcb
样品瓶号: 3-14
进样体积: 20 μl　版本号:6.115
进样时间: 2025/11/24 22:12:03　实验者: xiexinhui
处理时间（V2）: 2025/11/25 09:22:46　处理者: xiexinhui
仪器型号：SHIMADZU LC-2050C(FX259)

〈色谱图〉

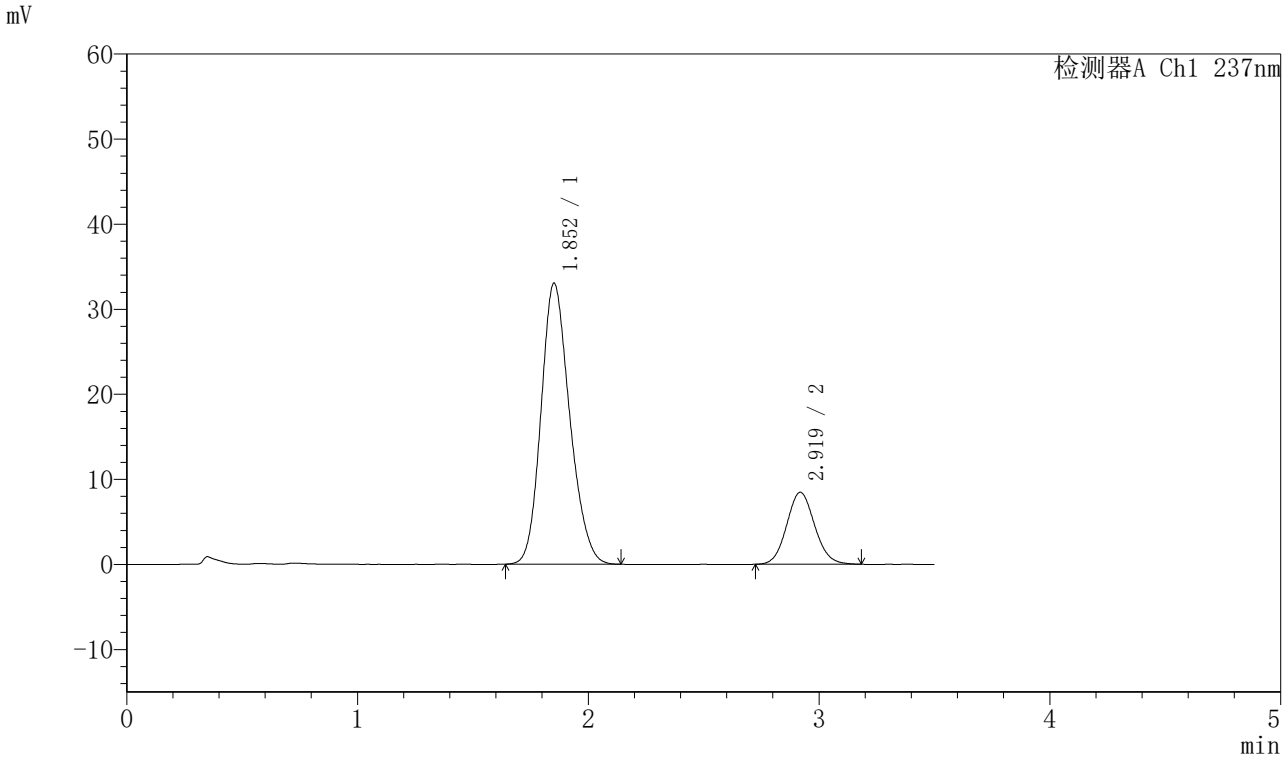

〈峰表〉

检测器A Ch1 237nm

峰号	保留时间	面积	面积%	高度	理论塔板数(USP)	拖尾因子	分离度(USP)
1	1.852	285854	80.060	32994	1066	1.182	--
2	2.919	71196	19.940	8449	2789	1.091	4.764
总计		357050	100.000	41443			

图144 阿齐沙坦氨氯地平片溶出曲线测定HPLC图谱
参比制剂-555886批-pH6.8介质-篮法-100转-30min-片2
供试品溶液-1

SHIMADZU LabSolutions

J301

〈样品信息〉

色谱柱:XB-C18(50mm*4.6mm,5μm）　流速：2.0ml/min
柱 温:30℃　波长:237nm
数据文件名: RC$J301 - 28-41/10-2247-2 - cbzj-555886p-rcqx-1-pH6.8jz-lf100z-p3-30min.lcd
方法文件名: RC$J301 - J301-rcqx-FX259.lcm
批处理文件名: RC$J301 - 20251124-Fx259.lcb
样品瓶号: 3-23
进样体积: 20 μl　版本号:6.115
进样时间: 2025/11/24 22:15:54　实验者: xiexinhui
处理时间（V2）: 2025/11/25 09:22:49　处理者: xiexinhui
仪器型号：SHIMADZU LC-2050C(FX259)

〈色谱图〉

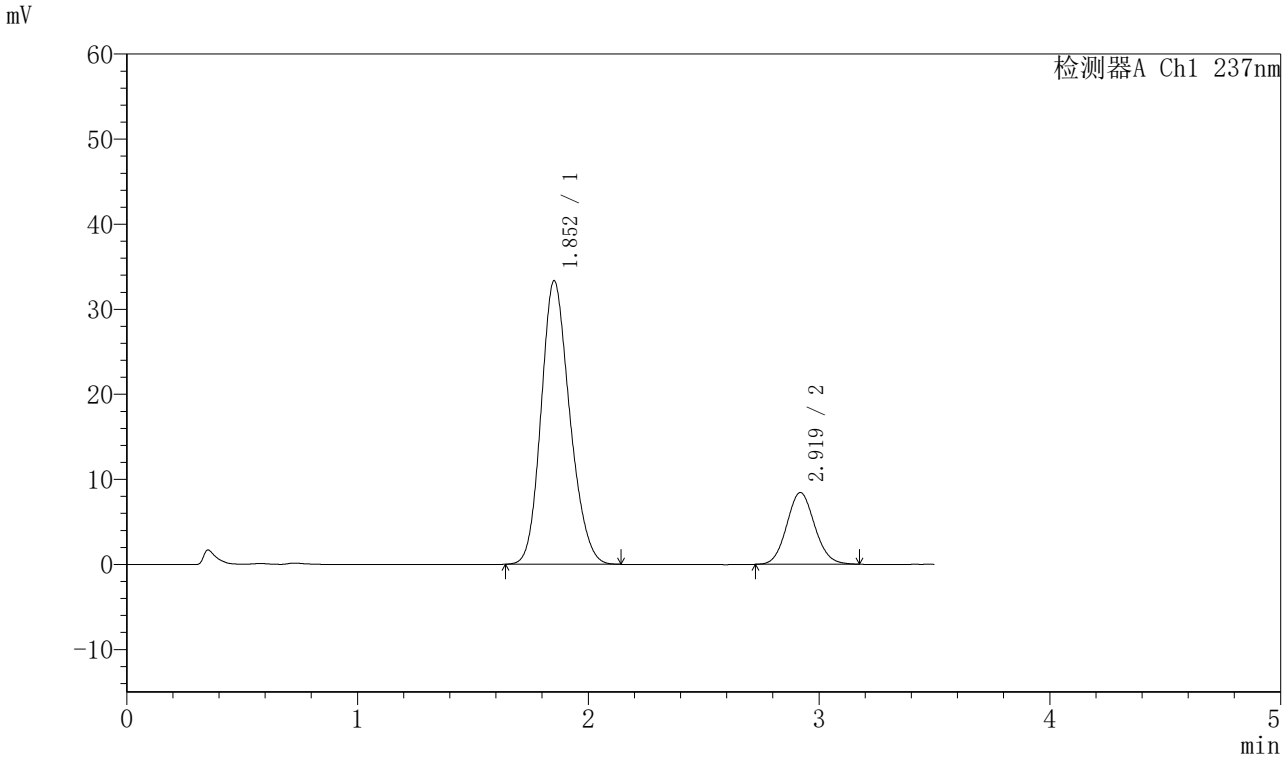

〈峰表〉

检测器A Ch1 237nm

峰号	保留时间	面积	面积%	高度	理论塔板数(USP)	拖尾因子	分离度(USP)
1	1.852	287567	80.215	33295	1068	1.179	--
2	2.919	70927	19.785	8423	2787	1.087	4.764
总计		358493	100.000	41719			

图145 阿齐沙坦氨氯地平片溶出曲线测定HPLC图谱
参比制剂-555886批-pH6.8介质-篮法-100转-30min-片3
供试品溶液-1

SHIMADZU LabSolutions

J301

〈样品信息〉

色谱柱:XB-C18(50mm*4.6mm,5μm）　流速：2.0ml/min
柱 温:30℃　波长:237nm
数据文件名: RC$J301 - 28-41/10-2248-2 - cbzj-555886p-rcqx-1-pH6.8jz-lf100z-p4-30min.lcd
方法文件名: RC$J301 - J301-rcqx-FX259.lcm
批处理文件名: RC$J301 - 20251124-Fx259.lcb
样品瓶号: 3-32
进样体积: 20 μl　版本号:6.115
进样时间: 2025/11/24 22:19:46　实验者: xiexinhui
处理时间（V2）: 2025/11/25 09:22:51　处理者: xiexinhui
仪器型号：SHIMADZU LC-2050C(FX259)

〈色谱图〉

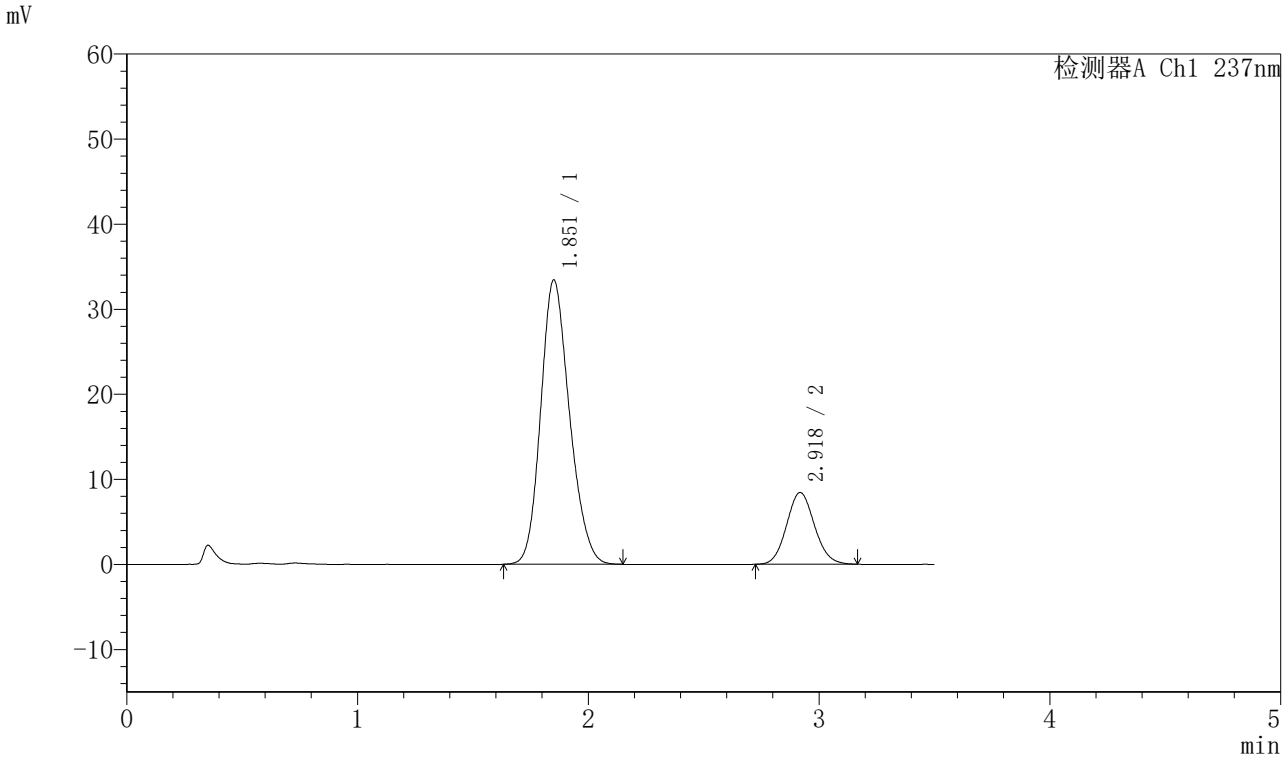

〈峰表〉

检测器A Ch1 237nm

峰号	保留时间	面积	面积%	高度	理论塔板数(USP)	拖尾因子	分离度(USP)
1	1.851	289957	80.372	33357	1058	1.182	--
2	2.918	70813	19.628	8420	2799	1.091	4.764
总计		360770	100.000	41776			

图146 阿齐沙坦氨氯地平片溶出曲线测定HPLC图谱
参比制剂-555886批-pH6.8介质-篮法-100转-30min-片4
供试品溶液-1

SHIMADZU LabSolutions

J301

〈样品信息〉

色谱柱:XB-C18(50mm*4.6mm,5μm）　流速：2.0ml/min
柱 温:30℃　波长:237nm
数据文件名: RC$J301 - 28-41/10-2249-2 - cbzj-555886p-rcqx-1-pH6.8jz-lf100z-p5-30min.lcd
方法文件名: RC$J301 - J301-rcqx-FX259.lcm
批处理文件名: RC$J301 - 20251124-Fx259.lcb
样品瓶号: 3-41
进样体积: 20 μl　版本号:6.115
进样时间: 2025/11/24 22:23:38　实验者: xiexinhui
处理时间（V2）: 2025/11/25 09:22:54　处理者: xiexinhui
仪器型号：SHIMADZU LC-2050C(FX259)

〈色谱图〉

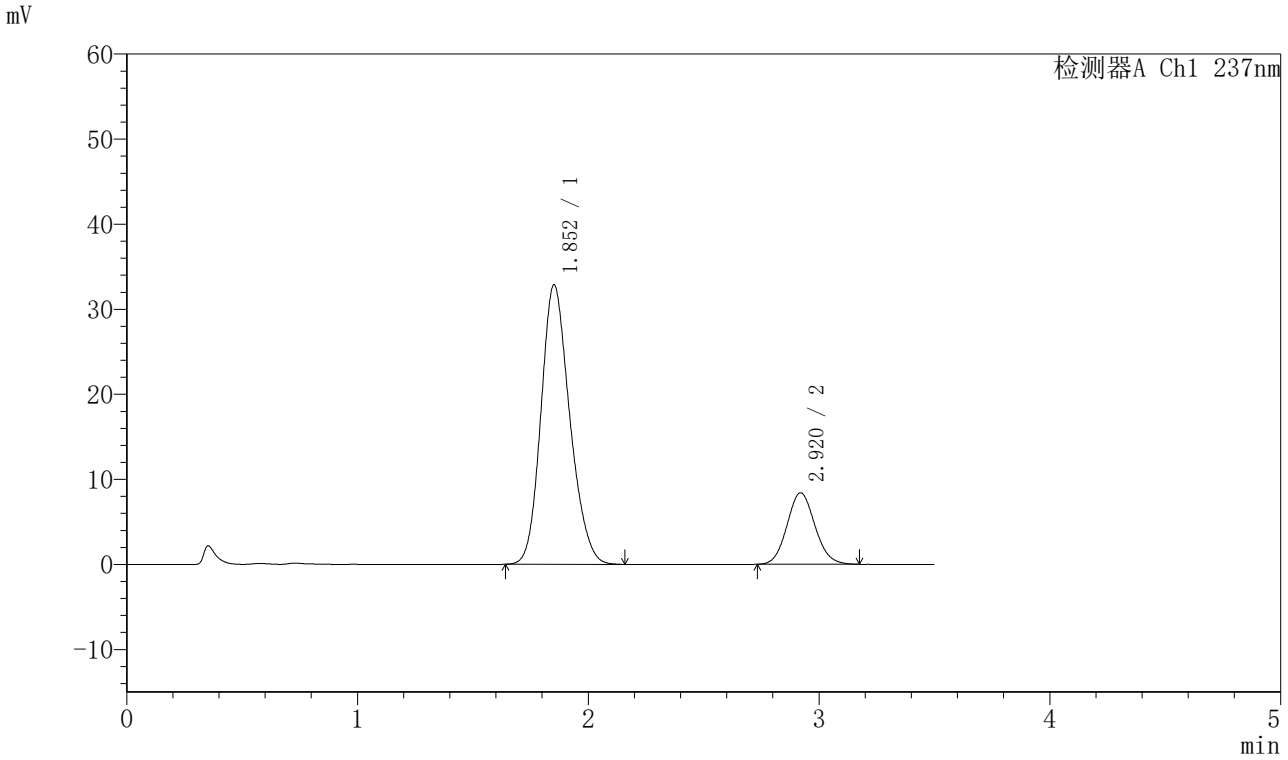

〈峰表〉

检测器A Ch1 237nm

峰号	保留时间	面积	面积%	高度	理论塔板数(USP)	拖尾因子	分离度(USP)
1	1.852	284920	80.121	32805	1060	1.183	--
2	2.920	70691	19.879	8406	2791	1.093	4.764
总计		355611	100.000	41211			

图147 阿齐沙坦氨氯地平片溶出曲线测定HPLC图谱
参比制剂-555886批-pH6.8介质-篮法-100转-30min-片5
供试品溶液-1

SHIMADZU LabSolutions

J301

〈样品信息〉

色谱柱:XB-C18(50mm*4.6mm,5μm）　流速：2.0ml/min
柱 温:30℃　波长:237nm
数据文件名: RC$J301 - 28-41/10-2250-2 - cbzj-555886p-rcqx-1-pH6.8jz-lf100z-p6-30min.lcd
方法文件名: RC$J301 - J301-rcqx-FX259.lcm
批处理文件名: RC$J301 - 20251124-Fx259.lcb
样品瓶号: 3-50
进样体积: 20 μl　版本号:6.115
进样时间: 2025/11/24 22:27:29　实验者: xiexinhui
处理时间（V2）: 2025/11/25 09:22:57　处理者: xiexinhui
仪器型号：SHIMADZU LC-2050C(FX259)

〈色谱图〉

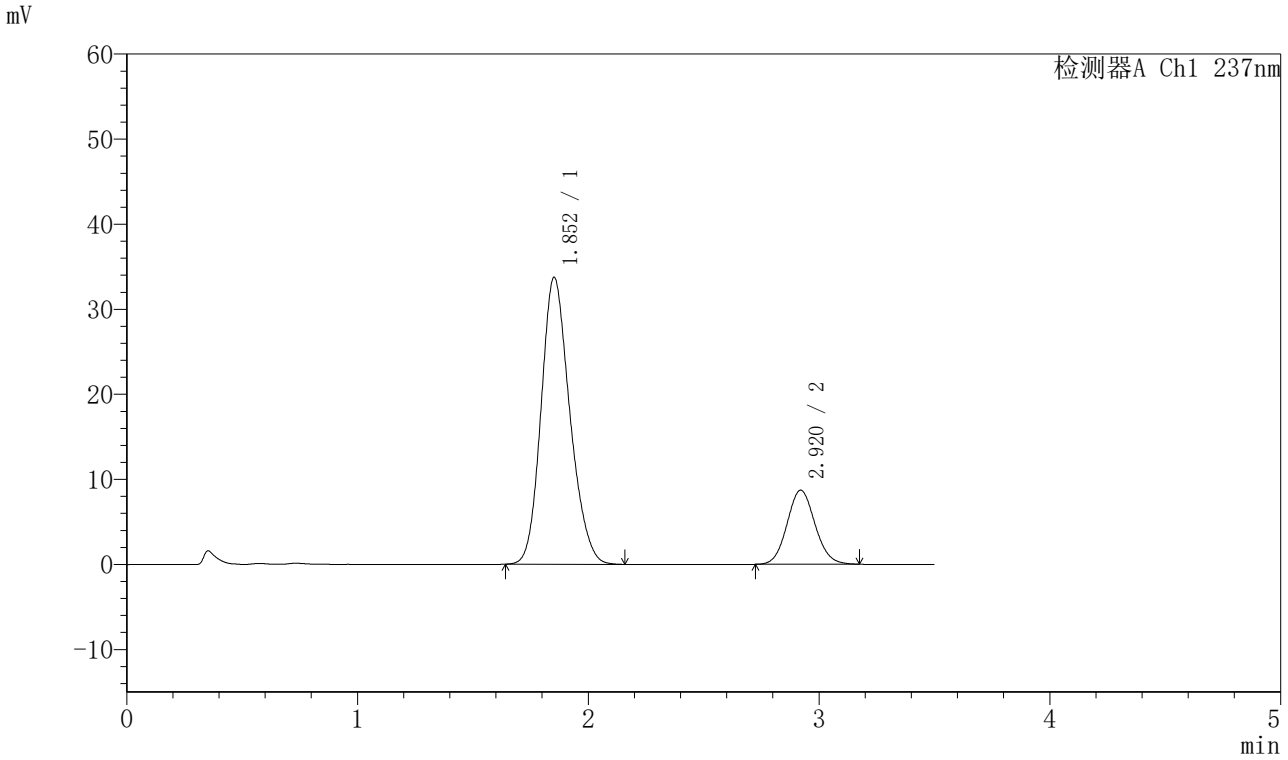

〈峰表〉

检测器A Ch1 237nm

峰号	保留时间	面积	面积%	高度	理论塔板数(USP)	拖尾因子	分离度(USP)
1	1.852	292033	79.930	33703	1063	1.182	--
2	2.920	73326	20.070	8717	2800	1.086	4.770
总计		365359	100.000	42420			

图148 阿齐沙坦氨氯地平片溶出曲线测定HPLC图谱
参比制剂-555886批-pH6.8介质-篮法-100转-30min-片6
供试品溶液-1

SHIMADZU LabSolutions

J301

〈样品信息〉

色谱柱:XB-C18(50mm*4.6mm,5μm）　流速：2.0ml/min
柱 温:30℃　波长:237nm
数据文件名: RC$J301 - 28-41/10-2251-2 - cbzj-555886p-rcqx-1-pH6.8jz-lf100z-p1-45min.lcd
方法文件名: RC$J301 - J301-rcqx-FX259.lcm
批处理文件名: RC$J301 - 20251124-Fx259.lcb
样品瓶号: 3-6
进样体积: 20 μl　版本号:6.115
进样时间: 2025/11/24 22:31:22　实验者: xiexinhui
处理时间（V2）: 2025/11/25 09:23:00　处理者: xiexinhui
仪器型号：SHIMADZU LC-2050C(FX259)

〈色谱图〉

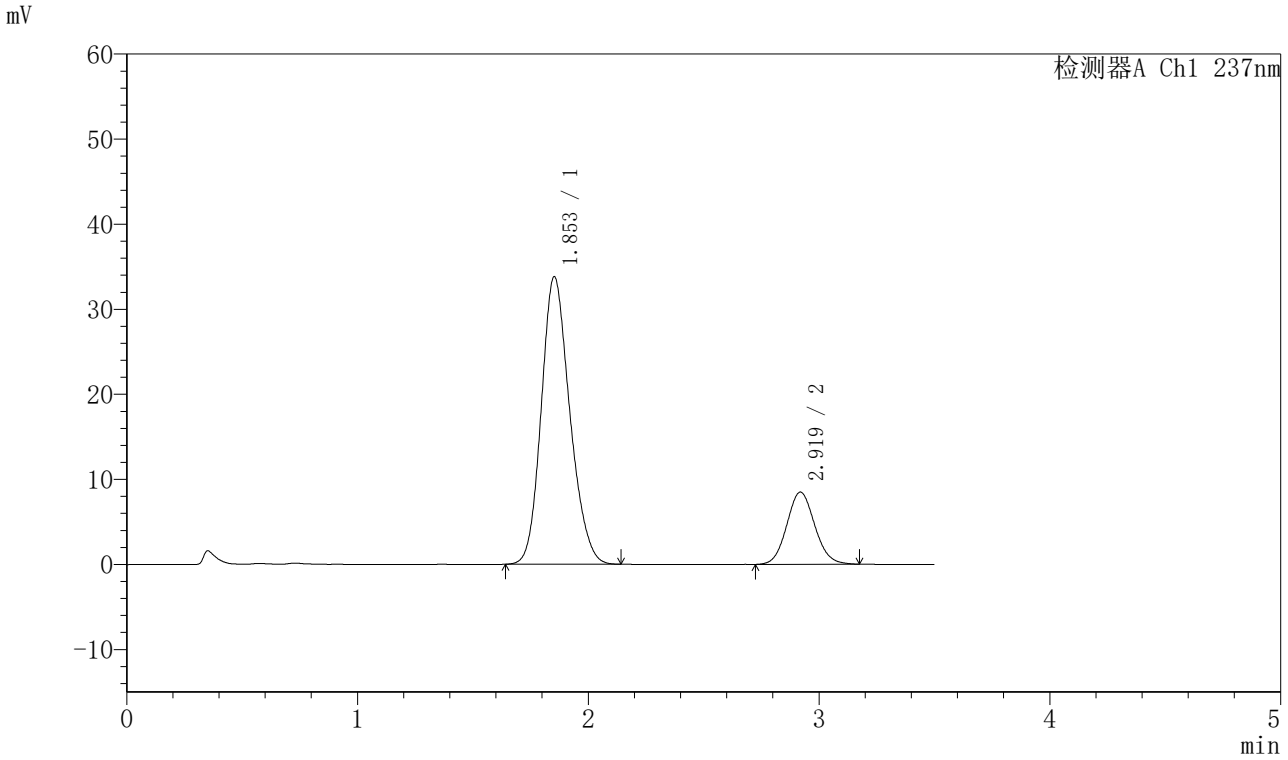

〈峰表〉

检测器A Ch1 237nm

峰号	保留时间	面积	面积%	高度	理论塔板数(USP)	拖尾因子	分离度(USP)
1	1.853	290437	80.261	33790	1082	1.177	--
2	2.919	71429	19.739	8485	2784	1.088	4.776
总计		361866	100.000	42275			

图149 阿齐沙坦氨氯地平片溶出曲线测定HPLC图谱
参比制剂-555886批-pH6.8介质-篮法-100转-45min-片1
供试品溶液-1

SHIMADZU LabSolutions

J301

〈样品信息〉

色谱柱:XB-C18(50mm*4.6mm,5μm）　流速：2.0ml/min
柱 温:30℃　波长:237nm
数据文件名: RC$J301 - 28-41/10-2252-2 - cbzj-555886p-rcqx-1-pH6.8jz-lf100z-p2-45min.lcd
方法文件名: RC$J301 - J301-rcqx-FX259.lcm
批处理文件名: RC$J301 - 20251124-Fx259.lcb
样品瓶号: 3-15
进样体积: 20 μl　版本号:6.115
进样时间: 2025/11/24 22:35:13　实验者: xiexinhui
处理时间（V2）: 2025/11/25 09:23:03　处理者: xiexinhui
仪器型号：SHIMADZU LC-2050C(FX259)

〈色谱图〉

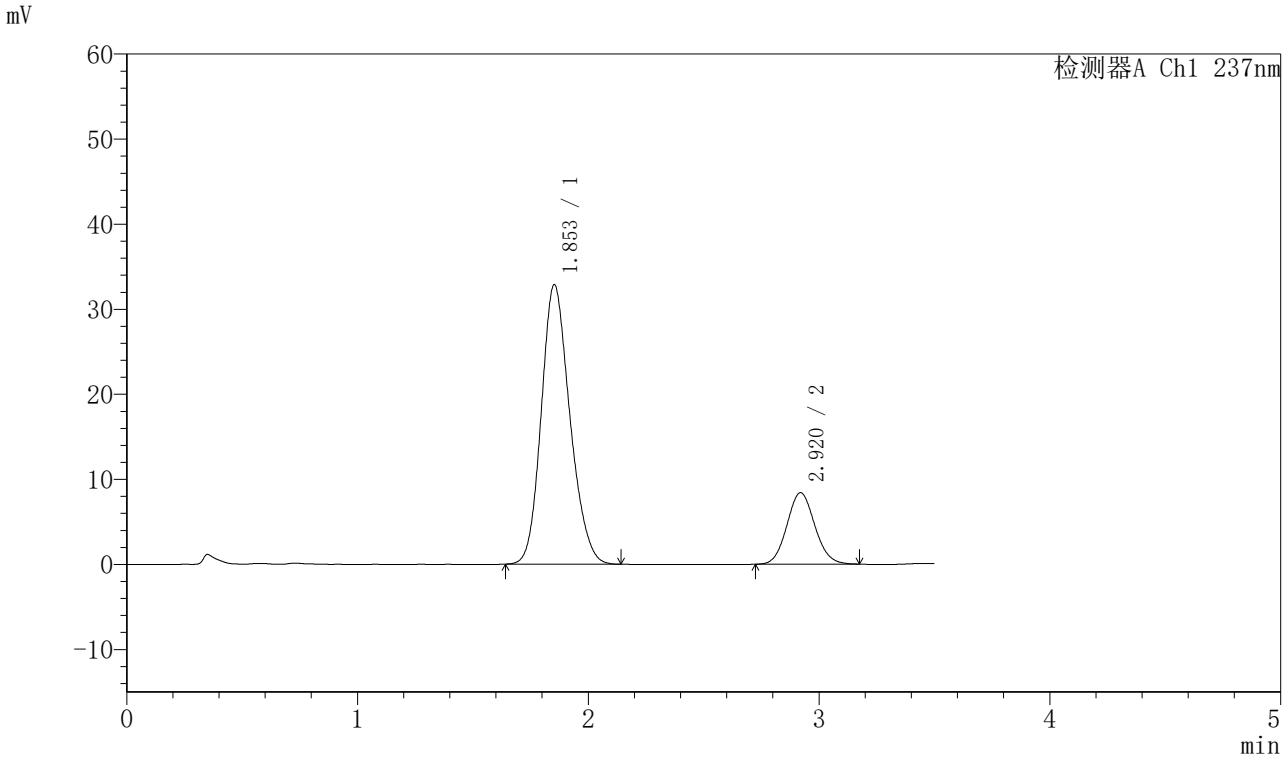

〈峰表〉

检测器A Ch1 237nm

峰号	保留时间	面积	面积%	高度	理论塔板数(USP)	拖尾因子	分离度(USP)
1	1.853	283166	80.056	32843	1074	1.178	--
2	2.920	70545	19.944	8404	2807	1.089	4.778
总计		353711	100.000	41247			

图150 阿齐沙坦氨氯地平片溶出曲线测定HPLC图谱
参比制剂-555886批-pH6.8介质-篮法-100转-45min-片2
供试品溶液-1

SHIMADZU LabSolutions

J301

〈样品信息〉

色谱柱:XB-C18(50mm*4.6mm,5μm）　流速：2.0ml/min
柱　温:30℃　波长:237nm
数据文件名: RC$J301 - 28-41/10-2253-2 - cbzj-555886p-rcqx-1-pH6.8jz-lf100z-p3-45min.lcd
方法文件名: RC$J301 - J301-rcqx-FX259.lcm
批处理文件名: RC$J301 - 20251124-Fx259.lcb
样品瓶号: 3-24
进样体积: 20 μl　版本号:6.115
进样时间: 2025/11/24 22:39:04　实验者: xiexinhui
处理时间（V2）: 2025/11/25 09:23:06　处理者: xiexinhui
仪器型号：SHIMADZU LC-2050C(FX259)

〈色谱图〉

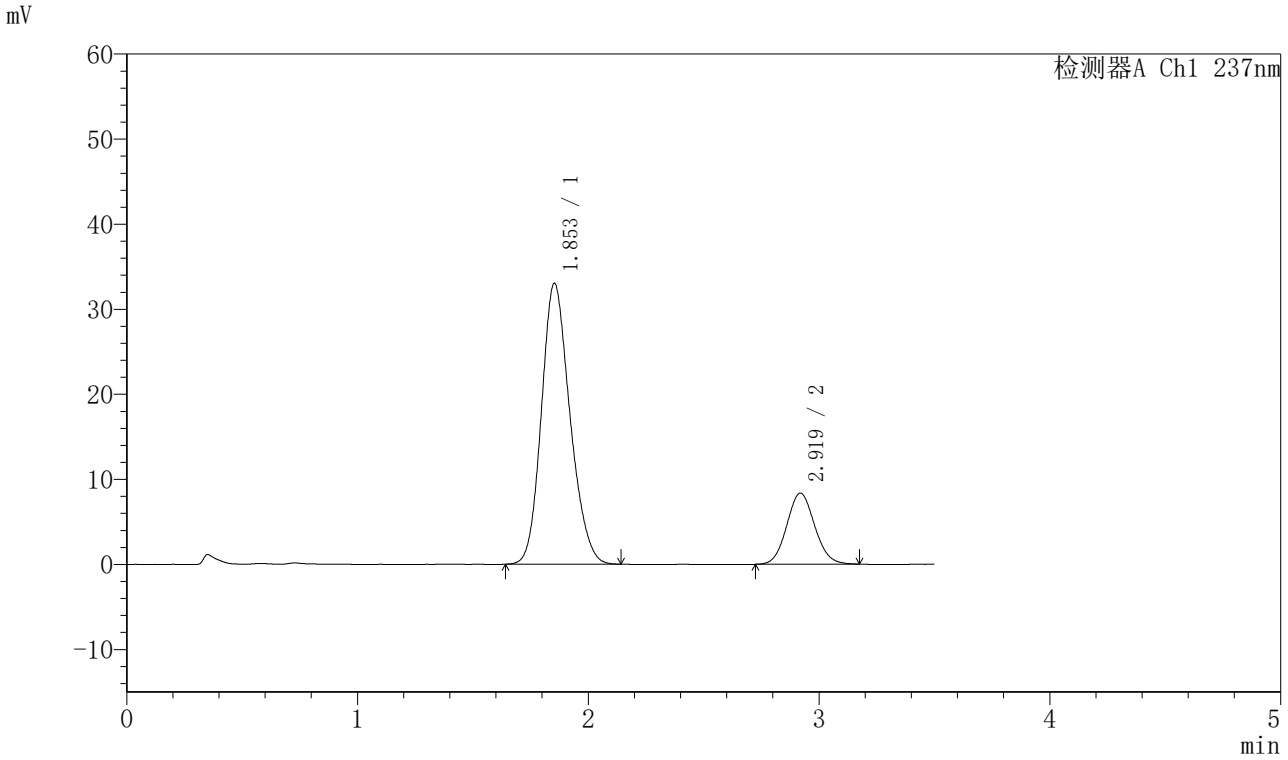

〈峰表〉

检测器A Ch1 237nm

峰号	保留时间	面积	面积%	高度	理论塔板数(USP)	拖尾因子	分离度(USP)
1	1.853	283910	80.162	33015	1078	1.179	--
2	2.919	70261	19.838	8356	2789	1.083	4.771
总计		354171	100.000	41371			

图151 阿齐沙坦氨氯地平片溶出曲线测定HPLC图谱
参比制剂-555886批-pH6.8介质-篮法-100转-45min-片3
供试品溶液-1

SHIMADZU LabSolutions

J301

〈样品信息〉

色谱柱:XB-C18(50mm*4.6mm,5μm）　流速：2.0ml/min
柱 温:30℃　波长:237nm
数据文件名: RC$J301 - 28-41/10-2254-2 - cbzj-555886p-rcqx-1-pH6.8jz-lf100z-p4-45min.lcd
方法文件名: RC$J301 - J301-rcqx-FX259.lcm
批处理文件名: RC$J301 - 20251124-Fx259.lcb
样品瓶号: 3-33
进样体积: 20 μl　版本号:6.115
进样时间: 2025/11/24 22:42:56　实验者: xiexinhui
处理时间（V2）: 2025/11/25 09:23:09　处理者: xiexinhui
仪器型号：SHIMADZU LC-2050C(FX259)

〈色谱图〉

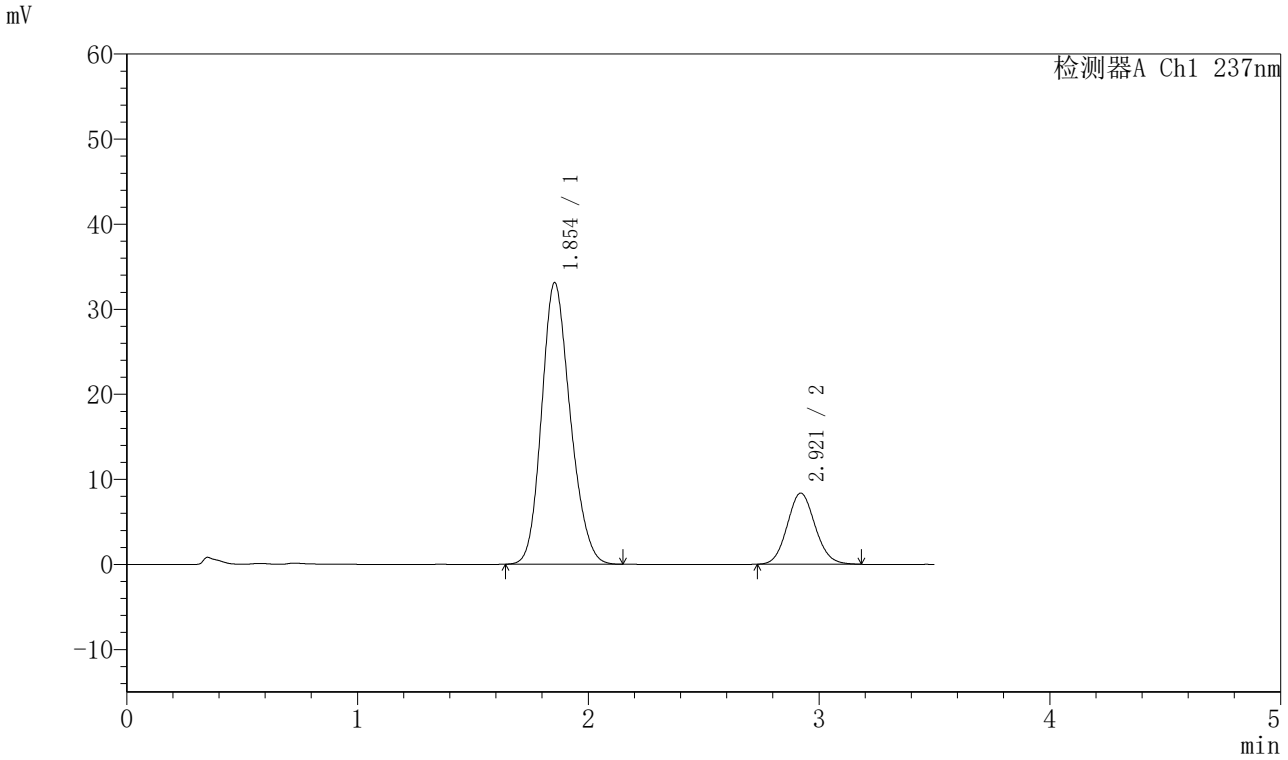

〈峰表〉

检测器A Ch1 237nm

峰号	保留时间	面积	面积%	高度	理论塔板数(USP)	拖尾因子	分离度(USP)
1	1.854	285799	80.242	33113	1069	1.180	--
2	2.921	70374	19.758	8367	2785	1.094	4.758
总计		356174	100.000	41480			

图152 阿齐沙坦氨氯地平片溶出曲线测定HPLC图谱
参比制剂-555886批-pH6.8介质-篮法-100转-45min-片4
供试品溶液-1

SHIMADZU LabSolutions

J301

〈样品信息〉

色谱柱:XB-C18(50mm*4.6mm,5μm）　流速：2.0ml/min
柱 温:30℃　波长:237nm
数据文件名: RC$J301 - 28-41/10-2255-2 - cbzj-555886p-rcqx-1-pH6.8jz-lf100z-p5-45min.lcd
方法文件名: RC$J301 - J301-rcqx-FX259.lcm
批处理文件名: RC$J301 - 20251124-Fx259.lcb
样品瓶号: 3-42
进样体积: 20 μl　版本号:6.115
进样时间: 2025/11/24 22:46:47　实验者: xiexinhui
处理时间（V2）: 2025/11/25 09:23:12　处理者: xiexinhui
仪器型号：SHIMADZU LC-2050C(FX259)

〈色谱图〉

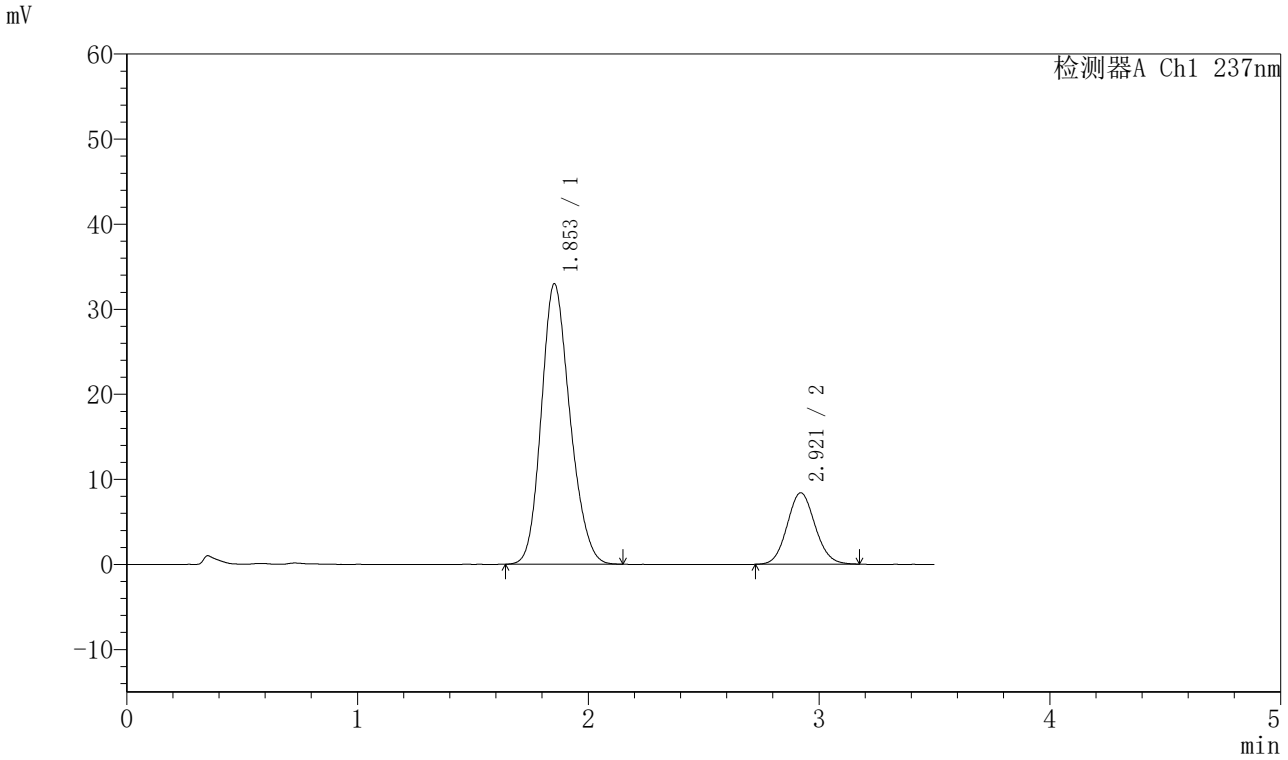

〈峰表〉

检测器A Ch1 237nm

峰号	保留时间	面积	面积%	高度	理论塔板数(USP)	拖尾因子	分离度(USP)
1	1.853	284769	80.104	32963	1069	1.180	--
2	2.921	70731	19.896	8404	2791	1.086	4.768
总计		355500	100.000	41367			

图153 阿齐沙坦氨氯地平片溶出曲线测定HPLC图谱
参比制剂-555886批-pH6.8介质-篮法-100转-45min-片5
供试品溶液-1

SHIMADZU LabSolutions

J301

〈样品信息〉

色谱柱:XB-C18(50mm*4.6mm,5μm）　流速：2.0ml/min
柱 温:30℃　波长:237nm
数据文件名: RC$J301 - 28-41/10-2256-2 - cbzj-555886p-rcqx-1-pH6.8jz-lf100z-p6-45min.lcd
方法文件名: RC$J301 - J301-rcqx-FX259.lcm
批处理文件名: RC$J301 - 20251124-Fx259.lcb
样品瓶号: 3-51
进样体积: 20 μl　版本号:6.115
进样时间: 2025/11/24 22:50:38　实验者: xiexinhui
处理时间（V2）: 2025/11/25 09:23:15　处理者: xiexinhui
仪器型号：SHIMADZU LC-2050C(FX259)

〈色谱图〉

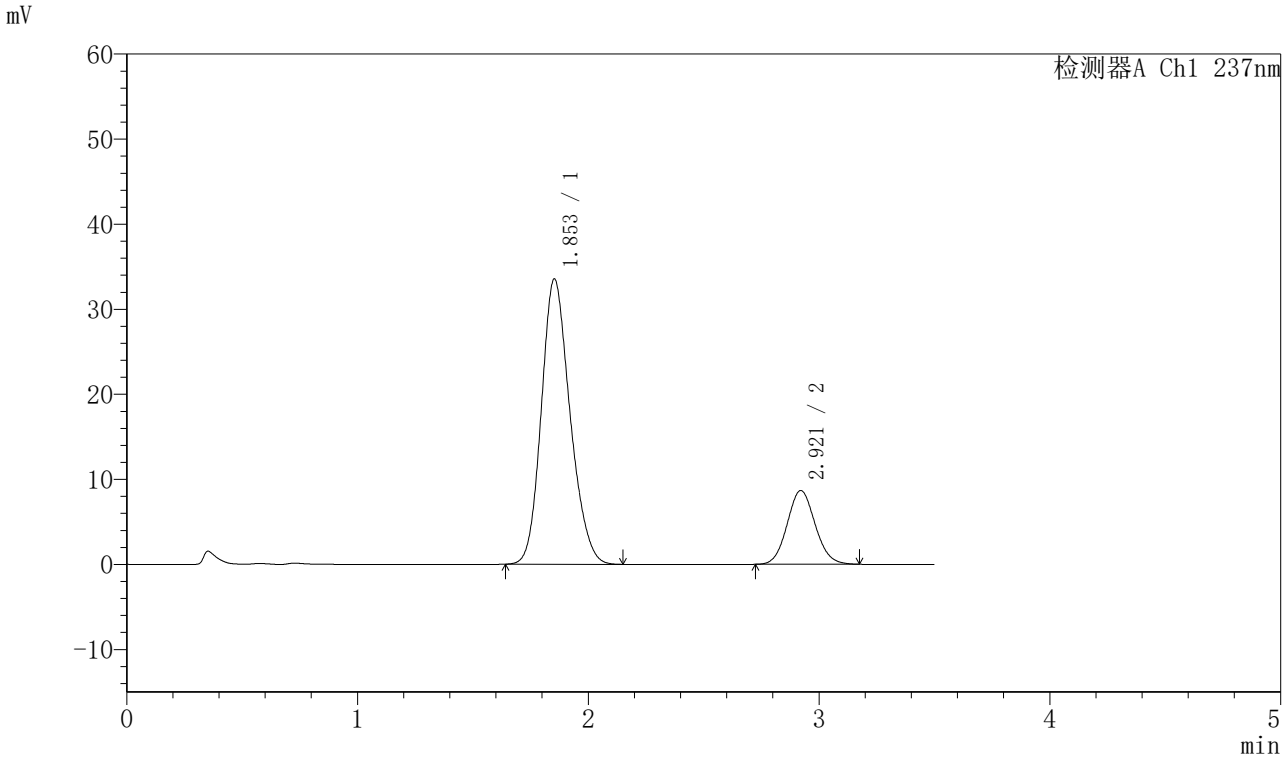

〈峰表〉

检测器A Ch1 237nm

峰号	保留时间	面积	面积%	高度	理论塔板数(USP)	拖尾因子	分离度(USP)
1	1.853	289873	79.887	33531	1070	1.181	--
2	2.921	72980	20.113	8674	2788	1.088	4.768
总计		362853	100.000	42205			

图154 阿齐沙坦氨氯地平片溶出曲线测定HPLC图谱
参比制剂-555886批-pH6.8介质-篮法-100转-45min-片6
供试品溶液-1

SHIMADZU LabSolutions

J301

〈样品信息〉

色谱柱:XB-C18(50mm*4.6mm,5μm）　流速：2.0ml/min
柱　温:30℃　波长:237nm
数据文件名: RC$J301 - 28-41/10-2257-2 - cbzj-555886p-rcqx-1-pH6.8jz-lf100z-p1-60min.lcd
方法文件名: RC$J301 - J301-rcqx-FX259.lcm
批处理文件名: RC$J301 - 20251124-Fx259.lcb
样品瓶号: 3-7
进样体积: 20 μl　版本号:6.115
进样时间: 2025/11/24 22:54:30　实验者: xiexinhui
处理时间（V2）: 2025/11/25 09:23:18　处理者: xiexinhui
仪器型号：SHIMADZU LC-2050C(FX259)

〈色谱图〉

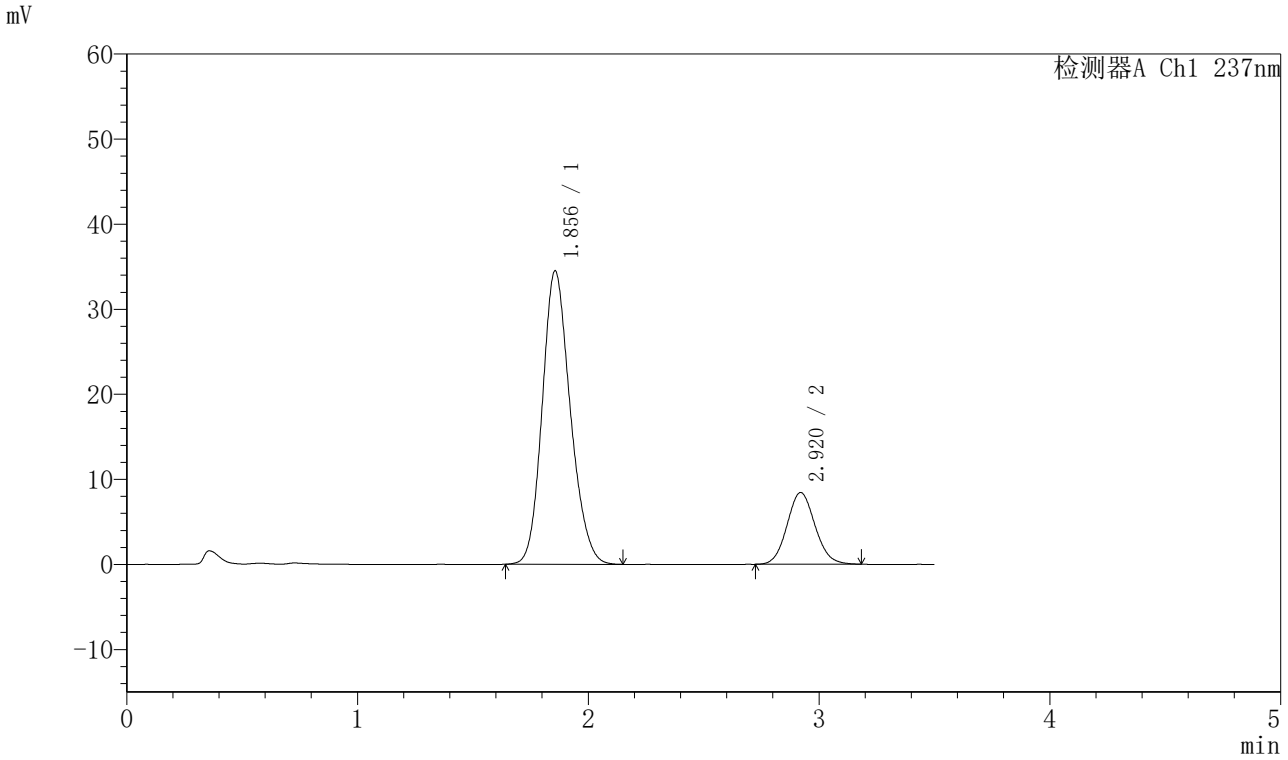

〈峰表〉

检测器A Ch1 237nm

峰号	保留时间	面积	面积%	高度	理论塔板数(USP)	拖尾因子	分离度(USP)
1	1.856	291406	80.381	34501	1127	1.171	--
2	2.920	71123	19.619	8437	2791	1.093	4.811
总计		362529	100.000	42938			

图155 阿齐沙坦氨氯地平片溶出曲线测定HPLC图谱
参比制剂-555886批-pH6.8介质-篮法-100转-60min-片1
供试品溶液-1

SHIMADZU LabSolutions

J301

〈样品信息〉

色谱柱:XB-C18(50mm*4.6mm,5μm）　流速：2.0ml/min
柱 温:30℃　波长:237nm
数据文件名: RC$J301 - 28-41/10-2258-2 - cbzj-555886p-rcqx-1-pH6.8jz-lf100z-p2-60min.lcd
方法文件名: RC$J301 - J301-rcqx-FX259.lcm
批处理文件名: RC$J301 - 20251124-Fx259.lcb
样品瓶号: 3-16
进样体积: 20 μl　版本号:6.115
进样时间: 2025/11/24 22:58:22　实验者: xiexinhui
处理时间（V2）: 2025/11/25 09:23:21　处理者: xiexinhui
仪器型号：SHIMADZU LC-2050C(FX259)

〈色谱图〉

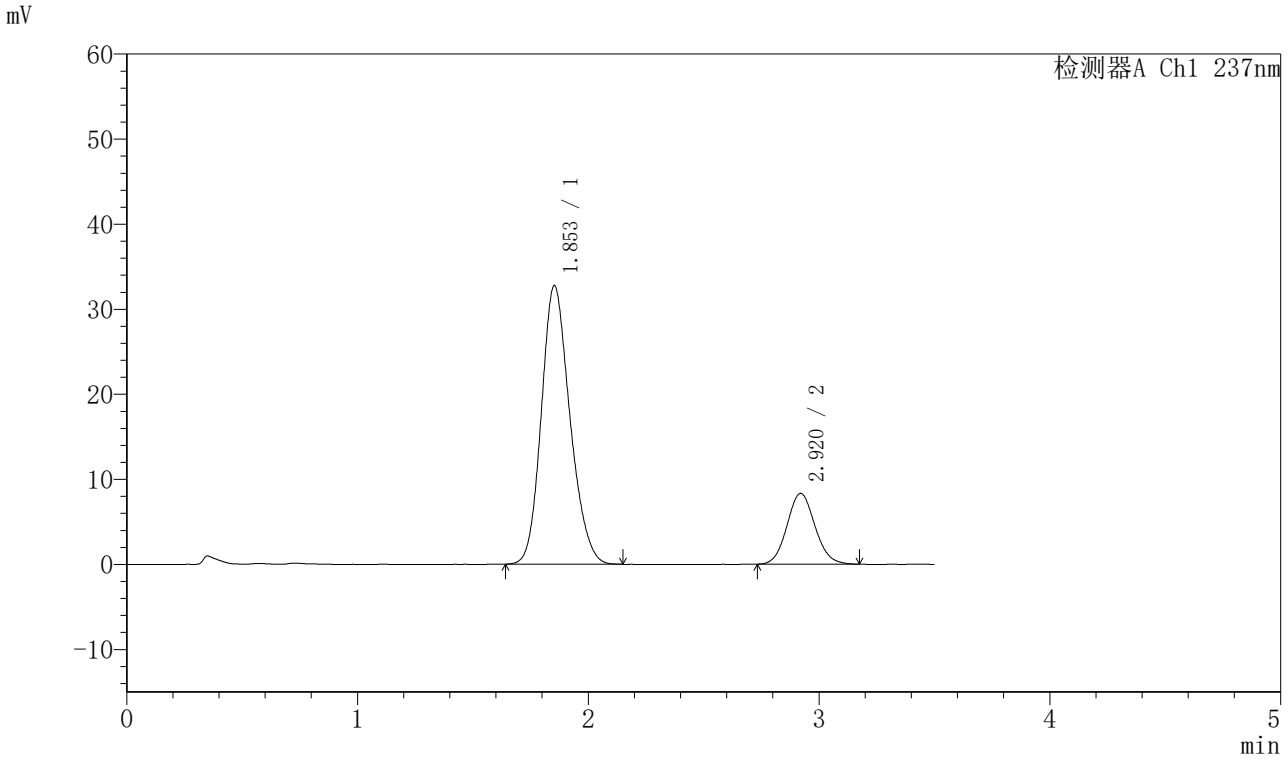

〈峰表〉

检测器A Ch1 237nm

峰号	保留时间	面积	面积%	高度	理论塔板数(USP)	拖尾因子	分离度(USP)
1	1.853	282381	80.125	32757	1076	1.180	--
2	2.920	70046	19.875	8325	2801	1.093	4.778
总计		352427	100.000	41082			

图156 阿齐沙坦氨氯地平片溶出曲线测定HPLC图谱
参比制剂-555886批-pH6.8介质-篮法-100转-60min-片2
供试品溶液-1

SHIMADZU LabSolutions

J301

〈样品信息〉

色谱柱:XB-C18(50mm*4.6mm,5μm）　流速：2.0ml/min
柱 温:30℃　波长:237nm
数据文件名: RC$J301 - 28-41/10-2259-2 - cbzj-555886p-rcqx-1-pH6.8jz-lf100z-p3-60min.lcd
方法文件名: RC$J301 - J301-rcqx-FX259.lcm
批处理文件名: RC$J301 - 20251124-Fx259.lcb
样品瓶号: 3-25
进样体积: 20 μl　版本号:6.115
进样时间: 2025/11/24 23:02:13　实验者: xiexinhui
处理时间（V2）: 2025/11/25 09:23:23　处理者: xiexinhui
仪器型号：SHIMADZU LC-2050C(FX259)

〈色谱图〉

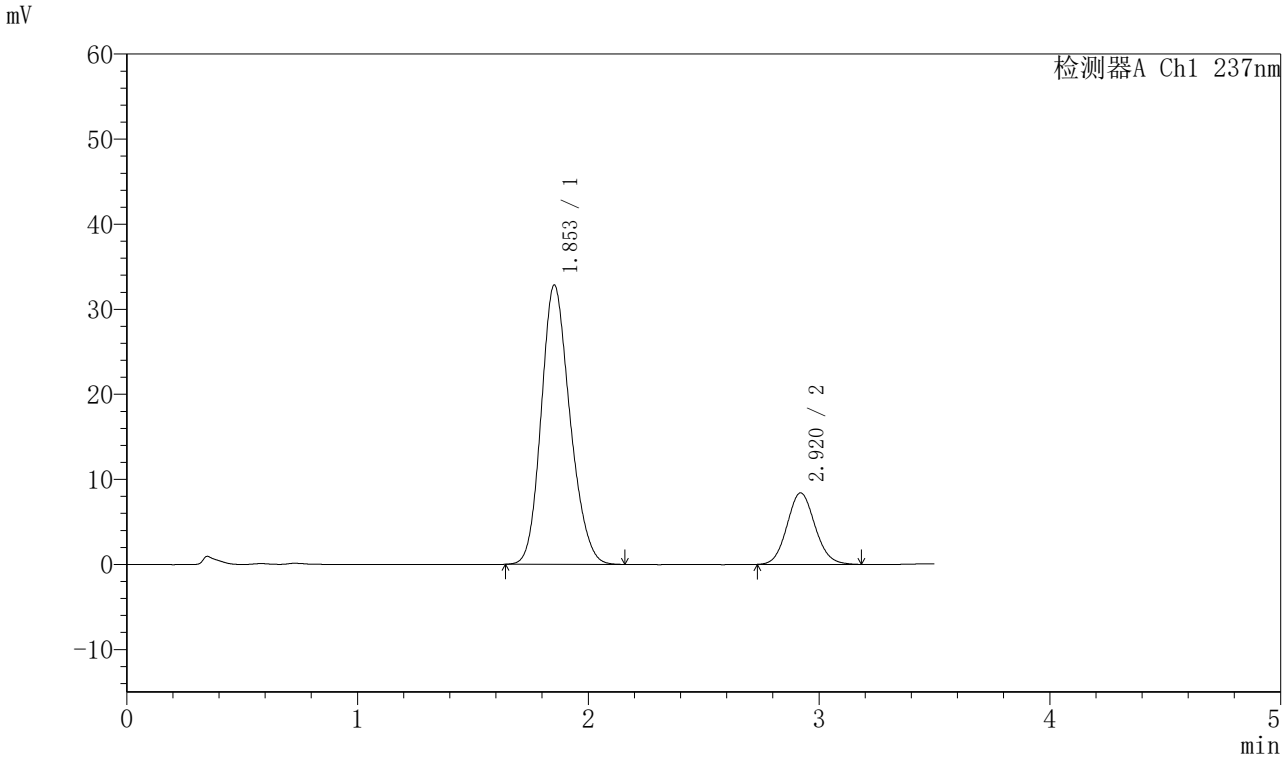

〈峰表〉

检测器A Ch1 237nm

峰号	保留时间	面积	面积%	高度	理论塔板数(USP)	拖尾因子	分离度(USP)
1	1.853	284520	80.066	32828	1062	1.181	--
2	2.920	70839	19.934	8404	2792	1.095	4.759
总计		355359	100.000	41232			

图157 阿齐沙坦氨氯地平片溶出曲线测定HPLC图谱
参比制剂-555886批-pH6.8介质-篮法-100转-60min-片3
供试品溶液-1

SHIMADZU LabSolutions

J301

〈样品信息〉

色谱柱:XB-C18(50mm*4.6mm,5μm）　流速：2.0ml/min
柱 温:30℃　波长:237nm
数据文件名: RC$J301 - 28-41/10-2260-2 - cbzj-555886p-rcqx-1-pH6.8jz-lf100z-p4-60min.lcd
方法文件名: RC$J301 - J301-rcqx-FX259.lcm
批处理文件名: RC$J301 - 20251124-Fx259.lcb
样品瓶号: 3-34
进样体积: 20 μl　版本号:6.115
进样时间: 2025/11/24 23:06:05　实验者: xiexinhui
处理时间（V2）: 2025/11/25 09:23:27　处理者: xiexinhui
仪器型号：SHIMADZU LC-2050C(FX259)

〈色谱图〉

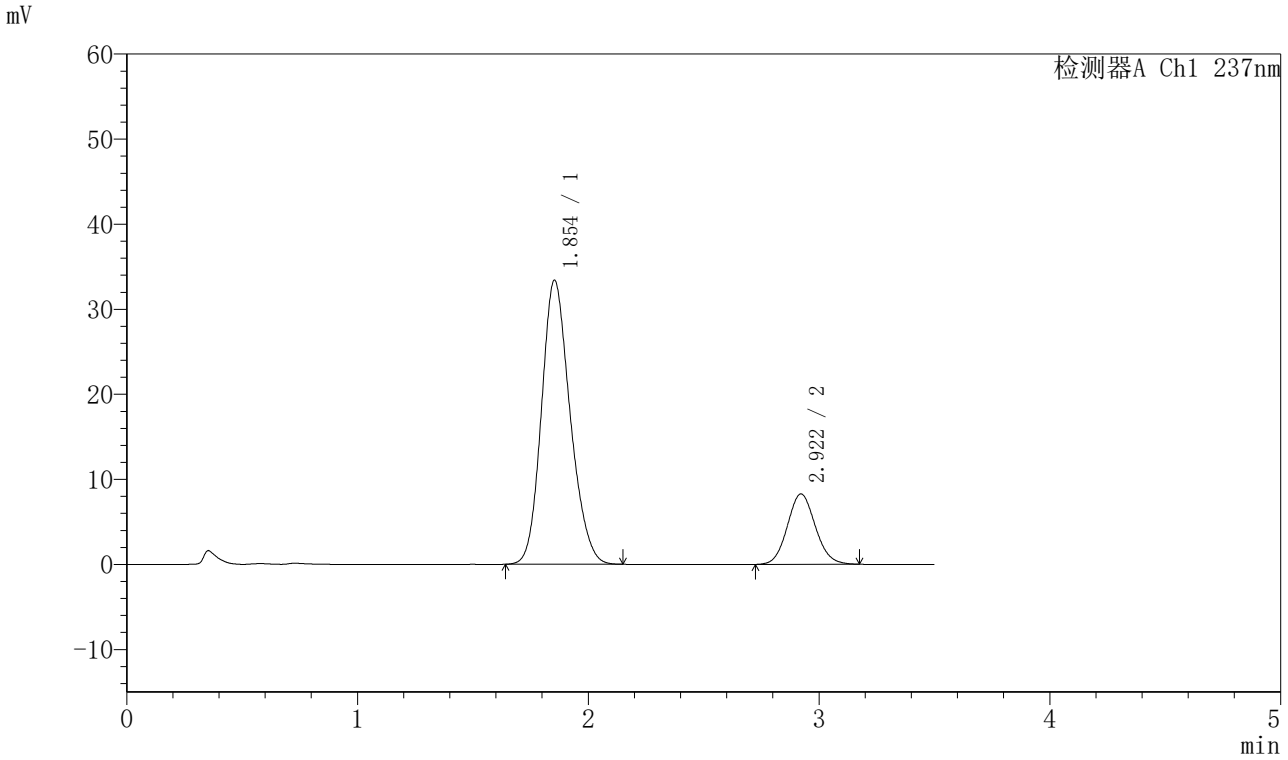

〈峰表〉

检测器A Ch1 237nm

峰号	保留时间	面积	面积%	高度	理论塔板数(USP)	拖尾因子	分离度(USP)
1	1.854	288452	80.537	33394	1071	1.179	--
2	2.922	69707	19.463	8276	2772	1.089	4.763
总计		358160	100.000	41670			

图158 阿齐沙坦氨氯地平片溶出曲线测定HPLC图谱
参比制剂-555886批-pH6.8介质-篮法-100转-60min-片4
供试品溶液-1

SHIMADZU LabSolutions

J301

〈样品信息〉

色谱柱:XB-C18(50mm*4.6mm,5μm）　流速：2.0ml/min
柱 温:30℃　波长:237nm
数据文件名: RC$J301 - 28-41/10-2261-2 - cbzj-555886p-rcqx-1-pH6.8jz-lf100z-p5-60min.lcd
方法文件名: RC$J301 - J301-rcqx-FX259.lcm
批处理文件名: RC$J301 - 20251124-Fx259.lcb
样品瓶号: 3-43
进样体积: 20 μl　版本号:6.115
进样时间: 2025/11/24 23:09:57　实验者: xiexinhui
处理时间（V2）: 2025/11/25 09:23:29　处理者: xiexinhui
仪器型号：SHIMADZU LC-2050C(FX259)

〈色谱图〉

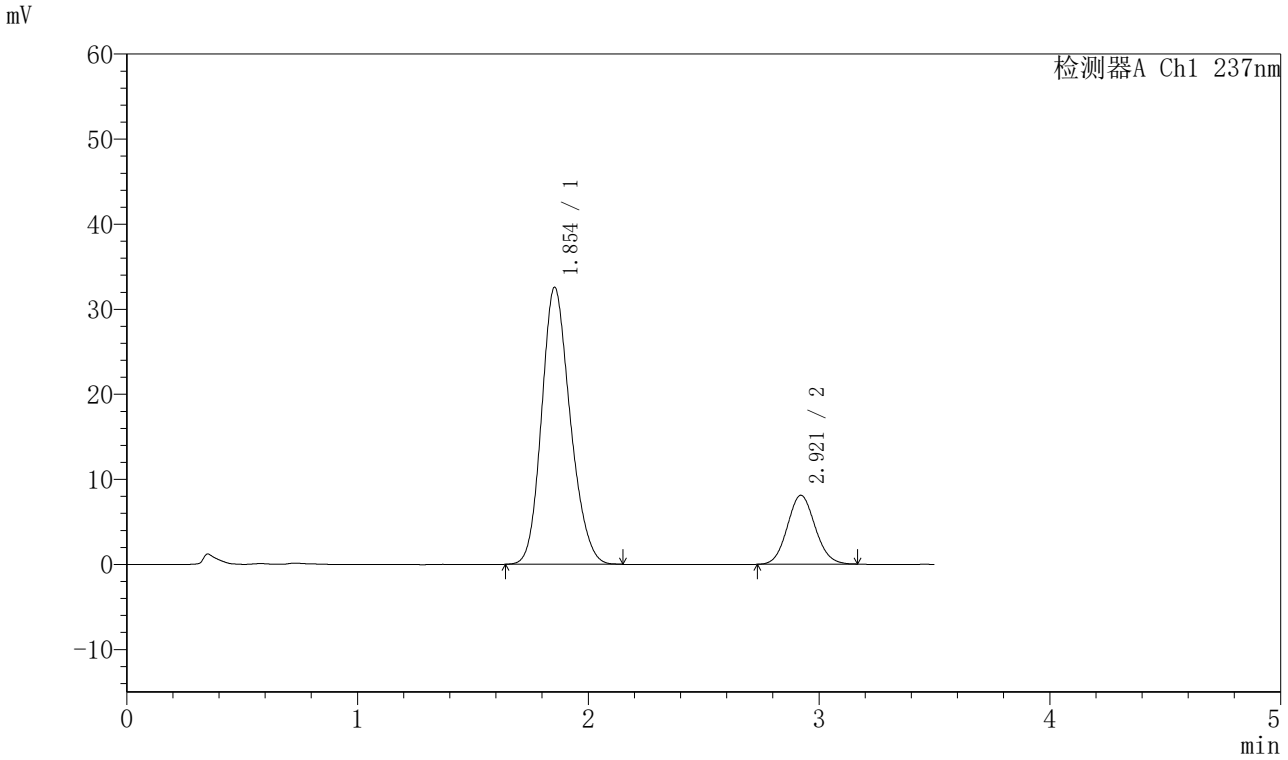

〈峰表〉

检测器A Ch1 237nm

峰号	保留时间	面积	面积%	高度	理论塔板数(USP)	拖尾因子	分离度(USP)
1	1.854	280658	80.534	32578	1076	1.181	--
2	2.921	67836	19.466	8108	2806	1.084	4.777
总计		348494	100.000	40686			

图159 阿齐沙坦氨氯地平片溶出曲线测定HPLC图谱
参比制剂-555886批-pH6.8介质-篮法-100转-60min-片5
供试品溶液-1

SHIMADZU LabSolutions

J301

〈样品信息〉

色谱柱:XB-C18(50mm*4.6mm,5μm）　流速：2.0ml/min
柱　温:30℃　波长:237nm
数据文件名: RC$J301 - 28-41/10-2262-2 - cbzj-555886p-rcqx-1-pH6.8jz-lf100z-p6-60min.lcd
方法文件名: RC$J301 - J301-rcqx-FX259.lcm
批处理文件名: RC$J301 - 20251124-Fx259.lcb
样品瓶号: 3-52
进样体积: 20 μl　版本号:6.115
进样时间: 2025/11/24 23:13:48　实验者: xiexinhui
处理时间（V2）: 2025/11/25 09:23:32　处理者: xiexinhui
仪器型号：SHIMADZU LC-2050C(FX259)

〈色谱图〉

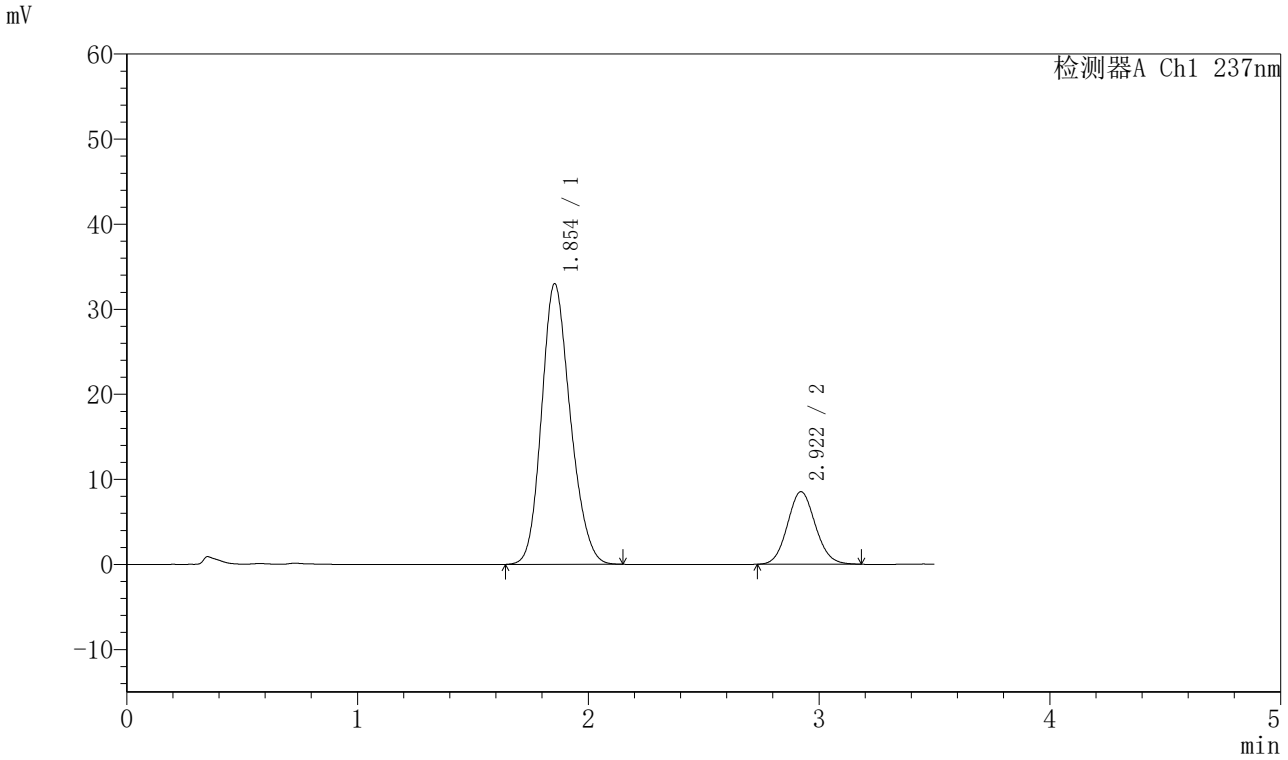

〈峰表〉

检测器A Ch1 237nm

峰号	保留时间	面积	面积%	高度	理论塔板数(USP)	拖尾因子	分离度(USP)
1	1.854	285759	79.943	33008	1067	1.180	--
2	2.922	71694	20.057	8534	2793	1.090	4.762
总计		357453	100.000	41542			

图160 阿齐沙坦氨氯地平片溶出曲线测定HPLC图谱
参比制剂-555886批-pH6.8介质-篮法-100转-60min-片6
供试品溶液-1

SHIMADZU LabSolutions

J301

〈样品信息〉

色谱柱:XB-C18(50mm*4.6mm,5μm）　流速：2.0ml/min
柱　温:30℃　波长:237nm
数据文件名: RC$J301 - 28-41/10-2263-2 - cbzj-555886p-rcqx-1-pH6.8jz-lf100z-p1-jx.lcd
方法文件名: RC$J301 - J301-rcqx-FX259.lcm
批处理文件名: RC$J301 - 20251124-Fx259.lcb
样品瓶号: 3-8
进样体积: 20 μl　版本号:6.115
进样时间: 2025/11/24 23:17:41　实验者: xiexinhui
处理时间（V2）: 2025/11/25 09:23:35　处理者: xiexinhui
仪器型号：SHIMADZU LC-2050C(FX259)

〈色谱图〉

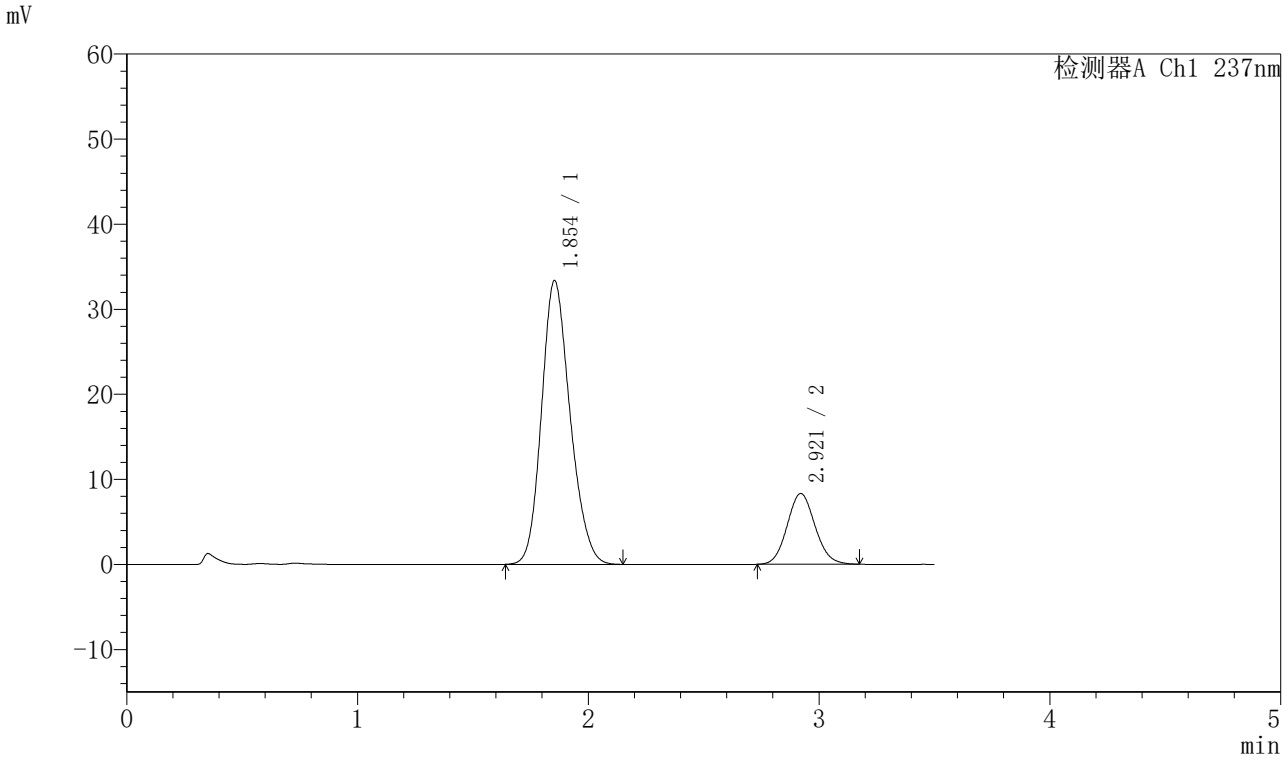

〈峰表〉

检测器A Ch1 237nm

峰号	保留时间	面积	面积%	高度	理论塔板数(USP)	拖尾因子	分离度(USP)
1	1.854	286914	80.420	33368	1082	1.178	--
2	2.921	69854	19.580	8313	2789	1.091	4.777
总计		356768	100.000	41681			

图161 阿齐沙坦氨氯地平片溶出曲线测定HPLC图谱
参比制剂-555886批-pH6.8介质-篮法-100转-极限转速-片1
供试品溶液-1

SHIMADZU LabSolutions

J301

〈样品信息〉

色谱柱:XB-C18(50mm*4.6mm,5μm）　流速：2.0ml/min
柱　温:30℃　波长:237nm
数据文件名: RC$J301 - 28-41/10-2264-2 - cbzj-555886p-rcqx-1-pH6.8jz-lf100z-p2-jx.lcd
方法文件名: RC$J301 - J301-rcqx-FX259.lcm
批处理文件名: RC$J301 - 20251124-Fx259.lcb
样品瓶号: 3-17
进样体积: 20 μl　版本号:6.115
进样时间: 2025/11/24 23:21:35　实验者: xiexinhui
处理时间（V2）: 2025/11/25 09:23:38　处理者: xiexinhui
仪器型号：SHIMADZU LC-2050C(FX259)

〈色谱图〉

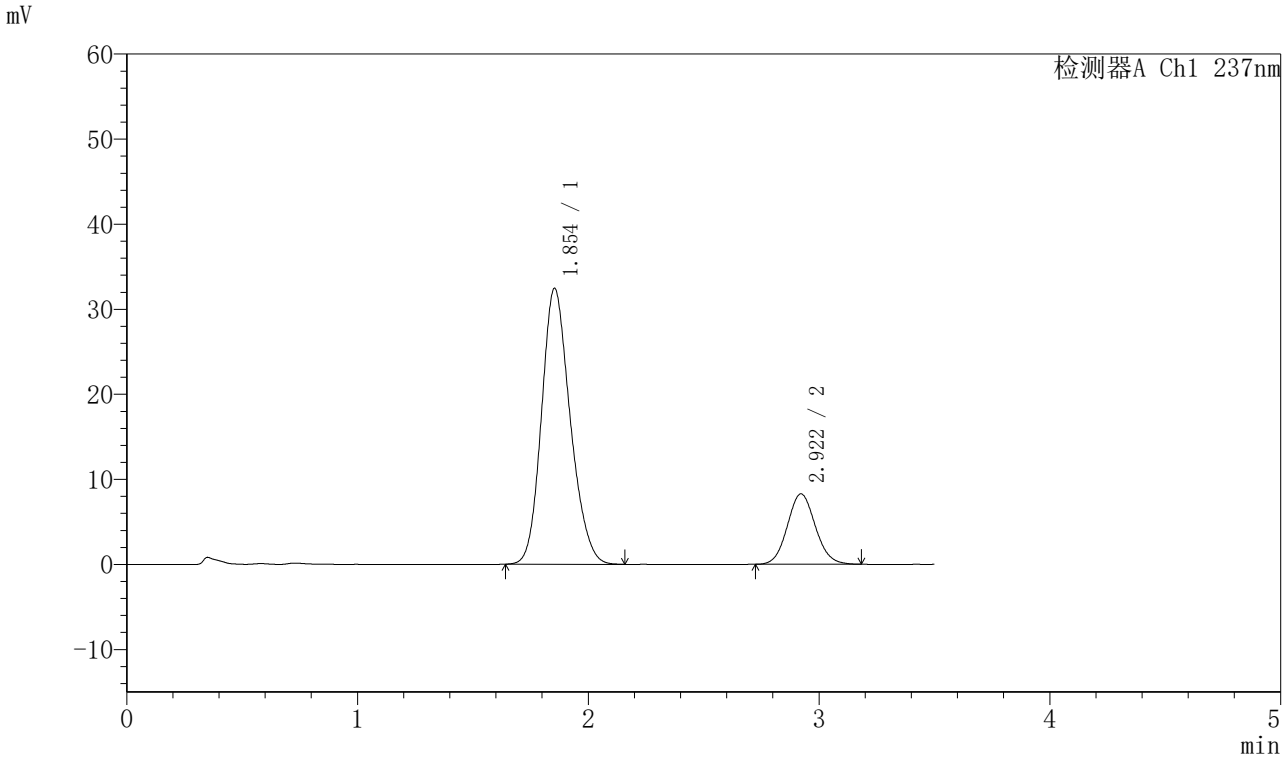

〈峰表〉

检测器A Ch1 237nm

峰号	保留时间	面积	面积%	高度	理论塔板数(USP)	拖尾因子	分离度(USP)
1	1.854	280379	80.065	32444	1071	1.181	--
2	2.922	69809	19.935	8282	2788	1.088	4.767
总计		350188	100.000	40726			

图162 阿齐沙坦氨氯地平片溶出曲线测定HPLC图谱
参比制剂-555886批-pH6.8介质-篮法-100转-极限转速-片2
供试品溶液-1

SHIMADZU LabSolutions

J301

〈样品信息〉

色谱柱:XB-C18(50mm*4.6mm,5μm）　流速：2.0ml/min
柱 温:30℃　波长:237nm
数据文件名: RC$J301 - 28-41/10-2265-2 - cbzj-555886p-rcqx-1-pH6.8jz-lf100z-p3-jx.lcd
方法文件名: RC$J301 - J301-rcqx-FX259.lcm
批处理文件名: RC$J301 - 20251124-Fx259.lcb
样品瓶号: 3-26
进样体积: 20 μl　版本号:6.115
进样时间: 2025/11/24 23:25:28　实验者: xiexinhui
处理时间（V2）: 2025/11/25 09:23:41　处理者: xiexinhui
仪器型号：SHIMADZU LC-2050C(FX259)

〈色谱图〉

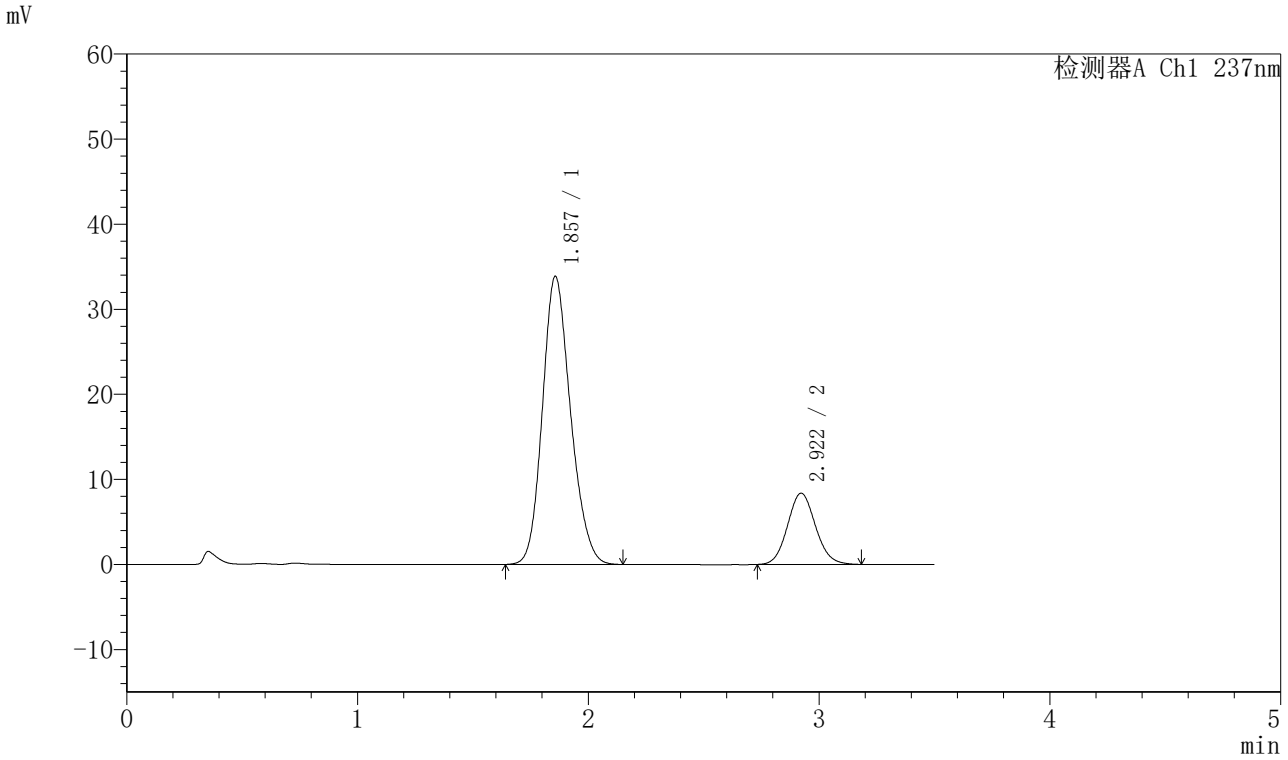

〈峰表〉

检测器A Ch1 237nm

峰号	保留时间	面积	面积%	高度	理论塔板数(USP)	拖尾因子	分离度(USP)
1	1.857	287146	80.294	33855	1119	1.173	--
2	2.922	70471	19.706	8375	2812	1.095	4.814
总计		357617	100.000	42230			

图163 阿齐沙坦氨氯地平片溶出曲线测定HPLC图谱
参比制剂-555886批-pH6.8介质-篮法-100转-极限转速-片3
供试品溶液-1

SHIMADZU LabSolutions

J301

〈样品信息〉

色谱柱:XB-C18(50mm*4.6mm,5μm）　流速：2.0ml/min
柱 温:30℃　波长:237nm
数据文件名: RC$J301 - 28-41/10-2266-2 - cbzj-555886p-rcqx-1-pH6.8jz-lf100z-p4-jx.lcd
方法文件名: RC$J301 - J301-rcqx-FX259.lcm
批处理文件名: RC$J301 - 20251124-Fx259.lcb
样品瓶号: 3-35
进样体积: 20 μl　版本号:6.115
进样时间: 2025/11/24 23:29:20　实验者: xiexinhui
处理时间（V2）: 2025/11/25 09:23:43　处理者: xiexinhui
仪器型号：SHIMADZU LC-2050C(FX259)

〈色谱图〉

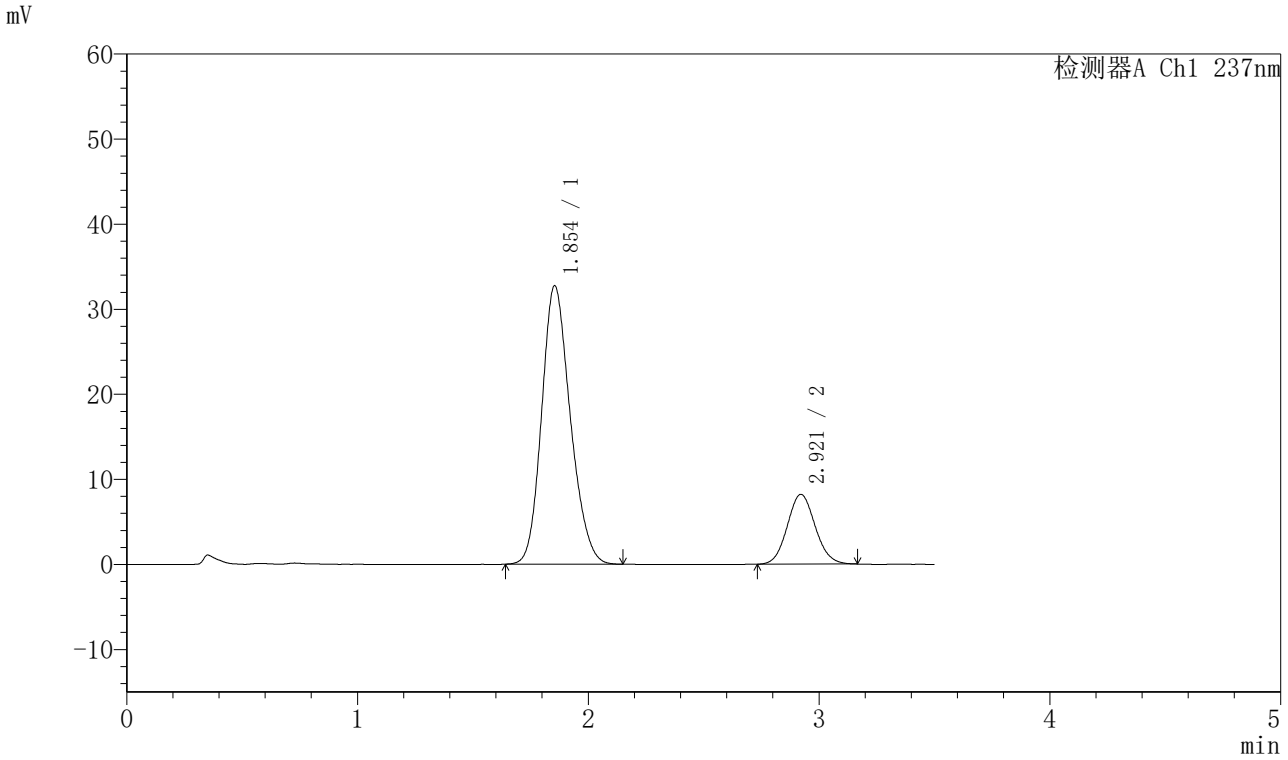

〈峰表〉

检测器A Ch1 237nm

峰号	保留时间	面积	面积%	高度	理论塔板数(USP)	拖尾因子	分离度(USP)
1	1.854	282594	80.377	32751	1075	1.182	--
2	2.921	68992	19.623	8211	2793	1.084	4.769
总计		351585	100.000	40962			

图164 阿齐沙坦氨氯地平片溶出曲线测定HPLC图谱
参比制剂-555886批-pH6.8介质-篮法-100转-极限转速-片4
供试品溶液-1

SHIMADZU LabSolutions

J301

〈样品信息〉

色谱柱:XB-C18(50mm*4.6mm,5μm）　流速：2.0ml/min
柱 温:30℃　波长:237nm
数据文件名: RC$J301 - 28-41/10-2267-2 - cbzj-555886p-rcqx-1-pH6.8jz-lf100z-p5-jx.lcd
方法文件名: RC$J301 - J301-rcqx-FX259.lcm
批处理文件名: RC$J301 - 20251124-Fx259.lcb
样品瓶号: 3-44
进样体积: 20 μl　版本号:6.115
进样时间: 2025/11/24 23:33:12　实验者: xiexinhui
处理时间（V2）: 2025/11/25 09:23:46　处理者: xiexinhui
仪器型号：SHIMADZU LC-2050C(FX259)

〈色谱图〉

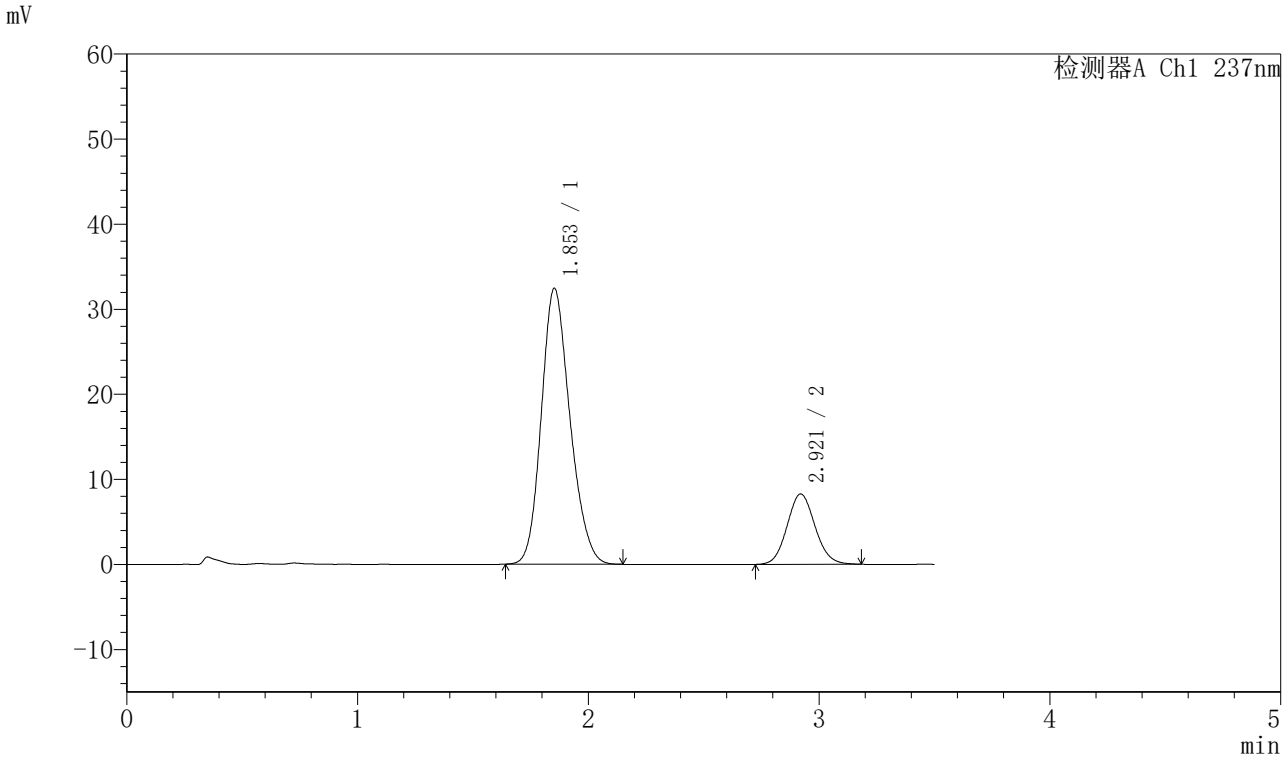

〈峰表〉

检测器A Ch1 237nm

峰号	保留时间	面积	面积%	高度	理论塔板数(USP)	拖尾因子	分离度(USP)
1	1.853	279909	80.093	32425	1071	1.180	--
2	2.921	69571	19.907	8270	2784	1.090	4.767
总计		349481	100.000	40695			

图165 阿齐沙坦氨氯地平片溶出曲线测定HPLC图谱
参比制剂-555886批-pH6.8介质-篮法-100转-极限转速-片5
供试品溶液-1

SHIMADZU LabSolutions

J301

〈样品信息〉

色谱柱:XB-C18(50mm*4.6mm,5μm）　流速：2.0ml/min
柱 温:30℃　波长:237nm
数据文件名: RC$J301 - 28-41/10-2268-2 - cbzj-555886p-rcqx-1-pH6.8jz-lf100z-p6-jx.lcd
方法文件名: RC$J301 - J301-rcqx-FX259.lcm
批处理文件名: RC$J301 - 20251124-Fx259.lcb
样品瓶号: 3-53
进样体积: 20 μl　版本号:6.115
进样时间: 2025/11/24 23:37:04　实验者: xiexinhui
处理时间（V2）: 2025/11/25 09:23:49　处理者: xiexinhui
仪器型号：SHIMADZU LC-2050C(FX259)

〈色谱图〉

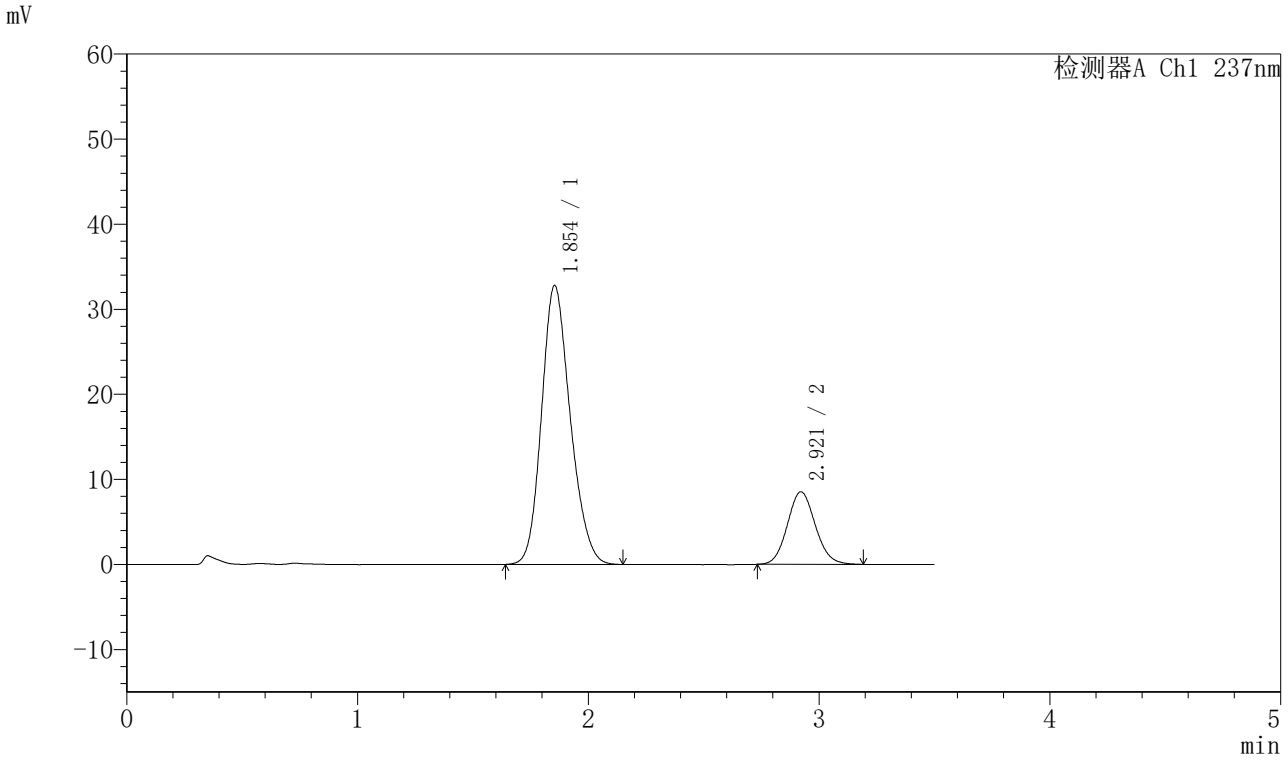

〈峰表〉

检测器A Ch1 237nm

峰号	保留时间	面积	面积%	高度	理论塔板数(USP)	拖尾因子	分离度(USP)
1	1.854	283494	79.794	32795	1069	1.181	--
2	2.921	71790	20.206	8530	2801	1.096	4.769
总计		355284	100.000	41325			

图166 阿齐沙坦氨氯地平片溶出曲线测定HPLC图谱
参比制剂-555886批-pH6.8介质-篮法-100转-极限转速-片6
供试品溶液-1

SHIMADZU LabSolutions

J301

〈样品信息〉

色谱柱:XB-C18(50mm*4.6mm,5μm）　流速：2.0ml/min
柱 温:30℃　波长:237nm
数据文件名: RC$J301 - 28-41/10-2269-2 - cbzj-555886p-rcqx-1-pH6.8jz-lf100z-dz2-1.lcd
方法文件名: RC$J301 - J301-rcqx-FX259.lcm
批处理文件名: RC$J301 - 20251124-Fx259.lcb
样品瓶号: 3-27
进样体积: 20 μl　版本号:6.115
进样时间: 2025/11/24 23:40:57　实验者: xiexinhui
处理时间（V2）: 2025/11/25 09:23:52　处理者: xiexinhui
仪器型号：SHIMADZU LC-2050C(FX259)

〈色谱图〉

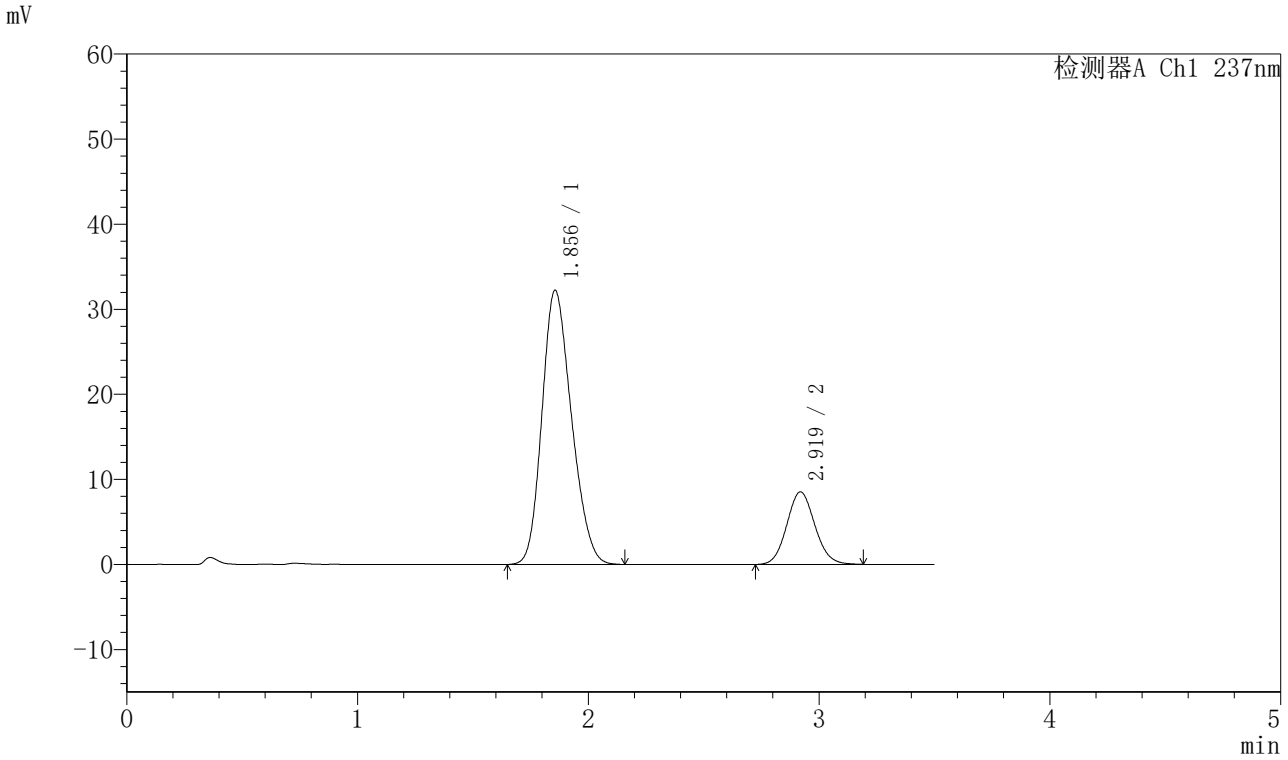

〈峰表〉

检测器A Ch1 237nm

峰号	保留时间	面积	面积%	高度	理论塔板数(USP)	拖尾因子	分离度(USP)
1	1.856	286552	79.892	32239	988	1.202	--
2	2.919	72122	20.108	8525	2762	1.091	4.638
总计		358674	100.000	40764			

图167 阿齐沙坦氨氯地平片溶出曲线测定HPLC图谱
参比制剂-555886批-pH6.8介质-篮法-100转
对照品溶液-2-1

SHIMADZU LabSolutions

J301

〈样品信息〉

色谱柱:XB-C18(50mm*4.6mm,5μm）　流速：2.0ml/min
柱 温:30℃　波长:237nm
数据文件名: RC$J301 - 28-41/10-2270-2 - cbzj-555886p-rcqx-1-pH6.8jz-lf100z-dz2-2.lcd
方法文件名: RC$J301 - J301-rcqx-FX259.lcm
批处理文件名: RC$J301 - 20251124-Fx259.lcb
样品瓶号: 3-27
进样体积: 20 μl　版本号:6.115
进样时间: 2025/11/24 23:44:50　实验者: xiexinhui
处理时间（V2）: 2025/11/25 09:23:55　处理者: xiexinhui
仪器型号：SHIMADZU LC-2050C(FX259)

〈色谱图〉

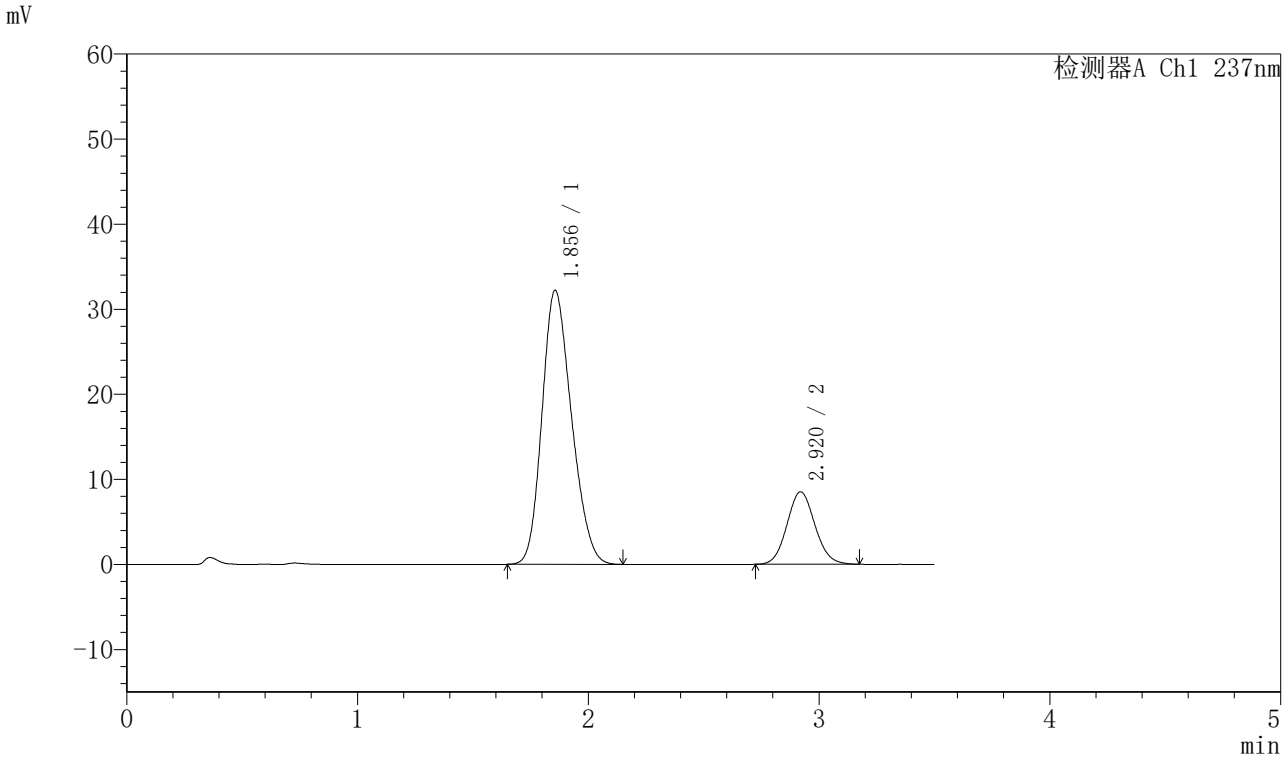

〈峰表〉

检测器A Ch1 237nm

峰号	保留时间	面积	面积%	高度	理论塔板数(USP)	拖尾因子	分离度(USP)
1	1.856	286310	79.950	32215	989	1.201	--
2	2.920	71800	20.050	8518	2779	1.086	4.647
总计		358109	100.000	40733			

图168 阿齐沙坦氨氯地平片溶出曲线测定HPLC图谱
参比制剂-555886批-pH6.8介质-篮法-100转
对照品溶液-2-2

SHIMADZU LabSolutions

J301

〈样品信息〉

色谱柱:XB-C18(50mm*4.6mm,5μm）　流速：2.0ml/min
柱　温:30℃　波长:237nm
数据文件名: RC$J301 - 28-41/10-2271-2 - cbzj-555886p-rcqx-2-pH6.8jz-lf100z-rj.lcd
方法文件名: RC$J301 - J301-rcqx-FX259.lcm
批处理文件名: RC$J301 - 20251124-Fx259.lcb
样品瓶号: 4-9
进样体积: 20 μl　版本号:6.115
进样时间: 2025/11/24 23:48:45　实验者: xiexinhui
处理时间（V2）: 2025/11/25 09:23:58　处理者: xiexinhui
仪器型号：SHIMADZU LC-2050C(FX259)

〈色谱图〉

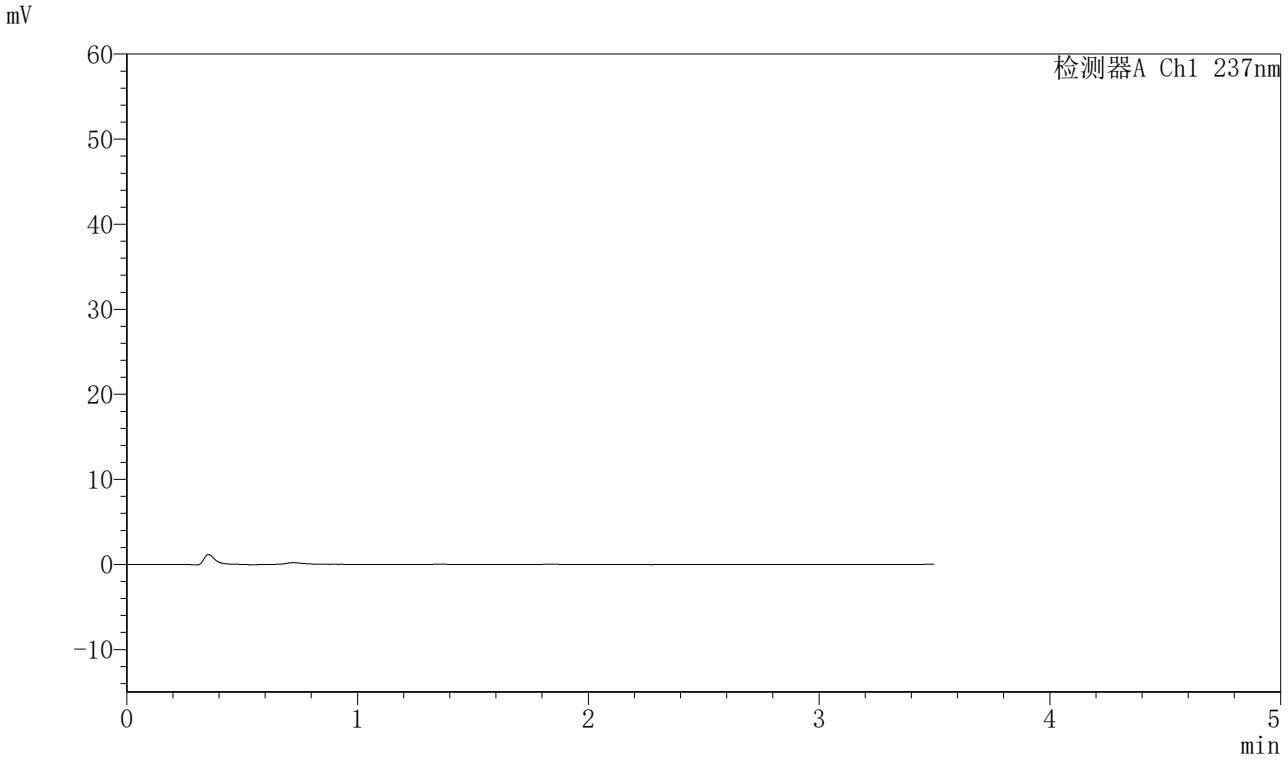

〈峰表〉

检测器A Ch1 237nm

峰号	保留时间	面积	面积%	高度	理论塔板数(USP)	拖尾因子	分离度(USP)
总计							

图169 阿齐沙坦氨氯地平片溶出曲线测定HPLC图谱
参比制剂-555886批-pH6.8介质-篮法-100转
溶剂

SHIMADZU LabSolutions

J301

〈样品信息〉

色谱柱:XB-C18(50mm*4.6mm,5μm）　流速：2.0ml/min
柱 温:30℃　波长:237nm
数据文件名: RC$J301 - 28-41/10-2272-2 - cbzj-555886p-rcqx-2-pH6.8jz-lf100z-dz1-1.lcd
方法文件名: RC$J301 - J301-rcqx-FX259.lcm
批处理文件名: RC$J301 - 20251124-Fx259.lcb
样品瓶号: 4-18
进样体积: 20 μl　版本号:6.115
进样时间: 2025/11/24 23:52:39　实验者: xiexinhui
处理时间（V2）: 2025/11/25 09:24:00　处理者: xiexinhui
仪器型号：SHIMADZU LC-2050C(FX259)

〈色谱图〉

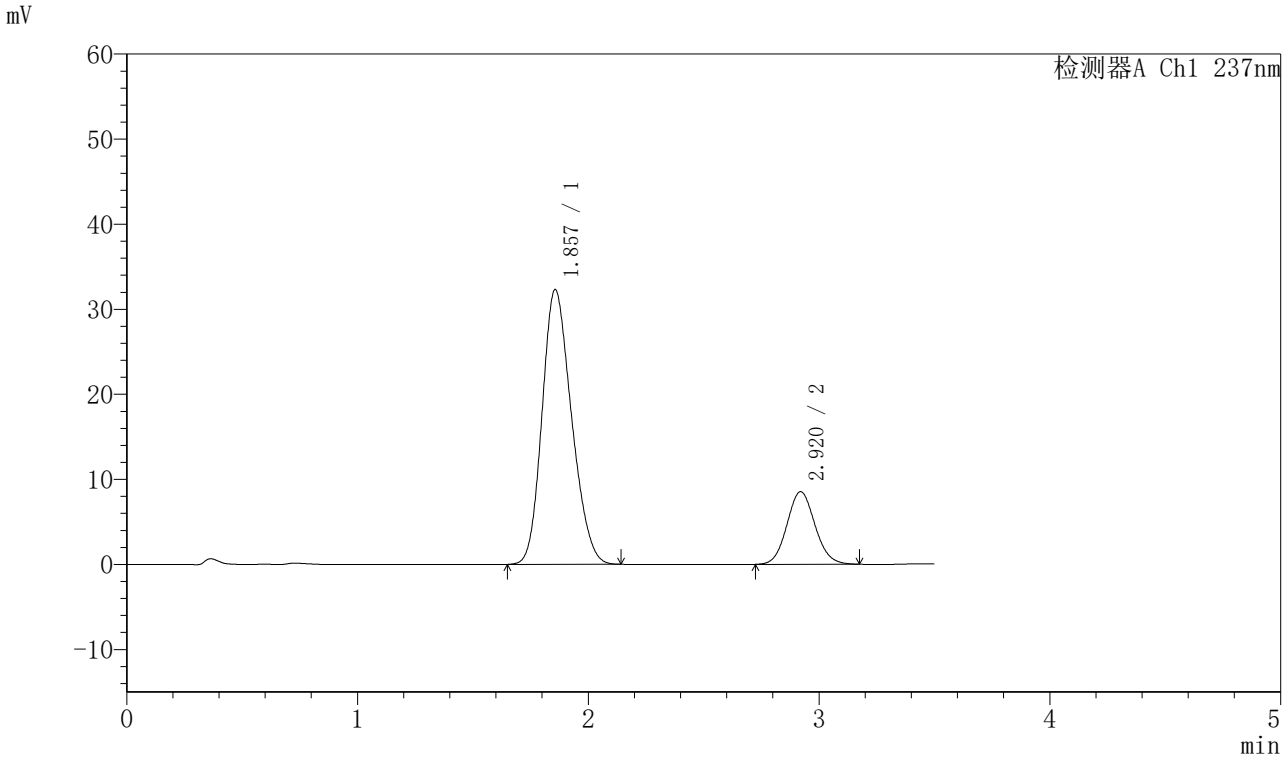

〈峰表〉

检测器A Ch1 237nm

峰号	保留时间	面积	面积%	高度	理论塔板数(USP)	拖尾因子	分离度(USP)
1	1.857	286544	79.910	32301	992	1.198	--
2	2.920	72041	20.090	8532	2772	1.087	4.647
总计		358585	100.000	40833			

图170 阿齐沙坦氨氯地平片溶出曲线测定HPLC图谱
参比制剂-555886批-pH6.8介质-篮法-100转
对照品溶液-1-1

SHIMADZU LabSolutions

J301

〈样品信息〉

色谱柱:XB-C18(50mm*4.6mm,5μm）　流速：2.0ml/min
柱 温:30℃　波长:237nm
数据文件名: RC$J301 - 28-41/10-2273-2 - cbzj-555886p-rcqx-2-pH6.8jz-lf100z-dz1-2.lcd
方法文件名: RC$J301 - J301-rcqx-FX259.lcm
批处理文件名: RC$J301 - 20251124-Fx259.lcb
样品瓶号: 4-18
进样体积: 20 μl　版本号:6.115
进样时间: 2025/11/24 23:56:33　实验者: xiexinhui
处理时间（V2）: 2025/11/25 09:24:03　处理者: xiexinhui
仪器型号：SHIMADZU LC-2050C(FX259)

〈色谱图〉

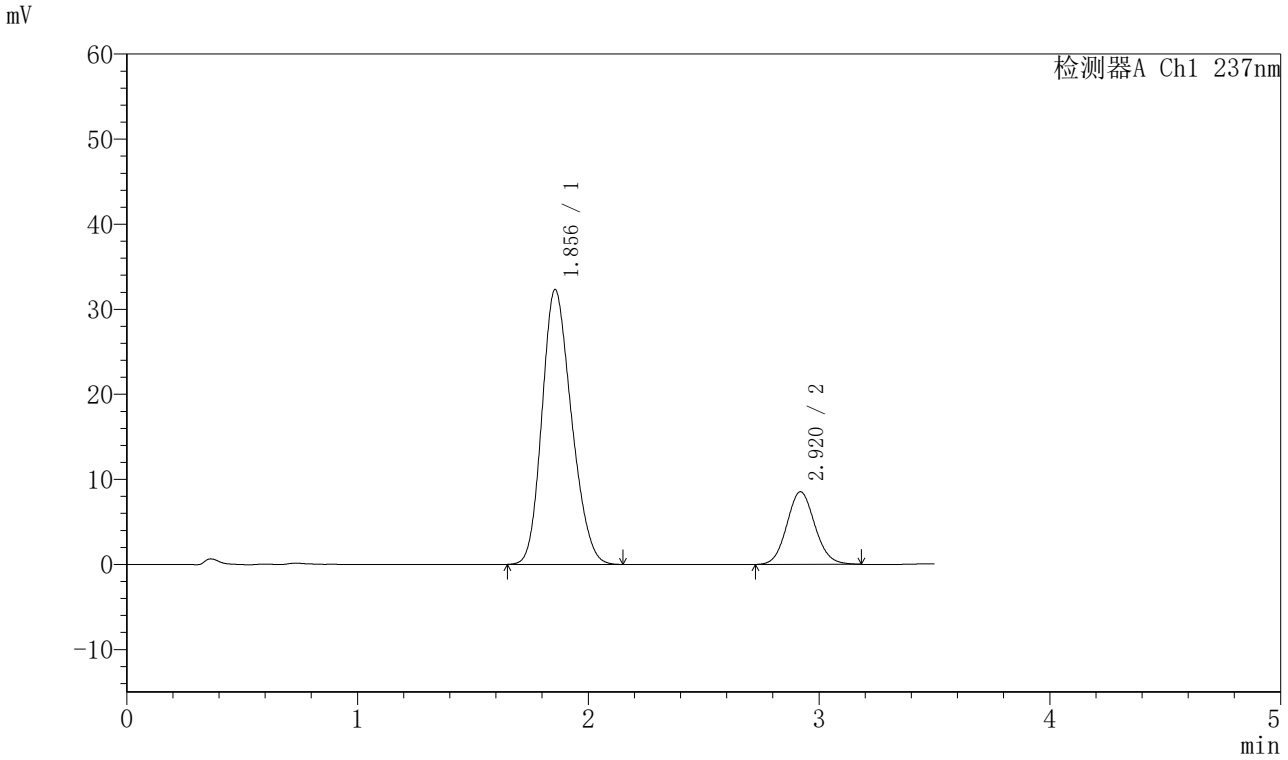

〈峰表〉

检测器A Ch1 237nm

峰号	保留时间	面积	面积%	高度	理论塔板数(USP)	拖尾因子	分离度(USP)
1	1.856	286788	79.878	32322	992	1.198	--
2	2.920	72244	20.122	8538	2771	1.090	4.646
总计		359032	100.000	40860			

图171 阿齐沙坦氨氯地平片溶出曲线测定HPLC图谱
参比制剂-555886批-pH6.8介质-篮法-100转
对照品溶液-1-2

SHIMADZU LabSolutions

J301

〈样品信息〉

色谱柱:XB-C18(50mm*4.6mm,5μm）　流速：2.0ml/min
柱 温:30℃　波长:237nm
数据文件名: RC$J301 - 28-41/10-2274-2 - cbzj-555886p-rcqx-2-pH6.8jz-lf100z-dz1-3.lcd
方法文件名: RC$J301 - J301-rcqx-FX259.lcm
批处理文件名: RC$J301 - 20251124-Fx259.lcb
样品瓶号: 4-18
进样体积: 20 μl　版本号:6.115
进样时间: 2025/11/25 00:00:27　实验者: xiexinhui
处理时间（V2）: 2025/11/25 09:24:06　处理者: xiexinhui
仪器型号：SHIMADZU LC-2050C(FX259)

〈色谱图〉

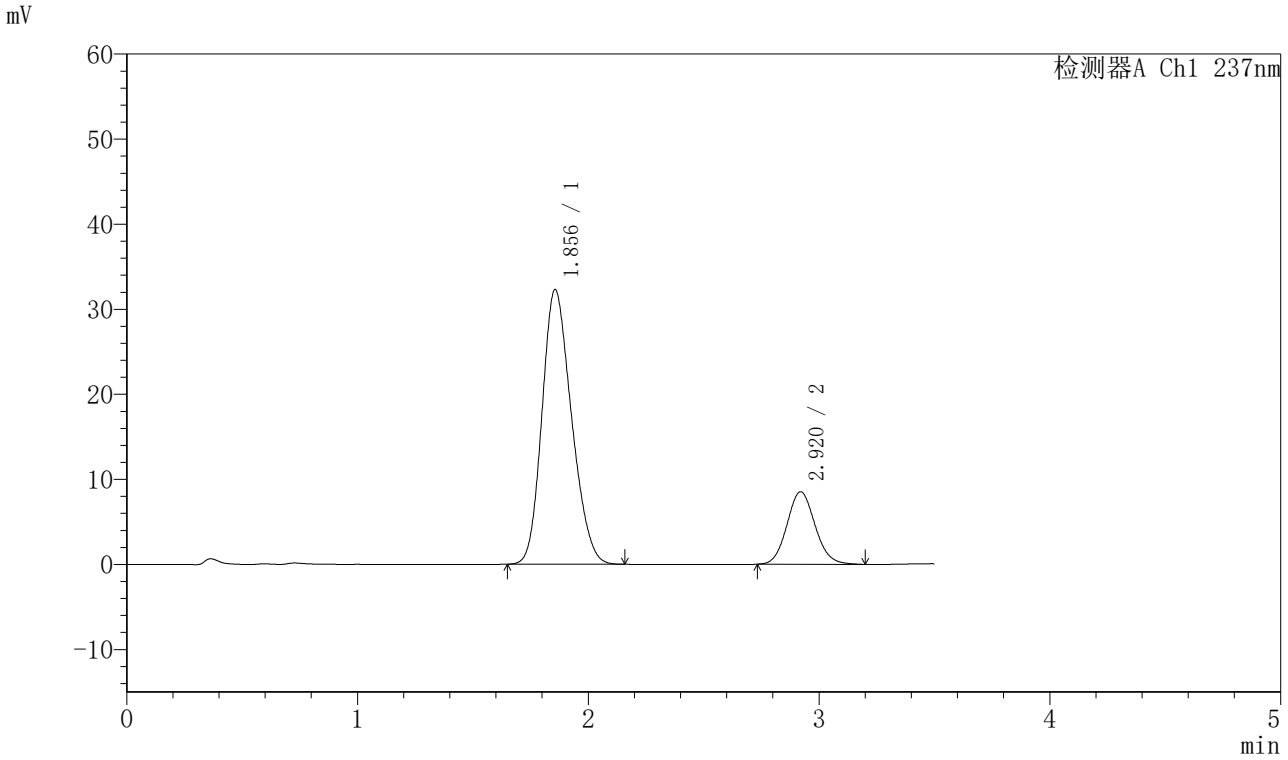

〈峰表〉

检测器A Ch1 237nm

峰号	保留时间	面积	面积%	高度	理论塔板数(USP)	拖尾因子	分离度(USP)
1	1.856	286879	79.902	32293	987	1.201	--
2	2.920	72159	20.098	8521	2777	1.099	4.645
总计		359038	100.000	40815			

图172 阿齐沙坦氨氯地平片溶出曲线测定HPLC图谱
参比制剂-555886批-pH6.8介质-篮法-100转
对照品溶液-1-3

SHIMADZU LabSolutions

J301

〈样品信息〉

色谱柱:XB-C18(50mm*4.6mm,5μm）　流速：2.0ml/min
柱 温:30℃　波长:237nm
数据文件名: RC$J301 - 28-41/10-2275-2 - cbzj-555886p-rcqx-2-pH6.8jz-lf100z-dz1-4.lcd
方法文件名: RC$J301 - J301-rcqx-FX259.lcm
批处理文件名: RC$J301 - 20251124-Fx259.lcb
样品瓶号: 4-18
进样体积: 20 μl　版本号:6.115
进样时间: 2025/11/25 00:04:20　实验者: xiexinhui
处理时间（V2）: 2025/11/25 09:24:09　处理者: xiexinhui
仪器型号：SHIMADZU LC-2050C(FX259)

〈色谱图〉

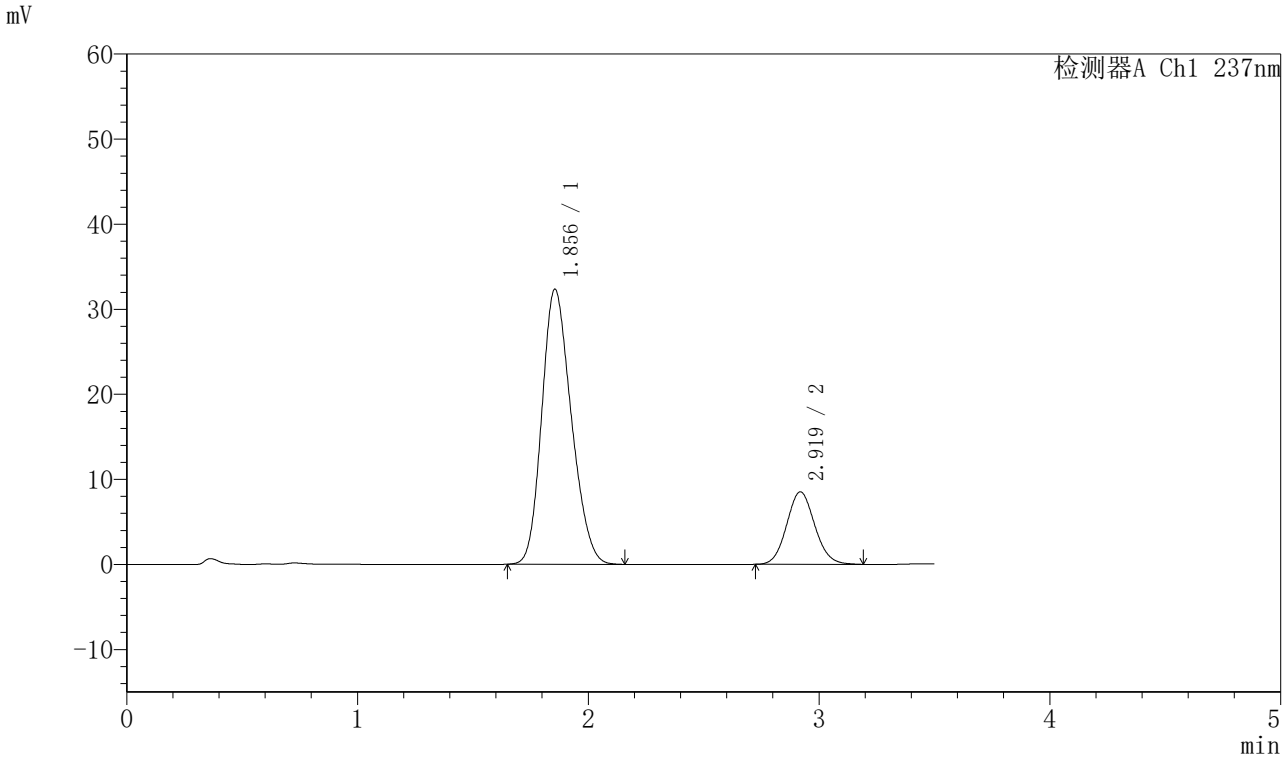

〈峰表〉

检测器A Ch1 237nm

峰号	保留时间	面积	面积%	高度	理论塔板数(USP)	拖尾因子	分离度(USP)
1	1.856	286944	79.910	32354	990	1.200	--
2	2.919	72138	20.090	8514	2762	1.090	4.643
总计		359082	100.000	40868			

图173 阿齐沙坦氨氯地平片溶出曲线测定HPLC图谱
参比制剂-555886批-pH6.8介质-篮法-100转
对照品溶液-1-4

SHIMADZU LabSolutions

J301

〈样品信息〉

色谱柱:XB-C18(50mm*4.6mm,5μm）　流速：2.0ml/min
柱 温:30℃　波长:237nm
数据文件名: RC$J301 - 28-41/10-2276-2 - cbzj-555886p-rcqx-2-pH6.8jz-lf100z-dz1-5.lcd
方法文件名: RC$J301 - J301-rcqx-FX259.lcm
批处理文件名: RC$J301 - 20251124-Fx259.lcb
样品瓶号: 4-18
进样体积: 20 μl　版本号:6.115
进样时间: 2025/11/25 00:08:16　实验者: xiexinhui
处理时间（V2）: 2025/11/25 09:24:12　处理者: xiexinhui
仪器型号：SHIMADZU LC-2050C(FX259)

〈色谱图〉

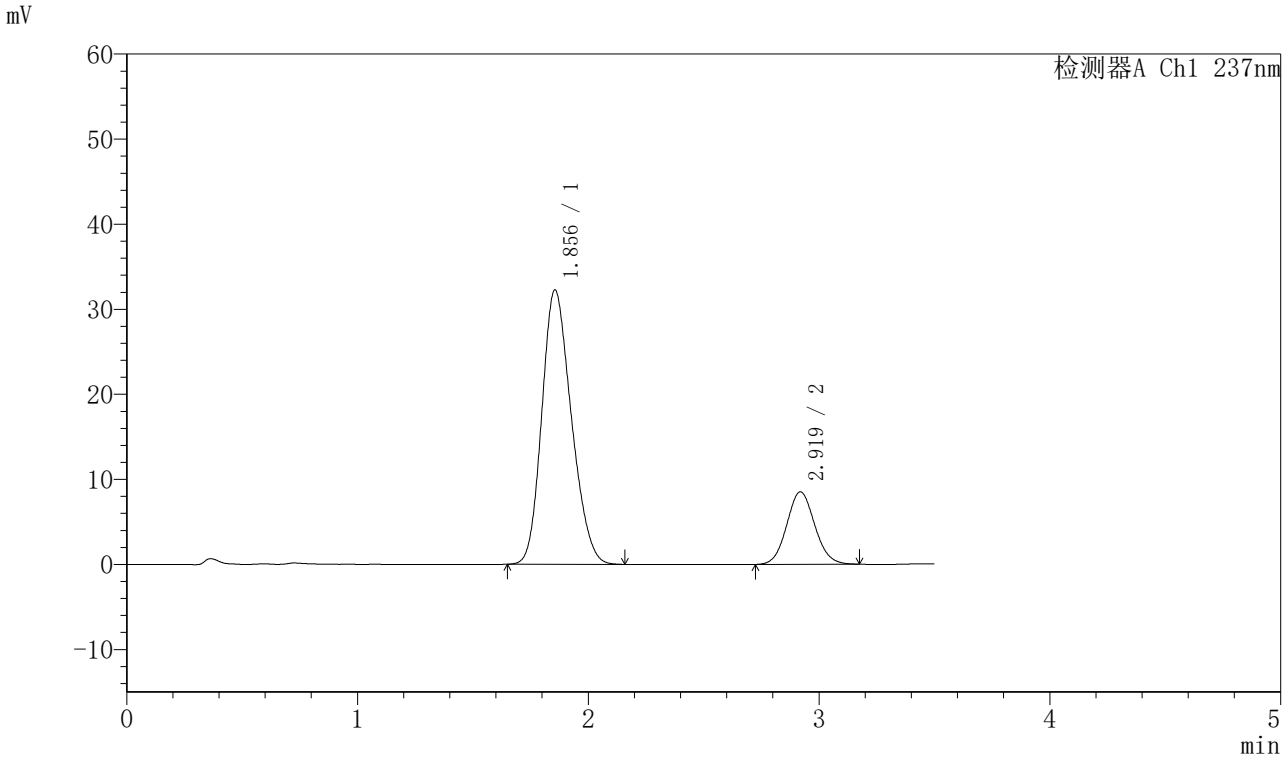

〈峰表〉

检测器A Ch1 237nm

峰号	保留时间	面积	面积%	高度	理论塔板数(USP)	拖尾因子	分离度(USP)
1	1.856	286550	79.945	32261	987	1.202	--
2	2.919	71884	20.055	8513	2765	1.083	4.641
总计		358434	100.000	40773			

图174 阿齐沙坦氨氯地平片溶出曲线测定HPLC图谱
参比制剂-555886批-pH6.8介质-篮法-100转
对照品溶液-1-5

SHIMADZU LabSolutions

J301

〈样品信息〉

色谱柱:XB-C18(50mm*4.6mm,5μm）　流速：2.0ml/min
柱 温:30℃　波长:237nm
数据文件名: RC$J301 - 28-41/10-2277-2 - cbzj-555886p-rcqx-2-pH6.8jz-lf100z-p1-5min.lcd
方法文件名: RC$J301 - J301-rcqx-FX259.lcm
批处理文件名: RC$J301 - 20251124-Fx259.lcb
样品瓶号: 4-1
进样体积: 20 μl　版本号:6.115
进样时间: 2025/11/25 00:12:09　实验者: xiexinhui
处理时间（V2）: 2025/11/25 09:24:14　处理者: xiexinhui
仪器型号：SHIMADZU LC-2050C(FX259)

〈色谱图〉

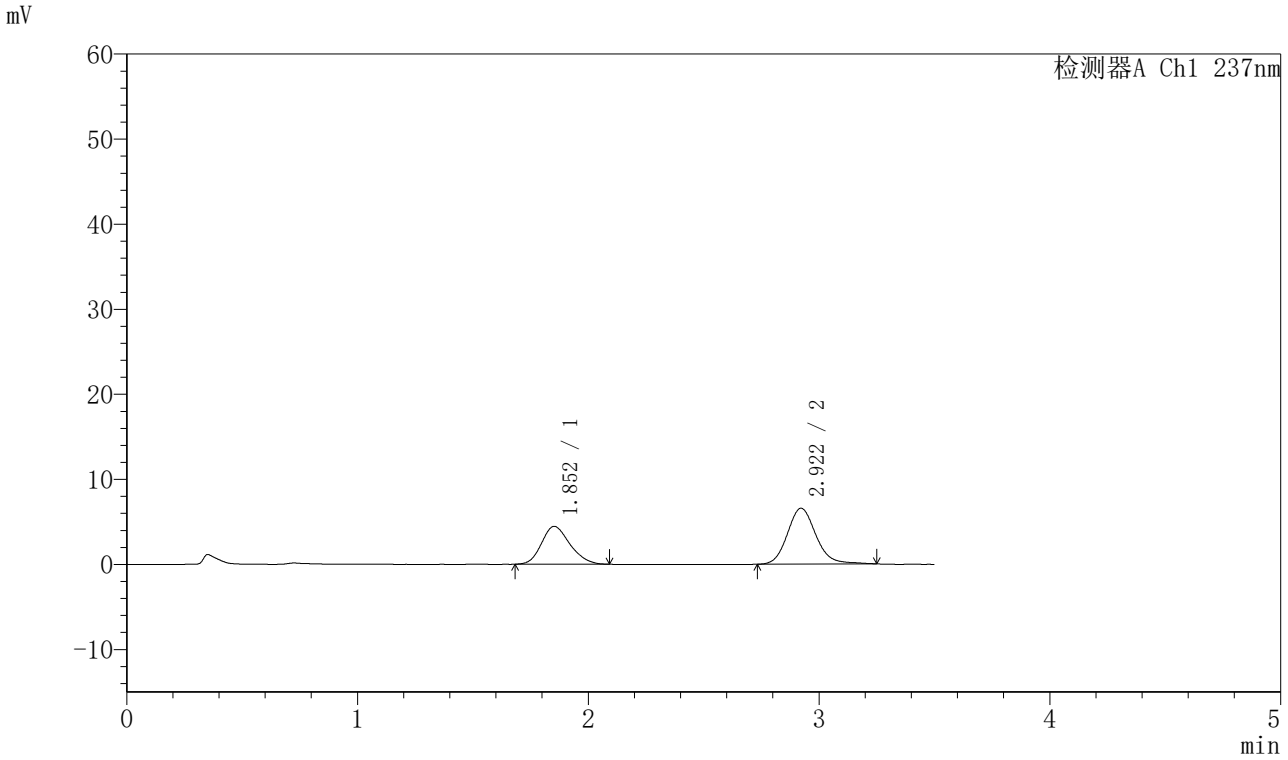

〈峰表〉

检测器A Ch1 237nm

峰号	保留时间	面积	面积%	高度	理论塔板数(USP)	拖尾因子	分离度(USP)
1	1.852	38104	40.270	4451	1083	1.205	--
2	2.922	56517	59.730	6574	2780	1.141	4.789
总计		94621	100.000	11026			

图175 阿齐沙坦氨氯地平片溶出曲线测定HPLC图谱
参比制剂-555886批-pH6.8介质-篮法-100转-5min-片1
供试品溶液-1

SHIMADZU LabSolutions

J301

〈样品信息〉

色谱柱:XB-C18(50mm*4.6mm,5μm）　流速：2.0ml/min
柱　温:30℃　波长:237nm
数据文件名: RC$J301 - 28-41/10-2278-2 - cbzj-555886p-rcqx-2-pH6.8jz-lf100z-p2-5min.lcd
方法文件名: RC$J301 - J301-rcqx-FX259.lcm
批处理文件名: RC$J301 - 20251124-Fx259.lcb
样品瓶号: 4-10
进样体积: 20 μl　版本号:6.115
进样时间: 2025/11/25 00:16:02　实验者: xiexinhui
处理时间（V2）: 2025/11/25 09:24:17　处理者: xiexinhui
仪器型号：SHIMADZU LC-2050C(FX259)

〈色谱图〉

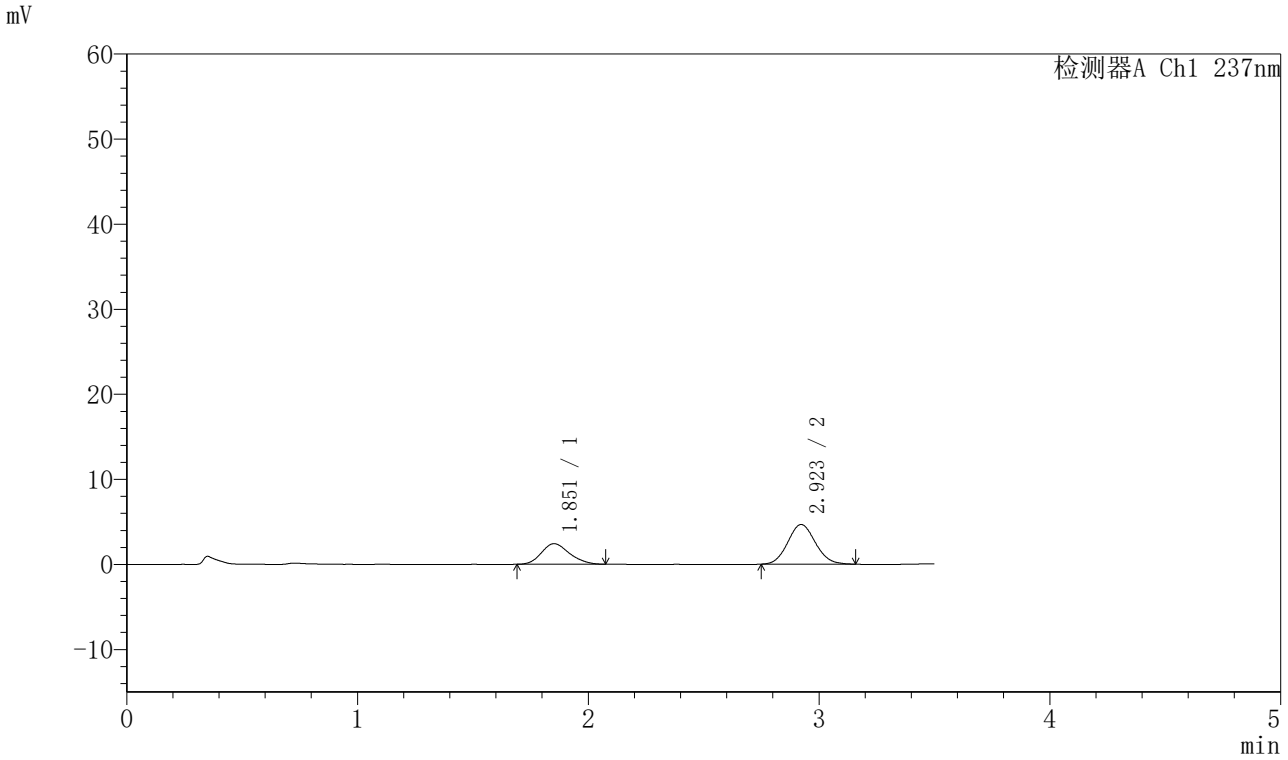

〈峰表〉

检测器A Ch1 237nm

峰号	保留时间	面积	面积%	高度	理论塔板数(USP)	拖尾因子	分离度(USP)
1	1.851	20476	34.500	2415	1113	1.188	--
2	2.923	38874	65.500	4658	2841	1.088	4.855
总计		59349	100.000	7072			

图176 阿齐沙坦氨氯地平片溶出曲线测定HPLC图谱
参比制剂-555886批-pH6.8介质-篮法-100转-5min-片2
供试品溶液-1

SHIMADZU LabSolutions

J301

〈样品信息〉

色谱柱:XB-C18(50mm*4.6mm,5μm）　流速：2.0ml/min
柱 温:30℃　波长:237nm
数据文件名: RC$J301 - 28-41/10-2279-2 - cbzj-555886p-rcqx-2-pH6.8jz-lf100z-p3-5min.lcd
方法文件名: RC$J301 - J301-rcqx-FX259.lcm
批处理文件名: RC$J301 - 20251124-Fx259.lcb
样品瓶号: 4-19
进样体积: 20 μl　版本号:6.115
进样时间: 2025/11/25 00:19:55　实验者: xiexinhui
处理时间（V2）: 2025/11/25 09:24:20　处理者: xiexinhui
仪器型号：SHIMADZU LC-2050C(FX259)

〈色谱图〉

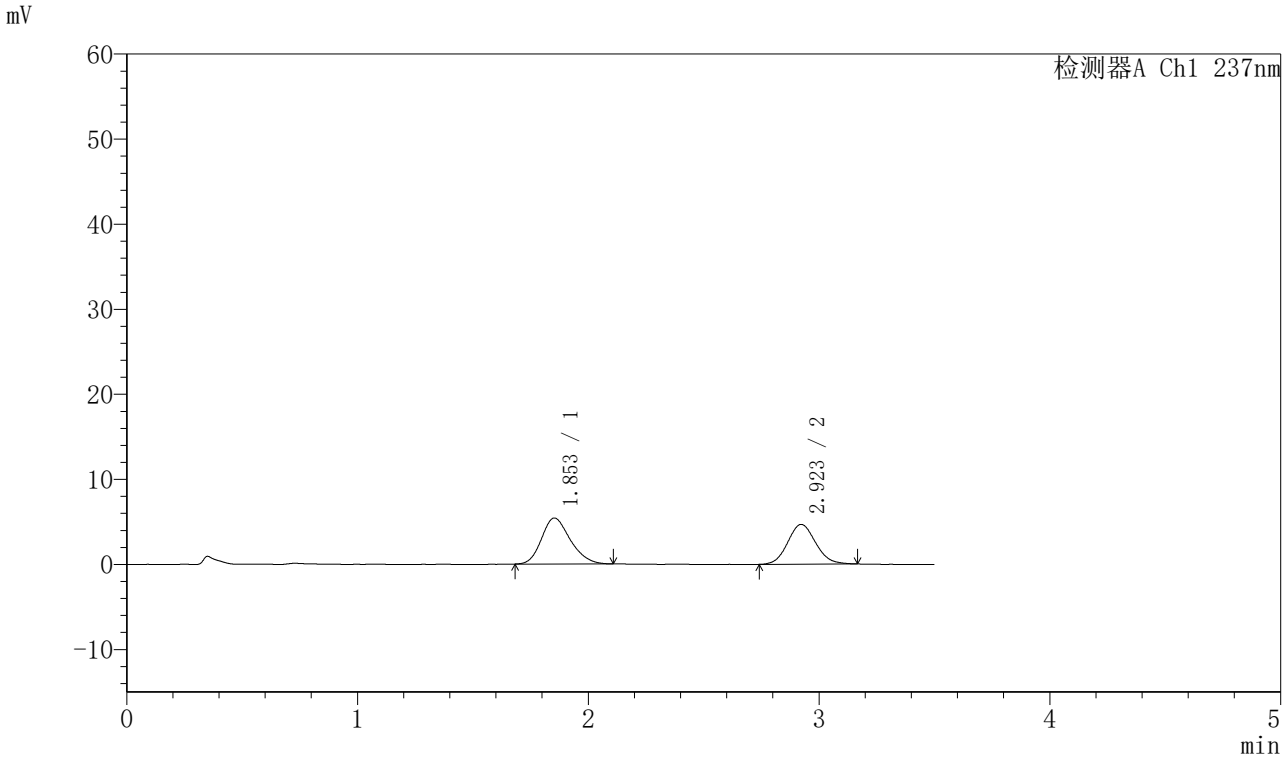

〈峰表〉

检测器A Ch1 237nm

峰号	保留时间	面积	面积%	高度	理论塔板数(USP)	拖尾因子	分离度(USP)
1	1.853	46874	54.404	5408	1062	1.214	--
2	2.923	39285	45.596	4676	2818	1.094	4.779
总计		86159	100.000	10084			

图177 阿齐沙坦氨氯地平片溶出曲线测定HPLC图谱
参比制剂-555886批-pH6.8介质-篮法-100转-5min-片3
供试品溶液-1

SHIMADZU LabSolutions

J301

〈样品信息〉

色谱柱:XB-C18(50mm*4.6mm,5μm）　流速：2.0ml/min
柱 温:30℃　波长:237nm
数据文件名: RC$J301 - 28-41/10-2280-2 - cbzj-555886p-rcqx-2-pH6.8jz-lf100z-p4-5min.lcd
方法文件名: RC$J301 - J301-rcqx-FX259.lcm
批处理文件名: RC$J301 - 20251124-Fx259.lcb
样品瓶号: 4-28
进样体积: 20 μl　版本号:6.115
进样时间: 2025/11/25 00:23:48　实验者: xiexinhui
处理时间（V2）: 2025/11/25 09:24:23　处理者: xiexinhui
仪器型号：SHIMADZU LC-2050C(FX259)

〈色谱图〉

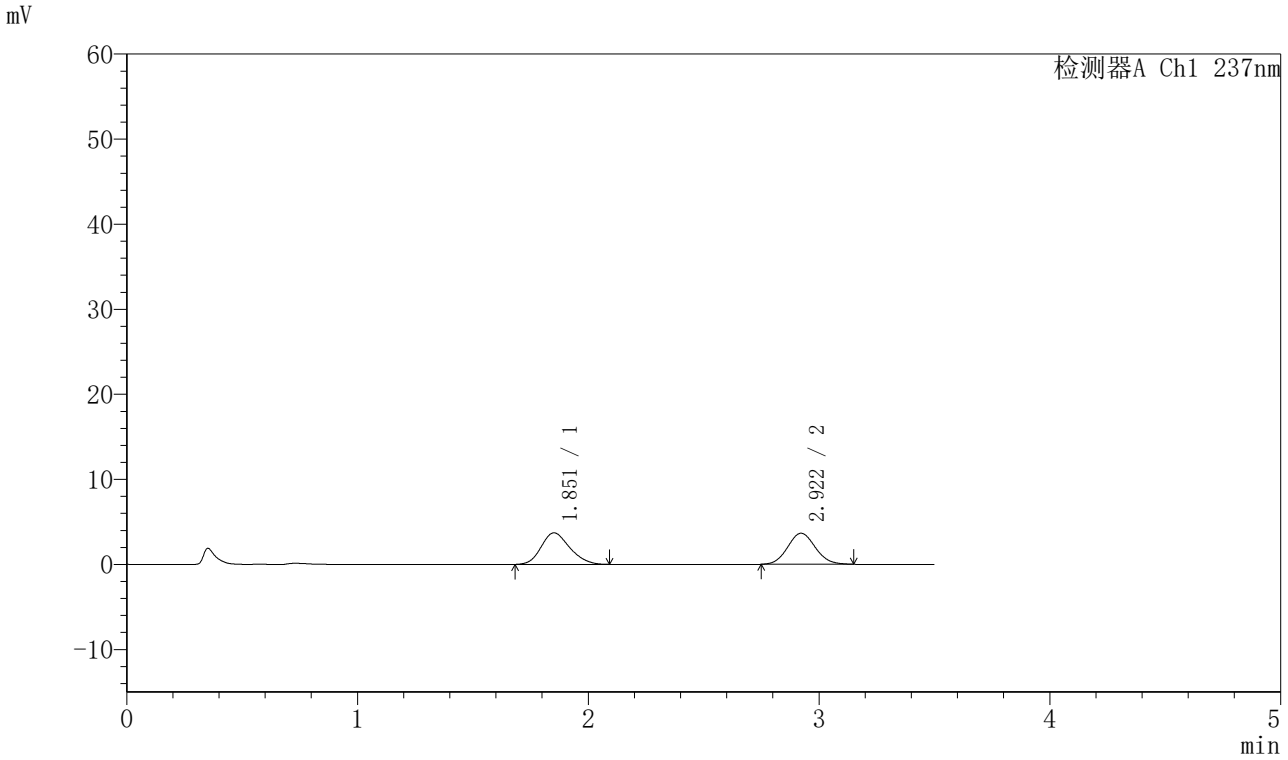

〈峰表〉

检测器A Ch1 237nm

峰号	保留时间	面积	面积%	高度	理论塔板数(USP)	拖尾因子	分离度(USP)
1	1.851	31900	51.093	3701	1058	1.187	--
2	2.922	30535	48.907	3653	2811	1.084	4.779
总计		62435	100.000	7355			

图178 阿齐沙坦氨氯地平片溶出曲线测定HPLC图谱
参比制剂-555886批-pH6.8介质-篮法-100转-5min-片4
供试品溶液-1

SHIMADZU LabSolutions

J301

〈样品信息〉

色谱柱:XB-C18(50mm*4.6mm,5μm）　流速：2.0ml/min
柱 温:30℃　波长:237nm
数据文件名: RC$J301 - 28-41/10-2281-2 - cbzj-555886p-rcqx-2-pH6.8jz-lf100z-p5-5min.lcd
方法文件名: RC$J301 - J301-rcqx-FX259.lcm
批处理文件名: RC$J301 - 20251124-Fx259.lcb
样品瓶号: 4-37
进样体积: 20 μl　版本号:6.115
进样时间: 2025/11/25 00:27:42　实验者: xiexinhui
处理时间（V2）: 2025/11/25 09:24:26　处理者: xiexinhui
仪器型号：SHIMADZU LC-2050C(FX259)

〈色谱图〉

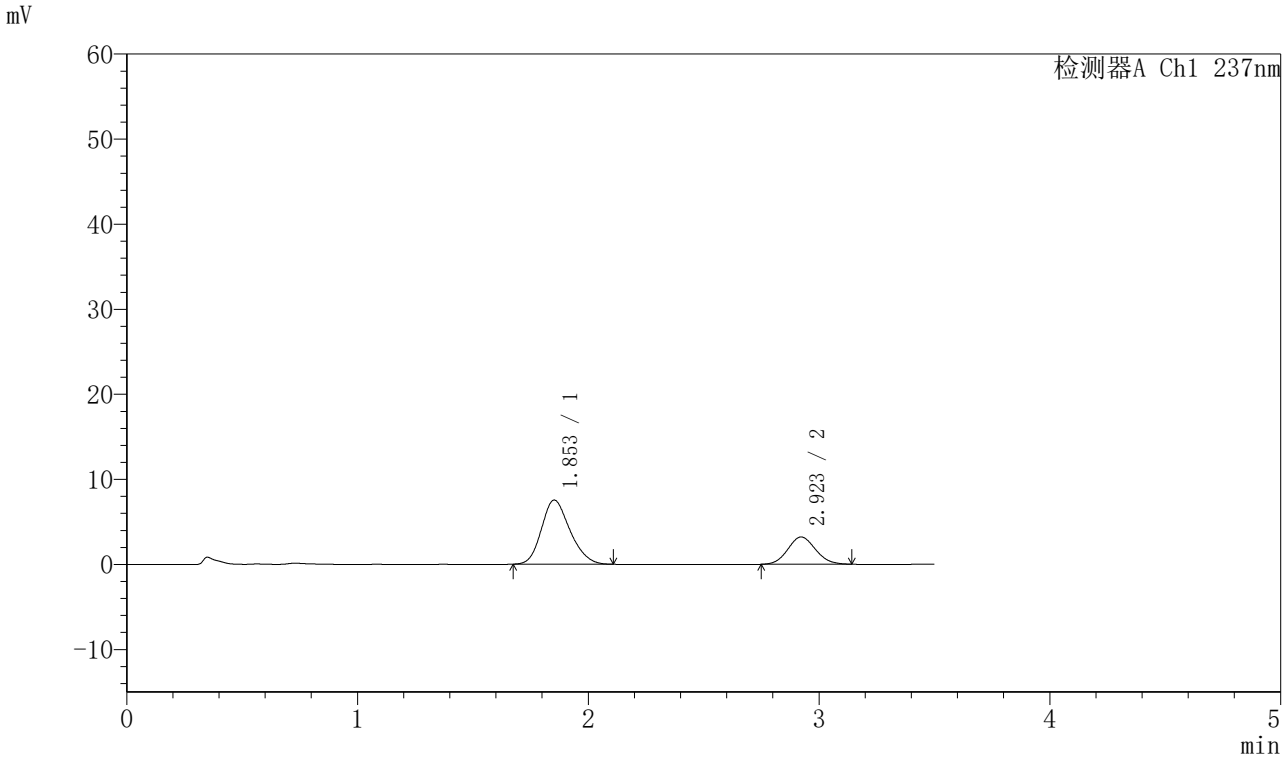

〈峰表〉

检测器A Ch1 237nm

峰号	保留时间	面积	面积%	高度	理论塔板数(USP)	拖尾因子	分离度(USP)
1	1.853	64746	70.768	7538	1072	1.198	--
2	2.923	26744	29.232	3206	2806	1.088	4.787
总计		91491	100.000	10744			

图179 阿齐沙坦氨氯地平片溶出曲线测定HPLC图谱
参比制剂-555886批-pH6.8介质-篮法-100转-5min-片5
供试品溶液-1

SHIMADZU LabSolutions

J301

〈样品信息〉

色谱柱:XB-C18(50mm*4.6mm,5μm）　流速：2.0ml/min
柱 温:30℃　波长:237nm
数据文件名: RC$J301 - 28-41/10-2282-2 - cbzj-555886p-rcqx-2-pH6.8jz-lf100z-p6-5min.lcd
方法文件名: RC$J301 - J301-rcqx-FX259.lcm
批处理文件名: RC$J301 - 20251124-Fx259.lcb
样品瓶号: 4-46
进样体积: 20 μl　版本号:6.115
进样时间: 2025/11/25 00:31:35　实验者: xiexinhui
处理时间（V2）: 2025/11/25 09:24:28　处理者: xiexinhui
仪器型号：SHIMADZU LC-2050C(FX259)

〈色谱图〉

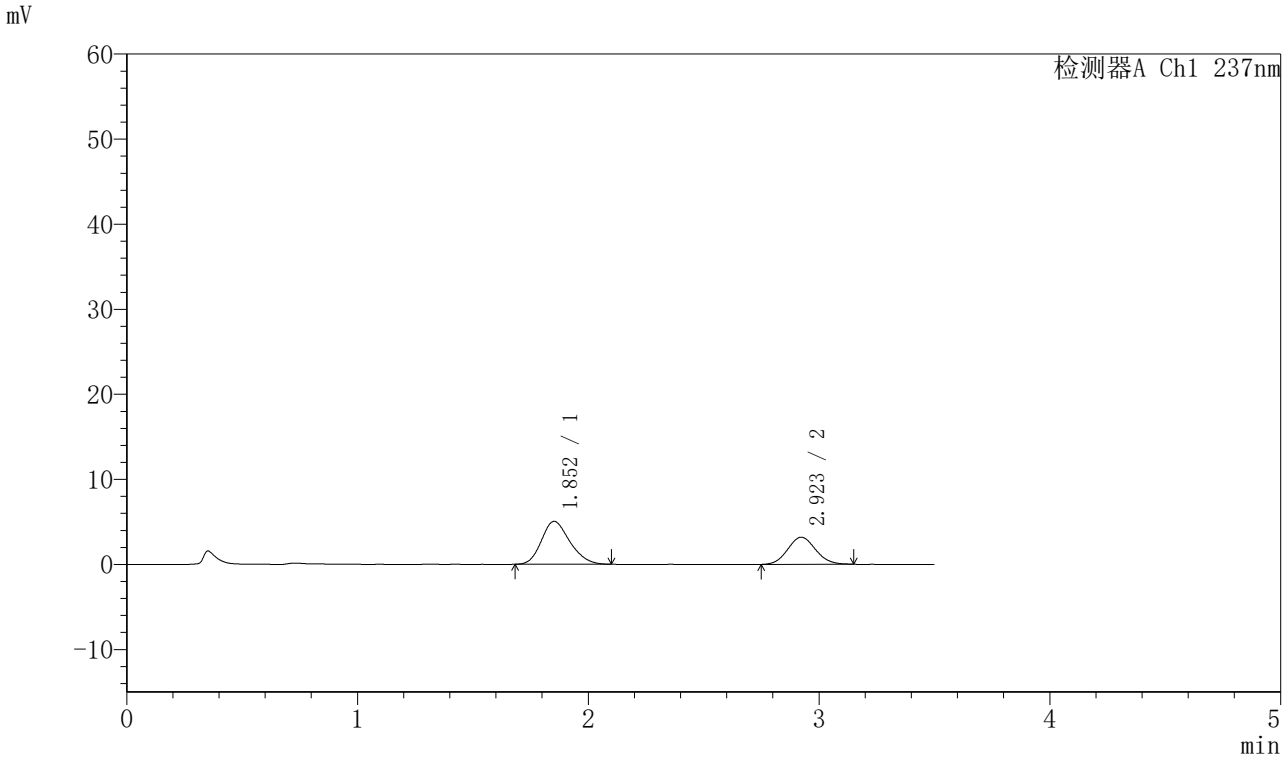

〈峰表〉

检测器A Ch1 237nm

峰号	保留时间	面积	面积%	高度	理论塔板数(USP)	拖尾因子	分离度(USP)
1	1.852	43117	61.694	5045	1074	1.201	--
2	2.923	26772	38.306	3188	2782	1.087	4.781
总计		69889	100.000	8233			

图180 阿齐沙坦氨氯地平片溶出曲线测定HPLC图谱
参比制剂-555886批-pH6.8介质-篮法-100转-5min-片6
供试品溶液-1

SHIMADZU LabSolutions

J301

〈样品信息〉

色谱柱:XB-C18(50mm*4.6mm,5μm）　流速：2.0ml/min
柱　温:30℃　波长:237nm
数据文件名: RC$J301 - 28-41/10-2283-2 - cbzj-555886p-rcqx-2-pH6.8jz-lf100z-p1-10min.lcd
方法文件名: RC$J301 - J301-rcqx-FX259.lcm
批处理文件名: RC$J301 - 20251124-Fx259.lcb
样品瓶号: 4-2
进样体积: 20 μl　版本号:6.115
进样时间: 2025/11/25 00:35:28　实验者: xiexinhui
处理时间（V2）: 2025/11/25 09:24:31　处理者: xiexinhui
仪器型号：SHIMADZU LC-2050C(FX259)

〈色谱图〉

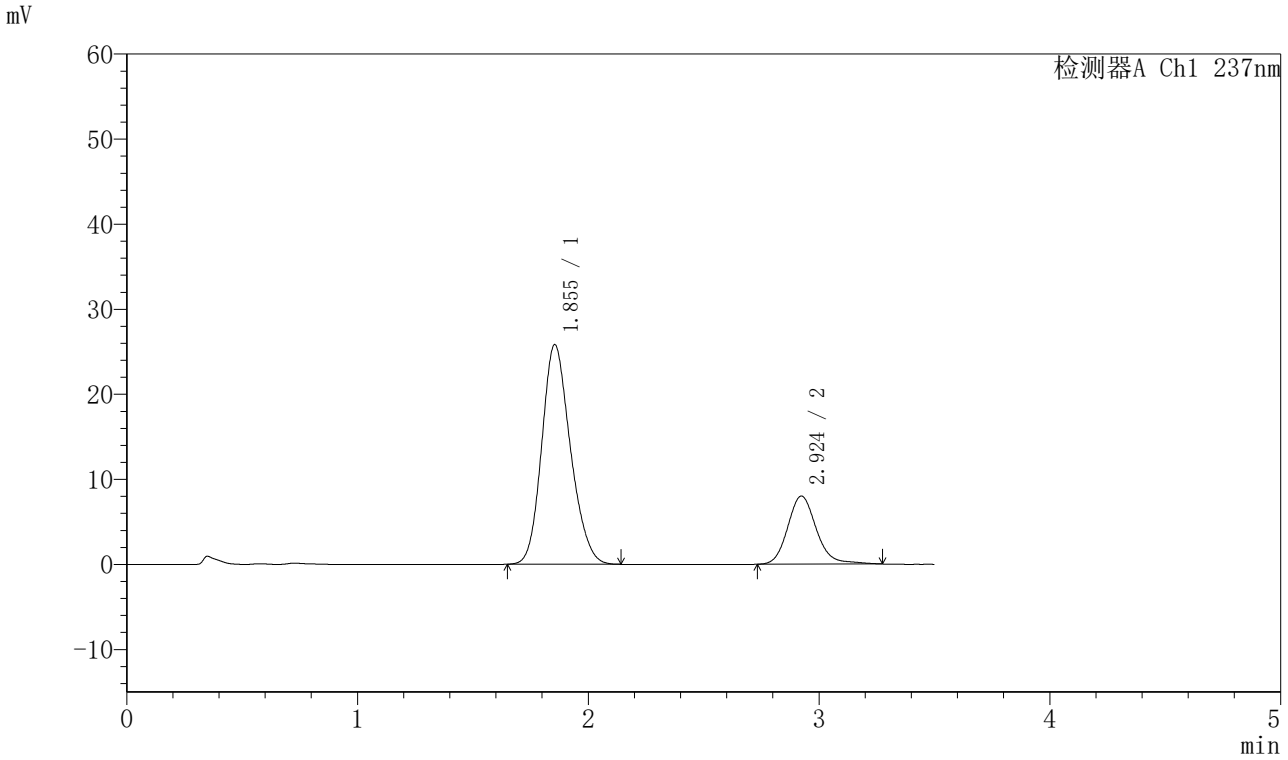

〈峰表〉

检测器A Ch1 237nm

峰号	保留时间	面积	面积%	高度	理论塔板数(USP)	拖尾因子	分离度(USP)
1	1.855	222938	76.281	25836	1073	1.181	--
2	2.924	69320	23.719	8005	2779	1.160	4.767
总计		292258	100.000	33841			

图181 阿齐沙坦氨氯地平片溶出曲线测定HPLC图谱
参比制剂-555886批-pH6.8介质-篮法-100转-10min-片1
供试品溶液-1

SHIMADZU LabSolutions

J301

〈样品信息〉

色谱柱:XB-C18(50mm*4.6mm,5μm）　流速：2.0ml/min
柱 温:30℃　波长:237nm
数据文件名: RC$J301 - 28-41/10-2284-2 - cbzj-555886p-rcqx-2-pH6.8jz-lf100z-p2-10min.lcd
方法文件名: RC$J301 - J301-rcqx-FX259.lcm
批处理文件名: RC$J301 - 20251124-Fx259.lcb
样品瓶号: 4-11
进样体积: 20 μl　版本号:6.115
进样时间: 2025/11/25 00:39:21　实验者: xiexinhui
处理时间（V2）: 2025/11/25 09:24:34　处理者: xiexinhui
仪器型号：SHIMADZU LC-2050C(FX259)

〈色谱图〉

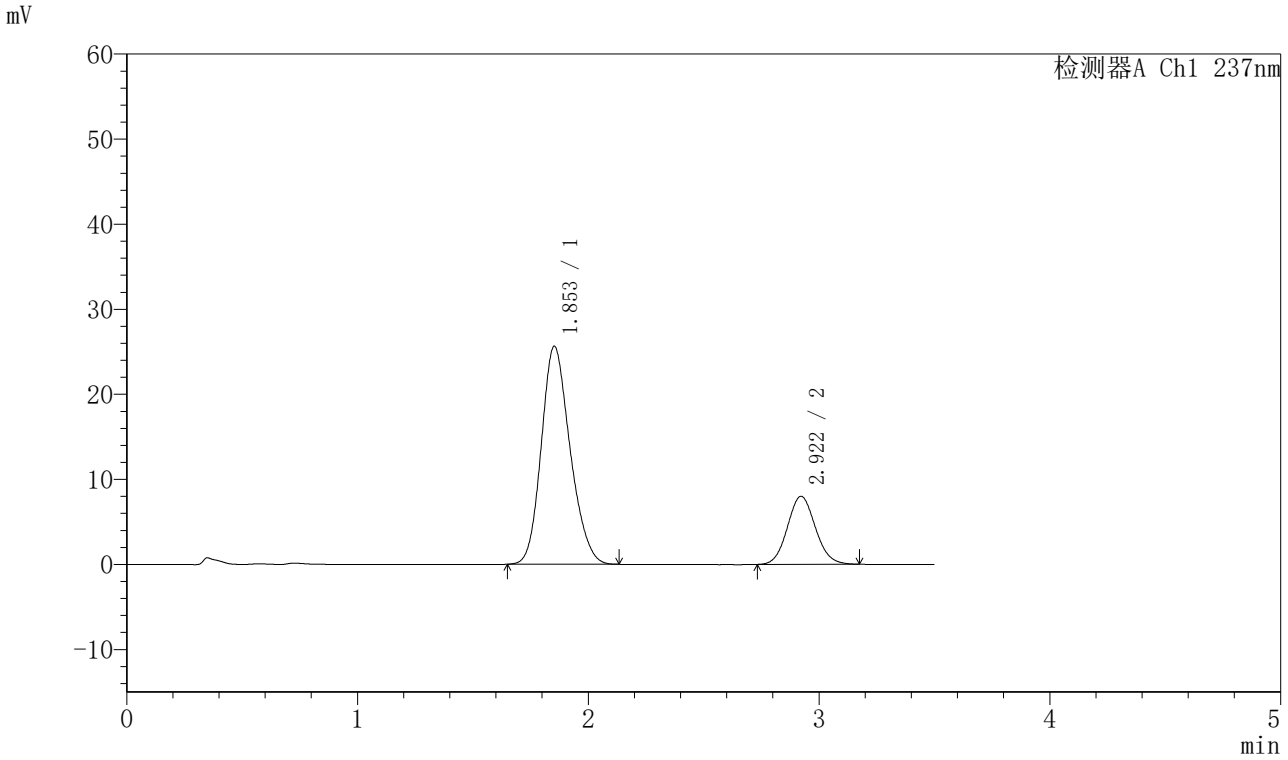

〈峰表〉

检测器A Ch1 237nm

峰号	保留时间	面积	面积%	高度	理论塔板数(USP)	拖尾因子	分离度(USP)
1	1.853	222276	76.765	25617	1058	1.186	--
2	2.922	67279	23.235	8005	2787	1.088	4.759
总计		289555	100.000	33622			

图182 阿齐沙坦氨氯地平片溶出曲线测定HPLC图谱
参比制剂-555886批-pH6.8介质-篮法-100转-10min-片2
供试品溶液-1

SHIMADZU LabSolutions

J301

〈样品信息〉

色谱柱:XB-C18(50mm*4.6mm,5μm）　流速：2.0ml/min
柱　温:30℃　波长:237nm
数据文件名: RC$J301 - 28-41/10-2285-2 - cbzj-555886p-rcqx-2-pH6.8jz-lf100z-p3-10min.lcd
方法文件名: RC$J301 - J301-rcqx-FX259.lcm
批处理文件名: RC$J301 - 20251124-Fx259.lcb
样品瓶号: 4-20
进样体积: 20 μl　版本号:6.115
进样时间: 2025/11/25 00:43:14　实验者: xiexinhui
处理时间（V2）: 2025/11/25 09:24:37　处理者: xiexinhui
仪器型号：SHIMADZU LC-2050C(FX259)

〈色谱图〉

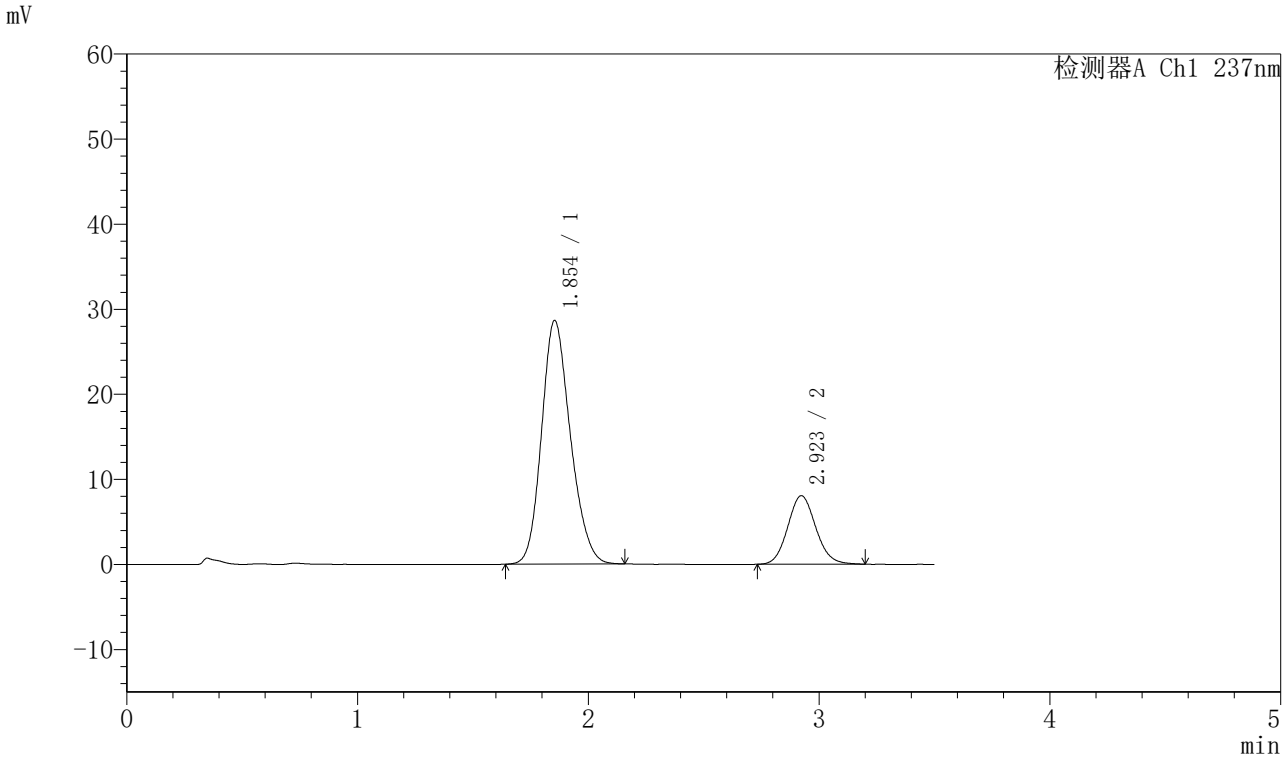

〈峰表〉

检测器A Ch1 237nm

峰号	保留时间	面积	面积%	高度	理论塔板数(USP)	拖尾因子	分离度(USP)
1	1.854	248794	78.521	28656	1063	1.184	--
2	2.923	68056	21.479	8057	2793	1.099	4.764
总计		316850	100.000	36712			

图183 阿齐沙坦氨氯地平片溶出曲线测定HPLC图谱
参比制剂-555886批-pH6.8介质-篮法-100转-10min-片3
供试品溶液-1

SHIMADZU LabSolutions

J301

〈样品信息〉

色谱柱:XB-C18(50mm*4.6mm,5μm）　流速：2.0ml/min
柱 温:30℃　波长:237nm
数据文件名: RC$J301 - 28-41/10-2286-2 - cbzj-555886p-rcqx-2-pH6.8jz-lf100z-p4-10min.lcd
方法文件名: RC$J301 - J301-rcqx-FX259.lcm
批处理文件名: RC$J301 - 20251124-Fx259.lcb
样品瓶号: 4-29
进样体积: 20 μl　版本号:6.115
进样时间: 2025/11/25 00:47:07　实验者: xiexinhui
处理时间（V2）: 2025/11/25 09:24:39　处理者: xiexinhui
仪器型号：SHIMADZU LC-2050C(FX259)

〈色谱图〉

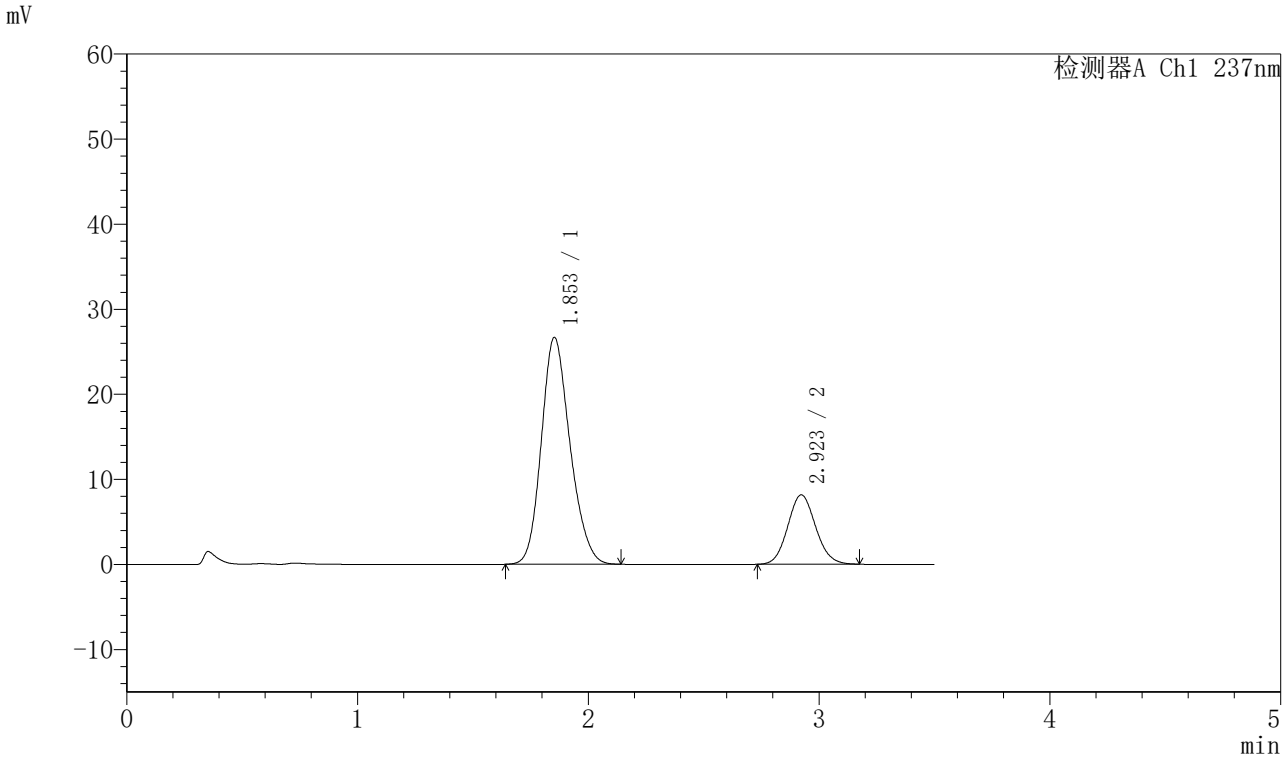

〈峰表〉

检测器A Ch1 237nm

峰号	保留时间	面积	面积%	高度	理论塔板数(USP)	拖尾因子	分离度(USP)
1	1.853	230424	77.076	26669	1072	1.183	--
2	2.923	68535	22.924	8159	2792	1.092	4.779
总计		298959	100.000	34828			

图184 阿齐沙坦氨氯地平片溶出曲线测定HPLC图谱
参比制剂-555886批-pH6.8介质-篮法-100转-10min-片4
供试品溶液-1

SHIMADZU LabSolutions

J301

〈样品信息〉

色谱柱:XB-C18(50mm*4.6mm,5μm）　流速：2.0ml/min
柱　温:30℃　波长:237nm
数据文件名: RC$J301 - 28-41/10-2287-2 - cbzj-555886p-rcqx-2-pH6.8jz-lf100z-p5-10min.lcd
方法文件名: RC$J301 - J301-rcqx-FX259.lcm
批处理文件名: RC$J301 - 20251124-Fx259.lcb
样品瓶号: 4-38
进样体积: 20 μl　版本号:6.115
进样时间: 2025/11/25 00:51:01　实验者: xiexinhui
处理时间（V2）: 2025/11/25 09:24:42　处理者: xiexinhui
仪器型号：SHIMADZU LC-2050C(FX259)

〈色谱图〉

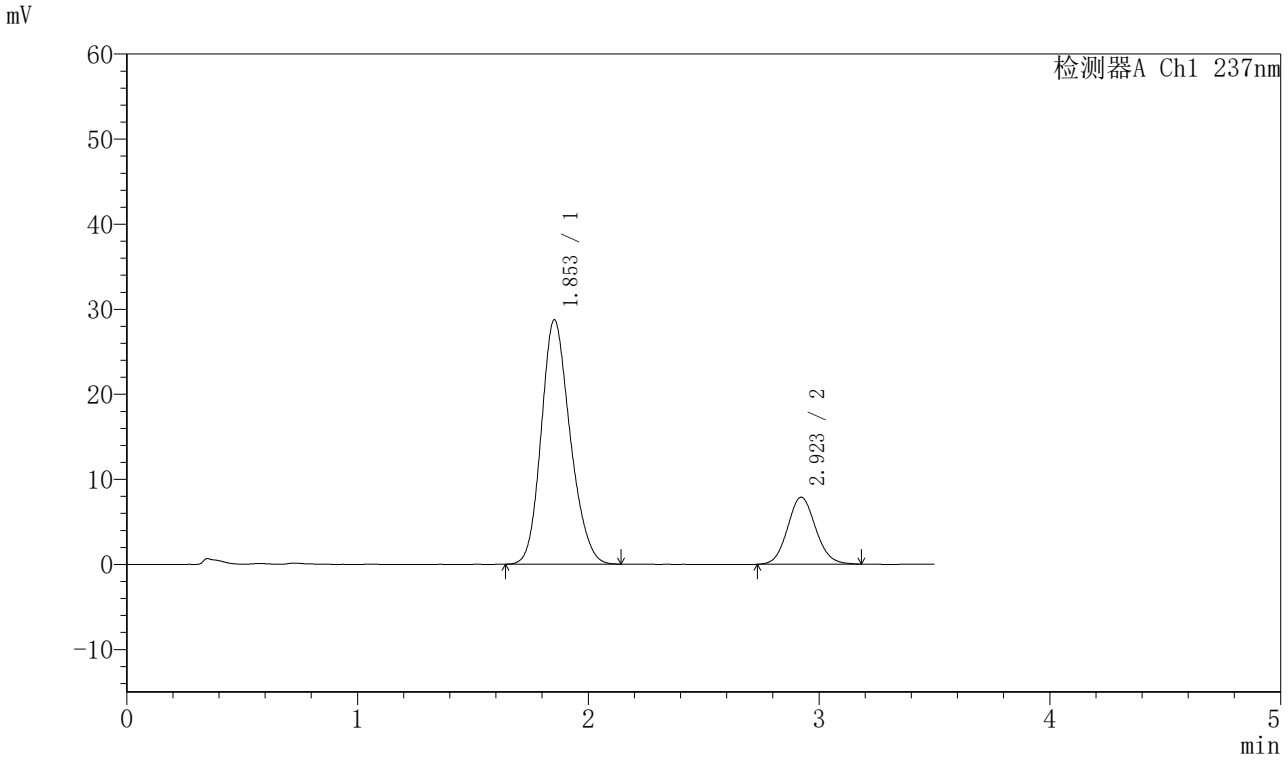

〈峰表〉

检测器A Ch1 237nm

峰号	保留时间	面积	面积%	高度	理论塔板数(USP)	拖尾因子	分离度(USP)
1	1.853	249927	78.962	28720	1055	1.182	--
2	2.923	66590	21.038	7882	2779	1.089	4.754
总计		316517	100.000	36602			

图185 阿齐沙坦氨氯地平片溶出曲线测定HPLC图谱
参比制剂-555886批-pH6.8介质-篮法-100转-10min-片5
供试品溶液-1

SHIMADZU LabSolutions

J301

〈样品信息〉

色谱柱:XB-C18(50mm*4.6mm,5μm）　流速：2.0ml/min
柱　温:30℃　波长:237nm
数据文件名: RC$J301 - 28-41/10-2288-2 - cbzj-555886p-rcqx-2-pH6.8jz-lf100z-p6-10min.lcd
方法文件名: RC$J301 - J301-rcqx-FX259.lcm
批处理文件名: RC$J301 - 20251124-Fx259.lcb
样品瓶号: 4-47
进样体积: 20 μl　版本号:6.115
进样时间: 2025/11/25 00:54:54　实验者: xiexinhui
处理时间（V2）: 2025/11/25 09:24:45　处理者: xiexinhui
仪器型号：SHIMADZU LC-2050C(FX259)

〈色谱图〉

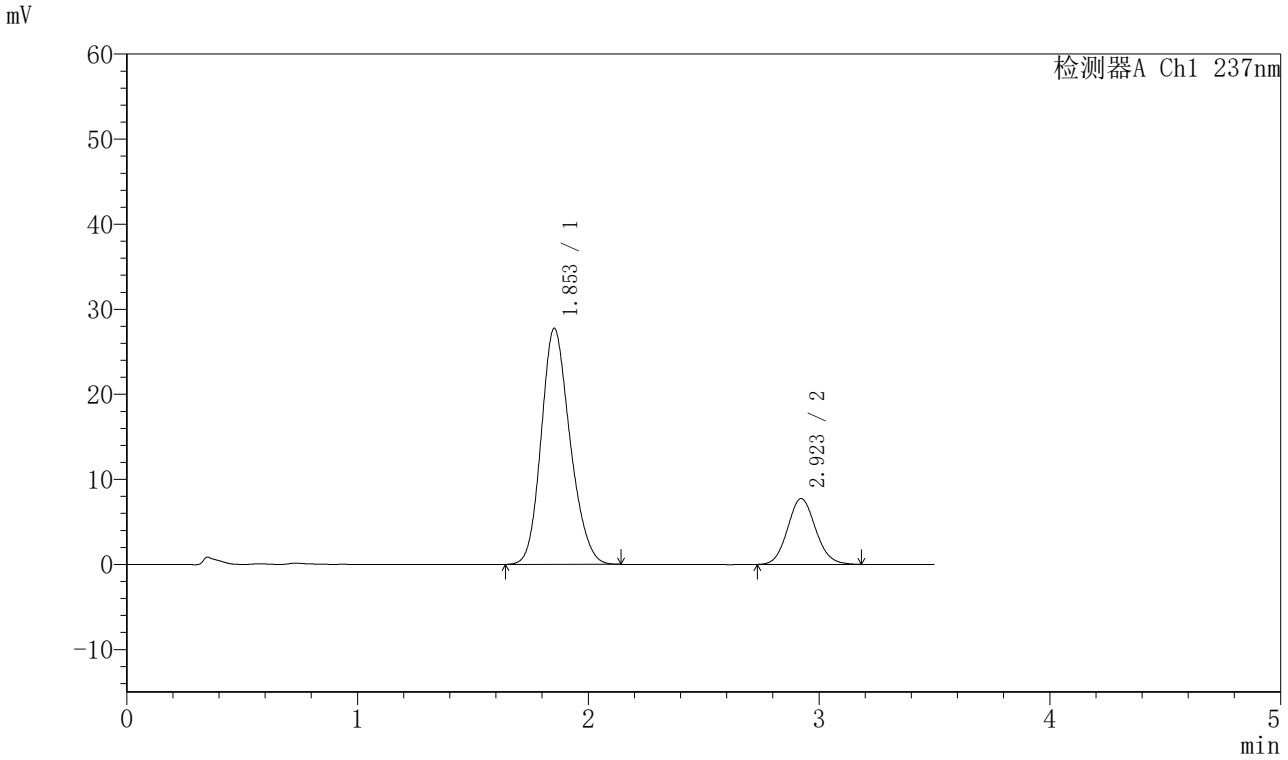

〈峰表〉

检测器A Ch1 237nm

峰号	保留时间	面积	面积%	高度	理论塔板数(USP)	拖尾因子	分离度(USP)
1	1.853	240924	78.702	27734	1057	1.183	--
2	2.923	65200	21.298	7740	2788	1.096	4.762
总计		306124	100.000	35474			

图186 阿齐沙坦氨氯地平片溶出曲线测定HPLC图谱
参比制剂-555886批-pH6.8介质-篮法-100转-10min-片6
供试品溶液-1

SHIMADZU LabSolutions

J301

〈样品信息〉

色谱柱:XB-C18(50mm*4.6mm,5μm）　流速：2.0ml/min
柱 温:30℃　波长:237nm
数据文件名: RC$J301 - 28-41/10-2289-2 - cbzj-555886p-rcqx-2-pH6.8jz-lf100z-p1-15min.lcd
方法文件名: RC$J301 - J301-rcqx-FX259.lcm
批处理文件名: RC$J301 - 20251124-Fx259.lcb
样品瓶号: 4-3
进样体积: 20 μl　版本号:6.115
进样时间: 2025/11/25 00:58:48　实验者: xiexinhui
处理时间（V2）: 2025/11/25 09:24:48　处理者: xiexinhui
仪器型号：SHIMADZU LC-2050C(FX259)

〈色谱图〉

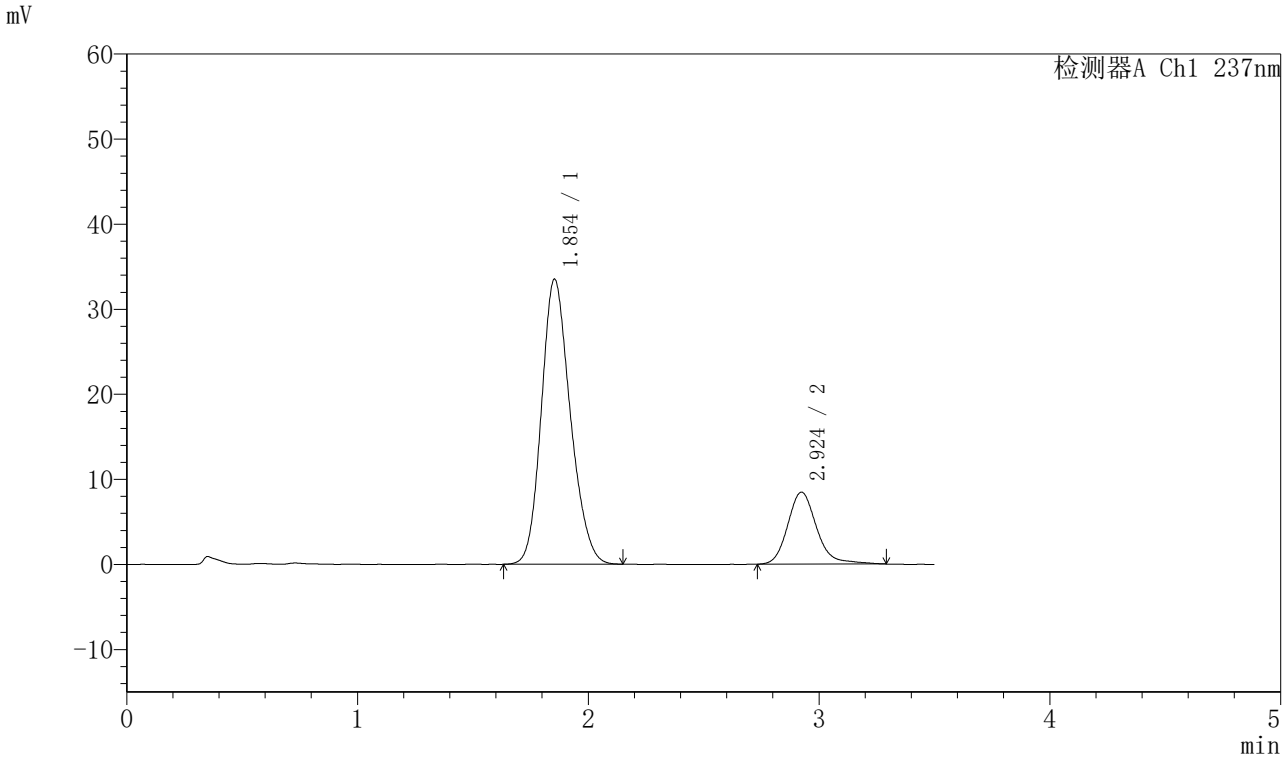

〈峰表〉

检测器A Ch1 237nm

峰号	保留时间	面积	面积%	高度	理论塔板数(USP)	拖尾因子	分离度(USP)
1	1.854	292029	79.804	33525	1053	1.181	--
2	2.924	73906	20.196	8459	2761	1.195	4.744
总计		365935	100.000	41984			

图187 阿齐沙坦氨氯地平片溶出曲线测定HPLC图谱
参比制剂-555886批-pH6.8介质-篮法-100转-15min-片1
供试品溶液-1

SHIMADZU LabSolutions

J301

〈样品信息〉

色谱柱:XB-C18(50mm*4.6mm,5μm）　流速：2.0ml/min
柱 温:30℃　波长:237nm
数据文件名: RC$J301 - 28-41/10-2290-2 - cbzj-555886p-rcqx-2-pH6.8jz-lf100z-p2-15min.lcd
方法文件名: RC$J301 - J301-rcqx-FX259.lcm
批处理文件名: RC$J301 - 20251124-Fx259.lcb
样品瓶号: 4-12
进样体积: 20 μl　版本号:6.115
进样时间: 2025/11/25 01:02:41　实验者: xiexinhui
处理时间（V2）: 2025/11/25 09:24:51　处理者: xiexinhui
仪器型号：SHIMADZU LC-2050C(FX259)

〈色谱图〉

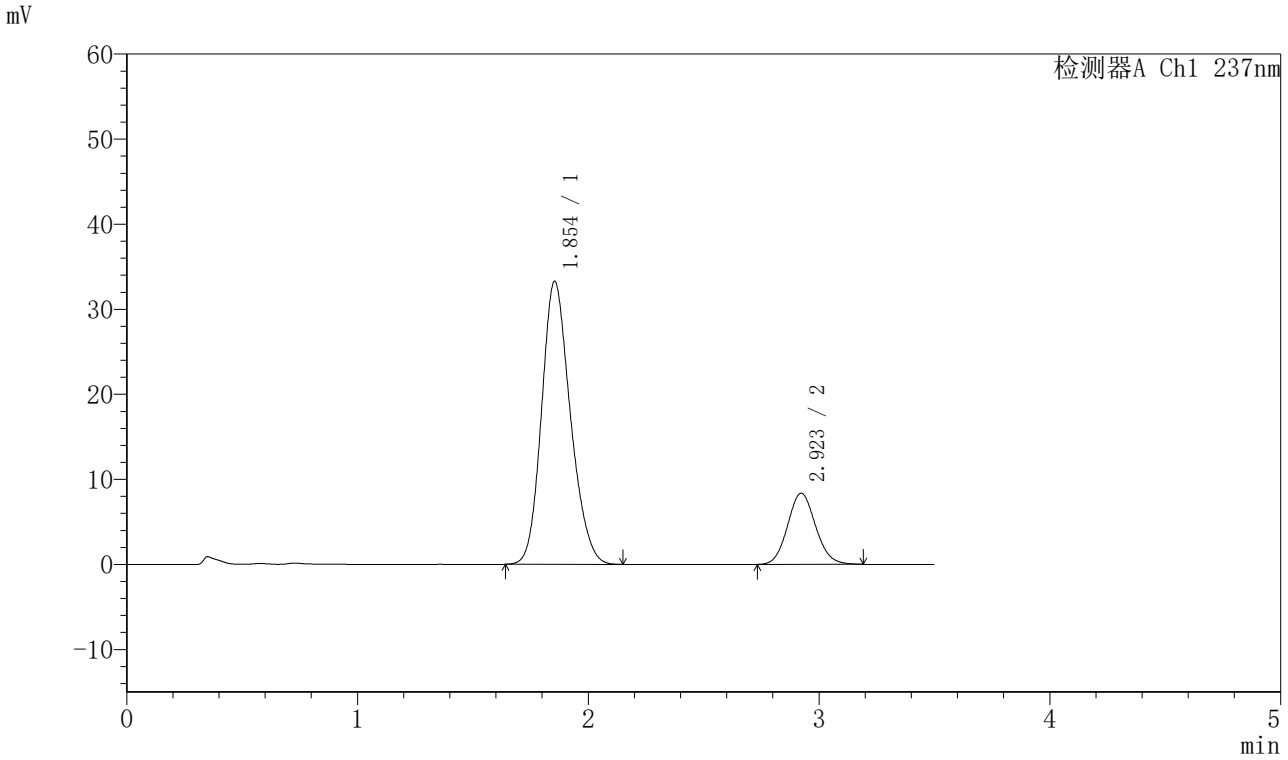

〈峰表〉

检测器A Ch1 237nm

峰号	保留时间	面积	面积%	高度	理论塔板数(USP)	拖尾因子	分离度(USP)
1	1.854	288557	80.362	33284	1063	1.182	--
2	2.923	70515	19.638	8365	2792	1.099	4.761
总计		359072	100.000	41649			

图188 阿齐沙坦氨氯地平片溶出曲线测定HPLC图谱
参比制剂-555886批-pH6.8介质-篮法-100转-15min-片2
供试品溶液-1

SHIMADZU LabSolutions

J301

〈样品信息〉

色谱柱:XB-C18(50mm*4.6mm,5μm）　流速：2.0ml/min
柱 温:30℃　波长:237nm
数据文件名: RC$J301 - 28-41/10-2291-2 - cbzj-555886p-rcqx-2-pH6.8jz-lf100z-p3-15min.lcd
方法文件名: RC$J301 - J301-rcqx-FX259.lcm
批处理文件名: RC$J301 - 20251124-Fx259.lcb
样品瓶号: 4-21
进样体积: 20 μl　版本号:6.115
进样时间: 2025/11/25 01:06:34　实验者: xiexinhui
处理时间（V2）: 2025/11/25 09:24:54　处理者: xiexinhui
仪器型号：SHIMADZU LC-2050C(FX259)

〈色谱图〉

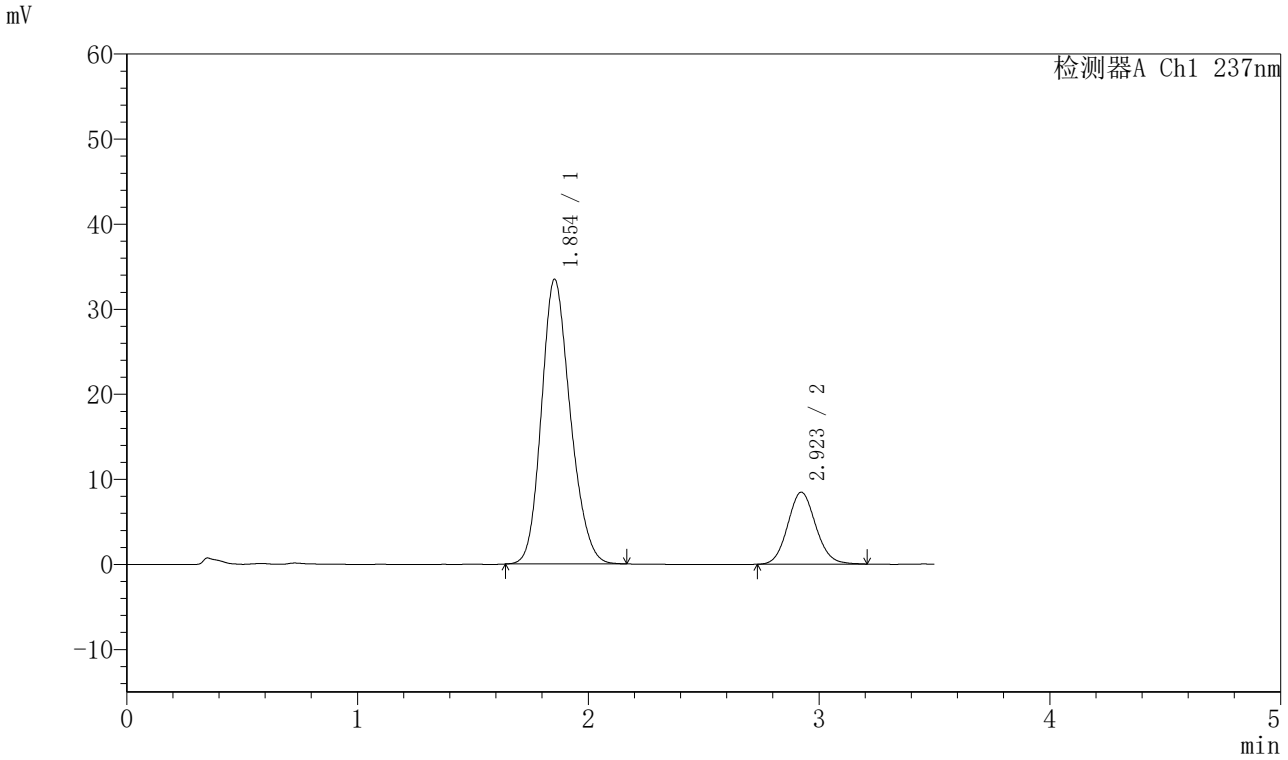

〈峰表〉

检测器A Ch1 237nm

峰号	保留时间	面积	面积%	高度	理论塔板数(USP)	拖尾因子	分离度(USP)
1	1.854	291271	80.295	33478	1058	1.184	--
2	2.923	71481	19.705	8464	2794	1.096	4.761
总计		362751	100.000	41942			

图189 阿齐沙坦氨氯地平片溶出曲线测定HPLC图谱
参比制剂-555886批-pH6.8介质-篮法-100转-15min-片3
供试品溶液-1

SHIMADZU LabSolutions

J301

〈样品信息〉

色谱柱:XB-C18(50mm*4.6mm,5μm）　流速：2.0ml/min
柱　温:30℃　波长:237nm
数据文件名: RC$J301 - 28-41/10-2292-2 - cbzj-555886p-rcqx-2-pH6.8jz-lf100z-p4-15min.lcd
方法文件名: RC$J301 - J301-rcqx-FX259.lcm
批处理文件名: RC$J301 - 20251124-Fx259.lcb
样品瓶号: 4-30
进样体积: 20 μl　版本号:6.115
进样时间: 2025/11/25 01:10:27　实验者: xiexinhui
处理时间（V2）: 2025/11/25 09:24:56　处理者: xiexinhui
仪器型号：SHIMADZU LC-2050C(FX259)

〈色谱图〉

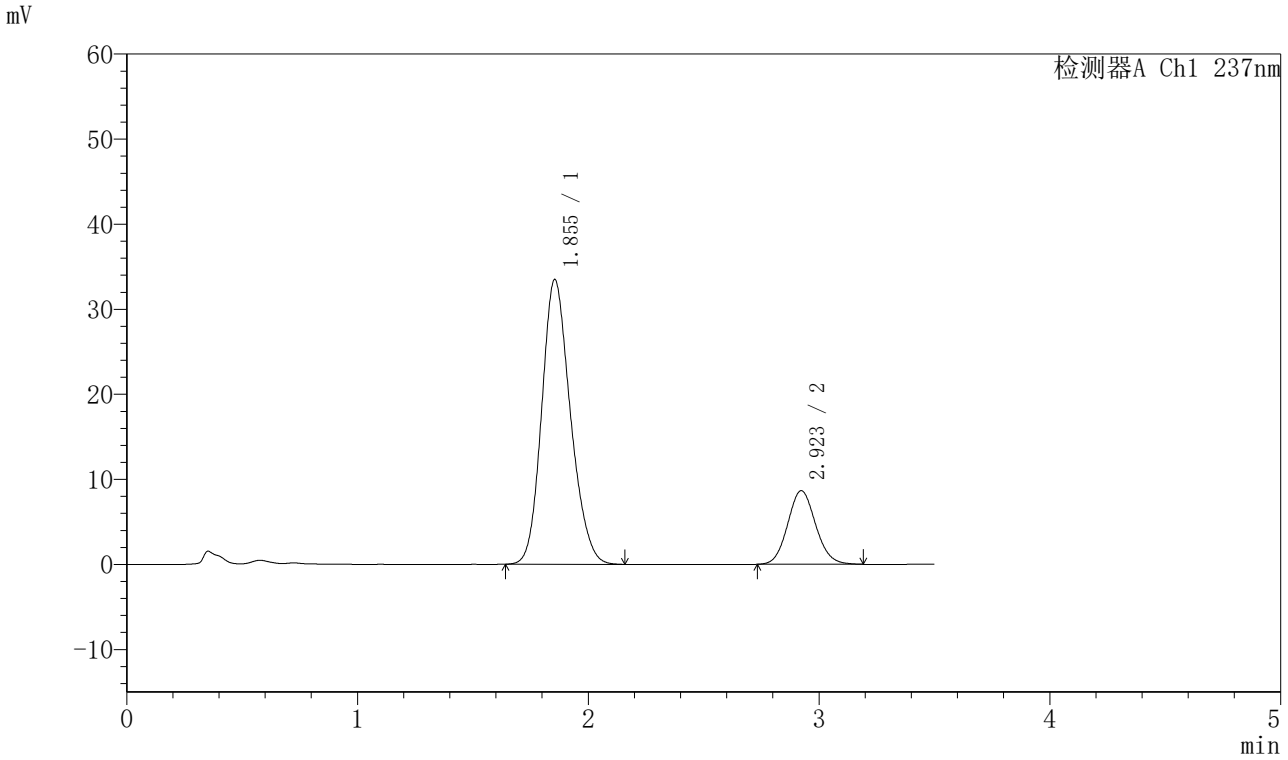

〈峰表〉

检测器A Ch1 237nm

峰号	保留时间	面积	面积%	高度	理论塔板数(USP)	拖尾因子	分离度(USP)
1	1.855	289576	79.877	33490	1069	1.179	--
2	2.923	72951	20.123	8660	2799	1.094	4.769
总计		362528	100.000	42150			

图190 阿齐沙坦氨氯地平片溶出曲线测定HPLC图谱
参比制剂-555886批-pH6.8介质-篮法-100转-15min-片4
供试品溶液-1

SHIMADZU LabSolutions

J301

〈样品信息〉

色谱柱:XB-C18(50mm*4.6mm,5μm）　流速：2.0ml/min
柱　温:30℃　波长:237nm
数据文件名: RC$J301 - 28-41/10-2293-2 - cbzj-555886p-rcqx-2-pH6.8jz-lf100z-p5-15min.lcd
方法文件名: RC$J301 - J301-rcqx-FX259.lcm
批处理文件名: RC$J301 - 20251124-Fx259.lcb
样品瓶号: 4-39
进样体积: 20 μl　版本号:6.115
进样时间: 2025/11/25 01:14:20　实验者: xiexinhui
处理时间（V2）: 2025/11/25 09:24:59　处理者: xiexinhui
仪器型号：SHIMADZU LC-2050C(FX259)

〈色谱图〉

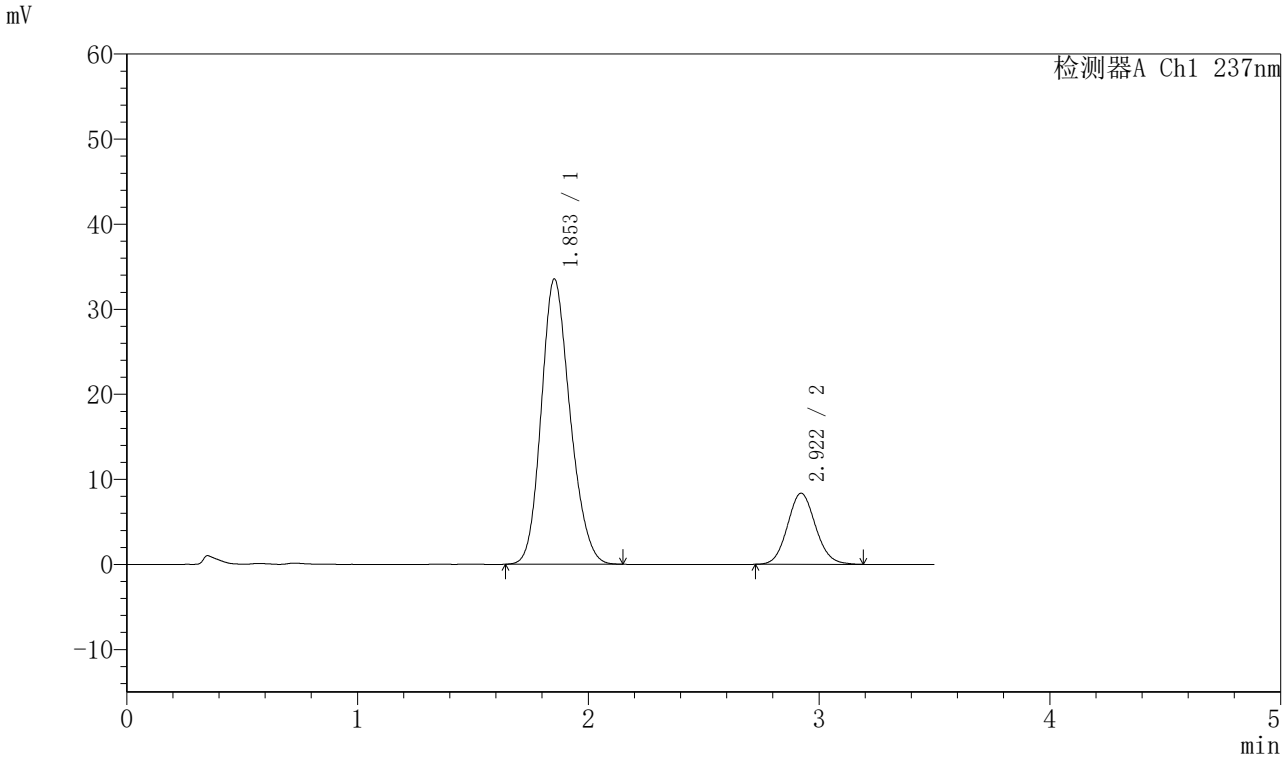

〈峰表〉

检测器A Ch1 237nm

峰号	保留时间	面积	面积%	高度	理论塔板数(USP)	拖尾因子	分离度(USP)
1	1.853	291250	80.482	33524	1059	1.180	--
2	2.922	70630	19.518	8361	2774	1.091	4.754
总计		361880	100.000	41885			

图191 阿齐沙坦氨氯地平片溶出曲线测定HPLC图谱
参比制剂-555886批-pH6.8介质-篮法-100转-15min-片5
供试品溶液-1

SHIMADZU LabSolutions

J301

〈样品信息〉

色谱柱:XB-C18(50mm*4.6mm,5μm）　流速：2.0ml/min
柱　温:30℃　波长:237nm
数据文件名: RC$J301 - 28-41/10-2294-2 - cbzj-555886p-rcqx-2-pH6.8jz-lf100z-p6-15min.lcd
方法文件名: RC$J301 - J301-rcqx-FX259.lcm
批处理文件名: RC$J301 - 20251124-Fx259.lcb
样品瓶号: 4-48
进样体积: 20 μl　版本号:6.115
进样时间: 2025/11/25 01:18:13　实验者: xiexinhui
处理时间（V2）: 2025/11/25 09:25:02　处理者: xiexinhui
仪器型号：SHIMADZU LC-2050C(FX259)

〈色谱图〉

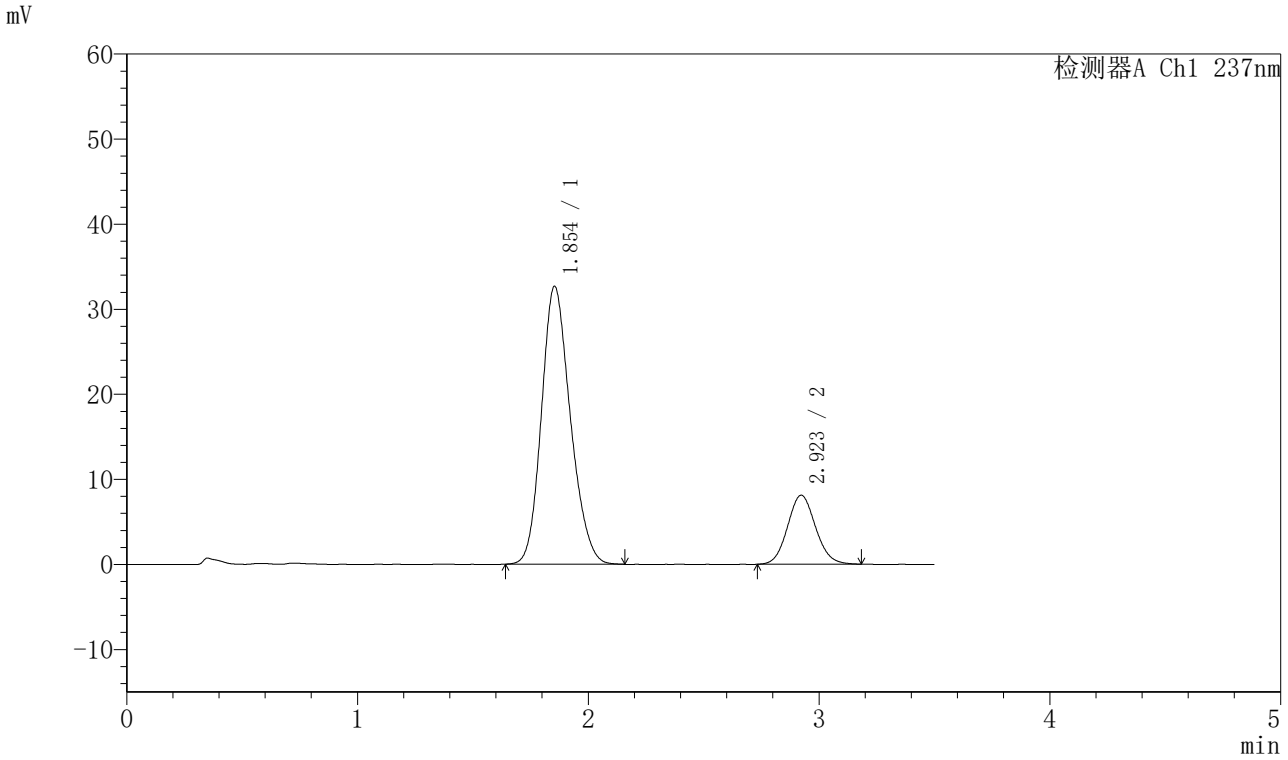

〈峰表〉

检测器A Ch1 237nm

峰号	保留时间	面积	面积%	高度	理论塔板数(USP)	拖尾因子	分离度(USP)
1	1.854	284566	80.606	32684	1052	1.181	--
2	2.923	68466	19.394	8118	2790	1.092	4.749
总计		353032	100.000	40801			

图192 阿齐沙坦氨氯地平片溶出曲线测定HPLC图谱
参比制剂-555886批-pH6.8介质-篮法-100转-15min-片6
供试品溶液-1

SHIMADZU LabSolutions

J301

〈样品信息〉

色谱柱:XB-C18(50mm*4.6mm,5μm）　流速：2.0ml/min
柱 温:30℃　波长:237nm
数据文件名: RC$J301 - 28-41/10-2295-2 - cbzj-555886p-rcqx-2-pH6.8jz-lf100z-p1-20min.lcd
方法文件名: RC$J301 - J301-rcqx-FX259.lcm
批处理文件名: RC$J301 - 20251124-Fx259.lcb
样品瓶号: 4-4
进样体积: 20 μl　版本号:6.115
进样时间: 2025/11/25 01:22:07　实验者: xiexinhui
处理时间（V2）: 2025/11/25 09:25:05　处理者: xiexinhui
仪器型号：SHIMADZU LC-2050C(FX259)

〈色谱图〉

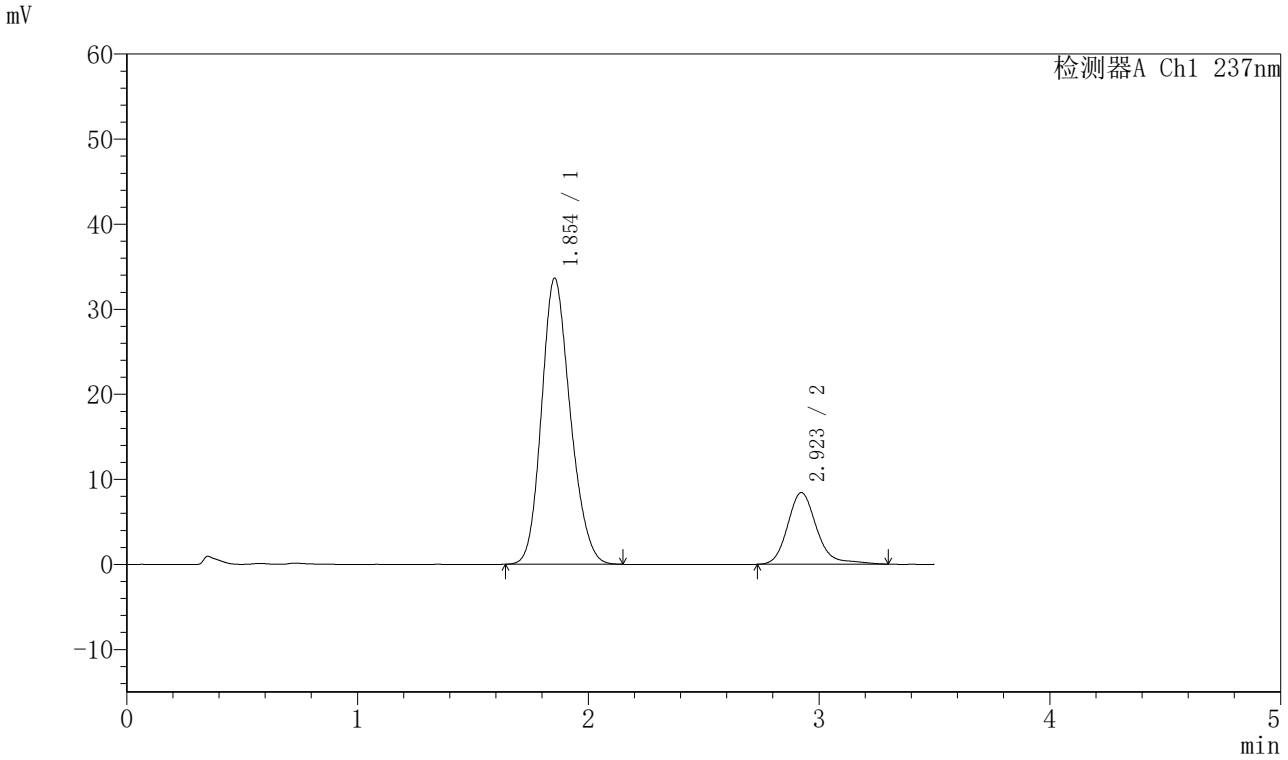

〈峰表〉

检测器A Ch1 237nm

峰号	保留时间	面积	面积%	高度	理论塔板数(USP)	拖尾因子	分离度(USP)
1	1.854	291208	79.723	33637	1067	1.178	--
2	2.923	74068	20.277	8429	2765	1.211	4.757
总计		365276	100.000	42066			

图193 阿齐沙坦氨氯地平片溶出曲线测定HPLC图谱
参比制剂-555886批-pH6.8介质-篮法-100转-20min-片1
供试品溶液-1

SHIMADZU LabSolutions

J301

〈样品信息〉

色谱柱:XB-C18(50mm*4.6mm,5μm）　流速：2.0ml/min
柱 温:30℃　波长:237nm
数据文件名: RC$J301 - 28-41/10-2296-2 - cbzj-555886p-rcqx-2-pH6.8jz-lf100z-p2-20min.lcd
方法文件名: RC$J301 - J301-rcqx-FX259.lcm
批处理文件名: RC$J301 - 20251124-Fx259.lcb
样品瓶号: 4-13
进样体积: 20 μl　版本号:6.115
进样时间: 2025/11/25 01:26:01　实验者: xiexinhui
处理时间（V2）: 2025/11/25 09:25:09　处理者: xiexinhui
仪器型号：SHIMADZU LC-2050C(FX259)

〈色谱图〉

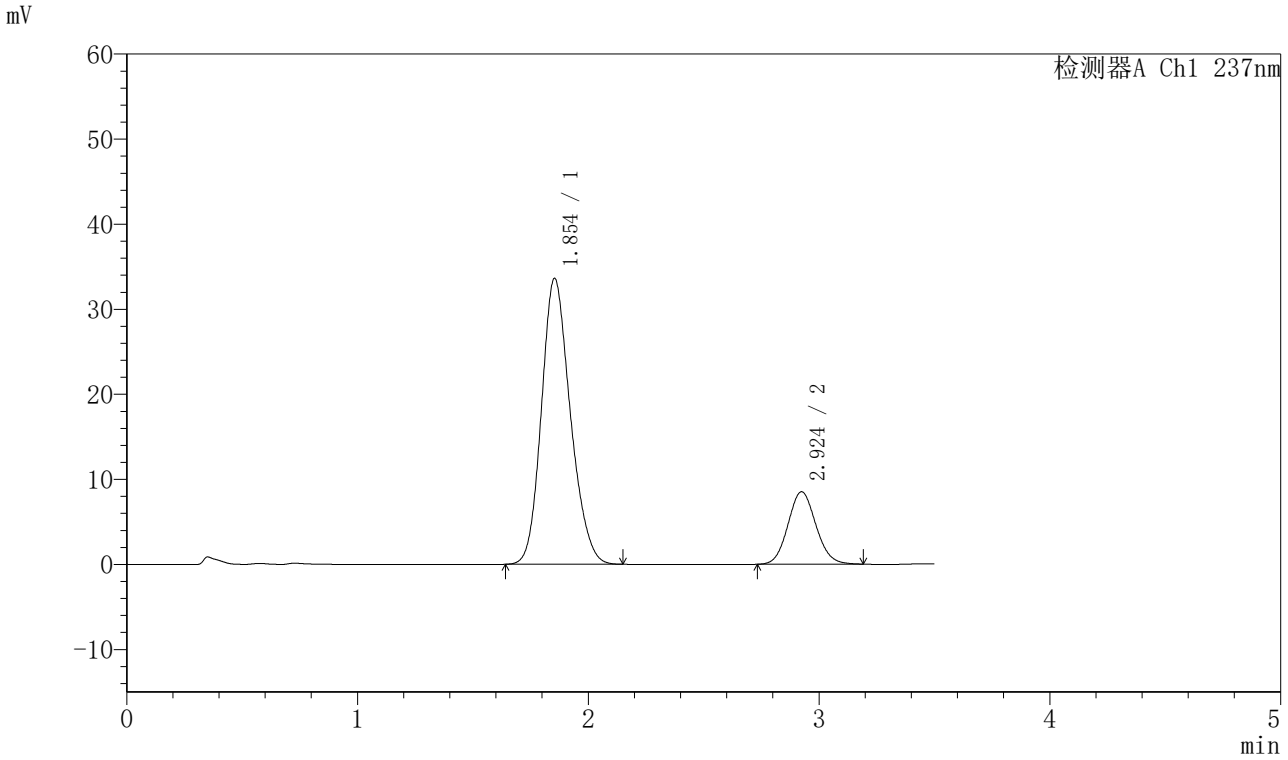

〈峰表〉

检测器A Ch1 237nm

峰号	保留时间	面积	面积%	高度	理论塔板数(USP)	拖尾因子	分离度(USP)
1	1.854	292496	80.293	33618	1057	1.181	--
2	2.924	71790	19.707	8519	2789	1.092	4.761
总计		364287	100.000	42137			

图194 阿齐沙坦氨氯地平片溶出曲线测定HPLC图谱
参比制剂-555886批-pH6.8介质-篮法-100转-20min-片2
供试品溶液-1

SHIMADZU LabSolutions

J301

〈样品信息〉

色谱柱:XB-C18(50mm*4.6mm,5μm）　流速：2.0ml/min
柱 温:30℃　波长:237nm
数据文件名: RC$J301 - 28-41/10-2297-2 - cbzj-555886p-rcqx-2-pH6.8jz-lf100z-p3-20min.lcd
方法文件名: RC$J301 - J301-rcqx-FX259.lcm
批处理文件名: RC$J301 - 20251124-Fx259.lcb
样品瓶号: 4-22
进样体积: 20 μl　版本号:6.115
进样时间: 2025/11/25 01:29:55　实验者: xiexinhui
处理时间（V2）: 2025/11/25 09:25:11　处理者: xiexinhui
仪器型号：SHIMADZU LC-2050C(FX259)

〈色谱图〉

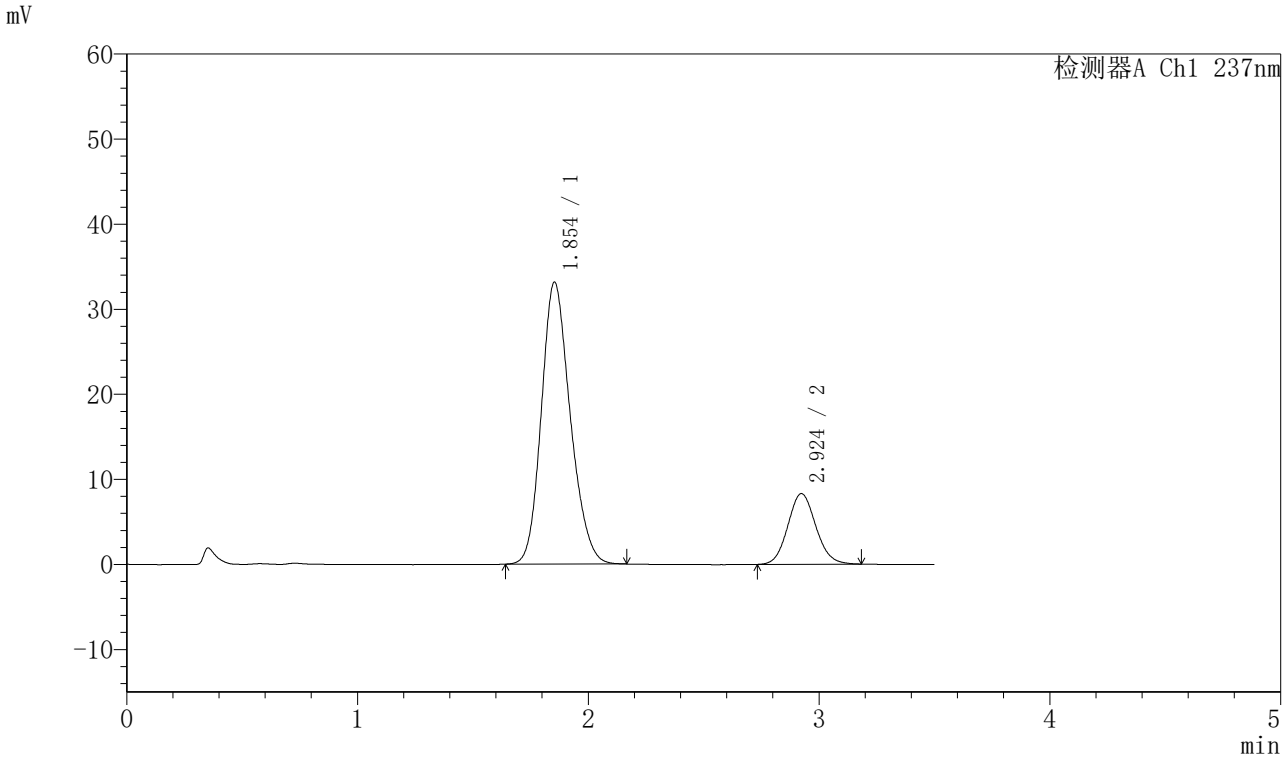

〈峰表〉

检测器A Ch1 237nm

峰号	保留时间	面积	面积%	高度	理论塔板数(USP)	拖尾因子	分离度(USP)
1	1.854	288551	80.475	33150	1059	1.185	--
2	2.924	70007	19.525	8302	2797	1.093	4.767
总计		358557	100.000	41452			

图195 阿齐沙坦氨氯地平片溶出曲线测定HPLC图谱
参比制剂-555886批-pH6.8介质-篮法-100转-20min-片3
供试品溶液-1

SHIMADZU LabSolutions

J301

〈样品信息〉

色谱柱:XB-C18(50mm*4.6mm,5μm）　流速：2.0ml/min
柱 温:30℃　波长:237nm
数据文件名: RC$J301 - 28-41/10-2298-2 - cbzj-555886p-rcqx-2-pH6.8jz-lf100z-p4-20min.lcd
方法文件名: RC$J301 - J301-rcqx-FX259.lcm
批处理文件名: RC$J301 - 20251124-Fx259.lcb
样品瓶号: 4-31
进样体积: 20 μl　版本号:6.115
进样时间: 2025/11/25 01:33:49　实验者: xiexinhui
处理时间（V2）: 2025/11/25 09:25:15　处理者: xiexinhui
仪器型号：SHIMADZU LC-2050C(FX259)

〈色谱图〉

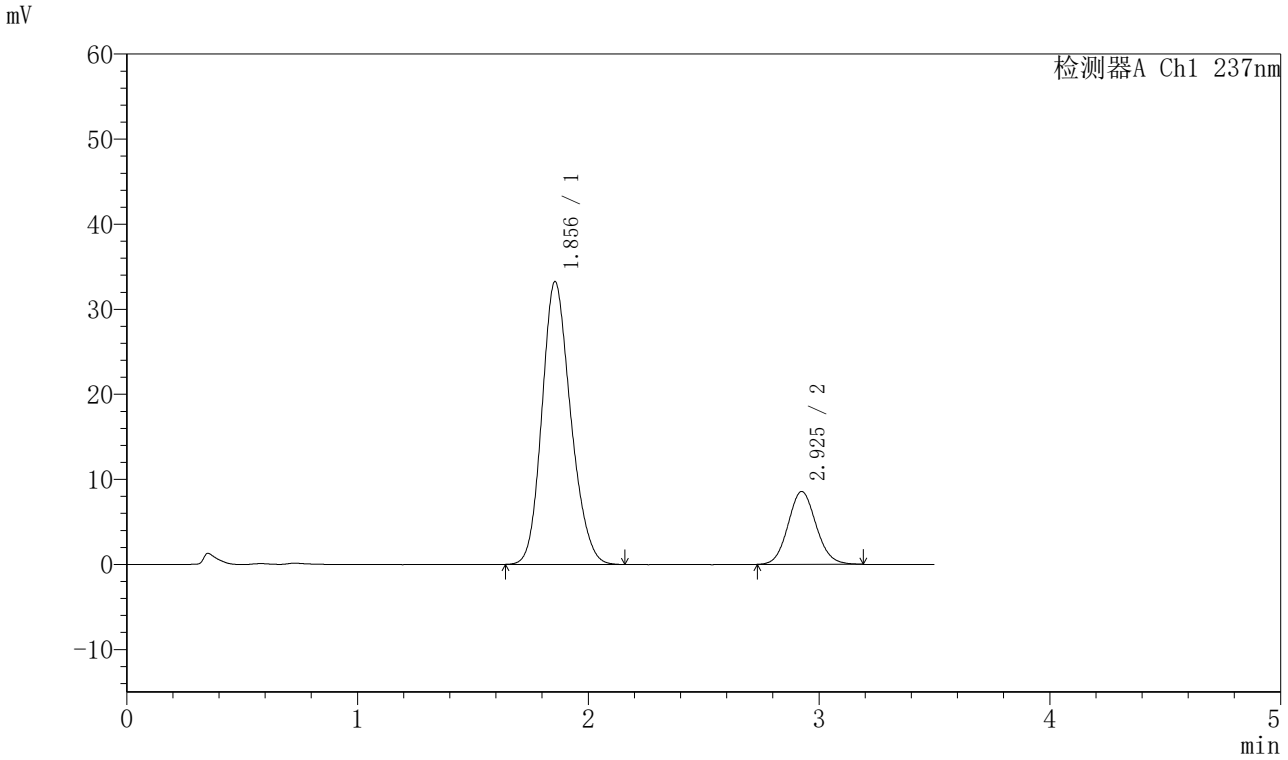

〈峰表〉

检测器A Ch1 237nm

峰号	保留时间	面积	面积%	高度	理论塔板数(USP)	拖尾因子	分离度(USP)
1	1.856	287844	79.912	33254	1068	1.179	--
2	2.925	72357	20.088	8556	2796	1.092	4.767
总计		360201	100.000	41810			

图196 阿齐沙坦氨氯地平片溶出曲线测定HPLC图谱
参比制剂-555886批-pH6.8介质-篮法-100转-20min-片4
供试品溶液-1

SHIMADZU LabSolutions

J301

〈样品信息〉

色谱柱:XB-C18(50mm*4.6mm,5μm）　流速：2.0ml/min
柱 温:30℃　波长:237nm
数据文件名: RC$J301 - 28-41/10-2299-2 - cbzj-555886p-rcqx-2-pH6.8jz-lf100z-p5-20min.lcd
方法文件名: RC$J301 - J301-rcqx-FX259.lcm
批处理文件名: RC$J301 - 20251124-Fx259.lcb
样品瓶号: 4-40
进样体积: 20 μl　版本号:6.115
进样时间: 2025/11/25 01:37:42　实验者: xiexinhui
处理时间（V2）: 2025/11/25 09:25:18　处理者: xiexinhui
仪器型号：SHIMADZU LC-2050C(FX259)

〈色谱图〉

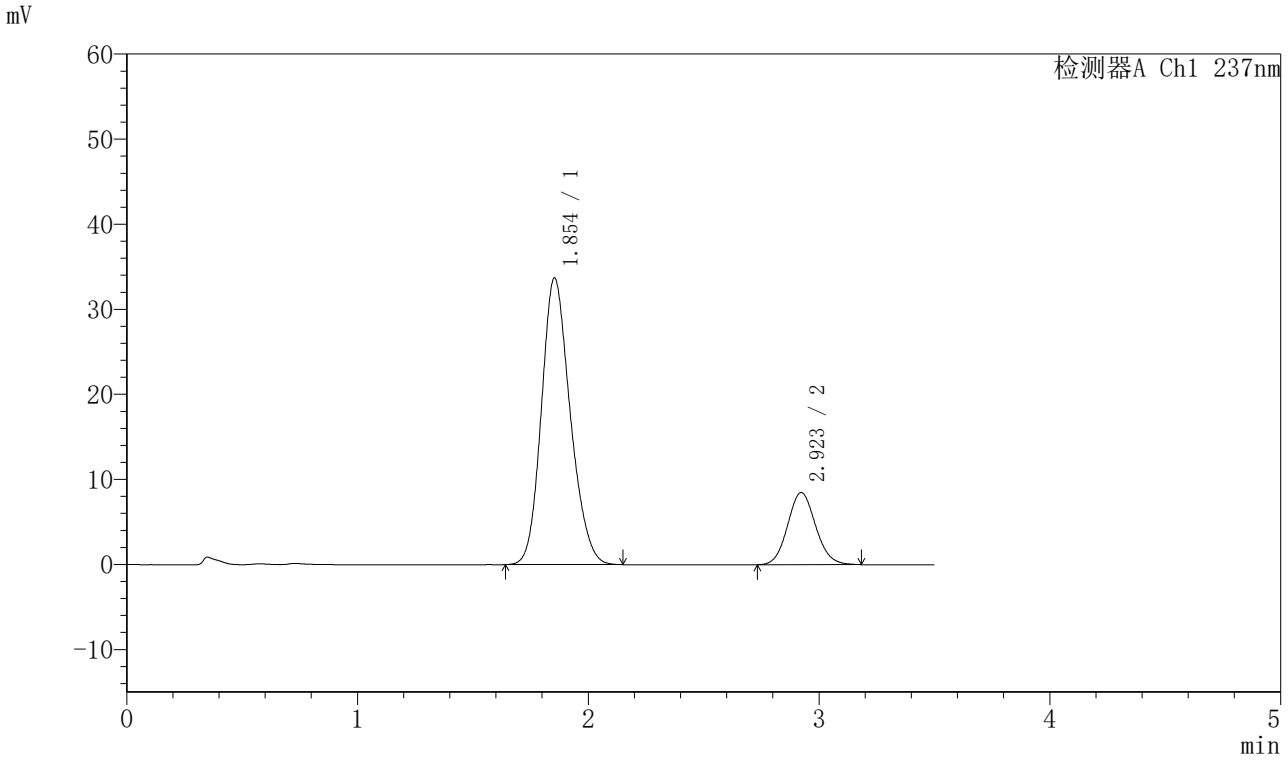

〈峰表〉

检测器A Ch1 237nm

峰号	保留时间	面积	面积%	高度	理论塔板数(USP)	拖尾因子	分离度(USP)
1	1.854	292312	80.355	33712	1062	1.179	--
2	2.923	71465	19.645	8481	2798	1.094	4.766
总计		363777	100.000	42193			

图197 阿齐沙坦氨氯地平片溶出曲线测定HPLC图谱
参比制剂-555886批-pH6.8介质-篮法-100转-20min-片5
供试品溶液-1

SHIMADZU LabSolutions

J301

〈样品信息〉

色谱柱:XB-C18(50mm*4.6mm,5μm）　流速：2.0ml/min
柱 温:30℃　波长:237nm
数据文件名: RC$J301 - 28-41/10-2300-2 - cbzj-555886p-rcqx-2-pH6.8jz-lf100z-p6-20min.lcd
方法文件名: RC$J301 - J301-rcqx-FX259.lcm
批处理文件名: RC$J301 - 20251124-Fx259.lcb
样品瓶号: 4-49
进样体积: 20 μl　版本号:6.115
进样时间: 2025/11/25 01:41:35　实验者: xiexinhui
处理时间（V2）: 2025/11/25 09:25:21　处理者: xiexinhui
仪器型号：SHIMADZU LC-2050C(FX259)

〈色谱图〉

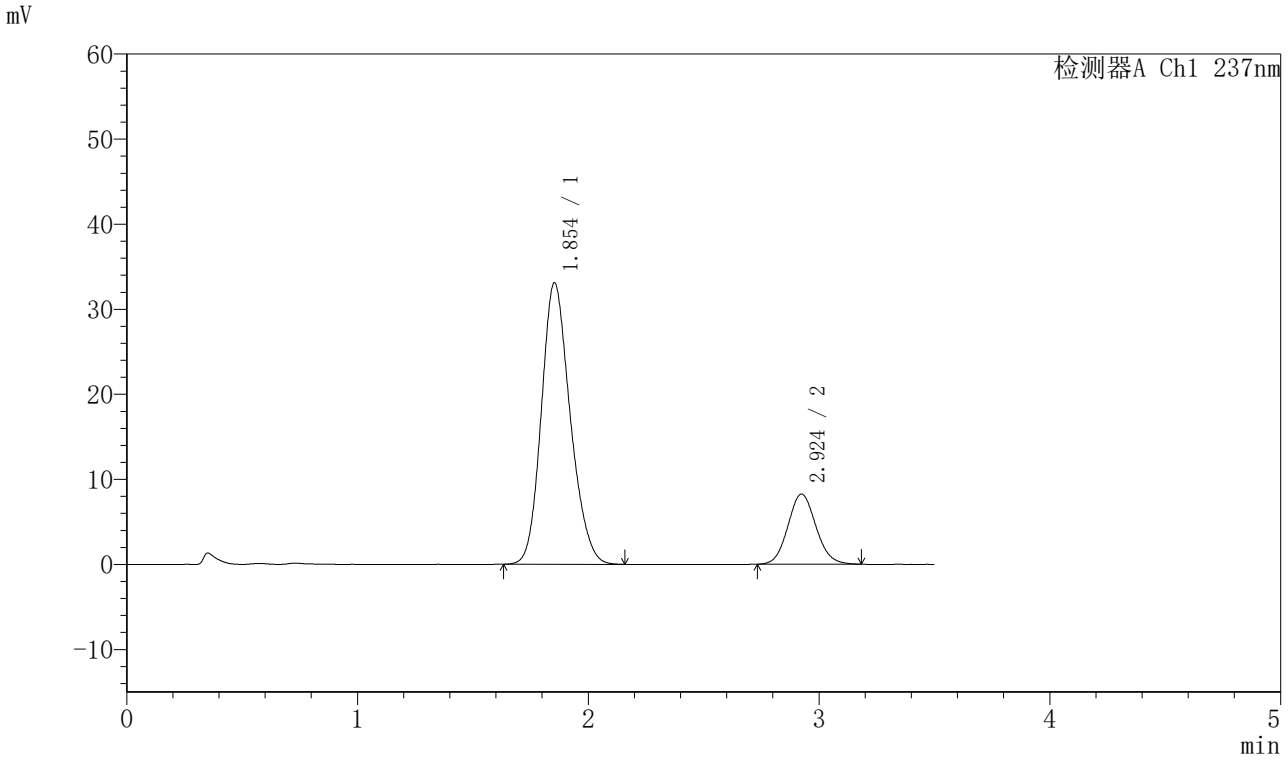

〈峰表〉

检测器A Ch1 237nm

峰号	保留时间	面积	面积%	高度	理论塔板数(USP)	拖尾因子	分离度(USP)
1	1.854	287897	80.526	33102	1058	1.181	--
2	2.924	69624	19.474	8247	2780	1.093	4.761
总计		357521	100.000	41349			

图198 阿齐沙坦氨氯地平片溶出曲线测定HPLC图谱
参比制剂-555886批-pH6.8介质-篮法-100转-20min-片6
供试品溶液-1

SHIMADZU LabSolutions

J301

〈样品信息〉

色谱柱:XB-C18(50mm*4.6mm,5μm）　流速：2.0ml/min
柱 温:30℃　波长:237nm
数据文件名: RC$J301 - 28-41/10-2301-2 - cbzj-555886p-rcqx-2-pH6.8jz-lf100z-p1-30min.lcd
方法文件名: RC$J301 - J301-rcqx-FX259.lcm
批处理文件名: RC$J301 - 20251124-Fx259.lcb
样品瓶号: 4-5
进样体积: 20 μl　版本号:6.115
进样时间: 2025/11/25 01:45:29　实验者: xiexinhui
处理时间（V2）: 2025/11/25 09:25:24　处理者: xiexinhui
仪器型号：SHIMADZU LC-2050C(FX259)

〈色谱图〉

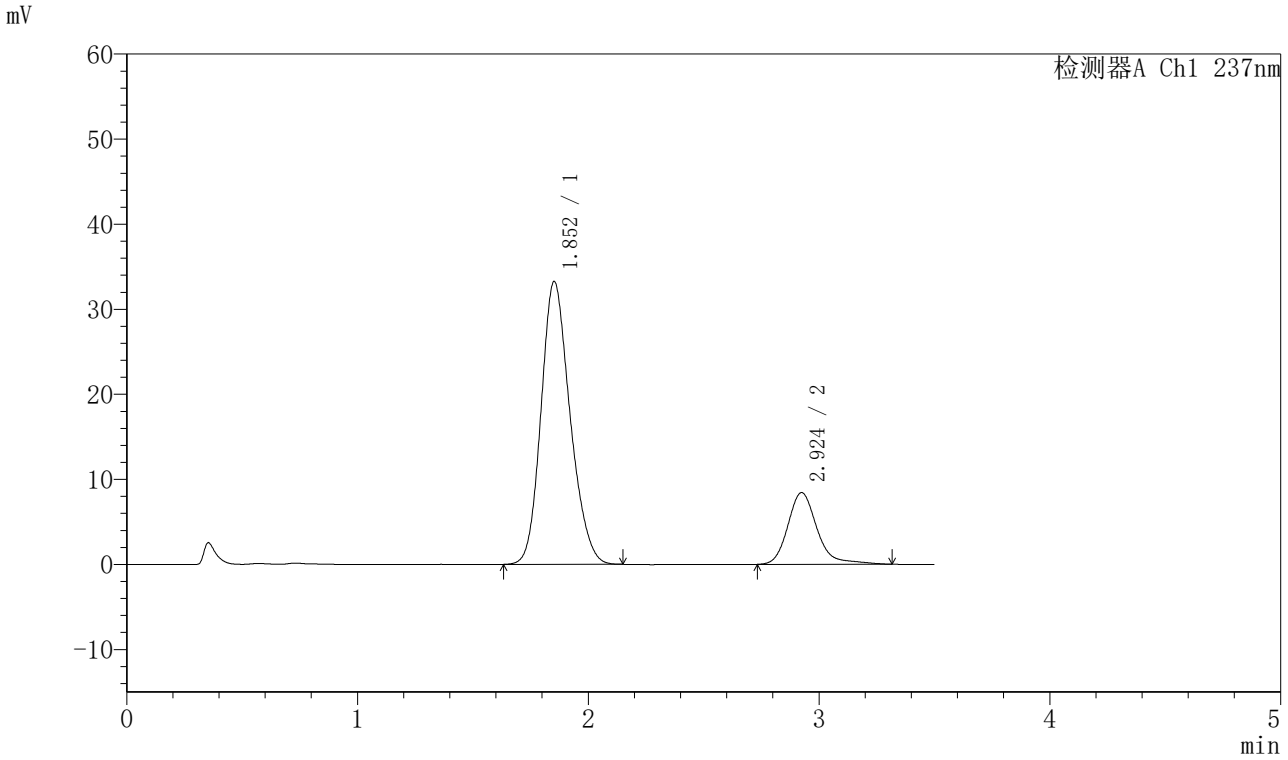

〈峰表〉

检测器A Ch1 237nm

峰号	保留时间	面积	面积%	高度	理论塔板数(USP)	拖尾因子	分离度(USP)
1	1.852	290545	79.588	33227	1046	1.186	--
2	2.924	74515	20.412	8423	2764	1.256	4.748
总计		365059	100.000	41651			

图199 阿齐沙坦氨氯地平片溶出曲线测定HPLC图谱
参比制剂-555886批-pH6.8介质-篮法-100转-30min-片1
供试品溶液-1

SHIMADZU LabSolutions

J301

〈样品信息〉

色谱柱:XB-C18(50mm*4.6mm,5μm）　流速：2.0ml/min
柱 温:30℃　波长:237nm
数据文件名: RC$J301 - 28-41/10-2302-2 - cbzj-555886p-rcqx-2-pH6.8jz-lf100z-p2-30min.lcd
方法文件名: RC$J301 - J301-rcqx-FX259.lcm
批处理文件名: RC$J301 - 20251124-Fx259.lcb
样品瓶号: 4-14
进样体积: 20 μl　版本号:6.115
进样时间: 2025/11/25 01:49:23　实验者: xiexinhui
处理时间（V2）: 2025/11/25 09:25:26　处理者: xiexinhui
仪器型号：SHIMADZU LC-2050C(FX259)

〈色谱图〉

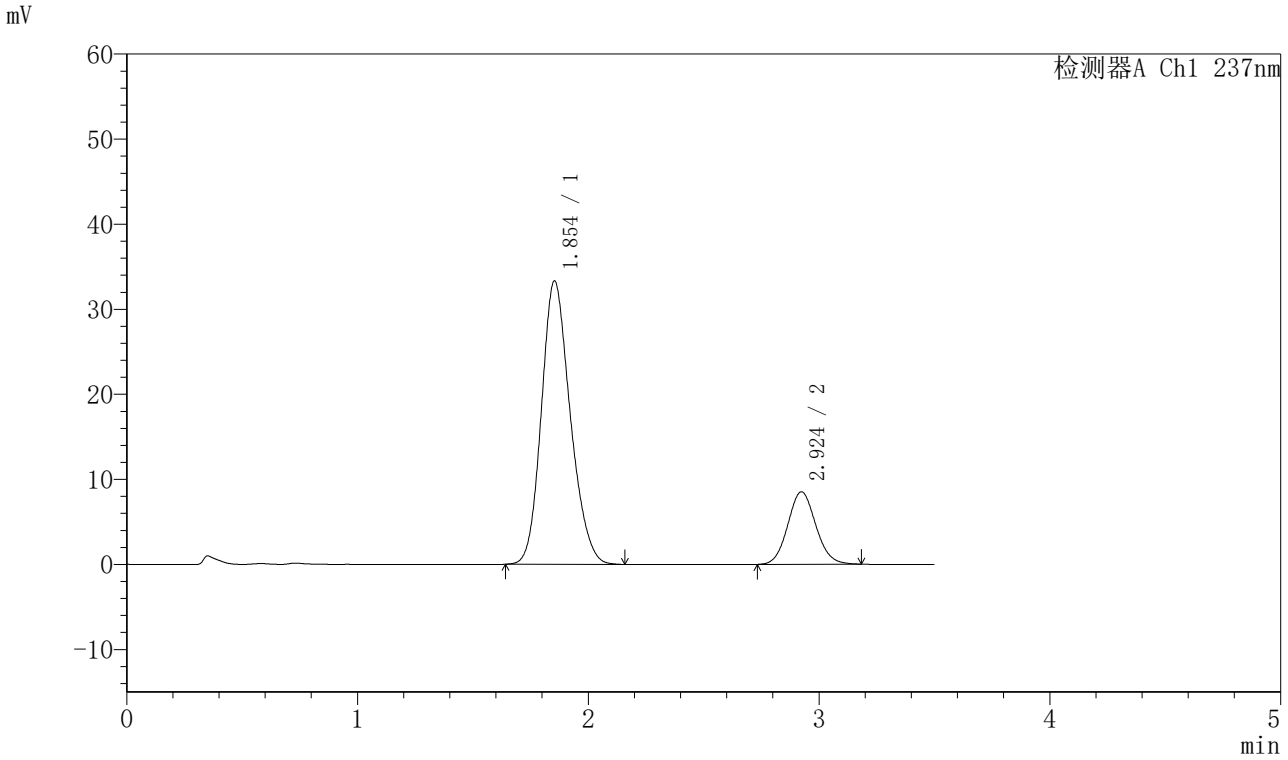

〈峰表〉

检测器A Ch1 237nm

峰号	保留时间	面积	面积%	高度	理论塔板数(USP)	拖尾因子	分离度(USP)
1	1.854	289651	80.124	33317	1058	1.183	--
2	2.924	71852	19.876	8523	2790	1.089	4.762
总计		361504	100.000	41840			

图200 阿齐沙坦氨氯地平片溶出曲线测定HPLC图谱
参比制剂-555886批-pH6.8介质-篮法-100转-30min-片2
供试品溶液-1

SHIMADZU LabSolutions

J301

〈样品信息〉

色谱柱:XB-C18(50mm*4.6mm,5μm）　流速：2.0ml/min
柱 温:30℃　波长:237nm
数据文件名: RC$J301 - 28-41/10-2303-2 - cbzj-555886p-rcqx-2-pH6.8jz-lf100z-p3-30min.lcd
方法文件名: RC$J301 - J301-rcqx-FX259.lcm
批处理文件名: RC$J301 - 20251124-Fx259.lcb
样品瓶号: 4-23
进样体积: 20 μl　版本号:6.115
进样时间: 2025/11/25 01:53:17　实验者: xiexinhui
处理时间（V2）: 2025/11/25 09:25:30　处理者: xiexinhui
仪器型号：SHIMADZU LC-2050C(FX259)

〈色谱图〉

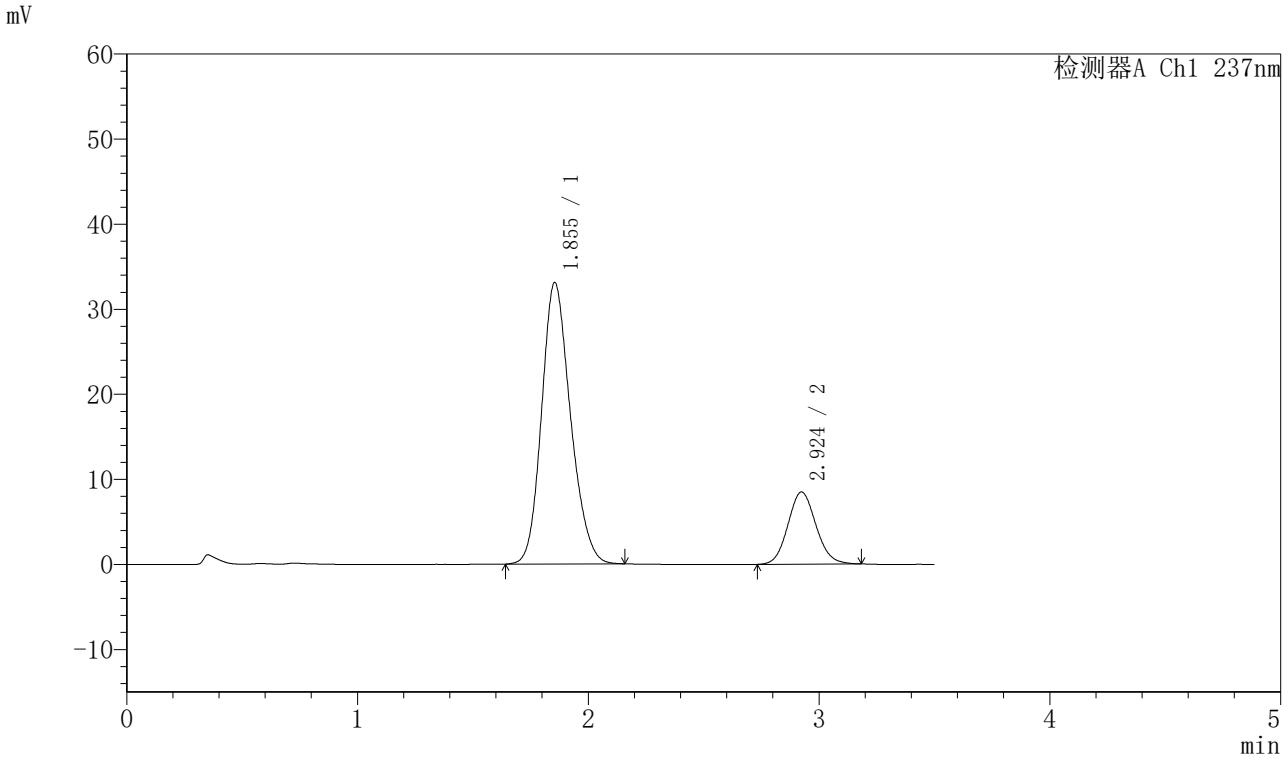

〈峰表〉

检测器A Ch1 237nm

峰号	保留时间	面积	面积%	高度	理论塔板数(USP)	拖尾因子	分离度(USP)
1	1.855	287605	80.048	33095	1062	1.181	--
2	2.924	71688	19.952	8482	2779	1.097	4.757
总计		359293	100.000	41577			

图201 阿齐沙坦氨氯地平片溶出曲线测定HPLC图谱
参比制剂-555886批-pH6.8介质-篮法-100转-30min-片3
供试品溶液-1

SHIMADZU LabSolutions

J301

〈样品信息〉

色谱柱:XB-C18(50mm*4.6mm,5μm）　流速：2.0ml/min
柱　温:30℃　波长:237nm
数据文件名: RC$J301 - 28-41/10-2304-2 - cbzj-555886p-rcqx-2-pH6.8jz-lf100z-p4-30min.lcd
方法文件名: RC$J301 - J301-rcqx-FX259.lcm
批处理文件名: RC$J301 - 20251124-Fx259.lcb
样品瓶号: 4-32
进样体积: 20 μl　版本号:6.115
进样时间: 2025/11/25 01:57:11　实验者: xiexinhui
处理时间（V2）: 2025/11/25 09:25:32　处理者: xiexinhui
仪器型号：SHIMADZU LC-2050C(FX259)

〈色谱图〉

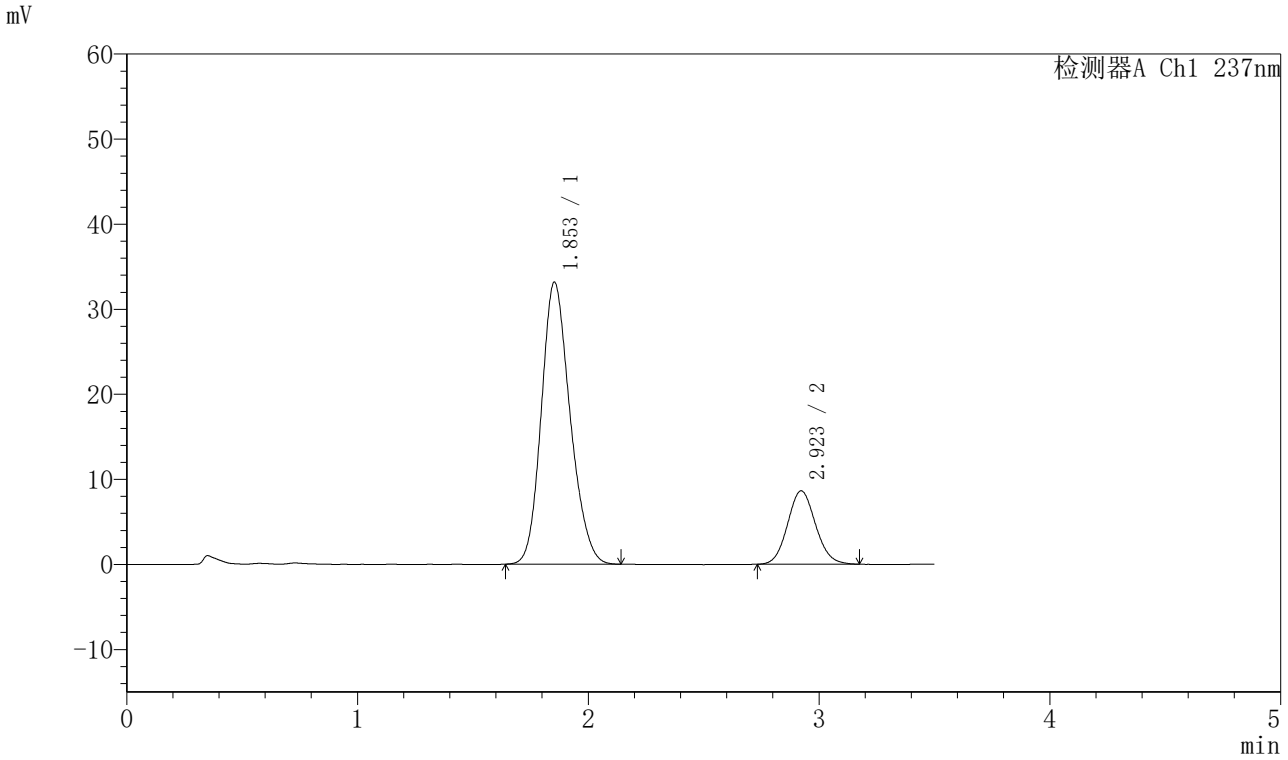

〈峰表〉

检测器A Ch1 237nm

峰号	保留时间	面积	面积%	高度	理论塔板数(USP)	拖尾因子	分离度(USP)
1	1.853	287516	79.827	33150	1062	1.180	--
2	2.923	72659	20.173	8633	2787	1.091	4.764
总计		360175	100.000	41783			

图202 阿齐沙坦氨氯地平片溶出曲线测定HPLC图谱
参比制剂-555886批-pH6.8介质-篮法-100转-30min-片4
供试品溶液-1

SHIMADZU LabSolutions

J301

〈样品信息〉

色谱柱:XB-C18(50mm*4.6mm,5μm）　流速：2.0ml/min
柱　温:30℃　波长:237nm
数据文件名: RC$J301 - 28-41/10-2305-2 - cbzj-555886p-rcqx-2-pH6.8jz-lf100z-p5-30min.lcd
方法文件名: RC$J301 - J301-rcqx-FX259.lcm
批处理文件名: RC$J301 - 20251124-Fx259.lcb
样品瓶号: 4-41
进样体积: 20 μl　版本号:6.115
进样时间: 2025/11/25 02:01:05　实验者: xiexinhui
处理时间（V2）: 2025/11/25 09:25:35　处理者: xiexinhui
仪器型号：SHIMADZU LC-2050C(FX259)

〈色谱图〉

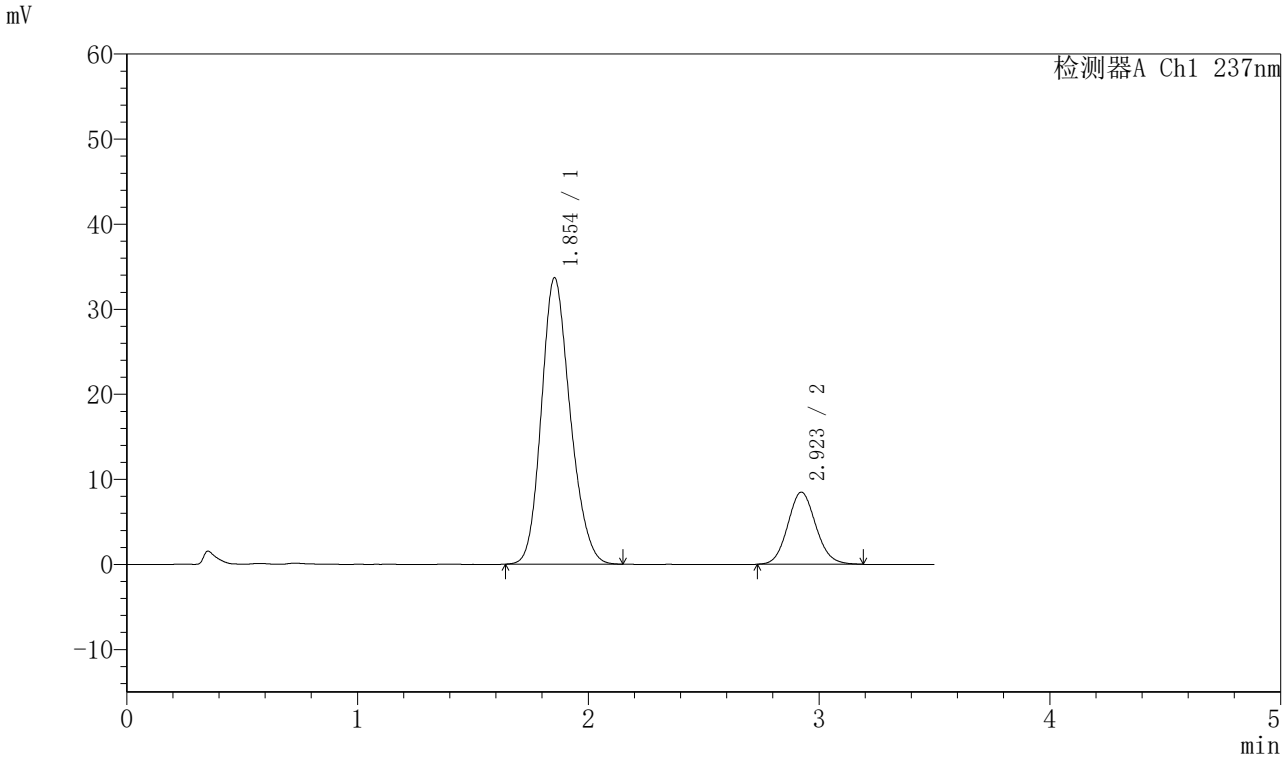

〈峰表〉

检测器A Ch1 237nm

峰号	保留时间	面积	面积%	高度	理论塔板数(USP)	拖尾因子	分离度(USP)
1	1.854	292120	80.289	33676	1065	1.181	--
2	2.923	71715	19.711	8480	2786	1.097	4.767
总计		363835	100.000	42156			

图203 阿齐沙坦氨氯地平片溶出曲线测定HPLC图谱
参比制剂-555886批-pH6.8介质-篮法-100转-30min-片5
供试品溶液-1

SHIMADZU LabSolutions

J301

〈样品信息〉

色谱柱:XB-C18(50mm*4.6mm,5μm）　流速：2.0ml/min
柱　温:30℃　波长:237nm
数据文件名: RC$J301 - 28-41/10-2306-2 - cbzj-555886p-rcqx-2-pH6.8jz-lf100z-p6-30min.lcd
方法文件名: RC$J301 - J301-rcqx-FX259.lcm
批处理文件名: RC$J301 - 20251124-Fx259.lcb
样品瓶号: 4-50
进样体积: 20 μl　版本号:6.115
进样时间: 2025/11/25 02:04:59　实验者: xiexinhui
处理时间（V2）: 2025/11/25 09:25:38　处理者: xiexinhui
仪器型号：SHIMADZU LC-2050C(FX259)

〈色谱图〉

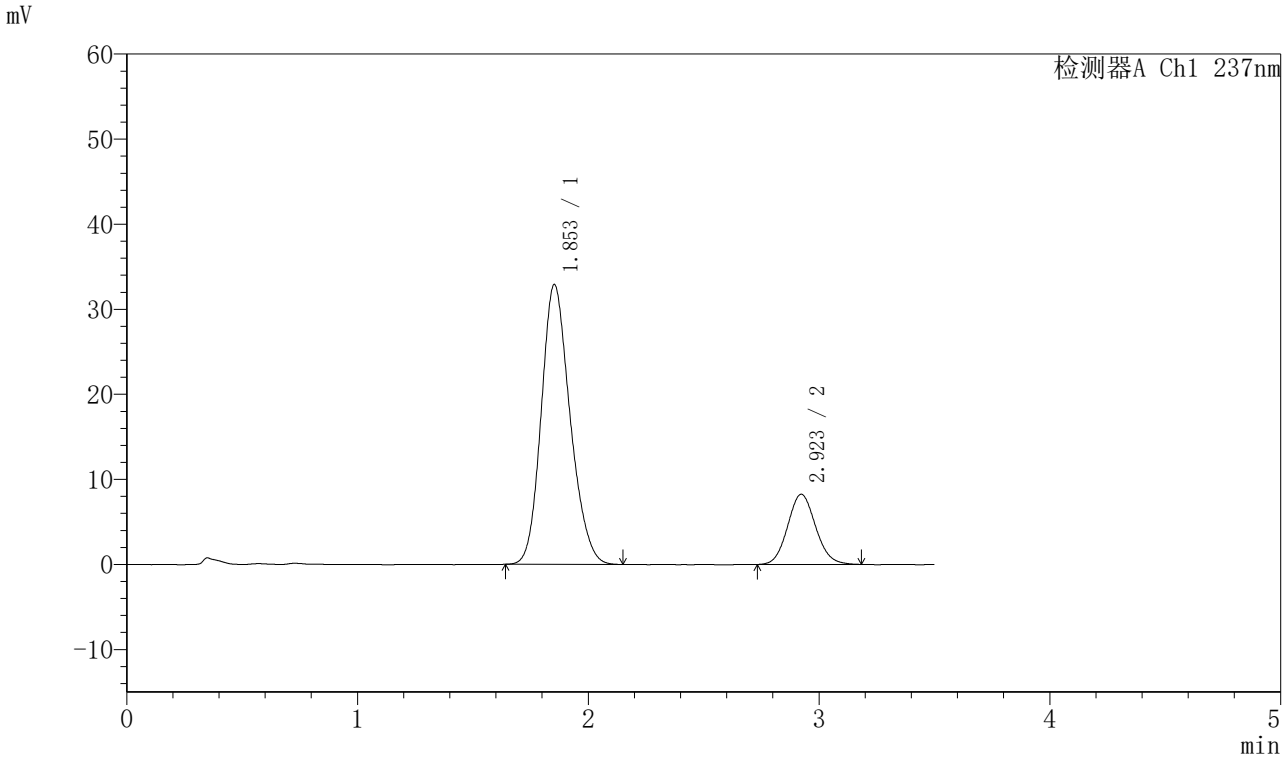

〈峰表〉

检测器A Ch1 237nm

峰号	保留时间	面积	面积%	高度	理论塔板数(USP)	拖尾因子	分离度(USP)
1	1.853	285897	80.430	32887	1056	1.182	--
2	2.923	69565	19.570	8254	2782	1.093	4.758
总计		355462	100.000	41142			

图204 阿齐沙坦氨氯地平片溶出曲线测定HPLC图谱
参比制剂-555886批-pH6.8介质-篮法-100转-30min-片6
供试品溶液-1

SHIMADZU LabSolutions

J301

〈样品信息〉

色谱柱:XB-C18(50mm*4.6mm,5μm）　流速：2.0ml/min
柱 温:30℃　波长:237nm
数据文件名: RC$J301 - 28-41/10-2307-2 - cbzj-555886p-rcqx-2-pH6.8jz-lf100z-p1-45min.lcd
方法文件名: RC$J301 - J301-rcqx-FX259.lcm
批处理文件名: RC$J301 - 20251124-Fx259.lcb
样品瓶号: 4-6
进样体积: 20 μl　版本号:6.115
进样时间: 2025/11/25 02:08:53　实验者: xiexinhui
处理时间（V2）: 2025/11/25 09:25:41　处理者: xiexinhui
仪器型号：SHIMADZU LC-2050C(FX259)

〈色谱图〉

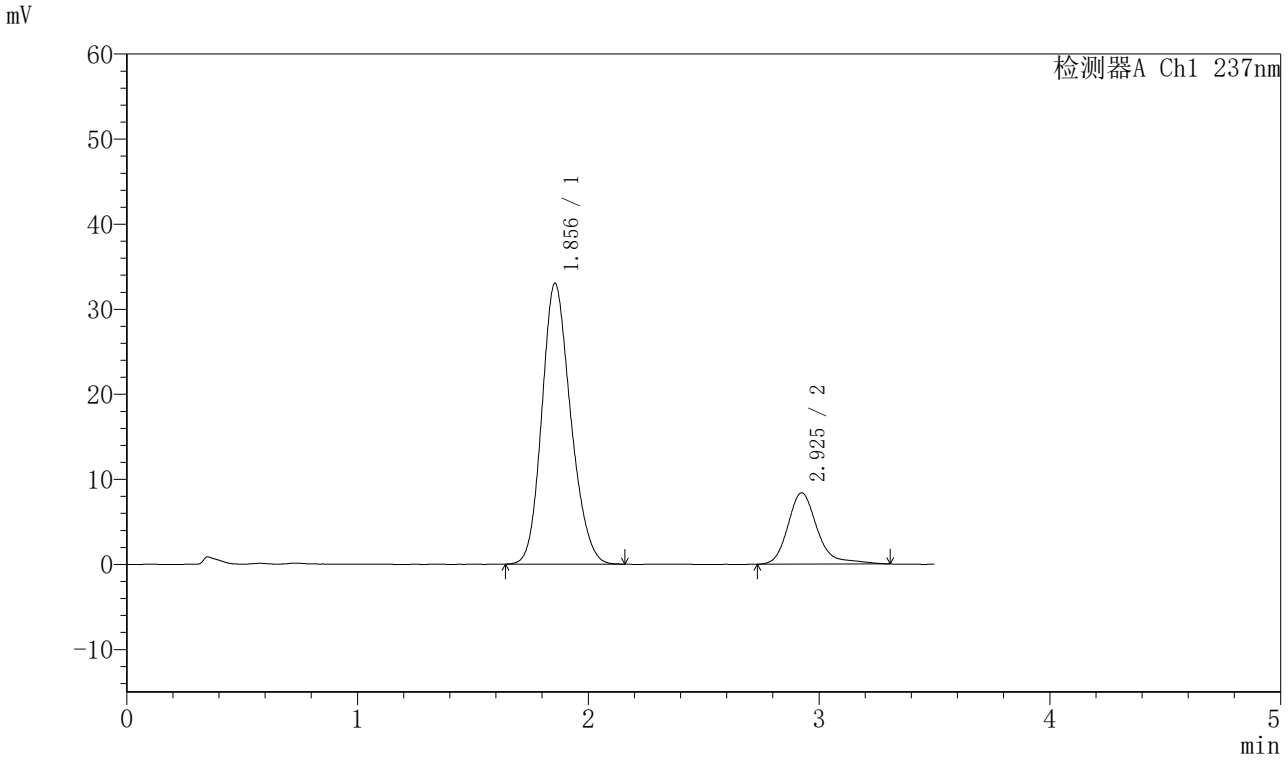

〈峰表〉

检测器A Ch1 237nm

峰号	保留时间	面积	面积%	高度	理论塔板数(USP)	拖尾因子	分离度(USP)
1	1.856	286752	79.425	33030	1060	1.178	--
2	2.925	74283	20.575	8369	2763	1.309	4.745
总计		361035	100.000	41399			

图205 阿齐沙坦氨氯地平片溶出曲线测定HPLC图谱
参比制剂-555886批-pH6.8介质-篮法-100转-45min-片1
供试品溶液-1

SHIMADZU LabSolutions

J301

〈样品信息〉

色谱柱:XB-C18(50mm*4.6mm,5μm）　流速：2.0ml/min
柱 温:30℃　波长:237nm
数据文件名: RC$J301 - 28-41/10-2308-2 - cbzj-555886p-rcqx-2-pH6.8jz-lf100z-p2-45min.lcd
方法文件名: RC$J301 - J301-rcqx-FX259.lcm
批处理文件名: RC$J301 - 20251124-Fx259.lcb
样品瓶号: 4-15
进样体积: 20 μl　版本号:6.115
进样时间: 2025/11/25 02:12:47　实验者: xiexinhui
处理时间（V2）: 2025/11/25 09:25:43　处理者: xiexinhui
仪器型号：SHIMADZU LC-2050C(FX259)

〈色谱图〉

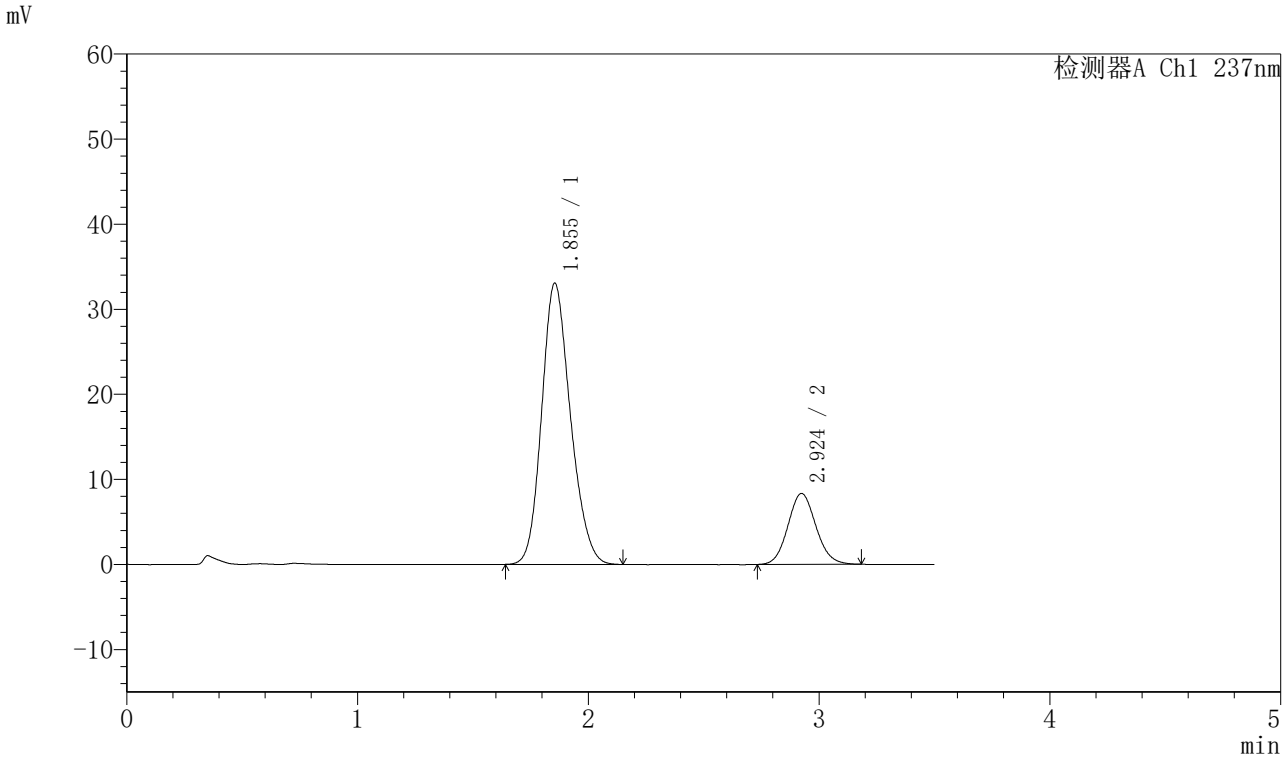

〈峰表〉

检测器A Ch1 237nm

峰号	保留时间	面积	面积%	高度	理论塔板数(USP)	拖尾因子	分离度(USP)
1	1.855	286526	80.298	33076	1066	1.178	--
2	2.924	70304	19.702	8336	2793	1.094	4.767
总计		356830	100.000	41412			

图206 阿齐沙坦氨氯地平片溶出曲线测定HPLC图谱
参比制剂-555886批-pH6.8介质-篮法-100转-45min-片2
供试品溶液-1

SHIMADZU LabSolutions

J301

〈样品信息〉

色谱柱:XB-C18(50mm*4.6mm,5μm）　流速：2.0ml/min
柱 温:30℃　波长:237nm
数据文件名: RC$J301 - 28-41/10-2309-2 - cbzj-555886p-rcqx-2-pH6.8jz-lf100z-p3-45min.lcd
方法文件名: RC$J301 - J301-rcqx-FX259.lcm
批处理文件名: RC$J301 - 20251124-Fx259.lcb
样品瓶号: 4-24
进样体积: 20 μl　版本号:6.115
进样时间: 2025/11/25 02:16:42　实验者: xiexinhui
处理时间（V2）: 2025/11/25 09:25:46　处理者: xiexinhui
仪器型号：SHIMADZU LC-2050C(FX259)

〈色谱图〉

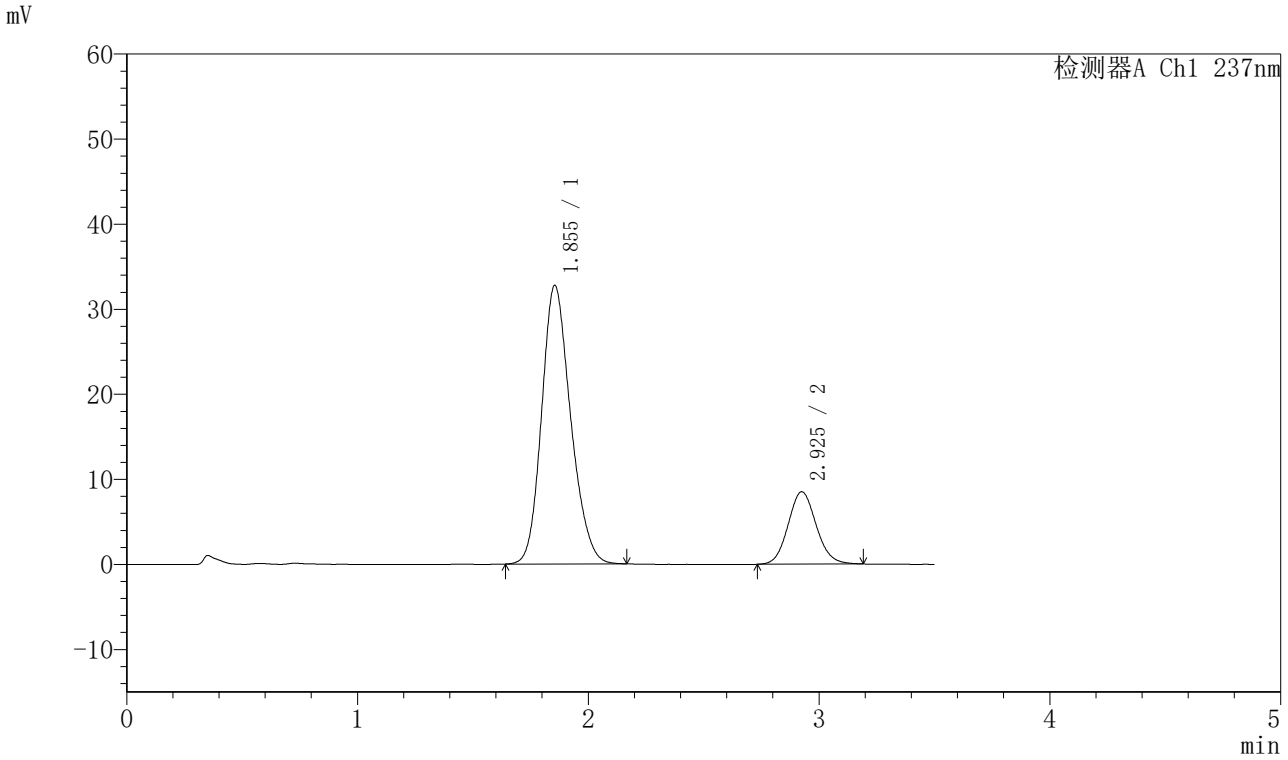

〈峰表〉

检测器A Ch1 237nm

峰号	保留时间	面积	面积%	高度	理论塔板数(USP)	拖尾因子	分离度(USP)
1	1.855	286107	79.906	32768	1053	1.187	--
2	2.925	71947	20.094	8498	2797	1.096	4.758
总计		358054	100.000	41266			

图207 阿齐沙坦氨氯地平片溶出曲线测定HPLC图谱
参比制剂-555886批-pH6.8介质-篮法-100转-45min-片3
供试品溶液-1

SHIMADZU LabSolutions

J301

〈样品信息〉

色谱柱:XB-C18(50mm*4.6mm,5μm）　流速：2.0ml/min
柱 温:30℃　波长:237nm
数据文件名: RC$J301 - 28-41/10-2310-2 - cbzj-555886p-rcqx-2-pH6.8jz-lf100z-p4-45min.lcd
方法文件名: RC$J301 - J301-rcqx-FX259.lcm
批处理文件名: RC$J301 - 20251124-Fx259.lcb
样品瓶号: 4-33
进样体积: 20 μl　版本号:6.115
进样时间: 2025/11/25 02:20:36　实验者: xiexinhui
处理时间（V2）: 2025/11/25 09:25:49　处理者: xiexinhui
仪器型号：SHIMADZU LC-2050C(FX259)

〈色谱图〉

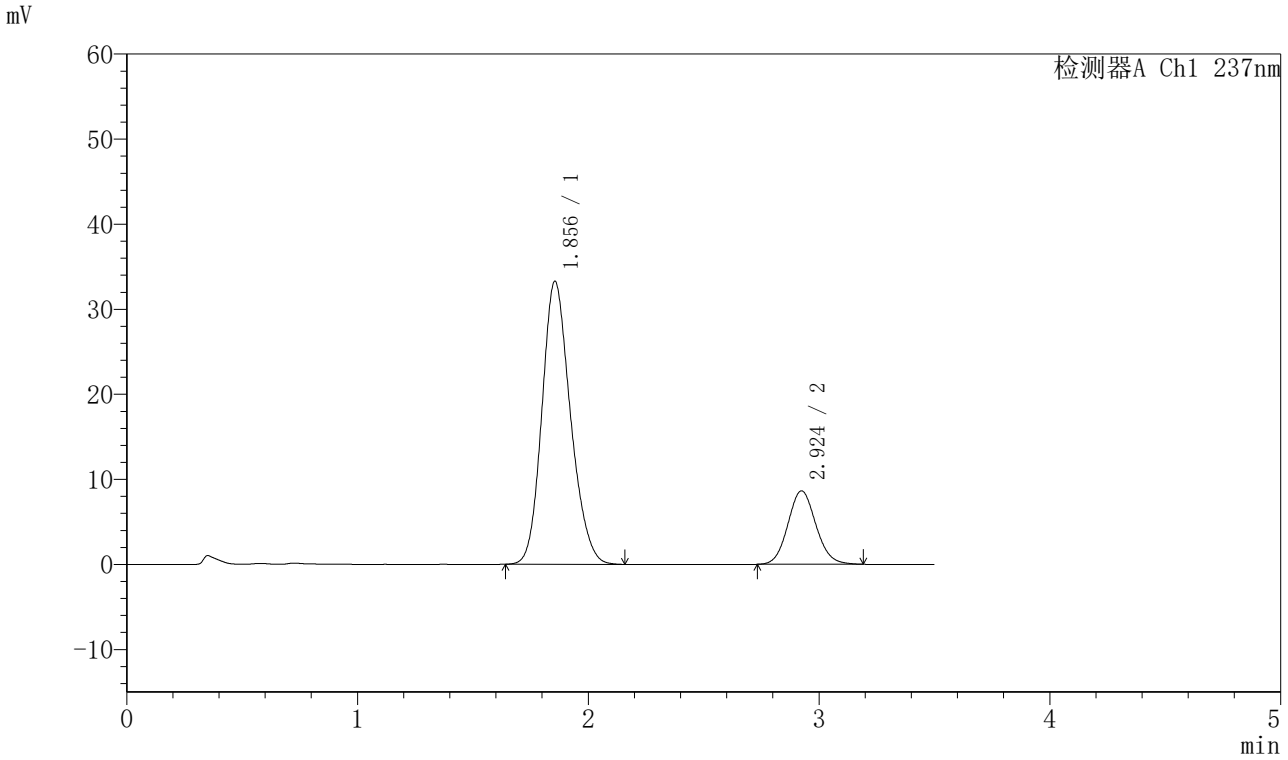

〈峰表〉

检测器A Ch1 237nm

峰号	保留时间	面积	面积%	高度	理论塔板数(USP)	拖尾因子	分离度(USP)
1	1.856	286200	79.711	33281	1083	1.179	--
2	2.924	72848	20.289	8633	2796	1.095	4.784
总计		359048	100.000	41913			

图208 阿齐沙坦氨氯地平片溶出曲线测定HPLC图谱
参比制剂-555886批-pH6.8介质-篮法-100转-45min-片4
供试品溶液-1

SHIMADZU LabSolutions

J301

〈样品信息〉

色谱柱:XB-C18(50mm*4.6mm,5μm）　流速：2.0ml/min
柱　温:30℃　波长:237nm
数据文件名: RC$J301 - 28-41/10-2311-2 - cbzj-555886p-rcqx-2-pH6.8jz-lf100z-p5-45min.lcd
方法文件名: RC$J301 - J301-rcqx-FX259.lcm
批处理文件名: RC$J301 - 20251124-Fx259.lcb
样品瓶号: 4-42
进样体积: 20 μl　版本号:6.115
进样时间: 2025/11/25 02:24:30　实验者: xiexinhui
处理时间（V2）: 2025/11/25 09:25:52　处理者: xiexinhui
仪器型号：SHIMADZU LC-2050C(FX259)

〈色谱图〉

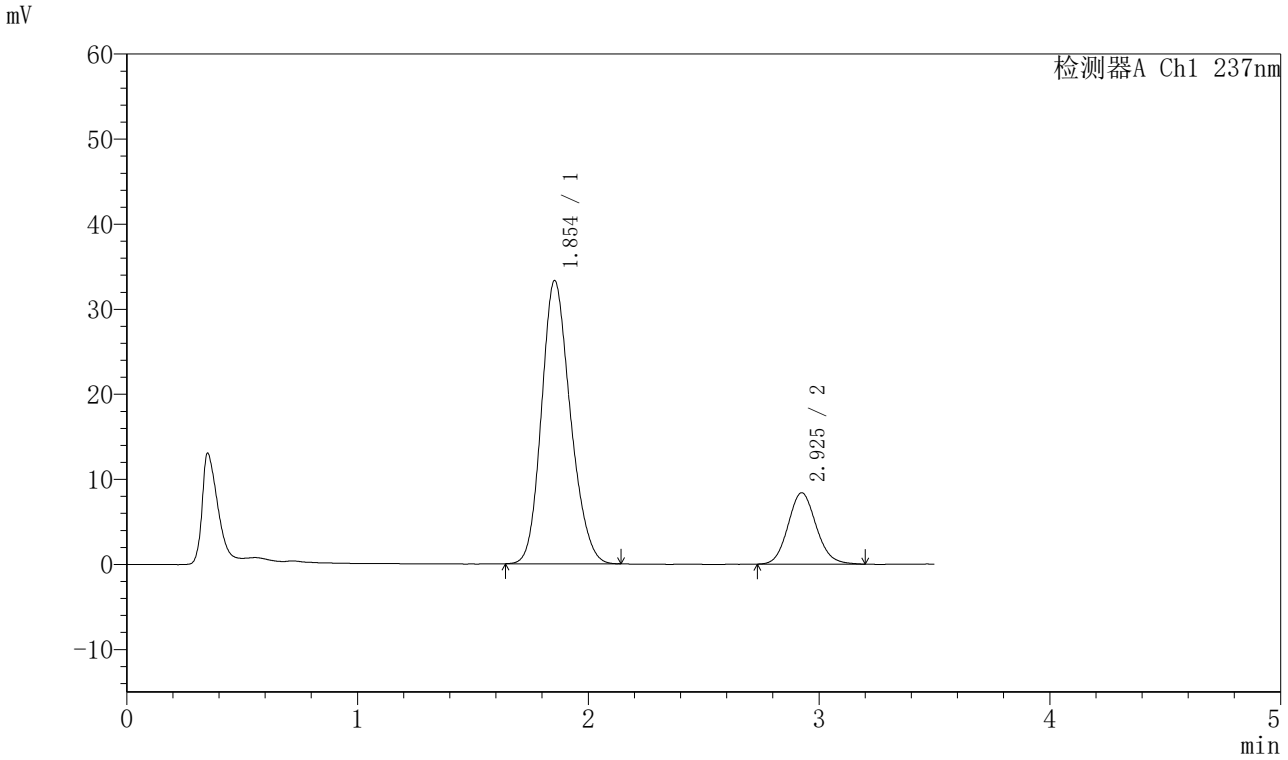

〈峰表〉

检测器A Ch1 237nm

峰号	保留时间	面积	面积%	高度	理论塔板数(USP)	拖尾因子	分离度(USP)
1	1.854	289372	80.279	33308	1057	1.183	--
2	2.925	71088	19.721	8380	2788	1.109	4.762
总计		360460	100.000	41688			

图209 阿齐沙坦氨氯地平片溶出曲线测定HPLC图谱
参比制剂-555886批-pH6.8介质-篮法-100转-45min-片5
供试品溶液-1

SHIMADZU LabSolutions

J301

〈样品信息〉

色谱柱:XB-C18(50mm*4.6mm,5μm）　流速：2.0ml/min
柱　温:30℃　波长:237nm
数据文件名: RC$J301 - 28-41/10-2312-2 - cbzj-555886p-rcqx-2-pH6.8jz-lf100z-p6-45min.lcd
方法文件名: RC$J301 - J301-rcqx-FX259.lcm
批处理文件名: RC$J301 - 20251124-Fx259.lcb
样品瓶号: 4-51
进样体积: 20 μl　版本号:6.115
进样时间: 2025/11/25 02:28:24　实验者: xiexinhui
处理时间（V2）: 2025/11/25 09:25:54　处理者: xiexinhui
仪器型号：SHIMADZU LC-2050C(FX259)

〈色谱图〉

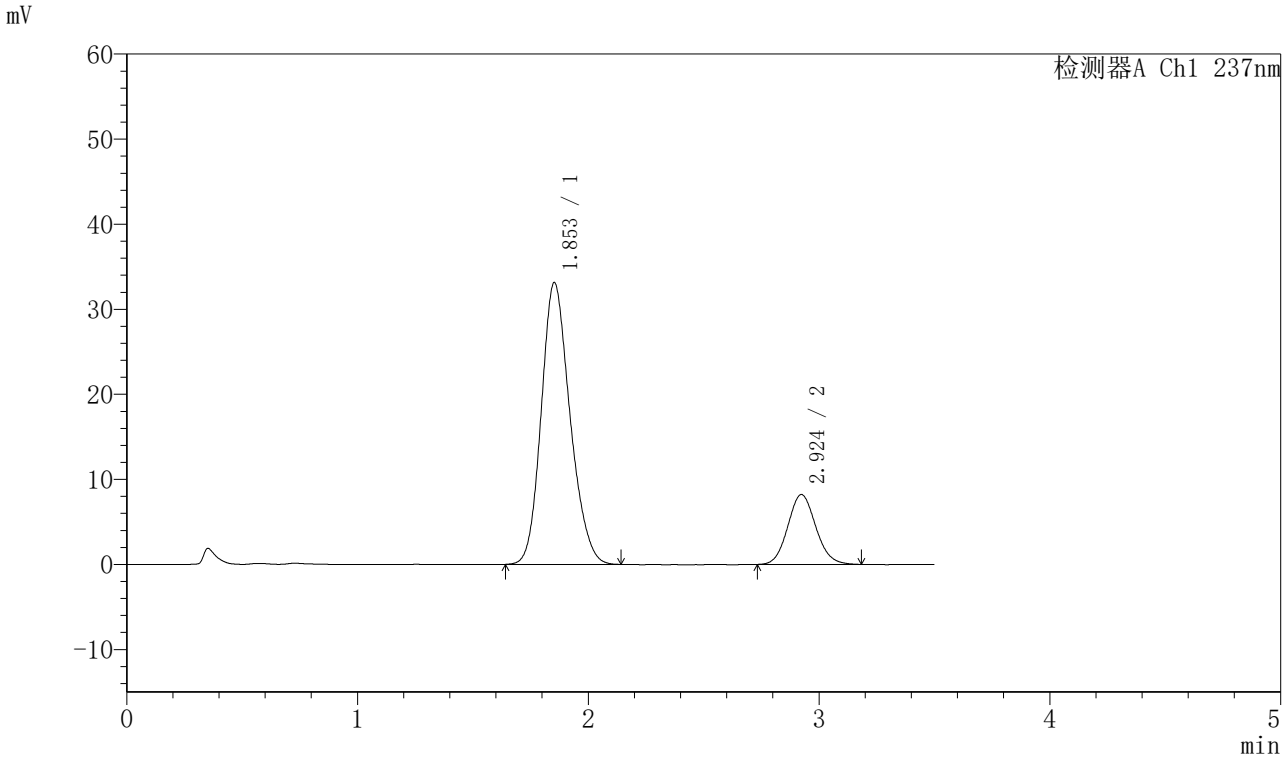

〈峰表〉

检测器A Ch1 237nm

峰号	保留时间	面积	面积%	高度	理论塔板数(USP)	拖尾因子	分离度(USP)
1	1.853	286994	80.575	33113	1066	1.182	--
2	2.924	69188	19.425	8212	2792	1.098	4.776
总计		356182	100.000	41326			

图210 阿齐沙坦氨氯地平片溶出曲线测定HPLC图谱
参比制剂-555886批-pH6.8介质-篮法-100转-45min-片6
供试品溶液-1

SHIMADZU LabSolutions

J301

〈样品信息〉

色谱柱:XB-C18(50mm*4.6mm,5μm）　流速：2.0ml/min
柱　温:30℃　波长:237nm
数据文件名: RC$J301 - 28-41/10-2313-2 - cbzj-555886p-rcqx-2-pH6.8jz-lf100z-p1-60min.lcd
方法文件名: RC$J301 - J301-rcqx-FX259.lcm
批处理文件名: RC$J301 - 20251124-Fx259.lcb
样品瓶号: 4-7
进样体积: 20 μl　版本号:6.115
进样时间: 2025/11/25 02:32:18　实验者: xiexinhui
处理时间（V2）: 2025/11/25 09:25:57　处理者: xiexinhui
仪器型号：SHIMADZU LC-2050C(FX259)

〈色谱图〉

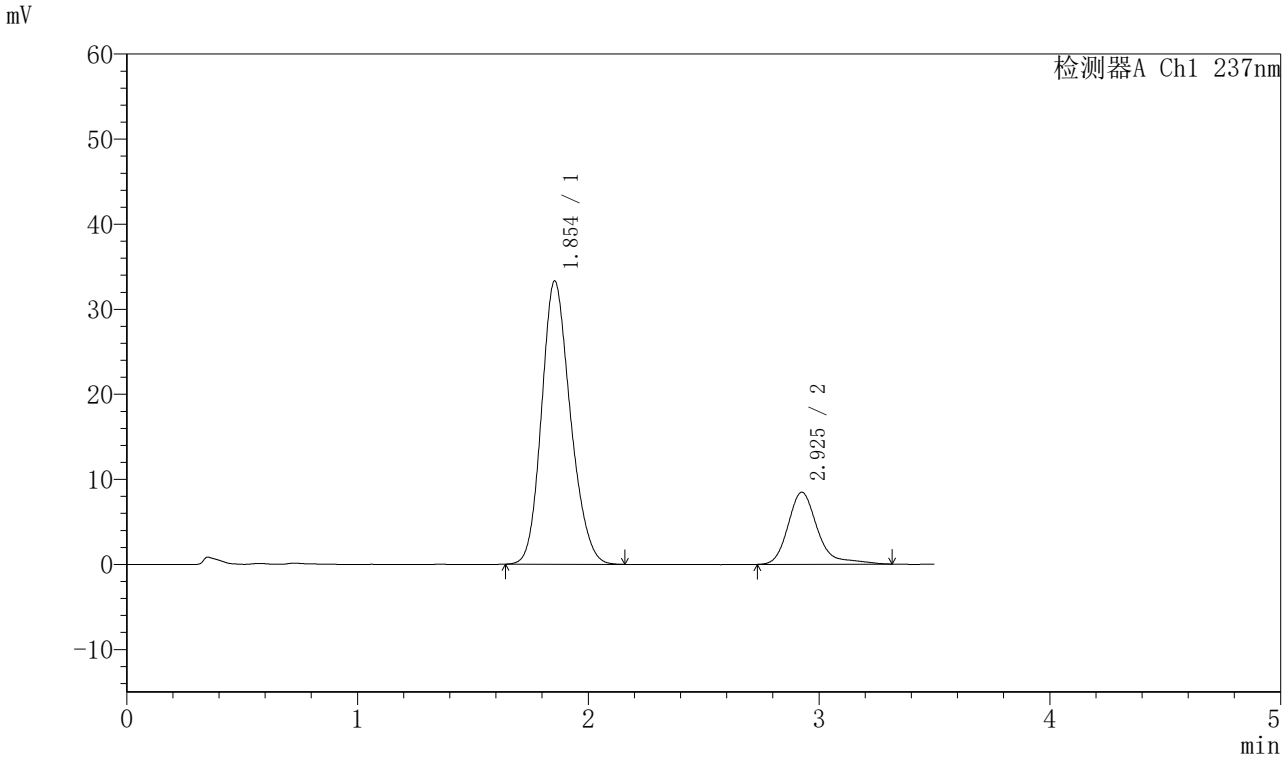

〈峰表〉

检测器A Ch1 237nm

峰号	保留时间	面积	面积%	高度	理论塔板数(USP)	拖尾因子	分离度(USP)
1	1.854	289403	79.284	33319	1061	1.180	--
2	2.925	75617	20.716	8459	2742	1.370	4.747
总计		365019	100.000	41778			

图211 阿齐沙坦氨氯地平片溶出曲线测定HPLC图谱
参比制剂-555886批-pH6.8介质-篮法-100转-60min-片1
供试品溶液-1

SHIMADZU LabSolutions

J301

〈样品信息〉

色谱柱:XB-C18(50mm*4.6mm,5μm）　流速：2.0ml/min
柱　温:30℃　波长:237nm
数据文件名: RC$J301 - 28-41/10-2314-2 - cbzj-555886p-rcqx-2-pH6.8jz-lf100z-p2-60min.lcd
方法文件名: RC$J301 - J301-rcqx-FX259.lcm
批处理文件名: RC$J301 - 20251124-Fx259.lcb
样品瓶号: 4-16
进样体积: 20 μl　版本号:6.115
进样时间: 2025/11/25 02:36:12　实验者: xiexinhui
处理时间（V2）: 2025/11/25 09:26:00　处理者: xiexinhui
仪器型号：SHIMADZU LC-2050C(FX259)

〈色谱图〉

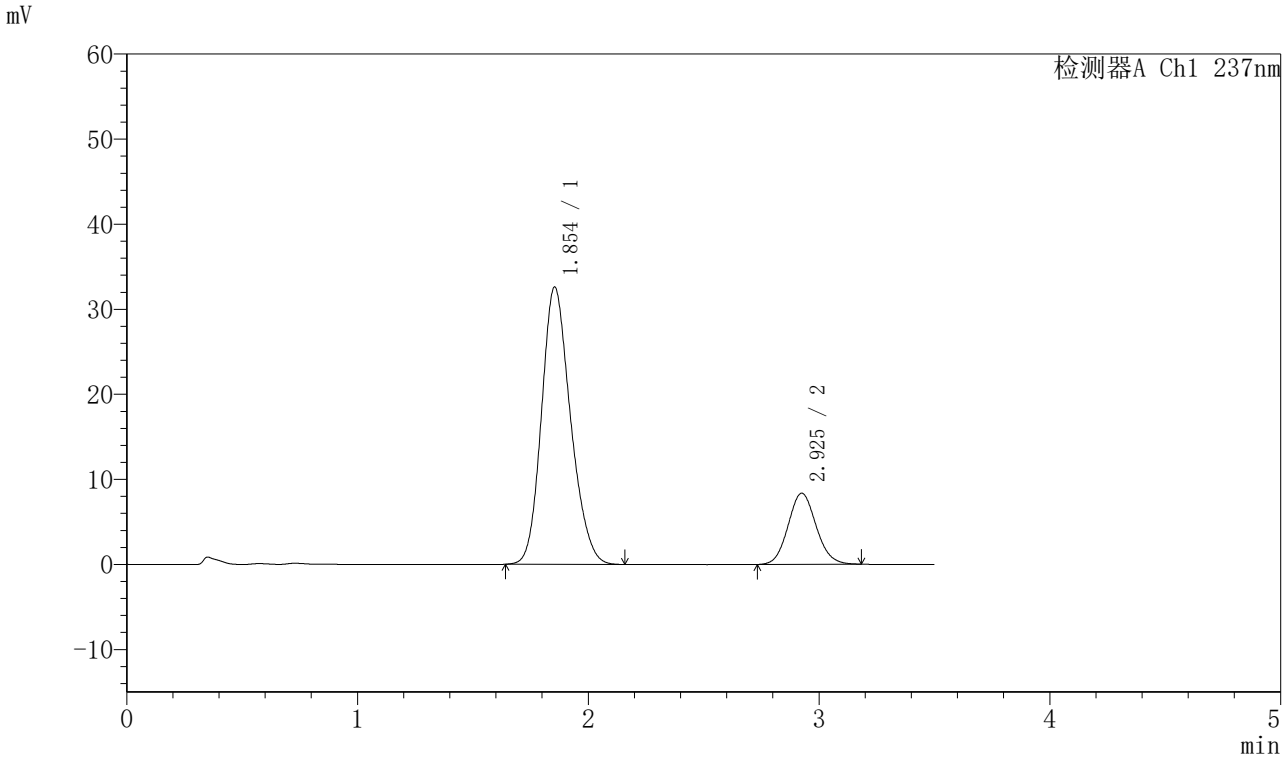

〈峰表〉

检测器A Ch1 237nm

峰号	保留时间	面积	面积%	高度	理论塔板数(USP)	拖尾因子	分离度(USP)
1	1.854	285057	80.135	32613	1047	1.186	--
2	2.925	70663	19.865	8355	2776	1.094	4.744
总计		355719	100.000	40968			

图212 阿齐沙坦氨氯地平片溶出曲线测定HPLC图谱
参比制剂-555886批-pH6.8介质-篮法-100转-60min-片2
供试品溶液-1

SHIMADZU LabSolutions

J301

〈样品信息〉

色谱柱:XB-C18(50mm*4.6mm,5μm）　流速：2.0ml/min
柱 温:30℃　波长:237nm
数据文件名: RC$J301 - 28-41/10-2315-2 - cbzj-555886p-rcqx-2-pH6.8jz-lf100z-p3-60min.lcd
方法文件名: RC$J301 - J301-rcqx-FX259.lcm
批处理文件名: RC$J301 - 20251124-Fx259.lcb
样品瓶号: 4-25
进样体积: 20 μl　版本号:6.115
进样时间: 2025/11/25 02:40:07　实验者: xiexinhui
处理时间（V2）: 2025/11/25 09:26:03　处理者: xiexinhui
仪器型号：SHIMADZU LC-2050C(FX259)

〈色谱图〉

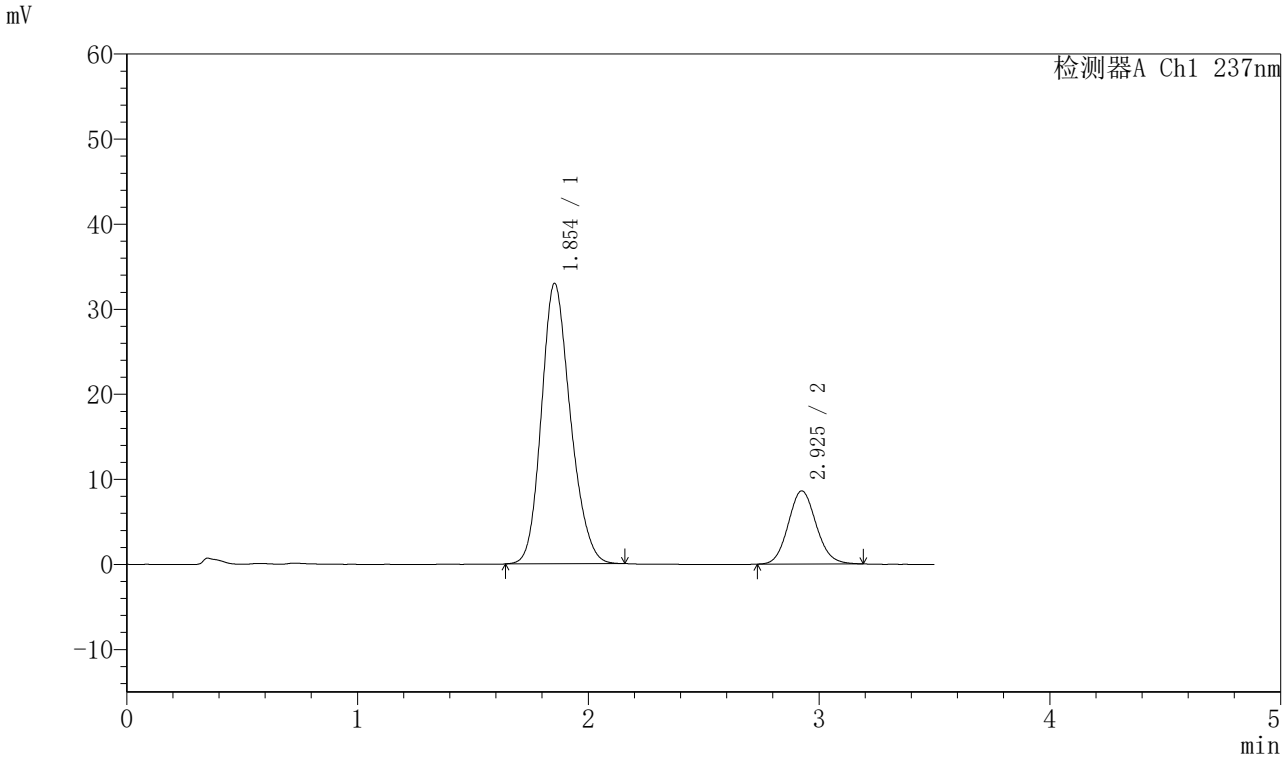

〈峰表〉

检测器A Ch1 237nm

峰号	保留时间	面积	面积%	高度	理论塔板数(USP)	拖尾因子	分离度(USP)
1	1.854	288173	79.877	32979	1051	1.186	--
2	2.925	72600	20.123	8590	2810	1.102	4.767
总计		360773	100.000	41570			

图213 阿齐沙坦氨氯地平片溶出曲线测定HPLC图谱
参比制剂-555886批-pH6.8介质-篮法-100转-60min-片3
供试品溶液-1

SHIMADZU LabSolutions

J301

〈样品信息〉

色谱柱:XB-C18(50mm*4.6mm,5μm）　流速：2.0ml/min
柱 温:30℃　波长:237nm
数据文件名: RC$J301 - 28-41/10-2316-2 - cbzj-555886p-rcqx-2-pH6.8jz-lf100z-p4-60min.lcd
方法文件名: RC$J301 - J301-rcqx-FX259.lcm
批处理文件名: RC$J301 - 20251124-Fx259.lcb
样品瓶号: 4-34
进样体积: 20 μl　版本号:6.115
进样时间: 2025/11/25 02:44:00　实验者: xiexinhui
处理时间（V2）: 2025/11/25 09:26:06　处理者: xiexinhui
仪器型号：SHIMADZU LC-2050C(FX259)

〈色谱图〉

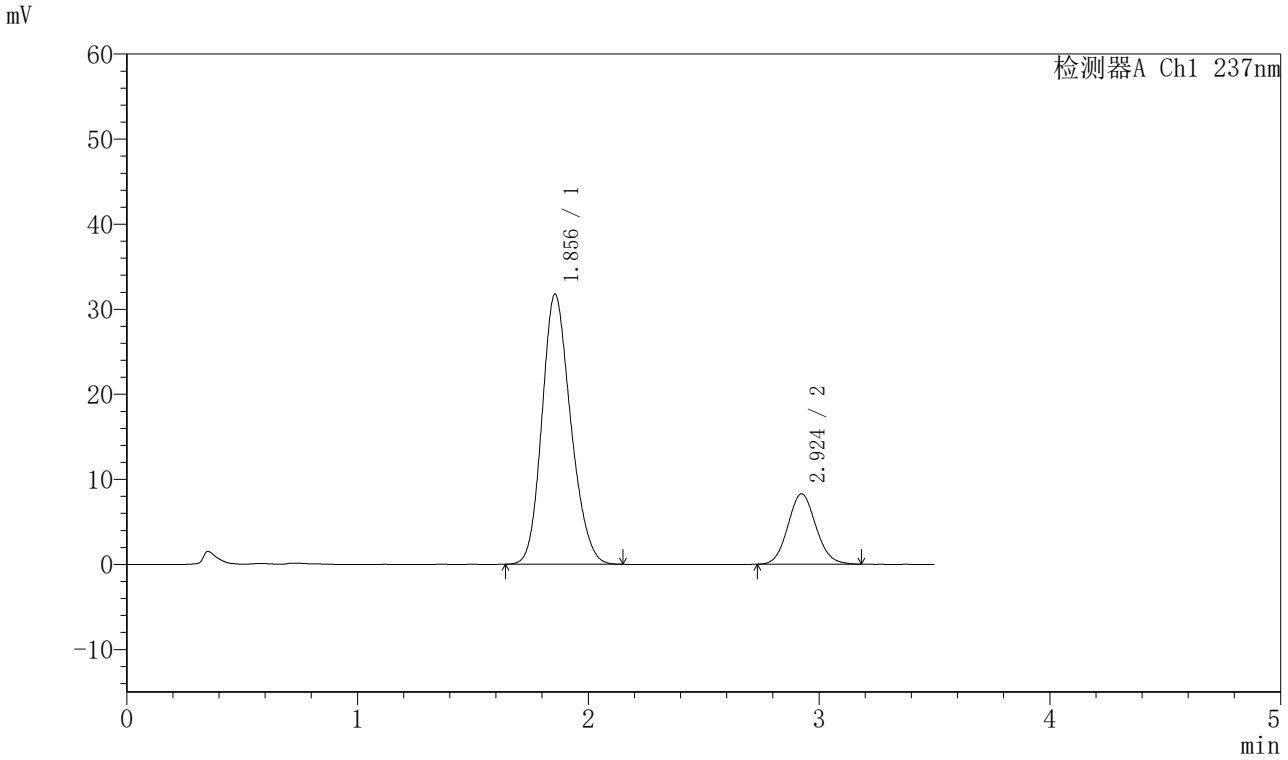

〈峰表〉

检测器A Ch1 237nm

峰号	保留时间	面积	面积%	高度	理论塔板数(USP)	拖尾因子	分离度(USP)
1	1.856	274960	79.728	31761	1065	1.182	--
2	2.924	69913	20.272	8270	2794	1.090	4.761
总计		344873	100.000	40031			

图214 阿齐沙坦氨氯地平片溶出曲线测定HPLC图谱
参比制剂-555886批-pH6.8介质-篮法-100转-60min-片4
供试品溶液-1

SHIMADZU LabSolutions

J301

〈样品信息〉

色谱柱:XB-C18(50mm*4.6mm,5μm）　流速：2.0ml/min
柱 温:30℃　波长:237nm
数据文件名: RC$J301 - 28-41/10-2317-2 - cbzj-555886p-rcqx-2-pH6.8jz-lf100z-p5-60min.lcd
方法文件名: RC$J301 - J301-rcqx-FX259.lcm
批处理文件名: RC$J301 - 20251124-Fx259.lcb
样品瓶号: 4-43
进样体积: 20 μl　版本号:6.115
进样时间: 2025/11/25 02:47:54　实验者: xiexinhui
处理时间（V2）: 2025/11/25 09:26:08　处理者: xiexinhui
仪器型号：SHIMADZU LC-2050C(FX259)

〈色谱图〉

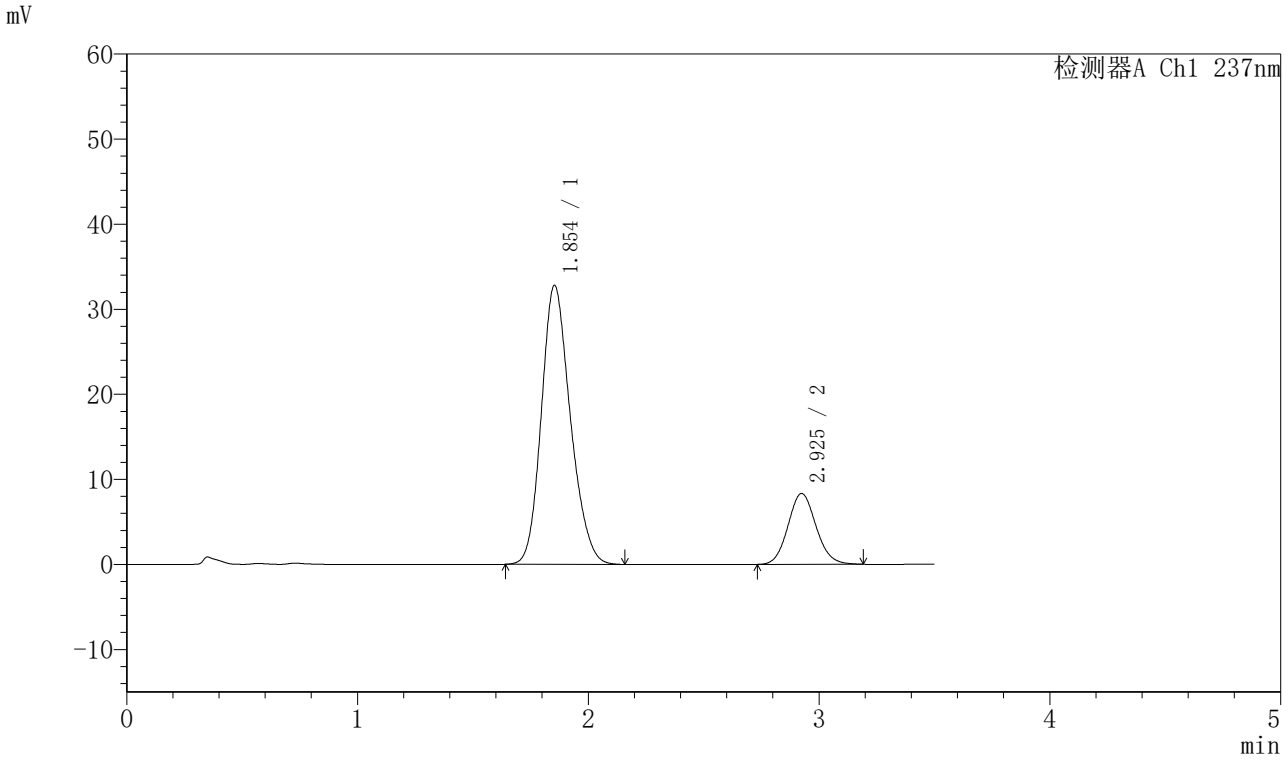

〈峰表〉

检测器A Ch1 237nm

峰号	保留时间	面积	面积%	高度	理论塔板数(USP)	拖尾因子	分离度(USP)
1	1.854	286431	80.284	32808	1050	1.186	--
2	2.925	70340	19.716	8322	2795	1.098	4.759
总计		356771	100.000	41130			

图215 阿齐沙坦氨氯地平片溶出曲线测定HPLC图谱
参比制剂-555886批-pH6.8介质-篮法-100转-60min-片5
供试品溶液-1

SHIMADZU LabSolutions

J301

〈样品信息〉

色谱柱:XB-C18(50mm*4.6mm,5μm）　流速：2.0ml/min
柱 温:30℃　波长:237nm
数据文件名: RC$J301 - 28-41/10-2318-2 - cbzj-555886p-rcqx-2-pH6.8jz-lf100z-p6-60min.lcd
方法文件名: RC$J301 - J301-rcqx-FX259.lcm
批处理文件名: RC$J301 - 20251124-Fx259.lcb
样品瓶号: 4-52
进样体积: 20 μl　版本号:6.115
进样时间: 2025/11/25 02:51:49　实验者: xiexinhui
处理时间（V2）: 2025/11/25 09:26:11　处理者: xiexinhui
仪器型号：SHIMADZU LC-2050C(FX259)

〈色谱图〉

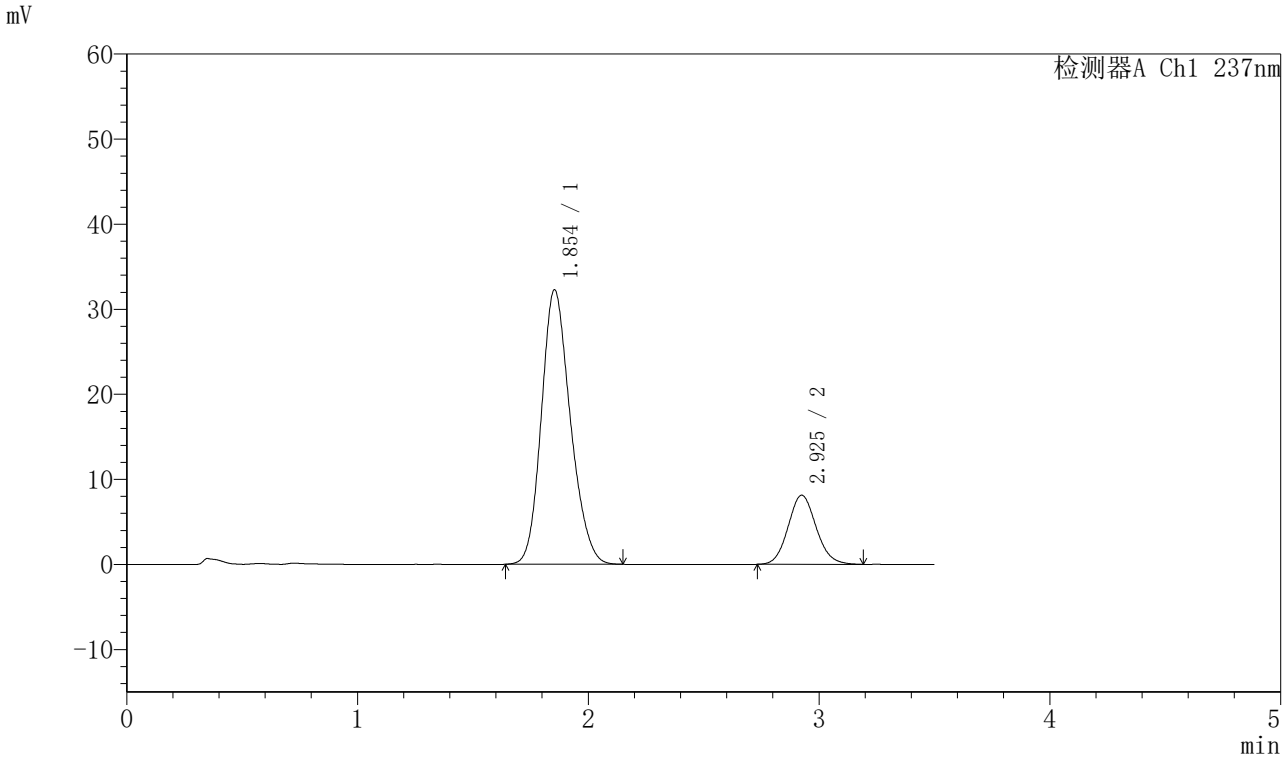

〈峰表〉

检测器A Ch1 237nm

峰号	保留时间	面积	面积%	高度	理论塔板数(USP)	拖尾因子	分离度(USP)
1	1.854	281806	80.398	32277	1048	1.184	--
2	2.925	68710	19.602	8114	2795	1.100	4.757
总计		350515	100.000	40391			

图216 阿齐沙坦氨氯地平片溶出曲线测定HPLC图谱
参比制剂-555886批-pH6.8介质-篮法-100转-60min-片6
供试品溶液-1

SHIMADZU LabSolutions

J301

〈样品信息〉

色谱柱:XB-C18(50mm*4.6mm,5μm）　流速：2.0ml/min
柱 温:30℃　波长:237nm
数据文件名: RC$J301 - 28-41/10-2319-2 - cbzj-555886p-rcqx-2-pH6.8jz-lf100z-p1-jx.lcd
方法文件名: RC$J301 - J301-rcqx-FX259.lcm
批处理文件名: RC$J301 - 20251124-Fx259.lcb
样品瓶号: 4-8
进样体积: 20 μl　版本号:6.115
进样时间: 2025/11/25 02:55:43　实验者: xiexinhui
处理时间（V2）: 2025/11/25 09:26:15　处理者: xiexinhui
仪器型号：SHIMADZU LC-2050C(FX259)

〈色谱图〉

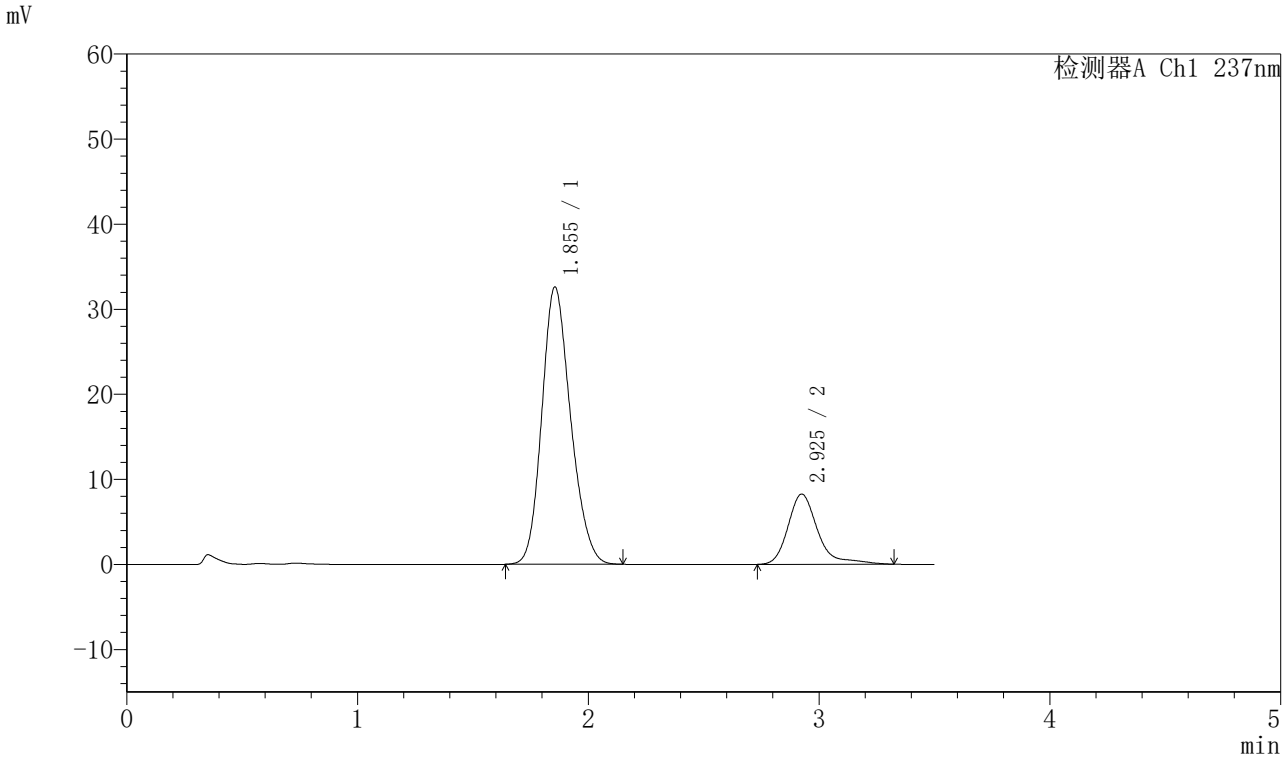

〈峰表〉

检测器A Ch1 237nm

峰号	保留时间	面积	面积%	高度	理论塔板数(USP)	拖尾因子	分离度(USP)
1	1.855	282966	79.246	32609	1062	1.183	--
2	2.925	74107	20.754	8241	2744	1.413	4.741
总计		357074	100.000	40850			

图217 阿齐沙坦氨氯地平片溶出曲线测定HPLC图谱
参比制剂-555886批-pH6.8介质-篮法-100转-极限转速-片1
供试品溶液-1

SHIMADZU LabSolutions

J301

〈样品信息〉

色谱柱:XB-C18(50mm*4.6mm,5μm）　流速：2.0ml/min
柱 温:30℃　波长:237nm
数据文件名: RC$J301 - 28-41/10-2320-2 - cbzj-555886p-rcqx-2-pH6.8jz-lf100z-p2-jx.lcd
方法文件名: RC$J301 - J301-rcqx-FX259.lcm
批处理文件名: RC$J301 - 20251124-Fx259.lcb
样品瓶号: 4-17
进样体积: 20 μl　版本号:6.115
进样时间: 2025/11/25 02:59:38　实验者: xiexinhui
处理时间（V2）: 2025/11/25 09:26:18　处理者: xiexinhui
仪器型号：SHIMADZU LC-2050C(FX259)

〈色谱图〉

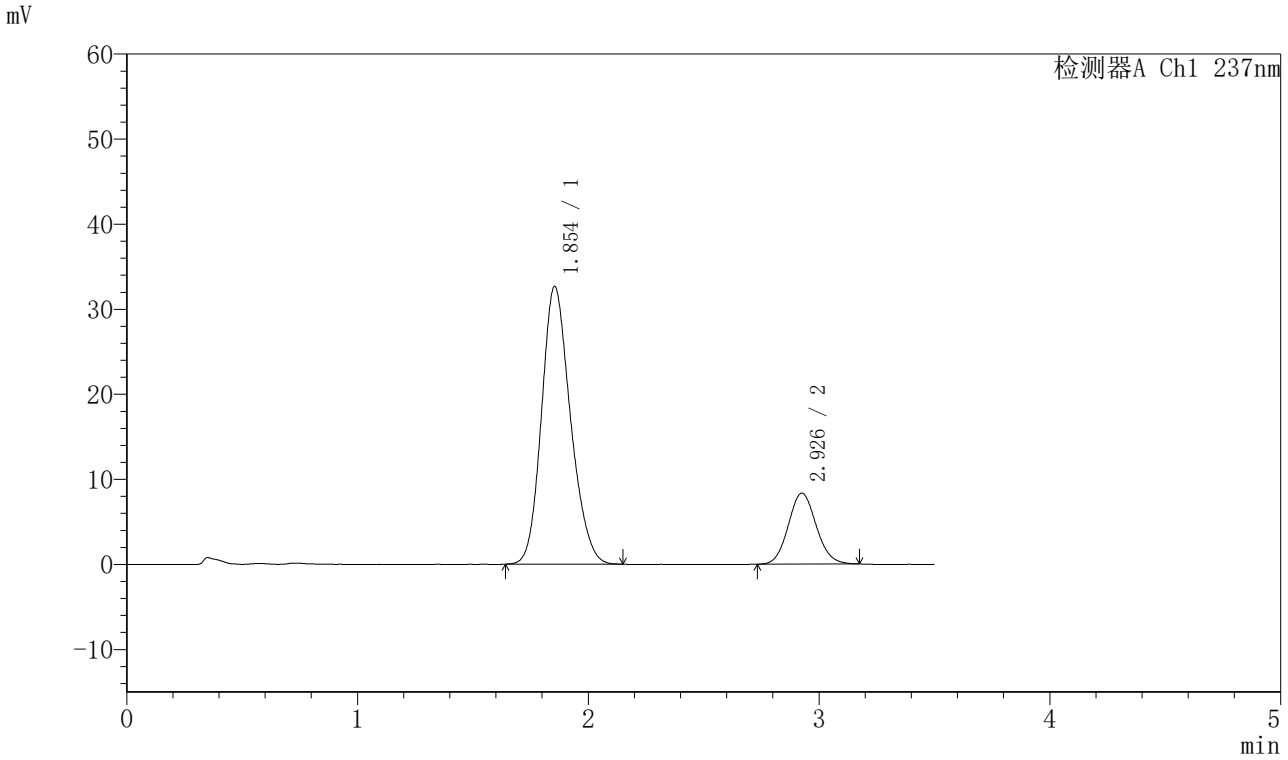

〈峰表〉

检测器A Ch1 237nm

峰号	保留时间	面积	面积%	高度	理论塔板数(USP)	拖尾因子	分离度(USP)
1	1.854	284415	80.222	32674	1054	1.182	--
2	2.926	70120	19.778	8321	2805	1.092	4.766
总计		354535	100.000	40995			

图218 阿齐沙坦氨氯地平片溶出曲线测定HPLC图谱
参比制剂-555886批-pH6.8介质-篮法-100转-极限转速-片2
供试品溶液-1

SHIMADZU LabSolutions

J301

〈样品信息〉

色谱柱:XB-C18(50mm*4.6mm,5μm）　流速：2.0ml/min
柱　温:30℃　波长:237nm
数据文件名: RC$J301 - 28-41/10-2321-2 - cbzj-555886p-rcqx-2-pH6.8jz-lf100z-p3-jx.lcd
方法文件名: RC$J301 - J301-rcqx-FX259.lcm
批处理文件名: RC$J301 - 20251124-Fx259.lcb
样品瓶号: 4-26
进样体积: 20 μl　版本号:6.115
进样时间: 2025/11/25 03:03:33　实验者: xiexinhui
处理时间（V2）: 2025/11/25 09:26:20　处理者: xiexinhui
仪器型号：SHIMADZU LC-2050C(FX259)

〈色谱图〉

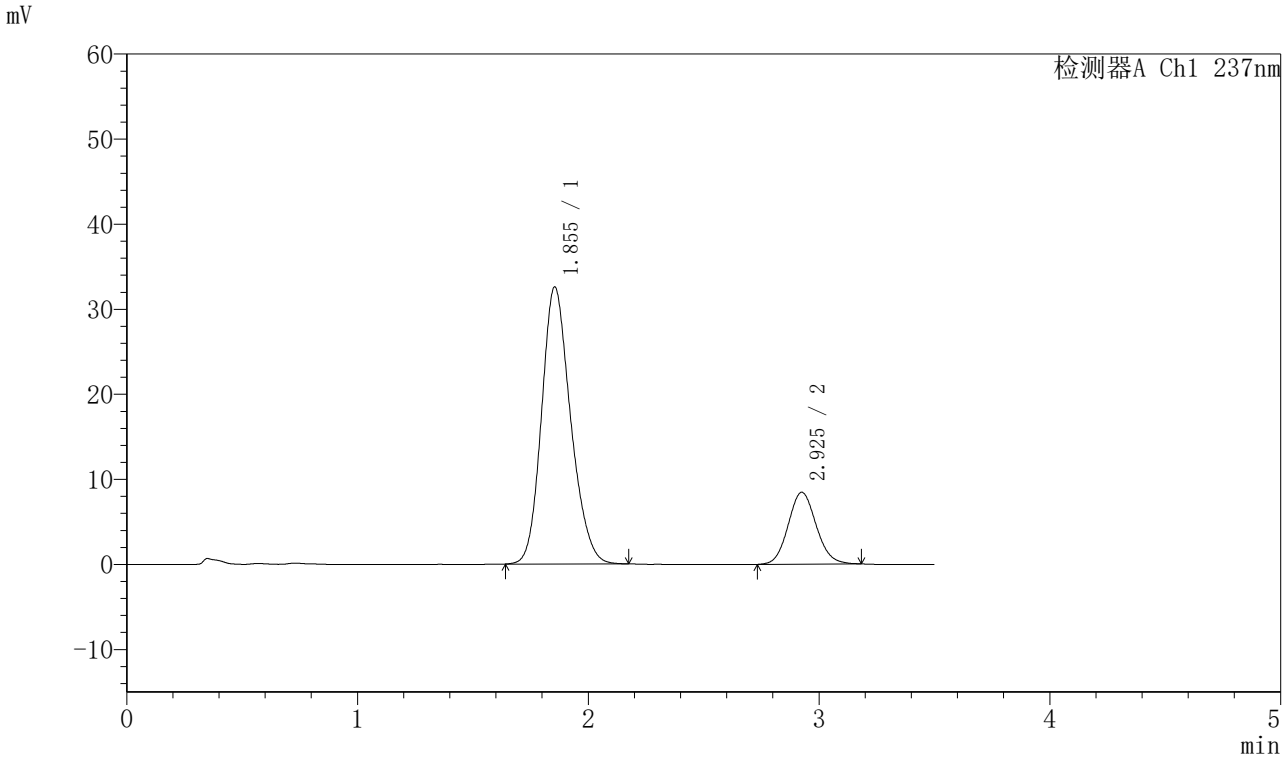

〈峰表〉

检测器A Ch1 237nm

峰号	保留时间	面积	面积%	高度	理论塔板数(USP)	拖尾因子	分离度(USP)
1	1.855	284990	79.977	32586	1051	1.187	--
2	2.925	71348	20.023	8442	2795	1.096	4.756
总计		356338	100.000	41028			

图219 阿齐沙坦氨氯地平片溶出曲线测定HPLC图谱
参比制剂-555886批-pH6.8介质-篮法-100转-极限转速-片3
供试品溶液-1

SHIMADZU LabSolutions

J301

〈样品信息〉

色谱柱:XB-C18(50mm*4.6mm,5μm）　流速：2.0ml/min
柱 温:30℃　波长:237nm
数据文件名: RC$J301 - 28-41/10-2322-2 - cbzj-555886p-rcqx-2-pH6.8jz-lf100z-p4-jx.lcd
方法文件名: RC$J301 - J301-rcqx-FX259.lcm
批处理文件名: RC$J301 - 20251124-Fx259.lcb
样品瓶号: 4-35
进样体积: 20 μl　版本号:6.115
进样时间: 2025/11/25 03:07:27　实验者: xiexinhui
处理时间（V2）: 2025/11/25 09:26:23　处理者: xiexinhui
仪器型号：SHIMADZU LC-2050C(FX259)

〈色谱图〉

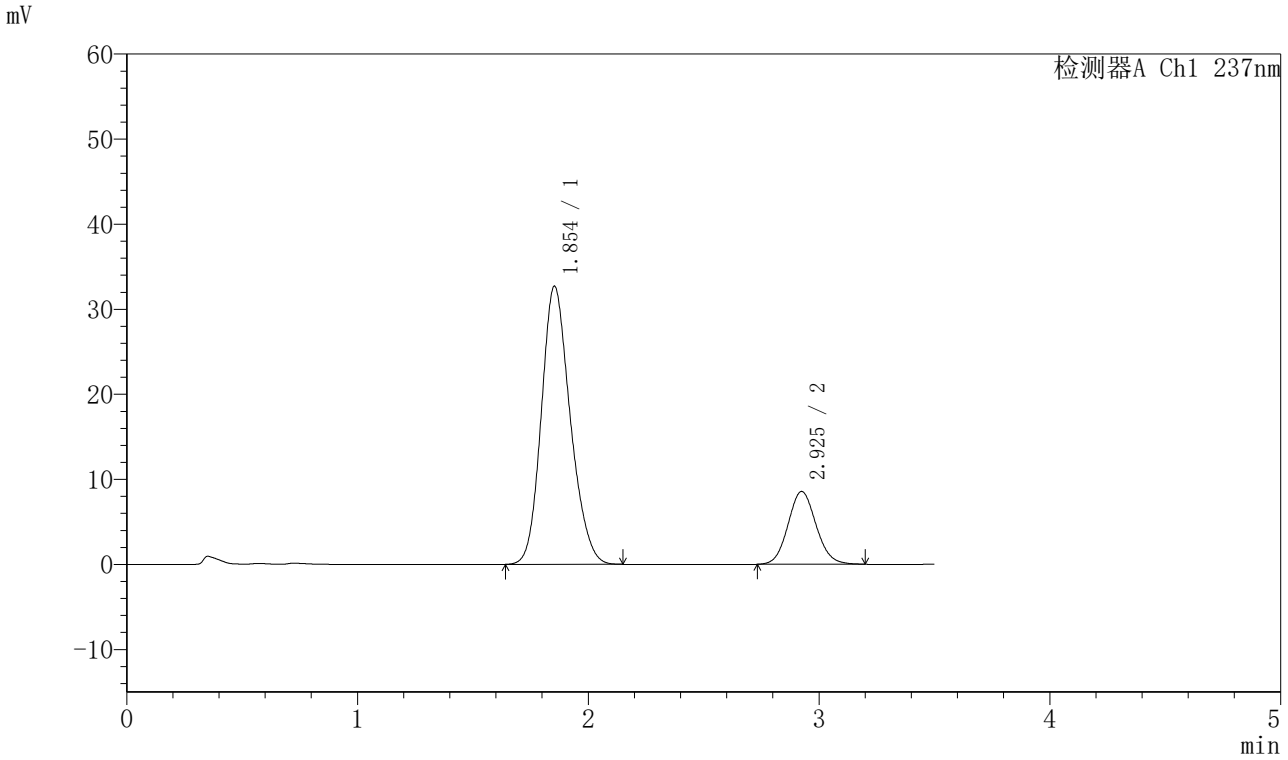

〈峰表〉

检测器A Ch1 237nm

峰号	保留时间	面积	面积%	高度	理论塔板数(USP)	拖尾因子	分离度(USP)
1	1.854	284801	79.723	32698	1053	1.181	--
2	2.925	72435	20.277	8557	2784	1.092	4.759
总计		357236	100.000	41254			

图220 阿齐沙坦氨氯地平片溶出曲线测定HPLC图谱
参比制剂-555886批-pH6.8介质-篮法-100转-极限转速-片4
供试品溶液-1

SHIMADZU LabSolutions

J301

〈样品信息〉

色谱柱:XB-C18(50mm*4.6mm,5μm）　流速：2.0ml/min
柱 温:30℃　波长:237nm
数据文件名: RC$J301 - 28-41/10-2323-2 - cbzj-555886p-rcqx-2-pH6.8jz-lf100z-p5-jx.lcd
方法文件名: RC$J301 - J301-rcqx-FX259.lcm
批处理文件名: RC$J301 - 20251124-Fx259.lcb
样品瓶号: 4-44
进样体积: 20 μl　版本号:6.115
进样时间: 2025/11/25 03:11:21　实验者: xiexinhui
处理时间（V2）: 2025/11/25 09:26:26　处理者: xiexinhui
仪器型号：SHIMADZU LC-2050C(FX259)

〈色谱图〉

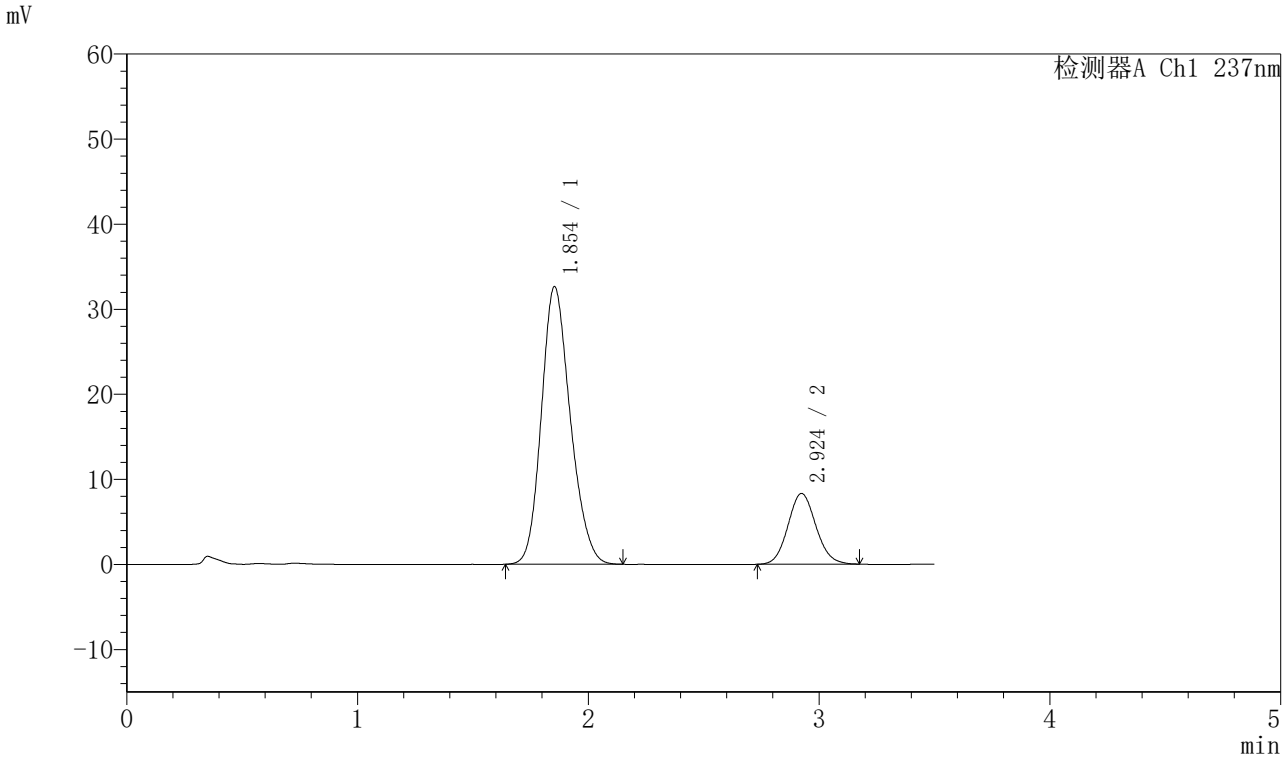

〈峰表〉

检测器A Ch1 237nm

峰号	保留时间	面积	面积%	高度	理论塔板数(USP)	拖尾因子	分离度(USP)
1	1.854	284620	80.229	32646	1052	1.183	--
2	2.924	70142	19.771	8317	2811	1.094	4.766
总计		354761	100.000	40963			

图221 阿齐沙坦氨氯地平片溶出曲线测定HPLC图谱
参比制剂-555886批-pH6.8介质-篮法-100转-极限转速-片5
供试品溶液-1

SHIMADZU LabSolutions

J301

〈样品信息〉

色谱柱:XB-C18(50mm*4.6mm,5μm）　流速：2.0ml/min
柱　温:30℃　波长:237nm
数据文件名: RC$J301 - 28-41/10-2324-2 - cbzj-555886p-rcqx-2-pH6.8jz-lf100z-p6-jx.lcd
方法文件名: RC$J301 - J301-rcqx-FX259.lcm
批处理文件名: RC$J301 - 20251124-Fx259.lcb
样品瓶号: 4-53
进样体积: 20 μl　版本号:6.115
进样时间: 2025/11/25 03:15:15　实验者: xiexinhui
处理时间（V2）: 2025/11/25 09:26:28　处理者: xiexinhui
仪器型号：SHIMADZU LC-2050C(FX259)

〈色谱图〉

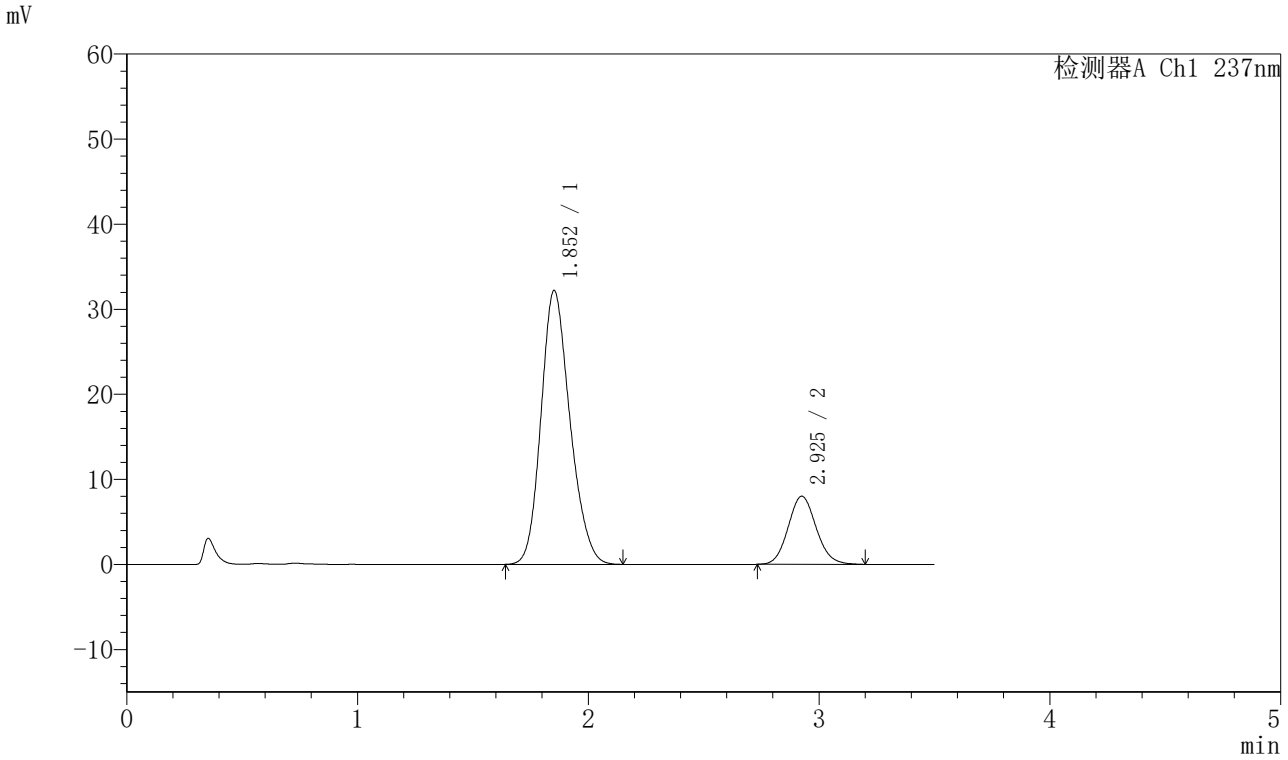

〈峰表〉

检测器A Ch1 237nm

峰号	保留时间	面积	面积%	高度	理论塔板数(USP)	拖尾因子	分离度(USP)
1	1.852	280842	80.584	32159	1050	1.187	--
2	2.925	67666	19.416	7996	2800	1.102	4.771
总计		348509	100.000	40155			

图222 阿齐沙坦氨氯地平片溶出曲线测定HPLC图谱
参比制剂-555886批-pH6.8介质-篮法-100转-极限转速-片6
供试品溶液-1

SHIMADZU LabSolutions

J301

〈样品信息〉

色谱柱:XB-C18(50mm*4.6mm,5μm）　流速：2.0ml/min
柱 温:30℃　波长:237nm
数据文件名: RC$J301 - 28-41/10-2325-2 - cbzj-555886p-rcqx-2-pH6.8jz-lf100z-dz2-1.lcd
方法文件名: RC$J301 - J301-rcqx-FX259.lcm
批处理文件名: RC$J301 - 20251124-Fx259.lcb
样品瓶号: 4-27
进样体积: 20 μl　版本号:6.115
进样时间: 2025/11/25 03:19:10　实验者: xiexinhui
处理时间（V2）: 2025/11/25 09:26:31　处理者: xiexinhui
仪器型号：SHIMADZU LC-2050C(FX259)

〈色谱图〉

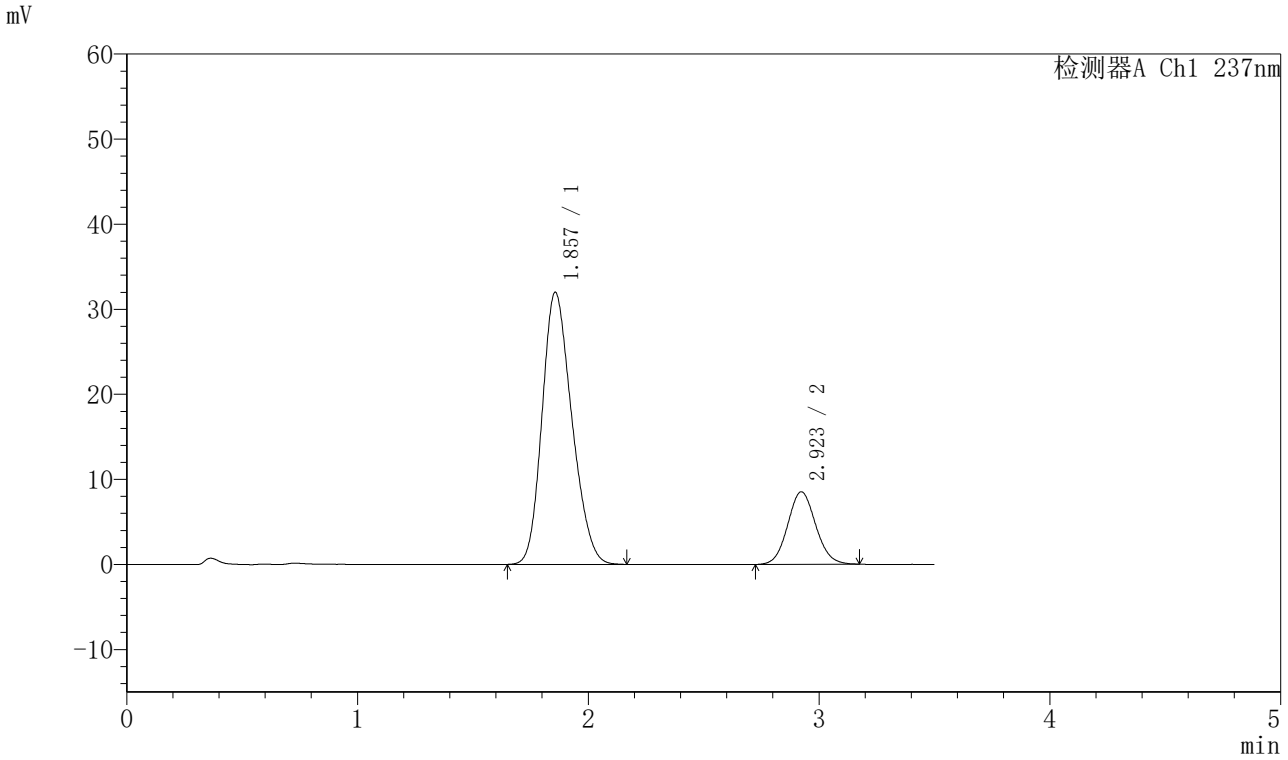

〈峰表〉

检测器A Ch1 237nm

峰号	保留时间	面积	面积%	高度	理论塔板数(USP)	拖尾因子	分离度(USP)
1	1.857	286898	79.948	31985	973	1.208	--
2	2.923	71957	20.052	8526	2791	1.084	4.641
总计		358855	100.000	40511			

图223 阿齐沙坦氨氯地平片溶出曲线测定HPLC图谱
参比制剂-555886批-pH6.8介质-篮法-100转
对照品溶液-2-1

SHIMADZU LabSolutions

J301

〈样品信息〉

色谱柱:XB-C18(50mm*4.6mm,5μm）　流速：2.0ml/min
柱 温:30℃　波长:237nm
数据文件名: RC$J301 - 28-41/10-2326-2 - cbzj-555886p-rcqx-2-pH6.8jz-lf100z-dz2-2.lcd
方法文件名: RC$J301 - J301-rcqx-FX259.lcm
批处理文件名: RC$J301 - 20251124-Fx259.lcb
样品瓶号: 4-27
进样体积: 20 μl　版本号:6.115
进样时间: 2025/11/25 03:23:05　实验者: xiexinhui
处理时间（V2）: 2025/11/25 09:26:34　处理者: xiexinhui
仪器型号：SHIMADZU LC-2050C(FX259)

〈色谱图〉

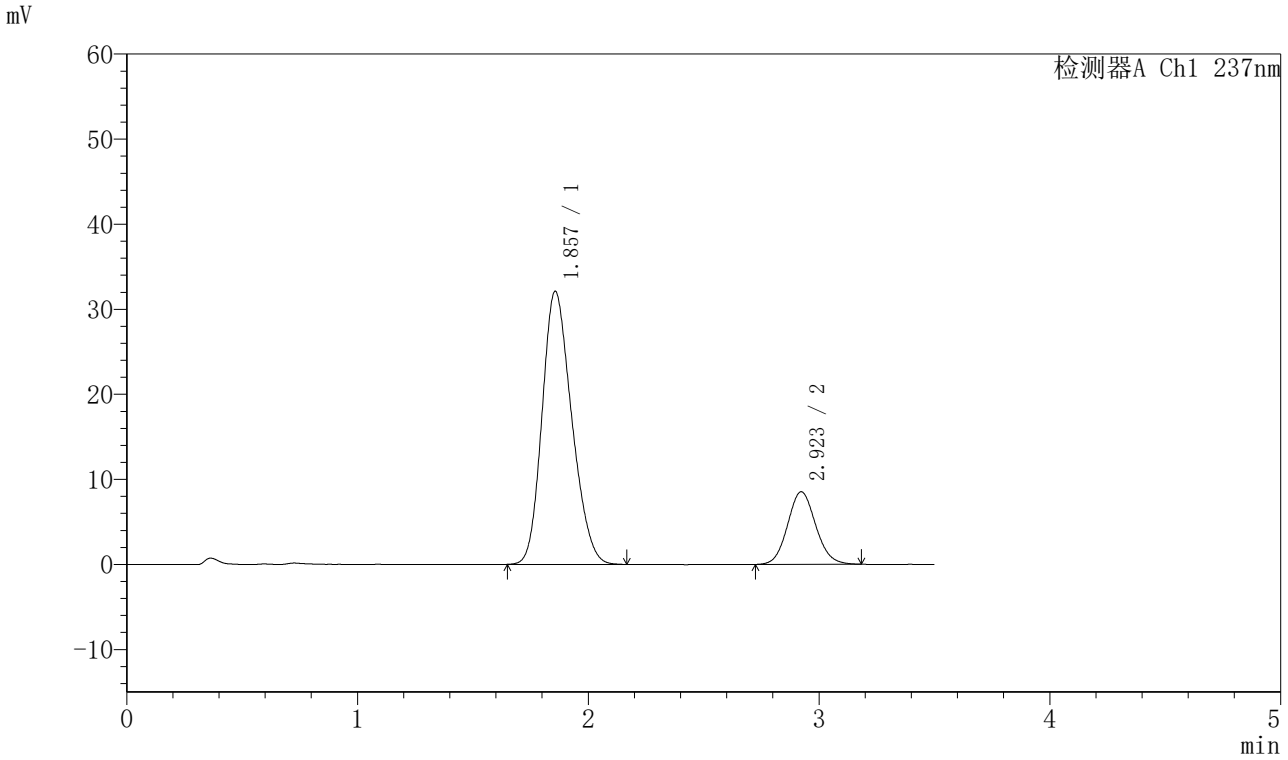

〈峰表〉

检测器A Ch1 237nm

峰号	保留时间	面积	面积%	高度	理论塔板数(USP)	拖尾因子	分离度(USP)
1	1.857	286844	79.899	32110	979	1.205	--
2	2.923	72163	20.101	8537	2777	1.095	4.642
总计		359007	100.000	40647			

图224 阿齐沙坦氨氯地平片溶出曲线测定HPLC图谱
参比制剂-555886批-pH6.8介质-篮法-100转
对照品溶液-2-2