SHIMADZU LabSolutions

J301

<样品信息>

色谱柱:XB-C18(50mm*4.6mm,5μm）　流速：2.0ml/min
柱 温:30℃　波长:237nm
数据文件名: RC$J301 - 28-45/10-2329-2 - zzp-20220127p-rcqx-1-pH1.2jz-lf75z-rj.lcd
方法文件名: RC$J301 - J301-rcqx-FX259.lcm
批处理文件名: RC$J301 - 20251125-Fx259.lcb
样品瓶号: 1-9
进样体积: 20 μl　版本号:6.115
进样时间: 2025/11/25 12:52:21　实验者: xiexinhui
处理时间（V2）: 2025/11/26 08:29:29　处理者: xiexinhui
仪器型号：SHIMADZU LC-2050C(FX259)

<色谱图>

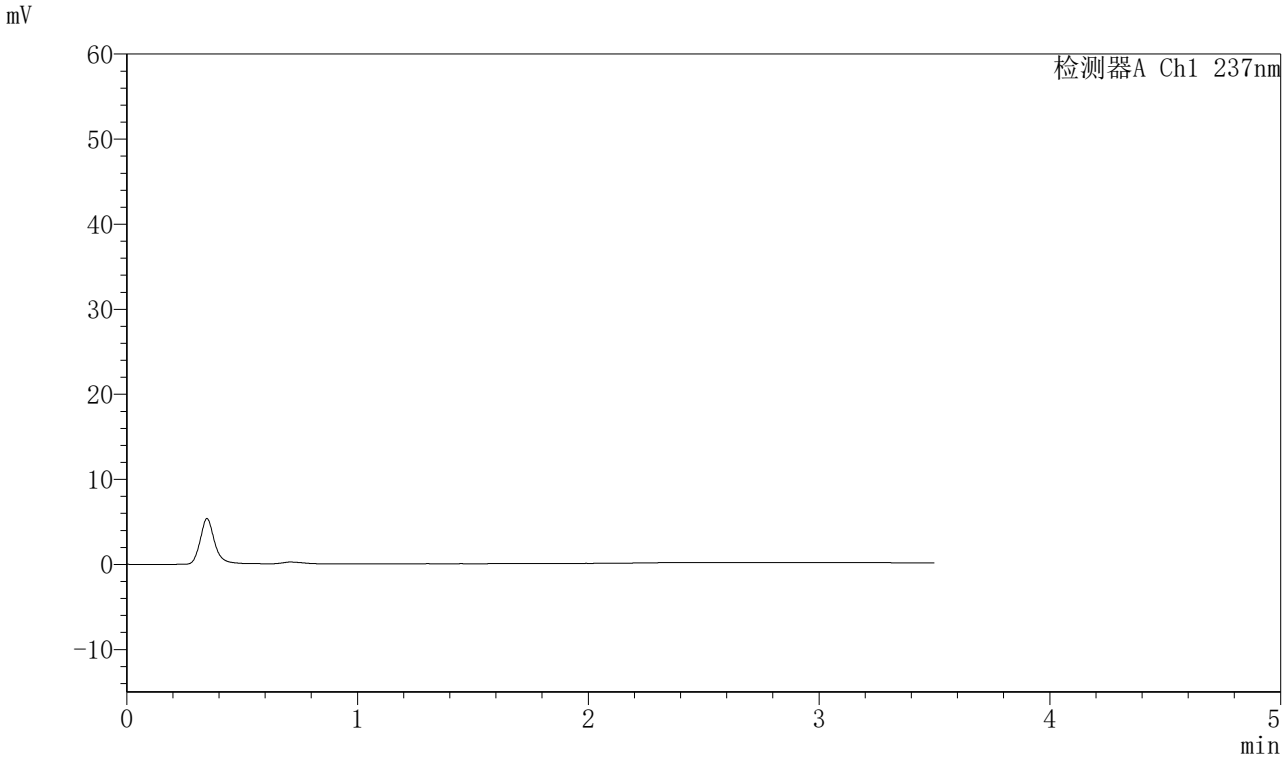

<峰表>

检测器A Ch1 237nm

峰号	保留时间	面积	面积%	高度	理论塔板数(USP)	拖尾因子	分离度(USP)
总计							

图1 阿齐沙坦氨氯地平片溶出曲线测定HPLC图谱
自制品-20220127批-pH1.2介质-篮法-75转
溶剂

SHIMADZU LabSolutions

J301

〈样品信息〉

色谱柱:XB-C18(50mm*4.6mm,5μm）　流速：2.0ml/min
柱 温:30℃　波长:237nm
数据文件名: RC$J301 - 28-45/10-2330-2 - zzp-20220127p-rcqx-1-pH1.2jz-lf75z-dz1-1.lcd
方法文件名: RC$J301 - J301-rcqx-FX259.lcm
批处理文件名: RC$J301 - 20251125-Fx259.lcb
样品瓶号: 1-18
进样体积: 20 μl　版本号:6.115
进样时间: 2025/11/25 12:56:15　实验者: xiexinhui
处理时间（V2）: 2025/11/26 08:29:35　处理者: xiexinhui
仪器型号：SHIMADZU LC-2050C(FX259)

〈色谱图〉

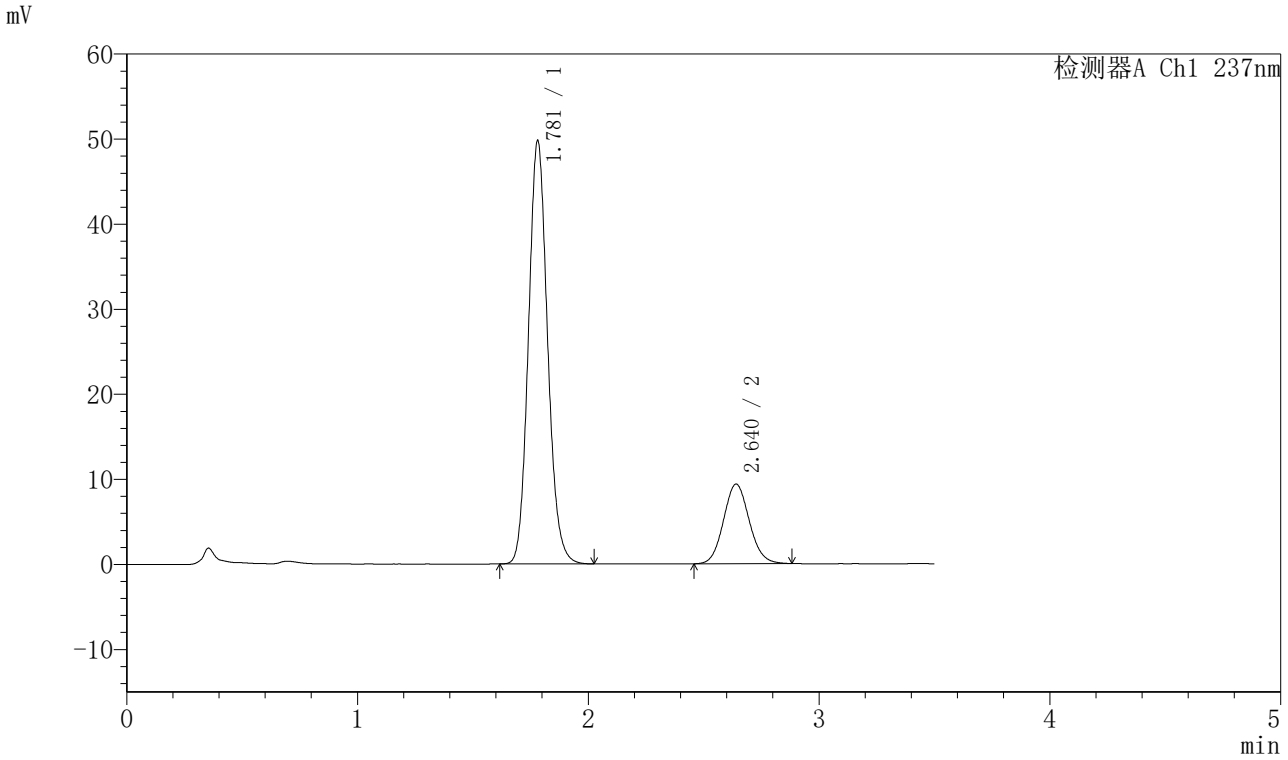

〈峰表〉

检测器A Ch1 237nm

峰号	保留时间	面积	面积%	高度	理论塔板数(USP)	拖尾因子	分离度(USP)
1	1.781	286307	79.813	49761	2248	1.118	--
2	2.640	72414	20.187	9355	2710	1.089	4.868
总计		358721	100.000	59116			

图2 阿齐沙坦氨氯地平片溶出曲线测定HPLC图谱
自制品-20220127批-pH1.2介质-篮法-75转
对照品溶液-1-1

SHIMADZU LabSolutions

J301

〈样品信息〉

色谱柱:XB-C18(50mm*4.6mm,5μm）　流速：2.0ml/min
柱 温:30℃　波长:237nm
数据文件名: RC$J301 - 28-45/10-2331-2 - zzp-20220127p-rcqx-1-pH1.2jz-lf75z-dz1-2.lcd
方法文件名: RC$J301 - J301-rcqx-FX259.lcm
批处理文件名: RC$J301 - 20251125-Fx259.lcb
样品瓶号: 1-18
进样体积: 20 μl　版本号:6.115
进样时间: 2025/11/25 13:00:09　实验者: xiexinhui
处理时间（V2）: 2025/11/26 08:29:39　处理者: xiexinhui
仪器型号：SHIMADZU LC-2050C(FX259)

〈色谱图〉

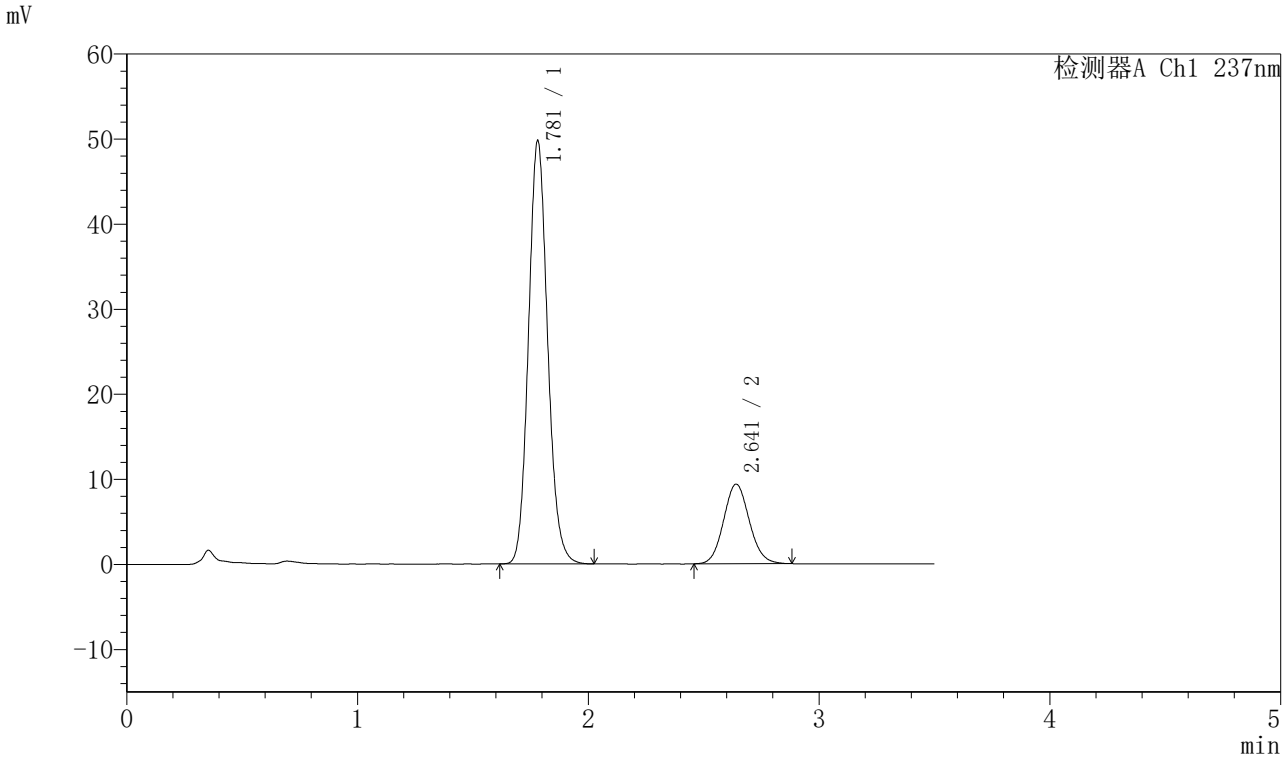

〈峰表〉

检测器A Ch1 237nm

峰号	保留时间	面积	面积%	高度	理论塔板数(USP)	拖尾因子	分离度(USP)
1	1.781	286838	79.863	49758	2244	1.119	--
2	2.641	72323	20.137	9352	2724	1.093	4.873
总计		359161	100.000	59110			

图3 阿齐沙坦氨氯地平片溶出曲线测定HPLC图谱
自制品-20220127批-pH1.2介质-篮法-75转
对照品溶液-1-2

SHIMADZU LabSolutions

J301

〈样品信息〉

色谱柱:XB-C18(50mm*4.6mm,5μm）　流速：2.0ml/min
柱 温:30℃　波长:237nm
数据文件名: RC$J301 - 28-45/10-2332-2 - zzp-20220127p-rcqx-1-pH1.2jz-lf75z-dz1-3.lcd
方法文件名: RC$J301 - J301-rcqx-FX259.lcm
批处理文件名: RC$J301 - 20251125-Fx259.lcb
样品瓶号: 1-18
进样体积: 20 μl　版本号:6.115
进样时间: 2025/11/25 13:04:03　实验者: xiexinhui
处理时间（V2）: 2025/11/26 08:29:42　处理者: xiexinhui
仪器型号：SHIMADZU LC-2050C(FX259)

〈色谱图〉

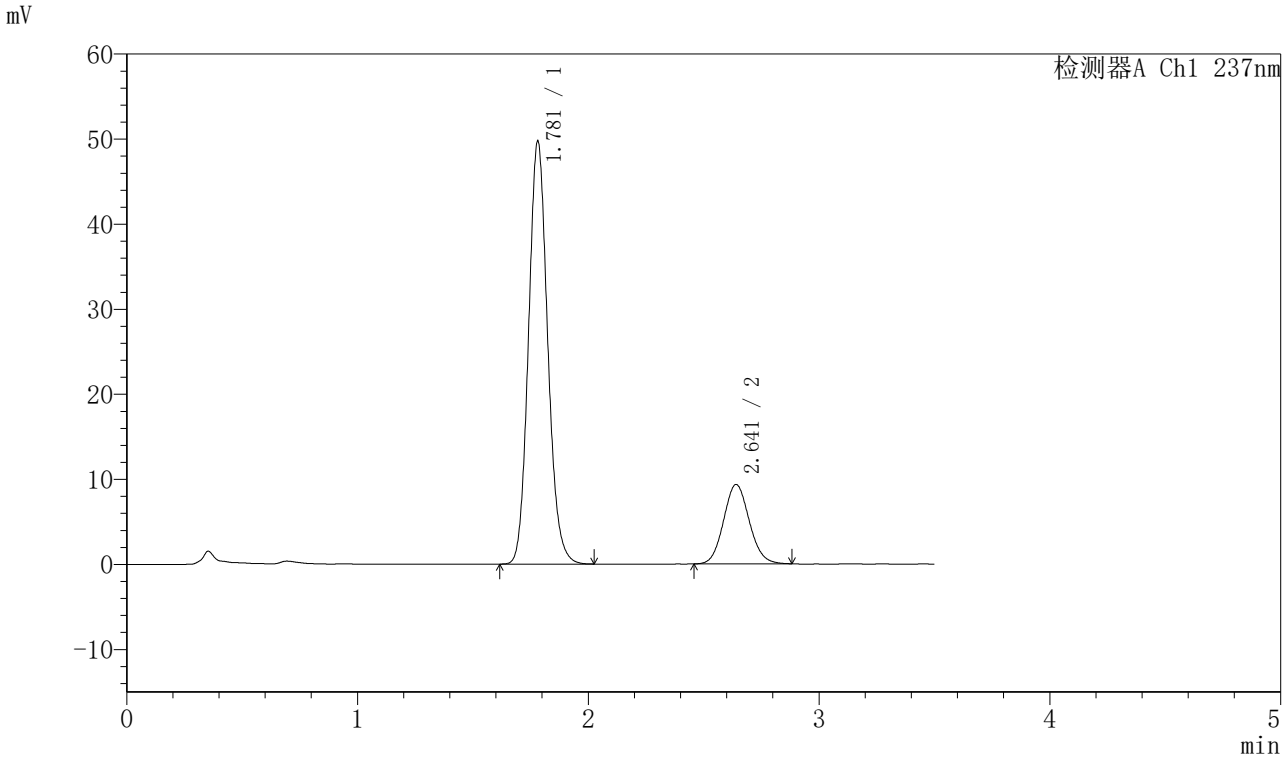

〈峰表〉

检测器A Ch1 237nm

峰号	保留时间	面积	面积%	高度	理论塔板数(USP)	拖尾因子	分离度(USP)
1	1.781	286672	79.921	49704	2242	1.119	--
2	2.641	72020	20.079	9328	2721	1.092	4.869
总计		358692	100.000	59033			

图4 阿齐沙坦氨氯地平片溶出曲线测定HPLC图谱
自制品-20220127批-pH1.2介质-篮法-75转
对照品溶液-1-3

SHIMADZU LabSolutions

J301

〈样品信息〉

色谱柱:XB-C18(50mm*4.6mm,5μm）　流速：2.0ml/min
柱　温:30℃　波长:237nm
数据文件名: RC$J301 - 28-45/10-2333-2 - zzp-20220127p-rcqx-1-pH1.2jz-lf75z-dz1-4.lcd
方法文件名: RC$J301 - J301-rcqx-FX259.lcm
批处理文件名: RC$J301 - 20251125-Fx259.lcb
样品瓶号: 1-18
进样体积: 20 μl　版本号:6.115
进样时间: 2025/11/25 13:07:57　实验者: xiexinhui
处理时间（V2）: 2025/11/26 08:29:45　处理者: xiexinhui
仪器型号：SHIMADZU LC-2050C(FX259)

〈色谱图〉

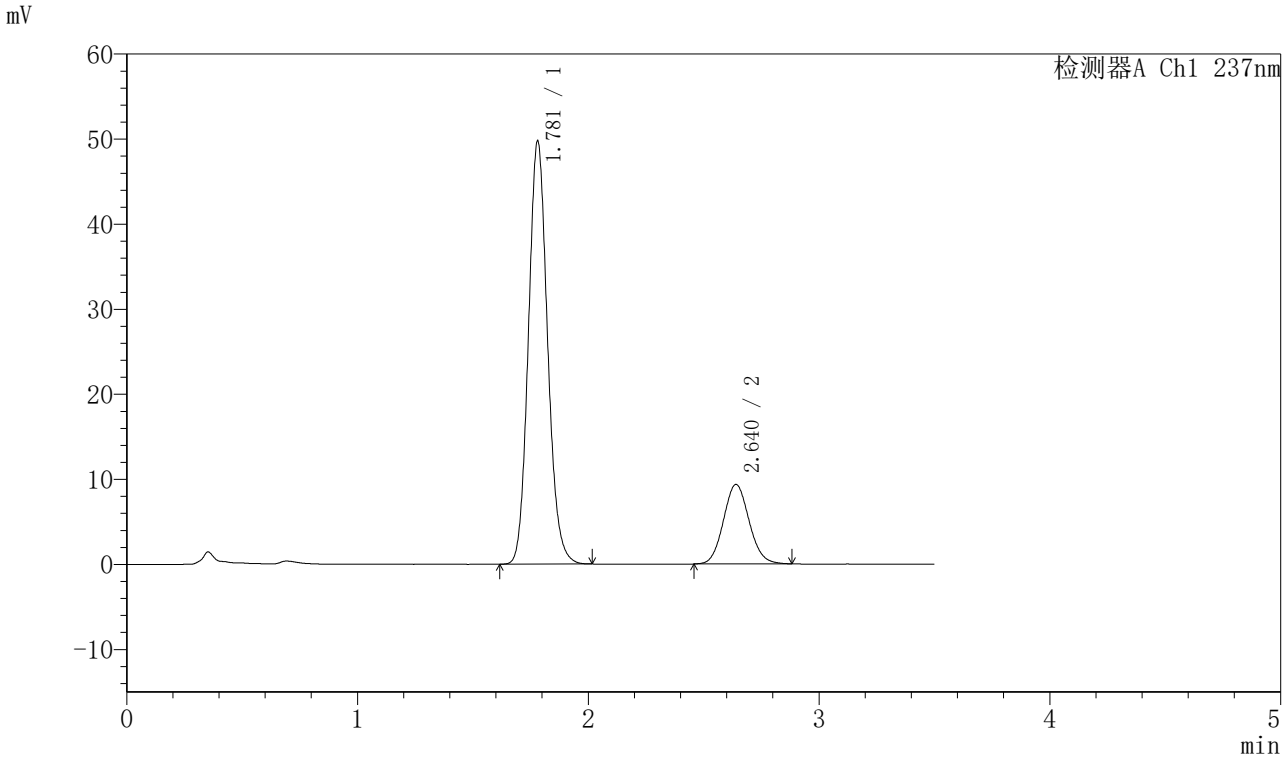

〈峰表〉

检测器A Ch1 237nm

峰号	保留时间	面积	面积%	高度	理论塔板数(USP)	拖尾因子	分离度(USP)
1	1.781	286744	79.881	49744	2243	1.119	--
2	2.640	72218	20.119	9348	2710	1.092	4.864
总计		358962	100.000	59092			

图5 阿齐沙坦氨氯地平片溶出曲线测定HPLC图谱
自制品-20220127批-pH1.2介质-篮法-75转
对照品溶液-1-4

SHIMADZU LabSolutions

J301

〈样品信息〉

色谱柱:XB-C18(50mm*4.6mm,5μm）　流速：2.0ml/min
柱 温:30℃　波长:237nm
数据文件名: RC$J301 - 28-45/10-2334-2 - zzp-20220127p-rcqx-1-pH1.2jz-lf75z-dz1-5.lcd
方法文件名: RC$J301 - J301-rcqx-FX259.lcm
批处理文件名: RC$J301 - 20251125-Fx259.lcb
样品瓶号: 1-18
进样体积: 20 μl　版本号:6.115
进样时间: 2025/11/25 13:11:52　实验者: xiexinhui
处理时间（V2）: 2025/11/26 08:29:48　处理者: xiexinhui
仪器型号：SHIMADZU LC-2050C(FX259)

〈色谱图〉

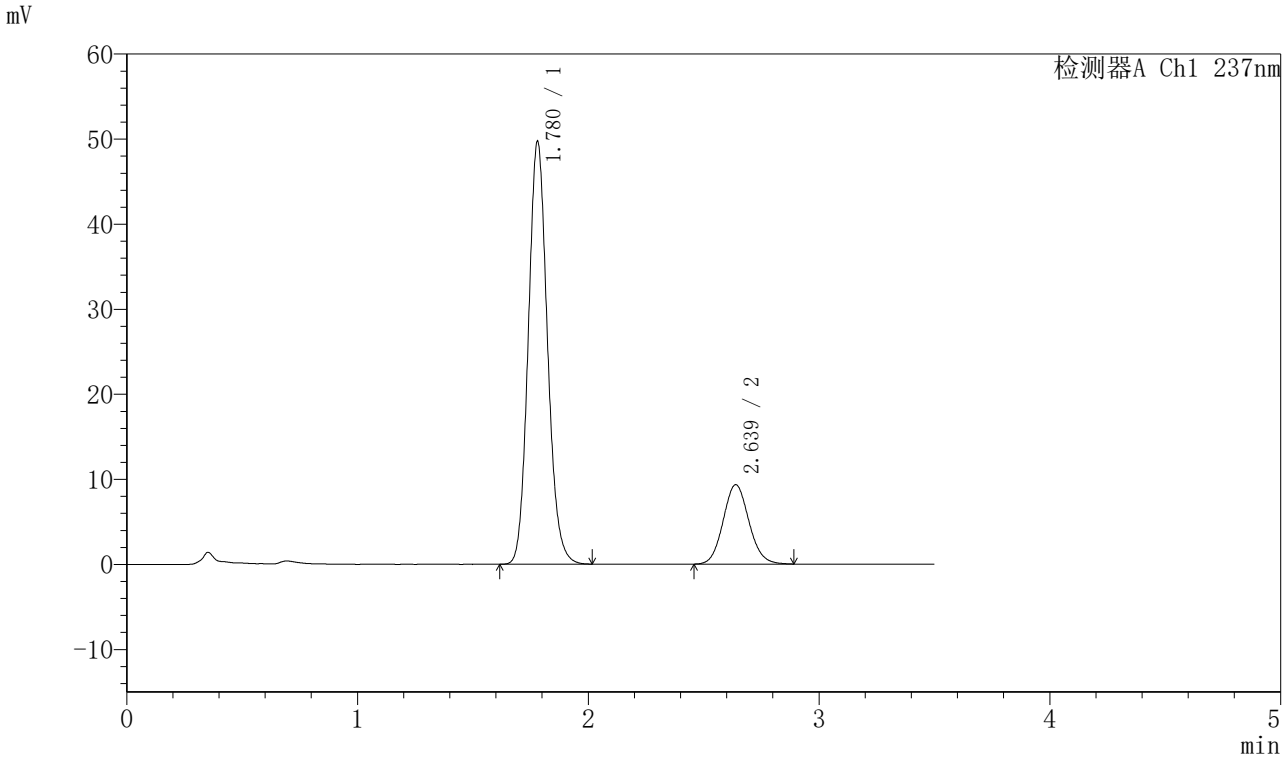

〈峰表〉

检测器A Ch1 237nm

峰号	保留时间	面积	面积%	高度	理论塔板数(USP)	拖尾因子	分离度(USP)
1	1.780	286386	79.816	49721	2241	1.119	--
2	2.639	72423	20.184	9337	2708	1.094	4.861
总计		358809	100.000	59057			

图6 阿齐沙坦氨氯地平片溶出曲线测定HPLC图谱
自制品-20220127批-pH1.2介质-篮法-75转
对照品溶液-1-5

SHIMADZU LabSolutions

J301

<样品信息>

色谱柱:XB-C18(50mm*4.6mm,5μm）　流速：2.0ml/min
柱　温:30℃　波长:237nm
数据文件名: RC$J301 - 28-45/10-2335-2 - zzp-20220127p-rcqx-1-pH1.2jz-lf75z-p1-5min.lcd
方法文件名: RC$J301 - J301-rcqx-FX259.lcm
批处理文件名: RC$J301 - 20251125-Fx259.lcb
样品瓶号: 1-1
进样体积: 20 μl　版本号:6.115
进样时间: 2025/11/25 13:15:45　实验者: xiexinhui
处理时间（V2）: 2025/11/26 08:29:51　处理者: xiexinhui
仪器型号：SHIMADZU LC-2050C(FX259)

<色谱图>

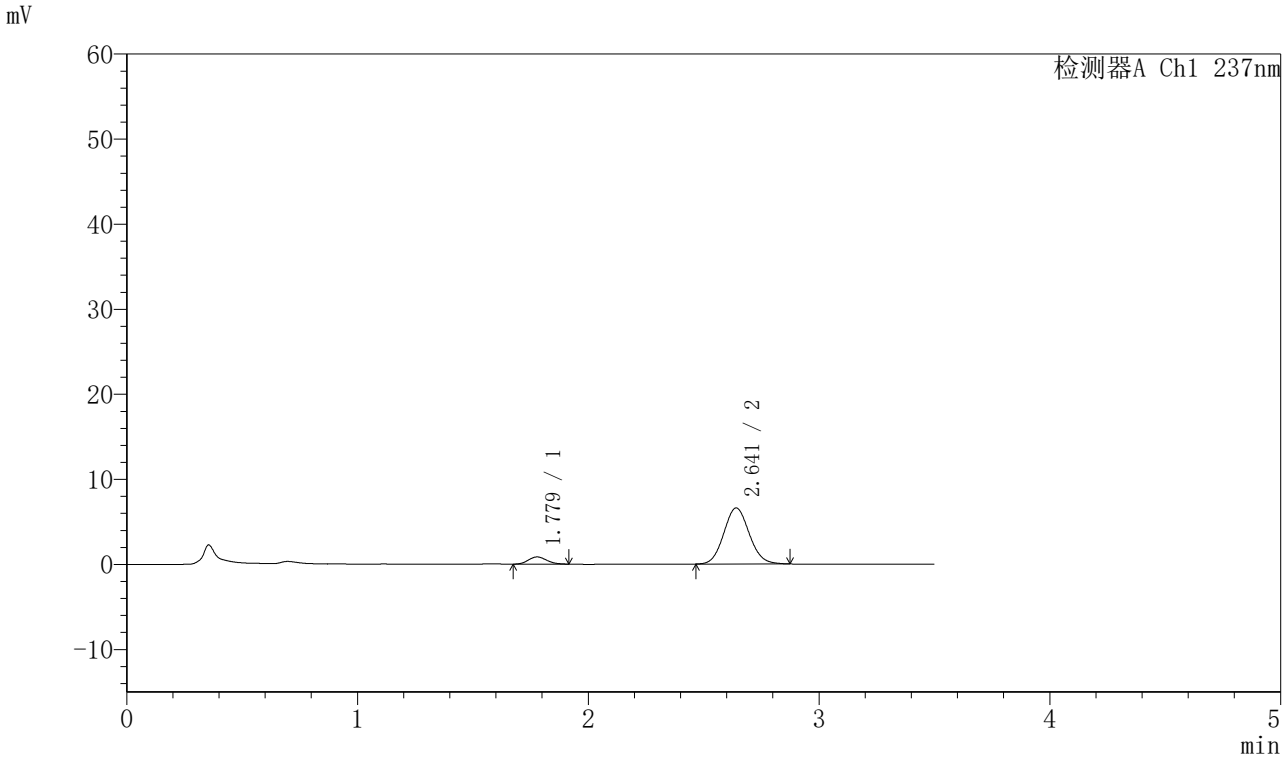

<峰表>

检测器A Ch1 237nm

峰号	保留时间	面积	面积%	高度	理论塔板数(USP)	拖尾因子	分离度(USP)
1	1.779	4684	8.487	848	2337	1.120	--
2	2.641	50509	91.513	6578	2755	1.089	4.950
总计		55193	100.000	7427			

图7 阿齐沙坦氨氯地平片溶出曲线测定HPLC图谱
自制品-20220127批-pH1.2介质-篮法-75转-5min-片1
供试品溶液-1

SHIMADZU LabSolutions

J301

〈样品信息〉

色谱柱:XB-C18(50mm*4.6mm,5μm）　流速：2.0ml/min
柱　温:30℃　波长:237nm
数据文件名: RC$J301 - 28-45/10-2336-2 - zzp-20220127p-rcqx-1-pH1.2jz-lf75z-p2-5min.lcd
方法文件名: RC$J301 - J301-rcqx-FX259.lcm
批处理文件名: RC$J301 - 20251125-Fx259.lcb
样品瓶号: 1-10
进样体积: 20 μl　版本号:6.115
进样时间: 2025/11/25 13:19:39　实验者: xiexinhui
处理时间（V2）: 2025/11/26 08:29:54　处理者: xiexinhui
仪器型号：SHIMADZU LC-2050C(FX259)

〈色谱图〉

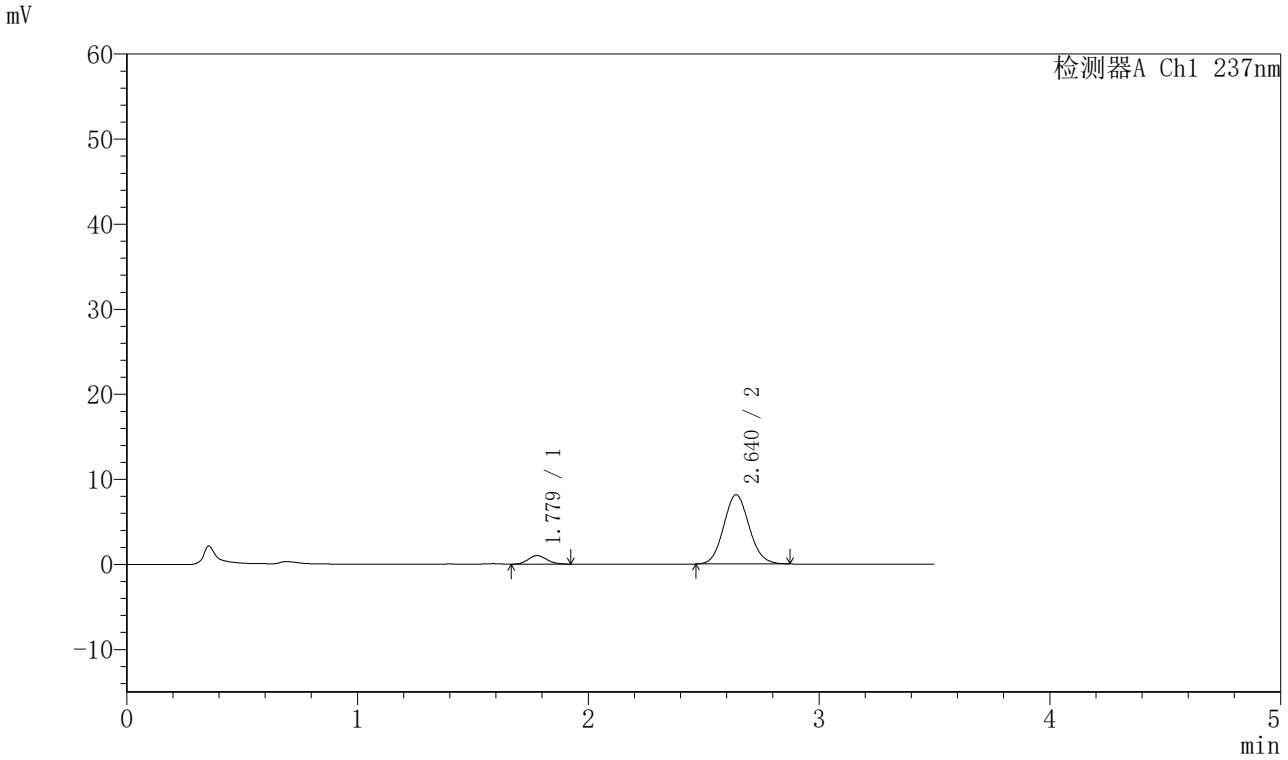

〈峰表〉

检测器A Ch1 237nm

峰号	保留时间	面积	面积%	高度	理论塔板数(USP)	拖尾因子	分离度(USP)
1	1.779	5656	8.316	1005	2250	1.121	--
2	2.640	62356	91.684	8132	2751	1.092	4.907
总计		68011	100.000	9137			

图8 阿齐沙坦氨氯地平片溶出曲线测定HPLC图谱
自制品-20220127批-pH1.2介质-篮法-75转-5min-片2
供试品溶液-1

SHIMADZU LabSolutions

J301

〈样品信息〉

色谱柱:XB-C18(50mm*4.6mm,5μm）　流速：2.0ml/min
柱　温:30℃　波长:237nm
数据文件名: RC$J301 - 28-45/10-2337-2 - zzp-20220127p-rcqx-1-pH1.2jz-lf75z-p3-5min.lcd
方法文件名: RC$J301 - J301-rcqx-FX259.lcm
批处理文件名: RC$J301 - 20251125-Fx259.lcb
样品瓶号: 1-19
进样体积: 20 μl　版本号:6.115
进样时间: 2025/11/25 13:23:32　实验者: xiexinhui
处理时间（V2）: 2025/11/26 08:29:56　处理者: xiexinhui
仪器型号：SHIMADZU LC-2050C(FX259)

〈色谱图〉

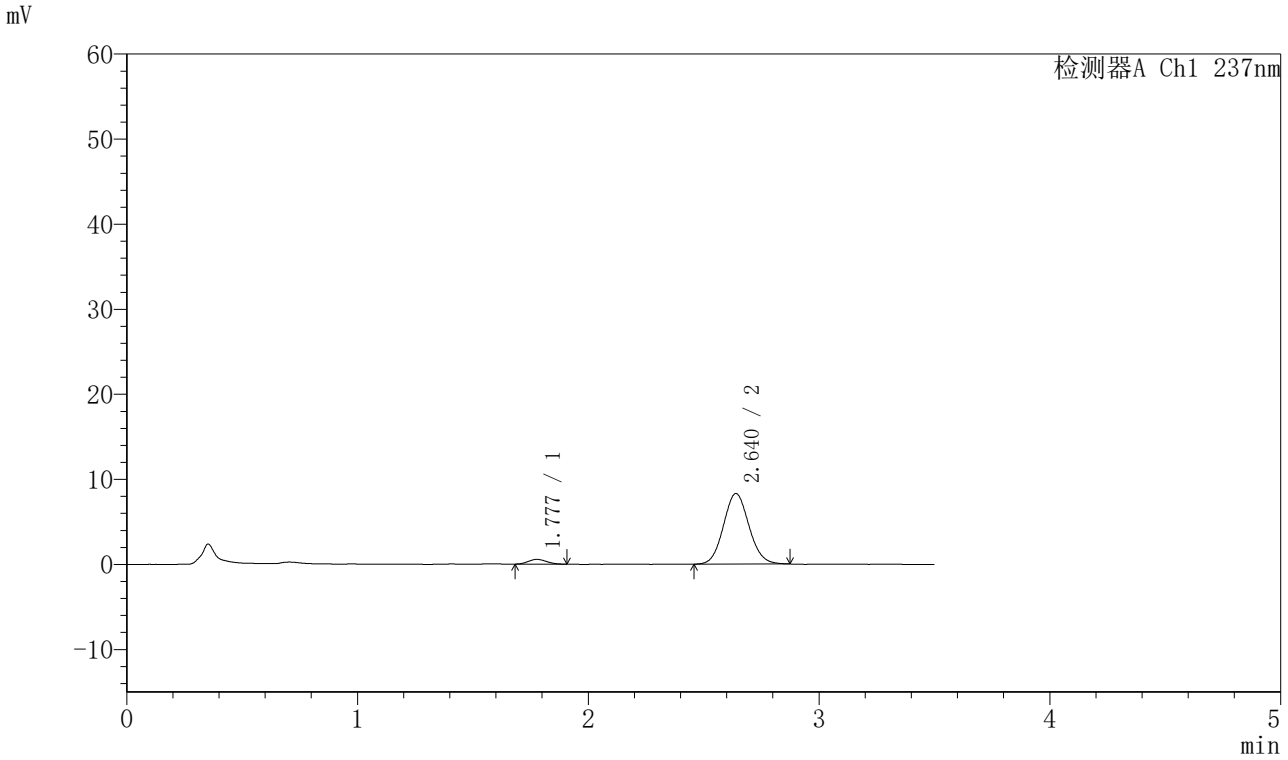

〈峰表〉

检测器A Ch1 237nm

峰号	保留时间	面积	面积%	高度	理论塔板数(USP)	拖尾因子	分离度(USP)
1	1.777	3147	4.701	564	2291	1.129	--
2	2.640	63798	95.299	8304	2741	1.086	4.925
总计		66945	100.000	8868			

图9 阿齐沙坦氨氯地平片溶出曲线测定HPLC图谱
自制品-20220127批-pH1.2介质-篮法-75转-5min-片3
供试品溶液-1

SHIMADZU LabSolutions

J301

〈样品信息〉

色谱柱:XB-C18(50mm*4.6mm,5μm）　流速：2.0ml/min
柱　温:30℃　波长:237nm
数据文件名: RC$J301 - 28-45/10-2338-2 - zzp-20220127p-rcqx-1-pH1.2jz-lf75z-p4-5min.lcd
方法文件名: RC$J301 - J301-rcqx-FX259.lcm
批处理文件名: RC$J301 - 20251125-Fx259.lcb
样品瓶号: 1-28
进样体积: 20 μl　版本号:6.115
进样时间: 2025/11/25 13:27:25　实验者: xiexinhui
处理时间（V2）: 2025/11/26 08:29:59　处理者: xiexinhui
仪器型号：SHIMADZU LC-2050C(FX259)

〈色谱图〉

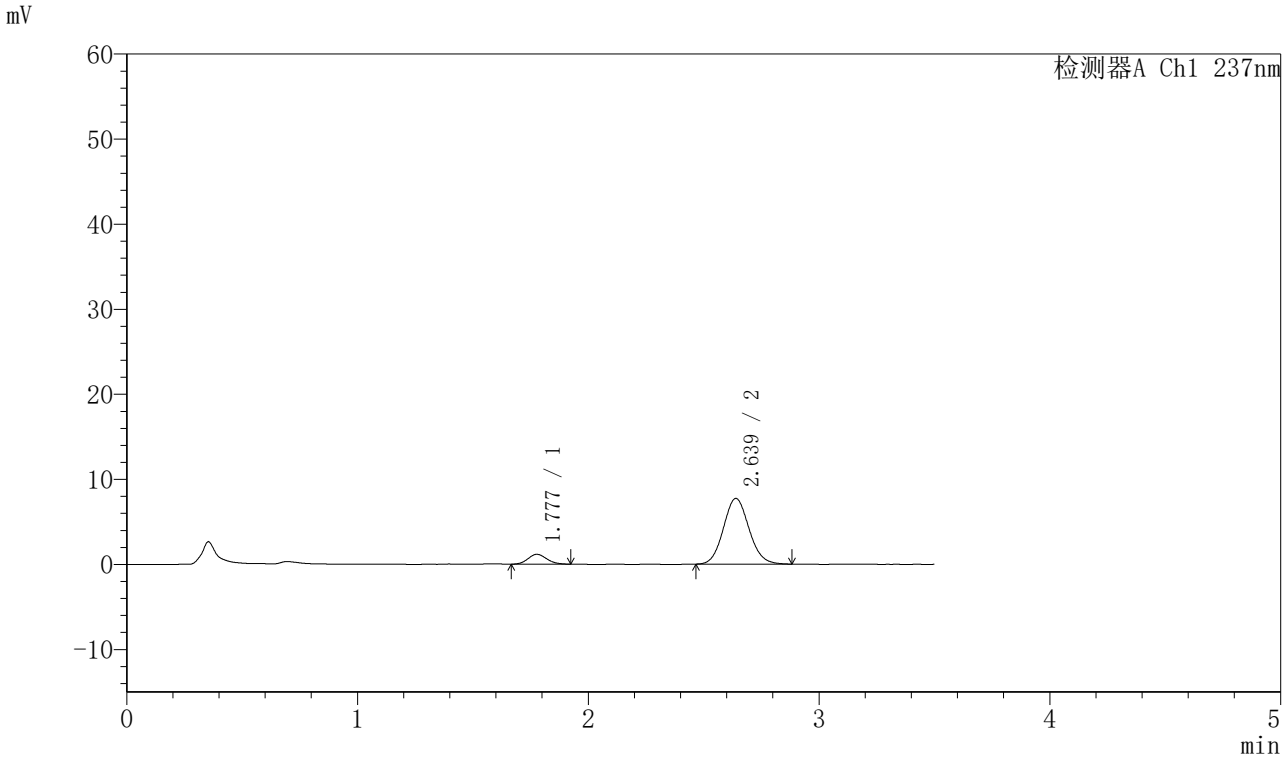

〈峰表〉

检测器A Ch1 237nm

峰号	保留时间	面积	面积%	高度	理论塔板数(USP)	拖尾因子	分离度(USP)
1	1.777	6535	9.892	1158	2237	1.132	--
2	2.639	59533	90.108	7729	2734	1.095	4.895
总计		66069	100.000	8887			

图10 阿齐沙坦氨氯地平片溶出曲线测定HPLC图谱
自制品-20220127批-pH1.2介质-篮法-75转-5min-片4
供试品溶液-1

SHIMADZU LabSolutions

J301

〈样品信息〉

色谱柱:XB-C18(50mm*4.6mm,5μm）　流速：2.0ml/min
柱　温:30℃　波长:237nm
数据文件名: RC$J301 - 28-45/10-2339-2 - zzp-20220127p-rcqx-1-pH1.2jz-lf75z-p5-5min.lcd
方法文件名: RC$J301 - J301-rcqx-FX259.lcm
批处理文件名: RC$J301 - 20251125-Fx259.lcb
样品瓶号: 1-37
进样体积: 20 μl　版本号:6.115
进样时间: 2025/11/25 13:31:18　实验者: xiexinhui
处理时间（V2）: 2025/11/26 08:30:02　处理者: xiexinhui
仪器型号：SHIMADZU LC-2050C(FX259)

〈色谱图〉

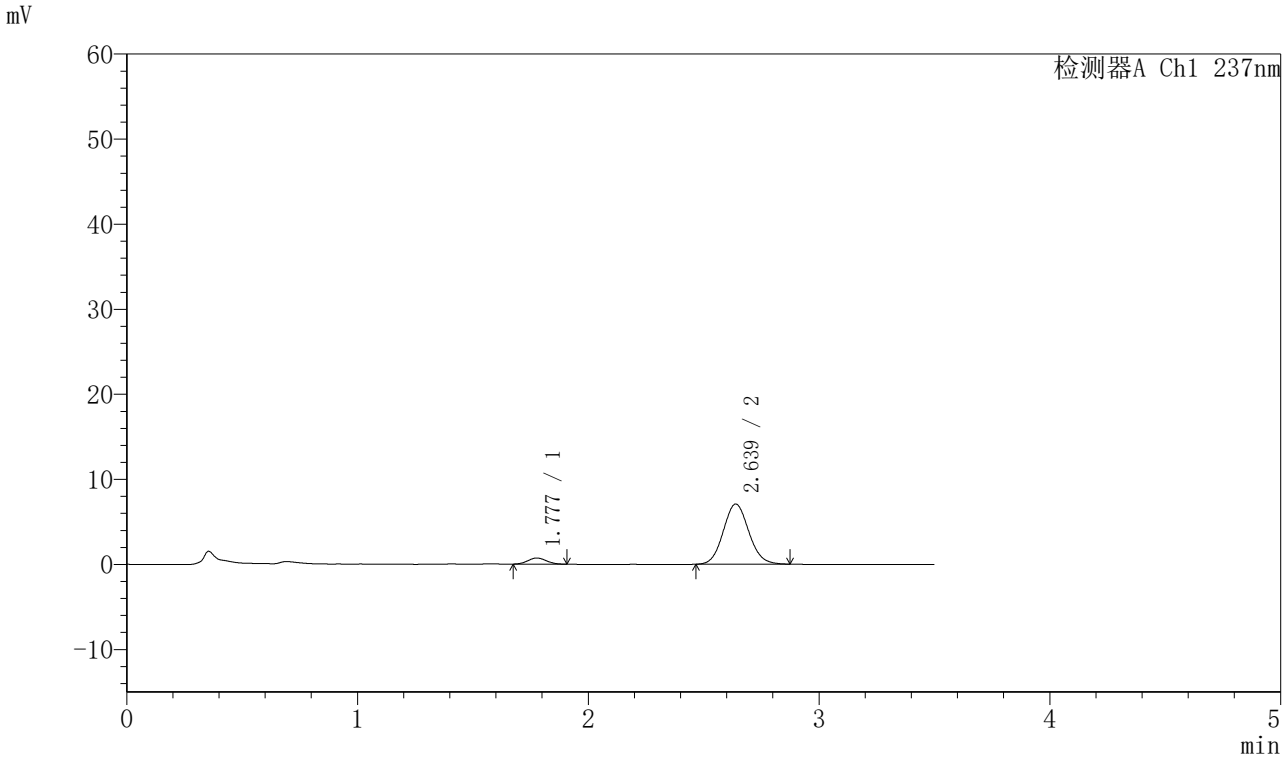

〈峰表〉

检测器A Ch1 237nm

峰号	保留时间	面积	面积%	高度	理论塔板数(USP)	拖尾因子	分离度(USP)
1	1.777	4052	6.939	724	2293	1.073	--
2	2.639	54347	93.061	7072	2741	1.091	4.925
总计		58399	100.000	7797			

图11 阿齐沙坦氨氯地平片溶出曲线测定HPLC图谱
自制品-20220127批-pH1.2介质-篮法-75转-5min-片5
供试品溶液-1

SHIMADZU LabSolutions

J301

〈样品信息〉

色谱柱:XB-C18(50mm*4.6mm,5μm）　流速：2.0ml/min
柱 温:30℃　波长:237nm
数据文件名: RC$J301 - 28-45/10-2340-2 - zzp-20220127p-rcqx-1-pH1.2jz-lf75z-p6-5min.lcd
方法文件名: RC$J301 - J301-rcqx-FX259.lcm
批处理文件名: RC$J301 - 20251125-Fx259.lcb
样品瓶号: 1-46
进样体积: 20 μl　版本号:6.115
进样时间: 2025/11/25 13:35:11　实验者: xiexinhui
处理时间（V2）: 2025/11/26 08:30:05　处理者: xiexinhui
仪器型号：SHIMADZU LC-2050C(FX259)

〈色谱图〉

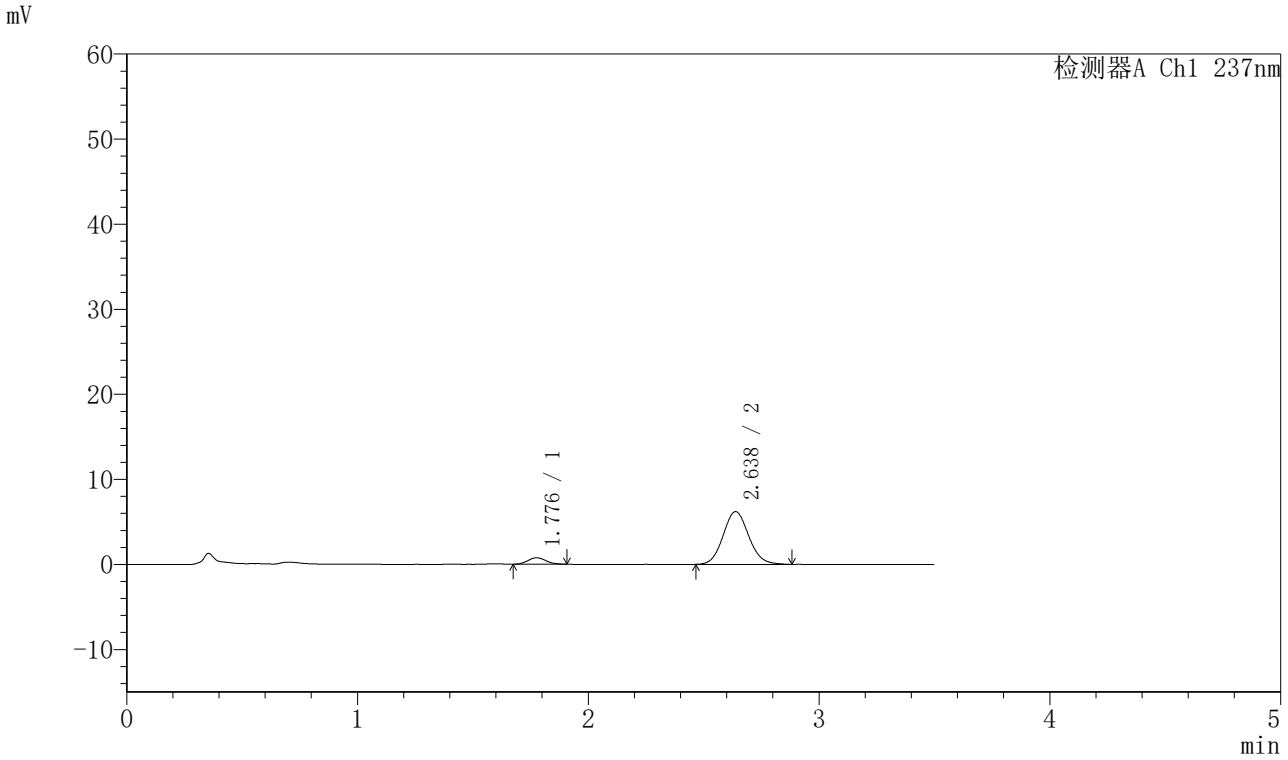

〈峰表〉

检测器A Ch1 237nm

峰号	保留时间	面积	面积%	高度	理论塔板数(USP)	拖尾因子	分离度(USP)
1	1.776	4127	7.943	751	2492	1.121	--
2	2.638	47834	92.057	6207	2742	1.097	5.016
总计		51961	100.000	6958			

图12 阿齐沙坦氨氯地平片溶出曲线测定HPLC图谱
自制品-20220127批-pH1.2介质-篮法-75转-5min-片6
供试品溶液-1

SHIMADZU LabSolutions

J301

〈样品信息〉

色谱柱:XB-C18(50mm*4.6mm,5μm）　流速：2.0ml/min
柱 温:30℃　波长:237nm
数据文件名: RC$J301 - 28-45/10-2341-2 - zzp-20220127p-rcqx-1-pH1.2jz-lf75z-p1-10min.lcd
方法文件名: RC$J301 - J301-rcqx-FX259.lcm
批处理文件名: RC$J301 - 20251125-Fx259.lcb
样品瓶号: 1-2
进样体积: 20 μl　版本号:6.115
进样时间: 2025/11/25 13:39:05　实验者: xiexinhui
处理时间（V2）: 2025/11/26 08:30:08　处理者: xiexinhui
仪器型号：SHIMADZU LC-2050C(FX259)

〈色谱图〉

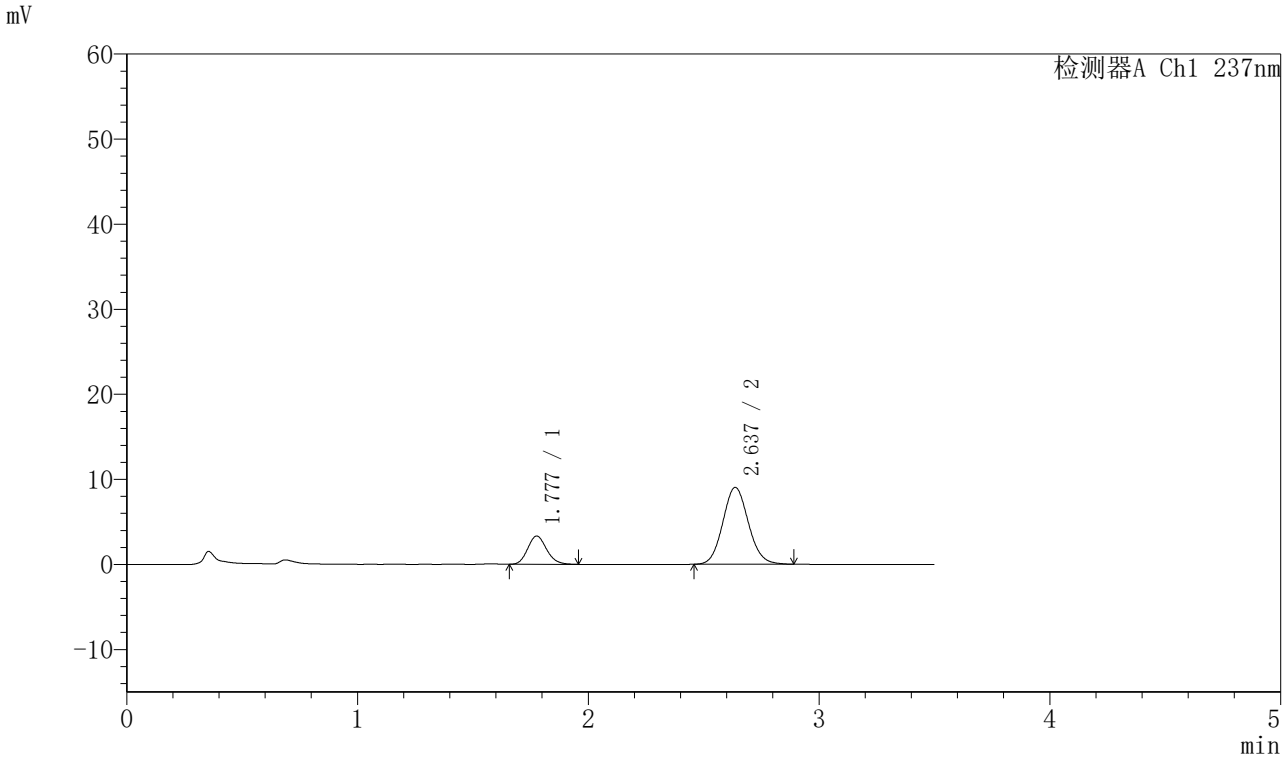

〈峰表〉

检测器A Ch1 237nm

峰号	保留时间	面积	面积%	高度	理论塔板数(USP)	拖尾因子	分离度(USP)
1	1.777	18880	21.354	3309	2262	1.146	--
2	2.637	69537	78.646	9043	2740	1.092	4.903
总计		88418	100.000	12352			

图13 阿齐沙坦氨氯地平片溶出曲线测定HPLC图谱
自制品-20220127批-pH1.2介质-篮法-75转-10min-片1
供试品溶液-1

SHIMADZU LabSolutions

J301

〈样品信息〉

色谱柱:XB-C18(50mm*4.6mm,5μm）　流速：2.0ml/min
柱　温:30℃　波长:237nm
数据文件名: RC$J301 - 28-45/10-2342-2 - zzp-20220127p-rcqx-1-pH1.2jz-lf75z-p2-10min.lcd
方法文件名: RC$J301 - J301-rcqx-FX259.lcm
批处理文件名: RC$J301 - 20251125-Fx259.lcb
样品瓶号: 1-11
进样体积: 20 μl　版本号:6.115
进样时间: 2025/11/25 13:42:58　实验者: xiexinhui
处理时间（V2）: 2025/11/26 08:30:11　处理者: xiexinhui
仪器型号：SHIMADZU LC-2050C(FX259)

〈色谱图〉

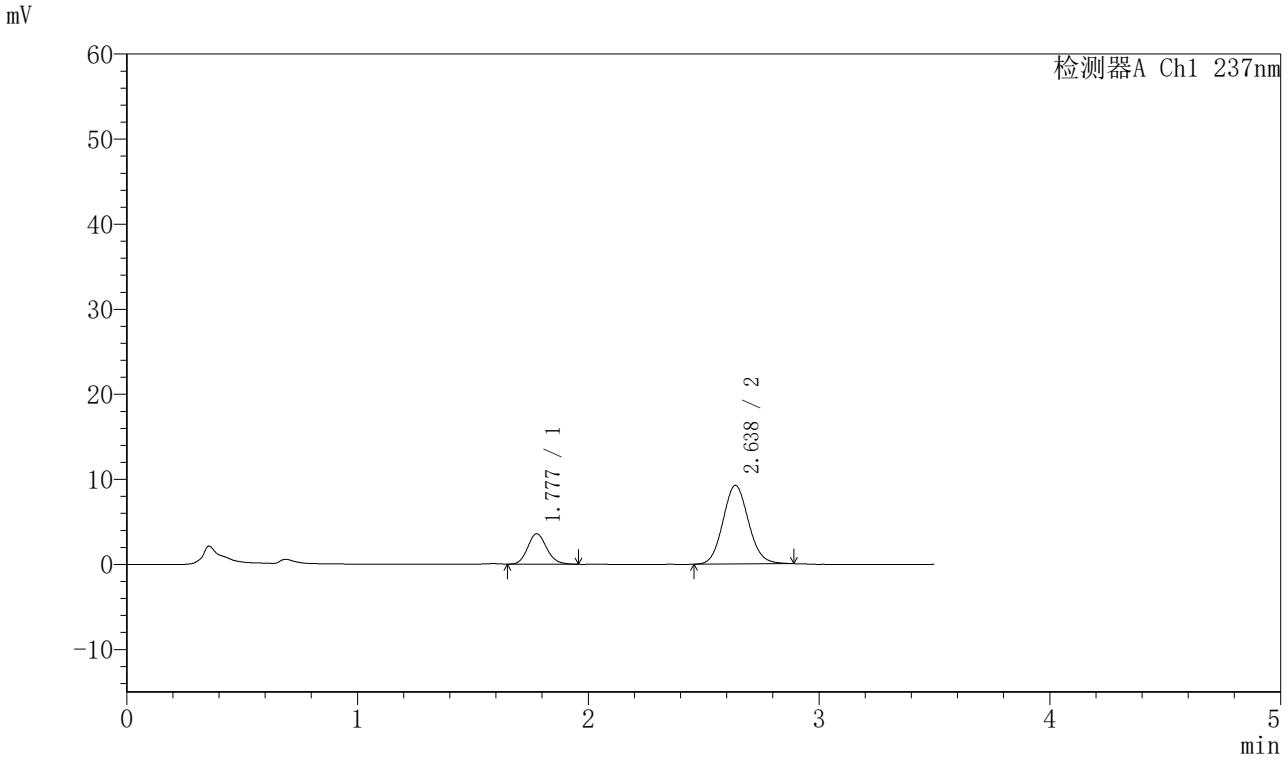

〈峰表〉

检测器A Ch1 237nm

峰号	保留时间	面积	面积%	高度	理论塔板数(USP)	拖尾因子	分离度(USP)
1	1.777	20383	22.307	3568	2271	1.137	--
2	2.638	70992	77.693	9243	2744	1.091	4.911
总计		91375	100.000	12812			

图14 阿齐沙坦氨氯地平片溶出曲线测定HPLC图谱
自制品-20220127批-pH1.2介质-篮法-75转-10min-片2
供试品溶液-1

SHIMADZU LabSolutions

J301

〈样品信息〉

色谱柱:XB-C18(50mm*4.6mm,5μm）　流速：2.0ml/min
柱 温:30℃　波长:237nm
数据文件名: RC$J301 - 28-45/10-2343-2 - zzp-20220127p-rcqx-1-pH1.2jz-lf75z-p3-10min.lcd
方法文件名: RC$J301 - J301-rcqx-FX259.lcm
批处理文件名: RC$J301 - 20251125-Fx259.lcb
样品瓶号: 1-20
进样体积: 20 μl　版本号:6.115
进样时间: 2025/11/25 13:46:51　实验者: xiexinhui
处理时间（V2）: 2025/11/26 08:30:14　处理者: xiexinhui
仪器型号：SHIMADZU LC-2050C(FX259)

〈色谱图〉

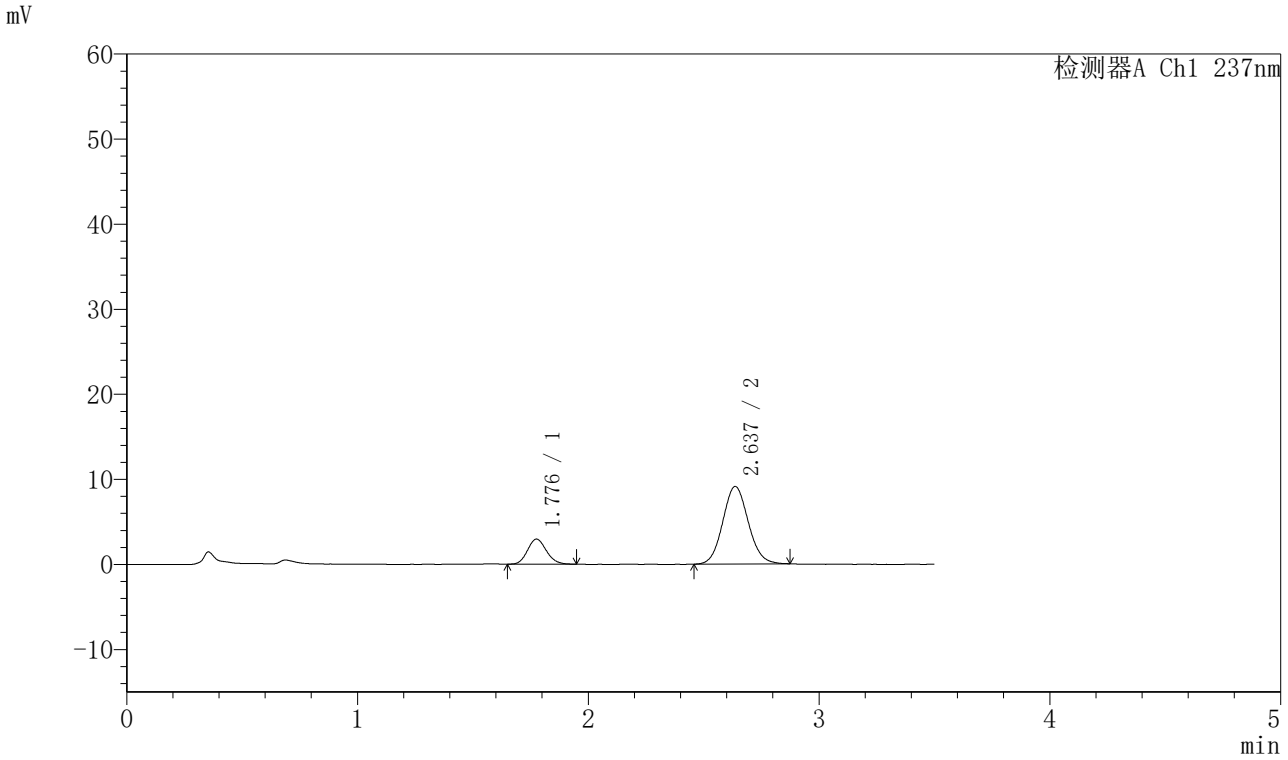

〈峰表〉

检测器A Ch1 237nm

峰号	保留时间	面积	面积%	高度	理论塔板数(USP)	拖尾因子	分离度(USP)
1	1.776	16769	19.325	2936	2250	1.142	--
2	2.637	70005	80.675	9123	2738	1.087	4.901
总计		86774	100.000	12059			

图15 阿齐沙坦氨氯地平片溶出曲线测定HPLC图谱
自制品-20220127批-pH1.2介质-篮法-75转-10min-片3
供试品溶液-1

SHIMADZU LabSolutions

J301

〈样品信息〉

色谱柱:XB-C18(50mm*4.6mm,5μm）　流速：2.0ml/min
柱　温:30℃　波长:237nm
数据文件名: RC$J301 - 28-45/10-2344-2 - zzp-20220127p-rcqx-1-pH1.2jz-lf75z-p4-10min.lcd
方法文件名: RC$J301 - J301-rcqx-FX259.lcm
批处理文件名: RC$J301 - 20251125-Fx259.lcb
样品瓶号: 1-29
进样体积: 20 μl　版本号:6.115
进样时间: 2025/11/25 13:50:43　实验者: xiexinhui
处理时间（V2）: 2025/11/26 08:30:17　处理者: xiexinhui
仪器型号：SHIMADZU LC-2050C(FX259)

〈色谱图〉

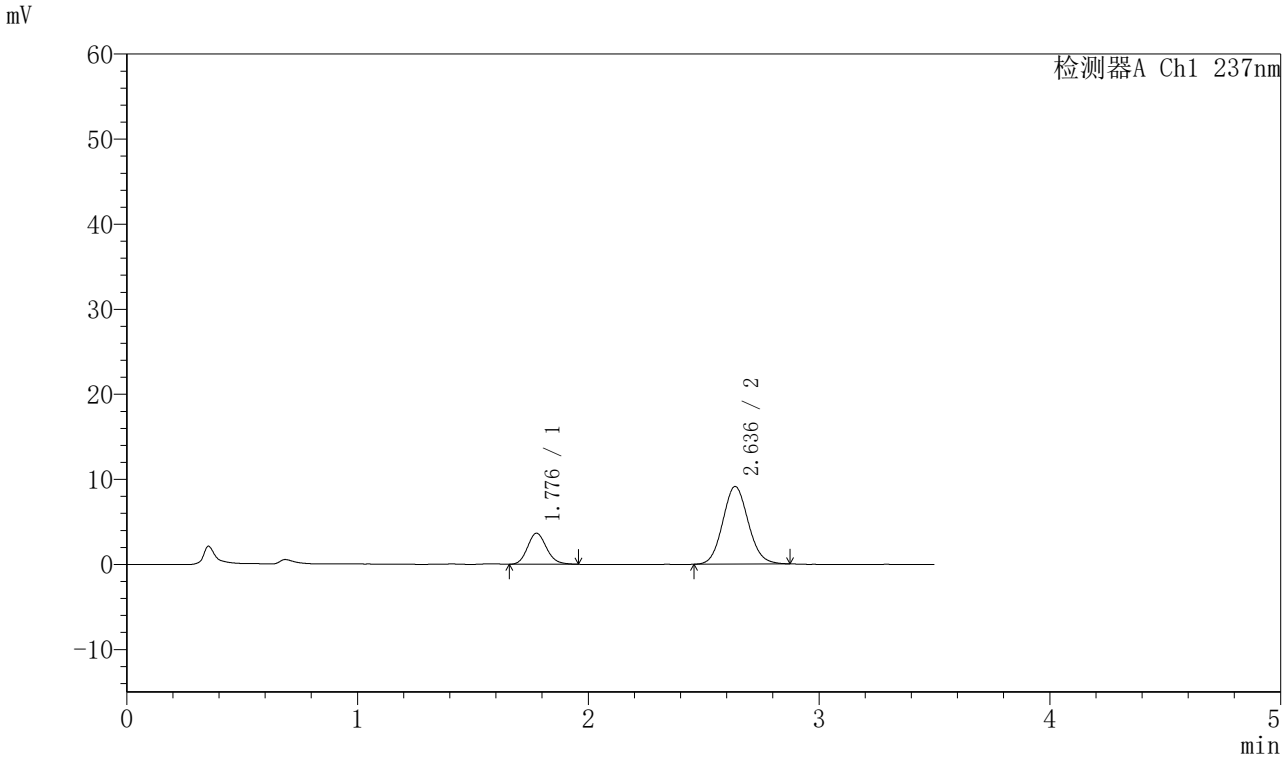

〈峰表〉

检测器A Ch1 237nm

峰号	保留时间	面积	面积%	高度	理论塔板数(USP)	拖尾因子	分离度(USP)
1	1.776	20781	22.874	3624	2258	1.152	--
2	2.636	70071	77.126	9121	2737	1.093	4.902
总计		90853	100.000	12745			

图16 阿齐沙坦氨氯地平片溶出曲线测定HPLC图谱
自制品-20220127批-pH1.2介质-篮法-75转-10min-片4
供试品溶液-1

SHIMADZU LabSolutions

J301

〈样品信息〉

色谱柱:XB-C18(50mm*4.6mm,5μm）　流速：2.0ml/min
柱 温:30℃　波长:237nm
数据文件名: RC$J301 - 28-45/10-2345-2 - zzp-20220127p-rcqx-1-pH1.2jz-lf75z-p5-10min.lcd
方法文件名: RC$J301 - J301-rcqx-FX259.lcm
批处理文件名: RC$J301 - 20251125-Fx259.lcb
样品瓶号: 1-38
进样体积: 20 μl　版本号:6.115
进样时间: 2025/11/25 13:54:36　实验者: xiexinhui
处理时间（V2）: 2025/11/26 08:30:19　处理者: xiexinhui
仪器型号：SHIMADZU LC-2050C(FX259)

〈色谱图〉

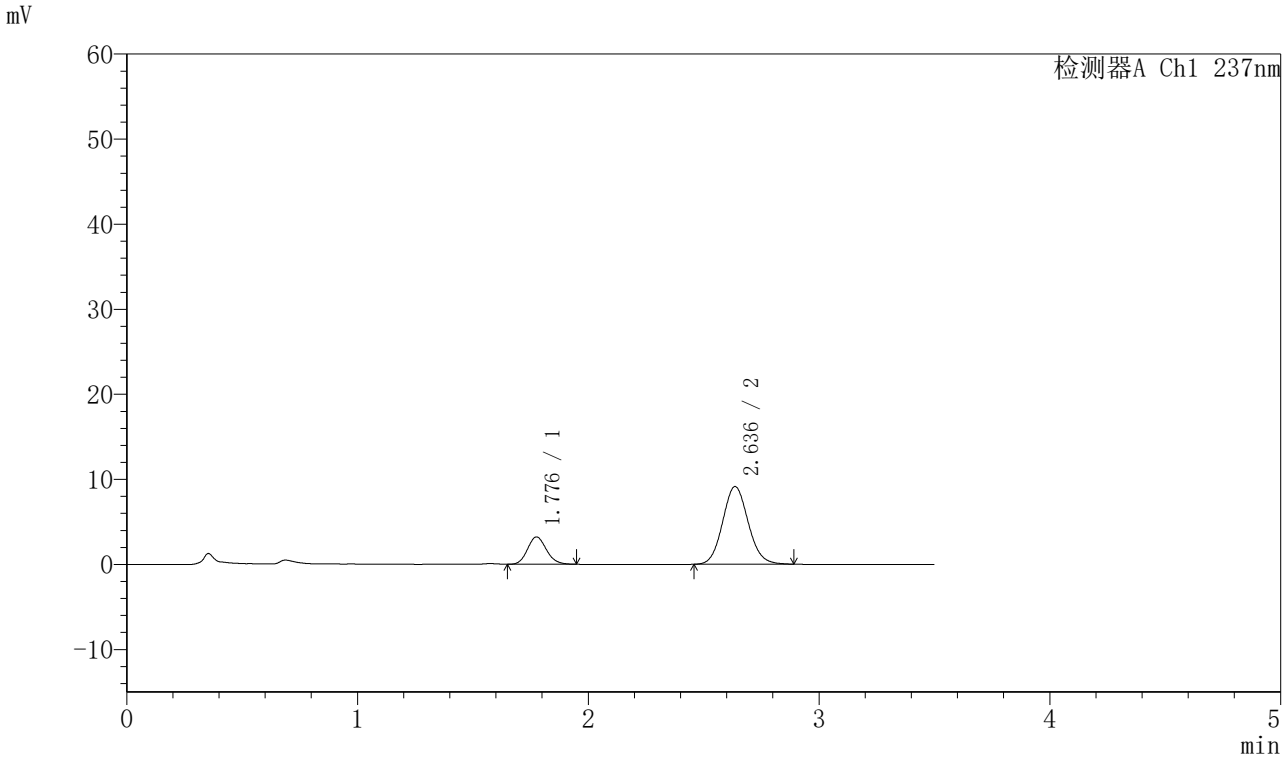

〈峰表〉

检测器A Ch1 237nm

峰号	保留时间	面积	面积%	高度	理论塔板数(USP)	拖尾因子	分离度(USP)
1	1.776	18205	20.589	3193	2269	1.136	--
2	2.636	70217	79.411	9128	2738	1.093	4.908
总计		88422	100.000	12322			

图17 阿齐沙坦氨氯地平片溶出曲线测定HPLC图谱
自制品-20220127批-pH1.2介质-篮法-75转-10min-片5
供试品溶液-1

SHIMADZU LabSolutions

J301

〈样品信息〉

色谱柱:XB-C18(50mm*4.6mm,5μm）　流速：2.0ml/min
柱　温:30℃　波长:237nm
数据文件名: RC$J301 - 28-45/10-2346-2 - zzp-20220127p-rcqx-1-pH1.2jz-lf75z-p6-10min.lcd
方法文件名: RC$J301 - J301-rcqx-FX259.lcm
批处理文件名: RC$J301 - 20251125-Fx259.lcb
样品瓶号: 1-47
进样体积: 20 μl　版本号:6.115
进样时间: 2025/11/25 13:58:29　实验者: xiexinhui
处理时间（V2）: 2025/11/26 08:30:22　处理者: xiexinhui
仪器型号：SHIMADZU LC-2050C(FX259)

〈色谱图〉

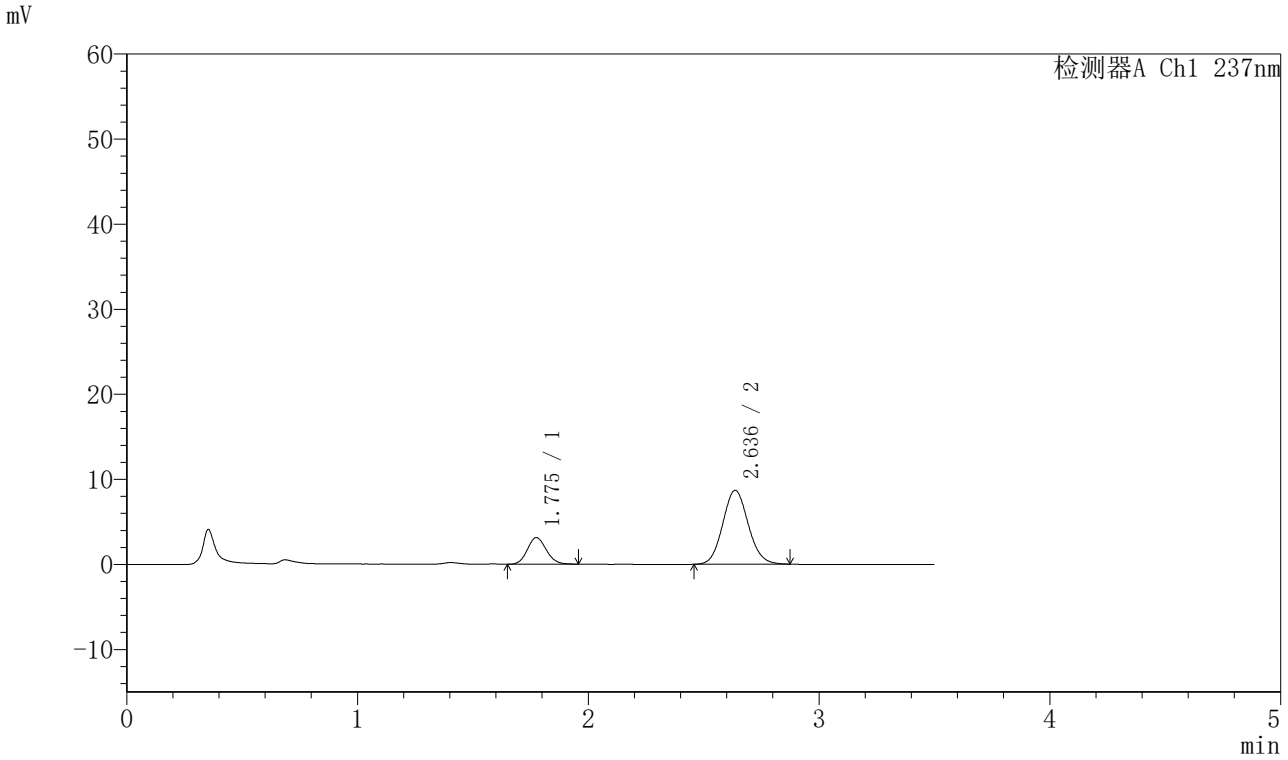

〈峰表〉

检测器A Ch1 237nm

峰号	保留时间	面积	面积%	高度	理论塔板数(USP)	拖尾因子	分离度(USP)
1	1.775	17973	21.259	3127	2249	1.128	--
2	2.636	66570	78.741	8682	2750	1.092	4.910
总计		84543	100.000	11809			

图18 阿齐沙坦氨氯地平片溶出曲线测定HPLC图谱
自制品-20220127批-pH1.2介质-篮法-75转-10min-片6
供试品溶液-1

SHIMADZU LabSolutions

J301

〈样品信息〉

色谱柱:XB-C18(50mm*4.6mm,5μm）　流速：2.0ml/min
柱 温:30℃　波长:237nm
数据文件名: RC$J301 - 28-45/10-2347-2 - zzp-20220127p-rcqx-1-pH1.2jz-lf75z-p1-15min.lcd
方法文件名: RC$J301 - J301-rcqx-FX259.lcm
批处理文件名: RC$J301 - 20251125-Fx259.lcb
样品瓶号: 1-3
进样体积: 20 μl　版本号:6.115
进样时间: 2025/11/25 14:02:23　实验者: xiexinhui
处理时间（V2）: 2025/11/26 08:30:25　处理者: xiexinhui
仪器型号：SHIMADZU LC-2050C(FX259)

〈色谱图〉

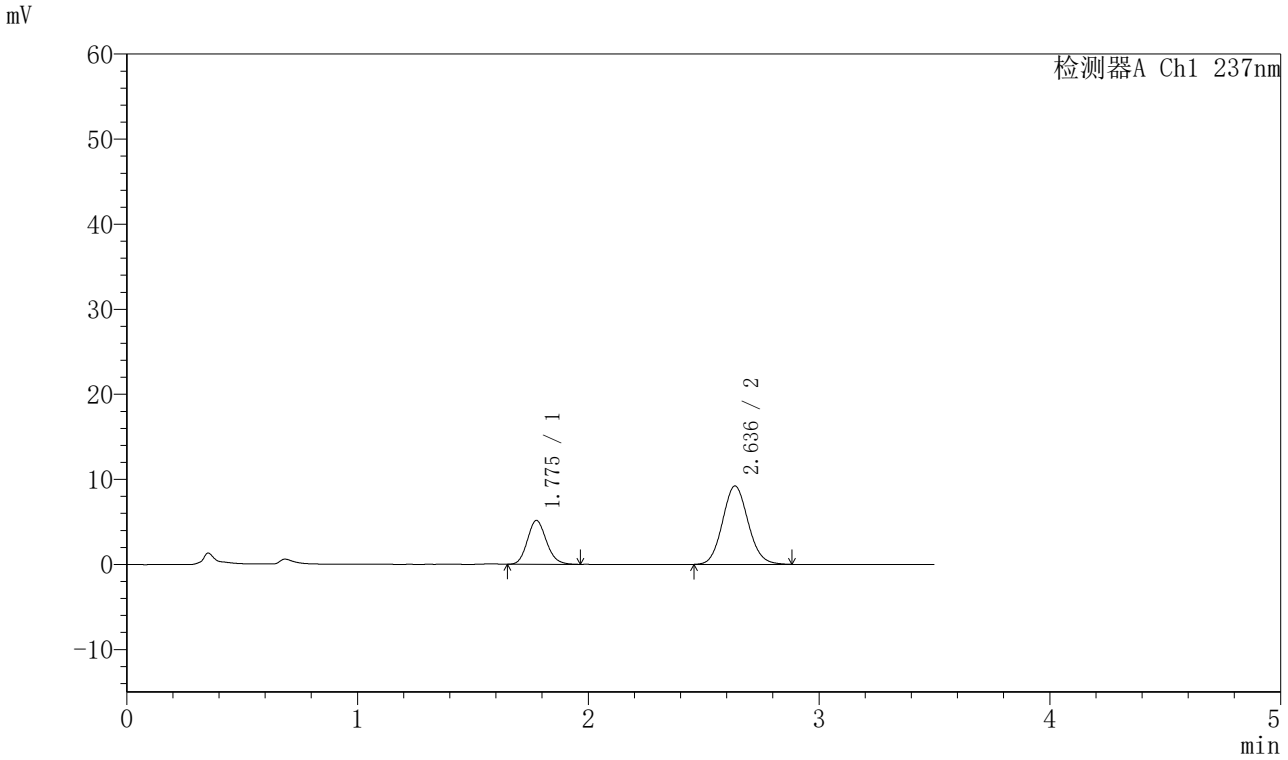

〈峰表〉

检测器A Ch1 237nm

峰号	保留时间	面积	面积%	高度	理论塔板数(USP)	拖尾因子	分离度(USP)
1	1.775	29427	29.295	5131	2255	1.141	--
2	2.636	71023	70.705	9207	2721	1.094	4.893
总计		100449	100.000	14338			

图19 阿齐沙坦氨氯地平片溶出曲线测定HPLC图谱
自制品-20220127批-pH1.2介质-篮法-75转-15min-片1
供试品溶液-1

SHIMADZU LabSolutions

J301

〈样品信息〉

色谱柱:XB-C18(50mm*4.6mm,5μm）　流速：2.0ml/min
柱 温:30℃　波长:237nm
数据文件名: RC$J301 - 28-45/10-2348-2 - zzp-20220127p-rcqx-1-pH1.2jz-lf75z-p2-15min.lcd
方法文件名: RC$J301 - J301-rcqx-FX259.lcm
批处理文件名: RC$J301 - 20251125-Fx259.lcb
样品瓶号: 1-12
进样体积: 20 μl　版本号:6.115
进样时间: 2025/11/25 14:06:15　实验者: xiexinhui
处理时间（V2）: 2025/11/26 08:30:29　处理者: xiexinhui
仪器型号：SHIMADZU LC-2050C(FX259)

〈色谱图〉

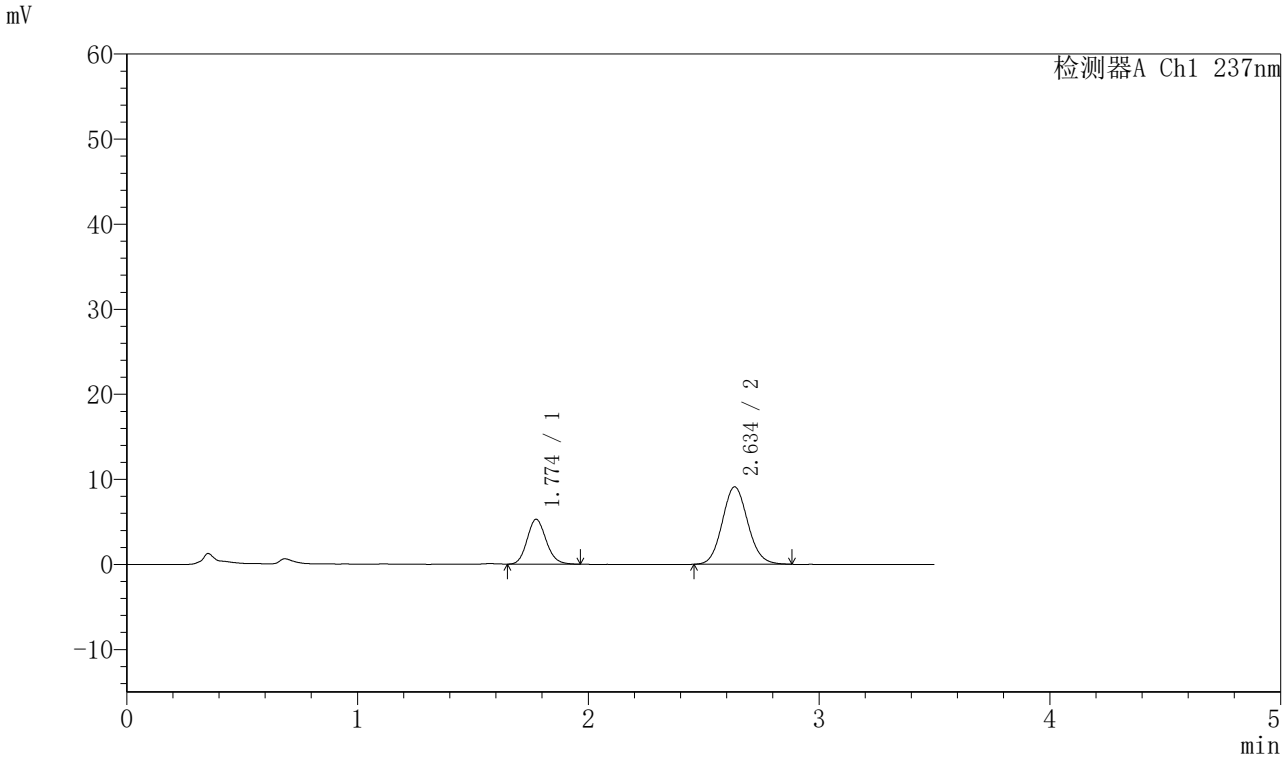

〈峰表〉

检测器A Ch1 237nm

峰号	保留时间	面积	面积%	高度	理论塔板数(USP)	拖尾因子	分离度(USP)
1	1.774	30172	30.116	5265	2240	1.136	--
2	2.634	70014	69.884	9074	2736	1.097	4.895
总计		100186	100.000	14339			

图20 阿齐沙坦氨氯地平片溶出曲线测定HPLC图谱
自制品-20220127批-pH1.2介质-篮法-75转-15min-片2
供试品溶液-1

SHIMADZU LabSolutions

J301

〈样品信息〉

色谱柱:XB-C18(50mm*4.6mm,5μm）　流速：2.0ml/min
柱　温:30℃　波长:237nm
数据文件名: RC$J301 - 28-45/10-2349-2 - zzp-20220127p-rcqx-1-pH1.2jz-lf75z-p3-15min.lcd
方法文件名: RC$J301 - J301-rcqx-FX259.lcm
批处理文件名: RC$J301 - 20251125-Fx259.lcb
样品瓶号: 1-21
进样体积: 20 μl　版本号:6.115
进样时间: 2025/11/25 14:10:08　实验者: xiexinhui
处理时间（V2）: 2025/11/26 08:30:32　处理者: xiexinhui
仪器型号：SHIMADZU LC-2050C(FX259)

〈色谱图〉

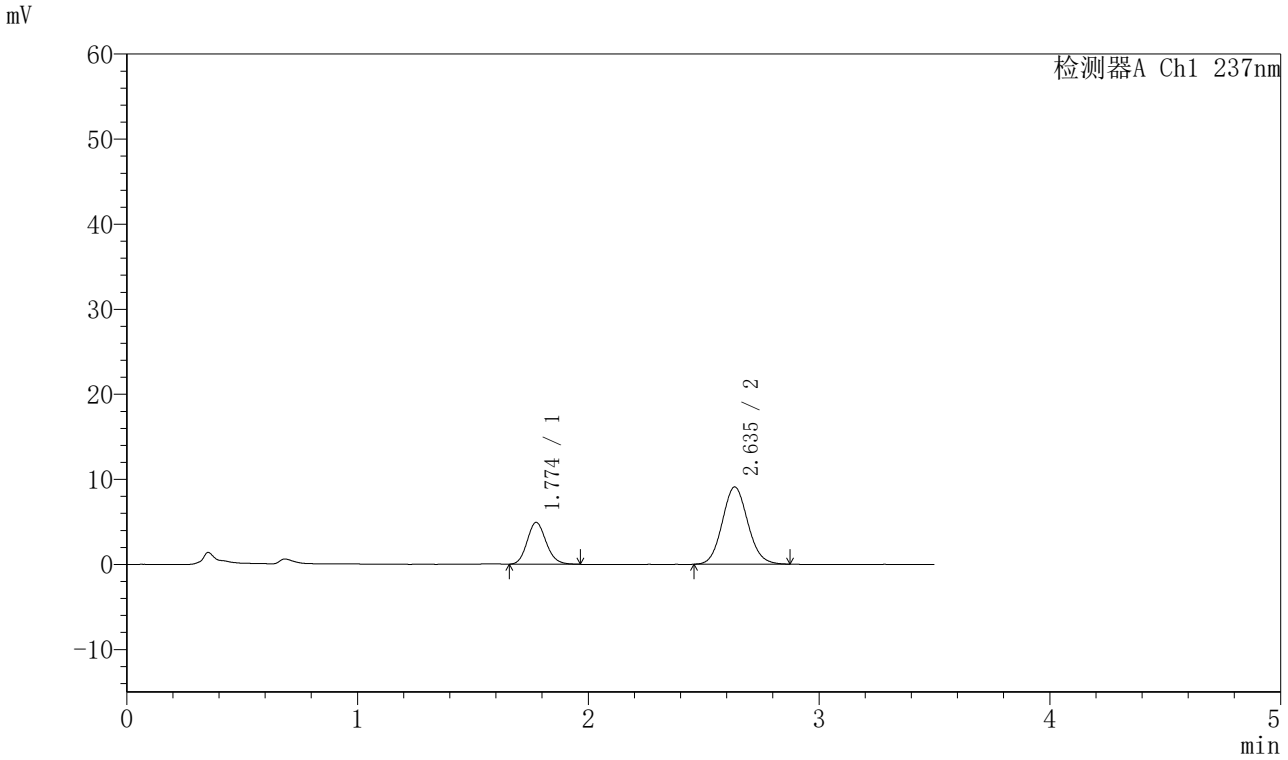

〈峰表〉

检测器A Ch1 237nm

峰号	保留时间	面积	面积%	高度	理论塔板数(USP)	拖尾因子	分离度(USP)
1	1.774	28012	28.638	4903	2263	1.144	--
2	2.635	69803	71.362	9061	2728	1.091	4.902
总计		97815	100.000	13964			

图21 阿齐沙坦氨氯地平片溶出曲线测定HPLC图谱
自制品-20220127批-pH1.2介质-篮法-75转-15min-片3
供试品溶液-1

SHIMADZU LabSolutions

J301

〈样品信息〉

色谱柱:XB-C18(50mm*4.6mm,5μm）　流速：2.0ml/min
柱　温:30℃　波长:237nm
数据文件名: RC$J301 - 28-45/10-2350-2 - zzp-20220127p-rcqx-1-pH1.2jz-lf75z-p4-15min.lcd
方法文件名: RC$J301 - J301-rcqx-FX259.lcm
批处理文件名: RC$J301 - 20251125-Fx259.lcb
样品瓶号: 1-30
进样体积: 20 μl　版本号:6.115
进样时间: 2025/11/25 14:14:01　实验者: xiexinhui
处理时间（V2）: 2025/11/26 08:30:36　处理者: xiexinhui
仪器型号：SHIMADZU LC-2050C(FX259)

〈色谱图〉

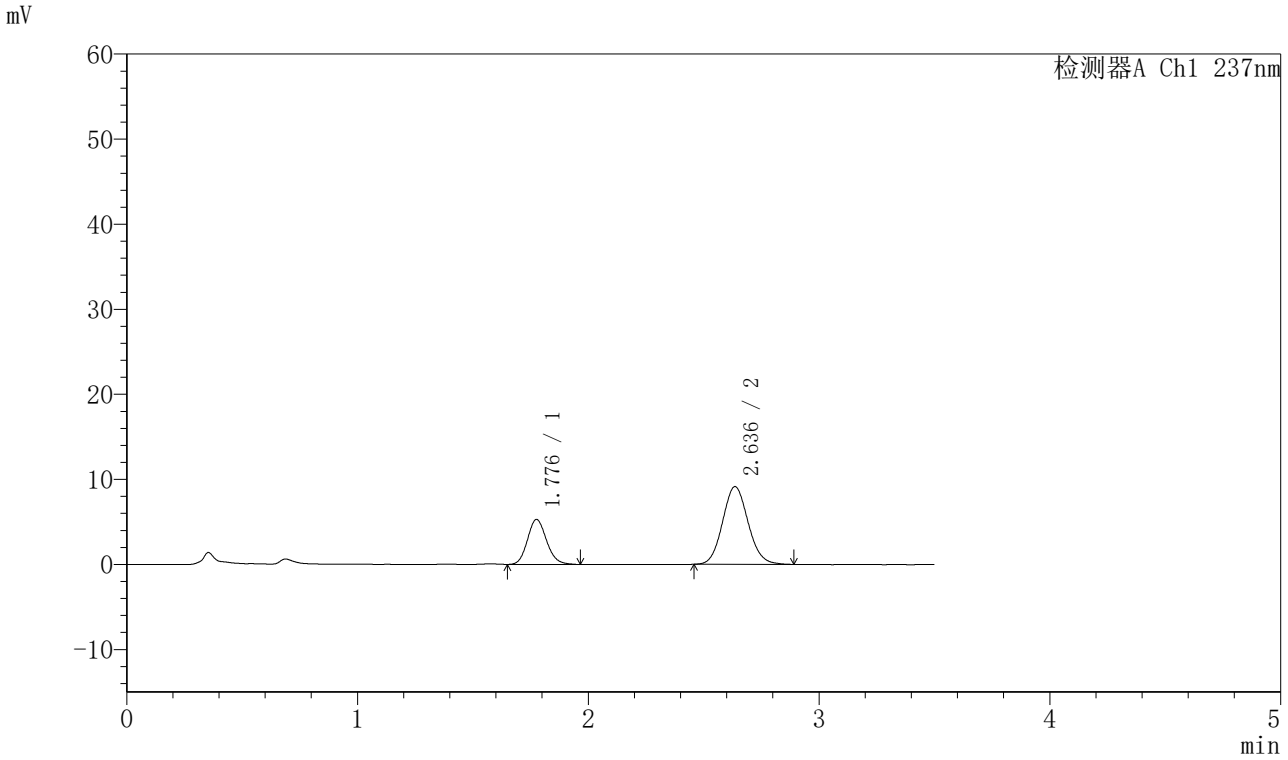

〈峰表〉

检测器A Ch1 237nm

峰号	保留时间	面积	面积%	高度	理论塔板数(USP)	拖尾因子	分离度(USP)
1	1.776	30364	30.177	5264	2240	1.142	--
2	2.636	70256	69.823	9129	2731	1.096	4.888
总计		100621	100.000	14393			

图22 阿齐沙坦氨氯地平片溶出曲线测定HPLC图谱
自制品-20220127批-pH1.2介质-篮法-75转-15min-片4
供试品溶液-1

SHIMADZU LabSolutions

J301

〈样品信息〉

色谱柱:XB-C18(50mm*4.6mm,5μm）　流速：2.0ml/min
柱　温:30℃　波长:237nm
数据文件名: RC$J301 - 28-45/10-2351-2 - zzp-20220127p-rcqx-1-pH1.2jz-lf75z-p5-15min.lcd
方法文件名: RC$J301 - J301-rcqx-FX259.lcm
批处理文件名: RC$J301 - 20251125-Fx259.lcb
样品瓶号: 1-39
进样体积: 20 μl　版本号:6.115
进样时间: 2025/11/25 14:17:54　实验者: xiexinhui
处理时间（V2）: 2025/11/26 08:30:38　处理者: xiexinhui
仪器型号：SHIMADZU LC-2050C(FX259)

〈色谱图〉

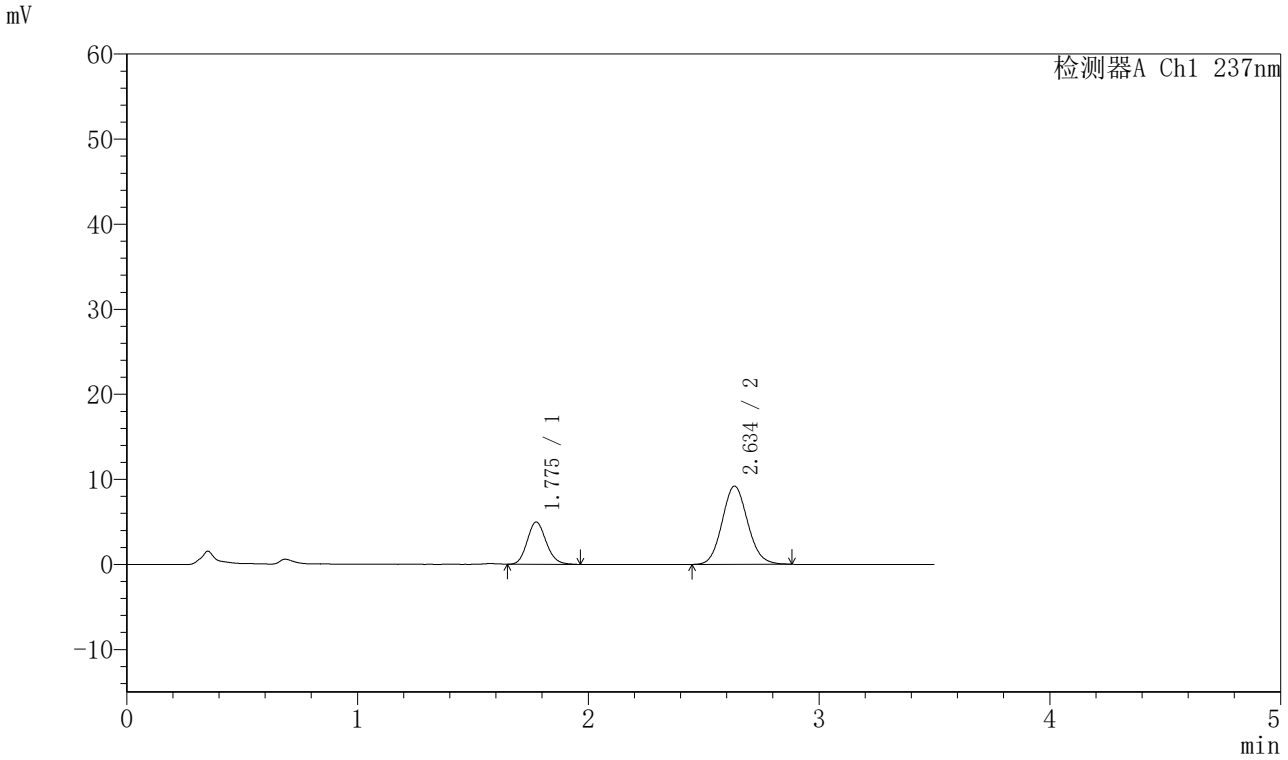

〈峰表〉

检测器A Ch1 237nm

峰号	保留时间	面积	面积%	高度	理论塔板数(USP)	拖尾因子	分离度(USP)
1	1.775	28388	28.617	4957	2251	1.138	--
2	2.634	70812	71.383	9177	2719	1.100	4.887
总计		99199	100.000	14134			

图23 阿齐沙坦氨氯地平片溶出曲线测定HPLC图谱
自制品-20220127批-pH1.2介质-篮法-75转-15min-片5
供试品溶液-1

SHIMADZU LabSolutions

J301

〈样品信息〉

色谱柱:XB-C18(50mm*4.6mm,5μm）　流速：2.0ml/min
柱 温:30℃　波长:237nm
数据文件名: RC$J301 - 28-45/10-2352-2 - zzp-20220127p-rcqx-1-pH1.2jz-lf75z-p6-15min.lcd
方法文件名: RC$J301 - J301-rcqx-FX259.lcm
批处理文件名: RC$J301 - 20251125-Fx259.lcb
样品瓶号: 1-48
进样体积: 20 μl　版本号:6.115
进样时间: 2025/11/25 14:21:46　实验者: xiexinhui
处理时间（V2）: 2025/11/26 08:30:41　处理者: xiexinhui
仪器型号：SHIMADZU LC-2050C(FX259)

〈色谱图〉

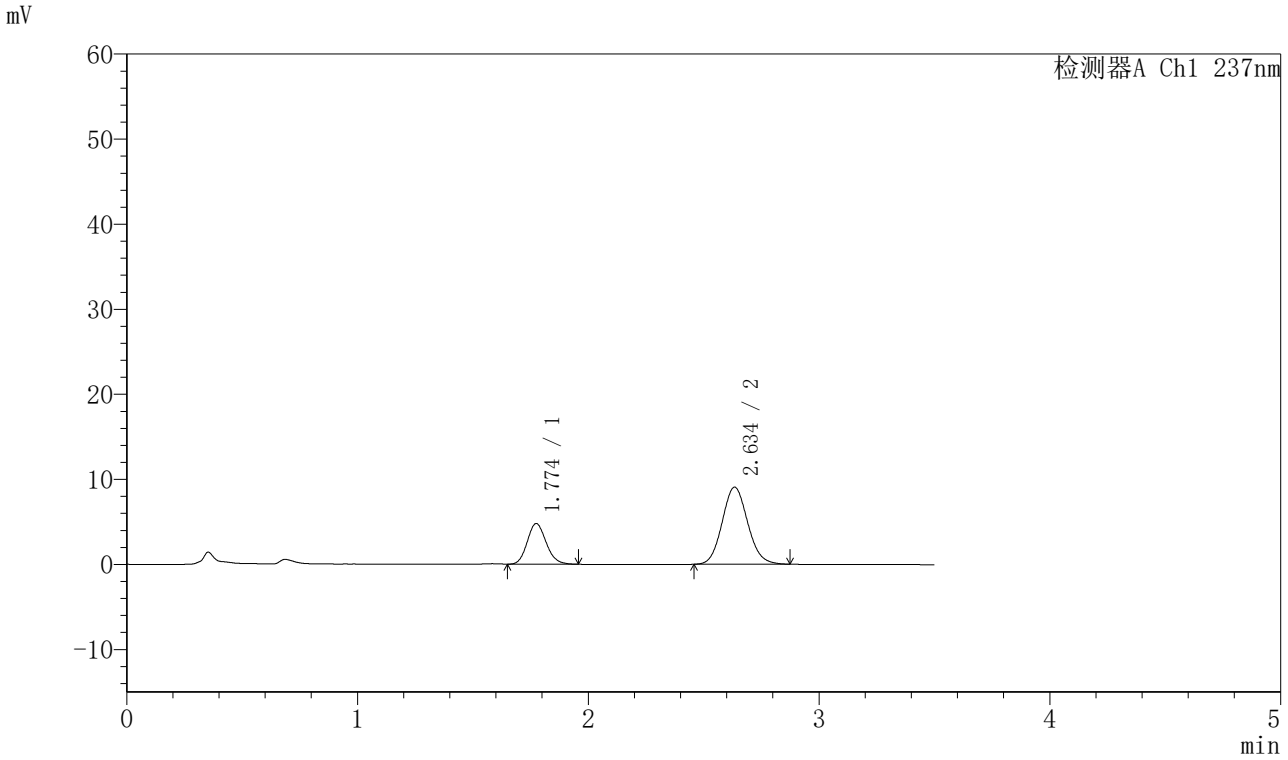

〈峰表〉

检测器A Ch1 237nm

峰号	保留时间	面积	面积%	高度	理论塔板数(USP)	拖尾因子	分离度(USP)
1	1.774	27234	28.141	4772	2249	1.145	--
2	2.634	69541	71.859	9038	2740	1.099	4.898
总计		96775	100.000	13811			

图24 阿齐沙坦氨氯地平片溶出曲线测定HPLC图谱
自制品-20220127批-pH1.2介质-篮法-75转-15min-片6
供试品溶液-1

SHIMADZU LabSolutions

J301

〈样品信息〉

色谱柱:XB-C18(50mm*4.6mm,5μm）　流速：2.0ml/min
柱　温:30℃　波长:237nm
数据文件名: RC$J301 - 28-45/10-2353-2 - zzp-20220127p-rcqx-1-pH1.2jz-lf75z-p1-20min.lcd
方法文件名: RC$J301 - J301-rcqx-FX259.lcm
批处理文件名: RC$J301 - 20251125-Fx259.lcb
样品瓶号: 1-4
进样体积: 20 μl　版本号:6.115
进样时间: 2025/11/25 14:25:38　实验者: xiexinhui
处理时间（V2）: 2025/11/26 08:30:44　处理者: xiexinhui
仪器型号：SHIMADZU LC-2050C(FX259)

〈色谱图〉

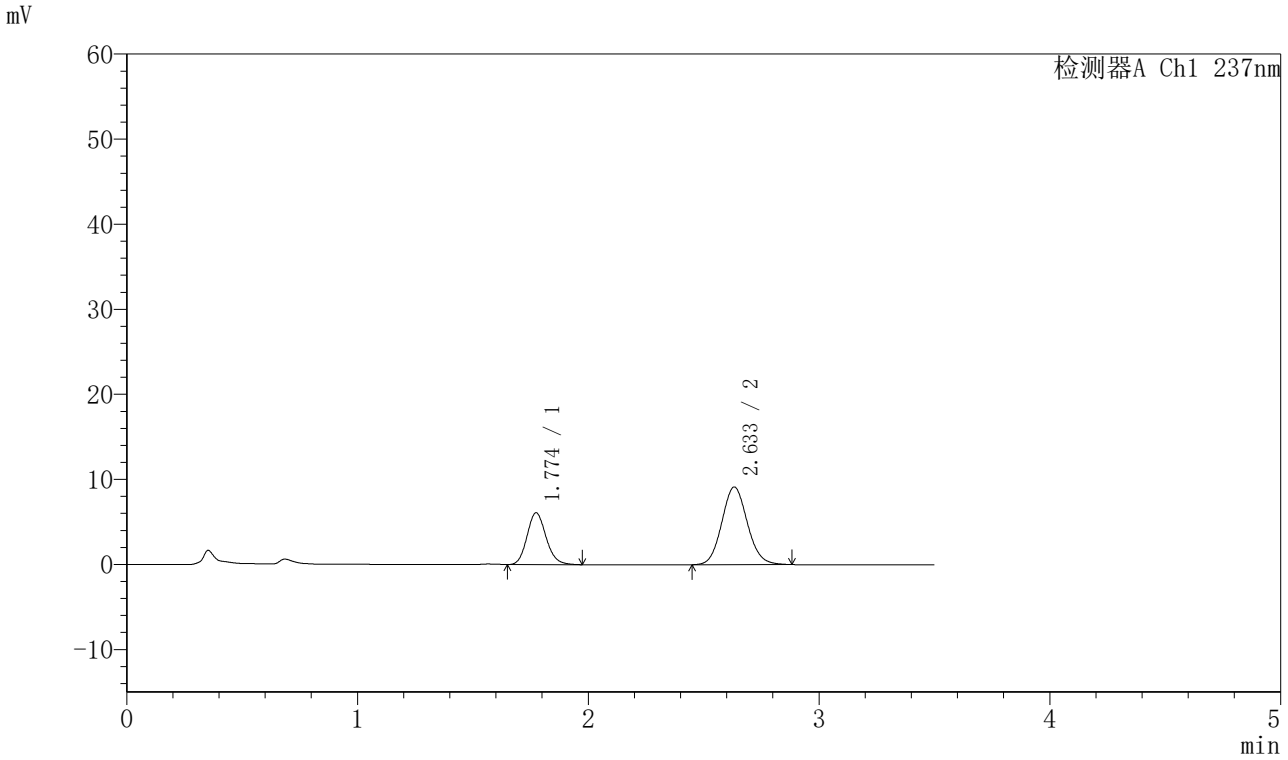

〈峰表〉

检测器A Ch1 237nm

峰号	保留时间	面积	面积%	高度	理论塔板数(USP)	拖尾因子	分离度(USP)
1	1.774	34878	33.220	6081	2245	1.148	--
2	2.633	70111	66.780	9118	2736	1.093	4.891
总计		104989	100.000	15199			

图25 阿齐沙坦氨氯地平片溶出曲线测定HPLC图谱
自制品-20220127批-pH1.2介质-篮法-75转-20min-片1
供试品溶液-1

SHIMADZU LabSolutions

J301

〈样品信息〉

色谱柱:XB-C18(50mm*4.6mm,5μm）　流速：2.0ml/min
柱 温:30℃　波长:237nm
数据文件名: RC$J301 - 28-45/10-2354-2 - zzp-20220127p-rcqx-1-pH1.2jz-lf75z-p2-20min.lcd
方法文件名: RC$J301 - J301-rcqx-FX259.lcm
批处理文件名: RC$J301 - 20251125-Fx259.lcb
样品瓶号: 1-13
进样体积: 20 μl　版本号:6.115
进样时间: 2025/11/25 14:29:31　实验者: xiexinhui
处理时间（V2）: 2025/11/26 08:30:47　处理者: xiexinhui
仪器型号：SHIMADZU LC-2050C(FX259)

〈色谱图〉

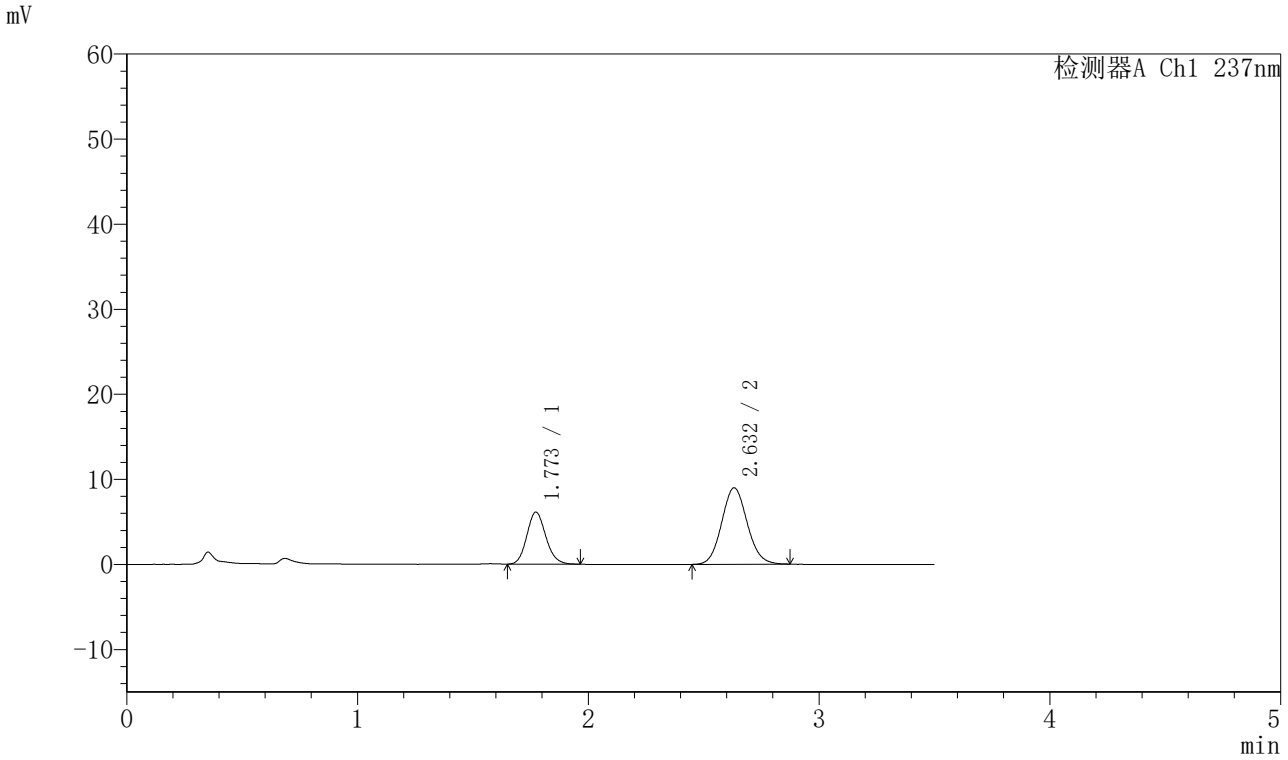

〈峰表〉

检测器A Ch1 237nm

峰号	保留时间	面积	面积%	高度	理论塔板数(USP)	拖尾因子	分离度(USP)
1	1.773	34937	33.620	6119	2247	1.137	--
2	2.632	68979	66.380	8982	2741	1.092	4.898
总计		103916	100.000	15101			

图26 阿齐沙坦氨氯地平片溶出曲线测定HPLC图谱
自制品-20220127批-pH1.2介质-篮法-75转-20min-片2
供试品溶液-1

SHIMADZU LabSolutions

J301

〈样品信息〉

色谱柱:XB-C18(50mm*4.6mm,5μm）　流速：2.0ml/min
柱 温:30℃　波长:237nm
数据文件名: RC$J301 - 28-45/10-2355-2 - zzp-20220127p-rcqx-1-pH1.2jz-lf75z-p3-20min.lcd
方法文件名: RC$J301 - J301-rcqx-FX259.lcm
批处理文件名: RC$J301 - 20251125-Fx259.lcb
样品瓶号: 1-22
进样体积: 20 μl　版本号:6.115
进样时间: 2025/11/25 14:33:24　实验者: xiexinhui
处理时间（V2）: 2025/11/26 08:30:50　处理者: xiexinhui
仪器型号：SHIMADZU LC-2050C(FX259)

〈色谱图〉

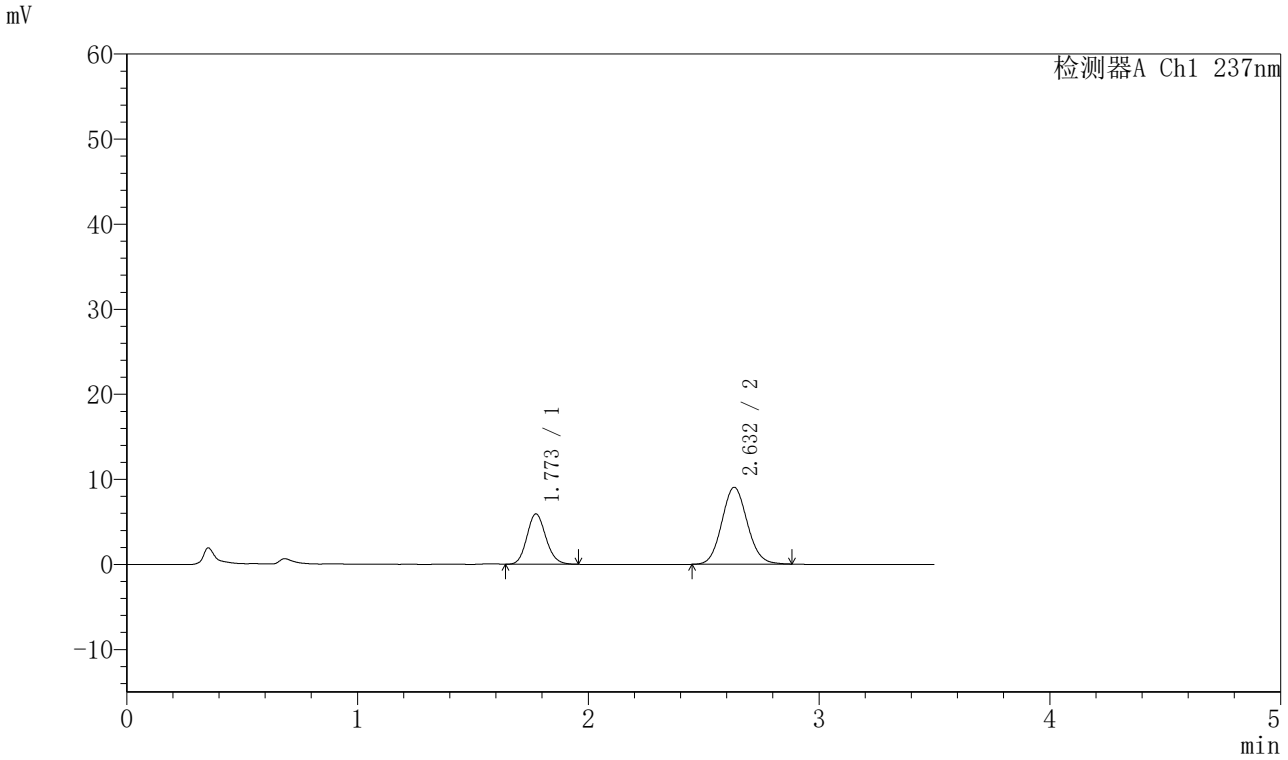

〈峰表〉

检测器A Ch1 237nm

峰号	保留时间	面积	面积%	高度	理论塔板数(USP)	拖尾因子	分离度(USP)
1	1.773	33725	32.712	5917	2260	1.132	--
2	2.632	69372	67.288	9035	2738	1.091	4.902
总计		103096	100.000	14952			

图27 阿齐沙坦氨氯地平片溶出曲线测定HPLC图谱
自制品-20220127批-pH1.2介质-篮法-75转-20min-片3
供试品溶液-1

SHIMADZU LabSolutions

J301

〈样品信息〉

色谱柱:XB-C18(50mm*4.6mm,5μm）　流速：2.0ml/min
柱　温:30℃　波长:237nm
数据文件名: RC$J301 - 28-45/10-2356-2 - zzp-20220127p-rcqx-1-pH1.2jz-lf75z-p4-20min.lcd
方法文件名: RC$J301 - J301-rcqx-FX259.lcm
批处理文件名: RC$J301 - 20251125-Fx259.lcb
样品瓶号: 1-31
进样体积: 20 μl　版本号:6.115
进样时间: 2025/11/25 14:37:17　实验者: xiexinhui
处理时间（V2）: 2025/11/26 08:30:53　处理者: xiexinhui
仪器型号：SHIMADZU LC-2050C(FX259)

〈色谱图〉

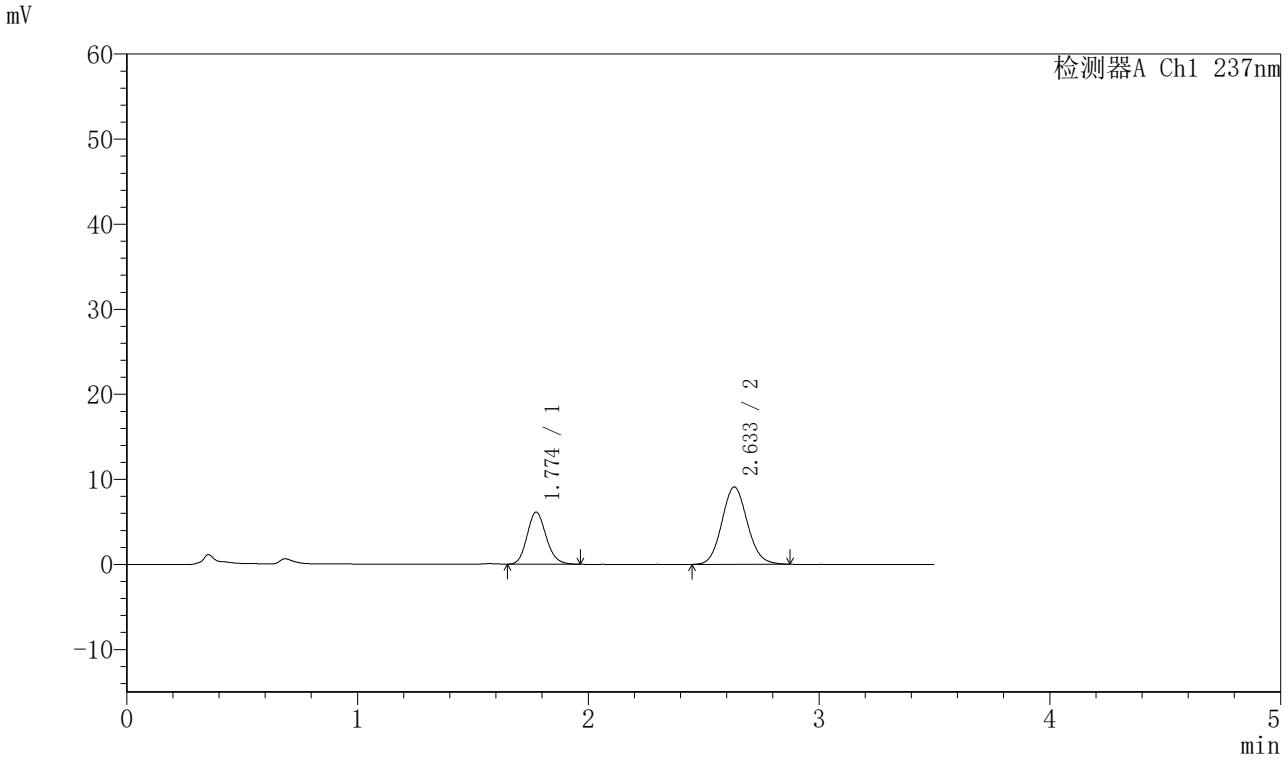

〈峰表〉

检测器A Ch1 237nm

峰号	保留时间	面积	面积%	高度	理论塔板数(USP)	拖尾因子	分离度(USP)
1	1.774	34994	33.441	6110	2252	1.142	--
2	2.633	69650	66.559	9078	2744	1.093	4.896
总计		104644	100.000	15188			

图28 阿齐沙坦氨氯地平片溶出曲线测定HPLC图谱
自制品-20220127批-pH1.2介质-篮法-75转-20min-片4
供试品溶液-1

SHIMADZU LabSolutions

J301

〈样品信息〉

色谱柱:XB-C18(50mm*4.6mm,5μm）　流速：2.0ml/min
柱 温:30℃　波长:237nm
数据文件名: RC$J301 - 28-45/10-2357-2 - zzp-20220127p-rcqx-1-pH1.2jz-lf75z-p5-20min.lcd
方法文件名: RC$J301 - J301-rcqx-FX259.lcm
批处理文件名: RC$J301 - 20251125-Fx259.lcb
样品瓶号: 1-40
进样体积: 20 μl　版本号:6.115
进样时间: 2025/11/25 14:41:10　实验者: xiexinhui
处理时间（V2）: 2025/11/26 08:30:56　处理者: xiexinhui
仪器型号：SHIMADZU LC-2050C(FX259)

〈色谱图〉

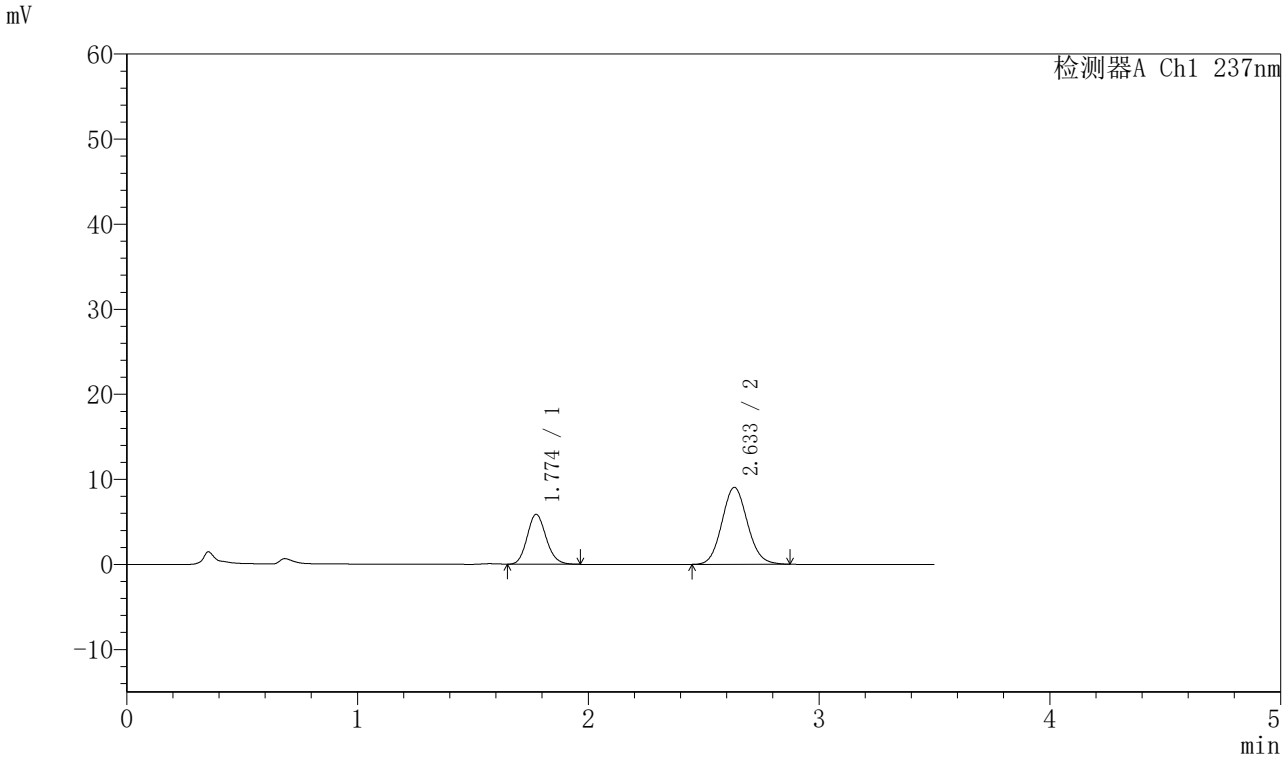

〈峰表〉

检测器A Ch1 237nm

峰号	保留时间	面积	面积%	高度	理论塔板数(USP)	拖尾因子	分离度(USP)
1	1.774	33487	32.538	5862	2256	1.138	--
2	2.633	69429	67.462	9030	2723	1.095	4.889
总计		102917	100.000	14892			

图29 阿齐沙坦氨氯地平片溶出曲线测定HPLC图谱
自制品-20220127批-pH1.2介质-篮法-75转-20min-片5
供试品溶液-1

SHIMADZU LabSolutions

J301

〈样品信息〉

色谱柱:XB-C18(50mm*4.6mm,5μm）　流速：2.0ml/min
柱 温:30℃　波长:237nm
数据文件名: RC$J301 - 28-45/10-2358-2 - zzp-20220127p-rcqx-1-pH1.2jz-lf75z-p6-20min.lcd
方法文件名: RC$J301 - J301-rcqx-FX259.lcm
批处理文件名: RC$J301 - 20251125-Fx259.lcb
样品瓶号: 1-49
进样体积: 20 μl　版本号:6.115
进样时间: 2025/11/25 14:45:02　实验者: xiexinhui
处理时间（V2）: 2025/11/26 08:30:59　处理者: xiexinhui
仪器型号：SHIMADZU LC-2050C(FX259)

〈色谱图〉

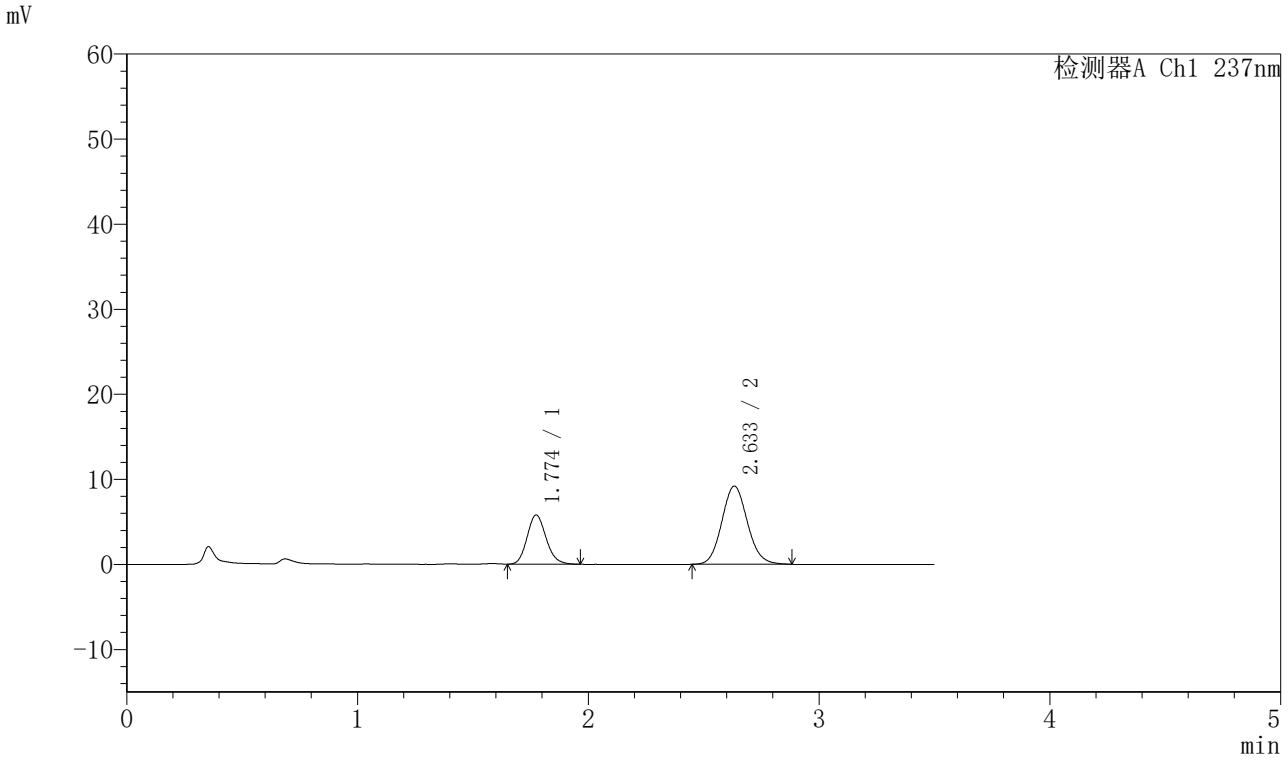

〈峰表〉

检测器A Ch1 237nm

峰号	保留时间	面积	面积%	高度	理论塔板数(USP)	拖尾因子	分离度(USP)
1	1.774	33030	31.840	5781	2256	1.149	--
2	2.633	70708	68.160	9185	2734	1.100	4.894
总计		103737	100.000	14966			

图30 阿齐沙坦氨氯地平片溶出曲线测定HPLC图谱
自制品-20220127批-pH1.2介质-篮法-75转-20min-片6
供试品溶液-1

SHIMADZU LabSolutions

J301

〈样品信息〉

色谱柱:XB-C18(50mm*4.6mm,5μm）　流速：2.0ml/min
柱　温:30℃　波长:237nm
数据文件名: RC$J301 - 28-45/10-2359-2 - zzp-20220127p-rcqx-1-pH1.2jz-lf75z-p1-30min.lcd
方法文件名: RC$J301 - J301-rcqx-FX259.lcm
批处理文件名: RC$J301 - 20251125-Fx259.lcb
样品瓶号: 1-5
进样体积: 20 μl　版本号:6.115
进样时间: 2025/11/25 14:48:55　实验者: xiexinhui
处理时间（V2）: 2025/11/26 08:31:02　处理者: xiexinhui
仪器型号：SHIMADZU LC-2050C(FX259)

〈色谱图〉

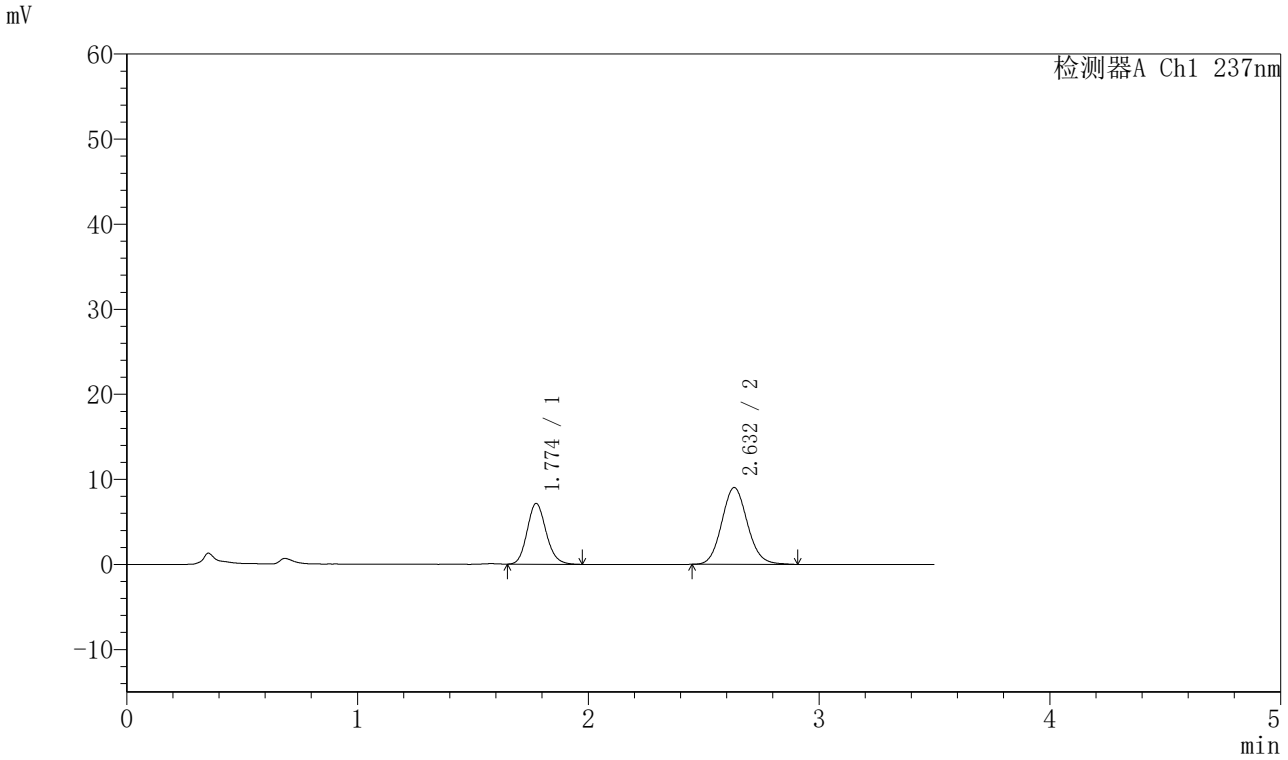

〈峰表〉

检测器A Ch1 237nm

峰号	保留时间	面积	面积%	高度	理论塔板数(USP)	拖尾因子	分离度(USP)
1	1.774	40812	36.896	7128	2267	1.143	--
2	2.632	69803	63.104	9026	2723	1.101	4.890
总计		110615	100.000	16154			

图31 阿齐沙坦氨氯地平片溶出曲线测定HPLC图谱
自制品-20220127批-pH1.2介质-篮法-75转-30min-片1
供试品溶液-1

SHIMADZU LabSolutions

J301

〈样品信息〉

色谱柱:XB-C18(50mm*4.6mm,5μm）　流速：2.0ml/min
柱 温:30℃　波长:237nm
数据文件名: RC$J301 - 28-45/10-2360-2 - zzp-20220127p-rcqx-1-pH1.2jz-lf75z-p2-30min.lcd
方法文件名: RC$J301 - J301-rcqx-FX259.lcm
批处理文件名: RC$J301 - 20251125-Fx259.lcb
样品瓶号: 1-14
进样体积: 20 μl　版本号:6.115
进样时间: 2025/11/25 14:52:48　实验者: xiexinhui
处理时间（V2）: 2025/11/26 08:31:06　处理者: xiexinhui
仪器型号：SHIMADZU LC-2050C(FX259)

〈色谱图〉

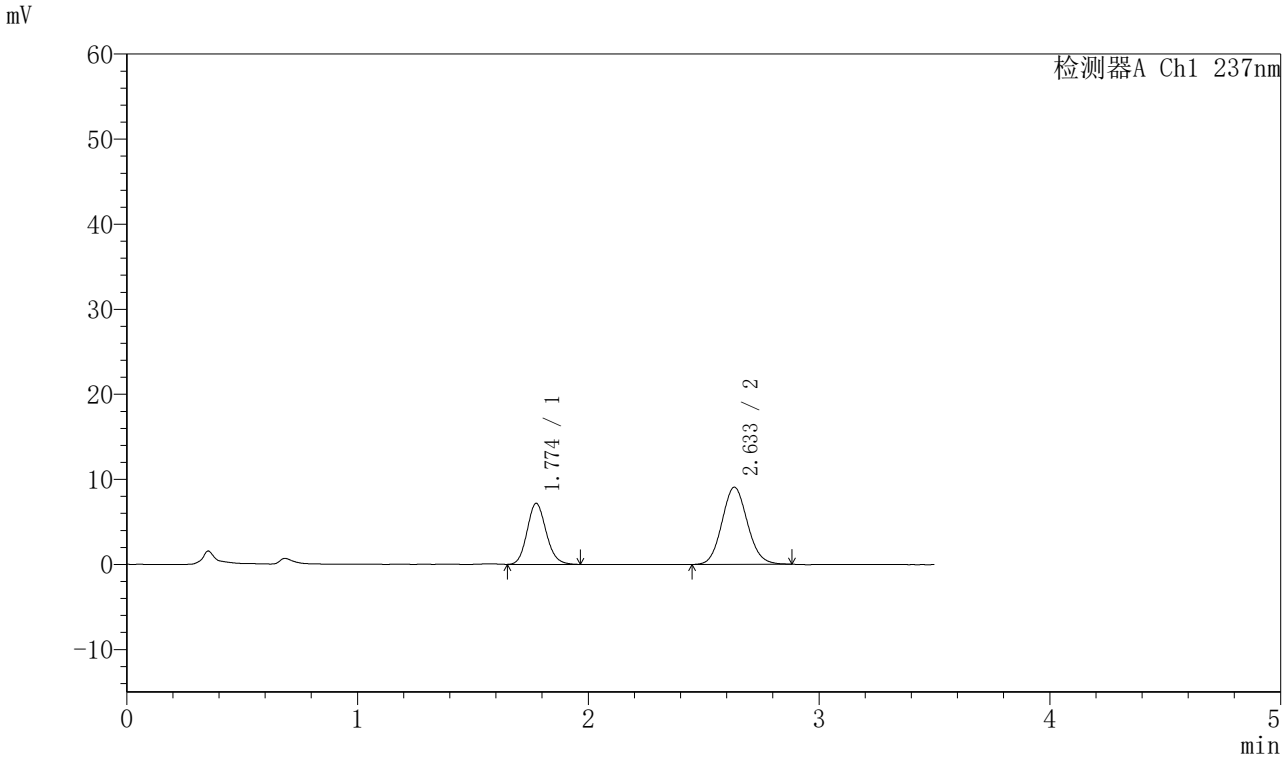

〈峰表〉

检测器A Ch1 237nm

峰号	保留时间	面积	面积%	高度	理论塔板数(USP)	拖尾因子	分离度(USP)
1	1.774	41094	37.120	7165	2241	1.135	--
2	2.633	69612	62.880	9059	2734	1.096	4.888
总计		110707	100.000	16225			

图32 阿齐沙坦氨氯地平片溶出曲线测定HPLC图谱
自制品-20220127批-pH1.2介质-篮法-75转-30min-片2
供试品溶液-1

SHIMADZU LabSolutions

J301

〈样品信息〉

色谱柱:XB-C18(50mm*4.6mm,5μm）　流速：2.0ml/min
柱　温:30℃　波长:237nm
数据文件名: RC$J301 - 28-45/10-2361-2 - zzp-20220127p-rcqx-1-pH1.2jz-lf75z-p3-30min.lcd
方法文件名: RC$J301 - J301-rcqx-FX259.lcm
批处理文件名: RC$J301 - 20251125-Fx259.lcb
样品瓶号: 1-23
进样体积: 20 μl　版本号:6.115
进样时间: 2025/11/25 14:56:41　实验者: xiexinhui
处理时间（V2）: 2025/11/26 08:31:10　处理者: xiexinhui
仪器型号：SHIMADZU LC-2050C(FX259)

〈色谱图〉

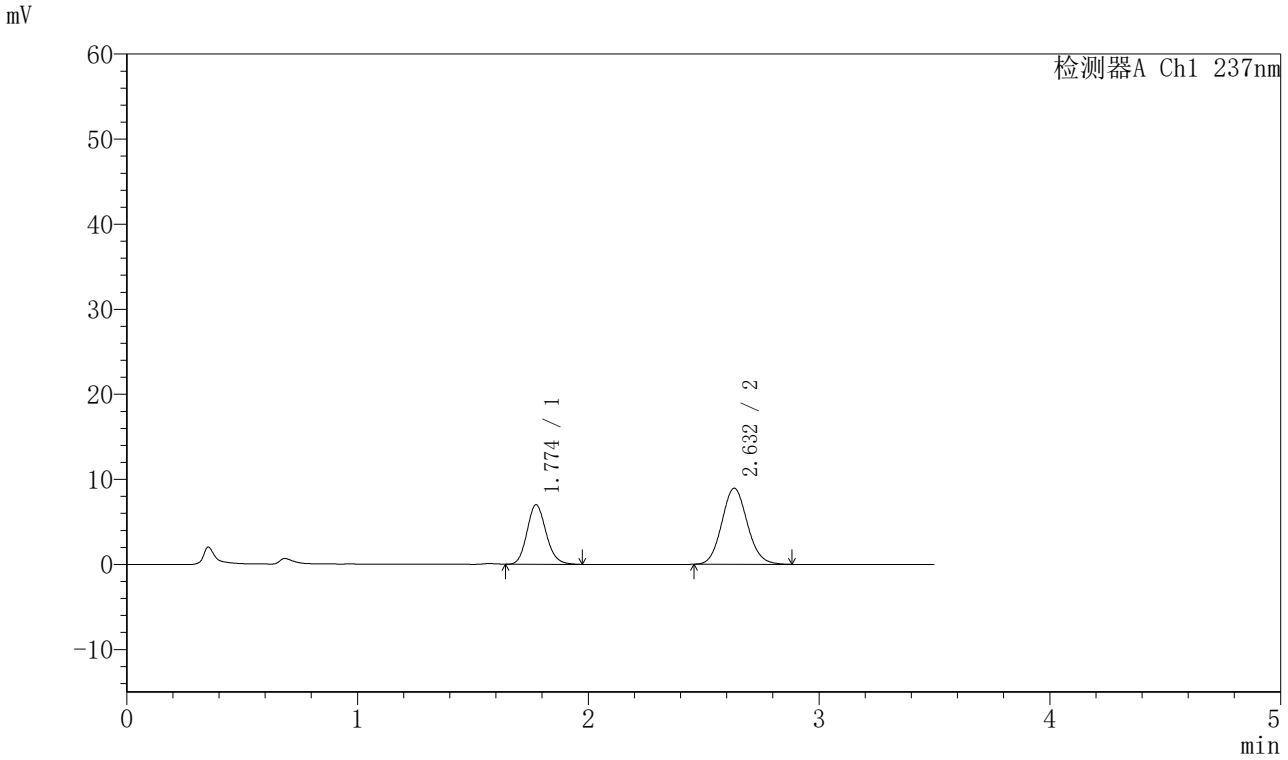

〈峰表〉

检测器A Ch1 237nm

峰号	保留时间	面积	面积%	高度	理论塔板数(USP)	拖尾因子	分离度(USP)
1	1.774	40125	36.842	6991	2245	1.147	--
2	2.632	68787	63.158	8941	2731	1.097	4.888
总计		108912	100.000	15932			

图33 阿齐沙坦氨氯地平片溶出曲线测定HPLC图谱
自制品-20220127批-pH1.2介质-篮法-75转-30min-片3
供试品溶液-1

SHIMADZU LabSolutions

J301

〈样品信息〉

色谱柱:XB-C18(50mm*4.6mm,5μm）　流速：2.0ml/min
柱 温:30℃　波长:237nm
数据文件名: RC$J301 - 28-45/10-2362-2 - zzp-20220127p-rcqx-1-pH1.2jz-lf75z-p4-30min.lcd
方法文件名: RC$J301 - J301-rcqx-FX259.lcm
批处理文件名: RC$J301 - 20251125-Fx259.lcb
样品瓶号: 1-32
进样体积: 20 μl　版本号:6.115
进样时间: 2025/11/25 15:00:34　实验者: xiexinhui
处理时间（V2）: 2025/11/26 08:31:16　处理者: xiexinhui
仪器型号：SHIMADZU LC-2050C(FX259)

〈色谱图〉

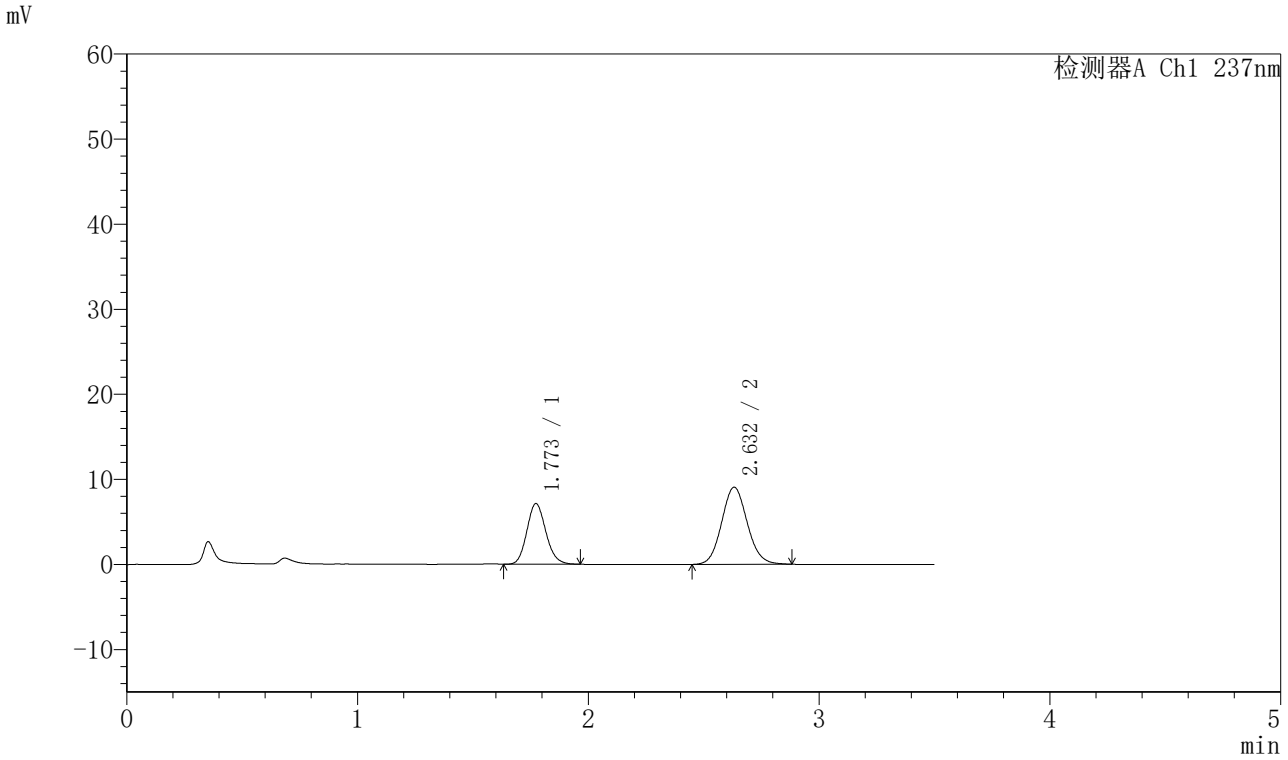

〈峰表〉

检测器A Ch1 237nm

峰号	保留时间	面积	面积%	高度	理论塔板数(USP)	拖尾因子	分离度(USP)
1	1.773	40824	36.918	7137	2238	1.140	--
2	2.632	69757	63.082	9059	2726	1.095	4.885
总计		110581	100.000	16196			

图34 阿齐沙坦氨氯地平片溶出曲线测定HPLC图谱
自制品-20220127批-pH1.2介质-篮法-75转-30min-片4
供试品溶液-1

SHIMADZU LabSolutions

J301

〈样品信息〉

色谱柱:XB-C18(50mm*4.6mm,5μm）　流速：2.0ml/min
柱 温:30℃　波长:237nm
数据文件名: RC$J301 - 28-45/10-2363-2 - zzp-20220127p-rcqx-1-pH1.2jz-lf75z-p5-30min.lcd
方法文件名: RC$J301 - J301-rcqx-FX259.lcm
批处理文件名: RC$J301 - 20251125-Fx259.lcb
样品瓶号: 1-41
进样体积: 20 μl　版本号:6.115
进样时间: 2025/11/25 15:04:26　实验者: xiexinhui
处理时间（V2）: 2025/11/26 08:31:21　处理者: xiexinhui
仪器型号：SHIMADZU LC-2050C(FX259)

〈色谱图〉

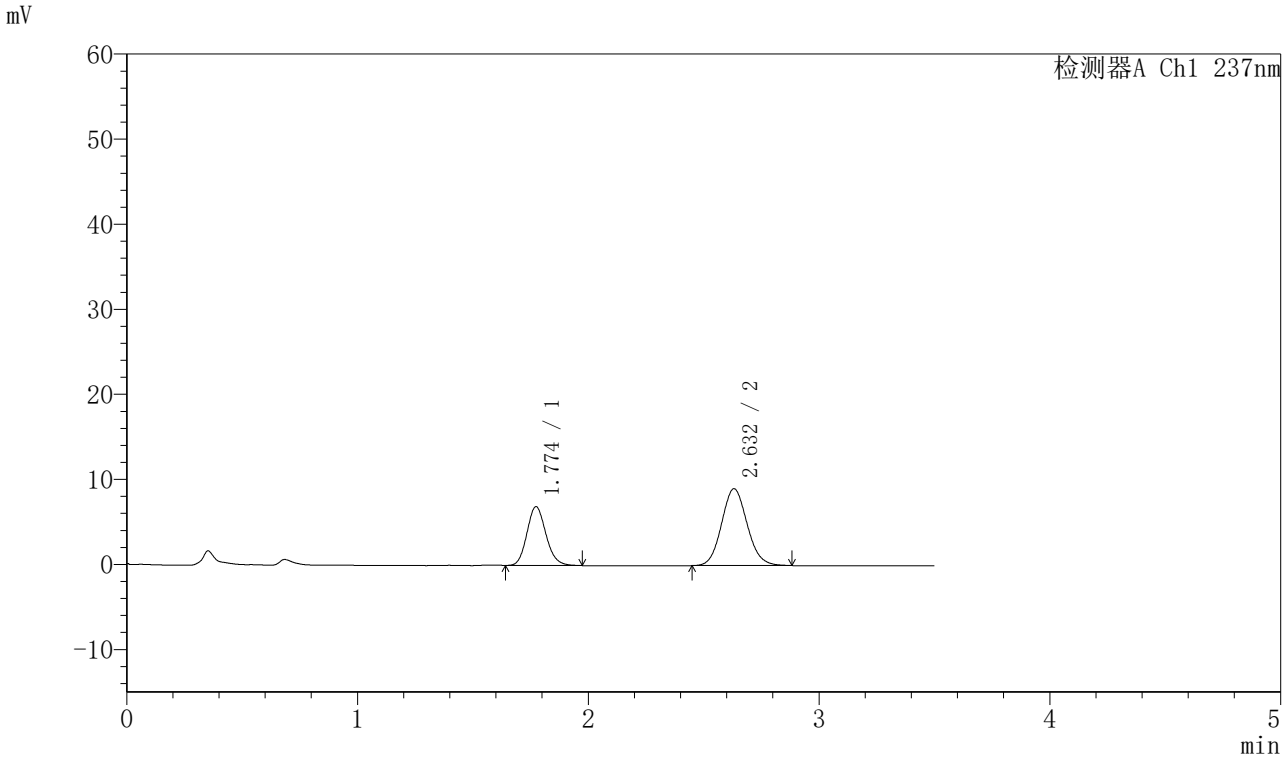

〈峰表〉

检测器A Ch1 237nm

峰号	保留时间	面积	面积%	高度	理论塔板数(USP)	拖尾因子	分离度(USP)
1	1.774	39534	36.272	6911	2247	1.141	--
2	2.632	69461	63.728	9034	2717	1.099	4.880
总计		108995	100.000	15945			

图35 阿齐沙坦氨氯地平片溶出曲线测定HPLC图谱
自制品-20220127批-pH1.2介质-篮法-75转-30min-片5
供试品溶液-1

SHIMADZU LabSolutions

J301

〈样品信息〉

色谱柱:XB-C18(50mm*4.6mm,5μm）　流速：2.0ml/min
柱　温:30℃　波长:237nm
数据文件名: RC$J301 - 28-45/10-2364-2 - zzp-20220127p-rcqx-1-pH1.2jz-lf75z-p6-30min.lcd
方法文件名: RC$J301 - J301-rcqx-FX259.lcm
批处理文件名: RC$J301 - 20251125-Fx259.lcb
样品瓶号: 1-50
进样体积: 20 μl　版本号:6.115
进样时间: 2025/11/25 15:08:18　实验者: xiexinhui
处理时间（V2）: 2025/11/26 08:31:25　处理者: xiexinhui
仪器型号：SHIMADZU LC-2050C(FX259)

〈色谱图〉

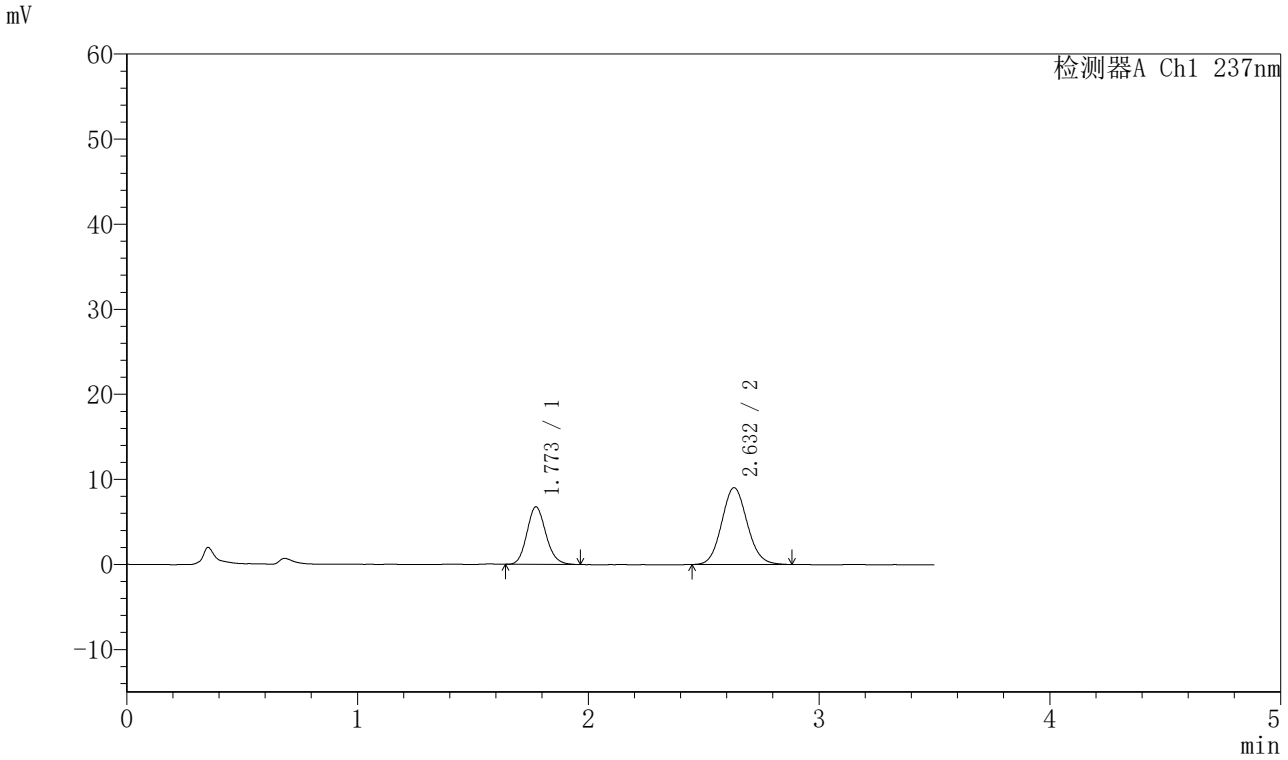

〈峰表〉

检测器A Ch1 237nm

峰号	保留时间	面积	面积%	高度	理论塔板数(USP)	拖尾因子	分离度(USP)
1	1.773	38598	35.714	6760	2249	1.138	--
2	2.632	69476	64.286	9034	2722	1.096	4.887
总计		108074	100.000	15794			

图36 阿齐沙坦氨氯地平片溶出曲线测定HPLC图谱
自制品-20220127批-pH1.2介质-篮法-75转-30min-片6
供试品溶液-1

SHIMADZU LabSolutions

J301

〈样品信息〉

色谱柱:XB-C18(50mm*4.6mm,5μm）　流速：2.0ml/min
柱 温:30℃　波长:237nm
数据文件名: RC$J301 - 28-45/10-2365-2 - zzp-20220127p-rcqx-1-pH1.2jz-lf75z-p1-45min.lcd
方法文件名: RC$J301 - J301-rcqx-FX259.lcm
批处理文件名: RC$J301 - 20251125-Fx259.lcb
样品瓶号: 1-6
进样体积: 20 μl　版本号:6.115
进样时间: 2025/11/25 15:12:11　实验者: xiexinhui
处理时间（V2）: 2025/11/26 08:31:30　处理者: xiexinhui
仪器型号：SHIMADZU LC-2050C(FX259)

〈色谱图〉

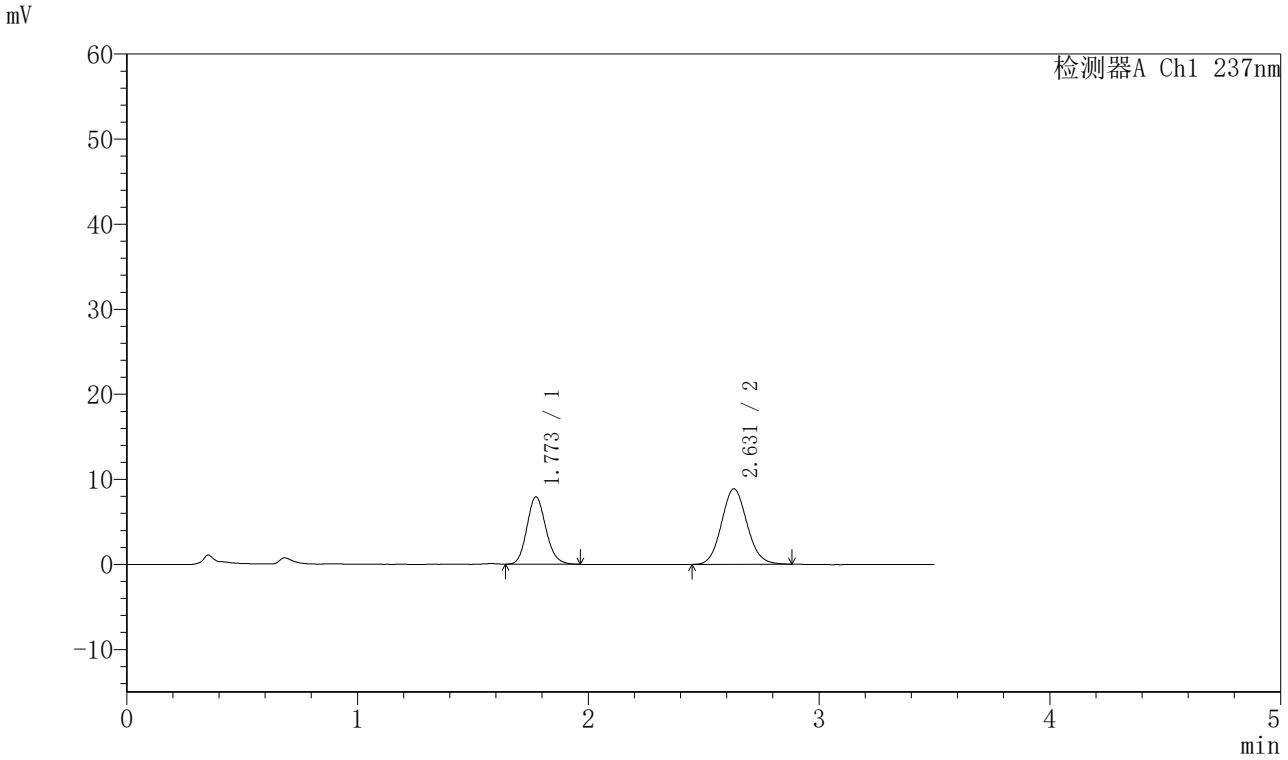

〈峰表〉

检测器A Ch1 237nm

峰号	保留时间	面积	面积%	高度	理论塔板数(USP)	拖尾因子	分离度(USP)
1	1.773	45167	39.870	7921	2259	1.141	--
2	2.631	68119	60.130	8878	2731	1.096	4.892
总计		113286	100.000	16799			

图37 阿齐沙坦氨氯地平片溶出曲线测定HPLC图谱
自制品-20220127批-pH1.2介质-篮法-75转-45min-片1
供试品溶液-1

SHIMADZU LabSolutions

J301

〈样品信息〉

色谱柱:XB-C18(50mm*4.6mm,5μm）　流速：2.0ml/min
柱　温:30℃　波长:237nm
数据文件名: RC$J301 - 28-45/10-2366-2 - zzp-20220127p-rcqx-1-pH1.2jz-lf75z-p2-45min.lcd
方法文件名: RC$J301 - J301-rcqx-FX259.lcm
批处理文件名: RC$J301 - 20251125-Fx259.lcb
样品瓶号: 1-15
进样体积: 20 μl　版本号:6.115
进样时间: 2025/11/25 15:16:04　实验者: xiexinhui
处理时间（V2）: 2025/11/26 08:31:35　处理者: xiexinhui
仪器型号：SHIMADZU LC-2050C(FX259)

〈色谱图〉

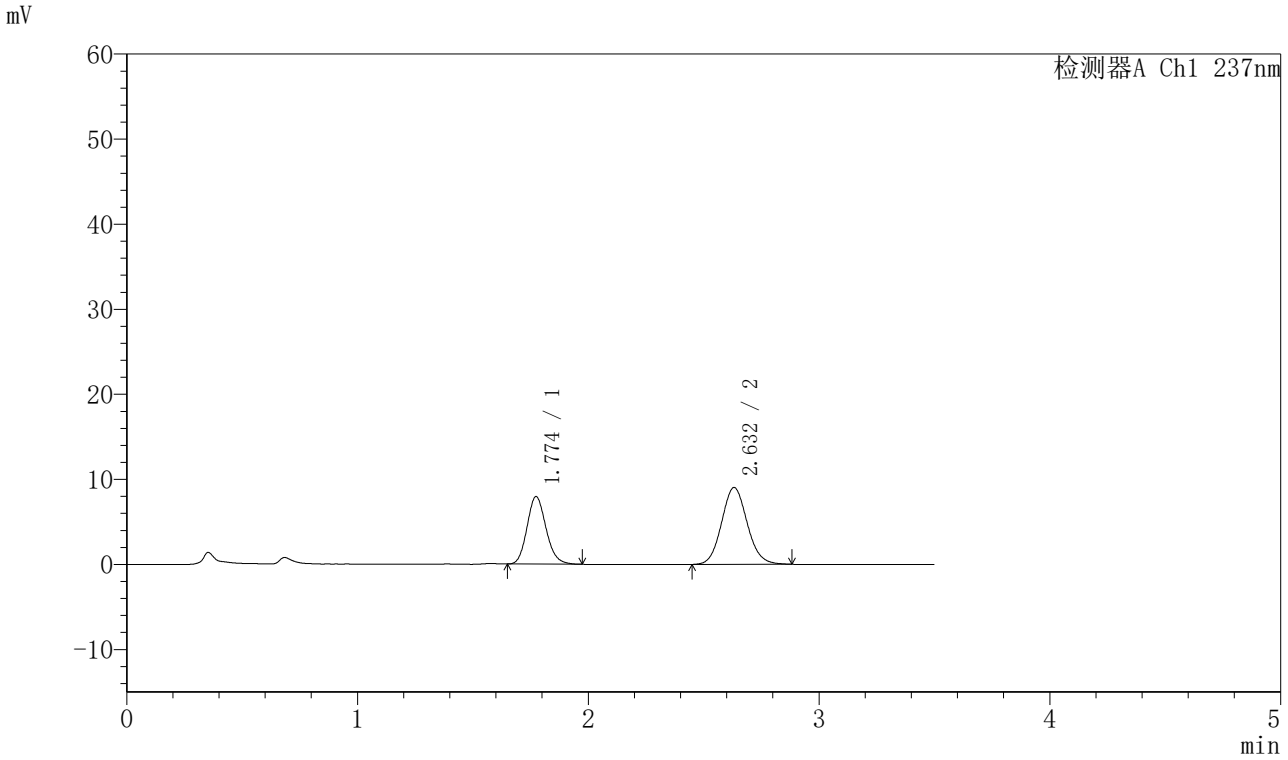

〈峰表〉

检测器A Ch1 237nm

峰号	保留时间	面积	面积%	高度	理论塔板数(USP)	拖尾因子	分离度(USP)
1	1.774	45353	39.496	7931	2248	1.146	--
2	2.632	69475	60.504	9030	2729	1.096	4.886
总计		114829	100.000	16962			

图38 阿齐沙坦氨氯地平片溶出曲线测定HPLC图谱
自制品-20220127批-pH1.2介质-篮法-75转-45min-片2
供试品溶液-1

SHIMADZU LabSolutions

J301

〈样品信息〉

色谱柱:XB-C18(50mm*4.6mm,5μm）　流速：2.0ml/min
柱　温:30℃　波长:237nm
数据文件名: RC$J301 - 28-45/10-2367-2 - zzp-20220127p-rcqx-1-pH1.2jz-lf75z-p3-45min.lcd
方法文件名: RC$J301 - J301-rcqx-FX259.lcm
批处理文件名: RC$J301 - 20251125-Fx259.lcb
样品瓶号: 1-24
进样体积: 20 μl　版本号:6.115
进样时间: 2025/11/25 15:19:57　实验者: xiexinhui
处理时间（V2）: 2025/11/26 08:31:41　处理者: xiexinhui
仪器型号：SHIMADZU LC-2050C(FX259)

〈色谱图〉

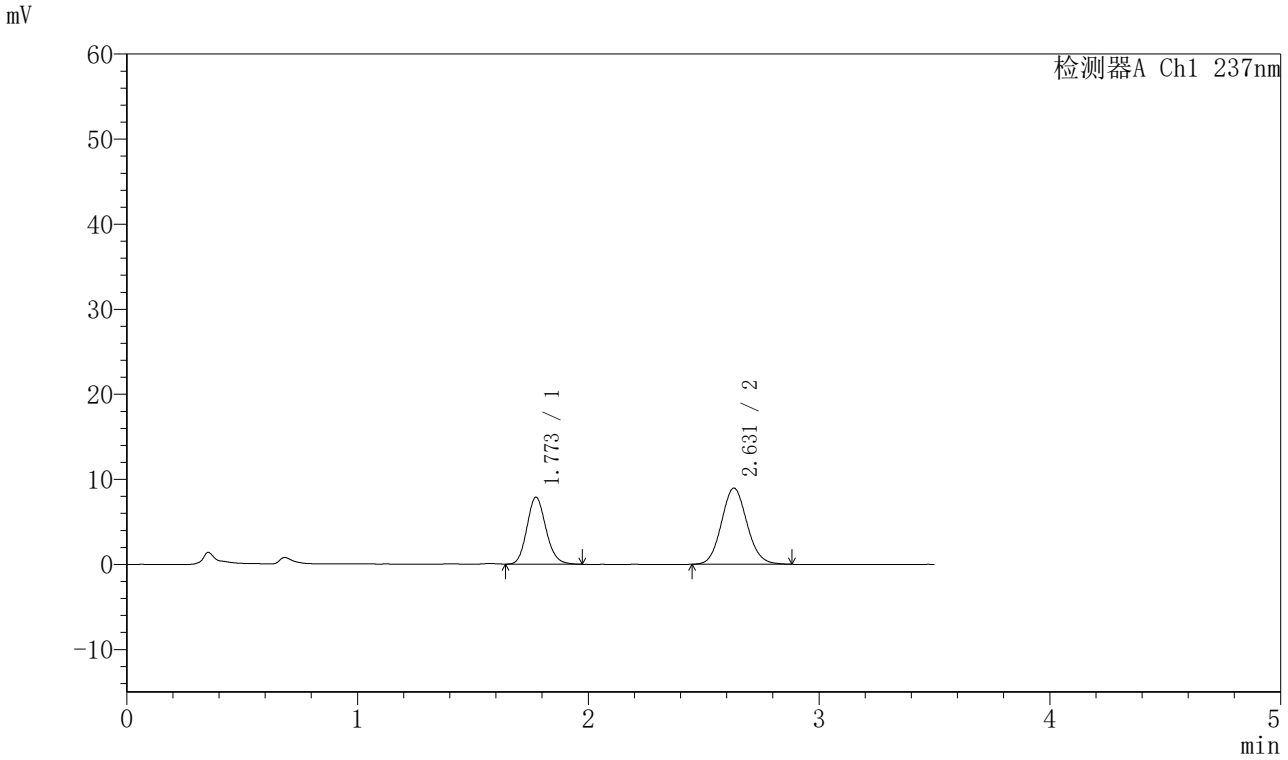

〈峰表〉

检测器A Ch1 237nm

峰号	保留时间	面积	面积%	高度	理论塔板数(USP)	拖尾因子	分离度(USP)
1	1.773	45083	39.565	7868	2241	1.143	--
2	2.631	68863	60.435	8962	2732	1.094	4.883
总计		113946	100.000	16831			

图39 阿齐沙坦氨氯地平片溶出曲线测定HPLC图谱
自制品-20220127批-pH1.2介质-篮法-75转-45min-片3
供试品溶液-1

SHIMADZU LabSolutions

J301

〈样品信息〉

色谱柱:XB-C18(50mm*4.6mm,5μm）　流速：2.0ml/min
柱　温:30℃　波长:237nm
数据文件名: RC$J301 - 28-45/10-2368-2 - zzp-20220127p-rcqx-1-pH1.2jz-lf75z-p4-45min.lcd
方法文件名: RC$J301 - J301-rcqx-FX259.lcm
批处理文件名: RC$J301 - 20251125-Fx259.lcb
样品瓶号: 1-33
进样体积: 20 μl　版本号:6.115
进样时间: 2025/11/25 15:23:50　实验者: xiexinhui
处理时间（V2）: 2025/11/26 08:31:45　处理者: xiexinhui
仪器型号：SHIMADZU LC-2050C(FX259)

〈色谱图〉

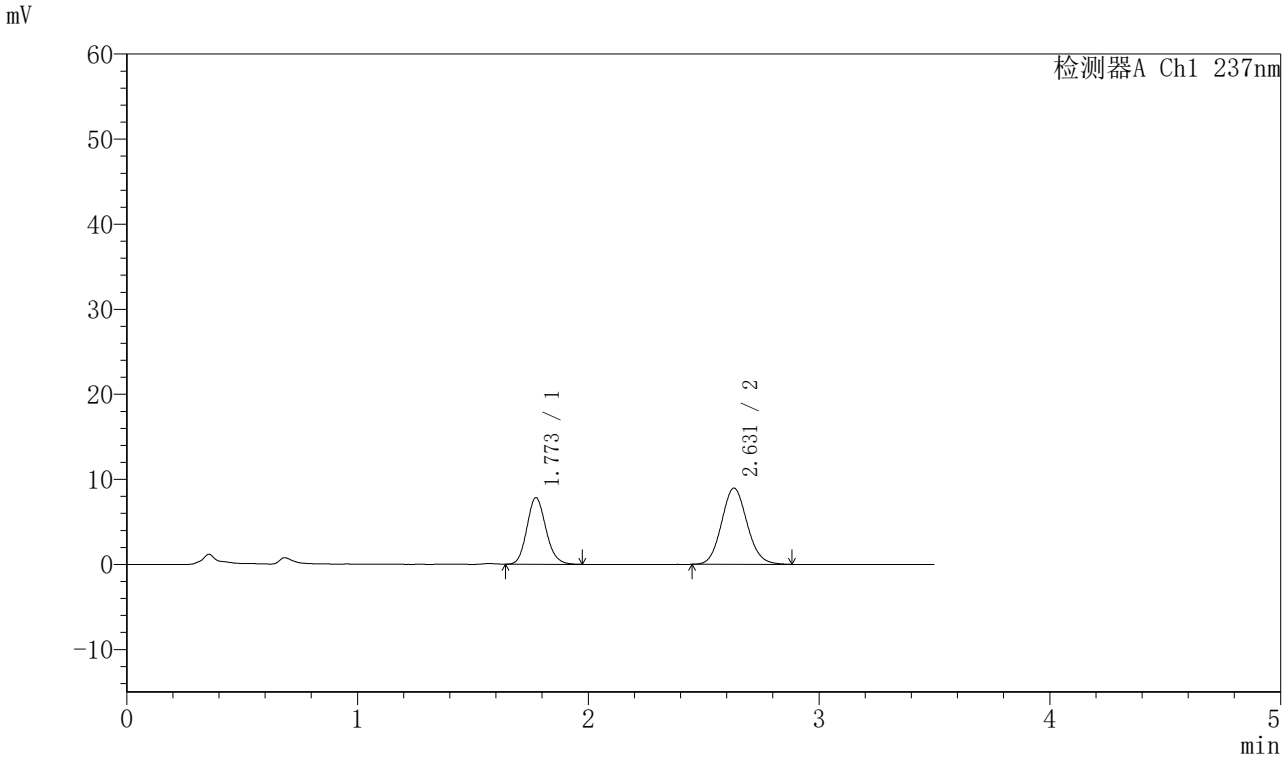

〈峰表〉

检测器A Ch1 237nm

峰号	保留时间	面积	面积%	高度	理论塔板数(USP)	拖尾因子	分离度(USP)
1	1.773	44698	39.324	7822	2248	1.142	--
2	2.631	68969	60.676	8970	2728	1.101	4.886
总计		113667	100.000	16792			

图40 阿齐沙坦氨氯地平片溶出曲线测定HPLC图谱
自制品-20220127批-pH1.2介质-篮法-75转-45min-片4
供试品溶液-1

SHIMADZU LabSolutions

J301

〈样品信息〉

色谱柱:XB-C18(50mm*4.6mm,5μm）　流速：2.0ml/min
柱　温:30℃　波长:237nm
数据文件名: RC$J301 - 28-45/10-2369-2 - zzp-20220127p-rcqx-1-pH1.2jz-lf75z-p5-45min.lcd
方法文件名: RC$J301 - J301-rcqx-FX259.lcm
批处理文件名: RC$J301 - 20251125-Fx259.lcb
样品瓶号: 1-42
进样体积: 20 μl　版本号:6.115
进样时间: 2025/11/25 15:27:42　实验者: xiexinhui
处理时间（V2）: 2025/11/26 08:31:51　处理者: xiexinhui
仪器型号：SHIMADZU LC-2050C(FX259)

〈色谱图〉

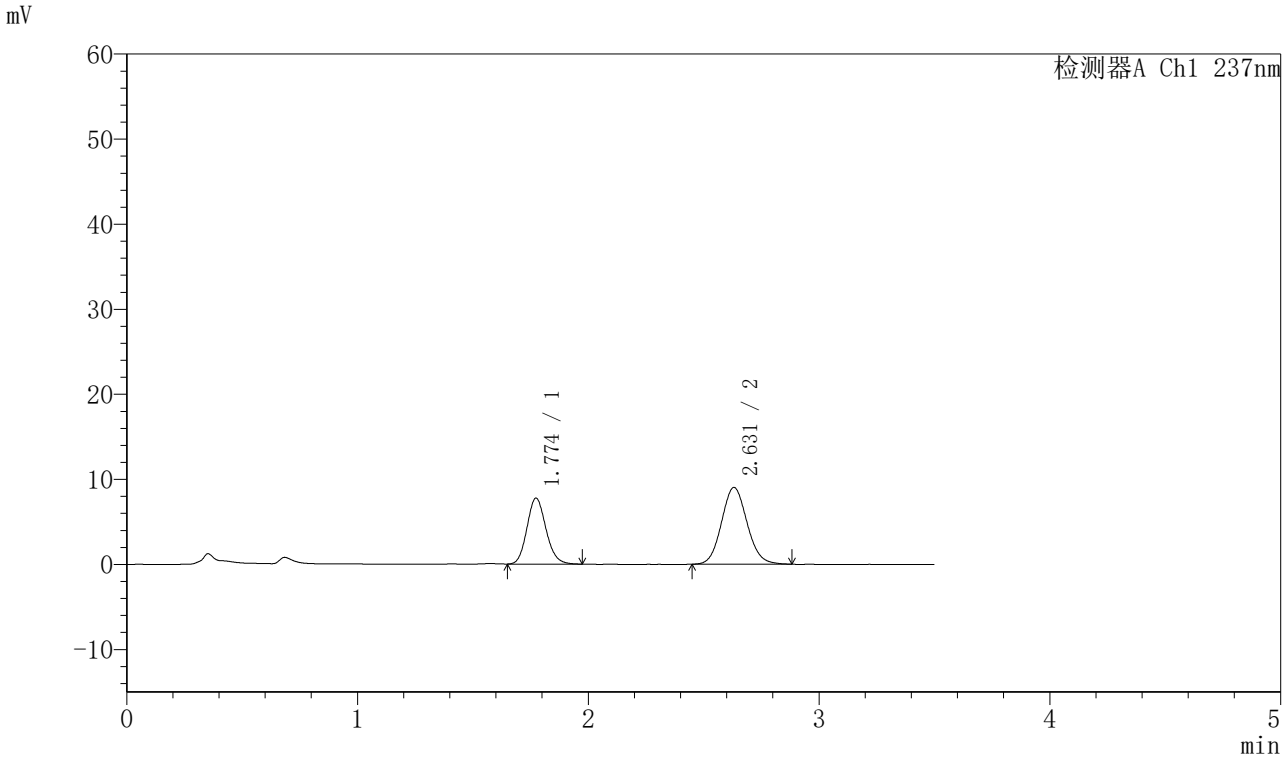

〈峰表〉

检测器A Ch1 237nm

峰号	保留时间	面积	面积%	高度	理论塔板数(USP)	拖尾因子	分离度(USP)
1	1.774	44397	39.037	7756	2241	1.140	--
2	2.631	69333	60.963	9024	2726	1.097	4.880
总计		113729	100.000	16780			

图41 阿齐沙坦氨氯地平片溶出曲线测定HPLC图谱
自制品-20220127批-pH1.2介质-篮法-75转-45min-片5
供试品溶液-1

SHIMADZU LabSolutions

J301

〈样品信息〉

色谱柱:XB-C18(50mm*4.6mm,5μm）　流速：2.0ml/min
柱　温:30℃　波长:237nm
数据文件名: RC$J301 - 28-45/10-2370-2 - zzp-20220127p-rcqx-1-pH1.2jz-lf75z-p6-45min.lcd
方法文件名: RC$J301 - J301-rcqx-FX259.lcm
批处理文件名: RC$J301 - 20251125-Fx259.lcb
样品瓶号: 1-51
进样体积: 20 μl　版本号:6.115
进样时间: 2025/11/25 15:31:35　实验者: xiexinhui
处理时间（V2）: 2025/11/26 08:31:55　处理者: xiexinhui
仪器型号：SHIMADZU LC-2050C(FX259)

〈色谱图〉

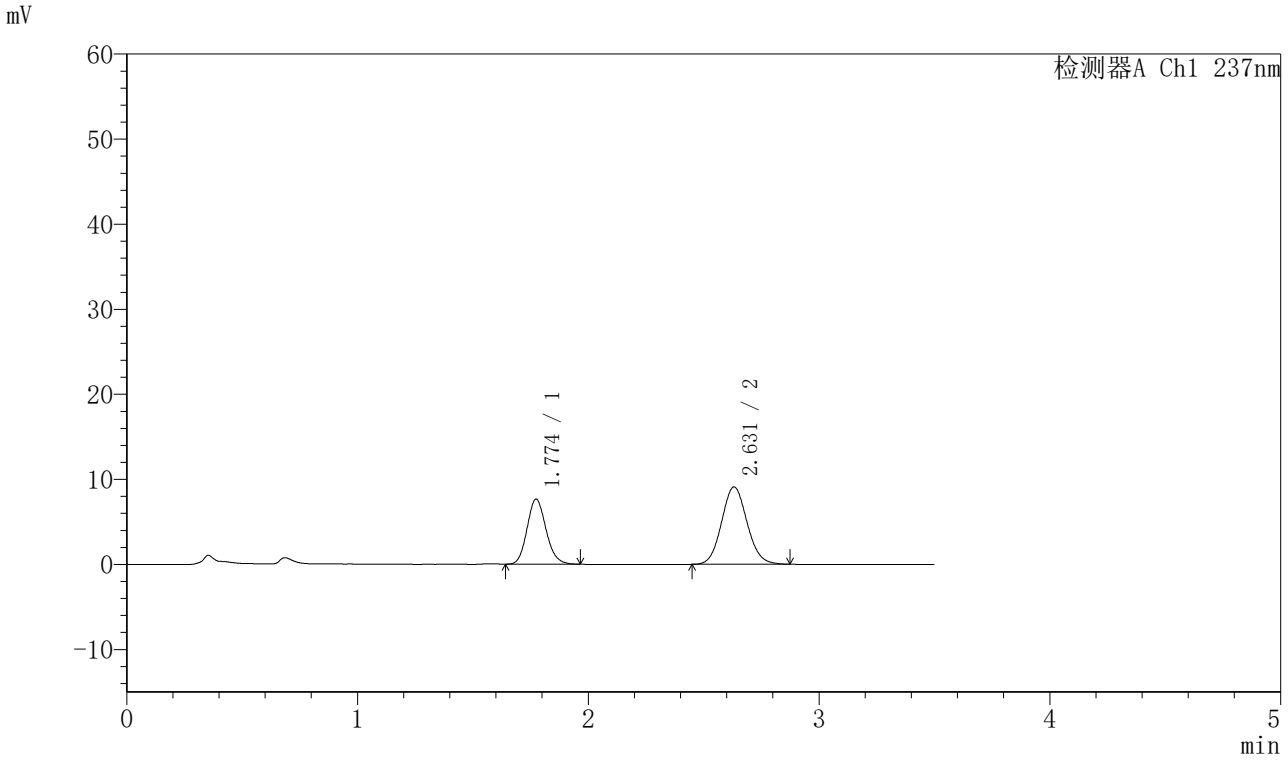

〈峰表〉

检测器A Ch1 237nm

峰号	保留时间	面积	面积%	高度	理论塔板数(USP)	拖尾因子	分离度(USP)
1	1.774	43673	38.507	7641	2257	1.140	--
2	2.631	69742	61.493	9096	2745	1.092	4.895
总计		113415	100.000	16737			

图42 阿齐沙坦氨氯地平片溶出曲线测定HPLC图谱
自制品-20220127批-pH1.2介质-篮法-75转-45min-片6
供试品溶液-1

SHIMADZU LabSolutions

J301

〈样品信息〉

色谱柱:XB-C18(50mm*4.6mm,5μm）　流速：2.0ml/min
柱 温:30℃　波长:237nm
数据文件名: RC$J301 - 28-45/10-2371-2 - zzp-20220127p-rcqx-1-pH1.2jz-lf75z-p1-60min.lcd
方法文件名: RC$J301 - J301-rcqx-FX259.lcm
批处理文件名: RC$J301 - 20251125-Fx259.lcb
样品瓶号: 1-7
进样体积: 20 μl　版本号:6.115
进样时间: 2025/11/25 15:35:28　实验者: xiexinhui
处理时间（V2）: 2025/11/26 08:32:01　处理者: xiexinhui
仪器型号：SHIMADZU LC-2050C(FX259)

〈色谱图〉

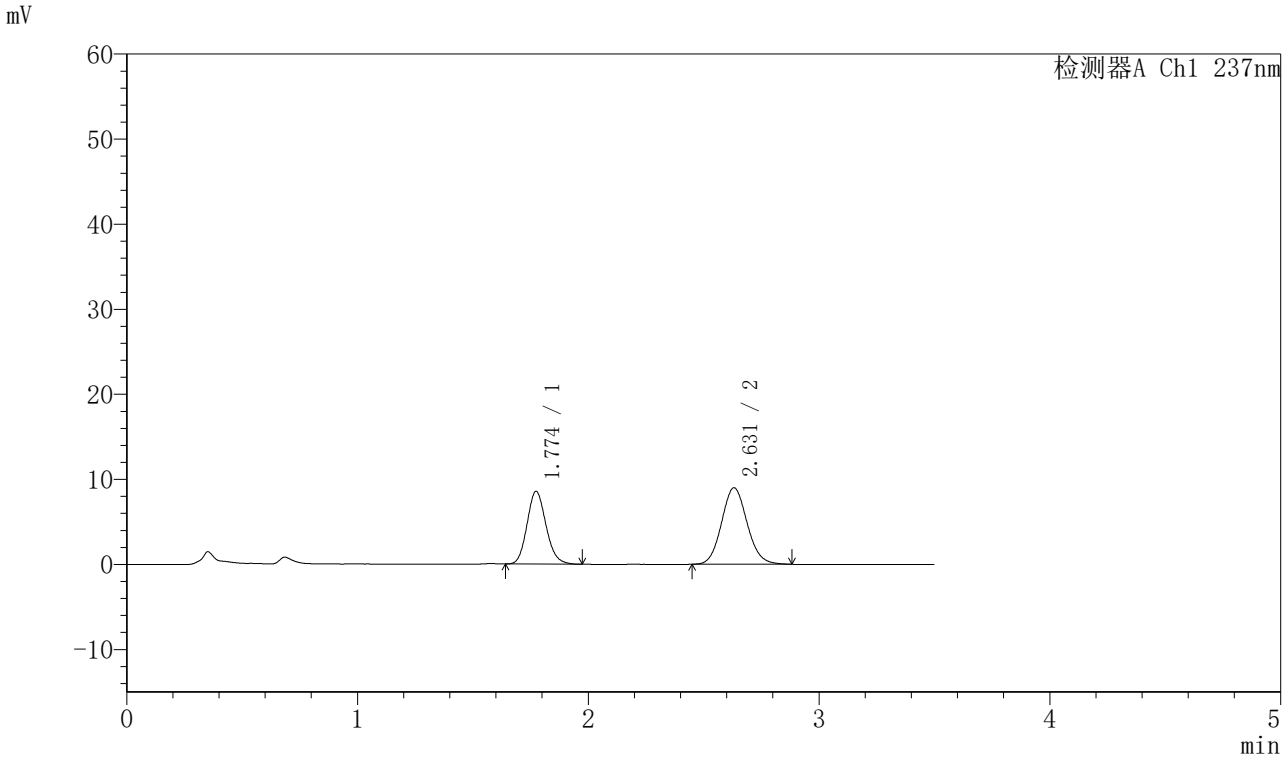

〈峰表〉

检测器A Ch1 237nm

峰号	保留时间	面积	面积%	高度	理论塔板数(USP)	拖尾因子	分离度(USP)
1	1.774	48808	41.417	8541	2254	1.141	--
2	2.631	69037	58.583	8989	2736	1.099	4.890
总计		117845	100.000	17530			

图43 阿齐沙坦氨氯地平片溶出曲线测定HPLC图谱
自制品-20220127批-pH1.2介质-篮法-75转-60min-片1
供试品溶液-1

SHIMADZU LabSolutions

J301

〈样品信息〉

色谱柱:XB-C18(50mm*4.6mm,5μm）　流速：2.0ml/min
柱　温:30℃　波长:237nm
数据文件名: RC$J301 - 28-45/10-2372-2 - zzp-20220127p-rcqx-1-pH1.2jz-lf75z-p2-60min.lcd
方法文件名: RC$J301 - J301-rcqx-FX259.lcm
批处理文件名: RC$J301 - 20251125-Fx259.lcb
样品瓶号: 1-16
进样体积: 20 μl　版本号:6.115
进样时间: 2025/11/25 15:39:21　实验者: xiexinhui
处理时间（V2）: 2025/11/26 08:32:04　处理者: xiexinhui
仪器型号：SHIMADZU LC-2050C(FX259)

〈色谱图〉

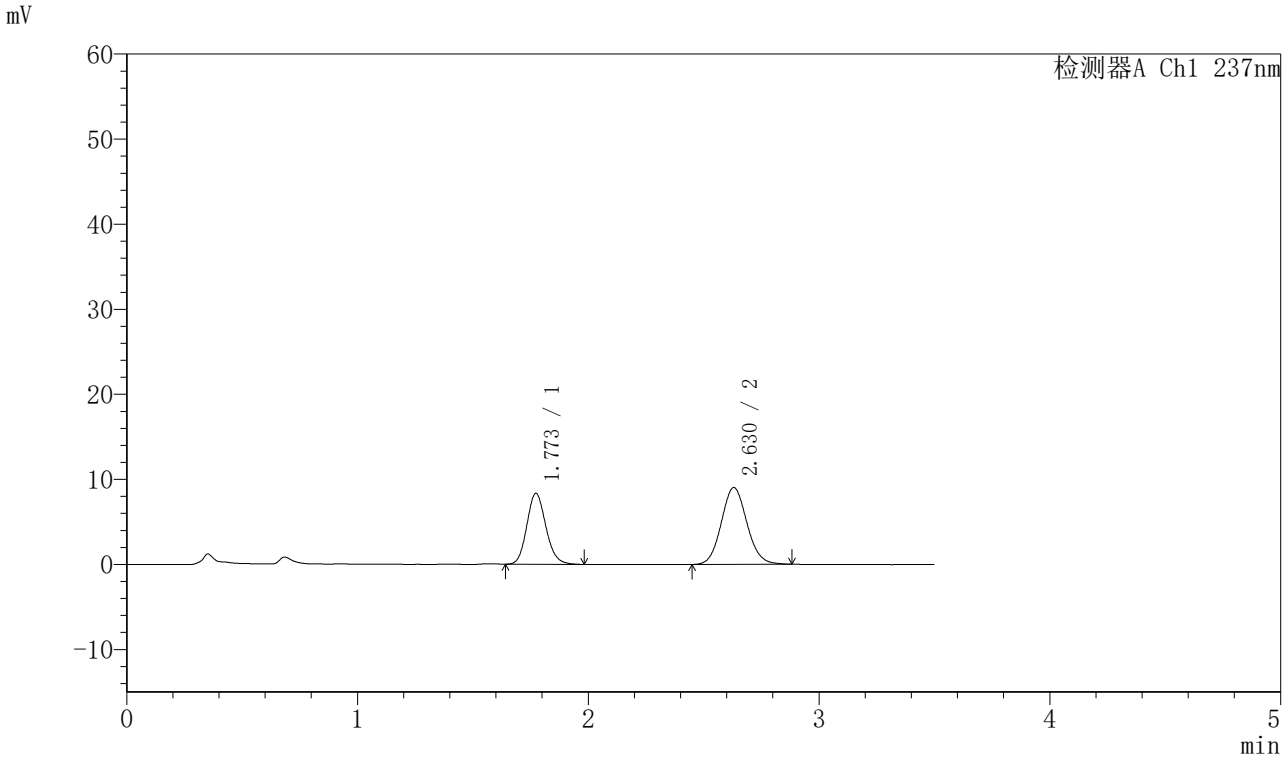

〈峰表〉

检测器A Ch1 237nm

峰号	保留时间	面积	面积%	高度	理论塔板数(USP)	拖尾因子	分离度(USP)
1	1.773	47852	40.811	8339	2243	1.142	--
2	2.630	69401	59.189	9029	2729	1.090	4.882
总计		117253	100.000	17368			

图44 阿齐沙坦氨氯地平片溶出曲线测定HPLC图谱
自制品-20220127批-pH1.2介质-篮法-75转-60min-片2
供试品溶液-1

SHIMADZU LabSolutions

J301

〈样品信息〉

色谱柱:XB-C18(50mm*4.6mm,5μm）　流速：2.0ml/min
柱　温:30℃　波长:237nm
数据文件名: RC$J301 - 28-45/10-2373-2 - zzp-20220127p-rcqx-1-pH1.2jz-lf75z-p3-60min.lcd
方法文件名: RC$J301 - J301-rcqx-FX259.lcm
批处理文件名: RC$J301 - 20251125-Fx259.lcb
样品瓶号: 1-25
进样体积: 20 μl　版本号:6.115
进样时间: 2025/11/25 15:43:14　实验者: xiexinhui
处理时间（V2）: 2025/11/26 08:32:09　处理者: xiexinhui
仪器型号：SHIMADZU LC-2050C(FX259)

〈色谱图〉

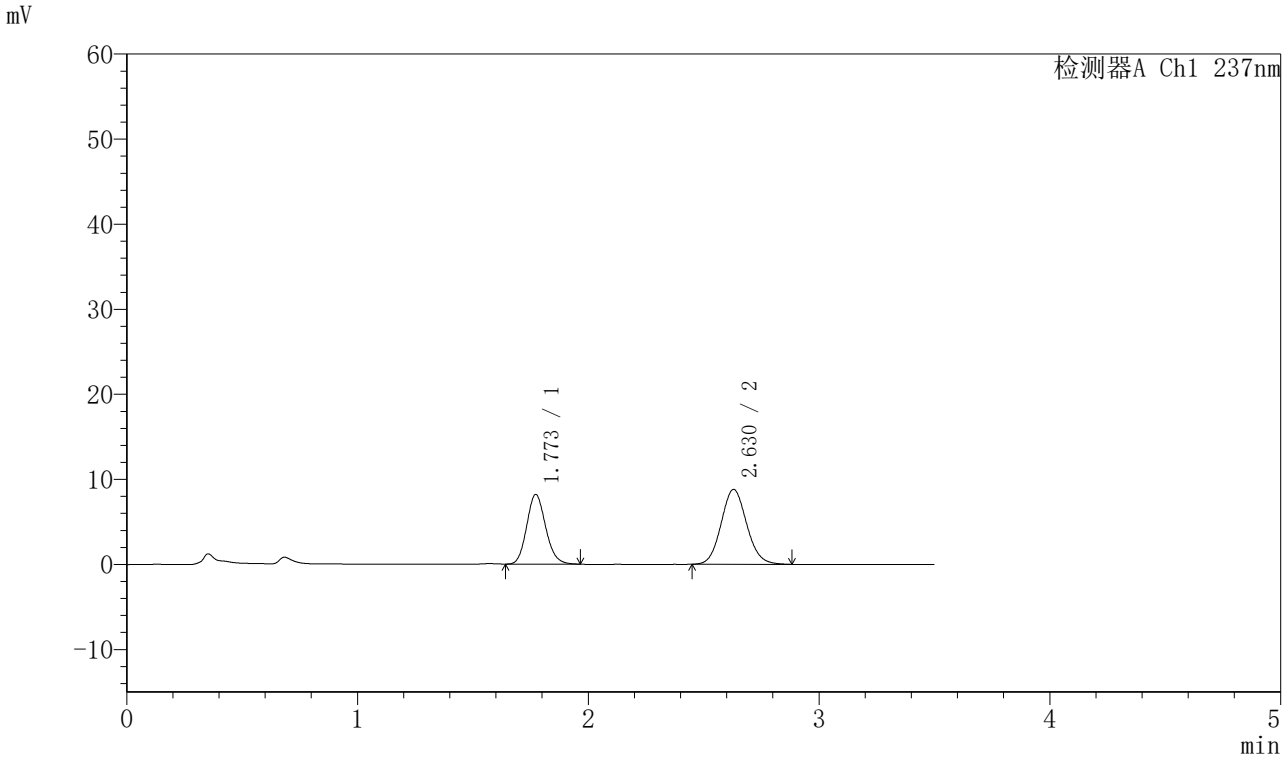

〈峰表〉

检测器A Ch1 237nm

峰号	保留时间	面积	面积%	高度	理论塔板数(USP)	拖尾因子	分离度(USP)
1	1.773	46630	40.812	8195	2254	1.140	--
2	2.630	67627	59.188	8804	2726	1.093	4.887
总计		114257	100.000	16999			

图45 阿齐沙坦氨氯地平片溶出曲线测定HPLC图谱
自制品-20220127批-pH1.2介质-篮法-75转-60min-片3
供试品溶液-1

SHIMADZU LabSolutions

J301

〈样品信息〉

色谱柱:XB-C18(50mm*4.6mm,5μm）　流速：2.0ml/min
柱　温:30℃　波长:237nm
数据文件名: RC$J301 - 28-45/10-2374-2 - zzp-20220127p-rcqx-1-pH1.2jz-lf75z-p4-60min.lcd
方法文件名: RC$J301 - J301-rcqx-FX259.lcm
批处理文件名: RC$J301 - 20251125-Fx259.lcb
样品瓶号: 1-34
进样体积: 20 μl　版本号:6.115
进样时间: 2025/11/25 15:47:07　实验者: xiexinhui
处理时间（V2）: 2025/11/26 08:32:13　处理者: xiexinhui
仪器型号：SHIMADZU LC-2050C(FX259)

〈色谱图〉

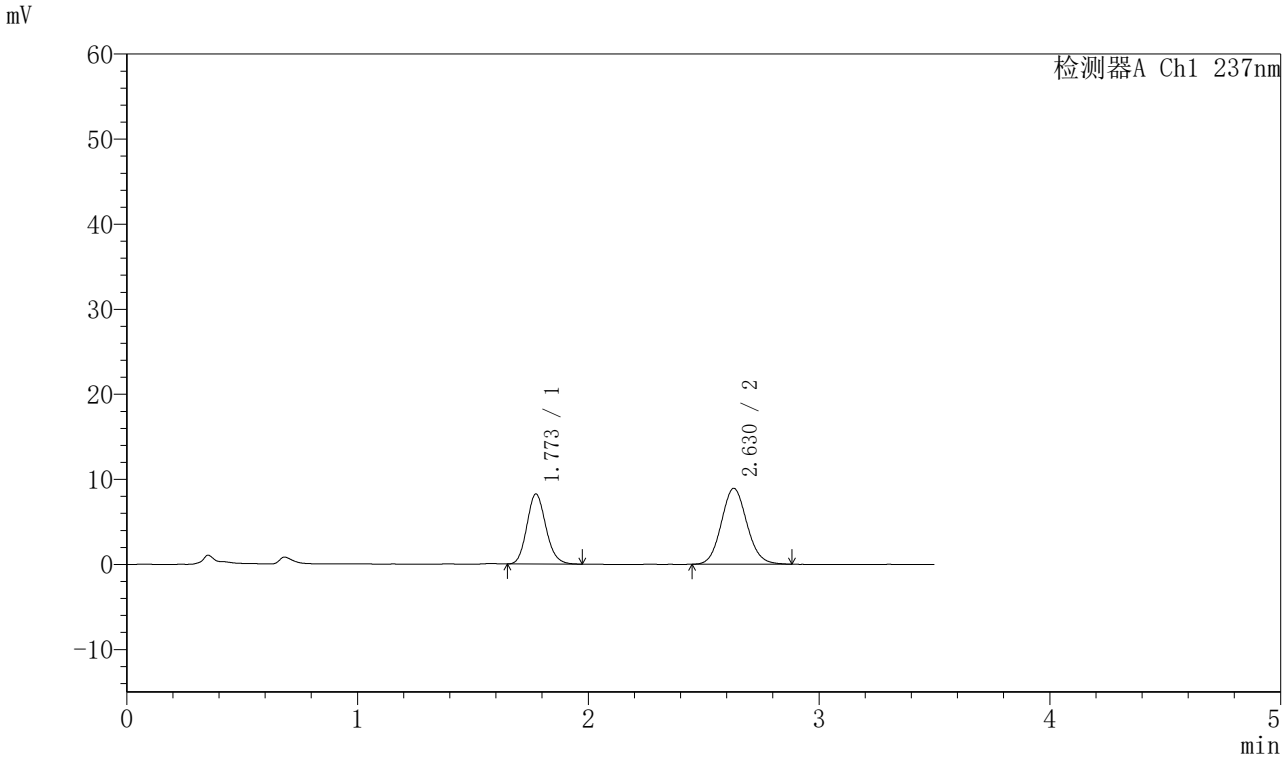

〈峰表〉

检测器A Ch1 237nm

峰号	保留时间	面积	面积%	高度	理论塔板数(USP)	拖尾因子	分离度(USP)
1	1.773	47134	40.744	8238	2243	1.137	--
2	2.630	68549	59.256	8925	2728	1.095	4.881
总计		115684	100.000	17163			

图46 阿齐沙坦氨氯地平片溶出曲线测定HPLC图谱
自制品-20220127批-pH1.2介质-篮法-75转-60min-片4
供试品溶液-1

SHIMADZU LabSolutions

J301

〈样品信息〉

色谱柱:XB-C18(50mm*4.6mm,5μm）　流速：2.0ml/min
柱　温:30℃　波长:237nm
数据文件名: RC$J301 - 28-45/10-2375-2 - zzp-20220127p-rcqx-1-pH1.2jz-lf75z-p5-60min.lcd
方法文件名: RC$J301 - J301-rcqx-FX259.lcm
批处理文件名: RC$J301 - 20251125-Fx259.lcb
样品瓶号: 1-43
进样体积: 20 μl　版本号:6.115
进样时间: 2025/11/25 15:51:00　实验者: xiexinhui
处理时间（V2）: 2025/11/26 08:32:16　处理者: xiexinhui
仪器型号：SHIMADZU LC-2050C(FX259)

〈色谱图〉

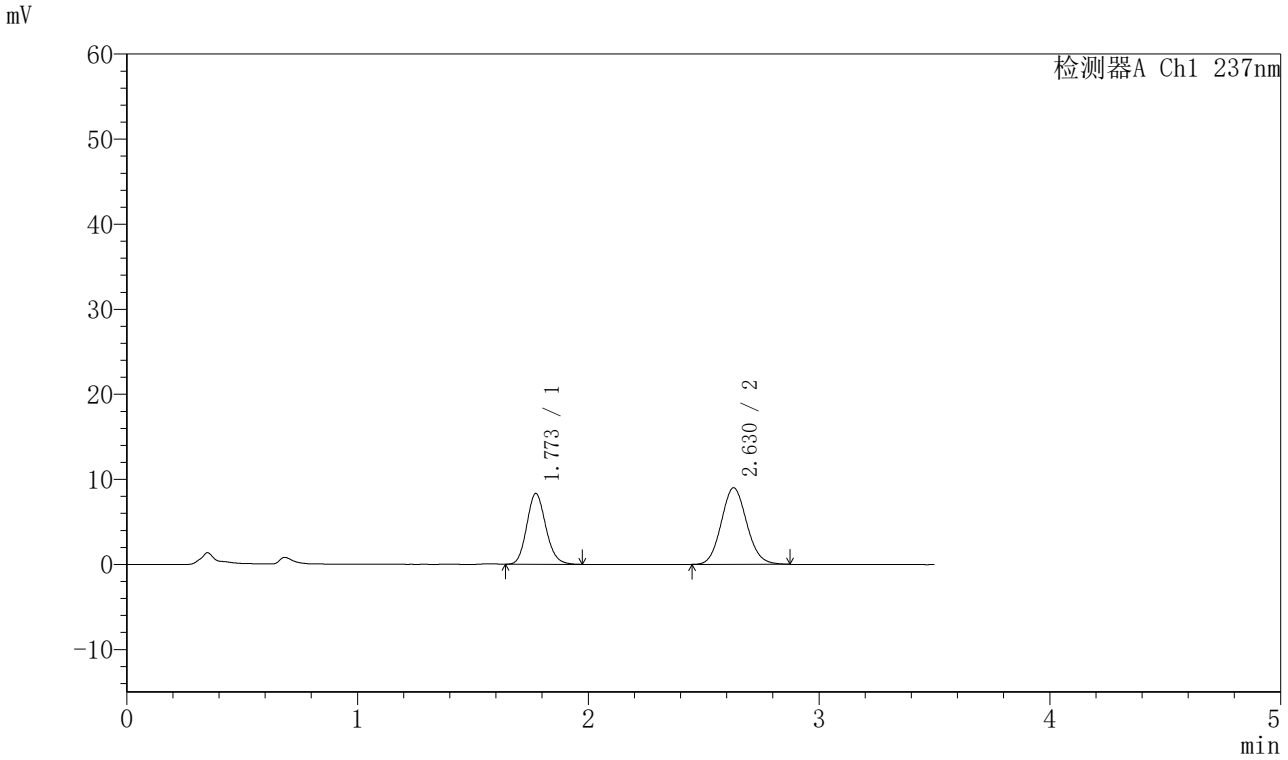

〈峰表〉

检测器A Ch1 237nm

峰号	保留时间	面积	面积%	高度	理论塔板数(USP)	拖尾因子	分离度(USP)
1	1.773	47639	40.837	8326	2234	1.142	--
2	2.630	69018	59.163	9007	2732	1.098	4.879
总计		116657	100.000	17333			

图47 阿齐沙坦氨氯地平片溶出曲线测定HPLC图谱
自制品-20220127批-pH1.2介质-篮法-75转-60min-片5
供试品溶液-1

SHIMADZU LabSolutions

J301

〈样品信息〉

色谱柱:XB-C18(50mm*4.6mm,5μm）　流速：2.0ml/min
柱　温:30℃　波长:237nm
数据文件名: RC$J301 - 28-45/10-2376-2 - zzp-20220127p-rcqx-1-pH1.2jz-lf75z-p6-60min.lcd
方法文件名: RC$J301 - J301-rcqx-FX259.lcm
批处理文件名: RC$J301 - 20251125-Fx259.lcb
样品瓶号: 1-52
进样体积: 20 μl　版本号:6.115
进样时间: 2025/11/25 15:54:52　实验者: xiexinhui
处理时间（V2）: 2025/11/26 08:32:21　处理者: xiexinhui
仪器型号：SHIMADZU LC-2050C(FX259)

〈色谱图〉

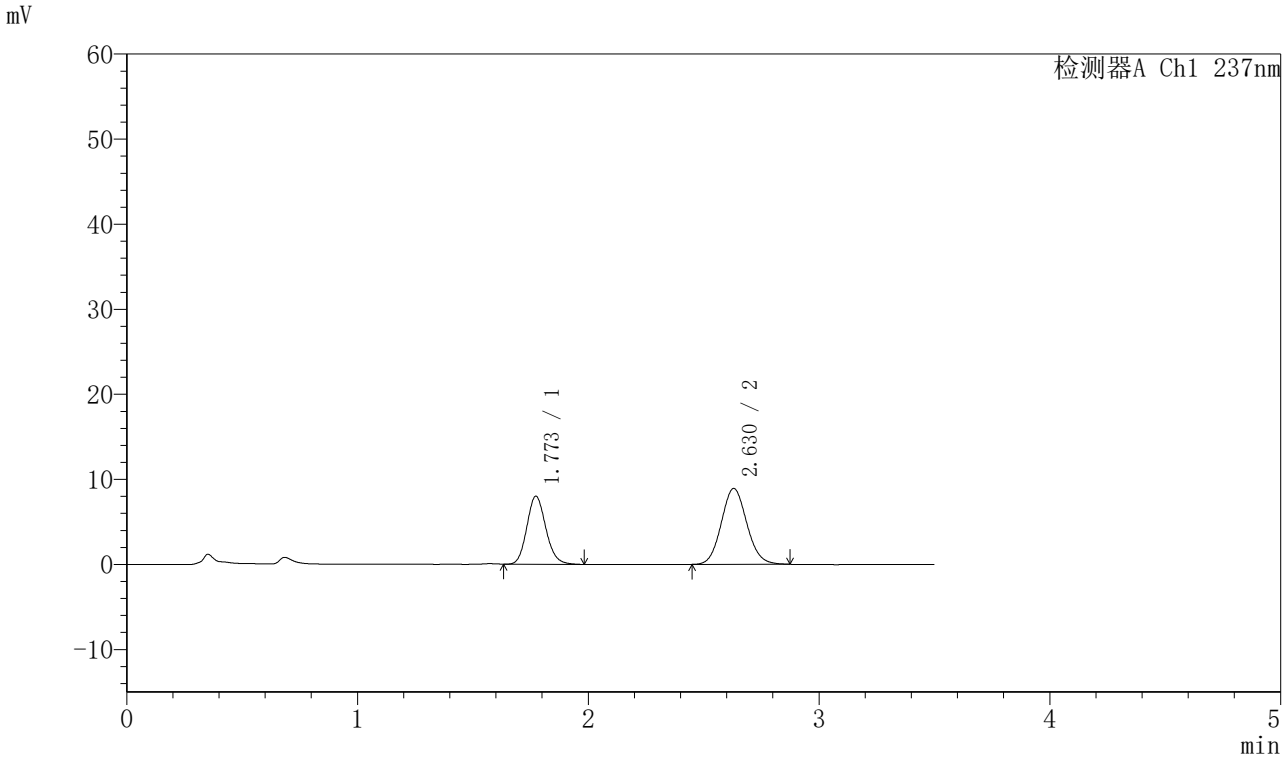

〈峰表〉

检测器A Ch1 237nm

峰号	保留时间	面积	面积%	高度	理论塔板数(USP)	拖尾因子	分离度(USP)
1	1.773	45780	40.078	8002	2252	1.140	--
2	2.630	68446	59.922	8924	2725	1.092	4.883
总计		114227	100.000	16926			

图48 阿齐沙坦氨氯地平片溶出曲线测定HPLC图谱
自制品-20220127批-pH1.2介质-篮法-75转-60min-片6
供试品溶液-1

SHIMADZU LabSolutions

J301

〈样品信息〉

色谱柱:XB-C18(50mm*4.6mm,5μm）　流速：2.0ml/min
柱 温:30℃　波长:237nm
数据文件名: RC$J301 - 28-45/10-2377-2 - zzp-20220127p-rcqx-1-pH1.2jz-lf75z-p1-jx.lcd
方法文件名: RC$J301 - J301-rcqx-FX259.lcm
批处理文件名: RC$J301 - 20251125-Fx259.lcb
样品瓶号: 1-8
进样体积: 20 μl　版本号:6.115
进样时间: 2025/11/25 15:58:46　实验者: xiexinhui
处理时间（V2）: 2025/11/26 08:32:24　处理者: xiexinhui
仪器型号：SHIMADZU LC-2050C(FX259)

〈色谱图〉

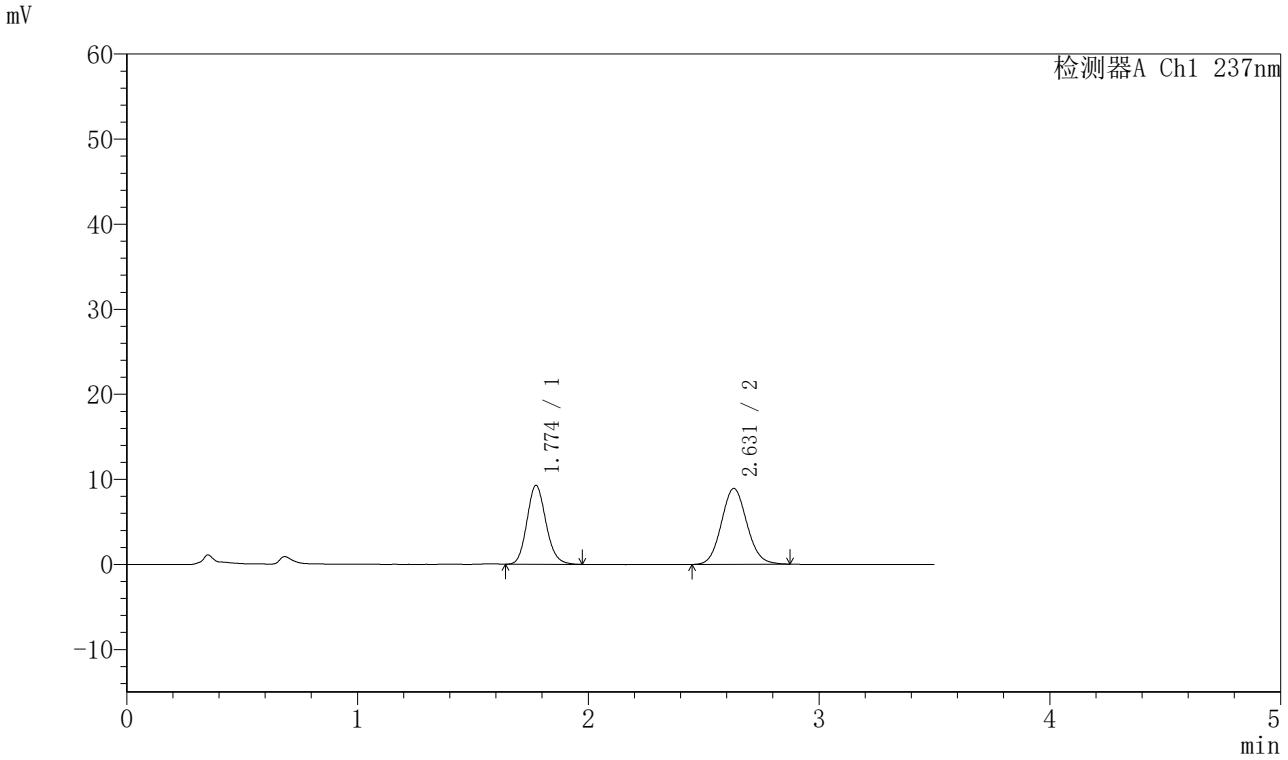

〈峰表〉

检测器A Ch1 237nm

峰号	保留时间	面积	面积%	高度	理论塔板数(USP)	拖尾因子	分离度(USP)
1	1.774	52997	43.632	9266	2258	1.138	--
2	2.631	68466	56.368	8925	2736	1.093	4.891
总计		121464	100.000	18190			

图49 阿齐沙坦氨氯地平片溶出曲线测定HPLC图谱
自制品-20220127批-pH1.2介质-篮法-75转-极限转速-片1
供试品溶液-1

SHIMADZU LabSolutions

J301

〈样品信息〉

色谱柱:XB-C18(50mm*4.6mm,5μm）　流速：2.0ml/min
柱　温:30℃　波长:237nm
数据文件名: RC$J301 - 28-45/10-2378-2 - zzp-20220127p-rcqx-1-pH1.2jz-lf75z-p2-jx.lcd
方法文件名: RC$J301 - J301-rcqx-FX259.lcm
批处理文件名: RC$J301 - 20251125-Fx259.lcb
样品瓶号: 1-17
进样体积: 20 μl　版本号:6.115
进样时间: 2025/11/25 16:02:40　实验者: xiexinhui
处理时间（V2）: 2025/11/26 08:32:27　处理者: xiexinhui
仪器型号：SHIMADZU LC-2050C(FX259)

〈色谱图〉

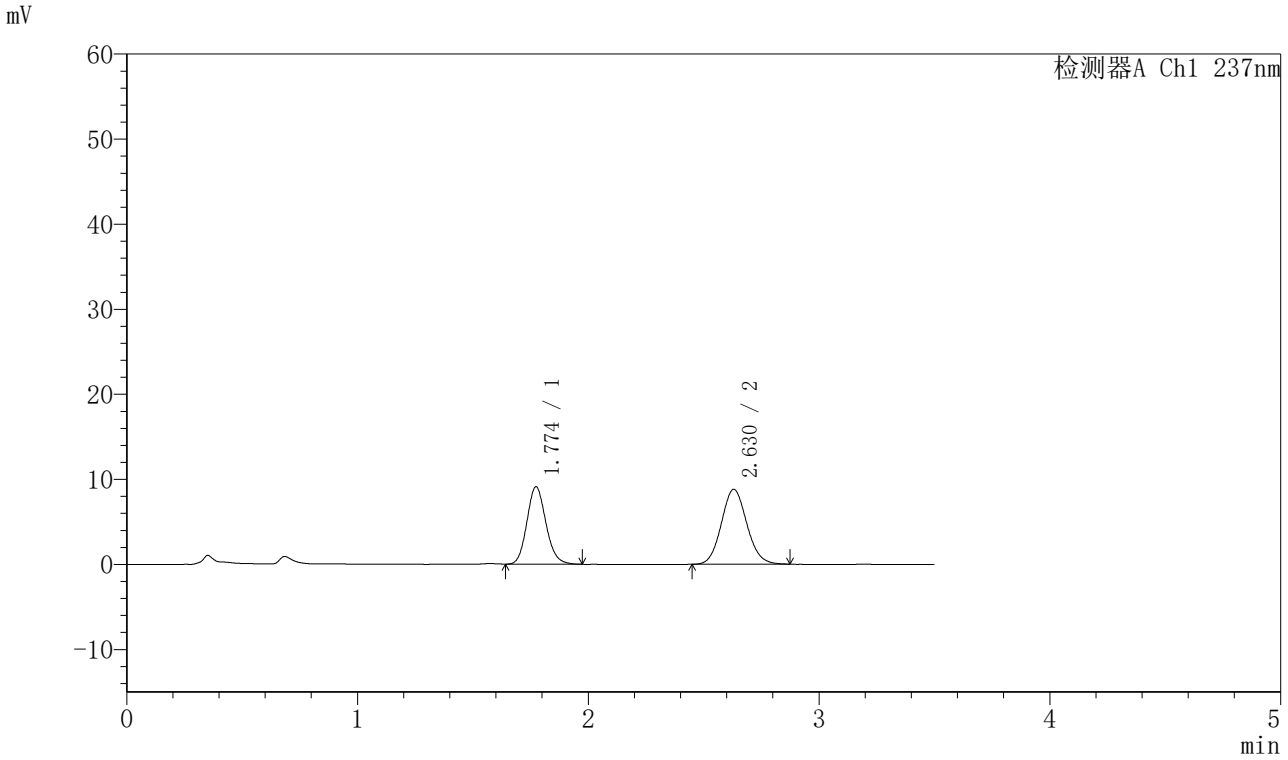

〈峰表〉

检测器A Ch1 237nm

峰号	保留时间	面积	面积%	高度	理论塔板数(USP)	拖尾因子	分离度(USP)
1	1.774	52059	43.551	9099	2250	1.138	--
2	2.630	67478	56.449	8816	2734	1.095	4.885
总计		119536	100.000	17915			

图50 阿齐沙坦氨氯地平片溶出曲线测定HPLC图谱
自制品-20220127批-pH1.2介质-篮法-75转-极限转速-片2
供试品溶液-1

SHIMADZU LabSolutions

J301

〈样品信息〉

色谱柱:XB-C18(50mm*4.6mm,5μm）　流速：2.0ml/min
柱 温:30℃　波长:237nm
数据文件名: RC$J301 - 28-45/10-2379-2 - zzp-20220127p-rcqx-1-pH1.2jz-lf75z-p3-jx.lcd
方法文件名: RC$J301 - J301-rcqx-FX259.lcm
批处理文件名: RC$J301 - 20251125-Fx259.lcb
样品瓶号: 1-26
进样体积: 20 μl　版本号:6.115
进样时间: 2025/11/25 16:06:33　实验者: xiexinhui
处理时间（V2）: 2025/11/26 08:32:30　处理者: xiexinhui
仪器型号：SHIMADZU LC-2050C(FX259)

〈色谱图〉

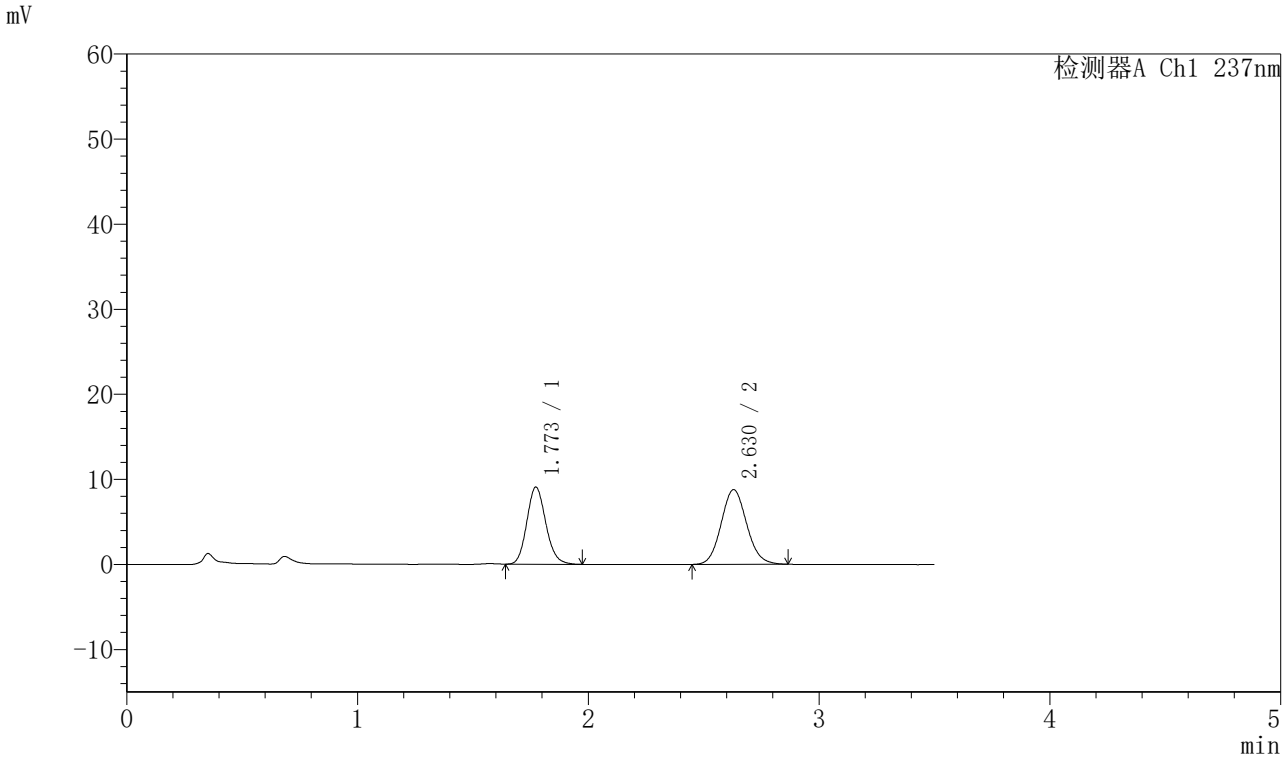

〈峰表〉

检测器A Ch1 237nm

峰号	保留时间	面积	面积%	高度	理论塔板数(USP)	拖尾因子	分离度(USP)
1	1.773	51806	43.485	9068	2249	1.139	--
2	2.630	67328	56.515	8784	2729	1.095	4.882
总计		119134	100.000	17852			

图51 阿齐沙坦氨氯地平片溶出曲线测定HPLC图谱
自制品-20220127批-pH1.2介质-篮法-75转-极限转速-片3
供试品溶液-1

SHIMADZU LabSolutions

J301

〈样品信息〉

色谱柱:XB-C18(50mm*4.6mm,5μm）　流速：2.0ml/min
柱　温:30℃　波长:237nm
数据文件名: RC$J301 - 28-45/10-2380-2 - zzp-20220127p-rcqx-1-pH1.2jz-lf75z-p4-jx.lcd
方法文件名: RC$J301 - J301-rcqx-FX259.lcm
批处理文件名: RC$J301 - 20251125-Fx259.lcb
样品瓶号: 1-35
进样体积: 20 μl　版本号:6.115
进样时间: 2025/11/25 16:10:26　实验者: xiexinhui
处理时间（V2）: 2025/11/26 08:32:33　处理者: xiexinhui
仪器型号：SHIMADZU LC-2050C(FX259)

〈色谱图〉

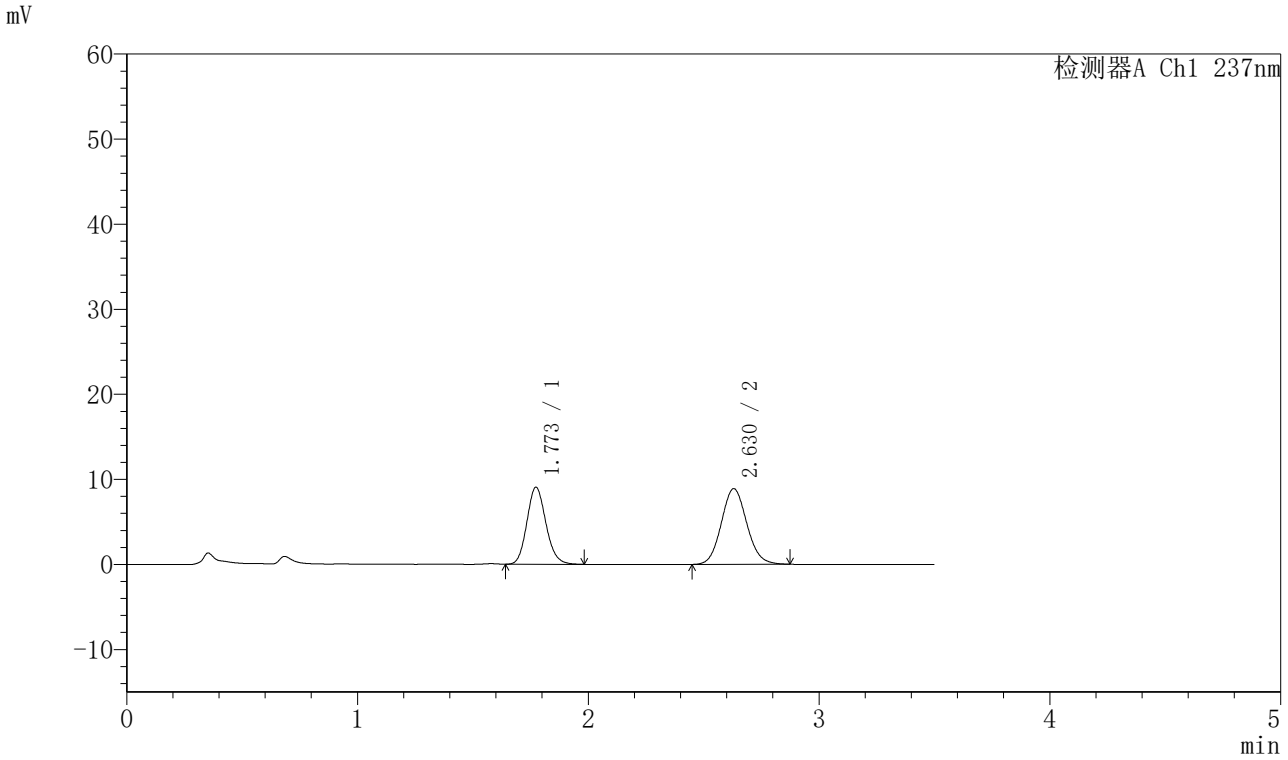

〈峰表〉

检测器A Ch1 237nm

峰号	保留时间	面积	面积%	高度	理论塔板数(USP)	拖尾因子	分离度(USP)
1	1.773	51859	43.191	9058	2246	1.138	--
2	2.630	68209	56.809	8906	2749	1.093	4.892
总计		120068	100.000	17964			

图52 阿齐沙坦氨氯地平片溶出曲线测定HPLC图谱
自制品-20220127批-pH1.2介质-篮法-75转-极限转速-片4
供试品溶液-1

SHIMADZU LabSolutions

J301

〈样品信息〉

色谱柱:XB-C18(50mm*4.6mm,5μm）　流速：2.0ml/min
柱　温:30℃　波长:237nm
数据文件名: RC$J301 - 28-45/10-2381-2 - zzp-20220127p-rcqx-1-pH1.2jz-lf75z-p5-jx.lcd
方法文件名: RC$J301 - J301-rcqx-FX259.lcm
批处理文件名: RC$J301 - 20251125-Fx259.lcb
样品瓶号: 1-44
进样体积: 20 μl　版本号:6.115
进样时间: 2025/11/25 16:14:20　实验者: xiexinhui
处理时间（V2）: 2025/11/26 08:32:36　处理者: xiexinhui
仪器型号：SHIMADZU LC-2050C(FX259)

〈色谱图〉

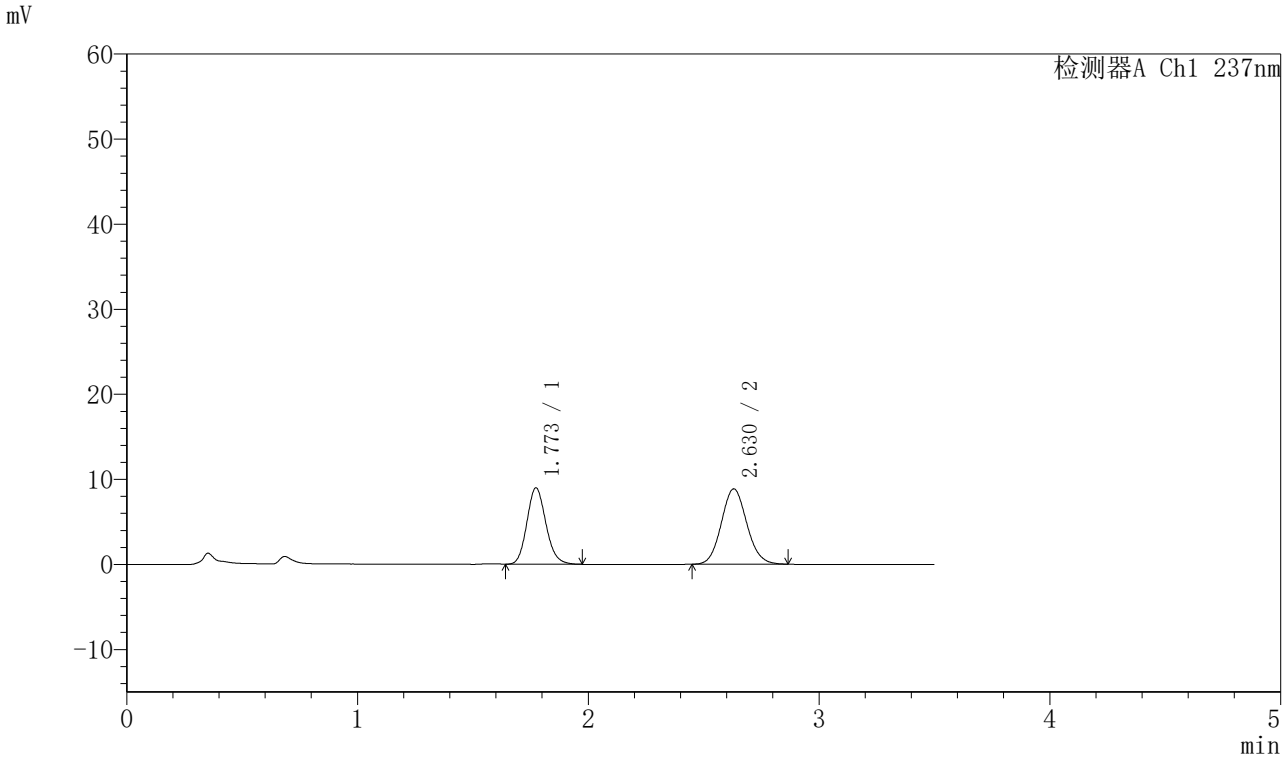

〈峰表〉

检测器A Ch1 237nm

峰号	保留时间	面积	面积%	高度	理论塔板数(USP)	拖尾因子	分离度(USP)
1	1.773	51420	43.124	8984	2246	1.141	--
2	2.630	67818	56.876	8855	2737	1.092	4.885
总计		119239	100.000	17839			

图53 阿齐沙坦氨氯地平片溶出曲线测定HPLC图谱
自制品-20220127批-pH1.2介质-篮法-75转-极限转速-片5
供试品溶液-1

SHIMADZU LabSolutions

J301

〈样品信息〉

色谱柱:XB-C18(50mm*4.6mm,5μm）　流速：2.0ml/min
柱　温:30℃　波长:237nm
数据文件名: RC$J301 - 28-45/10-2382-2 - zzp-20220127p-rcqx-1-pH1.2jz-lf75z-p6-jx.lcd
方法文件名: RC$J301 - J301-rcqx-FX259.lcm
批处理文件名: RC$J301 - 20251125-Fx259.lcb
样品瓶号: 1-53
进样体积: 20 μl　版本号:6.115
进样时间: 2025/11/25 16:18:13　实验者: xiexinhui
处理时间（V2）: 2025/11/26 08:32:39　处理者: xiexinhui
仪器型号：SHIMADZU LC-2050C(FX259)

〈色谱图〉

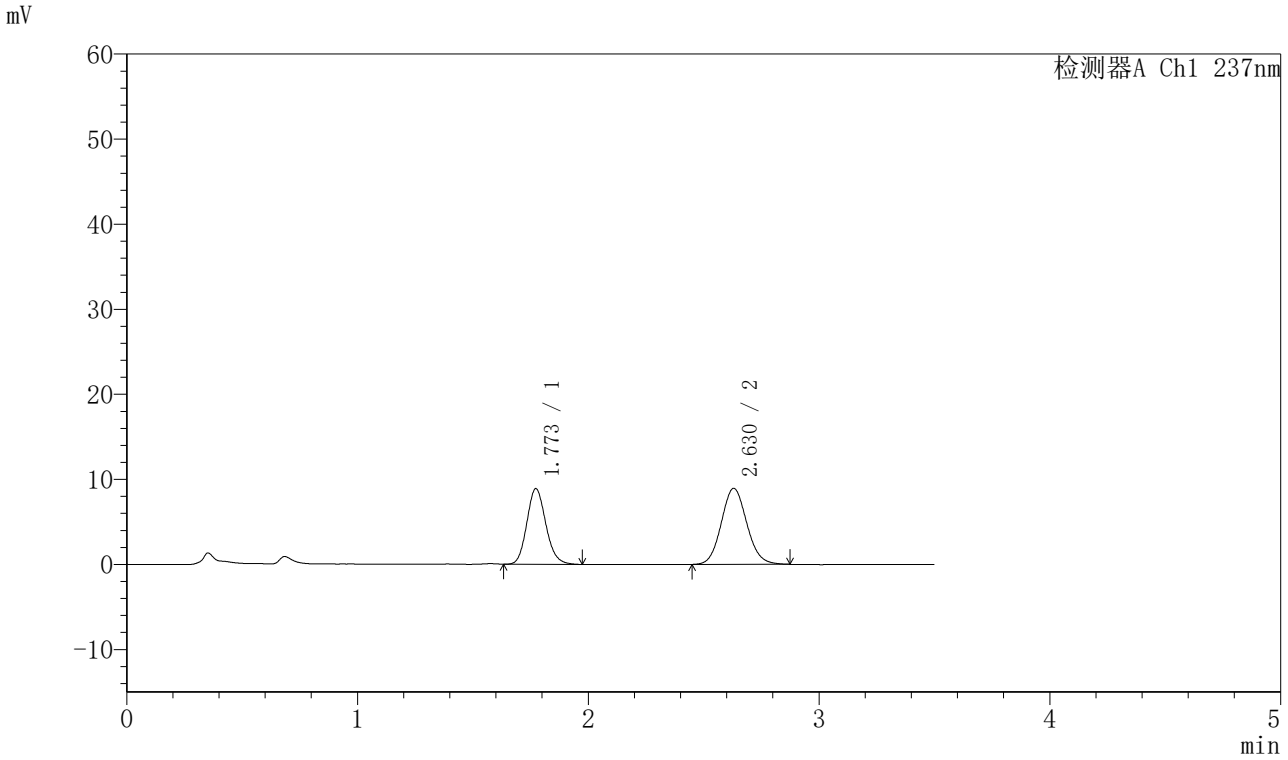

〈峰表〉

检测器A Ch1 237nm

峰号	保留时间	面积	面积%	高度	理论塔板数(USP)	拖尾因子	分离度(USP)
1	1.773	50877	42.571	8893	2249	1.144	--
2	2.630	68634	57.429	8949	2742	1.094	4.891
总计		119511	100.000	17842			

图54 阿齐沙坦氨氯地平片溶出曲线测定HPLC图谱
自制品-20220127批-pH1.2介质-篮法-75转-极限转速-片6
供试品溶液-1

SHIMADZU LabSolutions

J301

〈样品信息〉

色谱柱:XB-C18(50mm*4.6mm,5μm）　流速：2.0ml/min
柱　温:30℃　波长:237nm
数据文件名: RC$J301 - 28-45/10-2383-2 - zzp-20220127p-rcqx-1-pH1.2jz-lf75z-dz2-1.lcd
方法文件名: RC$J301 - J301-rcqx-FX259.lcm
批处理文件名: RC$J301 - 20251125-Fx259.lcb
样品瓶号: 1-27
进样体积: 20 μl　版本号:6.115
进样时间: 2025/11/25 16:22:07　实验者: xiexinhui
处理时间（V2）: 2025/11/26 08:32:42　处理者: xiexinhui
仪器型号：SHIMADZU LC-2050C(FX259)

〈色谱图〉

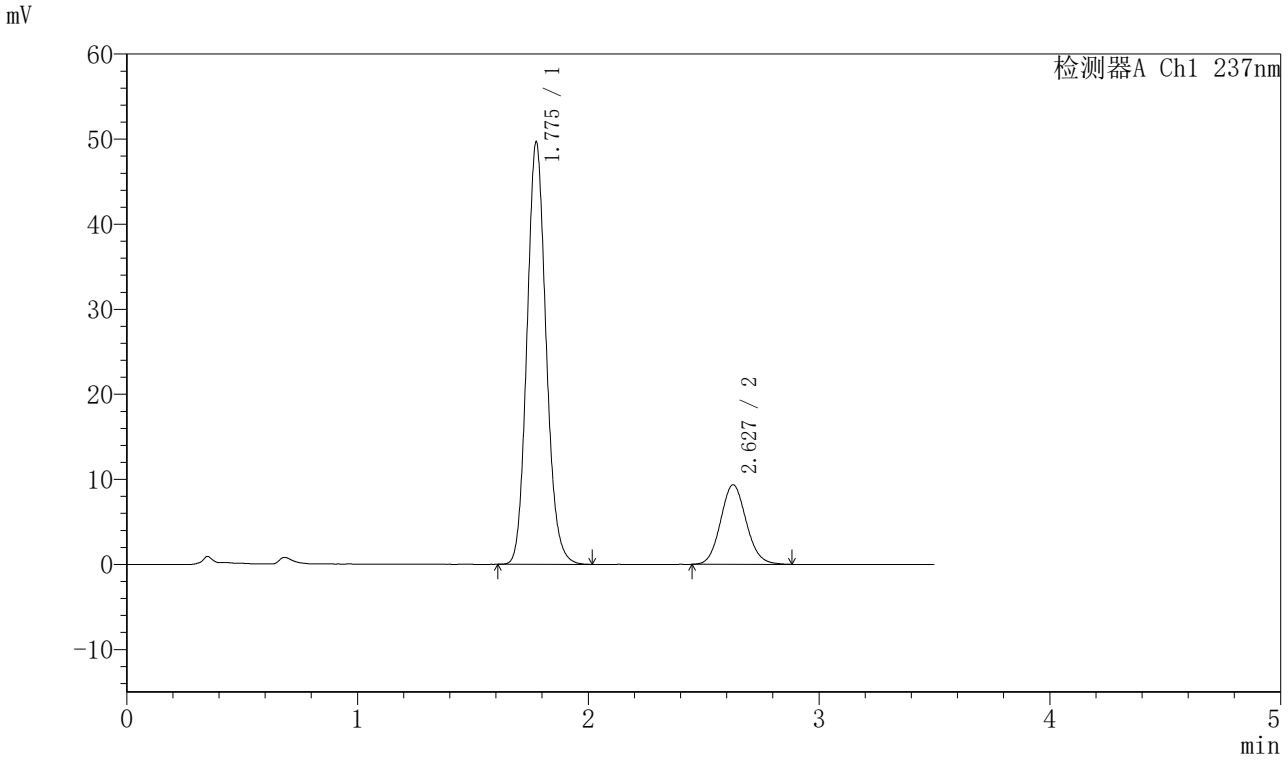

〈峰表〉

检测器A Ch1 237nm

峰号	保留时间	面积	面积%	高度	理论塔板数(USP)	拖尾因子	分离度(USP)
1	1.775	285524	79.818	49500	2239	1.122	--
2	2.627	72194	20.182	9347	2699	1.097	4.841
总计		357719	100.000	58847			

图55 阿齐沙坦氨氯地平片溶出曲线测定HPLC图谱
自制品-20220127批-pH1.2介质-篮法-75转
对照品溶液-2-1

SHIMADZU LabSolutions

J301

〈样品信息〉

色谱柱:XB-C18(50mm*4.6mm,5μm）　流速：2.0ml/min
柱　温:30℃　波长:237nm
数据文件名: RC$J301 - 28-45/10-2384-2 - zzp-20220127p-rcqx-1-pH1.2jz-lf75z-dz2-2.lcd
方法文件名: RC$J301 - J301-rcqx-FX259.lcm
批处理文件名: RC$J301 - 20251125-Fx259.lcb
样品瓶号: 1-27
进样体积: 20 μl　版本号:6.115
进样时间: 2025/11/25 16:26:00　实验者: xiexinhui
处理时间（V2）: 2025/11/26 08:32:44　处理者: xiexinhui
仪器型号：SHIMADZU LC-2050C(FX259)

〈色谱图〉

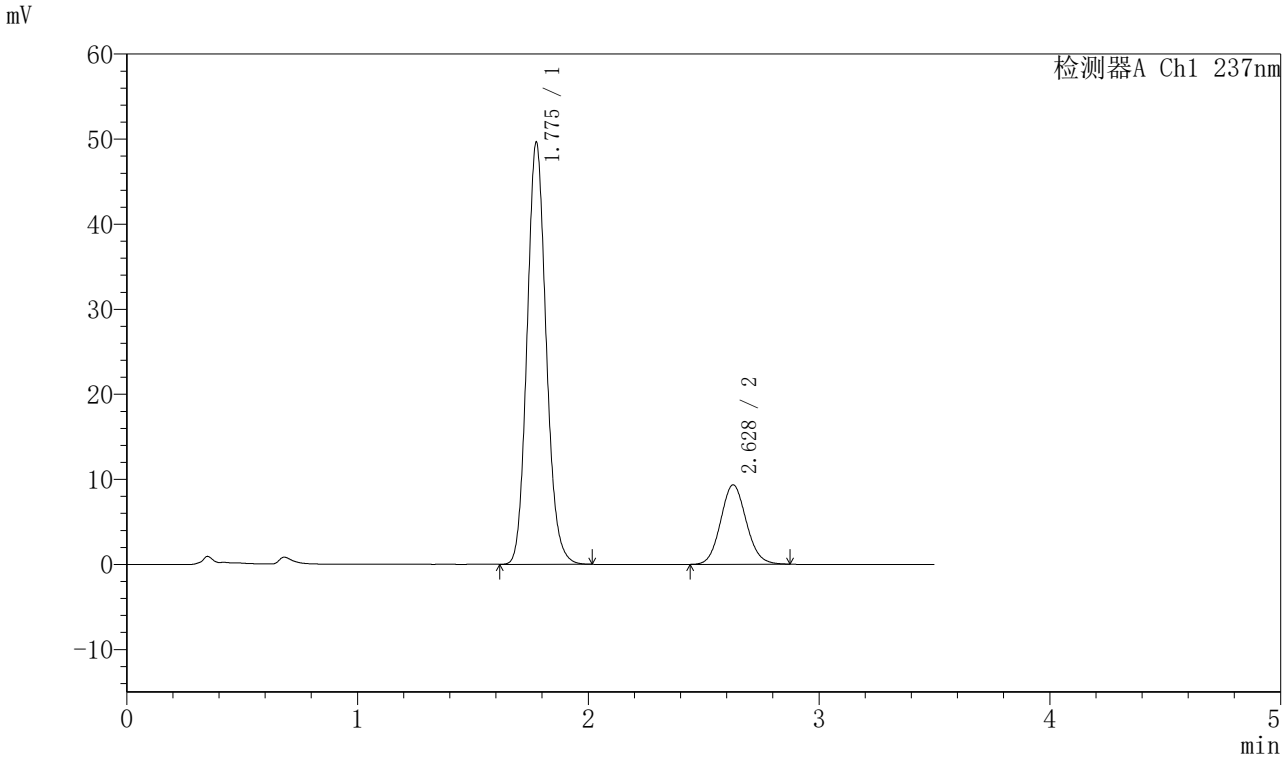

〈峰表〉

检测器A Ch1 237nm

峰号	保留时间	面积	面积%	高度	理论塔板数(USP)	拖尾因子	分离度(USP)
1	1.775	285115	79.814	49447	2243	1.122	--
2	2.628	72110	20.186	9336	2697	1.093	4.841
总计		357225	100.000	58783			

图56 阿齐沙坦氨氯地平片溶出曲线测定HPLC图谱
自制品-20220127批-pH1.2介质-篮法-75转
对照品溶液-2-2

SHIMADZU LabSolutions

J301

〈样品信息〉

色谱柱:XB-C18(50mm*4.6mm,5μm）　流速：2.0ml/min
柱　温:30℃　波长:237nm
数据文件名: RC$J301 - 28-45/10-2385-2 - zzp-20220127p-rcqx-2-pH1.2jz-lf75z-rj.lcd
方法文件名: RC$J301 - J301-rcqx-FX259.lcm
批处理文件名: RC$J301 - 20251125-Fx259.lcb
样品瓶号: 2-9
进样体积: 20 μl　版本号:6.115
进样时间: 2025/11/25 16:29:55　实验者: xiexinhui
处理时间（V2）: 2025/11/26 08:32:48　处理者: xiexinhui
仪器型号：SHIMADZU LC-2050C(FX259)

〈色谱图〉

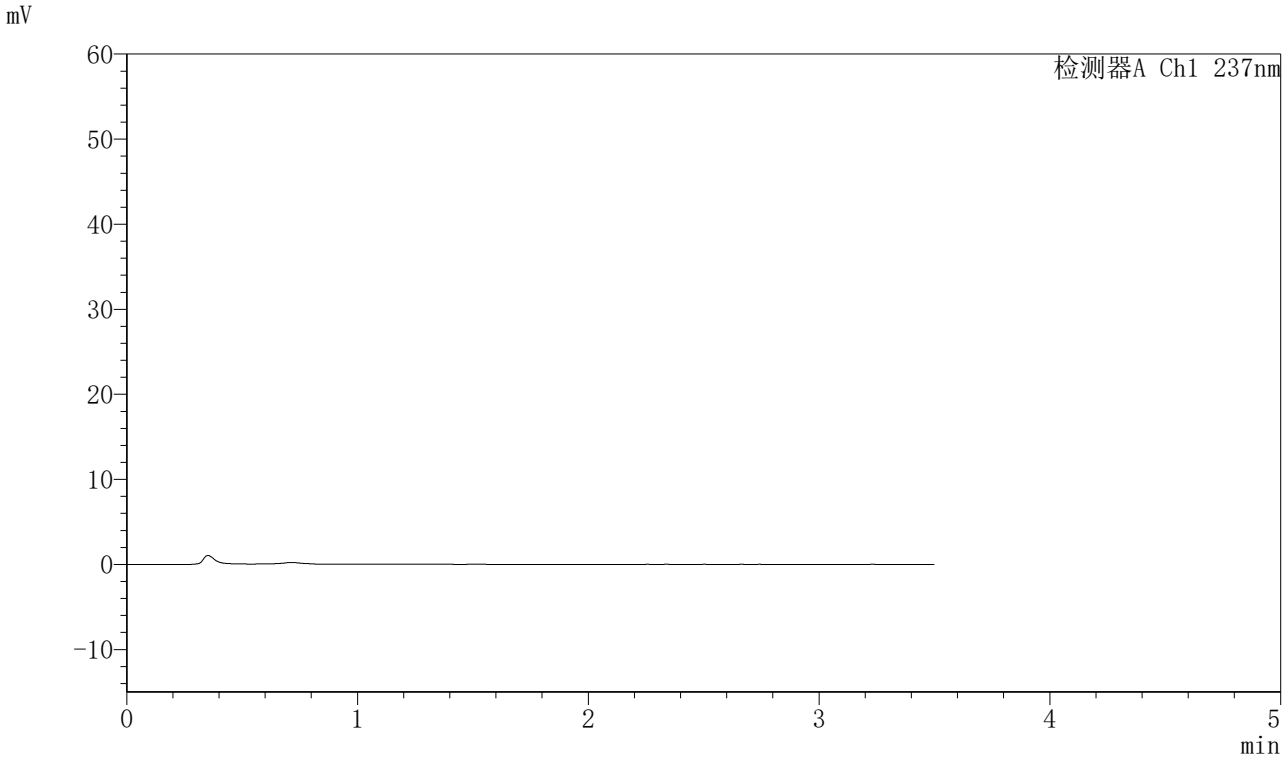

〈峰表〉

检测器A Ch1 237nm

峰号	保留时间	面积	面积%	高度	理论塔板数(USP)	拖尾因子	分离度(USP)
总计							

图57 阿齐沙坦氨氯地平片溶出曲线测定HPLC图谱
自制品-20220127批-pH1.2介质-篮法-75转
溶剂

SHIMADZU LabSolutions

J301

〈样品信息〉

色谱柱:XB-C18(50mm*4.6mm,5μm）　流速：2.0ml/min
柱　温:30℃　波长:237nm
数据文件名: RC$J301 - 28-45/10-2386-2 - zzp-20220127p-rcqx-2-pH1.2jz-lf75z-dz1-1.lcd
方法文件名: RC$J301 - J301-rcqx-FX259.lcm
批处理文件名: RC$J301 - 20251125-Fx259.lcb
样品瓶号: 2-18
进样体积: 20 μl　版本号:6.115
进样时间: 2025/11/25 16:33:49　实验者: xiexinhui
处理时间（V2）: 2025/11/26 08:32:51　处理者: xiexinhui
仪器型号：SHIMADZU LC-2050C(FX259)

〈色谱图〉

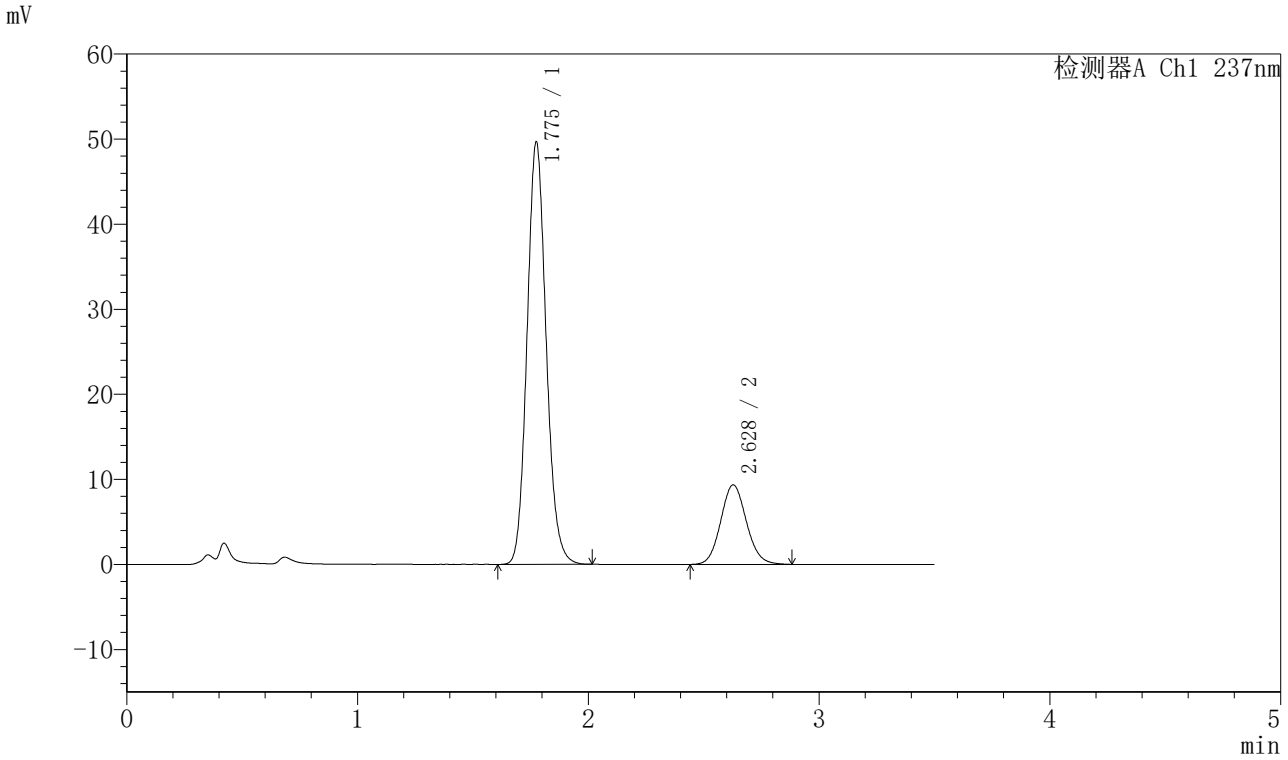

〈峰表〉

检测器A Ch1 237nm

峰号	保留时间	面积	面积%	高度	理论塔板数(USP)	拖尾因子	分离度(USP)
1	1.775	285331	79.789	49493	2242	1.121	--
2	2.628	72275	20.211	9347	2699	1.097	4.843
总计		357607	100.000	58840			

图58 阿齐沙坦氨氯地平片溶出曲线测定HPLC图谱
自制品-20220127批-pH1.2介质-篮法-75转
对照品溶液-1-1

SHIMADZU LabSolutions

J301

〈样品信息〉

色谱柱:XB-C18(50mm*4.6mm,5μm）　流速：2.0ml/min
柱　温:30℃　波长:237nm
数据文件名: RC$J301 - 28-45/10-2387-2 - zzp-20220127p-rcqx-2-pH1.2jz-lf75z-dz1-2.lcd
方法文件名: RC$J301 - J301-rcqx-FX259.lcm
批处理文件名: RC$J301 - 20251125-Fx259.lcb
样品瓶号: 2-18
进样体积: 20 μl　版本号:6.115
进样时间: 2025/11/25 16:37:44　实验者: xiexinhui
处理时间（V2）: 2025/11/26 08:32:54　处理者: xiexinhui
仪器型号：SHIMADZU LC-2050C(FX259)

〈色谱图〉

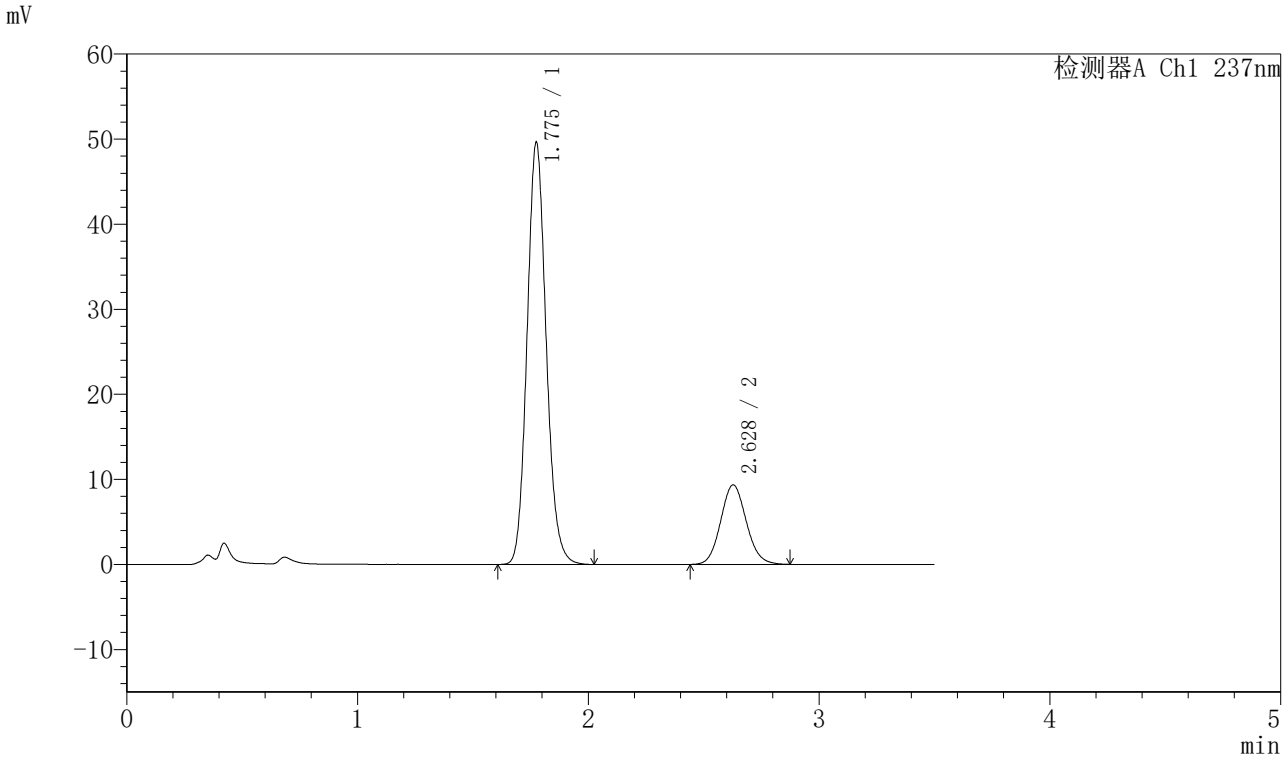

〈峰表〉

检测器A Ch1 237nm

峰号	保留时间	面积	面积%	高度	理论塔板数(USP)	拖尾因子	分离度(USP)
1	1.775	285195	79.829	49445	2244	1.122	--
2	2.628	72061	20.171	9343	2708	1.096	4.848
总计		357256	100.000	58788			

图59 阿齐沙坦氨氯地平片溶出曲线测定HPLC图谱
自制品-20220127批-pH1.2介质-篮法-75转
对照品溶液-1-2

SHIMADZU LabSolutions

J301

〈样品信息〉

色谱柱:XB-C18(50mm*4.6mm,5μm）　流速：2.0ml/min
柱　温:30℃　波长:237nm
数据文件名: RC$J301 - 28-45/10-2388-2 - zzp-20220127p-rcqx-2-pH1.2jz-lf75z-dz1-3.lcd
方法文件名: RC$J301 - J301-rcqx-FX259.lcm
批处理文件名: RC$J301 - 20251125-Fx259.lcb
样品瓶号: 2-18
进样体积: 20 μl　版本号:6.115
进样时间: 2025/11/25 16:41:39　实验者: xiexinhui
处理时间（V2）: 2025/11/26 08:32:57　处理者: xiexinhui
仪器型号：SHIMADZU LC-2050C(FX259)

〈色谱图〉

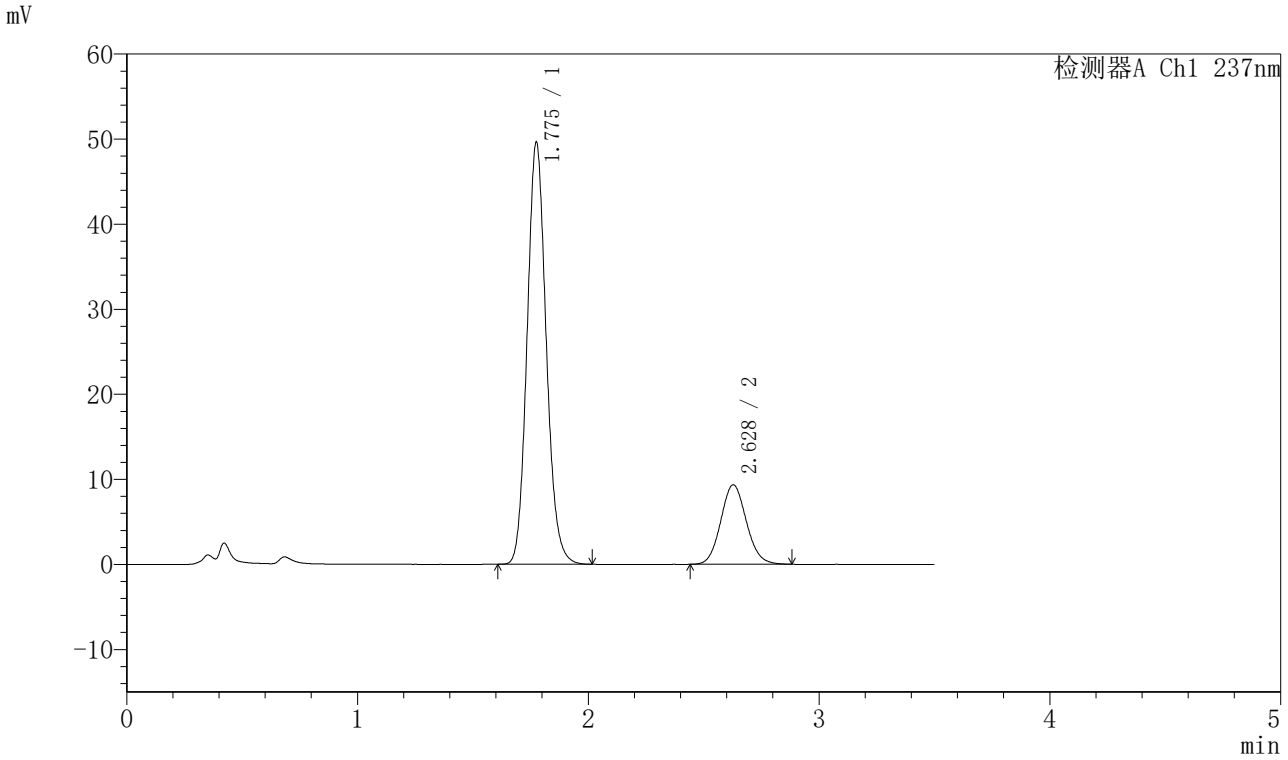

〈峰表〉

检测器A Ch1 237nm

峰号	保留时间	面积	面积%	高度	理论塔板数(USP)	拖尾因子	分离度(USP)
1	1.775	284807	79.787	49411	2245	1.121	--
2	2.628	72153	20.213	9347	2697	1.096	4.843
总计		356961	100.000	58759			

图60 阿齐沙坦氨氯地平片溶出曲线测定HPLC图谱
自制品-20220127批-pH1.2介质-篮法-75转
对照品溶液-1-3

SHIMADZU LabSolutions

J301

〈样品信息〉

色谱柱:XB-C18(50mm*4.6mm,5μm）　流速：2.0ml/min
柱　温:30℃　波长:237nm
数据文件名: RC$J301 - 28-45/10-2389-2 - zzp-20220127p-rcqx-2-pH1.2jz-lf75z-dz1-4.lcd
方法文件名: RC$J301 - J301-rcqx-FX259.lcm
批处理文件名: RC$J301 - 20251125-Fx259.lcb
样品瓶号: 2-18
进样体积: 20 μl　版本号:6.115
进样时间: 2025/11/25 16:45:34　实验者: xiexinhui
处理时间（V2）: 2025/11/26 08:33:00　处理者: xiexinhui
仪器型号：SHIMADZU LC-2050C(FX259)

〈色谱图〉

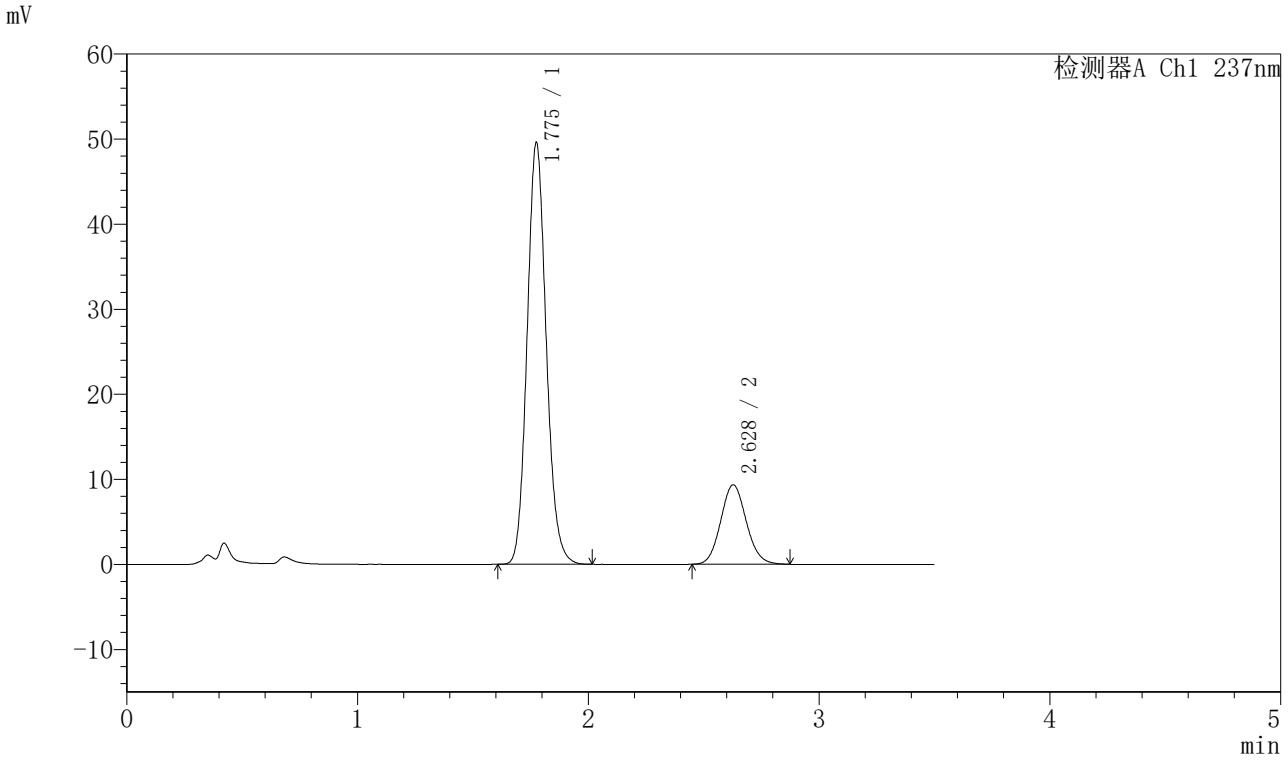

〈峰表〉

检测器A Ch1 237nm

峰号	保留时间	面积	面积%	高度	理论塔板数(USP)	拖尾因子	分离度(USP)
1	1.775	284776	79.812	49370	2242	1.121	--
2	2.628	72032	20.188	9344	2704	1.095	4.844
总计		356808	100.000	58714			

图61 阿齐沙坦氨氯地平片溶出曲线测定HPLC图谱
自制品-20220127批-pH1.2介质-篮法-75转
对照品溶液-1-4

SHIMADZU LabSolutions

J301

〈样品信息〉

色谱柱:XB-C18(50mm*4.6mm,5μm）　流速：2.0ml/min
柱　温:30℃　波长:237nm
数据文件名: RC$J301 - 28-45/10-2390-2 - zzp-20220127p-rcqx-2-pH1.2jz-lf75z-dz1-5.lcd
方法文件名: RC$J301 - J301-rcqx-FX259.lcm
批处理文件名: RC$J301 - 20251125-Fx259.lcb
样品瓶号: 2-18
进样体积: 20 μl　版本号:6.115
进样时间: 2025/11/25 16:49:29　实验者: xiexinhui
处理时间（V2）: 2025/11/26 08:33:03　处理者: xiexinhui
仪器型号：SHIMADZU LC-2050C(FX259)

〈色谱图〉

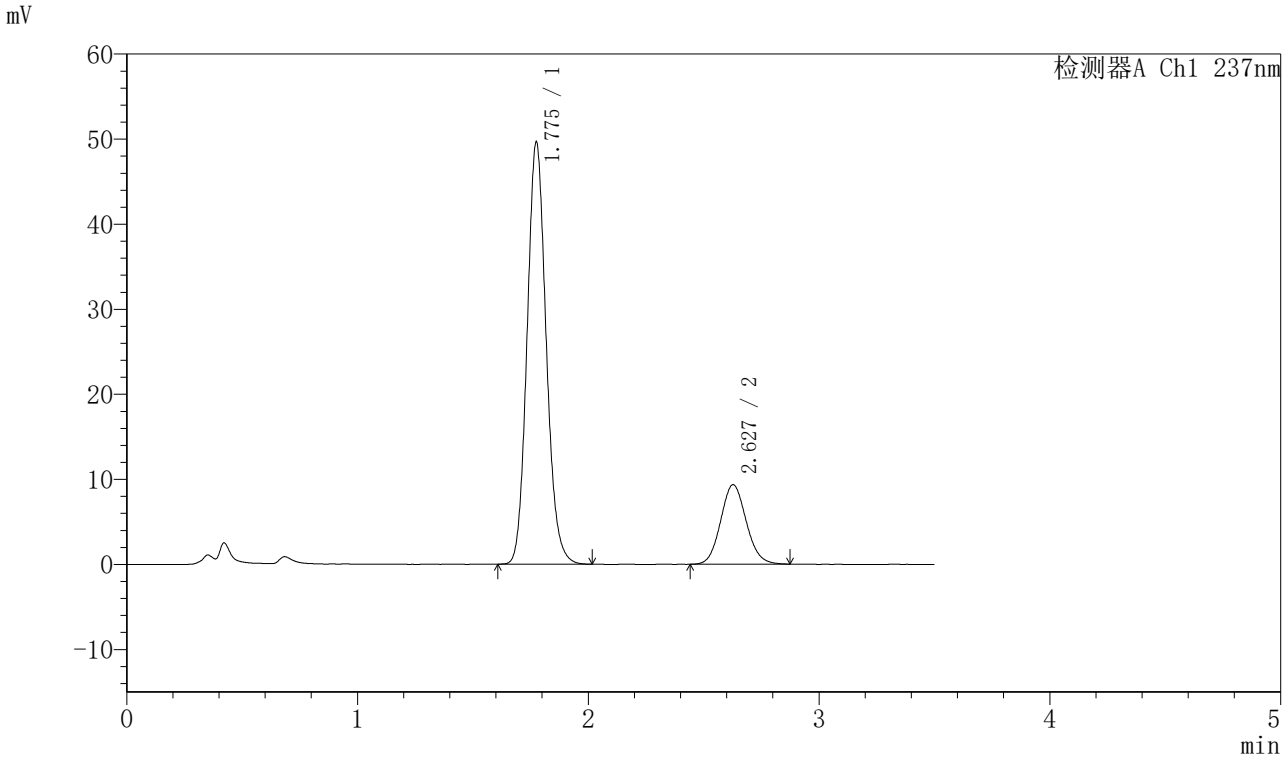

〈峰表〉

检测器A Ch1 237nm

峰号	保留时间	面积	面积%	高度	理论塔板数(USP)	拖尾因子	分离度(USP)
1	1.775	284955	79.845	49430	2243	1.121	--
2	2.627	71932	20.155	9336	2696	1.096	4.839
总计		356887	100.000	58766			

图62 阿齐沙坦氨氯地平片溶出曲线测定HPLC图谱
自制品-20220127批-pH1.2介质-篮法-75转
对照品溶液-1-5

SHIMADZU LabSolutions

J301

〈样品信息〉

色谱柱:XB-C18(50mm*4.6mm,5μm）　流速：2.0ml/min
柱 温:30℃　波长:237nm
数据文件名: RC$J301 - 28-45/10-2391-2 - zzp-20220127p-rcqx-2-pH1.2jz-lf75z-p1-5min.lcd
方法文件名: RC$J301 - J301-rcqx-FX259.lcm
批处理文件名: RC$J301 - 20251125-Fx259.lcb
样品瓶号: 2-1
进样体积: 20 μl　版本号:6.115
进样时间: 2025/11/25 16:53:23　实验者: xiexinhui
处理时间（V2）: 2025/11/26 08:33:06　处理者: xiexinhui
仪器型号：SHIMADZU LC-2050C(FX259)

〈色谱图〉

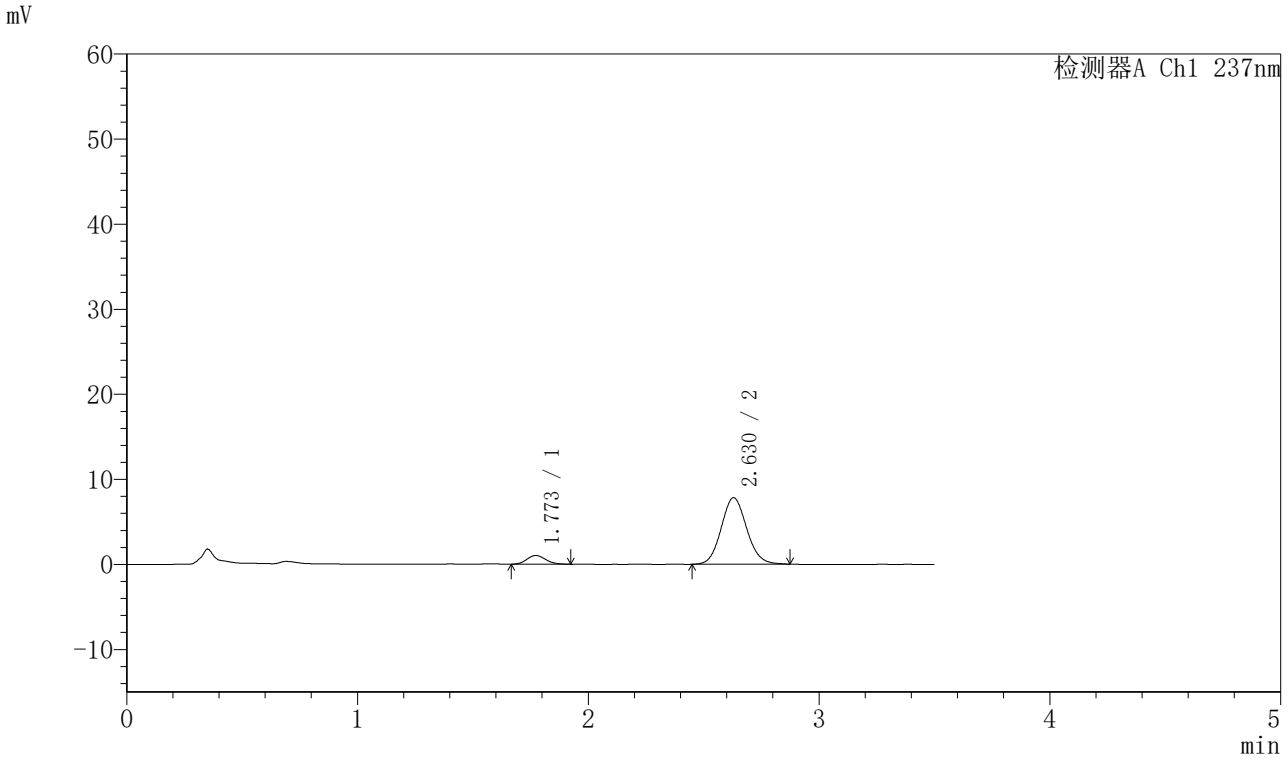

〈峰表〉

检测器A Ch1 237nm

峰号	保留时间	面积	面积%	高度	理论塔板数(USP)	拖尾因子	分离度(USP)
1	1.773	5854	8.892	1031	2234	1.156	--
2	2.630	59985	91.108	7822	2732	1.094	4.879
总计		65840	100.000	8853			

图63 阿齐沙坦氨氯地平片溶出曲线测定HPLC图谱
自制品-20220127批-pH1.2介质-篮法-75转-5min-片1
供试品溶液-1

SHIMADZU LabSolutions

J301

〈样品信息〉

色谱柱:XB-C18(50mm*4.6mm,5μm）　流速：2.0ml/min
柱　温:30℃　波长:237nm
数据文件名: RC$J301 - 28-45/10-2392-2 - zzp-20220127p-rcqx-2-pH1.2jz-lf75z-p2-5min.lcd
方法文件名: RC$J301 - J301-rcqx-FX259.lcm
批处理文件名: RC$J301 - 20251125-Fx259.lcb
样品瓶号: 2-10
进样体积: 20 μl　版本号:6.115
进样时间: 2025/11/25 16:57:18　实验者: xiexinhui
处理时间（V2）: 2025/11/26 08:33:08　处理者: xiexinhui
仪器型号：SHIMADZU LC-2050C(FX259)

〈色谱图〉

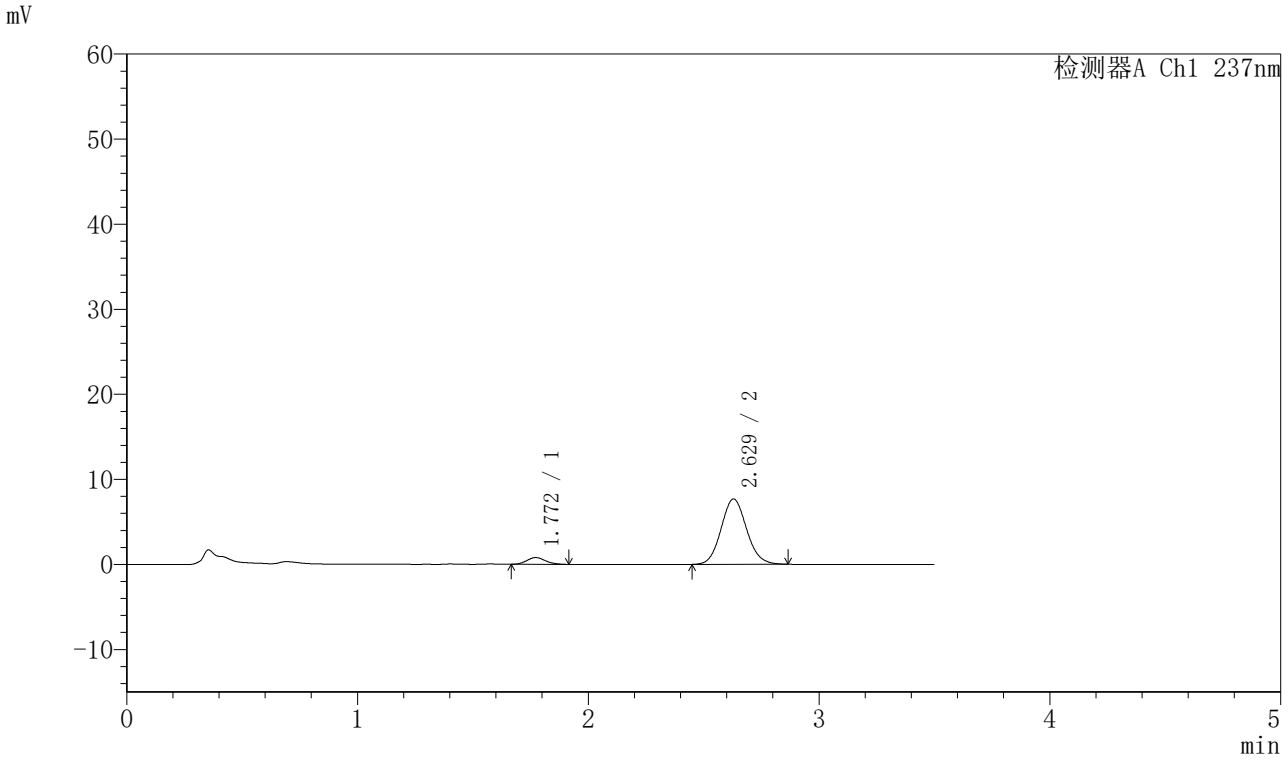

〈峰表〉

检测器A Ch1 237nm

峰号	保留时间	面积	面积%	高度	理论塔板数(USP)	拖尾因子	分离度(USP)
1	1.772	4495	7.083	799	2347	1.147	--
2	2.629	58972	92.917	7685	2734	1.095	4.934
总计		63467	100.000	8484			

图64 阿齐沙坦氨氯地平片溶出曲线测定HPLC图谱
自制品-20220127批-pH1.2介质-篮法-75转-5min-片2
供试品溶液-1

SHIMADZU LabSolutions

J301

<样品信息>

色谱柱:XB-C18(50mm*4.6mm,5μm）　流速：2.0ml/min
柱　温:30℃　波长:237nm
数据文件名: RC$J301 - 28-45/10-2393-2 - zzp-20220127p-rcqx-2-pH1.2jz-lf75z-p3-5min.lcd
方法文件名: RC$J301 - J301-rcqx-FX259.lcm
批处理文件名: RC$J301 - 20251125-Fx259.lcb
样品瓶号: 2-19
进样体积: 20 μl　版本号:6.115
进样时间: 2025/11/25 17:01:12　实验者: xiexinhui
处理时间（V2）: 2025/11/26 08:33:11　处理者: xiexinhui
仪器型号：SHIMADZU LC-2050C(FX259)

<色谱图>

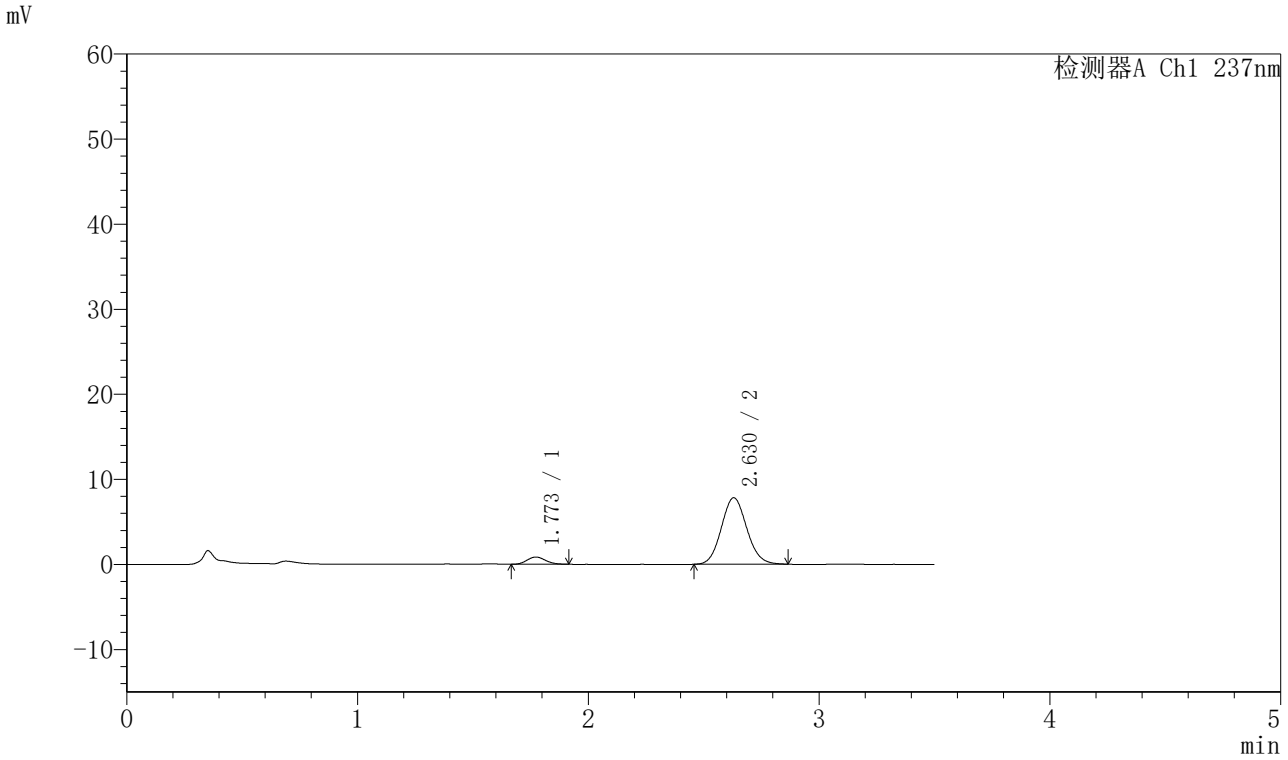

<峰表>

检测器A Ch1 237nm

峰号	保留时间	面积	面积%	高度	理论塔板数(USP)	拖尾因子	分离度(USP)
1	1.773	4743	7.349	854	2309	1.160	--
2	2.630	59795	92.651	7816	2727	1.095	4.910
总计		64538	100.000	8670			

图65 阿齐沙坦氨氯地平片溶出曲线测定HPLC图谱
自制品-20220127批-pH1.2介质-篮法-75转-5min-片3
供试品溶液-1

SHIMADZU LabSolutions

J301

〈样品信息〉

色谱柱:XB-C18(50mm*4.6mm,5μm）　流速：2.0ml/min
柱　温:30℃　波长:237nm
数据文件名: RC$J301 - 28-45/10-2394-2 - zzp-20220127p-rcqx-2-pH1.2jz-lf75z-p4-5min.lcd
方法文件名: RC$J301 - J301-rcqx-FX259.lcm
批处理文件名: RC$J301 - 20251125-Fx259.lcb
样品瓶号: 2-28
进样体积: 20 μl　版本号:6.115
进样时间: 2025/11/25 17:05:07　实验者: xiexinhui
处理时间（V2）: 2025/11/26 08:33:14　处理者: xiexinhui
仪器型号：SHIMADZU LC-2050C(FX259)

〈色谱图〉

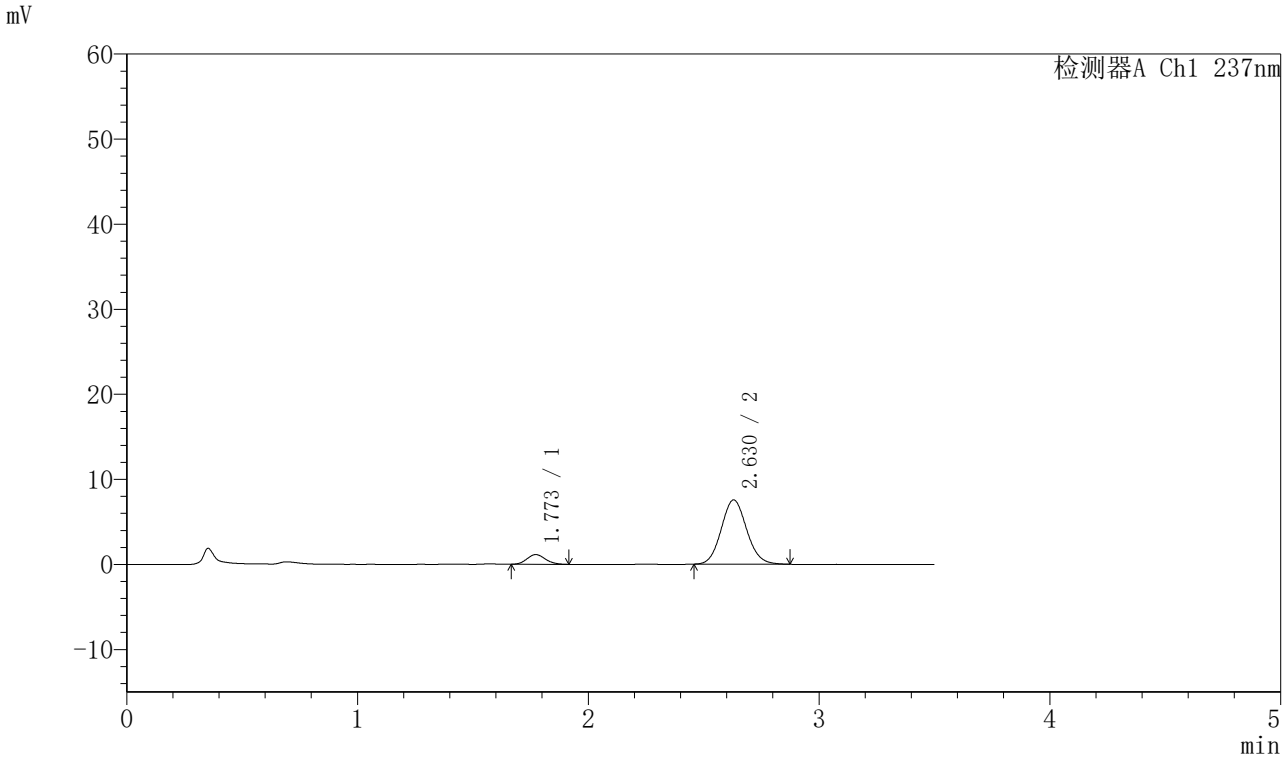

〈峰表〉

检测器A Ch1 237nm

峰号	保留时间	面积	面积%	高度	理论塔板数(USP)	拖尾因子	分离度(USP)
1	1.773	6378	9.923	1146	2326	1.123	--
2	2.630	57899	90.077	7562	2745	1.096	4.930
总计		64278	100.000	8708			

图66 阿齐沙坦氨氯地平片溶出曲线测定HPLC图谱
自制品-20220127批-pH1.2介质-篮法-75转-5min-片4
供试品溶液-1

SHIMADZU LabSolutions

J301

〈样品信息〉

色谱柱:XB-C18(50mm*4.6mm,5μm）　流速：2.0ml/min
柱　温:30℃　波长:237nm
数据文件名: RC$J301 - 28-45/10-2395-2 - zzp-20220127p-rcqx-2-pH1.2jz-lf75z-p5-5min.lcd
方法文件名: RC$J301 - J301-rcqx-FX259.lcm
批处理文件名: RC$J301 - 20251125-Fx259.lcb
样品瓶号: 2-37
进样体积: 20 μl　版本号:6.115
进样时间: 2025/11/25 17:09:01　实验者: xiexinhui
处理时间（V2）: 2025/11/26 08:33:17　处理者: xiexinhui
仪器型号：SHIMADZU LC-2050C(FX259)

〈色谱图〉

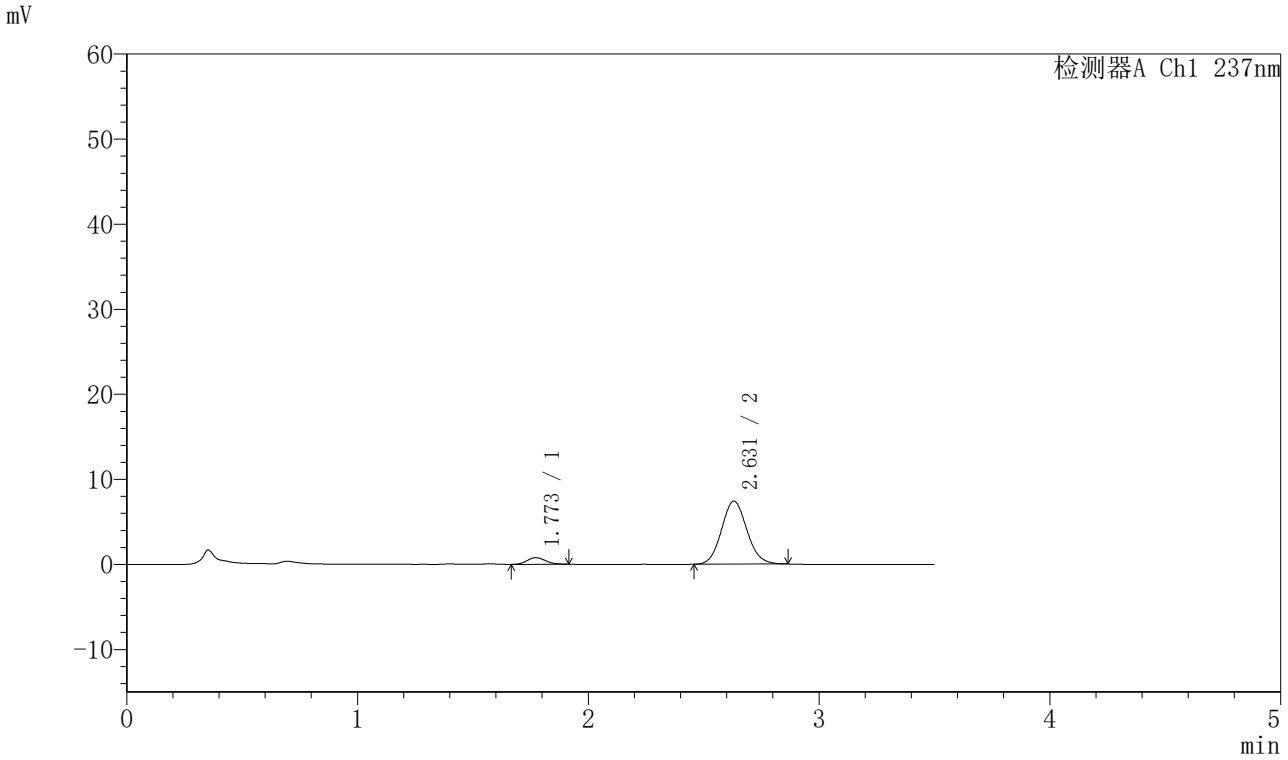

〈峰表〉

检测器A Ch1 237nm

峰号	保留时间	面积	面积%	高度	理论塔板数(USP)	拖尾因子	分离度(USP)
1	1.773	4427	7.260	790	2333	1.153	--
2	2.631	56546	92.740	7412	2755	1.095	4.942
总计		60973	100.000	8202			

图67 阿齐沙坦氨氯地平片溶出曲线测定HPLC图谱
自制品-20220127批-pH1.2介质-篮法-75转-5min-片5
供试品溶液-1

SHIMADZU LabSolutions

J301

〈样品信息〉

色谱柱:XB-C18(50mm*4.6mm,5μm）　流速：2.0ml/min
柱　温:30℃　波长:237nm
数据文件名: RC$J301 - 28-45/10-2396-2 - zzp-20220127p-rcqx-2-pH1.2jz-lf75z-p6-5min.lcd
方法文件名: RC$J301 - J301-rcqx-FX259.lcm
批处理文件名: RC$J301 - 20251125-Fx259.lcb
样品瓶号: 2-46
进样体积: 20 μl　版本号:6.115
进样时间: 2025/11/25 17:12:55　实验者: xiexinhui
处理时间（V2）: 2025/11/26 08:33:20　处理者: xiexinhui
仪器型号：SHIMADZU LC-2050C(FX259)

〈色谱图〉

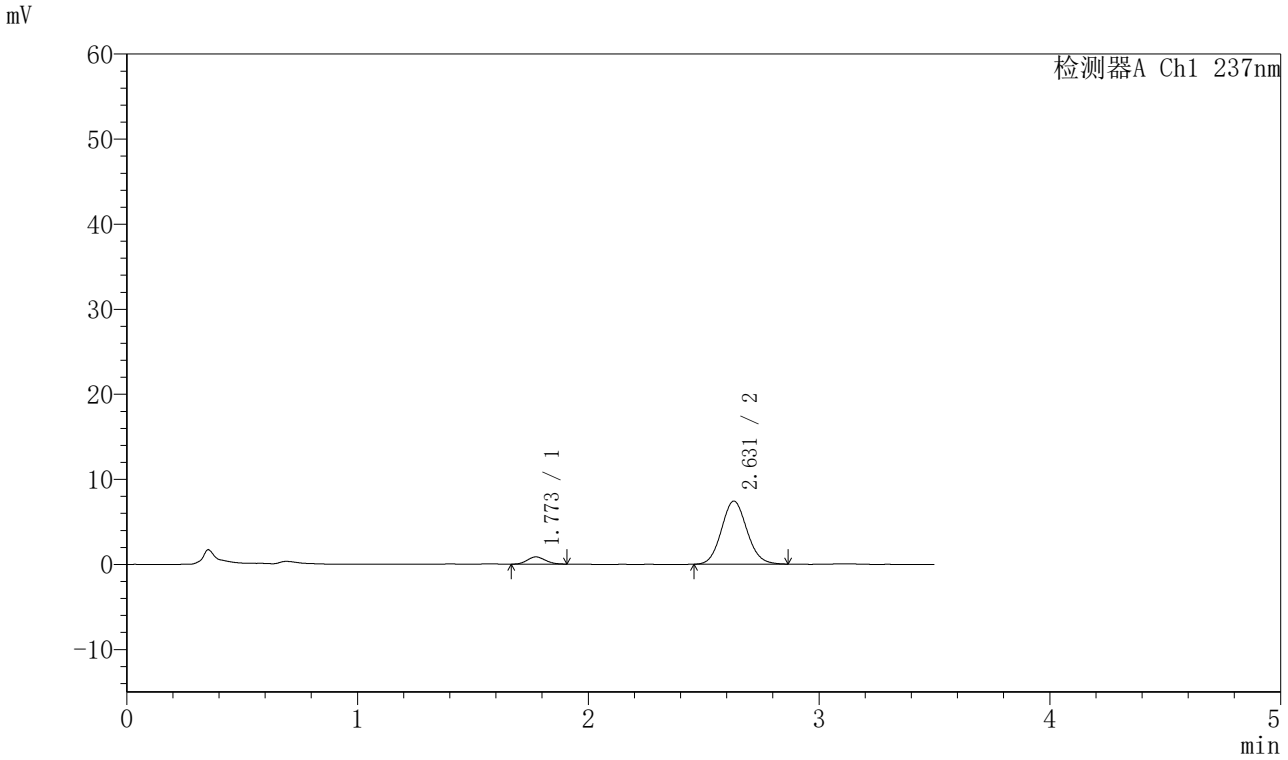

〈峰表〉

检测器A Ch1 237nm

峰号	保留时间	面积	面积%	高度	理论塔板数(USP)	拖尾因子	分离度(USP)
1	1.773	4660	7.569	854	2390	1.097	--
2	2.631	56904	92.431	7422	2743	1.095	4.956
总计		61563	100.000	8276			

图68 阿齐沙坦氨氯地平片溶出曲线测定HPLC图谱
自制品-20220127批-pH1.2介质-篮法-75转-5min-片6
供试品溶液-1

SHIMADZU LabSolutions

J301

〈样品信息〉

色谱柱:XB-C18(50mm*4.6mm,5μm）　流速：2.0ml/min
柱　温:30℃　波长:237nm
数据文件名: RC$J301 - 28-45/10-2397-2 - zzp-20220127p-rcqx-2-pH1.2jz-lf75z-p1-10min.lcd
方法文件名: RC$J301 - J301-rcqx-FX259.lcm
批处理文件名: RC$J301 - 20251125-Fx259.lcb
样品瓶号: 2-2
进样体积: 20 μl　版本号:6.115
进样时间: 2025/11/25 17:16:50　实验者: xiexinhui
处理时间（V2）: 2025/11/26 08:33:23　处理者: xiexinhui
仪器型号：SHIMADZU LC-2050C(FX259)

〈色谱图〉

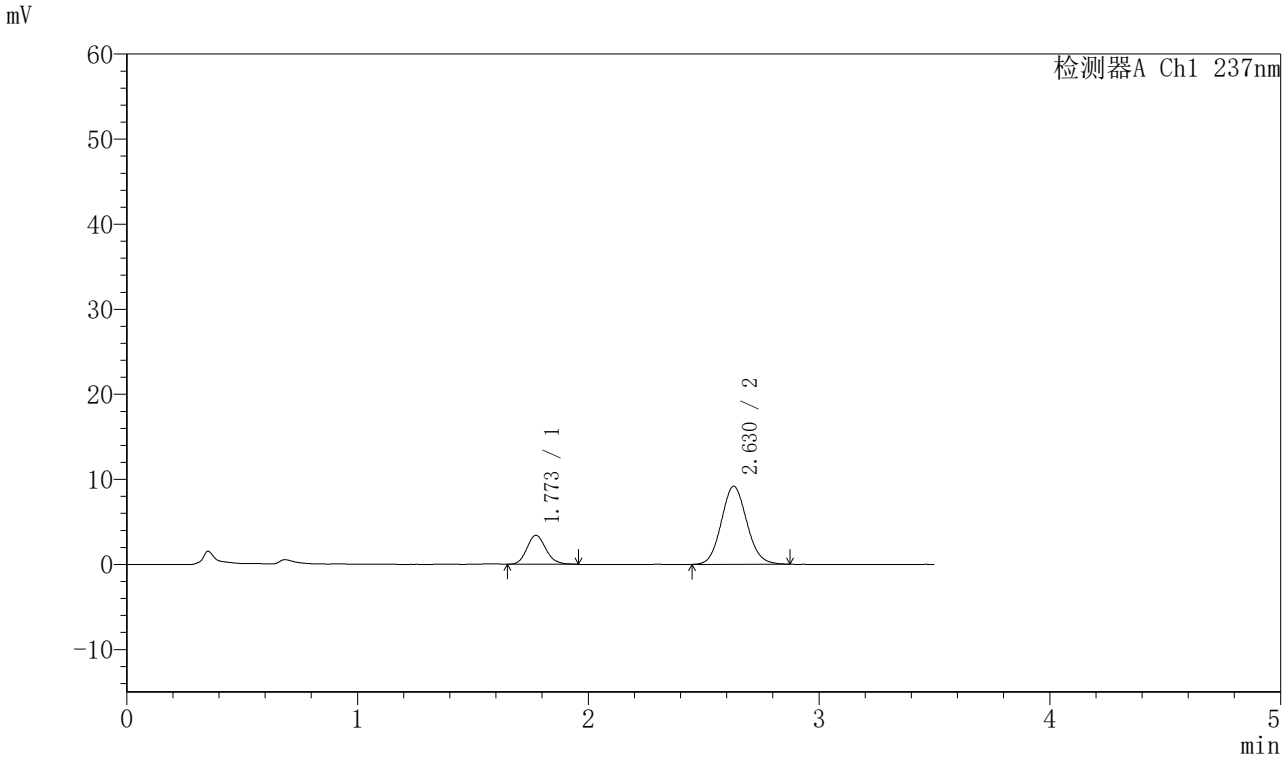

〈峰表〉

检测器A Ch1 237nm

峰号	保留时间	面积	面积%	高度	理论塔板数(USP)	拖尾因子	分离度(USP)
1	1.773	19450	21.634	3405	2258	1.142	--
2	2.630	70455	78.366	9180	2718	1.093	4.883
总计		89905	100.000	12585			

图69 阿齐沙坦氨氯地平片溶出曲线测定HPLC图谱
自制品-20220127批-pH1.2介质-篮法-75转-10min-片1
供试品溶液-1

SHIMADZU LabSolutions

J301

〈样品信息〉

色谱柱:XB-C18(50mm*4.6mm,5μm）　流速：2.0ml/min
柱　温:30℃　波长:237nm
数据文件名: RC$J301 - 28-45/10-2398-2 - zzp-20220127p-rcqx-2-pH1.2jz-lf75z-p2-10min.lcd
方法文件名: RC$J301 - J301-rcqx-FX259.lcm
批处理文件名: RC$J301 - 20251125-Fx259.lcb
样品瓶号: 2-11
进样体积: 20 μl　版本号:6.115
进样时间: 2025/11/25 17:20:45　实验者: xiexinhui
处理时间（V2）: 2025/11/26 08:33:26　处理者: xiexinhui
仪器型号：SHIMADZU LC-2050C(FX259)

〈色谱图〉

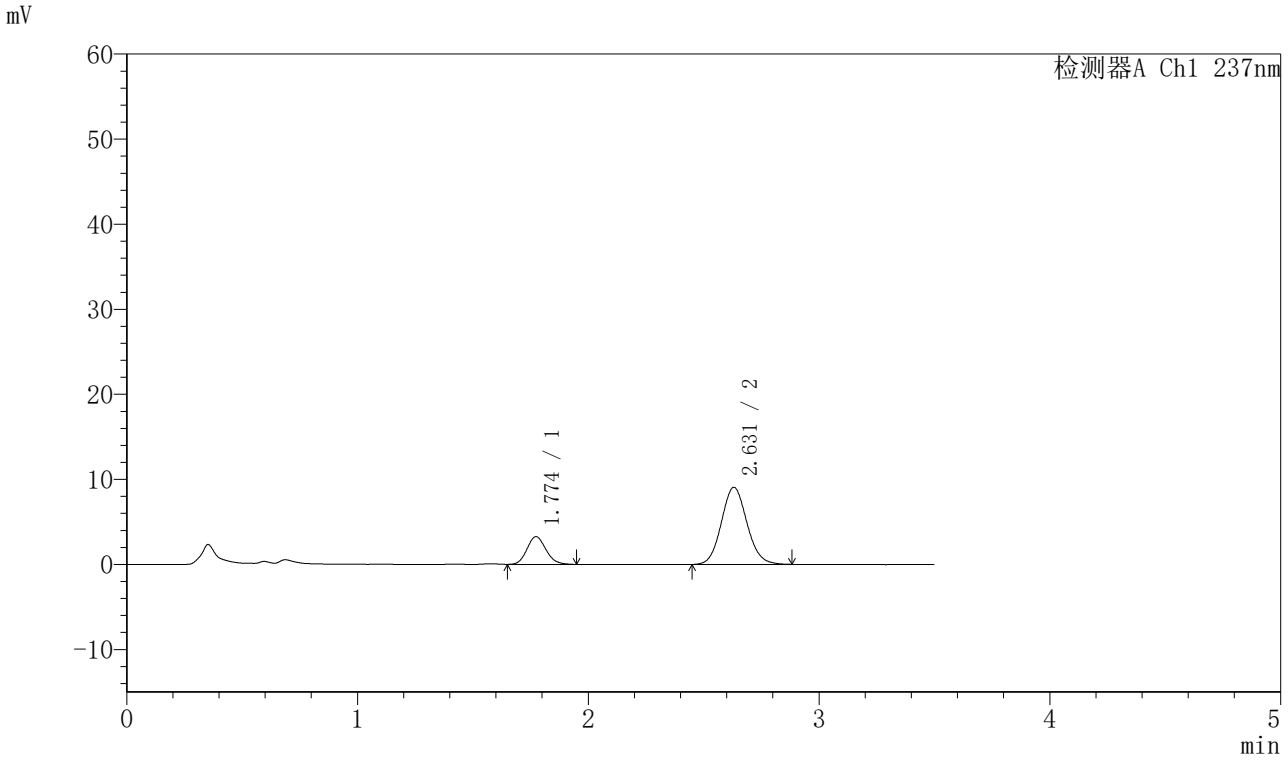

〈峰表〉

检测器A Ch1 237nm

峰号	保留时间	面积	面积%	高度	理论塔板数(USP)	拖尾因子	分离度(USP)
1	1.774	18616	21.071	3261	2250	1.133	--
2	2.631	69734	78.929	9062	2724	1.092	4.881
总计		88350	100.000	12323			

图70 阿齐沙坦氨氯地平片溶出曲线测定HPLC图谱
自制品-20220127批-pH1.2介质-篮法-75转-10min-片2
供试品溶液-1

SHIMADZU LabSolutions

J301

〈样品信息〉

色谱柱:XB-C18(50mm*4.6mm,5μm）　流速：2.0ml/min
柱　温:30℃　波长:237nm
数据文件名: RC$J301 - 28-45/10-2399-2 - zzp-20220127p-rcqx-2-pH1.2jz-lf75z-p3-10min.lcd
方法文件名: RC$J301 - J301-rcqx-FX259.lcm
批处理文件名: RC$J301 - 20251125-Fx259.lcb
样品瓶号: 2-20
进样体积: 20 μl　版本号:6.115
进样时间: 2025/11/25 17:24:39　实验者: xiexinhui
处理时间（V2）: 2025/11/26 08:33:28　处理者: xiexinhui
仪器型号：SHIMADZU LC-2050C(FX259)

〈色谱图〉

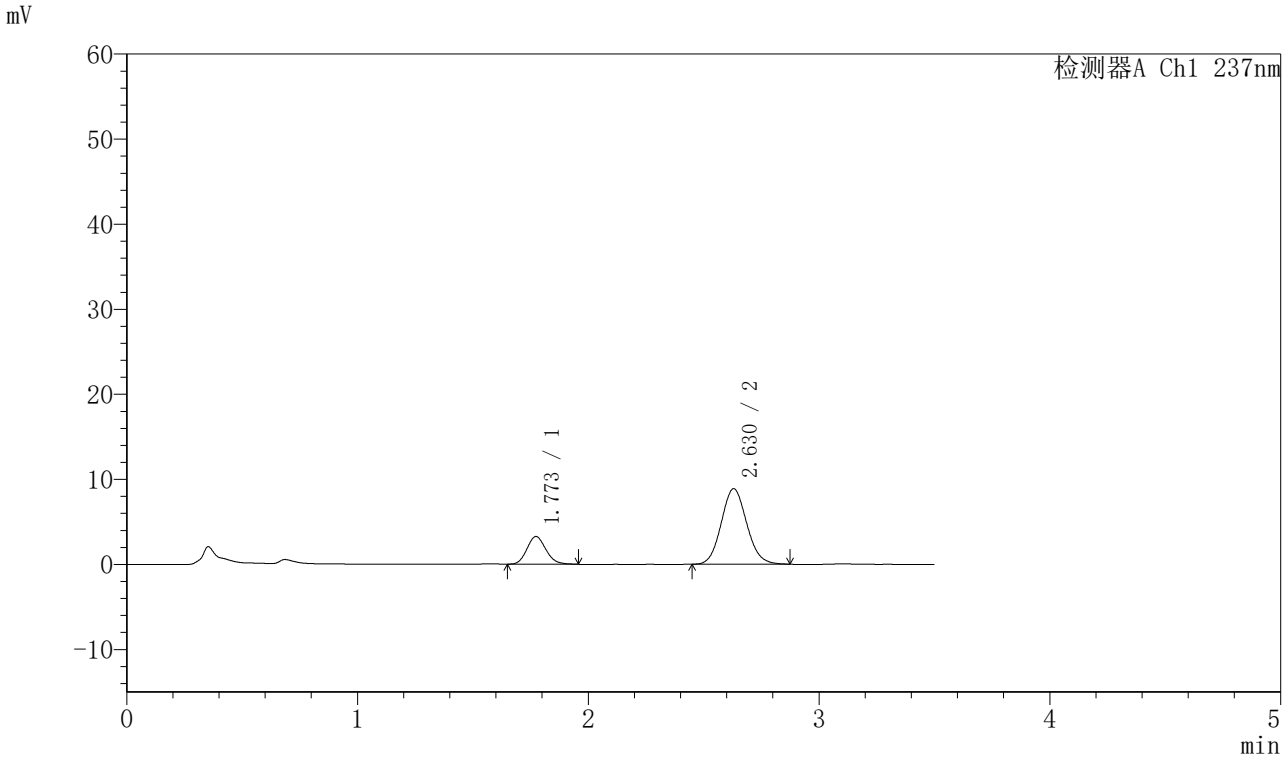

〈峰表〉

检测器A Ch1 237nm

峰号	保留时间	面积	面积%	高度	理论塔板数(USP)	拖尾因子	分离度(USP)
1	1.773	18557	21.440	3257	2254	1.142	--
2	2.630	67994	78.560	8877	2731	1.096	4.884
总计		86551	100.000	12134			

图71 阿齐沙坦氨氯地平片溶出曲线测定HPLC图谱
自制品-20220127批-pH1.2介质-篮法-75转-10min-片3
供试品溶液-1

SHIMADZU LabSolutions

J301

〈样品信息〉

色谱柱:XB-C18(50mm*4.6mm,5μm）　流速：2.0ml/min
柱　温:30℃　波长:237nm
数据文件名: RC$J301 - 28-45/10-2400-2 - zzp-20220127p-rcqx-2-pH1.2jz-lf75z-p4-10min.lcd
方法文件名: RC$J301 - J301-rcqx-FX259.lcm
批处理文件名: RC$J301 - 20251125-Fx259.lcb
样品瓶号: 2-29
进样体积: 20 μl　版本号:6.115
进样时间: 2025/11/25 17:28:34　实验者: xiexinhui
处理时间（V2）: 2025/11/26 08:33:31　处理者: xiexinhui
仪器型号：SHIMADZU LC-2050C(FX259)

〈色谱图〉

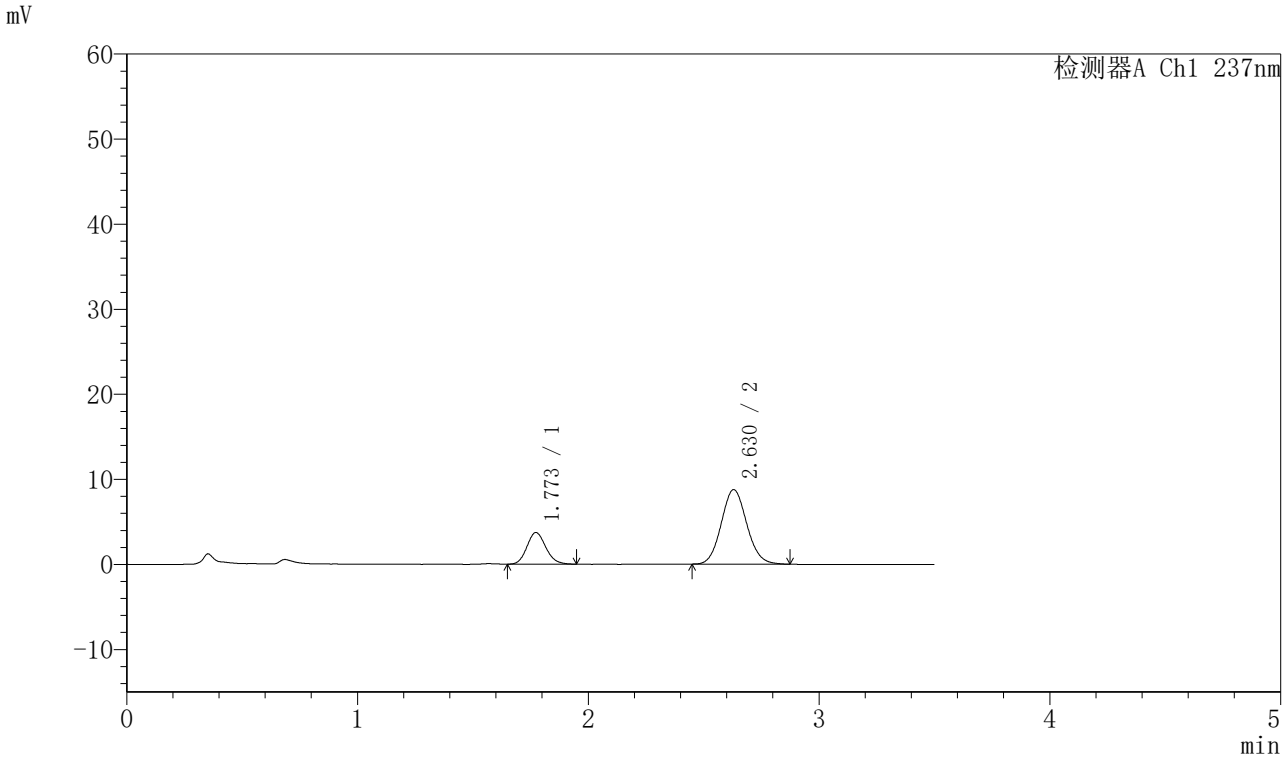

〈峰表〉

检测器A Ch1 237nm

峰号	保留时间	面积	面积%	高度	理论塔板数(USP)	拖尾因子	分离度(USP)
1	1.773	21130	23.941	3718	2270	1.135	--
2	2.630	67127	76.059	8766	2734	1.091	4.896
总计		88257	100.000	12484			

图72 阿齐沙坦氨氯地平片溶出曲线测定HPLC图谱
自制品-20220127批-pH1.2介质-篮法-75转-10min-片4
供试品溶液-1

SHIMADZU LabSolutions

J301

〈样品信息〉

色谱柱:XB-C18(50mm*4.6mm,5μm）　流速：2.0ml/min
柱　温:30℃　波长:237nm
数据文件名: RC$J301 - 28-45/10-2401-2 - zzp-20220127p-rcqx-2-pH1.2jz-lf75z-p5-10min.lcd
方法文件名: RC$J301 - J301-rcqx-FX259.lcm
批处理文件名: RC$J301 - 20251125-Fx259.lcb
样品瓶号: 2-38
进样体积: 20 μl　版本号:6.115
进样时间: 2025/11/25 17:32:28　实验者: xiexinhui
处理时间（V2）: 2025/11/26 08:33:34　处理者: xiexinhui
仪器型号：SHIMADZU LC-2050C(FX259)

〈色谱图〉

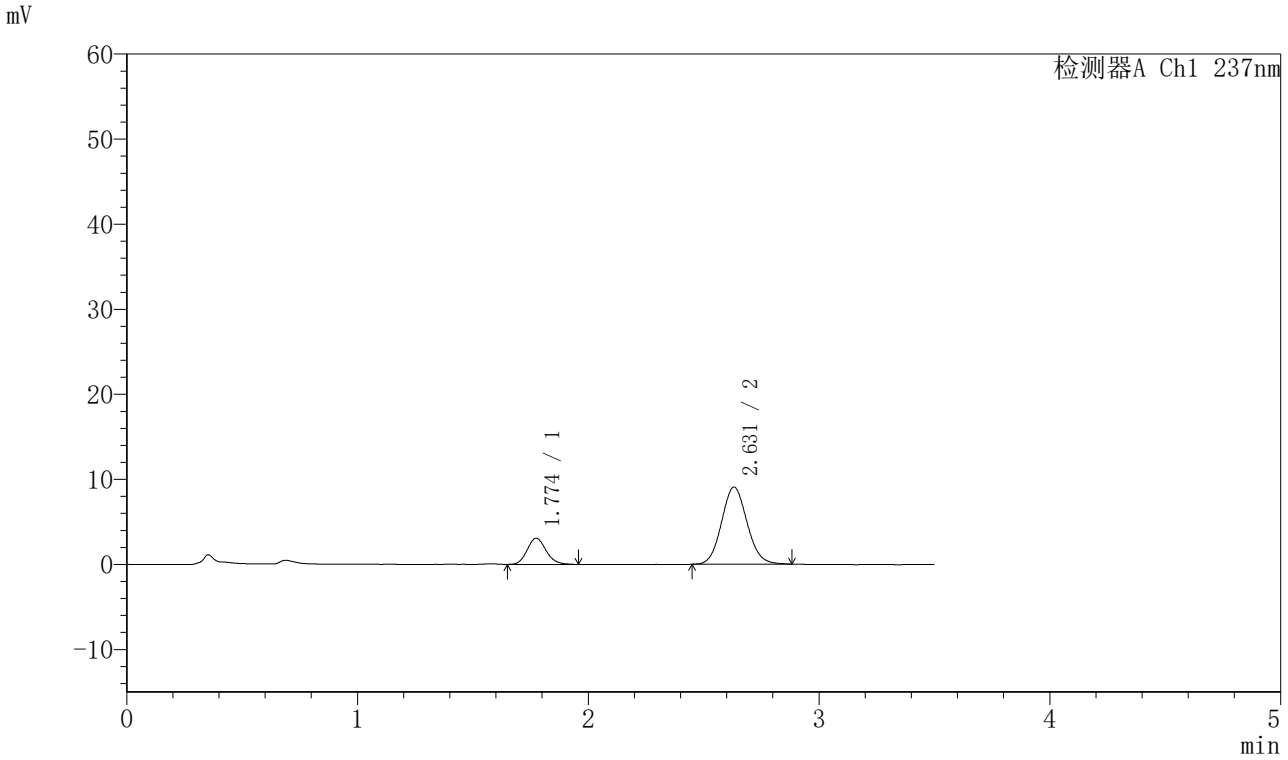

〈峰表〉

检测器A Ch1 237nm

峰号	保留时间	面积	面积%	高度	理论塔板数(USP)	拖尾因子	分离度(USP)
1	1.774	17486	20.104	3070	2271	1.148	--
2	2.631	69492	79.896	9070	2732	1.091	4.894
总计		86978	100.000	12140			

图73 阿齐沙坦氨氯地平片溶出曲线测定HPLC图谱
自制品-20220127批-pH1.2介质-篮法-75转-10min-片5
供试品溶液-1

SHIMADZU LabSolutions

J301

〈样品信息〉

色谱柱:XB-C18(50mm*4.6mm,5μm）　流速：2.0ml/min
柱　温:30℃　波长:237nm
数据文件名: RC$J301 - 28-45/10-2402-2 - zzp-20220127p-rcqx-2-pH1.2jz-lf75z-p6-10min.lcd
方法文件名: RC$J301 - J301-rcqx-FX259.lcm
批处理文件名: RC$J301 - 20251125-Fx259.lcb
样品瓶号: 2-47
进样体积: 20 μl　版本号:6.115
进样时间: 2025/11/25 17:36:22　实验者: xiexinhui
处理时间（V2）: 2025/11/26 08:33:37　处理者: xiexinhui
仪器型号：SHIMADZU LC-2050C(FX259)

〈色谱图〉

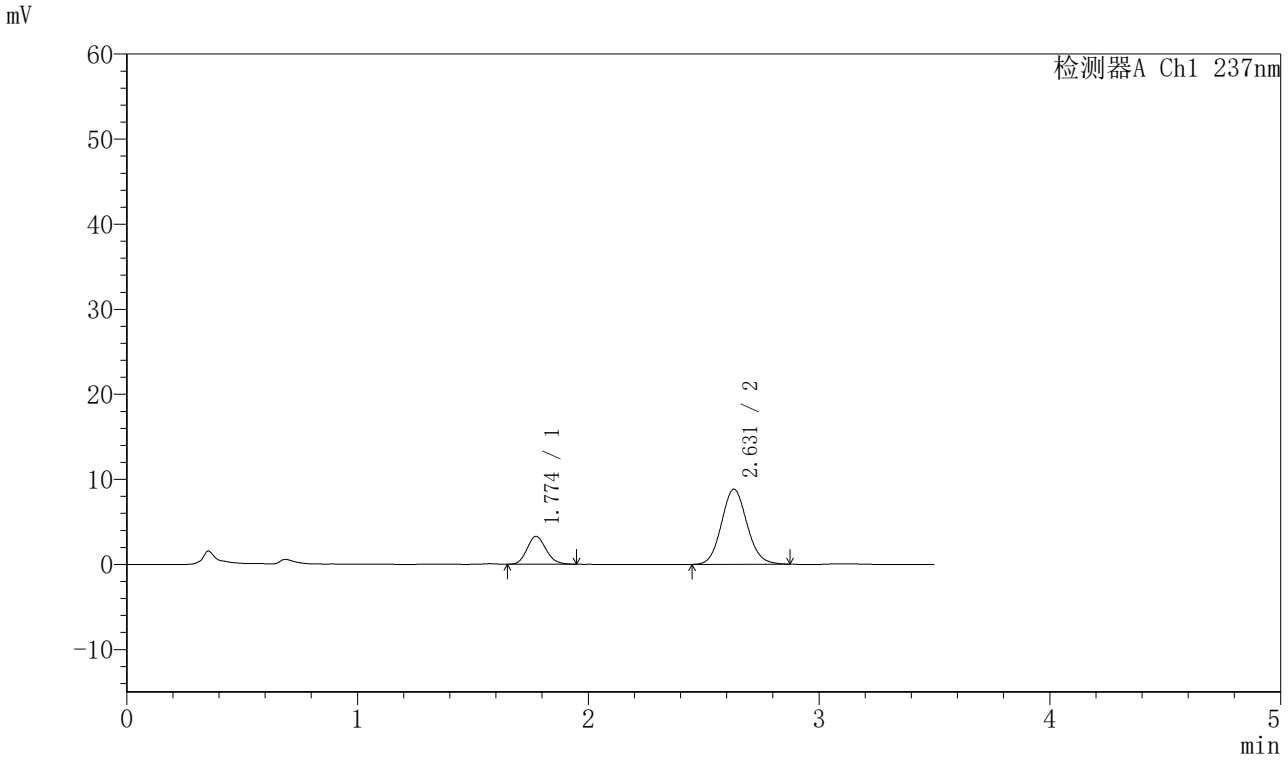

〈峰表〉

检测器A Ch1 237nm

峰号	保留时间	面积	面积%	高度	理论塔板数(USP)	拖尾因子	分离度(USP)
1	1.774	18642	21.573	3277	2239	1.141	--
2	2.631	67771	78.427	8827	2730	1.094	4.879
总计		86413	100.000	12104			

图74 阿齐沙坦氨氯地平片溶出曲线测定HPLC图谱
自制品-20220127批-pH1.2介质-篮法-75转-10min-片6
供试品溶液-1

SHIMADZU LabSolutions

J301

〈样品信息〉

色谱柱:XB-C18(50mm*4.6mm,5μm）　流速：2.0ml/min
柱　温:30℃　波长:237nm
数据文件名: RC$J301 - 28-45/10-2403-2 - zzp-20220127p-rcqx-2-pH1.2jz-lf75z-p1-15min.lcd
方法文件名: RC$J301 - J301-rcqx-FX259.lcm
批处理文件名: RC$J301 - 20251125-Fx259.lcb
样品瓶号: 2-3
进样体积: 20 μl　版本号:6.115
进样时间: 2025/11/25 17:40:16　实验者: xiexinhui
处理时间（V2）: 2025/11/26 08:33:40　处理者: xiexinhui
仪器型号：SHIMADZU LC-2050C(FX259)

〈色谱图〉

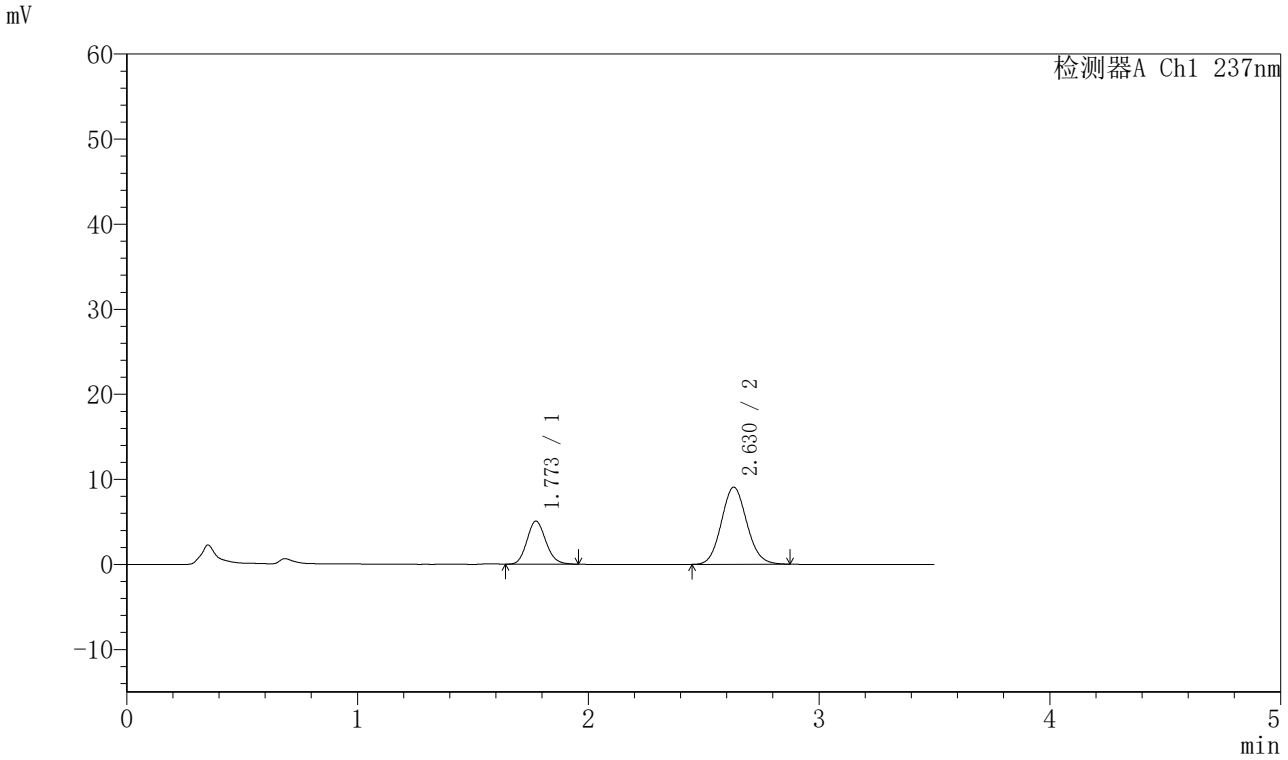

〈峰表〉

检测器A Ch1 237nm

峰号	保留时间	面积	面积%	高度	理论塔板数(USP)	拖尾因子	分离度(USP)
1	1.773	28725	29.264	5062	2262	1.137	--
2	2.630	69431	70.736	9070	2741	1.094	4.896
总计		98156	100.000	14131			

图75 阿齐沙坦氨氯地平片溶出曲线测定HPLC图谱
自制品-20220127批-pH1.2介质-篮法-75转-15min-片1
供试品溶液-1

SHIMADZU LabSolutions

J301

〈样品信息〉

色谱柱:XB-C18(50mm*4.6mm,5μm）　流速：2.0ml/min
柱　温:30℃　波长:237nm
数据文件名: RC$J301 - 28-45/10-2404-2 - zzp-20220127p-rcqx-2-pH1.2jz-lf75z-p2-15min.lcd
方法文件名: RC$J301 - J301-rcqx-FX259.lcm
批处理文件名: RC$J301 - 20251125-Fx259.lcb
样品瓶号: 2-12
进样体积: 20 μl　版本号:6.115
进样时间: 2025/11/25 17:44:10　实验者: xiexinhui
处理时间（V2）: 2025/11/26 08:33:43　处理者: xiexinhui
仪器型号：SHIMADZU LC-2050C(FX259)

〈色谱图〉

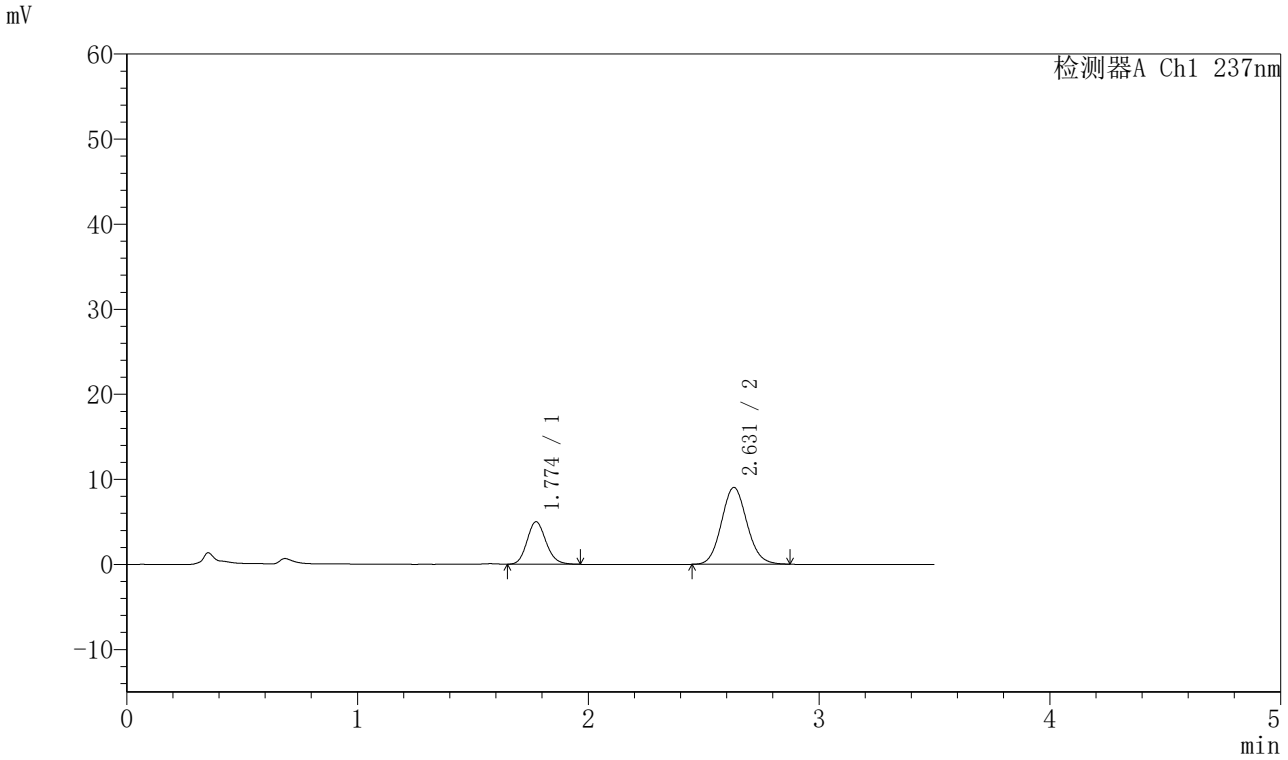

〈峰表〉

检测器A Ch1 237nm

峰号	保留时间	面积	面积%	高度	理论塔板数(USP)	拖尾因子	分离度(USP)
1	1.774	28526	29.169	4989	2259	1.142	--
2	2.631	69269	70.831	9036	2746	1.094	4.896
总计		97794	100.000	14025			

图76 阿齐沙坦氨氯地平片溶出曲线测定HPLC图谱
自制品-20220127批-pH1.2介质-篮法-75转-15min-片2
供试品溶液-1

SHIMADZU LabSolutions

J301

〈样品信息〉

色谱柱:XB-C18(50mm*4.6mm,5μm）　流速：2.0ml/min
柱　温:30℃　波长:237nm
数据文件名: RC$J301 - 28-45/10-2405-2 - zzp-20220127p-rcqx-2-pH1.2jz-lf75z-p3-15min.lcd
方法文件名: RC$J301 - J301-rcqx-FX259.lcm
批处理文件名: RC$J301 - 20251125-Fx259.lcb
样品瓶号: 2-21
进样体积: 20 μl　版本号:6.115
进样时间: 2025/11/25 17:48:05　实验者: xiexinhui
处理时间（V2）: 2025/11/26 08:33:46　处理者: xiexinhui
仪器型号：SHIMADZU LC-2050C(FX259)

〈色谱图〉

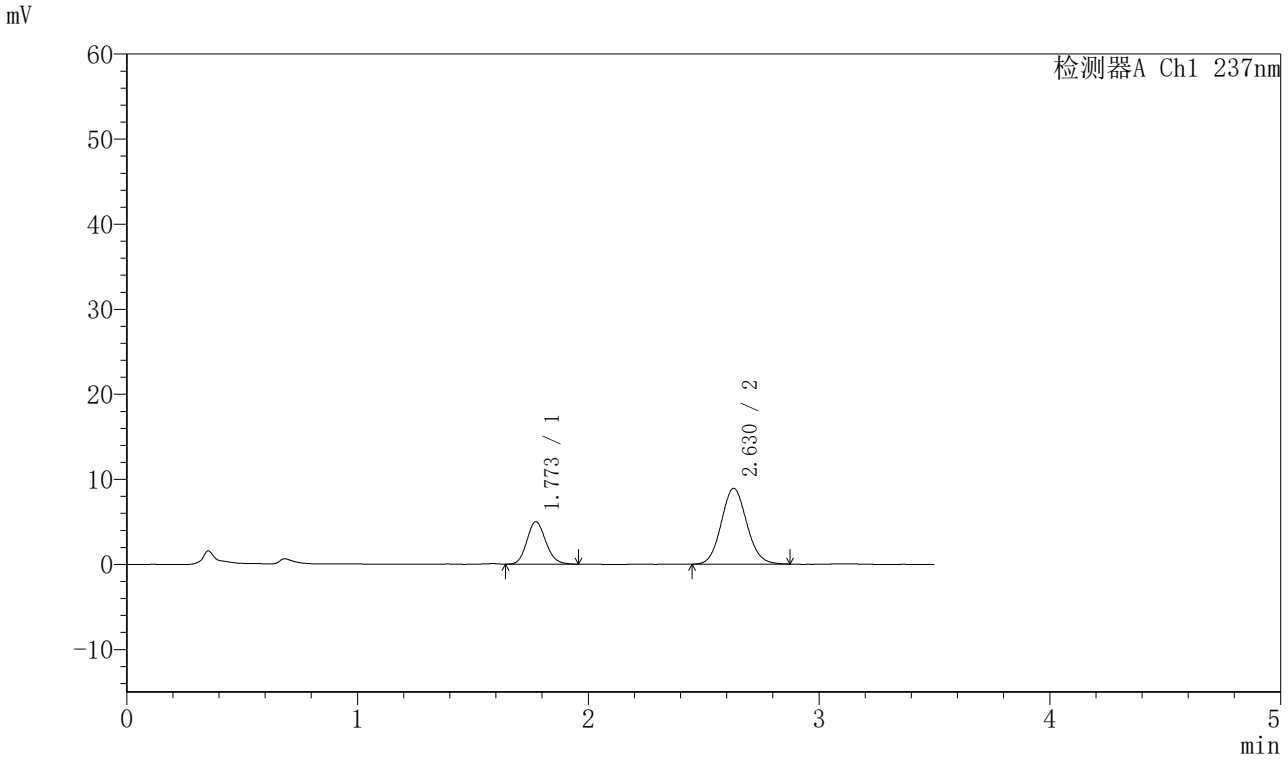

〈峰表〉

检测器A Ch1 237nm

峰号	保留时间	面积	面积%	高度	理论塔板数(USP)	拖尾因子	分离度(USP)
1	1.773	28418	29.384	4997	2260	1.137	--
2	2.630	68293	70.616	8914	2732	1.093	4.891
总计		96711	100.000	13911			

图77 阿齐沙坦氨氯地平片溶出曲线测定HPLC图谱
自制品-20220127批-pH1.2介质-篮法-75转-15min-片3
供试品溶液-1

SHIMADZU LabSolutions

J301

〈样品信息〉

色谱柱:XB-C18(50mm*4.6mm,5μm）　流速：2.0ml/min
柱　温:30℃　波长:237nm
数据文件名: RC$J301 - 28-45/10-2406-2 - zzp-20220127p-rcqx-2-pH1.2jz-lf75z-p4-15min.lcd
方法文件名: RC$J301 - J301-rcqx-FX259.lcm
批处理文件名: RC$J301 - 20251125-Fx259.lcb
样品瓶号: 2-30
进样体积: 20 μl　版本号:6.115
进样时间: 2025/11/25 17:51:59　实验者: xiexinhui
处理时间（V2）: 2025/11/26 08:33:48　处理者: xiexinhui
仪器型号：SHIMADZU LC-2050C(FX259)

〈色谱图〉

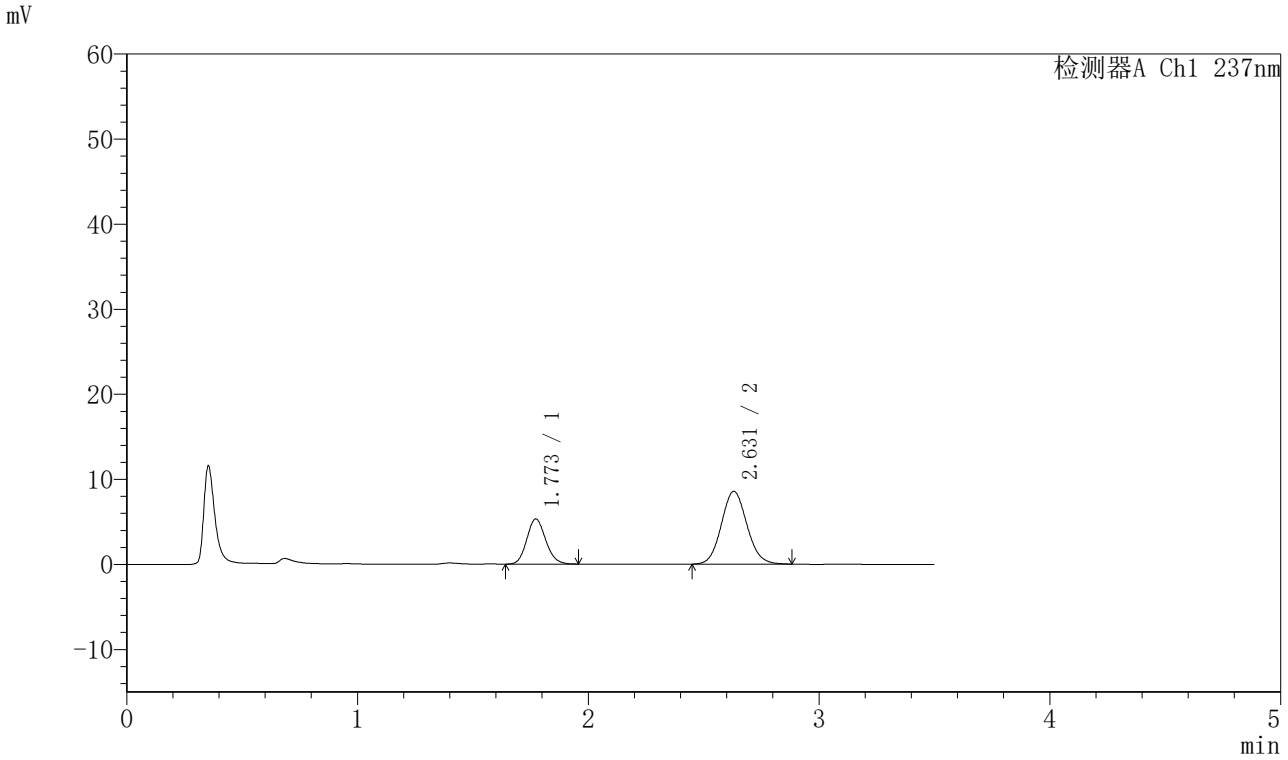

〈峰表〉

检测器A Ch1 237nm

峰号	保留时间	面积	面积%	高度	理论塔板数(USP)	拖尾因子	分离度(USP)
1	1.773	30248	31.451	5315	2253	1.133	--
2	2.631	65928	68.549	8573	2715	1.092	4.884
总计		96176	100.000	13888			

图78 阿齐沙坦氨氯地平片溶出曲线测定HPLC图谱
自制品-20220127批-pH1.2介质-篮法-75转-15min-片4
供试品溶液-1

SHIMADZU LabSolutions

J301

〈样品信息〉

色谱柱:XB-C18(50mm*4.6mm,5μm）　流速：2.0ml/min
柱　温:30℃　波长:237nm
数据文件名: RC$J301 - 28-45/10-2407-2 - zzp-20220127p-rcqx-2-pH1.2jz-lf75z-p5-15min.lcd
方法文件名: RC$J301 - J301-rcqx-FX259.lcm
批处理文件名: RC$J301 - 20251125-Fx259.lcb
样品瓶号: 2-39
进样体积: 20 μl　版本号:6.115
进样时间: 2025/11/25 17:55:53　实验者: xiexinhui
处理时间（V2）: 2025/11/26 08:33:51　处理者: xiexinhui
仪器型号：SHIMADZU LC-2050C(FX259)

〈色谱图〉

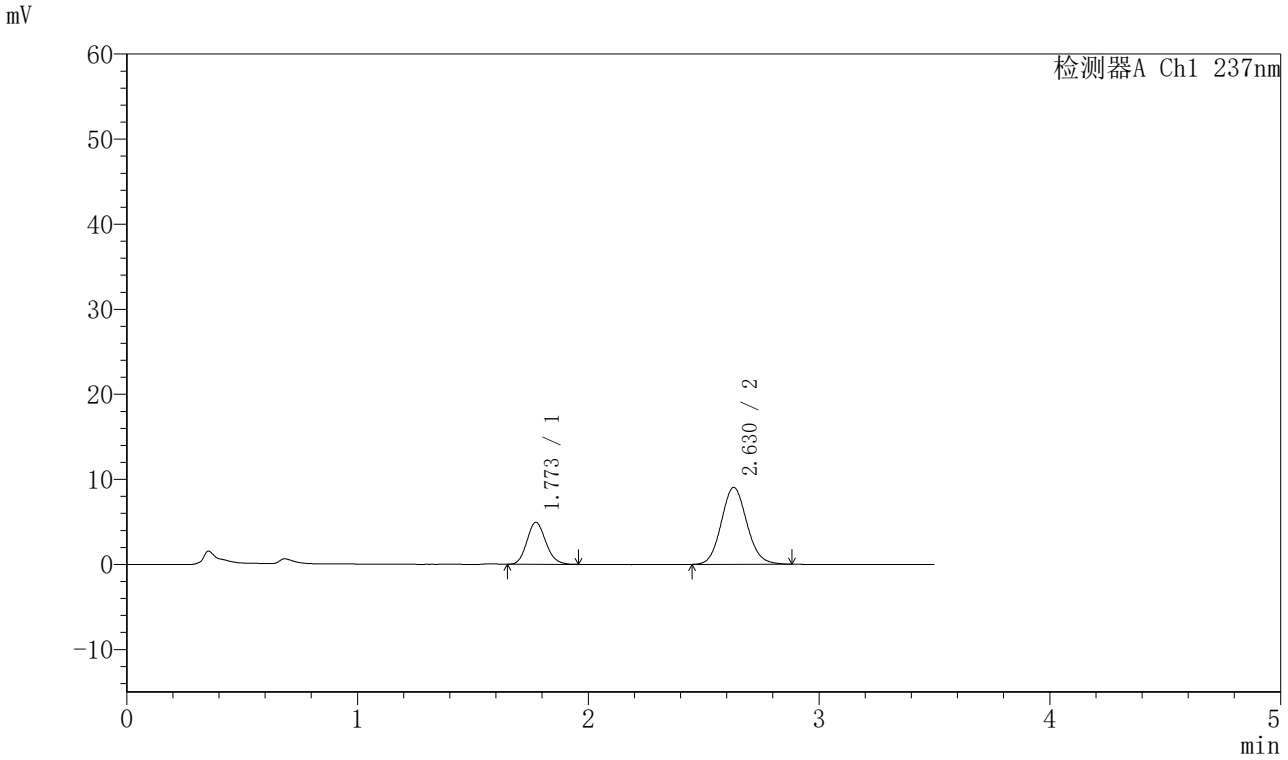

〈峰表〉

检测器A Ch1 237nm

峰号	保留时间	面积	面积%	高度	理论塔板数(USP)	拖尾因子	分离度(USP)
1	1.773	28013	28.707	4933	2265	1.138	--
2	2.630	69570	71.293	9055	2731	1.097	4.893
总计		97583	100.000	13988			

图79 阿齐沙坦氨氯地平片溶出曲线测定HPLC图谱
自制品-20220127批-pH1.2介质-篮法-75转-15min-片5
供试品溶液-1

SHIMADZU LabSolutions

J301

〈样品信息〉

色谱柱:XB-C18(50mm*4.6mm,5μm）　流速：2.0ml/min
柱　温:30℃　波长:237nm
数据文件名: RC$J301 - 28-45/10-2408-2 - zzp-20220127p-rcqx-2-pH1.2jz-lf75z-p6-15min.lcd
方法文件名: RC$J301 - J301-rcqx-FX259.lcm
批处理文件名: RC$J301 - 20251125-Fx259.lcb
样品瓶号: 2-48
进样体积: 20 μl　版本号:6.115
进样时间: 2025/11/25 17:59:47　实验者: xiexinhui
处理时间（V2）: 2025/11/26 08:33:54　处理者: xiexinhui
仪器型号：SHIMADZU LC-2050C(FX259)

〈色谱图〉

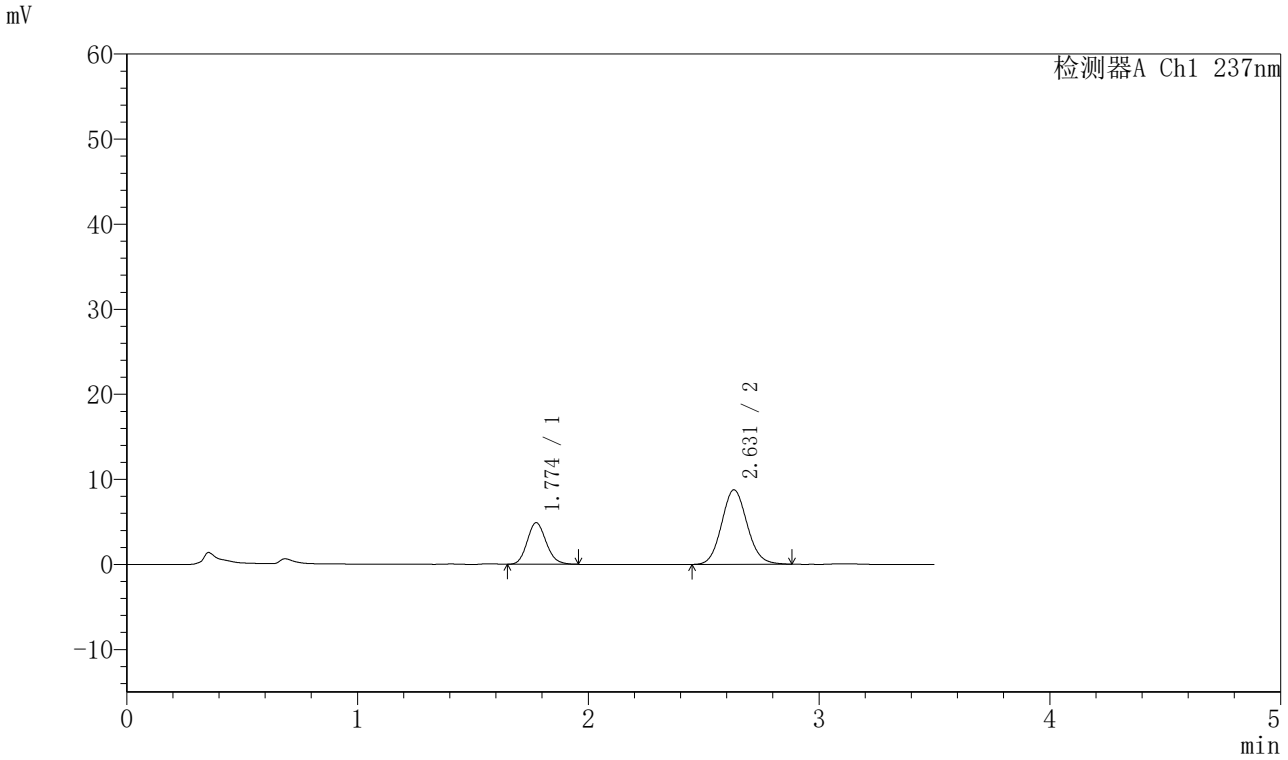

〈峰表〉

检测器A Ch1 237nm

峰号	保留时间	面积	面积%	高度	理论塔板数(USP)	拖尾因子	分离度(USP)
1	1.774	27846	29.282	4877	2239	1.142	--
2	2.631	67249	70.718	8758	2735	1.096	4.880
总计		95094	100.000	13635			

图80 阿齐沙坦氨氯地平片溶出曲线测定HPLC图谱
自制品-20220127批-pH1.2介质-篮法-75转-15min-片6
供试品溶液-1

SHIMADZU LabSolutions

J301

〈样品信息〉

色谱柱:XB-C18(50mm*4.6mm,5μm）　流速：2.0ml/min
柱　温:30℃　波长:237nm
数据文件名: RC$J301 - 28-45/10-2409-2 - zzp-20220127p-rcqx-2-pH1.2jz-lf75z-p1-20min.lcd
方法文件名: RC$J301 - J301-rcqx-FX259.lcm
批处理文件名: RC$J301 - 20251125-Fx259.lcb
样品瓶号: 2-4
进样体积: 20 μl　版本号:6.115
进样时间: 2025/11/25 18:03:41　实验者: xiexinhui
处理时间（V2）: 2025/11/26 08:33:57　处理者: xiexinhui
仪器型号：SHIMADZU LC-2050C(FX259)

〈色谱图〉

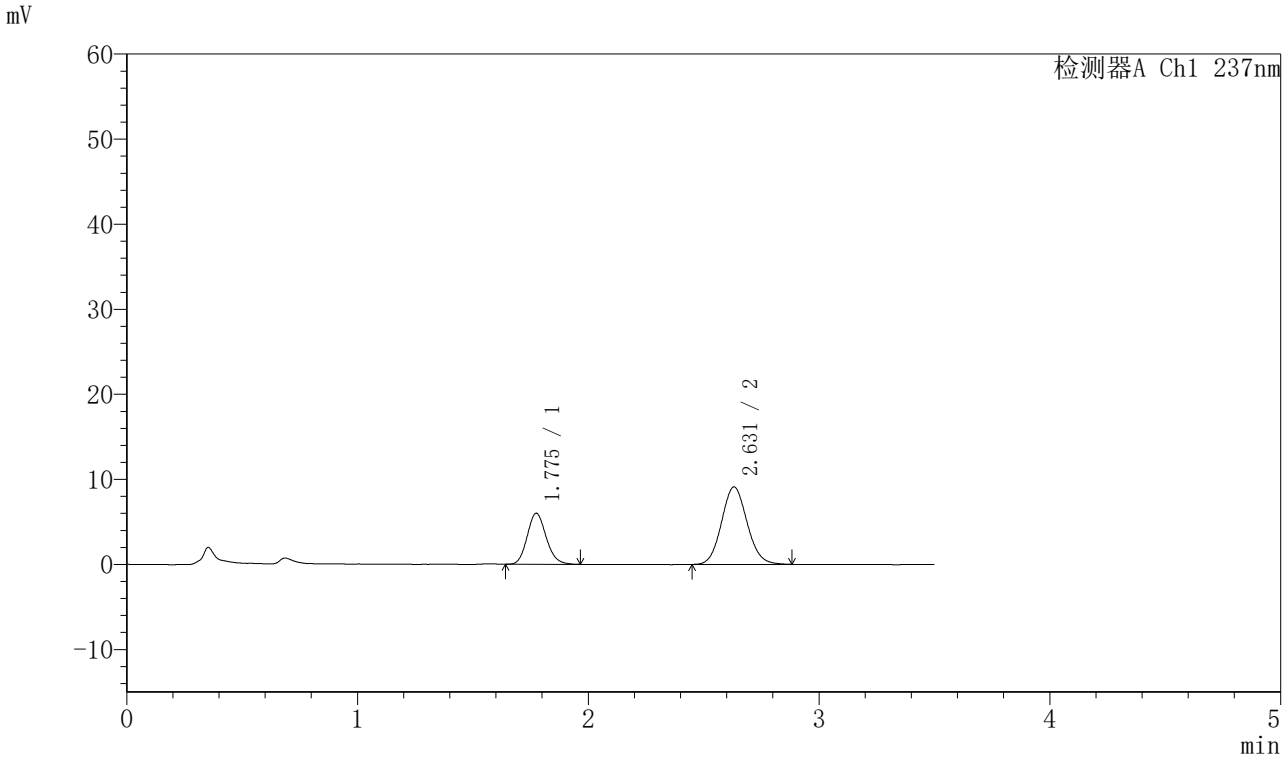

〈峰表〉

检测器A Ch1 237nm

峰号	保留时间	面积	面积%	高度	理论塔板数(USP)	拖尾因子	分离度(USP)
1	1.775	34230	32.823	5986	2255	1.143	--
2	2.631	70059	67.177	9110	2715	1.092	4.876
总计		104290	100.000	15096			

图81 阿齐沙坦氨氯地平片溶出曲线测定HPLC图谱
自制品-20220127批-pH1.2介质-篮法-75转-20min-片1
供试品溶液-1

SHIMADZU LabSolutions

J301

〈样品信息〉

色谱柱:XB-C18(50mm*4.6mm,5μm）　流速：2.0ml/min
柱 温:30℃　波长:237nm
数据文件名: RC$J301 - 28-45/10-2410-2 - zzp-20220127p-rcqx-2-pH1.2jz-lf75z-p2-20min.lcd
方法文件名: RC$J301 - J301-rcqx-FX259.lcm
批处理文件名: RC$J301 - 20251125-Fx259.lcb
样品瓶号: 2-13
进样体积: 20 μl　版本号:6.115
进样时间: 2025/11/25 18:07:36　实验者: xiexinhui
处理时间（V2）: 2025/11/26 08:34:00　处理者: xiexinhui
仪器型号：SHIMADZU LC-2050C(FX259)

〈色谱图〉

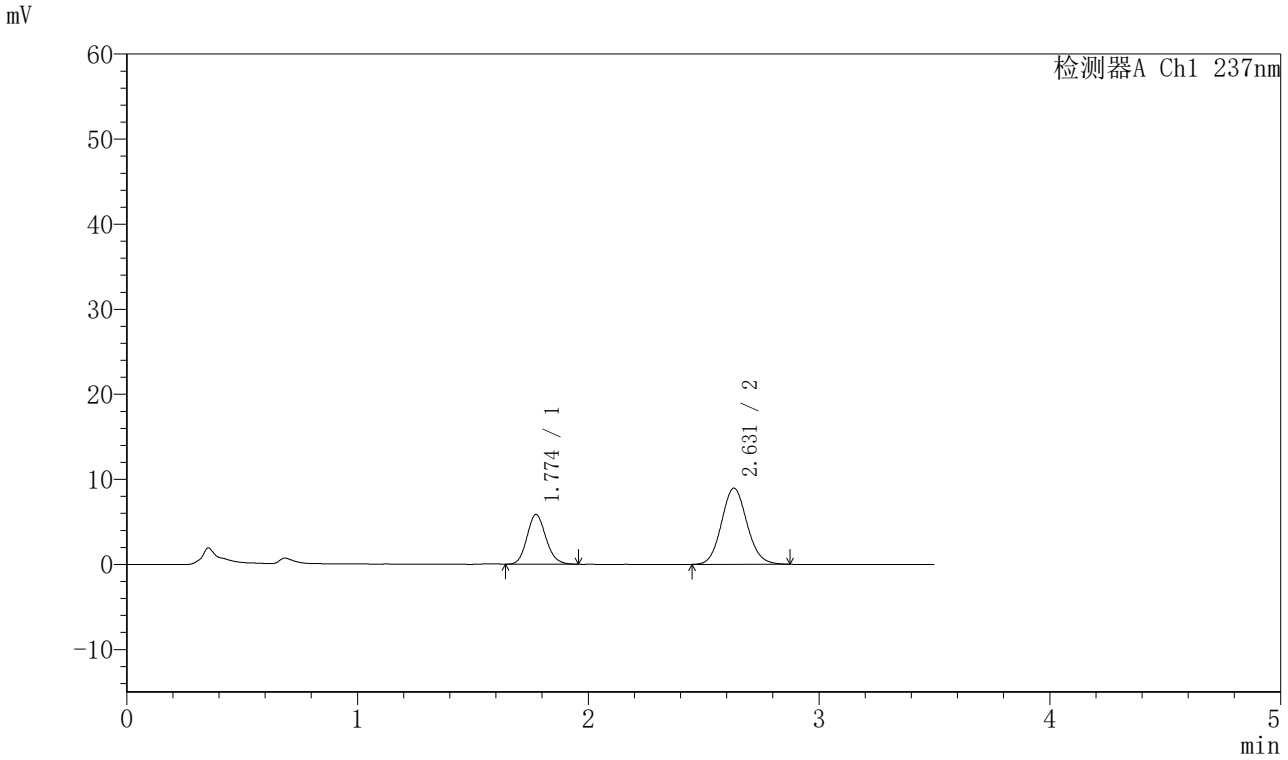

〈峰表〉

检测器A Ch1 237nm

峰号	保留时间	面积	面积%	高度	理论塔板数(USP)	拖尾因子	分离度(USP)
1	1.774	33332	32.640	5841	2260	1.137	--
2	2.631	68786	67.360	8964	2746	1.096	4.898
总计		102118	100.000	14805			

图82 阿齐沙坦氨氯地平片溶出曲线测定HPLC图谱
自制品-20220127批-pH1.2介质-篮法-75转-20min-片2
供试品溶液-1

SHIMADZU LabSolutions

J301

〈样品信息〉

色谱柱:XB-C18(50mm*4.6mm,5μm）　流速：2.0ml/min
柱 温:30℃　波长:237nm
数据文件名: RC$J301 - 28-45/10-2411-2 - zzp-20220127p-rcqx-2-pH1.2jz-lf75z-p3-20min.lcd
方法文件名: RC$J301 - J301-rcqx-FX259.lcm
批处理文件名: RC$J301 - 20251125-Fx259.lcb
样品瓶号: 2-22
进样体积: 20 μl　版本号:6.115
进样时间: 2025/11/25 18:11:30　实验者: xiexinhui
处理时间（V2）: 2025/11/26 08:34:03　处理者: xiexinhui
仪器型号：SHIMADZU LC-2050C(FX259)

〈色谱图〉

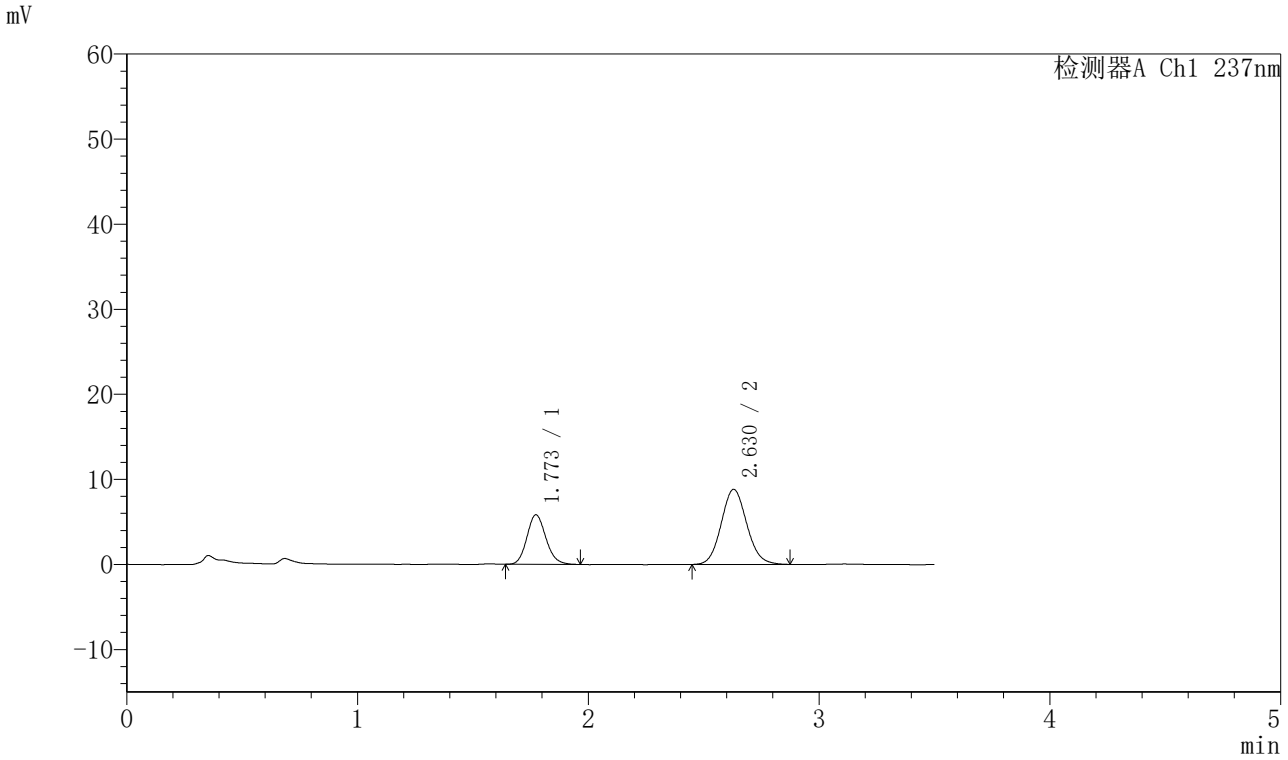

〈峰表〉

检测器A Ch1 237nm

峰号	保留时间	面积	面积%	高度	理论塔板数(USP)	拖尾因子	分离度(USP)
1	1.773	33272	32.923	5825	2258	1.142	--
2	2.630	67789	67.077	8827	2731	1.097	4.887
总计		101061	100.000	14652			

图83 阿齐沙坦氨氯地平片溶出曲线测定HPLC图谱
自制品-20220127批-pH1.2介质-篮法-75转-20min-片3
供试品溶液-1

SHIMADZU LabSolutions

J301

〈样品信息〉

色谱柱:XB-C18(50mm*4.6mm,5μm）　流速：2.0ml/min
柱　温:30℃　波长:237nm
数据文件名: RC$J301 - 28-45/10-2412-2 - zzp-20220127p-rcqx-2-pH1.2jz-lf75z-p4-20min.lcd
方法文件名: RC$J301 - J301-rcqx-FX259.lcm
批处理文件名: RC$J301 - 20251125-Fx259.lcb
样品瓶号: 2-31
进样体积: 20 μl　版本号:6.115
进样时间: 2025/11/25 18:15:25　实验者: xiexinhui
处理时间（V2）: 2025/11/26 08:34:06　处理者: xiexinhui
仪器型号：SHIMADZU LC-2050C(FX259)

〈色谱图〉

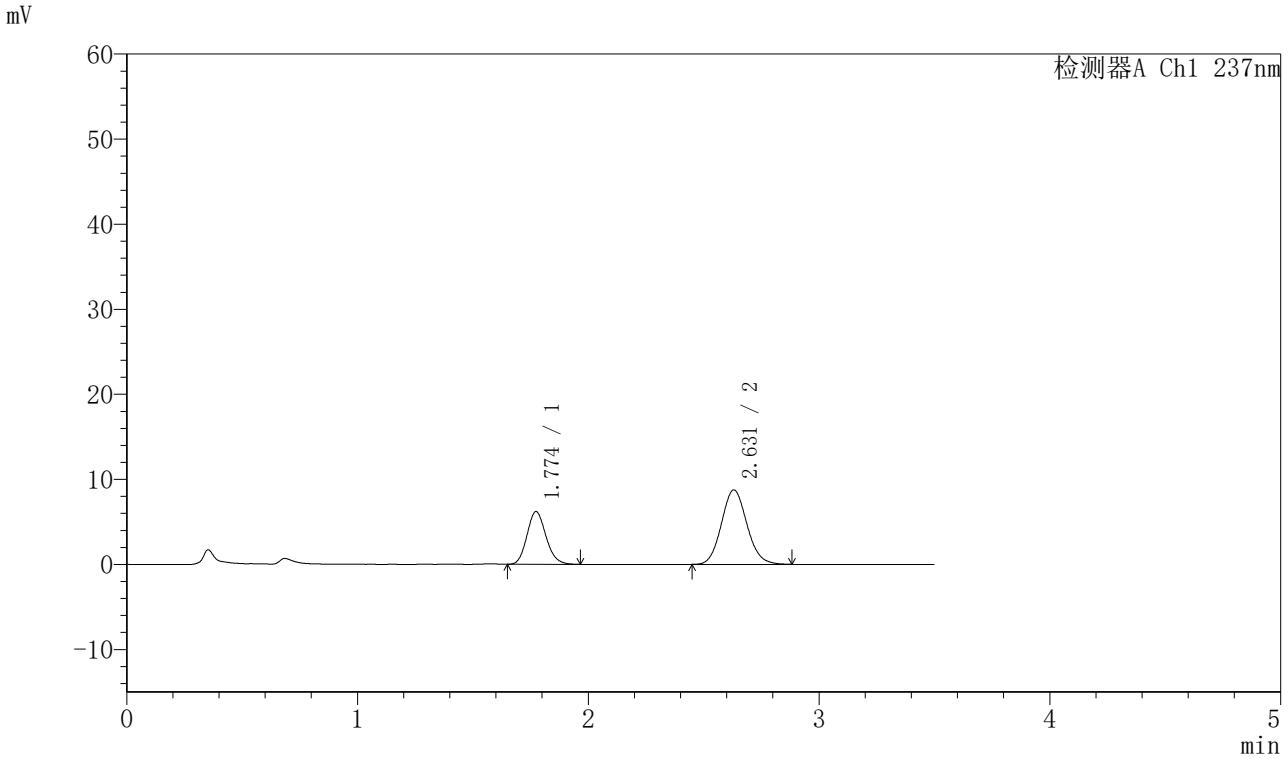

〈峰表〉

检测器A Ch1 237nm

峰号	保留时间	面积	面积%	高度	理论塔板数(USP)	拖尾因子	分离度(USP)
1	1.774	35420	34.535	6199	2245	1.144	--
2	2.631	67141	65.465	8753	2739	1.101	4.886
总计		102561	100.000	14951			

图84 阿齐沙坦氨氯地平片溶出曲线测定HPLC图谱
自制品-20220127批-pH1.2介质-篮法-75转-20min-片4
供试品溶液-1

SHIMADZU LabSolutions

J301

〈样品信息〉

色谱柱:XB-C18(50mm*4.6mm,5μm）　流速：2.0ml/min
柱 温:30℃　波长:237nm
数据文件名: RC$J301 - 28-45/10-2413-2 - zzp-20220127p-rcqx-2-pH1.2jz-lf75z-p5-20min.lcd
方法文件名: RC$J301 - J301-rcqx-FX259.lcm
批处理文件名: RC$J301 - 20251125-Fx259.lcb
样品瓶号: 2-40
进样体积: 20 μl　版本号:6.115
进样时间: 2025/11/25 18:19:19　实验者: xiexinhui
处理时间（V2）: 2025/11/26 08:34:09　处理者: xiexinhui
仪器型号：SHIMADZU LC-2050C(FX259)

〈色谱图〉

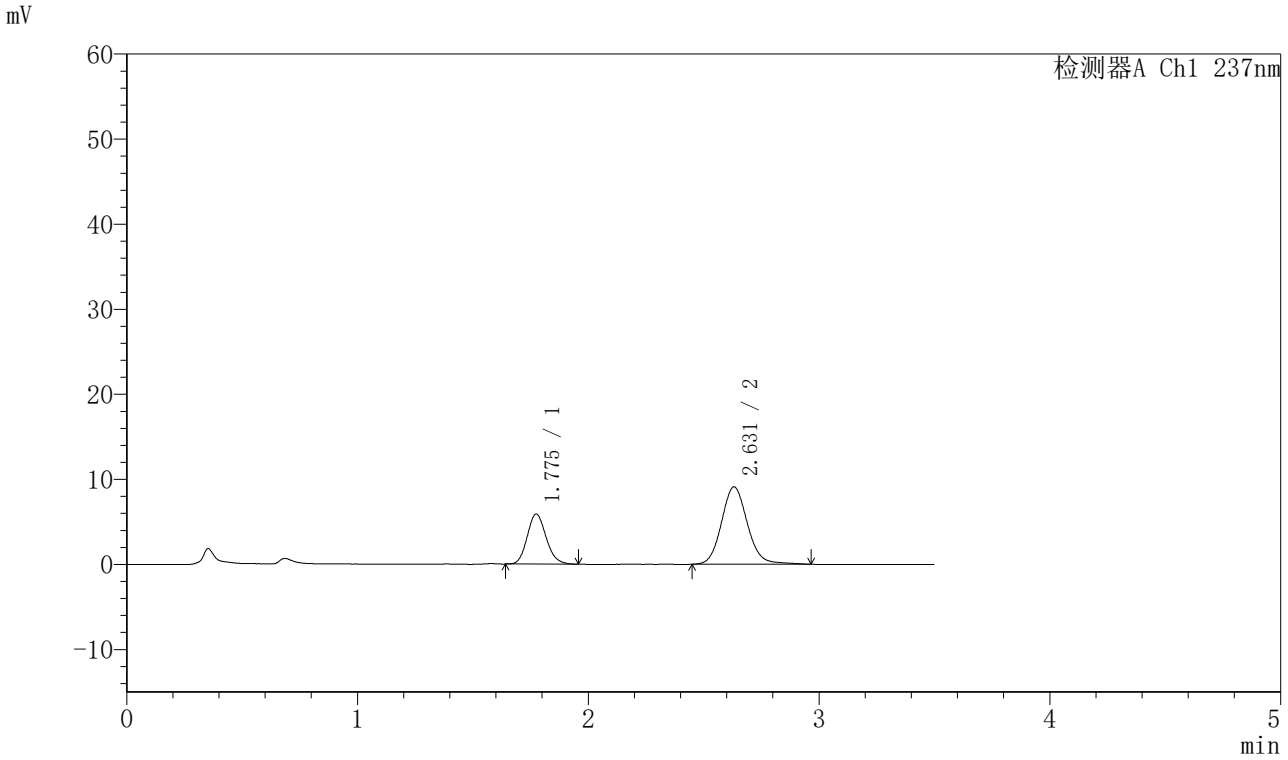

〈峰表〉

检测器A Ch1 237nm

峰号	保留时间	面积	面积%	高度	理论塔板数(USP)	拖尾因子	分离度(USP)
1	1.775	33445	31.980	5873	2263	1.146	--
2	2.631	71136	68.020	9104	2735	1.110	4.890
总计		104581	100.000	14977			

图85 阿齐沙坦氨氯地平片溶出曲线测定HPLC图谱
自制品-20220127批-pH1.2介质-篮法-75转-20min-片5
供试品溶液-1

SHIMADZU LabSolutions

J301

〈样品信息〉

色谱柱:XB-C18(50mm*4.6mm,5μm）　流速：2.0ml/min
柱　温:30℃　波长:237nm
数据文件名: RC$J301 - 28-45/10-2414-2 - zzp-20220127p-rcqx-2-pH1.2jz-lf75z-p6-20min.lcd
方法文件名: RC$J301 - J301-rcqx-FX259.lcm
批处理文件名: RC$J301 - 20251125-Fx259.lcb
样品瓶号: 2-49
进样体积: 20 μl　版本号:6.115
进样时间: 2025/11/25 18:23:14　实验者: xiexinhui
处理时间（V2）: 2025/11/26 08:34:12　处理者: xiexinhui
仪器型号：SHIMADZU LC-2050C(FX259)

〈色谱图〉

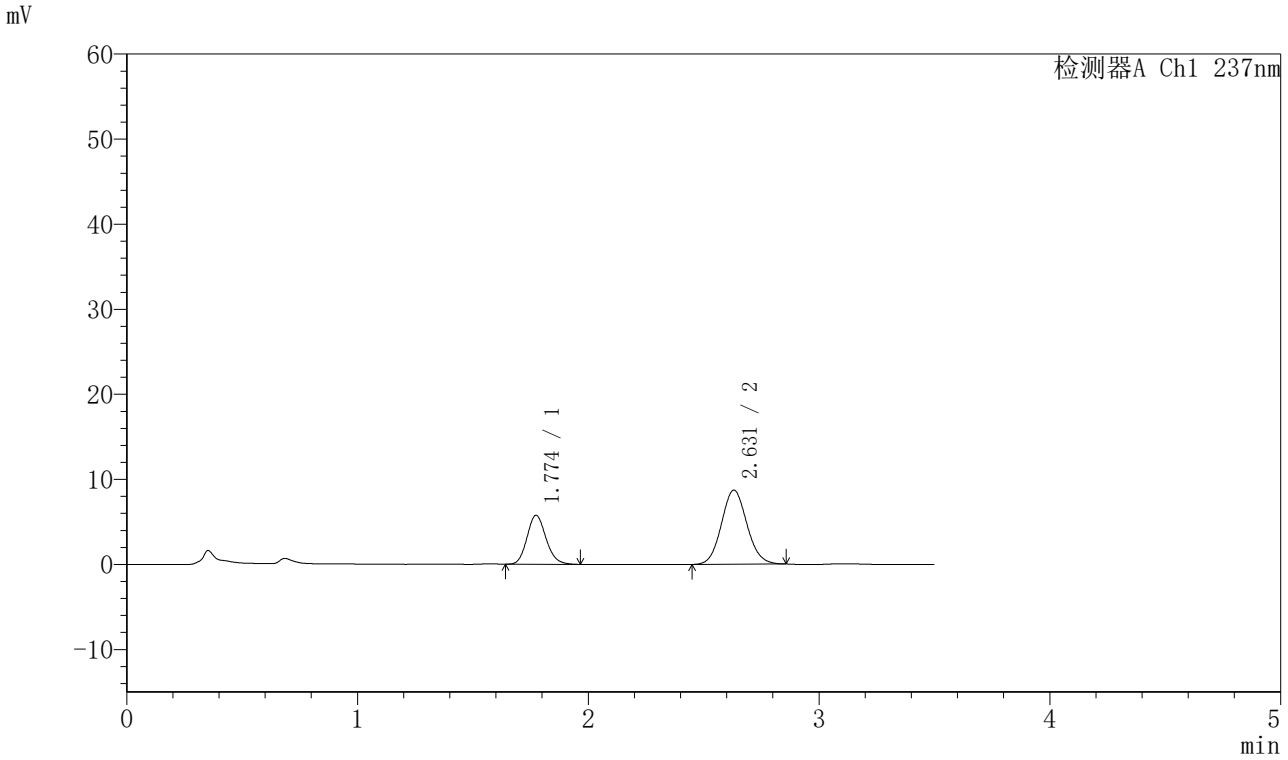

〈峰表〉

检测器A Ch1 237nm

峰号	保留时间	面积	面积%	高度	理论塔板数(USP)	拖尾因子	分离度(USP)
1	1.774	33038	33.124	5765	2257	1.143	--
2	2.631	66704	66.876	8714	2736	1.087	4.889
总计		99742	100.000	14479			

图86 阿齐沙坦氨氯地平片溶出曲线测定HPLC图谱
自制品-20220127批-pH1.2介质-篮法-75转-20min-片6
供试品溶液-1

SHIMADZU LabSolutions

J301

〈样品信息〉

色谱柱:XB-C18(50mm*4.6mm,5μm）　流速：2.0ml/min
柱　温:30℃　波长:237nm
数据文件名: RC$J301 - 28-45/10-2415-2 - zzp-20220127p-rcqx-2-pH1.2jz-lf75z-p1-30min.lcd
方法文件名: RC$J301 - J301-rcqx-FX259.lcm
批处理文件名: RC$J301 - 20251125-Fx259.lcb
样品瓶号: 2-5
进样体积: 20 μl　版本号:6.115
进样时间: 2025/11/25 18:27:09　实验者: xiexinhui
处理时间（V2）: 2025/11/26 08:34:14　处理者: xiexinhui
仪器型号：SHIMADZU LC-2050C(FX259)

〈色谱图〉

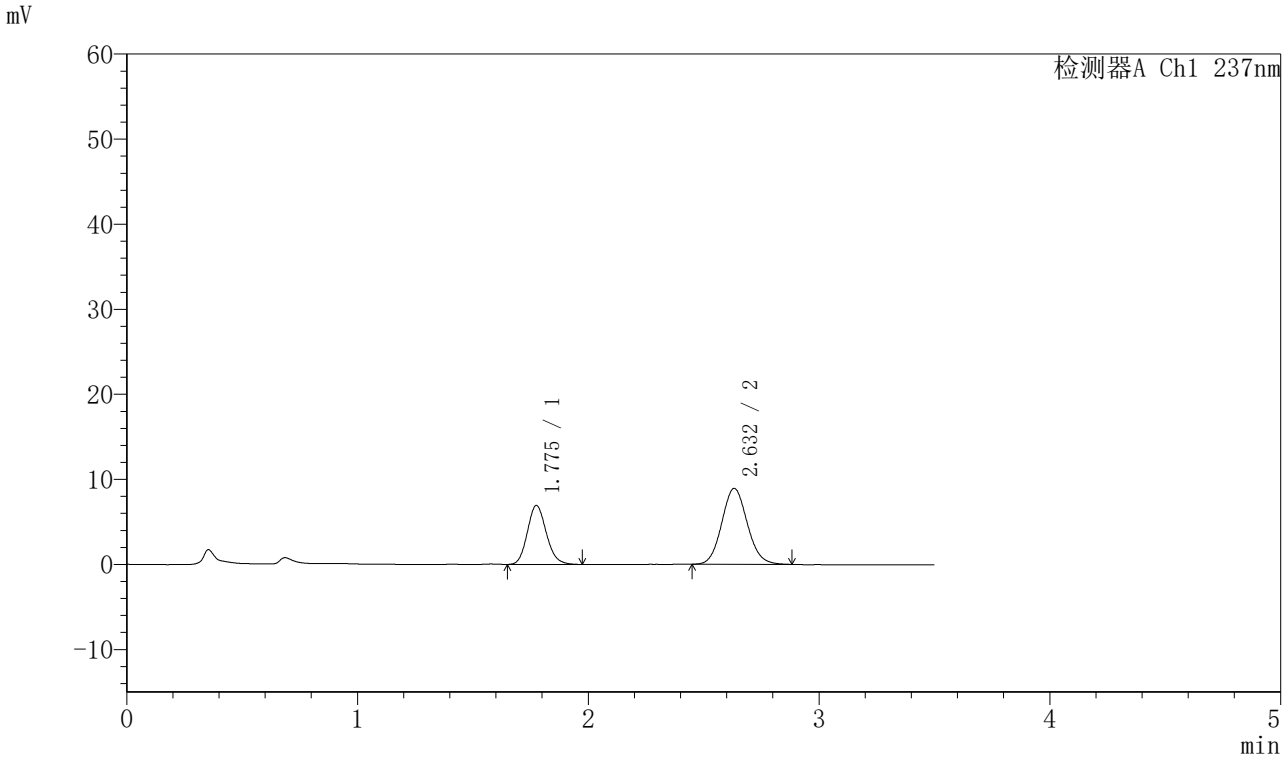

〈峰表〉

检测器A Ch1 237nm

峰号	保留时间	面积	面积%	高度	理论塔板数(USP)	拖尾因子	分离度(USP)
1	1.775	39556	36.576	6902	2261	1.144	--
2	2.632	68591	63.424	8924	2740	1.094	4.891
总计		108147	100.000	15826			

图87 阿齐沙坦氨氯地平片溶出曲线测定HPLC图谱
自制品-20220127批-pH1.2介质-篮法-75转-30min-片1
供试品溶液-1

SHIMADZU LabSolutions

J301

〈样品信息〉

色谱柱:XB-C18(50mm*4.6mm,5μm）　流速：2.0ml/min
柱　温:30℃　波长:237nm
数据文件名: RC$J301 - 28-45/10-2416-2 - zzp-20220127p-rcqx-2-pH1.2jz-lf75z-p2-30min.lcd
方法文件名: RC$J301 - J301-rcqx-FX259.lcm
批处理文件名: RC$J301 - 20251125-Fx259.lcb
样品瓶号: 2-14
进样体积: 20 μl　版本号:6.115
进样时间: 2025/11/25 18:31:03　实验者: xiexinhui
处理时间（V2）: 2025/11/26 08:34:17　处理者: xiexinhui
仪器型号：SHIMADZU LC-2050C(FX259)

〈色谱图〉

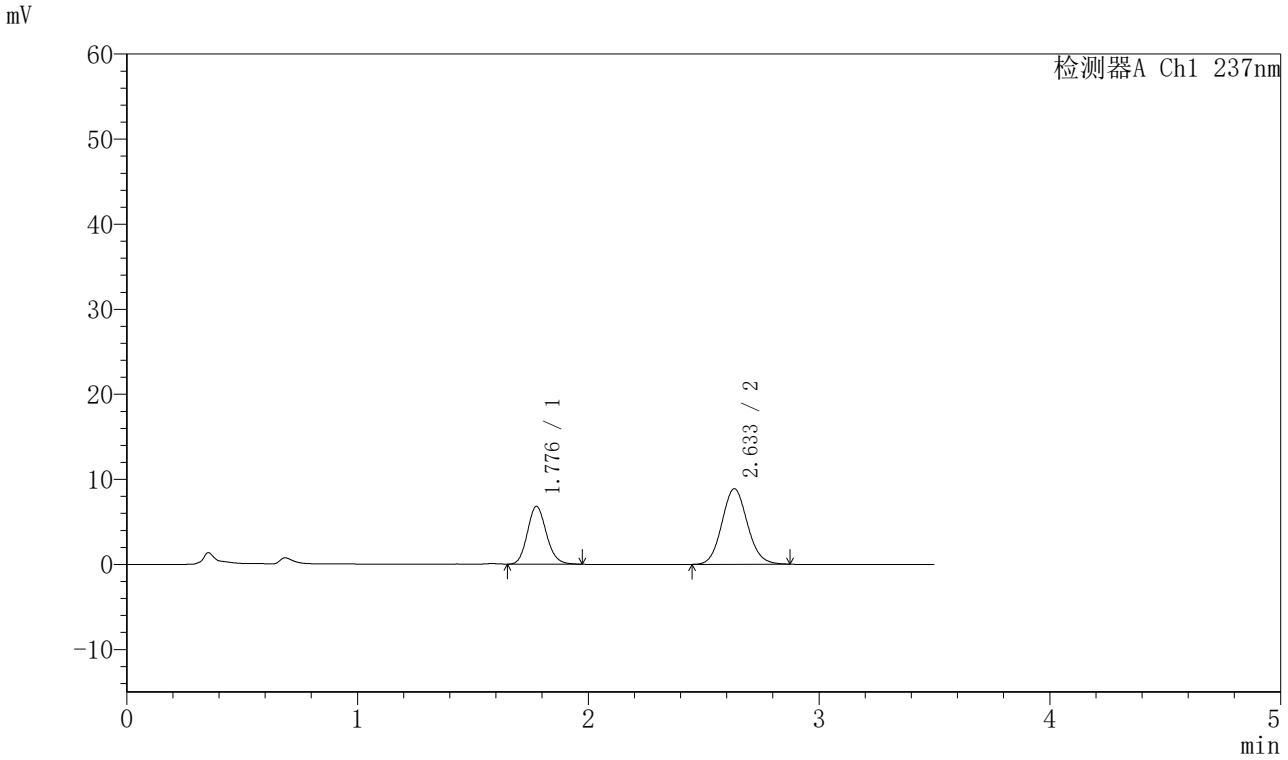

〈峰表〉

检测器A Ch1 237nm

峰号	保留时间	面积	面积%	高度	理论塔板数(USP)	拖尾因子	分离度(USP)
1	1.776	38757	36.229	6764	2265	1.137	--
2	2.633	68219	63.771	8873	2738	1.096	4.891
总计		106976	100.000	15637			

图88 阿齐沙坦氨氯地平片溶出曲线测定HPLC图谱
自制品-20220127批-pH1.2介质-篮法-75转-30min-片2
供试品溶液-1

SHIMADZU LabSolutions

J301

〈样品信息〉

色谱柱:XB-C18(50mm*4.6mm,5μm）　流速：2.0ml/min
柱 温:30℃　波长:237nm
数据文件名: RC$J301 - 28-45/10-2417-2 - zzp-20220127p-rcqx-2-pH1.2jz-lf75z-p3-30min.lcd
方法文件名: RC$J301 - J301-rcqx-FX259.lcm
批处理文件名: RC$J301 - 20251125-Fx259.lcb
样品瓶号: 2-23
进样体积: 20 μl　版本号:6.115
进样时间: 2025/11/25 18:34:57　实验者: xiexinhui
处理时间（V2）: 2025/11/26 08:34:20　处理者: xiexinhui
仪器型号：SHIMADZU LC-2050C(FX259)

〈色谱图〉

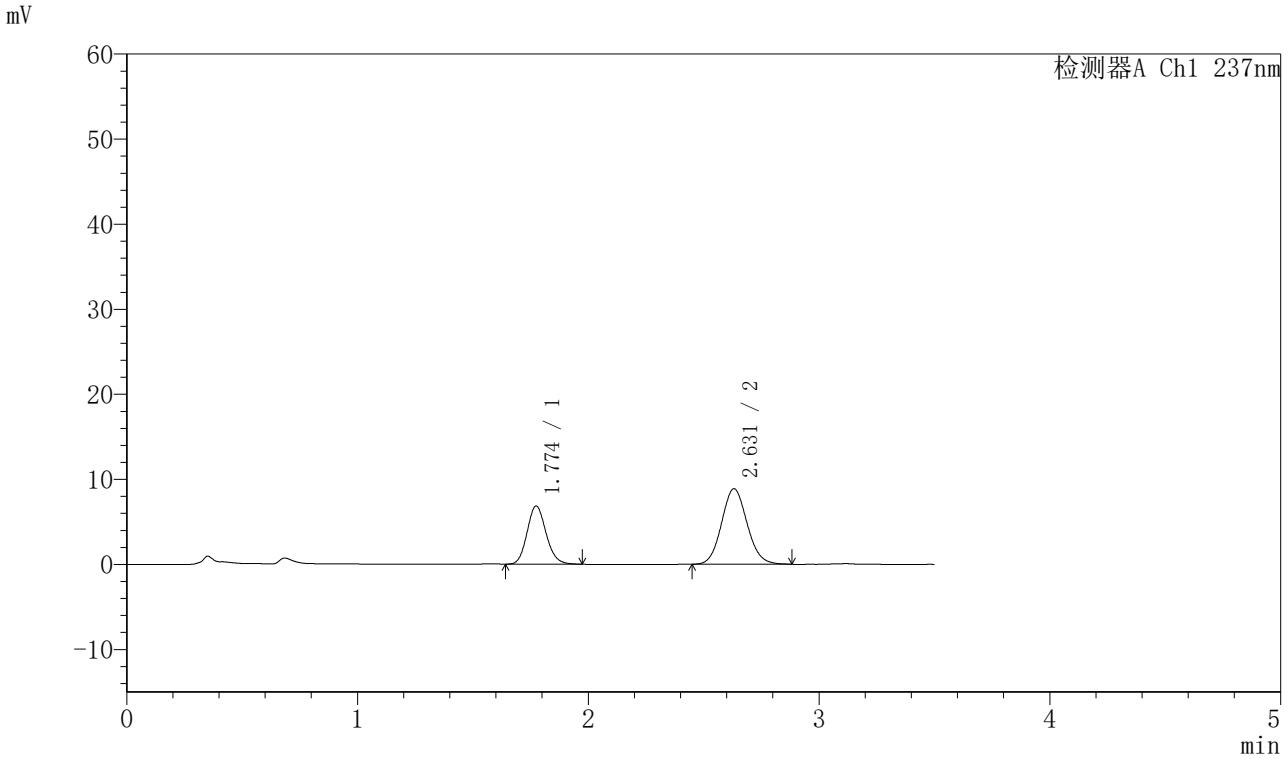

〈峰表〉

检测器A Ch1 237nm

峰号	保留时间	面积	面积%	高度	理论塔板数(USP)	拖尾因子	分离度(USP)
1	1.774	39091	36.460	6828	2257	1.143	--
2	2.631	68125	63.540	8878	2733	1.094	4.888
总计		107216	100.000	15706			

图89 阿齐沙坦氨氯地平片溶出曲线测定HPLC图谱
自制品-20220127批-pH1.2介质-篮法-75转-30min-片3
供试品溶液-1

SHIMADZU LabSolutions

J301

〈样品信息〉

色谱柱:XB-C18(50mm*4.6mm,5μm）　流速：2.0ml/min
柱　温:30℃　波长:237nm
数据文件名: RC$J301 - 28-45/10-2418-2 - zzp-20220127p-rcqx-2-pH1.2jz-lf75z-p4-30min.lcd
方法文件名: RC$J301 - J301-rcqx-FX259.lcm
批处理文件名: RC$J301 - 20251125-Fx259.lcb
样品瓶号: 2-32
进样体积: 20 μl　版本号:6.115
进样时间: 2025/11/25 18:38:51　实验者: xiexinhui
处理时间（V2）: 2025/11/26 08:34:23　处理者: xiexinhui
仪器型号：SHIMADZU LC-2050C(FX259)

〈色谱图〉

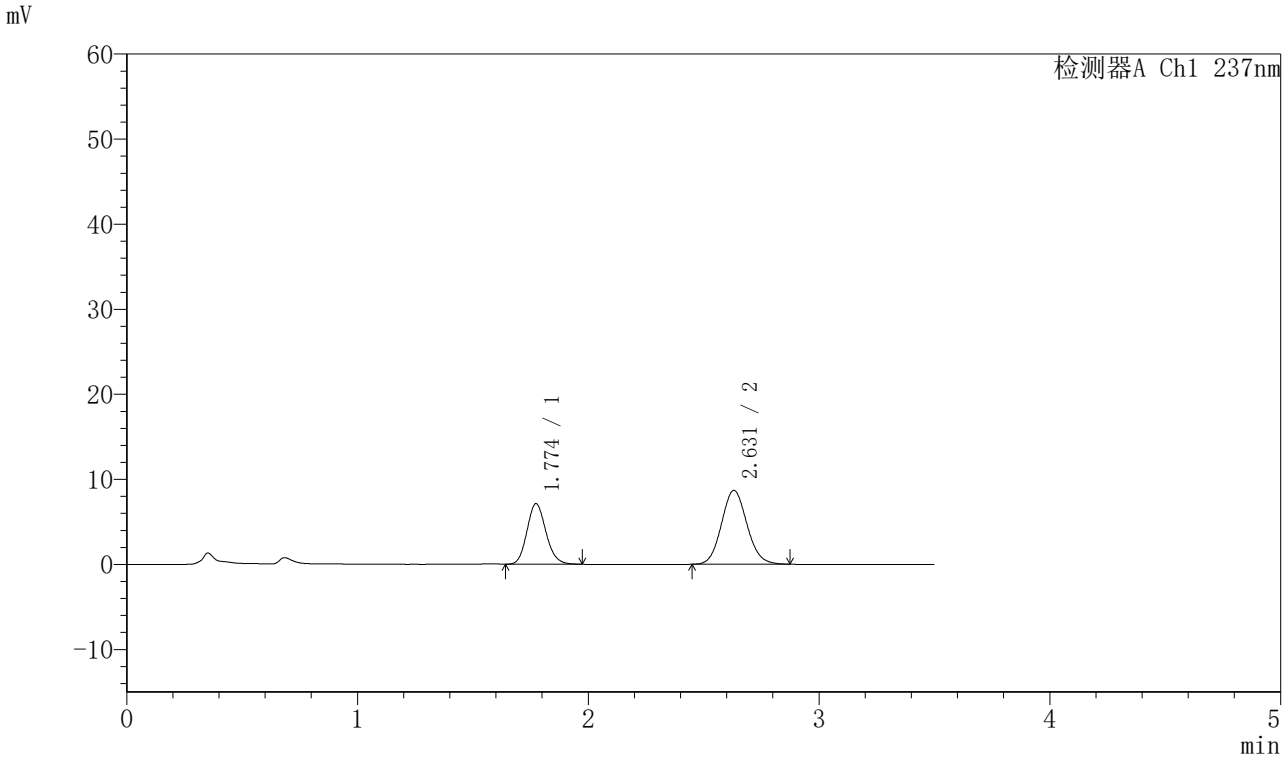

〈峰表〉

检测器A Ch1 237nm

峰号	保留时间	面积	面积%	高度	理论塔板数(USP)	拖尾因子	分离度(USP)
1	1.774	40698	37.932	7113	2245	1.144	--
2	2.631	66592	62.068	8688	2737	1.095	4.887
总计		107290	100.000	15802			

图90 阿齐沙坦氨氯地平片溶出曲线测定HPLC图谱
自制品-20220127批-pH1.2介质-篮法-75转-30min-片4
供试品溶液-1

SHIMADZU LabSolutions

J301

〈样品信息〉

色谱柱:XB-C18(50mm*4.6mm,5μm）　流速：2.0ml/min
柱　温:30℃　波长:237nm
数据文件名: RC$J301 - 28-45/10-2419-2 - zzp-20220127p-rcqx-2-pH1.2jz-lf75z-p5-30min.lcd
方法文件名: RC$J301 - J301-rcqx-FX259.lcm
批处理文件名: RC$J301 - 20251125-Fx259.lcb
样品瓶号: 2-41
进样体积: 20 μl　版本号:6.115
进样时间: 2025/11/25 18:42:46　实验者: xiexinhui
处理时间（V2）: 2025/11/26 08:34:26　处理者: xiexinhui
仪器型号：SHIMADZU LC-2050C(FX259)

〈色谱图〉

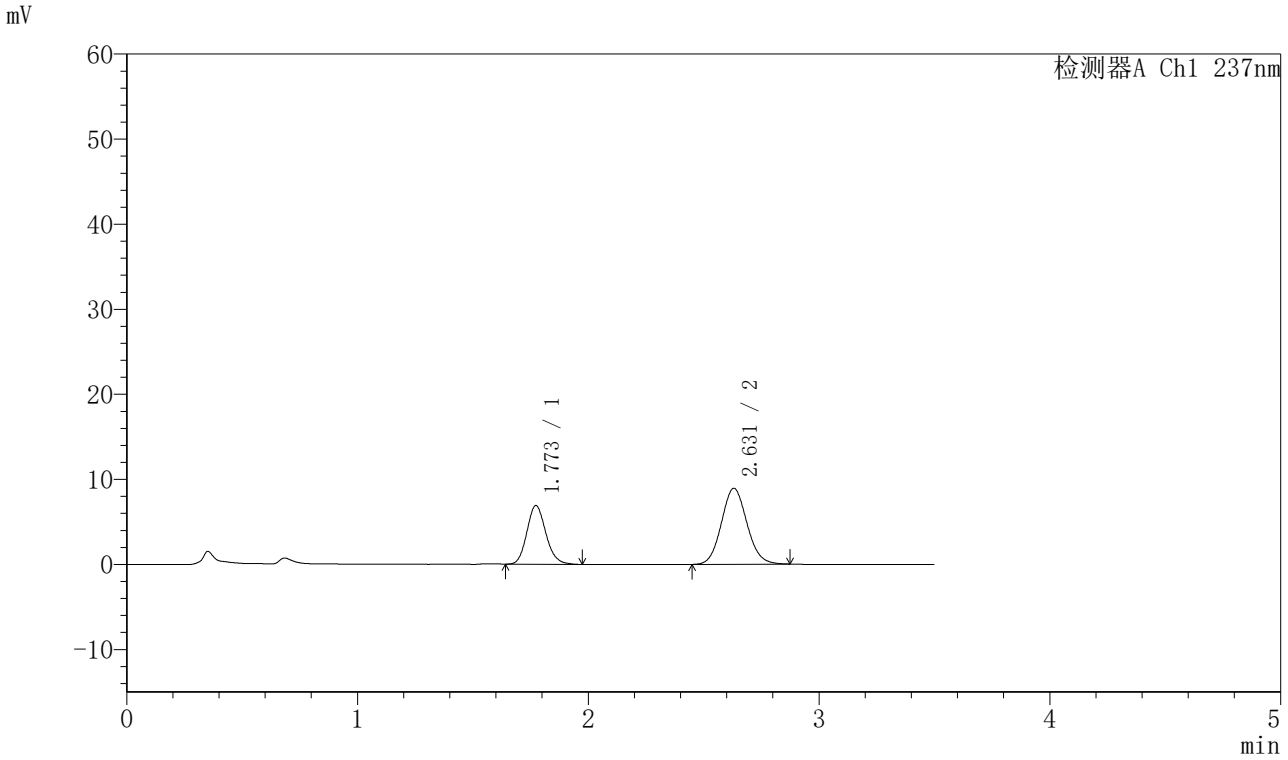

〈峰表〉

检测器A Ch1 237nm

峰号	保留时间	面积	面积%	高度	理论塔板数(USP)	拖尾因子	分离度(USP)
1	1.773	39392	36.519	6893	2256	1.147	--
2	2.631	68474	63.481	8932	2727	1.092	4.889
总计		107866	100.000	15824			

图91 阿齐沙坦氨氯地平片溶出曲线测定HPLC图谱
自制品-20220127批-pH1.2介质-篮法-75转-30min-片5
供试品溶液-1

SHIMADZU LabSolutions

J301

〈样品信息〉

色谱柱:XB-C18(50mm*4.6mm,5μm）　流速：2.0ml/min
柱　温:30℃　波长:237nm
数据文件名: RC$J301 - 28-45/10-2420-2 - zzp-20220127p-rcqx-2-pH1.2jz-lf75z-p6-30min.lcd
方法文件名: RC$J301 - J301-rcqx-FX259.lcm
批处理文件名: RC$J301 - 20251125-Fx259.lcb
样品瓶号: 2-50
进样体积: 20 μl　版本号:6.115
进样时间: 2025/11/25 18:46:41　实验者: xiexinhui
处理时间（V2）: 2025/11/26 08:34:29　处理者: xiexinhui
仪器型号：SHIMADZU LC-2050C(FX259)

〈色谱图〉

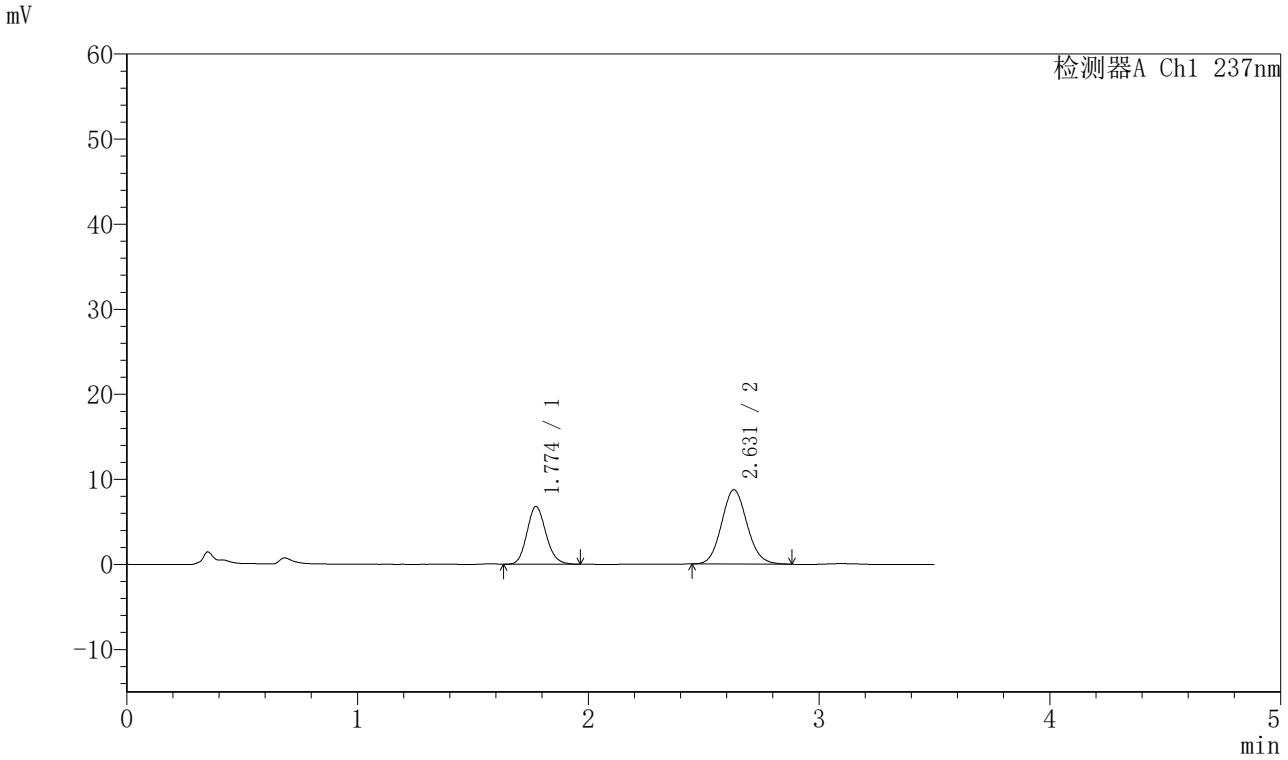

〈峰表〉

检测器A Ch1 237nm

峰号	保留时间	面积	面积%	高度	理论塔板数(USP)	拖尾因子	分离度(USP)
1	1.774	38796	36.610	6782	2250	1.138	--
2	2.631	67175	63.390	8740	2726	1.098	4.884
总计		105971	100.000	15522			

图92 阿齐沙坦氨氯地平片溶出曲线测定HPLC图谱
自制品-20220127批-pH1.2介质-篮法-75转-30min-片6
供试品溶液-1

SHIMADZU LabSolutions

J301

〈样品信息〉

色谱柱:XB-C18(50mm*4.6mm,5μm）　流速：2.0ml/min
柱　温:30℃　波长:237nm
数据文件名: RC$J301 - 28-45/10-2421-2 - zzp-20220127p-rcqx-2-pH1.2jz-lf75z-p1-45min.lcd
方法文件名: RC$J301 - J301-rcqx-FX259.lcm
批处理文件名: RC$J301 - 20251125-Fx259.lcb
样品瓶号: 2-6
进样体积: 20 μl　版本号:6.115
进样时间: 2025/11/25 18:50:35　实验者: xiexinhui
处理时间（V2）: 2025/11/26 08:34:32　处理者: xiexinhui
仪器型号：SHIMADZU LC-2050C(FX259)

〈色谱图〉

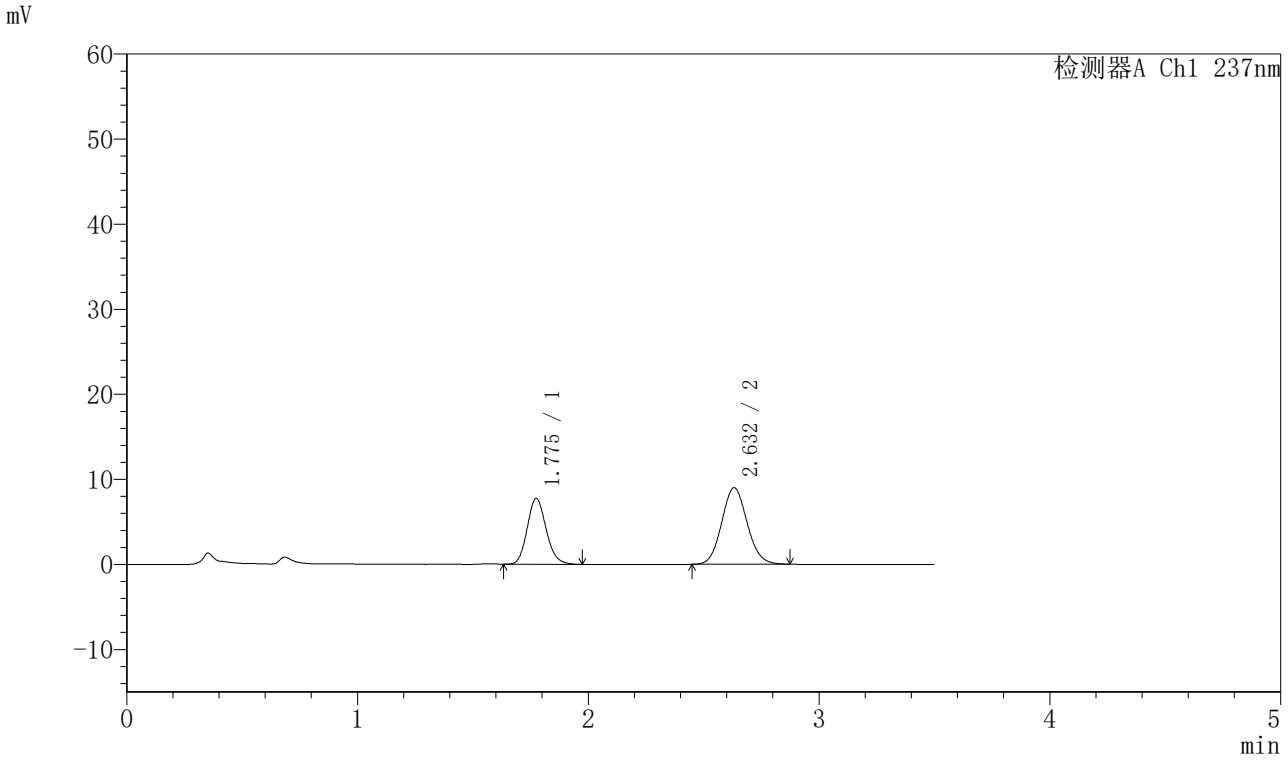

〈峰表〉

检测器A Ch1 237nm

峰号	保留时间	面积	面积%	高度	理论塔板数(USP)	拖尾因子	分离度(USP)
1	1.775	44226	39.114	7731	2259	1.145	--
2	2.632	68844	60.886	8994	2738	1.091	4.891
总计		113070	100.000	16725			

图93 阿齐沙坦氨氯地平片溶出曲线测定HPLC图谱
自制品-20220127批-pH1.2介质-篮法-75转-45min-片1
供试品溶液-1

SHIMADZU LabSolutions

J301

〈样品信息〉

色谱柱:XB-C18(50mm*4.6mm,5μm）　流速：2.0ml/min
柱　温:30℃　波长:237nm
数据文件名: RC$J301 - 28-45/10-2422-2 - zzp-20220127p-rcqx-2-pH1.2jz-lf75z-p2-45min.lcd
方法文件名: RC$J301 - J301-rcqx-FX259.lcm
批处理文件名: RC$J301 - 20251125-Fx259.lcb
样品瓶号: 2-15
进样体积: 20 μl　版本号:6.115
进样时间: 2025/11/25 18:54:30　实验者: xiexinhui
处理时间（V2）: 2025/11/26 08:34:35　处理者: xiexinhui
仪器型号：SHIMADZU LC-2050C(FX259)

〈色谱图〉

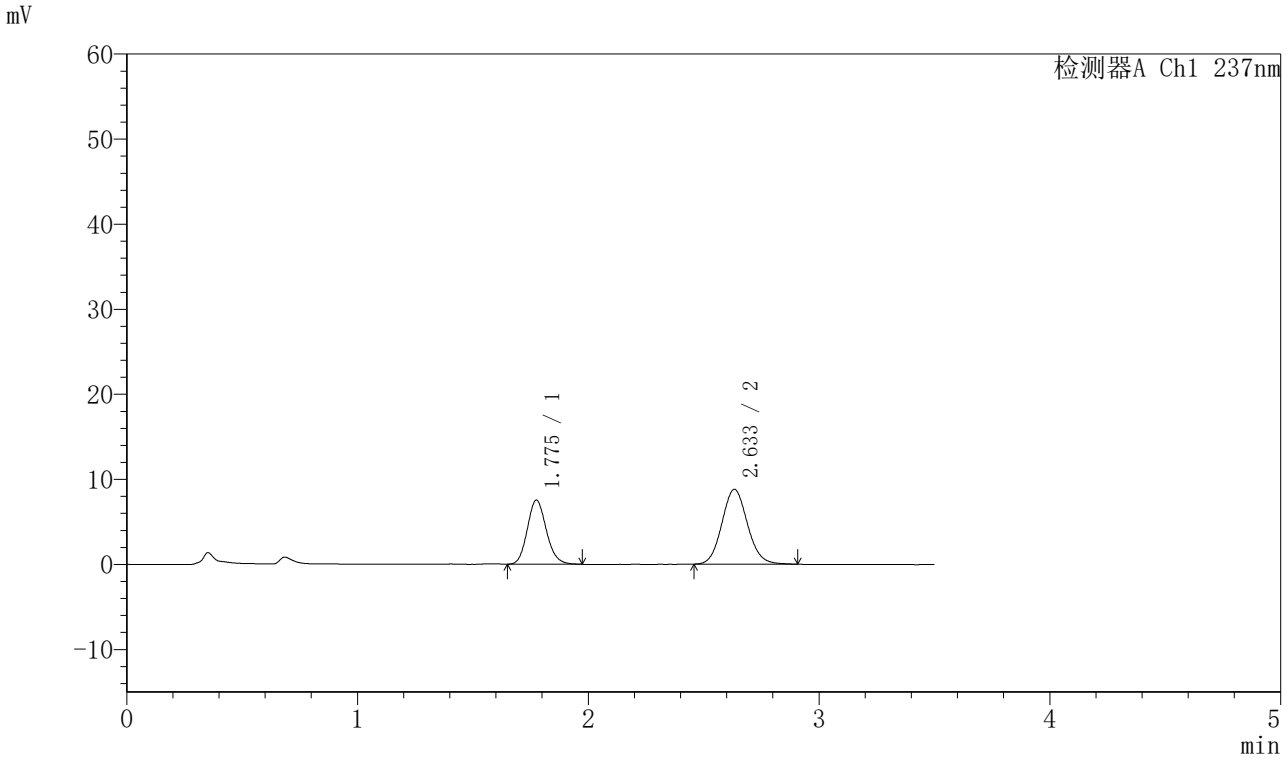

〈峰表〉

检测器A Ch1 237nm

峰号	保留时间	面积	面积%	高度	理论塔板数(USP)	拖尾因子	分离度(USP)
1	1.775	43116	38.879	7507	2260	1.144	--
2	2.633	67783	61.121	8789	2733	1.095	4.890
总计		110899	100.000	16296			

图94 阿齐沙坦氨氯地平片溶出曲线测定HPLC图谱
自制品-20220127批-pH1.2介质-篮法-75转-45min-片2
供试品溶液-1

SHIMADZU LabSolutions

J301

〈样品信息〉

色谱柱:XB-C18(50mm*4.6mm,5μm）　流速：2.0ml/min
柱　温:30℃　波长:237nm
数据文件名: RC$J301 - 28-45/10-2423-2 - zzp-20220127p-rcqx-2-pH1.2jz-lf75z-p3-45min.lcd
方法文件名: RC$J301 - J301-rcqx-FX259.lcm
批处理文件名: RC$J301 - 20251125-Fx259.lcb
样品瓶号: 2-24
进样体积: 20 μl　版本号:6.115
进样时间: 2025/11/25 18:58:25　实验者: xiexinhui
处理时间（V2）: 2025/11/26 08:34:38　处理者: xiexinhui
仪器型号：SHIMADZU LC-2050C(FX259)

〈色谱图〉

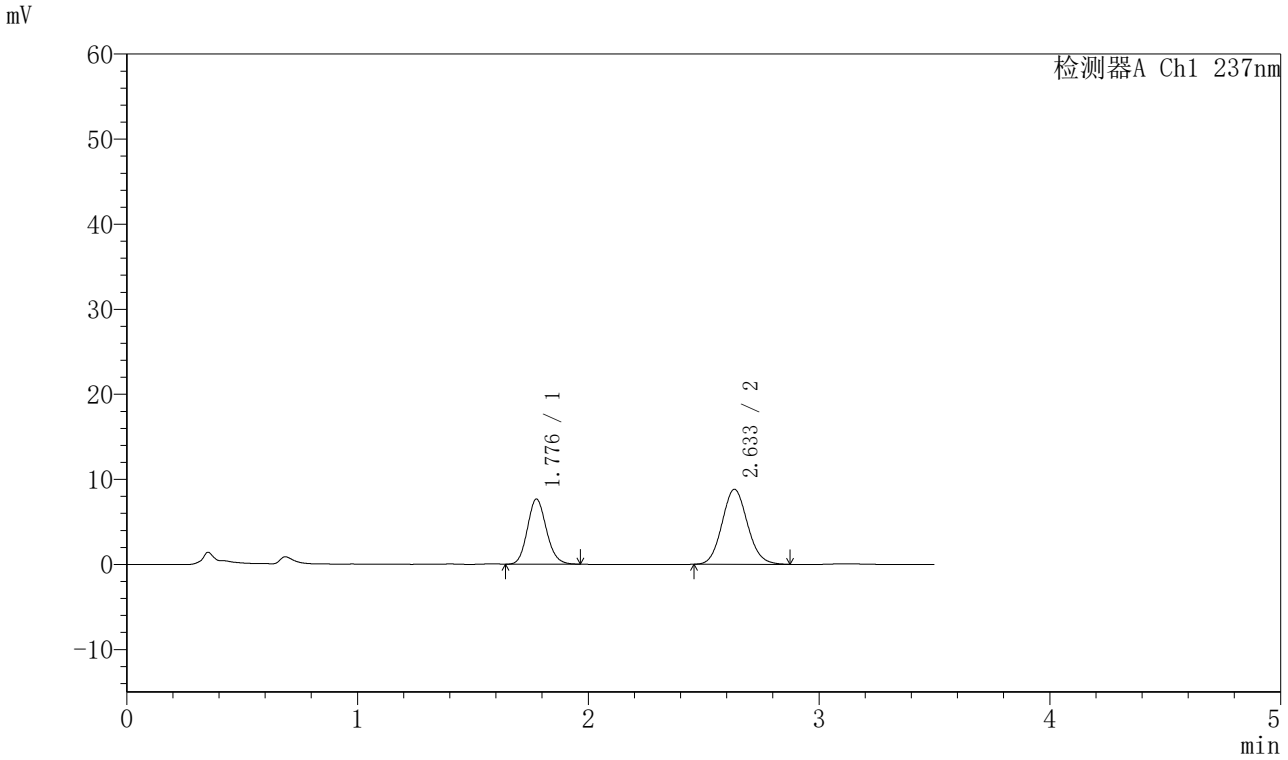

〈峰表〉

检测器A Ch1 237nm

峰号	保留时间	面积	面积%	高度	理论塔板数(USP)	拖尾因子	分离度(USP)
1	1.776	43609	39.242	7614	2258	1.134	--
2	2.633	67519	60.758	8801	2747	1.095	4.895
总计		111128	100.000	16415			

图95 阿齐沙坦氨氯地平片溶出曲线测定HPLC图谱
自制品-20220127批-pH1.2介质-篮法-75转-45min-片3
供试品溶液-1

SHIMADZU LabSolutions

J301

〈样品信息〉

色谱柱:XB-C18(50mm*4.6mm,5μm）　流速：2.0ml/min
柱　温:30℃　波长:237nm
数据文件名: RC$J301 - 28-45/10-2424-2 - zzp-20220127p-rcqx-2-pH1.2jz-lf75z-p4-45min.lcd
方法文件名: RC$J301 - J301-rcqx-FX259.lcm
批处理文件名: RC$J301 - 20251125-Fx259.lcb
样品瓶号: 2-33
进样体积: 20 μl　版本号:6.115
进样时间: 2025/11/25 19:02:20　实验者: xiexinhui
处理时间（V2）: 2025/11/26 08:34:41　处理者: xiexinhui
仪器型号：SHIMADZU LC-2050C(FX259)

〈色谱图〉

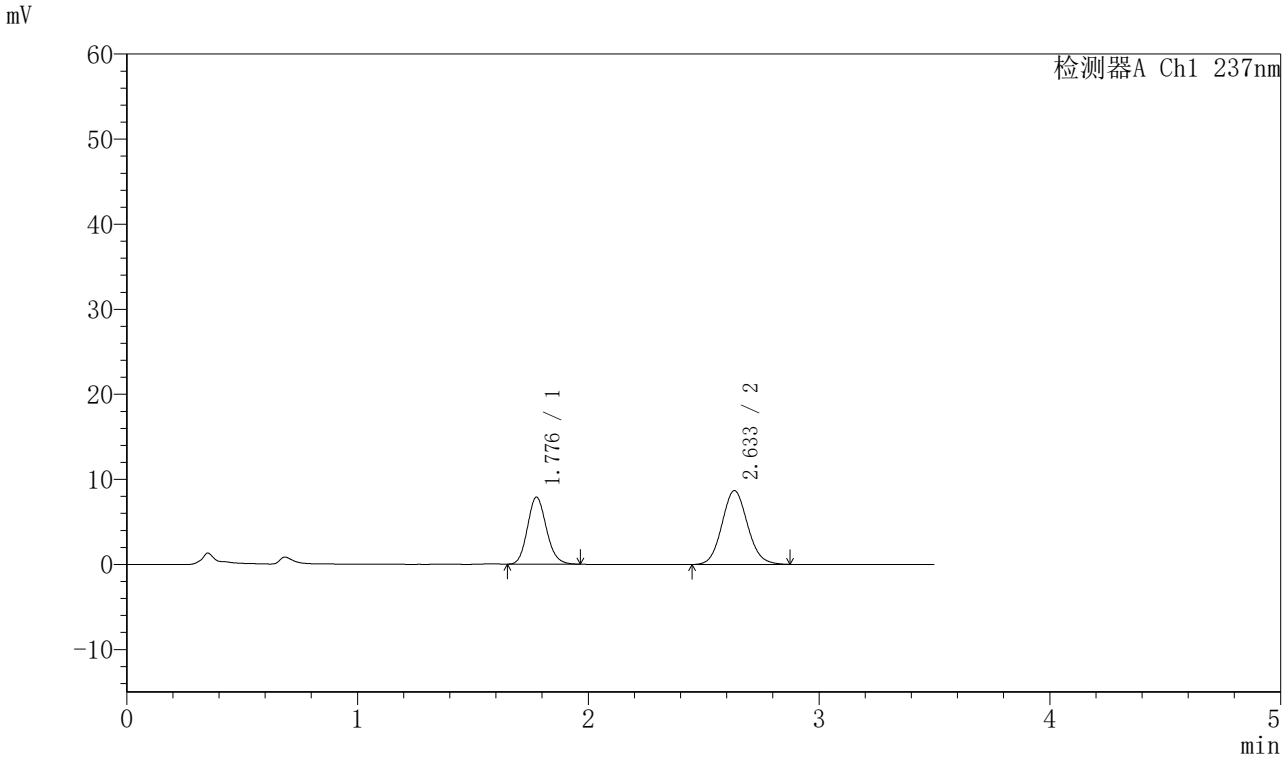

〈峰表〉

检测器A Ch1 237nm

峰号	保留时间	面积	面积%	高度	理论塔板数(USP)	拖尾因子	分离度(USP)
1	1.776	44803	40.158	7837	2264	1.138	--
2	2.633	66763	59.842	8661	2712	1.094	4.879
总计		111565	100.000	16498			

图96 阿齐沙坦氨氯地平片溶出曲线测定HPLC图谱
自制品-20220127批-pH1.2介质-篮法-75转-45min-片4
供试品溶液-1

SHIMADZU LabSolutions

J301

〈样品信息〉

色谱柱:XB-C18(50mm*4.6mm,5μm）　流速：2.0ml/min
柱 温:30℃　波长:237nm
数据文件名: RC$J301 - 28-45/10-2425-2 - zzp-20220127p-rcqx-2-pH1.2jz-lf75z-p5-45min.lcd
方法文件名: RC$J301 - J301-rcqx-FX259.lcm
批处理文件名: RC$J301 - 20251125-Fx259.lcb
样品瓶号: 2-42
进样体积: 20 μl　版本号:6.115
进样时间: 2025/11/25 19:06:14　实验者: xiexinhui
处理时间（V2）: 2025/11/26 08:34:44　处理者: xiexinhui
仪器型号：SHIMADZU LC-2050C(FX259)

〈色谱图〉

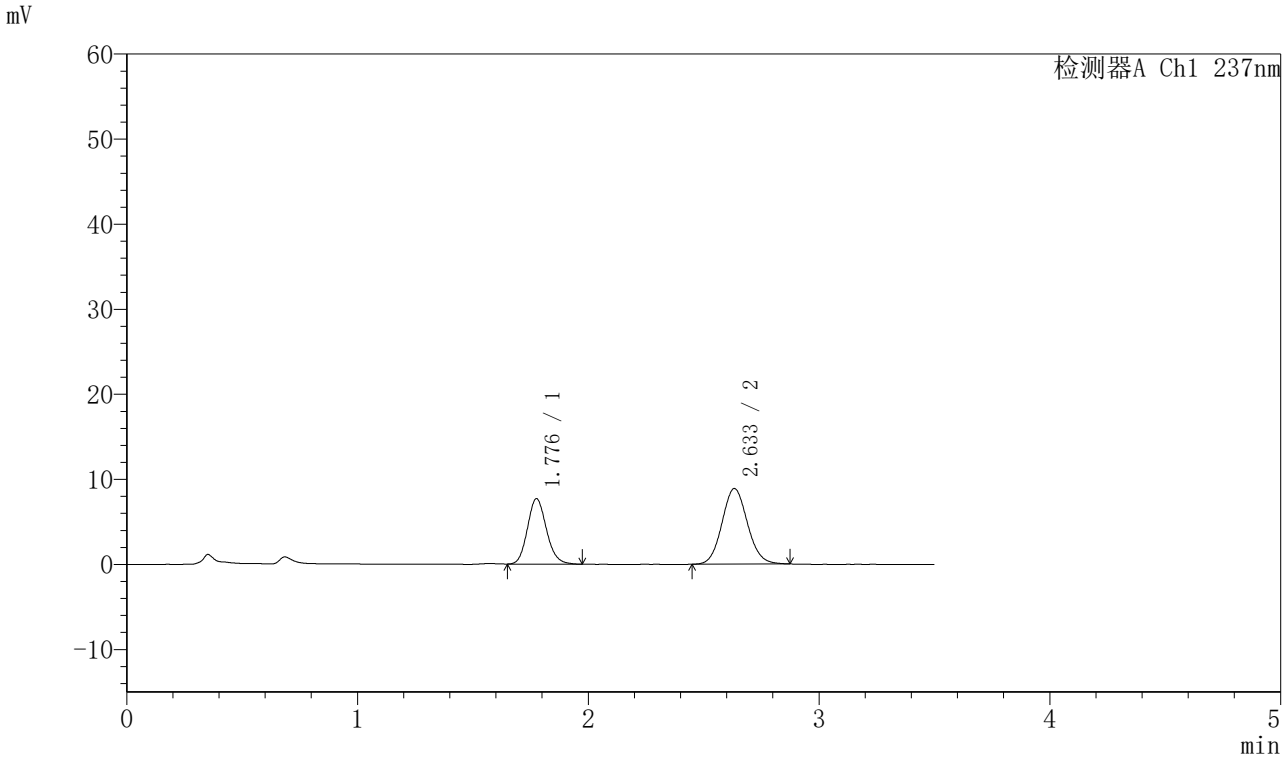

〈峰表〉

检测器A Ch1 237nm

峰号	保留时间	面积	面积%	高度	理论塔板数(USP)	拖尾因子	分离度(USP)
1	1.776	44005	39.266	7650	2260	1.143	--
2	2.633	68064	60.734	8871	2754	1.088	4.898
总计		112069	100.000	16521			

图97 阿齐沙坦氨氯地平片溶出曲线测定HPLC图谱
自制品-20220127批-pH1.2介质-篮法-75转-45min-片5
供试品溶液-1

SHIMADZU LabSolutions

J301

〈样品信息〉

色谱柱:XB-C18(50mm*4.6mm,5μm）　流速：2.0ml/min
柱　温:30℃　波长:237nm
数据文件名: RC$J301 - 28-45/10-2426-2 - zzp-20220127p-rcqx-2-pH1.2jz-lf75z-p6-45min.lcd
方法文件名: RC$J301 - J301-rcqx-FX259.lcm
批处理文件名: RC$J301 - 20251125-Fx259.lcb
样品瓶号: 2-51
进样体积: 20 μl　版本号:6.115
进样时间: 2025/11/25 19:10:08　实验者: xiexinhui
处理时间（V2）: 2025/11/26 08:34:47　处理者: xiexinhui
仪器型号：SHIMADZU LC-2050C(FX259)

〈色谱图〉

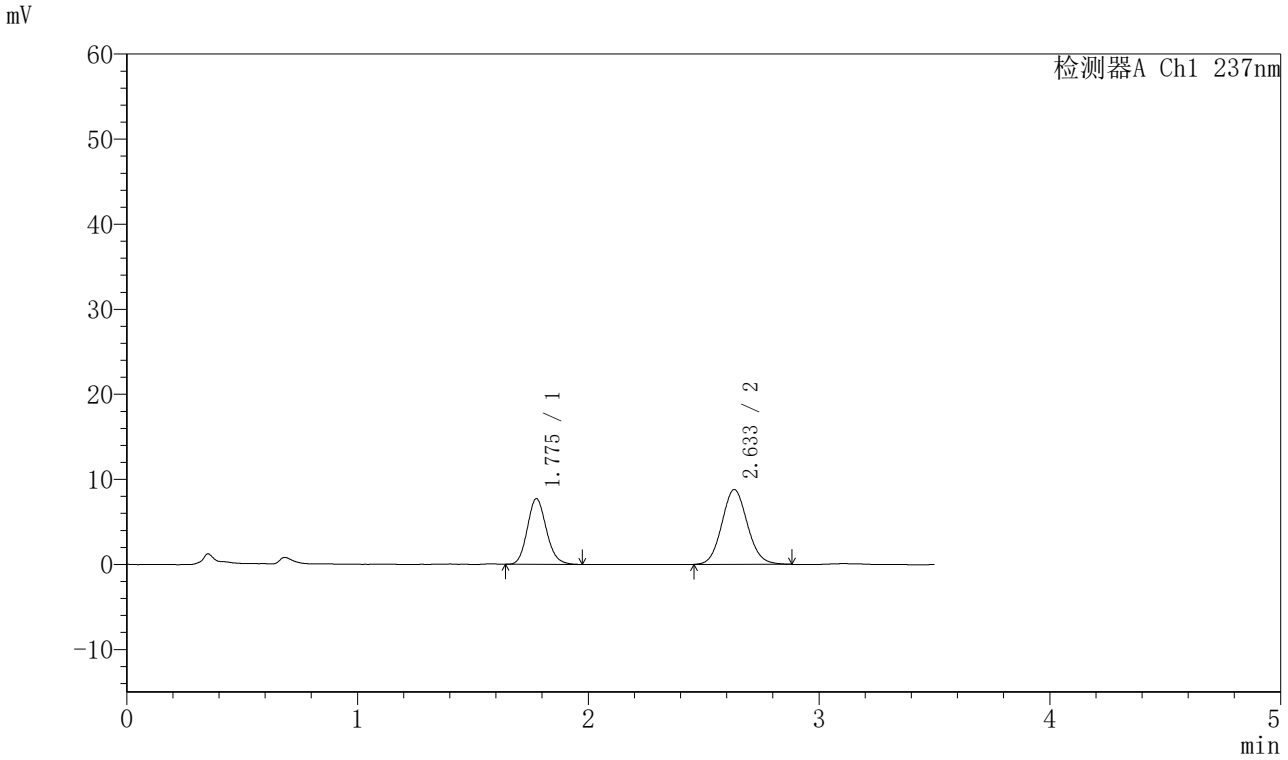

〈峰表〉

检测器A Ch1 237nm

峰号	保留时间	面积	面积%	高度	理论塔板数(USP)	拖尾因子	分离度(USP)
1	1.775	44188	39.552	7689	2247	1.142	--
2	2.633	67535	60.448	8782	2723	1.093	4.876
总计		111723	100.000	16471			

图98 阿齐沙坦氨氯地平片溶出曲线测定HPLC图谱
自制品-20220127批-pH1.2介质-篮法-75转-45min-片6
供试品溶液-1

SHIMADZU LabSolutions

J301

<样品信息>

色谱柱:XB-C18(50mm*4.6mm,5μm）　流速：2.0ml/min
柱　温:30℃　波长:237nm
数据文件名: RC$J301 - 28-45/10-2427-2 - zzp-20220127p-rcqx-2-pH1.2jz-lf75z-p1-60min.lcd
方法文件名: RC$J301 - J301-rcqx-FX259.lcm
批处理文件名: RC$J301 - 20251125-Fx259.lcb
样品瓶号: 2-7
进样体积: 20 μl　版本号:6.115
进样时间: 2025/11/25 19:14:03　实验者: xiexinhui
处理时间（V2）: 2025/11/26 08:34:50　处理者: xiexinhui
仪器型号：SHIMADZU LC-2050C(FX259)

<色谱图>

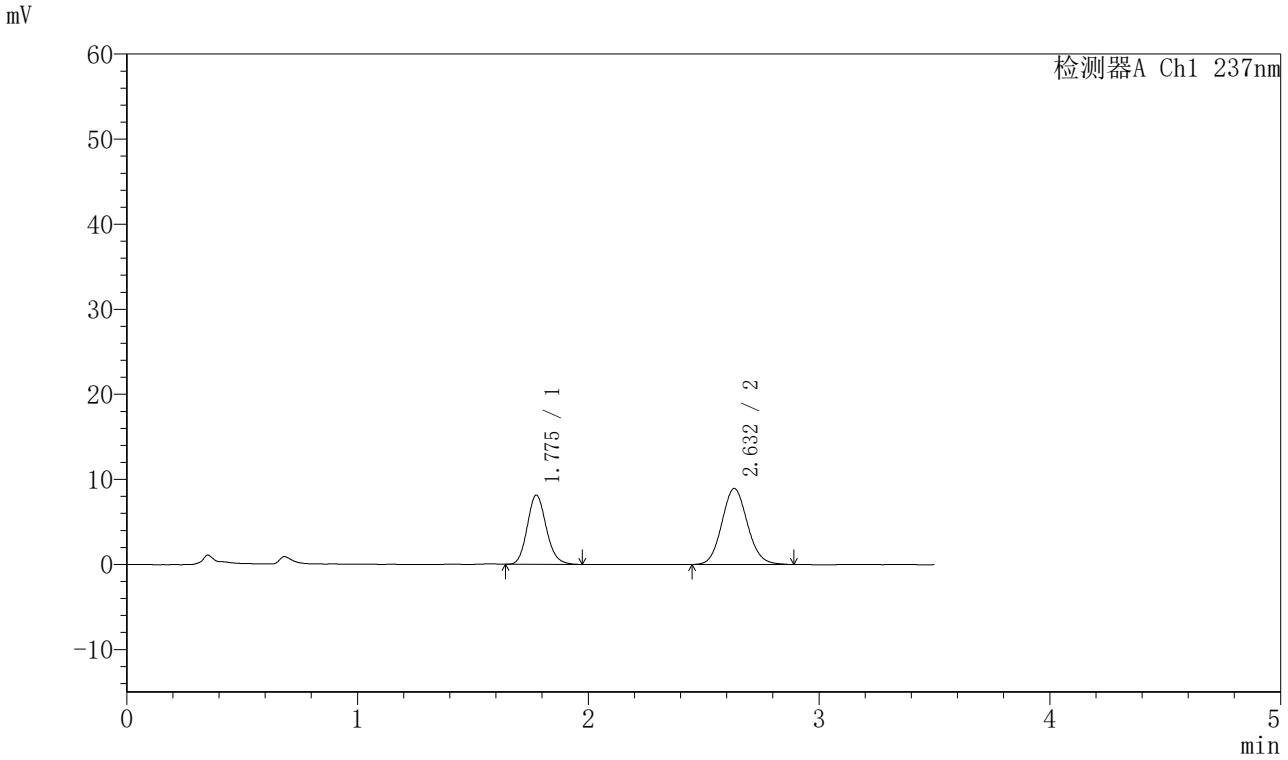

<峰表>

检测器A Ch1 237nm

峰号	保留时间	面积	面积%	高度	理论塔板数(USP)	拖尾因子	分离度(USP)
1	1.775	46561	40.337	8113	2264	1.139	--
2	2.632	68868	59.663	8934	2728	1.101	4.889
总计		115428	100.000	17047			

图99 阿齐沙坦氨氯地平片溶出曲线测定HPLC图谱
自制品-20220127批-pH1.2介质-篮法-75转-60min-片1
供试品溶液-1

SHIMADZU LabSolutions

J301

〈样品信息〉

色谱柱:XB-C18(50mm*4.6mm,5μm）　流速：2.0ml/min
柱　温:30℃　波长:237nm
数据文件名: RC$J301 - 28-45/10-2428-2 - zzp-20220127p-rcqx-2-pH1.2jz-lf75z-p2-60min.lcd
方法文件名: RC$J301 - J301-rcqx-FX259.lcm
批处理文件名: RC$J301 - 20251125-Fx259.lcb
样品瓶号: 2-16
进样体积: 20 μl　版本号:6.115
进样时间: 2025/11/25 19:17:58　实验者: xiexinhui
处理时间（V2）: 2025/11/26 08:34:53　处理者: xiexinhui
仪器型号：SHIMADZU LC-2050C(FX259)

〈色谱图〉

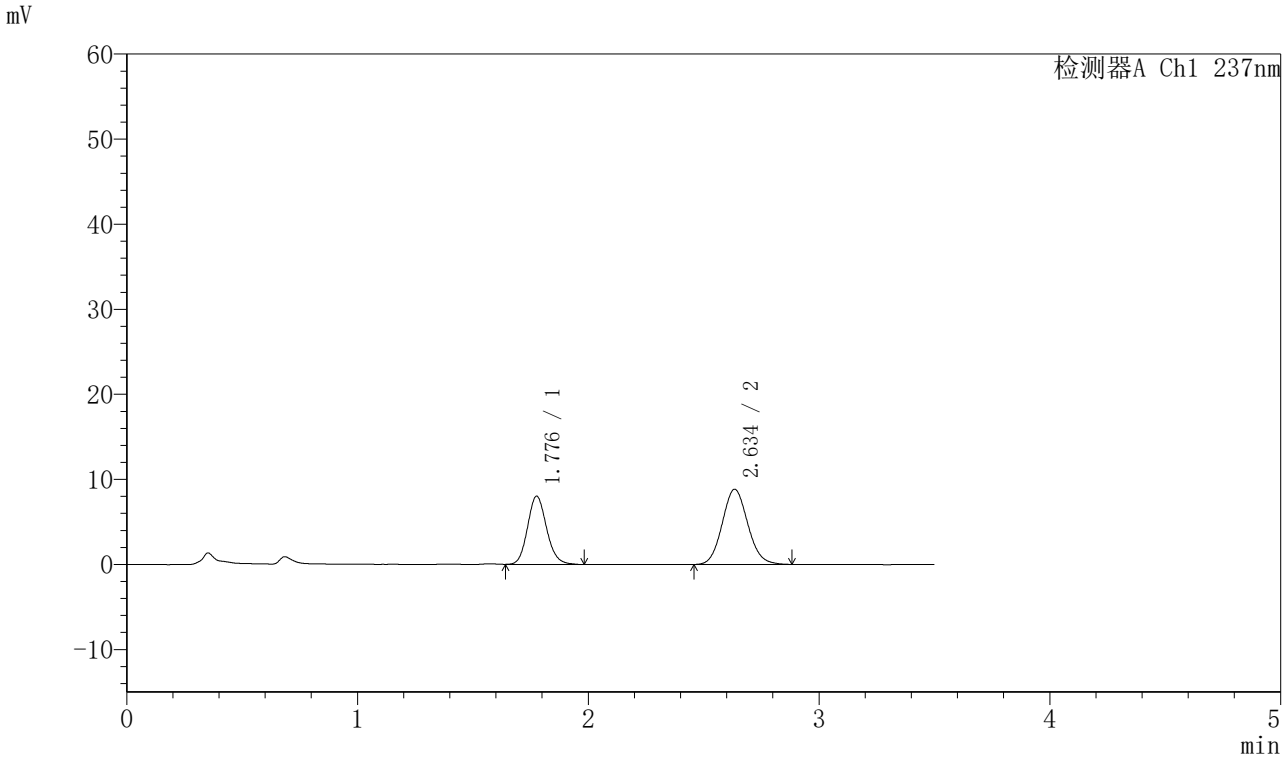

〈峰表〉

检测器A Ch1 237nm

峰号	保留时间	面积	面积%	高度	理论塔板数(USP)	拖尾因子	分离度(USP)
1	1.776	46015	40.374	7980	2255	1.139	--
2	2.634	67956	59.626	8814	2724	1.097	4.881
总计		113971	100.000	16794			

图100 阿齐沙坦氨氯地平片溶出曲线测定HPLC图谱
自制品-20220127批-pH1.2介质-篮法-75转-60min-片2
供试品溶液-1

SHIMADZU LabSolutions

J301

〈样品信息〉

色谱柱:XB-C18(50mm*4.6mm,5μm）　流速：2.0ml/min
柱 温:30℃　波长:237nm
数据文件名: RC$J301 - 28-45/10-2429-2 - zzp-20220127p-rcqx-2-pH1.2jz-lf75z-p3-60min.lcd
方法文件名: RC$J301 - J301-rcqx-FX259.lcm
批处理文件名: RC$J301 - 20251125-Fx259.lcb
样品瓶号: 2-25
进样体积: 20 μl　版本号:6.115
进样时间: 2025/11/25 19:21:53　实验者: xiexinhui
处理时间（V2）: 2025/11/26 08:34:56　处理者: xiexinhui
仪器型号：SHIMADZU LC-2050C(FX259)

〈色谱图〉

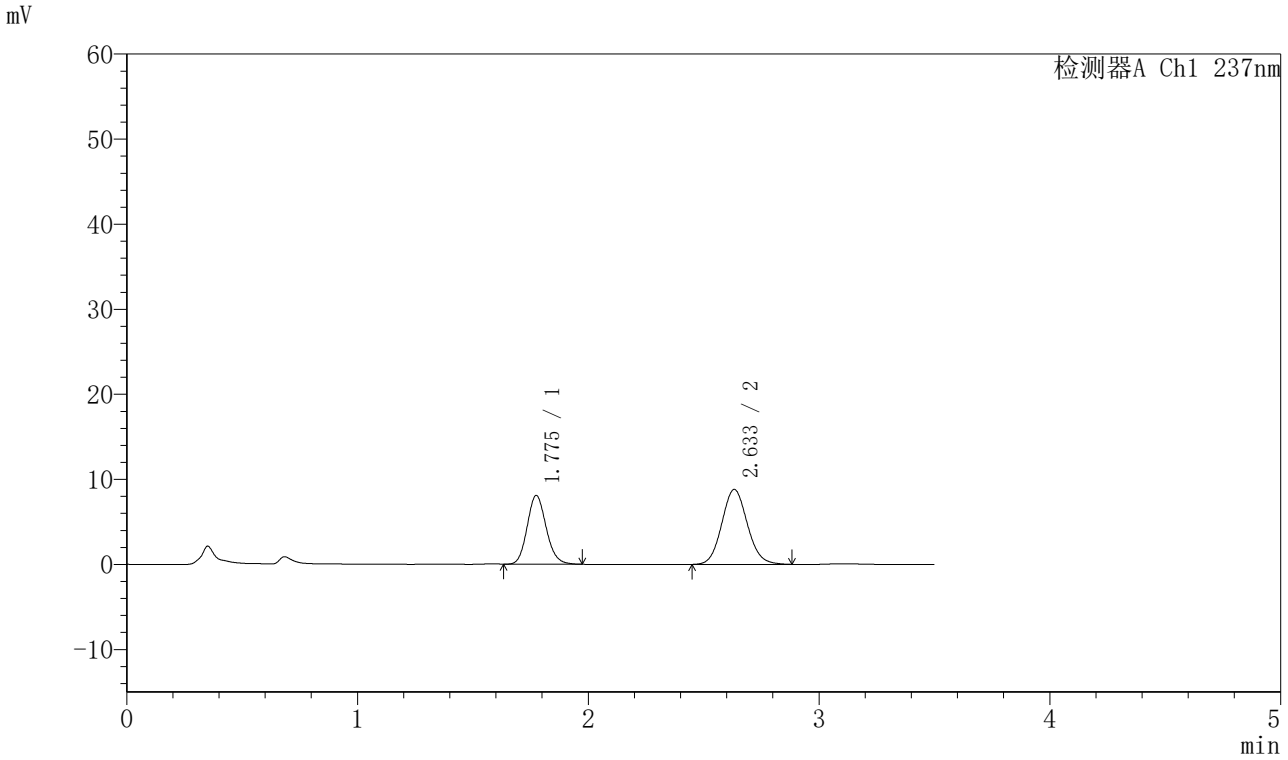

〈峰表〉

检测器A Ch1 237nm

峰号	保留时间	面积	面积%	高度	理论塔板数(USP)	拖尾因子	分离度(USP)
1	1.775	46184	40.523	8062	2248	1.136	--
2	2.633	67785	59.477	8801	2725	1.095	4.882
总计		113968	100.000	16863			

图101 阿齐沙坦氨氯地平片溶出曲线测定HPLC图谱
自制品-20220127批-pH1.2介质-篮法-75转-60min-片3
供试品溶液-1

SHIMADZU LabSolutions

J301

〈样品信息〉

色谱柱:XB-C18(50mm*4.6mm,5μm）　流速：2.0ml/min
柱　温:30℃　波长:237nm
数据文件名: RC$J301 - 28-45/10-2430-2 - zzp-20220127p-rcqx-2-pH1.2jz-lf75z-p4-60min.lcd
方法文件名: RC$J301 - J301-rcqx-FX259.lcm
批处理文件名: RC$J301 - 20251125-Fx259.lcb
样品瓶号: 2-34
进样体积: 20 μl　版本号:6.115
进样时间: 2025/11/25 19:25:49　实验者: xiexinhui
处理时间（V2）: 2025/11/26 08:34:59　处理者: xiexinhui
仪器型号：SHIMADZU LC-2050C(FX259)

〈色谱图〉

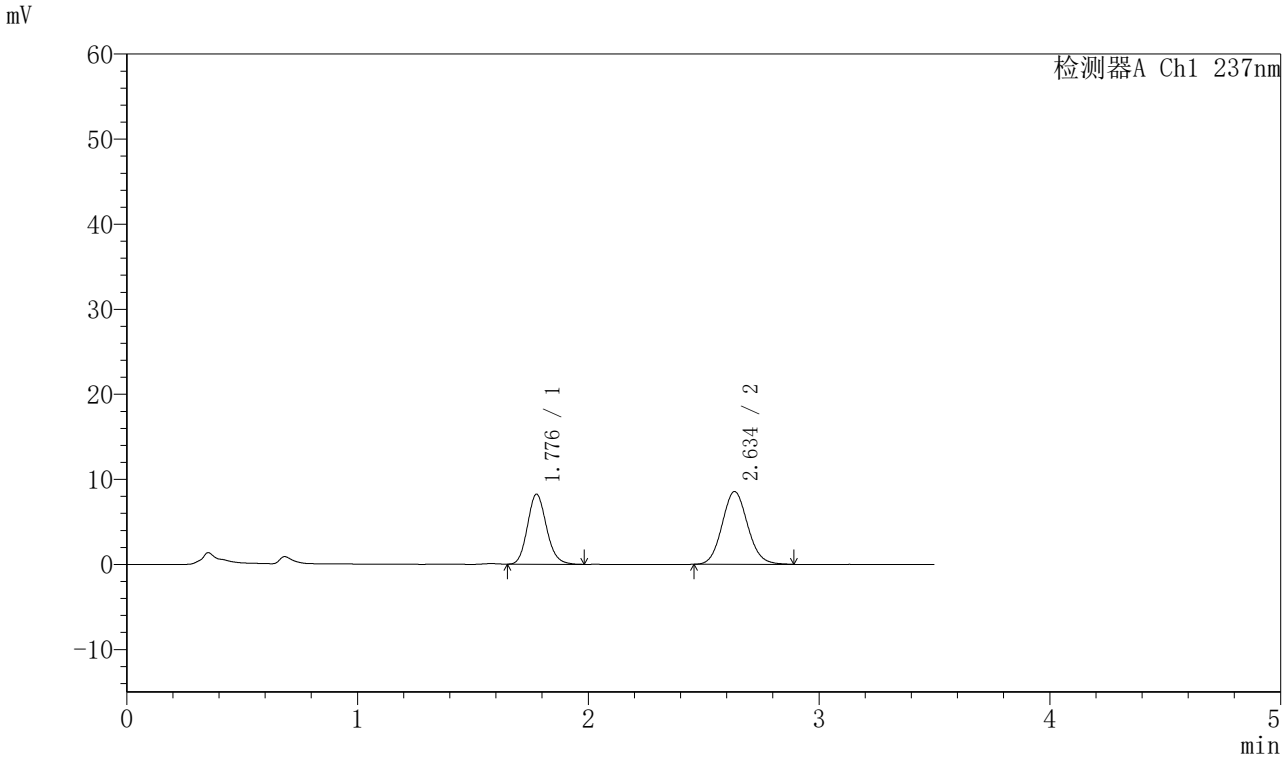

〈峰表〉

检测器A Ch1 237nm

峰号	保留时间	面积	面积%	高度	理论塔板数(USP)	拖尾因子	分离度(USP)
1	1.776	47122	41.726	8188	2250	1.144	--
2	2.634	65810	58.274	8533	2726	1.095	4.881
总计		112932	100.000	16721			

图102 阿齐沙坦氨氯地平片溶出曲线测定HPLC图谱
自制品-20220127批-pH1.2介质-篮法-75转-60min-片4
供试品溶液-1

SHIMADZU LabSolutions

J301

〈样品信息〉

色谱柱:XB-C18(50mm*4.6mm,5μm）　流速：2.0ml/min
柱 温:30℃　波长:237nm
数据文件名: RC$J301 - 28-45/10-2431-2 - zzp-20220127p-rcqx-2-pH1.2jz-lf75z-p5-60min.lcd
方法文件名: RC$J301 - J301-rcqx-FX259.lcm
批处理文件名: RC$J301 - 20251125-Fx259.lcb
样品瓶号: 2-43
进样体积: 20 μl　版本号:6.115
进样时间: 2025/11/25 19:29:43　实验者: xiexinhui
处理时间（V2）: 2025/11/26 08:35:01　处理者: xiexinhui
仪器型号：SHIMADZU LC-2050C(FX259)

〈色谱图〉

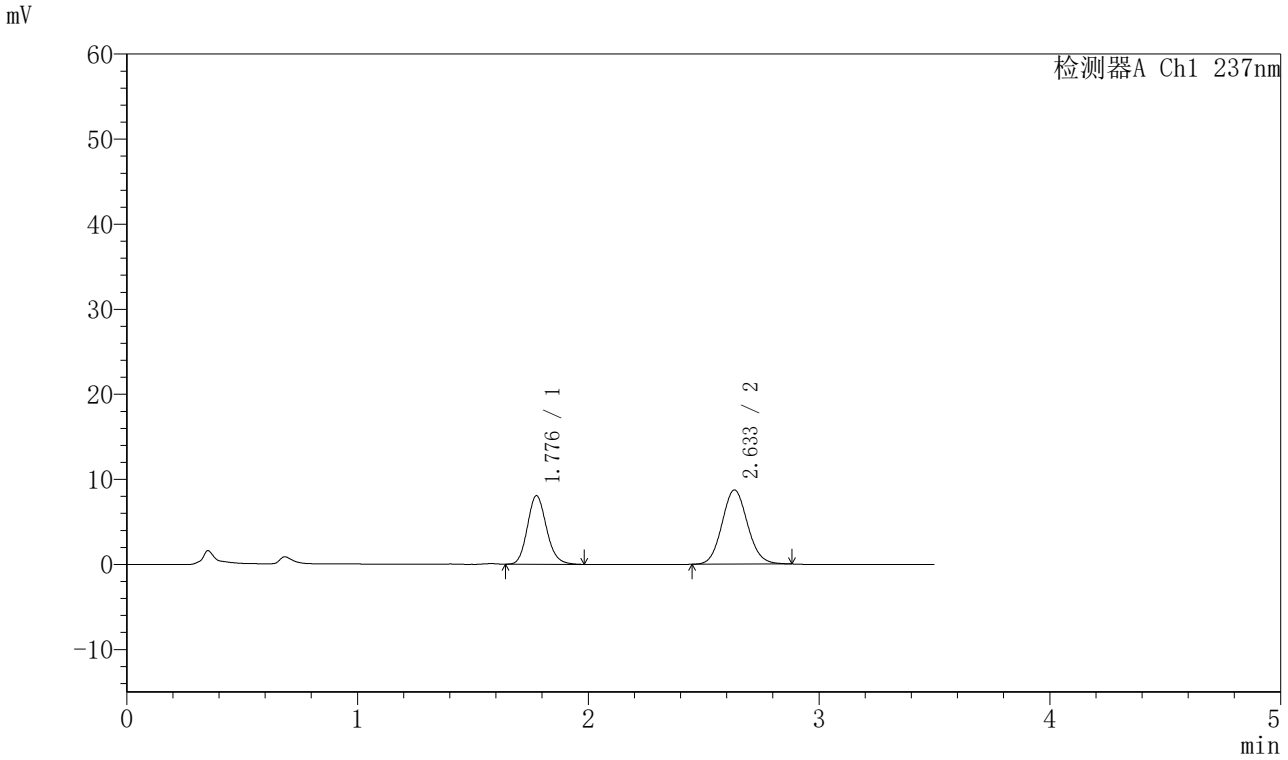

〈峰表〉

检测器A Ch1 237nm

峰号	保留时间	面积	面积%	高度	理论塔板数(USP)	拖尾因子	分离度(USP)
1	1.776	46246	40.820	8021	2247	1.148	--
2	2.633	67046	59.180	8716	2747	1.094	4.889
总计		113292	100.000	16737			

图103 阿齐沙坦氨氯地平片溶出曲线测定HPLC图谱
自制品-20220127批-pH1.2介质-篮法-75转-60min-片5
供试品溶液-1

SHIMADZU LabSolutions

J301

〈样品信息〉

色谱柱:XB-C18(50mm*4.6mm,5μm）　流速：2.0ml/min
柱　温:30℃　波长:237nm
数据文件名: RC$J301 - 28-45/10-2432-2 - zzp-20220127p-rcqx-2-pH1.2jz-lf75z-p6-60min.lcd
方法文件名: RC$J301 - J301-rcqx-FX259.lcm
批处理文件名: RC$J301 - 20251125-Fx259.lcb
样品瓶号: 2-52
进样体积: 20 μl　版本号:6.115
进样时间: 2025/11/25 19:33:39　实验者: xiexinhui
处理时间（V2）: 2025/11/26 08:35:04　处理者: xiexinhui
仪器型号：SHIMADZU LC-2050C(FX259)

〈色谱图〉

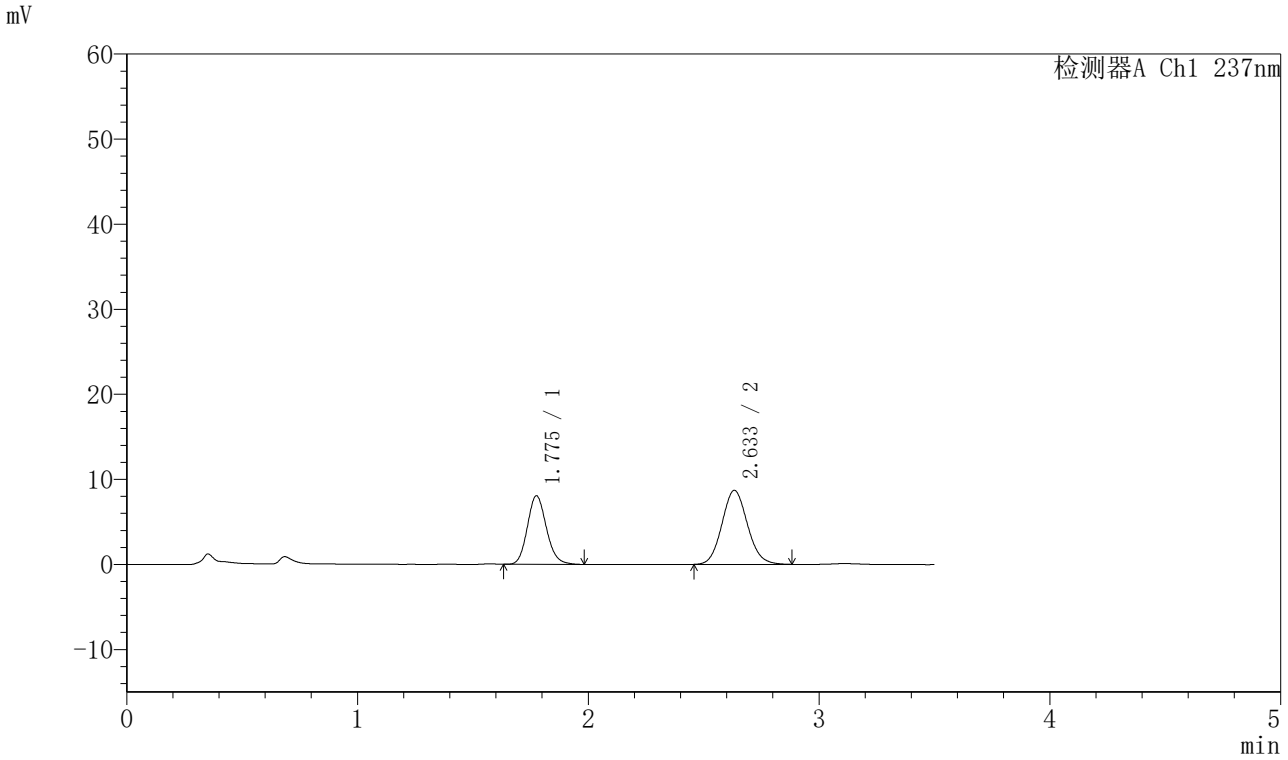

〈峰表〉

检测器A Ch1 237nm

峰号	保留时间	面积	面积%	高度	理论塔板数(USP)	拖尾因子	分离度(USP)
1	1.775	46191	40.859	8026	2250	1.143	--
2	2.633	66859	59.141	8688	2734	1.097	4.885
总计		113050	100.000	16715			

图104 阿齐沙坦氨氯地平片溶出曲线测定HPLC图谱
自制品-20220127批-pH1.2介质-篮法-75转-60min-片6
供试品溶液-1

SHIMADZU LabSolutions

J301

〈样品信息〉

色谱柱:XB-C18(50mm*4.6mm,5μm）　流速：2.0ml/min
柱 温:30℃　波长:237nm
数据文件名: RC$J301 - 28-45/10-2433-2 - zzp-20220127p-rcqx-2-pH1.2jz-lf75z-p1-jx.lcd
方法文件名: RC$J301 - J301-rcqx-FX259.lcm
批处理文件名: RC$J301 - 20251125-Fx259.lcb
样品瓶号: 2-8
进样体积: 20 μl　版本号:6.115
进样时间: 2025/11/25 19:37:33　实验者: xiexinhui
处理时间（V2）: 2025/11/26 08:35:07　处理者: xiexinhui
仪器型号：SHIMADZU LC-2050C(FX259)

〈色谱图〉

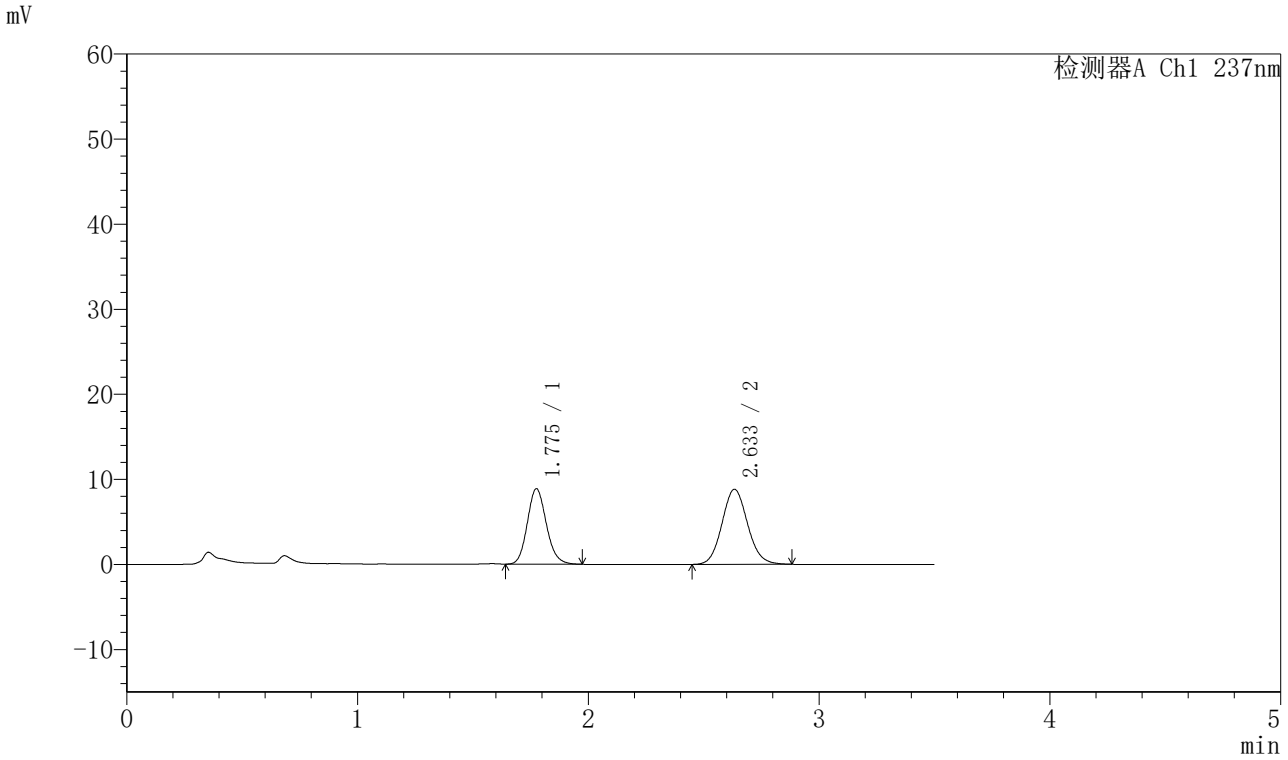

〈峰表〉

检测器A Ch1 237nm

峰号	保留时间	面积	面积%	高度	理论塔板数(USP)	拖尾因子	分离度(USP)
1	1.775	50767	42.754	8832	2251	1.141	--
2	2.633	67974	57.246	8810	2735	1.095	4.888
总计		118740	100.000	17642			

图105 阿齐沙坦氨氯地平片溶出曲线测定HPLC图谱
自制品-20220127批-pH1.2介质-篮法-75转-极限转速-片1
供试品溶液-1

SHIMADZU LabSolutions

J301

〈样品信息〉

色谱柱:XB-C18(50mm*4.6mm,5μm）　流速：2.0ml/min
柱　温:30℃　波长:237nm
数据文件名: RC$J301 - 28-45/10-2434-2 - zzp-20220127p-rcqx-2-pH1.2jz-lf75z-p2-jx.lcd
方法文件名: RC$J301 - J301-rcqx-FX259.lcm
批处理文件名: RC$J301 - 20251125-Fx259.lcb
样品瓶号: 2-17
进样体积: 20 μl　版本号:6.115
进样时间: 2025/11/25 19:41:28　实验者: xiexinhui
处理时间（V2）: 2025/11/26 08:35:10　处理者: xiexinhui
仪器型号：SHIMADZU LC-2050C(FX259)

〈色谱图〉

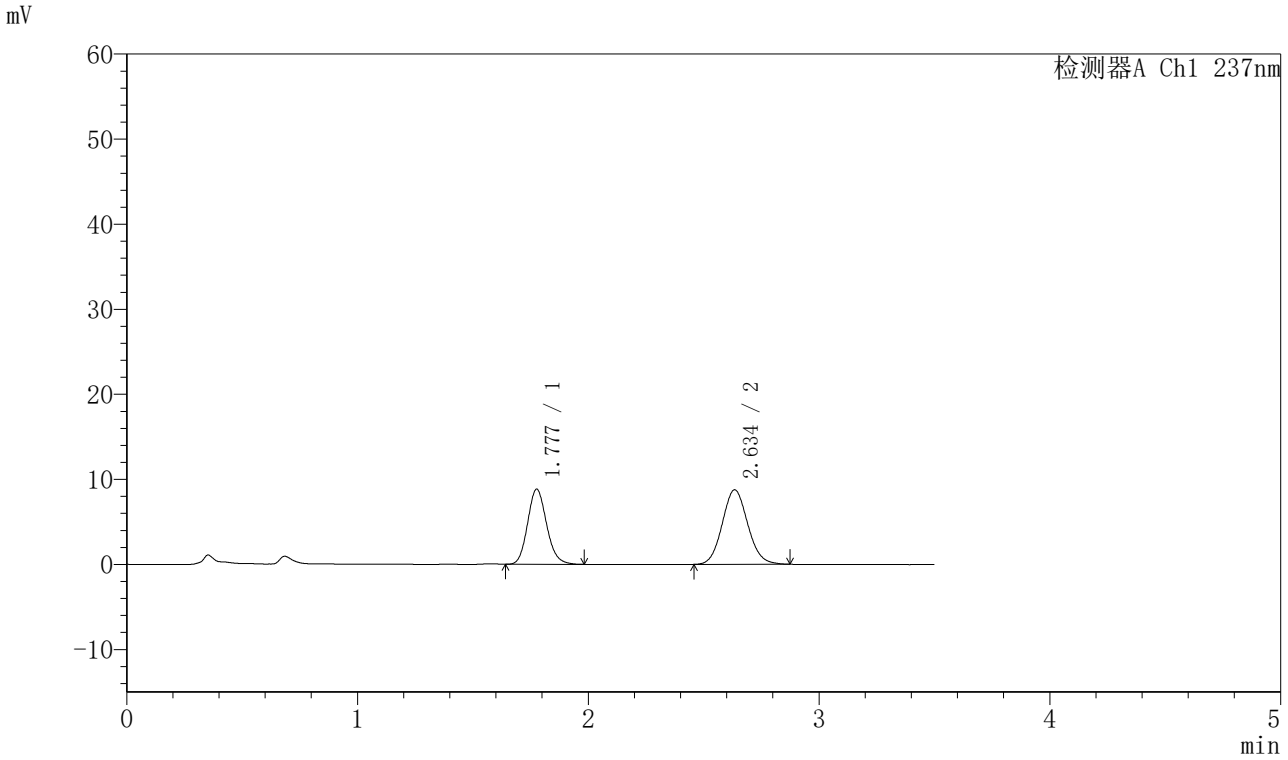

〈峰表〉

检测器A Ch1 237nm

峰号	保留时间	面积	面积%	高度	理论塔板数(USP)	拖尾因子	分离度(USP)
1	1.777	50470	42.904	8793	2264	1.143	--
2	2.634	67164	57.096	8732	2735	1.091	4.890
总计		117634	100.000	17526			

图106 阿齐沙坦氨氯地平片溶出曲线测定HPLC图谱
自制品-20220127批-pH1.2介质-篮法-75转-极限转速-片2
供试品溶液-1

SHIMADZU LabSolutions

J301

〈样品信息〉

色谱柱:XB-C18(50mm*4.6mm,5μm）　流速：2.0ml/min
柱 温:30℃　波长:237nm
数据文件名: RC$J301 - 28-45/10-2435-2 - zzp-20220127p-rcqx-2-pH1.2jz-lf75z-p3-jx.lcd
方法文件名: RC$J301 - J301-rcqx-FX259.lcm
批处理文件名: RC$J301 - 20251125-Fx259.lcb
样品瓶号: 2-26
进样体积: 20 μl　版本号:6.115
进样时间: 2025/11/25 19:45:24　实验者: xiexinhui
处理时间（V2）: 2025/11/26 08:35:13　处理者: xiexinhui
仪器型号：SHIMADZU LC-2050C(FX259)

〈色谱图〉

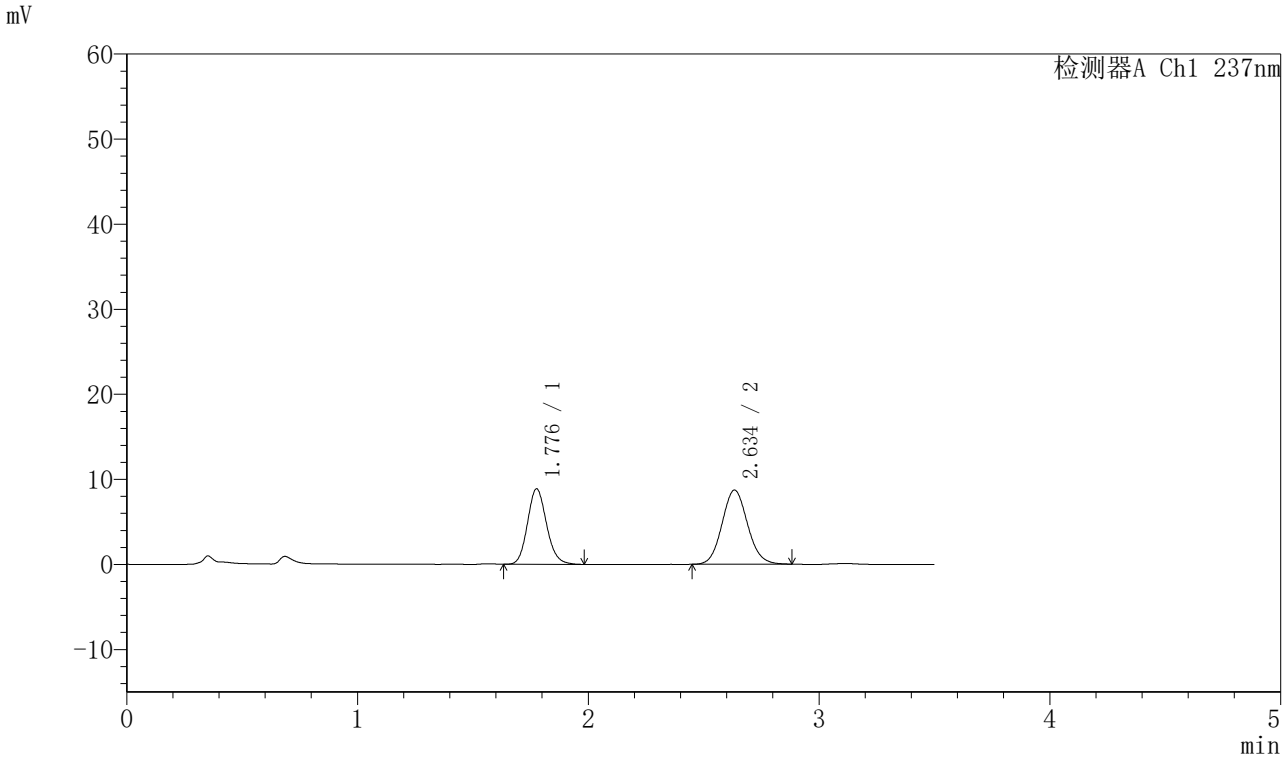

〈峰表〉

检测器A Ch1 237nm

峰号	保留时间	面积	面积%	高度	理论塔板数(USP)	拖尾因子	分离度(USP)
1	1.776	50861	43.159	8826	2251	1.139	--
2	2.634	66986	56.841	8704	2734	1.094	4.883
总计		117847	100.000	17530			

图107 阿齐沙坦氨氯地平片溶出曲线测定HPLC图谱
自制品-20220127批-pH1.2介质-篮法-75转-极限转速-片3
供试品溶液-1

SHIMADZU LabSolutions

J301

〈样品信息〉

色谱柱:XB-C18(50mm*4.6mm,5μm）　流速：2.0ml/min
柱　温:30℃　波长:237nm
数据文件名: RC$J301 - 28-45/10-2436-2 - zzp-20220127p-rcqx-2-pH1.2jz-lf75z-p4-jx.lcd
方法文件名: RC$J301 - J301-rcqx-FX259.lcm
批处理文件名: RC$J301 - 20251125-Fx259.lcb
样品瓶号: 2-35
进样体积: 20 μl　版本号:6.115
进样时间: 2025/11/25 19:49:18　实验者: xiexinhui
处理时间（V2）: 2025/11/26 08:35:16　处理者: xiexinhui
仪器型号：SHIMADZU LC-2050C(FX259)

〈色谱图〉

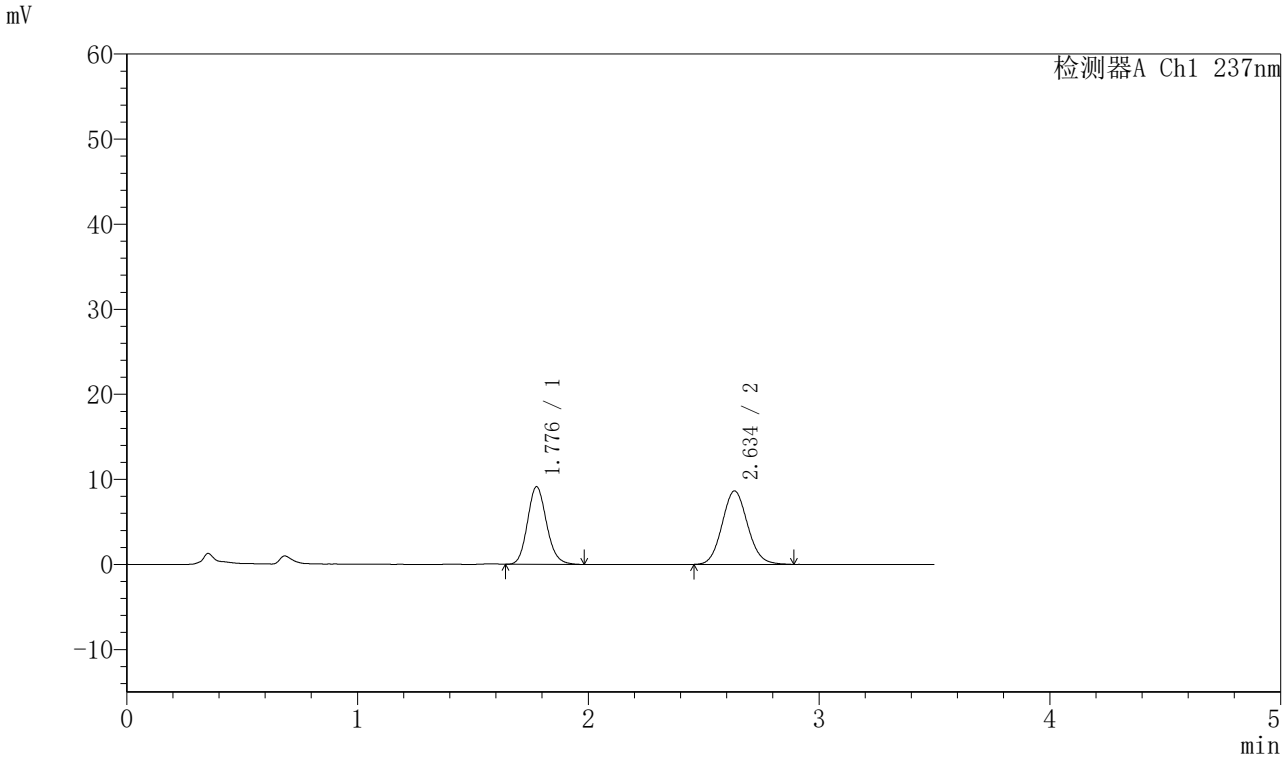

〈峰表〉

检测器A Ch1 237nm

峰号	保留时间	面积	面积%	高度	理论塔板数(USP)	拖尾因子	分离度(USP)
1	1.776	52333	44.090	9081	2254	1.146	--
2	2.634	66363	55.910	8613	2728	1.095	4.883
总计		118696	100.000	17694			

图108 阿齐沙坦氨氯地平片溶出曲线测定HPLC图谱
自制品-20220127批-pH1.2介质-篮法-75转-极限转速-片4
供试品溶液-1

SHIMADZU LabSolutions

J301

〈样品信息〉

色谱柱:XB-C18(50mm*4.6mm,5μm）　流速：2.0ml/min
柱　温:30℃　波长:237nm
数据文件名: RC$J301 - 28-45/10-2437-2 - zzp-20220127p-rcqx-2-pH1.2jz-lf75z-p5-jx.lcd
方法文件名: RC$J301 - J301-rcqx-FX259.lcm
批处理文件名: RC$J301 - 20251125-Fx259.lcb
样品瓶号: 2-44
进样体积: 20 μl　版本号:6.115
进样时间: 2025/11/25 19:53:13　实验者: xiexinhui
处理时间（V2）: 2025/11/26 08:35:19　处理者: xiexinhui
仪器型号：SHIMADZU LC-2050C(FX259)

〈色谱图〉

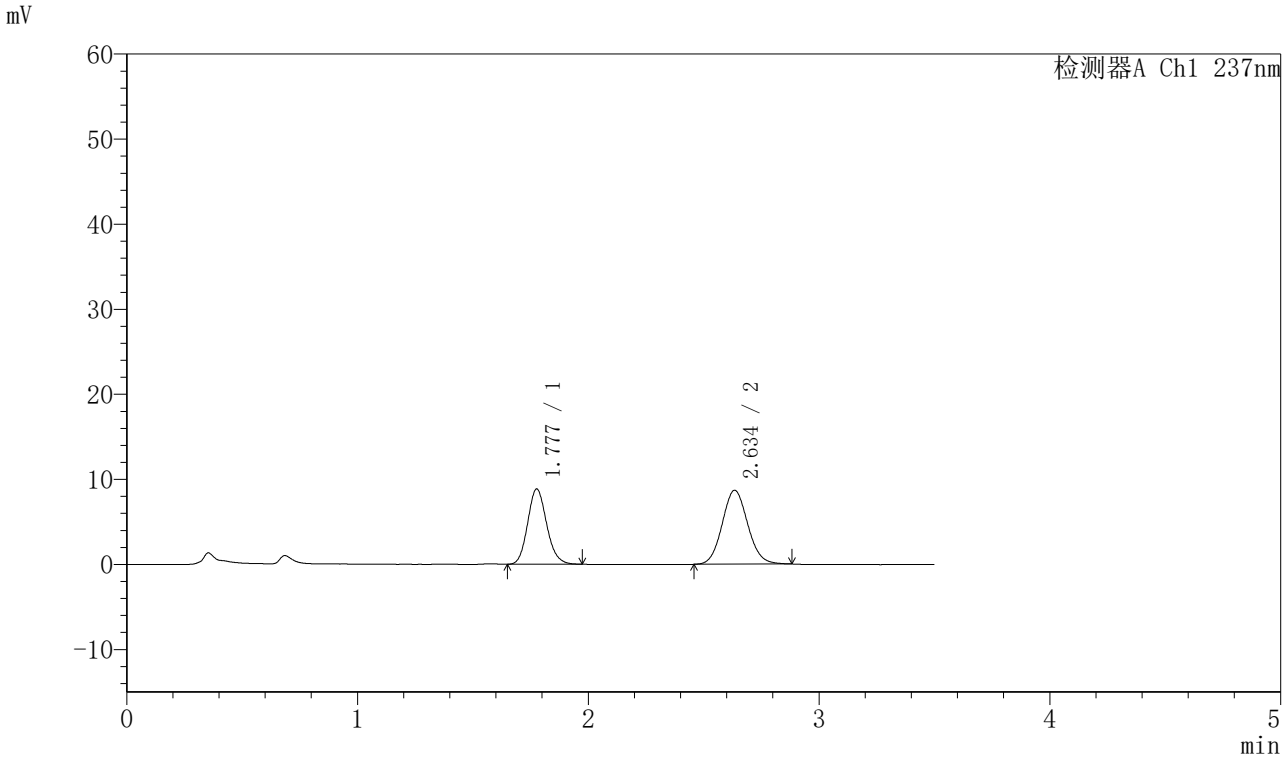

〈峰表〉

检测器A Ch1 237nm

峰号	保留时间	面积	面积%	高度	理论塔板数(USP)	拖尾因子	分离度(USP)
1	1.777	50643	43.160	8821	2255	1.141	--
2	2.634	66694	56.840	8661	2744	1.087	4.889
总计		117337	100.000	17482			

图109 阿齐沙坦氨氯地平片溶出曲线测定HPLC图谱
自制品-20220127批-pH1.2介质-篮法-75转-极限转速-片5
供试品溶液-1

SHIMADZU LabSolutions

J301

〈样品信息〉

色谱柱:XB-C18(50mm*4.6mm,5μm）　流速：2.0ml/min
柱　温:30℃　波长:237nm
数据文件名: RC$J301 - 28-45/10-2438-2 - zzp-20220127p-rcqx-2-pH1.2jz-lf75z-p6-jx.lcd
方法文件名: RC$J301 - J301-rcqx-FX259.lcm
批处理文件名: RC$J301 - 20251125-Fx259.lcb
样品瓶号: 2-53
进样体积: 20 μl　版本号:6.115
进样时间: 2025/11/25 19:57:08　实验者: xiexinhui
处理时间（V2）: 2025/11/26 08:35:22　处理者: xiexinhui
仪器型号：SHIMADZU LC-2050C(FX259)

〈色谱图〉

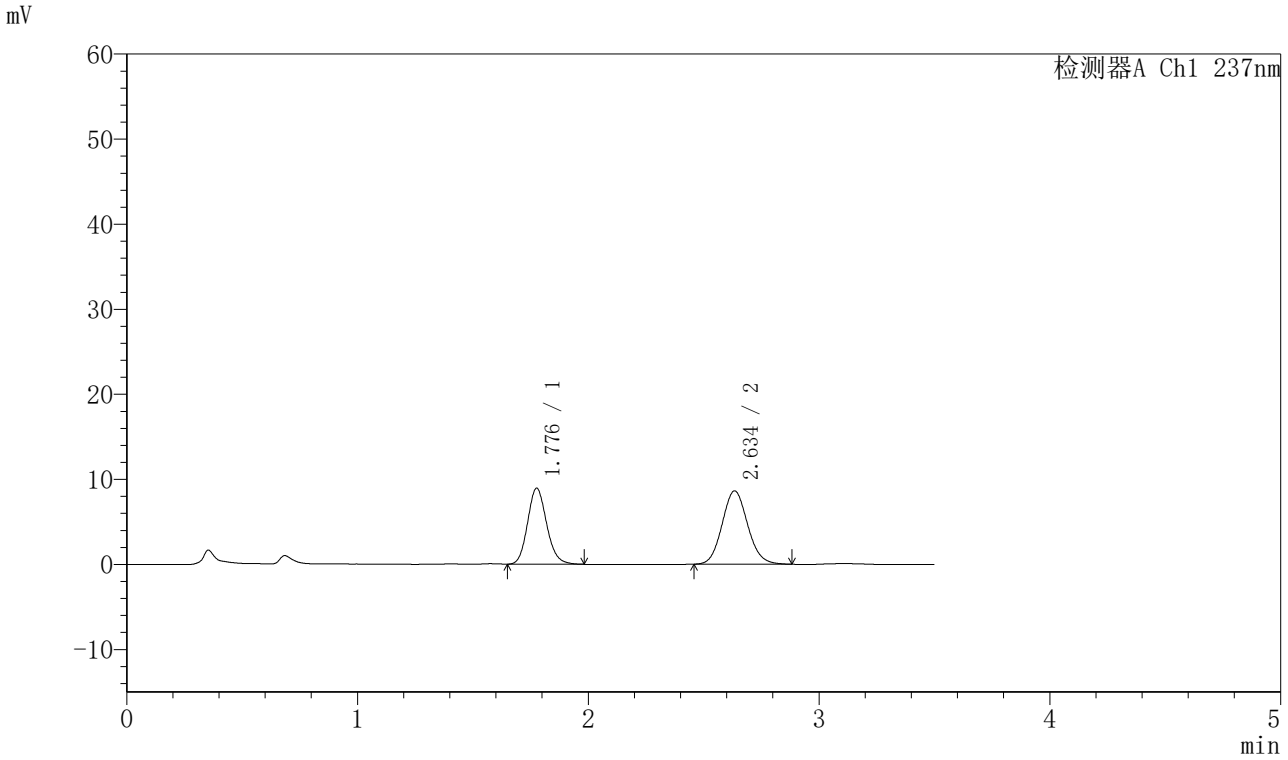

〈峰表〉

检测器A Ch1 237nm

峰号	保留时间	面积	面积%	高度	理论塔板数(USP)	拖尾因子	分离度(USP)
1	1.776	51200	43.546	8894	2256	1.145	--
2	2.634	66377	56.454	8606	2734	1.099	4.885
总计		117577	100.000	17500			

图110 阿齐沙坦氨氯地平片溶出曲线测定HPLC图谱
自制品-20220127批-pH1.2介质-篮法-75转-极限转速-片6
供试品溶液-1

SHIMADZU LabSolutions

J301

〈样品信息〉

色谱柱:XB-C18(50mm*4.6mm,5μm）　流速：2.0ml/min
柱 温:30℃　波长:237nm
数据文件名: RC$J301 - 28-45/10-2439-2 - zzp-20220127p-rcqx-2-pH1.2jz-lf75z-dz2-1.lcd
方法文件名: RC$J301 - J301-rcqx-FX259.lcm
批处理文件名: RC$J301 - 20251125-Fx259.lcb
样品瓶号: 2-27
进样体积: 20 μl　版本号:6.115
进样时间: 2025/11/25 20:01:02　实验者: xiexinhui
处理时间（V2）: 2025/11/26 08:35:25　处理者: xiexinhui
仪器型号：SHIMADZU LC-2050C(FX259)

〈色谱图〉

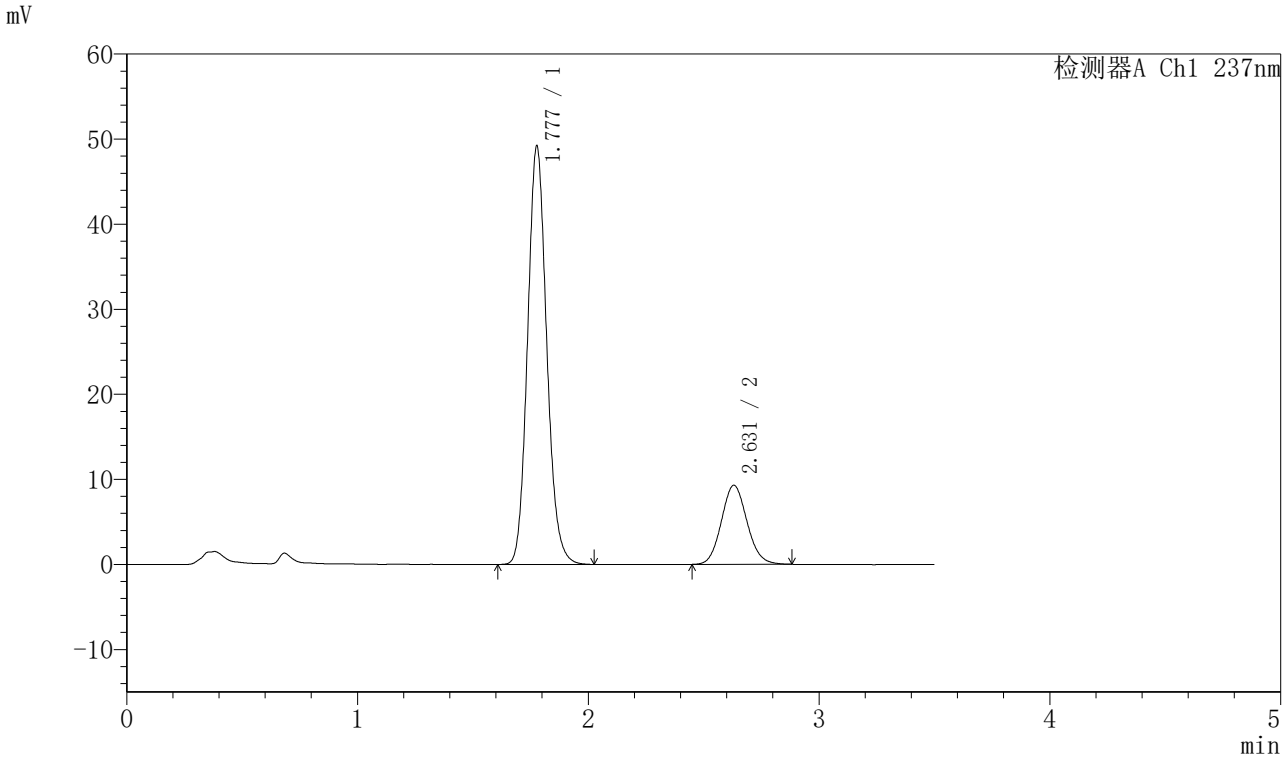

〈峰表〉

检测器A Ch1 237nm

峰号	保留时间	面积	面积%	高度	理论塔板数(USP)	拖尾因子	分离度(USP)
1	1.777	282982	79.785	49050	2244	1.122	--
2	2.631	71698	20.215	9301	2697	1.098	4.841
总计		354680	100.000	58350			

图111 阿齐沙坦氨氯地平片溶出曲线测定HPLC图谱
自制品-20220127批-pH1.2介质-篮法-75转
对照品溶液-2-1

SHIMADZU LabSolutions

J301

〈样品信息〉

色谱柱:XB-C18(50mm*4.6mm,5μm）　流速：2.0ml/min
柱　温:30℃　波长:237nm
数据文件名: RC$J301 - 28-45/10-2440-2 - zzp-20220127p-rcqx-2-pH1.2jz-lf75z-dz2-2.lcd
方法文件名: RC$J301 - J301-rcqx-FX259.lcm
批处理文件名: RC$J301 - 20251125-Fx259.lcb
样品瓶号: 2-27
进样体积: 20 μl　版本号:6.115
进样时间: 2025/11/25 20:04:56　实验者: xiexinhui
处理时间（V2）: 2025/11/26 08:35:27　处理者: xiexinhui
仪器型号：SHIMADZU LC-2050C(FX259)

〈色谱图〉

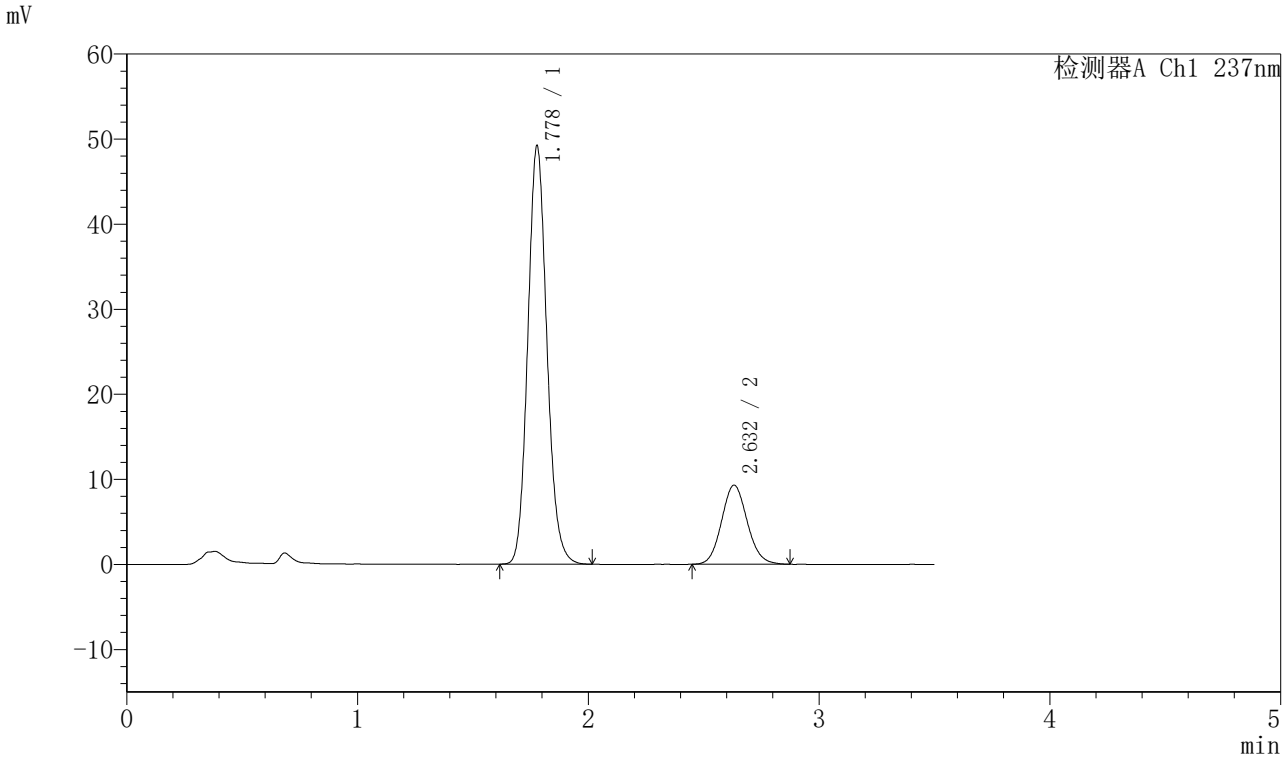

〈峰表〉

检测器A Ch1 237nm

峰号	保留时间	面积	面积%	高度	理论塔板数(USP)	拖尾因子	分离度(USP)
1	1.778	282747	79.757	49131	2247	1.122	--
2	2.632	71765	20.243	9298	2702	1.097	4.842
总计		354511	100.000	58429			

图112 阿齐沙坦氨氯地平片溶出曲线测定HPLC图谱
自制品-20220127批-pH1.2介质-篮法-75转
对照品溶液-2-2

SHIMADZU LabSolutions

J301

〈样品信息〉

色谱柱:XB-C18(50mm*4.6mm,5μm）　流速：2.0ml/min
柱 温:30℃　波长:237nm
数据文件名: RC$J301 - 28-45/10-2441-2 - cbzj-555886p-rcqx-1-pH1.2jz-lf75z-rj.lcd
方法文件名: RC$J301 - J301-rcqx-FX259.lcm
批处理文件名: RC$J301 - 20251125-Fx259.lcb
样品瓶号: 3-9
进样体积: 20 μl　版本号:6.115
进样时间: 2025/11/25 20:08:49　实验者: xiexinhui
处理时间（V2）: 2025/11/26 08:35:30　处理者: xiexinhui
仪器型号：SHIMADZU LC-2050C(FX259)

〈色谱图〉

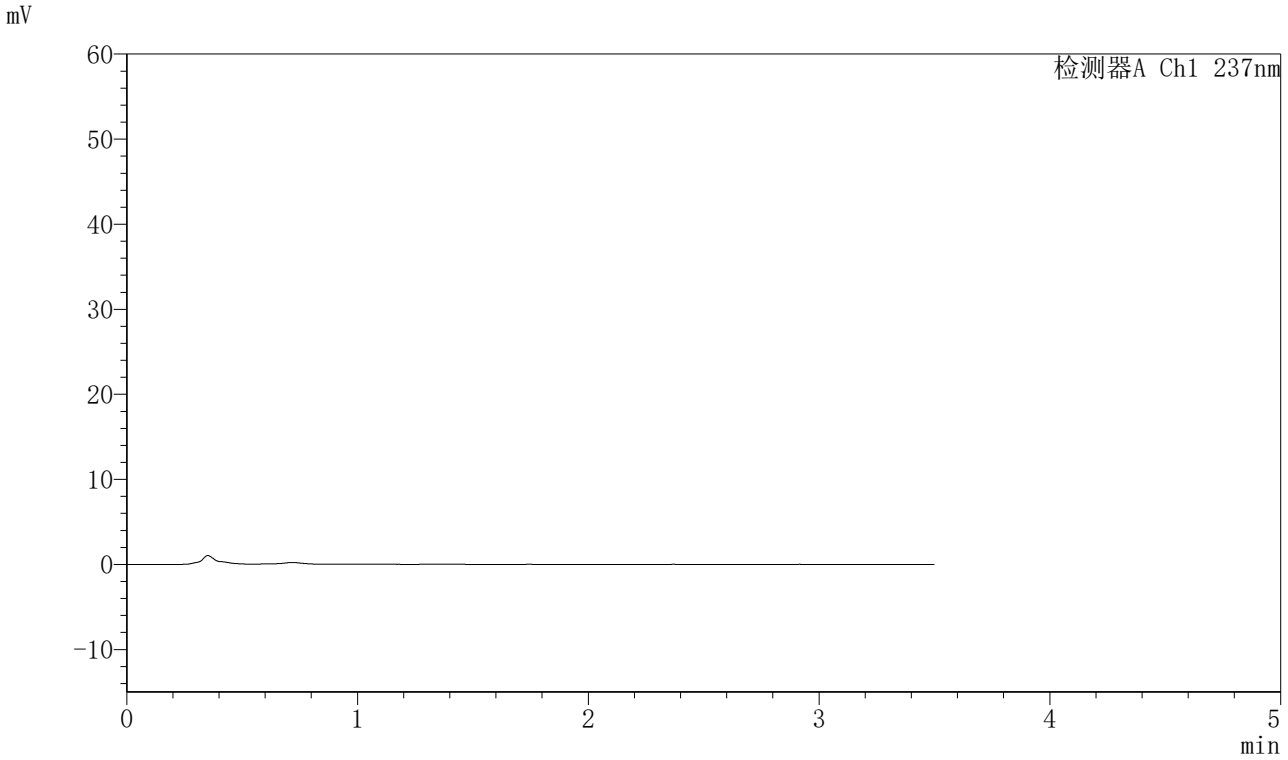

〈峰表〉

检测器A Ch1 237nm

峰号	保留时间	面积	面积%	高度	理论塔板数(USP)	拖尾因子	分离度(USP)
总计							

图113 阿齐沙坦氨氯地平片溶出曲线测定HPLC图谱
自制品-555886批-pH1.2介质-篮法-75转
溶剂

SHIMADZU LabSolutions

J301

〈样品信息〉

色谱柱:XB-C18(50mm*4.6mm,5μm）　流速：2.0ml/min
柱　温:30℃　波长:237nm
数据文件名: RC$J301 - 28-45/10-2442-2 - cbzj-555886p-rcqx-1-pH1.2jz-lf75z-dz1-1.lcd
方法文件名: RC$J301 - J301-rcqx-FX259.lcm
批处理文件名: RC$J301 - 20251125-Fx259.lcb
样品瓶号: 3-18
进样体积: 20 μl　版本号:6.115
进样时间: 2025/11/25 20:12:42　实验者: xiexinhui
处理时间（V2）: 2025/11/26 08:35:33　处理者: xiexinhui
仪器型号：SHIMADZU LC-2050C(FX259)

〈色谱图〉

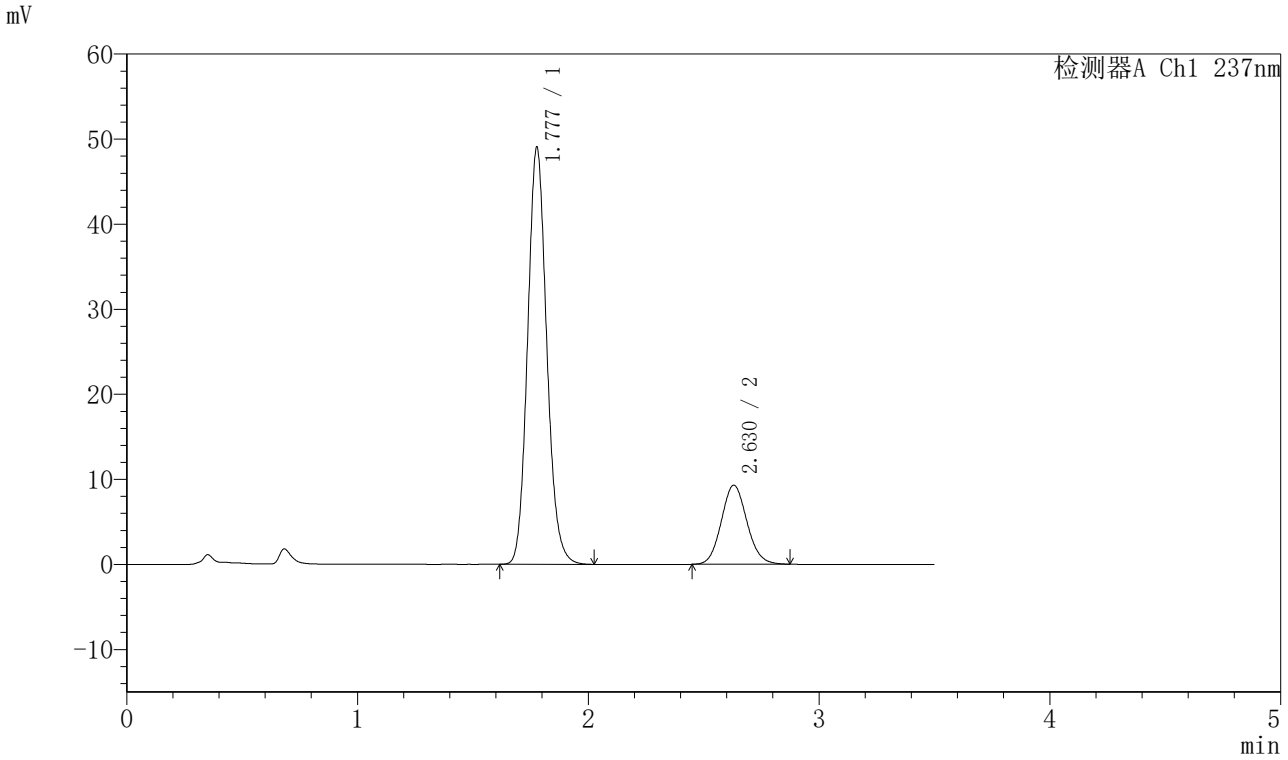

〈峰表〉

检测器A Ch1 237nm

峰号	保留时间	面积	面积%	高度	理论塔板数(USP)	拖尾因子	分离度(USP)
1	1.777	281993	79.745	48906	2247	1.121	--
2	2.630	71625	20.255	9300	2715	1.095	4.849
总计		353618	100.000	58206			

图114 阿齐沙坦氨氯地平片溶出曲线测定HPLC图谱
参比制剂-555886批-pH1.2介质-篮法-75转
对照品溶液-1-1

SHIMADZU LabSolutions

J301

〈样品信息〉

色谱柱:XB-C18(50mm*4.6mm,5μm）　流速：2.0ml/min
柱　温:30℃　波长:237nm
数据文件名: RC$J301 - 28-45/10-2443-2 - cbzj-555886p-rcqx-1-pH1.2jz-lf75z-dz1-2.lcd
方法文件名: RC$J301 - J301-rcqx-FX259.lcm
批处理文件名: RC$J301 - 20251125-Fx259.lcb
样品瓶号: 3-18
进样体积: 20 μl　版本号:6.115
进样时间: 2025/11/25 20:16:35　实验者: xiexinhui
处理时间（V2）: 2025/11/26 08:35:36　处理者: xiexinhui
仪器型号：SHIMADZU LC-2050C(FX259)

〈色谱图〉

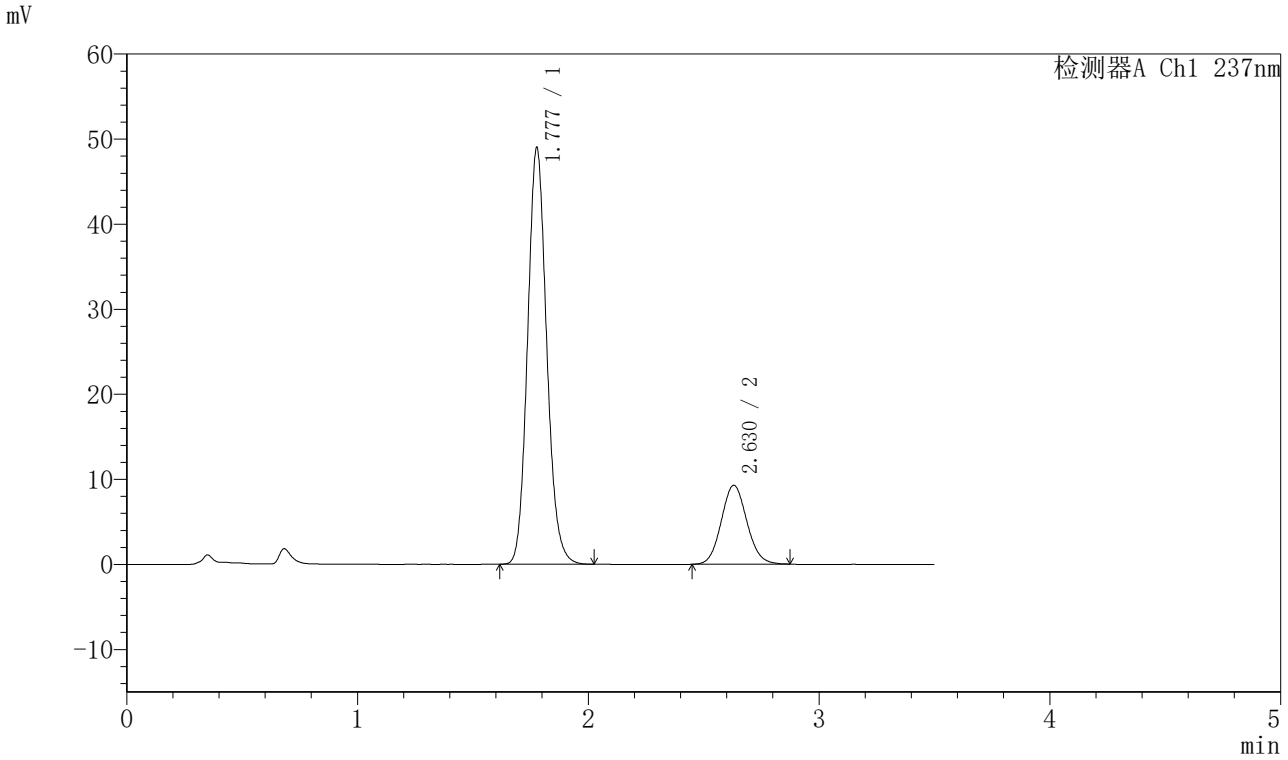

〈峰表〉

检测器A Ch1 237nm

峰号	保留时间	面积	面积%	高度	理论塔板数(USP)	拖尾因子	分离度(USP)
1	1.777	281450	79.745	48839	2249	1.122	--
2	2.630	71487	20.255	9282	2707	1.090	4.846
总计		352938	100.000	58120			

图115 阿齐沙坦氨氯地平片溶出曲线测定HPLC图谱
参比制剂-555886批-pH1.2介质-篮法-75转
对照品溶液-1-2

SHIMADZU LabSolutions

J301

〈样品信息〉

色谱柱:XB-C18(50mm*4.6mm,5μm）　流速：2.0ml/min
柱　温:30℃　波长:237nm
数据文件名: RC$J301 - 28-45/10-2444-2 - cbzj-555886p-rcqx-1-pH1.2jz-lf75z-dz1-3.lcd
方法文件名: RC$J301 - J301-rcqx-FX259.lcm
批处理文件名: RC$J301 - 20251125-Fx259.lcb
样品瓶号: 3-18
进样体积: 20 μl　版本号:6.115
进样时间: 2025/11/25 20:20:27　实验者: xiexinhui
处理时间（V2）: 2025/11/26 08:35:39　处理者: xiexinhui
仪器型号：SHIMADZU LC-2050C(FX259)

〈色谱图〉

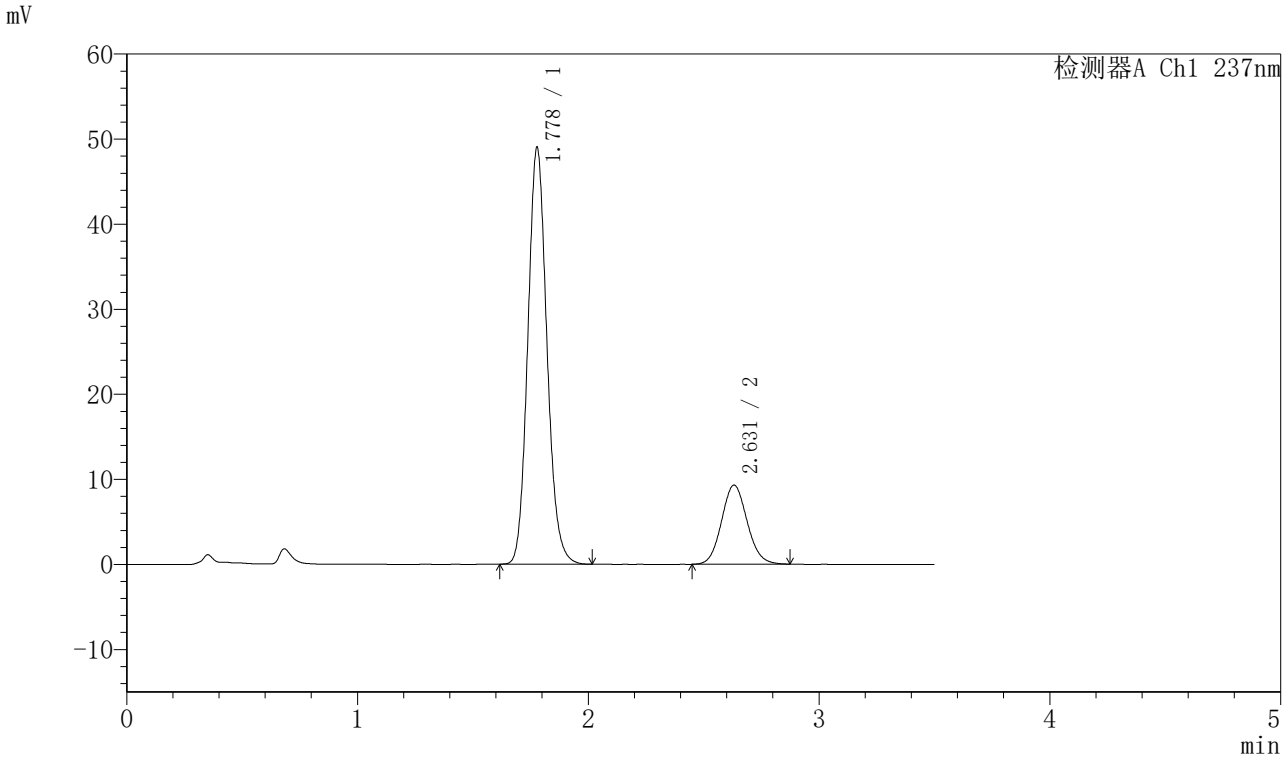

〈峰表〉

检测器A Ch1 237nm

峰号	保留时间	面积	面积%	高度	理论塔板数(USP)	拖尾因子	分离度(USP)
1	1.778	281578	79.697	48944	2247	1.121	--
2	2.631	71734	20.303	9310	2710	1.093	4.845
总计		353312	100.000	58255			

图116 阿齐沙坦氨氯地平片溶出曲线测定HPLC图谱
参比制剂-555886批-pH1.2介质-篮法-75转
对照品溶液-1-3

SHIMADZU LabSolutions

J301

〈样品信息〉

色谱柱:XB-C18(50mm*4.6mm,5μm）　流速：2.0ml/min
柱　温:30℃　波长:237nm
数据文件名: RC$J301 - 28-45/10-2445-2 - cbzj-555886p-rcqx-1-pH1.2jz-lf75z-dz1-4.lcd
方法文件名: RC$J301 - J301-rcqx-FX259.lcm
批处理文件名: RC$J301 - 20251125-Fx259.lcb
样品瓶号: 3-18
进样体积: 20 μl　版本号:6.115
进样时间: 2025/11/25 20:24:20　实验者: xiexinhui
处理时间（V2）: 2025/11/26 08:35:42　处理者: xiexinhui
仪器型号：SHIMADZU LC-2050C(FX259)

〈色谱图〉

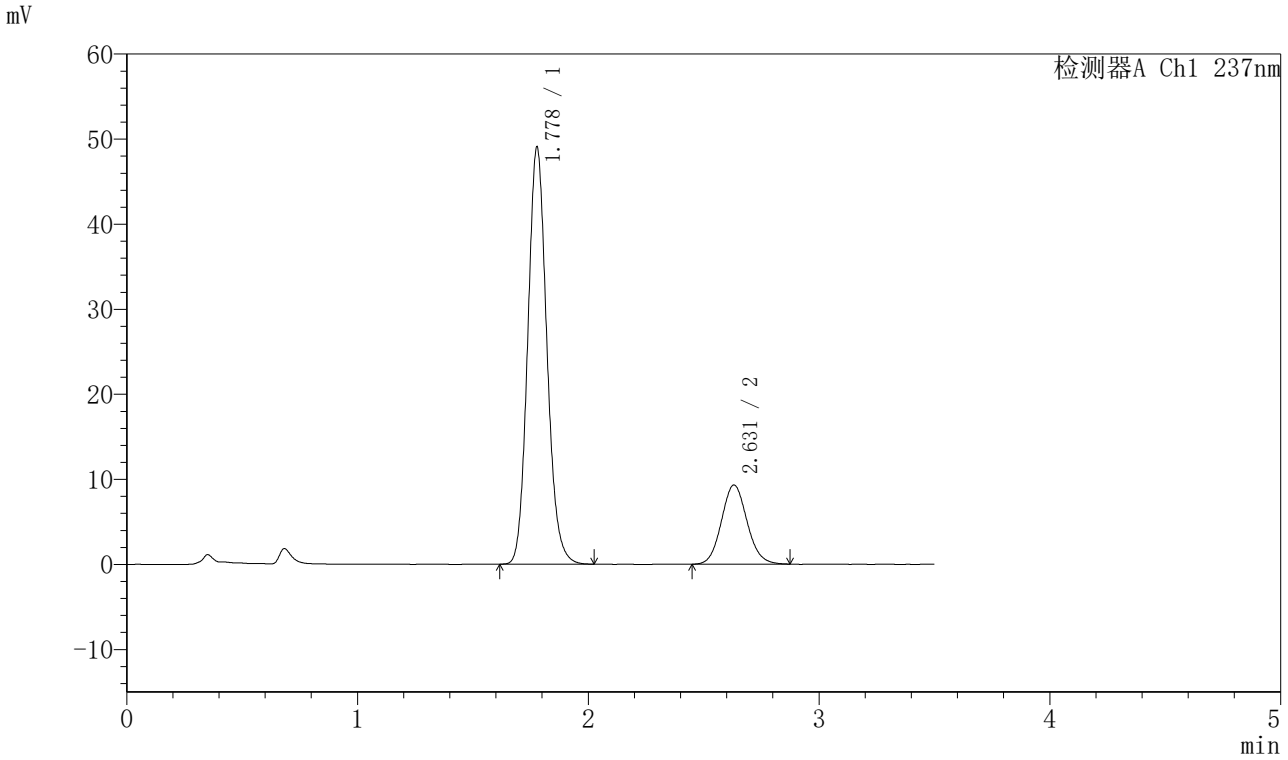

〈峰表〉

检测器A Ch1 237nm

峰号	保留时间	面积	面积%	高度	理论塔板数(USP)	拖尾因子	分离度(USP)
1	1.778	281722	79.705	48955	2252	1.121	--
2	2.631	71735	20.295	9305	2721	1.094	4.854
总计		353457	100.000	58260			

图117 阿齐沙坦氨氯地平片溶出曲线测定HPLC图谱
参比制剂-555886批-pH1.2介质-篮法-75转
对照品溶液-1-4

SHIMADZU LabSolutions

J301

〈样品信息〉

色谱柱:XB-C18(50mm*4.6mm,5μm）　流速：2.0ml/min
柱 温:30℃　波长:237nm
数据文件名: RC$J301 - 28-45/10-2446-2 - cbzj-555886p-rcqx-1-pH1.2jz-lf75z-dz1-5.lcd
方法文件名: RC$J301 - J301-rcqx-FX259.lcm
批处理文件名: RC$J301 - 20251125-Fx259.lcb
样品瓶号: 3-18
进样体积: 20 μl　版本号:6.115
进样时间: 2025/11/25 20:28:13　实验者: xiexinhui
处理时间（V2）: 2025/11/26 08:35:45　处理者: xiexinhui
仪器型号：SHIMADZU LC-2050C(FX259)

〈色谱图〉

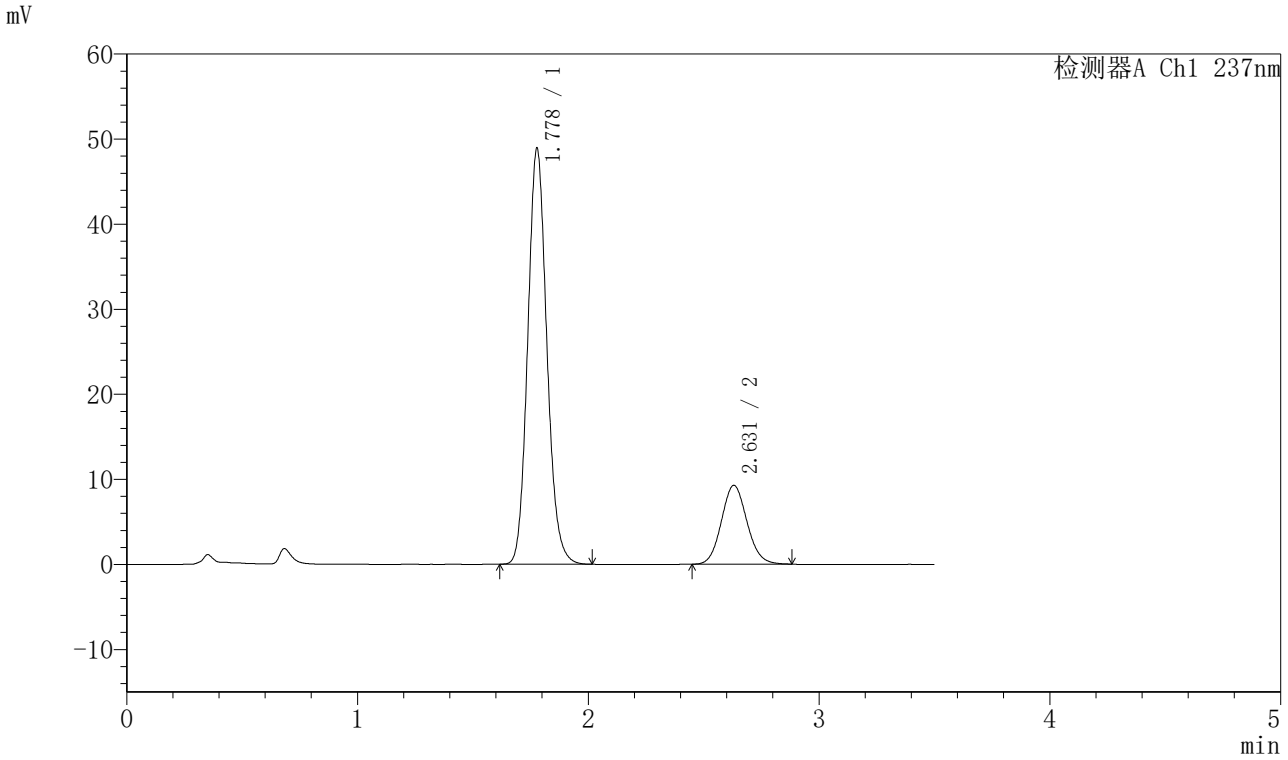

〈峰表〉

检测器A Ch1 237nm

峰号	保留时间	面积	面积%	高度	理论塔板数(USP)	拖尾因子	分离度(USP)
1	1.778	280756	79.737	48813	2251	1.121	--
2	2.631	71347	20.263	9274	2717	1.096	4.849
总计		352103	100.000	58086			

图118 阿齐沙坦氨氯地平片溶出曲线测定HPLC图谱
参比制剂-555886批-pH1.2介质-篮法-75转
对照品溶液-1-5

SHIMADZU LabSolutions

J301

〈样品信息〉

色谱柱:XB-C18(50mm*4.6mm,5μm）　流速：2.0ml/min
柱　温:30℃　波长:237nm
数据文件名: RC$J301 - 28-45/10-2447-2 - cbzj-555886p-rcqx-1-pH1.2jz-lf75z-p1-5min.lcd
方法文件名: RC$J301 - J301-rcqx-FX259.lcm
批处理文件名: RC$J301 - 20251125-Fx259.lcb
样品瓶号: 3-1
进样体积: 20 μl　版本号:6.115
进样时间: 2025/11/25 20:32:06　实验者: xiexinhui
处理时间（V2）: 2025/11/26 08:35:48　处理者: xiexinhui
仪器型号：SHIMADZU LC-2050C(FX259)

〈色谱图〉

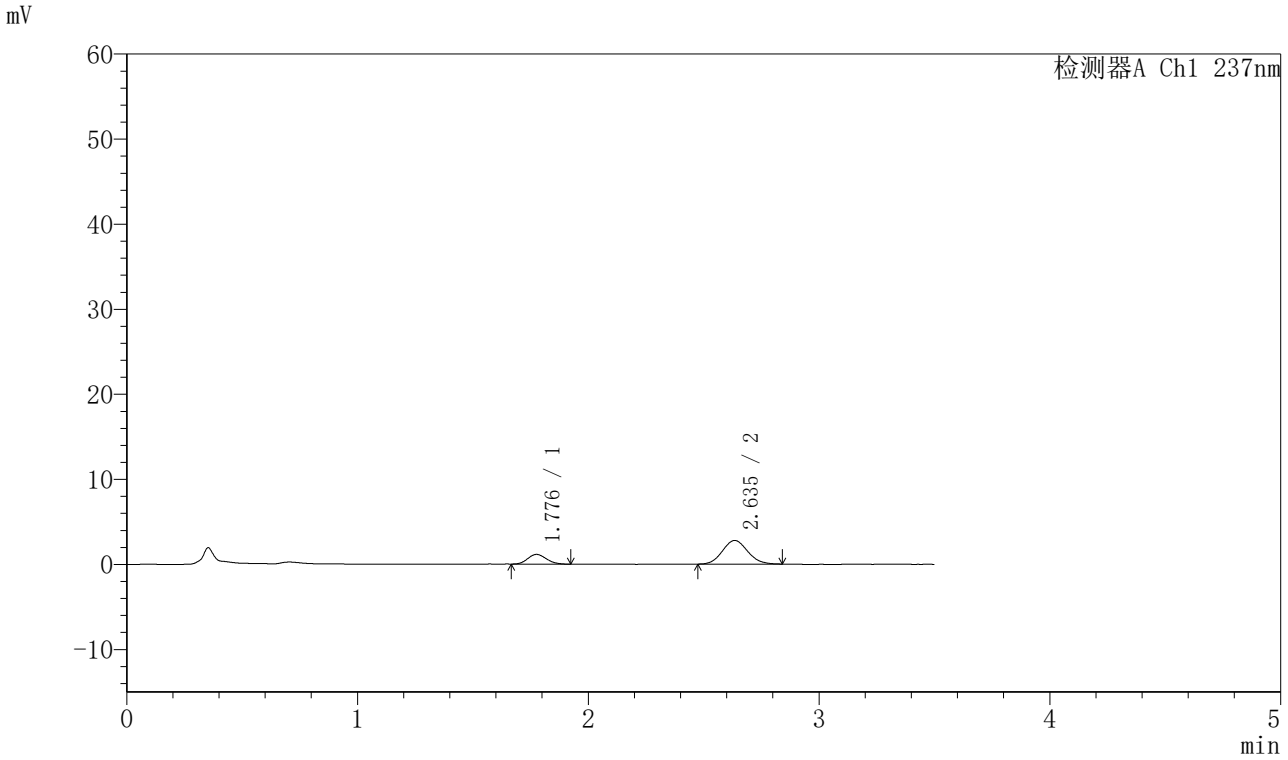

〈峰表〉

检测器A Ch1 237nm

峰号	保留时间	面积	面积%	高度	理论塔板数(USP)	拖尾因子	分离度(USP)
1	1.776	6352	23.194	1133	2296	1.137	--
2	2.635	21036	76.806	2767	2768	1.098	4.927
总计		27388	100.000	3900			

图119 阿齐沙坦氨氯地平片溶出曲线测定HPLC图谱
参比制剂-555886批-pH1.2介质-篮法-75转-5min-片1
供试品溶液-1

SHIMADZU LabSolutions

J301

〈样品信息〉

色谱柱:XB-C18(50mm*4.6mm,5μm）　流速：2.0ml/min
柱　温:30℃　波长:237nm
数据文件名: RC$J301 - 28-45/10-2448-2 - cbzj-555886p-rcqx-1-pH1.2jz-lf75z-p2-5min.lcd
方法文件名: RC$J301 - J301-rcqx-FX259.lcm
批处理文件名: RC$J301 - 20251125-Fx259.lcb
样品瓶号: 3-10
进样体积: 20 μl　版本号:6.115
进样时间: 2025/11/25 20:35:58　实验者: xiexinhui
处理时间（V2）: 2025/11/26 08:35:51　处理者: xiexinhui
仪器型号：SHIMADZU LC-2050C(FX259)

〈色谱图〉

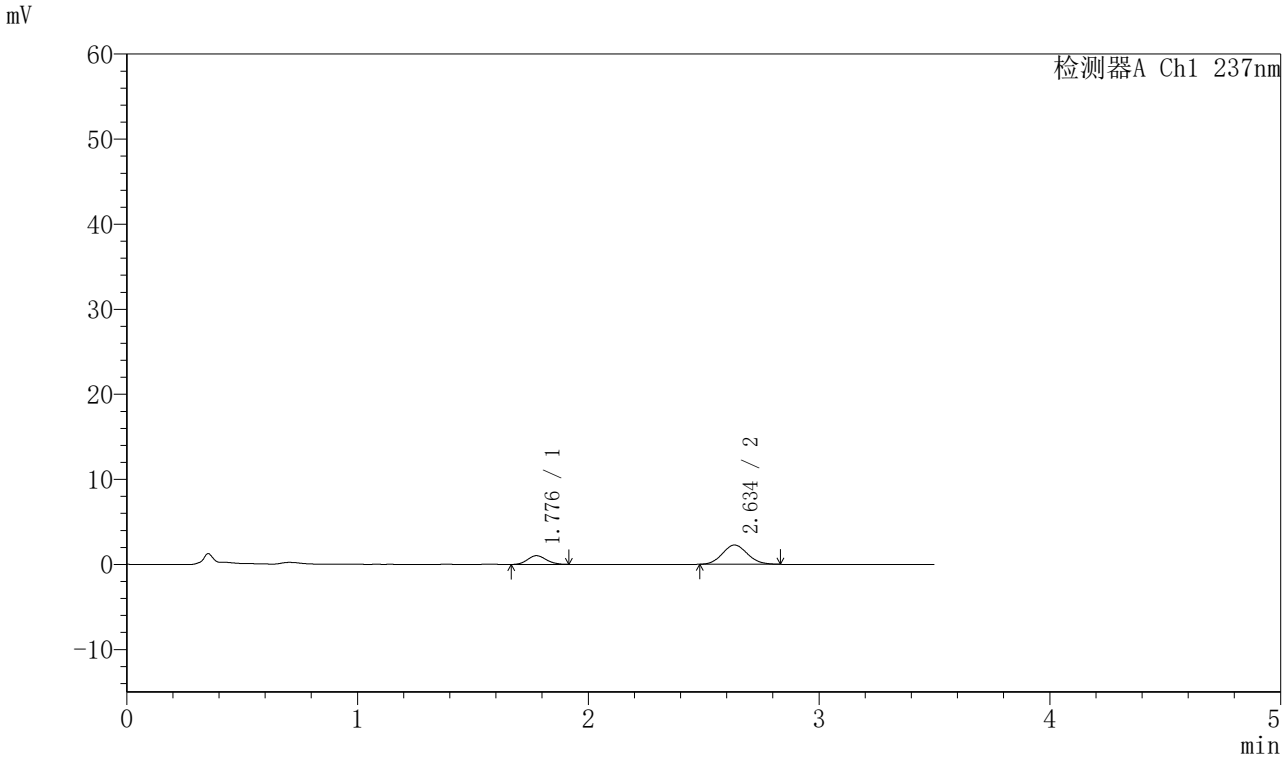

〈峰表〉

检测器A Ch1 237nm

峰号	保留时间	面积	面积%	高度	理论塔板数(USP)	拖尾因子	分离度(USP)
1	1.776	5734	25.109	1020	2285	1.117	--
2	2.634	17102	74.891	2257	2810	1.094	4.941
总计		22836	100.000	3277			

图120 阿齐沙坦氨氯地平片溶出曲线测定HPLC图谱
参比制剂-555886批-pH1.2介质-篮法-75转-5min-片2
供试品溶液-1

SHIMADZU LabSolutions

J301

〈样品信息〉

色谱柱:XB-C18(50mm*4.6mm,5μm）　流速：2.0ml/min
柱　温:30℃　波长:237nm
数据文件名: RC$J301 - 28-45/10-2449-2 - cbzj-555886p-rcqx-1-pH1.2jz-lf75z-p3-5min.lcd
方法文件名: RC$J301 - J301-rcqx-FX259.lcm
批处理文件名: RC$J301 - 20251125-Fx259.lcb
样品瓶号: 3-19
进样体积: 20 μl　版本号:6.115
进样时间: 2025/11/25 20:39:50　实验者: xiexinhui
处理时间（V2）: 2025/11/26 08:35:53　处理者: xiexinhui
仪器型号：SHIMADZU LC-2050C(FX259)

〈色谱图〉

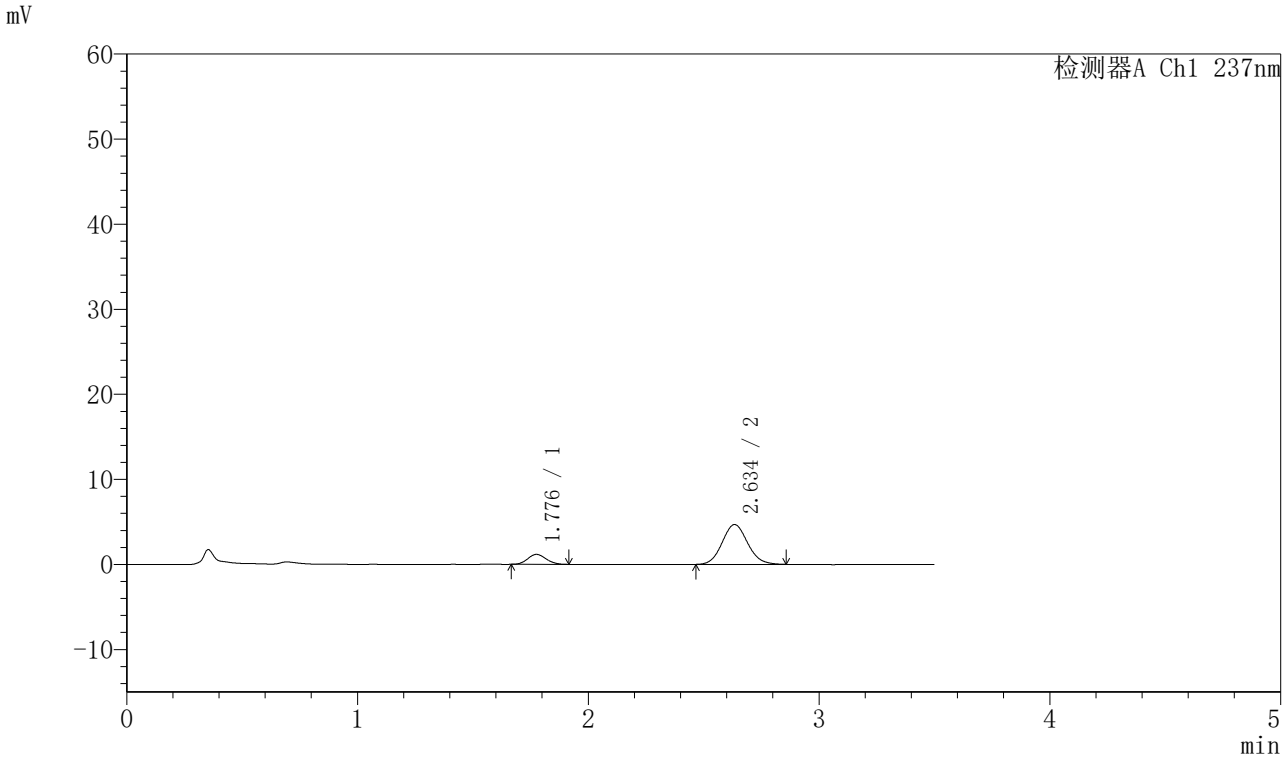

〈峰表〉

检测器A Ch1 237nm

峰号	保留时间	面积	面积%	高度	理论塔板数(USP)	拖尾因子	分离度(USP)
1	1.776	6472	15.287	1164	2364	1.113	--
2	2.634	35867	84.713	4667	2754	1.093	4.950
总计		42339	100.000	5831			

图121 阿齐沙坦氨氯地平片溶出曲线测定HPLC图谱
参比制剂-555886批-pH1.2介质-篮法-75转-5min-片3
供试品溶液-1

SHIMADZU LabSolutions

J301

〈样品信息〉

色谱柱:XB-C18(50mm*4.6mm,5μm）　流速：2.0ml/min
柱　温:30℃　波长:237nm
数据文件名: RC$J301 - 28-45/10-2450-2 - cbzj-555886p-rcqx-1-pH1.2jz-lf75z-p4-5min.lcd
方法文件名: RC$J301 - J301-rcqx-FX259.lcm
批处理文件名: RC$J301 - 20251125-Fx259.lcb
样品瓶号: 3-28
进样体积: 20 μl　版本号:6.115
进样时间: 2025/11/25 20:43:43　实验者: xiexinhui
处理时间（V2）: 2025/11/26 08:35:56　处理者: xiexinhui
仪器型号：SHIMADZU LC-2050C(FX259)

〈色谱图〉

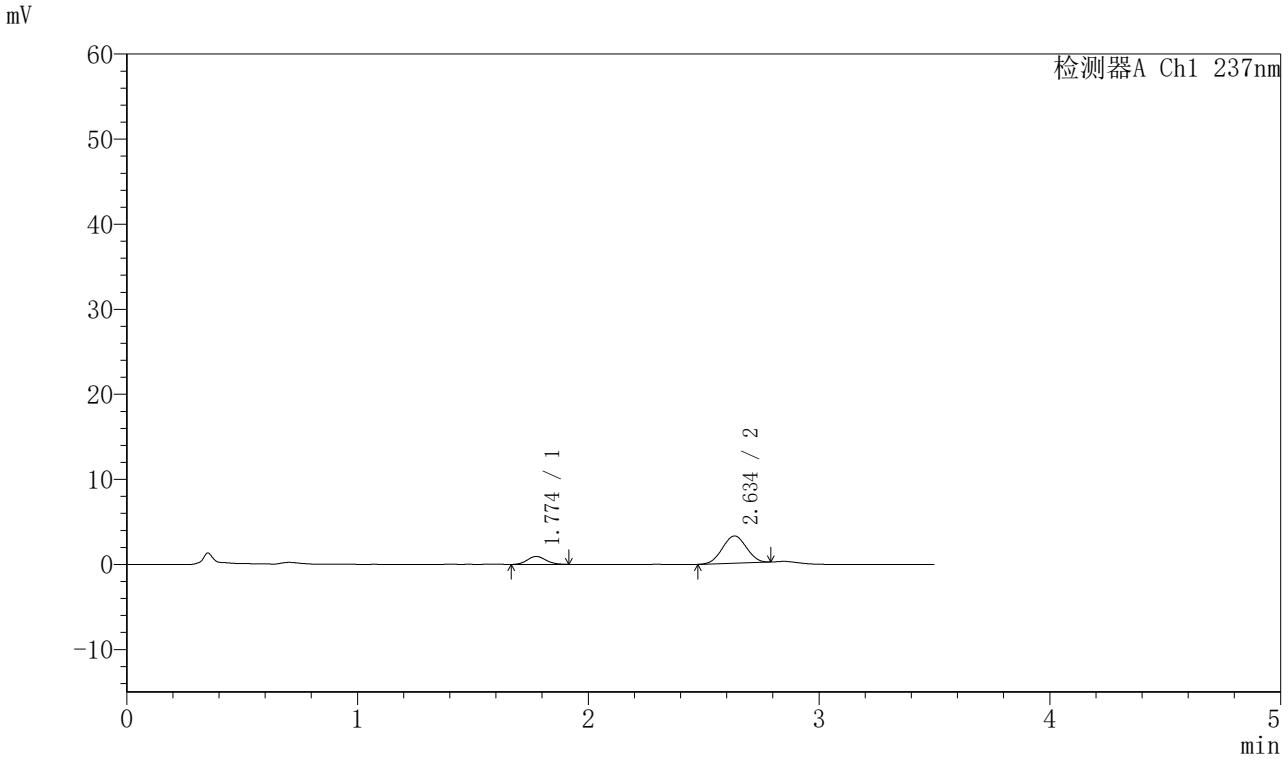

〈峰表〉

检测器A Ch1 237nm

峰号	保留时间	面积	面积%	高度	理论塔板数(USP)	拖尾因子	分离度(USP)
1	1.774	5231	18.366	935	2315	1.109	--
2	2.634	23250	81.634	3199	2918	1.017	5.016
总计		28480	100.000	4135			

图122 阿齐沙坦氨氯地平片溶出曲线测定HPLC图谱
参比制剂-555886批-pH1.2介质-篮法-75转-5min-片4
供试品溶液-1

SHIMADZU LabSolutions

J301

〈样品信息〉

色谱柱:XB-C18(50mm*4.6mm,5μm）　流速：2.0ml/min
柱　温:30℃　波长:237nm
数据文件名: RC$J301 - 28-45/10-2451-2 - cbzj-555886p-rcqx-1-pH1.2jz-lf75z-p5-5min.lcd
方法文件名: RC$J301 - J301-rcqx-FX259.lcm
批处理文件名: RC$J301 - 20251125-Fx259.lcb
样品瓶号: 3-37
进样体积: 20 μl　版本号:6.115
进样时间: 2025/11/25 20:47:35　实验者: xiexinhui
处理时间（V2）: 2025/11/26 08:35:59　处理者: xiexinhui
仪器型号：SHIMADZU LC-2050C(FX259)

〈色谱图〉

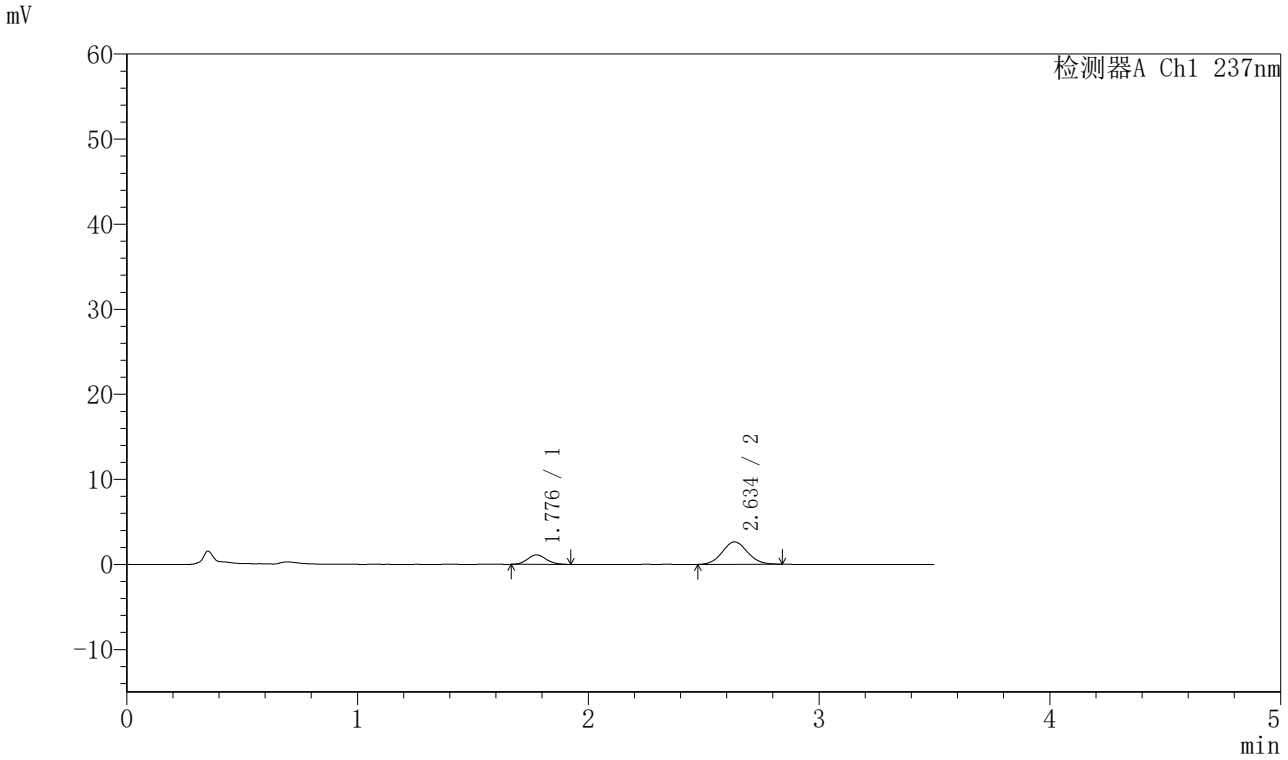

〈峰表〉

检测器A Ch1 237nm

峰号	保留时间	面积	面积%	高度	理论塔板数(USP)	拖尾因子	分离度(USP)
1	1.776	6279	23.809	1103	2278	1.111	--
2	2.634	20093	76.191	2629	2755	1.074	4.910
总计		26372	100.000	3732			

图123 阿齐沙坦氨氯地平片溶出曲线测定HPLC图谱
参比制剂-555886批-pH1.2介质-篮法-75转-5min-片5
供试品溶液-1

SHIMADZU LabSolutions

J301

〈样品信息〉

色谱柱:XB-C18(50mm*4.6mm,5μm）　流速：2.0ml/min
柱　温:30℃　波长:237nm
数据文件名: RC$J301 - 28-45/10-2452-2 - cbzj-555886p-rcqx-1-pH1.2jz-lf75z-p6-5min.lcd
方法文件名: RC$J301 - J301-rcqx-FX259.lcm
批处理文件名: RC$J301 - 20251125-Fx259.lcb
样品瓶号: 3-46
进样体积: 20 μl　版本号:6.115
进样时间: 2025/11/25 20:51:28　实验者: xiexinhui
处理时间（V2）: 2025/11/26 08:36:02　处理者: xiexinhui
仪器型号：SHIMADZU LC-2050C(FX259)

〈色谱图〉

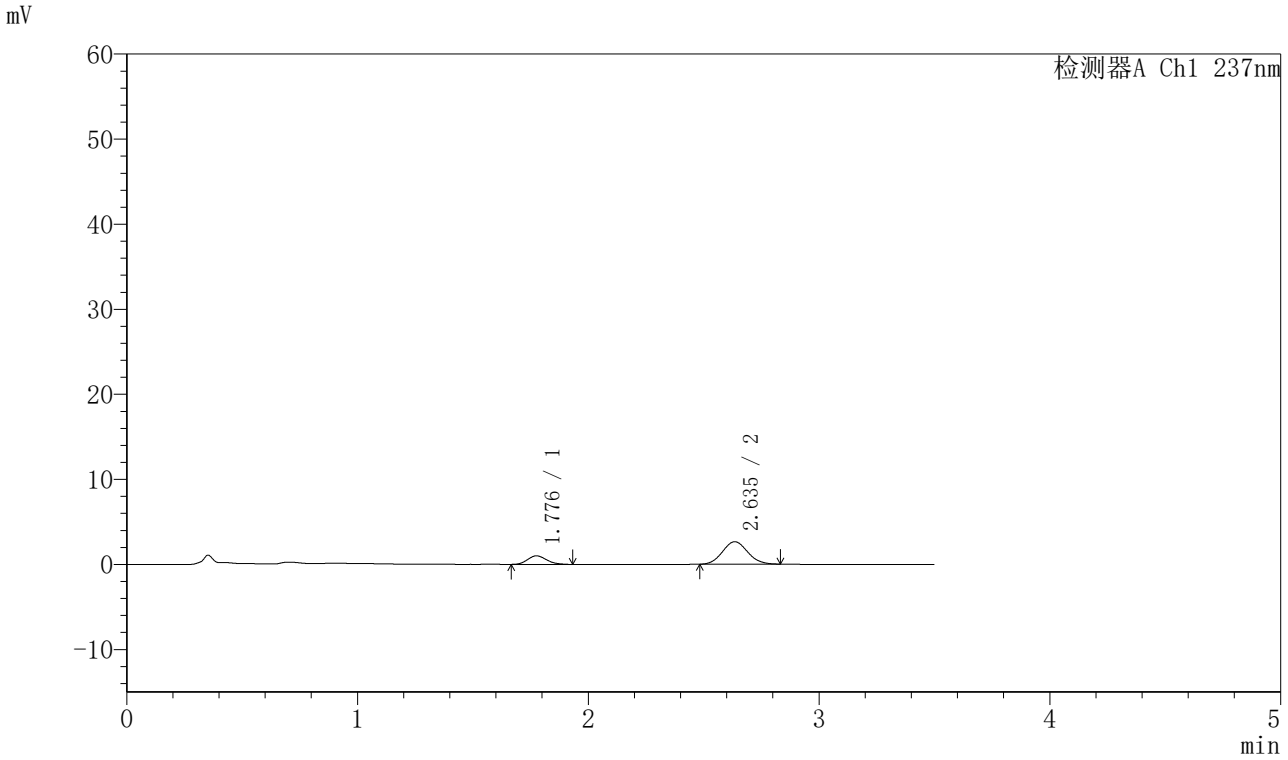

〈峰表〉

检测器A Ch1 237nm

峰号	保留时间	面积	面积%	高度	理论塔板数(USP)	拖尾因子	分离度(USP)
1	1.776	5783	22.478	1003	2200	1.171	--
2	2.635	19945	77.522	2636	2774	1.082	4.885
总计		25728	100.000	3639			

图124 阿齐沙坦氨氯地平片溶出曲线测定HPLC图谱
参比制剂-555886批-pH1.2介质-篮法-75转-5min-片6
供试品溶液-1

SHIMADZU LabSolutions

J301

〈样品信息〉

色谱柱:XB-C18(50mm*4.6mm,5μm）　流速：2.0ml/min
柱 温:30℃　波长:237nm
数据文件名: RC$J301 - 28-45/10-2453-2 - cbzj-555886p-rcqx-1-pH1.2jz-lf75z-p1-10min.lcd
方法文件名: RC$J301 - J301-rcqx-FX259.lcm
批处理文件名: RC$J301 - 20251125-Fx259.lcb
样品瓶号: 3-2
进样体积: 20 μl　版本号:6.115
进样时间: 2025/11/25 20:55:20　实验者: xiexinhui
处理时间（V2）: 2025/11/26 08:36:05　处理者: xiexinhui
仪器型号：SHIMADZU LC-2050C(FX259)

〈色谱图〉

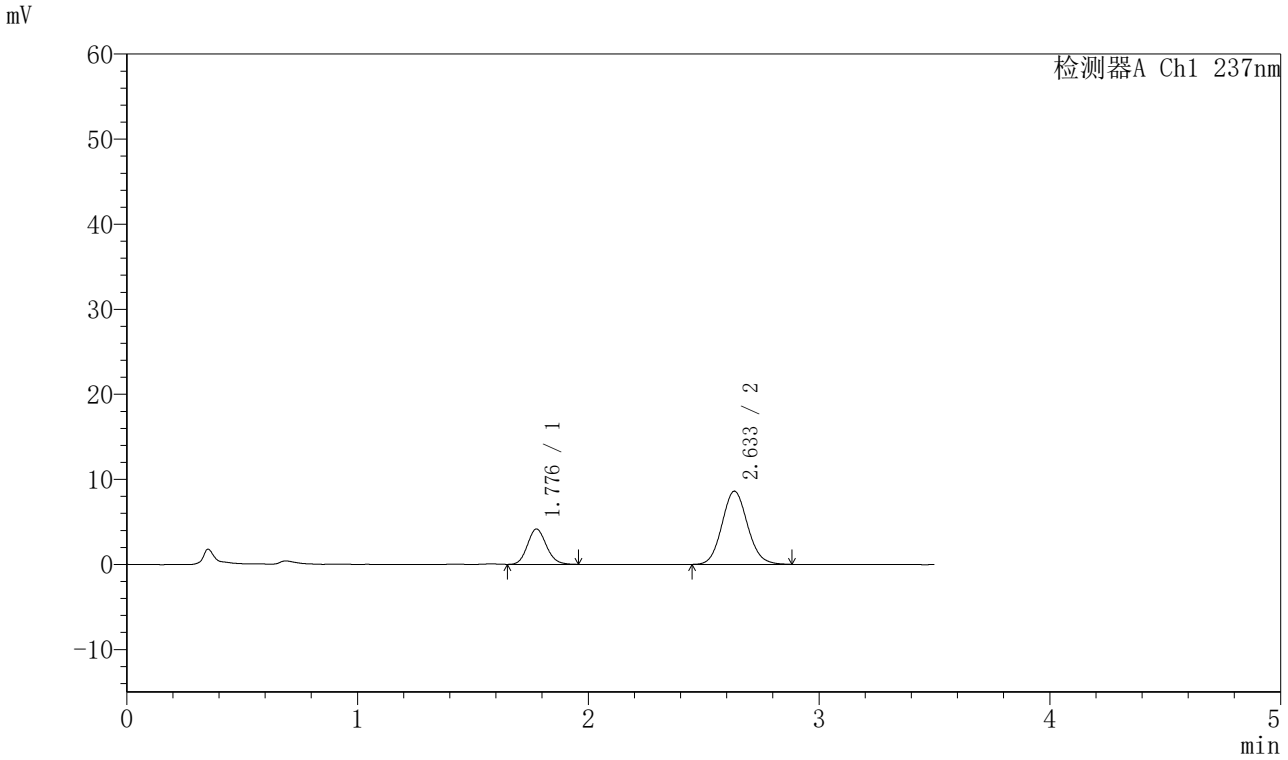

〈峰表〉

检测器A Ch1 237nm

峰号	保留时间	面积	面积%	高度	理论塔板数(USP)	拖尾因子	分离度(USP)
1	1.776	23622	26.281	4136	2271	1.132	--
2	2.633	66259	73.719	8597	2735	1.098	4.895
总计		89881	100.000	12732			

图125 阿齐沙坦氨氯地平片溶出曲线测定HPLC图谱
参比制剂-555886批-pH1.2介质-篮法-75转-10min-片1
供试品溶液-1

SHIMADZU LabSolutions

J301

〈样品信息〉

色谱柱:XB-C18(50mm*4.6mm,5μm）　流速：2.0ml/min
柱　温:30℃　波长:237nm
数据文件名: RC$J301 - 28-45/10-2454-2 - cbzj-555886p-rcqx-1-pH1.2jz-lf75z-p2-10min.lcd
方法文件名: RC$J301 - J301-rcqx-FX259.lcm
批处理文件名: RC$J301 - 20251125-Fx259.lcb
样品瓶号: 3-11
进样体积: 20 μl　版本号:6.115
进样时间: 2025/11/25 20:59:11　实验者: xiexinhui
处理时间（V2）: 2025/11/26 08:36:08　处理者: xiexinhui
仪器型号：SHIMADZU LC-2050C(FX259)

〈色谱图〉

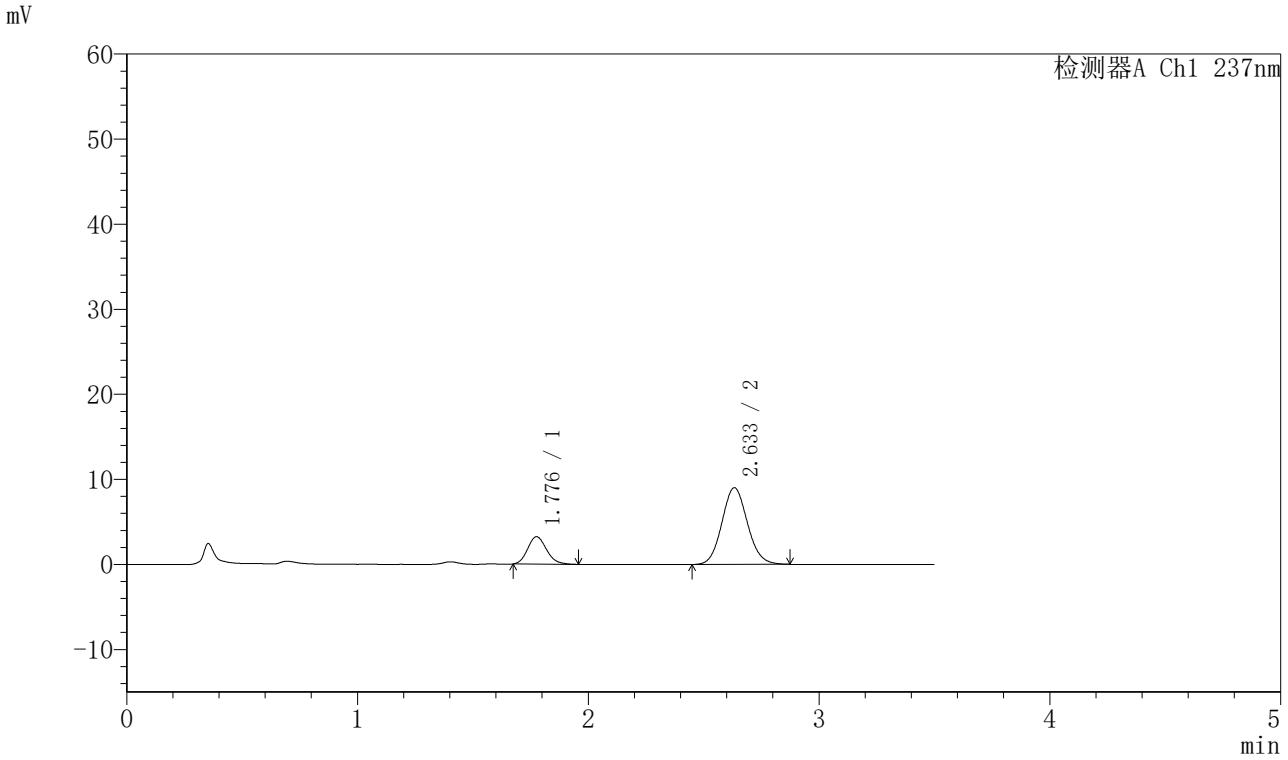

〈峰表〉

检测器A Ch1 237nm

峰号	保留时间	面积	面积%	高度	理论塔板数(USP)	拖尾因子	分离度(USP)
1	1.776	18310	20.900	3211	2274	1.158	--
2	2.633	69301	79.100	9009	2734	1.090	4.893
总计		87611	100.000	12220			

图126 阿齐沙坦氨氯地平片溶出曲线测定HPLC图谱
参比制剂-555886批-pH1.2介质-篮法-75转-10min-片2
供试品溶液-1

SHIMADZU LabSolutions

J301

〈样品信息〉

色谱柱:XB-C18(50mm*4.6mm,5μm）　流速：2.0ml/min
柱　温:30℃　波长:237nm
数据文件名: RC$J301 - 28-45/10-2455-2 - cbzj-555886p-rcqx-1-pH1.2jz-lf75z-p3-10min.lcd
方法文件名: RC$J301 - J301-rcqx-FX259.lcm
批处理文件名: RC$J301 - 20251125-Fx259.lcb
样品瓶号: 3-20
进样体积: 20 μl　版本号:6.115
进样时间: 2025/11/25 21:03:04　实验者: xiexinhui
处理时间（V2）: 2025/11/26 08:36:11　处理者: xiexinhui
仪器型号：SHIMADZU LC-2050C(FX259)

〈色谱图〉

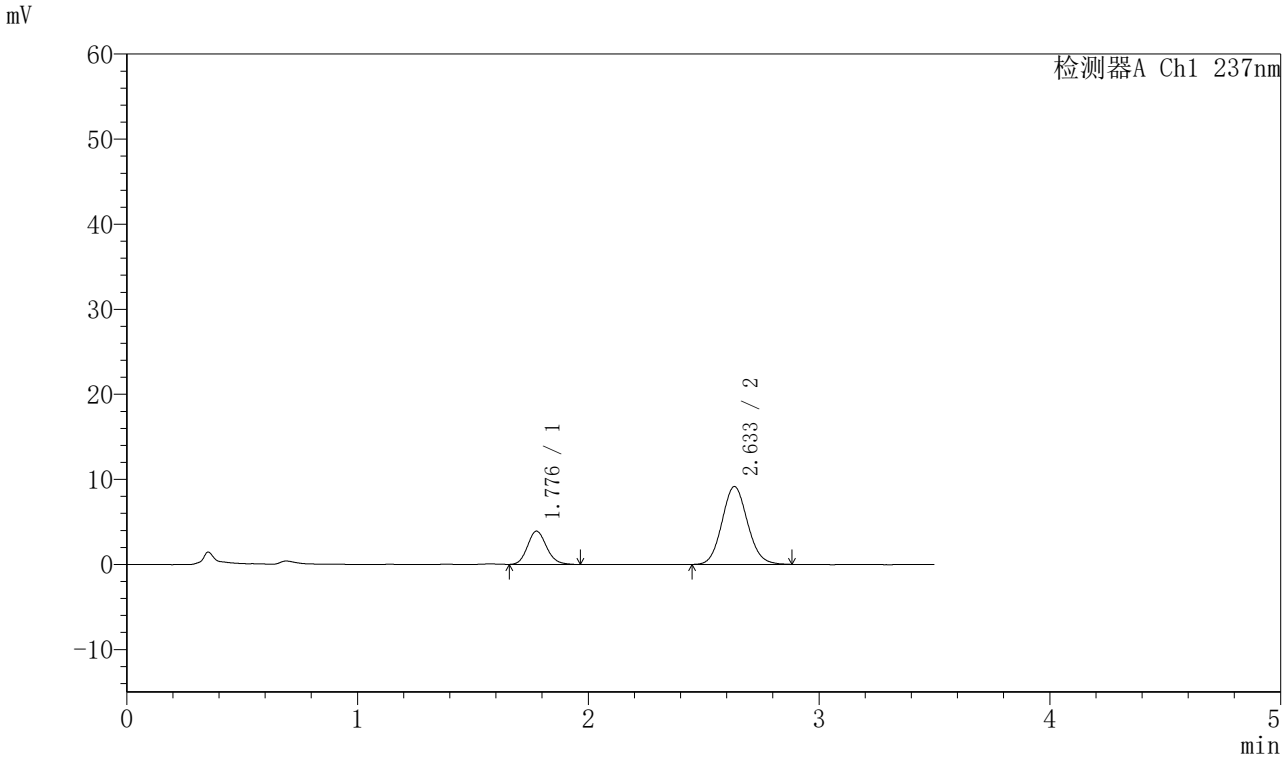

〈峰表〉

检测器A Ch1 237nm

峰号	保留时间	面积	面积%	高度	理论塔板数(USP)	拖尾因子	分离度(USP)
1	1.776	22428	24.170	3896	2248	1.146	--
2	2.633	70367	75.830	9143	2730	1.094	4.880
总计		92795	100.000	13039			

图127 阿齐沙坦氨氯地平片溶出曲线测定HPLC图谱
参比制剂-555886批-pH1.2介质-篮法-75转-10min-片3
供试品溶液-1

SHIMADZU LabSolutions

J301

〈样品信息〉

色谱柱:XB-C18(50mm*4.6mm,5μm）　流速：2.0ml/min
柱　温:30℃　波长:237nm
数据文件名: RC$J301 - 28-45/10-2456-2 - cbzj-555886p-rcqx-1-pH1.2jz-lf75z-p4-10min.lcd
方法文件名: RC$J301 - J301-rcqx-FX259.lcm
批处理文件名: RC$J301 - 20251125-Fx259.lcb
样品瓶号: 3-29
进样体积: 20 μl　版本号:6.115
进样时间: 2025/11/25 21:06:56　实验者: xiexinhui
处理时间（V2）: 2025/11/26 08:36:13　处理者: xiexinhui
仪器型号：SHIMADZU LC-2050C(FX259)

〈色谱图〉

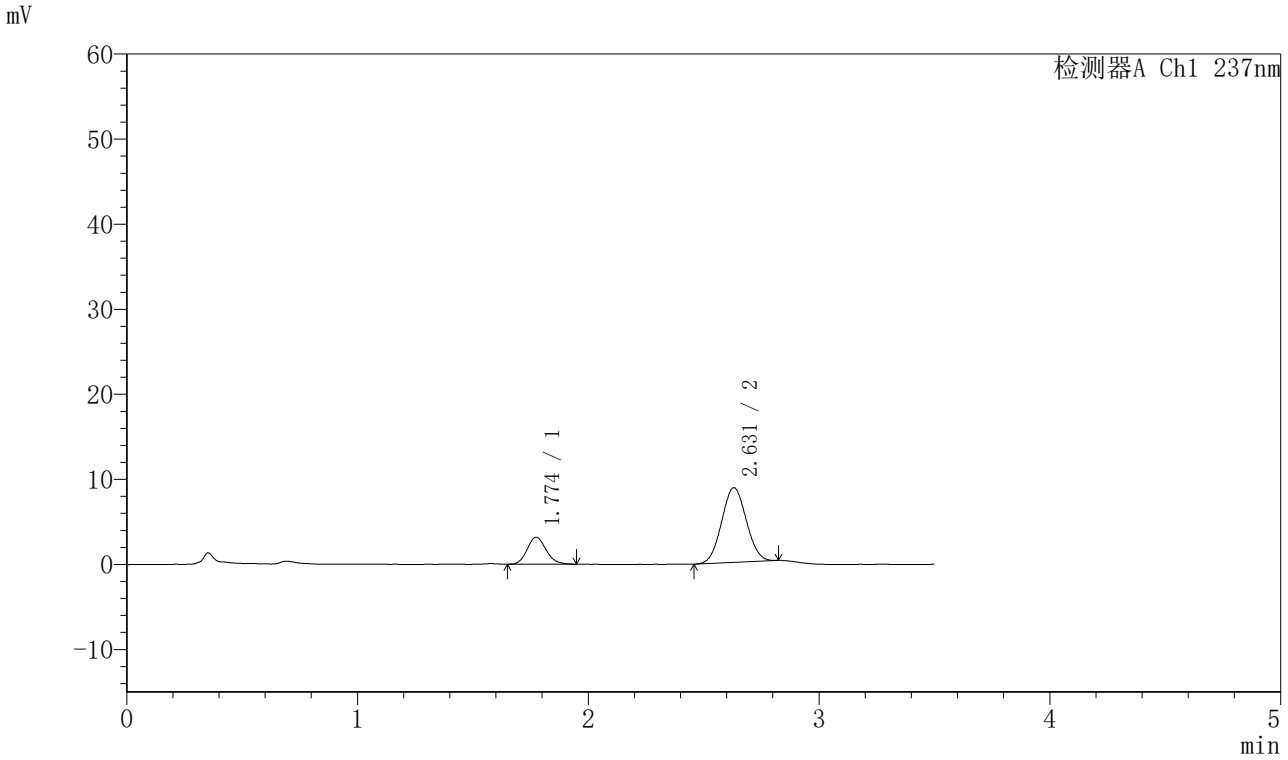

〈峰表〉

检测器A Ch1 237nm

峰号	保留时间	面积	面积%	高度	理论塔板数(USP)	拖尾因子	分离度(USP)
1	1.774	17920	21.554	3162	2269	1.142	--
2	2.631	65219	78.446	8787	2831	1.047	4.942
总计		83138	100.000	11949			

图128 阿齐沙坦氨氯地平片溶出曲线测定HPLC图谱
参比制剂-555886批-pH1.2介质-篮法-75转-10min-片4
供试品溶液-1

SHIMADZU LabSolutions

J301

〈样品信息〉

色谱柱:XB-C18(50mm*4.6mm,5μm）　流速：2.0ml/min
柱　温:30℃　波长:237nm
数据文件名: RC$J301 - 28-45/10-2457-2 - cbzj-555886p-rcqx-1-pH1.2jz-lf75z-p5-10min.lcd
方法文件名: RC$J301 - J301-rcqx-FX259.lcm
批处理文件名: RC$J301 - 20251125-Fx259.lcb
样品瓶号: 3-38
进样体积: 20 μl　版本号:6.115
进样时间: 2025/11/25 21:10:49　实验者: xiexinhui
处理时间（V2）: 2025/11/26 08:36:16　处理者: xiexinhui
仪器型号：SHIMADZU LC-2050C(FX259)

〈色谱图〉

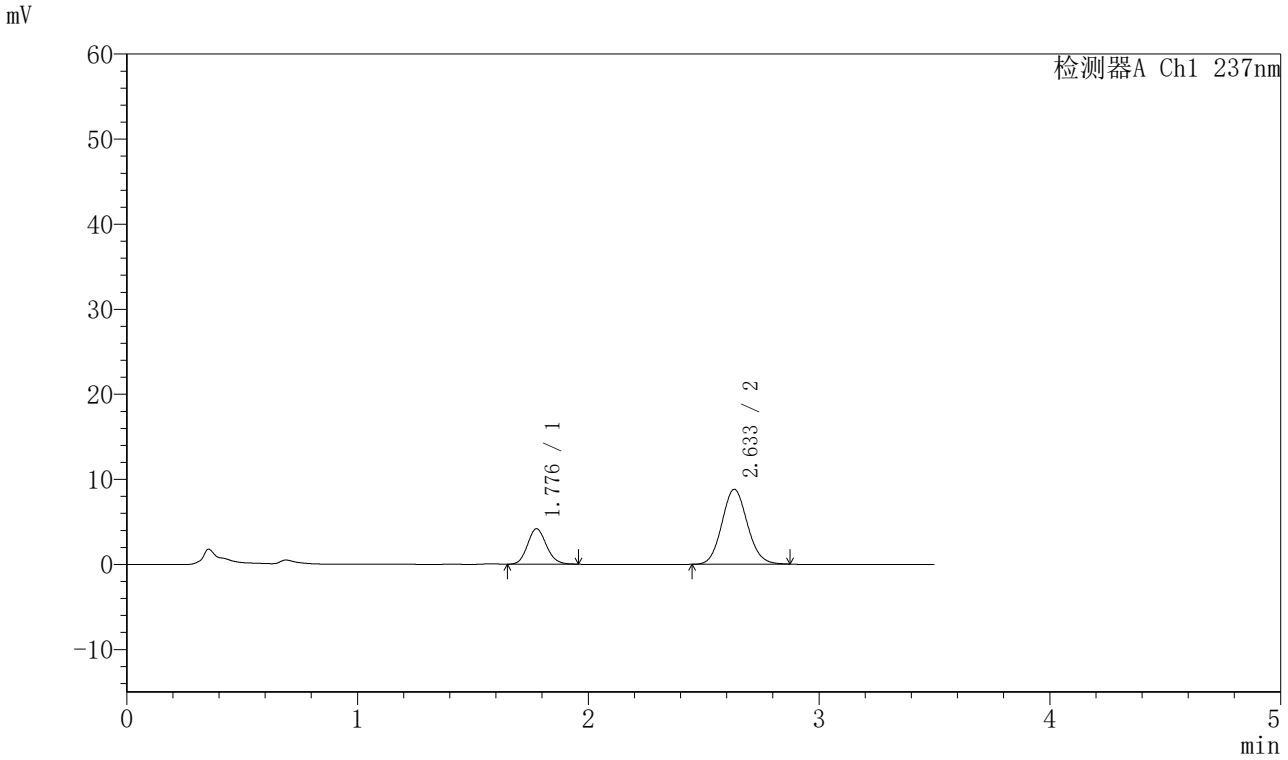

〈峰表〉

检测器A Ch1 237nm

峰号	保留时间	面积	面积%	高度	理论塔板数(USP)	拖尾因子	分离度(USP)
1	1.776	23709	26.027	4148	2271	1.127	--
2	2.633	67387	73.973	8798	2743	1.095	4.893
总计		91097	100.000	12946			

图129 阿齐沙坦氨氯地平片溶出曲线测定HPLC图谱
参比制剂-555886批-pH1.2介质-篮法-75转-10min-片5
供试品溶液-1

SHIMADZU LabSolutions

J301

<样品信息>

色谱柱:XB-C18(50mm*4.6mm,5μm）　流速：2.0ml/min
柱　温:30℃　波长:237nm
数据文件名: RC$J301 - 28-45/10-2458-2 - cbzj-555886p-rcqx-1-pH1.2jz-lf75z-p6-10min.lcd
方法文件名: RC$J301 - J301-rcqx-FX259.lcm
批处理文件名: RC$J301 - 20251125-Fx259.lcb
样品瓶号: 3-47
进样体积: 20 μl　版本号:6.115
进样时间: 2025/11/25 21:14:40　实验者: xiexinhui
处理时间（V2）: 2025/11/26 08:36:19　处理者: xiexinhui
仪器型号：SHIMADZU LC-2050C(FX259)

<色谱图>

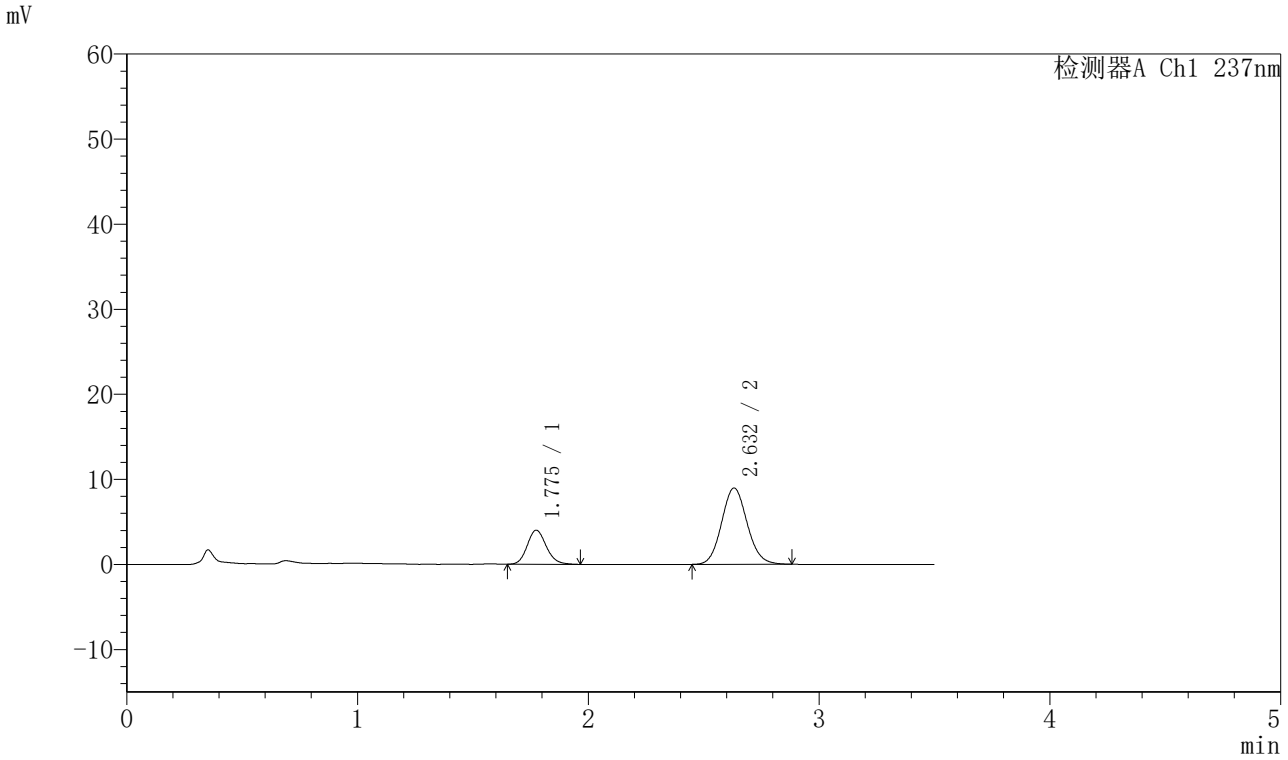

<峰表>

检测器A Ch1 237nm

峰号	保留时间	面积	面积%	高度	理论塔板数(USP)	拖尾因子	分离度(USP)
1	1.775	23001	25.004	3998	2250	1.148	--
2	2.632	68988	74.996	8974	2736	1.096	4.885
总计		91989	100.000	12971			

图130 阿齐沙坦氨氯地平片溶出曲线测定HPLC图谱
参比制剂-555886批-pH1.2介质-篮法-75转-10min-片6
供试品溶液-1

SHIMADZU LabSolutions

J301

〈样品信息〉

色谱柱:XB-C18(50mm*4.6mm,5μm）　流速：2.0ml/min
柱　温:30℃　波长:237nm
数据文件名: RC$J301 - 28-45/10-2459-2 - cbzj-555886p-rcqx-1-pH1.2jz-lf75z-p1-15min.lcd
方法文件名: RC$J301 - J301-rcqx-FX259.lcm
批处理文件名: RC$J301 - 20251125-Fx259.lcb
样品瓶号: 3-3
进样体积: 20 μl　版本号:6.115
进样时间: 2025/11/25 21:18:33　实验者: xiexinhui
处理时间（V2）: 2025/11/26 08:36:22　处理者: xiexinhui
仪器型号：SHIMADZU LC-2050C(FX259)

〈色谱图〉

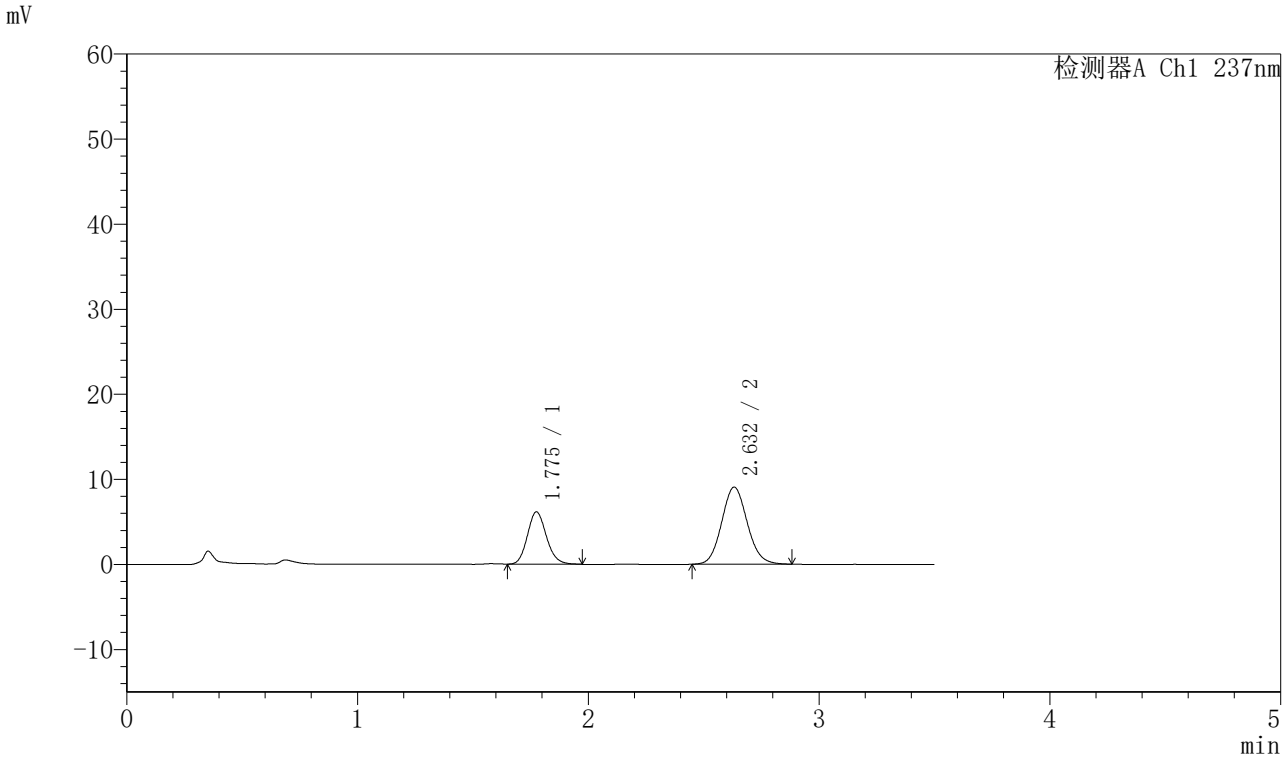

〈峰表〉

检测器A Ch1 237nm

峰号	保留时间	面积	面积%	高度	理论塔板数(USP)	拖尾因子	分离度(USP)
1	1.775	35155	33.514	6121	2255	1.149	--
2	2.632	69742	66.486	9064	2730	1.098	4.881
总计		104897	100.000	15186			

图131 阿齐沙坦氨氯地平片溶出曲线测定HPLC图谱
参比制剂-555886批-pH1.2介质-篮法-75转-15min-片1
供试品溶液-1

SHIMADZU LabSolutions

J301

〈样品信息〉

色谱柱:XB-C18(50mm*4.6mm,5μm）　流速：2.0ml/min
柱　温:30℃　波长:237nm
数据文件名: RC$J301 - 28-45/10-2460-2 - cbzj-555886p-rcqx-1-pH1.2jz-lf75z-p2-15min.lcd
方法文件名: RC$J301 - J301-rcqx-FX259.lcm
批处理文件名: RC$J301 - 20251125-Fx259.lcb
样品瓶号: 3-12
进样体积: 20 μl　版本号:6.115
进样时间: 2025/11/25 21:22:26　实验者: xiexinhui
处理时间（V2）: 2025/11/26 08:36:25　处理者: xiexinhui
仪器型号：SHIMADZU LC-2050C(FX259)

〈色谱图〉

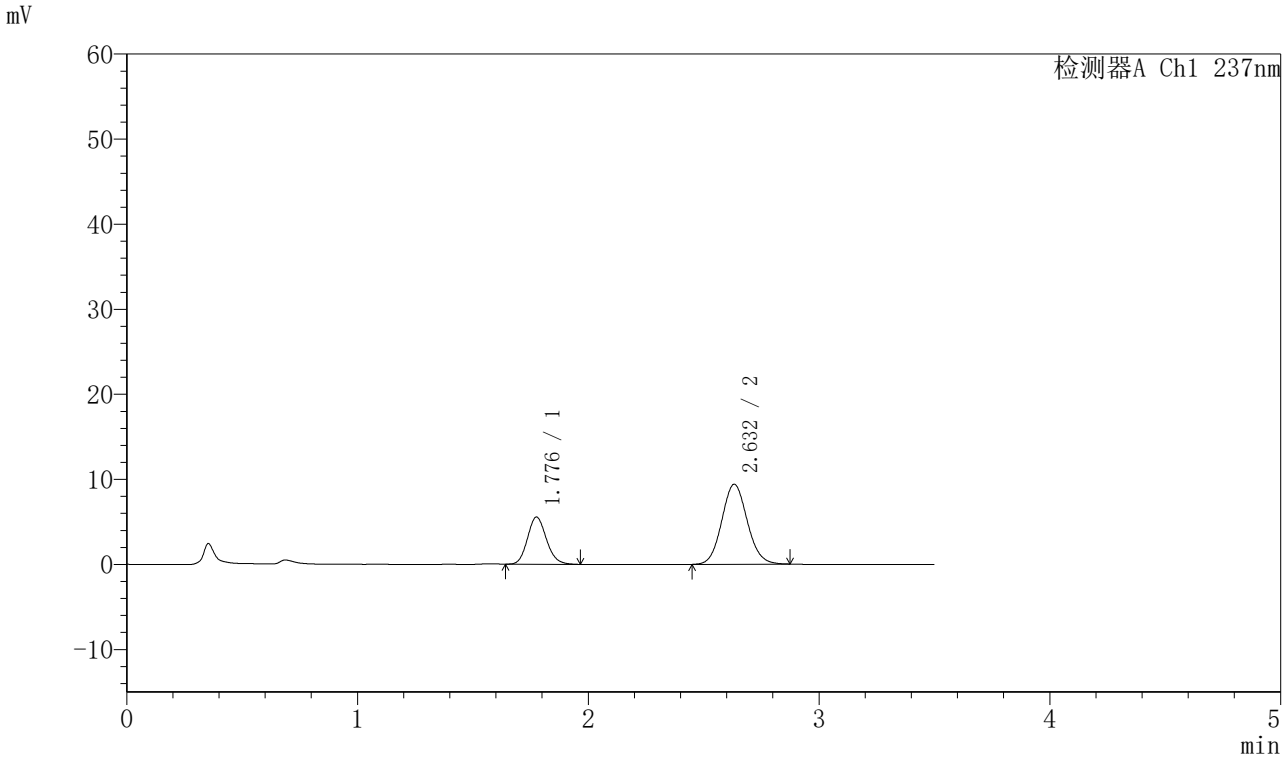

〈峰表〉

检测器A Ch1 237nm

峰号	保留时间	面积	面积%	高度	理论塔板数(USP)	拖尾因子	分离度(USP)
1	1.776	31619	30.472	5516	2260	1.139	--
2	2.632	72144	69.528	9405	2747	1.089	4.891
总计		103762	100.000	14921			

图132 阿齐沙坦氨氯地平片溶出曲线测定HPLC图谱
参比制剂-555886批-pH1.2介质-篮法-75转-15min-片2
供试品溶液-1

SHIMADZU LabSolutions

J301

〈样品信息〉

色谱柱:XB-C18(50mm*4.6mm,5μm）　流速：2.0ml/min
柱　温:30℃　波长:237nm
数据文件名: RC$J301 - 28-45/10-2461-2 - cbzj-555886p-rcqx-1-pH1.2jz-lf75z-p3-15min.lcd
方法文件名: RC$J301 - J301-rcqx-FX259.lcm
批处理文件名: RC$J301 - 20251125-Fx259.lcb
样品瓶号: 3-21
进样体积: 20 μl　版本号:6.115
进样时间: 2025/11/25 21:26:17　实验者: xiexinhui
处理时间（V2）: 2025/11/26 08:36:28　处理者: xiexinhui
仪器型号：SHIMADZU LC-2050C(FX259)

〈色谱图〉

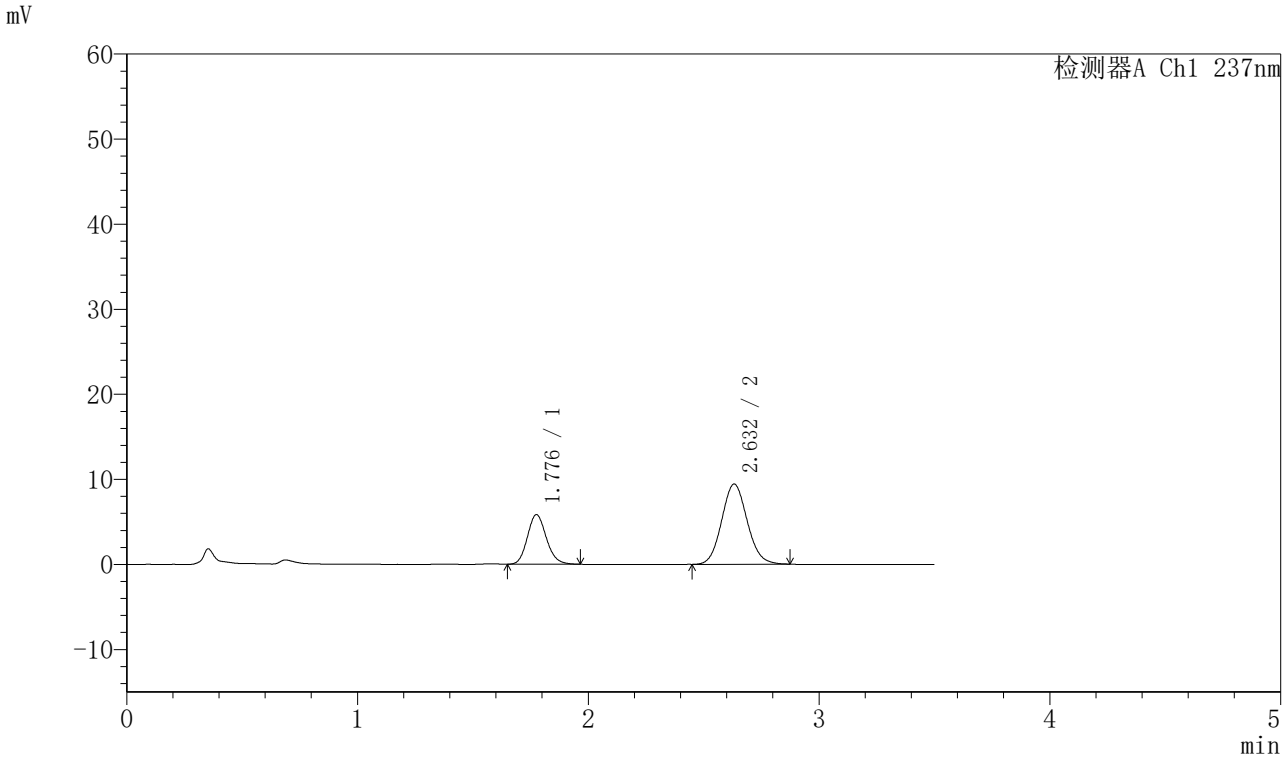

〈峰表〉

检测器A Ch1 237nm

峰号	保留时间	面积	面积%	高度	理论塔板数(USP)	拖尾因子	分离度(USP)
1	1.776	33199	31.455	5804	2279	1.144	--
2	2.632	72345	68.545	9426	2729	1.093	4.890
总计		105544	100.000	15230			

图133 阿齐沙坦氨氯地平片溶出曲线测定HPLC图谱
参比制剂-555886批-pH1.2介质-篮法-75转-15min-片3
供试品溶液-1

SHIMADZU LabSolutions

J301

〈样品信息〉

色谱柱:XB-C18(50mm*4.6mm,5μm）　流速：2.0ml/min
柱　温:30℃　波长:237nm
数据文件名: RC$J301 - 28-45/10-2462-2 - cbzj-555886p-rcqx-1-pH1.2jz-lf75z-p4-15min.lcd
方法文件名: RC$J301 - J301-rcqx-FX259.lcm
批处理文件名: RC$J301 - 20251125-Fx259.lcb
样品瓶号: 3-30
进样体积: 20 μl　版本号:6.115
进样时间: 2025/11/25 21:30:09　实验者: xiexinhui
处理时间（V2）: 2025/11/26 08:36:30　处理者: xiexinhui
仪器型号：SHIMADZU LC-2050C(FX259)

〈色谱图〉

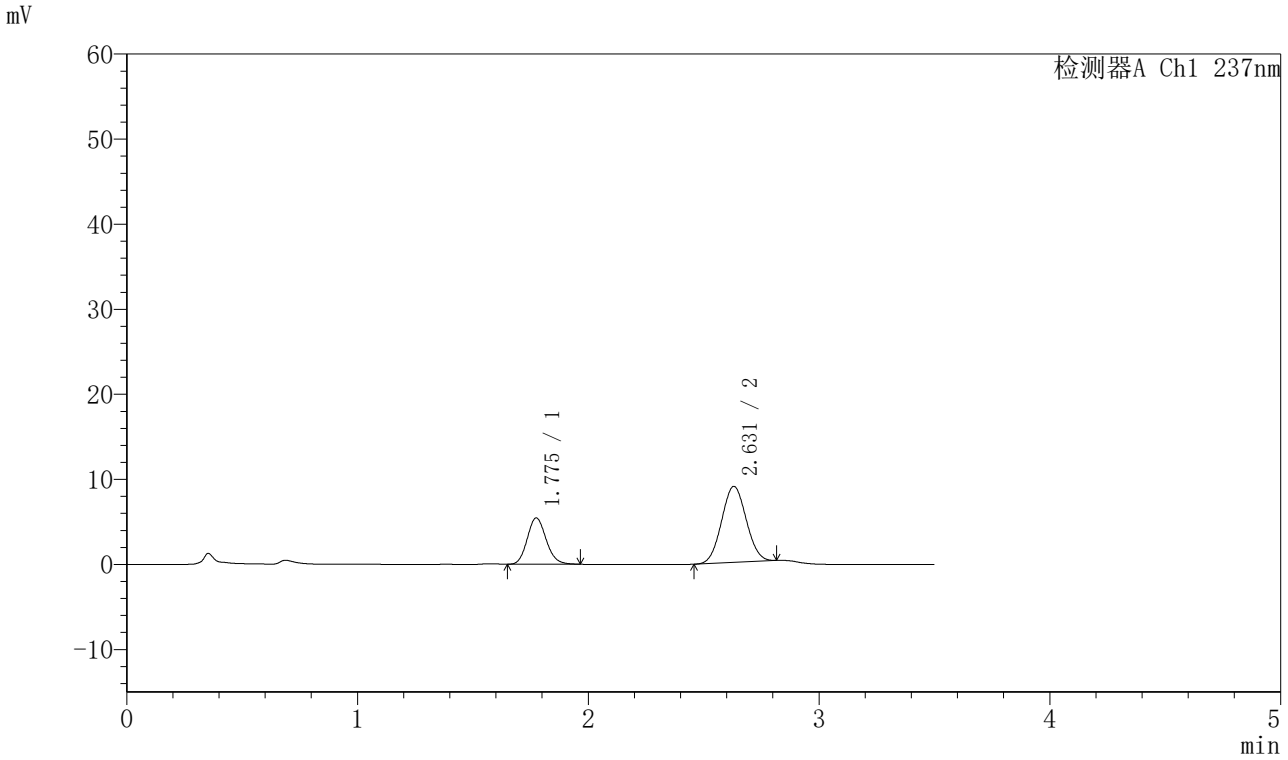

〈峰表〉

检测器A Ch1 237nm

峰号	保留时间	面积	面积%	高度	理论塔板数(USP)	拖尾因子	分离度(USP)
1	1.775	31012	31.934	5433	2265	1.132	--
2	2.631	66100	68.066	8934	2847	1.043	4.943
总计		97112	100.000	14367			

图134 阿齐沙坦氨氯地平片溶出曲线测定HPLC图谱
参比制剂-555886批-pH1.2介质-篮法-75转-15min-片4
供试品溶液-1

SHIMADZU LabSolutions

J301

〈样品信息〉

色谱柱:XB-C18(50mm*4.6mm,5μm）　流速：2.0ml/min
柱　温:30℃　波长:237nm
数据文件名: RC$J301 - 28-45/10-2463-2 - cbzj-555886p-rcqx-1-pH1.2jz-lf75z-p5-15min.lcd
方法文件名: RC$J301 - J301-rcqx-FX259.lcm
批处理文件名: RC$J301 - 20251125-Fx259.lcb
样品瓶号: 3-39
进样体积: 20 μl　版本号:6.115
进样时间: 2025/11/25 21:34:01　实验者: xiexinhui
处理时间（V2）: 2025/11/26 08:36:33　处理者: xiexinhui
仪器型号：SHIMADZU LC-2050C(FX259)

〈色谱图〉

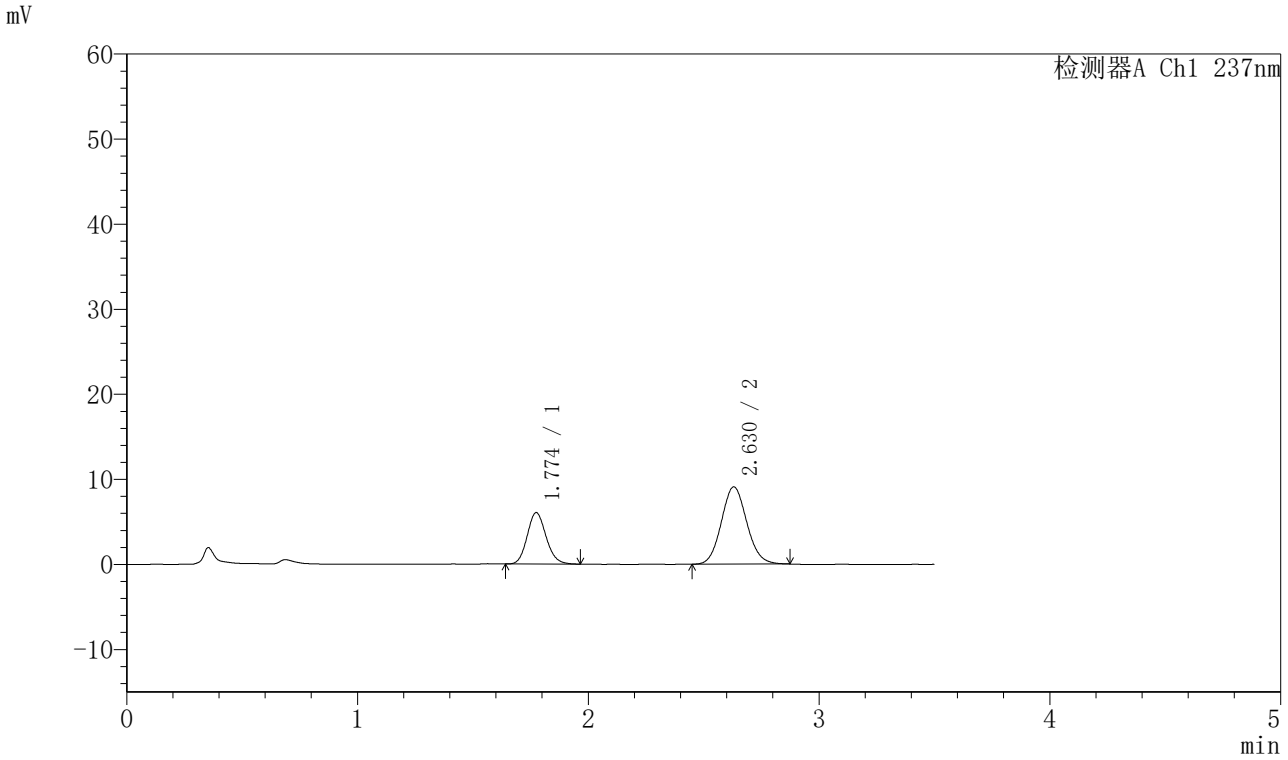

〈峰表〉

检测器A Ch1 237nm

峰号	保留时间	面积	面积%	高度	理论塔板数(USP)	拖尾因子	分离度(USP)
1	1.774	34439	33.142	6041	2270	1.136	--
2	2.630	69474	66.858	9085	2741	1.093	4.893
总计		103913	100.000	15125			

图135 阿齐沙坦氨氯地平片溶出曲线测定HPLC图谱
参比制剂-555886批-pH1.2介质-篮法-75转-15min-片5
供试品溶液-1

SHIMADZU LabSolutions

J301

〈样品信息〉

色谱柱:XB-C18(50mm*4.6mm,5μm）　流速：2.0ml/min
柱　温:30℃　波长:237nm
数据文件名: RC$J301 - 28-45/10-2464-2 - cbzj-555886p-rcqx-1-pH1.2jz-lf75z-p6-15min.lcd
方法文件名: RC$J301 - J301-rcqx-FX259.lcm
批处理文件名: RC$J301 - 20251125-Fx259.lcb
样品瓶号: 3-48
进样体积: 20 μl　版本号:6.115
进样时间: 2025/11/25 21:37:54　实验者: xiexinhui
处理时间（V2）: 2025/11/26 08:36:36　处理者: xiexinhui
仪器型号：SHIMADZU LC-2050C(FX259)

〈色谱图〉

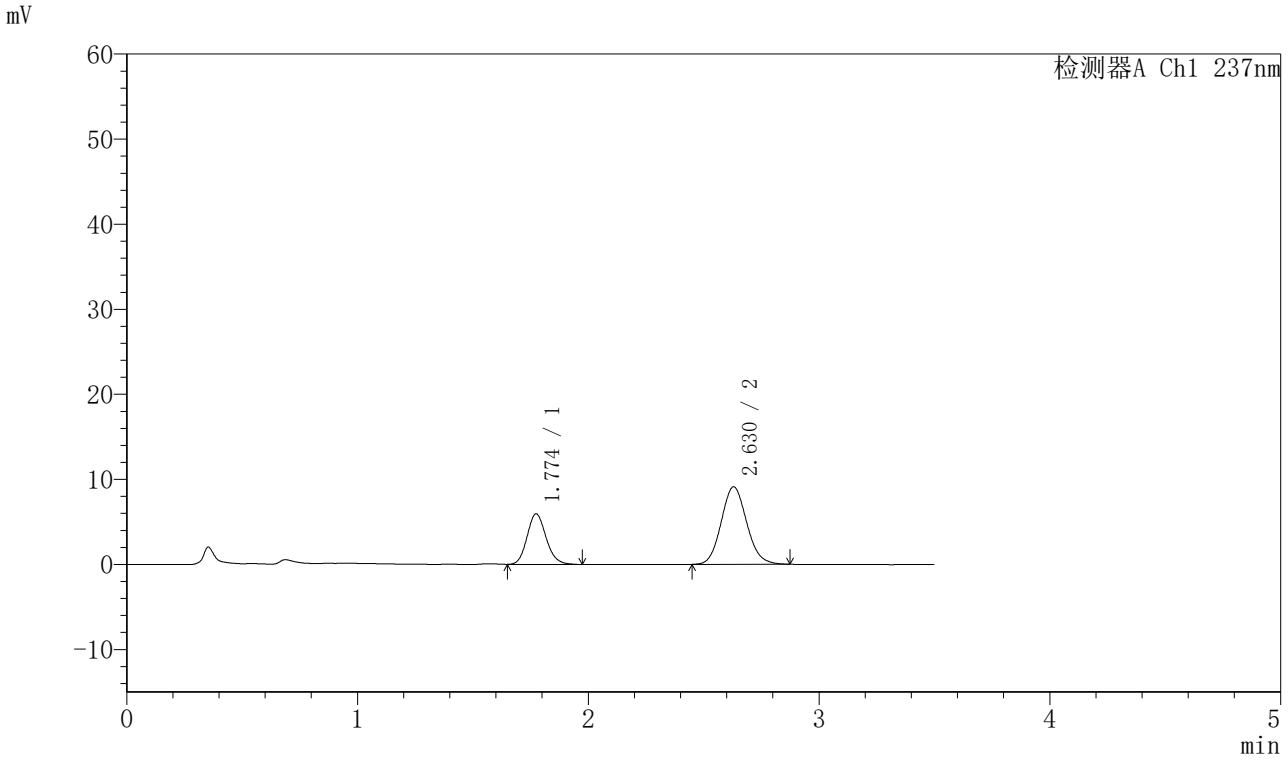

〈峰表〉

检测器A Ch1 237nm

峰号	保留时间	面积	面积%	高度	理论塔板数(USP)	拖尾因子	分离度(USP)
1	1.774	33985	32.728	5936	2258	1.140	--
2	2.630	69855	67.272	9114	2732	1.103	4.882
总计		103840	100.000	15050			

图136 阿齐沙坦氨氯地平片溶出曲线测定HPLC图谱
参比制剂-555886批-pH1.2介质-篮法-75转-15min-片6
供试品溶液-1

SHIMADZU LabSolutions

J301

〈样品信息〉

色谱柱:XB-C18(50mm*4.6mm,5μm）　流速：2.0ml/min
柱　温:30℃　波长:237nm
数据文件名: RC$J301 - 28-45/10-2465-2 - cbzj-555886p-rcqx-1-pH1.2jz-lf75z-p1-20min.lcd
方法文件名: RC$J301 - J301-rcqx-FX259.lcm
批处理文件名: RC$J301 - 20251125-Fx259.lcb
样品瓶号: 3-4
进样体积: 20 μl　版本号:6.115
进样时间: 2025/11/25 21:41:46　实验者: xiexinhui
处理时间（V2）: 2025/11/26 08:36:40　处理者: xiexinhui
仪器型号：SHIMADZU LC-2050C(FX259)

〈色谱图〉

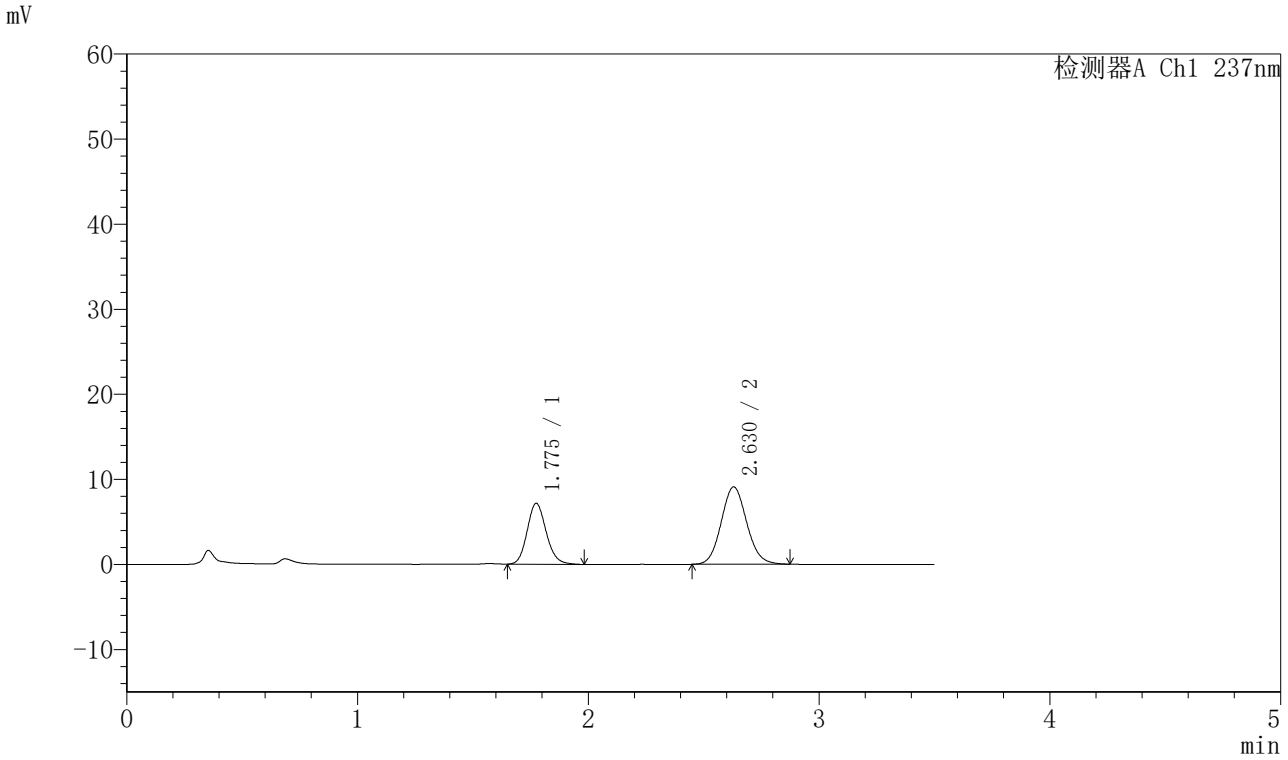

〈峰表〉

检测器A Ch1 237nm

峰号	保留时间	面积	面积%	高度	理论塔板数(USP)	拖尾因子	分离度(USP)
1	1.775	41040	37.035	7147	2259	1.142	--
2	2.630	69773	62.965	9099	2736	1.095	4.881
总计		110812	100.000	16246			

图137 阿齐沙坦氨氯地平片溶出曲线测定HPLC图谱
参比制剂-555886批-pH1.2介质-篮法-75转-20min-片1
供试品溶液-1

SHIMADZU LabSolutions

J301

〈样品信息〉

色谱柱:XB-C18(50mm*4.6mm,5μm）　流速：2.0ml/min
柱　温:30℃　波长:237nm
数据文件名: RC$J301 - 28-45/10-2466-2 - cbzj-555886p-rcqx-1-pH1.2jz-lf75z-p2-20min.lcd
方法文件名: RC$J301 - J301-rcqx-FX259.lcm
批处理文件名: RC$J301 - 20251125-Fx259.lcb
样品瓶号: 3-13
进样体积: 20 μl　版本号:6.115
进样时间: 2025/11/25 21:45:37　实验者: xiexinhui
处理时间（V2）: 2025/11/26 08:36:42　处理者: xiexinhui
仪器型号：SHIMADZU LC-2050C(FX259)

〈色谱图〉

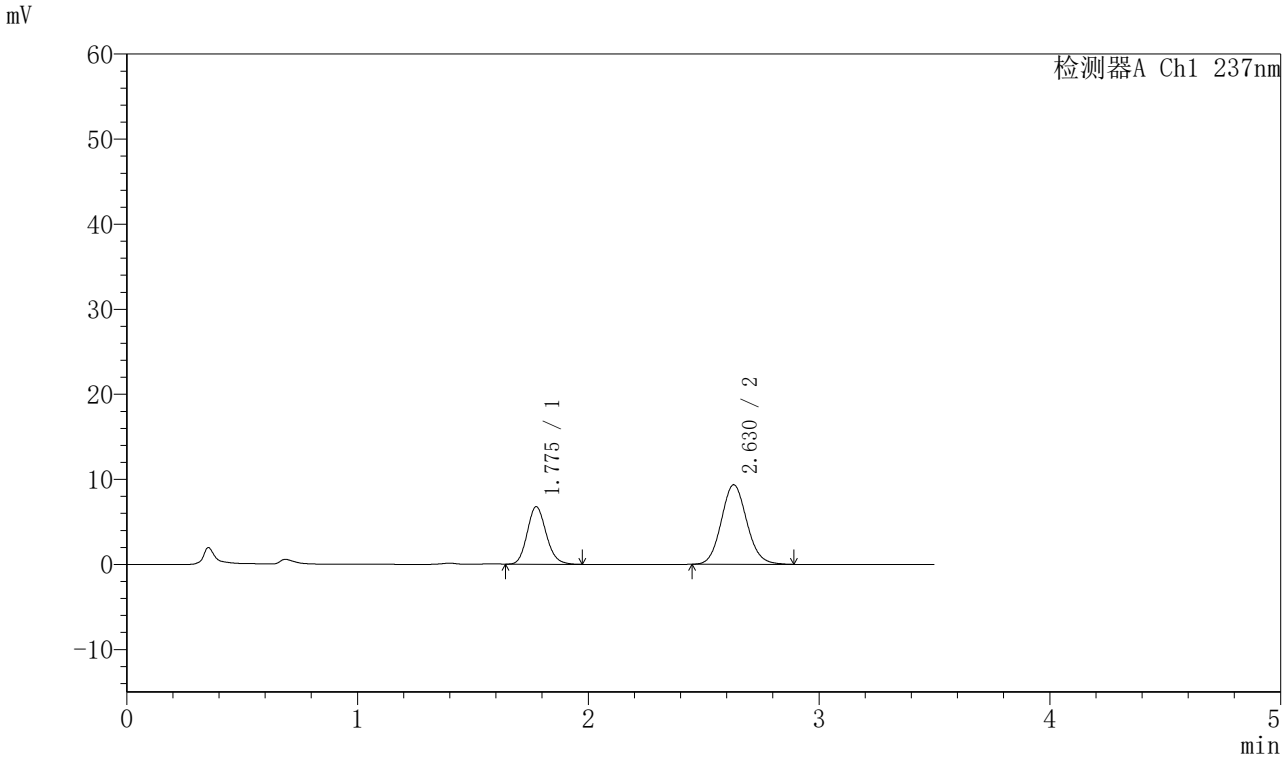

〈峰表〉

检测器A Ch1 237nm

峰号	保留时间	面积	面积%	高度	理论塔板数(USP)	拖尾因子	分离度(USP)
1	1.775	38592	34.939	6747	2258	1.149	--
2	2.630	71864	65.061	9357	2744	1.097	4.885
总计		110456	100.000	16103			

图138 阿齐沙坦氨氯地平片溶出曲线测定HPLC图谱
参比制剂-555886批-pH1.2介质-篮法-75转-20min-片2
供试品溶液-1

SHIMADZU LabSolutions

J301

〈样品信息〉

色谱柱:XB-C18(50mm*4.6mm,5μm）　流速：2.0ml/min
柱　温:30℃　波长:237nm
数据文件名: RC$J301 - 28-45/10-2467-2 - cbzj-555886p-rcqx-1-pH1.2jz-lf75z-p3-20min.lcd
方法文件名: RC$J301 - J301-rcqx-FX259.lcm
批处理文件名: RC$J301 - 20251125-Fx259.lcb
样品瓶号: 3-22
进样体积: 20 μl　版本号:6.115
进样时间: 2025/11/25 21:49:29　实验者: xiexinhui
处理时间（V2）: 2025/11/26 08:36:46　处理者: xiexinhui
仪器型号：SHIMADZU LC-2050C(FX259)

〈色谱图〉

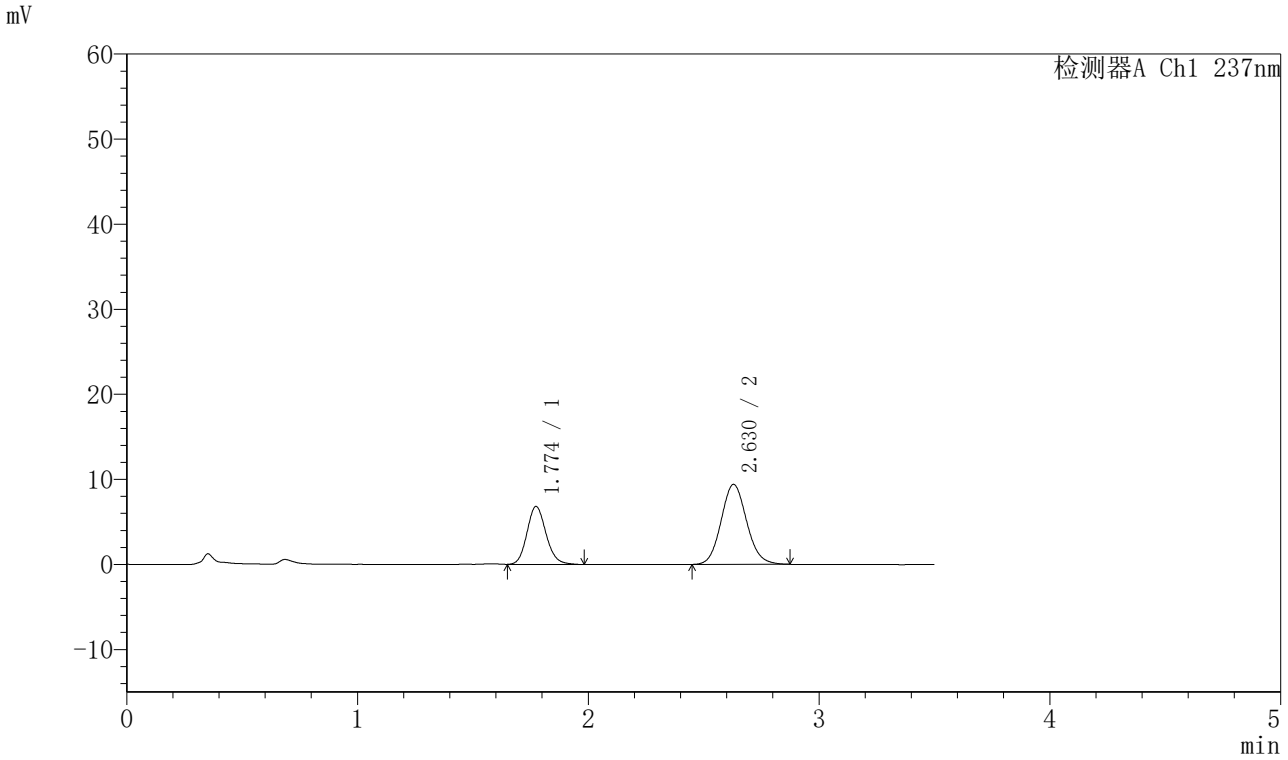

〈峰表〉

检测器A Ch1 237nm

峰号	保留时间	面积	面积%	高度	理论塔板数(USP)	拖尾因子	分离度(USP)
1	1.774	39112	35.122	6808	2245	1.143	--
2	2.630	72248	64.878	9409	2736	1.100	4.878
总计		111360	100.000	16217			

图139 阿齐沙坦氨氯地平片溶出曲线测定HPLC图谱
参比制剂-555886批-pH1.2介质-篮法-75转-20min-片3
供试品溶液-1

SHIMADZU LabSolutions

J301

〈样品信息〉

色谱柱:XB-C18(50mm*4.6mm,5μm）　流速：2.0ml/min
柱　温:30℃　波长:237nm
数据文件名: RC$J301 - 28-45/10-2468-2 - cbzj-555886p-rcqx-1-pH1.2jz-lf75z-p4-20min.lcd
方法文件名: RC$J301 - J301-rcqx-FX259.lcm
批处理文件名: RC$J301 - 20251125-Fx259.lcb
样品瓶号: 3-31
进样体积: 20 μl　版本号:6.115
进样时间: 2025/11/25 21:53:21　实验者: xiexinhui
处理时间（V2）: 2025/11/26 08:36:49　处理者: xiexinhui
仪器型号：SHIMADZU LC-2050C(FX259)

〈色谱图〉

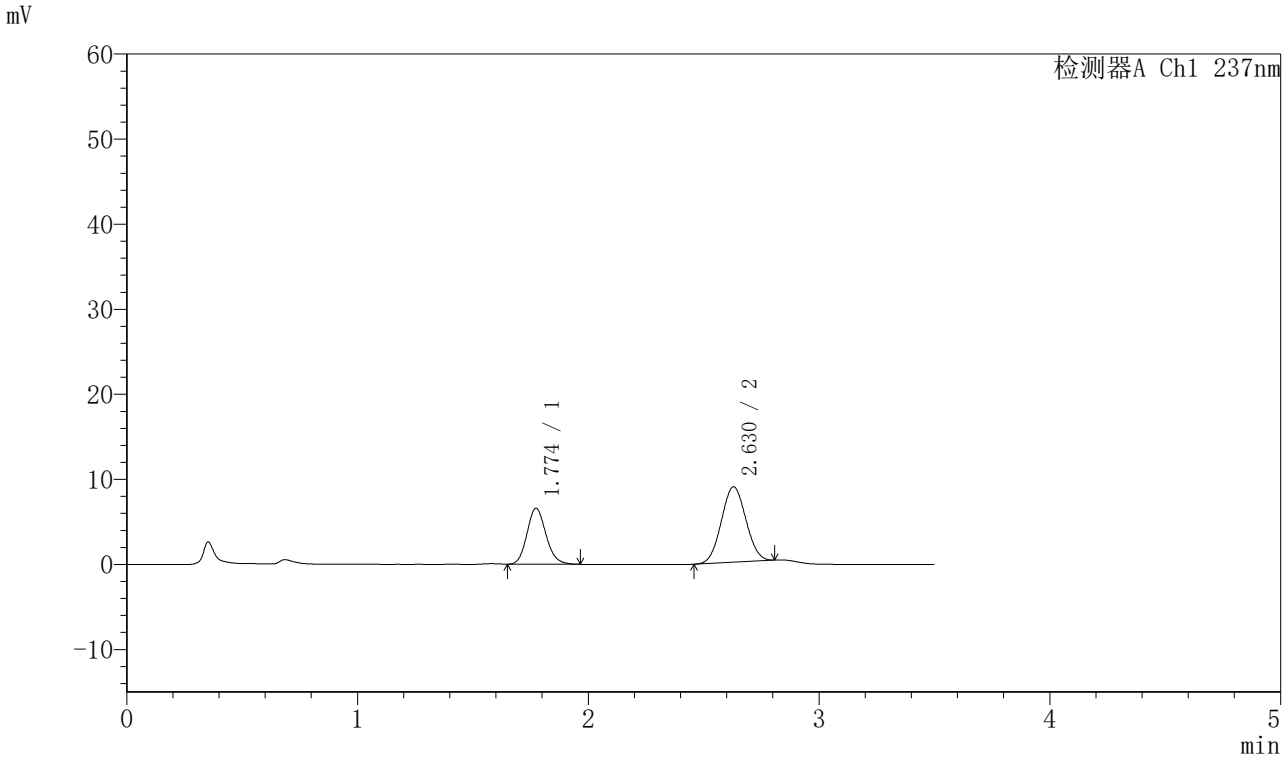

〈峰表〉

检测器A Ch1 237nm

峰号	保留时间	面积	面积%	高度	理论塔板数(USP)	拖尾因子	分离度(USP)
1	1.774	37573	36.477	6575	2259	1.143	--
2	2.630	65433	63.523	8868	2857	1.041	4.947
总计		103006	100.000	15443			

图140 阿齐沙坦氨氯地平片溶出曲线测定HPLC图谱
参比制剂-555886批-pH1.2介质-篮法-75转-20min-片4
供试品溶液-1

SHIMADZU LabSolutions

J301

〈样品信息〉

色谱柱:XB-C18(50mm*4.6mm,5μm）　流速：2.0ml/min
柱　温:30℃　波长:237nm
数据文件名: RC$J301 - 28-45/10-2469-2 - cbzj-555886p-rcqx-1-pH1.2jz-lf75z-p5-20min.lcd
方法文件名: RC$J301 - J301-rcqx-FX259.lcm
批处理文件名: RC$J301 - 20251125-Fx259.lcb
样品瓶号: 3-40
进样体积: 20 μl　版本号:6.115
进样时间: 2025/11/25 21:57:13　实验者: xiexinhui
处理时间（V2）: 2025/11/26 08:36:52　处理者: xiexinhui
仪器型号：SHIMADZU LC-2050C(FX259)

〈色谱图〉

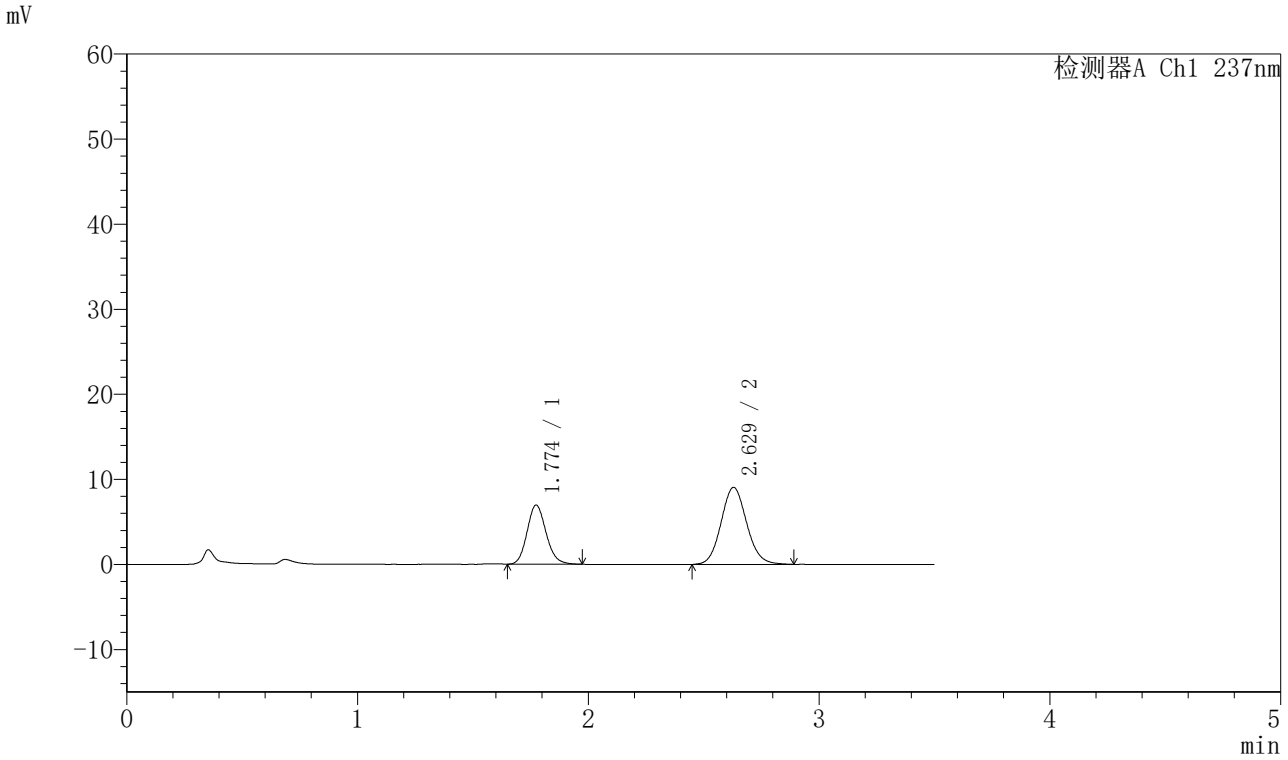

〈峰表〉

检测器A Ch1 237nm

峰号	保留时间	面积	面积%	高度	理论塔板数(USP)	拖尾因子	分离度(USP)
1	1.774	39663	36.213	6939	2260	1.145	--
2	2.629	69865	63.787	9062	2720	1.099	4.874
总计		109528	100.000	16001			

图141 阿齐沙坦氨氯地平片溶出曲线测定HPLC图谱
参比制剂-555886批-pH1.2介质-篮法-75转-20min-片5
供试品溶液-1

SHIMADZU LabSolutions

J301

〈样品信息〉

色谱柱:XB-C18(50mm*4.6mm,5μm）　流速：2.0ml/min
柱　温:30℃　波长:237nm
数据文件名: RC$J301 - 28-45/10-2470-2 - cbzj-555886p-rcqx-1-pH1.2jz-lf75z-p6-20min.lcd
方法文件名: RC$J301 - J301-rcqx-FX259.lcm
批处理文件名: RC$J301 - 20251125-Fx259.lcb
样品瓶号: 3-49
进样体积: 20 μl　版本号:6.115
进样时间: 2025/11/25 22:01:04　实验者: xiexinhui
处理时间（V2）: 2025/11/26 08:36:54　处理者: xiexinhui
仪器型号：SHIMADZU LC-2050C(FX259)

〈色谱图〉

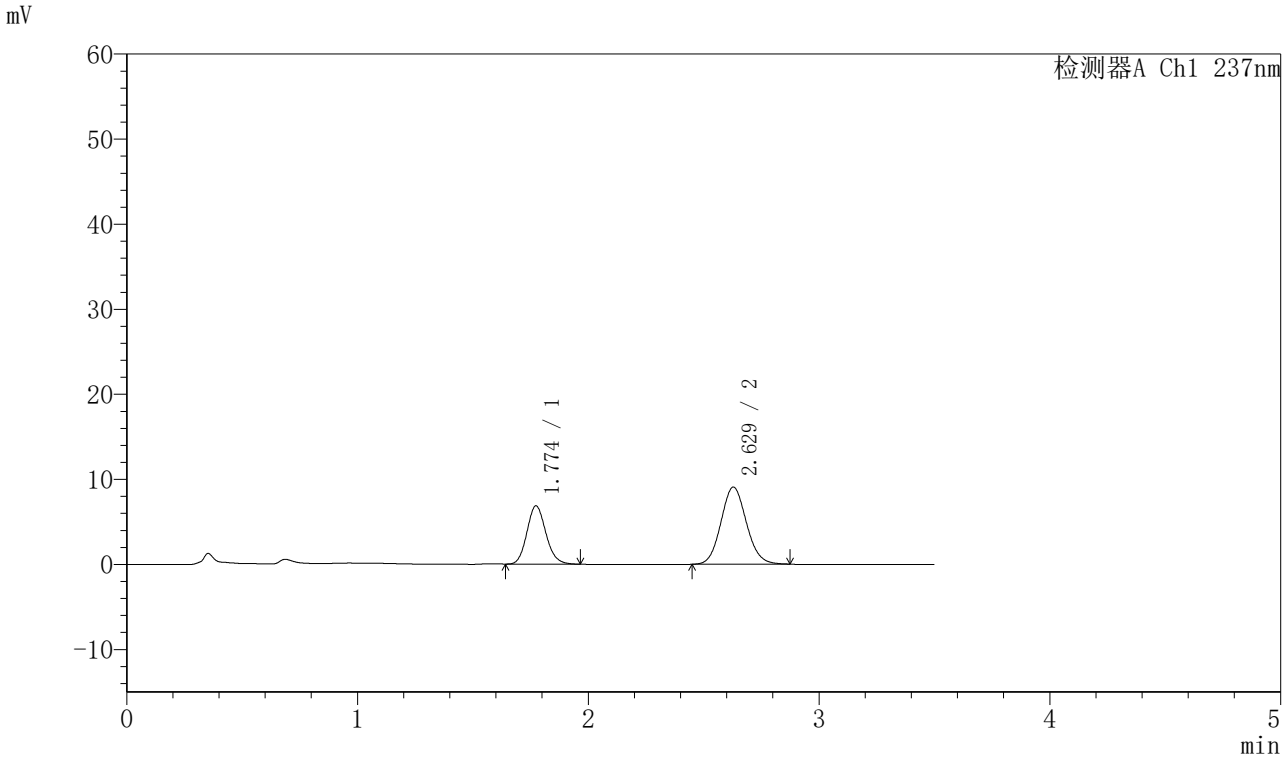

〈峰表〉

检测器A Ch1 237nm

峰号	保留时间	面积	面积%	高度	理论塔板数(USP)	拖尾因子	分离度(USP)
1	1.774	39064	35.997	6847	2262	1.136	--
2	2.629	69457	64.003	9069	2737	1.093	4.884
总计		108521	100.000	15916			

图142 阿齐沙坦氨氯地平片溶出曲线测定HPLC图谱
参比制剂-555886批-pH1.2介质-篮法-75转-20min-片6
供试品溶液-1

SHIMADZU LabSolutions

J301

〈样品信息〉

色谱柱:XB-C18(50mm*4.6mm,5μm）　流速：2.0ml/min
柱　温:30℃　波长:237nm
数据文件名: RC$J301 - 28-45/10-2471-2 - cbzj-555886p-rcqx-1-pH1.2jz-lf75z-p1-30min.lcd
方法文件名: RC$J301 - J301-rcqx-FX259.lcm
批处理文件名: RC$J301 - 20251125-Fx259.lcb
样品瓶号: 3-5
进样体积: 20 μl　版本号:6.115
进样时间: 2025/11/25 22:04:55　实验者: xiexinhui
处理时间（V2）: 2025/11/26 08:36:57　处理者: xiexinhui
仪器型号：SHIMADZU LC-2050C(FX259)

〈色谱图〉

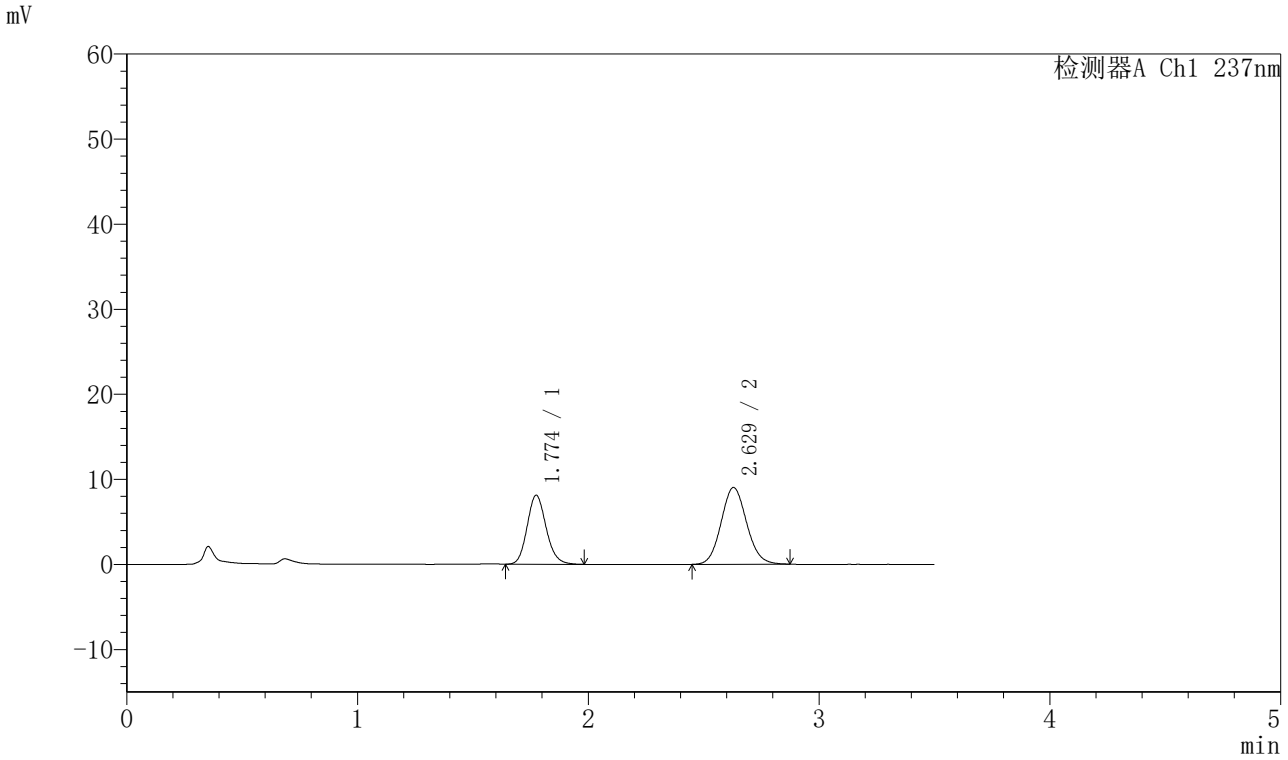

〈峰表〉

检测器A Ch1 237nm

峰号	保留时间	面积	面积%	高度	理论塔板数(USP)	拖尾因子	分离度(USP)
1	1.774	46428	40.118	8092	2253	1.146	--
2	2.629	69301	59.882	9028	2730	1.095	4.874
总计		115728	100.000	17120			

图143 阿齐沙坦氨氯地平片溶出曲线测定HPLC图谱
参比制剂-555886批-pH1.2介质-篮法-75转-30min-片1
供试品溶液-1

SHIMADZU LabSolutions

J301

〈样品信息〉

色谱柱:XB-C18(50mm*4.6mm,5μm）　流速：2.0ml/min
柱　温:30℃　波长:237nm
数据文件名: RC$J301 - 28-45/10-2472-2 - cbzj-555886p-rcqx-1-pH1.2jz-lf75z-p2-30min.lcd
方法文件名: RC$J301 - J301-rcqx-FX259.lcm
批处理文件名: RC$J301 - 20251125-Fx259.lcb
样品瓶号: 3-14
进样体积: 20 μl　版本号:6.115
进样时间: 2025/11/25 22:08:46　实验者: xiexinhui
处理时间（V2）: 2025/11/26 08:37:00　处理者: xiexinhui
仪器型号：SHIMADZU LC-2050C(FX259)

〈色谱图〉

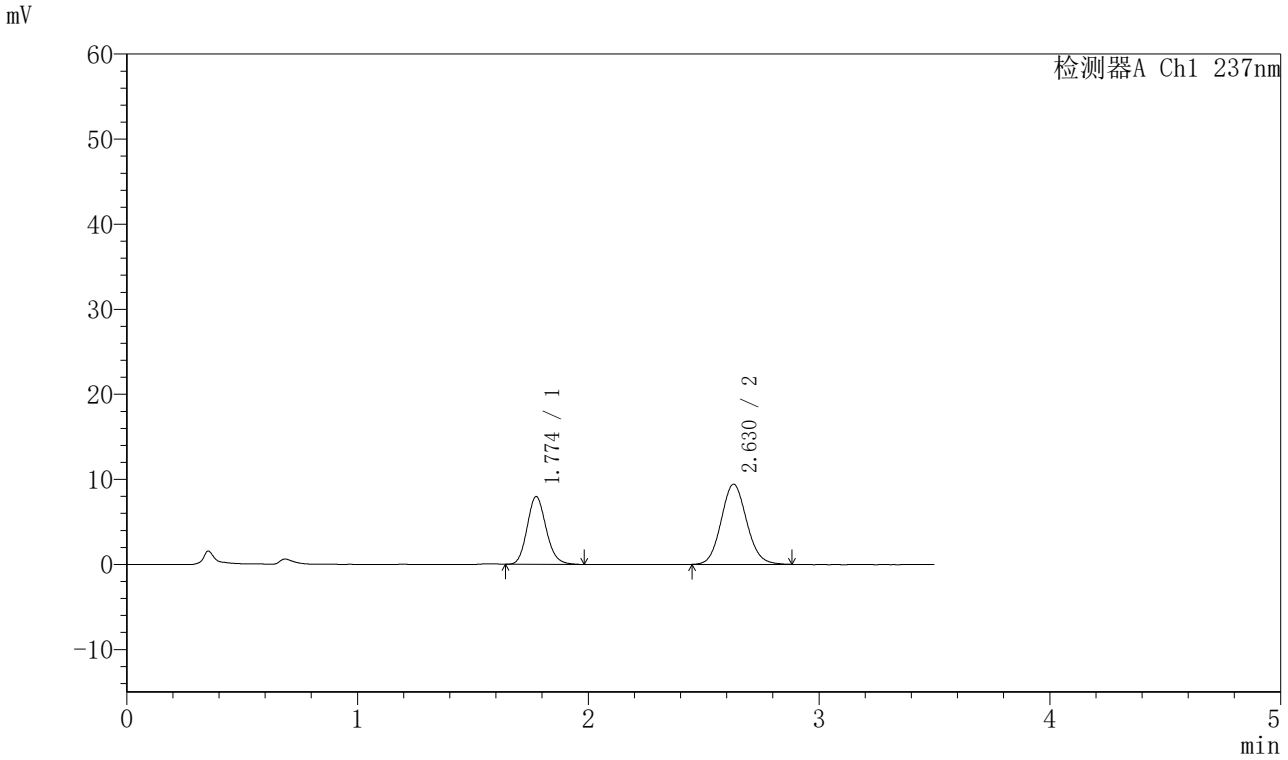

〈峰表〉

检测器A Ch1 237nm

峰号	保留时间	面积	面积%	高度	理论塔板数(USP)	拖尾因子	分离度(USP)
1	1.774	45589	38.630	7955	2258	1.146	--
2	2.630	72427	61.370	9435	2736	1.095	4.879
总计		118016	100.000	17390			

图144 阿齐沙坦氨氯地平片溶出曲线测定HPLC图谱
参比制剂-555886批-pH1.2介质-篮法-75转-30min-片2
供试品溶液-1

SHIMADZU LabSolutions

J301

〈样品信息〉

色谱柱:XB-C18(50mm*4.6mm,5μm）　流速：2.0ml/min
柱　温:30℃　波长:237nm
数据文件名: RC$J301 - 28-45/10-2473-2 - cbzj-555886p-rcqx-1-pH1.2jz-lf75z-p3-30min.lcd
方法文件名: RC$J301 - J301-rcqx-FX259.lcm
批处理文件名: RC$J301 - 20251125-Fx259.lcb
样品瓶号: 3-23
进样体积: 20 μl　版本号:6.115
进样时间: 2025/11/25 22:12:37　实验者: xiexinhui
处理时间（V2）: 2025/11/26 08:37:03　处理者: xiexinhui
仪器型号：SHIMADZU LC-2050C(FX259)

〈色谱图〉

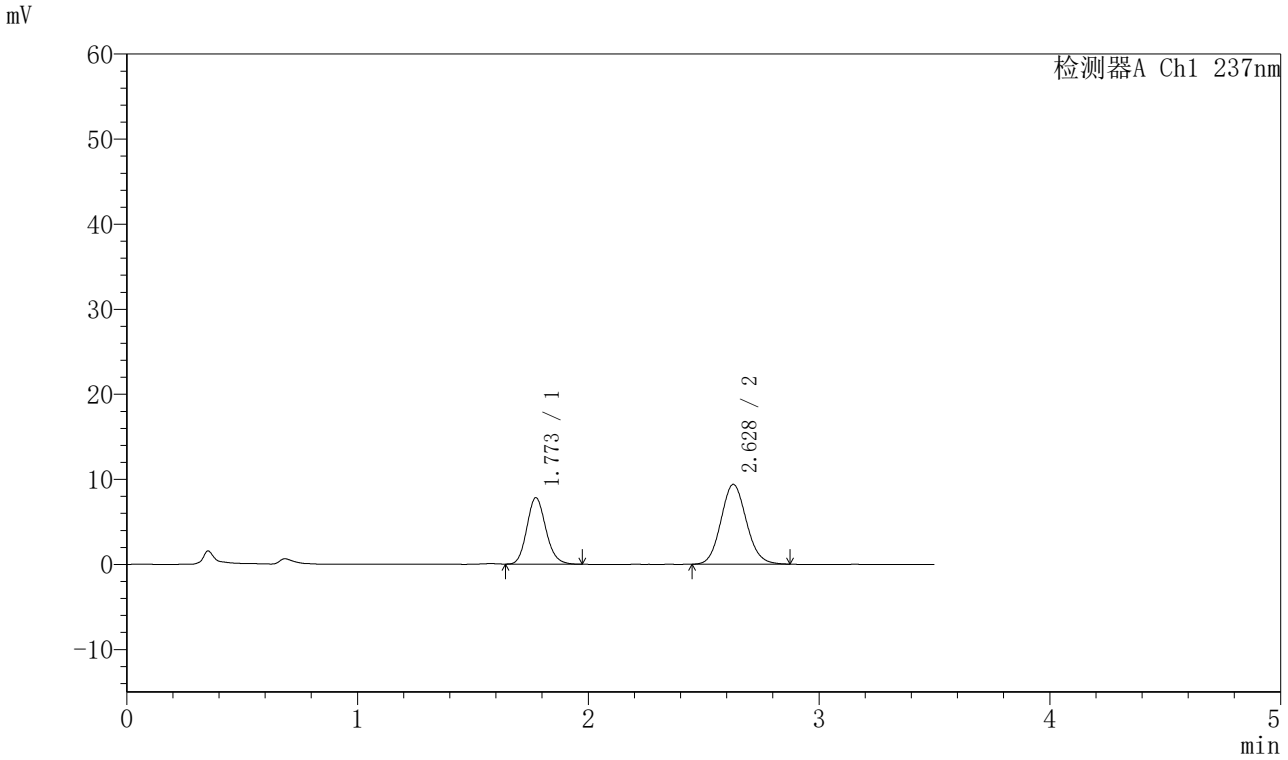

〈峰表〉

检测器A Ch1 237nm

峰号	保留时间	面积	面积%	高度	理论塔板数(USP)	拖尾因子	分离度(USP)
1	1.773	44687	38.346	7819	2256	1.145	--
2	2.628	71850	61.654	9379	2729	1.099	4.879
总计		116538	100.000	17198			

图145 阿齐沙坦氨氯地平片溶出曲线测定HPLC图谱
参比制剂-555886批-pH1.2介质-篮法-75转-30min-片3
供试品溶液-1

SHIMADZU LabSolutions

J301

〈样品信息〉

色谱柱:XB-C18(50mm*4.6mm,5μm）　流速：2.0ml/min
柱 温:30℃　波长:237nm
数据文件名: RC$J301 - 28-45/10-2474-2 - cbzj-555886p-rcqx-1-pH1.2jz-lf75z-p4-30min.lcd
方法文件名: RC$J301 - J301-rcqx-FX259.lcm
批处理文件名: RC$J301 - 20251125-Fx259.lcb
样品瓶号: 3-32
进样体积: 20 μl　版本号:6.115
进样时间: 2025/11/25 22:16:28　实验者: xiexinhui
处理时间（V2）: 2025/11/26 08:37:06　处理者: xiexinhui
仪器型号：SHIMADZU LC-2050C(FX259)

〈色谱图〉

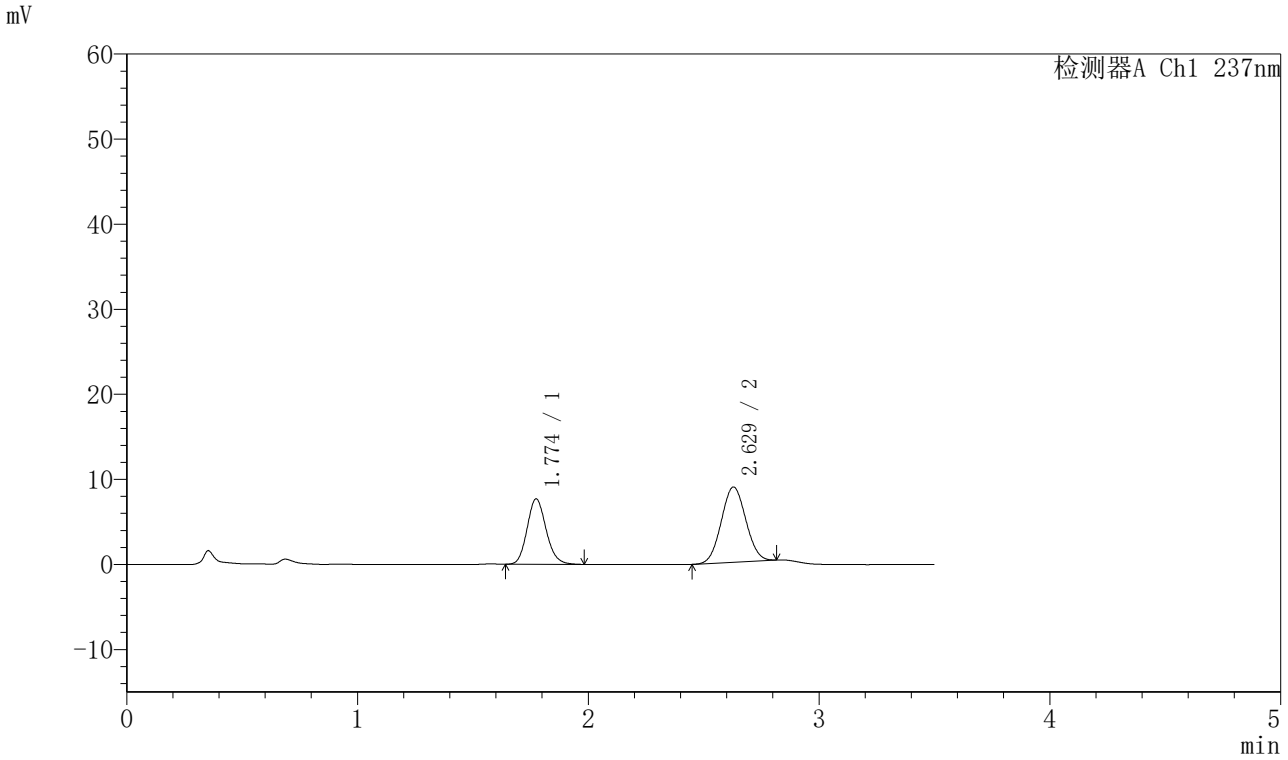

〈峰表〉

检测器A Ch1 237nm

峰号	保留时间	面积	面积%	高度	理论塔板数(USP)	拖尾因子	分离度(USP)
1	1.774	44031	40.361	7679	2250	1.148	--
2	2.629	65062	59.639	8840	2881	1.043	4.948
总计		109093	100.000	16519			

图146 阿齐沙坦氨氯地平片溶出曲线测定HPLC图谱
参比制剂-555886批-pH1.2介质-篮法-75转-30min-片4
供试品溶液-1

SHIMADZU LabSolutions

J301

〈样品信息〉

色谱柱:XB-C18(50mm*4.6mm,5μm）　流速：2.0ml/min
柱　温:30℃　波长:237nm
数据文件名: RC$J301 - 28-45/10-2475-2 - cbzj-555886p-rcqx-1-pH1.2jz-lf75z-p5-30min.lcd
方法文件名: RC$J301 - J301-rcqx-FX259.lcm
批处理文件名: RC$J301 - 20251125-Fx259.lcb
样品瓶号: 3-41
进样体积: 20 μl　版本号:6.115
进样时间: 2025/11/25 22:20:20　实验者: xiexinhui
处理时间（V2）: 2025/11/26 08:37:09　处理者: xiexinhui
仪器型号：SHIMADZU LC-2050C(FX259)

〈色谱图〉

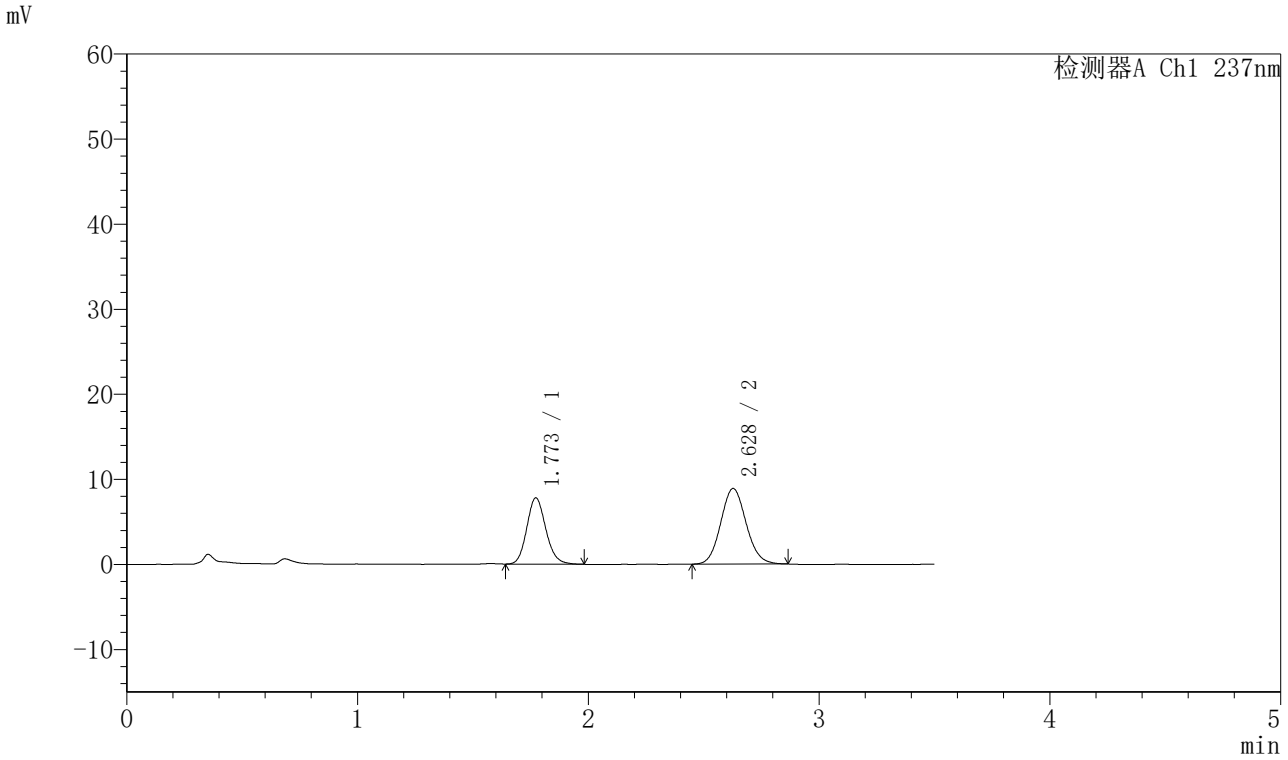

〈峰表〉

检测器A Ch1 237nm

峰号	保留时间	面积	面积%	高度	理论塔板数(USP)	拖尾因子	分离度(USP)
1	1.773	44707	39.674	7795	2246	1.144	--
2	2.628	67979	60.326	8884	2747	1.095	4.881
总计		112686	100.000	16679			

图147 阿齐沙坦氨氯地平片溶出曲线测定HPLC图谱
参比制剂-555886批-pH1.2介质-篮法-75转-30min-片5
供试品溶液-1

SHIMADZU LabSolutions

J301

〈样品信息〉

色谱柱:XB-C18(50mm*4.6mm,5μm）　流速：2.0ml/min
柱　温:30℃　波长:237nm
数据文件名: RC$J301 - 28-45/10-2476-2 - cbzj-555886p-rcqx-1-pH1.2jz-lf75z-p6-30min.lcd
方法文件名: RC$J301 - J301-rcqx-FX259.lcm
批处理文件名: RC$J301 - 20251125-Fx259.lcb
样品瓶号: 3-50
进样体积: 20 μl　版本号:6.115
进样时间: 2025/11/25 22:24:12　实验者: xiexinhui
处理时间（V2）: 2025/11/26 08:37:12　处理者: xiexinhui
仪器型号：SHIMADZU LC-2050C(FX259)

〈色谱图〉

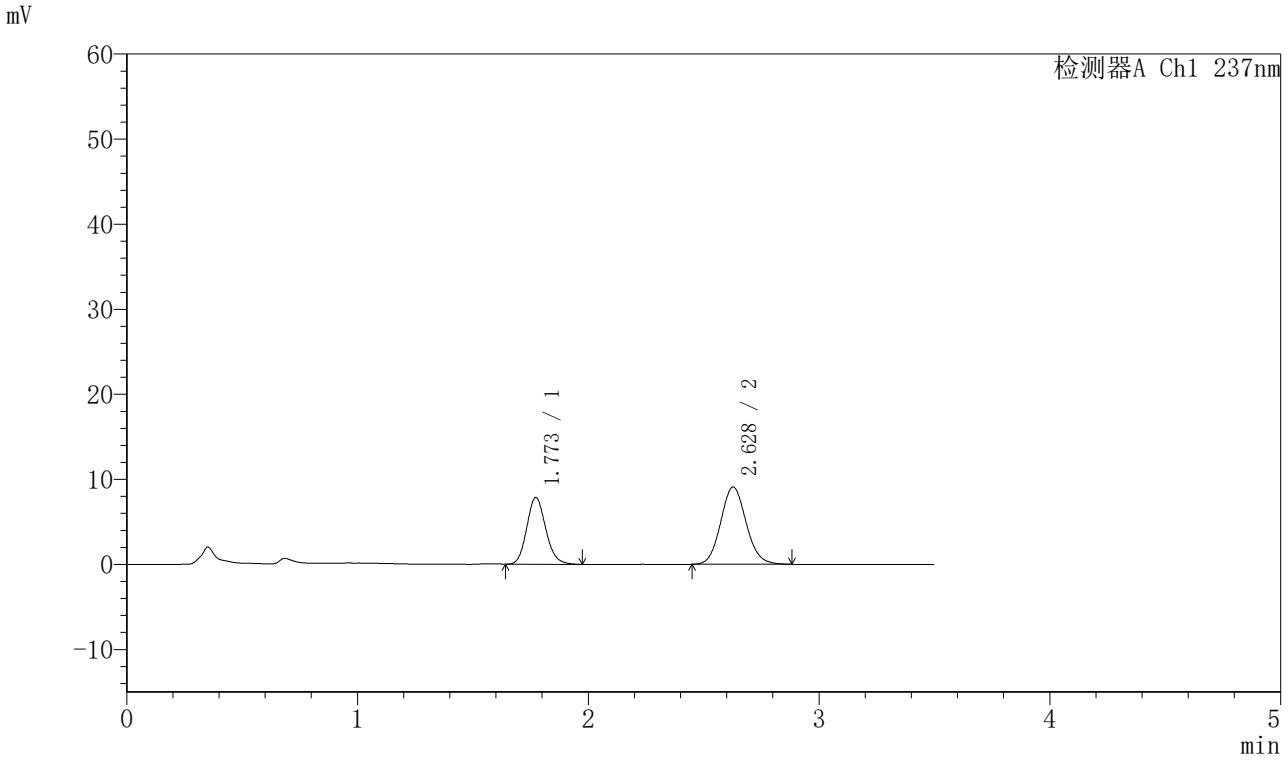

〈峰表〉

检测器A Ch1 237nm

峰号	保留时间	面积	面积%	高度	理论塔板数(USP)	拖尾因子	分离度(USP)
1	1.773	44893	39.164	7855	2250	1.142	--
2	2.628	69735	60.836	9080	2740	1.095	4.881
总计		114627	100.000	16935			

图148 阿齐沙坦氨氯地平片溶出曲线测定HPLC图谱
参比制剂-555886批-pH1.2介质-篮法-75转-30min-片6
供试品溶液-1

SHIMADZU LabSolutions

J301

〈样品信息〉

色谱柱:XB-C18(50mm*4.6mm,5μm）　流速：2.0ml/min
柱　温:30℃　波长:237nm
数据文件名: RC$J301 - 28-45/10-2477-2 - cbzj-555886p-rcqx-1-pH1.2jz-lf75z-p1-45min.lcd
方法文件名: RC$J301 - J301-rcqx-FX259.lcm
批处理文件名: RC$J301 - 20251125-Fx259.lcb
样品瓶号: 3-6
进样体积: 20 μl　版本号:6.115
进样时间: 2025/11/25 22:28:04　实验者: xiexinhui
处理时间（V2）: 2025/11/26 08:37:15　处理者: xiexinhui
仪器型号：SHIMADZU LC-2050C(FX259)

〈色谱图〉

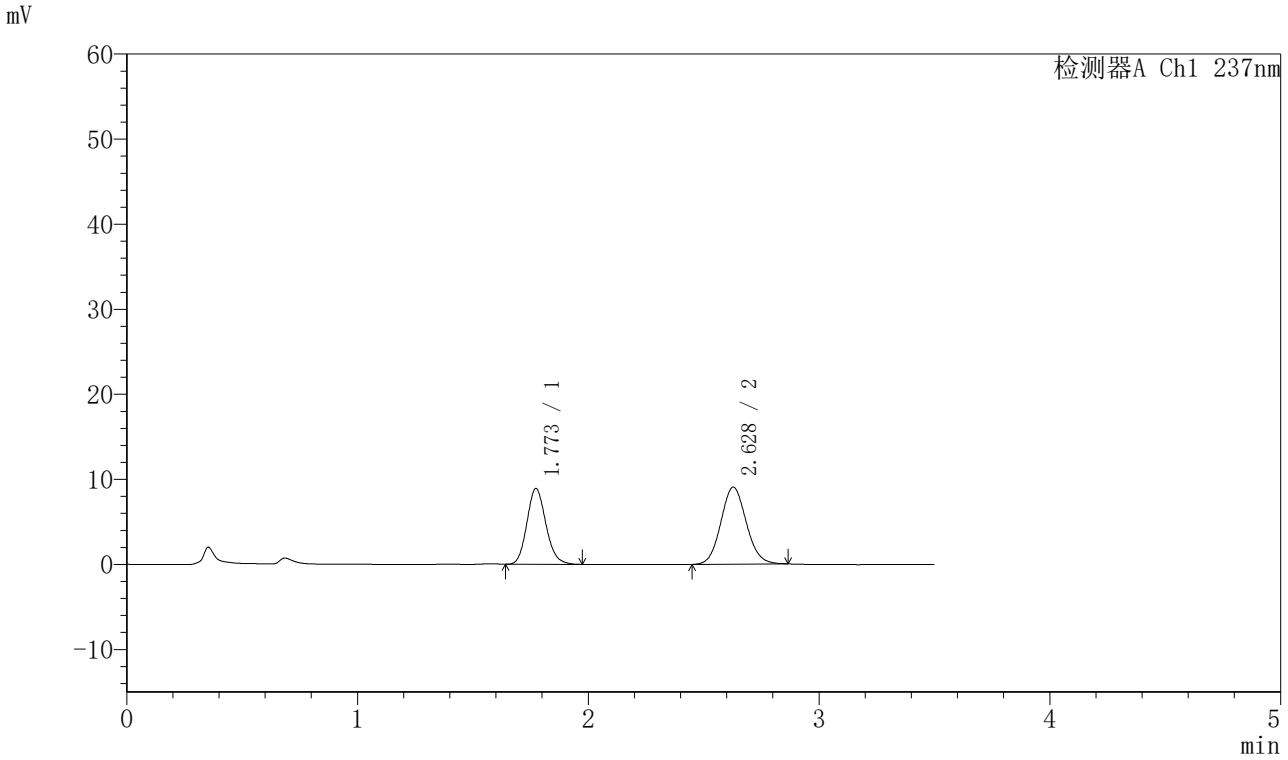

〈峰表〉

检测器A Ch1 237nm

峰号	保留时间	面积	面积%	高度	理论塔板数(USP)	拖尾因子	分离度(USP)
1	1.773	50915	42.354	8899	2247	1.141	--
2	2.628	69297	57.646	9055	2742	1.090	4.879
总计		120211	100.000	17954			

图149 阿齐沙坦氨氯地平片溶出曲线测定HPLC图谱
参比制剂-555886批-pH1.2介质-篮法-75转-45min-片1
供试品溶液-1

SHIMADZU LabSolutions

J301

〈样品信息〉

色谱柱:XB-C18(50mm*4.6mm,5μm）　流速：2.0ml/min
柱　温:30℃　波长:237nm
数据文件名: RC$J301 - 28-45/10-2478-2 - cbzj-555886p-rcqx-1-pH1.2jz-lf75z-p2-45min.lcd
方法文件名: RC$J301 - J301-rcqx-FX259.lcm
批处理文件名: RC$J301 - 20251125-Fx259.lcb
样品瓶号: 3-15
进样体积: 20 μl　版本号:6.115
进样时间: 2025/11/25 22:31:57　实验者: xiexinhui
处理时间（V2）: 2025/11/26 08:37:18　处理者: xiexinhui
仪器型号：SHIMADZU LC-2050C(FX259)

〈色谱图〉

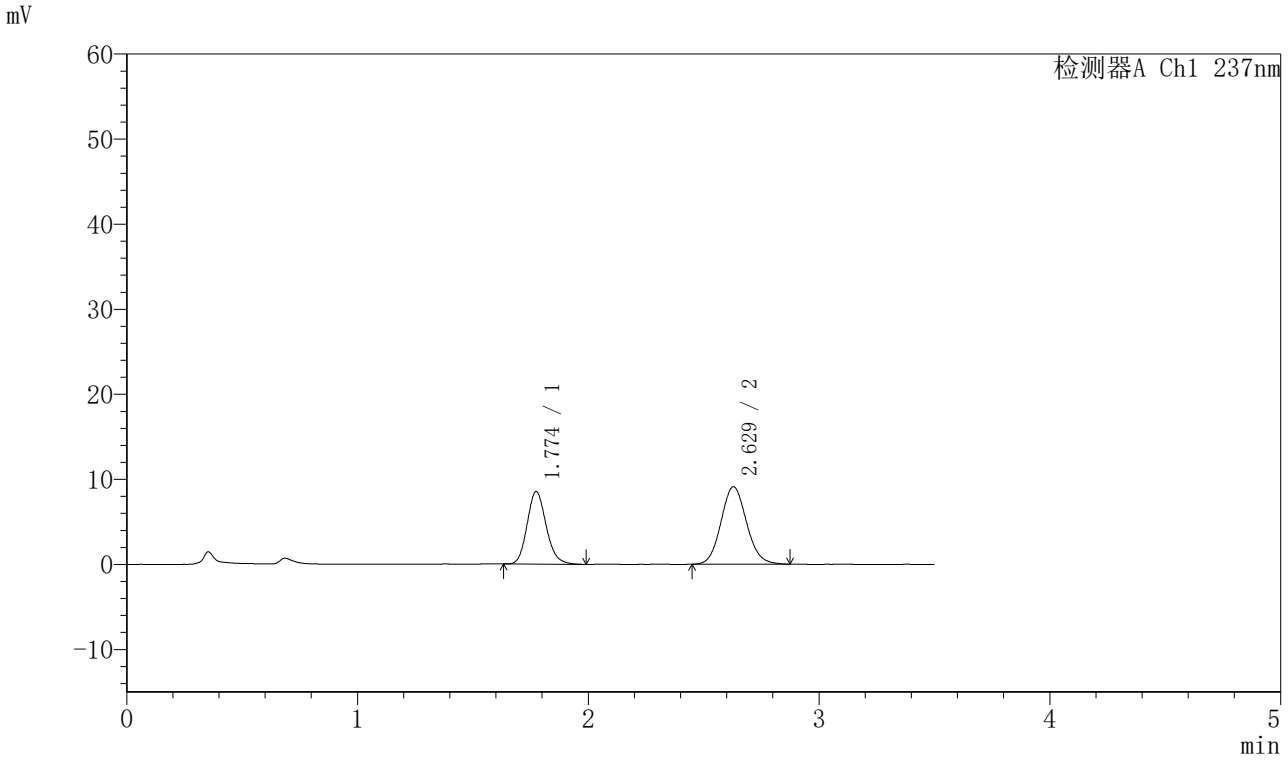

〈峰表〉

检测器A Ch1 237nm

峰号	保留时间	面积	面积%	高度	理论塔板数(USP)	拖尾因子	分离度(USP)
1	1.774	49051	41.209	8531	2251	1.156	--
2	2.629	69980	58.791	9110	2724	1.097	4.869
总计		119031	100.000	17641			

图150 阿齐沙坦氨氯地平片溶出曲线测定HPLC图谱
参比制剂-555886批-pH1.2介质-篮法-75转-45min-片2
供试品溶液-1

SHIMADZU LabSolutions

J301

〈样品信息〉

色谱柱:XB-C18(50mm*4.6mm,5μm）　流速：2.0ml/min
柱　温:30℃　波长:237nm
数据文件名: RC$J301 - 28-45/10-2479-2 - cbzj-555886p-rcqx-1-pH1.2jz-lf75z-p3-45min.lcd
方法文件名: RC$J301 - J301-rcqx-FX259.lcm
批处理文件名: RC$J301 - 20251125-Fx259.lcb
样品瓶号: 3-24
进样体积: 20 μl　版本号:6.115
进样时间: 2025/11/25 22:35:49　实验者: xiexinhui
处理时间（V2）: 2025/11/26 08:37:21　处理者: xiexinhui
仪器型号：SHIMADZU LC-2050C(FX259)

〈色谱图〉

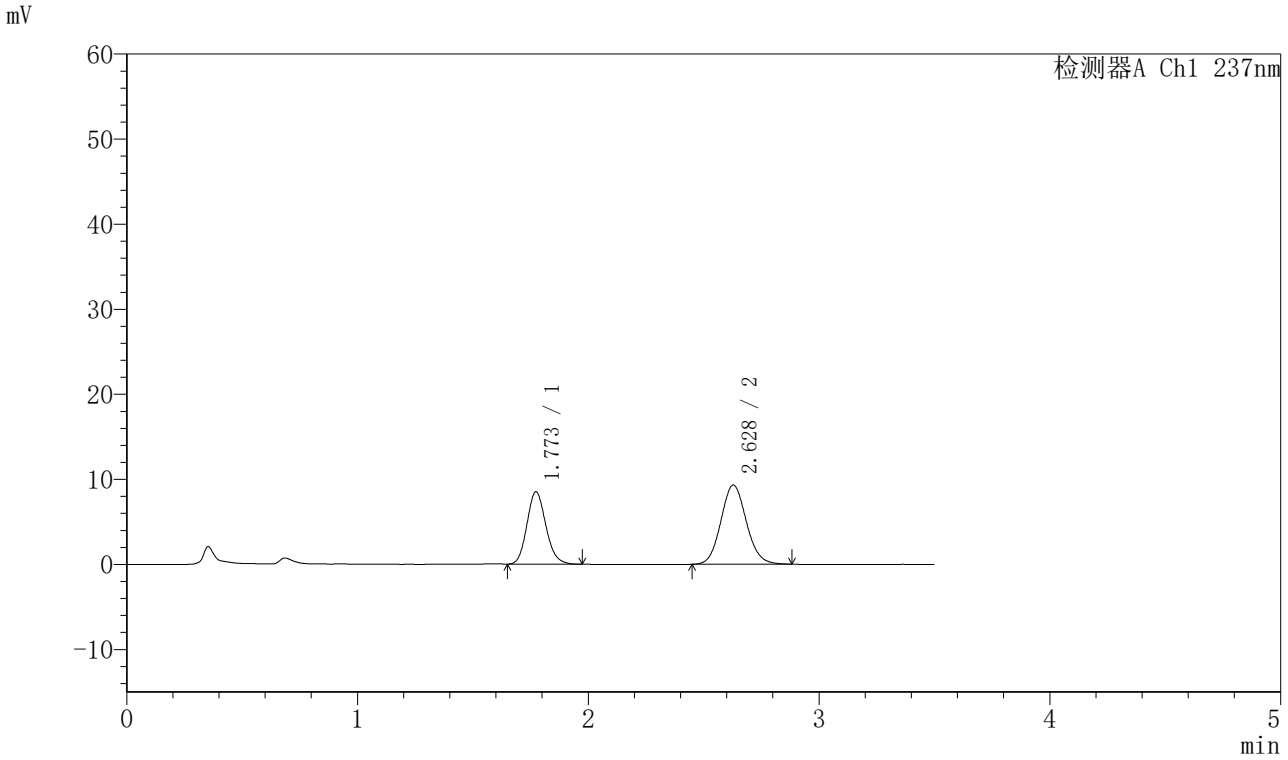

〈峰表〉

检测器A Ch1 237nm

峰号	保留时间	面积	面积%	高度	理论塔板数(USP)	拖尾因子	分离度(USP)
1	1.773	48534	40.445	8506	2263	1.143	--
2	2.628	71467	59.555	9316	2742	1.095	4.887
总计		120001	100.000	17822			

图151 阿齐沙坦氨氯地平片溶出曲线测定HPLC图谱
参比制剂-555886批-pH1.2介质-篮法-75转-45min-片3
供试品溶液-1

SHIMADZU LabSolutions

J301

〈样品信息〉

色谱柱:XB-C18(50mm*4.6mm,5μm）　流速：2.0ml/min
柱　温:30℃　波长:237nm
数据文件名: RC$J301 - 28-45/10-2480-2 - cbzj-555886p-rcqx-1-pH1.2jz-lf75z-p4-45min.lcd
方法文件名: RC$J301 - J301-rcqx-FX259.lcm
批处理文件名: RC$J301 - 20251125-Fx259.lcb
样品瓶号: 3-33
进样体积: 20 μl　版本号:6.115
进样时间: 2025/11/25 22:39:41　实验者: xiexinhui
处理时间（V2）: 2025/11/26 08:37:23　处理者: xiexinhui
仪器型号：SHIMADZU LC-2050C(FX259)

〈色谱图〉

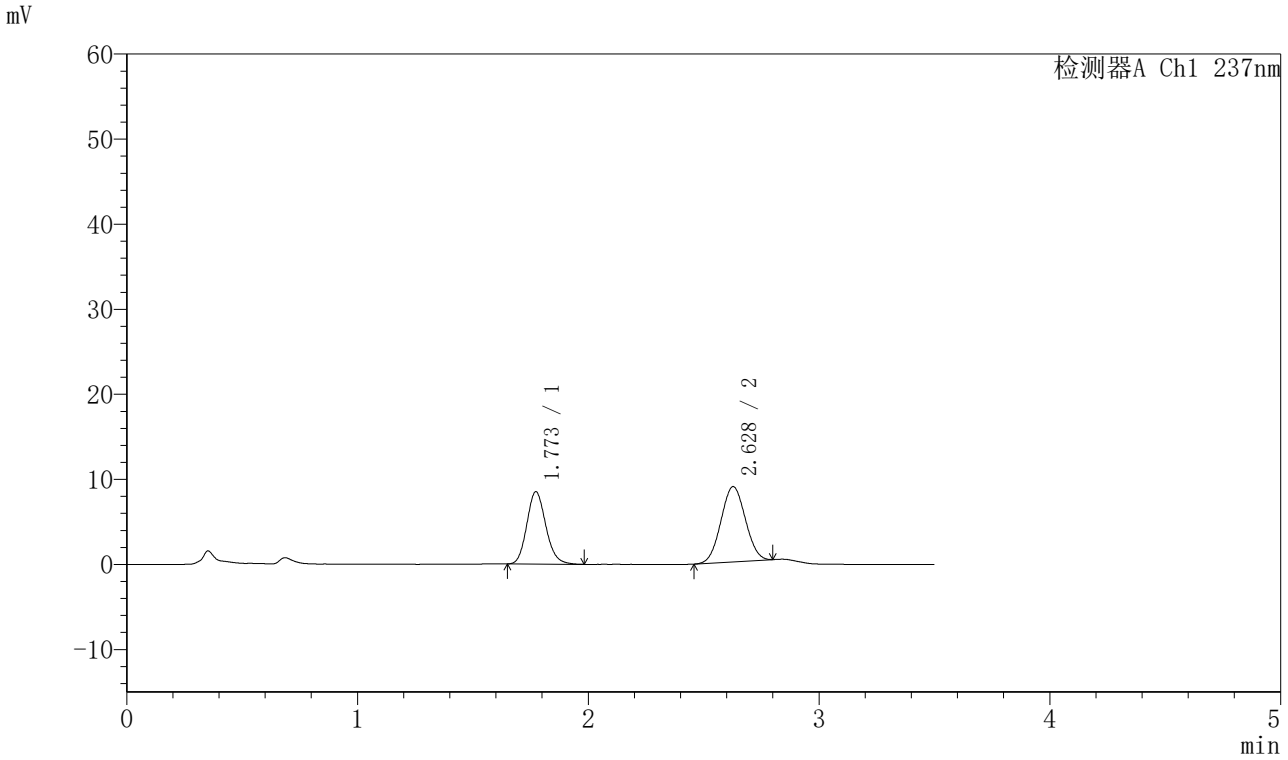

〈峰表〉

检测器A Ch1 237nm

峰号	保留时间	面积	面积%	高度	理论塔板数(USP)	拖尾因子	分离度(USP)
1	1.773	48750	42.890	8515	2251	1.147	--
2	2.628	64912	57.110	8841	2871	1.035	4.946
总计		113662	100.000	17356			

图152 阿齐沙坦氨氯地平片溶出曲线测定HPLC图谱
参比制剂-555886批-pH1.2介质-篮法-75转-45min-片4
供试品溶液-1

SHIMADZU LabSolutions

J301

〈样品信息〉

色谱柱:XB-C18(50mm*4.6mm,5μm）　流速：2.0ml/min
柱　温:30℃　波长:237nm
数据文件名: RC$J301 - 28-45/10-2481-2 - cbzj-555886p-rcqx-1-pH1.2jz-lf75z-p5-45min.lcd
方法文件名: RC$J301 - J301-rcqx-FX259.lcm
批处理文件名: RC$J301 - 20251125-Fx259.lcb
样品瓶号: 3-42
进样体积: 20 μl　版本号:6.115
进样时间: 2025/11/25 22:43:33　实验者: xiexinhui
处理时间（V2）: 2025/11/26 08:37:26　处理者: xiexinhui
仪器型号：SHIMADZU LC-2050C(FX259)

〈色谱图〉

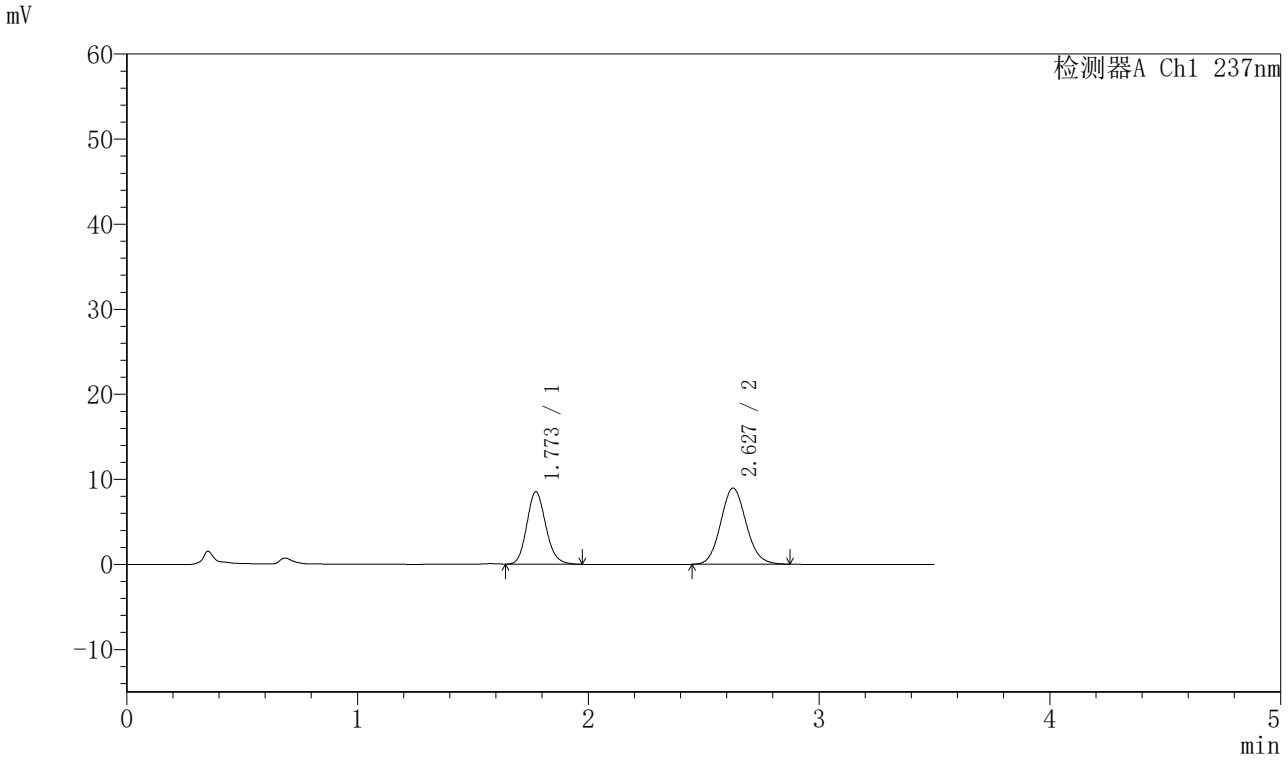

〈峰表〉

检测器A Ch1 237nm

峰号	保留时间	面积	面积%	高度	理论塔板数(USP)	拖尾因子	分离度(USP)
1	1.773	48626	41.458	8520	2262	1.147	--
2	2.627	68664	58.542	8949	2737	1.097	4.883
总计		117290	100.000	17469			

图153 阿齐沙坦氨氯地平片溶出曲线测定HPLC图谱
参比制剂-555886批-pH1.2介质-篮法-75转-45min-片5
供试品溶液-1

SHIMADZU LabSolutions

J301

〈样品信息〉

色谱柱:XB-C18(50mm*4.6mm,5μm）　流速：2.0ml/min
柱　温:30℃　波长:237nm
数据文件名: RC$J301 - 28-45/10-2482-2 - cbzj-555886p-rcqx-1-pH1.2jz-lf75z-p6-45min.lcd
方法文件名: RC$J301 - J301-rcqx-FX259.lcm
批处理文件名: RC$J301 - 20251125-Fx259.lcb
样品瓶号: 3-51
进样体积: 20 μl　版本号:6.115
进样时间: 2025/11/25 22:47:26　实验者: xiexinhui
处理时间（V2）: 2025/11/26 08:37:29　处理者: xiexinhui
仪器型号：SHIMADZU LC-2050C(FX259)

〈色谱图〉

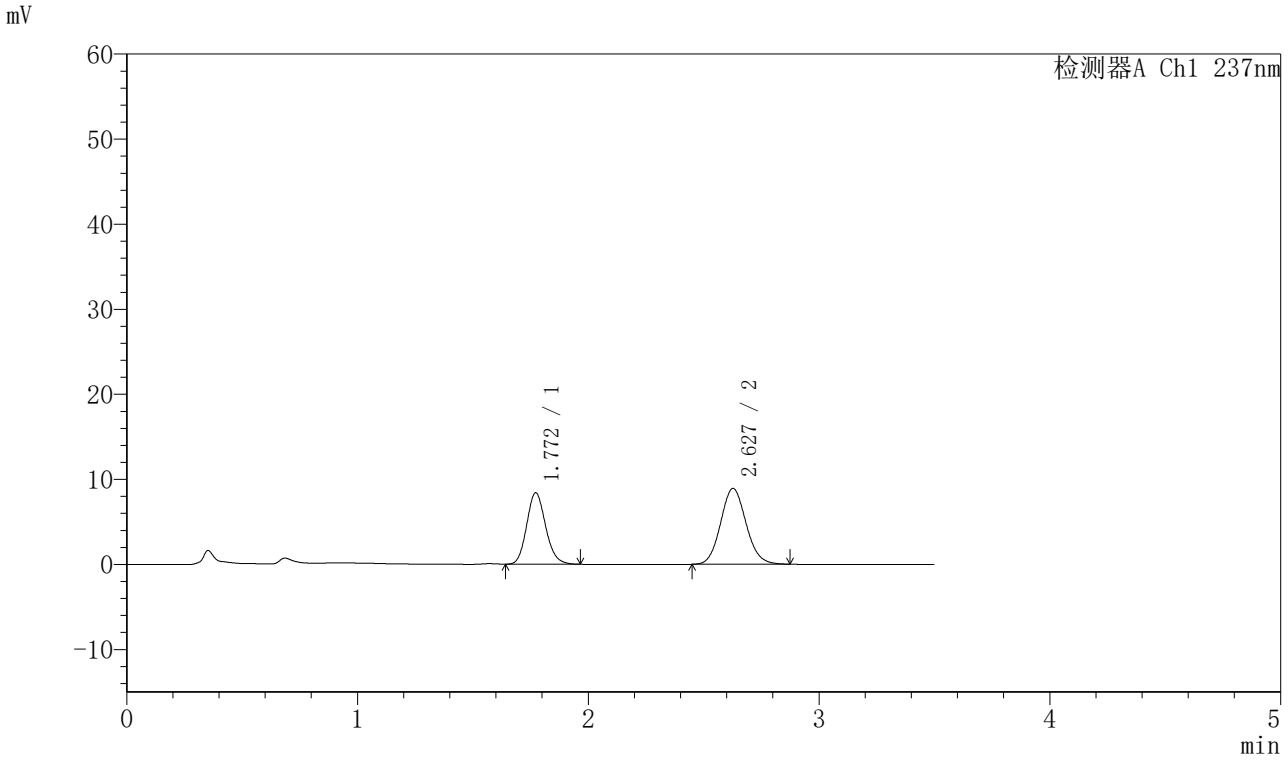

〈峰表〉

检测器A Ch1 237nm

峰号	保留时间	面积	面积%	高度	理论塔板数(USP)	拖尾因子	分离度(USP)
1	1.772	47840	41.146	8401	2264	1.145	--
2	2.627	68428	58.854	8909	2736	1.098	4.886
总计		116268	100.000	17311			

图154 阿齐沙坦氨氯地平片溶出曲线测定HPLC图谱
参比制剂-555886批-pH1.2介质-篮法-75转-45min-片6
供试品溶液-1

SHIMADZU LabSolutions

J301

〈样品信息〉

色谱柱:XB-C18(50mm*4.6mm,5μm）　流速：2.0ml/min
柱　温:30℃　波长:237nm
数据文件名: RC$J301 - 28-45/10-2483-2 - cbzj-555886p-rcqx-1-pH1.2jz-lf75z-p1-60min.lcd
方法文件名: RC$J301 - J301-rcqx-FX259.lcm
批处理文件名: RC$J301 - 20251125-Fx259.lcb
样品瓶号: 3-7
进样体积: 20 μl　版本号:6.115
进样时间: 2025/11/25 22:51:17　实验者: xiexinhui
处理时间（V2）: 2025/11/26 08:37:33　处理者: xiexinhui
仪器型号：SHIMADZU LC-2050C(FX259)

〈色谱图〉

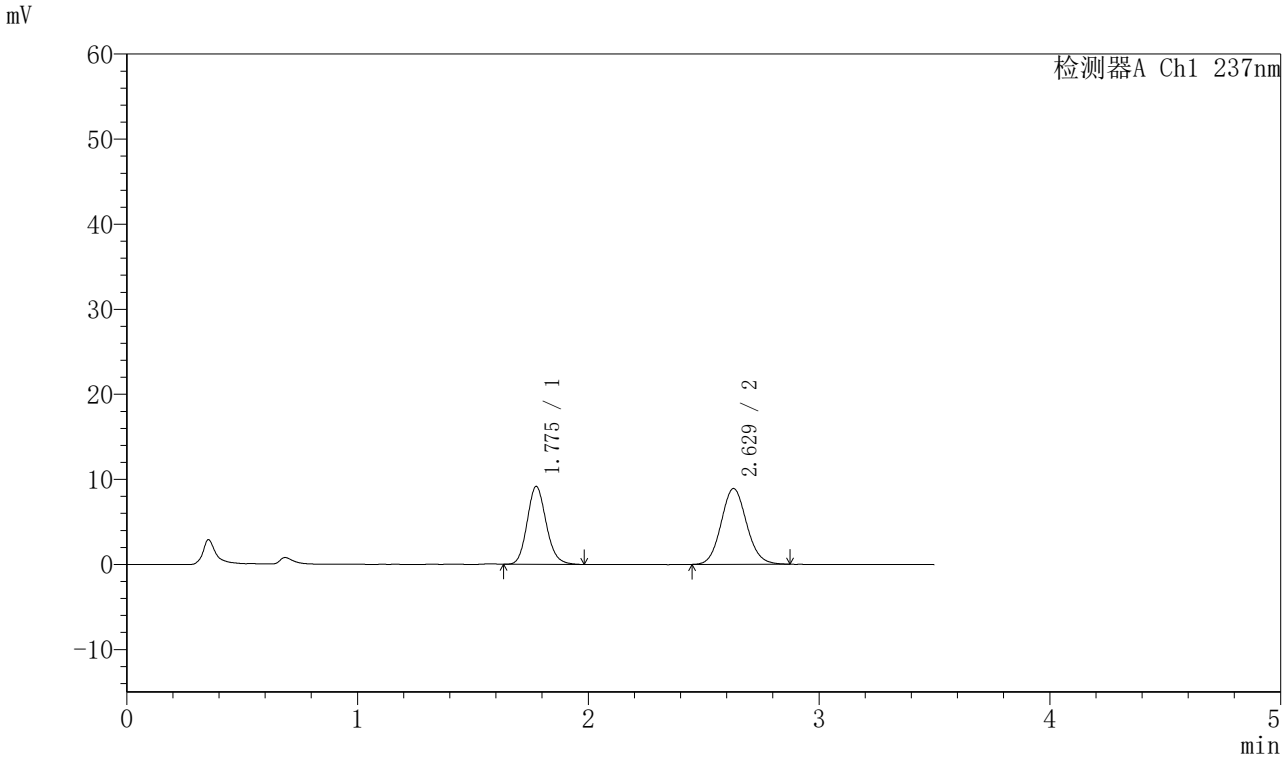

〈峰表〉

检测器A Ch1 237nm

峰号	保留时间	面积	面积%	高度	理论塔板数(USP)	拖尾因子	分离度(USP)
1	1.775	52417	43.396	9133	2254	1.143	--
2	2.629	68371	56.604	8913	2751	1.094	4.885
总计		120788	100.000	18046			

图155 阿齐沙坦氨氯地平片溶出曲线测定HPLC图谱
参比制剂-555886批-pH1.2介质-篮法-75转-60min-片1
供试品溶液-1

SHIMADZU LabSolutions

J301

〈样品信息〉

色谱柱:XB-C18(50mm*4.6mm,5μm）　流速：2.0ml/min
柱　温:30℃　波长:237nm
数据文件名: RC$J301 - 28-45/10-2484-2 - cbzj-555886p-rcqx-1-pH1.2jz-lf75z-p2-60min.lcd
方法文件名: RC$J301 - J301-rcqx-FX259.lcm
批处理文件名: RC$J301 - 20251125-Fx259.lcb
样品瓶号: 3-16
进样体积: 20 μl　版本号:6.115
进样时间: 2025/11/25 22:55:09　实验者: xiexinhui
处理时间（V2）: 2025/11/26 08:37:36　处理者: xiexinhui
仪器型号：SHIMADZU LC-2050C(FX259)

〈色谱图〉

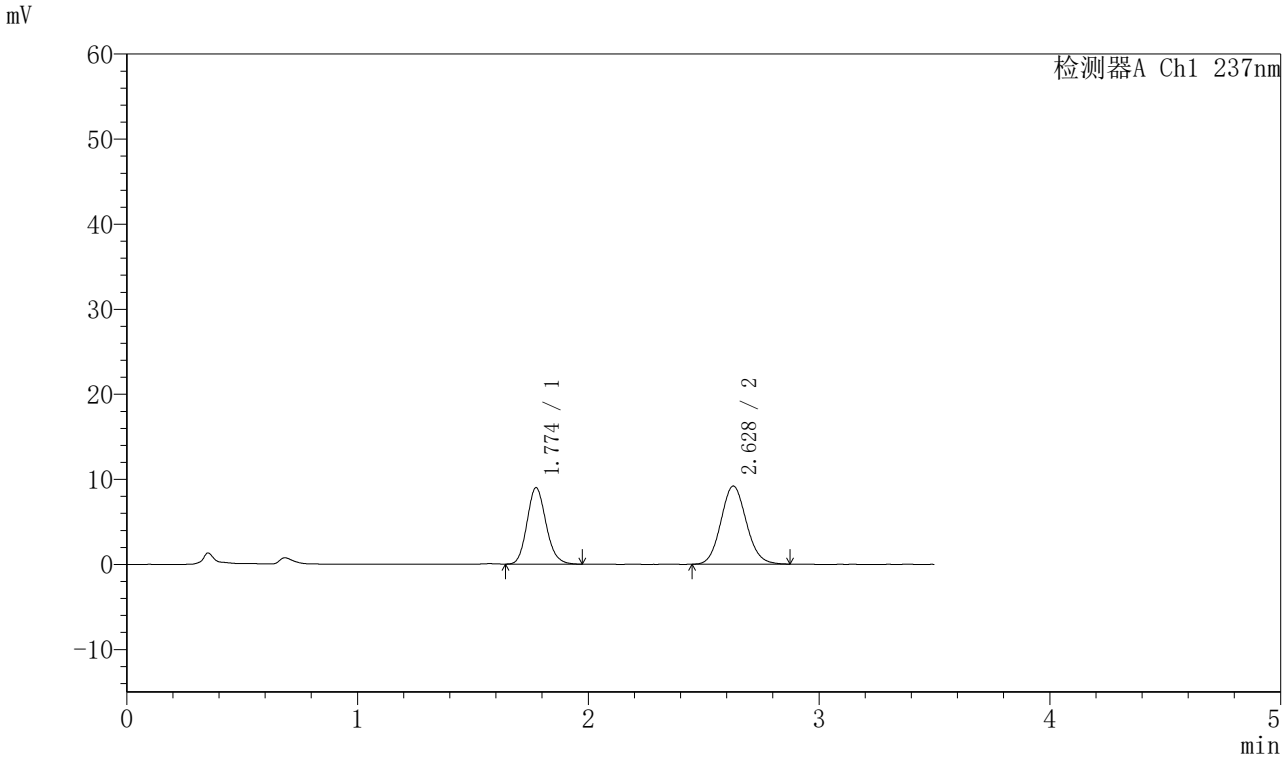

〈峰表〉

检测器A Ch1 237nm

峰号	保留时间	面积	面积%	高度	理论塔板数(USP)	拖尾因子	分离度(USP)
1	1.774	51343	42.178	8979	2253	1.146	--
2	2.628	70386	57.822	9187	2739	1.098	4.877
总计		121729	100.000	18165			

图156 阿齐沙坦氨氯地平片溶出曲线测定HPLC图谱
参比制剂-555886批-pH1.2介质-篮法-75转-60min-片2
供试品溶液-1

SHIMADZU LabSolutions

J301

〈样品信息〉

色谱柱:XB-C18(50mm*4.6mm,5μm）　流速：2.0ml/min
柱　温:30℃　波长:237nm
数据文件名: RC$J301 - 28-45/10-2485-2 - cbzj-555886p-rcqx-1-pH1.2jz-lf75z-p3-60min.lcd
方法文件名: RC$J301 - J301-rcqx-FX259.lcm
批处理文件名: RC$J301 - 20251125-Fx259.lcb
样品瓶号: 3-25
进样体积: 20 μl　版本号:6.115
进样时间: 2025/11/25 22:59:01　实验者: xiexinhui
处理时间（V2）: 2025/11/26 08:37:39　处理者: xiexinhui
仪器型号：SHIMADZU LC-2050C(FX259)

〈色谱图〉

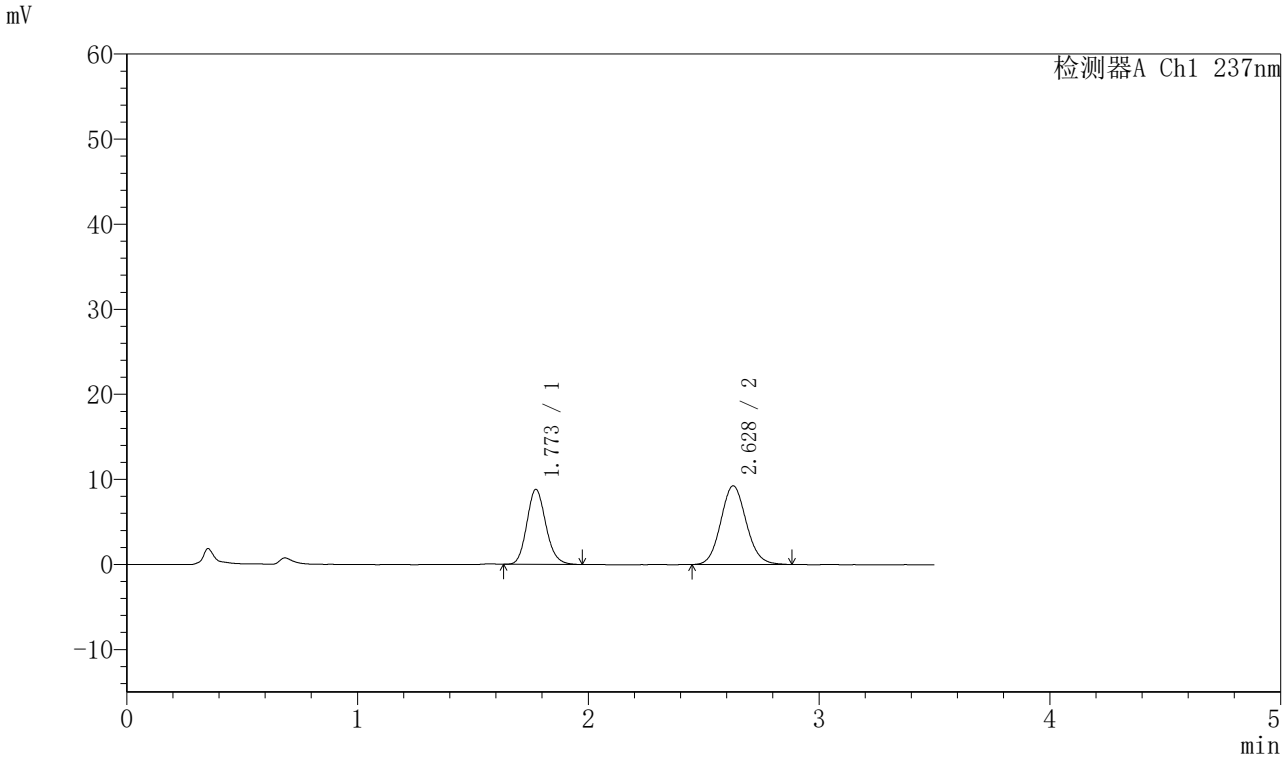

〈峰表〉

检测器A Ch1 237nm

峰号	保留时间	面积	面积%	高度	理论塔板数(USP)	拖尾因子	分离度(USP)
1	1.773	50459	41.556	8821	2253	1.146	--
2	2.628	70965	58.444	9243	2738	1.096	4.880
总计		121424	100.000	18064			

图157 阿齐沙坦氨氯地平片溶出曲线测定HPLC图谱
参比制剂-555886批-pH1.2介质-篮法-75转-60min-片3
供试品溶液-1

SHIMADZU LabSolutions

J301

〈样品信息〉

色谱柱:XB-C18(50mm*4.6mm,5μm）　流速：2.0ml/min
柱　温:30℃　波长:237nm
数据文件名: RC$J301 - 28-45/10-2486-2 - cbzj-555886p-rcqx-1-pH1.2jz-lf75z-p4-60min.lcd
方法文件名: RC$J301 - J301-rcqx-FX259.lcm
批处理文件名: RC$J301 - 20251125-Fx259.lcb
样品瓶号: 3-34
进样体积: 20 μl　版本号:6.115
进样时间: 2025/11/25 23:02:52　实验者: xiexinhui
处理时间（V2）: 2025/11/26 08:37:42　处理者: xiexinhui
仪器型号：SHIMADZU LC-2050C(FX259)

〈色谱图〉

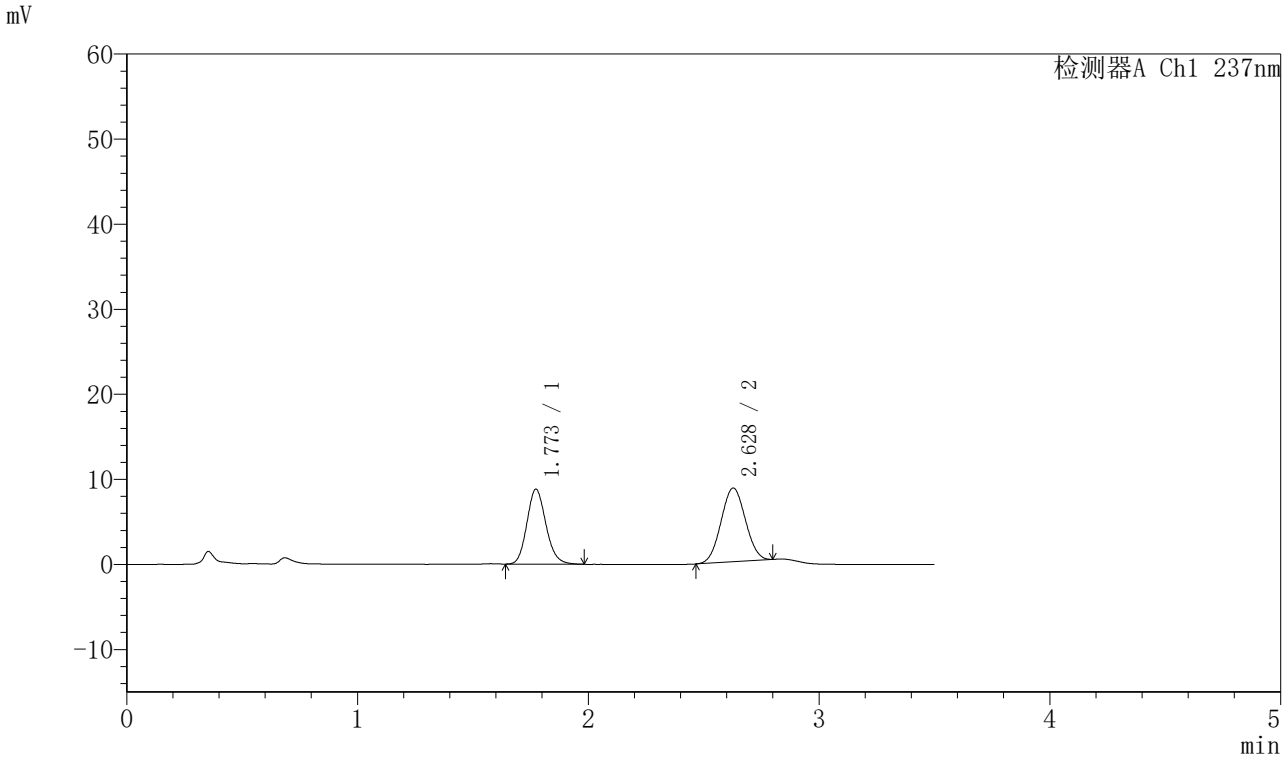

〈峰表〉

检测器A Ch1 237nm

峰号	保留时间	面积	面积%	高度	理论塔板数(USP)	拖尾因子	分离度(USP)
1	1.773	50500	44.310	8805	2243	1.146	--
2	2.628	63469	55.690	8665	2884	1.035	4.947
总计		113969	100.000	17470			

图158 阿齐沙坦氨氯地平片溶出曲线测定HPLC图谱
参比制剂-555886批-pH1.2介质-篮法-75转-60min-片4
供试品溶液-1

SHIMADZU LabSolutions

J301

〈样品信息〉

色谱柱:XB-C18(50mm*4.6mm,5μm）　流速：2.0ml/min
柱 温:30℃　波长:237nm
数据文件名: RC$J301 - 28-45/10-2487-2 - cbzj-555886p-rcqx-1-pH1.2jz-lf75z-p5-60min.lcd
方法文件名: RC$J301 - J301-rcqx-FX259.lcm
批处理文件名: RC$J301 - 20251125-Fx259.lcb
样品瓶号: 3-43
进样体积: 20 μl　版本号:6.115
进样时间: 2025/11/25 23:06:42　实验者: xiexinhui
处理时间（V2）: 2025/11/26 08:37:45　处理者: xiexinhui
仪器型号：SHIMADZU LC-2050C(FX259)

〈色谱图〉

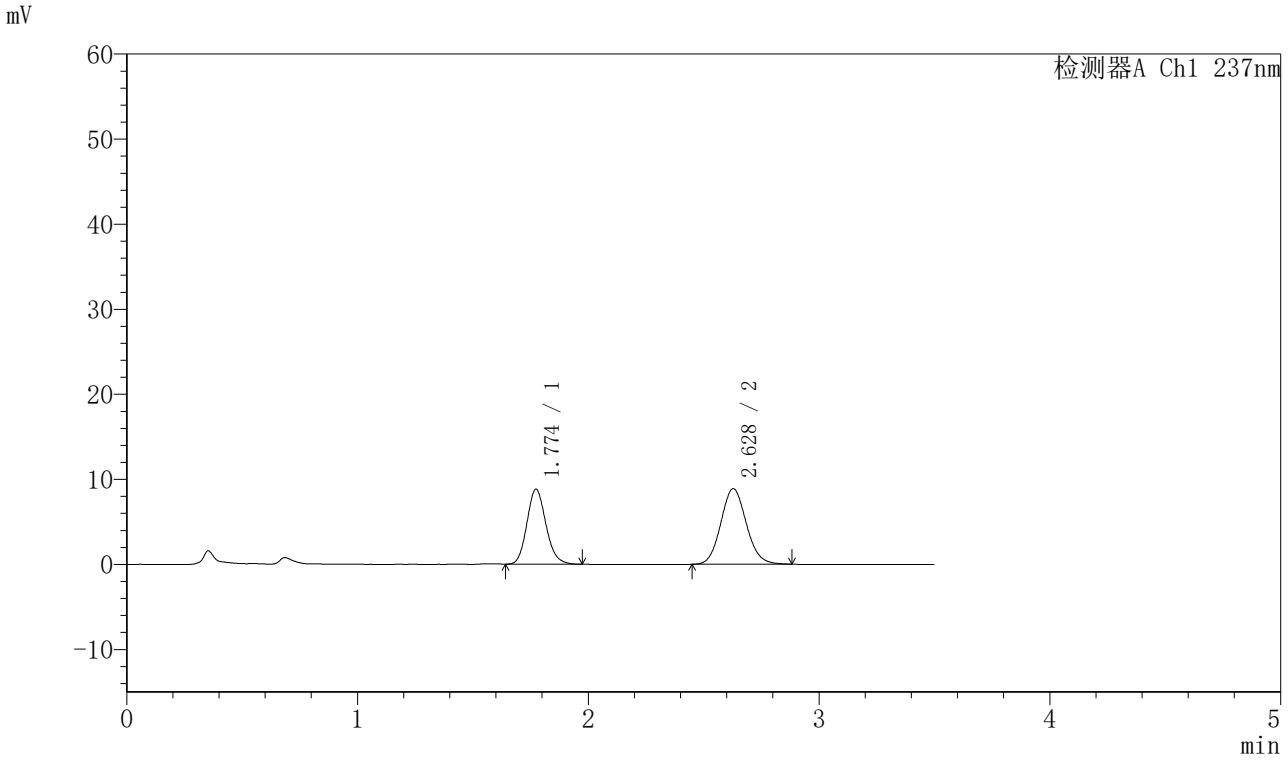

〈峰表〉

检测器A Ch1 237nm

峰号	保留时间	面积	面积%	高度	理论塔板数(USP)	拖尾因子	分离度(USP)
1	1.774	50440	42.480	8810	2256	1.144	--
2	2.628	68297	57.520	8890	2732	1.100	4.876
总计		118736	100.000	17700			

图159 阿齐沙坦氨氯地平片溶出曲线测定HPLC图谱
参比制剂-555886批-pH1.2介质-篮法-75转-60min-片5
供试品溶液-1

SHIMADZU LabSolutions

J301

〈样品信息〉

色谱柱:XB-C18(50mm*4.6mm,5μm）　流速：2.0ml/min
柱 温:30℃　波长:237nm
数据文件名: RC$J301 - 28-45/10-2488-2 - cbzj-555886p-rcqx-1-pH1.2jz-lf75z-p6-60min.lcd
方法文件名: RC$J301 - J301-rcqx-FX259.lcm
批处理文件名: RC$J301 - 20251125-Fx259.lcb
样品瓶号: 3-52
进样体积: 20 μl　版本号:6.115
进样时间: 2025/11/25 23:10:34　实验者: xiexinhui
处理时间（V2）: 2025/11/26 08:37:48　处理者: xiexinhui
仪器型号：SHIMADZU LC-2050C(FX259)

〈色谱图〉

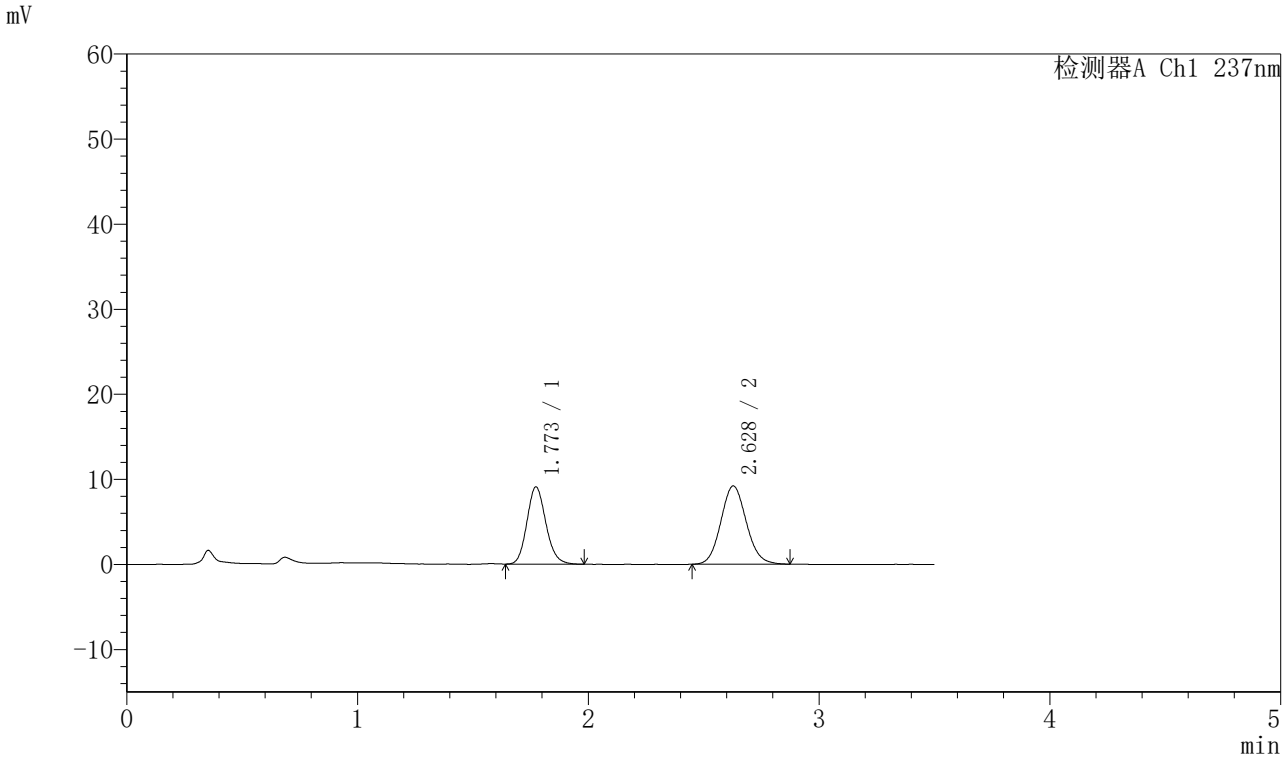

〈峰表〉

检测器A Ch1 237nm

峰号	保留时间	面积	面积%	高度	理论塔板数(USP)	拖尾因子	分离度(USP)
1	1.773	51886	42.404	9073	2258	1.145	--
2	2.628	70476	57.596	9197	2736	1.095	4.880
总计		122362	100.000	18271			

图160 阿齐沙坦氨氯地平片溶出曲线测定HPLC图谱
参比制剂-555886批-pH1.2介质-篮法-75转-60min-片6
供试品溶液-1

SHIMADZU LabSolutions

J301

〈样品信息〉

色谱柱:XB-C18(50mm*4.6mm,5μm）　流速：2.0ml/min
柱　温:30℃　波长:237nm
数据文件名: RC$J301 - 28-45/10-2489-2 - cbzj-555886p-rcqx-1-pH1.2jz-lf75z-p1-jx.lcd
方法文件名: RC$J301 - J301-rcqx-FX259.lcm
批处理文件名: RC$J301 - 20251125-Fx259.lcb
样品瓶号: 3-8
进样体积: 20 μl　版本号:6.115
进样时间: 2025/11/25 23:14:28　实验者: xiexinhui
处理时间（V2）: 2025/11/26 08:37:51　处理者: xiexinhui
仪器型号：SHIMADZU LC-2050C(FX259)

〈色谱图〉

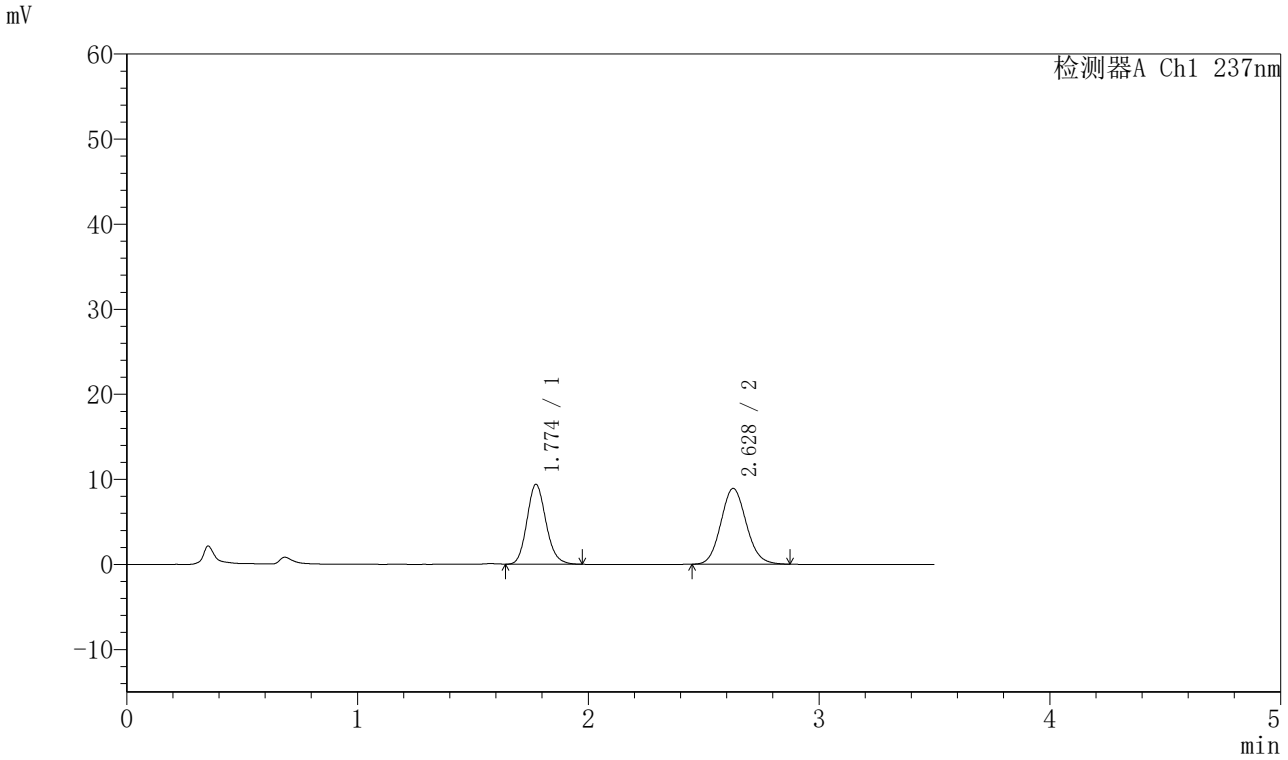

〈峰表〉

检测器A Ch1 237nm

峰号	保留时间	面积	面积%	高度	理论塔板数(USP)	拖尾因子	分离度(USP)
1	1.774	53622	43.976	9381	2264	1.144	--
2	2.628	68312	56.024	8904	2734	1.103	4.880
总计		121934	100.000	18285			

图161 阿齐沙坦氨氯地平片溶出曲线测定HPLC图谱
参比制剂-555886批-pH1.2介质-篮法-75转-极限转速-片1
供试品溶液-1

SHIMADZU LabSolutions

J301

〈样品信息〉

色谱柱:XB-C18(50mm*4.6mm,5μm）　流速：2.0ml/min
柱　温:30℃　波长:237nm
数据文件名: RC$J301 - 28-45/10-2490-2 - cbzj-555886p-rcqx-1-pH1.2jz-lf75z-p2-jx.lcd
方法文件名: RC$J301 - J301-rcqx-FX259.lcm
批处理文件名: RC$J301 - 20251125-Fx259.lcb
样品瓶号: 3-17
进样体积: 20 μl　版本号:6.115
进样时间: 2025/11/25 23:18:22　实验者: xiexinhui
处理时间（V2）: 2025/11/26 08:37:53　处理者: xiexinhui
仪器型号：SHIMADZU LC-2050C(FX259)

〈色谱图〉

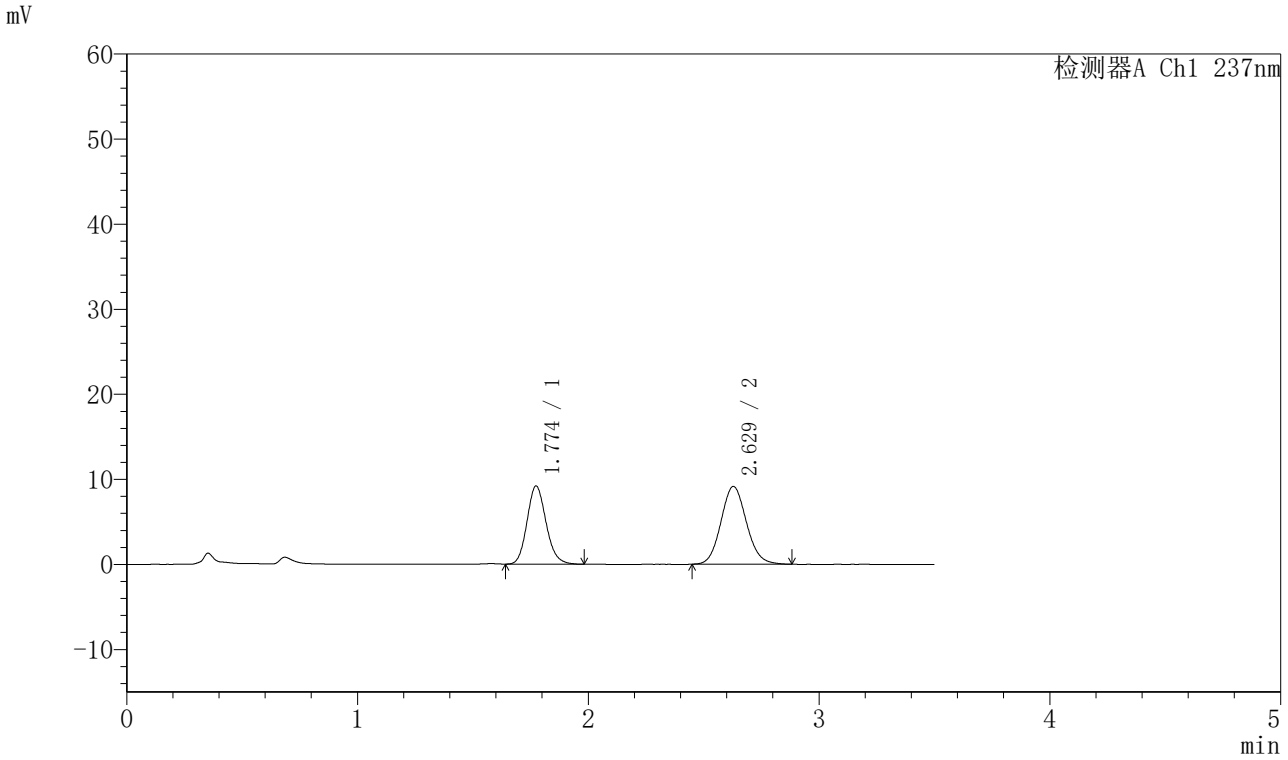

〈峰表〉

检测器A Ch1 237nm

峰号	保留时间	面积	面积%	高度	理论塔板数(USP)	拖尾因子	分离度(USP)
1	1.774	52613	42.849	9180	2250	1.145	--
2	2.629	70174	57.151	9147	2741	1.099	4.878
总计		122787	100.000	18327			

图162 阿齐沙坦氨氯地平片溶出曲线测定HPLC图谱
参比制剂-555886批-pH1.2介质-篮法-75转-极限转速-片2
供试品溶液-1

SHIMADZU LabSolutions

J301

〈样品信息〉

色谱柱:XB-C18(50mm*4.6mm,5μm）　流速：2.0ml/min
柱　温:30℃　波长:237nm
数据文件名: RC$J301 - 28-45/10-2491-2 - cbzj-555886p-rcqx-1-pH1.2jz-lf75z-p3-jx.lcd
方法文件名: RC$J301 - J301-rcqx-FX259.lcm
批处理文件名: RC$J301 - 20251125-Fx259.lcb
样品瓶号: 3-26
进样体积: 20 μl　版本号:6.115
进样时间: 2025/11/25 23:22:16　实验者: xiexinhui
处理时间（V2）: 2025/11/26 08:37:56　处理者: xiexinhui
仪器型号：SHIMADZU LC-2050C(FX259)

〈色谱图〉

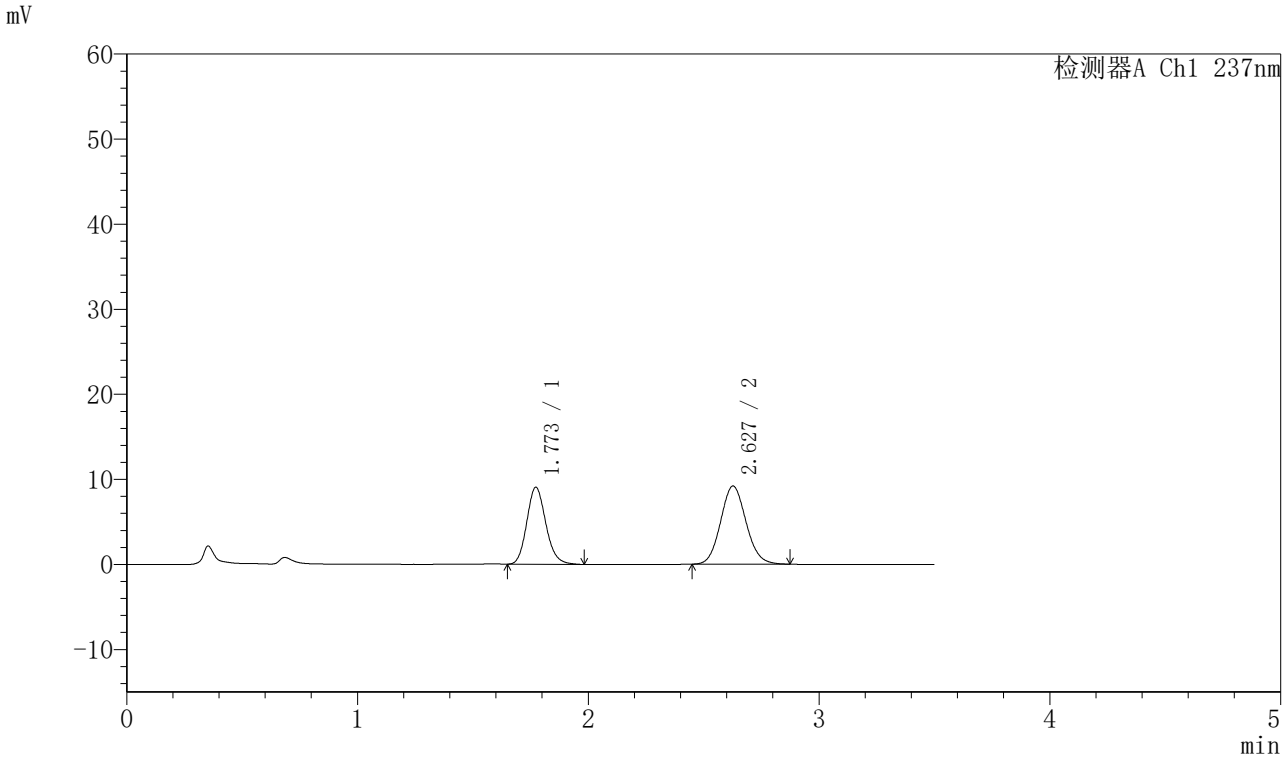

〈峰表〉

检测器A Ch1 237nm

峰号	保留时间	面积	面积%	高度	理论塔板数(USP)	拖尾因子	分离度(USP)
1	1.773	51830	42.393	9053	2254	1.153	--
2	2.627	70432	57.607	9179	2726	1.099	4.871
总计		122262	100.000	18232			

图163 阿齐沙坦氨氯地平片溶出曲线测定HPLC图谱
参比制剂-555886批-pH1.2介质-篮法-75转-极限转速-片3
供试品溶液-1

SHIMADZU LabSolutions

J301

〈样品信息〉

色谱柱:XB-C18(50mm*4.6mm,5μm）　流速：2.0ml/min
柱　温:30℃　波长:237nm
数据文件名: RC$J301 - 28-46/10-2492-2 - cbzj-555886p-rcqx-1-pH1.2jz-lf75z-p4-jx.lcd
方法文件名: RC$J301 - J301-rcqx-FX259.lcm
批处理文件名: RC$J301 - 20251125-Fx259.lcb
样品瓶号: 3-35
进样体积: 20 μl　版本号:6.115
进样时间: 2025/11/25 23:26:08　实验者: xiexinhui
处理时间（V2）: 2025/11/26 08:44:47　处理者: xiexinhui
仪器型号：SHIMADZU LC-2050C(FX259)

〈色谱图〉

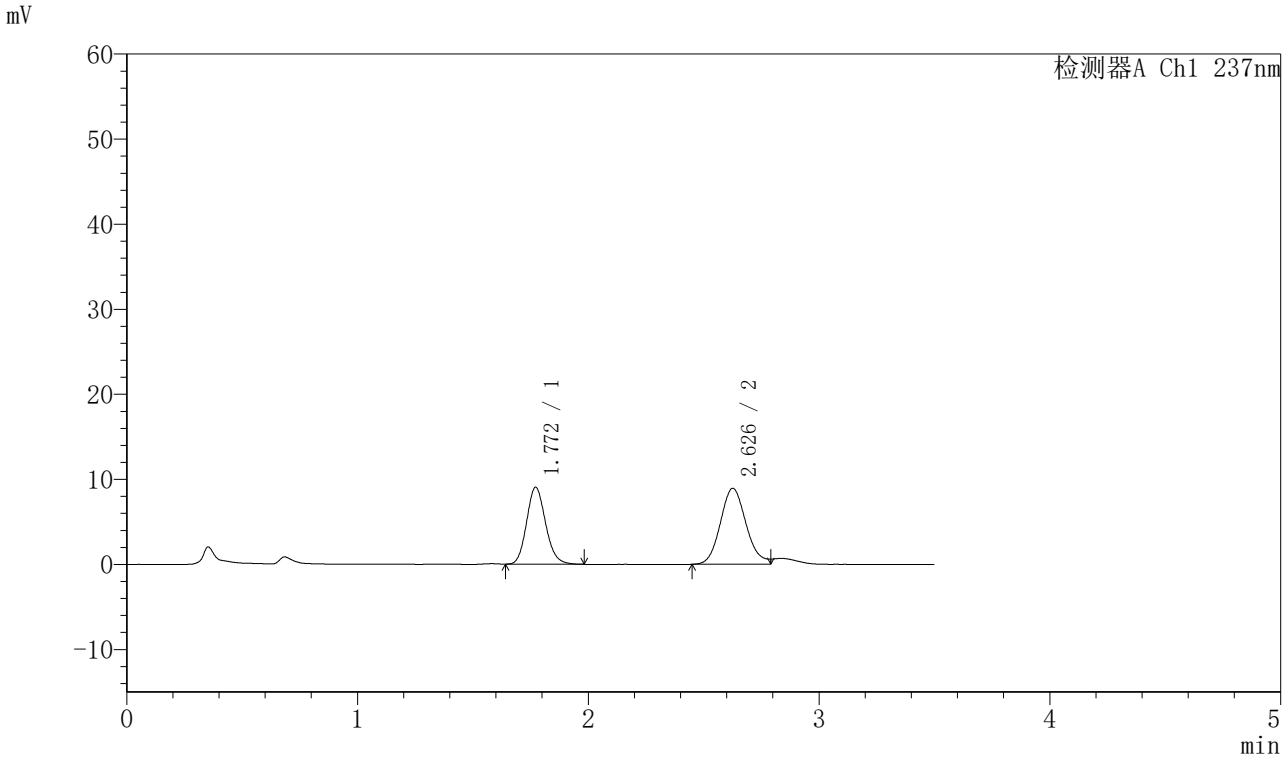

〈峰表〉

检测器A Ch1 237nm

峰号	保留时间	面积	面积%	高度	理论塔板数(USP)	拖尾因子	分离度(USP)
1	1.772	51666	42.765	9051	2245	1.143	--
2	2.626	69149	57.235	8912	2708	--	4.860
总计		120816	100.000	17963			

图164 阿齐沙坦氨氯地平片溶出曲线测定HPLC图谱
参比制剂-555886批-pH1.2介质-篮法-75转-极限转速-片4
供试品溶液-1

SHIMADZU LabSolutions

J301

〈样品信息〉

色谱柱:XB-C18(50mm*4.6mm,5μm）　流速：2.0ml/min
柱 温:30℃　波长:237nm
数据文件名: RC$J301 - 28-47/10-2493-2 - cbzj-555886p-rcqx-1-pH1.2jz-lf75z-p5-jx.lcd
方法文件名: RC$J301 - J301-rcqx-FX259.lcm
批处理文件名: RC$J301 - 20251125-Fx259.lcb
样品瓶号: 3-44
进样体积: 20 μl　版本号:6.115
进样时间: 2025/11/25 23:29:59　实验者: xiexinhui
处理时间（V2）: 2025/11/26 08:45:36　处理者: xiexinhui
仪器型号：SHIMADZU LC-2050C(FX259)

〈色谱图〉

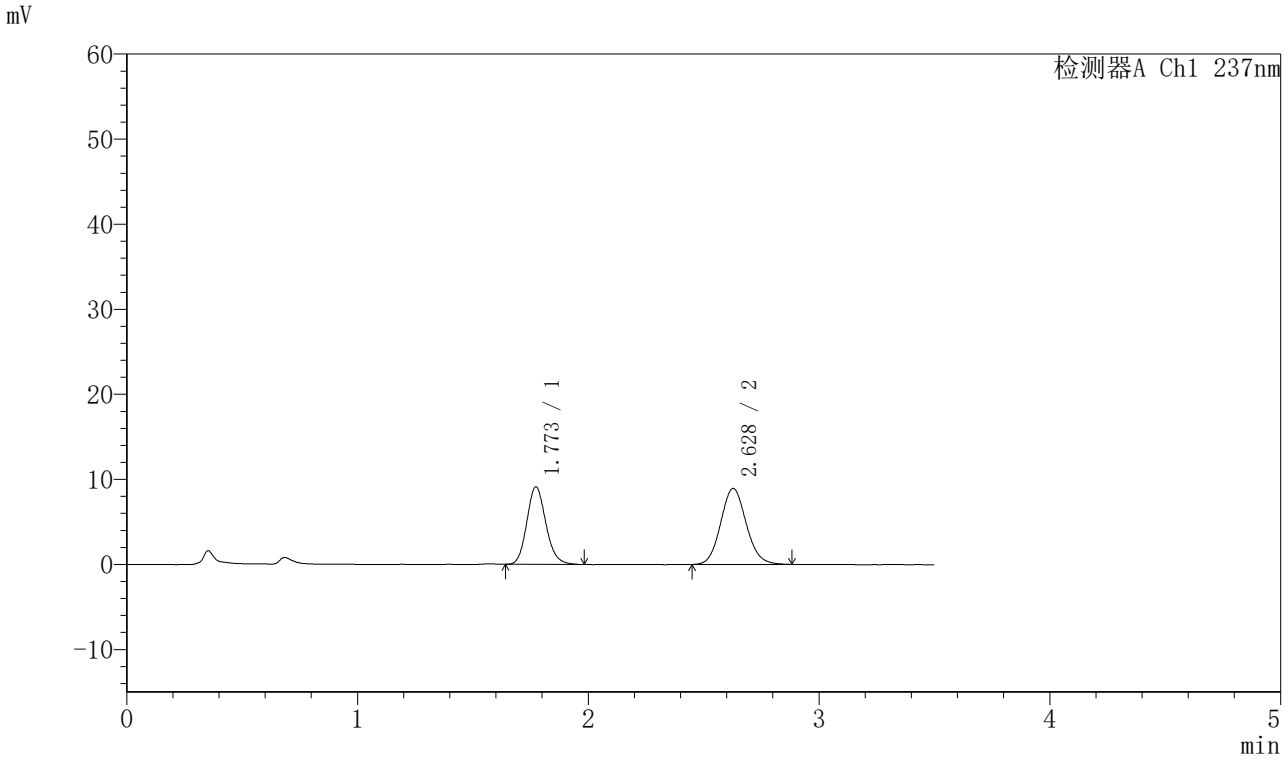

〈峰表〉

检测器A Ch1 237nm

峰号	保留时间	面积	面积%	高度	理论塔板数(USP)	拖尾因子	分离度(USP)
1	1.773	52264	43.203	9121	2253	1.146	--
2	2.628	68708	56.797	8935	2728	1.100	4.873
总计		120973	100.000	18056			

图165 阿齐沙坦氨氯地平片溶出曲线测定HPLC图谱
参比制剂-555886批-pH1.2介质-篮法-75转-极限转速-片5
供试品溶液-1

SHIMADZU LabSolutions

J301

〈样品信息〉

色谱柱:XB-C18(50mm*4.6mm,5μm）　流速：2.0ml/min
柱 温:30℃　波长:237nm
数据文件名: RC$J301 - 28-47/10-2494-2 - cbzj-555886p-rcqx-1-pH1.2jz-lf75z-p6-jx.lcd
方法文件名: RC$J301 - J301-rcqx-FX259.lcm
批处理文件名: RC$J301 - 20251125-Fx259.lcb
样品瓶号: 3-53
进样体积: 20 μl　版本号:6.115
进样时间: 2025/11/25 23:33:52　实验者: xiexinhui
处理时间（V2）: 2025/11/26 08:45:39　处理者: xiexinhui
仪器型号：SHIMADZU LC-2050C(FX259)

〈色谱图〉

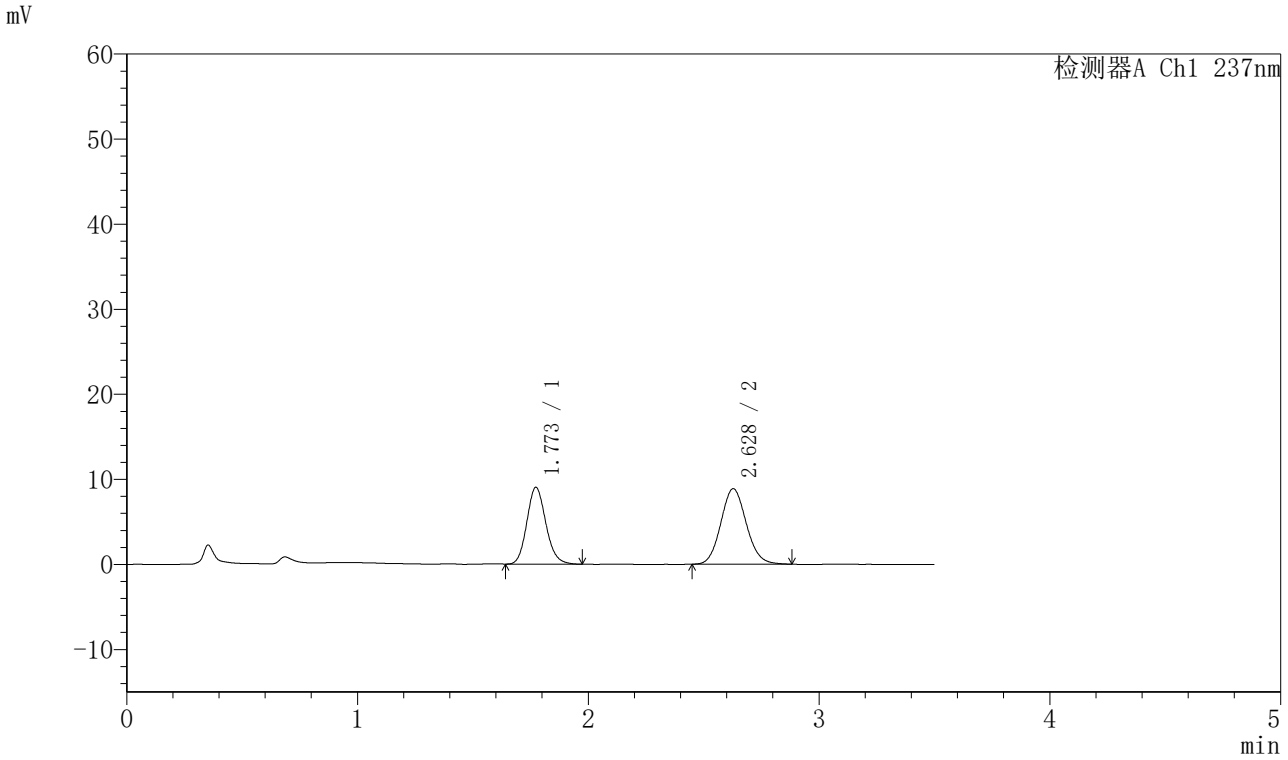

〈峰表〉

检测器A Ch1 237nm

峰号	保留时间	面积	面积%	高度	理论塔板数(USP)	拖尾因子	分离度(USP)
1	1.773	51577	43.109	9024	2259	1.141	--
2	2.628	68067	56.891	8874	2731	1.098	4.880
总计		119645	100.000	17898			

图166 阿齐沙坦氨氯地平片溶出曲线测定HPLC图谱
参比制剂-555886批-pH1.2介质-篮法-75转-极限转速-片6
供试品溶液-1

SHIMADZU LabSolutions

J301

〈样品信息〉

色谱柱:XB-C18(50mm*4.6mm,5μm）　流速：2.0ml/min
柱　温:30℃　波长:237nm
数据文件名: RC$J301 - 28-47/10-2495-2 - cbzj-555886p-rcqx-1-pH1.2jz-lf75z-dz2-1.lcd
方法文件名: RC$J301 - J301-rcqx-FX259.lcm
批处理文件名: RC$J301 - 20251125-Fx259.lcb
样品瓶号: 3-27
进样体积: 20 μl　版本号:6.115
进样时间: 2025/11/25 23:37:45　实验者: xiexinhui
处理时间（V2）: 2025/11/26 08:45:43　处理者: xiexinhui
仪器型号：SHIMADZU LC-2050C(FX259)

〈色谱图〉

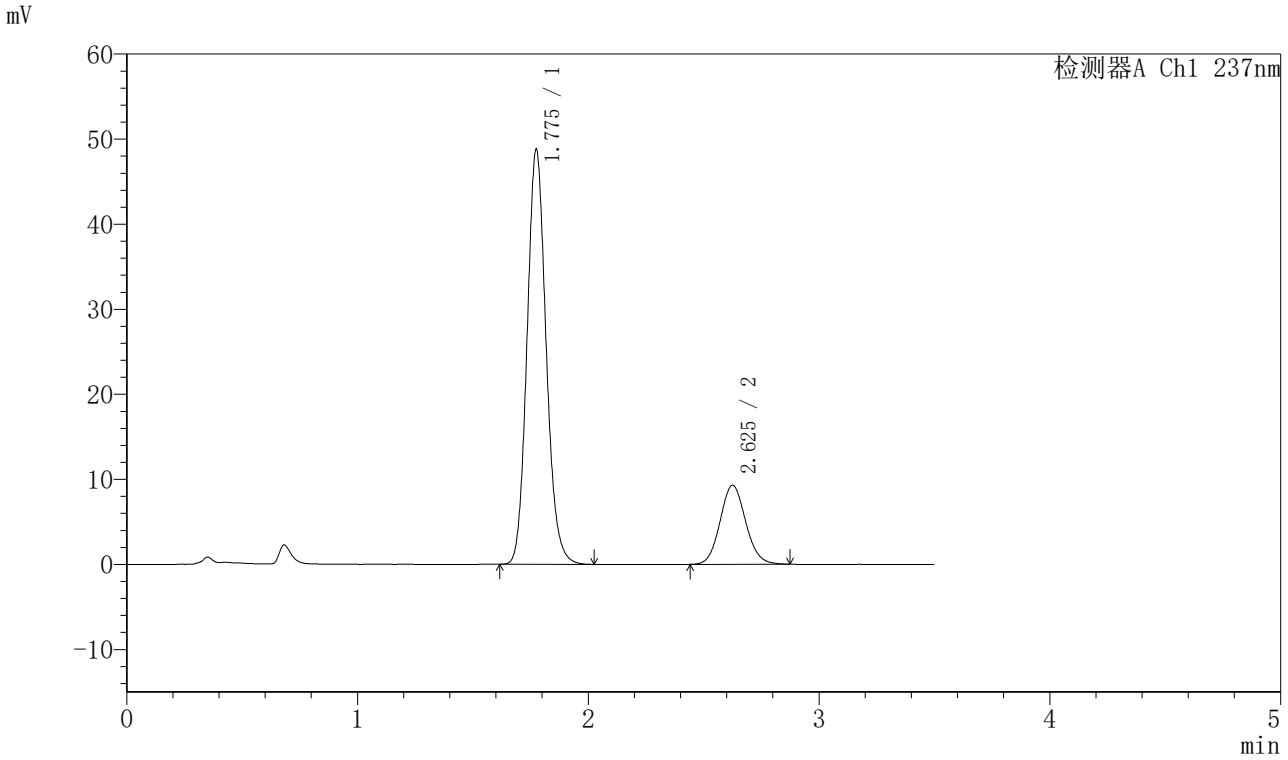

〈峰表〉

检测器A Ch1 237nm

峰号	保留时间	面积	面积%	高度	理论塔板数(USP)	拖尾因子	分离度(USP)
1	1.775	280138	79.652	48622	2246	1.124	--
2	2.625	71566	20.348	9270	2710	1.093	4.839
总计		351703	100.000	57892			

图167 阿齐沙坦氨氯地平片溶出曲线测定HPLC图谱
参比制剂-555886批-pH1.2介质-篮法-75转
对照品溶液-2-1

SHIMADZU LabSolutions

J301

〈样品信息〉

色谱柱:XB-C18(50mm*4.6mm,5μm）　流速：2.0ml/min
柱　温:30℃　波长:237nm
数据文件名: RC$J301 - 28-47/10-2496-2 - cbzj-555886p-rcqx-1-pH1.2jz-lf75z-dz2-2.lcd
方法文件名: RC$J301 - J301-rcqx-FX259.lcm
批处理文件名: RC$J301 - 20251125-Fx259.lcb
样品瓶号: 3-27
进样体积: 20 μl　版本号:6.115
进样时间: 2025/11/25 23:41:37　实验者: xiexinhui
处理时间（V2）: 2025/11/26 08:45:46　处理者: xiexinhui
仪器型号：SHIMADZU LC-2050C(FX259)

〈色谱图〉

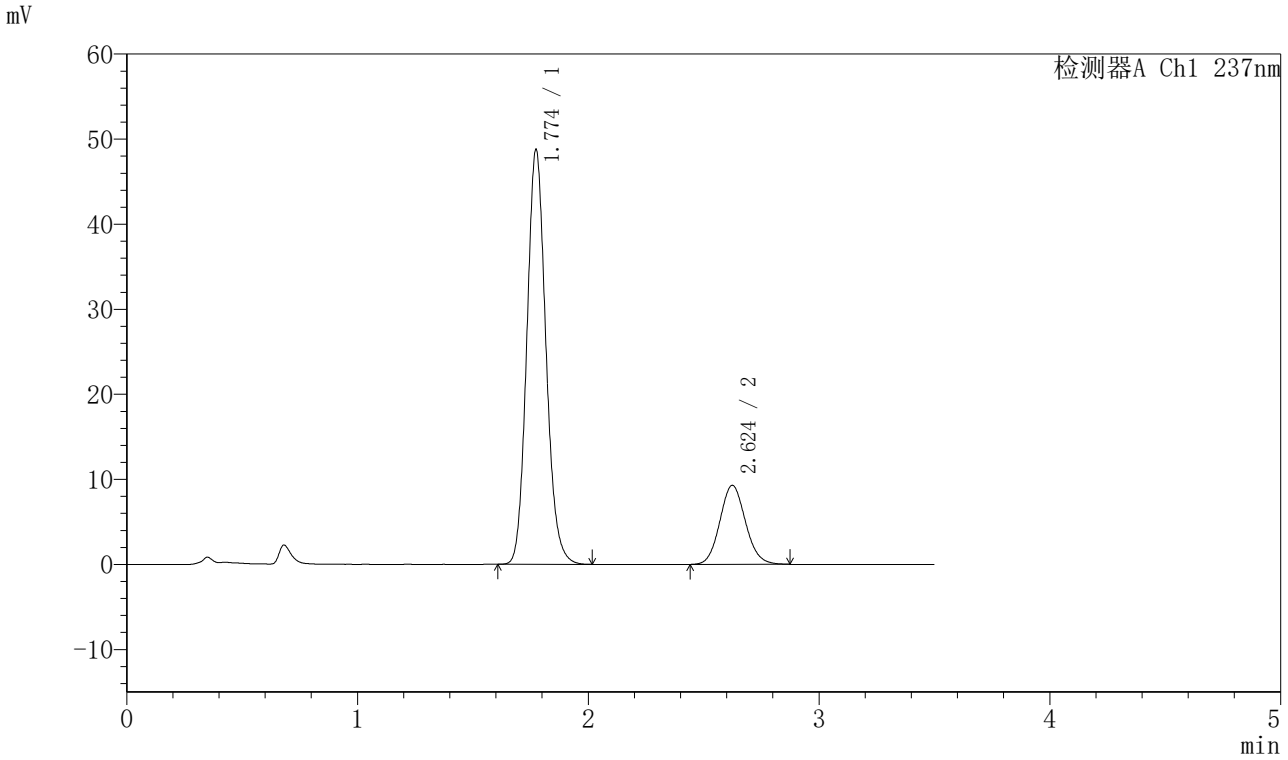

〈峰表〉

检测器A Ch1 237nm

峰号	保留时间	面积	面积%	高度	理论塔板数(USP)	拖尾因子	分离度(USP)
1	1.774	279769	79.616	48706	2248	1.125	--
2	2.624	71628	20.384	9284	2692	1.096	4.833
总计		351397	100.000	57990			

图168 阿齐沙坦氨氯地平片溶出曲线测定HPLC图谱
参比制剂-555886批-pH1.2介质-篮法-75转
对照品溶液-2-2

SHIMADZU LabSolutions

J301

〈样品信息〉

色谱柱:XB-C18(50mm*4.6mm,5μm）　流速：2.0ml/min
柱 温:30℃　波长:237nm
数据文件名: RC$J301 - 28-47/10-2497-2 - cbzj-555886p-rcqx-2-pH1.2jz-lf75z-rj.lcd
方法文件名: RC$J301 - J301-rcqx-FX259.lcm
批处理文件名: RC$J301 - 20251125-Fx259.lcb
样品瓶号: 4-9
进样体积: 20 μl　版本号:6.115
进样时间: 2025/11/25 23:45:32　实验者: xiexinhui
处理时间（V2）: 2025/11/26 08:45:49　处理者: xiexinhui
仪器型号：SHIMADZU LC-2050C(FX259)

〈色谱图〉

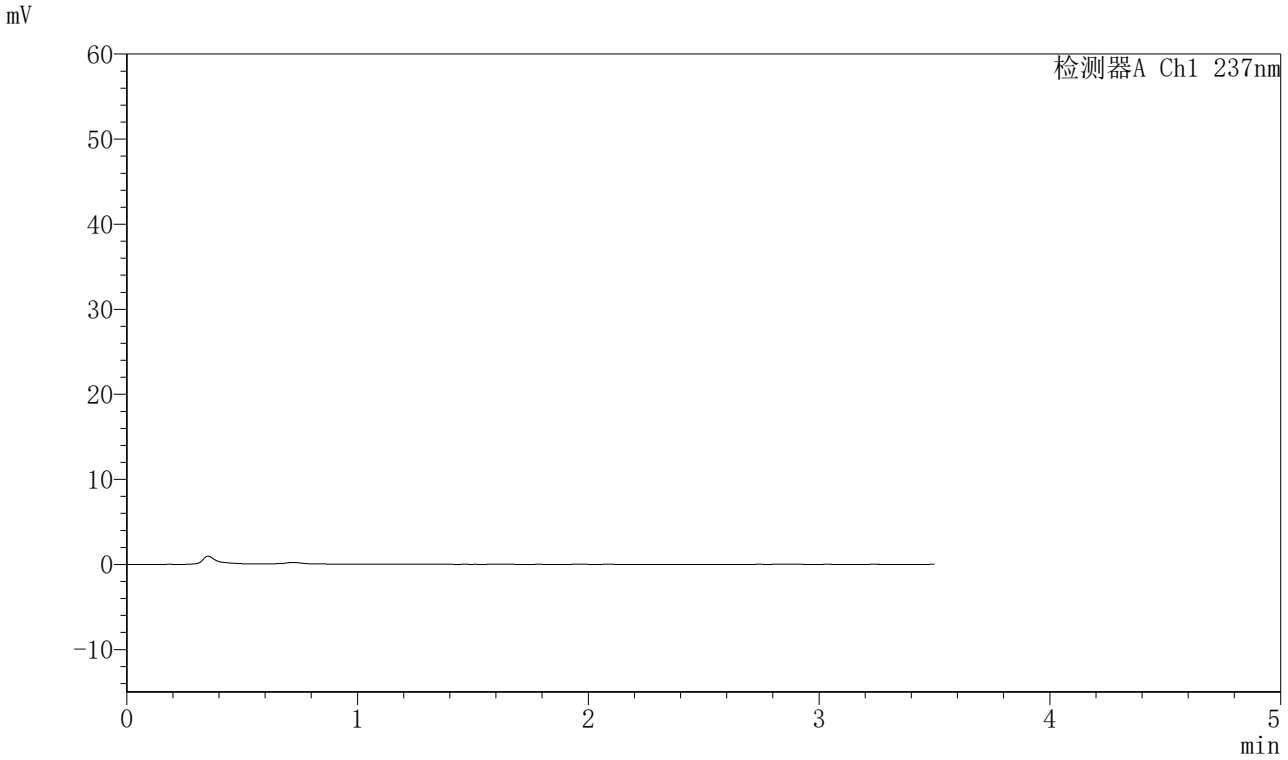

〈峰表〉

检测器A Ch1 237nm

峰号	保留时间	面积	面积%	高度	理论塔板数(USP)	拖尾因子	分离度(USP)
总计							

图169 阿齐沙坦氨氯地平片溶出曲线测定HPLC图谱
参比制剂-555886批-pH1.2介质-篮法-75转
溶剂

SHIMADZU LabSolutions

J301

〈样品信息〉

色谱柱:XB-C18(50mm*4.6mm,5μm）　流速：2.0ml/min
柱　温:30℃　波长:237nm
数据文件名: RC$J301 - 28-47/10-2498-2 - cbzj-555886p-rcqx-2-pH1.2jz-lf75z-dz1-1.lcd
方法文件名: RC$J301 - J301-rcqx-FX259.lcm
批处理文件名: RC$J301 - 20251125-Fx259.lcb
样品瓶号: 4-18
进样体积: 20 μl　版本号:6.115
进样时间: 2025/11/25 23:49:26　实验者: xiexinhui
处理时间（V2）: 2025/11/26 08:45:52　处理者: xiexinhui
仪器型号：SHIMADZU LC-2050C(FX259)

〈色谱图〉

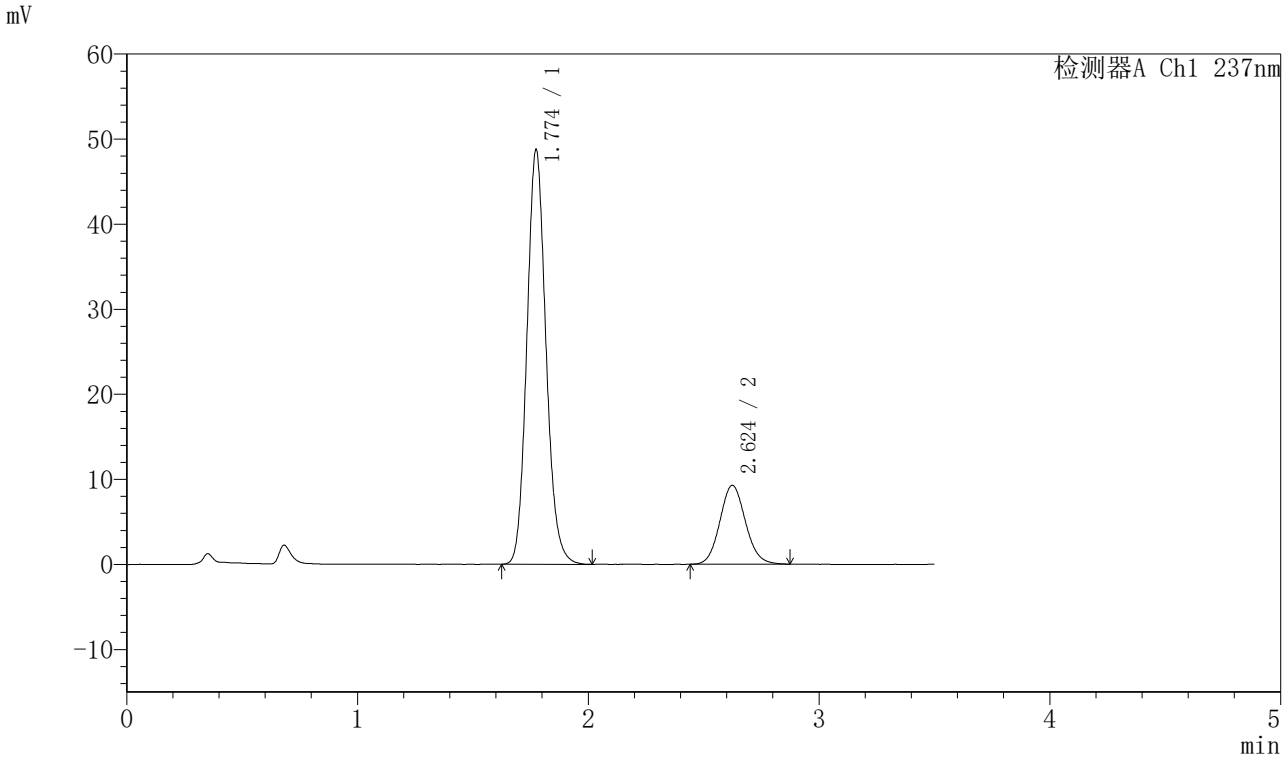

〈峰表〉

检测器A Ch1 237nm

峰号	保留时间	面积	面积%	高度	理论塔板数(USP)	拖尾因子	分离度(USP)
1	1.774	279893	79.685	48657	2246	1.125	--
2	2.624	71358	20.315	9266	2718	1.096	4.843
总计		351251	100.000	57924			

图170 阿齐沙坦氨氯地平片溶出曲线测定HPLC图谱
参比制剂-555886批-pH1.2介质-篮法-75转
对照品溶液-1-1

SHIMADZU LabSolutions

J301

〈样品信息〉

色谱柱:XB-C18(50mm*4.6mm,5μm）　流速：2.0ml/min
柱　温:30℃　波长:237nm
数据文件名: RC$J301 - 28-47/10-2499-2 - cbzj-555886p-rcqx-2-pH1.2jz-lf75z-dz1-2.lcd
方法文件名: RC$J301 - J301-rcqx-FX259.lcm
批处理文件名: RC$J301 - 20251125-Fx259.lcb
样品瓶号: 4-18
进样体积: 20 μl　版本号:6.115
进样时间: 2025/11/25 23:53:21　实验者: xiexinhui
处理时间（V2）: 2025/11/26 08:45:55　处理者: xiexinhui
仪器型号：SHIMADZU LC-2050C(FX259)

〈色谱图〉

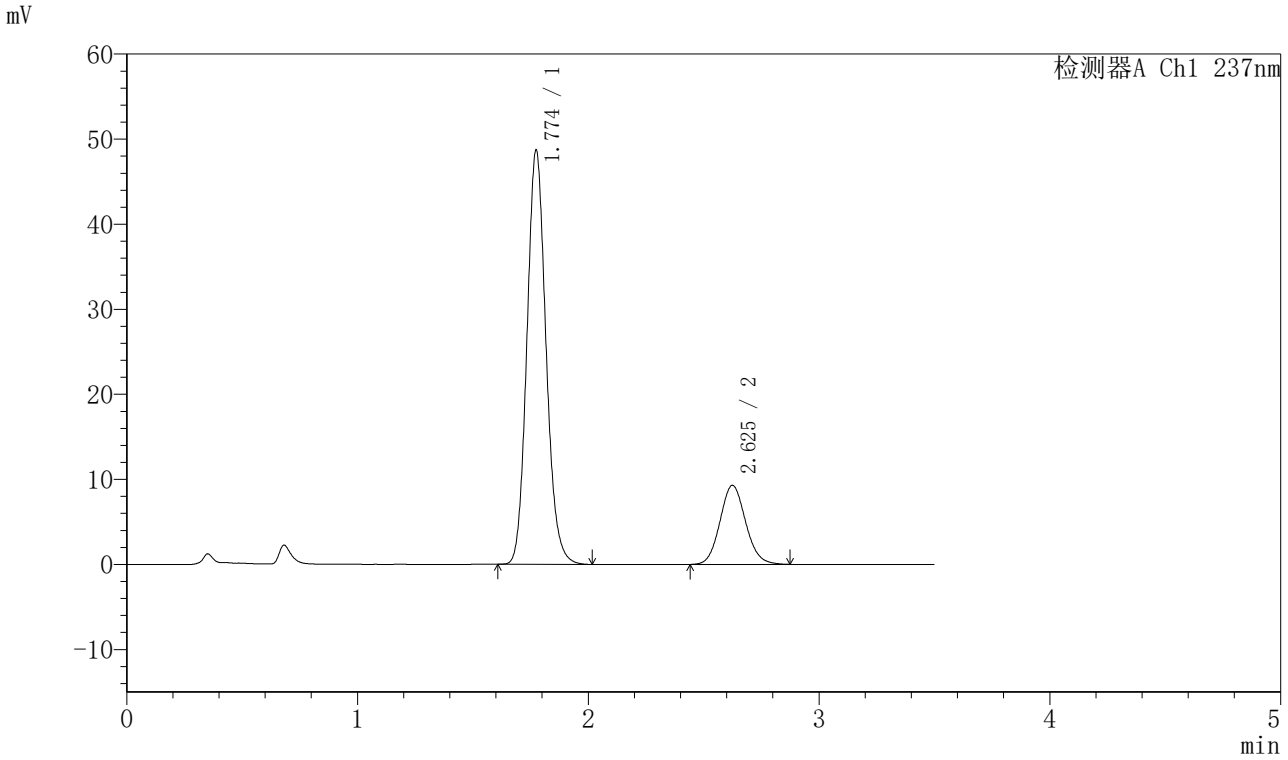

〈峰表〉

检测器A Ch1 237nm

峰号	保留时间	面积	面积%	高度	理论塔板数(USP)	拖尾因子	分离度(USP)
1	1.774	279699	79.580	48604	2248	1.125	--
2	2.625	71769	20.420	9284	2697	1.097	4.834
总计		351468	100.000	57888			

图171 阿齐沙坦氨氯地平片溶出曲线测定HPLC图谱
参比制剂-555886批-pH1.2介质-篮法-75转
对照品溶液-1-2

SHIMADZU LabSolutions

J301

〈样品信息〉

色谱柱:XB-C18(50mm*4.6mm,5μm）　流速：2.0ml/min
柱　温:30℃　波长:237nm
数据文件名: RC$J301 - 28-47/10-2500-2 - cbzj-555886p-rcqx-2-pH1.2jz-lf75z-dz1-3.lcd
方法文件名: RC$J301 - J301-rcqx-FX259.lcm
批处理文件名: RC$J301 - 20251125-Fx259.lcb
样品瓶号: 4-18
进样体积: 20 μl　版本号:6.115
进样时间: 2025/11/25 23:57:15　实验者: xiexinhui
处理时间（V2）: 2025/11/26 08:45:57　处理者: xiexinhui
仪器型号：SHIMADZU LC-2050C(FX259)

〈色谱图〉

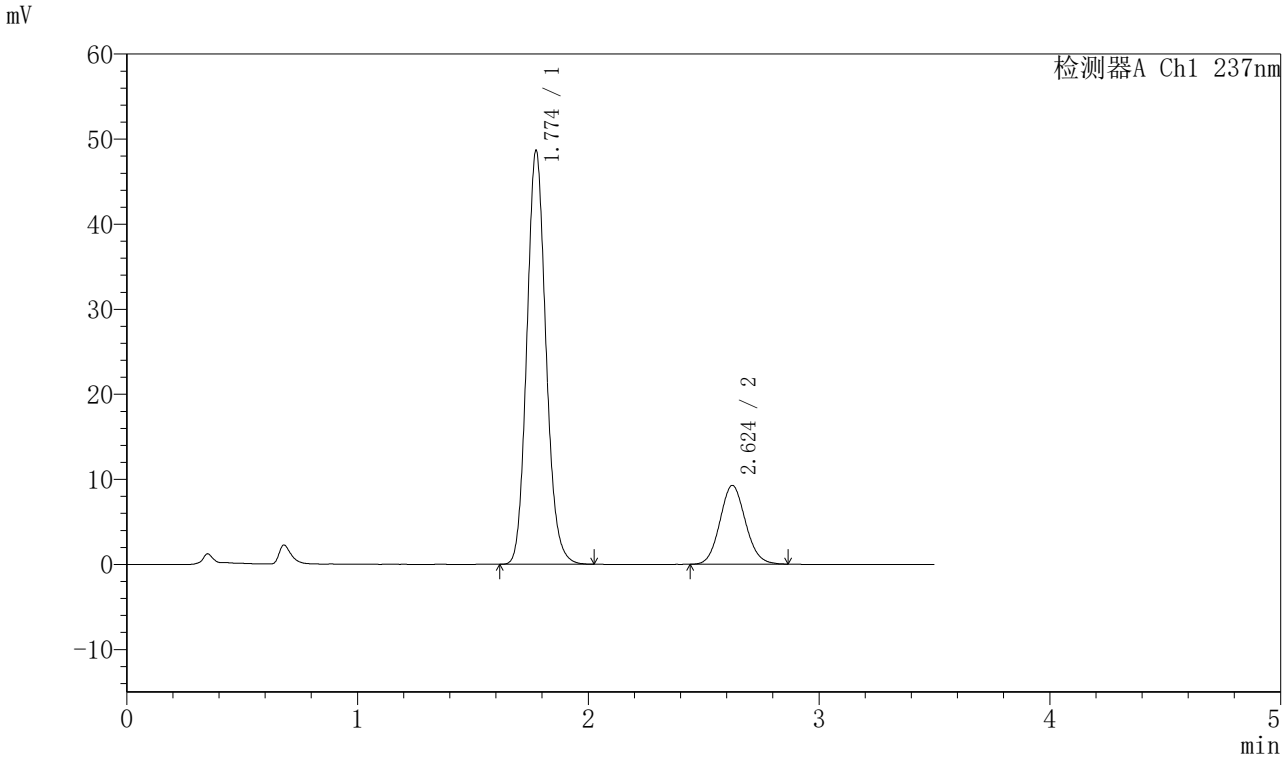

〈峰表〉

检测器A Ch1 237nm

峰号	保留时间	面积	面积%	高度	理论塔板数(USP)	拖尾因子	分离度(USP)
1	1.774	279721	79.719	48578	2243	1.125	--
2	2.624	71162	20.281	9254	2699	1.095	4.833
总计		350883	100.000	57832			

图172 阿齐沙坦氨氯地平片溶出曲线测定HPLC图谱
参比制剂-555886批-pH1.2介质-篮法-75转
对照品溶液-1-3

SHIMADZU LabSolutions

J301

〈样品信息〉

色谱柱:XB-C18(50mm*4.6mm,5μm）　流速：2.0ml/min
柱　温:30℃　波长:237nm
数据文件名: RC$J301 - 28-47/10-2501-2 - cbzj-555886p-rcqx-2-pH1.2jz-lf75z-dz1-4.lcd
方法文件名: RC$J301 - J301-rcqx-FX259.lcm
批处理文件名: RC$J301 - 20251125-Fx259.lcb
样品瓶号: 4-18
进样体积: 20 μl　版本号:6.115
进样时间: 2025/11/26 00:01:10　实验者: xiexinhui
处理时间（V2）: 2025/11/26 08:46:00　处理者: xiexinhui
仪器型号：SHIMADZU LC-2050C(FX259)

〈色谱图〉

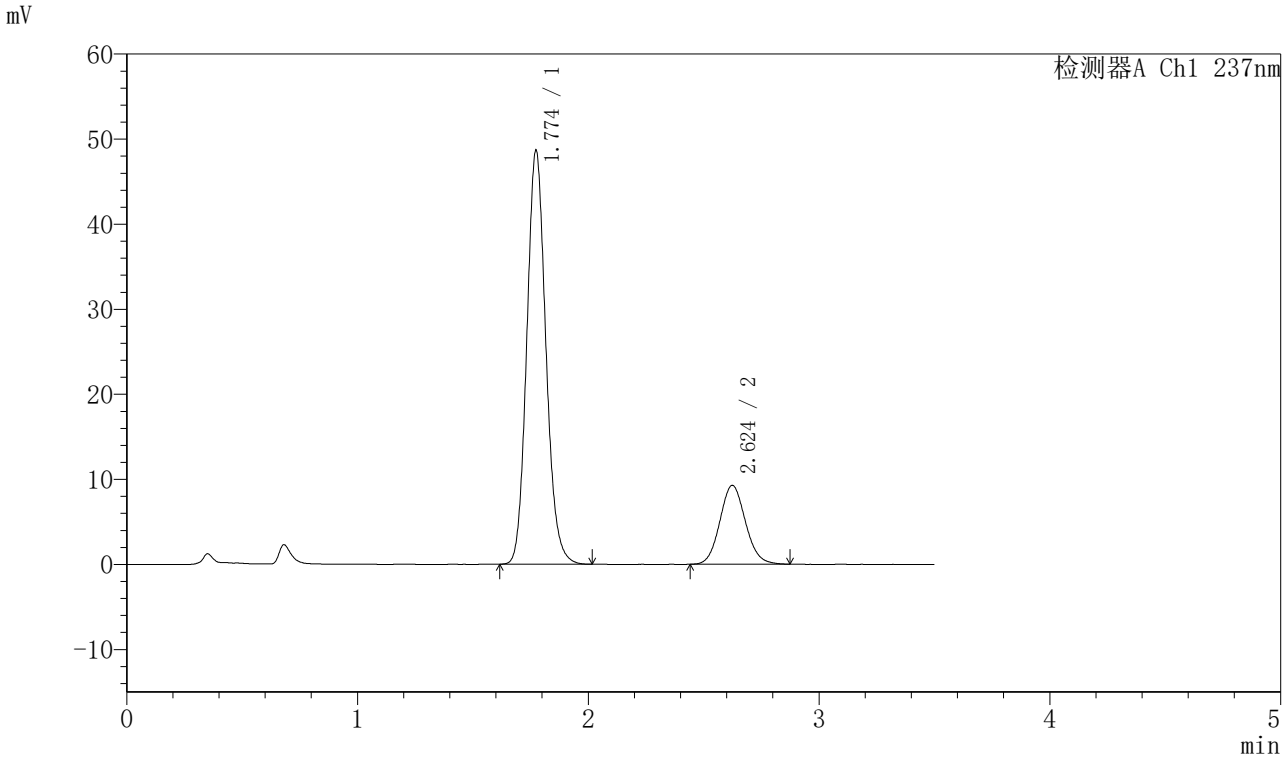

〈峰表〉

检测器A Ch1 237nm

峰号	保留时间	面积	面积%	高度	理论塔板数(USP)	拖尾因子	分离度(USP)
1	1.774	279383	79.625	48590	2244	1.125	--
2	2.624	71492	20.375	9267	2701	1.095	4.836
总计		350876	100.000	57857			

图173 阿齐沙坦氨氯地平片溶出曲线测定HPLC图谱
参比制剂-555886批-pH1.2介质-篮法-75转
对照品溶液-1-4

SHIMADZU LabSolutions

J301

〈样品信息〉

色谱柱:XB-C18(50mm*4.6mm,5μm）　流速：2.0ml/min
柱 温:30℃　波长:237nm
数据文件名: RC$J301 - 28-47/10-2502-2 - cbzj-555886p-rcqx-2-pH1.2jz-lf75z-dz1-5.lcd
方法文件名: RC$J301 - J301-rcqx-FX259.lcm
批处理文件名: RC$J301 - 20251125-Fx259.lcb
样品瓶号: 4-18
进样体积: 20 μl　版本号:6.115
进样时间: 2025/11/26 00:05:04　实验者: xiexinhui
处理时间（V2）: 2025/11/26 08:46:03　处理者: xiexinhui
仪器型号：SHIMADZU LC-2050C(FX259)

〈色谱图〉

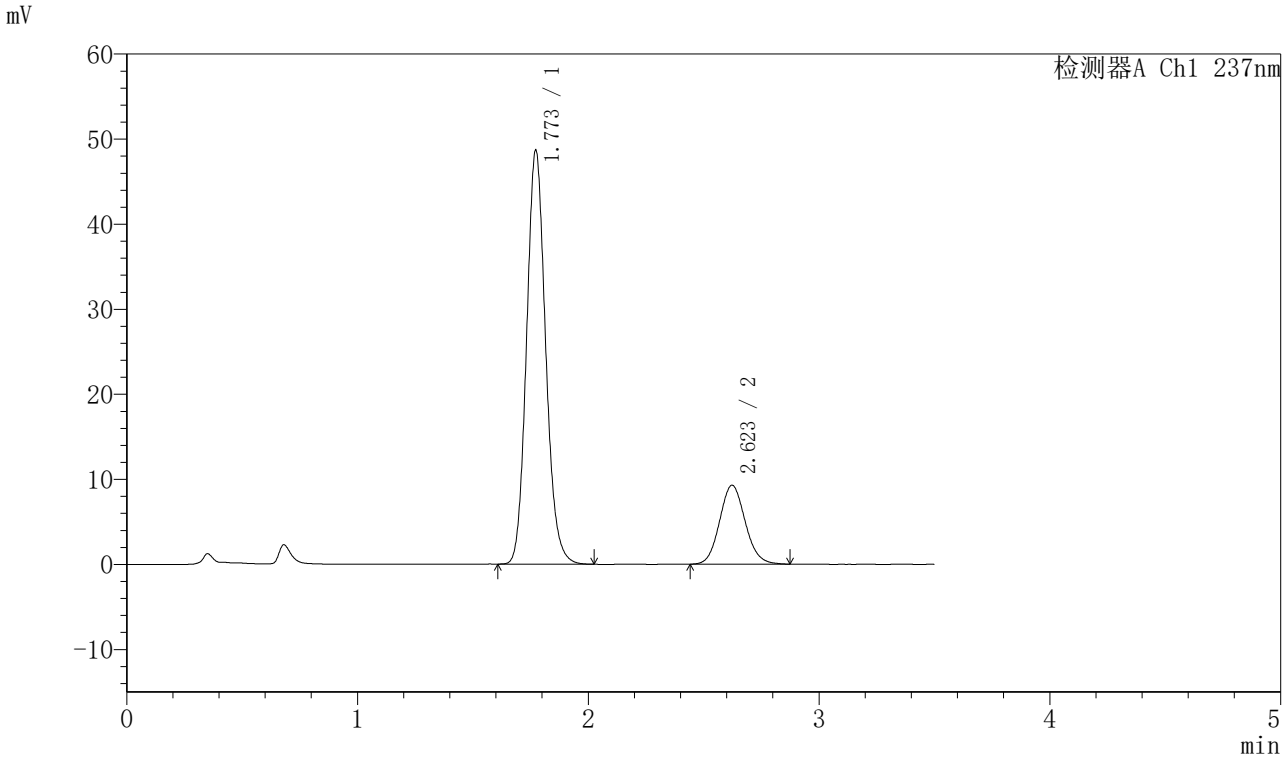

〈峰表〉

检测器A Ch1 237nm

峰号	保留时间	面积	面积%	高度	理论塔板数(USP)	拖尾因子	分离度(USP)
1	1.773	279264	79.610	48667	2247	1.126	--
2	2.623	71527	20.390	9283	2692	1.099	4.835
总计		350791	100.000	57951			

图174 阿齐沙坦氨氯地平片溶出曲线测定HPLC图谱
参比制剂-555886批-pH1.2介质-篮法-75转
对照品溶液-1-5

SHIMADZU LabSolutions

J301

〈样品信息〉

色谱柱:XB-C18(50mm*4.6mm,5μm）　流速：2.0ml/min
柱 温:30℃　波长:237nm
数据文件名: RC$J301 - 28-47/10-2503-2 - cbzj-555886p-rcqx-2-pH1.2jz-lf75z-p1-5min.lcd
方法文件名: RC$J301 - J301-rcqx-FX259.lcm
批处理文件名: RC$J301 - 20251125-Fx259.lcb
样品瓶号: 4-1
进样体积: 20 μl　版本号:6.115
进样时间: 2025/11/26 00:08:58　实验者: xiexinhui
处理时间（V2）: 2025/11/26 08:46:06　处理者: xiexinhui
仪器型号：SHIMADZU LC-2050C(FX259)

〈色谱图〉

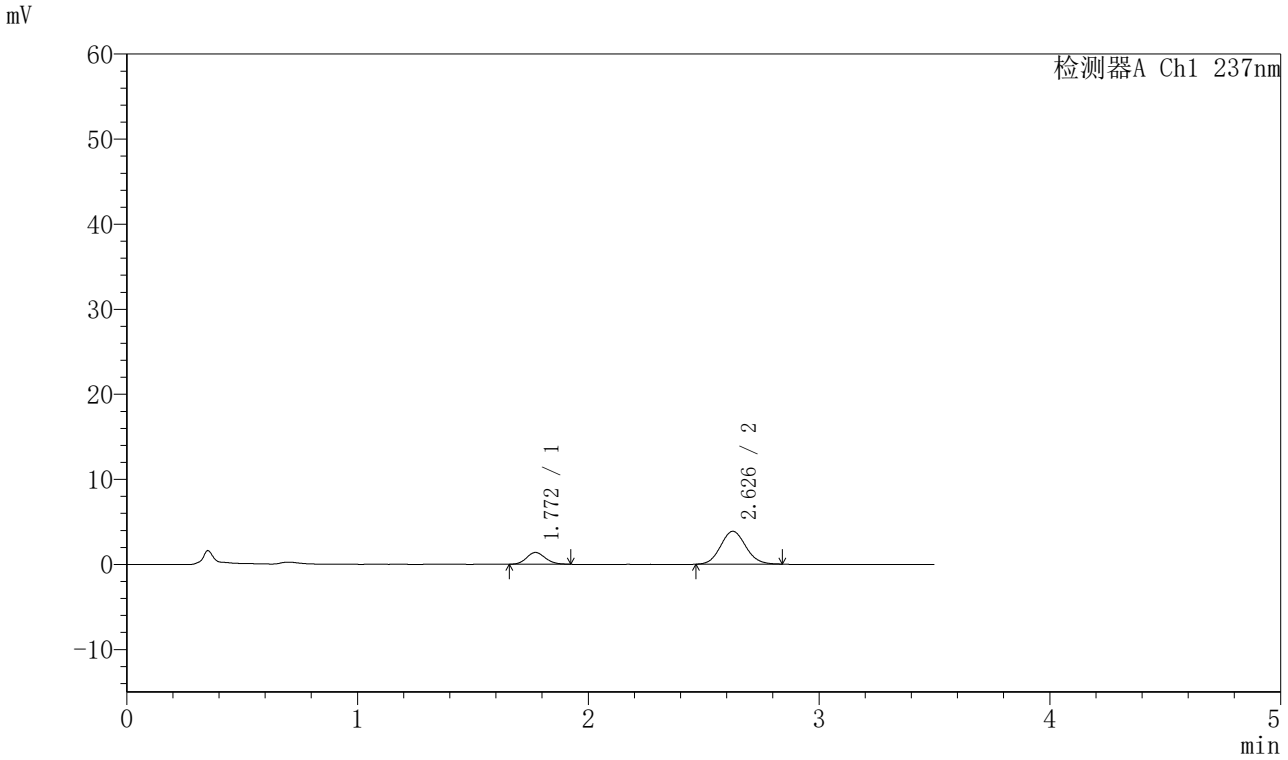

〈峰表〉

检测器A Ch1 237nm

峰号	保留时间	面积	面积%	高度	理论塔板数(USP)	拖尾因子	分离度(USP)
1	1.772	7873	21.145	1396	2279	1.120	--
2	2.626	29360	78.855	3862	2785	1.090	4.920
总计		37233	100.000	5258			

图175 阿齐沙坦氨氯地平片溶出曲线测定HPLC图谱
参比制剂-555886批-pH1.2介质-篮法-75转-5min-片1
供试品溶液-1

SHIMADZU LabSolutions

J301

〈样品信息〉

色谱柱:XB-C18(50mm*4.6mm,5μm）　流速：2.0ml/min
柱 温:30℃　波长:237nm
数据文件名: RC$J301 - 28-47/10-2504-2 - cbzj-555886p-rcqx-2-pH1.2jz-lf75z-p2-5min.lcd
方法文件名: RC$J301 - J301-rcqx-FX259.lcm
批处理文件名: RC$J301 - 20251125-Fx259.lcb
样品瓶号: 4-10
进样体积: 20 μl　版本号:6.115
进样时间: 2025/11/26 00:12:50　实验者: xiexinhui
处理时间（V2）: 2025/11/26 08:46:09　处理者: xiexinhui
仪器型号：SHIMADZU LC-2050C(FX259)

〈色谱图〉

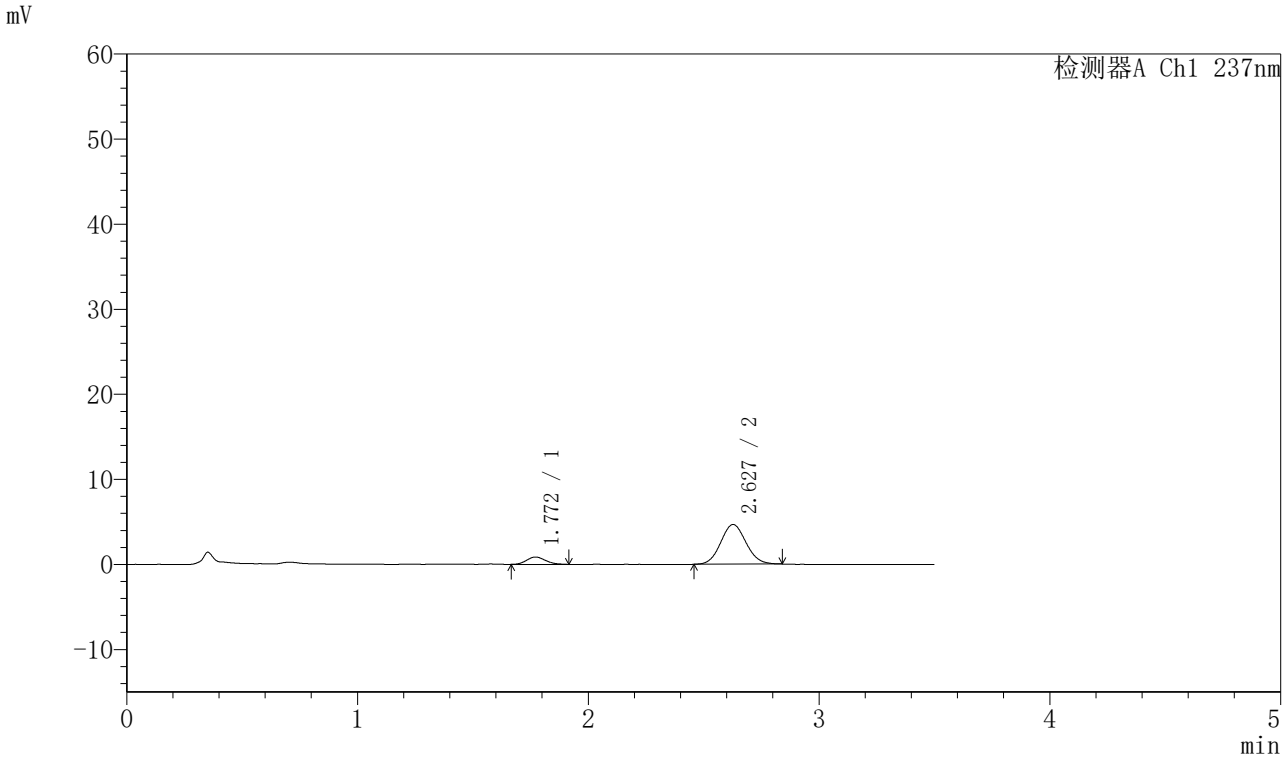

〈峰表〉

检测器A Ch1 237nm

峰号	保留时间	面积	面积%	高度	理论塔板数(USP)	拖尾因子	分离度(USP)
1	1.772	4873	12.068	865	2278	1.156	--
2	2.627	35510	87.932	4664	2733	1.081	4.897
总计		40384	100.000	5529			

图176 阿齐沙坦氨氯地平片溶出曲线测定HPLC图谱
参比制剂-555886批-pH1.2介质-篮法-75转-5min-片2
供试品溶液-1

SHIMADZU LabSolutions

J301

〈样品信息〉

色谱柱:XB-C18(50mm*4.6mm,5μm）　流速：2.0ml/min
柱 温:30℃　波长:237nm
数据文件名: RC$J301 - 28-47/10-2505-2 - cbzj-555886p-rcqx-2-pH1.2jz-lf75z-p3-5min.lcd
方法文件名: RC$J301 - J301-rcqx-FX259.lcm
批处理文件名: RC$J301 - 20251125-Fx259.lcb
样品瓶号: 4-19
进样体积: 20 μl　版本号:6.115
进样时间: 2025/11/26 00:16:43　实验者: xiexinhui
处理时间（V2）: 2025/11/26 08:46:12　处理者: xiexinhui
仪器型号：SHIMADZU LC-2050C(FX259)

〈色谱图〉

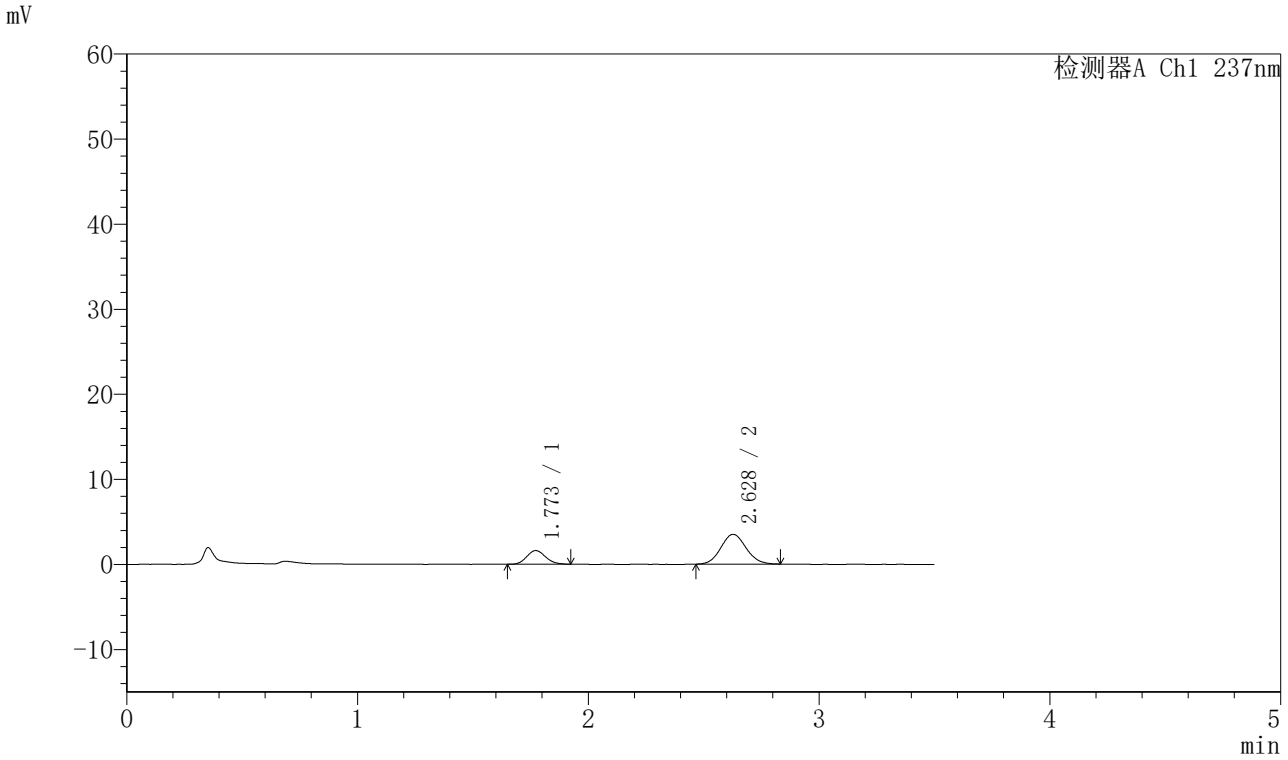

〈峰表〉

检测器A Ch1 237nm

峰号	保留时间	面积	面积%	高度	理论塔板数(USP)	拖尾因子	分离度(USP)
1	1.773	9109	25.510	1613	2260	1.122	--
2	2.628	26598	74.490	3505	2760	1.086	4.896
总计		35706	100.000	5118			

图177 阿齐沙坦氨氯地平片溶出曲线测定HPLC图谱
参比制剂-555886批-pH1.2介质-篮法-75转-5min-片3
供试品溶液-1

SHIMADZU LabSolutions

J301

〈样品信息〉

色谱柱:XB-C18(50mm*4.6mm,5μm）　流速：2.0ml/min
柱　温:30℃　波长:237nm
数据文件名: RC$J301 - 28-47/10-2506-2 - cbzj-555886p-rcqx-2-pH1.2jz-lf75z-p4-5min.lcd
方法文件名: RC$J301 - J301-rcqx-FX259.lcm
批处理文件名: RC$J301 - 20251125-Fx259.lcb
样品瓶号: 4-28
进样体积: 20 μl　版本号:6.115
进样时间: 2025/11/26 00:20:36　实验者: xiexinhui
处理时间（V2）: 2025/11/26 08:46:15　处理者: xiexinhui
仪器型号：SHIMADZU LC-2050C(FX259)

〈色谱图〉

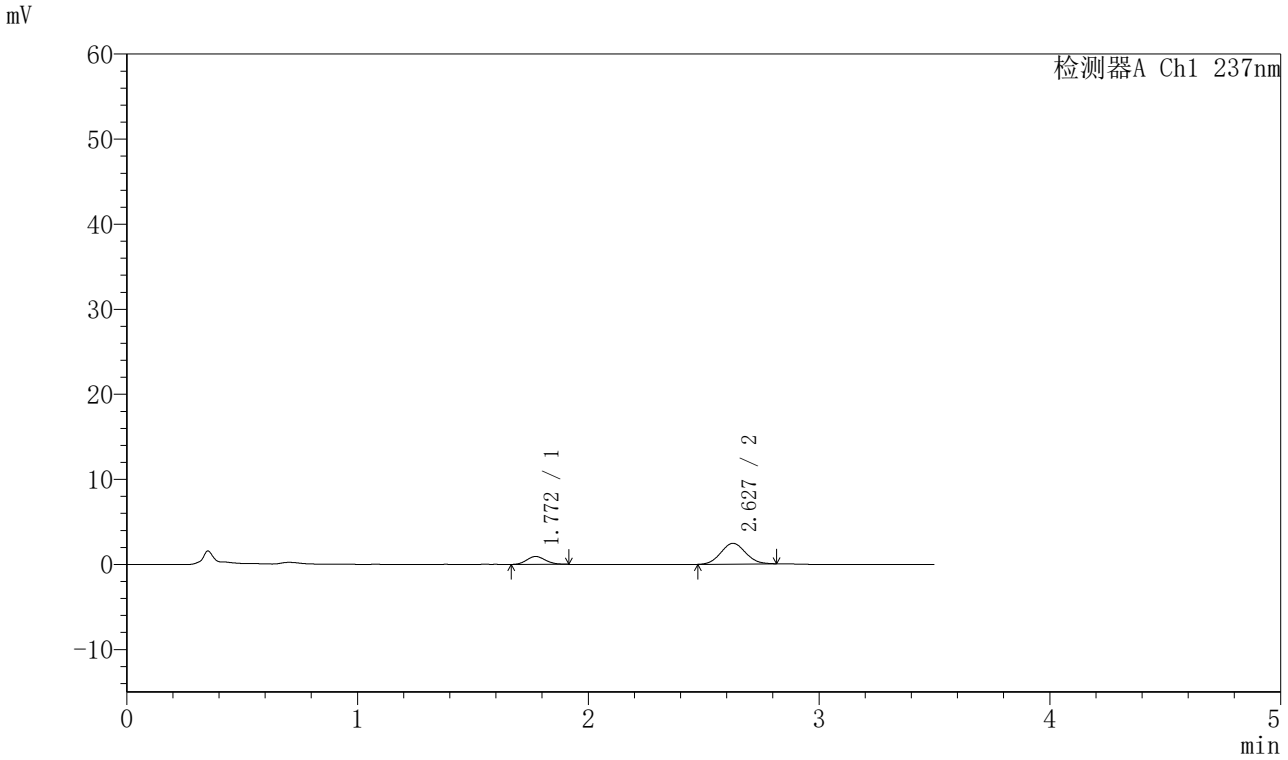

〈峰表〉

检测器A Ch1 237nm

峰号	保留时间	面积	面积%	高度	理论塔板数(USP)	拖尾因子	分离度(USP)
1	1.772	5215	22.283	929	2291	1.126	--
2	2.627	18187	77.717	2443	2848	1.064	4.956
总计		23401	100.000	3371			

图178 阿齐沙坦氨氯地平片溶出曲线测定HPLC图谱
参比制剂-555886批-pH1.2介质-篮法-75转-5min-片4
供试品溶液-1

SHIMADZU LabSolutions

J301

〈样品信息〉

色谱柱:XB-C18(50mm*4.6mm,5μm）　流速：2.0ml/min
柱 温:30℃　波长:237nm
数据文件名: RC$J301 - 28-47/10-2507-2 - cbzj-555886p-rcqx-2-pH1.2jz-lf75z-p5-5min.lcd
方法文件名: RC$J301 - J301-rcqx-FX259.lcm
批处理文件名: RC$J301 - 20251125-Fx259.lcb
样品瓶号: 4-37
进样体积: 20 μl　版本号:6.115
进样时间: 2025/11/26 00:24:30　实验者: xiexinhui
处理时间（V2）: 2025/11/26 08:46:18　处理者: xiexinhui
仪器型号：SHIMADZU LC-2050C(FX259)

〈色谱图〉

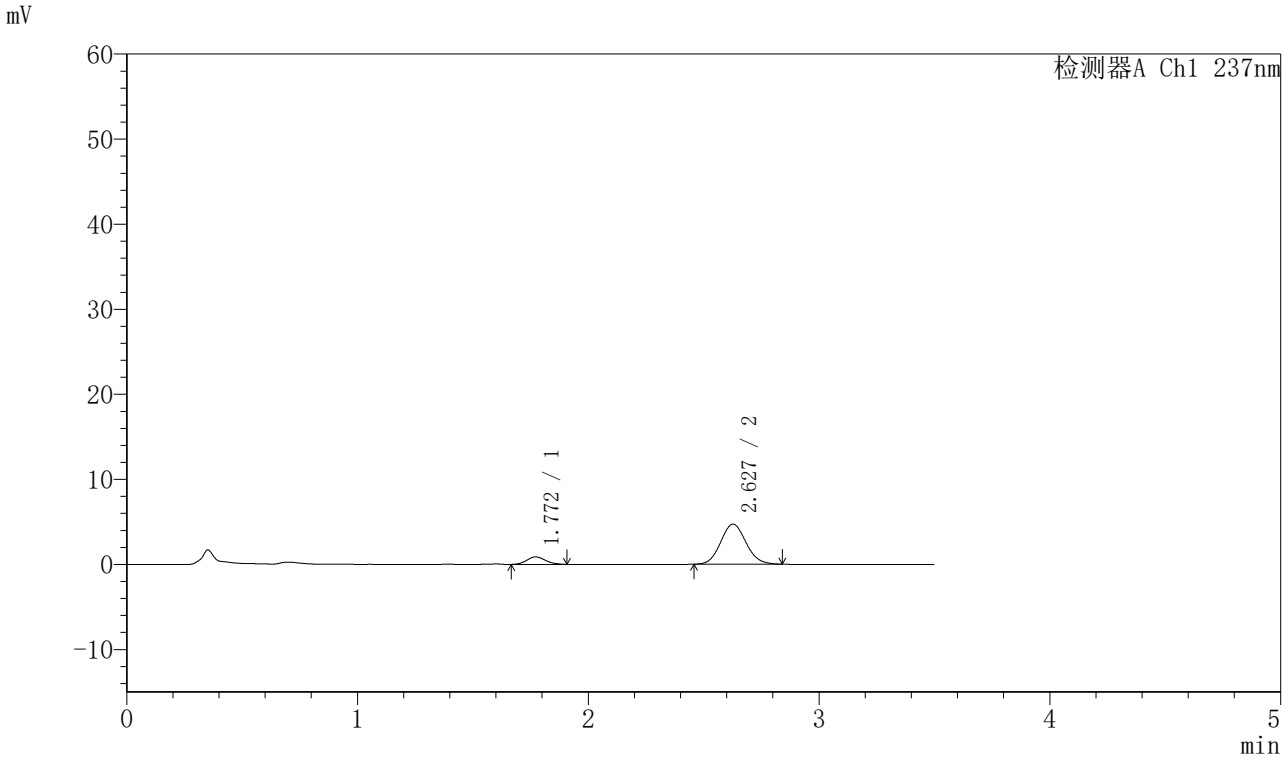

〈峰表〉

检测器A Ch1 237nm

峰号	保留时间	面积	面积%	高度	理论塔板数(USP)	拖尾因子	分离度(USP)
1	1.772	4930	12.083	880	2288	1.114	--
2	2.627	35869	87.917	4711	2752	1.093	4.909
总计		40799	100.000	5591			

图179 阿齐沙坦氨氯地平片溶出曲线测定HPLC图谱
参比制剂-555886批-pH1.2介质-篮法-75转-5min-片5
供试品溶液-1

SHIMADZU LabSolutions

J301

〈样品信息〉

色谱柱:XB-C18(50mm*4.6mm,5μm）　流速：2.0ml/min
柱 温:30℃　波长:237nm
数据文件名: RC$J301 - 28-47/10-2508-2 - cbzj-555886p-rcqx-2-pH1.2jz-lf75z-p6-5min.lcd
方法文件名: RC$J301 - J301-rcqx-FX259.lcm
批处理文件名: RC$J301 - 20251125-Fx259.lcb
样品瓶号: 4-46
进样体积: 20 μl　版本号:6.115
进样时间: 2025/11/26 00:28:22　实验者: xiexinhui
处理时间（V2）: 2025/11/26 08:46:22　处理者: xiexinhui
仪器型号：SHIMADZU LC-2050C(FX259)

〈色谱图〉

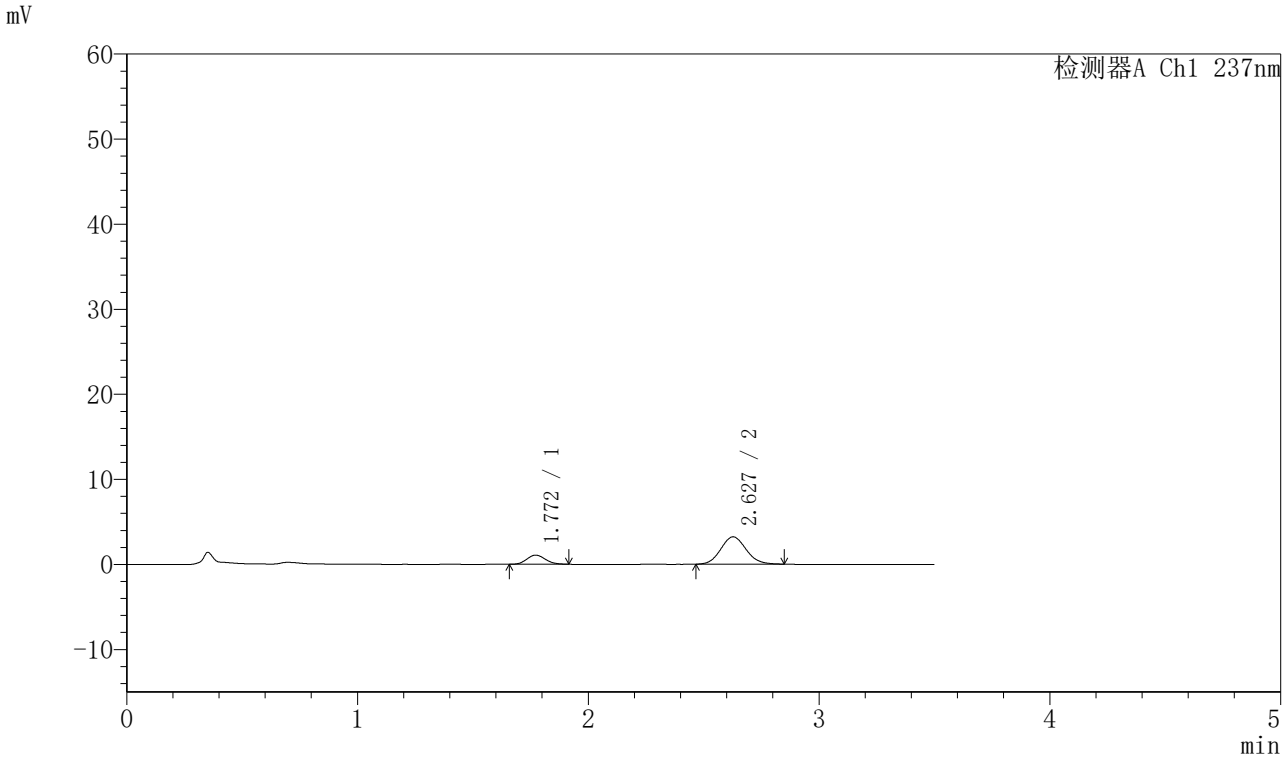

〈峰表〉

检测器A Ch1 237nm

峰号	保留时间	面积	面积%	高度	理论塔板数(USP)	拖尾因子	分离度(USP)
1	1.772	6007	19.635	1075	2284	1.126	--
2	2.627	24587	80.365	3216	2735	1.103	4.897
总计		30594	100.000	4291			

图180 阿齐沙坦氨氯地平片溶出曲线测定HPLC图谱
参比制剂-555886批-pH1.2介质-篮法-75转-5min-片6
供试品溶液-1

SHIMADZU LabSolutions

J301

〈样品信息〉

色谱柱:XB-C18(50mm*4.6mm,5μm）　流速：2.0ml/min
柱　温:30℃　波长:237nm
数据文件名: RC$J301 - 28-47/10-2509-2 - cbzj-555886p-rcqx-2-pH1.2jz-lf75z-p1-10min.lcd
方法文件名: RC$J301 - J301-rcqx-FX259.lcm
批处理文件名: RC$J301 - 20251125-Fx259.lcb
样品瓶号: 4-2
进样体积: 20 μl　版本号:6.115
进样时间: 2025/11/26 00:32:15　实验者: xiexinhui
处理时间（V2）: 2025/11/26 08:46:24　处理者: xiexinhui
仪器型号：SHIMADZU LC-2050C(FX259)

〈色谱图〉

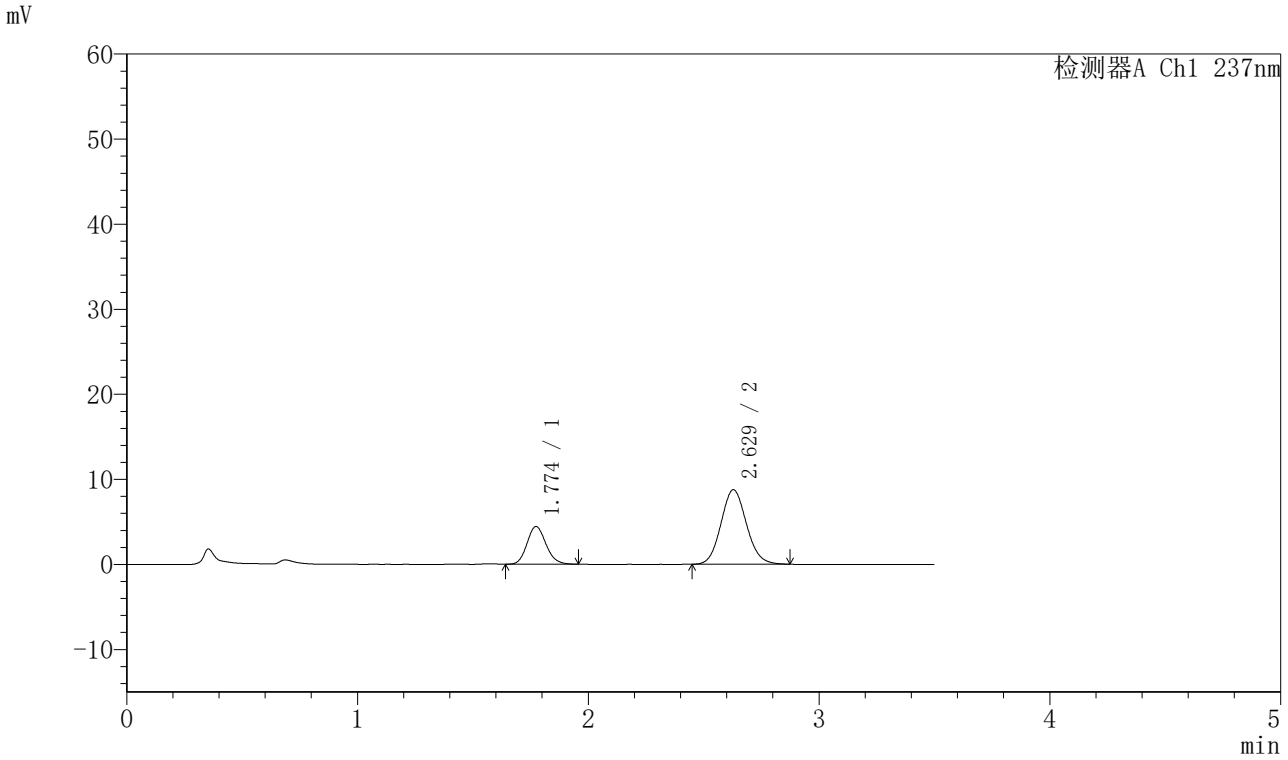

〈峰表〉

检测器A Ch1 237nm

峰号	保留时间	面积	面积%	高度	理论塔板数(USP)	拖尾因子	分离度(USP)
1	1.774	25234	27.305	4431	2261	1.137	--
2	2.629	67182	72.695	8767	2725	1.096	4.877
总计		92416	100.000	13198			

图181 阿齐沙坦氨氯地平片溶出曲线测定HPLC图谱
参比制剂-555886批-pH1.2介质-篮法-75转-10min-片1
供试品溶液-1

SHIMADZU LabSolutions

J301

〈样品信息〉

色谱柱:XB-C18(50mm*4.6mm,5μm）　流速：2.0ml/min
柱　温:30℃　波长:237nm
数据文件名: RC$J301 - 28-47/10-2510-2 - cbzj-555886p-rcqx-2-pH1.2jz-lf75z-p2-10min.lcd
方法文件名: RC$J301 - J301-rcqx-FX259.lcm
批处理文件名: RC$J301 - 20251125-Fx259.lcb
样品瓶号: 4-11
进样体积: 20 μl　版本号:6.115
进样时间: 2025/11/26 00:36:08　实验者: xiexinhui
处理时间（V2）: 2025/11/26 08:46:27　处理者: xiexinhui
仪器型号：SHIMADZU LC-2050C(FX259)

〈色谱图〉

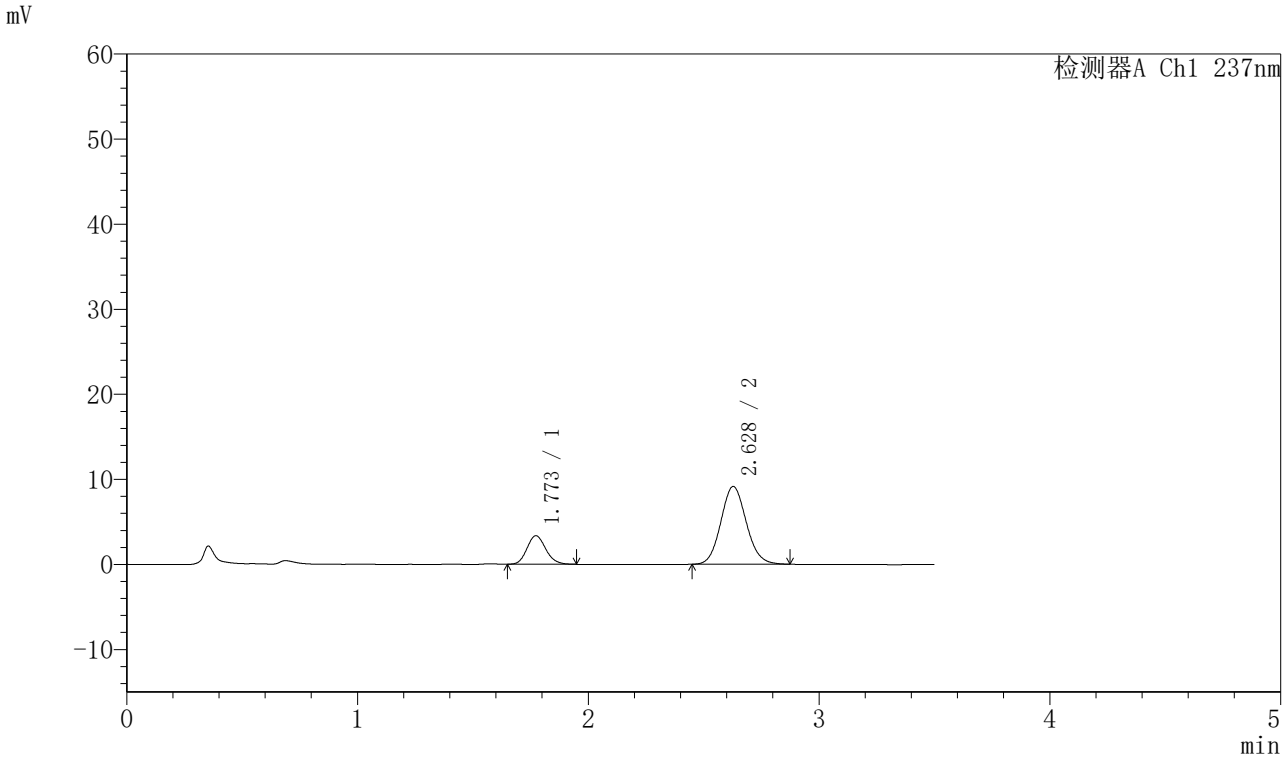

〈峰表〉

检测器A Ch1 237nm

峰号	保留时间	面积	面积%	高度	理论塔板数(USP)	拖尾因子	分离度(USP)
1	1.773	19055	21.392	3356	2282	1.149	--
2	2.628	70020	78.608	9142	2739	1.099	4.894
总计		89075	100.000	12498			

图182 阿齐沙坦氨氯地平片溶出曲线测定HPLC图谱
参比制剂-555886批-pH1.2介质-篮法-75转-10min-片2
供试品溶液-1

SHIMADZU LabSolutions

J301

〈样品信息〉

色谱柱:XB-C18(50mm*4.6mm,5μm）　流速：2.0ml/min
柱　温:30℃　波长:237nm
数据文件名: RC$J301 - 28-47/10-2511-2 - cbzj-555886p-rcqx-2-pH1.2jz-lf75z-p3-10min.lcd
方法文件名: RC$J301 - J301-rcqx-FX259.lcm
批处理文件名: RC$J301 - 20251125-Fx259.lcb
样品瓶号: 4-20
进样体积: 20 μl　版本号:6.115
进样时间: 2025/11/26 00:40:01　实验者: xiexinhui
处理时间（V2）: 2025/11/26 08:46:30　处理者: xiexinhui
仪器型号：SHIMADZU LC-2050C(FX259)

〈色谱图〉

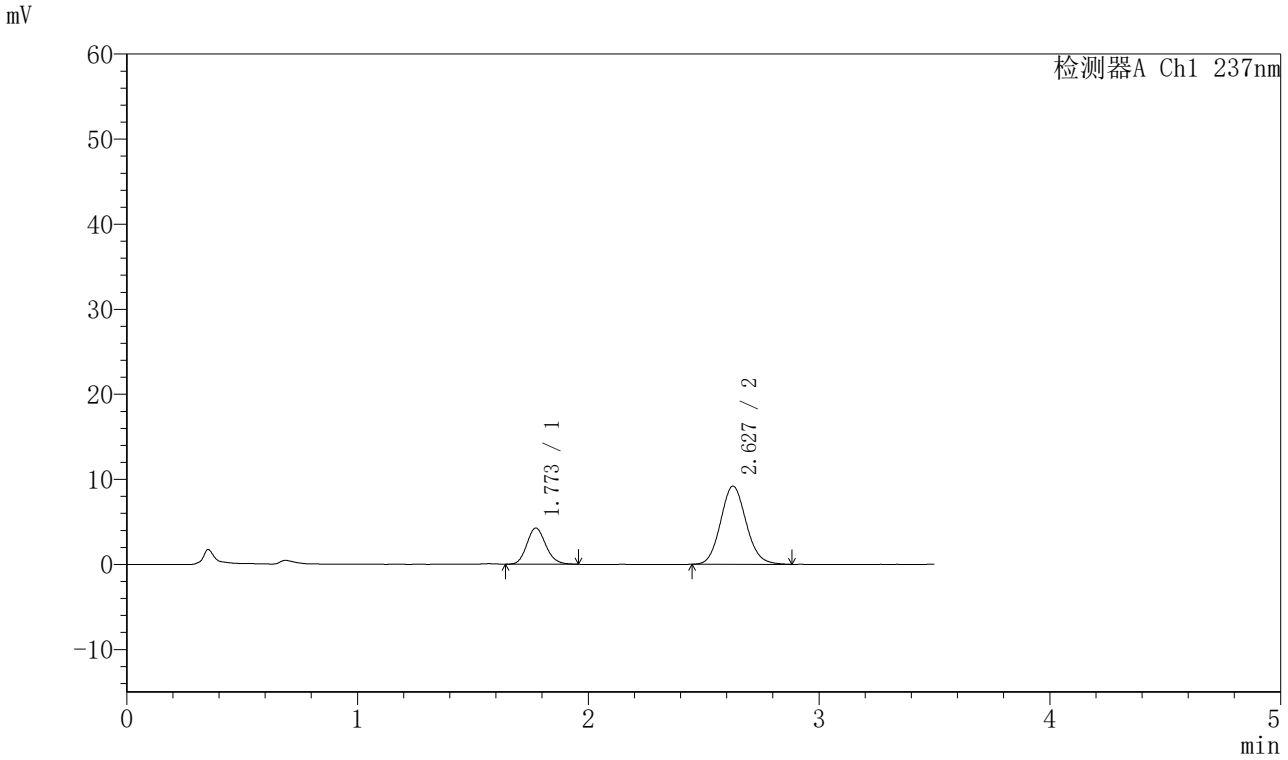

〈峰表〉

检测器A Ch1 237nm

峰号	保留时间	面积	面积%	高度	理论塔板数(USP)	拖尾因子	分离度(USP)
1	1.773	24297	25.586	4256	2253	1.147	--
2	2.627	70665	74.414	9185	2729	1.105	4.873
总计		94962	100.000	13441			

图183 阿齐沙坦氨氯地平片溶出曲线测定HPLC图谱
参比制剂-555886批-pH1.2介质-篮法-75转-10min-片3
供试品溶液-1

SHIMADZU LabSolutions

J301

〈样品信息〉

色谱柱:XB-C18(50mm*4.6mm,5μm）　流速：2.0ml/min
柱　温:30℃　波长:237nm
数据文件名: RC$J301 - 28-47/10-2512-2 - cbzj-555886p-rcqx-2-pH1.2jz-lf75z-p4-10min.lcd
方法文件名: RC$J301 - J301-rcqx-FX259.lcm
批处理文件名: RC$J301 - 20251125-Fx259.lcb
样品瓶号: 4-29
进样体积: 20 μl　版本号:6.115
进样时间: 2025/11/26 00:43:54　实验者: xiexinhui
处理时间（V2）: 2025/11/26 08:46:33　处理者: xiexinhui
仪器型号：SHIMADZU LC-2050C(FX259)

〈色谱图〉

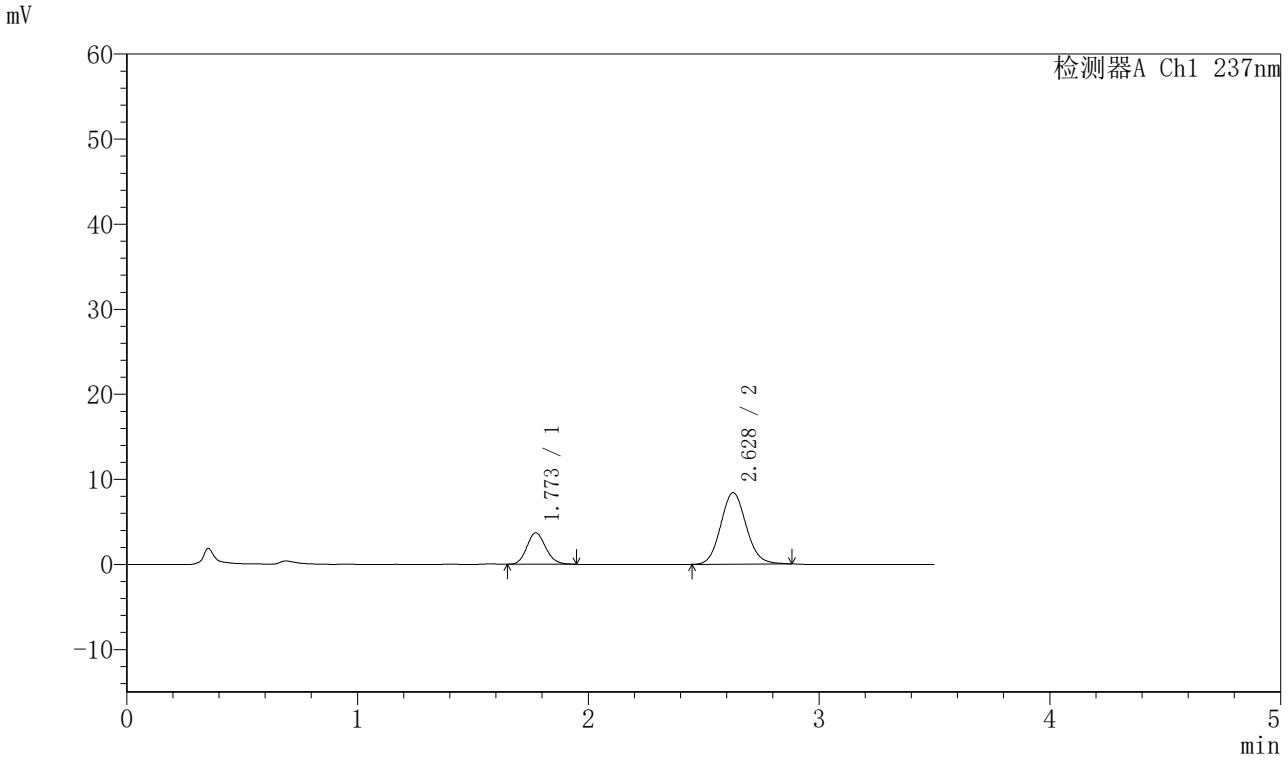

〈峰表〉

检测器A Ch1 237nm

峰号	保留时间	面积	面积%	高度	理论塔板数(USP)	拖尾因子	分离度(USP)
1	1.773	21048	24.635	3708	2279	1.136	--
2	2.628	64391	75.365	8404	2755	1.094	4.903
总计		85439	100.000	12113			

图184 阿齐沙坦氨氯地平片溶出曲线测定HPLC图谱
参比制剂-555886批-pH1.2介质-篮法-75转-10min-片4
供试品溶液-1

SHIMADZU LabSolutions

J301

〈样品信息〉

色谱柱:XB-C18(50mm*4.6mm,5μm）　流速：2.0ml/min
柱　温:30℃　波长:237nm
数据文件名: RC$J301 - 28-47/10-2513-2 - cbzj-555886p-rcqx-2-pH1.2jz-lf75z-p5-10min.lcd
方法文件名: RC$J301 - J301-rcqx-FX259.lcm
批处理文件名: RC$J301 - 20251125-Fx259.lcb
样品瓶号: 4-38
进样体积: 20 μl　版本号:6.115
进样时间: 2025/11/26 00:47:47　实验者: xiexinhui
处理时间（V2）: 2025/11/26 08:46:36　处理者: xiexinhui
仪器型号：SHIMADZU LC-2050C(FX259)

〈色谱图〉

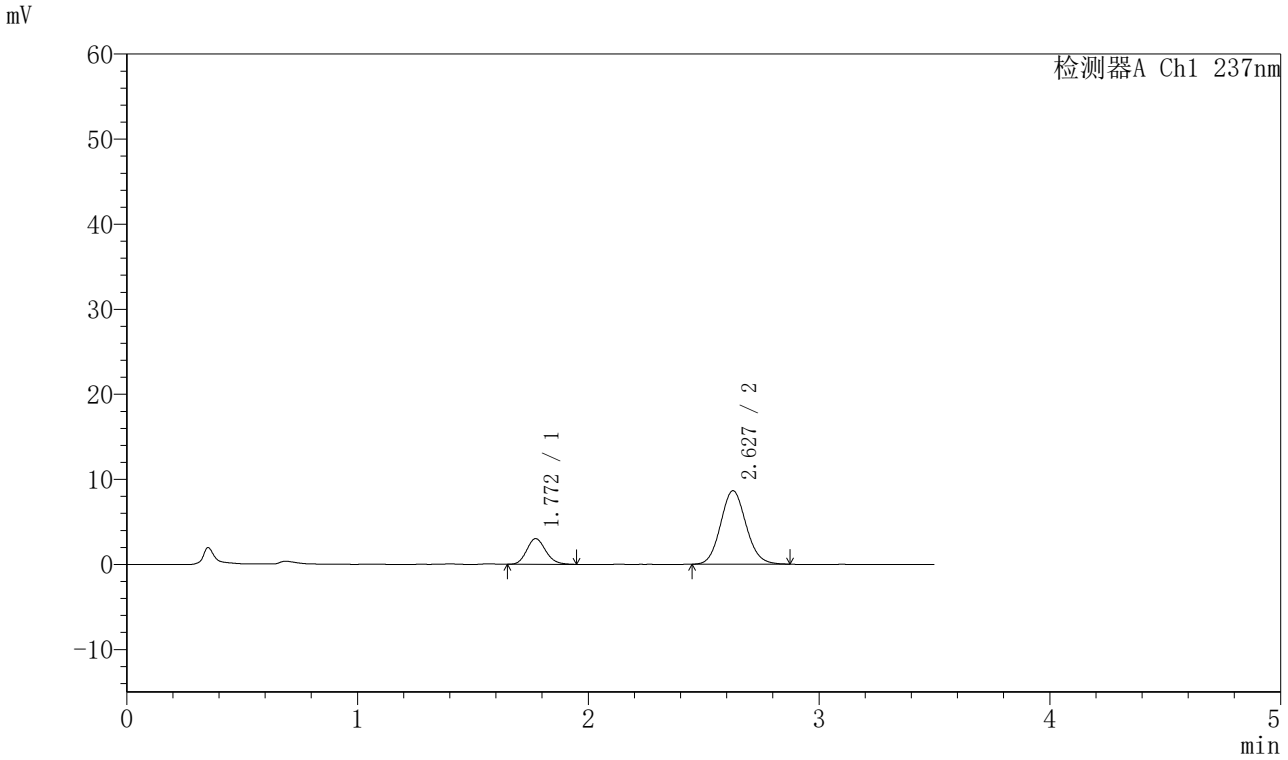

〈峰表〉

检测器A Ch1 237nm

峰号	保留时间	面积	面积%	高度	理论塔板数(USP)	拖尾因子	分离度(USP)
1	1.772	17233	20.660	3021	2245	1.150	--
2	2.627	66180	79.340	8628	2746	1.100	4.882
总计		83413	100.000	11649			

图185 阿齐沙坦氨氯地平片溶出曲线测定HPLC图谱
参比制剂-555886批-pH1.2介质-篮法-75转-10min-片5
供试品溶液-1

SHIMADZU LabSolutions

J301

〈样品信息〉

色谱柱:XB-C18(50mm*4.6mm,5μm）　流速：2.0ml/min
柱　温:30℃　波长:237nm
数据文件名: RC$J301 - 28-47/10-2514-2 - cbzj-555886p-rcqx-2-pH1.2jz-lf75z-p6-10min.lcd
方法文件名: RC$J301 - J301-rcqx-FX259.lcm
批处理文件名: RC$J301 - 20251125-Fx259.lcb
样品瓶号: 4-47
进样体积: 20 μl　版本号:6.115
进样时间: 2025/11/26 00:51:41　实验者: xiexinhui
处理时间（V2）: 2025/11/26 08:46:38　处理者: xiexinhui
仪器型号：SHIMADZU LC-2050C(FX259)

〈色谱图〉

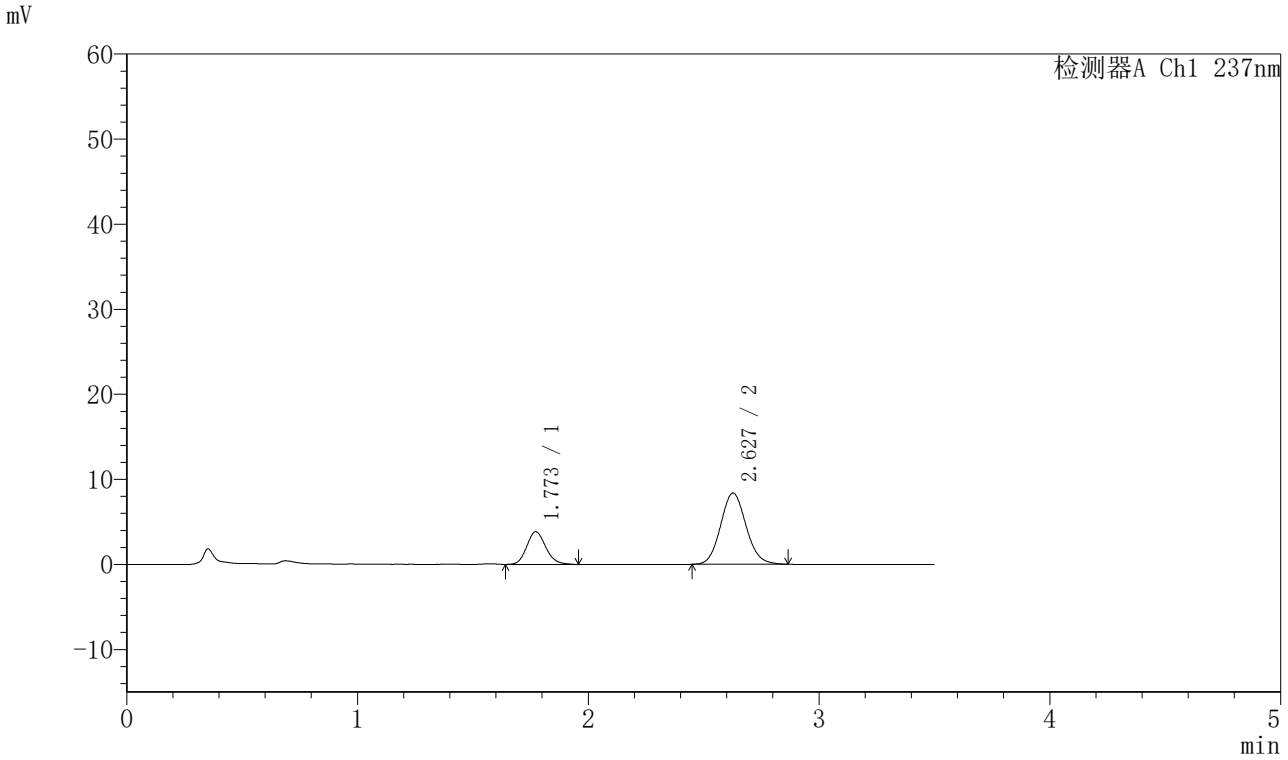

〈峰表〉

检测器A Ch1 237nm

峰号	保留时间	面积	面积%	高度	理论塔板数(USP)	拖尾因子	分离度(USP)
1	1.773	22013	25.556	3846	2244	1.150	--
2	2.627	64121	74.444	8365	2746	1.096	4.880
总计		86133	100.000	12211			

图186 阿齐沙坦氨氯地平片溶出曲线测定HPLC图谱
参比制剂-555886批-pH1.2介质-篮法-75转-10min-片6
供试品溶液-1

SHIMADZU LabSolutions

J301

〈样品信息〉

色谱柱:XB-C18(50mm*4.6mm,5μm）　流速：2.0ml/min
柱　温:30℃　波长:237nm
数据文件名: RC$J301 - 28-47/10-2515-2 - cbzj-555886p-rcqx-2-pH1.2jz-lf75z-p1-15min.lcd
方法文件名: RC$J301 - J301-rcqx-FX259.lcm
批处理文件名: RC$J301 - 20251125-Fx259.lcb
样品瓶号: 4-3
进样体积: 20 μl　版本号:6.115
进样时间: 2025/11/26 00:55:34　实验者: xiexinhui
处理时间（V2）: 2025/11/26 08:46:41　处理者: xiexinhui
仪器型号：SHIMADZU LC-2050C(FX259)

〈色谱图〉

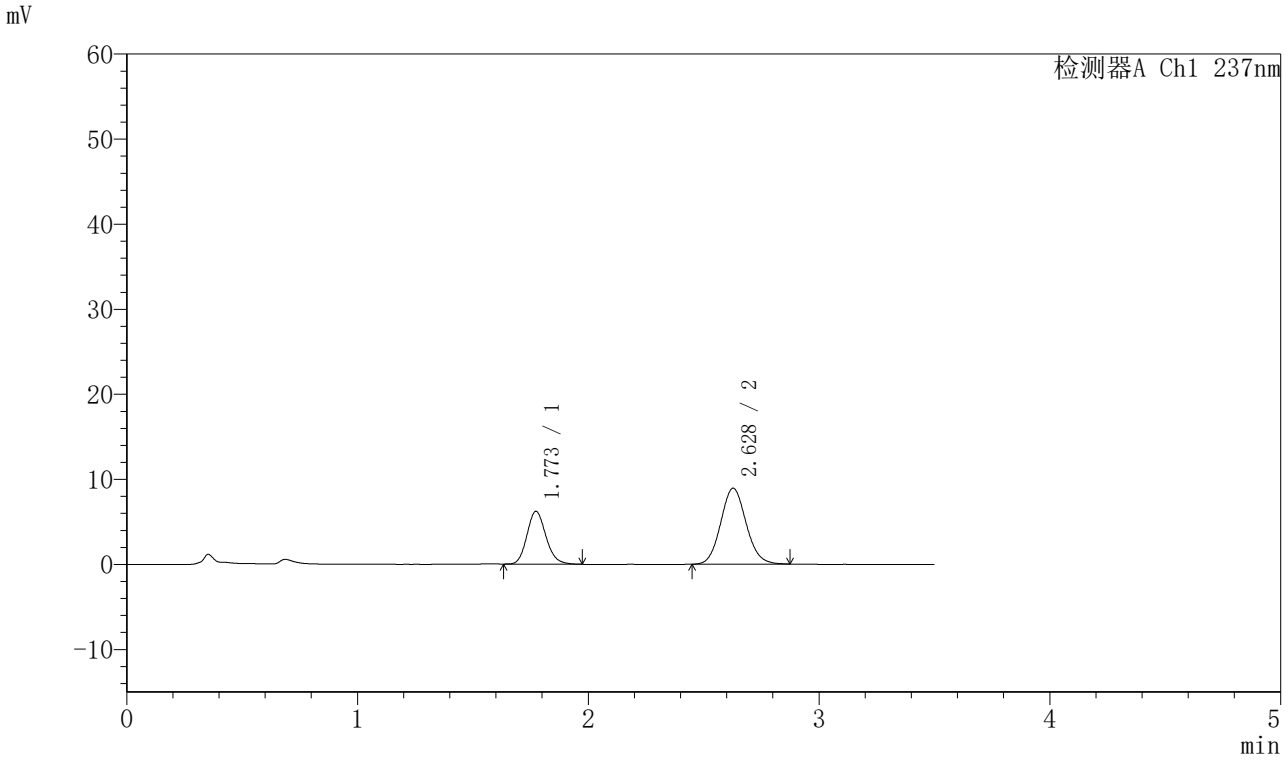

〈峰表〉

检测器A Ch1 237nm

峰号	保留时间	面积	面积%	高度	理论塔板数(USP)	拖尾因子	分离度(USP)
1	1.773	35446	34.159	6206	2261	1.150	--
2	2.628	68322	65.841	8923	2746	1.092	4.885
总计		103768	100.000	15129			

图187 阿齐沙坦氨氯地平片溶出曲线测定HPLC图谱
参比制剂-555886批-pH1.2介质-篮法-75转-15min-片1
供试品溶液-1

SHIMADZU LabSolutions

J301

〈样品信息〉

色谱柱:XB-C18(50mm*4.6mm,5μm）　流速：2.0ml/min
柱　温:30℃　波长:237nm
数据文件名: RC$J301 - 28-47/10-2516-2 - cbzj-555886p-rcqx-2-pH1.2jz-lf75z-p2-15min.lcd
方法文件名: RC$J301 - J301-rcqx-FX259.lcm
批处理文件名: RC$J301 - 20251125-Fx259.lcb
样品瓶号: 4-12
进样体积: 20 μl　版本号:6.115
进样时间: 2025/11/26 00:59:28　实验者: xiexinhui
处理时间（V2）: 2025/11/26 08:46:44　处理者: xiexinhui
仪器型号：SHIMADZU LC-2050C(FX259)

〈色谱图〉

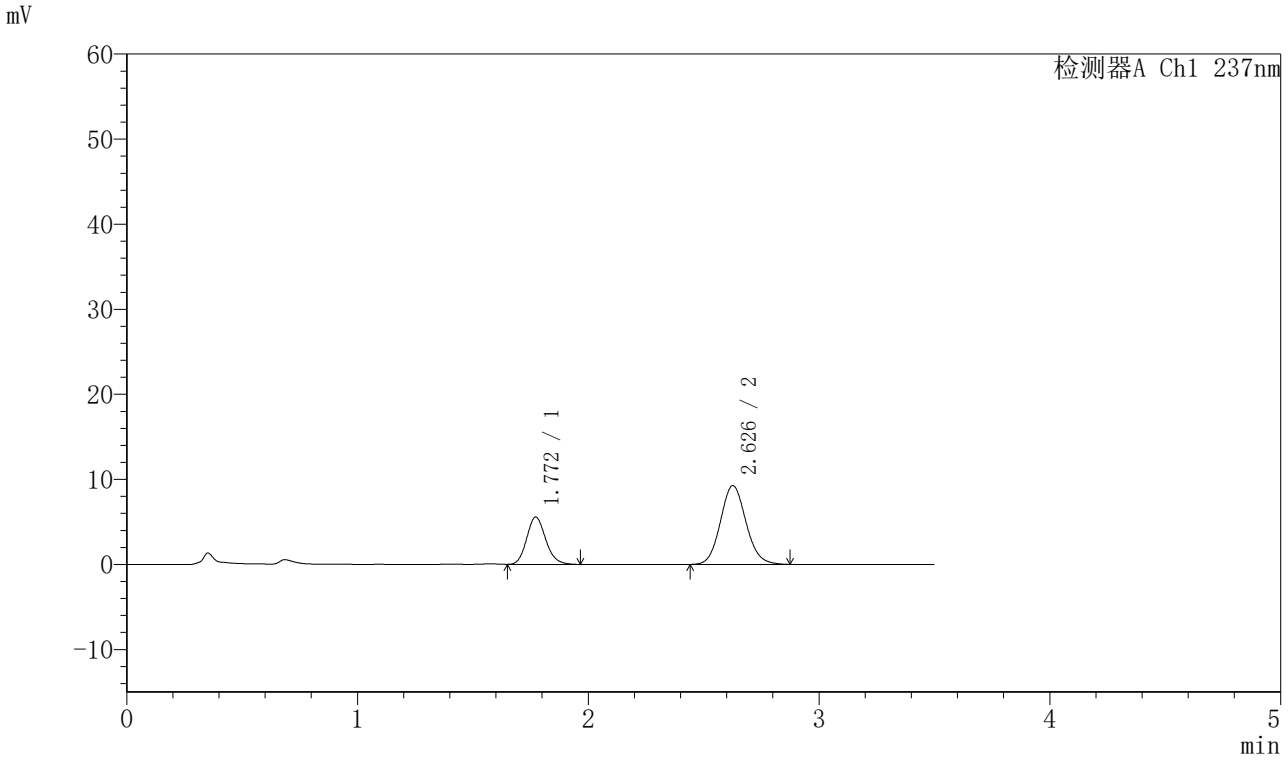

〈峰表〉

检测器A Ch1 237nm

峰号	保留时间	面积	面积%	高度	理论塔板数(USP)	拖尾因子	分离度(USP)
1	1.772	31805	30.868	5566	2253	1.150	--
2	2.626	71232	69.132	9240	2731	1.098	4.875
总计		103037	100.000	14807			

图188 阿齐沙坦氨氯地平片溶出曲线测定HPLC图谱
参比制剂-555886批-pH1.2介质-篮法-75转-15min-片2
供试品溶液-1

SHIMADZU LabSolutions

J301

〈样品信息〉

色谱柱:XB-C18(50mm*4.6mm,5μm）　流速：2.0ml/min
柱　温:30℃　波长:237nm
数据文件名: RC$J301 - 28-47/10-2517-2 - cbzj-555886p-rcqx-2-pH1.2jz-lf75z-p3-15min.lcd
方法文件名: RC$J301 - J301-rcqx-FX259.lcm
批处理文件名: RC$J301 - 20251125-Fx259.lcb
样品瓶号: 4-21
进样体积: 20 μl　版本号:6.115
进样时间: 2025/11/26 01:03:22　实验者: xiexinhui
处理时间（V2）: 2025/11/26 08:46:47　处理者: xiexinhui
仪器型号：SHIMADZU LC-2050C(FX259)

〈色谱图〉

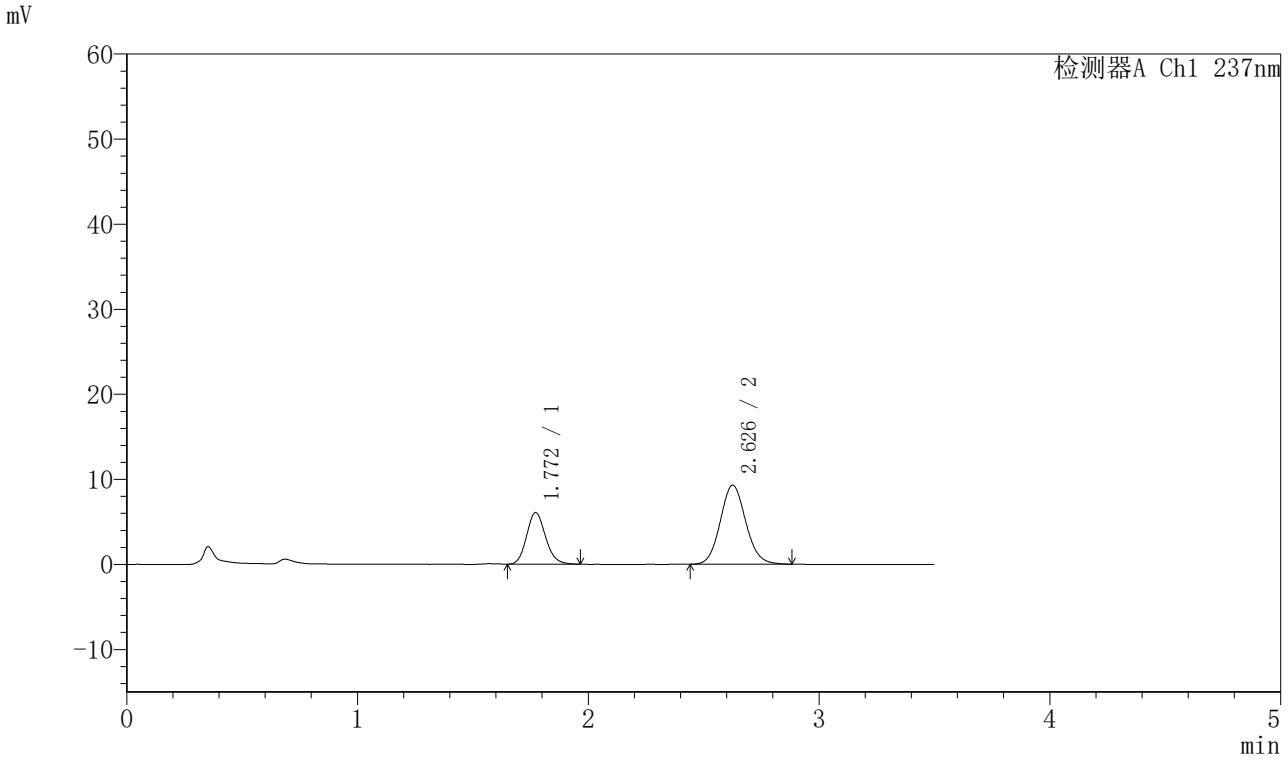

〈峰表〉

检测器A Ch1 237nm

峰号	保留时间	面积	面积%	高度	理论塔板数(USP)	拖尾因子	分离度(USP)
1	1.772	34623	32.640	6077	2252	1.140	--
2	2.626	71455	67.360	9275	2739	1.097	4.877
总计		106078	100.000	15352			

图189 阿齐沙坦氨氯地平片溶出曲线测定HPLC图谱
参比制剂-555886批-pH1.2介质-篮法-75转-15min-片3
供试品溶液-1

SHIMADZU LabSolutions

J301

〈样品信息〉

色谱柱:XB-C18(50mm*4.6mm,5μm）　流速：2.0ml/min
柱　温:30℃　波长:237nm
数据文件名: RC$J301 - 28-47/10-2518-2 - cbzj-555886p-rcqx-2-pH1.2jz-lf75z-p4-15min.lcd
方法文件名: RC$J301 - J301-rcqx-FX259.lcm
批处理文件名: RC$J301 - 20251125-Fx259.lcb
样品瓶号: 4-30
进样体积: 20 μl　版本号:6.115
进样时间: 2025/11/26 01:07:16　实验者: xiexinhui
处理时间（V2）: 2025/11/26 08:46:50　处理者: xiexinhui
仪器型号：SHIMADZU LC-2050C(FX259)

〈色谱图〉

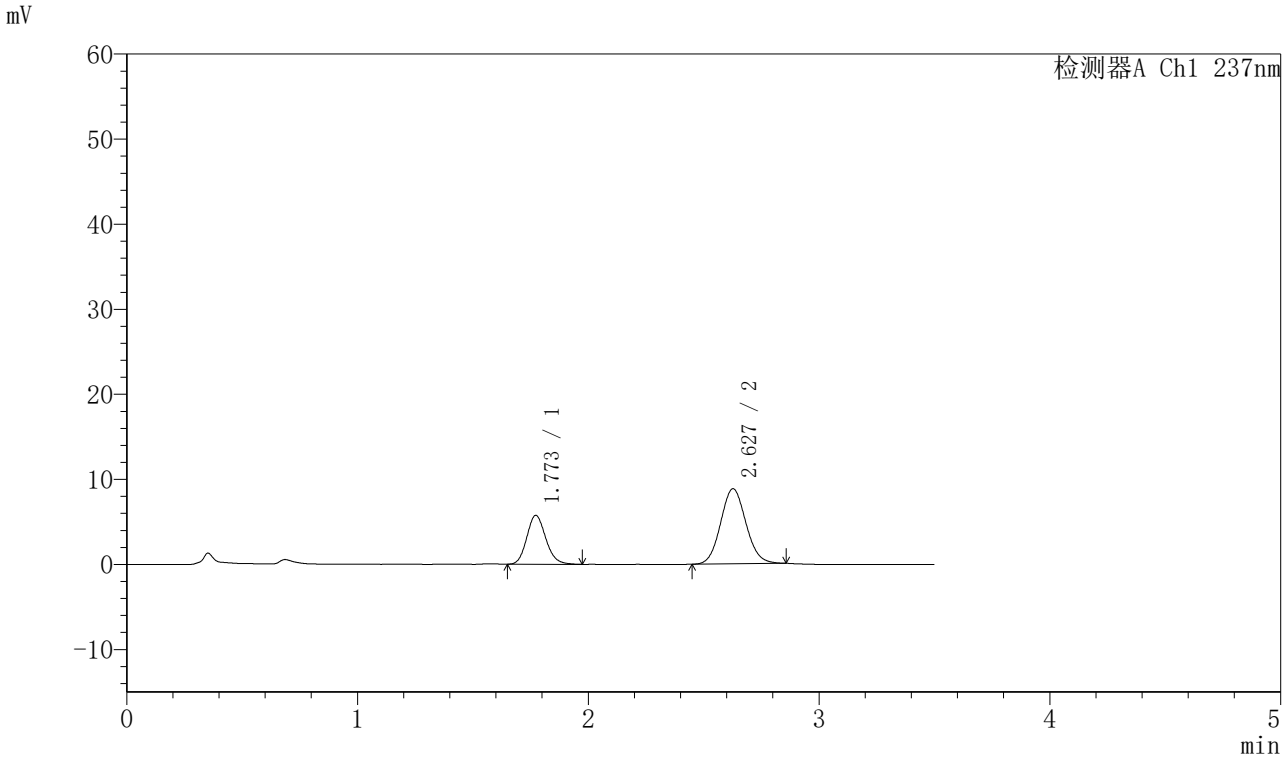

〈峰表〉

检测器A Ch1 237nm

峰号	保留时间	面积	面积%	高度	理论塔板数(USP)	拖尾因子	分离度(USP)
1	1.773	32776	32.812	5743	2259	1.148	--
2	2.627	67113	67.188	8816	2762	1.084	4.894
总计		99889	100.000	14558			

图190 阿齐沙坦氨氯地平片溶出曲线测定HPLC图谱
参比制剂-555886批-pH1.2介质-篮法-75转-15min-片4
供试品溶液-1

SHIMADZU LabSolutions

J301

〈样品信息〉

色谱柱:XB-C18(50mm*4.6mm,5μm）　流速：2.0ml/min
柱　温:30℃　波长:237nm
数据文件名: RC$J301 - 28-47/10-2519-2 - cbzj-555886p-rcqx-2-pH1.2jz-lf75z-p5-15min.lcd
方法文件名: RC$J301 - J301-rcqx-FX259.lcm
批处理文件名: RC$J301 - 20251125-Fx259.lcb
样品瓶号: 4-39
进样体积: 20 μl　版本号:6.115
进样时间: 2025/11/26 01:11:09　实验者: xiexinhui
处理时间（V2）: 2025/11/26 08:46:53　处理者: xiexinhui
仪器型号：SHIMADZU LC-2050C(FX259)

〈色谱图〉

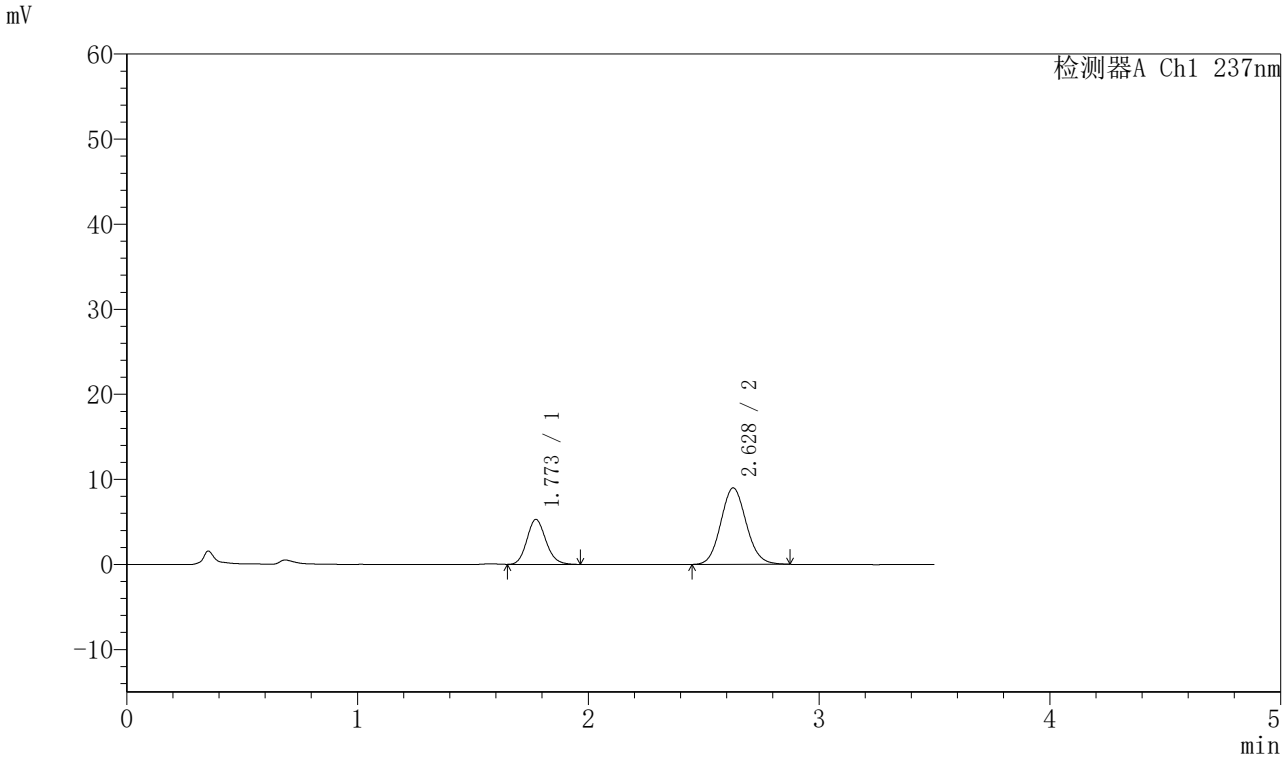

〈峰表〉

检测器A Ch1 237nm

峰号	保留时间	面积	面积%	高度	理论塔板数(USP)	拖尾因子	分离度(USP)
1	1.773	30168	30.450	5283	2246	1.141	--
2	2.628	68907	69.550	8983	2732	1.094	4.874
总计		99075	100.000	14267			

图191 阿齐沙坦氨氯地平片溶出曲线测定HPLC图谱
参比制剂-555886批-pH1.2介质-篮法-75转-15min-片5
供试品溶液-1

SHIMADZU LabSolutions

J301

〈样品信息〉

色谱柱:XB-C18(50mm*4.6mm,5μm）　流速：2.0ml/min
柱　温:30℃　波长:237nm
数据文件名: RC$J301 - 28-47/10-2520-2 - cbzj-555886p-rcqx-2-pH1.2jz-lf75z-p6-15min.lcd
方法文件名: RC$J301 - J301-rcqx-FX259.lcm
批处理文件名: RC$J301 - 20251125-Fx259.lcb
样品瓶号: 4-48
进样体积: 20 μl　版本号:6.115
进样时间: 2025/11/26 01:15:01　实验者: xiexinhui
处理时间（V2）: 2025/11/26 08:46:55　处理者: xiexinhui
仪器型号：SHIMADZU LC-2050C(FX259)

〈色谱图〉

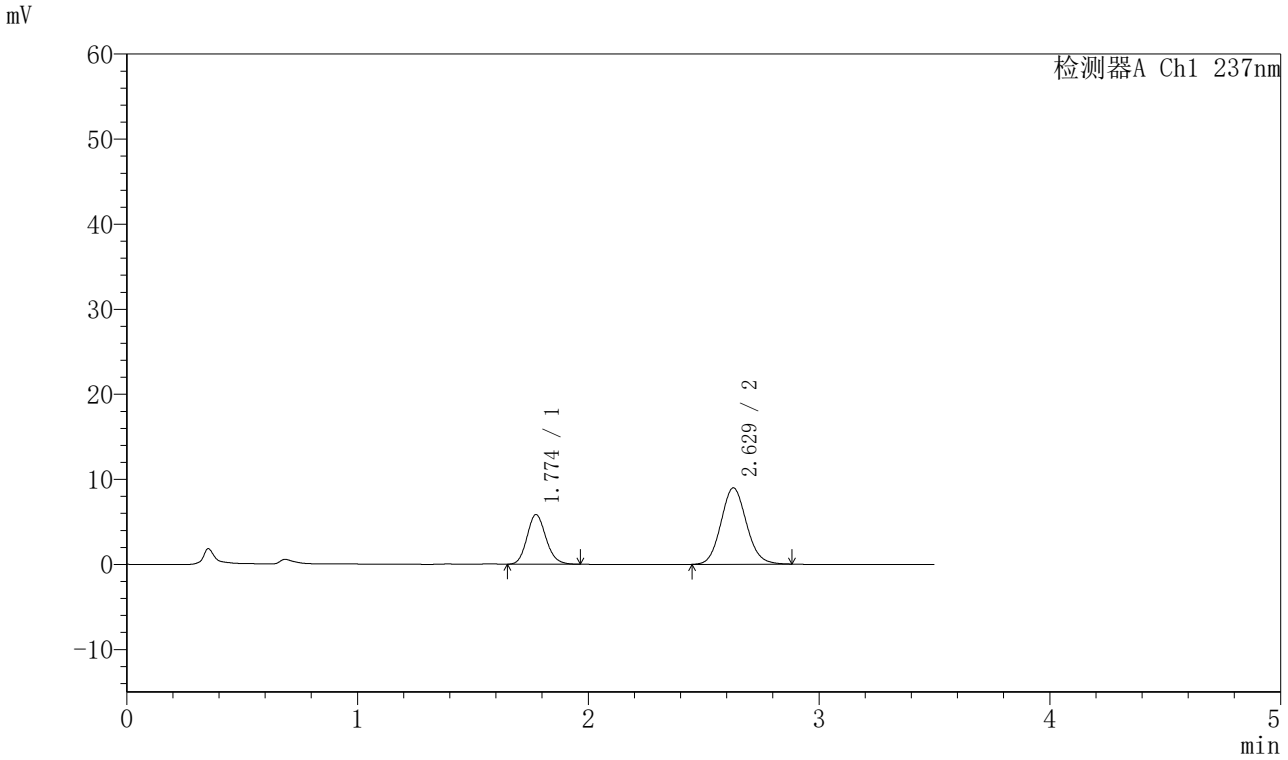

〈峰表〉

检测器A Ch1 237nm

峰号	保留时间	面积	面积%	高度	理论塔板数(USP)	拖尾因子	分离度(USP)
1	1.774	33314	32.583	5837	2268	1.143	--
2	2.629	68930	67.417	8975	2732	1.098	4.883
总计		102243	100.000	14812			

图192 阿齐沙坦氨氯地平片溶出曲线测定HPLC图谱
参比制剂-555886批-pH1.2介质-篮法-75转-15min-片6
供试品溶液-1

SHIMADZU LabSolutions

J301

〈样品信息〉

色谱柱:XB-C18(50mm*4.6mm,5μm）　流速：2.0ml/min
柱　温:30℃　波长:237nm
数据文件名: RC$J301 - 28-47/10-2521-2 - cbzj-555886p-rcqx-2-pH1.2jz-lf75z-p1-20min.lcd
方法文件名: RC$J301 - J301-rcqx-FX259.lcm
批处理文件名: RC$J301 - 20251125-Fx259.lcb
样品瓶号: 4-4
进样体积: 20 μl　版本号:6.115
进样时间: 2025/11/26 01:18:55　实验者: xiexinhui
处理时间（V2）: 2025/11/26 08:46:58　处理者: xiexinhui
仪器型号：SHIMADZU LC-2050C(FX259)

〈色谱图〉

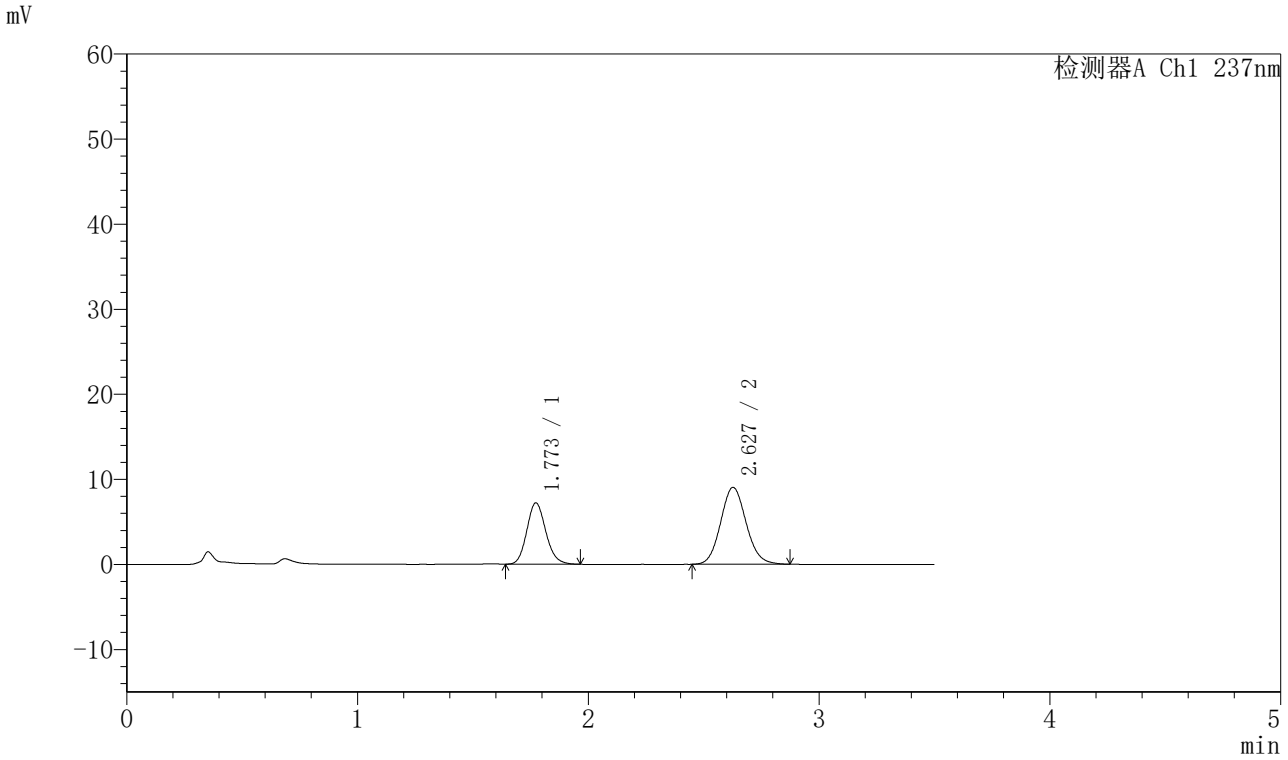

〈峰表〉

检测器A Ch1 237nm

峰号	保留时间	面积	面积%	高度	理论塔板数(USP)	拖尾因子	分离度(USP)
1	1.773	41252	37.267	7212	2251	1.143	--
2	2.627	69441	62.733	9035	2733	1.102	4.874
总计		110693	100.000	16247			

图193 阿齐沙坦氨氯地平片溶出曲线测定HPLC图谱
参比制剂-555886批-pH1.2介质-篮法-75转-20min-片1
供试品溶液-1

SHIMADZU LabSolutions

J301

〈样品信息〉

色谱柱:XB-C18(50mm*4.6mm,5μm）　流速：2.0ml/min
柱　温:30℃　波长:237nm
数据文件名: RC$J301 - 28-47/10-2522-2 - cbzj-555886p-rcqx-2-pH1.2jz-lf75z-p2-20min.lcd
方法文件名: RC$J301 - J301-rcqx-FX259.lcm
批处理文件名: RC$J301 - 20251125-Fx259.lcb
样品瓶号: 4-13
进样体积: 20 μl　版本号:6.115
进样时间: 2025/11/26 01:22:50　实验者: xiexinhui
处理时间（V2）: 2025/11/26 08:47:01　处理者: xiexinhui
仪器型号：SHIMADZU LC-2050C(FX259)

〈色谱图〉

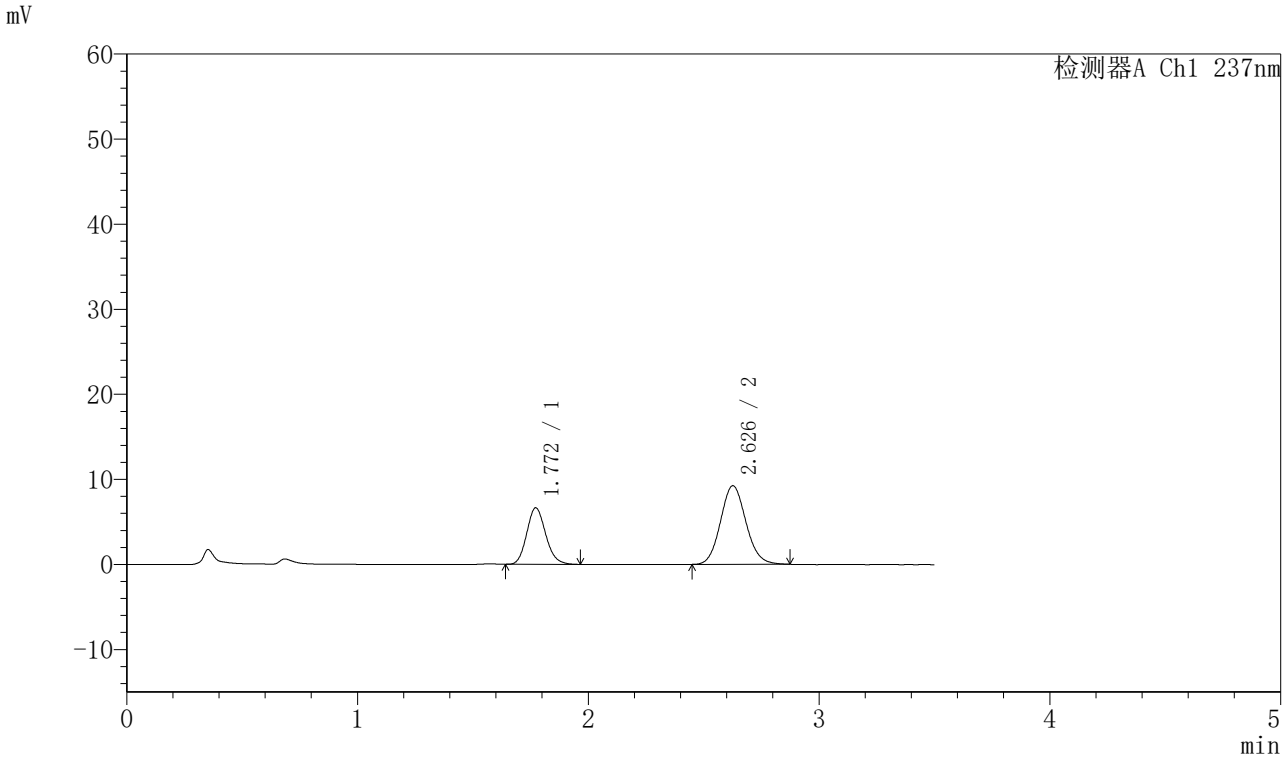

〈峰表〉

检测器A Ch1 237nm

峰号	保留时间	面积	面积%	高度	理论塔板数(USP)	拖尾因子	分离度(USP)
1	1.772	37899	34.891	6655	2256	1.147	--
2	2.626	70724	65.109	9224	2753	1.100	4.887
总计		108623	100.000	15879			

图194 阿齐沙坦氨氯地平片溶出曲线测定HPLC图谱
参比制剂-555886批-pH1.2介质-篮法-75转-20min-片2
供试品溶液-1

SHIMADZU LabSolutions

J301

〈样品信息〉

色谱柱:XB-C18(50mm*4.6mm,5μm）　流速：2.0ml/min
柱 温:30℃　波长:237nm
数据文件名: RC$J301 - 28-47/10-2523-2 - cbzj-555886p-rcqx-2-pH1.2jz-lf75z-p3-20min.lcd
方法文件名: RC$J301 - J301-rcqx-FX259.lcm
批处理文件名: RC$J301 - 20251125-Fx259.lcb
样品瓶号: 4-22
进样体积: 20 μl　版本号:6.115
进样时间: 2025/11/26 01:26:44　实验者: xiexinhui
处理时间（V2）: 2025/11/26 08:47:04　处理者: xiexinhui
仪器型号：SHIMADZU LC-2050C(FX259)

〈色谱图〉

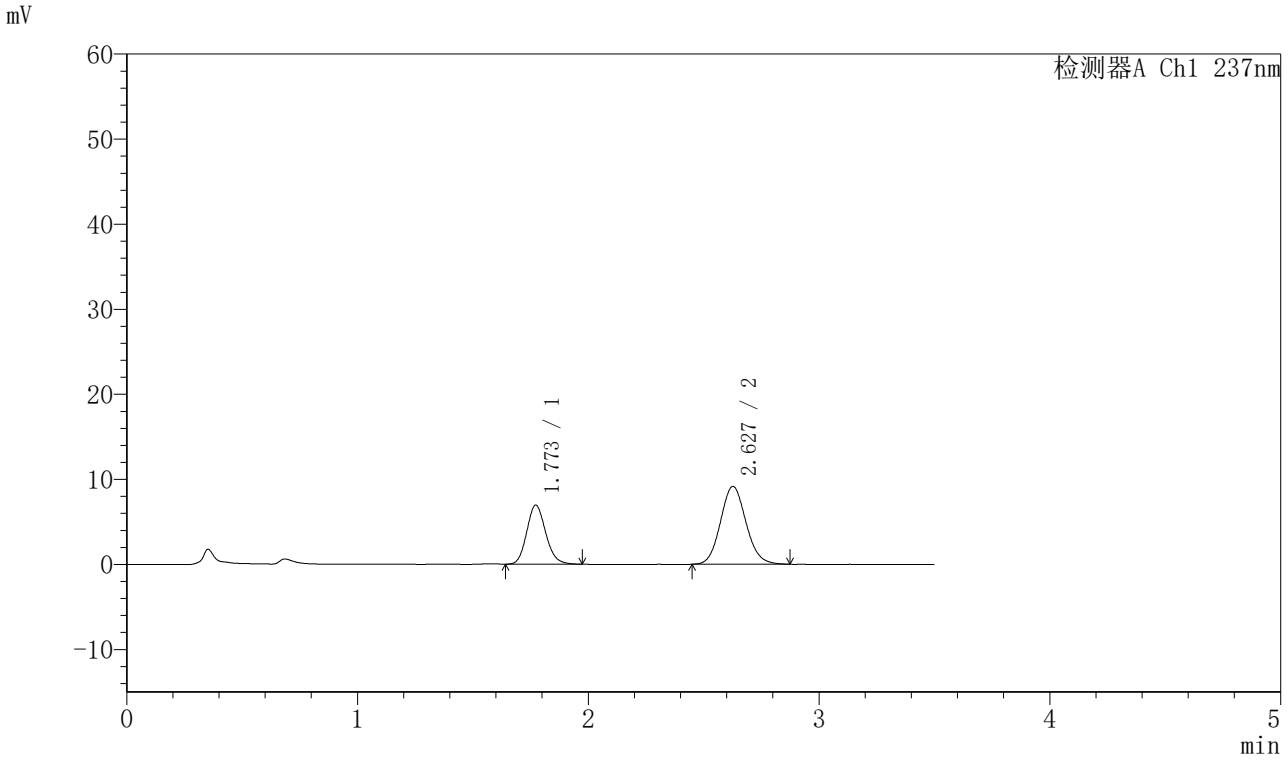

〈峰表〉

检测器A Ch1 237nm

峰号	保留时间	面积	面积%	高度	理论塔板数(USP)	拖尾因子	分离度(USP)
1	1.773	39689	36.083	6953	2256	1.146	--
2	2.627	70305	63.917	9141	2736	1.100	4.878
总计		109994	100.000	16094			

图195 阿齐沙坦氨氯地平片溶出曲线测定HPLC图谱
参比制剂-555886批-pH1.2介质-篮法-75转-20min-片3
供试品溶液-1

SHIMADZU LabSolutions

J301

〈样品信息〉

色谱柱:XB-C18(50mm*4.6mm,5μm）　流速：2.0ml/min
柱　温:30℃　波长:237nm
数据文件名: RC$J301 - 28-47/10-2524-2 - cbzj-555886p-rcqx-2-pH1.2jz-lf75z-p4-20min.lcd
方法文件名: RC$J301 - J301-rcqx-FX259.lcm
批处理文件名: RC$J301 - 20251125-Fx259.lcb
样品瓶号: 4-31
进样体积: 20 μl　版本号:6.115
进样时间: 2025/11/26 01:30:37　实验者: xiexinhui
处理时间（V2）: 2025/11/26 08:47:07　处理者: xiexinhui
仪器型号：SHIMADZU LC-2050C(FX259)

〈色谱图〉

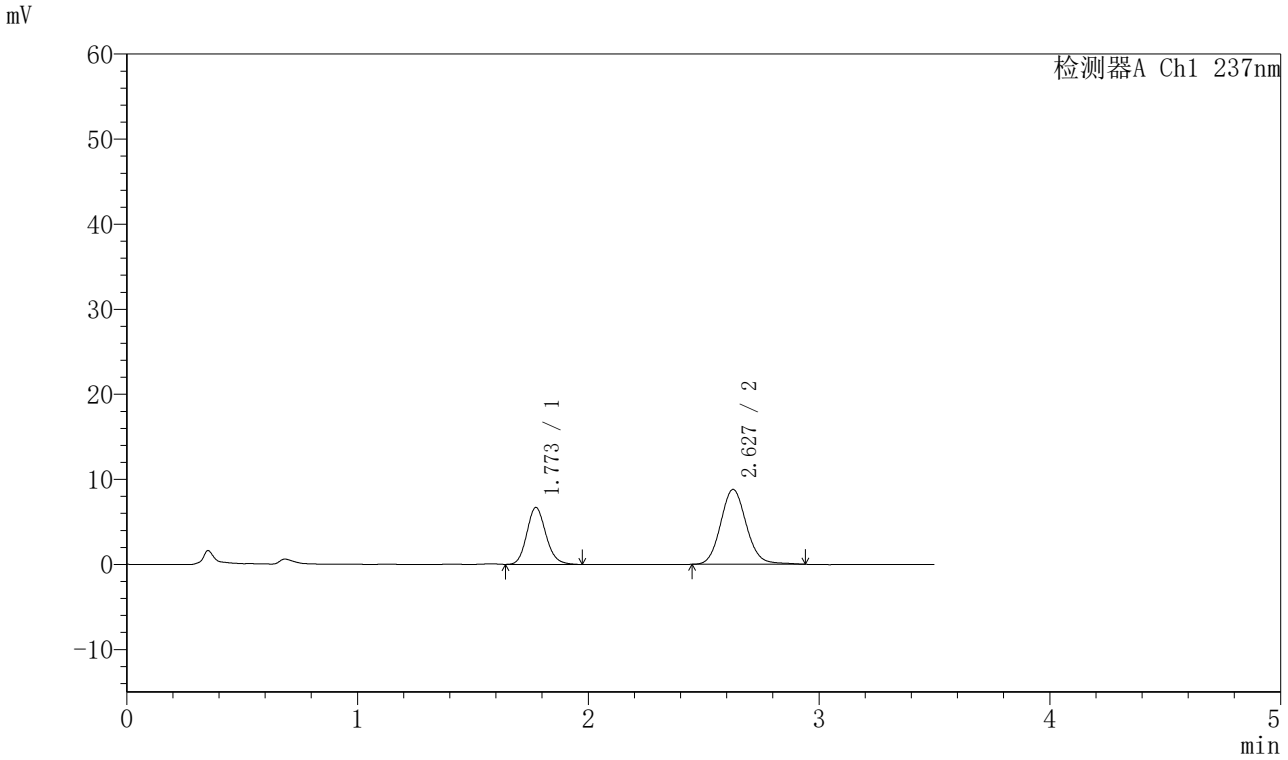

〈峰表〉

检测器A Ch1 237nm

峰号	保留时间	面积	面积%	高度	理论塔板数(USP)	拖尾因子	分离度(USP)
1	1.773	38429	36.056	6695	2249	1.148	--
2	2.627	68151	63.944	8797	2742	1.106	4.878
总计		106580	100.000	15493			

图196 阿齐沙坦氨氯地平片溶出曲线测定HPLC图谱
参比制剂-555886批-pH1.2介质-篮法-75转-20min-片4
供试品溶液-1

SHIMADZU LabSolutions

J301

〈样品信息〉

色谱柱:XB-C18(50mm*4.6mm,5μm）　流速：2.0ml/min
柱 温:30℃　波长:237nm
数据文件名: RC$J301 - 28-47/10-2525-2 - cbzj-555886p-rcqx-2-pH1.2jz-lf75z-p5-20min.lcd
方法文件名: RC$J301 - J301-rcqx-FX259.lcm
批处理文件名: RC$J301 - 20251125-Fx259.lcb
样品瓶号: 4-40
进样体积: 20 μl　版本号:6.115
进样时间: 2025/11/26 01:34:31　实验者: xiexinhui
处理时间（V2）: 2025/11/26 08:47:10　处理者: xiexinhui
仪器型号：SHIMADZU LC-2050C(FX259)

〈色谱图〉

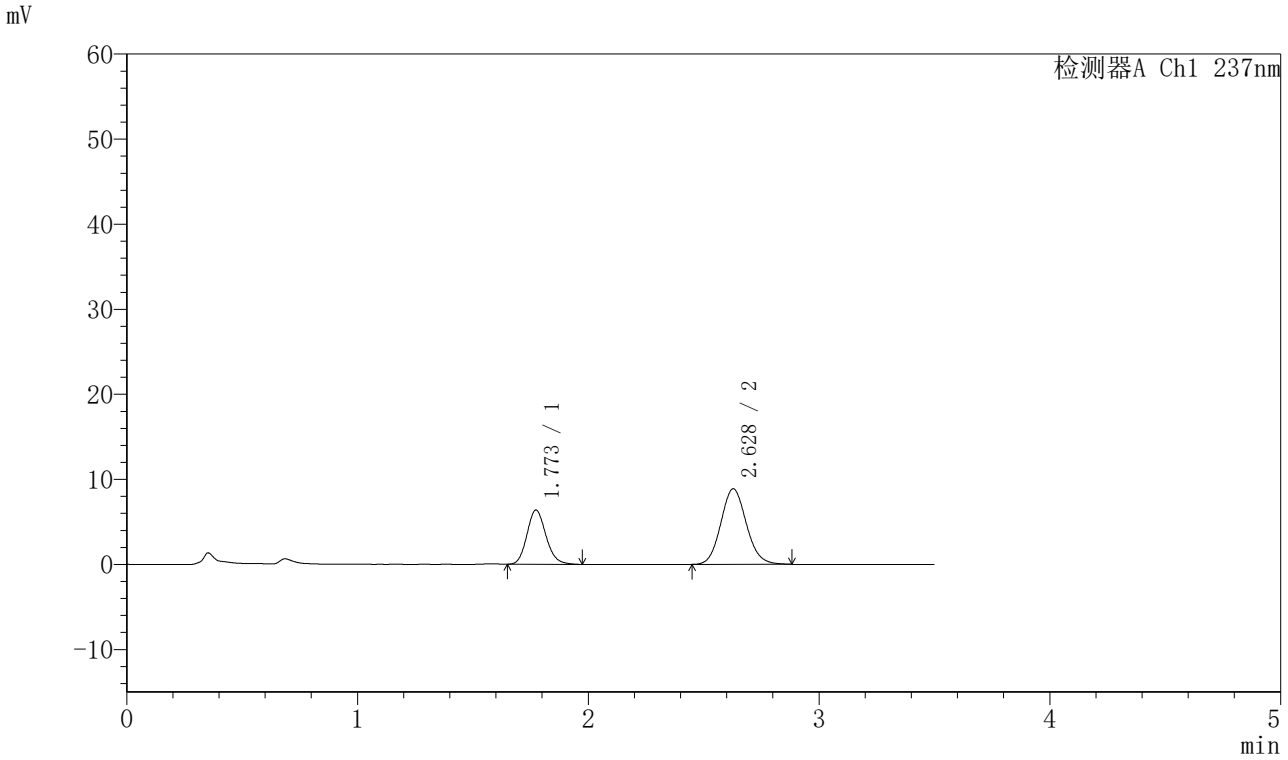

〈峰表〉

检测器A Ch1 237nm

峰号	保留时间	面积	面积%	高度	理论塔板数(USP)	拖尾因子	分离度(USP)
1	1.773	36414	34.791	6373	2268	1.150	--
2	2.628	68250	65.209	8883	2732	1.102	4.883
总计		104664	100.000	15256			

图197 阿齐沙坦氨氯地平片溶出曲线测定HPLC图谱
参比制剂-555886批-pH1.2介质-篮法-75转-20min-片5
供试品溶液-1

SHIMADZU LabSolutions

J301

〈样品信息〉

色谱柱:XB-C18(50mm*4.6mm,5μm）　流速：2.0ml/min
柱 温:30℃　波长:237nm
数据文件名: RC$J301 - 28-47/10-2526-2 - cbzj-555886p-rcqx-2-pH1.2jz-lf75z-p6-20min.lcd
方法文件名: RC$J301 - J301-rcqx-FX259.lcm
批处理文件名: RC$J301 - 20251125-Fx259.lcb
样品瓶号: 4-49
进样体积: 20 μl　版本号:6.115
进样时间: 2025/11/26 01:38:24　实验者: xiexinhui
处理时间（V2）: 2025/11/26 08:47:13　处理者: xiexinhui
仪器型号：SHIMADZU LC-2050C(FX259)

〈色谱图〉

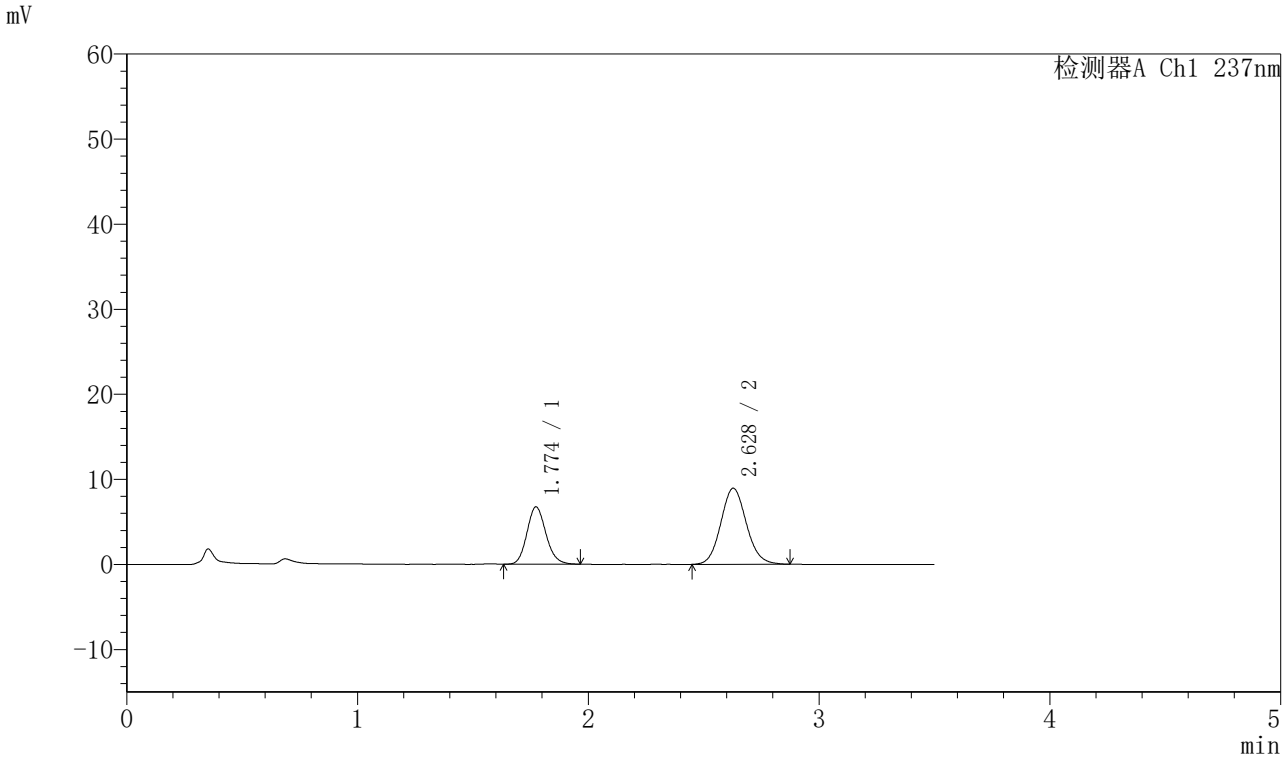

〈峰表〉

检测器A Ch1 237nm

峰号	保留时间	面积	面积%	高度	理论塔板数(USP)	拖尾因子	分离度(USP)
1	1.774	38554	35.910	6740	2260	1.141	--
2	2.628	68809	64.090	8944	2732	1.104	4.878
总计		107363	100.000	15683			

图198 阿齐沙坦氨氯地平片溶出曲线测定HPLC图谱
参比制剂-555886批-pH1.2介质-篮法-75转-20min-片6
供试品溶液-1

SHIMADZU LabSolutions

J301

〈样品信息〉

色谱柱:XB-C18(50mm*4.6mm,5μm）　流速：2.0ml/min
柱　温:30℃　波长:237nm
数据文件名: RC$J301 - 28-47/10-2527-2 - cbzj-555886p-rcqx-2-pH1.2jz-lf75z-p1-30min.lcd
方法文件名: RC$J301 - J301-rcqx-FX259.lcm
批处理文件名: RC$J301 - 20251125-Fx259.lcb
样品瓶号: 4-5
进样体积: 20 μl　版本号:6.115
进样时间: 2025/11/26 01:42:18　实验者: xiexinhui
处理时间（V2）: 2025/11/26 08:47:15　处理者: xiexinhui
仪器型号：SHIMADZU LC-2050C(FX259)

〈色谱图〉

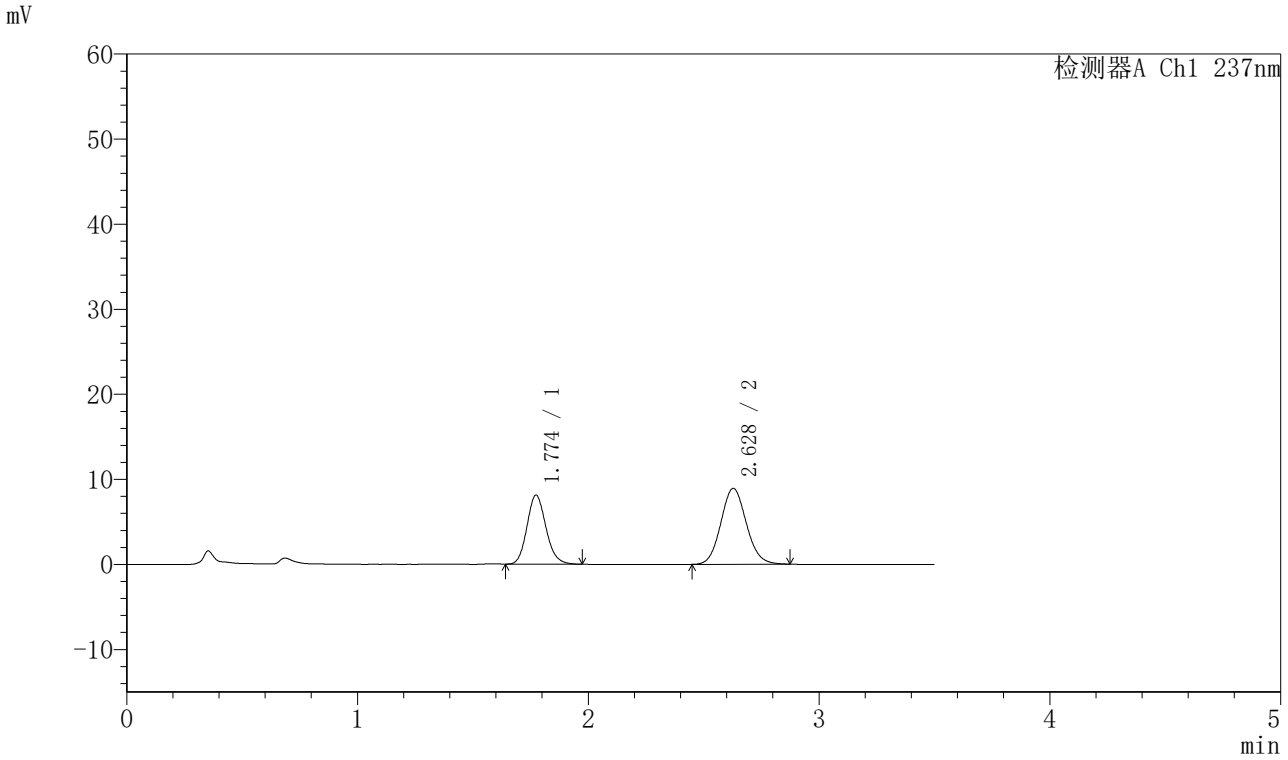

〈峰表〉

检测器A Ch1 237nm

峰号	保留时间	面积	面积%	高度	理论塔板数(USP)	拖尾因子	分离度(USP)
1	1.774	46405	40.423	8112	2260	1.144	--
2	2.628	68395	59.577	8920	2731	1.096	4.877
总计		114800	100.000	17032			

图199 阿齐沙坦氨氯地平片溶出曲线测定HPLC图谱
参比制剂-555886批-pH1.2介质-篮法-75转-30min-片1
供试品溶液-1

SHIMADZU LabSolutions

J301

〈样品信息〉

色谱柱:XB-C18(50mm*4.6mm,5μm）　流速：2.0ml/min
柱 温:30℃　波长:237nm
数据文件名: RC$J301 - 28-47/10-2528-2 - cbzj-555886p-rcqx-2-pH1.2jz-lf75z-p2-30min.lcd
方法文件名: RC$J301 - J301-rcqx-FX259.lcm
批处理文件名: RC$J301 - 20251125-Fx259.lcb
样品瓶号: 4-14
进样体积: 20 μl　版本号:6.115
进样时间: 2025/11/26 01:46:11　实验者: xiexinhui
处理时间（V2）: 2025/11/26 08:47:18　处理者: xiexinhui
仪器型号：SHIMADZU LC-2050C(FX259)

〈色谱图〉

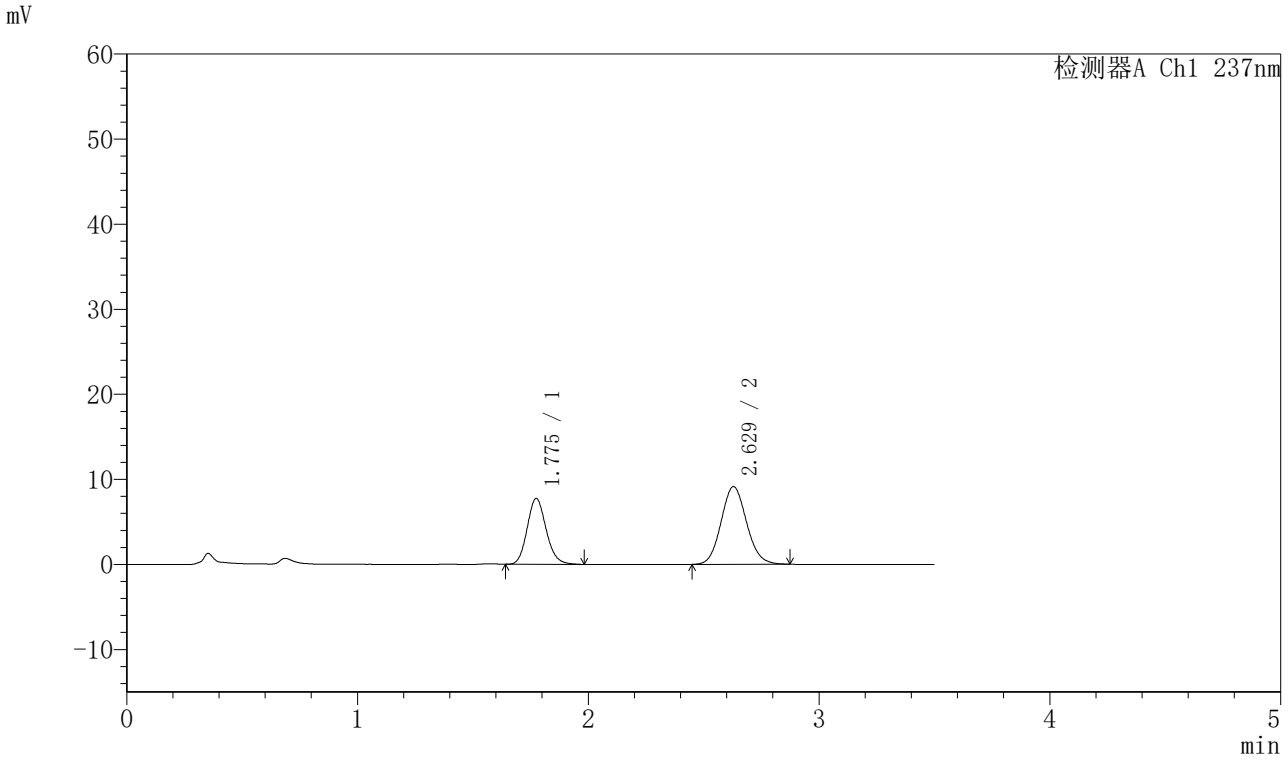

〈峰表〉

检测器A Ch1 237nm

峰号	保留时间	面积	面积%	高度	理论塔板数(USP)	拖尾因子	分离度(USP)
1	1.775	44257	38.691	7726	2266	1.141	--
2	2.629	70129	61.309	9144	2732	1.100	4.879
总计		114386	100.000	16870			

图200 阿齐沙坦氨氯地平片溶出曲线测定HPLC图谱
参比制剂-555886批-pH1.2介质-篮法-75转-30min-片2
供试品溶液-1

SHIMADZU LabSolutions

J301

〈样品信息〉

色谱柱:XB-C18(50mm*4.6mm,5μm）　流速：2.0ml/min
柱 温:30℃　波长:237nm
数据文件名: RC$J301 - 28-47/10-2529-2 - cbzj-555886p-rcqx-2-pH1.2jz-lf75z-p3-30min.lcd
方法文件名: RC$J301 - J301-rcqx-FX259.lcm
批处理文件名: RC$J301 - 20251125-Fx259.lcb
样品瓶号: 4-23
进样体积: 20 μl　版本号:6.115
进样时间: 2025/11/26 01:50:06　实验者: xiexinhui
处理时间（V2）: 2025/11/26 08:47:21　处理者: xiexinhui
仪器型号：SHIMADZU LC-2050C(FX259)

〈色谱图〉

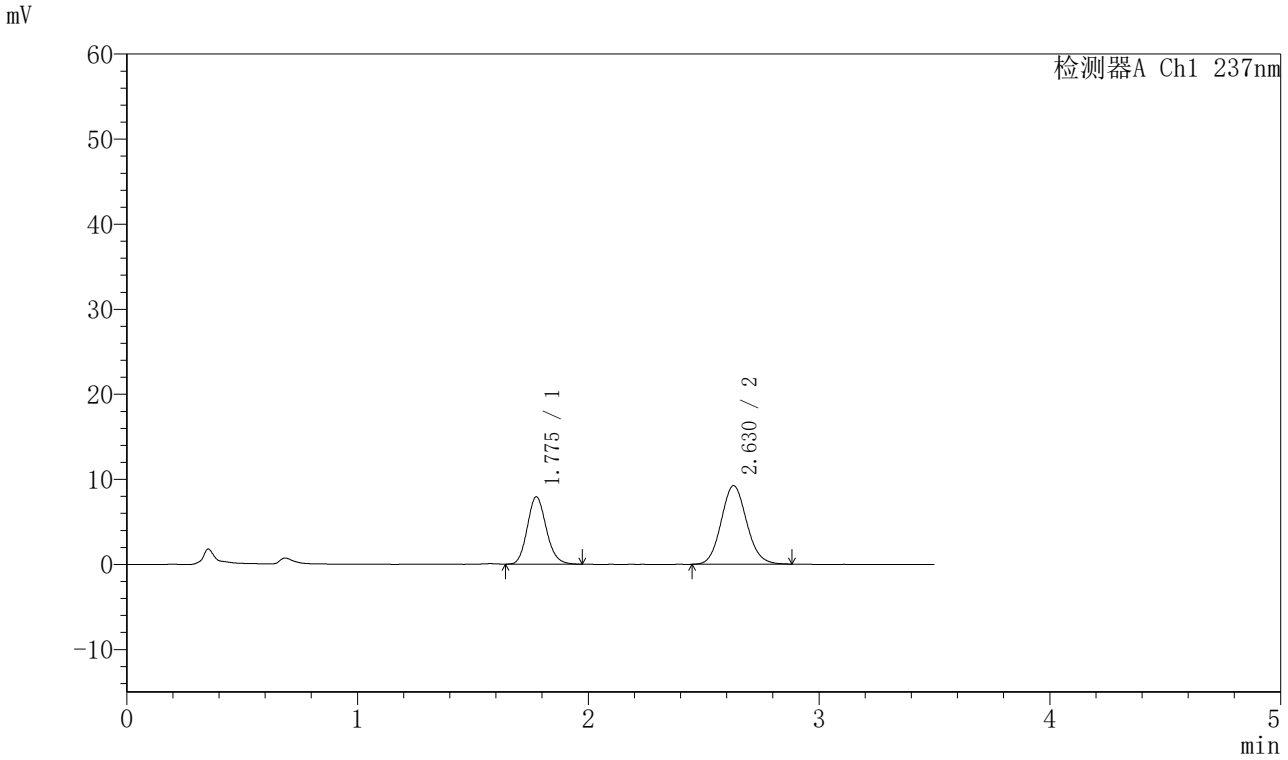

〈峰表〉

检测器A Ch1 237nm

峰号	保留时间	面积	面积%	高度	理论塔板数(USP)	拖尾因子	分离度(USP)
1	1.775	45224	38.940	7898	2265	1.146	--
2	2.630	70913	61.060	9246	2745	1.100	4.884
总计		116137	100.000	17144			

图201 阿齐沙坦氨氯地平片溶出曲线测定HPLC图谱
参比制剂-555886批-pH1.2介质-篮法-75转-30min-片3
供试品溶液-1

SHIMADZU LabSolutions

J301

〈样品信息〉

色谱柱:XB-C18(50mm*4.6mm,5μm）　流速：2.0ml/min
柱 温:30℃　波长:237nm
数据文件名: RC$J301 - 28-47/10-2530-2 - cbzj-555886p-rcqx-2-pH1.2jz-lf75z-p4-30min.lcd
方法文件名: RC$J301 - J301-rcqx-FX259.lcm
批处理文件名: RC$J301 - 20251125-Fx259.lcb
样品瓶号: 4-32
进样体积: 20 μl　版本号:6.115
进样时间: 2025/11/26 01:54:00　实验者: xiexinhui
处理时间（V2）: 2025/11/26 08:47:24　处理者: xiexinhui
仪器型号：SHIMADZU LC-2050C(FX259)

〈色谱图〉

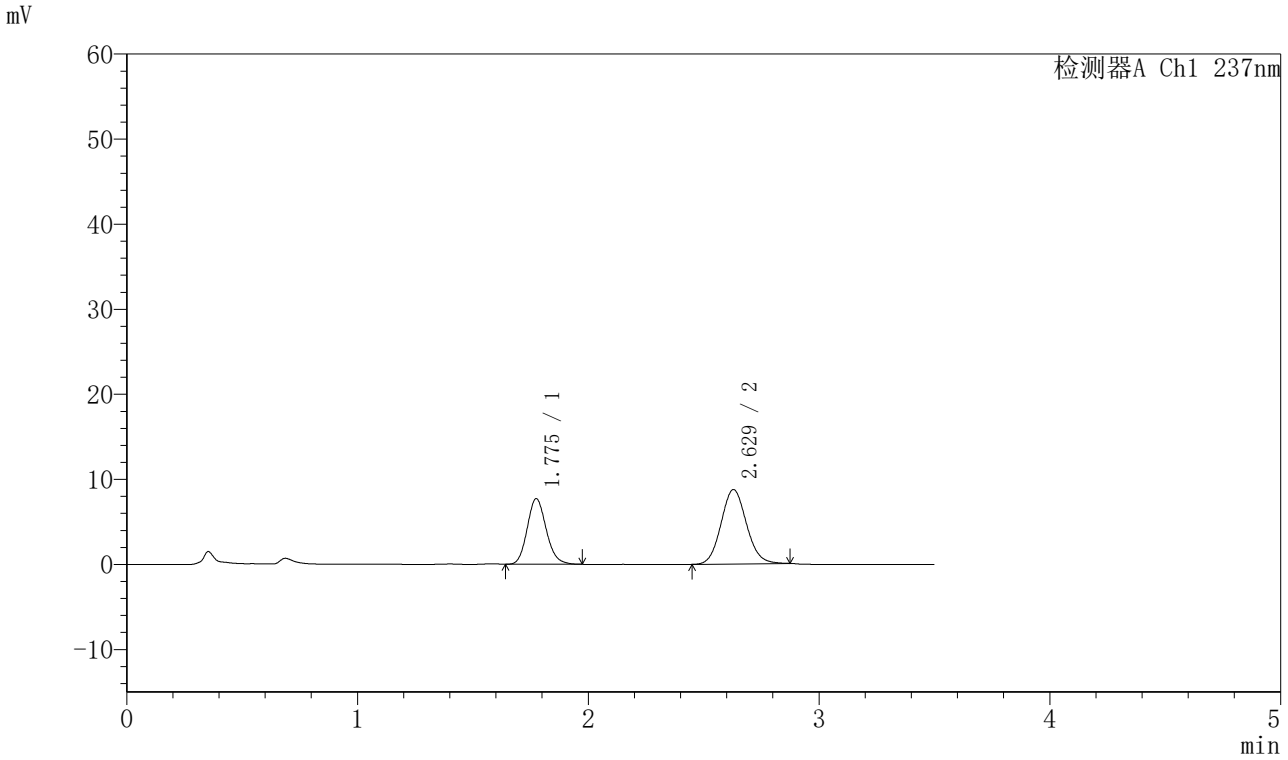

〈峰表〉

检测器A Ch1 237nm

峰号	保留时间	面积	面积%	高度	理论塔板数(USP)	拖尾因子	分离度(USP)
1	1.775	44146	39.794	7693	2258	1.147	--
2	2.629	66790	60.206	8748	2762	1.093	4.889
总计		110935	100.000	16441			

图202 阿齐沙坦氨氯地平片溶出曲线测定HPLC图谱
参比制剂-555886批-pH1.2介质-篮法-75转-30min-片4
供试品溶液-1

SHIMADZU LabSolutions

J301

〈样品信息〉

色谱柱:XB-C18(50mm*4.6mm,5μm）　流速：2.0ml/min
柱　温:30℃　波长:237nm
数据文件名: RC$J301 - 28-47/10-2531-2 - cbzj-555886p-rcqx-2-pH1.2jz-lf75z-p5-30min.lcd
方法文件名: RC$J301 - J301-rcqx-FX259.lcm
批处理文件名: RC$J301 - 20251125-Fx259.lcb
样品瓶号: 4-41
进样体积: 20 μl　版本号:6.115
进样时间: 2025/11/26 01:57:53　实验者: xiexinhui
处理时间（V2）: 2025/11/26 08:47:27　处理者: xiexinhui
仪器型号：SHIMADZU LC-2050C(FX259)

〈色谱图〉

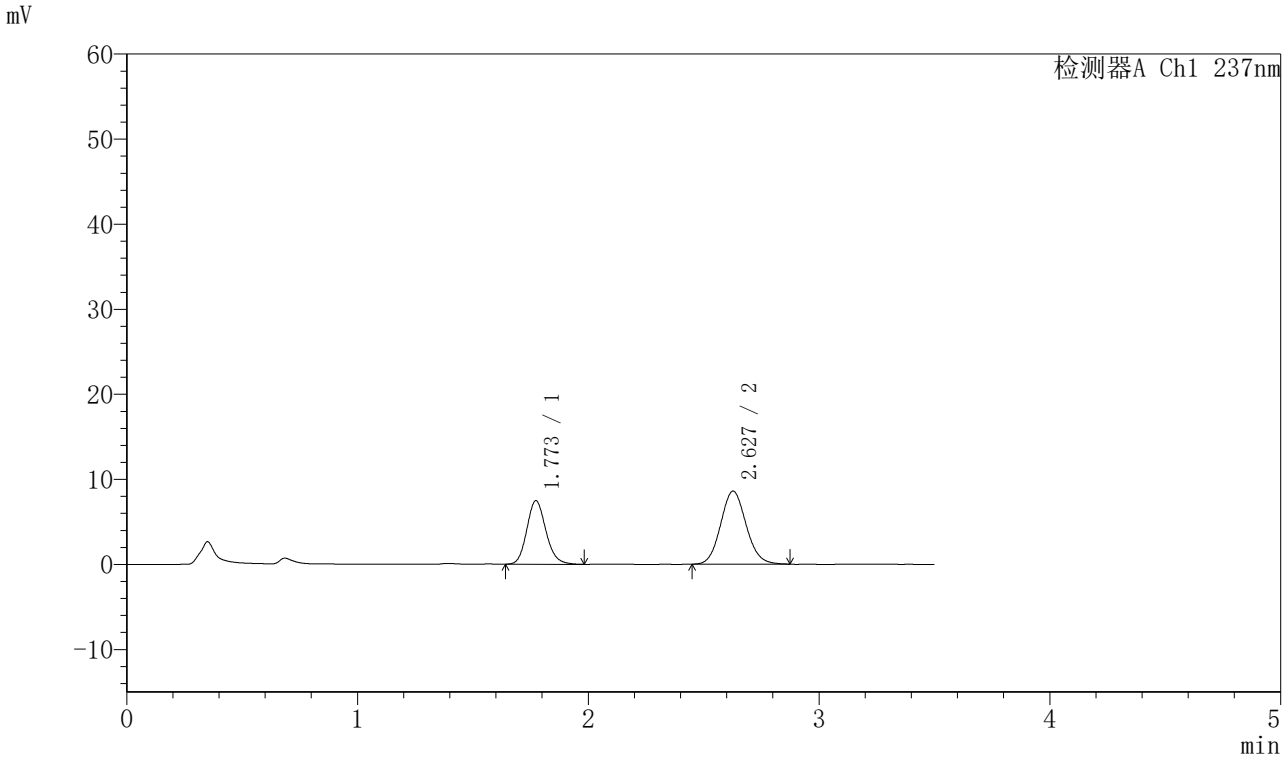

〈峰表〉

检测器A Ch1 237nm

峰号	保留时间	面积	面积%	高度	理论塔板数(USP)	拖尾因子	分离度(USP)
1	1.773	42993	39.499	7470	2248	1.148	--
2	2.627	65854	60.501	8579	2728	1.096	4.870
总计		108847	100.000	16049			

图203 阿齐沙坦氨氯地平片溶出曲线测定HPLC图谱
参比制剂-555886批-pH1.2介质-篮法-75转-30min-片5
供试品溶液-1

SHIMADZU LabSolutions

J301

〈样品信息〉

色谱柱:XB-C18(50mm*4.6mm,5μm）　流速：2.0ml/min
柱　温:30℃　波长:237nm
数据文件名: RC$J301 - 28-47/10-2532-2 - cbzj-555886p-rcqx-2-pH1.2jz-lf75z-p6-30min.lcd
方法文件名: RC$J301 - J301-rcqx-FX259.lcm
批处理文件名: RC$J301 - 20251125-Fx259.lcb
样品瓶号: 4-50
进样体积: 20 μl　版本号:6.115
进样时间: 2025/11/26 02:01:47　实验者: xiexinhui
处理时间（V2）: 2025/11/26 08:47:30　处理者: xiexinhui
仪器型号：SHIMADZU LC-2050C(FX259)

〈色谱图〉

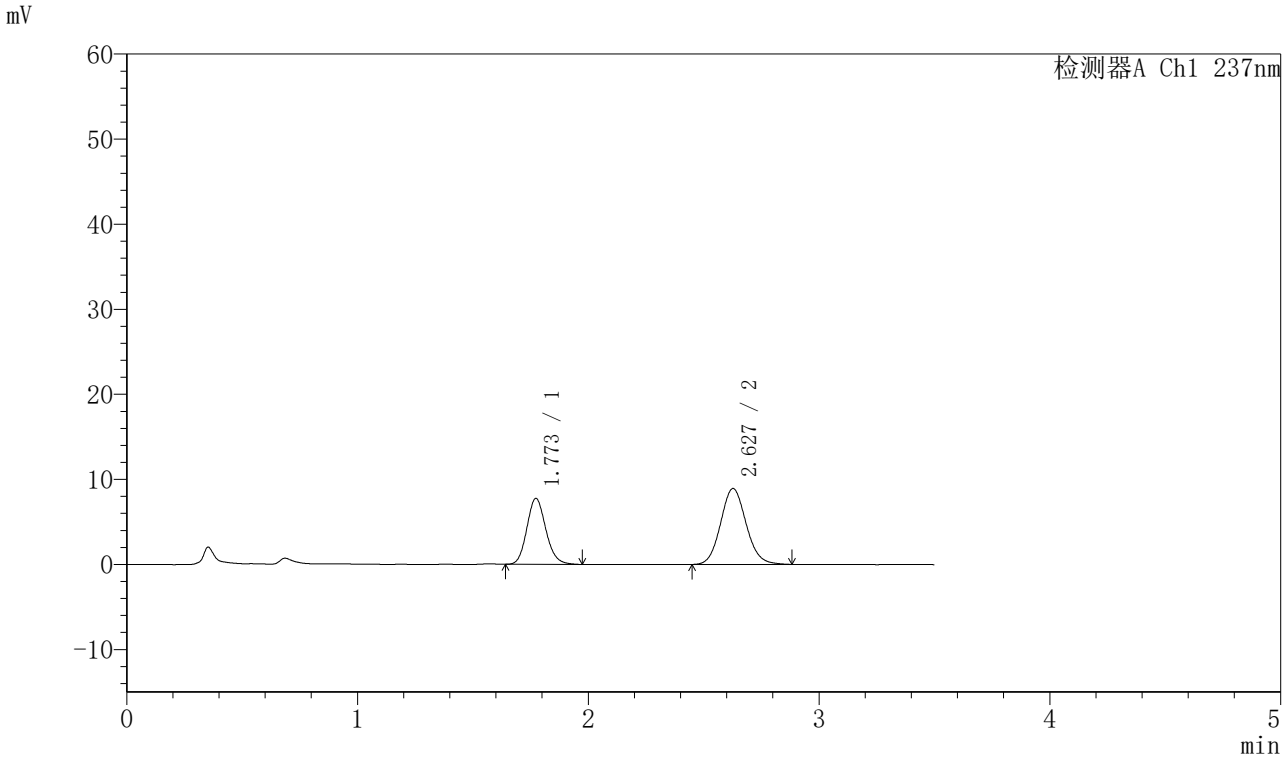

〈峰表〉

检测器A Ch1 237nm

峰号	保留时间	面积	面积%	高度	理论塔板数(USP)	拖尾因子	分离度(USP)
1	1.773	44357	39.296	7753	2255	1.144	--
2	2.627	68521	60.704	8912	2744	1.100	4.880
总计		112878	100.000	16665			

图204 阿齐沙坦氨氯地平片溶出曲线测定HPLC图谱
参比制剂-555886批-pH1.2介质-篮法-75转-30min-片6
供试品溶液-1

SHIMADZU LabSolutions

J301

〈样品信息〉

色谱柱:XB-C18(50mm*4.6mm,5μm）　流速：2.0ml/min
柱　温:30℃　波长:237nm
数据文件名: RC$J301 - 28-47/10-2533-2 - cbzj-555886p-rcqx-2-pH1.2jz-lf75z-p1-45min.lcd
方法文件名: RC$J301 - J301-rcqx-FX259.lcm
批处理文件名: RC$J301 - 20251125-Fx259.lcb
样品瓶号: 4-6
进样体积: 20 μl　版本号:6.115
进样时间: 2025/11/26 02:05:41　实验者: xiexinhui
处理时间（V2）: 2025/11/26 08:47:33　处理者: xiexinhui
仪器型号：SHIMADZU LC-2050C(FX259)

〈色谱图〉

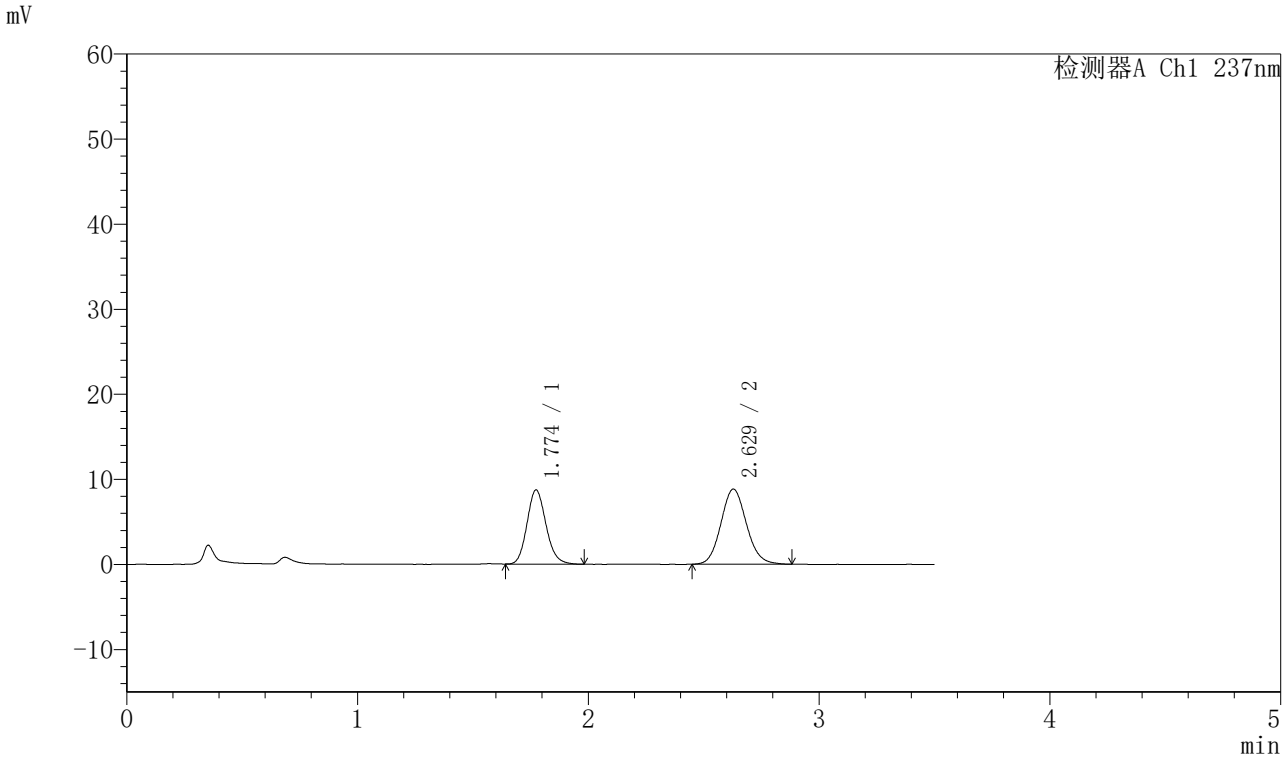

〈峰表〉

检测器A Ch1 237nm

峰号	保留时间	面积	面积%	高度	理论塔板数(USP)	拖尾因子	分离度(USP)
1	1.774	49867	42.381	8716	2263	1.144	--
2	2.629	67797	57.619	8830	2744	1.106	4.886
总计		117664	100.000	17546			

图205 阿齐沙坦氨氯地平片溶出曲线测定HPLC图谱
参比制剂-555886批-pH1.2介质-篮法-75转-45min-片1
供试品溶液-1

SHIMADZU LabSolutions

J301

〈样品信息〉

色谱柱:XB-C18(50mm*4.6mm,5μm）　流速：2.0ml/min
柱 温:30℃　波长:237nm
数据文件名: RC$J301 - 28-47/10-2534-2 - cbzj-555886p-rcqx-2-pH1.2jz-lf75z-p2-45min.lcd
方法文件名: RC$J301 - J301-rcqx-FX259.lcm
批处理文件名: RC$J301 - 20251125-Fx259.lcb
样品瓶号: 4-15
进样体积: 20 μl　版本号:6.115
进样时间: 2025/11/26 02:09:36　实验者: xiexinhui
处理时间（V2）: 2025/11/26 08:47:36　处理者: xiexinhui
仪器型号：SHIMADZU LC-2050C(FX259)

〈色谱图〉

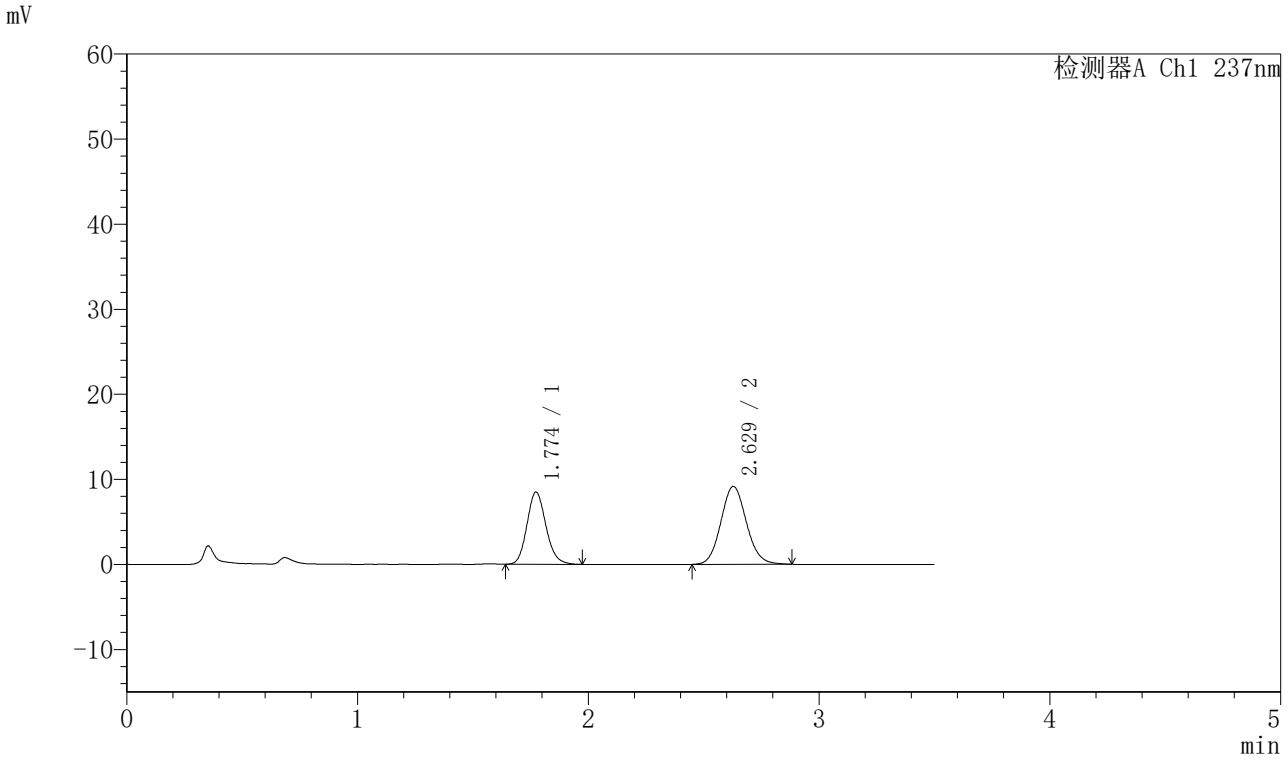

〈峰表〉

检测器A Ch1 237nm

峰号	保留时间	面积	面积%	高度	理论塔板数(USP)	拖尾因子	分离度(USP)
1	1.774	48577	40.818	8486	2258	1.146	--
2	2.629	70432	59.182	9167	2738	1.097	4.881
总计		119009	100.000	17653			

图206 阿齐沙坦氨氯地平片溶出曲线测定HPLC图谱
参比制剂-555886批-pH1.2介质-篮法-75转-45min-片2
供试品溶液-1

SHIMADZU LabSolutions

J301

〈样品信息〉

色谱柱:XB-C18(50mm*4.6mm,5μm）　流速：2.0ml/min
柱　温:30℃　波长:237nm
数据文件名: RC$J301 - 28-47/10-2535-2 - cbzj-555886p-rcqx-2-pH1.2jz-lf75z-p3-45min.lcd
方法文件名: RC$J301 - J301-rcqx-FX259.lcm
批处理文件名: RC$J301 - 20251125-Fx259.lcb
样品瓶号: 4-24
进样体积: 20 μl　版本号:6.115
进样时间: 2025/11/26 02:13:31　实验者: xiexinhui
处理时间（V2）: 2025/11/26 08:47:39　处理者: xiexinhui
仪器型号：SHIMADZU LC-2050C(FX259)

〈色谱图〉

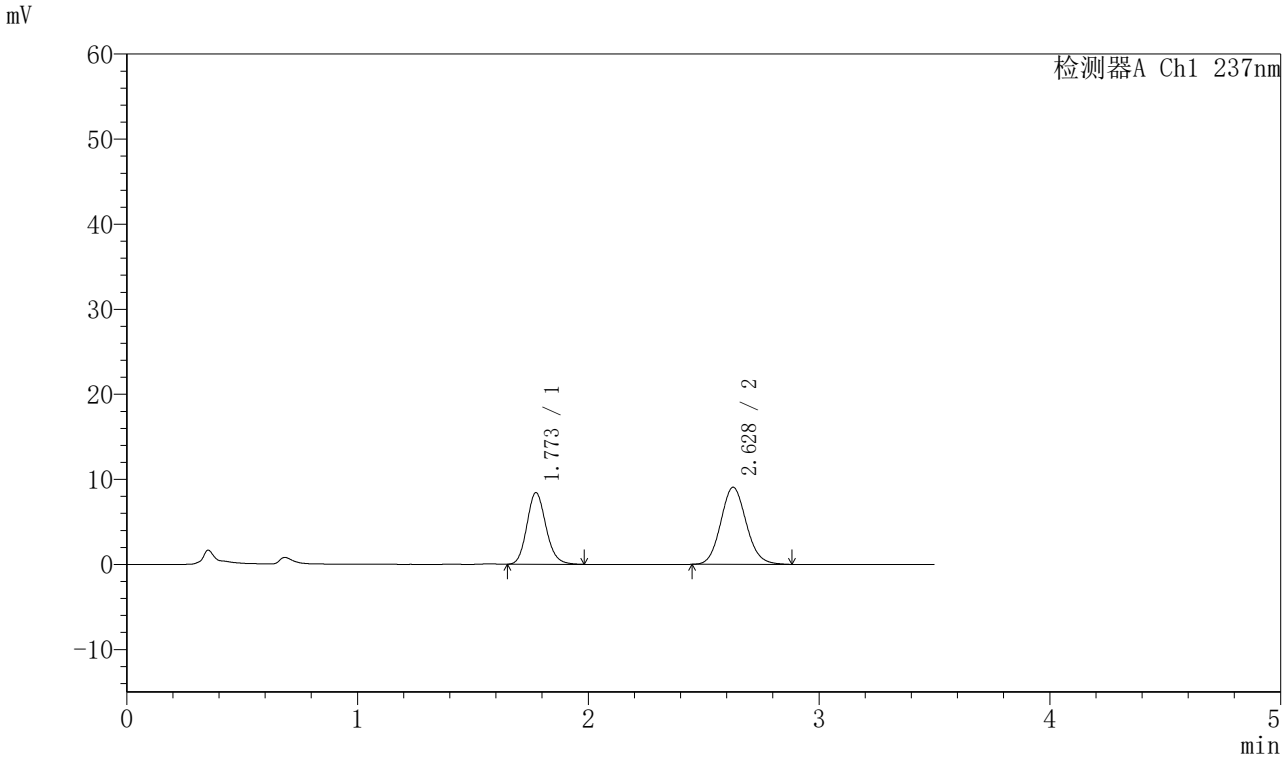

〈峰表〉

检测器A Ch1 237nm

峰号	保留时间	面积	面积%	高度	理论塔板数(USP)	拖尾因子	分离度(USP)
1	1.773	48275	40.962	8425	2253	1.145	--
2	2.628	69579	59.038	9054	2729	1.104	4.872
总计		117854	100.000	17479			

图207 阿齐沙坦氨氯地平片溶出曲线测定HPLC图谱
参比制剂-555886批-pH1.2介质-篮法-75转-45min-片3
供试品溶液-1

SHIMADZU LabSolutions

J301

〈样品信息〉

色谱柱:XB-C18(50mm*4.6mm,5μm）　流速：2.0ml/min
柱 温:30℃　波长:237nm
数据文件名: RC$J301 - 28-47/10-2536-2 - cbzj-555886p-rcqx-2-pH1.2jz-lf75z-p4-45min.lcd
方法文件名: RC$J301 - J301-rcqx-FX259.lcm
批处理文件名: RC$J301 - 20251125-Fx259.lcb
样品瓶号: 4-33
进样体积: 20 μl　版本号:6.115
进样时间: 2025/11/26 02:17:24　实验者: xiexinhui
处理时间（V2）: 2025/11/26 08:47:42　处理者: xiexinhui
仪器型号：SHIMADZU LC-2050C(FX259)

〈色谱图〉

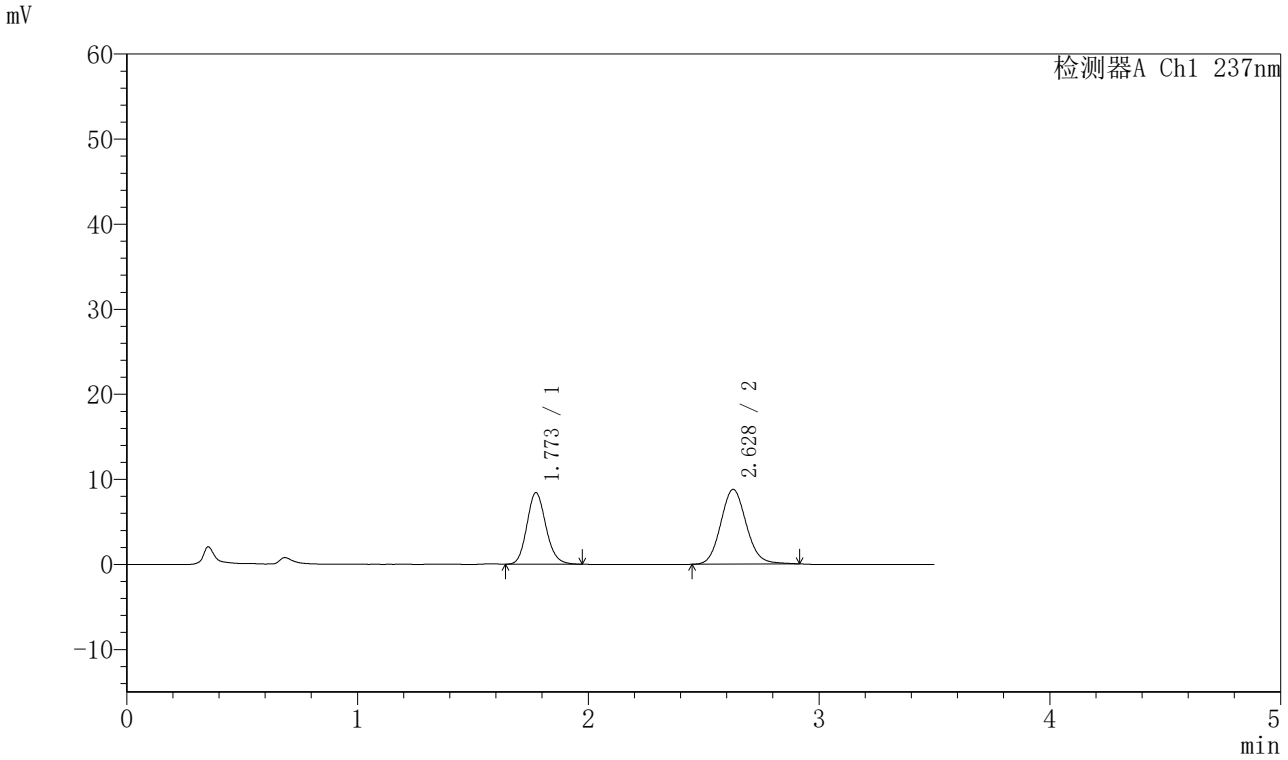

〈峰表〉

检测器A Ch1 237nm

峰号	保留时间	面积	面积%	高度	理论塔板数(USP)	拖尾因子	分离度(USP)
1	1.773	48106	41.538	8406	2252	1.142	--
2	2.628	67705	58.462	8791	2743	1.106	4.880
总计		115811	100.000	17197			

图208 阿齐沙坦氨氯地平片溶出曲线测定HPLC图谱
参比制剂-555886批-pH1.2介质-篮法-75转-45min-片4
供试品溶液-1

SHIMADZU LabSolutions

J301

〈样品信息〉

色谱柱:XB-C18(50mm*4.6mm,5μm）　流速：2.0ml/min
柱 温:30℃　波长:237nm
数据文件名: RC$J301 - 28-47/10-2537-2 - cbzj-555886p-rcqx-2-pH1.2jz-lf75z-p5-45min.lcd
方法文件名: RC$J301 - J301-rcqx-FX259.lcm
批处理文件名: RC$J301 - 20251125-Fx259.lcb
样品瓶号: 4-42
进样体积: 20 μl　版本号:6.115
进样时间: 2025/11/26 02:21:17　实验者: xiexinhui
处理时间（V2）: 2025/11/26 08:47:44　处理者: xiexinhui
仪器型号：SHIMADZU LC-2050C(FX259)

〈色谱图〉

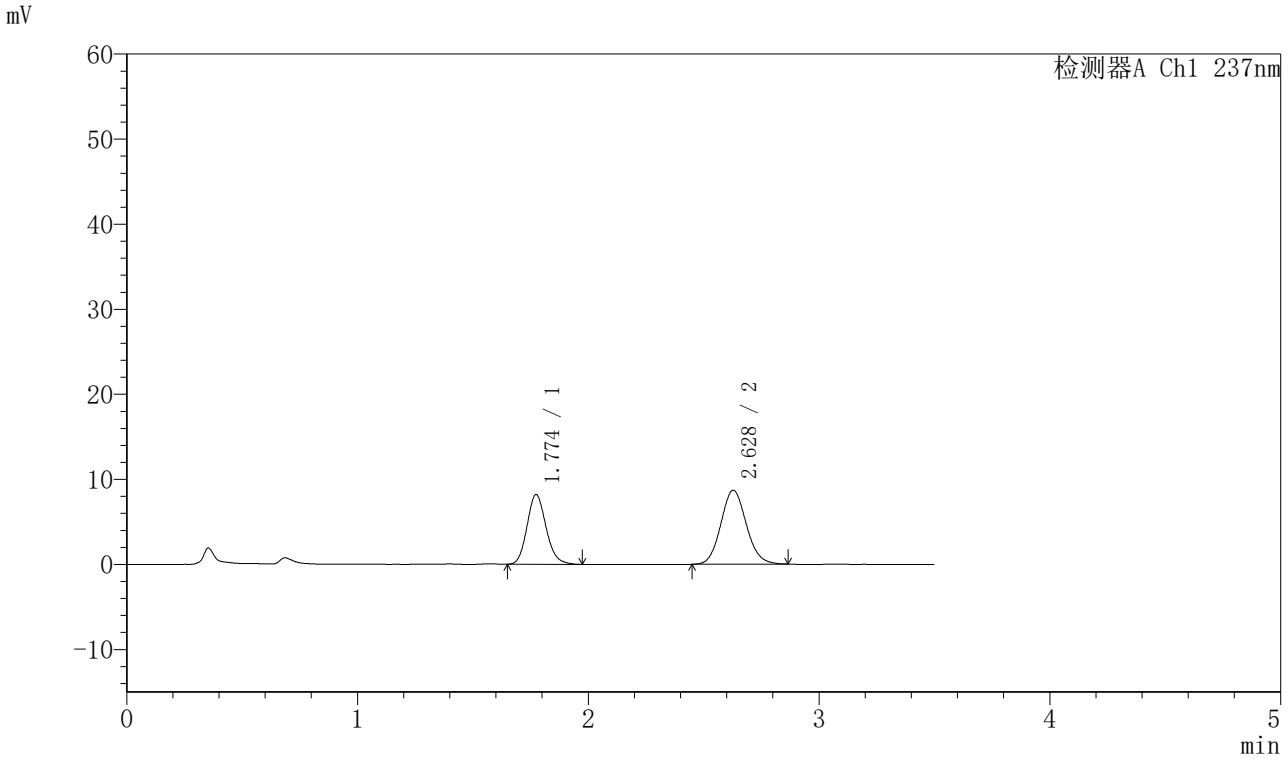

〈峰表〉

检测器A Ch1 237nm

峰号	保留时间	面积	面积%	高度	理论塔板数(USP)	拖尾因子	分离度(USP)
1	1.774	46905	41.325	8181	2256	1.148	--
2	2.628	66599	58.675	8696	2740	1.098	4.877
总计		113503	100.000	16877			

图209 阿齐沙坦氨氯地平片溶出曲线测定HPLC图谱
参比制剂-555886批-pH1.2介质-篮法-75转-45min-片5
供试品溶液-1

SHIMADZU LabSolutions

J301

〈样品信息〉

色谱柱:XB-C18(50mm*4.6mm,5μm）　流速：2.0ml/min
柱 温:30℃　波长:237nm
数据文件名: RC$J301 - 28-47/10-2538-2 - cbzj-555886p-rcqx-2-pH1.2jz-lf75z-p6-45min.lcd
方法文件名: RC$J301 - J301-rcqx-FX259.lcm
批处理文件名: RC$J301 - 20251125-Fx259.lcb
样品瓶号: 4-51
进样体积: 20 μl　版本号:6.115
进样时间: 2025/11/26 02:25:12　实验者: xiexinhui
处理时间（V2）: 2025/11/26 08:47:47　处理者: xiexinhui
仪器型号：SHIMADZU LC-2050C(FX259)

〈色谱图〉

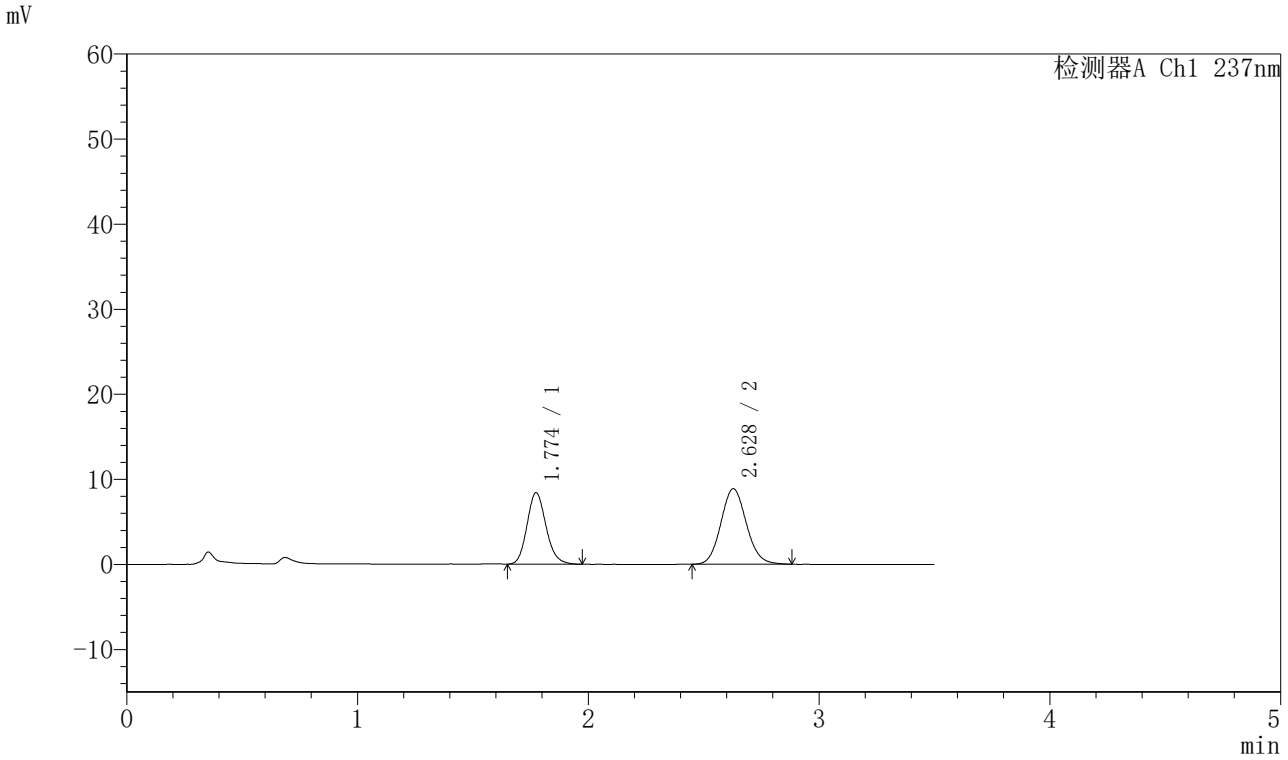

〈峰表〉

检测器A Ch1 237nm

峰号	保留时间	面积	面积%	高度	理论塔板数(USP)	拖尾因子	分离度(USP)
1	1.774	48114	41.365	8395	2262	1.149	--
2	2.628	68203	58.635	8880	2741	1.103	4.883
总计		116317	100.000	17275			

图210 阿齐沙坦氨氯地平片溶出曲线测定HPLC图谱
参比制剂-555886批-pH1.2介质-篮法-75转-45min-片6
供试品溶液-1

SHIMADZU LabSolutions

J301

〈样品信息〉

色谱柱:XB-C18(50mm*4.6mm,5μm）　流速：2.0ml/min
柱　温:30℃　波长:237nm
数据文件名: RC$J301 - 28-47/10-2539-2 - cbzj-555886p-rcqx-2-pH1.2jz-lf75z-p1-60min.lcd
方法文件名: RC$J301 - J301-rcqx-FX259.lcm
批处理文件名: RC$J301 - 20251125-Fx259.lcb
样品瓶号: 4-7
进样体积: 20 μl　版本号:6.115
进样时间: 2025/11/26 02:29:07　实验者: xiexinhui
处理时间（V2）: 2025/11/26 08:47:50　处理者: xiexinhui
仪器型号：SHIMADZU LC-2050C(FX259)

〈色谱图〉

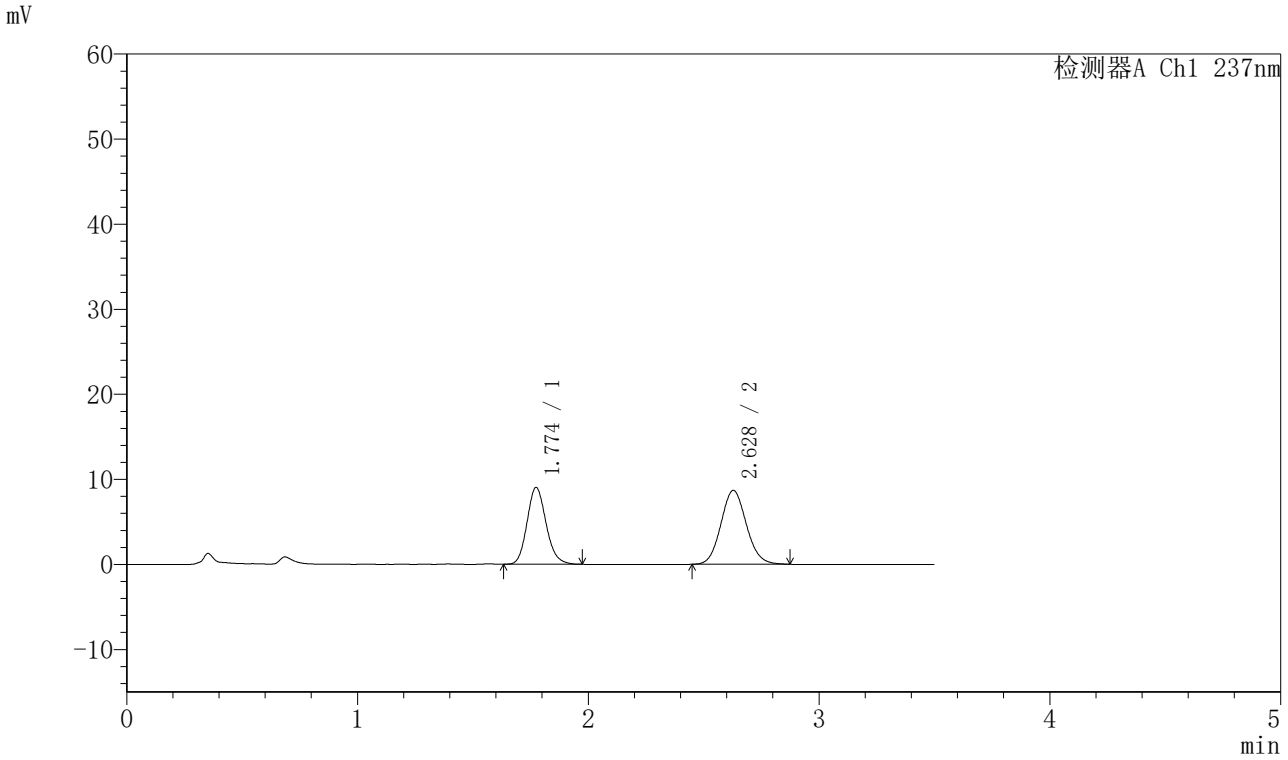

〈峰表〉

检测器A Ch1 237nm

峰号	保留时间	面积	面积%	高度	理论塔板数(USP)	拖尾因子	分离度(USP)
1	1.774	51701	43.727	9019	2257	1.149	--
2	2.628	66534	56.273	8681	2735	1.097	4.876
总计		118236	100.000	17700			

图211 阿齐沙坦氨氯地平片溶出曲线测定HPLC图谱
参比制剂-555886批-pH1.2介质-篮法-75转-60min-片1
供试品溶液-1

SHIMADZU LabSolutions

J301

〈样品信息〉

色谱柱:XB-C18(50mm*4.6mm,5μm）　流速：2.0ml/min
柱　温:30℃　波长:237nm
数据文件名: RC$J301 - 28-47/10-2540-2 - cbzj-555886p-rcqx-2-pH1.2jz-lf75z-p2-60min.lcd
方法文件名: RC$J301 - J301-rcqx-FX259.lcm
批处理文件名: RC$J301 - 20251125-Fx259.lcb
样品瓶号: 4-16
进样体积: 20 μl　版本号:6.115
进样时间: 2025/11/26 02:33:01　实验者: xiexinhui
处理时间（V2）: 2025/11/26 08:47:54　处理者: xiexinhui
仪器型号：SHIMADZU LC-2050C(FX259)

〈色谱图〉

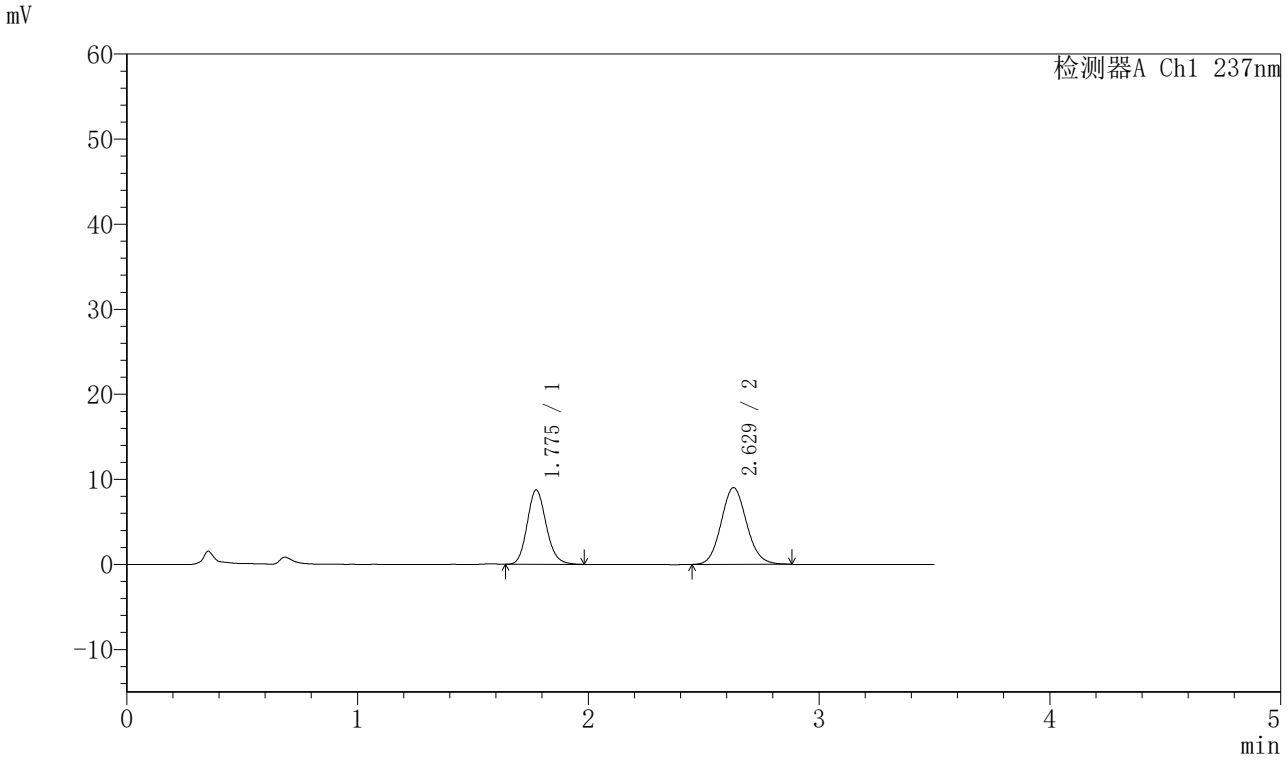

〈峰表〉

检测器A Ch1 237nm

峰号	保留时间	面积	面积%	高度	理论塔板数(USP)	拖尾因子	分离度(USP)
1	1.775	50062	41.966	8730	2257	1.146	--
2	2.629	69229	58.034	9025	2747	1.101	4.883
总计		119290	100.000	17755			

图212 阿齐沙坦氨氯地平片溶出曲线测定HPLC图谱
参比制剂-555886批-pH1.2介质-篮法-75转-60min-片2
供试品溶液-1

SHIMADZU LabSolutions

J301

〈样品信息〉

色谱柱:XB-C18(50mm*4.6mm,5μm）　流速：2.0ml/min
柱　温:30℃　波长:237nm
数据文件名: RC$J301 - 28-47/10-2541-2 - cbzj-555886p-rcqx-2-pH1.2jz-lf75z-p3-60min.lcd
方法文件名: RC$J301 - J301-rcqx-FX259.lcm
批处理文件名: RC$J301 - 20251125-Fx259.lcb
样品瓶号: 4-25
进样体积: 20 μl　版本号:6.115
进样时间: 2025/11/26 02:36:54　实验者: xiexinhui
处理时间（V2）: 2025/11/26 08:47:56　处理者: xiexinhui
仪器型号：SHIMADZU LC-2050C(FX259)

〈色谱图〉

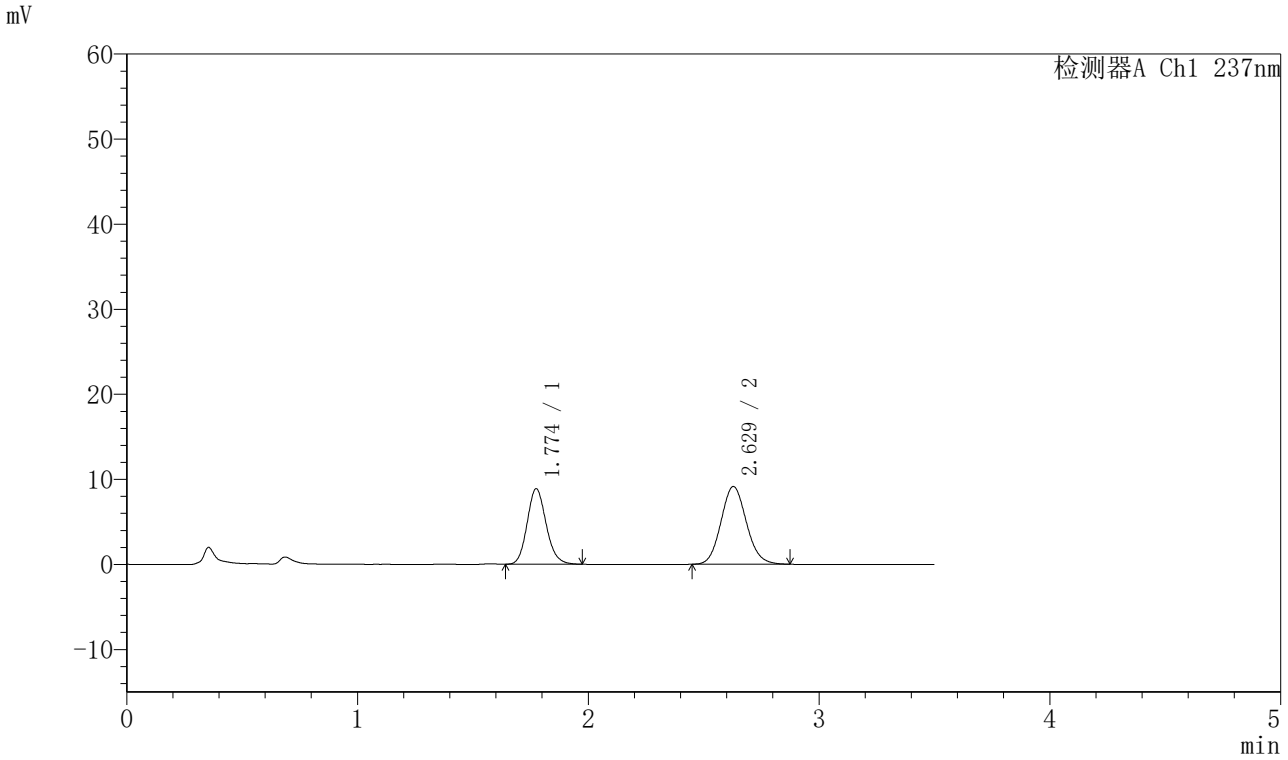

〈峰表〉

检测器A Ch1 237nm

峰号	保留时间	面积	面积%	高度	理论塔板数(USP)	拖尾因子	分离度(USP)
1	1.774	50720	42.047	8855	2259	1.143	--
2	2.629	69908	57.953	9136	2741	1.102	4.878
总计		120628	100.000	17991			

图213 阿齐沙坦氨氯地平片溶出曲线测定HPLC图谱
参比制剂-555886批-pH1.2介质-篮法-75转-60min-片3
供试品溶液-1

SHIMADZU LabSolutions

J301

〈样品信息〉

色谱柱:XB-C18(50mm*4.6mm,5μm）　流速：2.0ml/min
柱　温:30℃　波长:237nm
数据文件名: RC$J301 - 28-47/10-2542-2 - cbzj-555886p-rcqx-2-pH1.2jz-lf75z-p4-60min.lcd
方法文件名: RC$J301 - J301-rcqx-FX259.lcm
批处理文件名: RC$J301 - 20251125-Fx259.lcb
样品瓶号: 4-34
进样体积: 20 μl　版本号:6.115
进样时间: 2025/11/26 02:40:48　实验者: xiexinhui
处理时间（V2）: 2025/11/26 08:48:00　处理者: xiexinhui
仪器型号：SHIMADZU LC-2050C(FX259)

〈色谱图〉

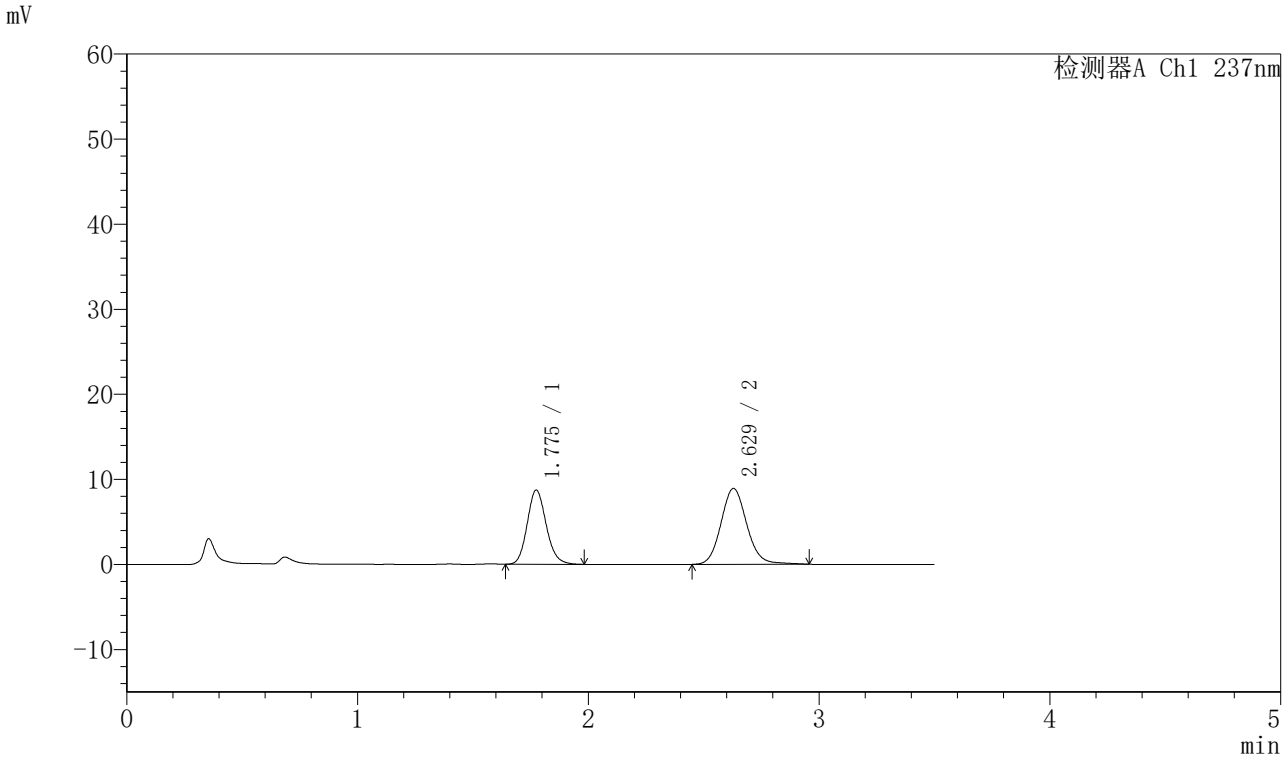

〈峰表〉

检测器A Ch1 237nm

峰号	保留时间	面积	面积%	高度	理论塔板数(USP)	拖尾因子	分离度(USP)
1	1.775	49982	41.869	8704	2263	1.145	--
2	2.629	69395	58.131	8927	2748	1.111	4.885
总计		119377	100.000	17631			

图214 阿齐沙坦氨氯地平片溶出曲线测定HPLC图谱
参比制剂-555886批-pH1.2介质-篮法-75转-60min-片4
供试品溶液-1

SHIMADZU LabSolutions

J301

〈样品信息〉

色谱柱:XB-C18(50mm*4.6mm,5μm）　流速：2.0ml/min
柱　温:30℃　波长:237nm
数据文件名: RC$J301 - 28-47/10-2543-2 - cbzj-555886p-rcqx-2-pH1.2jz-lf75z-p5-60min.lcd
方法文件名: RC$J301 - J301-rcqx-FX259.lcm
批处理文件名: RC$J301 - 20251125-Fx259.lcb
样品瓶号: 4-43
进样体积: 20 μl　版本号:6.115
进样时间: 2025/11/26 02:44:43　实验者: xiexinhui
处理时间（V2）: 2025/11/26 08:48:03　处理者: xiexinhui
仪器型号：SHIMADZU LC-2050C(FX259)

〈色谱图〉

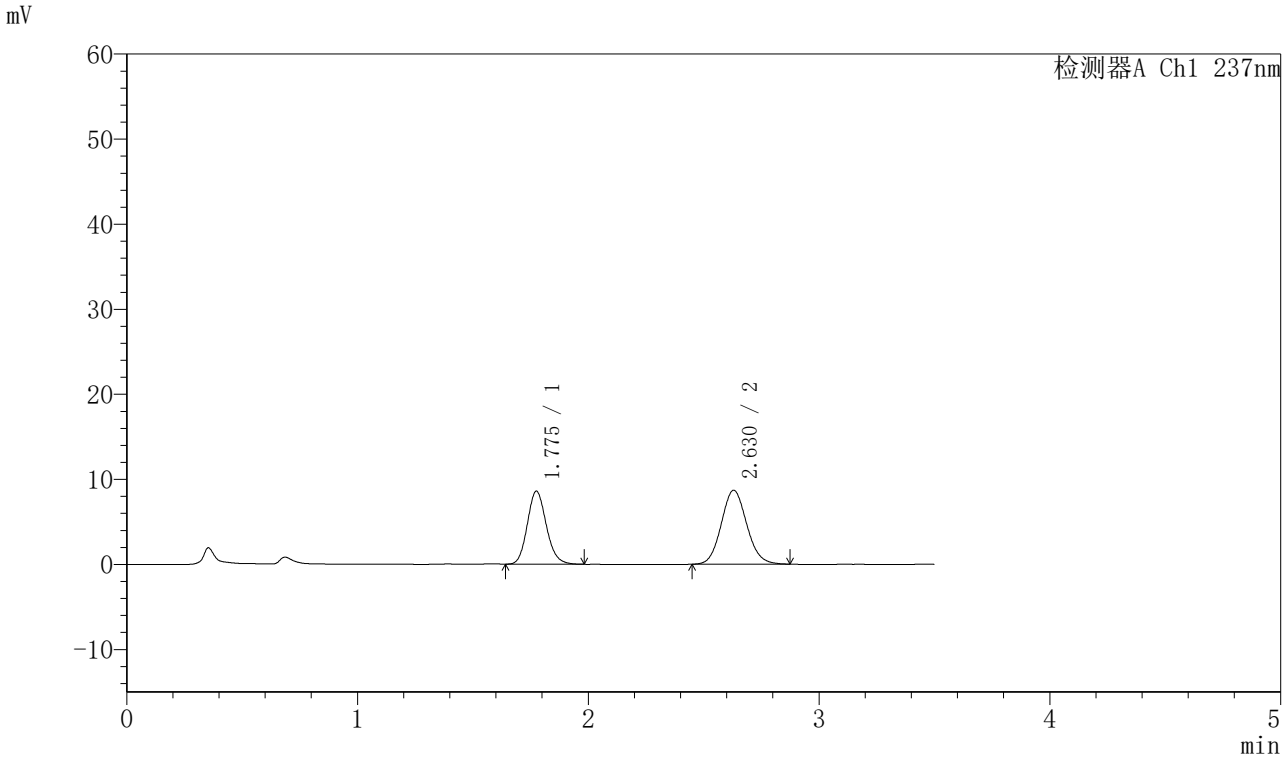

〈峰表〉

检测器A Ch1 237nm

峰号	保留时间	面积	面积%	高度	理论塔板数(USP)	拖尾因子	分离度(USP)
1	1.775	49112	42.416	8550	2262	1.143	--
2	2.630	66674	57.584	8701	2749	1.098	4.885
总计		115786	100.000	17251			

图215 阿齐沙坦氨氯地平片溶出曲线测定HPLC图谱
参比制剂-555886批-pH1.2介质-篮法-75转-60min-片5
供试品溶液-1

SHIMADZU LabSolutions

J301

〈样品信息〉

色谱柱:XB-C18(50mm*4.6mm,5μm）　流速：2.0ml/min
柱　温:30℃　波长:237nm
数据文件名: RC$J301 - 28-47/10-2544-2 - cbzj-555886p-rcqx-2-pH1.2jz-lf75z-p6-60min.lcd
方法文件名: RC$J301 - J301-rcqx-FX259.lcm
批处理文件名: RC$J301 - 20251125-Fx259.lcb
样品瓶号: 4-52
进样体积: 20 μl　版本号:6.115
进样时间: 2025/11/26 02:48:38　实验者: xiexinhui
处理时间（V2）: 2025/11/26 08:48:06　处理者: xiexinhui
仪器型号：SHIMADZU LC-2050C(FX259)

〈色谱图〉

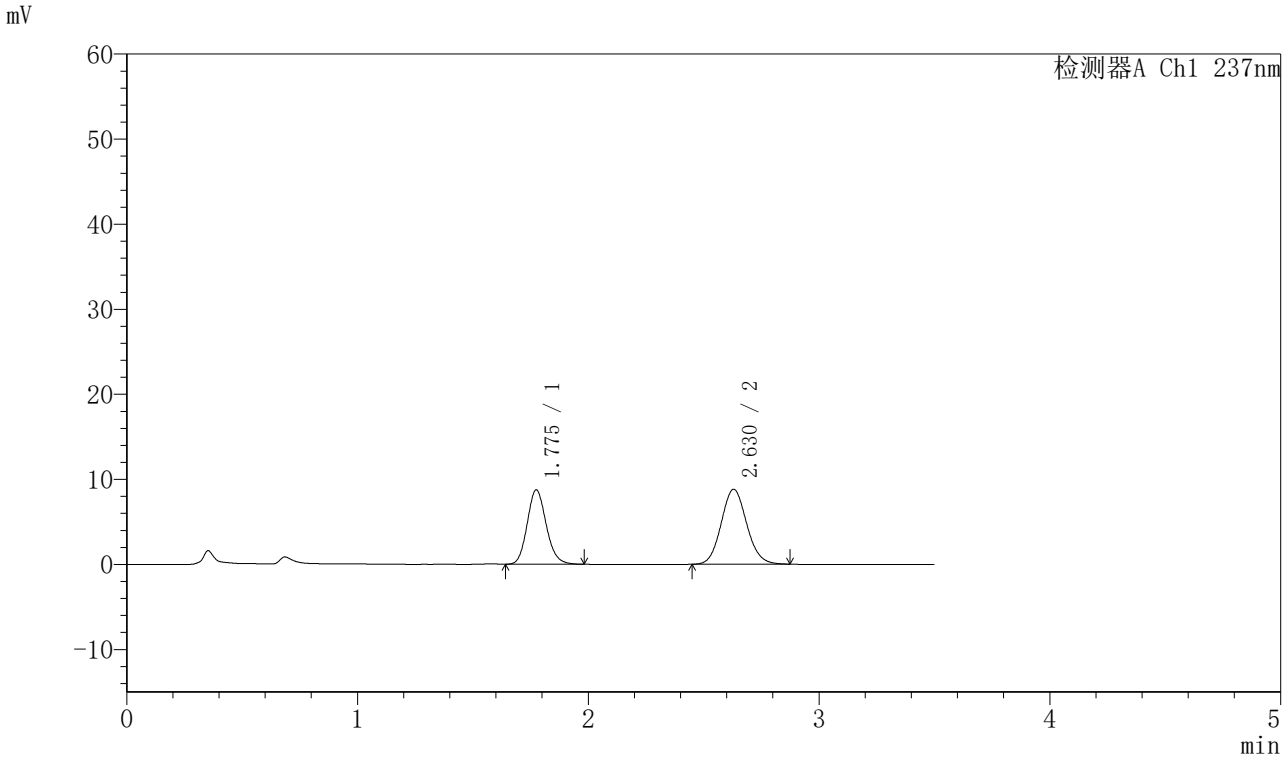

〈峰表〉

检测器A Ch1 237nm

峰号	保留时间	面积	面积%	高度	理论塔板数(USP)	拖尾因子	分离度(USP)
1	1.775	50110	42.574	8720	2256	1.143	--
2	2.630	67591	57.426	8820	2741	1.095	4.880
总计		117701	100.000	17540			

图216 阿齐沙坦氨氯地平片溶出曲线测定HPLC图谱
参比制剂-555886批-pH1.2介质-篮法-75转-60min-片6
供试品溶液-1

SHIMADZU LabSolutions

J301

〈样品信息〉

色谱柱:XB-C18(50mm*4.6mm,5μm）　流速：2.0ml/min
柱　温:30℃　波长:237nm
数据文件名: RC$J301 - 28-47/10-2545-2 - cbzj-555886p-rcqx-2-pH1.2jz-lf75z-p1-jx.lcd
方法文件名: RC$J301 - J301-rcqx-FX259.lcm
批处理文件名: RC$J301 - 20251125-Fx259.lcb
样品瓶号: 4-8
进样体积: 20 μl　版本号:6.115
进样时间: 2025/11/26 02:52:31　实验者: xiexinhui
处理时间（V2）: 2025/11/26 08:48:09　处理者: xiexinhui
仪器型号：SHIMADZU LC-2050C(FX259)

〈色谱图〉

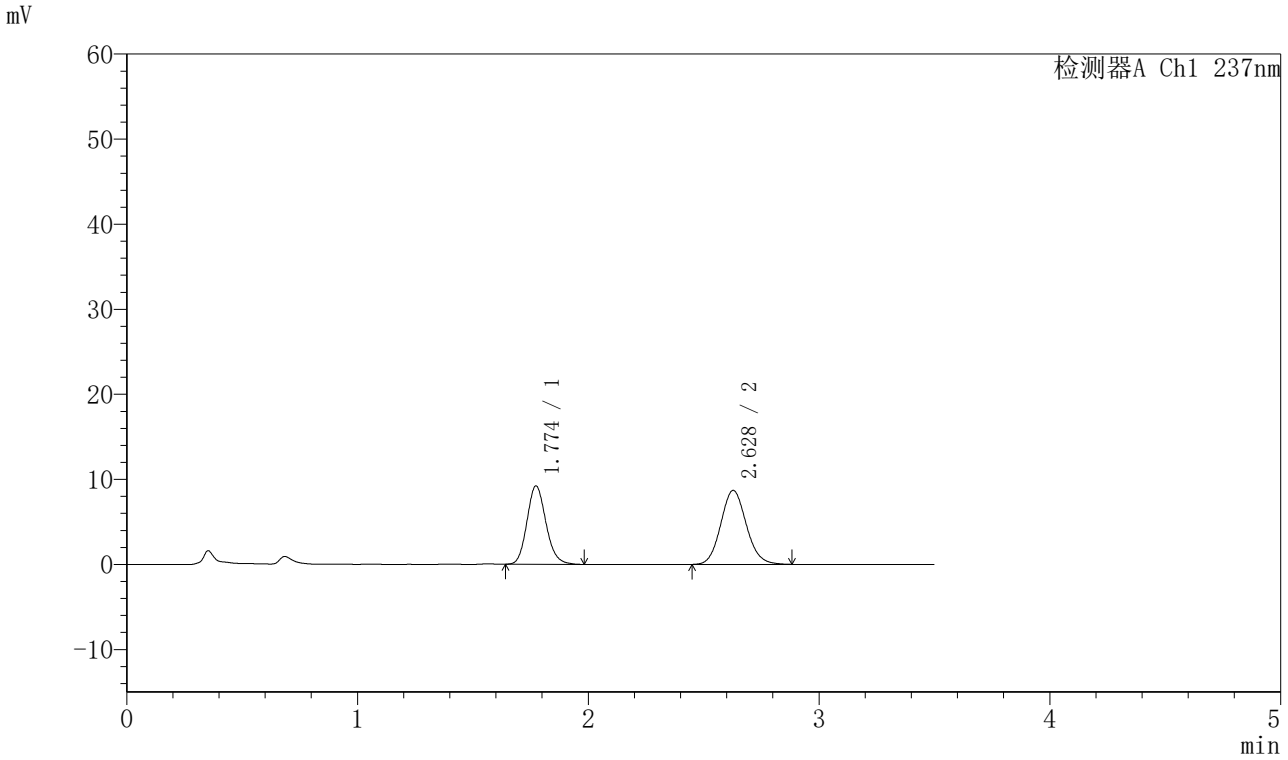

〈峰表〉

检测器A Ch1 237nm

峰号	保留时间	面积	面积%	高度	理论塔板数(USP)	拖尾因子	分离度(USP)
1	1.774	52702	44.068	9211	2265	1.149	--
2	2.628	66890	55.932	8695	2734	1.105	4.881
总计		119592	100.000	17906			

图217 阿齐沙坦氨氯地平片溶出曲线测定HPLC图谱
参比制剂-555886批-pH1.2介质-篮法-75转-极限转速-片1
供试品溶液-1

SHIMADZU LabSolutions

J301

〈样品信息〉

色谱柱:XB-C18(50mm*4.6mm,5μm）　流速：2.0ml/min
柱　温:30℃　波长:237nm
数据文件名: RC$J301 - 28-47/10-2546-2 - cbzj-555886p-rcqx-2-pH1.2jz-lf75z-p2-jx.lcd
方法文件名: RC$J301 - J301-rcqx-FX259.lcm
批处理文件名: RC$J301 - 20251125-Fx259.lcb
样品瓶号: 4-17
进样体积: 20 μl　版本号:6.115
进样时间: 2025/11/26 02:56:26　实验者: xiexinhui
处理时间（V2）: 2025/11/26 08:48:12　处理者: xiexinhui
仪器型号：SHIMADZU LC-2050C(FX259)

〈色谱图〉

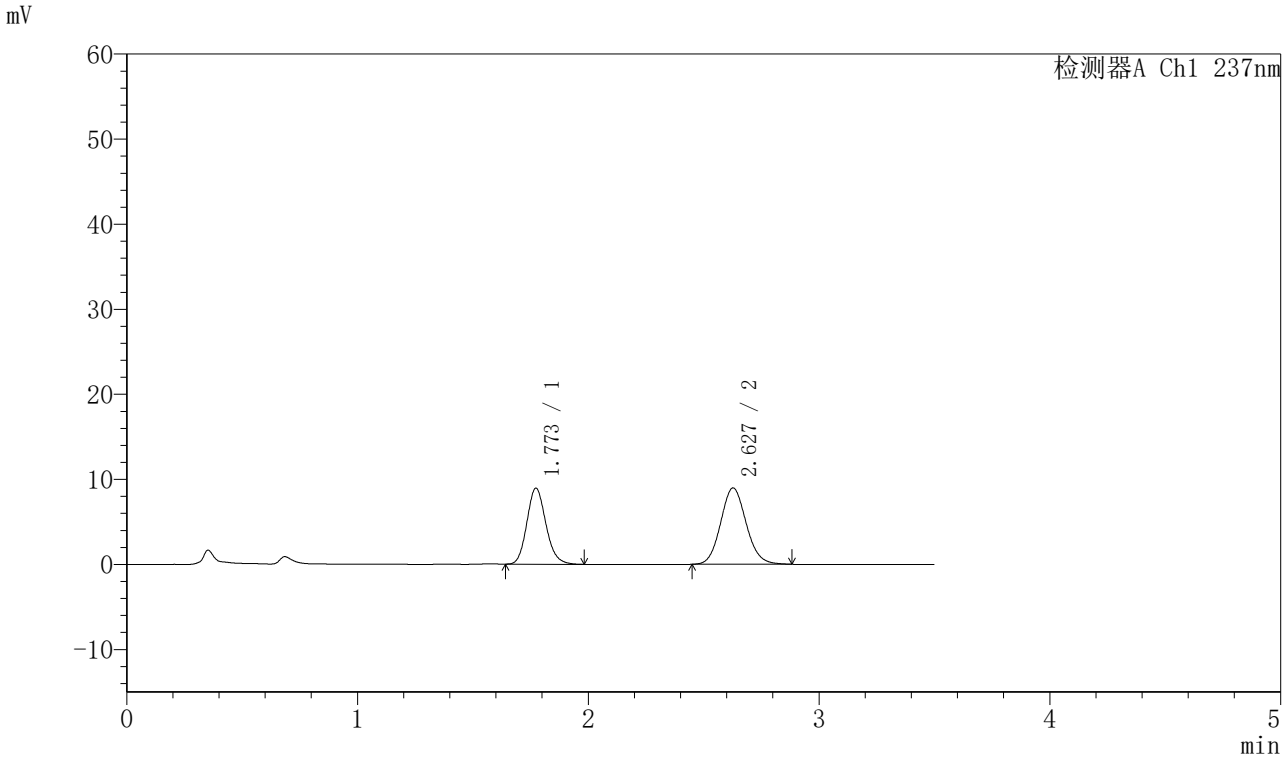

〈峰表〉

检测器A Ch1 237nm

峰号	保留时间	面积	面积%	高度	理论塔板数(USP)	拖尾因子	分离度(USP)
1	1.773	51229	42.623	8942	2255	1.152	--
2	2.627	68962	57.377	8967	2726	1.101	4.871
总计		120191	100.000	17909			

图218 阿齐沙坦氨氯地平片溶出曲线测定HPLC图谱
参比制剂-555886批-pH1.2介质-篮法-75转-极限转速-片2
供试品溶液-1

SHIMADZU LabSolutions

J301

〈样品信息〉

色谱柱:XB-C18(50mm*4.6mm,5μm）　流速：2.0ml/min
柱 温:30℃　波长:237nm
数据文件名: RC$J301 - 28-47/10-2547-2 - cbzj-555886p-rcqx-2-pH1.2jz-lf75z-p3-jx.lcd
方法文件名: RC$J301 - J301-rcqx-FX259.lcm
批处理文件名: RC$J301 - 20251125-Fx259.lcb
样品瓶号: 4-26
进样体积: 20 μl　版本号:6.115
进样时间: 2025/11/26 03:00:21　实验者: xiexinhui
处理时间（V2）: 2025/11/26 08:48:15　处理者: xiexinhui
仪器型号：SHIMADZU LC-2050C(FX259)

〈色谱图〉

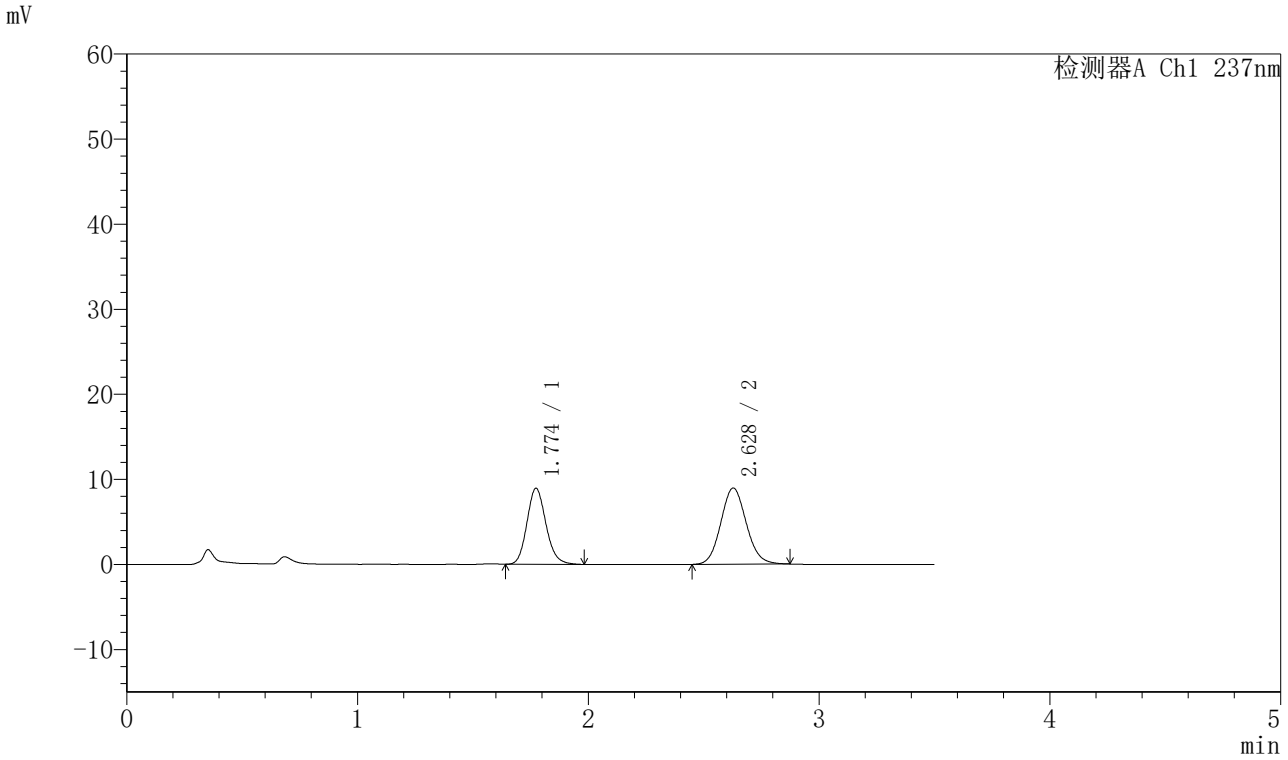

〈峰表〉

检测器A Ch1 237nm

峰号	保留时间	面积	面积%	高度	理论塔板数(USP)	拖尾因子	分离度(USP)
1	1.774	51135	42.705	8930	2260	1.148	--
2	2.628	68605	57.295	8959	2741	1.097	4.882
总计		119740	100.000	17889			

图219 阿齐沙坦氨氯地平片溶出曲线测定HPLC图谱
参比制剂-555886批-pH1.2介质-篮法-75转-极限转速-片3
供试品溶液-1

SHIMADZU LabSolutions

J301

〈样品信息〉

色谱柱:XB-C18(50mm*4.6mm,5μm）　流速：2.0ml/min
柱 温:30℃　波长:237nm
数据文件名: RC$J301 - 28-47/10-2548-2 - cbzj-555886p-rcqx-2-pH1.2jz-lf75z-p4-jx.lcd
方法文件名: RC$J301 - J301-rcqx-FX259.lcm
批处理文件名: RC$J301 - 20251125-Fx259.lcb
样品瓶号: 4-35
进样体积: 20 μl　版本号:6.115
进样时间: 2025/11/26 03:04:15　实验者: xiexinhui
处理时间（V2）: 2025/11/26 08:48:18　处理者: xiexinhui
仪器型号：SHIMADZU LC-2050C(FX259)

〈色谱图〉

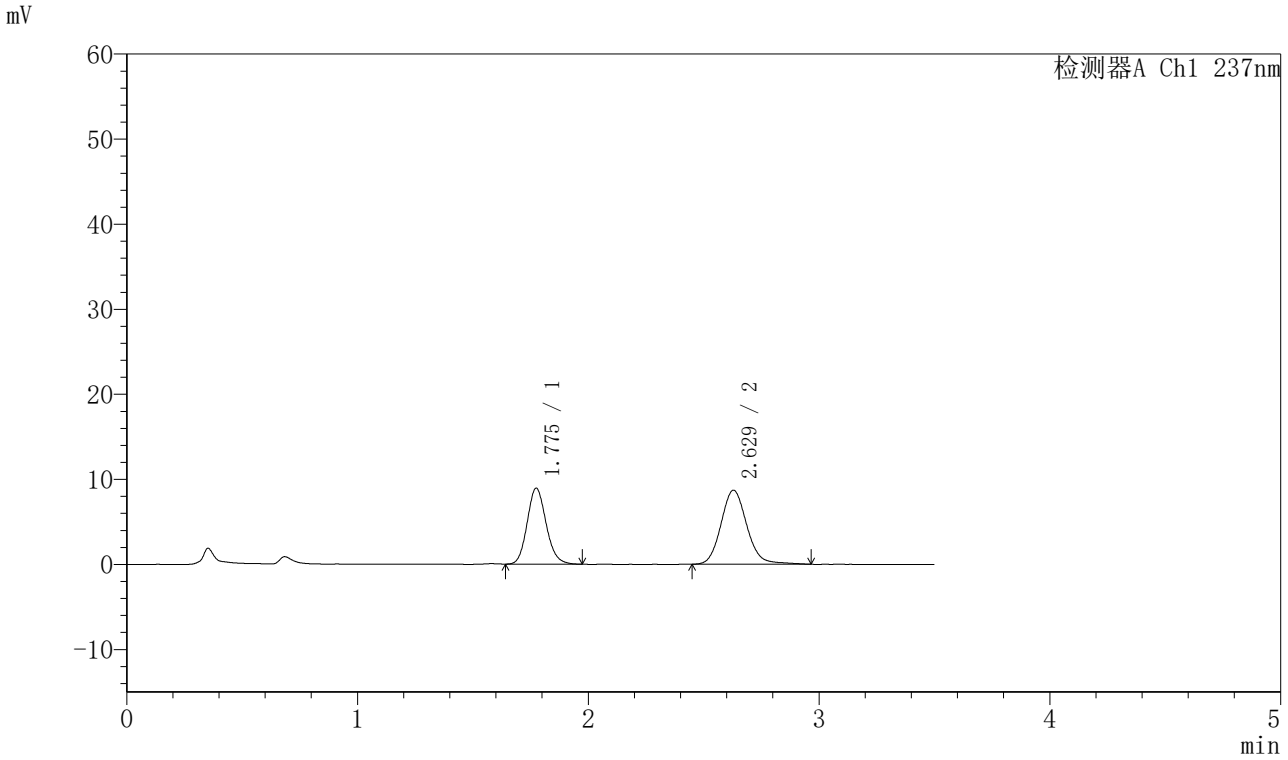

〈峰表〉

检测器A Ch1 237nm

峰号	保留时间	面积	面积%	高度	理论塔板数(USP)	拖尾因子	分离度(USP)
1	1.775	50990	42.914	8910	2266	1.140	--
2	2.629	67828	57.086	8707	2746	1.121	4.886
总计		118818	100.000	17617			

图220 阿齐沙坦氨氯地平片溶出曲线测定HPLC图谱
参比制剂-555886批-pH1.2介质-篮法-75转-极限转速-片4
供试品溶液-1

SHIMADZU LabSolutions

J301

〈样品信息〉

色谱柱:XB-C18(50mm*4.6mm,5μm）　流速：2.0ml/min
柱 温:30℃　波长:237nm
数据文件名: RC$J301 - 28-47/10-2549-2 - cbzj-555886p-rcqx-2-pH1.2jz-lf75z-p5-jx.lcd
方法文件名: RC$J301 - J301-rcqx-FX259.lcm
批处理文件名: RC$J301 - 20251125-Fx259.lcb
样品瓶号: 4-44
进样体积: 20 μl　版本号:6.115
进样时间: 2025/11/26 03:08:10　实验者: xiexinhui
处理时间（V2）: 2025/11/26 08:48:20　处理者: xiexinhui
仪器型号：SHIMADZU LC-2050C(FX259)

〈色谱图〉

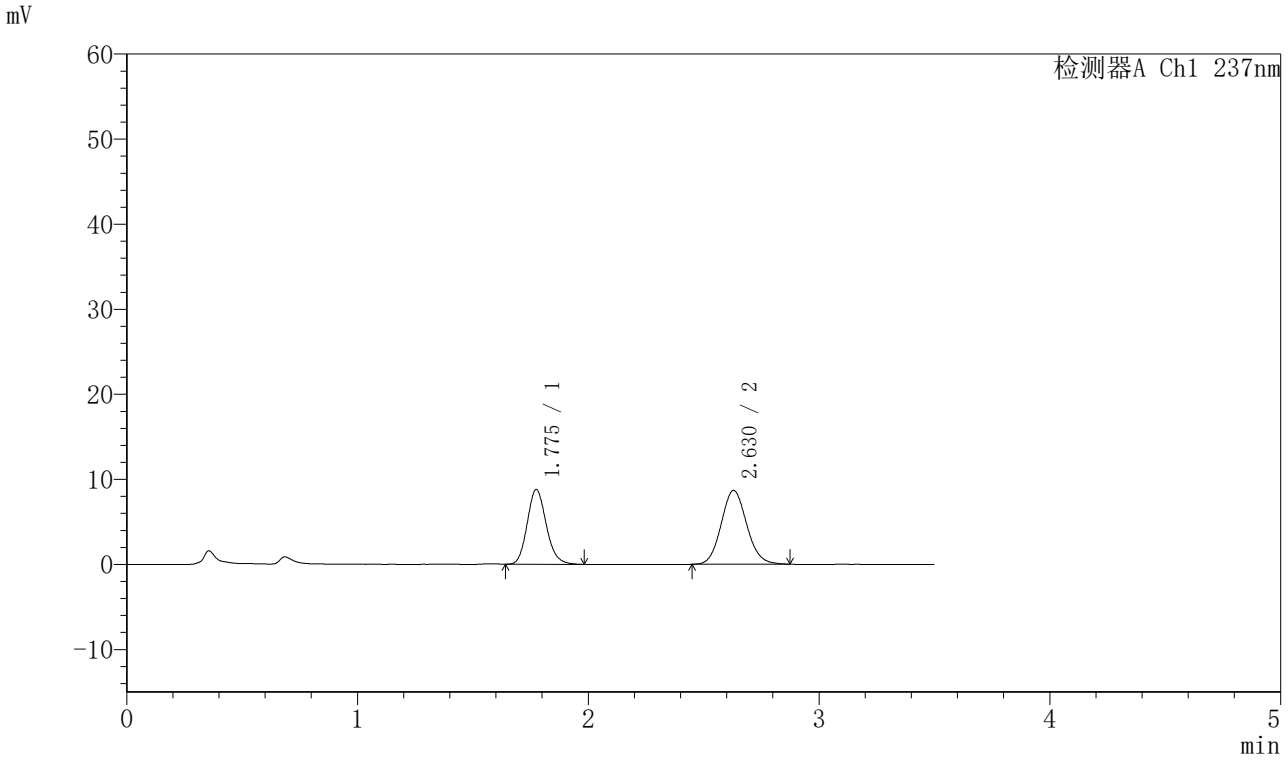

〈峰表〉

检测器A Ch1 237nm

峰号	保留时间	面积	面积%	高度	理论塔板数(USP)	拖尾因子	分离度(USP)
1	1.775	50439	43.058	8773	2252	1.150	--
2	2.630	66702	56.942	8683	2735	1.100	4.875
总计		117141	100.000	17456			

图221 阿齐沙坦氨氯地平片溶出曲线测定HPLC图谱
参比制剂-555886批-pH1.2介质-篮法-75转-极限转速-片5
供试品溶液-1

SHIMADZU LabSolutions

J301

〈样品信息〉

色谱柱:XB-C18(50mm*4.6mm,5μm）　流速：2.0ml/min
柱 温:30℃　波长:237nm
数据文件名: RC$J301 - 28-47/10-2550-2 - cbzj-555886p-rcqx-2-pH1.2jz-lf75z-p6-jx.lcd
方法文件名: RC$J301 - J301-rcqx-FX259.lcm
批处理文件名: RC$J301 - 20251125-Fx259.lcb
样品瓶号: 4-53
进样体积: 20 μl　版本号:6.115
进样时间: 2025/11/26 03:12:03　实验者: xiexinhui
处理时间（V2）: 2025/11/26 08:48:23　处理者: xiexinhui
仪器型号：SHIMADZU LC-2050C(FX259)

〈色谱图〉

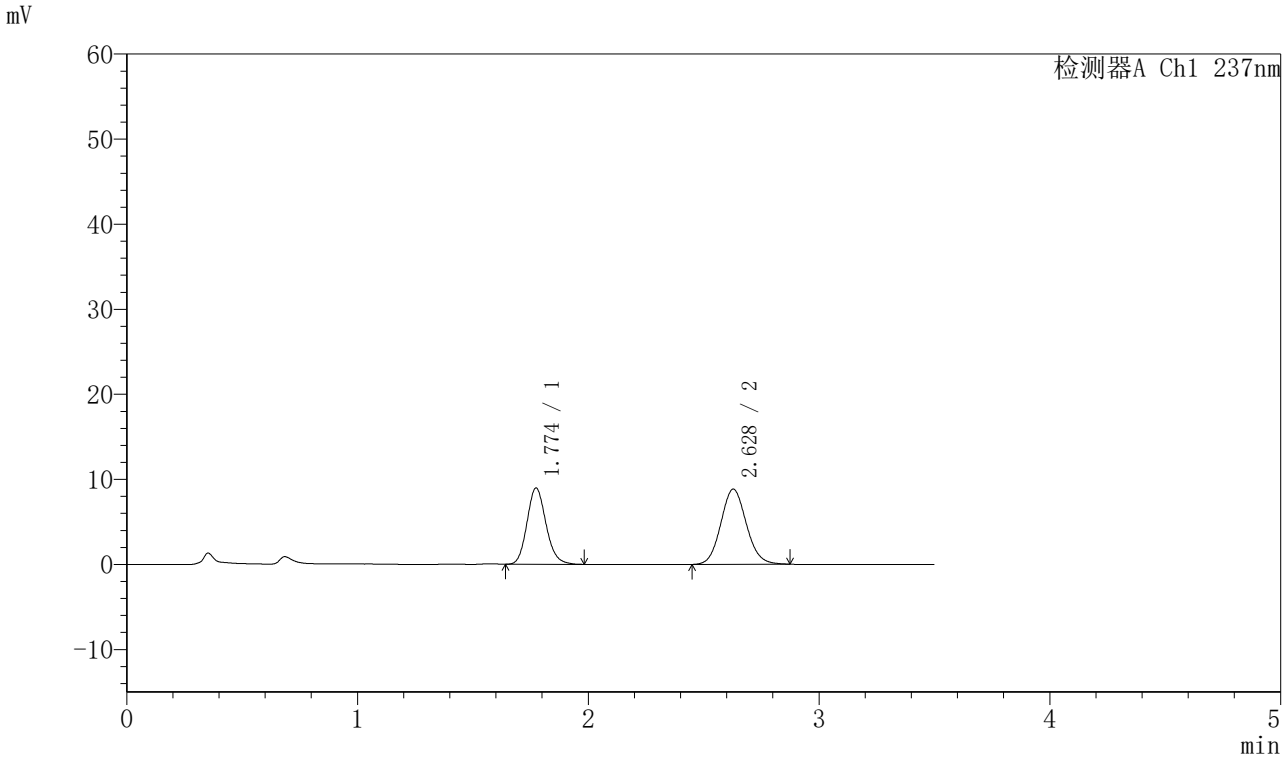

〈峰表〉

检测器A Ch1 237nm

峰号	保留时间	面积	面积%	高度	理论塔板数(USP)	拖尾因子	分离度(USP)
1	1.774	51412	43.124	8965	2257	1.150	--
2	2.628	67805	56.876	8838	2731	1.092	4.876
总计		119217	100.000	17803			

图222 阿齐沙坦氨氯地平片溶出曲线测定HPLC图谱
参比制剂-555886批-pH1.2介质-篮法-75转-极限转速-片6
供试品溶液-1

SHIMADZU LabSolutions

J301

〈样品信息〉

色谱柱:XB-C18(50mm*4.6mm,5μm）　流速：2.0ml/min
柱　温:30℃　波长:237nm
数据文件名: RC$J301 - 28-47/10-2551-2 - cbzj-555886p-rcqx-2-pH1.2jz-lf75z-dz2-1.lcd
方法文件名: RC$J301 - J301-rcqx-FX259.lcm
批处理文件名: RC$J301 - 20251125-Fx259.lcb
样品瓶号: 4-27
进样体积: 20 μl　版本号:6.115
进样时间: 2025/11/26 03:15:58　实验者: xiexinhui
处理时间（V2）: 2025/11/26 08:48:26　处理者: xiexinhui
仪器型号：SHIMADZU LC-2050C(FX259)

〈色谱图〉

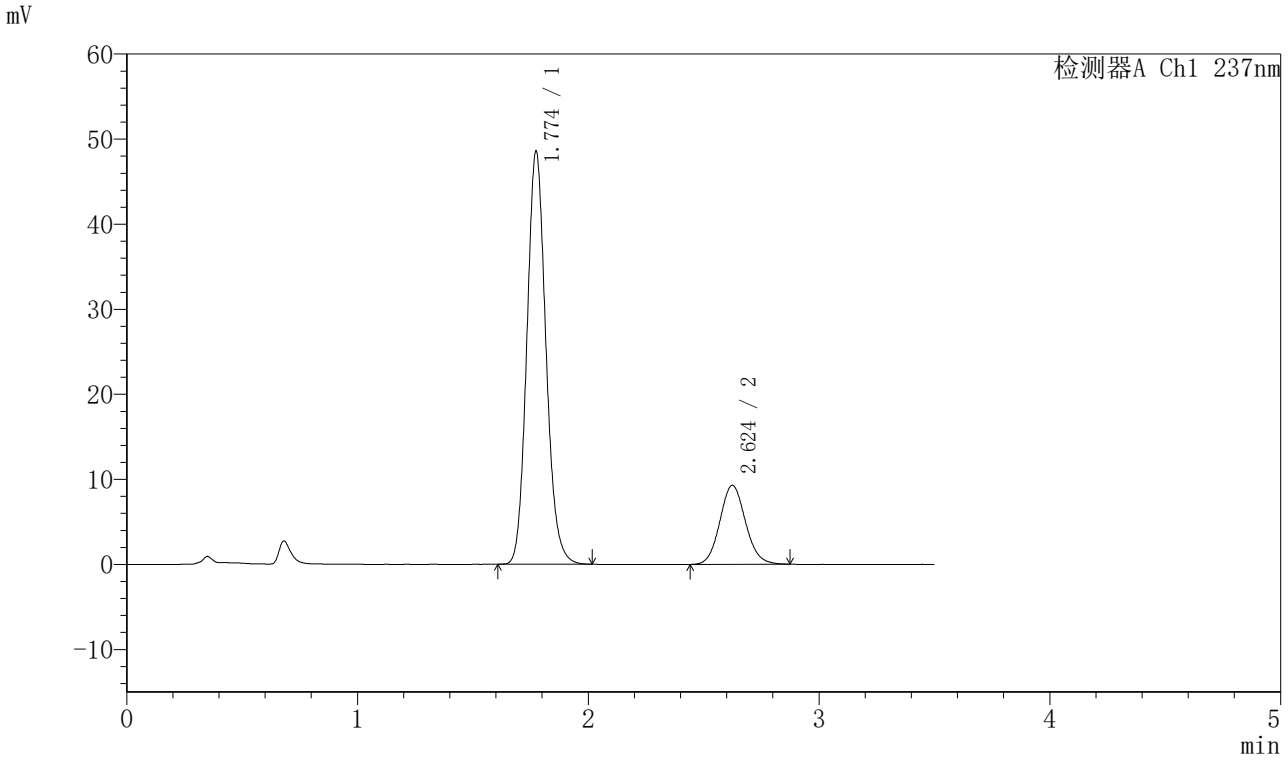

〈峰表〉

检测器A Ch1 237nm

峰号	保留时间	面积	面积%	高度	理论塔板数(USP)	拖尾因子	分离度(USP)
1	1.774	278801	79.541	48487	2248	1.127	--
2	2.624	71711	20.459	9279	2708	1.097	4.841
总计		350512	100.000	57766			

图223 阿齐沙坦氨氯地平片溶出曲线测定HPLC图谱
参比制剂-555886批-pH1.2介质-篮法-75转
对照品溶液-2-1

SHIMADZU LabSolutions

J301

〈样品信息〉

色谱柱:XB-C18(50mm*4.6mm,5μm）　流速：2.0ml/min
柱　温:30℃　波长:237nm
数据文件名: RC$J301 - 28-47/10-2552-2 - cbzj-555886p-rcqx-2-pH1.2jz-lf75z-dz2-2.lcd
方法文件名: RC$J301 - J301-rcqx-FX259.lcm
批处理文件名: RC$J301 - 20251125-Fx259.lcb
样品瓶号: 4-27
进样体积: 20 μl　版本号:6.115
进样时间: 2025/11/26 03:19:53　实验者: xiexinhui
处理时间（V2）: 2025/11/26 08:48:29　处理者: xiexinhui
仪器型号：SHIMADZU LC-2050C(FX259)

〈色谱图〉

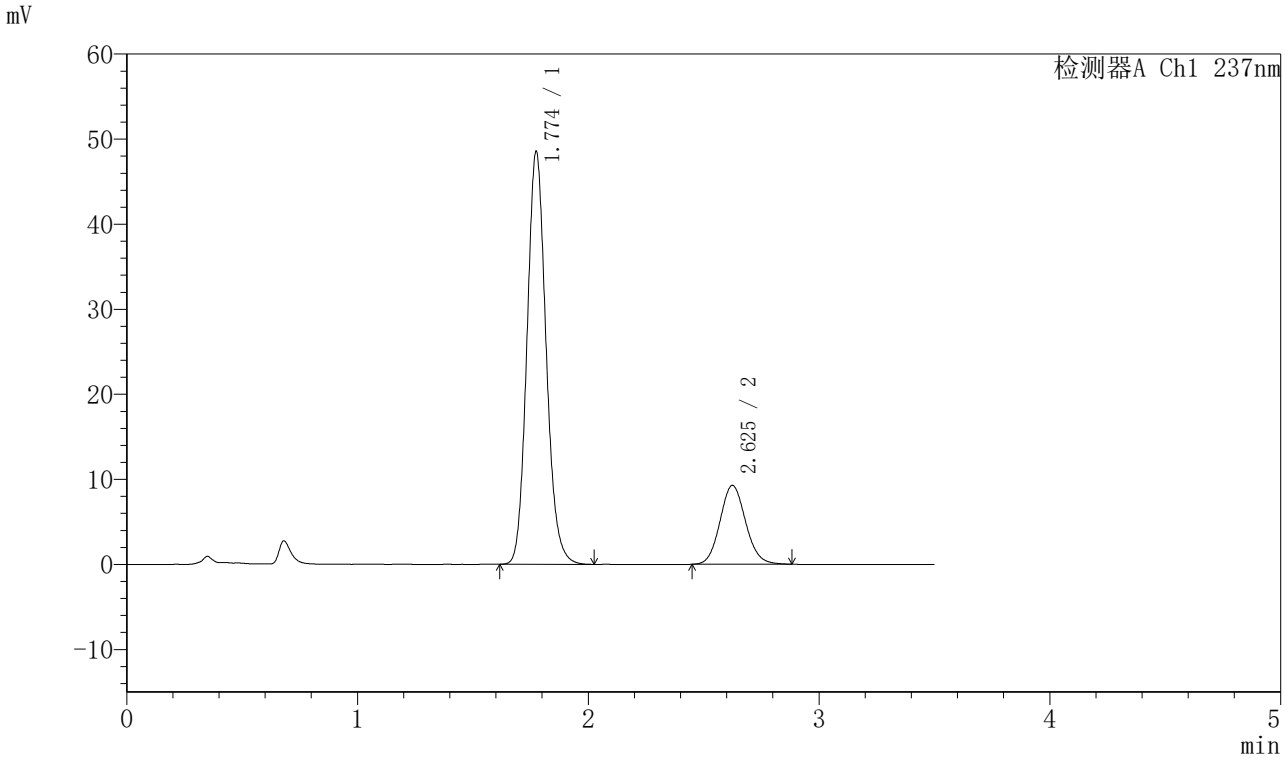

〈峰表〉

检测器A Ch1 237nm

峰号	保留时间	面积	面积%	高度	理论塔板数(USP)	拖尾因子	分离度(USP)
1	1.774	279033	79.594	48403	2244	1.127	--
2	2.625	71536	20.406	9264	2706	1.101	4.835
总计		350569	100.000	57667			

图224 阿齐沙坦氨氯地平片溶出曲线测定HPLC图谱
参比制剂-555886批-pH1.2介质-篮法-75转
对照品溶液-2-2