SHIMADZU LabSolutions

# J301

## <样品信息>

色谱柱:XB-C18(50mm*4.6mm,5μm）　流速：2.0ml/min
柱　温:30℃　波长:237nm
数据文件名: RC$J301 - 28-45/10-2329-2 - zzp-20220127p-rcqx-1-pH1.2jz-lf75z-rj.lcd
方法文件名: RC$J301 - J301-rcqx-FX259.lcm
批处理文件名: RC$J301 - 20251125-Fx259.lcb
样品瓶号: 1-9
进样体积: 20 μl　版本号:6.115
进样时间: 2025/11/25 12:52:21　实验者: xiexinhui
处理时间（V2）: 2025/11/26 08:29:29　处理者: xiexinhui
仪器型号：SHIMADZU LC-2050C(FX259)

## <色谱图>

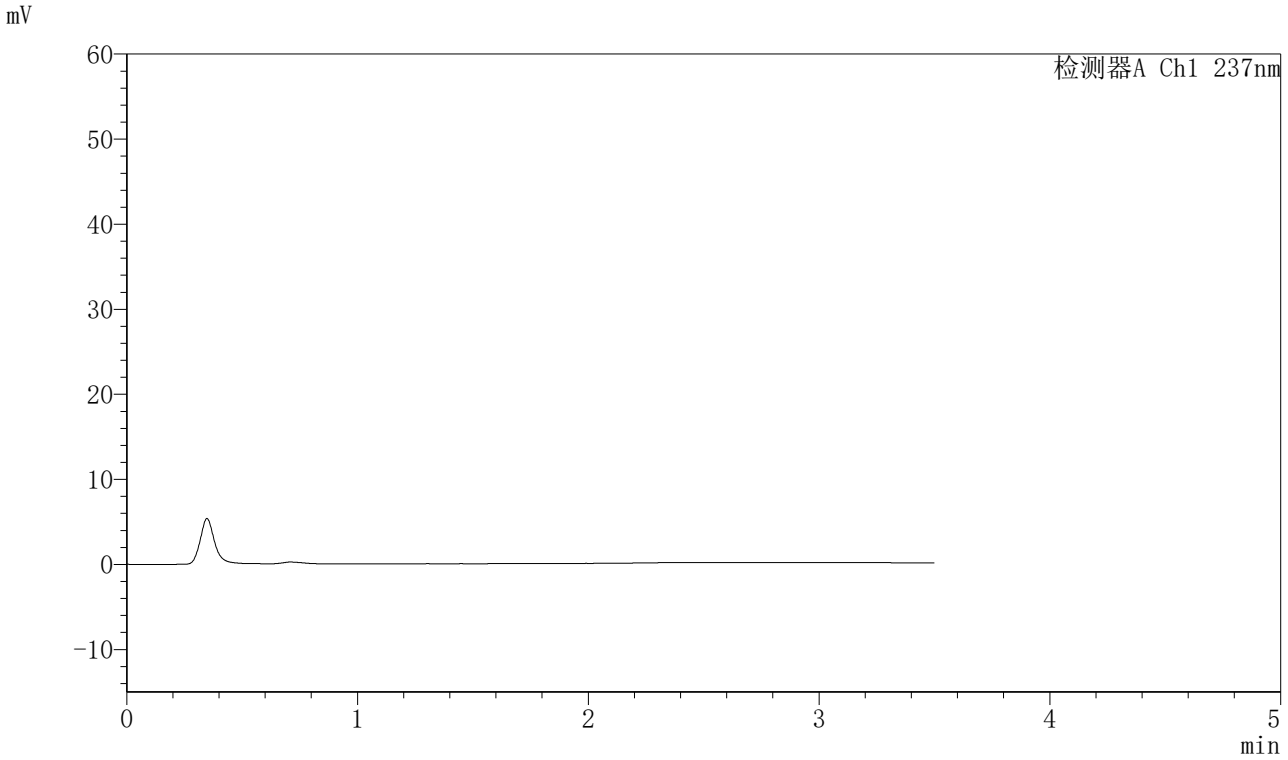


## <峰表>

检测器A Ch1 237nm

| 峰号 | 保留时间 | 面积 | 面积% | 高度 | 理论塔板数(USP) | 拖尾因子 | 分离度(USP) |
|---|---|---|---|---|---|---|---|
| 总计 | | | | | | | |

SHIMADZU LabSolutions

# J301

## <样品信息>

色谱柱:XB-C18(50mm*4.6mm,5μm）　流速：2.0ml/min
柱　温:30℃　波长:237nm
数据文件名: RC$J301 - 28-45/10-2330-2 - zzp-20220127p-rcqx-1-pH1.2jz-lf75z-dz1-1.lcd
方法文件名: RC$J301 - J301-rcqx-FX259.lcm
批处理文件名: RC$J301 - 20251125-Fx259.lcb
样品瓶号: 1-18
进样体积: 20 μl　版本号:6.115
进样时间: 2025/11/25 12:56:15　实验者: xiexinhui
处理时间（V2）: 2025/11/26 08:29:35　处理者: xiexinhui
仪器型号：SHIMADZU LC-2050C(FX259)

## <色谱图>

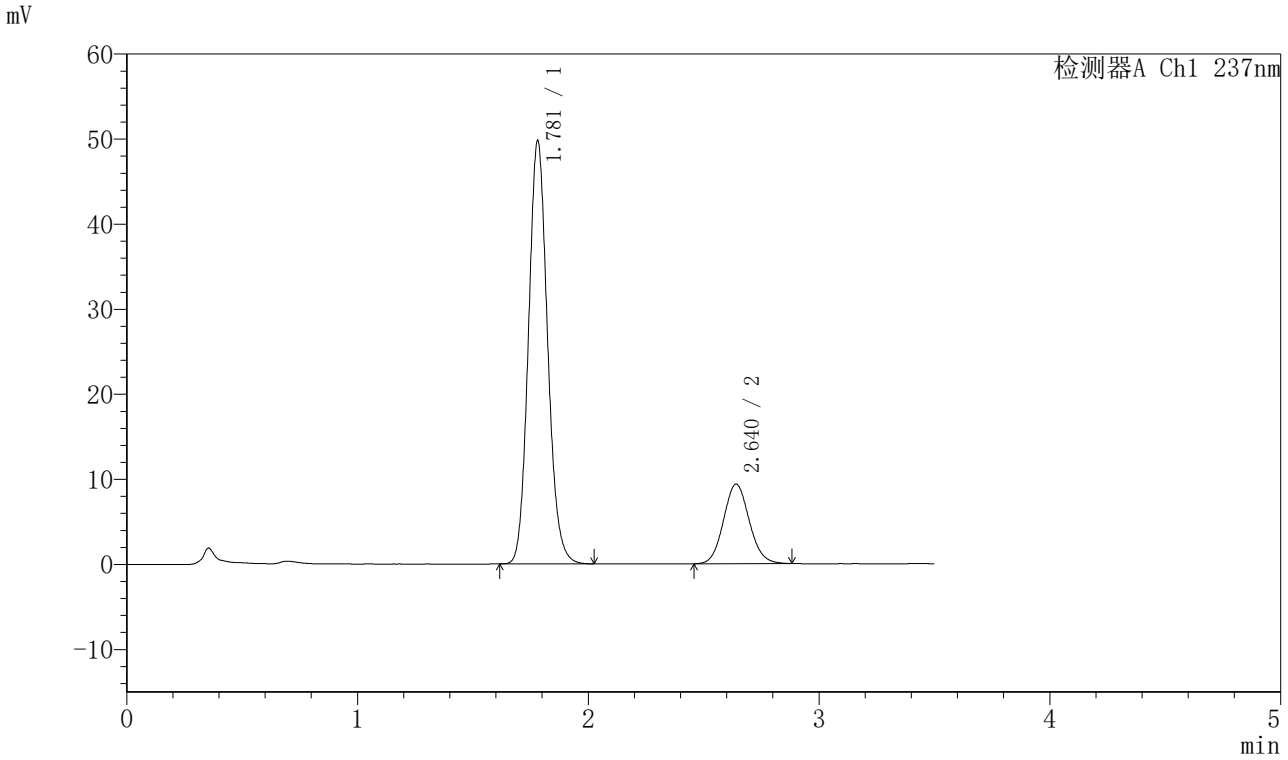


## <峰表>

检测器A Ch1 237nm

| 峰号 | 保留时间 | 面积 | 面积% | 高度 | 理论塔板数(USP) | 拖尾因子 | 分离度(USP) |
|---|---|---|---|---|---|---|---|
| 1 | 1.781 | 286307 | 79.813 | 49761 | 2248 | 1.118 | -- |
| 2 | 2.640 | 72414 | 20.187 | 9355 | 2710 | 1.089 | 4.868 |
| 总计 | | 358721 | 100.000 | 59116 | | | |

SHIMADZU LabSolutions

# J301

## <样品信息>

色谱柱:XB-C18(50mm*4.6mm,5μm）　流速：2.0ml/min
柱　温:30℃　波长:237nm
数据文件名: RC$J301 - 28-45/10-2331-2 - zzp-20220127p-rcqx-1-pH1.2jz-lf75z-dz1-2.lcd
方法文件名: RC$J301 - J301-rcqx-FX259.lcm
批处理文件名: RC$J301 - 20251125-Fx259.lcb
样品瓶号: 1-18
进样体积: 20 μl　版本号:6.115
进样时间: 2025/11/25 13:00:09　实验者: xiexinhui
处理时间（V2）: 2025/11/26 08:29:39　处理者: xiexinhui
仪器型号：SHIMADZU LC-2050C(FX259)

## <色谱图>

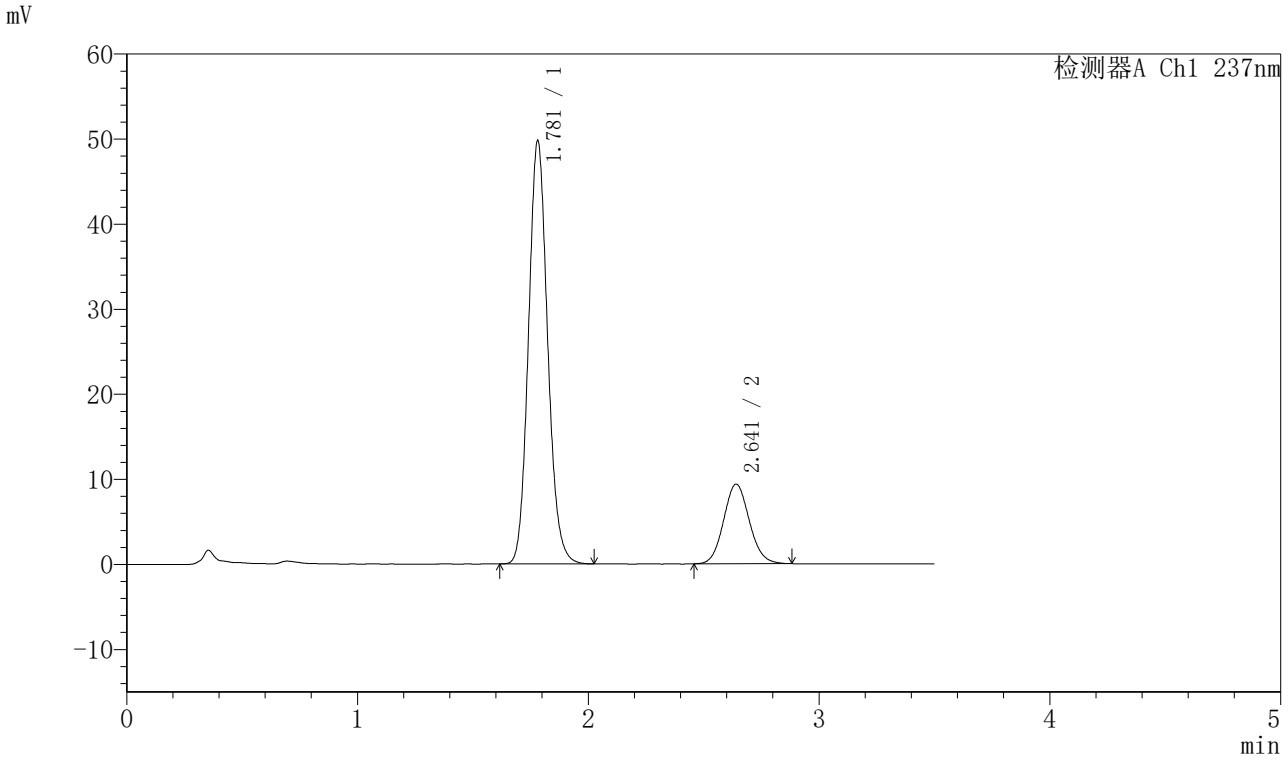


## <峰表>

检测器A Ch1 237nm

| 峰号 | 保留时间 | 面积 | 面积% | 高度 | 理论塔板数(USP) | 拖尾因子 | 分离度(USP) |
|---|---|---|---|---|---|---|---|
| 1 | 1.781 | 286838 | 79.863 | 49758 | 2244 | 1.119 | -- |
| 2 | 2.641 | 72323 | 20.137 | 9352 | 2724 | 1.093 | 4.873 |
| 总计 | | 359161 | 100.000 | 59110 | | | |

SHIMADZU LabSolutions

# J301

## <样品信息>

色谱柱:XB-C18(50mm*4.6mm,5μm）　流速：2.0ml/min
柱 温:30℃　波长:237nm
数据文件名: RC$J301 - 28-45/10-2332-2 - zzp-20220127p-rcqx-1-pH1.2jz-lf75z-dz1-3.lcd
方法文件名: RC$J301 - J301-rcqx-FX259.lcm
批处理文件名: RC$J301 - 20251125-Fx259.lcb
样品瓶号: 1-18
进样体积: 20 μl　版本号:6.115
进样时间: 2025/11/25 13:04:03　实验者: xiexinhui
处理时间（V2）: 2025/11/26 08:29:42　处理者: xiexinhui
仪器型号：SHIMADZU LC-2050C(FX259)

## <色谱图>

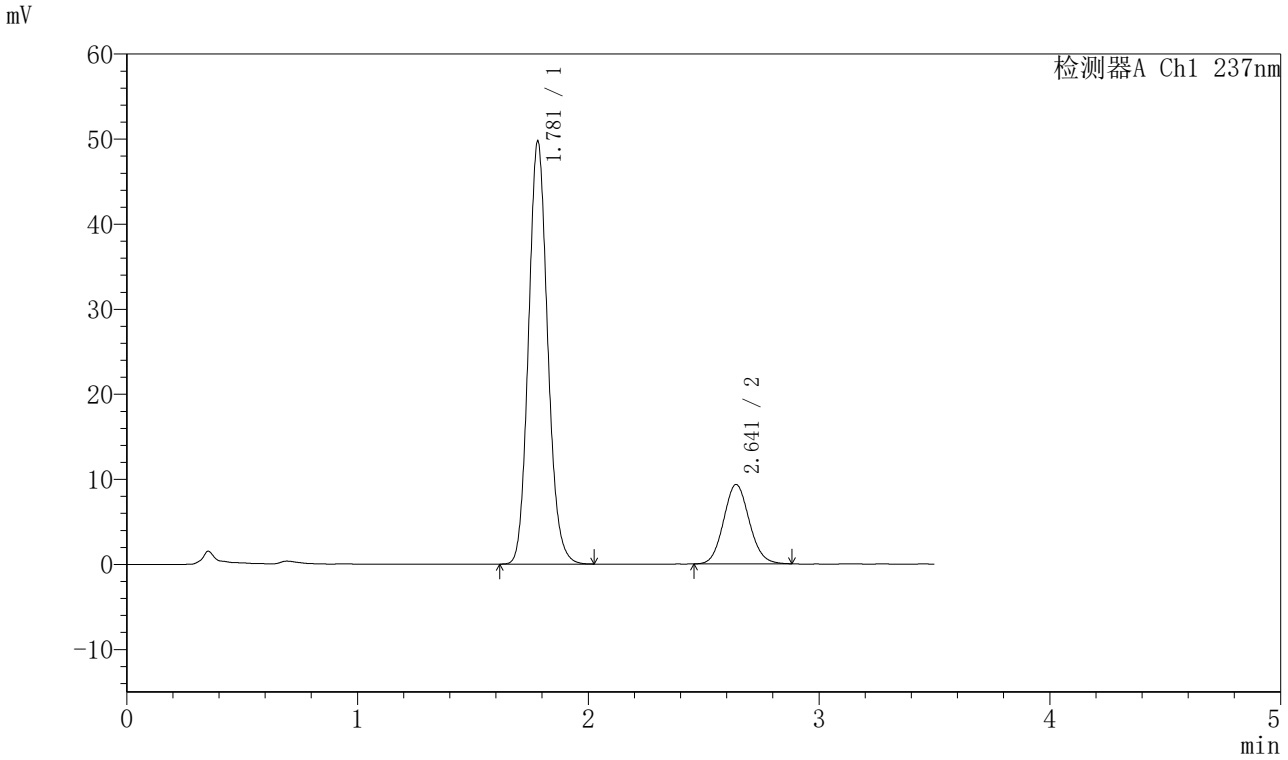


## <峰表>

检测器A Ch1 237nm

| 峰号 | 保留时间 | 面积 | 面积% | 高度 | 理论塔板数(USP) | 拖尾因子 | 分离度(USP) |
|---|---|---|---|---|---|---|---|
| 1 | 1.781 | 286672 | 79.921 | 49704 | 2242 | 1.119 | -- |
| 2 | 2.641 | 72020 | 20.079 | 9328 | 2721 | 1.092 | 4.869 |
| 总计 | | 358692 | 100.000 | 59033 | | | |

SHIMADZU LabSolutions

# J301

## <样品信息>

色谱柱:XB-C18(50mm*4.6mm,5μm）　流速：2.0ml/min
柱　温:30℃　波长:237nm
数据文件名: RC$J301 - 28-45/10-2333-2 - zzp-20220127p-rcqx-1-pH1.2jz-lf75z-dz1-4.lcd
方法文件名: RC$J301 - J301-rcqx-FX259.lcm
批处理文件名: RC$J301 - 20251125-Fx259.lcb
样品瓶号: 1-18
进样体积: 20 μl　版本号:6.115
进样时间: 2025/11/25 13:07:57　实验者: xiexinhui
处理时间（V2）: 2025/11/26 08:29:45　处理者: xiexinhui
仪器型号：SHIMADZU LC-2050C(FX259)

## <色谱图>

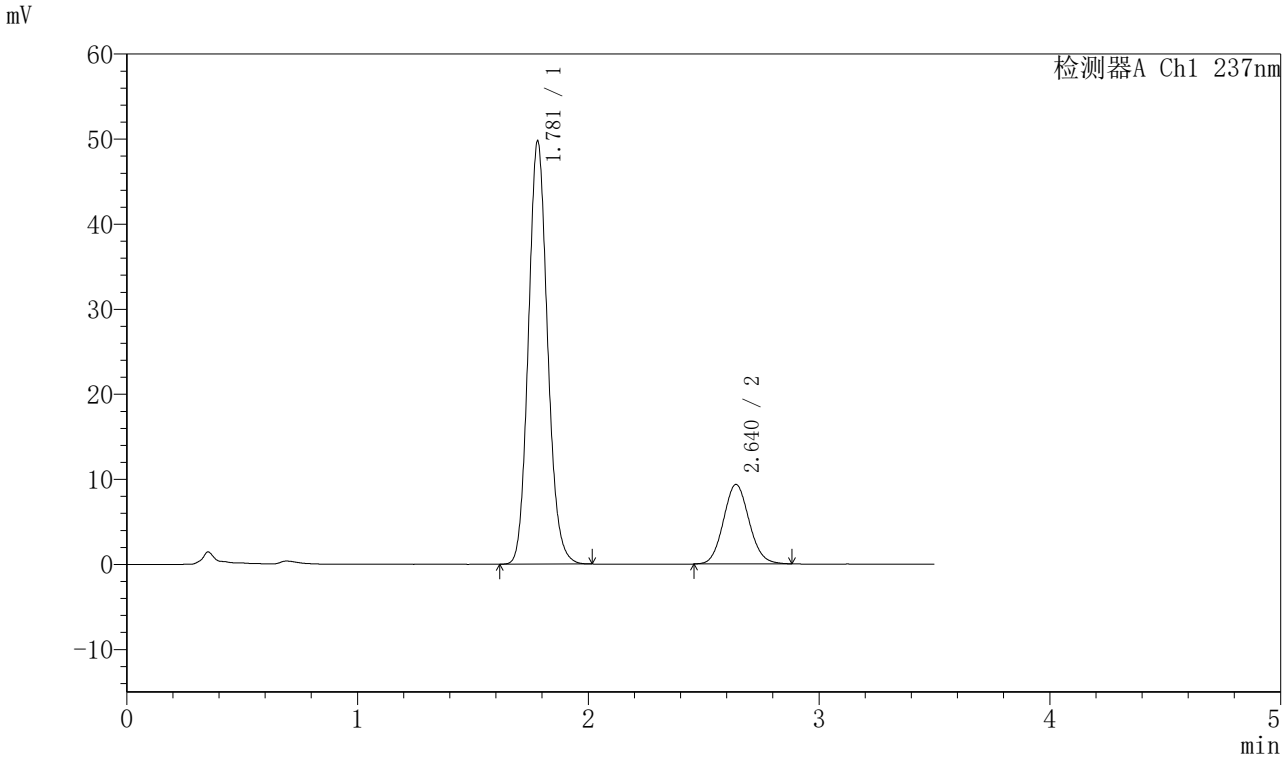


## <峰表>

检测器A Ch1 237nm

| 峰号 | 保留时间 | 面积 | 面积% | 高度 | 理论塔板数(USP) | 拖尾因子 | 分离度(USP) |
|---|---|---|---|---|---|---|---|
| 1 | 1.781 | 286744 | 79.881 | 49744 | 2243 | 1.119 | -- |
| 2 | 2.640 | 72218 | 20.119 | 9348 | 2710 | 1.092 | 4.864 |
| 总计 | | 358962 | 100.000 | 59092 | | | |

SHIMADZU LabSolutions

# J301

## <样品信息>

色谱柱:XB-C18(50mm*4.6mm,5μm）　流速：2.0ml/min
柱　温:30℃　波长:237nm
数据文件名: RC$J301 - 28-45/10-2334-2 - zzp-20220127p-rcqx-1-pH1.2jz-lf75z-dz1-5.lcd
方法文件名: RC$J301 - J301-rcqx-FX259.lcm
批处理文件名: RC$J301 - 20251125-Fx259.lcb
样品瓶号: 1-18
进样体积: 20 μl　版本号:6.115
进样时间: 2025/11/25 13:11:52　实验者: xiexinhui
处理时间（V2）: 2025/11/26 08:29:48　处理者: xiexinhui
仪器型号：SHIMADZU LC-2050C(FX259)

## <色谱图>

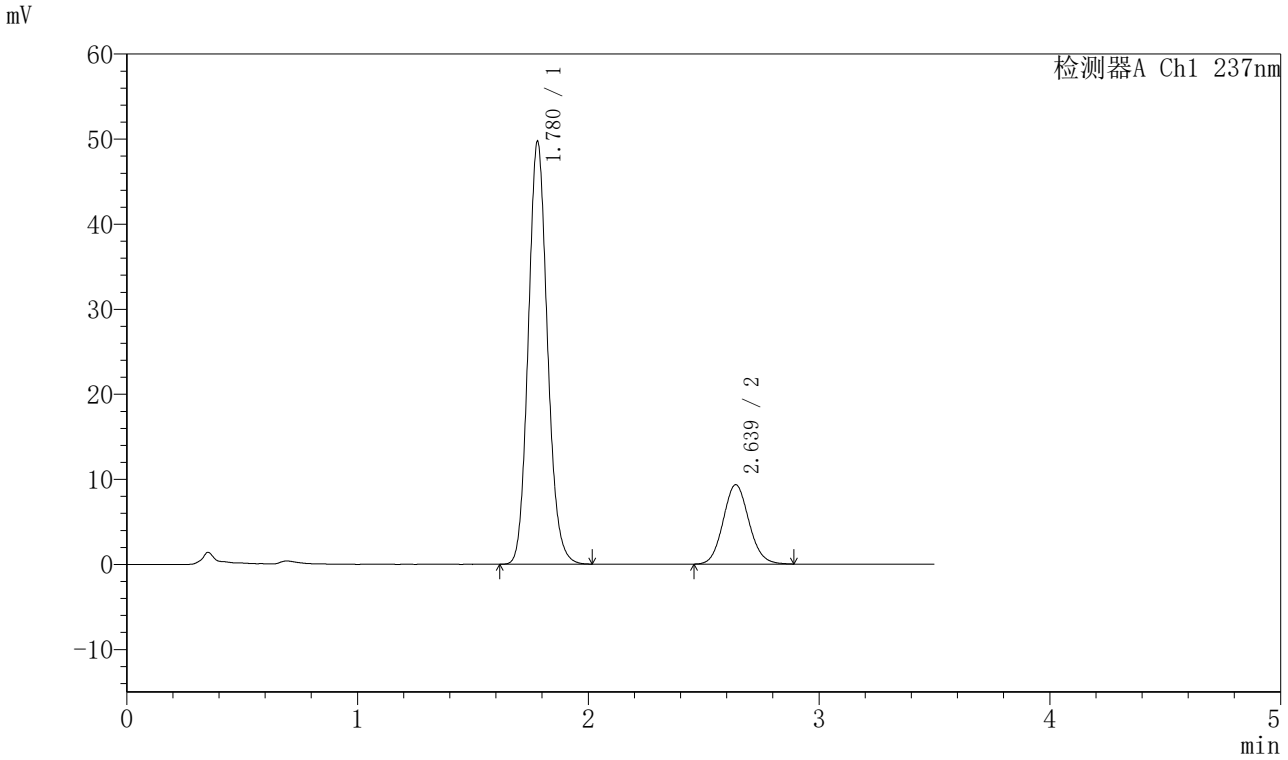


## <峰表>

检测器A Ch1 237nm

| 峰号 | 保留时间 | 面积 | 面积% | 高度 | 理论塔板数(USP) | 拖尾因子 | 分离度(USP) |
|---|---|---|---|---|---|---|---|
| 1 | 1.780 | 286386 | 79.816 | 49721 | 2241 | 1.119 | -- |
| 2 | 2.639 | 72423 | 20.184 | 9337 | 2708 | 1.094 | 4.861 |
| 总计 | | 358809 | 100.000 | 59057 | | | |

SHIMADZU LabSolutions

# J301

## <样品信息>

色谱柱:XB-C18(50mm*4.6mm,5μm）　流速：2.0ml/min
柱　温:30℃　波长:237nm
数据文件名: RC$J301 - 28-45/10-2335-2 - zzp-20220127p-rcqx-1-pH1.2jz-lf75z-p1-5min.lcd
方法文件名: RC$J301 - J301-rcqx-FX259.lcm
批处理文件名: RC$J301 - 20251125-Fx259.lcb
样品瓶号: 1-1
进样体积: 20 μl　版本号:6.115
进样时间: 2025/11/25 13:15:45　实验者: xiexinhui
处理时间（V2）: 2025/11/26 08:29:51　处理者: xiexinhui
仪器型号：SHIMADZU LC-2050C(FX259)

## <色谱图>

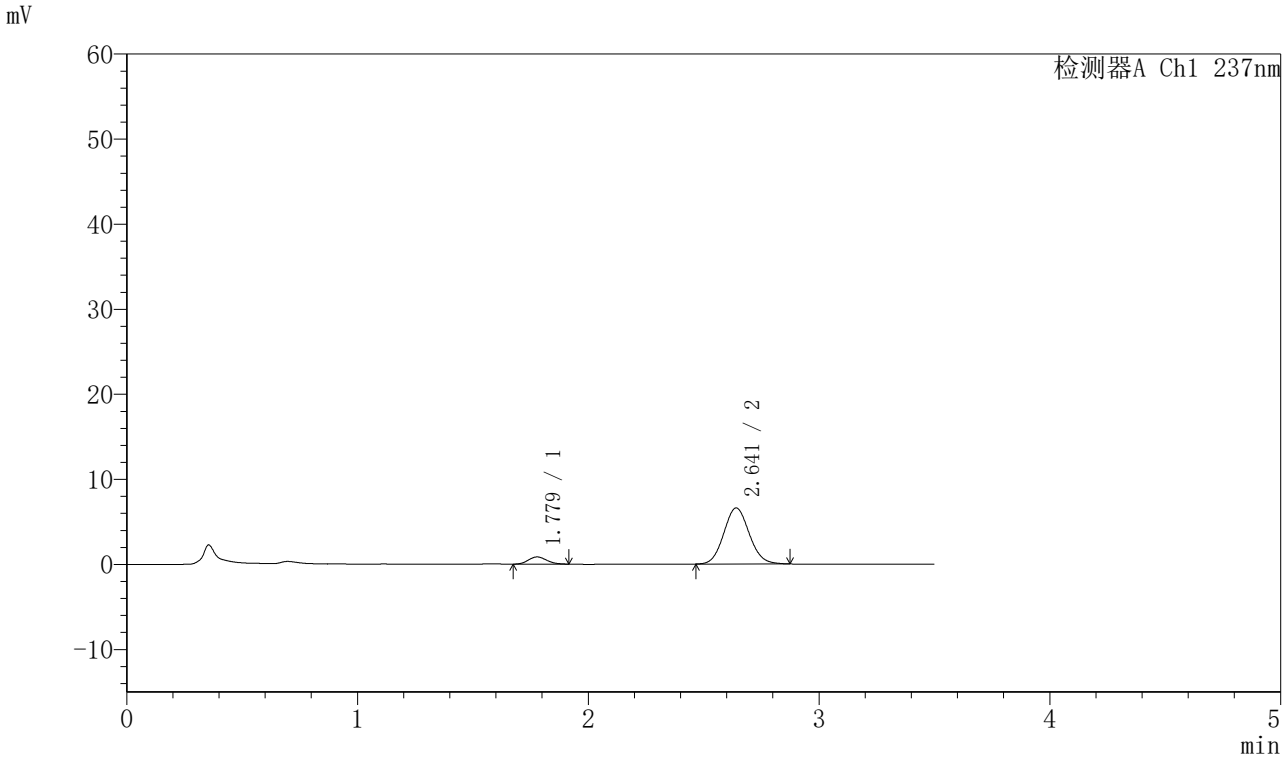


## <峰表>

检测器A Ch1 237nm

| 峰号 | 保留时间 | 面积 | 面积% | 高度 | 理论塔板数(USP) | 拖尾因子 | 分离度(USP) |
|---|---|---|---|---|---|---|---|
| 1 | 1.779 | 4684 | 8.487 | 848 | 2337 | 1.120 | -- |
| 2 | 2.641 | 50509 | 91.513 | 6578 | 2755 | 1.089 | 4.950 |
| 总计 | | 55193 | 100.000 | 7427 | | | |

SHIMADZU LabSolutions

# J301

## <样品信息>

色谱柱:XB-C18(50mm*4.6mm,5μm）　流速：2.0ml/min
柱　温:30℃　波长:237nm
数据文件名: RC$J301 - 28-45/10-2336-2 - zzp-20220127p-rcqx-1-pH1.2jz-lf75z-p2-5min.lcd
方法文件名: RC$J301 - J301-rcqx-FX259.lcm
批处理文件名: RC$J301 - 20251125-Fx259.lcb
样品瓶号: 1-10
进样体积: 20 μl　版本号:6.115
进样时间: 2025/11/25 13:19:39　实验者: xiexinhui
处理时间（V2）: 2025/11/26 08:29:54　处理者: xiexinhui
仪器型号：SHIMADZU LC-2050C(FX259)

## <色谱图>

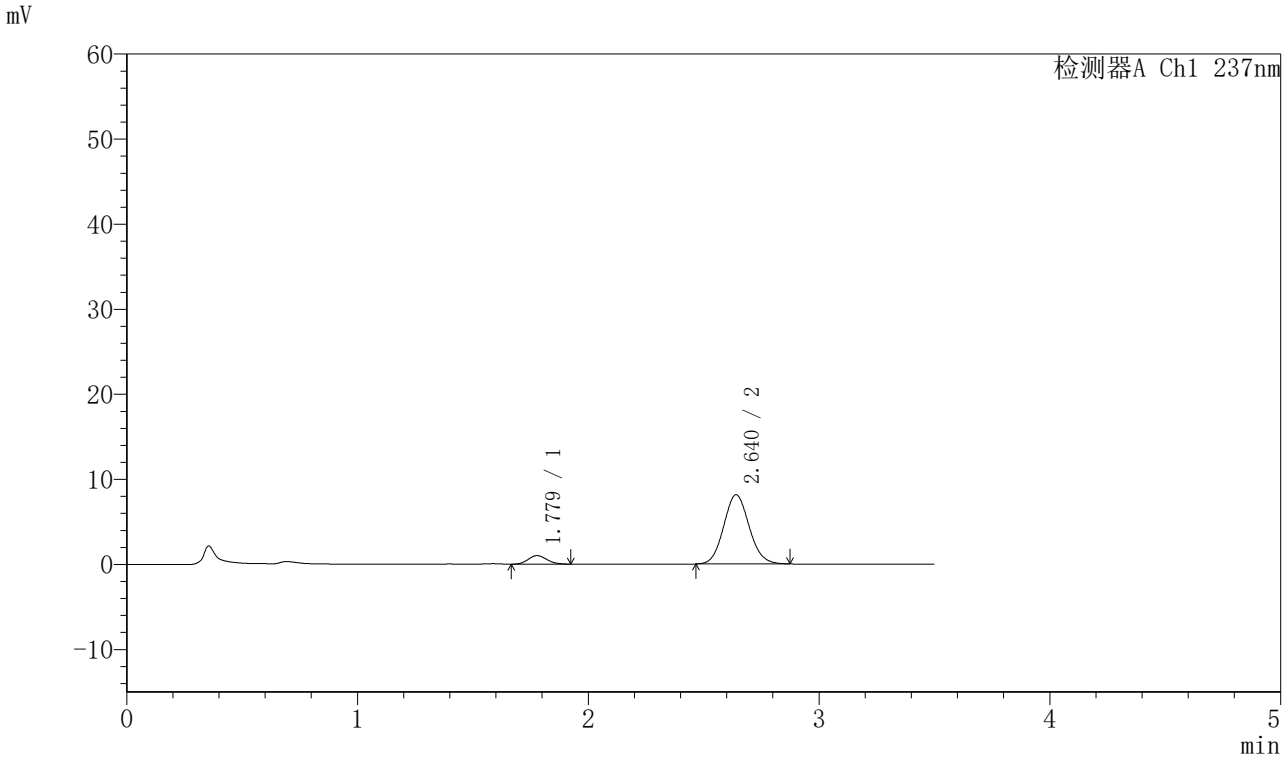


## <峰表>

检测器A Ch1 237nm

| 峰号 | 保留时间 | 面积 | 面积% | 高度 | 理论塔板数(USP) | 拖尾因子 | 分离度(USP) |
|---|---|---|---|---|---|---|---|
| 1 | 1.779 | 5656 | 8.316 | 1005 | 2250 | 1.121 | -- |
| 2 | 2.640 | 62356 | 91.684 | 8132 | 2751 | 1.092 | 4.907 |
| 总计 | | 68011 | 100.000 | 9137 | | | |

SHIMADZU LabSolutions

# J301

## <样品信息>

色谱柱:XB-C18(50mm*4.6mm,5μm）　流速：2.0ml/min
柱　温:30℃　波长:237nm
数据文件名: RC$J301 - 28-45/10-2337-2 - zzp-20220127p-rcqx-1-pH1.2jz-lf75z-p3-5min.lcd
方法文件名: RC$J301 - J301-rcqx-FX259.lcm
批处理文件名: RC$J301 - 20251125-Fx259.lcb
样品瓶号: 1-19
进样体积: 20 μl　版本号:6.115
进样时间: 2025/11/25 13:23:32　实验者: xiexinhui
处理时间（V2）: 2025/11/26 08:29:56　处理者: xiexinhui
仪器型号：SHIMADZU LC-2050C(FX259)

## <色谱图>

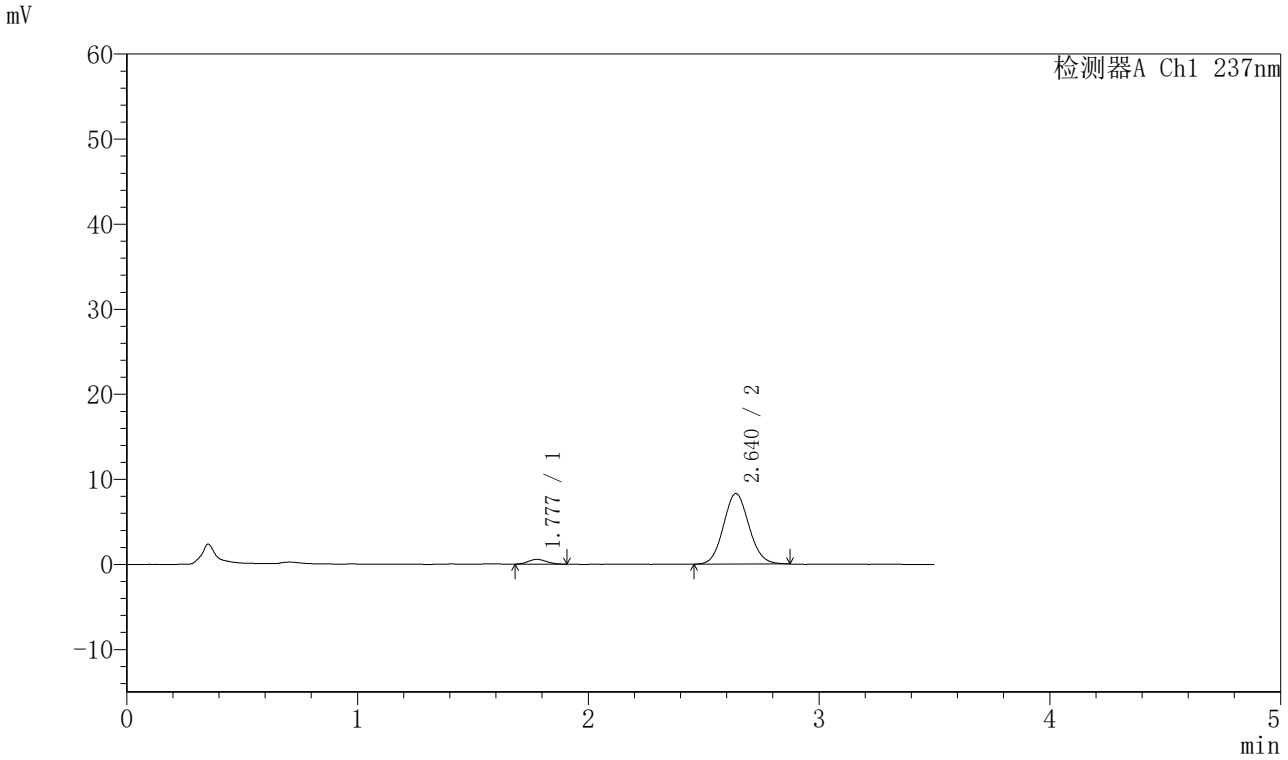


## <峰表>

检测器A Ch1 237nm

| 峰号 | 保留时间 | 面积 | 面积% | 高度 | 理论塔板数(USP) | 拖尾因子 | 分离度(USP) |
|---|---|---|---|---|---|---|---|
| 1 | 1.777 | 3147 | 4.701 | 564 | 2291 | 1.129 | -- |
| 2 | 2.640 | 63798 | 95.299 | 8304 | 2741 | 1.086 | 4.925 |
| 总计 | | 66945 | 100.000 | 8868 | | | |

SHIMADZU LabSolutions

# J301

## <样品信息>

色谱柱:XB-C18(50mm*4.6mm,5μm）　流速：2.0ml/min
柱　温:30℃　波长:237nm
数据文件名: RC$J301 - 28-45/10-2338-2 - zzp-20220127p-rcqx-1-pH1.2jz-lf75z-p4-5min.lcd
方法文件名: RC$J301 - J301-rcqx-FX259.lcm
批处理文件名: RC$J301 - 20251125-Fx259.lcb
样品瓶号: 1-28
进样体积: 20 μl　版本号:6.115
进样时间: 2025/11/25 13:27:25　实验者: xiexinhui
处理时间（V2）: 2025/11/26 08:29:59　处理者: xiexinhui
仪器型号：SHIMADZU LC-2050C(FX259)

## <色谱图>

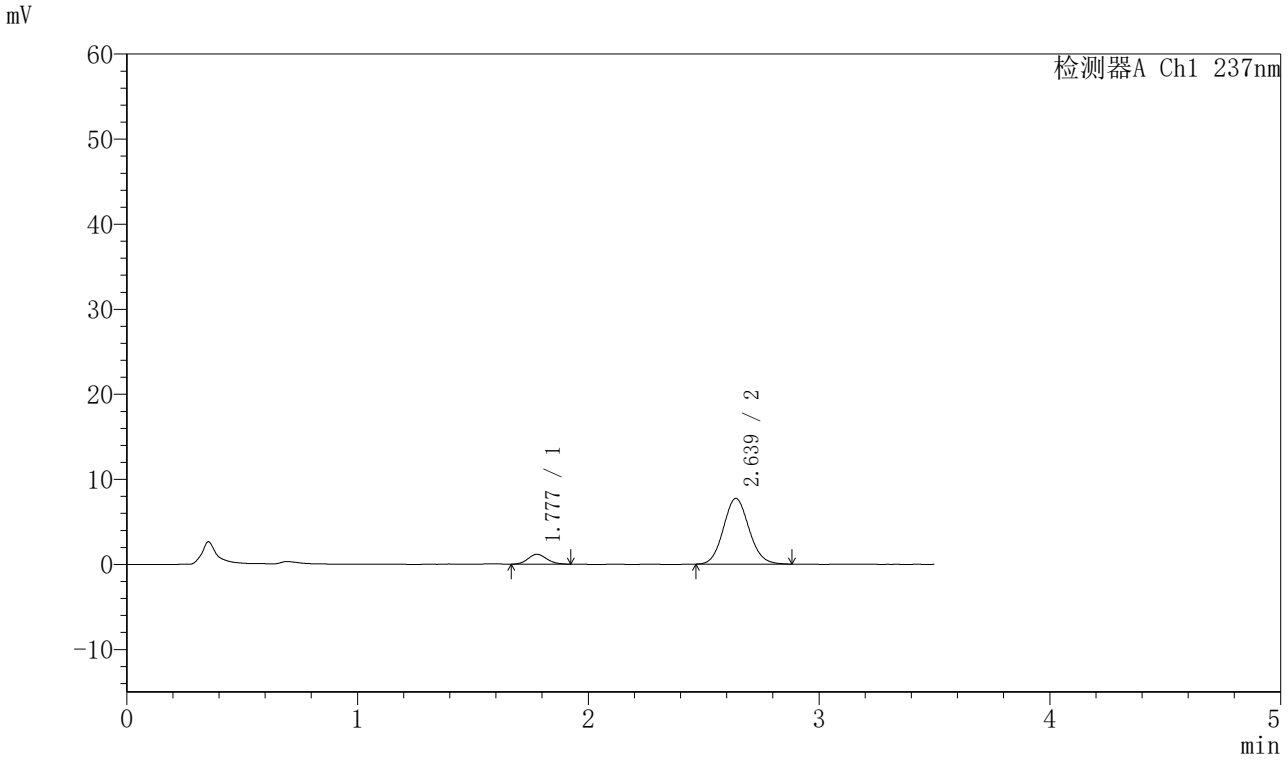


## <峰表>

检测器A Ch1 237nm

| 峰号 | 保留时间 | 面积 | 面积% | 高度 | 理论塔板数(USP) | 拖尾因子 | 分离度(USP) |
|---|---|---|---|---|---|---|---|
| 1 | 1.777 | 6535 | 9.892 | 1158 | 2237 | 1.132 | -- |
| 2 | 2.639 | 59533 | 90.108 | 7729 | 2734 | 1.095 | 4.895 |
| 总计 | | 66069 | 100.000 | 8887 | | | |

SHIMADZU LabSolutions

# J301

## <样品信息>

色谱柱:XB-C18(50mm*4.6mm,5μm）　流速：2.0ml/min
柱　温:30℃　波长:237nm
数据文件名: RC$J301 - 28-45/10-2339-2 - zzp-20220127p-rcqx-1-pH1.2jz-lf75z-p5-5min.lcd
方法文件名: RC$J301 - J301-rcqx-FX259.lcm
批处理文件名: RC$J301 - 20251125-Fx259.lcb
样品瓶号: 1-37
进样体积: 20 μl　版本号:6.115
进样时间: 2025/11/25 13:31:18　实验者: xiexinhui
处理时间（V2）: 2025/11/26 08:30:02　处理者: xiexinhui
仪器型号：SHIMADZU LC-2050C(FX259)

## <色谱图>

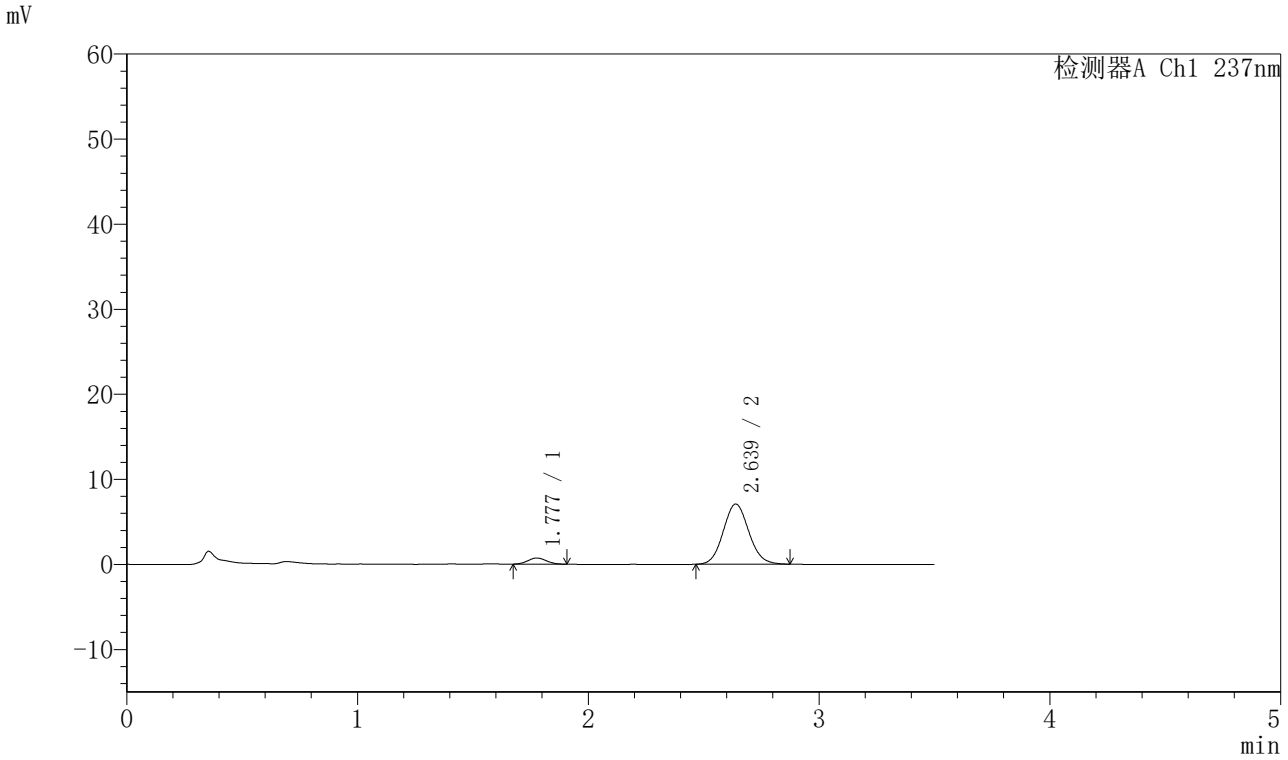


## <峰表>

检测器A Ch1 237nm

| 峰号 | 保留时间 | 面积 | 面积% | 高度 | 理论塔板数(USP) | 拖尾因子 | 分离度(USP) |
|---|---|---|---|---|---|---|---|
| 1 | 1.777 | 4052 | 6.939 | 724 | 2293 | 1.073 | -- |
| 2 | 2.639 | 54347 | 93.061 | 7072 | 2741 | 1.091 | 4.925 |
| 总计 | | 58399 | 100.000 | 7797 | | | |

SHIMADZU LabSolutions

# J301

## <样品信息>

色谱柱:XB-C18(50mm*4.6mm,5μm）　流速：2.0ml/min
柱　温:30℃　波长:237nm
数据文件名: RC$J301 - 28-45/10-2340-2 - zzp-20220127p-rcqx-1-pH1.2jz-lf75z-p6-5min.lcd
方法文件名: RC$J301 - J301-rcqx-FX259.lcm
批处理文件名: RC$J301 - 20251125-Fx259.lcb
样品瓶号: 1-46
进样体积: 20 μl　版本号:6.115
进样时间: 2025/11/25 13:35:11　实验者: xiexinhui
处理时间（V2）: 2025/11/26 08:30:05　处理者: xiexinhui
仪器型号：SHIMADZU LC-2050C(FX259)

## <色谱图>

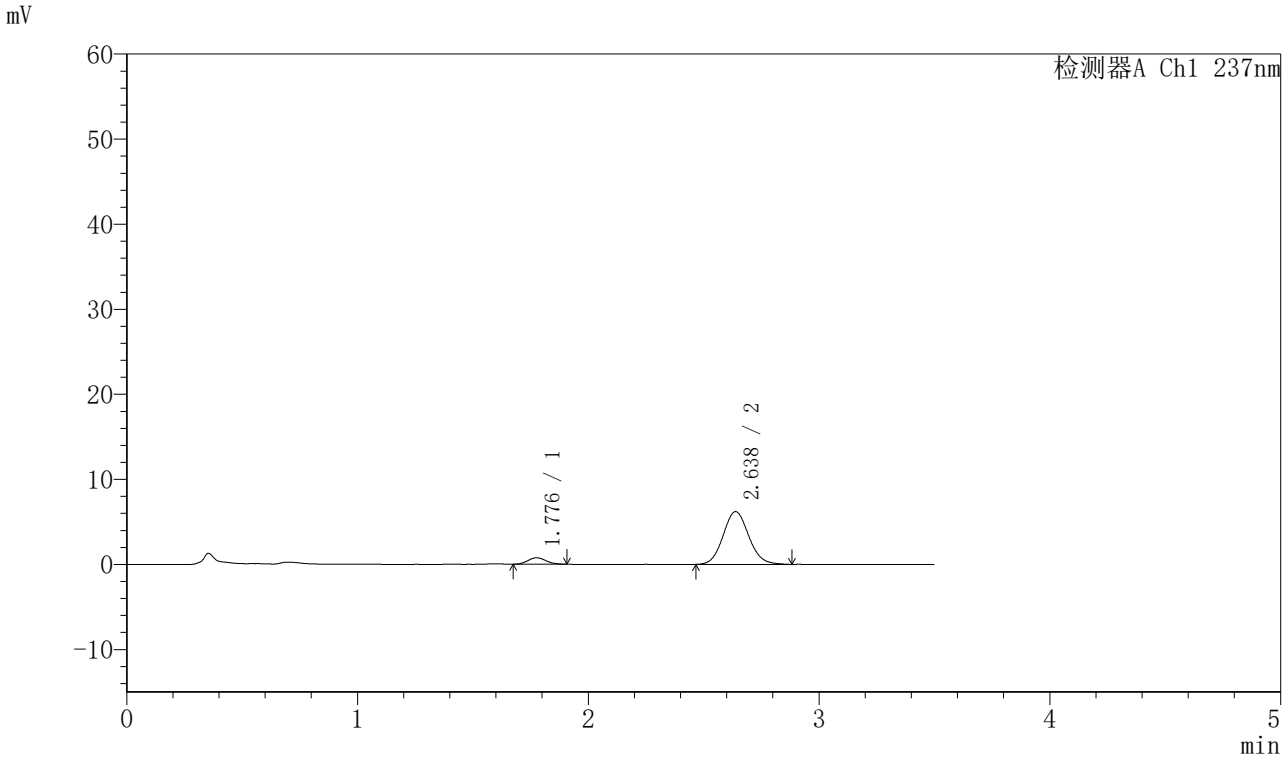


## <峰表>

检测器A Ch1 237nm

| 峰号 | 保留时间 | 面积 | 面积% | 高度 | 理论塔板数(USP) | 拖尾因子 | 分离度(USP) |
|---|---|---|---|---|---|---|---|
| 1 | 1.776 | 4127 | 7.943 | 751 | 2492 | 1.121 | -- |
| 2 | 2.638 | 47834 | 92.057 | 6207 | 2742 | 1.097 | 5.016 |
| 总计 | | 51961 | 100.000 | 6958 | | | |

SHIMADZU LabSolutions

# J301

## <样品信息>

色谱柱:XB-C18(50mm*4.6mm,5μm）　流速：2.0ml/min
柱　温:30℃　波长:237nm
数据文件名: RC$J301 - 28-45/10-2341-2 - zzp-20220127p-rcqx-1-pH1.2jz-lf75z-p1-10min.lcd
方法文件名: RC$J301 - J301-rcqx-FX259.lcm
批处理文件名: RC$J301 - 20251125-Fx259.lcb
样品瓶号: 1-2
进样体积: 20 μl　版本号:6.115
进样时间: 2025/11/25 13:39:05　实验者: xiexinhui
处理时间（V2）: 2025/11/26 08:30:08　处理者: xiexinhui
仪器型号：SHIMADZU LC-2050C(FX259)

## <色谱图>

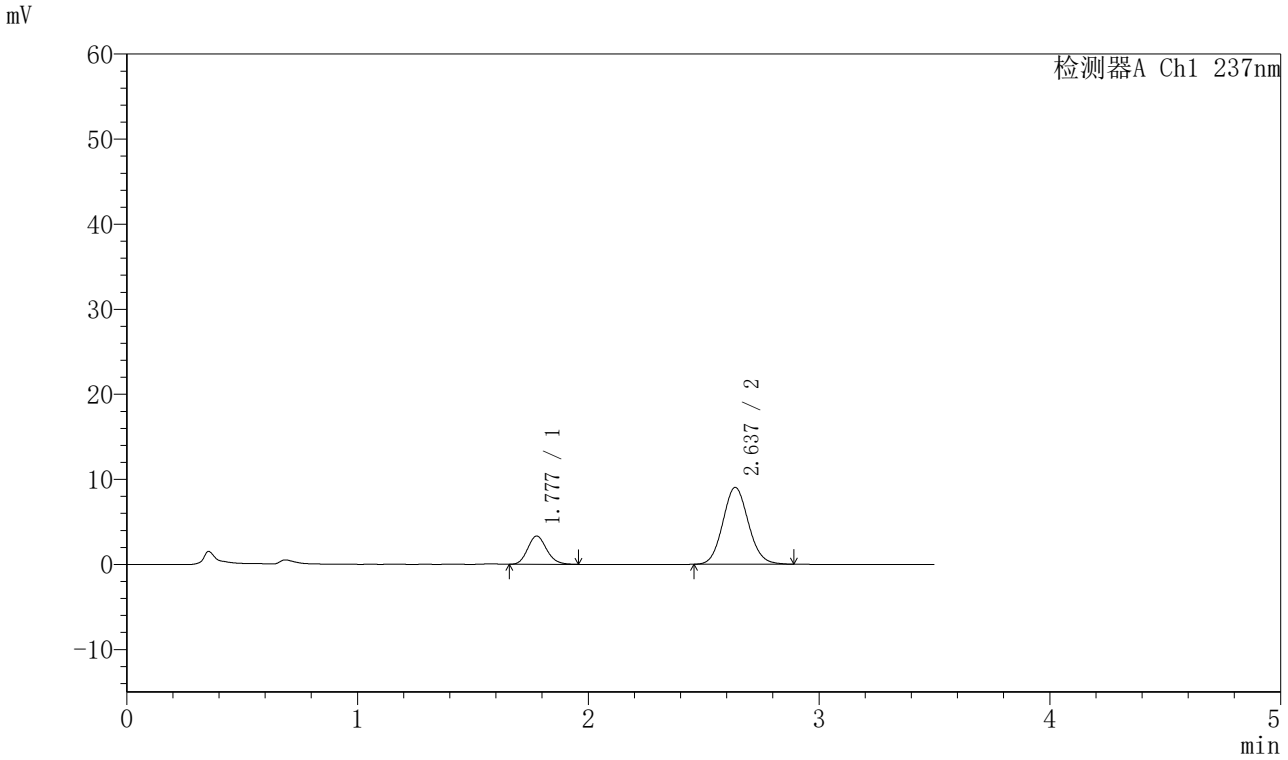


## <峰表>

检测器A Ch1 237nm

| 峰号 | 保留时间 | 面积 | 面积% | 高度 | 理论塔板数(USP) | 拖尾因子 | 分离度(USP) |
|---|---|---|---|---|---|---|---|
| 1 | 1.777 | 18880 | 21.354 | 3309 | 2262 | 1.146 | -- |
| 2 | 2.637 | 69537 | 78.646 | 9043 | 2740 | 1.092 | 4.903 |
| 总计 | | 88418 | 100.000 | 12352 | | | |

SHIMADZU LabSolutions

# J301

## <样品信息>

色谱柱:XB-C18(50mm*4.6mm,5μm）　流速：2.0ml/min
柱　温:30℃　波长:237nm
数据文件名: RC$J301 - 28-45/10-2342-2 - zzp-20220127p-rcqx-1-pH1.2jz-lf75z-p2-10min.lcd
方法文件名: RC$J301 - J301-rcqx-FX259.lcm
批处理文件名: RC$J301 - 20251125-Fx259.lcb
样品瓶号: 1-11
进样体积: 20 μl　版本号:6.115
进样时间: 2025/11/25 13:42:58　实验者: xiexinhui
处理时间（V2）: 2025/11/26 08:30:11　处理者: xiexinhui
仪器型号：SHIMADZU LC-2050C(FX259)

## <色谱图>

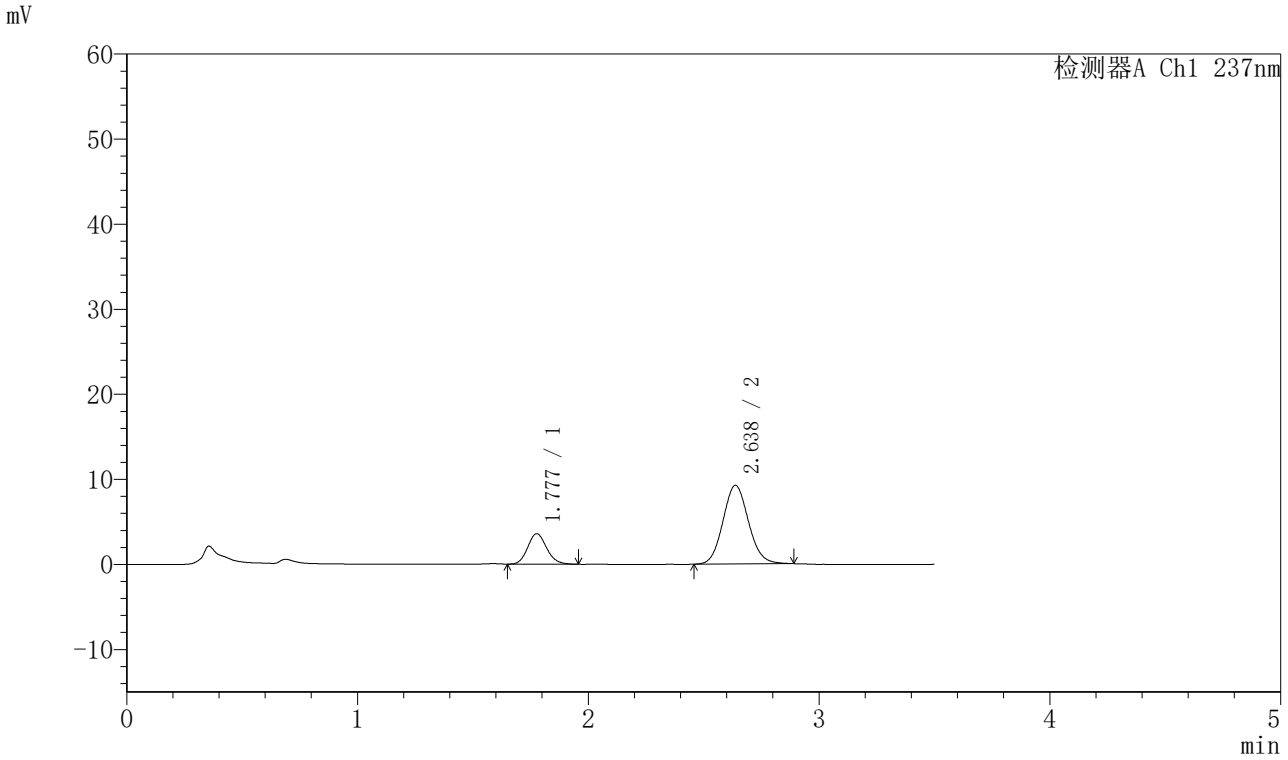


## <峰表>

检测器A Ch1 237nm

| 峰号 | 保留时间 | 面积 | 面积% | 高度 | 理论塔板数(USP) | 拖尾因子 | 分离度(USP) |
|---|---|---|---|---|---|---|---|
| 1 | 1.777 | 20383 | 22.307 | 3568 | 2271 | 1.137 | -- |
| 2 | 2.638 | 70992 | 77.693 | 9243 | 2744 | 1.091 | 4.911 |
| 总计 | | 91375 | 100.000 | 12812 | | | |

SHIMADZU LabSolutions

# J301

## <样品信息>

色谱柱:XB-C18(50mm*4.6mm,5μm）　流速：2.0ml/min
柱　温:30℃　波长:237nm
数据文件名: RC$J301 - 28-45/10-2343-2 - zzp-20220127p-rcqx-1-pH1.2jz-lf75z-p3-10min.lcd
方法文件名: RC$J301 - J301-rcqx-FX259.lcm
批处理文件名: RC$J301 - 20251125-Fx259.lcb
样品瓶号: 1-20
进样体积: 20 μl　版本号:6.115
进样时间: 2025/11/25 13:46:51　实验者: xiexinhui
处理时间（V2）: 2025/11/26 08:30:14　处理者: xiexinhui
仪器型号：SHIMADZU LC-2050C(FX259)

## <色谱图>

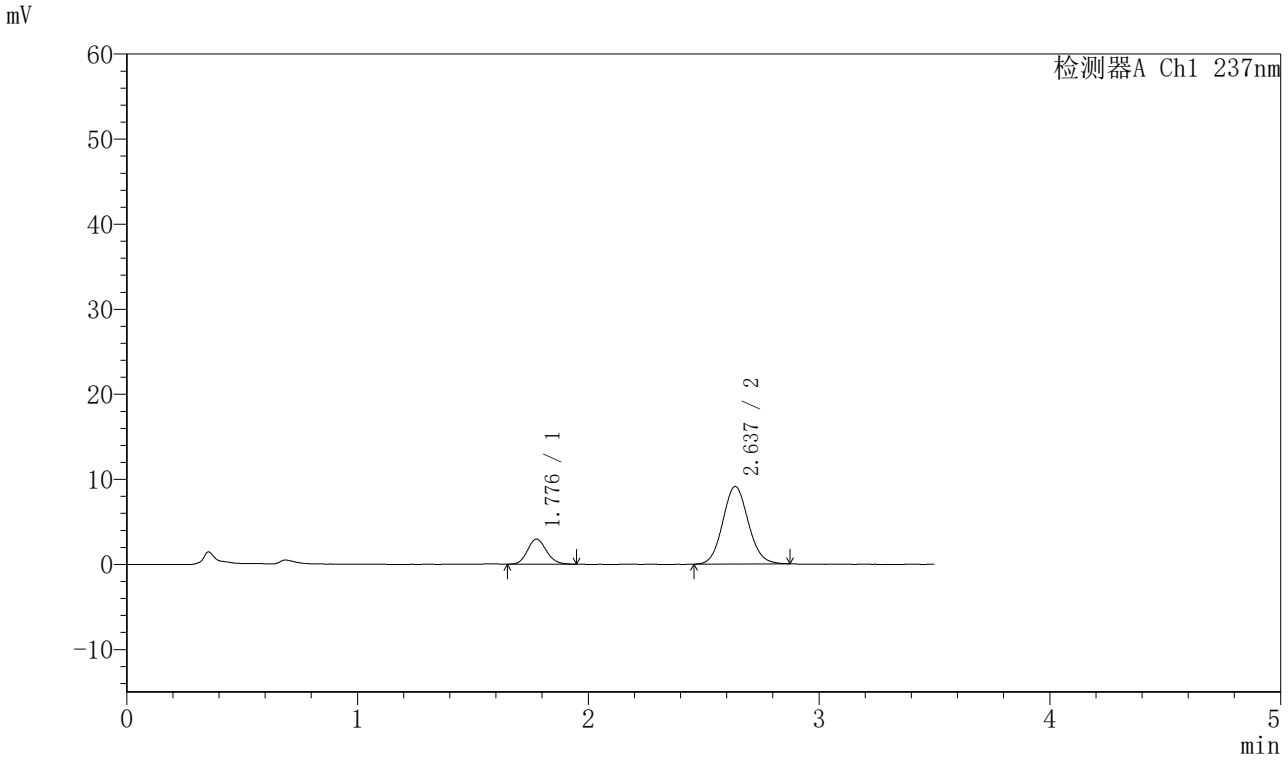


## <峰表>

检测器A Ch1 237nm

| 峰号 | 保留时间 | 面积 | 面积% | 高度 | 理论塔板数(USP) | 拖尾因子 | 分离度(USP) |
|---|---|---|---|---|---|---|---|
| 1 | 1.776 | 16769 | 19.325 | 2936 | 2250 | 1.142 | -- |
| 2 | 2.637 | 70005 | 80.675 | 9123 | 2738 | 1.087 | 4.901 |
| 总计 | | 86774 | 100.000 | 12059 | | | |

SHIMADZU LabSolutions

# J301

## <样品信息>

色谱柱:XB-C18(50mm*4.6mm,5μm）　流速：2.0ml/min
柱　温:30℃　波长:237nm
数据文件名: RC$J301 - 28-45/10-2344-2 - zzp-20220127p-rcqx-1-pH1.2jz-lf75z-p4-10min.lcd
方法文件名: RC$J301 - J301-rcqx-FX259.lcm
批处理文件名: RC$J301 - 20251125-Fx259.lcb
样品瓶号: 1-29
进样体积: 20 μl　版本号:6.115
进样时间: 2025/11/25 13:50:43　实验者: xiexinhui
处理时间（V2）: 2025/11/26 08:30:17　处理者: xiexinhui
仪器型号：SHIMADZU LC-2050C(FX259)

## <色谱图>

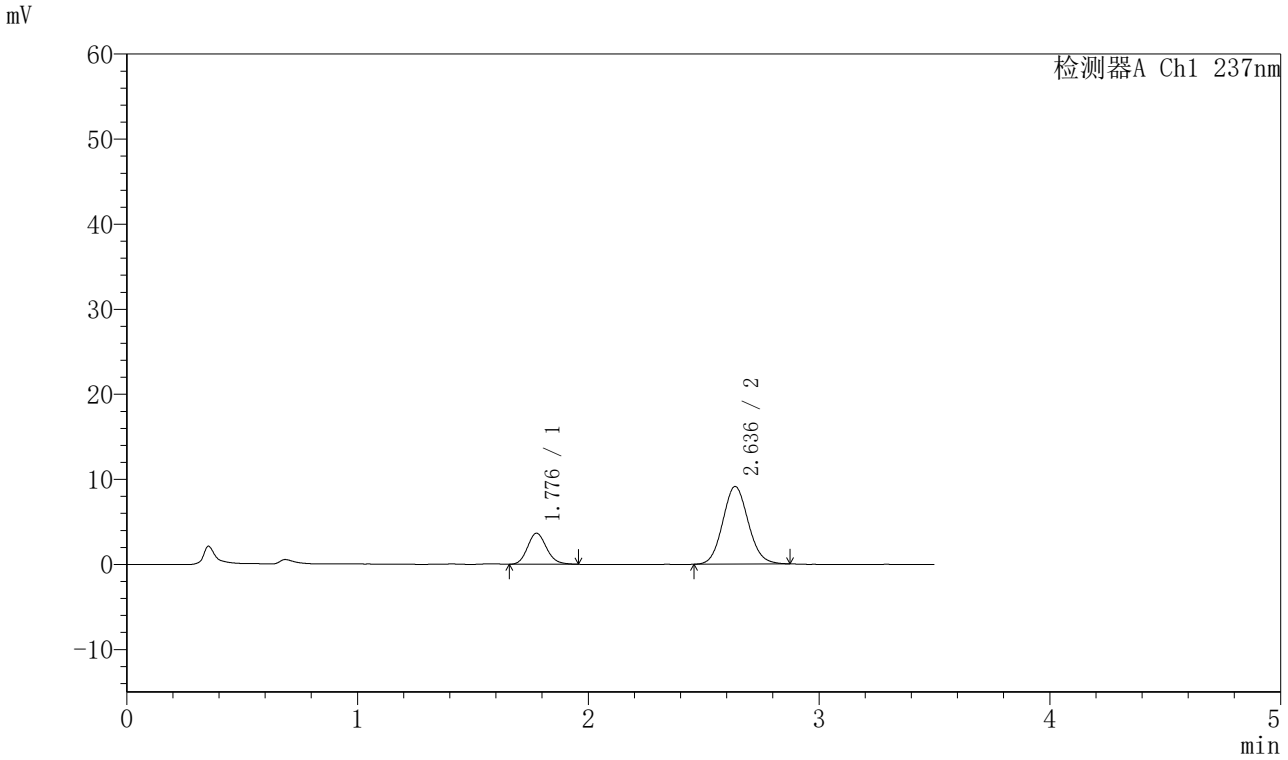


## <峰表>

检测器A Ch1 237nm

| 峰号 | 保留时间 | 面积 | 面积% | 高度 | 理论塔板数(USP) | 拖尾因子 | 分离度(USP) |
|---|---|---|---|---|---|---|---|
| 1 | 1.776 | 20781 | 22.874 | 3624 | 2258 | 1.152 | -- |
| 2 | 2.636 | 70071 | 77.126 | 9121 | 2737 | 1.093 | 4.902 |
| 总计 | | 90853 | 100.000 | 12745 | | | |

SHIMADZU LabSolutions

# J301

## <样品信息>

色谱柱:XB-C18(50mm*4.6mm,5μm）　流速：2.0ml/min
柱　温:30℃　波长:237nm
数据文件名: RC$J301 - 28-45/10-2345-2 - zzp-20220127p-rcqx-1-pH1.2jz-lf75z-p5-10min.lcd
方法文件名: RC$J301 - J301-rcqx-FX259.lcm
批处理文件名: RC$J301 - 20251125-Fx259.lcb
样品瓶号: 1-38
进样体积: 20 μl　版本号:6.115
进样时间: 2025/11/25 13:54:36　实验者: xiexinhui
处理时间（V2）: 2025/11/26 08:30:19　处理者: xiexinhui
仪器型号：SHIMADZU LC-2050C(FX259)

## <色谱图>

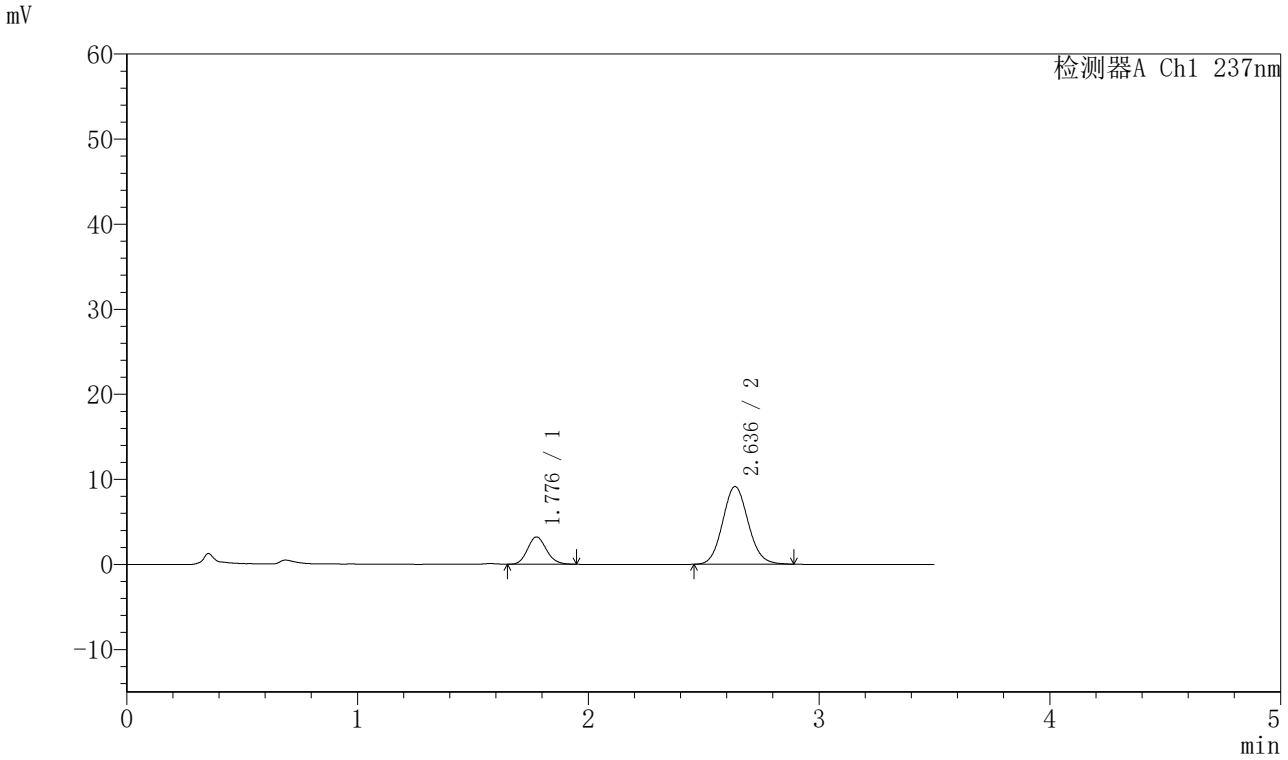


## <峰表>

检测器A Ch1 237nm

| 峰号 | 保留时间 | 面积 | 面积% | 高度 | 理论塔板数(USP) | 拖尾因子 | 分离度(USP) |
|---|---|---|---|---|---|---|---|
| 1 | 1.776 | 18205 | 20.589 | 3193 | 2269 | 1.136 | -- |
| 2 | 2.636 | 70217 | 79.411 | 9128 | 2738 | 1.093 | 4.908 |
| 总计 | | 88422 | 100.000 | 12322 | | | |

SHIMADZU LabSolutions

# J301

## <样品信息>

色谱柱:XB-C18(50mm*4.6mm,5μm）　流速：2.0ml/min
柱　温:30℃　波长:237nm
数据文件名: RC$J301 - 28-45/10-2346-2 - zzp-20220127p-rcqx-1-pH1.2jz-lf75z-p6-10min.lcd
方法文件名: RC$J301 - J301-rcqx-FX259.lcm
批处理文件名: RC$J301 - 20251125-Fx259.lcb
样品瓶号: 1-47
进样体积: 20 μl　版本号:6.115
进样时间: 2025/11/25 13:58:29　实验者: xiexinhui
处理时间（V2）: 2025/11/26 08:30:22　处理者: xiexinhui
仪器型号：SHIMADZU LC-2050C(FX259)

## <色谱图>

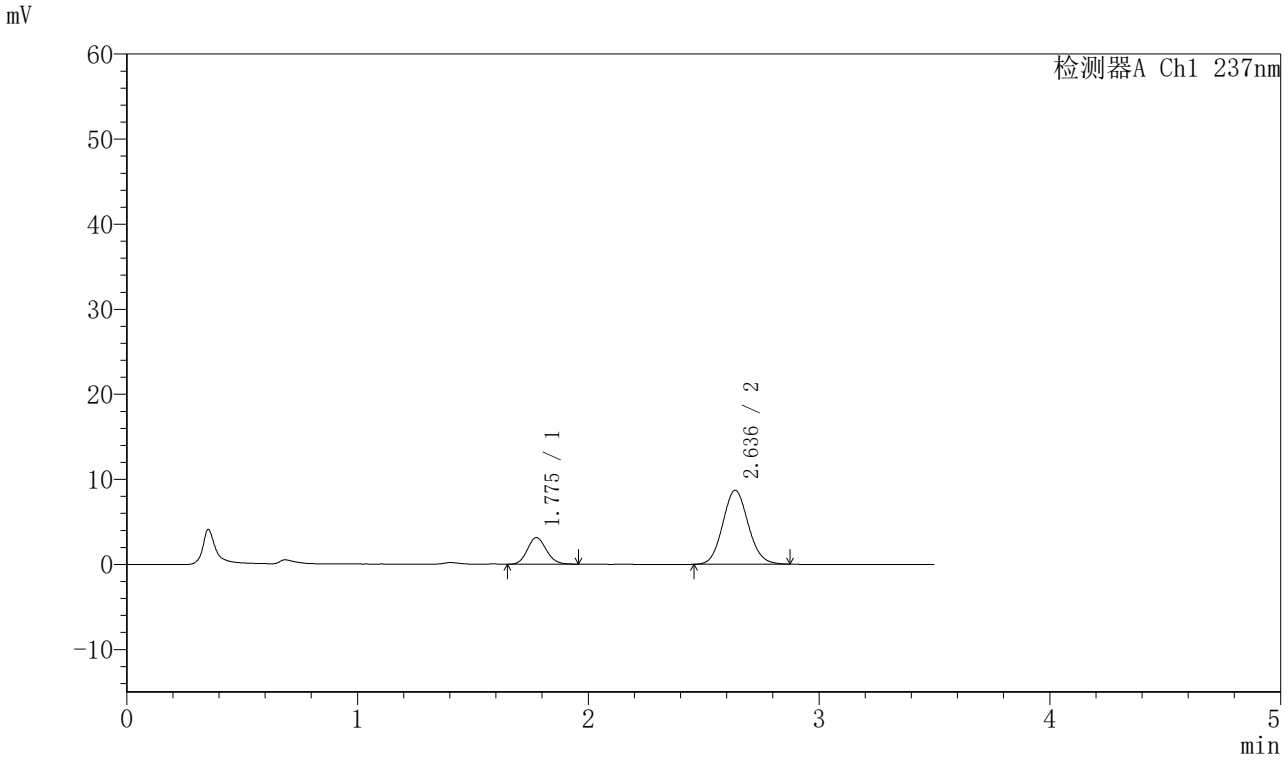


## <峰表>

检测器A Ch1 237nm

| 峰号 | 保留时间 | 面积 | 面积% | 高度 | 理论塔板数(USP) | 拖尾因子 | 分离度(USP) |
|---|---|---|---|---|---|---|---|
| 1 | 1.775 | 17973 | 21.259 | 3127 | 2249 | 1.128 | -- |
| 2 | 2.636 | 66570 | 78.741 | 8682 | 2750 | 1.092 | 4.910 |
| 总计 | | 84543 | 100.000 | 11809 | | | |

SHIMADZU LabSolutions

# J301

## <样品信息>

色谱柱:XB-C18(50mm*4.6mm,5μm）　流速：2.0ml/min
柱 温:30℃　波长:237nm
数据文件名: RC$J301 - 28-45/10-2347-2 - zzp-20220127p-rcqx-1-pH1.2jz-lf75z-p1-15min.lcd
方法文件名: RC$J301 - J301-rcqx-FX259.lcm
批处理文件名: RC$J301 - 20251125-Fx259.lcb
样品瓶号: 1-3
进样体积: 20 μl　版本号:6.115
进样时间: 2025/11/25 14:02:23　实验者: xiexinhui
处理时间（V2）: 2025/11/26 08:30:25　处理者: xiexinhui
仪器型号：SHIMADZU LC-2050C(FX259)

## <色谱图>

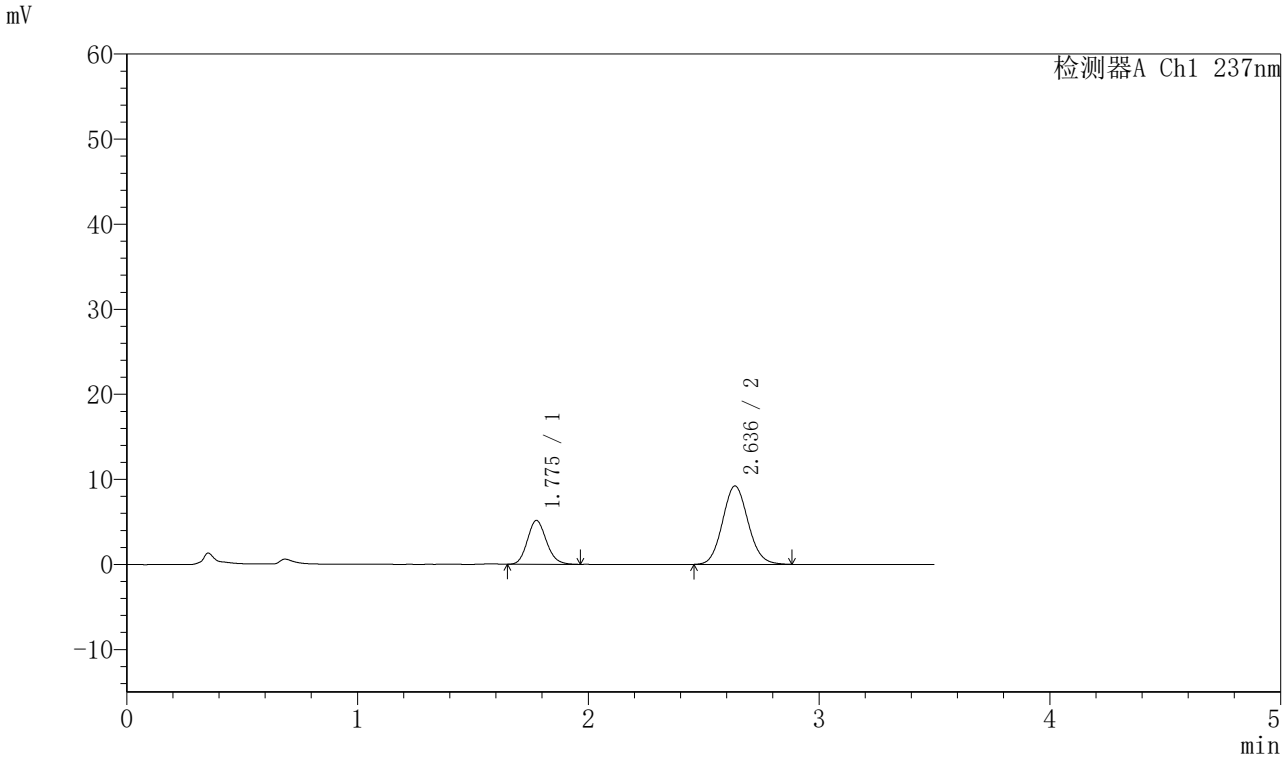


## <峰表>

检测器A Ch1 237nm

| 峰号 | 保留时间 | 面积 | 面积% | 高度 | 理论塔板数(USP) | 拖尾因子 | 分离度(USP) |
|---|---|---|---|---|---|---|---|
| 1 | 1.775 | 29427 | 29.295 | 5131 | 2255 | 1.141 | -- |
| 2 | 2.636 | 71023 | 70.705 | 9207 | 2721 | 1.094 | 4.893 |
| 总计 | | 100449 | 100.000 | 14338 | | | |

SHIMADZU LabSolutions

# J301

## <样品信息>

色谱柱:XB-C18(50mm*4.6mm,5μm）　流速：2.0ml/min
柱　温:30℃　波长:237nm
数据文件名: RC$J301 - 28-45/10-2348-2 - zzp-20220127p-rcqx-1-pH1.2jz-lf75z-p2-15min.lcd
方法文件名: RC$J301 - J301-rcqx-FX259.lcm
批处理文件名: RC$J301 - 20251125-Fx259.lcb
样品瓶号: 1-12
进样体积: 20 μl　版本号:6.115
进样时间: 2025/11/25 14:06:15　实验者: xiexinhui
处理时间（V2）: 2025/11/26 08:30:29　处理者: xiexinhui
仪器型号：SHIMADZU LC-2050C(FX259)

## <色谱图>

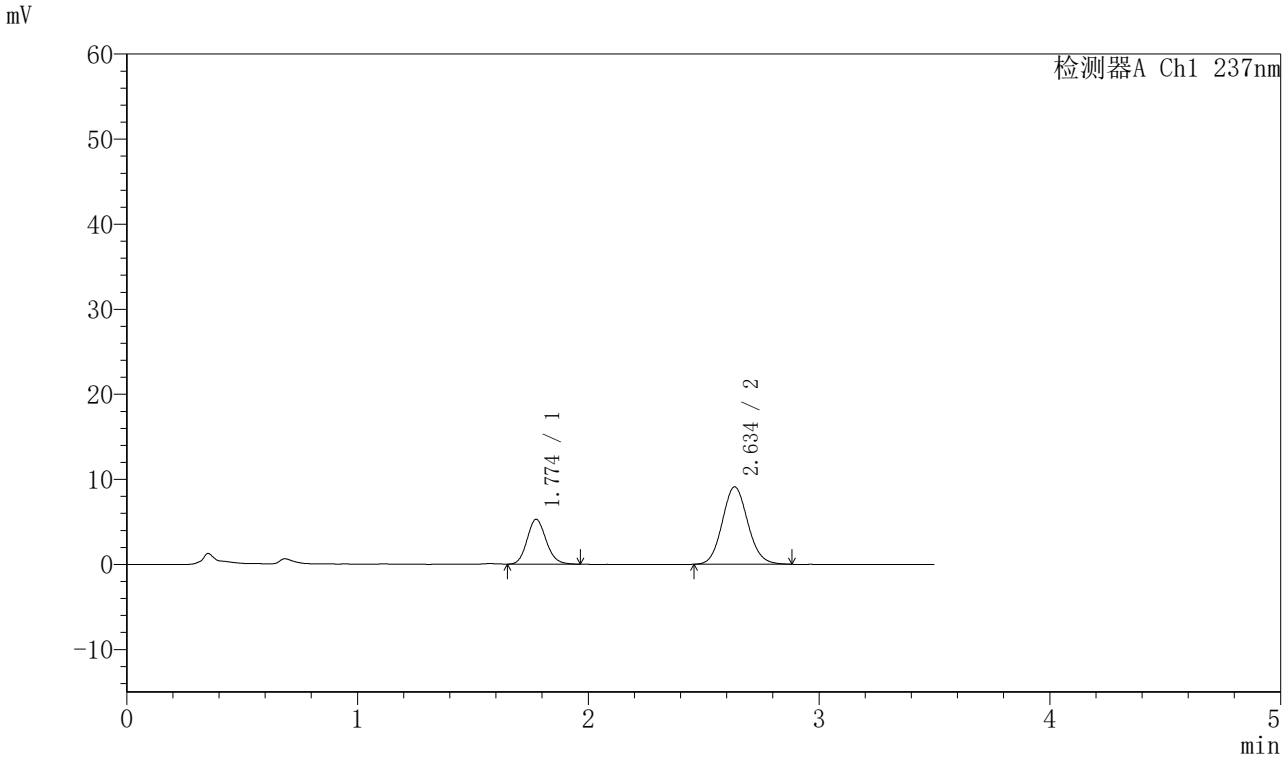


## <峰表>

检测器A Ch1 237nm

| 峰号 | 保留时间 | 面积 | 面积% | 高度 | 理论塔板数(USP) | 拖尾因子 | 分离度(USP) |
|---|---|---|---|---|---|---|---|
| 1 | 1.774 | 30172 | 30.116 | 5265 | 2240 | 1.136 | -- |
| 2 | 2.634 | 70014 | 69.884 | 9074 | 2736 | 1.097 | 4.895 |
| 总计 | | 100186 | 100.000 | 14339 | | | |

SHIMADZU LabSolutions

# J301

## <样品信息>

色谱柱:XB-C18(50mm*4.6mm,5μm）　流速：2.0ml/min
柱　温:30℃　波长:237nm
数据文件名: RC$J301 - 28-45/10-2349-2 - zzp-20220127p-rcqx-1-pH1.2jz-lf75z-p3-15min.lcd
方法文件名: RC$J301 - J301-rcqx-FX259.lcm
批处理文件名: RC$J301 - 20251125-Fx259.lcb
样品瓶号: 1-21
进样体积: 20 μl　版本号:6.115
进样时间: 2025/11/25 14:10:08　实验者: xiexinhui
处理时间（V2）: 2025/11/26 08:30:32　处理者: xiexinhui
仪器型号：SHIMADZU LC-2050C(FX259)

## <色谱图>

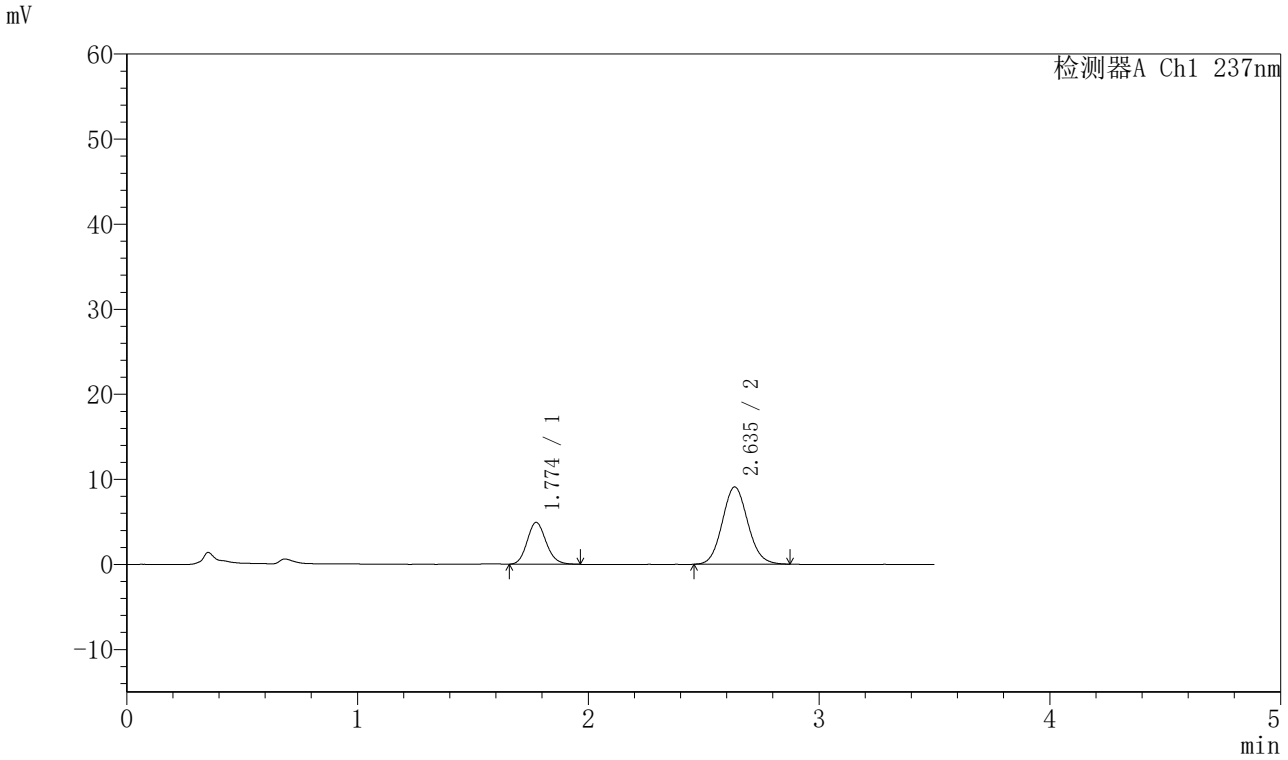


## <峰表>

检测器A Ch1 237nm

| 峰号 | 保留时间 | 面积 | 面积% | 高度 | 理论塔板数(USP) | 拖尾因子 | 分离度(USP) |
|---|---|---|---|---|---|---|---|
| 1 | 1.774 | 28012 | 28.638 | 4903 | 2263 | 1.144 | -- |
| 2 | 2.635 | 69803 | 71.362 | 9061 | 2728 | 1.091 | 4.902 |
| 总计 | | 97815 | 100.000 | 13964 | | | |

SHIMADZU LabSolutions

# J301

## <样品信息>

色谱柱:XB-C18(50mm*4.6mm,5μm）　流速：2.0ml/min
柱　温:30℃　波长:237nm
数据文件名: RC$J301 - 28-45/10-2350-2 - zzp-20220127p-rcqx-1-pH1.2jz-lf75z-p4-15min.lcd
方法文件名: RC$J301 - J301-rcqx-FX259.lcm
批处理文件名: RC$J301 - 20251125-Fx259.lcb
样品瓶号: 1-30
进样体积: 20 μl　版本号:6.115
进样时间: 2025/11/25 14:14:01　实验者: xiexinhui
处理时间（V2）: 2025/11/26 08:30:36　处理者: xiexinhui
仪器型号：SHIMADZU LC-2050C(FX259)

## <色谱图>

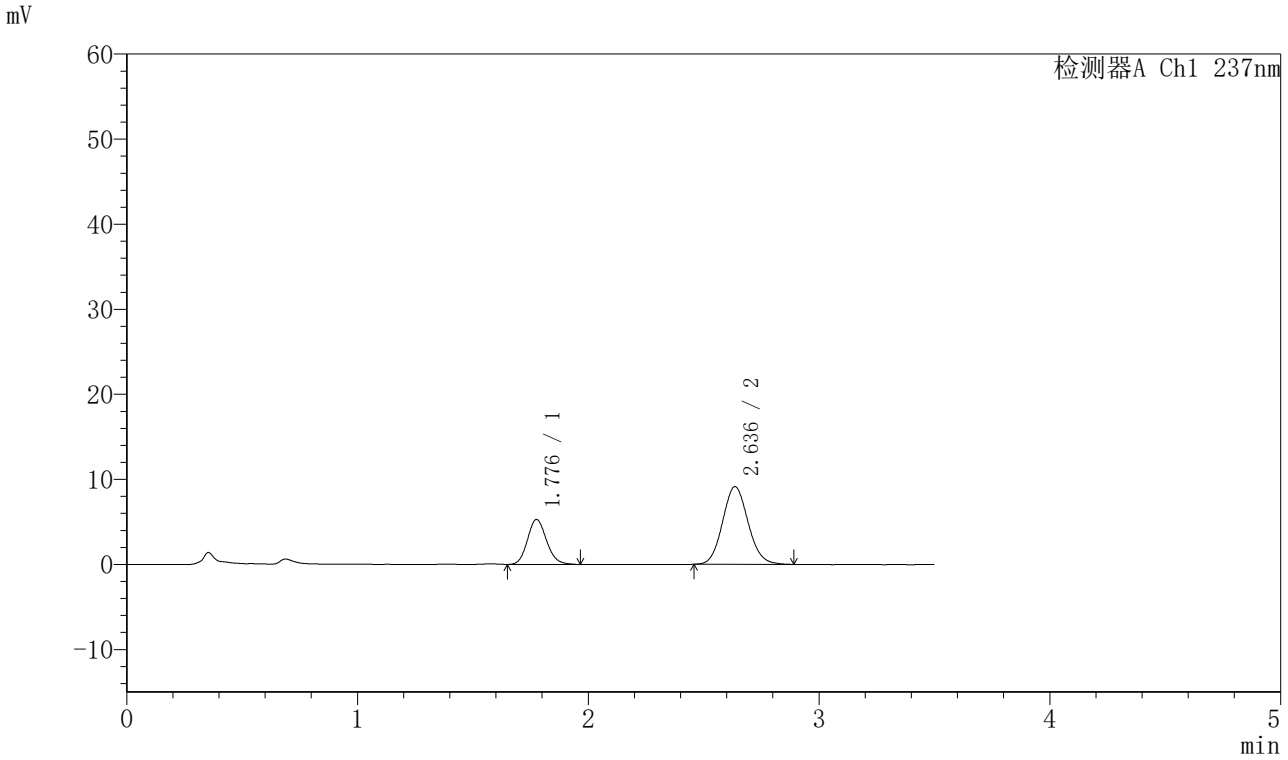


## <峰表>

检测器A Ch1 237nm

| 峰号 | 保留时间 | 面积 | 面积% | 高度 | 理论塔板数(USP) | 拖尾因子 | 分离度(USP) |
|---|---|---|---|---|---|---|---|
| 1 | 1.776 | 30364 | 30.177 | 5264 | 2240 | 1.142 | -- |
| 2 | 2.636 | 70256 | 69.823 | 9129 | 2731 | 1.096 | 4.888 |
| 总计 | | 100621 | 100.000 | 14393 | | | |

SHIMADZU LabSolutions

# J301

## <样品信息>

色谱柱:XB-C18(50mm*4.6mm,5μm）　流速：2.0ml/min
柱　温:30℃　波长:237nm
数据文件名: RC$J301 - 28-45/10-2351-2 - zzp-20220127p-rcqx-1-pH1.2jz-lf75z-p5-15min.lcd
方法文件名: RC$J301 - J301-rcqx-FX259.lcm
批处理文件名: RC$J301 - 20251125-Fx259.lcb
样品瓶号: 1-39
进样体积: 20 μl　版本号:6.115
进样时间: 2025/11/25 14:17:54　实验者: xiexinhui
处理时间（V2）: 2025/11/26 08:30:38　处理者: xiexinhui
仪器型号：SHIMADZU LC-2050C(FX259)

## <色谱图>

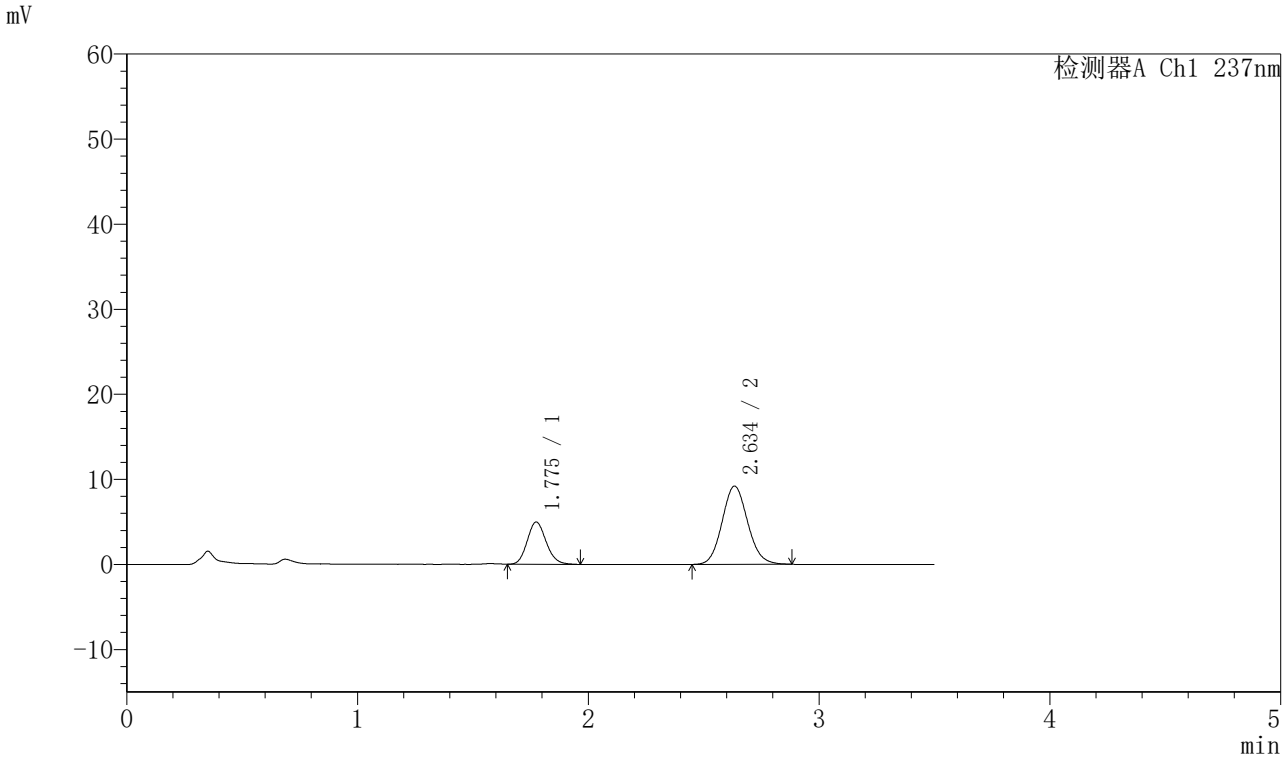


## <峰表>

检测器A Ch1 237nm

| 峰号 | 保留时间 | 面积 | 面积% | 高度 | 理论塔板数(USP) | 拖尾因子 | 分离度(USP) |
|---|---|---|---|---|---|---|---|
| 1 | 1.775 | 28388 | 28.617 | 4957 | 2251 | 1.138 | -- |
| 2 | 2.634 | 70812 | 71.383 | 9177 | 2719 | 1.100 | 4.887 |
| 总计 | | 99199 | 100.000 | 14134 | | | |

SHIMADZU LabSolutions

# J301

## <样品信息>

色谱柱:XB-C18(50mm*4.6mm,5μm）　流速：2.0ml/min
柱　温:30℃　波长:237nm
数据文件名: RC$J301 - 28-45/10-2352-2 - zzp-20220127p-rcqx-1-pH1.2jz-lf75z-p6-15min.lcd
方法文件名: RC$J301 - J301-rcqx-FX259.lcm
批处理文件名: RC$J301 - 20251125-Fx259.lcb
样品瓶号: 1-48
进样体积: 20 μl　版本号:6.115
进样时间: 2025/11/25 14:21:46　实验者: xiexinhui
处理时间（V2）: 2025/11/26 08:30:41　处理者: xiexinhui
仪器型号：SHIMADZU LC-2050C(FX259)

## <色谱图>

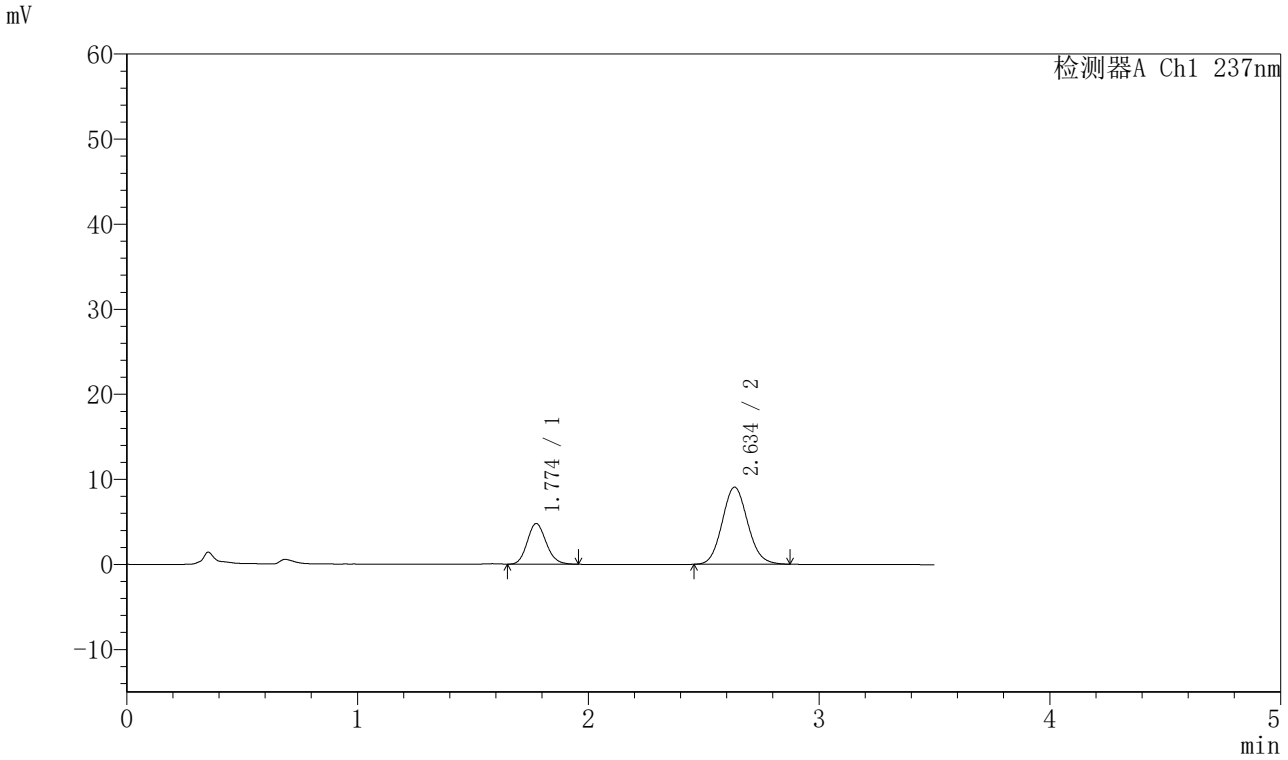


## <峰表>

检测器A Ch1 237nm

| 峰号 | 保留时间 | 面积 | 面积% | 高度 | 理论塔板数(USP) | 拖尾因子 | 分离度(USP) |
|---|---|---|---|---|---|---|---|
| 1 | 1.774 | 27234 | 28.141 | 4772 | 2249 | 1.145 | -- |
| 2 | 2.634 | 69541 | 71.859 | 9038 | 2740 | 1.099 | 4.898 |
| 总计 | | 96775 | 100.000 | 13811 | | | |

SHIMADZU LabSolutions

# J301

## <样品信息>

色谱柱:XB-C18(50mm*4.6mm,5μm）　流速：2.0ml/min
柱　温:30℃　波长:237nm
数据文件名: RC$J301 - 28-45/10-2353-2 - zzp-20220127p-rcqx-1-pH1.2jz-lf75z-p1-20min.lcd
方法文件名: RC$J301 - J301-rcqx-FX259.lcm
批处理文件名: RC$J301 - 20251125-Fx259.lcb
样品瓶号: 1-4
进样体积: 20 μl　版本号:6.115
进样时间: 2025/11/25 14:25:38　实验者: xiexinhui
处理时间（V2）: 2025/11/26 08:30:44　处理者: xiexinhui
仪器型号：SHIMADZU LC-2050C(FX259)

## <色谱图>

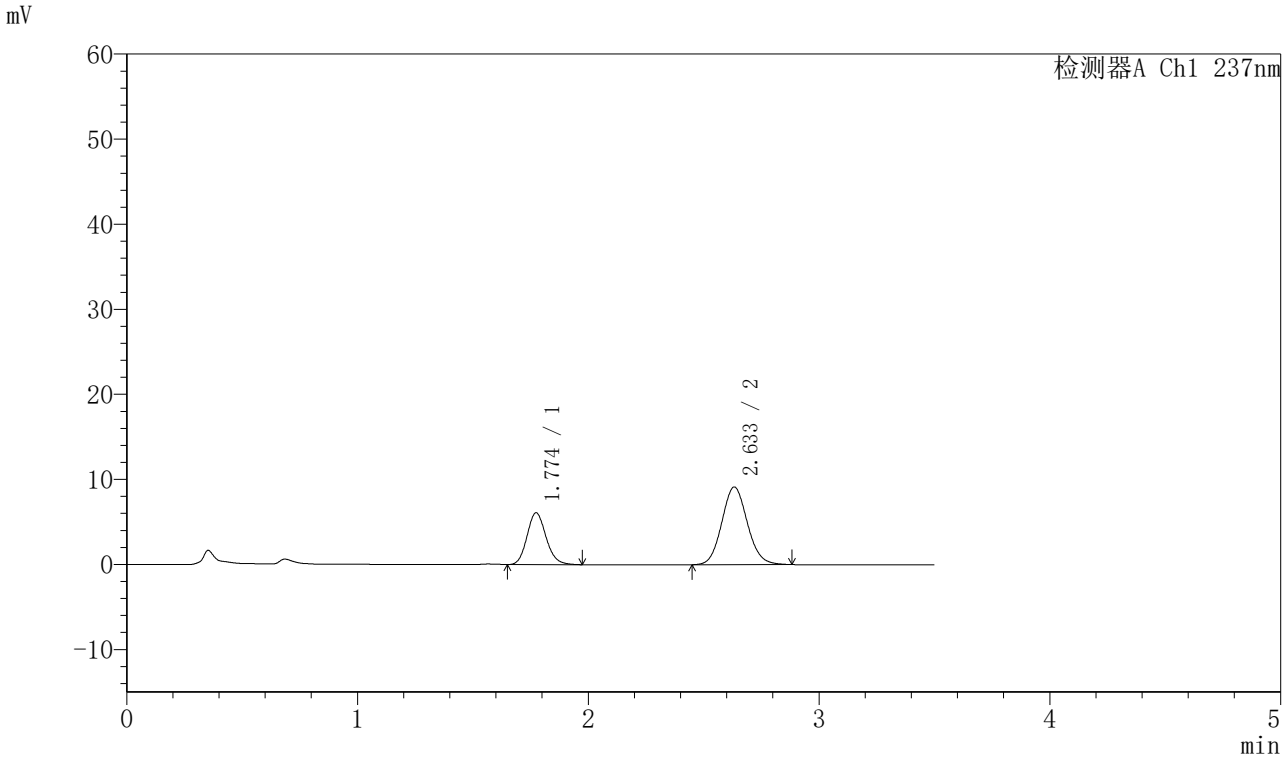


## <峰表>

检测器A Ch1 237nm

| 峰号 | 保留时间 | 面积 | 面积% | 高度 | 理论塔板数(USP) | 拖尾因子 | 分离度(USP) |
|---|---|---|---|---|---|---|---|
| 1 | 1.774 | 34878 | 33.220 | 6081 | 2245 | 1.148 | -- |
| 2 | 2.633 | 70111 | 66.780 | 9118 | 2736 | 1.093 | 4.891 |
| 总计 | | 104989 | 100.000 | 15199 | | | |

SHIMADZU LabSolutions

# J301

## <样品信息>

色谱柱:XB-C18(50mm*4.6mm,5μm）　流速：2.0ml/min
柱　温:30℃　波长:237nm
数据文件名: RC$J301 - 28-45/10-2354-2 - zzp-20220127p-rcqx-1-pH1.2jz-lf75z-p2-20min.lcd
方法文件名: RC$J301 - J301-rcqx-FX259.lcm
批处理文件名: RC$J301 - 20251125-Fx259.lcb
样品瓶号: 1-13
进样体积: 20 μl　版本号:6.115
进样时间: 2025/11/25 14:29:31　实验者: xiexinhui
处理时间（V2）: 2025/11/26 08:30:47　处理者: xiexinhui
仪器型号：SHIMADZU LC-2050C(FX259)

## <色谱图>

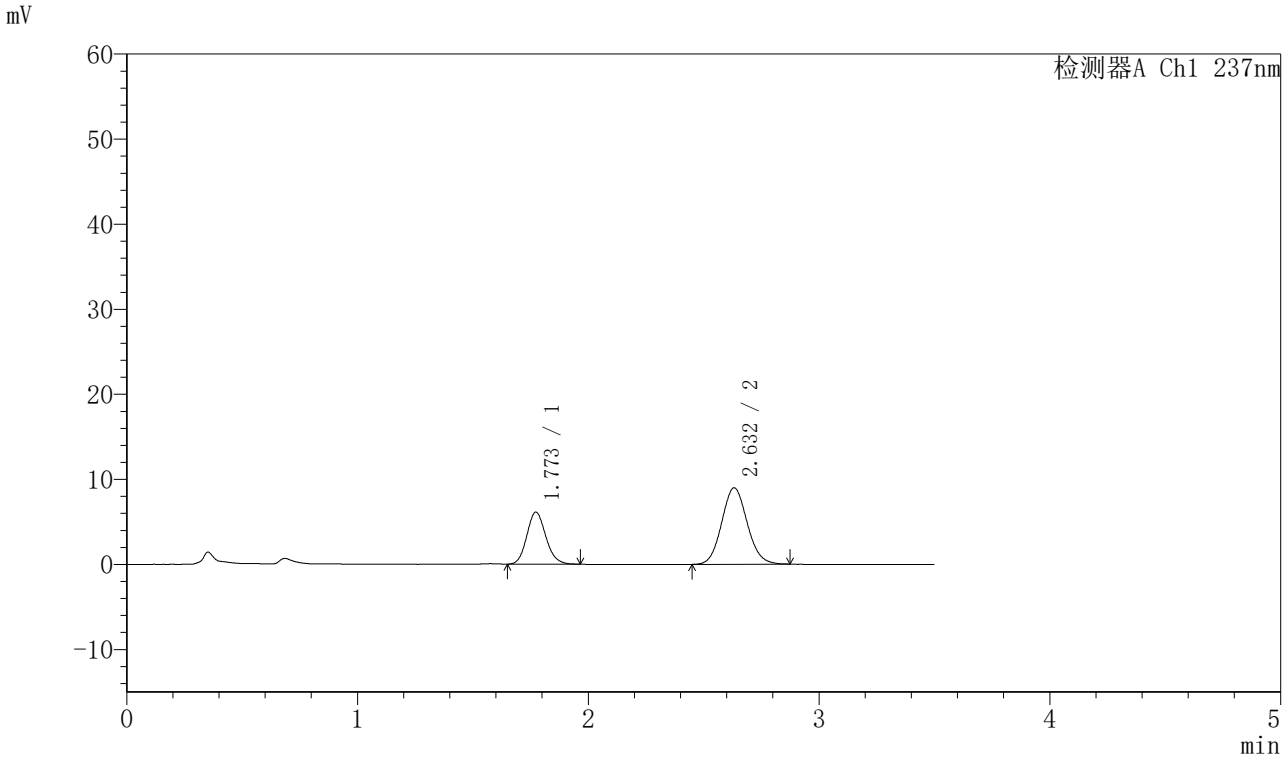


## <峰表>

检测器A Ch1 237nm

| 峰号 | 保留时间 | 面积 | 面积% | 高度 | 理论塔板数(USP) | 拖尾因子 | 分离度(USP) |
|---|---|---|---|---|---|---|---|
| 1 | 1.773 | 34937 | 33.620 | 6119 | 2247 | 1.137 | -- |
| 2 | 2.632 | 68979 | 66.380 | 8982 | 2741 | 1.092 | 4.898 |
| 总计 | | 103916 | 100.000 | 15101 | | | |

SHIMADZU LabSolutions

# J301

## <样品信息>

色谱柱:XB-C18(50mm*4.6mm,5μm）　流速：2.0ml/min
柱　温:30℃　波长:237nm
数据文件名: RC$J301 - 28-45/10-2355-2 - zzp-20220127p-rcqx-1-pH1.2jz-lf75z-p3-20min.lcd
方法文件名: RC$J301 - J301-rcqx-FX259.lcm
批处理文件名: RC$J301 - 20251125-Fx259.lcb
样品瓶号: 1-22
进样体积: 20 μl　版本号:6.115
进样时间: 2025/11/25 14:33:24　实验者: xiexinhui
处理时间（V2）: 2025/11/26 08:30:50　处理者: xiexinhui
仪器型号：SHIMADZU LC-2050C(FX259)

## <色谱图>

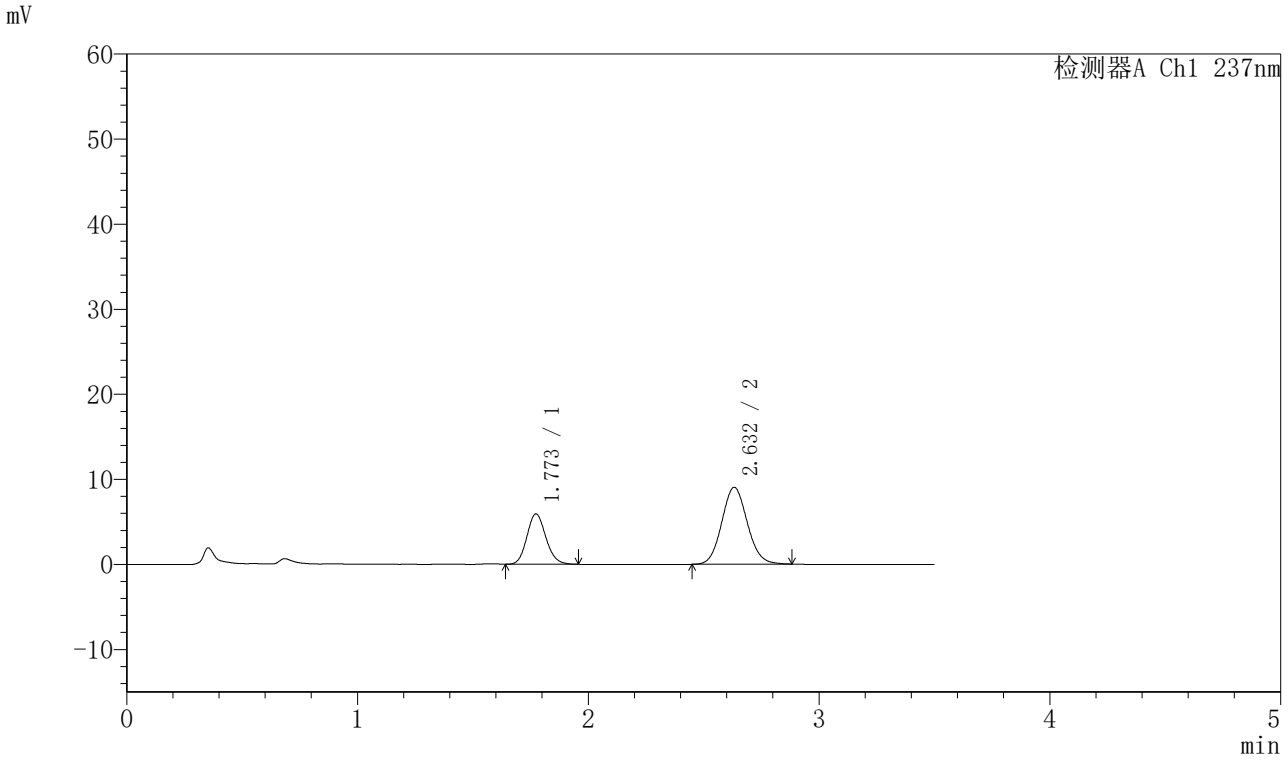


## <峰表>

检测器A Ch1 237nm

| 峰号 | 保留时间 | 面积 | 面积% | 高度 | 理论塔板数(USP) | 拖尾因子 | 分离度(USP) |
|---|---|---|---|---|---|---|---|
| 1 | 1.773 | 33725 | 32.712 | 5917 | 2260 | 1.132 | -- |
| 2 | 2.632 | 69372 | 67.288 | 9035 | 2738 | 1.091 | 4.902 |
| 总计 | | 103096 | 100.000 | 14952 | | | |

SHIMADZU LabSolutions

# J301

## <样品信息>

色谱柱:XB-C18(50mm*4.6mm,5μm）　流速：2.0ml/min
柱　温:30℃　波长:237nm
数据文件名: RC$J301 - 28-45/10-2356-2 - zzp-20220127p-rcqx-1-pH1.2jz-lf75z-p4-20min.lcd
方法文件名: RC$J301 - J301-rcqx-FX259.lcm
批处理文件名: RC$J301 - 20251125-Fx259.lcb
样品瓶号: 1-31
进样体积: 20 μl　版本号:6.115
进样时间: 2025/11/25 14:37:17　实验者: xiexinhui
处理时间（V2）: 2025/11/26 08:30:53　处理者: xiexinhui
仪器型号：SHIMADZU LC-2050C(FX259)

## <色谱图>

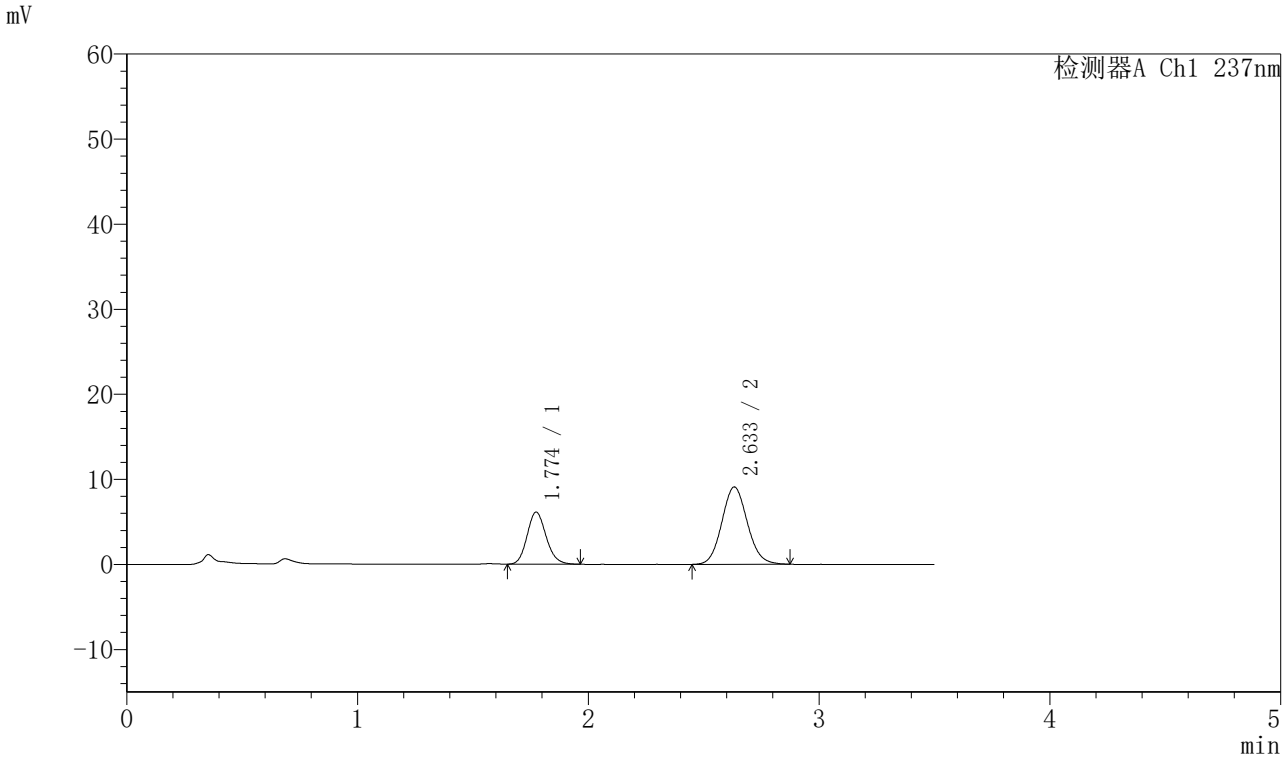


## <峰表>

检测器A Ch1 237nm

| 峰号 | 保留时间 | 面积 | 面积% | 高度 | 理论塔板数(USP) | 拖尾因子 | 分离度(USP) |
|---|---|---|---|---|---|---|---|
| 1 | 1.774 | 34994 | 33.441 | 6110 | 2252 | 1.142 | -- |
| 2 | 2.633 | 69650 | 66.559 | 9078 | 2744 | 1.093 | 4.896 |
| 总计 | | 104644 | 100.000 | 15188 | | | |

SHIMADZU LabSolutions

# J301

## <样品信息>

色谱柱:XB-C18(50mm*4.6mm,5μm）　流速：2.0ml/min
柱 温:30℃　波长:237nm
数据文件名: RC$J301 - 28-45/10-2357-2 - zzp-20220127p-rcqx-1-pH1.2jz-lf75z-p5-20min.lcd
方法文件名: RC$J301 - J301-rcqx-FX259.lcm
批处理文件名: RC$J301 - 20251125-Fx259.lcb
样品瓶号: 1-40
进样体积: 20 μl　版本号:6.115
进样时间: 2025/11/25 14:41:10　实验者: xiexinhui
处理时间（V2）: 2025/11/26 08:30:56　处理者: xiexinhui
仪器型号：SHIMADZU LC-2050C(FX259)

## <色谱图>

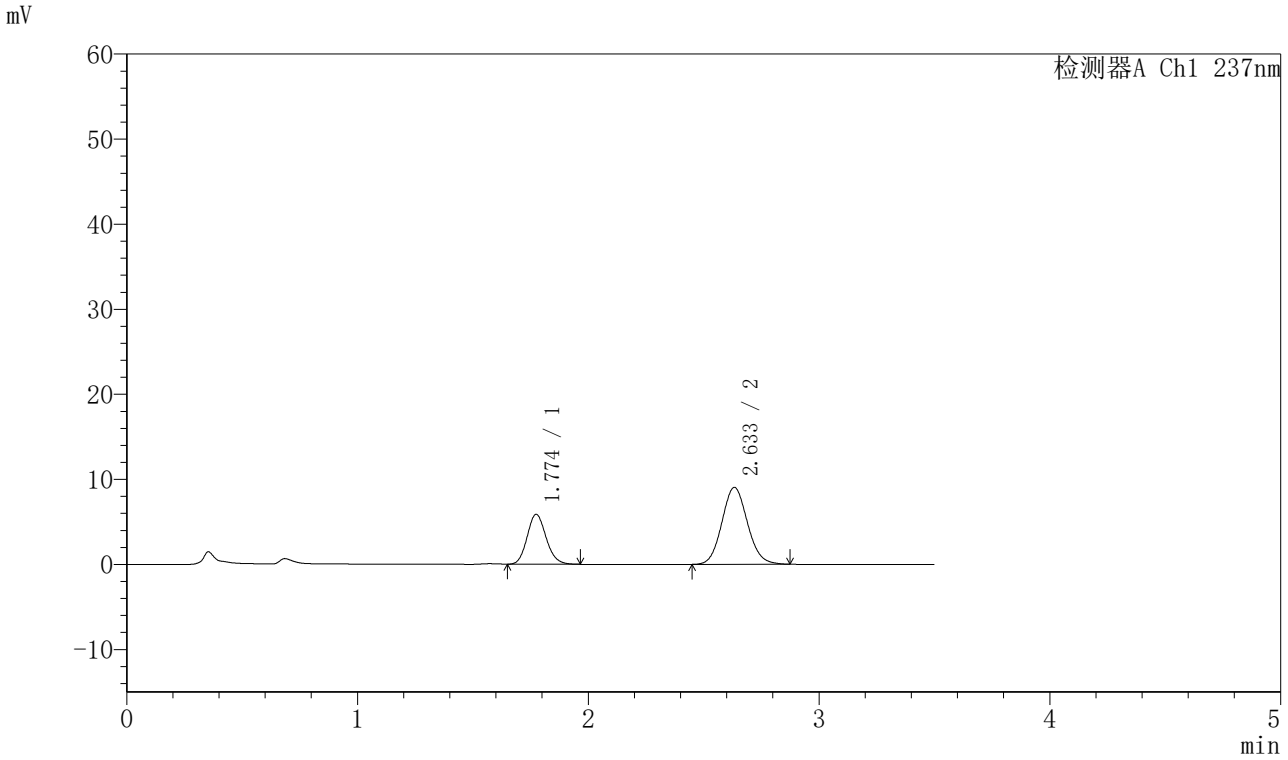


## <峰表>

检测器A Ch1 237nm

| 峰号 | 保留时间 | 面积 | 面积% | 高度 | 理论塔板数(USP) | 拖尾因子 | 分离度(USP) |
|---|---|---|---|---|---|---|---|
| 1 | 1.774 | 33487 | 32.538 | 5862 | 2256 | 1.138 | -- |
| 2 | 2.633 | 69429 | 67.462 | 9030 | 2723 | 1.095 | 4.889 |
| 总计 | | 102917 | 100.000 | 14892 | | | |

SHIMADZU LabSolutions

# J301

## <样品信息>

色谱柱:XB-C18(50mm*4.6mm,5μm）　流速：2.0ml/min
柱　温:30℃　波长:237nm
数据文件名: RC$J301 - 28-45/10-2358-2 - zzp-20220127p-rcqx-1-pH1.2jz-lf75z-p6-20min.lcd
方法文件名: RC$J301 - J301-rcqx-FX259.lcm
批处理文件名: RC$J301 - 20251125-Fx259.lcb
样品瓶号: 1-49
进样体积: 20 μl　版本号:6.115
进样时间: 2025/11/25 14:45:02　实验者: xiexinhui
处理时间（V2）: 2025/11/26 08:30:59　处理者: xiexinhui
仪器型号：SHIMADZU LC-2050C(FX259)

## <色谱图>

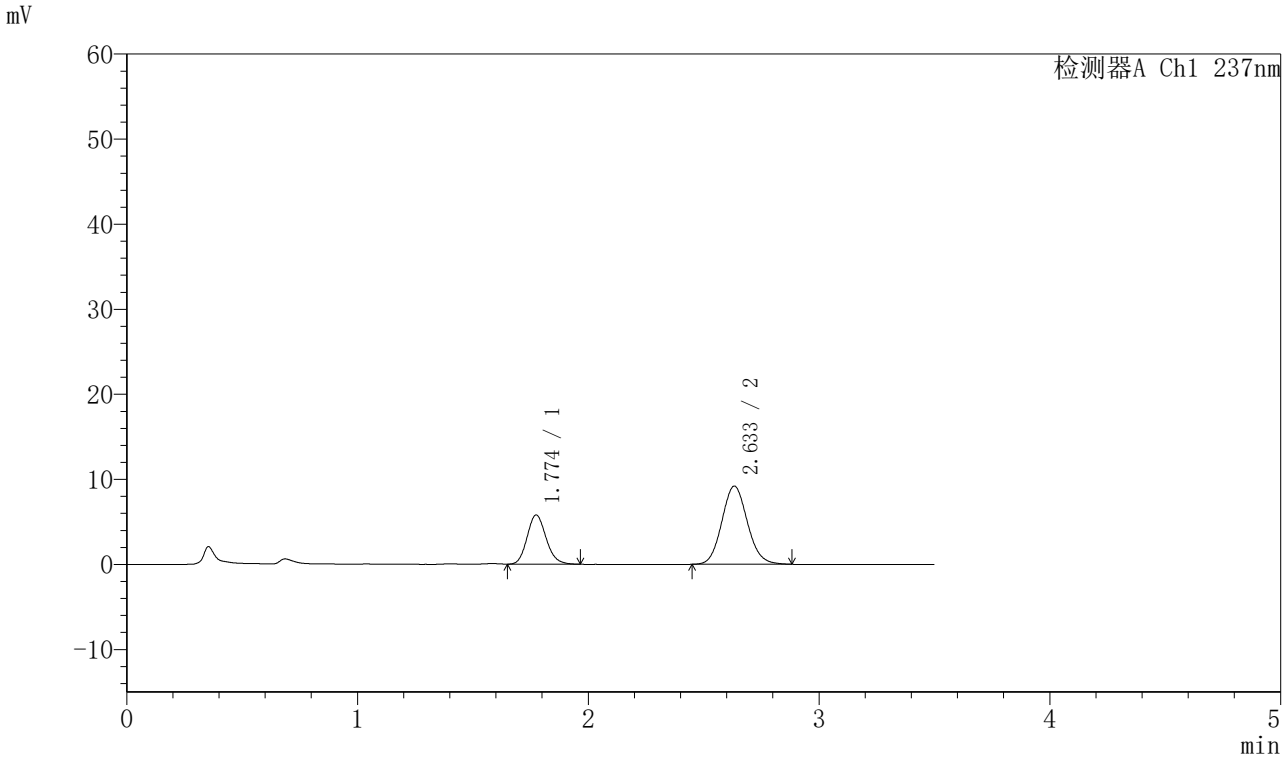


## <峰表>

检测器A Ch1 237nm

| 峰号 | 保留时间 | 面积 | 面积% | 高度 | 理论塔板数(USP) | 拖尾因子 | 分离度(USP) |
|---|---|---|---|---|---|---|---|
| 1 | 1.774 | 33030 | 31.840 | 5781 | 2256 | 1.149 | -- |
| 2 | 2.633 | 70708 | 68.160 | 9185 | 2734 | 1.100 | 4.894 |
| 总计 | | 103737 | 100.000 | 14966 | | | |

SHIMADZU LabSolutions

# J301

## <样品信息>

色谱柱:XB-C18(50mm*4.6mm,5μm）　流速：2.0ml/min
柱　温:30℃　波长:237nm
数据文件名: RC$J301 - 28-45/10-2359-2 - zzp-20220127p-rcqx-1-pH1.2jz-lf75z-p1-30min.lcd
方法文件名: RC$J301 - J301-rcqx-FX259.lcm
批处理文件名: RC$J301 - 20251125-Fx259.lcb
样品瓶号: 1-5
进样体积: 20 μl　版本号:6.115
进样时间: 2025/11/25 14:48:55　实验者: xiexinhui
处理时间（V2）: 2025/11/26 08:31:02　处理者: xiexinhui
仪器型号：SHIMADZU LC-2050C(FX259)

## <色谱图>

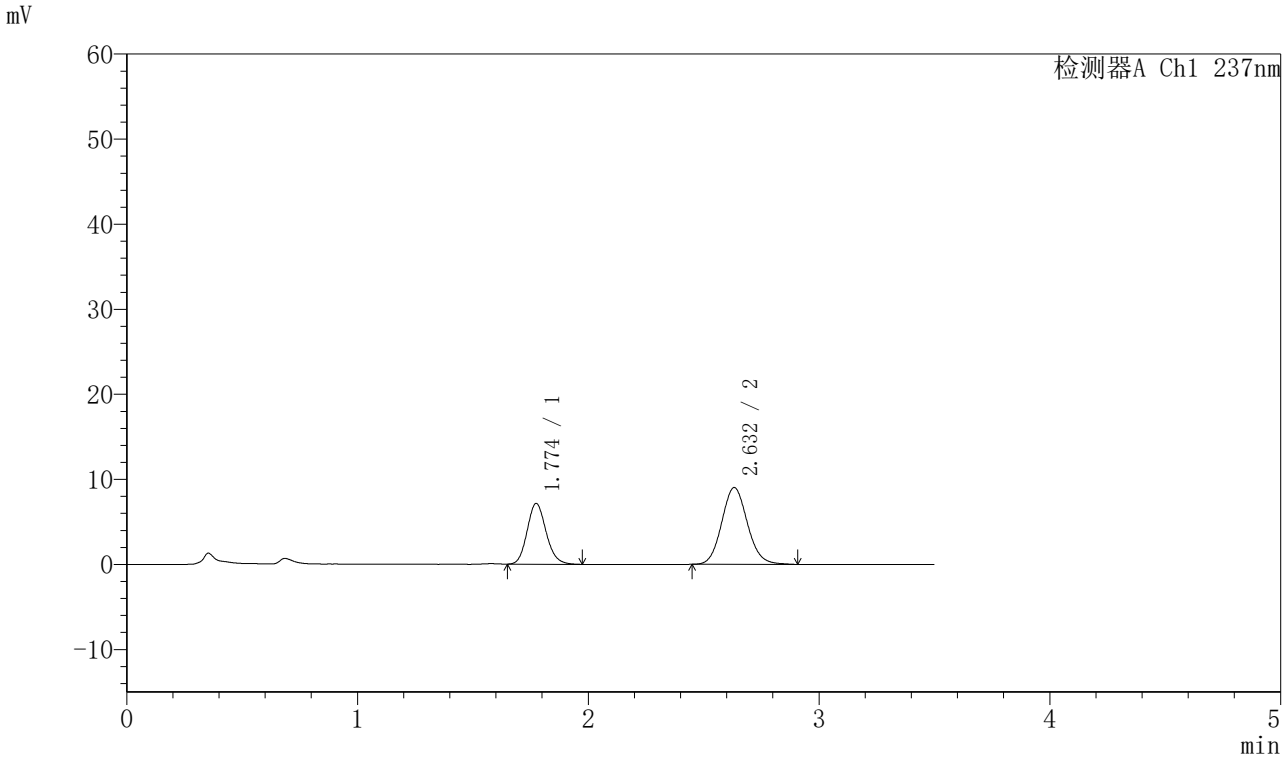


## <峰表>

检测器A Ch1 237nm

| 峰号 | 保留时间 | 面积 | 面积% | 高度 | 理论塔板数(USP) | 拖尾因子 | 分离度(USP) |
|---|---|---|---|---|---|---|---|
| 1 | 1.774 | 40812 | 36.896 | 7128 | 2267 | 1.143 | -- |
| 2 | 2.632 | 69803 | 63.104 | 9026 | 2723 | 1.101 | 4.890 |
| 总计 | | 110615 | 100.000 | 16154 | | | |

SHIMADZU LabSolutions

# J301

## <样品信息>

色谱柱:XB-C18(50mm*4.6mm,5μm）　流速：2.0ml/min
柱　温:30℃　波长:237nm
数据文件名: RC$J301 - 28-45/10-2360-2 - zzp-20220127p-rcqx-1-pH1.2jz-lf75z-p2-30min.lcd
方法文件名: RC$J301 - J301-rcqx-FX259.lcm
批处理文件名: RC$J301 - 20251125-Fx259.lcb
样品瓶号: 1-14
进样体积: 20 μl　版本号:6.115
进样时间: 2025/11/25 14:52:48　实验者: xiexinhui
处理时间（V2）: 2025/11/26 08:31:06　处理者: xiexinhui
仪器型号：SHIMADZU LC-2050C(FX259)

## <色谱图>

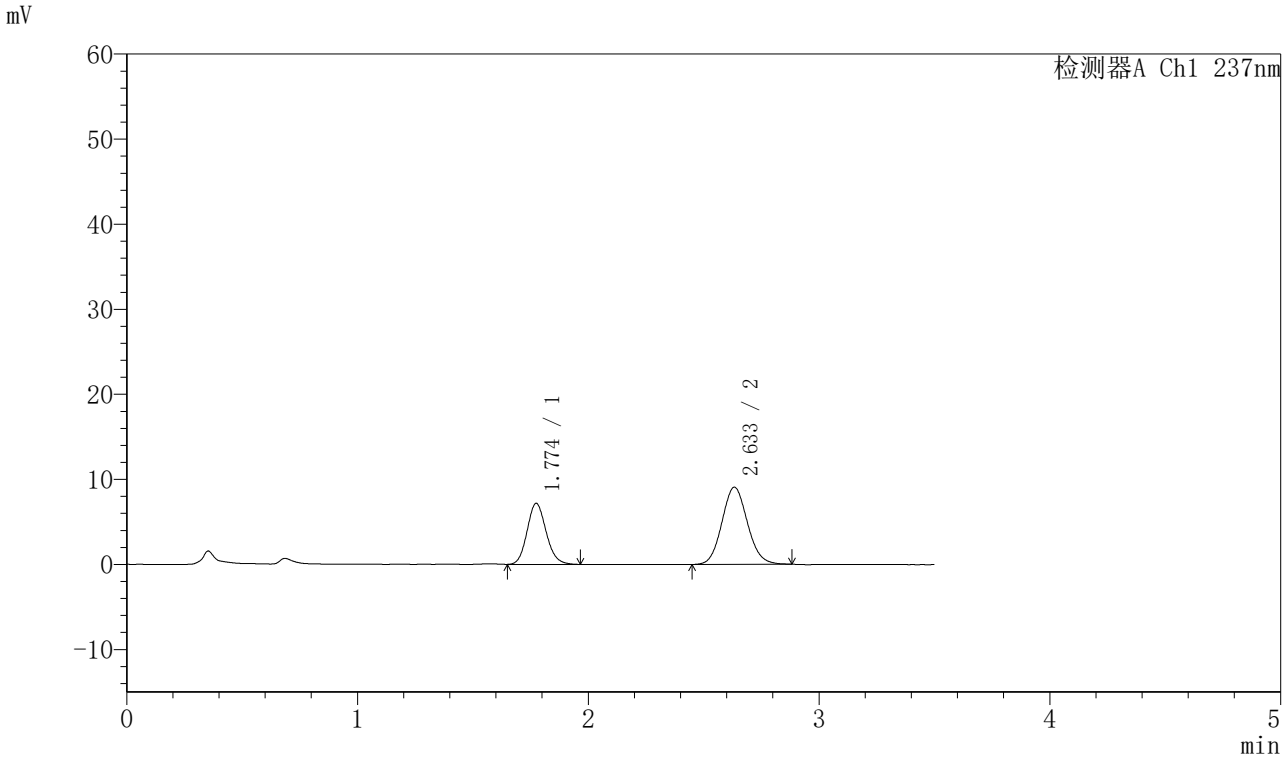


## <峰表>

检测器A Ch1 237nm

| 峰号 | 保留时间 | 面积 | 面积% | 高度 | 理论塔板数(USP) | 拖尾因子 | 分离度(USP) |
|---|---|---|---|---|---|---|---|
| 1 | 1.774 | 41094 | 37.120 | 7165 | 2241 | 1.135 | -- |
| 2 | 2.633 | 69612 | 62.880 | 9059 | 2734 | 1.096 | 4.888 |
| 总计 | | 110707 | 100.000 | 16225 | | | |

SHIMADZU LabSolutions

# J301

## <样品信息>

色谱柱:XB-C18(50mm*4.6mm,5μm）　流速：2.0ml/min
柱　温:30℃　波长:237nm
数据文件名: RC$J301 - 28-45/10-2361-2 - zzp-20220127p-rcqx-1-pH1.2jz-lf75z-p3-30min.lcd
方法文件名: RC$J301 - J301-rcqx-FX259.lcm
批处理文件名: RC$J301 - 20251125-Fx259.lcb
样品瓶号: 1-23
进样体积: 20 μl　版本号:6.115
进样时间: 2025/11/25 14:56:41　实验者: xiexinhui
处理时间（V2）: 2025/11/26 08:31:10　处理者: xiexinhui
仪器型号：SHIMADZU LC-2050C(FX259)

## <色谱图>

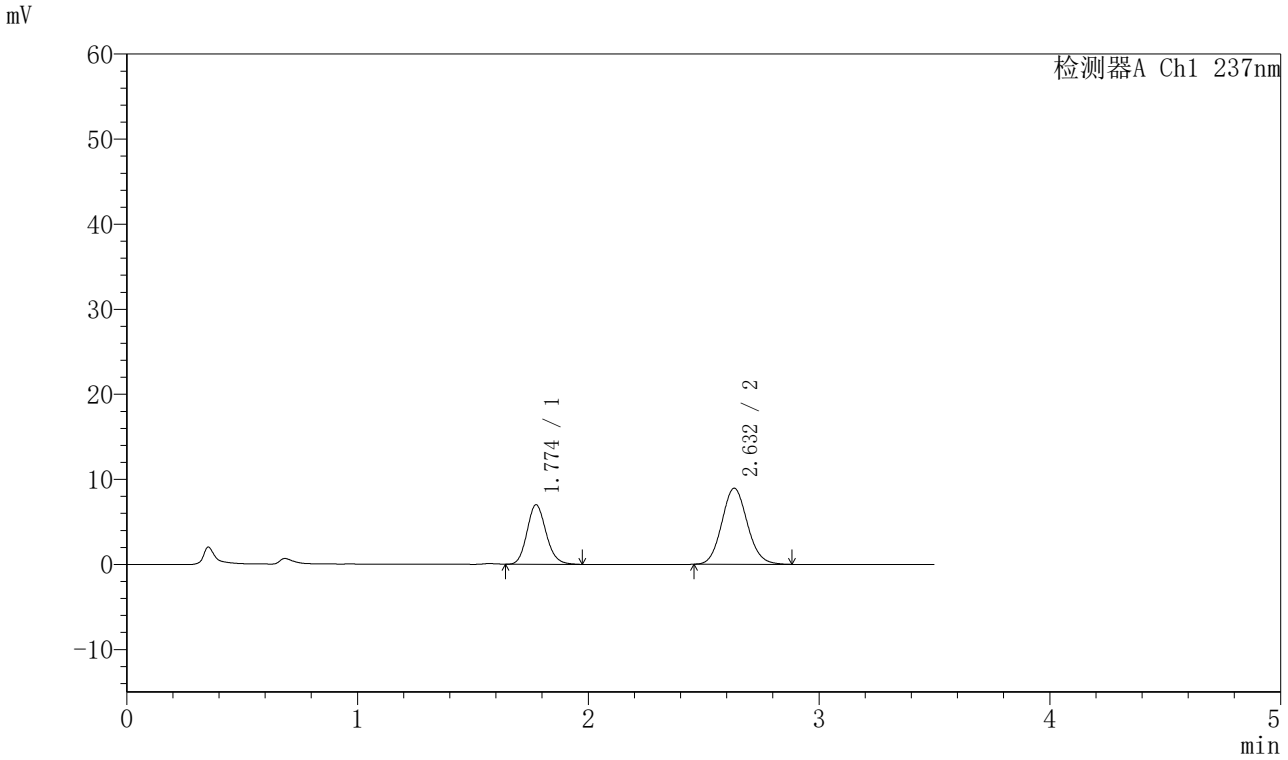


## <峰表>

检测器A Ch1 237nm

| 峰号 | 保留时间 | 面积 | 面积% | 高度 | 理论塔板数(USP) | 拖尾因子 | 分离度(USP) |
|---|---|---|---|---|---|---|---|
| 1 | 1.774 | 40125 | 36.842 | 6991 | 2245 | 1.147 | -- |
| 2 | 2.632 | 68787 | 63.158 | 8941 | 2731 | 1.097 | 4.888 |
| 总计 | | 108912 | 100.000 | 15932 | | | |

SHIMADZU LabSolutions

# J301

## <样品信息>

色谱柱:XB-C18(50mm*4.6mm,5μm）　流速：2.0ml/min
柱　温:30℃　波长:237nm
数据文件名: RC$J301 - 28-45/10-2362-2 - zzp-20220127p-rcqx-1-pH1.2jz-lf75z-p4-30min.lcd
方法文件名: RC$J301 - J301-rcqx-FX259.lcm
批处理文件名: RC$J301 - 20251125-Fx259.lcb
样品瓶号: 1-32
进样体积: 20 μl　版本号:6.115
进样时间: 2025/11/25 15:00:34　实验者: xiexinhui
处理时间（V2）: 2025/11/26 08:31:16　处理者: xiexinhui
仪器型号：SHIMADZU LC-2050C(FX259)

## <色谱图>

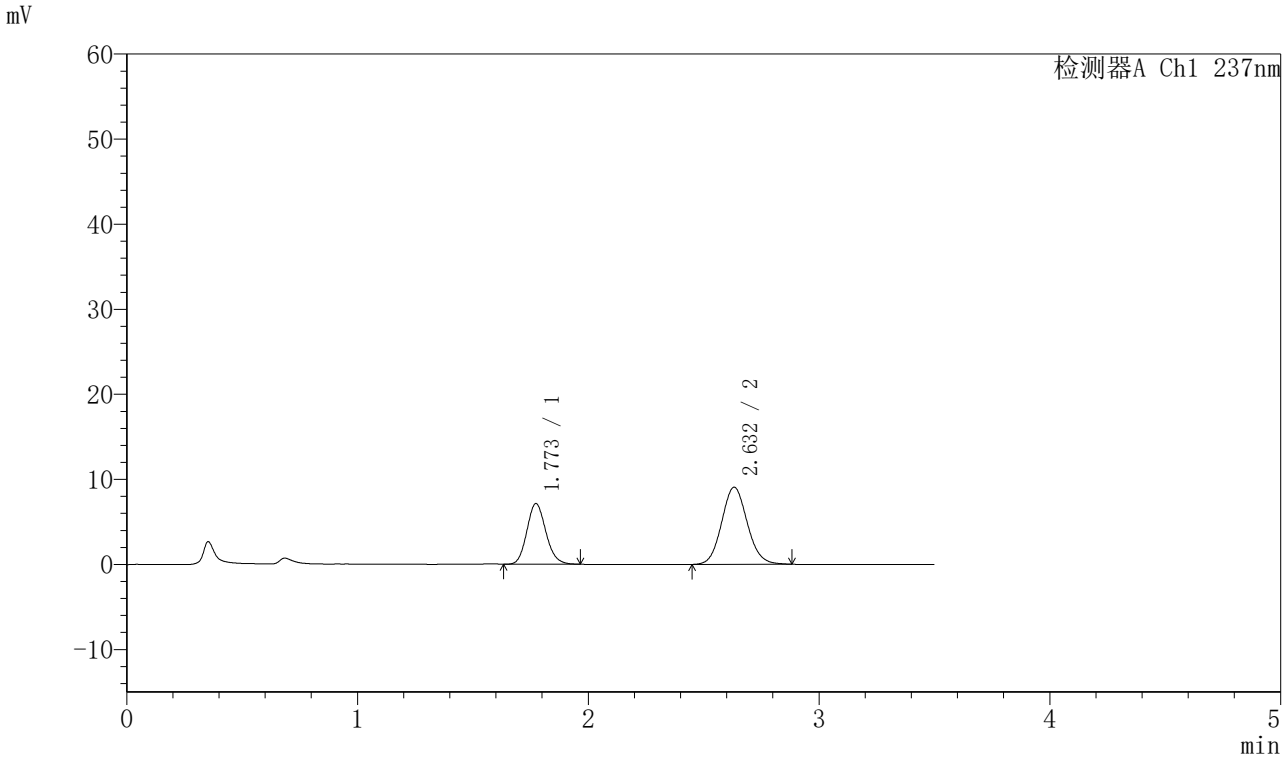


## <峰表>

检测器A Ch1 237nm

| 峰号 | 保留时间 | 面积 | 面积% | 高度 | 理论塔板数(USP) | 拖尾因子 | 分离度(USP) |
|---|---|---|---|---|---|---|---|
| 1 | 1.773 | 40824 | 36.918 | 7137 | 2238 | 1.140 | -- |
| 2 | 2.632 | 69757 | 63.082 | 9059 | 2726 | 1.095 | 4.885 |
| 总计 | | 110581 | 100.000 | 16196 | | | |

SHIMADZU LabSolutions

# J301

## <样品信息>

色谱柱:XB-C18(50mm*4.6mm,5μm）　流速：2.0ml/min
柱　温:30℃　波长:237nm
数据文件名: RC$J301 - 28-45/10-2363-2 - zzp-20220127p-rcqx-1-pH1.2jz-lf75z-p5-30min.lcd
方法文件名: RC$J301 - J301-rcqx-FX259.lcm
批处理文件名: RC$J301 - 20251125-Fx259.lcb
样品瓶号: 1-41
进样体积: 20 μl　版本号:6.115
进样时间: 2025/11/25 15:04:26　实验者: xiexinhui
处理时间（V2）: 2025/11/26 08:31:21　处理者: xiexinhui
仪器型号：SHIMADZU LC-2050C(FX259)

## <色谱图>

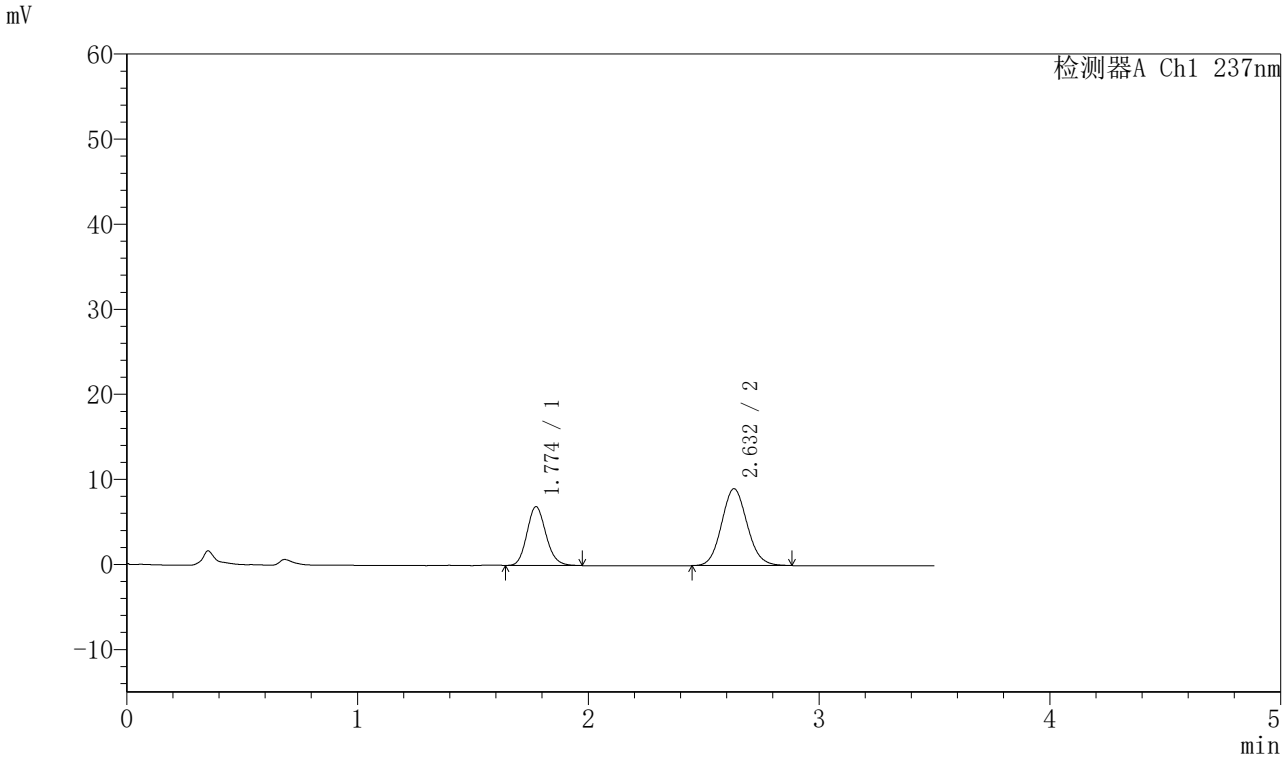


## <峰表>

检测器A Ch1 237nm

| 峰号 | 保留时间 | 面积 | 面积% | 高度 | 理论塔板数(USP) | 拖尾因子 | 分离度(USP) |
|---|---|---|---|---|---|---|---|
| 1 | 1.774 | 39534 | 36.272 | 6911 | 2247 | 1.141 | -- |
| 2 | 2.632 | 69461 | 63.728 | 9034 | 2717 | 1.099 | 4.880 |
| 总计 | | 108995 | 100.000 | 15945 | | | |

SHIMADZU LabSolutions

# J301

## <样品信息>

色谱柱:XB-C18(50mm*4.6mm,5μm）　流速：2.0ml/min
柱　温:30℃　波长:237nm
数据文件名: RC$J301 - 28-45/10-2364-2 - zzp-20220127p-rcqx-1-pH1.2jz-lf75z-p6-30min.lcd
方法文件名: RC$J301 - J301-rcqx-FX259.lcm
批处理文件名: RC$J301 - 20251125-Fx259.lcb
样品瓶号: 1-50
进样体积: 20 μl　版本号:6.115
进样时间: 2025/11/25 15:08:18　实验者: xiexinhui
处理时间（V2）: 2025/11/26 08:31:25　处理者: xiexinhui
仪器型号：SHIMADZU LC-2050C(FX259)

## <色谱图>

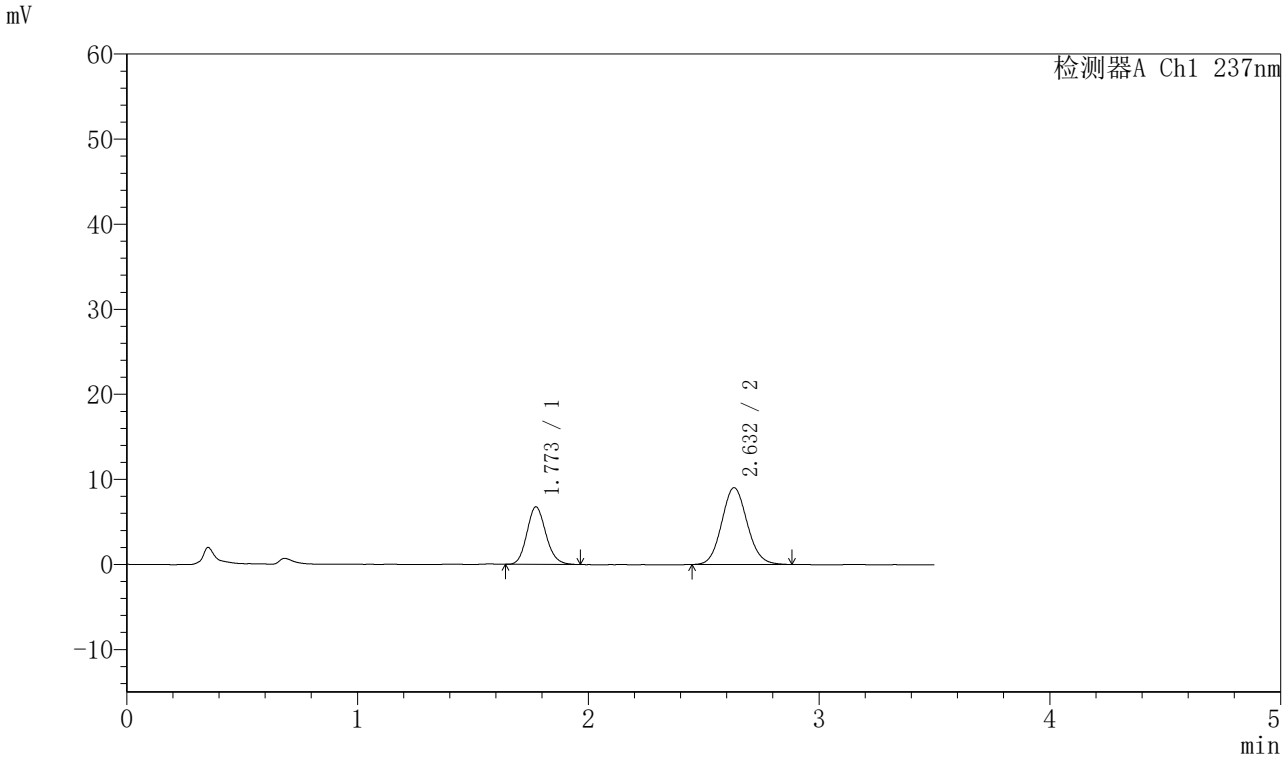


## <峰表>

检测器A Ch1 237nm

| 峰号 | 保留时间 | 面积 | 面积% | 高度 | 理论塔板数(USP) | 拖尾因子 | 分离度(USP) |
|---|---|---|---|---|---|---|---|
| 1 | 1.773 | 38598 | 35.714 | 6760 | 2249 | 1.138 | -- |
| 2 | 2.632 | 69476 | 64.286 | 9034 | 2722 | 1.096 | 4.887 |
| 总计 | | 108074 | 100.000 | 15794 | | | |

SHIMADZU LabSolutions

# J301

## <样品信息>

色谱柱:XB-C18(50mm*4.6mm,5μm）　流速：2.0ml/min
柱　温:30℃　波长:237nm
数据文件名: RC$J301 - 28-45/10-2365-2 - zzp-20220127p-rcqx-1-pH1.2jz-lf75z-p1-45min.lcd
方法文件名: RC$J301 - J301-rcqx-FX259.lcm
批处理文件名: RC$J301 - 20251125-Fx259.lcb
样品瓶号: 1-6
进样体积: 20 μl　版本号:6.115
进样时间: 2025/11/25 15:12:11　实验者: xiexinhui
处理时间（V2）: 2025/11/26 08:31:30　处理者: xiexinhui
仪器型号：SHIMADZU LC-2050C(FX259)

## <色谱图>

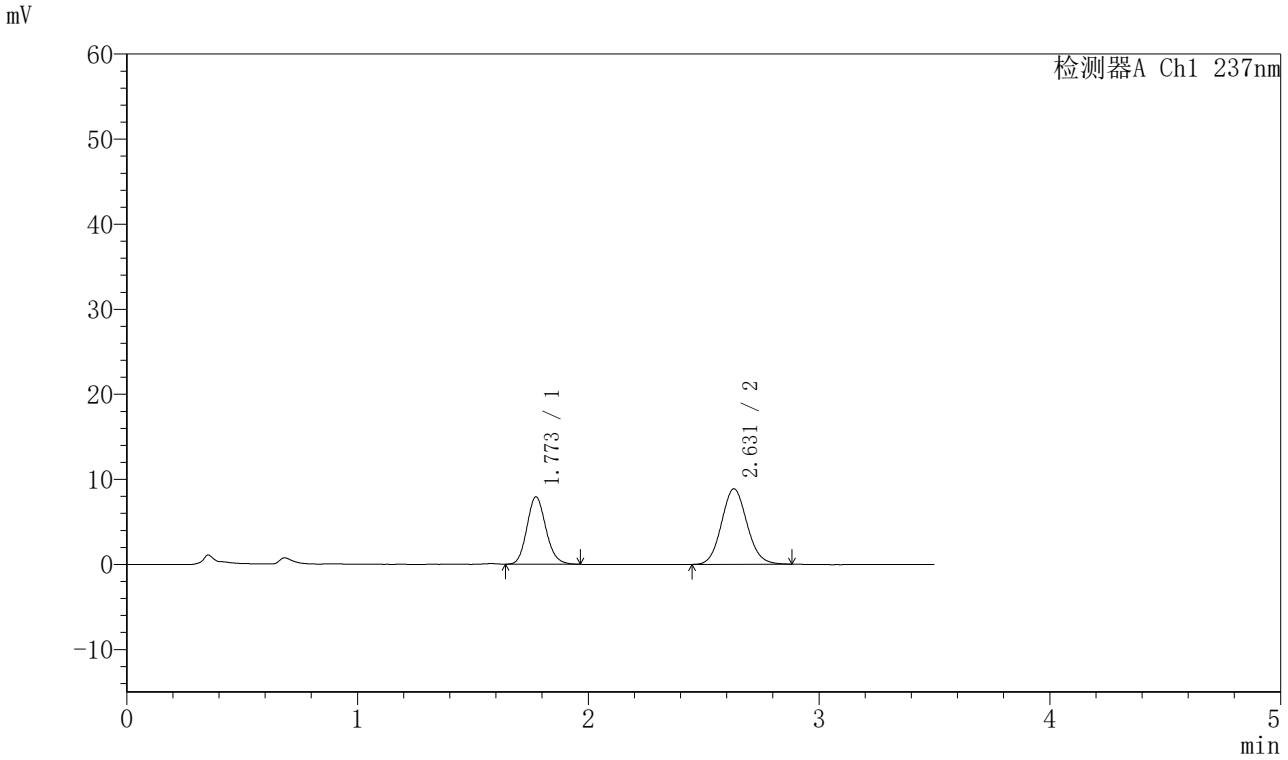


## <峰表>

检测器A Ch1 237nm

| 峰号 | 保留时间 | 面积 | 面积% | 高度 | 理论塔板数(USP) | 拖尾因子 | 分离度(USP) |
|---|---|---|---|---|---|---|---|
| 1 | 1.773 | 45167 | 39.870 | 7921 | 2259 | 1.141 | -- |
| 2 | 2.631 | 68119 | 60.130 | 8878 | 2731 | 1.096 | 4.892 |
| 总计 | | 113286 | 100.000 | 16799 | | | |

SHIMADZU LabSolutions

# J301

## <样品信息>

色谱柱:XB-C18(50mm*4.6mm,5μm）　流速：2.0ml/min
柱　温:30℃　波长:237nm
数据文件名: RC$J301 - 28-45/10-2366-2 - zzp-20220127p-rcqx-1-pH1.2jz-lf75z-p2-45min.lcd
方法文件名: RC$J301 - J301-rcqx-FX259.lcm
批处理文件名: RC$J301 - 20251125-Fx259.lcb
样品瓶号: 1-15
进样体积: 20 μl　版本号:6.115
进样时间: 2025/11/25 15:16:04　实验者: xiexinhui
处理时间（V2）: 2025/11/26 08:31:35　处理者: xiexinhui
仪器型号：SHIMADZU LC-2050C(FX259)

## <色谱图>

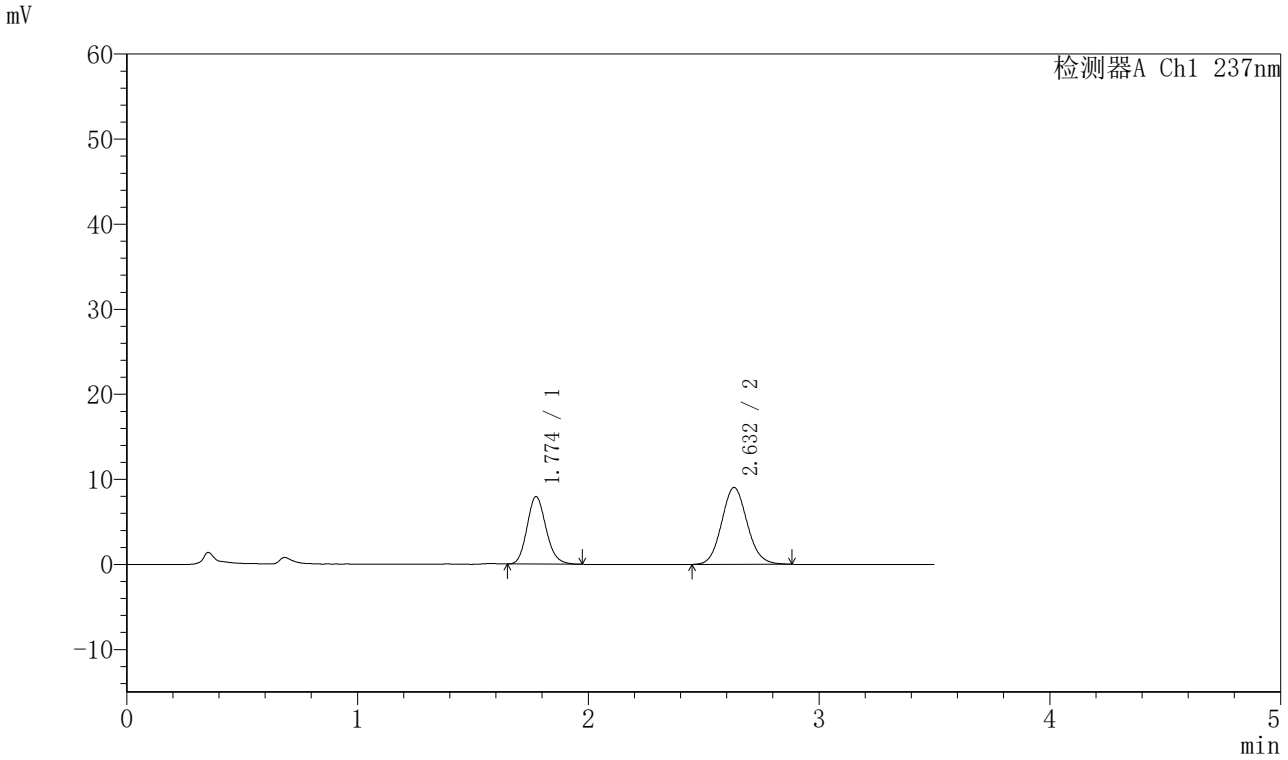


## <峰表>

检测器A Ch1 237nm

| 峰号 | 保留时间 | 面积 | 面积% | 高度 | 理论塔板数(USP) | 拖尾因子 | 分离度(USP) |
|---|---|---|---|---|---|---|---|
| 1 | 1.774 | 45353 | 39.496 | 7931 | 2248 | 1.146 | -- |
| 2 | 2.632 | 69475 | 60.504 | 9030 | 2729 | 1.096 | 4.886 |
| 总计 | | 114829 | 100.000 | 16962 | | | |

SHIMADZU LabSolutions

# J301

## <样品信息>

色谱柱:XB-C18(50mm*4.6mm,5μm）　流速：2.0ml/min
柱 温:30℃　波长:237nm
数据文件名: RC$J301 - 28-45/10-2367-2 - zzp-20220127p-rcqx-1-pH1.2jz-lf75z-p3-45min.lcd
方法文件名: RC$J301 - J301-rcqx-FX259.lcm
批处理文件名: RC$J301 - 20251125-Fx259.lcb
样品瓶号: 1-24
进样体积: 20 μl　版本号:6.115
进样时间: 2025/11/25 15:19:57　实验者: xiexinhui
处理时间（V2）: 2025/11/26 08:31:41　处理者: xiexinhui
仪器型号：SHIMADZU LC-2050C(FX259)

## <色谱图>

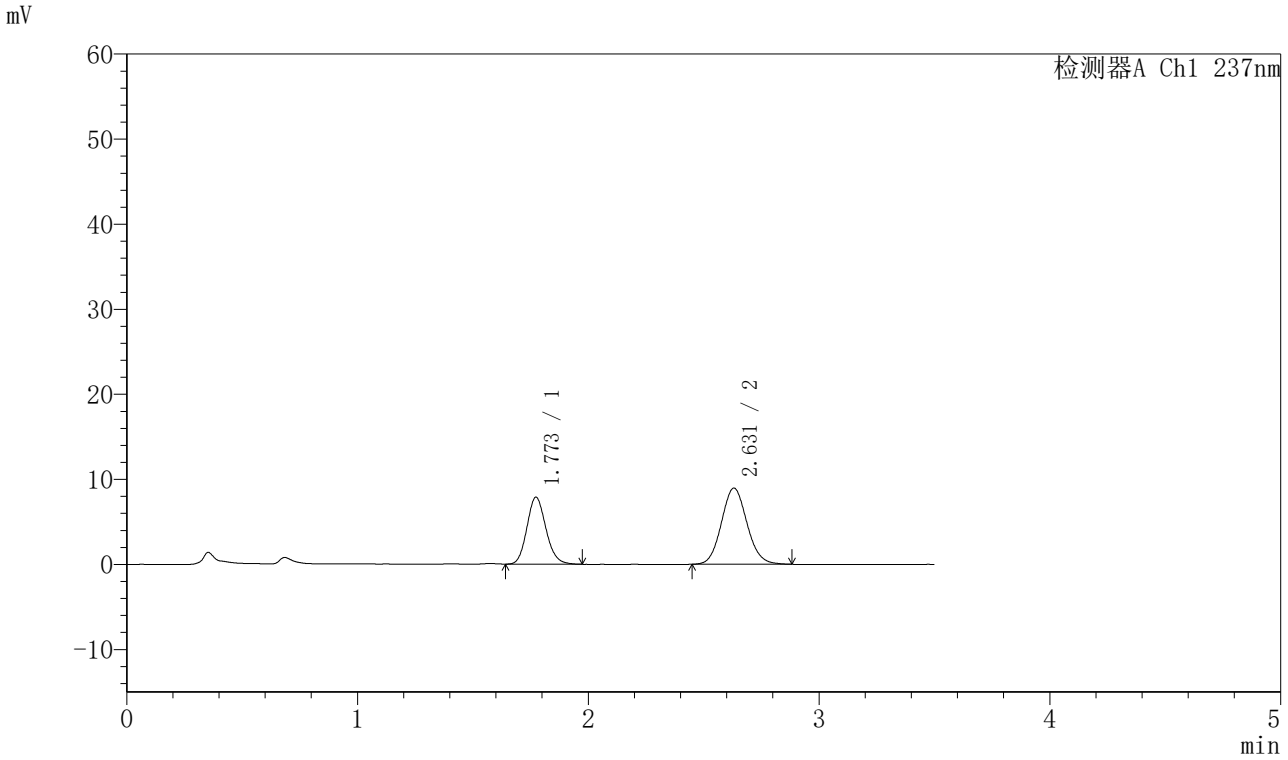


## <峰表>

检测器A Ch1 237nm

| 峰号 | 保留时间 | 面积 | 面积% | 高度 | 理论塔板数(USP) | 拖尾因子 | 分离度(USP) |
|---|---|---|---|---|---|---|---|
| 1 | 1.773 | 45083 | 39.565 | 7868 | 2241 | 1.143 | -- |
| 2 | 2.631 | 68863 | 60.435 | 8962 | 2732 | 1.094 | 4.883 |
| 总计 | | 113946 | 100.000 | 16831 | | | |

SHIMADZU LabSolutions

# J301

## <样品信息>

色谱柱:XB-C18(50mm*4.6mm,5μm）　流速：2.0ml/min
柱　温:30℃　波长:237nm
数据文件名: RC$J301 - 28-45/10-2368-2 - zzp-20220127p-rcqx-1-pH1.2jz-lf75z-p4-45min.lcd
方法文件名: RC$J301 - J301-rcqx-FX259.lcm
批处理文件名: RC$J301 - 20251125-Fx259.lcb
样品瓶号: 1-33
进样体积: 20 μl　版本号:6.115
进样时间: 2025/11/25 15:23:50　实验者: xiexinhui
处理时间（V2）: 2025/11/26 08:31:45　处理者: xiexinhui
仪器型号：SHIMADZU LC-2050C(FX259)

## <色谱图>

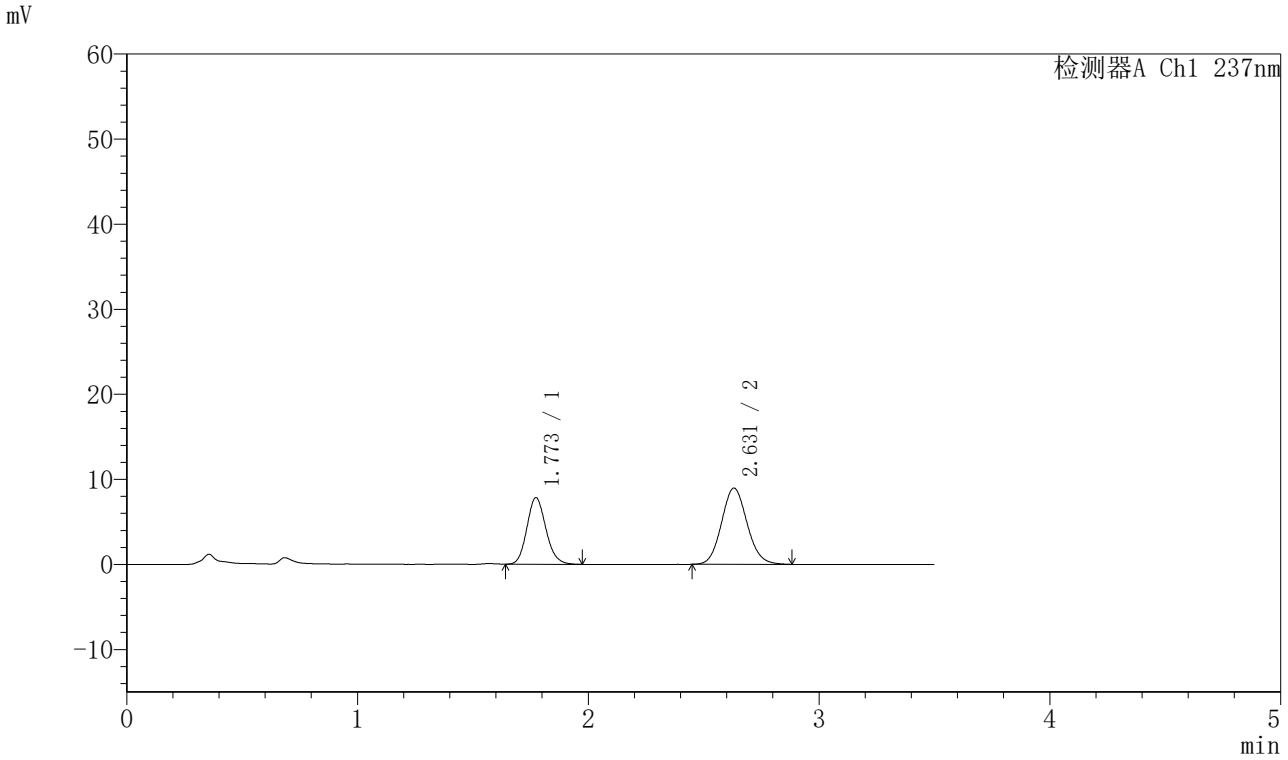


## <峰表>

检测器A Ch1 237nm

| 峰号 | 保留时间 | 面积 | 面积% | 高度 | 理论塔板数(USP) | 拖尾因子 | 分离度(USP) |
|---|---|---|---|---|---|---|---|
| 1 | 1.773 | 44698 | 39.324 | 7822 | 2248 | 1.142 | -- |
| 2 | 2.631 | 68969 | 60.676 | 8970 | 2728 | 1.101 | 4.886 |
| 总计 | | 113667 | 100.000 | 16792 | | | |

SHIMADZU LabSolutions

# J301

## <样品信息>

色谱柱:XB-C18(50mm*4.6mm,5μm）　流速：2.0ml/min
柱　温:30℃　波长:237nm
数据文件名: RC$J301 - 28-45/10-2369-2 - zzp-20220127p-rcqx-1-pH1.2jz-lf75z-p5-45min.lcd
方法文件名: RC$J301 - J301-rcqx-FX259.lcm
批处理文件名: RC$J301 - 20251125-Fx259.lcb
样品瓶号: 1-42
进样体积: 20 μl　版本号:6.115
进样时间: 2025/11/25 15:27:42　实验者: xiexinhui
处理时间（V2）: 2025/11/26 08:31:51　处理者: xiexinhui
仪器型号：SHIMADZU LC-2050C(FX259)

## <色谱图>

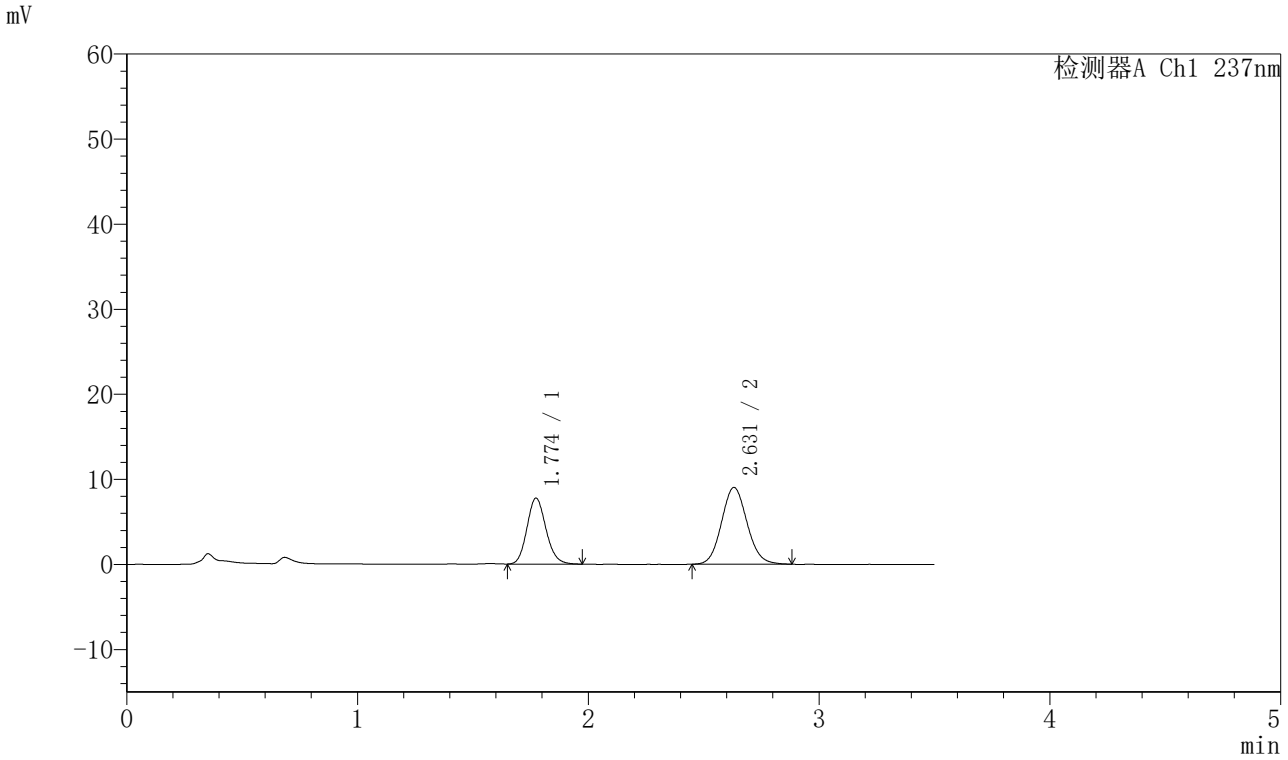


## <峰表>

检测器A Ch1 237nm

| 峰号 | 保留时间 | 面积 | 面积% | 高度 | 理论塔板数(USP) | 拖尾因子 | 分离度(USP) |
|---|---|---|---|---|---|---|---|
| 1 | 1.774 | 44397 | 39.037 | 7756 | 2241 | 1.140 | -- |
| 2 | 2.631 | 69333 | 60.963 | 9024 | 2726 | 1.097 | 4.880 |
| 总计 | | 113729 | 100.000 | 16780 | | | |

SHIMADZU LabSolutions

# J301

## <样品信息>

色谱柱:XB-C18(50mm*4.6mm,5μm）　流速：2.0ml/min
柱　温:30℃　波长:237nm
数据文件名: RC$J301 - 28-45/10-2370-2 - zzp-20220127p-rcqx-1-pH1.2jz-lf75z-p6-45min.lcd
方法文件名: RC$J301 - J301-rcqx-FX259.lcm
批处理文件名: RC$J301 - 20251125-Fx259.lcb
样品瓶号: 1-51
进样体积: 20 μl　版本号:6.115
进样时间: 2025/11/25 15:31:35　实验者: xiexinhui
处理时间（V2）: 2025/11/26 08:31:55　处理者: xiexinhui
仪器型号：SHIMADZU LC-2050C(FX259)

## <色谱图>

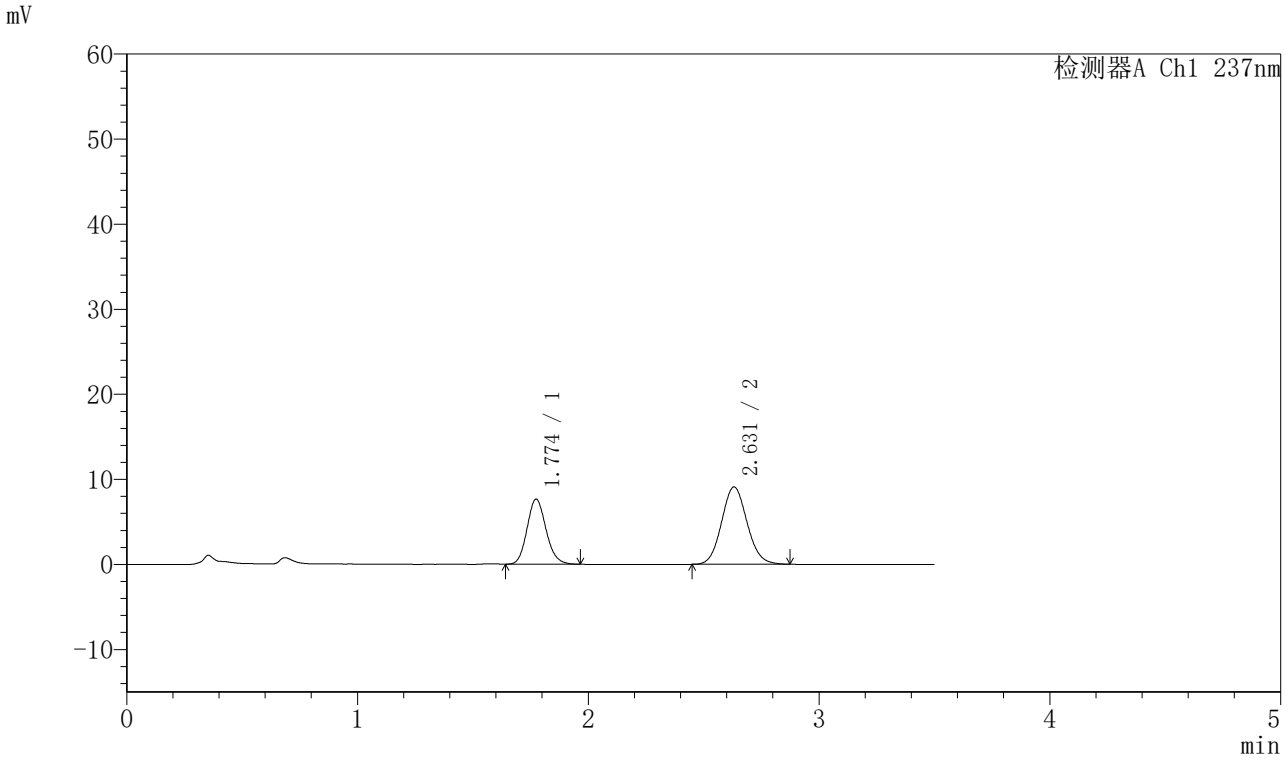


## <峰表>

检测器A Ch1 237nm

| 峰号 | 保留时间 | 面积 | 面积% | 高度 | 理论塔板数(USP) | 拖尾因子 | 分离度(USP) |
|---|---|---|---|---|---|---|---|
| 1 | 1.774 | 43673 | 38.507 | 7641 | 2257 | 1.140 | -- |
| 2 | 2.631 | 69742 | 61.493 | 9096 | 2745 | 1.092 | 4.895 |
| 总计 | | 113415 | 100.000 | 16737 | | | |

SHIMADZU LabSolutions

# J301

## <样品信息>

色谱柱:XB-C18(50mm*4.6mm,5μm）　流速：2.0ml/min
柱　温:30℃　波长:237nm
数据文件名: RC$J301 - 28-45/10-2371-2 - zzp-20220127p-rcqx-1-pH1.2jz-lf75z-p1-60min.lcd
方法文件名: RC$J301 - J301-rcqx-FX259.lcm
批处理文件名: RC$J301 - 20251125-Fx259.lcb
样品瓶号: 1-7
进样体积: 20 μl　版本号:6.115
进样时间: 2025/11/25 15:35:28　实验者: xiexinhui
处理时间（V2）: 2025/11/26 08:32:01　处理者: xiexinhui
仪器型号：SHIMADZU LC-2050C(FX259)

## <色谱图>

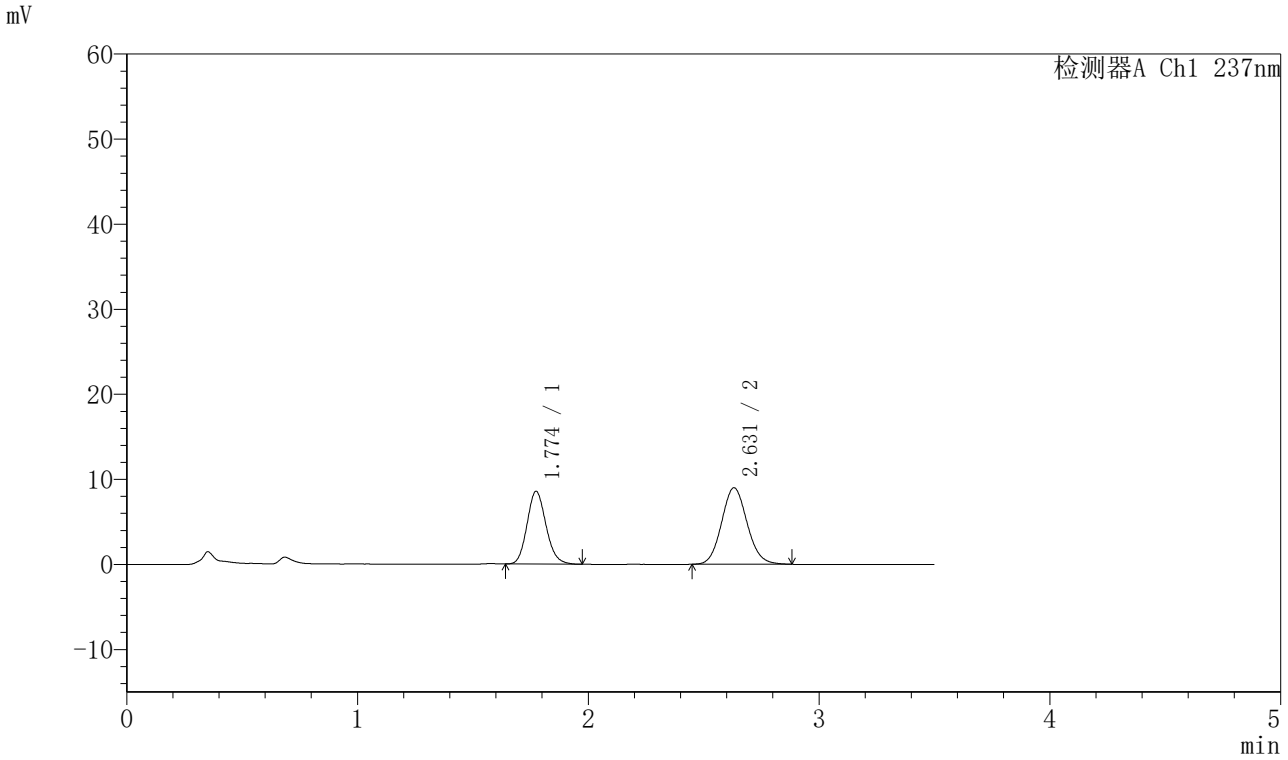


## <峰表>

检测器A Ch1 237nm

| 峰号 | 保留时间 | 面积 | 面积% | 高度 | 理论塔板数(USP) | 拖尾因子 | 分离度(USP) |
|---|---|---|---|---|---|---|---|
| 1 | 1.774 | 48808 | 41.417 | 8541 | 2254 | 1.141 | -- |
| 2 | 2.631 | 69037 | 58.583 | 8989 | 2736 | 1.099 | 4.890 |
| 总计 | | 117845 | 100.000 | 17530 | | | |

SHIMADZU LabSolutions

# J301

## <样品信息>

色谱柱:XB-C18(50mm*4.6mm,5μm）　流速：2.0ml/min
柱　温:30℃　波长:237nm
数据文件名: RC$J301 - 28-45/10-2372-2 - zzp-20220127p-rcqx-1-pH1.2jz-lf75z-p2-60min.lcd
方法文件名: RC$J301 - J301-rcqx-FX259.lcm
批处理文件名: RC$J301 - 20251125-Fx259.lcb
样品瓶号: 1-16
进样体积: 20 μl　版本号:6.115
进样时间: 2025/11/25 15:39:21　实验者: xiexinhui
处理时间（V2）: 2025/11/26 08:32:04　处理者: xiexinhui
仪器型号：SHIMADZU LC-2050C(FX259)

## <色谱图>

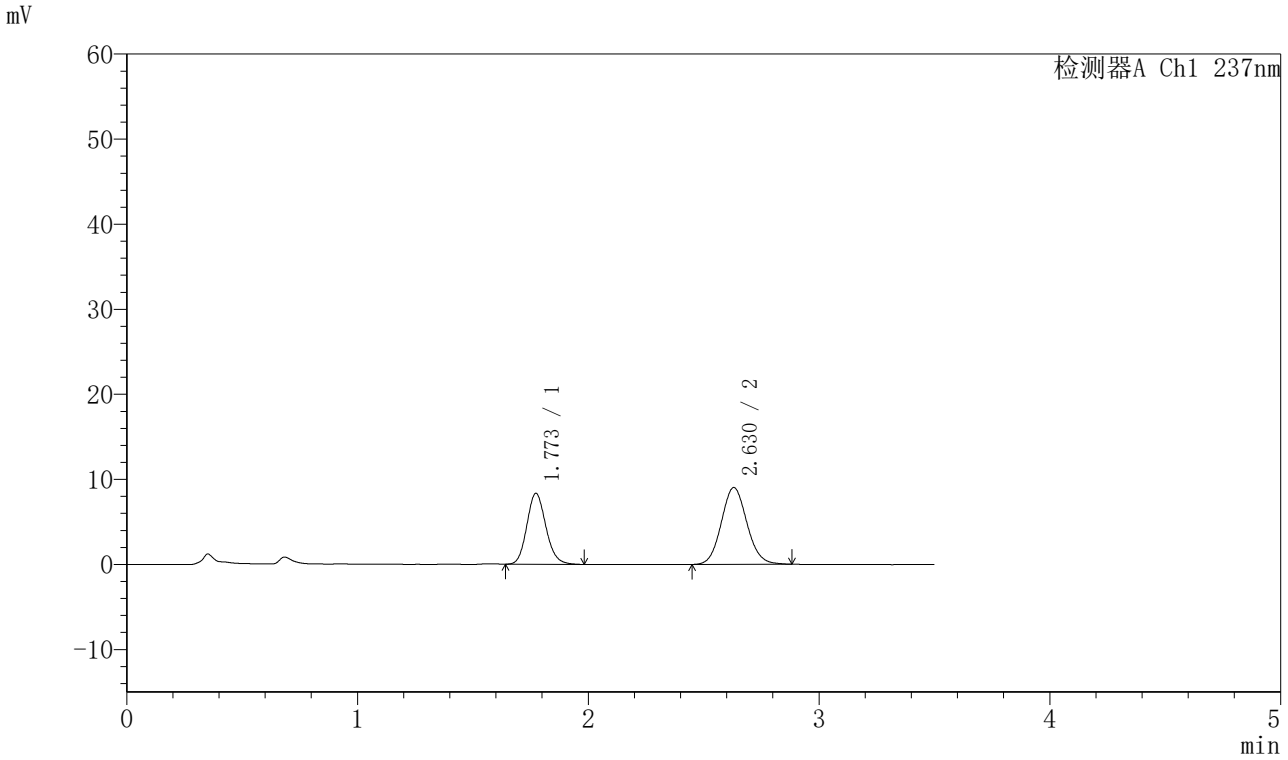


## <峰表>

检测器A Ch1 237nm

| 峰号 | 保留时间 | 面积 | 面积% | 高度 | 理论塔板数(USP) | 拖尾因子 | 分离度(USP) |
|---|---|---|---|---|---|---|---|
| 1 | 1.773 | 47852 | 40.811 | 8339 | 2243 | 1.142 | -- |
| 2 | 2.630 | 69401 | 59.189 | 9029 | 2729 | 1.090 | 4.882 |
| 总计 | | 117253 | 100.000 | 17368 | | | |

SHIMADZU LabSolutions

# J301

## <样品信息>

色谱柱:XB-C18(50mm*4.6mm,5μm）　流速：2.0ml/min
柱　温:30℃　波长:237nm
数据文件名: RC$J301 - 28-45/10-2373-2 - zzp-20220127p-rcqx-1-pH1.2jz-lf75z-p3-60min.lcd
方法文件名: RC$J301 - J301-rcqx-FX259.lcm
批处理文件名: RC$J301 - 20251125-Fx259.lcb
样品瓶号: 1-25
进样体积: 20 μl　版本号:6.115
进样时间: 2025/11/25 15:43:14　实验者: xiexinhui
处理时间（V2）: 2025/11/26 08:32:09　处理者: xiexinhui
仪器型号：SHIMADZU LC-2050C(FX259)

## <色谱图>

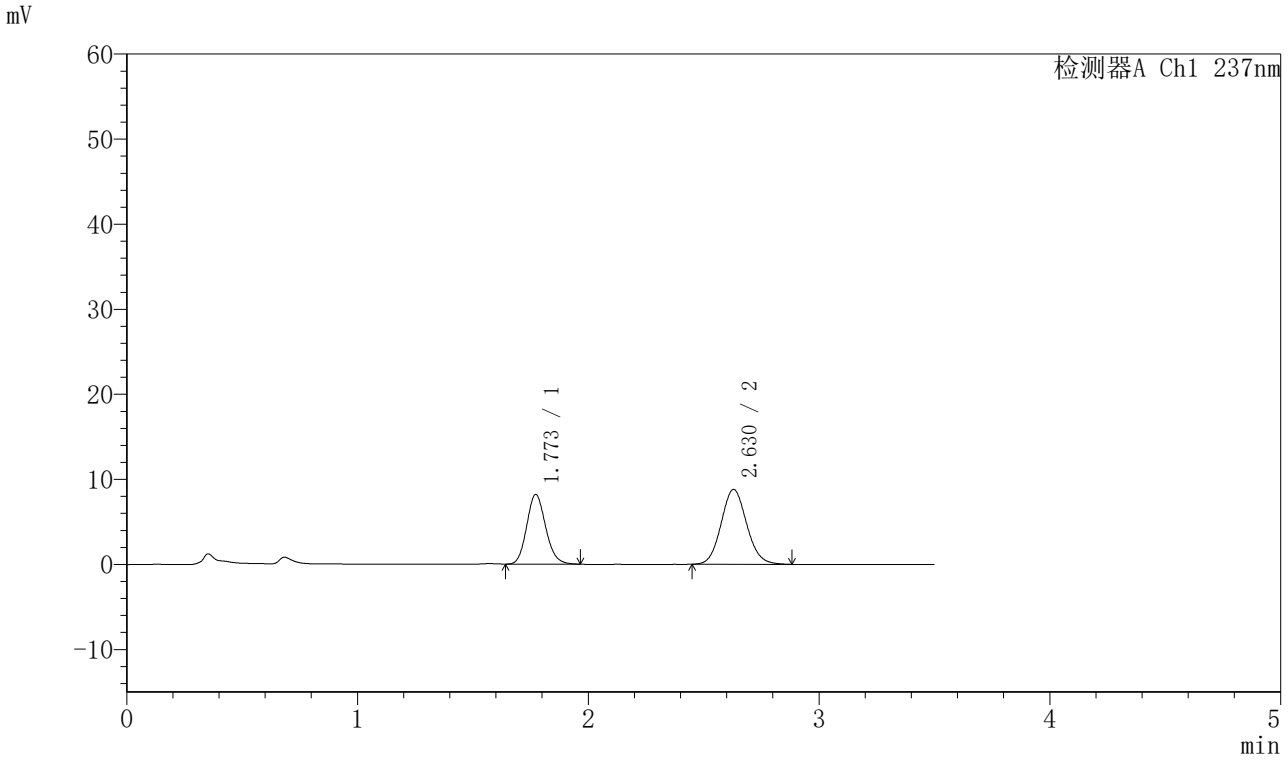


## <峰表>

检测器A Ch1 237nm

| 峰号 | 保留时间 | 面积 | 面积% | 高度 | 理论塔板数(USP) | 拖尾因子 | 分离度(USP) |
|---|---|---|---|---|---|---|---|
| 1 | 1.773 | 46630 | 40.812 | 8195 | 2254 | 1.140 | -- |
| 2 | 2.630 | 67627 | 59.188 | 8804 | 2726 | 1.093 | 4.887 |
| 总计 | | 114257 | 100.000 | 16999 | | | |

SHIMADZU LabSolutions

# J301

## <样品信息>

色谱柱:XB-C18(50mm*4.6mm,5μm）　流速：2.0ml/min
柱　温:30℃　波长:237nm
数据文件名: RC$J301 - 28-45/10-2374-2 - zzp-20220127p-rcqx-1-pH1.2jz-lf75z-p4-60min.lcd
方法文件名: RC$J301 - J301-rcqx-FX259.lcm
批处理文件名: RC$J301 - 20251125-Fx259.lcb
样品瓶号: 1-34
进样体积: 20 μl　版本号:6.115
进样时间: 2025/11/25 15:47:07　实验者: xiexinhui
处理时间（V2）: 2025/11/26 08:32:13　处理者: xiexinhui
仪器型号：SHIMADZU LC-2050C(FX259)

## <色谱图>

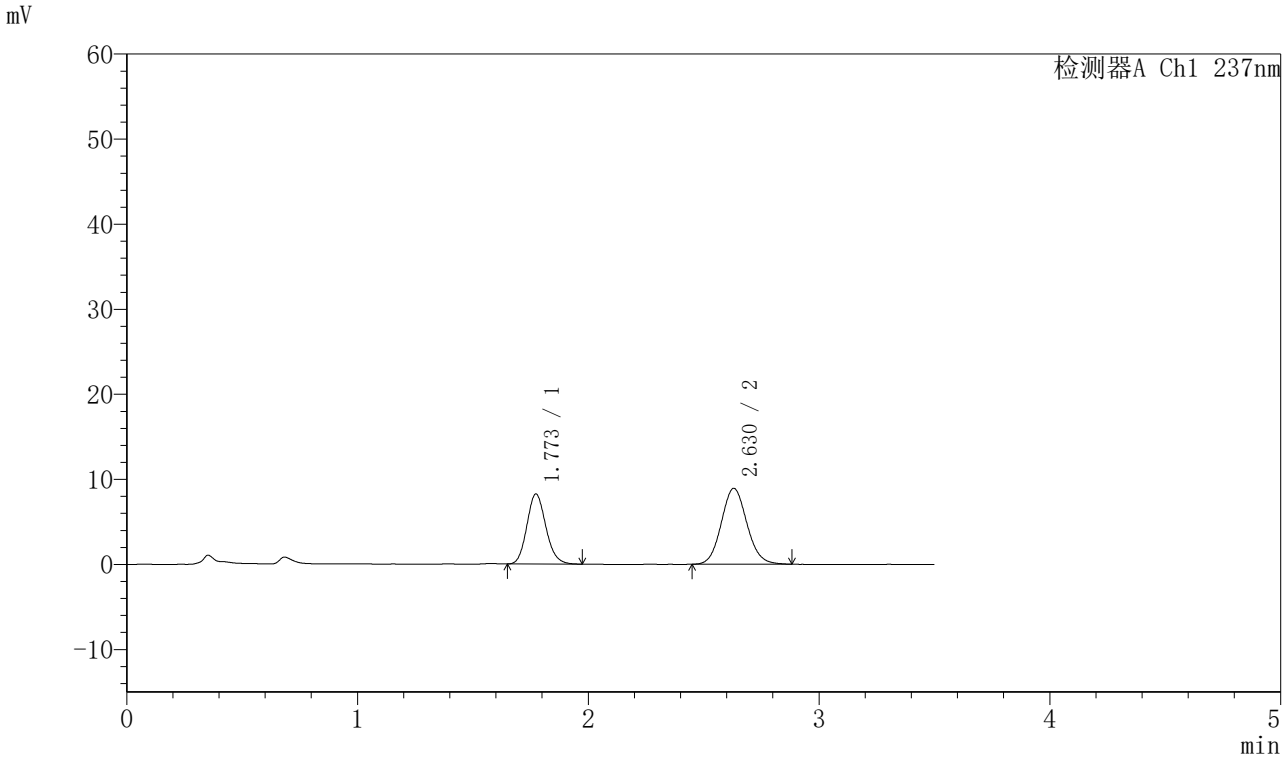


## <峰表>

检测器A Ch1 237nm

| 峰号 | 保留时间 | 面积 | 面积% | 高度 | 理论塔板数(USP) | 拖尾因子 | 分离度(USP) |
|---|---|---|---|---|---|---|---|
| 1 | 1.773 | 47134 | 40.744 | 8238 | 2243 | 1.137 | -- |
| 2 | 2.630 | 68549 | 59.256 | 8925 | 2728 | 1.095 | 4.881 |
| 总计 | | 115684 | 100.000 | 17163 | | | |

SHIMADZU LabSolutions

# J301

## <样品信息>

色谱柱:XB-C18(50mm*4.6mm,5μm）　流速：2.0ml/min
柱　温:30℃　波长:237nm
数据文件名: RC$J301 - 28-45/10-2375-2 - zzp-20220127p-rcqx-1-pH1.2jz-lf75z-p5-60min.lcd
方法文件名: RC$J301 - J301-rcqx-FX259.lcm
批处理文件名: RC$J301 - 20251125-Fx259.lcb
样品瓶号: 1-43
进样体积: 20 μl　版本号:6.115
进样时间: 2025/11/25 15:51:00　实验者: xiexinhui
处理时间（V2）: 2025/11/26 08:32:16　处理者: xiexinhui
仪器型号：SHIMADZU LC-2050C(FX259)

## <色谱图>

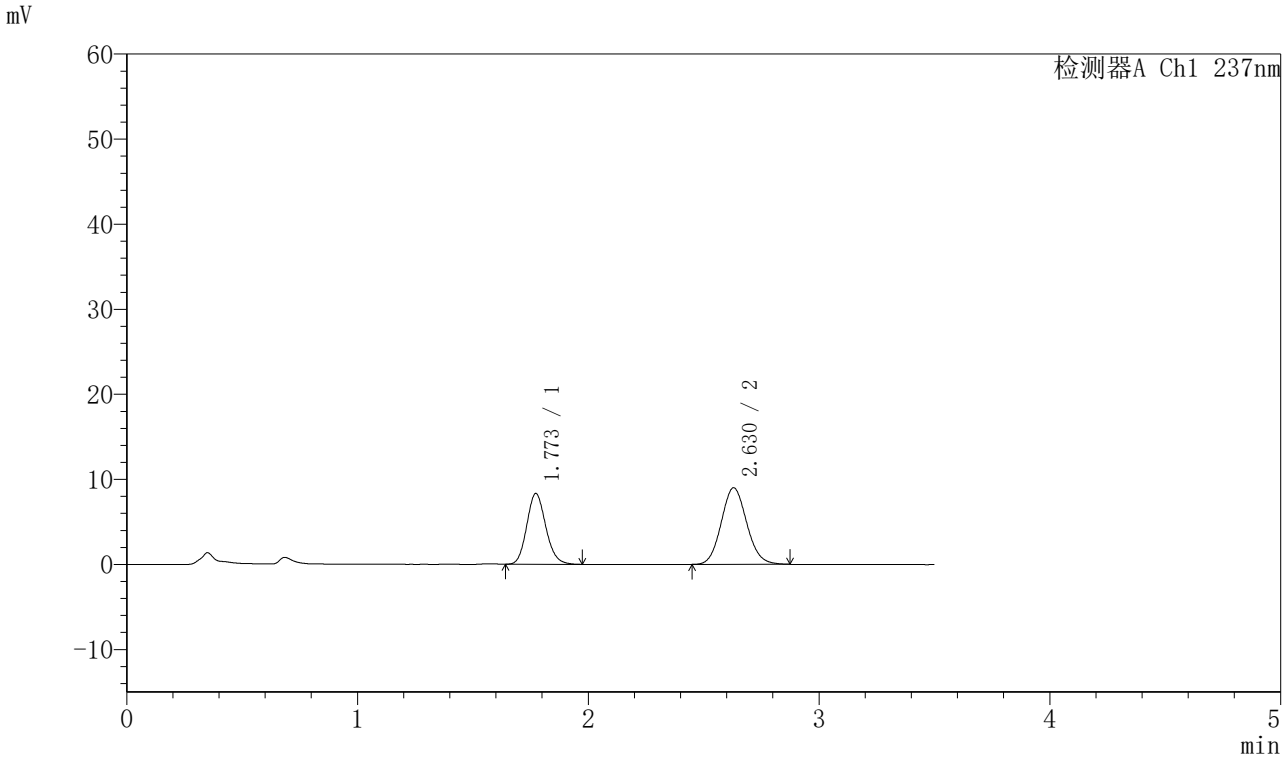


## <峰表>

检测器A Ch1 237nm

| 峰号 | 保留时间 | 面积 | 面积% | 高度 | 理论塔板数(USP) | 拖尾因子 | 分离度(USP) |
|---|---|---|---|---|---|---|---|
| 1 | 1.773 | 47639 | 40.837 | 8326 | 2234 | 1.142 | -- |
| 2 | 2.630 | 69018 | 59.163 | 9007 | 2732 | 1.098 | 4.879 |
| 总计 | | 116657 | 100.000 | 17333 | | | |

SHIMADZU LabSolutions

# J301

## <样品信息>

色谱柱:XB-C18(50mm*4.6mm,5μm）　流速：2.0ml/min
柱　温:30℃　波长:237nm
数据文件名: RC$J301 - 28-45/10-2376-2 - zzp-20220127p-rcqx-1-pH1.2jz-lf75z-p6-60min.lcd
方法文件名: RC$J301 - J301-rcqx-FX259.lcm
批处理文件名: RC$J301 - 20251125-Fx259.lcb
样品瓶号: 1-52
进样体积: 20 μl　版本号:6.115
进样时间: 2025/11/25 15:54:52　实验者: xiexinhui
处理时间（V2）: 2025/11/26 08:32:21　处理者: xiexinhui
仪器型号：SHIMADZU LC-2050C(FX259)

## <色谱图>

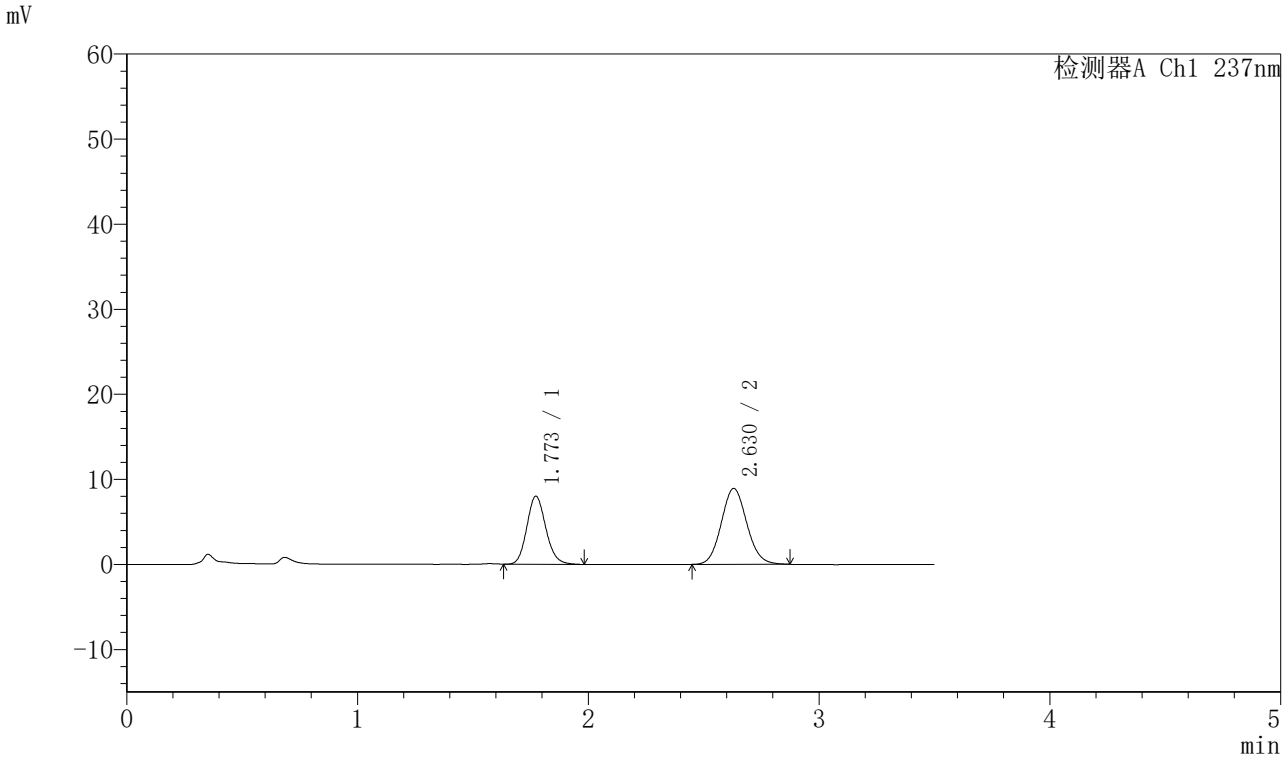


## <峰表>

检测器A Ch1 237nm

| 峰号 | 保留时间 | 面积 | 面积% | 高度 | 理论塔板数(USP) | 拖尾因子 | 分离度(USP) |
|---|---|---|---|---|---|---|---|
| 1 | 1.773 | 45780 | 40.078 | 8002 | 2252 | 1.140 | -- |
| 2 | 2.630 | 68446 | 59.922 | 8924 | 2725 | 1.092 | 4.883 |
| 总计 | | 114227 | 100.000 | 16926 | | | |

SHIMADZU LabSolutions

# J301

## <样品信息>

色谱柱:XB-C18(50mm*4.6mm,5μm）　流速：2.0ml/min
柱 温:30℃　波长:237nm
数据文件名: RC$J301 - 28-45/10-2377-2 - zzp-20220127p-rcqx-1-pH1.2jz-lf75z-p1-jx.lcd
方法文件名: RC$J301 - J301-rcqx-FX259.lcm
批处理文件名: RC$J301 - 20251125-Fx259.lcb
样品瓶号: 1-8
进样体积: 20 μl　版本号:6.115
进样时间: 2025/11/25 15:58:46　实验者: xiexinhui
处理时间（V2）: 2025/11/26 08:32:24　处理者: xiexinhui
仪器型号：SHIMADZU LC-2050C(FX259)

## <色谱图>

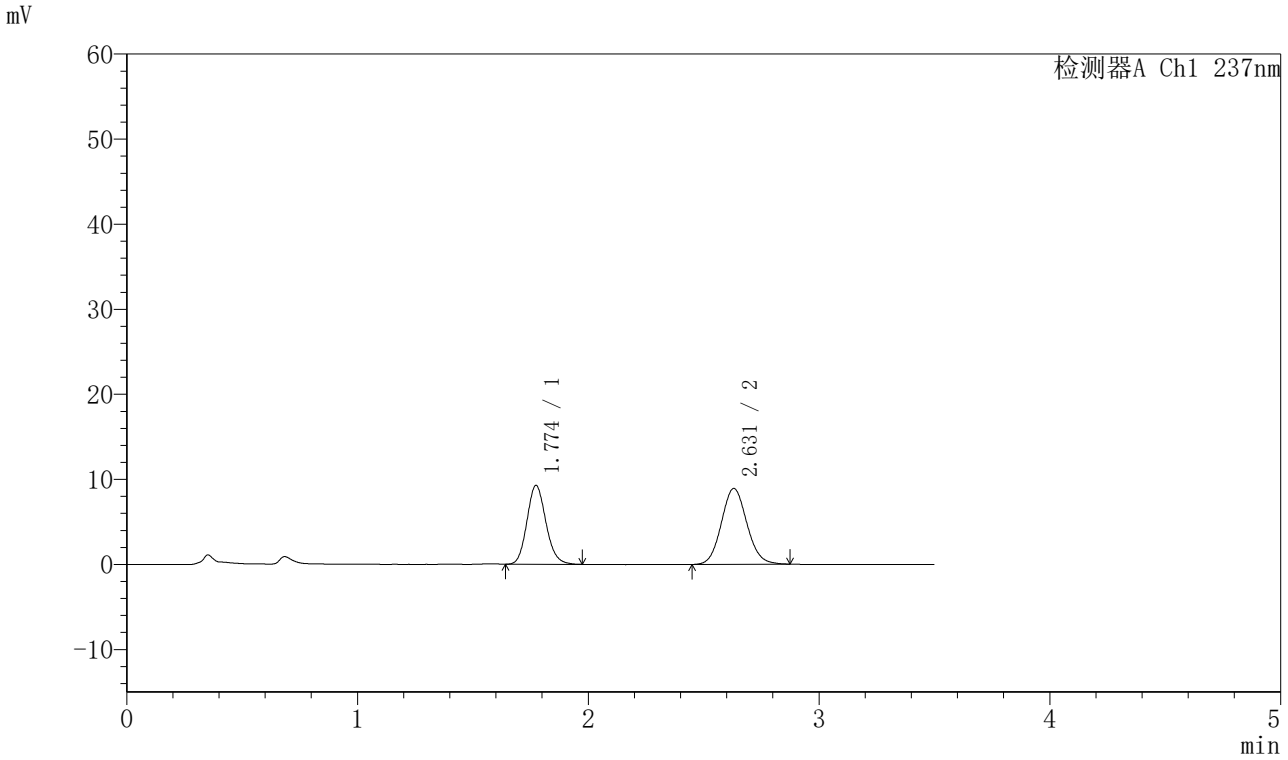


## <峰表>

检测器A Ch1 237nm

| 峰号 | 保留时间 | 面积 | 面积% | 高度 | 理论塔板数(USP) | 拖尾因子 | 分离度(USP) |
|---|---|---|---|---|---|---|---|
| 1 | 1.774 | 52997 | 43.632 | 9266 | 2258 | 1.138 | -- |
| 2 | 2.631 | 68466 | 56.368 | 8925 | 2736 | 1.093 | 4.891 |
| 总计 | | 121464 | 100.000 | 18190 | | | |

SHIMADZU LabSolutions

# J301

## <样品信息>

色谱柱:XB-C18(50mm*4.6mm,5μm）　流速：2.0ml/min
柱 温:30℃　波长:237nm
数据文件名: RC$J301 - 28-45/10-2378-2 - zzp-20220127p-rcqx-1-pH1.2jz-lf75z-p2-jx.lcd
方法文件名: RC$J301 - J301-rcqx-FX259.lcm
批处理文件名: RC$J301 - 20251125-Fx259.lcb
样品瓶号: 1-17
进样体积: 20 μl　版本号:6.115
进样时间: 2025/11/25 16:02:40　实验者: xiexinhui
处理时间（V2）: 2025/11/26 08:32:27　处理者: xiexinhui
仪器型号：SHIMADZU LC-2050C(FX259)

## <色谱图>

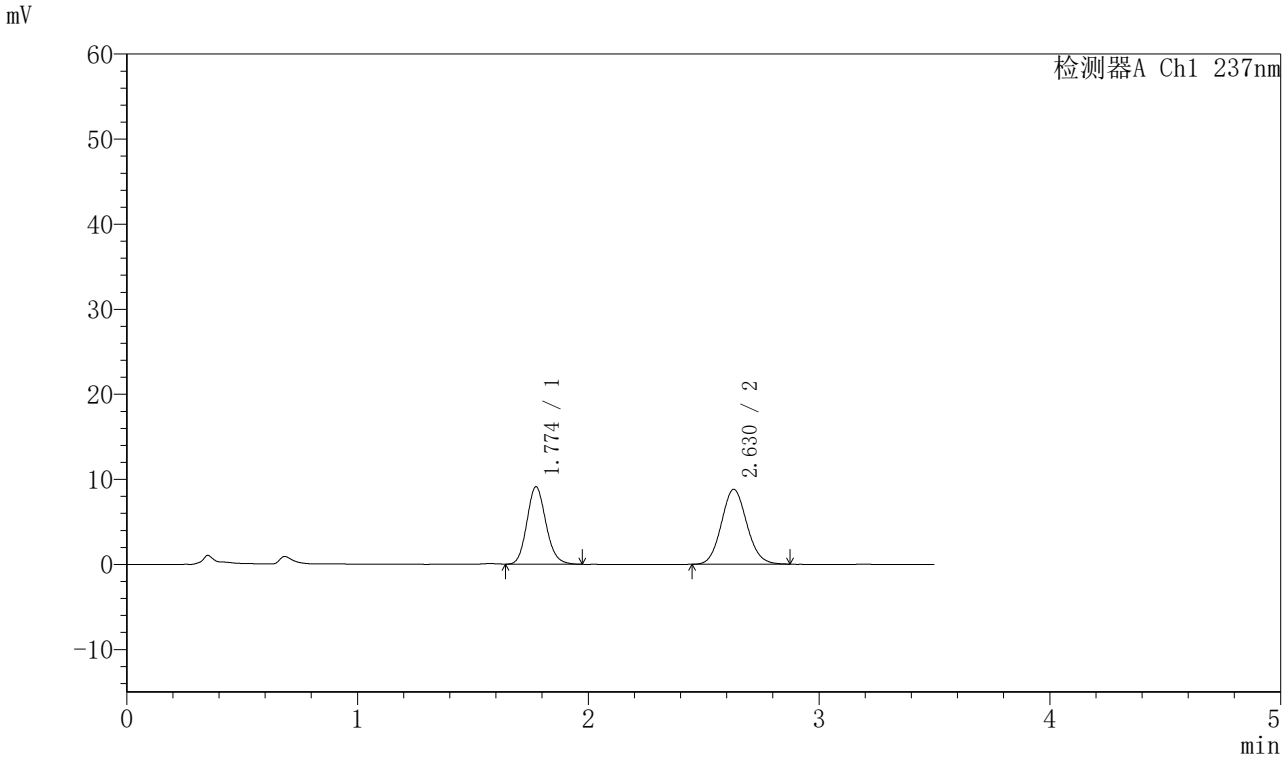


## <峰表>

检测器A Ch1 237nm

| 峰号 | 保留时间 | 面积 | 面积% | 高度 | 理论塔板数(USP) | 拖尾因子 | 分离度(USP) |
|---|---|---|---|---|---|---|---|
| 1 | 1.774 | 52059 | 43.551 | 9099 | 2250 | 1.138 | -- |
| 2 | 2.630 | 67478 | 56.449 | 8816 | 2734 | 1.095 | 4.885 |
| 总计 | | 119536 | 100.000 | 17915 | | | |

SHIMADZU LabSolutions

# J301

## <样品信息>

色谱柱:XB-C18(50mm*4.6mm,5μm）　流速：2.0ml/min
柱　温:30℃　波长:237nm
数据文件名: RC$J301 - 28-45/10-2379-2 - zzp-20220127p-rcqx-1-pH1.2jz-lf75z-p3-jx.lcd
方法文件名: RC$J301 - J301-rcqx-FX259.lcm
批处理文件名: RC$J301 - 20251125-Fx259.lcb
样品瓶号: 1-26
进样体积: 20 μl　版本号:6.115
进样时间: 2025/11/25 16:06:33　实验者: xiexinhui
处理时间（V2）: 2025/11/26 08:32:30　处理者: xiexinhui
仪器型号：SHIMADZU LC-2050C(FX259)

## <色谱图>

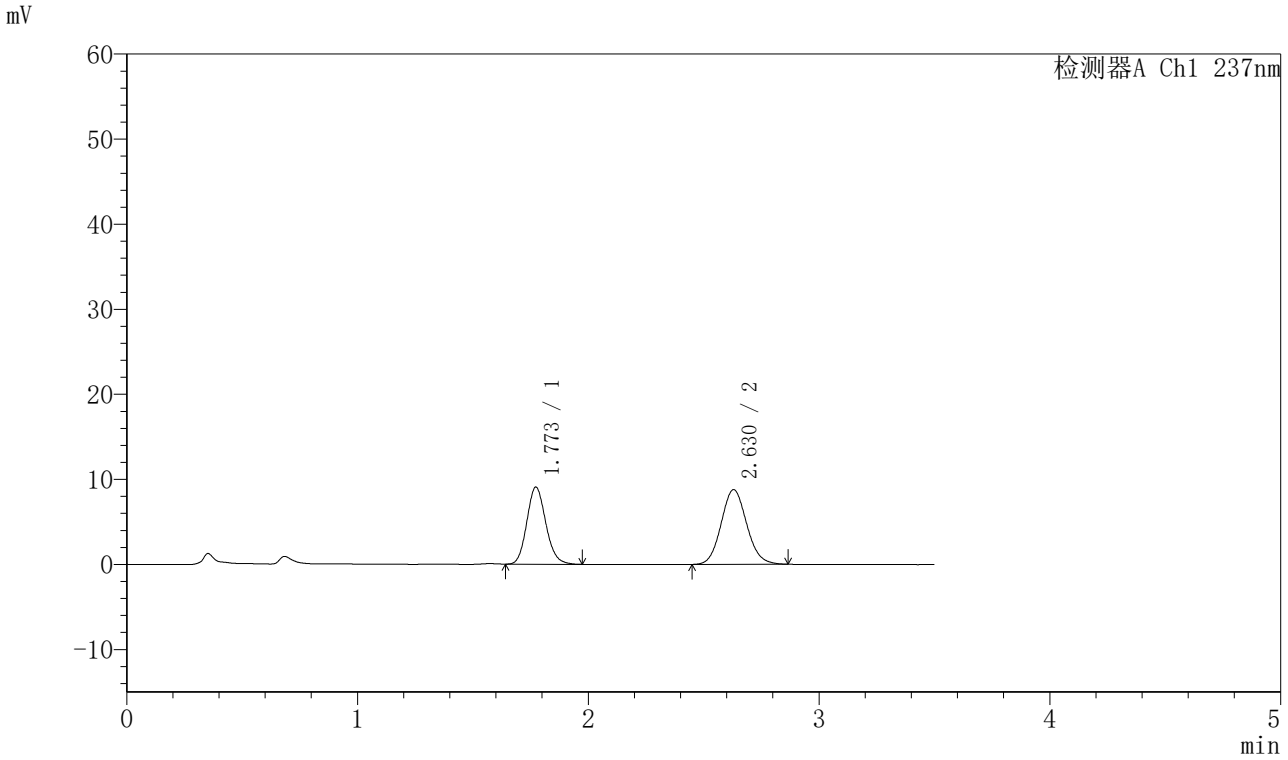


## <峰表>

检测器A Ch1 237nm

| 峰号 | 保留时间 | 面积 | 面积% | 高度 | 理论塔板数(USP) | 拖尾因子 | 分离度(USP) |
|---|---|---|---|---|---|---|---|
| 1 | 1.773 | 51806 | 43.485 | 9068 | 2249 | 1.139 | -- |
| 2 | 2.630 | 67328 | 56.515 | 8784 | 2729 | 1.095 | 4.882 |
| 总计 | | 119134 | 100.000 | 17852 | | | |

SHIMADZU LabSolutions

# J301

## <样品信息>

色谱柱:XB-C18(50mm*4.6mm,5μm）　流速：2.0ml/min
柱　温:30℃　波长:237nm
数据文件名: RC$J301 - 28-45/10-2380-2 - zzp-20220127p-rcqx-1-pH1.2jz-lf75z-p4-jx.lcd
方法文件名: RC$J301 - J301-rcqx-FX259.lcm
批处理文件名: RC$J301 - 20251125-Fx259.lcb
样品瓶号: 1-35
进样体积: 20 μl　版本号:6.115
进样时间: 2025/11/25 16:10:26　实验者: xiexinhui
处理时间（V2）: 2025/11/26 08:32:33　处理者: xiexinhui
仪器型号：SHIMADZU LC-2050C(FX259)

## <色谱图>

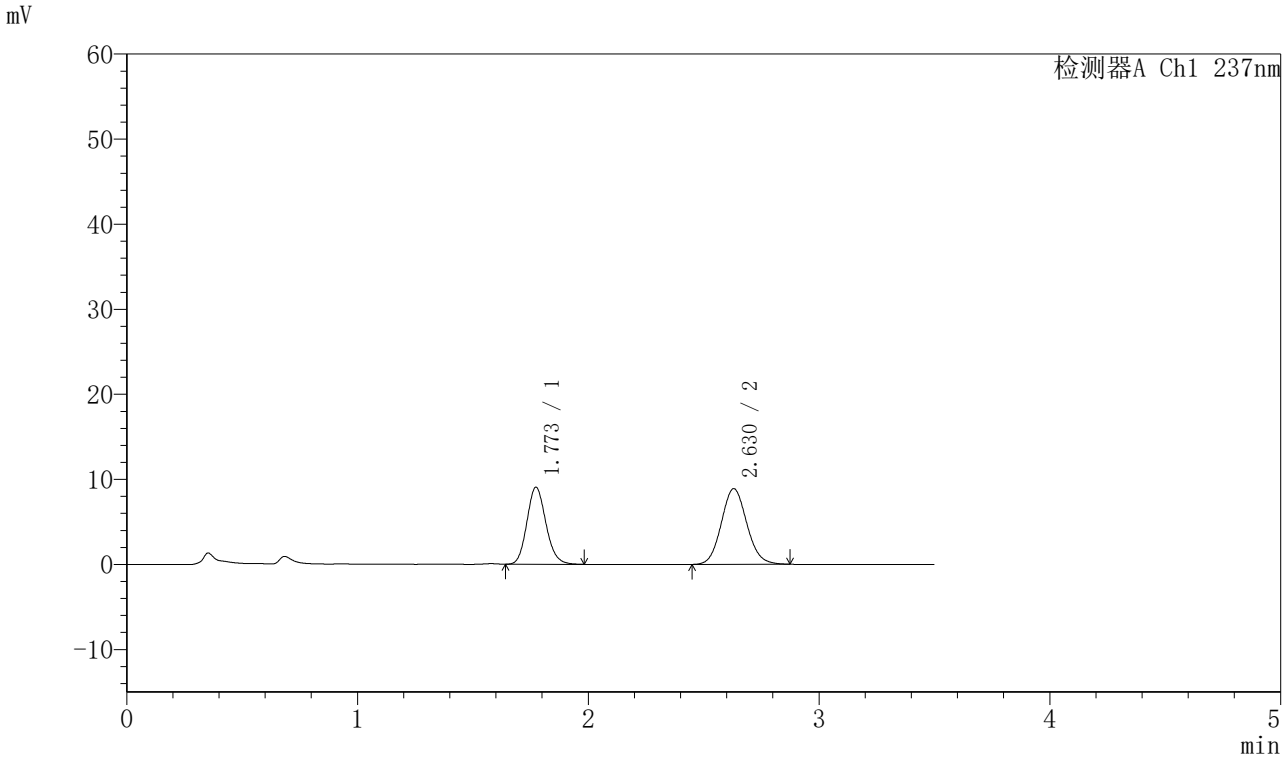


## <峰表>

检测器A Ch1 237nm

| 峰号 | 保留时间 | 面积 | 面积% | 高度 | 理论塔板数(USP) | 拖尾因子 | 分离度(USP) |
|---|---|---|---|---|---|---|---|
| 1 | 1.773 | 51859 | 43.191 | 9058 | 2246 | 1.138 | -- |
| 2 | 2.630 | 68209 | 56.809 | 8906 | 2749 | 1.093 | 4.892 |
| 总计 | | 120068 | 100.000 | 17964 | | | |

SHIMADZU LabSolutions

# J301

## <样品信息>

色谱柱:XB-C18(50mm*4.6mm,5μm）　流速：2.0ml/min
柱　温:30℃　波长:237nm
数据文件名: RC$J301 - 28-45/10-2381-2 - zzp-20220127p-rcqx-1-pH1.2jz-lf75z-p5-jx.lcd
方法文件名: RC$J301 - J301-rcqx-FX259.lcm
批处理文件名: RC$J301 - 20251125-Fx259.lcb
样品瓶号: 1-44
进样体积: 20 μl　版本号:6.115
进样时间: 2025/11/25 16:14:20　实验者: xiexinhui
处理时间（V2）: 2025/11/26 08:32:36　处理者: xiexinhui
仪器型号：SHIMADZU LC-2050C(FX259)

## <色谱图>

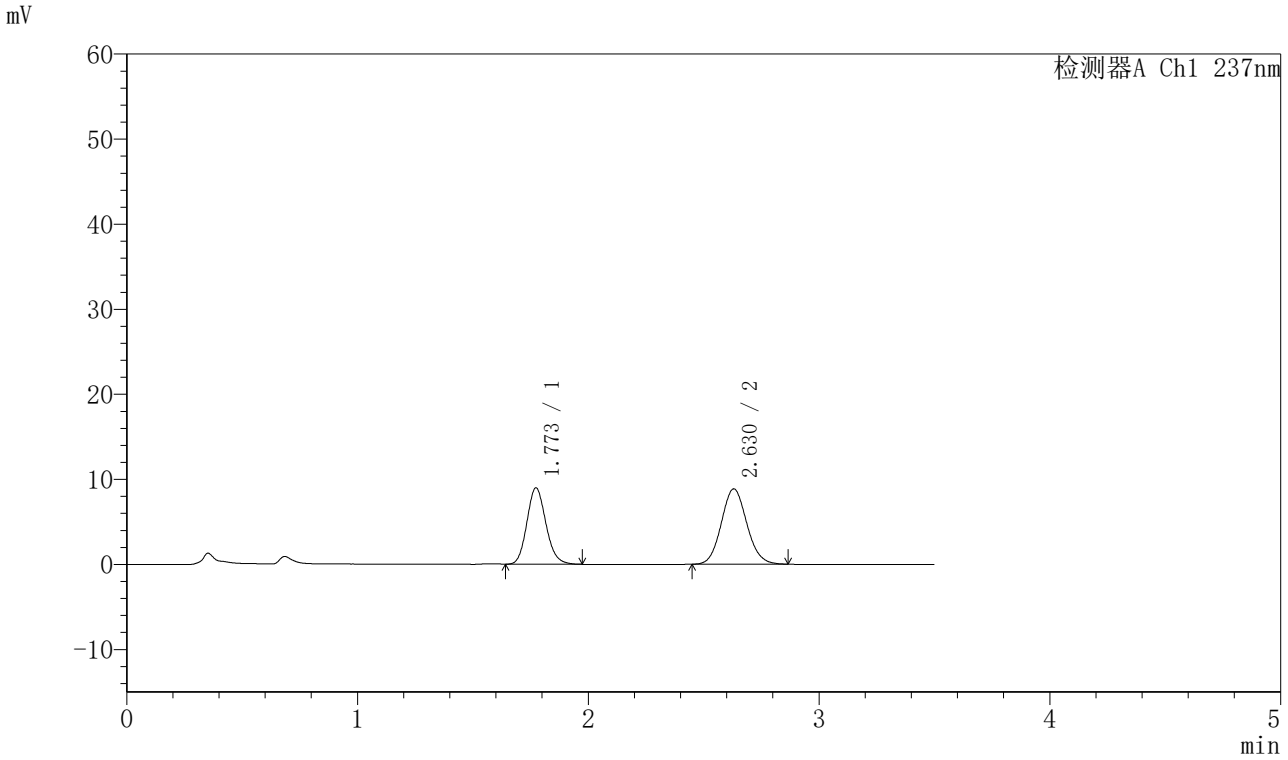


## <峰表>

检测器A Ch1 237nm

| 峰号 | 保留时间 | 面积 | 面积% | 高度 | 理论塔板数(USP) | 拖尾因子 | 分离度(USP) |
|---|---|---|---|---|---|---|---|
| 1 | 1.773 | 51420 | 43.124 | 8984 | 2246 | 1.141 | -- |
| 2 | 2.630 | 67818 | 56.876 | 8855 | 2737 | 1.092 | 4.885 |
| 总计 | | 119239 | 100.000 | 17839 | | | |

SHIMADZU LabSolutions

# J301

## <样品信息>

色谱柱:XB-C18(50mm*4.6mm,5μm）　流速：2.0ml/min
柱　温:30℃　波长:237nm
数据文件名: RC$J301 - 28-45/10-2382-2 - zzp-20220127p-rcqx-1-pH1.2jz-lf75z-p6-jx.lcd
方法文件名: RC$J301 - J301-rcqx-FX259.lcm
批处理文件名: RC$J301 - 20251125-Fx259.lcb
样品瓶号: 1-53
进样体积: 20 μl　版本号:6.115
进样时间: 2025/11/25 16:18:13　实验者: xiexinhui
处理时间（V2）: 2025/11/26 08:32:39　处理者: xiexinhui
仪器型号：SHIMADZU LC-2050C(FX259)

## <色谱图>

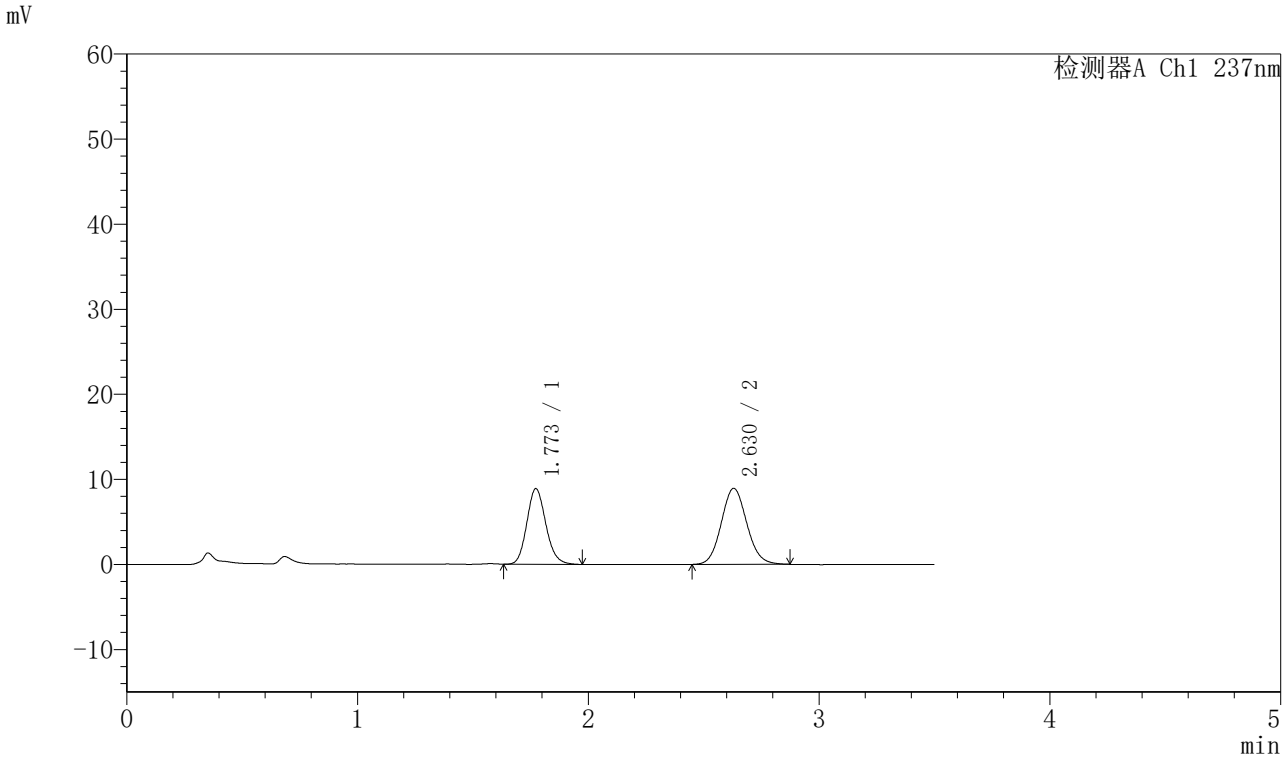


## <峰表>

检测器A Ch1 237nm

| 峰号 | 保留时间 | 面积 | 面积% | 高度 | 理论塔板数(USP) | 拖尾因子 | 分离度(USP) |
|---|---|---|---|---|---|---|---|
| 1 | 1.773 | 50877 | 42.571 | 8893 | 2249 | 1.144 | -- |
| 2 | 2.630 | 68634 | 57.429 | 8949 | 2742 | 1.094 | 4.891 |
| 总计 | | 119511 | 100.000 | 17842 | | | |

SHIMADZU LabSolutions

# J301

## <样品信息>

色谱柱:XB-C18(50mm*4.6mm,5μm）　流速：2.0ml/min
柱　温:30℃　波长:237nm
数据文件名: RC$J301 - 28-45/10-2383-2 - zzp-20220127p-rcqx-1-pH1.2jz-lf75z-dz2-1.lcd
方法文件名: RC$J301 - J301-rcqx-FX259.lcm
批处理文件名: RC$J301 - 20251125-Fx259.lcb
样品瓶号: 1-27
进样体积: 20 μl　版本号:6.115
进样时间: 2025/11/25 16:22:07　实验者: xiexinhui
处理时间（V2）: 2025/11/26 08:32:42　处理者: xiexinhui
仪器型号：SHIMADZU LC-2050C(FX259)

## <色谱图>

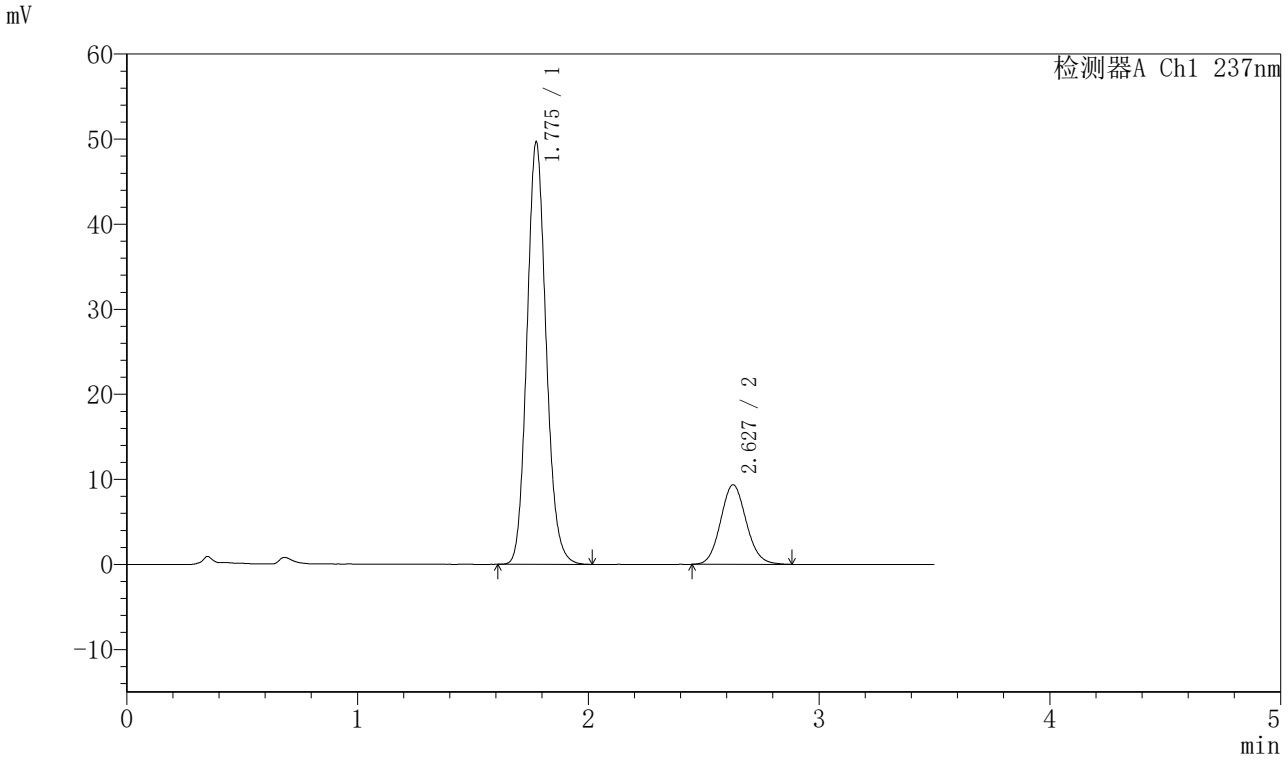


## <峰表>

检测器A Ch1 237nm

| 峰号 | 保留时间 | 面积 | 面积% | 高度 | 理论塔板数(USP) | 拖尾因子 | 分离度(USP) |
|---|---|---|---|---|---|---|---|
| 1 | 1.775 | 285524 | 79.818 | 49500 | 2239 | 1.122 | -- |
| 2 | 2.627 | 72194 | 20.182 | 9347 | 2699 | 1.097 | 4.841 |
| 总计 | | 357719 | 100.000 | 58847 | | | |

SHIMADZU LabSolutions

# J301

## <样品信息>

色谱柱:XB-C18(50mm*4.6mm,5μm）　流速：2.0ml/min
柱　温:30℃　波长:237nm
数据文件名: RC$J301 - 28-45/10-2384-2 - zzp-20220127p-rcqx-1-pH1.2jz-lf75z-dz2-2.lcd
方法文件名: RC$J301 - J301-rcqx-FX259.lcm
批处理文件名: RC$J301 - 20251125-Fx259.lcb
样品瓶号: 1-27
进样体积: 20 μl　版本号:6.115
进样时间: 2025/11/25 16:26:00　实验者: xiexinhui
处理时间（V2）: 2025/11/26 08:32:44　处理者: xiexinhui
仪器型号：SHIMADZU LC-2050C(FX259)

## <色谱图>

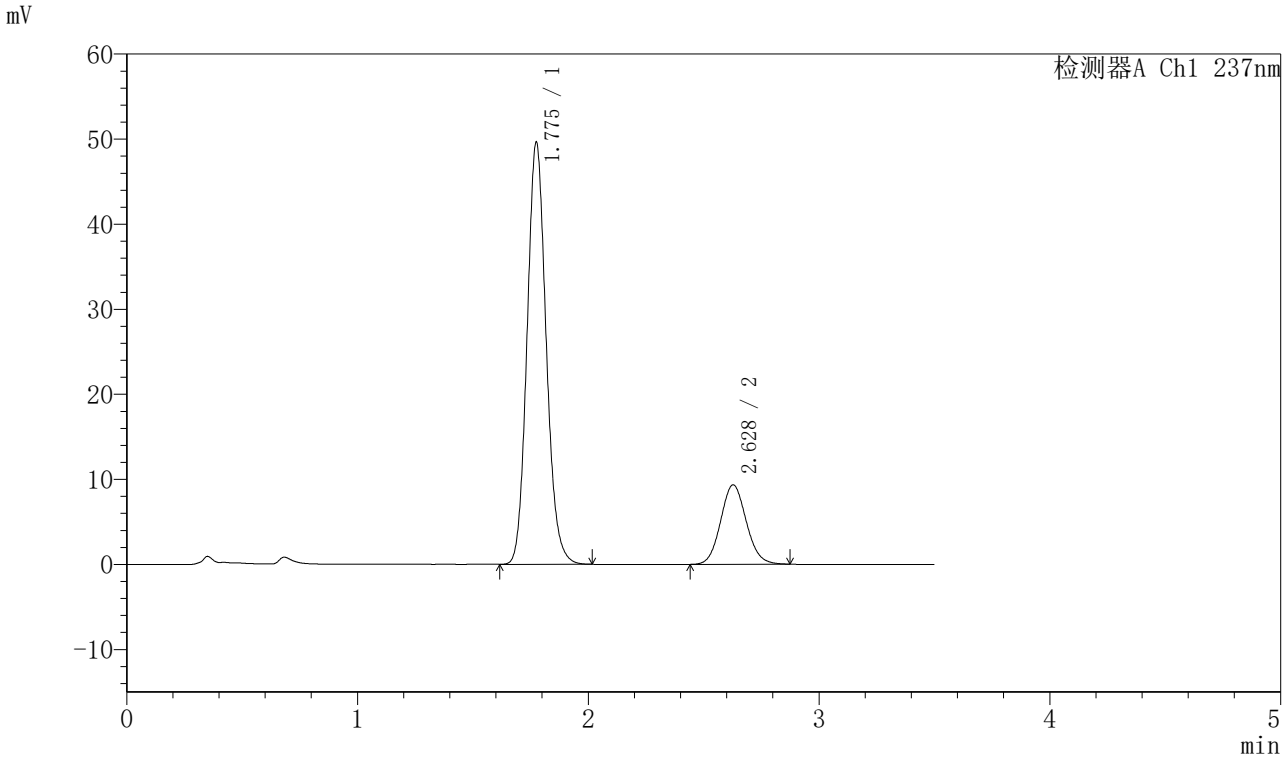


## <峰表>

检测器A Ch1 237nm

| 峰号 | 保留时间 | 面积 | 面积% | 高度 | 理论塔板数(USP) | 拖尾因子 | 分离度(USP) |
|---|---|---|---|---|---|---|---|
| 1 | 1.775 | 285115 | 79.814 | 49447 | 2243 | 1.122 | -- |
| 2 | 2.628 | 72110 | 20.186 | 9336 | 2697 | 1.093 | 4.841 |
| 总计 | | 357225 | 100.000 | 58783 | | | |

SHIMADZU LabSolutions

# J301

## <样品信息>

色谱柱:XB-C18(50mm*4.6mm,5μm）　流速：2.0ml/min
柱　温:30℃　波长:237nm
数据文件名: RC$J301 - 28-45/10-2385-2 - zzp-20220127p-rcqx-2-pH1.2jz-lf75z-rj.lcd
方法文件名: RC$J301 - J301-rcqx-FX259.lcm
批处理文件名: RC$J301 - 20251125-Fx259.lcb
样品瓶号: 2-9
进样体积: 20 μl　版本号:6.115
进样时间: 2025/11/25 16:29:55　实验者: xiexinhui
处理时间（V2）: 2025/11/26 08:32:48　处理者: xiexinhui
仪器型号：SHIMADZU LC-2050C(FX259)

## <色谱图>

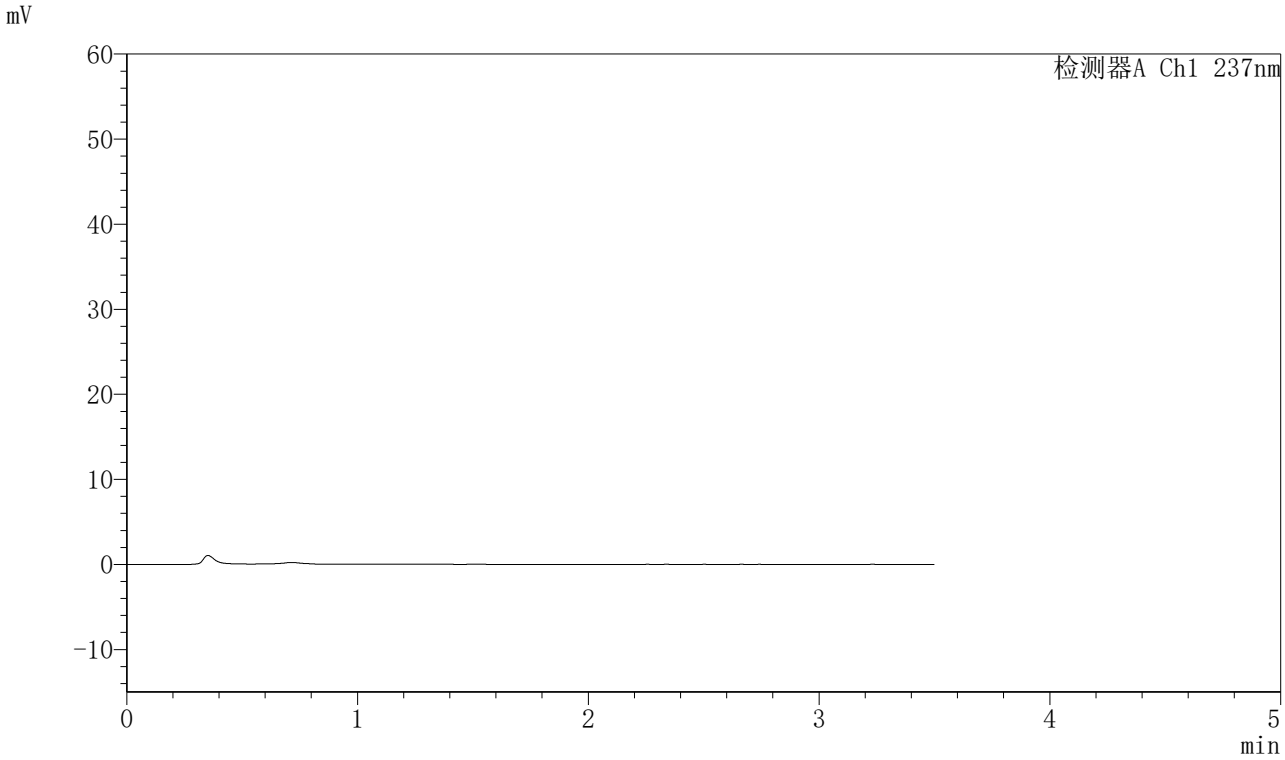


## <峰表>

检测器A Ch1 237nm

| 峰号 | 保留时间 | 面积 | 面积% | 高度 | 理论塔板数(USP) | 拖尾因子 | 分离度(USP) |
|---|---|---|---|---|---|---|---|
| 总计 | | | | | | | |

SHIMADZU LabSolutions

# J301

## <样品信息>

色谱柱:XB-C18(50mm*4.6mm,5μm）　流速：2.0ml/min
柱　温:30℃　波长:237nm
数据文件名: RC$J301 - 28-45/10-2386-2 - zzp-20220127p-rcqx-2-pH1.2jz-lf75z-dz1-1.lcd
方法文件名: RC$J301 - J301-rcqx-FX259.lcm
批处理文件名: RC$J301 - 20251125-Fx259.lcb
样品瓶号: 2-18
进样体积: 20 μl　版本号:6.115
进样时间: 2025/11/25 16:33:49　实验者: xiexinhui
处理时间（V2）: 2025/11/26 08:32:51　处理者: xiexinhui
仪器型号：SHIMADZU LC-2050C(FX259)

## <色谱图>

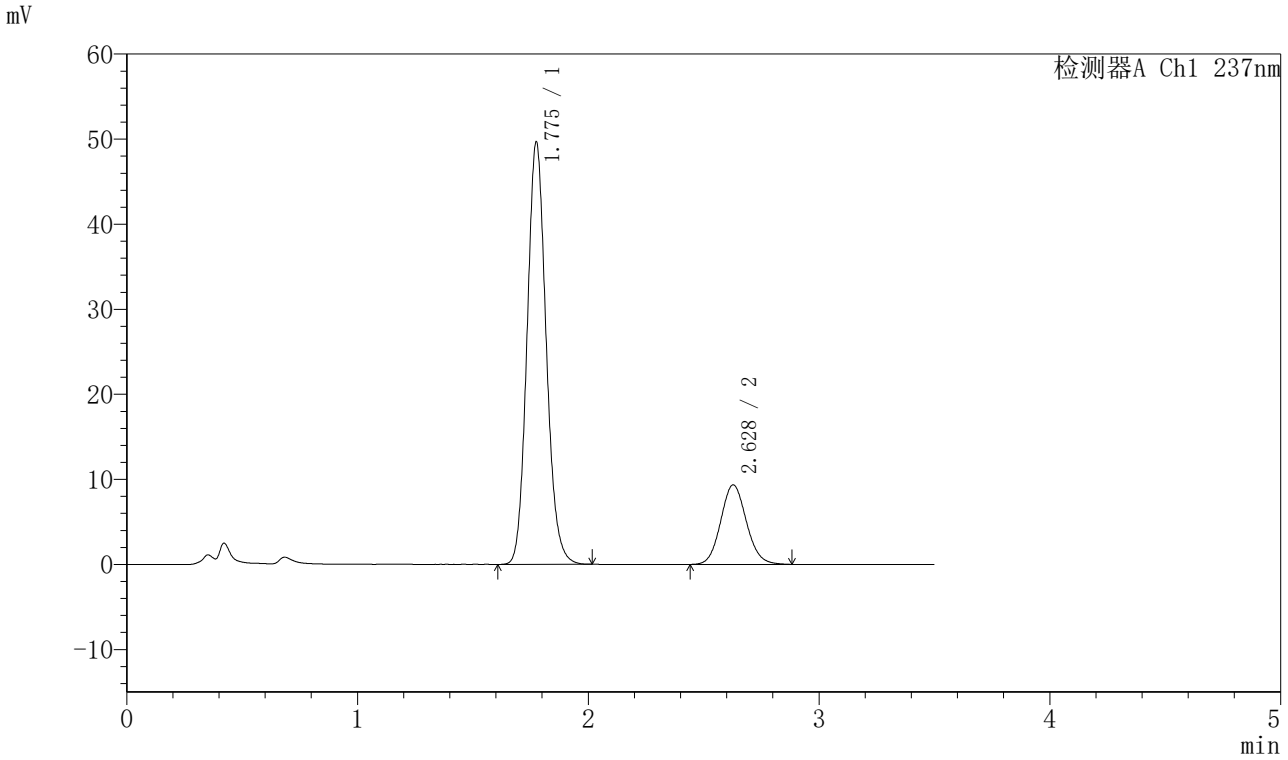


## <峰表>

检测器A Ch1 237nm

| 峰号 | 保留时间 | 面积 | 面积% | 高度 | 理论塔板数(USP) | 拖尾因子 | 分离度(USP) |
|---|---|---|---|---|---|---|---|
| 1 | 1.775 | 285331 | 79.789 | 49493 | 2242 | 1.121 | -- |
| 2 | 2.628 | 72275 | 20.211 | 9347 | 2699 | 1.097 | 4.843 |
| 总计 | | 357607 | 100.000 | 58840 | | | |

SHIMADZU LabSolutions

# J301

## <样品信息>

色谱柱:XB-C18(50mm*4.6mm,5μm）　流速：2.0ml/min
柱　温:30℃　波长:237nm
数据文件名: RC$J301 - 28-45/10-2387-2 - zzp-20220127p-rcqx-2-pH1.2jz-lf75z-dz1-2.lcd
方法文件名: RC$J301 - J301-rcqx-FX259.lcm
批处理文件名: RC$J301 - 20251125-Fx259.lcb
样品瓶号: 2-18
进样体积: 20 μl　版本号:6.115
进样时间: 2025/11/25 16:37:44　实验者: xiexinhui
处理时间（V2）: 2025/11/26 08:32:54　处理者: xiexinhui
仪器型号：SHIMADZU LC-2050C(FX259)

## <色谱图>

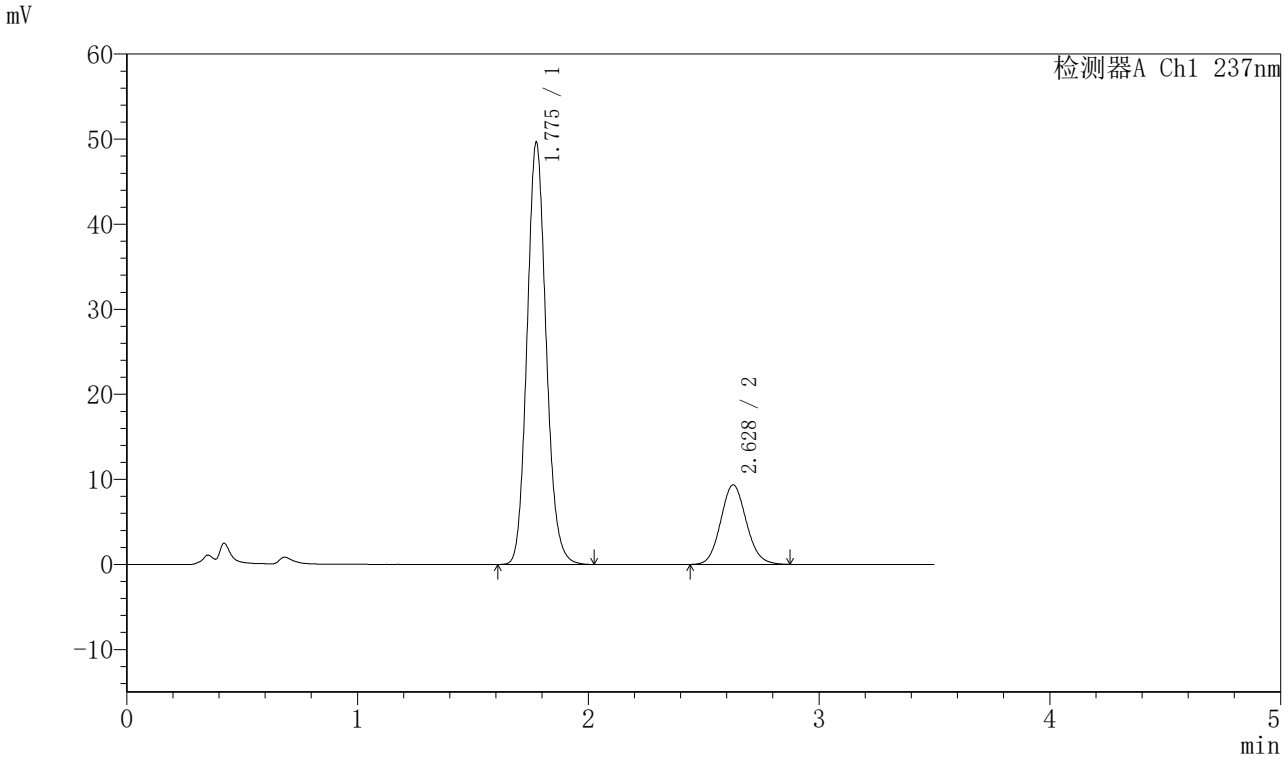


## <峰表>

检测器A Ch1 237nm

| 峰号 | 保留时间 | 面积 | 面积% | 高度 | 理论塔板数(USP) | 拖尾因子 | 分离度(USP) |
|---|---|---|---|---|---|---|---|
| 1 | 1.775 | 285195 | 79.829 | 49445 | 2244 | 1.122 | -- |
| 2 | 2.628 | 72061 | 20.171 | 9343 | 2708 | 1.096 | 4.848 |
| 总计 | | 357256 | 100.000 | 58788 | | | |

SHIMADZU LabSolutions

# J301

## <样品信息>

色谱柱:XB-C18(50mm*4.6mm,5μm）　流速：2.0ml/min
柱 温:30℃　波长:237nm
数据文件名: RC$J301 - 28-45/10-2388-2 - zzp-20220127p-rcqx-2-pH1.2jz-lf75z-dz1-3.lcd
方法文件名: RC$J301 - J301-rcqx-FX259.lcm
批处理文件名: RC$J301 - 20251125-Fx259.lcb
样品瓶号: 2-18
进样体积: 20 μl　版本号:6.115
进样时间: 2025/11/25 16:41:39　实验者: xiexinhui
处理时间（V2）: 2025/11/26 08:32:57　处理者: xiexinhui
仪器型号：SHIMADZU LC-2050C(FX259)

## <色谱图>

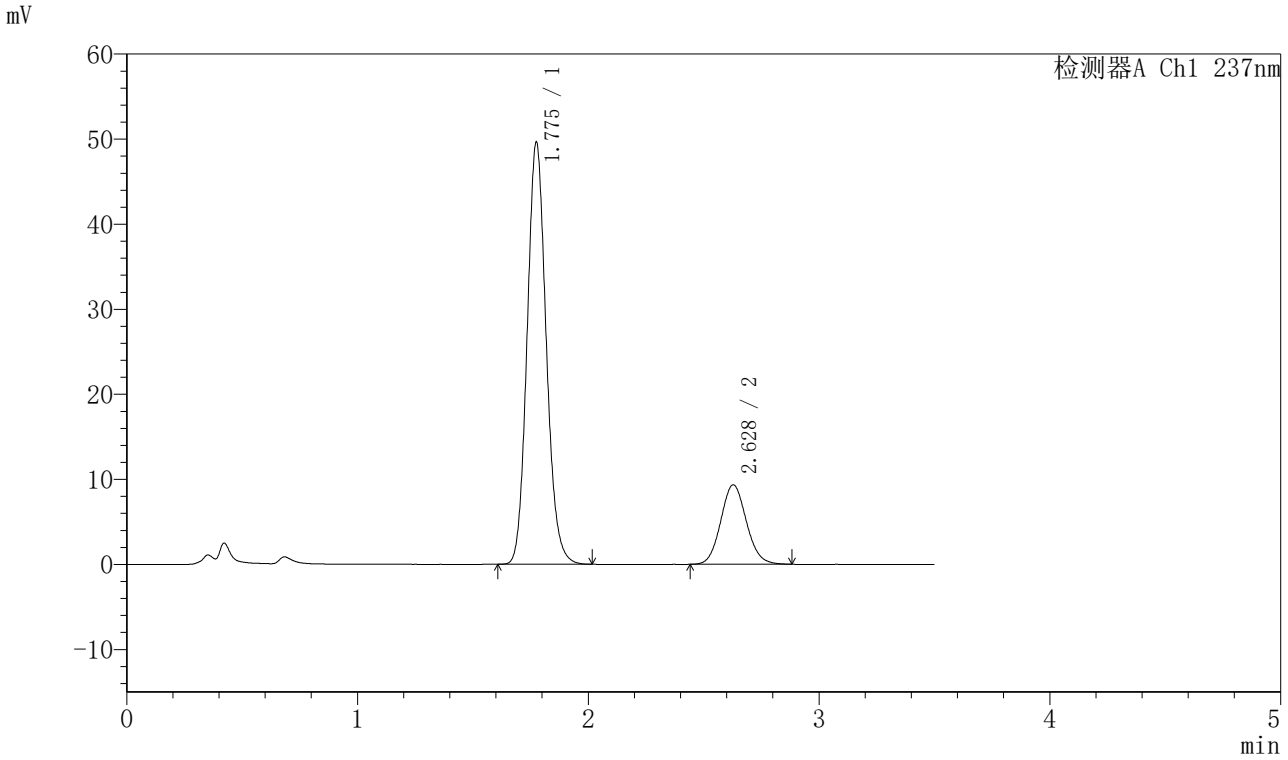


## <峰表>

检测器A Ch1 237nm

| 峰号 | 保留时间 | 面积 | 面积% | 高度 | 理论塔板数(USP) | 拖尾因子 | 分离度(USP) |
|---|---|---|---|---|---|---|---|
| 1 | 1.775 | 284807 | 79.787 | 49411 | 2245 | 1.121 | -- |
| 2 | 2.628 | 72153 | 20.213 | 9347 | 2697 | 1.096 | 4.843 |
| 总计 | | 356961 | 100.000 | 58759 | | | |

SHIMADZU LabSolutions

# J301

## <样品信息>

色谱柱:XB-C18(50mm*4.6mm,5μm）　流速：2.0ml/min
柱　温:30℃　波长:237nm
数据文件名: RC$J301 - 28-45/10-2389-2 - zzp-20220127p-rcqx-2-pH1.2jz-lf75z-dz1-4.lcd
方法文件名: RC$J301 - J301-rcqx-FX259.lcm
批处理文件名: RC$J301 - 20251125-Fx259.lcb
样品瓶号: 2-18
进样体积: 20 μl　版本号:6.115
进样时间: 2025/11/25 16:45:34　实验者: xiexinhui
处理时间（V2）: 2025/11/26 08:33:00　处理者: xiexinhui
仪器型号：SHIMADZU LC-2050C(FX259)

## <色谱图>

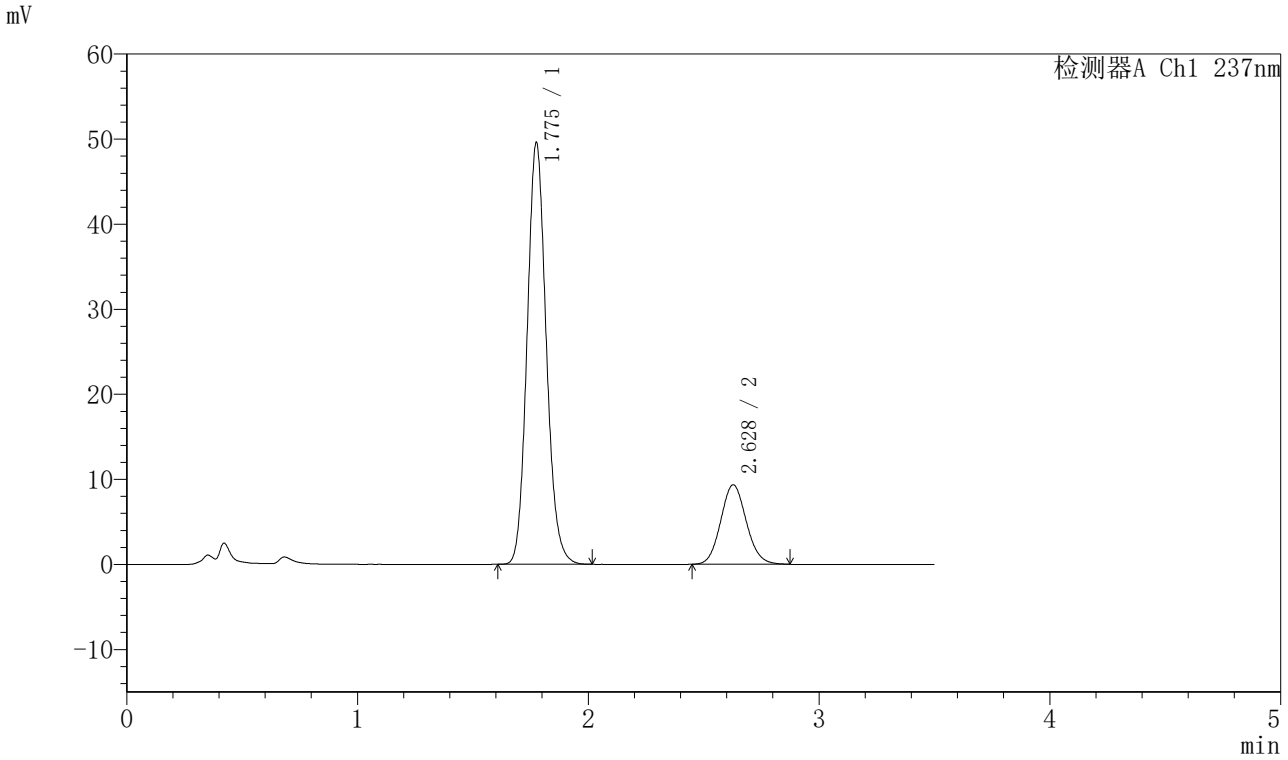


## <峰表>

检测器A Ch1 237nm

| 峰号 | 保留时间 | 面积 | 面积% | 高度 | 理论塔板数(USP) | 拖尾因子 | 分离度(USP) |
|---|---|---|---|---|---|---|---|
| 1 | 1.775 | 284776 | 79.812 | 49370 | 2242 | 1.121 | -- |
| 2 | 2.628 | 72032 | 20.188 | 9344 | 2704 | 1.095 | 4.844 |
| 总计 | | 356808 | 100.000 | 58714 | | | |

SHIMADZU LabSolutions

# J301

## <样品信息>

色谱柱:XB-C18(50mm*4.6mm,5μm）　流速：2.0ml/min
柱　温:30℃　波长:237nm
数据文件名: RC$J301 - 28-45/10-2390-2 - zzp-20220127p-rcqx-2-pH1.2jz-lf75z-dz1-5.lcd
方法文件名: RC$J301 - J301-rcqx-FX259.lcm
批处理文件名: RC$J301 - 20251125-Fx259.lcb
样品瓶号: 2-18
进样体积: 20 μl　版本号:6.115
进样时间: 2025/11/25 16:49:29　实验者: xiexinhui
处理时间（V2）: 2025/11/26 08:33:03　处理者: xiexinhui
仪器型号：SHIMADZU LC-2050C(FX259)

## <色谱图>

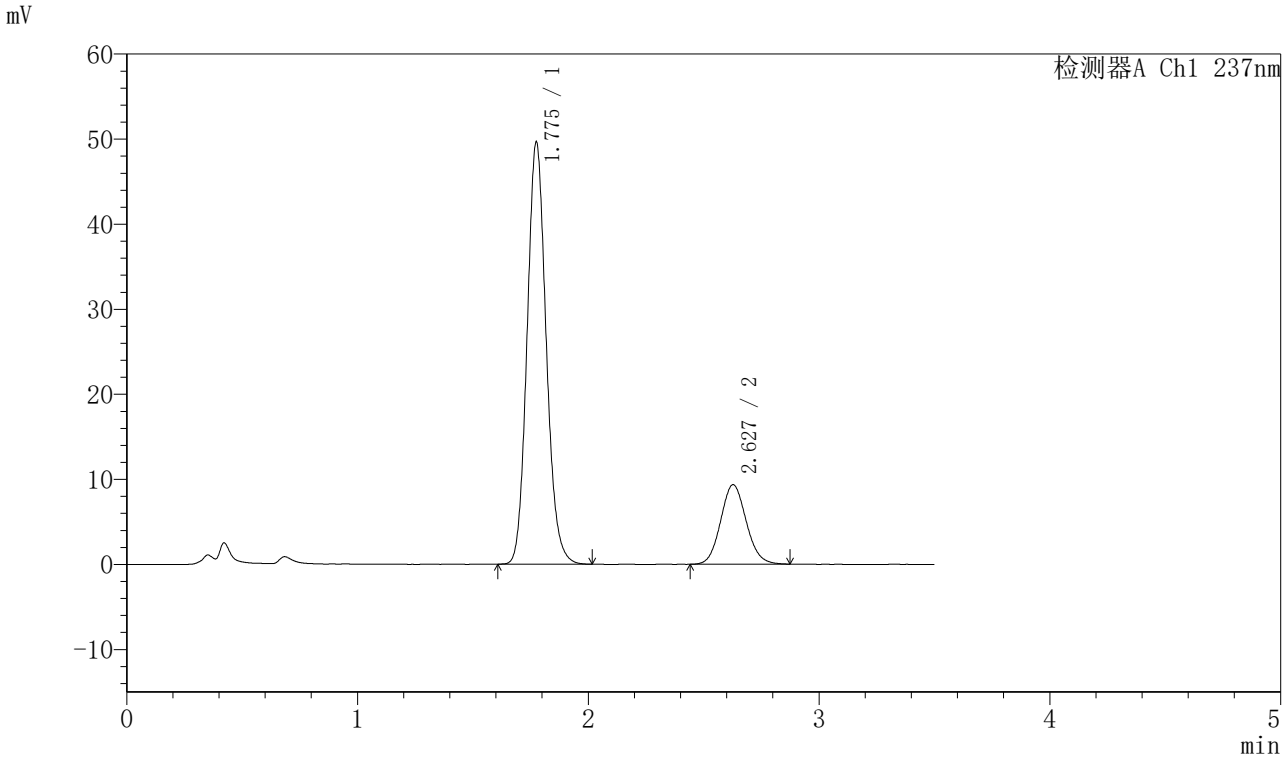


## <峰表>

检测器A Ch1 237nm

| 峰号 | 保留时间 | 面积 | 面积% | 高度 | 理论塔板数(USP) | 拖尾因子 | 分离度(USP) |
|---|---|---|---|---|---|---|---|
| 1 | 1.775 | 284955 | 79.845 | 49430 | 2243 | 1.121 | -- |
| 2 | 2.627 | 71932 | 20.155 | 9336 | 2696 | 1.096 | 4.839 |
| 总计 | | 356887 | 100.000 | 58766 | | | |

SHIMADZU LabSolutions

# J301

## <样品信息>

色谱柱:XB-C18(50mm*4.6mm,5μm）　流速：2.0ml/min
柱　温:30℃　波长:237nm
数据文件名: RC$J301 - 28-45/10-2391-2 - zzp-20220127p-rcqx-2-pH1.2jz-lf75z-p1-5min.lcd
方法文件名: RC$J301 - J301-rcqx-FX259.lcm
批处理文件名: RC$J301 - 20251125-Fx259.lcb
样品瓶号: 2-1
进样体积: 20 μl　版本号:6.115
进样时间: 2025/11/25 16:53:23　实验者: xiexinhui
处理时间（V2）: 2025/11/26 08:33:06　处理者: xiexinhui
仪器型号：SHIMADZU LC-2050C(FX259)

## <色谱图>

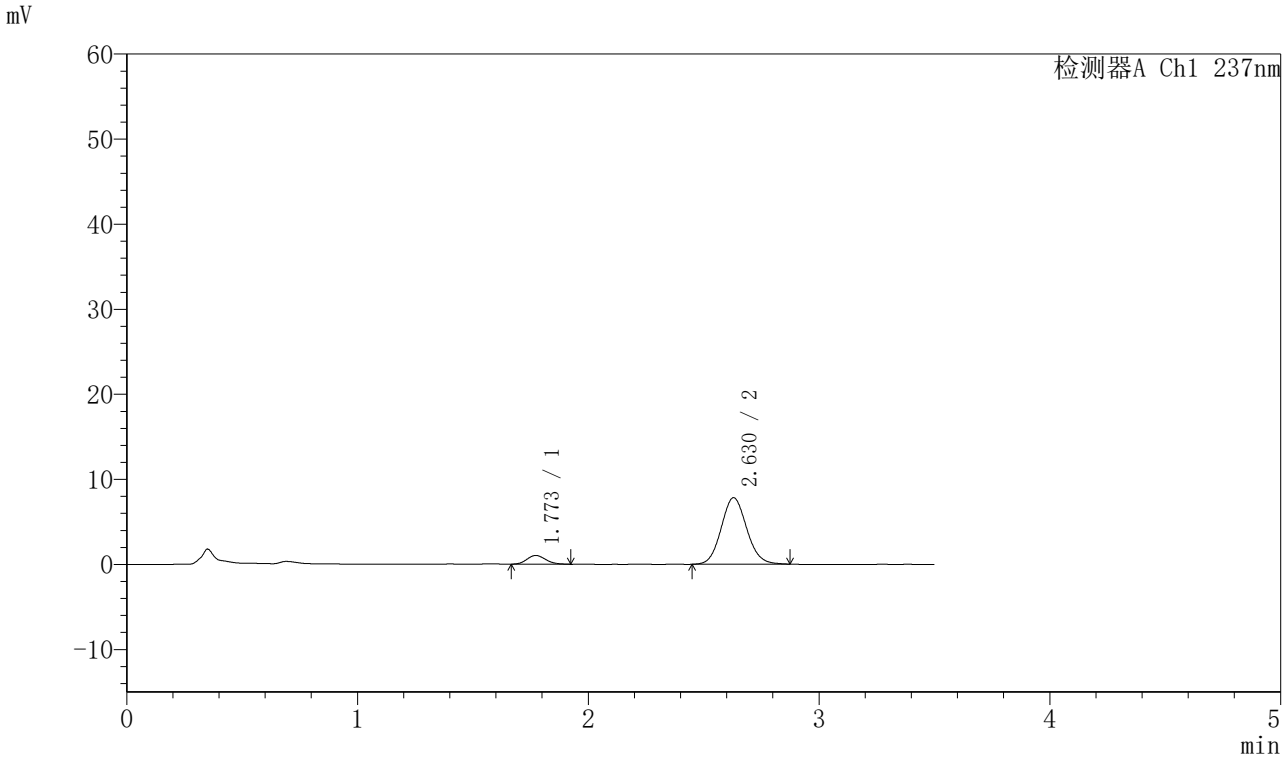


## <峰表>

检测器A Ch1 237nm

| 峰号 | 保留时间 | 面积 | 面积% | 高度 | 理论塔板数(USP) | 拖尾因子 | 分离度(USP) |
|---|---|---|---|---|---|---|---|
| 1 | 1.773 | 5854 | 8.892 | 1031 | 2234 | 1.156 | -- |
| 2 | 2.630 | 59985 | 91.108 | 7822 | 2732 | 1.094 | 4.879 |
| 总计 | | 65840 | 100.000 | 8853 | | | |

SHIMADZU LabSolutions

# J301

## <样品信息>

色谱柱:XB-C18(50mm*4.6mm,5μm）　流速：2.0ml/min
柱　温:30℃　波长:237nm
数据文件名: RC$J301 - 28-45/10-2392-2 - zzp-20220127p-rcqx-2-pH1.2jz-lf75z-p2-5min.lcd
方法文件名: RC$J301 - J301-rcqx-FX259.lcm
批处理文件名: RC$J301 - 20251125-Fx259.lcb
样品瓶号: 2-10
进样体积: 20 μl　版本号:6.115
进样时间: 2025/11/25 16:57:18　实验者: xiexinhui
处理时间（V2）: 2025/11/26 08:33:08　处理者: xiexinhui
仪器型号：SHIMADZU LC-2050C(FX259)

## <色谱图>

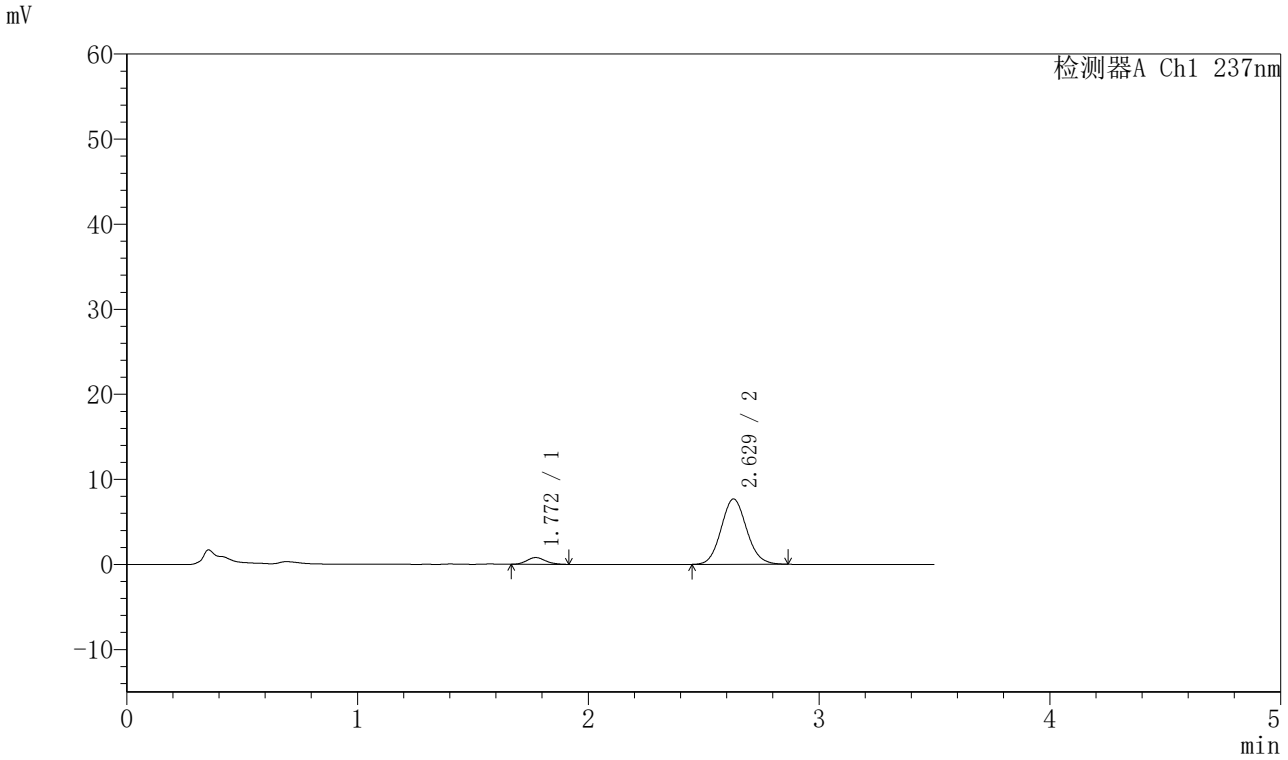


## <峰表>

检测器A Ch1 237nm

| 峰号 | 保留时间 | 面积 | 面积% | 高度 | 理论塔板数(USP) | 拖尾因子 | 分离度(USP) |
|---|---|---|---|---|---|---|---|
| 1 | 1.772 | 4495 | 7.083 | 799 | 2347 | 1.147 | -- |
| 2 | 2.629 | 58972 | 92.917 | 7685 | 2734 | 1.095 | 4.934 |
| 总计 | | 63467 | 100.000 | 8484 | | | |

SHIMADZU LabSolutions

# J301

## <样品信息>

色谱柱:XB-C18(50mm*4.6mm,5μm）　流速：2.0ml/min
柱　温:30℃　波长:237nm
数据文件名: RC$J301 - 28-45/10-2393-2 - zzp-20220127p-rcqx-2-pH1.2jz-lf75z-p3-5min.lcd
方法文件名: RC$J301 - J301-rcqx-FX259.lcm
批处理文件名: RC$J301 - 20251125-Fx259.lcb
样品瓶号: 2-19
进样体积: 20 μl　版本号:6.115
进样时间: 2025/11/25 17:01:12　实验者: xiexinhui
处理时间（V2）: 2025/11/26 08:33:11　处理者: xiexinhui
仪器型号：SHIMADZU LC-2050C(FX259)

## <色谱图>

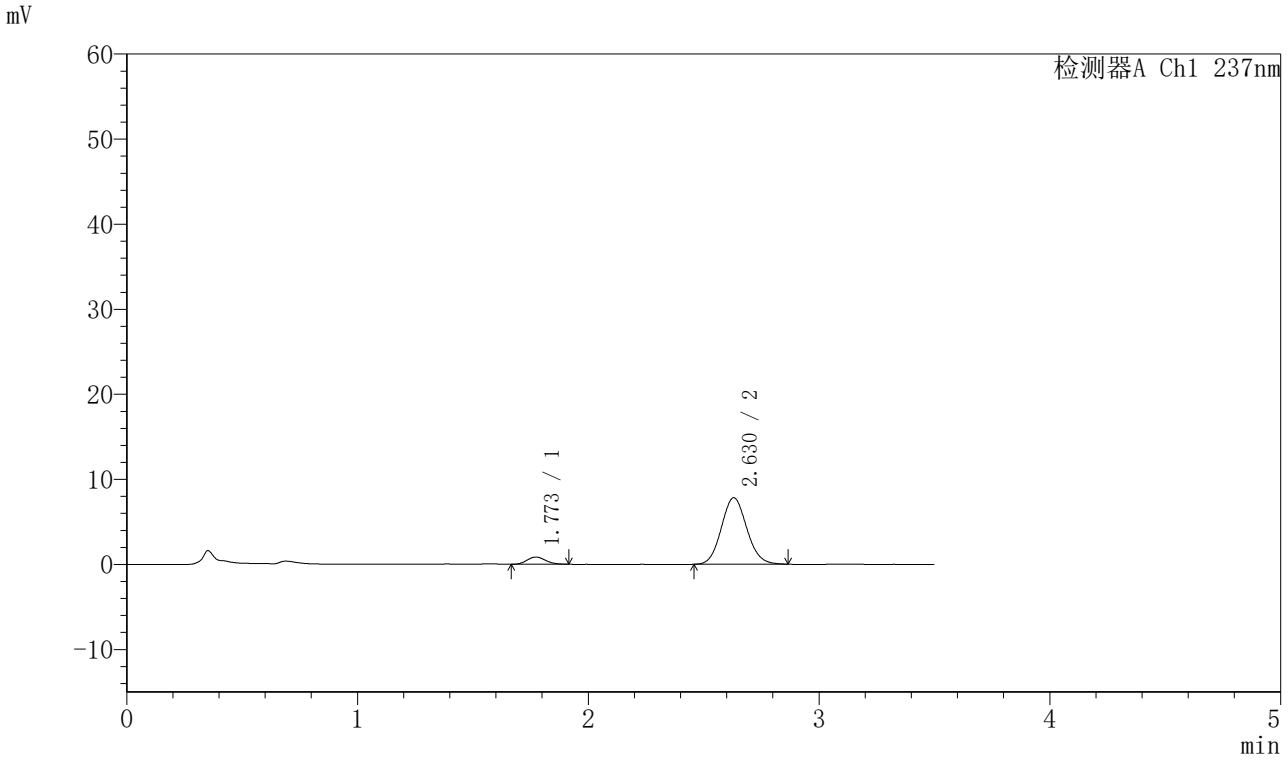


## <峰表>

检测器A Ch1 237nm

| 峰号 | 保留时间 | 面积 | 面积% | 高度 | 理论塔板数(USP) | 拖尾因子 | 分离度(USP) |
|---|---|---|---|---|---|---|---|
| 1 | 1.773 | 4743 | 7.349 | 854 | 2309 | 1.160 | -- |
| 2 | 2.630 | 59795 | 92.651 | 7816 | 2727 | 1.095 | 4.910 |
| 总计 | | 64538 | 100.000 | 8670 | | | |

SHIMADZU LabSolutions

# J301

## <样品信息>

色谱柱:XB-C18(50mm*4.6mm,5μm）　流速：2.0ml/min
柱　温:30℃　波长:237nm
数据文件名: RC$J301 - 28-45/10-2394-2 - zzp-20220127p-rcqx-2-pH1.2jz-lf75z-p4-5min.lcd
方法文件名: RC$J301 - J301-rcqx-FX259.lcm
批处理文件名: RC$J301 - 20251125-Fx259.lcb
样品瓶号: 2-28
进样体积: 20 μl　版本号:6.115
进样时间: 2025/11/25 17:05:07　实验者: xiexinhui
处理时间（V2）: 2025/11/26 08:33:14　处理者: xiexinhui
仪器型号：SHIMADZU LC-2050C(FX259)

## <色谱图>

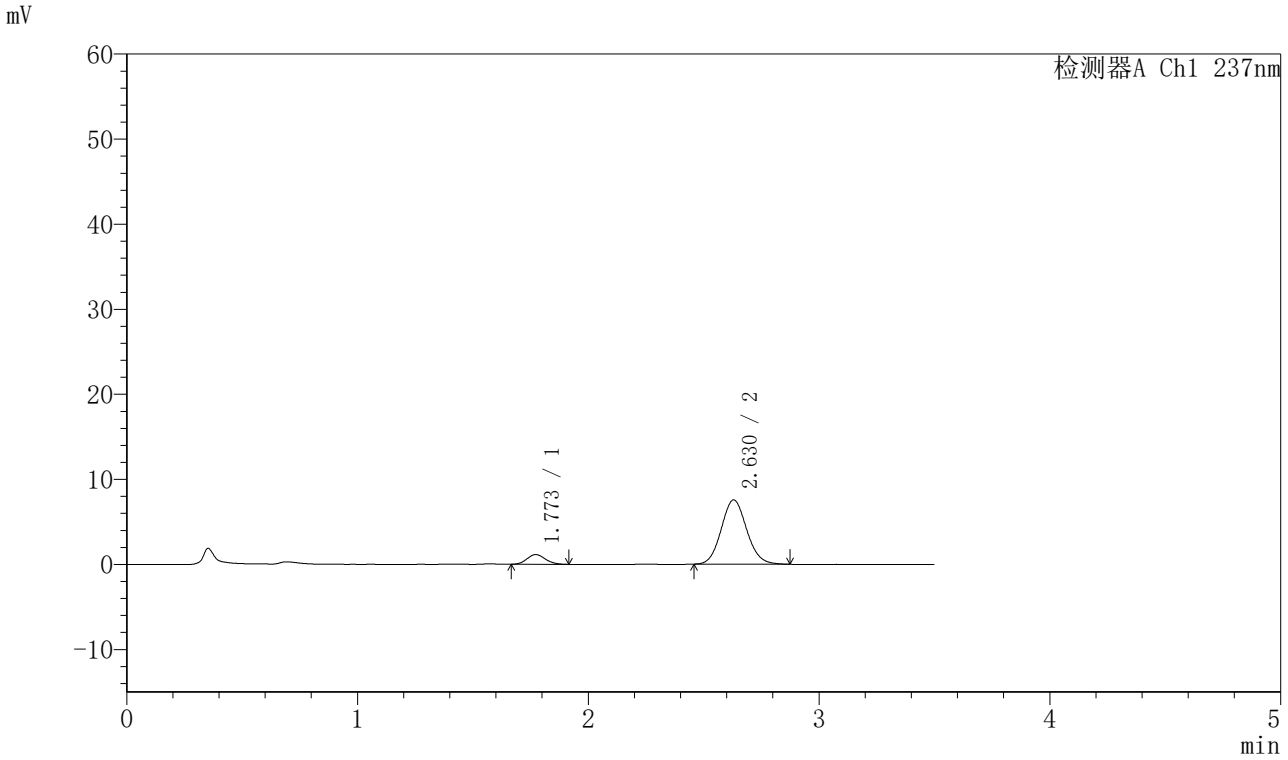


## <峰表>

检测器A Ch1 237nm

| 峰号 | 保留时间 | 面积 | 面积% | 高度 | 理论塔板数(USP) | 拖尾因子 | 分离度(USP) |
|---|---|---|---|---|---|---|---|
| 1 | 1.773 | 6378 | 9.923 | 1146 | 2326 | 1.123 | -- |
| 2 | 2.630 | 57899 | 90.077 | 7562 | 2745 | 1.096 | 4.930 |
| 总计 | | 64278 | 100.000 | 8708 | | | |

SHIMADZU LabSolutions

# J301

## <样品信息>

色谱柱:XB-C18(50mm*4.6mm,5μm）　流速：2.0ml/min
柱　温:30℃　波长:237nm
数据文件名: RC$J301 - 28-45/10-2395-2 - zzp-20220127p-rcqx-2-pH1.2jz-lf75z-p5-5min.lcd
方法文件名: RC$J301 - J301-rcqx-FX259.lcm
批处理文件名: RC$J301 - 20251125-Fx259.lcb
样品瓶号: 2-37
进样体积: 20 μl　版本号:6.115
进样时间: 2025/11/25 17:09:01　实验者: xiexinhui
处理时间（V2）: 2025/11/26 08:33:17　处理者: xiexinhui
仪器型号：SHIMADZU LC-2050C(FX259)

## <色谱图>

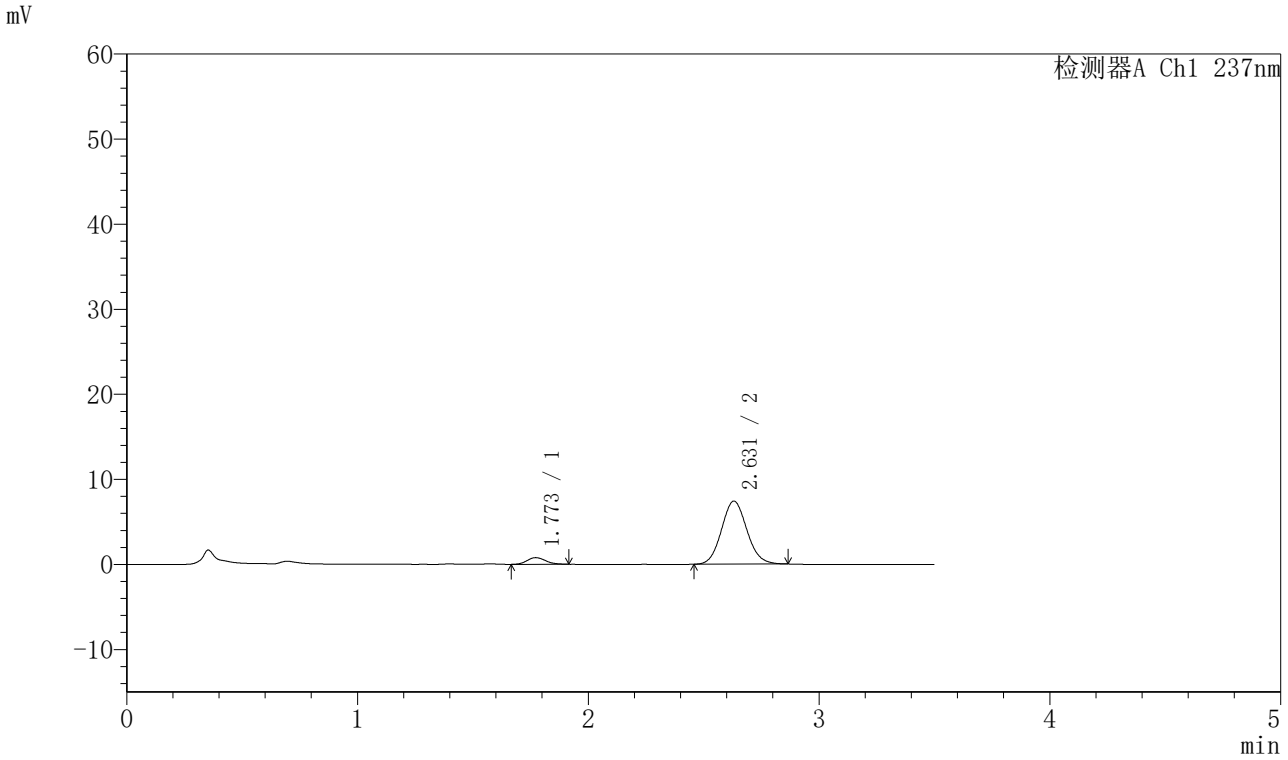


## <峰表>

检测器A Ch1 237nm

| 峰号 | 保留时间 | 面积 | 面积% | 高度 | 理论塔板数(USP) | 拖尾因子 | 分离度(USP) |
|---|---|---|---|---|---|---|---|
| 1 | 1.773 | 4427 | 7.260 | 790 | 2333 | 1.153 | -- |
| 2 | 2.631 | 56546 | 92.740 | 7412 | 2755 | 1.095 | 4.942 |
| 总计 | | 60973 | 100.000 | 8202 | | | |

SHIMADZU LabSolutions

# J301

## <样品信息>

色谱柱:XB-C18(50mm*4.6mm,5μm）　流速：2.0ml/min
柱　温:30℃　波长:237nm
数据文件名: RC$J301 - 28-45/10-2396-2 - zzp-20220127p-rcqx-2-pH1.2jz-lf75z-p6-5min.lcd
方法文件名: RC$J301 - J301-rcqx-FX259.lcm
批处理文件名: RC$J301 - 20251125-Fx259.lcb
样品瓶号: 2-46
进样体积: 20 μl　版本号:6.115
进样时间: 2025/11/25 17:12:55　实验者: xiexinhui
处理时间（V2）: 2025/11/26 08:33:20　处理者: xiexinhui
仪器型号：SHIMADZU LC-2050C(FX259)

## <色谱图>

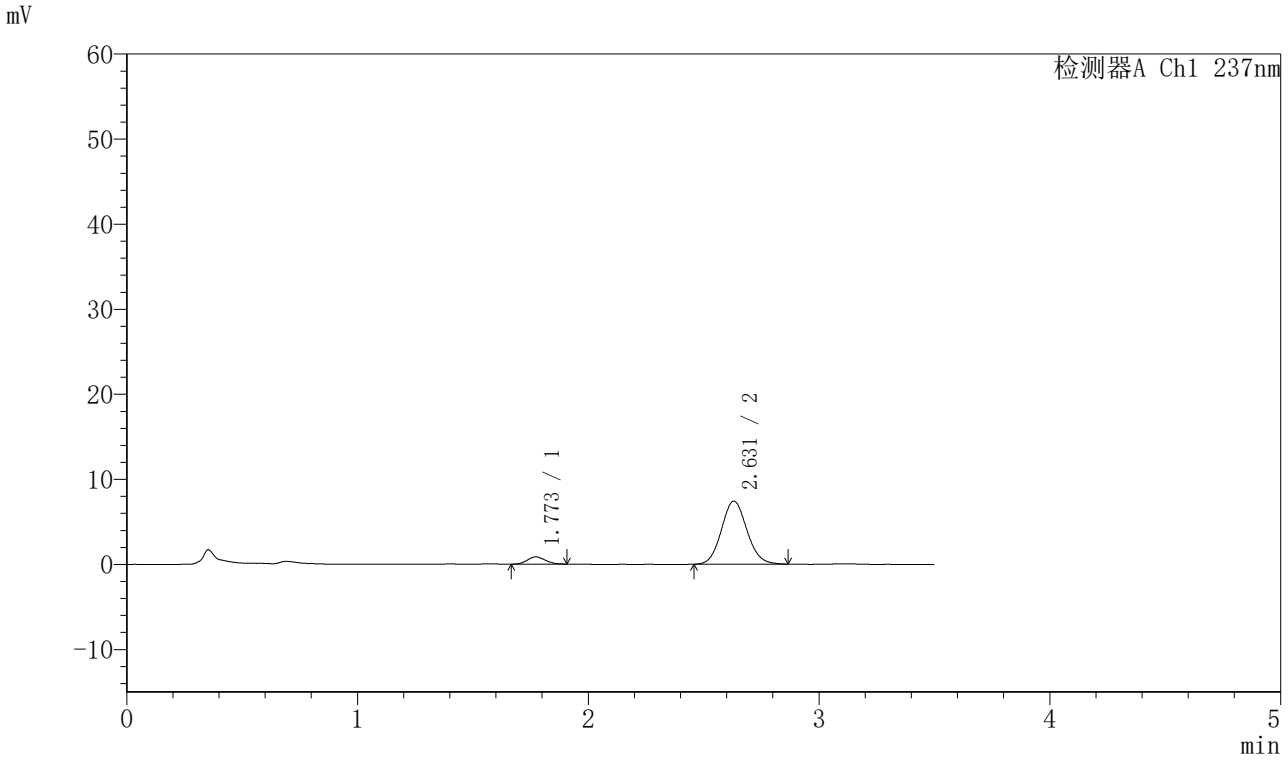


## <峰表>

检测器A Ch1 237nm

| 峰号 | 保留时间 | 面积 | 面积% | 高度 | 理论塔板数(USP) | 拖尾因子 | 分离度(USP) |
|---|---|---|---|---|---|---|---|
| 1 | 1.773 | 4660 | 7.569 | 854 | 2390 | 1.097 | -- |
| 2 | 2.631 | 56904 | 92.431 | 7422 | 2743 | 1.095 | 4.956 |
| 总计 | | 61563 | 100.000 | 8276 | | | |

SHIMADZU LabSolutions

# J301

## <样品信息>

色谱柱:XB-C18(50mm*4.6mm,5μm）　流速：2.0ml/min
柱　温:30℃　波长:237nm
数据文件名: RC$J301 - 28-45/10-2397-2 - zzp-20220127p-rcqx-2-pH1.2jz-lf75z-p1-10min.lcd
方法文件名: RC$J301 - J301-rcqx-FX259.lcm
批处理文件名: RC$J301 - 20251125-Fx259.lcb
样品瓶号: 2-2
进样体积: 20 μl　版本号:6.115
进样时间: 2025/11/25 17:16:50　实验者: xiexinhui
处理时间（V2）: 2025/11/26 08:33:23　处理者: xiexinhui
仪器型号：SHIMADZU LC-2050C(FX259)

## <色谱图>

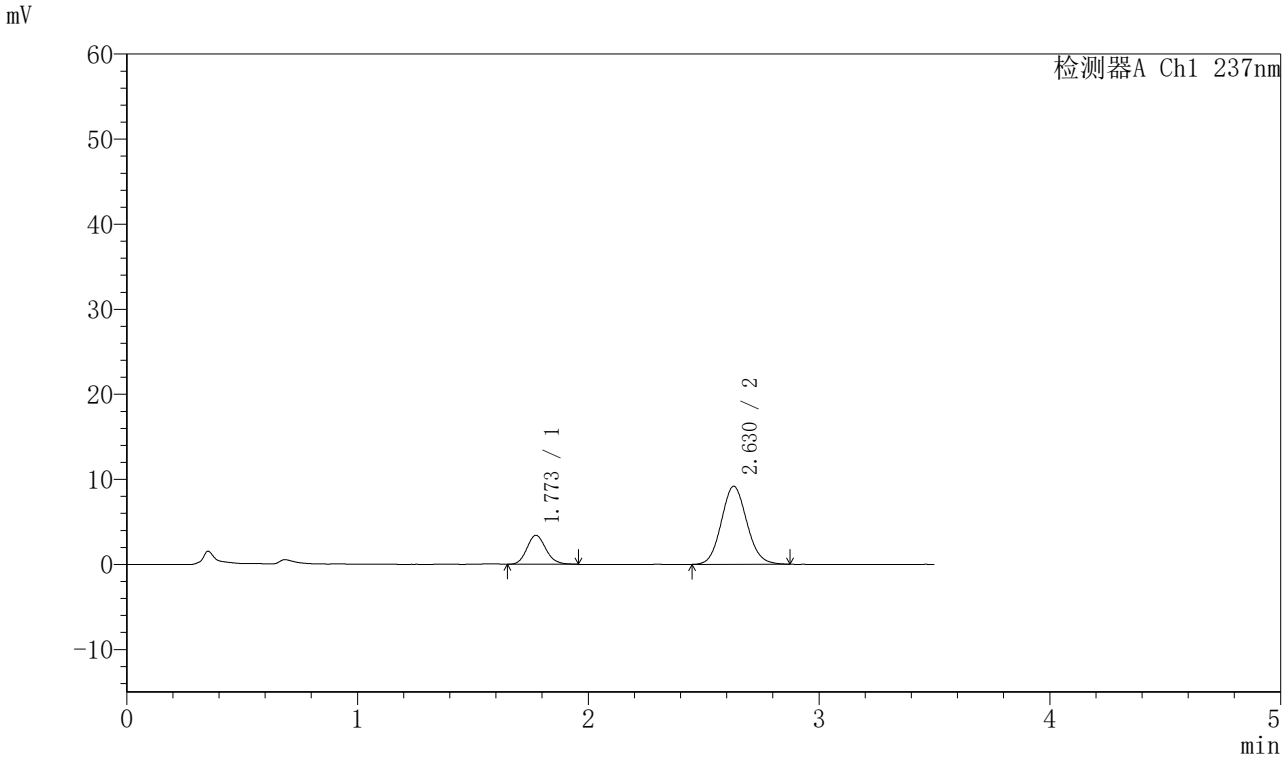


## <峰表>

检测器A Ch1 237nm

| 峰号 | 保留时间 | 面积 | 面积% | 高度 | 理论塔板数(USP) | 拖尾因子 | 分离度(USP) |
|---|---|---|---|---|---|---|---|
| 1 | 1.773 | 19450 | 21.634 | 3405 | 2258 | 1.142 | -- |
| 2 | 2.630 | 70455 | 78.366 | 9180 | 2718 | 1.093 | 4.883 |
| 总计 | | 89905 | 100.000 | 12585 | | | |

SHIMADZU LabSolutions

# J301

## <样品信息>

色谱柱:XB-C18(50mm*4.6mm,5μm）　流速：2.0ml/min
柱　温:30℃　波长:237nm
数据文件名: RC$J301 - 28-45/10-2398-2 - zzp-20220127p-rcqx-2-pH1.2jz-lf75z-p2-10min.lcd
方法文件名: RC$J301 - J301-rcqx-FX259.lcm
批处理文件名: RC$J301 - 20251125-Fx259.lcb
样品瓶号: 2-11
进样体积: 20 μl　版本号:6.115
进样时间: 2025/11/25 17:20:45　实验者: xiexinhui
处理时间（V2）: 2025/11/26 08:33:26　处理者: xiexinhui
仪器型号：SHIMADZU LC-2050C(FX259)

## <色谱图>

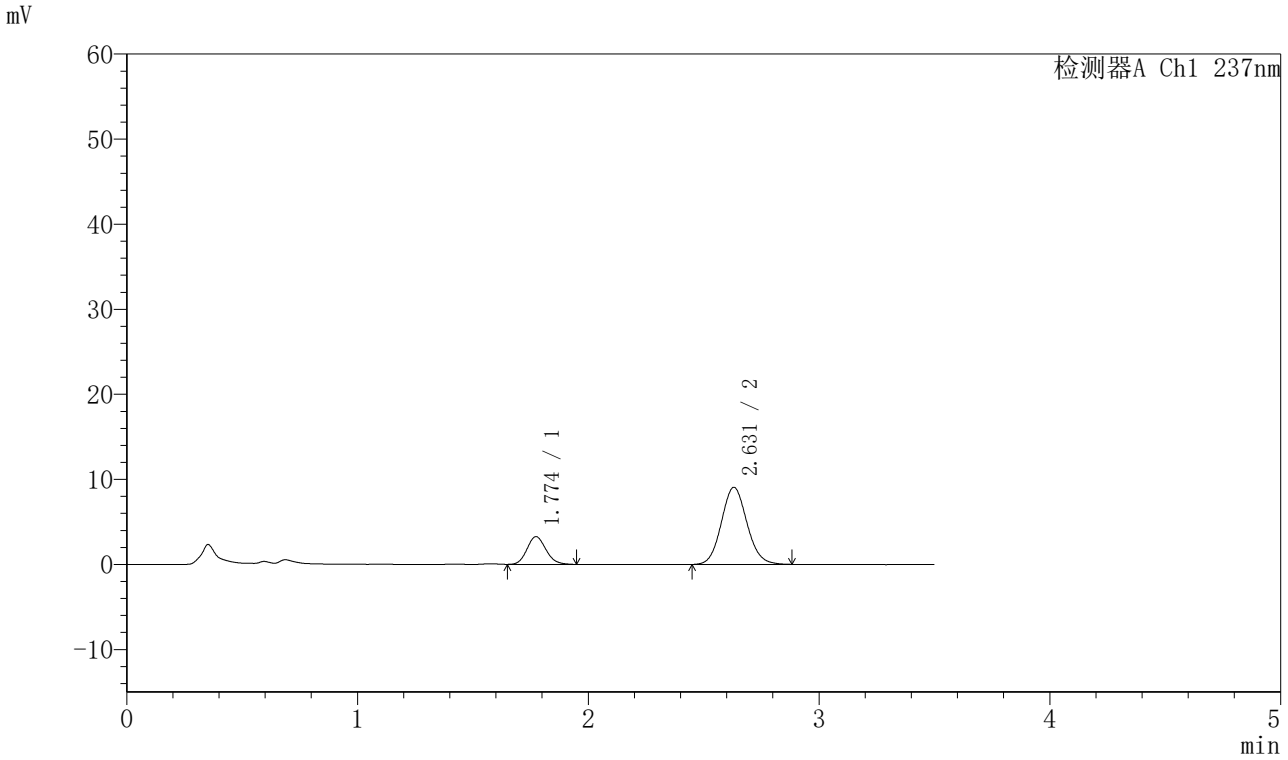


## <峰表>

检测器A Ch1 237nm

| 峰号 | 保留时间 | 面积 | 面积% | 高度 | 理论塔板数(USP) | 拖尾因子 | 分离度(USP) |
|---|---|---|---|---|---|---|---|
| 1 | 1.774 | 18616 | 21.071 | 3261 | 2250 | 1.133 | -- |
| 2 | 2.631 | 69734 | 78.929 | 9062 | 2724 | 1.092 | 4.881 |
| 总计 | | 88350 | 100.000 | 12323 | | | |

SHIMADZU LabSolutions

# J301

## <样品信息>

色谱柱:XB-C18(50mm*4.6mm,5μm）　流速：2.0ml/min
柱　温:30℃　波长:237nm
数据文件名: RC$J301 - 28-45/10-2399-2 - zzp-20220127p-rcqx-2-pH1.2jz-lf75z-p3-10min.lcd
方法文件名: RC$J301 - J301-rcqx-FX259.lcm
批处理文件名: RC$J301 - 20251125-Fx259.lcb
样品瓶号: 2-20
进样体积: 20 μl　版本号:6.115
进样时间: 2025/11/25 17:24:39　实验者: xiexinhui
处理时间（V2）: 2025/11/26 08:33:28　处理者: xiexinhui
仪器型号：SHIMADZU LC-2050C(FX259)

## <色谱图>

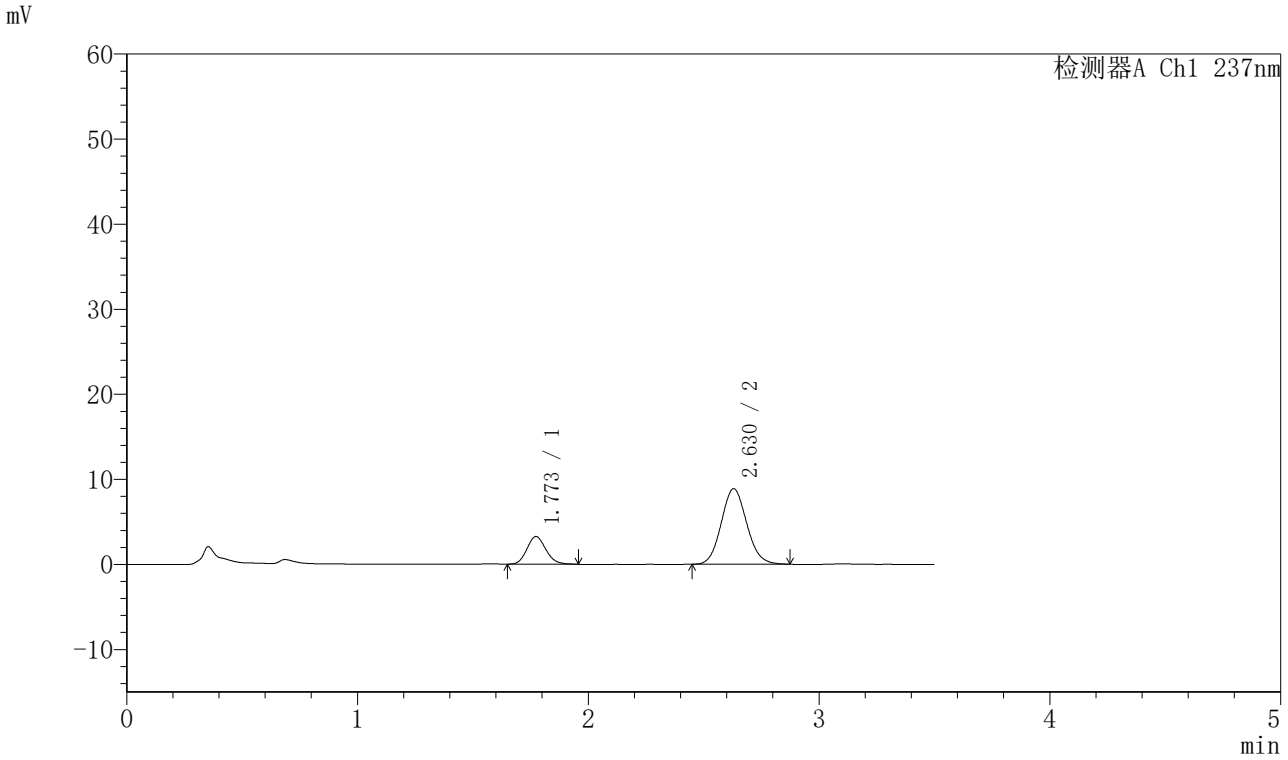


## <峰表>

检测器A Ch1 237nm

| 峰号 | 保留时间 | 面积 | 面积% | 高度 | 理论塔板数(USP) | 拖尾因子 | 分离度(USP) |
|---|---|---|---|---|---|---|---|
| 1 | 1.773 | 18557 | 21.440 | 3257 | 2254 | 1.142 | -- |
| 2 | 2.630 | 67994 | 78.560 | 8877 | 2731 | 1.096 | 4.884 |
| 总计 | | 86551 | 100.000 | 12134 | | | |

SHIMADZU LabSolutions

# J301

## <样品信息>

色谱柱:XB-C18(50mm*4.6mm,5μm）　流速：2.0ml/min
柱　温:30℃　波长:237nm
数据文件名: RC$J301 - 28-45/10-2400-2 - zzp-20220127p-rcqx-2-pH1.2jz-lf75z-p4-10min.lcd
方法文件名: RC$J301 - J301-rcqx-FX259.lcm
批处理文件名: RC$J301 - 20251125-Fx259.lcb
样品瓶号: 2-29
进样体积: 20 μl　版本号:6.115
进样时间: 2025/11/25 17:28:34　实验者: xiexinhui
处理时间（V2）: 2025/11/26 08:33:31　处理者: xiexinhui
仪器型号：SHIMADZU LC-2050C(FX259)

## <色谱图>

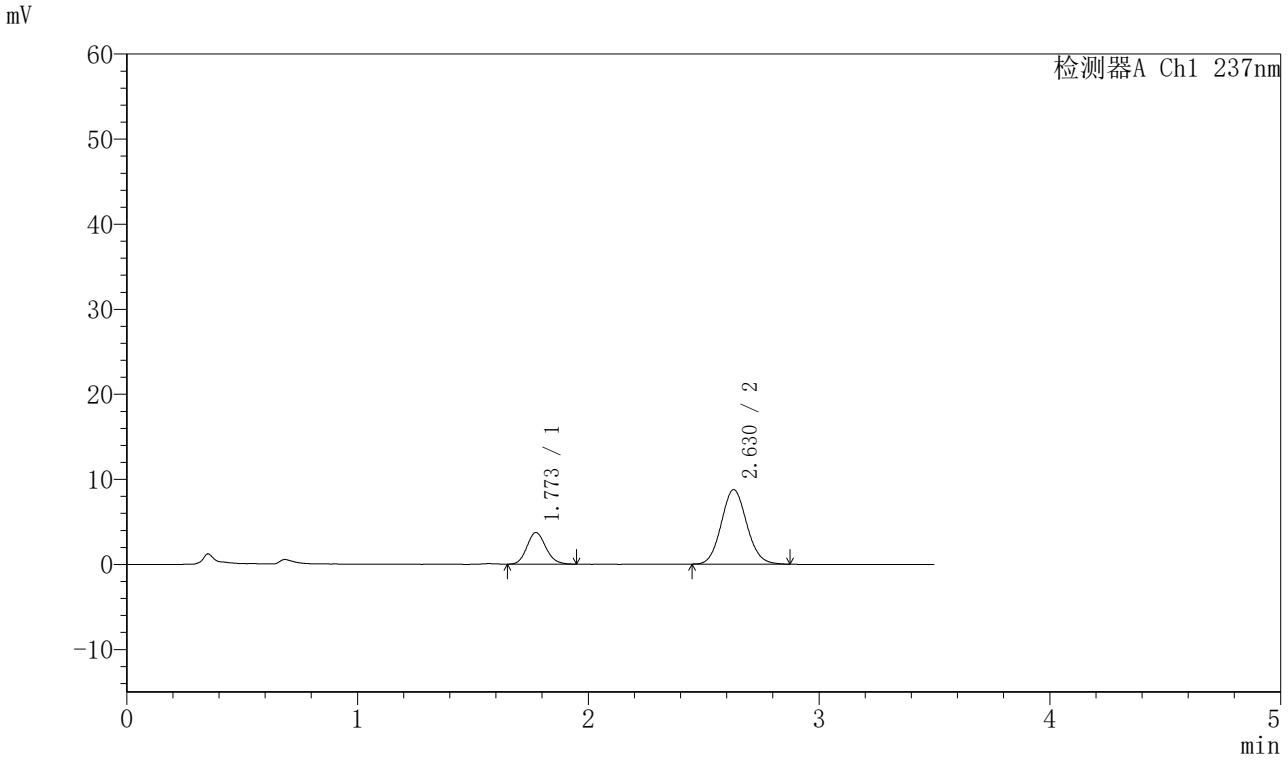


## <峰表>

检测器A Ch1 237nm

| 峰号 | 保留时间 | 面积 | 面积% | 高度 | 理论塔板数(USP) | 拖尾因子 | 分离度(USP) |
|---|---|---|---|---|---|---|---|
| 1 | 1.773 | 21130 | 23.941 | 3718 | 2270 | 1.135 | -- |
| 2 | 2.630 | 67127 | 76.059 | 8766 | 2734 | 1.091 | 4.896 |
| 总计 | | 88257 | 100.000 | 12484 | | | |

SHIMADZU LabSolutions

# J301

## <样品信息>

色谱柱:XB-C18(50mm*4.6mm,5μm）　流速：2.0ml/min
柱　温:30℃　波长:237nm
数据文件名: RC$J301 - 28-45/10-2401-2 - zzp-20220127p-rcqx-2-pH1.2jz-lf75z-p5-10min.lcd
方法文件名: RC$J301 - J301-rcqx-FX259.lcm
批处理文件名: RC$J301 - 20251125-Fx259.lcb
样品瓶号: 2-38
进样体积: 20 μl　版本号:6.115
进样时间: 2025/11/25 17:32:28　实验者: xiexinhui
处理时间（V2）: 2025/11/26 08:33:34　处理者: xiexinhui
仪器型号：SHIMADZU LC-2050C(FX259)

## <色谱图>

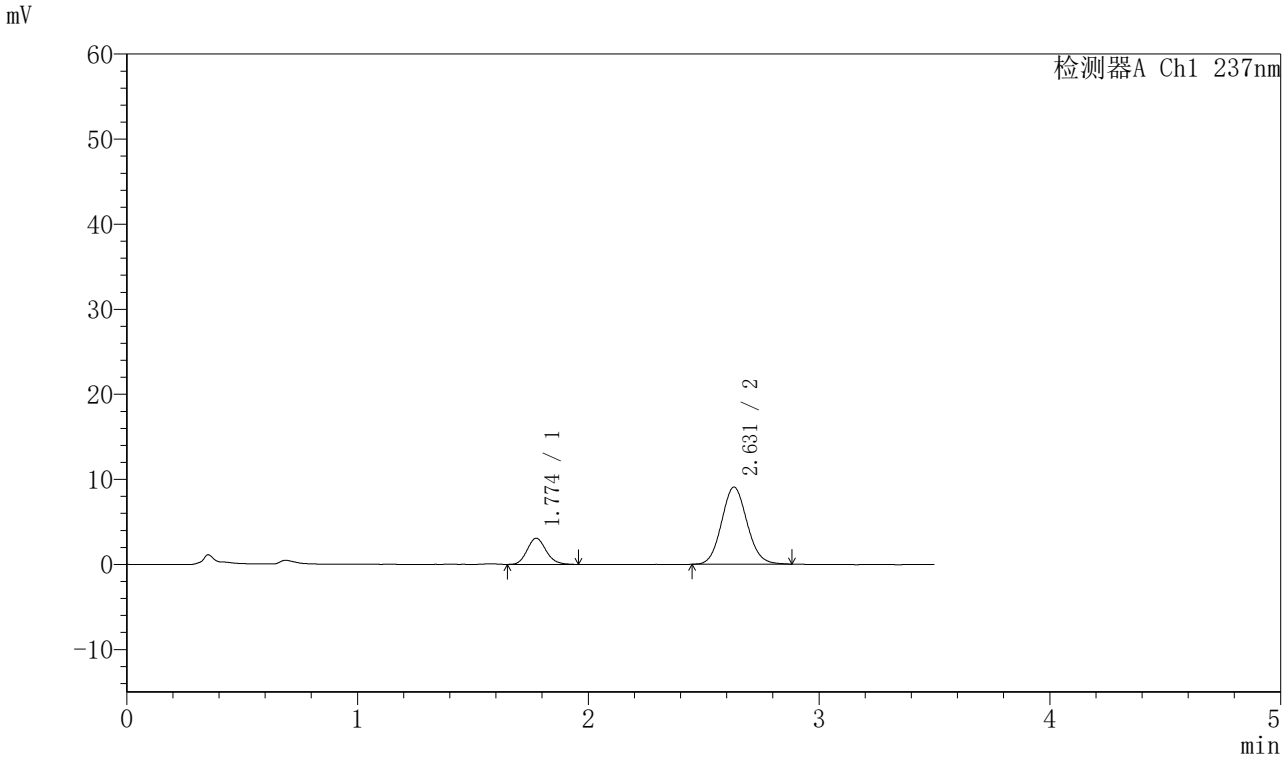


## <峰表>

检测器A Ch1 237nm

| 峰号 | 保留时间 | 面积 | 面积% | 高度 | 理论塔板数(USP) | 拖尾因子 | 分离度(USP) |
|---|---|---|---|---|---|---|---|
| 1 | 1.774 | 17486 | 20.104 | 3070 | 2271 | 1.148 | -- |
| 2 | 2.631 | 69492 | 79.896 | 9070 | 2732 | 1.091 | 4.894 |
| 总计 | | 86978 | 100.000 | 12140 | | | |

SHIMADZU LabSolutions

# J301

## <样品信息>

色谱柱:XB-C18(50mm*4.6mm,5μm）　流速：2.0ml/min
柱　温:30℃　波长:237nm
数据文件名: RC$J301 - 28-45/10-2402-2 - zzp-20220127p-rcqx-2-pH1.2jz-lf75z-p6-10min.lcd
方法文件名: RC$J301 - J301-rcqx-FX259.lcm
批处理文件名: RC$J301 - 20251125-Fx259.lcb
样品瓶号: 2-47
进样体积: 20 μl　版本号:6.115
进样时间: 2025/11/25 17:36:22　实验者: xiexinhui
处理时间（V2）: 2025/11/26 08:33:37　处理者: xiexinhui
仪器型号：SHIMADZU LC-2050C(FX259)

## <色谱图>

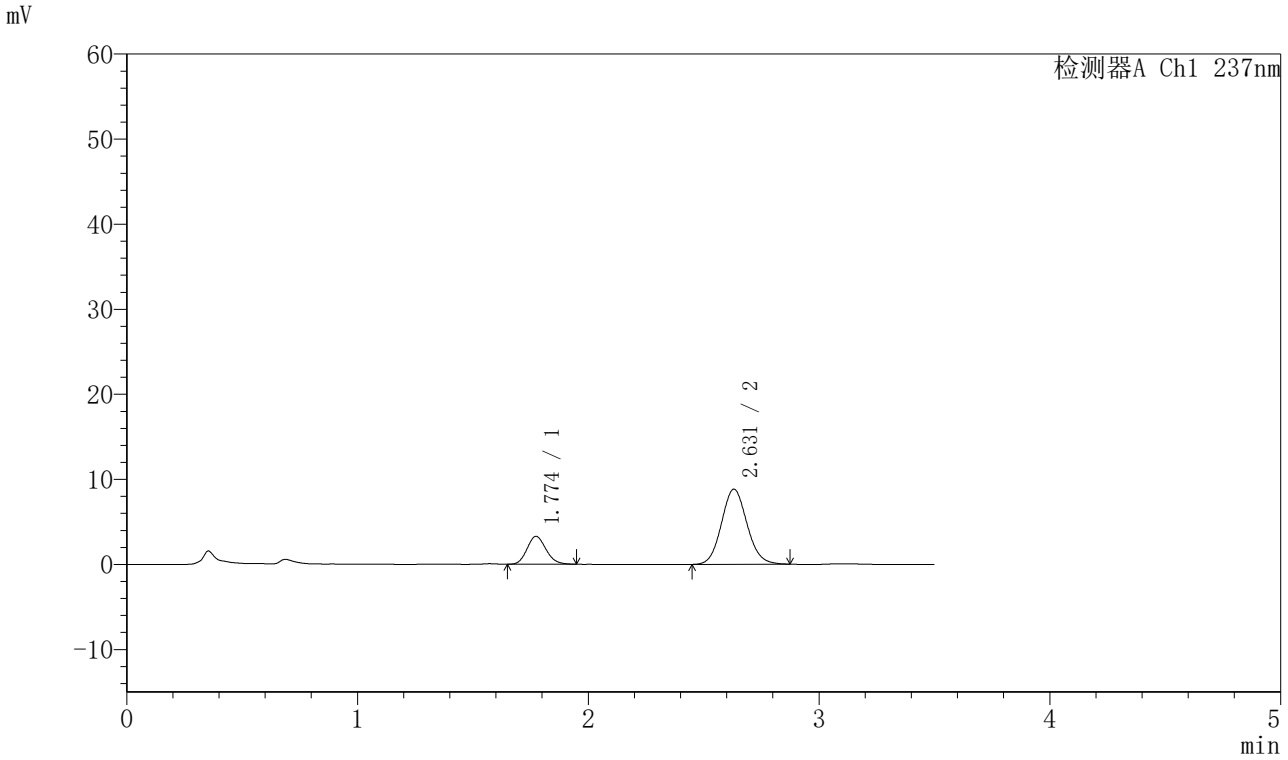


## <峰表>

检测器A Ch1 237nm

| 峰号 | 保留时间 | 面积 | 面积% | 高度 | 理论塔板数(USP) | 拖尾因子 | 分离度(USP) |
|---|---|---|---|---|---|---|---|
| 1 | 1.774 | 18642 | 21.573 | 3277 | 2239 | 1.141 | -- |
| 2 | 2.631 | 67771 | 78.427 | 8827 | 2730 | 1.094 | 4.879 |
| 总计 | | 86413 | 100.000 | 12104 | | | |

SHIMADZU LabSolutions

# J301

## <样品信息>

色谱柱:XB-C18(50mm*4.6mm,5μm）　流速：2.0ml/min
柱　温:30℃　波长:237nm
数据文件名: RC$J301 - 28-45/10-2403-2 - zzp-20220127p-rcqx-2-pH1.2jz-lf75z-p1-15min.lcd
方法文件名: RC$J301 - J301-rcqx-FX259.lcm
批处理文件名: RC$J301 - 20251125-Fx259.lcb
样品瓶号: 2-3
进样体积: 20 μl　版本号:6.115
进样时间: 2025/11/25 17:40:16　实验者: xiexinhui
处理时间（V2）: 2025/11/26 08:33:40　处理者: xiexinhui
仪器型号：SHIMADZU LC-2050C(FX259)

## <色谱图>

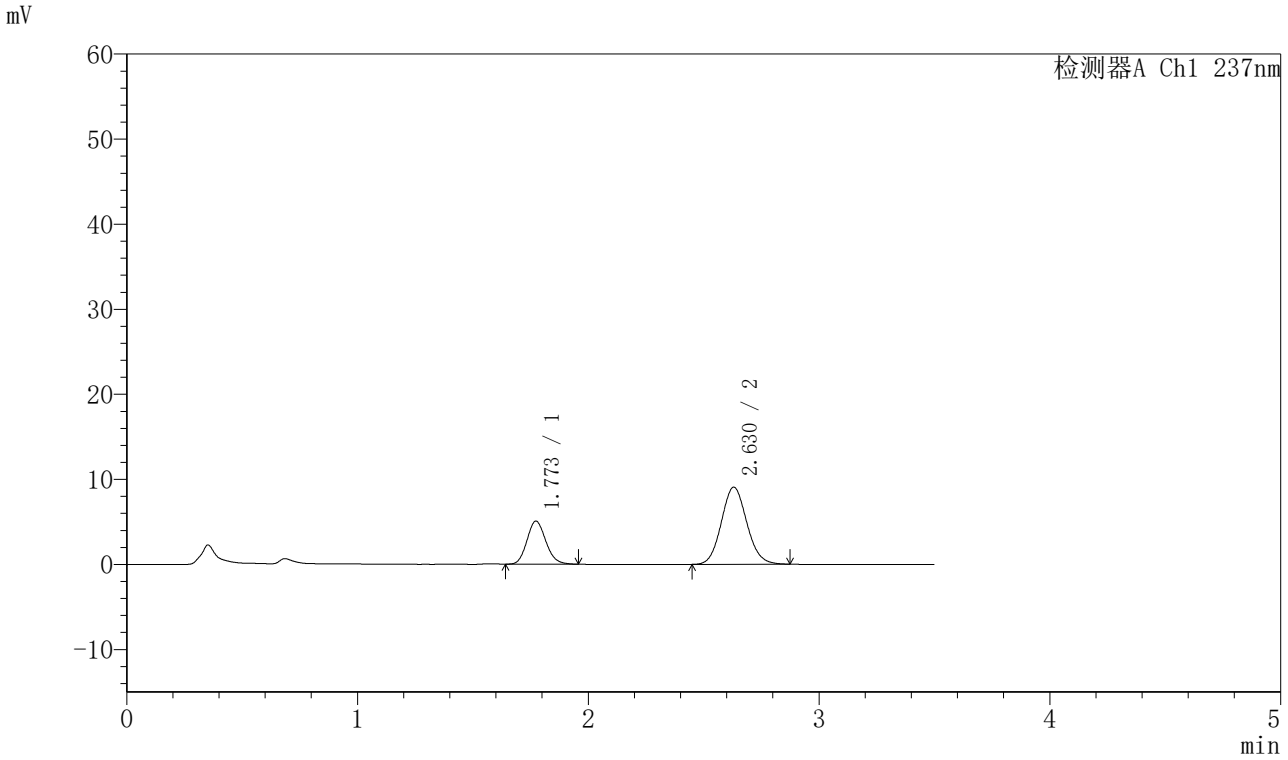


## <峰表>

检测器A Ch1 237nm

| 峰号 | 保留时间 | 面积 | 面积% | 高度 | 理论塔板数(USP) | 拖尾因子 | 分离度(USP) |
|---|---|---|---|---|---|---|---|
| 1 | 1.773 | 28725 | 29.264 | 5062 | 2262 | 1.137 | -- |
| 2 | 2.630 | 69431 | 70.736 | 9070 | 2741 | 1.094 | 4.896 |
| 总计 | | 98156 | 100.000 | 14131 | | | |

SHIMADZU LabSolutions

# J301

## <样品信息>

色谱柱:XB-C18(50mm*4.6mm,5μm）　流速：2.0ml/min
柱　温:30℃　波长:237nm
数据文件名: RC$J301 - 28-45/10-2404-2 - zzp-20220127p-rcqx-2-pH1.2jz-lf75z-p2-15min.lcd
方法文件名: RC$J301 - J301-rcqx-FX259.lcm
批处理文件名: RC$J301 - 20251125-Fx259.lcb
样品瓶号: 2-12
进样体积: 20 μl　版本号:6.115
进样时间: 2025/11/25 17:44:10　实验者: xiexinhui
处理时间（V2）: 2025/11/26 08:33:43　处理者: xiexinhui
仪器型号：SHIMADZU LC-2050C(FX259)

## <色谱图>

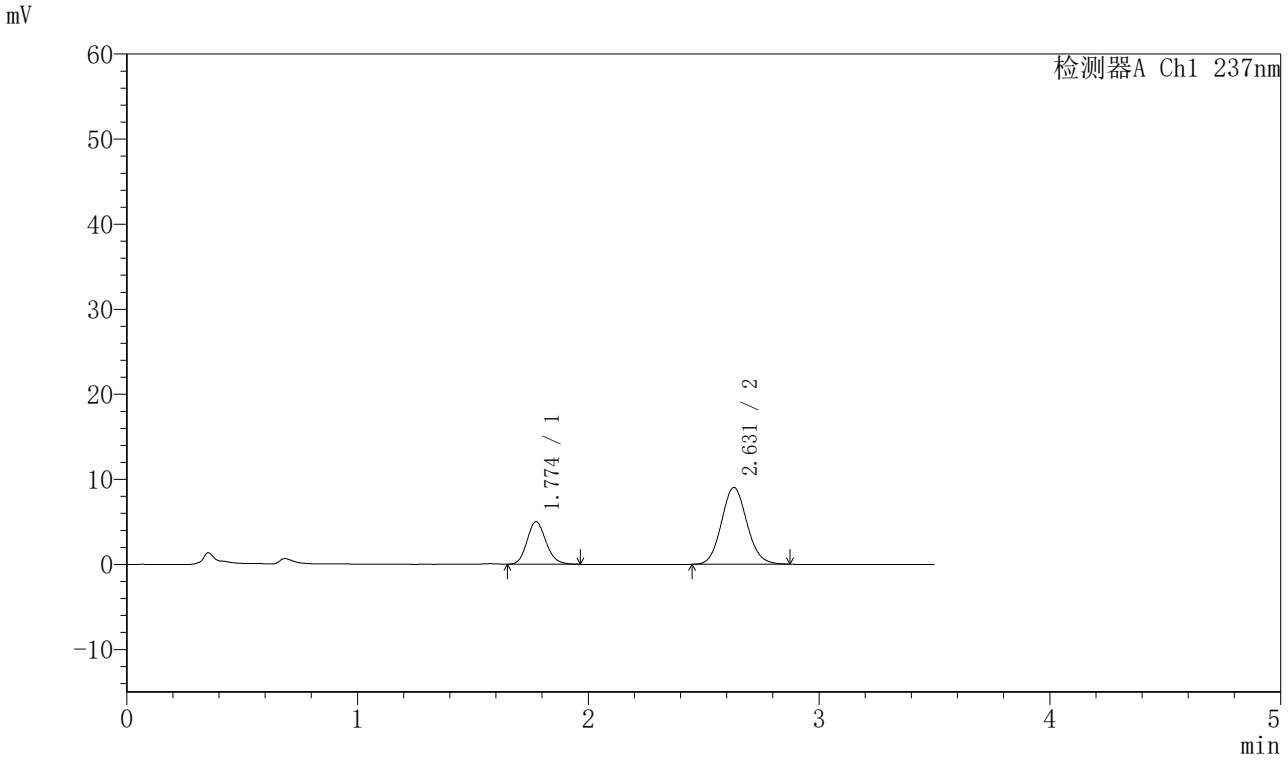


## <峰表>

检测器A Ch1 237nm

| 峰号 | 保留时间 | 面积 | 面积% | 高度 | 理论塔板数(USP) | 拖尾因子 | 分离度(USP) |
|---|---|---|---|---|---|---|---|
| 1 | 1.774 | 28526 | 29.169 | 4989 | 2259 | 1.142 | -- |
| 2 | 2.631 | 69269 | 70.831 | 9036 | 2746 | 1.094 | 4.896 |
| 总计 | | 97794 | 100.000 | 14025 | | | |

SHIMADZU LabSolutions

# J301

## <样品信息>

色谱柱:XB-C18(50mm*4.6mm,5μm）　流速：2.0ml/min
柱　温:30℃　波长:237nm
数据文件名: RC$J301 - 28-45/10-2405-2 - zzp-20220127p-rcqx-2-pH1.2jz-lf75z-p3-15min.lcd
方法文件名: RC$J301 - J301-rcqx-FX259.lcm
批处理文件名: RC$J301 - 20251125-Fx259.lcb
样品瓶号: 2-21
进样体积: 20 μl　版本号:6.115
进样时间: 2025/11/25 17:48:05　实验者: xiexinhui
处理时间（V2）: 2025/11/26 08:33:46　处理者: xiexinhui
仪器型号：SHIMADZU LC-2050C(FX259)

## <色谱图>

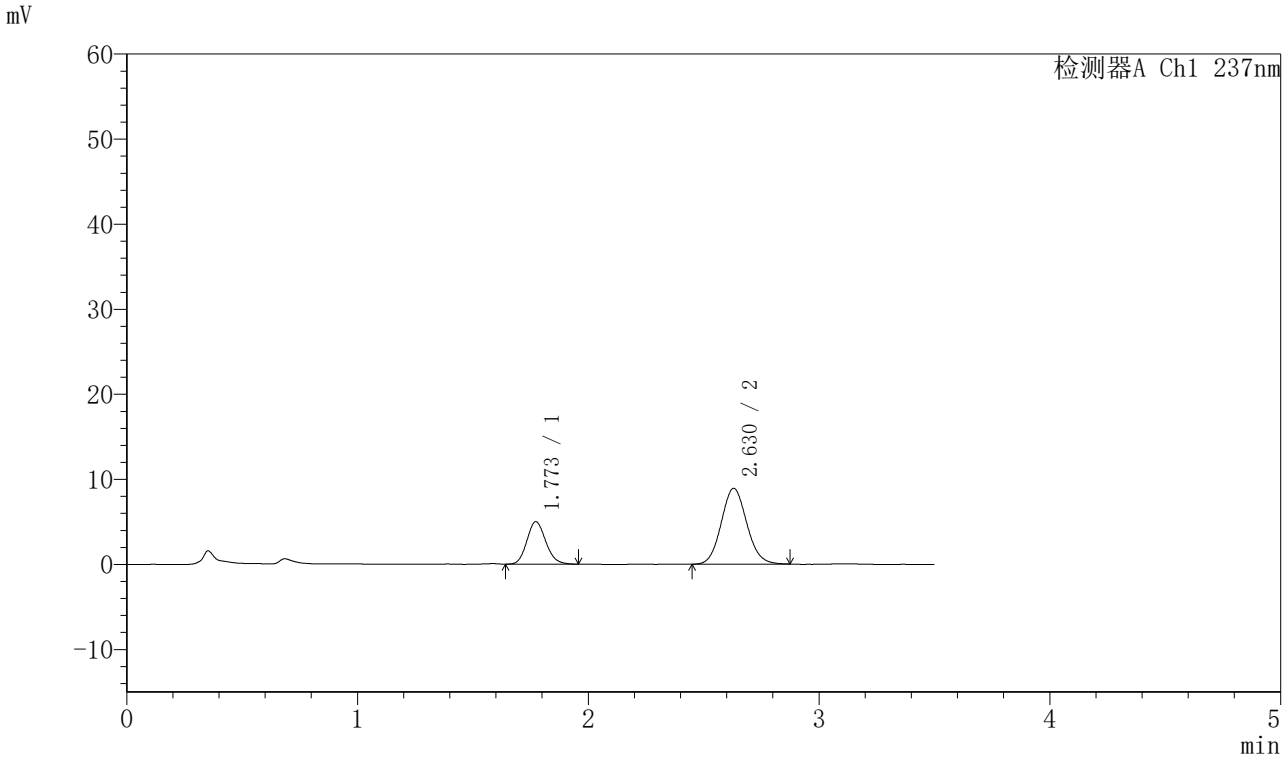


## <峰表>

检测器A Ch1 237nm

| 峰号 | 保留时间 | 面积 | 面积% | 高度 | 理论塔板数(USP) | 拖尾因子 | 分离度(USP) |
|---|---|---|---|---|---|---|---|
| 1 | 1.773 | 28418 | 29.384 | 4997 | 2260 | 1.137 | -- |
| 2 | 2.630 | 68293 | 70.616 | 8914 | 2732 | 1.093 | 4.891 |
| 总计 | | 96711 | 100.000 | 13911 | | | |

SHIMADZU LabSolutions

# J301

## <样品信息>

色谱柱:XB-C18(50mm*4.6mm,5μm）　流速：2.0ml/min
柱　温:30℃　波长:237nm
数据文件名: RC$J301 - 28-45/10-2406-2 - zzp-20220127p-rcqx-2-pH1.2jz-lf75z-p4-15min.lcd
方法文件名: RC$J301 - J301-rcqx-FX259.lcm
批处理文件名: RC$J301 - 20251125-Fx259.lcb
样品瓶号: 2-30
进样体积: 20 μl　版本号:6.115
进样时间: 2025/11/25 17:51:59　实验者: xiexinhui
处理时间（V2）: 2025/11/26 08:33:48　处理者: xiexinhui
仪器型号：SHIMADZU LC-2050C(FX259)

## <色谱图>

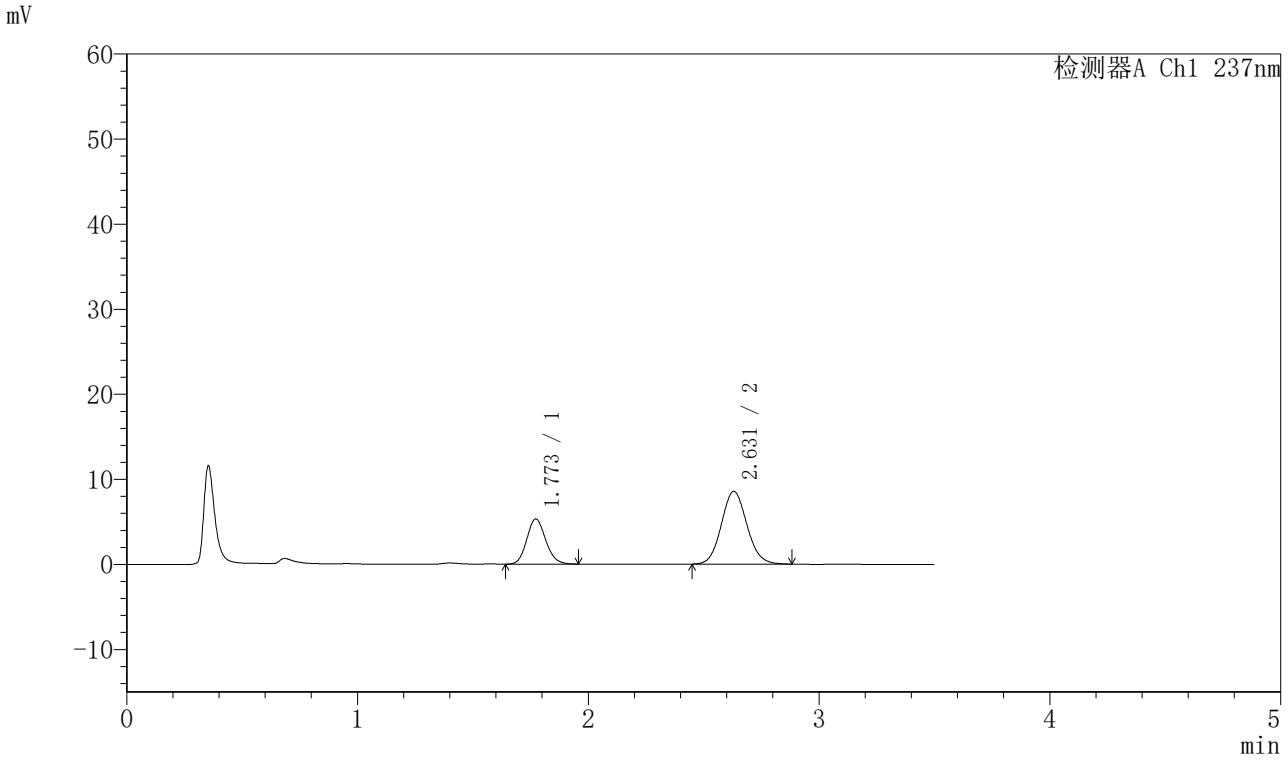


## <峰表>

检测器A Ch1 237nm

| 峰号 | 保留时间 | 面积 | 面积% | 高度 | 理论塔板数(USP) | 拖尾因子 | 分离度(USP) |
|---|---|---|---|---|---|---|---|
| 1 | 1.773 | 30248 | 31.451 | 5315 | 2253 | 1.133 | -- |
| 2 | 2.631 | 65928 | 68.549 | 8573 | 2715 | 1.092 | 4.884 |
| 总计 | | 96176 | 100.000 | 13888 | | | |

SHIMADZU LabSolutions

# J301

## <样品信息>

色谱柱:XB-C18(50mm*4.6mm,5μm）　流速：2.0ml/min
柱　温:30℃　波长:237nm
数据文件名: RC$J301 - 28-45/10-2407-2 - zzp-20220127p-rcqx-2-pH1.2jz-lf75z-p5-15min.lcd
方法文件名: RC$J301 - J301-rcqx-FX259.lcm
批处理文件名: RC$J301 - 20251125-Fx259.lcb
样品瓶号: 2-39
进样体积: 20 μl　版本号:6.115
进样时间: 2025/11/25 17:55:53　实验者: xiexinhui
处理时间（V2）: 2025/11/26 08:33:51　处理者: xiexinhui
仪器型号：SHIMADZU LC-2050C(FX259)

## <色谱图>

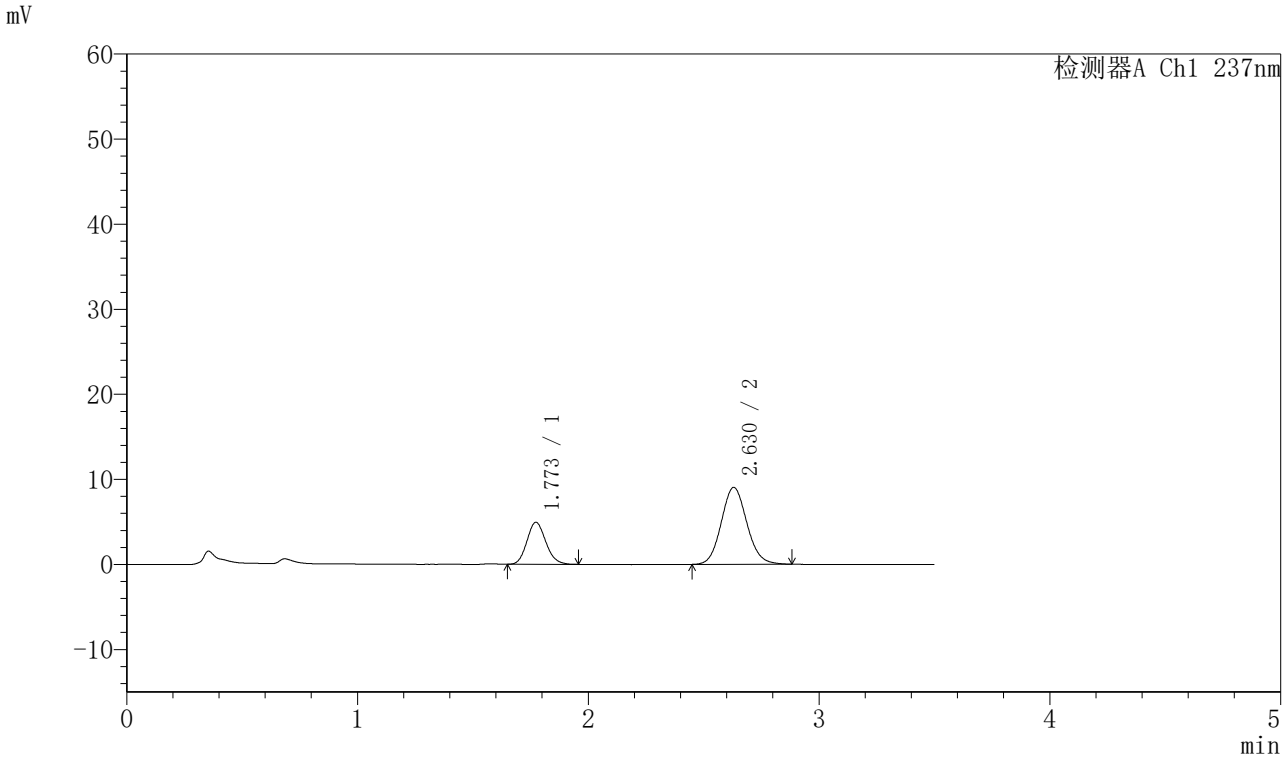


## <峰表>

检测器A Ch1 237nm

| 峰号 | 保留时间 | 面积 | 面积% | 高度 | 理论塔板数(USP) | 拖尾因子 | 分离度(USP) |
|---|---|---|---|---|---|---|---|
| 1 | 1.773 | 28013 | 28.707 | 4933 | 2265 | 1.138 | -- |
| 2 | 2.630 | 69570 | 71.293 | 9055 | 2731 | 1.097 | 4.893 |
| 总计 | | 97583 | 100.000 | 13988 | | | |

SHIMADZU LabSolutions

# J301

## <样品信息>

色谱柱:XB-C18(50mm*4.6mm,5μm）　流速：2.0ml/min
柱　温:30℃　波长:237nm
数据文件名: RC$J301 - 28-45/10-2408-2 - zzp-20220127p-rcqx-2-pH1.2jz-lf75z-p6-15min.lcd
方法文件名: RC$J301 - J301-rcqx-FX259.lcm
批处理文件名: RC$J301 - 20251125-Fx259.lcb
样品瓶号: 2-48
进样体积: 20 μl　版本号:6.115
进样时间: 2025/11/25 17:59:47　实验者: xiexinhui
处理时间（V2）: 2025/11/26 08:33:54　处理者: xiexinhui
仪器型号：SHIMADZU LC-2050C(FX259)

## <色谱图>

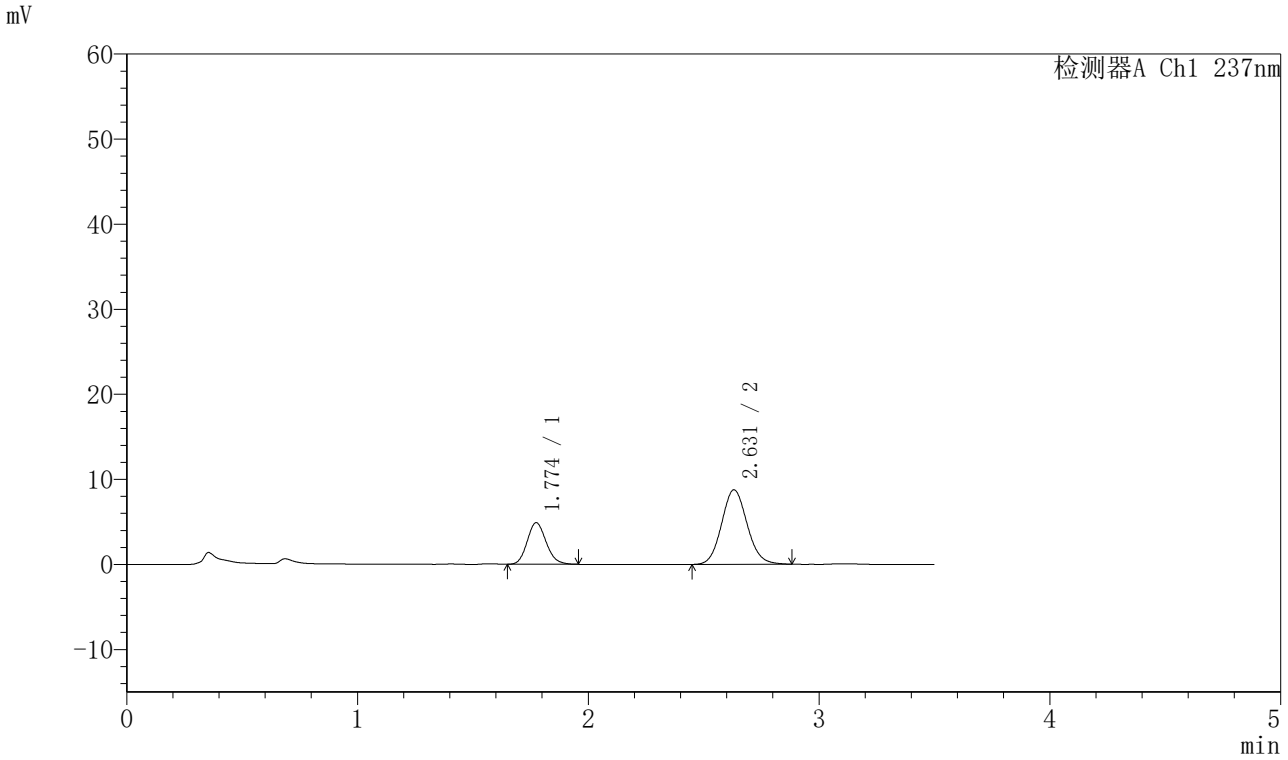


## <峰表>

检测器A Ch1 237nm

| 峰号 | 保留时间 | 面积 | 面积% | 高度 | 理论塔板数(USP) | 拖尾因子 | 分离度(USP) |
|---|---|---|---|---|---|---|---|
| 1 | 1.774 | 27846 | 29.282 | 4877 | 2239 | 1.142 | -- |
| 2 | 2.631 | 67249 | 70.718 | 8758 | 2735 | 1.096 | 4.880 |
| 总计 | | 95094 | 100.000 | 13635 | | | |

SHIMADZU LabSolutions

# J301

## <样品信息>

色谱柱:XB-C18(50mm*4.6mm,5μm）　流速：2.0ml/min
柱　温:30℃　波长:237nm
数据文件名: RC$J301 - 28-45/10-2409-2 - zzp-20220127p-rcqx-2-pH1.2jz-lf75z-p1-20min.lcd
方法文件名: RC$J301 - J301-rcqx-FX259.lcm
批处理文件名: RC$J301 - 20251125-Fx259.lcb
样品瓶号: 2-4
进样体积: 20 μl　版本号:6.115
进样时间: 2025/11/25 18:03:41　实验者: xiexinhui
处理时间（V2）: 2025/11/26 08:33:57　处理者: xiexinhui
仪器型号：SHIMADZU LC-2050C(FX259)

## <色谱图>

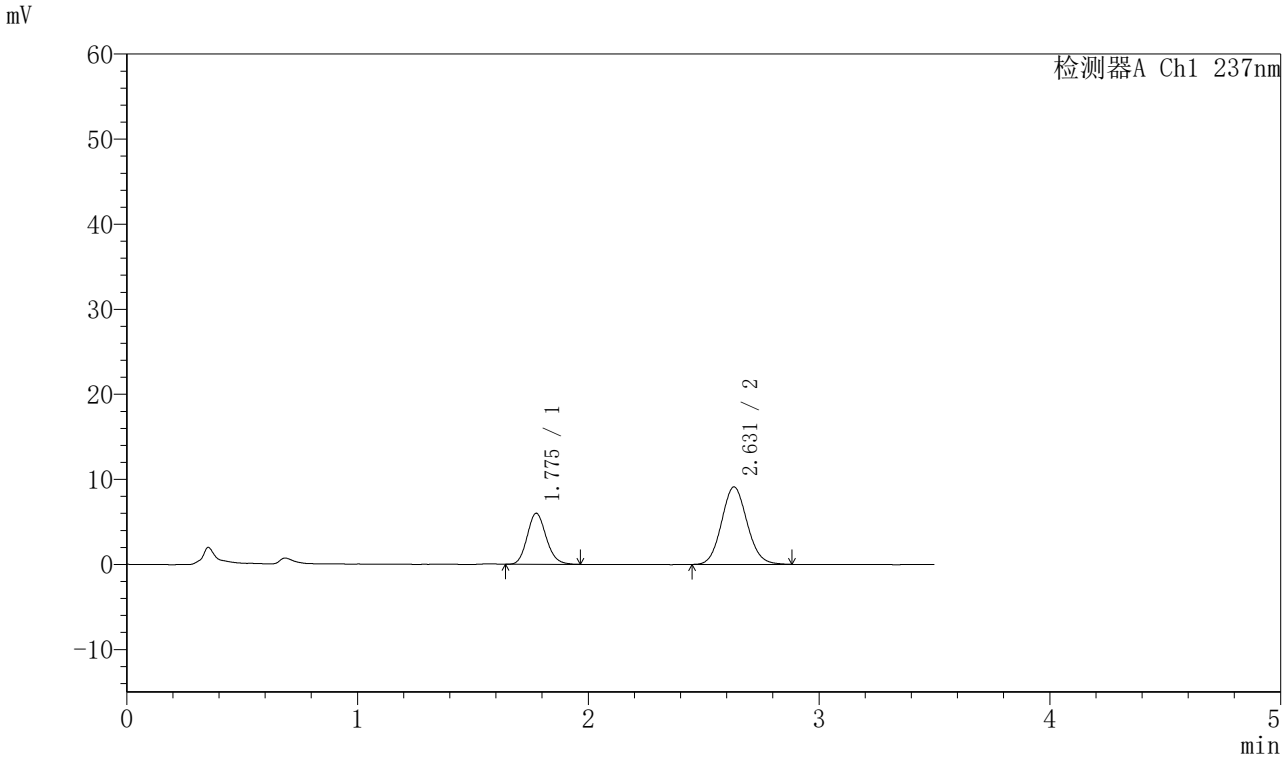


## <峰表>

检测器A Ch1 237nm

| 峰号 | 保留时间 | 面积 | 面积% | 高度 | 理论塔板数(USP) | 拖尾因子 | 分离度(USP) |
|---|---|---|---|---|---|---|---|
| 1 | 1.775 | 34230 | 32.823 | 5986 | 2255 | 1.143 | -- |
| 2 | 2.631 | 70059 | 67.177 | 9110 | 2715 | 1.092 | 4.876 |
| 总计 | | 104290 | 100.000 | 15096 | | | |

SHIMADZU LabSolutions

# J301

## <样品信息>

色谱柱:XB-C18(50mm*4.6mm,5μm）　流速：2.0ml/min
柱　温:30℃　波长:237nm
数据文件名: RC$J301 - 28-45/10-2410-2 - zzp-20220127p-rcqx-2-pH1.2jz-lf75z-p2-20min.lcd
方法文件名: RC$J301 - J301-rcqx-FX259.lcm
批处理文件名: RC$J301 - 20251125-Fx259.lcb
样品瓶号: 2-13
进样体积: 20 μl　版本号:6.115
进样时间: 2025/11/25 18:07:36　实验者: xiexinhui
处理时间（V2）: 2025/11/26 08:34:00　处理者: xiexinhui
仪器型号：SHIMADZU LC-2050C(FX259)

## <色谱图>

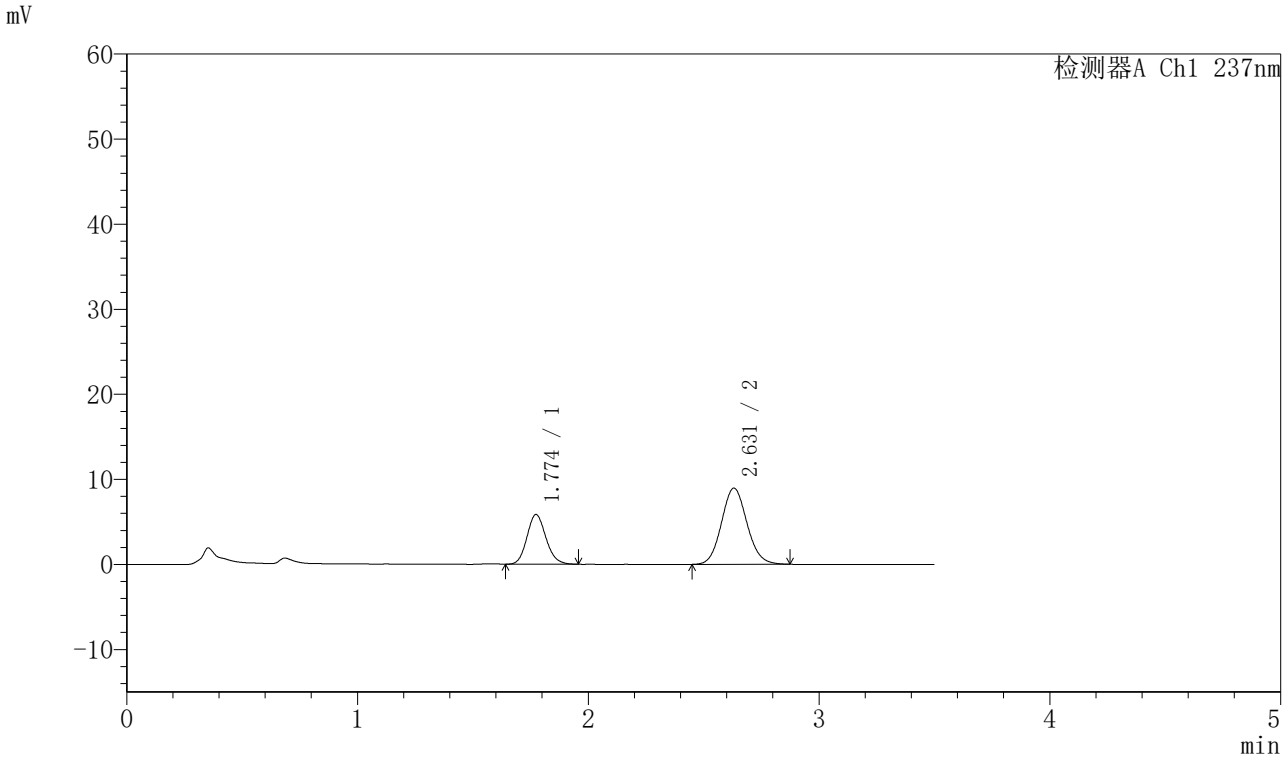


## <峰表>

检测器A Ch1 237nm

| 峰号 | 保留时间 | 面积 | 面积% | 高度 | 理论塔板数(USP) | 拖尾因子 | 分离度(USP) |
|---|---|---|---|---|---|---|---|
| 1 | 1.774 | 33332 | 32.640 | 5841 | 2260 | 1.137 | -- |
| 2 | 2.631 | 68786 | 67.360 | 8964 | 2746 | 1.096 | 4.898 |
| 总计 | | 102118 | 100.000 | 14805 | | | |

SHIMADZU LabSolutions

# J301

## <样品信息>

色谱柱:XB-C18(50mm*4.6mm,5μm）　流速：2.0ml/min
柱 温:30℃　波长:237nm
数据文件名: RC$J301 - 28-45/10-2411-2 - zzp-20220127p-rcqx-2-pH1.2jz-lf75z-p3-20min.lcd
方法文件名: RC$J301 - J301-rcqx-FX259.lcm
批处理文件名: RC$J301 - 20251125-Fx259.lcb
样品瓶号: 2-22
进样体积: 20 μl　版本号:6.115
进样时间: 2025/11/25 18:11:30　实验者: xiexinhui
处理时间（V2）: 2025/11/26 08:34:03　处理者: xiexinhui
仪器型号：SHIMADZU LC-2050C(FX259)

## <色谱图>

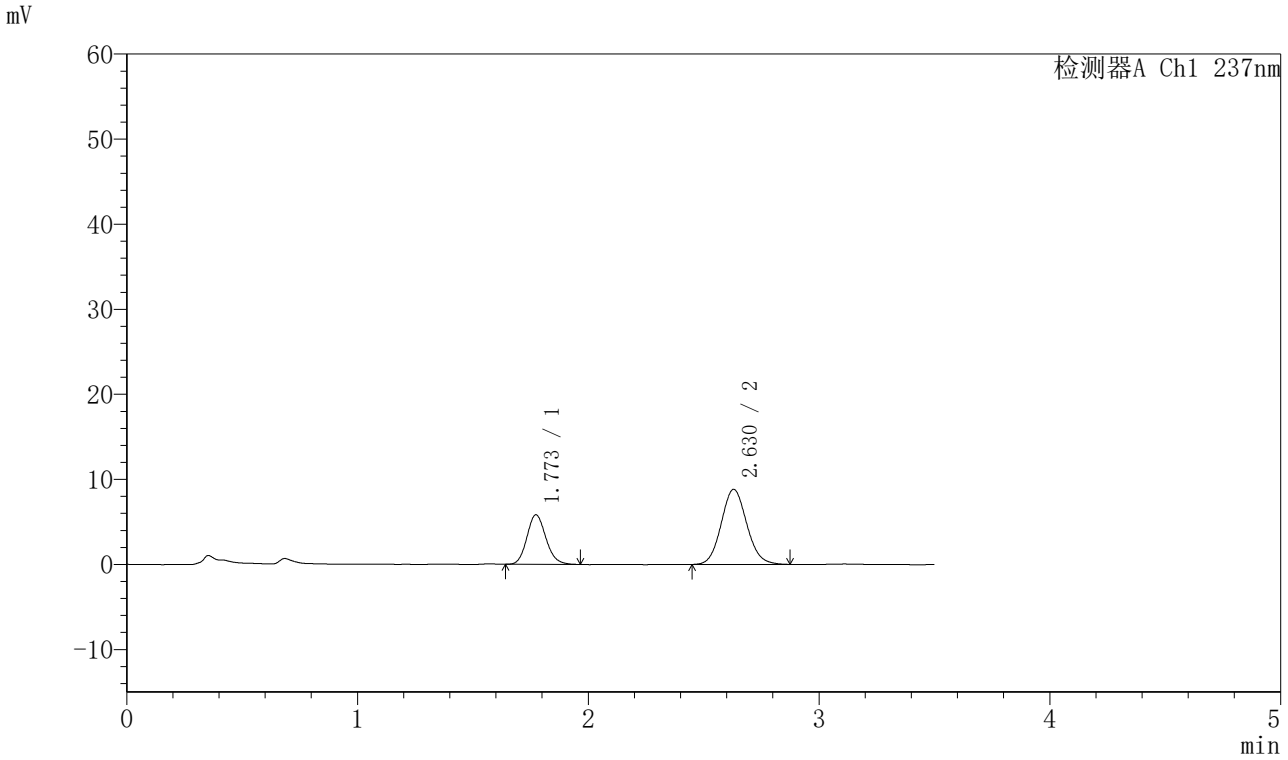


## <峰表>

检测器A Ch1 237nm

| 峰号 | 保留时间 | 面积 | 面积% | 高度 | 理论塔板数(USP) | 拖尾因子 | 分离度(USP) |
|---|---|---|---|---|---|---|---|
| 1 | 1.773 | 33272 | 32.923 | 5825 | 2258 | 1.142 | -- |
| 2 | 2.630 | 67789 | 67.077 | 8827 | 2731 | 1.097 | 4.887 |
| 总计 | | 101061 | 100.000 | 14652 | | | |

SHIMADZU LabSolutions

# J301

## <样品信息>

色谱柱:XB-C18(50mm*4.6mm,5μm）　流速：2.0ml/min
柱 温:30℃　波长:237nm
数据文件名: RC$J301 - 28-45/10-2412-2 - zzp-20220127p-rcqx-2-pH1.2jz-lf75z-p4-20min.lcd
方法文件名: RC$J301 - J301-rcqx-FX259.lcm
批处理文件名: RC$J301 - 20251125-Fx259.lcb
样品瓶号: 2-31
进样体积: 20 μl　版本号:6.115
进样时间: 2025/11/25 18:15:25　实验者: xiexinhui
处理时间（V2）: 2025/11/26 08:34:06　处理者: xiexinhui
仪器型号：SHIMADZU LC-2050C(FX259)

## <色谱图>

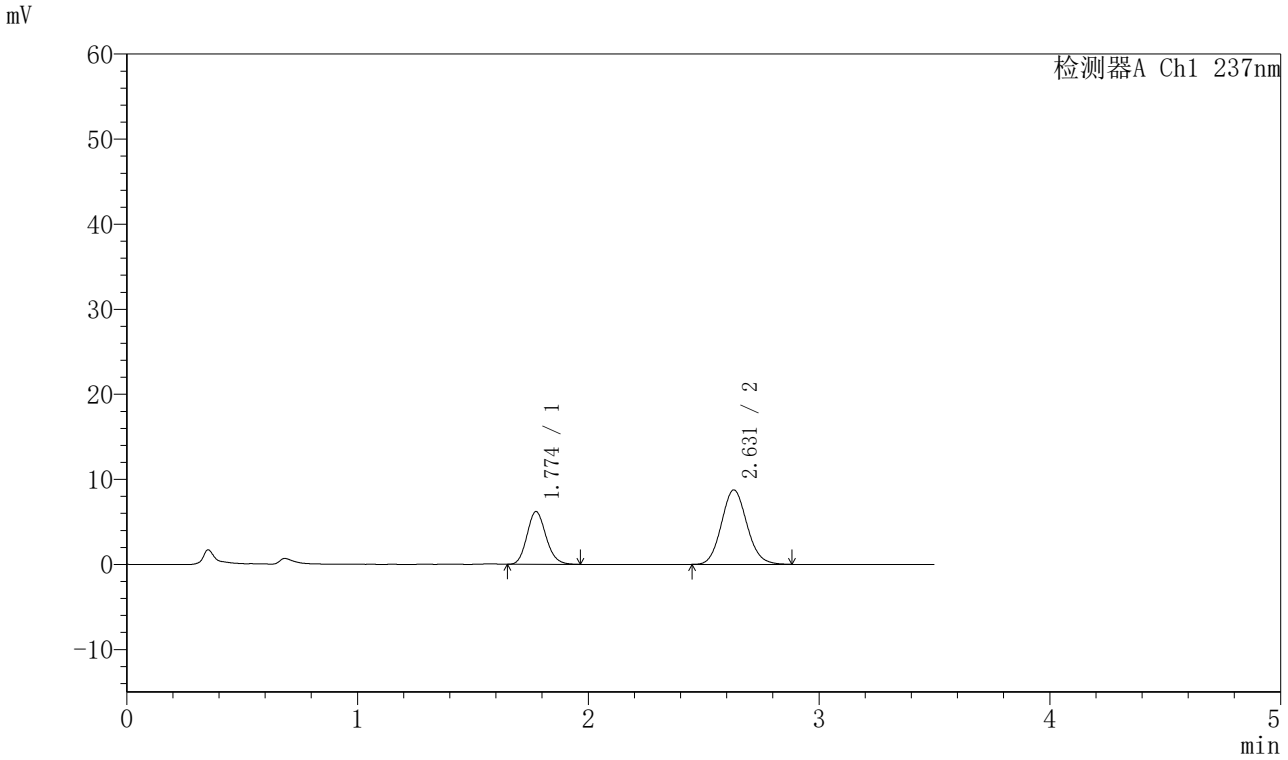


## <峰表>

检测器A Ch1 237nm

| 峰号 | 保留时间 | 面积 | 面积% | 高度 | 理论塔板数(USP) | 拖尾因子 | 分离度(USP) |
|---|---|---|---|---|---|---|---|
| 1 | 1.774 | 35420 | 34.535 | 6199 | 2245 | 1.144 | -- |
| 2 | 2.631 | 67141 | 65.465 | 8753 | 2739 | 1.101 | 4.886 |
| 总计 | | 102561 | 100.000 | 14951 | | | |

SHIMADZU LabSolutions

# J301

## <样品信息>

色谱柱:XB-C18(50mm*4.6mm,5μm）　流速：2.0ml/min
柱　温:30℃　波长:237nm
数据文件名: RC$J301 - 28-45/10-2413-2 - zzp-20220127p-rcqx-2-pH1.2jz-lf75z-p5-20min.lcd
方法文件名: RC$J301 - J301-rcqx-FX259.lcm
批处理文件名: RC$J301 - 20251125-Fx259.lcb
样品瓶号: 2-40
进样体积: 20 μl　版本号:6.115
进样时间: 2025/11/25 18:19:19　实验者: xiexinhui
处理时间（V2）: 2025/11/26 08:34:09　处理者: xiexinhui
仪器型号：SHIMADZU LC-2050C(FX259)

## <色谱图>

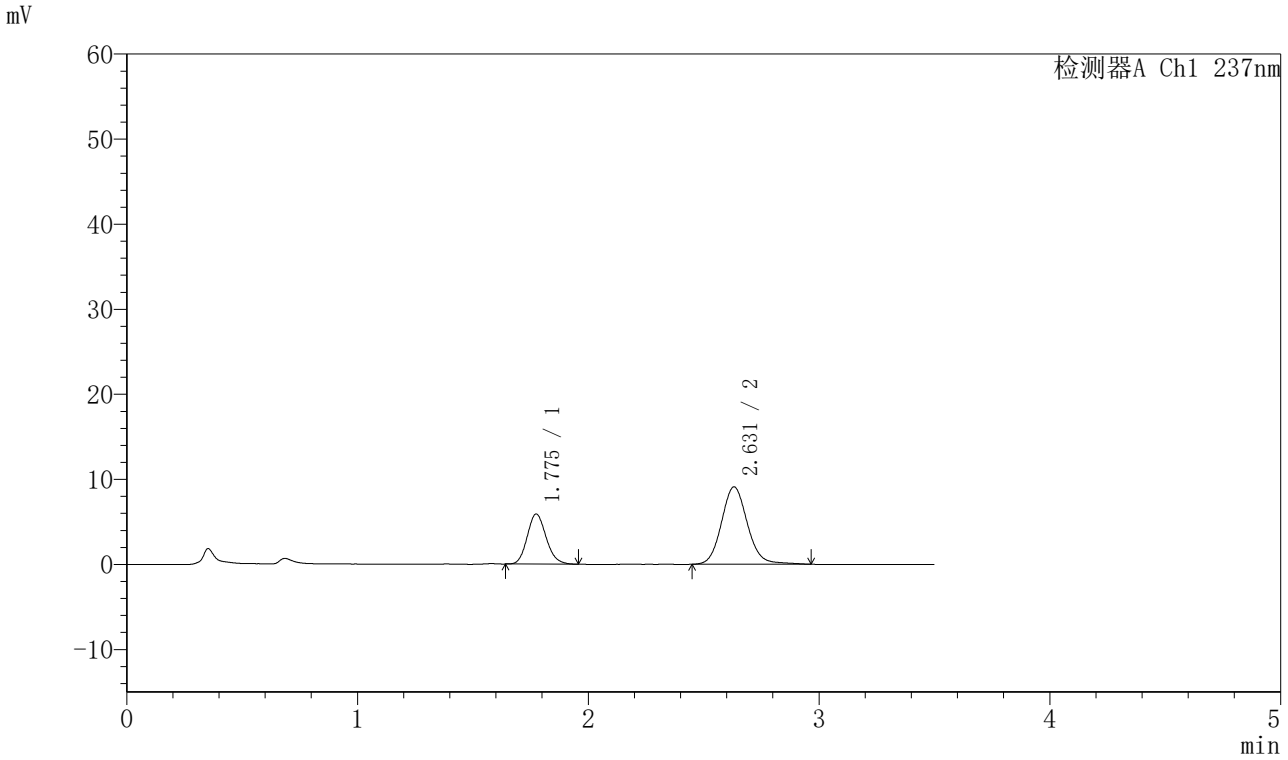


## <峰表>

检测器A Ch1 237nm

| 峰号 | 保留时间 | 面积 | 面积% | 高度 | 理论塔板数(USP) | 拖尾因子 | 分离度(USP) |
|---|---|---|---|---|---|---|---|
| 1 | 1.775 | 33445 | 31.980 | 5873 | 2263 | 1.146 | -- |
| 2 | 2.631 | 71136 | 68.020 | 9104 | 2735 | 1.110 | 4.890 |
| 总计 | | 104581 | 100.000 | 14977 | | | |

SHIMADZU LabSolutions

# J301

## <样品信息>

色谱柱:XB-C18(50mm*4.6mm,5μm）　流速：2.0ml/min
柱 温:30℃　波长:237nm
数据文件名: RC$J301 - 28-45/10-2414-2 - zzp-20220127p-rcqx-2-pH1.2jz-lf75z-p6-20min.lcd
方法文件名: RC$J301 - J301-rcqx-FX259.lcm
批处理文件名: RC$J301 - 20251125-Fx259.lcb
样品瓶号: 2-49
进样体积: 20 μl　版本号:6.115
进样时间: 2025/11/25 18:23:14　实验者: xiexinhui
处理时间（V2）: 2025/11/26 08:34:12　处理者: xiexinhui
仪器型号：SHIMADZU LC-2050C(FX259)

## <色谱图>

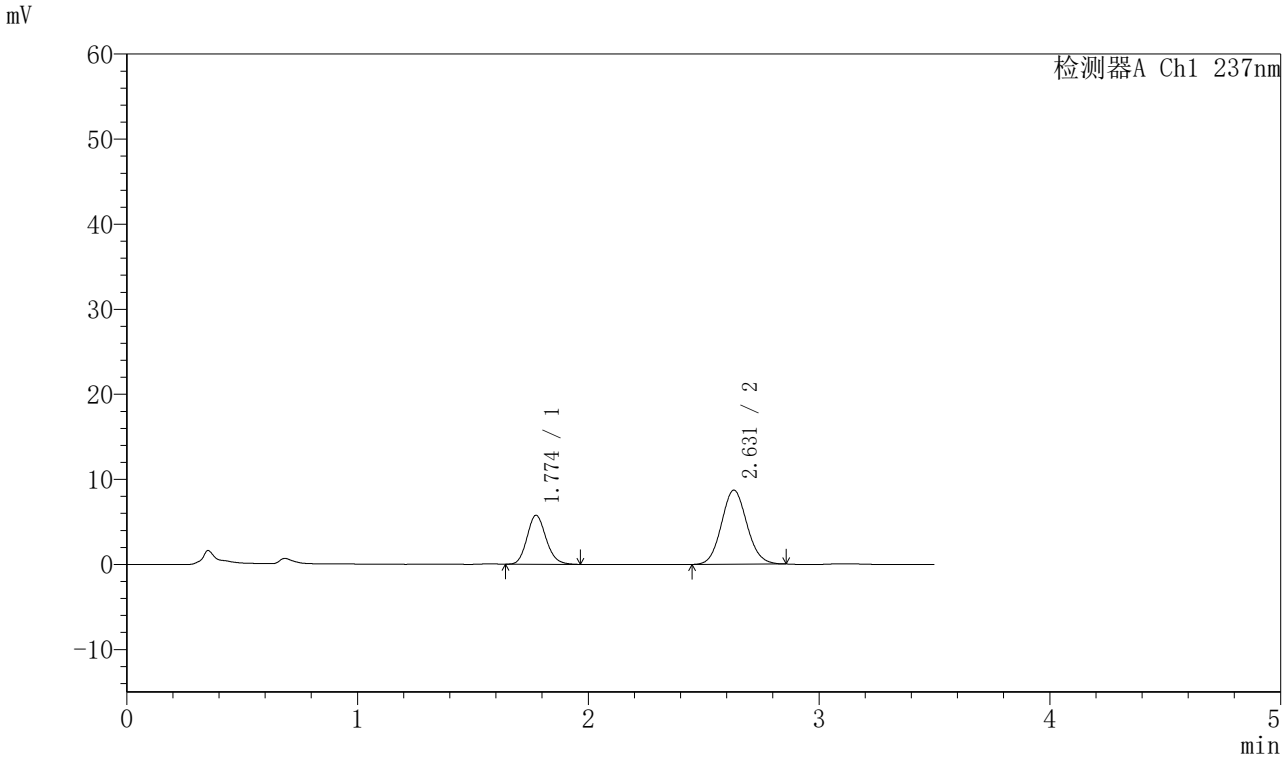


## <峰表>

检测器A Ch1 237nm

| 峰号 | 保留时间 | 面积 | 面积% | 高度 | 理论塔板数(USP) | 拖尾因子 | 分离度(USP) |
|---|---|---|---|---|---|---|---|
| 1 | 1.774 | 33038 | 33.124 | 5765 | 2257 | 1.143 | -- |
| 2 | 2.631 | 66704 | 66.876 | 8714 | 2736 | 1.087 | 4.889 |
| 总计 | | 99742 | 100.000 | 14479 | | | |

SHIMADZU LabSolutions

# J301

## <样品信息>

色谱柱:XB-C18(50mm*4.6mm,5μm）　流速：2.0ml/min
柱　温:30℃　波长:237nm
数据文件名: RC$J301 - 28-45/10-2415-2 - zzp-20220127p-rcqx-2-pH1.2jz-lf75z-p1-30min.lcd
方法文件名: RC$J301 - J301-rcqx-FX259.lcm
批处理文件名: RC$J301 - 20251125-Fx259.lcb
样品瓶号: 2-5
进样体积: 20 μl　版本号:6.115
进样时间: 2025/11/25 18:27:09　实验者: xiexinhui
处理时间（V2）: 2025/11/26 08:34:14　处理者: xiexinhui
仪器型号：SHIMADZU LC-2050C(FX259)

## <色谱图>

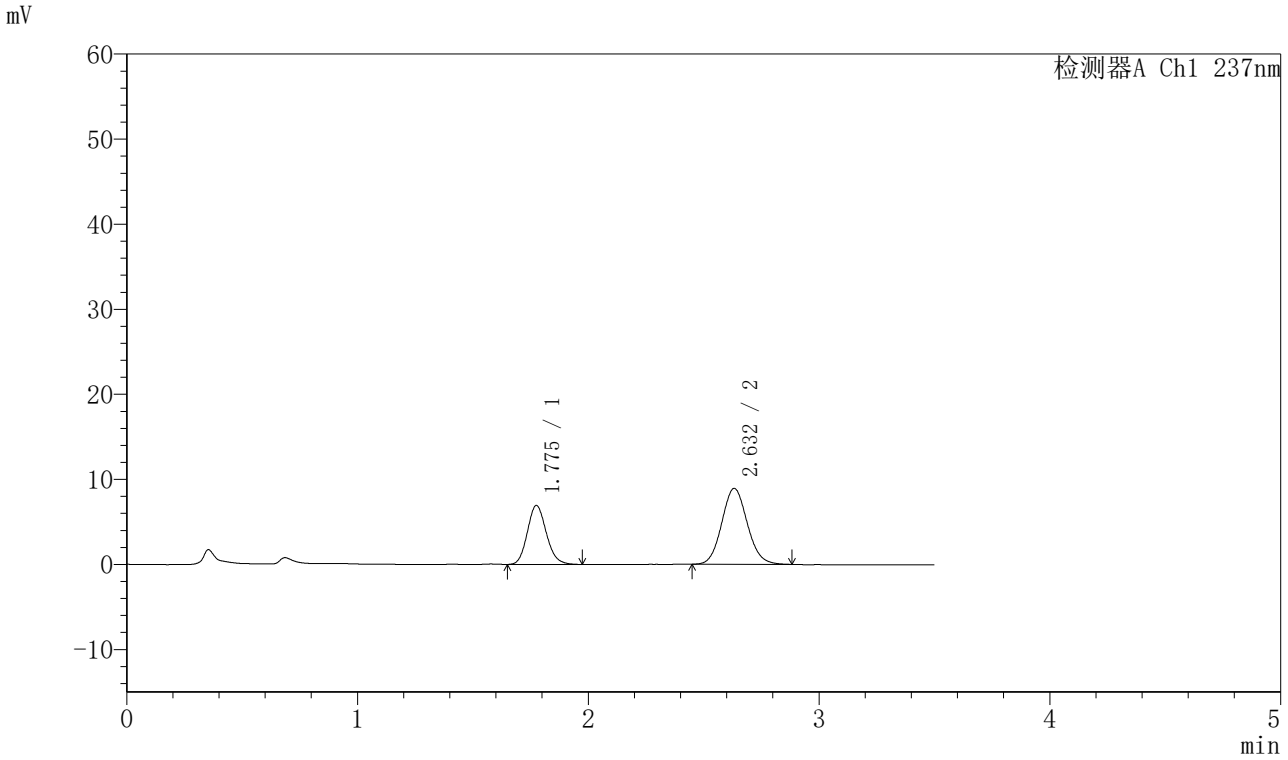


## <峰表>

检测器A Ch1 237nm

| 峰号 | 保留时间 | 面积 | 面积% | 高度 | 理论塔板数(USP) | 拖尾因子 | 分离度(USP) |
|---|---|---|---|---|---|---|---|
| 1 | 1.775 | 39556 | 36.576 | 6902 | 2261 | 1.144 | -- |
| 2 | 2.632 | 68591 | 63.424 | 8924 | 2740 | 1.094 | 4.891 |
| 总计 | | 108147 | 100.000 | 15826 | | | |

SHIMADZU LabSolutions

# J301

## <样品信息>

色谱柱:XB-C18(50mm*4.6mm,5μm）　流速：2.0ml/min
柱　温:30℃　波长:237nm
数据文件名: RC$J301 - 28-45/10-2416-2 - zzp-20220127p-rcqx-2-pH1.2jz-lf75z-p2-30min.lcd
方法文件名: RC$J301 - J301-rcqx-FX259.lcm
批处理文件名: RC$J301 - 20251125-Fx259.lcb
样品瓶号: 2-14
进样体积: 20 μl　版本号:6.115
进样时间: 2025/11/25 18:31:03　实验者: xiexinhui
处理时间（V2）: 2025/11/26 08:34:17　处理者: xiexinhui
仪器型号：SHIMADZU LC-2050C(FX259)

## <色谱图>

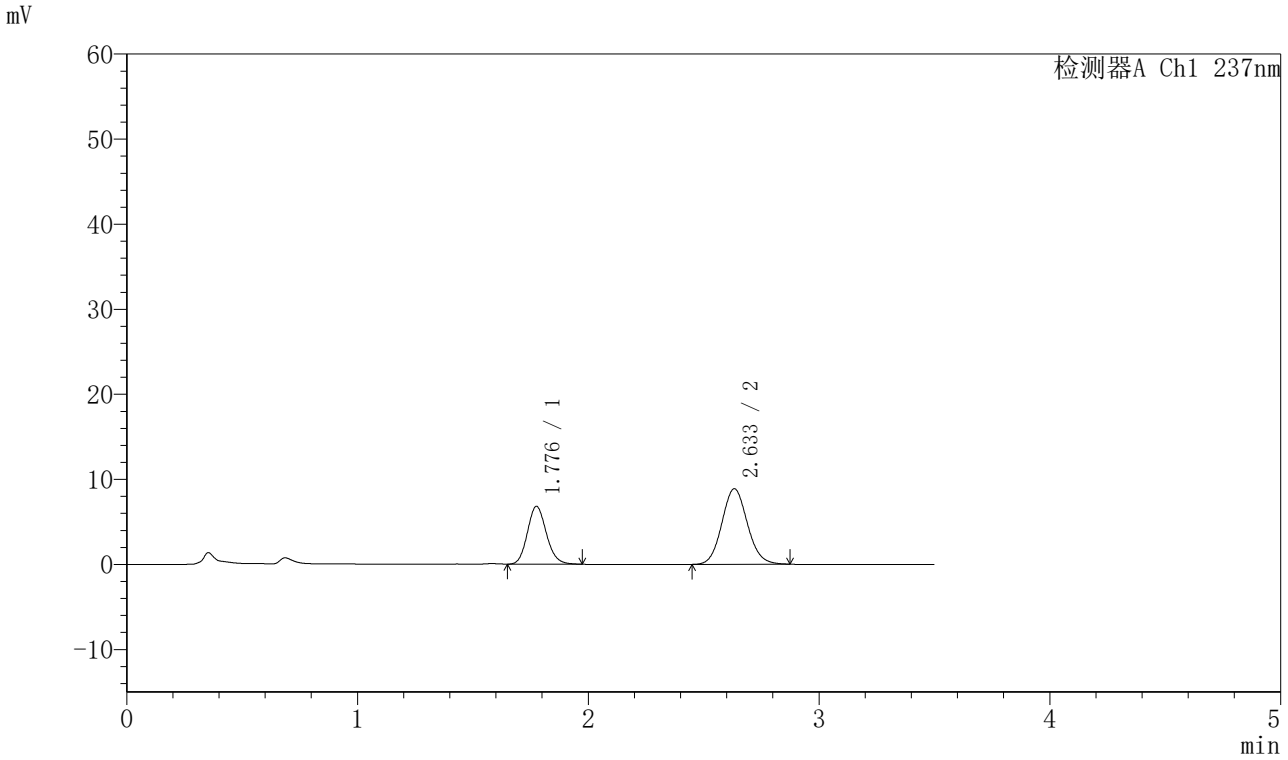


## <峰表>

检测器A Ch1 237nm

| 峰号 | 保留时间 | 面积 | 面积% | 高度 | 理论塔板数(USP) | 拖尾因子 | 分离度(USP) |
|---|---|---|---|---|---|---|---|
| 1 | 1.776 | 38757 | 36.229 | 6764 | 2265 | 1.137 | -- |
| 2 | 2.633 | 68219 | 63.771 | 8873 | 2738 | 1.096 | 4.891 |
| 总计 | | 106976 | 100.000 | 15637 | | | |

SHIMADZU LabSolutions

# J301

## <样品信息>

色谱柱:XB-C18(50mm*4.6mm,5μm）　流速：2.0ml/min
柱　温:30℃　波长:237nm
数据文件名: RC$J301 - 28-45/10-2417-2 - zzp-20220127p-rcqx-2-pH1.2jz-lf75z-p3-30min.lcd
方法文件名: RC$J301 - J301-rcqx-FX259.lcm
批处理文件名: RC$J301 - 20251125-Fx259.lcb
样品瓶号: 2-23
进样体积: 20 μl　版本号:6.115
进样时间: 2025/11/25 18:34:57　实验者: xiexinhui
处理时间（V2）: 2025/11/26 08:34:20　处理者: xiexinhui
仪器型号：SHIMADZU LC-2050C(FX259)

## <色谱图>

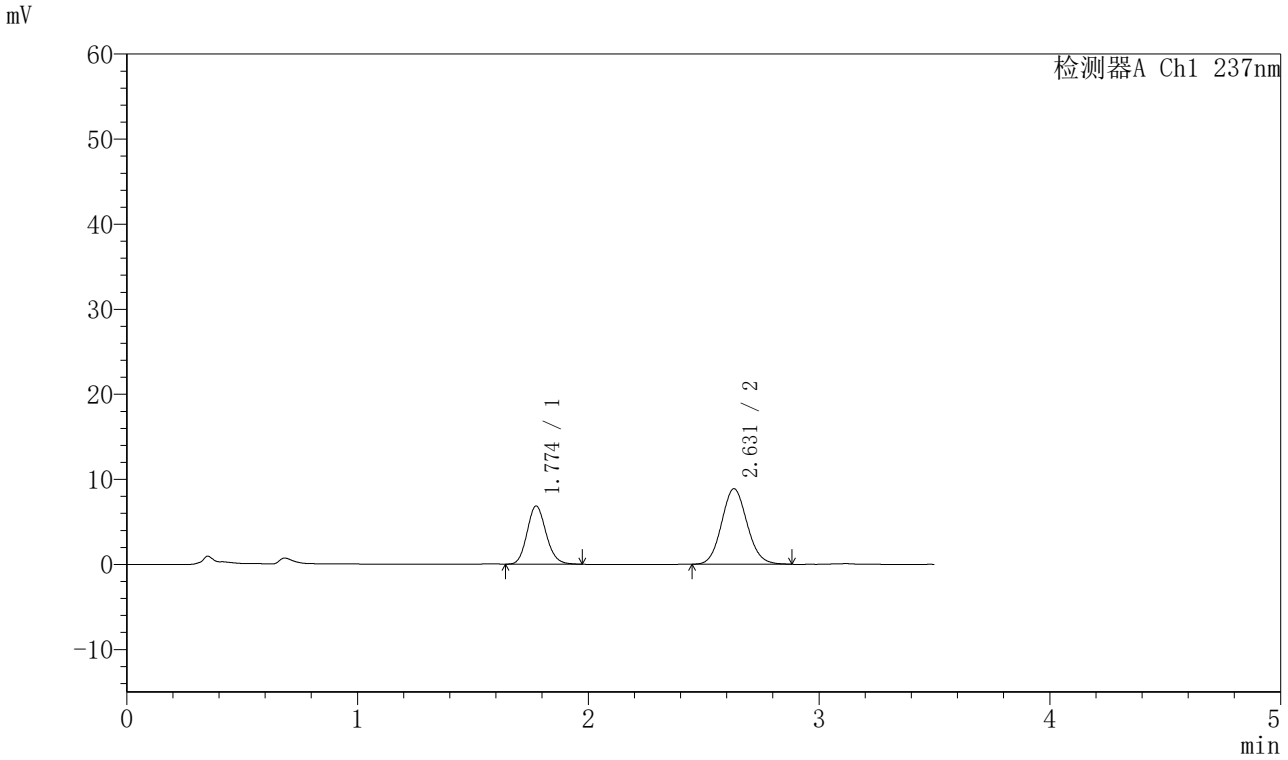


## <峰表>

检测器A Ch1 237nm

| 峰号 | 保留时间 | 面积 | 面积% | 高度 | 理论塔板数(USP) | 拖尾因子 | 分离度(USP) |
|---|---|---|---|---|---|---|---|
| 1 | 1.774 | 39091 | 36.460 | 6828 | 2257 | 1.143 | -- |
| 2 | 2.631 | 68125 | 63.540 | 8878 | 2733 | 1.094 | 4.888 |
| 总计 | | 107216 | 100.000 | 15706 | | | |

SHIMADZU LabSolutions

# J301

## <样品信息>

色谱柱:XB-C18(50mm*4.6mm,5μm）　流速：2.0ml/min
柱　温:30℃　波长:237nm
数据文件名: RC$J301 - 28-45/10-2418-2 - zzp-20220127p-rcqx-2-pH1.2jz-lf75z-p4-30min.lcd
方法文件名: RC$J301 - J301-rcqx-FX259.lcm
批处理文件名: RC$J301 - 20251125-Fx259.lcb
样品瓶号: 2-32
进样体积: 20 μl　版本号:6.115
进样时间: 2025/11/25 18:38:51　实验者: xiexinhui
处理时间（V2）: 2025/11/26 08:34:23　处理者: xiexinhui
仪器型号：SHIMADZU LC-2050C(FX259)

## <色谱图>

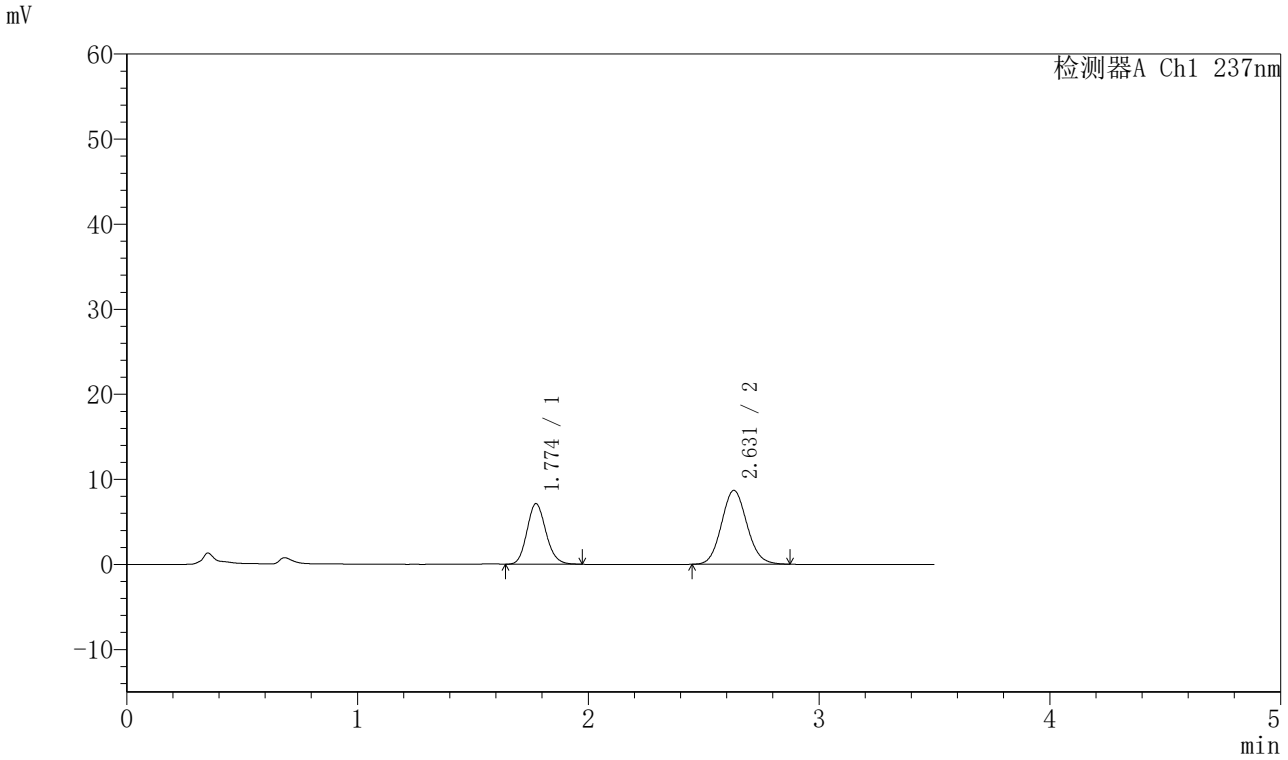


## <峰表>

检测器A Ch1 237nm

| 峰号 | 保留时间 | 面积 | 面积% | 高度 | 理论塔板数(USP) | 拖尾因子 | 分离度(USP) |
|---|---|---|---|---|---|---|---|
| 1 | 1.774 | 40698 | 37.932 | 7113 | 2245 | 1.144 | -- |
| 2 | 2.631 | 66592 | 62.068 | 8688 | 2737 | 1.095 | 4.887 |
| 总计 | | 107290 | 100.000 | 15802 | | | |

SHIMADZU LabSolutions

# J301

## <样品信息>

色谱柱:XB-C18(50mm*4.6mm,5μm）　流速：2.0ml/min
柱　温:30℃　波长:237nm
数据文件名: RC$J301 - 28-45/10-2419-2 - zzp-20220127p-rcqx-2-pH1.2jz-lf75z-p5-30min.lcd
方法文件名: RC$J301 - J301-rcqx-FX259.lcm
批处理文件名: RC$J301 - 20251125-Fx259.lcb
样品瓶号: 2-41
进样体积: 20 μl　版本号:6.115
进样时间: 2025/11/25 18:42:46　实验者: xiexinhui
处理时间（V2）: 2025/11/26 08:34:26　处理者: xiexinhui
仪器型号：SHIMADZU LC-2050C(FX259)

## <色谱图>

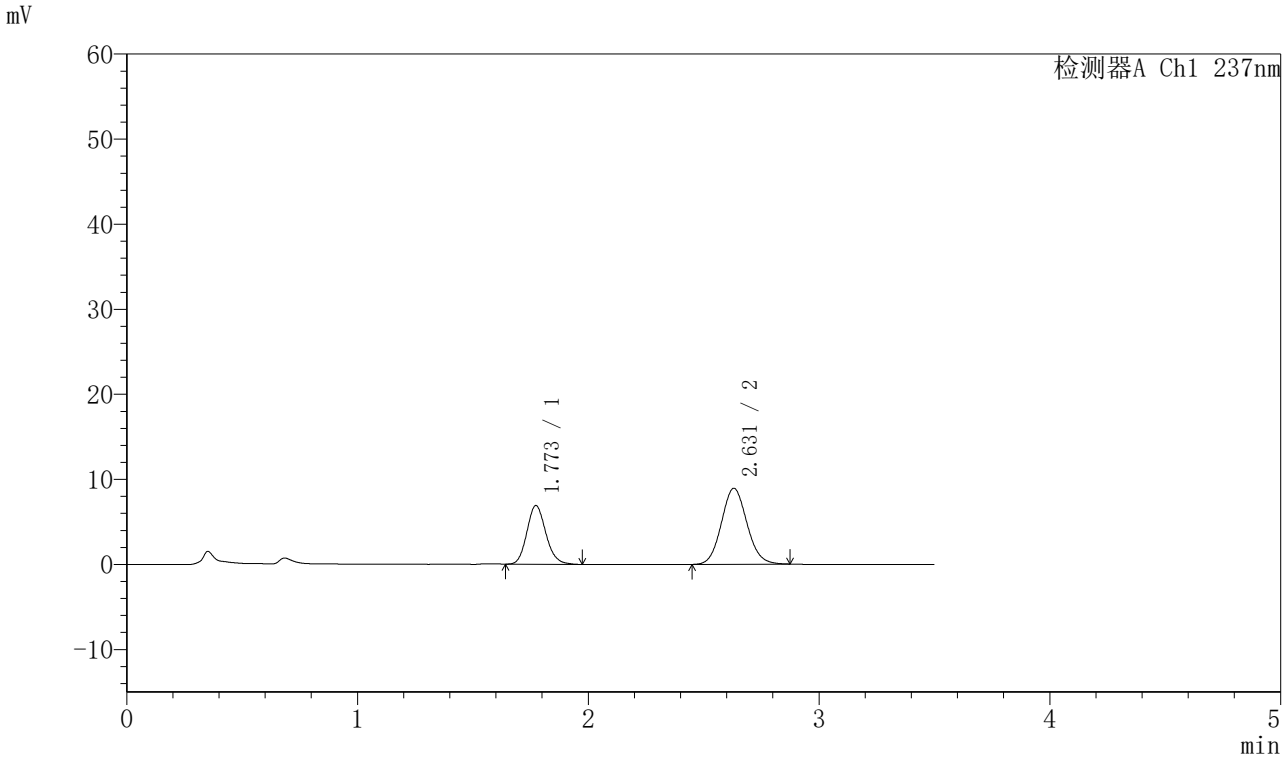


## <峰表>

检测器A Ch1 237nm

| 峰号 | 保留时间 | 面积 | 面积% | 高度 | 理论塔板数(USP) | 拖尾因子 | 分离度(USP) |
|---|---|---|---|---|---|---|---|
| 1 | 1.773 | 39392 | 36.519 | 6893 | 2256 | 1.147 | -- |
| 2 | 2.631 | 68474 | 63.481 | 8932 | 2727 | 1.092 | 4.889 |
| 总计 | | 107866 | 100.000 | 15824 | | | |

SHIMADZU LabSolutions

# J301

## <样品信息>

色谱柱:XB-C18(50mm*4.6mm,5μm）　流速：2.0ml/min
柱　温:30℃　波长:237nm
数据文件名: RC$J301 - 28-45/10-2420-2 - zzp-20220127p-rcqx-2-pH1.2jz-lf75z-p6-30min.lcd
方法文件名: RC$J301 - J301-rcqx-FX259.lcm
批处理文件名: RC$J301 - 20251125-Fx259.lcb
样品瓶号: 2-50
进样体积: 20 μl　版本号:6.115
进样时间: 2025/11/25 18:46:41　实验者: xiexinhui
处理时间（V2）: 2025/11/26 08:34:29　处理者: xiexinhui
仪器型号：SHIMADZU LC-2050C(FX259)

## <色谱图>

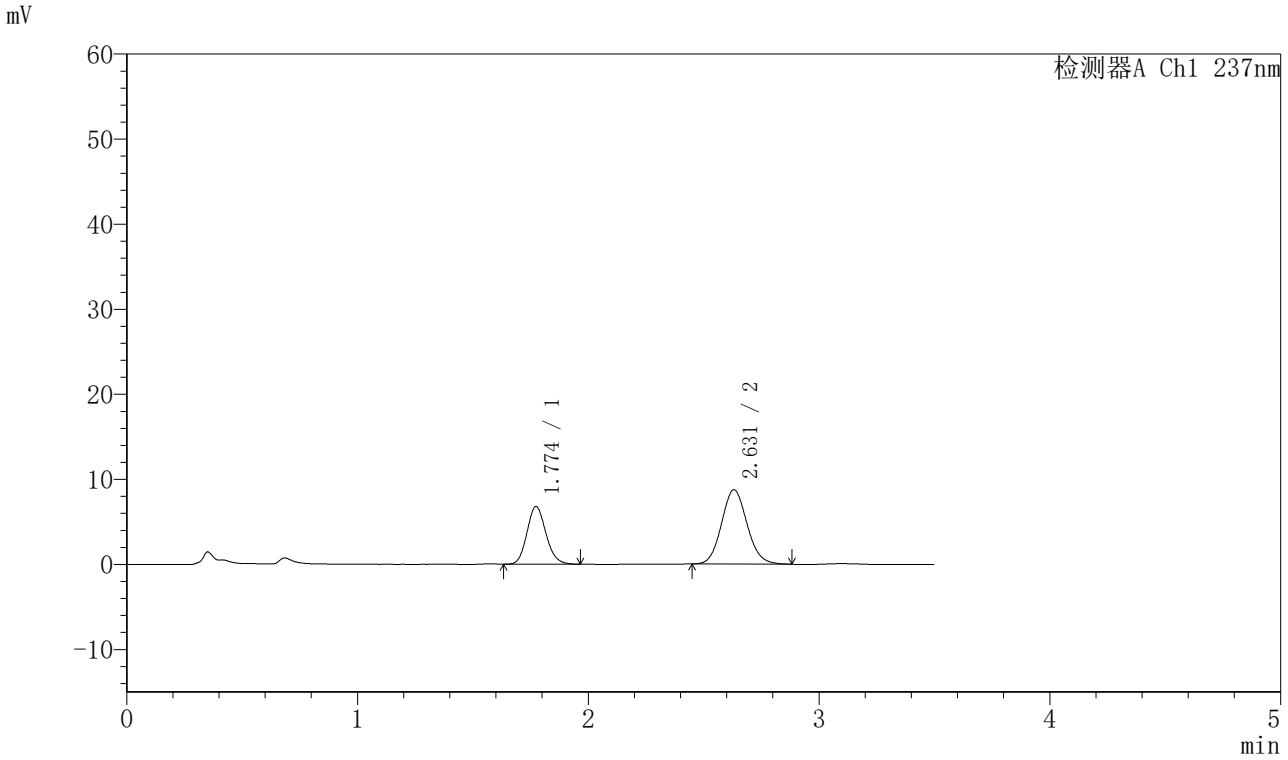


## <峰表>

检测器A Ch1 237nm

| 峰号 | 保留时间 | 面积 | 面积% | 高度 | 理论塔板数(USP) | 拖尾因子 | 分离度(USP) |
|---|---|---|---|---|---|---|---|
| 1 | 1.774 | 38796 | 36.610 | 6782 | 2250 | 1.138 | -- |
| 2 | 2.631 | 67175 | 63.390 | 8740 | 2726 | 1.098 | 4.884 |
| 总计 | | 105971 | 100.000 | 15522 | | | |

SHIMADZU LabSolutions

# J301

## <样品信息>

色谱柱:XB-C18(50mm*4.6mm,5μm）　流速：2.0ml/min
柱　温:30℃　波长:237nm
数据文件名: RC$J301 - 28-45/10-2421-2 - zzp-20220127p-rcqx-2-pH1.2jz-lf75z-p1-45min.lcd
方法文件名: RC$J301 - J301-rcqx-FX259.lcm
批处理文件名: RC$J301 - 20251125-Fx259.lcb
样品瓶号: 2-6
进样体积: 20 μl　版本号:6.115
进样时间: 2025/11/25 18:50:35　实验者: xiexinhui
处理时间（V2）: 2025/11/26 08:34:32　处理者: xiexinhui
仪器型号：SHIMADZU LC-2050C(FX259)

## <色谱图>

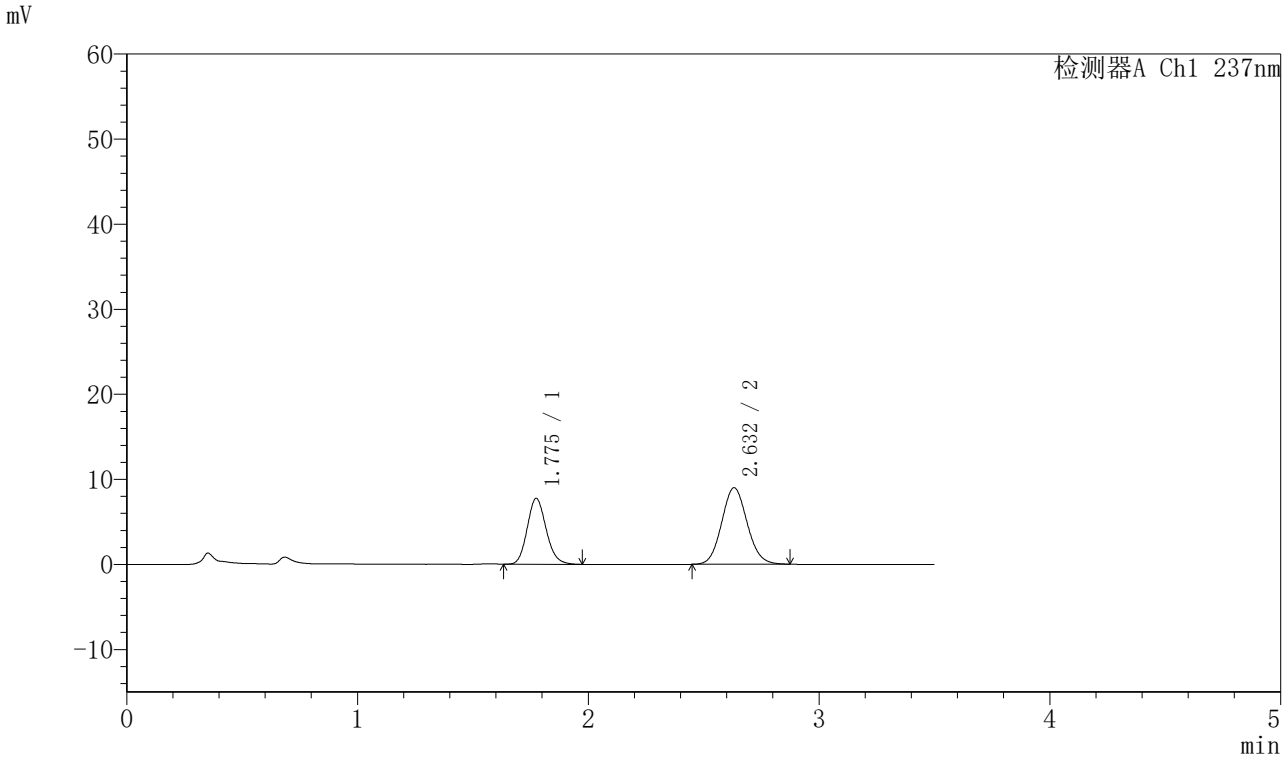


## <峰表>

检测器A Ch1 237nm

| 峰号 | 保留时间 | 面积 | 面积% | 高度 | 理论塔板数(USP) | 拖尾因子 | 分离度(USP) |
|---|---|---|---|---|---|---|---|
| 1 | 1.775 | 44226 | 39.114 | 7731 | 2259 | 1.145 | -- |
| 2 | 2.632 | 68844 | 60.886 | 8994 | 2738 | 1.091 | 4.891 |
| 总计 | | 113070 | 100.000 | 16725 | | | |

SHIMADZU LabSolutions

# J301

## <样品信息>

色谱柱:XB-C18(50mm*4.6mm,5μm）　流速：2.0ml/min
柱　温:30℃　波长:237nm
数据文件名: RC$J301 - 28-45/10-2422-2 - zzp-20220127p-rcqx-2-pH1.2jz-lf75z-p2-45min.lcd
方法文件名: RC$J301 - J301-rcqx-FX259.lcm
批处理文件名: RC$J301 - 20251125-Fx259.lcb
样品瓶号: 2-15
进样体积: 20 μl　版本号:6.115
进样时间: 2025/11/25 18:54:30　实验者: xiexinhui
处理时间（V2）: 2025/11/26 08:34:35　处理者: xiexinhui
仪器型号：SHIMADZU LC-2050C(FX259)

## <色谱图>

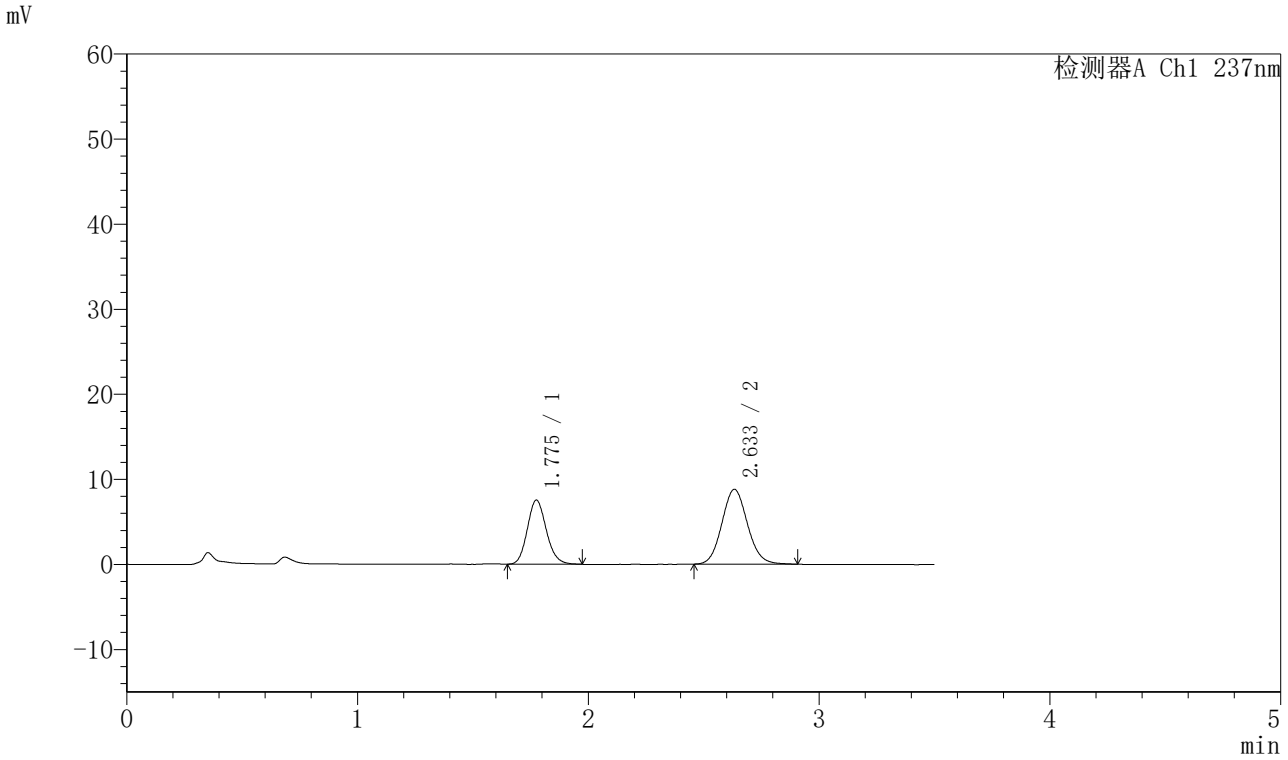


## <峰表>

检测器A Ch1 237nm

| 峰号 | 保留时间 | 面积 | 面积% | 高度 | 理论塔板数(USP) | 拖尾因子 | 分离度(USP) |
|---|---|---|---|---|---|---|---|
| 1 | 1.775 | 43116 | 38.879 | 7507 | 2260 | 1.144 | -- |
| 2 | 2.633 | 67783 | 61.121 | 8789 | 2733 | 1.095 | 4.890 |
| 总计 | | 110899 | 100.000 | 16296 | | | |

SHIMADZU LabSolutions

# J301

## <样品信息>

色谱柱:XB-C18(50mm*4.6mm,5μm）　流速：2.0ml/min
柱　温:30℃　波长:237nm
数据文件名: RC$J301 - 28-45/10-2423-2 - zzp-20220127p-rcqx-2-pH1.2jz-lf75z-p3-45min.lcd
方法文件名: RC$J301 - J301-rcqx-FX259.lcm
批处理文件名: RC$J301 - 20251125-Fx259.lcb
样品瓶号: 2-24
进样体积: 20 μl　版本号:6.115
进样时间: 2025/11/25 18:58:25　实验者: xiexinhui
处理时间（V2）: 2025/11/26 08:34:38　处理者: xiexinhui
仪器型号：SHIMADZU LC-2050C(FX259)

## <色谱图>

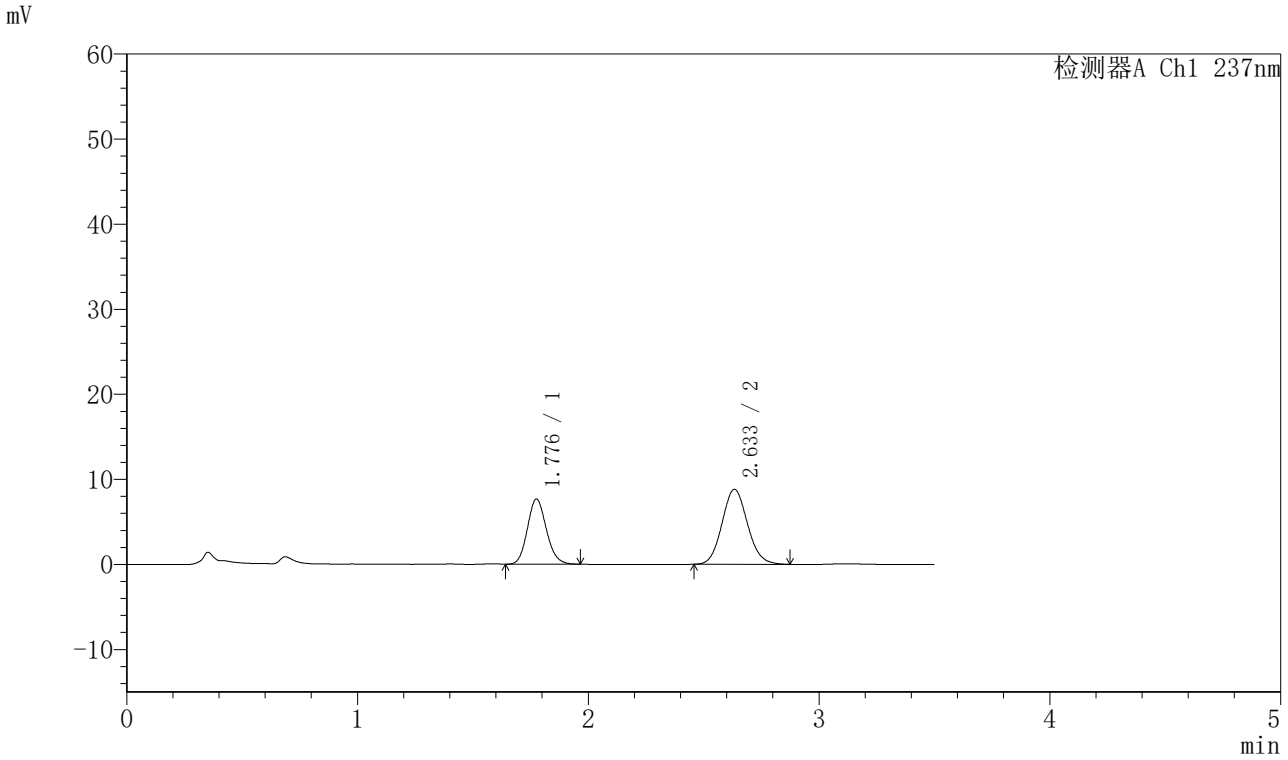


## <峰表>

检测器A Ch1 237nm

| 峰号 | 保留时间 | 面积 | 面积% | 高度 | 理论塔板数(USP) | 拖尾因子 | 分离度(USP) |
|---|---|---|---|---|---|---|---|
| 1 | 1.776 | 43609 | 39.242 | 7614 | 2258 | 1.134 | -- |
| 2 | 2.633 | 67519 | 60.758 | 8801 | 2747 | 1.095 | 4.895 |
| 总计 | | 111128 | 100.000 | 16415 | | | |

SHIMADZU LabSolutions

# J301

## <样品信息>

色谱柱:XB-C18(50mm*4.6mm,5μm）　流速：2.0ml/min
柱　温:30℃　波长:237nm
数据文件名: RC$J301 - 28-45/10-2424-2 - zzp-20220127p-rcqx-2-pH1.2jz-lf75z-p4-45min.lcd
方法文件名: RC$J301 - J301-rcqx-FX259.lcm
批处理文件名: RC$J301 - 20251125-Fx259.lcb
样品瓶号: 2-33
进样体积: 20 μl　版本号:6.115
进样时间: 2025/11/25 19:02:20　实验者: xiexinhui
处理时间（V2）: 2025/11/26 08:34:41　处理者: xiexinhui
仪器型号：SHIMADZU LC-2050C(FX259)

## <色谱图>

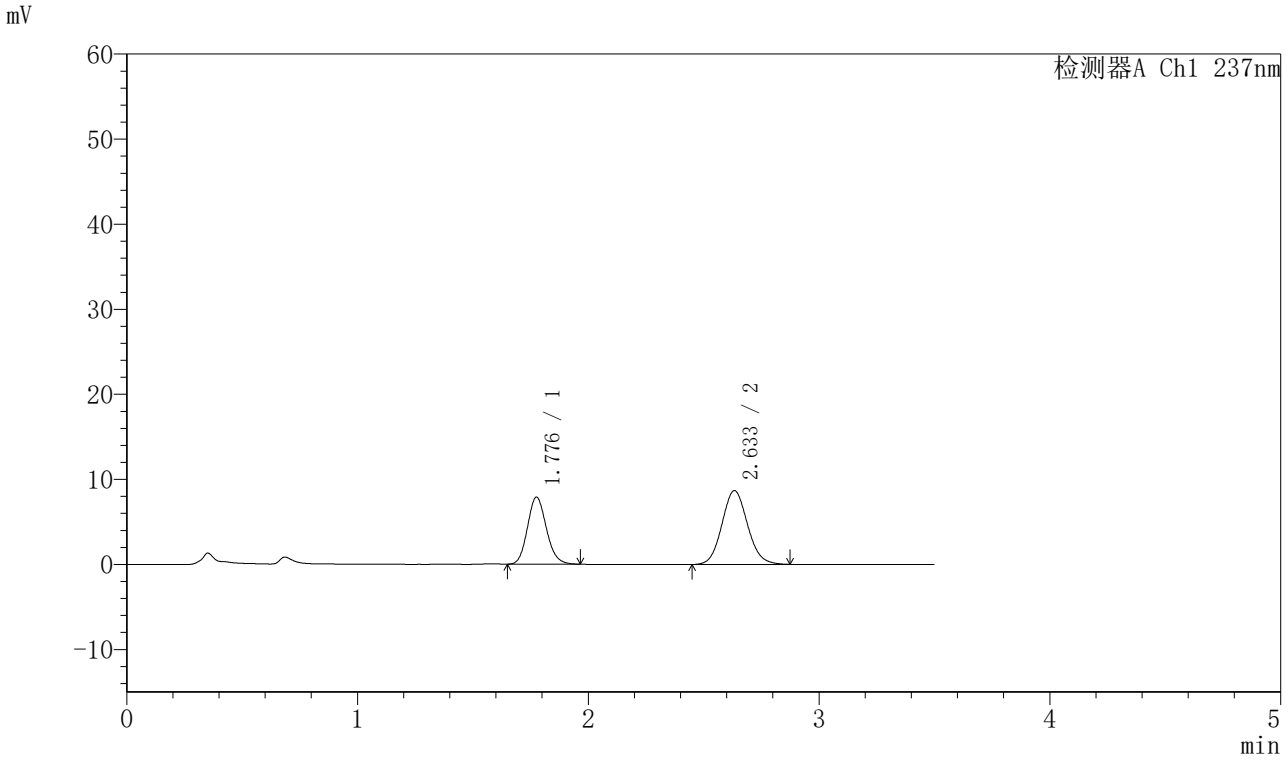


## <峰表>

检测器A Ch1 237nm

| 峰号 | 保留时间 | 面积 | 面积% | 高度 | 理论塔板数(USP) | 拖尾因子 | 分离度(USP) |
|---|---|---|---|---|---|---|---|
| 1 | 1.776 | 44803 | 40.158 | 7837 | 2264 | 1.138 | -- |
| 2 | 2.633 | 66763 | 59.842 | 8661 | 2712 | 1.094 | 4.879 |
| 总计 | | 111565 | 100.000 | 16498 | | | |

SHIMADZU LabSolutions

# J301

## <样品信息>

色谱柱:XB-C18(50mm*4.6mm,5μm）　流速：2.0ml/min
柱 温:30℃　波长:237nm
数据文件名: RC$J301 - 28-45/10-2425-2 - zzp-20220127p-rcqx-2-pH1.2jz-lf75z-p5-45min.lcd
方法文件名: RC$J301 - J301-rcqx-FX259.lcm
批处理文件名: RC$J301 - 20251125-Fx259.lcb
样品瓶号: 2-42
进样体积: 20 μl　版本号:6.115
进样时间: 2025/11/25 19:06:14　实验者: xiexinhui
处理时间（V2）: 2025/11/26 08:34:44　处理者: xiexinhui
仪器型号：SHIMADZU LC-2050C(FX259)

## <色谱图>

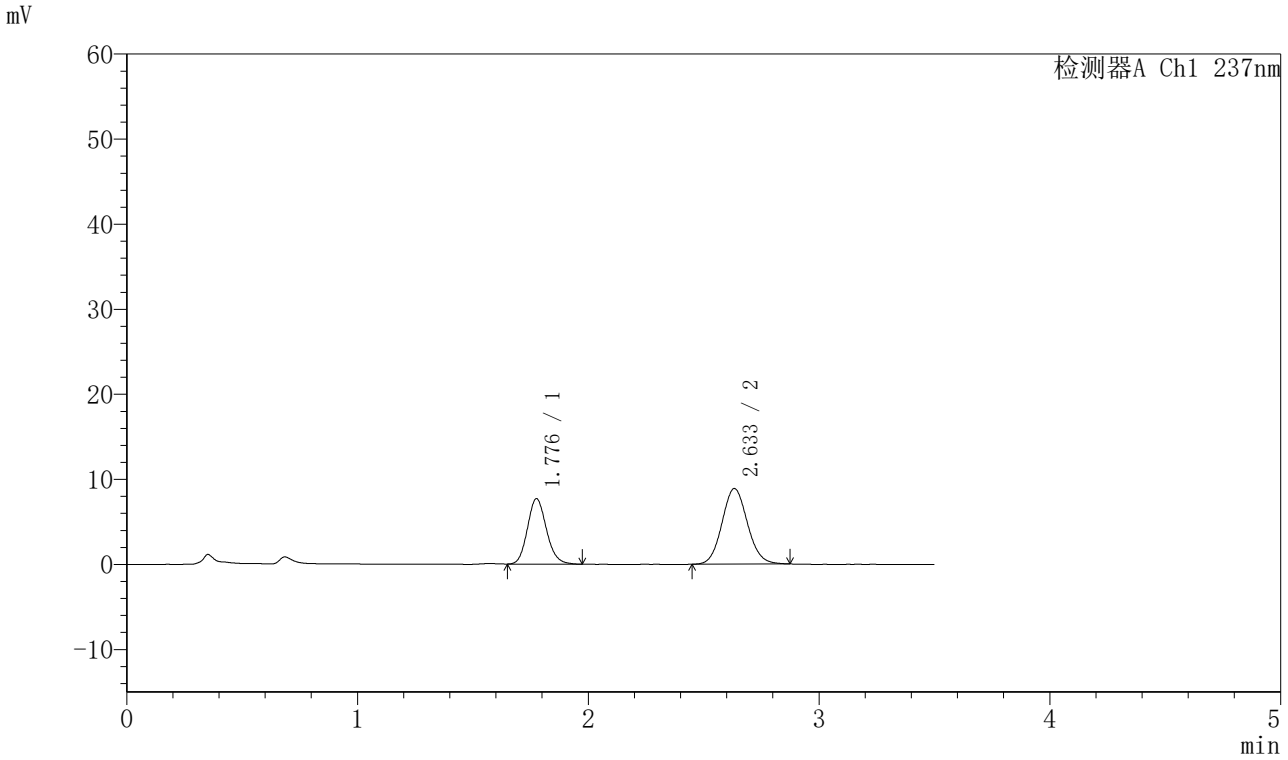


## <峰表>

检测器A Ch1 237nm

| 峰号 | 保留时间 | 面积 | 面积% | 高度 | 理论塔板数(USP) | 拖尾因子 | 分离度(USP) |
|---|---|---|---|---|---|---|---|
| 1 | 1.776 | 44005 | 39.266 | 7650 | 2260 | 1.143 | -- |
| 2 | 2.633 | 68064 | 60.734 | 8871 | 2754 | 1.088 | 4.898 |
| 总计 | | 112069 | 100.000 | 16521 | | | |

SHIMADZU LabSolutions

# J301

## <样品信息>

色谱柱:XB-C18(50mm*4.6mm,5μm）　流速：2.0ml/min
柱　温:30℃　波长:237nm
数据文件名: RC$J301 - 28-45/10-2426-2 - zzp-20220127p-rcqx-2-pH1.2jz-lf75z-p6-45min.lcd
方法文件名: RC$J301 - J301-rcqx-FX259.lcm
批处理文件名: RC$J301 - 20251125-Fx259.lcb
样品瓶号: 2-51
进样体积: 20 μl　版本号:6.115
进样时间: 2025/11/25 19:10:08　实验者: xiexinhui
处理时间（V2）: 2025/11/26 08:34:47　处理者: xiexinhui
仪器型号：SHIMADZU LC-2050C(FX259)

## <色谱图>

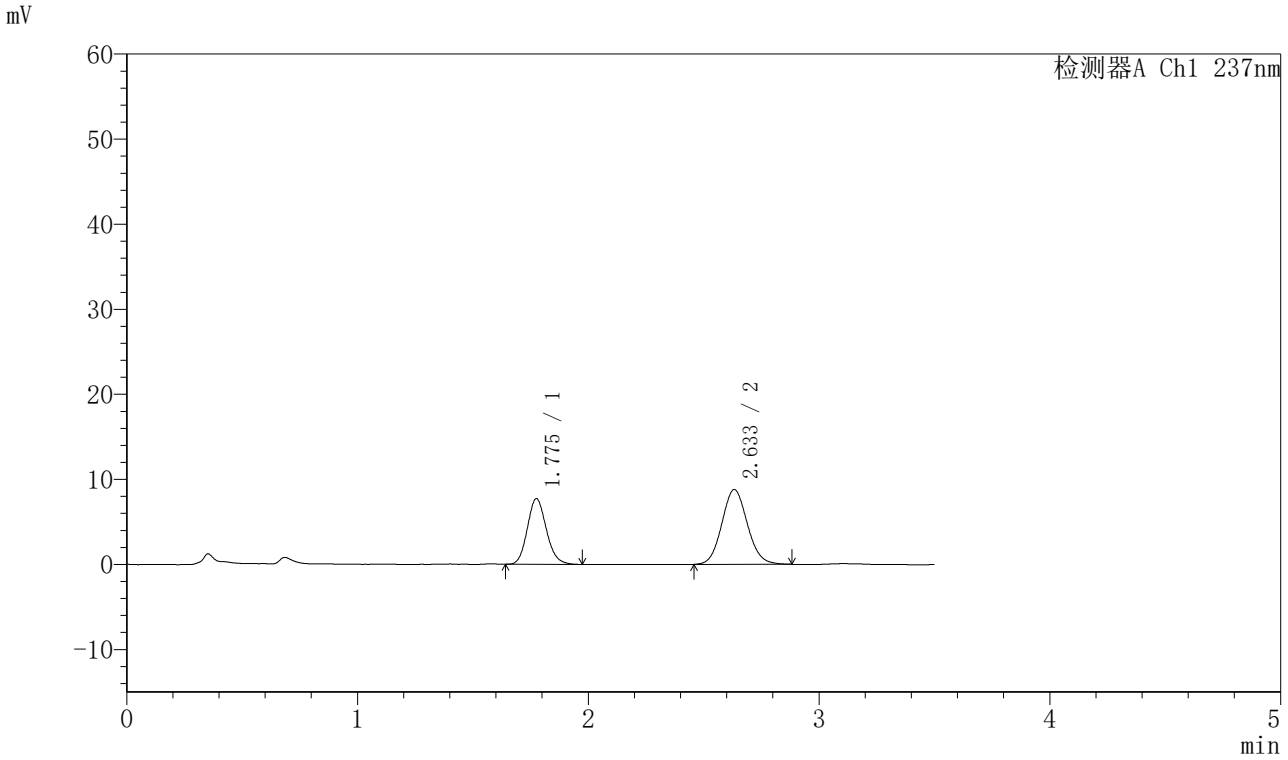


## <峰表>

检测器A Ch1 237nm

| 峰号 | 保留时间 | 面积 | 面积% | 高度 | 理论塔板数(USP) | 拖尾因子 | 分离度(USP) |
|---|---|---|---|---|---|---|---|
| 1 | 1.775 | 44188 | 39.552 | 7689 | 2247 | 1.142 | -- |
| 2 | 2.633 | 67535 | 60.448 | 8782 | 2723 | 1.093 | 4.876 |
| 总计 | | 111723 | 100.000 | 16471 | | | |

SHIMADZU LabSolutions

# J301

## <样品信息>

色谱柱:XB-C18(50mm*4.6mm,5μm）　流速：2.0ml/min
柱 温:30℃　波长:237nm
数据文件名: RC$J301 - 28-45/10-2427-2 - zzp-20220127p-rcqx-2-pH1.2jz-lf75z-p1-60min.lcd
方法文件名: RC$J301 - J301-rcqx-FX259.lcm
批处理文件名: RC$J301 - 20251125-Fx259.lcb
样品瓶号: 2-7
进样体积: 20 μl　版本号:6.115
进样时间: 2025/11/25 19:14:03　实验者: xiexinhui
处理时间（V2）: 2025/11/26 08:34:50　处理者: xiexinhui
仪器型号：SHIMADZU LC-2050C(FX259)

## <色谱图>

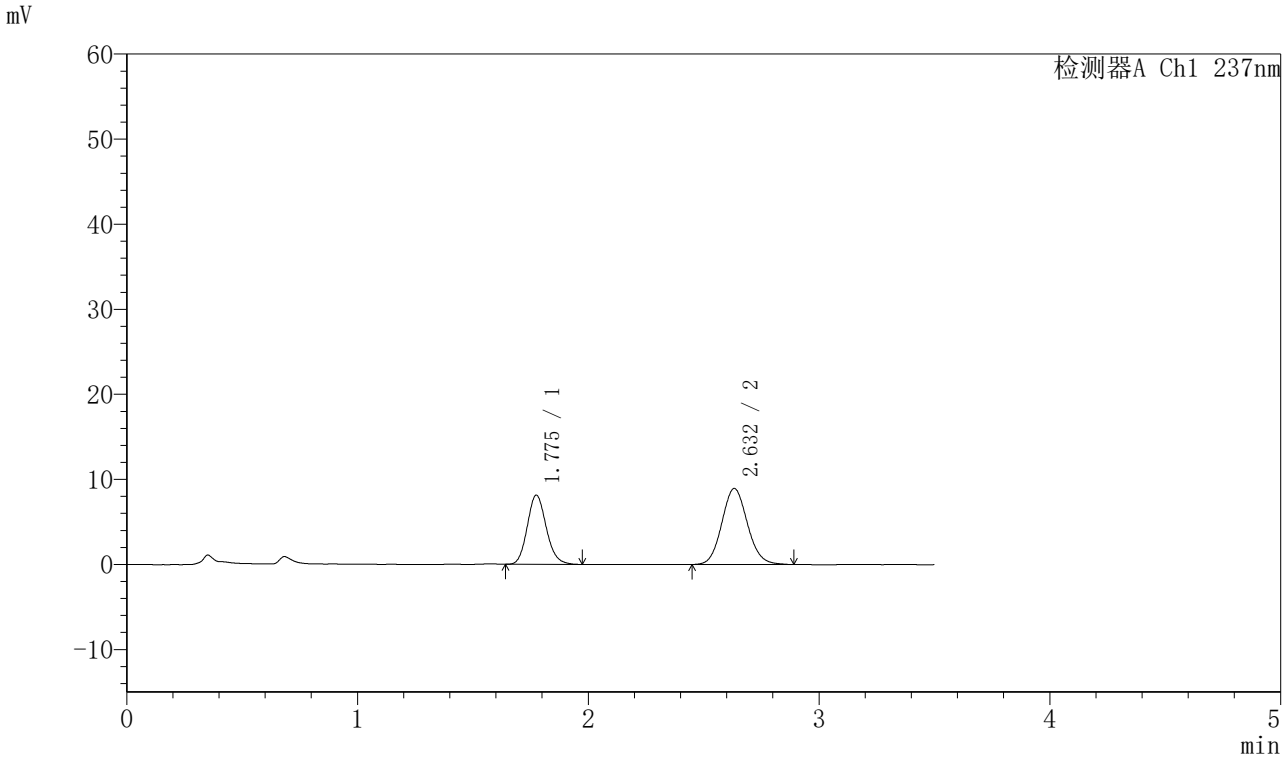


## <峰表>

检测器A Ch1 237nm

| 峰号 | 保留时间 | 面积 | 面积% | 高度 | 理论塔板数(USP) | 拖尾因子 | 分离度(USP) |
|---|---|---|---|---|---|---|---|
| 1 | 1.775 | 46561 | 40.337 | 8113 | 2264 | 1.139 | -- |
| 2 | 2.632 | 68868 | 59.663 | 8934 | 2728 | 1.101 | 4.889 |
| 总计 | | 115428 | 100.000 | 17047 | | | |

SHIMADZU LabSolutions

# J301

## <样品信息>

色谱柱:XB-C18(50mm*4.6mm,5μm）　流速：2.0ml/min
柱　温:30℃　波长:237nm
数据文件名: RC$J301 - 28-45/10-2428-2 - zzp-20220127p-rcqx-2-pH1.2jz-lf75z-p2-60min.lcd
方法文件名: RC$J301 - J301-rcqx-FX259.lcm
批处理文件名: RC$J301 - 20251125-Fx259.lcb
样品瓶号: 2-16
进样体积: 20 μl　版本号:6.115
进样时间: 2025/11/25 19:17:58　实验者: xiexinhui
处理时间（V2）: 2025/11/26 08:34:53　处理者: xiexinhui
仪器型号：SHIMADZU LC-2050C(FX259)

## <色谱图>

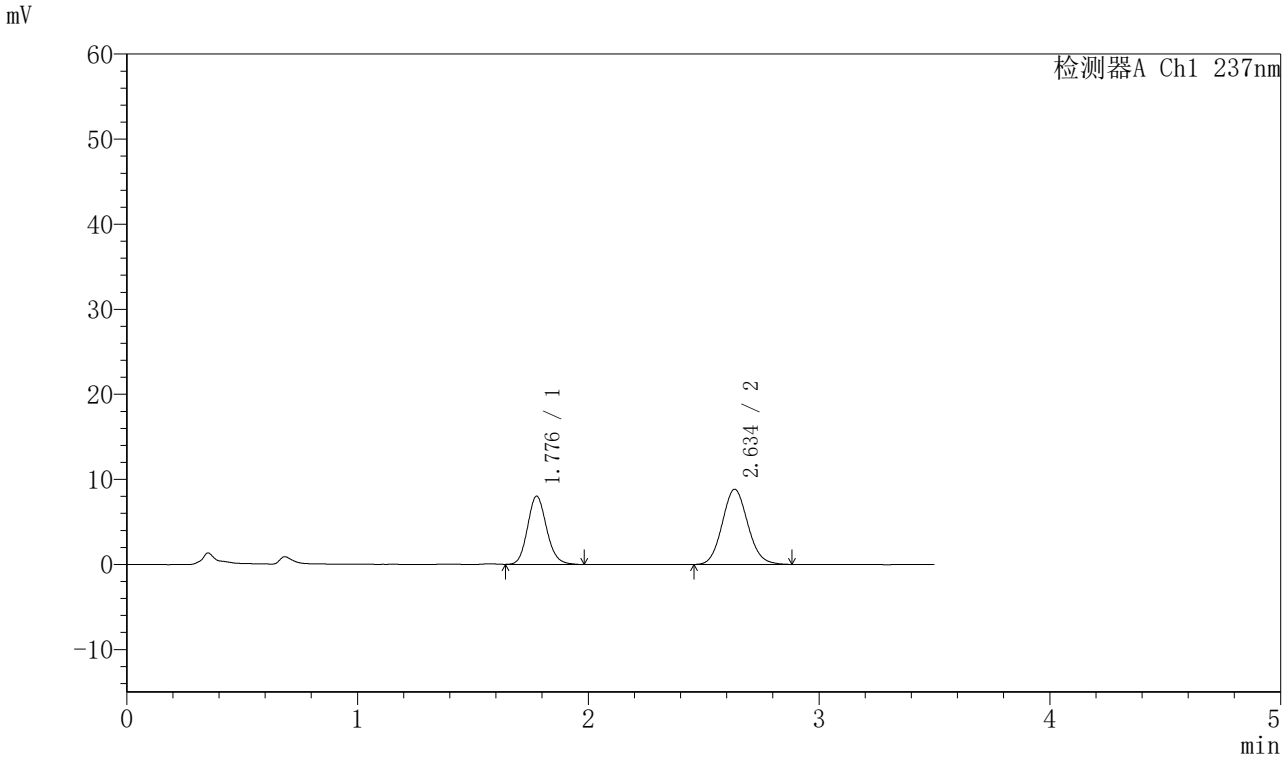


## <峰表>

检测器A Ch1 237nm

| 峰号 | 保留时间 | 面积 | 面积% | 高度 | 理论塔板数(USP) | 拖尾因子 | 分离度(USP) |
|---|---|---|---|---|---|---|---|
| 1 | 1.776 | 46015 | 40.374 | 7980 | 2255 | 1.139 | -- |
| 2 | 2.634 | 67956 | 59.626 | 8814 | 2724 | 1.097 | 4.881 |
| 总计 | | 113971 | 100.000 | 16794 | | | |

SHIMADZU LabSolutions

# J301

## <样品信息>

色谱柱:XB-C18(50mm*4.6mm,5μm）　流速：2.0ml/min
柱　温:30℃　波长:237nm
数据文件名: RC$J301 - 28-45/10-2429-2 - zzp-20220127p-rcqx-2-pH1.2jz-lf75z-p3-60min.lcd
方法文件名: RC$J301 - J301-rcqx-FX259.lcm
批处理文件名: RC$J301 - 20251125-Fx259.lcb
样品瓶号: 2-25
进样体积: 20 μl　版本号:6.115
进样时间: 2025/11/25 19:21:53　实验者: xiexinhui
处理时间（V2）: 2025/11/26 08:34:56　处理者: xiexinhui
仪器型号：SHIMADZU LC-2050C(FX259)

## <色谱图>

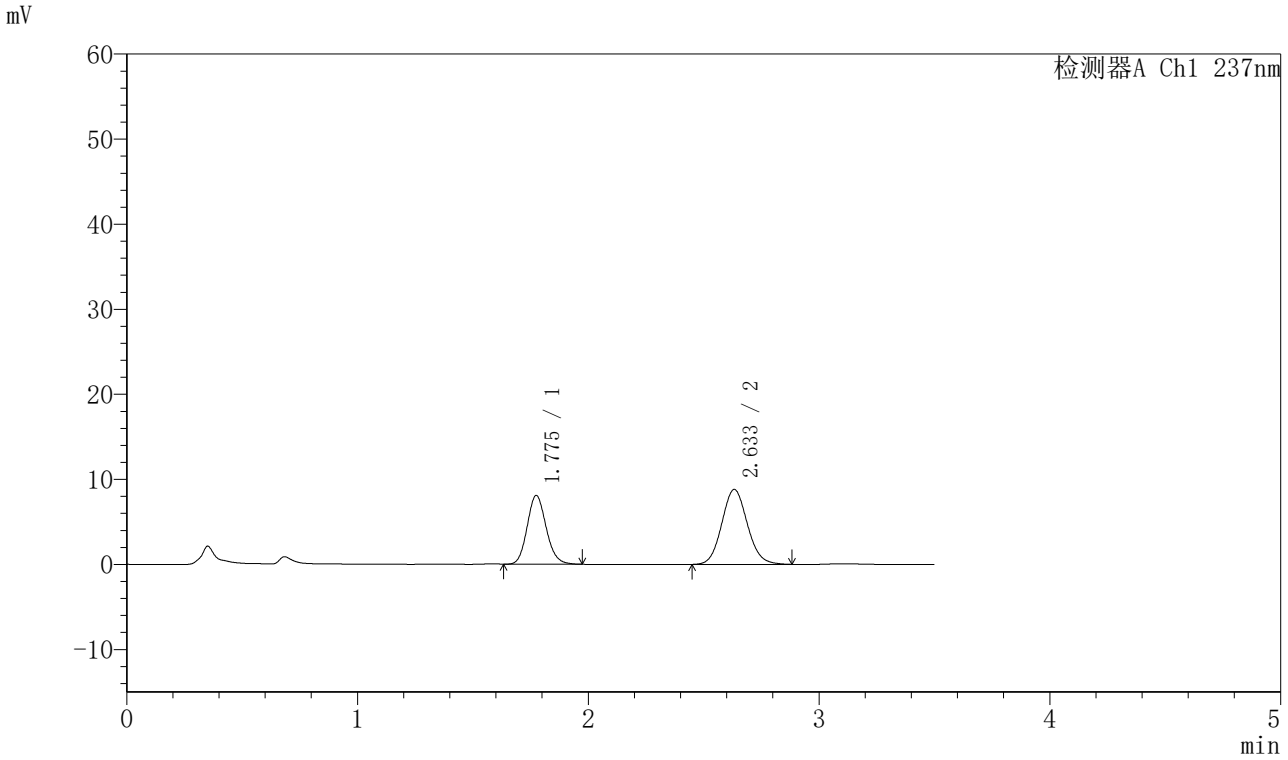


## <峰表>

检测器A Ch1 237nm

| 峰号 | 保留时间 | 面积 | 面积% | 高度 | 理论塔板数(USP) | 拖尾因子 | 分离度(USP) |
|---|---|---|---|---|---|---|---|
| 1 | 1.775 | 46184 | 40.523 | 8062 | 2248 | 1.136 | -- |
| 2 | 2.633 | 67785 | 59.477 | 8801 | 2725 | 1.095 | 4.882 |
| 总计 | | 113968 | 100.000 | 16863 | | | |

SHIMADZU LabSolutions

# J301

## <样品信息>

色谱柱:XB-C18(50mm*4.6mm,5μm）　流速：2.0ml/min
柱　温:30℃　波长:237nm
数据文件名: RC$J301 - 28-45/10-2430-2 - zzp-20220127p-rcqx-2-pH1.2jz-lf75z-p4-60min.lcd
方法文件名: RC$J301 - J301-rcqx-FX259.lcm
批处理文件名: RC$J301 - 20251125-Fx259.lcb
样品瓶号: 2-34
进样体积: 20 μl　版本号:6.115
进样时间: 2025/11/25 19:25:49　实验者: xiexinhui
处理时间（V2）: 2025/11/26 08:34:59　处理者: xiexinhui
仪器型号：SHIMADZU LC-2050C(FX259)

## <色谱图>

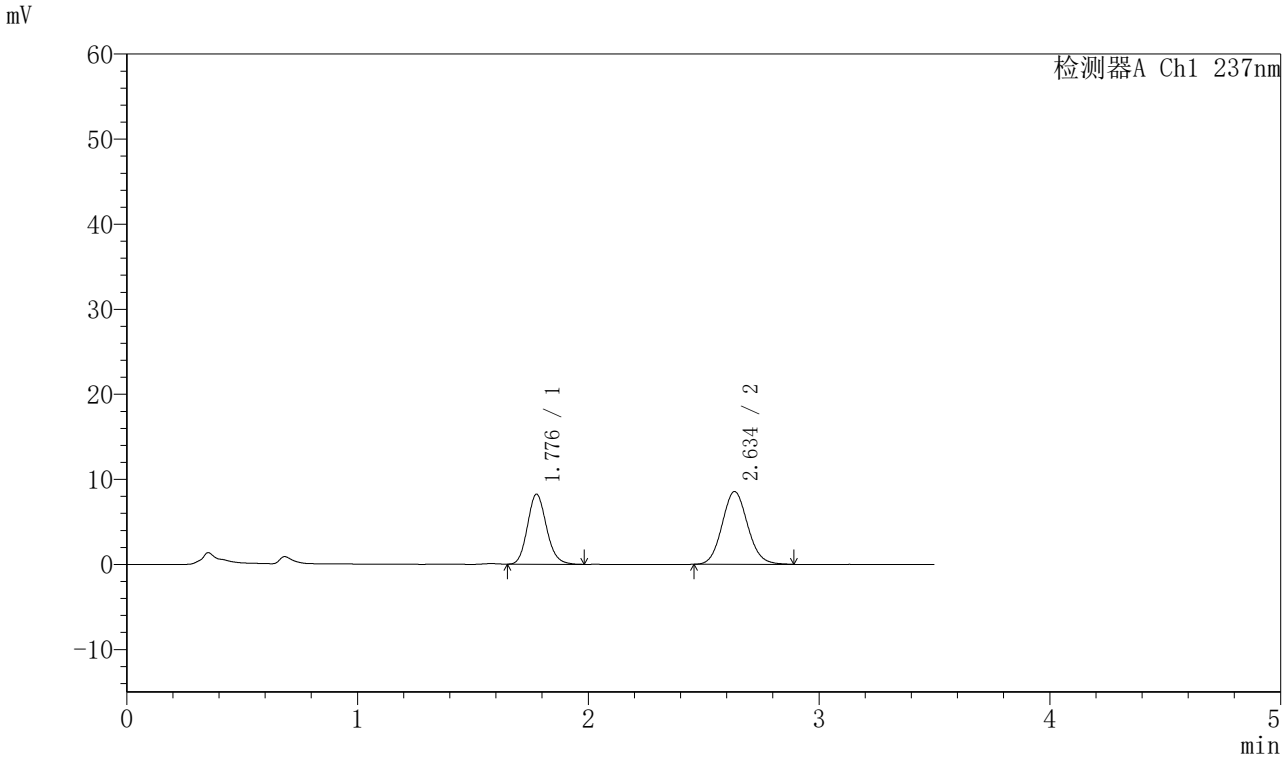


## <峰表>

检测器A Ch1 237nm

| 峰号 | 保留时间 | 面积 | 面积% | 高度 | 理论塔板数(USP) | 拖尾因子 | 分离度(USP) |
|---|---|---|---|---|---|---|---|
| 1 | 1.776 | 47122 | 41.726 | 8188 | 2250 | 1.144 | -- |
| 2 | 2.634 | 65810 | 58.274 | 8533 | 2726 | 1.095 | 4.881 |
| 总计 | | 112932 | 100.000 | 16721 | | | |

SHIMADZU LabSolutions

# J301

## <样品信息>

色谱柱:XB-C18(50mm*4.6mm,5μm）　流速：2.0ml/min
柱　温:30℃　波长:237nm
数据文件名: RC$J301 - 28-45/10-2431-2 - zzp-20220127p-rcqx-2-pH1.2jz-lf75z-p5-60min.lcd
方法文件名: RC$J301 - J301-rcqx-FX259.lcm
批处理文件名: RC$J301 - 20251125-Fx259.lcb
样品瓶号: 2-43
进样体积: 20 μl　版本号:6.115
进样时间: 2025/11/25 19:29:43　实验者: xiexinhui
处理时间（V2）: 2025/11/26 08:35:01　处理者: xiexinhui
仪器型号：SHIMADZU LC-2050C(FX259)

## <色谱图>

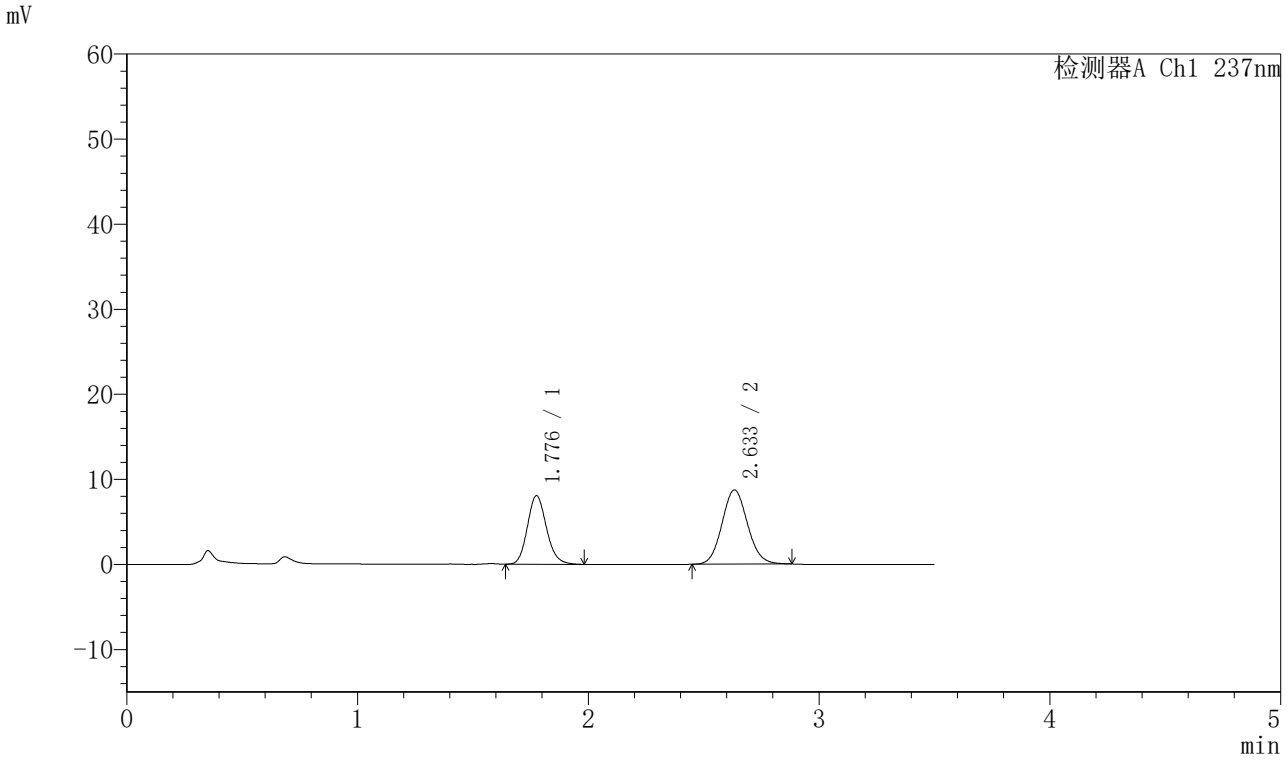


## <峰表>

检测器A Ch1 237nm

| 峰号 | 保留时间 | 面积 | 面积% | 高度 | 理论塔板数(USP) | 拖尾因子 | 分离度(USP) |
|---|---|---|---|---|---|---|---|
| 1 | 1.776 | 46246 | 40.820 | 8021 | 2247 | 1.148 | -- |
| 2 | 2.633 | 67046 | 59.180 | 8716 | 2747 | 1.094 | 4.889 |
| 总计 | | 113292 | 100.000 | 16737 | | | |

SHIMADZU LabSolutions

# J301

## <样品信息>

色谱柱:XB-C18(50mm*4.6mm,5μm）　流速：2.0ml/min
柱　温:30℃　波长:237nm
数据文件名: RC$J301 - 28-45/10-2432-2 - zzp-20220127p-rcqx-2-pH1.2jz-lf75z-p6-60min.lcd
方法文件名: RC$J301 - J301-rcqx-FX259.lcm
批处理文件名: RC$J301 - 20251125-Fx259.lcb
样品瓶号: 2-52
进样体积: 20 μl　版本号:6.115
进样时间: 2025/11/25 19:33:39　实验者: xiexinhui
处理时间（V2）: 2025/11/26 08:35:04　处理者: xiexinhui
仪器型号：SHIMADZU LC-2050C(FX259)

## <色谱图>

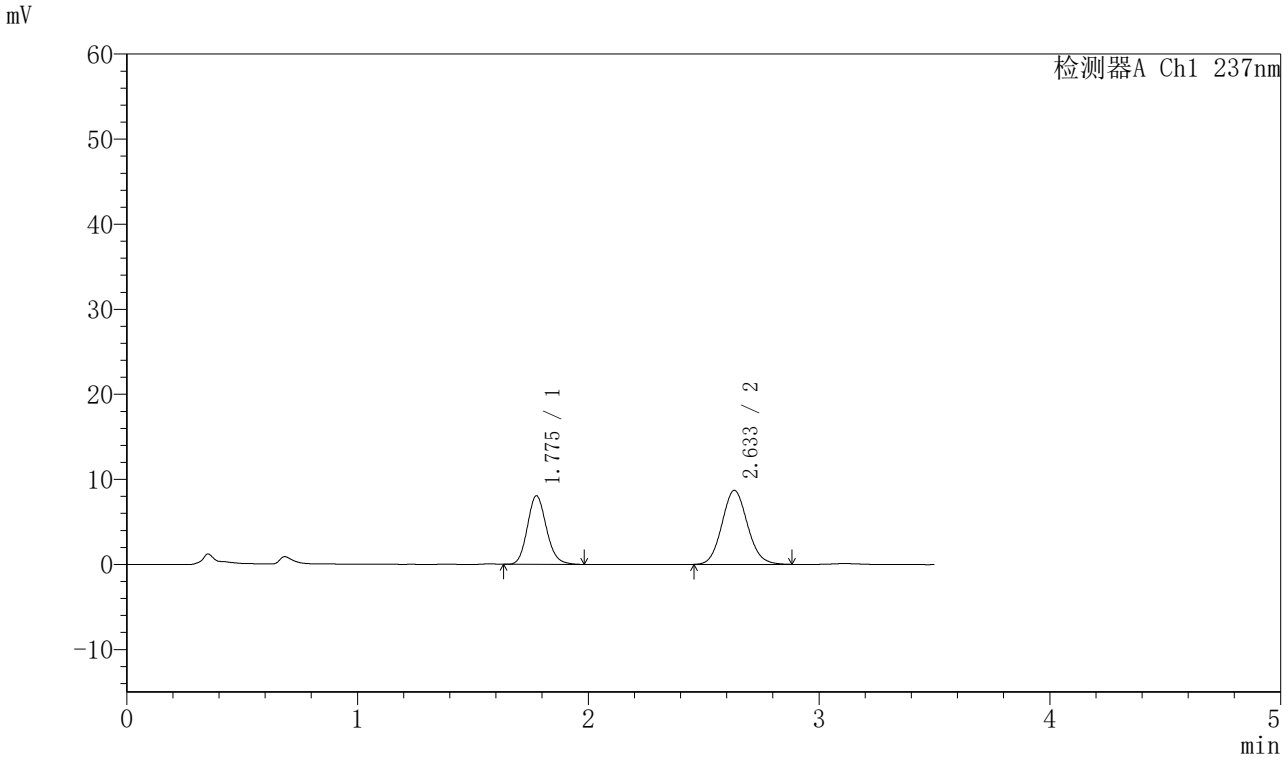


## <峰表>

检测器A Ch1 237nm

| 峰号 | 保留时间 | 面积 | 面积% | 高度 | 理论塔板数(USP) | 拖尾因子 | 分离度(USP) |
|---|---|---|---|---|---|---|---|
| 1 | 1.775 | 46191 | 40.859 | 8026 | 2250 | 1.143 | -- |
| 2 | 2.633 | 66859 | 59.141 | 8688 | 2734 | 1.097 | 4.885 |
| 总计 | | 113050 | 100.000 | 16715 | | | |

SHIMADZU LabSolutions

# J301

## <样品信息>

色谱柱:XB-C18(50mm*4.6mm,5μm）　流速：2.0ml/min
柱　温:30℃　波长:237nm
数据文件名: RC$J301 - 28-45/10-2433-2 - zzp-20220127p-rcqx-2-pH1.2jz-lf75z-p1-jx.lcd
方法文件名: RC$J301 - J301-rcqx-FX259.lcm
批处理文件名: RC$J301 - 20251125-Fx259.lcb
样品瓶号: 2-8
进样体积: 20 μl　版本号:6.115
进样时间: 2025/11/25 19:37:33　实验者: xiexinhui
处理时间（V2）: 2025/11/26 08:35:07　处理者: xiexinhui
仪器型号：SHIMADZU LC-2050C(FX259)

## <色谱图>

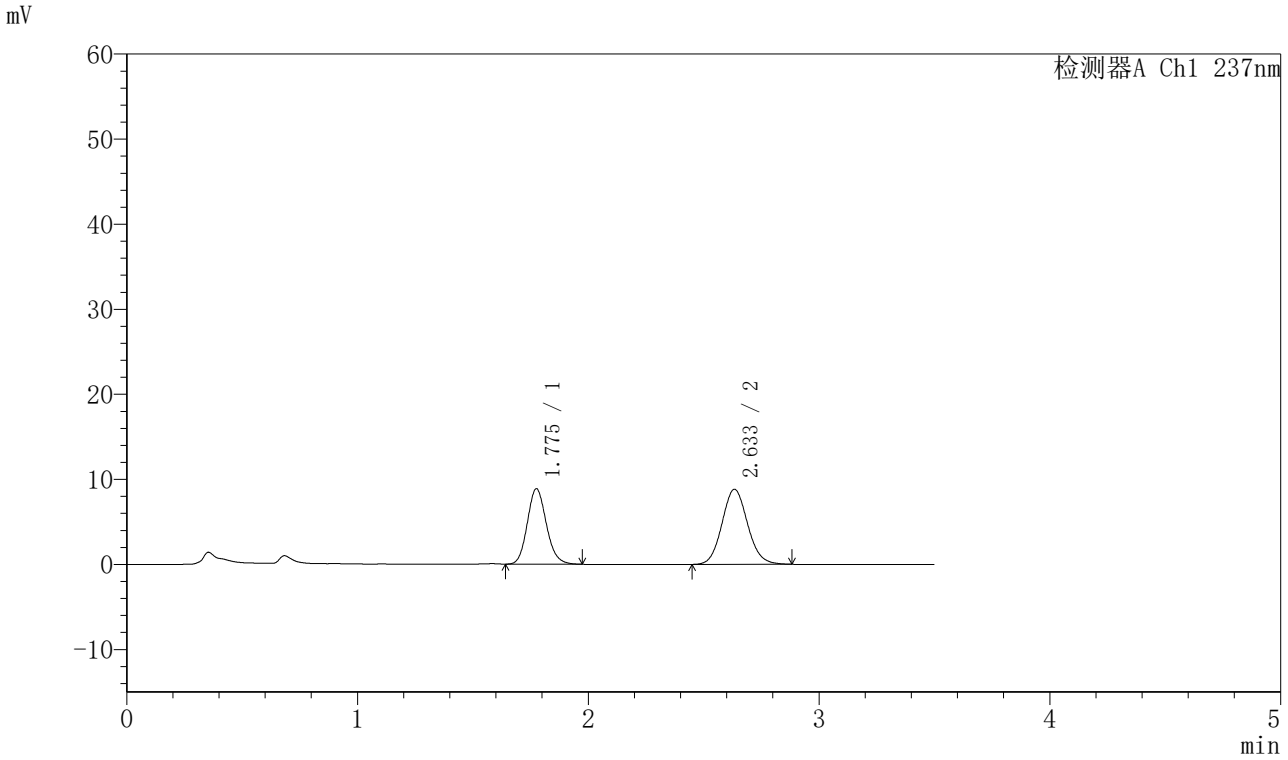


## <峰表>

检测器A Ch1 237nm

| 峰号 | 保留时间 | 面积 | 面积% | 高度 | 理论塔板数(USP) | 拖尾因子 | 分离度(USP) |
|---|---|---|---|---|---|---|---|
| 1 | 1.775 | 50767 | 42.754 | 8832 | 2251 | 1.141 | -- |
| 2 | 2.633 | 67974 | 57.246 | 8810 | 2735 | 1.095 | 4.888 |
| 总计 | | 118740 | 100.000 | 17642 | | | |

SHIMADZU LabSolutions

# J301

## <样品信息>

色谱柱:XB-C18(50mm*4.6mm,5μm）　流速：2.0ml/min
柱　温:30℃　波长:237nm
数据文件名: RC$J301 - 28-45/10-2434-2 - zzp-20220127p-rcqx-2-pH1.2jz-lf75z-p2-jx.lcd
方法文件名: RC$J301 - J301-rcqx-FX259.lcm
批处理文件名: RC$J301 - 20251125-Fx259.lcb
样品瓶号: 2-17
进样体积: 20 μl　版本号:6.115
进样时间: 2025/11/25 19:41:28　实验者: xiexinhui
处理时间（V2）: 2025/11/26 08:35:10　处理者: xiexinhui
仪器型号：SHIMADZU LC-2050C(FX259)

## <色谱图>

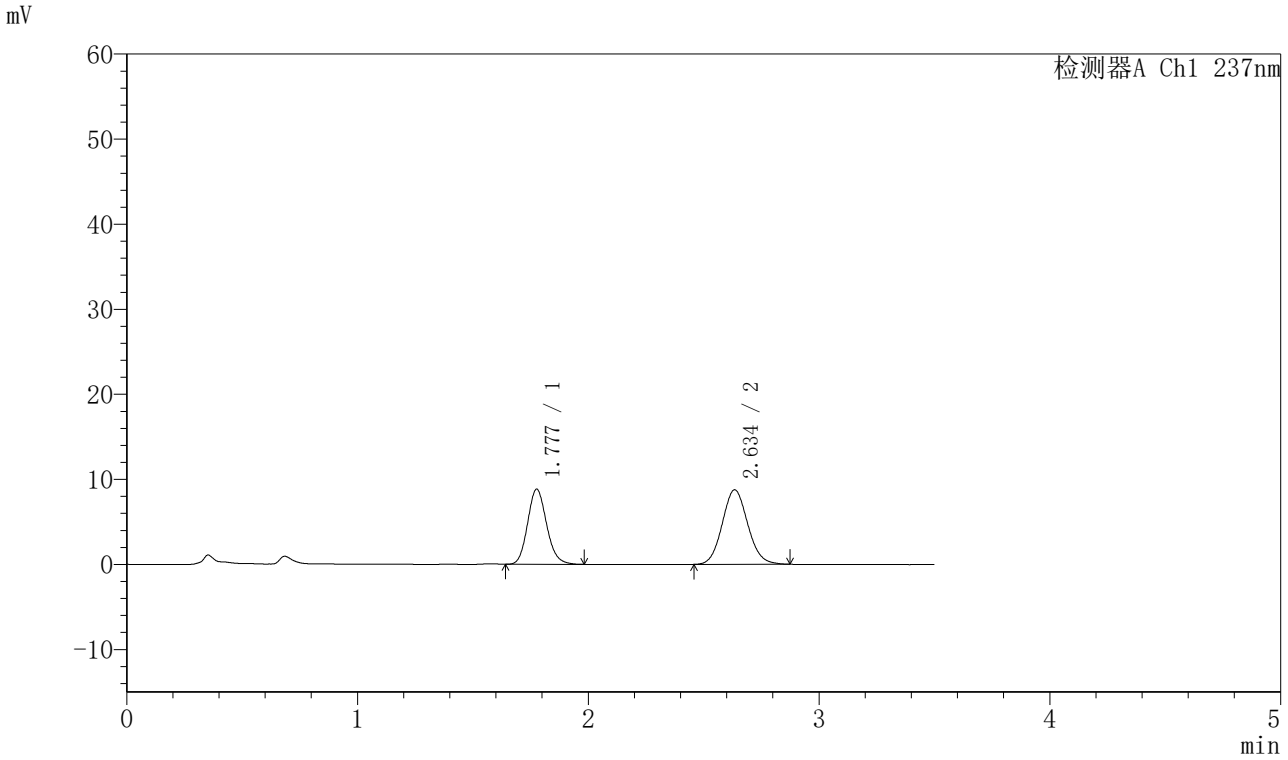


## <峰表>

检测器A Ch1 237nm

| 峰号 | 保留时间 | 面积 | 面积% | 高度 | 理论塔板数(USP) | 拖尾因子 | 分离度(USP) |
|---|---|---|---|---|---|---|---|
| 1 | 1.777 | 50470 | 42.904 | 8793 | 2264 | 1.143 | -- |
| 2 | 2.634 | 67164 | 57.096 | 8732 | 2735 | 1.091 | 4.890 |
| 总计 | | 117634 | 100.000 | 17526 | | | |

SHIMADZU LabSolutions

# J301

## <样品信息>

色谱柱:XB-C18(50mm*4.6mm,5μm）　流速：2.0ml/min
柱 温:30℃　波长:237nm
数据文件名: RC$J301 - 28-45/10-2435-2 - zzp-20220127p-rcqx-2-pH1.2jz-lf75z-p3-jx.lcd
方法文件名: RC$J301 - J301-rcqx-FX259.lcm
批处理文件名: RC$J301 - 20251125-Fx259.lcb
样品瓶号: 2-26
进样体积: 20 μl　版本号:6.115
进样时间: 2025/11/25 19:45:24　实验者: xiexinhui
处理时间（V2）: 2025/11/26 08:35:13　处理者: xiexinhui
仪器型号：SHIMADZU LC-2050C(FX259)

## <色谱图>

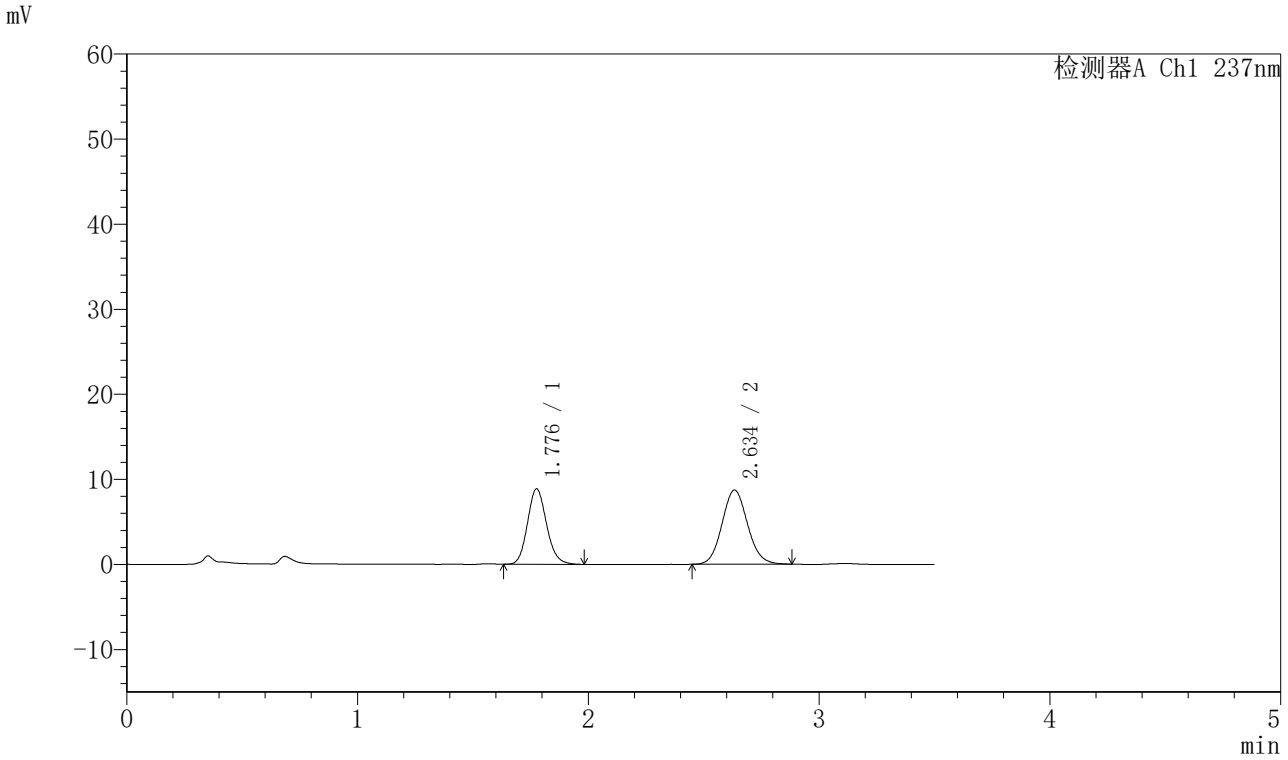


## <峰表>

检测器A Ch1 237nm

| 峰号 | 保留时间 | 面积 | 面积% | 高度 | 理论塔板数(USP) | 拖尾因子 | 分离度(USP) |
|---|---|---|---|---|---|---|---|
| 1 | 1.776 | 50861 | 43.159 | 8826 | 2251 | 1.139 | -- |
| 2 | 2.634 | 66986 | 56.841 | 8704 | 2734 | 1.094 | 4.883 |
| 总计 | | 117847 | 100.000 | 17530 | | | |

SHIMADZU LabSolutions

# J301

## <样品信息>

色谱柱:XB-C18(50mm*4.6mm,5μm）　流速：2.0ml/min
柱　温:30℃　波长:237nm
数据文件名: RC$J301 - 28-45/10-2436-2 - zzp-20220127p-rcqx-2-pH1.2jz-lf75z-p4-jx.lcd
方法文件名: RC$J301 - J301-rcqx-FX259.lcm
批处理文件名: RC$J301 - 20251125-Fx259.lcb
样品瓶号: 2-35
进样体积: 20 μl　版本号:6.115
进样时间: 2025/11/25 19:49:18　实验者: xiexinhui
处理时间（V2）: 2025/11/26 08:35:16　处理者: xiexinhui
仪器型号：SHIMADZU LC-2050C(FX259)

## <色谱图>

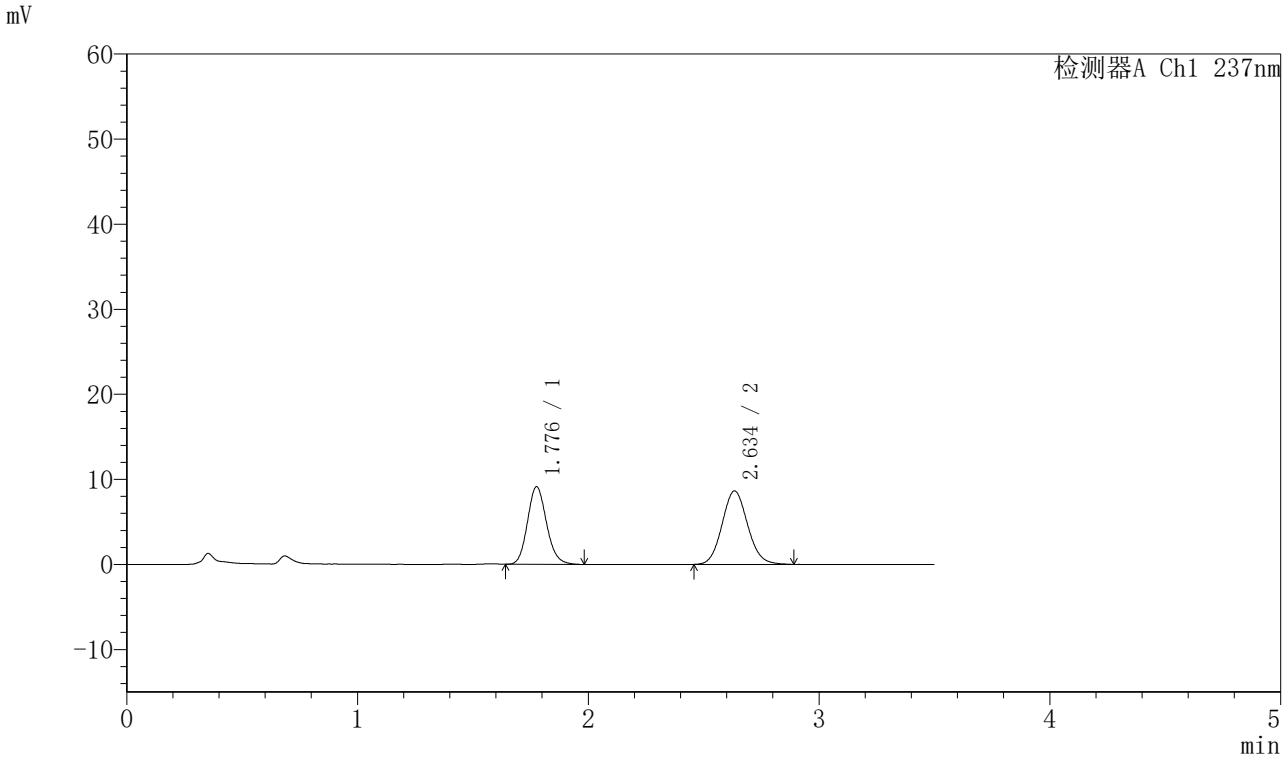


## <峰表>

检测器A Ch1 237nm

| 峰号 | 保留时间 | 面积 | 面积% | 高度 | 理论塔板数(USP) | 拖尾因子 | 分离度(USP) |
|---|---|---|---|---|---|---|---|
| 1 | 1.776 | 52333 | 44.090 | 9081 | 2254 | 1.146 | -- |
| 2 | 2.634 | 66363 | 55.910 | 8613 | 2728 | 1.095 | 4.883 |
| 总计 | | 118696 | 100.000 | 17694 | | | |

SHIMADZU LabSolutions

# J301

## <样品信息>

色谱柱:XB-C18(50mm*4.6mm,5μm）　流速：2.0ml/min
柱　温:30℃　波长:237nm
数据文件名: RC$J301 - 28-45/10-2437-2 - zzp-20220127p-rcqx-2-pH1.2jz-lf75z-p5-jx.lcd
方法文件名: RC$J301 - J301-rcqx-FX259.lcm
批处理文件名: RC$J301 - 20251125-Fx259.lcb
样品瓶号: 2-44
进样体积: 20 μl　版本号:6.115
进样时间: 2025/11/25 19:53:13　实验者: xiexinhui
处理时间（V2）: 2025/11/26 08:35:19　处理者: xiexinhui
仪器型号：SHIMADZU LC-2050C(FX259)

## <色谱图>

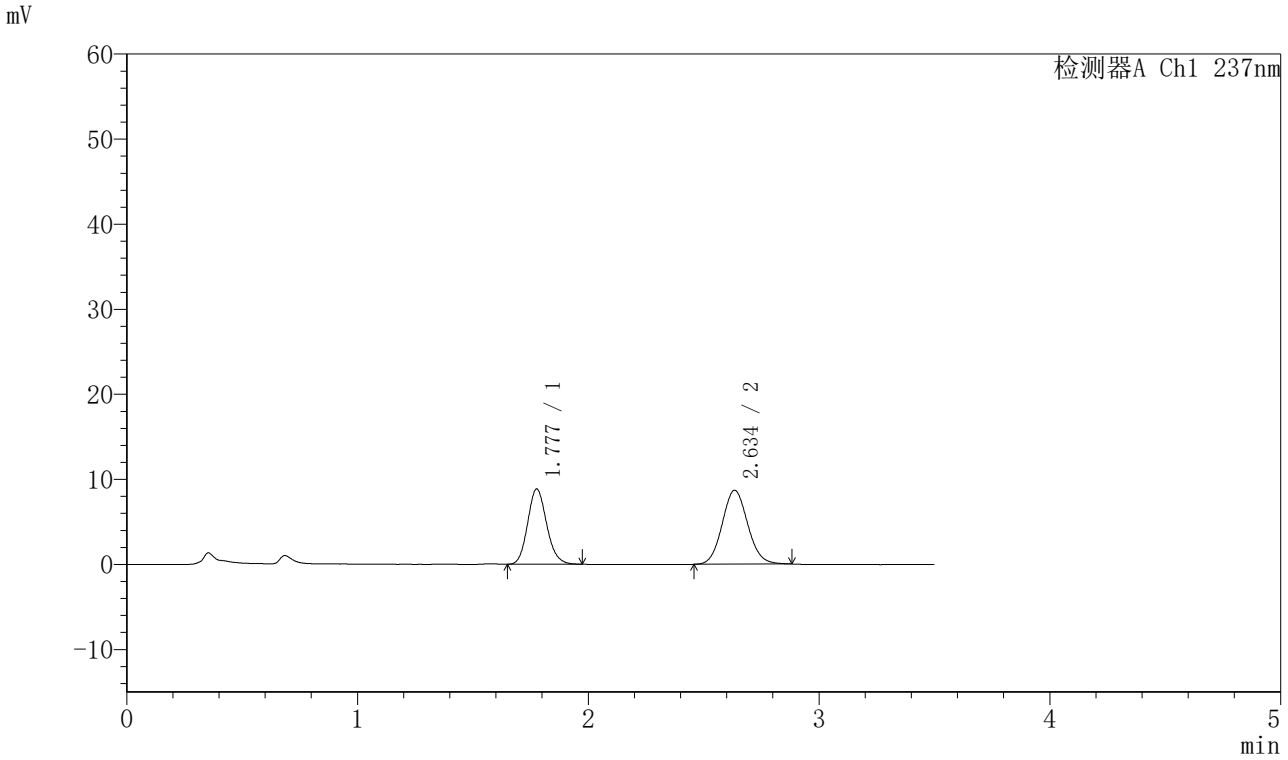


## <峰表>

检测器A Ch1 237nm

| 峰号 | 保留时间 | 面积 | 面积% | 高度 | 理论塔板数(USP) | 拖尾因子 | 分离度(USP) |
|---|---|---|---|---|---|---|---|
| 1 | 1.777 | 50643 | 43.160 | 8821 | 2255 | 1.141 | -- |
| 2 | 2.634 | 66694 | 56.840 | 8661 | 2744 | 1.087 | 4.889 |
| 总计 | | 117337 | 100.000 | 17482 | | | |

SHIMADZU LabSolutions

# J301

## <样品信息>

色谱柱:XB-C18(50mm*4.6mm,5μm）　流速：2.0ml/min
柱　温:30℃　波长:237nm
数据文件名: RC$J301 - 28-45/10-2438-2 - zzp-20220127p-rcqx-2-pH1.2jz-lf75z-p6-jx.lcd
方法文件名: RC$J301 - J301-rcqx-FX259.lcm
批处理文件名: RC$J301 - 20251125-Fx259.lcb
样品瓶号: 2-53
进样体积: 20 μl　版本号:6.115
进样时间: 2025/11/25 19:57:08　实验者: xiexinhui
处理时间（V2）: 2025/11/26 08:35:22　处理者: xiexinhui
仪器型号：SHIMADZU LC-2050C(FX259)

## <色谱图>

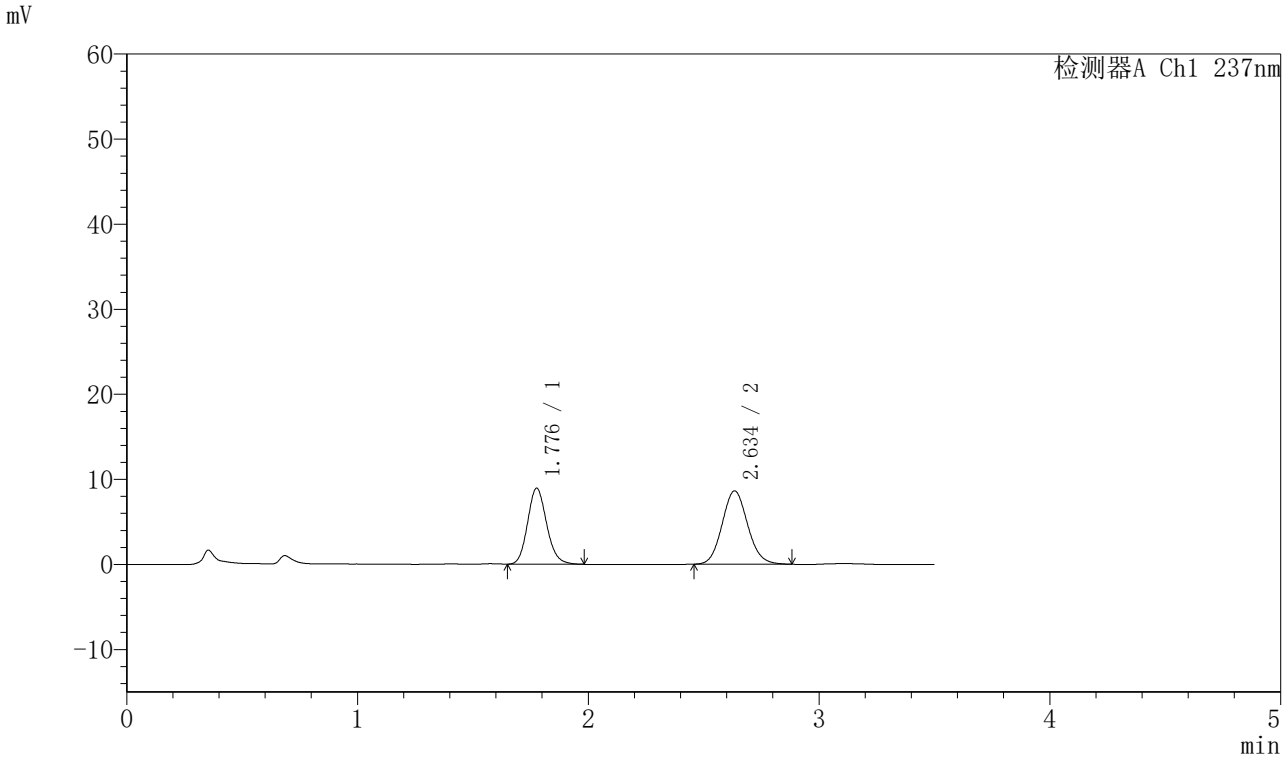


## <峰表>

检测器A Ch1 237nm

| 峰号 | 保留时间 | 面积 | 面积% | 高度 | 理论塔板数(USP) | 拖尾因子 | 分离度(USP) |
|---|---|---|---|---|---|---|---|
| 1 | 1.776 | 51200 | 43.546 | 8894 | 2256 | 1.145 | -- |
| 2 | 2.634 | 66377 | 56.454 | 8606 | 2734 | 1.099 | 4.885 |
| 总计 | | 117577 | 100.000 | 17500 | | | |

SHIMADZU LabSolutions

# J301

## <样品信息>

色谱柱:XB-C18(50mm*4.6mm,5μm）　流速：2.0ml/min
柱　温:30℃　波长:237nm
数据文件名: RC$J301 - 28-45/10-2439-2 - zzp-20220127p-rcqx-2-pH1.2jz-lf75z-dz2-1.lcd
方法文件名: RC$J301 - J301-rcqx-FX259.lcm
批处理文件名: RC$J301 - 20251125-Fx259.lcb
样品瓶号: 2-27
进样体积: 20 μl　版本号:6.115
进样时间: 2025/11/25 20:01:02　实验者: xiexinhui
处理时间（V2）: 2025/11/26 08:35:25　处理者: xiexinhui
仪器型号：SHIMADZU LC-2050C(FX259)

## <色谱图>

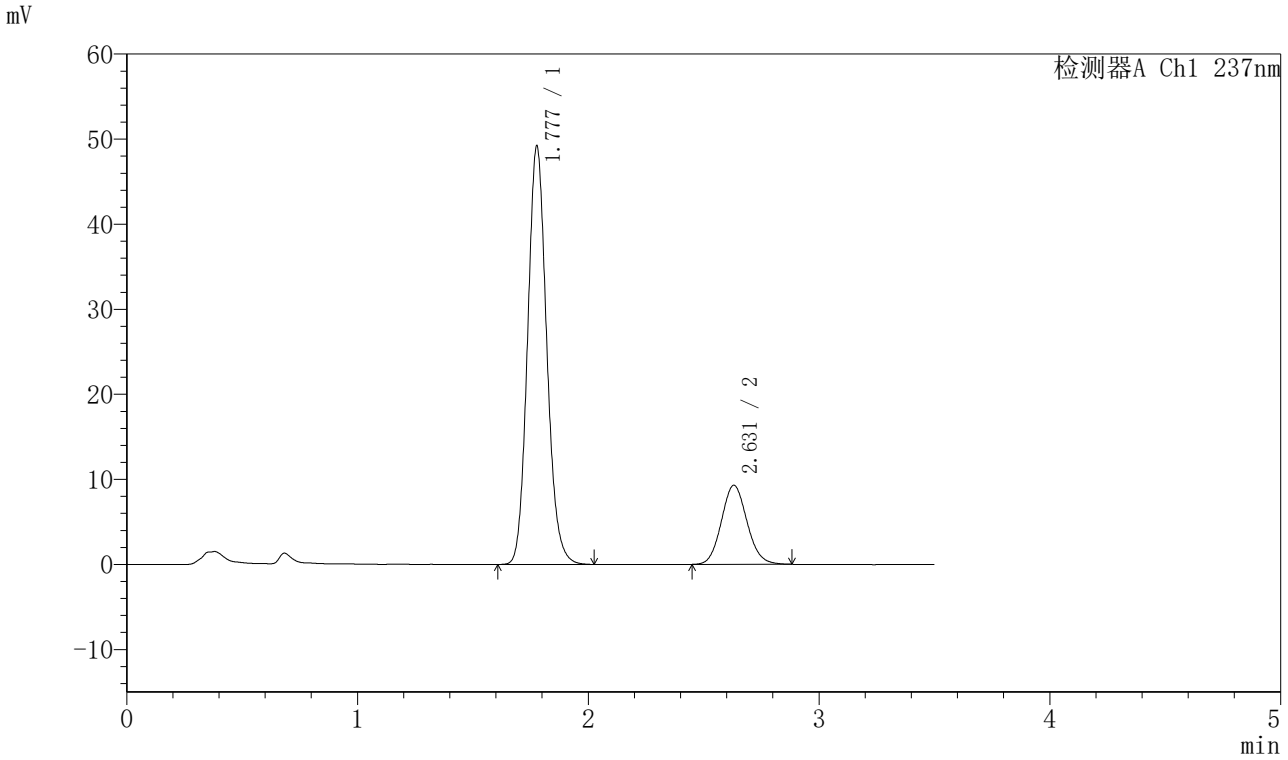


## <峰表>

检测器A Ch1 237nm

| 峰号 | 保留时间 | 面积 | 面积% | 高度 | 理论塔板数(USP) | 拖尾因子 | 分离度(USP) |
|---|---|---|---|---|---|---|---|
| 1 | 1.777 | 282982 | 79.785 | 49050 | 2244 | 1.122 | -- |
| 2 | 2.631 | 71698 | 20.215 | 9301 | 2697 | 1.098 | 4.841 |
| 总计 | | 354680 | 100.000 | 58350 | | | |

SHIMADZU LabSolutions

# J301

## <样品信息>

色谱柱:XB-C18(50mm*4.6mm,5μm）　流速：2.0ml/min
柱　温:30℃　波长:237nm
数据文件名: RC$J301 - 28-45/10-2440-2 - zzp-20220127p-rcqx-2-pH1.2jz-lf75z-dz2-2.lcd
方法文件名: RC$J301 - J301-rcqx-FX259.lcm
批处理文件名: RC$J301 - 20251125-Fx259.lcb
样品瓶号: 2-27
进样体积: 20 μl　版本号:6.115
进样时间: 2025/11/25 20:04:56　实验者: xiexinhui
处理时间（V2）: 2025/11/26 08:35:27　处理者: xiexinhui
仪器型号：SHIMADZU LC-2050C(FX259)

## <色谱图>

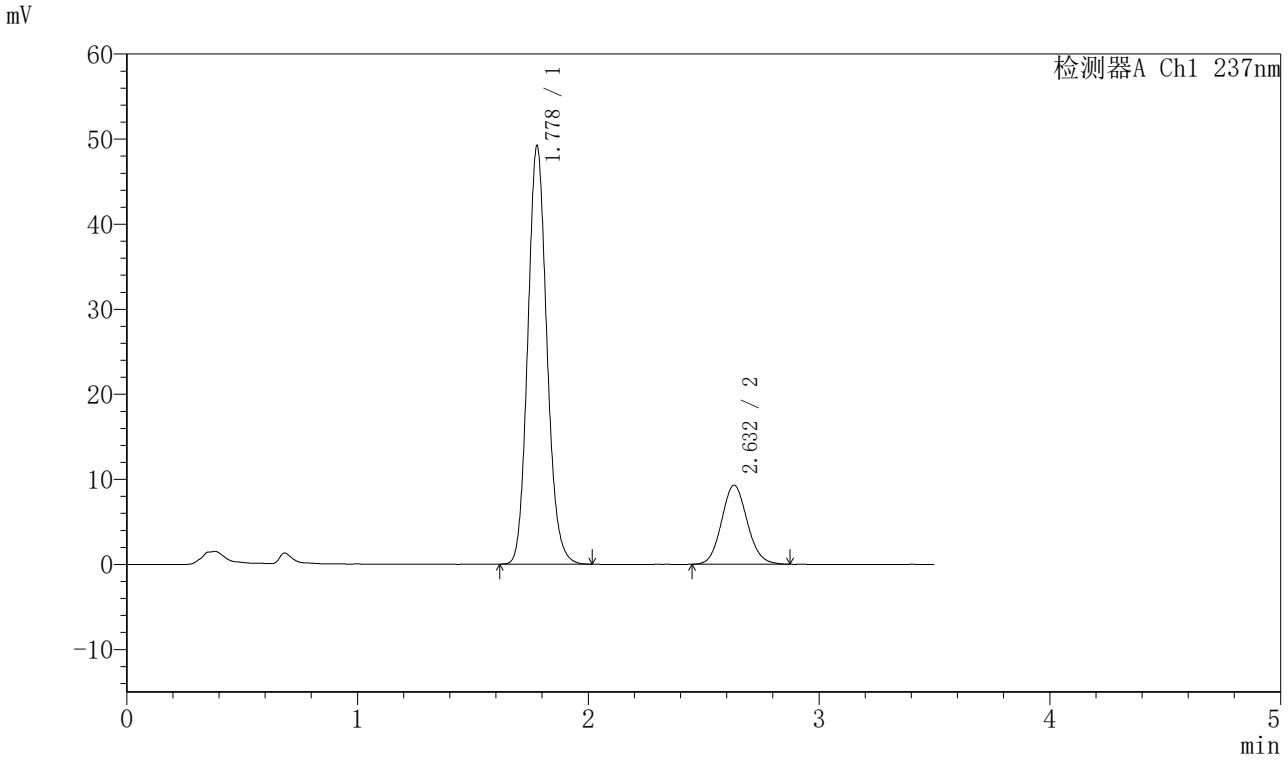


## <峰表>

检测器A Ch1 237nm

| 峰号 | 保留时间 | 面积 | 面积% | 高度 | 理论塔板数(USP) | 拖尾因子 | 分离度(USP) |
|---|---|---|---|---|---|---|---|
| 1 | 1.778 | 282747 | 79.757 | 49131 | 2247 | 1.122 | -- |
| 2 | 2.632 | 71765 | 20.243 | 9298 | 2702 | 1.097 | 4.842 |
| 总计 | | 354511 | 100.000 | 58429 | | | |

SHIMADZU LabSolutions

# J301

## <样品信息>

色谱柱:XB-C18(50mm*4.6mm,5μm）　流速：2.0ml/min
柱　温:30℃　波长:237nm
数据文件名: RC$J301 - 28-45/10-2441-2 - cbzj-555886p-rcqx-1-pH1.2jz-lf75z-rj.lcd
方法文件名: RC$J301 - J301-rcqx-FX259.lcm
批处理文件名: RC$J301 - 20251125-Fx259.lcb
样品瓶号: 3-9
进样体积: 20 μl　版本号:6.115
进样时间: 2025/11/25 20:08:49　实验者: xiexinhui
处理时间（V2）: 2025/11/26 08:35:30　处理者: xiexinhui
仪器型号：SHIMADZU LC-2050C(FX259)

## <色谱图>

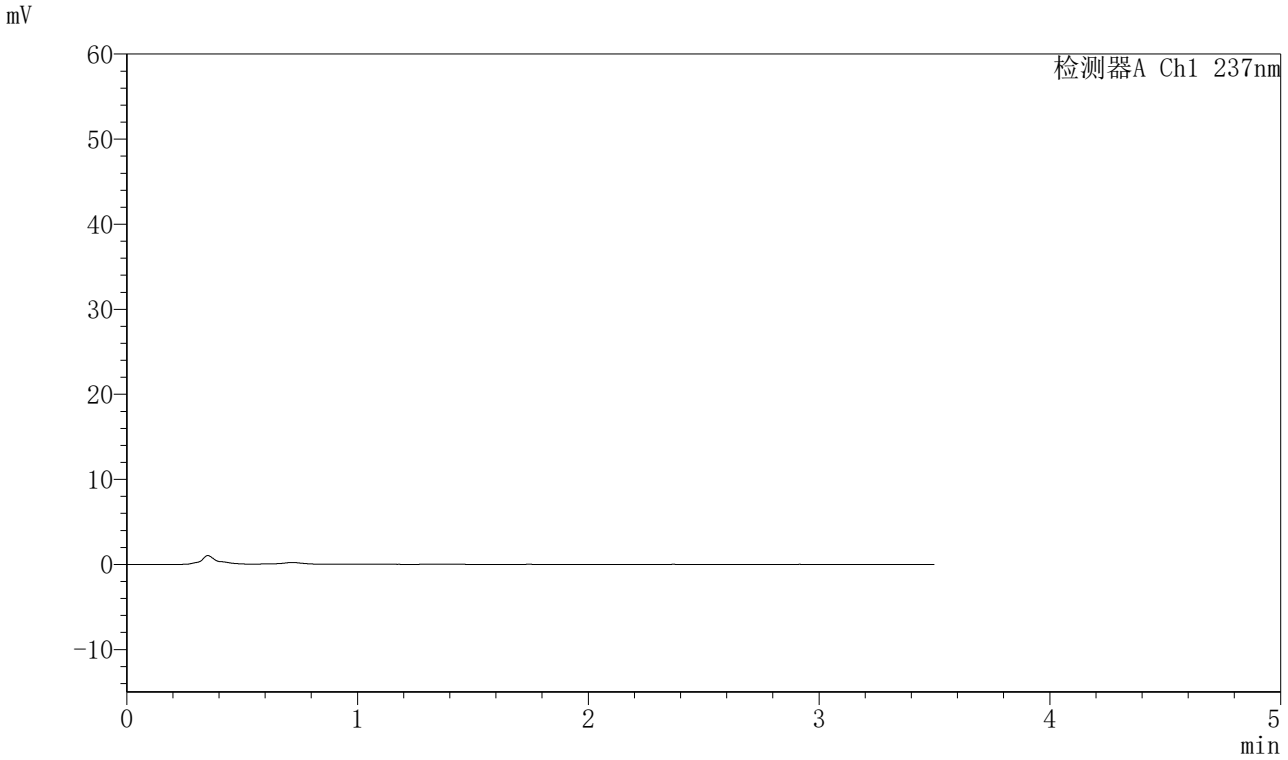


## <峰表>

检测器A Ch1 237nm

| 峰号 | 保留时间 | 面积 | 面积% | 高度 | 理论塔板数(USP) | 拖尾因子 | 分离度(USP) |
|---|---|---|---|---|---|---|---|
| 总计 | | | | | | | |

SHIMADZU LabSolutions

# J301

## <样品信息>

色谱柱:XB-C18(50mm*4.6mm,5μm）　流速：2.0ml/min
柱　温:30℃　波长:237nm
数据文件名: RC$J301 - 28-45/10-2442-2 - cbzj-555886p-rcqx-1-pH1.2jz-lf75z-dz1-1.lcd
方法文件名: RC$J301 - J301-rcqx-FX259.lcm
批处理文件名: RC$J301 - 20251125-Fx259.lcb
样品瓶号: 3-18
进样体积: 20 μl　版本号:6.115
进样时间: 2025/11/25 20:12:42　实验者: xiexinhui
处理时间（V2）: 2025/11/26 08:35:33　处理者: xiexinhui
仪器型号：SHIMADZU LC-2050C(FX259)

## <色谱图>

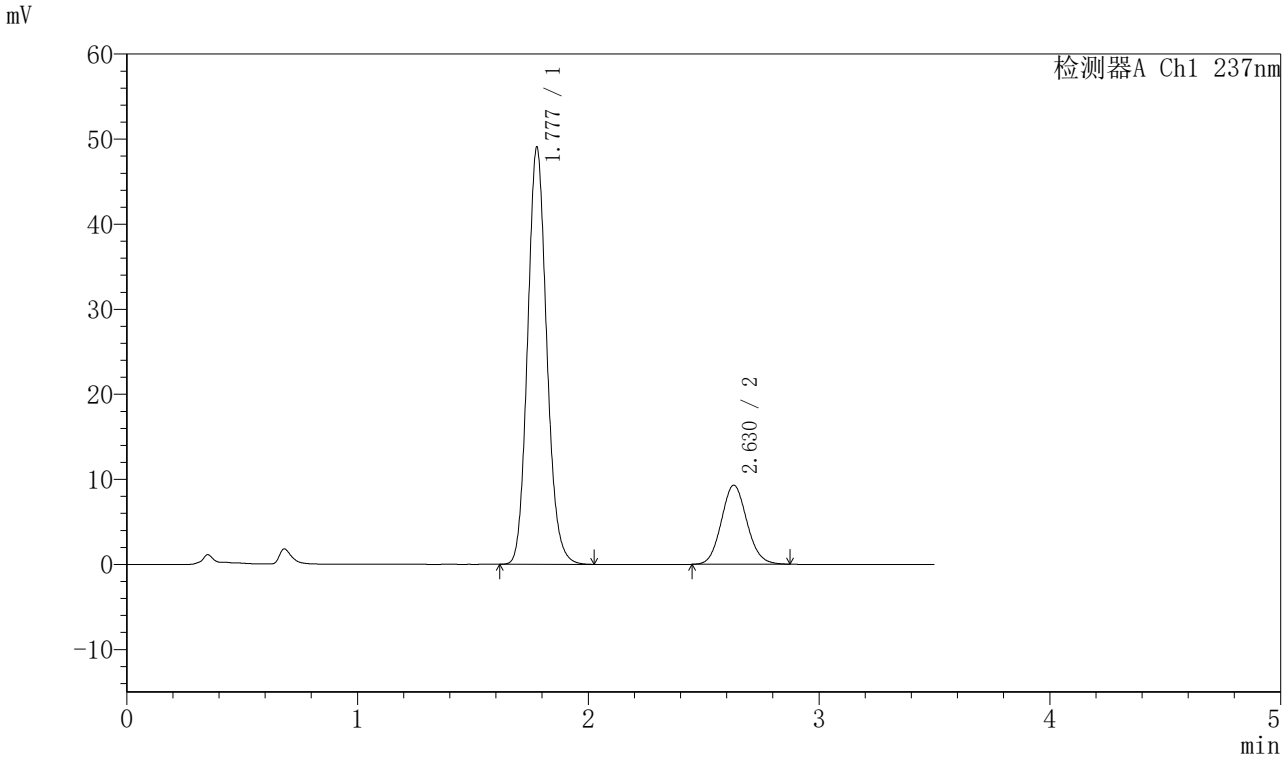


## <峰表>

检测器A Ch1 237nm

| 峰号 | 保留时间 | 面积 | 面积% | 高度 | 理论塔板数(USP) | 拖尾因子 | 分离度(USP) |
|---|---|---|---|---|---|---|---|
| 1 | 1.777 | 281993 | 79.745 | 48906 | 2247 | 1.121 | -- |
| 2 | 2.630 | 71625 | 20.255 | 9300 | 2715 | 1.095 | 4.849 |
| 总计 | | 353618 | 100.000 | 58206 | | | |

SHIMADZU LabSolutions

# J301

## <样品信息>

色谱柱:XB-C18(50mm*4.6mm,5μm）　流速：2.0ml/min
柱　温:30℃　波长:237nm
数据文件名: RC$J301 - 28-45/10-2443-2 - cbzj-555886p-rcqx-1-pH1.2jz-lf75z-dz1-2.lcd
方法文件名: RC$J301 - J301-rcqx-FX259.lcm
批处理文件名: RC$J301 - 20251125-Fx259.lcb
样品瓶号: 3-18
进样体积: 20 μl　版本号:6.115
进样时间: 2025/11/25 20:16:35　实验者: xiexinhui
处理时间（V2）: 2025/11/26 08:35:36　处理者: xiexinhui
仪器型号：SHIMADZU LC-2050C(FX259)

## <色谱图>

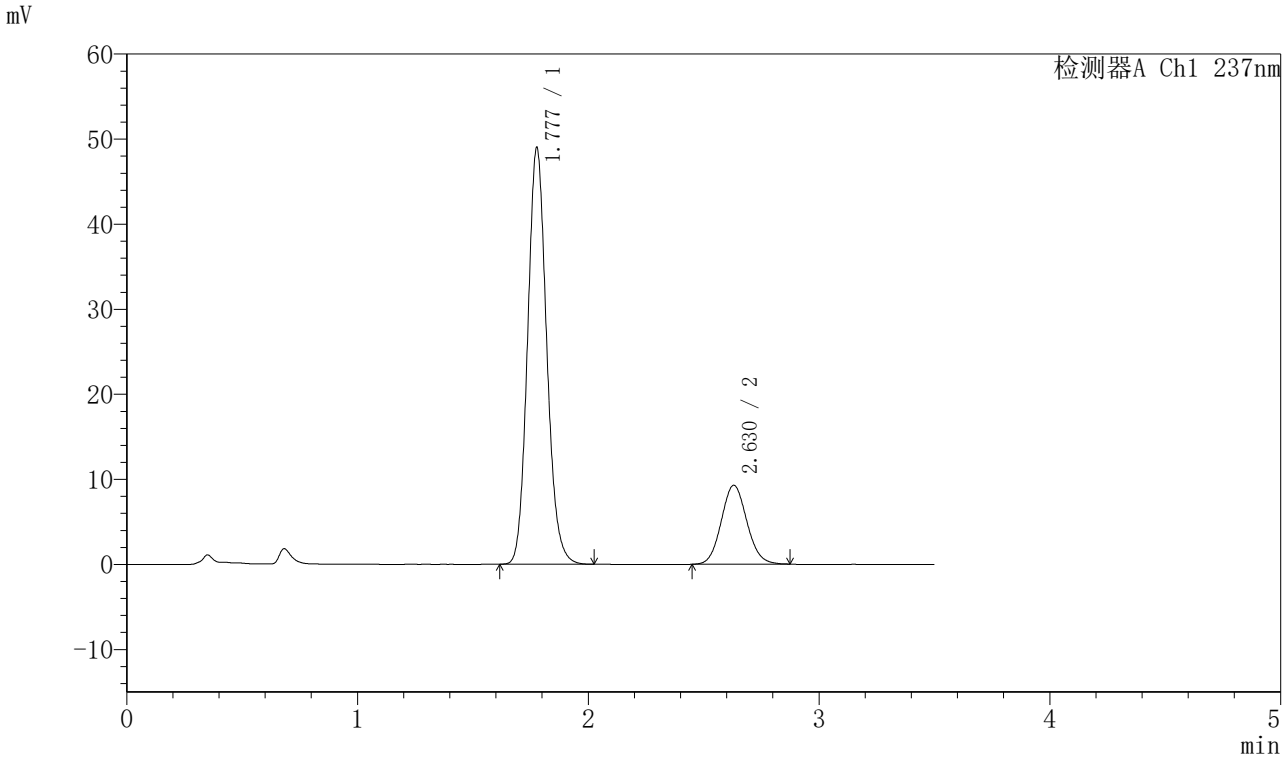


## <峰表>

检测器A Ch1 237nm

| 峰号 | 保留时间 | 面积 | 面积% | 高度 | 理论塔板数(USP) | 拖尾因子 | 分离度(USP) |
|---|---|---|---|---|---|---|---|
| 1 | 1.777 | 281450 | 79.745 | 48839 | 2249 | 1.122 | -- |
| 2 | 2.630 | 71487 | 20.255 | 9282 | 2707 | 1.090 | 4.846 |
| 总计 | | 352938 | 100.000 | 58120 | | | |

SHIMADZU LabSolutions

# J301

## <样品信息>

色谱柱:XB-C18(50mm*4.6mm,5μm）　流速：2.0ml/min
柱　温:30℃　波长:237nm
数据文件名: RC$J301 - 28-45/10-2444-2 - cbzj-555886p-rcqx-1-pH1.2jz-lf75z-dz1-3.lcd
方法文件名: RC$J301 - J301-rcqx-FX259.lcm
批处理文件名: RC$J301 - 20251125-Fx259.lcb
样品瓶号: 3-18
进样体积: 20 μl　版本号:6.115
进样时间: 2025/11/25 20:20:27　实验者: xiexinhui
处理时间（V2）: 2025/11/26 08:35:39　处理者: xiexinhui
仪器型号：SHIMADZU LC-2050C(FX259)

## <色谱图>

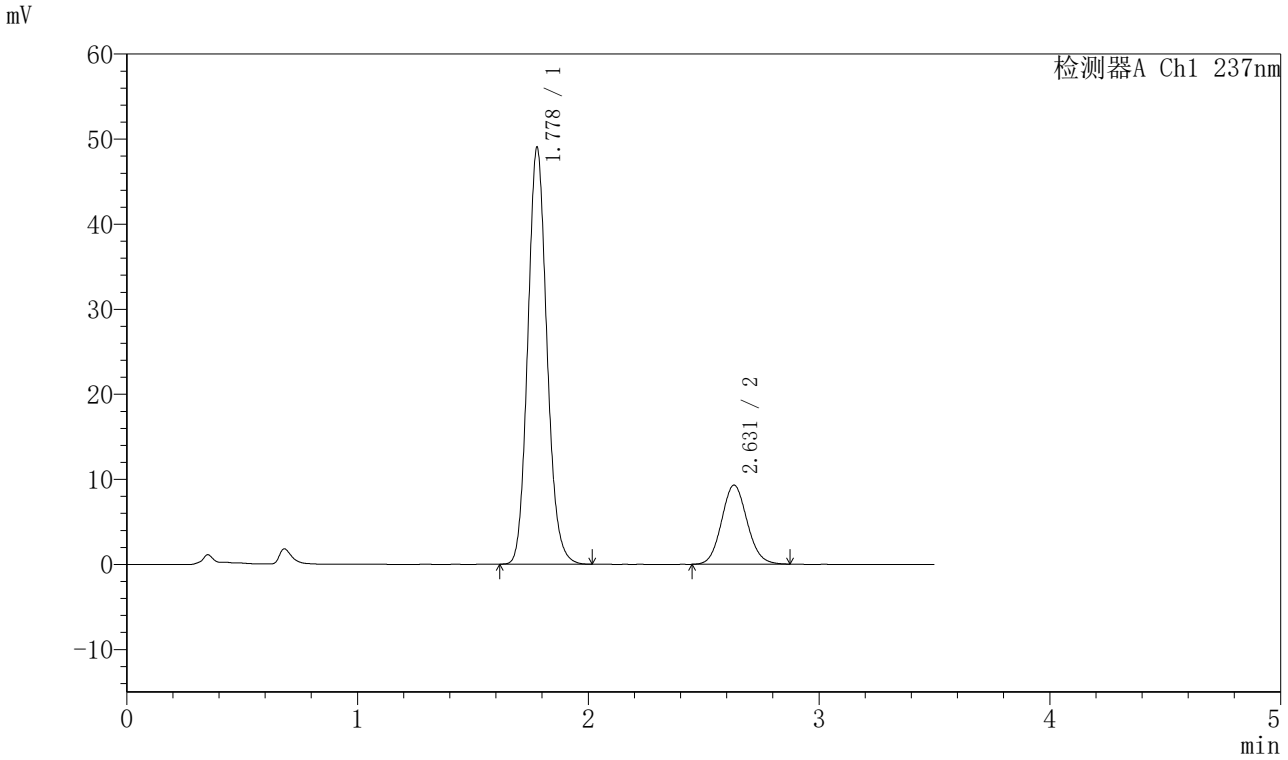


## <峰表>

检测器A Ch1 237nm

| 峰号 | 保留时间 | 面积 | 面积% | 高度 | 理论塔板数(USP) | 拖尾因子 | 分离度(USP) |
|---|---|---|---|---|---|---|---|
| 1 | 1.778 | 281578 | 79.697 | 48944 | 2247 | 1.121 | -- |
| 2 | 2.631 | 71734 | 20.303 | 9310 | 2710 | 1.093 | 4.845 |
| 总计 | | 353312 | 100.000 | 58255 | | | |

SHIMADZU LabSolutions

# J301

## <样品信息>

色谱柱:XB-C18(50mm*4.6mm,5μm）　流速：2.0ml/min
柱　温:30℃　波长:237nm
数据文件名: RC$J301 - 28-45/10-2445-2 - cbzj-555886p-rcqx-1-pH1.2jz-lf75z-dz1-4.lcd
方法文件名: RC$J301 - J301-rcqx-FX259.lcm
批处理文件名: RC$J301 - 20251125-Fx259.lcb
样品瓶号: 3-18
进样体积: 20 μl　版本号:6.115
进样时间: 2025/11/25 20:24:20　实验者: xiexinhui
处理时间（V2）: 2025/11/26 08:35:42　处理者: xiexinhui
仪器型号：SHIMADZU LC-2050C(FX259)

## <色谱图>

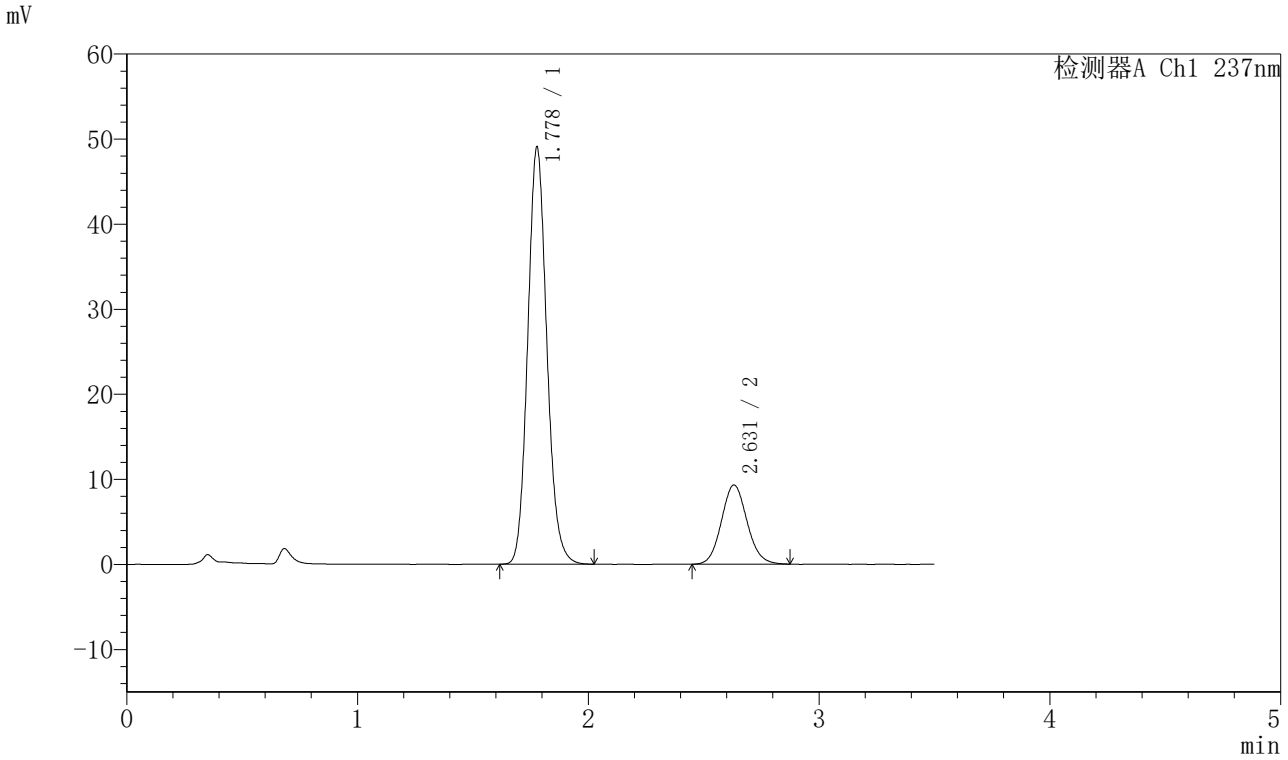


## <峰表>

检测器A Ch1 237nm

| 峰号 | 保留时间 | 面积 | 面积% | 高度 | 理论塔板数(USP) | 拖尾因子 | 分离度(USP) |
|---|---|---|---|---|---|---|---|
| 1 | 1.778 | 281722 | 79.705 | 48955 | 2252 | 1.121 | -- |
| 2 | 2.631 | 71735 | 20.295 | 9305 | 2721 | 1.094 | 4.854 |
| 总计 | | 353457 | 100.000 | 58260 | | | |

SHIMADZU LabSolutions

# J301

## <样品信息>

色谱柱:XB-C18(50mm*4.6mm,5μm）　流速：2.0ml/min
柱　温:30℃　波长:237nm
数据文件名: RC$J301 - 28-45/10-2446-2 - cbzj-555886p-rcqx-1-pH1.2jz-lf75z-dz1-5.lcd
方法文件名: RC$J301 - J301-rcqx-FX259.lcm
批处理文件名: RC$J301 - 20251125-Fx259.lcb
样品瓶号: 3-18
进样体积: 20 μl　版本号:6.115
进样时间: 2025/11/25 20:28:13　实验者: xiexinhui
处理时间（V2）: 2025/11/26 08:35:45　处理者: xiexinhui
仪器型号：SHIMADZU LC-2050C(FX259)

## <色谱图>

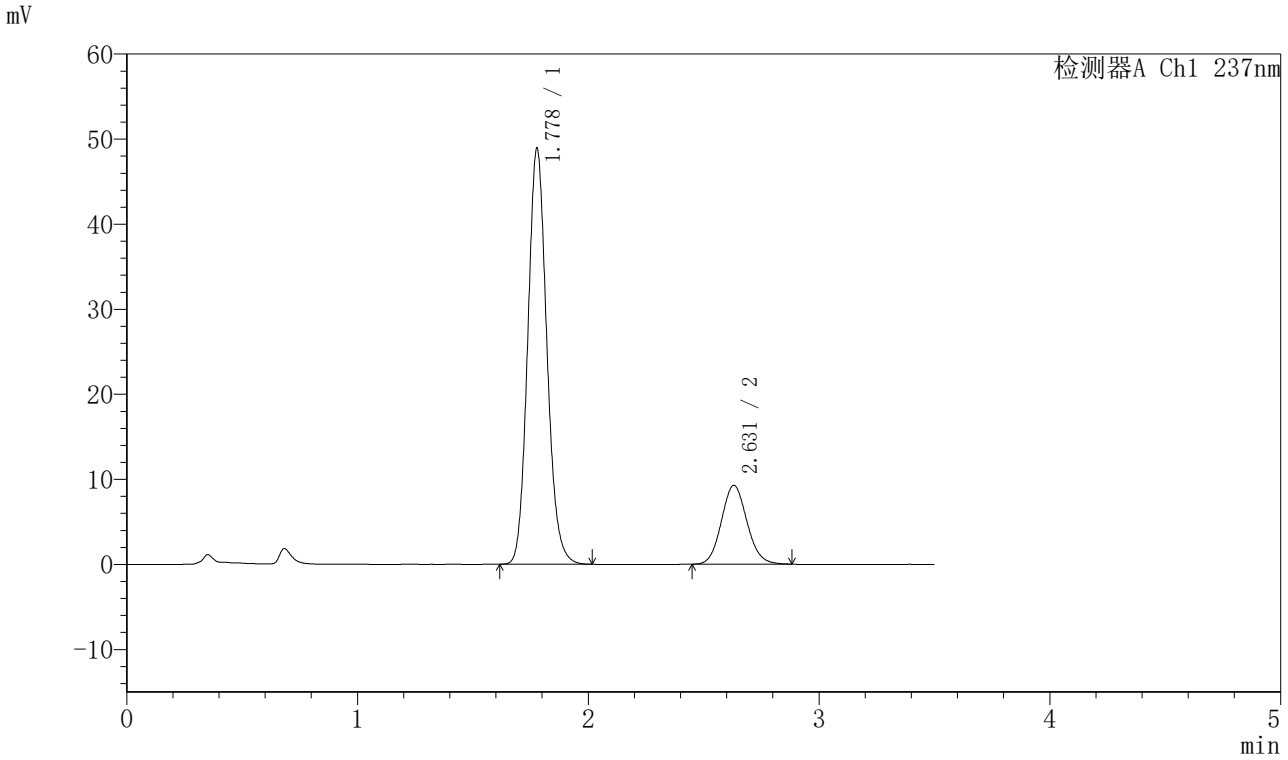


## <峰表>

检测器A Ch1 237nm

| 峰号 | 保留时间 | 面积 | 面积% | 高度 | 理论塔板数(USP) | 拖尾因子 | 分离度(USP) |
|---|---|---|---|---|---|---|---|
| 1 | 1.778 | 280756 | 79.737 | 48813 | 2251 | 1.121 | -- |
| 2 | 2.631 | 71347 | 20.263 | 9274 | 2717 | 1.096 | 4.849 |
| 总计 | | 352103 | 100.000 | 58086 | | | |

SHIMADZU LabSolutions

# J301

## <样品信息>

色谱柱:XB-C18(50mm*4.6mm,5μm）　流速：2.0ml/min
柱　温:30℃　波长:237nm
数据文件名: RC$J301 - 28-45/10-2447-2 - cbzj-555886p-rcqx-1-pH1.2jz-lf75z-p1-5min.lcd
方法文件名: RC$J301 - J301-rcqx-FX259.lcm
批处理文件名: RC$J301 - 20251125-Fx259.lcb
样品瓶号: 3-1
进样体积: 20 μl　版本号:6.115
进样时间: 2025/11/25 20:32:06　实验者: xiexinhui
处理时间（V2）: 2025/11/26 08:35:48　处理者: xiexinhui
仪器型号：SHIMADZU LC-2050C(FX259)

## <色谱图>

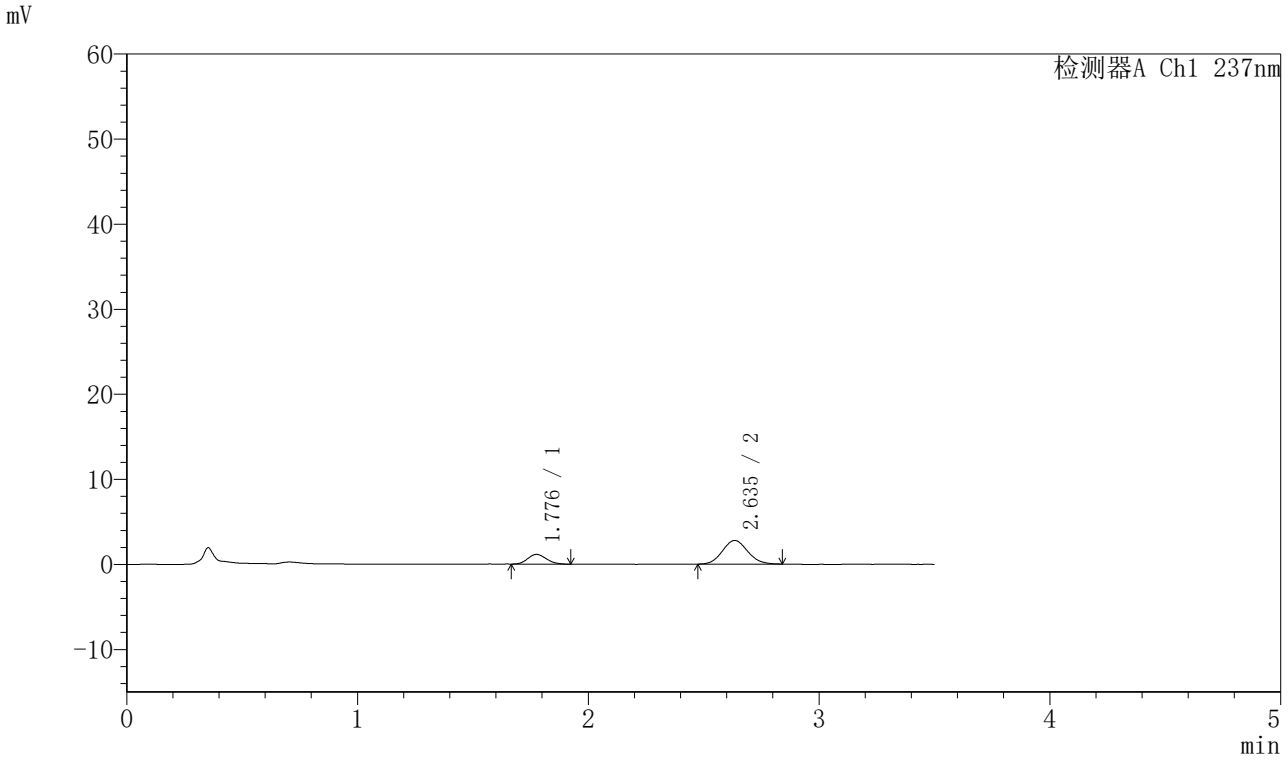


## <峰表>

检测器A Ch1 237nm

| 峰号 | 保留时间 | 面积 | 面积% | 高度 | 理论塔板数(USP) | 拖尾因子 | 分离度(USP) |
|---|---|---|---|---|---|---|---|
| 1 | 1.776 | 6352 | 23.194 | 1133 | 2296 | 1.137 | -- |
| 2 | 2.635 | 21036 | 76.806 | 2767 | 2768 | 1.098 | 4.927 |
| 总计 | | 27388 | 100.000 | 3900 | | | |

SHIMADZU LabSolutions

# J301

## <样品信息>

色谱柱:XB-C18(50mm*4.6mm,5μm）　流速：2.0ml/min
柱　温:30℃　波长:237nm
数据文件名: RC$J301 - 28-45/10-2448-2 - cbzj-555886p-rcqx-1-pH1.2jz-lf75z-p2-5min.lcd
方法文件名: RC$J301 - J301-rcqx-FX259.lcm
批处理文件名: RC$J301 - 20251125-Fx259.lcb
样品瓶号: 3-10
进样体积: 20 μl　版本号:6.115
进样时间: 2025/11/25 20:35:58　实验者: xiexinhui
处理时间（V2）: 2025/11/26 08:35:51　处理者: xiexinhui
仪器型号：SHIMADZU LC-2050C(FX259)

## <色谱图>

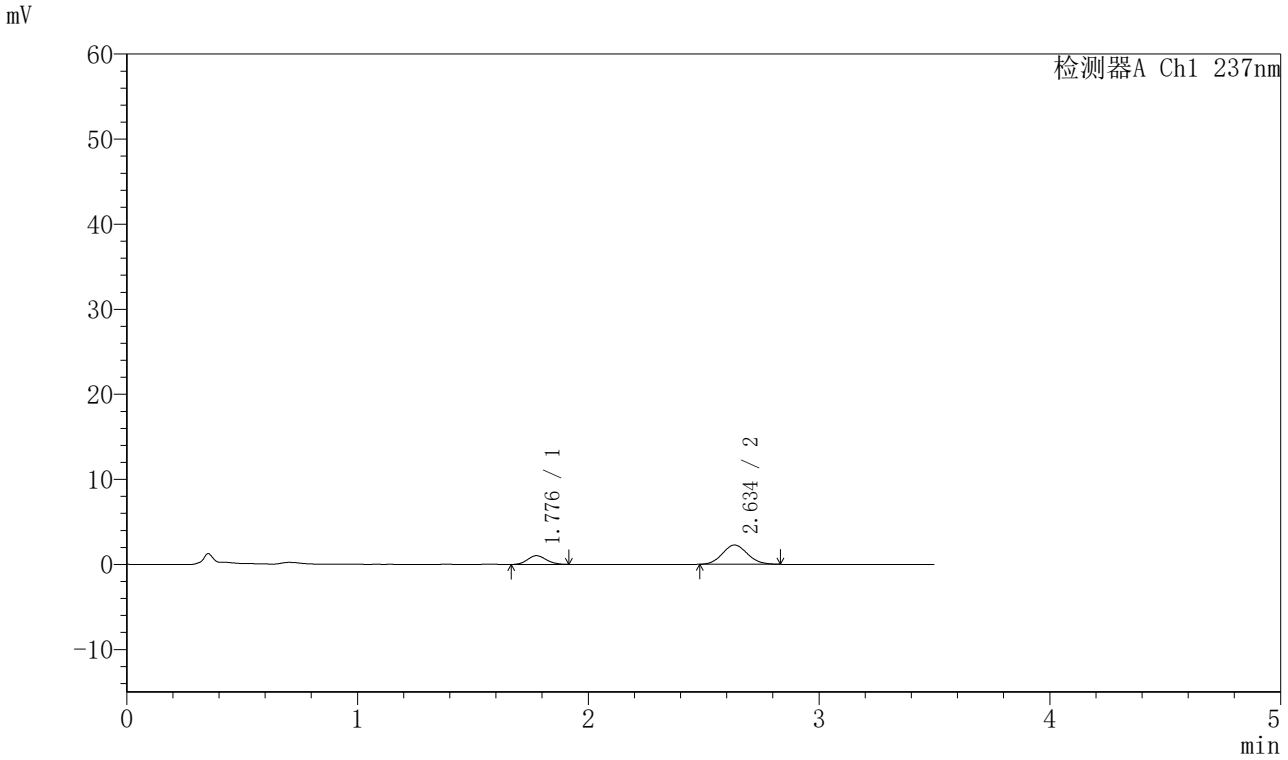


## <峰表>

检测器A Ch1 237nm

| 峰号 | 保留时间 | 面积 | 面积% | 高度 | 理论塔板数(USP) | 拖尾因子 | 分离度(USP) |
|---|---|---|---|---|---|---|---|
| 1 | 1.776 | 5734 | 25.109 | 1020 | 2285 | 1.117 | -- |
| 2 | 2.634 | 17102 | 74.891 | 2257 | 2810 | 1.094 | 4.941 |
| 总计 | | 22836 | 100.000 | 3277 | | | |

SHIMADZU LabSolutions

# J301

## <样品信息>

色谱柱:XB-C18(50mm*4.6mm,5μm）　流速：2.0ml/min
柱　温:30℃　波长:237nm
数据文件名: RC$J301 - 28-45/10-2449-2 - cbzj-555886p-rcqx-1-pH1.2jz-lf75z-p3-5min.lcd
方法文件名: RC$J301 - J301-rcqx-FX259.lcm
批处理文件名: RC$J301 - 20251125-Fx259.lcb
样品瓶号: 3-19
进样体积: 20 μl　版本号:6.115
进样时间: 2025/11/25 20:39:50　实验者: xiexinhui
处理时间（V2）: 2025/11/26 08:35:53　处理者: xiexinhui
仪器型号：SHIMADZU LC-2050C(FX259)

## <色谱图>

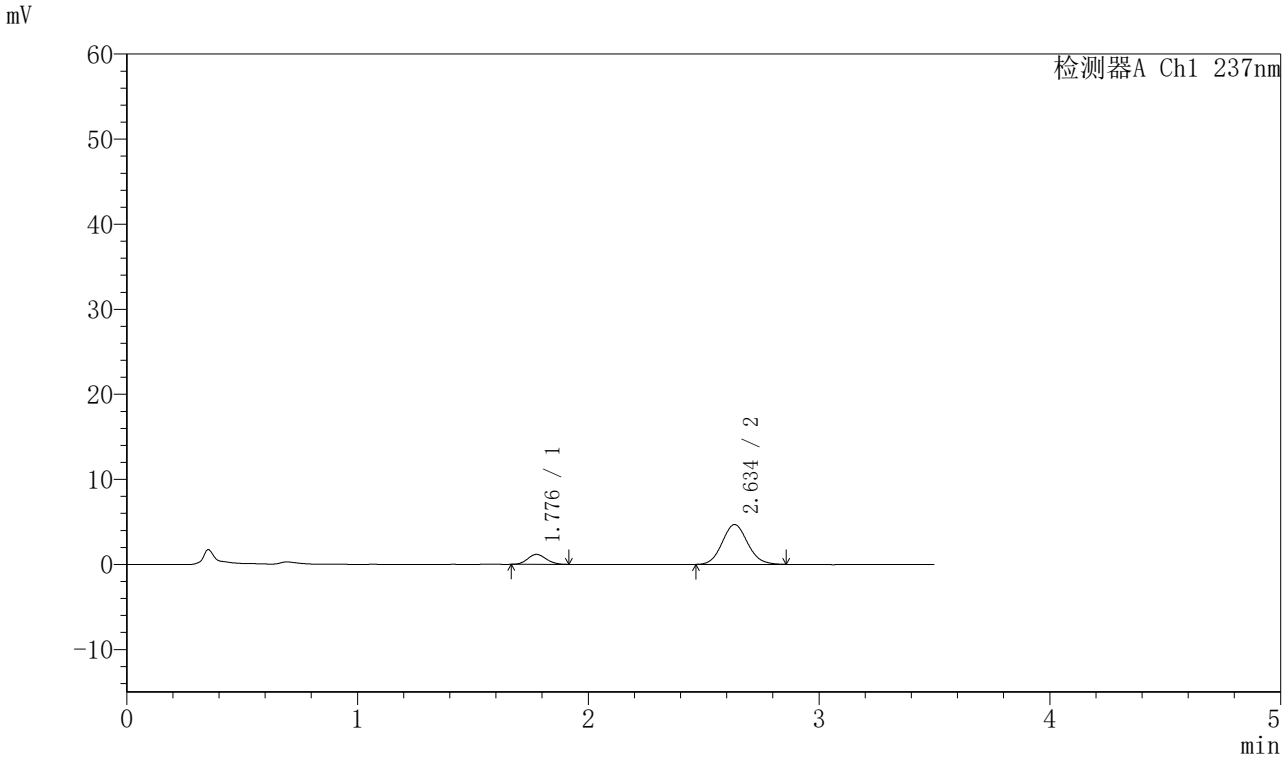


## <峰表>

检测器A Ch1 237nm

| 峰号 | 保留时间 | 面积 | 面积% | 高度 | 理论塔板数(USP) | 拖尾因子 | 分离度(USP) |
|---|---|---|---|---|---|---|---|
| 1 | 1.776 | 6472 | 15.287 | 1164 | 2364 | 1.113 | -- |
| 2 | 2.634 | 35867 | 84.713 | 4667 | 2754 | 1.093 | 4.950 |
| 总计 | | 42339 | 100.000 | 5831 | | | |

SHIMADZU LabSolutions

# J301

## <样品信息>

色谱柱:XB-C18(50mm*4.6mm,5μm）　流速：2.0ml/min
柱　温:30℃　波长:237nm
数据文件名: RC$J301 - 28-45/10-2450-2 - cbzj-555886p-rcqx-1-pH1.2jz-lf75z-p4-5min.lcd
方法文件名: RC$J301 - J301-rcqx-FX259.lcm
批处理文件名: RC$J301 - 20251125-Fx259.lcb
样品瓶号: 3-28
进样体积: 20 μl　版本号:6.115
进样时间: 2025/11/25 20:43:43　实验者: xiexinhui
处理时间（V2）: 2025/11/26 08:35:56　处理者: xiexinhui
仪器型号：SHIMADZU LC-2050C(FX259)

## <色谱图>

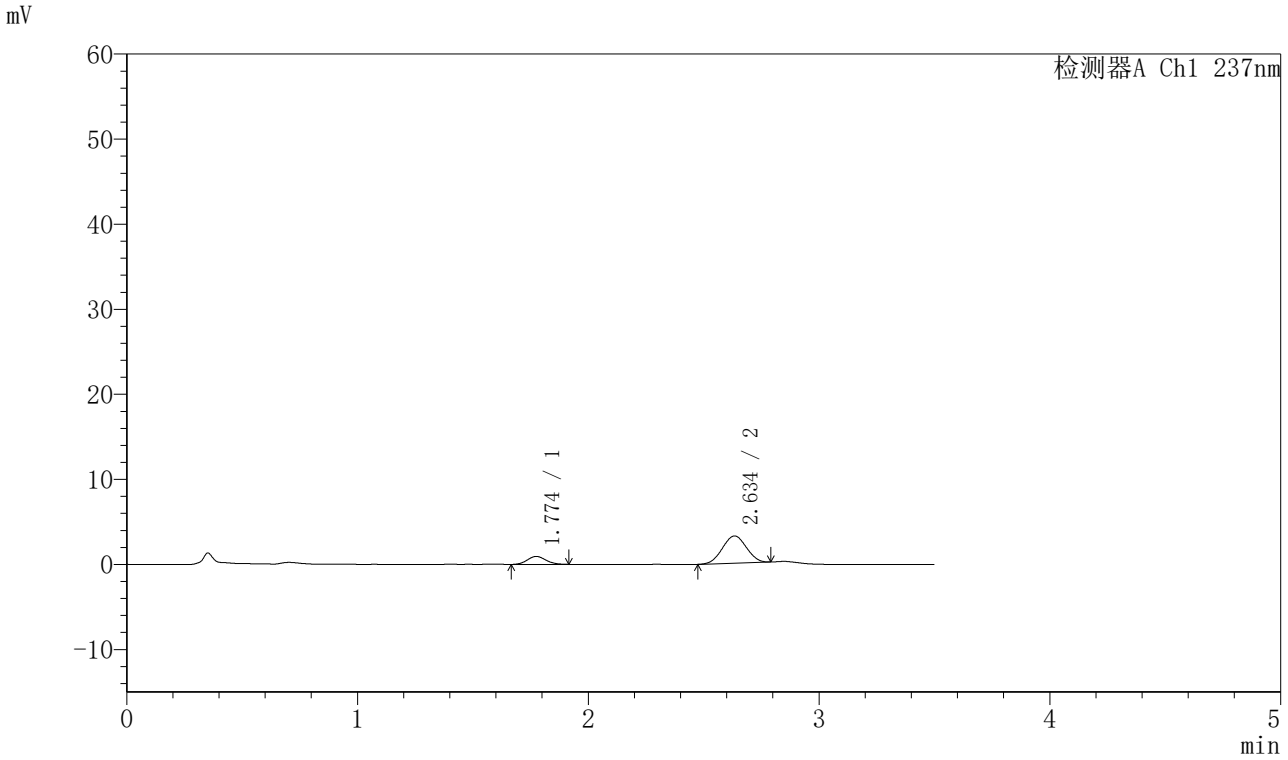


## <峰表>

检测器A Ch1 237nm

| 峰号 | 保留时间 | 面积 | 面积% | 高度 | 理论塔板数(USP) | 拖尾因子 | 分离度(USP) |
|---|---|---|---|---|---|---|---|
| 1 | 1.774 | 5231 | 18.366 | 935 | 2315 | 1.109 | -- |
| 2 | 2.634 | 23250 | 81.634 | 3199 | 2918 | 1.017 | 5.016 |
| 总计 | | 28480 | 100.000 | 4135 | | | |

SHIMADZU LabSolutions

# J301

## <样品信息>

色谱柱:XB-C18(50mm*4.6mm,5μm）　流速：2.0ml/min
柱　温:30℃　波长:237nm
数据文件名: RC$J301 - 28-45/10-2451-2 - cbzj-555886p-rcqx-1-pH1.2jz-lf75z-p5-5min.lcd
方法文件名: RC$J301 - J301-rcqx-FX259.lcm
批处理文件名: RC$J301 - 20251125-Fx259.lcb
样品瓶号: 3-37
进样体积: 20 μl　版本号:6.115
进样时间: 2025/11/25 20:47:35　实验者: xiexinhui
处理时间（V2）: 2025/11/26 08:35:59　处理者: xiexinhui
仪器型号：SHIMADZU LC-2050C(FX259)

## <色谱图>

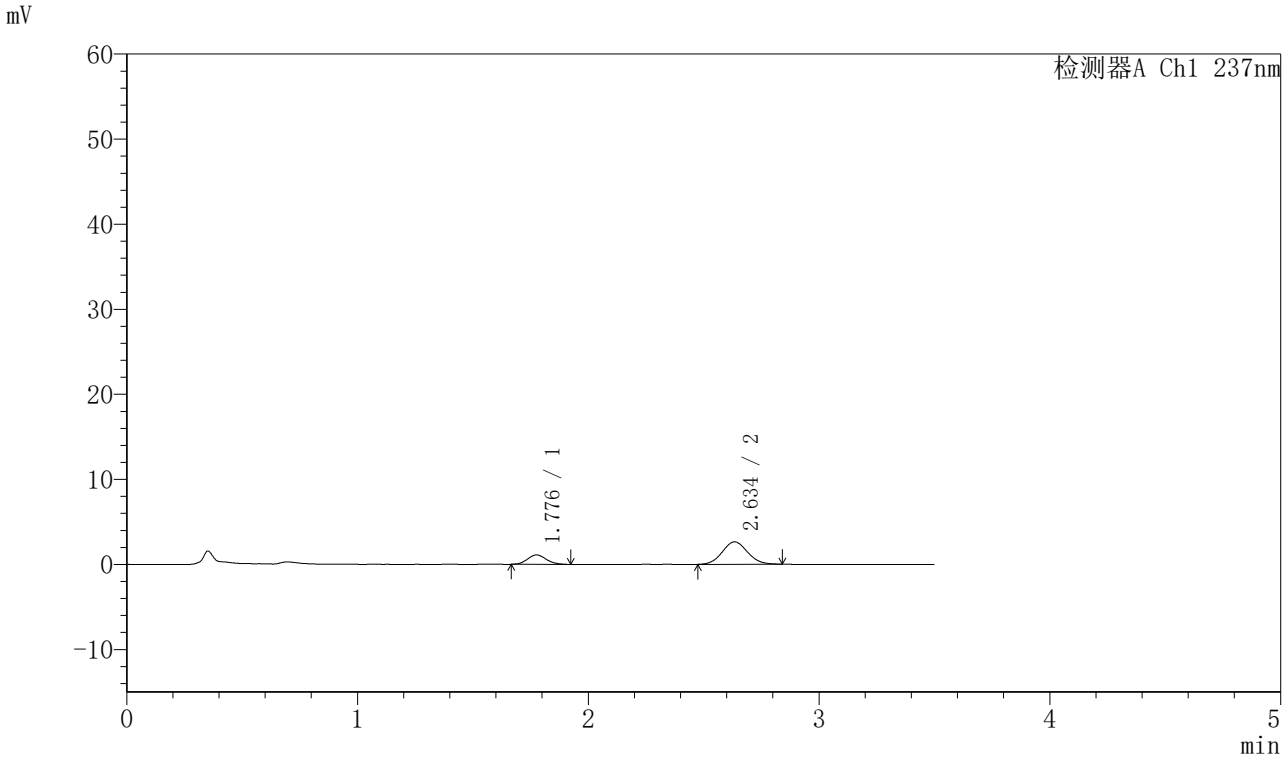


## <峰表>

检测器A Ch1 237nm

| 峰号 | 保留时间 | 面积 | 面积% | 高度 | 理论塔板数(USP) | 拖尾因子 | 分离度(USP) |
|---|---|---|---|---|---|---|---|
| 1 | 1.776 | 6279 | 23.809 | 1103 | 2278 | 1.111 | -- |
| 2 | 2.634 | 20093 | 76.191 | 2629 | 2755 | 1.074 | 4.910 |
| 总计 | | 26372 | 100.000 | 3732 | | | |

SHIMADZU LabSolutions

# J301

## <样品信息>

色谱柱:XB-C18(50mm*4.6mm,5μm）　流速：2.0ml/min
柱 温:30℃　波长:237nm
数据文件名: RC$J301 - 28-45/10-2452-2 - cbzj-555886p-rcqx-1-pH1.2jz-lf75z-p6-5min.lcd
方法文件名: RC$J301 - J301-rcqx-FX259.lcm
批处理文件名: RC$J301 - 20251125-Fx259.lcb
样品瓶号: 3-46
进样体积: 20 μl　版本号:6.115
进样时间: 2025/11/25 20:51:28　实验者: xiexinhui
处理时间（V2）: 2025/11/26 08:36:02　处理者: xiexinhui
仪器型号：SHIMADZU LC-2050C(FX259)

## <色谱图>

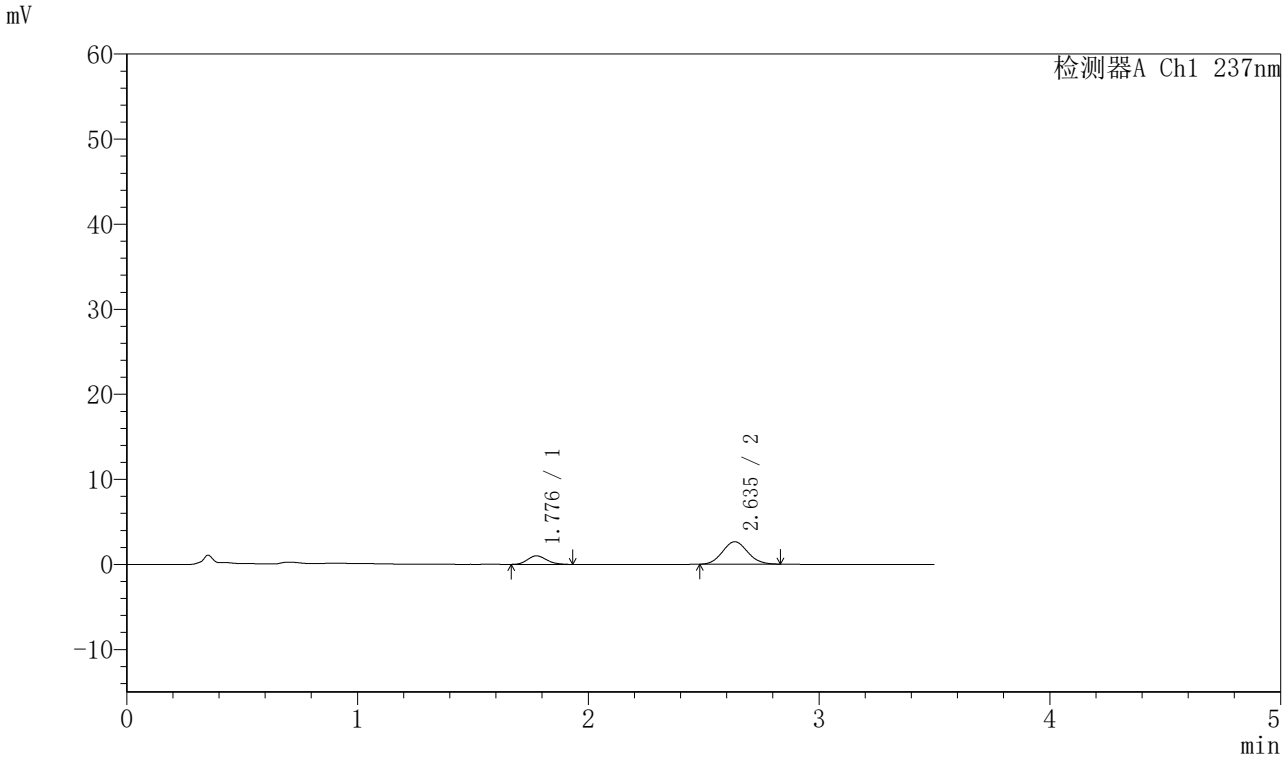


## <峰表>

检测器A Ch1 237nm

| 峰号 | 保留时间 | 面积 | 面积% | 高度 | 理论塔板数(USP) | 拖尾因子 | 分离度(USP) |
|---|---|---|---|---|---|---|---|
| 1 | 1.776 | 5783 | 22.478 | 1003 | 2200 | 1.171 | -- |
| 2 | 2.635 | 19945 | 77.522 | 2636 | 2774 | 1.082 | 4.885 |
| 总计 | | 25728 | 100.000 | 3639 | | | |

SHIMADZU LabSolutions

# J301

## <样品信息>

色谱柱:XB-C18(50mm*4.6mm,5μm）　流速：2.0ml/min
柱 温:30℃　波长:237nm
数据文件名: RC$J301 - 28-45/10-2453-2 - cbzj-555886p-rcqx-1-pH1.2jz-lf75z-p1-10min.lcd
方法文件名: RC$J301 - J301-rcqx-FX259.lcm
批处理文件名: RC$J301 - 20251125-Fx259.lcb
样品瓶号: 3-2
进样体积: 20 μl　版本号:6.115
进样时间: 2025/11/25 20:55:20　实验者: xiexinhui
处理时间（V2）: 2025/11/26 08:36:05　处理者: xiexinhui
仪器型号：SHIMADZU LC-2050C(FX259)

## <色谱图>

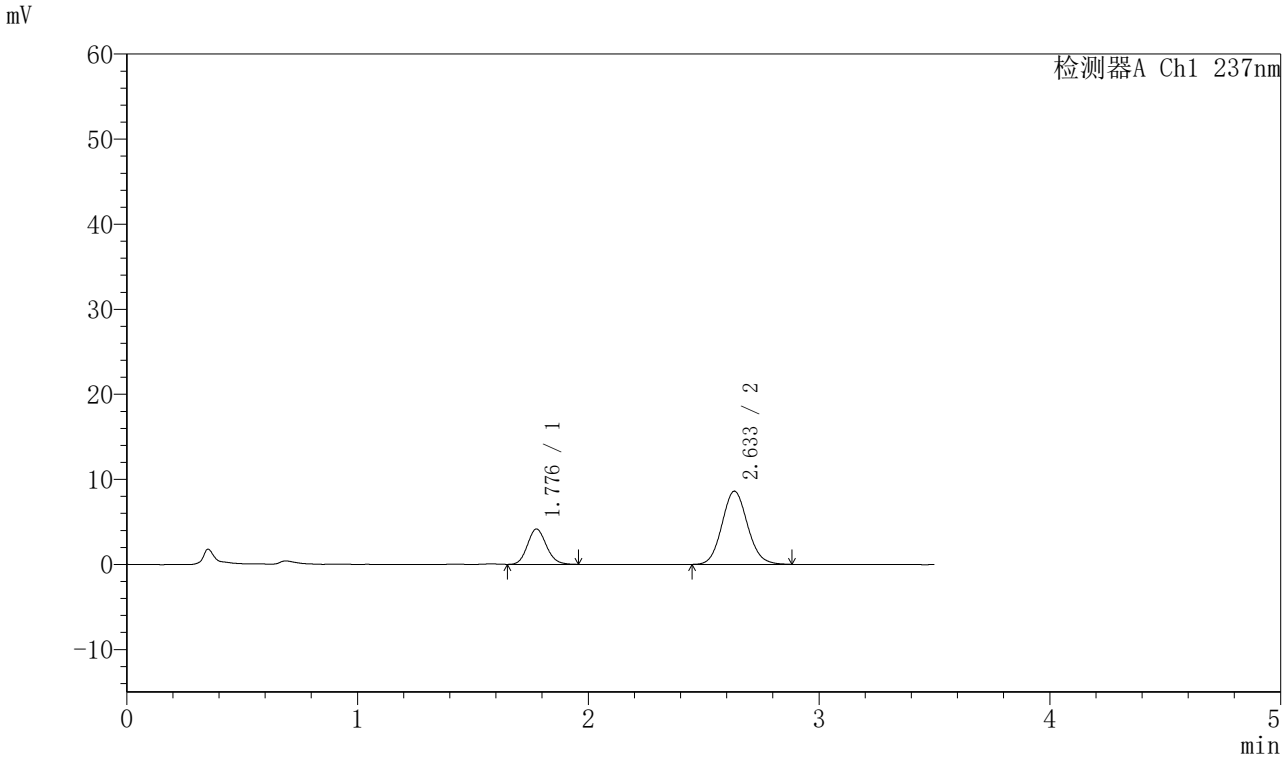


## <峰表>

检测器A Ch1 237nm

| 峰号 | 保留时间 | 面积 | 面积% | 高度 | 理论塔板数(USP) | 拖尾因子 | 分离度(USP) |
|---|---|---|---|---|---|---|---|
| 1 | 1.776 | 23622 | 26.281 | 4136 | 2271 | 1.132 | -- |
| 2 | 2.633 | 66259 | 73.719 | 8597 | 2735 | 1.098 | 4.895 |
| 总计 | | 89881 | 100.000 | 12732 | | | |

SHIMADZU LabSolutions

# J301

## <样品信息>

色谱柱:XB-C18(50mm*4.6mm,5μm）　流速：2.0ml/min
柱　温:30℃　波长:237nm
数据文件名: RC$J301 - 28-45/10-2454-2 - cbzj-555886p-rcqx-1-pH1.2jz-lf75z-p2-10min.lcd
方法文件名: RC$J301 - J301-rcqx-FX259.lcm
批处理文件名: RC$J301 - 20251125-Fx259.lcb
样品瓶号: 3-11
进样体积: 20 μl　版本号:6.115
进样时间: 2025/11/25 20:59:11　实验者: xiexinhui
处理时间（V2）: 2025/11/26 08:36:08　处理者: xiexinhui
仪器型号：SHIMADZU LC-2050C(FX259)

## <色谱图>

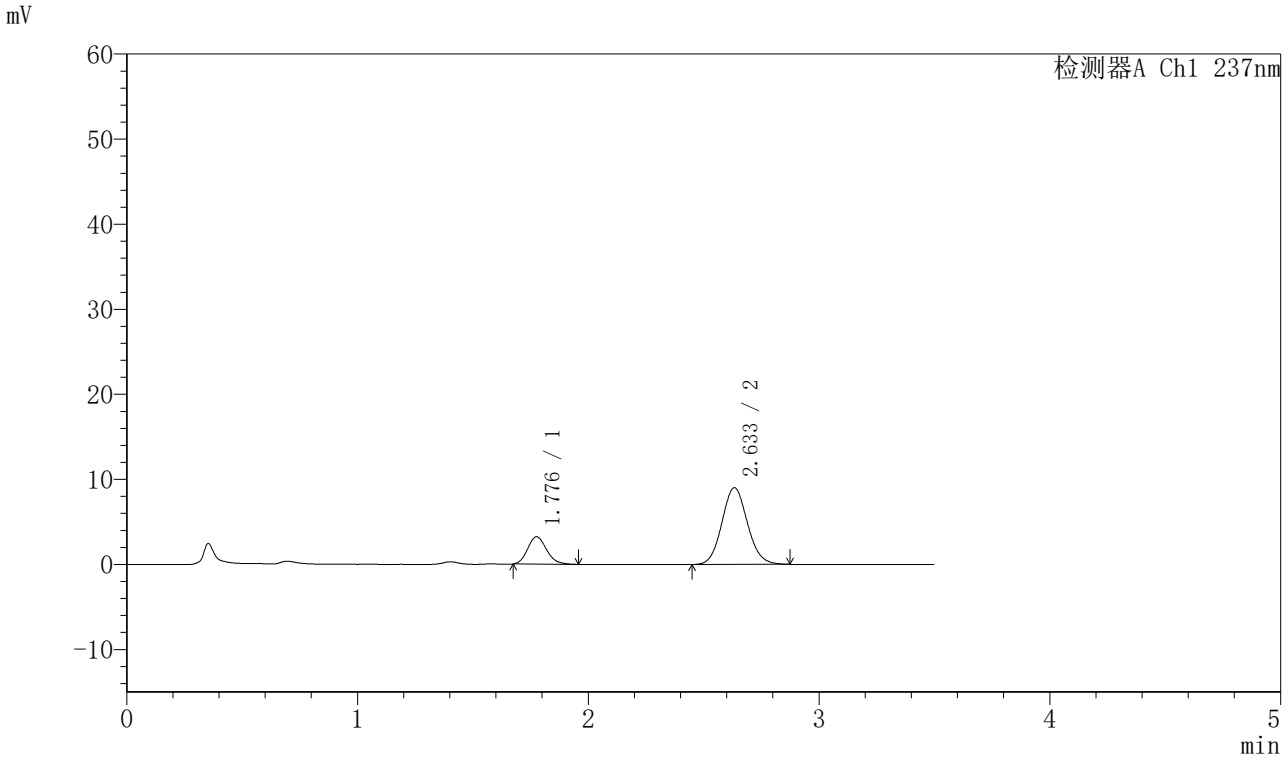


## <峰表>

检测器A Ch1 237nm

| 峰号 | 保留时间 | 面积 | 面积% | 高度 | 理论塔板数(USP) | 拖尾因子 | 分离度(USP) |
|---|---|---|---|---|---|---|---|
| 1 | 1.776 | 18310 | 20.900 | 3211 | 2274 | 1.158 | -- |
| 2 | 2.633 | 69301 | 79.100 | 9009 | 2734 | 1.090 | 4.893 |
| 总计 | | 87611 | 100.000 | 12220 | | | |

SHIMADZU LabSolutions

# J301

## <样品信息>

色谱柱:XB-C18(50mm*4.6mm,5μm）　流速：2.0ml/min
柱　温:30℃　波长:237nm
数据文件名: RC$J301 - 28-45/10-2455-2 - cbzj-555886p-rcqx-1-pH1.2jz-lf75z-p3-10min.lcd
方法文件名: RC$J301 - J301-rcqx-FX259.lcm
批处理文件名: RC$J301 - 20251125-Fx259.lcb
样品瓶号: 3-20
进样体积: 20 μl　版本号:6.115
进样时间: 2025/11/25 21:03:04　实验者: xiexinhui
处理时间（V2）: 2025/11/26 08:36:11　处理者: xiexinhui
仪器型号：SHIMADZU LC-2050C(FX259)

## <色谱图>

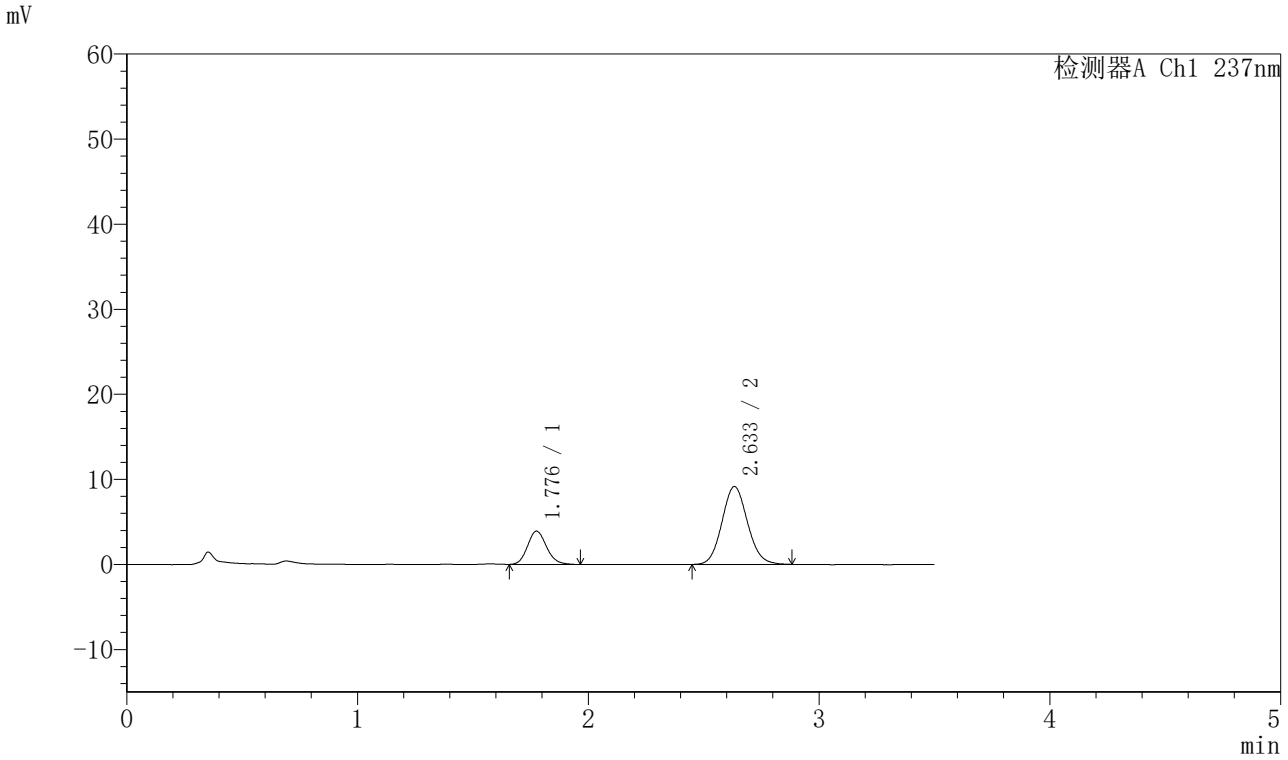


## <峰表>

检测器A Ch1 237nm

| 峰号 | 保留时间 | 面积 | 面积% | 高度 | 理论塔板数(USP) | 拖尾因子 | 分离度(USP) |
|---|---|---|---|---|---|---|---|
| 1 | 1.776 | 22428 | 24.170 | 3896 | 2248 | 1.146 | -- |
| 2 | 2.633 | 70367 | 75.830 | 9143 | 2730 | 1.094 | 4.880 |
| 总计 | | 92795 | 100.000 | 13039 | | | |

SHIMADZU LabSolutions

# J301

## <样品信息>

色谱柱:XB-C18(50mm*4.6mm,5μm）　流速：2.0ml/min
柱　温:30℃　波长:237nm
数据文件名: RC$J301 - 28-45/10-2456-2 - cbzj-555886p-rcqx-1-pH1.2jz-lf75z-p4-10min.lcd
方法文件名: RC$J301 - J301-rcqx-FX259.lcm
批处理文件名: RC$J301 - 20251125-Fx259.lcb
样品瓶号: 3-29
进样体积: 20 μl　版本号:6.115
进样时间: 2025/11/25 21:06:56　实验者: xiexinhui
处理时间（V2）: 2025/11/26 08:36:13　处理者: xiexinhui
仪器型号：SHIMADZU LC-2050C(FX259)

## <色谱图>

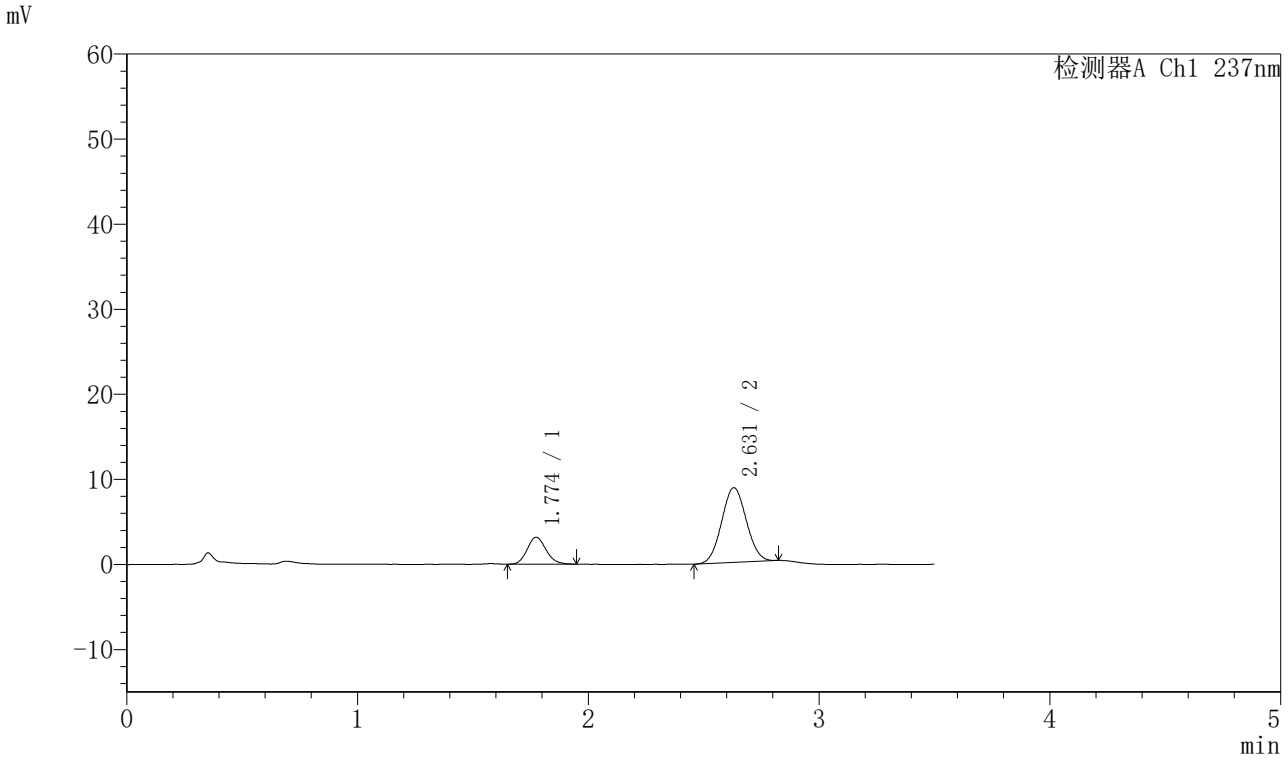


## <峰表>

检测器A Ch1 237nm

| 峰号 | 保留时间 | 面积 | 面积% | 高度 | 理论塔板数(USP) | 拖尾因子 | 分离度(USP) |
|---|---|---|---|---|---|---|---|
| 1 | 1.774 | 17920 | 21.554 | 3162 | 2269 | 1.142 | -- |
| 2 | 2.631 | 65219 | 78.446 | 8787 | 2831 | 1.047 | 4.942 |
| 总计 | | 83138 | 100.000 | 11949 | | | |

SHIMADZU LabSolutions

# J301

## <样品信息>

色谱柱:XB-C18(50mm*4.6mm,5μm）　流速：2.0ml/min
柱　温:30℃　波长:237nm
数据文件名: RC$J301 - 28-45/10-2457-2 - cbzj-555886p-rcqx-1-pH1.2jz-lf75z-p5-10min.lcd
方法文件名: RC$J301 - J301-rcqx-FX259.lcm
批处理文件名: RC$J301 - 20251125-Fx259.lcb
样品瓶号: 3-38
进样体积: 20 μl　版本号:6.115
进样时间: 2025/11/25 21:10:49　实验者: xiexinhui
处理时间（V2）: 2025/11/26 08:36:16　处理者: xiexinhui
仪器型号：SHIMADZU LC-2050C(FX259)

## <色谱图>

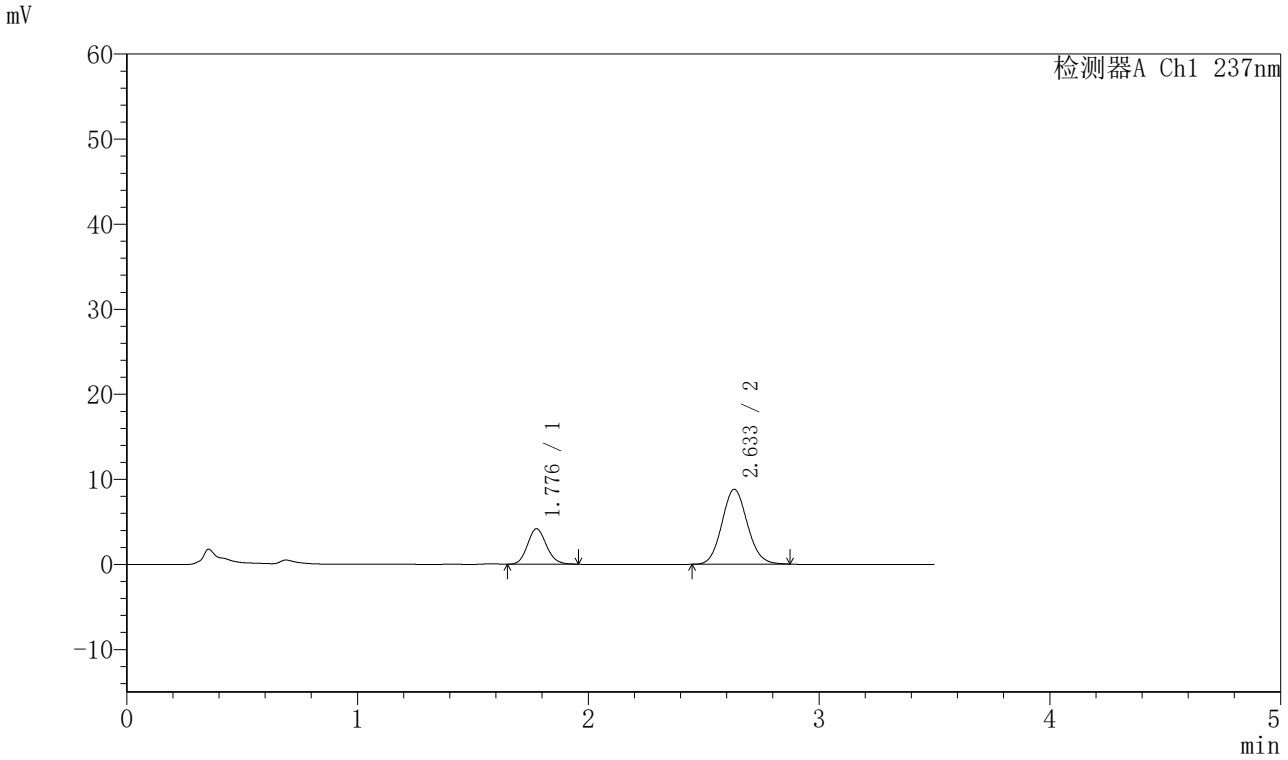


## <峰表>

检测器A Ch1 237nm

| 峰号 | 保留时间 | 面积 | 面积% | 高度 | 理论塔板数(USP) | 拖尾因子 | 分离度(USP) |
|---|---|---|---|---|---|---|---|
| 1 | 1.776 | 23709 | 26.027 | 4148 | 2271 | 1.127 | -- |
| 2 | 2.633 | 67387 | 73.973 | 8798 | 2743 | 1.095 | 4.893 |
| 总计 | | 91097 | 100.000 | 12946 | | | |

SHIMADZU LabSolutions

# J301

## <样品信息>

色谱柱:XB-C18(50mm*4.6mm,5μm）　流速：2.0ml/min
柱　温:30℃　波长:237nm
数据文件名: RC$J301 - 28-45/10-2458-2 - cbzj-555886p-rcqx-1-pH1.2jz-lf75z-p6-10min.lcd
方法文件名: RC$J301 - J301-rcqx-FX259.lcm
批处理文件名: RC$J301 - 20251125-Fx259.lcb
样品瓶号: 3-47
进样体积: 20 μl　版本号:6.115
进样时间: 2025/11/25 21:14:40　实验者: xiexinhui
处理时间（V2）: 2025/11/26 08:36:19　处理者: xiexinhui
仪器型号：SHIMADZU LC-2050C(FX259)

## <色谱图>

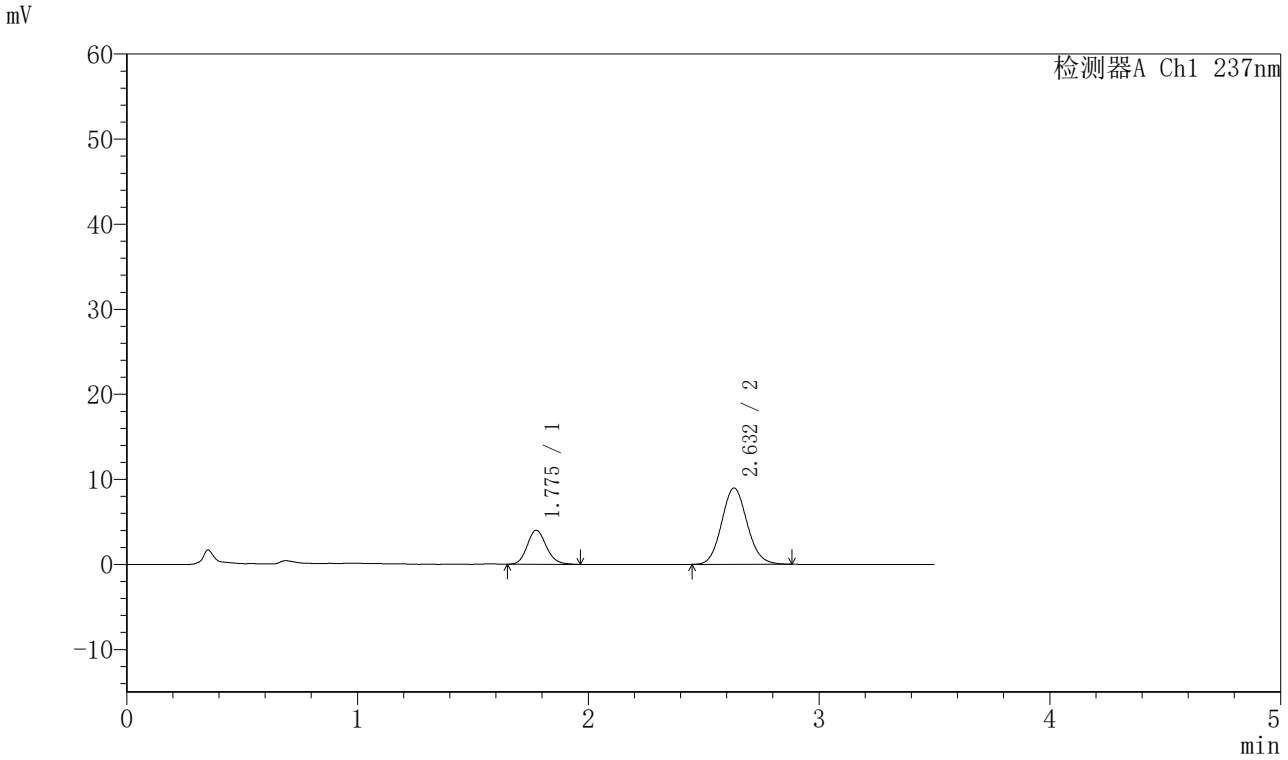


## <峰表>

检测器A Ch1 237nm

| 峰号 | 保留时间 | 面积 | 面积% | 高度 | 理论塔板数(USP) | 拖尾因子 | 分离度(USP) |
|---|---|---|---|---|---|---|---|
| 1 | 1.775 | 23001 | 25.004 | 3998 | 2250 | 1.148 | -- |
| 2 | 2.632 | 68988 | 74.996 | 8974 | 2736 | 1.096 | 4.885 |
| 总计 | | 91989 | 100.000 | 12971 | | | |

SHIMADZU LabSolutions

# J301

## <样品信息>

色谱柱:XB-C18(50mm*4.6mm,5μm）　流速：2.0ml/min
柱　温:30℃　波长:237nm
数据文件名: RC$J301 - 28-45/10-2459-2 - cbzj-555886p-rcqx-1-pH1.2jz-lf75z-p1-15min.lcd
方法文件名: RC$J301 - J301-rcqx-FX259.lcm
批处理文件名: RC$J301 - 20251125-Fx259.lcb
样品瓶号: 3-3
进样体积: 20 μl　版本号:6.115
进样时间: 2025/11/25 21:18:33　实验者: xiexinhui
处理时间（V2）: 2025/11/26 08:36:22　处理者: xiexinhui
仪器型号：SHIMADZU LC-2050C(FX259)

## <色谱图>

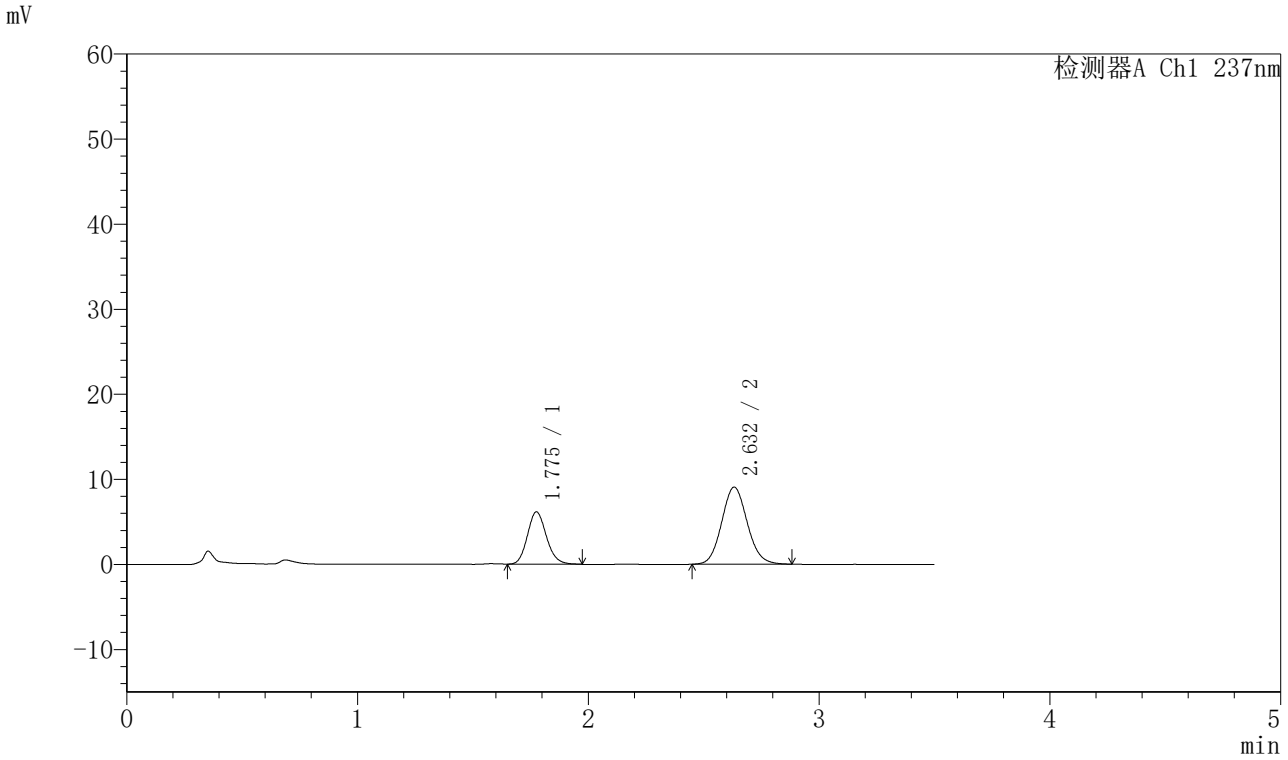


## <峰表>

检测器A Ch1 237nm

| 峰号 | 保留时间 | 面积 | 面积% | 高度 | 理论塔板数(USP) | 拖尾因子 | 分离度(USP) |
|---|---|---|---|---|---|---|---|
| 1 | 1.775 | 35155 | 33.514 | 6121 | 2255 | 1.149 | -- |
| 2 | 2.632 | 69742 | 66.486 | 9064 | 2730 | 1.098 | 4.881 |
| 总计 | | 104897 | 100.000 | 15186 | | | |

SHIMADZU LabSolutions

# J301

## <样品信息>

色谱柱:XB-C18(50mm*4.6mm,5μm）　流速：2.0ml/min
柱　温:30℃　波长:237nm
数据文件名: RC$J301 - 28-45/10-2460-2 - cbzj-555886p-rcqx-1-pH1.2jz-lf75z-p2-15min.lcd
方法文件名: RC$J301 - J301-rcqx-FX259.lcm
批处理文件名: RC$J301 - 20251125-Fx259.lcb
样品瓶号: 3-12
进样体积: 20 μl　版本号:6.115
进样时间: 2025/11/25 21:22:26　实验者: xiexinhui
处理时间（V2）: 2025/11/26 08:36:25　处理者: xiexinhui
仪器型号：SHIMADZU LC-2050C(FX259)

## <色谱图>

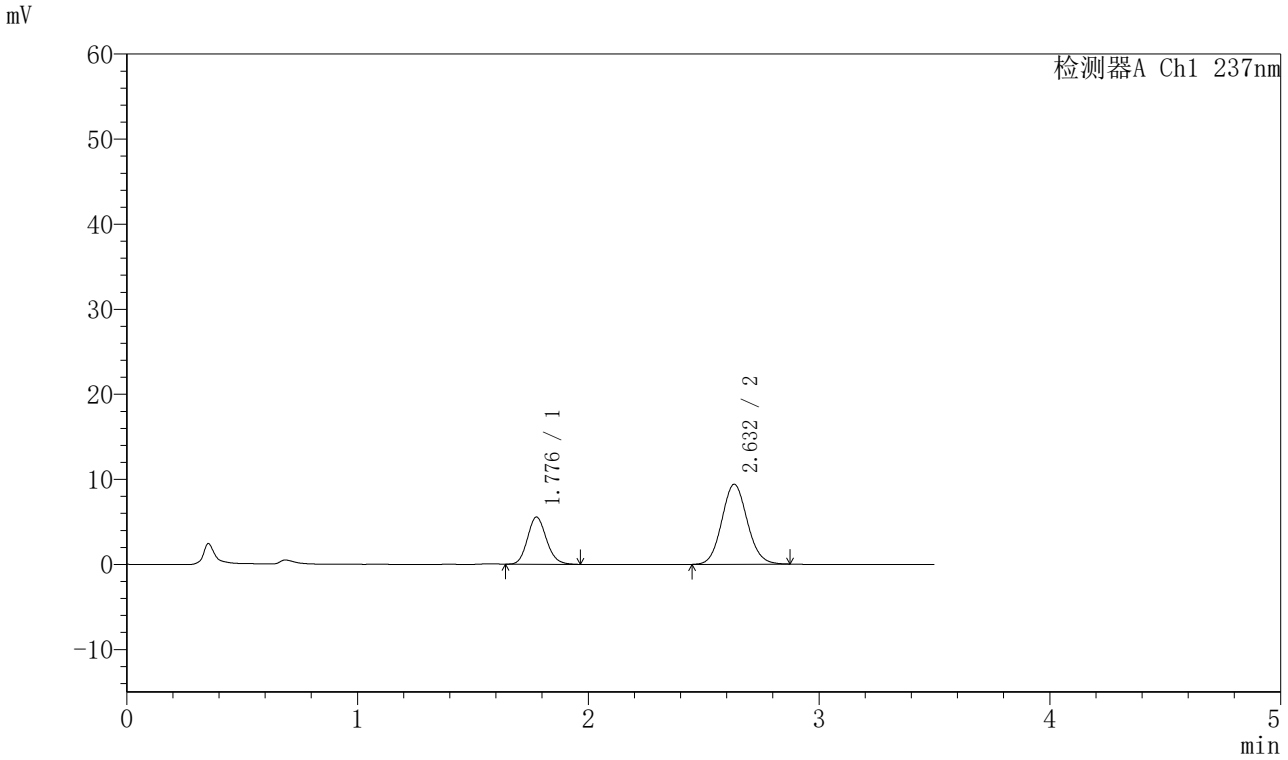


## <峰表>

检测器A Ch1 237nm

| 峰号 | 保留时间 | 面积 | 面积% | 高度 | 理论塔板数(USP) | 拖尾因子 | 分离度(USP) |
|---|---|---|---|---|---|---|---|
| 1 | 1.776 | 31619 | 30.472 | 5516 | 2260 | 1.139 | -- |
| 2 | 2.632 | 72144 | 69.528 | 9405 | 2747 | 1.089 | 4.891 |
| 总计 | | 103762 | 100.000 | 14921 | | | |

SHIMADZU LabSolutions

# J301

## <样品信息>

色谱柱:XB-C18(50mm*4.6mm,5μm）　流速：2.0ml/min
柱　温:30℃　波长:237nm
数据文件名: RC$J301 - 28-45/10-2461-2 - cbzj-555886p-rcqx-1-pH1.2jz-lf75z-p3-15min.lcd
方法文件名: RC$J301 - J301-rcqx-FX259.lcm
批处理文件名: RC$J301 - 20251125-Fx259.lcb
样品瓶号: 3-21
进样体积: 20 μl　版本号:6.115
进样时间: 2025/11/25 21:26:17　实验者: xiexinhui
处理时间（V2）: 2025/11/26 08:36:28　处理者: xiexinhui
仪器型号：SHIMADZU LC-2050C(FX259)

## <色谱图>

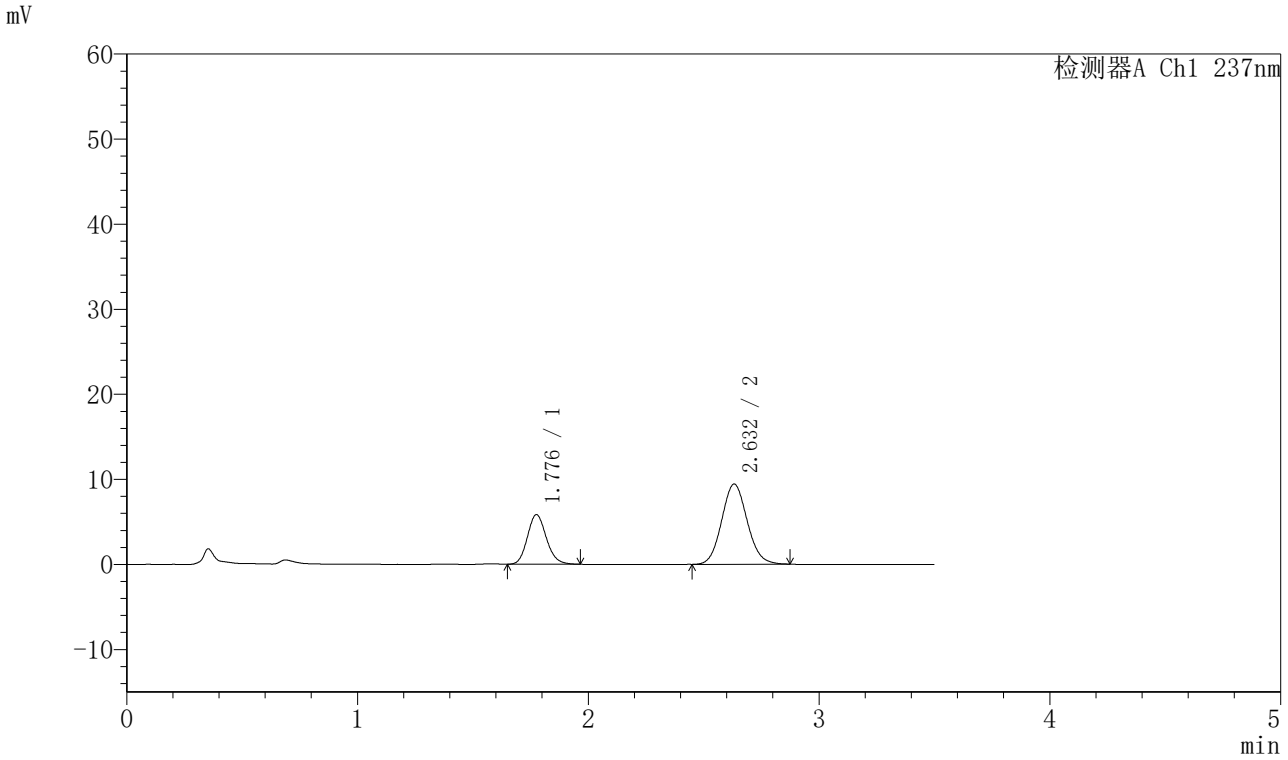


## <峰表>

检测器A Ch1 237nm

| 峰号 | 保留时间 | 面积 | 面积% | 高度 | 理论塔板数(USP) | 拖尾因子 | 分离度(USP) |
|---|---|---|---|---|---|---|---|
| 1 | 1.776 | 33199 | 31.455 | 5804 | 2279 | 1.144 | -- |
| 2 | 2.632 | 72345 | 68.545 | 9426 | 2729 | 1.093 | 4.890 |
| 总计 | | 105544 | 100.000 | 15230 | | | |

SHIMADZU LabSolutions

# J301

## <样品信息>

色谱柱:XB-C18(50mm*4.6mm,5μm）　流速：2.0ml/min
柱　温:30℃　波长:237nm
数据文件名: RC$J301 - 28-45/10-2462-2 - cbzj-555886p-rcqx-1-pH1.2jz-lf75z-p4-15min.lcd
方法文件名: RC$J301 - J301-rcqx-FX259.lcm
批处理文件名: RC$J301 - 20251125-Fx259.lcb
样品瓶号: 3-30
进样体积: 20 μl　版本号:6.115
进样时间: 2025/11/25 21:30:09　实验者: xiexinhui
处理时间（V2）: 2025/11/26 08:36:30　处理者: xiexinhui
仪器型号：SHIMADZU LC-2050C(FX259)

## <色谱图>

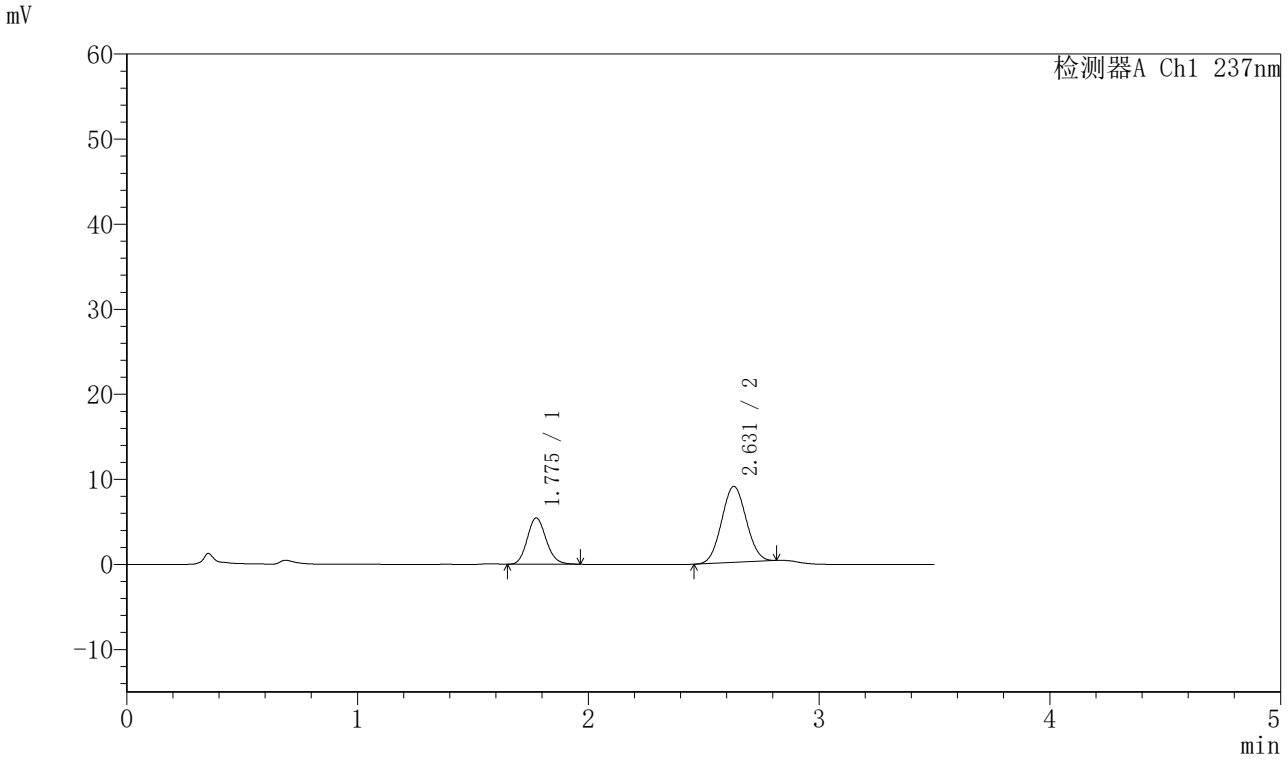


## <峰表>

检测器A Ch1 237nm

| 峰号 | 保留时间 | 面积 | 面积% | 高度 | 理论塔板数(USP) | 拖尾因子 | 分离度(USP) |
|---|---|---|---|---|---|---|---|
| 1 | 1.775 | 31012 | 31.934 | 5433 | 2265 | 1.132 | -- |
| 2 | 2.631 | 66100 | 68.066 | 8934 | 2847 | 1.043 | 4.943 |
| 总计 | | 97112 | 100.000 | 14367 | | | |

SHIMADZU LabSolutions

# J301

## <样品信息>

色谱柱:XB-C18(50mm*4.6mm,5μm）　流速：2.0ml/min
柱　温:30℃　波长:237nm
数据文件名: RC$J301 - 28-45/10-2463-2 - cbzj-555886p-rcqx-1-pH1.2jz-lf75z-p5-15min.lcd
方法文件名: RC$J301 - J301-rcqx-FX259.lcm
批处理文件名: RC$J301 - 20251125-Fx259.lcb
样品瓶号: 3-39
进样体积: 20 μl　版本号:6.115
进样时间: 2025/11/25 21:34:01　实验者: xiexinhui
处理时间（V2）: 2025/11/26 08:36:33　处理者: xiexinhui
仪器型号：SHIMADZU LC-2050C(FX259)

## <色谱图>

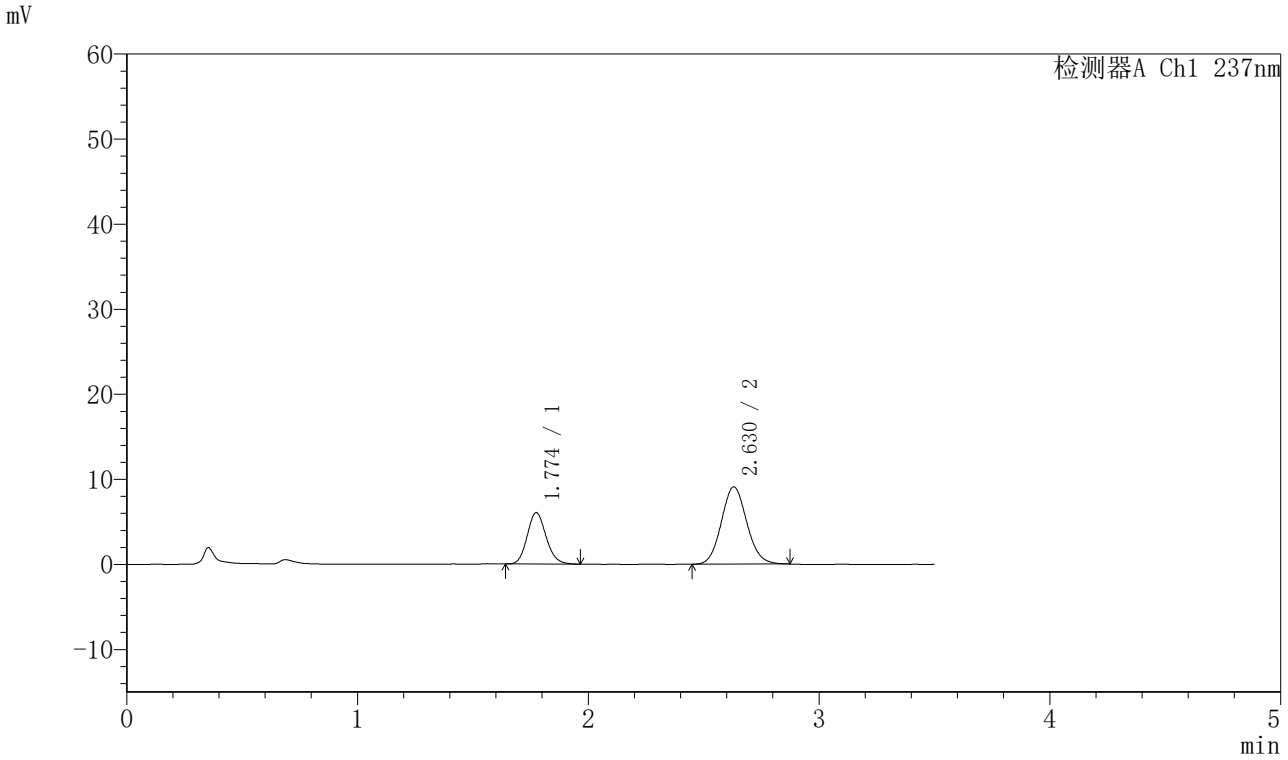


## <峰表>

检测器A Ch1 237nm

| 峰号 | 保留时间 | 面积 | 面积% | 高度 | 理论塔板数(USP) | 拖尾因子 | 分离度(USP) |
|---|---|---|---|---|---|---|---|
| 1 | 1.774 | 34439 | 33.142 | 6041 | 2270 | 1.136 | -- |
| 2 | 2.630 | 69474 | 66.858 | 9085 | 2741 | 1.093 | 4.893 |
| 总计 | | 103913 | 100.000 | 15125 | | | |

SHIMADZU LabSolutions

# J301

## <样品信息>

色谱柱:XB-C18(50mm*4.6mm,5μm）　流速：2.0ml/min
柱　温:30℃　波长:237nm
数据文件名: RC$J301 - 28-45/10-2464-2 - cbzj-555886p-rcqx-1-pH1.2jz-lf75z-p6-15min.lcd
方法文件名: RC$J301 - J301-rcqx-FX259.lcm
批处理文件名: RC$J301 - 20251125-Fx259.lcb
样品瓶号: 3-48
进样体积: 20 μl　版本号:6.115
进样时间: 2025/11/25 21:37:54　实验者: xiexinhui
处理时间（V2）: 2025/11/26 08:36:36　处理者: xiexinhui
仪器型号：SHIMADZU LC-2050C(FX259)

## <色谱图>

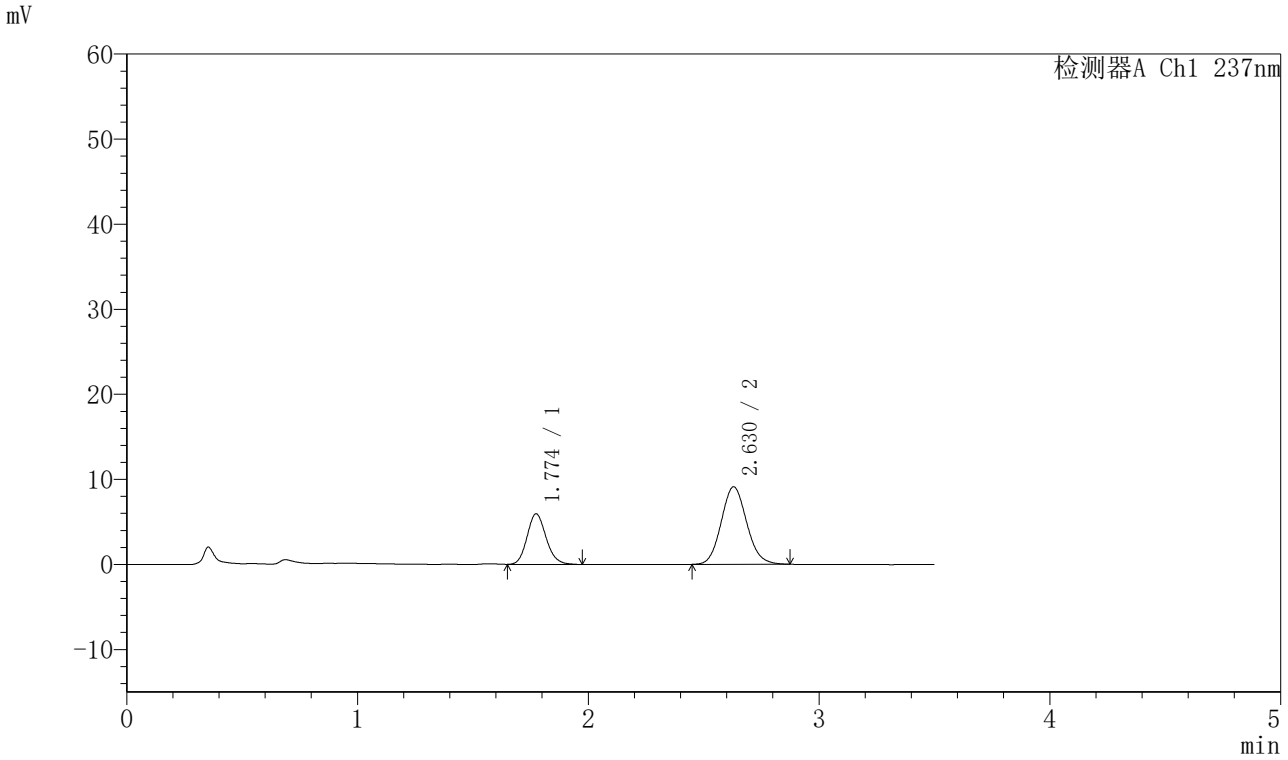


## <峰表>

检测器A Ch1 237nm

| 峰号 | 保留时间 | 面积 | 面积% | 高度 | 理论塔板数(USP) | 拖尾因子 | 分离度(USP) |
|---|---|---|---|---|---|---|---|
| 1 | 1.774 | 33985 | 32.728 | 5936 | 2258 | 1.140 | -- |
| 2 | 2.630 | 69855 | 67.272 | 9114 | 2732 | 1.103 | 4.882 |
| 总计 | | 103840 | 100.000 | 15050 | | | |

SHIMADZU LabSolutions

# J301

## <样品信息>

色谱柱:XB-C18(50mm*4.6mm,5μm）　流速：2.0ml/min
柱　温:30℃　波长:237nm
数据文件名: RC$J301 - 28-45/10-2465-2 - cbzj-555886p-rcqx-1-pH1.2jz-lf75z-p1-20min.lcd
方法文件名: RC$J301 - J301-rcqx-FX259.lcm
批处理文件名: RC$J301 - 20251125-Fx259.lcb
样品瓶号: 3-4
进样体积: 20 μl　版本号:6.115
进样时间: 2025/11/25 21:41:46　实验者: xiexinhui
处理时间（V2）: 2025/11/26 08:36:40　处理者: xiexinhui
仪器型号：SHIMADZU LC-2050C(FX259)

## <色谱图>

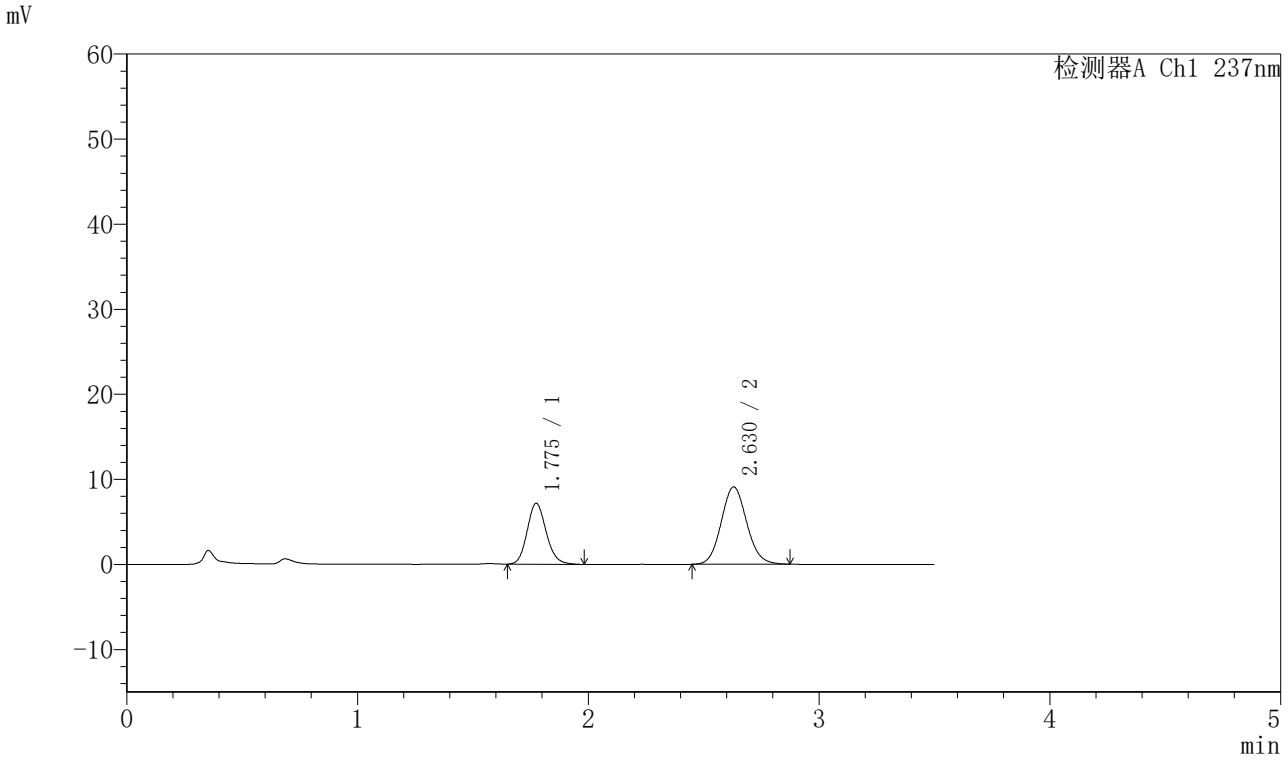


## <峰表>

检测器A Ch1 237nm

| 峰号 | 保留时间 | 面积 | 面积% | 高度 | 理论塔板数(USP) | 拖尾因子 | 分离度(USP) |
|---|---|---|---|---|---|---|---|
| 1 | 1.775 | 41040 | 37.035 | 7147 | 2259 | 1.142 | -- |
| 2 | 2.630 | 69773 | 62.965 | 9099 | 2736 | 1.095 | 4.881 |
| 总计 | | 110812 | 100.000 | 16246 | | | |

SHIMADZU LabSolutions

# J301

## <样品信息>

色谱柱:XB-C18(50mm*4.6mm,5μm）　流速：2.0ml/min
柱　温:30℃　波长:237nm
数据文件名: RC$J301 - 28-45/10-2466-2 - cbzj-555886p-rcqx-1-pH1.2jz-lf75z-p2-20min.lcd
方法文件名: RC$J301 - J301-rcqx-FX259.lcm
批处理文件名: RC$J301 - 20251125-Fx259.lcb
样品瓶号: 3-13
进样体积: 20 μl　版本号:6.115
进样时间: 2025/11/25 21:45:37　实验者: xiexinhui
处理时间（V2）: 2025/11/26 08:36:42　处理者: xiexinhui
仪器型号：SHIMADZU LC-2050C(FX259)

## <色谱图>

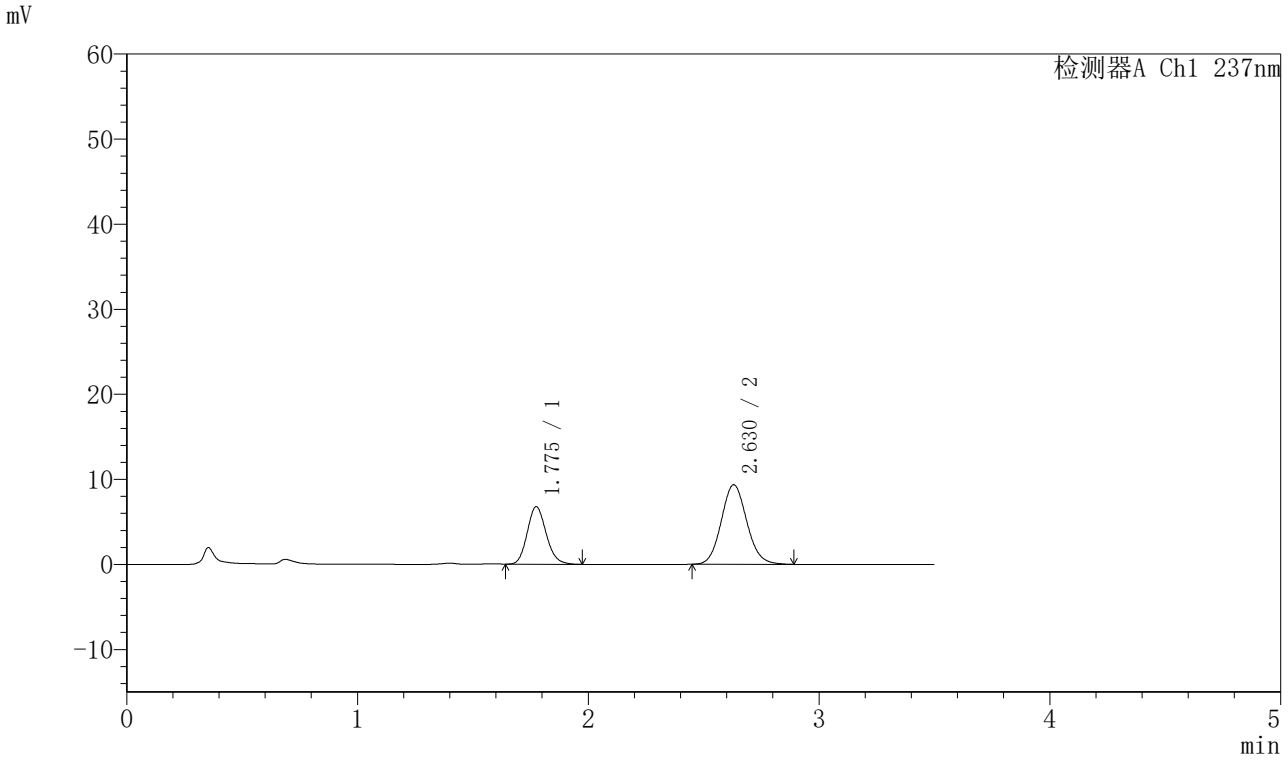


## <峰表>

检测器A Ch1 237nm

| 峰号 | 保留时间 | 面积 | 面积% | 高度 | 理论塔板数(USP) | 拖尾因子 | 分离度(USP) |
|---|---|---|---|---|---|---|---|
| 1 | 1.775 | 38592 | 34.939 | 6747 | 2258 | 1.149 | -- |
| 2 | 2.630 | 71864 | 65.061 | 9357 | 2744 | 1.097 | 4.885 |
| 总计 | | 110456 | 100.000 | 16103 | | | |

SHIMADZU LabSolutions

# J301

## <样品信息>

色谱柱:XB-C18(50mm*4.6mm,5μm）　流速：2.0ml/min
柱　温:30℃　波长:237nm
数据文件名: RC$J301 - 28-45/10-2467-2 - cbzj-555886p-rcqx-1-pH1.2jz-lf75z-p3-20min.lcd
方法文件名: RC$J301 - J301-rcqx-FX259.lcm
批处理文件名: RC$J301 - 20251125-Fx259.lcb
样品瓶号: 3-22
进样体积: 20 μl　版本号:6.115
进样时间: 2025/11/25 21:49:29　实验者: xiexinhui
处理时间（V2）: 2025/11/26 08:36:46　处理者: xiexinhui
仪器型号：SHIMADZU LC-2050C(FX259)

## <色谱图>

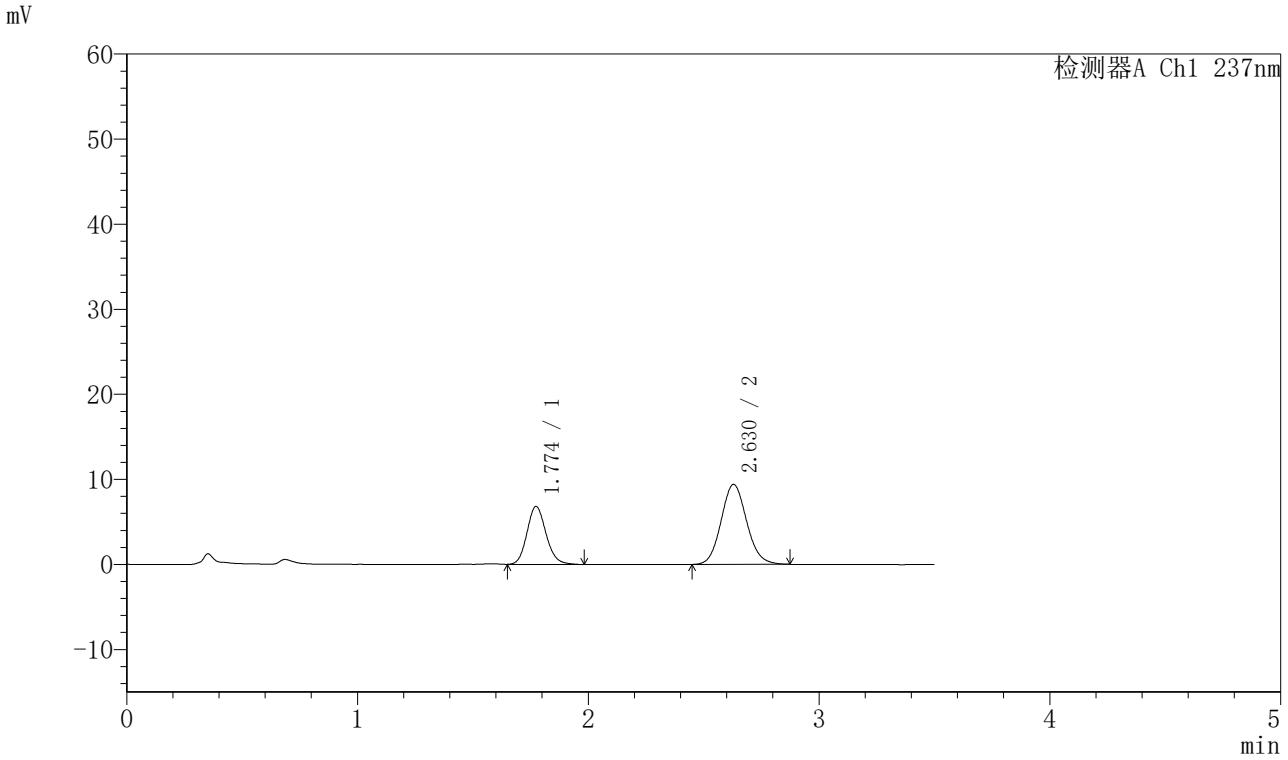


## <峰表>

检测器A Ch1 237nm

| 峰号 | 保留时间 | 面积 | 面积% | 高度 | 理论塔板数(USP) | 拖尾因子 | 分离度(USP) |
|---|---|---|---|---|---|---|---|
| 1 | 1.774 | 39112 | 35.122 | 6808 | 2245 | 1.143 | -- |
| 2 | 2.630 | 72248 | 64.878 | 9409 | 2736 | 1.100 | 4.878 |
| 总计 | | 111360 | 100.000 | 16217 | | | |

SHIMADZU LabSolutions

# J301

## <样品信息>

色谱柱:XB-C18(50mm*4.6mm,5μm）　流速：2.0ml/min
柱　温:30℃　波长:237nm
数据文件名: RC$J301 - 28-45/10-2468-2 - cbzj-555886p-rcqx-1-pH1.2jz-lf75z-p4-20min.lcd
方法文件名: RC$J301 - J301-rcqx-FX259.lcm
批处理文件名: RC$J301 - 20251125-Fx259.lcb
样品瓶号: 3-31
进样体积: 20 μl　版本号:6.115
进样时间: 2025/11/25 21:53:21　实验者: xiexinhui
处理时间（V2）: 2025/11/26 08:36:49　处理者: xiexinhui
仪器型号：SHIMADZU LC-2050C(FX259)

## <色谱图>

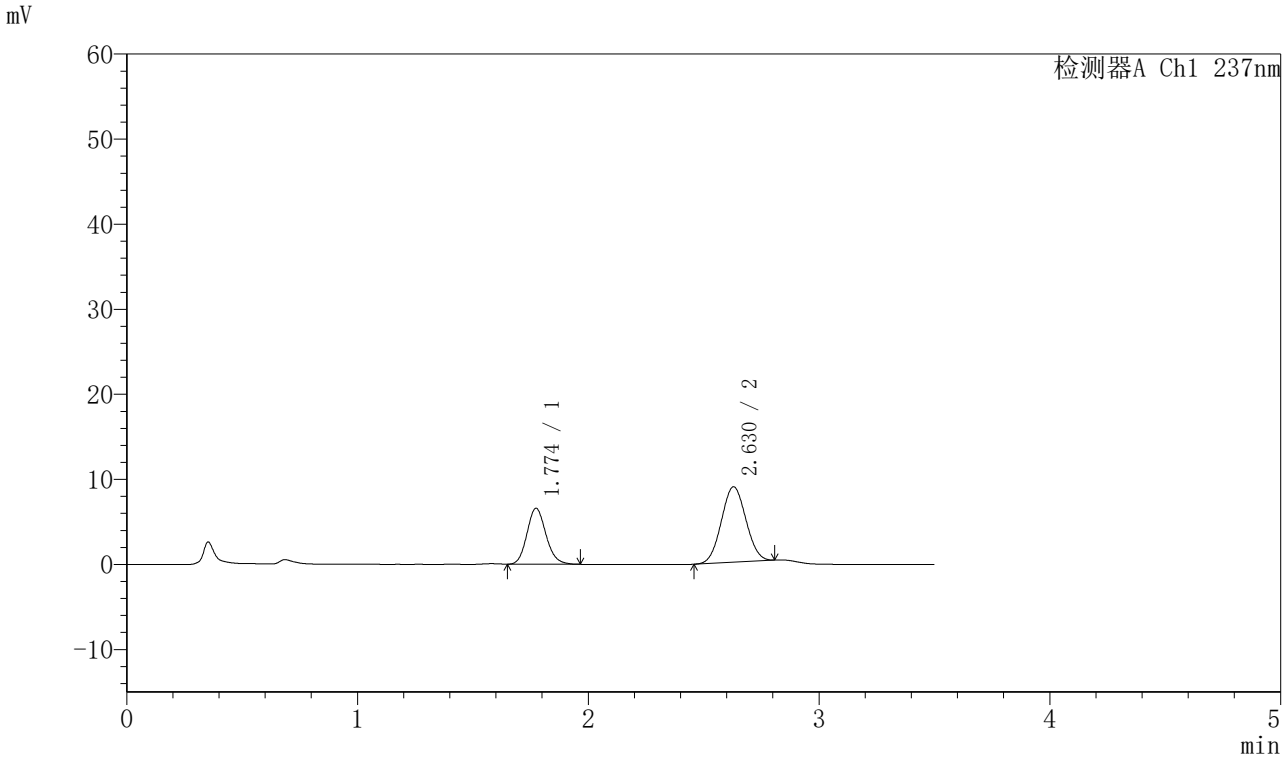


## <峰表>

检测器A Ch1 237nm

| 峰号 | 保留时间 | 面积 | 面积% | 高度 | 理论塔板数(USP) | 拖尾因子 | 分离度(USP) |
|---|---|---|---|---|---|---|---|
| 1 | 1.774 | 37573 | 36.477 | 6575 | 2259 | 1.143 | -- |
| 2 | 2.630 | 65433 | 63.523 | 8868 | 2857 | 1.041 | 4.947 |
| 总计 | | 103006 | 100.000 | 15443 | | | |

SHIMADZU LabSolutions

# J301

## <样品信息>

色谱柱:XB-C18(50mm*4.6mm,5μm）　流速：2.0ml/min
柱　温:30℃　波长:237nm
数据文件名: RC$J301 - 28-45/10-2469-2 - cbzj-555886p-rcqx-1-pH1.2jz-lf75z-p5-20min.lcd
方法文件名: RC$J301 - J301-rcqx-FX259.lcm
批处理文件名: RC$J301 - 20251125-Fx259.lcb
样品瓶号: 3-40
进样体积: 20 μl　版本号:6.115
进样时间: 2025/11/25 21:57:13　实验者: xiexinhui
处理时间（V2）: 2025/11/26 08:36:52　处理者: xiexinhui
仪器型号：SHIMADZU LC-2050C(FX259)

## <色谱图>

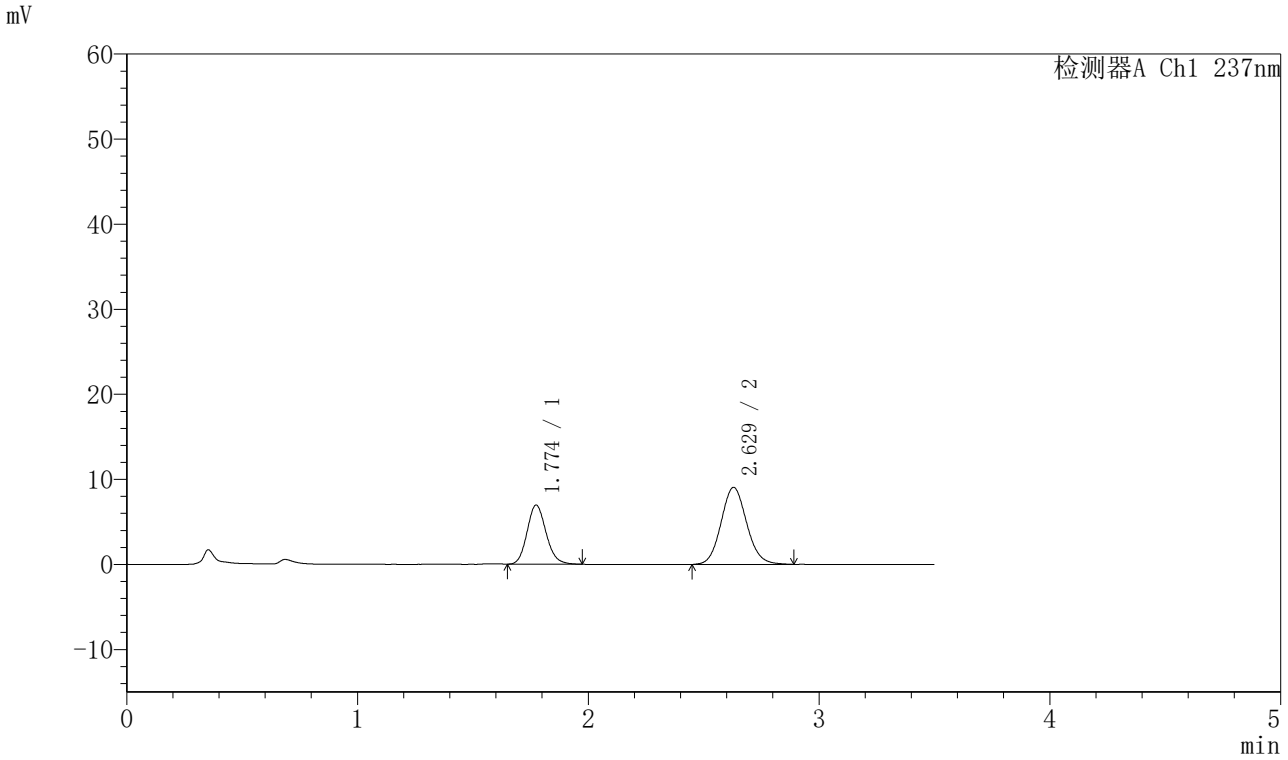


## <峰表>

检测器A Ch1 237nm

| 峰号 | 保留时间 | 面积 | 面积% | 高度 | 理论塔板数(USP) | 拖尾因子 | 分离度(USP) |
|---|---|---|---|---|---|---|---|
| 1 | 1.774 | 39663 | 36.213 | 6939 | 2260 | 1.145 | -- |
| 2 | 2.629 | 69865 | 63.787 | 9062 | 2720 | 1.099 | 4.874 |
| 总计 | | 109528 | 100.000 | 16001 | | | |

SHIMADZU LabSolutions

# J301

## <样品信息>

色谱柱:XB-C18(50mm*4.6mm,5μm）　流速：2.0ml/min
柱　温:30℃　波长:237nm
数据文件名: RC$J301 - 28-45/10-2470-2 - cbzj-555886p-rcqx-1-pH1.2jz-lf75z-p6-20min.lcd
方法文件名: RC$J301 - J301-rcqx-FX259.lcm
批处理文件名: RC$J301 - 20251125-Fx259.lcb
样品瓶号: 3-49
进样体积: 20 μl　版本号:6.115
进样时间: 2025/11/25 22:01:04　实验者: xiexinhui
处理时间（V2）: 2025/11/26 08:36:54　处理者: xiexinhui
仪器型号：SHIMADZU LC-2050C(FX259)

## <色谱图>

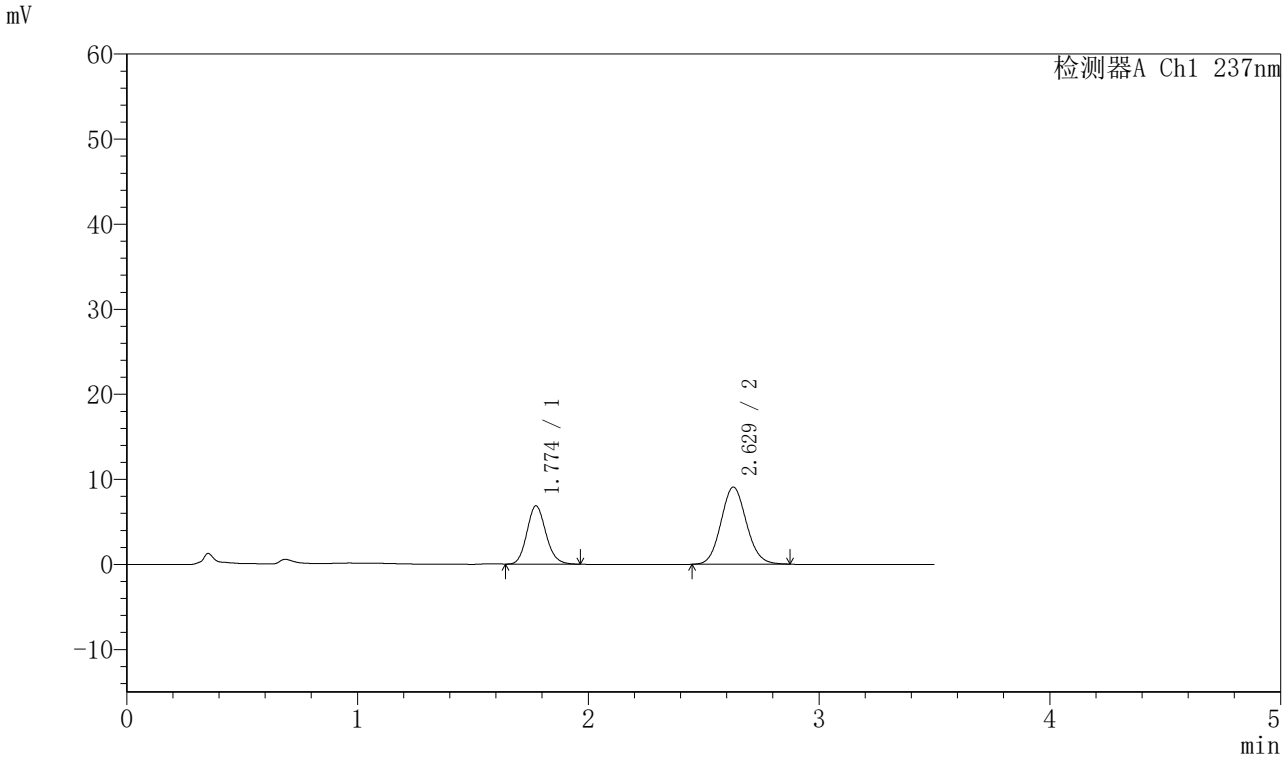


## <峰表>

检测器A Ch1 237nm

| 峰号 | 保留时间 | 面积 | 面积% | 高度 | 理论塔板数(USP) | 拖尾因子 | 分离度(USP) |
|---|---|---|---|---|---|---|---|
| 1 | 1.774 | 39064 | 35.997 | 6847 | 2262 | 1.136 | -- |
| 2 | 2.629 | 69457 | 64.003 | 9069 | 2737 | 1.093 | 4.884 |
| 总计 | | 108521 | 100.000 | 15916 | | | |

SHIMADZU LabSolutions

# J301

## <样品信息>

色谱柱:XB-C18(50mm*4.6mm,5μm）　流速：2.0ml/min
柱　温:30℃　波长:237nm
数据文件名: RC$J301 - 28-45/10-2471-2 - cbzj-555886p-rcqx-1-pH1.2jz-lf75z-p1-30min.lcd
方法文件名: RC$J301 - J301-rcqx-FX259.lcm
批处理文件名: RC$J301 - 20251125-Fx259.lcb
样品瓶号: 3-5
进样体积: 20 μl　版本号:6.115
进样时间: 2025/11/25 22:04:55　实验者: xiexinhui
处理时间（V2）: 2025/11/26 08:36:57　处理者: xiexinhui
仪器型号：SHIMADZU LC-2050C(FX259)

## <色谱图>

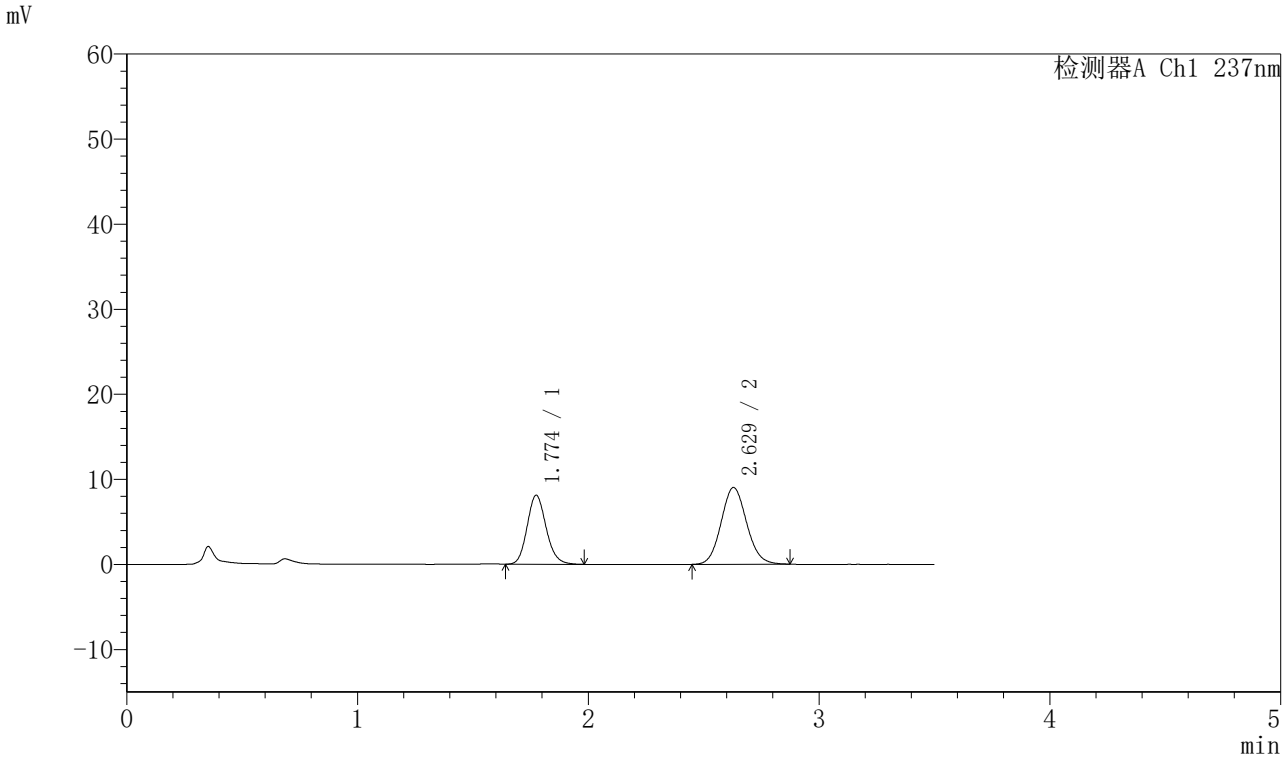


## <峰表>

检测器A Ch1 237nm

| 峰号 | 保留时间 | 面积 | 面积% | 高度 | 理论塔板数(USP) | 拖尾因子 | 分离度(USP) |
|---|---|---|---|---|---|---|---|
| 1 | 1.774 | 46428 | 40.118 | 8092 | 2253 | 1.146 | -- |
| 2 | 2.629 | 69301 | 59.882 | 9028 | 2730 | 1.095 | 4.874 |
| 总计 | | 115728 | 100.000 | 17120 | | | |

SHIMADZU LabSolutions

# J301

## <样品信息>

色谱柱:XB-C18(50mm*4.6mm,5μm）　流速：2.0ml/min
柱　温:30℃　波长:237nm
数据文件名: RC$J301 - 28-45/10-2472-2 - cbzj-555886p-rcqx-1-pH1.2jz-lf75z-p2-30min.lcd
方法文件名: RC$J301 - J301-rcqx-FX259.lcm
批处理文件名: RC$J301 - 20251125-Fx259.lcb
样品瓶号: 3-14
进样体积: 20 μl　版本号:6.115
进样时间: 2025/11/25 22:08:46　实验者: xiexinhui
处理时间（V2）: 2025/11/26 08:37:00　处理者: xiexinhui
仪器型号：SHIMADZU LC-2050C(FX259)

## <色谱图>

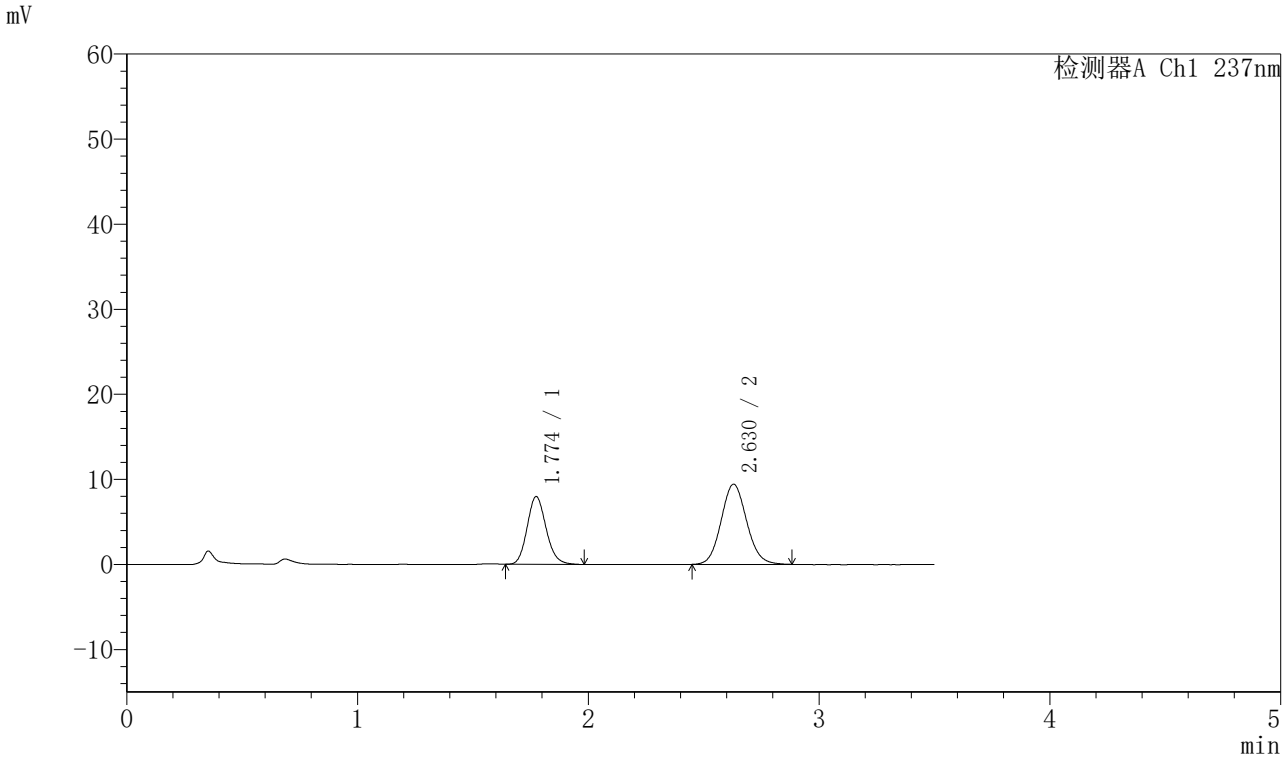


## <峰表>

检测器A Ch1 237nm

| 峰号 | 保留时间 | 面积 | 面积% | 高度 | 理论塔板数(USP) | 拖尾因子 | 分离度(USP) |
|---|---|---|---|---|---|---|---|
| 1 | 1.774 | 45589 | 38.630 | 7955 | 2258 | 1.146 | -- |
| 2 | 2.630 | 72427 | 61.370 | 9435 | 2736 | 1.095 | 4.879 |
| 总计 | | 118016 | 100.000 | 17390 | | | |

SHIMADZU LabSolutions

# J301

## <样品信息>

色谱柱:XB-C18(50mm*4.6mm,5μm）　流速：2.0ml/min
柱　温:30℃　波长:237nm
数据文件名: RC$J301 - 28-45/10-2473-2 - cbzj-555886p-rcqx-1-pH1.2jz-lf75z-p3-30min.lcd
方法文件名: RC$J301 - J301-rcqx-FX259.lcm
批处理文件名: RC$J301 - 20251125-Fx259.lcb
样品瓶号: 3-23
进样体积: 20 μl　版本号:6.115
进样时间: 2025/11/25 22:12:37　实验者: xiexinhui
处理时间（V2）: 2025/11/26 08:37:03　处理者: xiexinhui
仪器型号：SHIMADZU LC-2050C(FX259)

## <色谱图>

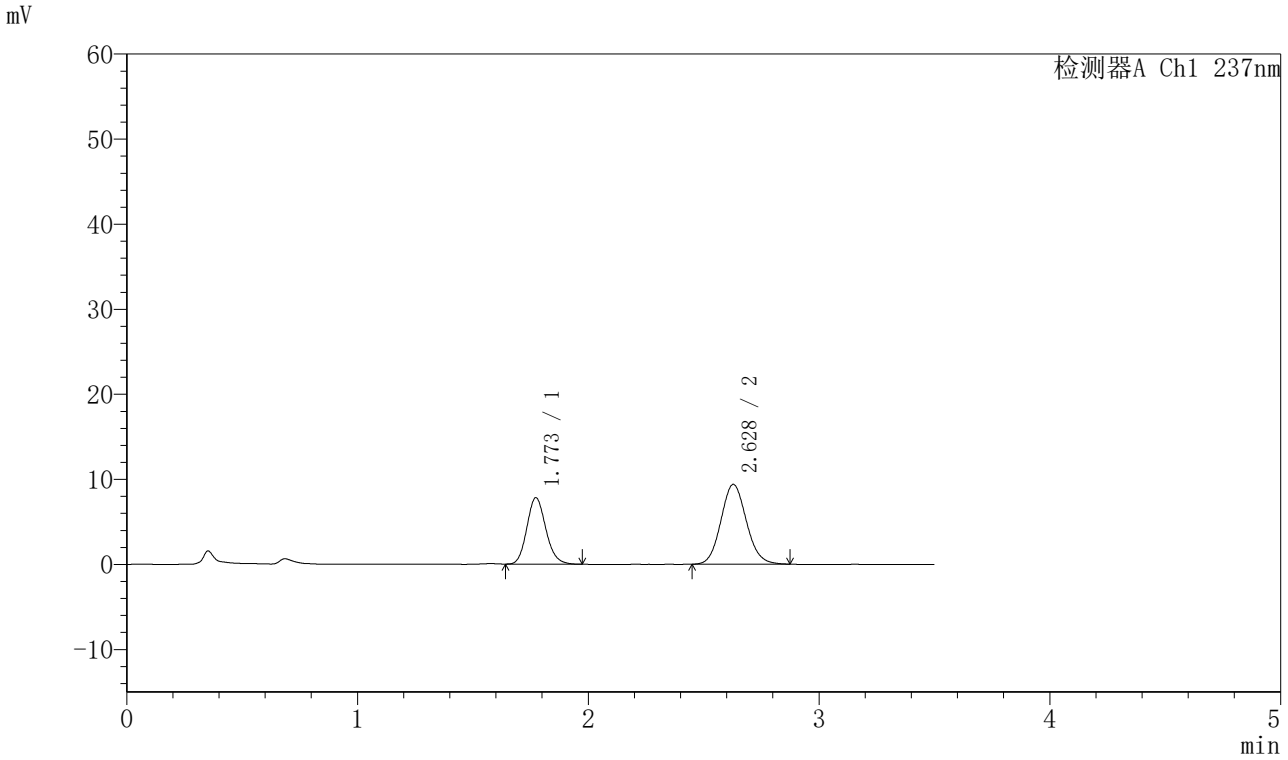


## <峰表>

检测器A Ch1 237nm

| 峰号 | 保留时间 | 面积 | 面积% | 高度 | 理论塔板数(USP) | 拖尾因子 | 分离度(USP) |
|---|---|---|---|---|---|---|---|
| 1 | 1.773 | 44687 | 38.346 | 7819 | 2256 | 1.145 | -- |
| 2 | 2.628 | 71850 | 61.654 | 9379 | 2729 | 1.099 | 4.879 |
| 总计 | | 116538 | 100.000 | 17198 | | | |

SHIMADZU LabSolutions

# J301

## <样品信息>

色谱柱:XB-C18(50mm*4.6mm,5μm）　流速：2.0ml/min
柱　温:30℃　波长:237nm
数据文件名: RC$J301 - 28-45/10-2474-2 - cbzj-555886p-rcqx-1-pH1.2jz-lf75z-p4-30min.lcd
方法文件名: RC$J301 - J301-rcqx-FX259.lcm
批处理文件名: RC$J301 - 20251125-Fx259.lcb
样品瓶号: 3-32
进样体积: 20 μl　版本号:6.115
进样时间: 2025/11/25 22:16:28　实验者: xiexinhui
处理时间（V2）: 2025/11/26 08:37:06　处理者: xiexinhui
仪器型号：SHIMADZU LC-2050C(FX259)

## <色谱图>

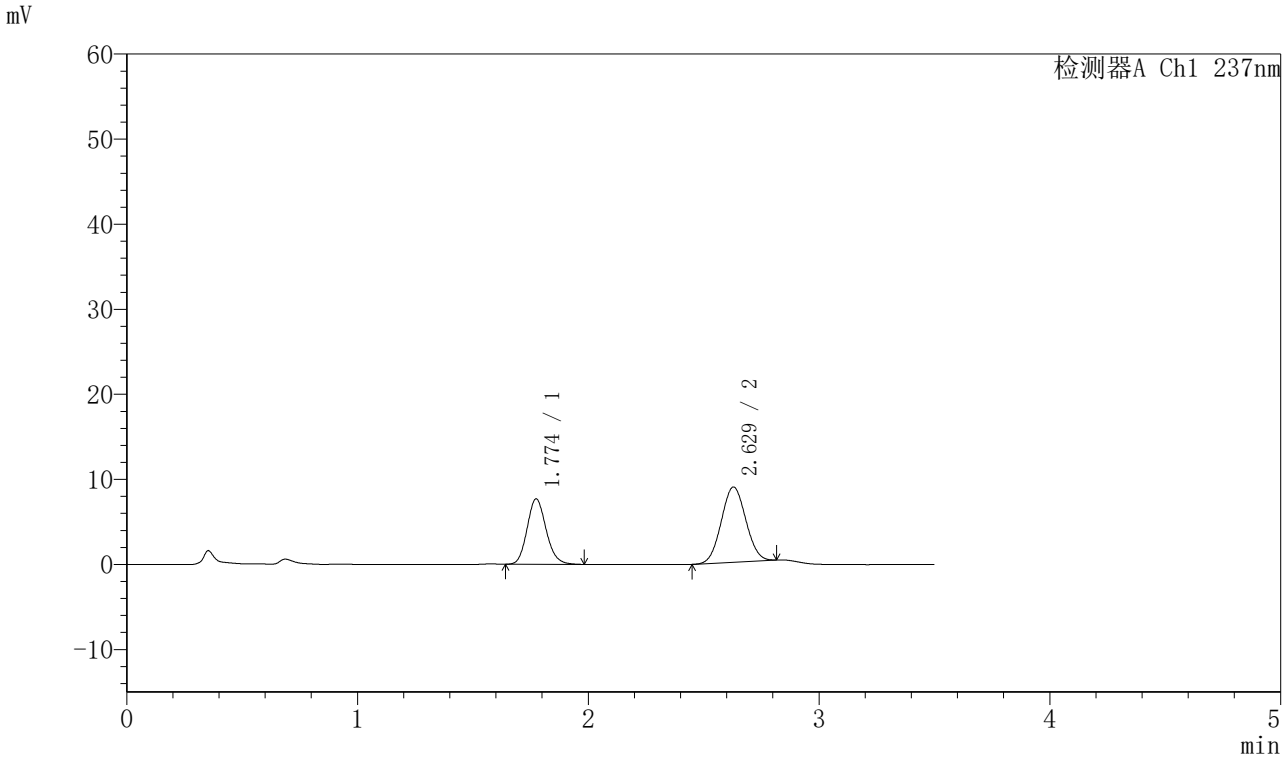


## <峰表>

检测器A Ch1 237nm

| 峰号 | 保留时间 | 面积 | 面积% | 高度 | 理论塔板数(USP) | 拖尾因子 | 分离度(USP) |
|---|---|---|---|---|---|---|---|
| 1 | 1.774 | 44031 | 40.361 | 7679 | 2250 | 1.148 | -- |
| 2 | 2.629 | 65062 | 59.639 | 8840 | 2881 | 1.043 | 4.948 |
| 总计 | | 109093 | 100.000 | 16519 | | | |

SHIMADZU LabSolutions

# J301

## <样品信息>

色谱柱:XB-C18(50mm*4.6mm,5μm）　流速：2.0ml/min
柱　温:30℃　波长:237nm
数据文件名: RC$J301 - 28-45/10-2475-2 - cbzj-555886p-rcqx-1-pH1.2jz-lf75z-p5-30min.lcd
方法文件名: RC$J301 - J301-rcqx-FX259.lcm
批处理文件名: RC$J301 - 20251125-Fx259.lcb
样品瓶号: 3-41
进样体积: 20 μl　版本号:6.115
进样时间: 2025/11/25 22:20:20　实验者: xiexinhui
处理时间（V2）: 2025/11/26 08:37:09　处理者: xiexinhui
仪器型号：SHIMADZU LC-2050C(FX259)

## <色谱图>

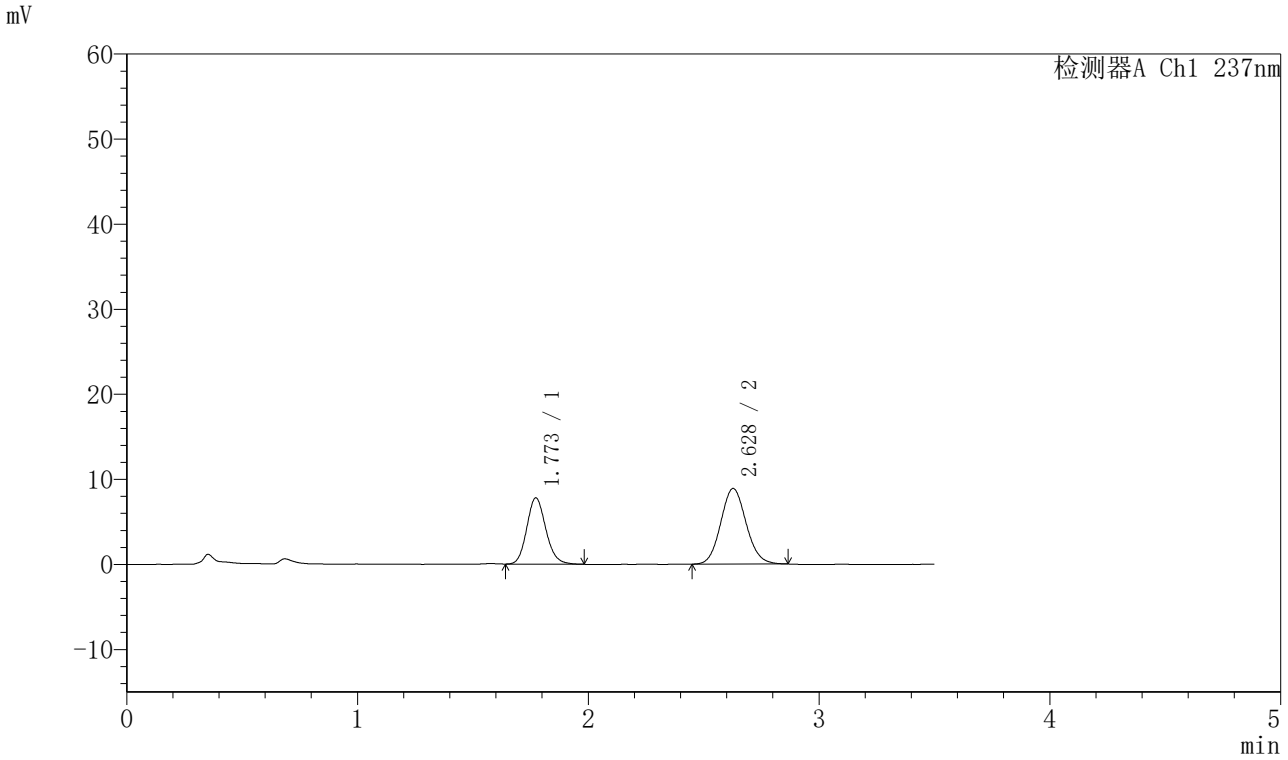


## <峰表>

检测器A Ch1 237nm

| 峰号 | 保留时间 | 面积 | 面积% | 高度 | 理论塔板数(USP) | 拖尾因子 | 分离度(USP) |
|---|---|---|---|---|---|---|---|
| 1 | 1.773 | 44707 | 39.674 | 7795 | 2246 | 1.144 | -- |
| 2 | 2.628 | 67979 | 60.326 | 8884 | 2747 | 1.095 | 4.881 |
| 总计 | | 112686 | 100.000 | 16679 | | | |

SHIMADZU LabSolutions

# J301

## <样品信息>

色谱柱:XB-C18(50mm*4.6mm,5μm）　流速：2.0ml/min
柱　温:30℃　波长:237nm
数据文件名: RC$J301 - 28-45/10-2476-2 - cbzj-555886p-rcqx-1-pH1.2jz-lf75z-p6-30min.lcd
方法文件名: RC$J301 - J301-rcqx-FX259.lcm
批处理文件名: RC$J301 - 20251125-Fx259.lcb
样品瓶号: 3-50
进样体积: 20 μl　版本号:6.115
进样时间: 2025/11/25 22:24:12　实验者: xiexinhui
处理时间（V2）: 2025/11/26 08:37:12　处理者: xiexinhui
仪器型号：SHIMADZU LC-2050C(FX259)

## <色谱图>

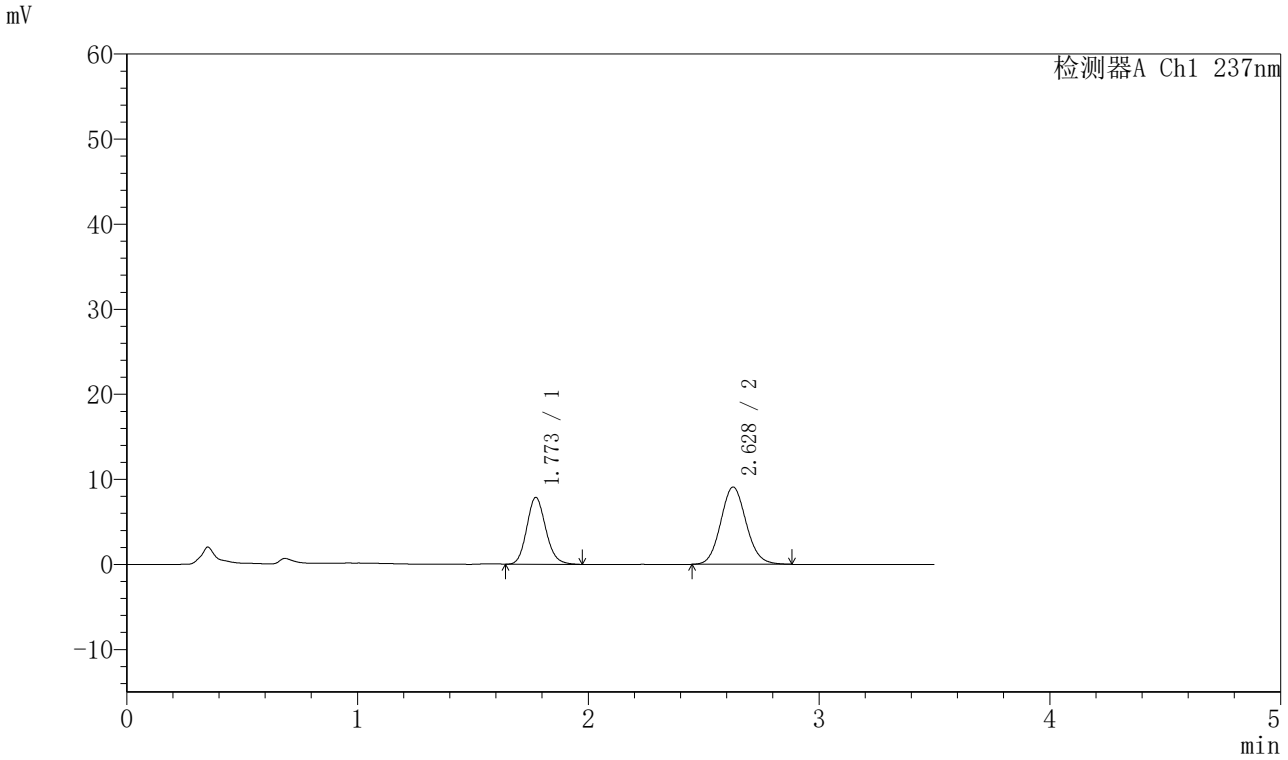


## <峰表>

检测器A Ch1 237nm

| 峰号 | 保留时间 | 面积 | 面积% | 高度 | 理论塔板数(USP) | 拖尾因子 | 分离度(USP) |
|---|---|---|---|---|---|---|---|
| 1 | 1.773 | 44893 | 39.164 | 7855 | 2250 | 1.142 | -- |
| 2 | 2.628 | 69735 | 60.836 | 9080 | 2740 | 1.095 | 4.881 |
| 总计 | | 114627 | 100.000 | 16935 | | | |

SHIMADZU LabSolutions

# J301

## <样品信息>

色谱柱:XB-C18(50mm*4.6mm,5μm）　流速：2.0ml/min
柱　温:30℃　波长:237nm
数据文件名: RC$J301 - 28-45/10-2477-2 - cbzj-555886p-rcqx-1-pH1.2jz-lf75z-p1-45min.lcd
方法文件名: RC$J301 - J301-rcqx-FX259.lcm
批处理文件名: RC$J301 - 20251125-Fx259.lcb
样品瓶号: 3-6
进样体积: 20 μl　版本号:6.115
进样时间: 2025/11/25 22:28:04　实验者: xiexinhui
处理时间（V2）: 2025/11/26 08:37:15　处理者: xiexinhui
仪器型号：SHIMADZU LC-2050C(FX259)

## <色谱图>

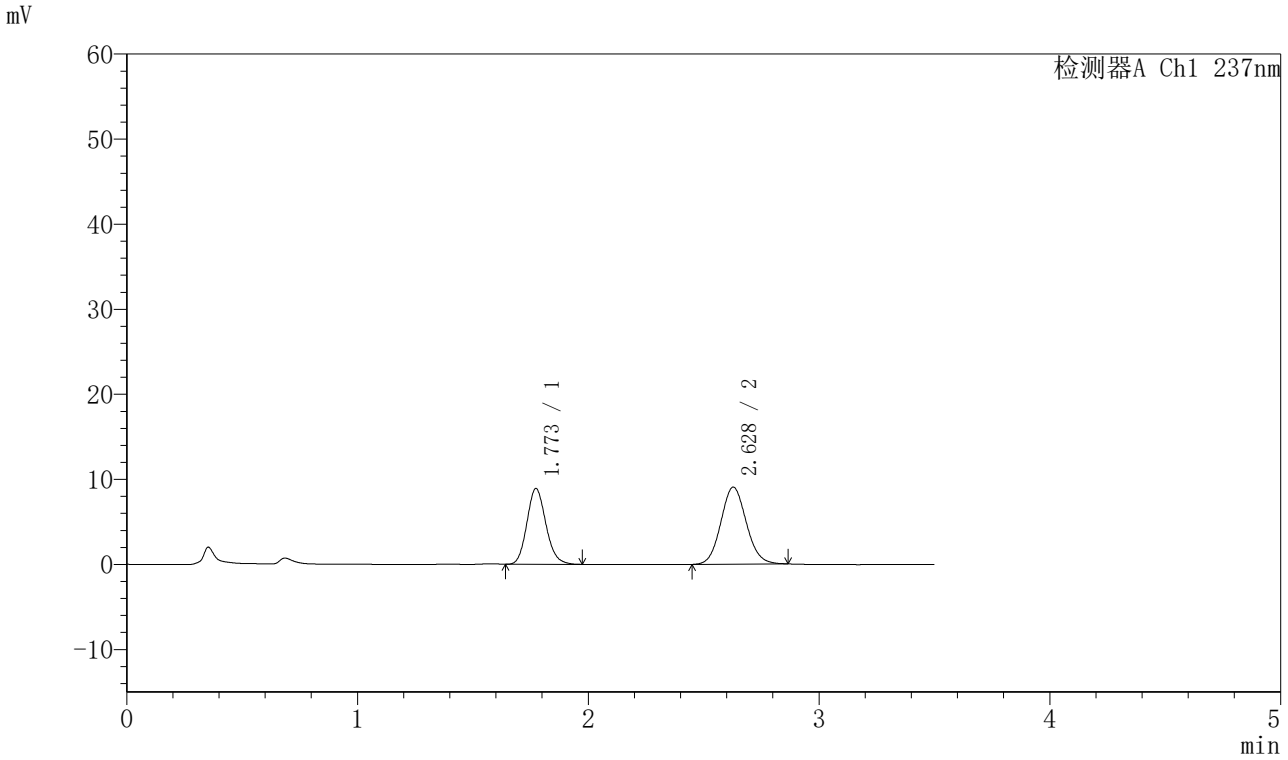


## <峰表>

检测器A Ch1 237nm

| 峰号 | 保留时间 | 面积 | 面积% | 高度 | 理论塔板数(USP) | 拖尾因子 | 分离度(USP) |
|---|---|---|---|---|---|---|---|
| 1 | 1.773 | 50915 | 42.354 | 8899 | 2247 | 1.141 | -- |
| 2 | 2.628 | 69297 | 57.646 | 9055 | 2742 | 1.090 | 4.879 |
| 总计 | | 120211 | 100.000 | 17954 | | | |

SHIMADZU LabSolutions

# J301

## <样品信息>

色谱柱:XB-C18(50mm*4.6mm,5μm）　流速：2.0ml/min
柱　温:30℃　波长:237nm
数据文件名: RC$J301 - 28-45/10-2478-2 - cbzj-555886p-rcqx-1-pH1.2jz-lf75z-p2-45min.lcd
方法文件名: RC$J301 - J301-rcqx-FX259.lcm
批处理文件名: RC$J301 - 20251125-Fx259.lcb
样品瓶号: 3-15
进样体积: 20 μl　版本号:6.115
进样时间: 2025/11/25 22:31:57　实验者: xiexinhui
处理时间（V2）: 2025/11/26 08:37:18　处理者: xiexinhui
仪器型号：SHIMADZU LC-2050C(FX259)

## <色谱图>

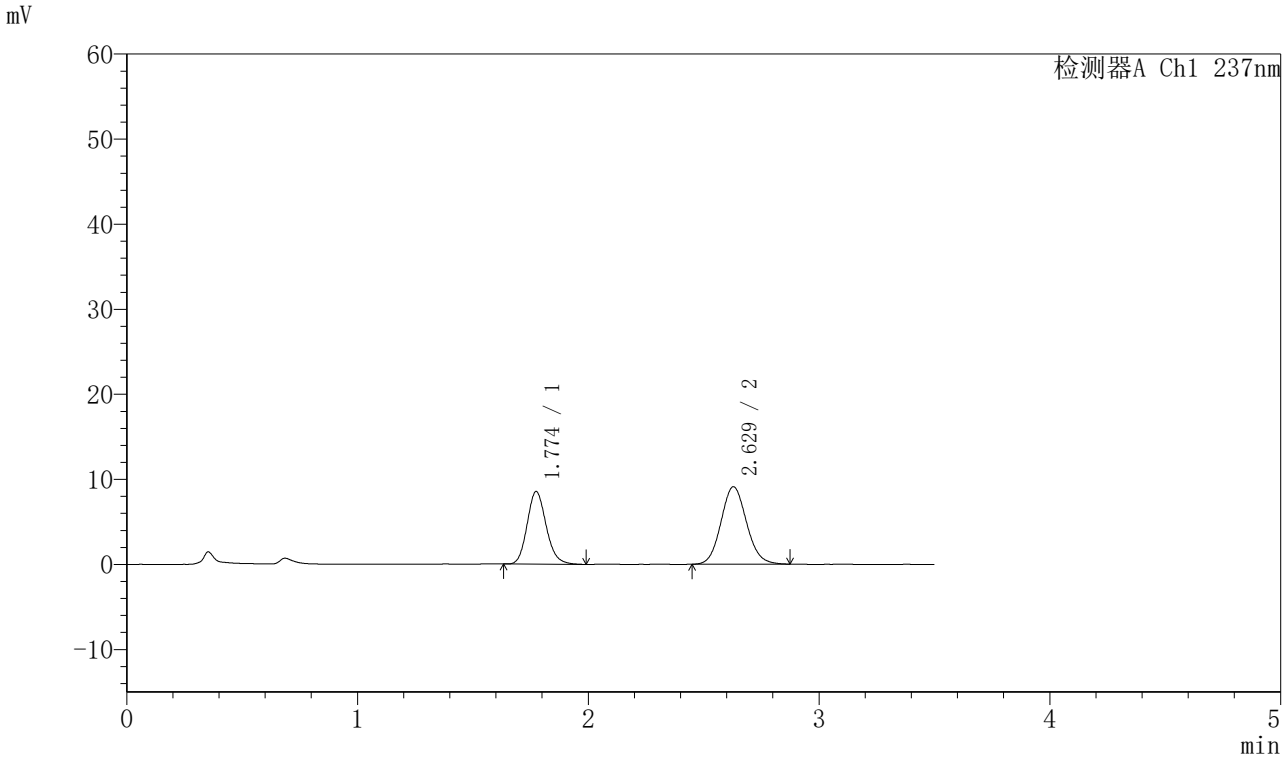


## <峰表>

检测器A Ch1 237nm

| 峰号 | 保留时间 | 面积 | 面积% | 高度 | 理论塔板数(USP) | 拖尾因子 | 分离度(USP) |
|---|---|---|---|---|---|---|---|
| 1 | 1.774 | 49051 | 41.209 | 8531 | 2251 | 1.156 | -- |
| 2 | 2.629 | 69980 | 58.791 | 9110 | 2724 | 1.097 | 4.869 |
| 总计 | | 119031 | 100.000 | 17641 | | | |

SHIMADZU LabSolutions

# J301

## <样品信息>

色谱柱:XB-C18(50mm*4.6mm,5μm）　流速：2.0ml/min
柱　温:30℃　波长:237nm
数据文件名: RC$J301 - 28-45/10-2479-2 - cbzj-555886p-rcqx-1-pH1.2jz-lf75z-p3-45min.lcd
方法文件名: RC$J301 - J301-rcqx-FX259.lcm
批处理文件名: RC$J301 - 20251125-Fx259.lcb
样品瓶号: 3-24
进样体积: 20 μl　版本号:6.115
进样时间: 2025/11/25 22:35:49　实验者: xiexinhui
处理时间（V2）: 2025/11/26 08:37:21　处理者: xiexinhui
仪器型号：SHIMADZU LC-2050C(FX259)

## <色谱图>

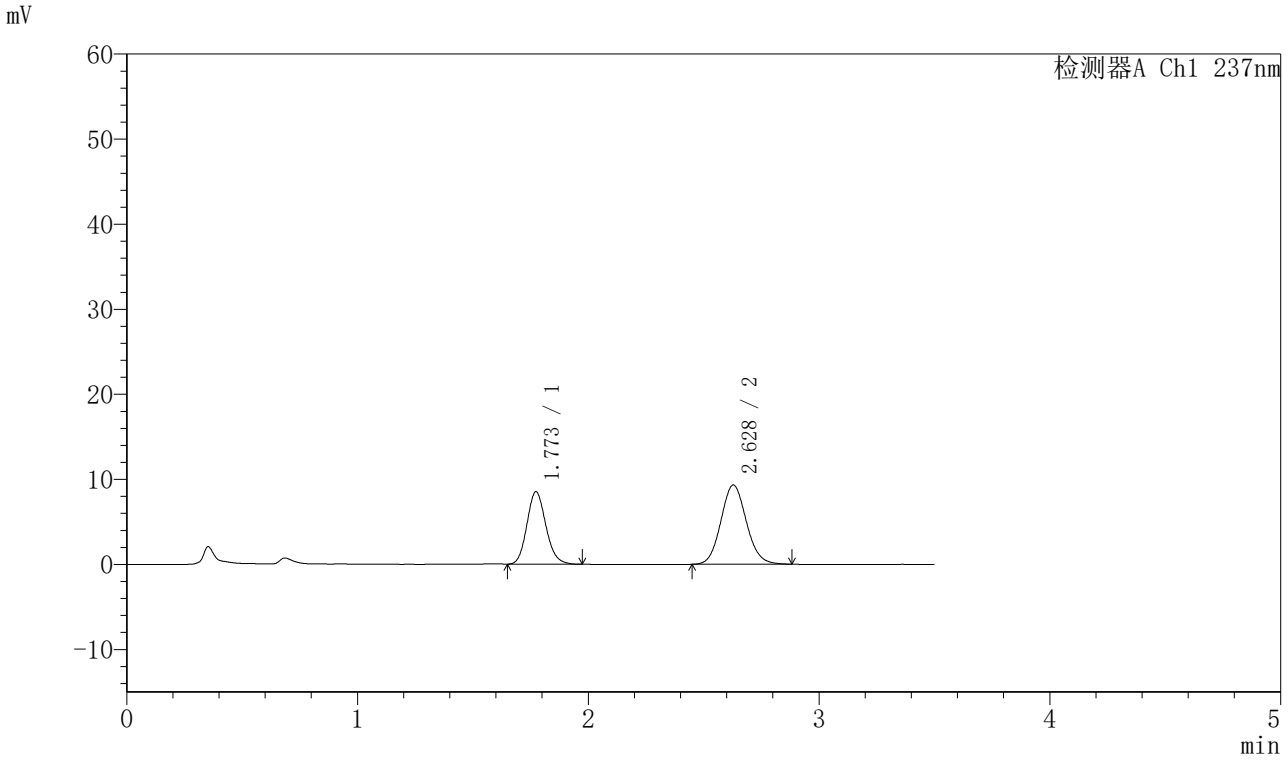


## <峰表>

检测器A Ch1 237nm

| 峰号 | 保留时间 | 面积 | 面积% | 高度 | 理论塔板数(USP) | 拖尾因子 | 分离度(USP) |
|---|---|---|---|---|---|---|---|
| 1 | 1.773 | 48534 | 40.445 | 8506 | 2263 | 1.143 | -- |
| 2 | 2.628 | 71467 | 59.555 | 9316 | 2742 | 1.095 | 4.887 |
| 总计 | | 120001 | 100.000 | 17822 | | | |

SHIMADZU LabSolutions

# J301

## <样品信息>

色谱柱:XB-C18(50mm*4.6mm,5μm）　流速：2.0ml/min
柱　温:30℃　波长:237nm
数据文件名: RC$J301 - 28-45/10-2480-2 - cbzj-555886p-rcqx-1-pH1.2jz-lf75z-p4-45min.lcd
方法文件名: RC$J301 - J301-rcqx-FX259.lcm
批处理文件名: RC$J301 - 20251125-Fx259.lcb
样品瓶号: 3-33
进样体积: 20 μl　版本号:6.115
进样时间: 2025/11/25 22:39:41　实验者: xiexinhui
处理时间（V2）: 2025/11/26 08:37:23　处理者: xiexinhui
仪器型号：SHIMADZU LC-2050C(FX259)

## <色谱图>

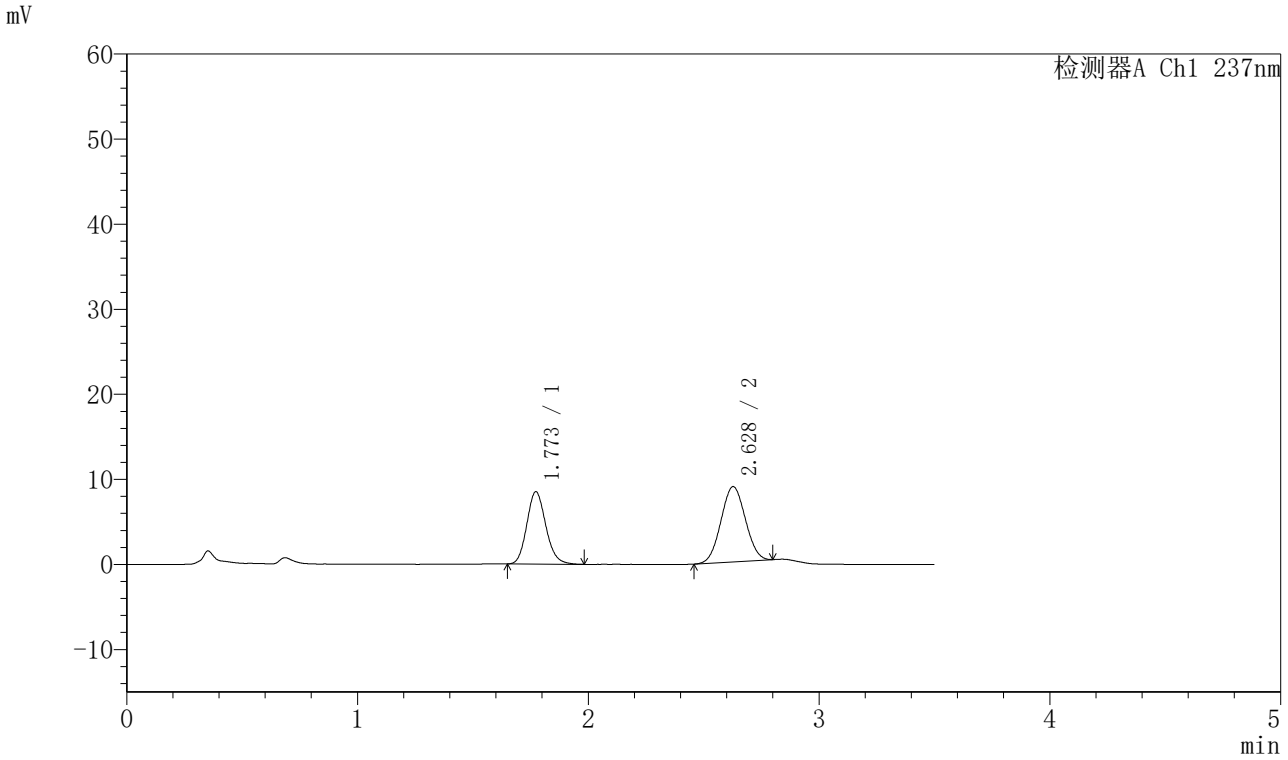


## <峰表>

检测器A Ch1 237nm

| 峰号 | 保留时间 | 面积 | 面积% | 高度 | 理论塔板数(USP) | 拖尾因子 | 分离度(USP) |
|---|---|---|---|---|---|---|---|
| 1 | 1.773 | 48750 | 42.890 | 8515 | 2251 | 1.147 | -- |
| 2 | 2.628 | 64912 | 57.110 | 8841 | 2871 | 1.035 | 4.946 |
| 总计 | | 113662 | 100.000 | 17356 | | | |

SHIMADZU LabSolutions

# J301

## <样品信息>

色谱柱:XB-C18(50mm*4.6mm,5μm）　流速：2.0ml/min
柱　温:30℃　波长:237nm
数据文件名: RC$J301 - 28-45/10-2481-2 - cbzj-555886p-rcqx-1-pH1.2jz-lf75z-p5-45min.lcd
方法文件名: RC$J301 - J301-rcqx-FX259.lcm
批处理文件名: RC$J301 - 20251125-Fx259.lcb
样品瓶号: 3-42
进样体积: 20 μl　版本号:6.115
进样时间: 2025/11/25 22:43:33　实验者: xiexinhui
处理时间（V2）: 2025/11/26 08:37:26　处理者: xiexinhui
仪器型号：SHIMADZU LC-2050C(FX259)

## <色谱图>

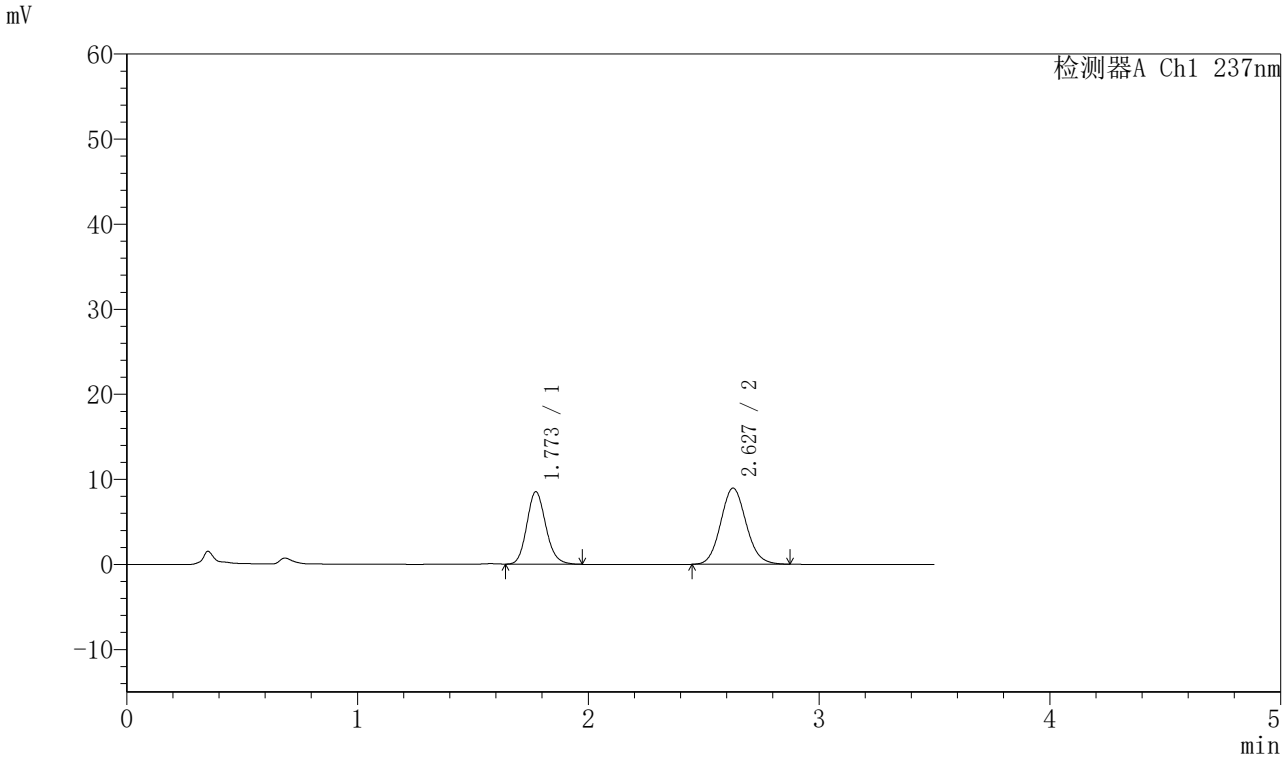


## <峰表>

检测器A Ch1 237nm

| 峰号 | 保留时间 | 面积 | 面积% | 高度 | 理论塔板数(USP) | 拖尾因子 | 分离度(USP) |
|---|---|---|---|---|---|---|---|
| 1 | 1.773 | 48626 | 41.458 | 8520 | 2262 | 1.147 | -- |
| 2 | 2.627 | 68664 | 58.542 | 8949 | 2737 | 1.097 | 4.883 |
| 总计 | | 117290 | 100.000 | 17469 | | | |

SHIMADZU LabSolutions

# J301

## <样品信息>

色谱柱:XB-C18(50mm*4.6mm,5μm）　流速：2.0ml/min
柱　温:30℃　波长:237nm
数据文件名: RC$J301 - 28-45/10-2482-2 - cbzj-555886p-rcqx-1-pH1.2jz-lf75z-p6-45min.lcd
方法文件名: RC$J301 - J301-rcqx-FX259.lcm
批处理文件名: RC$J301 - 20251125-Fx259.lcb
样品瓶号: 3-51
进样体积: 20 μl　版本号:6.115
进样时间: 2025/11/25 22:47:26　实验者: xiexinhui
处理时间（V2）: 2025/11/26 08:37:29　处理者: xiexinhui
仪器型号：SHIMADZU LC-2050C(FX259)

## <色谱图>

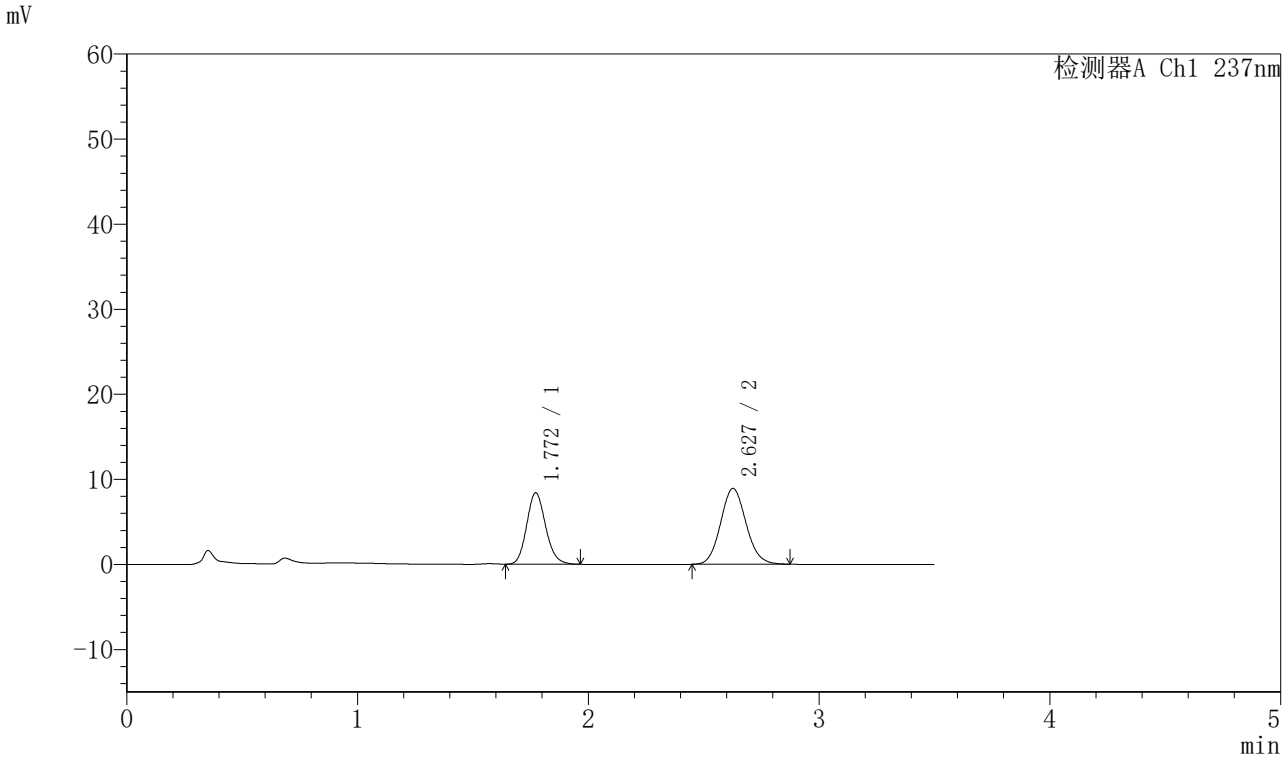


## <峰表>

检测器A Ch1 237nm

| 峰号 | 保留时间 | 面积 | 面积% | 高度 | 理论塔板数(USP) | 拖尾因子 | 分离度(USP) |
|---|---|---|---|---|---|---|---|
| 1 | 1.772 | 47840 | 41.146 | 8401 | 2264 | 1.145 | -- |
| 2 | 2.627 | 68428 | 58.854 | 8909 | 2736 | 1.098 | 4.886 |
| 总计 | | 116268 | 100.000 | 17311 | | | |

SHIMADZU LabSolutions

# J301

## <样品信息>

色谱柱:XB-C18(50mm*4.6mm,5μm）　流速：2.0ml/min
柱　温:30℃　波长:237nm
数据文件名: RC$J301 - 28-45/10-2483-2 - cbzj-555886p-rcqx-1-pH1.2jz-lf75z-p1-60min.lcd
方法文件名: RC$J301 - J301-rcqx-FX259.lcm
批处理文件名: RC$J301 - 20251125-Fx259.lcb
样品瓶号: 3-7
进样体积: 20 μl　版本号:6.115
进样时间: 2025/11/25 22:51:17　实验者: xiexinhui
处理时间（V2）: 2025/11/26 08:37:33　处理者: xiexinhui
仪器型号：SHIMADZU LC-2050C(FX259)

## <色谱图>

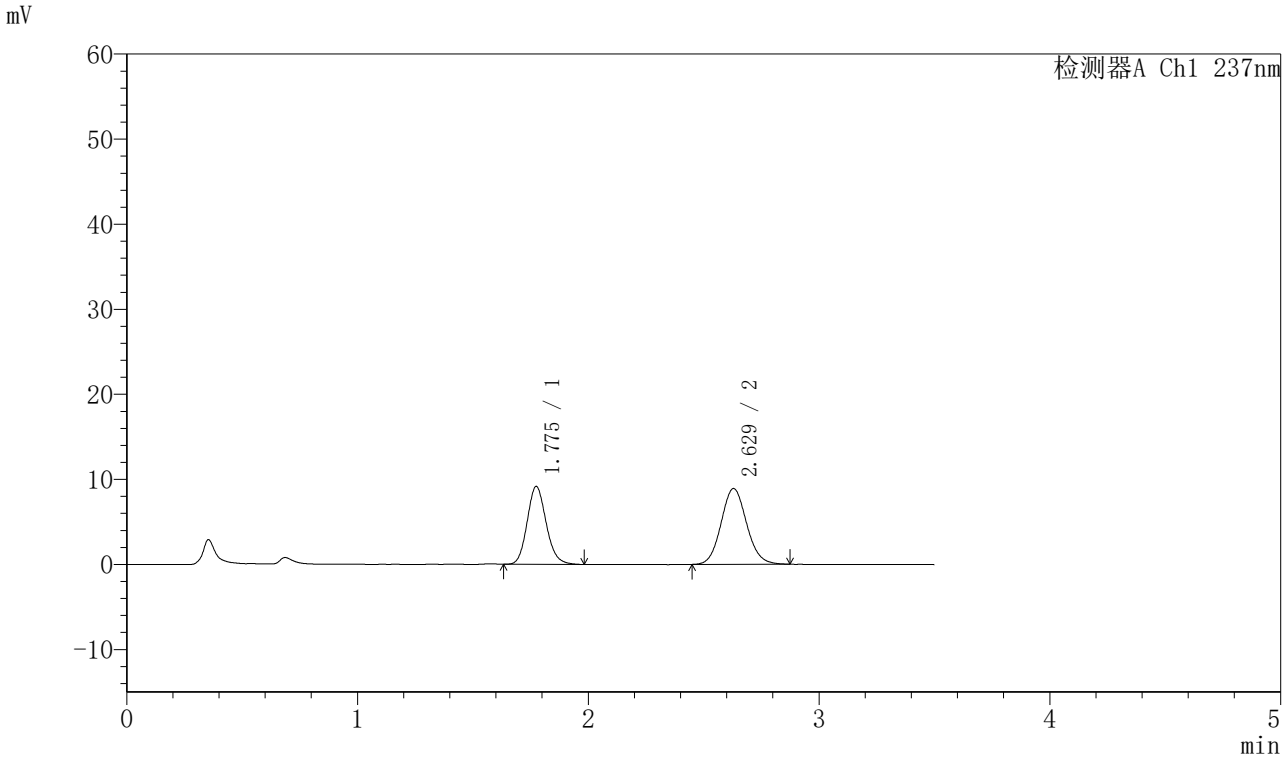


## <峰表>

检测器A Ch1 237nm

| 峰号 | 保留时间 | 面积 | 面积% | 高度 | 理论塔板数(USP) | 拖尾因子 | 分离度(USP) |
|---|---|---|---|---|---|---|---|
| 1 | 1.775 | 52417 | 43.396 | 9133 | 2254 | 1.143 | -- |
| 2 | 2.629 | 68371 | 56.604 | 8913 | 2751 | 1.094 | 4.885 |
| 总计 | | 120788 | 100.000 | 18046 | | | |

SHIMADZU LabSolutions

# J301

## <样品信息>

色谱柱:XB-C18(50mm*4.6mm,5μm）　流速：2.0ml/min
柱　温:30℃　波长:237nm
数据文件名: RC$J301 - 28-45/10-2484-2 - cbzj-555886p-rcqx-1-pH1.2jz-lf75z-p2-60min.lcd
方法文件名: RC$J301 - J301-rcqx-FX259.lcm
批处理文件名: RC$J301 - 20251125-Fx259.lcb
样品瓶号: 3-16
进样体积: 20 μl　版本号:6.115
进样时间: 2025/11/25 22:55:09　实验者: xiexinhui
处理时间（V2）: 2025/11/26 08:37:36　处理者: xiexinhui
仪器型号：SHIMADZU LC-2050C(FX259)

## <色谱图>

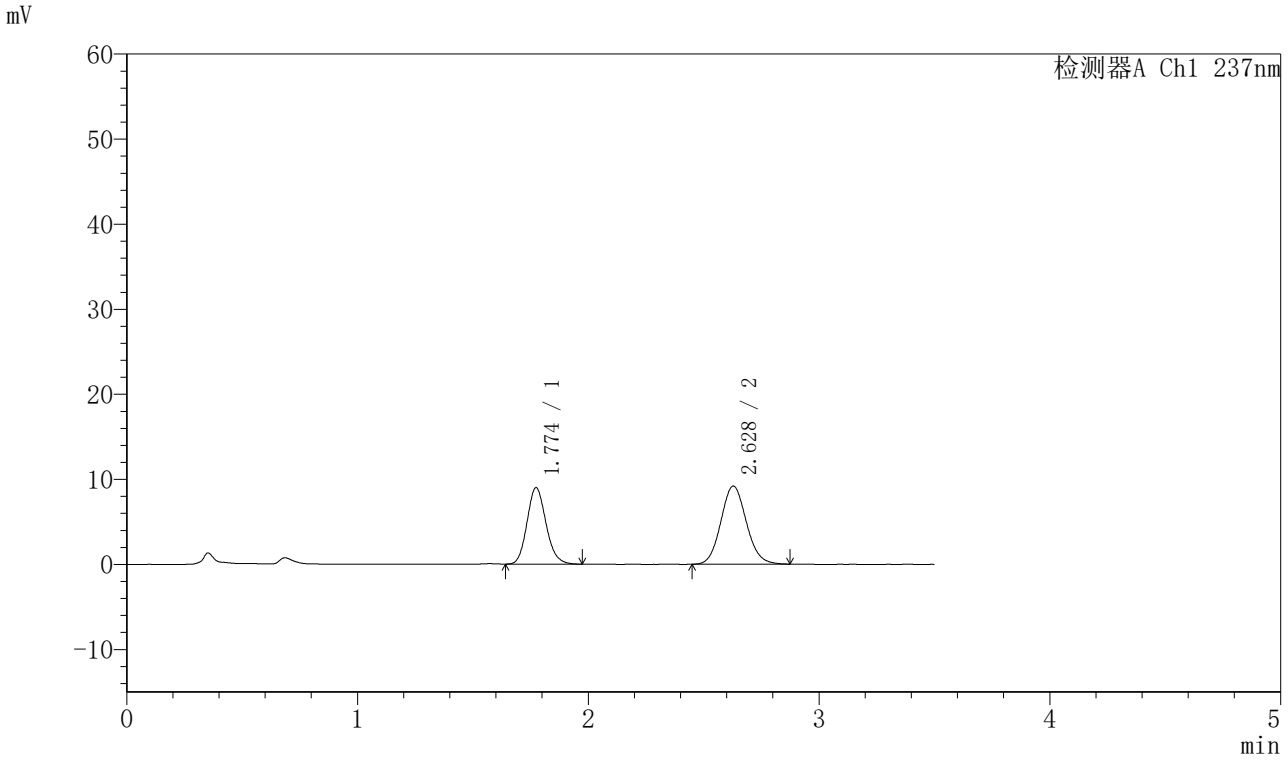


## <峰表>

检测器A Ch1 237nm

| 峰号 | 保留时间 | 面积 | 面积% | 高度 | 理论塔板数(USP) | 拖尾因子 | 分离度(USP) |
|---|---|---|---|---|---|---|---|
| 1 | 1.774 | 51343 | 42.178 | 8979 | 2253 | 1.146 | -- |
| 2 | 2.628 | 70386 | 57.822 | 9187 | 2739 | 1.098 | 4.877 |
| 总计 | | 121729 | 100.000 | 18165 | | | |

SHIMADZU LabSolutions

# J301

## <样品信息>

色谱柱:XB-C18(50mm*4.6mm,5μm）　流速：2.0ml/min
柱　温:30℃　波长:237nm
数据文件名: RC$J301 - 28-45/10-2485-2 - cbzj-555886p-rcqx-1-pH1.2jz-lf75z-p3-60min.lcd
方法文件名: RC$J301 - J301-rcqx-FX259.lcm
批处理文件名: RC$J301 - 20251125-Fx259.lcb
样品瓶号: 3-25
进样体积: 20 μl　版本号:6.115
进样时间: 2025/11/25 22:59:01　实验者: xiexinhui
处理时间（V2）: 2025/11/26 08:37:39　处理者: xiexinhui
仪器型号：SHIMADZU LC-2050C(FX259)

## <色谱图>

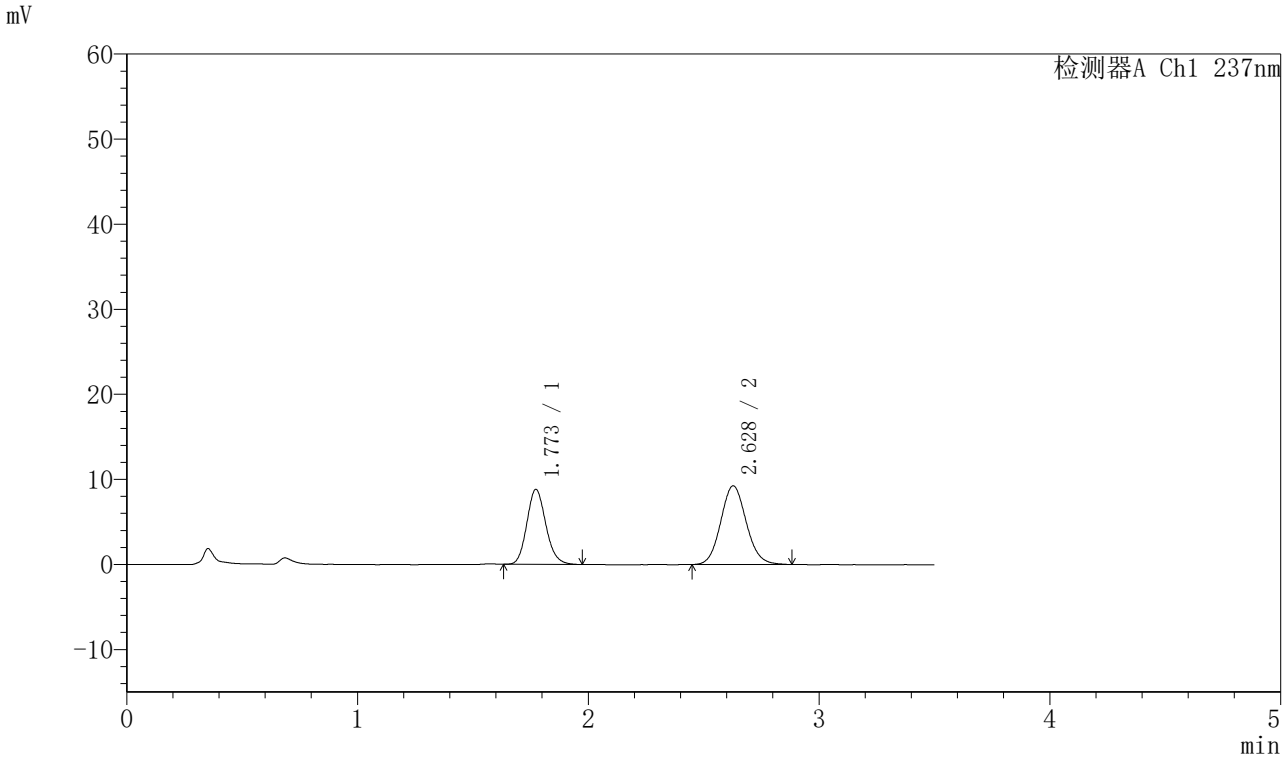


## <峰表>

检测器A Ch1 237nm

| 峰号 | 保留时间 | 面积 | 面积% | 高度 | 理论塔板数(USP) | 拖尾因子 | 分离度(USP) |
|---|---|---|---|---|---|---|---|
| 1 | 1.773 | 50459 | 41.556 | 8821 | 2253 | 1.146 | -- |
| 2 | 2.628 | 70965 | 58.444 | 9243 | 2738 | 1.096 | 4.880 |
| 总计 | | 121424 | 100.000 | 18064 | | | |

SHIMADZU LabSolutions

# J301

## <样品信息>

色谱柱:XB-C18(50mm*4.6mm,5μm）　流速：2.0ml/min
柱　温:30℃　波长:237nm
数据文件名: RC$J301 - 28-45/10-2486-2 - cbzj-555886p-rcqx-1-pH1.2jz-lf75z-p4-60min.lcd
方法文件名: RC$J301 - J301-rcqx-FX259.lcm
批处理文件名: RC$J301 - 20251125-Fx259.lcb
样品瓶号: 3-34
进样体积: 20 μl　版本号:6.115
进样时间: 2025/11/25 23:02:52　实验者: xiexinhui
处理时间（V2）: 2025/11/26 08:37:42　处理者: xiexinhui
仪器型号：SHIMADZU LC-2050C(FX259)

## <色谱图>

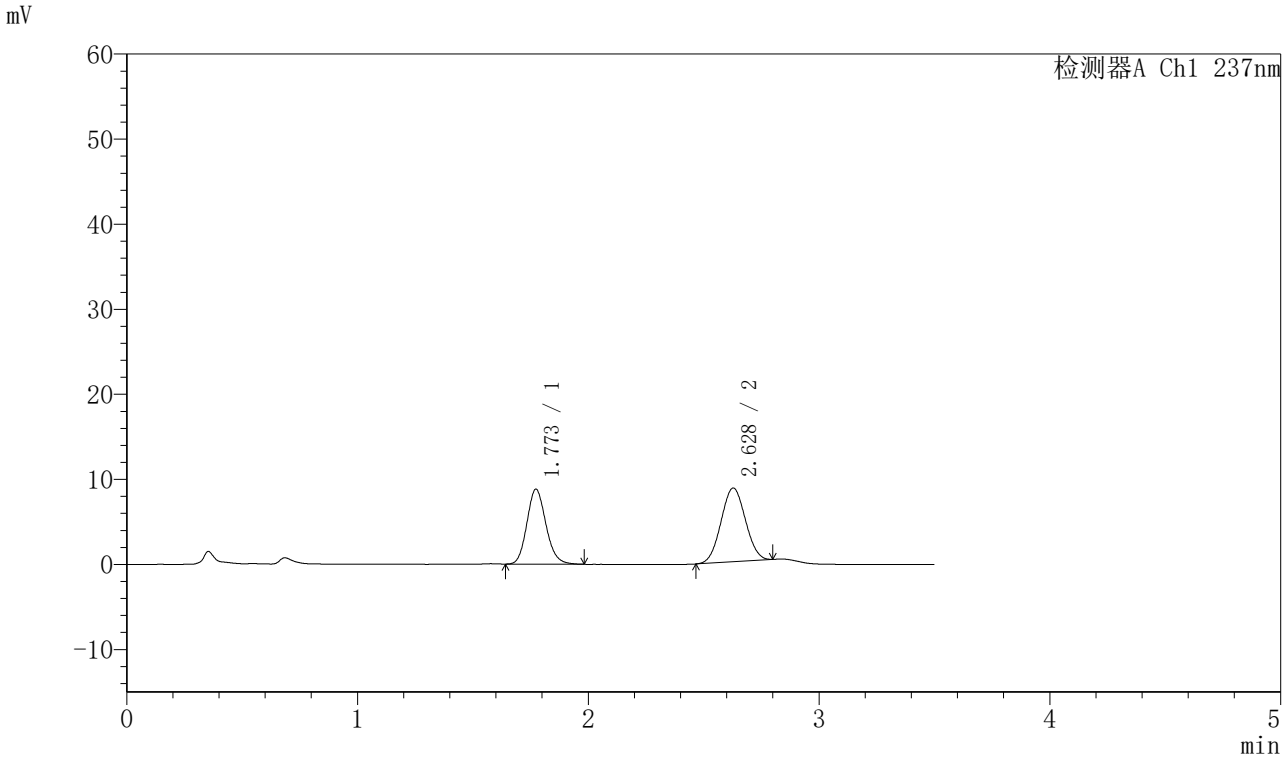


## <峰表>

检测器A Ch1 237nm

| 峰号 | 保留时间 | 面积 | 面积% | 高度 | 理论塔板数(USP) | 拖尾因子 | 分离度(USP) |
|---|---|---|---|---|---|---|---|
| 1 | 1.773 | 50500 | 44.310 | 8805 | 2243 | 1.146 | -- |
| 2 | 2.628 | 63469 | 55.690 | 8665 | 2884 | 1.035 | 4.947 |
| 总计 | | 113969 | 100.000 | 17470 | | | |

SHIMADZU LabSolutions

# J301

## <样品信息>

色谱柱:XB-C18(50mm*4.6mm,5μm）　流速：2.0ml/min
柱　温:30℃　波长:237nm
数据文件名: RC$J301 - 28-45/10-2487-2 - cbzj-555886p-rcqx-1-pH1.2jz-lf75z-p5-60min.lcd
方法文件名: RC$J301 - J301-rcqx-FX259.lcm
批处理文件名: RC$J301 - 20251125-Fx259.lcb
样品瓶号: 3-43
进样体积: 20 μl　版本号:6.115
进样时间: 2025/11/25 23:06:42　实验者: xiexinhui
处理时间（V2）: 2025/11/26 08:37:45　处理者: xiexinhui
仪器型号：SHIMADZU LC-2050C(FX259)

## <色谱图>

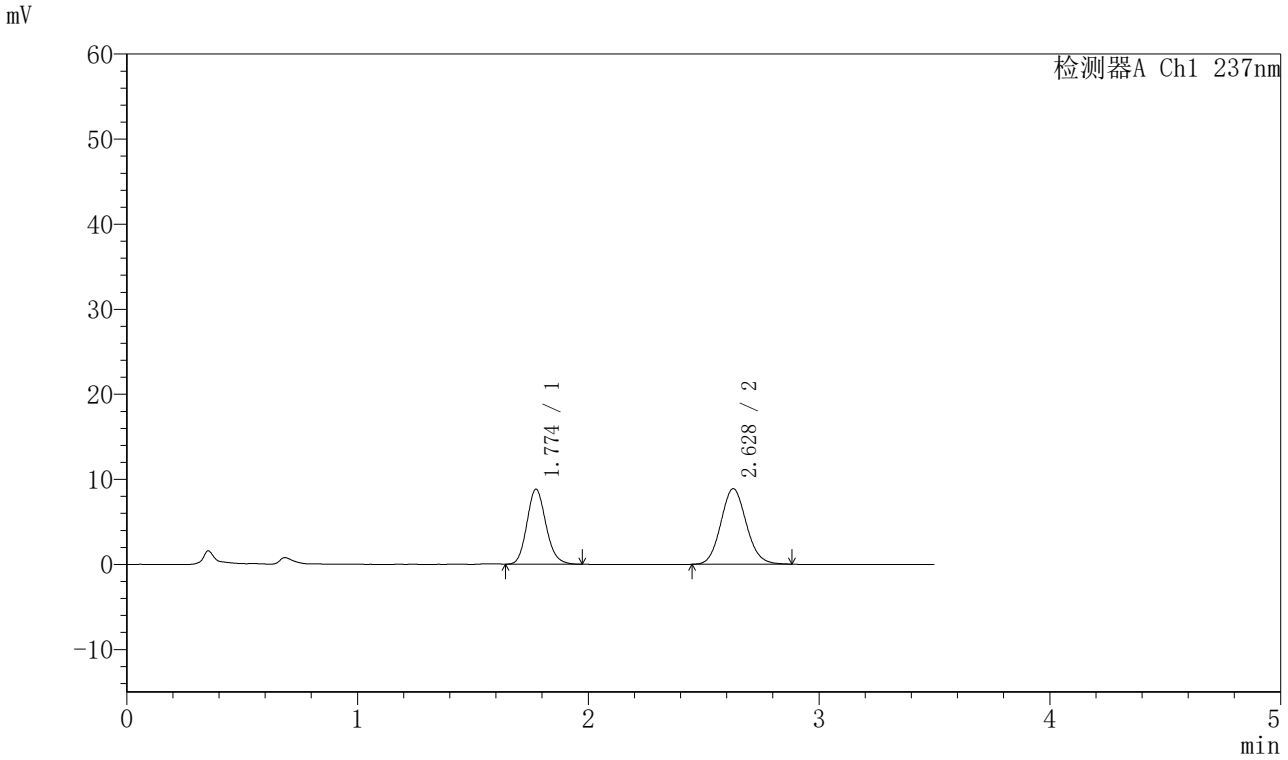


## <峰表>

检测器A Ch1 237nm

| 峰号 | 保留时间 | 面积 | 面积% | 高度 | 理论塔板数(USP) | 拖尾因子 | 分离度(USP) |
|---|---|---|---|---|---|---|---|
| 1 | 1.774 | 50440 | 42.480 | 8810 | 2256 | 1.144 | -- |
| 2 | 2.628 | 68297 | 57.520 | 8890 | 2732 | 1.100 | 4.876 |
| 总计 | | 118736 | 100.000 | 17700 | | | |

SHIMADZU LabSolutions

# J301

## <样品信息>

色谱柱:XB-C18(50mm*4.6mm,5μm）　流速：2.0ml/min
柱　温:30℃　波长:237nm
数据文件名: RC$J301 - 28-45/10-2488-2 - cbzj-555886p-rcqx-1-pH1.2jz-lf75z-p6-60min.lcd
方法文件名: RC$J301 - J301-rcqx-FX259.lcm
批处理文件名: RC$J301 - 20251125-Fx259.lcb
样品瓶号: 3-52
进样体积: 20 μl　版本号:6.115
进样时间: 2025/11/25 23:10:34　实验者: xiexinhui
处理时间（V2）: 2025/11/26 08:37:48　处理者: xiexinhui
仪器型号：SHIMADZU LC-2050C(FX259)

## <色谱图>

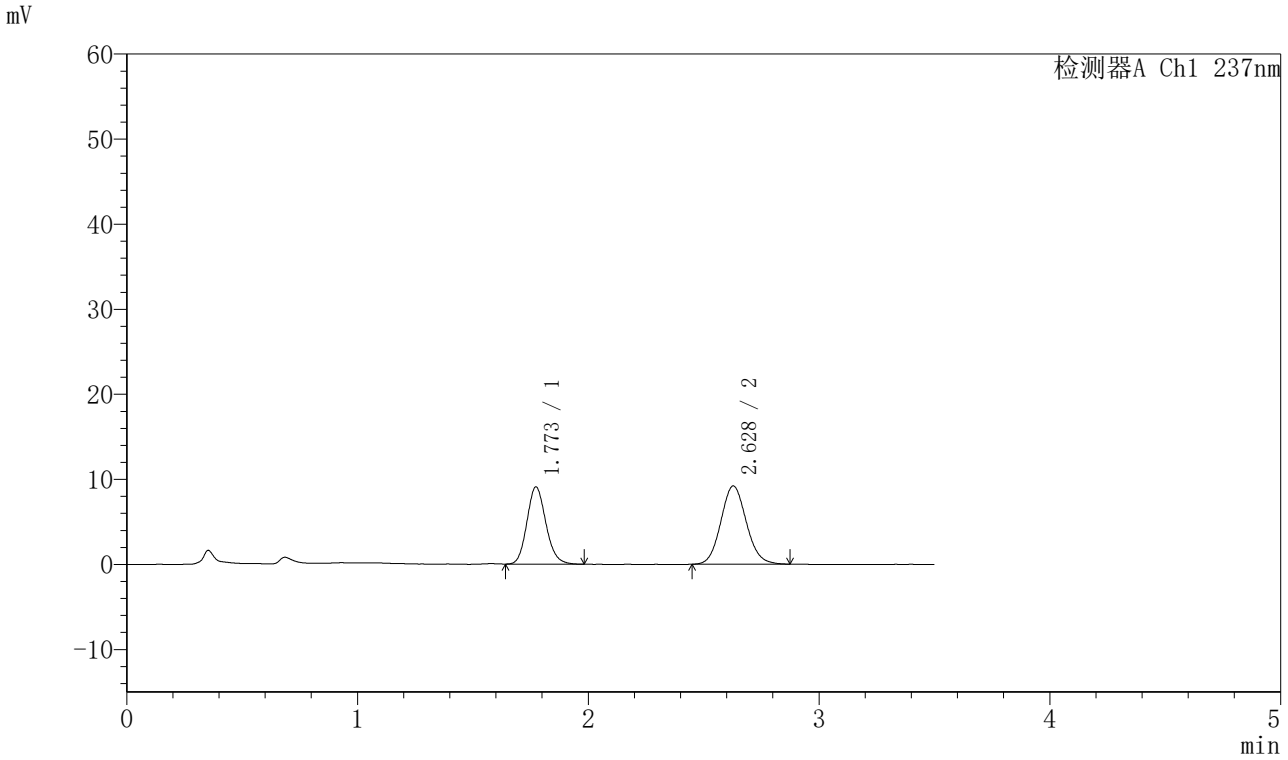


## <峰表>

检测器A Ch1 237nm

| 峰号 | 保留时间 | 面积 | 面积% | 高度 | 理论塔板数(USP) | 拖尾因子 | 分离度(USP) |
|---|---|---|---|---|---|---|---|
| 1 | 1.773 | 51886 | 42.404 | 9073 | 2258 | 1.145 | -- |
| 2 | 2.628 | 70476 | 57.596 | 9197 | 2736 | 1.095 | 4.880 |
| 总计 | | 122362 | 100.000 | 18271 | | | |

SHIMADZU LabSolutions

# J301

## <样品信息>

色谱柱:XB-C18(50mm*4.6mm,5μm）　流速：2.0ml/min
柱　温:30℃　波长:237nm
数据文件名: RC$J301 - 28-45/10-2489-2 - cbzj-555886p-rcqx-1-pH1.2jz-lf75z-p1-jx.lcd
方法文件名: RC$J301 - J301-rcqx-FX259.lcm
批处理文件名: RC$J301 - 20251125-Fx259.lcb
样品瓶号: 3-8
进样体积: 20 μl　版本号:6.115
进样时间: 2025/11/25 23:14:28　实验者: xiexinhui
处理时间（V2）: 2025/11/26 08:37:51　处理者: xiexinhui
仪器型号：SHIMADZU LC-2050C(FX259)

## <色谱图>

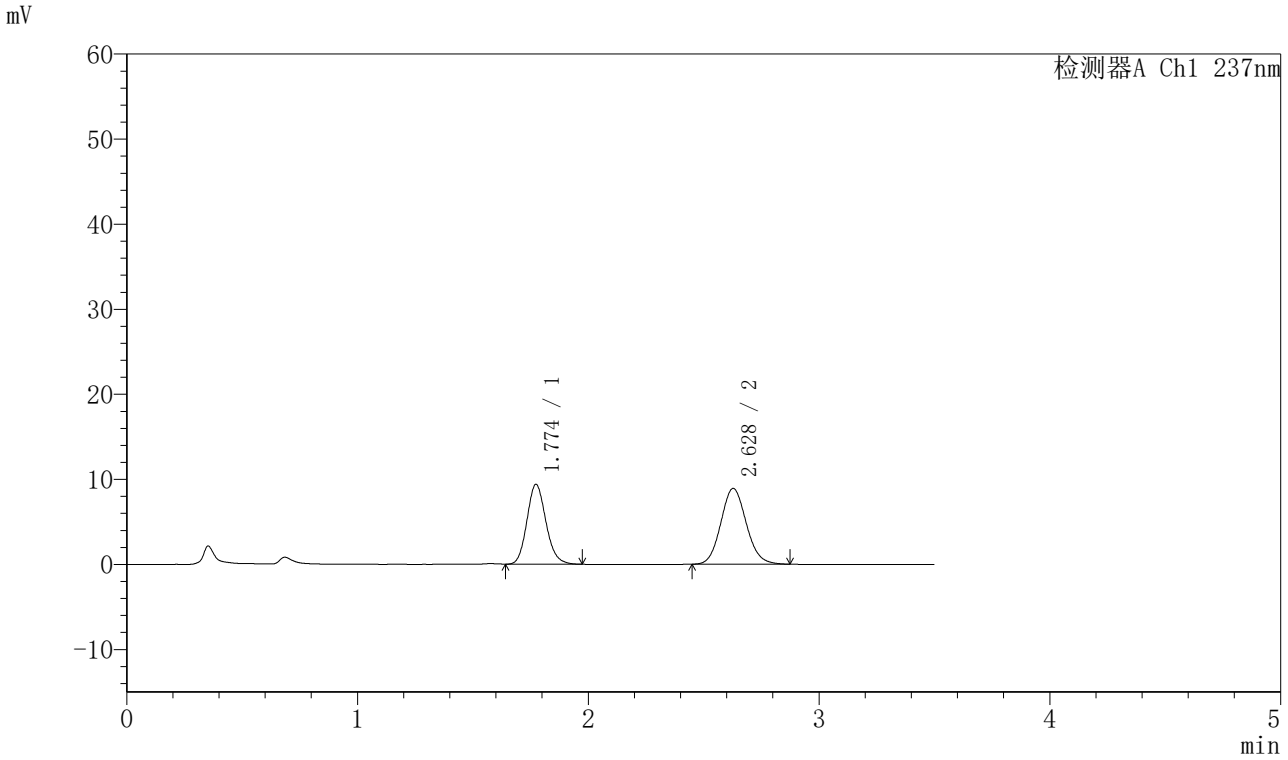


## <峰表>

检测器A Ch1 237nm

| 峰号 | 保留时间 | 面积 | 面积% | 高度 | 理论塔板数(USP) | 拖尾因子 | 分离度(USP) |
|---|---|---|---|---|---|---|---|
| 1 | 1.774 | 53622 | 43.976 | 9381 | 2264 | 1.144 | -- |
| 2 | 2.628 | 68312 | 56.024 | 8904 | 2734 | 1.103 | 4.880 |
| 总计 | | 121934 | 100.000 | 18285 | | | |

SHIMADZU LabSolutions

# J301

## <样品信息>

色谱柱:XB-C18(50mm*4.6mm,5μm）　流速：2.0ml/min
柱　温:30℃　波长:237nm
数据文件名: RC$J301 - 28-45/10-2490-2 - cbzj-555886p-rcqx-1-pH1.2jz-lf75z-p2-jx.lcd
方法文件名: RC$J301 - J301-rcqx-FX259.lcm
批处理文件名: RC$J301 - 20251125-Fx259.lcb
样品瓶号: 3-17
进样体积: 20 μl　版本号:6.115
进样时间: 2025/11/25 23:18:22　实验者: xiexinhui
处理时间（V2）: 2025/11/26 08:37:53　处理者: xiexinhui
仪器型号：SHIMADZU LC-2050C(FX259)

## <色谱图>

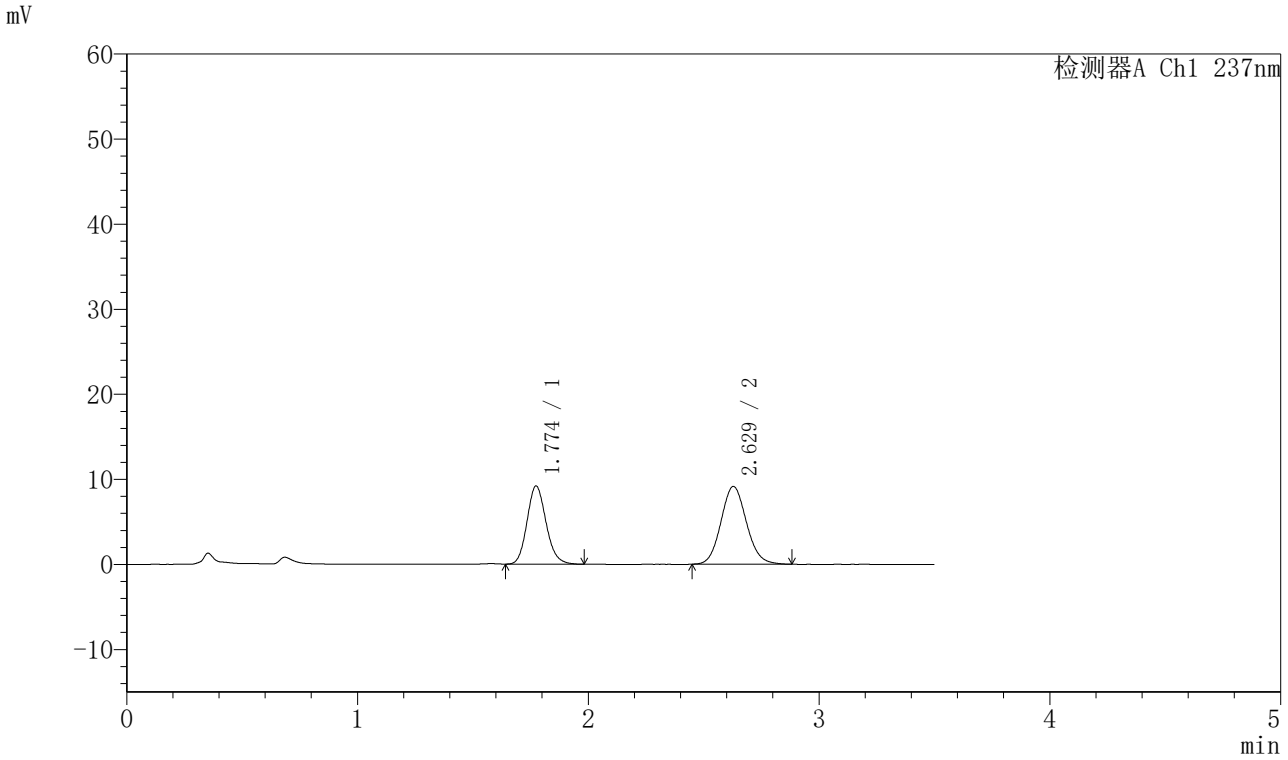


## <峰表>

检测器A Ch1 237nm

| 峰号 | 保留时间 | 面积 | 面积% | 高度 | 理论塔板数(USP) | 拖尾因子 | 分离度(USP) |
|---|---|---|---|---|---|---|---|
| 1 | 1.774 | 52613 | 42.849 | 9180 | 2250 | 1.145 | -- |
| 2 | 2.629 | 70174 | 57.151 | 9147 | 2741 | 1.099 | 4.878 |
| 总计 | | 122787 | 100.000 | 18327 | | | |

SHIMADZU LabSolutions

# J301

## <样品信息>

色谱柱:XB-C18(50mm*4.6mm,5μm）　流速：2.0ml/min
柱　温:30℃　波长:237nm
数据文件名: RC$J301 - 28-45/10-2491-2 - cbzj-555886p-rcqx-1-pH1.2jz-lf75z-p3-jx.lcd
方法文件名: RC$J301 - J301-rcqx-FX259.lcm
批处理文件名: RC$J301 - 20251125-Fx259.lcb
样品瓶号: 3-26
进样体积: 20 μl　版本号:6.115
进样时间: 2025/11/25 23:22:16　实验者: xiexinhui
处理时间（V2）: 2025/11/26 08:37:56　处理者: xiexinhui
仪器型号：SHIMADZU LC-2050C(FX259)

## <色谱图>

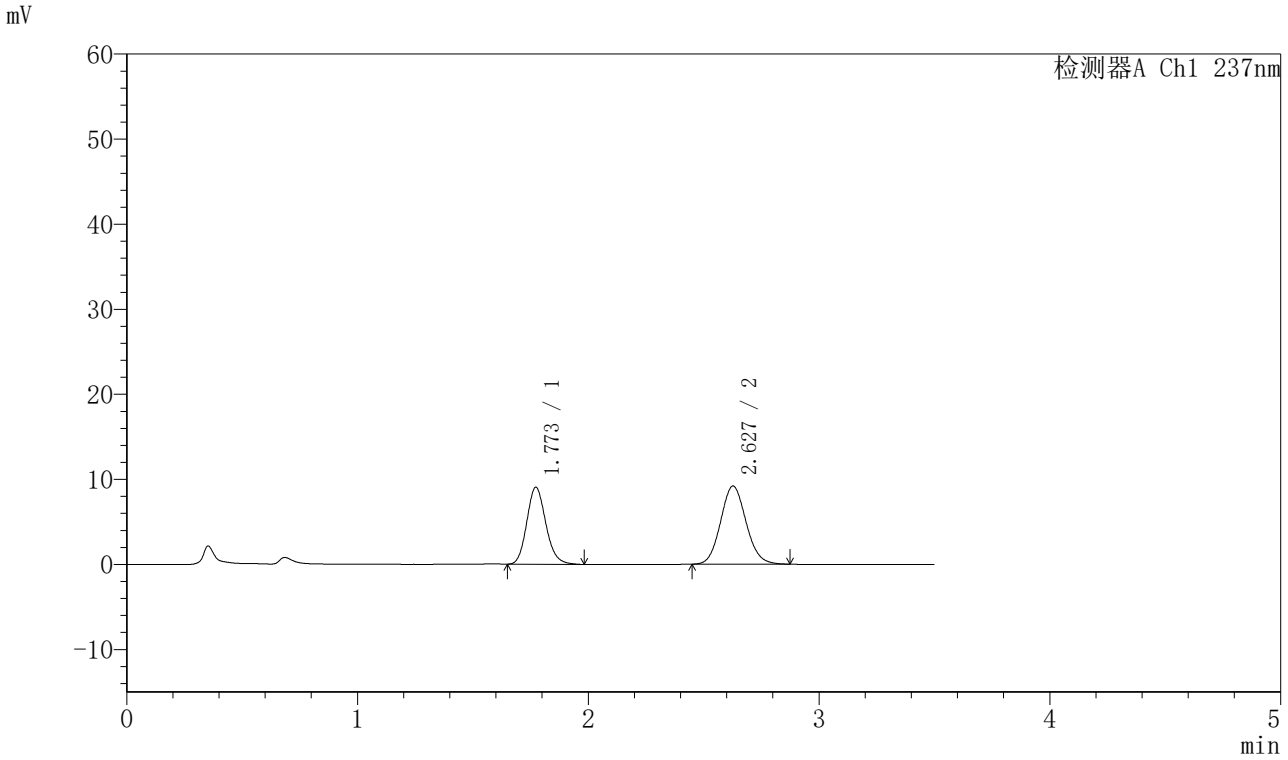


## <峰表>

检测器A Ch1 237nm

| 峰号 | 保留时间 | 面积 | 面积% | 高度 | 理论塔板数(USP) | 拖尾因子 | 分离度(USP) |
|---|---|---|---|---|---|---|---|
| 1 | 1.773 | 51830 | 42.393 | 9053 | 2254 | 1.153 | -- |
| 2 | 2.627 | 70432 | 57.607 | 9179 | 2726 | 1.099 | 4.871 |
| 总计 | | 122262 | 100.000 | 18232 | | | |

SHIMADZU LabSolutions

# J301

## <样品信息>

色谱柱:XB-C18(50mm*4.6mm,5μm）　流速：2.0ml/min
柱 温:30℃　波长:237nm
数据文件名: RC$J301 - 28-46/10-2492-2 - cbzj-555886p-rcqx-1-pH1.2jz-lf75z-p4-jx.lcd
方法文件名: RC$J301 - J301-rcqx-FX259.lcm
批处理文件名: RC$J301 - 20251125-Fx259.lcb
样品瓶号: 3-35
进样体积: 20 μl　版本号:6.115
进样时间: 2025/11/25 23:26:08　实验者: xiexinhui
处理时间（V2）: 2025/11/26 08:44:47　处理者: xiexinhui
仪器型号：SHIMADZU LC-2050C(FX259)

## <色谱图>

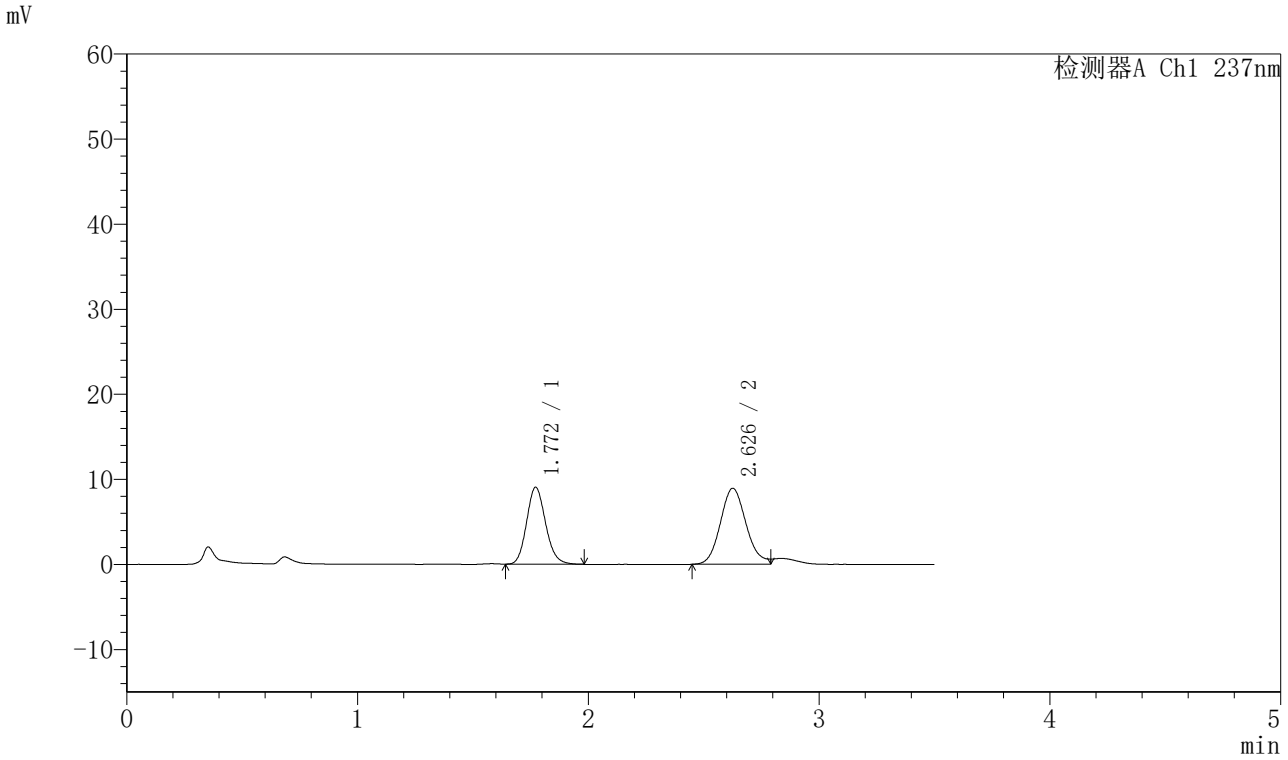


## <峰表>

检测器A Ch1 237nm

| 峰号 | 保留时间 | 面积 | 面积% | 高度 | 理论塔板数(USP) | 拖尾因子 | 分离度(USP) |
|---|---|---|---|---|---|---|---|
| 1 | 1.772 | 51666 | 42.765 | 9051 | 2245 | 1.143 | -- |
| 2 | 2.626 | 69149 | 57.235 | 8912 | 2708 | -- | 4.860 |
| 总计 | | 120816 | 100.000 | 17963 | | | |

SHIMADZU LabSolutions

# J301

## <样品信息>

色谱柱:XB-C18(50mm*4.6mm,5μm）　流速：2.0ml/min
柱 温:30℃　波长:237nm
数据文件名: RC$J301 - 28-47/10-2493-2 - cbzj-555886p-rcqx-1-pH1.2jz-lf75z-p5-jx.lcd
方法文件名: RC$J301 - J301-rcqx-FX259.lcm
批处理文件名: RC$J301 - 20251125-Fx259.lcb
样品瓶号: 3-44
进样体积: 20 μl　版本号:6.115
进样时间: 2025/11/25 23:29:59　实验者: xiexinhui
处理时间（V2）: 2025/11/26 08:45:36　处理者: xiexinhui
仪器型号：SHIMADZU LC-2050C(FX259)

## <色谱图>

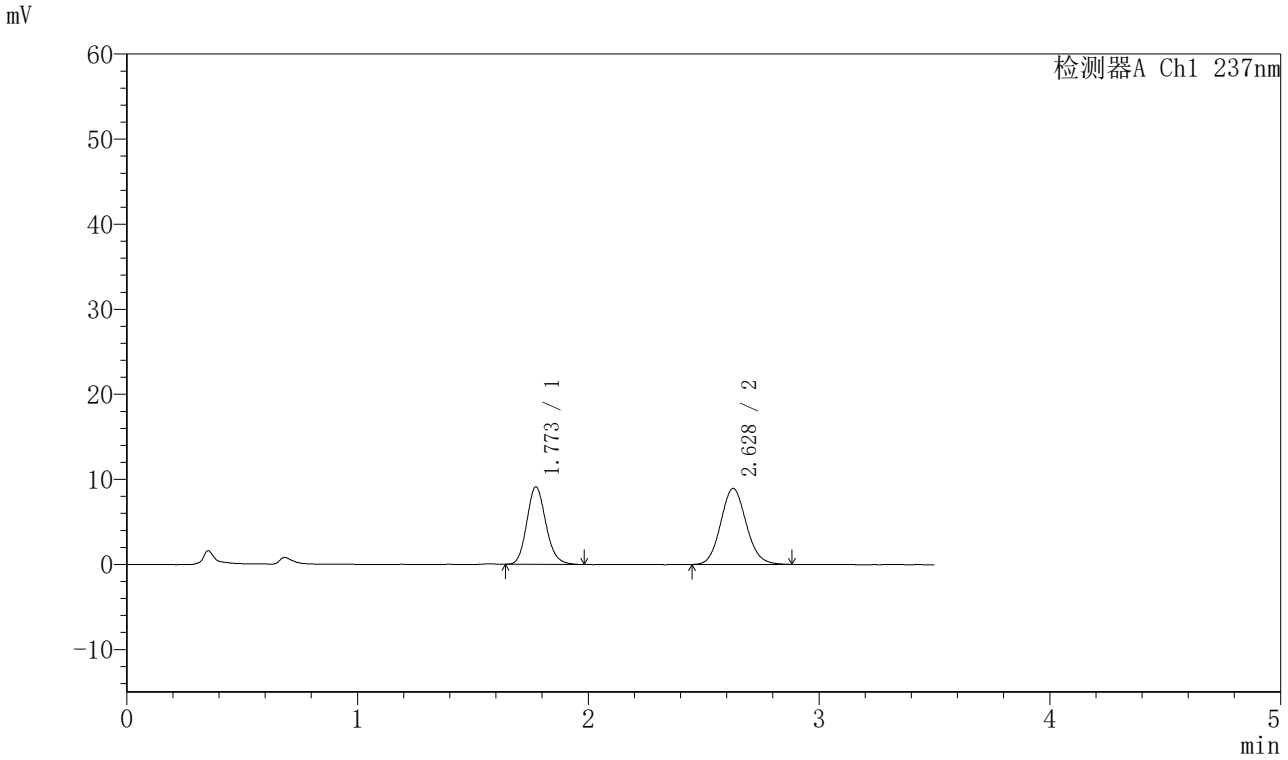


## <峰表>

检测器A Ch1 237nm

| 峰号 | 保留时间 | 面积 | 面积% | 高度 | 理论塔板数(USP) | 拖尾因子 | 分离度(USP) |
|---|---|---|---|---|---|---|---|
| 1 | 1.773 | 52264 | 43.203 | 9121 | 2253 | 1.146 | -- |
| 2 | 2.628 | 68708 | 56.797 | 8935 | 2728 | 1.100 | 4.873 |
| 总计 | | 120973 | 100.000 | 18056 | | | |

SHIMADZU LabSolutions

# J301

## <样品信息>

色谱柱:XB-C18(50mm*4.6mm,5μm）　流速：2.0ml/min
柱　温:30℃　波长:237nm
数据文件名: RC$J301 - 28-47/10-2494-2 - cbzj-555886p-rcqx-1-pH1.2jz-lf75z-p6-jx.lcd
方法文件名: RC$J301 - J301-rcqx-FX259.lcm
批处理文件名: RC$J301 - 20251125-Fx259.lcb
样品瓶号: 3-53
进样体积: 20 μl　版本号:6.115
进样时间: 2025/11/25 23:33:52　实验者: xiexinhui
处理时间（V2）: 2025/11/26 08:45:39　处理者: xiexinhui
仪器型号：SHIMADZU LC-2050C(FX259)

## <色谱图>

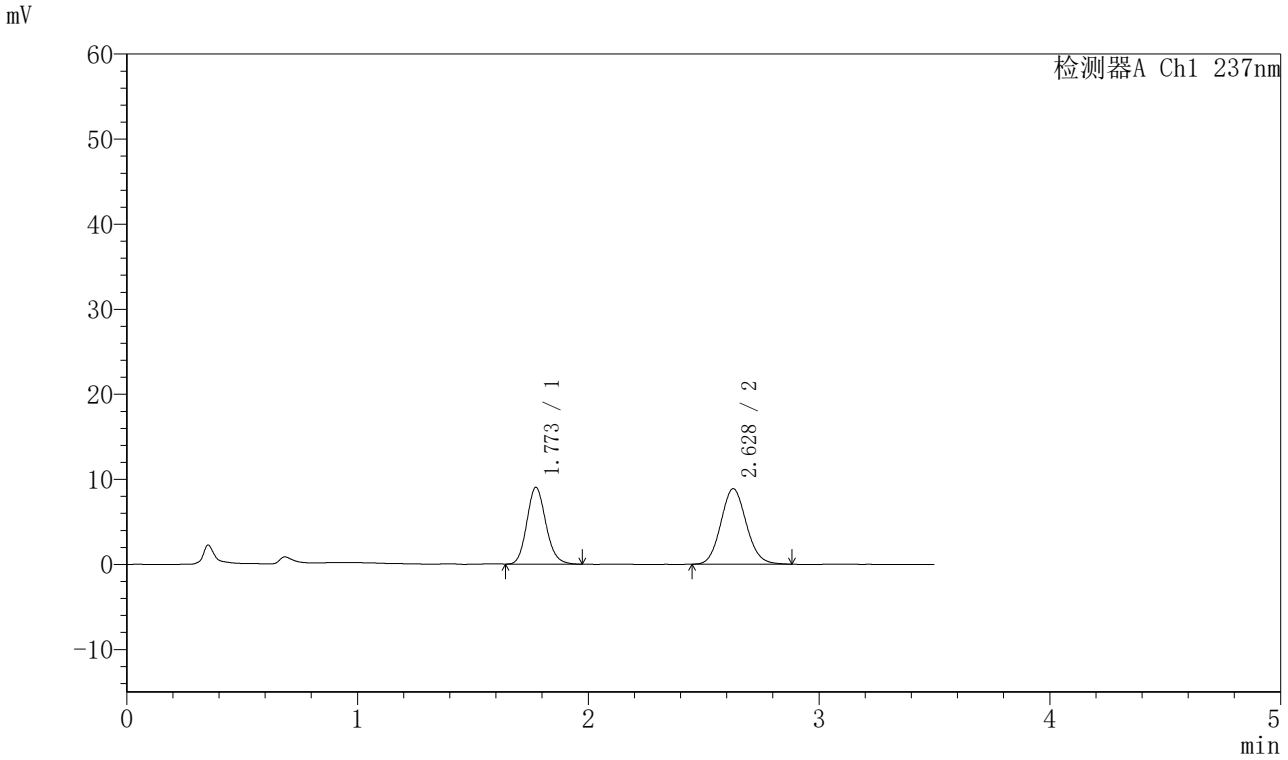


## <峰表>

检测器A Ch1 237nm

| 峰号 | 保留时间 | 面积 | 面积% | 高度 | 理论塔板数(USP) | 拖尾因子 | 分离度(USP) |
|---|---|---|---|---|---|---|---|
| 1 | 1.773 | 51577 | 43.109 | 9024 | 2259 | 1.141 | -- |
| 2 | 2.628 | 68067 | 56.891 | 8874 | 2731 | 1.098 | 4.880 |
| 总计 | | 119645 | 100.000 | 17898 | | | |

SHIMADZU LabSolutions

# J301

## <样品信息>

色谱柱:XB-C18(50mm*4.6mm,5μm）　流速：2.0ml/min
柱　温:30℃　波长:237nm
数据文件名: RC$J301 - 28-47/10-2495-2 - cbzj-555886p-rcqx-1-pH1.2jz-lf75z-dz2-1.lcd
方法文件名: RC$J301 - J301-rcqx-FX259.lcm
批处理文件名: RC$J301 - 20251125-Fx259.lcb
样品瓶号: 3-27
进样体积: 20 μl　版本号:6.115
进样时间: 2025/11/25 23:37:45　实验者: xiexinhui
处理时间（V2）: 2025/11/26 08:45:43　处理者: xiexinhui
仪器型号：SHIMADZU LC-2050C(FX259)

## <色谱图>

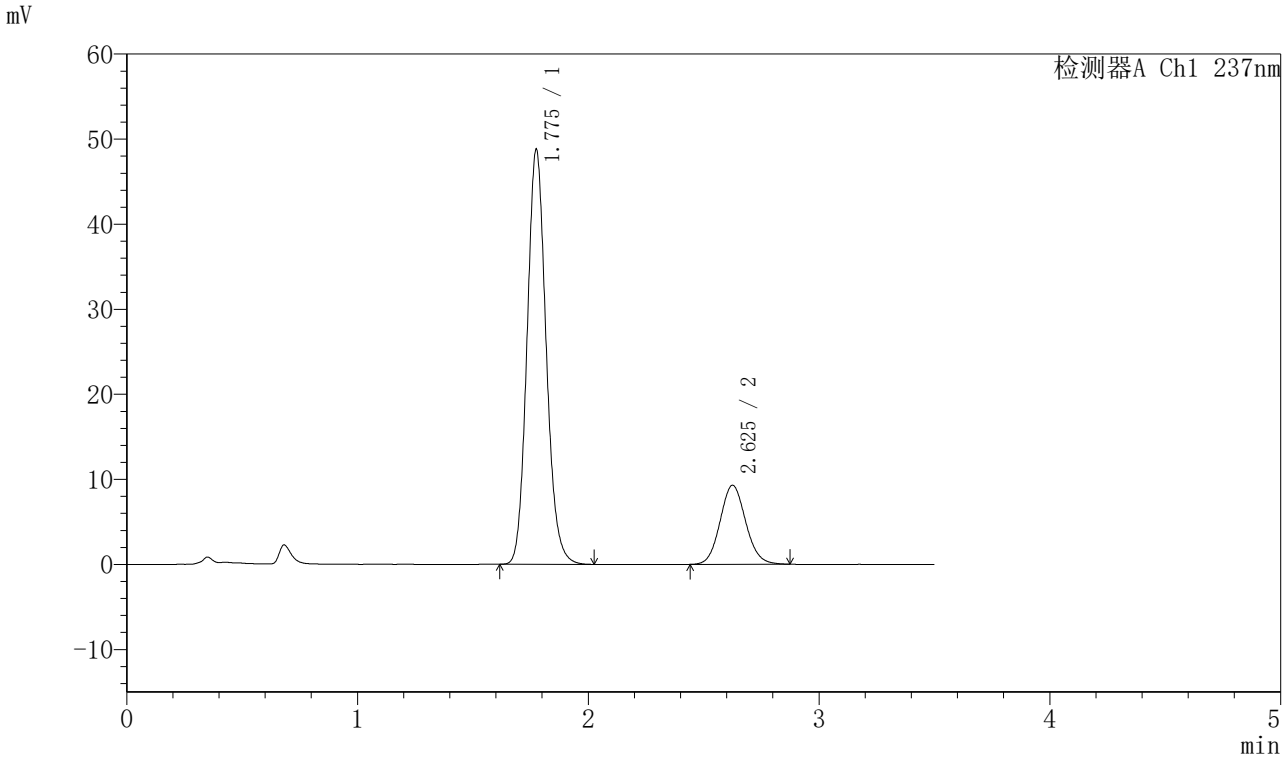


## <峰表>

检测器A Ch1 237nm

| 峰号 | 保留时间 | 面积 | 面积% | 高度 | 理论塔板数(USP) | 拖尾因子 | 分离度(USP) |
|---|---|---|---|---|---|---|---|
| 1 | 1.775 | 280138 | 79.652 | 48622 | 2246 | 1.124 | -- |
| 2 | 2.625 | 71566 | 20.348 | 9270 | 2710 | 1.093 | 4.839 |
| 总计 | | 351703 | 100.000 | 57892 | | | |

SHIMADZU LabSolutions

# J301

## <样品信息>

色谱柱:XB-C18(50mm*4.6mm,5μm）　流速：2.0ml/min
柱　温:30℃　波长:237nm
数据文件名: RC$J301 - 28-47/10-2496-2 - cbzj-555886p-rcqx-1-pH1.2jz-lf75z-dz2-2.lcd
方法文件名: RC$J301 - J301-rcqx-FX259.lcm
批处理文件名: RC$J301 - 20251125-Fx259.lcb
样品瓶号: 3-27
进样体积: 20 μl　版本号:6.115
进样时间: 2025/11/25 23:41:37　实验者: xiexinhui
处理时间（V2）: 2025/11/26 08:45:46　处理者: xiexinhui
仪器型号：SHIMADZU LC-2050C(FX259)

## <色谱图>

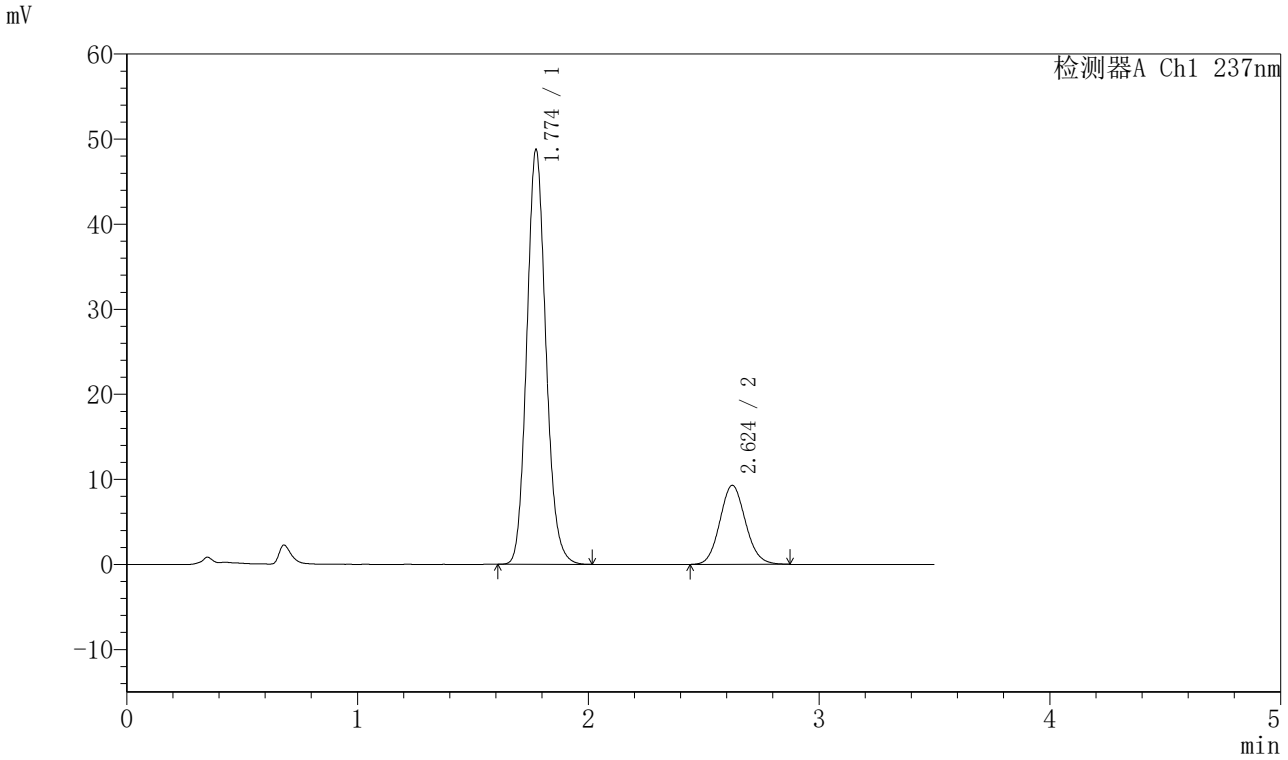


## <峰表>

检测器A Ch1 237nm

| 峰号 | 保留时间 | 面积 | 面积% | 高度 | 理论塔板数(USP) | 拖尾因子 | 分离度(USP) |
|---|---|---|---|---|---|---|---|
| 1 | 1.774 | 279769 | 79.616 | 48706 | 2248 | 1.125 | -- |
| 2 | 2.624 | 71628 | 20.384 | 9284 | 2692 | 1.096 | 4.833 |
| 总计 | | 351397 | 100.000 | 57990 | | | |

SHIMADZU LabSolutions

# J301

## <样品信息>

色谱柱:XB-C18(50mm*4.6mm,5μm）　流速：2.0ml/min
柱　温:30℃　波长:237nm
数据文件名: RC$J301 - 28-47/10-2497-2 - cbzj-555886p-rcqx-2-pH1.2jz-lf75z-rj.lcd
方法文件名: RC$J301 - J301-rcqx-FX259.lcm
批处理文件名: RC$J301 - 20251125-Fx259.lcb
样品瓶号: 4-9
进样体积: 20 μl　版本号:6.115
进样时间: 2025/11/25 23:45:32　实验者: xiexinhui
处理时间（V2）: 2025/11/26 08:45:49　处理者: xiexinhui
仪器型号：SHIMADZU LC-2050C(FX259)

## <色谱图>

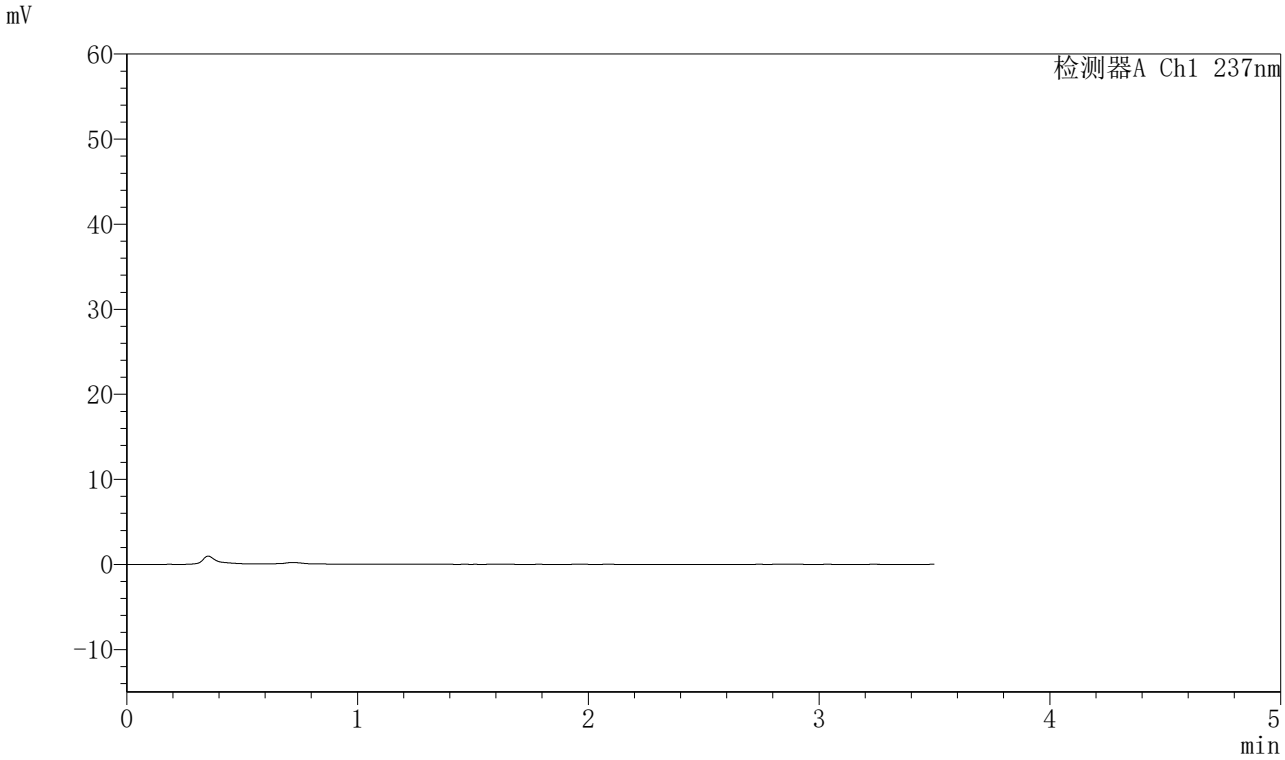


## <峰表>

检测器A Ch1 237nm

| 峰号 | 保留时间 | 面积 | 面积% | 高度 | 理论塔板数(USP) | 拖尾因子 | 分离度(USP) |
|---|---|---|---|---|---|---|---|
| 总计 | | | | | | | |

SHIMADZU LabSolutions

# J301

## <样品信息>

色谱柱:XB-C18(50mm*4.6mm,5μm）　流速：2.0ml/min
柱　温:30℃　波长:237nm
数据文件名: RC$J301 - 28-47/10-2498-2 - cbzj-555886p-rcqx-2-pH1.2jz-lf75z-dz1-1.lcd
方法文件名: RC$J301 - J301-rcqx-FX259.lcm
批处理文件名: RC$J301 - 20251125-Fx259.lcb
样品瓶号: 4-18
进样体积: 20 μl　版本号:6.115
进样时间: 2025/11/25 23:49:26　实验者: xiexinhui
处理时间（V2）: 2025/11/26 08:45:52　处理者: xiexinhui
仪器型号：SHIMADZU LC-2050C(FX259)

## <色谱图>

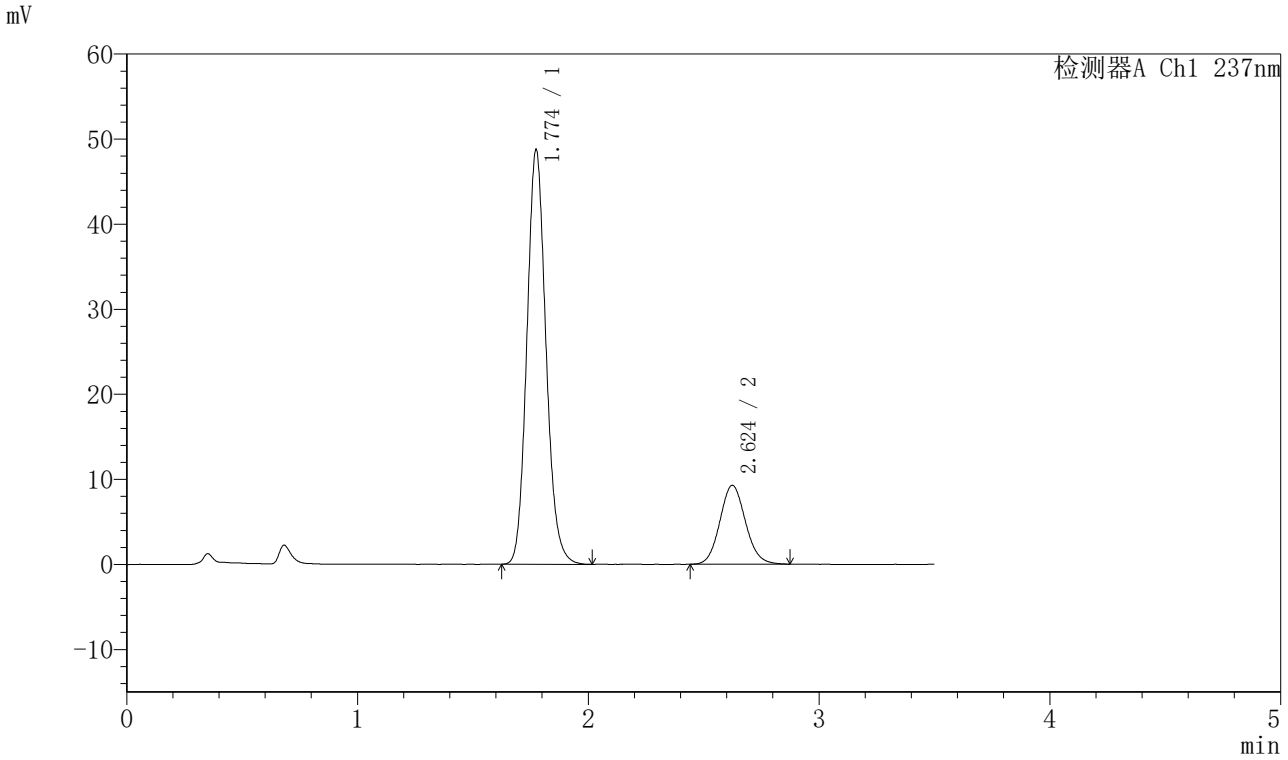


## <峰表>

检测器A Ch1 237nm

| 峰号 | 保留时间 | 面积 | 面积% | 高度 | 理论塔板数(USP) | 拖尾因子 | 分离度(USP) |
|---|---|---|---|---|---|---|---|
| 1 | 1.774 | 279893 | 79.685 | 48657 | 2246 | 1.125 | -- |
| 2 | 2.624 | 71358 | 20.315 | 9266 | 2718 | 1.096 | 4.843 |
| 总计 | | 351251 | 100.000 | 57924 | | | |

SHIMADZU LabSolutions

# J301

## <样品信息>

色谱柱:XB-C18(50mm*4.6mm,5μm）　流速：2.0ml/min
柱　温:30℃　波长:237nm
数据文件名: RC$J301 - 28-47/10-2499-2 - cbzj-555886p-rcqx-2-pH1.2jz-lf75z-dz1-2.lcd
方法文件名: RC$J301 - J301-rcqx-FX259.lcm
批处理文件名: RC$J301 - 20251125-Fx259.lcb
样品瓶号: 4-18
进样体积: 20 μl　版本号:6.115
进样时间: 2025/11/25 23:53:21　实验者: xiexinhui
处理时间（V2）: 2025/11/26 08:45:55　处理者: xiexinhui
仪器型号：SHIMADZU LC-2050C(FX259)

## <色谱图>

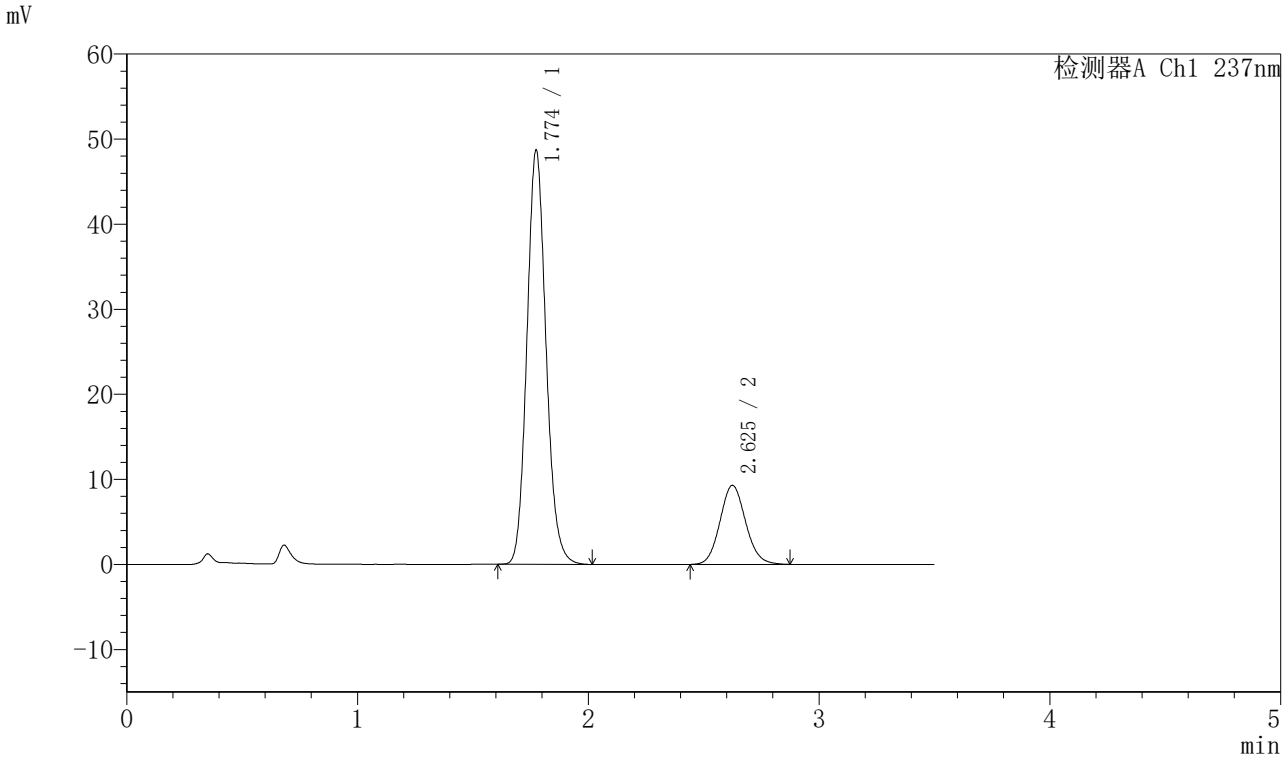


## <峰表>

检测器A Ch1 237nm

| 峰号 | 保留时间 | 面积 | 面积% | 高度 | 理论塔板数(USP) | 拖尾因子 | 分离度(USP) |
|---|---|---|---|---|---|---|---|
| 1 | 1.774 | 279699 | 79.580 | 48604 | 2248 | 1.125 | -- |
| 2 | 2.625 | 71769 | 20.420 | 9284 | 2697 | 1.097 | 4.834 |
| 总计 | | 351468 | 100.000 | 57888 | | | |

SHIMADZU LabSolutions

# J301

## <样品信息>

色谱柱:XB-C18(50mm*4.6mm,5μm）　流速：2.0ml/min
柱 温:30℃　波长:237nm
数据文件名: RC$J301 - 28-47/10-2500-2 - cbzj-555886p-rcqx-2-pH1.2jz-lf75z-dz1-3.lcd
方法文件名: RC$J301 - J301-rcqx-FX259.lcm
批处理文件名: RC$J301 - 20251125-Fx259.lcb
样品瓶号: 4-18
进样体积: 20 μl　版本号:6.115
进样时间: 2025/11/25 23:57:15　实验者: xiexinhui
处理时间（V2）: 2025/11/26 08:45:57　处理者: xiexinhui
仪器型号：SHIMADZU LC-2050C(FX259)

## <色谱图>

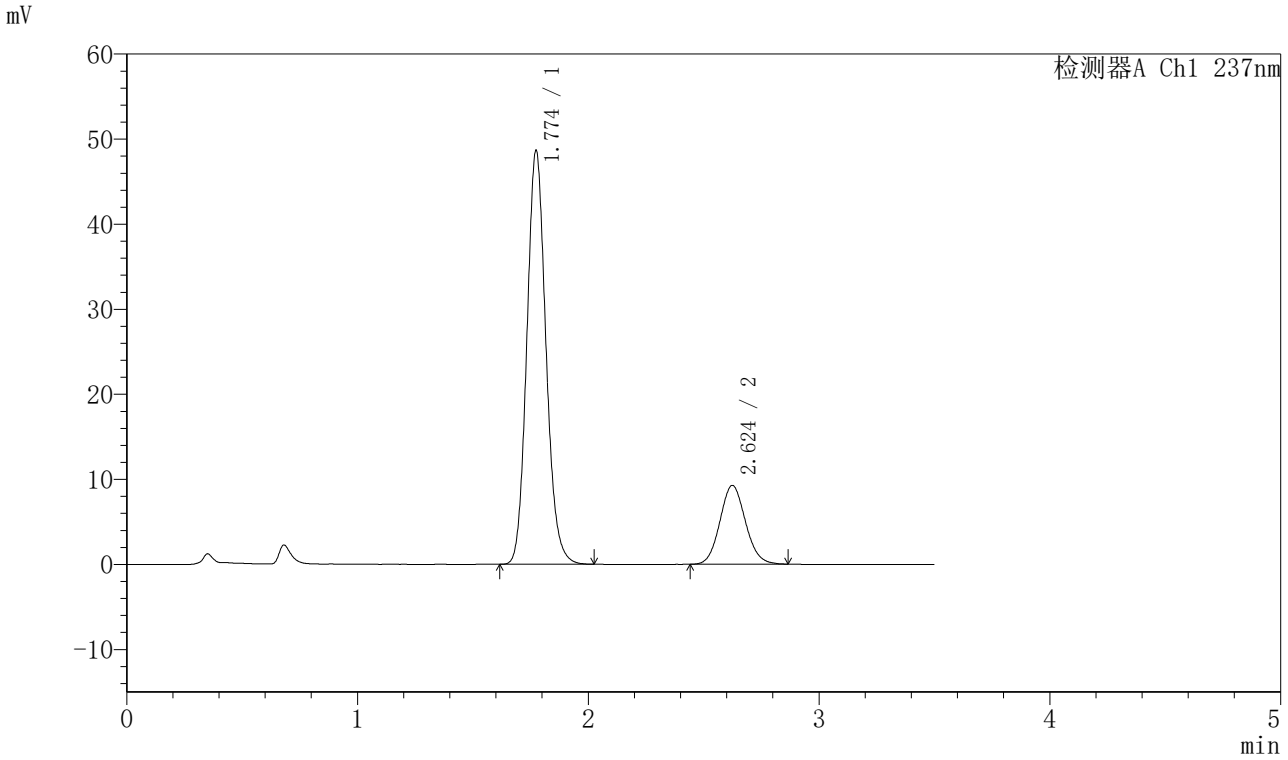


## <峰表>

检测器A Ch1 237nm

| 峰号 | 保留时间 | 面积 | 面积% | 高度 | 理论塔板数(USP) | 拖尾因子 | 分离度(USP) |
|---|---|---|---|---|---|---|---|
| 1 | 1.774 | 279721 | 79.719 | 48578 | 2243 | 1.125 | -- |
| 2 | 2.624 | 71162 | 20.281 | 9254 | 2699 | 1.095 | 4.833 |
| 总计 | | 350883 | 100.000 | 57832 | | | |

SHIMADZU LabSolutions

# J301

## <样品信息>

色谱柱:XB-C18(50mm*4.6mm,5μm）　流速：2.0ml/min
柱　温:30℃　波长:237nm
数据文件名: RC$J301 - 28-47/10-2501-2 - cbzj-555886p-rcqx-2-pH1.2jz-lf75z-dz1-4.lcd
方法文件名: RC$J301 - J301-rcqx-FX259.lcm
批处理文件名: RC$J301 - 20251125-Fx259.lcb
样品瓶号: 4-18
进样体积: 20 μl　版本号:6.115
进样时间: 2025/11/26 00:01:10　实验者: xiexinhui
处理时间（V2）: 2025/11/26 08:46:00　处理者: xiexinhui
仪器型号：SHIMADZU LC-2050C(FX259)

## <色谱图>

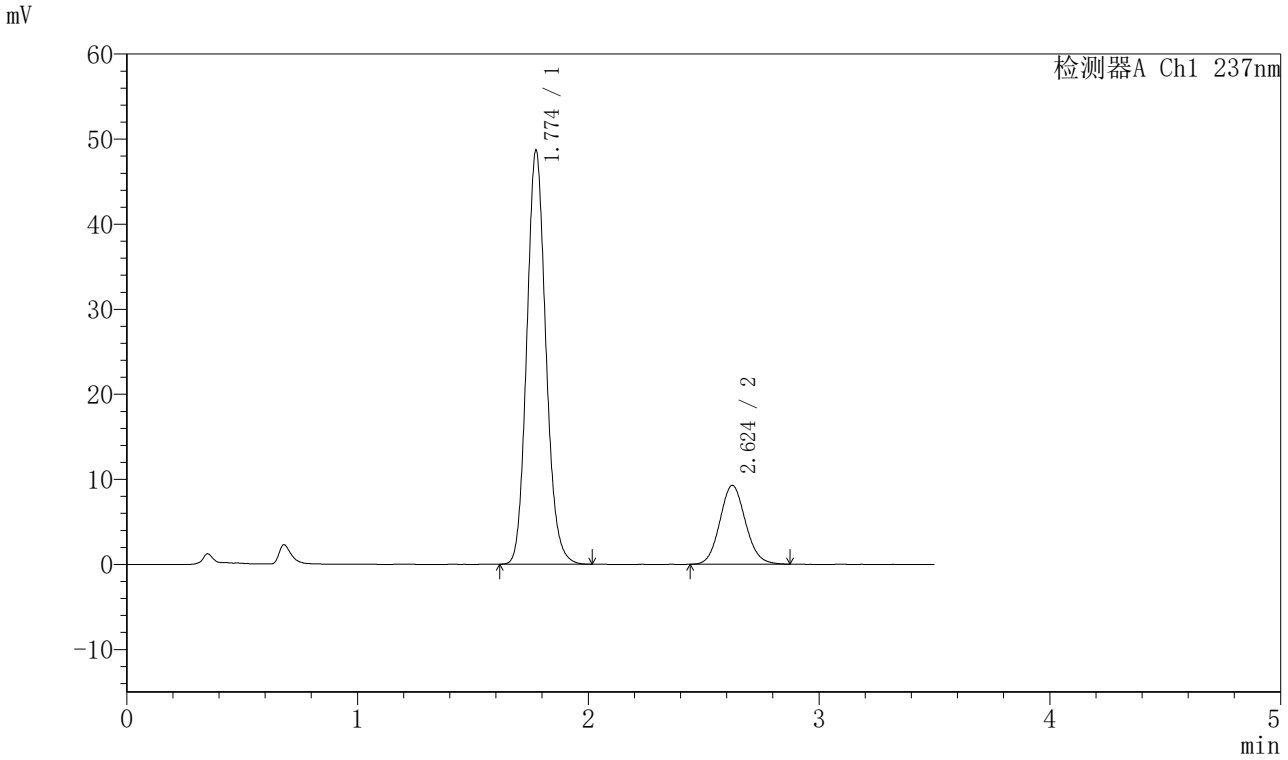


## <峰表>

检测器A Ch1 237nm

| 峰号 | 保留时间 | 面积 | 面积% | 高度 | 理论塔板数(USP) | 拖尾因子 | 分离度(USP) |
|---|---|---|---|---|---|---|---|
| 1 | 1.774 | 279383 | 79.625 | 48590 | 2244 | 1.125 | -- |
| 2 | 2.624 | 71492 | 20.375 | 9267 | 2701 | 1.095 | 4.836 |
| 总计 | | 350876 | 100.000 | 57857 | | | |

SHIMADZU LabSolutions

# J301

## <样品信息>

色谱柱:XB-C18(50mm*4.6mm,5μm）　流速：2.0ml/min
柱 温:30℃　波长:237nm
数据文件名: RC$J301 - 28-47/10-2502-2 - cbzj-555886p-rcqx-2-pH1.2jz-lf75z-dz1-5.lcd
方法文件名: RC$J301 - J301-rcqx-FX259.lcm
批处理文件名: RC$J301 - 20251125-Fx259.lcb
样品瓶号: 4-18
进样体积: 20 μl　版本号:6.115
进样时间: 2025/11/26 00:05:04　实验者: xiexinhui
处理时间（V2）: 2025/11/26 08:46:03　处理者: xiexinhui
仪器型号：SHIMADZU LC-2050C(FX259)

## <色谱图>

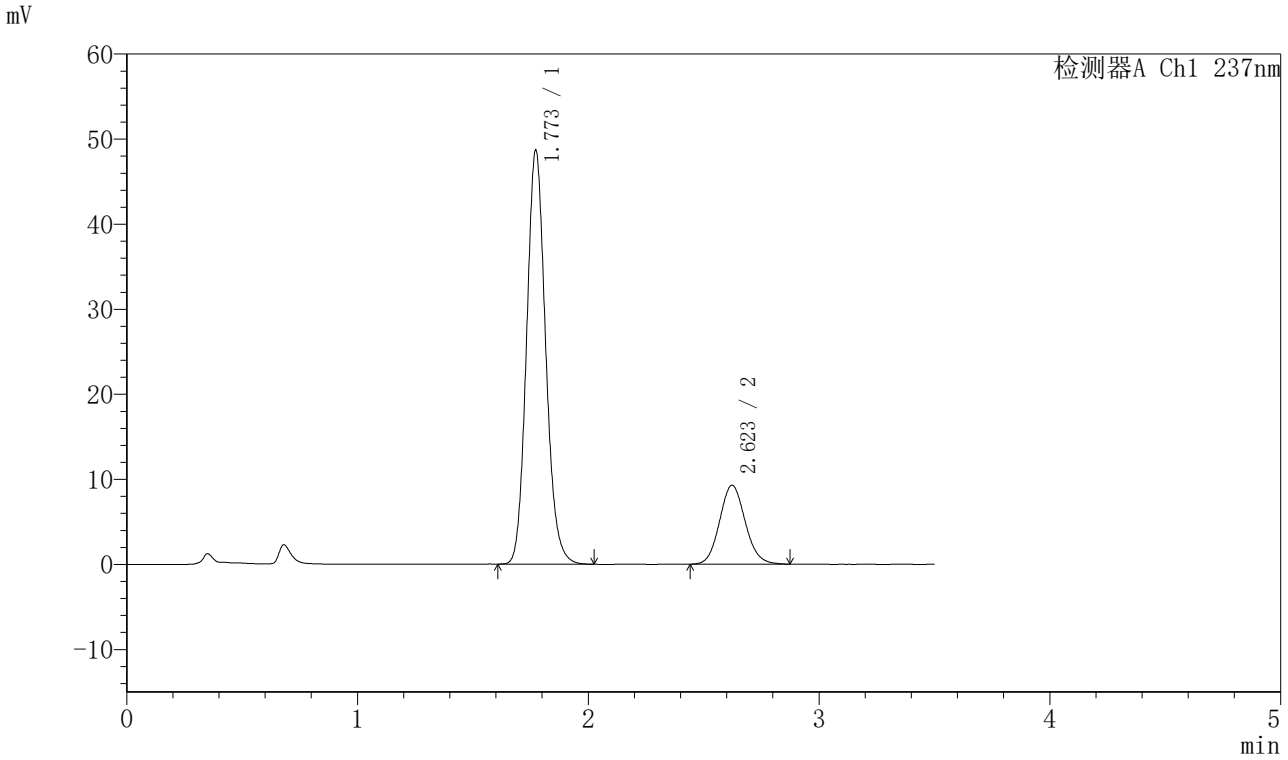


## <峰表>

检测器A Ch1 237nm

| 峰号 | 保留时间 | 面积 | 面积% | 高度 | 理论塔板数(USP) | 拖尾因子 | 分离度(USP) |
|---|---|---|---|---|---|---|---|
| 1 | 1.773 | 279264 | 79.610 | 48667 | 2247 | 1.126 | -- |
| 2 | 2.623 | 71527 | 20.390 | 9283 | 2692 | 1.099 | 4.835 |
| 总计 | | 350791 | 100.000 | 57951 | | | |

SHIMADZU LabSolutions

# J301

## <样品信息>

色谱柱:XB-C18(50mm*4.6mm,5μm）　流速：2.0ml/min
柱 温:30℃　波长:237nm
数据文件名: RC$J301 - 28-47/10-2503-2 - cbzj-555886p-rcqx-2-pH1.2jz-lf75z-p1-5min.lcd
方法文件名: RC$J301 - J301-rcqx-FX259.lcm
批处理文件名: RC$J301 - 20251125-Fx259.lcb
样品瓶号: 4-1
进样体积: 20 μl　版本号:6.115
进样时间: 2025/11/26 00:08:58　实验者: xiexinhui
处理时间（V2）: 2025/11/26 08:46:06　处理者: xiexinhui
仪器型号：SHIMADZU LC-2050C(FX259)

## <色谱图>

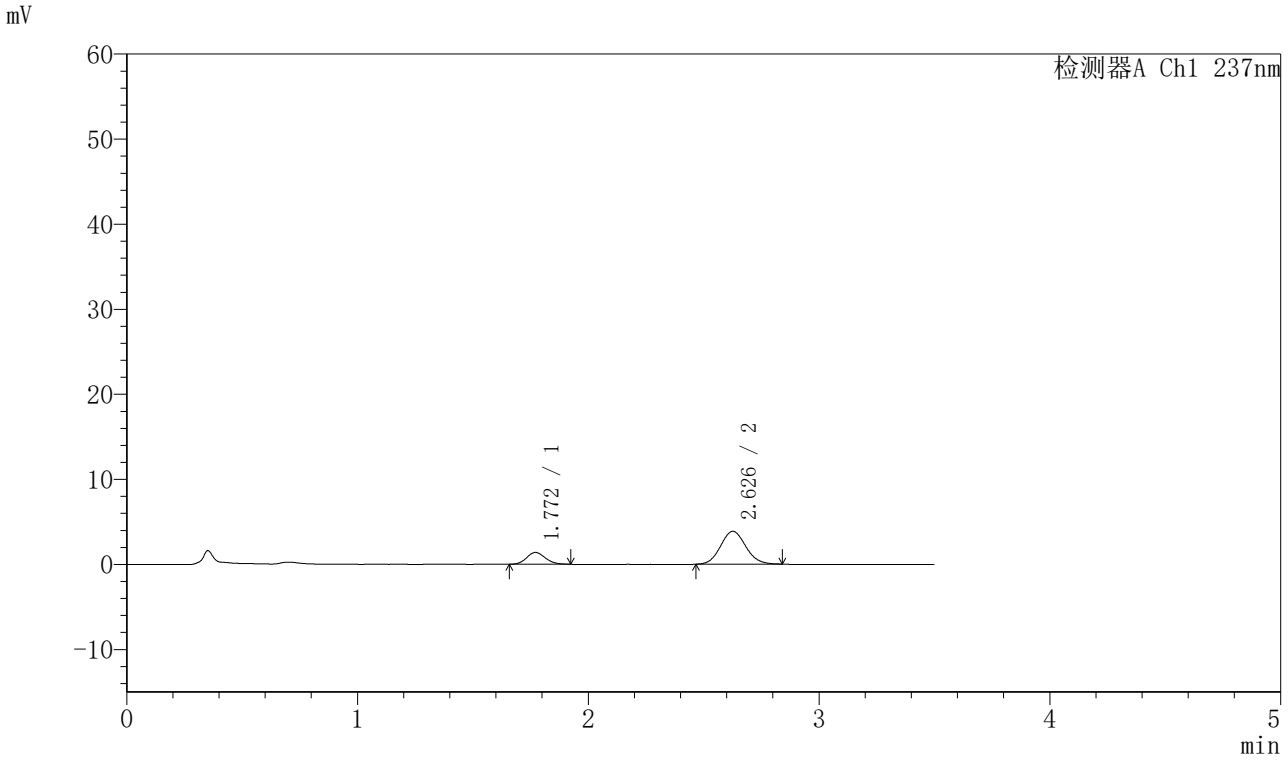


## <峰表>

检测器A Ch1 237nm

| 峰号 | 保留时间 | 面积 | 面积% | 高度 | 理论塔板数(USP) | 拖尾因子 | 分离度(USP) |
|---|---|---|---|---|---|---|---|
| 1 | 1.772 | 7873 | 21.145 | 1396 | 2279 | 1.120 | -- |
| 2 | 2.626 | 29360 | 78.855 | 3862 | 2785 | 1.090 | 4.920 |
| 总计 | | 37233 | 100.000 | 5258 | | | |

SHIMADZU LabSolutions

# J301

## <样品信息>

色谱柱:XB-C18(50mm*4.6mm,5μm）　流速：2.0ml/min
柱　温:30℃　波长:237nm
数据文件名: RC$J301 - 28-47/10-2504-2 - cbzj-555886p-rcqx-2-pH1.2jz-lf75z-p2-5min.lcd
方法文件名: RC$J301 - J301-rcqx-FX259.lcm
批处理文件名: RC$J301 - 20251125-Fx259.lcb
样品瓶号: 4-10
进样体积: 20 μl　版本号:6.115
进样时间: 2025/11/26 00:12:50　实验者: xiexinhui
处理时间（V2）: 2025/11/26 08:46:09　处理者: xiexinhui
仪器型号：SHIMADZU LC-2050C(FX259)

## <色谱图>

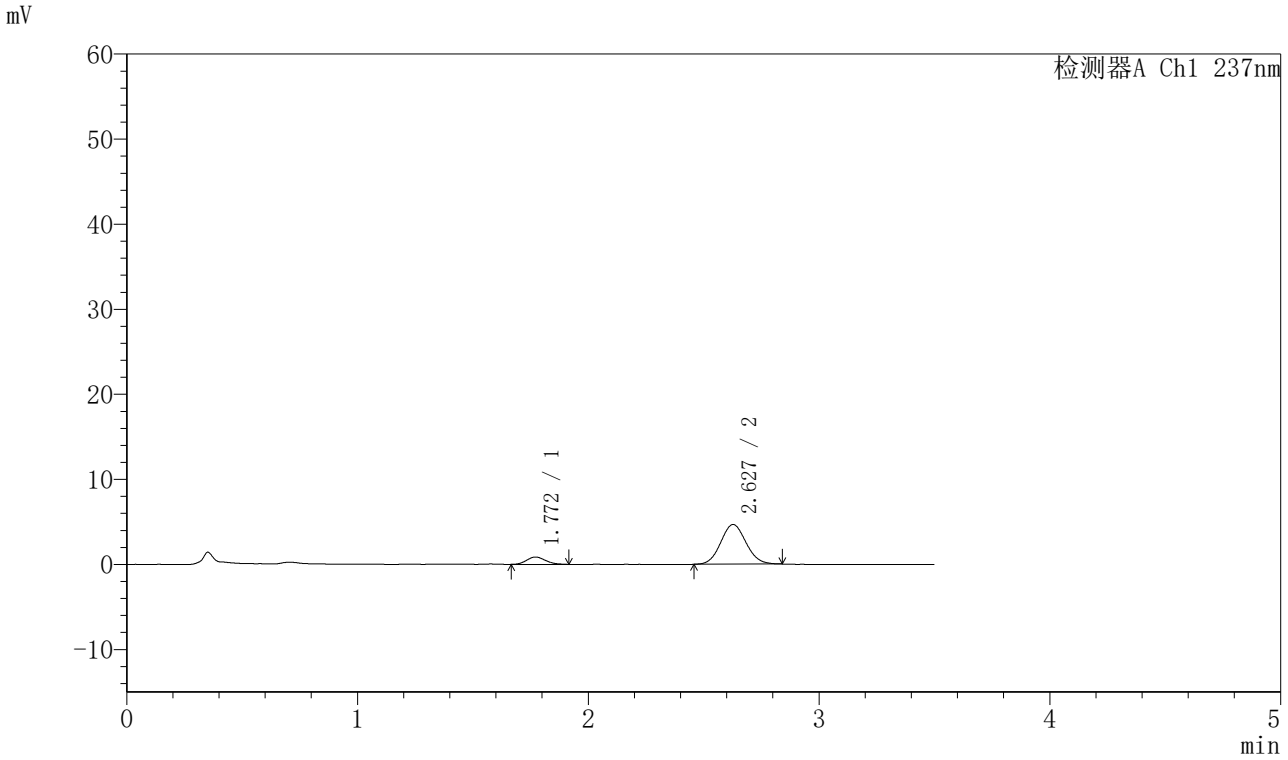


## <峰表>

检测器A Ch1 237nm

| 峰号 | 保留时间 | 面积 | 面积% | 高度 | 理论塔板数(USP) | 拖尾因子 | 分离度(USP) |
|---|---|---|---|---|---|---|---|
| 1 | 1.772 | 4873 | 12.068 | 865 | 2278 | 1.156 | -- |
| 2 | 2.627 | 35510 | 87.932 | 4664 | 2733 | 1.081 | 4.897 |
| 总计 | | 40384 | 100.000 | 5529 | | | |

SHIMADZU LabSolutions

# J301

## <样品信息>

色谱柱:XB-C18(50mm*4.6mm,5μm）　流速：2.0ml/min
柱 温:30℃　波长:237nm
数据文件名: RC$J301 - 28-47/10-2505-2 - cbzj-555886p-rcqx-2-pH1.2jz-lf75z-p3-5min.lcd
方法文件名: RC$J301 - J301-rcqx-FX259.lcm
批处理文件名: RC$J301 - 20251125-Fx259.lcb
样品瓶号: 4-19
进样体积: 20 μl　版本号:6.115
进样时间: 2025/11/26 00:16:43　实验者: xiexinhui
处理时间（V2）: 2025/11/26 08:46:12　处理者: xiexinhui
仪器型号：SHIMADZU LC-2050C(FX259)

## <色谱图>

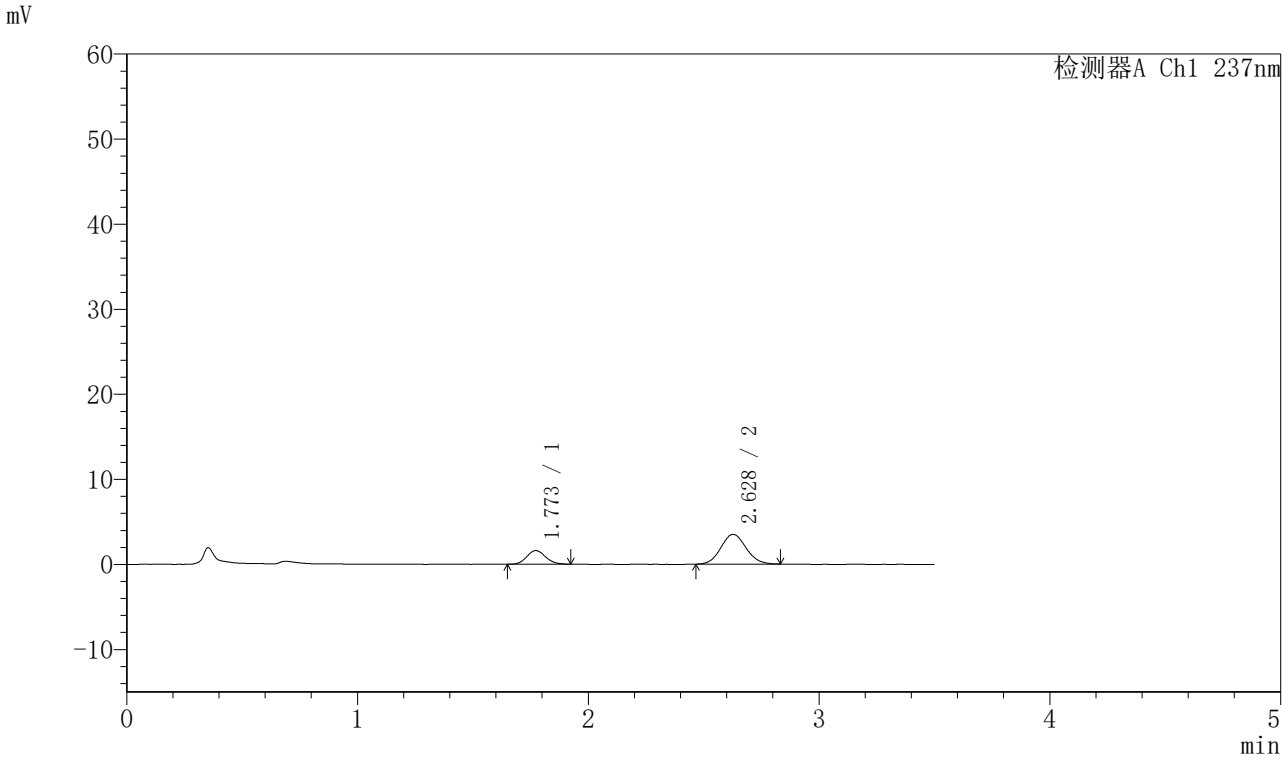


## <峰表>

检测器A Ch1 237nm

| 峰号 | 保留时间 | 面积 | 面积% | 高度 | 理论塔板数(USP) | 拖尾因子 | 分离度(USP) |
|---|---|---|---|---|---|---|---|
| 1 | 1.773 | 9109 | 25.510 | 1613 | 2260 | 1.122 | -- |
| 2 | 2.628 | 26598 | 74.490 | 3505 | 2760 | 1.086 | 4.896 |
| 总计 | | 35706 | 100.000 | 5118 | | | |

SHIMADZU LabSolutions

# J301

## <样品信息>

色谱柱:XB-C18(50mm*4.6mm,5μm）　流速：2.0ml/min
柱 温:30℃　波长:237nm
数据文件名: RC$J301 - 28-47/10-2506-2 - cbzj-555886p-rcqx-2-pH1.2jz-lf75z-p4-5min.lcd
方法文件名: RC$J301 - J301-rcqx-FX259.lcm
批处理文件名: RC$J301 - 20251125-Fx259.lcb
样品瓶号: 4-28
进样体积: 20 μl　版本号:6.115
进样时间: 2025/11/26 00:20:36　实验者: xiexinhui
处理时间（V2）: 2025/11/26 08:46:15　处理者: xiexinhui
仪器型号：SHIMADZU LC-2050C(FX259)

## <色谱图>

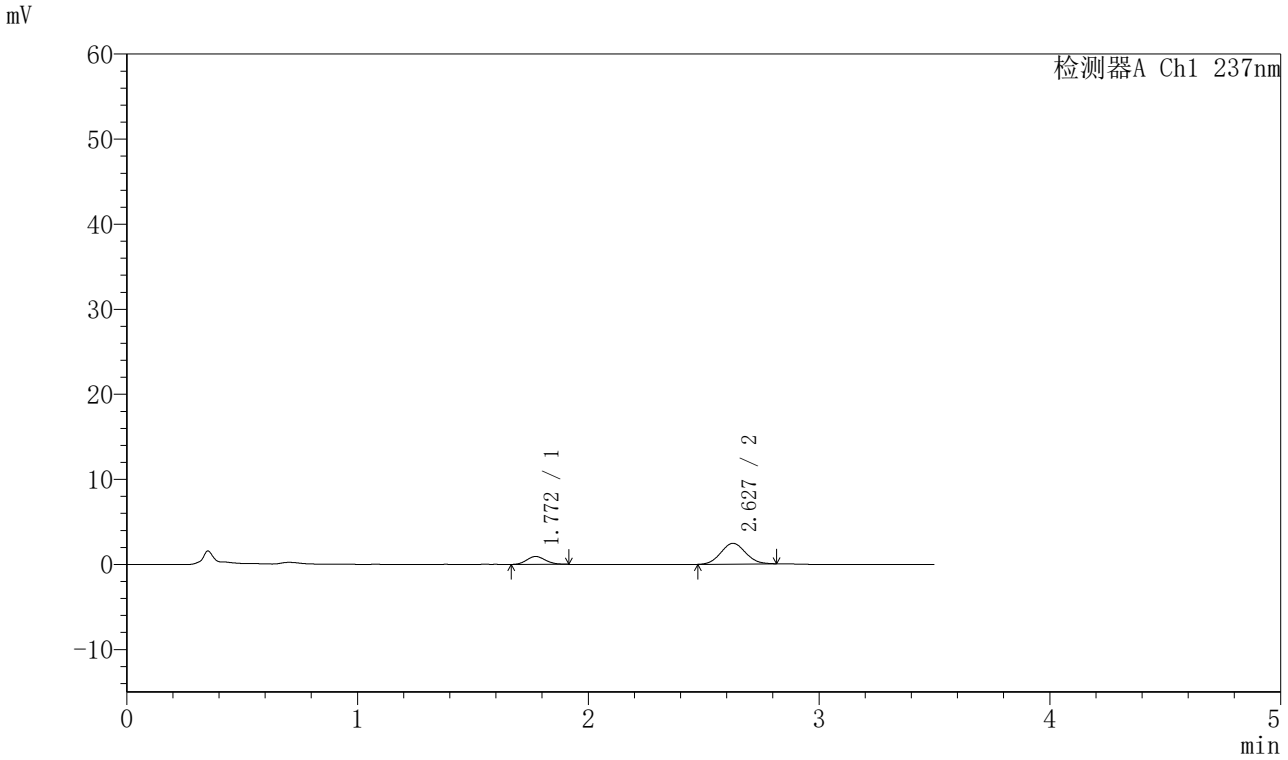


## <峰表>

检测器A Ch1 237nm

| 峰号 | 保留时间 | 面积 | 面积% | 高度 | 理论塔板数(USP) | 拖尾因子 | 分离度(USP) |
|---|---|---|---|---|---|---|---|
| 1 | 1.772 | 5215 | 22.283 | 929 | 2291 | 1.126 | -- |
| 2 | 2.627 | 18187 | 77.717 | 2443 | 2848 | 1.064 | 4.956 |
| 总计 | | 23401 | 100.000 | 3371 | | | |

SHIMADZU LabSolutions

# J301

## <样品信息>

色谱柱:XB-C18(50mm*4.6mm,5μm）　流速：2.0ml/min
柱 温:30℃　波长:237nm
数据文件名: RC$J301 - 28-47/10-2507-2 - cbzj-555886p-rcqx-2-pH1.2jz-lf75z-p5-5min.lcd
方法文件名: RC$J301 - J301-rcqx-FX259.lcm
批处理文件名: RC$J301 - 20251125-Fx259.lcb
样品瓶号: 4-37
进样体积: 20 μl　版本号:6.115
进样时间: 2025/11/26 00:24:30　实验者: xiexinhui
处理时间（V2）: 2025/11/26 08:46:18　处理者: xiexinhui
仪器型号：SHIMADZU LC-2050C(FX259)

## <色谱图>

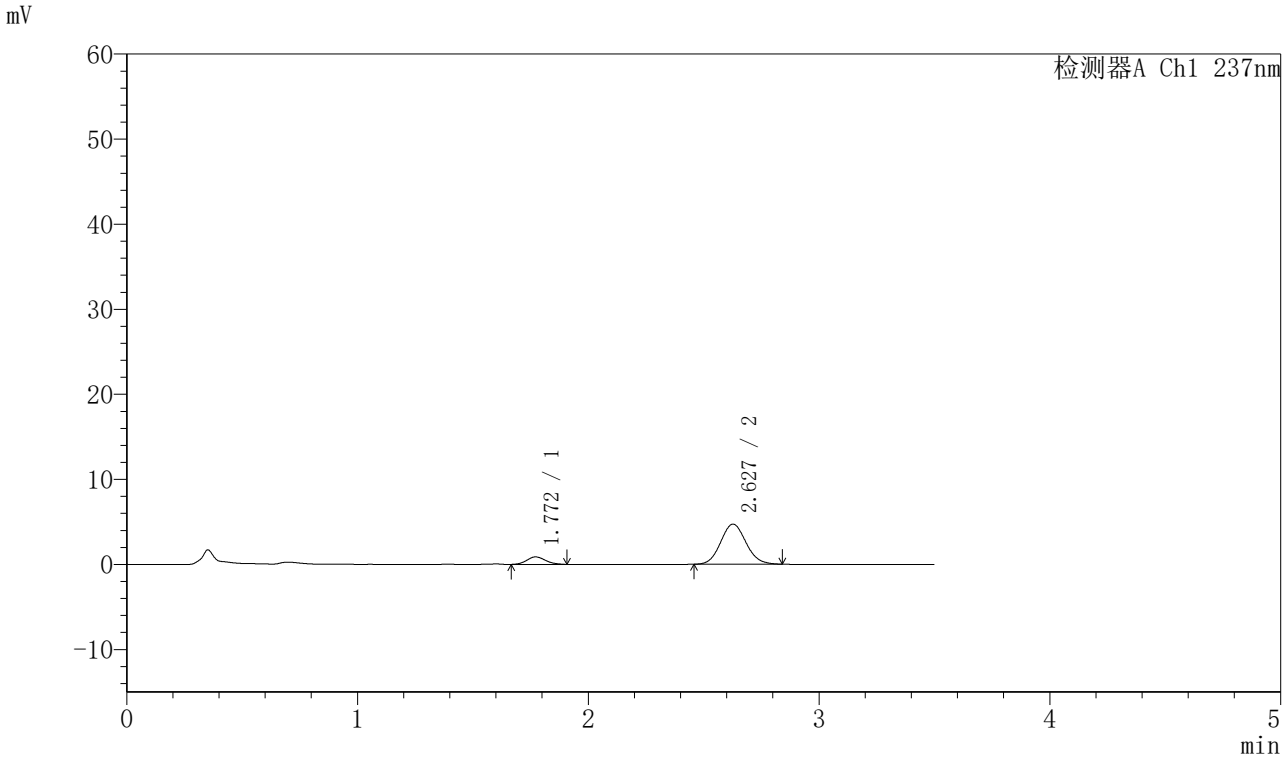


## <峰表>

检测器A Ch1 237nm

| 峰号 | 保留时间 | 面积 | 面积% | 高度 | 理论塔板数(USP) | 拖尾因子 | 分离度(USP) |
|---|---|---|---|---|---|---|---|
| 1 | 1.772 | 4930 | 12.083 | 880 | 2288 | 1.114 | -- |
| 2 | 2.627 | 35869 | 87.917 | 4711 | 2752 | 1.093 | 4.909 |
| 总计 | | 40799 | 100.000 | 5591 | | | |

SHIMADZU LabSolutions

# J301

## <样品信息>

色谱柱:XB-C18(50mm*4.6mm,5μm）　流速：2.0ml/min
柱 温:30℃　波长:237nm
数据文件名: RC$J301 - 28-47/10-2508-2 - cbzj-555886p-rcqx-2-pH1.2jz-lf75z-p6-5min.lcd
方法文件名: RC$J301 - J301-rcqx-FX259.lcm
批处理文件名: RC$J301 - 20251125-Fx259.lcb
样品瓶号: 4-46
进样体积: 20 μl　版本号:6.115
进样时间: 2025/11/26 00:28:22　实验者: xiexinhui
处理时间（V2）: 2025/11/26 08:46:22　处理者: xiexinhui
仪器型号：SHIMADZU LC-2050C(FX259)

## <色谱图>

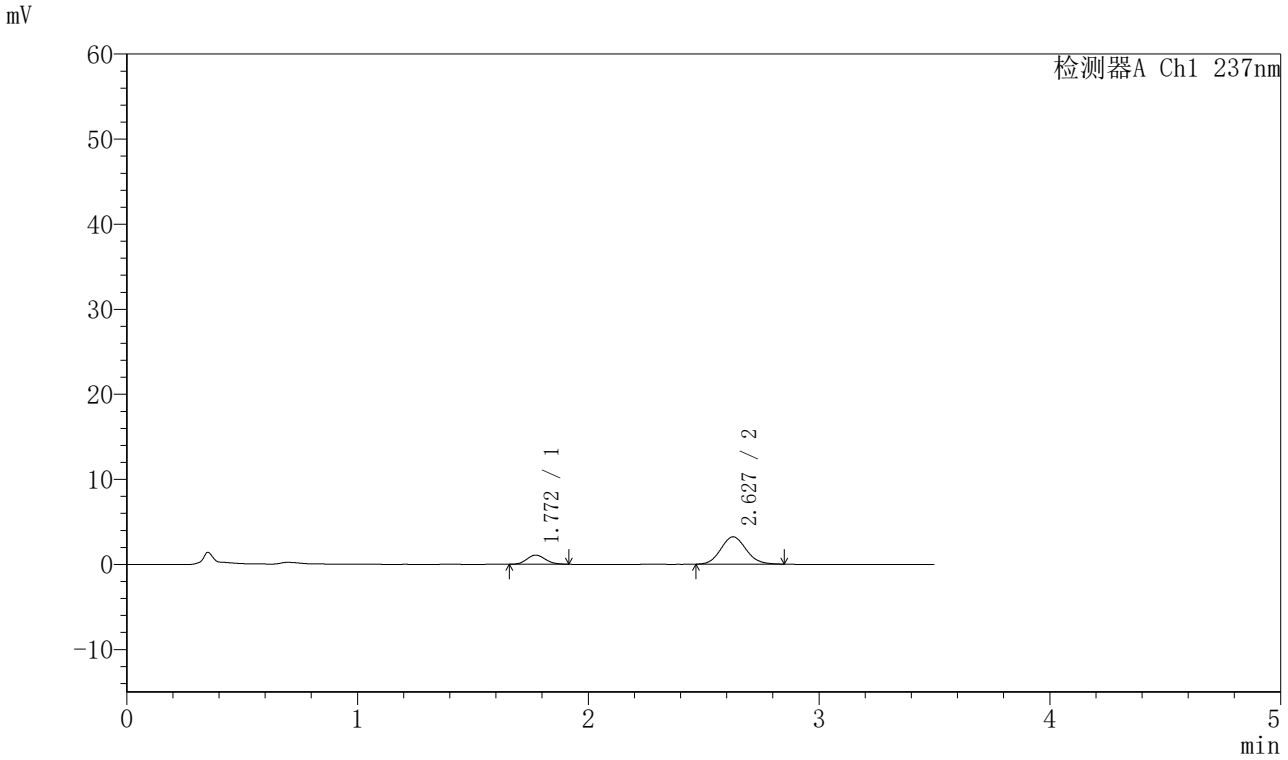


## <峰表>

检测器A Ch1 237nm

| 峰号 | 保留时间 | 面积 | 面积% | 高度 | 理论塔板数(USP) | 拖尾因子 | 分离度(USP) |
|---|---|---|---|---|---|---|---|
| 1 | 1.772 | 6007 | 19.635 | 1075 | 2284 | 1.126 | -- |
| 2 | 2.627 | 24587 | 80.365 | 3216 | 2735 | 1.103 | 4.897 |
| 总计 | | 30594 | 100.000 | 4291 | | | |

SHIMADZU LabSolutions

# J301

## <样品信息>

色谱柱:XB-C18(50mm*4.6mm,5μm）　流速：2.0ml/min
柱　温:30℃　波长:237nm
数据文件名: RC$J301 - 28-47/10-2509-2 - cbzj-555886p-rcqx-2-pH1.2jz-lf75z-p1-10min.lcd
方法文件名: RC$J301 - J301-rcqx-FX259.lcm
批处理文件名: RC$J301 - 20251125-Fx259.lcb
样品瓶号: 4-2
进样体积: 20 μl　版本号:6.115
进样时间: 2025/11/26 00:32:15　实验者: xiexinhui
处理时间（V2）: 2025/11/26 08:46:24　处理者: xiexinhui
仪器型号：SHIMADZU LC-2050C(FX259)

## <色谱图>

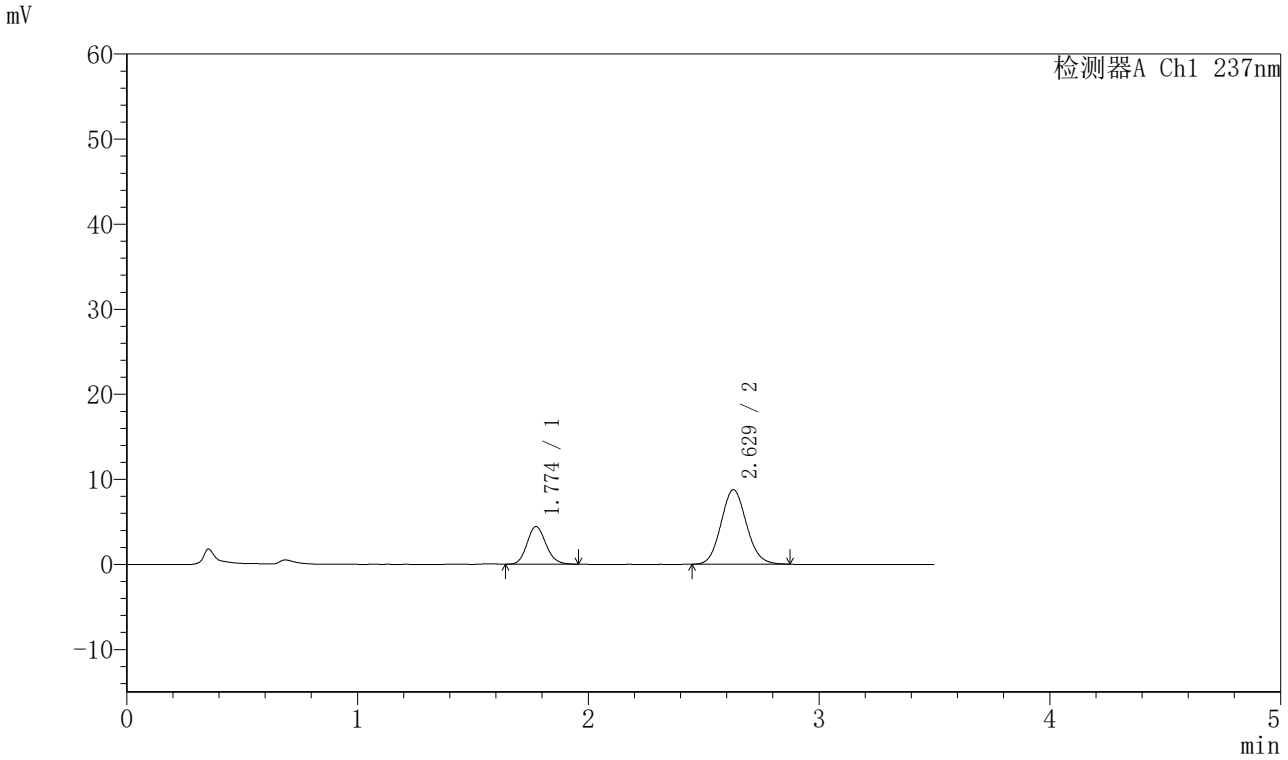


## <峰表>

检测器A Ch1 237nm

| 峰号 | 保留时间 | 面积 | 面积% | 高度 | 理论塔板数(USP) | 拖尾因子 | 分离度(USP) |
|---|---|---|---|---|---|---|---|
| 1 | 1.774 | 25234 | 27.305 | 4431 | 2261 | 1.137 | -- |
| 2 | 2.629 | 67182 | 72.695 | 8767 | 2725 | 1.096 | 4.877 |
| 总计 | | 92416 | 100.000 | 13198 | | | |

SHIMADZU LabSolutions

# J301

## <样品信息>

色谱柱:XB-C18(50mm*4.6mm,5μm）　流速：2.0ml/min
柱　温:30℃　波长:237nm
数据文件名: RC$J301 - 28-47/10-2510-2 - cbzj-555886p-rcqx-2-pH1.2jz-lf75z-p2-10min.lcd
方法文件名: RC$J301 - J301-rcqx-FX259.lcm
批处理文件名: RC$J301 - 20251125-Fx259.lcb
样品瓶号: 4-11
进样体积: 20 μl　版本号:6.115
进样时间: 2025/11/26 00:36:08　实验者: xiexinhui
处理时间（V2）: 2025/11/26 08:46:27　处理者: xiexinhui
仪器型号：SHIMADZU LC-2050C(FX259)

## <色谱图>

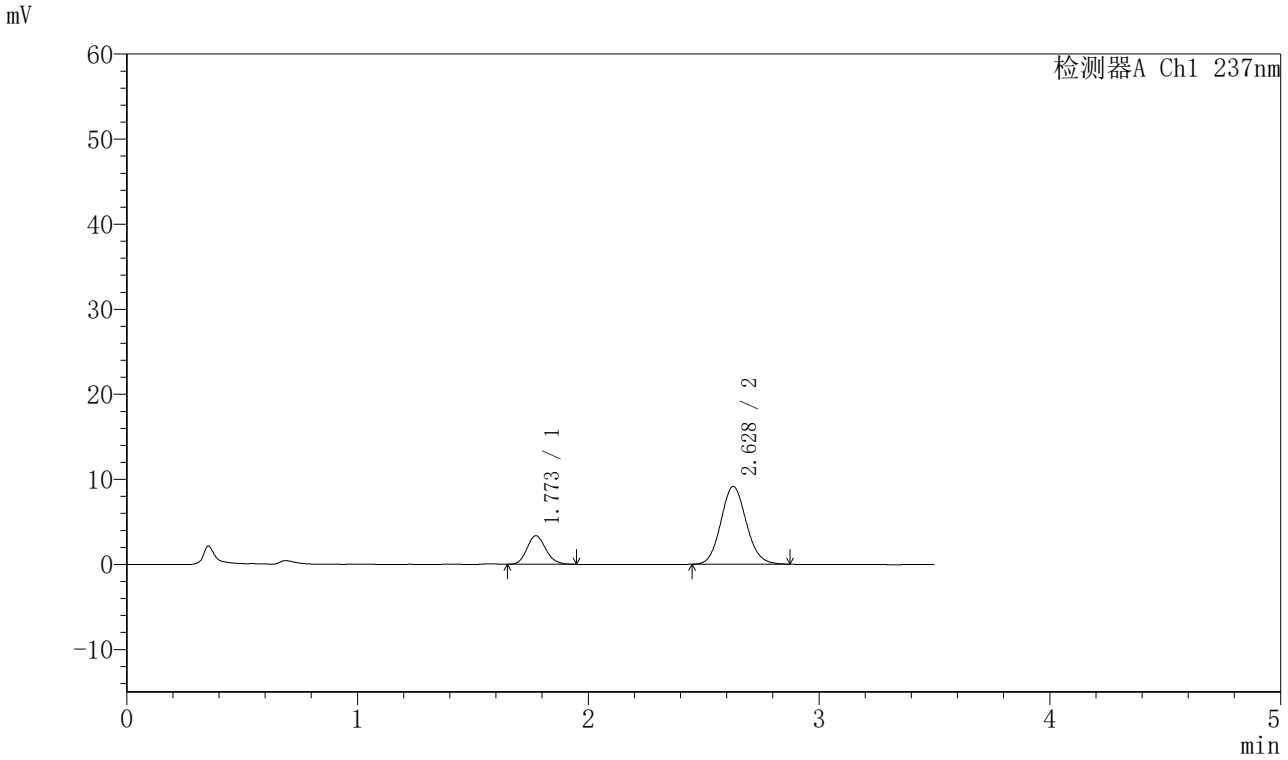


## <峰表>

检测器A Ch1 237nm

| 峰号 | 保留时间 | 面积 | 面积% | 高度 | 理论塔板数(USP) | 拖尾因子 | 分离度(USP) |
|---|---|---|---|---|---|---|---|
| 1 | 1.773 | 19055 | 21.392 | 3356 | 2282 | 1.149 | -- |
| 2 | 2.628 | 70020 | 78.608 | 9142 | 2739 | 1.099 | 4.894 |
| 总计 | | 89075 | 100.000 | 12498 | | | |

SHIMADZU LabSolutions

# J301

## <样品信息>

色谱柱:XB-C18(50mm*4.6mm,5μm）　流速：2.0ml/min
柱　温:30℃　波长:237nm
数据文件名: RC$J301 - 28-47/10-2511-2 - cbzj-555886p-rcqx-2-pH1.2jz-lf75z-p3-10min.lcd
方法文件名: RC$J301 - J301-rcqx-FX259.lcm
批处理文件名: RC$J301 - 20251125-Fx259.lcb
样品瓶号: 4-20
进样体积: 20 μl　版本号:6.115
进样时间: 2025/11/26 00:40:01　实验者: xiexinhui
处理时间（V2）: 2025/11/26 08:46:30　处理者: xiexinhui
仪器型号：SHIMADZU LC-2050C(FX259)

## <色谱图>

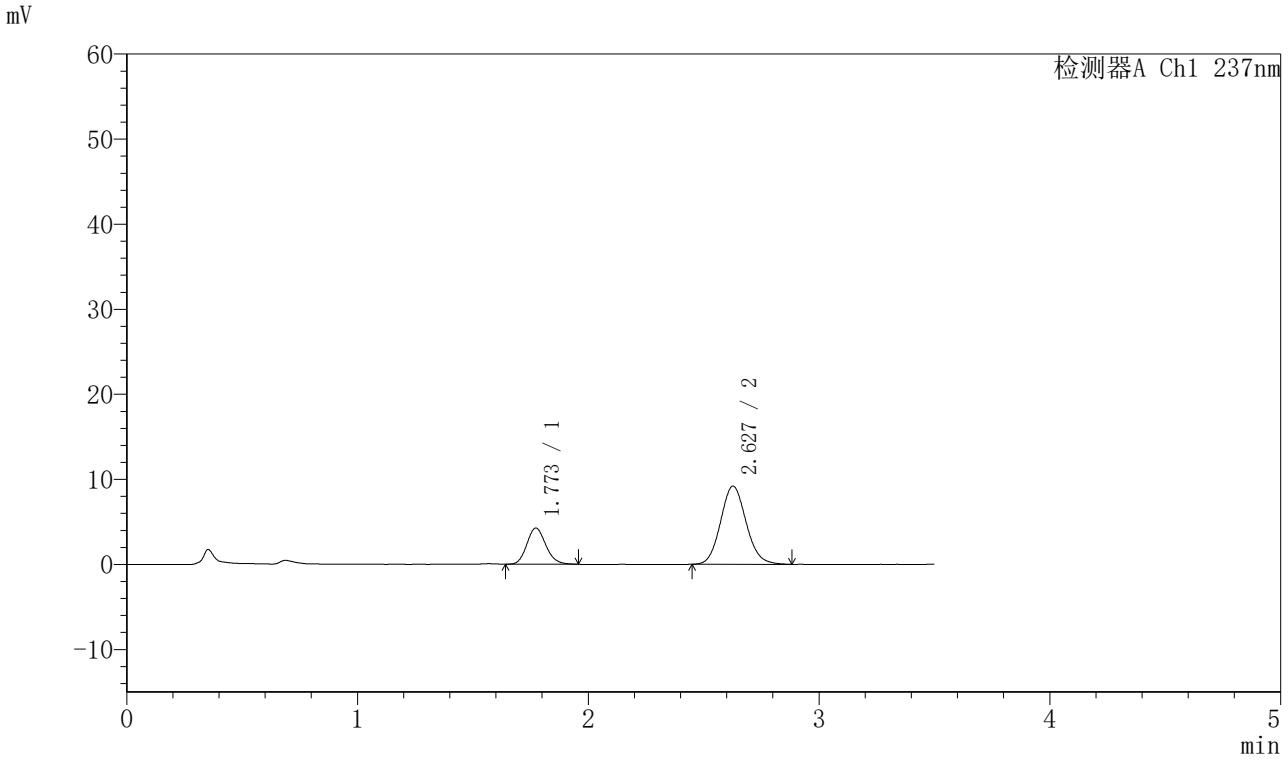


## <峰表>

检测器A Ch1 237nm

| 峰号 | 保留时间 | 面积 | 面积% | 高度 | 理论塔板数(USP) | 拖尾因子 | 分离度(USP) |
|---|---|---|---|---|---|---|---|
| 1 | 1.773 | 24297 | 25.586 | 4256 | 2253 | 1.147 | -- |
| 2 | 2.627 | 70665 | 74.414 | 9185 | 2729 | 1.105 | 4.873 |
| 总计 | | 94962 | 100.000 | 13441 | | | |

SHIMADZU LabSolutions

# J301

## <样品信息>

色谱柱:XB-C18(50mm*4.6mm,5μm）　流速：2.0ml/min
柱 温:30℃　波长:237nm
数据文件名: RC$J301 - 28-47/10-2512-2 - cbzj-555886p-rcqx-2-pH1.2jz-lf75z-p4-10min.lcd
方法文件名: RC$J301 - J301-rcqx-FX259.lcm
批处理文件名: RC$J301 - 20251125-Fx259.lcb
样品瓶号: 4-29
进样体积: 20 μl　版本号:6.115
进样时间: 2025/11/26 00:43:54　实验者: xiexinhui
处理时间（V2）: 2025/11/26 08:46:33　处理者: xiexinhui
仪器型号：SHIMADZU LC-2050C(FX259)

## <色谱图>

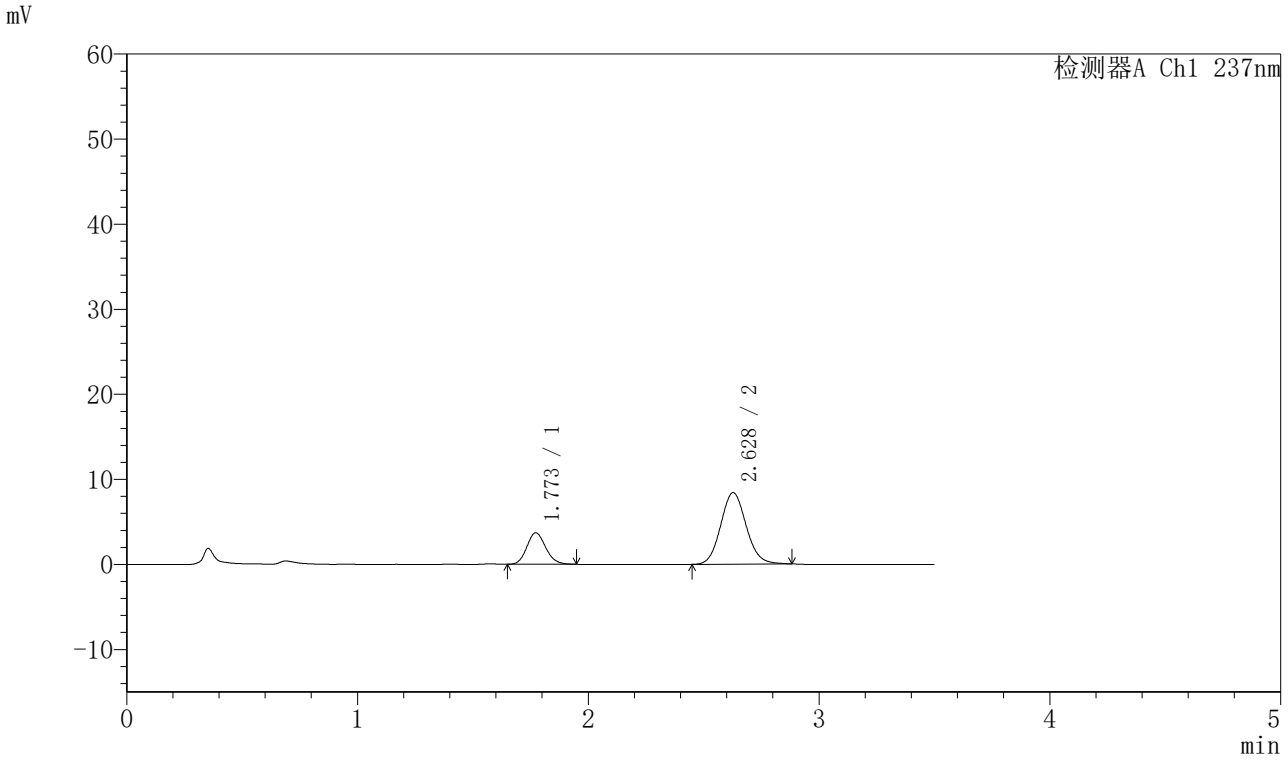


## <峰表>

检测器A Ch1 237nm

| 峰号 | 保留时间 | 面积 | 面积% | 高度 | 理论塔板数(USP) | 拖尾因子 | 分离度(USP) |
|---|---|---|---|---|---|---|---|
| 1 | 1.773 | 21048 | 24.635 | 3708 | 2279 | 1.136 | -- |
| 2 | 2.628 | 64391 | 75.365 | 8404 | 2755 | 1.094 | 4.903 |
| 总计 | | 85439 | 100.000 | 12113 | | | |

SHIMADZU LabSolutions

# J301

## <样品信息>

色谱柱:XB-C18(50mm*4.6mm,5μm）　流速：2.0ml/min
柱　温:30℃　波长:237nm
数据文件名: RC$J301 - 28-47/10-2513-2 - cbzj-555886p-rcqx-2-pH1.2jz-lf75z-p5-10min.lcd
方法文件名: RC$J301 - J301-rcqx-FX259.lcm
批处理文件名: RC$J301 - 20251125-Fx259.lcb
样品瓶号: 4-38
进样体积: 20 μl　版本号:6.115
进样时间: 2025/11/26 00:47:47　实验者: xiexinhui
处理时间（V2）: 2025/11/26 08:46:36　处理者: xiexinhui
仪器型号：SHIMADZU LC-2050C(FX259)

## <色谱图>

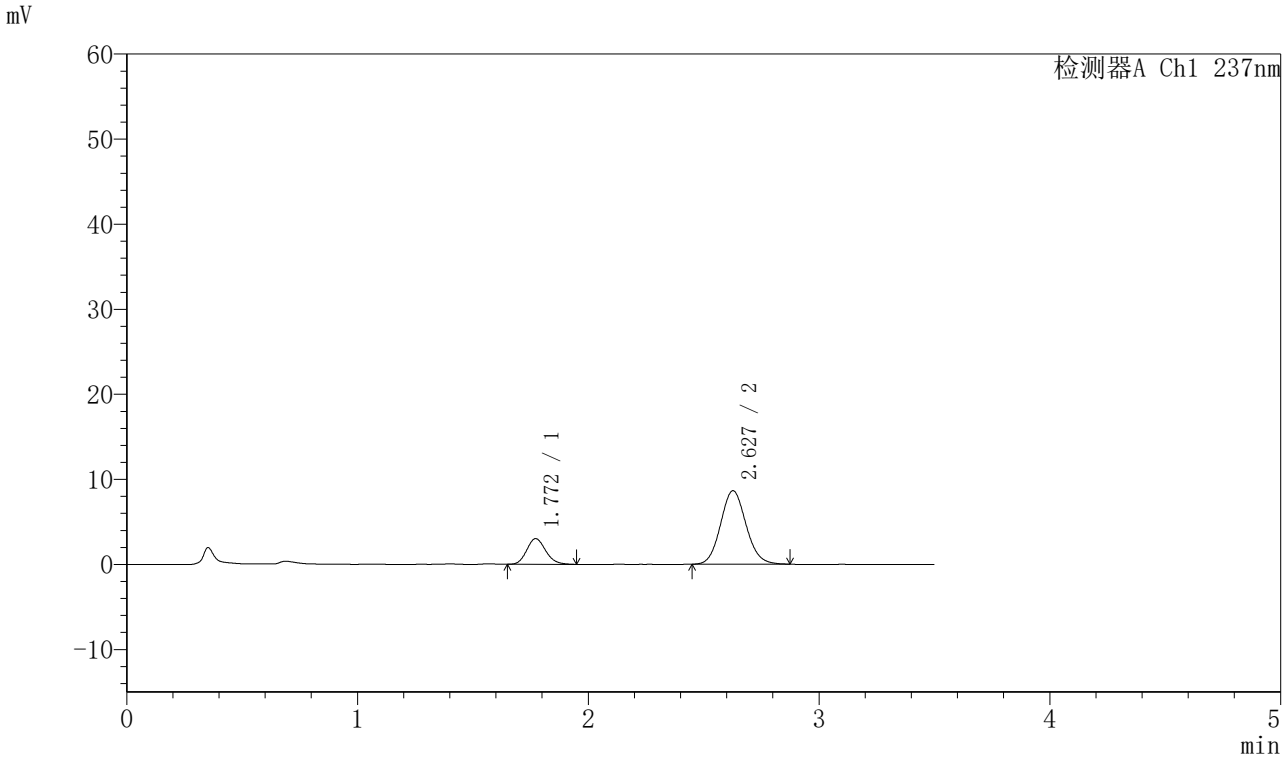


## <峰表>

检测器A Ch1 237nm

| 峰号 | 保留时间 | 面积 | 面积% | 高度 | 理论塔板数(USP) | 拖尾因子 | 分离度(USP) |
|---|---|---|---|---|---|---|---|
| 1 | 1.772 | 17233 | 20.660 | 3021 | 2245 | 1.150 | -- |
| 2 | 2.627 | 66180 | 79.340 | 8628 | 2746 | 1.100 | 4.882 |
| 总计 | | 83413 | 100.000 | 11649 | | | |

SHIMADZU LabSolutions

# J301

## <样品信息>

色谱柱:XB-C18(50mm*4.6mm,5μm）　流速：2.0ml/min
柱 温:30℃　波长:237nm
数据文件名: RC$J301 - 28-47/10-2514-2 - cbzj-555886p-rcqx-2-pH1.2jz-lf75z-p6-10min.lcd
方法文件名: RC$J301 - J301-rcqx-FX259.lcm
批处理文件名: RC$J301 - 20251125-Fx259.lcb
样品瓶号: 4-47
进样体积: 20 μl　版本号:6.115
进样时间: 2025/11/26 00:51:41　实验者: xiexinhui
处理时间（V2）: 2025/11/26 08:46:38　处理者: xiexinhui
仪器型号：SHIMADZU LC-2050C(FX259)

## <色谱图>

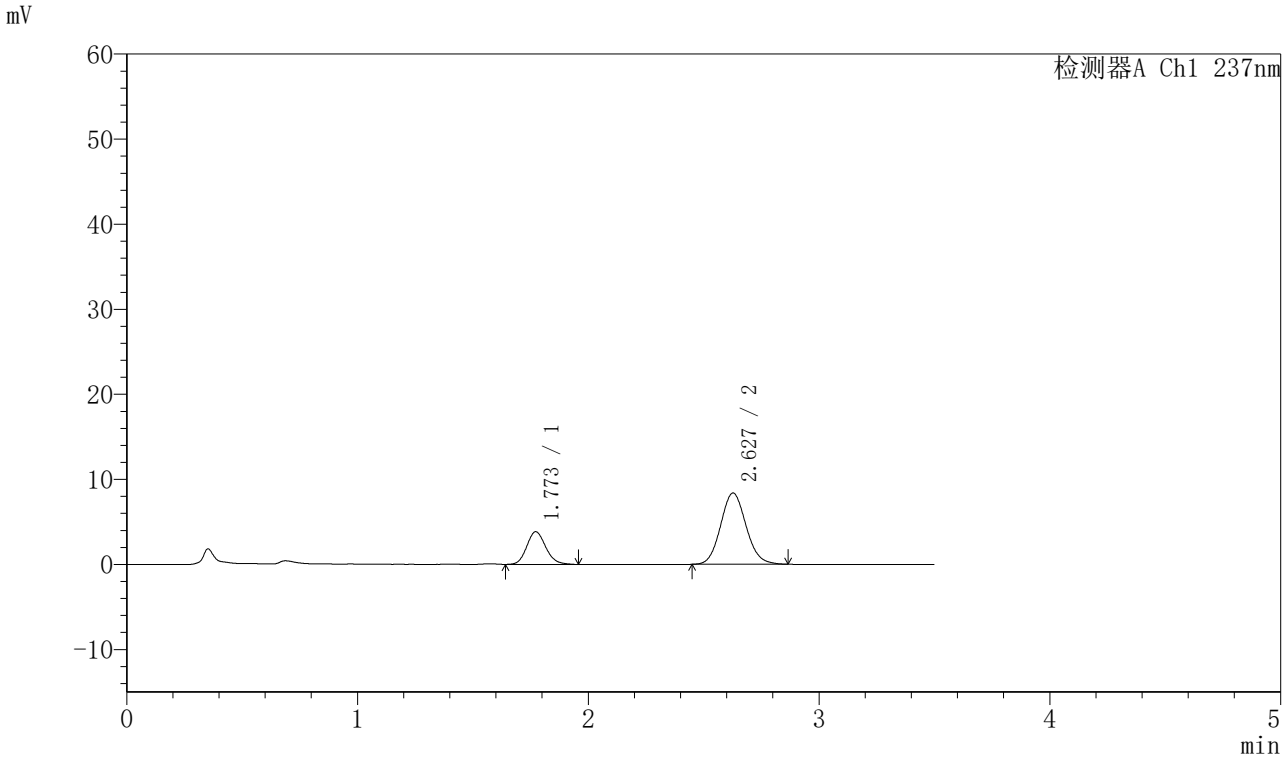


## <峰表>

检测器A Ch1 237nm

| 峰号 | 保留时间 | 面积 | 面积% | 高度 | 理论塔板数(USP) | 拖尾因子 | 分离度(USP) |
|---|---|---|---|---|---|---|---|
| 1 | 1.773 | 22013 | 25.556 | 3846 | 2244 | 1.150 | -- |
| 2 | 2.627 | 64121 | 74.444 | 8365 | 2746 | 1.096 | 4.880 |
| 总计 | | 86133 | 100.000 | 12211 | | | |

SHIMADZU LabSolutions

# J301

## <样品信息>

色谱柱:XB-C18(50mm*4.6mm,5μm）　流速：2.0ml/min
柱 温:30℃　波长:237nm
数据文件名: RC$J301 - 28-47/10-2515-2 - cbzj-555886p-rcqx-2-pH1.2jz-lf75z-p1-15min.lcd
方法文件名: RC$J301 - J301-rcqx-FX259.lcm
批处理文件名: RC$J301 - 20251125-Fx259.lcb
样品瓶号: 4-3
进样体积: 20 μl　版本号:6.115
进样时间: 2025/11/26 00:55:34　实验者: xiexinhui
处理时间（V2）: 2025/11/26 08:46:41　处理者: xiexinhui
仪器型号：SHIMADZU LC-2050C(FX259)

## <色谱图>

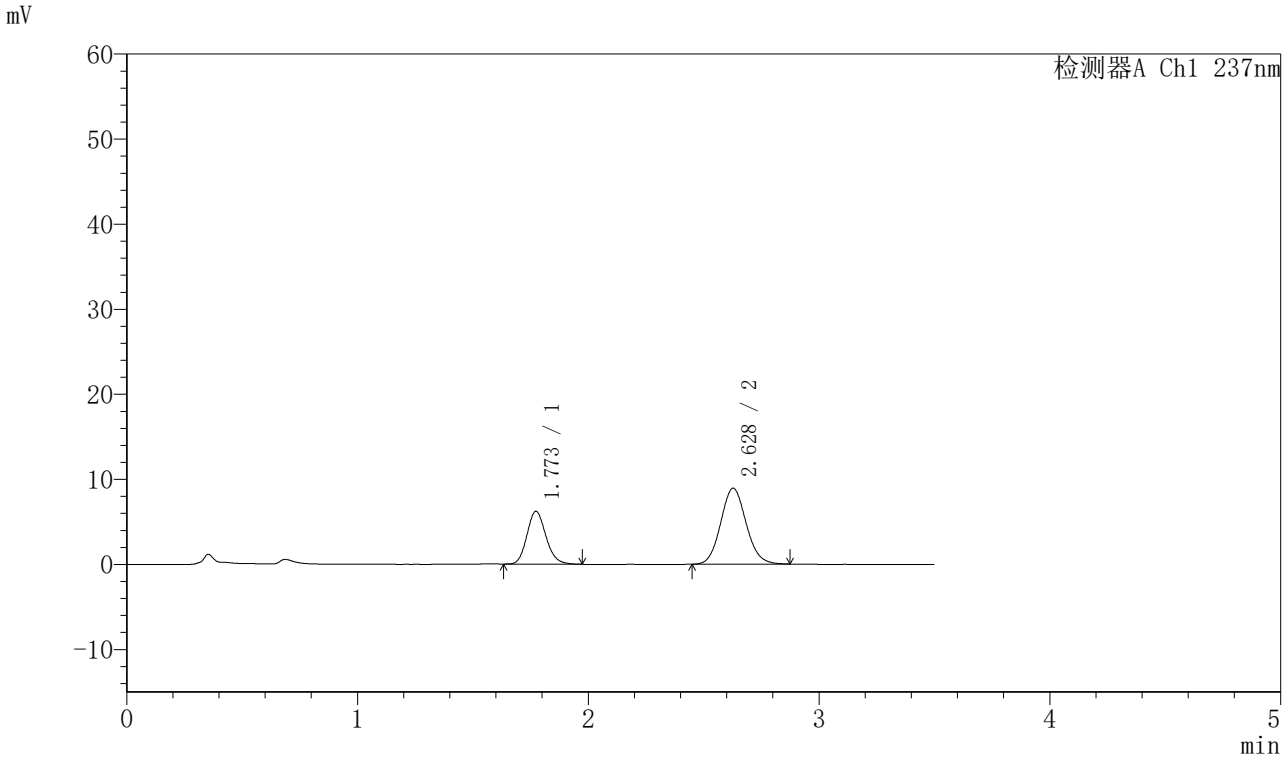


## <峰表>

检测器A Ch1 237nm

| 峰号 | 保留时间 | 面积 | 面积% | 高度 | 理论塔板数(USP) | 拖尾因子 | 分离度(USP) |
|---|---|---|---|---|---|---|---|
| 1 | 1.773 | 35446 | 34.159 | 6206 | 2261 | 1.150 | -- |
| 2 | 2.628 | 68322 | 65.841 | 8923 | 2746 | 1.092 | 4.885 |
| 总计 | | 103768 | 100.000 | 15129 | | | |

SHIMADZU LabSolutions

# J301

## <样品信息>

色谱柱:XB-C18(50mm*4.6mm,5μm）　流速：2.0ml/min
柱　温:30℃　波长:237nm
数据文件名: RC$J301 - 28-47/10-2516-2 - cbzj-555886p-rcqx-2-pH1.2jz-lf75z-p2-15min.lcd
方法文件名: RC$J301 - J301-rcqx-FX259.lcm
批处理文件名: RC$J301 - 20251125-Fx259.lcb
样品瓶号: 4-12
进样体积: 20 μl　版本号:6.115
进样时间: 2025/11/26 00:59:28　实验者: xiexinhui
处理时间（V2）: 2025/11/26 08:46:44　处理者: xiexinhui
仪器型号：SHIMADZU LC-2050C(FX259)

## <色谱图>

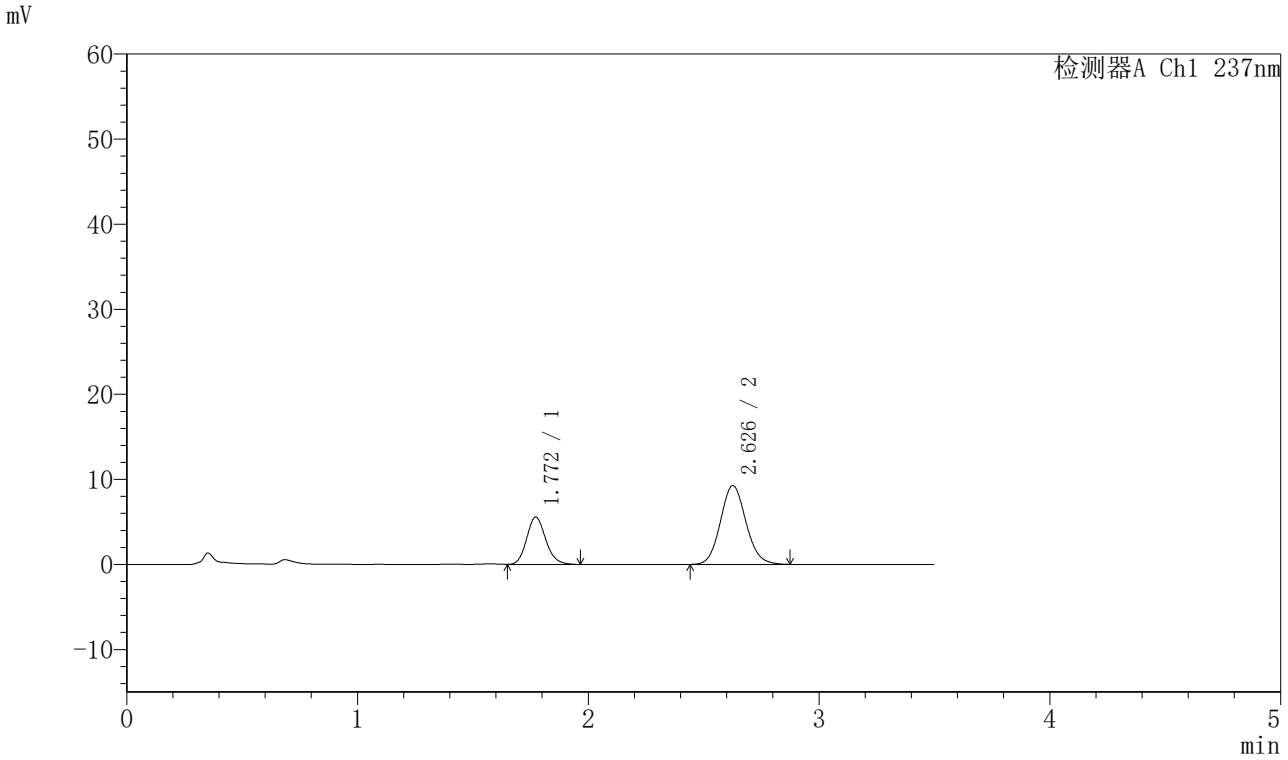


## <峰表>

检测器A Ch1 237nm

| 峰号 | 保留时间 | 面积 | 面积% | 高度 | 理论塔板数(USP) | 拖尾因子 | 分离度(USP) |
|---|---|---|---|---|---|---|---|
| 1 | 1.772 | 31805 | 30.868 | 5566 | 2253 | 1.150 | -- |
| 2 | 2.626 | 71232 | 69.132 | 9240 | 2731 | 1.098 | 4.875 |
| 总计 | | 103037 | 100.000 | 14807 | | | |

SHIMADZU LabSolutions

# J301

## <样品信息>

色谱柱:XB-C18(50mm*4.6mm,5μm）　流速：2.0ml/min
柱　温:30℃　波长:237nm
数据文件名: RC$J301 - 28-47/10-2517-2 - cbzj-555886p-rcqx-2-pH1.2jz-lf75z-p3-15min.lcd
方法文件名: RC$J301 - J301-rcqx-FX259.lcm
批处理文件名: RC$J301 - 20251125-Fx259.lcb
样品瓶号: 4-21
进样体积: 20 μl　版本号:6.115
进样时间: 2025/11/26 01:03:22　实验者: xiexinhui
处理时间（V2）: 2025/11/26 08:46:47　处理者: xiexinhui
仪器型号：SHIMADZU LC-2050C(FX259)

## <色谱图>

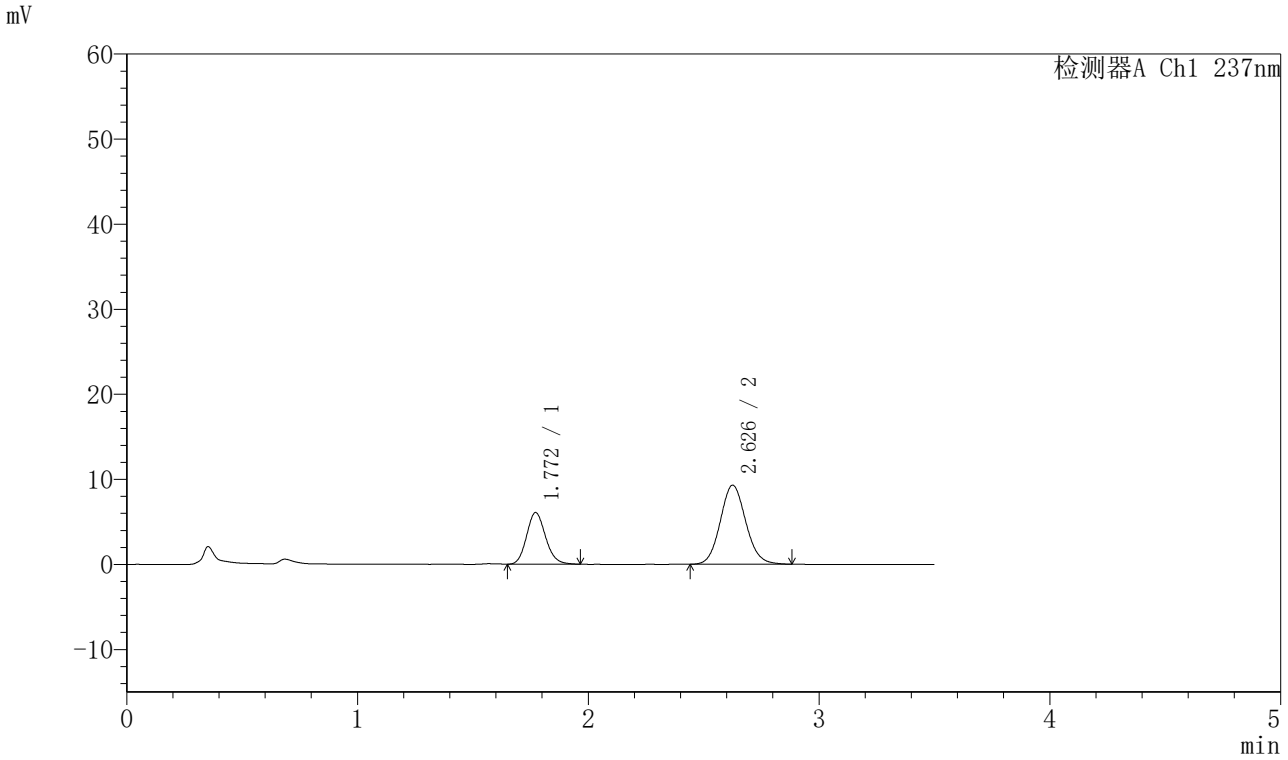


## <峰表>

检测器A Ch1 237nm

| 峰号 | 保留时间 | 面积 | 面积% | 高度 | 理论塔板数(USP) | 拖尾因子 | 分离度(USP) |
|---|---|---|---|---|---|---|---|
| 1 | 1.772 | 34623 | 32.640 | 6077 | 2252 | 1.140 | -- |
| 2 | 2.626 | 71455 | 67.360 | 9275 | 2739 | 1.097 | 4.877 |
| 总计 | | 106078 | 100.000 | 15352 | | | |

SHIMADZU LabSolutions

# J301

## <样品信息>

色谱柱:XB-C18(50mm*4.6mm,5μm）　流速：2.0ml/min
柱 温:30℃　波长:237nm
数据文件名: RC$J301 - 28-47/10-2518-2 - cbzj-555886p-rcqx-2-pH1.2jz-lf75z-p4-15min.lcd
方法文件名: RC$J301 - J301-rcqx-FX259.lcm
批处理文件名: RC$J301 - 20251125-Fx259.lcb
样品瓶号: 4-30
进样体积: 20 μl　版本号:6.115
进样时间: 2025/11/26 01:07:16　实验者: xiexinhui
处理时间（V2）: 2025/11/26 08:46:50　处理者: xiexinhui
仪器型号：SHIMADZU LC-2050C(FX259)

## <色谱图>

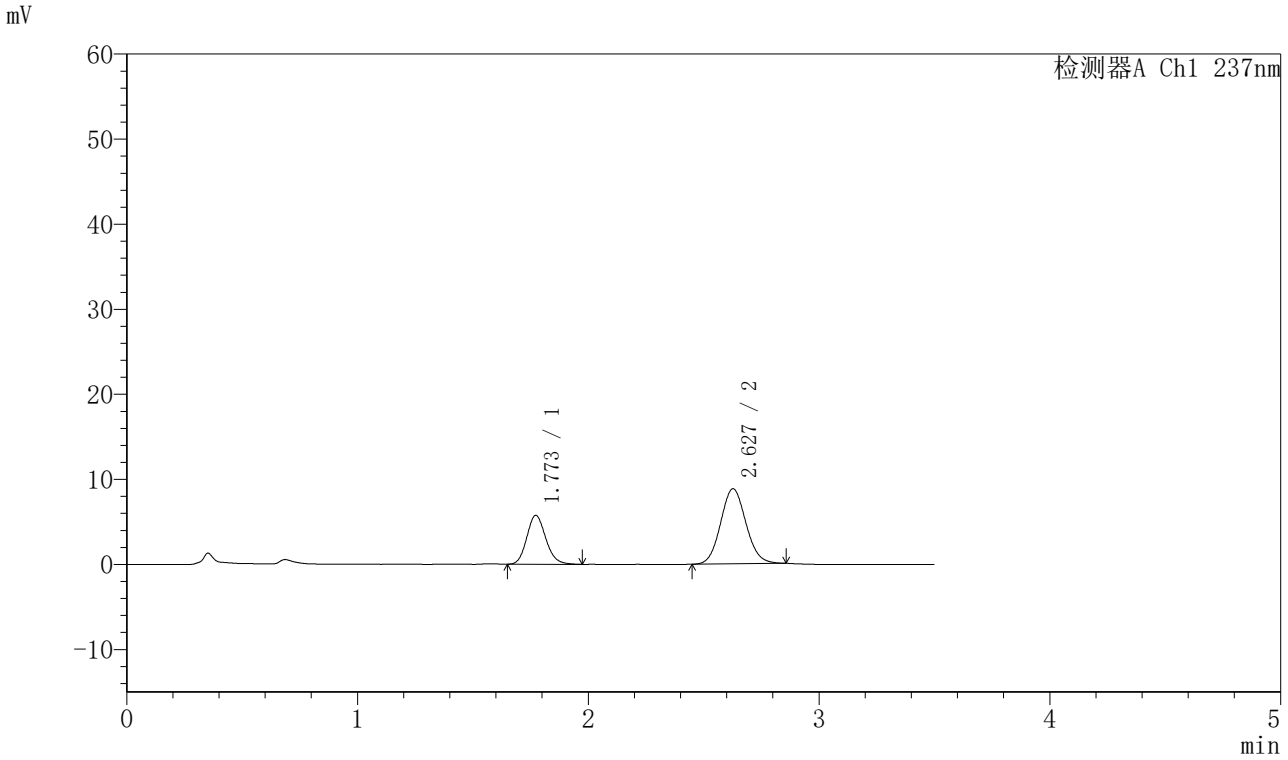


## <峰表>

检测器A Ch1 237nm

| 峰号 | 保留时间 | 面积 | 面积% | 高度 | 理论塔板数(USP) | 拖尾因子 | 分离度(USP) |
|---|---|---|---|---|---|---|---|
| 1 | 1.773 | 32776 | 32.812 | 5743 | 2259 | 1.148 | -- |
| 2 | 2.627 | 67113 | 67.188 | 8816 | 2762 | 1.084 | 4.894 |
| 总计 | | 99889 | 100.000 | 14558 | | | |

SHIMADZU LabSolutions

# J301

## <样品信息>

色谱柱:XB-C18(50mm*4.6mm,5μm）　流速：2.0ml/min
柱　温:30℃　波长:237nm
数据文件名: RC$J301 - 28-47/10-2519-2 - cbzj-555886p-rcqx-2-pH1.2jz-lf75z-p5-15min.lcd
方法文件名: RC$J301 - J301-rcqx-FX259.lcm
批处理文件名: RC$J301 - 20251125-Fx259.lcb
样品瓶号: 4-39
进样体积: 20 μl　版本号:6.115
进样时间: 2025/11/26 01:11:09　实验者: xiexinhui
处理时间（V2）: 2025/11/26 08:46:53　处理者: xiexinhui
仪器型号：SHIMADZU LC-2050C(FX259)

## <色谱图>

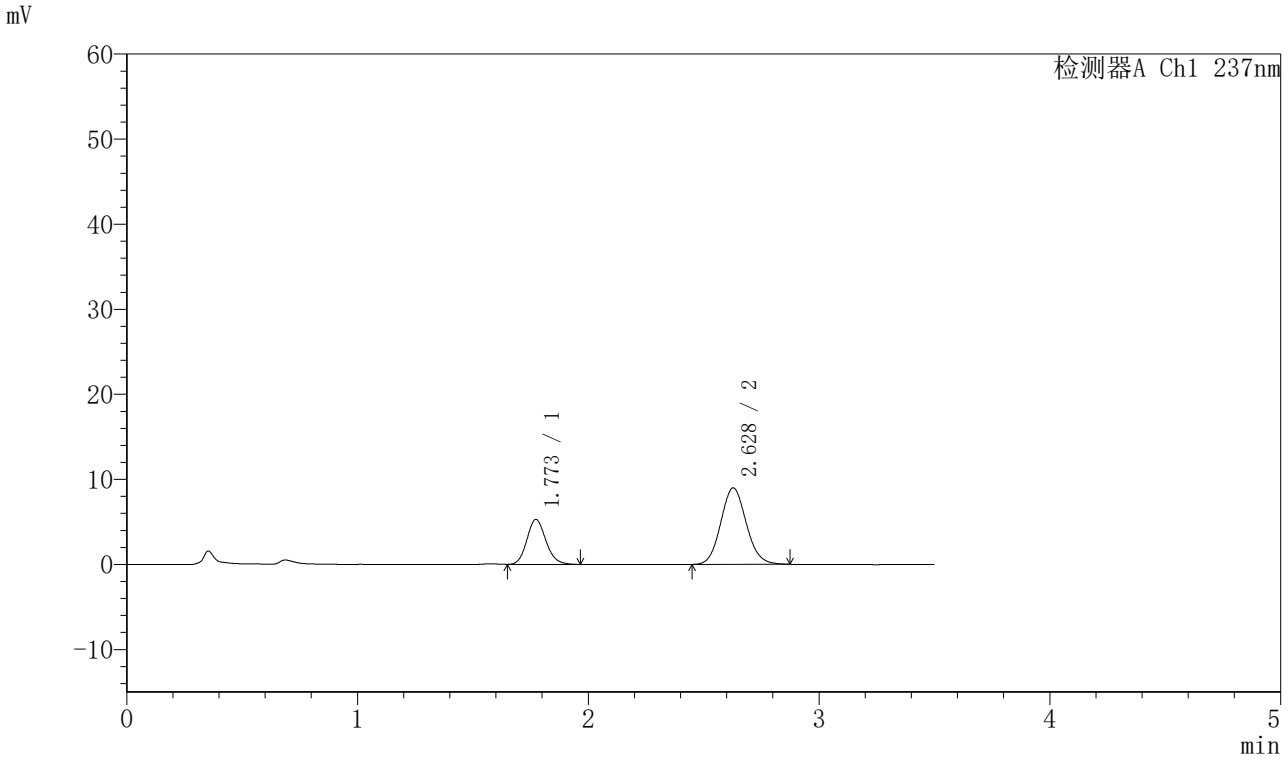


## <峰表>

检测器A Ch1 237nm

| 峰号 | 保留时间 | 面积 | 面积% | 高度 | 理论塔板数(USP) | 拖尾因子 | 分离度(USP) |
|---|---|---|---|---|---|---|---|
| 1 | 1.773 | 30168 | 30.450 | 5283 | 2246 | 1.141 | -- |
| 2 | 2.628 | 68907 | 69.550 | 8983 | 2732 | 1.094 | 4.874 |
| 总计 | | 99075 | 100.000 | 14267 | | | |

SHIMADZU LabSolutions

# J301

## <样品信息>

色谱柱:XB-C18(50mm*4.6mm,5μm）　流速：2.0ml/min
柱　温:30℃　波长:237nm
数据文件名: RC$J301 - 28-47/10-2520-2 - cbzj-555886p-rcqx-2-pH1.2jz-lf75z-p6-15min.lcd
方法文件名: RC$J301 - J301-rcqx-FX259.lcm
批处理文件名: RC$J301 - 20251125-Fx259.lcb
样品瓶号: 4-48
进样体积: 20 μl　版本号:6.115
进样时间: 2025/11/26 01:15:01　实验者: xiexinhui
处理时间（V2）: 2025/11/26 08:46:55　处理者: xiexinhui
仪器型号：SHIMADZU LC-2050C(FX259)

## <色谱图>

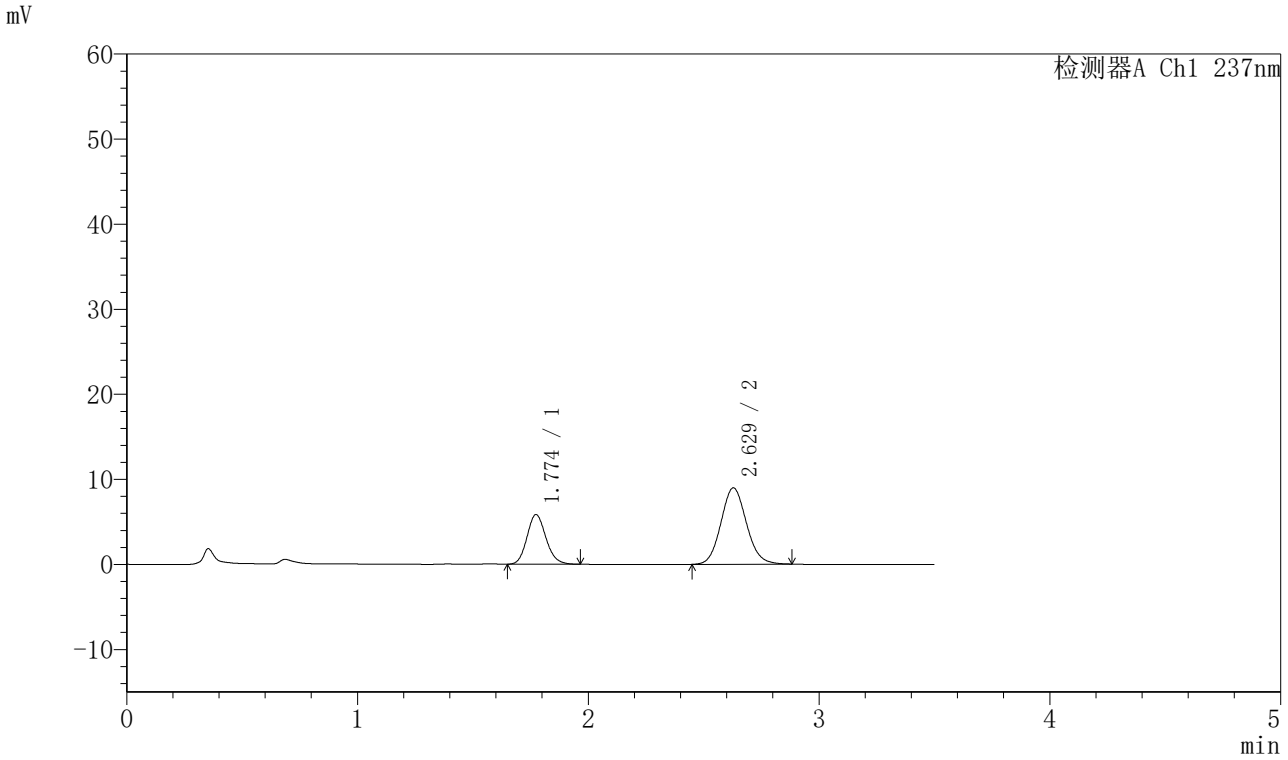


## <峰表>

检测器A Ch1 237nm

| 峰号 | 保留时间 | 面积 | 面积% | 高度 | 理论塔板数(USP) | 拖尾因子 | 分离度(USP) |
|---|---|---|---|---|---|---|---|
| 1 | 1.774 | 33314 | 32.583 | 5837 | 2268 | 1.143 | -- |
| 2 | 2.629 | 68930 | 67.417 | 8975 | 2732 | 1.098 | 4.883 |
| 总计 | | 102243 | 100.000 | 14812 | | | |

SHIMADZU LabSolutions

# J301

## <样品信息>

色谱柱:XB-C18(50mm*4.6mm,5μm）　流速：2.0ml/min
柱　温:30℃　波长:237nm
数据文件名: RC$J301 - 28-47/10-2521-2 - cbzj-555886p-rcqx-2-pH1.2jz-lf75z-p1-20min.lcd
方法文件名: RC$J301 - J301-rcqx-FX259.lcm
批处理文件名: RC$J301 - 20251125-Fx259.lcb
样品瓶号: 4-4
进样体积: 20 μl　版本号:6.115
进样时间: 2025/11/26 01:18:55　实验者: xiexinhui
处理时间（V2）: 2025/11/26 08:46:58　处理者: xiexinhui
仪器型号：SHIMADZU LC-2050C(FX259)

## <色谱图>

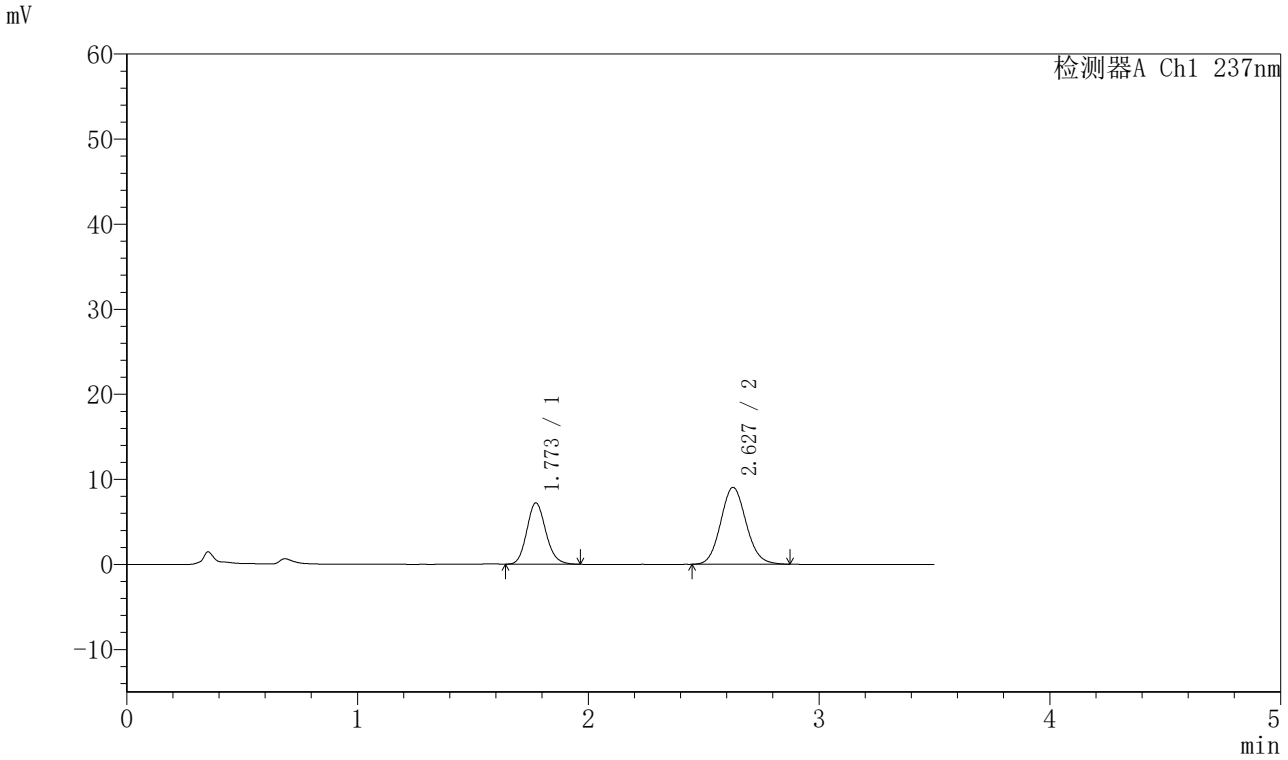


## <峰表>

检测器A Ch1 237nm

| 峰号 | 保留时间 | 面积 | 面积% | 高度 | 理论塔板数(USP) | 拖尾因子 | 分离度(USP) |
|---|---|---|---|---|---|---|---|
| 1 | 1.773 | 41252 | 37.267 | 7212 | 2251 | 1.143 | -- |
| 2 | 2.627 | 69441 | 62.733 | 9035 | 2733 | 1.102 | 4.874 |
| 总计 | | 110693 | 100.000 | 16247 | | | |

SHIMADZU LabSolutions

# J301

## <样品信息>

色谱柱:XB-C18(50mm*4.6mm,5μm）　流速：2.0ml/min
柱　温:30℃　波长:237nm
数据文件名: RC$J301 - 28-47/10-2522-2 - cbzj-555886p-rcqx-2-pH1.2jz-lf75z-p2-20min.lcd
方法文件名: RC$J301 - J301-rcqx-FX259.lcm
批处理文件名: RC$J301 - 20251125-Fx259.lcb
样品瓶号: 4-13
进样体积: 20 μl　版本号:6.115
进样时间: 2025/11/26 01:22:50　实验者: xiexinhui
处理时间（V2）: 2025/11/26 08:47:01　处理者: xiexinhui
仪器型号：SHIMADZU LC-2050C(FX259)

## <色谱图>

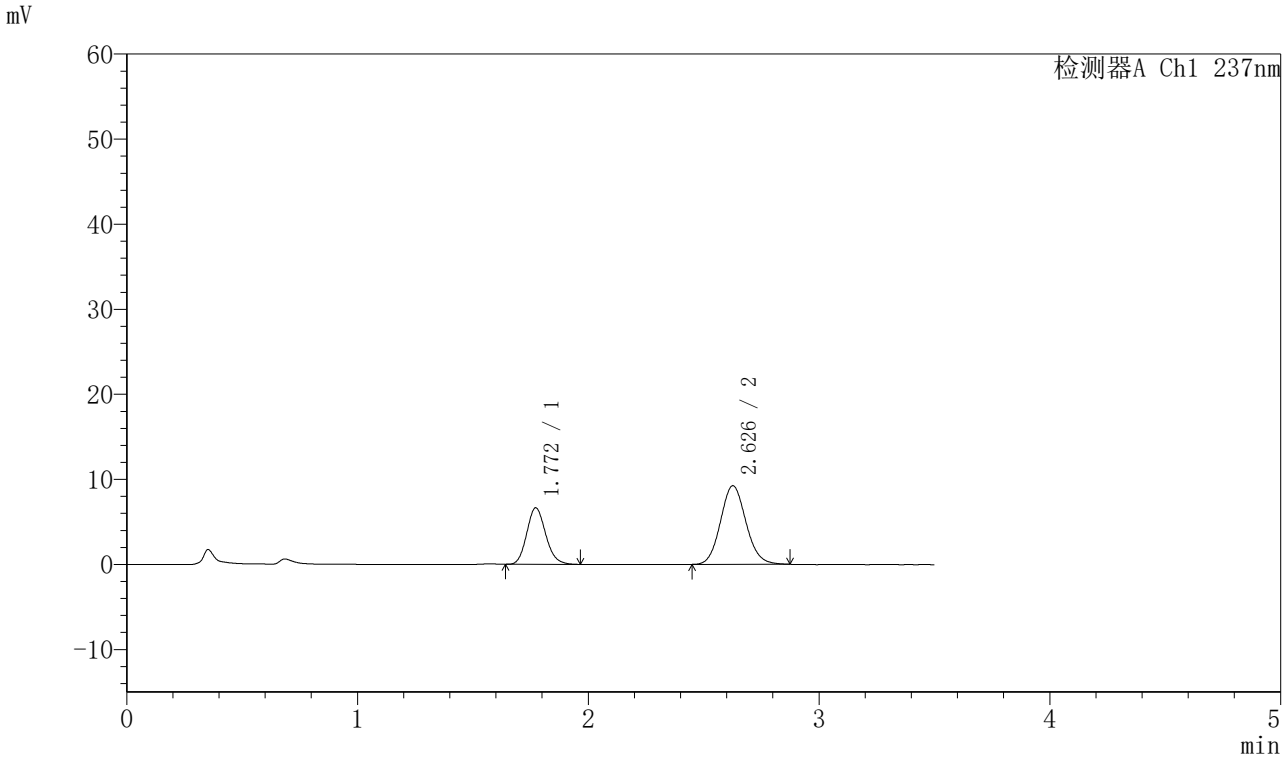


## <峰表>

检测器A Ch1 237nm

| 峰号 | 保留时间 | 面积 | 面积% | 高度 | 理论塔板数(USP) | 拖尾因子 | 分离度(USP) |
|---|---|---|---|---|---|---|---|
| 1 | 1.772 | 37899 | 34.891 | 6655 | 2256 | 1.147 | -- |
| 2 | 2.626 | 70724 | 65.109 | 9224 | 2753 | 1.100 | 4.887 |
| 总计 | | 108623 | 100.000 | 15879 | | | |

SHIMADZU LabSolutions

# J301

## <样品信息>

色谱柱:XB-C18(50mm*4.6mm,5μm）　流速：2.0ml/min
柱　温:30℃　波长:237nm
数据文件名: RC$J301 - 28-47/10-2523-2 - cbzj-555886p-rcqx-2-pH1.2jz-lf75z-p3-20min.lcd
方法文件名: RC$J301 - J301-rcqx-FX259.lcm
批处理文件名: RC$J301 - 20251125-Fx259.lcb
样品瓶号: 4-22
进样体积: 20 μl　版本号:6.115
进样时间: 2025/11/26 01:26:44　实验者: xiexinhui
处理时间（V2）: 2025/11/26 08:47:04　处理者: xiexinhui
仪器型号：SHIMADZU LC-2050C(FX259)

## <色谱图>

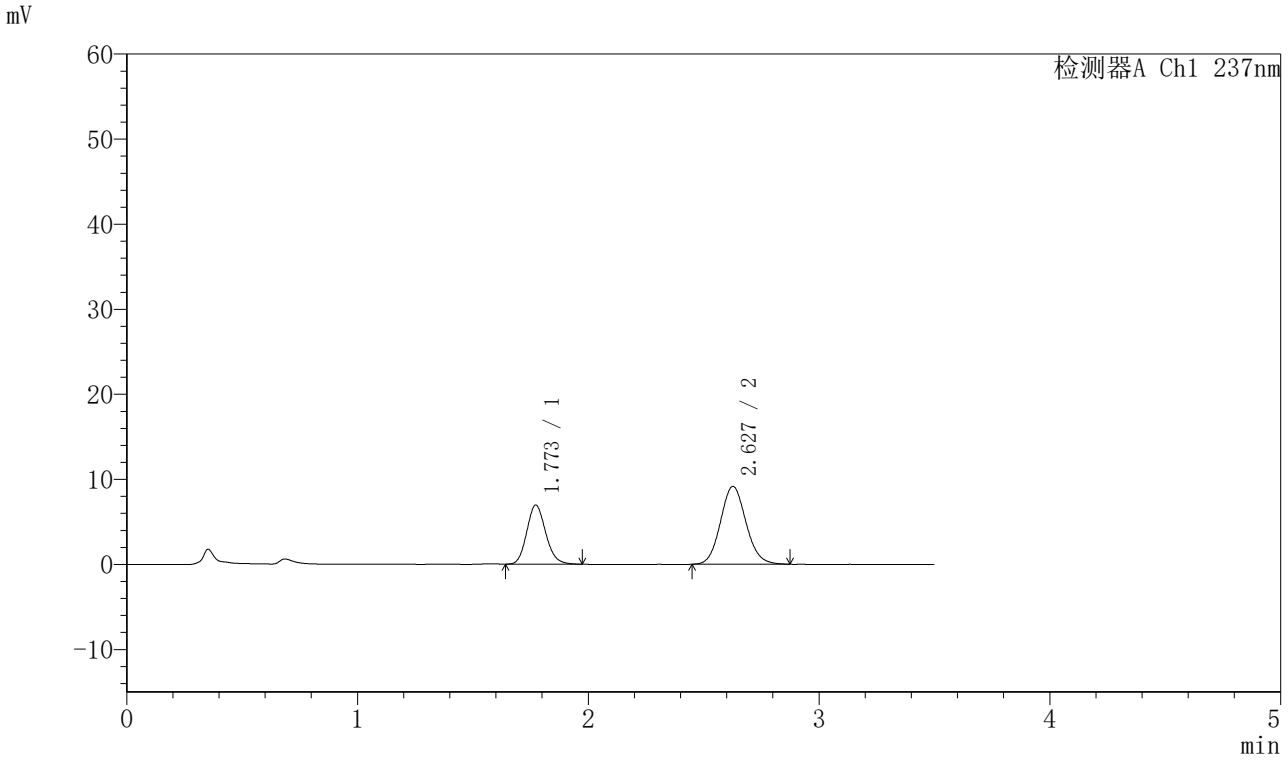


## <峰表>

检测器A Ch1 237nm

| 峰号 | 保留时间 | 面积 | 面积% | 高度 | 理论塔板数(USP) | 拖尾因子 | 分离度(USP) |
|---|---|---|---|---|---|---|---|
| 1 | 1.773 | 39689 | 36.083 | 6953 | 2256 | 1.146 | -- |
| 2 | 2.627 | 70305 | 63.917 | 9141 | 2736 | 1.100 | 4.878 |
| 总计 | | 109994 | 100.000 | 16094 | | | |

SHIMADZU LabSolutions

# J301

## <样品信息>

色谱柱:XB-C18(50mm*4.6mm,5μm）　流速：2.0ml/min
柱　温:30℃　波长:237nm
数据文件名: RC$J301 - 28-47/10-2524-2 - cbzj-555886p-rcqx-2-pH1.2jz-lf75z-p4-20min.lcd
方法文件名: RC$J301 - J301-rcqx-FX259.lcm
批处理文件名: RC$J301 - 20251125-Fx259.lcb
样品瓶号: 4-31
进样体积: 20 μl　版本号:6.115
进样时间: 2025/11/26 01:30:37　实验者: xiexinhui
处理时间（V2）: 2025/11/26 08:47:07　处理者: xiexinhui
仪器型号：SHIMADZU LC-2050C(FX259)

## <色谱图>

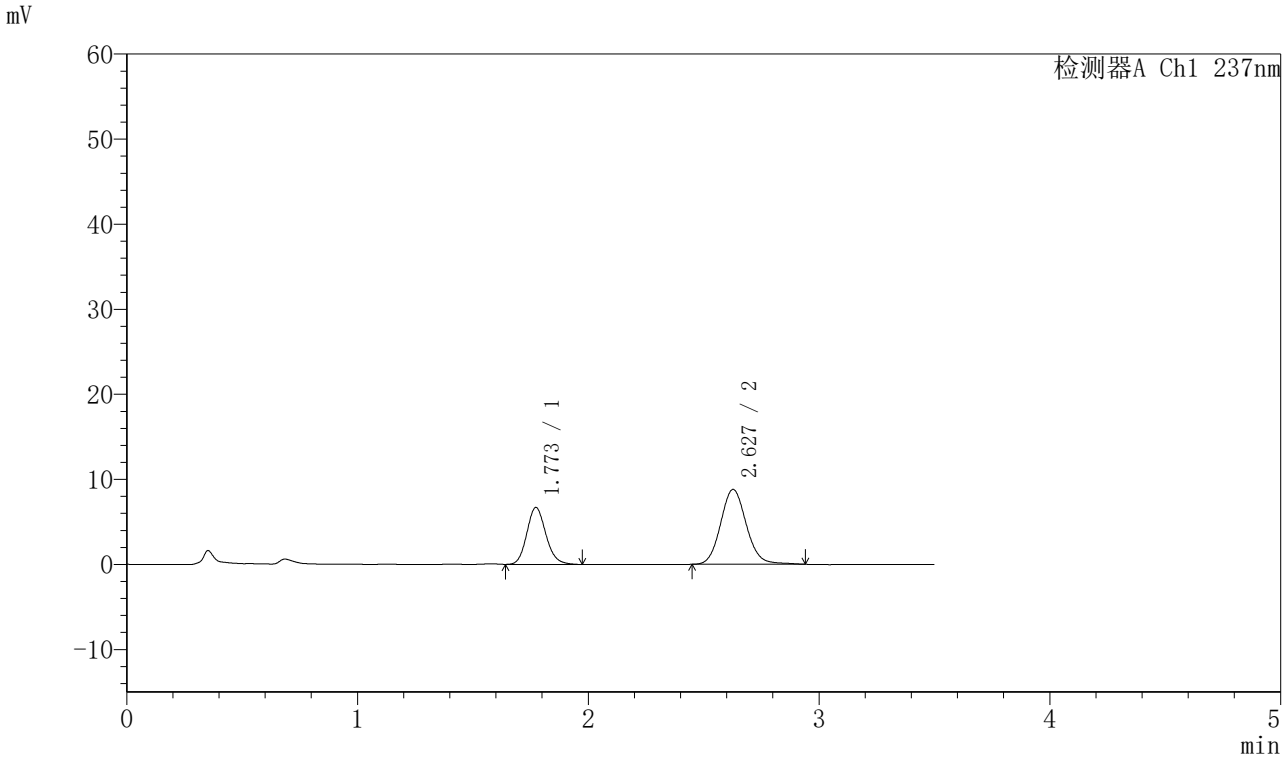


## <峰表>

检测器A Ch1 237nm

| 峰号 | 保留时间 | 面积 | 面积% | 高度 | 理论塔板数(USP) | 拖尾因子 | 分离度(USP) |
|---|---|---|---|---|---|---|---|
| 1 | 1.773 | 38429 | 36.056 | 6695 | 2249 | 1.148 | -- |
| 2 | 2.627 | 68151 | 63.944 | 8797 | 2742 | 1.106 | 4.878 |
| 总计 | | 106580 | 100.000 | 15493 | | | |

SHIMADZU LabSolutions

# J301

## <样品信息>

色谱柱:XB-C18(50mm*4.6mm,5μm）　流速：2.0ml/min
柱 温:30℃　波长:237nm
数据文件名: RC$J301 - 28-47/10-2525-2 - cbzj-555886p-rcqx-2-pH1.2jz-lf75z-p5-20min.lcd
方法文件名: RC$J301 - J301-rcqx-FX259.lcm
批处理文件名: RC$J301 - 20251125-Fx259.lcb
样品瓶号: 4-40
进样体积: 20 μl　版本号:6.115
进样时间: 2025/11/26 01:34:31　实验者: xiexinhui
处理时间（V2）: 2025/11/26 08:47:10　处理者: xiexinhui
仪器型号：SHIMADZU LC-2050C(FX259)

## <色谱图>

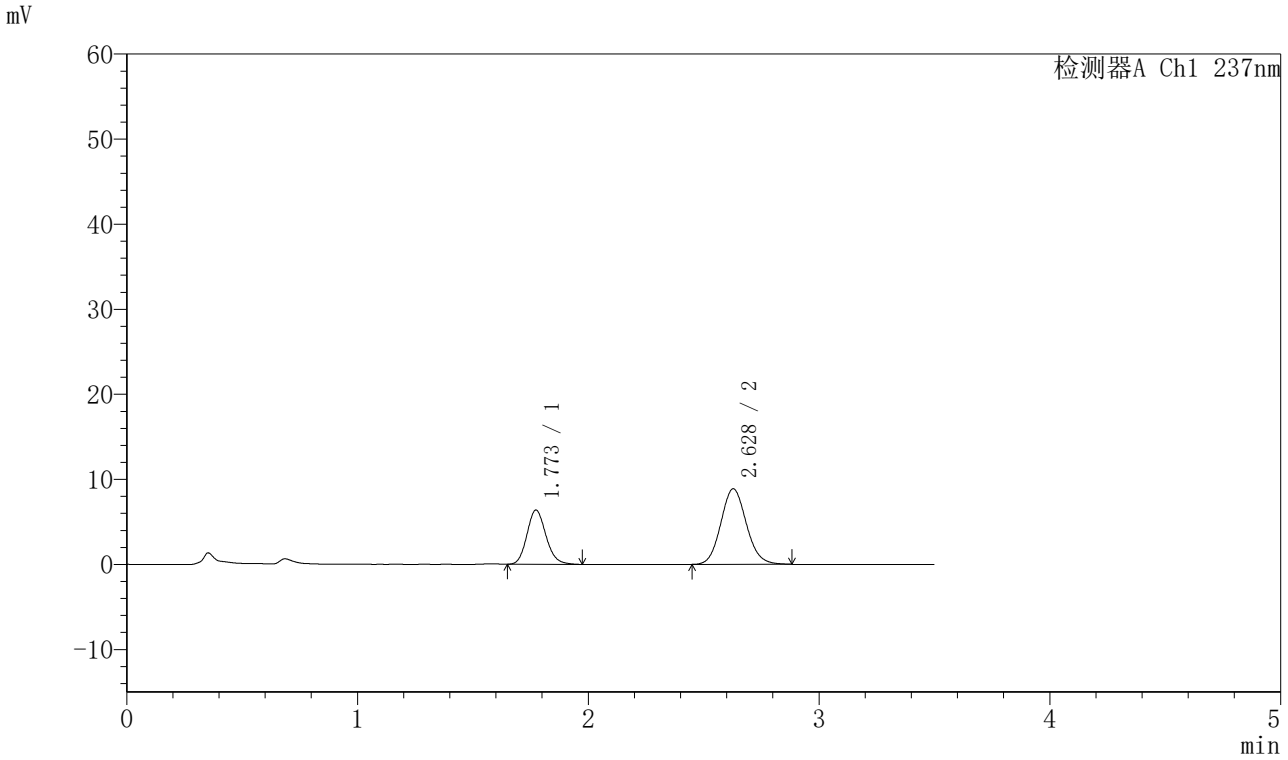


## <峰表>

检测器A Ch1 237nm

| 峰号 | 保留时间 | 面积 | 面积% | 高度 | 理论塔板数(USP) | 拖尾因子 | 分离度(USP) |
|---|---|---|---|---|---|---|---|
| 1 | 1.773 | 36414 | 34.791 | 6373 | 2268 | 1.150 | -- |
| 2 | 2.628 | 68250 | 65.209 | 8883 | 2732 | 1.102 | 4.883 |
| 总计 | | 104664 | 100.000 | 15256 | | | |

SHIMADZU LabSolutions

# J301

## <样品信息>

色谱柱:XB-C18(50mm*4.6mm,5μm）　流速：2.0ml/min
柱　温:30℃　波长:237nm
数据文件名: RC$J301 - 28-47/10-2526-2 - cbzj-555886p-rcqx-2-pH1.2jz-lf75z-p6-20min.lcd
方法文件名: RC$J301 - J301-rcqx-FX259.lcm
批处理文件名: RC$J301 - 20251125-Fx259.lcb
样品瓶号: 4-49
进样体积: 20 μl　版本号:6.115
进样时间: 2025/11/26 01:38:24　实验者: xiexinhui
处理时间（V2）: 2025/11/26 08:47:13　处理者: xiexinhui
仪器型号：SHIMADZU LC-2050C(FX259)

## <色谱图>

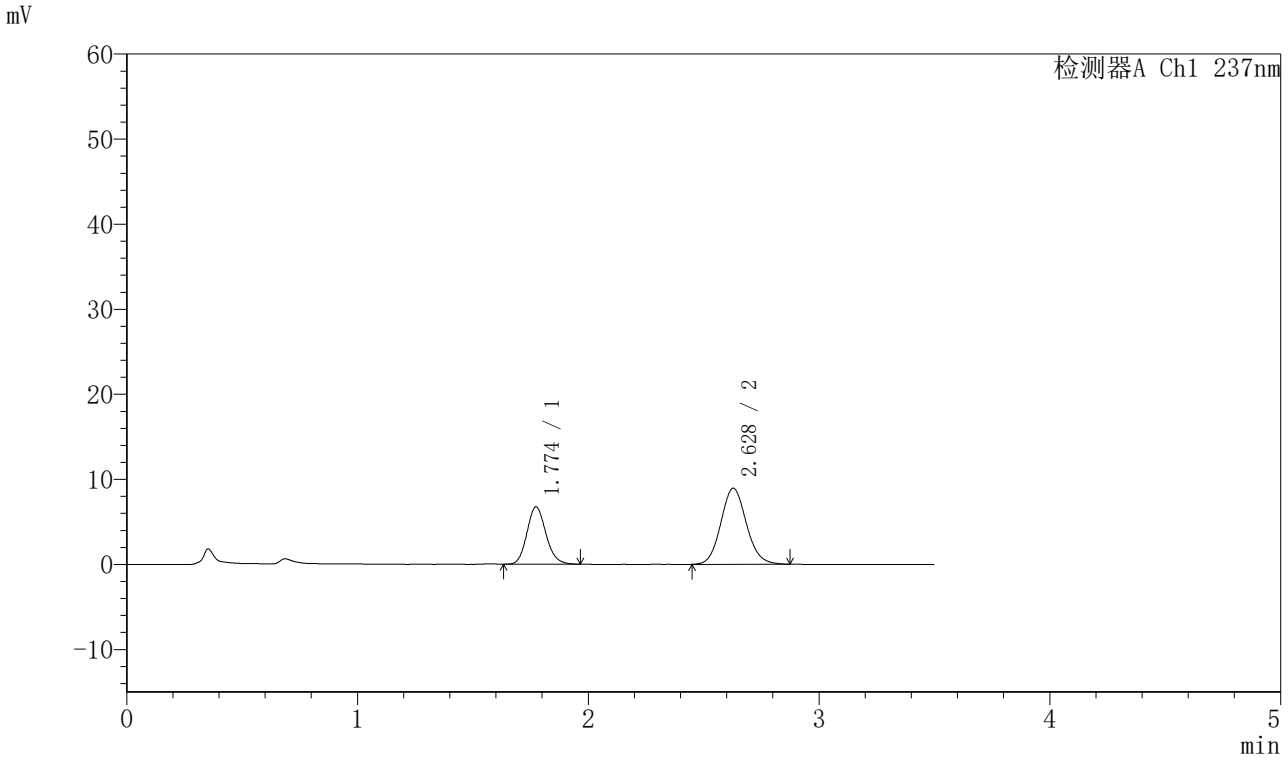


## <峰表>

检测器A Ch1 237nm

| 峰号 | 保留时间 | 面积 | 面积% | 高度 | 理论塔板数(USP) | 拖尾因子 | 分离度(USP) |
|---|---|---|---|---|---|---|---|
| 1 | 1.774 | 38554 | 35.910 | 6740 | 2260 | 1.141 | -- |
| 2 | 2.628 | 68809 | 64.090 | 8944 | 2732 | 1.104 | 4.878 |
| 总计 | | 107363 | 100.000 | 15683 | | | |

SHIMADZU LabSolutions

# J301

## <样品信息>

色谱柱:XB-C18(50mm*4.6mm,5μm）　流速：2.0ml/min
柱 温:30℃　波长:237nm
数据文件名: RC$J301 - 28-47/10-2527-2 - cbzj-555886p-rcqx-2-pH1.2jz-lf75z-p1-30min.lcd
方法文件名: RC$J301 - J301-rcqx-FX259.lcm
批处理文件名: RC$J301 - 20251125-Fx259.lcb
样品瓶号: 4-5
进样体积: 20 μl　版本号:6.115
进样时间: 2025/11/26 01:42:18　实验者: xiexinhui
处理时间（V2）: 2025/11/26 08:47:15　处理者: xiexinhui
仪器型号：SHIMADZU LC-2050C(FX259)

## <色谱图>

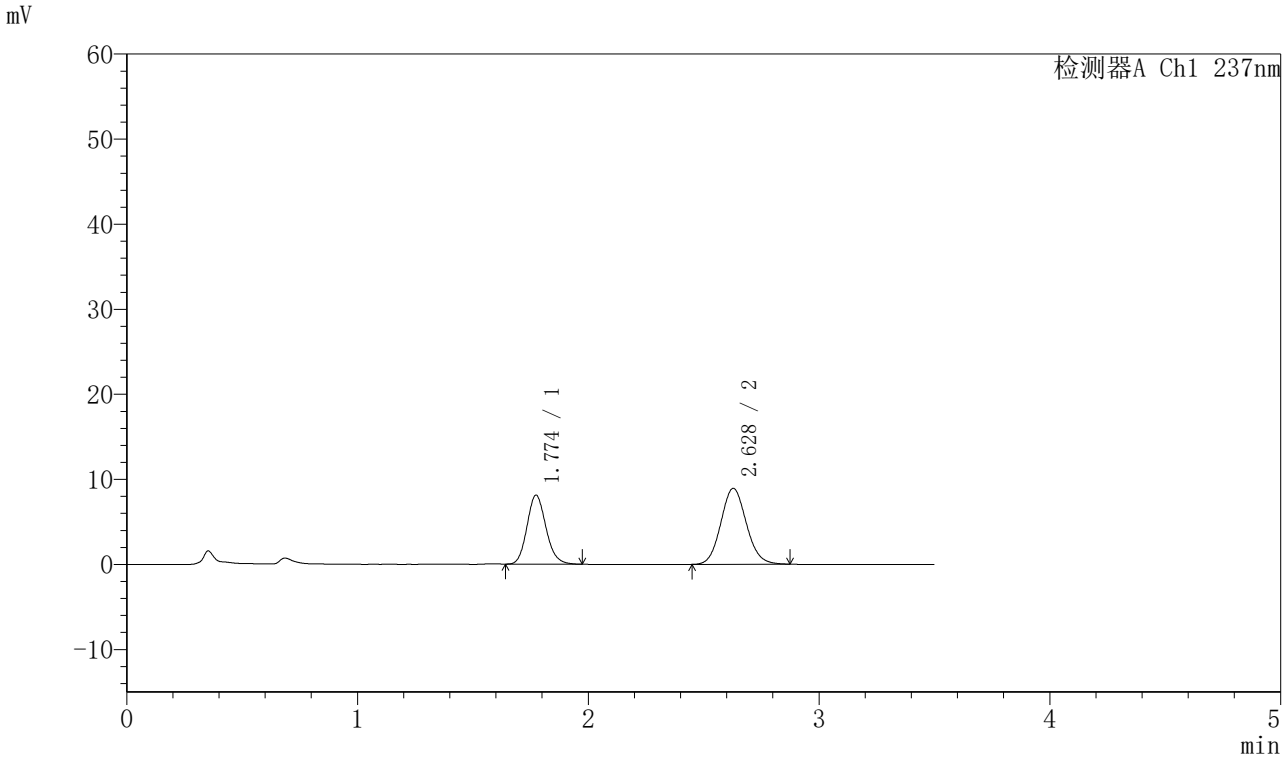


## <峰表>

检测器A Ch1 237nm

| 峰号 | 保留时间 | 面积 | 面积% | 高度 | 理论塔板数(USP) | 拖尾因子 | 分离度(USP) |
|---|---|---|---|---|---|---|---|
| 1 | 1.774 | 46405 | 40.423 | 8112 | 2260 | 1.144 | -- |
| 2 | 2.628 | 68395 | 59.577 | 8920 | 2731 | 1.096 | 4.877 |
| 总计 | | 114800 | 100.000 | 17032 | | | |

SHIMADZU LabSolutions

# J301

## <样品信息>

色谱柱:XB-C18(50mm*4.6mm,5μm）　流速：2.0ml/min
柱　温:30℃　波长:237nm
数据文件名: RC$J301 - 28-47/10-2528-2 - cbzj-555886p-rcqx-2-pH1.2jz-lf75z-p2-30min.lcd
方法文件名: RC$J301 - J301-rcqx-FX259.lcm
批处理文件名: RC$J301 - 20251125-Fx259.lcb
样品瓶号: 4-14
进样体积: 20 μl　版本号:6.115
进样时间: 2025/11/26 01:46:11　实验者: xiexinhui
处理时间（V2）: 2025/11/26 08:47:18　处理者: xiexinhui
仪器型号：SHIMADZU LC-2050C(FX259)

## <色谱图>

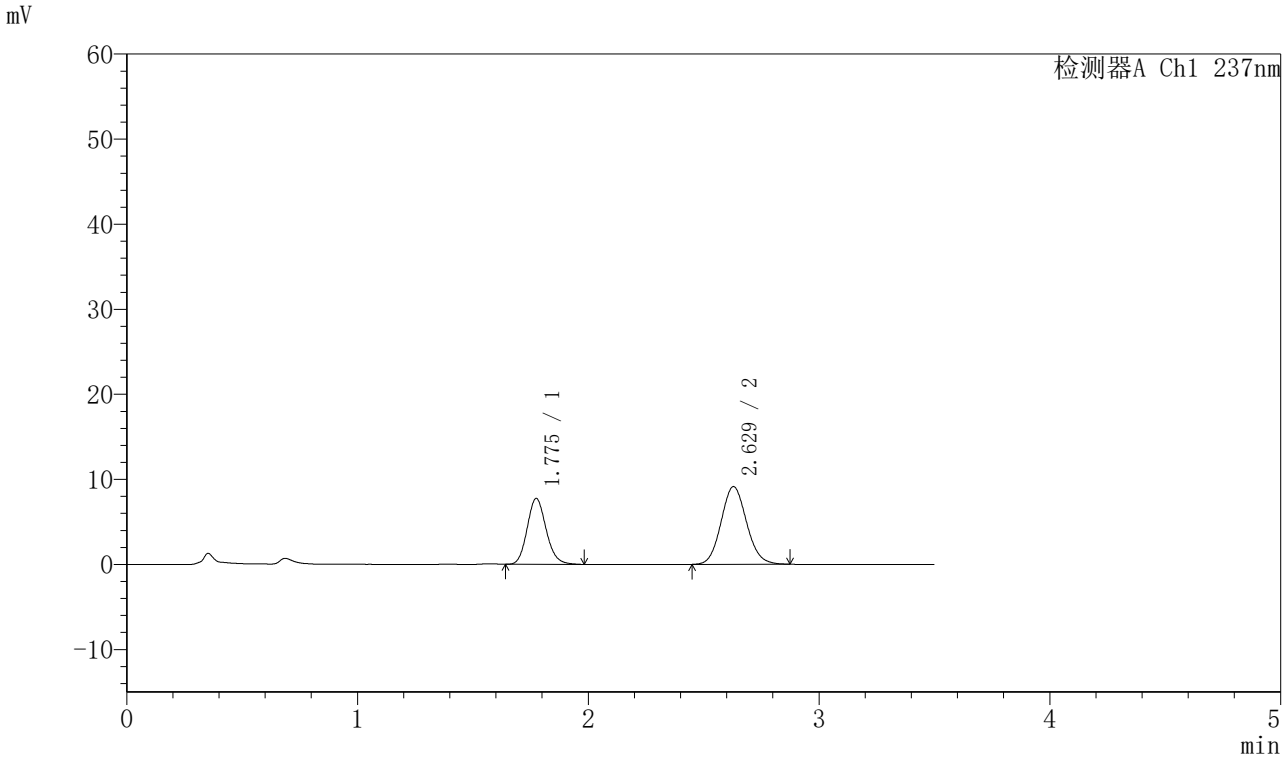


## <峰表>

检测器A Ch1 237nm

| 峰号 | 保留时间 | 面积 | 面积% | 高度 | 理论塔板数(USP) | 拖尾因子 | 分离度(USP) |
|---|---|---|---|---|---|---|---|
| 1 | 1.775 | 44257 | 38.691 | 7726 | 2266 | 1.141 | -- |
| 2 | 2.629 | 70129 | 61.309 | 9144 | 2732 | 1.100 | 4.879 |
| 总计 | | 114386 | 100.000 | 16870 | | | |

SHIMADZU LabSolutions

# J301

## <样品信息>

色谱柱:XB-C18(50mm*4.6mm,5μm）　流速：2.0ml/min
柱 温:30℃　波长:237nm
数据文件名: RC$J301 - 28-47/10-2529-2 - cbzj-555886p-rcqx-2-pH1.2jz-lf75z-p3-30min.lcd
方法文件名: RC$J301 - J301-rcqx-FX259.lcm
批处理文件名: RC$J301 - 20251125-Fx259.lcb
样品瓶号: 4-23
进样体积: 20 μl　版本号:6.115
进样时间: 2025/11/26 01:50:06　实验者: xiexinhui
处理时间（V2）: 2025/11/26 08:47:21　处理者: xiexinhui
仪器型号：SHIMADZU LC-2050C(FX259)

## <色谱图>

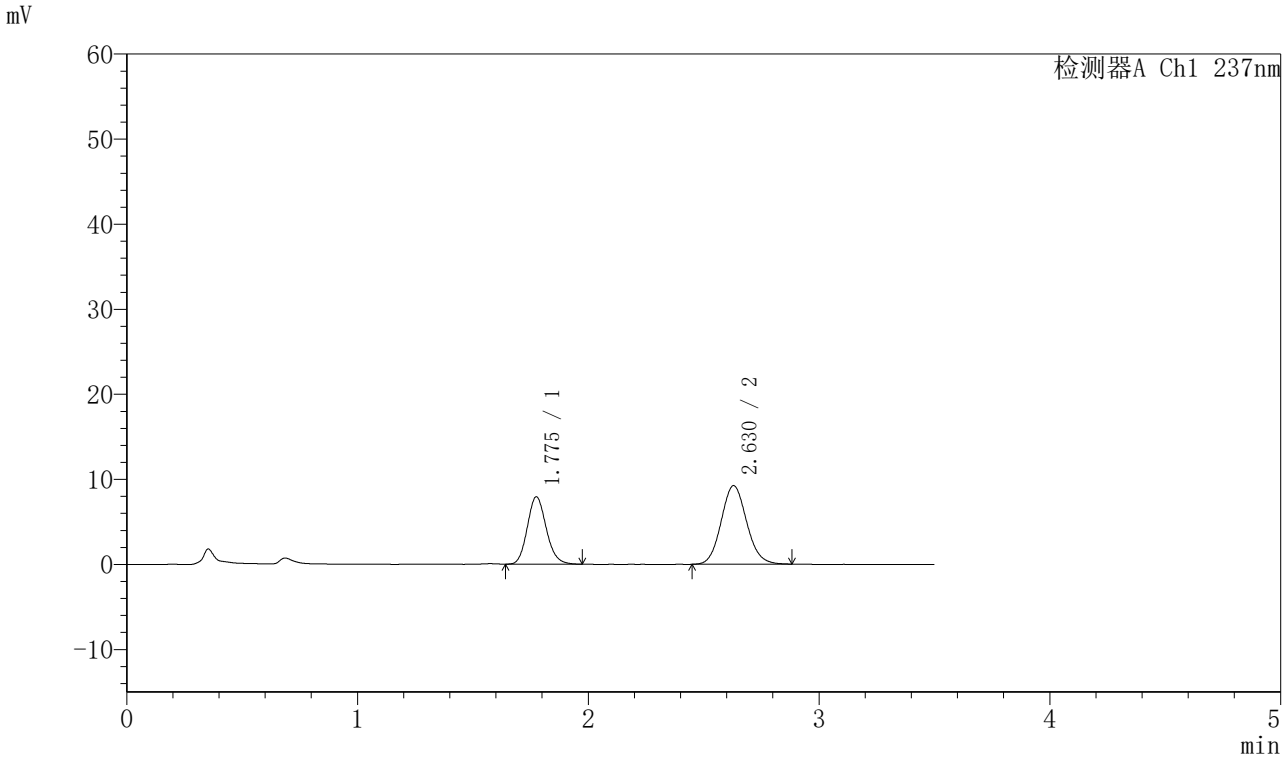


## <峰表>

检测器A Ch1 237nm

| 峰号 | 保留时间 | 面积 | 面积% | 高度 | 理论塔板数(USP) | 拖尾因子 | 分离度(USP) |
|---|---|---|---|---|---|---|---|
| 1 | 1.775 | 45224 | 38.940 | 7898 | 2265 | 1.146 | -- |
| 2 | 2.630 | 70913 | 61.060 | 9246 | 2745 | 1.100 | 4.884 |
| 总计 | | 116137 | 100.000 | 17144 | | | |

SHIMADZU LabSolutions

# J301

## <样品信息>

色谱柱:XB-C18(50mm*4.6mm,5μm）　流速：2.0ml/min
柱 温:30℃　波长:237nm
数据文件名: RC$J301 - 28-47/10-2530-2 - cbzj-555886p-rcqx-2-pH1.2jz-lf75z-p4-30min.lcd
方法文件名: RC$J301 - J301-rcqx-FX259.lcm
批处理文件名: RC$J301 - 20251125-Fx259.lcb
样品瓶号: 4-32
进样体积: 20 μl　版本号:6.115
进样时间: 2025/11/26 01:54:00　实验者: xiexinhui
处理时间（V2）: 2025/11/26 08:47:24　处理者: xiexinhui
仪器型号：SHIMADZU LC-2050C(FX259)

## <色谱图>

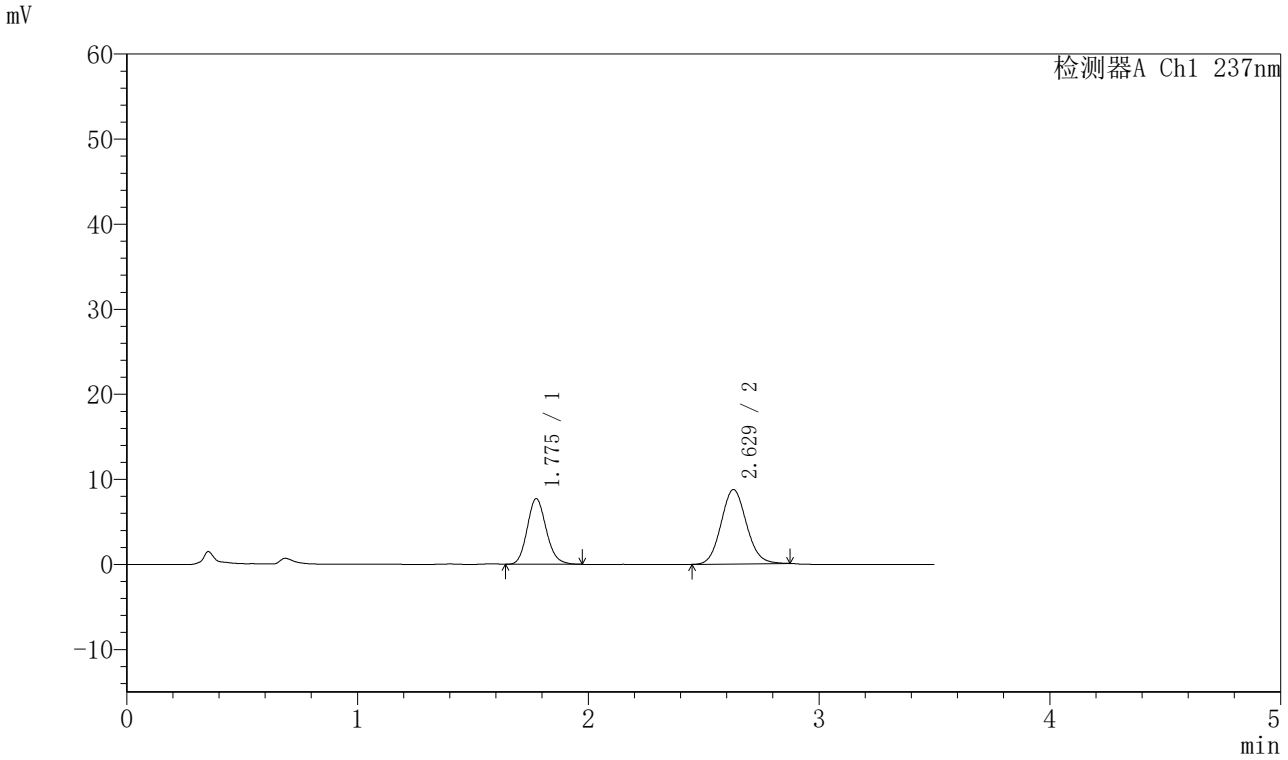


## <峰表>

检测器A Ch1 237nm

| 峰号 | 保留时间 | 面积 | 面积% | 高度 | 理论塔板数(USP) | 拖尾因子 | 分离度(USP) |
|---|---|---|---|---|---|---|---|
| 1 | 1.775 | 44146 | 39.794 | 7693 | 2258 | 1.147 | -- |
| 2 | 2.629 | 66790 | 60.206 | 8748 | 2762 | 1.093 | 4.889 |
| 总计 | | 110935 | 100.000 | 16441 | | | |

SHIMADZU LabSolutions

# J301

## <样品信息>

色谱柱:XB-C18(50mm*4.6mm,5μm）　流速：2.0ml/min
柱 温:30℃　波长:237nm
数据文件名: RC$J301 - 28-47/10-2531-2 - cbzj-555886p-rcqx-2-pH1.2jz-lf75z-p5-30min.lcd
方法文件名: RC$J301 - J301-rcqx-FX259.lcm
批处理文件名: RC$J301 - 20251125-Fx259.lcb
样品瓶号: 4-41
进样体积: 20 μl　版本号:6.115
进样时间: 2025/11/26 01:57:53　实验者: xiexinhui
处理时间（V2）: 2025/11/26 08:47:27　处理者: xiexinhui
仪器型号：SHIMADZU LC-2050C(FX259)

## <色谱图>

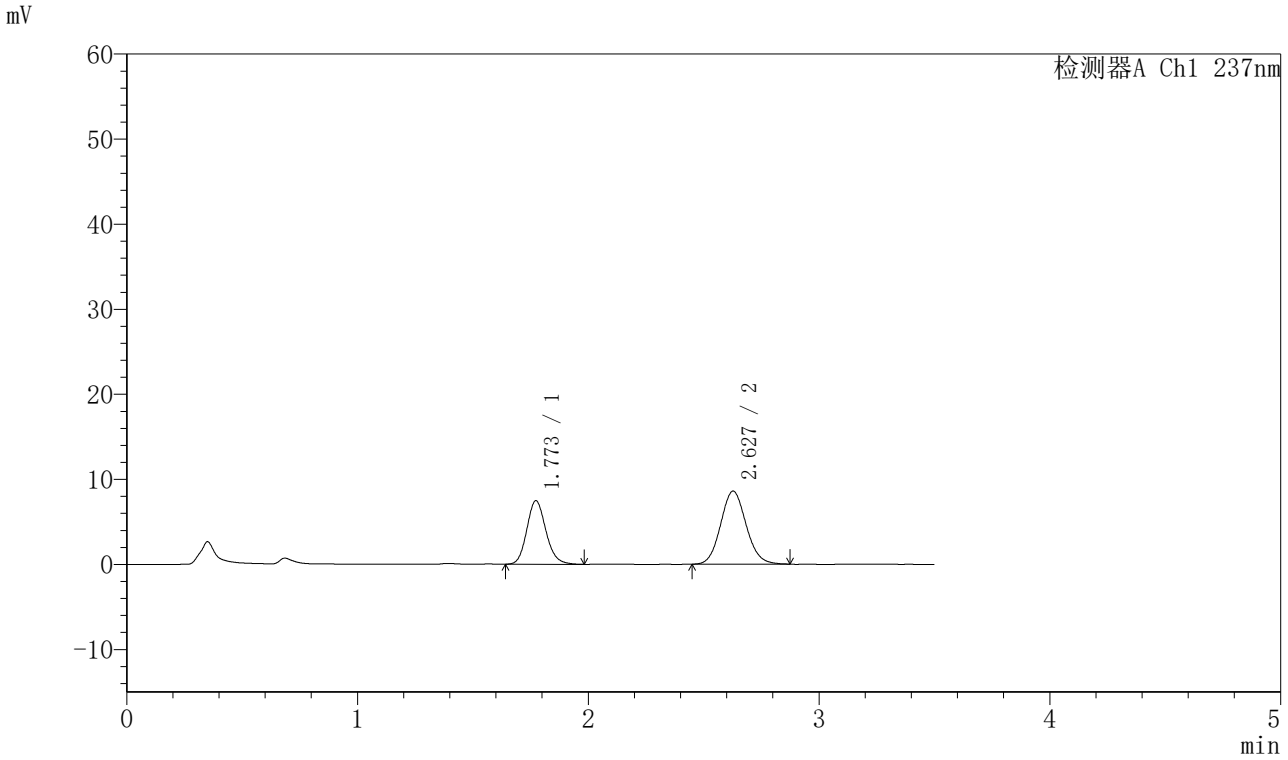


## <峰表>

检测器A Ch1 237nm

| 峰号 | 保留时间 | 面积 | 面积% | 高度 | 理论塔板数(USP) | 拖尾因子 | 分离度(USP) |
|---|---|---|---|---|---|---|---|
| 1 | 1.773 | 42993 | 39.499 | 7470 | 2248 | 1.148 | -- |
| 2 | 2.627 | 65854 | 60.501 | 8579 | 2728 | 1.096 | 4.870 |
| 总计 | | 108847 | 100.000 | 16049 | | | |

SHIMADZU LabSolutions

# J301

## <样品信息>

色谱柱:XB-C18(50mm*4.6mm,5μm）　流速：2.0ml/min
柱　温:30℃　波长:237nm
数据文件名: RC$J301 - 28-47/10-2532-2 - cbzj-555886p-rcqx-2-pH1.2jz-lf75z-p6-30min.lcd
方法文件名: RC$J301 - J301-rcqx-FX259.lcm
批处理文件名: RC$J301 - 20251125-Fx259.lcb
样品瓶号: 4-50
进样体积: 20 μl　版本号:6.115
进样时间: 2025/11/26 02:01:47　实验者: xiexinhui
处理时间（V2）: 2025/11/26 08:47:30　处理者: xiexinhui
仪器型号：SHIMADZU LC-2050C(FX259)

## <色谱图>

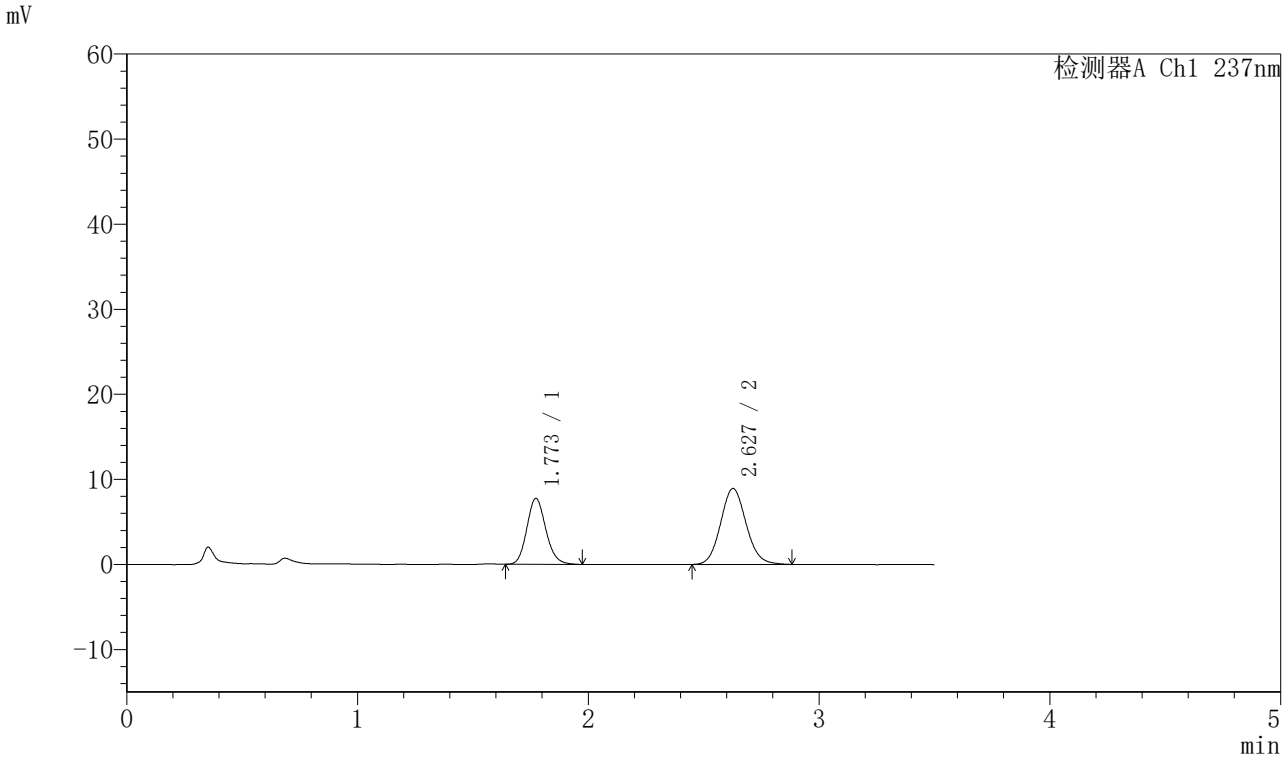


## <峰表>

检测器A Ch1 237nm

| 峰号 | 保留时间 | 面积 | 面积% | 高度 | 理论塔板数(USP) | 拖尾因子 | 分离度(USP) |
|---|---|---|---|---|---|---|---|
| 1 | 1.773 | 44357 | 39.296 | 7753 | 2255 | 1.144 | -- |
| 2 | 2.627 | 68521 | 60.704 | 8912 | 2744 | 1.100 | 4.880 |
| 总计 | | 112878 | 100.000 | 16665 | | | |

SHIMADZU LabSolutions

# J301

## <样品信息>

色谱柱:XB-C18(50mm*4.6mm,5μm）　流速：2.0ml/min
柱　温:30℃　波长:237nm
数据文件名: RC$J301 - 28-47/10-2533-2 - cbzj-555886p-rcqx-2-pH1.2jz-lf75z-p1-45min.lcd
方法文件名: RC$J301 - J301-rcqx-FX259.lcm
批处理文件名: RC$J301 - 20251125-Fx259.lcb
样品瓶号: 4-6
进样体积: 20 μl　版本号:6.115
进样时间: 2025/11/26 02:05:41　实验者: xiexinhui
处理时间（V2）: 2025/11/26 08:47:33　处理者: xiexinhui
仪器型号：SHIMADZU LC-2050C(FX259)

## <色谱图>

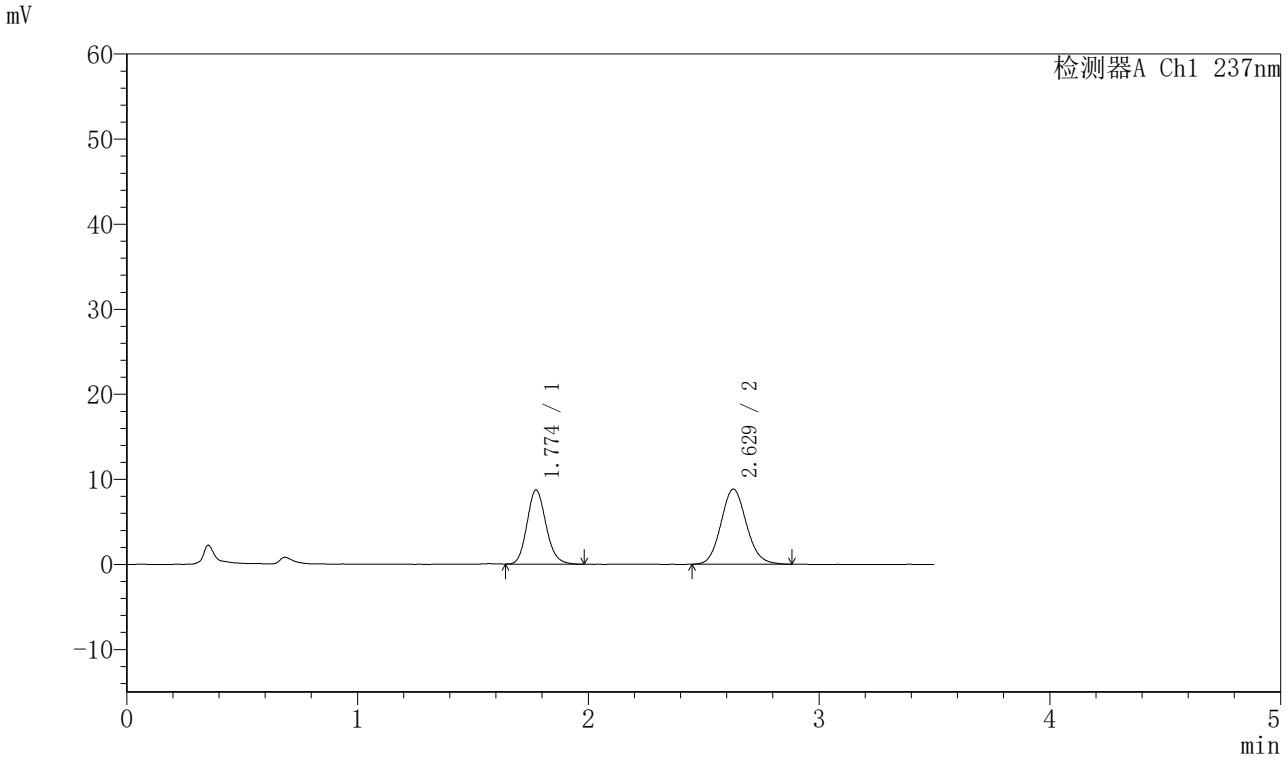


## <峰表>

检测器A Ch1 237nm

| 峰号 | 保留时间 | 面积 | 面积% | 高度 | 理论塔板数(USP) | 拖尾因子 | 分离度(USP) |
|---|---|---|---|---|---|---|---|
| 1 | 1.774 | 49867 | 42.381 | 8716 | 2263 | 1.144 | -- |
| 2 | 2.629 | 67797 | 57.619 | 8830 | 2744 | 1.106 | 4.886 |
| 总计 | | 117664 | 100.000 | 17546 | | | |

SHIMADZU LabSolutions

# J301

## <样品信息>

色谱柱:XB-C18(50mm*4.6mm,5μm）　流速：2.0ml/min
柱 温:30℃　波长:237nm
数据文件名: RC$J301 - 28-47/10-2534-2 - cbzj-555886p-rcqx-2-pH1.2jz-lf75z-p2-45min.lcd
方法文件名: RC$J301 - J301-rcqx-FX259.lcm
批处理文件名: RC$J301 - 20251125-Fx259.lcb
样品瓶号: 4-15
进样体积: 20 μl　版本号:6.115
进样时间: 2025/11/26 02:09:36　实验者: xiexinhui
处理时间（V2）: 2025/11/26 08:47:36　处理者: xiexinhui
仪器型号：SHIMADZU LC-2050C(FX259)

## <色谱图>

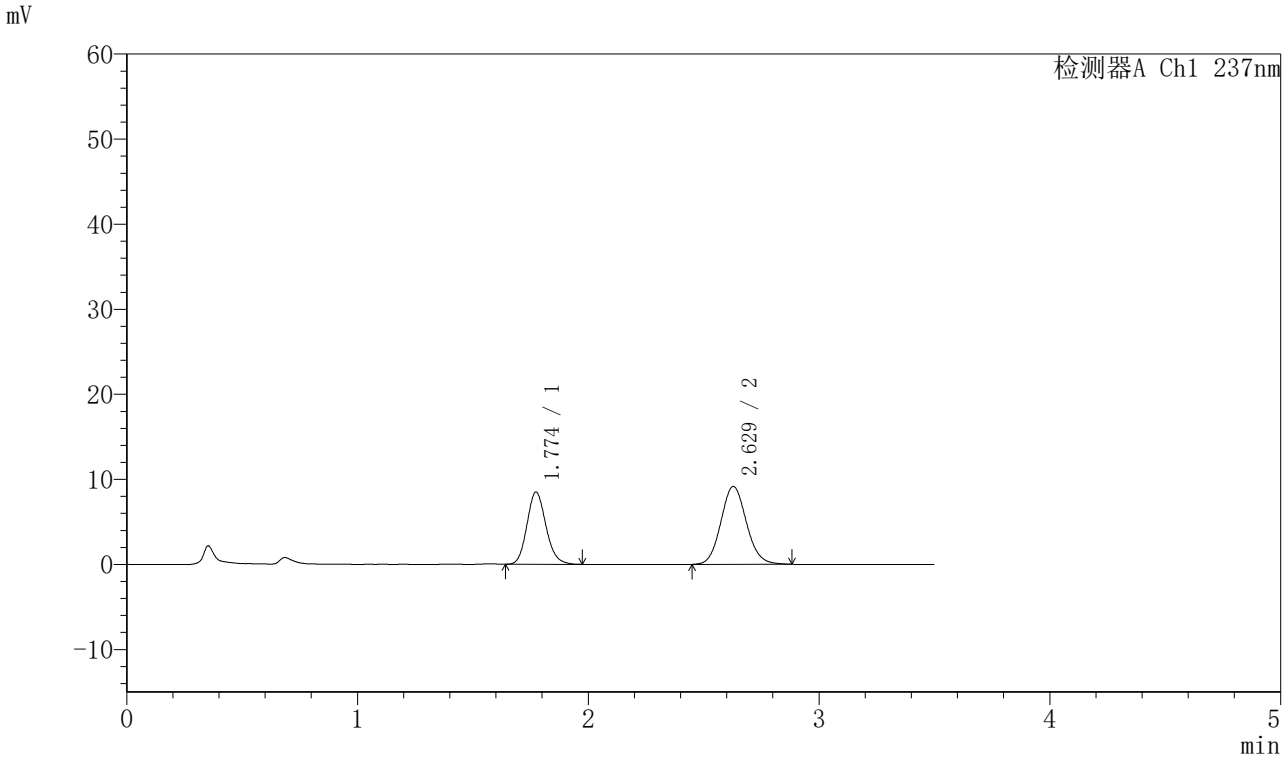


## <峰表>

检测器A Ch1 237nm

| 峰号 | 保留时间 | 面积 | 面积% | 高度 | 理论塔板数(USP) | 拖尾因子 | 分离度(USP) |
|---|---|---|---|---|---|---|---|
| 1 | 1.774 | 48577 | 40.818 | 8486 | 2258 | 1.146 | -- |
| 2 | 2.629 | 70432 | 59.182 | 9167 | 2738 | 1.097 | 4.881 |
| 总计 | | 119009 | 100.000 | 17653 | | | |

SHIMADZU LabSolutions

# J301

## <样品信息>

色谱柱:XB-C18(50mm*4.6mm,5μm）　流速：2.0ml/min
柱　温:30℃　波长:237nm
数据文件名: RC$J301 - 28-47/10-2535-2 - cbzj-555886p-rcqx-2-pH1.2jz-lf75z-p3-45min.lcd
方法文件名: RC$J301 - J301-rcqx-FX259.lcm
批处理文件名: RC$J301 - 20251125-Fx259.lcb
样品瓶号: 4-24
进样体积: 20 μl　版本号:6.115
进样时间: 2025/11/26 02:13:31　实验者: xiexinhui
处理时间（V2）: 2025/11/26 08:47:39　处理者: xiexinhui
仪器型号：SHIMADZU LC-2050C(FX259)

## <色谱图>

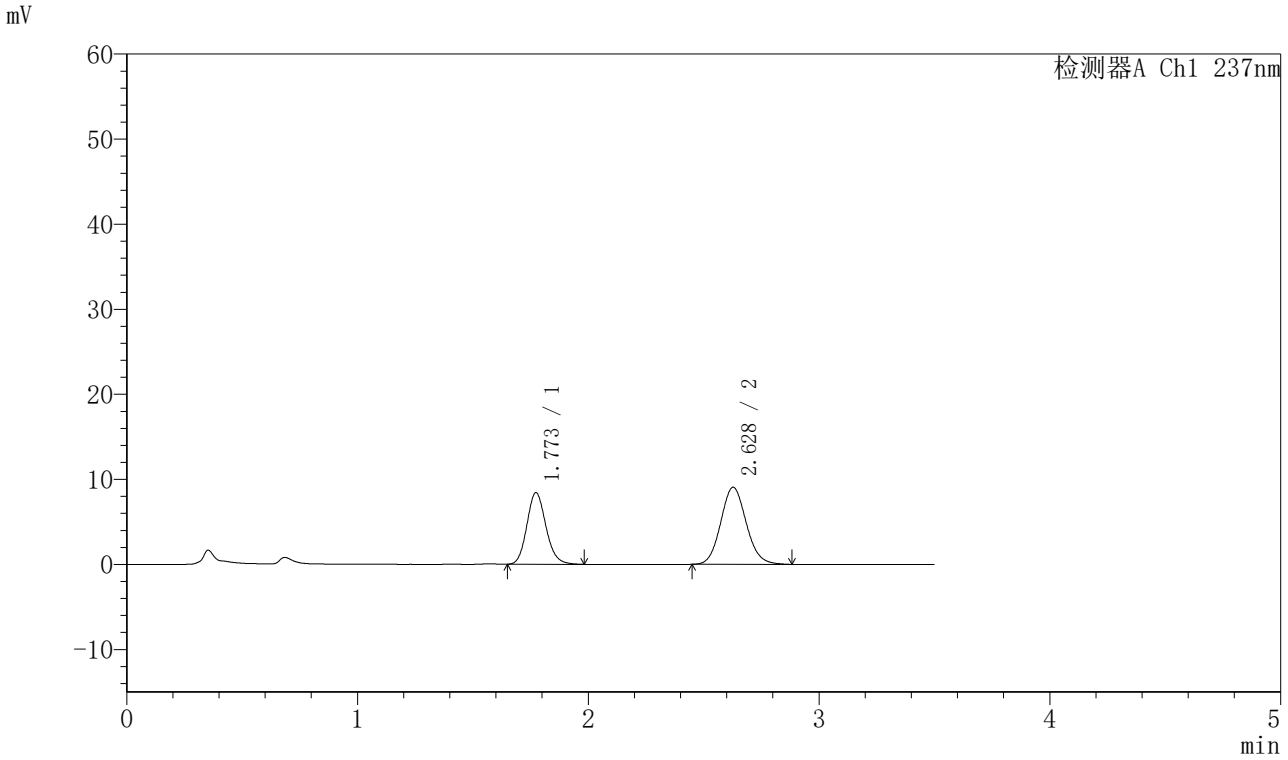


## <峰表>

检测器A Ch1 237nm

| 峰号 | 保留时间 | 面积 | 面积% | 高度 | 理论塔板数(USP) | 拖尾因子 | 分离度(USP) |
|---|---|---|---|---|---|---|---|
| 1 | 1.773 | 48275 | 40.962 | 8425 | 2253 | 1.145 | -- |
| 2 | 2.628 | 69579 | 59.038 | 9054 | 2729 | 1.104 | 4.872 |
| 总计 | | 117854 | 100.000 | 17479 | | | |

SHIMADZU LabSolutions

# J301

## <样品信息>

色谱柱:XB-C18(50mm*4.6mm,5μm）　流速：2.0ml/min
柱　温:30℃　波长:237nm
数据文件名: RC$J301 - 28-47/10-2536-2 - cbzj-555886p-rcqx-2-pH1.2jz-lf75z-p4-45min.lcd
方法文件名: RC$J301 - J301-rcqx-FX259.lcm
批处理文件名: RC$J301 - 20251125-Fx259.lcb
样品瓶号: 4-33
进样体积: 20 μl　版本号:6.115
进样时间: 2025/11/26 02:17:24　实验者: xiexinhui
处理时间（V2）: 2025/11/26 08:47:42　处理者: xiexinhui
仪器型号：SHIMADZU LC-2050C(FX259)

## <色谱图>

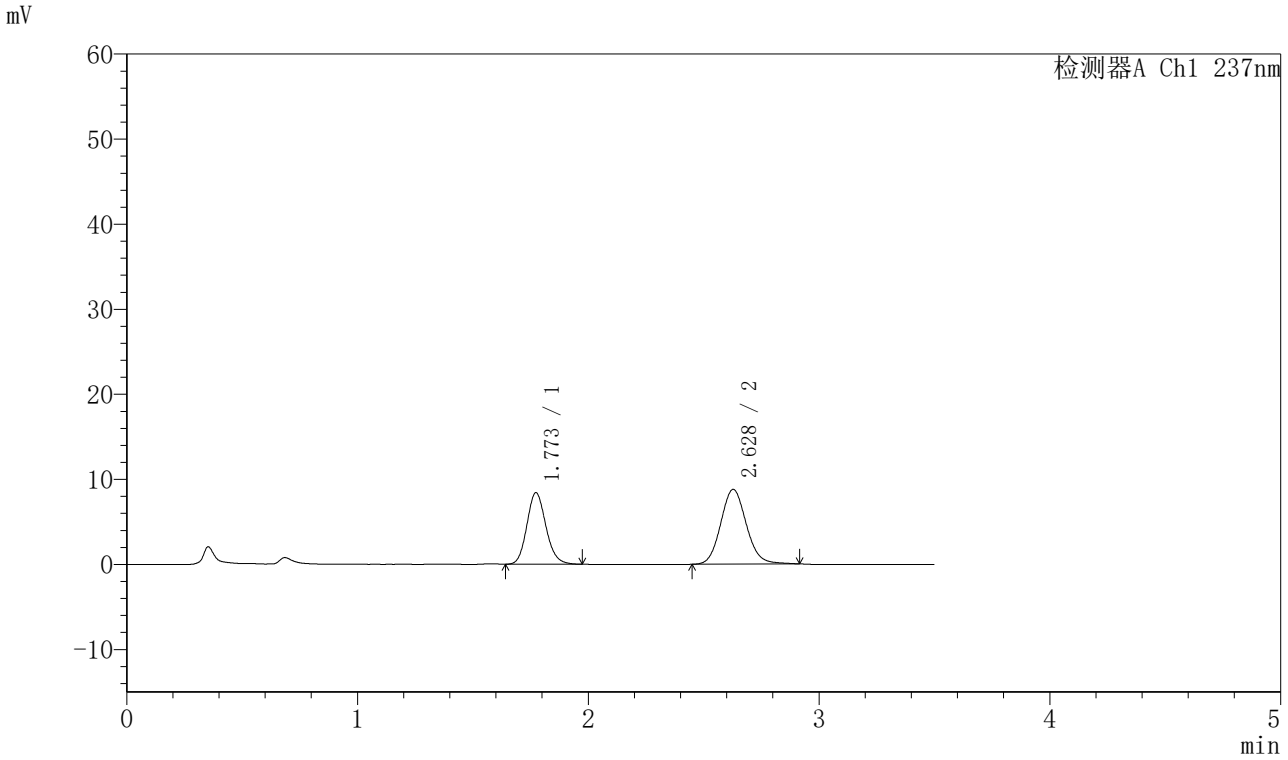


## <峰表>

检测器A Ch1 237nm

| 峰号 | 保留时间 | 面积 | 面积% | 高度 | 理论塔板数(USP) | 拖尾因子 | 分离度(USP) |
|---|---|---|---|---|---|---|---|
| 1 | 1.773 | 48106 | 41.538 | 8406 | 2252 | 1.142 | -- |
| 2 | 2.628 | 67705 | 58.462 | 8791 | 2743 | 1.106 | 4.880 |
| 总计 | | 115811 | 100.000 | 17197 | | | |

SHIMADZU LabSolutions

# J301

## <样品信息>

色谱柱:XB-C18(50mm*4.6mm,5μm）　流速：2.0ml/min
柱　温:30℃　波长:237nm
数据文件名: RC$J301 - 28-47/10-2537-2 - cbzj-555886p-rcqx-2-pH1.2jz-lf75z-p5-45min.lcd
方法文件名: RC$J301 - J301-rcqx-FX259.lcm
批处理文件名: RC$J301 - 20251125-Fx259.lcb
样品瓶号: 4-42
进样体积: 20 μl　版本号:6.115
进样时间: 2025/11/26 02:21:17　实验者: xiexinhui
处理时间（V2）: 2025/11/26 08:47:44　处理者: xiexinhui
仪器型号：SHIMADZU LC-2050C(FX259)

## <色谱图>

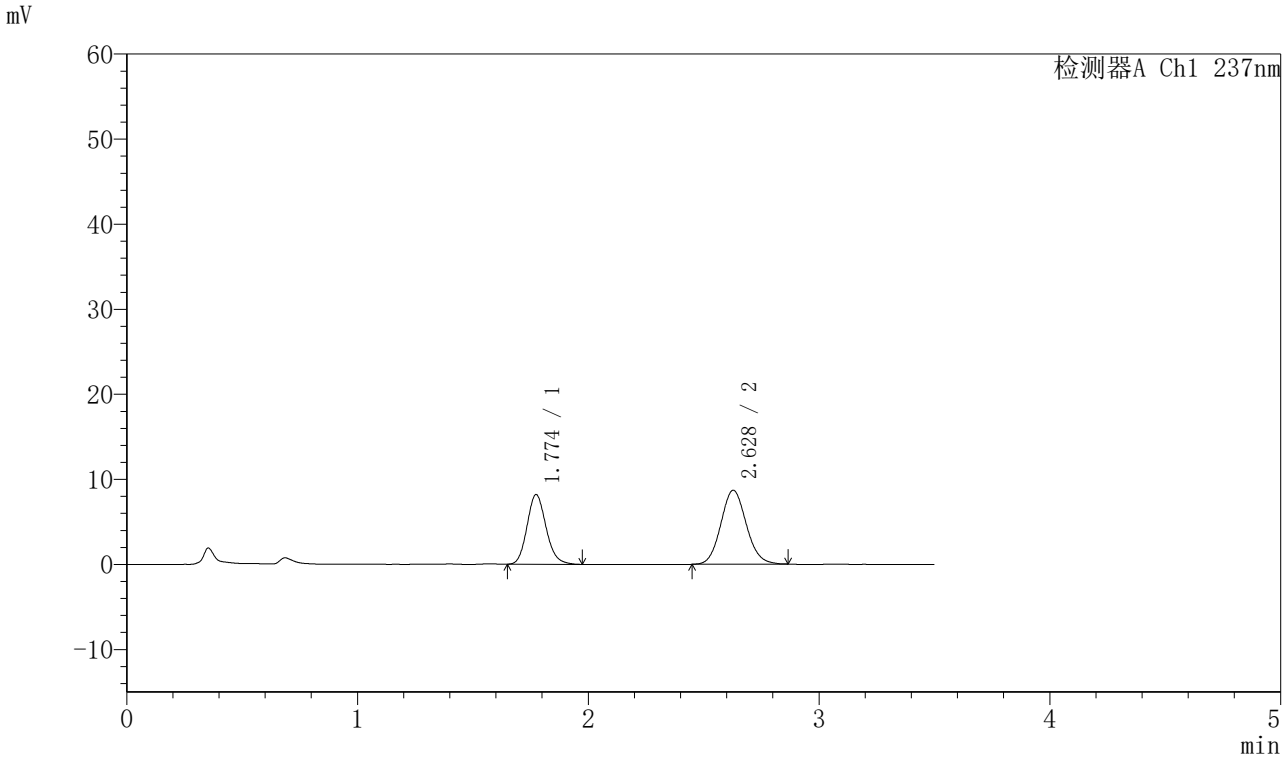


## <峰表>

检测器A Ch1 237nm

| 峰号 | 保留时间 | 面积 | 面积% | 高度 | 理论塔板数(USP) | 拖尾因子 | 分离度(USP) |
|---|---|---|---|---|---|---|---|
| 1 | 1.774 | 46905 | 41.325 | 8181 | 2256 | 1.148 | -- |
| 2 | 2.628 | 66599 | 58.675 | 8696 | 2740 | 1.098 | 4.877 |
| 总计 | | 113503 | 100.000 | 16877 | | | |

SHIMADZU LabSolutions

# J301

## <样品信息>

色谱柱:XB-C18(50mm*4.6mm,5μm）　流速：2.0ml/min
柱　温:30℃　波长:237nm
数据文件名: RC$J301 - 28-47/10-2538-2 - cbzj-555886p-rcqx-2-pH1.2jz-lf75z-p6-45min.lcd
方法文件名: RC$J301 - J301-rcqx-FX259.lcm
批处理文件名: RC$J301 - 20251125-Fx259.lcb
样品瓶号: 4-51
进样体积: 20 μl　版本号:6.115
进样时间: 2025/11/26 02:25:12　实验者: xiexinhui
处理时间（V2）: 2025/11/26 08:47:47　处理者: xiexinhui
仪器型号：SHIMADZU LC-2050C(FX259)

## <色谱图>

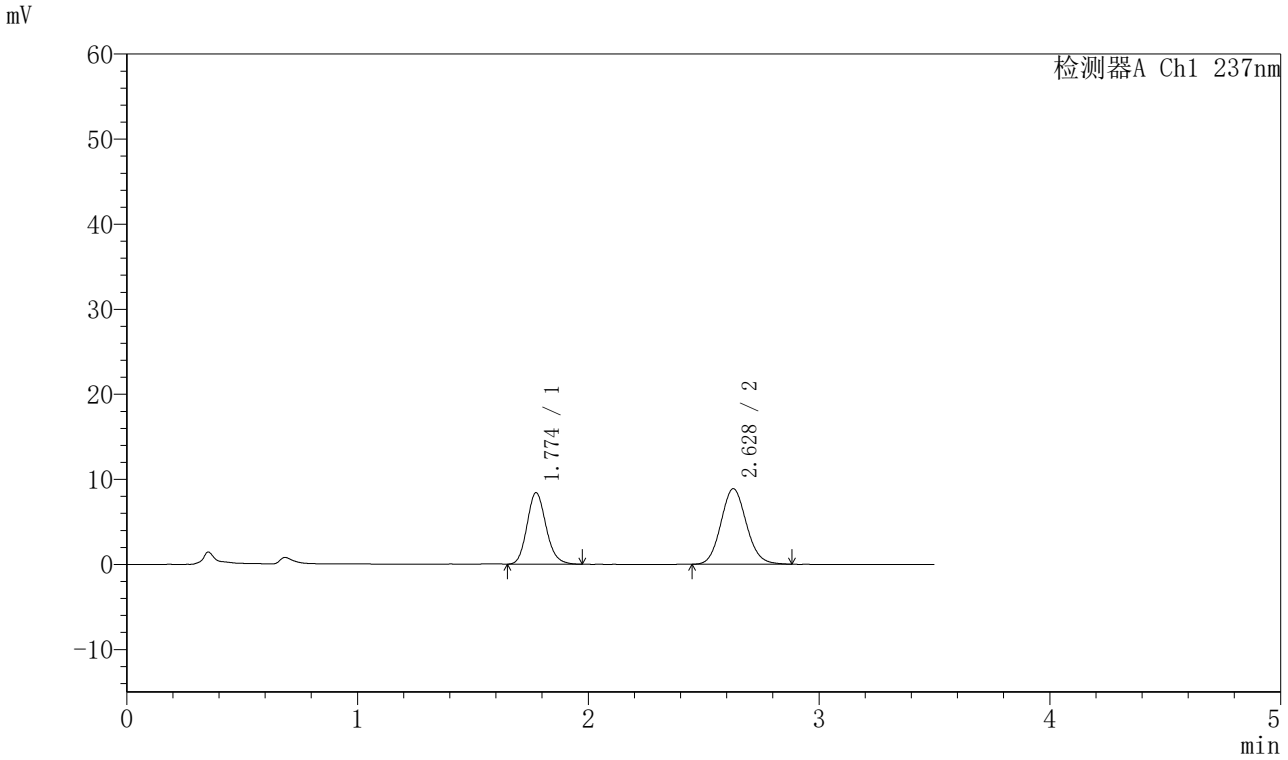


## <峰表>

检测器A Ch1 237nm

| 峰号 | 保留时间 | 面积 | 面积% | 高度 | 理论塔板数(USP) | 拖尾因子 | 分离度(USP) |
|---|---|---|---|---|---|---|---|
| 1 | 1.774 | 48114 | 41.365 | 8395 | 2262 | 1.149 | -- |
| 2 | 2.628 | 68203 | 58.635 | 8880 | 2741 | 1.103 | 4.883 |
| 总计 | | 116317 | 100.000 | 17275 | | | |

SHIMADZU LabSolutions

# J301

## <样品信息>

色谱柱:XB-C18(50mm*4.6mm,5μm）　流速：2.0ml/min
柱 温:30℃　波长:237nm
数据文件名: RC$J301 - 28-47/10-2539-2 - cbzj-555886p-rcqx-2-pH1.2jz-lf75z-p1-60min.lcd
方法文件名: RC$J301 - J301-rcqx-FX259.lcm
批处理文件名: RC$J301 - 20251125-Fx259.lcb
样品瓶号: 4-7
进样体积: 20 μl　版本号:6.115
进样时间: 2025/11/26 02:29:07　实验者: xiexinhui
处理时间（V2）: 2025/11/26 08:47:50　处理者: xiexinhui
仪器型号：SHIMADZU LC-2050C(FX259)

## <色谱图>

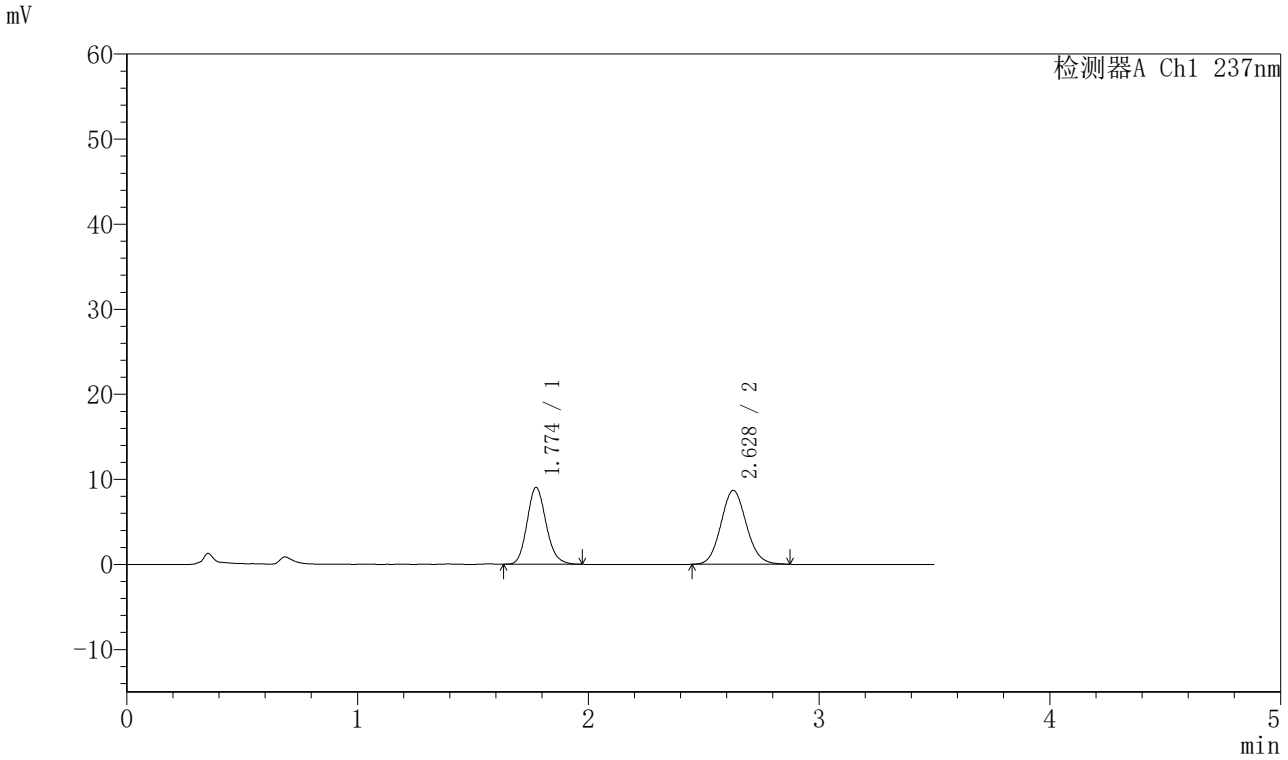


## <峰表>

检测器A Ch1 237nm

| 峰号 | 保留时间 | 面积 | 面积% | 高度 | 理论塔板数(USP) | 拖尾因子 | 分离度(USP) |
|---|---|---|---|---|---|---|---|
| 1 | 1.774 | 51701 | 43.727 | 9019 | 2257 | 1.149 | -- |
| 2 | 2.628 | 66534 | 56.273 | 8681 | 2735 | 1.097 | 4.876 |
| 总计 | | 118236 | 100.000 | 17700 | | | |

SHIMADZU LabSolutions

# J301

## <样品信息>

色谱柱:XB-C18(50mm*4.6mm,5μm）　流速：2.0ml/min
柱　温:30℃　波长:237nm
数据文件名: RC$J301 - 28-47/10-2540-2 - cbzj-555886p-rcqx-2-pH1.2jz-lf75z-p2-60min.lcd
方法文件名: RC$J301 - J301-rcqx-FX259.lcm
批处理文件名: RC$J301 - 20251125-Fx259.lcb
样品瓶号: 4-16
进样体积: 20 μl　版本号:6.115
进样时间: 2025/11/26 02:33:01　实验者: xiexinhui
处理时间（V2）: 2025/11/26 08:47:54　处理者: xiexinhui
仪器型号：SHIMADZU LC-2050C(FX259)

## <色谱图>

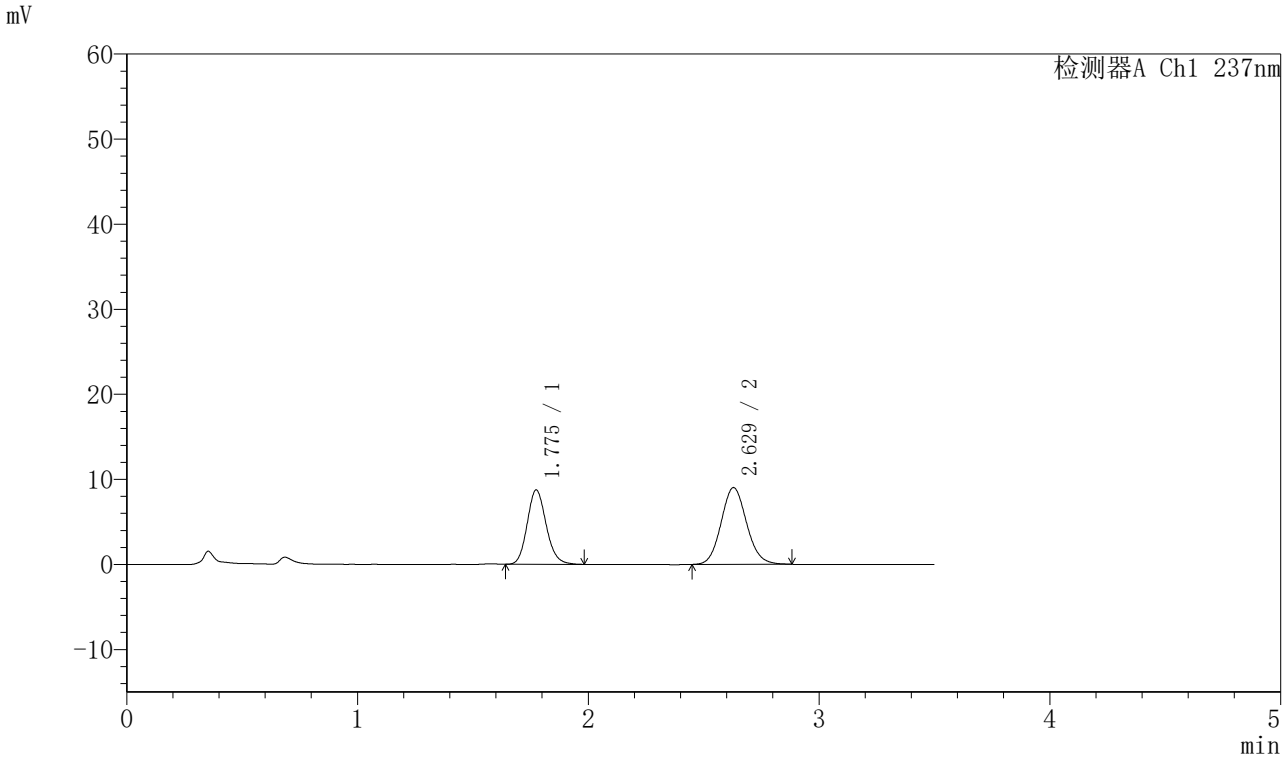


## <峰表>

检测器A Ch1 237nm

| 峰号 | 保留时间 | 面积 | 面积% | 高度 | 理论塔板数(USP) | 拖尾因子 | 分离度(USP) |
|---|---|---|---|---|---|---|---|
| 1 | 1.775 | 50062 | 41.966 | 8730 | 2257 | 1.146 | -- |
| 2 | 2.629 | 69229 | 58.034 | 9025 | 2747 | 1.101 | 4.883 |
| 总计 | | 119290 | 100.000 | 17755 | | | |

SHIMADZU LabSolutions

# J301

## <样品信息>

色谱柱:XB-C18(50mm*4.6mm,5μm）　流速：2.0ml/min
柱　温:30℃　波长:237nm
数据文件名: RC$J301 - 28-47/10-2541-2 - cbzj-555886p-rcqx-2-pH1.2jz-lf75z-p3-60min.lcd
方法文件名: RC$J301 - J301-rcqx-FX259.lcm
批处理文件名: RC$J301 - 20251125-Fx259.lcb
样品瓶号: 4-25
进样体积: 20 μl　版本号:6.115
进样时间: 2025/11/26 02:36:54　实验者: xiexinhui
处理时间（V2）: 2025/11/26 08:47:56　处理者: xiexinhui
仪器型号：SHIMADZU LC-2050C(FX259)

## <色谱图>

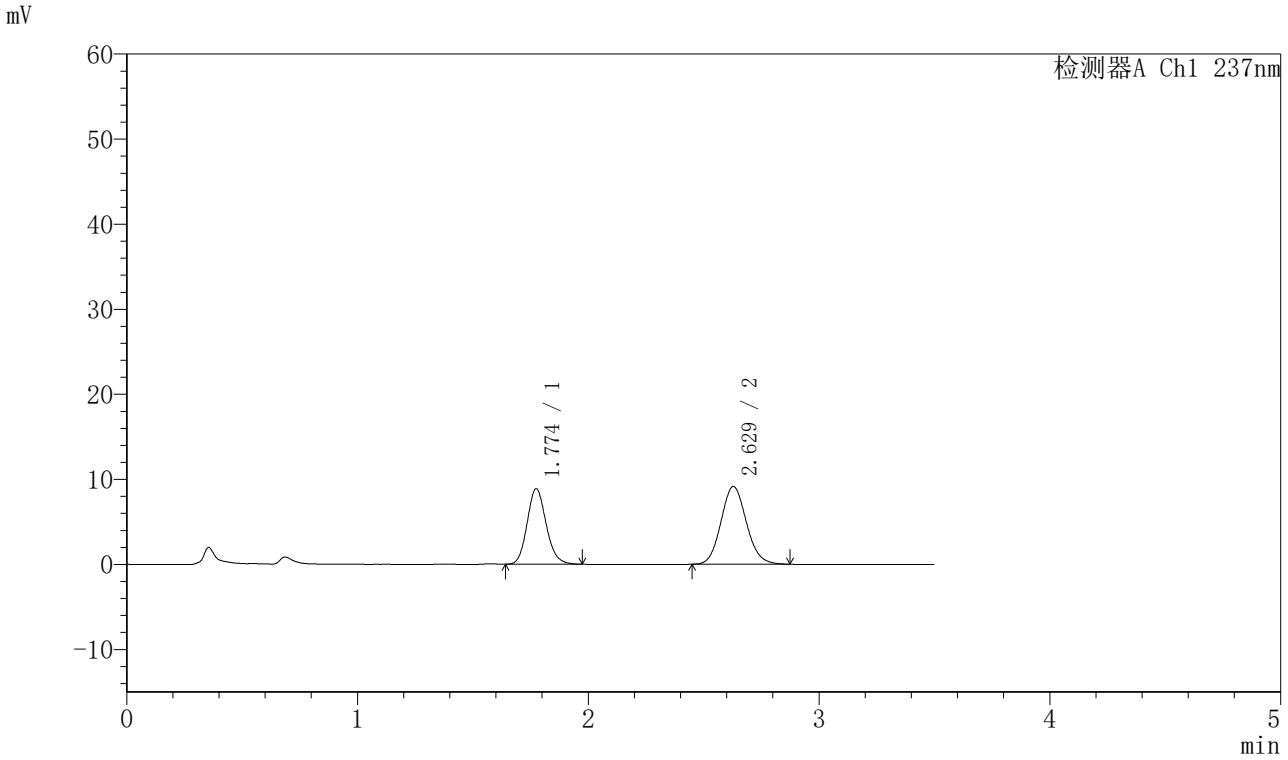


## <峰表>

检测器A Ch1 237nm

| 峰号 | 保留时间 | 面积 | 面积% | 高度 | 理论塔板数(USP) | 拖尾因子 | 分离度(USP) |
|---|---|---|---|---|---|---|---|
| 1 | 1.774 | 50720 | 42.047 | 8855 | 2259 | 1.143 | -- |
| 2 | 2.629 | 69908 | 57.953 | 9136 | 2741 | 1.102 | 4.878 |
| 总计 | | 120628 | 100.000 | 17991 | | | |

SHIMADZU LabSolutions

# J301

## <样品信息>

色谱柱:XB-C18(50mm*4.6mm,5μm）　流速：2.0ml/min
柱 温:30℃　波长:237nm
数据文件名: RC$J301 - 28-47/10-2542-2 - cbzj-555886p-rcqx-2-pH1.2jz-lf75z-p4-60min.lcd
方法文件名: RC$J301 - J301-rcqx-FX259.lcm
批处理文件名: RC$J301 - 20251125-Fx259.lcb
样品瓶号: 4-34
进样体积: 20 μl　版本号:6.115
进样时间: 2025/11/26 02:40:48　实验者: xiexinhui
处理时间（V2）: 2025/11/26 08:48:00　处理者: xiexinhui
仪器型号：SHIMADZU LC-2050C(FX259)

## <色谱图>

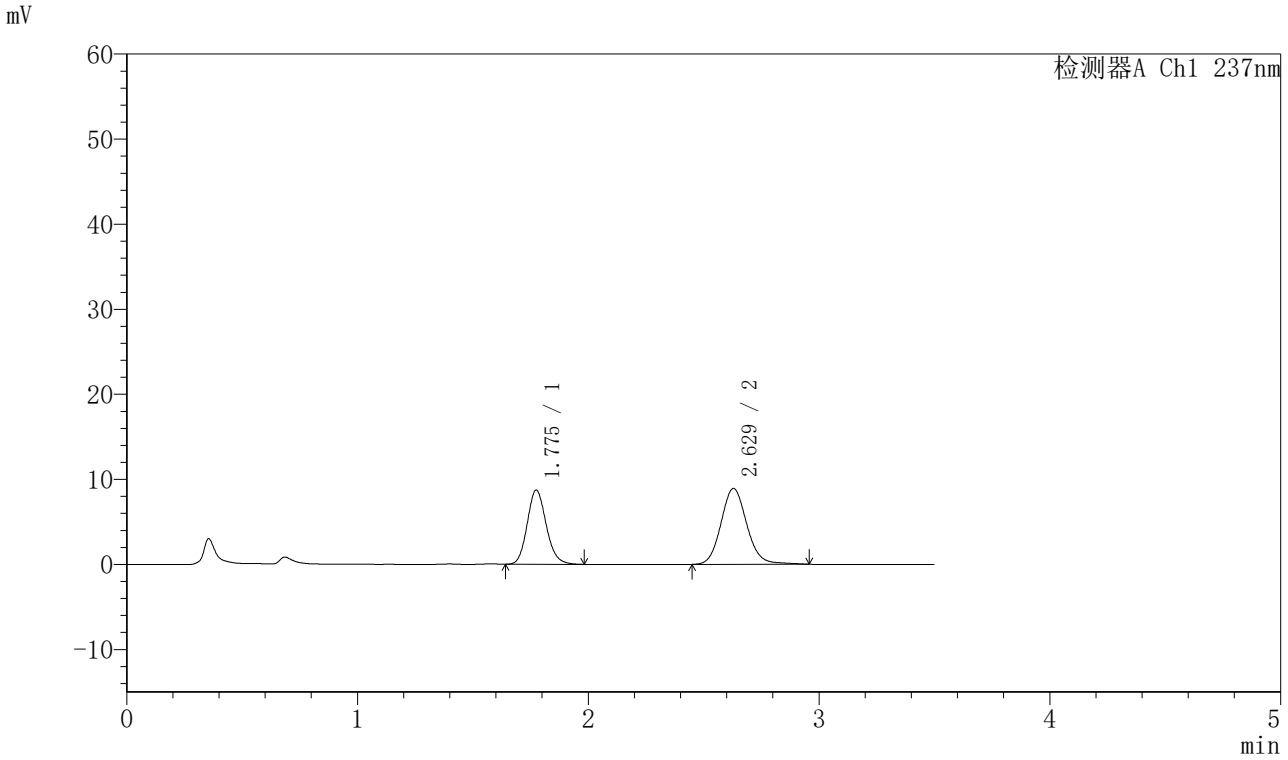


## <峰表>

检测器A Ch1 237nm

| 峰号 | 保留时间 | 面积 | 面积% | 高度 | 理论塔板数(USP) | 拖尾因子 | 分离度(USP) |
|---|---|---|---|---|---|---|---|
| 1 | 1.775 | 49982 | 41.869 | 8704 | 2263 | 1.145 | -- |
| 2 | 2.629 | 69395 | 58.131 | 8927 | 2748 | 1.111 | 4.885 |
| 总计 | | 119377 | 100.000 | 17631 | | | |

SHIMADZU LabSolutions

# J301

## <样品信息>

色谱柱:XB-C18(50mm*4.6mm,5μm）　流速：2.0ml/min
柱　温:30℃　波长:237nm
数据文件名: RC$J301 - 28-47/10-2543-2 - cbzj-555886p-rcqx-2-pH1.2jz-lf75z-p5-60min.lcd
方法文件名: RC$J301 - J301-rcqx-FX259.lcm
批处理文件名: RC$J301 - 20251125-Fx259.lcb
样品瓶号: 4-43
进样体积: 20 μl　版本号:6.115
进样时间: 2025/11/26 02:44:43　实验者: xiexinhui
处理时间（V2）: 2025/11/26 08:48:03　处理者: xiexinhui
仪器型号：SHIMADZU LC-2050C(FX259)

## <色谱图>

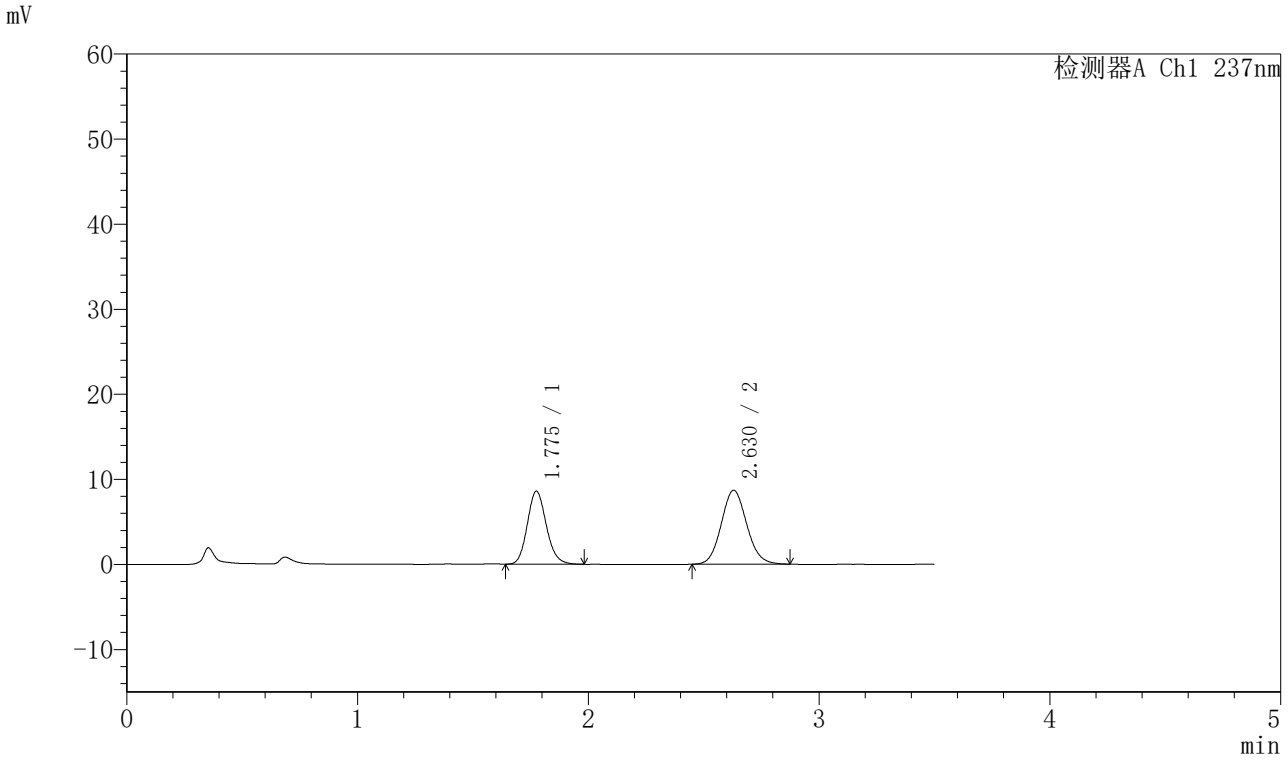


## <峰表>

检测器A Ch1 237nm

| 峰号 | 保留时间 | 面积 | 面积% | 高度 | 理论塔板数(USP) | 拖尾因子 | 分离度(USP) |
|---|---|---|---|---|---|---|---|
| 1 | 1.775 | 49112 | 42.416 | 8550 | 2262 | 1.143 | -- |
| 2 | 2.630 | 66674 | 57.584 | 8701 | 2749 | 1.098 | 4.885 |
| 总计 | | 115786 | 100.000 | 17251 | | | |

SHIMADZU LabSolutions

# J301

## <样品信息>

色谱柱:XB-C18(50mm*4.6mm,5μm）　流速：2.0ml/min
柱　温:30℃　波长:237nm
数据文件名: RC$J301 - 28-47/10-2544-2 - cbzj-555886p-rcqx-2-pH1.2jz-lf75z-p6-60min.lcd
方法文件名: RC$J301 - J301-rcqx-FX259.lcm
批处理文件名: RC$J301 - 20251125-Fx259.lcb
样品瓶号: 4-52
进样体积: 20 μl　版本号:6.115
进样时间: 2025/11/26 02:48:38　实验者: xiexinhui
处理时间（V2）: 2025/11/26 08:48:06　处理者: xiexinhui
仪器型号：SHIMADZU LC-2050C(FX259)

## <色谱图>

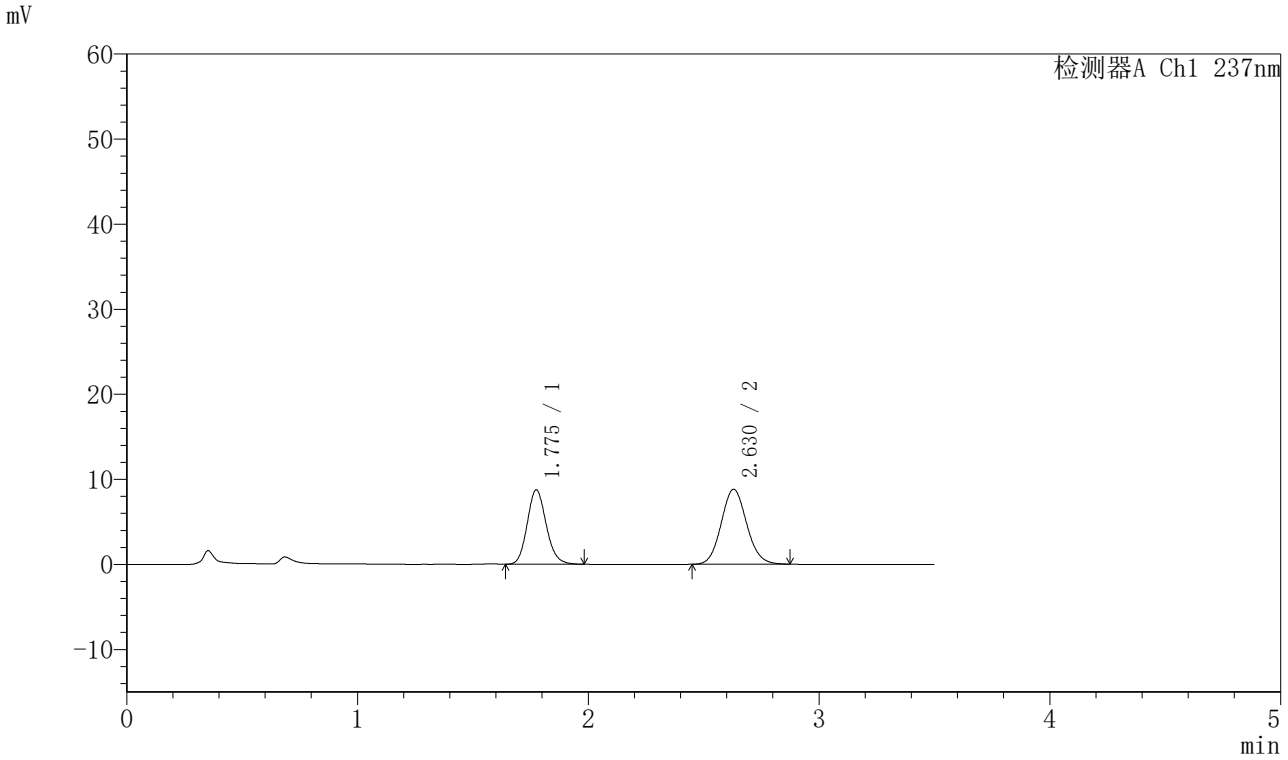


## <峰表>

检测器A Ch1 237nm

| 峰号 | 保留时间 | 面积 | 面积% | 高度 | 理论塔板数(USP) | 拖尾因子 | 分离度(USP) |
|---|---|---|---|---|---|---|---|
| 1 | 1.775 | 50110 | 42.574 | 8720 | 2256 | 1.143 | -- |
| 2 | 2.630 | 67591 | 57.426 | 8820 | 2741 | 1.095 | 4.880 |
| 总计 | | 117701 | 100.000 | 17540 | | | |

SHIMADZU LabSolutions

# J301

## <样品信息>

色谱柱:XB-C18(50mm*4.6mm,5μm）　流速：2.0ml/min
柱 温:30℃　波长:237nm
数据文件名: RC$J301 - 28-47/10-2545-2 - cbzj-555886p-rcqx-2-pH1.2jz-lf75z-p1-jx.lcd
方法文件名: RC$J301 - J301-rcqx-FX259.lcm
批处理文件名: RC$J301 - 20251125-Fx259.lcb
样品瓶号: 4-8
进样体积: 20 μl　版本号:6.115
进样时间: 2025/11/26 02:52:31　实验者: xiexinhui
处理时间（V2）: 2025/11/26 08:48:09　处理者: xiexinhui
仪器型号：SHIMADZU LC-2050C(FX259)

## <色谱图>

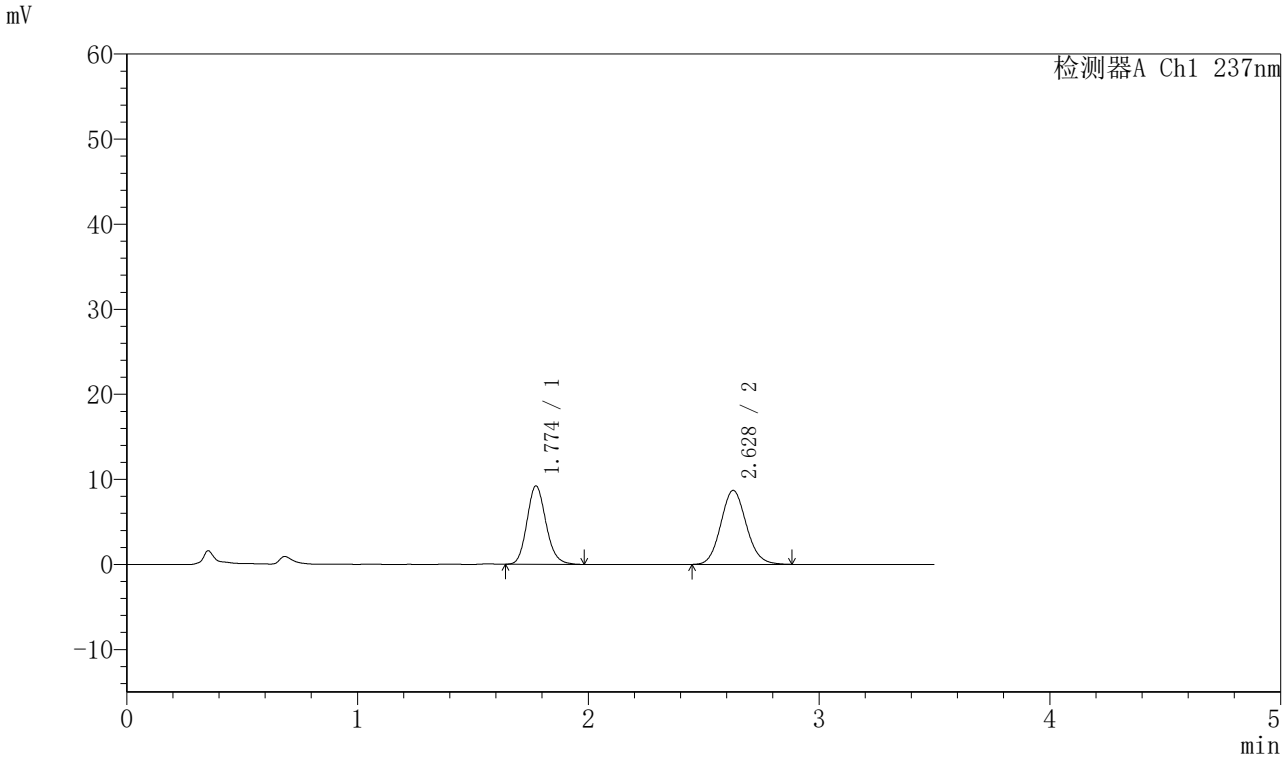


## <峰表>

检测器A Ch1 237nm

| 峰号 | 保留时间 | 面积 | 面积% | 高度 | 理论塔板数(USP) | 拖尾因子 | 分离度(USP) |
|---|---|---|---|---|---|---|---|
| 1 | 1.774 | 52702 | 44.068 | 9211 | 2265 | 1.149 | -- |
| 2 | 2.628 | 66890 | 55.932 | 8695 | 2734 | 1.105 | 4.881 |
| 总计 | | 119592 | 100.000 | 17906 | | | |

SHIMADZU LabSolutions

# J301

## <样品信息>

色谱柱:XB-C18(50mm*4.6mm,5μm）　流速：2.0ml/min
柱 温:30℃　波长:237nm
数据文件名: RC$J301 - 28-47/10-2546-2 - cbzj-555886p-rcqx-2-pH1.2jz-lf75z-p2-jx.lcd
方法文件名: RC$J301 - J301-rcqx-FX259.lcm
批处理文件名: RC$J301 - 20251125-Fx259.lcb
样品瓶号: 4-17
进样体积: 20 μl　版本号:6.115
进样时间: 2025/11/26 02:56:26　实验者: xiexinhui
处理时间（V2）: 2025/11/26 08:48:12　处理者: xiexinhui
仪器型号：SHIMADZU LC-2050C(FX259)

## <色谱图>

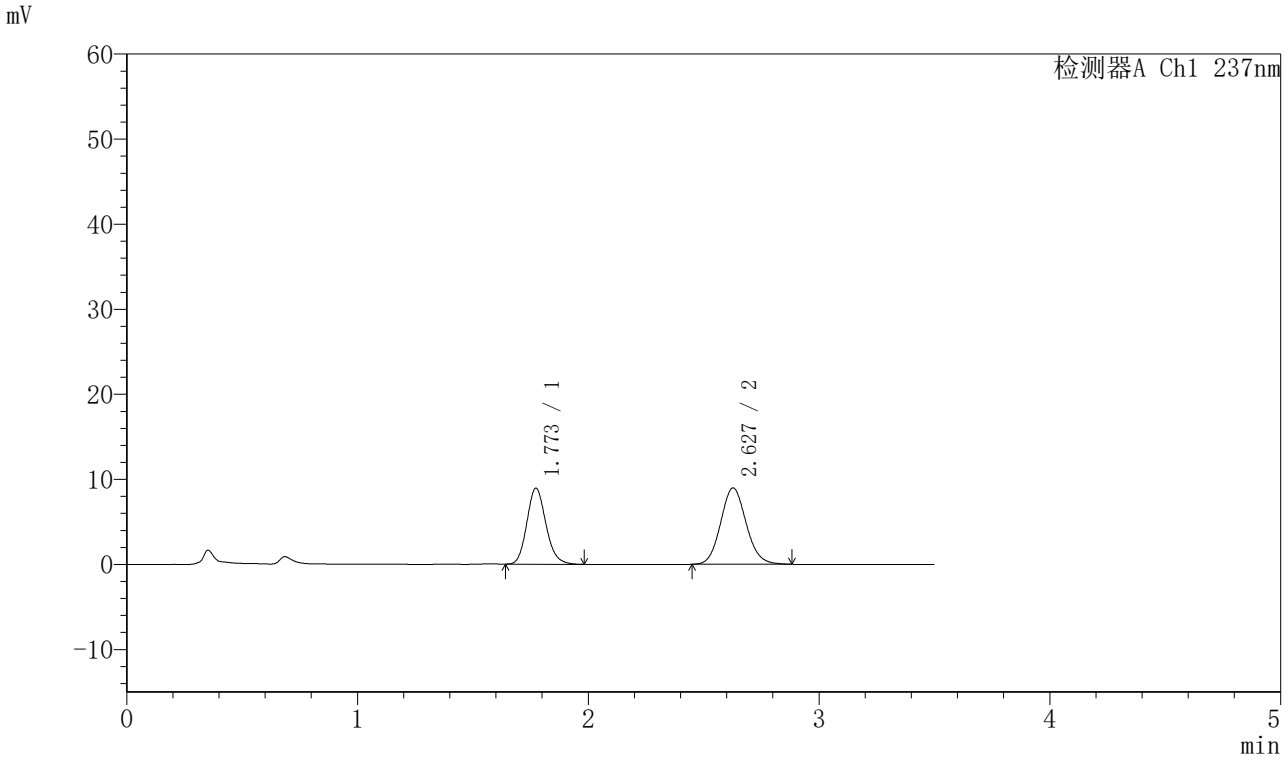


## <峰表>

检测器A Ch1 237nm

| 峰号 | 保留时间 | 面积 | 面积% | 高度 | 理论塔板数(USP) | 拖尾因子 | 分离度(USP) |
|---|---|---|---|---|---|---|---|
| 1 | 1.773 | 51229 | 42.623 | 8942 | 2255 | 1.152 | -- |
| 2 | 2.627 | 68962 | 57.377 | 8967 | 2726 | 1.101 | 4.871 |
| 总计 | | 120191 | 100.000 | 17909 | | | |

SHIMADZU LabSolutions

# J301

## <样品信息>

色谱柱:XB-C18(50mm*4.6mm,5μm）　流速：2.0ml/min
柱 温:30℃　波长:237nm
数据文件名: RC$J301 - 28-47/10-2547-2 - cbzj-555886p-rcqx-2-pH1.2jz-lf75z-p3-jx.lcd
方法文件名: RC$J301 - J301-rcqx-FX259.lcm
批处理文件名: RC$J301 - 20251125-Fx259.lcb
样品瓶号: 4-26
进样体积: 20 μl　版本号:6.115
进样时间: 2025/11/26 03:00:21　实验者: xiexinhui
处理时间（V2）: 2025/11/26 08:48:15　处理者: xiexinhui
仪器型号：SHIMADZU LC-2050C(FX259)

## <色谱图>

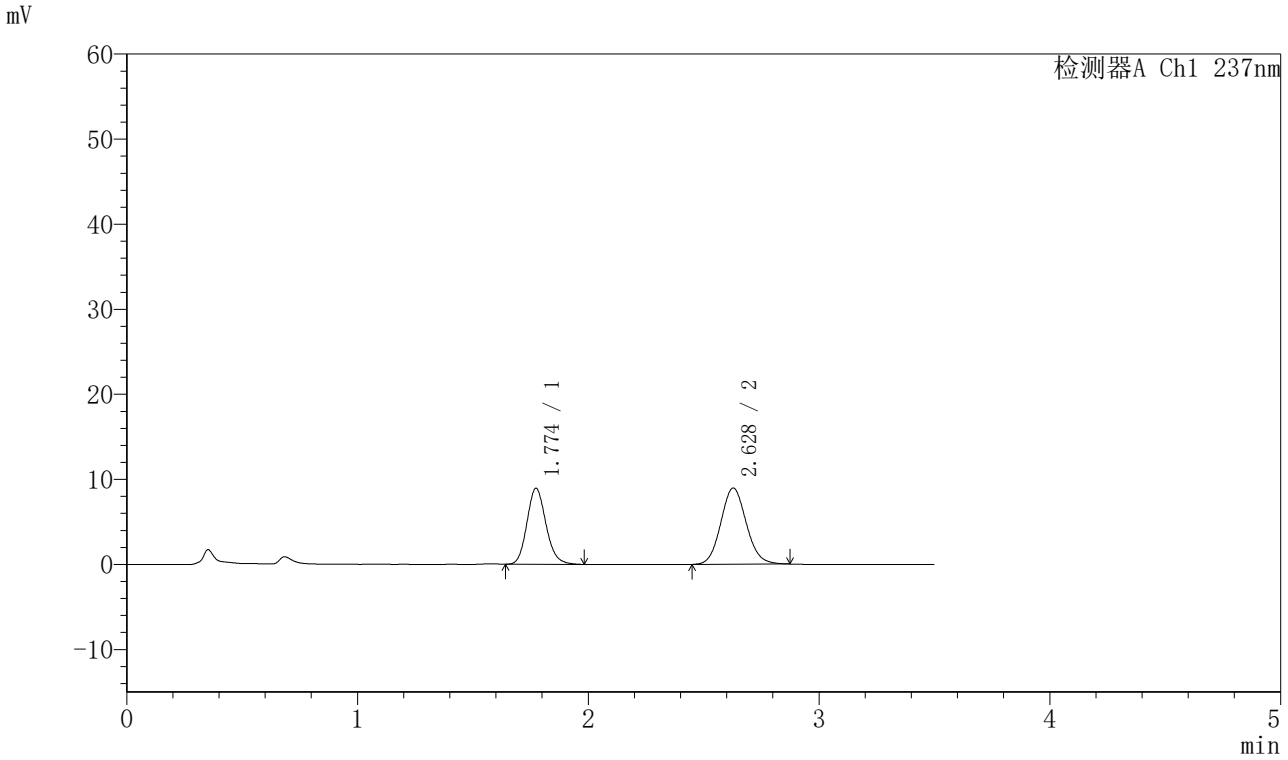


## <峰表>

检测器A Ch1 237nm

| 峰号 | 保留时间 | 面积 | 面积% | 高度 | 理论塔板数(USP) | 拖尾因子 | 分离度(USP) |
|---|---|---|---|---|---|---|---|
| 1 | 1.774 | 51135 | 42.705 | 8930 | 2260 | 1.148 | -- |
| 2 | 2.628 | 68605 | 57.295 | 8959 | 2741 | 1.097 | 4.882 |
| 总计 | | 119740 | 100.000 | 17889 | | | |

SHIMADZU LabSolutions

# J301

## <样品信息>

色谱柱:XB-C18(50mm*4.6mm,5μm）　流速：2.0ml/min
柱 温:30℃　波长:237nm
数据文件名: RC$J301 - 28-47/10-2548-2 - cbzj-555886p-rcqx-2-pH1.2jz-lf75z-p4-jx.lcd
方法文件名: RC$J301 - J301-rcqx-FX259.lcm
批处理文件名: RC$J301 - 20251125-Fx259.lcb
样品瓶号: 4-35
进样体积: 20 μl　版本号:6.115
进样时间: 2025/11/26 03:04:15　实验者: xiexinhui
处理时间（V2）: 2025/11/26 08:48:18　处理者: xiexinhui
仪器型号：SHIMADZU LC-2050C(FX259)

## <色谱图>

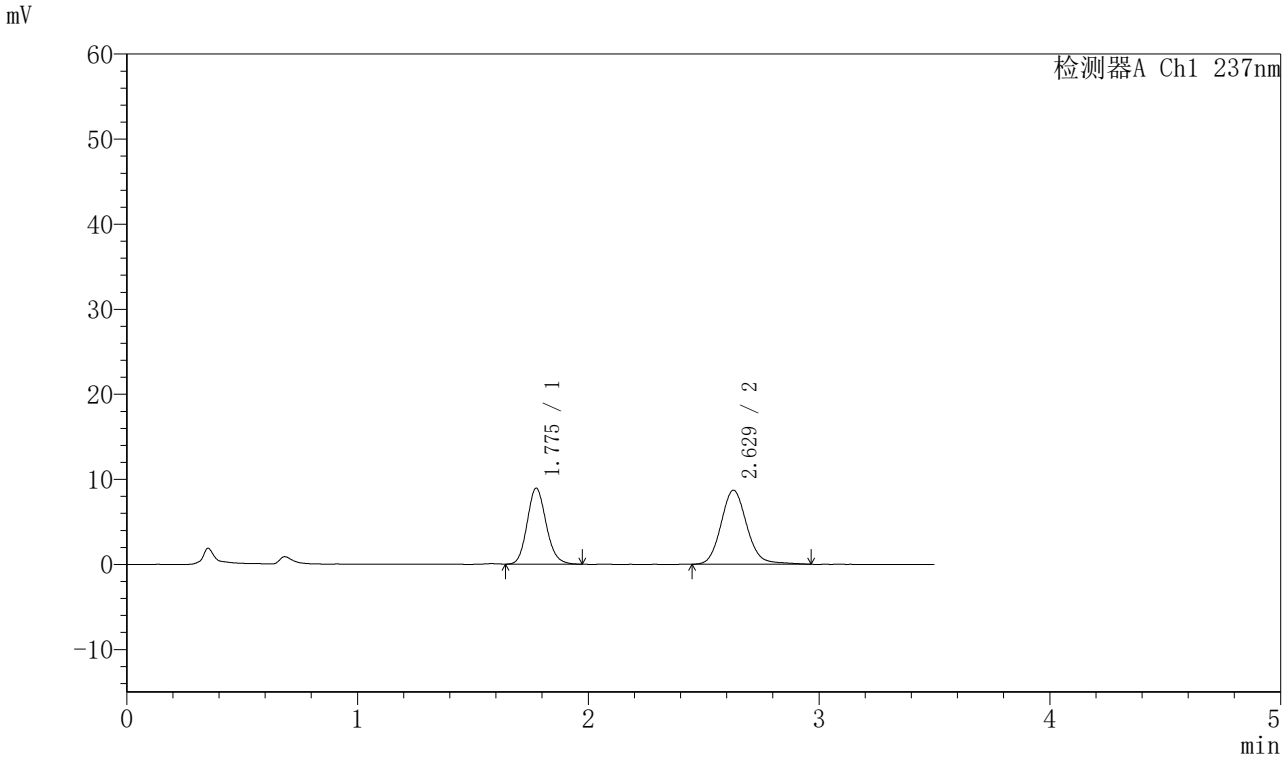


## <峰表>

检测器A Ch1 237nm

| 峰号 | 保留时间 | 面积 | 面积% | 高度 | 理论塔板数(USP) | 拖尾因子 | 分离度(USP) |
|---|---|---|---|---|---|---|---|
| 1 | 1.775 | 50990 | 42.914 | 8910 | 2266 | 1.140 | -- |
| 2 | 2.629 | 67828 | 57.086 | 8707 | 2746 | 1.121 | 4.886 |
| 总计 | | 118818 | 100.000 | 17617 | | | |

SHIMADZU LabSolutions

# J301

## <样品信息>

色谱柱:XB-C18(50mm*4.6mm,5μm）　流速：2.0ml/min
柱　温:30℃　波长:237nm
数据文件名: RC$J301 - 28-47/10-2549-2 - cbzj-555886p-rcqx-2-pH1.2jz-lf75z-p5-jx.lcd
方法文件名: RC$J301 - J301-rcqx-FX259.lcm
批处理文件名: RC$J301 - 20251125-Fx259.lcb
样品瓶号: 4-44
进样体积: 20 μl　版本号:6.115
进样时间: 2025/11/26 03:08:10　实验者: xiexinhui
处理时间（V2）: 2025/11/26 08:48:20　处理者: xiexinhui
仪器型号：SHIMADZU LC-2050C(FX259)

## <色谱图>

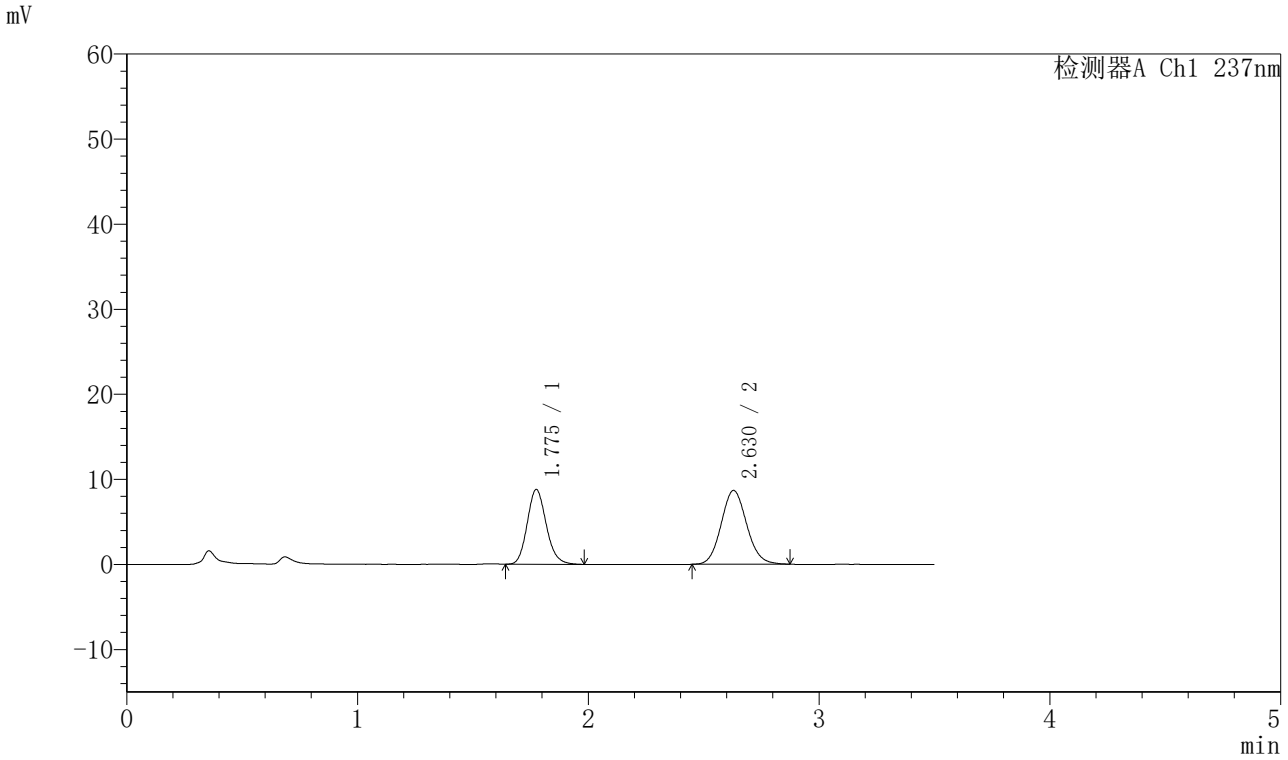


## <峰表>

检测器A Ch1 237nm

| 峰号 | 保留时间 | 面积 | 面积% | 高度 | 理论塔板数(USP) | 拖尾因子 | 分离度(USP) |
|---|---|---|---|---|---|---|---|
| 1 | 1.775 | 50439 | 43.058 | 8773 | 2252 | 1.150 | -- |
| 2 | 2.630 | 66702 | 56.942 | 8683 | 2735 | 1.100 | 4.875 |
| 总计 | | 117141 | 100.000 | 17456 | | | |

SHIMADZU LabSolutions

# J301

## <样品信息>

色谱柱:XB-C18(50mm*4.6mm,5μm）　流速：2.0ml/min
柱 温:30℃　波长:237nm
数据文件名: RC$J301 - 28-47/10-2550-2 - cbzj-555886p-rcqx-2-pH1.2jz-lf75z-p6-jx.lcd
方法文件名: RC$J301 - J301-rcqx-FX259.lcm
批处理文件名: RC$J301 - 20251125-Fx259.lcb
样品瓶号: 4-53
进样体积: 20 μl　版本号:6.115
进样时间: 2025/11/26 03:12:03　实验者: xiexinhui
处理时间（V2）: 2025/11/26 08:48:23　处理者: xiexinhui
仪器型号：SHIMADZU LC-2050C(FX259)

## <色谱图>

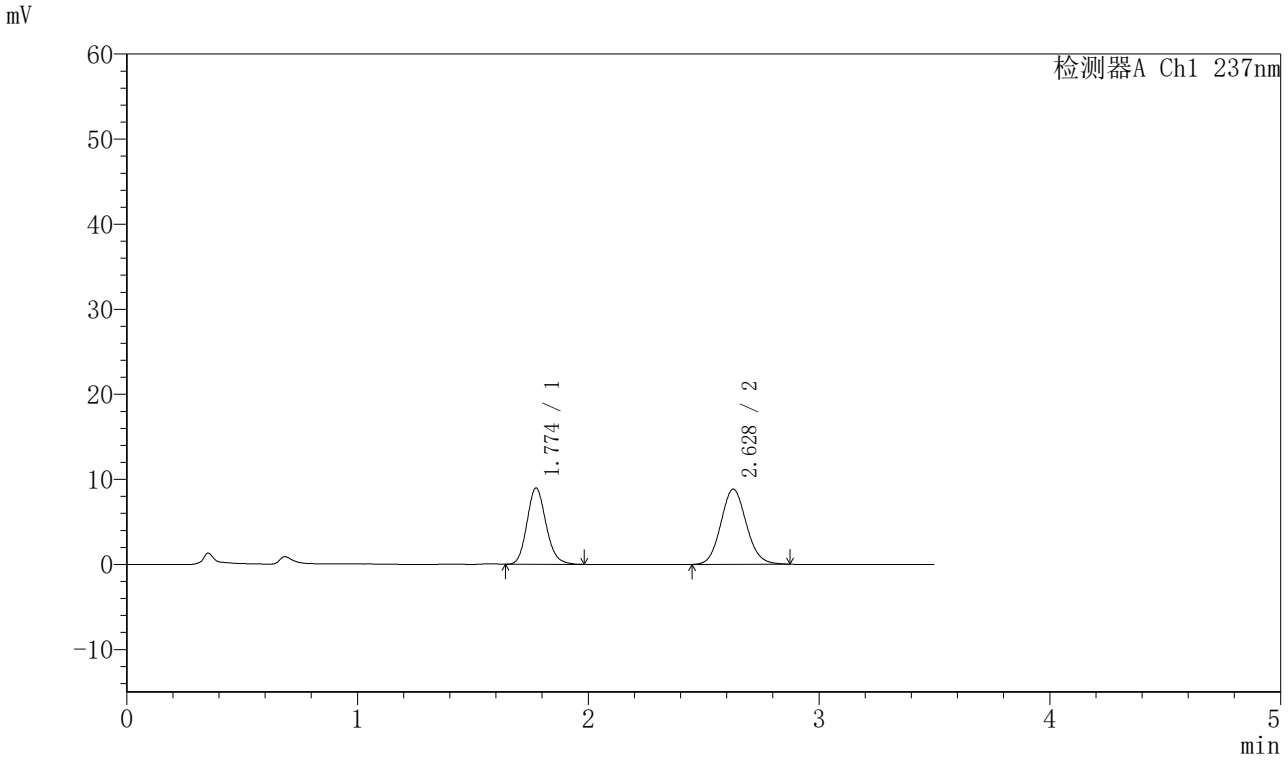


## <峰表>

检测器A Ch1 237nm

| 峰号 | 保留时间 | 面积 | 面积% | 高度 | 理论塔板数(USP) | 拖尾因子 | 分离度(USP) |
|---|---|---|---|---|---|---|---|
| 1 | 1.774 | 51412 | 43.124 | 8965 | 2257 | 1.150 | -- |
| 2 | 2.628 | 67805 | 56.876 | 8838 | 2731 | 1.092 | 4.876 |
| 总计 | | 119217 | 100.000 | 17803 | | | |

SHIMADZU LabSolutions

# J301

## <样品信息>

色谱柱:XB-C18(50mm*4.6mm,5μm）　流速：2.0ml/min
柱　温:30℃　波长:237nm
数据文件名: RC$J301 - 28-47/10-2551-2 - cbzj-555886p-rcqx-2-pH1.2jz-lf75z-dz2-1.lcd
方法文件名: RC$J301 - J301-rcqx-FX259.lcm
批处理文件名: RC$J301 - 20251125-Fx259.lcb
样品瓶号: 4-27
进样体积: 20 μl　版本号:6.115
进样时间: 2025/11/26 03:15:58　实验者: xiexinhui
处理时间（V2）: 2025/11/26 08:48:26　处理者: xiexinhui
仪器型号：SHIMADZU LC-2050C(FX259)

## <色谱图>

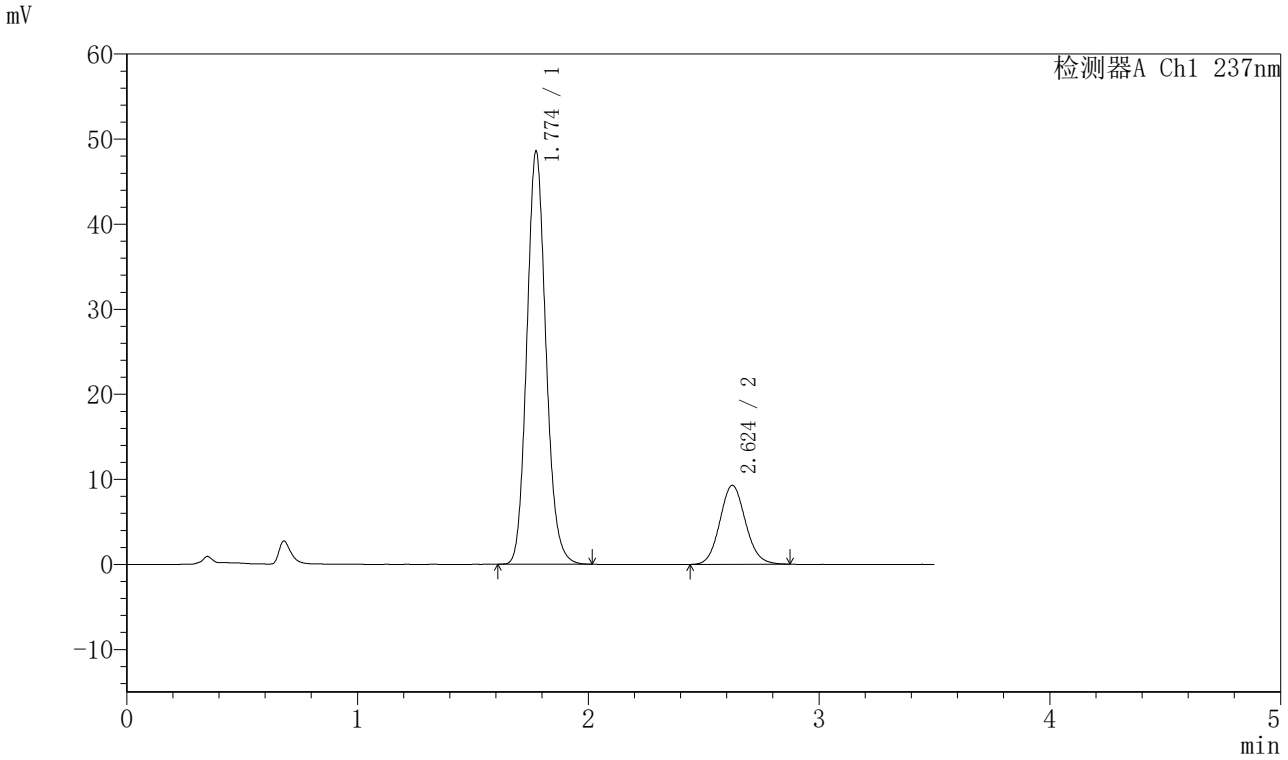


## <峰表>

检测器A Ch1 237nm

| 峰号 | 保留时间 | 面积 | 面积% | 高度 | 理论塔板数(USP) | 拖尾因子 | 分离度(USP) |
|---|---|---|---|---|---|---|---|
| 1 | 1.774 | 278801 | 79.541 | 48487 | 2248 | 1.127 | -- |
| 2 | 2.624 | 71711 | 20.459 | 9279 | 2708 | 1.097 | 4.841 |
| 总计 | | 350512 | 100.000 | 57766 | | | |

SHIMADZU LabSolutions

# J301

## <样品信息>

色谱柱:XB-C18(50mm*4.6mm,5μm）　流速：2.0ml/min
柱　温:30℃　波长:237nm
数据文件名: RC$J301 - 28-47/10-2552-2 - cbzj-555886p-rcqx-2-pH1.2jz-lf75z-dz2-2.lcd
方法文件名: RC$J301 - J301-rcqx-FX259.lcm
批处理文件名: RC$J301 - 20251125-Fx259.lcb
样品瓶号: 4-27
进样体积: 20 μl　版本号:6.115
进样时间: 2025/11/26 03:19:53　实验者: xiexinhui
处理时间（V2）: 2025/11/26 08:48:29　处理者: xiexinhui
仪器型号：SHIMADZU LC-2050C(FX259)

## <色谱图>

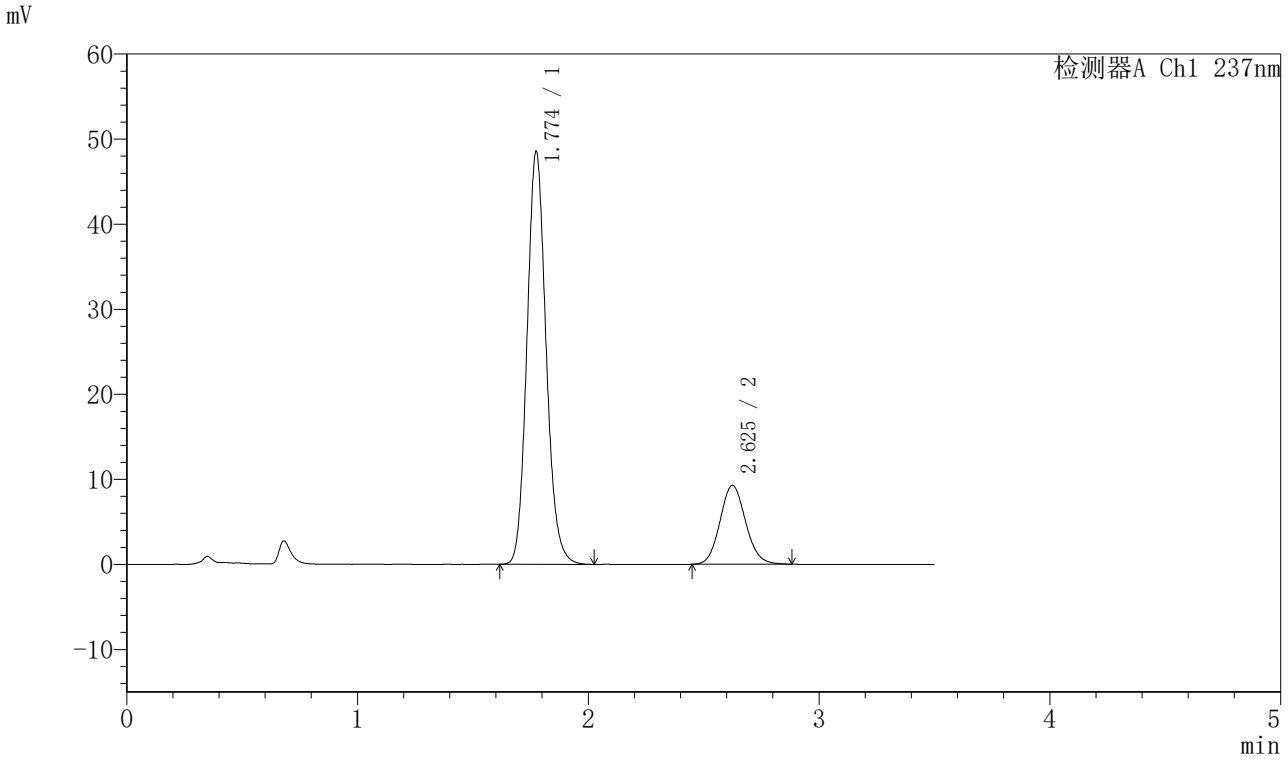


## <峰表>

检测器A Ch1 237nm

| 峰号 | 保留时间 | 面积 | 面积% | 高度 | 理论塔板数(USP) | 拖尾因子 | 分离度(USP) |
|---|---|---|---|---|---|---|---|
| 1 | 1.774 | 279033 | 79.594 | 48403 | 2244 | 1.127 | -- |
| 2 | 2.625 | 71536 | 20.406 | 9264 | 2706 | 1.101 | 4.835 |
| 总计 | | 350569 | 100.000 | 57667 | | | |