SHIMADZU LabSolutions

J301

〈样品信息〉

色谱柱:XB-C18(50mm*4.6mm,5μm）　流速：2.0ml/min
柱 温:30℃　波长:237nm
数据文件名: RC$J301 - 28-53/7-2651-2 - zzp-2024010621p-rcqx-1-pH5.8jz-lf75z-rj.lcd
方法文件名: RC$J301 - J301-rcqx-FX256.lcm
批处理文件名: RC$J301 - 20251127-Fx256.lcb
样品瓶号: 1-9
进样体积: 20 μl　版本号:6.115
进样时间: 2025/11/27 10:53:28　实验者: xiexinhui
处理时间（V2）: 2025/11/28 08:47:38　处理者: xiexinhui
仪器型号：SHIMADZU LC-2050C(FX256)

〈色谱图〉

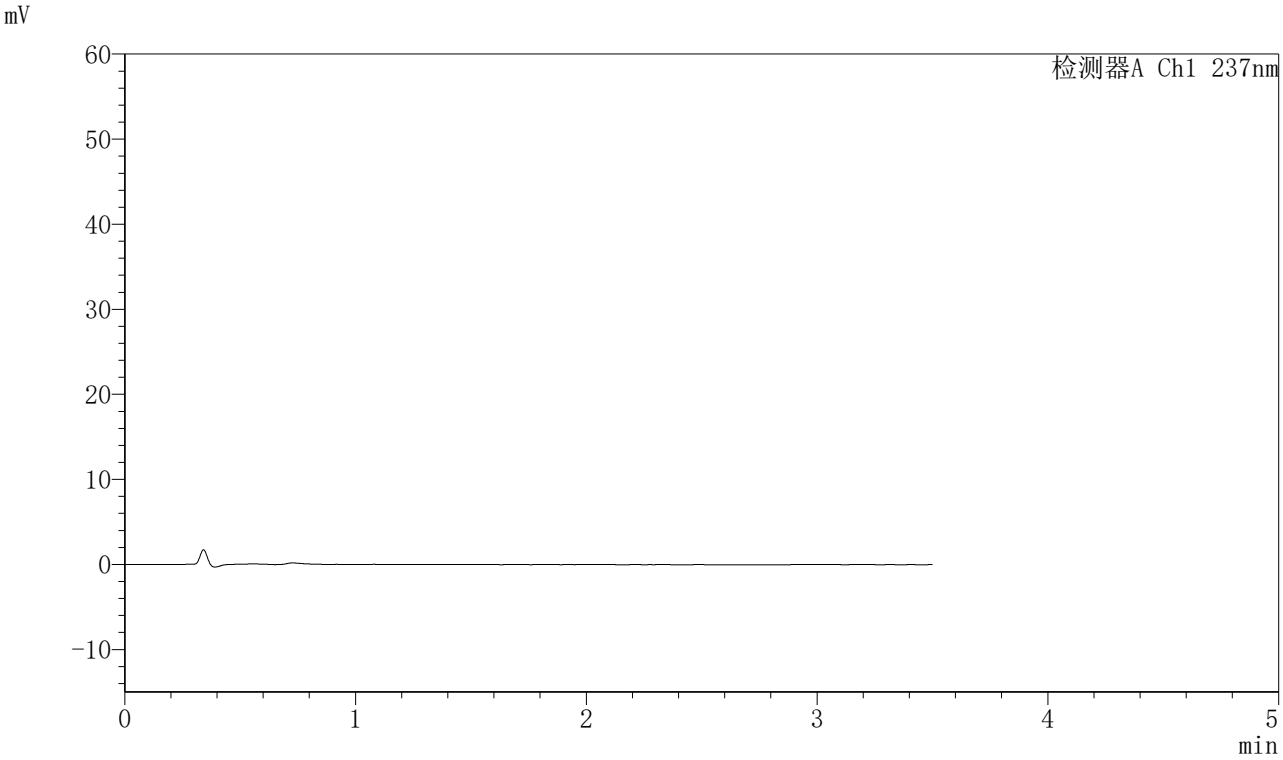

〈峰表〉

检测器A Ch1 237nm

峰号	保留时间	面积	面积%	高度	理论塔板数(USP)	拖尾因子	分离度(USP)
总计							

图1 阿齐沙坦氨氯地平片溶出曲线测定HPLC图谱
自制品-2024010621批-pH5.8介质-篮法-75转
溶剂

SHIMADZU LabSolutions

J301

〈样品信息〉

色谱柱:XB-C18(50mm*4.6mm,5μm）　流速：2.0ml/min
柱 温:30℃　波长:237nm
数据文件名: RC$J301 - 28-53/7-2652-2 - zzp-2024010621p-rcqx-1-pH5.8jz-lf75z-dz1-1.lcd
方法文件名: RC$J301 - J301-rcqx-FX256.lcm
批处理文件名: RC$J301 - 20251127-Fx256.lcb
样品瓶号: 1-18
进样体积: 20 μl　版本号:6.115
进样时间: 2025/11/27 10:57:22　实验者: xiexinhui
处理时间（V2）: 2025/11/28 08:47:43　处理者: xiexinhui
仪器型号：SHIMADZU LC-2050C(FX256)

〈色谱图〉

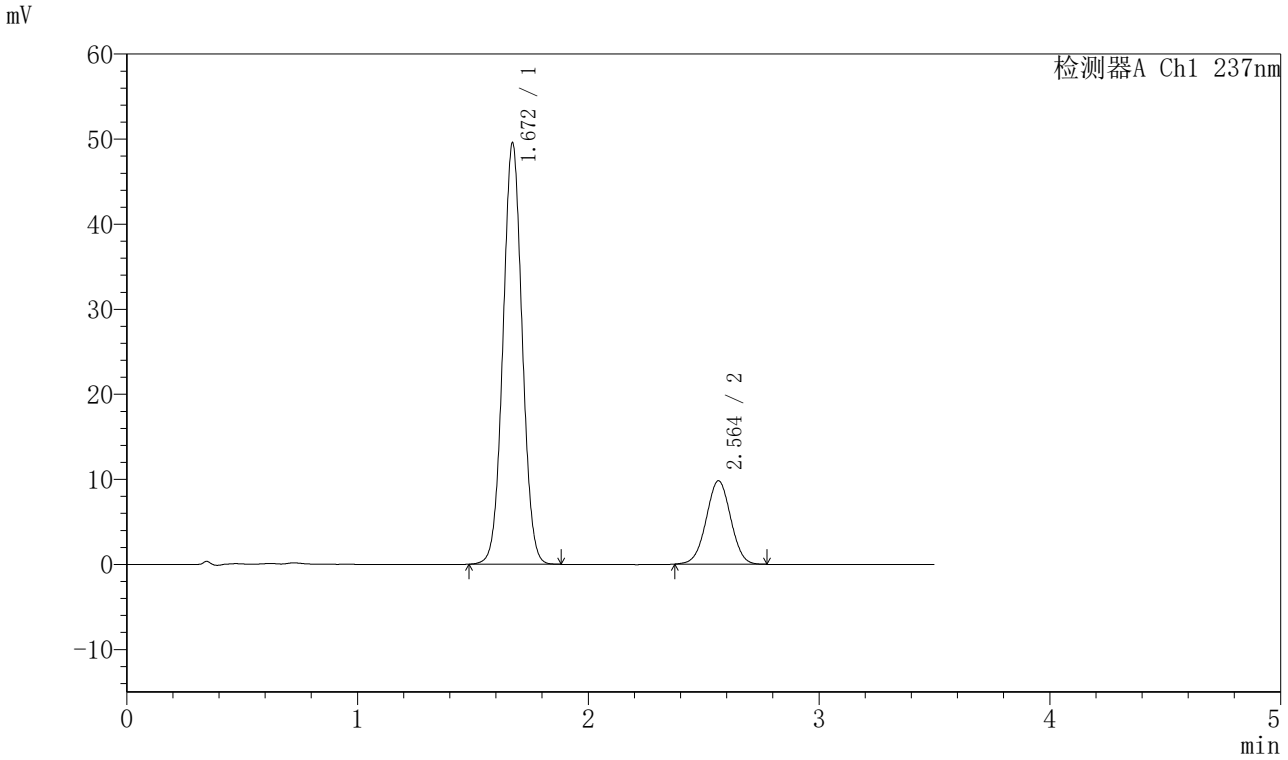

〈峰表〉

检测器A Ch1 237nm

峰号	保留时间	面积	面积%	高度	理论塔板数(USP)	拖尾因子	分离度(USP)
1	1.672	286893	79.871	49565	1927	1.035	--
2	2.564	72301	20.129	9812	2796	1.005	5.155
总计		359194	100.000	59377			

图2 阿齐沙坦氨氯地平片溶出曲线测定HPLC图谱
自制品-2024010621批-pH5.8介质-篮法-75转
对照品溶液-1-1

SHIMADZU LabSolutions

J301

〈样品信息〉

色谱柱:XB-C18(50mm*4.6mm,5μm）　流速：2.0ml/min
柱 温:30℃　波长:237nm
数据文件名: RC$J301 - 28-53/7-2653-2 - zzp-2024010621p-rcqx-1-pH5.8jz-lf75z-dz1-2.lcd
方法文件名: RC$J301 - J301-rcqx-FX256.lcm
批处理文件名: RC$J301 - 20251127-Fx256.lcb
样品瓶号: 1-18
进样体积: 20 μl　版本号:6.115
进样时间: 2025/11/27 11:01:14　实验者: xiexinhui
处理时间（V2）: 2025/11/28 08:47:47　处理者: xiexinhui
仪器型号：SHIMADZU LC-2050C(FX256)

〈色谱图〉

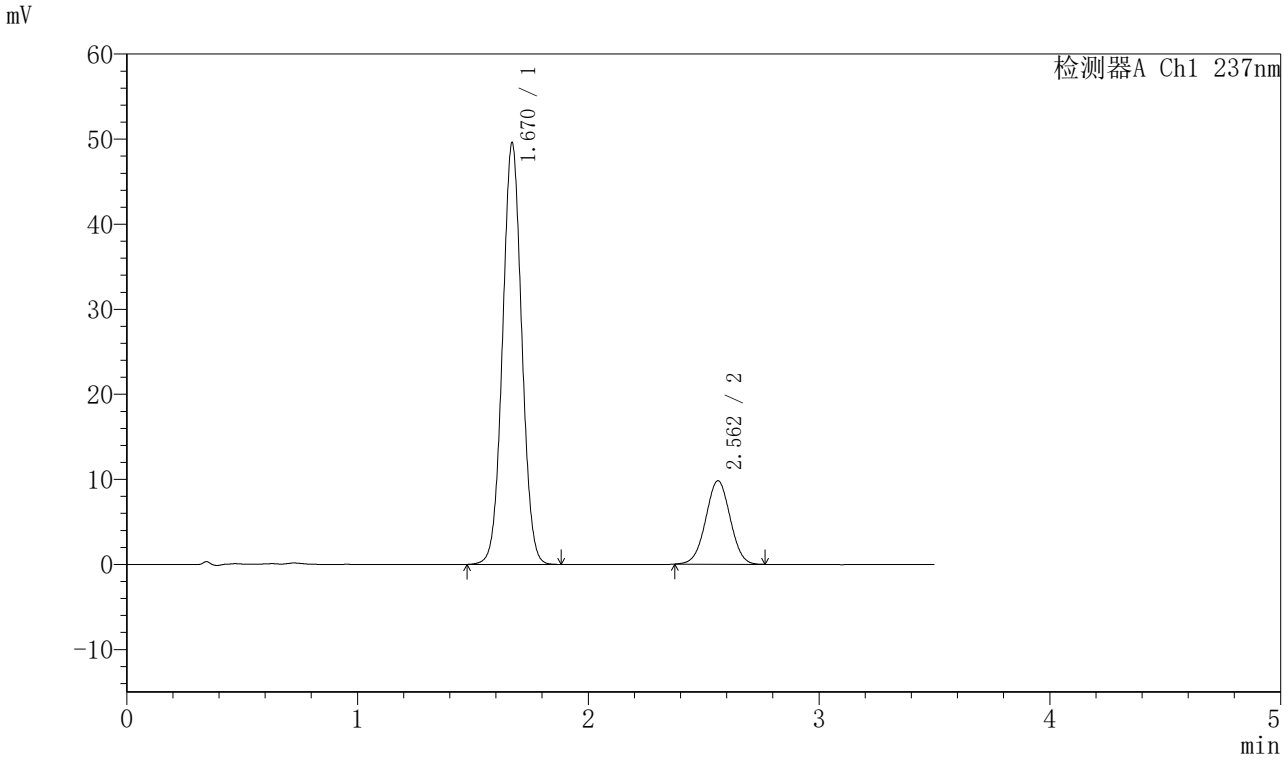

〈峰表〉

检测器A Ch1 237nm

峰号	保留时间	面积	面积%	高度	理论塔板数(USP)	拖尾因子	分离度(USP)
1	1.670	287141	79.922	49519	1922	1.034	--
2	2.562	72136	20.078	9812	2780	1.006	5.145
总计		359277	100.000	59331			

图3 阿齐沙坦氨氯地平片溶出曲线测定HPLC图谱
自制品-2024010621批-pH5.8介质-篮法-75转
对照品溶液-1-2

SHIMADZU LabSolutions

J301

〈样品信息〉

色谱柱:XB-C18(50mm*4.6mm,5μm）　流速：2.0ml/min
柱 温:30℃　波长:237nm
数据文件名: RC$J301 - 28-53/7-2654-2 - zzp-2024010621p-rcqx-1-pH5.8jz-lf75z-dz1-3.lcd
方法文件名: RC$J301 - J301-rcqx-FX256.lcm
批处理文件名: RC$J301 - 20251127-Fx256.lcb
样品瓶号: 1-18
进样体积: 20 μl　版本号:6.115
进样时间: 2025/11/27 11:05:07　实验者: xiexinhui
处理时间（V2）: 2025/11/28 08:47:51　处理者: xiexinhui
仪器型号：SHIMADZU LC-2050C(FX256)

〈色谱图〉

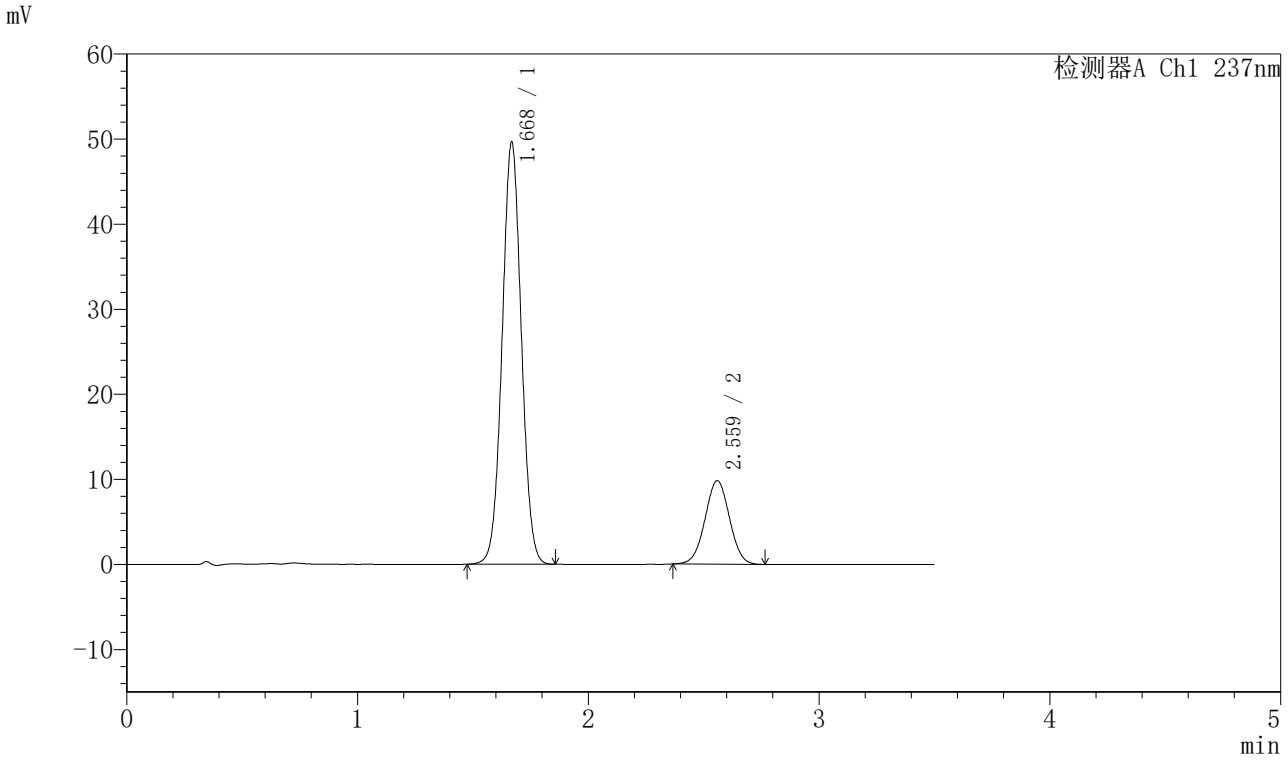

〈峰表〉

检测器A Ch1 237nm

峰号	保留时间	面积	面积%	高度	理论塔板数(USP)	拖尾因子	分离度(USP)
1	1.668	286916	79.872	49421	1925	1.035	--
2	2.559	72302	20.128	9790	2779	1.008	5.146
总计		359217	100.000	59211			

图4 阿齐沙坦氨氯地平片溶出曲线测定HPLC图谱
自制品-2024010621批-pH5.8介质-篮法-75转
对照品溶液-1-3

SHIMADZU LabSolutions

J301

〈样品信息〉

色谱柱:XB-C18(50mm*4.6mm,5μm）　流速：2.0ml/min
柱 温:30℃　波长:237nm
数据文件名: RC$J301 - 28-53/7-2655-2 - zzp-2024010621p-rcqx-1-pH5.8jz-lf75z-dz1-4.lcd
方法文件名: RC$J301 - J301-rcqx-FX256.lcm
批处理文件名: RC$J301 - 20251127-Fx256.lcb
样品瓶号: 1-18
进样体积: 20 μl　版本号:6.115
进样时间: 2025/11/27 11:09:01　实验者: xiexinhui
处理时间（V2）: 2025/11/28 08:47:54　处理者: xiexinhui
仪器型号：SHIMADZU LC-2050C(FX256)

〈色谱图〉

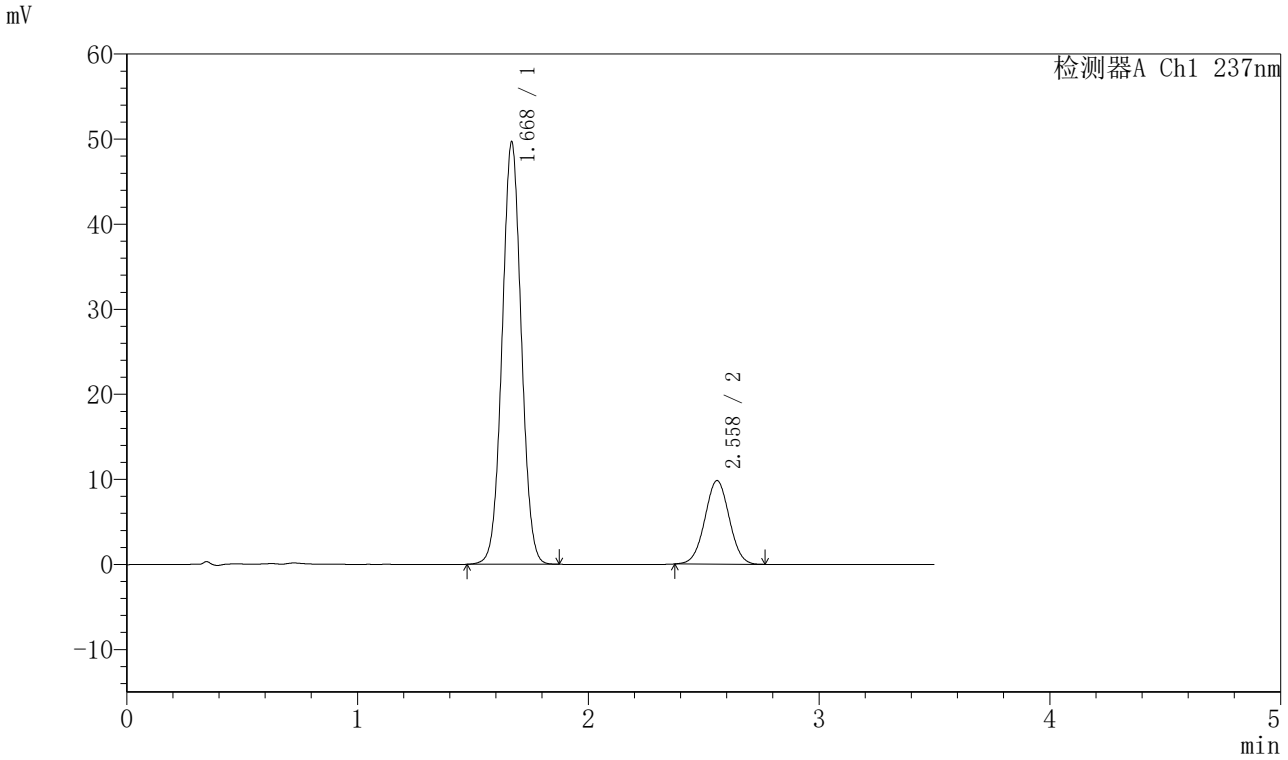

〈峰表〉

检测器A Ch1 237nm

峰号	保留时间	面积	面积%	高度	理论塔板数(USP)	拖尾因子	分离度(USP)
1	1.668	287006	79.910	49423	1926	1.034	--
2	2.558	72155	20.090	9809	2794	1.014	5.150
总计		359161	100.000	59232			

图5 阿齐沙坦氨氯地平片溶出曲线测定HPLC图谱
自制品-2024010621批-pH5.8介质-篮法-75转
对照品溶液-1-4

SHIMADZU LabSolutions

J301

〈样品信息〉

色谱柱:XB-C18(50mm*4.6mm,5μm）　流速：2.0ml/min
柱　温:30℃　波长:237nm
数据文件名: RC$J301 - 28-53/7-2656-2 - zzp-2024010621p-rcqx-1-pH5.8jz-lf75z-dz1-5.lcd
方法文件名: RC$J301 - J301-rcqx-FX256.lcm
批处理文件名: RC$J301 - 20251127-Fx256.lcb
样品瓶号: 1-18
进样体积: 20 μl　版本号:6.115
进样时间: 2025/11/27 11:12:55　实验者: xiexinhui
处理时间（V2）: 2025/11/28 08:47:57　处理者: xiexinhui
仪器型号：SHIMADZU LC-2050C(FX256)

〈色谱图〉

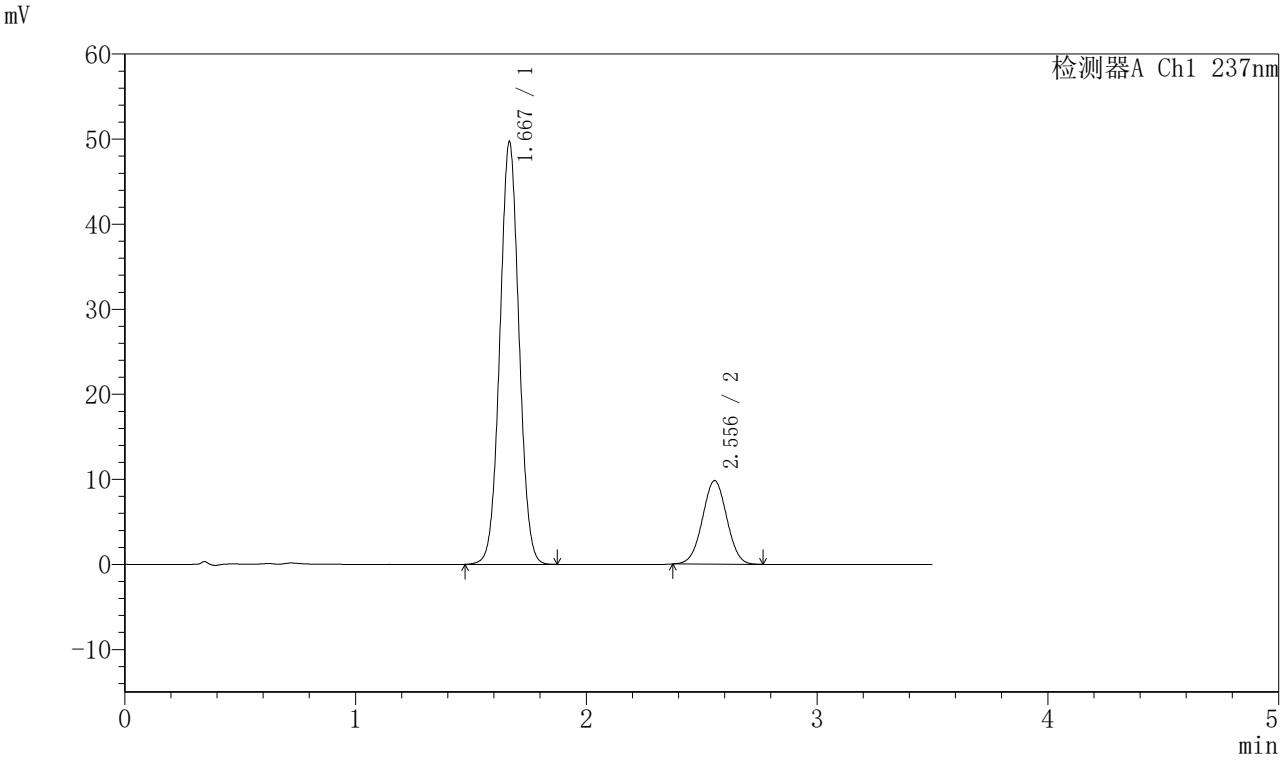

〈峰表〉

检测器A Ch1 237nm

峰号	保留时间	面积	面积%	高度	理论塔板数(USP)	拖尾因子	分离度(USP)
1	1.667	287107	79.945	49466	1922	1.036	--
2	2.556	72023	20.055	9824	2783	1.010	5.143
总计		359129	100.000	59291			

图6 阿齐沙坦氨氯地平片溶出曲线测定HPLC图谱
自制品-2024010621批-pH5.8介质-篮法-75转
对照品溶液-1-5

SHIMADZU LabSolutions

J301

〈样品信息〉

色谱柱:XB-C18(50mm*4.6mm,5μm）　流速：2.0ml/min
柱 温:30℃　波长:237nm
数据文件名: RC$J301 - 28-53/7-2657-2 - zzp-2024010621p-rcqx-1-pH5.8jz-lf75z-p1-5min.lcd
方法文件名: RC$J301 - J301-rcqx-FX256.lcm
批处理文件名: RC$J301 - 20251127-Fx256.lcb
样品瓶号: 1-1
进样体积: 20 μl　版本号:6.115
进样时间: 2025/11/27 11:16:48　实验者: xiexinhui
处理时间（V2）: 2025/11/28 08:48:00　处理者: xiexinhui
仪器型号：SHIMADZU LC-2050C(FX256)

〈色谱图〉

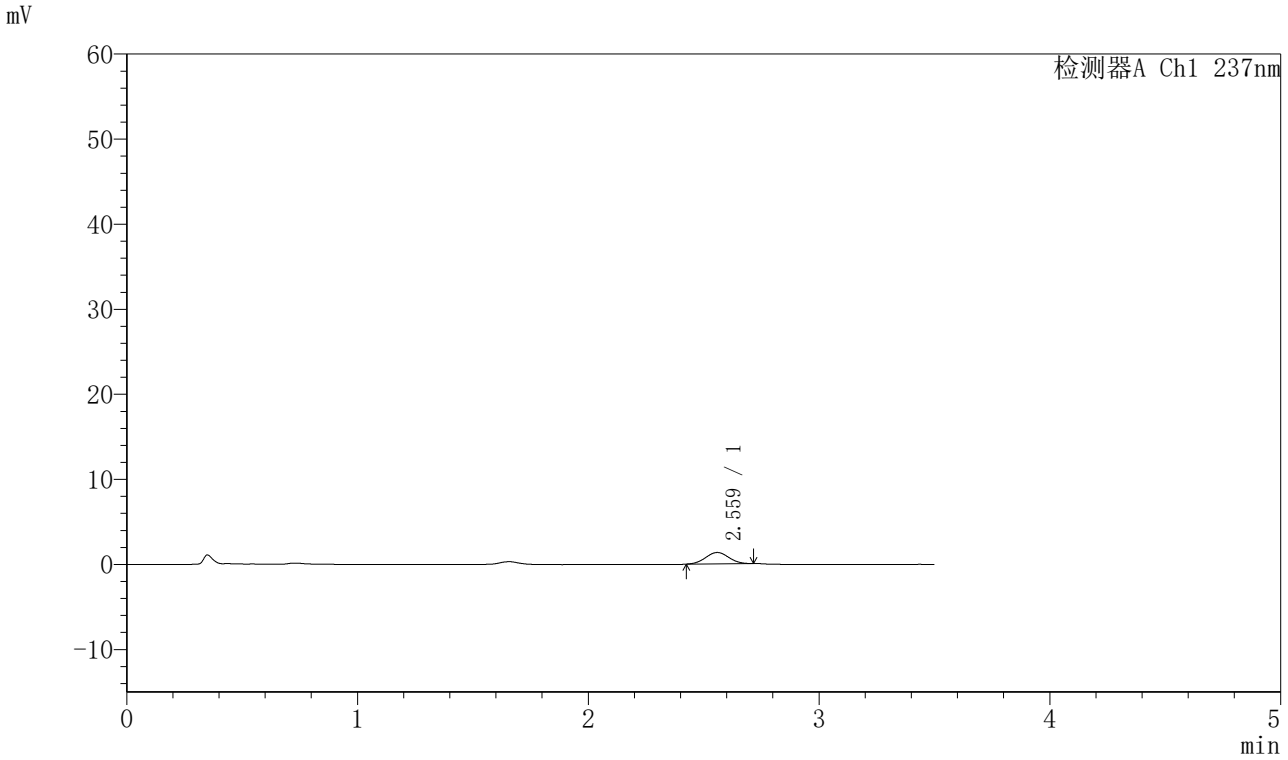

〈峰表〉

检测器A Ch1 237nm

峰号	保留时间	面积	面积%	高度	理论塔板数(USP)	拖尾因子	分离度(USP)
1	2.559	9366	100.000	1337	3071	1.014	--
总计		9366	100.000	1337			

图7 阿齐沙坦氨氯地平片溶出曲线测定HPLC图谱
自制品-2024010621批-pH5.8介质-篮法-75转-5min-片1
供试品溶液-1

SHIMADZU LabSolutions

J301

〈样品信息〉

色谱柱:XB-C18(50mm*4.6mm,5μm）　流速：2.0ml/min
柱 温:30℃　波长:237nm
数据文件名: RC$J301 - 28-53/7-2658-2 - zzp-2024010621p-rcqx-1-pH5.8jz-lf75z-p2-5min.lcd
方法文件名: RC$J301 - J301-rcqx-FX256.lcm
批处理文件名: RC$J301 - 20251127-Fx256.lcb
样品瓶号: 1-10
进样体积: 20 μl　版本号:6.115
进样时间: 2025/11/27 11:20:41　实验者: xiexinhui
处理时间（V2）: 2025/11/28 08:48:03　处理者: xiexinhui
仪器型号：SHIMADZU LC-2050C(FX256)

〈色谱图〉

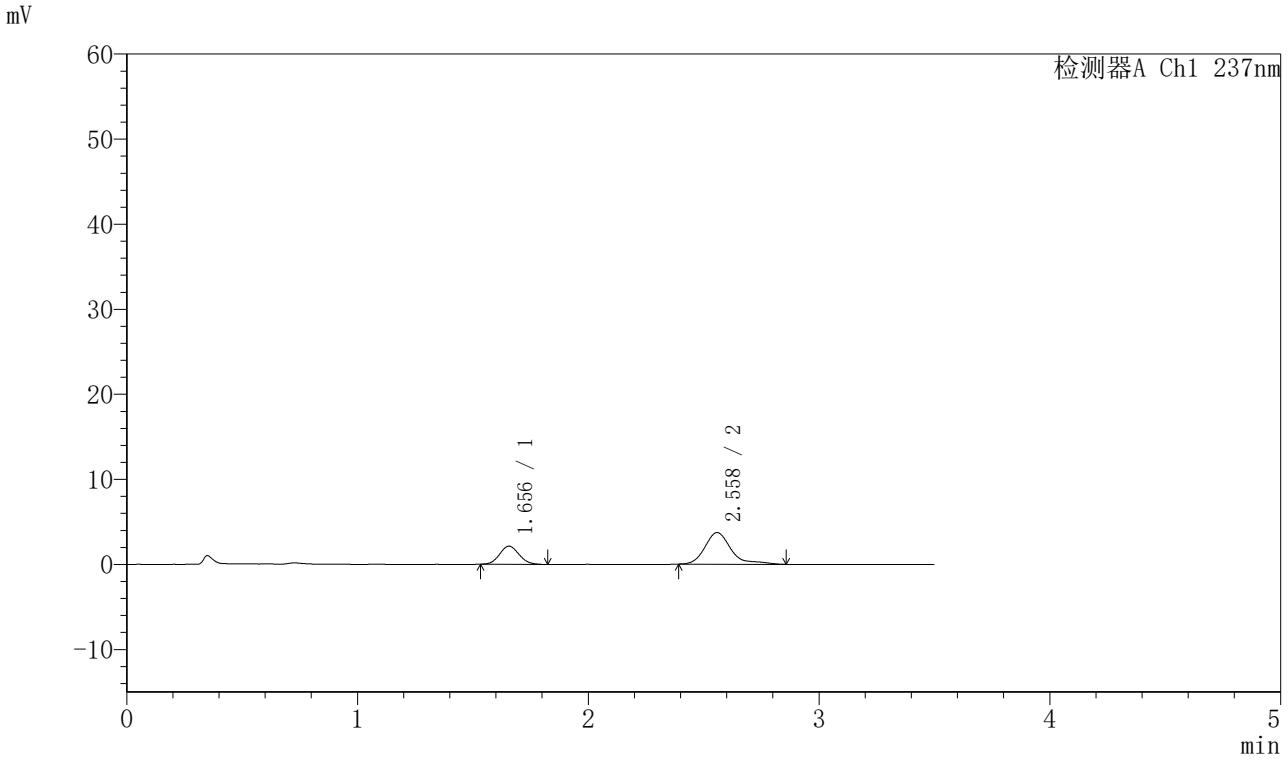

〈峰表〉

检测器A Ch1 237nm

峰号	保留时间	面积	面积%	高度	理论塔板数(USP)	拖尾因子	分离度(USP)
1	1.656	12593	30.027	2144	1813	1.102	--
2	2.558	29345	69.973	3711	2759	1.392	5.150
总计		41938	100.000	5855			

图8 阿齐沙坦氨氯地平片溶出曲线测定HPLC图谱
自制品-2024010621批-pH5.8介质-篮法-75转-5min-片2
供试品溶液-1

SHIMADZU LabSolutions

J301

〈样品信息〉

色谱柱:XB-C18(50mm*4.6mm,5μm）　流速：2.0ml/min
柱 温:30℃　波长:237nm
数据文件名: RC$J301 - 28-53/7-2659-2 - zzp-2024010621p-rcqx-1-pH5.8jz-lf75z-p3-5min.lcd
方法文件名: RC$J301 - J301-rcqx-FX256.lcm
批处理文件名: RC$J301 - 20251127-Fx256.lcb
样品瓶号: 1-19
进样体积: 20 μl　版本号:6.115
进样时间: 2025/11/27 11:24:34　实验者: xiexinhui
处理时间（V2）: 2025/11/28 08:48:06　处理者: xiexinhui
仪器型号：SHIMADZU LC-2050C(FX256)

〈色谱图〉

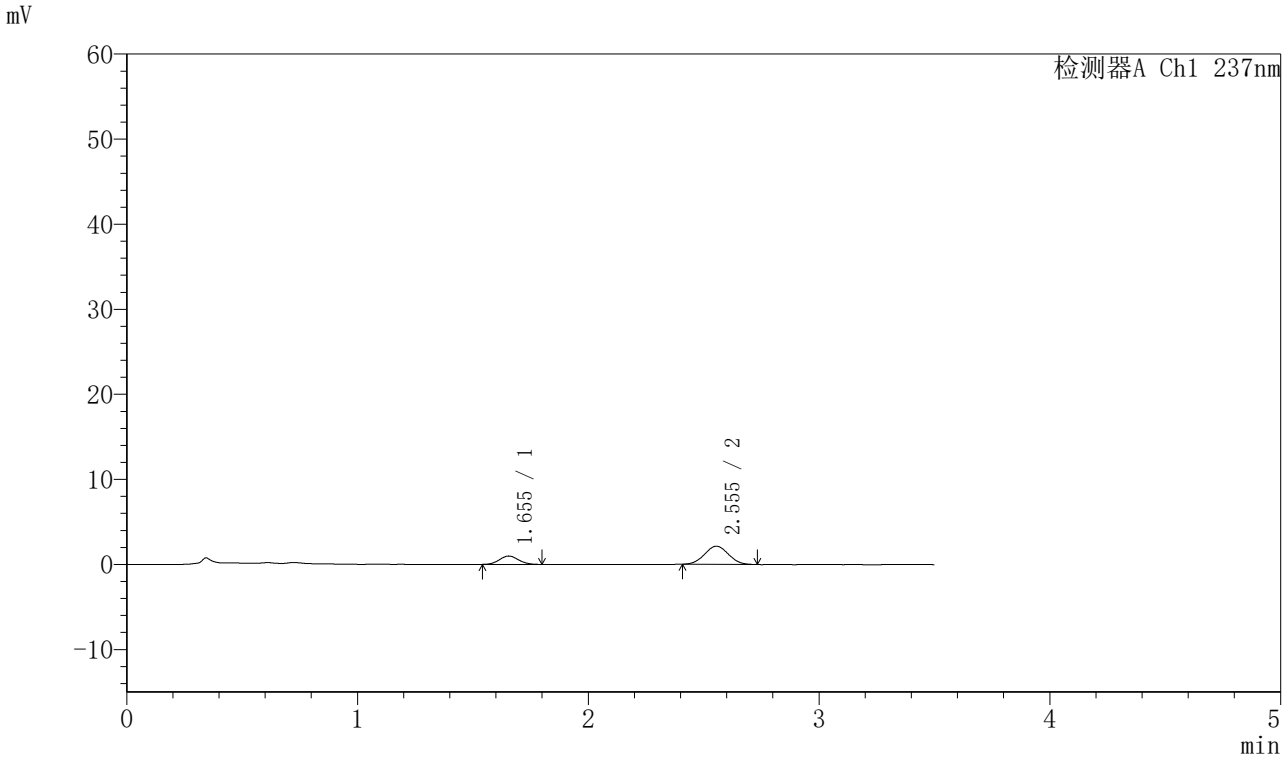

〈峰表〉

检测器A Ch1 237nm

峰号	保留时间	面积	面积%	高度	理论塔板数(USP)	拖尾因子	分离度(USP)
1	1.655	5651	26.823	983	1849	1.073	--
2	2.555	15417	73.177	2139	2847	1.023	5.208
总计		21069	100.000	3122			

图9 阿齐沙坦氨氯地平片溶出曲线测定HPLC图谱
自制品-2024010621批-pH5.8介质-篮法-75转-5min-片3
供试品溶液-1

SHIMADZU LabSolutions

J301

〈样品信息〉

色谱柱:XB-C18(50mm*4.6mm,5μm）　流速：2.0ml/min
柱 温:30℃　波长:237nm
数据文件名: RC$J301 - 28-53/7-2660-2 - zzp-2024010621p-rcqx-1-pH5.8jz-lf75z-p4-5min.lcd
方法文件名: RC$J301 - J301-rcqx-FX256.lcm
批处理文件名: RC$J301 - 20251127-Fx256.lcb
样品瓶号: 1-28
进样体积: 20 μl　版本号:6.115
进样时间: 2025/11/27 11:28:27　实验者: xiexinhui
处理时间（V2）: 2025/11/28 08:48:09　处理者: xiexinhui
仪器型号：SHIMADZU LC-2050C(FX256)

〈色谱图〉

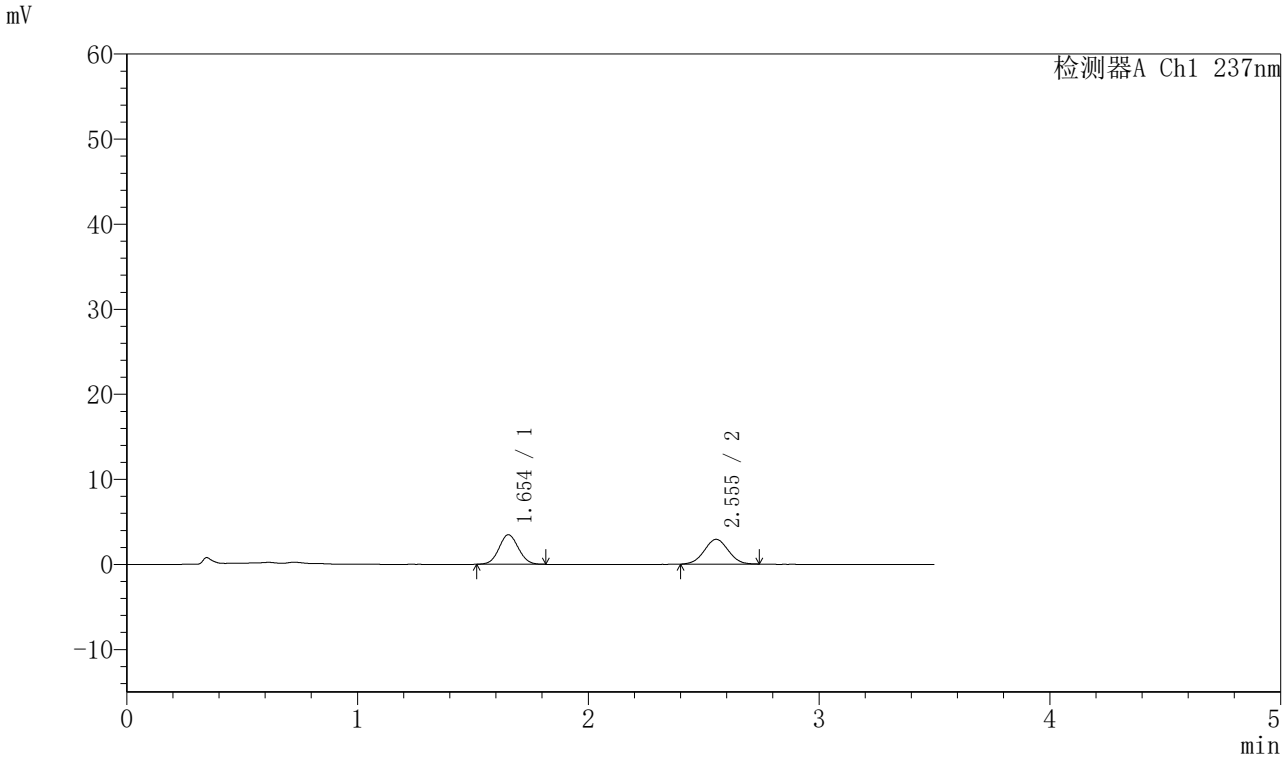

〈峰表〉

检测器A Ch1 237nm

峰号	保留时间	面积	面积%	高度	理论塔板数(USP)	拖尾因子	分离度(USP)
1	1.654	20358	49.147	3476	1832	1.058	--
2	2.555	21065	50.853	2912	2858	1.019	5.210
总计		41423	100.000	6388			

图10 阿齐沙坦氨氯地平片溶出曲线测定HPLC图谱
自制品-2024010621批-pH5.8介质-篮法-75转-5min-片4
供试品溶液-1

SHIMADZU LabSolutions

J301

〈样品信息〉

色谱柱:XB-C18(50mm*4.6mm,5μm）　流速：2.0ml/min
柱 温:30℃　波长:237nm
数据文件名: RC$J301 - 28-53/7-2661-2 - zzp-2024010621p-rcqx-1-pH5.8jz-lf75z-p5-5min.lcd
方法文件名: RC$J301 - J301-rcqx-FX256.lcm
批处理文件名: RC$J301 - 20251127-Fx256.lcb
样品瓶号: 1-37
进样体积: 20 μl　版本号:6.115
进样时间: 2025/11/27 11:32:19　实验者: xiexinhui
处理时间（V2）: 2025/11/28 08:48:12　处理者: xiexinhui
仪器型号：SHIMADZU LC-2050C(FX256)

〈色谱图〉

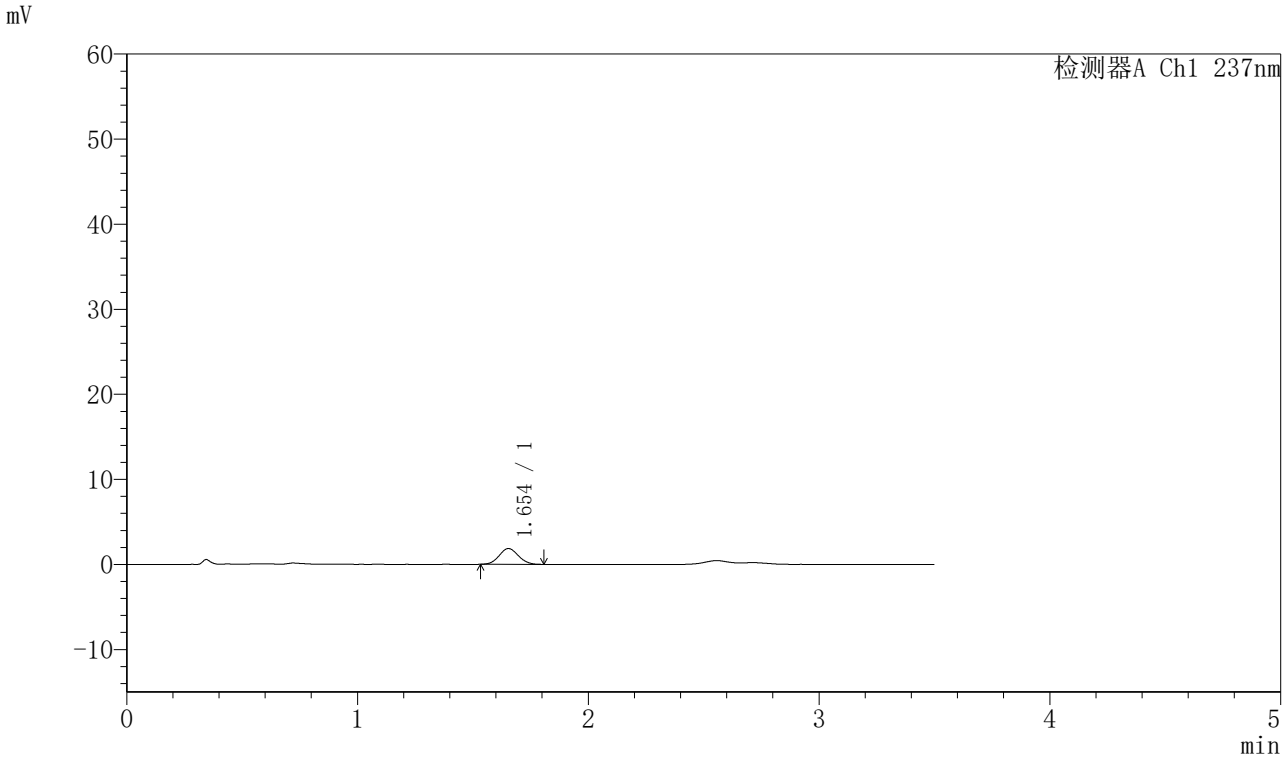

〈峰表〉

检测器A Ch1 237nm

峰号	保留时间	面积	面积%	高度	理论塔板数(USP)	拖尾因子	分离度(USP)
1	1.654	10791	100.000	1856	1857	1.075	--
总计		10791	100.000	1856			

图11 阿齐沙坦氨氯地平片溶出曲线测定HPLC图谱
自制品-2024010621批-pH5.8介质-篮法-75转-5min-片5
供试品溶液-1

SHIMADZU LabSolutions

J301

〈样品信息〉

色谱柱:XB-C18(50mm*4.6mm,5μm）　流速：2.0ml/min
柱 温:30℃　波长:237nm
数据文件名: RC$J301 - 28-53/7-2662-2 - zzp-2024010621p-rcqx-1-pH5.8jz-lf75z-p6-5min.lcd
方法文件名: RC$J301 - J301-rcqx-FX256.lcm
批处理文件名: RC$J301 - 20251127-Fx256.lcb
样品瓶号: 1-46
进样体积: 20 μl　版本号:6.115
进样时间: 2025/11/27 11:36:11　实验者: xiexinhui
处理时间（V2）: 2025/11/28 08:48:15　处理者: xiexinhui
仪器型号：SHIMADZU LC-2050C(FX256)

〈色谱图〉

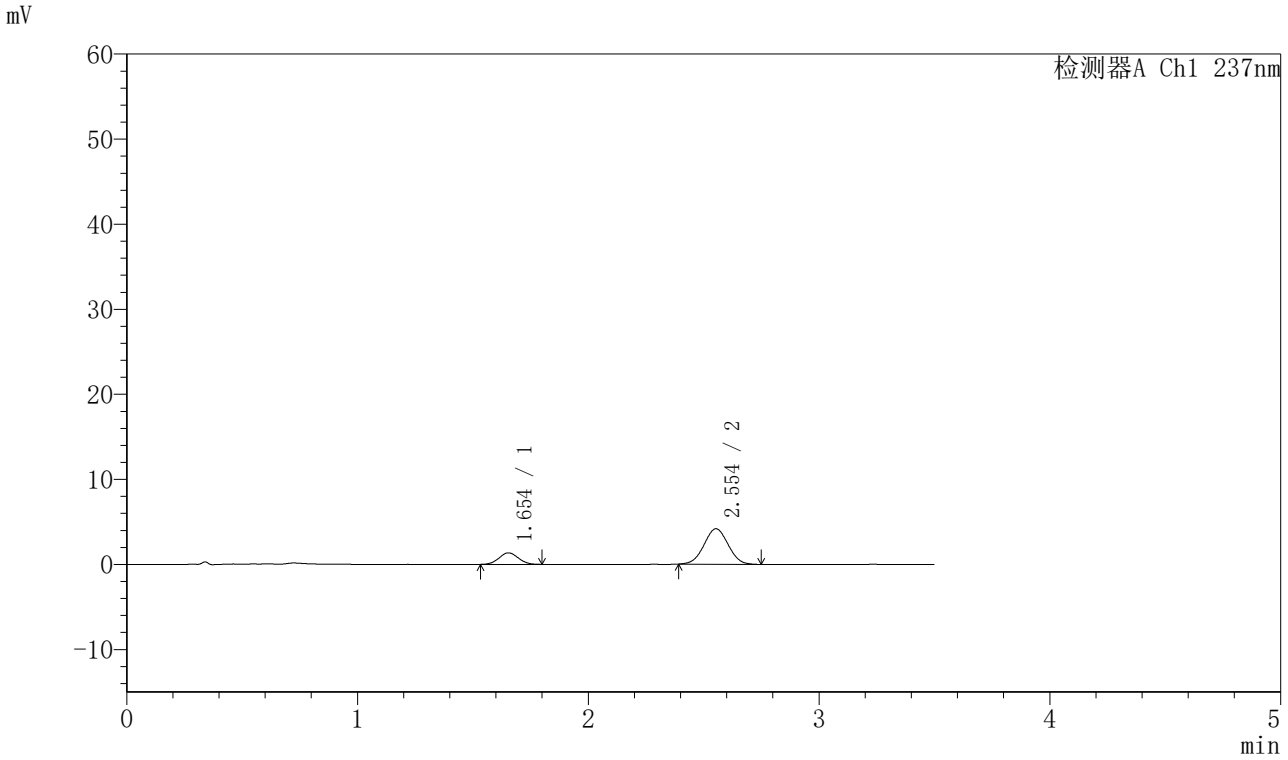

〈峰表〉

检测器A Ch1 237nm

峰号	保留时间	面积	面积%	高度	理论塔板数(USP)	拖尾因子	分离度(USP)
1	1.654	7909	20.713	1356	1810	1.048	--
2	2.554	30276	79.287	4170	2815	1.015	5.169
总计		38185	100.000	5526			

图12 阿齐沙坦氨氯地平片溶出曲线测定HPLC图谱
自制品-2024010621批-pH5.8介质-篮法-75转-5min-片6
供试品溶液-1

SHIMADZU LabSolutions

J301

<样品信息>

色谱柱:XB-C18(50mm*4.6mm,5μm）　流速：2.0ml/min
柱　温:30℃　波长:237nm
数据文件名: RC$J301 - 28-53/7-2663-2 - zzp-2024010621p-rcqx-1-pH5.8jz-lf75z-p1-10min.lcd
方法文件名: RC$J301 - J301-rcqx-FX256.lcm
批处理文件名: RC$J301 - 20251127-Fx256.lcb
样品瓶号: 1-2
进样体积: 20 μl　版本号:6.115
进样时间: 2025/11/27 11:40:04　实验者: xiexinhui
处理时间（V2）: 2025/11/28 08:48:18　处理者: xiexinhui
仪器型号：SHIMADZU LC-2050C(FX256)

<色谱图>

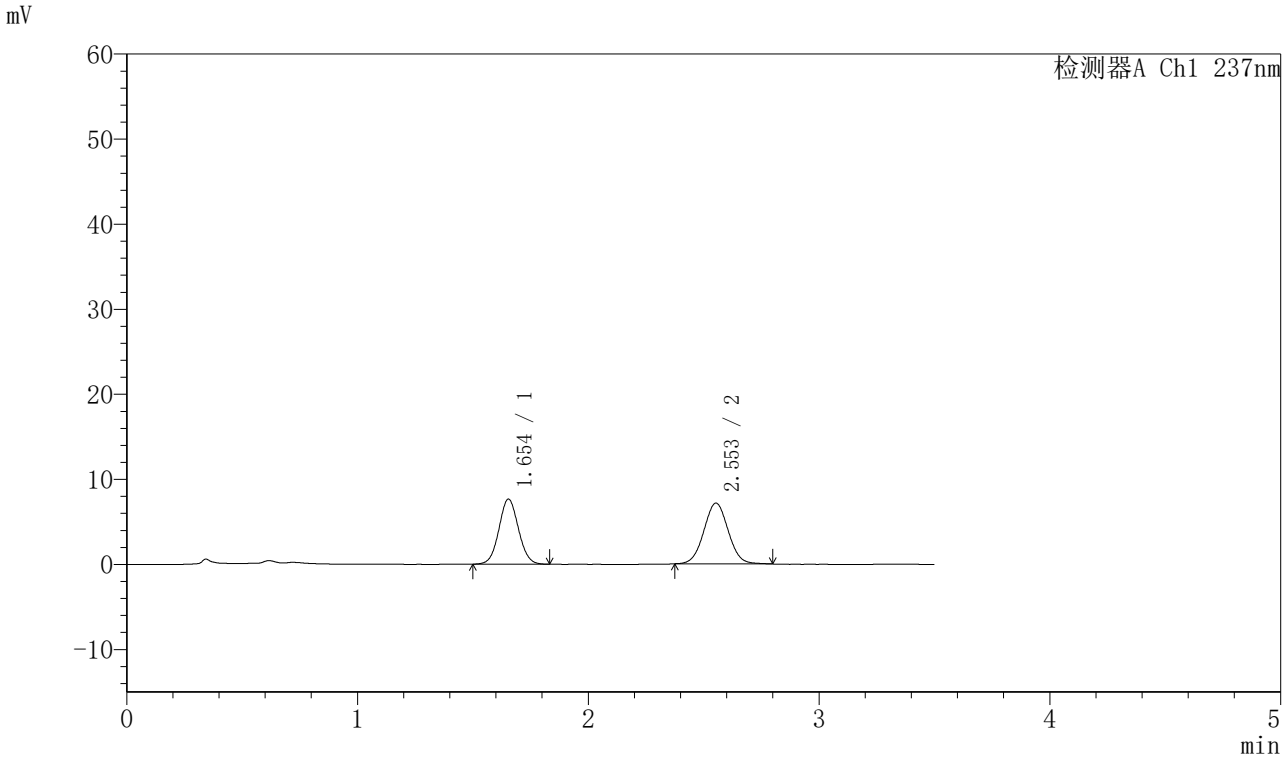

<峰表>

检测器A Ch1 237nm

峰号	保留时间	面积	面积%	高度	理论塔板数(USP)	拖尾因子	分离度(USP)
1	1.654	45019	46.175	7654	1831	1.056	--
2	2.553	52476	53.825	7148	2806	1.031	5.177
总计		97495	100.000	14802			

图13 阿齐沙坦氨氯地平片溶出曲线测定HPLC图谱
自制品-2024010621批-pH5.8介质-篮法-75转-10min-片1
供试品溶液-1

SHIMADZU LabSolutions

J301

<样品信息>

色谱柱:XB-C18(50mm*4.6mm,5μm）　流速：2.0ml/min
柱　温:30℃　波长:237nm
数据文件名: RC$J301 - 28-53/7-2664-2 - zzp-2024010621p-rcqx-1-pH5.8jz-lf75z-p2-10min.lcd
方法文件名: RC$J301 - J301-rcqx-FX256.lcm
批处理文件名: RC$J301 - 20251127-Fx256.lcb
样品瓶号: 1-11
进样体积: 20 μl　版本号:6.115
进样时间: 2025/11/27 11:43:57　实验者: xiexinhui
处理时间（V2）: 2025/11/28 08:48:21　处理者: xiexinhui
仪器型号：SHIMADZU LC-2050C(FX256)

<色谱图>

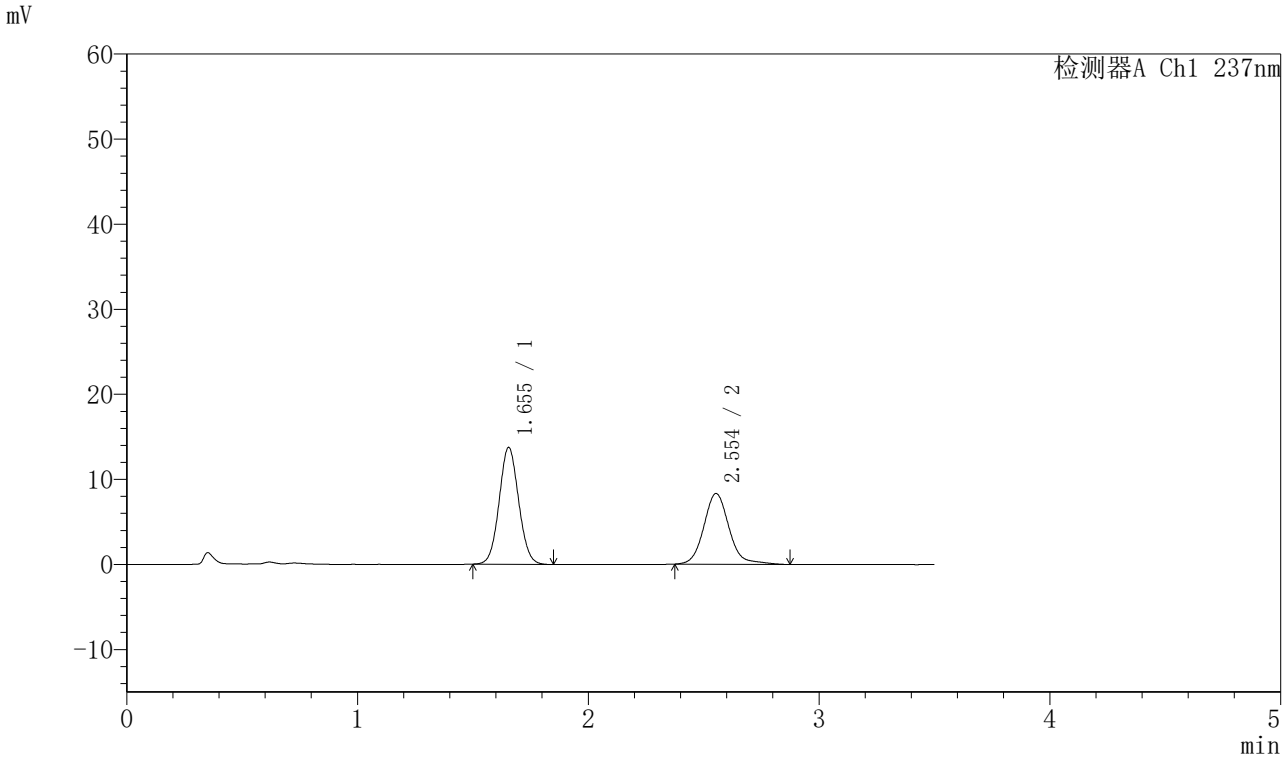

<峰表>

检测器A Ch1 237nm

峰号	保留时间	面积	面积%	高度	理论塔板数(USP)	拖尾因子	分离度(USP)
1	1.655	80714	56.011	13751	1830	1.060	--
2	2.554	63389	43.989	8325	2782	1.137	5.160
总计		144102	100.000	22077			

图14 阿齐沙坦氨氯地平片溶出曲线测定HPLC图谱
自制品-2024010621批-pH5.8介质-篮法-75转-10min-片2
供试品溶液-1

SHIMADZU LabSolutions

J301

〈样品信息〉

色谱柱:XB-C18(50mm*4.6mm,5μm）　流速：2.0ml/min
柱 温:30℃　波长:237nm
数据文件名: RC$J301 - 28-53/7-2665-2 - zzp-2024010621p-rcqx-1-pH5.8jz-lf75z-p3-10min.lcd
方法文件名: RC$J301 - J301-rcqx-FX256.lcm
批处理文件名: RC$J301 - 20251127-Fx256.lcb
样品瓶号: 1-20
进样体积: 20 μl　版本号:6.115
进样时间: 2025/11/27 11:47:50　实验者: xiexinhui
处理时间（V2）: 2025/11/28 08:48:24　处理者: xiexinhui
仪器型号：SHIMADZU LC-2050C(FX256)

〈色谱图〉

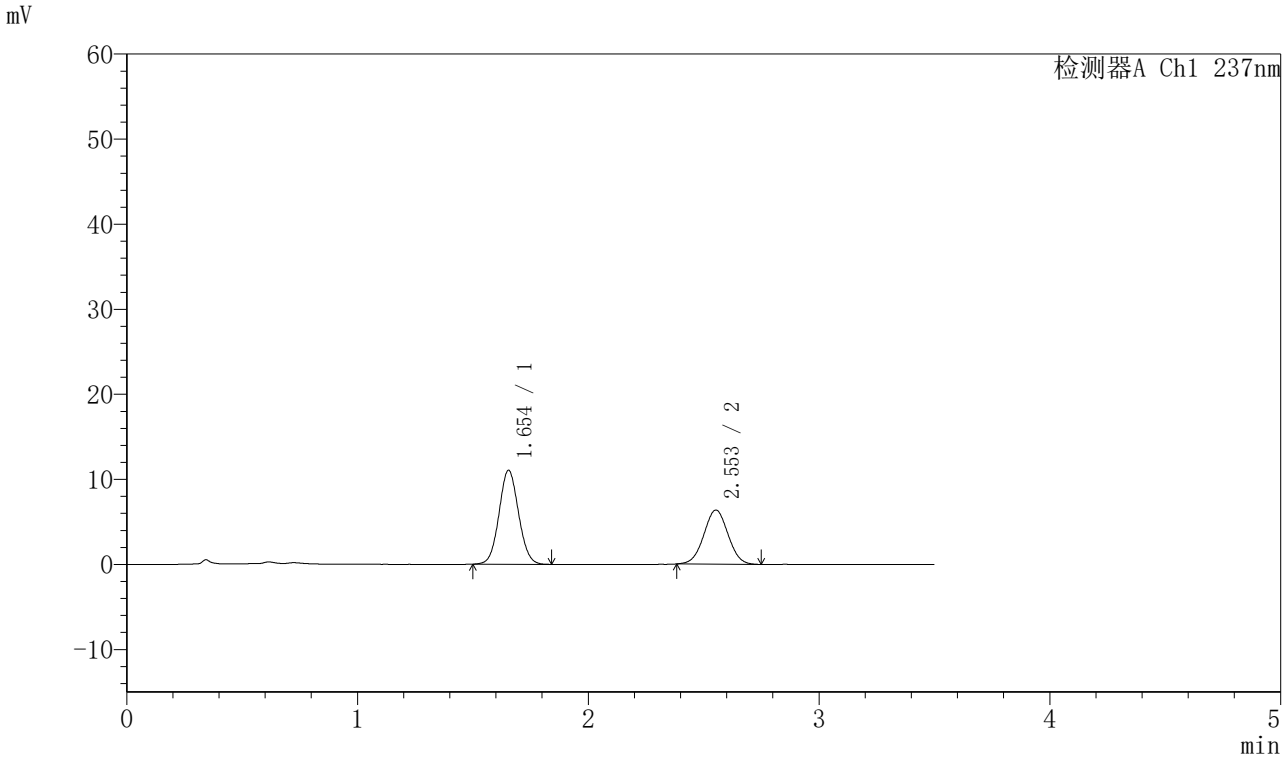

〈峰表〉

检测器A Ch1 237nm

峰号	保留时间	面积	面积%	高度	理论塔板数(USP)	拖尾因子	分离度(USP)
1	1.654	65045	58.410	11058	1827	1.063	--
2	2.553	46313	41.590	6358	2817	1.014	5.176
总计		111358	100.000	17415			

图15 阿齐沙坦氨氯地平片溶出曲线测定HPLC图谱
自制品-2024010621批-pH5.8介质-篮法-75转-10min-片3
供试品溶液-1

SHIMADZU LabSolutions

J301

〈样品信息〉

色谱柱:XB-C18(50mm*4.6mm,5μm）　流速：2.0ml/min
柱　温:30℃　波长:237nm
数据文件名: RC$J301 - 28-53/7-2666-2 - zzp-2024010621p-rcqx-1-pH5.8jz-lf75z-p4-10min.lcd
方法文件名: RC$J301 - J301-rcqx-FX256.lcm
批处理文件名: RC$J301 - 20251127-Fx256.lcb
样品瓶号: 1-29
进样体积: 20 μl　版本号:6.115
进样时间: 2025/11/27 11:51:43　实验者: xiexinhui
处理时间（V2）: 2025/11/28 08:48:26　处理者: xiexinhui
仪器型号：SHIMADZU LC-2050C(FX256)

〈色谱图〉

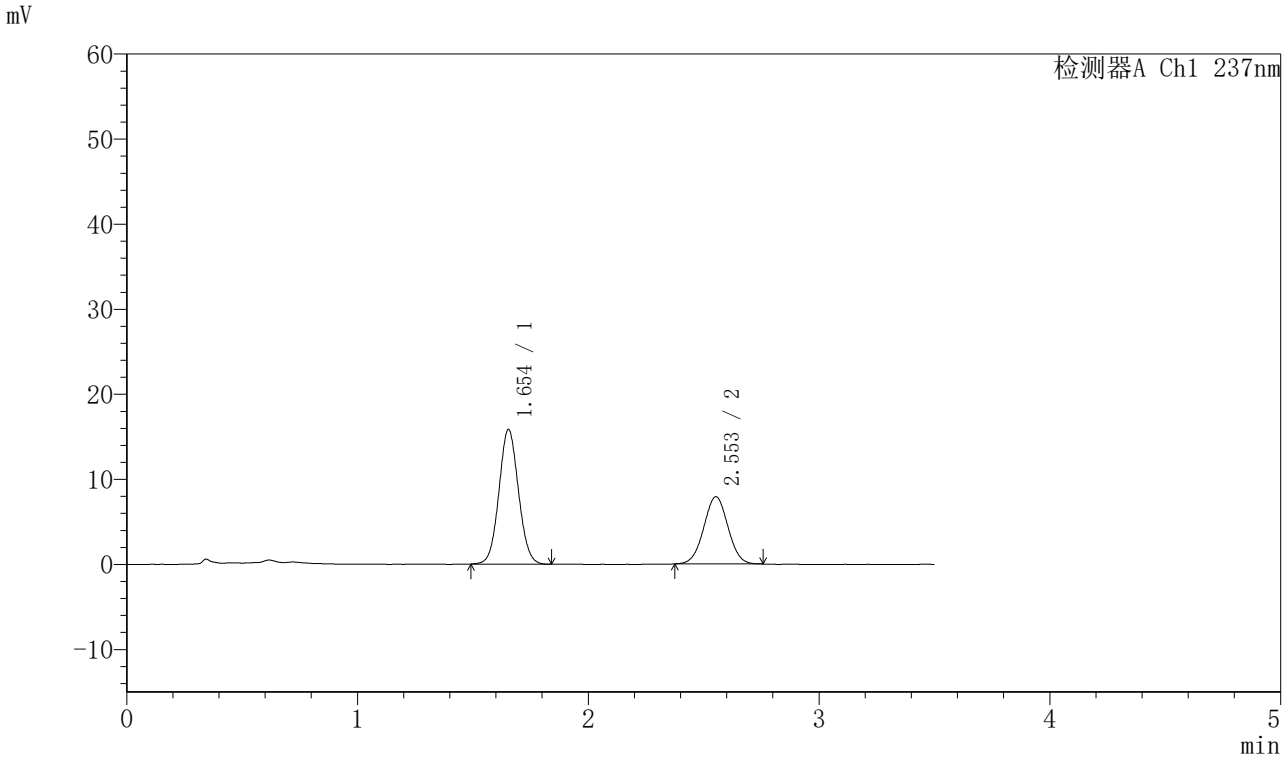

〈峰表〉

检测器A Ch1 237nm

峰号	保留时间	面积	面积%	高度	理论塔板数(USP)	拖尾因子	分离度(USP)
1	1.654	93260	61.793	15838	1822	1.059	--
2	2.553	57663	38.207	7911	2818	1.014	5.175
总计		150923	100.000	23749			

图16 阿齐沙坦氨氯地平片溶出曲线测定HPLC图谱
自制品-2024010621批-pH5.8介质-篮法-75转-10min-片4
供试品溶液-1

SHIMADZU LabSolutions

J301

〈样品信息〉

色谱柱:XB-C18(50mm*4.6mm,5μm）　流速：2.0ml/min
柱 温:30℃　波长:237nm
数据文件名: RC$J301 - 28-53/7-2667-2 - zzp-2024010621p-rcqx-1-pH5.8jz-lf75z-p5-10min.lcd
方法文件名: RC$J301 - J301-rcqx-FX256.lcm
批处理文件名: RC$J301 - 20251127-Fx256.lcb
样品瓶号: 1-38
进样体积: 20 μl　版本号:6.115
进样时间: 2025/11/27 11:55:35　实验者: xiexinhui
处理时间（V2）: 2025/11/28 08:48:30　处理者: xiexinhui
仪器型号：SHIMADZU LC-2050C(FX256)

〈色谱图〉

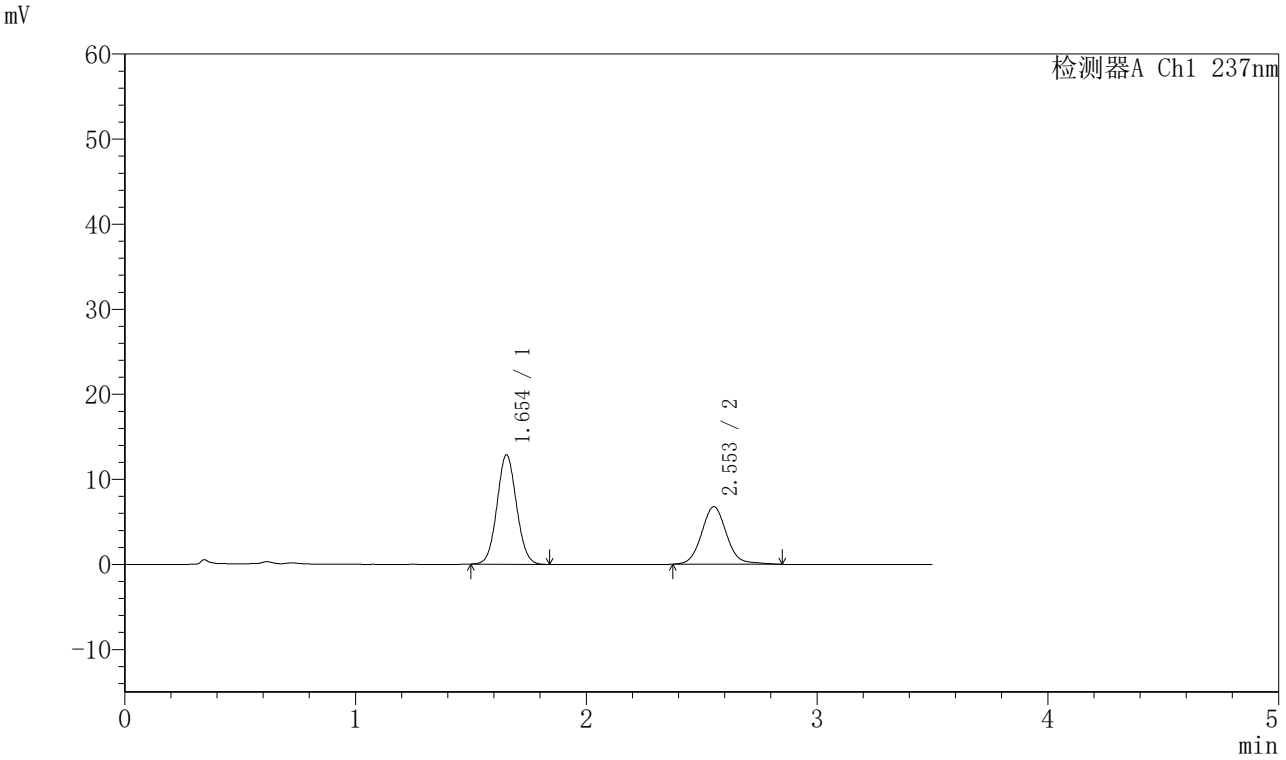

〈峰表〉

检测器A Ch1 237nm

峰号	保留时间	面积	面积%	高度	理论塔板数(USP)	拖尾因子	分离度(USP)
1	1.654	75472	59.652	12862	1836	1.061	--
2	2.553	51049	40.348	6763	2792	1.084	5.169
总计		126522	100.000	19625			

图17 阿齐沙坦氨氯地平片溶出曲线测定HPLC图谱
自制品-2024010621批-pH5.8介质-篮法-75转-10min-片5
供试品溶液-1

SHIMADZU LabSolutions

J301

〈样品信息〉

色谱柱:XB-C18(50mm*4.6mm,5μm）　流速：2.0ml/min
柱 温:30℃　波长:237nm
数据文件名: RC$J301 - 28-53/7-2668-2 - zzp-2024010621p-rcqx-1-pH5.8jz-lf75z-p6-10min.lcd
方法文件名: RC$J301 - J301-rcqx-FX256.lcm
批处理文件名: RC$J301 - 20251127-Fx256.lcb
样品瓶号: 1-47
进样体积: 20 μl　版本号:6.115
进样时间: 2025/11/27 11:59:28　实验者: xiexinhui
处理时间（V2）: 2025/11/28 08:48:33　处理者: xiexinhui
仪器型号：SHIMADZU LC-2050C(FX256)

〈色谱图〉

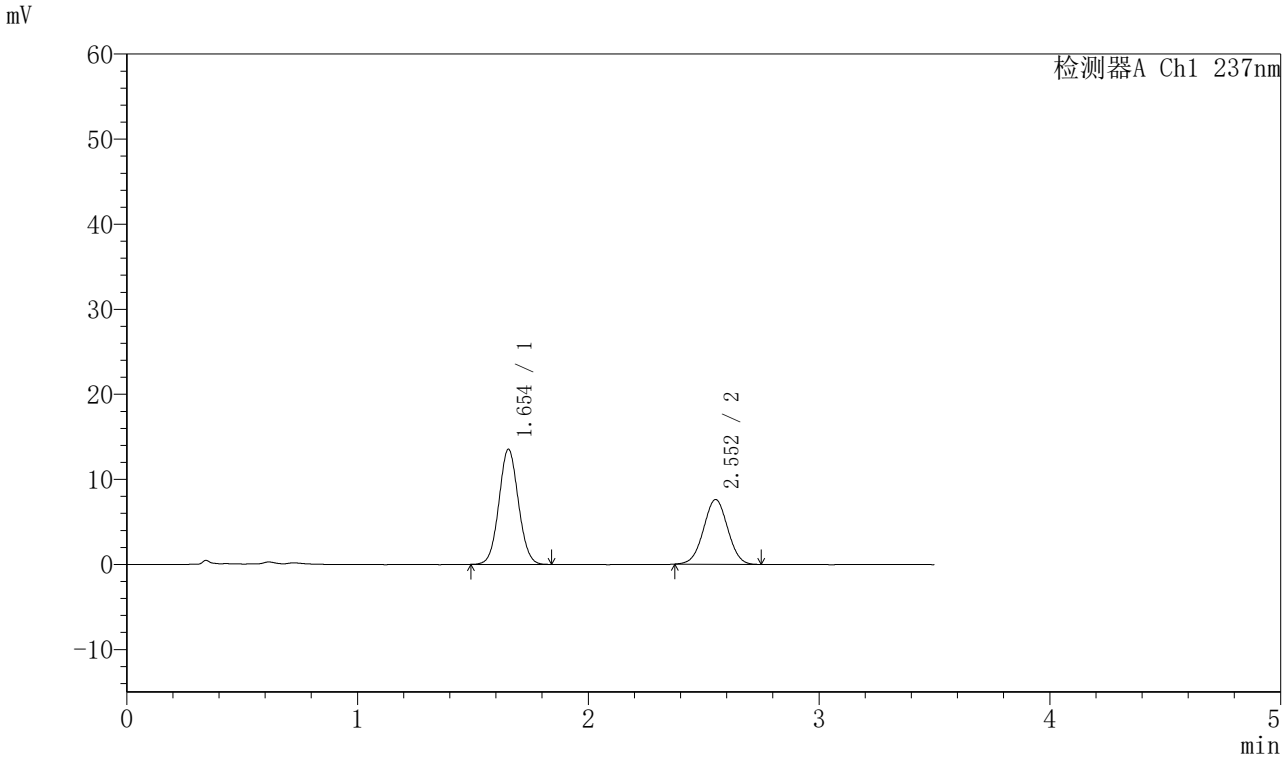

〈峰表〉

检测器A Ch1 237nm

峰号	保留时间	面积	面积%	高度	理论塔板数(USP)	拖尾因子	分离度(USP)
1	1.654	79444	58.901	13539	1835	1.059	--
2	2.552	55433	41.099	7602	2808	1.008	5.174
总计		134877	100.000	21140			

图18 阿齐沙坦氨氯地平片溶出曲线测定HPLC图谱
自制品-2024010621批-pH5.8介质-篮法-75转-10min-片6
供试品溶液-1

SHIMADZU LabSolutions

J301

〈样品信息〉

色谱柱:XB-C18(50mm*4.6mm,5μm）　流速：2.0ml/min
柱 温:30℃　波长:237nm
数据文件名: RC$J301 - 28-53/7-2669-2 - zzp-2024010621p-rcqx-1-pH5.8jz-lf75z-p1-15min.lcd
方法文件名: RC$J301 - J301-rcqx-FX256.lcm
批处理文件名: RC$J301 - 20251127-Fx256.lcb
样品瓶号: 1-3
进样体积: 20 μl　版本号:6.115
进样时间: 2025/11/27 12:03:21　实验者: xiexinhui
处理时间（V2）: 2025/11/28 08:48:37　处理者: xiexinhui
仪器型号：SHIMADZU LC-2050C(FX256)

〈色谱图〉

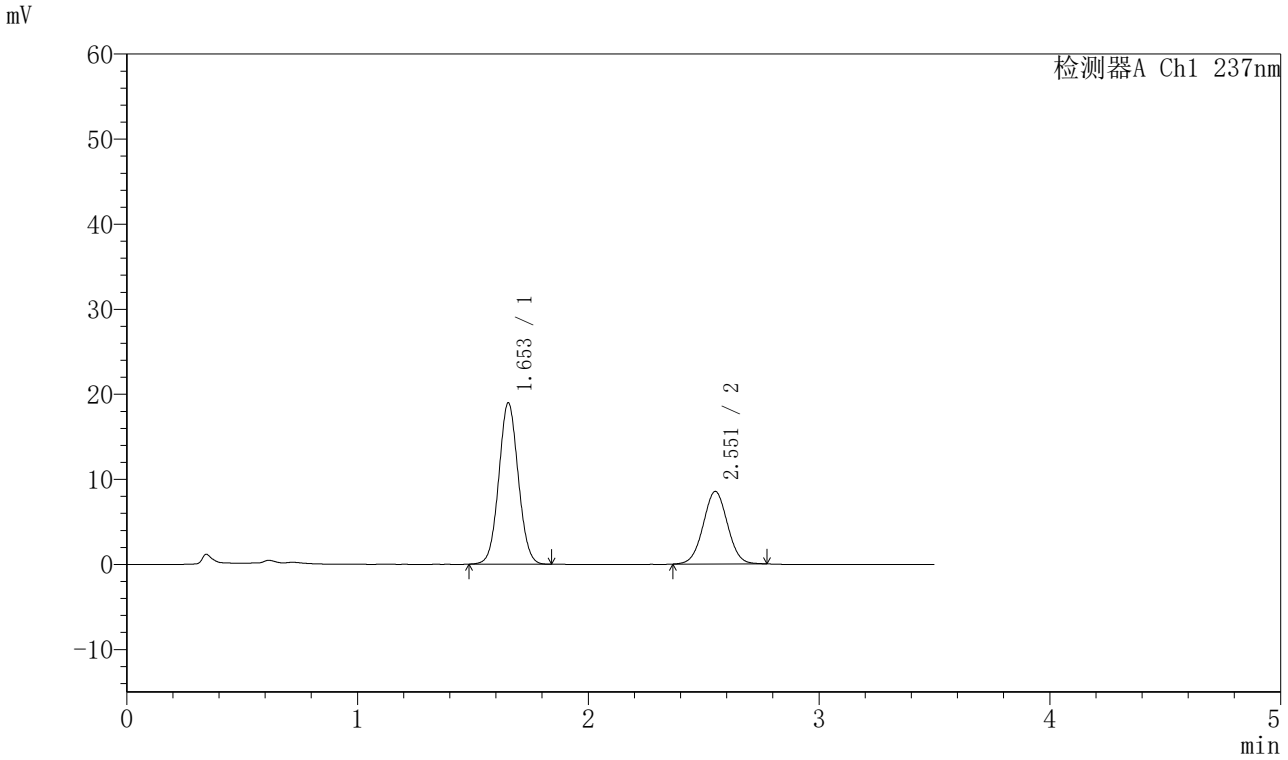

〈峰表〉

检测器A Ch1 237nm

峰号	保留时间	面积	面积%	高度	理论塔板数(USP)	拖尾因子	分离度(USP)
1	1.653	111159	64.035	18957	1837	1.056	--
2	2.551	62433	35.965	8504	2805	1.020	5.171
总计		173593	100.000	27461			

图19 阿齐沙坦氨氯地平片溶出曲线测定HPLC图谱
自制品-2024010621批-pH5.8介质-篮法-75转-15min-片1
供试品溶液-1

SHIMADZU LabSolutions

J301

〈样品信息〉

色谱柱:XB-C18(50mm*4.6mm,5μm）　流速：2.0ml/min
柱 温:30℃　波长:237nm
数据文件名: RC$J301 - 28-53/7-2670-2 - zzp-2024010621p-rcqx-1-pH5.8jz-lf75z-p2-15min.lcd
方法文件名: RC$J301 - J301-rcqx-FX256.lcm
批处理文件名: RC$J301 - 20251127-Fx256.lcb
样品瓶号: 1-12
进样体积: 20 μl　版本号:6.115
进样时间: 2025/11/27 12:07:14　实验者: xiexinhui
处理时间（V2）: 2025/11/28 08:48:40　处理者: xiexinhui
仪器型号：SHIMADZU LC-2050C(FX256)

〈色谱图〉

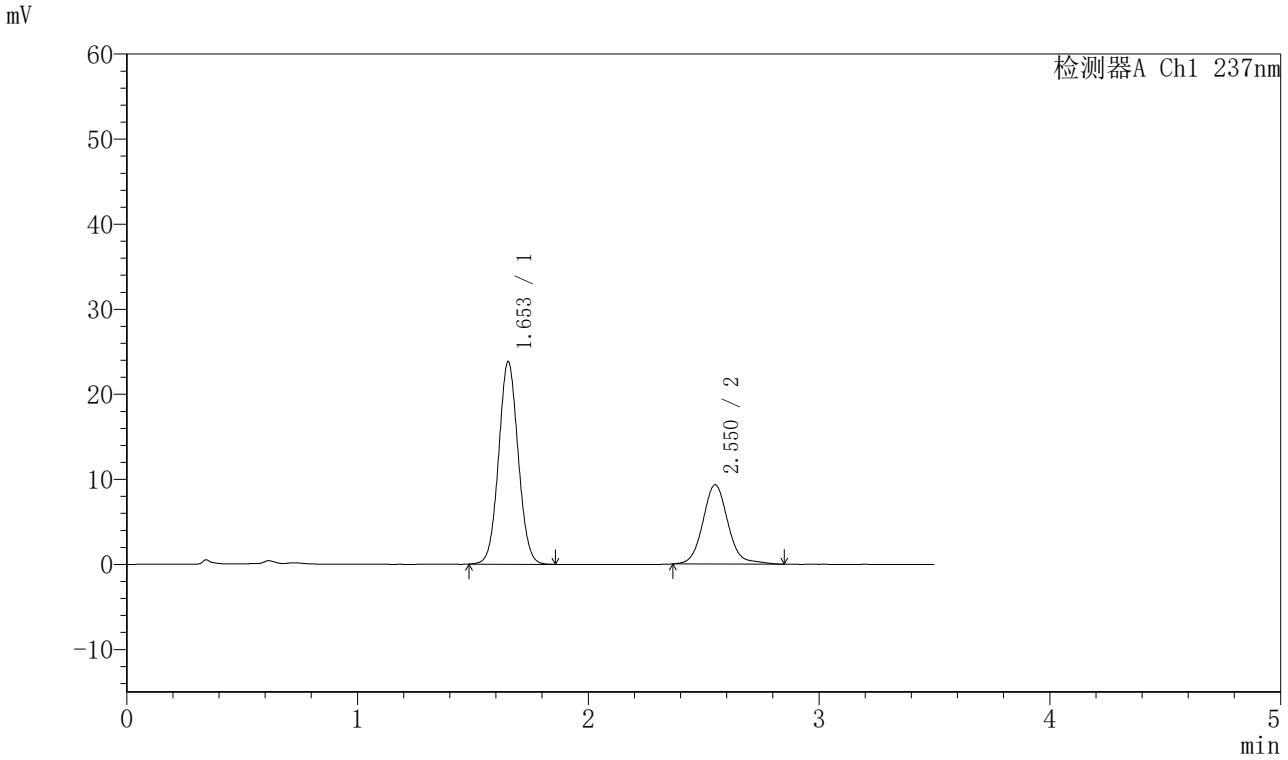

〈峰表〉

检测器A Ch1 237nm

峰号	保留时间	面积	面积%	高度	理论塔板数(USP)	拖尾因子	分离度(USP)
1	1.653	139970	66.507	23773	1829	1.056	--
2	2.550	70488	33.493	9306	2784	1.102	5.156
总计		210457	100.000	33079			

图20 阿齐沙坦氨氯地平片溶出曲线测定HPLC图谱
自制品-2024010621批-pH5.8介质-篮法-75转-15min-片2
供试品溶液-1

SHIMADZU LabSolutions

J301

〈样品信息〉

色谱柱:XB-C18(50mm*4.6mm,5μm）　流速：2.0ml/min
柱 温:30℃　波长:237nm
数据文件名: RC$J301 - 28-53/7-2671-2 - zzp-2024010621p-rcqx-1-pH5.8jz-lf75z-p3-15min.lcd
方法文件名: RC$J301 - J301-rcqx-FX256.lcm
批处理文件名: RC$J301 - 20251127-Fx256.lcb
样品瓶号: 1-21
进样体积: 20 μl　版本号:6.115
进样时间: 2025/11/27 12:11:07　实验者: xiexinhui
处理时间（V2）: 2025/11/28 08:48:43　处理者: xiexinhui
仪器型号：SHIMADZU LC-2050C(FX256)

〈色谱图〉

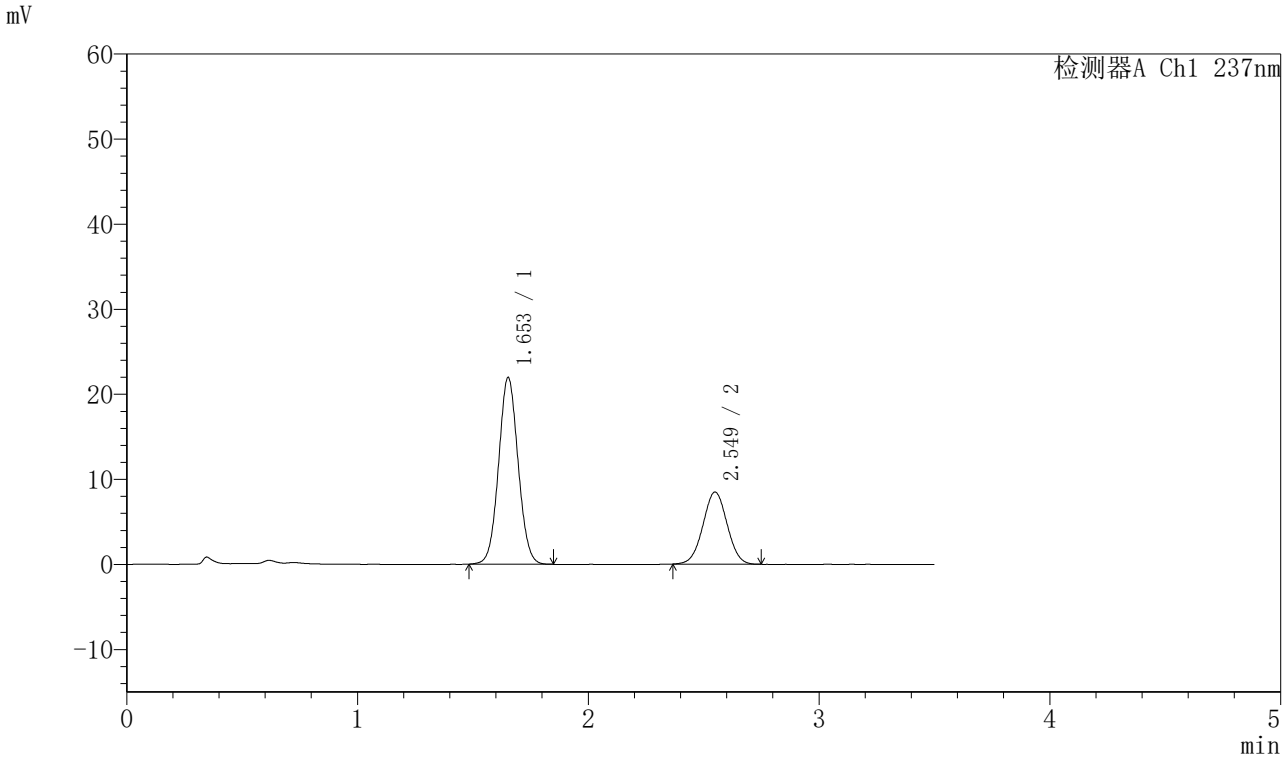

〈峰表〉

检测器A Ch1 237nm

峰号	保留时间	面积	面积%	高度	理论塔板数(USP)	拖尾因子	分离度(USP)
1	1.653	129057	67.628	21925	1829	1.055	--
2	2.549	61778	32.372	8465	2811	1.011	5.169
总计		190836	100.000	30390			

图21 阿齐沙坦氨氯地平片溶出曲线测定HPLC图谱
自制品-2024010621批-pH5.8介质-篮法-75转-15min-片3
供试品溶液-1

SHIMADZU LabSolutions

J301

〈样品信息〉

色谱柱:XB-C18(50mm*4.6mm,5μm）　流速：2.0ml/min
柱　温:30℃　波长:237nm
数据文件名: RC$J301 - 28-53/7-2672-2 - zzp-2024010621p-rcqx-1-pH5.8jz-lf75z-p4-15min.lcd
方法文件名: RC$J301 - J301-rcqx-FX256.lcm
批处理文件名: RC$J301 - 20251127-Fx256.lcb
样品瓶号: 1-30
进样体积: 20 μl　版本号:6.115
进样时间: 2025/11/27 12:15:01　实验者: xiexinhui
处理时间（V2）: 2025/11/28 08:48:46　处理者: xiexinhui
仪器型号：SHIMADZU LC-2050C(FX256)

〈色谱图〉

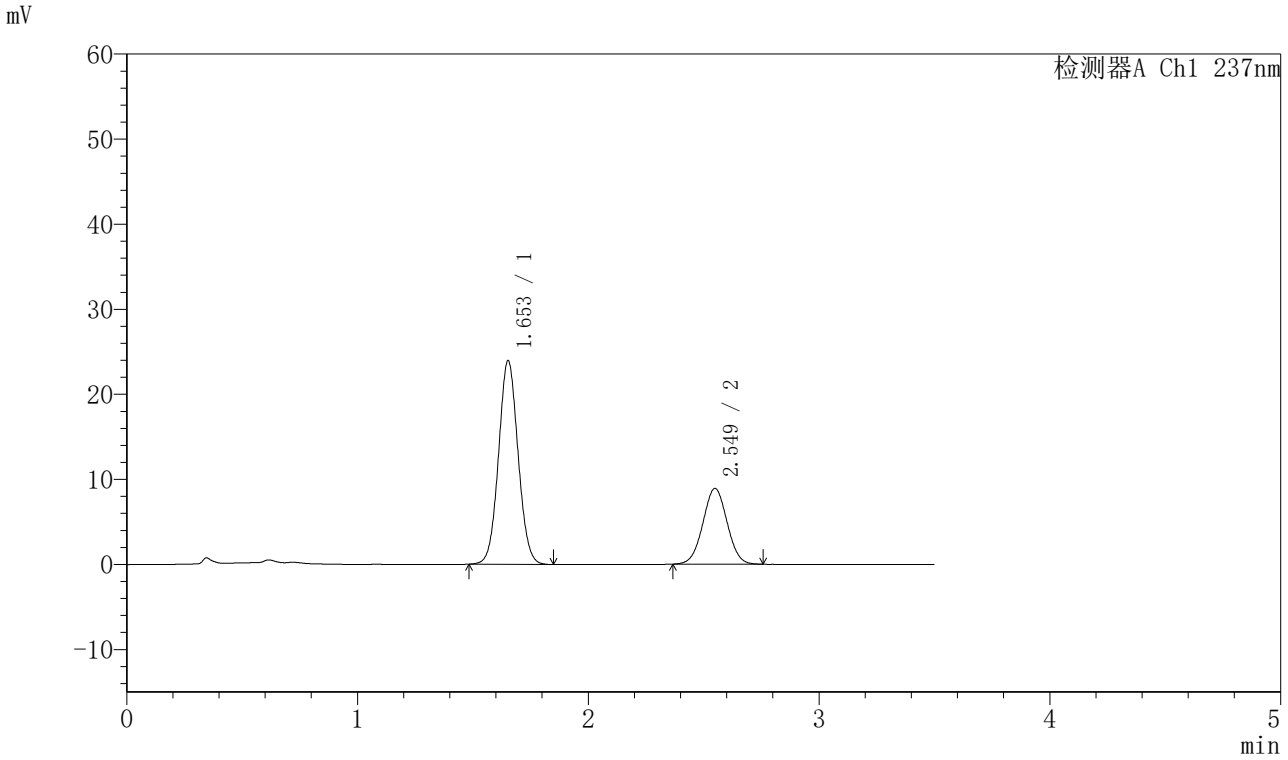

〈峰表〉

检测器A Ch1 237nm

峰号	保留时间	面积	面积%	高度	理论塔板数(USP)	拖尾因子	分离度(USP)
1	1.653	140686	68.459	23910	1831	1.056	--
2	2.549	64819	31.541	8892	2809	1.016	5.169
总计		205506	100.000	32802			

图22 阿齐沙坦氨氯地平片溶出曲线测定HPLC图谱
自制品-2024010621批-pH5.8介质-篮法-75转-15min-片4
供试品溶液-1

SHIMADZU LabSolutions

J301

〈样品信息〉

色谱柱:XB-C18(50mm*4.6mm,5μm）　流速：2.0ml/min
柱 温:30℃　波长:237nm
数据文件名: RC$J301 - 28-53/7-2673-2 - zzp-2024010621p-rcqx-1-pH5.8jz-lf75z-p5-15min.lcd
方法文件名: RC$J301 - J301-rcqx-FX256.lcm
批处理文件名: RC$J301 - 20251127-Fx256.lcb
样品瓶号: 1-39
进样体积: 20 μl　版本号:6.115
进样时间: 2025/11/27 12:18:55　实验者: xiexinhui
处理时间（V2）: 2025/11/28 08:48:49　处理者: xiexinhui
仪器型号：SHIMADZU LC-2050C(FX256)

〈色谱图〉

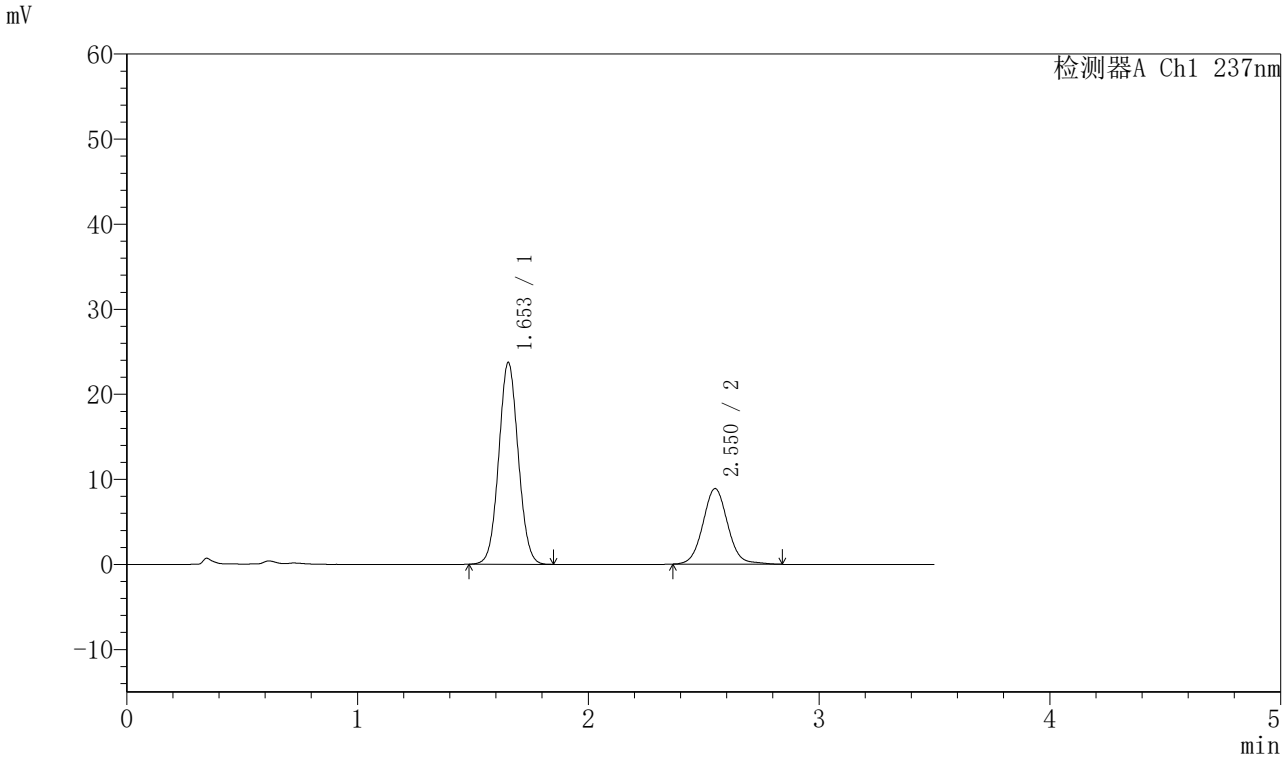

〈峰表〉

检测器A Ch1 237nm

峰号	保留时间	面积	面积%	高度	理论塔板数(USP)	拖尾因子	分离度(USP)
1	1.653	139239	67.724	23718	1835	1.056	--
2	2.550	66358	32.276	8875	2801	1.060	5.164
总计		205596	100.000	32593			

图23 阿齐沙坦氨氯地平片溶出曲线测定HPLC图谱
自制品-2024010621批-pH5.8介质-篮法-75转-15min-片5
供试品溶液-1

SHIMADZU LabSolutions

J301

〈样品信息〉

色谱柱:XB-C18(50mm*4.6mm,5μm）　流速：2.0ml/min
柱 温:30℃　波长:237nm
数据文件名: RC$J301 - 28-53/7-2674-2 - zzp-2024010621p-rcqx-1-pH5.8jz-lf75z-p6-15min.lcd
方法文件名: RC$J301 - J301-rcqx-FX256.lcm
批处理文件名: RC$J301 - 20251127-Fx256.lcb
样品瓶号: 1-48
进样体积: 20 μl　版本号:6.115
进样时间: 2025/11/27 12:22:47　实验者: xiexinhui
处理时间（V2）: 2025/11/28 08:48:52　处理者: xiexinhui
仪器型号：SHIMADZU LC-2050C(FX256)

〈色谱图〉

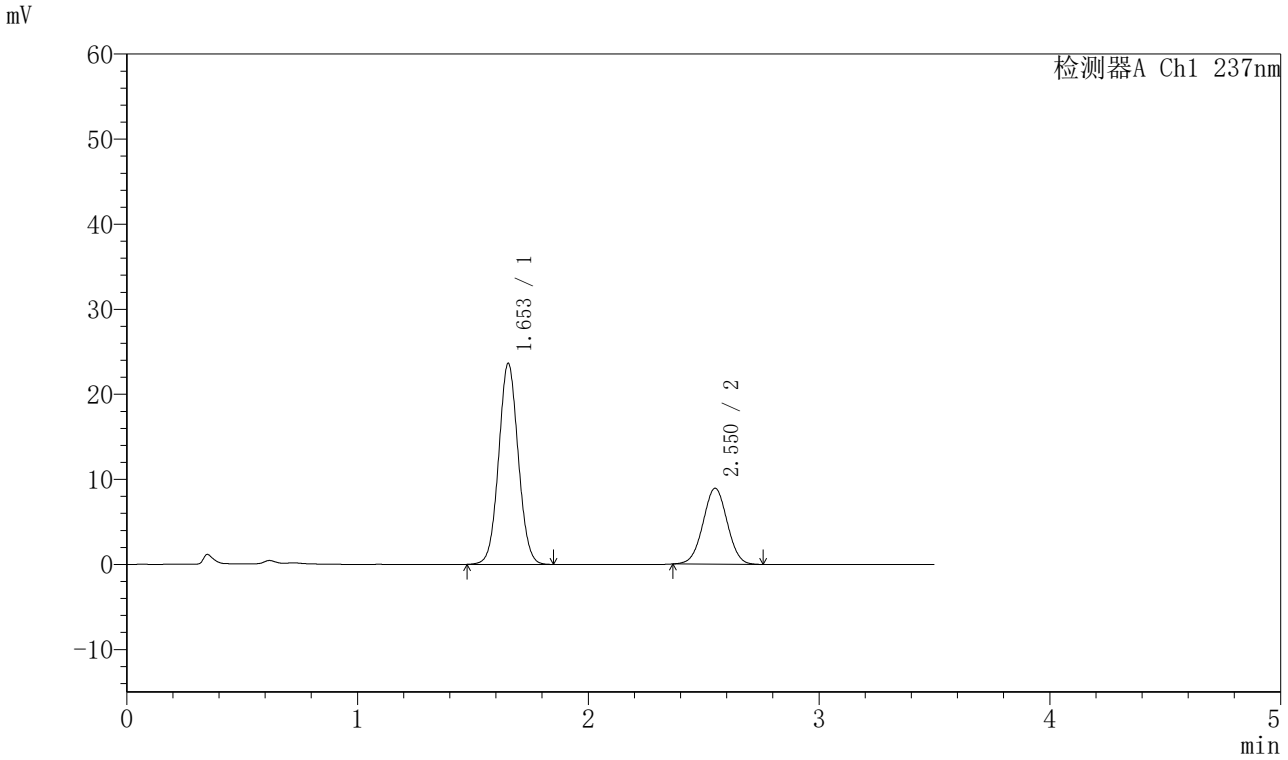

〈峰表〉

检测器A Ch1 237nm

峰号	保留时间	面积	面积%	高度	理论塔板数(USP)	拖尾因子	分离度(USP)
1	1.653	139099	68.125	23617	1828	1.054	--
2	2.550	65083	31.875	8913	2812	1.010	5.168
总计		204182	100.000	32530			

图24 阿齐沙坦氨氯地平片溶出曲线测定HPLC图谱
自制品-2024010621批-pH5.8介质-篮法-75转-15min-片6
供试品溶液-1

SHIMADZU LabSolutions

J301

<样品信息>

色谱柱:XB-C18(50mm*4.6mm,5μm）　流速：2.0ml/min
柱　温:30℃　波长:237nm
数据文件名: RC$J301 - 28-53/7-2675-2 - zzp-2024010621p-rcqx-1-pH5.8jz-lf75z-p1-20min.lcd
方法文件名: RC$J301 - J301-rcqx-FX256.lcm
批处理文件名: RC$J301 - 20251127-Fx256.lcb
样品瓶号: 1-4
进样体积: 20 μl　版本号:6.115
进样时间: 2025/11/27 12:26:40　实验者: xiexinhui
处理时间（V2）: 2025/11/28 08:48:55　处理者: xiexinhui
仪器型号：SHIMADZU LC-2050C(FX256)

<色谱图>

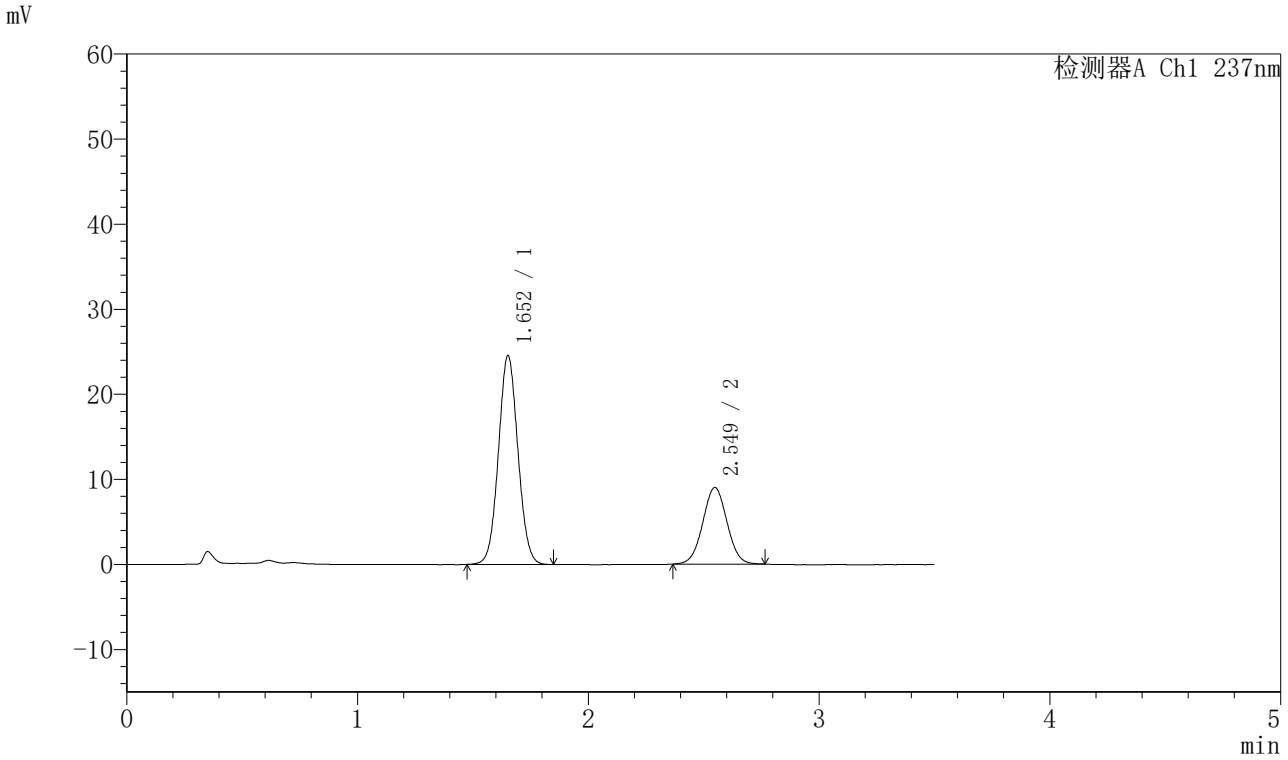

<峰表>

检测器A Ch1 237nm

峰号	保留时间	面积	面积%	高度	理论塔板数(USP)	拖尾因子	分离度(USP)
1	1.652	144284	68.746	24496	1827	1.055	--
2	2.549	65597	31.254	8996	2828	1.020	5.177
总计		209881	100.000	33492			

图25 阿齐沙坦氨氯地平片溶出曲线测定HPLC图谱
自制品-2024010621批-pH5.8介质-篮法-75转-20min-片1
供试品溶液-1

SHIMADZU LabSolutions

J301

〈样品信息〉

色谱柱:XB-C18(50mm*4.6mm,5μm）　流速：2.0ml/min
柱 温:30℃　波长:237nm
数据文件名: RC$J301 - 28-53/7-2676-2 - zzp-2024010621p-rcqx-1-pH5.8jz-lf75z-p2-20min.lcd
方法文件名: RC$J301 - J301-rcqx-FX256.lcm
批处理文件名: RC$J301 - 20251127-Fx256.lcb
样品瓶号: 1-13
进样体积: 20 μl　版本号:6.115
进样时间: 2025/11/27 12:30:34　实验者: xiexinhui
处理时间（V2）: 2025/11/28 08:48:58　处理者: xiexinhui
仪器型号：SHIMADZU LC-2050C(FX256)

〈色谱图〉

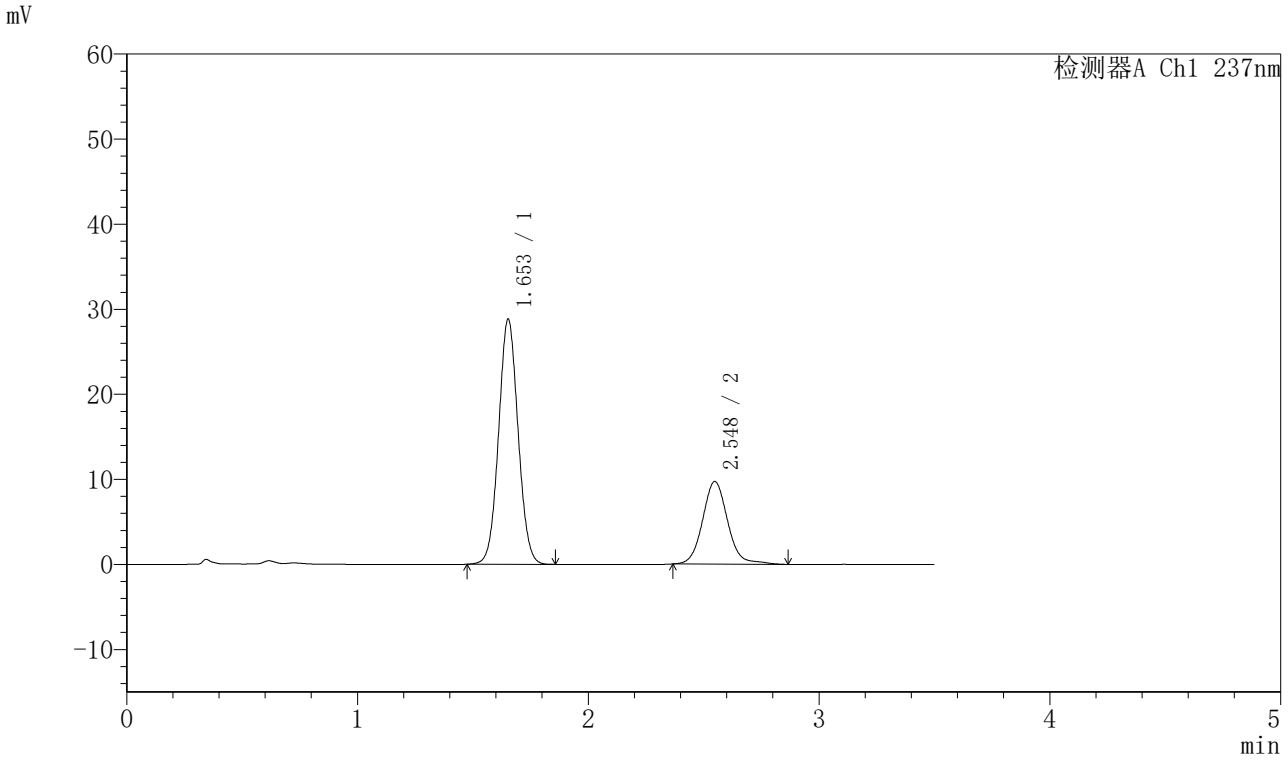

〈峰表〉

检测器A Ch1 237nm

峰号	保留时间	面积	面积%	高度	理论塔板数(USP)	拖尾因子	分离度(USP)
1	1.653	169083	69.737	28784	1836	1.052	--
2	2.548	73377	30.263	9712	2782	1.096	5.154
总计		242460	100.000	38496			

图26 阿齐沙坦氨氯地平片溶出曲线测定HPLC图谱
自制品-2024010621批-pH5.8介质-篮法-75转-20min-片2
供试品溶液-1

SHIMADZU LabSolutions

J301

〈样品信息〉

色谱柱:XB-C18(50mm*4.6mm,5μm）　流速：2.0ml/min
柱 温:30℃　波长:237nm
数据文件名: RC$J301 - 28-53/7-2677-2 - zzp-2024010621p-rcqx-1-pH5.8jz-lf75z-p3-20min.lcd
方法文件名: RC$J301 - J301-rcqx-FX256.lcm
批处理文件名: RC$J301 - 20251127-Fx256.lcb
样品瓶号: 1-22
进样体积: 20 μl　版本号:6.115
进样时间: 2025/11/27 12:34:27　实验者: xiexinhui
处理时间（V2）: 2025/11/28 08:49:01　处理者: xiexinhui
仪器型号：SHIMADZU LC-2050C(FX256)

〈色谱图〉

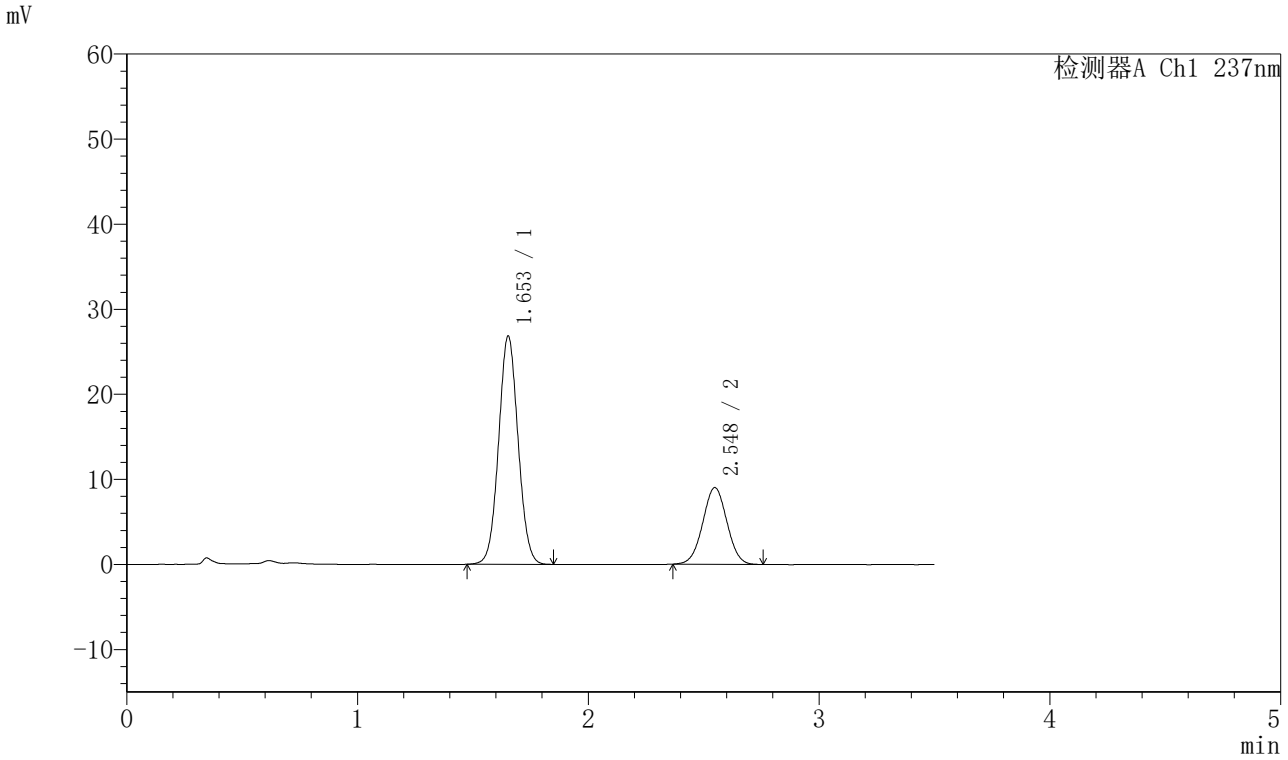

〈峰表〉

检测器A Ch1 237nm

峰号	保留时间	面积	面积%	高度	理论塔板数(USP)	拖尾因子	分离度(USP)
1	1.653	157453	70.541	26802	1833	1.051	--
2	2.548	65755	29.459	9020	2806	1.013	5.164
总计		223208	100.000	35823			

图27 阿齐沙坦氨氯地平片溶出曲线测定HPLC图谱
自制品-2024010621批-pH5.8介质-篮法-75转-20min-片3
供试品溶液-1

SHIMADZU LabSolutions

J301

<样品信息>

色谱柱:XB-C18(50mm*4.6mm,5μm）　流速：2.0ml/min
柱 温:30℃　波长:237nm
数据文件名: RC$J301 - 28-53/7-2678-2 - zzp-2024010621p-rcqx-1-pH5.8jz-lf75z-p4-20min.lcd
方法文件名: RC$J301 - J301-rcqx-FX256.lcm
批处理文件名: RC$J301 - 20251127-Fx256.lcb
样品瓶号: 1-31
进样体积: 20 μl　版本号:6.115
进样时间: 2025/11/27 12:38:21　实验者: xiexinhui
处理时间（V2）: 2025/11/28 08:49:04　处理者: xiexinhui
仪器型号：SHIMADZU LC-2050C(FX256)

<色谱图>

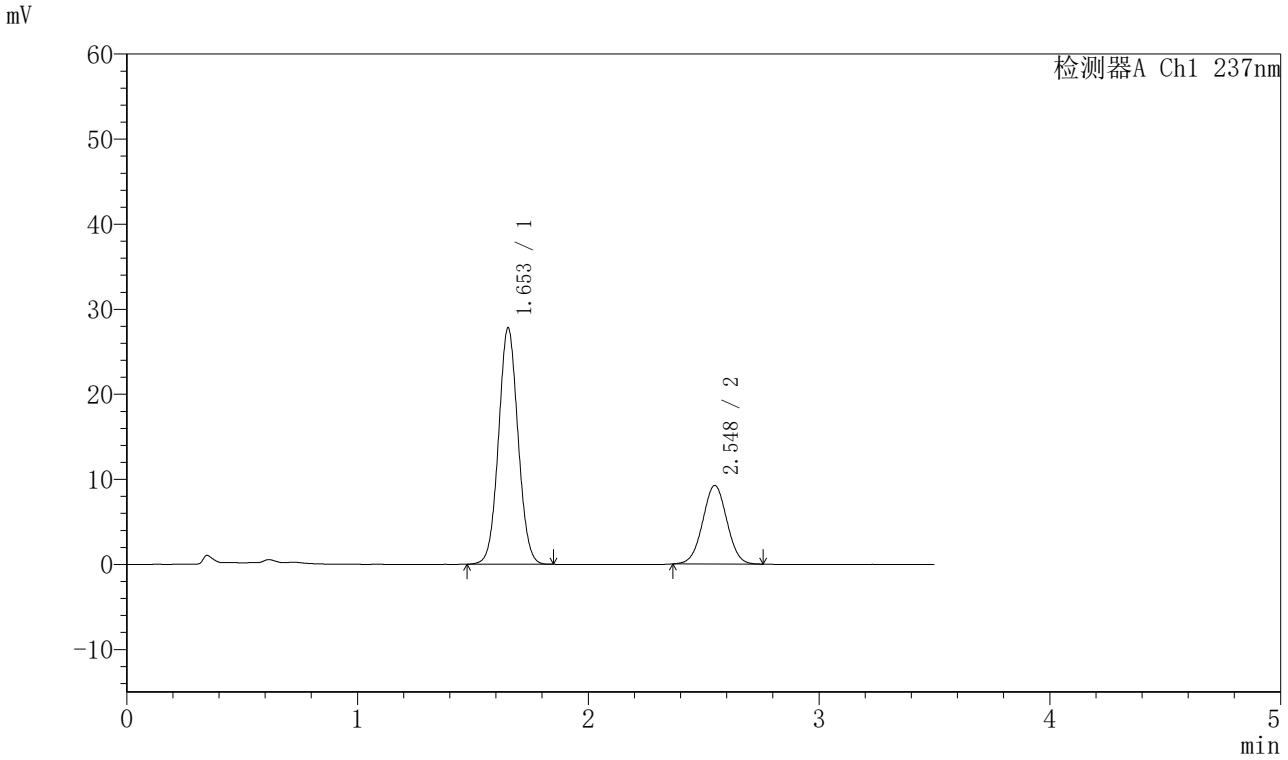

<峰表>

检测器A Ch1 237nm

峰号	保留时间	面积	面积%	高度	理论塔板数(USP)	拖尾因子	分离度(USP)
1	1.653	163047	70.788	27745	1835	1.052	--
2	2.548	67284	29.212	9236	2820	1.013	5.174
总计		230331	100.000	36981			

图28 阿齐沙坦氨氯地平片溶出曲线测定HPLC图谱
自制品-2024010621批-pH5.8介质-篮法-75转-20min-片4
供试品溶液-1

SHIMADZU LabSolutions

J301

〈样品信息〉

色谱柱:XB-C18(50mm*4.6mm,5μm）　流速：2.0ml/min
柱 温:30℃　波长:237nm
数据文件名: RC$J301 - 28-53/7-2679-2 - zzp-2024010621p-rcqx-1-pH5.8jz-lf75z-p5-20min.lcd
方法文件名: RC$J301 - J301-rcqx-FX256.lcm
批处理文件名: RC$J301 - 20251127-Fx256.lcb
样品瓶号: 1-40
进样体积: 20 μl　版本号:6.115
进样时间: 2025/11/27 12:42:14　实验者: xiexinhui
处理时间（V2）: 2025/11/28 08:49:07　处理者: xiexinhui
仪器型号：SHIMADZU LC-2050C(FX256)

〈色谱图〉

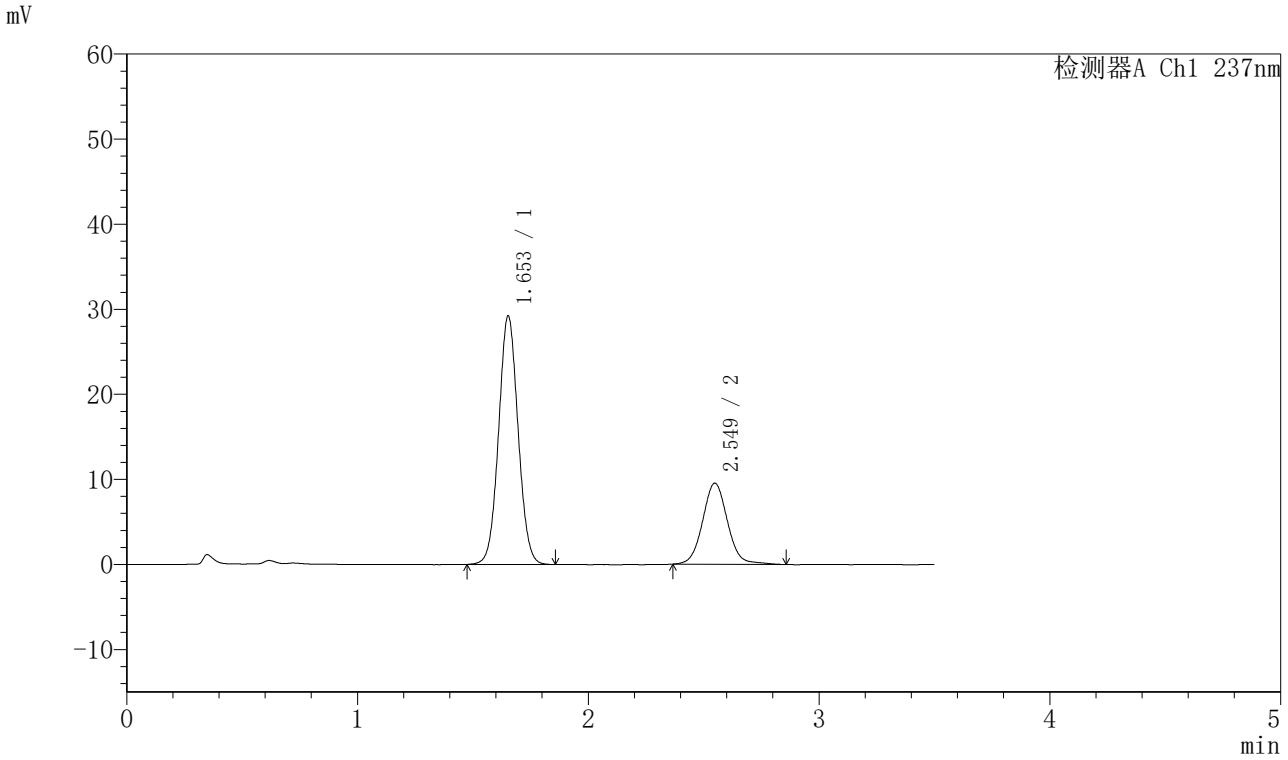

〈峰表〉

检测器A Ch1 237nm

峰号	保留时间	面积	面积%	高度	理论塔板数(USP)	拖尾因子	分离度(USP)
1	1.653	171191	70.565	29182	1843	1.051	--
2	2.549	71408	29.435	9533	2796	1.061	5.165
总计		242599	100.000	38715			

图29 阿齐沙坦氨氯地平片溶出曲线测定HPLC图谱
自制品-2024010621批-pH5.8介质-篮法-75转-20min-片5
供试品溶液-1

SHIMADZU LabSolutions

J301

〈样品信息〉

色谱柱:XB-C18(50mm*4.6mm,5μm）　流速：2.0ml/min
柱 温:30℃　波长:237nm
数据文件名: RC$J301 - 28-53/7-2680-2 - zzp-2024010621p-rcqx-1-pH5.8jz-lf75z-p6-20min.lcd
方法文件名: RC$J301 - J301-rcqx-FX256.lcm
批处理文件名: RC$J301 - 20251127-Fx256.lcb
样品瓶号: 1-49
进样体积: 20 μl　版本号:6.115
进样时间: 2025/11/27 12:46:07　实验者: xiexinhui
处理时间（V2）: 2025/11/28 08:49:09　处理者: xiexinhui
仪器型号：SHIMADZU LC-2050C(FX256)

〈色谱图〉

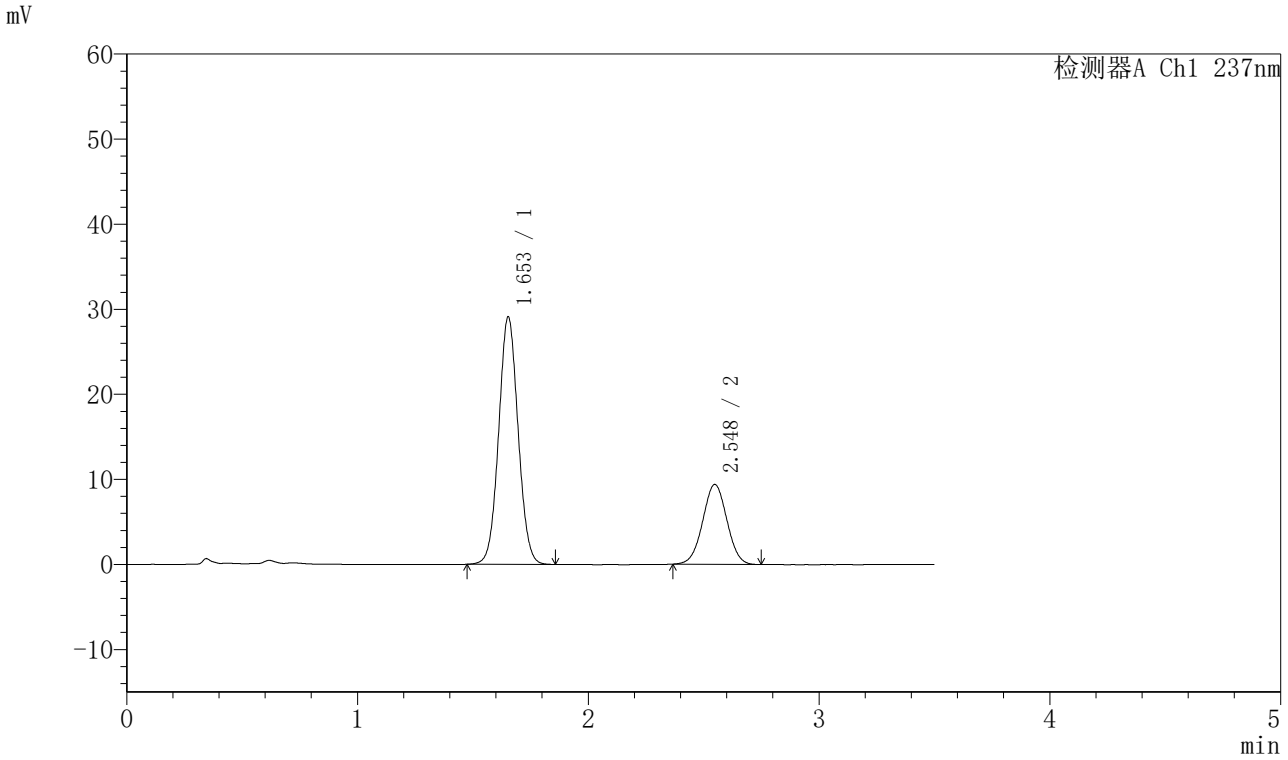

〈峰表〉

检测器A Ch1 237nm

峰号	保留时间	面积	面积%	高度	理论塔板数(USP)	拖尾因子	分离度(USP)
1	1.653	170096	71.344	29066	1852	1.050	--
2	2.548	68322	28.656	9389	2812	1.008	5.178
总计		238418	100.000	38455			

图30 阿齐沙坦氨氯地平片溶出曲线测定HPLC图谱
自制品-2024010621批-pH5.8介质-篮法-75转-20min-片6
供试品溶液-1

SHIMADZU LabSolutions

J301

〈样品信息〉

色谱柱:XB-C18(50mm*4.6mm,5μm）　流速：2.0ml/min
柱 温:30℃　波长:237nm
数据文件名: RC$J301 - 28-53/7-2681-2 - zzp-2024010621p-rcqx-1-pH5.8jz-lf75z-p1-30min.lcd
方法文件名: RC$J301 - J301-rcqx-FX256.lcm
批处理文件名: RC$J301 - 20251127-Fx256.lcb
样品瓶号: 1-5
进样体积: 20 μl　版本号:6.115
进样时间: 2025/11/27 12:50:00　实验者: xiexinhui
处理时间（V2）: 2025/11/28 08:49:12　处理者: xiexinhui
仪器型号：SHIMADZU LC-2050C(FX256)

〈色谱图〉

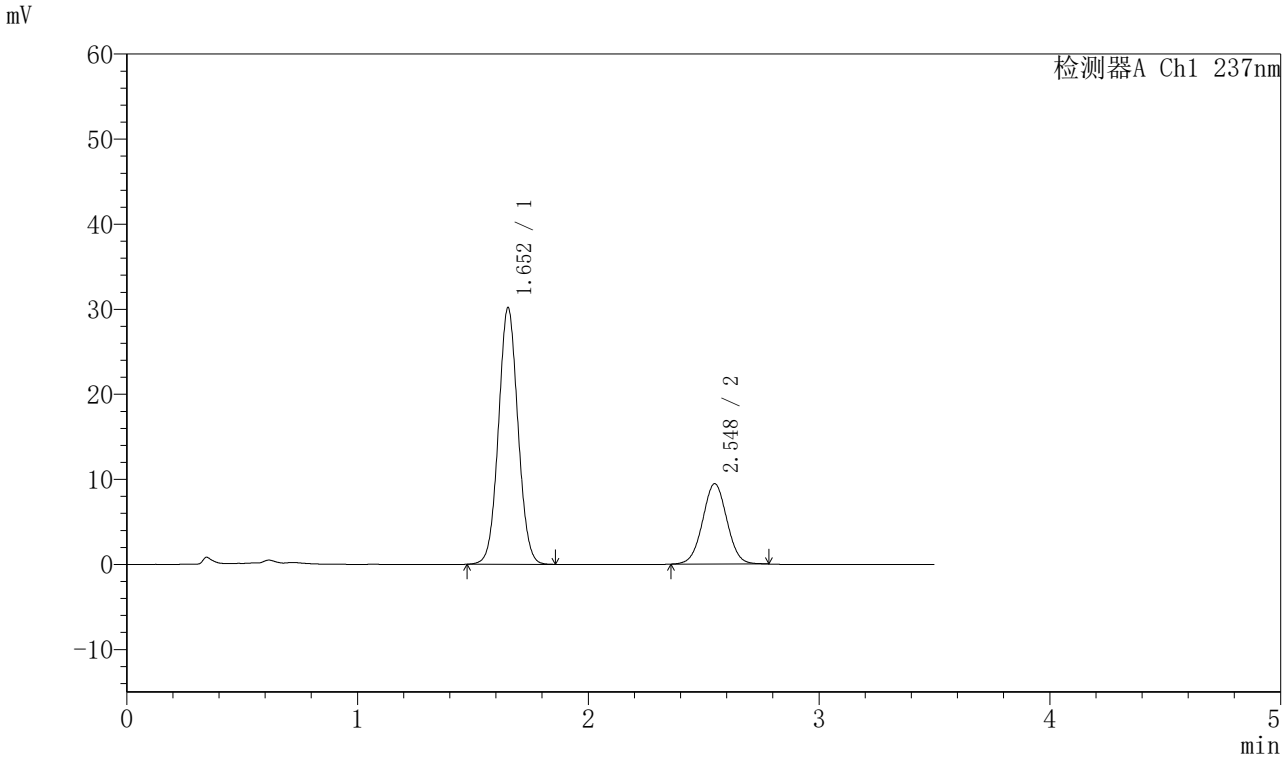

〈峰表〉

检测器A Ch1 237nm

峰号	保留时间	面积	面积%	高度	理论塔板数(USP)	拖尾因子	分离度(USP)
1	1.652	177019	71.873	30103	1837	1.052	--
2	2.548	69276	28.127	9457	2811	1.019	5.171
总计		246295	100.000	39560			

图31 阿齐沙坦氨氯地平片溶出曲线测定HPLC图谱
自制品-2024010621批-pH5.8介质-篮法-75转-30min-片1
供试品溶液-1

SHIMADZU LabSolutions

J301

〈样品信息〉

色谱柱:XB-C18(50mm*4.6mm,5μm）　流速：2.0ml/min
柱 温:30℃　波长:237nm
数据文件名: RC$J301 - 28-53/7-2682-2 - zzp-2024010621p-rcqx-1-pH5.8jz-lf75z-p2-30min.lcd
方法文件名: RC$J301 - J301-rcqx-FX256.lcm
批处理文件名: RC$J301 - 20251127-Fx256.lcb
样品瓶号: 1-14
进样体积: 20 μl　版本号:6.115
进样时间: 2025/11/27 12:53:53　实验者: xiexinhui
处理时间（V2）: 2025/11/28 08:49:15　处理者: xiexinhui
仪器型号：SHIMADZU LC-2050C(FX256)

〈色谱图〉

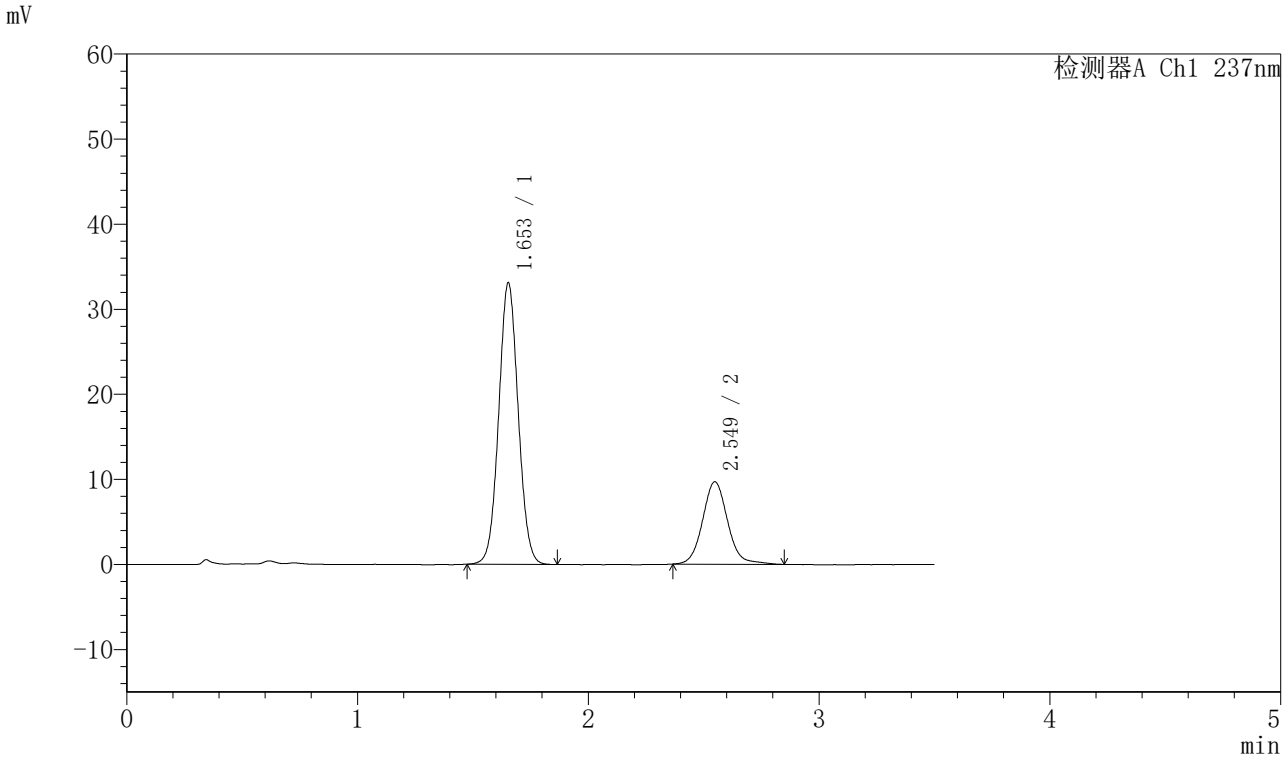

〈峰表〉

检测器A Ch1 237nm

峰号	保留时间	面积	面积%	高度	理论塔板数(USP)	拖尾因子	分离度(USP)
1	1.653	194340	72.692	33084	1838	1.050	--
2	2.549	73006	27.308	9685	2787	1.091	5.153
总计		267346	100.000	42770			

图32 阿齐沙坦氨氯地平片溶出曲线测定HPLC图谱
自制品-2024010621批-pH5.8介质-篮法-75转-30min-片2
供试品溶液-1

SHIMADZU LabSolutions

J301

〈样品信息〉

色谱柱:XB-C18(50mm*4.6mm,5μm）　流速：2.0ml/min
柱 温:30℃　波长:237nm
数据文件名: RC$J301 - 28-53/7-2683-2 - zzp-2024010621p-rcqx-1-pH5.8jz-lf75z-p3-30min.lcd
方法文件名: RC$J301 - J301-rcqx-FX256.lcm
批处理文件名: RC$J301 - 20251127-Fx256.lcb
样品瓶号: 1-23
进样体积: 20 μl　版本号:6.115
进样时间: 2025/11/27 12:57:46　实验者: xiexinhui
处理时间（V2）: 2025/11/28 08:49:18　处理者: xiexinhui
仪器型号：SHIMADZU LC-2050C(FX256)

〈色谱图〉

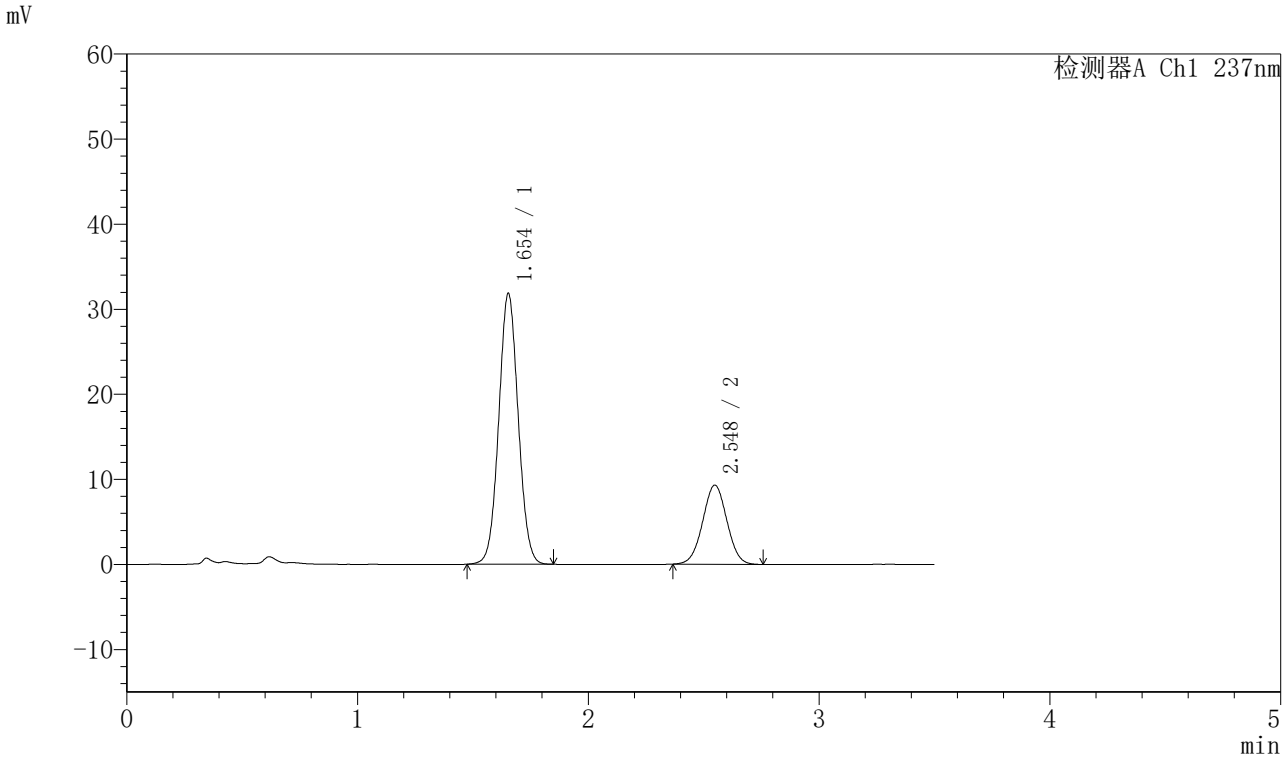

〈峰表〉

检测器A Ch1 237nm

峰号	保留时间	面积	面积%	高度	理论塔板数(USP)	拖尾因子	分离度(USP)
1	1.654	186611	73.354	31823	1840	1.049	--
2	2.548	67786	26.646	9299	2804	1.011	5.162
总计		254397	100.000	41122			

图33 阿齐沙坦氨氯地平片溶出曲线测定HPLC图谱
自制品-2024010621批-pH5.8介质-篮法-75转-30min-片3
供试品溶液-1

SHIMADZU LabSolutions

J301

〈样品信息〉

色谱柱:XB-C18(50mm*4.6mm,5μm）　流速：2.0ml/min
柱 温:30℃　波长:237nm
数据文件名: RC$J301 - 28-53/7-2684-2 - zzp-2024010621p-rcqx-1-pH5.8jz-lf75z-p4-30min.lcd
方法文件名: RC$J301 - J301-rcqx-FX256.lcm
批处理文件名: RC$J301 - 20251127-Fx256.lcb
样品瓶号: 1-32
进样体积: 20 μl　版本号:6.115
进样时间: 2025/11/27 13:01:39　实验者: xiexinhui
处理时间（V2）: 2025/11/28 08:49:21　处理者: xiexinhui
仪器型号：SHIMADZU LC-2050C(FX256)

〈色谱图〉

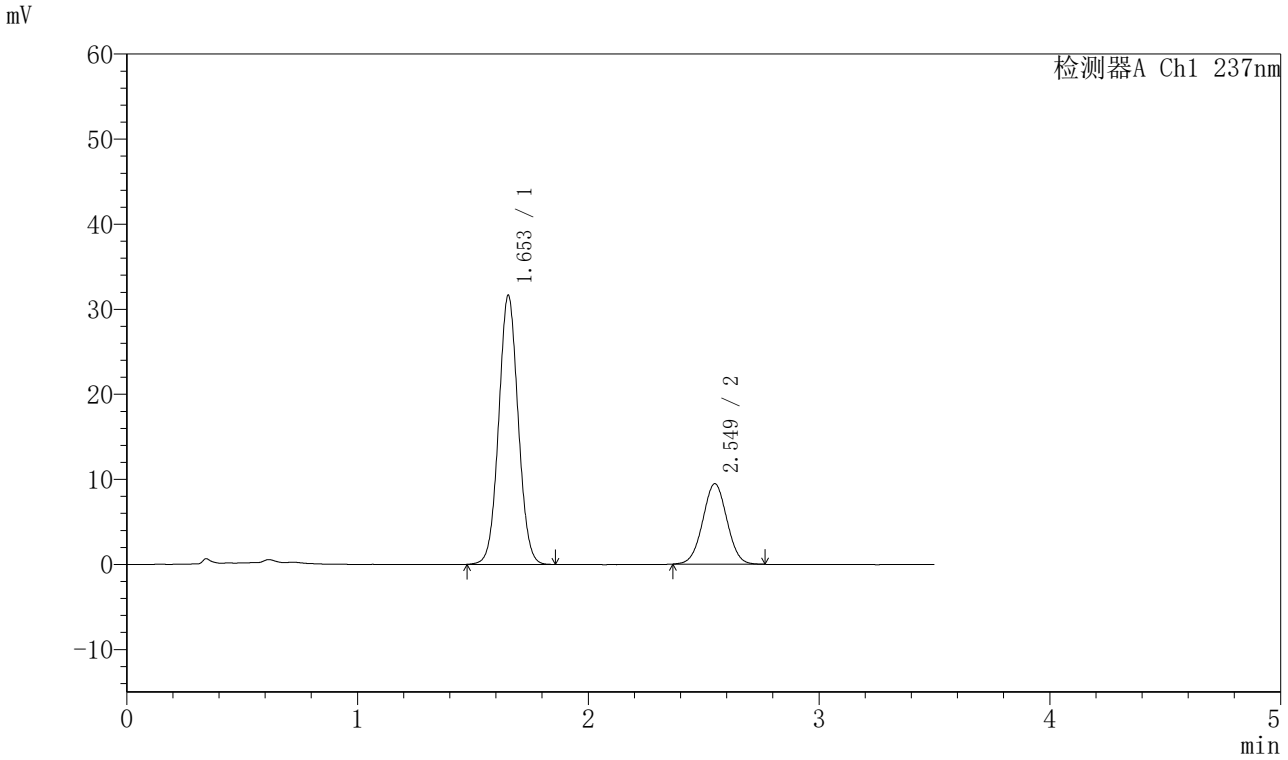

〈峰表〉

检测器A Ch1 237nm

峰号	保留时间	面积	面积%	高度	理论塔板数(USP)	拖尾因子	分离度(USP)
1	1.653	185422	72.897	31605	1841	1.049	--
2	2.549	68940	27.103	9457	2813	1.015	5.170
总计		254363	100.000	41062			

图34 阿齐沙坦氨氯地平片溶出曲线测定HPLC图谱
自制品-2024010621批-pH5.8介质-篮法-75转-30min-片4
供试品溶液-1

SHIMADZU LabSolutions

J301

〈样品信息〉

色谱柱:XB-C18(50mm*4.6mm,5μm）　流速：2.0ml/min
柱 温:30℃　波长:237nm
数据文件名: RC$J301 - 28-53/7-2685-2 - zzp-2024010621p-rcqx-1-pH5.8jz-lf75z-p5-30min.lcd
方法文件名: RC$J301 - J301-rcqx-FX256.lcm
批处理文件名: RC$J301 - 20251127-Fx256.lcb
样品瓶号: 1-41
进样体积: 20 μl　版本号:6.115
进样时间: 2025/11/27 13:05:32　实验者: xiexinhui
处理时间（V2）: 2025/11/28 08:49:24　处理者: xiexinhui
仪器型号：SHIMADZU LC-2050C(FX256)

〈色谱图〉

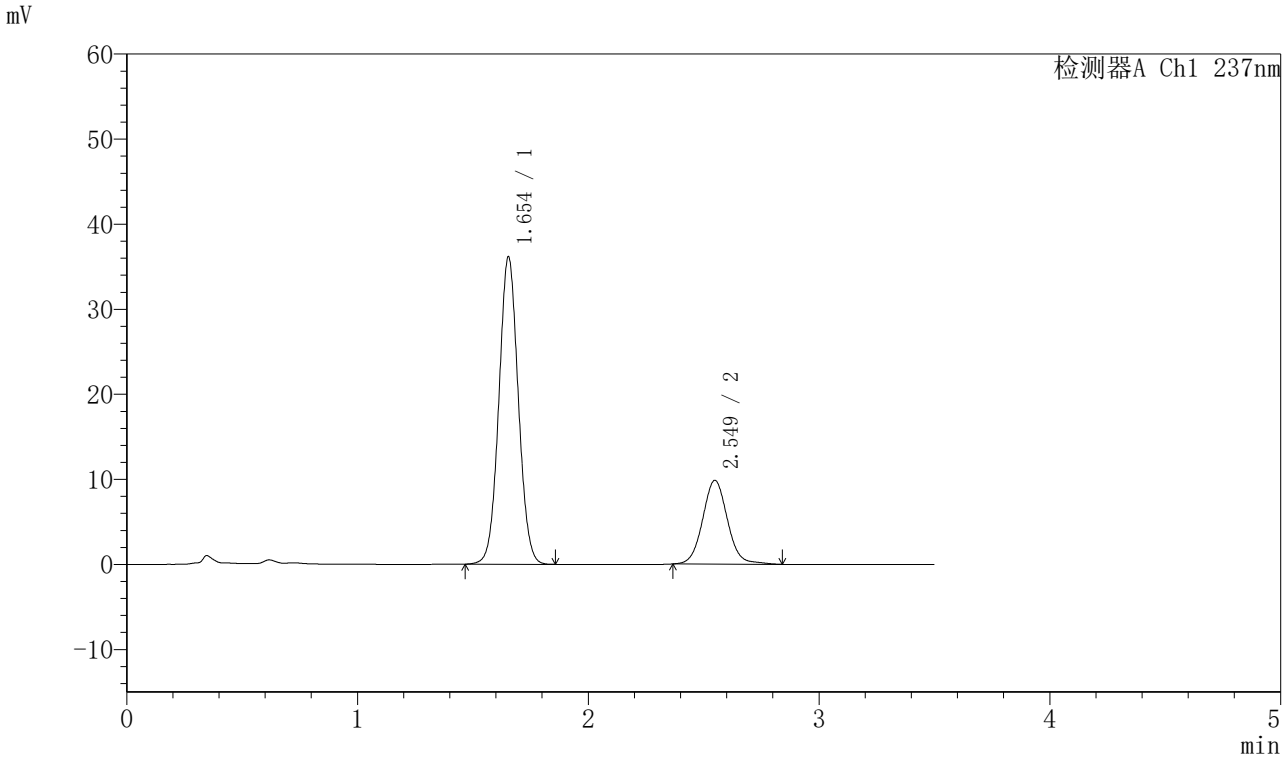

〈峰表〉

检测器A Ch1 237nm

峰号	保留时间	面积	面积%	高度	理论塔板数(USP)	拖尾因子	分离度(USP)
1	1.654	211413	74.194	36146	1855	1.047	--
2	2.549	73535	25.806	9840	2797	1.064	5.166
总计		284948	100.000	45986			

图35 阿齐沙坦氨氯地平片溶出曲线测定HPLC图谱
自制品-2024010621批-pH5.8介质-篮法-75转-30min-片5
供试品溶液-1

SHIMADZU LabSolutions

J301

<样品信息>

色谱柱:XB-C18(50mm*4.6mm,5μm）　流速：2.0ml/min
柱　温:30℃　波长:237nm
数据文件名: RC$J301 - 28-53/7-2686-2 - zzp-2024010621p-rcqx-1-pH5.8jz-lf75z-p6-30min.lcd
方法文件名: RC$J301 - J301-rcqx-FX256.lcm
批处理文件名: RC$J301 - 20251127-Fx256.lcb
样品瓶号: 1-50
进样体积: 20 μl　版本号:6.115
进样时间: 2025/11/27 13:09:25　实验者: xiexinhui
处理时间（V2）: 2025/11/28 08:49:27　处理者: xiexinhui
仪器型号：SHIMADZU LC-2050C(FX256)

<色谱图>

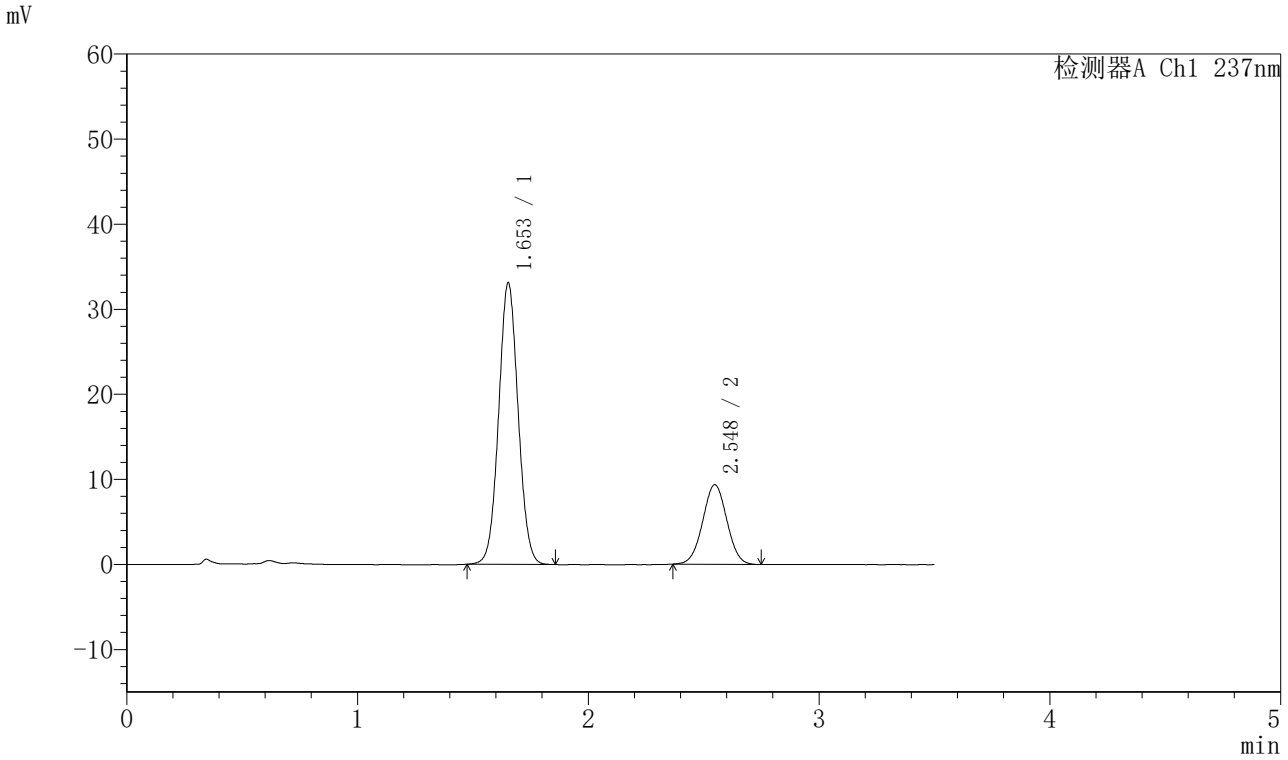

<峰表>

检测器A Ch1 237nm

峰号	保留时间	面积	面积%	高度	理论塔板数(USP)	拖尾因子	分离度(USP)
1	1.653	194229	74.048	33073	1836	1.050	--
2	2.548	68074	25.952	9359	2815	1.012	5.168
总计		262303	100.000	42431			

图36 阿齐沙坦氨氯地平片溶出曲线测定HPLC图谱
自制品-2024010621批-pH5.8介质-篮法-75转-30min-片6
供试品溶液-1

SHIMADZU LabSolutions

J301

〈样品信息〉

色谱柱:XB-C18(50mm*4.6mm,5μm）　流速：2.0ml/min
柱 温:30℃　波长:237nm
数据文件名: RC$J301 - 28-53/7-2687-2 - zzp-2024010621p-rcqx-1-pH5.8jz-lf75z-p1-45min.lcd
方法文件名: RC$J301 - J301-rcqx-FX256.lcm
批处理文件名: RC$J301 - 20251127-Fx256.lcb
样品瓶号: 1-6
进样体积: 20 μl　版本号:6.115
进样时间: 2025/11/27 13:13:18　实验者: xiexinhui
处理时间（V2）: 2025/11/28 08:49:30　处理者: xiexinhui
仪器型号：SHIMADZU LC-2050C(FX256)

〈色谱图〉

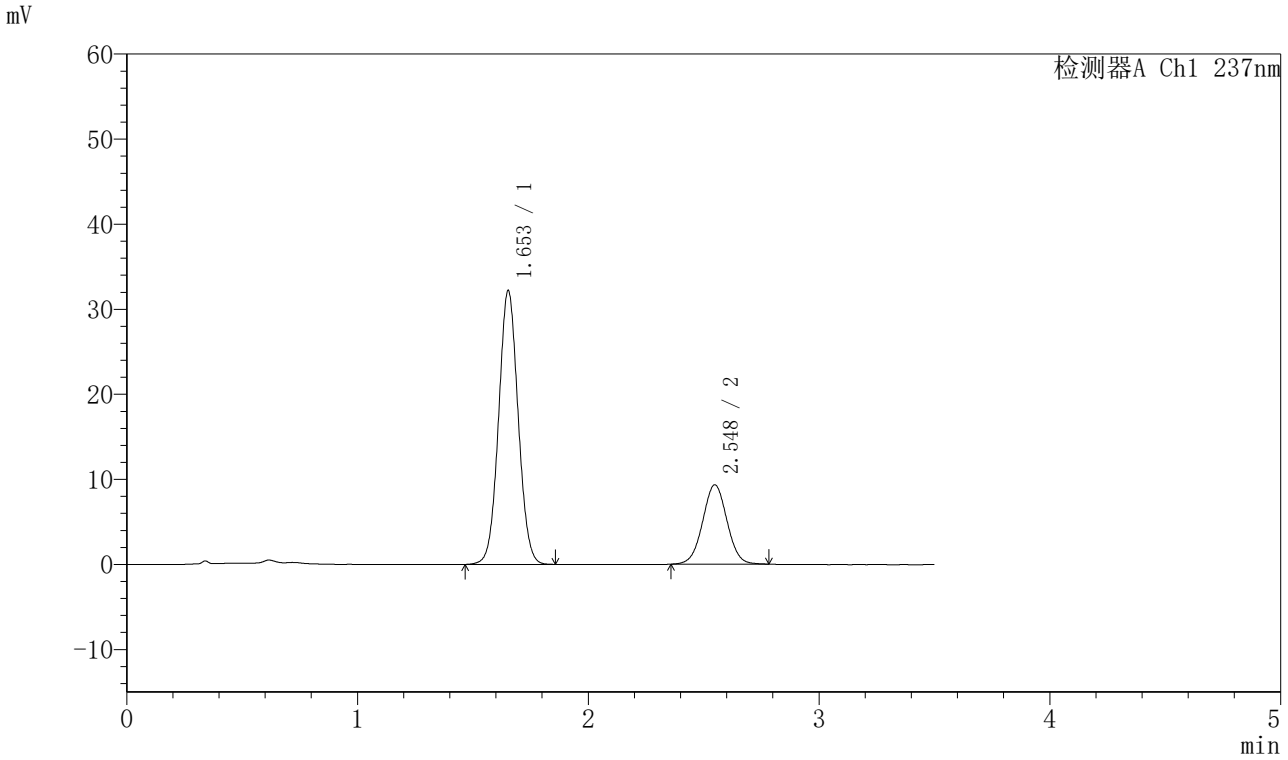

〈峰表〉

检测器A Ch1 237nm

峰号	保留时间	面积	面积%	高度	理论塔板数(USP)	拖尾因子	分离度(USP)
1	1.653	189587	73.478	32158	1825	1.050	--
2	2.548	68430	26.522	9331	2812	1.018	5.160
总计		258017	100.000	41489			

图37 阿齐沙坦氨氯地平片溶出曲线测定HPLC图谱
自制品-2024010621批-pH5.8介质-篮法-75转-45min-片1
供试品溶液-1

SHIMADZU LabSolutions

J301

〈样品信息〉

色谱柱:XB-C18(50mm*4.6mm,5μm）　流速：2.0ml/min
柱　温:30℃　波长:237nm
数据文件名: RC$J301 - 28-53/7-2688-2 - zzp-2024010621p-rcqx-1-pH5.8jz-lf75z-p2-45min.lcd
方法文件名: RC$J301 - J301-rcqx-FX256.lcm
批处理文件名: RC$J301 - 20251127-Fx256.lcb
样品瓶号: 1-15
进样体积: 20 μl　版本号:6.115
进样时间: 2025/11/27 13:17:14　实验者: xiexinhui
处理时间（V2）: 2025/11/28 08:49:33　处理者: xiexinhui
仪器型号：SHIMADZU LC-2050C(FX256)

〈色谱图〉

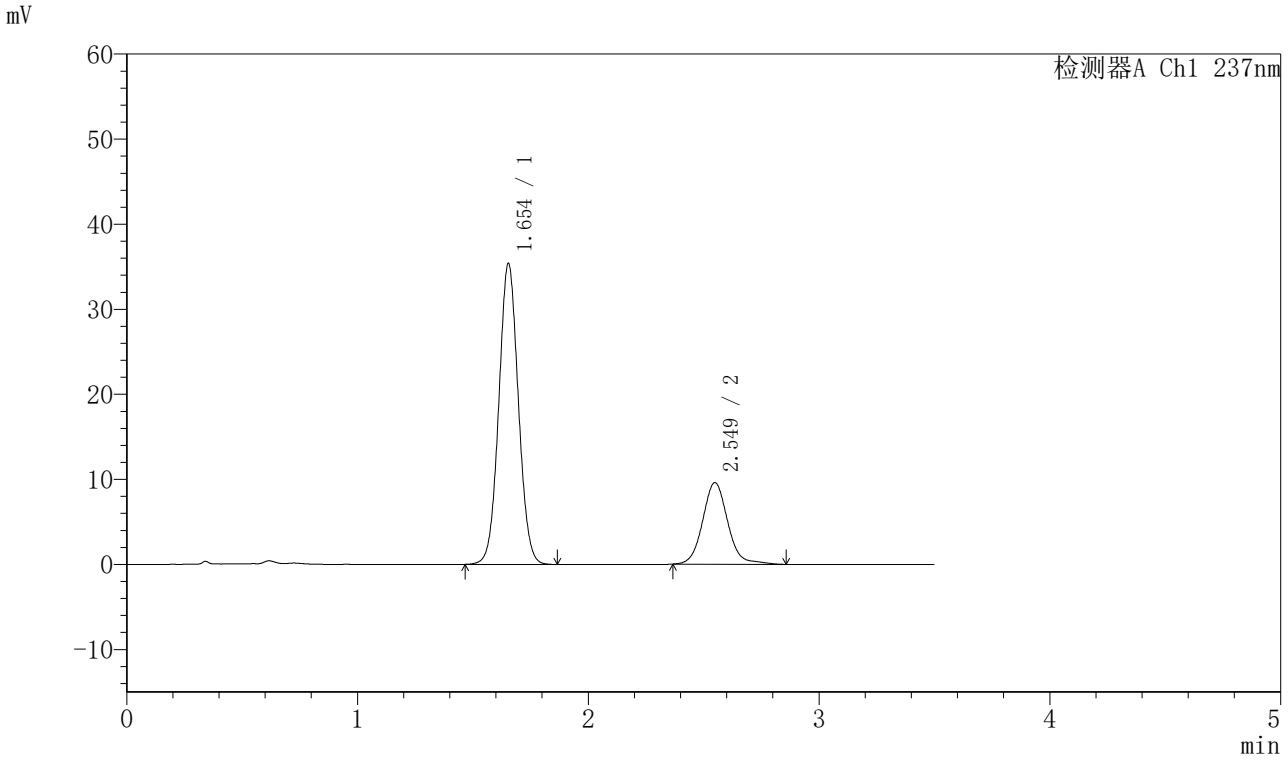

〈峰表〉

检测器A Ch1 237nm

峰号	保留时间	面积	面积%	高度	理论塔板数(USP)	拖尾因子	分离度(USP)
1	1.654	208323	74.183	35380	1828	1.050	--
2	2.549	72498	25.817	9590	2790	1.095	5.147
总计		280821	100.000	44970			

图38 阿齐沙坦氨氯地平片溶出曲线测定HPLC图谱
自制品-2024010621批-pH5.8介质-篮法-75转-45min-片2
供试品溶液-1

SHIMADZU LabSolutions

J301

〈样品信息〉

色谱柱:XB-C18(50mm*4.6mm,5μm）　流速：2.0ml/min
柱 温:30℃　波长:237nm
数据文件名: RC$J301 - 28-53/7-2689-2 - zzp-2024010621p-rcqx-1-pH5.8jz-lf75z-p3-45min.lcd
方法文件名: RC$J301 - J301-rcqx-FX256.lcm
批处理文件名: RC$J301 - 20251127-Fx256.lcb
样品瓶号: 1-24
进样体积: 20 μl　版本号:6.115
进样时间: 2025/11/27 13:21:05　实验者: xiexinhui
处理时间（V2）: 2025/11/28 08:49:36　处理者: xiexinhui
仪器型号：SHIMADZU LC-2050C(FX256)

〈色谱图〉

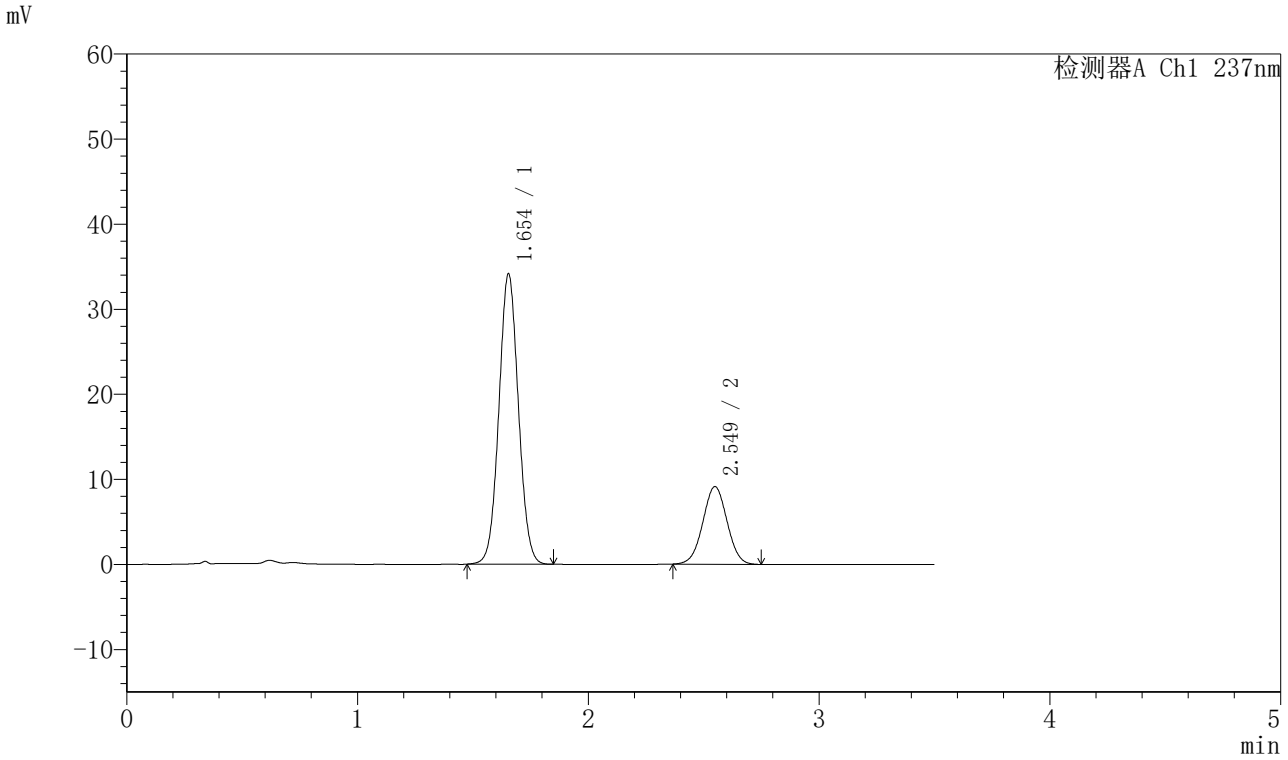

〈峰表〉

检测器A Ch1 237nm

峰号	保留时间	面积	面积%	高度	理论塔板数(USP)	拖尾因子	分离度(USP)
1	1.654	200611	75.087	34138	1833	1.049	--
2	2.549	66562	24.913	9117	2804	1.008	5.155
总计		267173	100.000	43255			

图39 阿齐沙坦氨氯地平片溶出曲线测定HPLC图谱
自制品-2024010621批-pH5.8介质-篮法-75转-45min-片3
供试品溶液-1

SHIMADZU LabSolutions

J301

〈样品信息〉

色谱柱:XB-C18(50mm*4.6mm,5μm）　流速：2.0ml/min
柱 温:30℃　波长:237nm
数据文件名: RC$J301 - 28-53/7-2690-2 - zzp-2024010621p-rcqx-1-pH5.8jz-lf75z-p4-45min.lcd
方法文件名: RC$J301 - J301-rcqx-FX256.lcm
批处理文件名: RC$J301 - 20251127-Fx256.lcb
样品瓶号: 1-33
进样体积: 20 μl　版本号:6.115
进样时间: 2025/11/27 13:24:58　实验者: xiexinhui
处理时间（V2）: 2025/11/28 08:49:39　处理者: xiexinhui
仪器型号：SHIMADZU LC-2050C(FX256)

〈色谱图〉

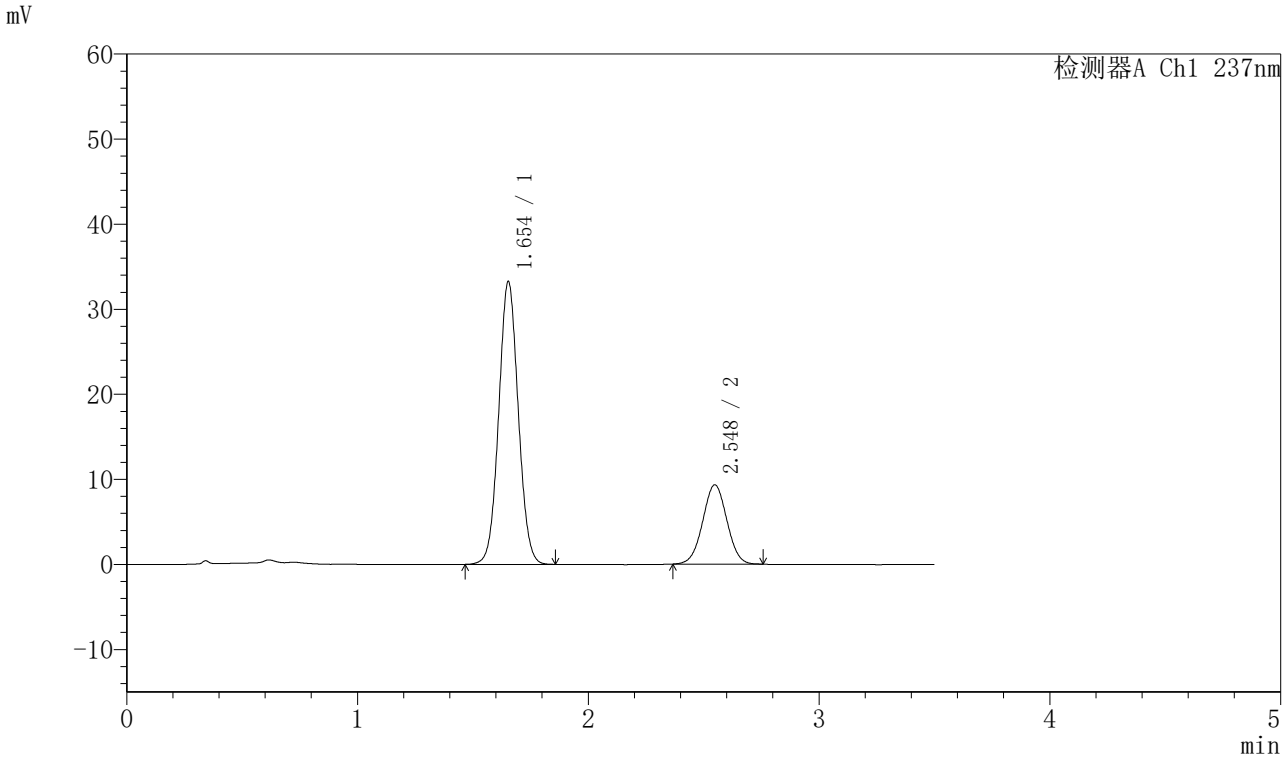

〈峰表〉

检测器A Ch1 237nm

峰号	保留时间	面积	面积%	高度	理论塔板数(USP)	拖尾因子	分离度(USP)
1	1.654	195719	74.276	33233	1826	1.050	--
2	2.548	67783	25.724	9318	2826	1.010	5.165
总计		263501	100.000	42550			

图40 阿齐沙坦氨氯地平片溶出曲线测定HPLC图谱
自制品-2024010621批-pH5.8介质-篮法-75转-45min-片4
供试品溶液-1

SHIMADZU LabSolutions

J301

〈样品信息〉

色谱柱:XB-C18(50mm*4.6mm,5μm）　流速：2.0ml/min
柱 温:30℃　波长:237nm
数据文件名: RC$J301 - 28-53/7-2691-2 - zzp-2024010621p-rcqx-1-pH5.8jz-lf75z-p5-45min.lcd
方法文件名: RC$J301 - J301-rcqx-FX256.lcm
批处理文件名: RC$J301 - 20251127-Fx256.lcb
样品瓶号: 1-42
进样体积: 20 μl　版本号:6.115
进样时间: 2025/11/27 13:28:51　实验者: xiexinhui
处理时间（V2）: 2025/11/28 08:49:42　处理者: xiexinhui
仪器型号：SHIMADZU LC-2050C(FX256)

〈色谱图〉

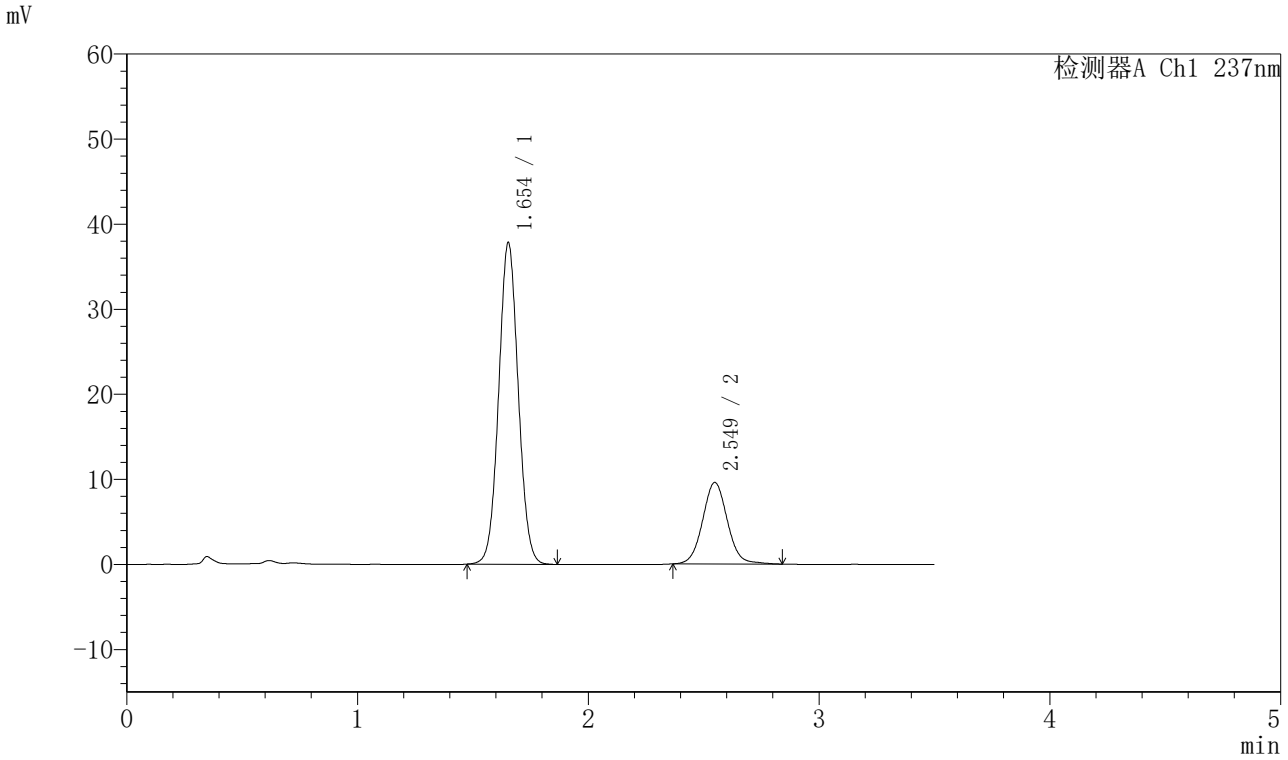

〈峰表〉

检测器A Ch1 237nm

峰号	保留时间	面积	面积%	高度	理论塔板数(USP)	拖尾因子	分离度(USP)
1	1.654	222591	75.715	37788	1826	1.049	--
2	2.549	71392	24.285	9585	2794	1.057	5.149
总计		293983	100.000	47372			

图41 阿齐沙坦氨氯地平片溶出曲线测定HPLC图谱
自制品-2024010621批-pH5.8介质-篮法-75转-45min-片5
供试品溶液-1

SHIMADZU LabSolutions

J301

〈样品信息〉

色谱柱:XB-C18(50mm*4.6mm,5μm）　流速：2.0ml/min
柱 温:30℃　波长:237nm
数据文件名: RC$J301 - 28-53/7-2692-2 - zzp-2024010621p-rcqx-1-pH5.8jz-lf75z-p6-45min.lcd
方法文件名: RC$J301 - J301-rcqx-FX256.lcm
批处理文件名: RC$J301 - 20251127-Fx256.lcb
样品瓶号: 1-51
进样体积: 20 μl　版本号:6.115
进样时间: 2025/11/27 13:32:43　实验者: xiexinhui
处理时间（V2）: 2025/11/28 08:49:45　处理者: xiexinhui
仪器型号：SHIMADZU LC-2050C(FX256)

〈色谱图〉

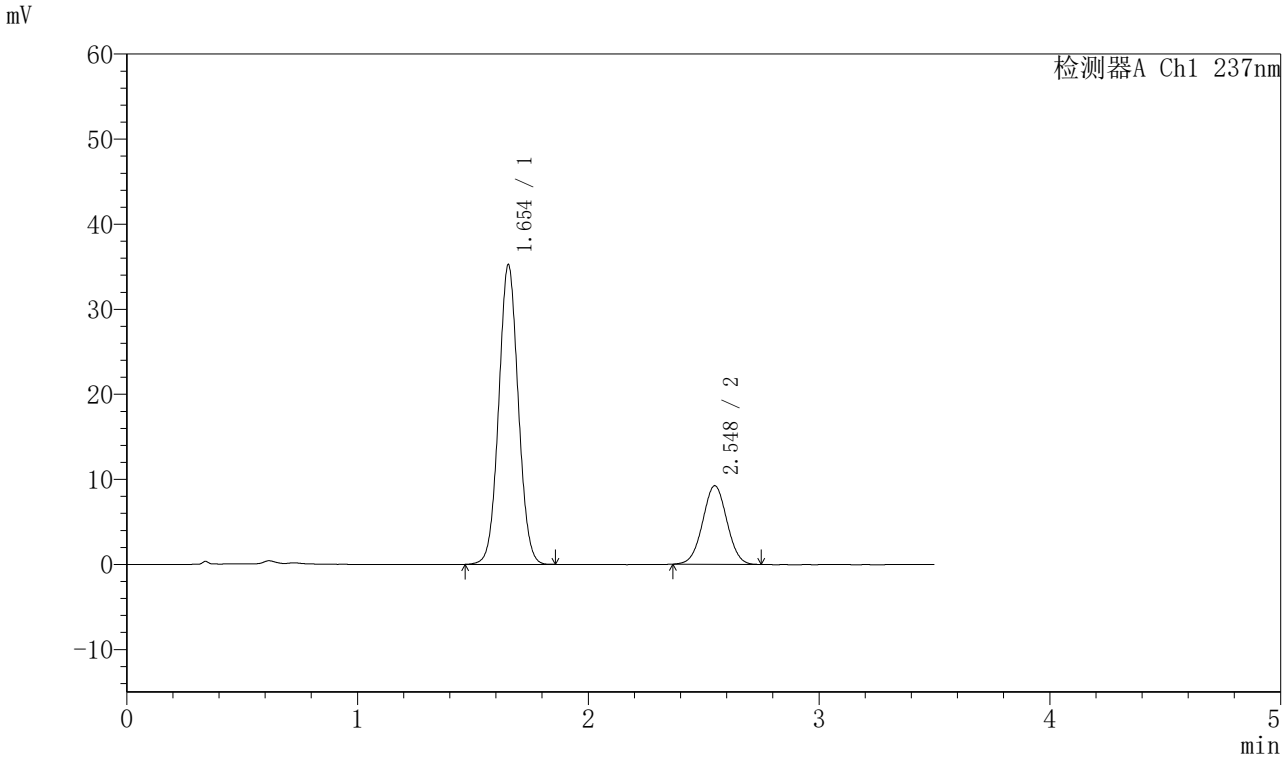

〈峰表〉

检测器A Ch1 237nm

峰号	保留时间	面积	面积%	高度	理论塔板数(USP)	拖尾因子	分离度(USP)
1	1.654	207352	75.478	35214	1828	1.048	--
2	2.548	67367	24.522	9240	2812	1.013	5.157
总计		274719	100.000	44453			

图42 阿齐沙坦氨氯地平片溶出曲线测定HPLC图谱
自制品-2024010621批-pH5.8介质-篮法-75转-45min-片6
供试品溶液-1

SHIMADZU LabSolutions

J301

〈样品信息〉

色谱柱:XB-C18(50mm*4.6mm,5μm）　流速：2.0ml/min
柱 温:30℃　波长:237nm
数据文件名: RC$J301 - 28-53/7-2693-2 - zzp-2024010621p-rcqx-1-pH5.8jz-lf75z-p1-60min.lcd
方法文件名: RC$J301 - J301-rcqx-FX256.lcm
批处理文件名: RC$J301 - 20251127-Fx256.lcb
样品瓶号: 1-7
进样体积: 20 μl　版本号:6.115
进样时间: 2025/11/27 13:36:36　实验者: xiexinhui
处理时间（V2）: 2025/11/28 08:49:48　处理者: xiexinhui
仪器型号：SHIMADZU LC-2050C(FX256)

〈色谱图〉

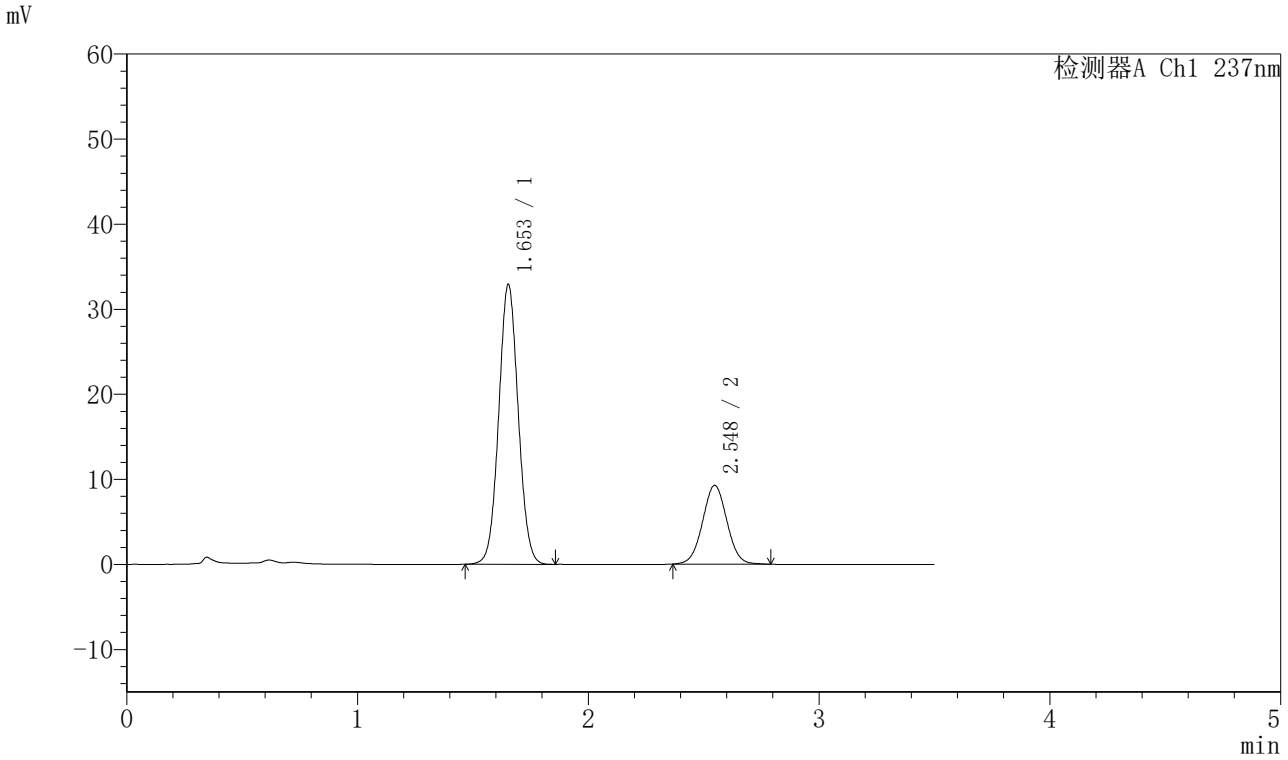

〈峰表〉

检测器A Ch1 237nm

峰号	保留时间	面积	面积%	高度	理论塔板数(USP)	拖尾因子	分离度(USP)
1	1.653	193354	74.055	32888	1834	1.051	--
2	2.548	67743	25.945	9255	2814	1.025	5.161
总计		261096	100.000	42143			

图43 阿齐沙坦氨氯地平片溶出曲线测定HPLC图谱
自制品-2024010621批-pH5.8介质-篮法-75转-60min-片1
供试品溶液-1

SHIMADZU LabSolutions

J301

〈样品信息〉

色谱柱:XB-C18(50mm*4.6mm,5μm）　流速：2.0ml/min
柱 温:30℃　波长:237nm
数据文件名: RC$J301 - 28-53/7-2694-2 - zzp-2024010621p-rcqx-1-pH5.8jz-lf75z-p2-60min.lcd
方法文件名: RC$J301 - J301-rcqx-FX256.lcm
批处理文件名: RC$J301 - 20251127-Fx256.lcb
样品瓶号: 1-16
进样体积: 20 μl　版本号:6.115
进样时间: 2025/11/27 13:40:30　实验者: xiexinhui
处理时间（V2）: 2025/11/28 08:49:51　处理者: xiexinhui
仪器型号：SHIMADZU LC-2050C(FX256)

〈色谱图〉

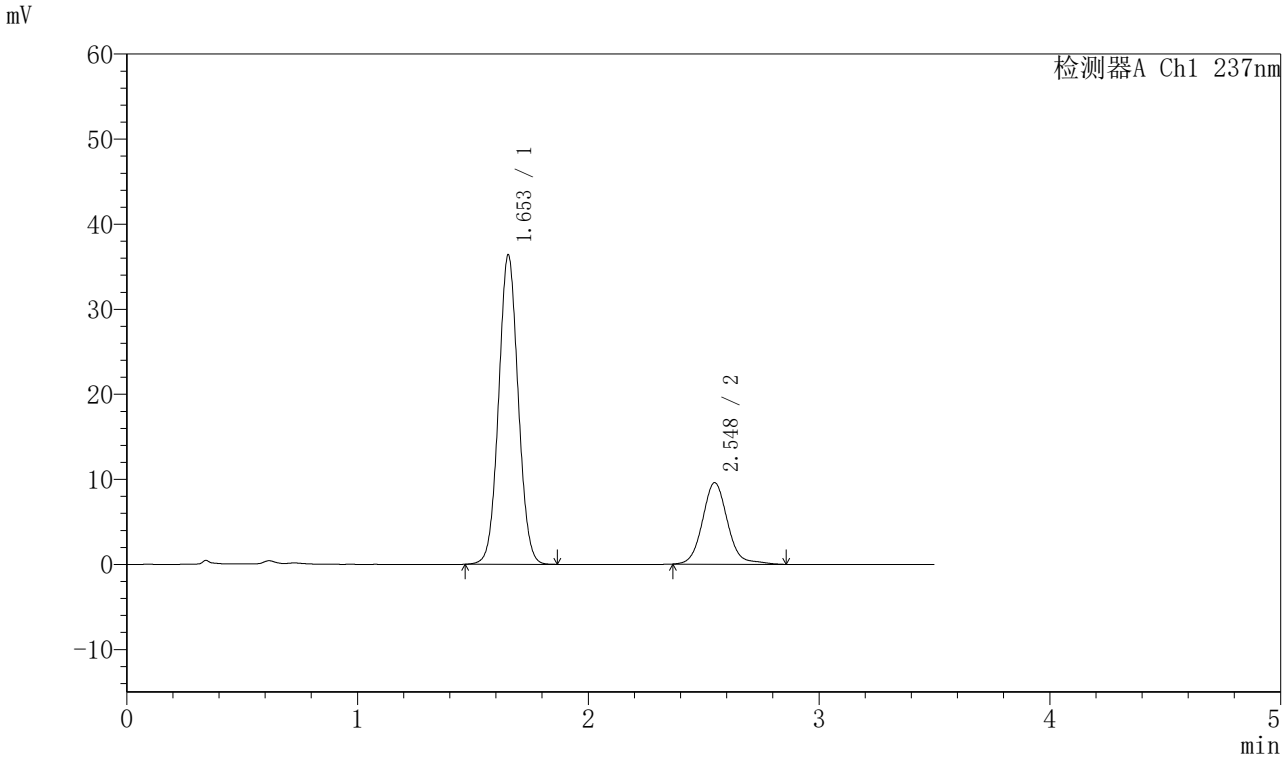

〈峰表〉

检测器A Ch1 237nm

峰号	保留时间	面积	面积%	高度	理论塔板数(USP)	拖尾因子	分离度(USP)
1	1.653	214349	74.760	36352	1824	1.049	--
2	2.548	72369	25.240	9580	2777	1.100	5.138
总计		286718	100.000	45932			

图44 阿齐沙坦氨氯地平片溶出曲线测定HPLC图谱
自制品-2024010621批-pH5.8介质-篮法-75转-60min-片2
供试品溶液-1

SHIMADZU LabSolutions

J301

〈样品信息〉

色谱柱:XB-C18(50mm*4.6mm,5μm）　流速：2.0ml/min
柱 温:30℃　波长:237nm
数据文件名: RC$J301 - 28-53/7-2695-2 - zzp-2024010621p-rcqx-1-pH5.8jz-lf75z-p3-60min.lcd
方法文件名: RC$J301 - J301-rcqx-FX256.lcm
批处理文件名: RC$J301 - 20251127-Fx256.lcb
样品瓶号: 1-25
进样体积: 20 μl　版本号:6.115
进样时间: 2025/11/27 13:44:22　实验者: xiexinhui
处理时间（V2）: 2025/11/28 08:49:54　处理者: xiexinhui
仪器型号：SHIMADZU LC-2050C(FX256)

〈色谱图〉

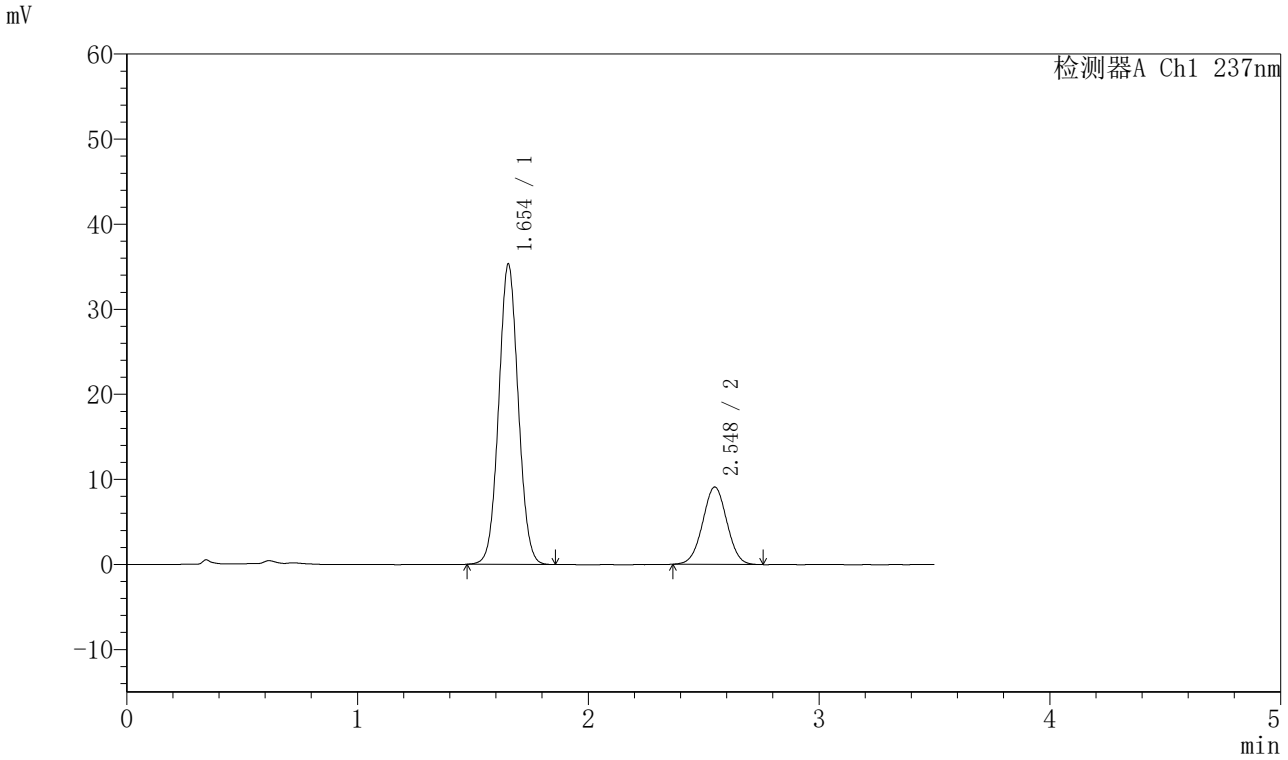

〈峰表〉

检测器A Ch1 237nm

峰号	保留时间	面积	面积%	高度	理论塔板数(USP)	拖尾因子	分离度(USP)
1	1.654	207690	75.763	35296	1829	1.050	--
2	2.548	66440	24.237	9103	2804	1.010	5.155
总计		274130	100.000	44400			

图45 阿齐沙坦氨氯地平片溶出曲线测定HPLC图谱
自制品-2024010621批-pH5.8介质-篮法-75转-60min-片3
供试品溶液-1

SHIMADZU LabSolutions

J301

〈样品信息〉

色谱柱:XB-C18(50mm*4.6mm,5μm）　流速：2.0ml/min
柱　温:30℃　波长:237nm
数据文件名: RC$J301 - 28-53/7-2696-2 - zzp-2024010621p-rcqx-1-pH5.8jz-lf75z-p4-60min.lcd
方法文件名: RC$J301 - J301-rcqx-FX256.lcm
批处理文件名: RC$J301 - 20251127-Fx256.lcb
样品瓶号: 1-34
进样体积: 20 μl　版本号:6.115
进样时间: 2025/11/27 13:48:15　实验者: xiexinhui
处理时间（V2）: 2025/11/28 08:49:56　处理者: xiexinhui
仪器型号：SHIMADZU LC-2050C(FX256)

〈色谱图〉

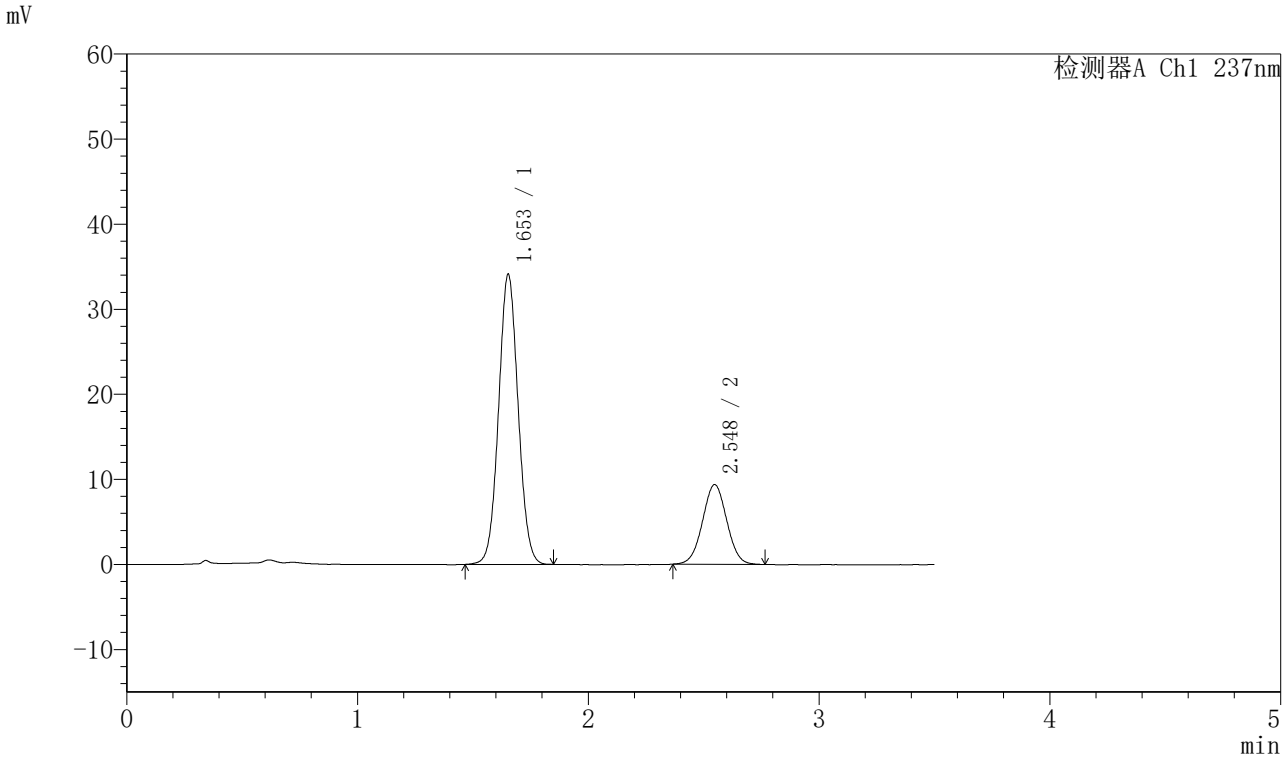

〈峰表〉

检测器A Ch1 237nm

峰号	保留时间	面积	面积%	高度	理论塔板数(USP)	拖尾因子	分离度(USP)
1	1.653	200783	74.628	34067	1825	1.051	--
2	2.548	68263	25.372	9373	2804	1.016	5.153
总计		269046	100.000	43440			

图46 阿齐沙坦氨氯地平片溶出曲线测定HPLC图谱
自制品-2024010621批-pH5.8介质-篮法-75转-60min-片4
供试品溶液-1

SHIMADZU LabSolutions

J301

〈样品信息〉

色谱柱:XB-C18(50mm*4.6mm,5μm）　流速：2.0ml/min
柱 温:30℃　波长:237nm
数据文件名: RC$J301 - 28-53/7-2697-2 - zzp-2024010621p-rcqx-1-pH5.8jz-lf75z-p5-60min.lcd
方法文件名: RC$J301 - J301-rcqx-FX256.lcm
批处理文件名: RC$J301 - 20251127-Fx256.lcb
样品瓶号: 1-43
进样体积: 20 μl　版本号:6.115
进样时间: 2025/11/27 13:52:08　实验者: xiexinhui
处理时间（V2）: 2025/11/28 08:49:59　处理者: xiexinhui
仪器型号：SHIMADZU LC-2050C(FX256)

〈色谱图〉

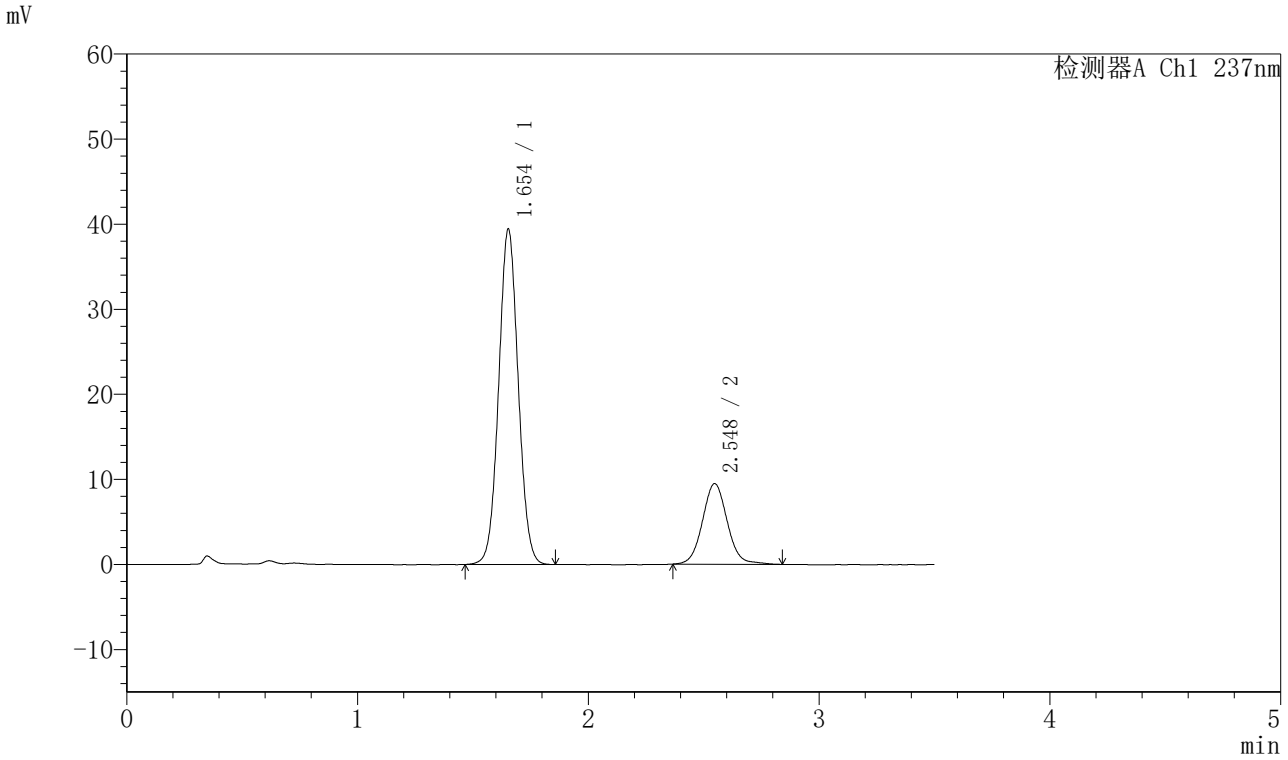

〈峰表〉

检测器A Ch1 237nm

峰号	保留时间	面积	面积%	高度	理论塔板数(USP)	拖尾因子	分离度(USP)
1	1.654	231970	76.632	39412	1831	1.048	--
2	2.548	70735	23.368	9482	2782	1.064	5.142
总计		302704	100.000	48894			

图47 阿齐沙坦氨氯地平片溶出曲线测定HPLC图谱
自制品-2024010621批-pH5.8介质-篮法-75转-60min-片5
供试品溶液-1

SHIMADZU LabSolutions

J301

〈样品信息〉

色谱柱:XB-C18(50mm*4.6mm,5μm）　流速：2.0ml/min
柱 温:30℃　波长:237nm
数据文件名: RC$J301 - 28-53/7-2698-2 - zzp-2024010621p-rcqx-1-pH5.8jz-lf75z-p6-60min.lcd
方法文件名: RC$J301 - J301-rcqx-FX256.lcm
批处理文件名: RC$J301 - 20251127-Fx256.lcb
样品瓶号: 1-52
进样体积: 20 μl　版本号:6.115
进样时间: 2025/11/27 13:55:59　实验者: xiexinhui
处理时间（V2）: 2025/11/28 08:50:02　处理者: xiexinhui
仪器型号：SHIMADZU LC-2050C(FX256)

〈色谱图〉

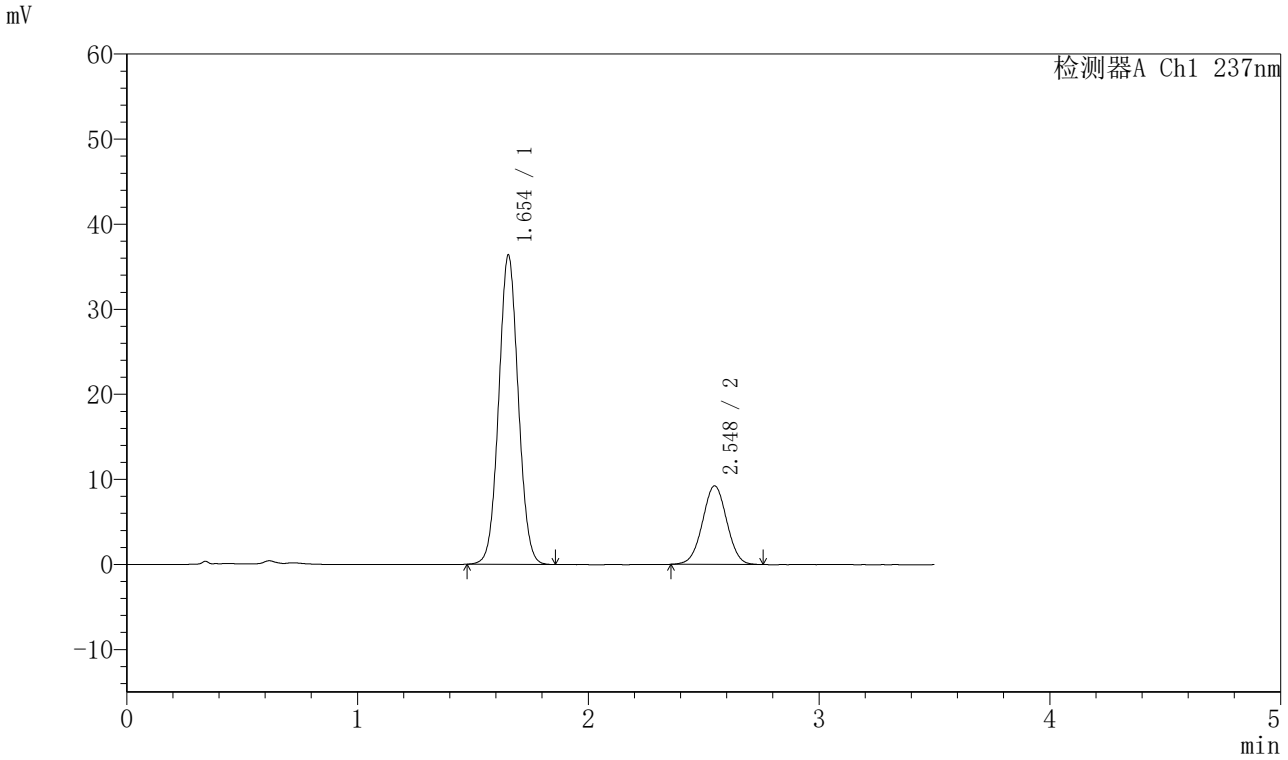

〈峰表〉

检测器A Ch1 237nm

峰号	保留时间	面积	面积%	高度	理论塔板数(USP)	拖尾因子	分离度(USP)
1	1.654	213596	75.964	36343	1832	1.049	--
2	2.548	67584	24.036	9248	2800	1.008	5.151
总计		281180	100.000	45590			

图48 阿齐沙坦氨氯地平片溶出曲线测定HPLC图谱
自制品-2024010621批-pH5.8介质-篮法-75转-60min-片6
供试品溶液-1

SHIMADZU LabSolutions

J301

〈样品信息〉

色谱柱:XB-C18(50mm*4.6mm,5μm）　流速：2.0ml/min
柱　温:30℃　波长:237nm
数据文件名: RC$J301 - 28-53/7-2699-2 - zzp-2024010621p-rcqx-1-pH5.8jz-lf75z-p1-jx.lcd
方法文件名: RC$J301 - J301-rcqx-FX256.lcm
批处理文件名: RC$J301 - 20251127-Fx256.lcb
样品瓶号: 1-8
进样体积: 20 μl　版本号:6.115
进样时间: 2025/11/27 13:59:54　实验者: xiexinhui
处理时间（V2）: 2025/11/28 08:50:05　处理者: xiexinhui
仪器型号：SHIMADZU LC-2050C(FX256)

〈色谱图〉

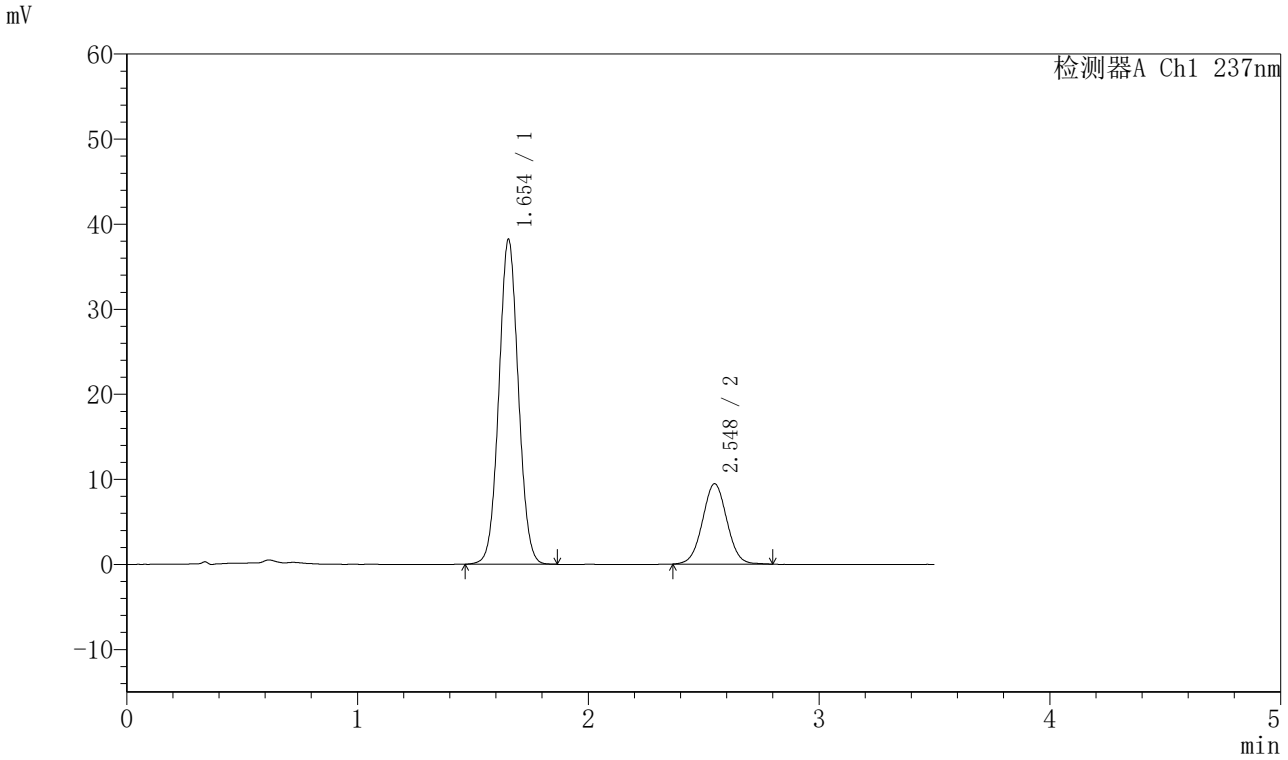

〈峰表〉

检测器A Ch1 237nm

峰号	保留时间	面积	面积%	高度	理论塔板数(USP)	拖尾因子	分离度(USP)
1	1.654	223995	76.365	38208	1844	1.047	--
2	2.548	69328	23.635	9452	2813	1.025	5.160
总计		293323	100.000	47660			

图49 阿齐沙坦氨氯地平片溶出曲线测定HPLC图谱
自制品-2024010621批-pH5.8介质-篮法-75转-极限转速-片1
供试品溶液-1

SHIMADZU LabSolutions

J301

〈样品信息〉

色谱柱:XB-C18(50mm*4.6mm,5μm）　流速：2.0ml/min
柱　温:30℃　波长:237nm
数据文件名: RC$J301 - 28-53/7-2700-2 - zzp-2024010621p-rcqx-1-pH5.8jz-lf75z-p2-jx.lcd
方法文件名: RC$J301 - J301-rcqx-FX256.lcm
批处理文件名: RC$J301 - 20251127-Fx256.lcb
样品瓶号: 1-17
进样体积: 20 μl　版本号:6.115
进样时间: 2025/11/27 14:03:48　实验者: xiexinhui
处理时间（V2）: 2025/11/28 08:50:08　处理者: xiexinhui
仪器型号：SHIMADZU LC-2050C(FX256)

〈色谱图〉

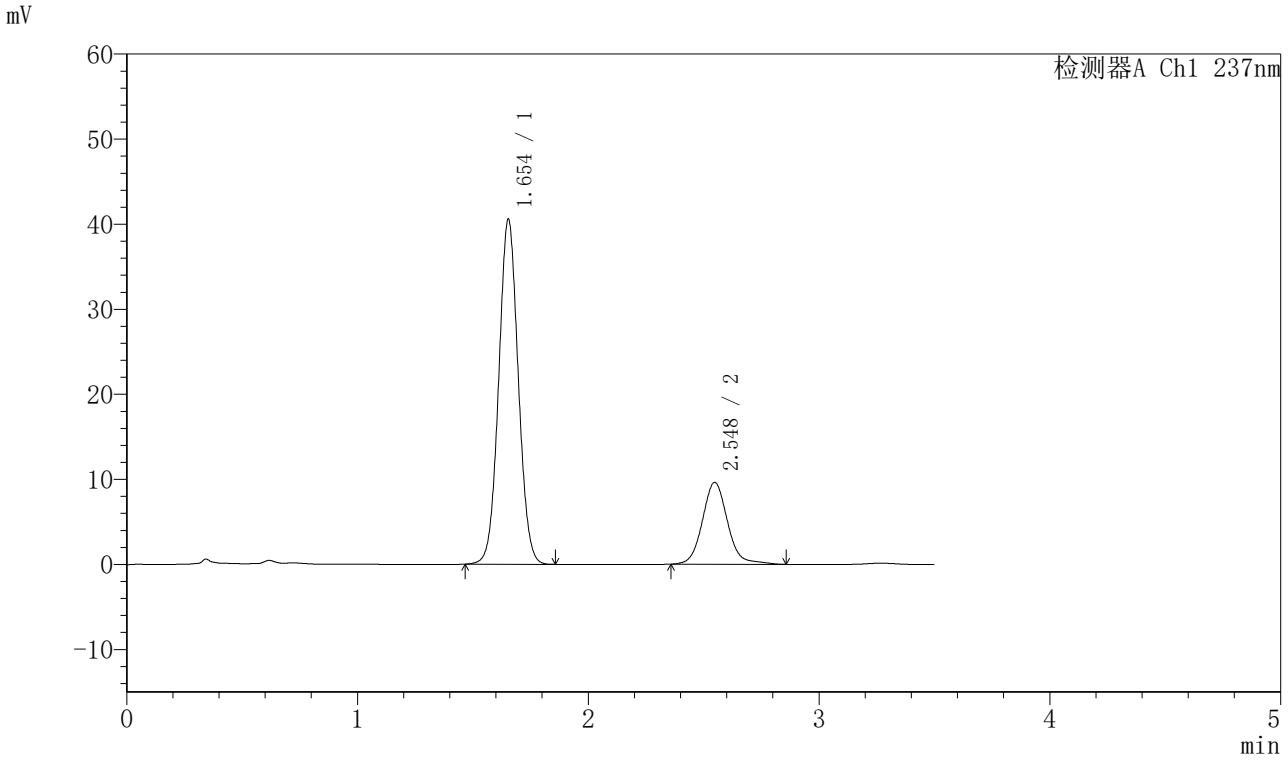

〈峰表〉

检测器A Ch1 237nm

峰号	保留时间	面积	面积%	高度	理论塔板数(USP)	拖尾因子	分离度(USP)
1	1.654	238717	76.595	40547	1828	1.047	--
2	2.548	72946	23.405	9624	2771	1.104	5.135
总计		311663	100.000	50170			

图50 阿齐沙坦氨氯地平片溶出曲线测定HPLC图谱
自制品-2024010621批-pH5.8介质-篮法-75转-极限转速-片2
供试品溶液-1

SHIMADZU LabSolutions

J301

〈样品信息〉

色谱柱:XB-C18(50mm*4.6mm,5μm）　流速：2.0ml/min
柱 温:30℃　波长:237nm
数据文件名: RC$J301 - 28-53/7-2701-2 - zzp-2024010621p-rcqx-1-pH5.8jz-lf75z-p3-jx.lcd
方法文件名: RC$J301 - J301-rcqx-FX256.lcm
批处理文件名: RC$J301 - 20251127-Fx256.lcb
样品瓶号: 1-26
进样体积: 20 μl　版本号:6.115
进样时间: 2025/11/27 14:07:40　实验者: xiexinhui
处理时间（V2）: 2025/11/28 08:50:11　处理者: xiexinhui
仪器型号：SHIMADZU LC-2050C(FX256)

〈色谱图〉

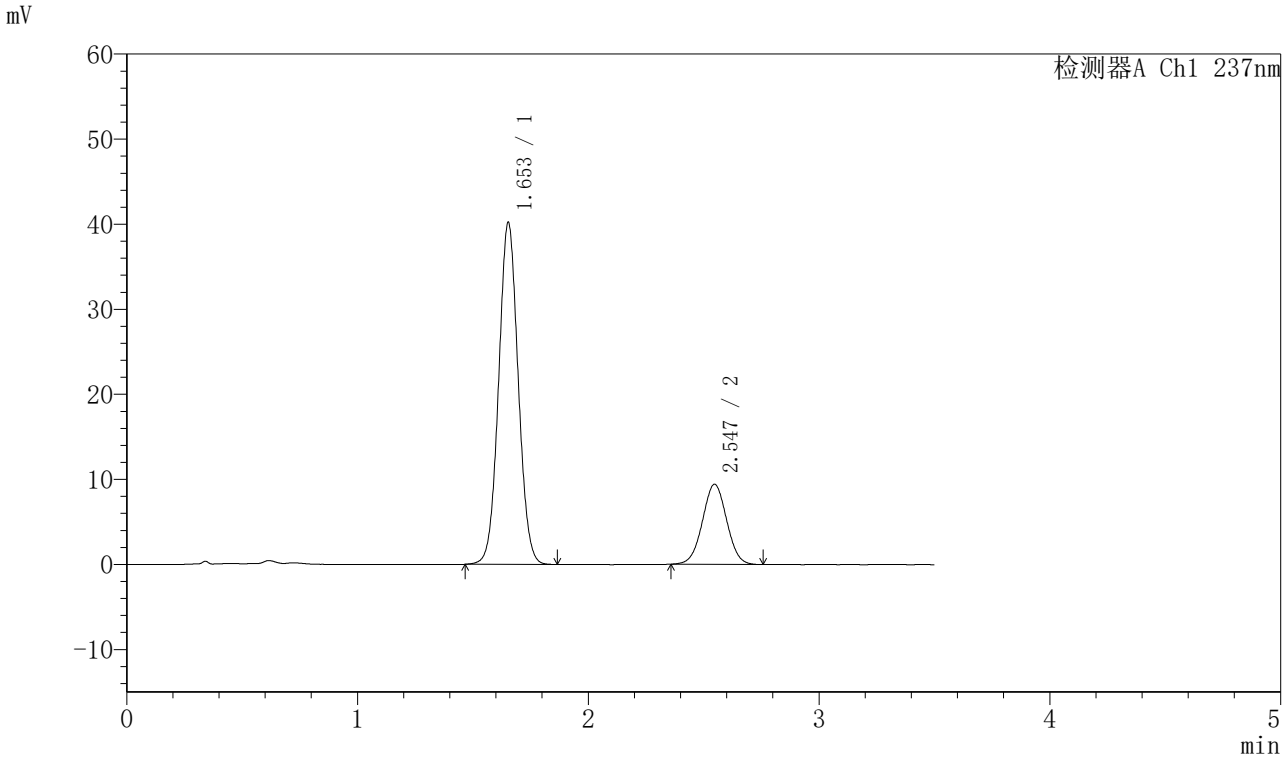

〈峰表〉

检测器A Ch1 237nm

峰号	保留时间	面积	面积%	高度	理论塔板数(USP)	拖尾因子	分离度(USP)
1	1.653	236505	77.487	40174	1828	1.048	--
2	2.547	68712	22.513	9425	2809	1.011	5.153
总计		305217	100.000	49599			

图51 阿齐沙坦氨氯地平片溶出曲线测定HPLC图谱
自制品-2024010621批-pH5.8介质-篮法-75转-极限转速-片3
供试品溶液-1

SHIMADZU LabSolutions

J301

〈样品信息〉

色谱柱:XB-C18(50mm*4.6mm,5μm）　流速：2.0ml/min
柱　温:30℃　波长:237nm
数据文件名: RC$J301 - 28-53/7-2702-2 - zzp-2024010621p-rcqx-1-pH5.8jz-lf75z-p4-jx.lcd
方法文件名: RC$J301 - J301-rcqx-FX256.lcm
批处理文件名: RC$J301 - 20251127-Fx256.lcb
样品瓶号: 1-35
进样体积: 20 μl　版本号:6.115
进样时间: 2025/11/27 14:11:33　实验者: xiexinhui
处理时间（V2）: 2025/11/28 08:50:14　处理者: xiexinhui
仪器型号：SHIMADZU LC-2050C(FX256)

〈色谱图〉

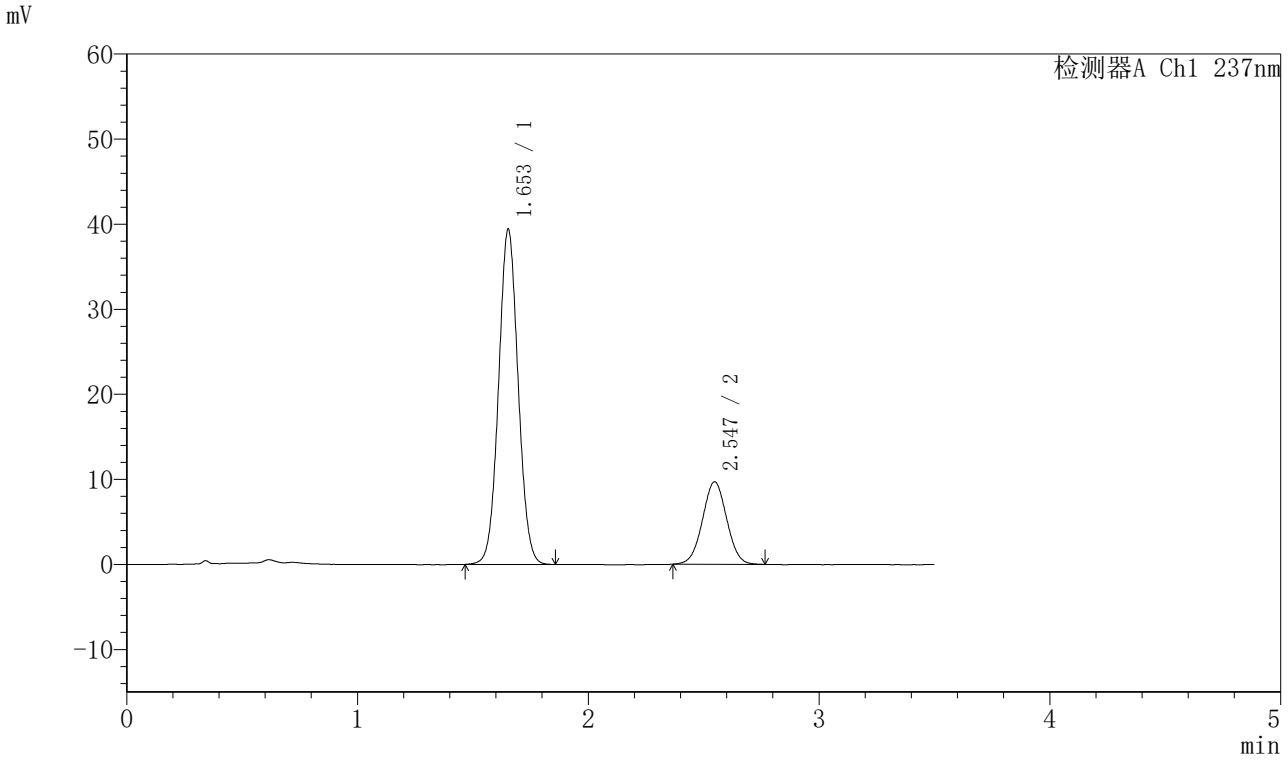

〈峰表〉

检测器A Ch1 237nm

峰号	保留时间	面积	面积%	高度	理论塔板数(USP)	拖尾因子	分离度(USP)
1	1.653	232136	76.667	39364	1823	1.048	--
2	2.547	70649	23.333	9697	2806	1.016	5.151
总计		302785	100.000	49061			

图52 阿齐沙坦氨氯地平片溶出曲线测定HPLC图谱
自制品-2024010621批-pH5.8介质-篮法-75转-极限转速-片4
供试品溶液-1

SHIMADZU LabSolutions

J301

〈样品信息〉

色谱柱:XB-C18(50mm*4.6mm,5μm）　流速：2.0ml/min
柱 温:30℃　波长:237nm
数据文件名: RC$J301 - 28-53/7-2703-2 - zzp-2024010621p-rcqx-1-pH5.8jz-lf75z-p5-jx.lcd
方法文件名: RC$J301 - J301-rcqx-FX256.lcm
批处理文件名: RC$J301 - 20251127-Fx256.lcb
样品瓶号: 1-44
进样体积: 20 μl　版本号:6.115
进样时间: 2025/11/27 14:15:27　实验者: xiexinhui
处理时间（V2）: 2025/11/28 08:50:17　处理者: xiexinhui
仪器型号：SHIMADZU LC-2050C(FX256)

〈色谱图〉

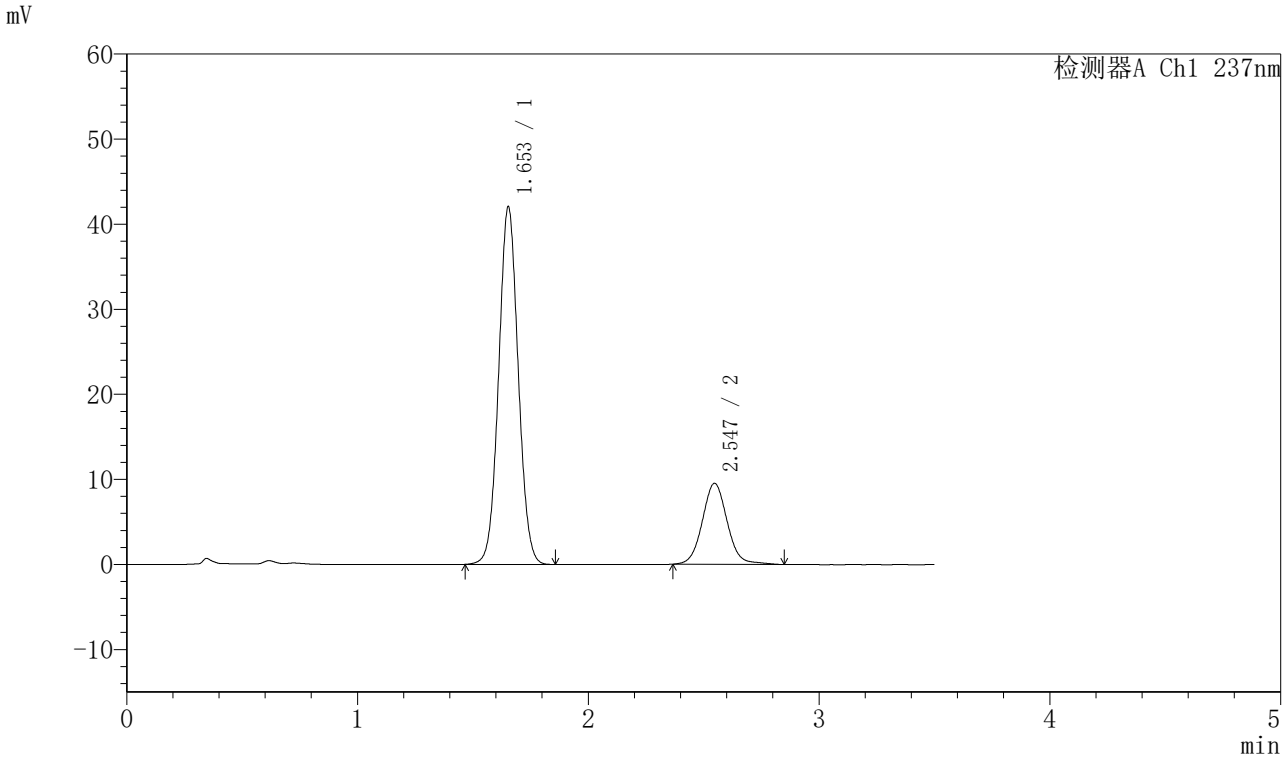

〈峰表〉

检测器A Ch1 237nm

峰号	保留时间	面积	面积%	高度	理论塔板数(USP)	拖尾因子	分离度(USP)
1	1.653	247578	77.641	42019	1827	1.047	--
2	2.547	71296	22.359	9520	2784	1.064	5.139
总计		318874	100.000	51539			

图53 阿齐沙坦氨氯地平片溶出曲线测定HPLC图谱
自制品-2024010621批-pH5.8介质-篮法-75转-极限转速-片5
供试品溶液-1

SHIMADZU LabSolutions

J301

〈样品信息〉

色谱柱:XB-C18(50mm*4.6mm,5μm）　流速：2.0ml/min
柱　温:30℃　波长:237nm
数据文件名: RC$J301 - 28-53/7-2704-2 - zzp-2024010621p-rcqx-1-pH5.8jz-lf75z-p6-jx.lcd
方法文件名: RC$J301 - J301-rcqx-FX256.lcm
批处理文件名: RC$J301 - 20251127-Fx256.lcb
样品瓶号: 1-53
进样体积: 20 μl　版本号:6.115
进样时间: 2025/11/27 14:19:20　实验者: xiexinhui
处理时间（V2）: 2025/11/28 08:50:20　处理者: xiexinhui
仪器型号：SHIMADZU LC-2050C(FX256)

〈色谱图〉

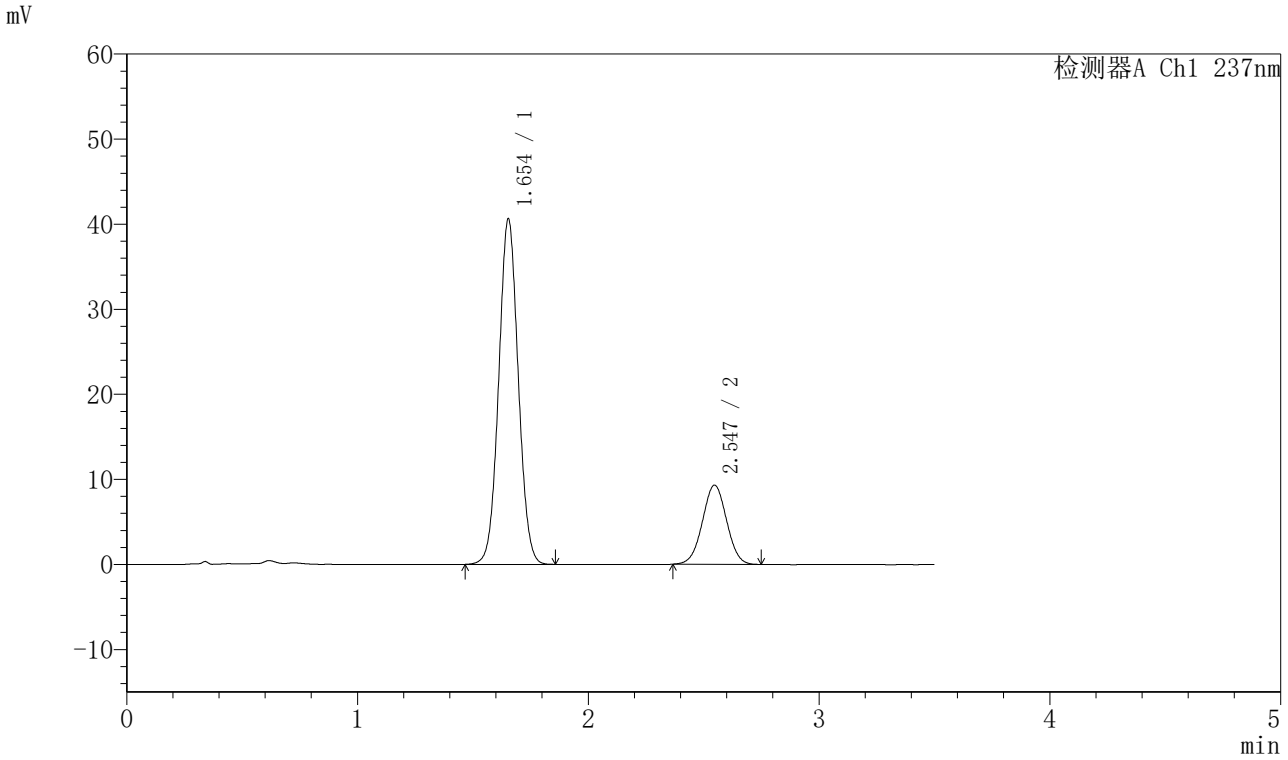

〈峰表〉

检测器A Ch1 237nm

峰号	保留时间	面积	面积%	高度	理论塔板数(USP)	拖尾因子	分离度(USP)
1	1.654	238941	77.892	40607	1829	1.046	--
2	2.547	67818	22.108	9316	2810	1.009	5.152
总计		306759	100.000	49922			

图54 阿齐沙坦氨氯地平片溶出曲线测定HPLC图谱
自制品-2024010621批-pH5.8介质-篮法-75转-极限转速-片6
供试品溶液-1

SHIMADZU LabSolutions

J301

〈样品信息〉

色谱柱:XB-C18(50mm*4.6mm,5μm）　流速：2.0ml/min
柱 温:30℃　波长:237nm
数据文件名: RC$J301 - 28-53/7-2705-2 - zzp-2024010621p-rcqx-1-pH5.8jz-lf75z-dz2-1.lcd
方法文件名: RC$J301 - J301-rcqx-FX256.lcm
批处理文件名: RC$J301 - 20251127-Fx256.lcb
样品瓶号: 1-27
进样体积: 20 μl　版本号:6.115
进样时间: 2025/11/27 14:23:14　实验者: xiexinhui
处理时间（V2）: 2025/11/28 08:50:23　处理者: xiexinhui
仪器型号：SHIMADZU LC-2050C(FX256)

〈色谱图〉

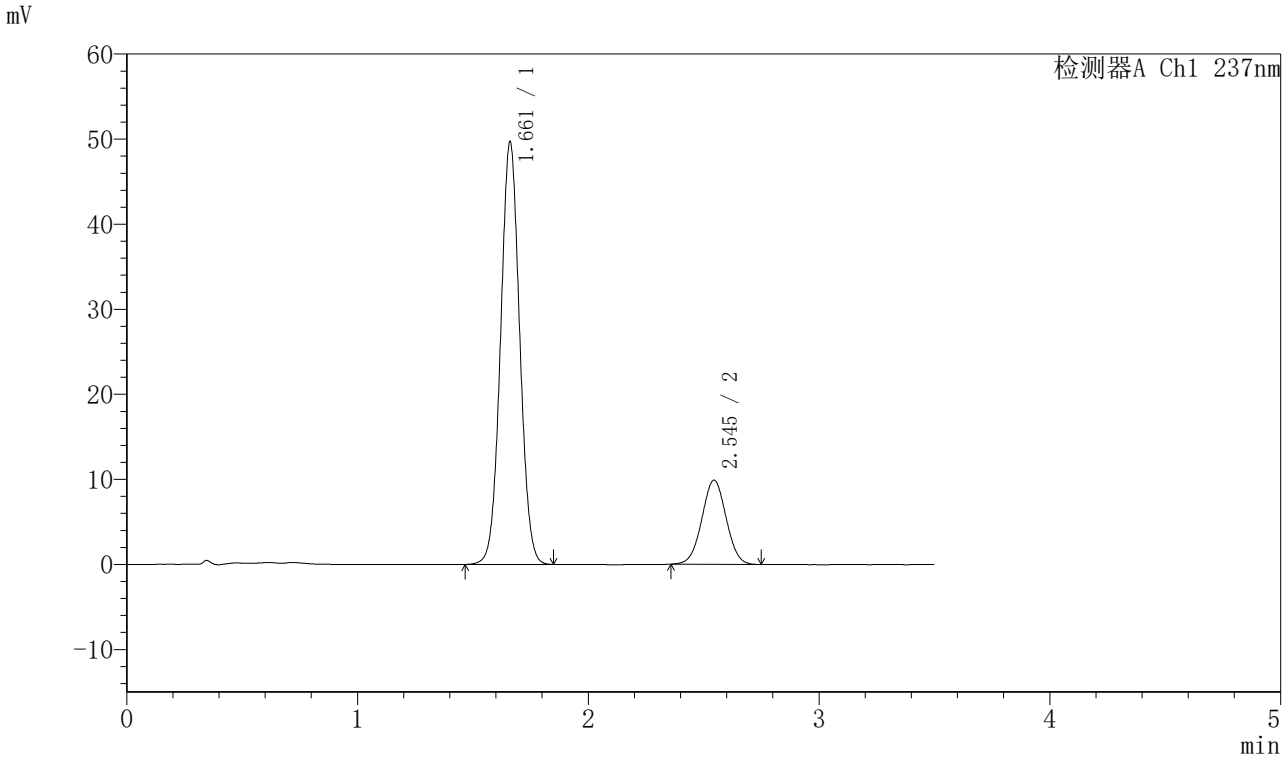

〈峰表〉

检测器A Ch1 237nm

峰号	保留时间	面积	面积%	高度	理论塔板数(USP)	拖尾因子	分离度(USP)
1	1.661	286597	79.863	49588	1917	1.036	--
2	2.545	72262	20.137	9886	2784	1.012	5.129
总计		358858	100.000	59474			

图55 阿齐沙坦氨氯地平片溶出曲线测定HPLC图谱
自制品-2024010621批-pH5.8介质-篮法-75转
对照品溶液-2-1

SHIMADZU LabSolutions

J301

〈样品信息〉

色谱柱:XB-C18(50mm*4.6mm,5μm）　流速：2.0ml/min
柱 温:30℃　波长:237nm
数据文件名: RC$J301 - 28-53/7-2706-2 - zzp-2024010621p-rcqx-1-pH5.8jz-lf75z-dz2-2.lcd
方法文件名: RC$J301 - J301-rcqx-FX256.lcm
批处理文件名: RC$J301 - 20251127-Fx256.lcb
样品瓶号: 1-27
进样体积: 20 μl　版本号:6.115
进样时间: 2025/11/27 14:27:09　实验者: xiexinhui
处理时间（V2）: 2025/11/28 08:50:26　处理者: xiexinhui
仪器型号：SHIMADZU LC-2050C(FX256)

〈色谱图〉

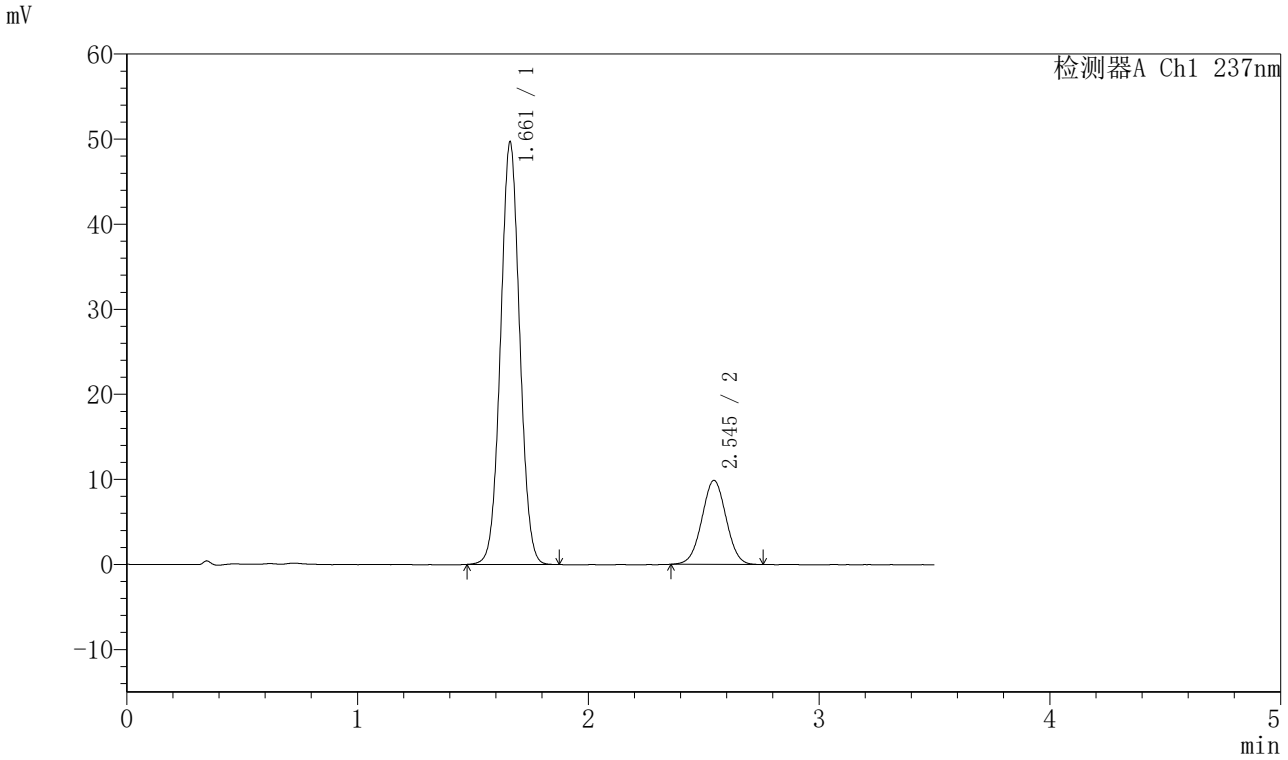

〈峰表〉

检测器A Ch1 237nm

峰号	保留时间	面积	面积%	高度	理论塔板数(USP)	拖尾因子	分离度(USP)
1	1.661	286518	79.880	49590	1916	1.038	--
2	2.545	72167	20.120	9874	2780	1.010	5.125
总计		358684	100.000	59464			

图56 阿齐沙坦氨氯地平片溶出曲线测定HPLC图谱
自制品-2024010621批-pH5.8介质-篮法-75转
对照品溶液-2-2

SHIMADZU LabSolutions

J301

〈样品信息〉

色谱柱:XB-C18(50mm*4.6mm,5μm）　流速：2.0ml/min
柱　温:30℃　波长:237nm
数据文件名: RC$J301 - 28-53/7-2707-2 - zzp-2024010621p-rcqx-2-pH5.8jz-lf75z-rj.lcd
方法文件名: RC$J301 - J301-rcqx-FX256.lcm
批处理文件名: RC$J301 - 20251127-Fx256.lcb
样品瓶号: 2-9
进样体积: 20 μl　版本号:6.115
进样时间: 2025/11/27 14:31:02　实验者: xiexinhui
处理时间（V2）: 2025/11/28 08:50:29　处理者: xiexinhui
仪器型号：SHIMADZU LC-2050C(FX256)

〈色谱图〉

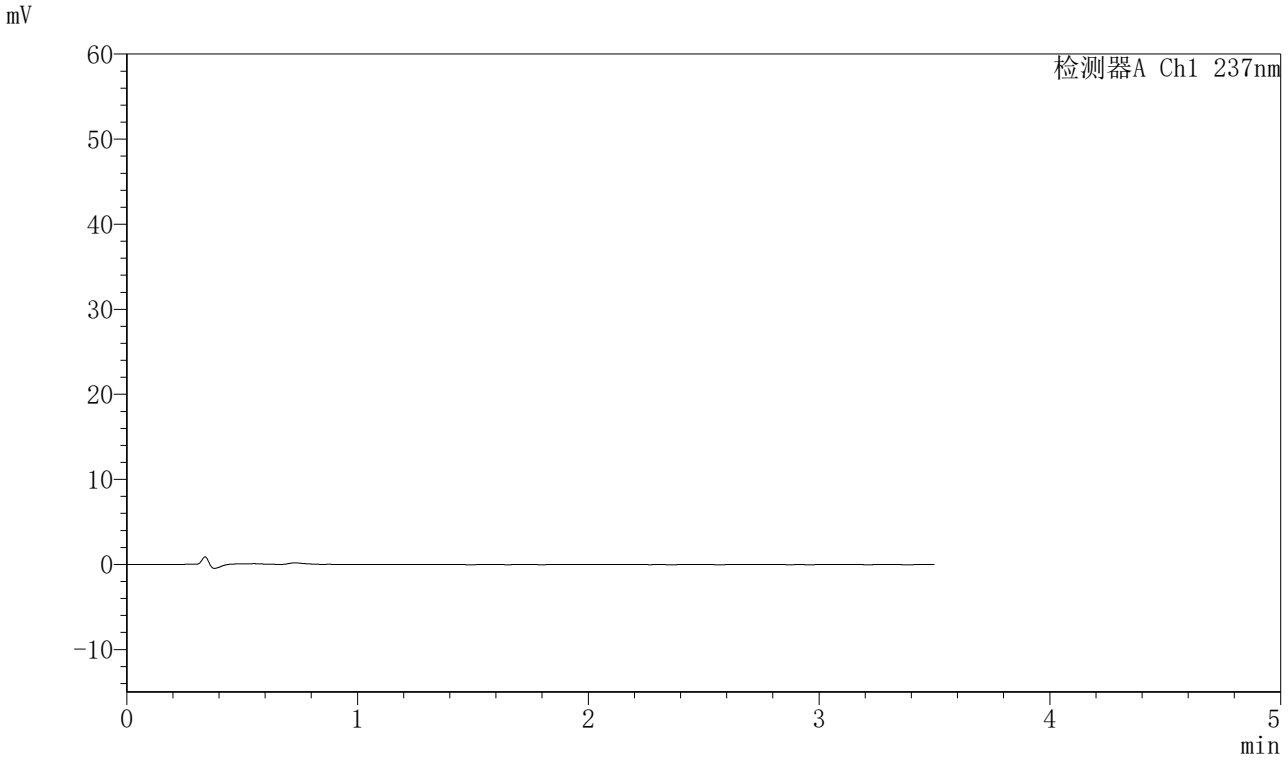

〈峰表〉

检测器A Ch1 237nm

峰号	保留时间	面积	面积%	高度	理论塔板数(USP)	拖尾因子	分离度(USP)
总计							

图57 阿齐沙坦氨氯地平片溶出曲线测定HPLC图谱
自制品-2024010621批-pH5.8介质-篮法-75转
溶剂

SHIMADZU LabSolutions

J301

〈样品信息〉

色谱柱:XB-C18(50mm*4.6mm,5μm）　流速：2.0ml/min
柱 温:30℃　波长:237nm
数据文件名: RC$J301 - 28-53/7-2708-2 - zzp-2024010621p-rcqx-2-pH5.8jz-lf75z-dz1-1.lcd
方法文件名: RC$J301 - J301-rcqx-FX256.lcm
批处理文件名: RC$J301 - 20251127-Fx256.lcb
样品瓶号: 2-18
进样体积: 20 μl　版本号:6.115
进样时间: 2025/11/27 14:34:56　实验者: xiexinhui
处理时间（V2）: 2025/11/28 08:50:32　处理者: xiexinhui
仪器型号：SHIMADZU LC-2050C(FX256)

〈色谱图〉

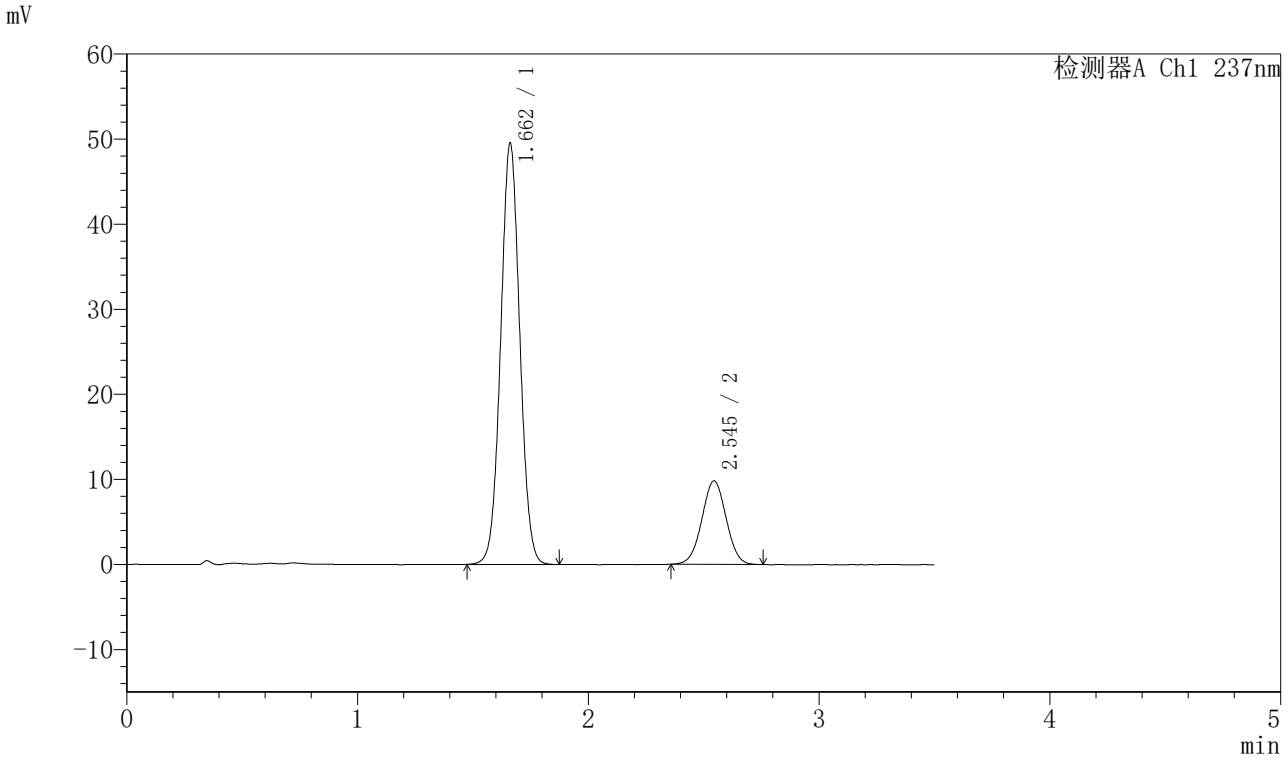

〈峰表〉

检测器A Ch1 237nm

峰号	保留时间	面积	面积%	高度	理论塔板数(USP)	拖尾因子	分离度(USP)
1	1.662	285254	79.890	49475	1925	1.037	--
2	2.545	71805	20.110	9818	2777	1.010	5.126
总计		357059	100.000	59293			

图58 阿齐沙坦氨氯地平片溶出曲线测定HPLC图谱
自制品-2024010621批-pH5.8介质-篮法-75转
对照品溶液-1-1

SHIMADZU LabSolutions

J301

〈样品信息〉

色谱柱:XB-C18(50mm*4.6mm,5μm）　流速：2.0ml/min
柱 温:30℃　波长:237nm
数据文件名: RC$J301 - 28-53/7-2709-2 - zzp-2024010621p-rcqx-2-pH5.8jz-lf75z-dz1-2.lcd
方法文件名: RC$J301 - J301-rcqx-FX256.lcm
批处理文件名: RC$J301 - 20251127-Fx256.lcb
样品瓶号: 2-18
进样体积: 20 μl　版本号:6.115
进样时间: 2025/11/27 14:38:50　实验者: xiexinhui
处理时间（V2）: 2025/11/28 08:50:35　处理者: xiexinhui
仪器型号：SHIMADZU LC-2050C(FX256)

〈色谱图〉

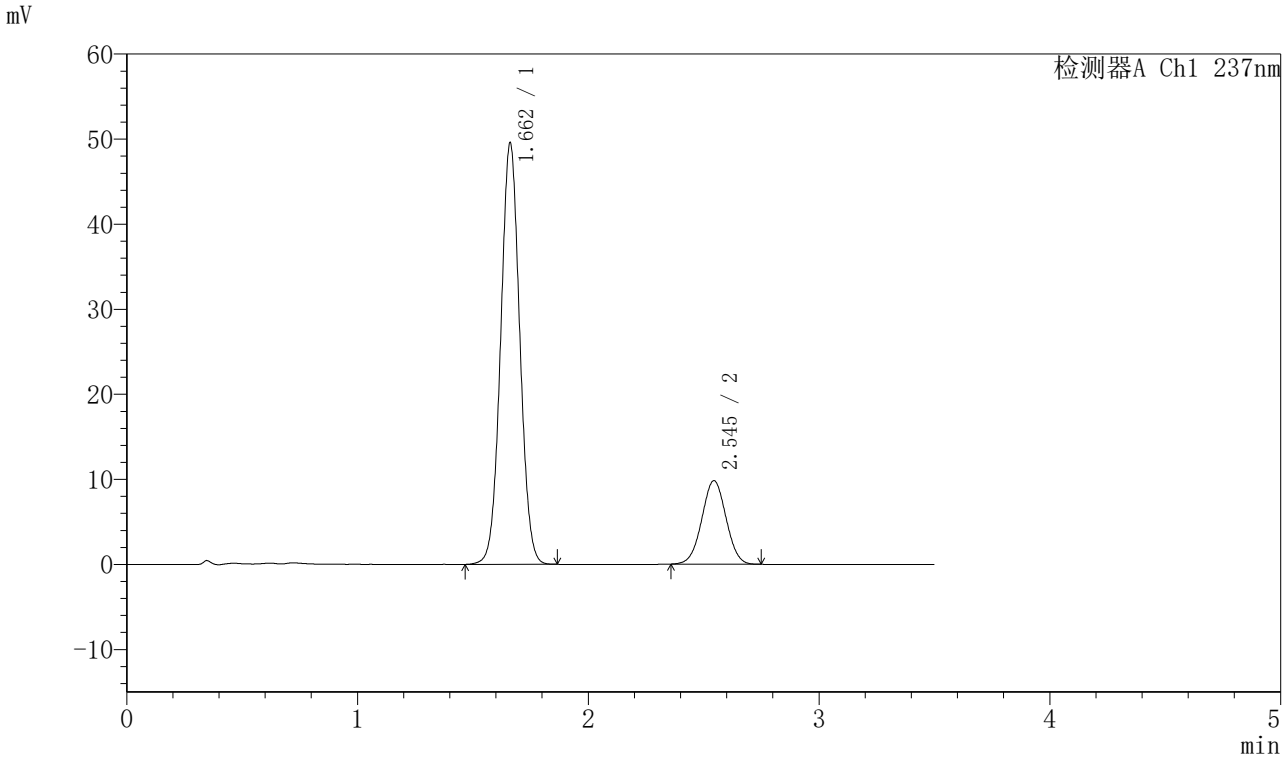

〈峰表〉

检测器A Ch1 237nm

峰号	保留时间	面积	面积%	高度	理论塔板数(USP)	拖尾因子	分离度(USP)
1	1.662	285518	79.932	49501	1924	1.036	--
2	2.545	71683	20.068	9820	2783	1.009	5.128
总计		357200	100.000	59321			

图59 阿齐沙坦氨氯地平片溶出曲线测定HPLC图谱
自制品-2024010621批-pH5.8介质-篮法-75转
对照品溶液-1-2

SHIMADZU LabSolutions

J301

〈样品信息〉

色谱柱:XB-C18(50mm*4.6mm,5μm）　流速：2.0ml/min
柱　温:30℃　波长:237nm
数据文件名: RC$J301 - 28-53/7-2710-2 - zzp-2024010621p-rcqx-2-pH5.8jz-lf75z-dz1-3.lcd
方法文件名: RC$J301 - J301-rcqx-FX256.lcm
批处理文件名: RC$J301 - 20251127-Fx256.lcb
样品瓶号: 2-18
进样体积: 20 μl　版本号:6.115
进样时间: 2025/11/27 14:42:45　实验者: xiexinhui
处理时间（V2）: 2025/11/28 08:50:39　处理者: xiexinhui
仪器型号：SHIMADZU LC-2050C(FX256)

〈色谱图〉

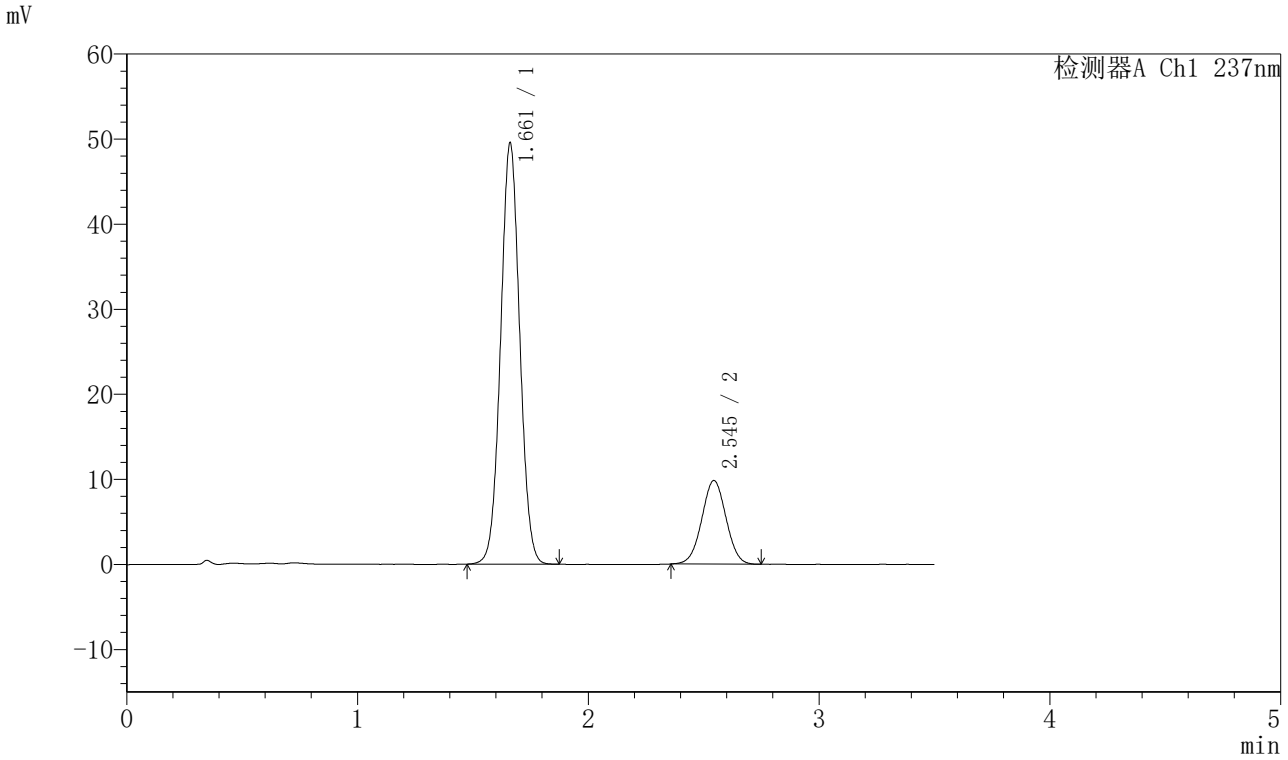

〈峰表〉

检测器A Ch1 237nm

峰号	保留时间	面积	面积%	高度	理论塔板数(USP)	拖尾因子	分离度(USP)
1	1.661	285250	79.899	49460	1923	1.037	--
2	2.545	71763	20.101	9824	2788	1.012	5.130
总计		357013	100.000	59283			

图60 阿齐沙坦氨氯地平片溶出曲线测定HPLC图谱
自制品-2024010621批-pH5.8介质-篮法-75转
对照品溶液-1-3

SHIMADZU LabSolutions

J301

〈样品信息〉

色谱柱:XB-C18(50mm*4.6mm,5μm）　流速：2.0ml/min
柱　温:30℃　波长:237nm
数据文件名: RC$J301 - 28-53/7-2711-2 - zzp-2024010621p-rcqx-2-pH5.8jz-lf75z-dz1-4.lcd
方法文件名: RC$J301 - J301-rcqx-FX256.lcm
批处理文件名: RC$J301 - 20251127-Fx256.lcb
样品瓶号: 2-18
进样体积: 20 μl　版本号:6.115
进样时间: 2025/11/27 14:46:40　实验者: xiexinhui
处理时间（V2）: 2025/11/28 08:50:42　处理者: xiexinhui
仪器型号：SHIMADZU LC-2050C(FX256)

〈色谱图〉

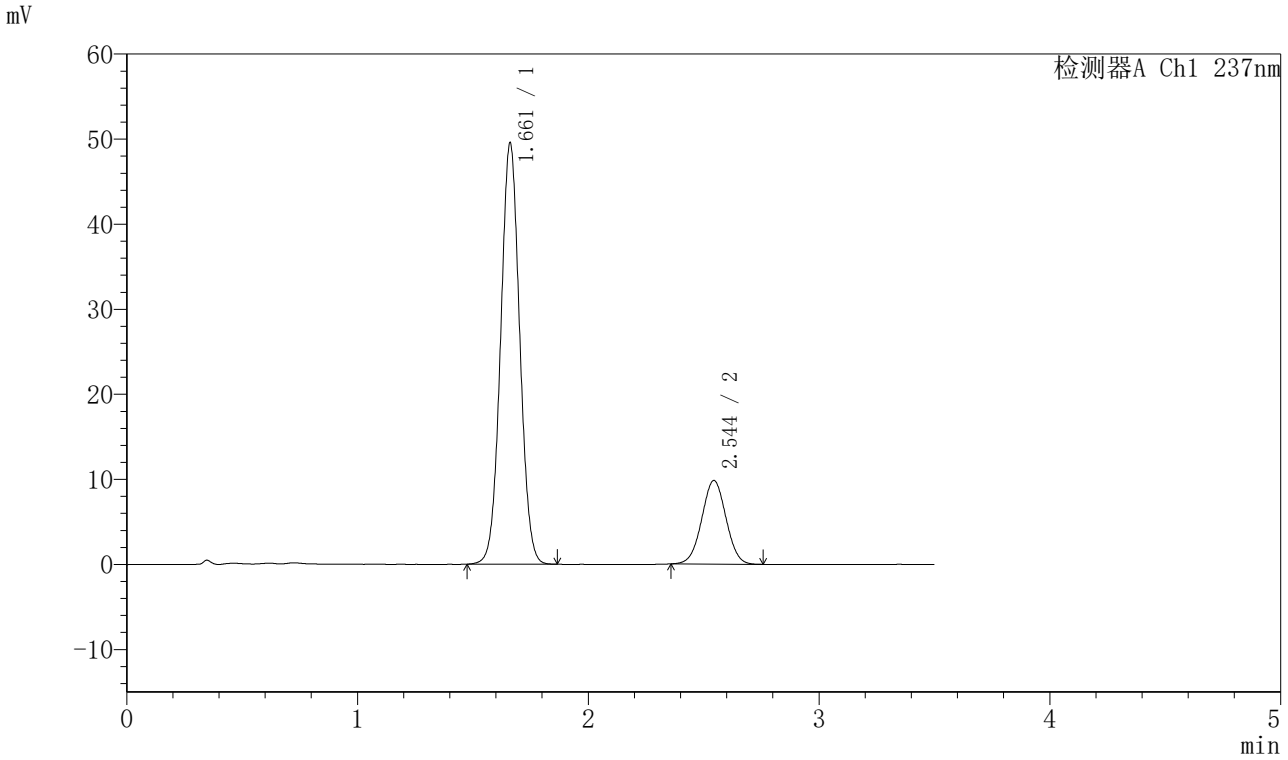

〈峰表〉

检测器A Ch1 237nm

峰号	保留时间	面积	面积%	高度	理论塔板数(USP)	拖尾因子	分离度(USP)
1	1.661	285122	79.888	49455	1925	1.036	--
2	2.544	71781	20.112	9828	2788	1.010	5.131
总计		356903	100.000	59283			

图61 阿齐沙坦氨氯地平片溶出曲线测定HPLC图谱
自制品-2024010621批-pH5.8介质-篮法-75转
对照品溶液-1-4

SHIMADZU LabSolutions

J301

〈样品信息〉

色谱柱:XB-C18(50mm*4.6mm,5μm）　流速：2.0ml/min
柱 温:30℃　波长:237nm
数据文件名: RC$J301 - 28-53/7-2712-2 - zzp-2024010621p-rcqx-2-pH5.8jz-lf75z-dz1-5.lcd
方法文件名: RC$J301 - J301-rcqx-FX256.lcm
批处理文件名: RC$J301 - 20251127-Fx256.lcb
样品瓶号: 2-18
进样体积: 20 μl　版本号:6.115
进样时间: 2025/11/27 14:50:36　实验者: xiexinhui
处理时间（V2）: 2025/11/28 08:50:45　处理者: xiexinhui
仪器型号：SHIMADZU LC-2050C(FX256)

〈色谱图〉

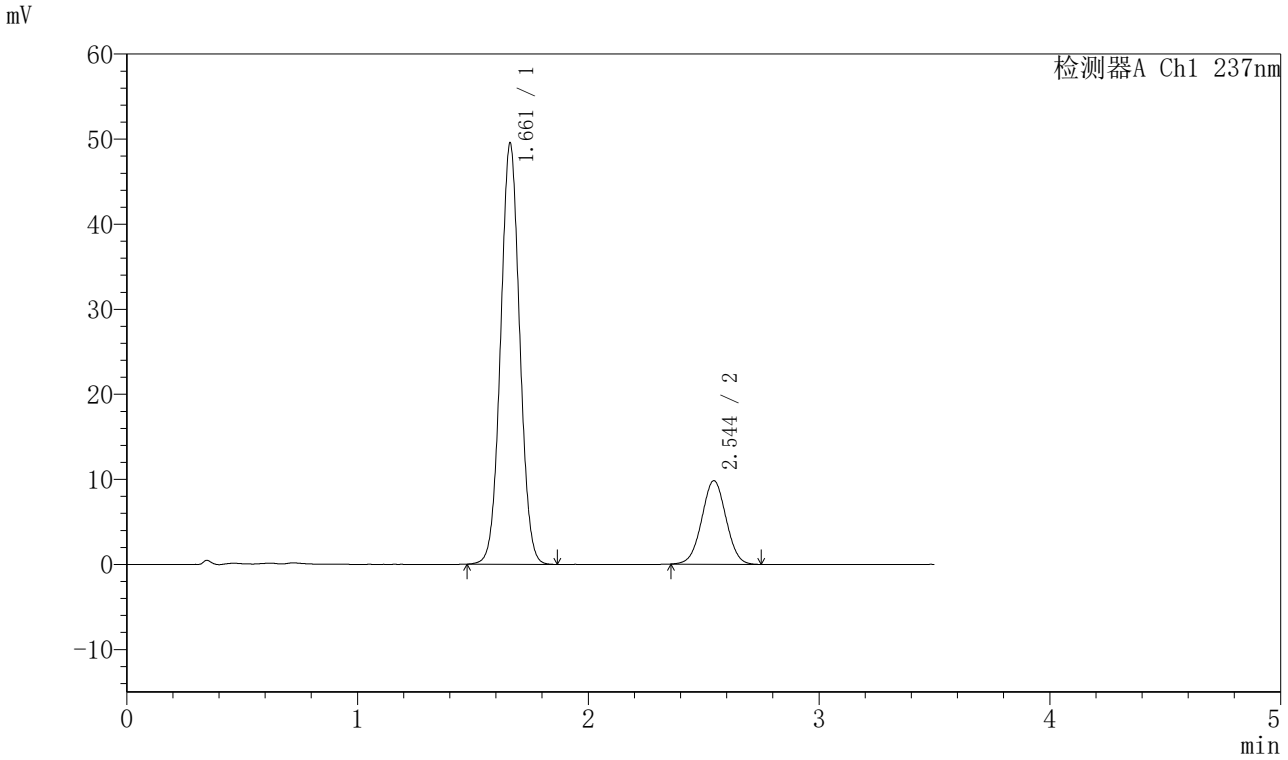

〈峰表〉

检测器A Ch1 237nm

峰号	保留时间	面积	面积%	高度	理论塔板数(USP)	拖尾因子	分离度(USP)
1	1.661	285208	79.908	49448	1924	1.037	--
2	2.544	71711	20.092	9815	2791	1.011	5.131
总计		356919	100.000	59264			

图62 阿齐沙坦氨氯地平片溶出曲线测定HPLC图谱
自制品-2024010621批-pH5.8介质-篮法-75转
对照品溶液-1-5

SHIMADZU LabSolutions

J301

〈样品信息〉

色谱柱:XB-C18(50mm*4.6mm,5μm）　流速：2.0ml/min
柱 温:30℃　波长:237nm
数据文件名: RC$J301 - 28-53/7-2713-2 - zzp-2024010621p-rcqx-2-pH5.8jz-lf75z-p1-5min.lcd
方法文件名: RC$J301 - J301-rcqx-FX256.lcm
批处理文件名: RC$J301 - 20251127-Fx256.lcb
样品瓶号: 2-1
进样体积: 20 μl　版本号:6.115
进样时间: 2025/11/27 14:54:29　实验者: xiexinhui
处理时间（V2）: 2025/11/28 08:50:49　处理者: xiexinhui
仪器型号：SHIMADZU LC-2050C(FX256)

〈色谱图〉

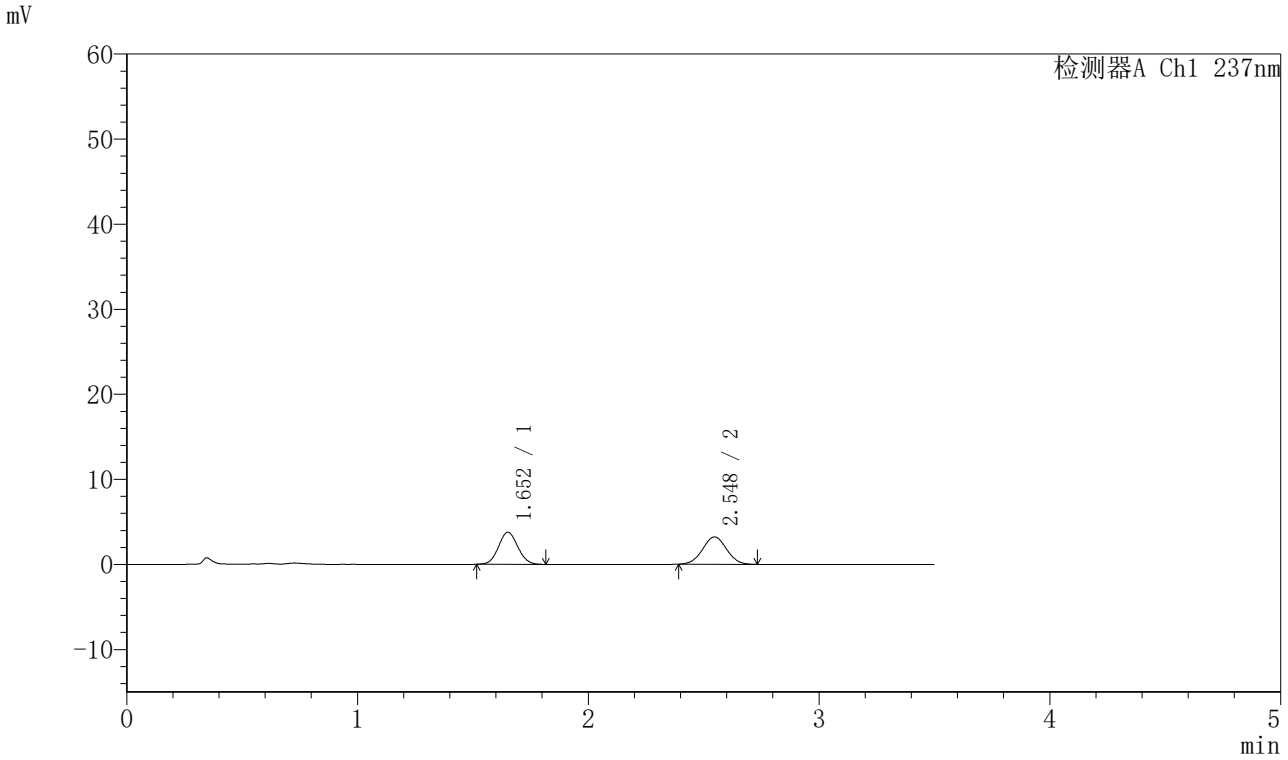

〈峰表〉

检测器A Ch1 237nm

峰号	保留时间	面积	面积%	高度	理论塔板数(USP)	拖尾因子	分离度(USP)
1	1.652	22009	48.775	3759	1823	1.073	--
2	2.548	23114	51.225	3211	2850	1.017	5.185
总计		45123	100.000	6970			

图63 阿齐沙坦氨氯地平片溶出曲线测定HPLC图谱
自制品-2024010621批-pH5.8介质-篮法-75转-5min-片1
供试品溶液-1

SHIMADZU LabSolutions

J301

〈样品信息〉

色谱柱:XB-C18(50mm*4.6mm,5μm）　流速：2.0ml/min
柱 温:30℃　波长:237nm
数据文件名: RC$J301 - 28-53/7-2714-2 - zzp-2024010621p-rcqx-2-pH5.8jz-lf75z-p2-5min.lcd
方法文件名: RC$J301 - J301-rcqx-FX256.lcm
批处理文件名: RC$J301 - 20251127-Fx256.lcb
样品瓶号: 2-10
进样体积: 20 μl　版本号:6.115
进样时间: 2025/11/27 14:58:23　实验者: xiexinhui
处理时间（V2）: 2025/11/28 08:50:52　处理者: xiexinhui
仪器型号：SHIMADZU LC-2050C(FX256)

〈色谱图〉

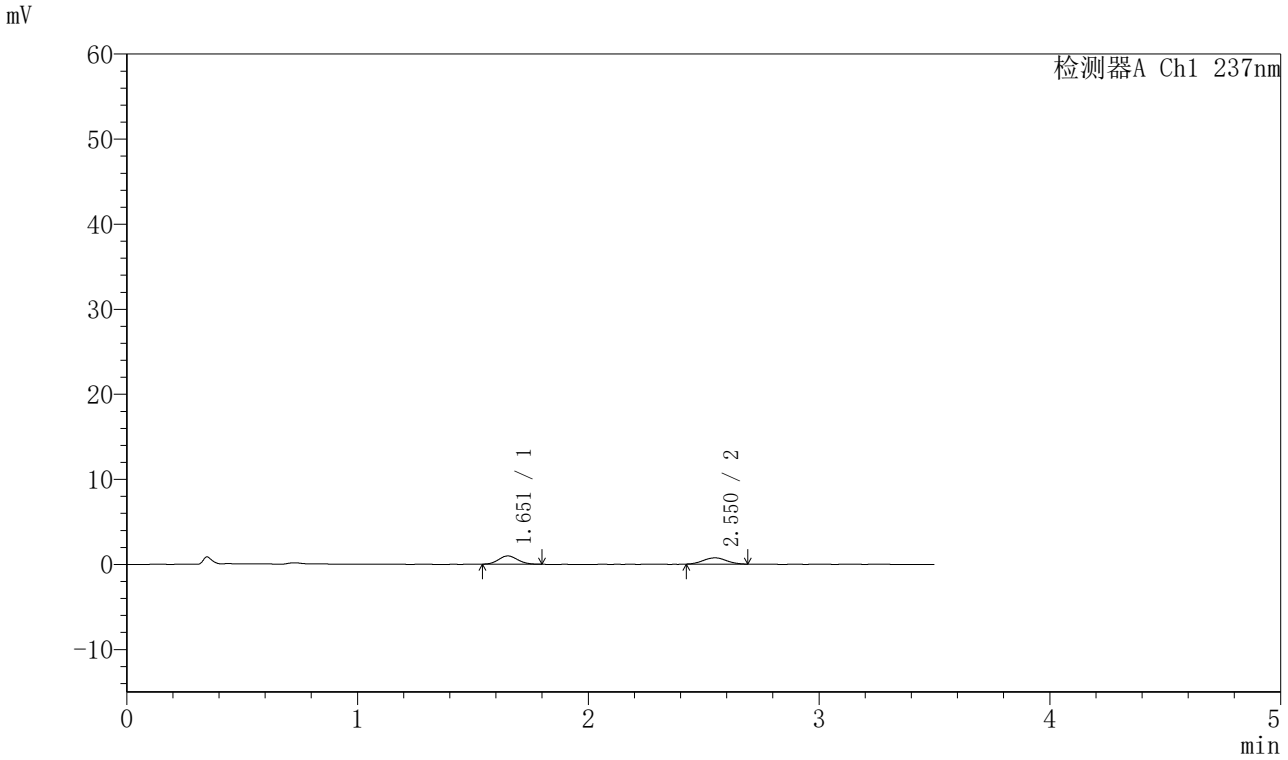

〈峰表〉

检测器A Ch1 237nm

峰号	保留时间	面积	面积%	高度	理论塔板数(USP)	拖尾因子	分离度(USP)
1	1.651	5641	52.164	969	1841	1.092	--
2	2.550	5173	47.836	737	3096	1.031	5.330
总计		10814	100.000	1706			

图64 阿齐沙坦氨氯地平片溶出曲线测定HPLC图谱
自制品-2024010621批-pH5.8介质-篮法-75转-5min-片2
供试品溶液-1

SHIMADZU LabSolutions

J301

〈样品信息〉

色谱柱:XB-C18(50mm*4.6mm,5μm）　流速：2.0ml/min
柱　温:30℃　波长:237nm
数据文件名: RC$J301 - 28-53/7-2715-2 - zzp-2024010621p-rcqx-2-pH5.8jz-lf75z-p3-5min.lcd
方法文件名: RC$J301 - J301-rcqx-FX256.lcm
批处理文件名: RC$J301 - 20251127-Fx256.lcb
样品瓶号: 2-19
进样体积: 20 μl　版本号:6.115
进样时间: 2025/11/27 15:02:17　实验者: xiexinhui
处理时间（V2）: 2025/11/28 08:50:54　处理者: xiexinhui
仪器型号：SHIMADZU LC-2050C(FX256)

〈色谱图〉

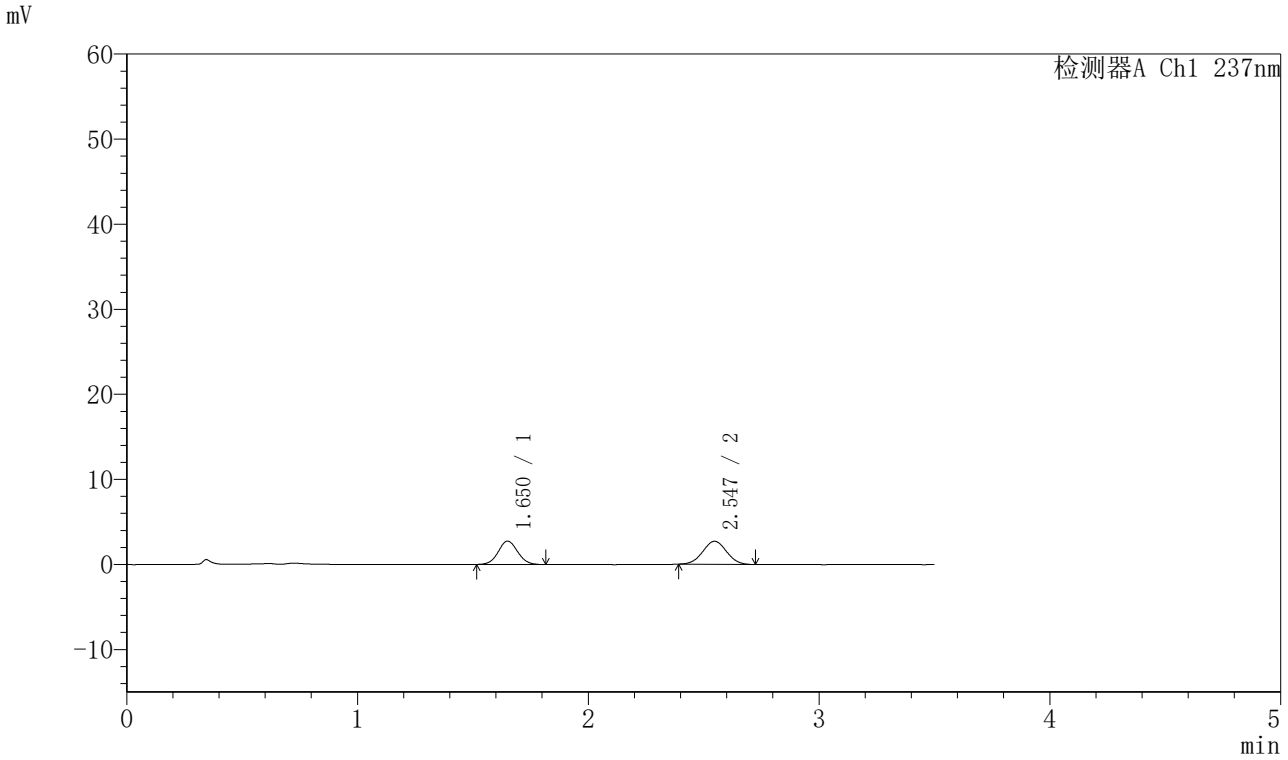

〈峰表〉

检测器A Ch1 237nm

峰号	保留时间	面积	面积%	高度	理论塔板数(USP)	拖尾因子	分离度(USP)
1	1.650	16165	45.315	2744	1830	1.062	--
2	2.547	19508	54.685	2711	2859	1.013	5.201
总计		35673	100.000	5455			

图65 阿齐沙坦氨氯地平片溶出曲线测定HPLC图谱
自制品-2024010621批-pH5.8介质-篮法-75转-5min-片3
供试品溶液-1

SHIMADZU LabSolutions

J301

〈样品信息〉

色谱柱:XB-C18(50mm*4.6mm,5μm）　流速：2.0ml/min
柱　温:30℃　波长:237nm
数据文件名: RC$J301 - 28-53/7-2716-2 - zzp-2024010621p-rcqx-2-pH5.8jz-lf75z-p4-5min.lcd
方法文件名: RC$J301 - J301-rcqx-FX256.lcm
批处理文件名: RC$J301 - 20251127-Fx256.lcb
样品瓶号: 2-28
进样体积: 20 μl　版本号:6.115
进样时间: 2025/11/27 15:06:11　实验者: xiexinhui
处理时间（V2）: 2025/11/28 08:50:57　处理者: xiexinhui
仪器型号：SHIMADZU LC-2050C(FX256)

〈色谱图〉

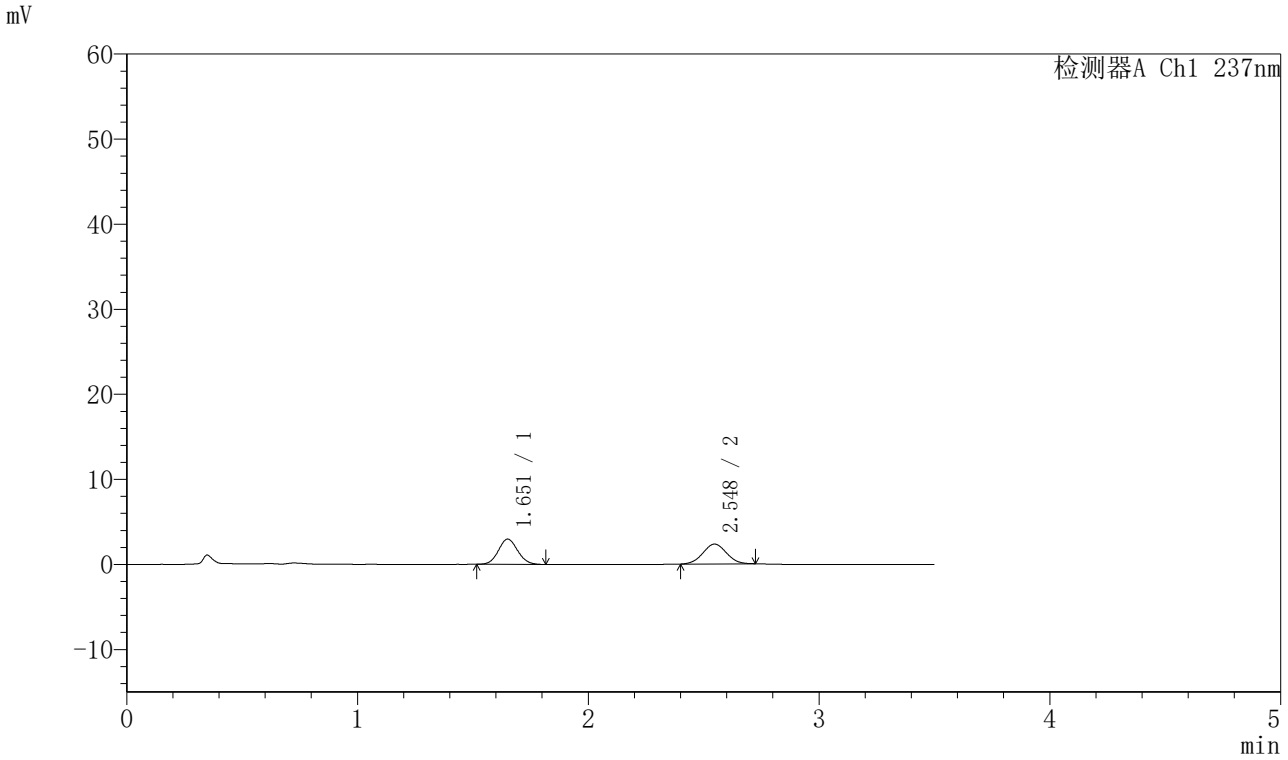

〈峰表〉

检测器A Ch1 237nm

峰号	保留时间	面积	面积%	高度	理论塔板数(USP)	拖尾因子	分离度(USP)
1	1.651	17191	50.943	2949	1854	1.089	--
2	2.548	16554	49.057	2328	2900	1.027	5.235
总计		33745	100.000	5277			

图66 阿齐沙坦氨氯地平片溶出曲线测定HPLC图谱
自制品-2024010621批-pH5.8介质-篮法-75转-5min-片4
供试品溶液-1

SHIMADZU LabSolutions

J301

<样品信息>

色谱柱:XB-C18(50mm*4.6mm,5μm）　流速：2.0ml/min
柱 温:30℃　波长:237nm
数据文件名: RC$J301 - 28-53/7-2717-2 - zzp-2024010621p-rcqx-2-pH5.8jz-lf75z-p5-5min.lcd
方法文件名: RC$J301 - J301-rcqx-FX256.lcm
批处理文件名: RC$J301 - 20251127-Fx256.lcb
样品瓶号: 2-37
进样体积: 20 μl　版本号:6.115
进样时间: 2025/11/27 15:10:04　实验者: xiexinhui
处理时间（V2）: 2025/11/28 08:51:01　处理者: xiexinhui
仪器型号：SHIMADZU LC-2050C(FX256)

<色谱图>

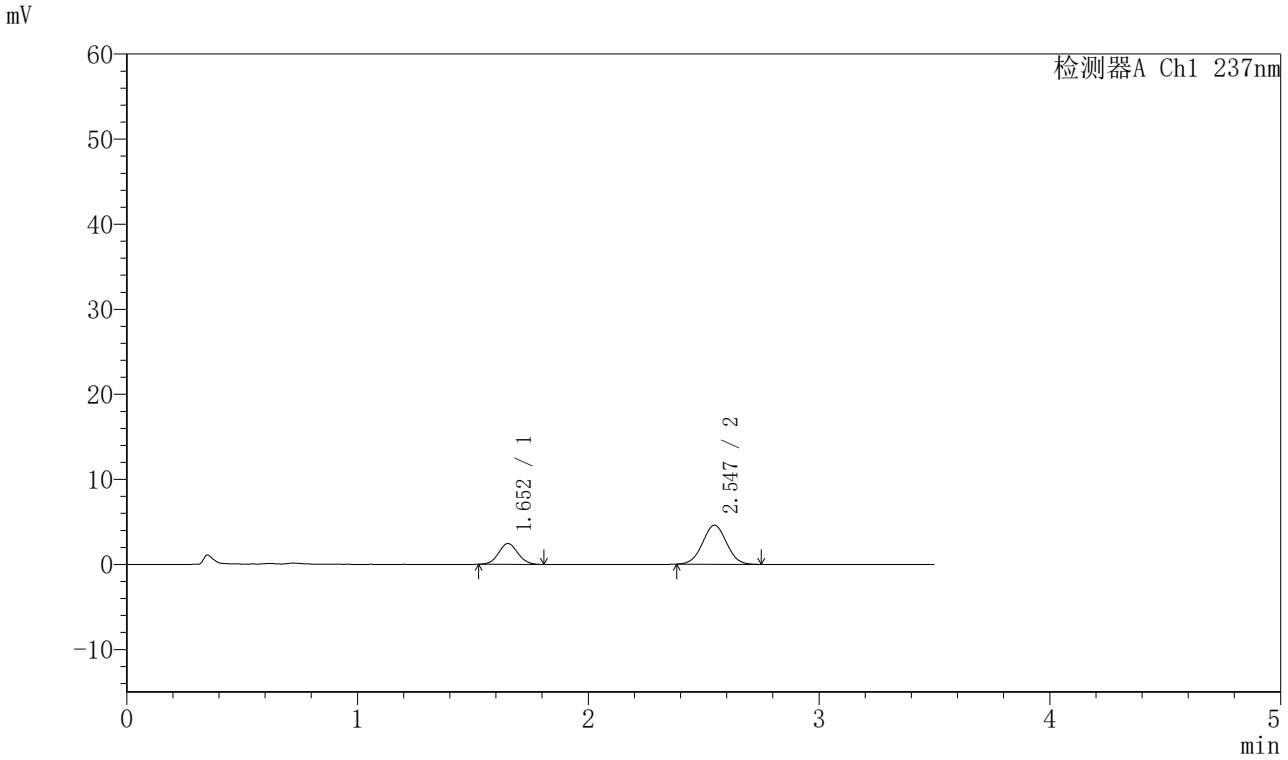

<峰表>

检测器A Ch1 237nm

峰号	保留时间	面积	面积%	高度	理论塔板数(USP)	拖尾因子	分离度(USP)
1	1.652	14148	29.885	2433	1863	1.056	--
2	2.547	33193	70.115	4588	2849	1.020	5.205
总计		47341	100.000	7021			

图67 阿齐沙坦氨氯地平片溶出曲线测定HPLC图谱
自制品-2024010621批-pH5.8介质-篮法-75转-5min-片5
供试品溶液-1

SHIMADZU LabSolutions

J301

〈样品信息〉

色谱柱:XB-C18(50mm*4.6mm,5μm）　流速：2.0ml/min
柱 温:30℃　波长:237nm
数据文件名: RC$J301 - 28-53/7-2718-2 - zzp-2024010621p-rcqx-2-pH5.8jz-lf75z-p6-5min.lcd
方法文件名: RC$J301 - J301-rcqx-FX256.lcm
批处理文件名: RC$J301 - 20251127-Fx256.lcb
样品瓶号: 2-46
进样体积: 20 μl　版本号:6.115
进样时间: 2025/11/27 15:13:58　实验者: xiexinhui
处理时间（V2）: 2025/11/28 08:51:04　处理者: xiexinhui
仪器型号：SHIMADZU LC-2050C(FX256)

〈色谱图〉

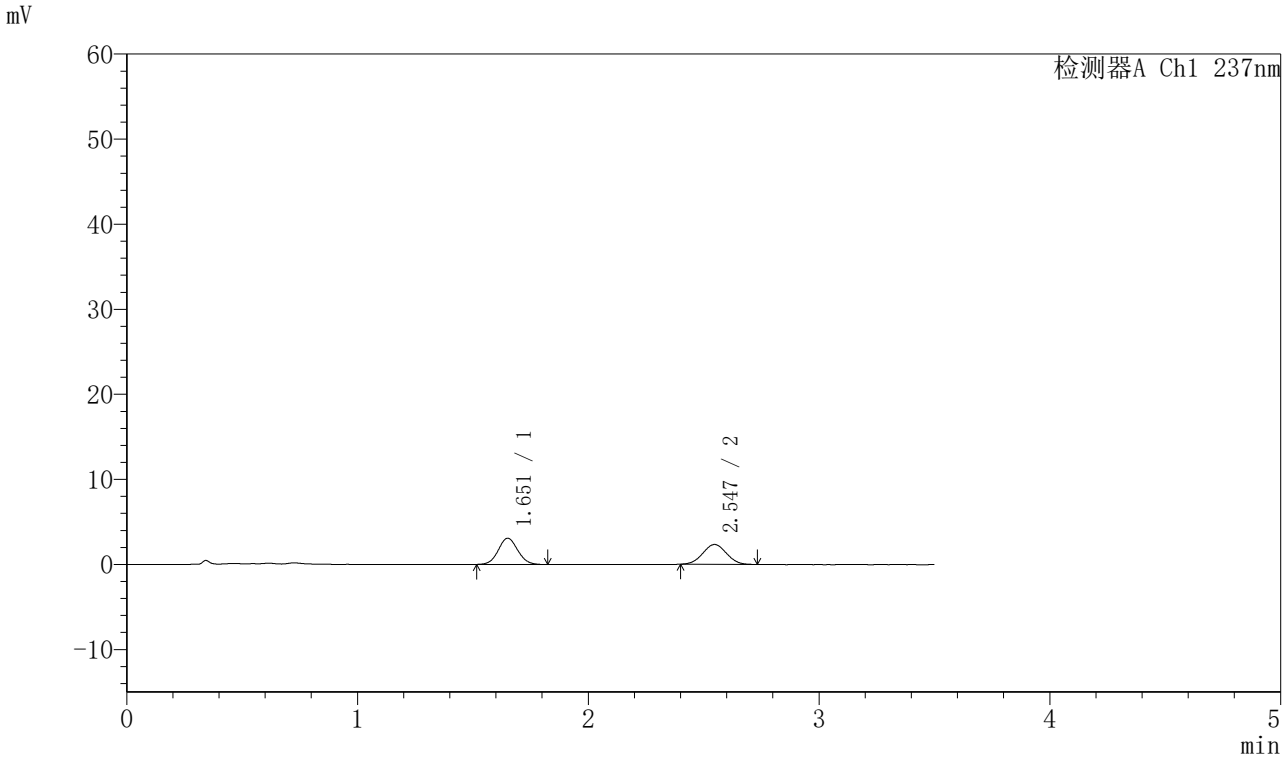

〈峰表〉

检测器A Ch1 237nm

峰号	保留时间	面积	面积%	高度	理论塔板数(USP)	拖尾因子	分离度(USP)
1	1.651	18147	51.950	3068	1824	1.072	--
2	2.547	16785	48.050	2339	2845	1.025	5.188
总计		34931	100.000	5407			

图68 阿齐沙坦氨氯地平片溶出曲线测定HPLC图谱
自制品-2024010621批-pH5.8介质-篮法-75转-5min-片6
供试品溶液-1

SHIMADZU LabSolutions

J301

<样品信息>

色谱柱:XB-C18(50mm*4.6mm,5μm）　流速：2.0ml/min
柱　温:30℃　波长:237nm
数据文件名: RC$J301 - 28-53/7-2719-2 - zzp-2024010621p-rcqx-2-pH5.8jz-lf75z-p1-10min.lcd
方法文件名: RC$J301 - J301-rcqx-FX256.lcm
批处理文件名: RC$J301 - 20251127-Fx256.lcb
样品瓶号: 2-2
进样体积: 20 μl　版本号:6.115
进样时间: 2025/11/27 15:17:52　实验者: xiexinhui
处理时间（V2）: 2025/11/28 08:51:07　处理者: xiexinhui
仪器型号：SHIMADZU LC-2050C(FX256)

<色谱图>

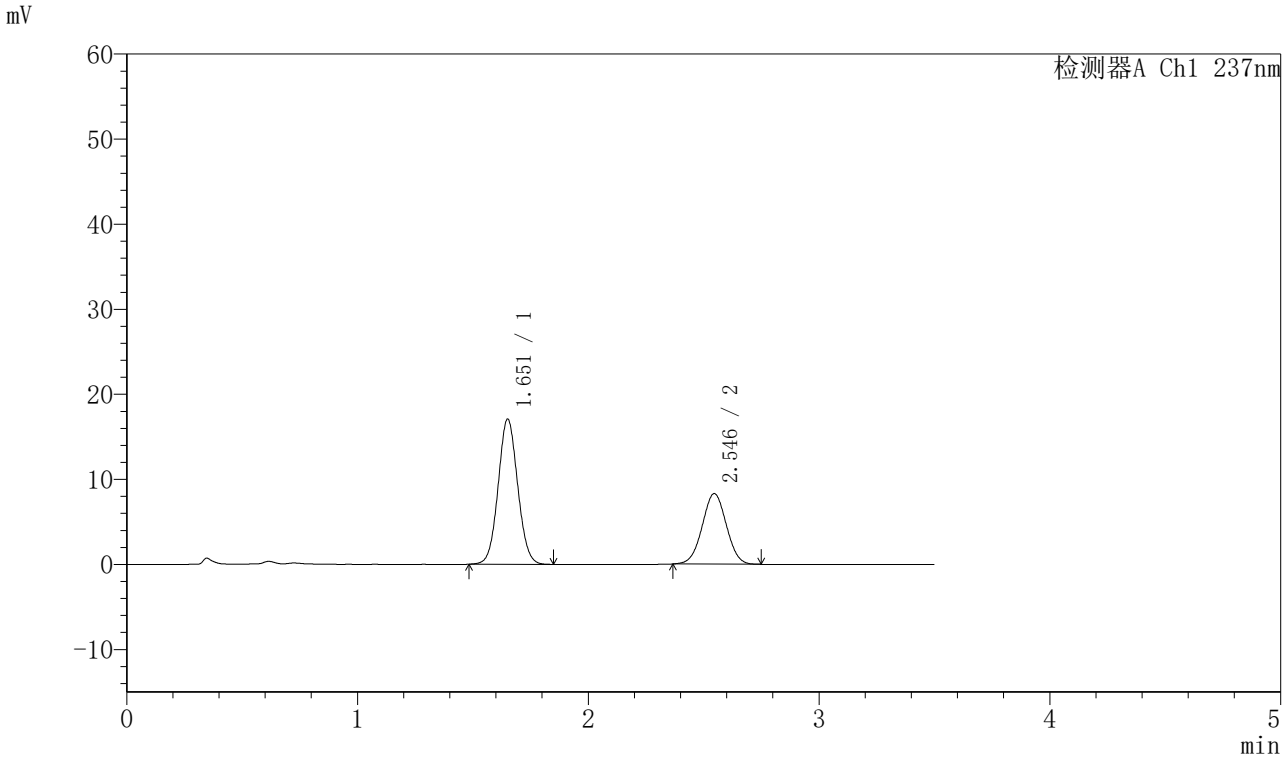

<峰表>

检测器A Ch1 237nm

峰号	保留时间	面积	面积%	高度	理论塔板数(USP)	拖尾因子	分离度(USP)
1	1.651	100655	62.548	16994	1820	1.060	--
2	2.546	60270	37.452	8297	2810	1.010	5.162
总计		160924	100.000	25292			

图69 阿齐沙坦氨氯地平片溶出曲线测定HPLC图谱
自制品-2024010621批-pH5.8介质-篮法-75转-10min-片1
供试品溶液-1

SHIMADZU LabSolutions

J301

〈样品信息〉

色谱柱:XB-C18(50mm*4.6mm,5μm）　流速：2.0ml/min
柱　温:30℃　波长:237nm
数据文件名: RC$J301 - 28-53/7-2720-2 - zzp-2024010621p-rcqx-2-pH5.8jz-lf75z-p2-10min.lcd
方法文件名: RC$J301 - J301-rcqx-FX256.lcm
批处理文件名: RC$J301 - 20251127-Fx256.lcb
样品瓶号: 2-11
进样体积: 20 μl　版本号:6.115
进样时间: 2025/11/27 15:21:47　实验者: xiexinhui
处理时间（V2）: 2025/11/28 08:51:09　处理者: xiexinhui
仪器型号：SHIMADZU LC-2050C(FX256)

〈色谱图〉

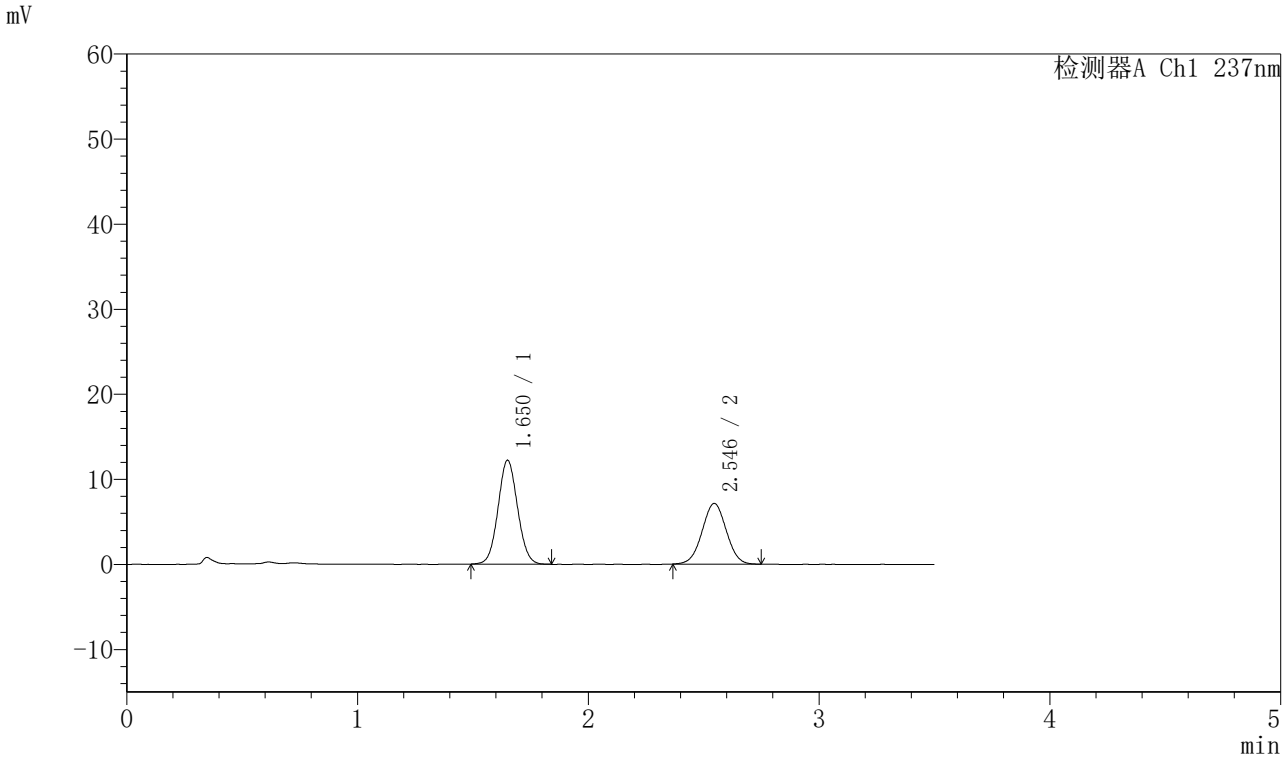

〈峰表〉

检测器A Ch1 237nm

峰号	保留时间	面积	面积%	高度	理论塔板数(USP)	拖尾因子	分离度(USP)
1	1.650	71861	58.048	12177	1817	1.063	--
2	2.546	51934	41.952	7133	2799	1.012	5.157
总计		123795	100.000	19309			

图70 阿齐沙坦氨氯地平片溶出曲线测定HPLC图谱
自制品-2024010621批-pH5.8介质-篮法-75转-10min-片2
供试品溶液-1

SHIMADZU LabSolutions

J301

〈样品信息〉

色谱柱:XB-C18(50mm*4.6mm,5μm）　流速：2.0ml/min
柱 温:30℃　波长:237nm
数据文件名: RC$J301 - 28-53/7-2721-2 - zzp-2024010621p-rcqx-2-pH5.8jz-lf75z-p3-10min.lcd
方法文件名: RC$J301 - J301-rcqx-FX256.lcm
批处理文件名: RC$J301 - 20251127-Fx256.lcb
样品瓶号: 2-20
进样体积: 20 μl　版本号:6.115
进样时间: 2025/11/27 15:25:41　实验者: xiexinhui
处理时间（V2）: 2025/11/28 08:51:12　处理者: xiexinhui
仪器型号：SHIMADZU LC-2050C(FX256)

〈色谱图〉

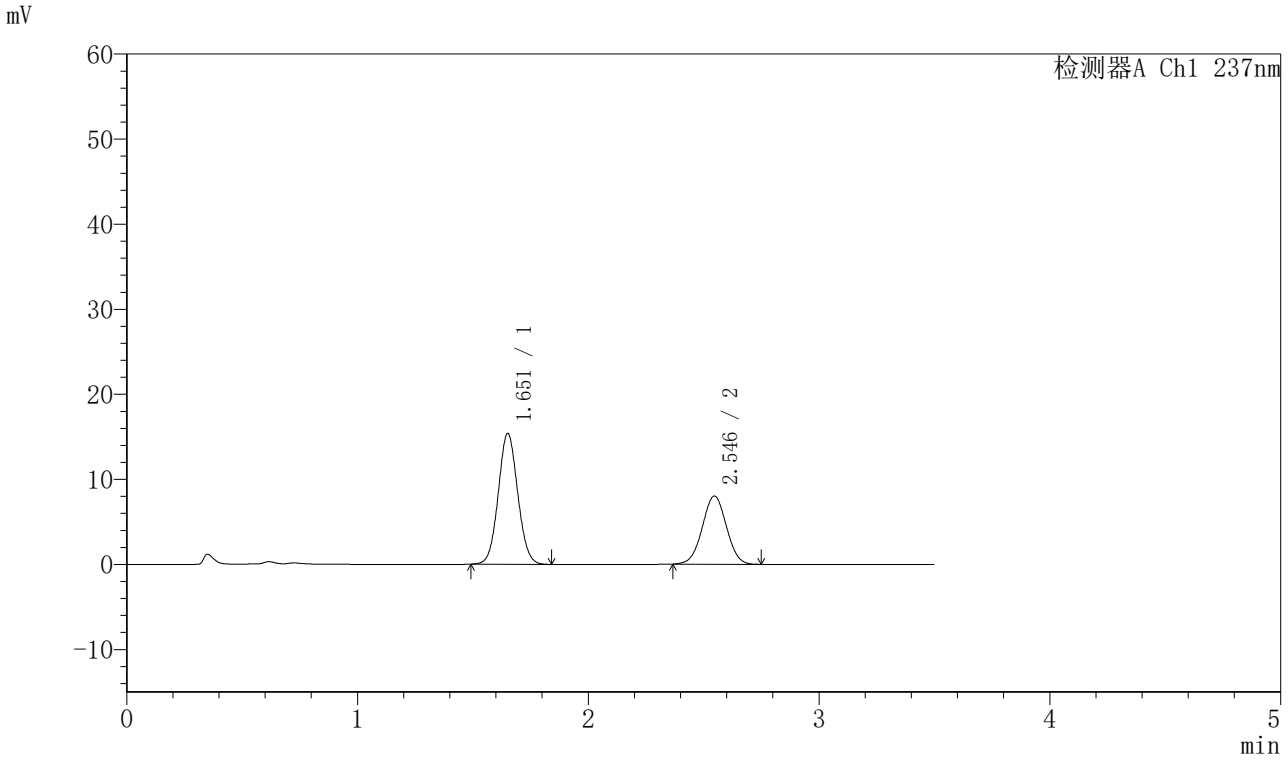

〈峰表〉

检测器A Ch1 237nm

峰号	保留时间	面积	面积%	高度	理论塔板数(USP)	拖尾因子	分离度(USP)
1	1.651	90343	60.778	15306	1823	1.062	--
2	2.546	58301	39.222	8024	2814	1.009	5.166
总计		148645	100.000	23331			

图71 阿齐沙坦氨氯地平片溶出曲线测定HPLC图谱
自制品-2024010621批-pH5.8介质-篮法-75转-10min-片3
供试品溶液-1

SHIMADZU LabSolutions

J301

〈样品信息〉

色谱柱:XB-C18(50mm*4.6mm,5μm）　流速：2.0ml/min
柱 温:30℃　波长:237nm
数据文件名: RC$J301 - 28-53/7-2722-2 - zzp-2024010621p-rcqx-2-pH5.8jz-lf75z-p4-10min.lcd
方法文件名: RC$J301 - J301-rcqx-FX256.lcm
批处理文件名: RC$J301 - 20251127-Fx256.lcb
样品瓶号: 2-29
进样体积: 20 μl　版本号:6.115
进样时间: 2025/11/27 15:29:34　实验者: xiexinhui
处理时间（V2）: 2025/11/28 08:51:15　处理者: xiexinhui
仪器型号：SHIMADZU LC-2050C(FX256)

〈色谱图〉

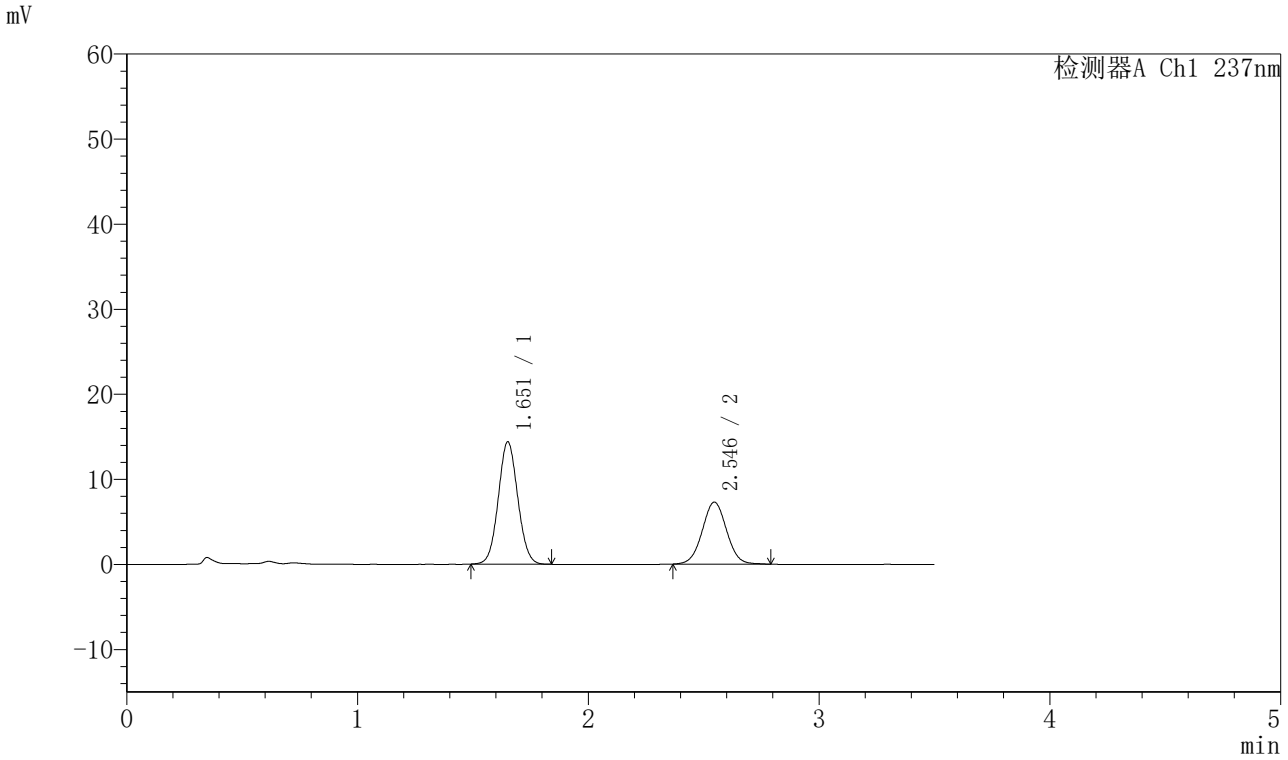

〈峰表〉

检测器A Ch1 237nm

峰号	保留时间	面积	面积%	高度	理论塔板数(USP)	拖尾因子	分离度(USP)
1	1.651	84465	61.206	14323	1826	1.061	--
2	2.546	53536	38.794	7295	2815	1.027	5.166
总计		138001	100.000	21618			

图72 阿齐沙坦氨氯地平片溶出曲线测定HPLC图谱
自制品-2024010621批-pH5.8介质-篮法-75转-10min-片4
供试品溶液-1

SHIMADZU LabSolutions

J301

〈样品信息〉

色谱柱:XB-C18(50mm*4.6mm,5μm）　流速：2.0ml/min
柱 温:30℃　波长:237nm
数据文件名: RC$J301 - 28-53/7-2723-2 - zzp-2024010621p-rcqx-2-pH5.8jz-lf75z-p5-10min.lcd
方法文件名: RC$J301 - J301-rcqx-FX256.lcm
批处理文件名: RC$J301 - 20251127-Fx256.lcb
样品瓶号: 2-38
进样体积: 20 μl　版本号:6.115
进样时间: 2025/11/27 15:33:28　实验者: xiexinhui
处理时间（V2）: 2025/11/28 08:51:19　处理者: xiexinhui
仪器型号：SHIMADZU LC-2050C(FX256)

〈色谱图〉

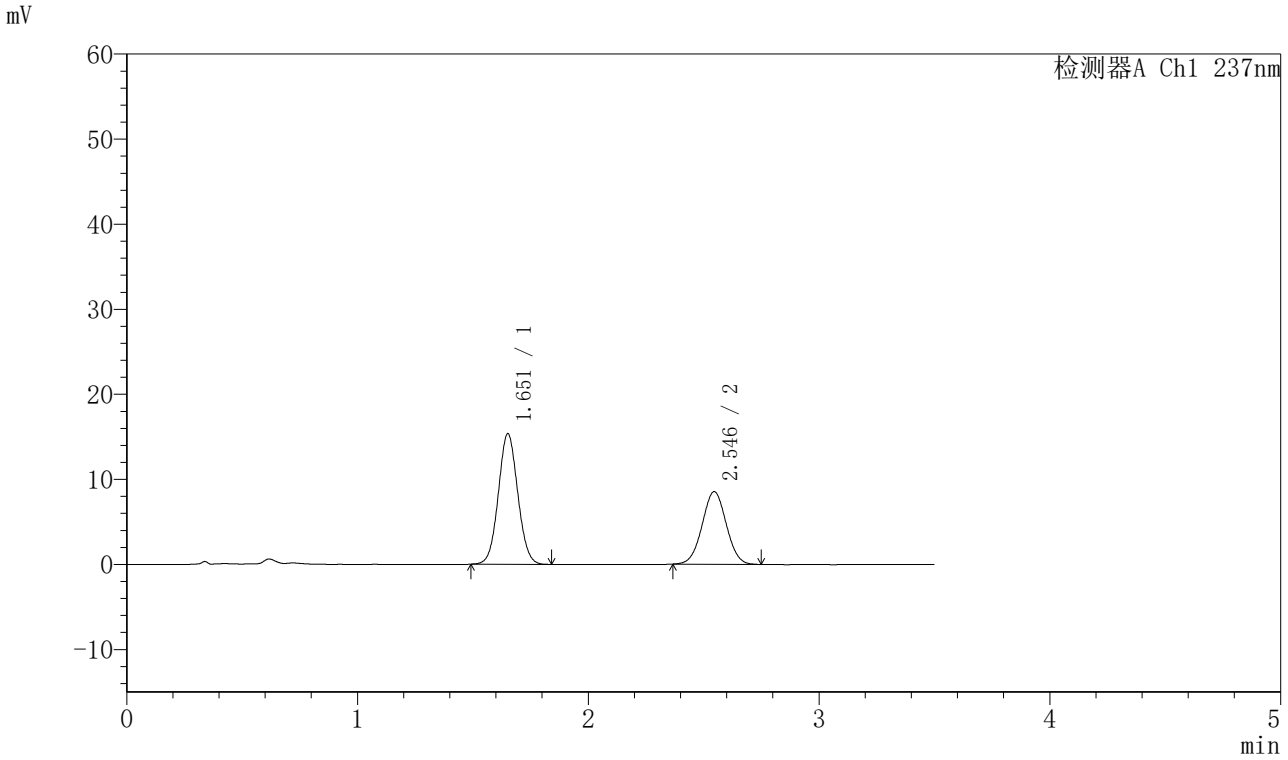

〈峰表〉

检测器A Ch1 237nm

峰号	保留时间	面积	面积%	高度	理论塔板数(USP)	拖尾因子	分离度(USP)
1	1.651	89927	59.214	15289	1834	1.058	--
2	2.546	61941	40.786	8532	2822	1.016	5.171
总计		151867	100.000	23820			

图73 阿齐沙坦氨氯地平片溶出曲线测定HPLC图谱
自制品-2024010621批-pH5.8介质-篮法-75转-10min-片5
供试品溶液-1

SHIMADZU LabSolutions

J301

〈样品信息〉

色谱柱:XB-C18(50mm*4.6mm,5μm）　流速：2.0ml/min
柱 温:30℃　波长:237nm
数据文件名: RC$J301 - 28-53/7-2724-2 - zzp-2024010621p-rcqx-2-pH5.8jz-lf75z-p6-10min.lcd
方法文件名: RC$J301 - J301-rcqx-FX256.lcm
批处理文件名: RC$J301 - 20251127-Fx256.lcb
样品瓶号: 2-47
进样体积: 20 μl　版本号:6.115
进样时间: 2025/11/27 15:37:23　实验者: xiexinhui
处理时间（V2）: 2025/11/28 08:51:22　处理者: xiexinhui
仪器型号：SHIMADZU LC-2050C(FX256)

〈色谱图〉

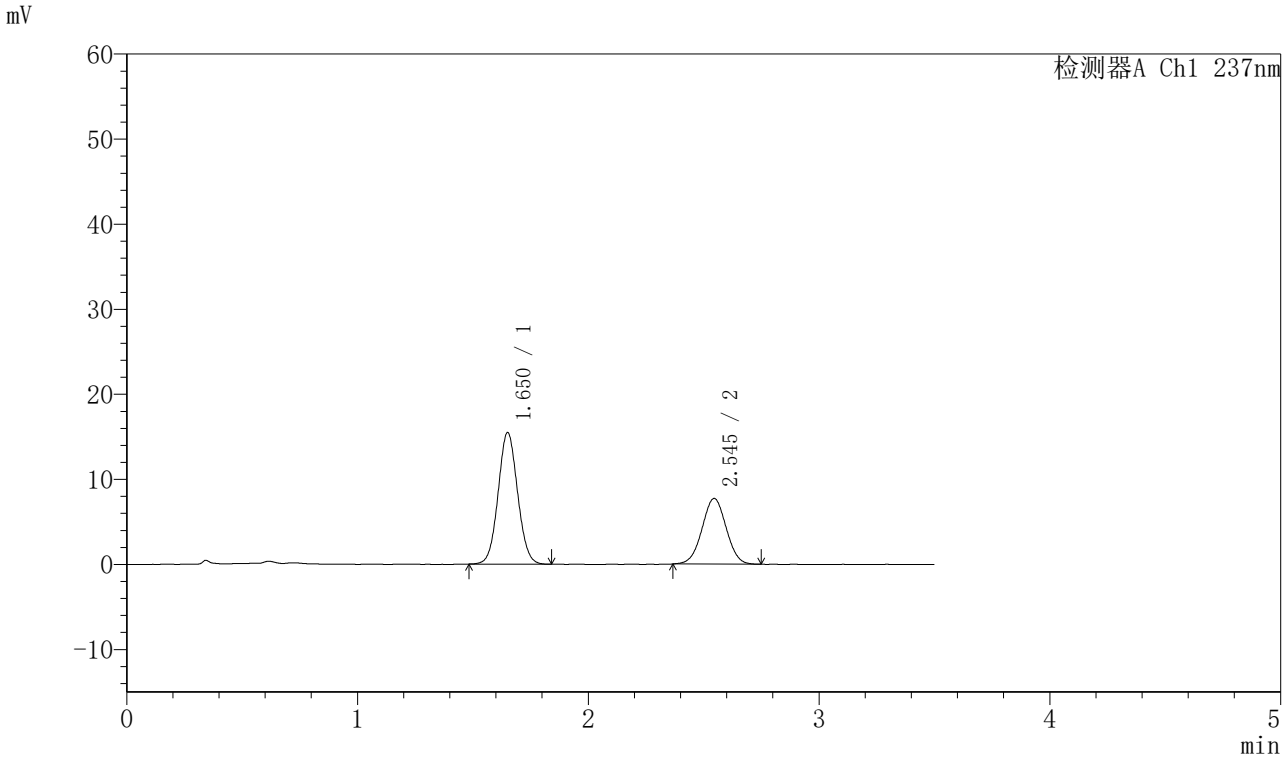

〈峰表〉

检测器A Ch1 237nm

峰号	保留时间	面积	面积%	高度	理论塔板数(USP)	拖尾因子	分离度(USP)
1	1.650	90799	61.797	15410	1830	1.060	--
2	2.545	56132	38.203	7721	2814	1.010	5.169
总计		146931	100.000	23131			

图74 阿齐沙坦氨氯地平片溶出曲线测定HPLC图谱
自制品-2024010621批-pH5.8介质-篮法-75转-10min-片6
供试品溶液-1

SHIMADZU LabSolutions

J301

〈样品信息〉

色谱柱:XB-C18(50mm*4.6mm,5μm）　流速：2.0ml/min
柱 温:30℃　波长:237nm
数据文件名: RC$J301 - 28-53/7-2725-2 - zzp-2024010621p-rcqx-2-pH5.8jz-lf75z-p1-15min.lcd
方法文件名: RC$J301 - J301-rcqx-FX256.lcm
批处理文件名: RC$J301 - 20251127-Fx256.lcb
样品瓶号: 2-3
进样体积: 20 μl　版本号:6.115
进样时间: 2025/11/27 15:41:18　实验者: xiexinhui
处理时间（V2）: 2025/11/28 08:51:24　处理者: xiexinhui
仪器型号：SHIMADZU LC-2050C(FX256)

〈色谱图〉

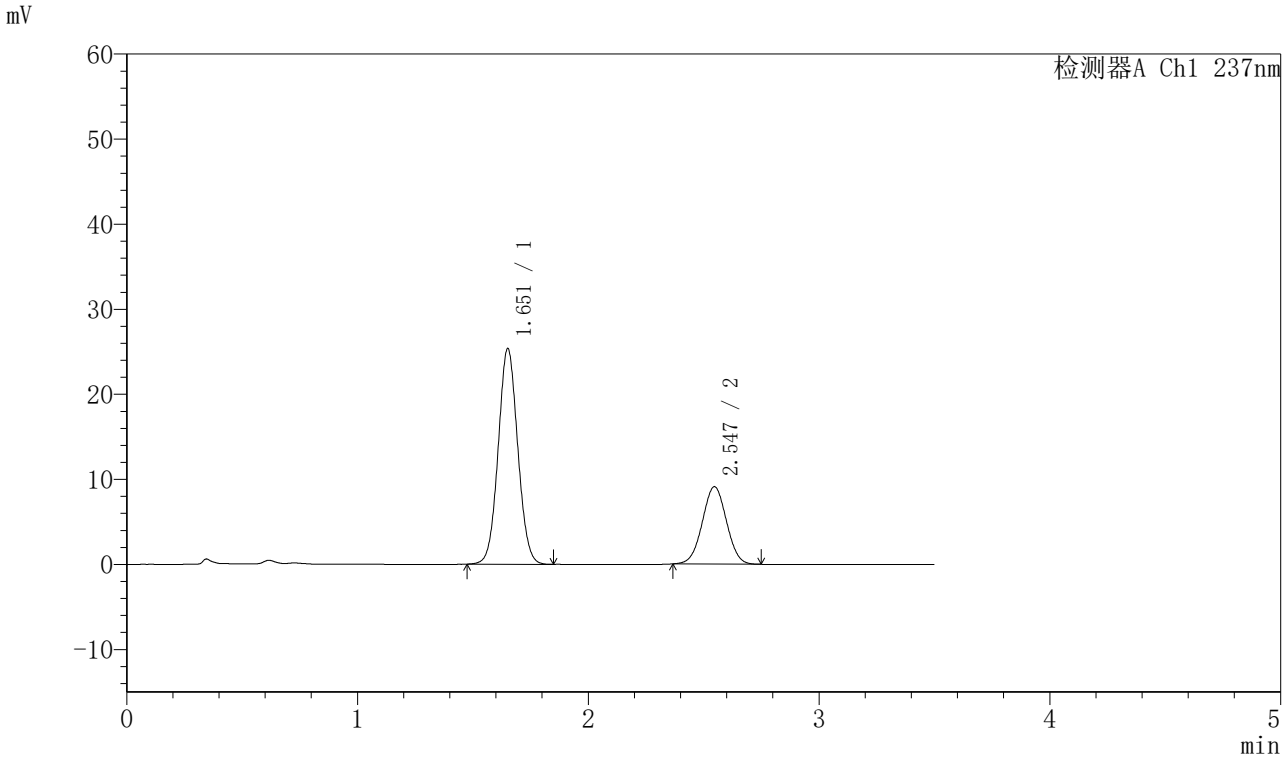

〈峰表〉

检测器A Ch1 237nm

峰号	保留时间	面积	面积%	高度	理论塔板数(USP)	拖尾因子	分离度(USP)
1	1.651	149414	69.340	25235	1813	1.055	--
2	2.547	66067	30.660	9105	2812	1.008	5.160
总计		215481	100.000	34340			

图75 阿齐沙坦氨氯地平片溶出曲线测定HPLC图谱
自制品-2024010621批-pH5.8介质-篮法-75转-15min-片1
供试品溶液-1

SHIMADZU LabSolutions

J301

〈样品信息〉

色谱柱:XB-C18(50mm*4.6mm,5μm）　流速：2.0ml/min
柱　温:30℃　波长:237nm
数据文件名: RC$J301 - 28-53/7-2726-2 - zzp-2024010621p-rcqx-2-pH5.8jz-lf75z-p2-15min.lcd
方法文件名: RC$J301 - J301-rcqx-FX256.lcm
批处理文件名: RC$J301 - 20251127-Fx256.lcb
样品瓶号: 2-12
进样体积: 20 μl　版本号:6.115
进样时间: 2025/11/27 15:45:11　实验者: xiexinhui
处理时间（V2）: 2025/11/28 08:51:27　处理者: xiexinhui
仪器型号：SHIMADZU LC-2050C(FX256)

〈色谱图〉

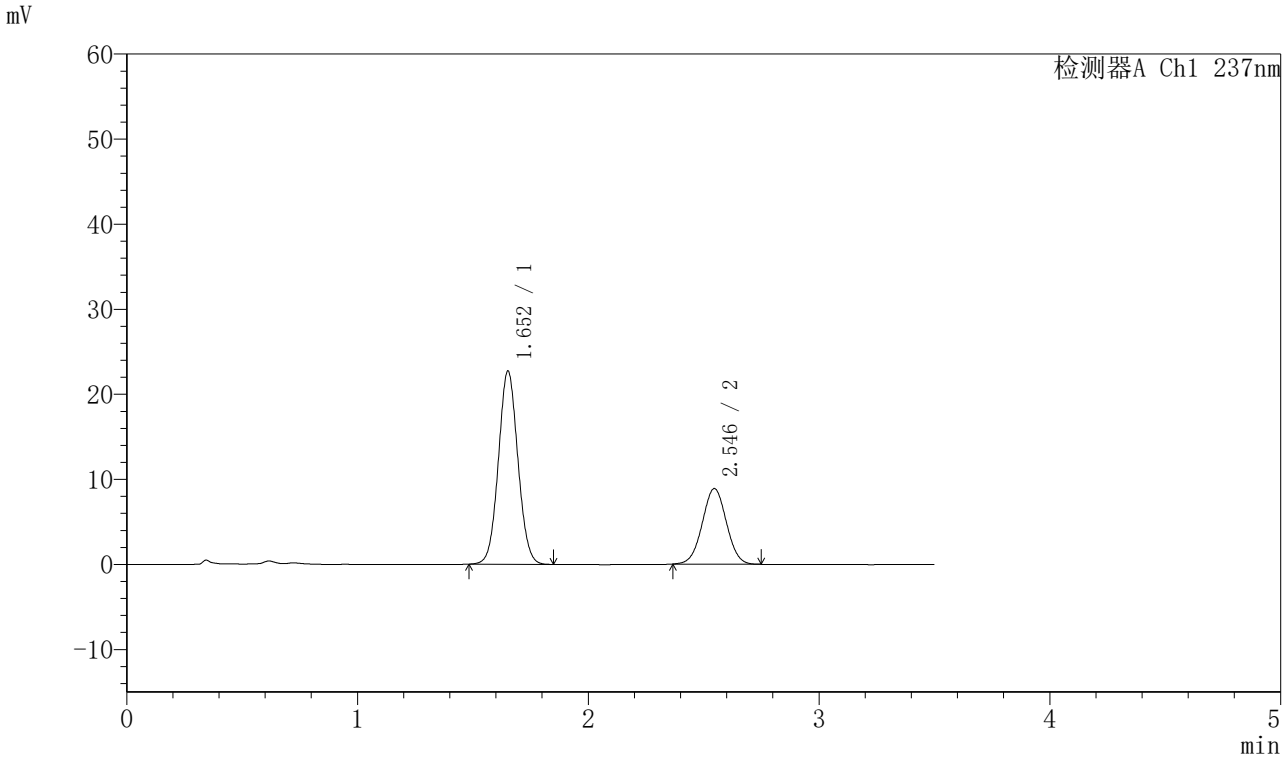

〈峰表〉

检测器A Ch1 237nm

峰号	保留时间	面积	面积%	高度	理论塔板数(USP)	拖尾因子	分离度(USP)
1	1.652	133421	67.364	22648	1828	1.057	--
2	2.546	64639	32.636	8893	2817	1.012	5.164
总计		198059	100.000	31541			

图76 阿齐沙坦氨氯地平片溶出曲线测定HPLC图谱
自制品-2024010621批-pH5.8介质-篮法-75转-15min-片2
供试品溶液-1

SHIMADZU LabSolutions

J301

〈样品信息〉

色谱柱:XB-C18(50mm*4.6mm,5μm）　流速：2.0ml/min
柱 温:30℃　波长:237nm
数据文件名: RC$J301 - 28-53/7-2727-2 - zzp-2024010621p-rcqx-2-pH5.8jz-lf75z-p3-15min.lcd
方法文件名: RC$J301 - J301-rcqx-FX256.lcm
批处理文件名: RC$J301 - 20251127-Fx256.lcb
样品瓶号: 2-21
进样体积: 20 μl　版本号:6.115
进样时间: 2025/11/27 15:49:06　实验者: xiexinhui
处理时间（V2）: 2025/11/28 08:51:30　处理者: xiexinhui
仪器型号：SHIMADZU LC-2050C(FX256)

〈色谱图〉

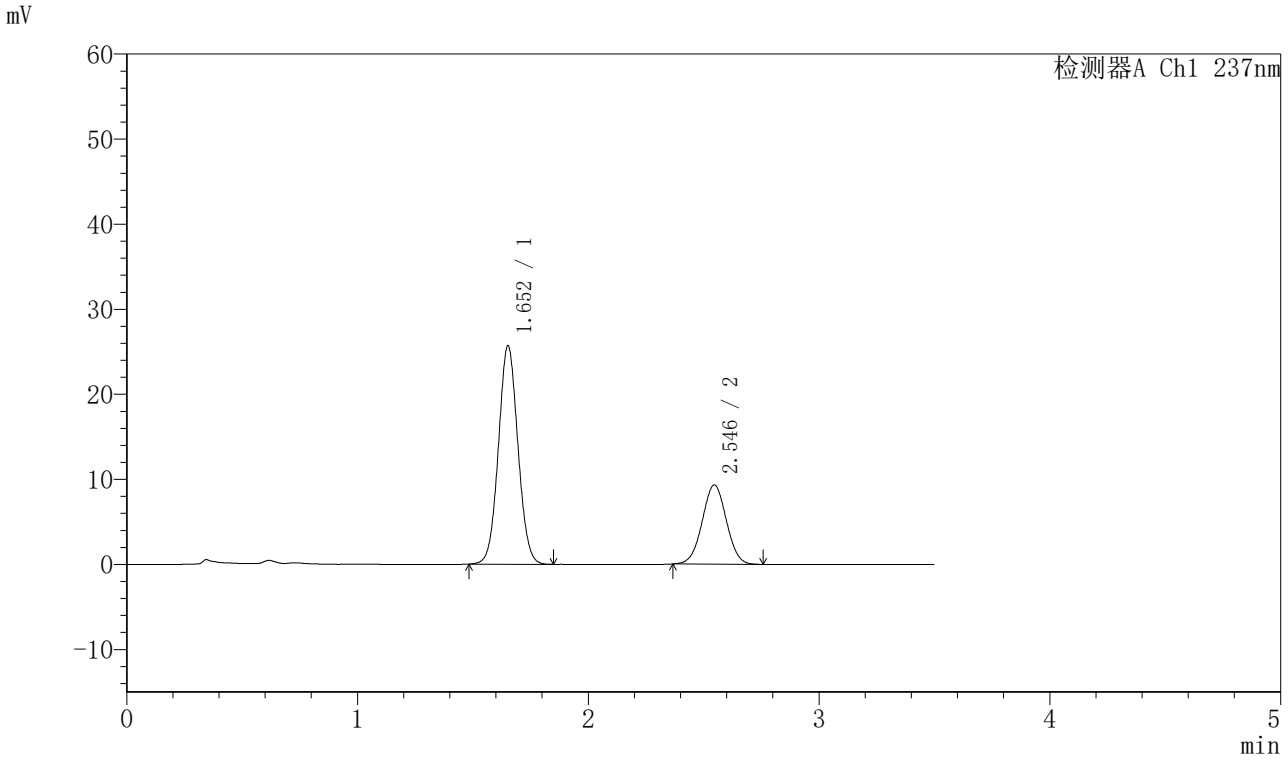

〈峰表〉

检测器A Ch1 237nm

峰号	保留时间	面积	面积%	高度	理论塔板数(USP)	拖尾因子	分离度(USP)
1	1.652	150758	68.986	25605	1830	1.054	--
2	2.546	67778	31.014	9315	2819	1.012	5.164
总计		218536	100.000	34920			

图77 阿齐沙坦氨氯地平片溶出曲线测定HPLC图谱
自制品-2024010621批-pH5.8介质-篮法-75转-15min-片3
供试品溶液-1

SHIMADZU LabSolutions

J301

<样品信息>

色谱柱:XB-C18(50mm*4.6mm,5μm）　流速：2.0ml/min
柱　温:30℃　波长:237nm
数据文件名: RC$J301 - 28-53/7-2728-2 - zzp-2024010621p-rcqx-2-pH5.8jz-lf75z-p4-15min.lcd
方法文件名: RC$J301 - J301-rcqx-FX256.lcm
批处理文件名: RC$J301 - 20251127-Fx256.lcb
样品瓶号: 2-30
进样体积: 20 μl　版本号:6.115
进样时间: 2025/11/27 15:53:00　实验者: xiexinhui
处理时间（V2）: 2025/11/28 08:51:33　处理者: xiexinhui
仪器型号：SHIMADZU LC-2050C(FX256)

<色谱图>

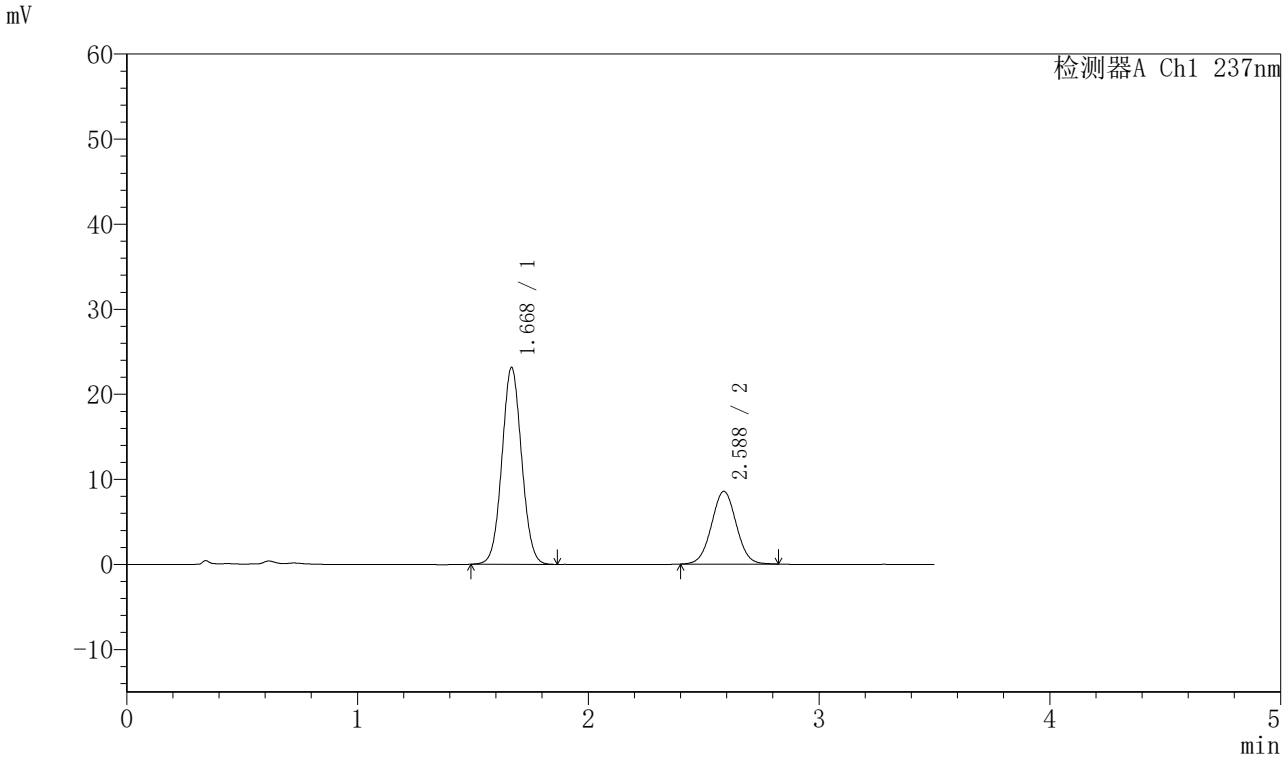

<峰表>

检测器A Ch1 237nm

峰号	保留时间	面积	面积%	高度	理论塔板数(USP)	拖尾因子	分离度(USP)
1	1.668	137434	68.327	23023	1825	1.052	--
2	2.588	63708	31.673	8555	2794	1.025	5.228
总计		201142	100.000	31578			

图78 阿齐沙坦氨氯地平片溶出曲线测定HPLC图谱
自制品-2024010621批-pH5.8介质-篮法-75转-15min-片4
供试品溶液-1

SHIMADZU LabSolutions

J301

〈样品信息〉

色谱柱:XB-C18(50mm*4.6mm,5μm）　流速：2.0ml/min
柱　温:30℃　波长:237nm
数据文件名: RC$J301 - 28-53/7-2729-2 - zzp-2024010621p-rcqx-2-pH5.8jz-lf75z-p5-15min.lcd
方法文件名: RC$J301 - J301-rcqx-FX256.lcm
批处理文件名: RC$J301 - 20251127-Fx256.lcb
样品瓶号: 2-39
进样体积: 20 μl　版本号:6.115
进样时间: 2025/11/27 15:56:53　实验者: xiexinhui
处理时间（V2）: 2025/11/28 08:51:36　处理者: xiexinhui
仪器型号：SHIMADZU LC-2050C(FX256)

〈色谱图〉

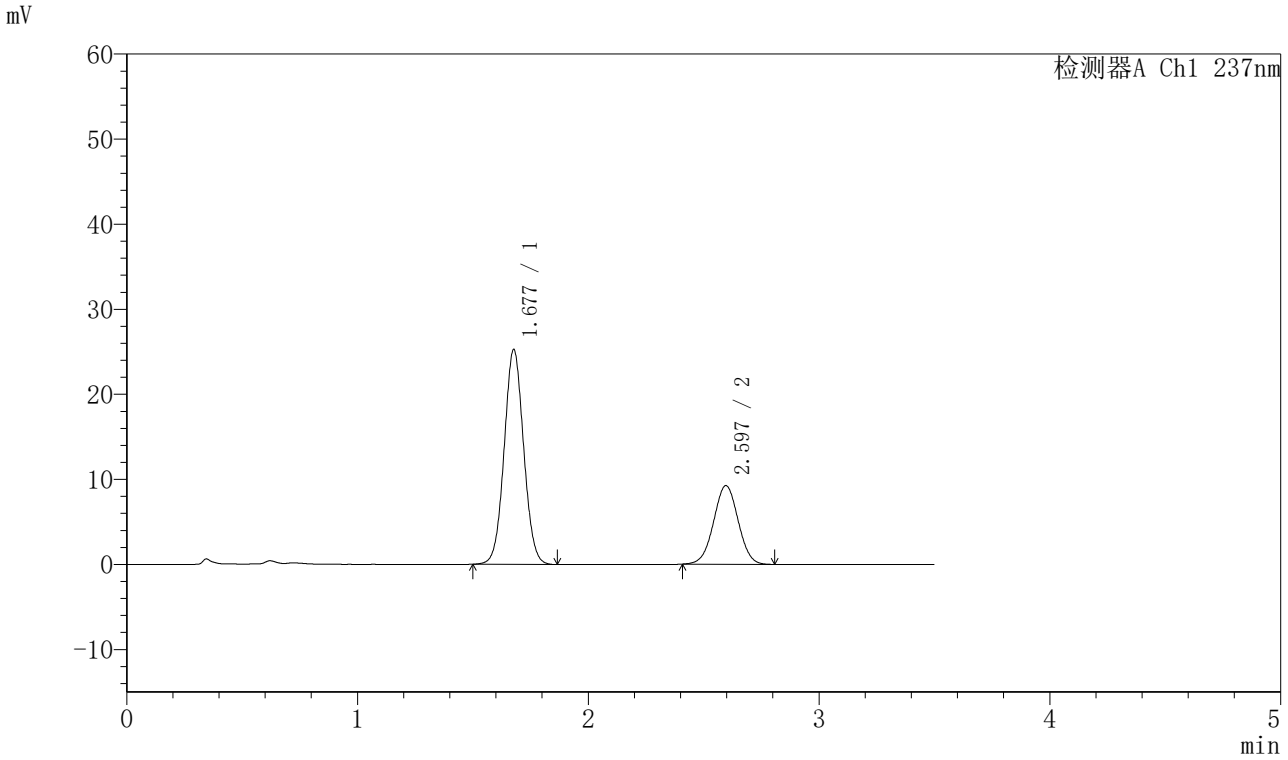

〈峰表〉

检测器A Ch1 237nm

峰号	保留时间	面积	面积%	高度	理论塔板数(USP)	拖尾因子	分离度(USP)
1	1.677	148482	68.461	25195	1885	1.048	--
2	2.597	68404	31.539	9249	2828	1.008	5.257
总计		216886	100.000	34444			

图79 阿齐沙坦氨氯地平片溶出曲线测定HPLC图谱
自制品-2024010621批-pH5.8介质-篮法-75转-15min-片5
供试品溶液-1

SHIMADZU LabSolutions

J301

〈样品信息〉

色谱柱:XB-C18(50mm*4.6mm,5μm）　流速：2.0ml/min
柱　温:30℃　波长:237nm
数据文件名: RC$J301 - 28-53/7-2730-2 - zzp-2024010621p-rcqx-2-pH5.8jz-lf75z-p6-15min.lcd
方法文件名: RC$J301 - J301-rcqx-FX256.lcm
批处理文件名: RC$J301 - 20251127-Fx256.lcb
样品瓶号: 2-48
进样体积: 20 μl　版本号:6.115
进样时间: 2025/11/27 16:00:47　实验者: xiexinhui
处理时间（V2）: 2025/11/28 08:51:39　处理者: xiexinhui
仪器型号：SHIMADZU LC-2050C(FX256)

〈色谱图〉

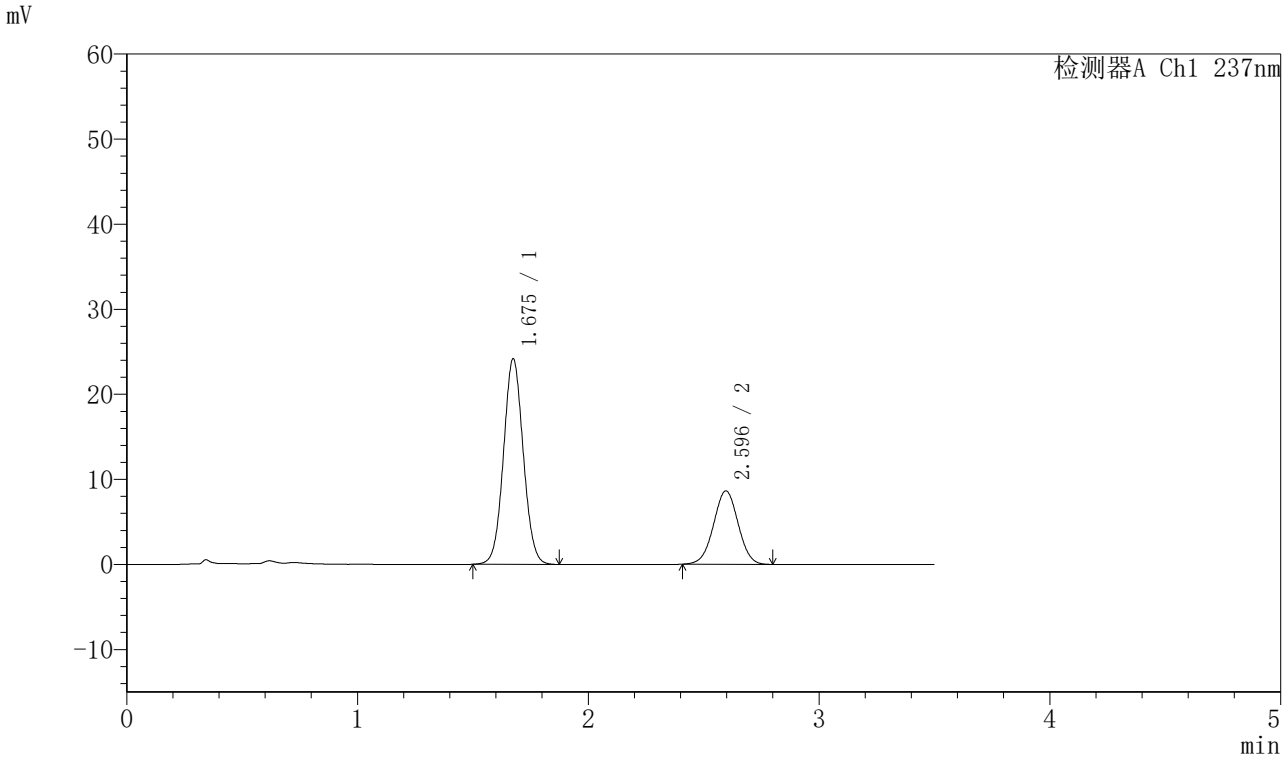

〈峰表〉

检测器A Ch1 237nm

峰号	保留时间	面积	面积%	高度	理论塔板数(USP)	拖尾因子	分离度(USP)
1	1.675	143853	69.238	24112	1832	1.054	--
2	2.596	63913	30.762	8629	2828	1.003	5.241
总计		207766	100.000	32741			

图80 阿齐沙坦氨氯地平片溶出曲线测定HPLC图谱
自制品-2024010621批-pH5.8介质-篮法-75转-15min-片6
供试品溶液-1

SHIMADZU LabSolutions

J301

〈样品信息〉

色谱柱:XB-C18(50mm*4.6mm,5μm）　流速：2.0ml/min
柱　温:30℃　波长:237nm
数据文件名: RC$J301 - 28-53/7-2731-2 - zzp-2024010621p-rcqx-2-pH5.8jz-lf75z-p1-20min.lcd
方法文件名: RC$J301 - J301-rcqx-FX256.lcm
批处理文件名: RC$J301 - 20251127-Fx256.lcb
样品瓶号: 2-4
进样体积: 20 μl　版本号:6.115
进样时间: 2025/11/27 16:04:43　实验者: xiexinhui
处理时间（V2）: 2025/11/28 08:51:42　处理者: xiexinhui
仪器型号：SHIMADZU LC-2050C(FX256)

〈色谱图〉

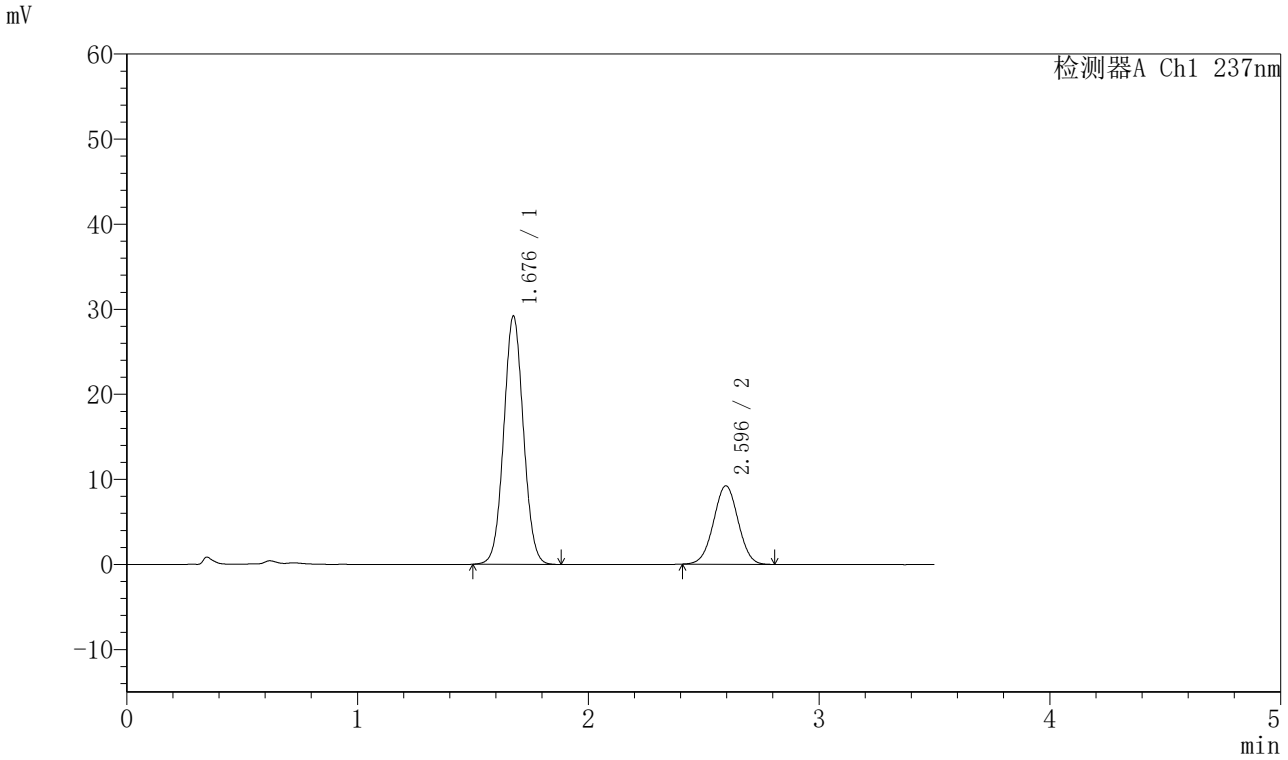

〈峰表〉

检测器A Ch1 237nm

峰号	保留时间	面积	面积%	高度	理论塔板数(USP)	拖尾因子	分离度(USP)
1	1.676	173039	71.712	29045	1847	1.049	--
2	2.596	68259	28.288	9223	2828	1.007	5.243
总计		241298	100.000	38268			

图81 阿齐沙坦氨氯地平片溶出曲线测定HPLC图谱
自制品-2024010621批-pH5.8介质-篮法-75转-20min-片1
供试品溶液-1

SHIMADZU LabSolutions

J301

〈样品信息〉

色谱柱:XB-C18(50mm*4.6mm,5μm）　流速：2.0ml/min
柱　温:30℃　波长:237nm
数据文件名: RC$J301 - 28-53/7-2732-2 - zzp-2024010621p-rcqx-2-pH5.8jz-lf75z-p2-20min.lcd
方法文件名: RC$J301 - J301-rcqx-FX256.lcm
批处理文件名: RC$J301 - 20251127-Fx256.lcb
样品瓶号: 2-13
进样体积: 20 μl　版本号:6.115
进样时间: 2025/11/27 16:08:37　实验者: xiexinhui
处理时间（V2）: 2025/11/28 08:51:45　处理者: xiexinhui
仪器型号：SHIMADZU LC-2050C(FX256)

〈色谱图〉

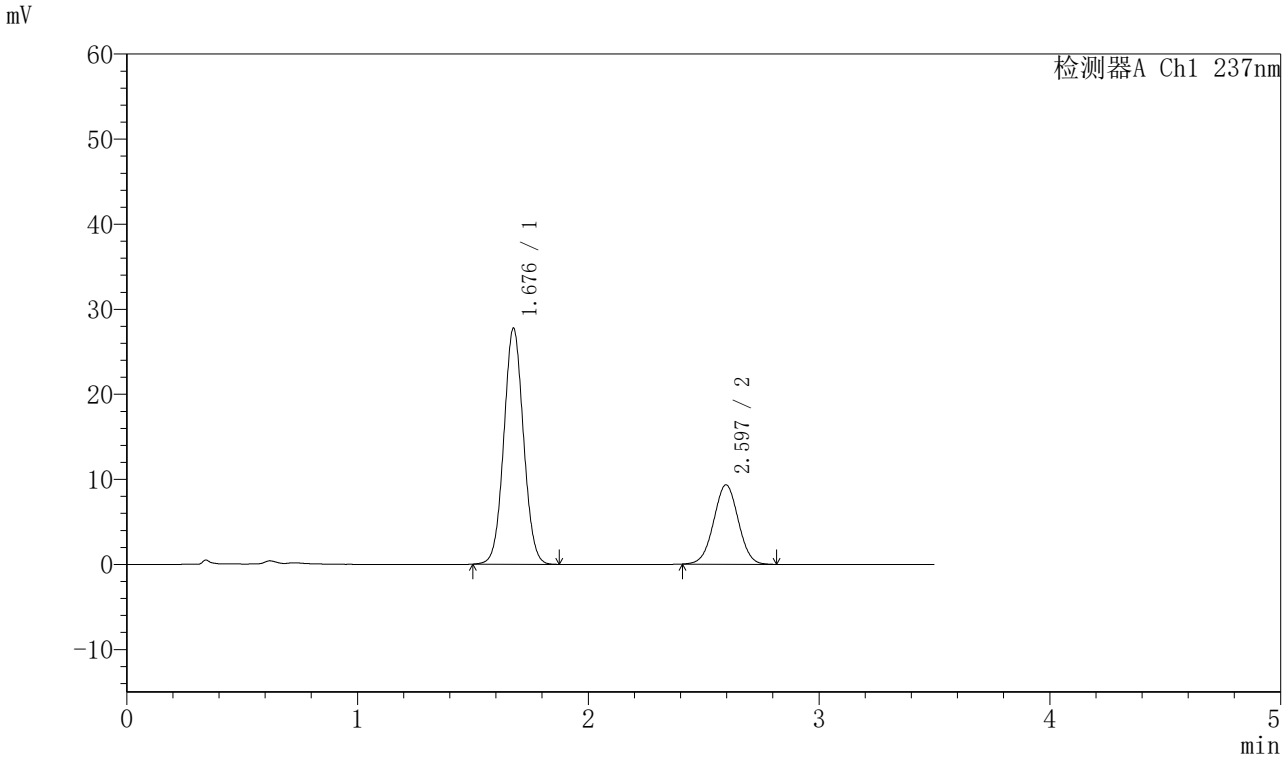

〈峰表〉

检测器A Ch1 237nm

峰号	保留时间	面积	面积%	高度	理论塔板数(USP)	拖尾因子	分离度(USP)
1	1.676	164283	70.386	27600	1854	1.050	--
2	2.597	69120	29.614	9332	2816	1.010	5.241
总计		233403	100.000	36932			

图82 阿齐沙坦氨氯地平片溶出曲线测定HPLC图谱
自制品-2024010621批-pH5.8介质-篮法-75转-20min-片2
供试品溶液-1

SHIMADZU LabSolutions

J301

〈样品信息〉

色谱柱:XB-C18(50mm*4.6mm,5μm）　流速：2.0ml/min
柱　温:30℃　波长:237nm
数据文件名: RC$J301 - 28-53/7-2733-2 - zzp-2024010621p-rcqx-2-pH5.8jz-lf75z-p3-20min.lcd
方法文件名: RC$J301 - J301-rcqx-FX256.lcm
批处理文件名: RC$J301 - 20251127-Fx256.lcb
样品瓶号: 2-22
进样体积: 20 μl　版本号:6.115
进样时间: 2025/11/27 16:12:30　实验者: xiexinhui
处理时间（V2）: 2025/11/28 08:51:48　处理者: xiexinhui
仪器型号：SHIMADZU LC-2050C(FX256)

〈色谱图〉

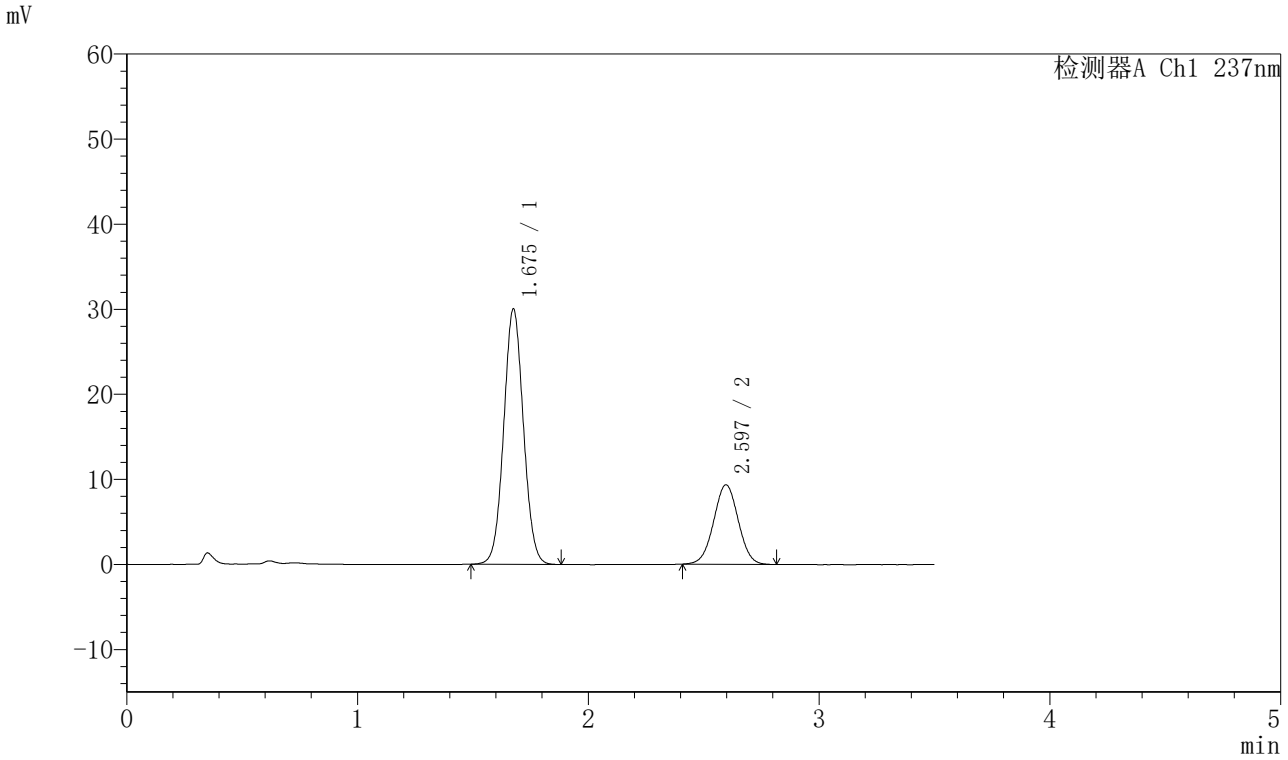

〈峰表〉

检测器A Ch1 237nm

峰号	保留时间	面积	面积%	高度	理论塔板数(USP)	拖尾因子	分离度(USP)
1	1.675	178396	72.035	29899	1841	1.051	--
2	2.597	69257	27.965	9351	2825	1.011	5.240
总计		247654	100.000	39250			

图83 阿齐沙坦氨氯地平片溶出曲线测定HPLC图谱
自制品-2024010621批-pH5.8介质-篮法-75转-20min-片3
供试品溶液-1

SHIMADZU LabSolutions

J301

〈样品信息〉

色谱柱:XB-C18(50mm*4.6mm,5μm）　流速：2.0ml/min
柱　温:30℃　波长:237nm
数据文件名: RC$J301 - 28-53/7-2734-2 - zzp-2024010621p-rcqx-2-pH5.8jz-lf75z-p4-20min.lcd
方法文件名: RC$J301 - J301-rcqx-FX256.lcm
批处理文件名: RC$J301 - 20251127-Fx256.lcb
样品瓶号: 2-31
进样体积: 20 μl　版本号:6.115
进样时间: 2025/11/27 16:16:24　实验者: xiexinhui
处理时间（V2）: 2025/11/28 08:51:51　处理者: xiexinhui
仪器型号：SHIMADZU LC-2050C(FX256)

〈色谱图〉

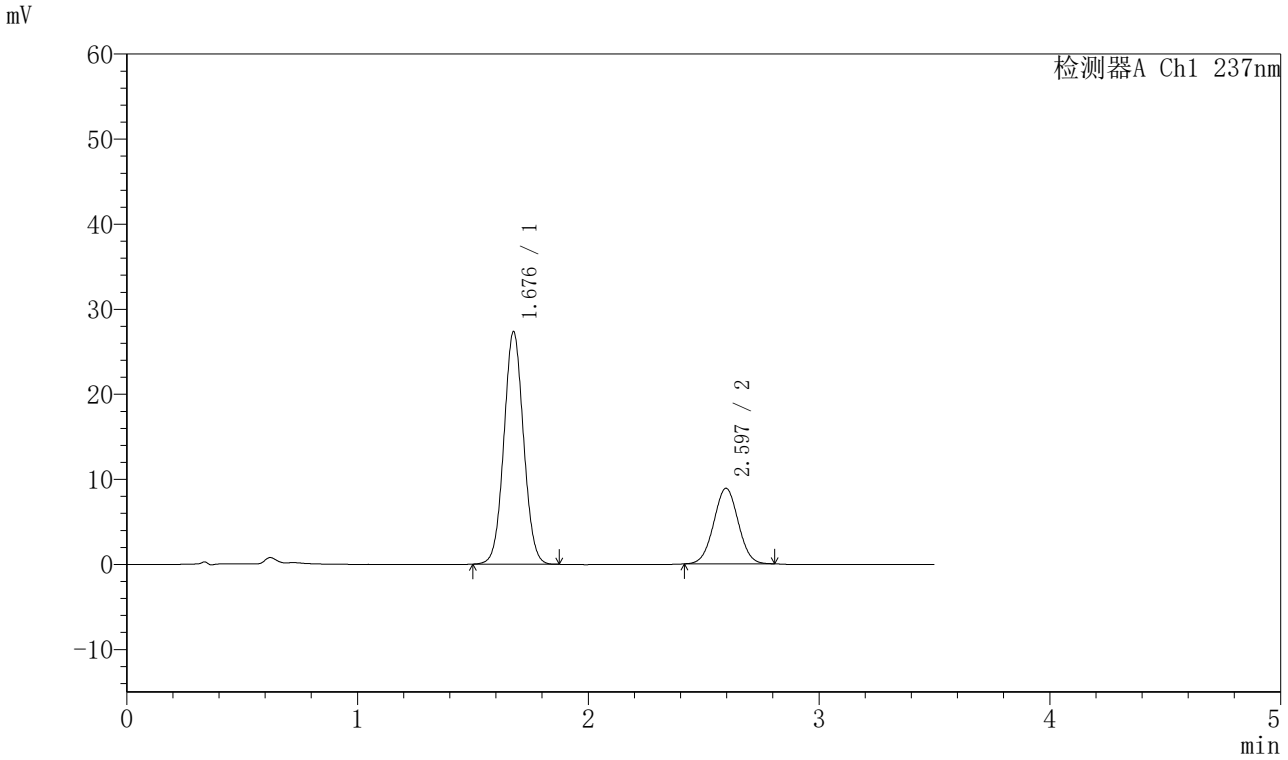

〈峰表〉

检测器A Ch1 237nm

峰号	保留时间	面积	面积%	高度	理论塔板数(USP)	拖尾因子	分离度(USP)
1	1.676	161931	71.206	27214	1851	1.049	--
2	2.597	65481	28.794	8886	2840	1.018	5.250
总计		227412	100.000	36100			

图84 阿齐沙坦氨氯地平片溶出曲线测定HPLC图谱
自制品-2024010621批-pH5.8介质-篮法-75转-20min-片4
供试品溶液-1

SHIMADZU LabSolutions

J301

〈样品信息〉

色谱柱:XB-C18(50mm*4.6mm,5μm）　流速：2.0ml/min
柱　温:30℃　波长:237nm
数据文件名: RC$J301 - 28-53/7-2735-2 - zzp-2024010621p-rcqx-2-pH5.8jz-lf75z-p5-20min.lcd
方法文件名: RC$J301 - J301-rcqx-FX256.lcm
批处理文件名: RC$J301 - 20251127-Fx256.lcb
样品瓶号: 2-40
进样体积: 20 μl　版本号:6.115
进样时间: 2025/11/27 16:20:20　实验者: xiexinhui
处理时间（V2）: 2025/11/28 08:51:54　处理者: xiexinhui
仪器型号：SHIMADZU LC-2050C(FX256)

〈色谱图〉

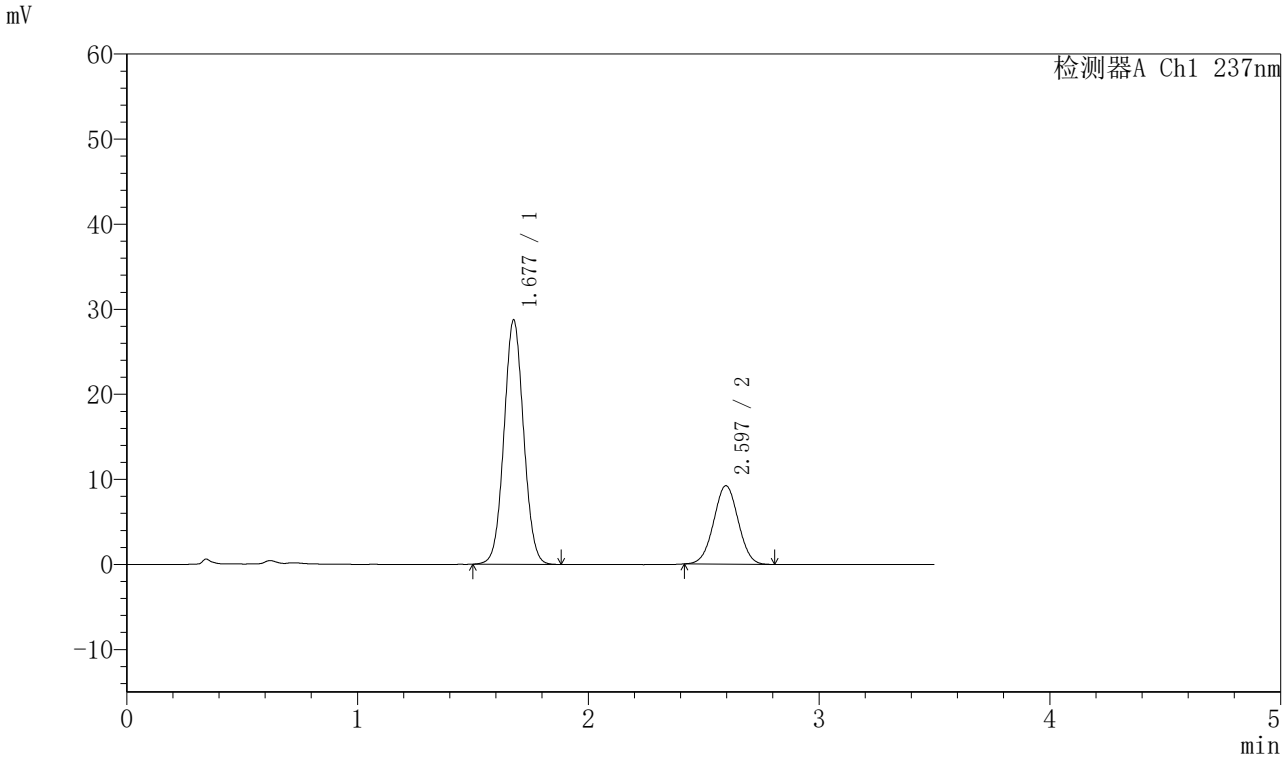

〈峰表〉

检测器A Ch1 237nm

峰号	保留时间	面积	面积%	高度	理论塔板数(USP)	拖尾因子	分离度(USP)
1	1.677	169921	71.392	28615	1857	1.048	--
2	2.597	68091	28.608	9230	2832	1.011	5.245
总计		238012	100.000	37846			

图85 阿齐沙坦氨氯地平片溶出曲线测定HPLC图谱
自制品-2024010621批-pH5.8介质-篮法-75转-20min-片5
供试品溶液-1

SHIMADZU LabSolutions

J301

〈样品信息〉

色谱柱:XB-C18(50mm*4.6mm,5μm）　流速：2.0ml/min
柱　温:30℃　波长:237nm
数据文件名: RC$J301 - 28-53/7-2736-2 - zzp-2024010621p-rcqx-2-pH5.8jz-lf75z-p6-20min.lcd
方法文件名: RC$J301 - J301-rcqx-FX256.lcm
批处理文件名: RC$J301 - 20251127-Fx256.lcb
样品瓶号: 2-49
进样体积: 20 μl　版本号:6.115
进样时间: 2025/11/27 16:24:13　实验者: xiexinhui
处理时间（V2）: 2025/11/28 08:51:57　处理者: xiexinhui
仪器型号：SHIMADZU LC-2050C(FX256)

〈色谱图〉

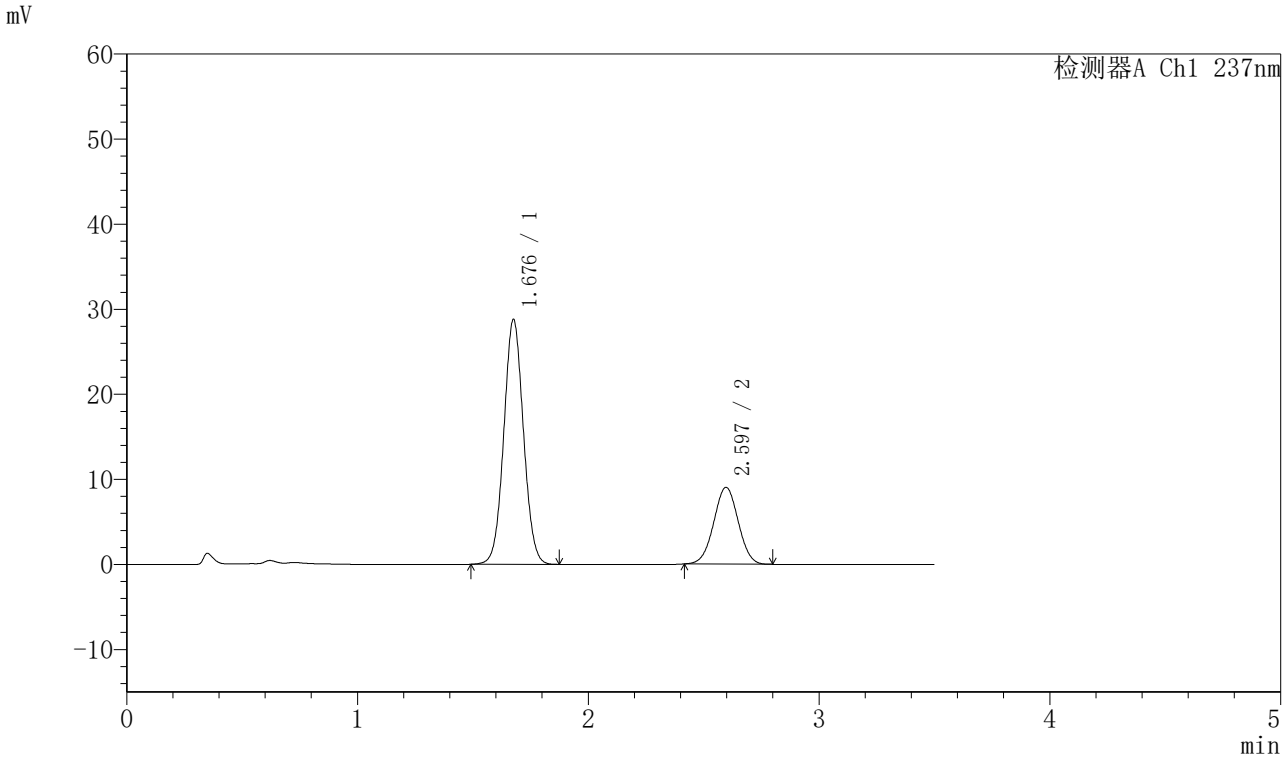

〈峰表〉

检测器A Ch1 237nm

峰号	保留时间	面积	面积%	高度	理论塔板数(USP)	拖尾因子	分离度(USP)
1	1.676	170284	71.896	28629	1855	1.048	--
2	2.597	66563	28.104	9032	2837	1.006	5.254
总计		236848	100.000	37660			

图86 阿齐沙坦氨氯地平片溶出曲线测定HPLC图谱
自制品-2024010621批-pH5.8介质-篮法-75转-20min-片6
供试品溶液-1

SHIMADZU LabSolutions

J301

〈样品信息〉

色谱柱:XB-C18(50mm*4.6mm,5μm）　流速：2.0ml/min
柱　温:30℃　波长:237nm
数据文件名: RC$J301 - 28-53/7-2737-2 - zzp-2024010621p-rcqx-2-pH5.8jz-lf75z-p1-30min.lcd
方法文件名: RC$J301 - J301-rcqx-FX256.lcm
批处理文件名: RC$J301 - 20251127-Fx256.lcb
样品瓶号: 2-5
进样体积: 20 μl　版本号:6.115
进样时间: 2025/11/27 16:28:08　实验者: xiexinhui
处理时间（V2）: 2025/11/28 08:52:00　处理者: xiexinhui
仪器型号：SHIMADZU LC-2050C(FX256)

〈色谱图〉

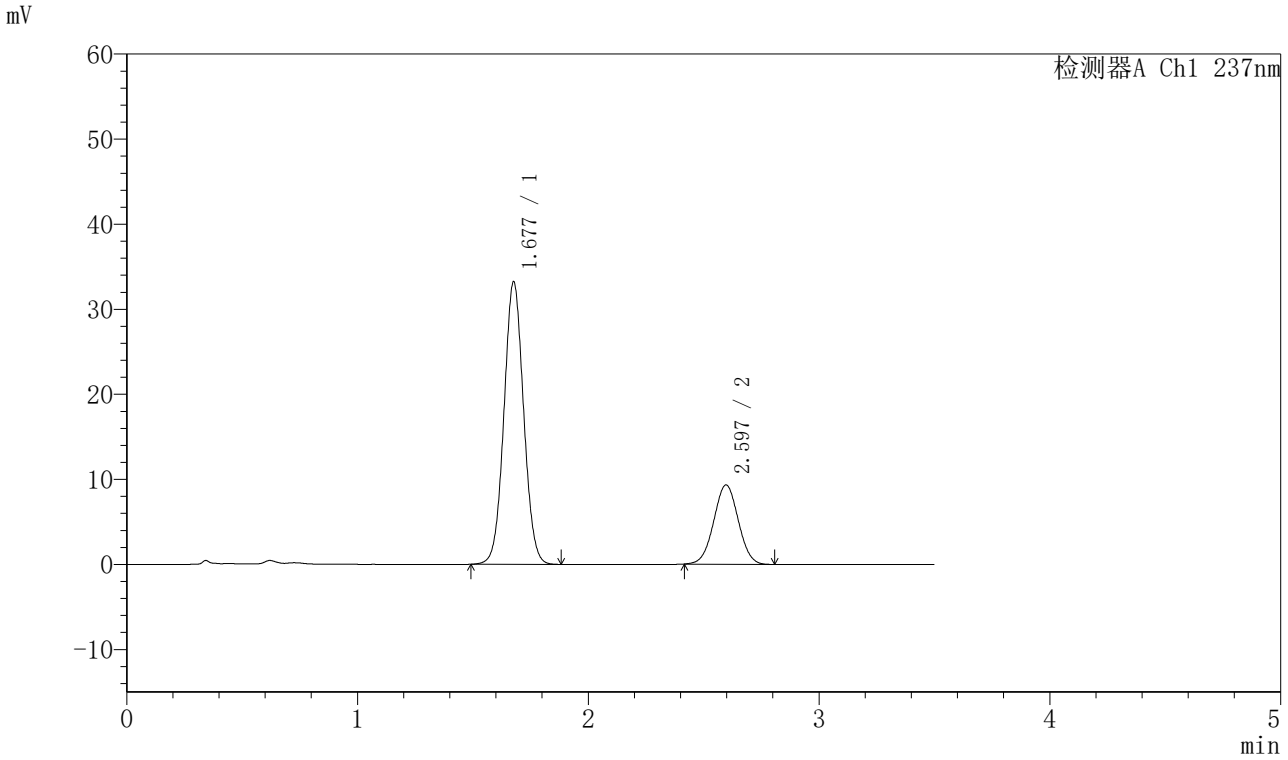

〈峰表〉

检测器A Ch1 237nm

峰号	保留时间	面积	面积%	高度	理论塔板数(USP)	拖尾因子	分离度(USP)
1	1.677	196784	74.056	33097	1853	1.047	--
2	2.597	68939	25.944	9322	2819	1.016	5.238
总计		265723	100.000	42418			

图87 阿齐沙坦氨氯地平片溶出曲线测定HPLC图谱
自制品-2024010621批-pH5.8介质-篮法-75转-30min-片1
供试品溶液-1

SHIMADZU LabSolutions

J301

〈样品信息〉

色谱柱:XB-C18(50mm*4.6mm,5μm）　流速：2.0ml/min
柱　温:30℃　波长:237nm
数据文件名: RC$J301 - 28-53/7-2738-2 - zzp-2024010621p-rcqx-2-pH5.8jz-lf75z-p2-30min.lcd
方法文件名: RC$J301 - J301-rcqx-FX256.lcm
批处理文件名: RC$J301 - 20251127-Fx256.lcb
样品瓶号: 2-14
进样体积: 20 μl　版本号:6.115
进样时间: 2025/11/27 16:32:01　实验者: xiexinhui
处理时间（V2）: 2025/11/28 08:52:03　处理者: xiexinhui
仪器型号：SHIMADZU LC-2050C(FX256)

〈色谱图〉

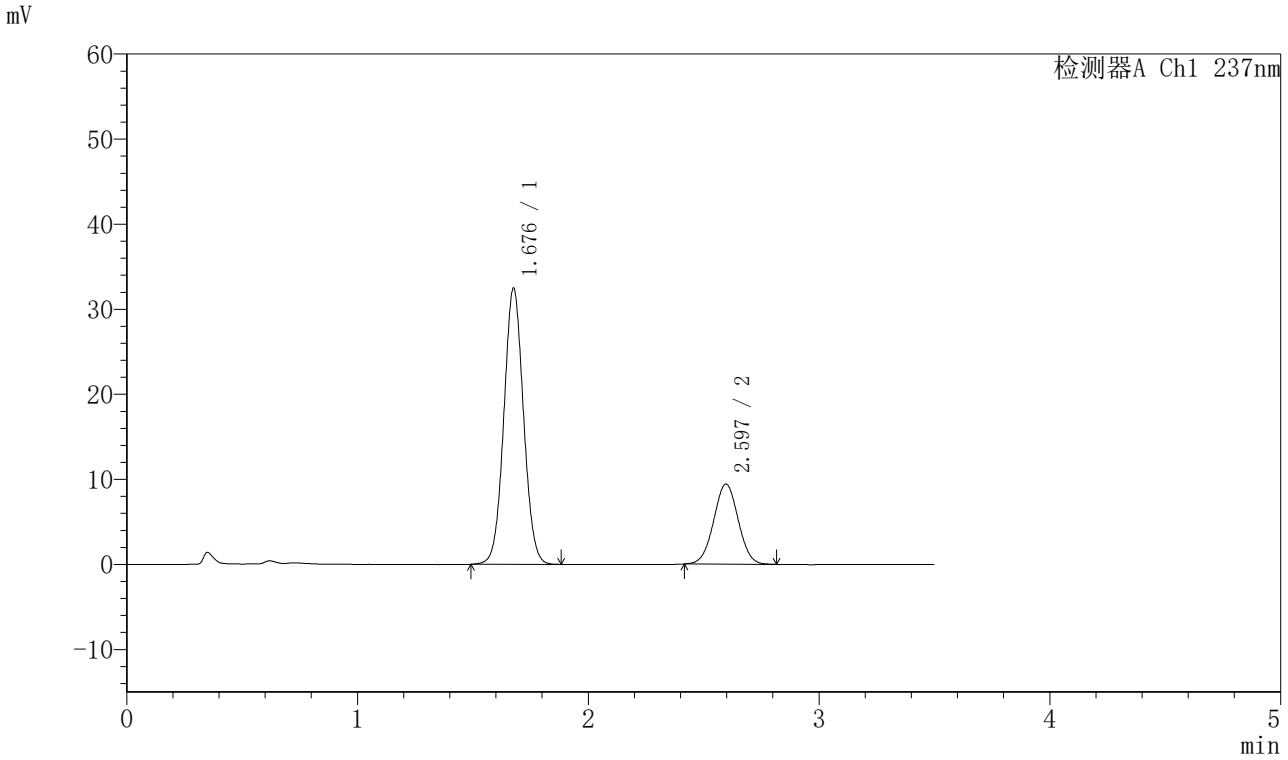

〈峰表〉

检测器A Ch1 237nm

峰号	保留时间	面积	面积%	高度	理论塔板数(USP)	拖尾因子	分离度(USP)
1	1.676	192370	73.415	32316	1853	1.047	--
2	2.597	69662	26.585	9422	2830	1.016	5.245
总计		262032	100.000	41738			

图88 阿齐沙坦氨氯地平片溶出曲线测定HPLC图谱
自制品-2024010621批-pH5.8介质-篮法-75转-30min-片2
供试品溶液-1

SHIMADZU LabSolutions

J301

<样品信息>

色谱柱:XB-C18(50mm*4.6mm,5μm）　流速：2.0ml/min
柱　温:30℃　波长:237nm
数据文件名: RC$J301 - 28-53/7-2739-2 - zzp-2024010621p-rcqx-2-pH5.8jz-lf75z-p3-30min.lcd
方法文件名: RC$J301 - J301-rcqx-FX256.lcm
批处理文件名: RC$J301 - 20251127-Fx256.lcb
样品瓶号: 2-23
进样体积: 20 μl　版本号:6.115
进样时间: 2025/11/27 16:35:56　实验者: xiexinhui
处理时间（V2）: 2025/11/28 08:52:05　处理者: xiexinhui
仪器型号：SHIMADZU LC-2050C(FX256)

<色谱图>

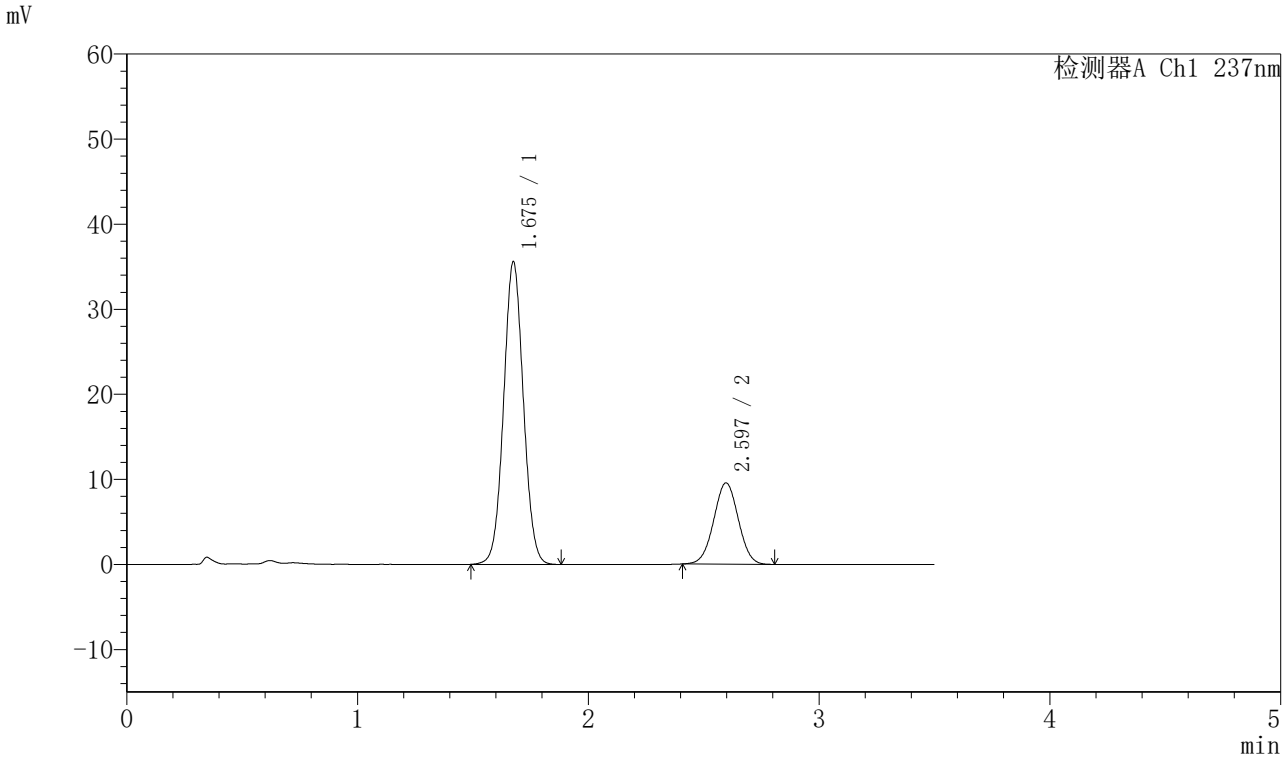

<峰表>

检测器A Ch1 237nm

峰号	保留时间	面积	面积%	高度	理论塔板数(USP)	拖尾因子	分离度(USP)
1	1.675	211784	74.972	35433	1837	1.048	--
2	2.597	70701	25.028	9563	2825	1.012	5.240
总计		282485	100.000	44997			

图89 阿齐沙坦氨氯地平片溶出曲线测定HPLC图谱
自制品-2024010621批-pH5.8介质-篮法-75转-30min-片3
供试品溶液-1

SHIMADZU LabSolutions

J301

〈样品信息〉

色谱柱:XB-C18(50mm*4.6mm,5μm）　流速：2.0ml/min
柱　温:30℃　波长:237nm
数据文件名: RC$J301 - 28-53/7-2740-2 - zzp-2024010621p-rcqx-2-pH5.8jz-lf75z-p4-30min.lcd
方法文件名: RC$J301 - J301-rcqx-FX256.lcm
批处理文件名: RC$J301 - 20251127-Fx256.lcb
样品瓶号: 2-32
进样体积: 20 μl　版本号:6.115
进样时间: 2025/11/27 16:39:50　实验者: xiexinhui
处理时间（V2）: 2025/11/28 08:52:08　处理者: xiexinhui
仪器型号：SHIMADZU LC-2050C(FX256)

〈色谱图〉

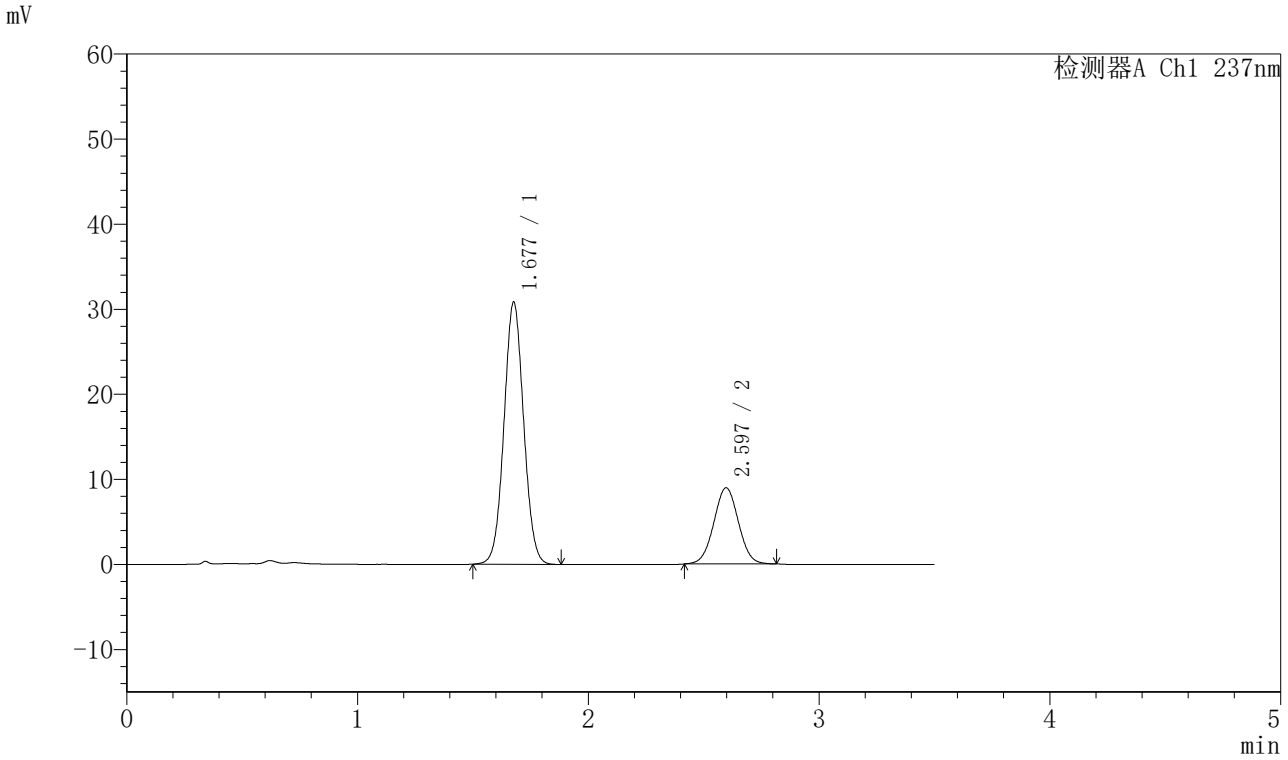

〈峰表〉

检测器A Ch1 237nm

峰号	保留时间	面积	面积%	高度	理论塔板数(USP)	拖尾因子	分离度(USP)
1	1.677	182663	73.377	30724	1852	1.048	--
2	2.597	66275	26.623	8953	2831	1.020	5.244
总计		248938	100.000	39677			

图90 阿齐沙坦氨氯地平片溶出曲线测定HPLC图谱
自制品-2024010621批-pH5.8介质-篮法-75转-30min-片4
供试品溶液-1

SHIMADZU LabSolutions

J301

〈样品信息〉

色谱柱:XB-C18(50mm*4.6mm,5μm）　流速：2.0ml/min
柱　温:30℃　波长:237nm
数据文件名: RC$J301 - 28-53/7-2741-2 - zzp-2024010621p-rcqx-2-pH5.8jz-lf75z-p5-30min.lcd
方法文件名: RC$J301 - J301-rcqx-FX256.lcm
批处理文件名: RC$J301 - 20251127-Fx256.lcb
样品瓶号: 2-41
进样体积: 20 μl　版本号:6.115
进样时间: 2025/11/27 16:43:44　实验者: xiexinhui
处理时间（V2）: 2025/11/28 08:52:11　处理者: xiexinhui
仪器型号：SHIMADZU LC-2050C(FX256)

〈色谱图〉

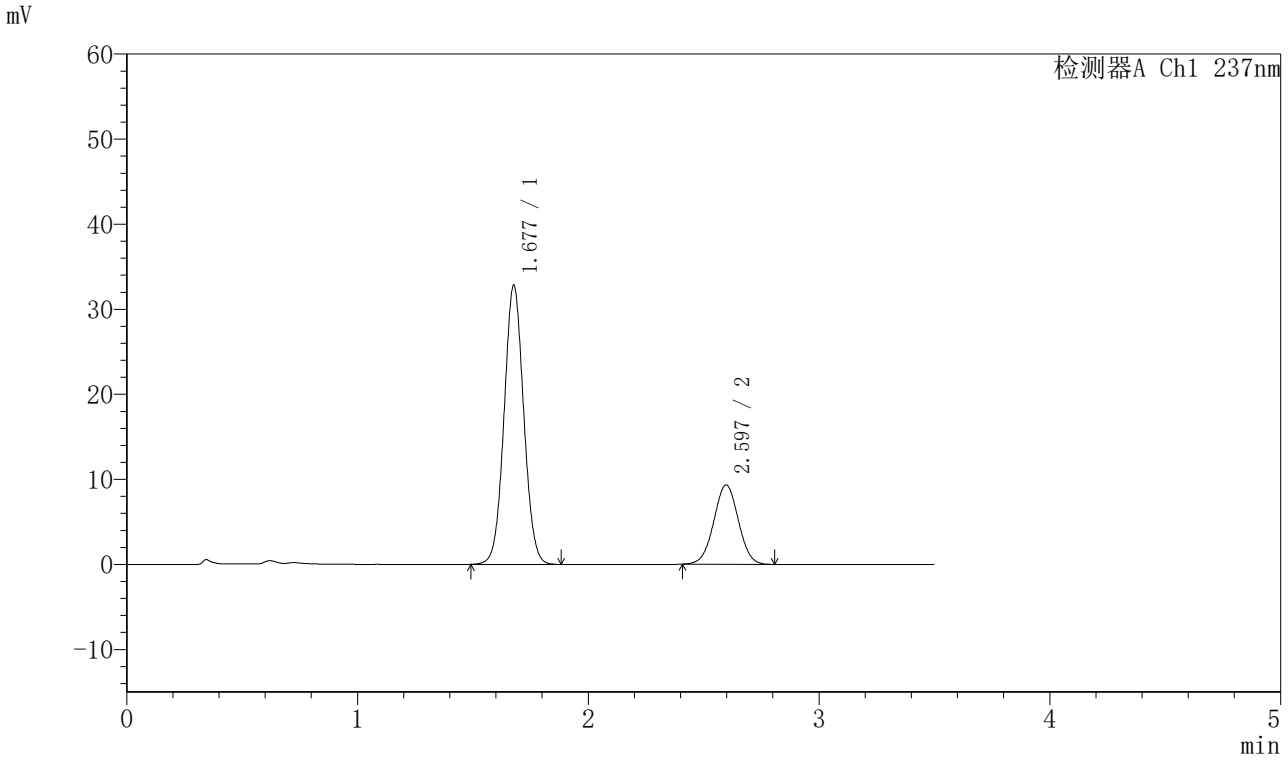

〈峰表〉

检测器A Ch1 237nm

峰号	保留时间	面积	面积%	高度	理论塔板数(USP)	拖尾因子	分离度(USP)
1	1.677	194277	73.781	32721	1859	1.047	--
2	2.597	69040	26.219	9323	2824	1.010	5.242
总计		263317	100.000	42043			

图91 阿齐沙坦氨氯地平片溶出曲线测定HPLC图谱
自制品-2024010621批-pH5.8介质-篮法-75转-30min-片5
供试品溶液-1

SHIMADZU LabSolutions

J301

〈样品信息〉

色谱柱:XB-C18(50mm*4.6mm,5μm）　流速：2.0ml/min
柱　温:30℃　波长:237nm
数据文件名: RC$J301 - 28-53/7-2742-2 - zzp-2024010621p-rcqx-2-pH5.8jz-lf75z-p6-30min.lcd
方法文件名: RC$J301 - J301-rcqx-FX256.lcm
批处理文件名: RC$J301 - 20251127-Fx256.lcb
样品瓶号: 2-50
进样体积: 20 μl　版本号:6.115
进样时间: 2025/11/27 16:47:39　实验者: xiexinhui
处理时间（V2）: 2025/11/28 08:52:14　处理者: xiexinhui
仪器型号：SHIMADZU LC-2050C(FX256)

〈色谱图〉

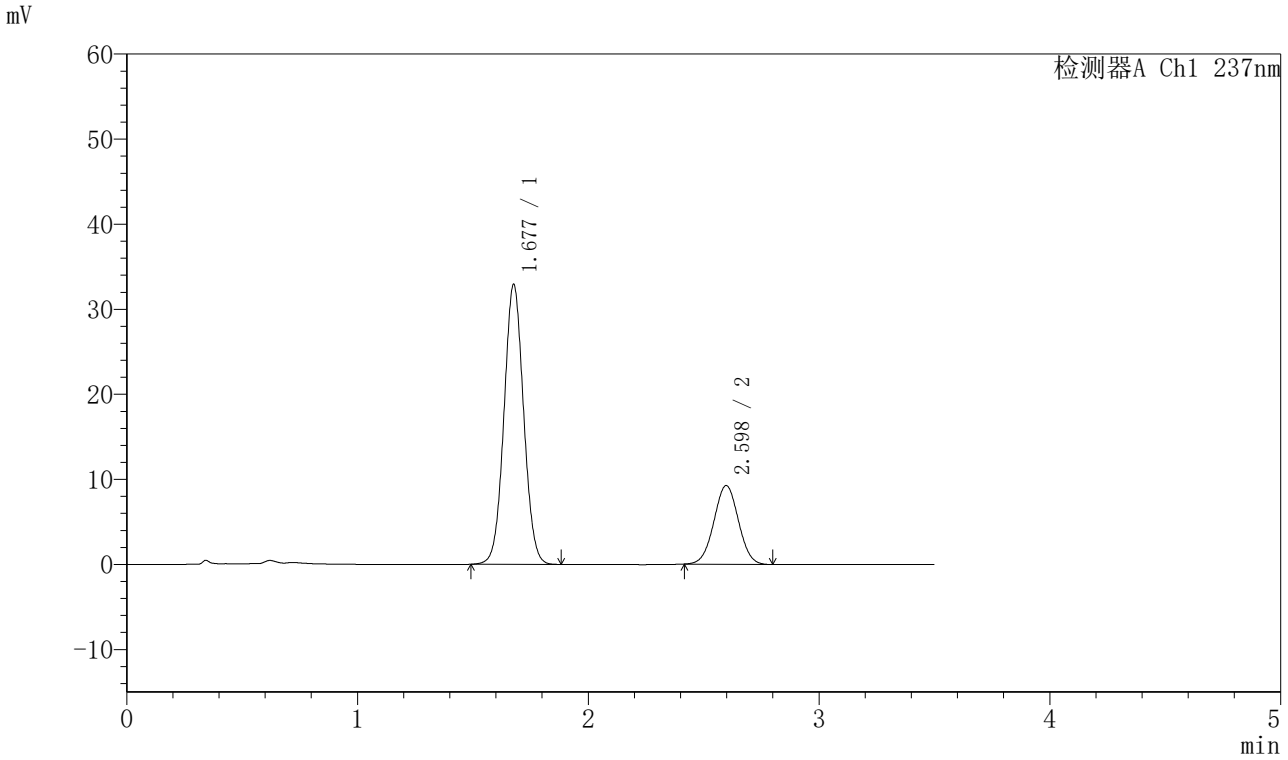

〈峰表〉

检测器A Ch1 237nm

峰号	保留时间	面积	面积%	高度	理论塔板数(USP)	拖尾因子	分离度(USP)
1	1.677	194959	74.051	32802	1856	1.046	--
2	2.598	68318	25.949	9251	2832	1.013	5.249
总计		263277	100.000	42053			

图92 阿齐沙坦氨氯地平片溶出曲线测定HPLC图谱
自制品-2024010621批-pH5.8介质-篮法-75转-30min-片6
供试品溶液-1

SHIMADZU LabSolutions

J301

〈样品信息〉

色谱柱:XB-C18(50mm*4.6mm,5μm）　流速：2.0ml/min
柱　温:30℃　波长:237nm
数据文件名: RC$J301 - 28-53/7-2743-2 - zzp-2024010621p-rcqx-2-pH5.8jz-lf75z-p1-45min.lcd
方法文件名: RC$J301 - J301-rcqx-FX256.lcm
批处理文件名: RC$J301 - 20251127-Fx256.lcb
样品瓶号: 2-6
进样体积: 20 μl　版本号:6.115
进样时间: 2025/11/27 16:51:35　实验者: xiexinhui
处理时间（V2）: 2025/11/28 08:52:17　处理者: xiexinhui
仪器型号：SHIMADZU LC-2050C(FX256)

〈色谱图〉

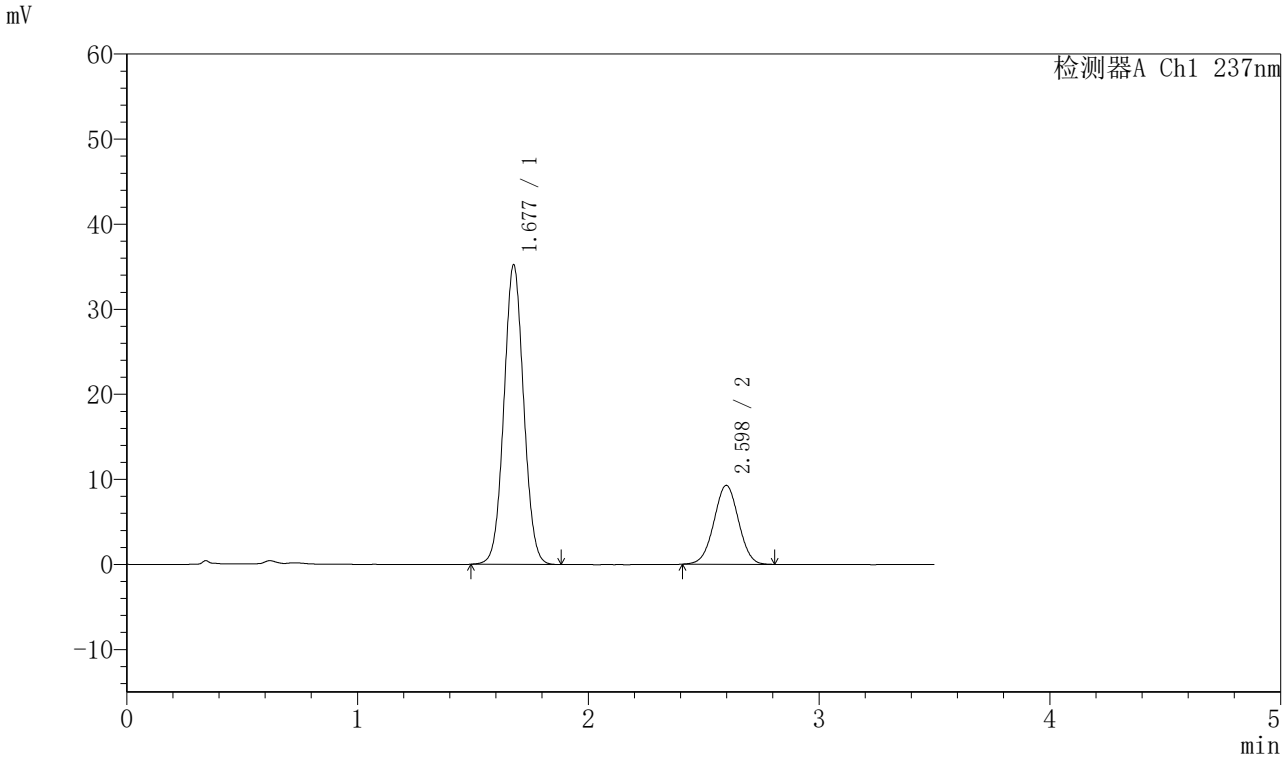

〈峰表〉

检测器A Ch1 237nm

峰号	保留时间	面积	面积%	高度	理论塔板数(USP)	拖尾因子	分离度(USP)
1	1.677	209541	75.316	35090	1837	1.047	--
2	2.598	68674	24.684	9276	2824	1.004	5.235
总计		278215	100.000	44366			

图93 阿齐沙坦氨氯地平片溶出曲线测定HPLC图谱
自制品-2024010621批-pH5.8介质-篮法-75转-45min-片1
供试品溶液-1

SHIMADZU LabSolutions

J301

〈样品信息〉

色谱柱:XB-C18(50mm*4.6mm,5μm）　流速：2.0ml/min
柱 温:30℃　波长:237nm
数据文件名: RC$J301 - 28-53/7-2744-2 - zzp-2024010621p-rcqx-2-pH5.8jz-lf75z-p2-45min.lcd
方法文件名: RC$J301 - J301-rcqx-FX256.lcm
批处理文件名: RC$J301 - 20251127-Fx256.lcb
样品瓶号: 2-15
进样体积: 20 μl　版本号:6.115
进样时间: 2025/11/27 16:55:30　实验者: xiexinhui
处理时间（V2）: 2025/11/28 08:52:20　处理者: xiexinhui
仪器型号：SHIMADZU LC-2050C(FX256)

〈色谱图〉

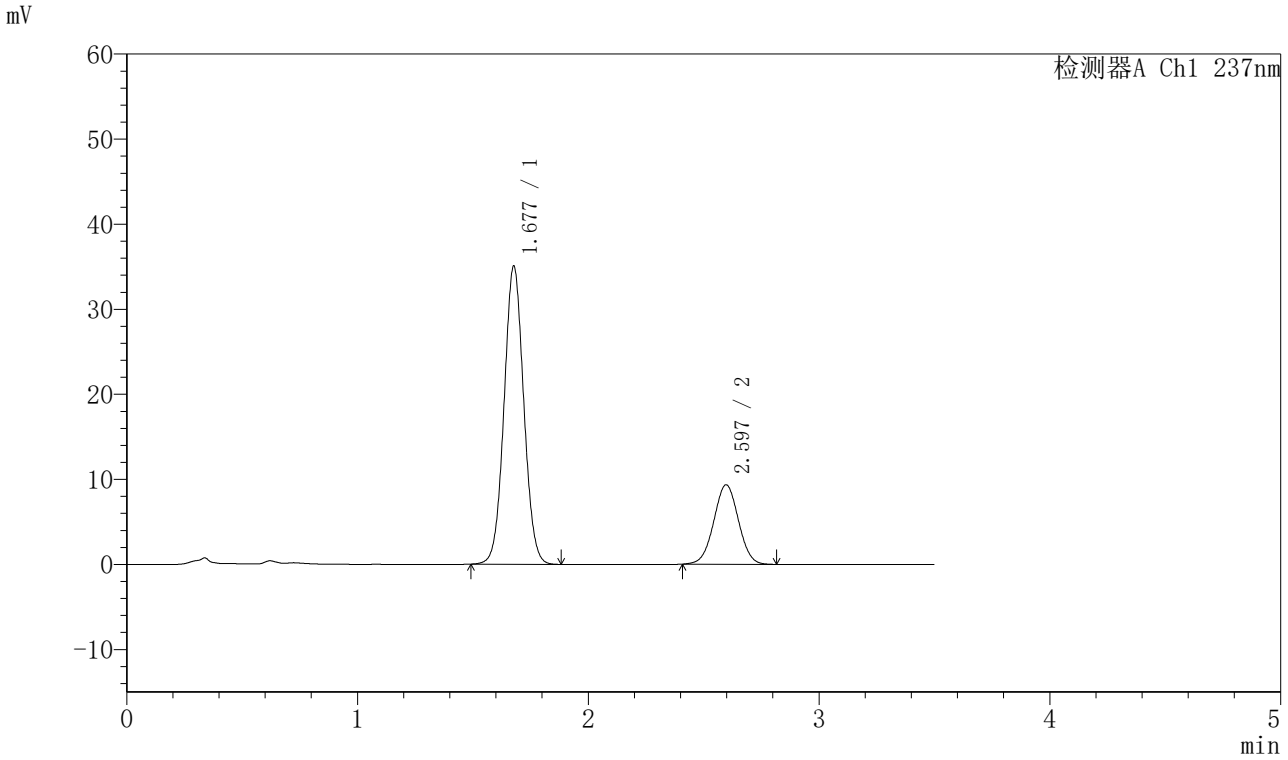

〈峰表〉

检测器A Ch1 237nm

峰号	保留时间	面积	面积%	高度	理论塔板数(USP)	拖尾因子	分离度(USP)
1	1.677	207937	74.965	34959	1850	1.047	--
2	2.597	69441	25.035	9348	2817	1.012	5.233
总计		277378	100.000	44307			

图94 阿齐沙坦氨氯地平片溶出曲线测定HPLC图谱
自制品-2024010621批-pH5.8介质-篮法-75转-45min-片2
供试品溶液-1

SHIMADZU LabSolutions

J301

〈样品信息〉

色谱柱:XB-C18(50mm*4.6mm,5μm）　流速：2.0ml/min
柱 温:30℃　波长:237nm
数据文件名: RC$J301 - 28-53/7-2745-2 - zzp-2024010621p-rcqx-2-pH5.8jz-lf75z-p3-45min.lcd
方法文件名: RC$J301 - J301-rcqx-FX256.lcm
批处理文件名: RC$J301 - 20251127-Fx256.lcb
样品瓶号: 2-24
进样体积: 20 μl　版本号:6.115
进样时间: 2025/11/27 16:59:24　实验者: xiexinhui
处理时间（V2）: 2025/11/28 08:52:23　处理者: xiexinhui
仪器型号：SHIMADZU LC-2050C(FX256)

〈色谱图〉

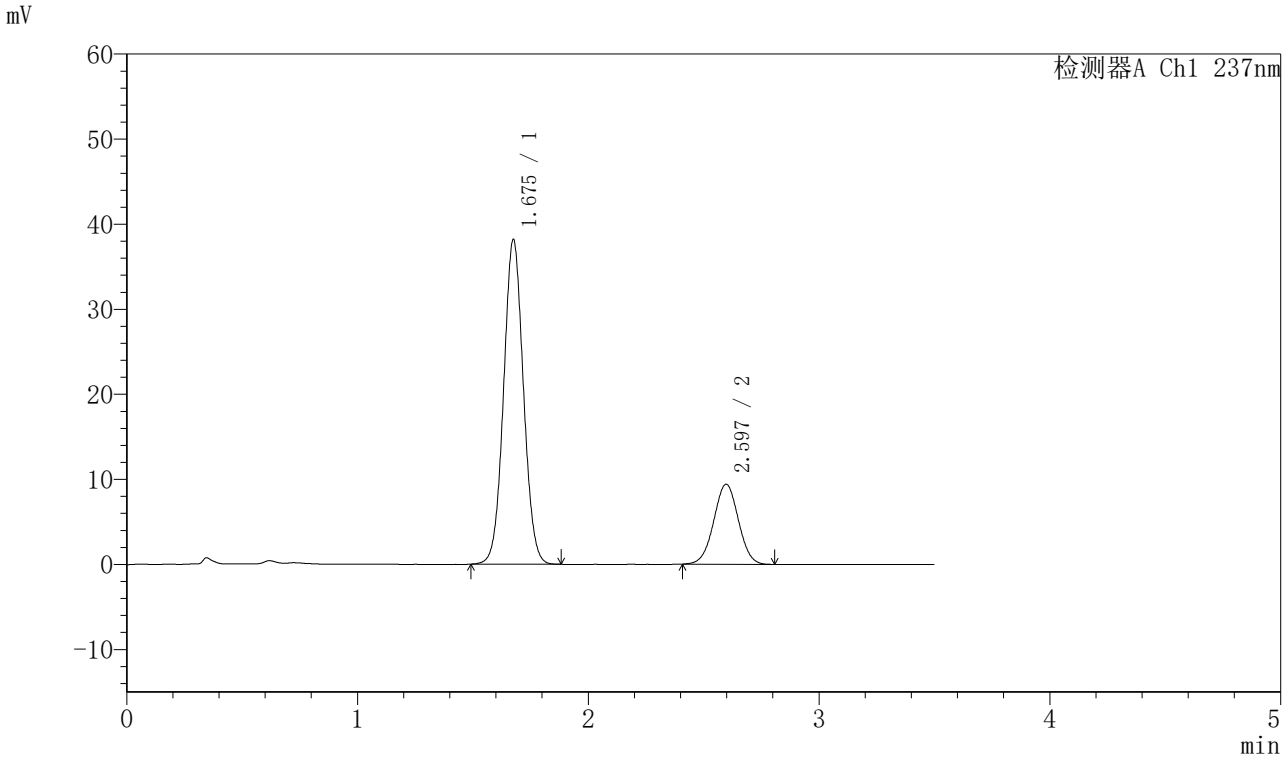

〈峰表〉

检测器A Ch1 237nm

峰号	保留时间	面积	面积%	高度	理论塔板数(USP)	拖尾因子	分离度(USP)
1	1.675	227904	76.553	38014	1823	1.047	--
2	2.597	69804	23.447	9414	2813	1.007	5.226
总计		297708	100.000	47428			

图95 阿齐沙坦氨氯地平片溶出曲线测定HPLC图谱
自制品-2024010621批-pH5.8介质-篮法-75转-45min-片3
供试品溶液-1

SHIMADZU LabSolutions

J301

〈样品信息〉

色谱柱:XB-C18(50mm*4.6mm,5μm）　流速：2.0ml/min
柱　温:30℃　波长:237nm
数据文件名: RC$J301 - 28-53/7-2746-2 - zzp-2024010621p-rcqx-2-pH5.8jz-lf75z-p4-45min.lcd
方法文件名: RC$J301 - J301-rcqx-FX256.lcm
批处理文件名: RC$J301 - 20251127-Fx256.lcb
样品瓶号: 2-33
进样体积: 20 μl　版本号:6.115
进样时间: 2025/11/27 17:03:19　实验者: xiexinhui
处理时间（V2）: 2025/11/28 08:52:26　处理者: xiexinhui
仪器型号：SHIMADZU LC-2050C(FX256)

〈色谱图〉

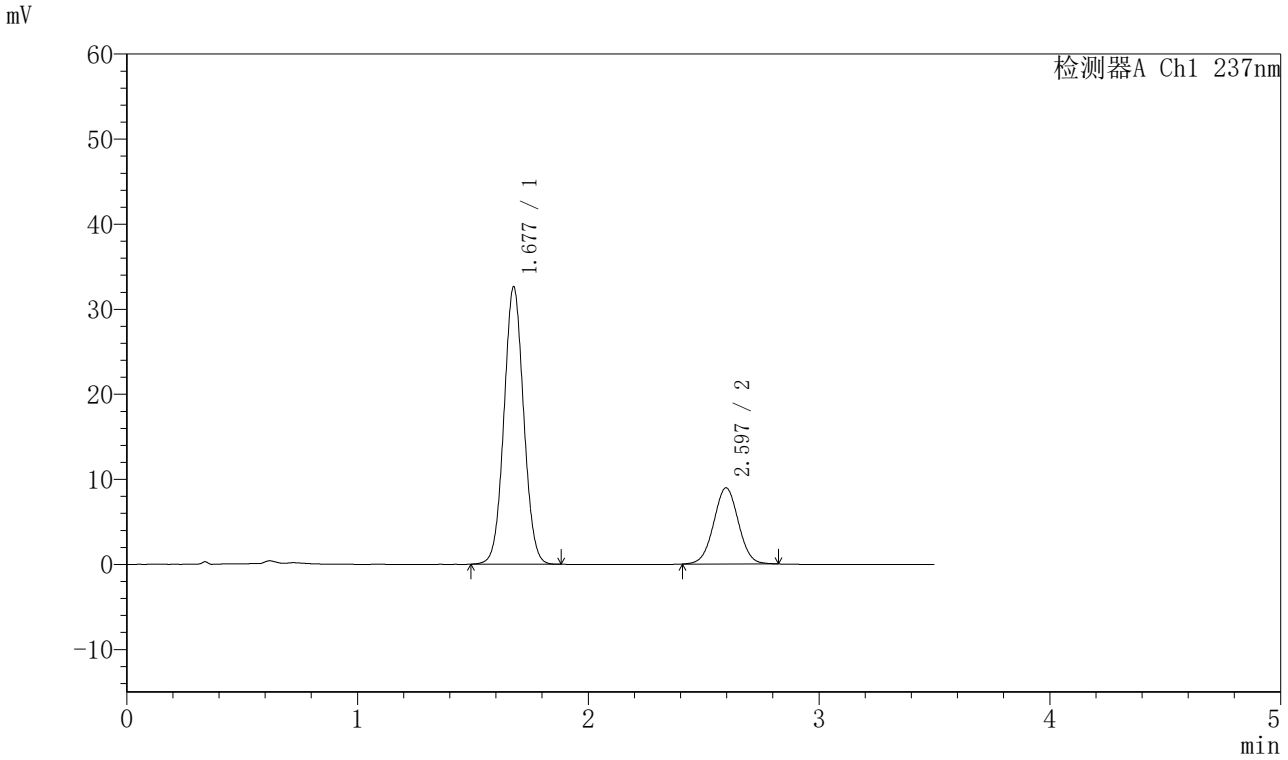

〈峰表〉

检测器A Ch1 237nm

峰号	保留时间	面积	面积%	高度	理论塔板数(USP)	拖尾因子	分离度(USP)
1	1.677	193636	74.402	32497	1847	1.047	--
2	2.597	66619	25.598	8953	2819	1.016	5.234
总计		260256	100.000	41450			

图96 阿齐沙坦氨氯地平片溶出曲线测定HPLC图谱
自制品-2024010621批-pH5.8介质-篮法-75转-45min-片4
供试品溶液-1

SHIMADZU LabSolutions

J301

〈样品信息〉

色谱柱:XB-C18(50mm*4.6mm,5μm）　流速：2.0ml/min
柱　温:30℃　波长:237nm
数据文件名: RC$J301 - 28-53/7-2747-2 - zzp-2024010621p-rcqx-2-pH5.8jz-lf75z-p5-45min.lcd
方法文件名: RC$J301 - J301-rcqx-FX256.lcm
批处理文件名: RC$J301 - 20251127-Fx256.lcb
样品瓶号: 2-42
进样体积: 20 μl　版本号:6.115
进样时间: 2025/11/27 17:07:13　实验者: xiexinhui
处理时间（V2）: 2025/11/28 08:52:29　处理者: xiexinhui
仪器型号：SHIMADZU LC-2050C(FX256)

〈色谱图〉

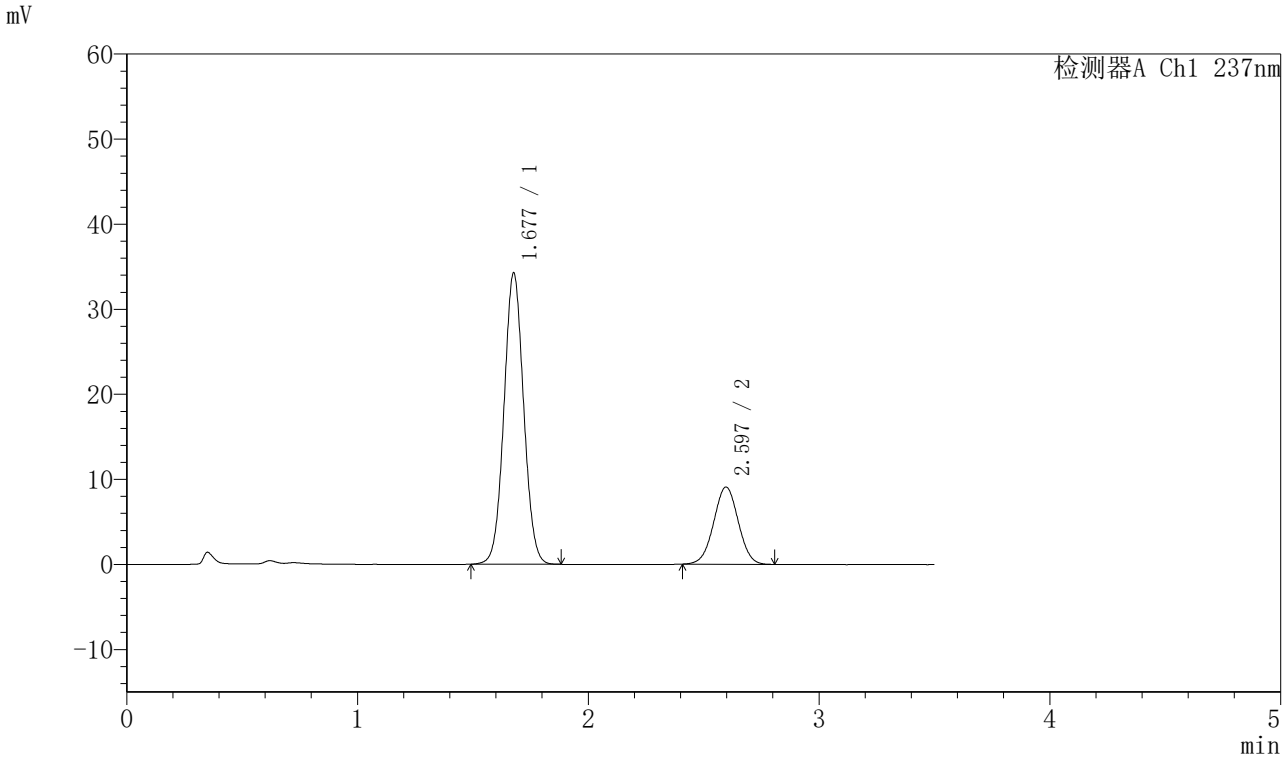

〈峰表〉

检测器A Ch1 237nm

峰号	保留时间	面积	面积%	高度	理论塔板数(USP)	拖尾因子	分离度(USP)
1	1.677	203176	75.129	34130	1850	1.048	--
2	2.597	67262	24.871	9082	2826	1.007	5.238
总计		270437	100.000	43212			

图97 阿齐沙坦氨氯地平片溶出曲线测定HPLC图谱
自制品-2024010621批-pH5.8介质-篮法-75转-45min-片5
供试品溶液-1

SHIMADZU LabSolutions

J301

〈样品信息〉

色谱柱:XB-C18(50mm*4.6mm,5μm）　流速：2.0ml/min
柱　温:30℃　波长:237nm
数据文件名: RC$J301 - 28-53/7-2748-2 - zzp-2024010621p-rcqx-2-pH5.8jz-lf75z-p6-45min.lcd
方法文件名: RC$J301 - J301-rcqx-FX256.lcm
批处理文件名: RC$J301 - 20251127-Fx256.lcb
样品瓶号: 2-51
进样体积: 20 μl　版本号:6.115
进样时间: 2025/11/27 17:11:07　实验者: xiexinhui
处理时间（V2）: 2025/11/28 08:52:33　处理者: xiexinhui
仪器型号：SHIMADZU LC-2050C(FX256)

〈色谱图〉

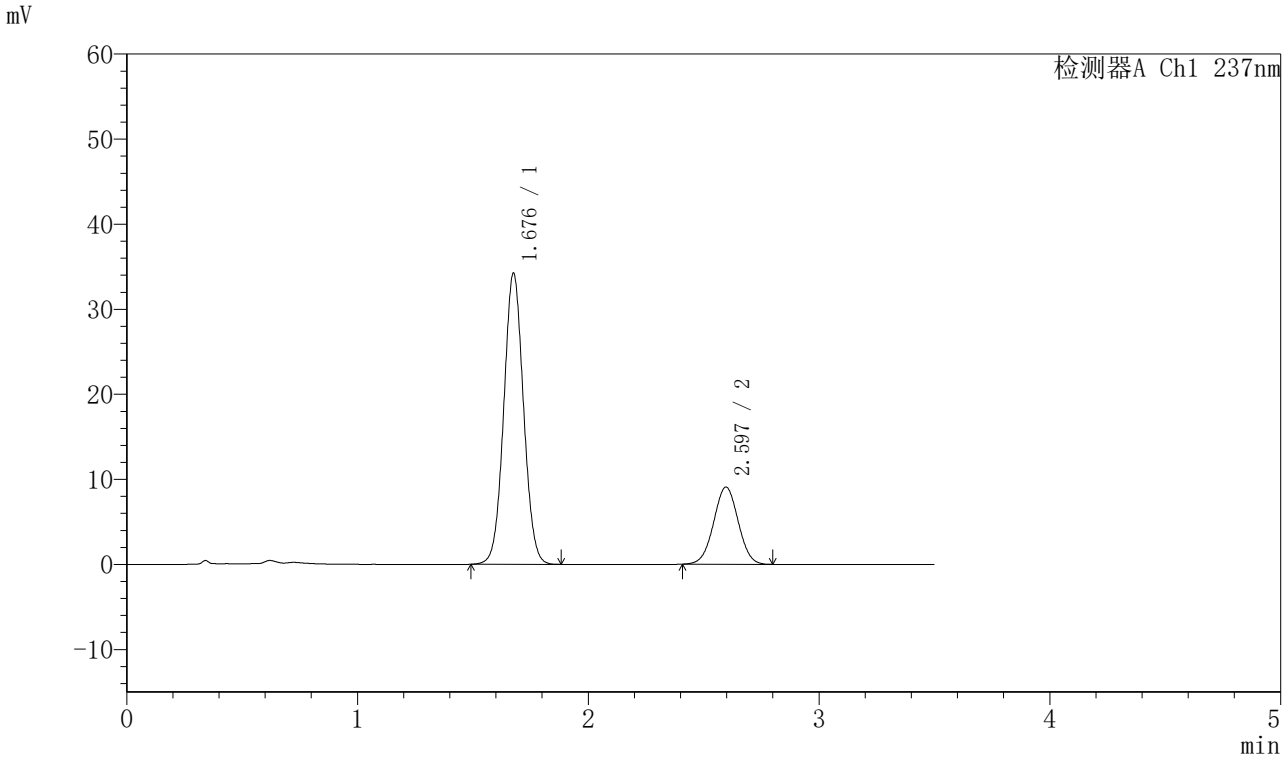

〈峰表〉

检测器A Ch1 237nm

峰号	保留时间	面积	面积%	高度	理论塔板数(USP)	拖尾因子	分离度(USP)
1	1.676	203620	75.220	34050	1835	1.046	--
2	2.597	67080	24.780	9073	2834	1.008	5.237
总计		270700	100.000	43124			

图98 阿齐沙坦氨氯地平片溶出曲线测定HPLC图谱
自制品-2024010621批-pH5.8介质-篮法-75转-45min-片6
供试品溶液-1

SHIMADZU LabSolutions

J301

〈样品信息〉

色谱柱:XB-C18(50mm*4.6mm,5μm）　流速：2.0ml/min
柱 温:30℃　波长:237nm
数据文件名: RC$J301 - 28-53/7-2749-2 - zzp-2024010621p-rcqx-2-pH5.8jz-lf75z-p1-60min.lcd
方法文件名: RC$J301 - J301-rcqx-FX256.lcm
批处理文件名: RC$J301 - 20251127-Fx256.lcb
样品瓶号: 2-7
进样体积: 20 μl　版本号:6.115
进样时间: 2025/11/27 17:15:01　实验者: xiexinhui
处理时间（V2）: 2025/11/28 08:52:36　处理者: xiexinhui
仪器型号：SHIMADZU LC-2050C(FX256)

〈色谱图〉

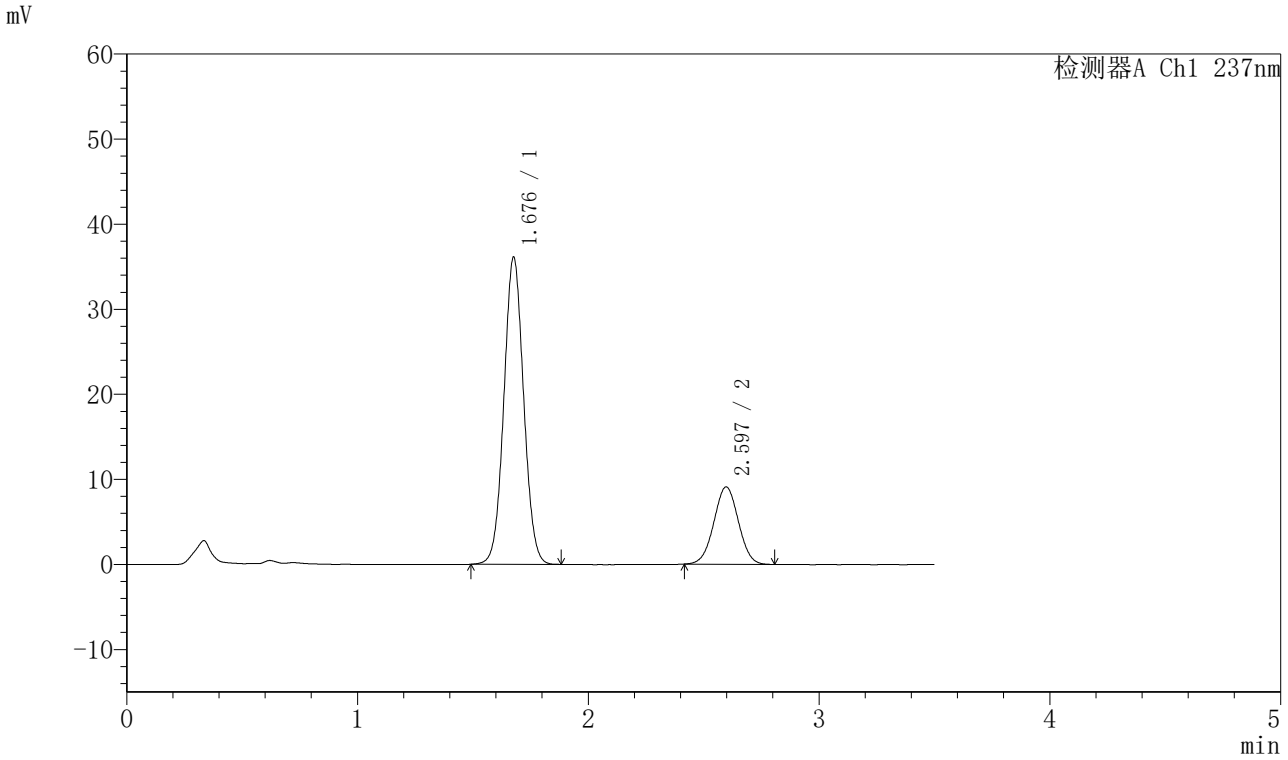

〈峰表〉

检测器A Ch1 237nm

峰号	保留时间	面积	面积%	高度	理论塔板数(USP)	拖尾因子	分离度(USP)
1	1.676	215123	76.201	35969	1832	1.047	--
2	2.597	67187	23.799	9095	2834	1.011	5.236
总计		282309	100.000	45064			

图99 阿齐沙坦氨氯地平片溶出曲线测定HPLC图谱
自制品-2024010621批-pH5.8介质-篮法-75转-60min-片1
供试品溶液-1

SHIMADZU LabSolutions

J301

〈样品信息〉

色谱柱:XB-C18(50mm*4.6mm,5μm）　流速：2.0ml/min
柱 温:30℃　波长:237nm
数据文件名: RC$J301 - 28-53/7-2750-2 - zzp-2024010621p-rcqx-2-pH5.8jz-lf75z-p2-60min.lcd
方法文件名: RC$J301 - J301-rcqx-FX256.lcm
批处理文件名: RC$J301 - 20251127-Fx256.lcb
样品瓶号: 2-16
进样体积: 20 μl　版本号:6.115
进样时间: 2025/11/27 17:18:56　实验者: xiexinhui
处理时间（V2）: 2025/11/28 08:52:39　处理者: xiexinhui
仪器型号：SHIMADZU LC-2050C(FX256)

〈色谱图〉

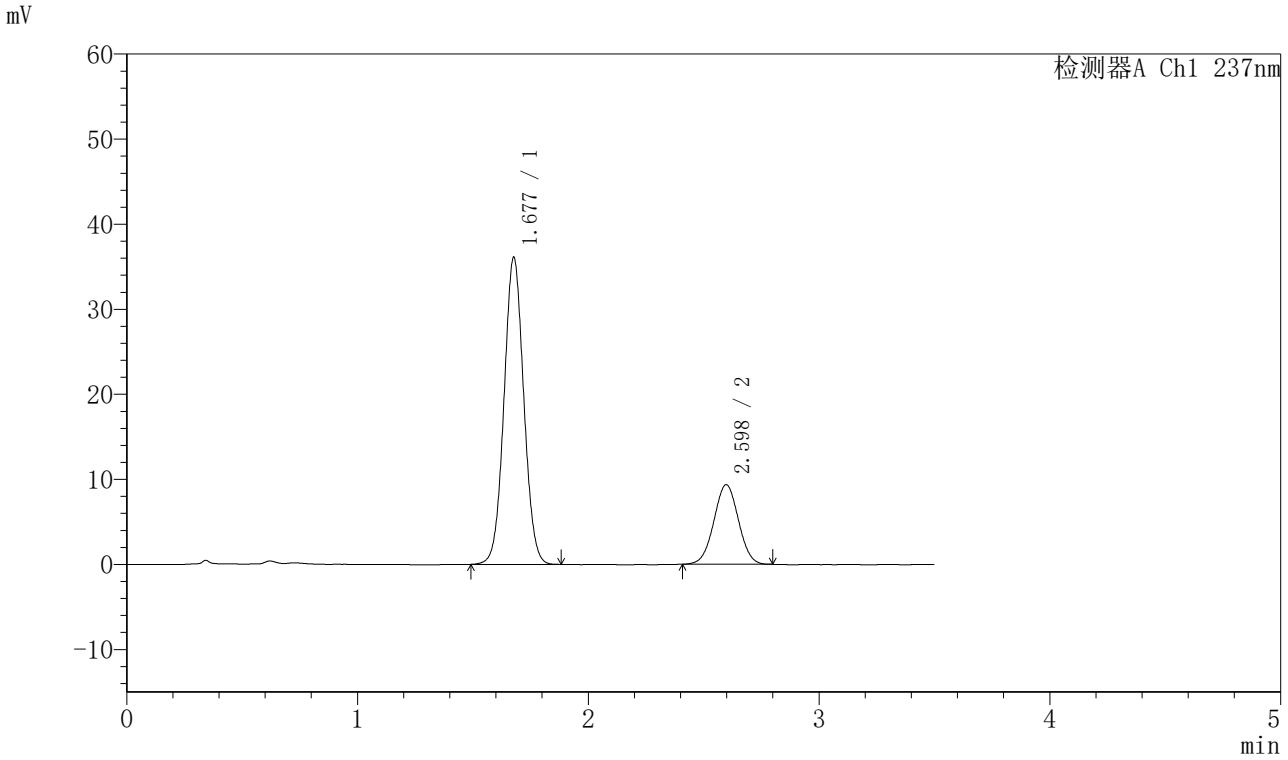

〈峰表〉

检测器A Ch1 237nm

峰号	保留时间	面积	面积%	高度	理论塔板数(USP)	拖尾因子	分离度(USP)
1	1.677	214720	75.669	35997	1840	1.046	--
2	2.598	69043	24.331	9353	2824	1.010	5.232
总计		283763	100.000	45350			

图100 阿齐沙坦氨氯地平片溶出曲线测定HPLC图谱
自制品-2024010621批-pH5.8介质-篮法-75转-60min-片2
供试品溶液-1

SHIMADZU LabSolutions

J301

〈样品信息〉

色谱柱:XB-C18(50mm*4.6mm,5μm）　流速：2.0ml/min
柱　温:30℃　波长:237nm
数据文件名: RC$J301 - 28-53/7-2751-2 - zzp-2024010621p-rcqx-2-pH5.8jz-lf75z-p3-60min.lcd
方法文件名: RC$J301 - J301-rcqx-FX256.lcm
批处理文件名: RC$J301 - 20251127-Fx256.lcb
样品瓶号: 2-25
进样体积: 20 μl　版本号:6.115
进样时间: 2025/11/27 17:22:50　实验者: xiexinhui
处理时间（V2）: 2025/11/28 08:52:42　处理者: xiexinhui
仪器型号：SHIMADZU LC-2050C(FX256)

〈色谱图〉

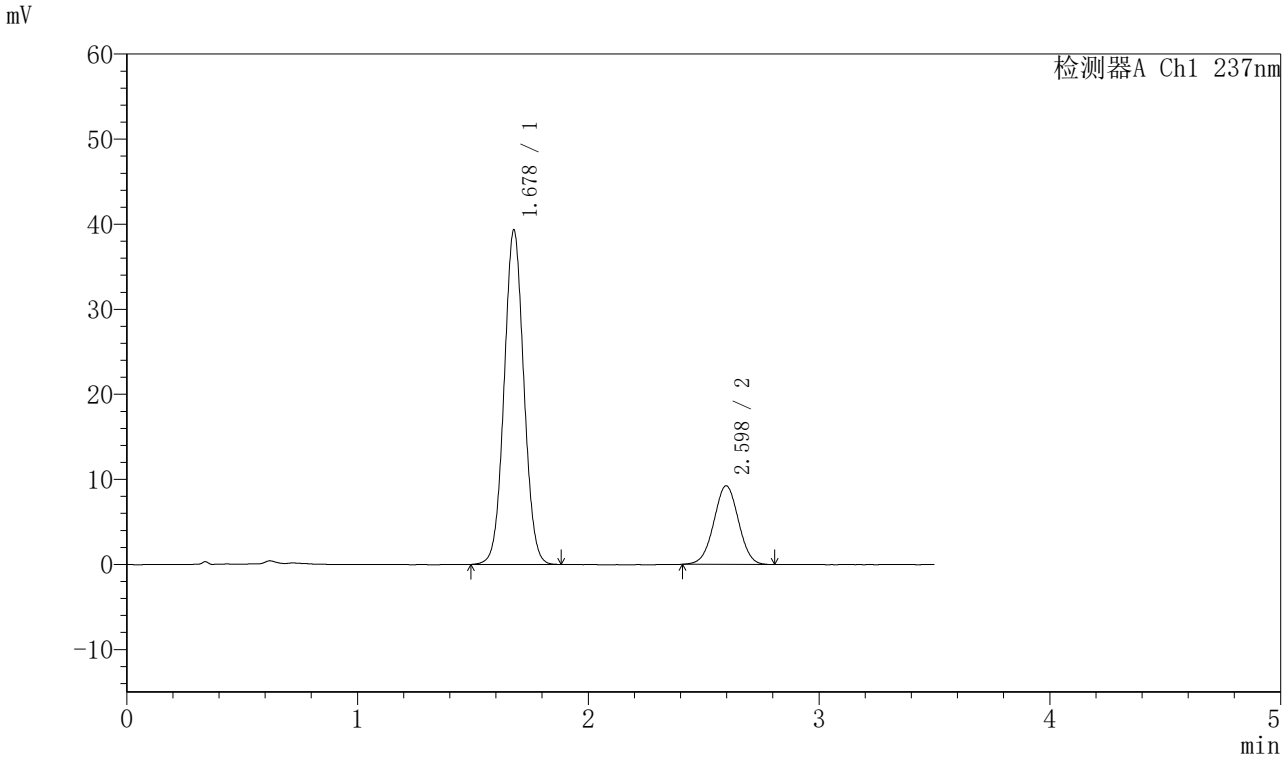

〈峰表〉

检测器A Ch1 237nm

峰号	保留时间	面积	面积%	高度	理论塔板数(USP)	拖尾因子	分离度(USP)
1	1.678	234009	77.312	39249	1840	1.044	--
2	2.598	68671	22.688	9252	2814	1.006	5.222
总计		302679	100.000	48500			

图101 阿齐沙坦氨氯地平片溶出曲线测定HPLC图谱
自制品-2024010621批-pH5.8介质-篮法-75转-60min-片3
供试品溶液-1

SHIMADZU LabSolutions

J301

〈样品信息〉

色谱柱:XB-C18(50mm*4.6mm,5μm）　流速：2.0ml/min
柱　温:30℃　波长:237nm
数据文件名: RC$J301 - 28-53/7-2752-2 - zzp-2024010621p-rcqx-2-pH5.8jz-lf75z-p4-60min.lcd
方法文件名: RC$J301 - J301-rcqx-FX256.lcm
批处理文件名: RC$J301 - 20251127-Fx256.lcb
样品瓶号: 2-34
进样体积: 20 μl　版本号:6.115
进样时间: 2025/11/27 17:26:45　实验者: xiexinhui
处理时间（V2）: 2025/11/28 08:52:45　处理者: xiexinhui
仪器型号：SHIMADZU LC-2050C(FX256)

〈色谱图〉

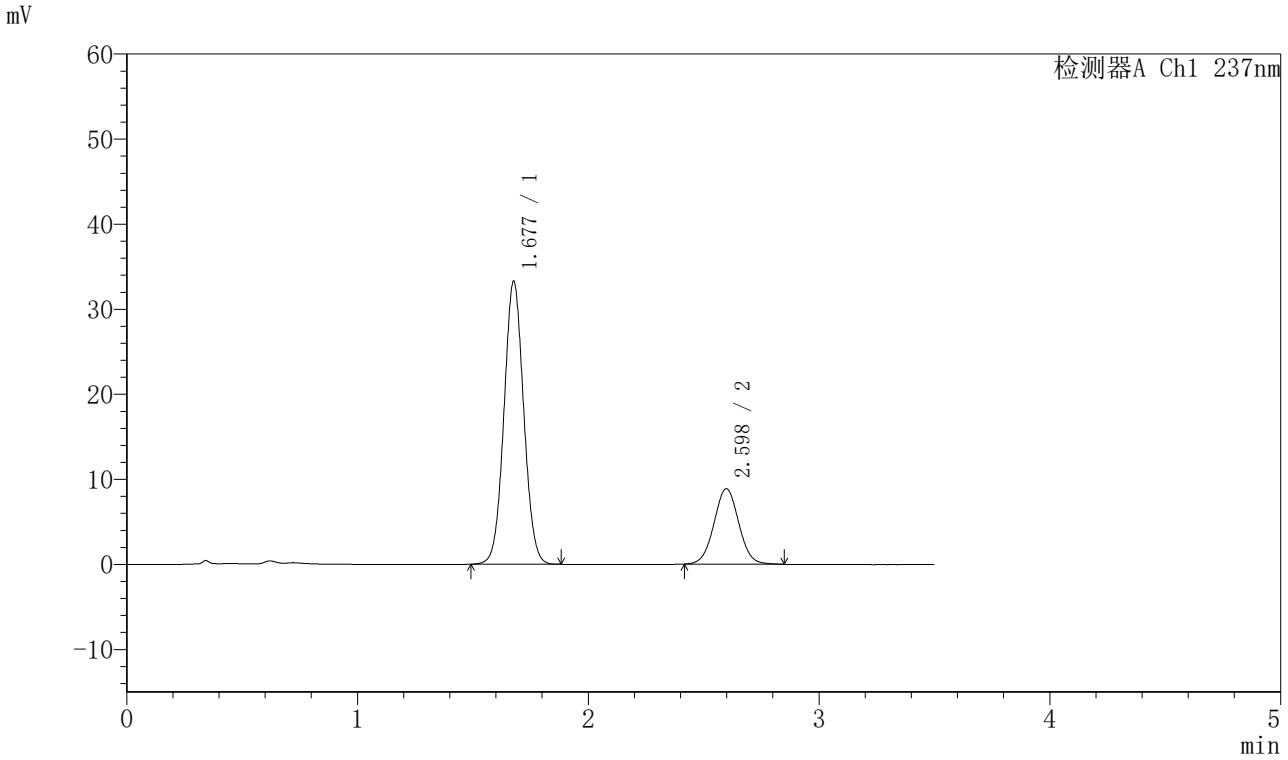

〈峰表〉

检测器A Ch1 237nm

峰号	保留时间	面积	面积%	高度	理论塔板数(USP)	拖尾因子	分离度(USP)
1	1.677	198000	74.940	33154	1837	1.049	--
2	2.598	66211	25.060	8864	2823	1.028	5.234
总计		264211	100.000	42018			

图102 阿齐沙坦氨氯地平片溶出曲线测定HPLC图谱
自制品-2024010621批-pH5.8介质-篮法-75转-60min-片4
供试品溶液-1

SHIMADZU LabSolutions

J301

〈样品信息〉

色谱柱:XB-C18(50mm*4.6mm,5μm）　流速：2.0ml/min
柱　温:30℃　波长:237nm
数据文件名: RC$J301 - 28-53/7-2753-2 - zzp-2024010621p-rcqx-2-pH5.8jz-lf75z-p5-60min.lcd
方法文件名: RC$J301 - J301-rcqx-FX256.lcm
批处理文件名: RC$J301 - 20251127-Fx256.lcb
样品瓶号: 2-43
进样体积: 20 μl　版本号:6.115
进样时间: 2025/11/27 17:30:40　实验者: xiexinhui
处理时间（V2）: 2025/11/28 08:52:48　处理者: xiexinhui
仪器型号：SHIMADZU LC-2050C(FX256)

〈色谱图〉

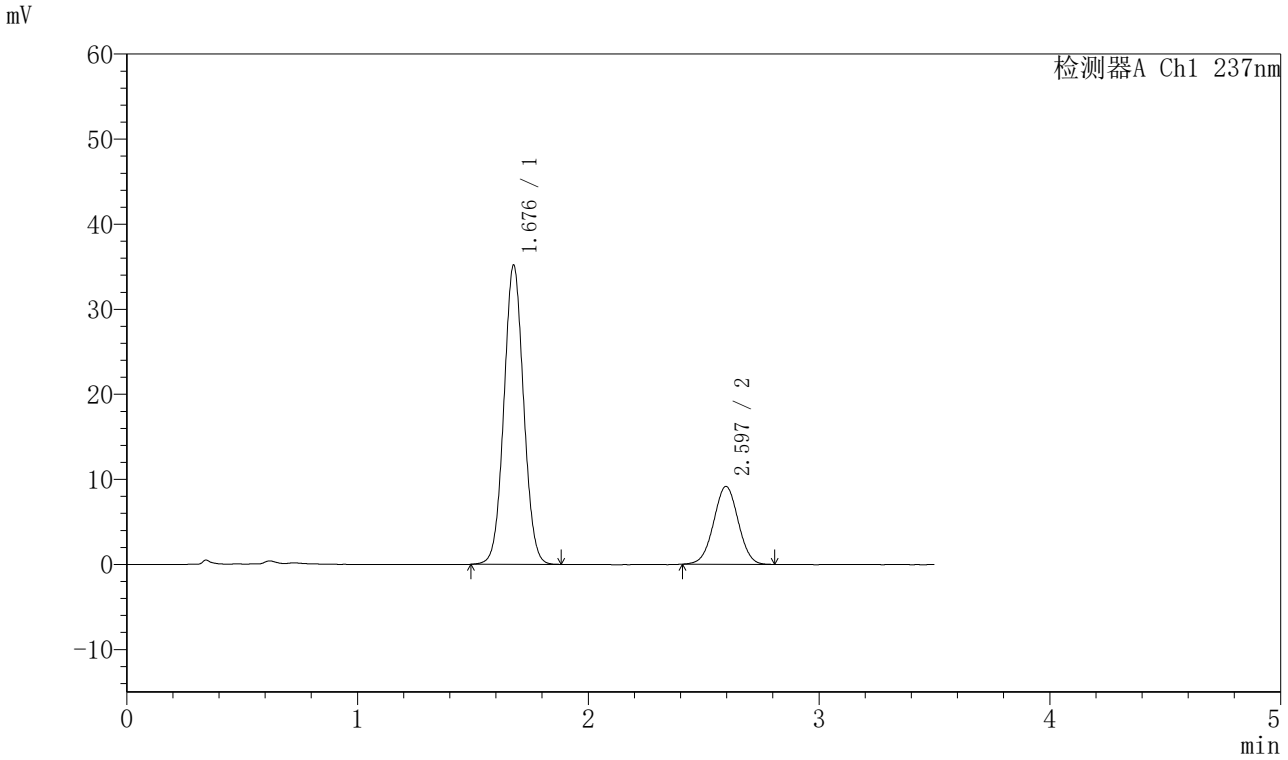

〈峰表〉

检测器A Ch1 237nm

峰号	保留时间	面积	面积%	高度	理论塔板数(USP)	拖尾因子	分离度(USP)
1	1.676	208904	75.491	35043	1845	1.047	--
2	2.597	67822	24.509	9166	2829	1.008	5.237
总计		276725	100.000	44209			

图103 阿齐沙坦氨氯地平片溶出曲线测定HPLC图谱
自制品-2024010621批-pH5.8介质-篮法-75转-60min-片5
供试品溶液-1

SHIMADZU LabSolutions

J301

〈样品信息〉

色谱柱:XB-C18(50mm*4.6mm,5μm）　流速：2.0ml/min
柱　温:30℃　波长:237nm
数据文件名: RC$J301 - 28-53/7-2754-2 - zzp-2024010621p-rcqx-2-pH5.8jz-lf75z-p6-60min.lcd
方法文件名: RC$J301 - J301-rcqx-FX256.lcm
批处理文件名: RC$J301 - 20251127-Fx256.lcb
样品瓶号: 2-52
进样体积: 20 μl　版本号:6.115
进样时间: 2025/11/27 17:34:34　实验者: xiexinhui
处理时间（V2）: 2025/11/28 08:52:51　处理者: xiexinhui
仪器型号：SHIMADZU LC-2050C(FX256)

〈色谱图〉

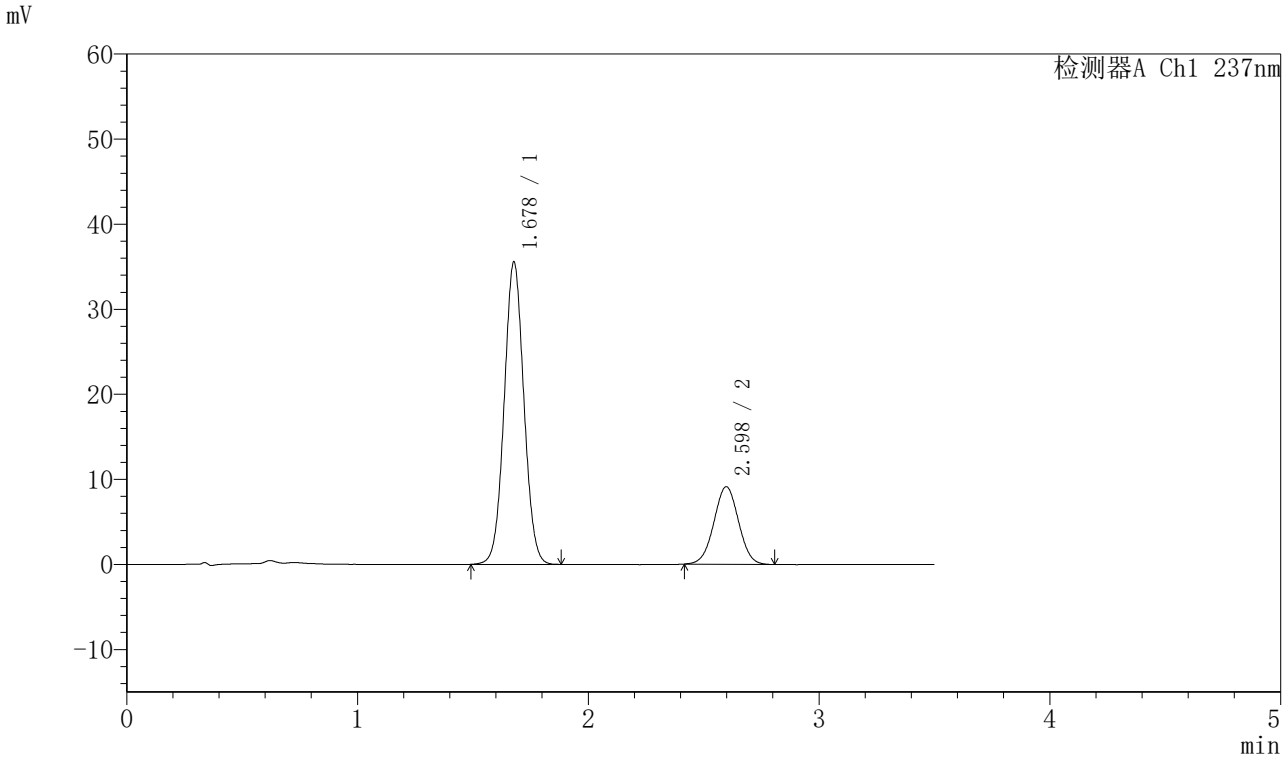

〈峰表〉

检测器A Ch1 237nm

峰号	保留时间	面积	面积%	高度	理论塔板数(USP)	拖尾因子	分离度(USP)
1	1.678	211223	75.759	35495	1844	1.045	--
2	2.598	67587	24.241	9115	2817	1.008	5.227
总计		278811	100.000	44610			

图104 阿齐沙坦氨氯地平片溶出曲线测定HPLC图谱
自制品-2024010621批-pH5.8介质-篮法-75转-60min-片6
供试品溶液-1

SHIMADZU LabSolutions

J301

〈样品信息〉

色谱柱:XB-C18(50mm*4.6mm,5μm）　流速：2.0ml/min
柱　温:30℃　波长:237nm
数据文件名: RC$J301 - 28-53/7-2755-2 - zzp-2024010621p-rcqx-2-pH5.8jz-lf75z-p1-jx.lcd
方法文件名: RC$J301 - J301-rcqx-FX256.lcm
批处理文件名: RC$J301 - 20251127-Fx256.lcb
样品瓶号: 2-8
进样体积: 20 μl　版本号:6.115
进样时间: 2025/11/27 17:38:28　实验者: xiexinhui
处理时间（V2）: 2025/11/28 08:52:54　处理者: xiexinhui
仪器型号：SHIMADZU LC-2050C(FX256)

〈色谱图〉

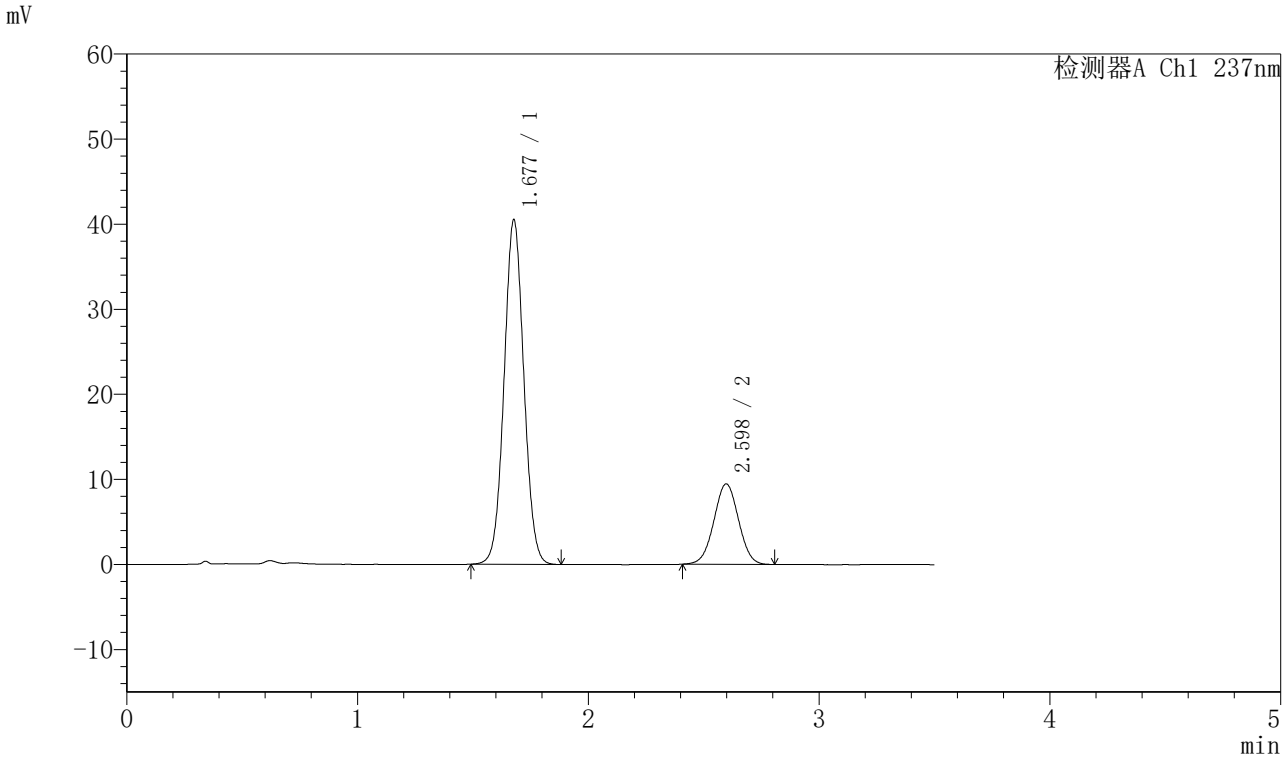

〈峰表〉

检测器A Ch1 237nm

峰号	保留时间	面积	面积%	高度	理论塔板数(USP)	拖尾因子	分离度(USP)
1	1.677	241162	77.466	40434	1838	1.045	--
2	2.598	70153	22.534	9461	2812	1.010	5.222
总计		311315	100.000	49895			

图105 阿齐沙坦氨氯地平片溶出曲线测定HPLC图谱
自制品-2024010621批-pH5.8介质-篮法-75转-极限转速-片1
供试品溶液-1

SHIMADZU LabSolutions

J301

〈样品信息〉

色谱柱:XB-C18(50mm*4.6mm,5μm）　流速：2.0ml/min
柱　温:30℃　波长:237nm
数据文件名: RC$J301 - 28-53/7-2756-2 - zzp-2024010621p-rcqx-2-pH5.8jz-lf75z-p2-jx.lcd
方法文件名: RC$J301 - J301-rcqx-FX256.lcm
批处理文件名: RC$J301 - 20251127-Fx256.lcb
样品瓶号: 2-17
进样体积: 20 μl　版本号:6.115
进样时间: 2025/11/27 17:42:22　实验者: xiexinhui
处理时间（V2）: 2025/11/28 08:52:57　处理者: xiexinhui
仪器型号：SHIMADZU LC-2050C(FX256)

〈色谱图〉

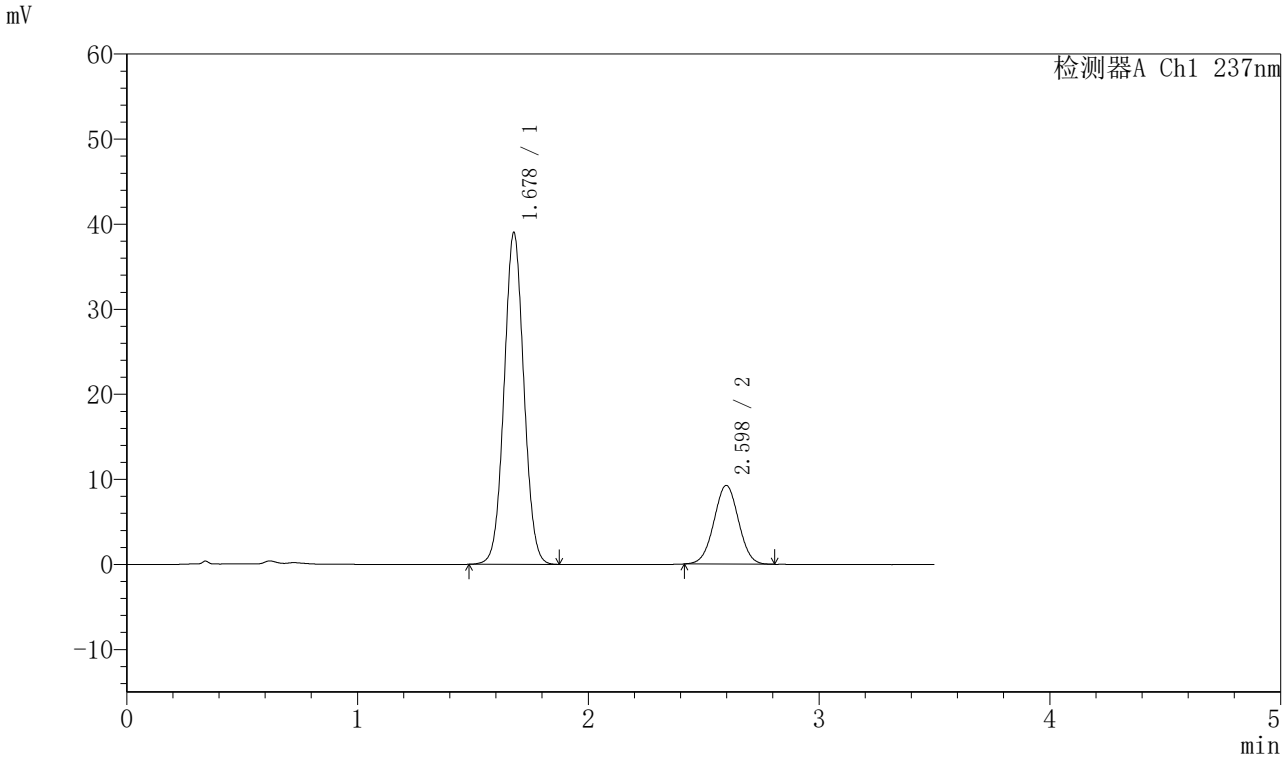

〈峰表〉

检测器A Ch1 237nm

峰号	保留时间	面积	面积%	高度	理论塔板数(USP)	拖尾因子	分离度(USP)
1	1.678	232123	77.224	38931	1838	1.044	--
2	2.598	68460	22.776	9255	2833	1.012	5.233
总计		300583	100.000	48187			

图106 阿齐沙坦氨氯地平片溶出曲线测定HPLC图谱
自制品-2024010621批-pH5.8介质-篮法-75转-极限转速-片2
供试品溶液-1

SHIMADZU LabSolutions

J301

〈样品信息〉

色谱柱:XB-C18(50mm*4.6mm,5μm）　流速：2.0ml/min
柱　温:30℃　波长:237nm
数据文件名: RC$J301 - 28-53/7-2757-2 - zzp-2024010621p-rcqx-2-pH5.8jz-lf75z-p3-jx.lcd
方法文件名: RC$J301 - J301-rcqx-FX256.lcm
批处理文件名: RC$J301 - 20251127-Fx256.lcb
样品瓶号: 2-26
进样体积: 20 μl　版本号:6.115
进样时间: 2025/11/27 17:46:17　实验者: xiexinhui
处理时间（V2）: 2025/11/28 08:53:00　处理者: xiexinhui
仪器型号：SHIMADZU LC-2050C(FX256)

〈色谱图〉

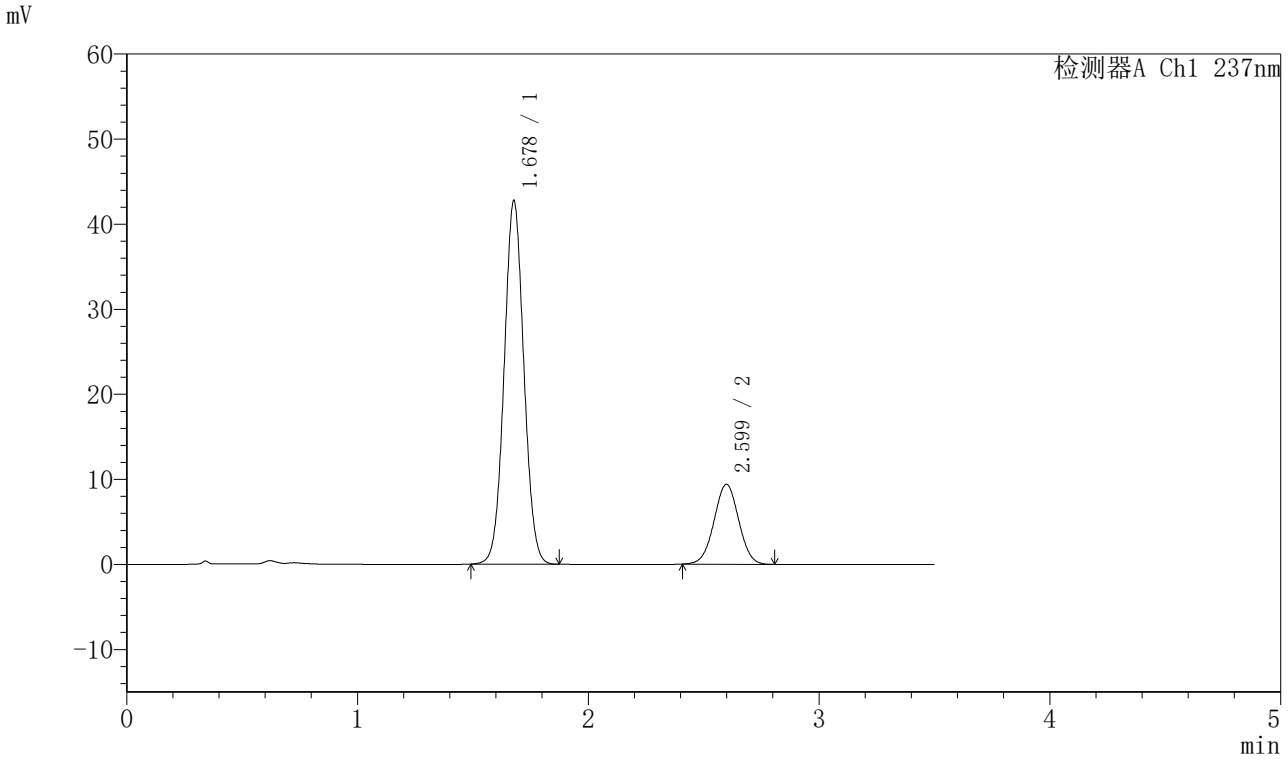

〈峰表〉

检测器A Ch1 237nm

峰号	保留时间	面积	面积%	高度	理论塔板数(USP)	拖尾因子	分离度(USP)
1	1.678	254315	78.517	42648	1836	1.044	--
2	2.599	69583	21.483	9386	2827	1.009	5.231
总计		323897	100.000	52035			

图107 阿齐沙坦氨氯地平片溶出曲线测定HPLC图谱
自制品-2024010621批-pH5.8介质-篮法-75转-极限转速-片3
供试品溶液-1

SHIMADZU LabSolutions

J301

〈样品信息〉

色谱柱:XB-C18(50mm*4.6mm,5μm）　流速：2.0ml/min
柱　温:30℃　波长:237nm
数据文件名: RC$J301 - 28-53/7-2758-2 - zzp-2024010621p-rcqx-2-pH5.8jz-lf75z-p4-jx.lcd
方法文件名: RC$J301 - J301-rcqx-FX256.lcm
批处理文件名: RC$J301 - 20251127-Fx256.lcb
样品瓶号: 2-35
进样体积: 20 μl　版本号:6.115
进样时间: 2025/11/27 17:50:12　实验者: xiexinhui
处理时间（V2）: 2025/11/28 08:53:03　处理者: xiexinhui
仪器型号：SHIMADZU LC-2050C(FX256)

〈色谱图〉

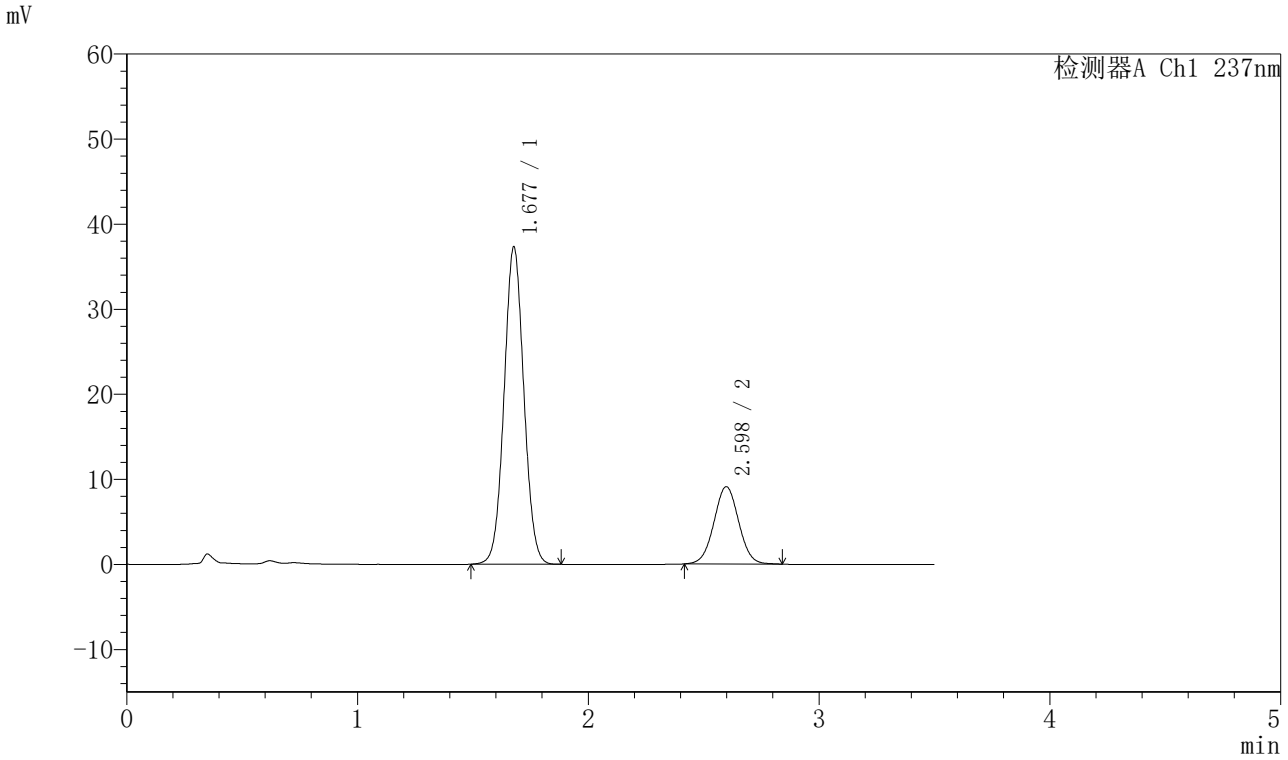

〈峰表〉

检测器A Ch1 237nm

峰号	保留时间	面积	面积%	高度	理论塔板数(USP)	拖尾因子	分离度(USP)
1	1.677	222157	76.642	37240	1836	1.046	--
2	2.598	67708	23.358	9089	2819	1.025	5.226
总计		289865	100.000	46329			

图108 阿齐沙坦氨氯地平片溶出曲线测定HPLC图谱
自制品-2024010621批-pH5.8介质-篮法-75转-极限转速-片4
供试品溶液-1

SHIMADZU LabSolutions

J301

〈样品信息〉

色谱柱:XB-C18(50mm*4.6mm,5μm）　流速：2.0ml/min
柱　温:30℃　波长:237nm
数据文件名: RC$J301 - 28-53/7-2759-2 - zzp-2024010621p-rcqx-2-pH5.8jz-lf75z-p5-jx.lcd
方法文件名: RC$J301 - J301-rcqx-FX256.lcm
批处理文件名: RC$J301 - 20251127-Fx256.lcb
样品瓶号: 2-44
进样体积: 20 μl　版本号:6.115
进样时间: 2025/11/27 17:54:06　实验者: xiexinhui
处理时间（V2）: 2025/11/28 08:53:06　处理者: xiexinhui
仪器型号：SHIMADZU LC-2050C(FX256)

〈色谱图〉

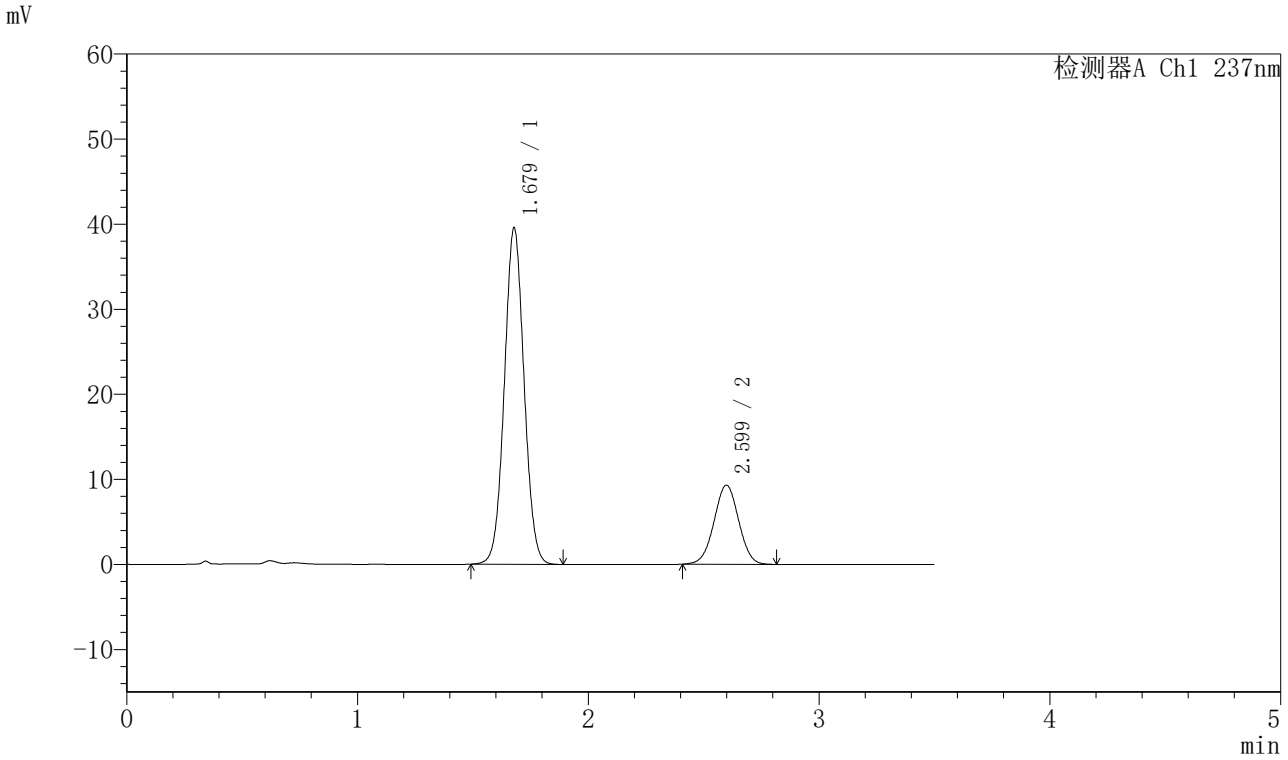

〈峰表〉

检测器A Ch1 237nm

峰号	保留时间	面积	面积%	高度	理论塔板数(USP)	拖尾因子	分离度(USP)
1	1.679	234842	77.270	39527	1850	1.045	--
2	2.599	69082	22.730	9295	2821	1.005	5.230
总计		303925	100.000	48822			

图109 阿齐沙坦氨氯地平片溶出曲线测定HPLC图谱
自制品-2024010621批-pH5.8介质-篮法-75转-极限转速-片5
供试品溶液-1

SHIMADZU LabSolutions

J301

〈样品信息〉

色谱柱:XB-C18(50mm*4.6mm,5μm）　流速：2.0ml/min
柱　温:30℃　波长:237nm
数据文件名: RC$J301 - 28-53/7-2760-2 - zzp-2024010621p-rcqx-2-pH5.8jz-lf75z-p6-jx.lcd
方法文件名: RC$J301 - J301-rcqx-FX256.lcm
批处理文件名: RC$J301 - 20251127-Fx256.lcb
样品瓶号: 2-53
进样体积: 20 μl　版本号:6.115
进样时间: 2025/11/27 17:58:03　实验者: xiexinhui
处理时间（V2）: 2025/11/28 08:53:09　处理者: xiexinhui
仪器型号：SHIMADZU LC-2050C(FX256)

〈色谱图〉

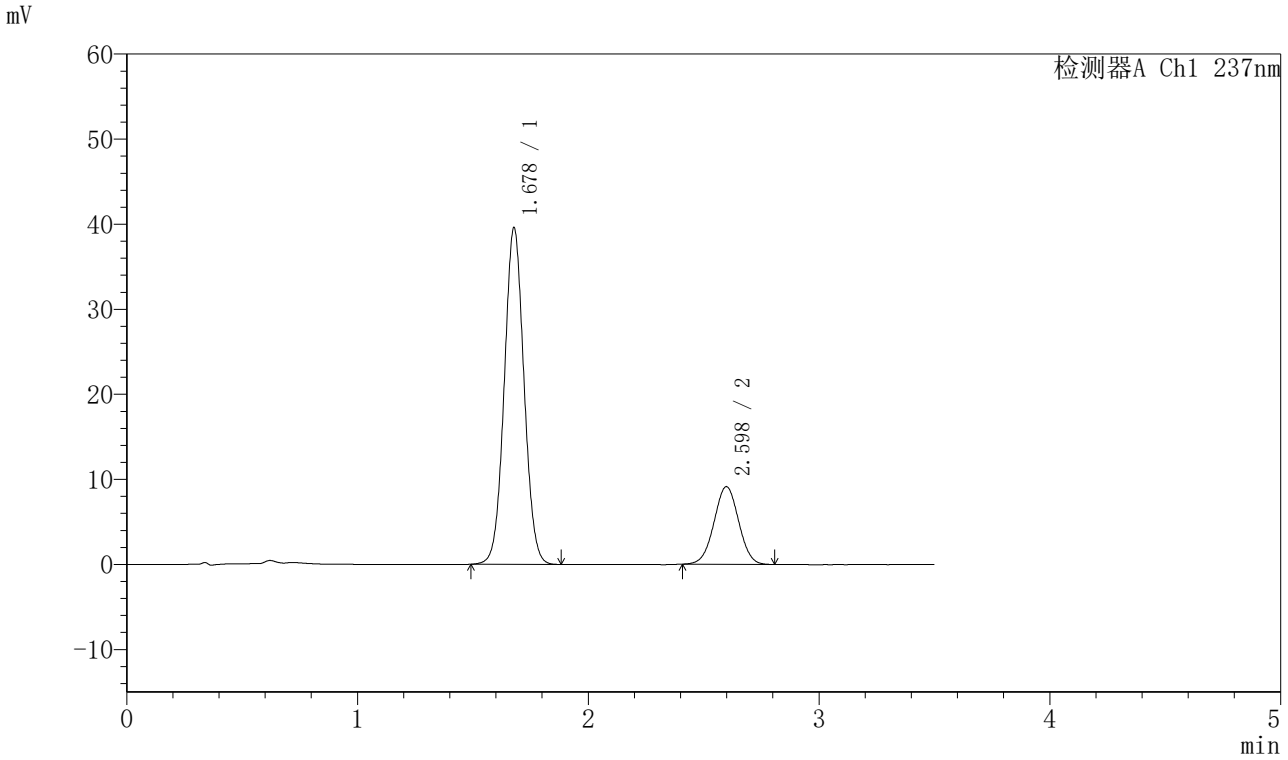

〈峰表〉

检测器A Ch1 237nm

峰号	保留时间	面积	面积%	高度	理论塔板数(USP)	拖尾因子	分离度(USP)
1	1.678	235478	77.684	39543	1841	1.044	--
2	2.598	67643	22.316	9125	2827	1.006	5.230
总计		303121	100.000	48668			

图110 阿齐沙坦氨氯地平片溶出曲线测定HPLC图谱
自制品-2024010621批-pH5.8介质-篮法-75转-极限转速-片6
供试品溶液-1

SHIMADZU LabSolutions

J301

〈样品信息〉

色谱柱:XB-C18(50mm*4.6mm,5μm）　流速：2.0ml/min
柱 温:30℃　波长:237nm
数据文件名: RC$J301 - 28-53/7-2761-2 - zzp-2024010621p-rcqx-2-pH5.8jz-lf75z-dz2-1.lcd
方法文件名: RC$J301 - J301-rcqx-FX256.lcm
批处理文件名: RC$J301 - 20251127-Fx256.lcb
样品瓶号: 2-27
进样体积: 20 μl　版本号:6.115
进样时间: 2025/11/27 18:01:58　实验者: xiexinhui
处理时间（V2）: 2025/11/28 08:53:12　处理者: xiexinhui
仪器型号：SHIMADZU LC-2050C(FX256)

〈色谱图〉

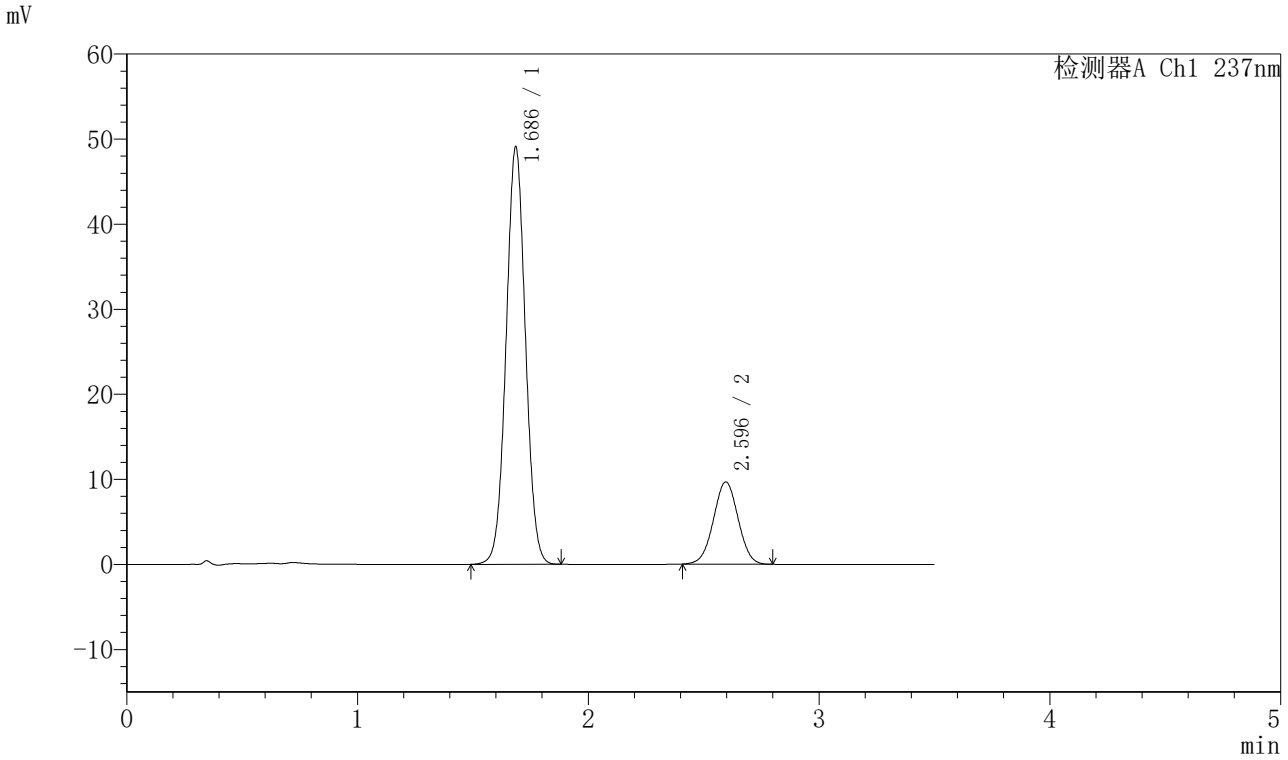

〈峰表〉

检测器A Ch1 237nm

峰号	保留时间	面积	面积%	高度	理论塔板数(USP)	拖尾因子	分离度(USP)
1	1.686	285939	79.925	48955	1935	1.033	--
2	2.596	71821	20.075	9674	2799	1.007	5.209
总计		357759	100.000	58629			

图111 阿齐沙坦氨氯地平片溶出曲线测定HPLC图谱
自制品-2024010621批-pH5.8介质-篮法-75转
对照品溶液-2-1

SHIMADZU LabSolutions

J301

〈样品信息〉

色谱柱:XB-C18(50mm*4.6mm,5μm）　流速：2.0ml/min
柱 温:30℃　波长:237nm
数据文件名: RC$J301 - 28-53/7-2762-2 - zzp-2024010621p-rcqx-2-pH5.8jz-lf75z-dz2-2.lcd
方法文件名: RC$J301 - J301-rcqx-FX256.lcm
批处理文件名: RC$J301 - 20251127-Fx256.lcb
样品瓶号: 2-27
进样体积: 20 μl　版本号:6.115
进样时间: 2025/11/27 18:05:52　实验者: xiexinhui
处理时间（V2）: 2025/11/28 08:53:15　处理者: xiexinhui
仪器型号：SHIMADZU LC-2050C(FX256)

〈色谱图〉

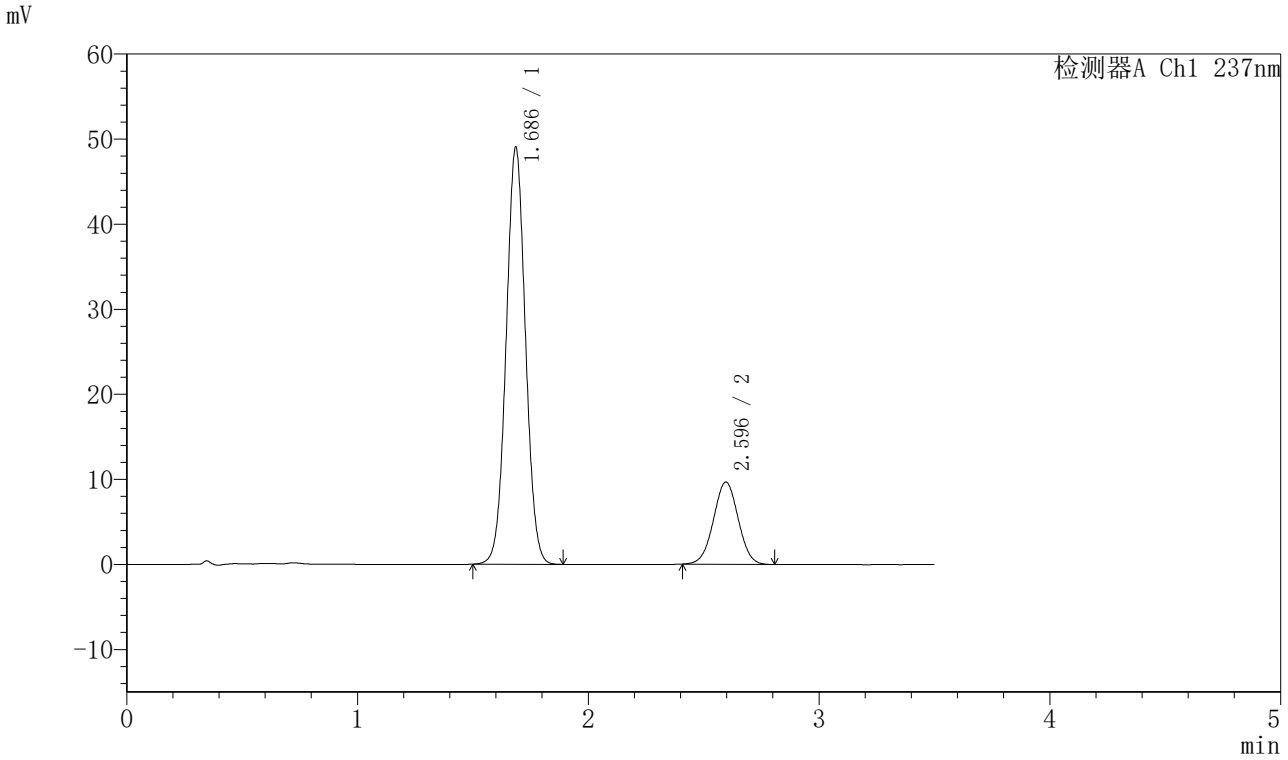

〈峰表〉

检测器A Ch1 237nm

峰号	保留时间	面积	面积%	高度	理论塔板数(USP)	拖尾因子	分离度(USP)
1	1.686	285823	79.896	48934	1934	1.034	--
2	2.596	71923	20.104	9670	2797	1.009	5.208
总计		357746	100.000	58604			

图112 阿齐沙坦氨氯地平片溶出曲线测定HPLC图谱
自制品-2024010621批-pH5.8介质-篮法-75转
对照品溶液-2-2

SHIMADZU LabSolutions

J301

〈样品信息〉

色谱柱:XB-C18(50mm*4.6mm,5μm）　流速：2.0ml/min
柱 温:30℃　波长:237nm
数据文件名: RC$J301 - 28-53/7-2763-2 - zzp-2024010721p-rcqx-1-pH5.8jz-lf75z-rj.lcd
方法文件名: RC$J301 - J301-rcqx-FX256.lcm
批处理文件名: RC$J301 - 20251127-Fx256.lcb
样品瓶号: 3-9
进样体积: 20 μl　版本号:6.115
进样时间: 2025/11/27 18:09:45　实验者: xiexinhui
处理时间（V2）: 2025/11/28 08:53:18　处理者: xiexinhui
仪器型号：SHIMADZU LC-2050C(FX256)

〈色谱图〉

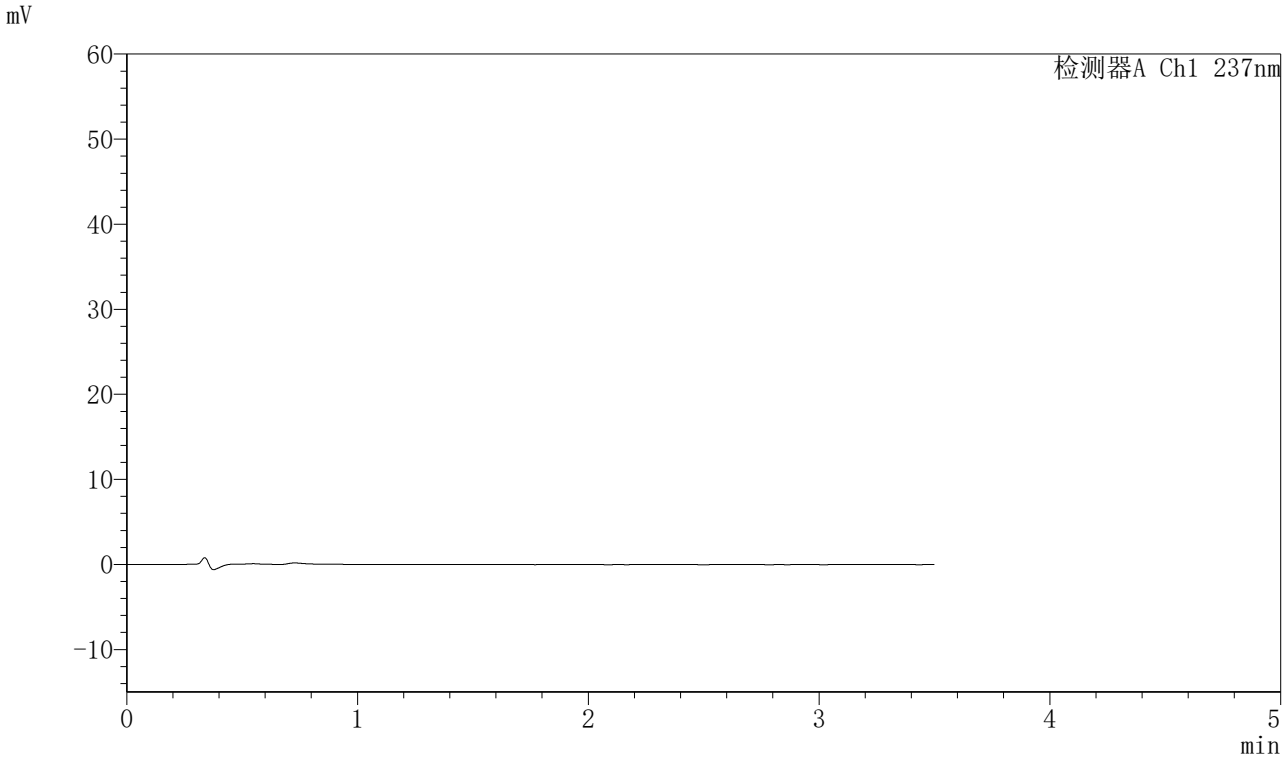

〈峰表〉

检测器A Ch1 237nm

峰号	保留时间	面积	面积%	高度	理论塔板数(USP)	拖尾因子	分离度(USP)
总计							

图113 阿齐沙坦氨氯地平片溶出曲线测定HPLC图谱
自制品-2024010721批-pH5.8介质-篮法-75转
溶剂

SHIMADZU LabSolutions

J301

〈样品信息〉

色谱柱:XB-C18(50mm*4.6mm,5μm）　流速：2.0ml/min
柱　温:30℃　波长:237nm
数据文件名: RC$J301 - 28-53/7-2764-2 - zzp-2024010721p-rcqx-1-pH5.8jz-lf75z-dz1-1.lcd
方法文件名: RC$J301 - J301-rcqx-FX256.lcm
批处理文件名: RC$J301 - 20251127-Fx256.lcb
样品瓶号: 3-18
进样体积: 20 μl　版本号:6.115
进样时间: 2025/11/27 18:13:38　实验者: xiexinhui
处理时间（V2）: 2025/11/28 08:53:21　处理者: xiexinhui
仪器型号：SHIMADZU LC-2050C(FX256)

〈色谱图〉

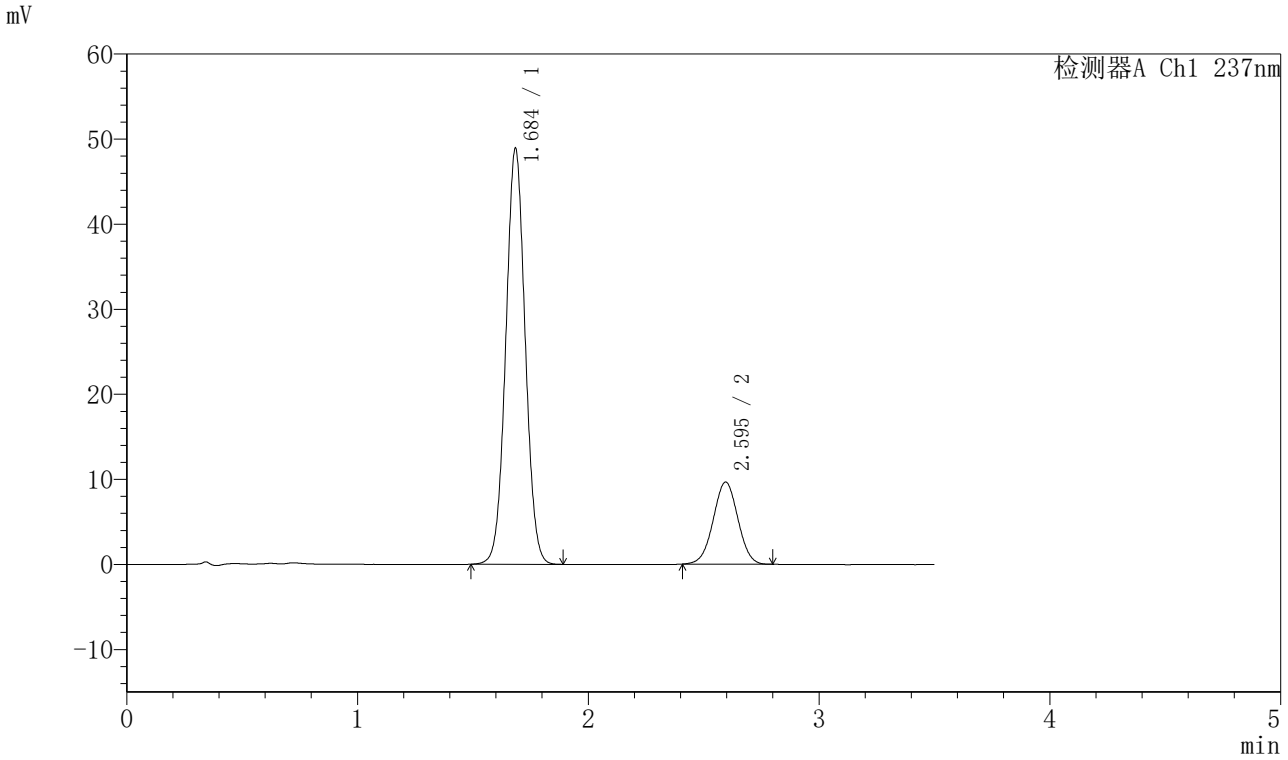

〈峰表〉

检测器A Ch1 237nm

峰号	保留时间	面积	面积%	高度	理论塔板数(USP)	拖尾因子	分离度(USP)
1	1.684	285608	79.936	48641	1925	1.035	--
2	2.595	71687	20.064	9651	2799	1.006	5.208
总计		357295	100.000	58291			

图114 阿齐沙坦氨氯地平片溶出曲线测定HPLC图谱
自制品-2024010721批-pH5.8介质-篮法-75转
对照品溶液-1-1

SHIMADZU LabSolutions

J301

〈样品信息〉

色谱柱:XB-C18(50mm*4.6mm,5μm）　流速：2.0ml/min
柱 温:30℃　波长:237nm
数据文件名: RC$J301 - 28-53/7-2765-2 - zzp-2024010721p-rcqx-1-pH5.8jz-lf75z-dz1-2.lcd
方法文件名: RC$J301 - J301-rcqx-FX256.lcm
批处理文件名: RC$J301 - 20251127-Fx256.lcb
样品瓶号: 3-18
进样体积: 20 μl　版本号:6.115
进样时间: 2025/11/27 18:17:30　实验者: xiexinhui
处理时间（V2）: 2025/11/28 08:53:24　处理者: xiexinhui
仪器型号：SHIMADZU LC-2050C(FX256)

〈色谱图〉

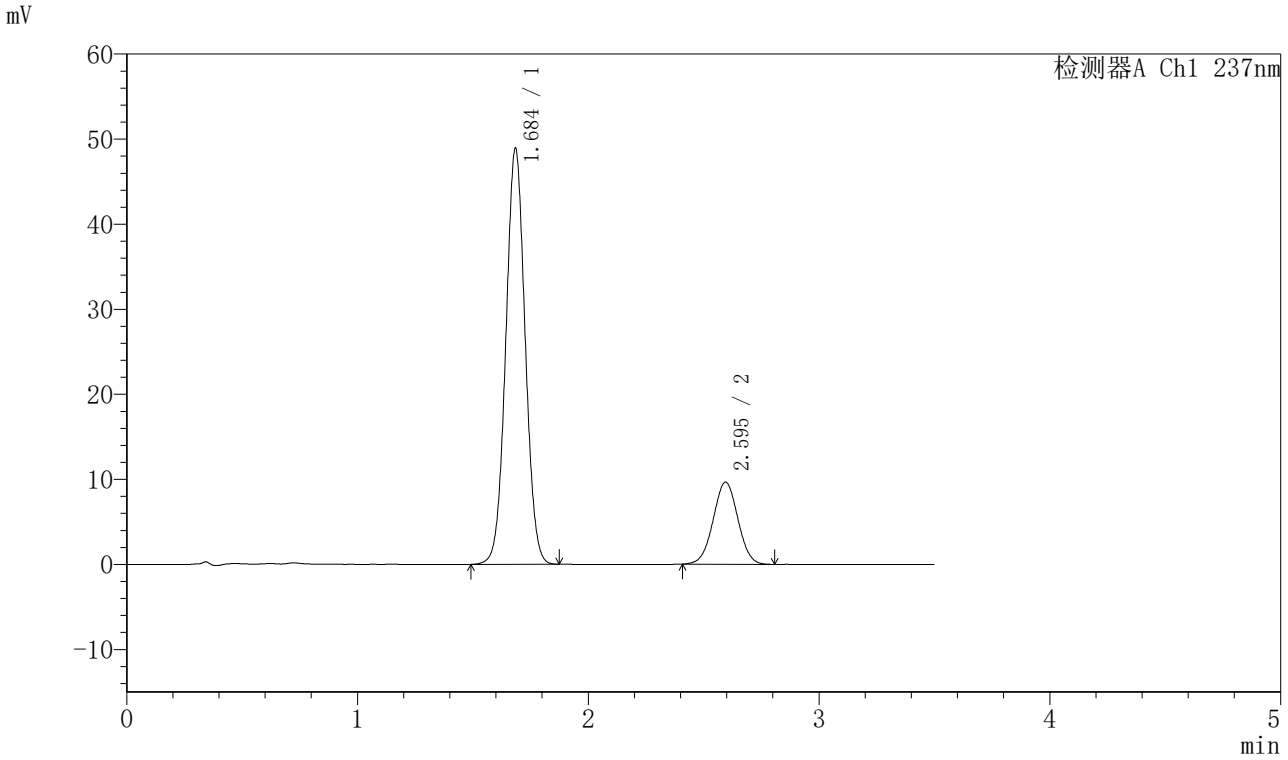

〈峰表〉

检测器A Ch1 237nm

峰号	保留时间	面积	面积%	高度	理论塔板数(USP)	拖尾因子	分离度(USP)
1	1.684	285517	79.932	48651	1924	1.034	--
2	2.595	71683	20.068	9646	2799	1.010	5.207
总计		357200	100.000	58297			

图115 阿齐沙坦氨氯地平片溶出曲线测定HPLC图谱
自制品-2024010721批-pH5.8介质-篮法-75转
对照品溶液-1-2

SHIMADZU LabSolutions

J301

〈样品信息〉

色谱柱:XB-C18(50mm*4.6mm,5μm）　流速：2.0ml/min
柱 温:30℃　波长:237nm
数据文件名: RC$J301 - 28-53/7-2766-2 - zzp-2024010721p-rcqx-1-pH5.8jz-lf75z-dz1-3.lcd
方法文件名: RC$J301 - J301-rcqx-FX256.lcm
批处理文件名: RC$J301 - 20251127-Fx256.lcb
样品瓶号: 3-18
进样体积: 20 μl　版本号:6.115
进样时间: 2025/11/27 18:21:24　实验者: xiexinhui
处理时间（V2）: 2025/11/28 08:53:27　处理者: xiexinhui
仪器型号：SHIMADZU LC-2050C(FX256)

〈色谱图〉

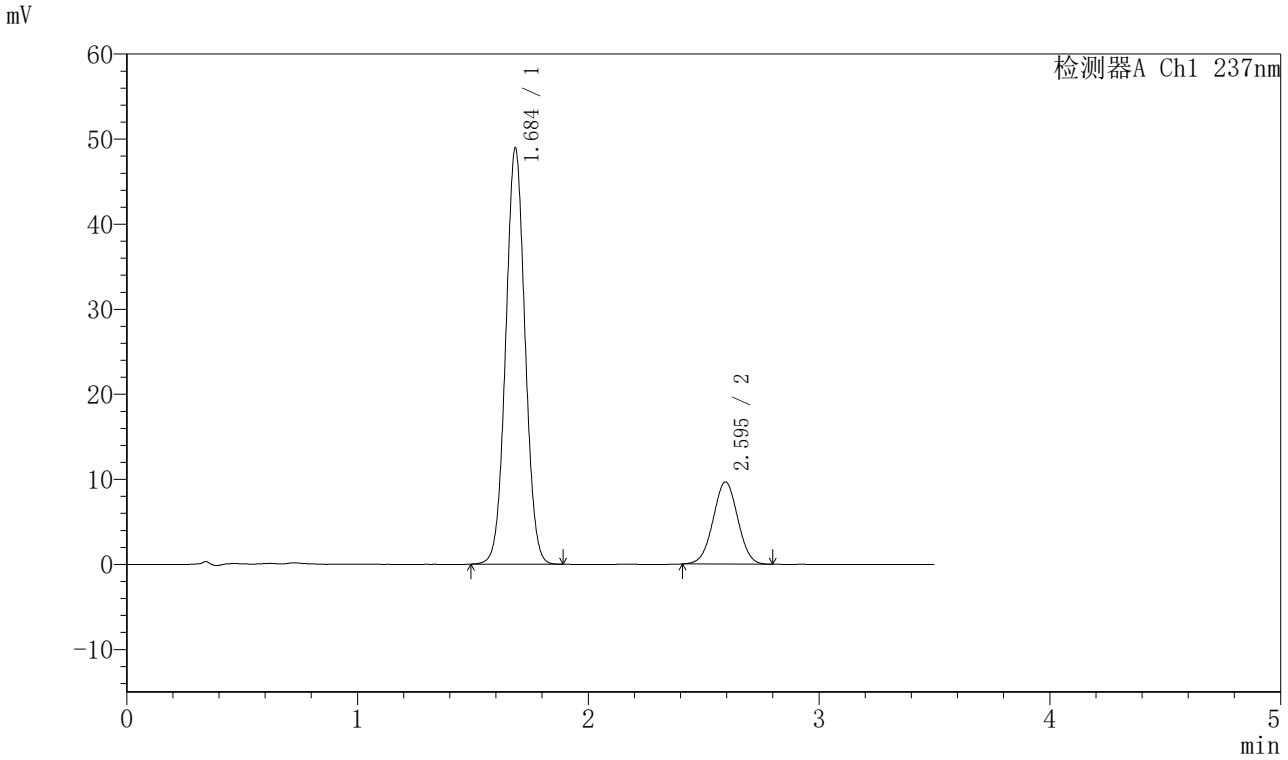

〈峰表〉

检测器A Ch1 237nm

峰号	保留时间	面积	面积%	高度	理论塔板数(USP)	拖尾因子	分离度(USP)
1	1.684	285543	79.929	48672	1925	1.035	--
2	2.595	71701	20.071	9655	2796	1.010	5.206
总计		357244	100.000	58327			

图116 阿齐沙坦氨氯地平片溶出曲线测定HPLC图谱
自制品-2024010721批-pH5.8介质-篮法-75转
对照品溶液-1-3

SHIMADZU LabSolutions

J301

〈样品信息〉

色谱柱:XB-C18(50mm*4.6mm,5μm）　流速：2.0ml/min
柱　温:30℃　波长:237nm
数据文件名: RC$J301 - 28-53/7-2767-2 - zzp-2024010721p-rcqx-1-pH5.8jz-lf75z-dz1-4.lcd
方法文件名: RC$J301 - J301-rcqx-FX256.lcm
批处理文件名: RC$J301 - 20251127-Fx256.lcb
样品瓶号: 3-18
进样体积: 20 μl　版本号:6.115
进样时间: 2025/11/27 18:25:17　实验者: xiexinhui
处理时间（V2）: 2025/11/28 08:53:30　处理者: xiexinhui
仪器型号：SHIMADZU LC-2050C(FX256)

〈色谱图〉

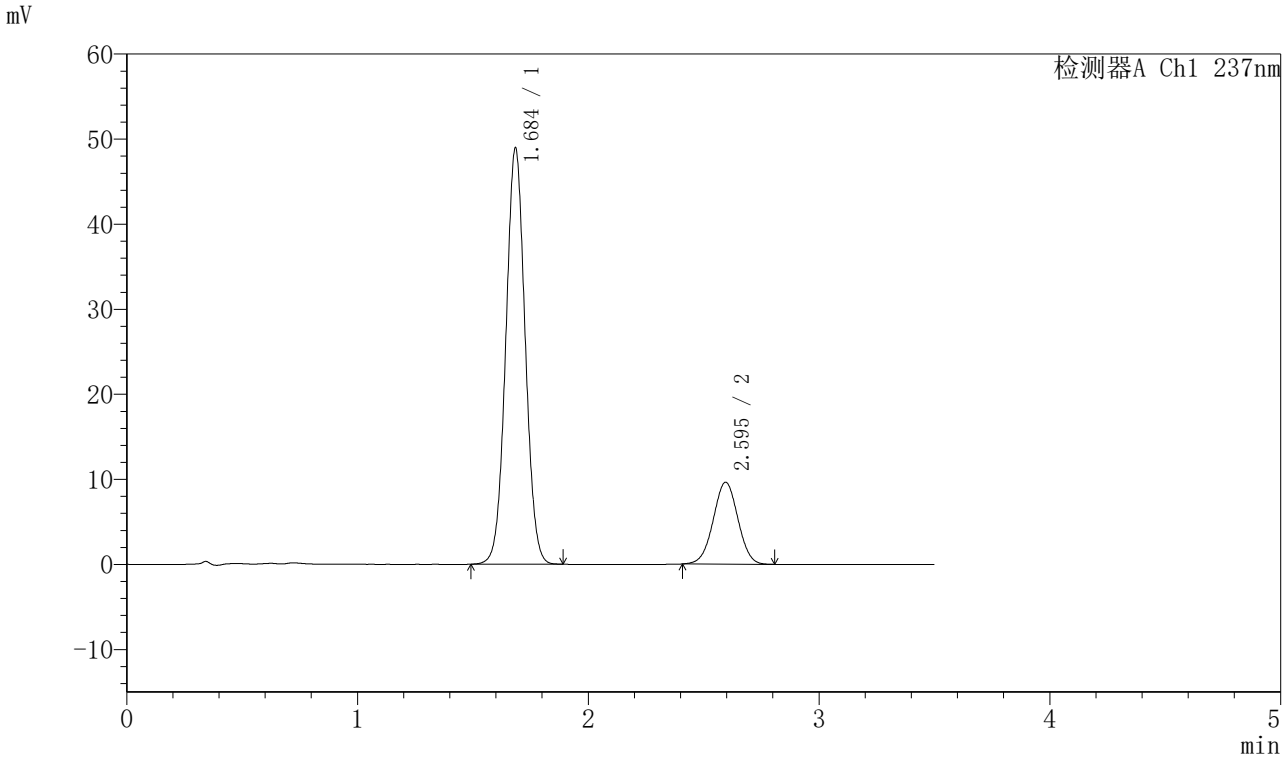

〈峰表〉

检测器A Ch1 237nm

峰号	保留时间	面积	面积%	高度	理论塔板数(USP)	拖尾因子	分离度(USP)
1	1.684	285572	79.948	48672	1925	1.034	--
2	2.595	71624	20.052	9634	2796	1.003	5.207
总计		357197	100.000	58306			

图117 阿齐沙坦氨氯地平片溶出曲线测定HPLC图谱
自制品-2024010721批-pH5.8介质-篮法-75转
对照品溶液-1-4

SHIMADZU LabSolutions

J301

〈样品信息〉

色谱柱:XB-C18(50mm*4.6mm,5μm）　流速：2.0ml/min
柱　温:30℃　波长:237nm
数据文件名: RC$J301 - 28-53/7-2768-2 - zzp-2024010721p-rcqx-1-pH5.8jz-lf75z-dz1-5.lcd
方法文件名: RC$J301 - J301-rcqx-FX256.lcm
批处理文件名: RC$J301 - 20251127-Fx256.lcb
样品瓶号: 3-18
进样体积: 20 μl　版本号:6.115
进样时间: 2025/11/27 18:29:10　实验者: xiexinhui
处理时间（V2）: 2025/11/28 08:53:33　处理者: xiexinhui
仪器型号：SHIMADZU LC-2050C(FX256)

〈色谱图〉

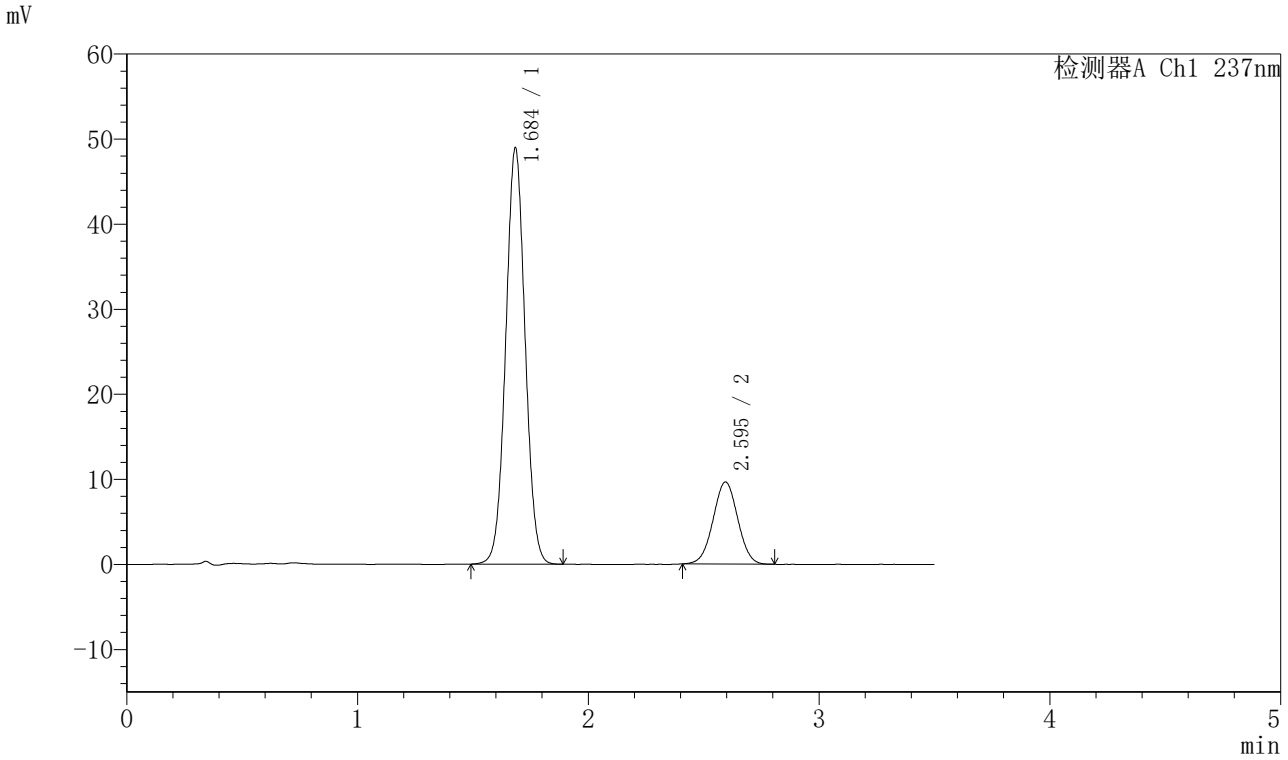

〈峰表〉

检测器A Ch1 237nm

峰号	保留时间	面积	面积%	高度	理论塔板数(USP)	拖尾因子	分离度(USP)
1	1.684	285654	79.950	48663	1925	1.036	--
2	2.595	71639	20.050	9650	2804	1.011	5.210
总计		357293	100.000	58313			

图118 阿齐沙坦氨氯地平片溶出曲线测定HPLC图谱
自制品-2024010721批-pH5.8介质-篮法-75转
对照品溶液-1-5

SHIMADZU LabSolutions

J301

〈样品信息〉

色谱柱:XB-C18(50mm*4.6mm,5μm）　流速：2.0ml/min
柱　温:30℃　波长:237nm
数据文件名: RC$J301 - 28-53/7-2769-2 - zzp-2024010721p-rcqx-1-pH5.8jz-lf75z-p1-5min.lcd
方法文件名: RC$J301 - J301-rcqx-FX256.lcm
批处理文件名: RC$J301 - 20251127-Fx256.lcb
样品瓶号: 3-1
进样体积: 20 μl　版本号:6.115
进样时间: 2025/11/27 18:33:02　实验者: xiexinhui
处理时间（V2）: 2025/11/28 08:53:36　处理者: xiexinhui
仪器型号：SHIMADZU LC-2050C(FX256)

〈色谱图〉

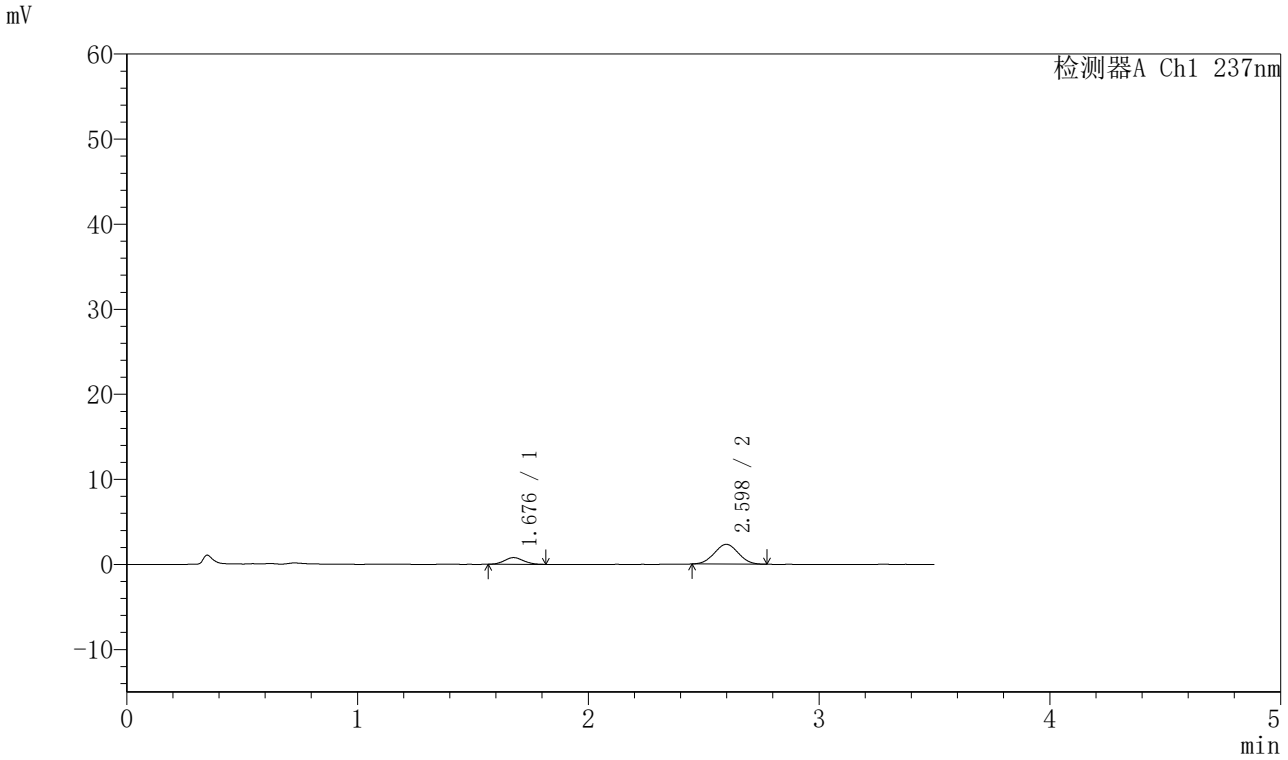

〈峰表〉

检测器A Ch1 237nm

峰号	保留时间	面积	面积%	高度	理论塔板数(USP)	拖尾因子	分离度(USP)
1	1.676	4438	20.936	780	1982	1.101	--
2	2.598	16759	79.064	2320	2895	1.025	5.363
总计		21197	100.000	3100			

图119 阿齐沙坦氨氯地平片溶出曲线测定HPLC图谱
自制品-2024010721批-pH5.8介质-篮法-75转-5min-片1
供试品溶液-1

SHIMADZU LabSolutions

J301

〈样品信息〉

色谱柱:XB-C18(50mm*4.6mm,5μm）　流速：2.0ml/min
柱 温:30℃　波长:237nm
数据文件名: RC$J301 - 28-53/7-2770-2 - zzp-2024010721p-rcqx-1-pH5.8jz-lf75z-p2-5min.lcd
方法文件名: RC$J301 - J301-rcqx-FX256.lcm
批处理文件名: RC$J301 - 20251127-Fx256.lcb
样品瓶号: 3-10
进样体积: 20 μl　版本号:6.115
进样时间: 2025/11/27 18:36:56　实验者: xiexinhui
处理时间（V2）: 2025/11/28 08:53:39　处理者: xiexinhui
仪器型号：SHIMADZU LC-2050C(FX256)

〈色谱图〉

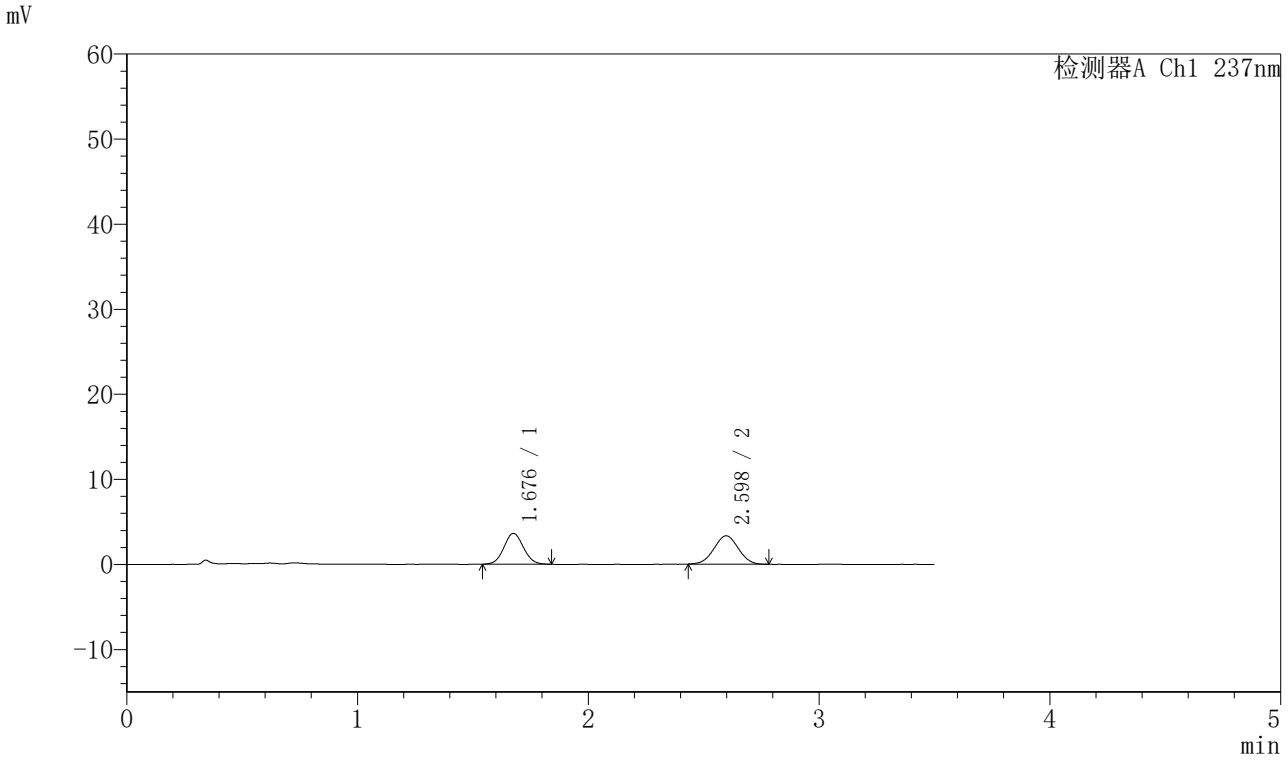

〈峰表〉

检测器A Ch1 237nm

峰号	保留时间	面积	面积%	高度	理论塔板数(USP)	拖尾因子	分离度(USP)
1	1.676	21357	46.647	3610	1853	1.063	--
2	2.598	24428	53.353	3332	2824	1.003	5.250
总计		45785	100.000	6942			

图120 阿齐沙坦氨氯地平片溶出曲线测定HPLC图谱
自制品-2024010721批-pH5.8介质-篮法-75转-5min-片2
供试品溶液-1

SHIMADZU LabSolutions

J301

〈样品信息〉

色谱柱:XB-C18(50mm*4.6mm,5μm）　流速：2.0ml/min
柱 温:30℃　波长:237nm
数据文件名: RC$J301 - 28-53/7-2771-2 - zzp-2024010721p-rcqx-1-pH5.8jz-lf75z-p3-5min.lcd
方法文件名: RC$J301 - J301-rcqx-FX256.lcm
批处理文件名: RC$J301 - 20251127-Fx256.lcb
样品瓶号: 3-19
进样体积: 20 μl　版本号:6.115
进样时间: 2025/11/27 18:40:50　实验者: xiexinhui
处理时间（V2）: 2025/11/28 08:53:41　处理者: xiexinhui
仪器型号：SHIMADZU LC-2050C(FX256)

〈色谱图〉

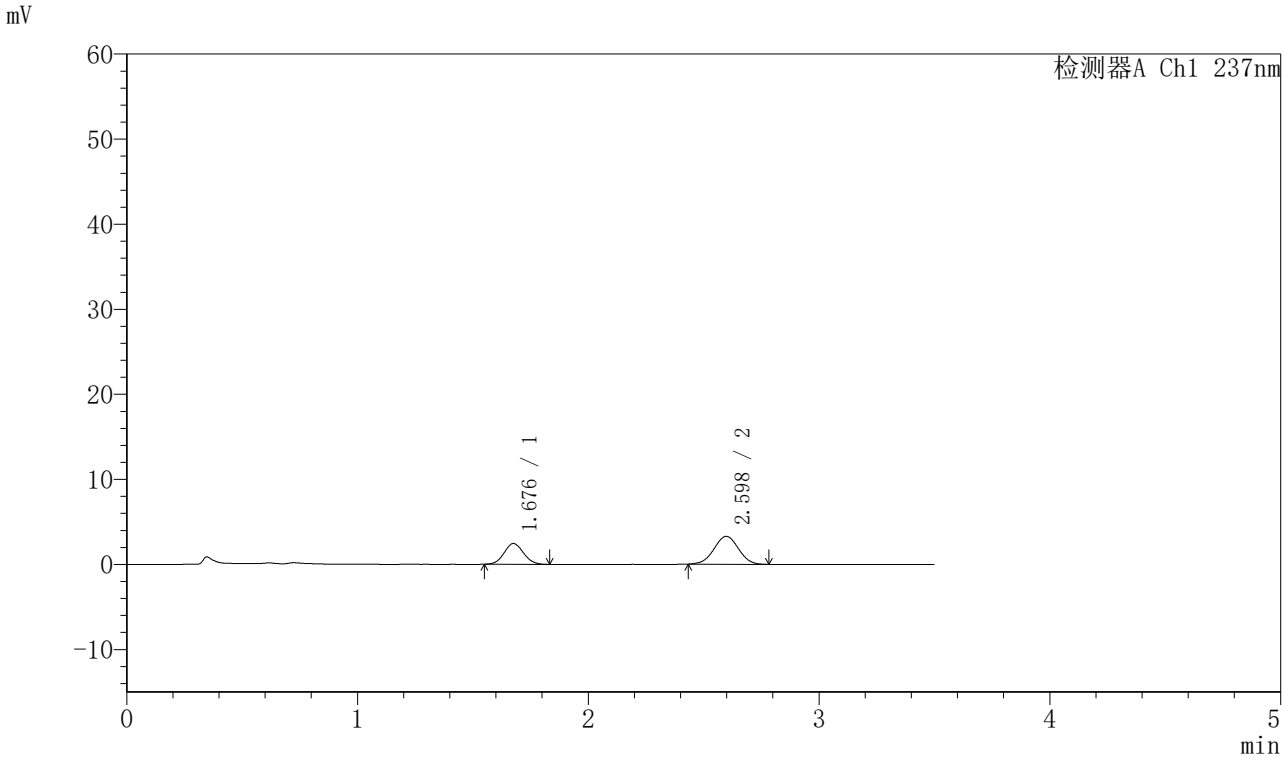

〈峰表〉

检测器A Ch1 237nm

峰号	保留时间	面积	面积%	高度	理论塔板数(USP)	拖尾因子	分离度(USP)
1	1.676	14237	37.054	2429	1876	1.069	--
2	2.598	24185	62.946	3274	2842	0.999	5.275
总计		38421	100.000	5703			

图121 阿齐沙坦氨氯地平片溶出曲线测定HPLC图谱
自制品-2024010721批-pH5.8介质-篮法-75转-5min-片3
供试品溶液-1

SHIMADZU LabSolutions

J301

〈样品信息〉

色谱柱:XB-C18(50mm*4.6mm,5μm）　流速：2.0ml/min
柱 温:30℃　波长:237nm
数据文件名: RC$J301 - 28-53/7-2772-2 - zzp-2024010721p-rcqx-1-pH5.8jz-lf75z-p4-5min.lcd
方法文件名: RC$J301 - J301-rcqx-FX256.lcm
批处理文件名: RC$J301 - 20251127-Fx256.lcb
样品瓶号: 3-28
进样体积: 20 μl　版本号:6.115
进样时间: 2025/11/27 18:44:43　实验者: xiexinhui
处理时间（V2）: 2025/11/28 08:53:44　处理者: xiexinhui
仪器型号：SHIMADZU LC-2050C(FX256)

〈色谱图〉

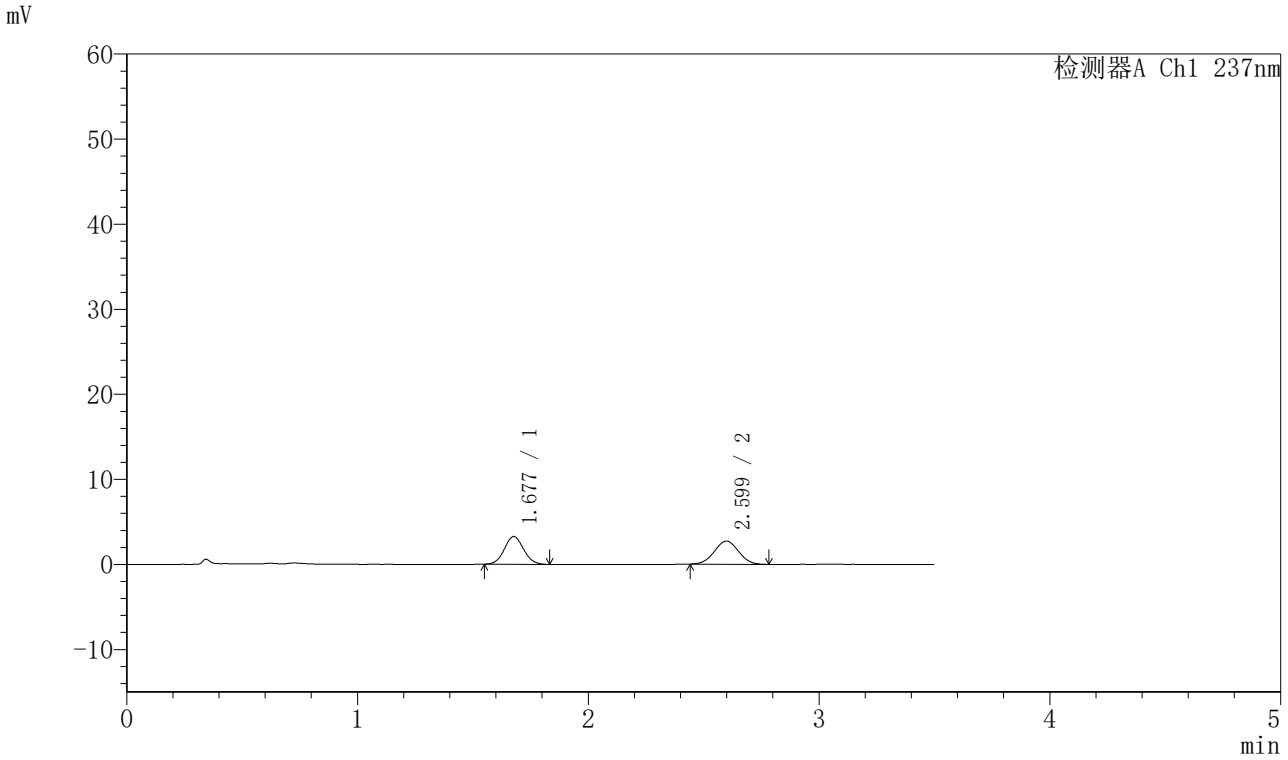

〈峰表〉

检测器A Ch1 237nm

峰号	保留时间	面积	面积%	高度	理论塔板数(USP)	拖尾因子	分离度(USP)
1	1.677	18881	48.729	3250	1915	1.066	--
2	2.599	19865	51.271	2715	2852	1.011	5.300
总计		38746	100.000	5965			

图122 阿齐沙坦氨氯地平片溶出曲线测定HPLC图谱
自制品-2024010721批-pH5.8介质-篮法-75转-5min-片4
供试品溶液-1

SHIMADZU LabSolutions

J301

〈样品信息〉

色谱柱:XB-C18(50mm*4.6mm,5μm）　流速：2.0ml/min
柱　温:30℃　波长:237nm
数据文件名: RC$J301 - 28-53/7-2773-2 - zzp-2024010721p-rcqx-1-pH5.8jz-lf75z-p5-5min.lcd
方法文件名: RC$J301 - J301-rcqx-FX256.lcm
批处理文件名: RC$J301 - 20251127-Fx256.lcb
样品瓶号: 3-37
进样体积: 20 μl　版本号:6.115
进样时间: 2025/11/27 18:48:35　实验者: xiexinhui
处理时间（V2）: 2025/11/28 08:53:47　处理者: xiexinhui
仪器型号：SHIMADZU LC-2050C(FX256)

〈色谱图〉

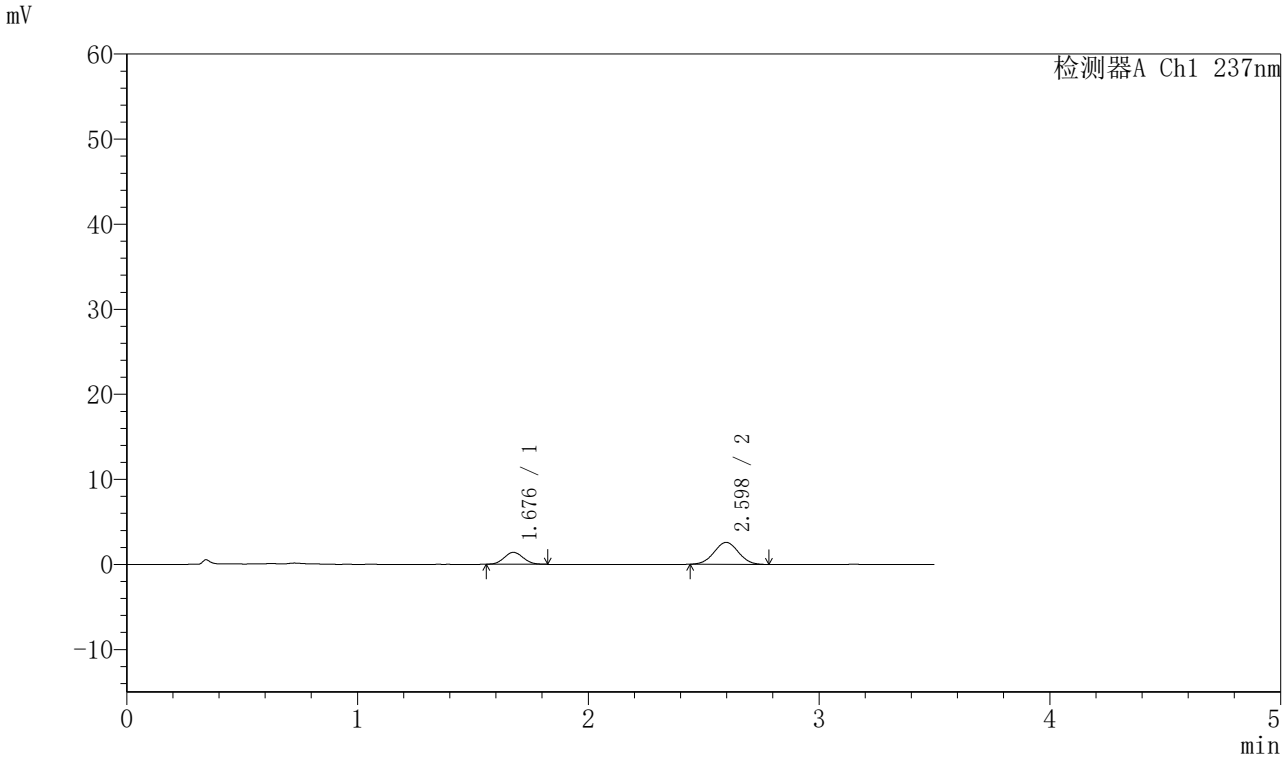

〈峰表〉

检测器A Ch1 237nm

峰号	保留时间	面积	面积%	高度	理论塔板数(USP)	拖尾因子	分离度(USP)
1	1.676	8049	29.724	1396	1903	1.076	--
2	2.598	19031	70.276	2583	2866	1.024	5.304
总计		27080	100.000	3979			

图123 阿齐沙坦氨氯地平片溶出曲线测定HPLC图谱
自制品-2024010721批-pH5.8介质-篮法-75转-5min-片5
供试品溶液-1

SHIMADZU LabSolutions

J301

〈样品信息〉

色谱柱:XB-C18(50mm*4.6mm,5μm）　流速：2.0ml/min
柱　温:30℃　波长:237nm
数据文件名: RC$J301 - 28-53/7-2774-2 - zzp-2024010721p-rcqx-1-pH5.8jz-lf75z-p6-5min.lcd
方法文件名: RC$J301 - J301-rcqx-FX256.lcm
批处理文件名: RC$J301 - 20251127-Fx256.lcb
样品瓶号: 3-46
进样体积: 20 μl　版本号:6.115
进样时间: 2025/11/27 18:52:29　实验者: xiexinhui
处理时间（V2）: 2025/11/28 08:53:50　处理者: xiexinhui
仪器型号：SHIMADZU LC-2050C(FX256)

〈色谱图〉

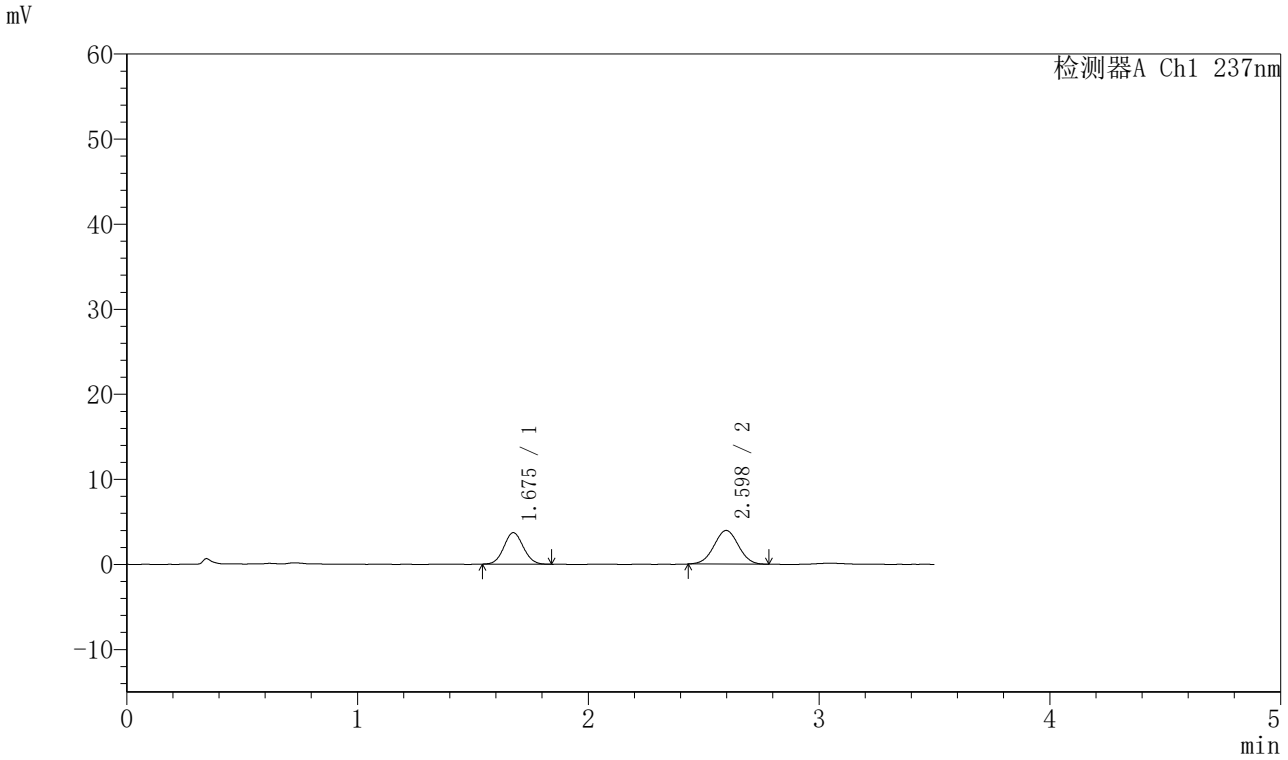

〈峰表〉

检测器A Ch1 237nm

峰号	保留时间	面积	面积%	高度	理论塔板数(USP)	拖尾因子	分离度(USP)
1	1.675	21797	42.878	3700	1865	1.071	--
2	2.598	29038	57.122	3957	2834	1.008	5.269
总计		50835	100.000	7657			

图124 阿齐沙坦氨氯地平片溶出曲线测定HPLC图谱
自制品-2024010721批-pH5.8介质-篮法-75转-5min-片6
供试品溶液-1

SHIMADZU LabSolutions

J301

〈样品信息〉

色谱柱:XB-C18(50mm*4.6mm,5μm）　流速：2.0ml/min
柱　温:30℃　波长:237nm
数据文件名: RC$J301 - 28-53/7-2775-2 - zzp-2024010721p-rcqx-1-pH5.8jz-lf75z-p1-10min.lcd
方法文件名: RC$J301 - J301-rcqx-FX256.lcm
批处理文件名: RC$J301 - 20251127-Fx256.lcb
样品瓶号: 3-2
进样体积: 20 μl　版本号:6.115
进样时间: 2025/11/27 18:56:22　实验者: xiexinhui
处理时间（V2）: 2025/11/28 08:53:53　处理者: xiexinhui
仪器型号：SHIMADZU LC-2050C(FX256)

〈色谱图〉

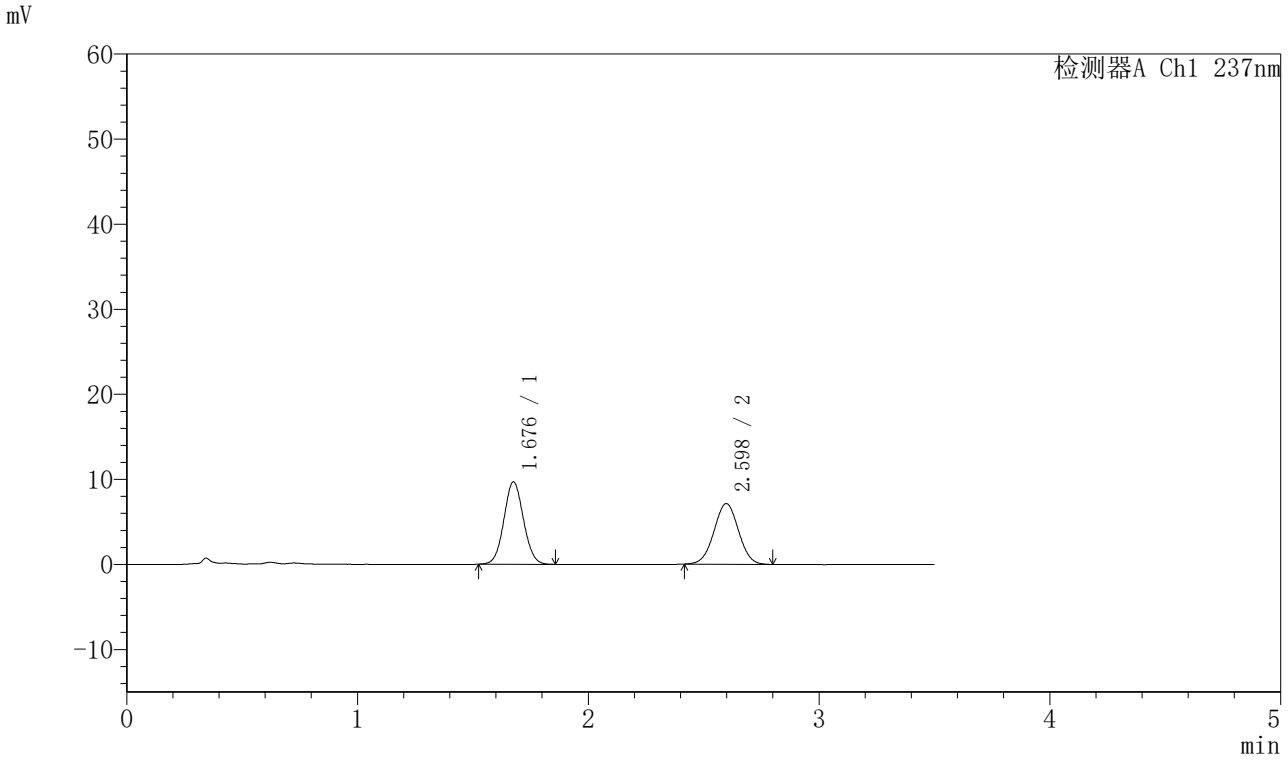

〈峰表〉

检测器A Ch1 237nm

峰号	保留时间	面积	面积%	高度	理论塔板数(USP)	拖尾因子	分离度(USP)
1	1.676	57091	52.010	9643	1864	1.062	--
2	2.598	52678	47.990	7129	2839	1.008	5.266
总计		109770	100.000	16771			

图125 阿齐沙坦氨氯地平片溶出曲线测定HPLC图谱
自制品-2024010721批-pH5.8介质-篮法-75转-10min-片1
供试品溶液-1

SHIMADZU LabSolutions

J301

〈样品信息〉

色谱柱:XB-C18(50mm*4.6mm,5μm）　流速：2.0ml/min
柱　温:30℃　波长:237nm
数据文件名: RC$J301 - 28-53/7-2776-2 - zzp-2024010721p-rcqx-1-pH5.8jz-lf75z-p2-10min.lcd
方法文件名: RC$J301 - J301-rcqx-FX256.lcm
批处理文件名: RC$J301 - 20251127-Fx256.lcb
样品瓶号: 3-11
进样体积: 20 μl　版本号:6.115
进样时间: 2025/11/27 19:00:15　实验者: xiexinhui
处理时间（V2）: 2025/11/28 08:53:57　处理者: xiexinhui
仪器型号：SHIMADZU LC-2050C(FX256)

〈色谱图〉

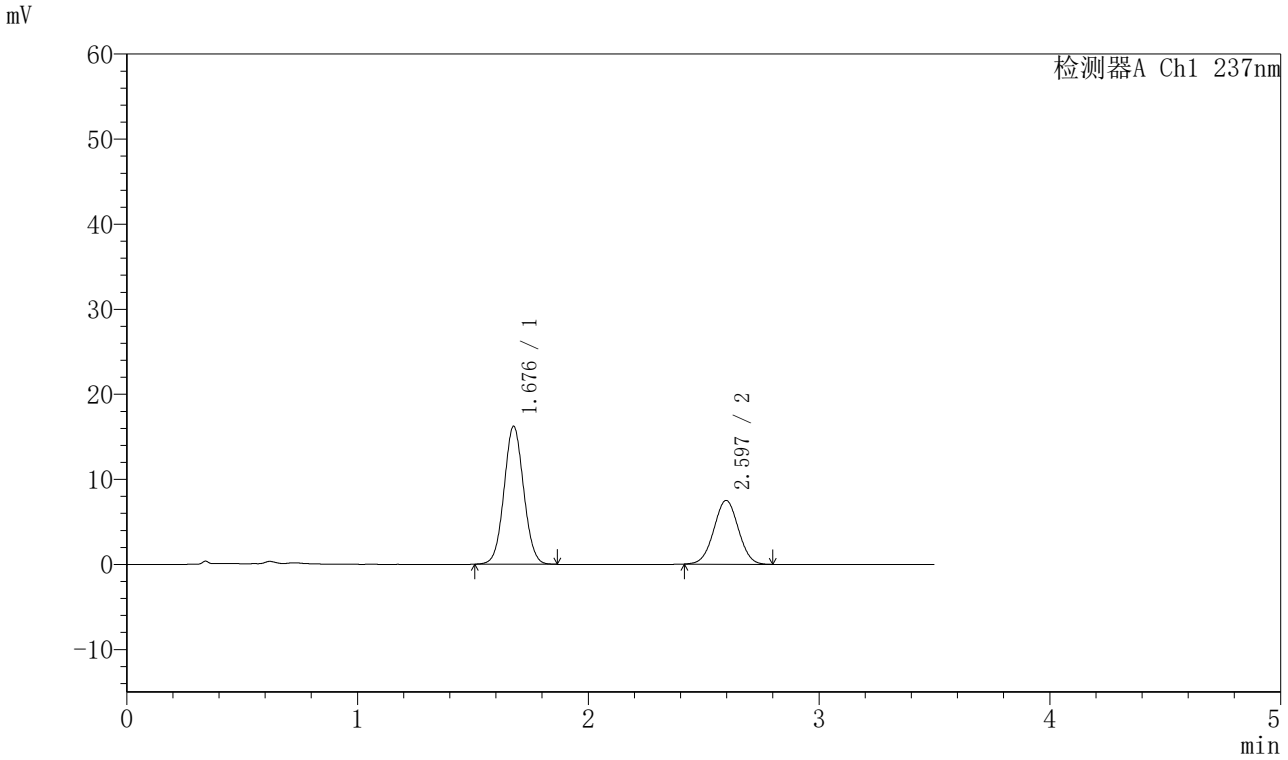

〈峰表〉

检测器A Ch1 237nm

峰号	保留时间	面积	面积%	高度	理论塔板数(USP)	拖尾因子	分离度(USP)
1	1.676	95939	63.361	16160	1857	1.052	--
2	2.597	55477	36.639	7499	2824	1.012	5.245
总计		151416	100.000	23659			

图126 阿齐沙坦氨氯地平片溶出曲线测定HPLC图谱
自制品-2024010721批-pH5.8介质-篮法-75转-10min-片2
供试品溶液-1

SHIMADZU LabSolutions

J301

〈样品信息〉

色谱柱:XB-C18(50mm*4.6mm,5μm）　流速：2.0ml/min
柱　温:30℃　波长:237nm
数据文件名: RC$J301 - 28-53/7-2777-2 - zzp-2024010721p-rcqx-1-pH5.8jz-lf75z-p3-10min.lcd
方法文件名: RC$J301 - J301-rcqx-FX256.lcm
批处理文件名: RC$J301 - 20251127-Fx256.lcb
样品瓶号: 3-20
进样体积: 20 μl　版本号:6.115
进样时间: 2025/11/27 19:04:07　实验者: xiexinhui
处理时间（V2）: 2025/11/28 08:54:00　处理者: xiexinhui
仪器型号：SHIMADZU LC-2050C(FX256)

〈色谱图〉

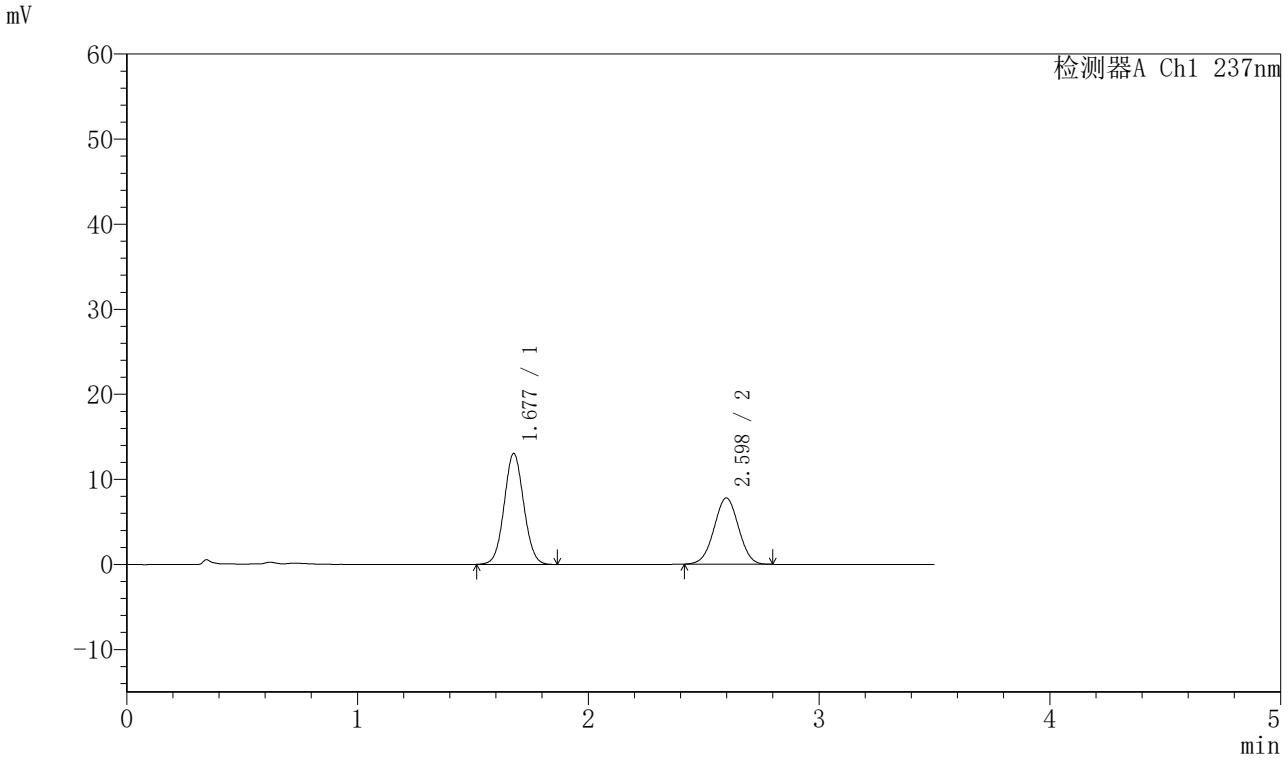

〈峰表〉

检测器A Ch1 237nm

峰号	保留时间	面积	面积%	高度	理论塔板数(USP)	拖尾因子	分离度(USP)
1	1.677	76998	57.286	13006	1860	1.055	--
2	2.598	57411	42.714	7783	2824	1.005	5.247
总计		134409	100.000	20788			

图127 阿齐沙坦氨氯地平片溶出曲线测定HPLC图谱
自制品-2024010721批-pH5.8介质-篮法-75转-10min-片3
供试品溶液-1

SHIMADZU LabSolutions

J301

〈样品信息〉

色谱柱:XB-C18(50mm*4.6mm,5μm）　流速：2.0ml/min
柱 温:30℃　波长:237nm
数据文件名: RC$J301 - 28-53/7-2778-2 - zzp-2024010721p-rcqx-1-pH5.8jz-lf75z-p4-10min.lcd
方法文件名: RC$J301 - J301-rcqx-FX256.lcm
批处理文件名: RC$J301 - 20251127-Fx256.lcb
样品瓶号: 3-29
进样体积: 20 μl　版本号:6.115
进样时间: 2025/11/27 19:08:00　实验者: xiexinhui
处理时间（V2）: 2025/11/28 08:54:02　处理者: xiexinhui
仪器型号：SHIMADZU LC-2050C(FX256)

〈色谱图〉

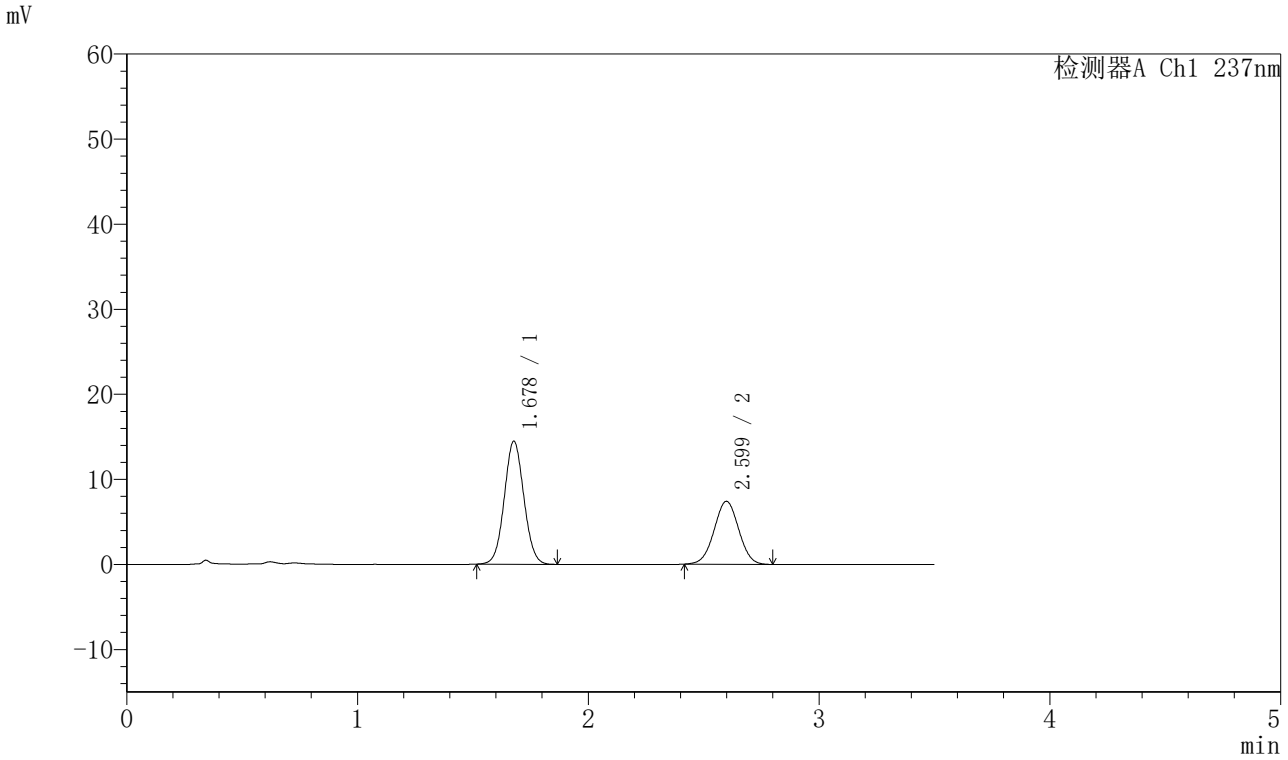

〈峰表〉

检测器A Ch1 237nm

峰号	保留时间	面积	面积%	高度	理论塔板数(USP)	拖尾因子	分离度(USP)
1	1.678	85355	60.907	14447	1866	1.052	--
2	2.599	54784	39.093	7395	2825	1.010	5.249
总计		140139	100.000	21842			

图128 阿齐沙坦氨氯地平片溶出曲线测定HPLC图谱
自制品-2024010721批-pH5.8介质-篮法-75转-10min-片4
供试品溶液-1

SHIMADZU LabSolutions

J301

〈样品信息〉

色谱柱:XB-C18(50mm*4.6mm,5μm）　流速：2.0ml/min
柱 温:30℃　波长:237nm
数据文件名: RC$J301 - 28-53/7-2779-2 - zzp-2024010721p-rcqx-1-pH5.8jz-lf75z-p5-10min.lcd
方法文件名: RC$J301 - J301-rcqx-FX256.lcm
批处理文件名: RC$J301 - 20251127-Fx256.lcb
样品瓶号: 3-38
进样体积: 20 μl　版本号:6.115
进样时间: 2025/11/27 19:11:52　实验者: xiexinhui
处理时间（V2）: 2025/11/28 08:54:05　处理者: xiexinhui
仪器型号：SHIMADZU LC-2050C(FX256)

〈色谱图〉

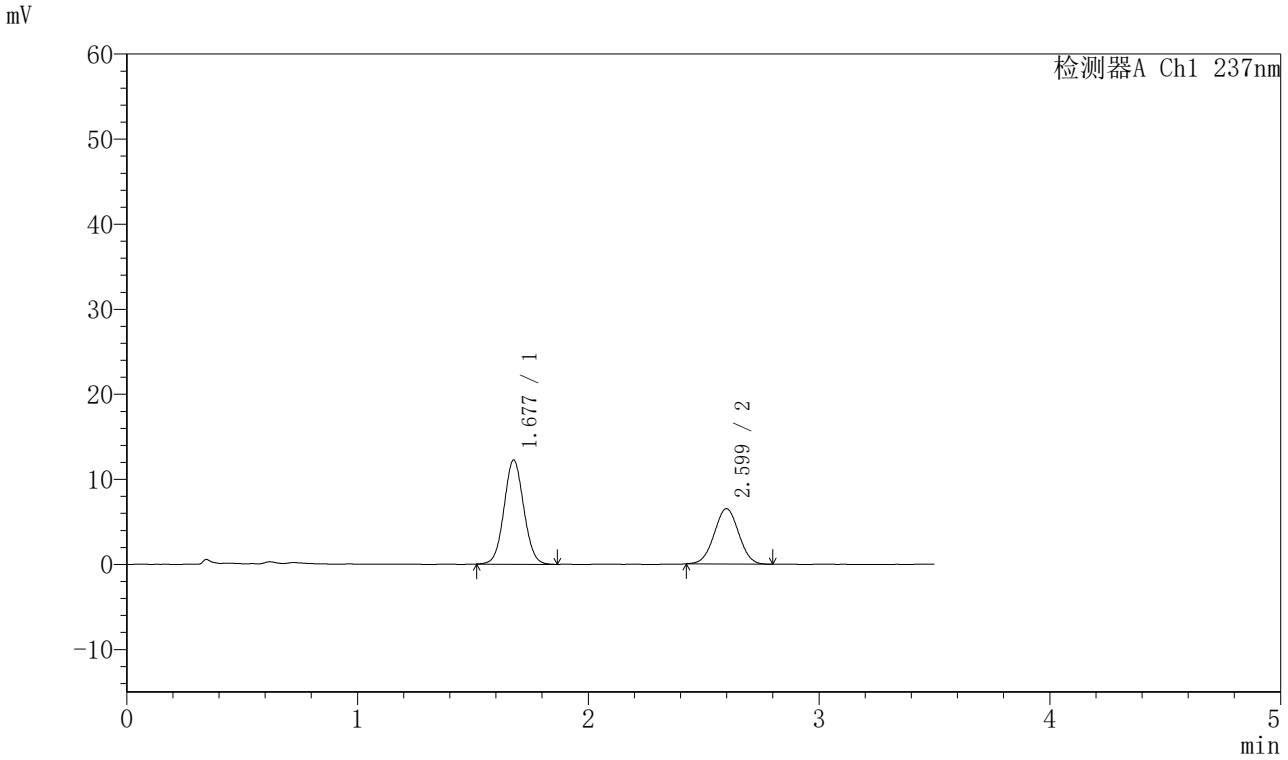

〈峰表〉

检测器A Ch1 237nm

峰号	保留时间	面积	面积%	高度	理论塔板数(USP)	拖尾因子	分离度(USP)
1	1.677	72638	60.241	12206	1843	1.055	--
2	2.599	47940	39.759	6501	2827	1.015	5.244
总计		120577	100.000	18707			

图129 阿齐沙坦氨氯地平片溶出曲线测定HPLC图谱
自制品-2024010721批-pH5.8介质-篮法-75转-10min-片5
供试品溶液-1

SHIMADZU LabSolutions

J301

〈样品信息〉

色谱柱:XB-C18(50mm*4.6mm,5μm）　流速：2.0ml/min
柱　温:30℃　波长:237nm
数据文件名: RC$J301 - 28-53/7-2780-2 - zzp-2024010721p-rcqx-1-pH5.8jz-lf75z-p6-10min.lcd
方法文件名: RC$J301 - J301-rcqx-FX256.lcm
批处理文件名: RC$J301 - 20251127-Fx256.lcb
样品瓶号: 3-47
进样体积: 20 μl　版本号:6.115
进样时间: 2025/11/27 19:15:44　实验者: xiexinhui
处理时间（V2）: 2025/11/28 08:54:08　处理者: xiexinhui
仪器型号：SHIMADZU LC-2050C(FX256)

〈色谱图〉

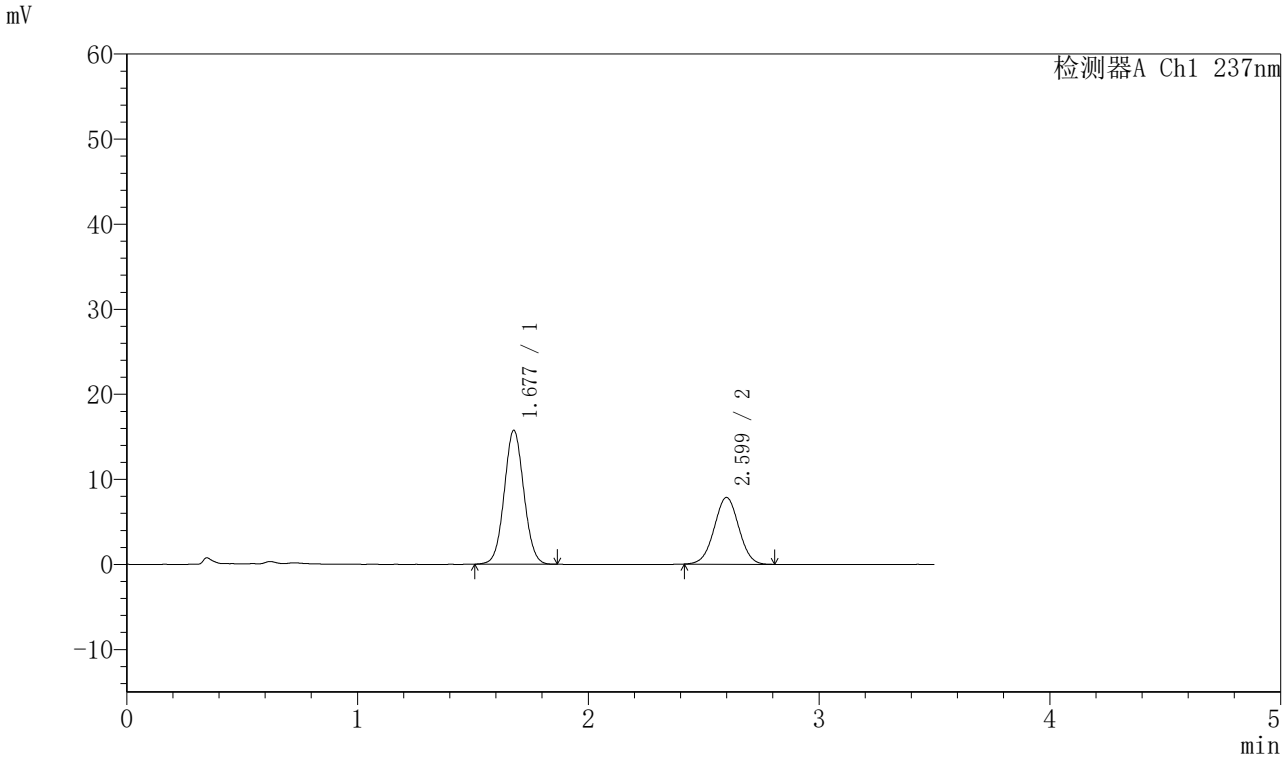

〈峰表〉

检测器A Ch1 237nm

峰号	保留时间	面积	面积%	高度	理论塔板数(USP)	拖尾因子	分离度(USP)
1	1.677	93023	61.553	15718	1866	1.053	--
2	2.599	58105	38.447	7839	2831	1.007	5.256
总计		151128	100.000	23557			

图130 阿齐沙坦氨氯地平片溶出曲线测定HPLC图谱
自制品-2024010721批-pH5.8介质-篮法-75转-10min-片6
供试品溶液-1

SHIMADZU LabSolutions

J301

<样品信息>

色谱柱:XB-C18(50mm*4.6mm,5μm）　流速：2.0ml/min
柱　温:30℃　波长:237nm
数据文件名: RC$J301 - 28-53/7-2781-2 - zzp-2024010721p-rcqx-1-pH5.8jz-lf75z-p1-15min.lcd
方法文件名: RC$J301 - J301-rcqx-FX256.lcm
批处理文件名: RC$J301 - 20251127-Fx256.lcb
样品瓶号: 3-3
进样体积: 20 μl　版本号:6.115
进样时间: 2025/11/27 19:19:37　实验者: xiexinhui
处理时间（V2）: 2025/11/28 08:54:12　处理者: xiexinhui
仪器型号：SHIMADZU LC-2050C(FX256)

<色谱图>

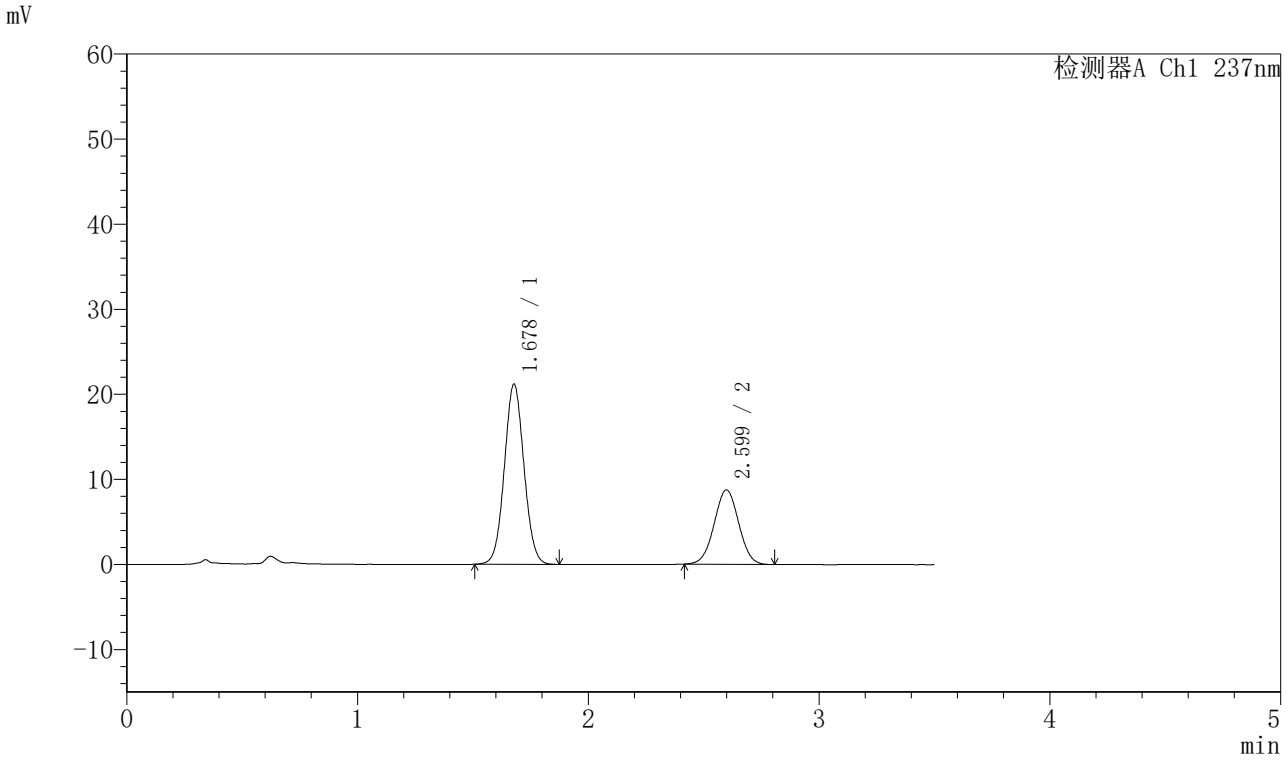

<峰表>

检测器A Ch1 237nm

峰号	保留时间	面积	面积%	高度	理论塔板数(USP)	拖尾因子	分离度(USP)
1	1.678	125147	65.937	21163	1864	1.050	--
2	2.599	64652	34.063	8741	2827	1.013	5.245
总计		189799	100.000	29904			

图131 阿齐沙坦氨氯地平片溶出曲线测定HPLC图谱
自制品-2024010721批-pH5.8介质-篮法-75转-15min-片1
供试品溶液-1

SHIMADZU LabSolutions

J301

〈样品信息〉

色谱柱:XB-C18(50mm*4.6mm,5μm）　流速：2.0ml/min
柱 温:30℃　波长:237nm
数据文件名: RC$J301 - 28-53/7-2782-2 - zzp-2024010721p-rcqx-1-pH5.8jz-lf75z-p2-15min.lcd
方法文件名: RC$J301 - J301-rcqx-FX256.lcm
批处理文件名: RC$J301 - 20251127-Fx256.lcb
样品瓶号: 3-12
进样体积: 20 μl　版本号:6.115
进样时间: 2025/11/27 19:23:31　实验者: xiexinhui
处理时间（V2）: 2025/11/28 08:54:15　处理者: xiexinhui
仪器型号：SHIMADZU LC-2050C(FX256)

〈色谱图〉

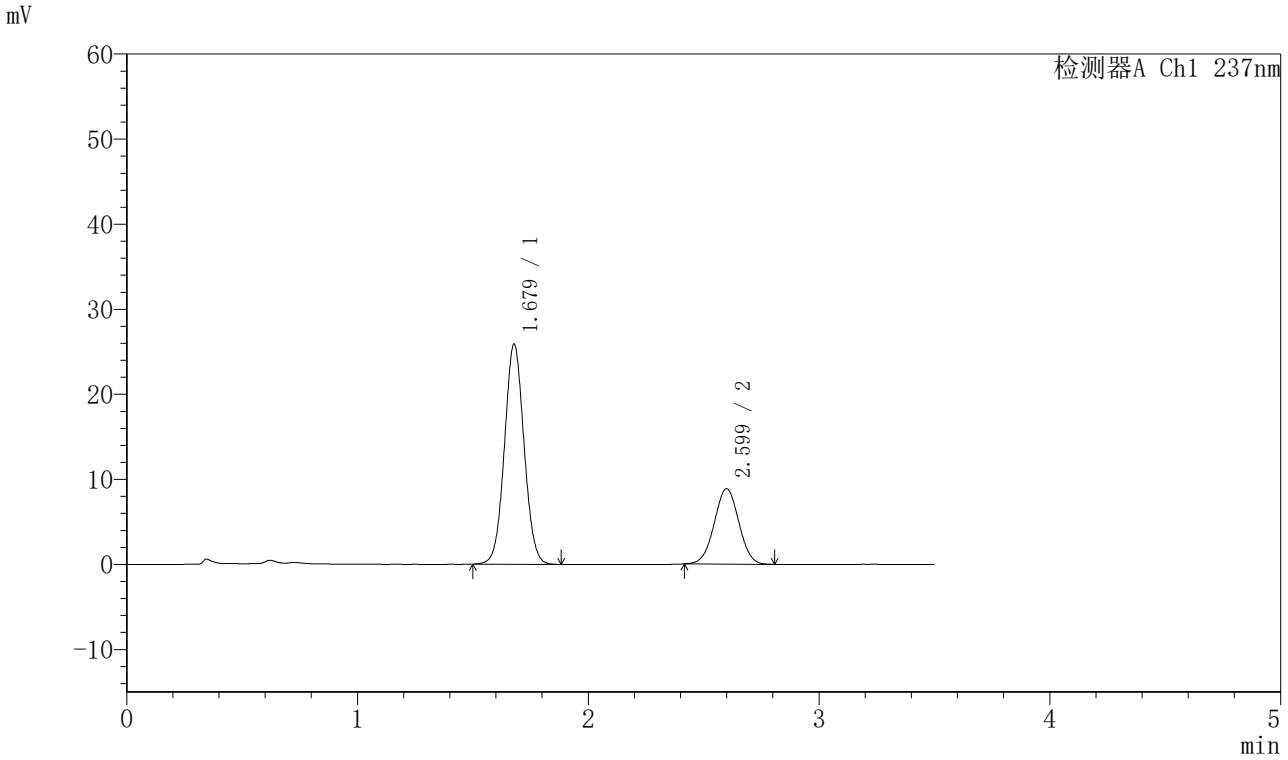

〈峰表〉

检测器A Ch1 237nm

峰号	保留时间	面积	面积%	高度	理论塔板数(USP)	拖尾因子	分离度(USP)
1	1.679	152904	69.985	25867	1869	1.048	--
2	2.599	65578	30.015	8861	2823	1.009	5.246
总计		218481	100.000	34728			

图132 阿齐沙坦氨氯地平片溶出曲线测定HPLC图谱
自制品-2024010721批-pH5.8介质-篮法-75转-15min-片2
供试品溶液-1

SHIMADZU LabSolutions

J301

〈样品信息〉

色谱柱:XB-C18(50mm*4.6mm,5μm）　流速：2.0ml/min
柱　温:30℃　波长:237nm
数据文件名: RC$J301 - 28-53/7-2783-2 - zzp-2024010721p-rcqx-1-pH5.8jz-lf75z-p3-15min.lcd
方法文件名: RC$J301 - J301-rcqx-FX256.lcm
批处理文件名: RC$J301 - 20251127-Fx256.lcb
样品瓶号: 3-21
进样体积: 20 μl　版本号:6.115
进样时间: 2025/11/27 19:27:24　实验者: xiexinhui
处理时间（V2）: 2025/11/28 08:54:18　处理者: xiexinhui
仪器型号：SHIMADZU LC-2050C(FX256)

〈色谱图〉

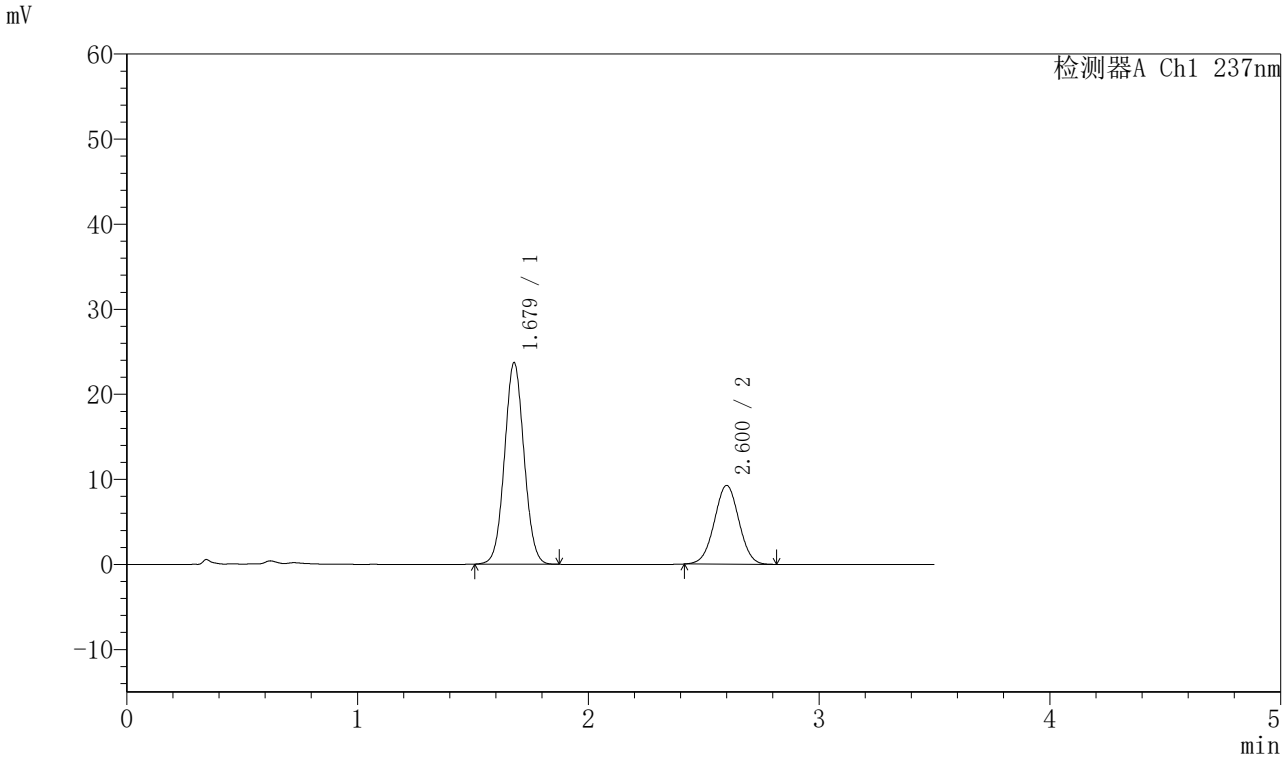

〈峰表〉

检测器A Ch1 237nm

峰号	保留时间	面积	面积%	高度	理论塔板数(USP)	拖尾因子	分离度(USP)
1	1.679	139344	66.994	23693	1883	1.049	--
2	2.600	68652	33.006	9248	2832	1.011	5.261
总计		207996	100.000	32941			

图133 阿齐沙坦氨氯地平片溶出曲线测定HPLC图谱
自制品-2024010721批-pH5.8介质-篮法-75转-15min-片3
供试品溶液-1

SHIMADZU LabSolutions

J301

〈样品信息〉

色谱柱:XB-C18(50mm*4.6mm,5μm）　流速：2.0ml/min
柱　温:30℃　波长:237nm
数据文件名: RC$J301 - 28-53/7-2784-2 - zzp-2024010721p-rcqx-1-pH5.8jz-lf75z-p4-15min.lcd
方法文件名: RC$J301 - J301-rcqx-FX256.lcm
批处理文件名: RC$J301 - 20251127-Fx256.lcb
样品瓶号: 3-30
进样体积: 20 μl　版本号:6.115
进样时间: 2025/11/27 19:31:16　实验者: xiexinhui
处理时间（V2）: 2025/11/28 08:54:21　处理者: xiexinhui
仪器型号：SHIMADZU LC-2050C(FX256)

〈色谱图〉

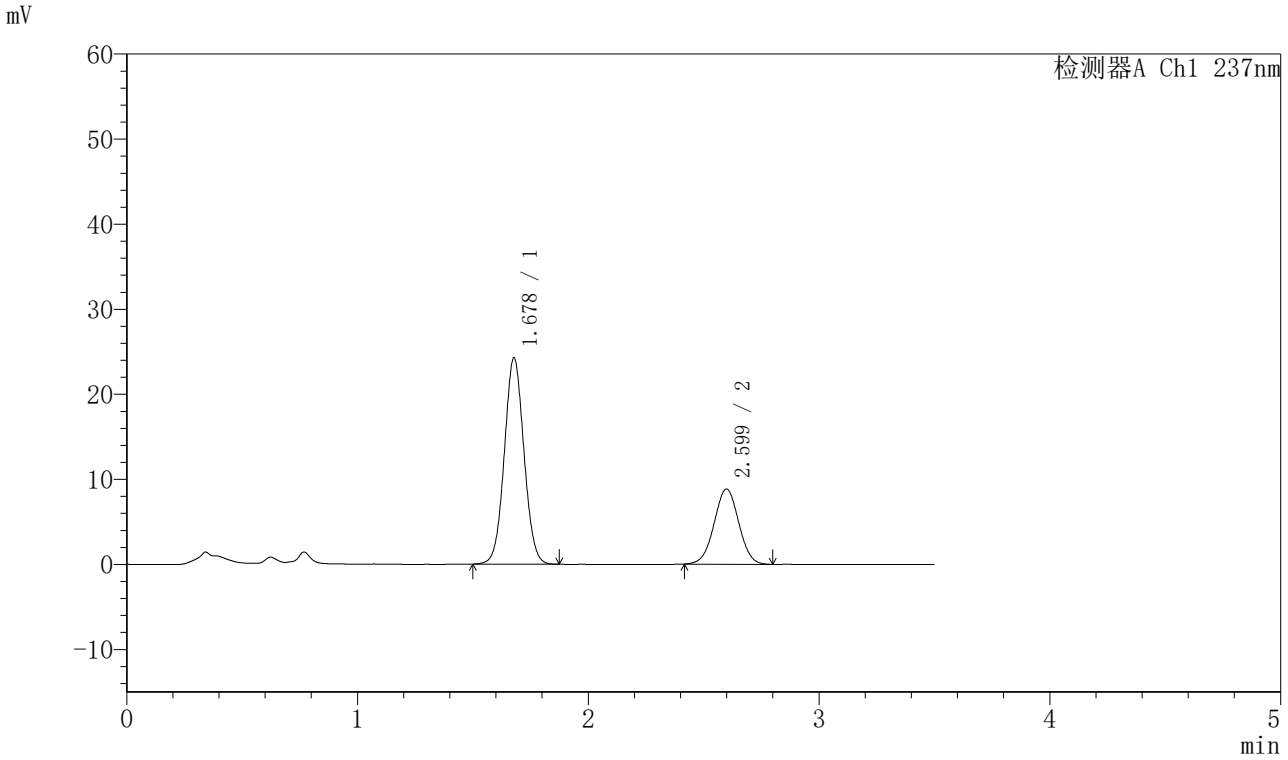

〈峰表〉

检测器A Ch1 237nm

峰号	保留时间	面积	面积%	高度	理论塔板数(USP)	拖尾因子	分离度(USP)
1	1.678	143494	68.660	24230	1859	1.048	--
2	2.599	65497	31.340	8827	2821	1.007	5.241
总计		208991	100.000	33057			

图134 阿齐沙坦氨氯地平片溶出曲线测定HPLC图谱
自制品-2024010721批-pH5.8介质-篮法-75转-15min-片4
供试品溶液-1

SHIMADZU LabSolutions

J301

〈样品信息〉

色谱柱:XB-C18(50mm*4.6mm,5μm）　流速：2.0ml/min
柱 温:30℃　波长:237nm
数据文件名: RC$J301 - 28-53/7-2785-2 - zzp-2024010721p-rcqx-1-pH5.8jz-lf75z-p5-15min.lcd
方法文件名: RC$J301 - J301-rcqx-FX256.lcm
批处理文件名: RC$J301 - 20251127-Fx256.lcb
样品瓶号: 3-39
进样体积: 20 μl　版本号:6.115
进样时间: 2025/11/27 19:35:09　实验者: xiexinhui
处理时间（V2）: 2025/11/28 08:54:24　处理者: xiexinhui
仪器型号：SHIMADZU LC-2050C(FX256)

〈色谱图〉

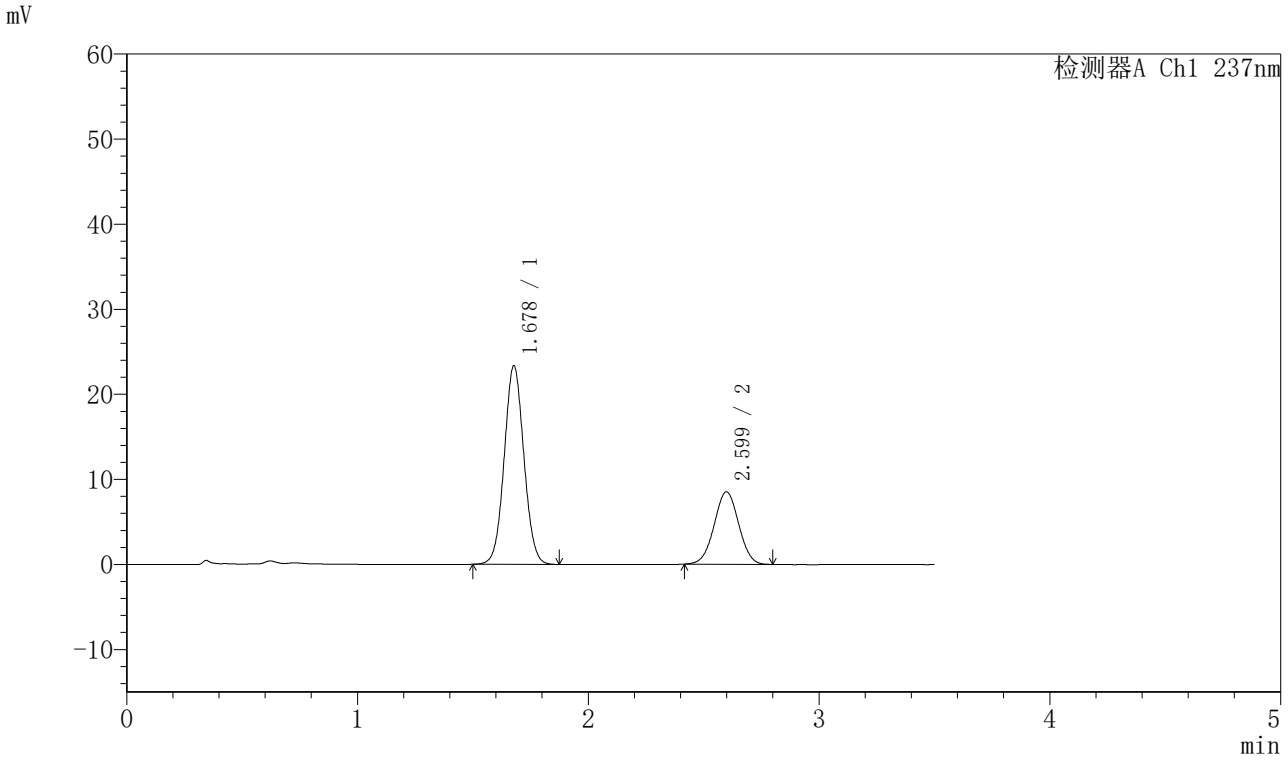

〈峰表〉

检测器A Ch1 237nm

峰号	保留时间	面积	面积%	高度	理论塔板数(USP)	拖尾因子	分离度(USP)
1	1.678	138424	68.731	23316	1851	1.051	--
2	2.599	62976	31.269	8513	2832	1.006	5.245
总计		201400	100.000	31830			

图135 阿齐沙坦氨氯地平片溶出曲线测定HPLC图谱
自制品-2024010721批-pH5.8介质-篮法-75转-15min-片5
供试品溶液-1

SHIMADZU LabSolutions

J301

〈样品信息〉

色谱柱:XB-C18(50mm*4.6mm,5μm）　流速：2.0ml/min
柱　温:30℃　波长:237nm
数据文件名: RC$J301 - 28-53/7-2786-2 - zzp-2024010721p-rcqx-1-pH5.8jz-lf75z-p6-15min.lcd
方法文件名: RC$J301 - J301-rcqx-FX256.lcm
批处理文件名: RC$J301 - 20251127-Fx256.lcb
样品瓶号: 3-48
进样体积: 20 μl　版本号:6.115
进样时间: 2025/11/27 19:39:01　实验者: xiexinhui
处理时间（V2）: 2025/11/28 08:54:27　处理者: xiexinhui
仪器型号：SHIMADZU LC-2050C(FX256)

〈色谱图〉

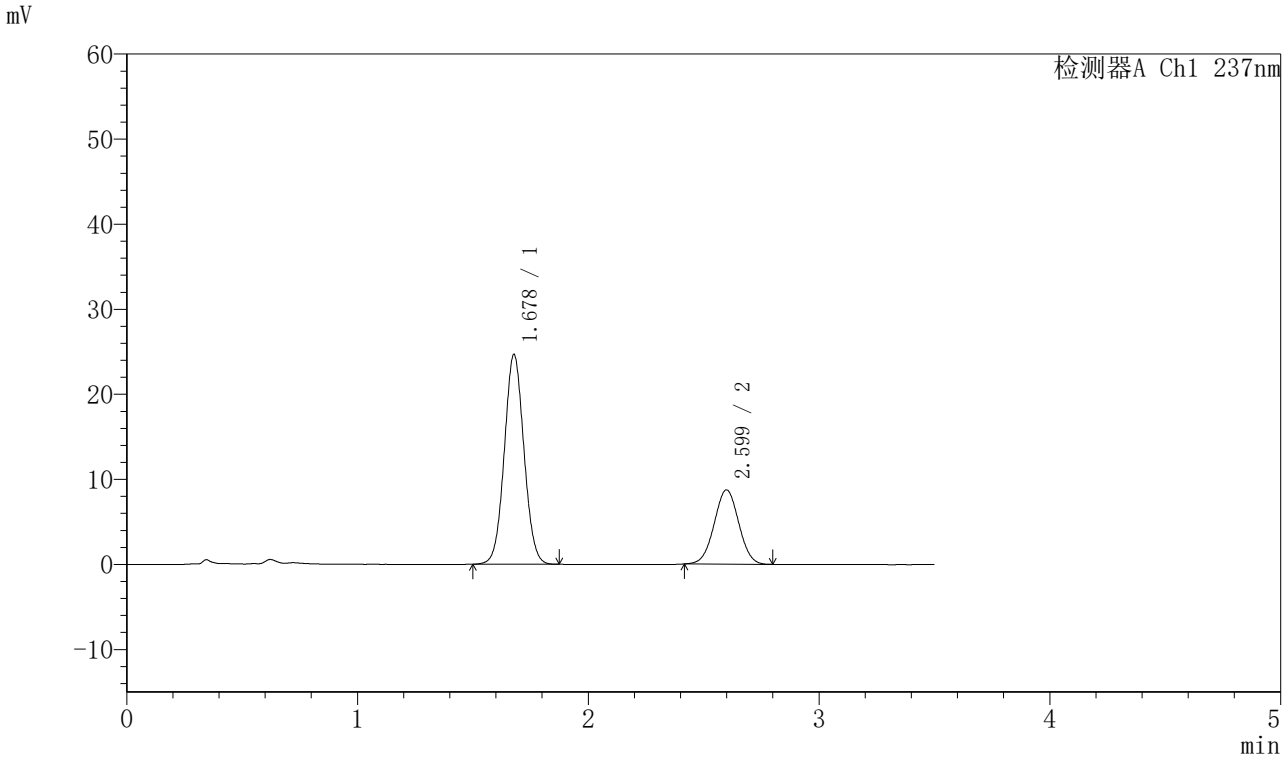

〈峰表〉

检测器A Ch1 237nm

峰号	保留时间	面积	面积%	高度	理论塔板数(USP)	拖尾因子	分离度(USP)
1	1.678	146052	69.378	24636	1855	1.049	--
2	2.599	64465	30.622	8720	2828	1.011	5.244
总计		210517	100.000	33356			

图136 阿齐沙坦氨氯地平片溶出曲线测定HPLC图谱
自制品-2024010721批-pH5.8介质-篮法-75转-15min-片6
供试品溶液-1

SHIMADZU LabSolutions

J301

〈样品信息〉

色谱柱:XB-C18(50mm*4.6mm,5μm）　流速：2.0ml/min
柱　温:30℃　波长:237nm
数据文件名: RC$J301 - 28-53/7-2787-2 - zzp-2024010721p-rcqx-1-pH5.8jz-lf75z-p1-20min.lcd
方法文件名: RC$J301 - J301-rcqx-FX256.lcm
批处理文件名: RC$J301 - 20251127-Fx256.lcb
样品瓶号: 3-4
进样体积: 20 μl　版本号:6.115
进样时间: 2025/11/27 19:42:54　实验者: xiexinhui
处理时间（V2）: 2025/11/28 08:54:30　处理者: xiexinhui
仪器型号：SHIMADZU LC-2050C(FX256)

〈色谱图〉

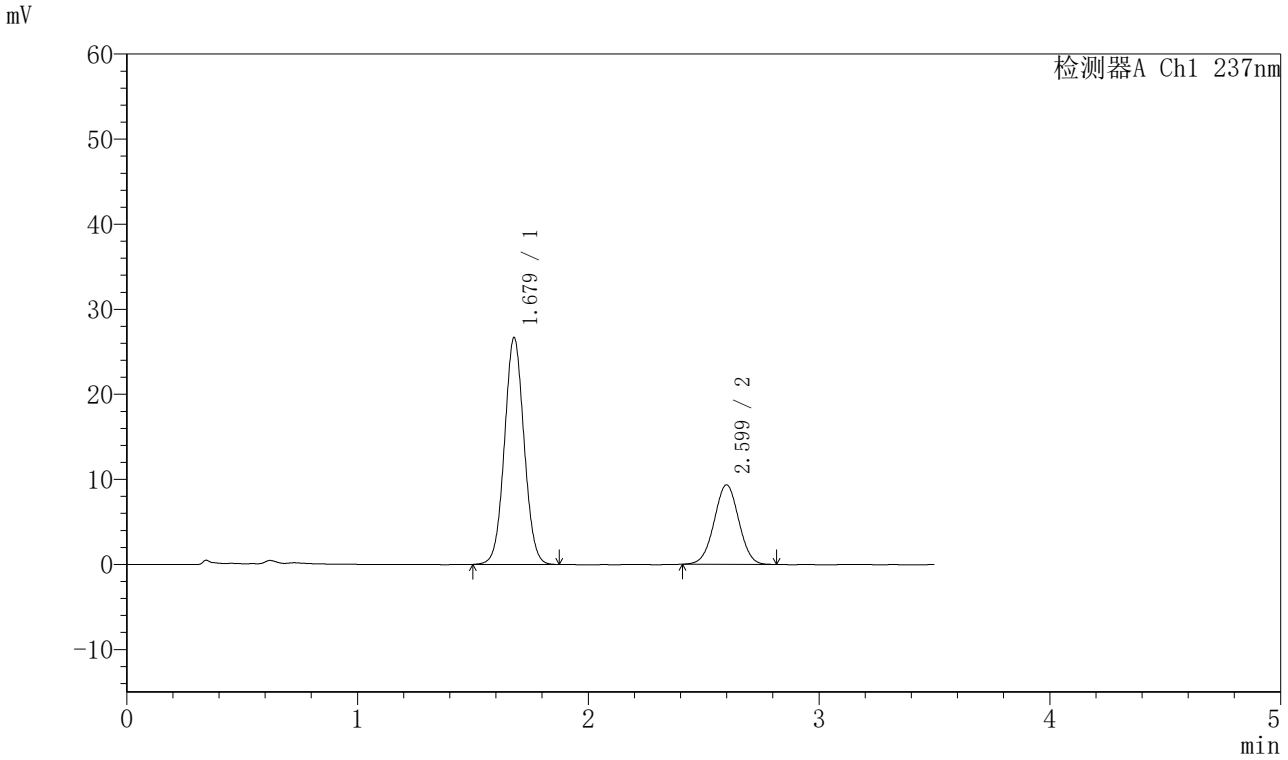

〈峰表〉

检测器A Ch1 237nm

峰号	保留时间	面积	面积%	高度	理论塔板数(USP)	拖尾因子	分离度(USP)
1	1.679	157483	69.413	26653	1871	1.047	--
2	2.599	69394	30.587	9346	2823	1.007	5.246
总计		226877	100.000	35999			

图137 阿齐沙坦氨氯地平片溶出曲线测定HPLC图谱
自制品-2024010721批-pH5.8介质-篮法-75转-20min-片1
供试品溶液-1

SHIMADZU LabSolutions

J301

〈样品信息〉

色谱柱:XB-C18(50mm*4.6mm,5μm）　流速：2.0ml/min
柱　温:30℃　波长:237nm
数据文件名: RC$J301 - 28-53/7-2788-2 - zzp-2024010721p-rcqx-1-pH5.8jz-lf75z-p2-20min.lcd
方法文件名: RC$J301 - J301-rcqx-FX256.lcm
批处理文件名: RC$J301 - 20251127-Fx256.lcb
样品瓶号: 3-13
进样体积: 20 μl　版本号:6.115
进样时间: 2025/11/27 19:46:47　实验者: xiexinhui
处理时间（V2）: 2025/11/28 08:54:33　处理者: xiexinhui
仪器型号：SHIMADZU LC-2050C(FX256)

〈色谱图〉

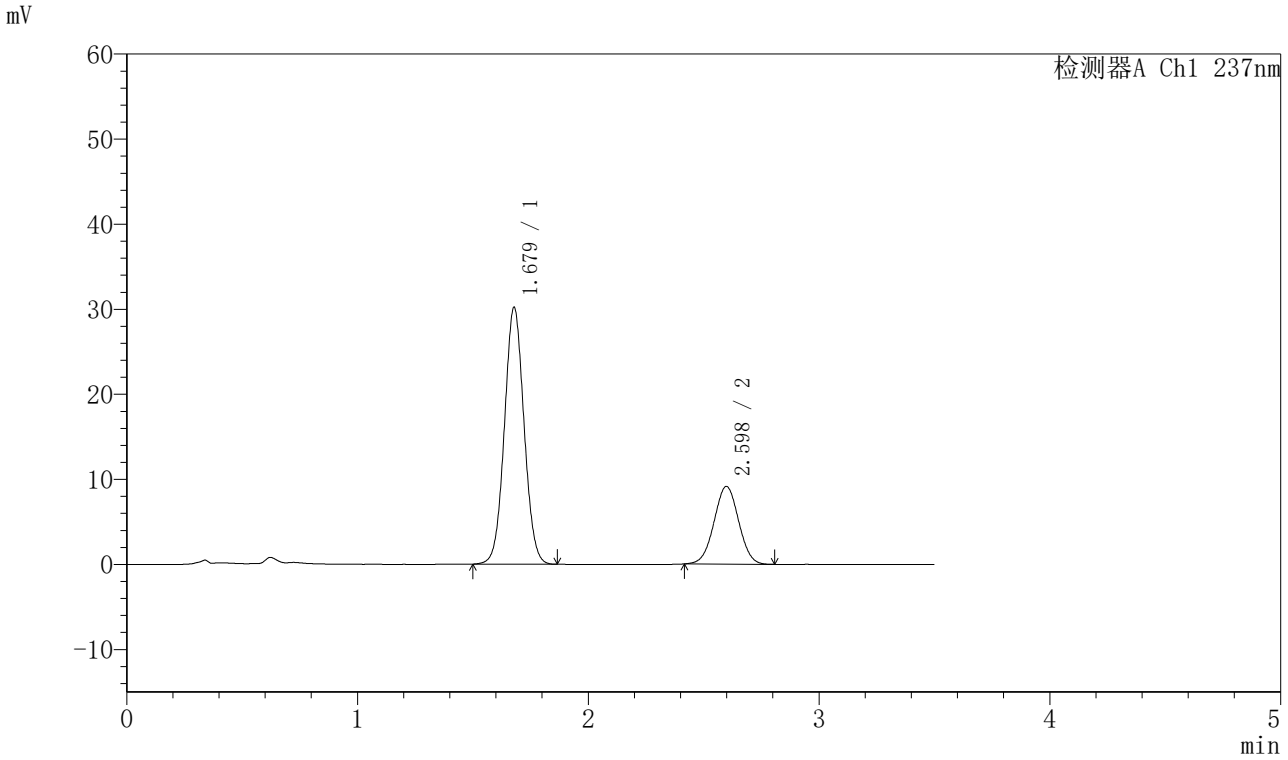

〈峰表〉

检测器A Ch1 237nm

峰号	保留时间	面积	面积%	高度	理论塔板数(USP)	拖尾因子	分离度(USP)
1	1.679	178492	72.512	30187	1866	1.047	--
2	2.598	67664	27.488	9133	2826	1.010	5.243
总计		246157	100.000	39321			

图138 阿齐沙坦氨氯地平片溶出曲线测定HPLC图谱
自制品-2024010721批-pH5.8介质-篮法-75转-20min-片2
供试品溶液-1

SHIMADZU LabSolutions

J301

〈样品信息〉

色谱柱:XB-C18(50mm*4.6mm,5μm）　流速：2.0ml/min
柱　温:30℃　波长:237nm
数据文件名: RC$J301 - 28-53/7-2789-2 - zzp-2024010721p-rcqx-1-pH5.8jz-lf75z-p3-20min.lcd
方法文件名: RC$J301 - J301-rcqx-FX256.lcm
批处理文件名: RC$J301 - 20251127-Fx256.lcb
样品瓶号: 3-22
进样体积: 20 μl　版本号:6.115
进样时间: 2025/11/27 19:50:39　实验者: xiexinhui
处理时间（V2）: 2025/11/28 08:54:36　处理者: xiexinhui
仪器型号：SHIMADZU LC-2050C(FX256)

〈色谱图〉

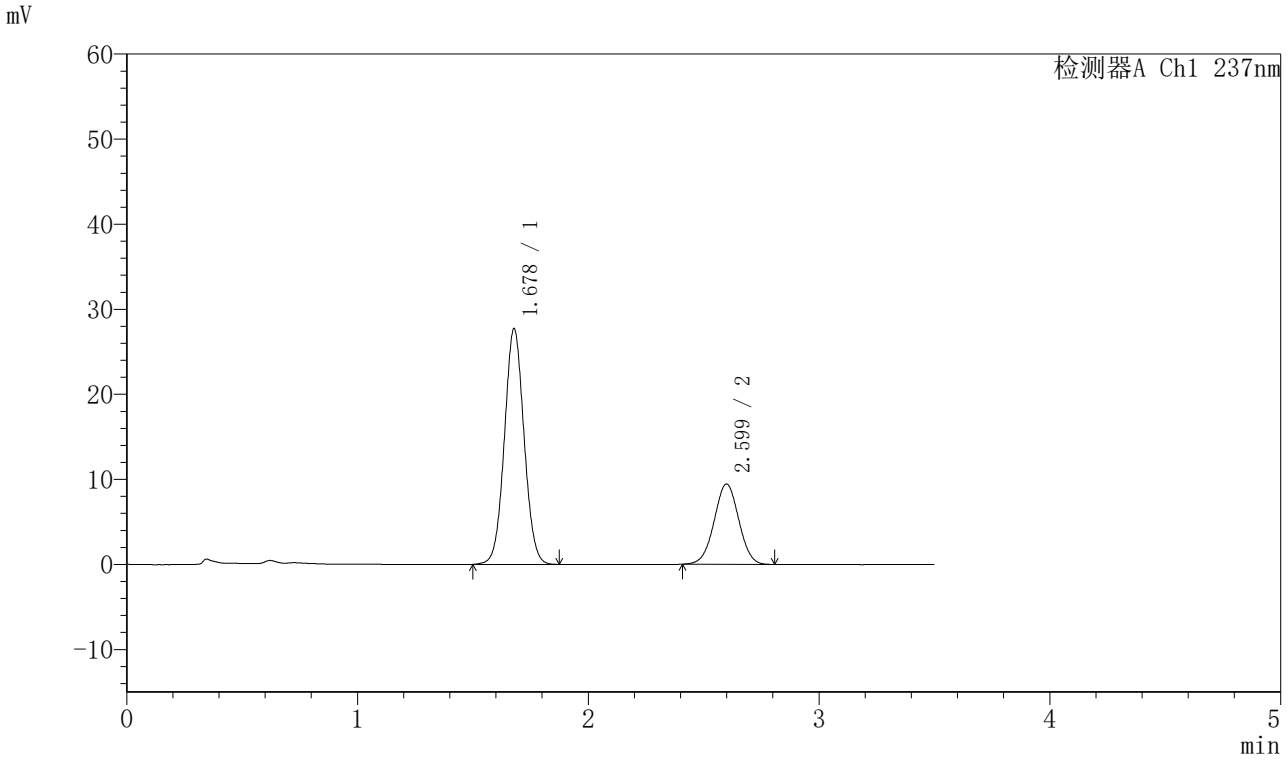

〈峰表〉

检测器A Ch1 237nm

峰号	保留时间	面积	面积%	高度	理论塔板数(USP)	拖尾因子	分离度(USP)
1	1.678	163959	70.058	27695	1863	1.047	--
2	2.599	70073	29.942	9433	2825	1.006	5.243
总计		234033	100.000	37128			

图139 阿齐沙坦氨氯地平片溶出曲线测定HPLC图谱
自制品-2024010721批-pH5.8介质-篮法-75转-20min-片3
供试品溶液-1

SHIMADZU LabSolutions

J301

〈样品信息〉

色谱柱:XB-C18(50mm*4.6mm,5μm）　流速：2.0ml/min
柱　温:30℃　波长:237nm
数据文件名: RC$J301 - 28-53/7-2790-2 - zzp-2024010721p-rcqx-1-pH5.8jz-lf75z-p4-20min.lcd
方法文件名: RC$J301 - J301-rcqx-FX256.lcm
批处理文件名: RC$J301 - 20251127-Fx256.lcb
样品瓶号: 3-31
进样体积: 20 μl　版本号:6.115
进样时间: 2025/11/27 19:54:32　实验者: xiexinhui
处理时间（V2）: 2025/11/28 08:54:39　处理者: xiexinhui
仪器型号：SHIMADZU LC-2050C(FX256)

〈色谱图〉

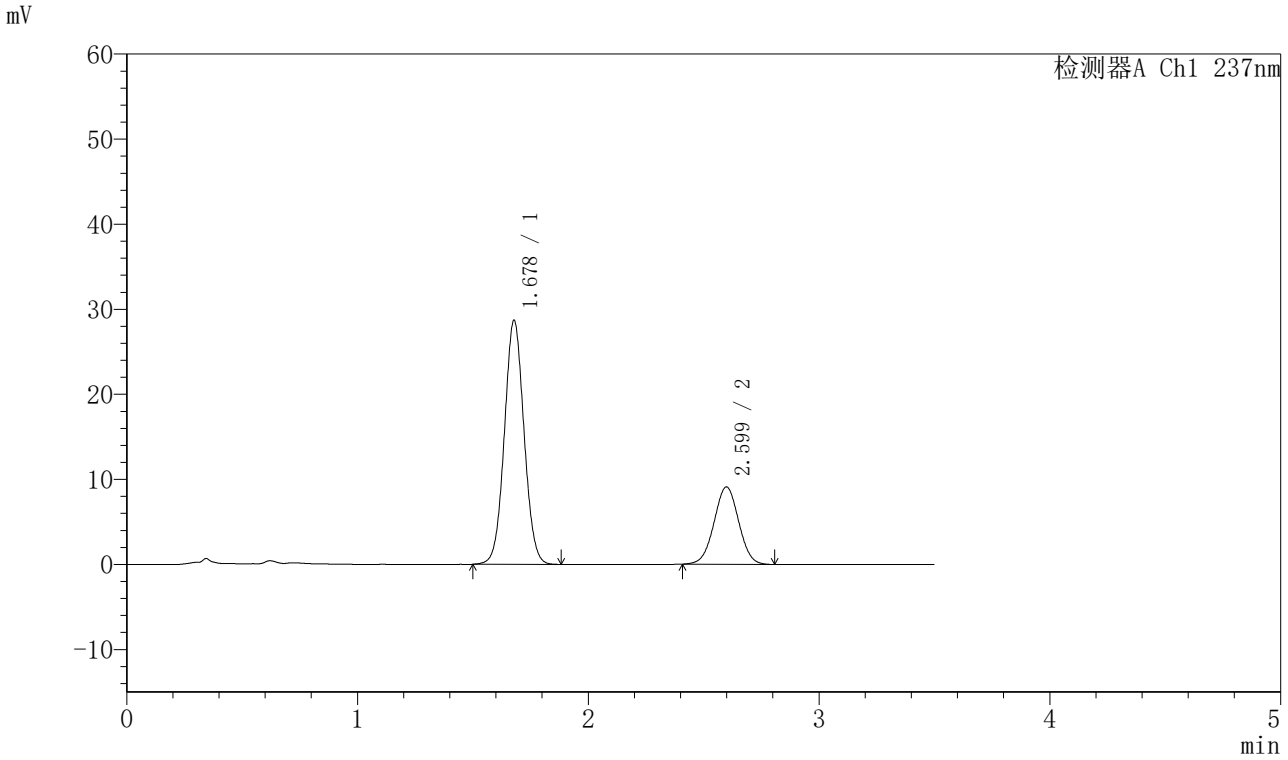

〈峰表〉

检测器A Ch1 237nm

峰号	保留时间	面积	面积%	高度	理论塔板数(USP)	拖尾因子	分离度(USP)
1	1.678	169765	71.551	28669	1866	1.048	--
2	2.599	67501	28.449	9094	2822	1.007	5.243
总计		237267	100.000	37763			

图140 阿齐沙坦氨氯地平片溶出曲线测定HPLC图谱
自制品-2024010721批-pH5.8介质-篮法-75转-20min-片4
供试品溶液-1

SHIMADZU LabSolutions

J301

〈样品信息〉

色谱柱:XB-C18(50mm*4.6mm,5μm）　流速：2.0ml/min
柱　温:30℃　波长:237nm
数据文件名: RC$J301 - 28-53/7-2791-2 - zzp-2024010721p-rcqx-1-pH5.8jz-lf75z-p5-20min.lcd
方法文件名: RC$J301 - J301-rcqx-FX256.lcm
批处理文件名: RC$J301 - 20251127-Fx256.lcb
样品瓶号: 3-40
进样体积: 20 μl　版本号:6.115
进样时间: 2025/11/27 19:58:25　实验者: xiexinhui
处理时间（V2）: 2025/11/28 08:54:42　处理者: xiexinhui
仪器型号：SHIMADZU LC-2050C(FX256)

〈色谱图〉

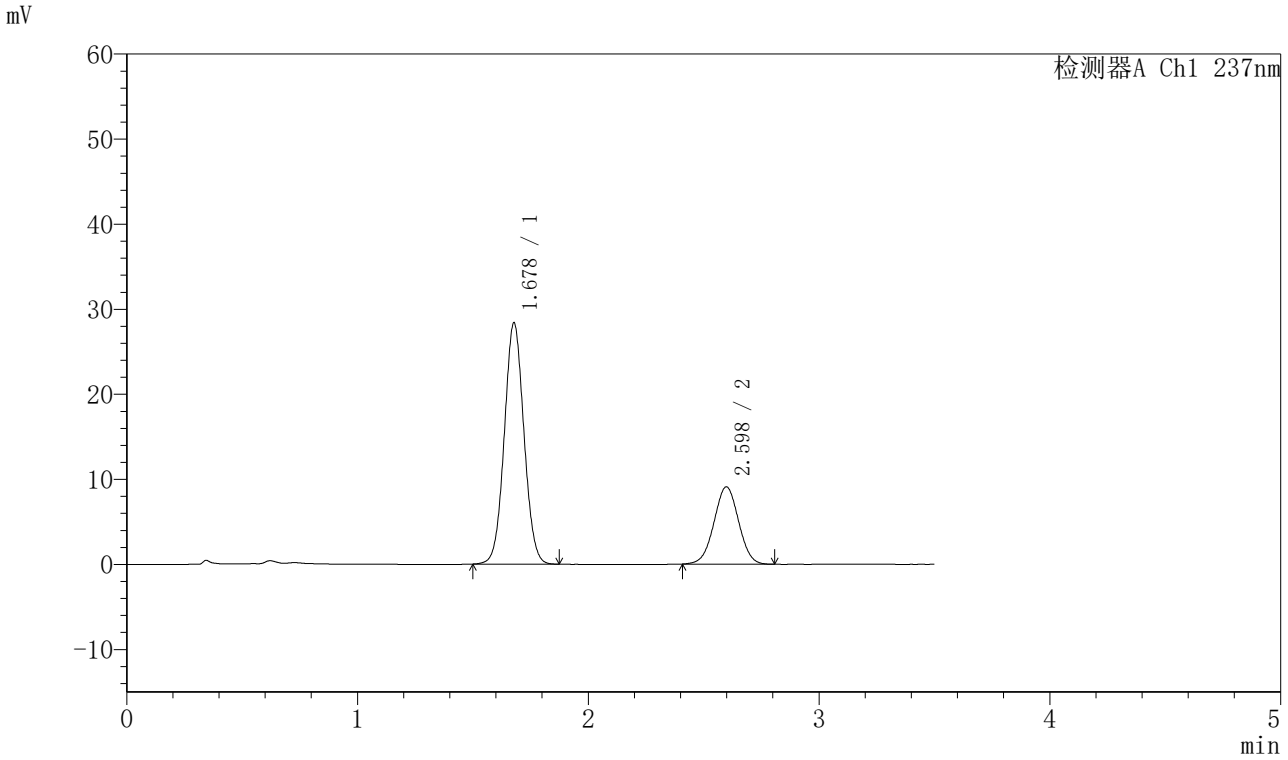

〈峰表〉

检测器A Ch1 237nm

峰号	保留时间	面积	面积%	高度	理论塔板数(USP)	拖尾因子	分离度(USP)
1	1.678	167510	71.307	28323	1861	1.049	--
2	2.598	67404	28.693	9083	2811	1.006	5.235
总计		234914	100.000	37407			

图141 阿齐沙坦氨氯地平片溶出曲线测定HPLC图谱
自制品-2024010721批-pH5.8介质-篮法-75转-20min-片5
供试品溶液-1

SHIMADZU LabSolutions

J301

〈样品信息〉

色谱柱:XB-C18(50mm*4.6mm,5μm）　流速：2.0ml/min
柱　温:30℃　波长:237nm
数据文件名: RC$J301 - 28-53/7-2792-2 - zzp-2024010721p-rcqx-1-pH5.8jz-lf75z-p6-20min.lcd
方法文件名: RC$J301 - J301-rcqx-FX256.lcm
批处理文件名: RC$J301 - 20251127-Fx256.lcb
样品瓶号: 3-49
进样体积: 20 μl　版本号:6.115
进样时间: 2025/11/27 20:02:17　实验者: xiexinhui
处理时间（V2）: 2025/11/28 08:54:45　处理者: xiexinhui
仪器型号：SHIMADZU LC-2050C(FX256)

〈色谱图〉

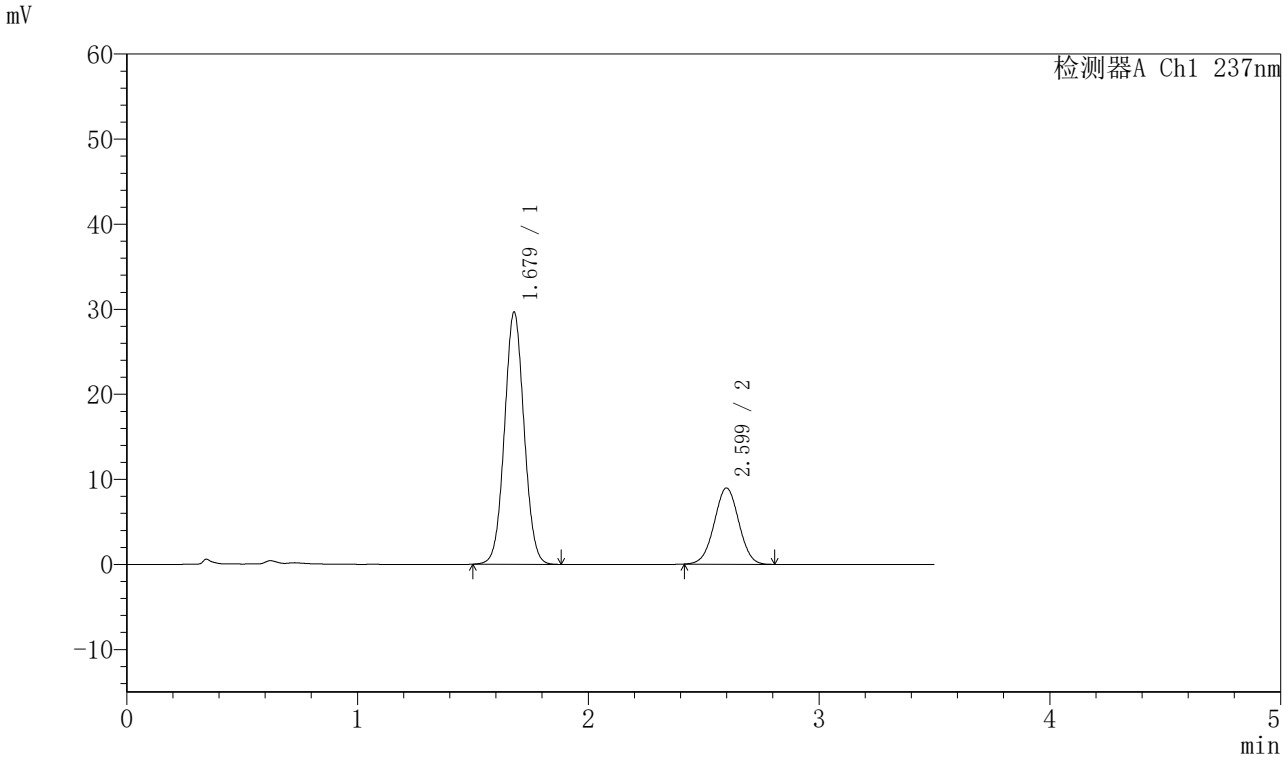

〈峰表〉

检测器A Ch1 237nm

峰号	保留时间	面积	面积%	高度	理论塔板数(USP)	拖尾因子	分离度(USP)
1	1.679	175017	72.540	29644	1873	1.047	--
2	2.599	66253	27.460	8953	2839	1.009	5.255
总计		241270	100.000	38597			

图142 阿齐沙坦氨氯地平片溶出曲线测定HPLC图谱
自制品-2024010721批-pH5.8介质-篮法-75转-20min-片6
供试品溶液-1

SHIMADZU LabSolutions

J301

〈样品信息〉

色谱柱:XB-C18(50mm*4.6mm,5μm）　流速：2.0ml/min
柱　温:30℃　波长:237nm
数据文件名: RC$J301 - 28-53/7-2793-2 - zzp-2024010721p-rcqx-1-pH5.8jz-lf75z-p1-30min.lcd
方法文件名: RC$J301 - J301-rcqx-FX256.lcm
批处理文件名: RC$J301 - 20251127-Fx256.lcb
样品瓶号: 3-5
进样体积: 20 μl　版本号:6.115
进样时间: 2025/11/27 20:06:10　实验者: xiexinhui
处理时间（V2）: 2025/11/28 08:54:48　处理者: xiexinhui
仪器型号：SHIMADZU LC-2050C(FX256)

〈色谱图〉

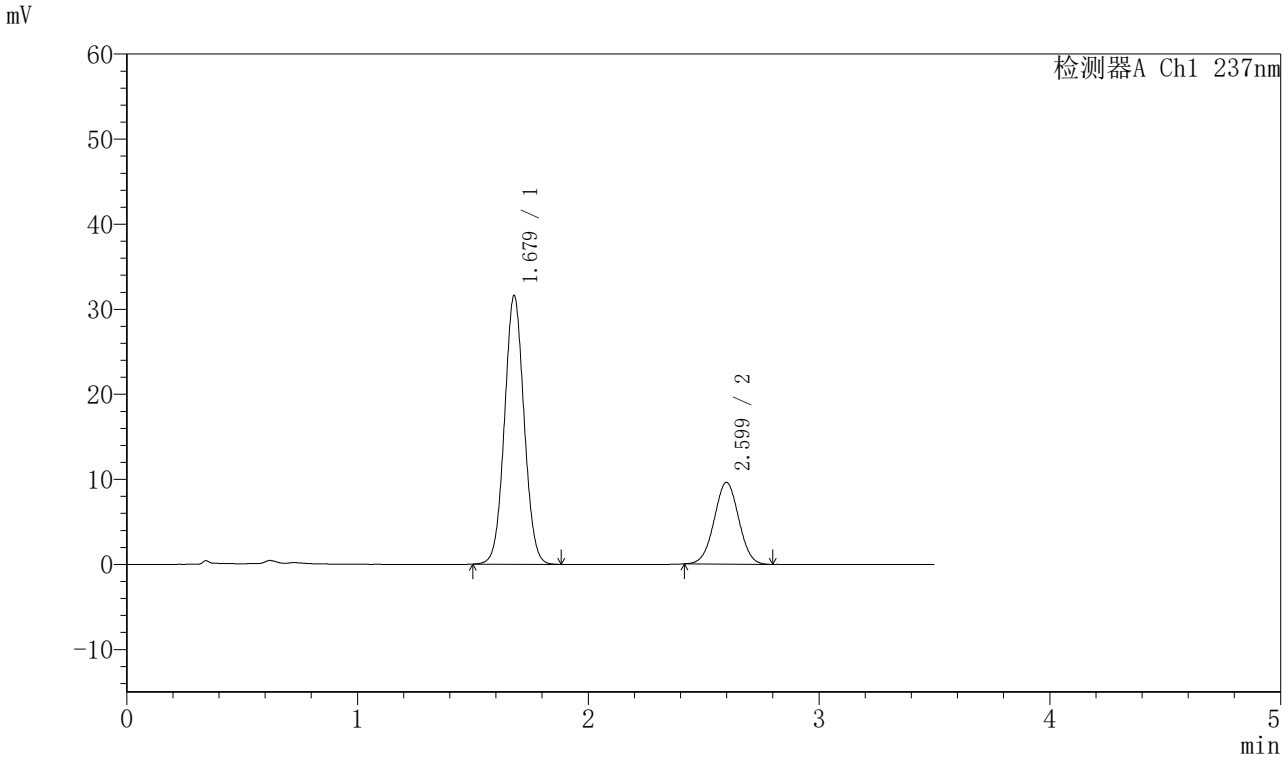

〈峰表〉

检测器A Ch1 237nm

峰号	保留时间	面积	面积%	高度	理论塔板数(USP)	拖尾因子	分离度(USP)
1	1.679	186623	72.467	31576	1867	1.047	--
2	2.599	70905	27.533	9593	2832	1.011	5.246
总计		257528	100.000	41169			

图143 阿齐沙坦氨氯地平片溶出曲线测定HPLC图谱
自制品-2024010721批-pH5.8介质-篮法-75转-30min-片1
供试品溶液-1

SHIMADZU LabSolutions

J301

〈样品信息〉

色谱柱:XB-C18(50mm*4.6mm,5μm）　流速：2.0ml/min
柱 温:30℃　波长:237nm
数据文件名: RC$J301 - 28-53/7-2794-2 - zzp-2024010721p-rcqx-1-pH5.8jz-lf75z-p2-30min.lcd
方法文件名: RC$J301 - J301-rcqx-FX256.lcm
批处理文件名: RC$J301 - 20251127-Fx256.lcb
样品瓶号: 3-14
进样体积: 20 μl　版本号:6.115
进样时间: 2025/11/27 20:10:03　实验者: xiexinhui
处理时间（V2）: 2025/11/28 08:54:51　处理者: xiexinhui
仪器型号：SHIMADZU LC-2050C(FX256)

〈色谱图〉

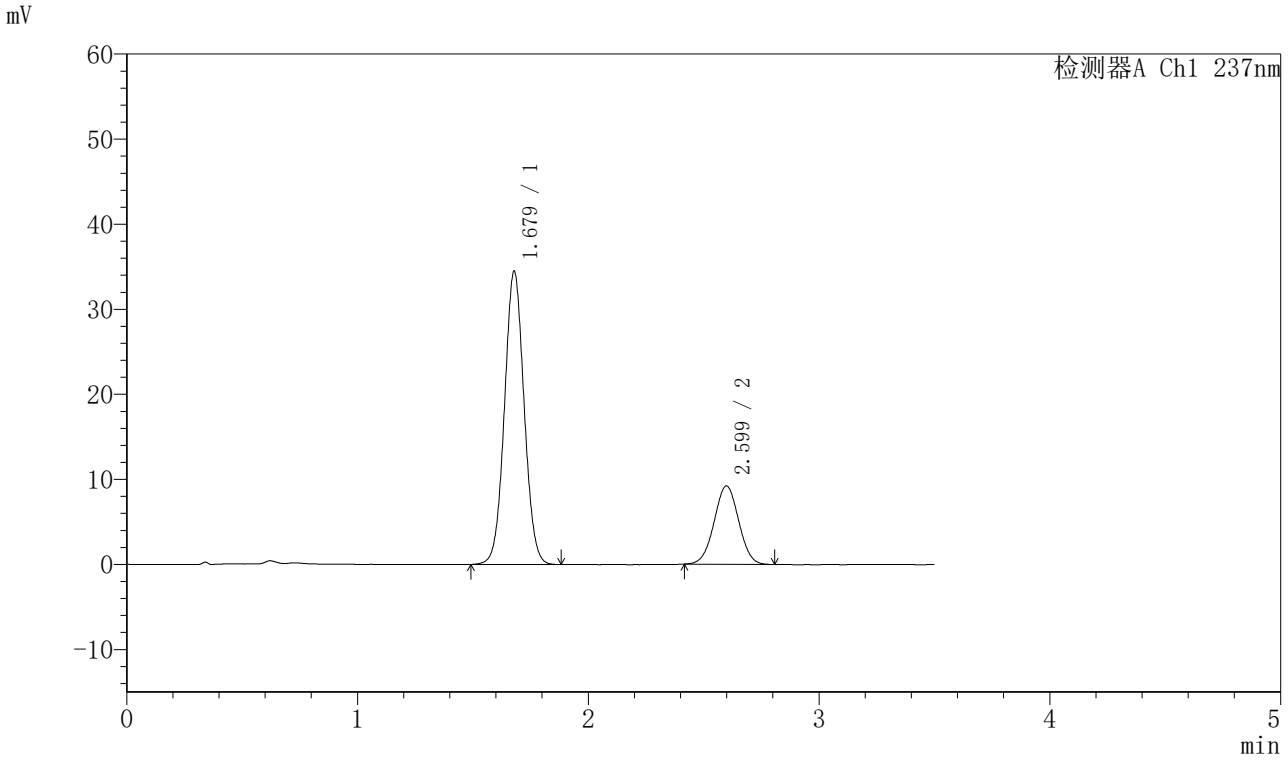

〈峰表〉

检测器A Ch1 237nm

峰号	保留时间	面积	面积%	高度	理论塔板数(USP)	拖尾因子	分离度(USP)
1	1.679	204239	75.029	34462	1859	1.045	--
2	2.599	67976	24.971	9197	2826	1.010	5.238
总计		272215	100.000	43658			

图144 阿齐沙坦氨氯地平片溶出曲线测定HPLC图谱
自制品-2024010721批-pH5.8介质-篮法-75转-30min-片2
供试品溶液-1

SHIMADZU LabSolutions

J301

〈样品信息〉

色谱柱:XB-C18(50mm*4.6mm,5μm）　流速：2.0ml/min
柱　温:30℃　波长:237nm
数据文件名: RC$J301 - 28-53/7-2795-2 - zzp-2024010721p-rcqx-1-pH5.8jz-lf75z-p3-30min.lcd
方法文件名: RC$J301 - J301-rcqx-FX256.lcm
批处理文件名: RC$J301 - 20251127-Fx256.lcb
样品瓶号: 3-23
进样体积: 20 μl　版本号:6.115
进样时间: 2025/11/27 20:13:55　实验者: xiexinhui
处理时间（V2）: 2025/11/28 08:54:55　处理者: xiexinhui
仪器型号：SHIMADZU LC-2050C(FX256)

〈色谱图〉

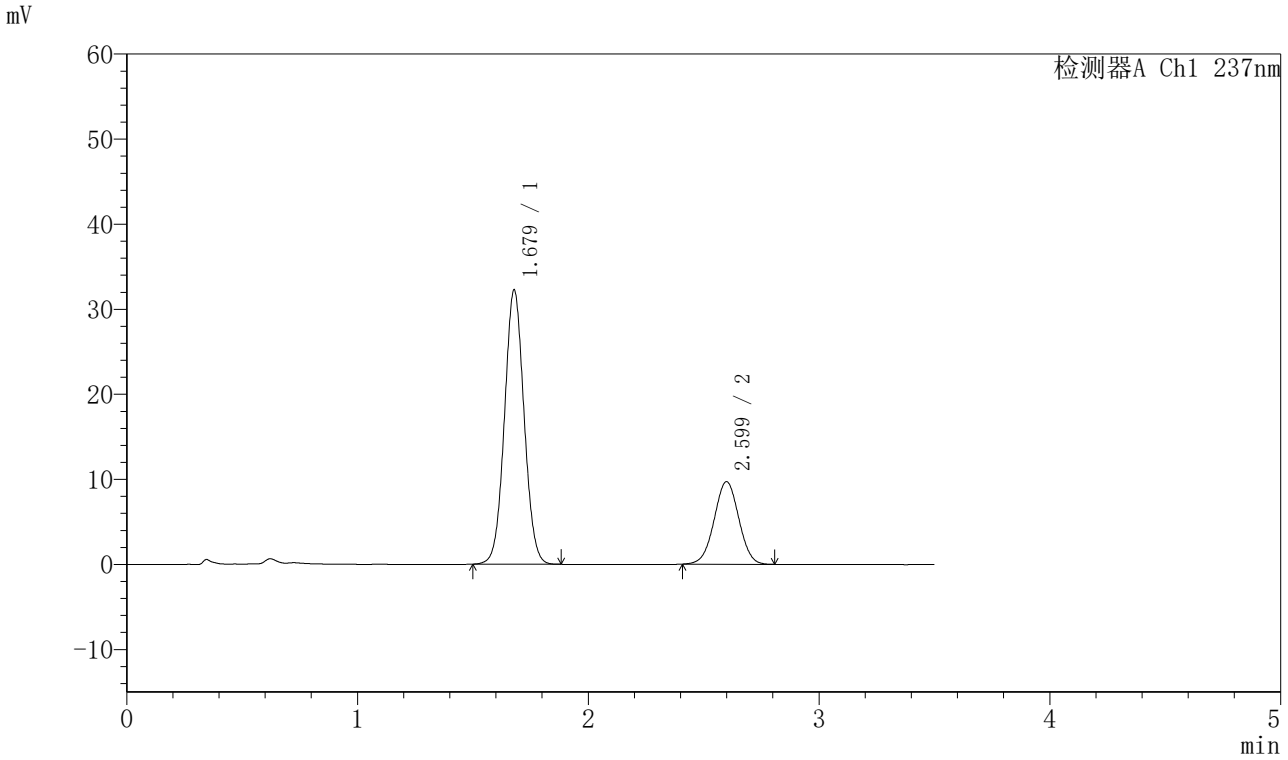

〈峰表〉

检测器A Ch1 237nm

峰号	保留时间	面积	面积%	高度	理论塔板数(USP)	拖尾因子	分离度(USP)
1	1.679	190618	72.584	32236	1867	1.046	--
2	2.599	71997	27.416	9694	2823	1.005	5.243
总计		262615	100.000	41930			

图145 阿齐沙坦氨氯地平片溶出曲线测定HPLC图谱
自制品-2024010721批-pH5.8介质-篮法-75转-30min-片3
供试品溶液-1

SHIMADZU LabSolutions

J301

〈样品信息〉

色谱柱:XB-C18(50mm*4.6mm,5μm）　流速：2.0ml/min
柱　温:30℃　波长:237nm
数据文件名: RC$J301 - 28-53/7-2796-2 - zzp-2024010721p-rcqx-1-pH5.8jz-lf75z-p4-30min.lcd
方法文件名: RC$J301 - J301-rcqx-FX256.lcm
批处理文件名: RC$J301 - 20251127-Fx256.lcb
样品瓶号: 3-32
进样体积: 20 μl　版本号:6.115
进样时间: 2025/11/27 20:17:46　实验者: xiexinhui
处理时间（V2）: 2025/11/28 08:54:57　处理者: xiexinhui
仪器型号：SHIMADZU LC-2050C(FX256)

〈色谱图〉

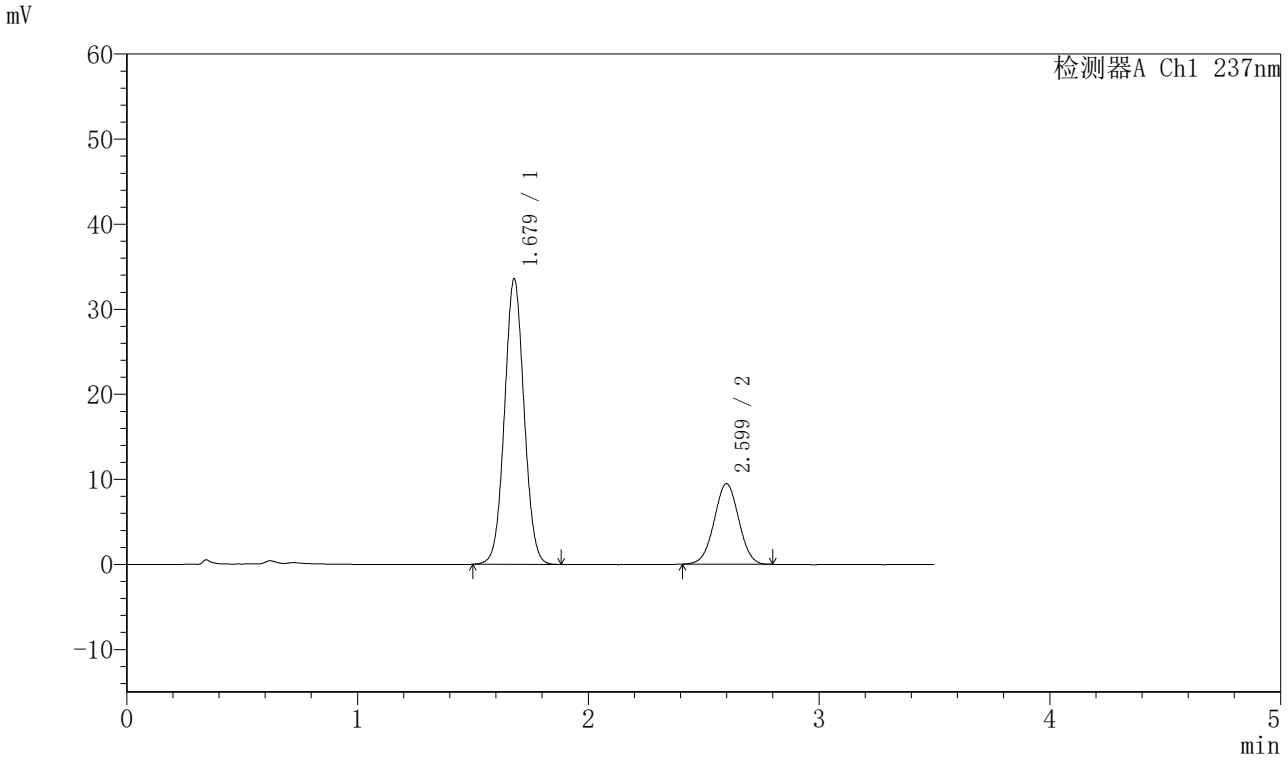

〈峰表〉

检测器A Ch1 237nm

峰号	保留时间	面积	面积%	高度	理论塔板数(USP)	拖尾因子	分离度(USP)
1	1.679	197838	73.868	33553	1878	1.044	--
2	2.599	69988	26.132	9452	2830	1.007	5.252
总计		267827	100.000	43005			

图146 阿齐沙坦氨氯地平片溶出曲线测定HPLC图谱
自制品-2024010721批-pH5.8介质-篮法-75转-30min-片4
供试品溶液-1

SHIMADZU LabSolutions

J301

〈样品信息〉

色谱柱:XB-C18(50mm*4.6mm,5μm）　流速：2.0ml/min
柱　温:30℃　波长:237nm
数据文件名: RC$J301 - 28-53/7-2797-2 - zzp-2024010721p-rcqx-1-pH5.8jz-lf75z-p5-30min.lcd
方法文件名: RC$J301 - J301-rcqx-FX256.lcm
批处理文件名: RC$J301 - 20251127-Fx256.lcb
样品瓶号: 3-41
进样体积: 20 μl　版本号:6.115
进样时间: 2025/11/27 20:21:38　实验者: xiexinhui
处理时间（V2）: 2025/11/28 08:55:00　处理者: xiexinhui
仪器型号：SHIMADZU LC-2050C(FX256)

〈色谱图〉

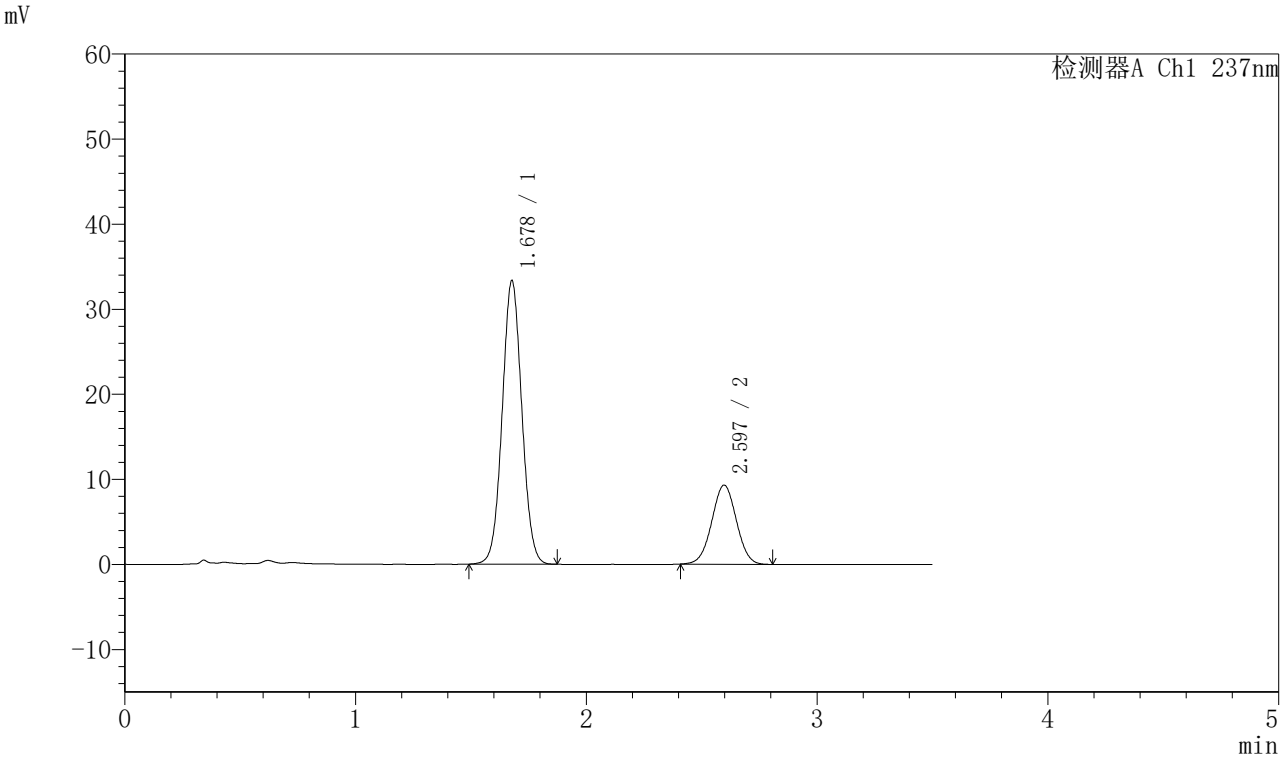

〈峰表〉

检测器A Ch1 237nm

峰号	保留时间	面积	面积%	高度	理论塔板数(USP)	拖尾因子	分离度(USP)
1	1.678	197129	74.124	33281	1860	1.045	--
2	2.597	68816	25.876	9304	2831	1.008	5.242
总计		265945	100.000	42585			

图147 阿齐沙坦氨氯地平片溶出曲线测定HPLC图谱
自制品-2024010721批-pH5.8介质-篮法-75转-30min-片5
供试品溶液-1

SHIMADZU LabSolutions

J301

〈样品信息〉

色谱柱:XB-C18(50mm*4.6mm,5μm）　流速：2.0ml/min
柱　温:30℃　波长:237nm
数据文件名: RC$J301 - 28-53/7-2798-2 - zzp-2024010721p-rcqx-1-pH5.8jz-lf75z-p6-30min.lcd
方法文件名: RC$J301 - J301-rcqx-FX256.lcm
批处理文件名: RC$J301 - 20251127-Fx256.lcb
样品瓶号: 3-50
进样体积: 20 μl　版本号:6.115
进样时间: 2025/11/27 20:25:30　实验者: xiexinhui
处理时间（V2）: 2025/11/28 08:55:03　处理者: xiexinhui
仪器型号：SHIMADZU LC-2050C(FX256)

〈色谱图〉

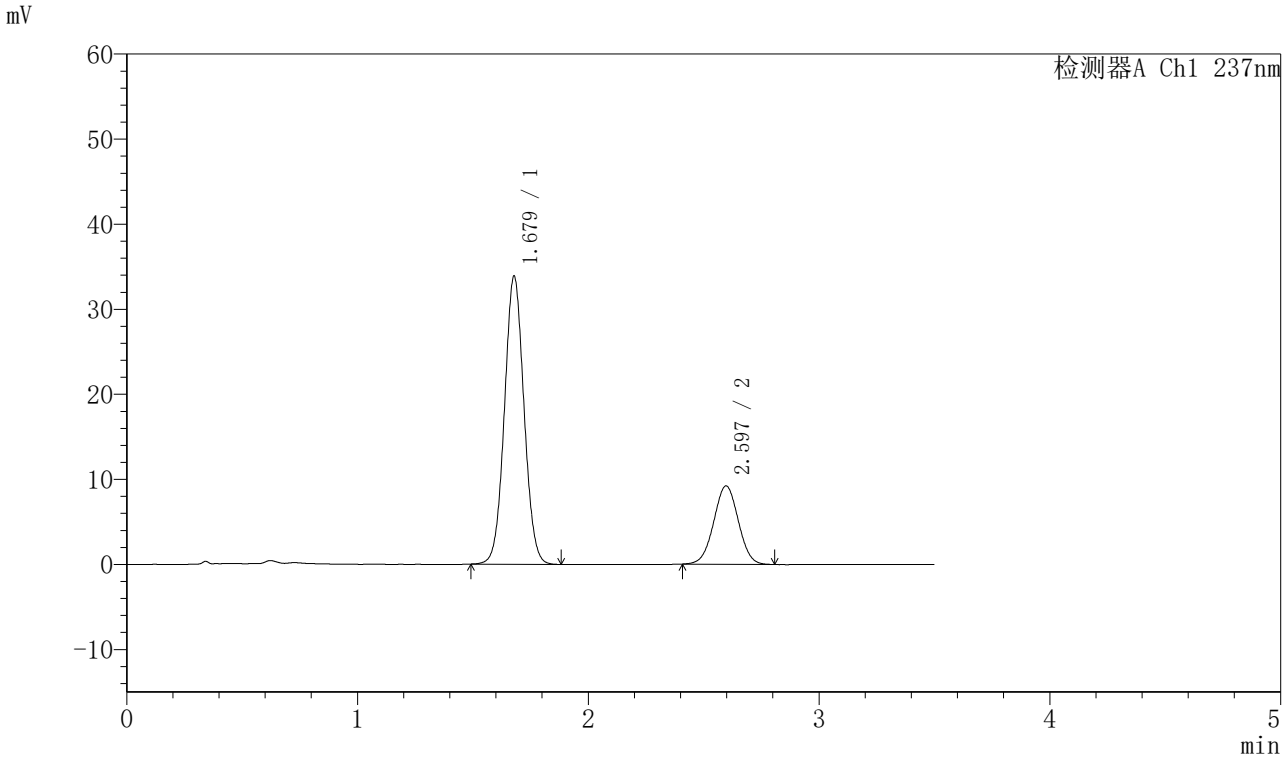

〈峰表〉

检测器A Ch1 237nm

峰号	保留时间	面积	面积%	高度	理论塔板数(USP)	拖尾因子	分离度(USP)
1	1.679	199788	74.539	33848	1874	1.047	--
2	2.597	68244	25.461	9217	2813	1.010	5.234
总计		268032	100.000	43065			

图148 阿齐沙坦氨氯地平片溶出曲线测定HPLC图谱
自制品-2024010721批-pH5.8介质-篮法-75转-30min-片6
供试品溶液-1

SHIMADZU LabSolutions

J301

〈样品信息〉

色谱柱:XB-C18(50mm*4.6mm,5μm）　流速：2.0ml/min
柱　温:30℃　波长:237nm
数据文件名: RC$J301 - 28-53/7-2799-2 - zzp-2024010721p-rcqx-1-pH5.8jz-lf75z-p1-45min.lcd
方法文件名: RC$J301 - J301-rcqx-FX256.lcm
批处理文件名: RC$J301 - 20251127-Fx256.lcb
样品瓶号: 3-6
进样体积: 20 μl　版本号:6.115
进样时间: 2025/11/27 20:29:22　实验者: xiexinhui
处理时间（V2）: 2025/11/28 08:55:06　处理者: xiexinhui
仪器型号：SHIMADZU LC-2050C(FX256)

〈色谱图〉

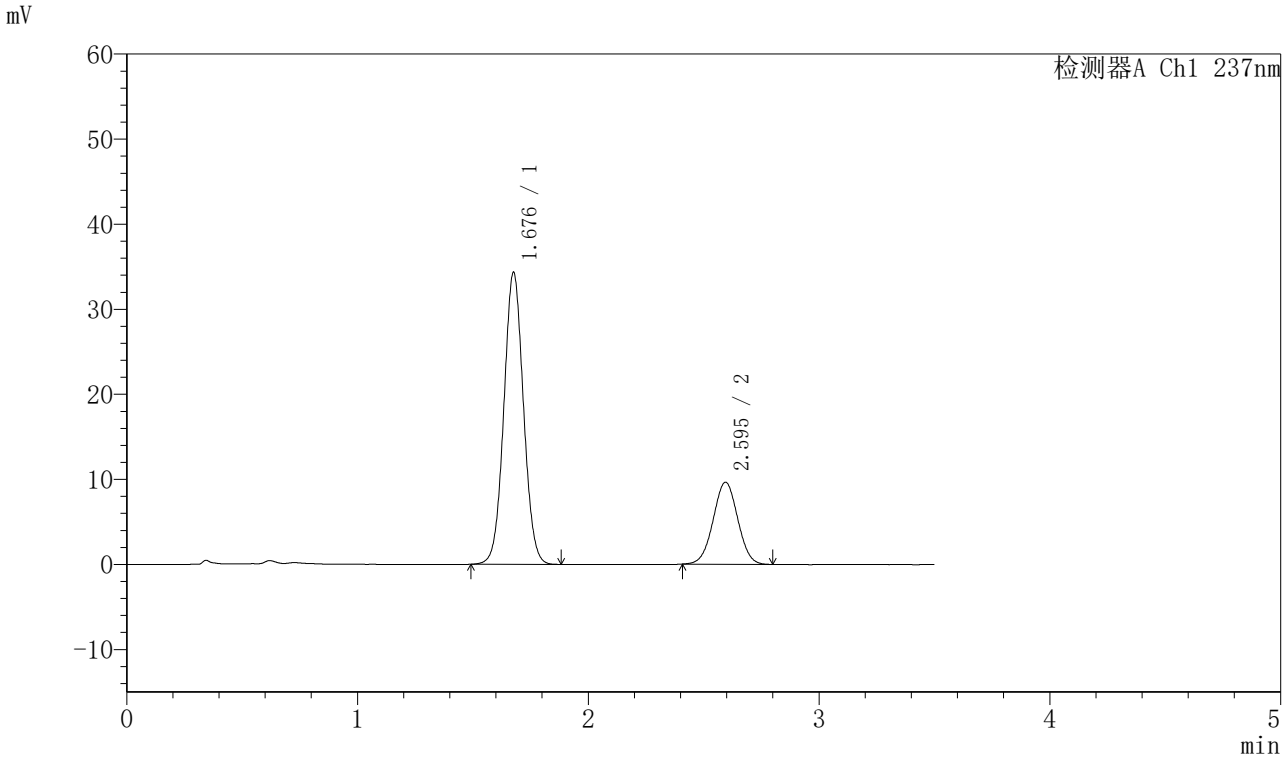

〈峰表〉

检测器A Ch1 237nm

峰号	保留时间	面积	面积%	高度	理论塔板数(USP)	拖尾因子	分离度(USP)
1	1.676	202920	74.029	34159	1864	1.046	--
2	2.595	71190	25.971	9635	2820	1.010	5.238
总计		274110	100.000	43794			

图149 阿齐沙坦氨氯地平片溶出曲线测定HPLC图谱
自制品-2024010721批-pH5.8介质-篮法-75转-45min-片1
供试品溶液-1

SHIMADZU LabSolutions

J301

〈样品信息〉

色谱柱:XB-C18(50mm*4.6mm,5μm）　流速：2.0ml/min
柱 温:30℃　波长:237nm
数据文件名: RC$J301 - 28-53/7-2800-2 - zzp-2024010721p-rcqx-1-pH5.8jz-lf75z-p2-45min.lcd
方法文件名: RC$J301 - J301-rcqx-FX256.lcm
批处理文件名: RC$J301 - 20251127-Fx256.lcb
样品瓶号: 3-15
进样体积: 20 μl　版本号:6.115
进样时间: 2025/11/27 20:33:13　实验者: xiexinhui
处理时间（V2）: 2025/11/28 08:55:09　处理者: xiexinhui
仪器型号：SHIMADZU LC-2050C(FX256)

〈色谱图〉

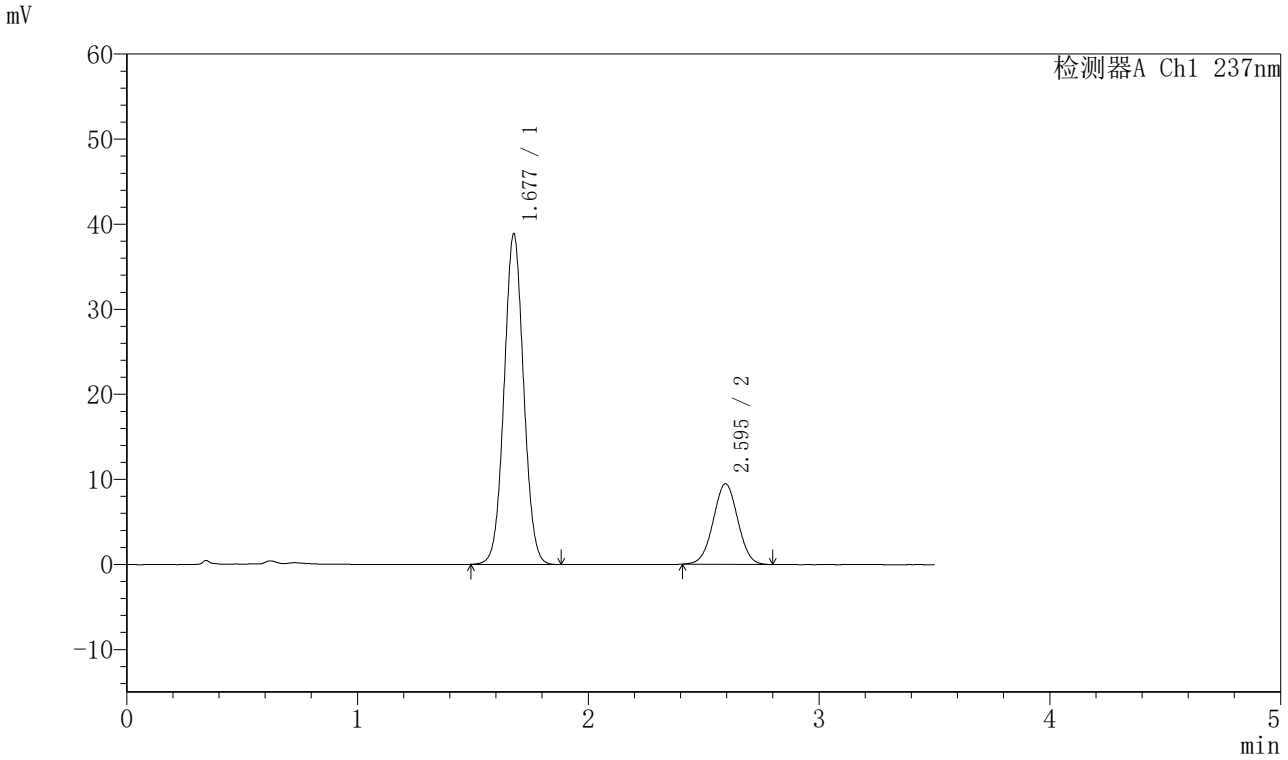

〈峰表〉

检测器A Ch1 237nm

峰号	保留时间	面积	面积%	高度	理论塔板数(USP)	拖尾因子	分离度(USP)
1	1.677	228585	76.584	38753	1882	1.043	--
2	2.595	69890	23.416	9462	2835	1.010	5.250
总计		298475	100.000	48215			

图150 阿齐沙坦氨氯地平片溶出曲线测定HPLC图谱
自制品-2024010721批-pH5.8介质-篮法-75转-45min-片2
供试品溶液-1

SHIMADZU LabSolutions

J301

〈样品信息〉

色谱柱:XB-C18(50mm*4.6mm,5μm）　流速：2.0ml/min
柱　温:30℃　波长:237nm
数据文件名: RC$J301 - 28-53/7-2801-2 - zzp-2024010721p-rcqx-1-pH5.8jz-lf75z-p3-45min.lcd
方法文件名: RC$J301 - J301-rcqx-FX256.lcm
批处理文件名: RC$J301 - 20251127-Fx256.lcb
样品瓶号: 3-24
进样体积: 20 μl　版本号:6.115
进样时间: 2025/11/27 20:37:05　实验者: xiexinhui
处理时间（V2）: 2025/11/28 08:55:12　处理者: xiexinhui
仪器型号：SHIMADZU LC-2050C(FX256)

〈色谱图〉

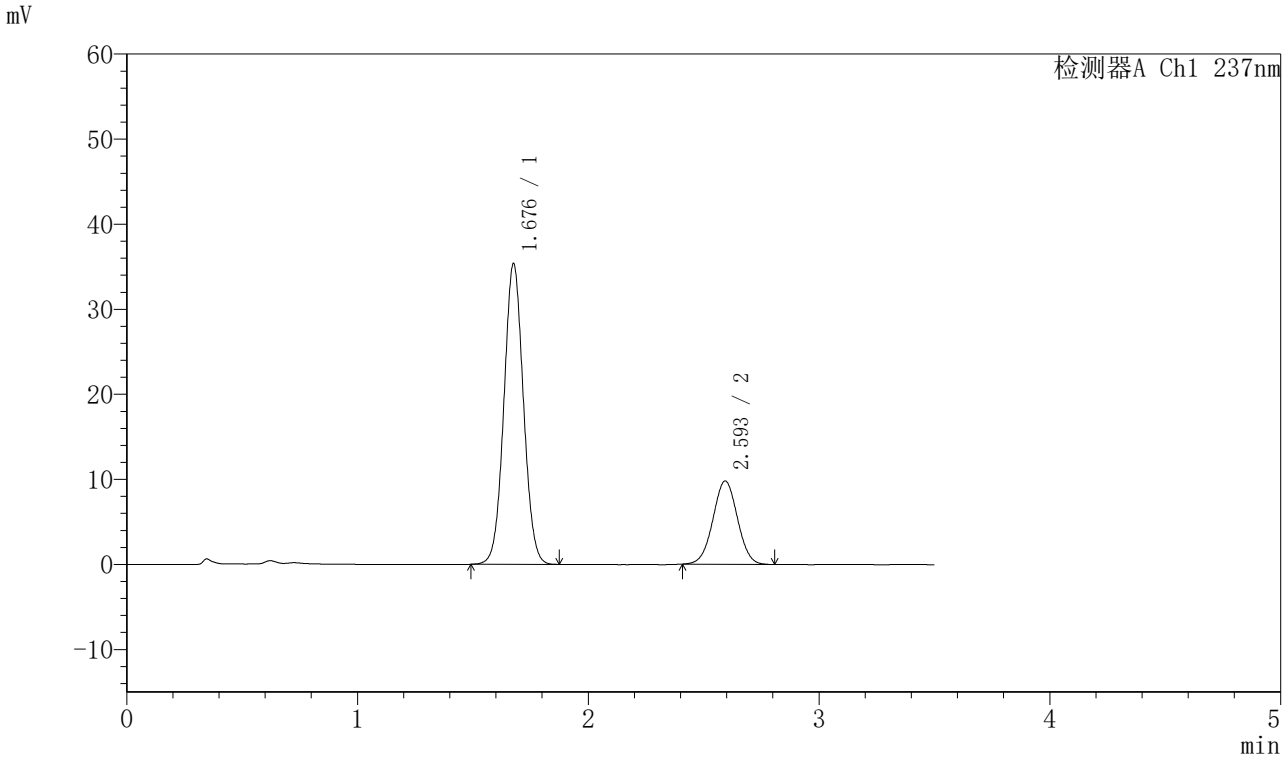

〈峰表〉

检测器A Ch1 237nm

峰号	保留时间	面积	面积%	高度	理论塔板数(USP)	拖尾因子	分离度(USP)
1	1.676	207994	74.205	35180	1879	1.046	--
2	2.593	72302	25.795	9770	2831	1.010	5.248
总计		280295	100.000	44950			

图151 阿齐沙坦氨氯地平片溶出曲线测定HPLC图谱
自制品-2024010721批-pH5.8介质-篮法-75转-45min-片3
供试品溶液-1

SHIMADZU LabSolutions

J301

〈样品信息〉

色谱柱:XB-C18(50mm*4.6mm,5μm）　流速：2.0ml/min
柱　温:30℃　波长:237nm
数据文件名: RC$J301 - 28-53/7-2802-2 - zzp-2024010721p-rcqx-1-pH5.8jz-lf75z-p4-45min.lcd
方法文件名: RC$J301 - J301-rcqx-FX256.lcm
批处理文件名: RC$J301 - 20251127-Fx256.lcb
样品瓶号: 3-33
进样体积: 20 μl　版本号:6.115
进样时间: 2025/11/27 20:40:57　实验者: xiexinhui
处理时间（V2）: 2025/11/28 08:55:15　处理者: xiexinhui
仪器型号：SHIMADZU LC-2050C(FX256)

〈色谱图〉

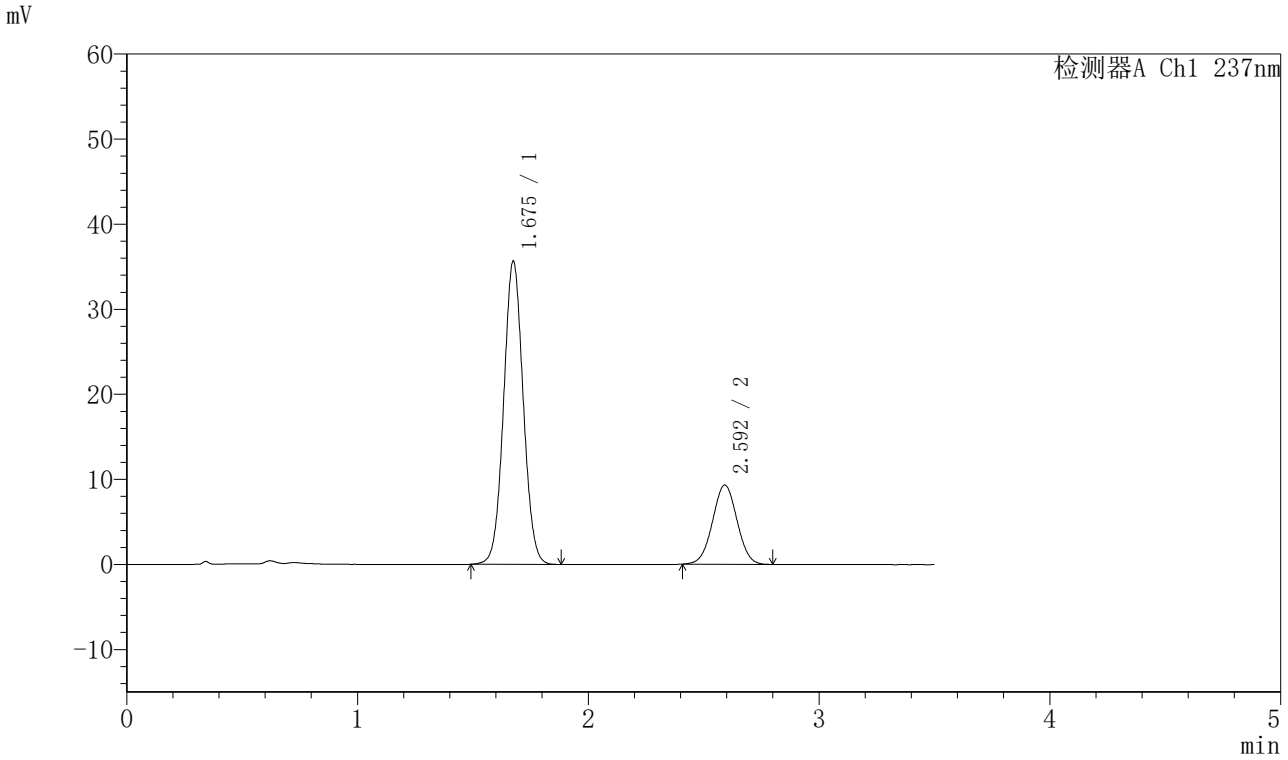

〈峰表〉

检测器A Ch1 237nm

峰号	保留时间	面积	面积%	高度	理论塔板数(USP)	拖尾因子	分离度(USP)
1	1.675	210484	75.410	35536	1867	1.048	--
2	2.592	68634	24.590	9299	2832	1.011	5.240
总计		279119	100.000	44835			

图152 阿齐沙坦氨氯地平片溶出曲线测定HPLC图谱
自制品-2024010721批-pH5.8介质-篮法-75转-45min-片4
供试品溶液-1

SHIMADZU LabSolutions

J301

<样品信息>

色谱柱:XB-C18(50mm*4.6mm,5μm）　流速：2.0ml/min
柱　温:30℃　波长:237nm
数据文件名: RC$J301 - 28-53/7-2803-2 - zzp-2024010721p-rcqx-1-pH5.8jz-lf75z-p5-45min.lcd
方法文件名: RC$J301 - J301-rcqx-FX256.lcm
批处理文件名: RC$J301 - 20251127-Fx256.lcb
样品瓶号: 3-42
进样体积: 20 μl　版本号:6.115
进样时间: 2025/11/27 20:44:49　实验者: xiexinhui
处理时间（V2）: 2025/11/28 08:55:18　处理者: xiexinhui
仪器型号：SHIMADZU LC-2050C(FX256)

<色谱图>

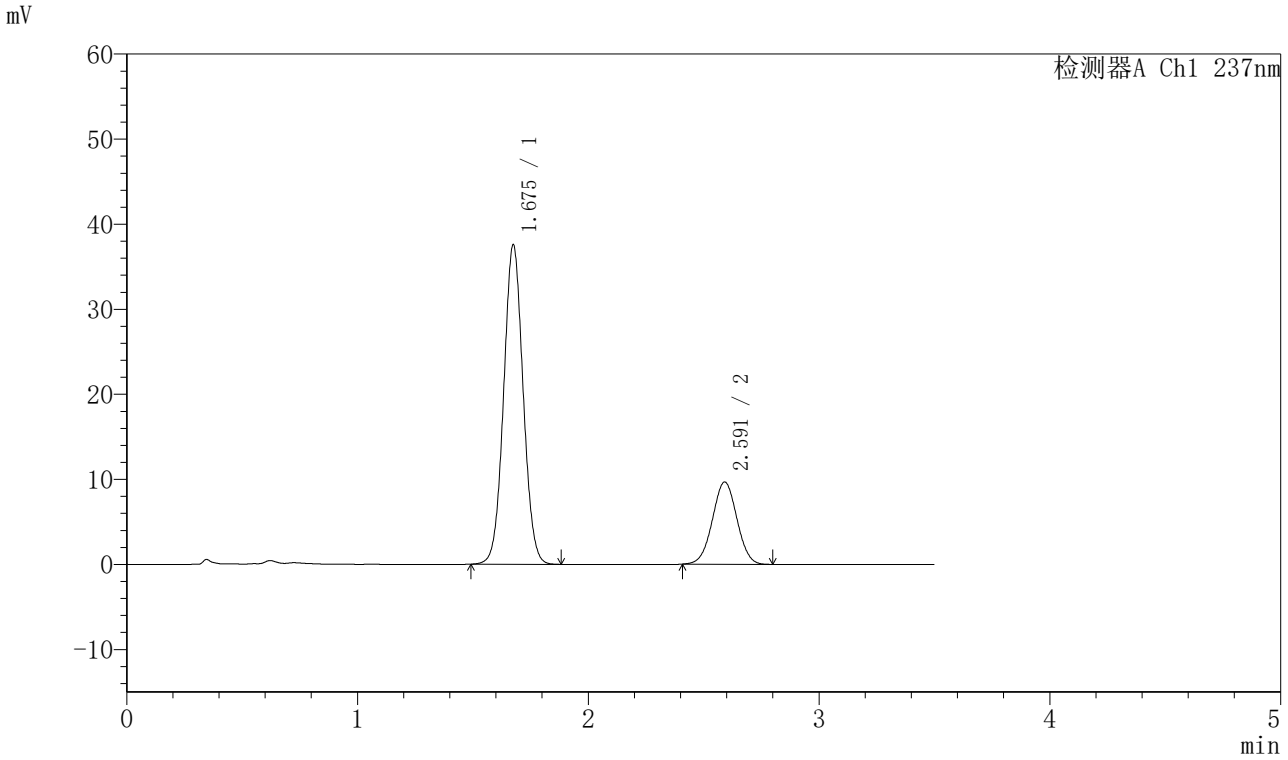

<峰表>

检测器A Ch1 237nm

峰号	保留时间	面积	面积%	高度	理论塔板数(USP)	拖尾因子	分离度(USP)
1	1.675	220465	75.571	37439	1885	1.046	--
2	2.591	71269	24.429	9661	2833	1.010	5.250
总计		291733	100.000	47099			

图153 阿齐沙坦氨氯地平片溶出曲线测定HPLC图谱
自制品-2024010721批-pH5.8介质-篮法-75转-45min-片5
供试品溶液-1

SHIMADZU LabSolutions

J301

〈样品信息〉

色谱柱:XB-C18(50mm*4.6mm,5μm）　流速：2.0ml/min
柱　温:30℃　波长:237nm
数据文件名: RC$J301 - 28-53/7-2804-2 - zzp-2024010721p-rcqx-1-pH5.8jz-lf75z-p6-45min.lcd
方法文件名: RC$J301 - J301-rcqx-FX256.lcm
批处理文件名: RC$J301 - 20251127-Fx256.lcb
样品瓶号: 3-51
进样体积: 20 μl　版本号:6.115
进样时间: 2025/11/27 20:48:41　实验者: xiexinhui
处理时间（V2）: 2025/11/28 08:55:21　处理者: xiexinhui
仪器型号：SHIMADZU LC-2050C(FX256)

〈色谱图〉

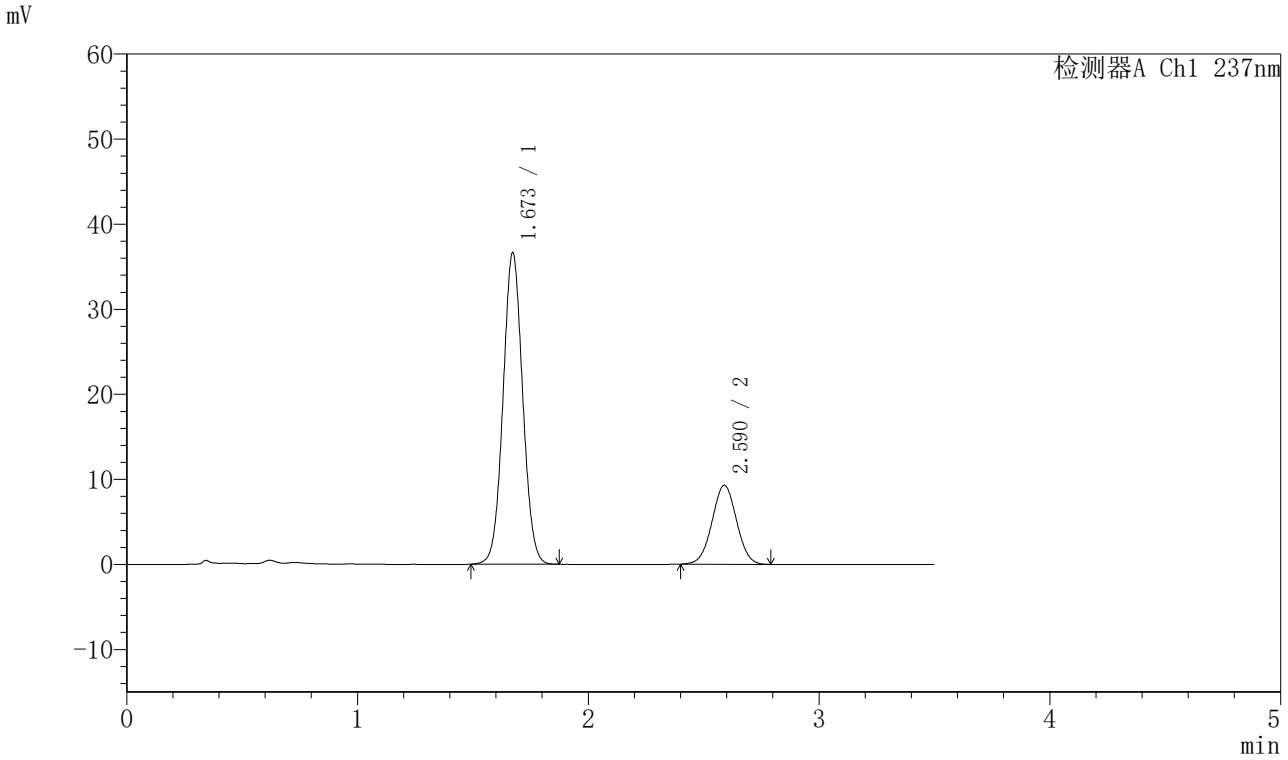

〈峰表〉

检测器A Ch1 237nm

峰号	保留时间	面积	面积%	高度	理论塔板数(USP)	拖尾因子	分离度(USP)
1	1.673	216720	76.004	36633	1848	1.049	--
2	2.590	68421	23.996	9278	2829	1.010	5.234
总计		285141	100.000	45910			

图154 阿齐沙坦氨氯地平片溶出曲线测定HPLC图谱
自制品-2024010721批-pH5.8介质-篮法-75转-45min-片6
供试品溶液-1

SHIMADZU LabSolutions

J301

<样品信息>

色谱柱:XB-C18(50mm*4.6mm,5μm）　流速：2.0ml/min
柱　温:30℃　波长:237nm
数据文件名: RC$J301 - 28-53/7-2805-2 - zzp-2024010721p-rcqx-1-pH5.8jz-lf75z-p1-60min.lcd
方法文件名: RC$J301 - J301-rcqx-FX256.lcm
批处理文件名: RC$J301 - 20251127-Fx256.lcb
样品瓶号: 3-7
进样体积: 20 μl　版本号:6.115
进样时间: 2025/11/27 20:52:33　实验者: xiexinhui
处理时间（V2）: 2025/11/28 08:55:24　处理者: xiexinhui
仪器型号：SHIMADZU LC-2050C(FX256)

<色谱图>

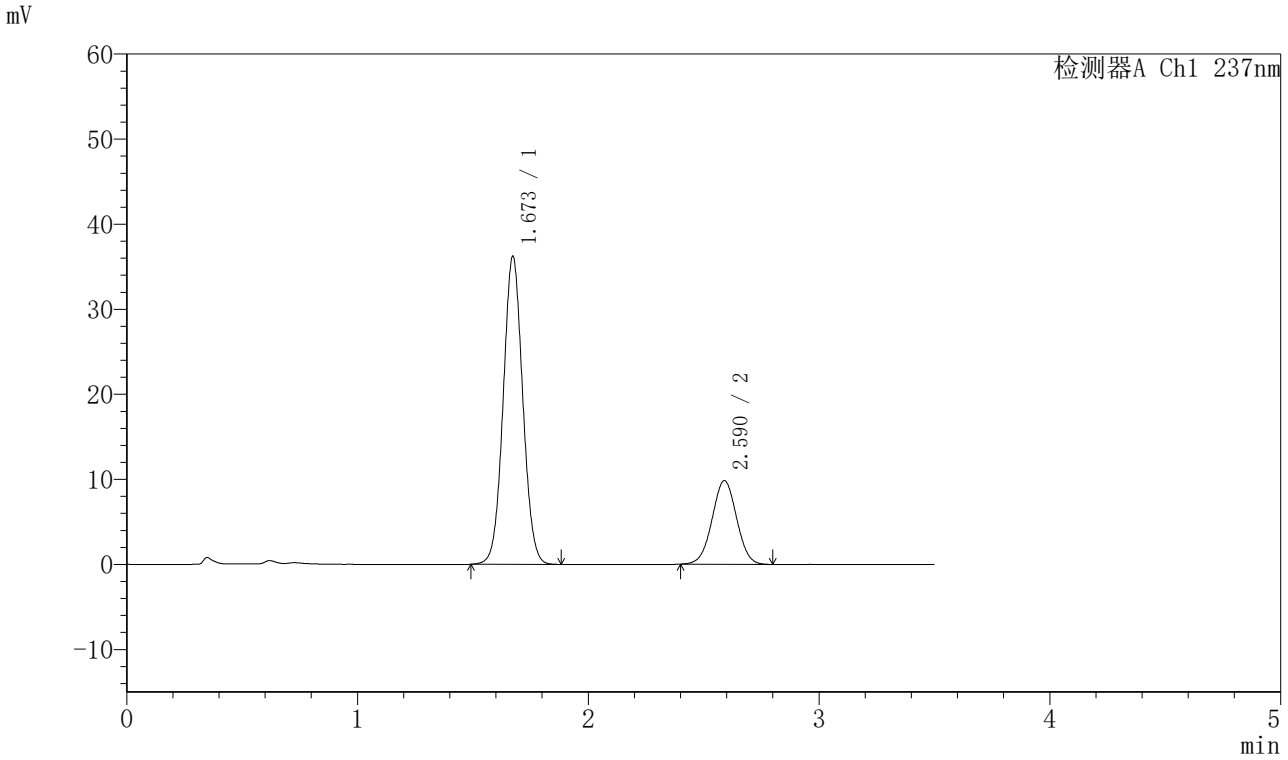

<峰表>

检测器A Ch1 237nm

峰号	保留时间	面积	面积%	高度	理论塔板数(USP)	拖尾因子	分离度(USP)
1	1.673	213441	74.684	36202	1866	1.048	--
2	2.590	72351	25.316	9821	2834	1.007	5.246
总计		285792	100.000	46023			

图155 阿齐沙坦氨氯地平片溶出曲线测定HPLC图谱
自制品-2024010721批-pH5.8介质-篮法-75转-60min-片1
供试品溶液-1

SHIMADZU LabSolutions

J301

〈样品信息〉

色谱柱:XB-C18(50mm*4.6mm,5μm）　流速：2.0ml/min
柱　温:30℃　波长:237nm
数据文件名: RC$J301 - 28-53/7-2806-2 - zzp-2024010721p-rcqx-1-pH5.8jz-lf75z-p2-60min.lcd
方法文件名: RC$J301 - J301-rcqx-FX256.lcm
批处理文件名: RC$J301 - 20251127-Fx256.lcb
样品瓶号: 3-16
进样体积: 20 μl　版本号:6.115
进样时间: 2025/11/27 20:56:25　实验者: xiexinhui
处理时间（V2）: 2025/11/28 08:55:27　处理者: xiexinhui
仪器型号：SHIMADZU LC-2050C(FX256)

〈色谱图〉

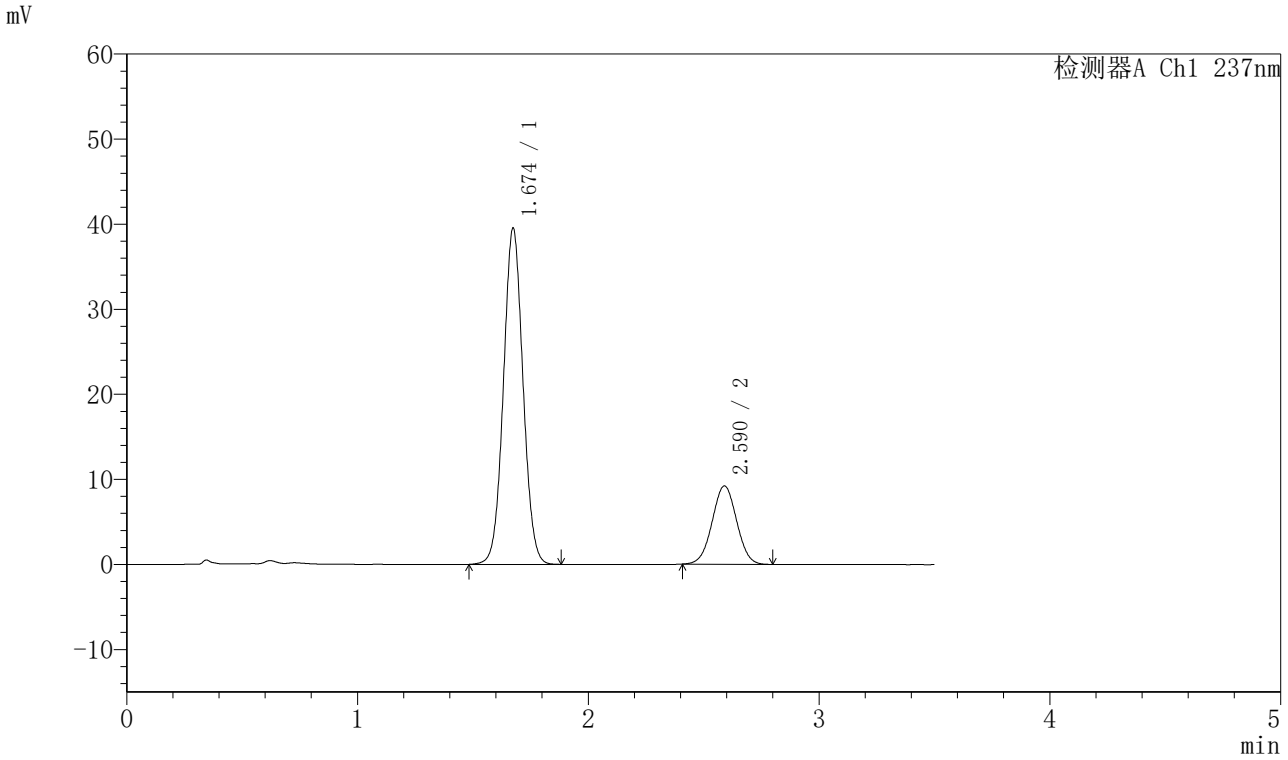

〈峰表〉

检测器A Ch1 237nm

峰号	保留时间	面积	面积%	高度	理论塔板数(USP)	拖尾因子	分离度(USP)
1	1.674	233049	77.475	39444	1868	1.046	--
2	2.590	67757	22.525	9200	2828	1.013	5.237
总计		300805	100.000	48643			

图156 阿齐沙坦氨氯地平片溶出曲线测定HPLC图谱
自制品-2024010721批-pH5.8介质-篮法-75转-60min-片2
供试品溶液-1

SHIMADZU LabSolutions

J301

〈样品信息〉

色谱柱:XB-C18(50mm*4.6mm,5μm）　流速：2.0ml/min
柱　温:30℃　波长:237nm
数据文件名: RC$J301 - 28-53/7-2807-2 - zzp-2024010721p-rcqx-1-pH5.8jz-lf75z-p3-60min.lcd
方法文件名: RC$J301 - J301-rcqx-FX256.lcm
批处理文件名: RC$J301 - 20251127-Fx256.lcb
样品瓶号: 3-25
进样体积: 20 μl　版本号:6.115
进样时间: 2025/11/27 21:00:17　实验者: xiexinhui
处理时间（V2）: 2025/11/28 08:55:30　处理者: xiexinhui
仪器型号：SHIMADZU LC-2050C(FX256)

〈色谱图〉

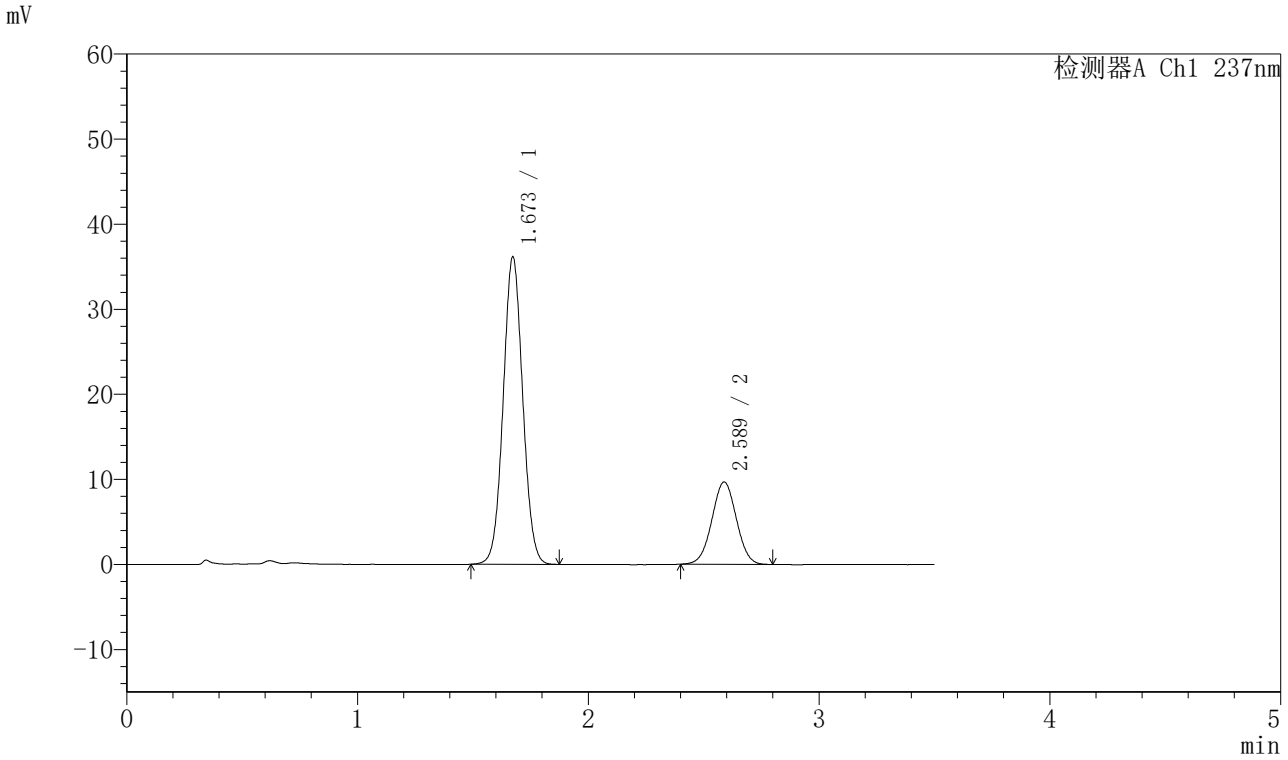

〈峰表〉

检测器A Ch1 237nm

峰号	保留时间	面积	面积%	高度	理论塔板数(USP)	拖尾因子	分离度(USP)
1	1.673	212633	74.865	36148	1871	1.047	--
2	2.589	71388	25.135	9690	2834	1.011	5.244
总计		284021	100.000	45838			

图157 阿齐沙坦氨氯地平片溶出曲线测定HPLC图谱
自制品-2024010721批-pH5.8介质-篮法-75转-60min-片3
供试品溶液-1

SHIMADZU LabSolutions

J301

〈样品信息〉

色谱柱:XB-C18(50mm*4.6mm,5μm）　流速：2.0ml/min
柱　温:30℃　波长:237nm
数据文件名: RC$J301 - 28-53/7-2808-2 - zzp-2024010721p-rcqx-1-pH5.8jz-lf75z-p4-60min.lcd
方法文件名: RC$J301 - J301-rcqx-FX256.lcm
批处理文件名: RC$J301 - 20251127-Fx256.lcb
样品瓶号: 3-34
进样体积: 20 μl　版本号:6.115
进样时间: 2025/11/27 21:04:09　实验者: xiexinhui
处理时间（V2）: 2025/11/28 08:55:33　处理者: xiexinhui
仪器型号：SHIMADZU LC-2050C(FX256)

〈色谱图〉

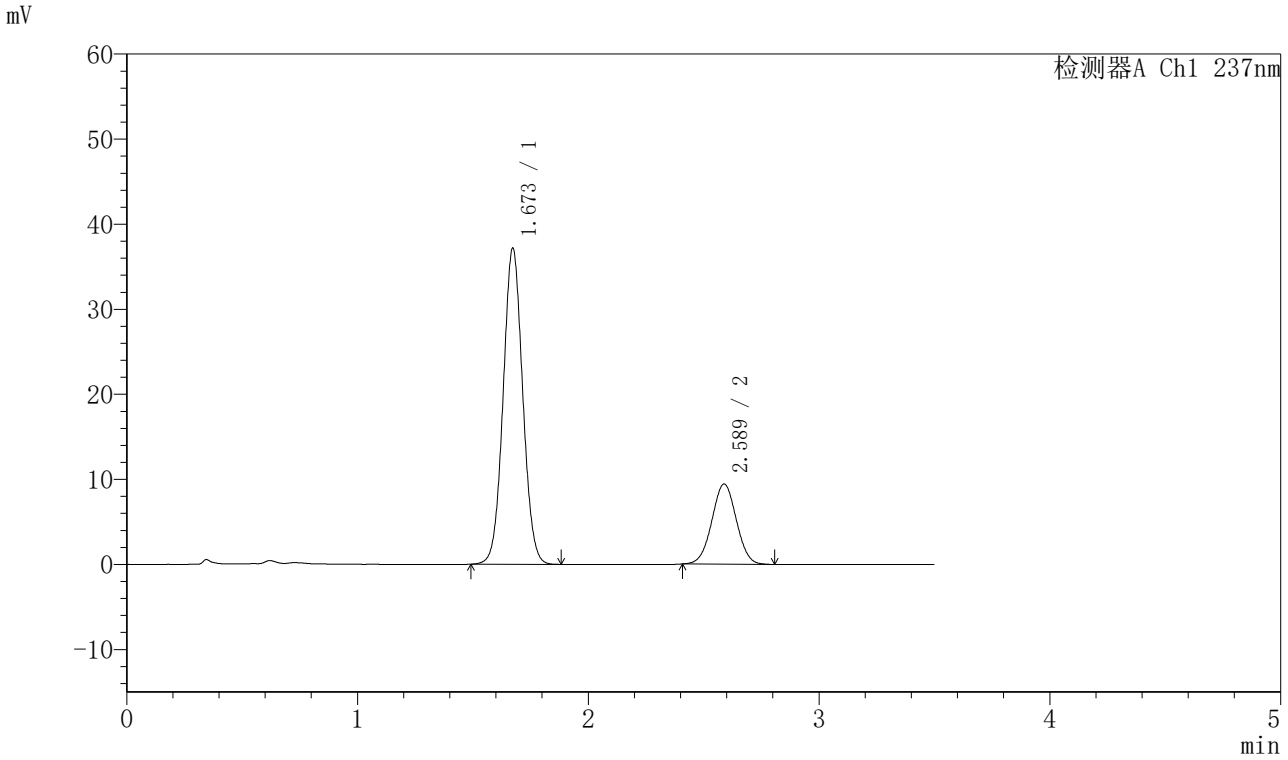

〈峰表〉

检测器A Ch1 237nm

峰号	保留时间	面积	面积%	高度	理论塔板数(USP)	拖尾因子	分离度(USP)
1	1.673	218881	75.913	37155	1866	1.049	--
2	2.589	69450	24.087	9427	2822	1.013	5.235
总计		288331	100.000	46582			

图158 阿齐沙坦氨氯地平片溶出曲线测定HPLC图谱
自制品-2024010721批-pH5.8介质-篮法-75转-60min-片4
供试品溶液-1

SHIMADZU LabSolutions

J301

〈样品信息〉

色谱柱:XB-C18(50mm*4.6mm,5μm）　流速：2.0ml/min
柱 温:30℃　波长:237nm
数据文件名: RC$J301 - 28-53/7-2809-2 - zzp-2024010721p-rcqx-1-pH5.8jz-lf75z-p5-60min.lcd
方法文件名: RC$J301 - J301-rcqx-FX256.lcm
批处理文件名: RC$J301 - 20251127-Fx256.lcb
样品瓶号: 3-43
进样体积: 20 μl　版本号:6.115
进样时间: 2025/11/27 21:08:01　实验者: xiexinhui
处理时间（V2）: 2025/11/28 08:55:37　处理者: xiexinhui
仪器型号：SHIMADZU LC-2050C(FX256)

〈色谱图〉

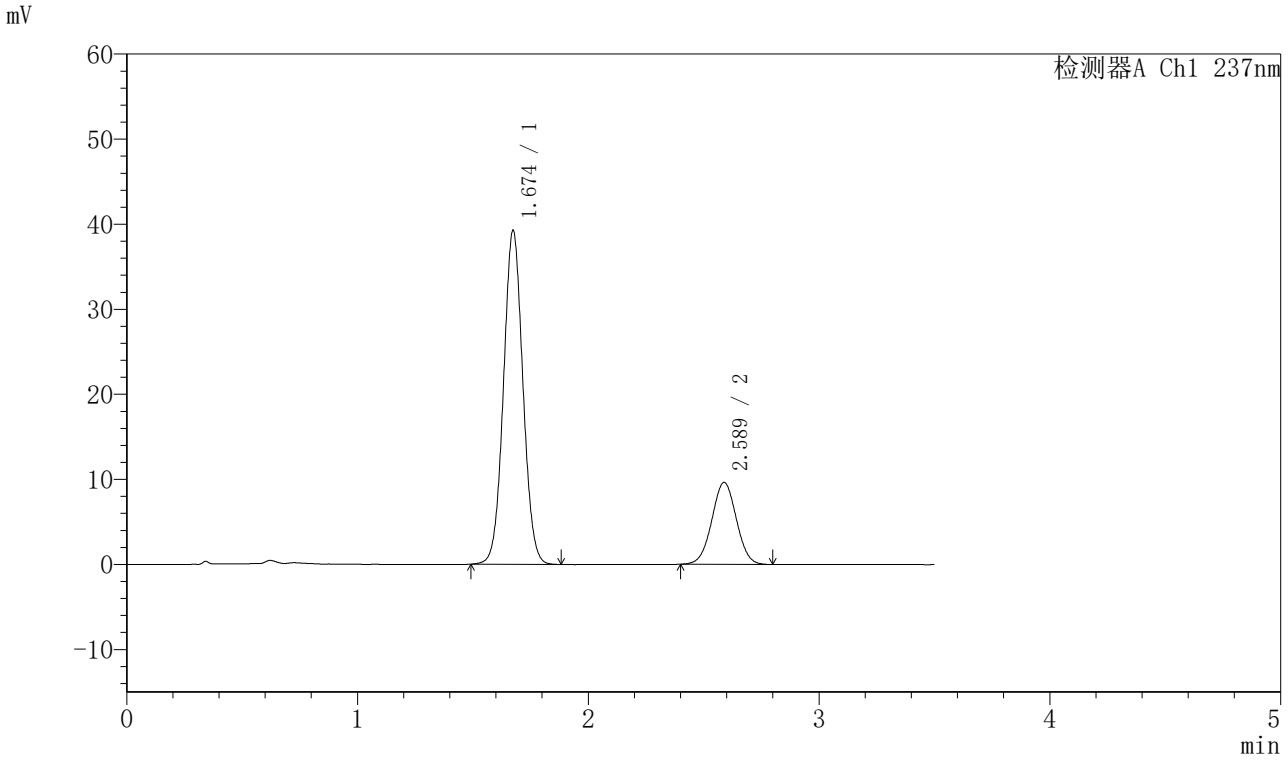

〈峰表〉

检测器A Ch1 237nm

峰号	保留时间	面积	面积%	高度	理论塔板数(USP)	拖尾因子	分离度(USP)
1	1.674	229428	76.332	39183	1899	1.045	--
2	2.589	71138	23.668	9639	2827	1.012	5.250
总计		300566	100.000	48823			

图159 阿齐沙坦氨氯地平片溶出曲线测定HPLC图谱
自制品-2024010721批-pH5.8介质-篮法-75转-60min-片5
供试品溶液-1

SHIMADZU LabSolutions

J301

〈样品信息〉

色谱柱:XB-C18(50mm*4.6mm,5μm）　流速：2.0ml/min
柱　温:30℃　波长:237nm
数据文件名: RC$J301 - 28-53/7-2810-2 - zzp-2024010721p-rcqx-1-pH5.8jz-lf75z-p6-60min.lcd
方法文件名: RC$J301 - J301-rcqx-FX256.lcm
批处理文件名: RC$J301 - 20251127-Fx256.lcb
样品瓶号: 3-52
进样体积: 20 μl　版本号:6.115
进样时间: 2025/11/27 21:11:53　实验者: xiexinhui
处理时间（V2）: 2025/11/28 08:55:39　处理者: xiexinhui
仪器型号：SHIMADZU LC-2050C(FX256)

〈色谱图〉

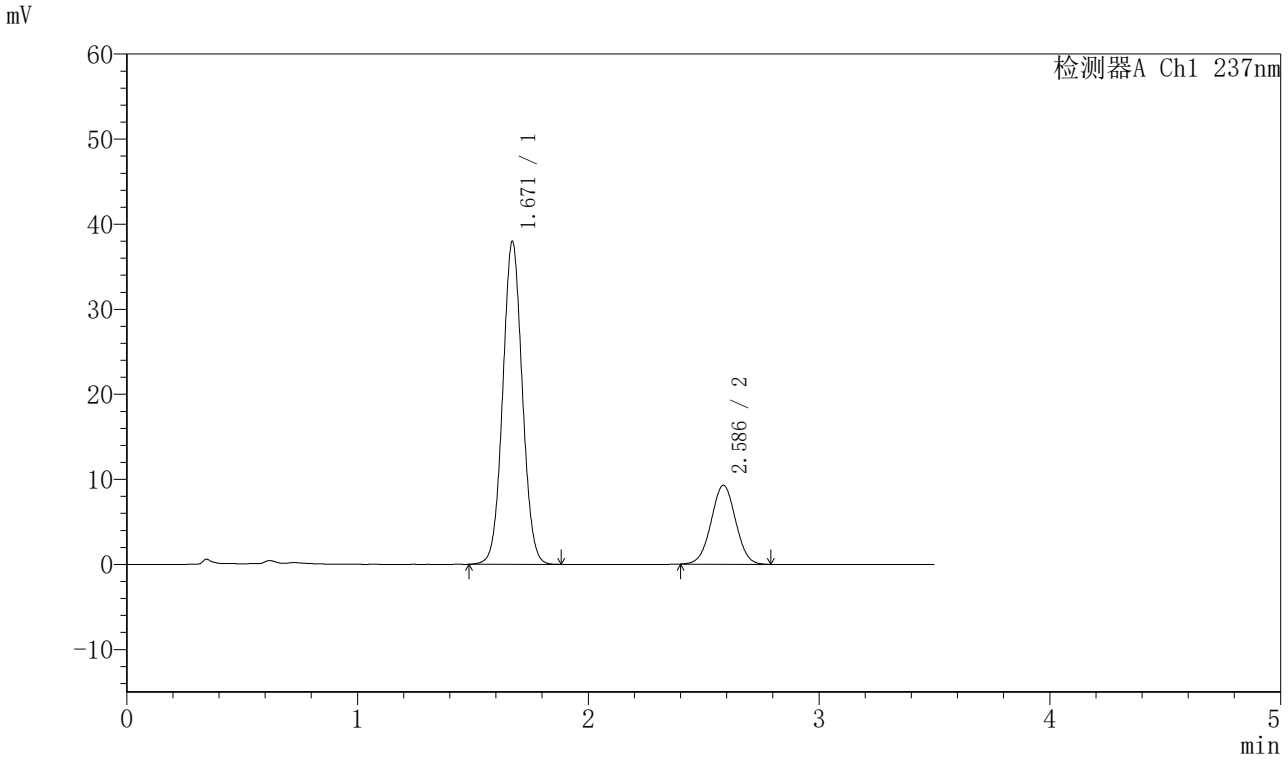

〈峰表〉

检测器A Ch1 237nm

峰号	保留时间	面积	面积%	高度	理论塔板数(USP)	拖尾因子	分离度(USP)
1	1.671	223820	76.622	37965	1860	1.048	--
2	2.586	68291	23.378	9267	2836	1.011	5.237
总计		292111	100.000	47232			

图160 阿齐沙坦氨氯地平片溶出曲线测定HPLC图谱
自制品-2024010721批-pH5.8介质-篮法-75转-60min-片6
供试品溶液-1

SHIMADZU LabSolutions

J301

〈样品信息〉

色谱柱:XB-C18(50mm*4.6mm,5μm）　流速：2.0ml/min
柱　温:30℃　波长:237nm
数据文件名: RC$J301 - 28-53/7-2811-2 - zzp-2024010721p-rcqx-1-pH5.8jz-lf75z-p1-jx.lcd
方法文件名: RC$J301 - J301-rcqx-FX256.lcm
批处理文件名: RC$J301 - 20251127-Fx256.lcb
样品瓶号: 3-8
进样体积: 20 μl　版本号:6.115
进样时间: 2025/11/27 21:15:46　实验者: xiexinhui
处理时间（V2）: 2025/11/28 08:55:42　处理者: xiexinhui
仪器型号：SHIMADZU LC-2050C(FX256)

〈色谱图〉

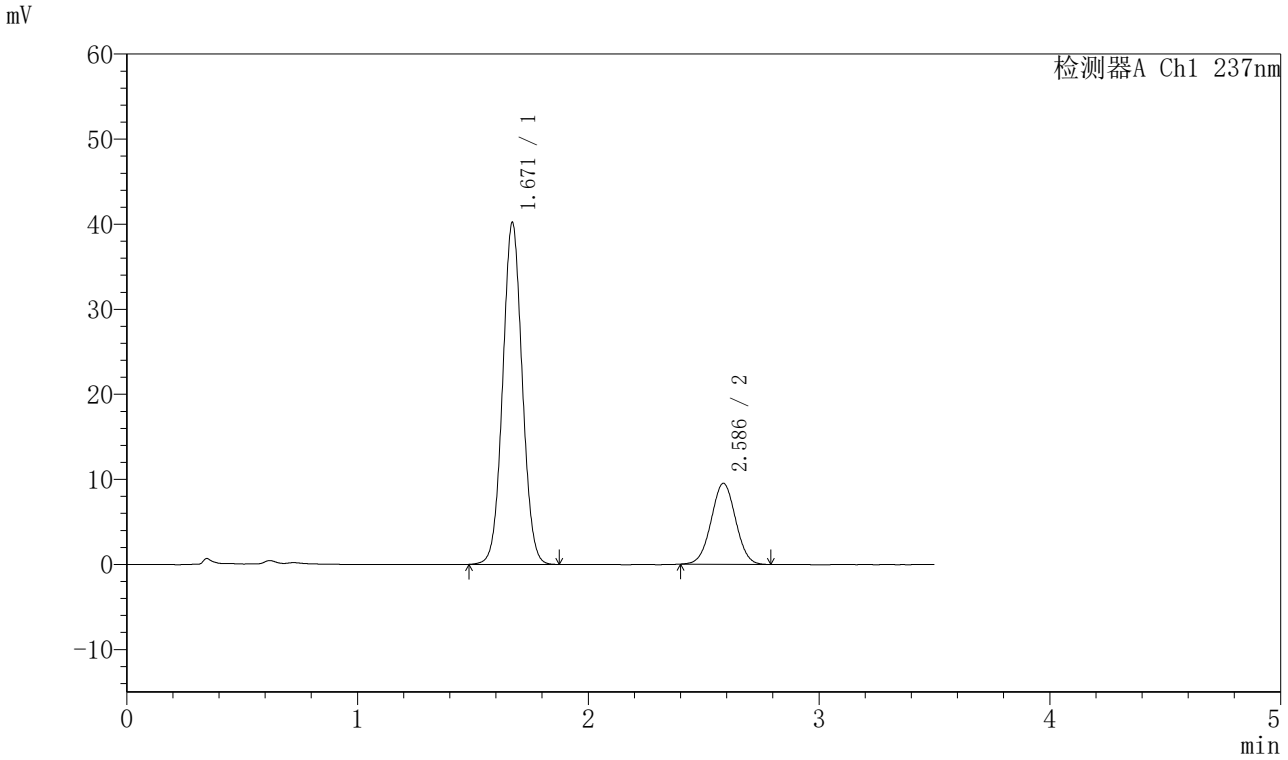

〈峰表〉

检测器A Ch1 237nm

峰号	保留时间	面积	面积%	高度	理论塔板数(USP)	拖尾因子	分离度(USP)
1	1.671	236697	77.176	40202	1865	1.046	--
2	2.586	70002	22.824	9510	2834	1.013	5.241
总计		306700	100.000	49712			

图161 阿齐沙坦氨氯地平片溶出曲线测定HPLC图谱
自制品-2024010721批-pH5.8介质-篮法-75转-极限转速-片1
供试品溶液-1

SHIMADZU LabSolutions

J301

〈样品信息〉

色谱柱:XB-C18(50mm*4.6mm,5μm）　流速：2.0ml/min
柱　温:30℃　波长:237nm
数据文件名: RC$J301 - 28-53/7-2812-2 - zzp-2024010721p-rcqx-1-pH5.8jz-lf75z-p2-jx.lcd
方法文件名: RC$J301 - J301-rcqx-FX256.lcm
批处理文件名: RC$J301 - 20251127-Fx256.lcb
样品瓶号: 3-17
进样体积: 20 μl　版本号:6.115
进样时间: 2025/11/27 21:19:39　实验者: xiexinhui
处理时间（V2）: 2025/11/28 08:55:45　处理者: xiexinhui
仪器型号：SHIMADZU LC-2050C(FX256)

〈色谱图〉

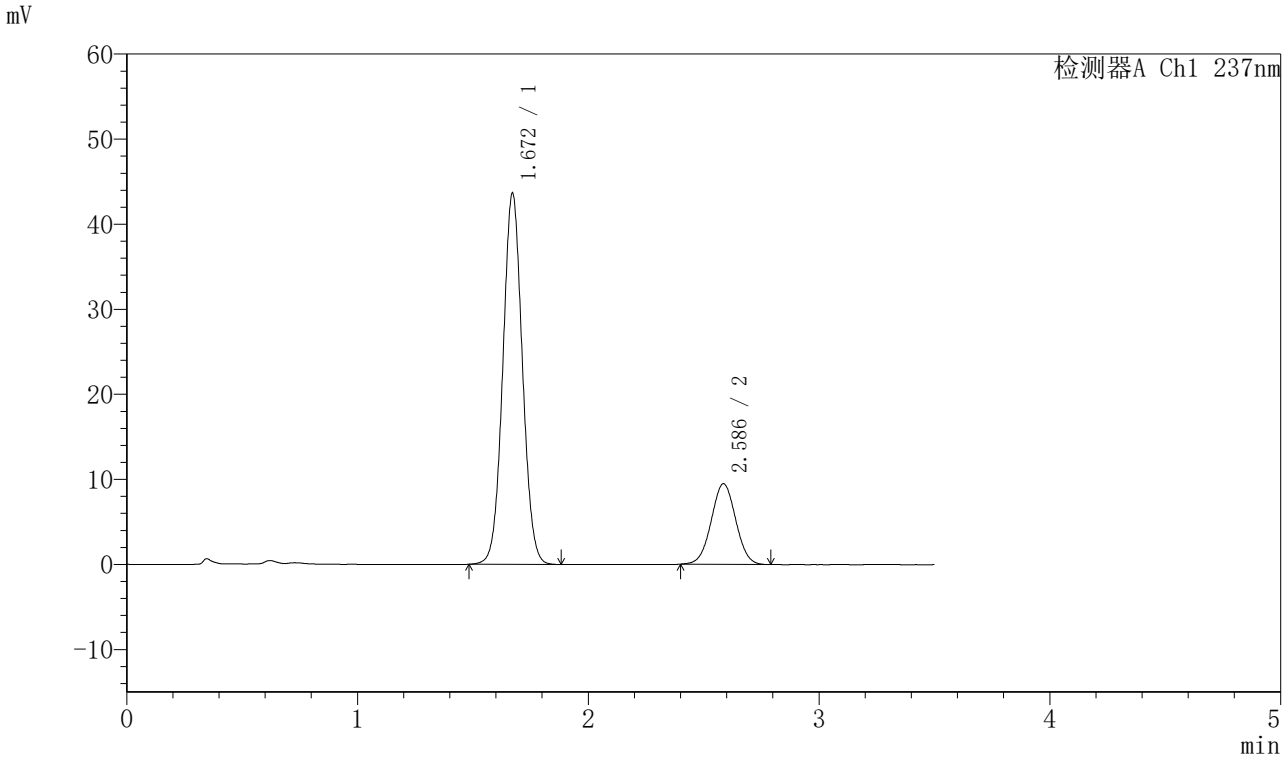

〈峰表〉

检测器A Ch1 237nm

峰号	保留时间	面积	面积%	高度	理论塔板数(USP)	拖尾因子	分离度(USP)
1	1.672	256858	78.626	43644	1868	1.046	--
2	2.586	69824	21.374	9466	2830	1.013	5.238
总计		326682	100.000	53110			

图162 阿齐沙坦氨氯地平片溶出曲线测定HPLC图谱
自制品-2024010721批-pH5.8介质-篮法-75转-极限转速-片2
供试品溶液-1

SHIMADZU LabSolutions

J301

〈样品信息〉

色谱柱:XB-C18(50mm*4.6mm,5μm）　流速：2.0ml/min
柱　温:30℃　波长:237nm
数据文件名: RC$J301 - 28-53/7-2813-2 - zzp-2024010721p-rcqx-1-pH5.8jz-lf75z-p3-jx.lcd
方法文件名: RC$J301 - J301-rcqx-FX256.lcm
批处理文件名: RC$J301 - 20251127-Fx256.lcb
样品瓶号: 3-26
进样体积: 20 μl　版本号:6.115
进样时间: 2025/11/27 21:23:31　实验者: xiexinhui
处理时间（V2）: 2025/11/28 08:55:48　处理者: xiexinhui
仪器型号：SHIMADZU LC-2050C(FX256)

〈色谱图〉

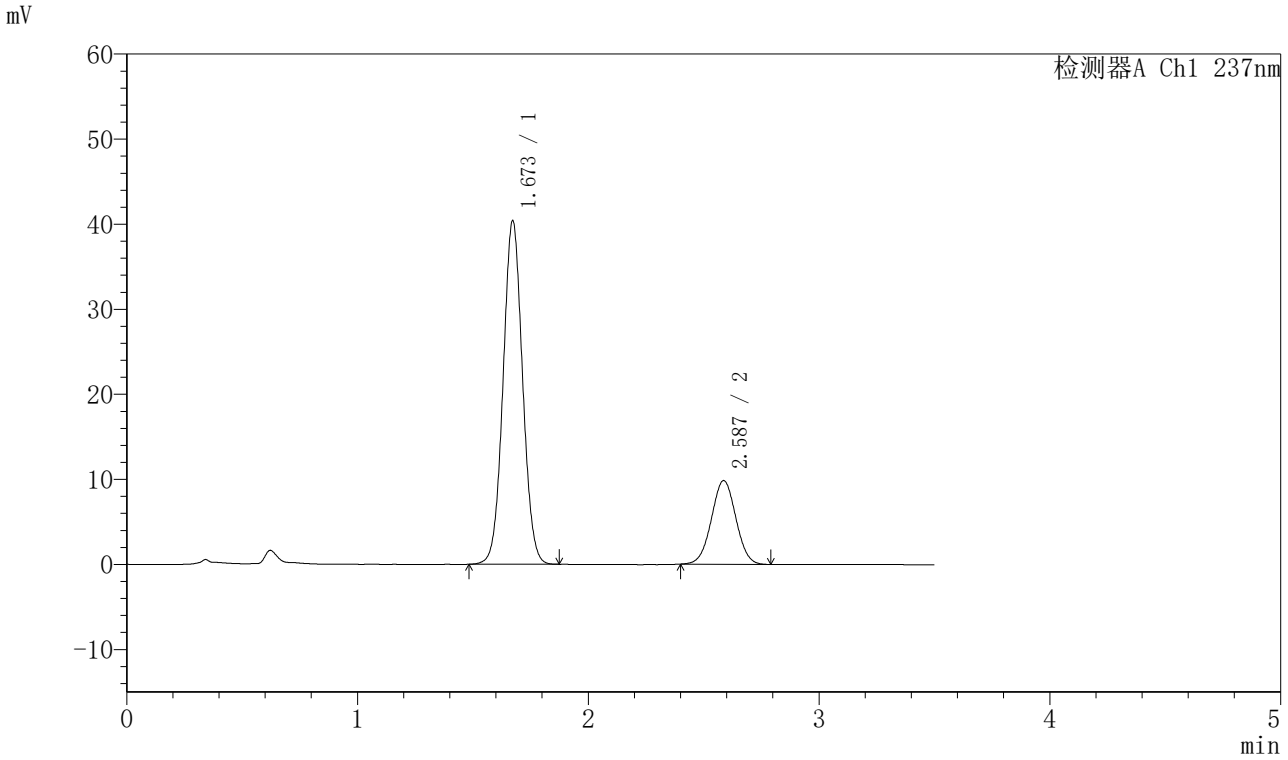

〈峰表〉

检测器A Ch1 237nm

峰号	保留时间	面积	面积%	高度	理论塔板数(USP)	拖尾因子	分离度(USP)
1	1.673	237076	76.611	40404	1882	1.046	--
2	2.587	72378	23.389	9835	2838	1.013	5.247
总计		309454	100.000	50239			

图163 阿齐沙坦氨氯地平片溶出曲线测定HPLC图谱
自制品-2024010721批-pH5.8介质-篮法-75转-极限转速-片3
供试品溶液-1

SHIMADZU LabSolutions

J301

〈样品信息〉

色谱柱:XB-C18(50mm*4.6mm,5μm）　流速：2.0ml/min
柱　温:30℃　波长:237nm
数据文件名: RC$J301 - 28-53/7-2814-2 - zzp-2024010721p-rcqx-1-pH5.8jz-lf75z-p4-jx.lcd
方法文件名: RC$J301 - J301-rcqx-FX256.lcm
批处理文件名: RC$J301 - 20251127-Fx256.lcb
样品瓶号: 3-35
进样体积: 20 μl　版本号:6.115
进样时间: 2025/11/27 21:27:24　实验者: xiexinhui
处理时间（V2）: 2025/11/28 08:55:51　处理者: xiexinhui
仪器型号：SHIMADZU LC-2050C(FX256)

〈色谱图〉

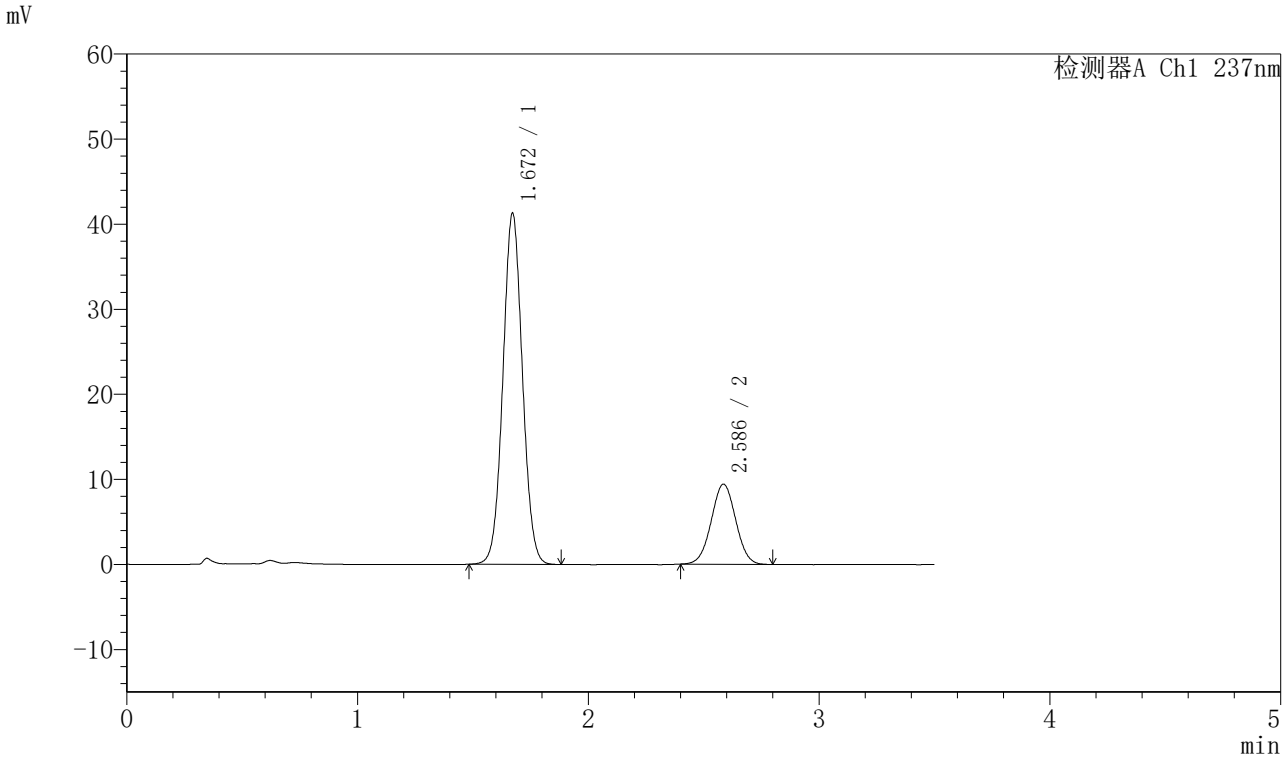

〈峰表〉

检测器A Ch1 237nm

峰号	保留时间	面积	面积%	高度	理论塔板数(USP)	拖尾因子	分离度(USP)
1	1.672	242586	77.763	41303	1873	1.047	--
2	2.586	69369	22.237	9415	2836	1.013	5.242
总计		311955	100.000	50717			

图164 阿齐沙坦氨氯地平片溶出曲线测定HPLC图谱
自制品-2024010721批-pH5.8介质-篮法-75转-极限转速-片4
供试品溶液-1

SHIMADZU LabSolutions

J301

〈样品信息〉

色谱柱:XB-C18(50mm*4.6mm,5μm）　流速：2.0ml/min
柱　温:30℃　波长:237nm
数据文件名: RC$J301 - 28-53/7-2815-2 - zzp-2024010721p-rcqx-1-pH5.8jz-lf75z-p5-jx.lcd
方法文件名: RC$J301 - J301-rcqx-FX256.lcm
批处理文件名: RC$J301 - 20251127-Fx256.lcb
样品瓶号: 3-44
进样体积: 20 μl　版本号:6.115
进样时间: 2025/11/27 21:31:17　实验者: xiexinhui
处理时间（V2）: 2025/11/28 08:55:54　处理者: xiexinhui
仪器型号：SHIMADZU LC-2050C(FX256)

〈色谱图〉

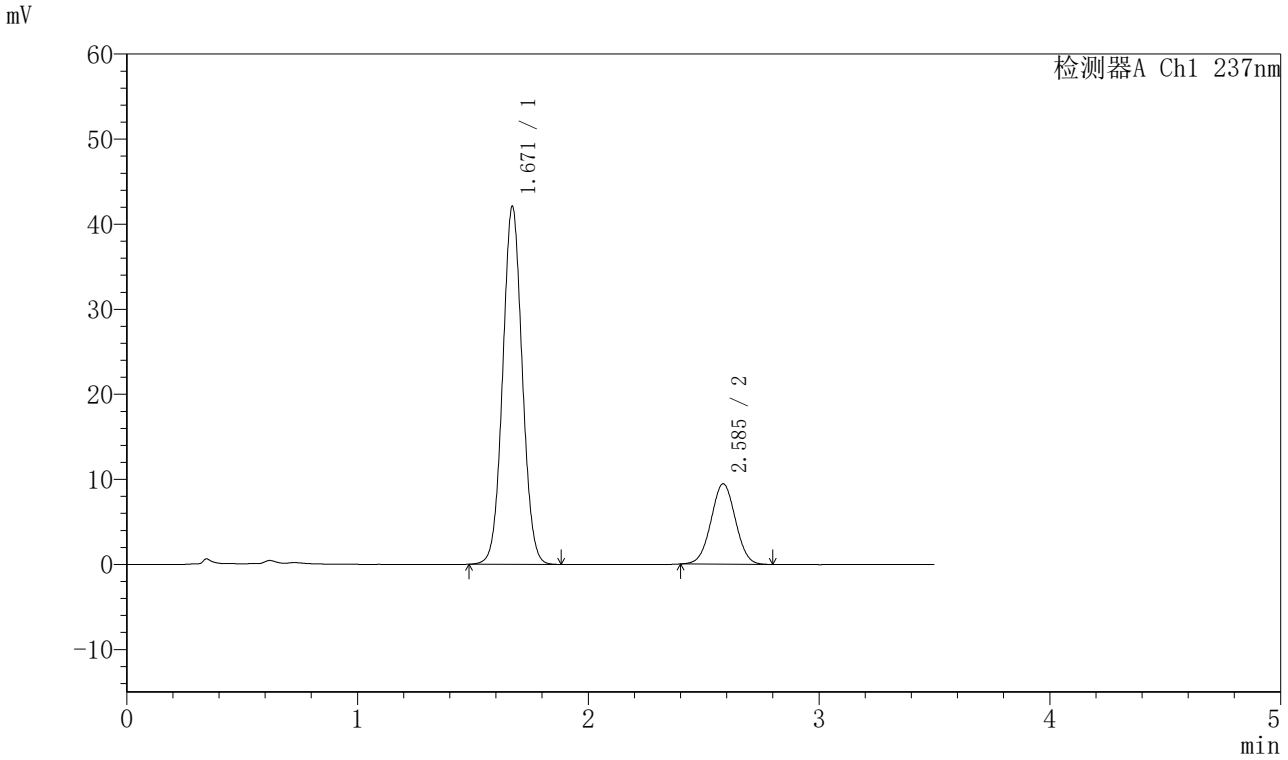

〈峰表〉

检测器A Ch1 237nm

峰号	保留时间	面积	面积%	高度	理论塔板数(USP)	拖尾因子	分离度(USP)
1	1.671	248026	78.103	42101	1865	1.047	--
2	2.585	69536	21.897	9434	2834	1.015	5.236
总计		317562	100.000	51536			

图165 阿齐沙坦氨氯地平片溶出曲线测定HPLC图谱
自制品-2024010721批-pH5.8介质-篮法-75转-极限转速-片5
供试品溶液-1

SHIMADZU LabSolutions

J301

〈样品信息〉

色谱柱:XB-C18(50mm*4.6mm,5μm）　流速：2.0ml/min
柱　温:30℃　波长:237nm
数据文件名: RC$J301 - 28-53/7-2816-2 - zzp-2024010721p-rcqx-1-pH5.8jz-lf75z-p6-jx.lcd
方法文件名: RC$J301 - J301-rcqx-FX256.lcm
批处理文件名: RC$J301 - 20251127-Fx256.lcb
样品瓶号: 3-53
进样体积: 20 μl　版本号:6.115
进样时间: 2025/11/27 21:35:09　实验者: xiexinhui
处理时间（V2）: 2025/11/28 08:55:57　处理者: xiexinhui
仪器型号：SHIMADZU LC-2050C(FX256)

〈色谱图〉

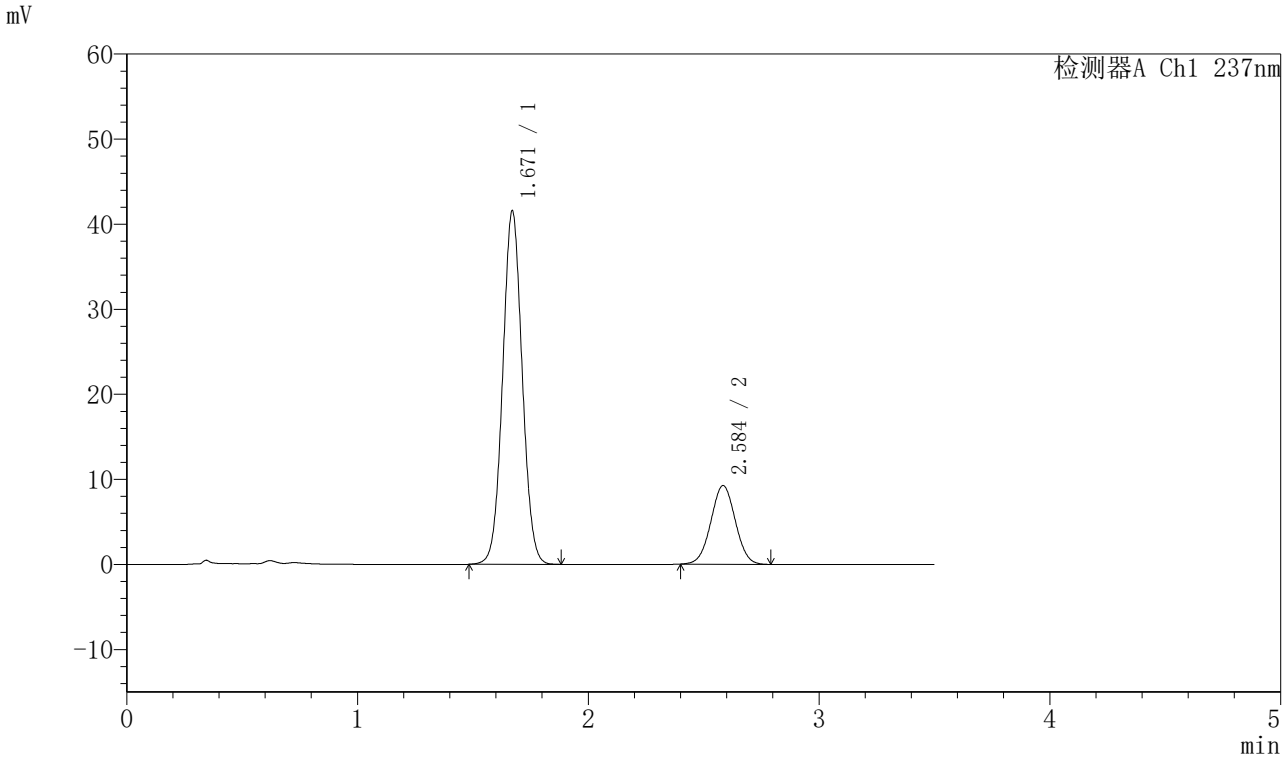

〈峰表〉

检测器A Ch1 237nm

峰号	保留时间	面积	面积%	高度	理论塔板数(USP)	拖尾因子	分离度(USP)
1	1.671	244616	78.260	41556	1865	1.047	--
2	2.584	67954	21.740	9214	2826	1.014	5.231
总计		312570	100.000	50770			

图166 阿齐沙坦氨氯地平片溶出曲线测定HPLC图谱
自制品-2024010721批-pH5.8介质-篮法-75转-极限转速-片6
供试品溶液-1

SHIMADZU LabSolutions

J301

〈样品信息〉

色谱柱:XB-C18(50mm*4.6mm,5μm）　流速：2.0ml/min
柱　温:30℃　波长:237nm
数据文件名: RC$J301 - 28-53/7-2817-2 - zzp-2024010721p-rcqx-1-pH5.8jz-lf75z-dz2-1.lcd
方法文件名: RC$J301 - J301-rcqx-FX256.lcm
批处理文件名: RC$J301 - 20251127-Fx256.lcb
样品瓶号: 3-27
进样体积: 20 μl　版本号:6.115
进样时间: 2025/11/27 21:39:01　实验者: xiexinhui
处理时间（V2）: 2025/11/28 08:56:00　处理者: xiexinhui
仪器型号：SHIMADZU LC-2050C(FX256)

〈色谱图〉

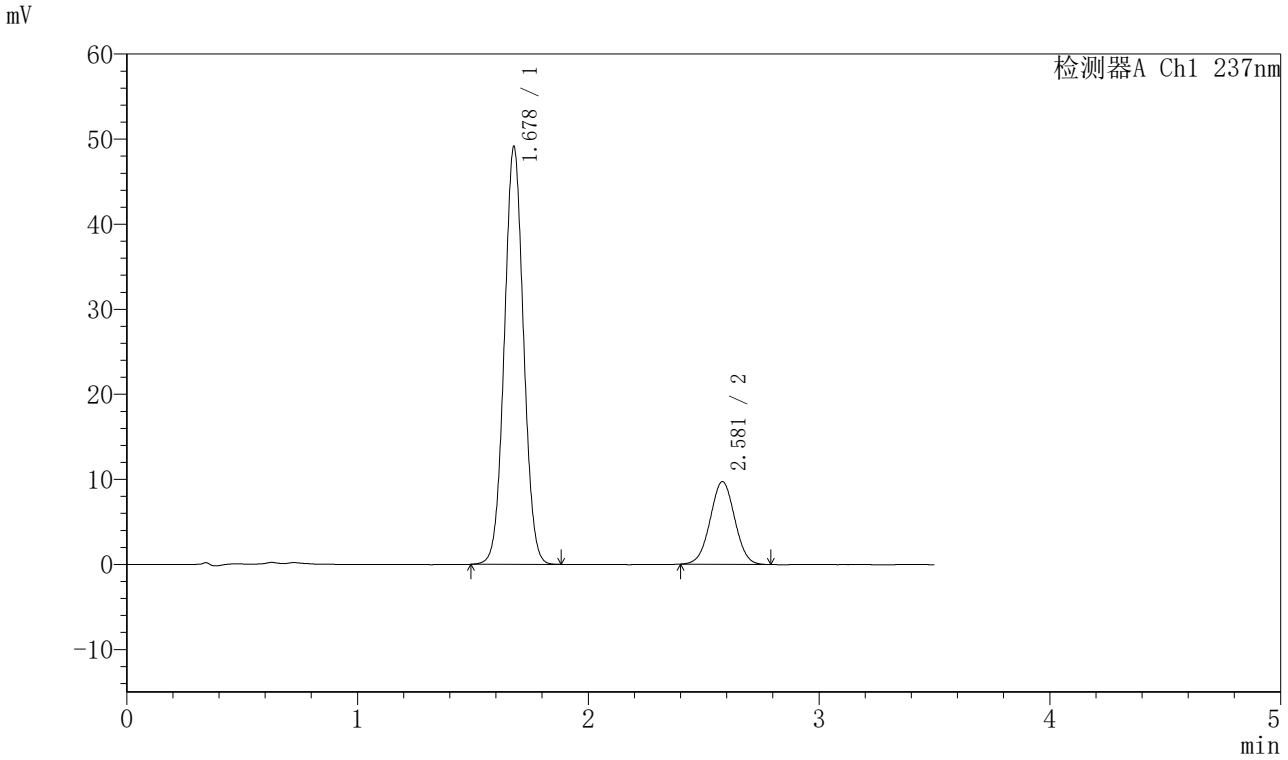

〈峰表〉

检测器A Ch1 237nm

峰号	保留时间	面积	面积%	高度	理论塔板数(USP)	拖尾因子	分离度(USP)
1	1.678	284384	79.873	49018	1938	1.038	--
2	2.581	71662	20.127	9723	2808	1.012	5.204
总计		356046	100.000	58741			

图167 阿齐沙坦氨氯地平片溶出曲线测定HPLC图谱
自制品-2024010721批-pH5.8介质-篮法-75转
对照品溶液-2-1

SHIMADZU LabSolutions

J301

〈样品信息〉

色谱柱:XB-C18(50mm*4.6mm,5μm）　流速：2.0ml/min
柱　温:30℃　波长:237nm
数据文件名: RC$J301 - 28-53/7-2818-2 - zzp-2024010721p-rcqx-1-pH5.8jz-lf75z-dz2-2.lcd
方法文件名: RC$J301 - J301-rcqx-FX256.lcm
批处理文件名: RC$J301 - 20251127-Fx256.lcb
样品瓶号: 3-27
进样体积: 20 μl　版本号:6.115
进样时间: 2025/11/27 21:42:53　实验者: xiexinhui
处理时间（V2）: 2025/11/28 08:56:04　处理者: xiexinhui
仪器型号：SHIMADZU LC-2050C(FX256)

〈色谱图〉

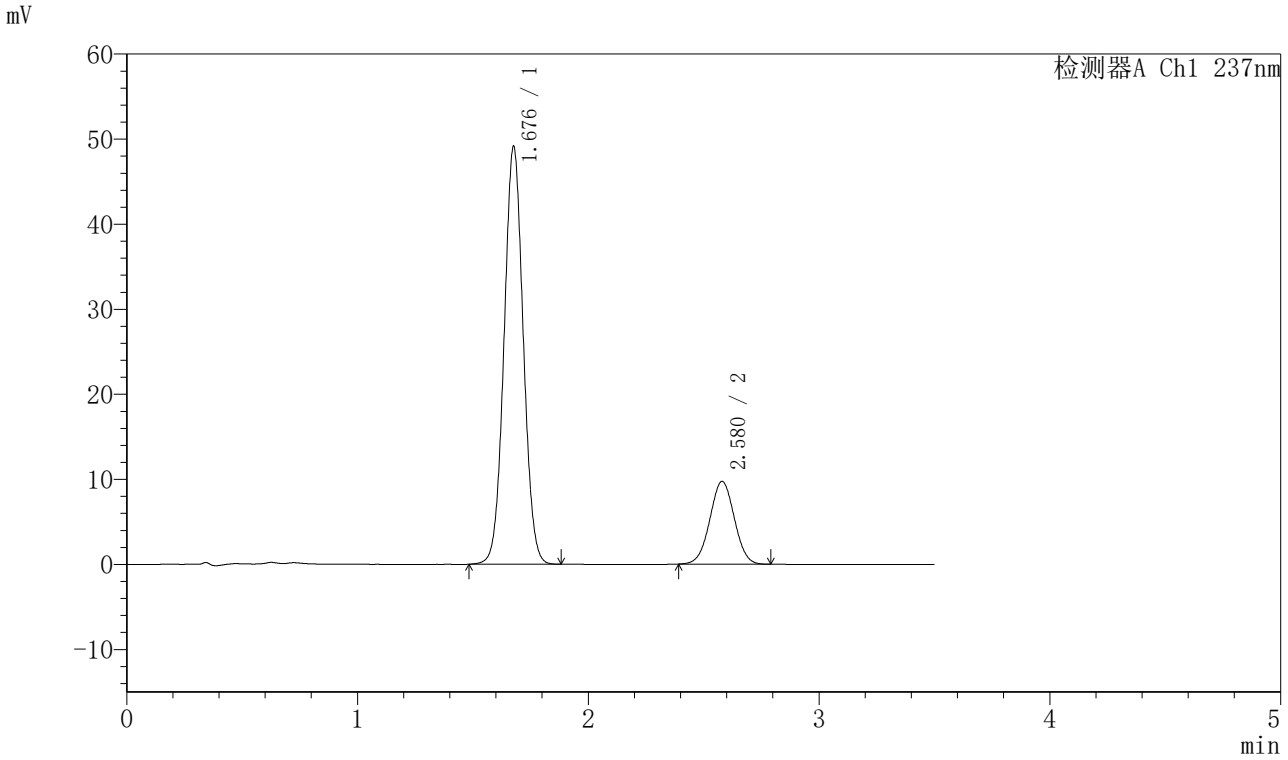

〈峰表〉

检测器A Ch1 237nm

峰号	保留时间	面积	面积%	高度	理论塔板数(USP)	拖尾因子	分离度(USP)
1	1.676	284528	79.846	48901	1935	1.039	--
2	2.580	71819	20.154	9739	2811	1.013	5.206
总计		356347	100.000	58640			

图168 阿齐沙坦氨氯地平片溶出曲线测定HPLC图谱
自制品-2024010721批-pH5.8介质-篮法-75转
对照品溶液-2-2

SHIMADZU LabSolutions

J301

〈样品信息〉

色谱柱:XB-C18(50mm*4.6mm,5μm）　流速：2.0ml/min
柱　温:30℃　波长:237nm
数据文件名: RC$J301 - 28-53/7-2819-2 - zzp-2024010721p-rcqx-2-pH5.8jz-lf75z-rj.lcd
方法文件名: RC$J301 - J301-rcqx-FX256.lcm
批处理文件名: RC$J301 - 20251127-Fx256.lcb
样品瓶号: 4-9
进样体积: 20 μl　版本号:6.115
进样时间: 2025/11/27 21:46:47　实验者: xiexinhui
处理时间（V2）: 2025/11/28 08:56:07　处理者: xiexinhui
仪器型号：SHIMADZU LC-2050C(FX256)

〈色谱图〉

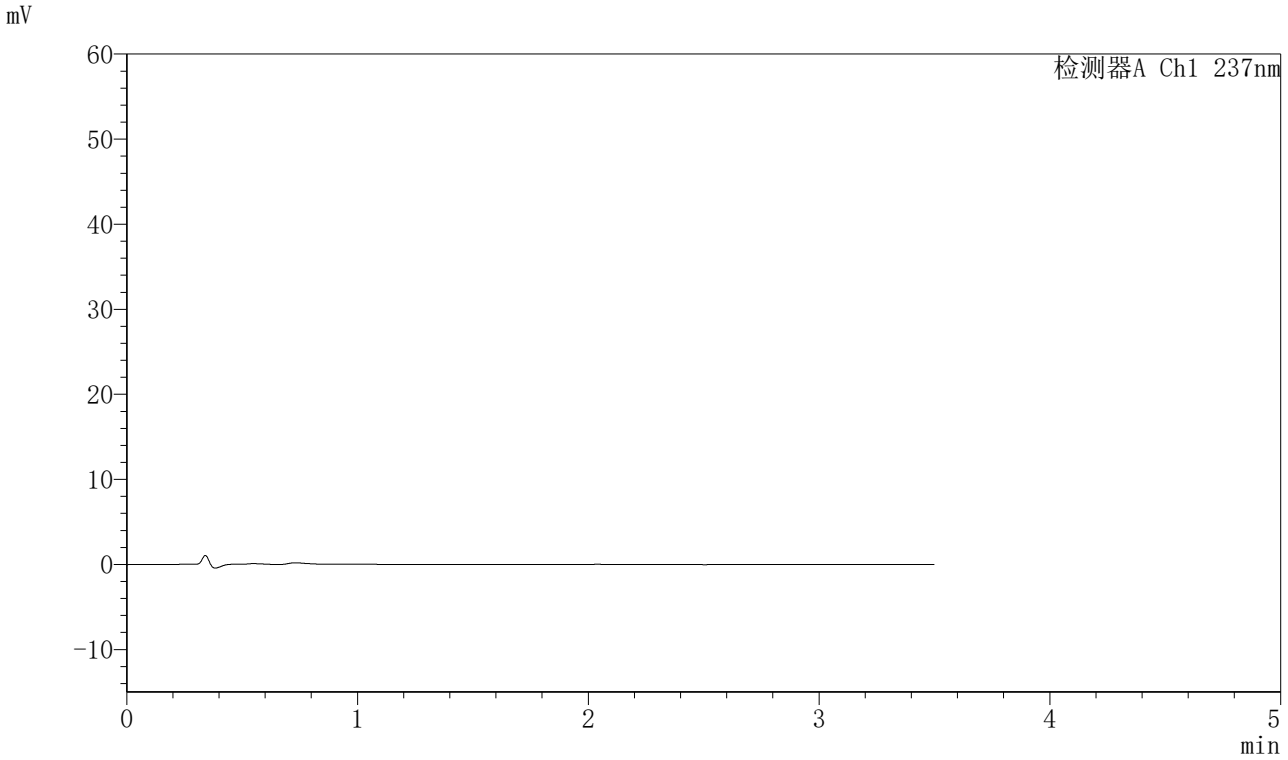

〈峰表〉

检测器A Ch1 237nm

峰号	保留时间	面积	面积%	高度	理论塔板数(USP)	拖尾因子	分离度(USP)
总计							

图169 阿齐沙坦氨氯地平片溶出曲线测定HPLC图谱
自制品-2024010721批-pH5.8介质-篮法-75转
溶剂

SHIMADZU LabSolutions

J301

〈样品信息〉

色谱柱:XB-C18(50mm*4.6mm,5μm）　流速：2.0ml/min
柱　温:30℃　波长:237nm
数据文件名: RC$J301 - 28-53/7-2820-2 - zzp-2024010721p-rcqx-2-pH5.8jz-lf75z-dz1-1.lcd
方法文件名: RC$J301 - J301-rcqx-FX256.lcm
批处理文件名: RC$J301 - 20251127-Fx256.lcb
样品瓶号: 4-18
进样体积: 20 μl　版本号:6.115
进样时间: 2025/11/27 21:50:41　实验者: xiexinhui
处理时间（V2）: 2025/11/28 08:56:10　处理者: xiexinhui
仪器型号：SHIMADZU LC-2050C(FX256)

〈色谱图〉

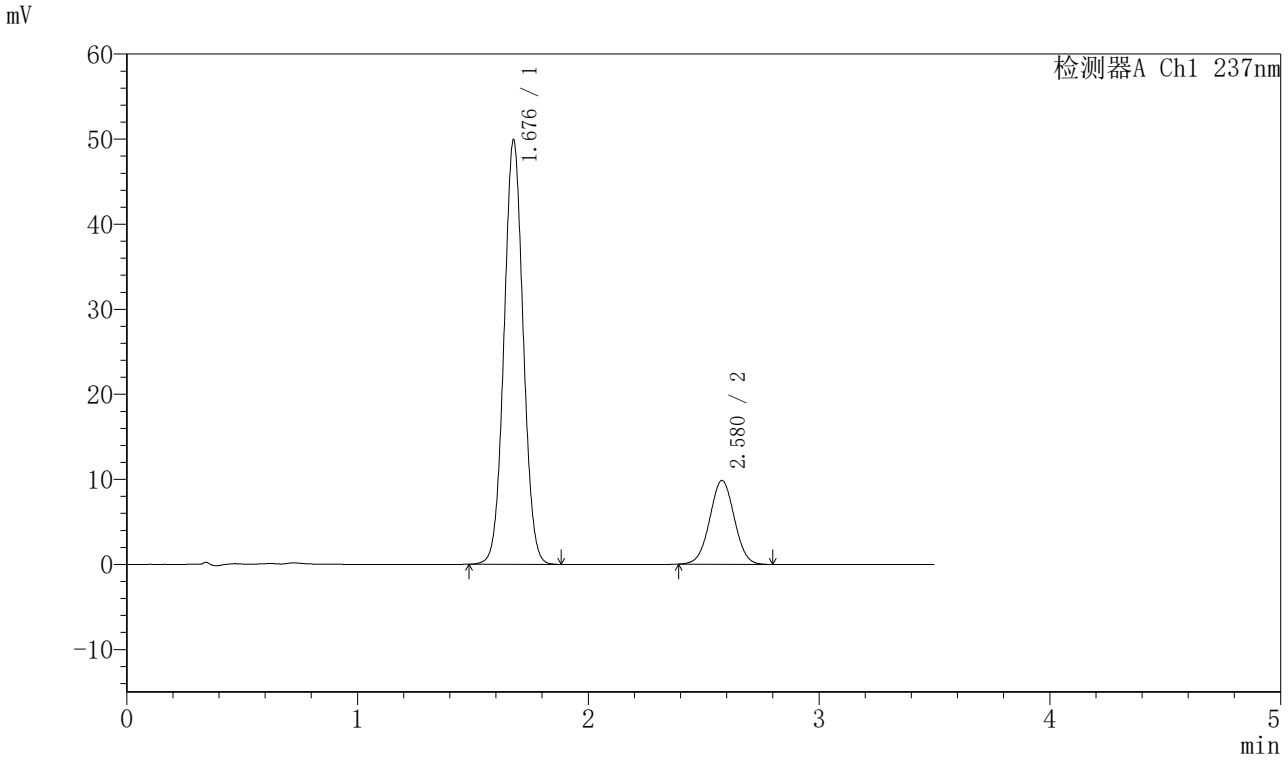

〈峰表〉

检测器A Ch1 237nm

峰号	保留时间	面积	面积%	高度	理论塔板数(USP)	拖尾因子	分离度(USP)
1	1.676	288876	79.882	49654	1940	1.039	--
2	2.580	72751	20.118	9860	2805	1.013	5.206
总计		361628	100.000	59514			

图170 阿齐沙坦氨氯地平片溶出曲线测定HPLC图谱
自制品-2024010721批-pH5.8介质-篮法-75转
对照品溶液-1-1

SHIMADZU LabSolutions

J301

〈样品信息〉

色谱柱:XB-C18(50mm*4.6mm,5μm）　流速：2.0ml/min
柱　温:30℃　波长:237nm
数据文件名: RC$J301 - 28-53/7-2821-2 - zzp-2024010721p-rcqx-2-pH5.8jz-lf75z-dz1-2.lcd
方法文件名: RC$J301 - J301-rcqx-FX256.lcm
批处理文件名: RC$J301 - 20251127-Fx256.lcb
样品瓶号: 4-18
进样体积: 20 μl　版本号:6.115
进样时间: 2025/11/27 21:54:35　实验者: xiexinhui
处理时间（V2）: 2025/11/28 08:56:13　处理者: xiexinhui
仪器型号：SHIMADZU LC-2050C(FX256)

〈色谱图〉

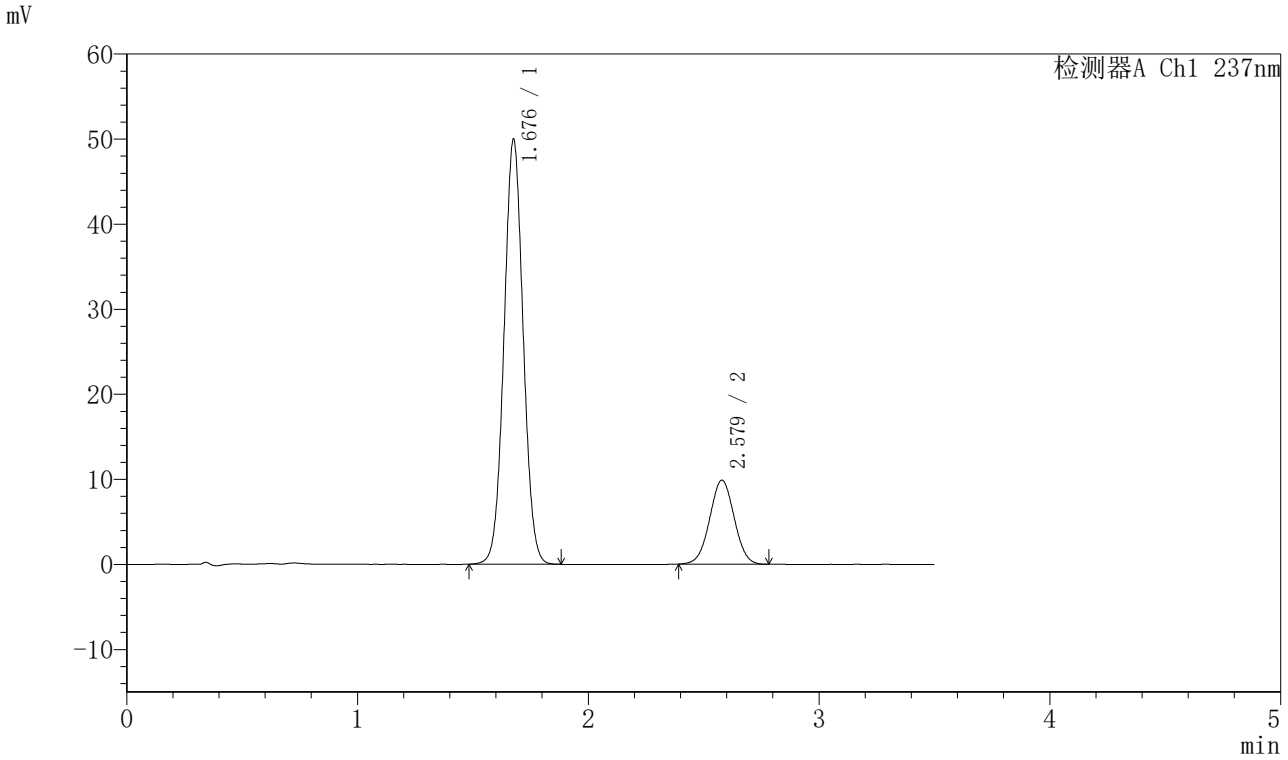

〈峰表〉

检测器A Ch1 237nm

峰号	保留时间	面积	面积%	高度	理论塔板数(USP)	拖尾因子	分离度(USP)
1	1.676	288828	79.904	49691	1942	1.039	--
2	2.579	72643	20.096	9866	2799	1.013	5.203
总计		361472	100.000	59557			

图171 阿齐沙坦氨氯地平片溶出曲线测定HPLC图谱
自制品-2024010721批-pH5.8介质-篮法-75转
对照品溶液-1-2

SHIMADZU LabSolutions

J301

〈样品信息〉

色谱柱:XB-C18(50mm*4.6mm,5μm）　流速：2.0ml/min
柱　温:30℃　波长:237nm
数据文件名: RC$J301 - 28-53/7-2822-2 - zzp-2024010721p-rcqx-2-pH5.8jz-lf75z-dz1-3.lcd
方法文件名: RC$J301 - J301-rcqx-FX256.lcm
批处理文件名: RC$J301 - 20251127-Fx256.lcb
样品瓶号: 4-18
进样体积: 20 μl　版本号:6.115
进样时间: 2025/11/27 21:58:29　实验者: xiexinhui
处理时间（V2）: 2025/11/28 08:56:16　处理者: xiexinhui
仪器型号：SHIMADZU LC-2050C(FX256)

〈色谱图〉

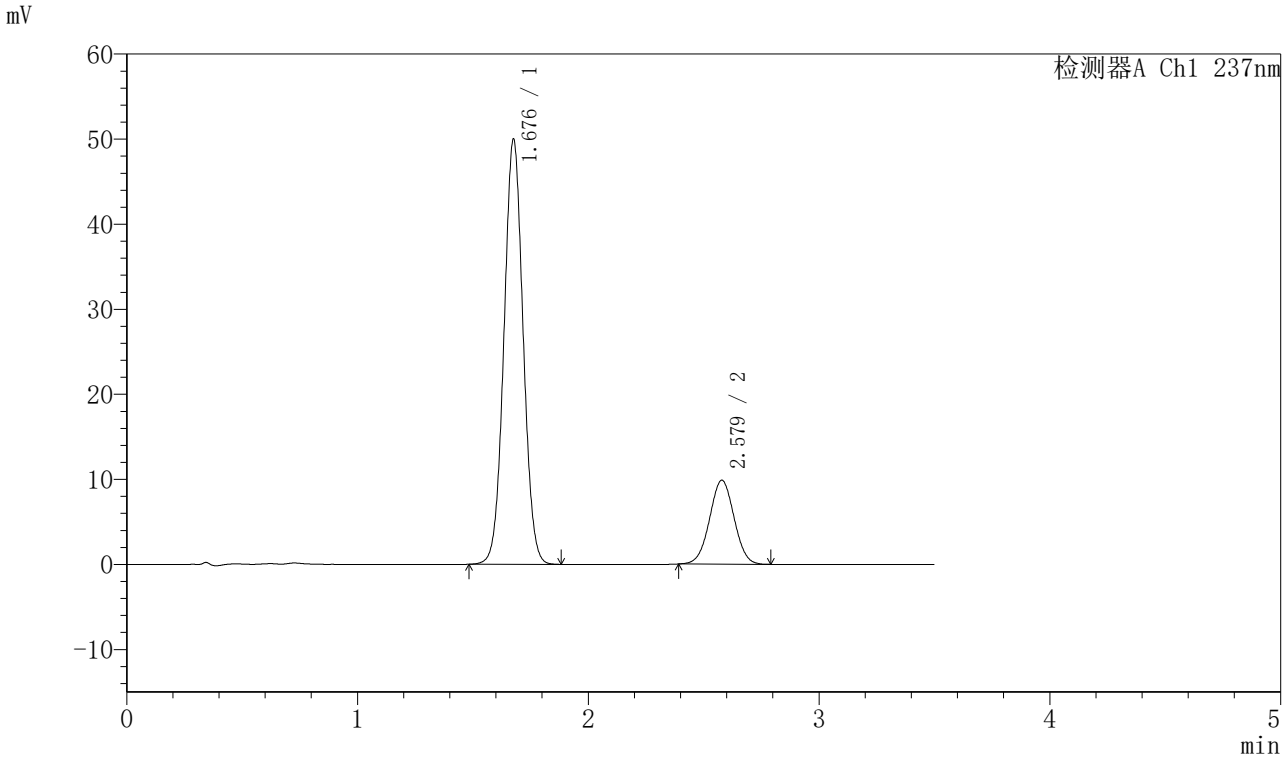

〈峰表〉

检测器A Ch1 237nm

峰号	保留时间	面积	面积%	高度	理论塔板数(USP)	拖尾因子	分离度(USP)
1	1.676	289049	79.908	49704	1943	1.037	--
2	2.579	72676	20.092	9869	2808	1.013	5.208
总计		361725	100.000	59573			

图172 阿齐沙坦氨氯地平片溶出曲线测定HPLC图谱
自制品-2024010721批-pH5.8介质-篮法-75转
对照品溶液-1-3

SHIMADZU LabSolutions

J301

〈样品信息〉

色谱柱:XB-C18(50mm*4.6mm,5μm）　流速：2.0ml/min
柱 温:30℃　波长:237nm
数据文件名: RC$J301 - 28-53/7-2823-2 - zzp-2024010721p-rcqx-2-pH5.8jz-lf75z-dz1-4.lcd
方法文件名: RC$J301 - J301-rcqx-FX256.lcm
批处理文件名: RC$J301 - 20251127-Fx256.lcb
样品瓶号: 4-18
进样体积: 20 μl　版本号:6.115
进样时间: 2025/11/27 22:02:23　实验者: xiexinhui
处理时间（V2）: 2025/11/28 08:56:19　处理者: xiexinhui
仪器型号：SHIMADZU LC-2050C(FX256)

〈色谱图〉

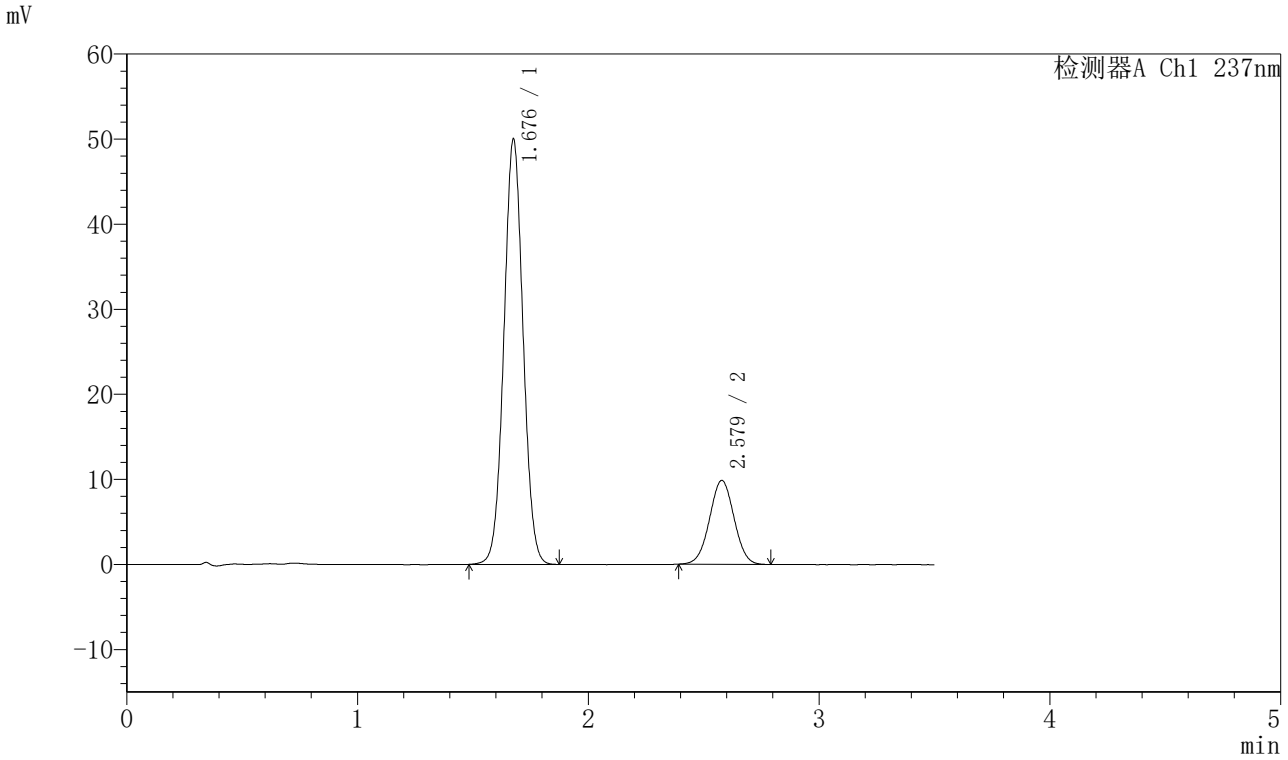

〈峰表〉

检测器A Ch1 237nm

峰号	保留时间	面积	面积%	高度	理论塔板数(USP)	拖尾因子	分离度(USP)
1	1.676	288930	79.883	49723	1942	1.038	--
2	2.579	72761	20.117	9865	2796	1.013	5.202
总计		361691	100.000	59588			

图173 阿齐沙坦氨氯地平片溶出曲线测定HPLC图谱
自制品-2024010721批-pH5.8介质-篮法-75转
对照品溶液-1-4

SHIMADZU LabSolutions

J301

〈样品信息〉

色谱柱:XB-C18(50mm*4.6mm,5μm）　流速：2.0ml/min
柱 温:30℃　波长:237nm
数据文件名: RC$J301 - 28-53/7-2824-2 - zzp-2024010721p-rcqx-2-pH5.8jz-lf75z-dz1-5.lcd
方法文件名: RC$J301 - J301-rcqx-FX256.lcm
批处理文件名: RC$J301 - 20251127-Fx256.lcb
样品瓶号: 4-18
进样体积: 20 μl　版本号:6.115
进样时间: 2025/11/27 22:06:17　实验者: xiexinhui
处理时间（V2）: 2025/11/28 08:56:22　处理者: xiexinhui
仪器型号：SHIMADZU LC-2050C(FX256)

〈色谱图〉

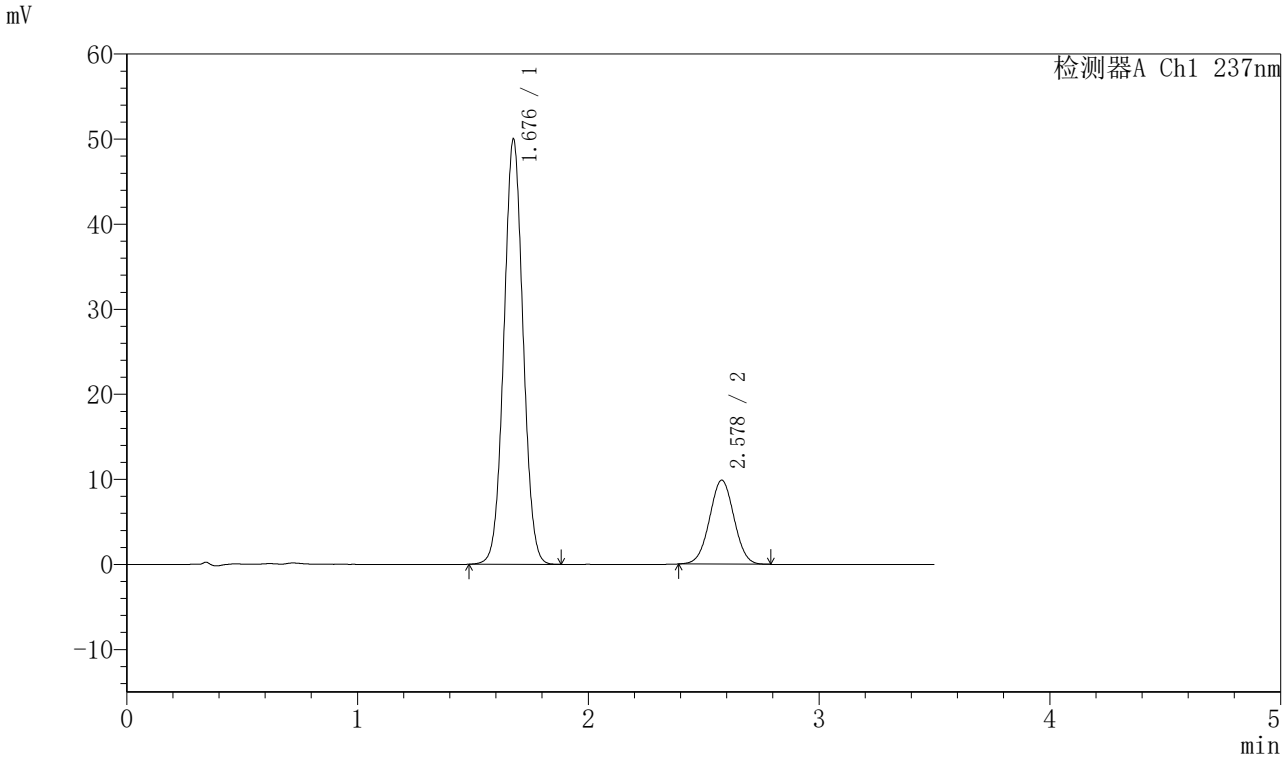

〈峰表〉

检测器A Ch1 237nm

峰号	保留时间	面积	面积%	高度	理论塔板数(USP)	拖尾因子	分离度(USP)
1	1.676	288993	79.918	49716	1942	1.038	--
2	2.578	72621	20.082	9874	2817	1.016	5.212
总计		361614	100.000	59590			

图174 阿齐沙坦氨氯地平片溶出曲线测定HPLC图谱
自制品-2024010721批-pH5.8介质-篮法-75转
对照品溶液-1-5

SHIMADZU LabSolutions

J301

<样品信息>

色谱柱:XB-C18(50mm*4.6mm,5μm）　流速：2.0ml/min
柱　温:30℃　波长:237nm
数据文件名: RC$J301 - 28-53/7-2825-2 - zzp-2024010721p-rcqx-2-pH5.8jz-lf75z-p1-5min.lcd
方法文件名: RC$J301 - J301-rcqx-FX256.lcm
批处理文件名: RC$J301 - 20251127-Fx256.lcb
样品瓶号: 4-1
进样体积: 20 μl　版本号:6.115
进样时间: 2025/11/27 22:10:10　实验者: xiexinhui
处理时间（V2）: 2025/11/28 08:56:25　处理者: xiexinhui
仪器型号：SHIMADZU LC-2050C(FX256)

<色谱图>

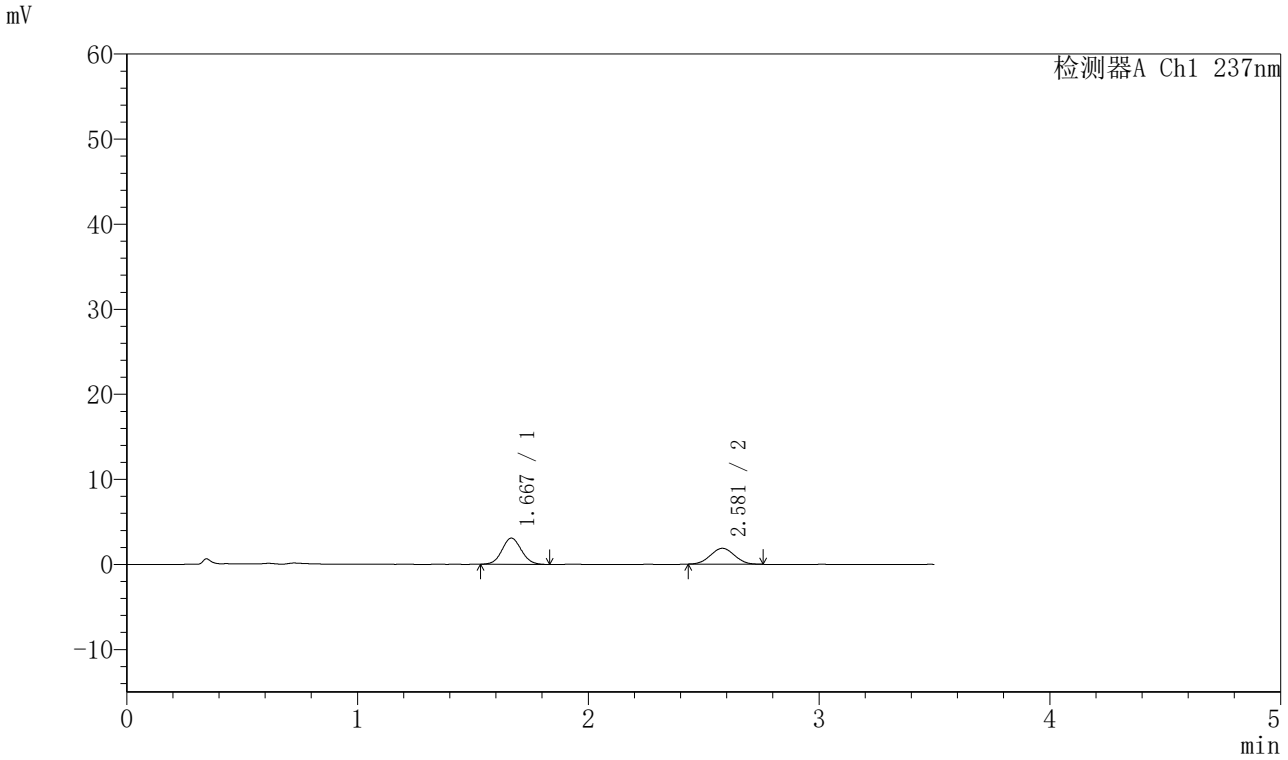

<峰表>

检测器A Ch1 237nm

峰号	保留时间	面积	面积%	高度	理论塔板数(USP)	拖尾因子	分离度(USP)
1	1.667	17884	56.989	3070	1881	1.074	--
2	2.581	13498	43.011	1867	2875	1.024	5.284
总计		31382	100.000	4937			

图175 阿齐沙坦氨氯地平片溶出曲线测定HPLC图谱
自制品-2024010721批-pH5.8介质-篮法-75转-5min-片1
供试品溶液-1

SHIMADZU LabSolutions

J301

〈样品信息〉

色谱柱:XB-C18(50mm*4.6mm,5μm）　流速：2.0ml/min
柱　温:30℃　波长:237nm
数据文件名: RC$J301 - 28-53/7-2826-2 - zzp-2024010721p-rcqx-2-pH5.8jz-lf75z-p2-5min.lcd
方法文件名: RC$J301 - J301-rcqx-FX256.lcm
批处理文件名: RC$J301 - 20251127-Fx256.lcb
样品瓶号: 4-10
进样体积: 20 μl　版本号:6.115
进样时间: 2025/11/27 22:14:03　实验者: xiexinhui
处理时间（V2）: 2025/11/28 08:56:28　处理者: xiexinhui
仪器型号：SHIMADZU LC-2050C(FX256)

〈色谱图〉

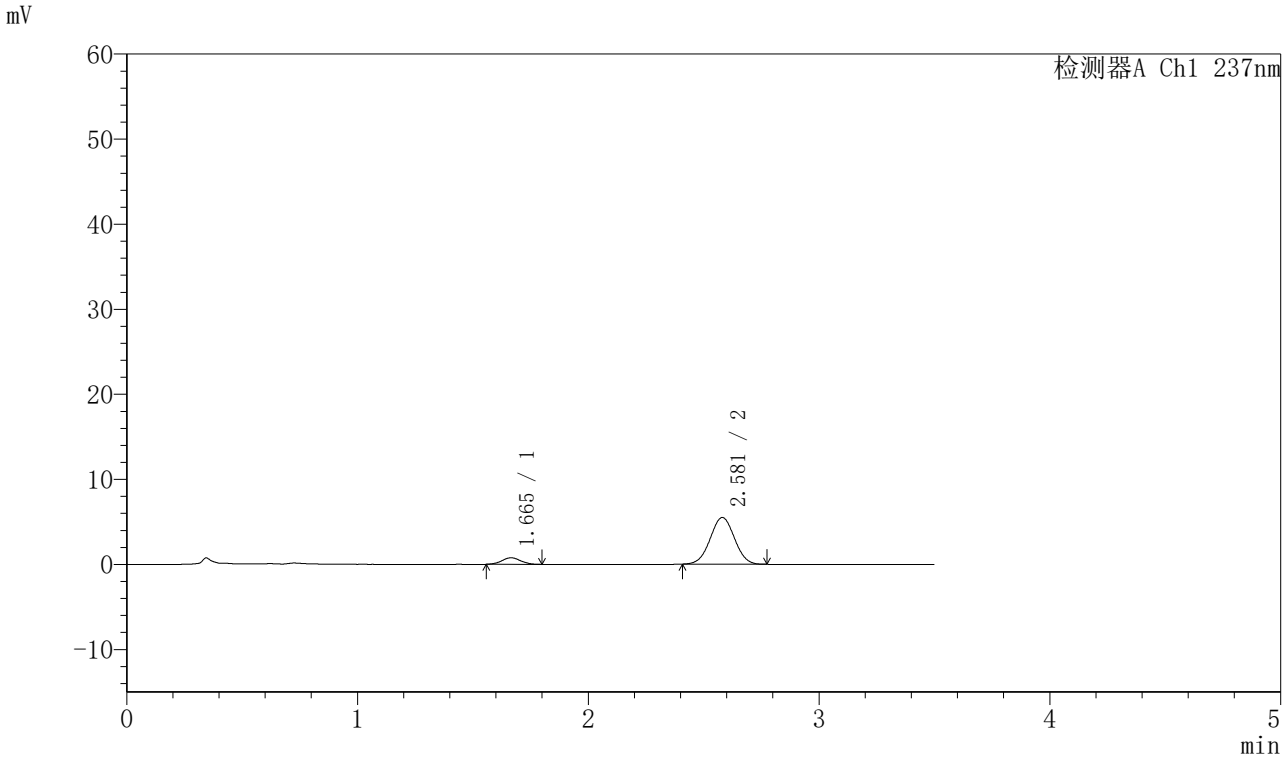

〈峰表〉

检测器A Ch1 237nm

峰号	保留时间	面积	面积%	高度	理论塔板数(USP)	拖尾因子	分离度(USP)
1	1.665	4381	9.833	770	1974	1.041	--
2	2.581	40170	90.167	5494	2854	1.012	5.336
总计		44550	100.000	6264			

图176 阿齐沙坦氨氯地平片溶出曲线测定HPLC图谱
自制品-2024010721批-pH5.8介质-篮法-75转-5min-片2
供试品溶液-1

SHIMADZU LabSolutions

J301

〈样品信息〉

色谱柱:XB-C18(50mm*4.6mm,5μm）　流速：2.0ml/min
柱 温:30℃　波长:237nm
数据文件名: RC$J301 - 28-53/7-2827-2 - zzp-2024010721p-rcqx-2-pH5.8jz-lf75z-p3-5min.lcd
方法文件名: RC$J301 - J301-rcqx-FX256.lcm
批处理文件名: RC$J301 - 20251127-Fx256.lcb
样品瓶号: 4-19
进样体积: 20 μl　版本号:6.115
进样时间: 2025/11/27 22:17:56　实验者: xiexinhui
处理时间（V2）: 2025/11/28 08:56:31　处理者: xiexinhui
仪器型号：SHIMADZU LC-2050C(FX256)

〈色谱图〉

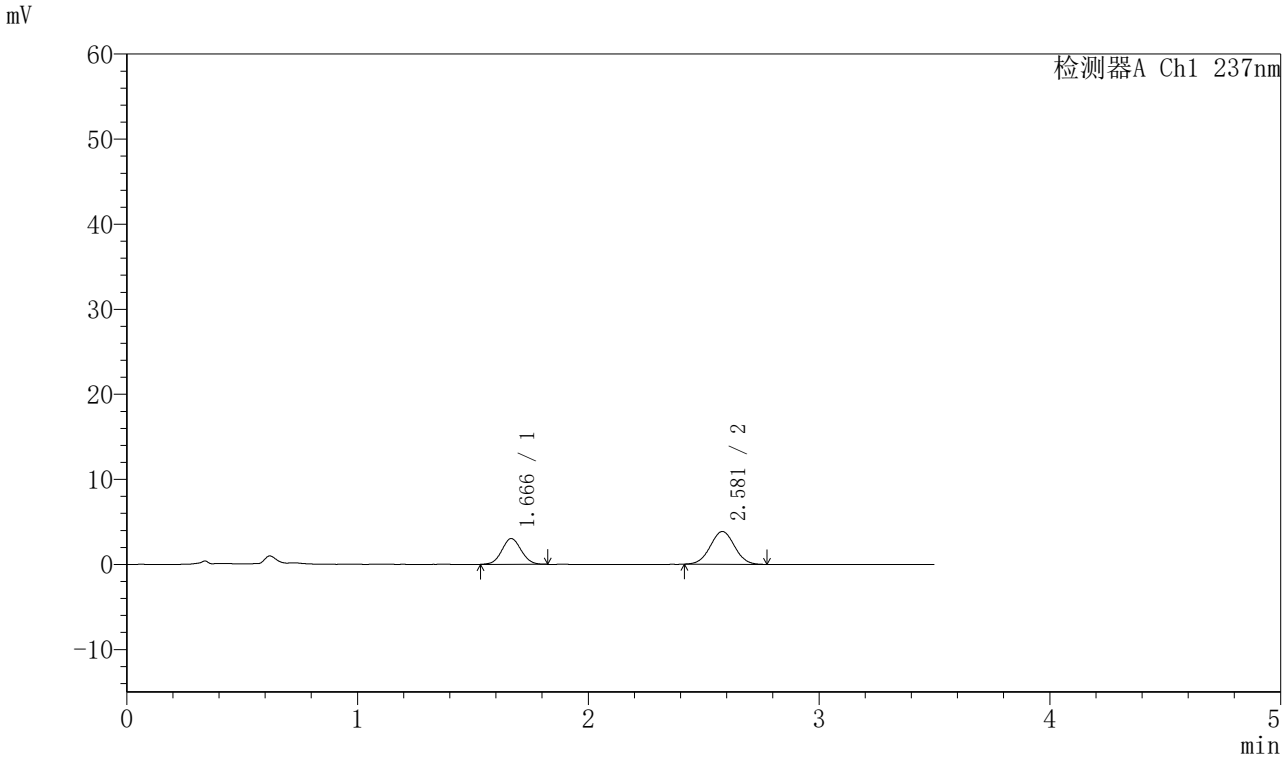

〈峰表〉

检测器A Ch1 237nm

峰号	保留时间	面积	面积%	高度	理论塔板数(USP)	拖尾因子	分离度(USP)
1	1.666	17701	38.598	3027	1861	1.059	--
2	2.581	28159	61.402	3853	2840	1.021	5.254
总计		45861	100.000	6880			

图177 阿齐沙坦氨氯地平片溶出曲线测定HPLC图谱
自制品-2024010721批-pH5.8介质-篮法-75转-5min-片3
供试品溶液-1

SHIMADZU LabSolutions

J301

〈样品信息〉

色谱柱:XB-C18(50mm*4.6mm,5μm）　流速：2.0ml/min
柱　温:30℃　波长:237nm
数据文件名: RC$J301 - 28-53/7-2828-2 - zzp-2024010721p-rcqx-2-pH5.8jz-lf75z-p4-5min.lcd
方法文件名: RC$J301 - J301-rcqx-FX256.lcm
批处理文件名: RC$J301 - 20251127-Fx256.lcb
样品瓶号: 4-28
进样体积: 20 μl　版本号:6.115
进样时间: 2025/11/27 22:21:49　实验者: xiexinhui
处理时间（V2）: 2025/11/28 08:56:34　处理者: xiexinhui
仪器型号：SHIMADZU LC-2050C(FX256)

〈色谱图〉

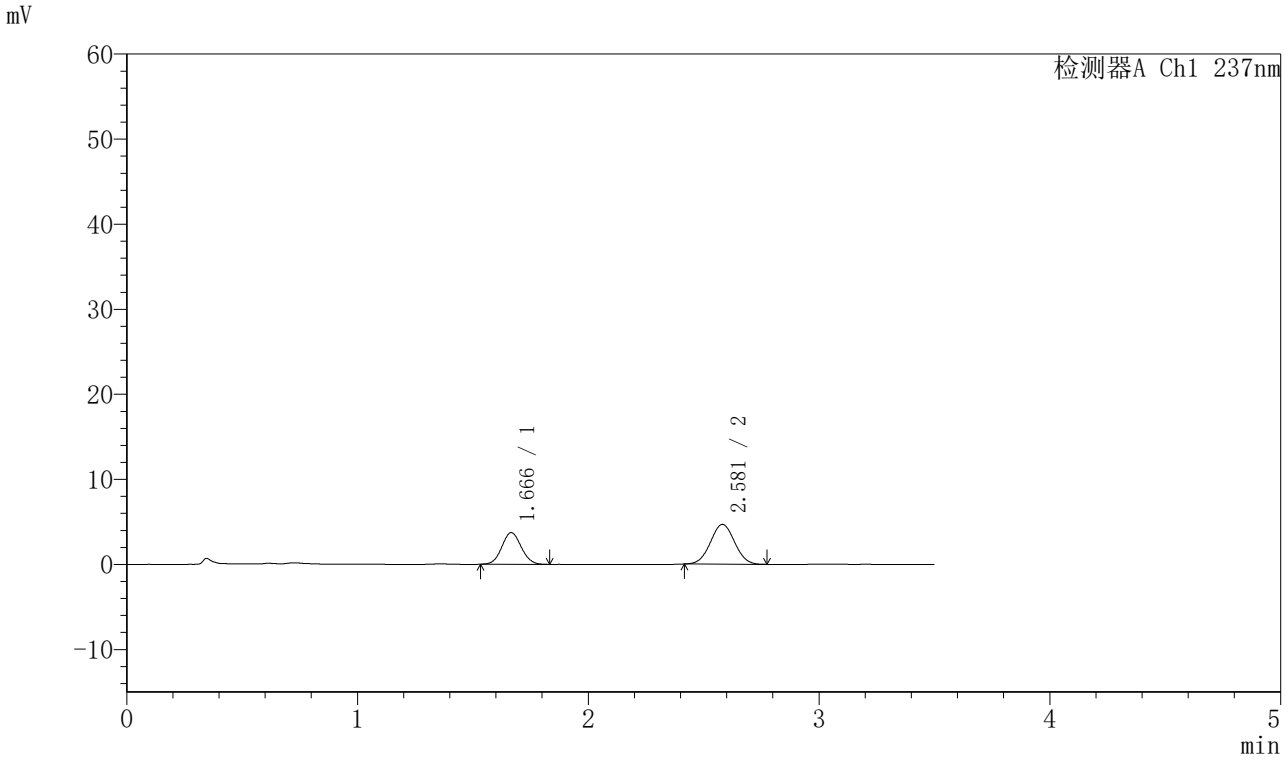

〈峰表〉

检测器A Ch1 237nm

峰号	保留时间	面积	面积%	高度	理论塔板数(USP)	拖尾因子	分离度(USP)
1	1.666	21808	39.048	3720	1856	1.068	--
2	2.581	34041	60.952	4676	2860	1.026	5.263
总计		55849	100.000	8397			

图178 阿齐沙坦氨氯地平片溶出曲线测定HPLC图谱
自制品-2024010721批-pH5.8介质-篮法-75转-5min-片4
供试品溶液-1

SHIMADZU LabSolutions

J301

〈样品信息〉

色谱柱:XB-C18(50mm*4.6mm,5μm）　流速：2.0ml/min
柱　温:30℃　波长:237nm
数据文件名: RC$J301 - 28-53/7-2829-2 - zzp-2024010721p-rcqx-2-pH5.8jz-lf75z-p5-5min.lcd
方法文件名: RC$J301 - J301-rcqx-FX256.lcm
批处理文件名: RC$J301 - 20251127-Fx256.lcb
样品瓶号: 4-37
进样体积: 20 μl　版本号:6.115
进样时间: 2025/11/27 22:25:42　实验者: xiexinhui
处理时间（V2）: 2025/11/28 08:56:37　处理者: xiexinhui
仪器型号：SHIMADZU LC-2050C(FX256)

〈色谱图〉

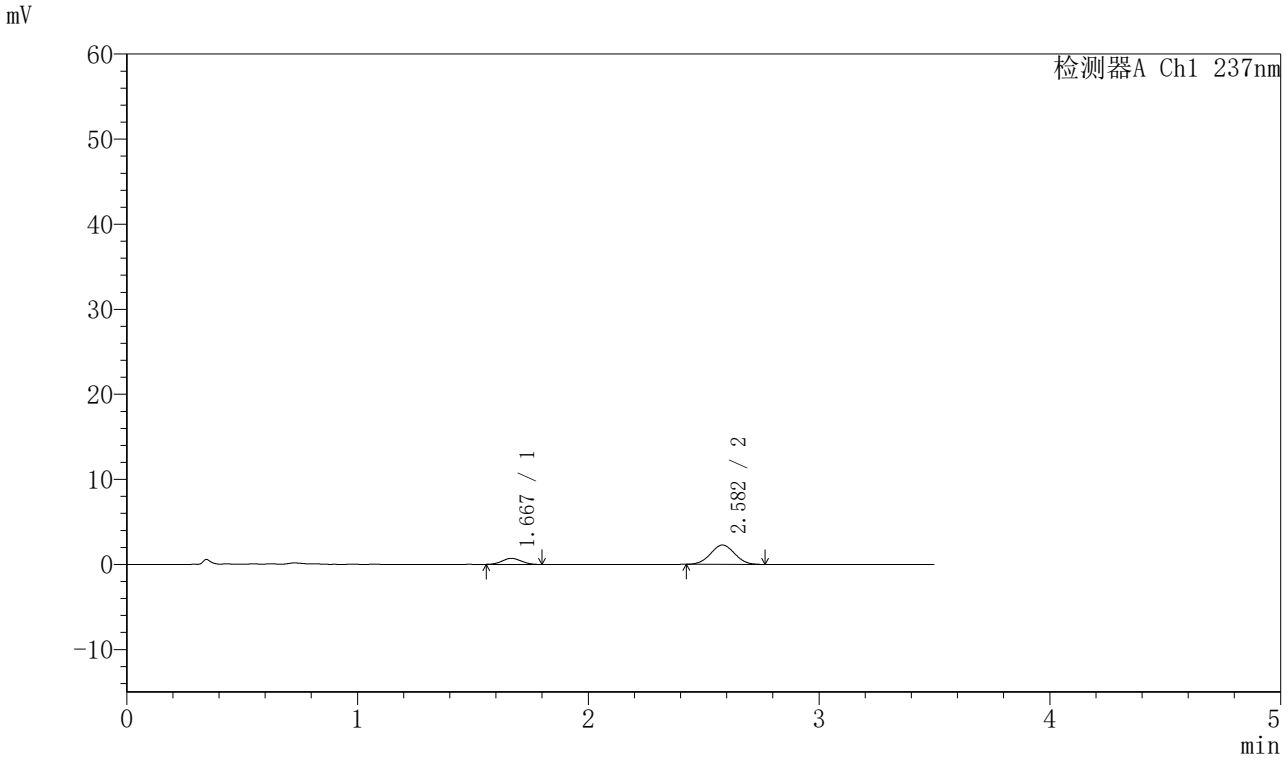

〈峰表〉

检测器A Ch1 237nm

峰号	保留时间	面积	面积%	高度	理论塔板数(USP)	拖尾因子	分离度(USP)
1	1.667	4120	19.967	717	1864	1.062	--
2	2.582	16516	80.033	2271	2848	1.023	5.261
总计		20636	100.000	2987			

图179 阿齐沙坦氨氯地平片溶出曲线测定HPLC图谱
自制品-2024010721批-pH5.8介质-篮法-75转-5min-片5
供试品溶液-1

SHIMADZU LabSolutions

J301

〈样品信息〉

色谱柱:XB-C18(50mm*4.6mm,5μm）　流速：2.0ml/min
柱 温:30℃　波长:237nm
数据文件名: RC$J301 - 28-53/7-2830-2 - zzp-2024010721p-rcqx-2-pH5.8jz-lf75z-p6-5min.lcd
方法文件名: RC$J301 - J301-rcqx-FX256.lcm
批处理文件名: RC$J301 - 20251127-Fx256.lcb
样品瓶号: 4-46
进样体积: 20 μl　版本号:6.115
进样时间: 2025/11/27 22:29:35　实验者: xiexinhui
处理时间（V2）: 2025/11/28 08:56:40　处理者: xiexinhui
仪器型号：SHIMADZU LC-2050C(FX256)

〈色谱图〉

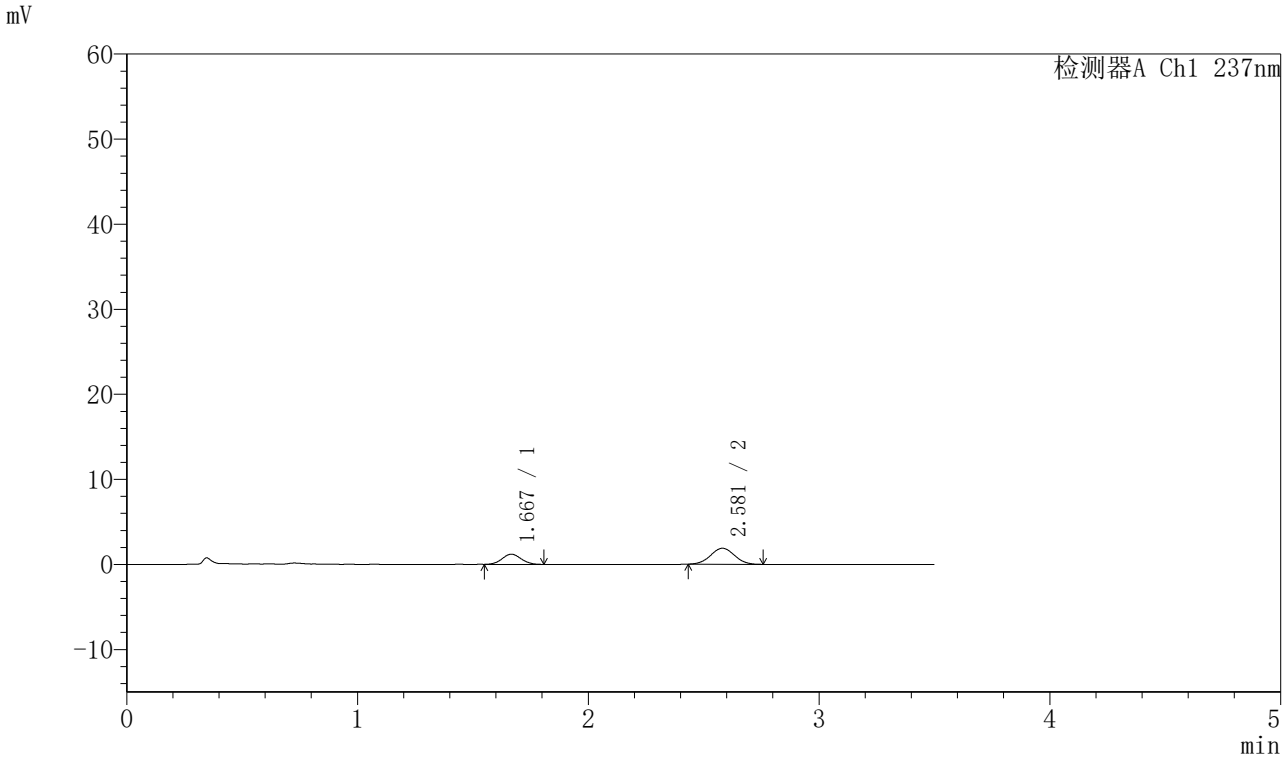

〈峰表〉

检测器A Ch1 237nm

峰号	保留时间	面积	面积%	高度	理论塔板数(USP)	拖尾因子	分离度(USP)
1	1.667	6829	33.464	1188	1946	1.042	--
2	2.581	13579	66.536	1884	2959	1.019	5.363
总计		20408	100.000	3072			

图180 阿齐沙坦氨氯地平片溶出曲线测定HPLC图谱
自制品-2024010721批-pH5.8介质-篮法-75转-5min-片6
供试品溶液-1

SHIMADZU LabSolutions

J301

〈样品信息〉

色谱柱:XB-C18(50mm*4.6mm,5μm）　流速：2.0ml/min
柱 温:30℃　波长:237nm
数据文件名: RC$J301 - 28-53/7-2831-2 - zzp-2024010721p-rcqx-2-pH5.8jz-lf75z-p1-10min.lcd
方法文件名: RC$J301 - J301-rcqx-FX256.lcm
批处理文件名: RC$J301 - 20251127-Fx256.lcb
样品瓶号: 4-2
进样体积: 20 μl　版本号:6.115
进样时间: 2025/11/27 22:33:28　实验者: xiexinhui
处理时间（V2）: 2025/11/28 08:56:43　处理者: xiexinhui
仪器型号：SHIMADZU LC-2050C(FX256)

〈色谱图〉

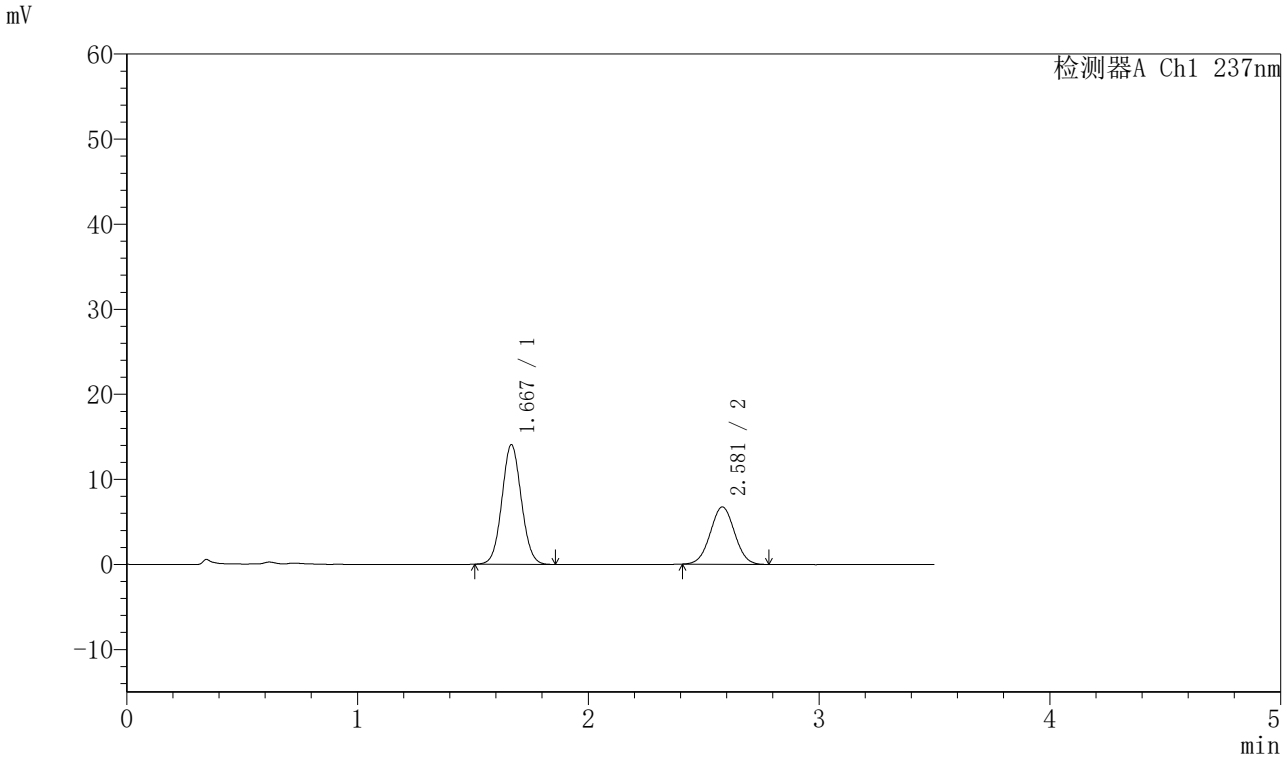

〈峰表〉

检测器A Ch1 237nm

峰号	保留时间	面积	面积%	高度	理论塔板数(USP)	拖尾因子	分离度(USP)
1	1.667	82342	62.568	14010	1867	1.060	--
2	2.581	49262	37.432	6741	2844	1.020	5.257
总计		131604	100.000	20751			

图181 阿齐沙坦氨氯地平片溶出曲线测定HPLC图谱
自制品-2024010721批-pH5.8介质-篮法-75转-10min-片1
供试品溶液-1

SHIMADZU LabSolutions

J301

〈样品信息〉

色谱柱:XB-C18(50mm*4.6mm,5μm）　流速：2.0ml/min
柱 温:30℃　波长:237nm
数据文件名: RC$J301 - 28-53/7-2832-2 - zzp-2024010721p-rcqx-2-pH5.8jz-lf75z-p2-10min.lcd
方法文件名: RC$J301 - J301-rcqx-FX256.lcm
批处理文件名: RC$J301 - 20251127-Fx256.lcb
样品瓶号: 4-11
进样体积: 20 μl　版本号:6.115
进样时间: 2025/11/27 22:37:21　实验者: xiexinhui
处理时间（V2）: 2025/11/28 08:56:46　处理者: xiexinhui
仪器型号：SHIMADZU LC-2050C(FX256)

〈色谱图〉

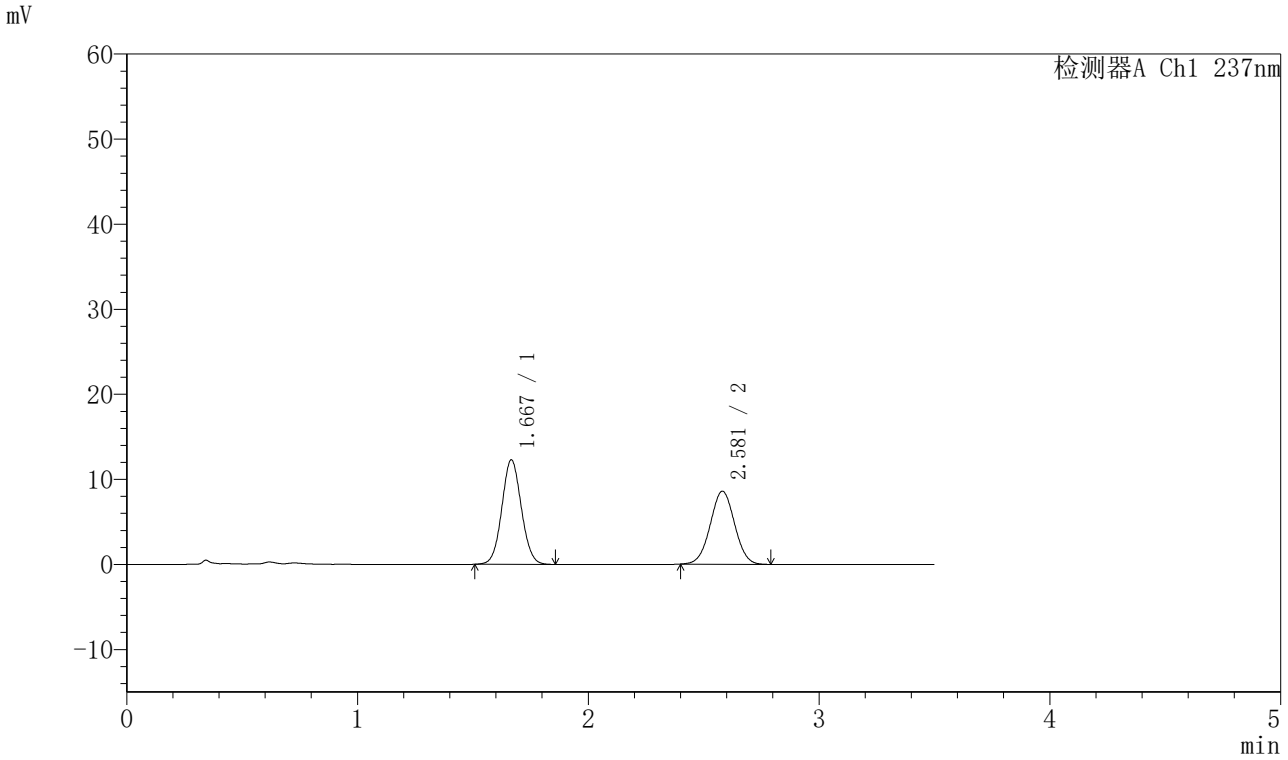

〈峰表〉

检测器A Ch1 237nm

峰号	保留时间	面积	面积%	高度	理论塔板数(USP)	拖尾因子	分离度(USP)
1	1.667	72200	53.401	12251	1865	1.061	--
2	2.581	63004	46.599	8594	2843	1.014	5.256
总计		135204	100.000	20845			

图182 阿齐沙坦氨氯地平片溶出曲线测定HPLC图谱
自制品-2024010721批-pH5.8介质-篮法-75转-10min-片2
供试品溶液-1

SHIMADZU LabSolutions

J301

〈样品信息〉

色谱柱:XB-C18(50mm*4.6mm,5μm）　流速：2.0ml/min
柱　温:30℃　波长:237nm
数据文件名: RC$J301 - 28-53/7-2833-2 - zzp-2024010721p-rcqx-2-pH5.8jz-lf75z-p3-10min.lcd
方法文件名: RC$J301 - J301-rcqx-FX256.lcm
批处理文件名: RC$J301 - 20251127-Fx256.lcb
样品瓶号: 4-20
进样体积: 20 μl　版本号:6.115
进样时间: 2025/11/27 22:41:14　实验者: xiexinhui
处理时间（V2）: 2025/11/28 08:56:49　处理者: xiexinhui
仪器型号：SHIMADZU LC-2050C(FX256)

〈色谱图〉

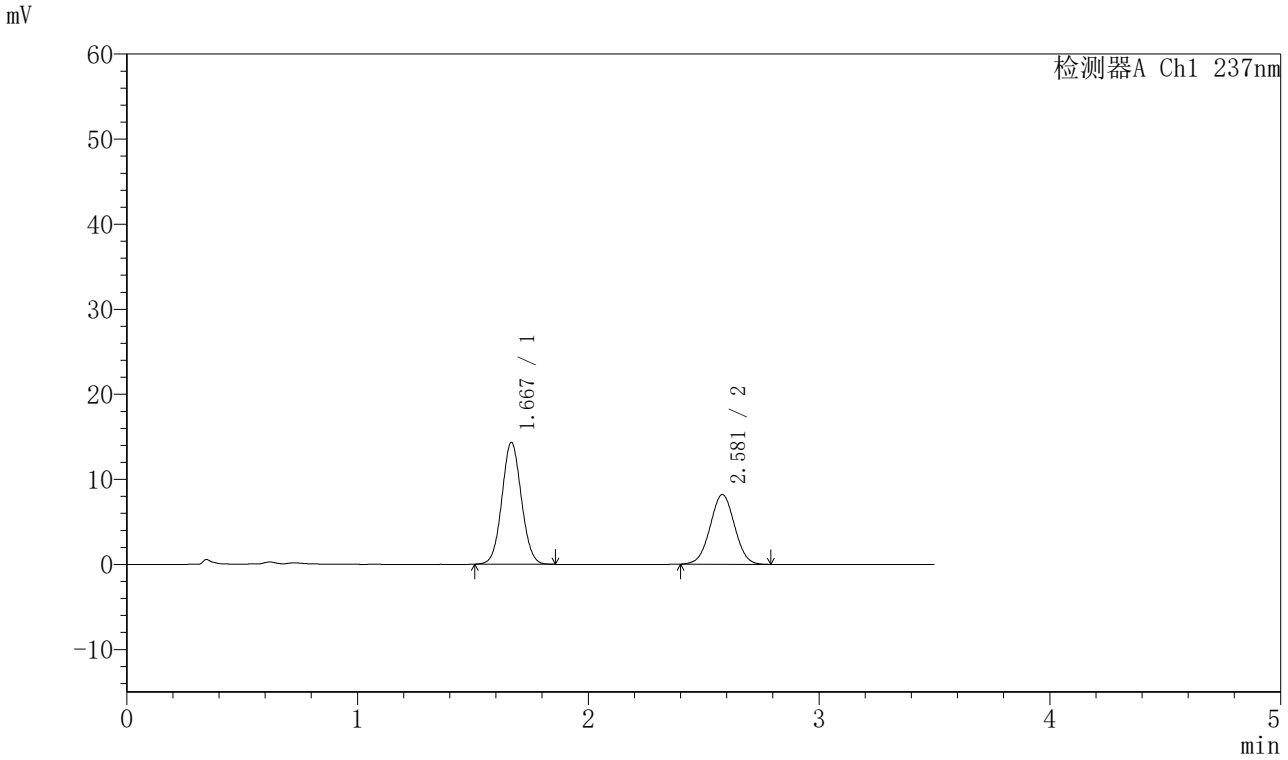

〈峰表〉

检测器A Ch1 237nm

峰号	保留时间	面积	面积%	高度	理论塔板数(USP)	拖尾因子	分离度(USP)
1	1.667	83946	58.225	14267	1865	1.061	--
2	2.581	60229	41.775	8196	2829	1.014	5.247
总计		144175	100.000	22463			

图183 阿齐沙坦氨氯地平片溶出曲线测定HPLC图谱
自制品-2024010721批-pH5.8介质-篮法-75转-10min-片3
供试品溶液-1

SHIMADZU LabSolutions

J301

〈样品信息〉

色谱柱:XB-C18(50mm*4.6mm,5μm）　流速：2.0ml/min
柱 温:30℃　波长:237nm
数据文件名: RC$J301 - 28-53/7-2834-2 - zzp-2024010721p-rcqx-2-pH5.8jz-lf75z-p4-10min.lcd
方法文件名: RC$J301 - J301-rcqx-FX256.lcm
批处理文件名: RC$J301 - 20251127-Fx256.lcb
样品瓶号: 4-29
进样体积: 20 μl　版本号:6.115
进样时间: 2025/11/27 22:45:07　实验者: xiexinhui
处理时间（V2）: 2025/11/28 08:56:52　处理者: xiexinhui
仪器型号：SHIMADZU LC-2050C(FX256)

〈色谱图〉

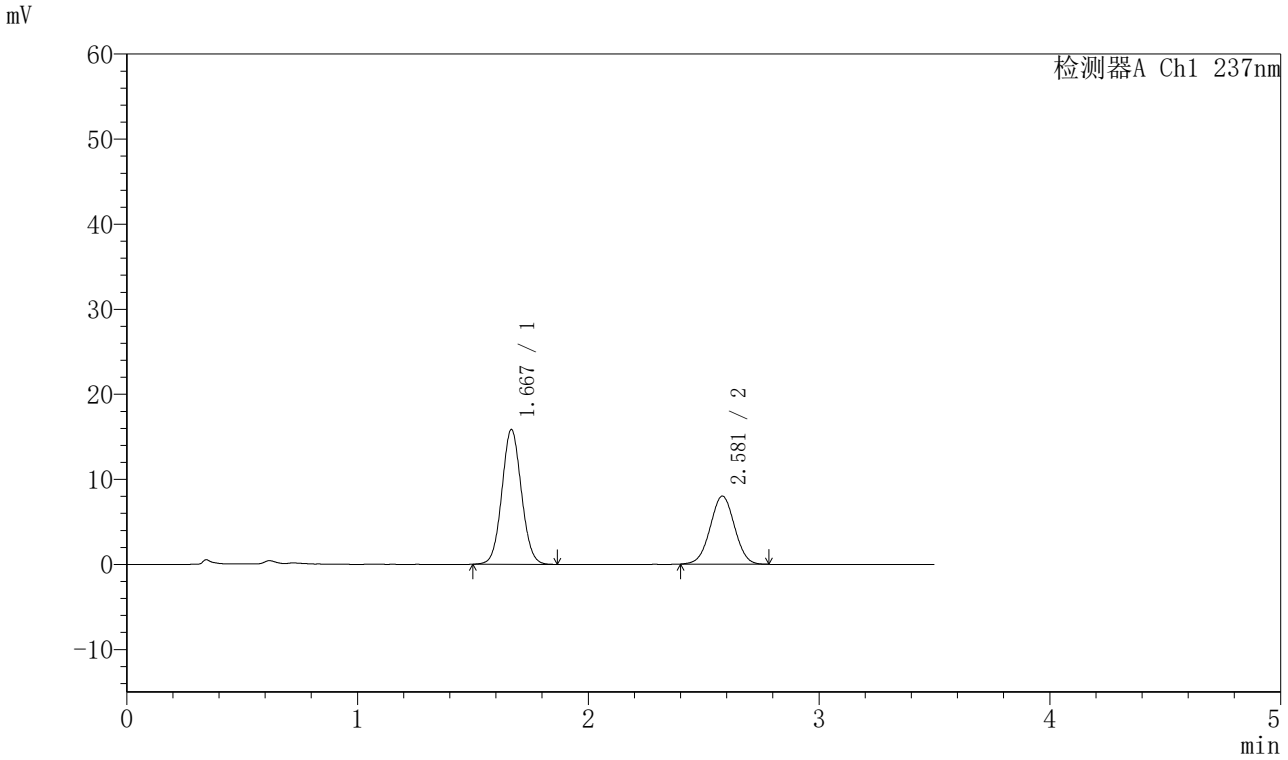

〈峰表〉

检测器A Ch1 237nm

峰号	保留时间	面积	面积%	高度	理论塔板数(USP)	拖尾因子	分离度(USP)
1	1.667	93235	61.363	15790	1857	1.062	--
2	2.581	58706	38.637	8010	2845	1.008	5.251
总计		151942	100.000	23800			

图184 阿齐沙坦氨氯地平片溶出曲线测定HPLC图谱
自制品-2024010721批-pH5.8介质-篮法-75转-10min-片4
供试品溶液-1

SHIMADZU LabSolutions

J301

〈样品信息〉

色谱柱:XB-C18(50mm*4.6mm,5μm）　流速：2.0ml/min
柱　温:30℃　波长:237nm
数据文件名: RC$J301 - 28-53/7-2835-2 - zzp-2024010721p-rcqx-2-pH5.8jz-lf75z-p5-10min.lcd
方法文件名: RC$J301 - J301-rcqx-FX256.lcm
批处理文件名: RC$J301 - 20251127-Fx256.lcb
样品瓶号: 4-38
进样体积: 20 μl　版本号:6.115
进样时间: 2025/11/27 22:48:59　实验者: xiexinhui
处理时间（V2）: 2025/11/28 08:56:55　处理者: xiexinhui
仪器型号：SHIMADZU LC-2050C(FX256)

〈色谱图〉

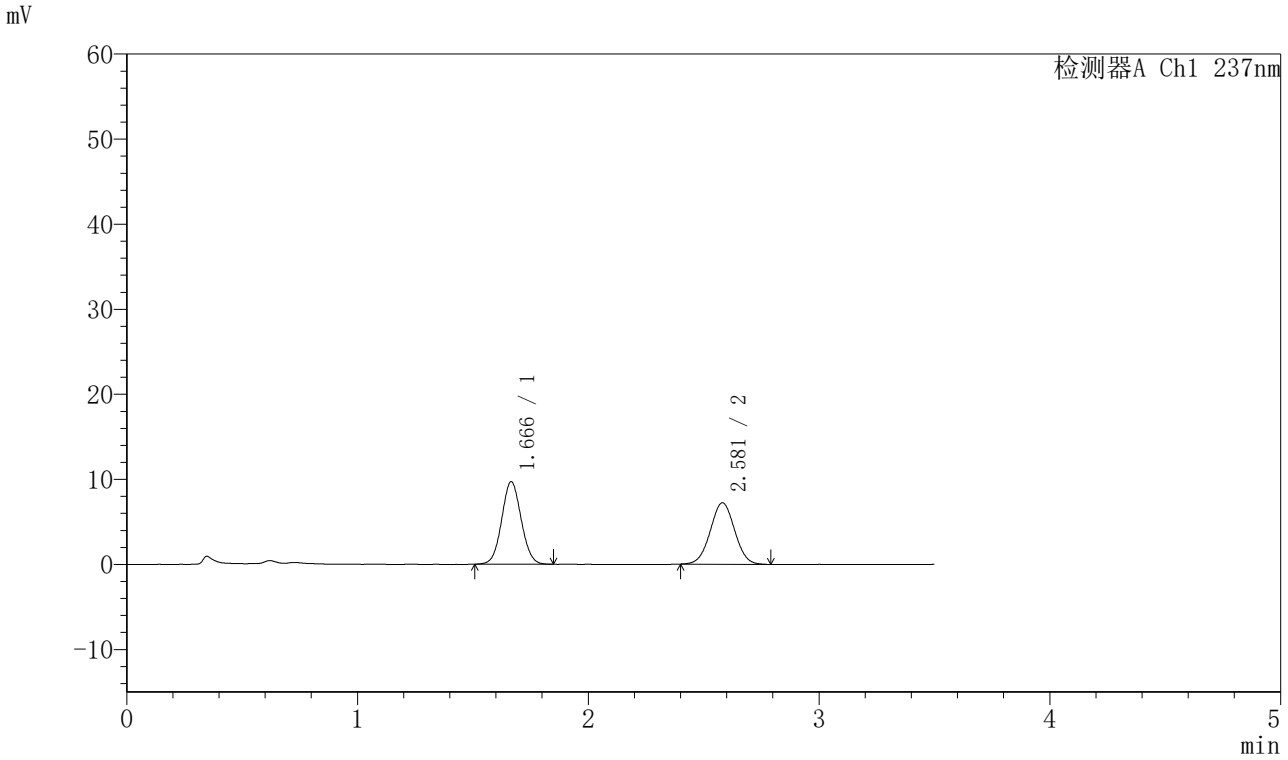

〈峰表〉

检测器A Ch1 237nm

峰号	保留时间	面积	面积%	高度	理论塔板数(USP)	拖尾因子	分离度(USP)
1	1.666	56974	51.763	9689	1854	1.061	--
2	2.581	53093	48.237	7230	2832	1.015	5.249
总计		110066	100.000	16919			

图185 阿齐沙坦氨氯地平片溶出曲线测定HPLC图谱
自制品-2024010721批-pH5.8介质-篮法-75转-10min-片5
供试品溶液-1

SHIMADZU LabSolutions

J301

〈样品信息〉

色谱柱:XB-C18(50mm*4.6mm,5μm）　流速：2.0ml/min
柱　温:30℃　波长:237nm
数据文件名: RC$J301 - 28-53/7-2836-2 - zzp-2024010721p-rcqx-2-pH5.8jz-lf75z-p6-10min.lcd
方法文件名: RC$J301 - J301-rcqx-FX256.lcm
批处理文件名: RC$J301 - 20251127-Fx256.lcb
样品瓶号: 4-47
进样体积: 20 μl　版本号:6.115
进样时间: 2025/11/27 22:52:52　实验者: xiexinhui
处理时间（V2）: 2025/11/28 08:56:58　处理者: xiexinhui
仪器型号：SHIMADZU LC-2050C(FX256)

〈色谱图〉

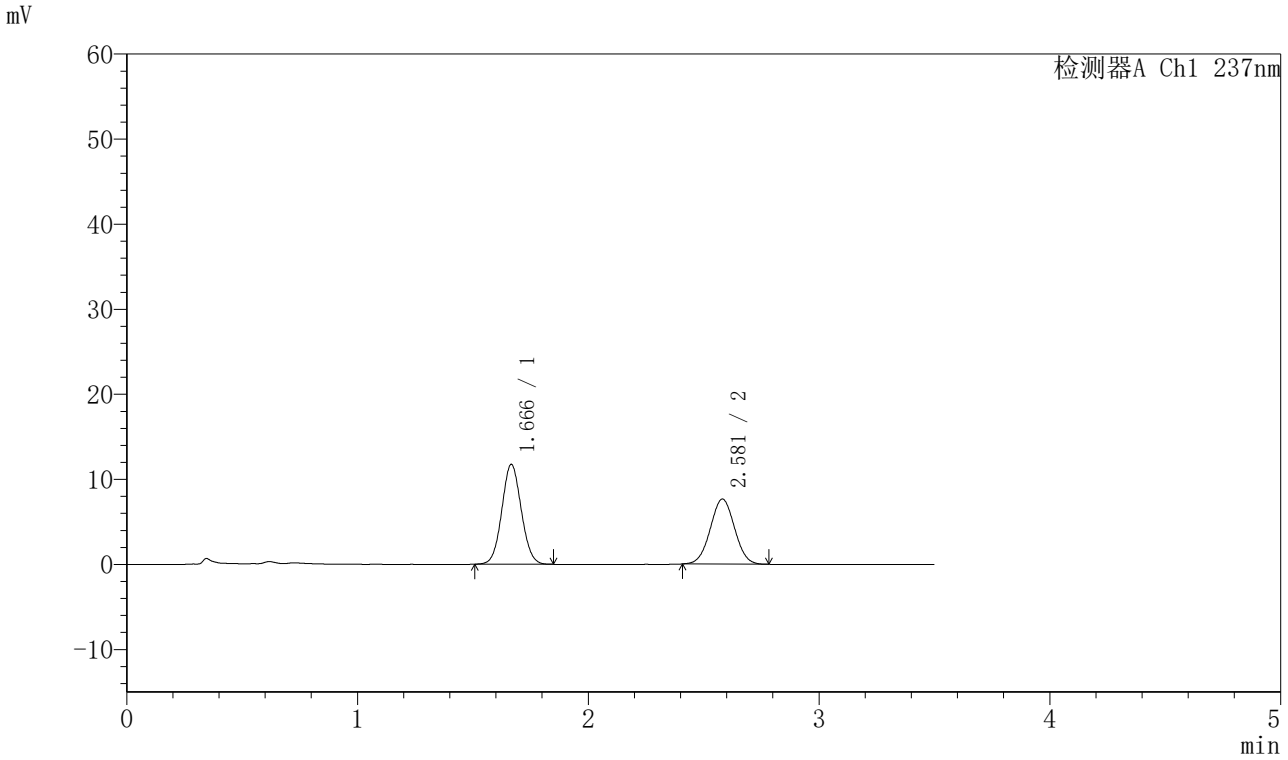

〈峰表〉

检测器A Ch1 237nm

峰号	保留时间	面积	面积%	高度	理论塔板数(USP)	拖尾因子	分离度(USP)
1	1.666	68905	55.217	11716	1854	1.063	--
2	2.581	55885	44.783	7651	2841	1.020	5.251
总计		124790	100.000	19367			

图186 阿齐沙坦氨氯地平片溶出曲线测定HPLC图谱
自制品-2024010721批-pH5.8介质-篮法-75转-10min-片6
供试品溶液-1

SHIMADZU LabSolutions

J301

〈样品信息〉

色谱柱:XB-C18(50mm*4.6mm,5μm）　流速：2.0ml/min
柱　温:30℃　波长:237nm
数据文件名: RC$J301 - 28-53/7-2837-2 - zzp-2024010721p-rcqx-2-pH5.8jz-lf75z-p1-15min.lcd
方法文件名: RC$J301 - J301-rcqx-FX256.lcm
批处理文件名: RC$J301 - 20251127-Fx256.lcb
样品瓶号: 4-3
进样体积: 20 μl　版本号:6.115
进样时间: 2025/11/27 22:56:45　实验者: xiexinhui
处理时间（V2）: 2025/11/28 08:57:01　处理者: xiexinhui
仪器型号：SHIMADZU LC-2050C(FX256)

〈色谱图〉

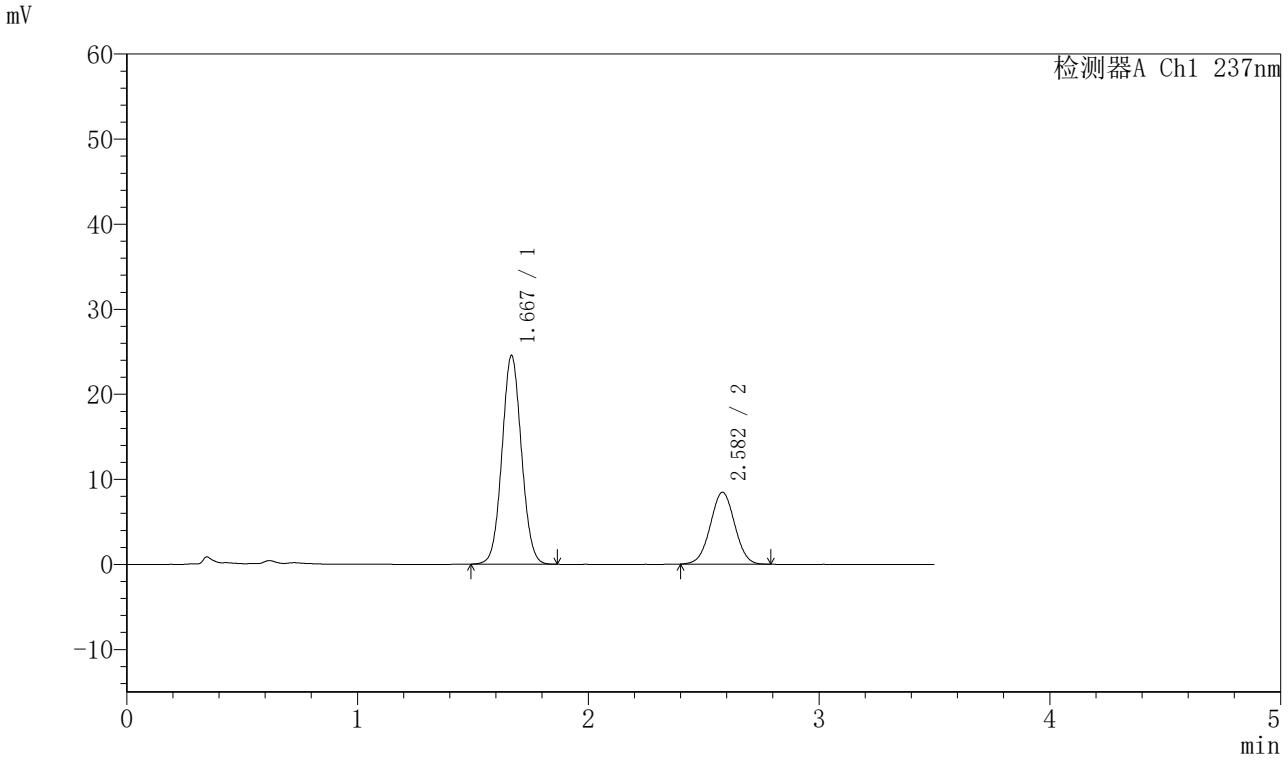

〈峰表〉

检测器A Ch1 237nm

峰号	保留时间	面积	面积%	高度	理论塔板数(USP)	拖尾因子	分离度(USP)
1	1.667	144137	69.915	24420	1865	1.058	--
2	2.582	62022	30.085	8450	2849	1.014	5.256
总计		206159	100.000	32870			

图187 阿齐沙坦氨氯地平片溶出曲线测定HPLC图谱
自制品-2024010721批-pH5.8介质-篮法-75转-15min-片1
供试品溶液-1

SHIMADZU LabSolutions

J301

〈样品信息〉

色谱柱:XB-C18(50mm*4.6mm,5μm）　流速：2.0ml/min
柱　温:30℃　波长:237nm
数据文件名: RC$J301 - 28-53/7-2838-2 - zzp-2024010721p-rcqx-2-pH5.8jz-lf75z-p2-15min.lcd
方法文件名: RC$J301 - J301-rcqx-FX256.lcm
批处理文件名: RC$J301 - 20251127-Fx256.lcb
样品瓶号: 4-12
进样体积: 20 μl　版本号:6.115
进样时间: 2025/11/27 23:00:38　实验者: xiexinhui
处理时间（V2）: 2025/11/28 08:57:04　处理者: xiexinhui
仪器型号：SHIMADZU LC-2050C(FX256)

〈色谱图〉

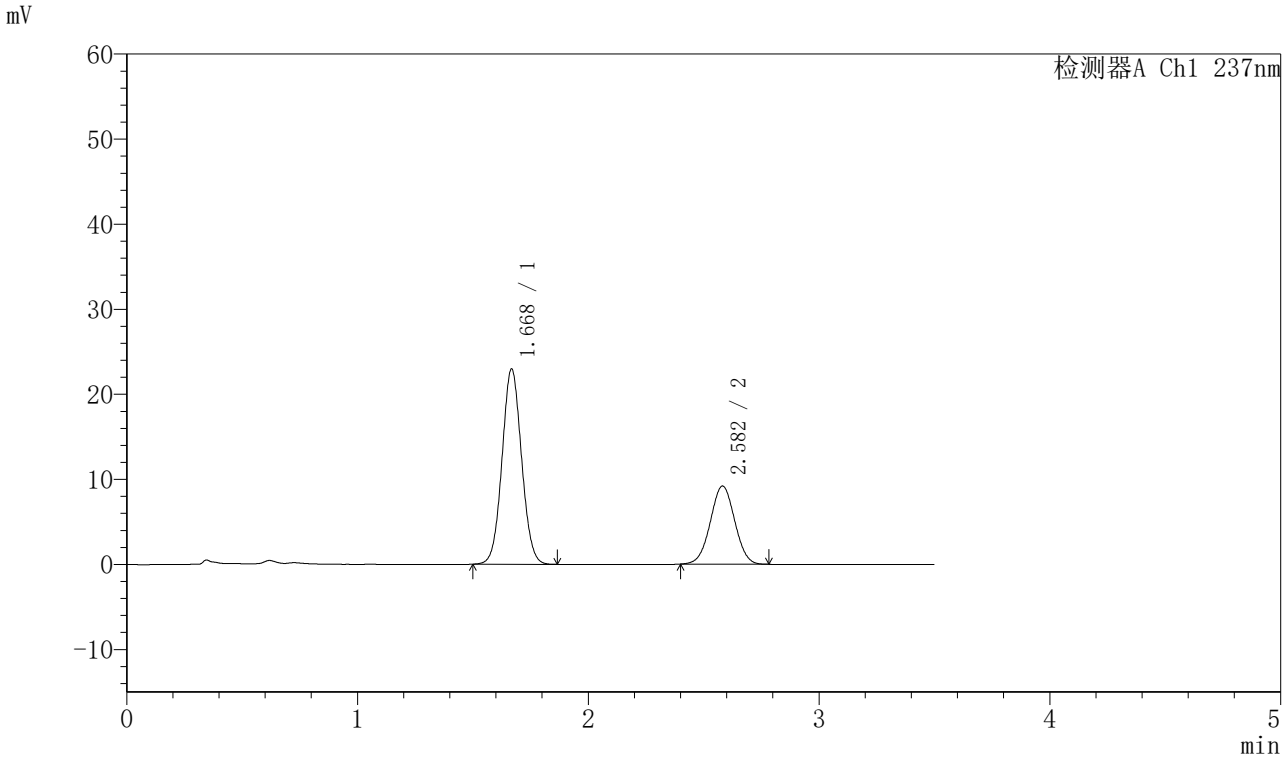

〈峰表〉

检测器A Ch1 237nm

峰号	保留时间	面积	面积%	高度	理论塔板数(USP)	拖尾因子	分离度(USP)
1	1.668	135201	66.721	22845	1852	1.056	--
2	2.582	67434	33.279	9190	2831	1.011	5.237
总计		202635	100.000	32035			

图188 阿齐沙坦氨氯地平片溶出曲线测定HPLC图谱
自制品-2024010721批-pH5.8介质-篮法-75转-15min-片2
供试品溶液-1

SHIMADZU LabSolutions

J301

〈样品信息〉

色谱柱:XB-C18(50mm*4.6mm,5μm）　流速：2.0ml/min
柱　温:30℃　波长:237nm
数据文件名: RC$J301 - 28-53/7-2839-2 - zzp-2024010721p-rcqx-2-pH5.8jz-lf75z-p3-15min.lcd
方法文件名: RC$J301 - J301-rcqx-FX256.lcm
批处理文件名: RC$J301 - 20251127-Fx256.lcb
样品瓶号: 4-21
进样体积: 20 μl　版本号:6.115
进样时间: 2025/11/27 23:04:31　实验者: xiexinhui
处理时间（V2）: 2025/11/28 08:57:07　处理者: xiexinhui
仪器型号：SHIMADZU LC-2050C(FX256)

〈色谱图〉

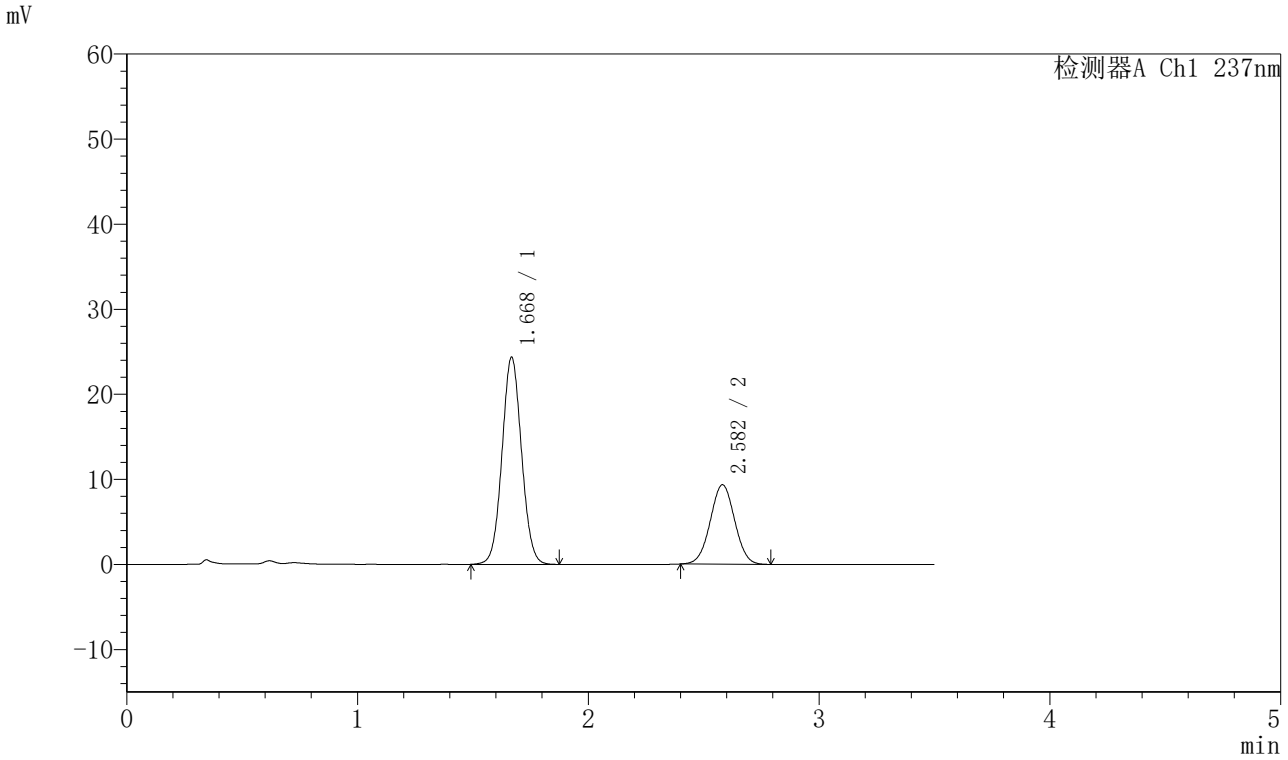

〈峰表〉

检测器A Ch1 237nm

峰号	保留时间	面积	面积%	高度	理论塔板数(USP)	拖尾因子	分离度(USP)
1	1.668	143379	67.628	24229	1861	1.055	--
2	2.582	68633	32.372	9343	2827	1.016	5.239
总计		212012	100.000	33573			

图189 阿齐沙坦氨氯地平片溶出曲线测定HPLC图谱
自制品-2024010721批-pH5.8介质-篮法-75转-15min-片3
供试品溶液-1

SHIMADZU LabSolutions

J301

〈样品信息〉

色谱柱:XB-C18(50mm*4.6mm,5μm）　流速：2.0ml/min
柱　温:30℃　波长:237nm
数据文件名: RC$J301 - 28-53/7-2840-2 - zzp-2024010721p-rcqx-2-pH5.8jz-lf75z-p4-15min.lcd
方法文件名: RC$J301 - J301-rcqx-FX256.lcm
批处理文件名: RC$J301 - 20251127-Fx256.lcb
样品瓶号: 4-30
进样体积: 20 μl　版本号:6.115
进样时间: 2025/11/27 23:08:24　实验者: xiexinhui
处理时间（V2）: 2025/11/28 08:57:10　处理者: xiexinhui
仪器型号：SHIMADZU LC-2050C(FX256)

〈色谱图〉

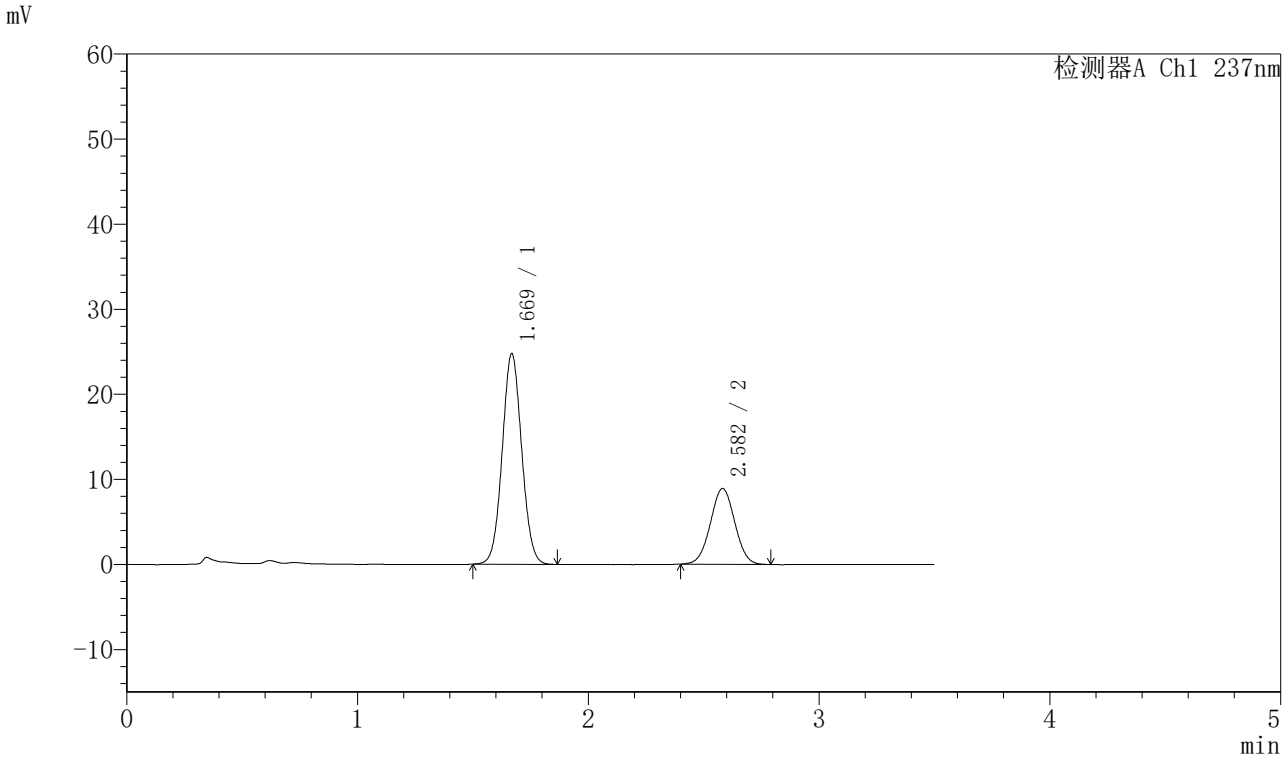

〈峰表〉

检测器A Ch1 237nm

峰号	保留时间	面积	面积%	高度	理论塔板数(USP)	拖尾因子	分离度(USP)
1	1.669	145211	68.907	24675	1867	1.054	--
2	2.582	65525	31.093	8912	2831	1.015	5.242
总计		210736	100.000	33588			

图190 阿齐沙坦氨氯地平片溶出曲线测定HPLC图谱
自制品-2024010721批-pH5.8介质-篮法-75转-15min-片4
供试品溶液-1

SHIMADZU LabSolutions

J301

〈样品信息〉

色谱柱:XB-C18(50mm*4.6mm,5μm）　流速：2.0ml/min
柱　温:30℃　波长:237nm
数据文件名: RC$J301 - 28-53/7-2841-2 - zzp-2024010721p-rcqx-2-pH5.8jz-lf75z-p5-15min.lcd
方法文件名: RC$J301 - J301-rcqx-FX256.lcm
批处理文件名: RC$J301 - 20251127-Fx256.lcb
样品瓶号: 4-39
进样体积: 20 μl　版本号:6.115
进样时间: 2025/11/27 23:12:17　实验者: xiexinhui
处理时间（V2）: 2025/11/28 08:57:13　处理者: xiexinhui
仪器型号：SHIMADZU LC-2050C(FX256)

〈色谱图〉

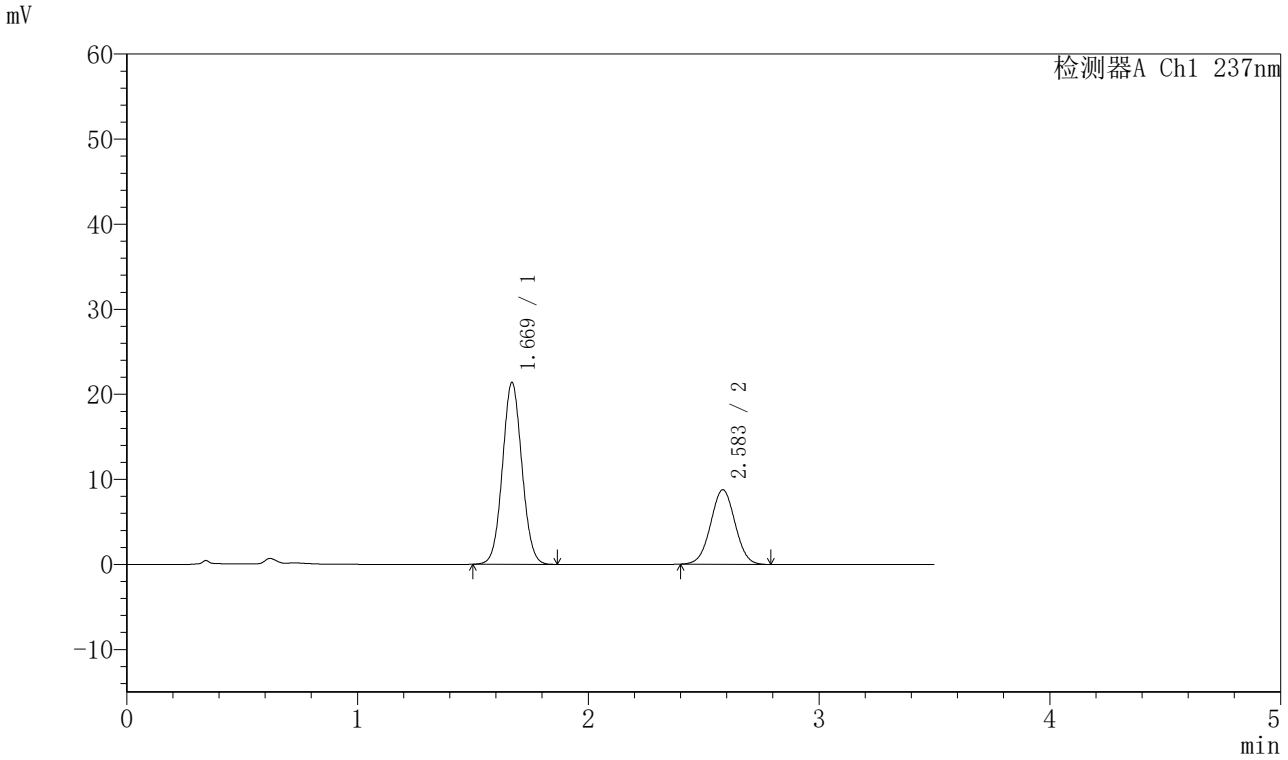

〈峰表〉

检测器A Ch1 237nm

峰号	保留时间	面积	面积%	高度	理论塔板数(USP)	拖尾因子	分离度(USP)
1	1.669	125290	66.071	21348	1873	1.057	--
2	2.583	64340	33.929	8750	2845	1.015	5.251
总计		189631	100.000	30098			

图191 阿齐沙坦氨氯地平片溶出曲线测定HPLC图谱
自制品-2024010721批-pH5.8介质-篮法-75转-15min-片5
供试品溶液-1

SHIMADZU LabSolutions

J301

〈样品信息〉

色谱柱:XB-C18(50mm*4.6mm,5μm）　流速：2.0ml/min
柱　温:30℃　波长:237nm
数据文件名: RC$J301 - 28-53/7-2842-2 - zzp-2024010721p-rcqx-2-pH5.8jz-lf75z-p6-15min.lcd
方法文件名: RC$J301 - J301-rcqx-FX256.lcm
批处理文件名: RC$J301 - 20251127-Fx256.lcb
样品瓶号: 4-48
进样体积: 20 μl　版本号:6.115
进样时间: 2025/11/27 23:16:10　实验者: xiexinhui
处理时间（V2）: 2025/11/28 08:57:16　处理者: xiexinhui
仪器型号：SHIMADZU LC-2050C(FX256)

〈色谱图〉

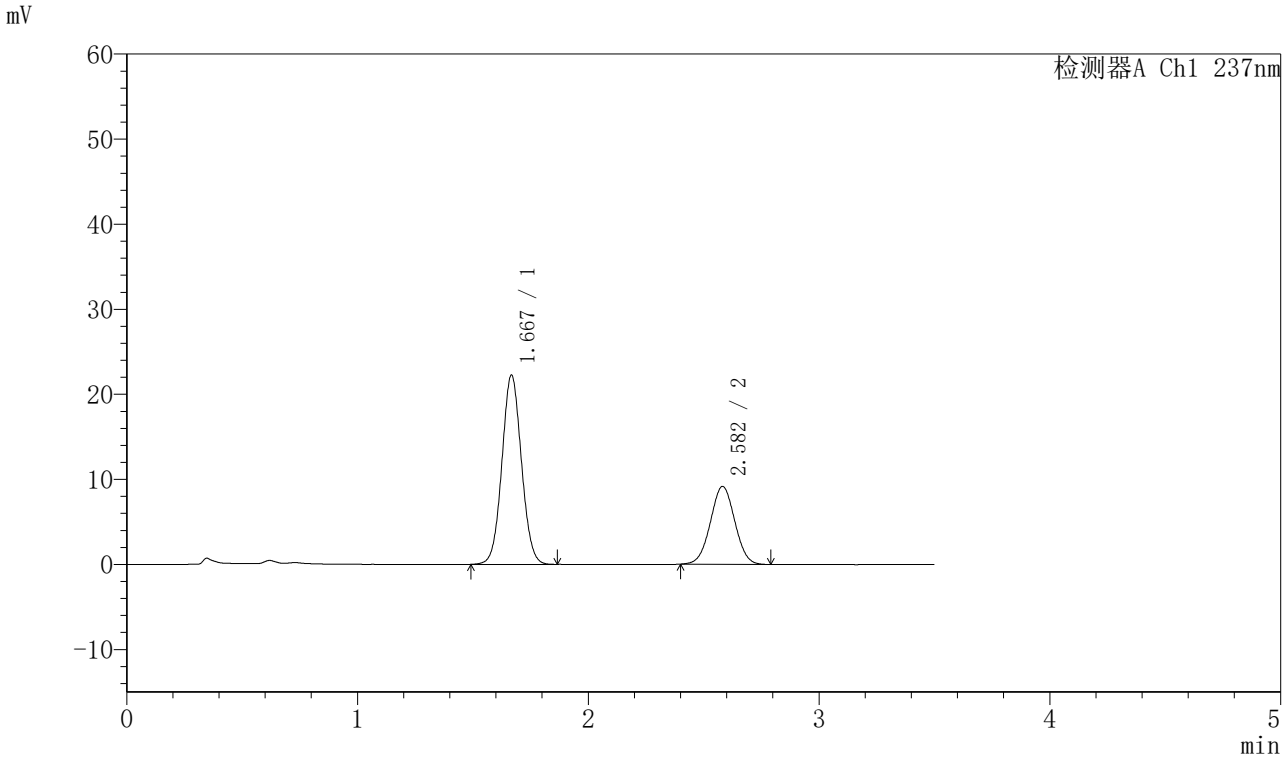

〈峰表〉

检测器A Ch1 237nm

峰号	保留时间	面积	面积%	高度	理论塔板数(USP)	拖尾因子	分离度(USP)
1	1.667	130909	66.108	22144	1855	1.055	--
2	2.582	67113	33.892	9150	2830	1.013	5.244
总计		198022	100.000	31294			

图192 阿齐沙坦氨氯地平片溶出曲线测定HPLC图谱
自制品-2024010721批-pH5.8介质-篮法-75转-15min-片6
供试品溶液-1

SHIMADZU LabSolutions

J301

〈样品信息〉

色谱柱:XB-C18(50mm*4.6mm,5μm）　流速：2.0ml/min
柱　温:30℃　波长:237nm
数据文件名: RC$J301 - 28-53/7-2843-2 - zzp-2024010721p-rcqx-2-pH5.8jz-lf75z-p1-20min.lcd
方法文件名: RC$J301 - J301-rcqx-FX256.lcm
批处理文件名: RC$J301 - 20251127-Fx256.lcb
样品瓶号: 4-4
进样体积: 20 μl　版本号:6.115
进样时间: 2025/11/27 23:20:05　实验者: xiexinhui
处理时间（V2）: 2025/11/28 08:57:19　处理者: xiexinhui
仪器型号：SHIMADZU LC-2050C(FX256)

〈色谱图〉

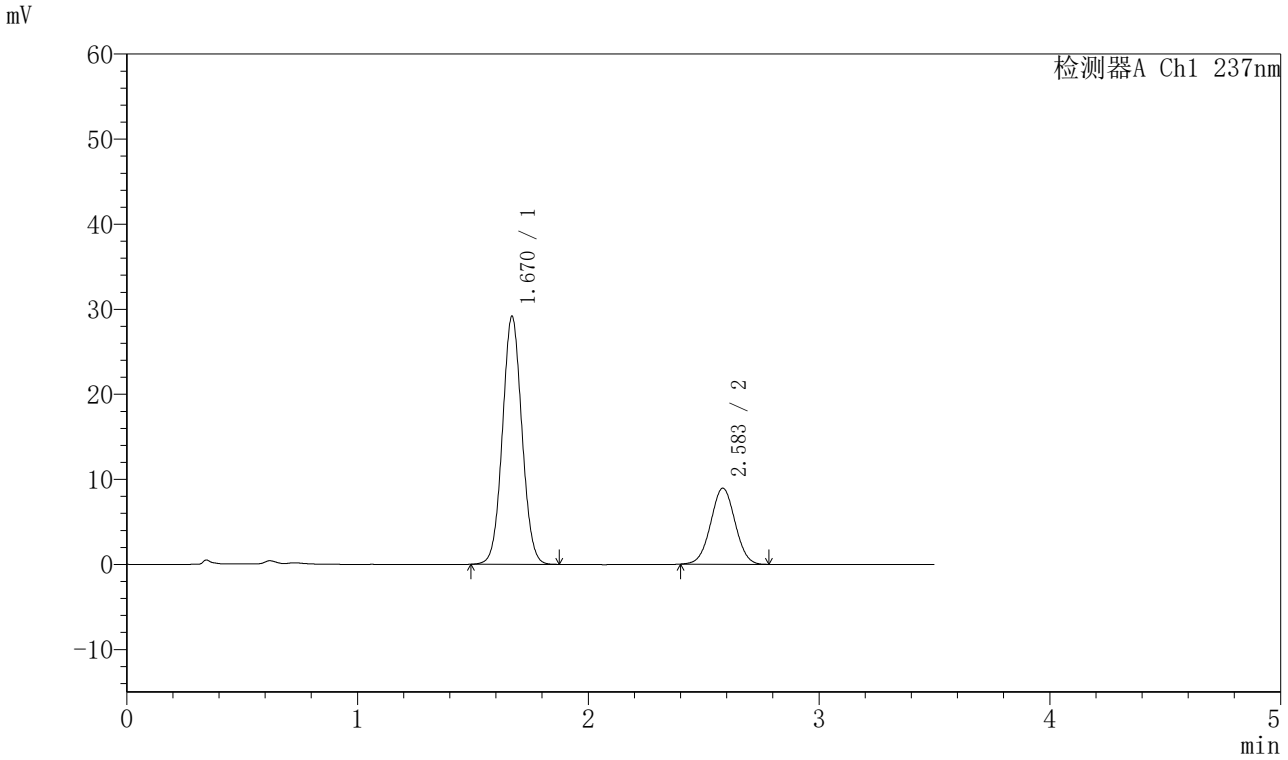

〈峰表〉

检测器A Ch1 237nm

峰号	保留时间	面积	面积%	高度	理论塔板数(USP)	拖尾因子	分离度(USP)
1	1.670	171011	72.268	29110	1870	1.052	--
2	2.583	65624	27.732	8930	2838	1.015	5.245
总计		236635	100.000	38039			

图193 阿齐沙坦氨氯地平片溶出曲线测定HPLC图谱
自制品-2024010721批-pH5.8介质-篮法-75转-20min-片1
供试品溶液-1

SHIMADZU LabSolutions

J301

〈样品信息〉

色谱柱:XB-C18(50mm*4.6mm,5μm）　流速：2.0ml/min
柱　温:30℃　波长:237nm
数据文件名: RC$J301 - 28-53/7-2844-2 - zzp-2024010721p-rcqx-2-pH5.8jz-lf75z-p2-20min.lcd
方法文件名: RC$J301 - J301-rcqx-FX256.lcm
批处理文件名: RC$J301 - 20251127-Fx256.lcb
样品瓶号: 4-13
进样体积: 20 μl　版本号:6.115
进样时间: 2025/11/27 23:23:59　实验者: xiexinhui
处理时间（V2）: 2025/11/28 08:57:22　处理者: xiexinhui
仪器型号：SHIMADZU LC-2050C(FX256)

〈色谱图〉

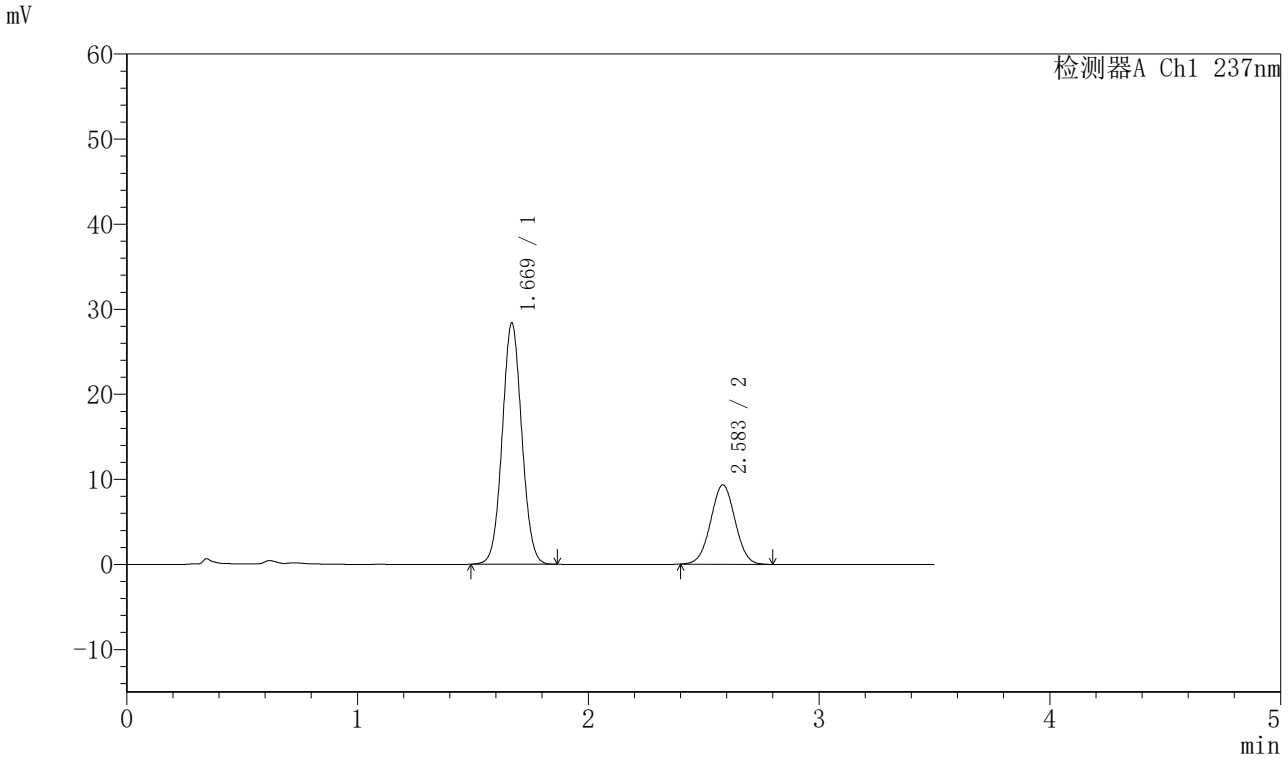

〈峰表〉

检测器A Ch1 237nm

峰号	保留时间	面积	面积%	高度	理论塔板数(USP)	拖尾因子	分离度(USP)
1	1.669	167034	70.919	28284	1856	1.054	--
2	2.583	68495	29.081	9309	2831	1.014	5.239
总计		235529	100.000	37593			

图194 阿齐沙坦氨氯地平片溶出曲线测定HPLC图谱
自制品-2024010721批-pH5.8介质-篮法-75转-20min-片2
供试品溶液-1

SHIMADZU LabSolutions

J301

〈样品信息〉

色谱柱:XB-C18(50mm*4.6mm,5μm）　流速：2.0ml/min
柱　温:30℃　波长:237nm
数据文件名: RC$J301 - 28-53/7-2845-2 - zzp-2024010721p-rcqx-2-pH5.8jz-lf75z-p3-20min.lcd
方法文件名: RC$J301 - J301-rcqx-FX256.lcm
批处理文件名: RC$J301 - 20251127-Fx256.lcb
样品瓶号: 4-22
进样体积: 20 μl　版本号:6.115
进样时间: 2025/11/27 23:27:53　实验者: xiexinhui
处理时间（V2）: 2025/11/28 08:57:25　处理者: xiexinhui
仪器型号：SHIMADZU LC-2050C(FX256)

〈色谱图〉

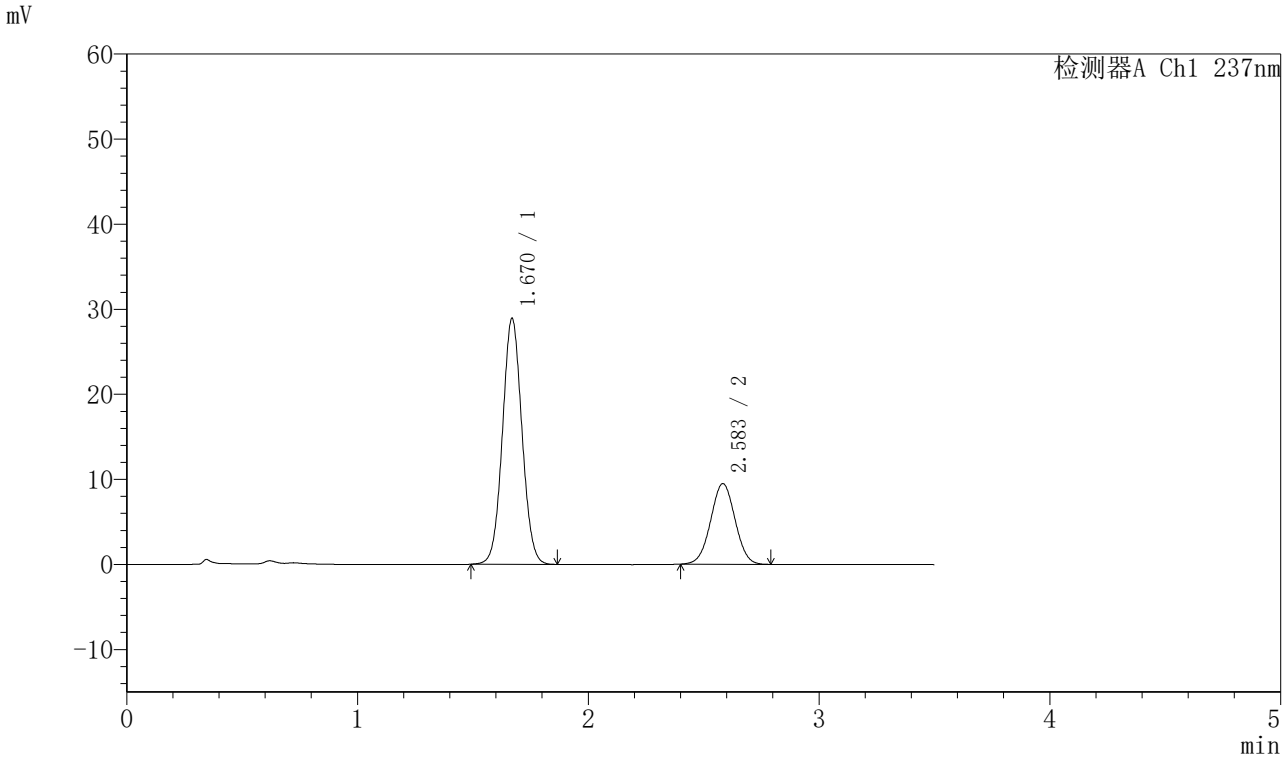

〈峰表〉

检测器A Ch1 237nm

峰号	保留时间	面积	面积%	高度	理论塔板数(USP)	拖尾因子	分离度(USP)
1	1.670	169844	70.899	28877	1866	1.051	--
2	2.583	69714	29.101	9463	2842	1.010	5.244
总计		239558	100.000	38340			

图195 阿齐沙坦氨氯地平片溶出曲线测定HPLC图谱
自制品-2024010721批-pH5.8介质-篮法-75转-20min-片3
供试品溶液-1

SHIMADZU LabSolutions

J301

〈样品信息〉

色谱柱:XB-C18(50mm*4.6mm,5μm）　流速：2.0ml/min
柱 温:30℃　波长:237nm
数据文件名: RC$J301 - 28-53/7-2846-2 - zzp-2024010721p-rcqx-2-pH5.8jz-lf75z-p4-20min.lcd
方法文件名: RC$J301 - J301-rcqx-FX256.lcm
批处理文件名: RC$J301 - 20251127-Fx256.lcb
样品瓶号: 4-31
进样体积: 20 μl　版本号:6.115
进样时间: 2025/11/27 23:31:46　实验者: xiexinhui
处理时间（V2）: 2025/11/28 08:57:28　处理者: xiexinhui
仪器型号：SHIMADZU LC-2050C(FX256)

〈色谱图〉

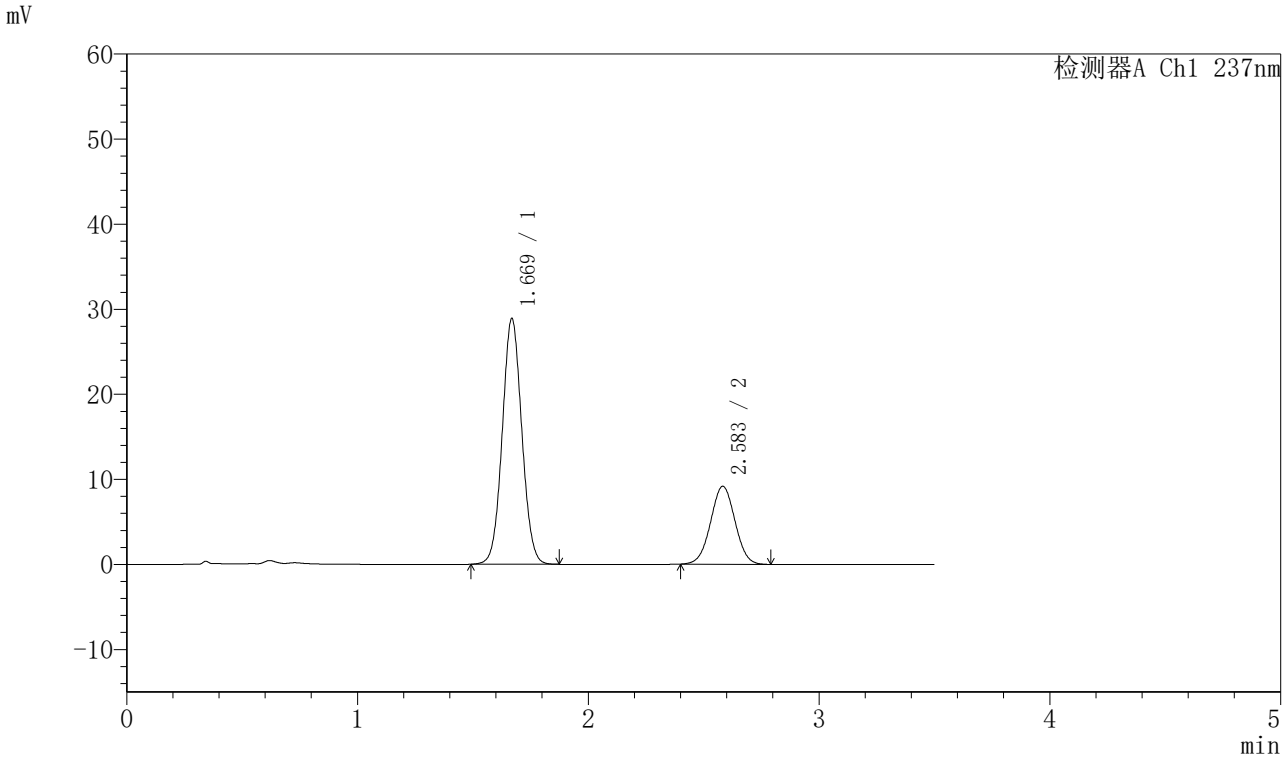

〈峰表〉

检测器A Ch1 237nm

峰号	保留时间	面积	面积%	高度	理论塔板数(USP)	拖尾因子	分离度(USP)
1	1.669	170048	71.628	28819	1858	1.053	--
2	2.583	67356	28.372	9156	2841	1.013	5.243
总计		237404	100.000	37975			

图196 阿齐沙坦氨氯地平片溶出曲线测定HPLC图谱
自制品-2024010721批-pH5.8介质-篮法-75转-20min-片4
供试品溶液-1

SHIMADZU LabSolutions

J301

〈样品信息〉

色谱柱:XB-C18(50mm*4.6mm,5μm）　流速：2.0ml/min
柱　温:30℃　波长:237nm
数据文件名: RC$J301 - 28-53/7-2847-2 - zzp-2024010721p-rcqx-2-pH5.8jz-lf75z-p5-20min.lcd
方法文件名: RC$J301 - J301-rcqx-FX256.lcm
批处理文件名: RC$J301 - 20251127-Fx256.lcb
样品瓶号: 4-40
进样体积: 20 μl　版本号:6.115
进样时间: 2025/11/27 23:35:40　实验者: xiexinhui
处理时间（V2）: 2025/11/28 08:57:31　处理者: xiexinhui
仪器型号：SHIMADZU LC-2050C(FX256)

〈色谱图〉

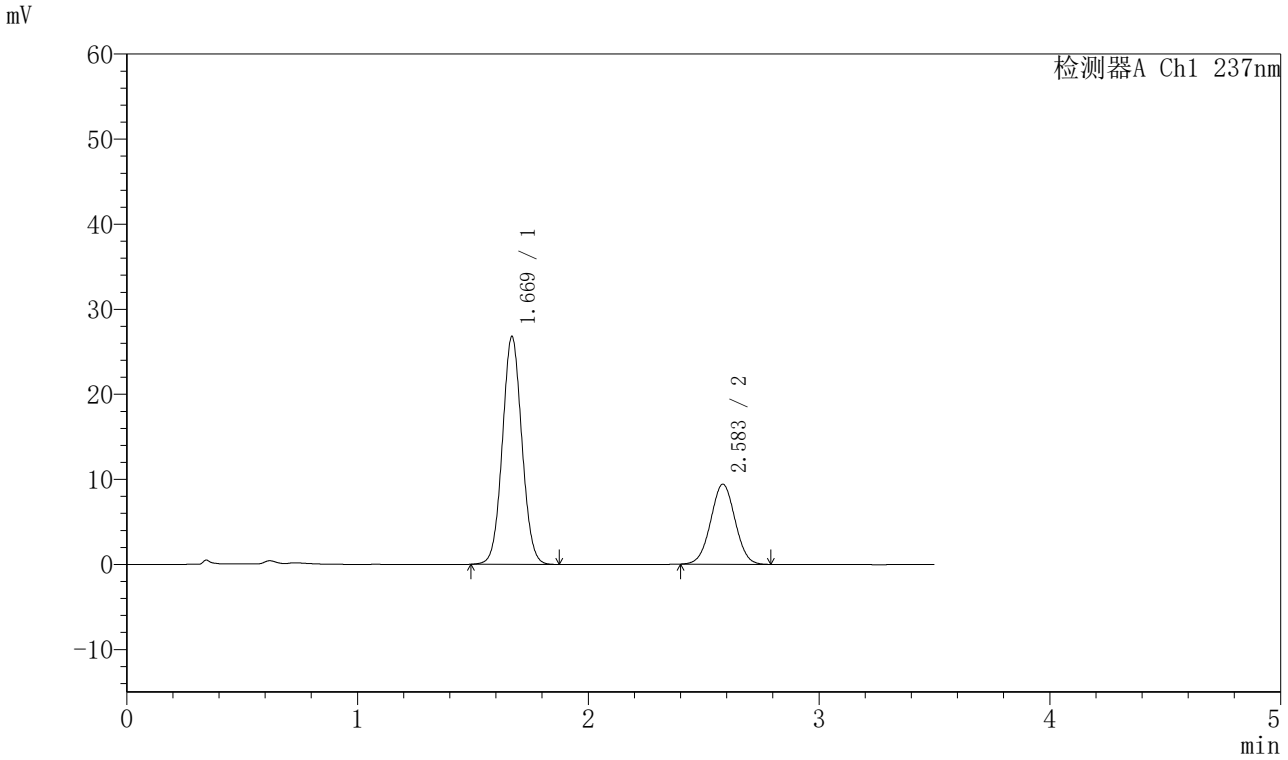

〈峰表〉

检测器A Ch1 237nm

峰号	保留时间	面积	面积%	高度	理论塔板数(USP)	拖尾因子	分离度(USP)
1	1.669	157376	69.512	26735	1870	1.054	--
2	2.583	69024	30.488	9393	2850	1.015	5.253
总计		226400	100.000	36128			

图197 阿齐沙坦氨氯地平片溶出曲线测定HPLC图谱
自制品-2024010721批-pH5.8介质-篮法-75转-20min-片5
供试品溶液-1

SHIMADZU LabSolutions

J301

〈样品信息〉

色谱柱:XB-C18(50mm*4.6mm,5μm）　流速：2.0ml/min
柱　温:30℃　波长:237nm
数据文件名: RC$J301 - 28-53/7-2848-2 - zzp-2024010721p-rcqx-2-pH5.8jz-lf75z-p6-20min.lcd
方法文件名: RC$J301 - J301-rcqx-FX256.lcm
批处理文件名: RC$J301 - 20251127-Fx256.lcb
样品瓶号: 4-49
进样体积: 20 μl　版本号:6.115
进样时间: 2025/11/27 23:39:33　实验者: xiexinhui
处理时间（V2）: 2025/11/28 08:57:34　处理者: xiexinhui
仪器型号：SHIMADZU LC-2050C(FX256)

〈色谱图〉

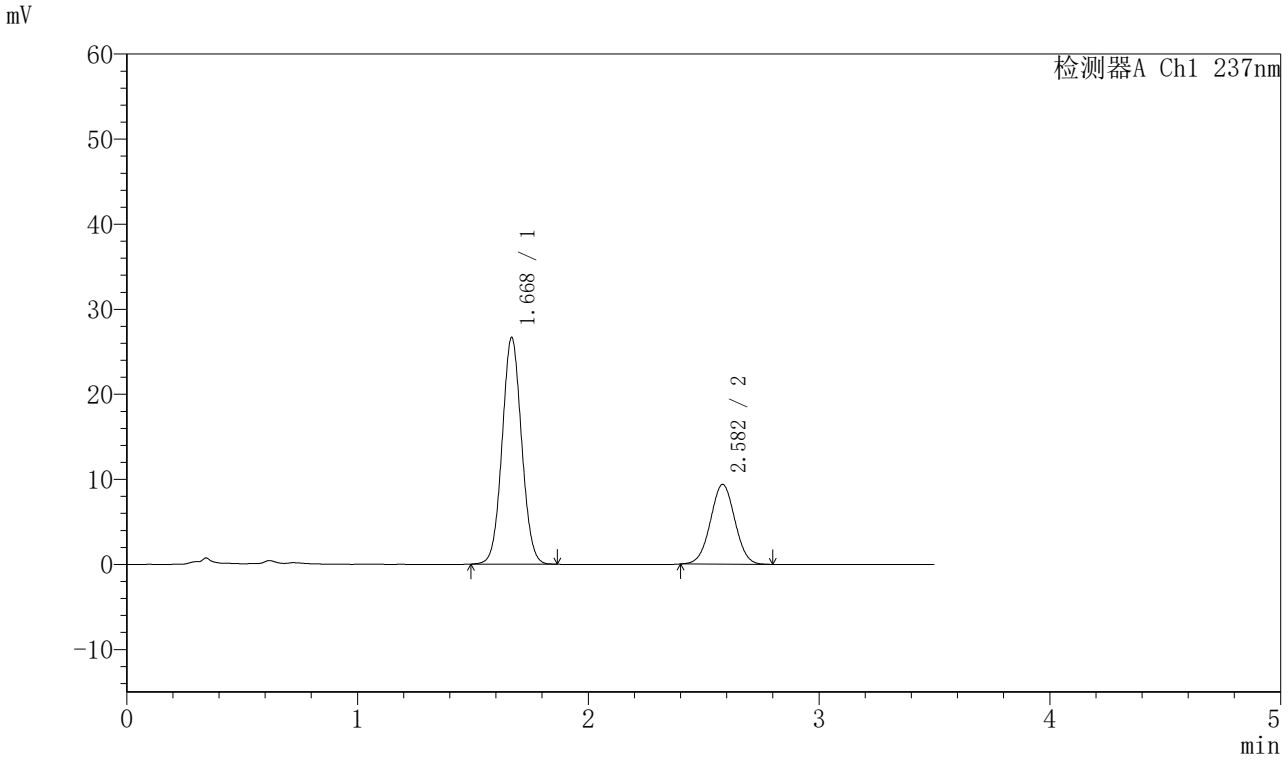

〈峰表〉

检测器A Ch1 237nm

峰号	保留时间	面积	面积%	高度	理论塔板数(USP)	拖尾因子	分离度(USP)
1	1.668	156761	69.462	26543	1859	1.054	--
2	2.582	68918	30.538	9373	2842	1.014	5.247
总计		225679	100.000	35916			

图198 阿齐沙坦氨氯地平片溶出曲线测定HPLC图谱
自制品-2024010721批-pH5.8介质-篮法-75转-20min-片6
供试品溶液-1

SHIMADZU LabSolutions

J301

〈样品信息〉

色谱柱:XB-C18(50mm*4.6mm,5μm）　流速：2.0ml/min
柱　温:30℃　波长:237nm
数据文件名: RC$J301 - 28-53/7-2849-2 - zzp-2024010721p-rcqx-2-pH5.8jz-lf75z-p1-30min.lcd
方法文件名: RC$J301 - J301-rcqx-FX256.lcm
批处理文件名: RC$J301 - 20251127-Fx256.lcb
样品瓶号: 4-5
进样体积: 20 μl　版本号:6.115
进样时间: 2025/11/27 23:43:27　实验者: xiexinhui
处理时间（V2）: 2025/11/28 08:57:36　处理者: xiexinhui
仪器型号：SHIMADZU LC-2050C(FX256)

〈色谱图〉

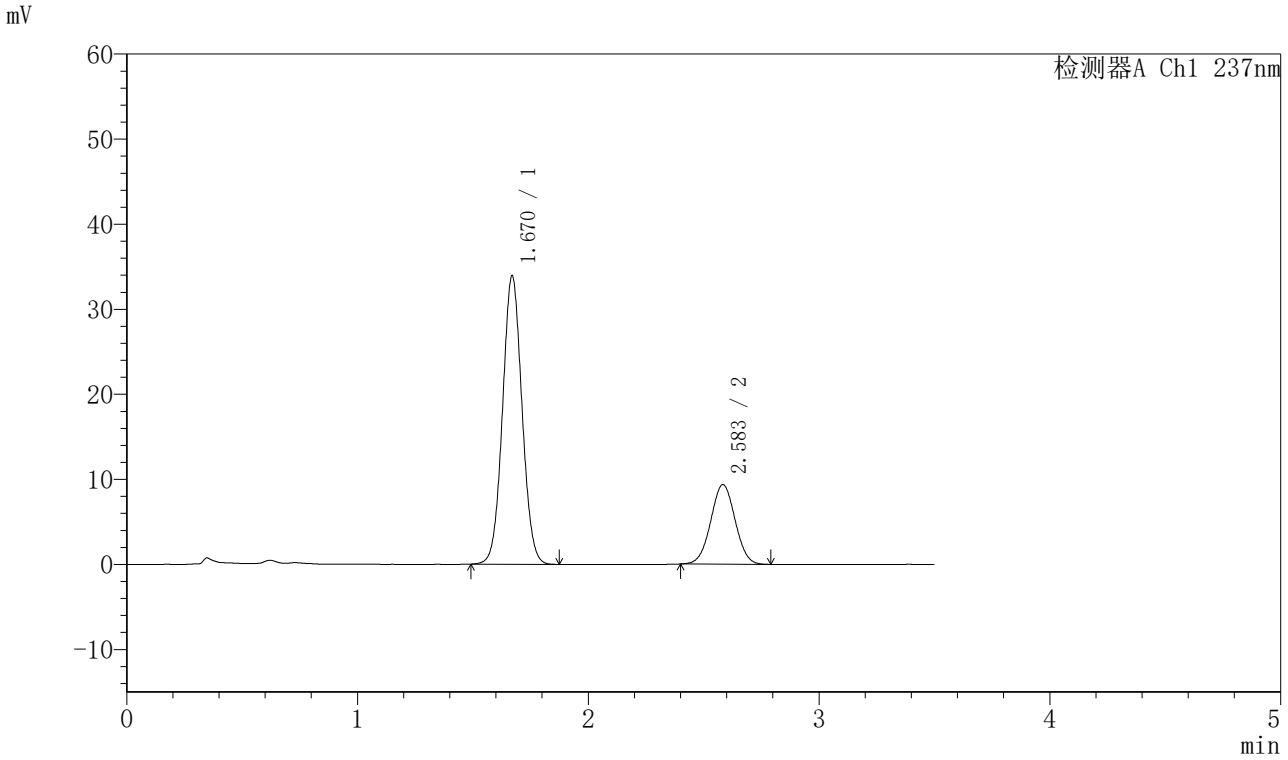

〈峰表〉

检测器A Ch1 237nm

峰号	保留时间	面积	面积%	高度	理论塔板数(USP)	拖尾因子	分离度(USP)
1	1.670	198911	74.344	33888	1873	1.050	--
2	2.583	68644	25.656	9337	2841	1.017	5.246
总计		267555	100.000	43225			

图199 阿齐沙坦氨氯地平片溶出曲线测定HPLC图谱
自制品-2024010721批-pH5.8介质-篮法-75转-30min-片1
供试品溶液-1

SHIMADZU LabSolutions

J301

〈样品信息〉

色谱柱:XB-C18(50mm*4.6mm,5μm）　流速：2.0ml/min
柱　温:30℃　波长:237nm
数据文件名: RC$J301 - 28-53/7-2850-2 - zzp-2024010721p-rcqx-2-pH5.8jz-lf75z-p2-30min.lcd
方法文件名: RC$J301 - J301-rcqx-FX256.lcm
批处理文件名: RC$J301 - 20251127-Fx256.lcb
样品瓶号: 4-14
进样体积: 20 μl　版本号:6.115
进样时间: 2025/11/27 23:47:21　实验者: xiexinhui
处理时间（V2）: 2025/11/28 08:57:39　处理者: xiexinhui
仪器型号：SHIMADZU LC-2050C(FX256)

〈色谱图〉

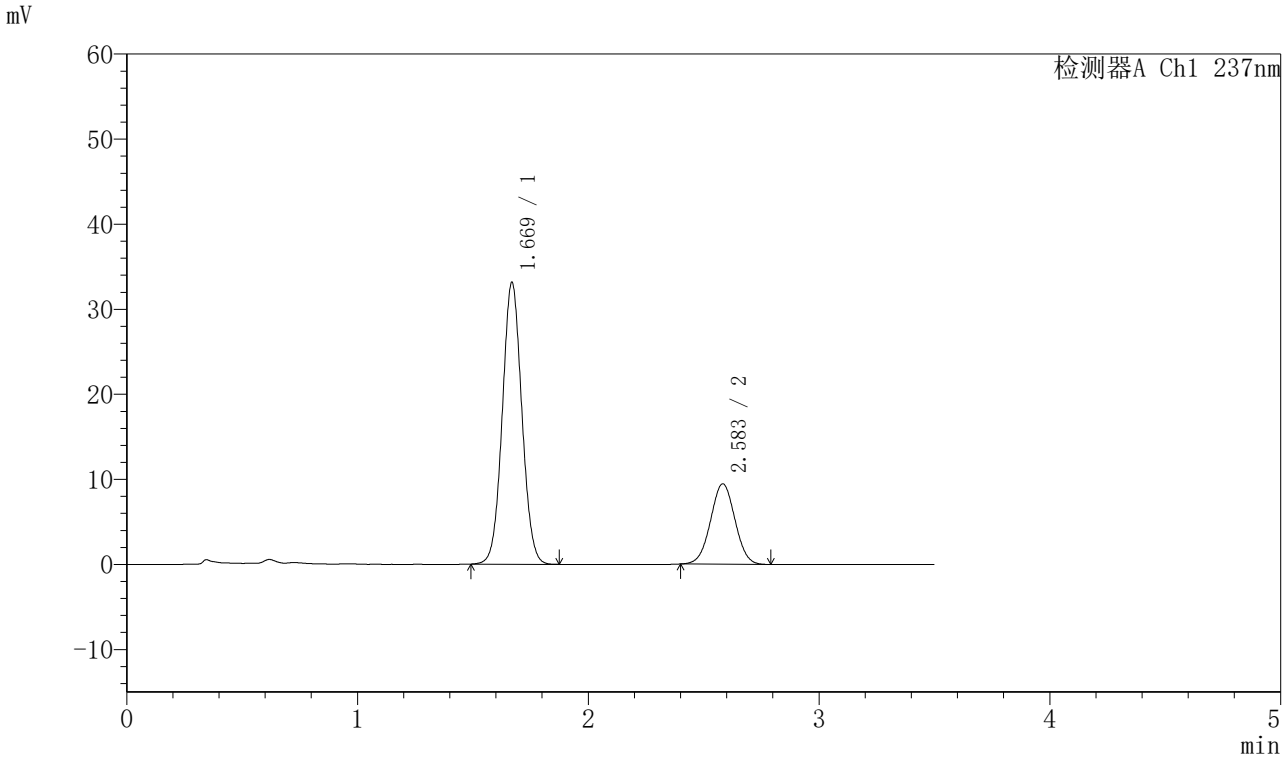

〈峰表〉

检测器A Ch1 237nm

峰号	保留时间	面积	面积%	高度	理论塔板数(USP)	拖尾因子	分离度(USP)
1	1.669	195019	73.761	33073	1862	1.052	--
2	2.583	69372	26.239	9436	2831	1.011	5.238
总计		264391	100.000	42509			

图200 阿齐沙坦氨氯地平片溶出曲线测定HPLC图谱
自制品-2024010721批-pH5.8介质-篮法-75转-30min-片2
供试品溶液-1

SHIMADZU LabSolutions

J301

〈样品信息〉

色谱柱:XB-C18(50mm*4.6mm,5μm）　流速：2.0ml/min
柱　温:30℃　波长:237nm
数据文件名: RC$J301 - 28-53/7-2851-2 - zzp-2024010721p-rcqx-2-pH5.8jz-lf75z-p3-30min.lcd
方法文件名: RC$J301 - J301-rcqx-FX256.lcm
批处理文件名: RC$J301 - 20251127-Fx256.lcb
样品瓶号: 4-23
进样体积: 20 μl　版本号:6.115
进样时间: 2025/11/27 23:51:15　实验者: xiexinhui
处理时间（V2）: 2025/11/28 08:57:42　处理者: xiexinhui
仪器型号：SHIMADZU LC-2050C(FX256)

〈色谱图〉

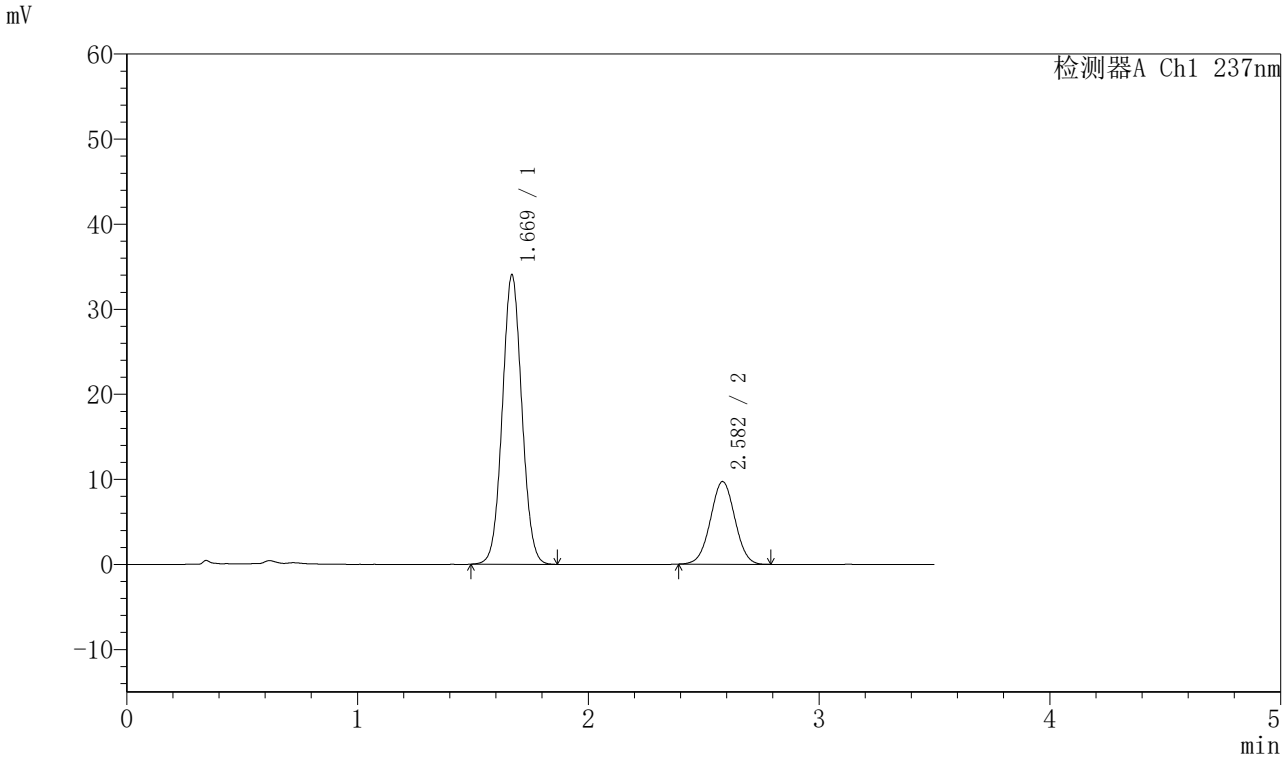

〈峰表〉

检测器A Ch1 237nm

峰号	保留时间	面积	面积%	高度	理论塔板数(USP)	拖尾因子	分离度(USP)
1	1.669	200191	73.708	33955	1862	1.050	--
2	2.582	71410	26.292	9709	2844	1.013	5.241
总计		271601	100.000	43664			

图201 阿齐沙坦氨氯地平片溶出曲线测定HPLC图谱
自制品-2024010721批-pH5.8介质-篮法-75转-30min-片3
供试品溶液-1

SHIMADZU LabSolutions

J301

〈样品信息〉

色谱柱:XB-C18(50mm*4.6mm,5μm）　流速：2.0ml/min
柱　温:30℃　波长:237nm
数据文件名: RC$J301 - 28-53/7-2852-2 - zzp-2024010721p-rcqx-2-pH5.8jz-lf75z-p4-30min.lcd
方法文件名: RC$J301 - J301-rcqx-FX256.lcm
批处理文件名: RC$J301 - 20251127-Fx256.lcb
样品瓶号: 4-32
进样体积: 20 μl　版本号:6.115
进样时间: 2025/11/27 23:55:09　实验者: xiexinhui
处理时间（V2）: 2025/11/28 08:57:46　处理者: xiexinhui
仪器型号：SHIMADZU LC-2050C(FX256)

〈色谱图〉

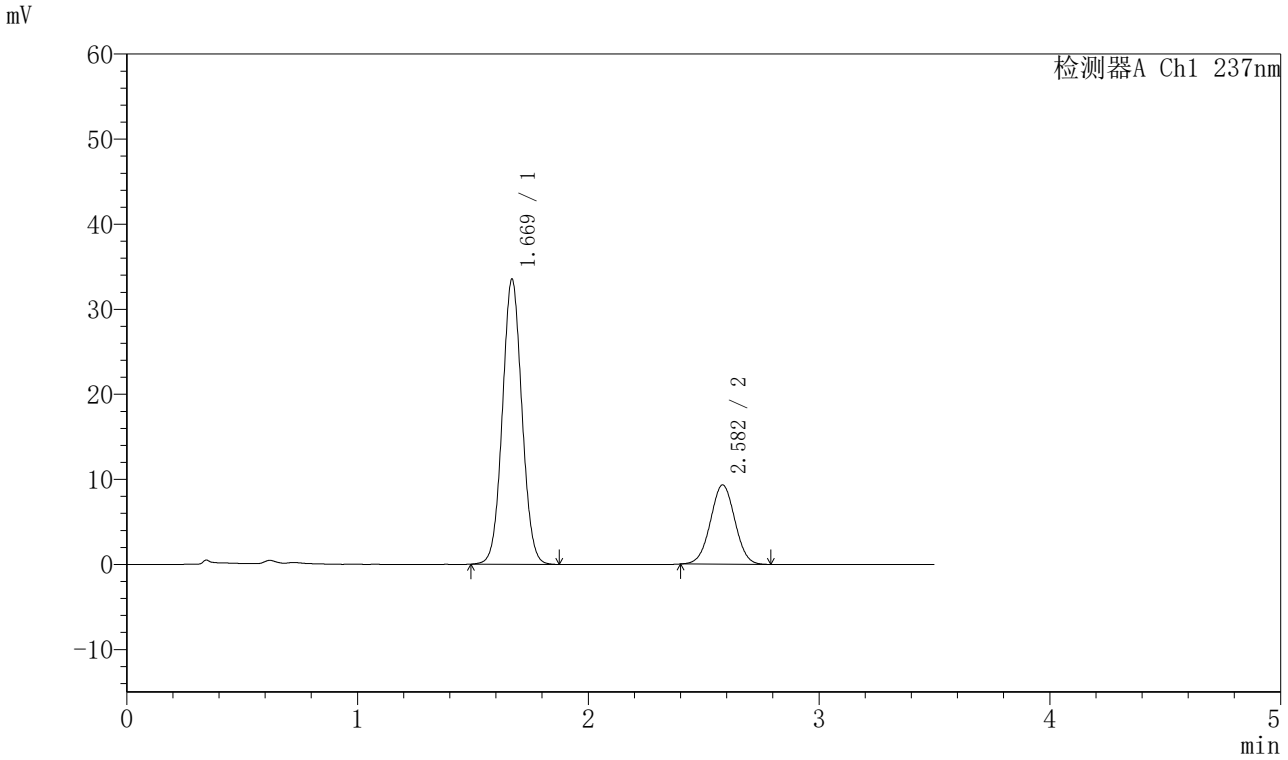

〈峰表〉

检测器A Ch1 237nm

峰号	保留时间	面积	面积%	高度	理论塔板数(USP)	拖尾因子	分离度(USP)
1	1.669	197110	74.206	33476	1866	1.051	--
2	2.582	68514	25.794	9323	2838	1.015	5.239
总计		265625	100.000	42799			

图202 阿齐沙坦氨氯地平片溶出曲线测定HPLC图谱
自制品-2024010721批-pH5.8介质-篮法-75转-30min-片4
供试品溶液-1

SHIMADZU LabSolutions

J301

〈样品信息〉

色谱柱:XB-C18(50mm*4.6mm,5μm）　流速：2.0ml/min
柱 温:30℃　波长:237nm
数据文件名: RC$J301 - 28-53/7-2853-2 - zzp-2024010721p-rcqx-2-pH5.8jz-lf75z-p5-30min.lcd
方法文件名: RC$J301 - J301-rcqx-FX256.lcm
批处理文件名: RC$J301 - 20251127-Fx256.lcb
样品瓶号: 4-41
进样体积: 20 μl　版本号:6.115
进样时间: 2025/11/27 23:59:03　实验者: xiexinhui
处理时间（V2）: 2025/11/28 08:57:49　处理者: xiexinhui
仪器型号：SHIMADZU LC-2050C(FX256)

〈色谱图〉

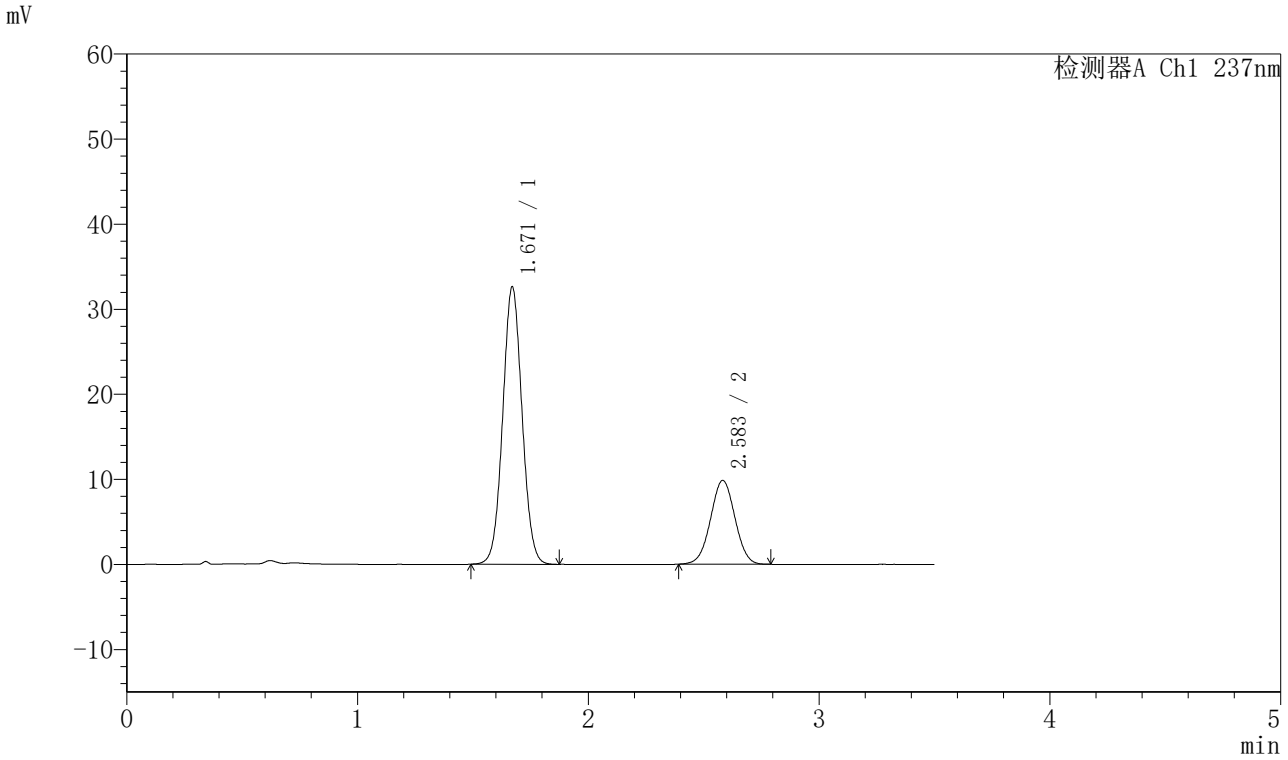

〈峰表〉

检测器A Ch1 237nm

峰号	保留时间	面积	面积%	高度	理论塔板数(USP)	拖尾因子	分离度(USP)
1	1.671	190103	72.400	32608	1900	1.049	--
2	2.583	72470	27.600	9850	2837	1.011	5.253
总计		262574	100.000	42457			

图203 阿齐沙坦氨氯地平片溶出曲线测定HPLC图谱
自制品-2024010721批-pH5.8介质-篮法-75转-30min-片5
供试品溶液-1

SHIMADZU LabSolutions

J301

〈样品信息〉

色谱柱:XB-C18(50mm*4.6mm,5μm）　流速：2.0ml/min
柱 温:30℃　波长:237nm
数据文件名: RC$J301 - 28-53/7-2854-2 - zzp-2024010721p-rcqx-2-pH5.8jz-lf75z-p6-30min.lcd
方法文件名: RC$J301 - J301-rcqx-FX256.lcm
批处理文件名: RC$J301 - 20251127-Fx256.lcb
样品瓶号: 4-50
进样体积: 20 μl　版本号:6.115
进样时间: 2025/11/28 00:02:57　实验者: xiexinhui
处理时间（V2）: 2025/11/28 08:57:52　处理者: xiexinhui
仪器型号：SHIMADZU LC-2050C(FX256)

〈色谱图〉

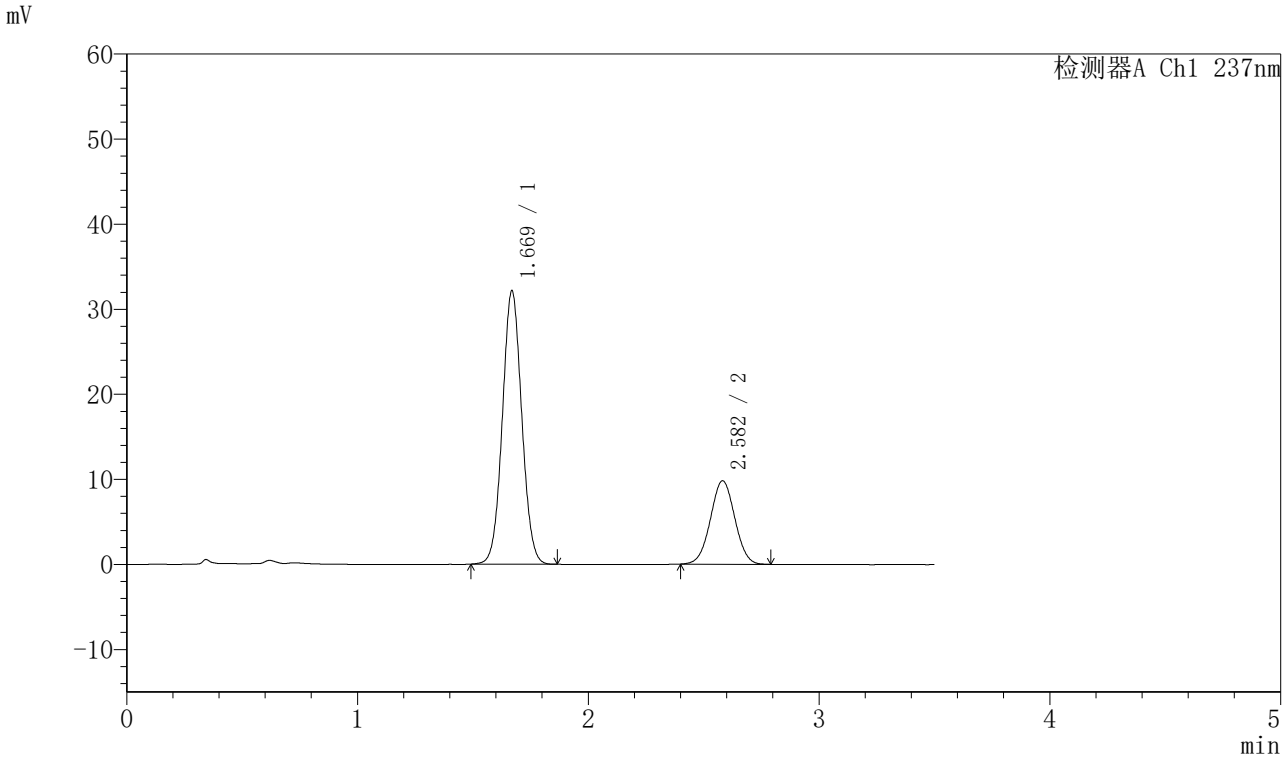

〈峰表〉

检测器A Ch1 237nm

峰号	保留时间	面积	面积%	高度	理论塔板数(USP)	拖尾因子	分离度(USP)
1	1.669	187519	72.286	32071	1891	1.049	--
2	2.582	71893	27.714	9801	2850	1.017	5.262
总计		259412	100.000	41871			

图204 阿齐沙坦氨氯地平片溶出曲线测定HPLC图谱
自制品-2024010721批-pH5.8介质-篮法-75转-30min-片6
供试品溶液-1

SHIMADZU LabSolutions

J301

〈样品信息〉

色谱柱:XB-C18(50mm*4.6mm,5μm）　流速：2.0ml/min
柱　温:30℃　波长:237nm
数据文件名: RC$J301 - 28-53/7-2855-2 - zzp-2024010721p-rcqx-2-pH5.8jz-lf75z-p1-45min.lcd
方法文件名: RC$J301 - J301-rcqx-FX256.lcm
批处理文件名: RC$J301 - 20251127-Fx256.lcb
样品瓶号: 4-6
进样体积: 20 μl　版本号:6.115
进样时间: 2025/11/28 00:06:51　实验者: xiexinhui
处理时间（V2）: 2025/11/28 08:57:55　处理者: xiexinhui
仪器型号：SHIMADZU LC-2050C(FX256)

〈色谱图〉

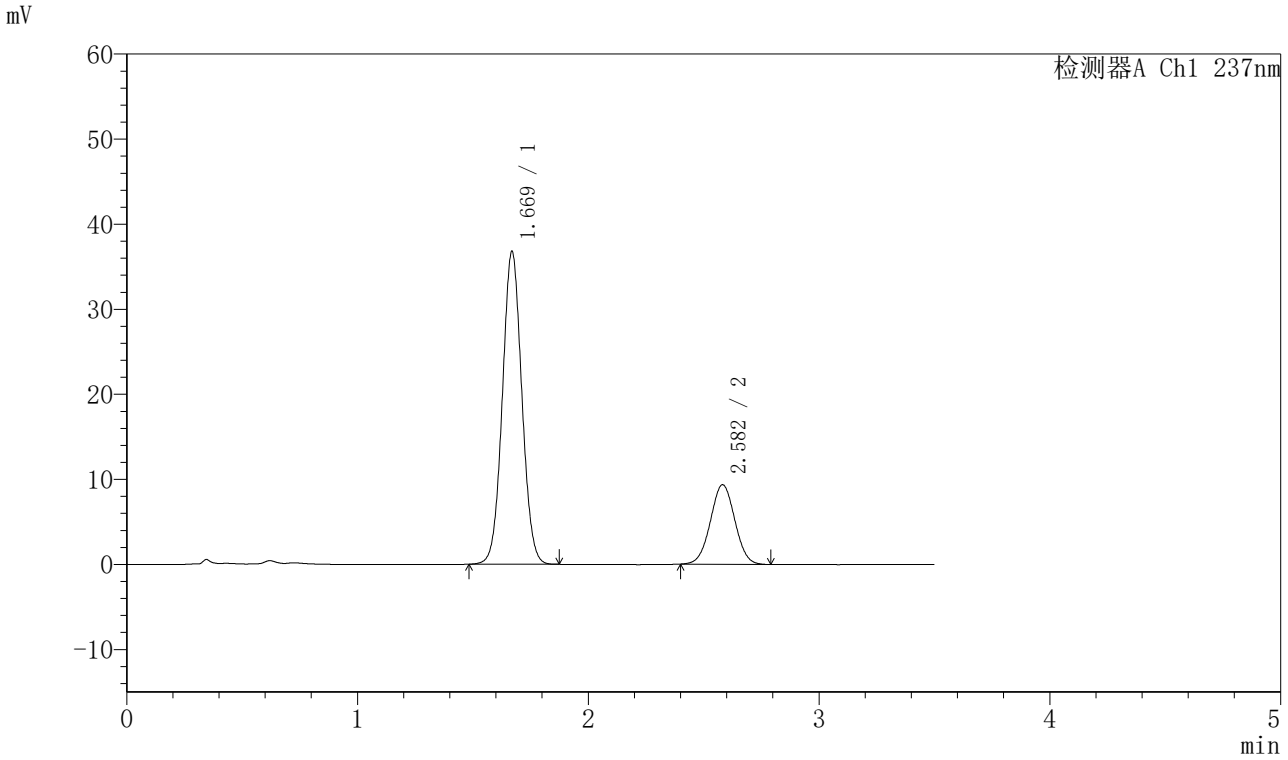

〈峰表〉

检测器A Ch1 237nm

峰号	保留时间	面积	面积%	高度	理论塔板数(USP)	拖尾因子	分离度(USP)
1	1.669	215547	75.807	36717	1876	1.048	--
2	2.582	68789	24.193	9348	2826	1.016	5.239
总计		284336	100.000	46066			

图205 阿齐沙坦氨氯地平片溶出曲线测定HPLC图谱
自制品-2024010721批-pH5.8介质-篮法-75转-45min-片1
供试品溶液-1

SHIMADZU LabSolutions

J301

〈样品信息〉

色谱柱:XB-C18(50mm*4.6mm,5μm）　流速：2.0ml/min
柱　温:30℃　波长:237nm
数据文件名: RC$J301 - 28-53/7-2856-2 - zzp-2024010721p-rcqx-2-pH5.8jz-lf75z-p2-45min.lcd
方法文件名: RC$J301 - J301-rcqx-FX256.lcm
批处理文件名: RC$J301 - 20251127-Fx256.lcb
样品瓶号: 4-15
进样体积: 20 μl　版本号:6.115
进样时间: 2025/11/28 00:10:45　实验者: xiexinhui
处理时间（V2）: 2025/11/28 08:57:58　处理者: xiexinhui
仪器型号：SHIMADZU LC-2050C(FX256)

〈色谱图〉

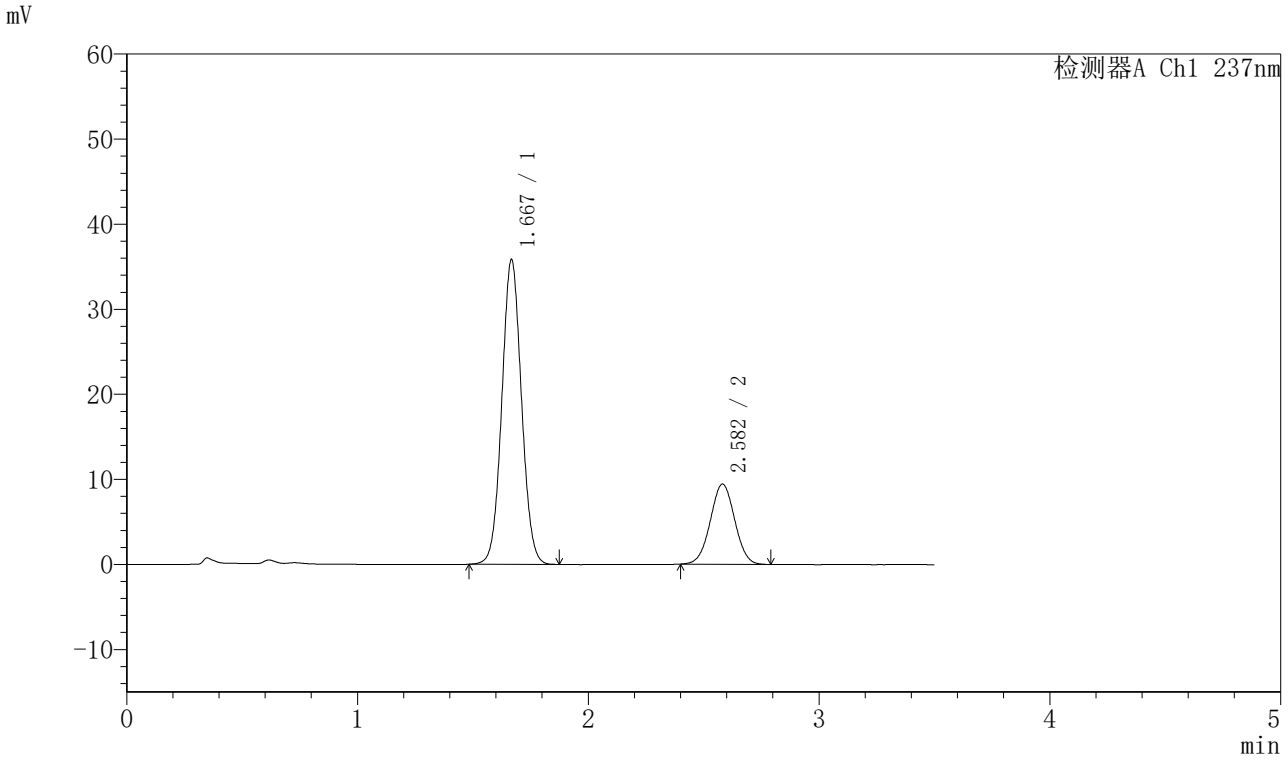

〈峰表〉

检测器A Ch1 237nm

峰号	保留时间	面积	面积%	高度	理论塔板数(USP)	拖尾因子	分离度(USP)
1	1.667	211984	75.351	35654	1839	1.053	--
2	2.582	69343	24.649	9435	2833	1.014	5.232
总计		281327	100.000	45089			

图206 阿齐沙坦氨氯地平片溶出曲线测定HPLC图谱
自制品-2024010721批-pH5.8介质-篮法-75转-45min-片2
供试品溶液-1

SHIMADZU LabSolutions

J301

〈样品信息〉

色谱柱:XB-C18(50mm*4.6mm,5μm）　流速：2.0ml/min
柱 温:30℃　波长:237nm
数据文件名: RC$J301 - 28-53/7-2857-2 - zzp-2024010721p-rcqx-2-pH5.8jz-lf75z-p3-45min.lcd
方法文件名: RC$J301 - J301-rcqx-FX256.lcm
批处理文件名: RC$J301 - 20251127-Fx256.lcb
样品瓶号: 4-24
进样体积: 20 μl　版本号:6.115
进样时间: 2025/11/28 00:14:39　实验者: xiexinhui
处理时间（V2）: 2025/11/28 08:58:01　处理者: xiexinhui
仪器型号：SHIMADZU LC-2050C(FX256)

〈色谱图〉

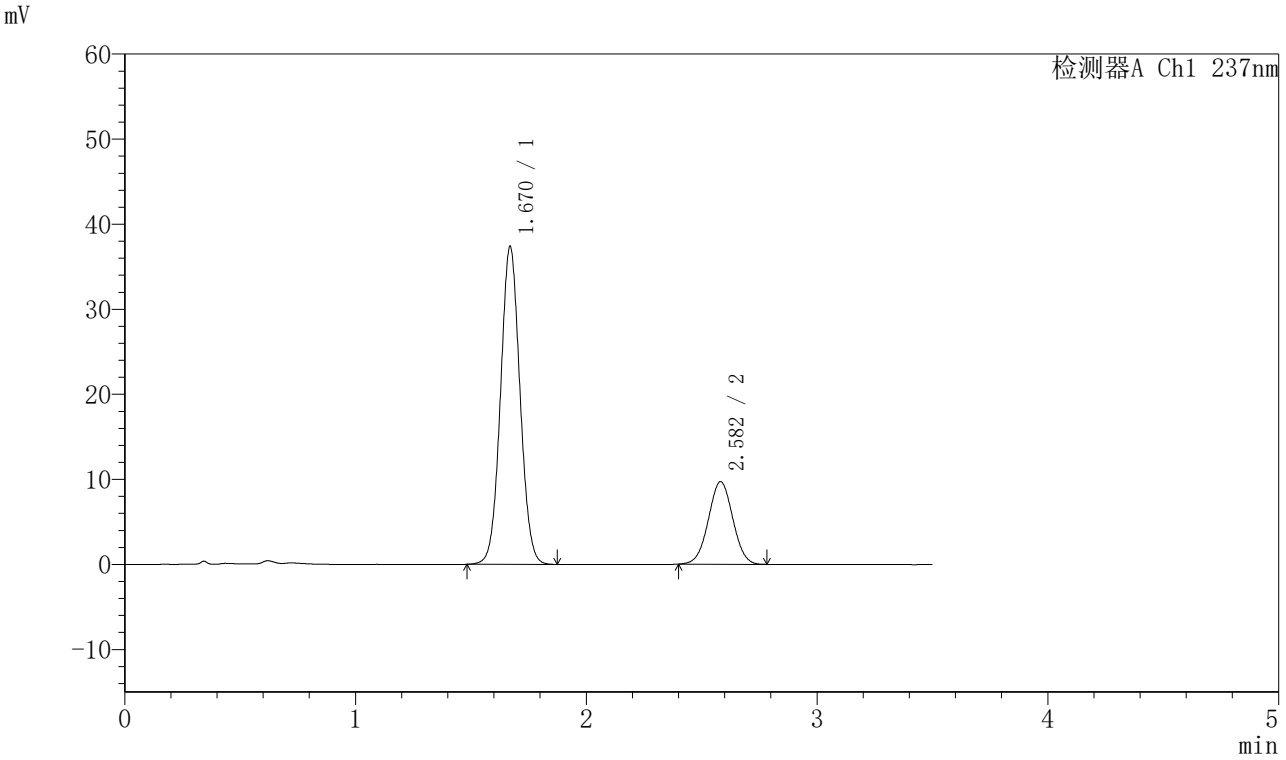

〈峰表〉

检测器A Ch1 237nm

峰号	保留时间	面积	面积%	高度	理论塔板数(USP)	拖尾因子	分离度(USP)
1	1.670	219152	75.480	37338	1876	1.048	--
2	2.582	71193	24.520	9705	2835	1.015	5.240
总计		290345	100.000	47043			

图207 阿齐沙坦氨氯地平片溶出曲线测定HPLC图谱
自制品-2024010721批-pH5.8介质-篮法-75转-45min-片3
供试品溶液-1

SHIMADZU LabSolutions

J301

〈样品信息〉

色谱柱:XB-C18(50mm*4.6mm,5μm）　流速：2.0ml/min
柱 温:30℃　波长:237nm
数据文件名: RC$J301 - 28-53/7-2858-2 - zzp-2024010721p-rcqx-2-pH5.8jz-lf75z-p4-45min.lcd
方法文件名: RC$J301 - J301-rcqx-FX256.lcm
批处理文件名: RC$J301 - 20251127-Fx256.lcb
样品瓶号: 4-33
进样体积: 20 μl　版本号:6.115
进样时间: 2025/11/28 00:18:33　实验者: xiexinhui
处理时间（V2）: 2025/11/28 08:58:04　处理者: xiexinhui
仪器型号：SHIMADZU LC-2050C(FX256)

〈色谱图〉

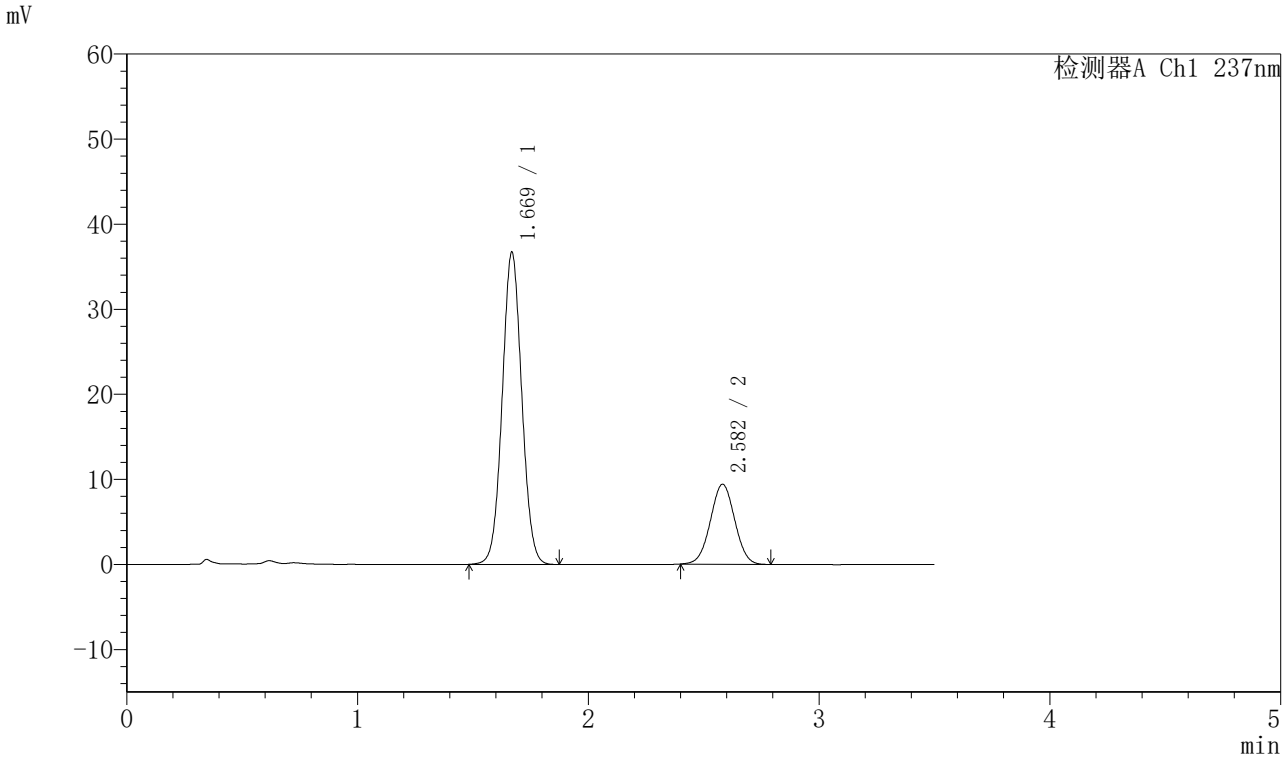

〈峰表〉

检测器A Ch1 237nm

峰号	保留时间	面积	面积%	高度	理论塔板数(USP)	拖尾因子	分离度(USP)
1	1.669	215896	75.803	36605	1861	1.047	--
2	2.582	68916	24.197	9402	2839	1.013	5.239
总计		284811	100.000	46007			

图208 阿齐沙坦氨氯地平片溶出曲线测定HPLC图谱
自制品-2024010721批-pH5.8介质-篮法-75转-45min-片4
供试品溶液-1

SHIMADZU LabSolutions

J301

〈样品信息〉

色谱柱:XB-C18(50mm*4.6mm,5μm）　流速：2.0ml/min
柱 温:30℃　波长:237nm
数据文件名: RC$J301 - 28-53/7-2859-2 - zzp-2024010721p-rcqx-2-pH5.8jz-lf75z-p5-45min.lcd
方法文件名: RC$J301 - J301-rcqx-FX256.lcm
批处理文件名: RC$J301 - 20251127-Fx256.lcb
样品瓶号: 4-42
进样体积: 20 μl　版本号:6.115
进样时间: 2025/11/28 00:22:26　实验者: xiexinhui
处理时间（V2）: 2025/11/28 08:58:07　处理者: xiexinhui
仪器型号：SHIMADZU LC-2050C(FX256)

〈色谱图〉

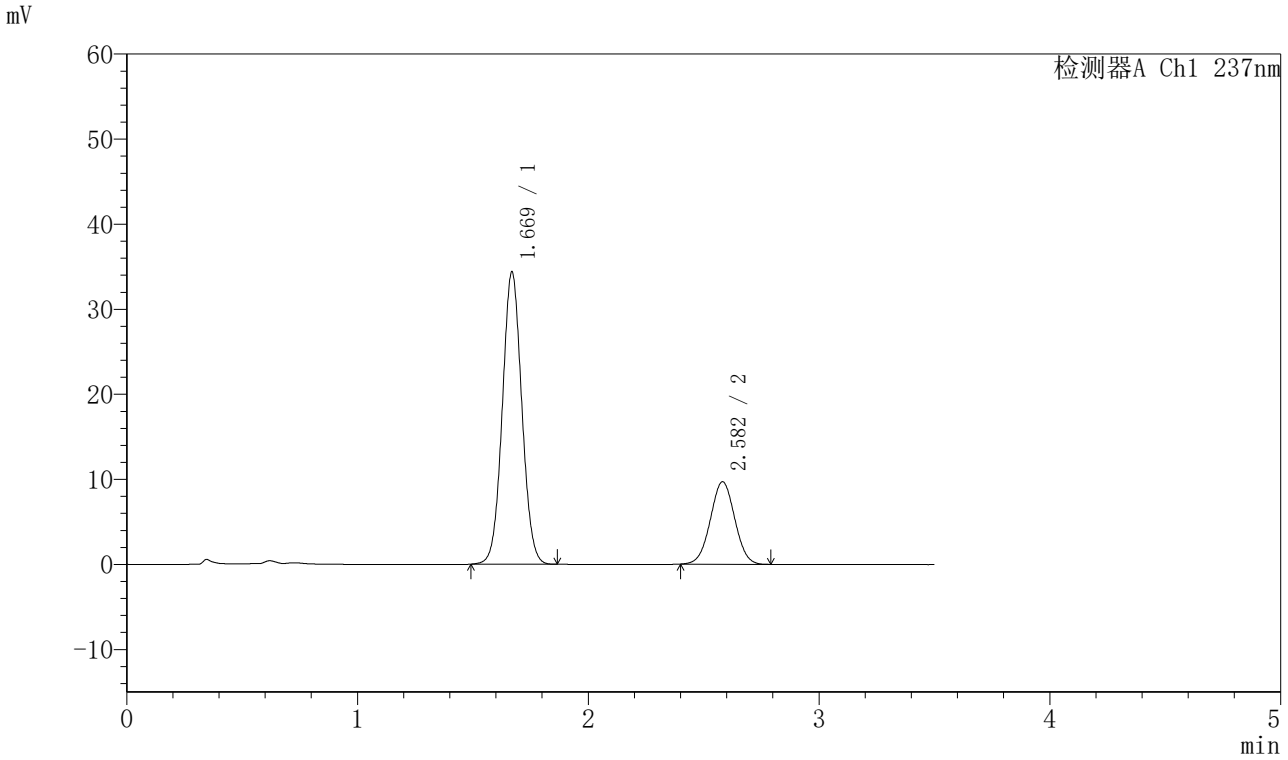

〈峰表〉

检测器A Ch1 237nm

峰号	保留时间	面积	面积%	高度	理论塔板数(USP)	拖尾因子	分离度(USP)
1	1.669	201658	73.928	34293	1870	1.049	--
2	2.582	71120	26.072	9690	2834	1.013	5.240
总计		272778	100.000	43983			

图209 阿齐沙坦氨氯地平片溶出曲线测定HPLC图谱
自制品-2024010721批-pH5.8介质-篮法-75转-45min-片5
供试品溶液-1

SHIMADZU LabSolutions

J301

〈样品信息〉

色谱柱:XB-C18(50mm*4.6mm,5μm）　流速：2.0ml/min
柱　温:30℃　波长:237nm
数据文件名: RC$J301 - 28-53/7-2860-2 - zzp-2024010721p-rcqx-2-pH5.8jz-lf75z-p6-45min.lcd
方法文件名: RC$J301 - J301-rcqx-FX256.lcm
批处理文件名: RC$J301 - 20251127-Fx256.lcb
样品瓶号: 4-51
进样体积: 20 μl　版本号:6.115
进样时间: 2025/11/28 00:26:20　实验者: xiexinhui
处理时间（V2）: 2025/11/28 08:58:10　处理者: xiexinhui
仪器型号：SHIMADZU LC-2050C(FX256)

〈色谱图〉

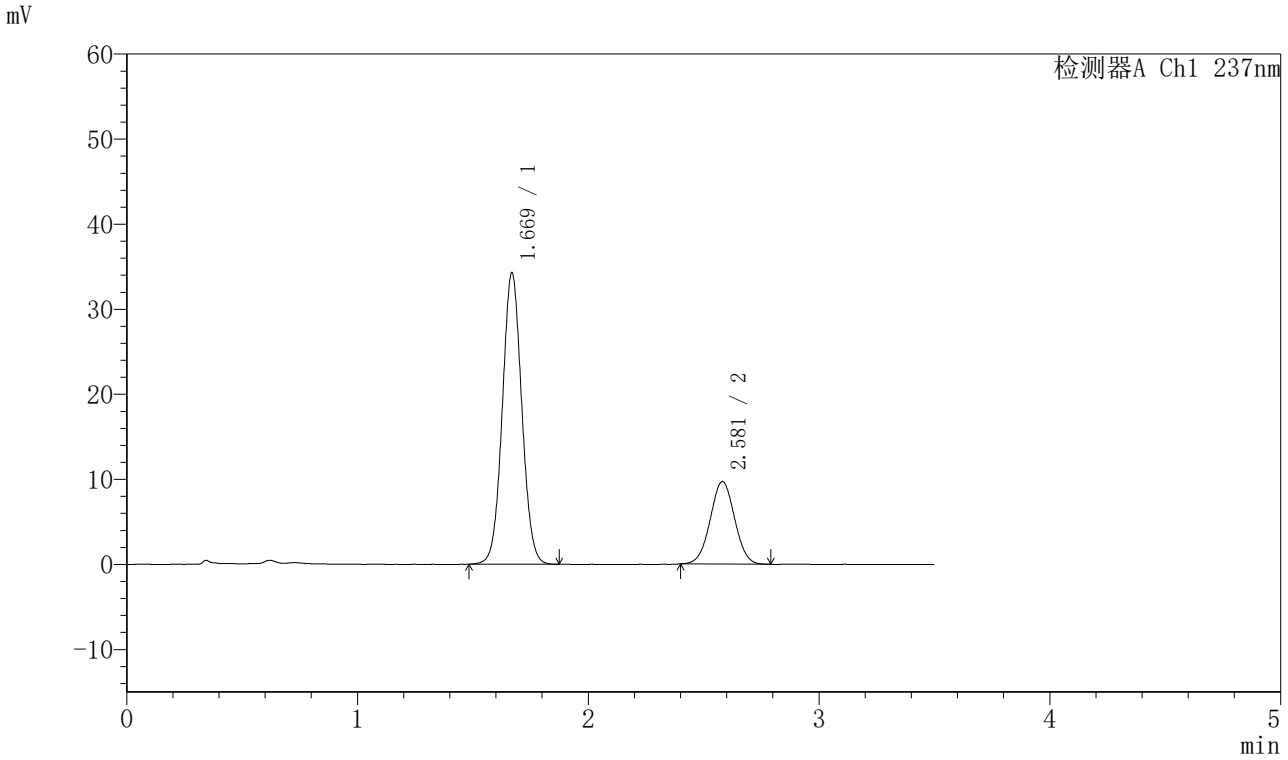

〈峰表〉

检测器A Ch1 237nm

峰号	保留时间	面积	面积%	高度	理论塔板数(USP)	拖尾因子	分离度(USP)
1	1.669	200631	73.823	34198	1885	1.048	--
2	2.581	71143	26.177	9705	2838	1.016	5.249
总计		271774	100.000	43903			

图210 阿齐沙坦氨氯地平片溶出曲线测定HPLC图谱
自制品-2024010721批-pH5.8介质-篮法-75转-45min-片6
供试品溶液-1

SHIMADZU LabSolutions

J301

〈样品信息〉

色谱柱:XB-C18(50mm*4.6mm,5μm）　流速：2.0ml/min
柱 温:30℃　波长:237nm
数据文件名: RC$J301 - 28-53/7-2861-2 - zzp-2024010721p-rcqx-2-pH5.8jz-lf75z-p1-60min.lcd
方法文件名: RC$J301 - J301-rcqx-FX256.lcm
批处理文件名: RC$J301 - 20251127-Fx256.lcb
样品瓶号: 4-7
进样体积: 20 μl　版本号:6.115
进样时间: 2025/11/28 00:30:14　实验者: xiexinhui
处理时间（V2）: 2025/11/28 08:58:13　处理者: xiexinhui
仪器型号：SHIMADZU LC-2050C(FX256)

〈色谱图〉

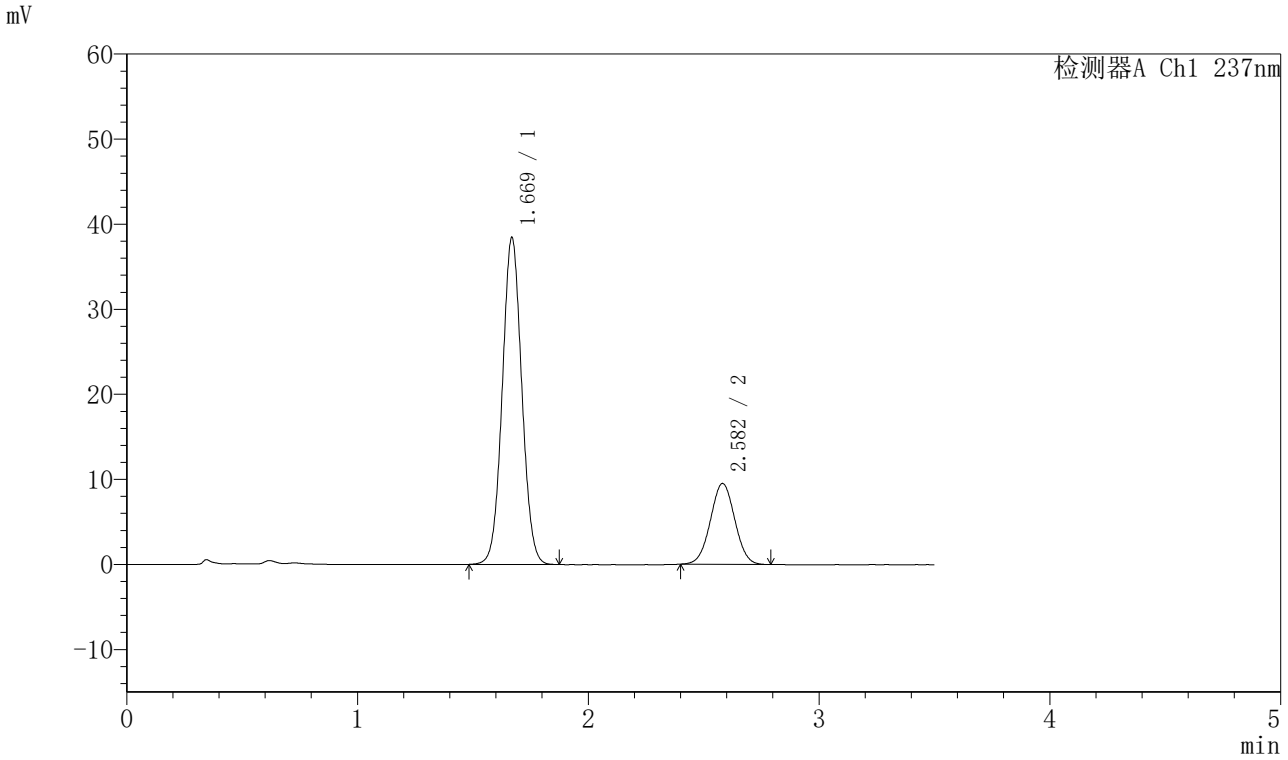

〈峰表〉

检测器A Ch1 237nm

峰号	保留时间	面积	面积%	高度	理论塔板数(USP)	拖尾因子	分离度(USP)
1	1.669	225812	76.397	38349	1866	1.048	--
2	2.582	69765	23.603	9504	2837	1.018	5.241
总计		295577	100.000	47853			

图211 阿齐沙坦氨氯地平片溶出曲线测定HPLC图谱
自制品-2024010721批-pH5.8介质-篮法-75转-60min-片1
供试品溶液-1

SHIMADZU LabSolutions

J301

〈样品信息〉

色谱柱:XB-C18(50mm*4.6mm,5μm）　流速：2.0ml/min
柱　温:30℃　波长:237nm
数据文件名: RC$J301 - 28-53/7-2862-2 - zzp-2024010721p-rcqx-2-pH5.8jz-lf75z-p2-60min.lcd
方法文件名: RC$J301 - J301-rcqx-FX256.lcm
批处理文件名: RC$J301 - 20251127-Fx256.lcb
样品瓶号: 4-16
进样体积: 20 μl　版本号:6.115
进样时间: 2025/11/28 00:34:07　实验者: xiexinhui
处理时间（V2）: 2025/11/28 08:58:17　处理者: xiexinhui
仪器型号：SHIMADZU LC-2050C(FX256)

〈色谱图〉

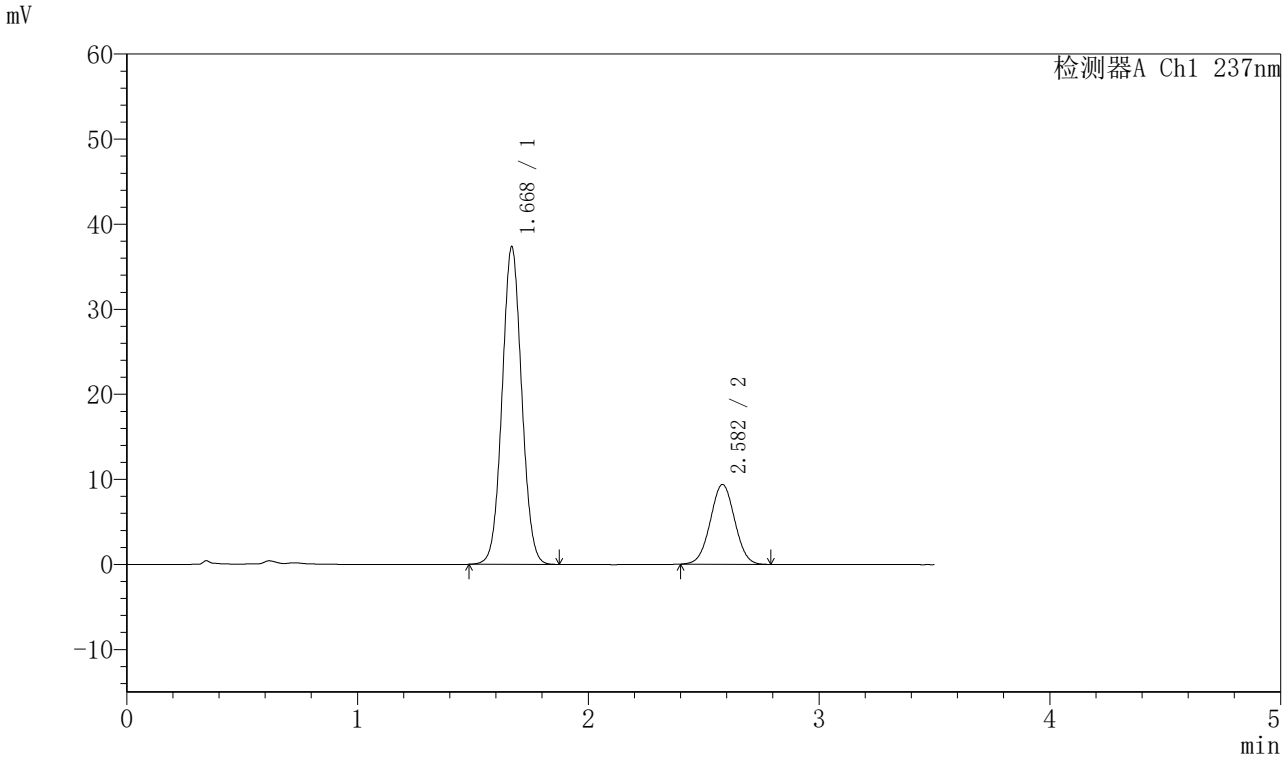

〈峰表〉

检测器A Ch1 237nm

峰号	保留时间	面积	面积%	高度	理论塔板数(USP)	拖尾因子	分离度(USP)
1	1.668	220374	76.178	37208	1849	1.050	--
2	2.582	68915	23.822	9385	2842	1.015	5.235
总计		289290	100.000	46593			

图212 阿齐沙坦氨氯地平片溶出曲线测定HPLC图谱
自制品-2024010721批-pH5.8介质-篮法-75转-60min-片2
供试品溶液-1

SHIMADZU LabSolutions

J301

〈样品信息〉

色谱柱:XB-C18(50mm*4.6mm,5μm）　流速：2.0ml/min
柱 温:30℃　波长:237nm
数据文件名: RC$J301 - 28-53/7-2863-2 - zzp-2024010721p-rcqx-2-pH5.8jz-lf75z-p3-60min.lcd
方法文件名: RC$J301 - J301-rcqx-FX256.lcm
批处理文件名: RC$J301 - 20251127-Fx256.lcb
样品瓶号: 4-25
进样体积: 20 μl　版本号:6.115
进样时间: 2025/11/28 00:38:00　实验者: xiexinhui
处理时间（V2）: 2025/11/28 08:58:20　处理者: xiexinhui
仪器型号：SHIMADZU LC-2050C(FX256)

〈色谱图〉

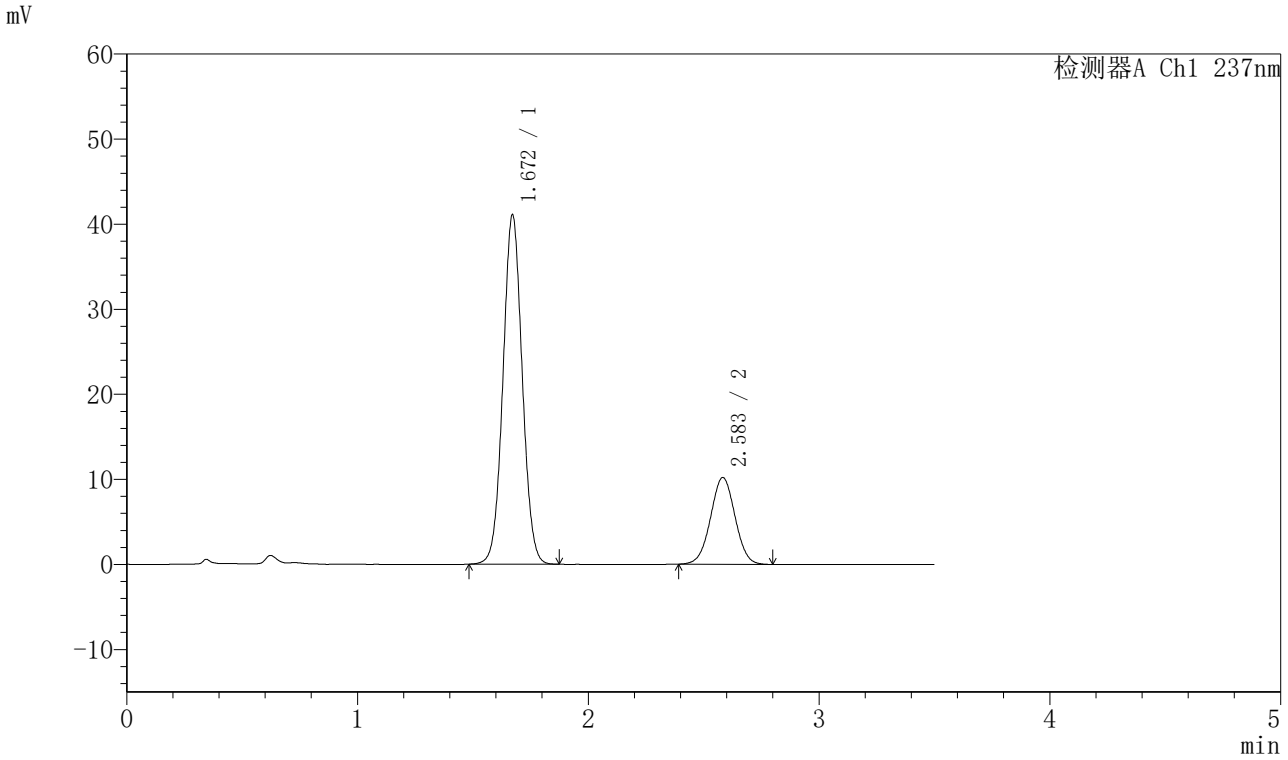

〈峰表〉

检测器A Ch1 237nm

峰号	保留时间	面积	面积%	高度	理论塔板数(USP)	拖尾因子	分离度(USP)
1	1.672	238354	76.045	41098	1923	1.043	--
2	2.583	75086	23.955	10189	2838	1.010	5.262
总计		313440	100.000	51287			

图213 阿齐沙坦氨氯地平片溶出曲线测定HPLC图谱
自制品-2024010721批-pH5.8介质-篮法-75转-60min-片3
供试品溶液-1

SHIMADZU LabSolutions

J301

〈样品信息〉

色谱柱:XB-C18(50mm*4.6mm,5μm）　流速：2.0ml/min
柱 温:30℃　波长:237nm
数据文件名: RC$J301 - 28-53/7-2864-2 - zzp-2024010721p-rcqx-2-pH5.8jz-lf75z-p4-60min.lcd
方法文件名: RC$J301 - J301-rcqx-FX256.lcm
批处理文件名: RC$J301 - 20251127-Fx256.lcb
样品瓶号: 4-34
进样体积: 20 μl　版本号:6.115
进样时间: 2025/11/28 00:41:53　实验者: xiexinhui
处理时间（V2）: 2025/11/28 08:58:23　处理者: xiexinhui
仪器型号：SHIMADZU LC-2050C(FX256)

〈色谱图〉

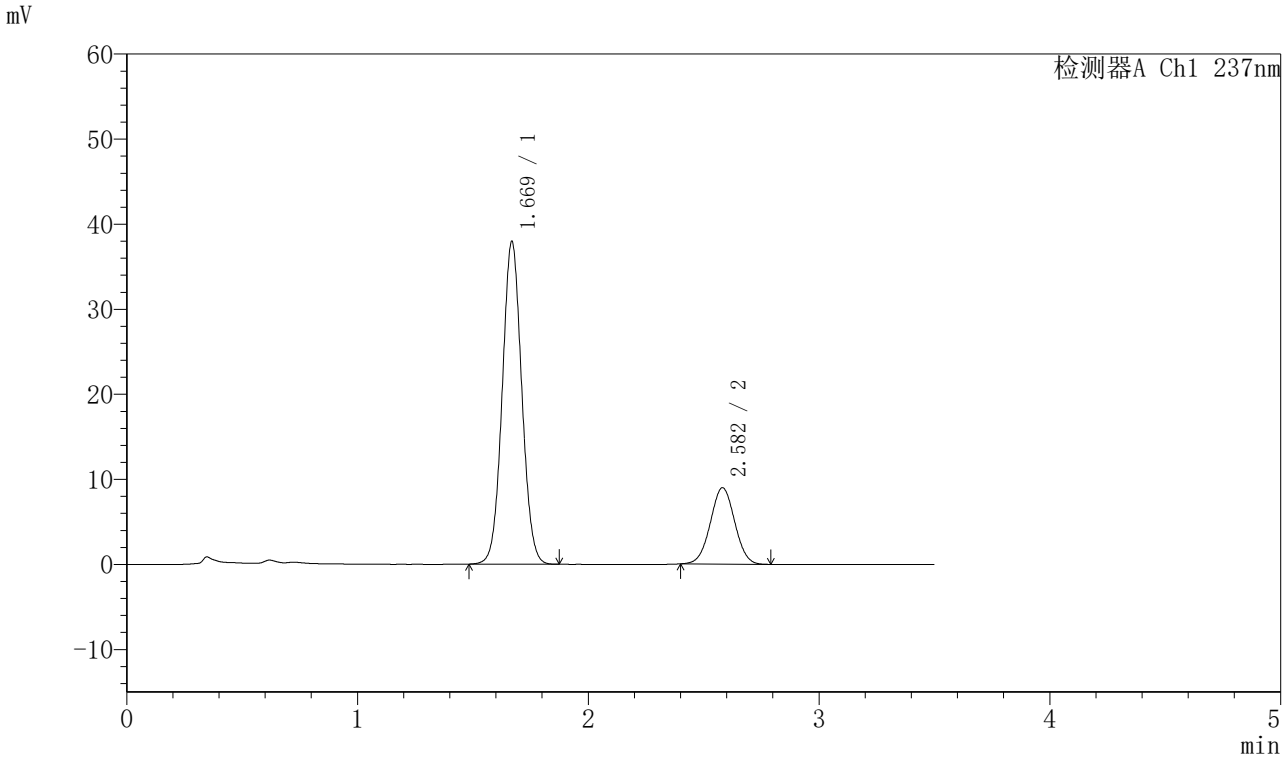

〈峰表〉

检测器A Ch1 237nm

峰号	保留时间	面积	面积%	高度	理论塔板数(USP)	拖尾因子	分离度(USP)
1	1.669	223041	77.207	37844	1864	1.050	--
2	2.582	65845	22.793	8980	2847	1.014	5.245
总计		288886	100.000	46825			

图214 阿齐沙坦氨氯地平片溶出曲线测定HPLC图谱
自制品-2024010721批-pH5.8介质-篮法-75转-60min-片4
供试品溶液-1

SHIMADZU LabSolutions

J301

〈样品信息〉

色谱柱:XB-C18(50mm*4.6mm,5μm）　流速：2.0ml/min
柱　温:30℃　波长:237nm
数据文件名: RC$J301 - 28-53/7-2865-2 - zzp-2024010721p-rcqx-2-pH5.8jz-lf75z-p5-60min.lcd
方法文件名: RC$J301 - J301-rcqx-FX256.lcm
批处理文件名: RC$J301 - 20251127-Fx256.lcb
样品瓶号: 4-43
进样体积: 20 μl　版本号:6.115
进样时间: 2025/11/28 00:45:47　实验者: xiexinhui
处理时间（V2）: 2025/11/28 08:58:26　处理者: xiexinhui
仪器型号：SHIMADZU LC-2050C(FX256)

〈色谱图〉

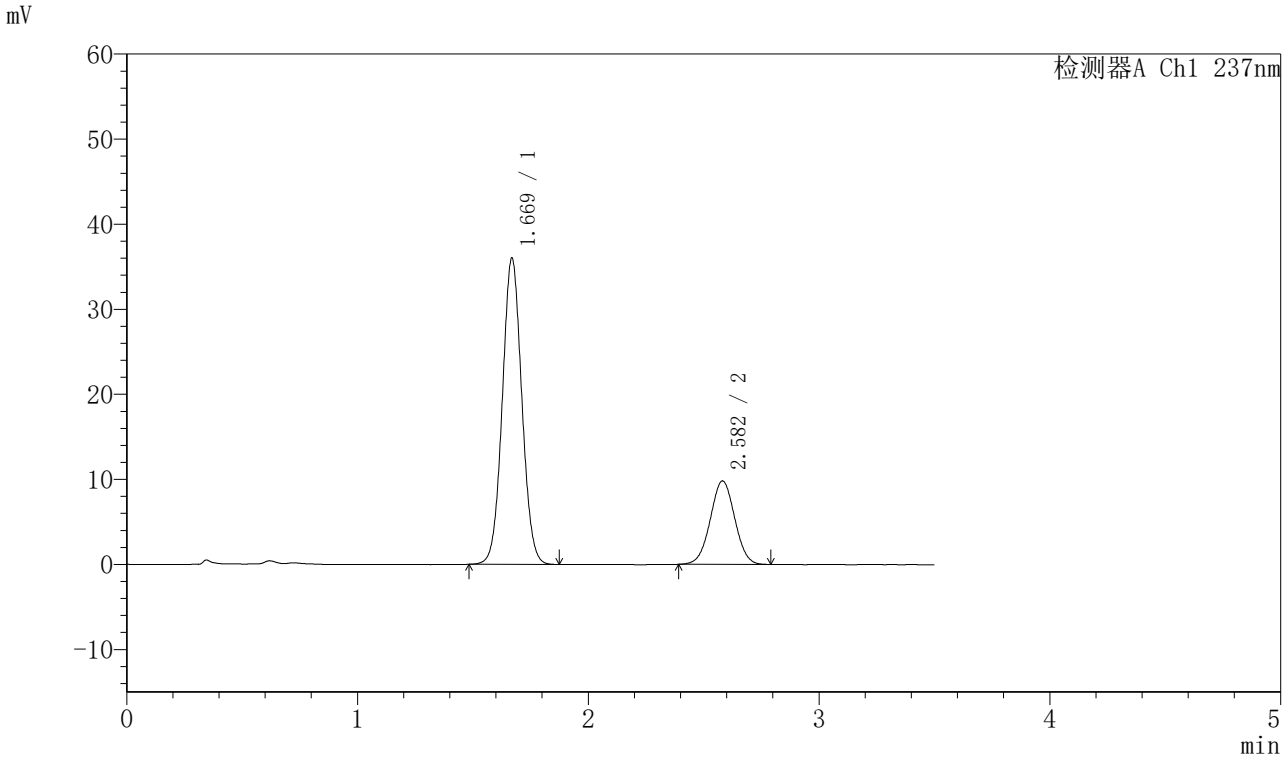

〈峰表〉

检测器A Ch1 237nm

峰号	保留时间	面积	面积%	高度	理论塔板数(USP)	拖尾因子	分离度(USP)
1	1.669	211322	74.527	35935	1872	1.049	--
2	2.582	72228	25.473	9816	2833	1.011	5.240
总计		283551	100.000	45751			

图215 阿齐沙坦氨氯地平片溶出曲线测定HPLC图谱
自制品-2024010721批-pH5.8介质-篮法-75转-60min-片5
供试品溶液-1

SHIMADZU LabSolutions

J301

〈样品信息〉

色谱柱:XB-C18(50mm*4.6mm,5μm）　流速：2.0ml/min
柱 温:30℃　波长:237nm
数据文件名: RC$J301 - 28-53/7-2866-2 - zzp-2024010721p-rcqx-2-pH5.8jz-lf75z-p6-60min.lcd
方法文件名: RC$J301 - J301-rcqx-FX256.lcm
批处理文件名: RC$J301 - 20251127-Fx256.lcb
样品瓶号: 4-52
进样体积: 20 μl　版本号:6.115
进样时间: 2025/11/28 00:49:41　实验者: xiexinhui
处理时间（V2）: 2025/11/28 08:58:29　处理者: xiexinhui
仪器型号：SHIMADZU LC-2050C(FX256)

〈色谱图〉

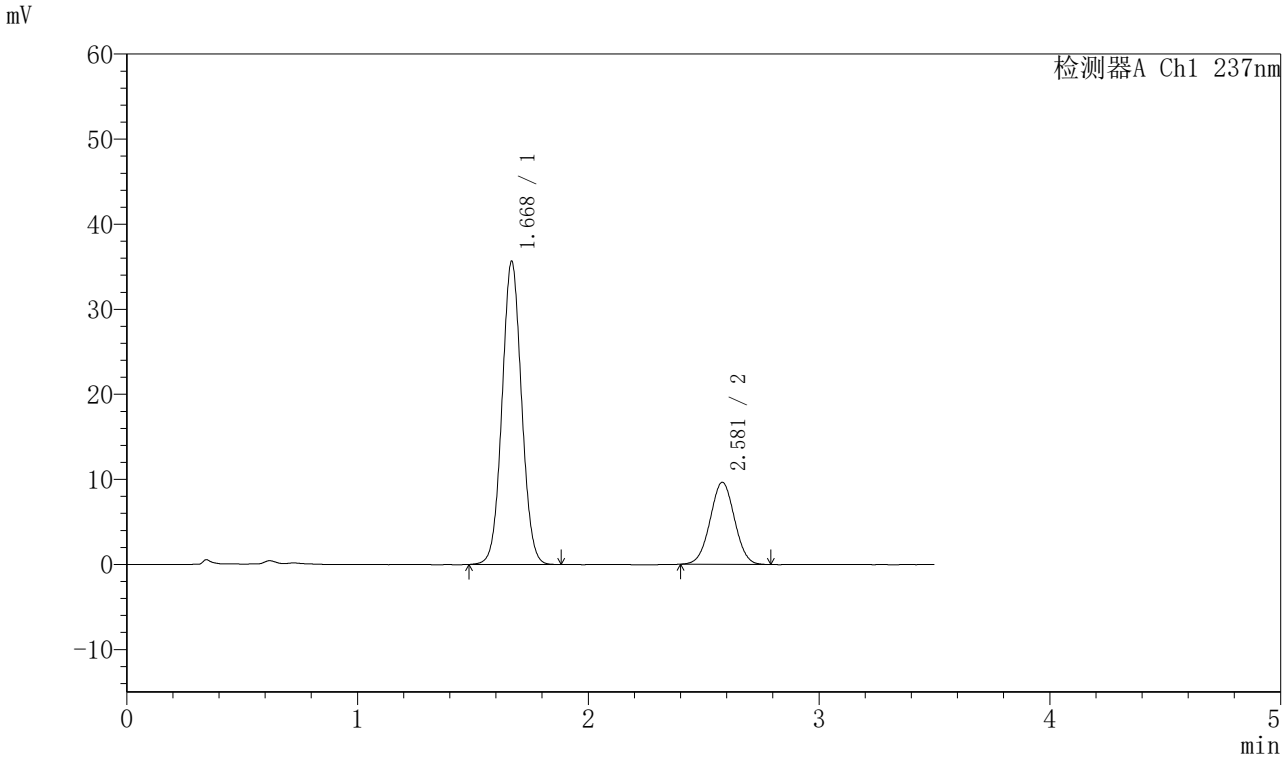

〈峰表〉

检测器A Ch1 237nm

峰号	保留时间	面积	面积%	高度	理论塔板数(USP)	拖尾因子	分离度(USP)
1	1.668	209935	74.802	35497	1861	1.050	--
2	2.581	70721	25.198	9652	2831	1.013	5.236
总计		280656	100.000	45149			

图216 阿齐沙坦氨氯地平片溶出曲线测定HPLC图谱
自制品-2024010721批-pH5.8介质-篮法-75转-60min-片6
供试品溶液-1

SHIMADZU LabSolutions

J301

〈样品信息〉

色谱柱:XB-C18(50mm*4.6mm,5μm）　流速：2.0ml/min
柱 温:30℃　波长:237nm
数据文件名: RC$J301 - 28-53/7-2867-2 - zzp-2024010721p-rcqx-2-pH5.8jz-lf75z-p1-jx.lcd
方法文件名: RC$J301 - J301-rcqx-FX256.lcm
批处理文件名: RC$J301 - 20251127-Fx256.lcb
样品瓶号: 4-8
进样体积: 20 μl　版本号:6.115
进样时间: 2025/11/28 00:53:35　实验者: xiexinhui
处理时间（V2）: 2025/11/28 08:58:32　处理者: xiexinhui
仪器型号：SHIMADZU LC-2050C(FX256)

〈色谱图〉

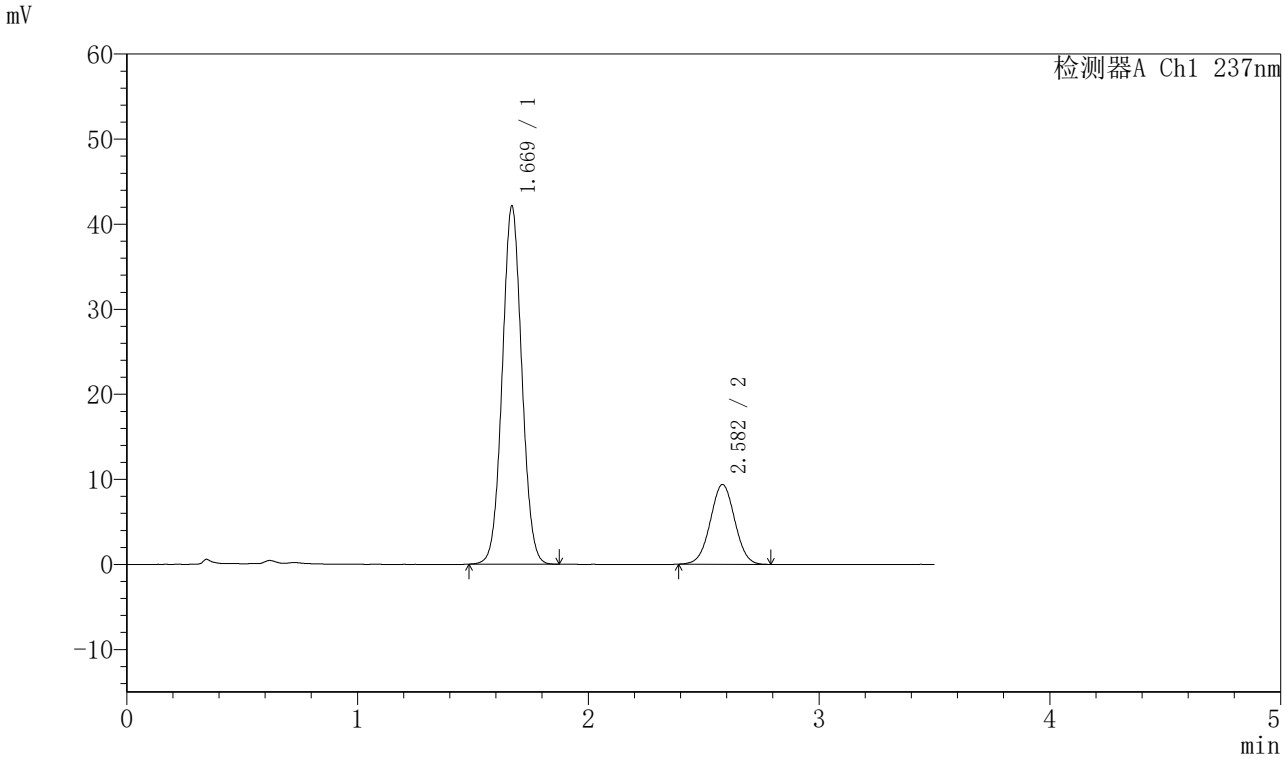

〈峰表〉

检测器A Ch1 237nm

峰号	保留时间	面积	面积%	高度	理论塔板数(USP)	拖尾因子	分离度(USP)
1	1.669	247711	78.203	42022	1861	1.047	--
2	2.582	69042	21.797	9381	2830	1.014	5.233
总计		316753	100.000	51404			

图217 阿齐沙坦氨氯地平片溶出曲线测定HPLC图谱
自制品-2024010721批-pH5.8介质-篮法-75转-极限转速-片1
供试品溶液-1

SHIMADZU LabSolutions

J301

〈样品信息〉

色谱柱:XB-C18(50mm*4.6mm,5μm）　流速：2.0ml/min
柱　温:30℃　波长:237nm
数据文件名: RC$J301 - 28-53/7-2868-2 - zzp-2024010721p-rcqx-2-pH5.8jz-lf75z-p2-jx.lcd
方法文件名: RC$J301 - J301-rcqx-FX256.lcm
批处理文件名: RC$J301 - 20251127-Fx256.lcb
样品瓶号: 4-17
进样体积: 20 μl　版本号:6.115
进样时间: 2025/11/28 00:57:30　实验者: xiexinhui
处理时间（V2）: 2025/11/28 08:58:35　处理者: xiexinhui
仪器型号：SHIMADZU LC-2050C(FX256)

〈色谱图〉

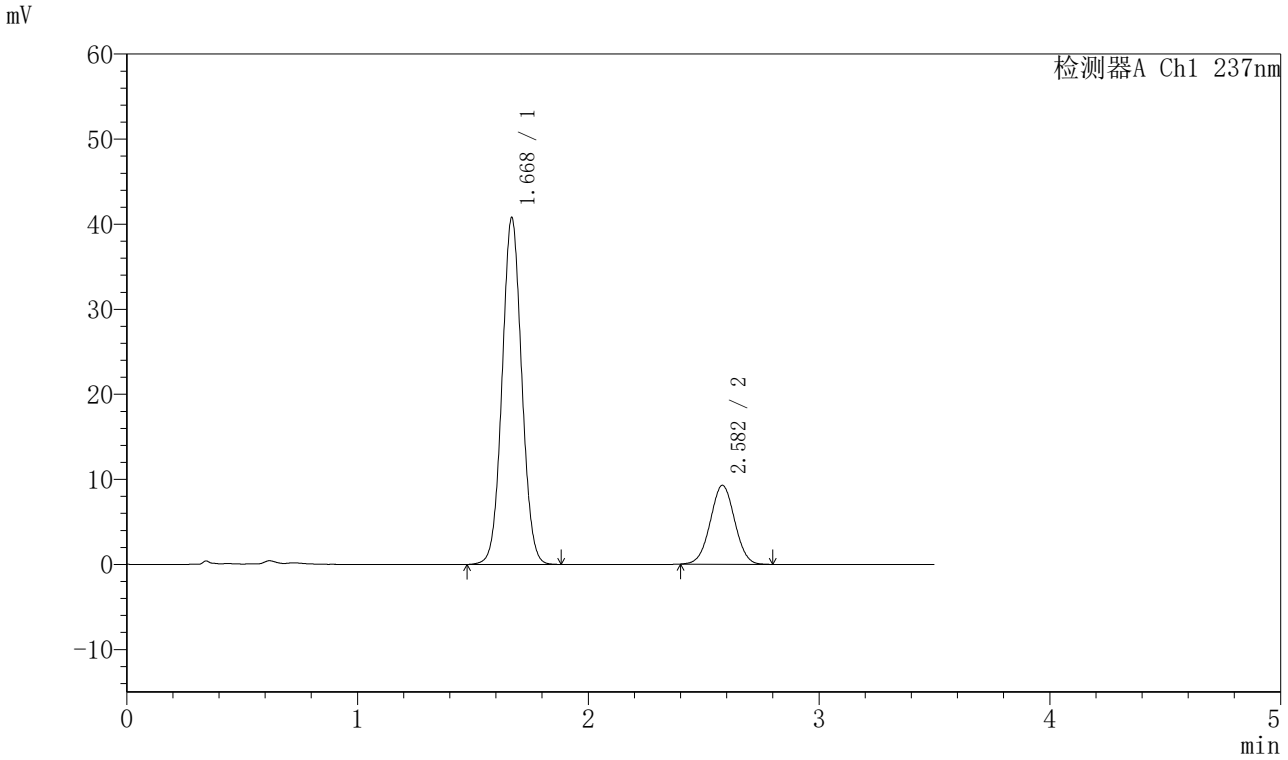

〈峰表〉

检测器A Ch1 237nm

峰号	保留时间	面积	面积%	高度	理论塔板数(USP)	拖尾因子	分离度(USP)
1	1.668	241144	77.964	40649	1846	1.049	--
2	2.582	68159	22.036	9281	2833	1.015	5.227
总计		309303	100.000	49930			

图218 阿齐沙坦氨氯地平片溶出曲线测定HPLC图谱
自制品-2024010721批-pH5.8介质-篮法-75转-极限转速-片2
供试品溶液-1

SHIMADZU LabSolutions

J301

〈样品信息〉

色谱柱:XB-C18(50mm*4.6mm,5μm）　流速：2.0ml/min
柱　温:30℃　波长:237nm
数据文件名: RC$J301 - 28-53/7-2869-2 - zzp-2024010721p-rcqx-2-pH5.8jz-lf75z-p3-jx.lcd
方法文件名: RC$J301 - J301-rcqx-FX256.lcm
批处理文件名: RC$J301 - 20251127-Fx256.lcb
样品瓶号: 4-26
进样体积: 20 μl　版本号:6.115
进样时间: 2025/11/28 01:01:25　实验者: xiexinhui
处理时间（V2）: 2025/11/28 08:58:38　处理者: xiexinhui
仪器型号：SHIMADZU LC-2050C(FX256)

〈色谱图〉

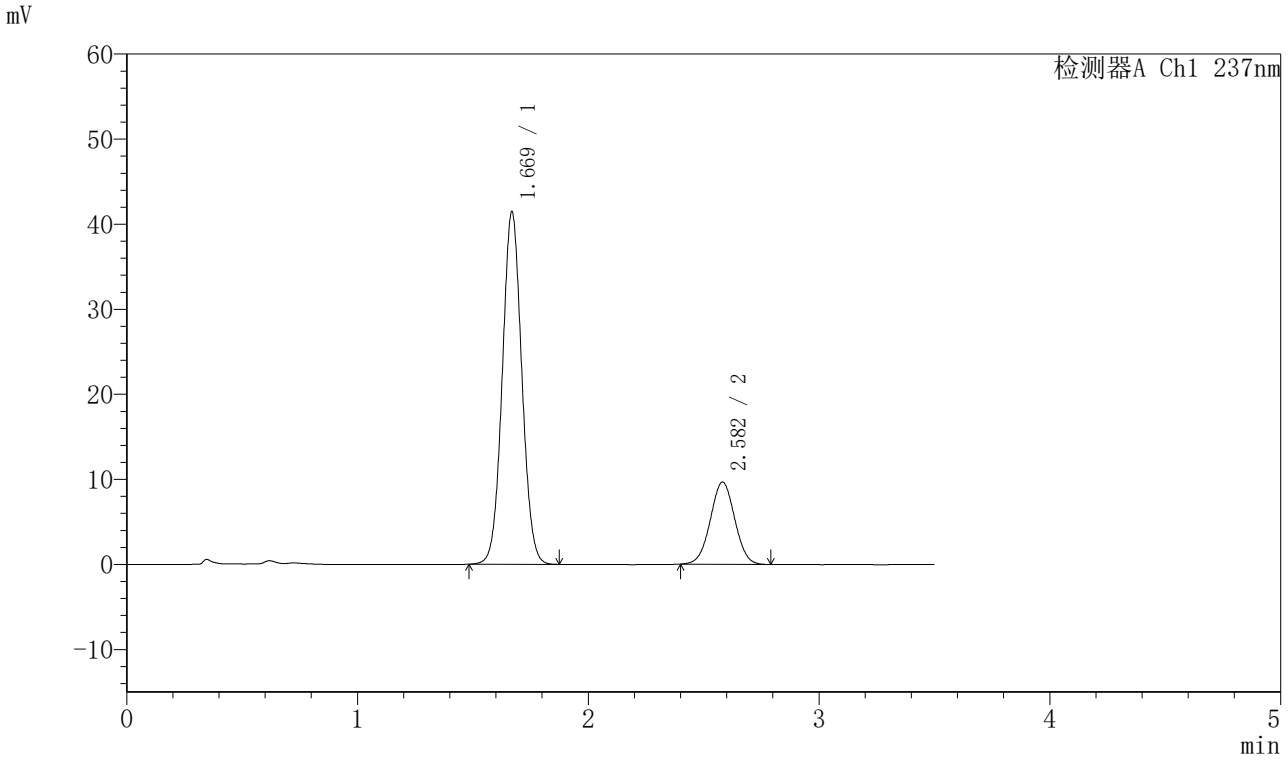

〈峰表〉

检测器A Ch1 237nm

峰号	保留时间	面积	面积%	高度	理论塔板数(USP)	拖尾因子	分离度(USP)
1	1.669	243852	77.480	41355	1860	1.048	--
2	2.582	70878	22.520	9664	2839	1.014	5.236
总计		314730	100.000	51019			

图219 阿齐沙坦氨氯地平片溶出曲线测定HPLC图谱
自制品-2024010721批-pH5.8介质-篮法-75转-极限转速-片3
供试品溶液-1

SHIMADZU LabSolutions

J301

〈样品信息〉

色谱柱:XB-C18(50mm*4.6mm,5μm）　流速：2.0ml/min
柱　温:30℃　波长:237nm
数据文件名: RC$J301 - 28-53/7-2870-2 - zzp-2024010721p-rcqx-2-pH5.8jz-lf75z-p4-jx.lcd
方法文件名: RC$J301 - J301-rcqx-FX256.lcm
批处理文件名: RC$J301 - 20251127-Fx256.lcb
样品瓶号: 4-35
进样体积: 20 μl　版本号:6.115
进样时间: 2025/11/28 01:05:19　实验者: xiexinhui
处理时间（V2）: 2025/11/28 08:58:41　处理者: xiexinhui
仪器型号：SHIMADZU LC-2050C(FX256)

〈色谱图〉

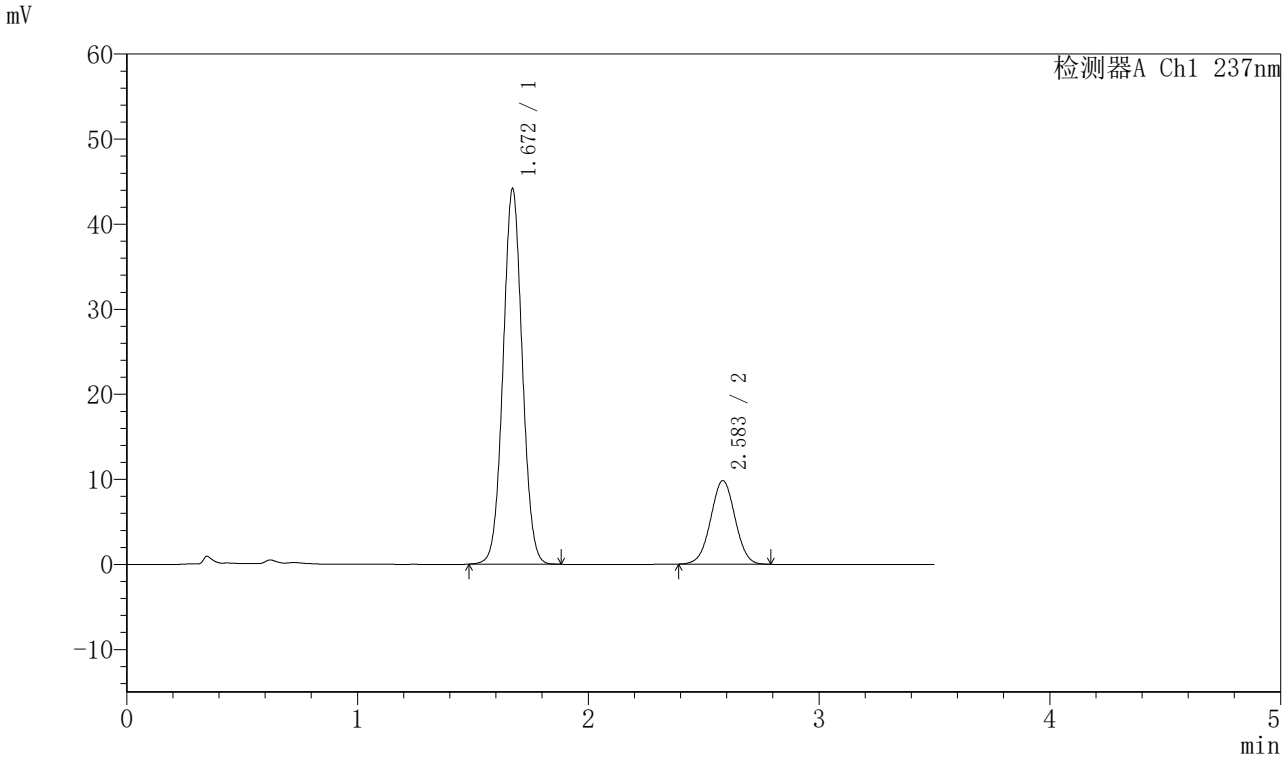

〈峰表〉

检测器A Ch1 237nm

峰号	保留时间	面积	面积%	高度	理论塔板数(USP)	拖尾因子	分离度(USP)
1	1.672	255512	77.998	44156	1933	1.043	--
2	2.583	72075	22.002	9803	2853	1.008	5.274
总计		327587	100.000	53959			

图220 阿齐沙坦氨氯地平片溶出曲线测定HPLC图谱
自制品-2024010721批-pH5.8介质-篮法-75转-极限转速-片4
供试品溶液-1

SHIMADZU LabSolutions

J301

〈样品信息〉

色谱柱:XB-C18(50mm*4.6mm,5μm）　流速：2.0ml/min
柱　温:30℃　波长:237nm
数据文件名: RC$J301 - 28-53/7-2871-2 - zzp-2024010721p-rcqx-2-pH5.8jz-lf75z-p5-jx.lcd
方法文件名: RC$J301 - J301-rcqx-FX256.lcm
批处理文件名: RC$J301 - 20251127-Fx256.lcb
样品瓶号: 4-44
进样体积: 20 μl　版本号:6.115
进样时间: 2025/11/28 01:09:13　实验者: xiexinhui
处理时间（V2）: 2025/11/28 08:58:44　处理者: xiexinhui
仪器型号：SHIMADZU LC-2050C(FX256)

〈色谱图〉

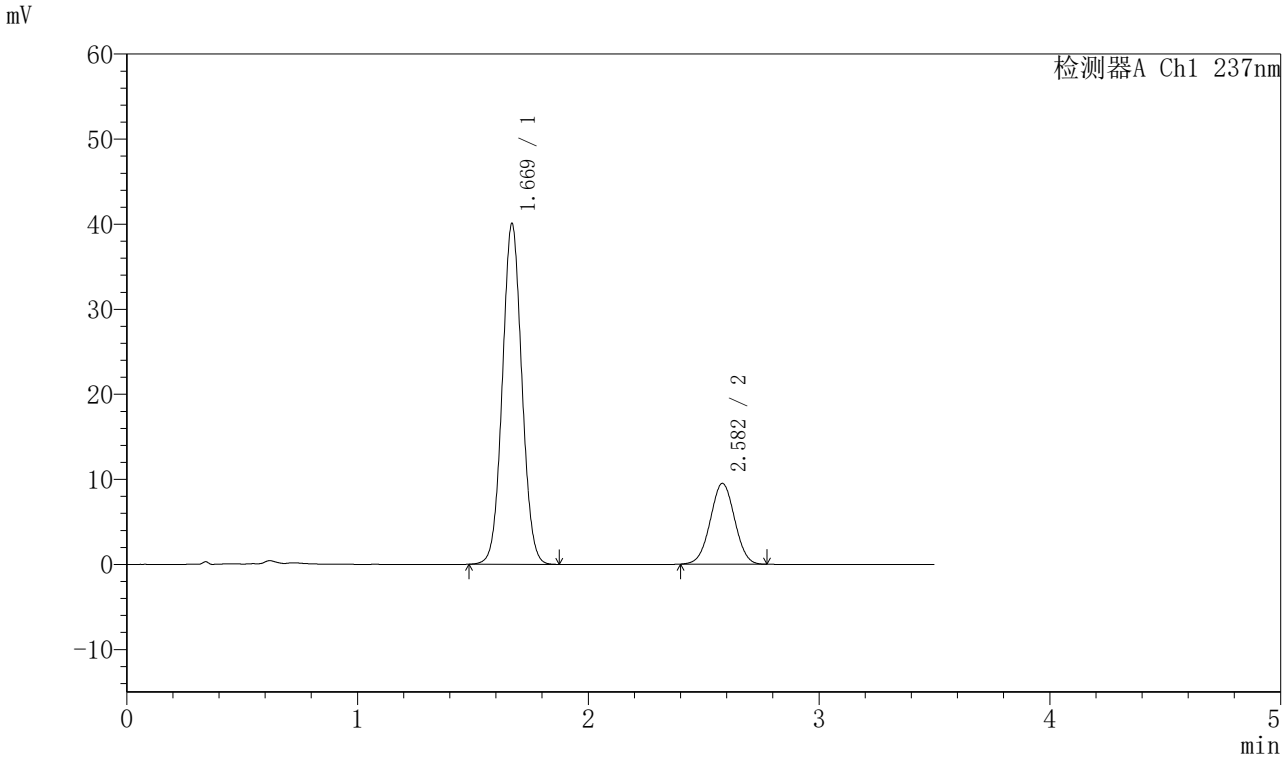

〈峰表〉

检测器A Ch1 237nm

峰号	保留时间	面积	面积%	高度	理论塔板数(USP)	拖尾因子	分离度(USP)
1	1.669	235474	77.147	40003	1869	1.049	--
2	2.582	69752	22.853	9507	2835	1.010	5.237
总计		305226	100.000	49510			

图221 阿齐沙坦氨氯地平片溶出曲线测定HPLC图谱
自制品-2024010721批-pH5.8介质-篮法-75转-极限转速-片5
供试品溶液-1

SHIMADZU LabSolutions

J301

〈样品信息〉

色谱柱:XB-C18(50mm*4.6mm,5μm）　流速：2.0ml/min
柱　温:30℃　波长:237nm
数据文件名: RC$J301 - 28-53/7-2872-2 - zzp-2024010721p-rcqx-2-pH5.8jz-lf75z-p6-jx.lcd
方法文件名: RC$J301 - J301-rcqx-FX256.lcm
批处理文件名: RC$J301 - 20251127-Fx256.lcb
样品瓶号: 4-53
进样体积: 20 μl　版本号:6.115
进样时间: 2025/11/28 01:13:06　实验者: xiexinhui
处理时间（V2）: 2025/11/28 08:58:47　处理者: xiexinhui
仪器型号：SHIMADZU LC-2050C(FX256)

〈色谱图〉

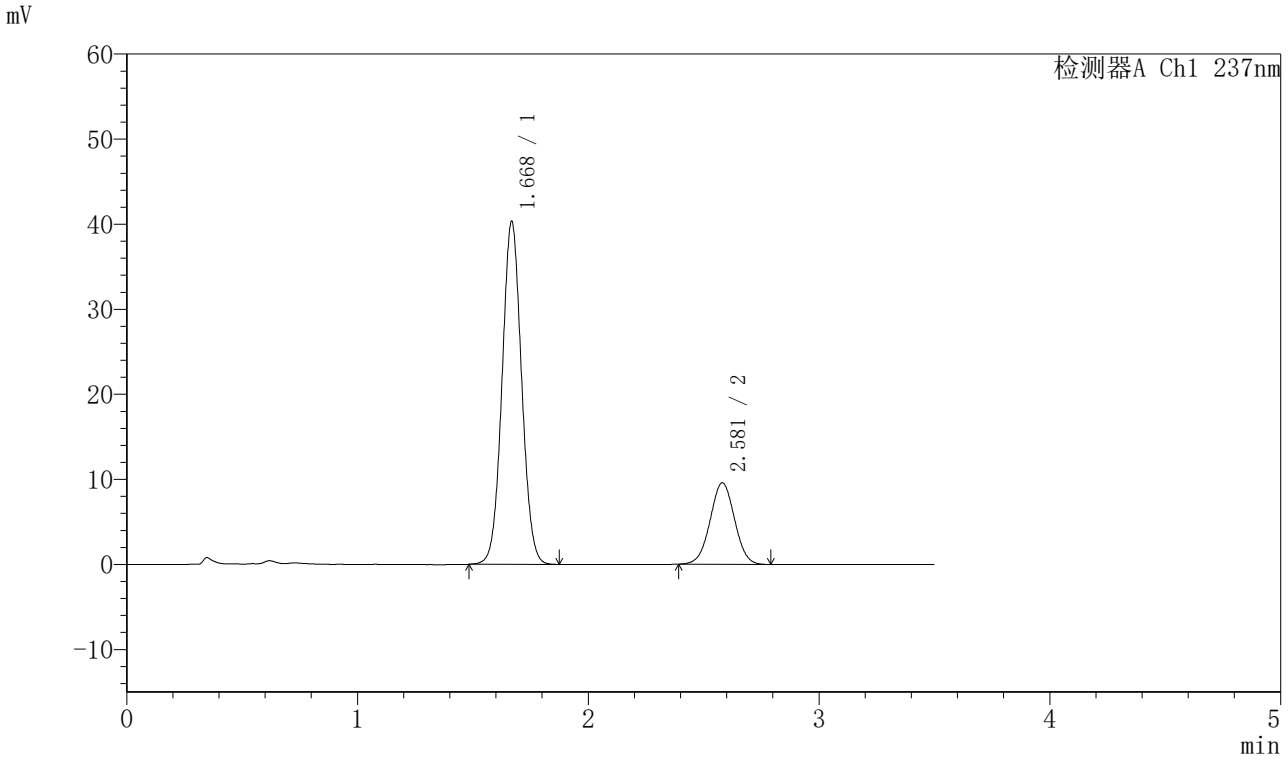

〈峰表〉

检测器A Ch1 237nm

峰号	保留时间	面积	面积%	高度	理论塔板数(USP)	拖尾因子	分离度(USP)
1	1.668	237243	77.125	40145	1859	1.049	--
2	2.581	70367	22.875	9588	2832	1.011	5.236
总计		307611	100.000	49733			

图222 阿齐沙坦氨氯地平片溶出曲线测定HPLC图谱
自制品-2024010721批-pH5.8介质-篮法-75转-极限转速-片6
供试品溶液-1

SHIMADZU LabSolutions

J301

〈样品信息〉

色谱柱:XB-C18(50mm*4.6mm,5μm）　流速：2.0ml/min
柱　温:30℃　波长:237nm
数据文件名: RC$J301 - 28-53/7-2873-2 - zzp-2024010721p-rcqx-2-pH5.8jz-lf75z-dz2-1.lcd
方法文件名: RC$J301 - J301-rcqx-FX256.lcm
批处理文件名: RC$J301 - 20251127-Fx256.lcb
样品瓶号: 4-27
进样体积: 20 μl　版本号:6.115
进样时间: 2025/11/28 01:16:59　实验者: xiexinhui
处理时间（V2）: 2025/11/28 08:58:50　处理者: xiexinhui
仪器型号：SHIMADZU LC-2050C(FX256)

〈色谱图〉

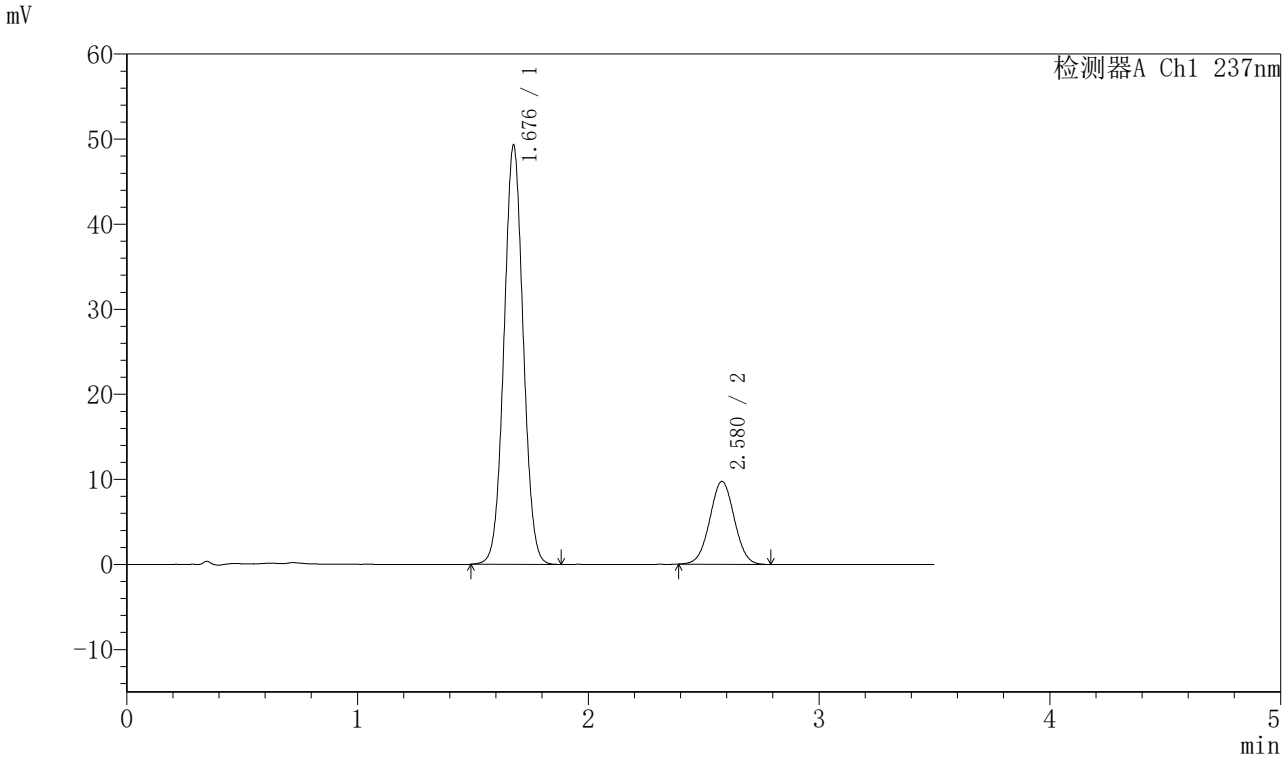

〈峰表〉

检测器A Ch1 237nm

峰号	保留时间	面积	面积%	高度	理论塔板数(USP)	拖尾因子	分离度(USP)
1	1.676	285648	79.904	49036	1933	1.039	--
2	2.580	71842	20.096	9747	2810	1.018	5.204
总计		357490	100.000	58782			

图223 阿齐沙坦氨氯地平片溶出曲线测定HPLC图谱
自制品-2024010721批-pH5.8介质-篮法-75转
对照品溶液-2-1

SHIMADZU LabSolutions

J301

〈样品信息〉

色谱柱:XB-C18(50mm*4.6mm,5μm）　流速：2.0ml/min
柱　温:30℃　波长:237nm
数据文件名: RC$J301 - 28-53/7-2874-2 - zzp-2024010721p-rcqx-2-pH5.8jz-lf75z-dz2-2.lcd
方法文件名: RC$J301 - J301-rcqx-FX256.lcm
批处理文件名: RC$J301 - 20251127-Fx256.lcb
样品瓶号: 4-27
进样体积: 20 μl　版本号:6.115
进样时间: 2025/11/28 01:20:53　实验者: xiexinhui
处理时间（V2）: 2025/11/28 08:58:53　处理者: xiexinhui
仪器型号：SHIMADZU LC-2050C(FX256)

〈色谱图〉

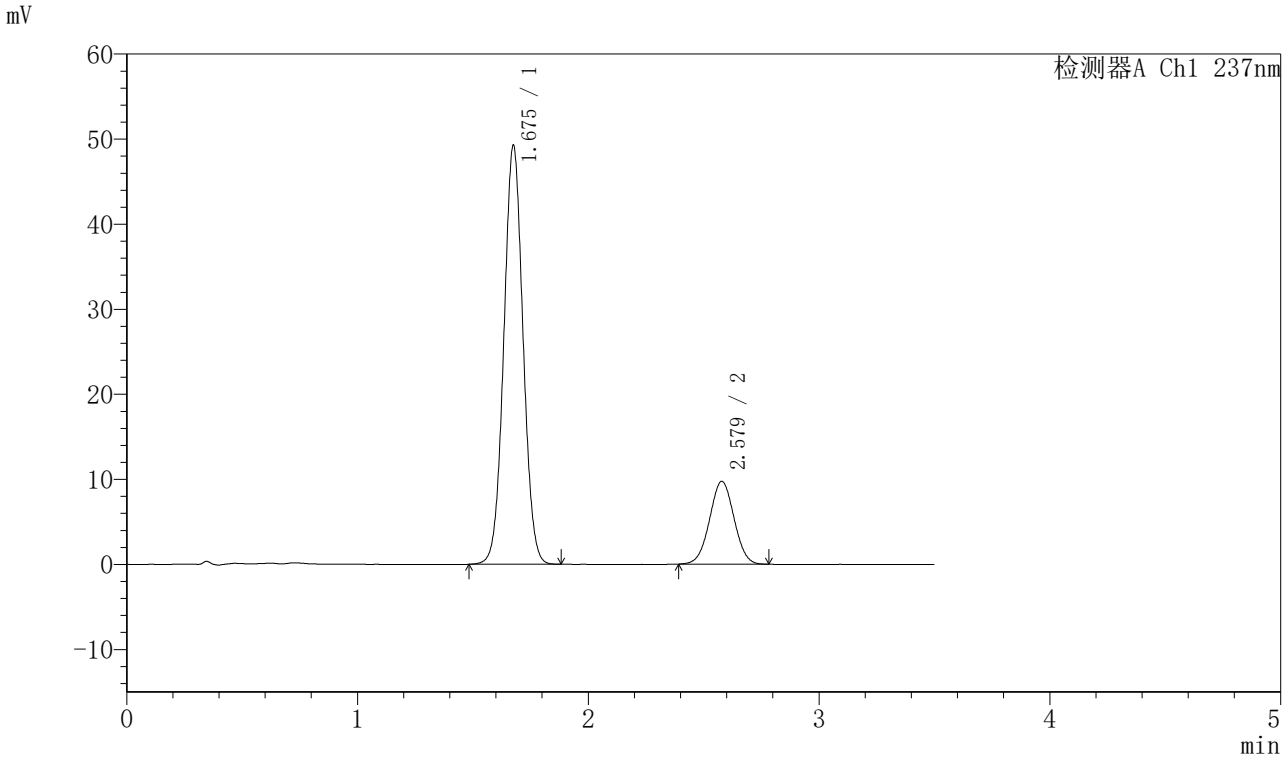

〈峰表〉

检测器A Ch1 237nm

峰号	保留时间	面积	面积%	高度	理论塔板数(USP)	拖尾因子	分离度(USP)
1	1.675	285472	79.928	49021	1929	1.038	--
2	2.579	71687	20.072	9745	2807	1.015	5.202
总计		357159	100.000	58766			

图224 阿齐沙坦氨氯地平片溶出曲线测定HPLC图谱
自制品-2024010721批-pH5.8介质-篮法-75转
对照品溶液-2-2

SHIMADZU LabSolutions

J301

〈样品信息〉

色谱柱:XB-C18(50mm*4.6mm,5μm）　流速：2.0ml/min
柱　温:30℃　波长:237nm
数据文件名: RC$J301 - 28-53/7-2875-2 - zzp-2024010921p-rcqx-1-pH5.8jz-lf75z-rj.lcd
方法文件名: RC$J301 - J301-rcqx-FX256.lcm
批处理文件名: RC$J301 - 20251127-Fx256.lcb
样品瓶号: 1-9
进样体积: 20 μl　版本号:6.115
进样时间: 2025/11/28 01:24:48　实验者: xiexinhui
处理时间（V2）: 2025/11/28 08:58:56　处理者: xiexinhui
仪器型号：SHIMADZU LC-2050C(FX256)

〈色谱图〉

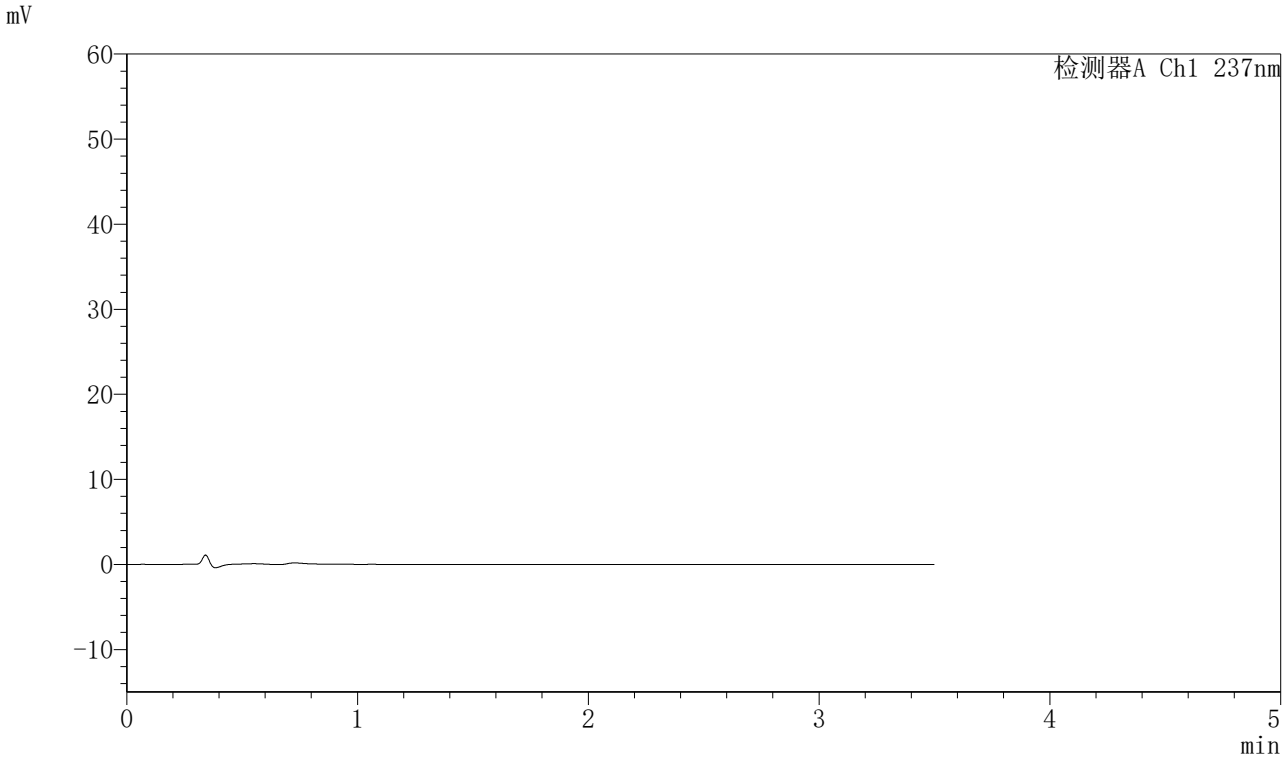

〈峰表〉

检测器A Ch1 237nm

峰号	保留时间	面积	面积%	高度	理论塔板数(USP)	拖尾因子	分离度(USP)
总计							

图225 阿齐沙坦氨氯地平片溶出曲线测定HPLC图谱
自制品-2024010921批-pH5.8介质-篮法-75转
溶剂

SHIMADZU LabSolutions

J301

〈样品信息〉

色谱柱:XB-C18(50mm*4.6mm,5μm）　流速：2.0ml/min
柱 温:30℃　波长:237nm
数据文件名: RC$J301 - 28-53/7-2876-2 - zzp-2024010921p-rcqx-1-pH5.8jz-lf75z-dz1-1.lcd
方法文件名: RC$J301 - J301-rcqx-FX256.lcm
批处理文件名: RC$J301 - 20251127-Fx256.lcb
样品瓶号: 1-18
进样体积: 20 μl　版本号:6.115
进样时间: 2025/11/28 01:28:41　实验者: xiexinhui
处理时间（V2）: 2025/11/28 08:58:59　处理者: xiexinhui
仪器型号：SHIMADZU LC-2050C(FX256)

〈色谱图〉

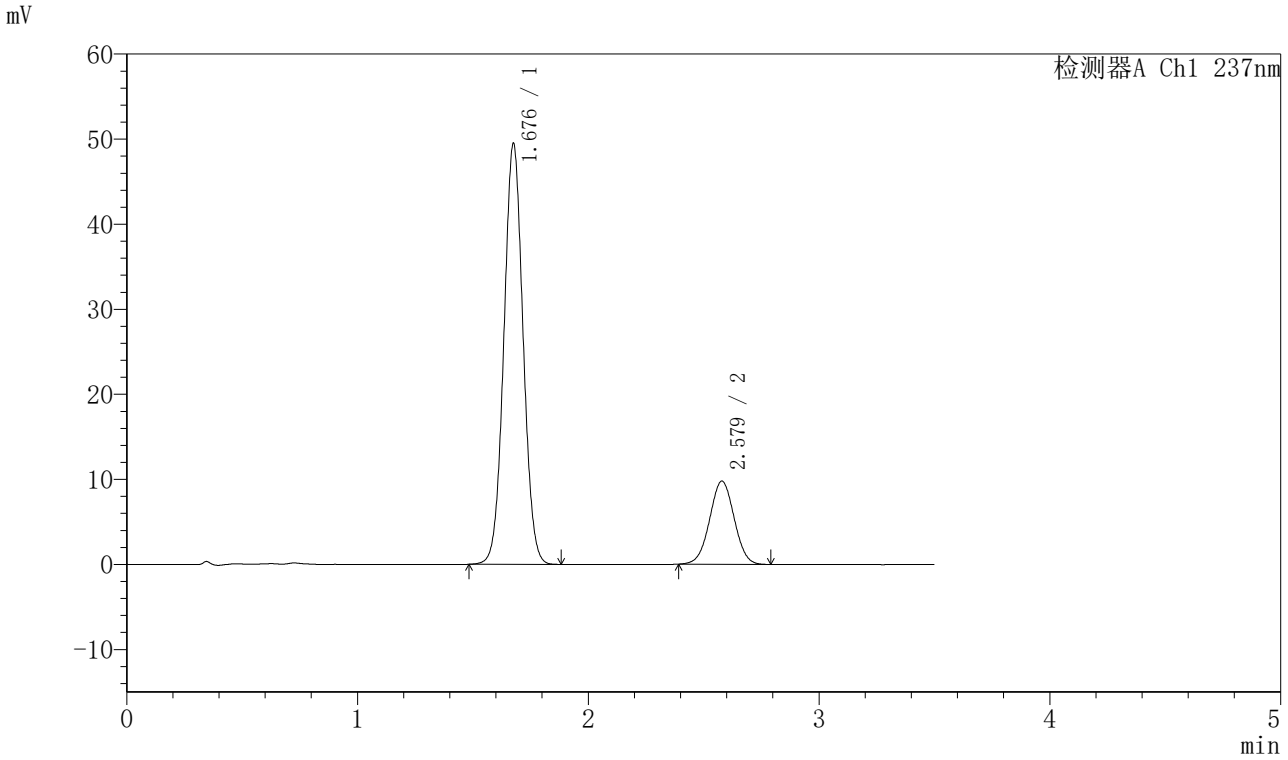

〈峰表〉

检测器A Ch1 237nm

峰号	保留时间	面积	面积%	高度	理论塔板数(USP)	拖尾因子	分离度(USP)
1	1.676	286578	79.859	49214	1930	1.039	--
2	2.579	72277	20.141	9784	2806	1.011	5.203
总计		358855	100.000	58998			

图226 阿齐沙坦氨氯地平片溶出曲线测定HPLC图谱
自制品-2024010921批-pH5.8介质-篮法-75转
对照品溶液-1-1

SHIMADZU LabSolutions

J301

〈样品信息〉

色谱柱:XB-C18(50mm*4.6mm,5μm）　流速：2.0ml/min
柱 温:30℃　波长:237nm
数据文件名: RC$J301 - 28-53/7-2877-2 - zzp-2024010921p-rcqx-1-pH5.8jz-lf75z-dz1-2.lcd
方法文件名: RC$J301 - J301-rcqx-FX256.lcm
批处理文件名: RC$J301 - 20251127-Fx256.lcb
样品瓶号: 1-18
进样体积: 20 μl　版本号:6.115
进样时间: 2025/11/28 01:32:35　实验者: xiexinhui
处理时间（V2）: 2025/11/28 08:59:02　处理者: xiexinhui
仪器型号：SHIMADZU LC-2050C(FX256)

〈色谱图〉

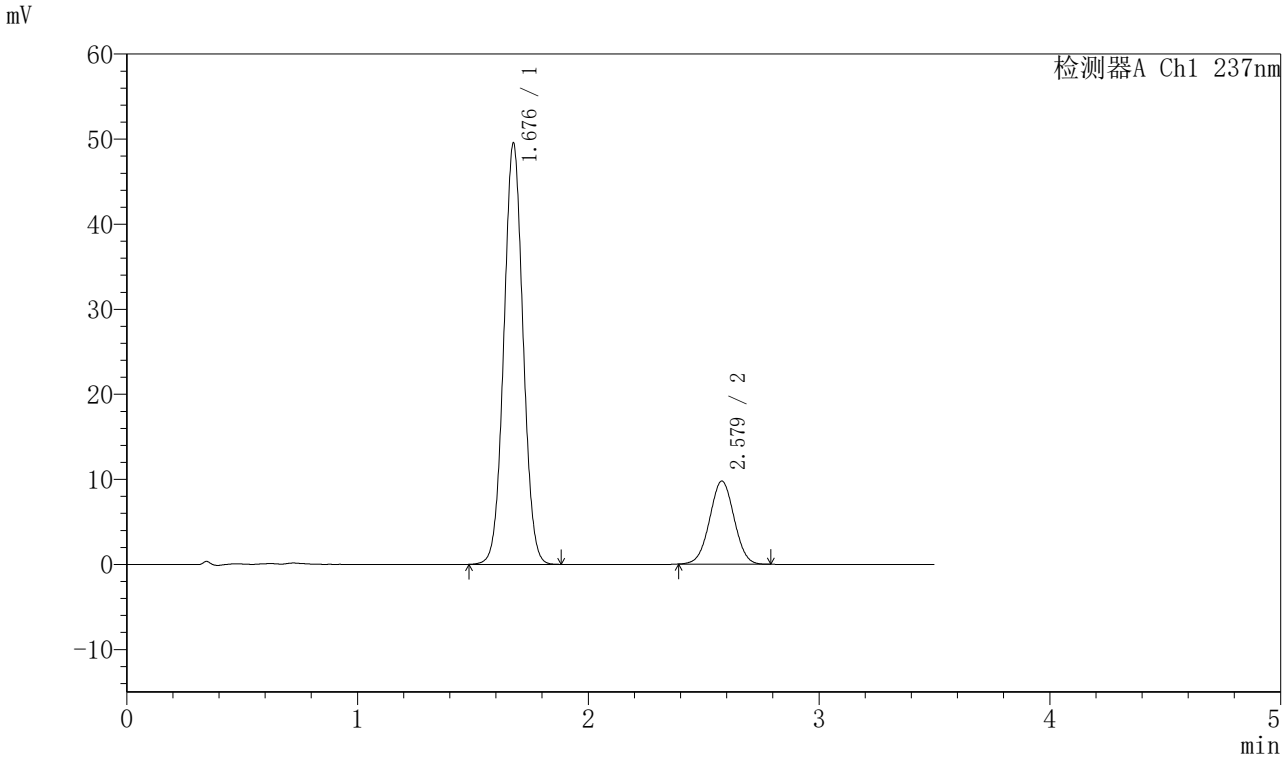

〈峰表〉

检测器A Ch1 237nm

峰号	保留时间	面积	面积%	高度	理论塔板数(USP)	拖尾因子	分离度(USP)
1	1.676	286855	79.950	49272	1932	1.038	--
2	2.579	71936	20.050	9777	2811	1.012	5.207
总计		358792	100.000	59049			

图227 阿齐沙坦氨氯地平片溶出曲线测定HPLC图谱
自制品-2024010921批-pH5.8介质-篮法-75转
对照品溶液-1-2

SHIMADZU LabSolutions

J301

〈样品信息〉

色谱柱:XB-C18(50mm*4.6mm,5μm）　流速：2.0ml/min
柱　温:30℃　波长:237nm
数据文件名: RC$J301 - 28-53/7-2878-2 - zzp-2024010921p-rcqx-1-pH5.8jz-lf75z-dz1-3.lcd
方法文件名: RC$J301 - J301-rcqx-FX256.lcm
批处理文件名: RC$J301 - 20251127-Fx256.lcb
样品瓶号: 1-18
进样体积: 20 μl　版本号:6.115
进样时间: 2025/11/28 01:36:29　实验者: xiexinhui
处理时间（V2）: 2025/11/28 08:59:05　处理者: xiexinhui
仪器型号：SHIMADZU LC-2050C(FX256)

〈色谱图〉

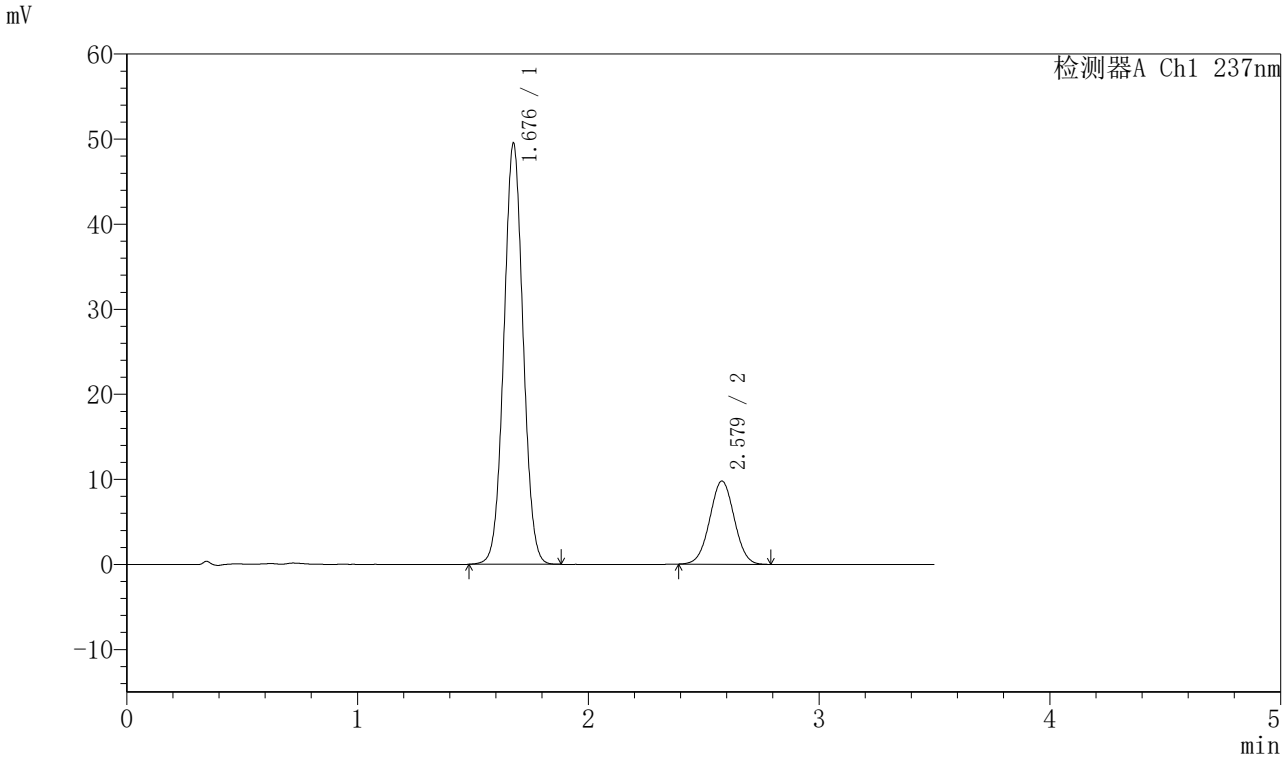

〈峰表〉

检测器A Ch1 237nm

峰号	保留时间	面积	面积%	高度	理论塔板数(USP)	拖尾因子	分离度(USP)
1	1.676	286787	79.904	49227	1935	1.038	--
2	2.579	72126	20.096	9789	2806	1.015	5.206
总计		358914	100.000	59016			

图228 阿齐沙坦氨氯地平片溶出曲线测定HPLC图谱
自制品-2024010921批-pH5.8介质-篮法-75转
对照品溶液-1-3

SHIMADZU LabSolutions

J301

〈样品信息〉

色谱柱:XB-C18(50mm*4.6mm,5μm）　流速：2.0ml/min
柱　温:30℃　波长:237nm
数据文件名: RC$J301 - 28-53/7-2879-2 - zzp-2024010921p-rcqx-1-pH5.8jz-lf75z-dz1-4.lcd
方法文件名: RC$J301 - J301-rcqx-FX256.lcm
批处理文件名: RC$J301 - 20251127-Fx256.lcb
样品瓶号: 1-18
进样体积: 20 μl　版本号:6.115
进样时间: 2025/11/28 01:40:23　实验者: xiexinhui
处理时间（V2）: 2025/11/28 08:59:08　处理者: xiexinhui
仪器型号：SHIMADZU LC-2050C(FX256)

〈色谱图〉

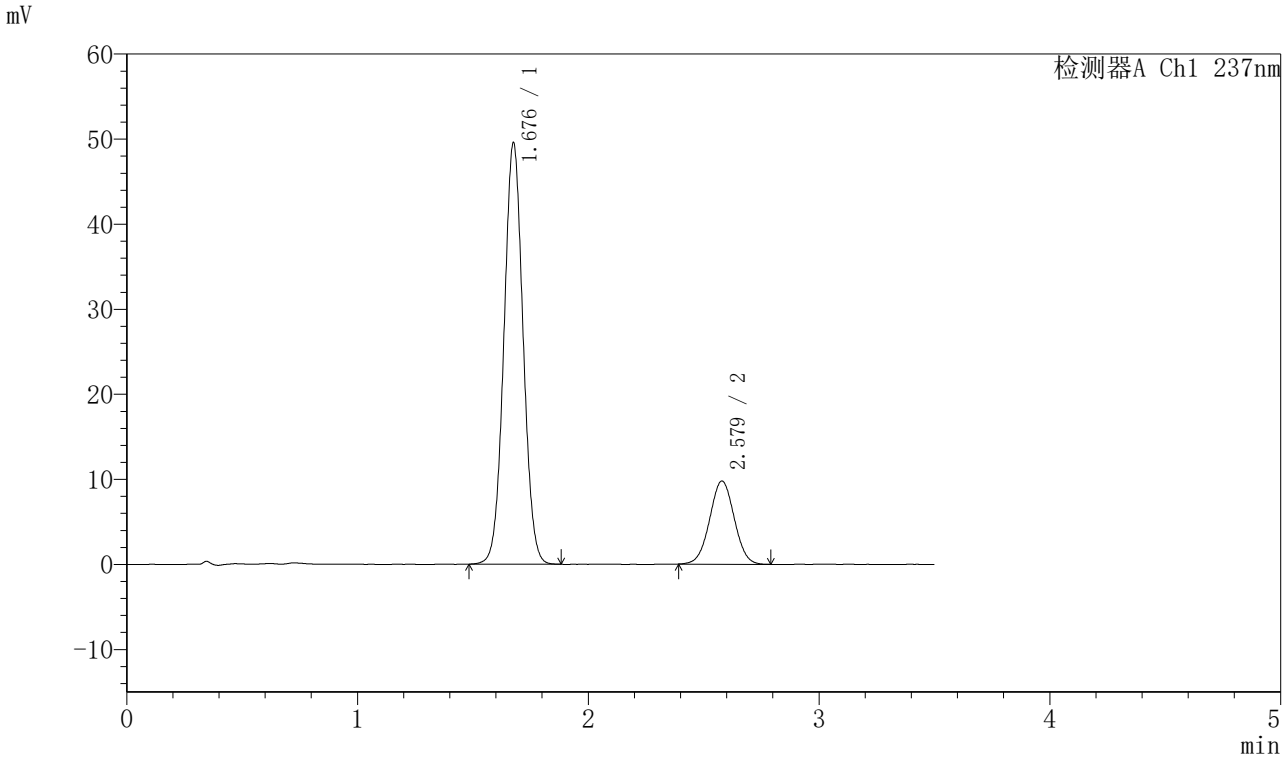

〈峰表〉

检测器A Ch1 237nm

峰号	保留时间	面积	面积%	高度	理论塔板数(USP)	拖尾因子	分离度(USP)
1	1.676	286834	79.864	49273	1937	1.038	--
2	2.579	72319	20.136	9785	2805	1.015	5.207
总计		359153	100.000	59058			

图229 阿齐沙坦氨氯地平片溶出曲线测定HPLC图谱
自制品-2024010921批-pH5.8介质-篮法-75转
对照品溶液-1-4

SHIMADZU LabSolutions

J301

〈样品信息〉

色谱柱:XB-C18(50mm*4.6mm,5μm）　流速：2.0ml/min
柱　温:30℃　波长:237nm
数据文件名: RC$J301 - 28-53/7-2880-2 - zzp-2024010921p-rcqx-1-pH5.8jz-lf75z-dz1-5.lcd
方法文件名: RC$J301 - J301-rcqx-FX256.lcm
批处理文件名: RC$J301 - 20251127-Fx256.lcb
样品瓶号: 1-18
进样体积: 20 μl　版本号:6.115
进样时间: 2025/11/28 01:44:17　实验者: xiexinhui
处理时间（V2）: 2025/11/28 08:59:11　处理者: xiexinhui
仪器型号：SHIMADZU LC-2050C(FX256)

〈色谱图〉

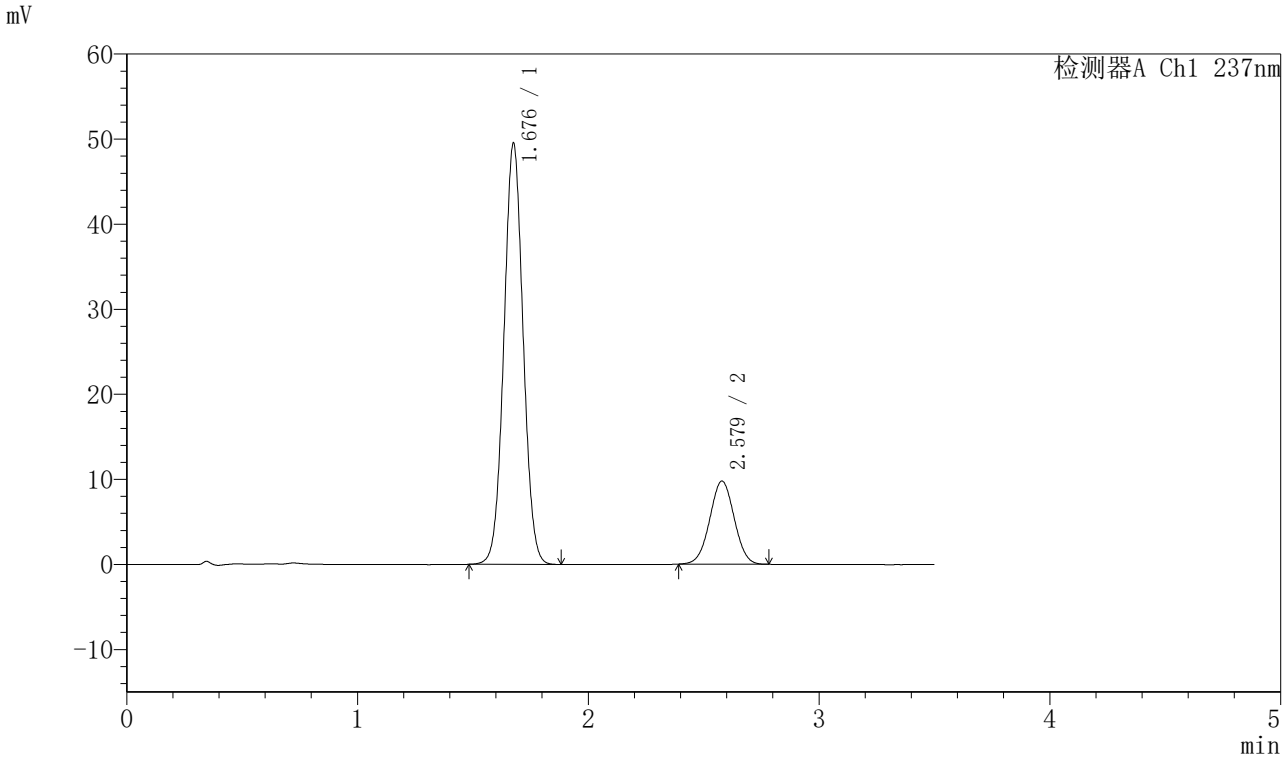

〈峰表〉

检测器A Ch1 237nm

峰号	保留时间	面积	面积%	高度	理论塔板数(USP)	拖尾因子	分离度(USP)
1	1.676	286992	79.954	49226	1932	1.039	--
2	2.579	71953	20.046	9779	2818	1.012	5.210
总计		358946	100.000	59005			

图230 阿齐沙坦氨氯地平片溶出曲线测定HPLC图谱
自制品-2024010921批-pH5.8介质-篮法-75转
对照品溶液-1-5

SHIMADZU LabSolutions

J301

〈样品信息〉

色谱柱:XB-C18(50mm*4.6mm,5μm）　流速：2.0ml/min
柱 温:30℃　波长:237nm
数据文件名: RC$J301 - 28-53/7-2881-2 - zzp-2024010921p-rcqx-1-pH5.8jz-lf75z-p1-5min.lcd
方法文件名: RC$J301 - J301-rcqx-FX256.lcm
批处理文件名: RC$J301 - 20251127-Fx256.lcb
样品瓶号: 1-1
进样体积: 20 μl　版本号:6.115
进样时间: 2025/11/28 01:48:10　实验者: xiexinhui
处理时间（V2）: 2025/11/28 08:59:14　处理者: xiexinhui
仪器型号：SHIMADZU LC-2050C(FX256)

〈色谱图〉

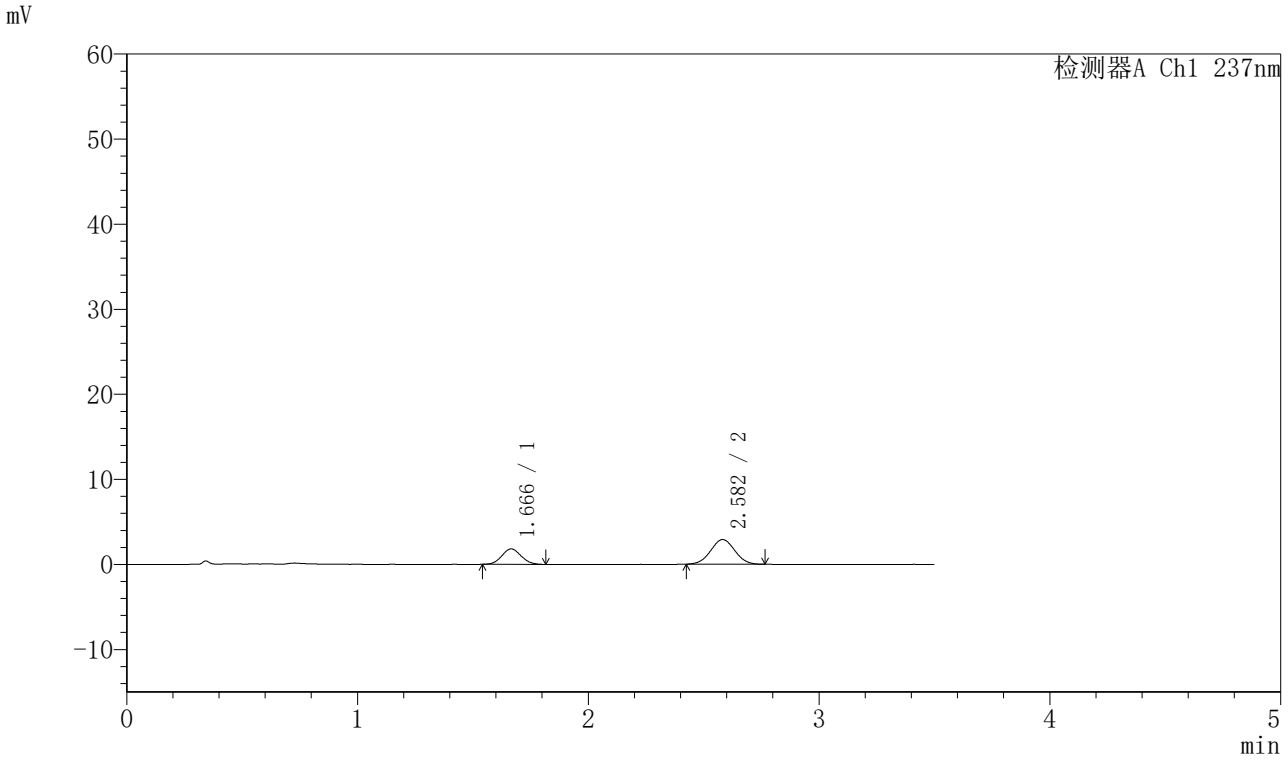

〈峰表〉

检测器A Ch1 237nm

峰号	保留时间	面积	面积%	高度	理论塔板数(USP)	拖尾因子	分离度(USP)
1	1.666	10538	33.353	1815	1873	1.075	--
2	2.582	21057	66.647	2897	2842	1.027	5.269
总计		31595	100.000	4712			

图231 阿齐沙坦氨氯地平片溶出曲线测定HPLC图谱
自制品-2024010921批-pH5.8介质-篮法-75转-5min-片1
供试品溶液-1

SHIMADZU LabSolutions

J301

〈样品信息〉

色谱柱:XB-C18(50mm*4.6mm,5μm）　流速：2.0ml/min
柱 温:30℃　波长:237nm
数据文件名: RC$J301 - 28-53/7-2882-2 - zzp-2024010921p-rcqx-1-pH5.8jz-lf75z-p2-5min.lcd
方法文件名: RC$J301 - J301-rcqx-FX256.lcm
批处理文件名: RC$J301 - 20251127-Fx256.lcb
样品瓶号: 1-10
进样体积: 20 μl　版本号:6.115
进样时间: 2025/11/28 01:52:03　实验者: xiexinhui
处理时间（V2）: 2025/11/28 08:59:17　处理者: xiexinhui
仪器型号：SHIMADZU LC-2050C(FX256)

〈色谱图〉

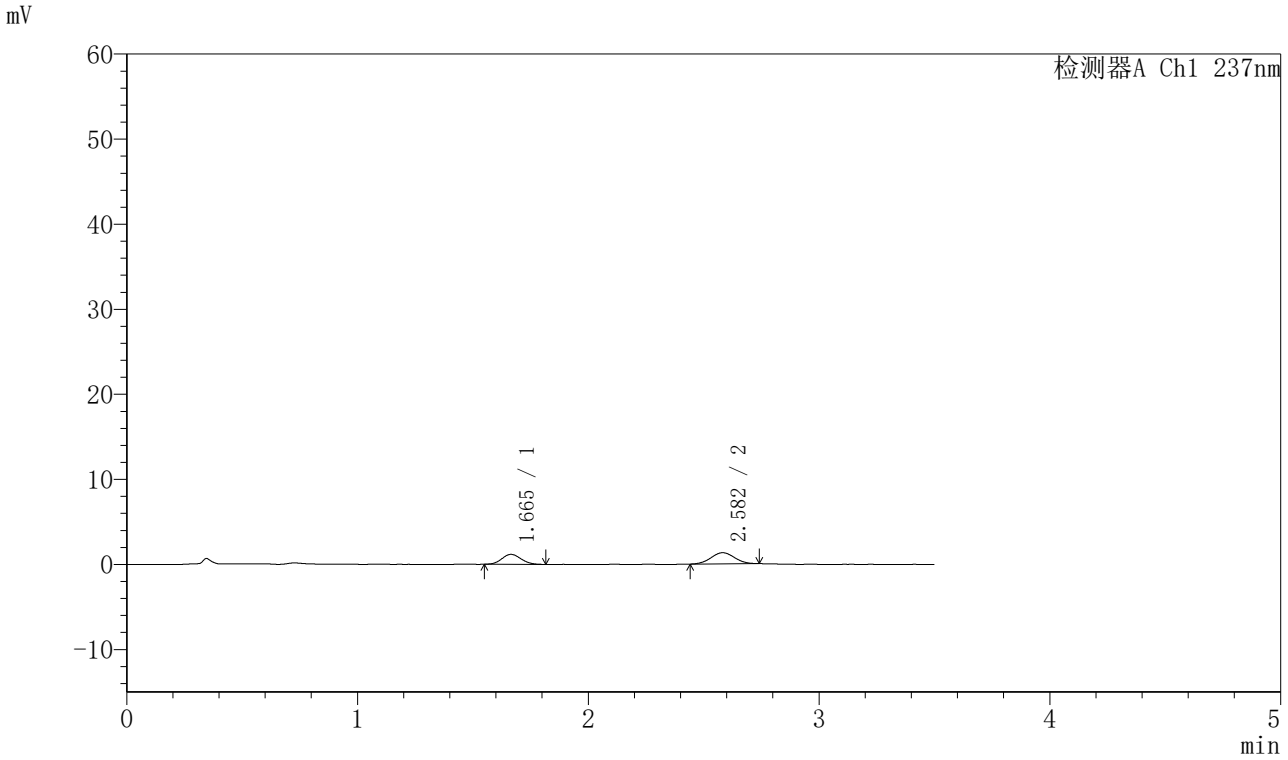

〈峰表〉

检测器A Ch1 237nm

峰号	保留时间	面积	面积%	高度	理论塔板数(USP)	拖尾因子	分离度(USP)
1	1.665	6811	42.338	1172	1882	1.101	--
2	2.582	9276	57.662	1310	2992	1.009	5.358
总计		16087	100.000	2482			

图232 阿齐沙坦氨氯地平片溶出曲线测定HPLC图谱
自制品-2024010921批-pH5.8介质-篮法-75转-5min-片2
供试品溶液-1

SHIMADZU LabSolutions

J301

〈样品信息〉

色谱柱:XB-C18(50mm*4.6mm,5μm）　流速：2.0ml/min
柱 温:30℃　波长:237nm
数据文件名: RC$J301 - 28-53/7-2883-2 - zzp-2024010921p-rcqx-1-pH5.8jz-lf75z-p3-5min.lcd
方法文件名: RC$J301 - J301-rcqx-FX256.lcm
批处理文件名: RC$J301 - 20251127-Fx256.lcb
样品瓶号: 1-19
进样体积: 20 μl　版本号:6.115
进样时间: 2025/11/28 01:55:56　实验者: xiexinhui
处理时间（V2）: 2025/11/28 08:59:20　处理者: xiexinhui
仪器型号：SHIMADZU LC-2050C(FX256)

〈色谱图〉

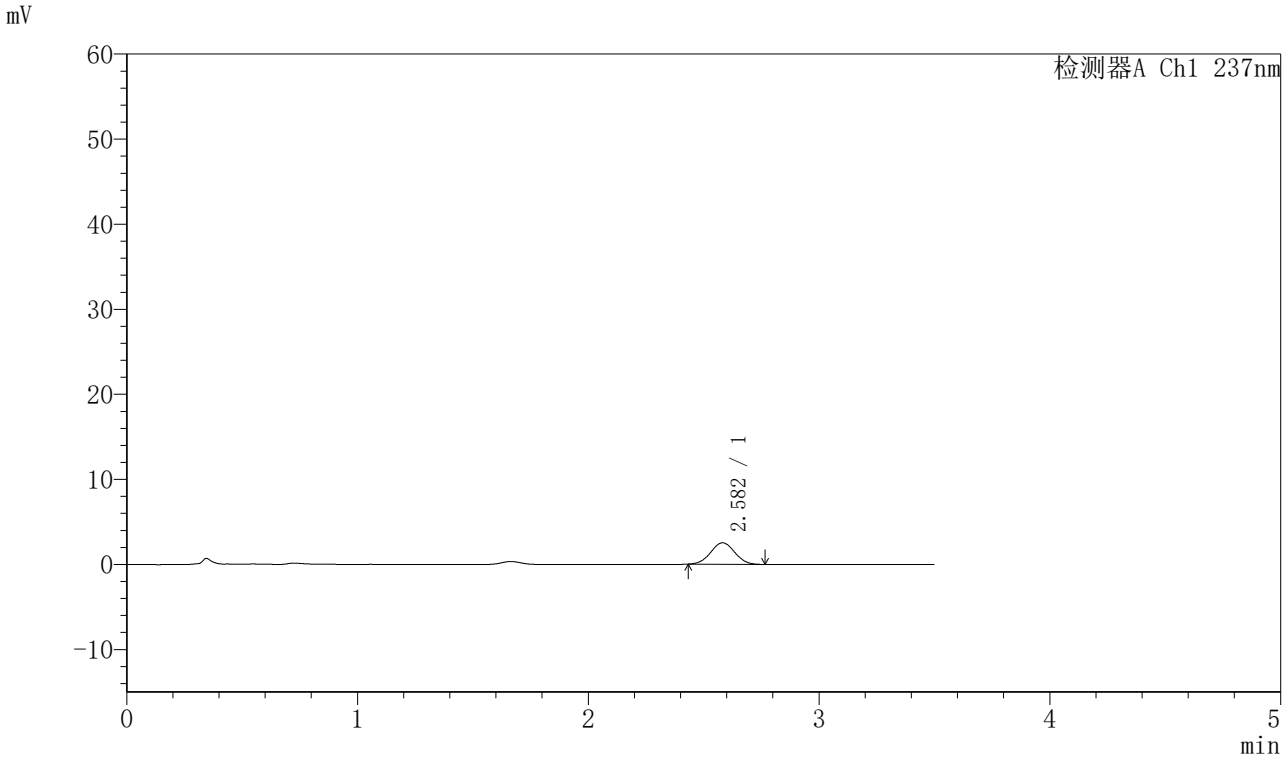

〈峰表〉

检测器A Ch1 237nm

峰号	保留时间	面积	面积%	高度	理论塔板数(USP)	拖尾因子	分离度(USP)
1	2.582	18250	100.000	2519	2910	1.024	--
总计		18250	100.000	2519			

图233 阿齐沙坦氨氯地平片溶出曲线测定HPLC图谱
自制品-2024010921批-pH5.8介质-篮法-75转-5min-片3
供试品溶液-1

SHIMADZU LabSolutions

J301

〈样品信息〉

色谱柱:XB-C18(50mm*4.6mm,5μm）　流速：2.0ml/min
柱 温:30℃　波长:237nm
数据文件名: RC$J301 - 28-53/7-2884-2 - zzp-2024010921p-rcqx-1-pH5.8jz-lf75z-p4-5min.lcd
方法文件名: RC$J301 - J301-rcqx-FX256.lcm
批处理文件名: RC$J301 - 20251127-Fx256.lcb
样品瓶号: 1-28
进样体积: 20 μl　版本号:6.115
进样时间: 2025/11/28 01:59:50　实验者: xiexinhui
处理时间（V2）: 2025/11/28 08:59:23　处理者: xiexinhui
仪器型号：SHIMADZU LC-2050C(FX256)

〈色谱图〉

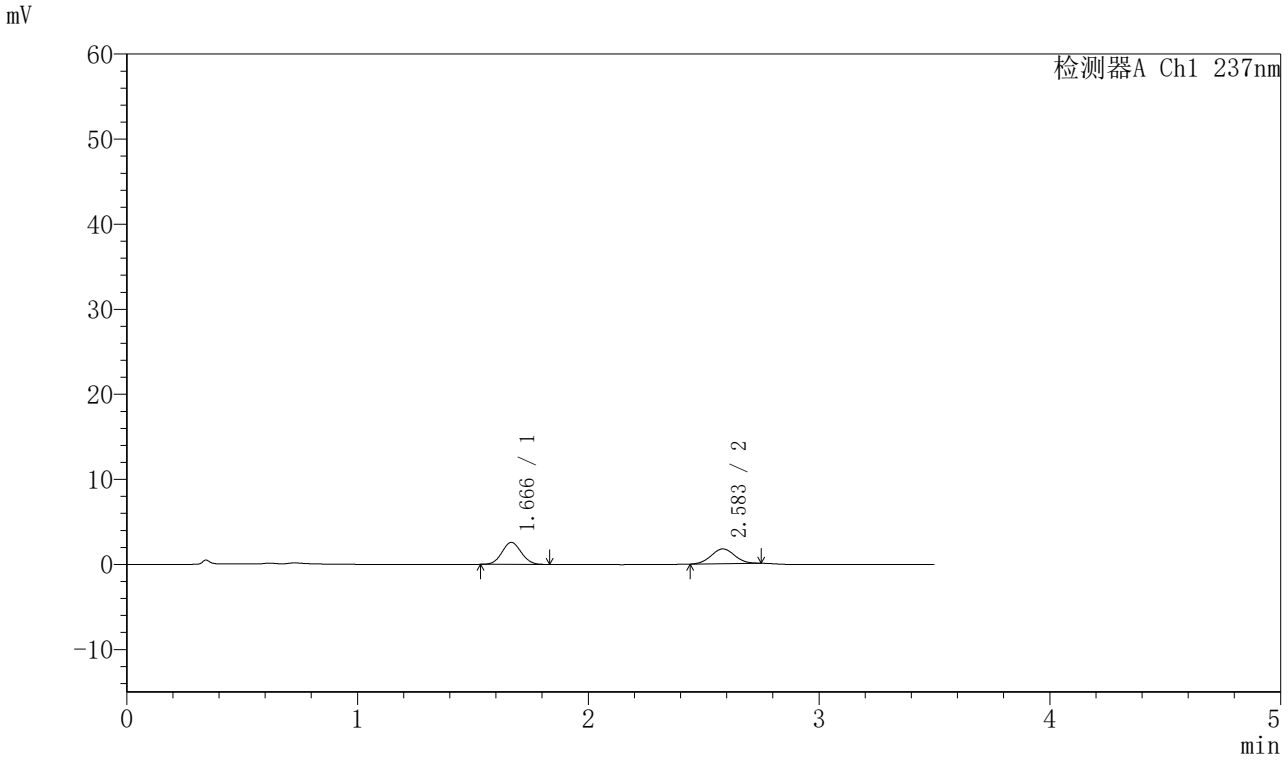

〈峰表〉

检测器A Ch1 237nm

峰号	保留时间	面积	面积%	高度	理论塔板数(USP)	拖尾因子	分离度(USP)
1	1.666	15144	55.213	2595	1864	1.074	--
2	2.583	12284	44.787	1737	3025	1.029	5.356
总计		27429	100.000	4332			

图234 阿齐沙坦氨氯地平片溶出曲线测定HPLC图谱
自制品-2024010921批-pH5.8介质-篮法-75转-5min-片4
供试品溶液-1

SHIMADZU LabSolutions

J301

〈样品信息〉

色谱柱:XB-C18(50mm*4.6mm,5μm）　流速：2.0ml/min
柱 温:30℃　波长:237nm
数据文件名: RC$J301 - 28-53/7-2885-2 - zzp-2024010921p-rcqx-1-pH5.8jz-lf75z-p5-5min.lcd
方法文件名: RC$J301 - J301-rcqx-FX256.lcm
批处理文件名: RC$J301 - 20251127-Fx256.lcb
样品瓶号: 1-37
进样体积: 20 μl　版本号:6.115
进样时间: 2025/11/28 02:03:43　实验者: xiexinhui
处理时间（V2）: 2025/11/28 08:59:26　处理者: xiexinhui
仪器型号：SHIMADZU LC-2050C(FX256)

〈色谱图〉

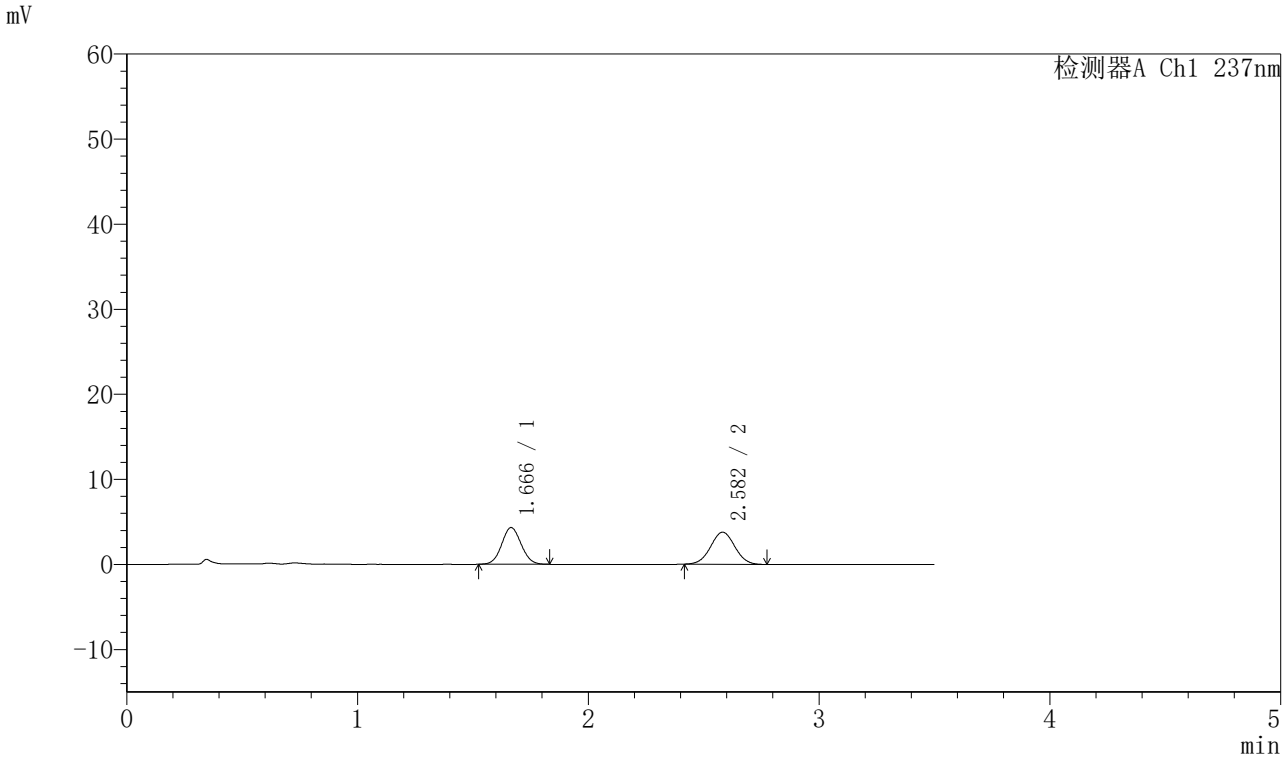

〈峰表〉

检测器A Ch1 237nm

峰号	保留时间	面积	面积%	高度	理论塔板数(USP)	拖尾因子	分离度(USP)
1	1.666	25392	47.925	4317	1838	1.062	--
2	2.582	27591	52.075	3770	2864	1.020	5.261
总计		52982	100.000	8087			

图235 阿齐沙坦氨氯地平片溶出曲线测定HPLC图谱
自制品-2024010921批-pH5.8介质-篮法-75转-5min-片5
供试品溶液-1

SHIMADZU LabSolutions

J301

〈样品信息〉

色谱柱:XB-C18(50mm*4.6mm,5μm）　流速：2.0ml/min
柱 温:30℃　波长:237nm
数据文件名: RC$J301 - 28-53/7-2886-2 - zzp-2024010921p-rcqx-1-pH5.8jz-lf75z-p6-5min.lcd
方法文件名: RC$J301 - J301-rcqx-FX256.lcm
批处理文件名: RC$J301 - 20251127-Fx256.lcb
样品瓶号: 1-46
进样体积: 20 μl　版本号:6.115
进样时间: 2025/11/28 02:07:36　实验者: xiexinhui
处理时间（V2）: 2025/11/28 08:59:29　处理者: xiexinhui
仪器型号：SHIMADZU LC-2050C(FX256)

〈色谱图〉

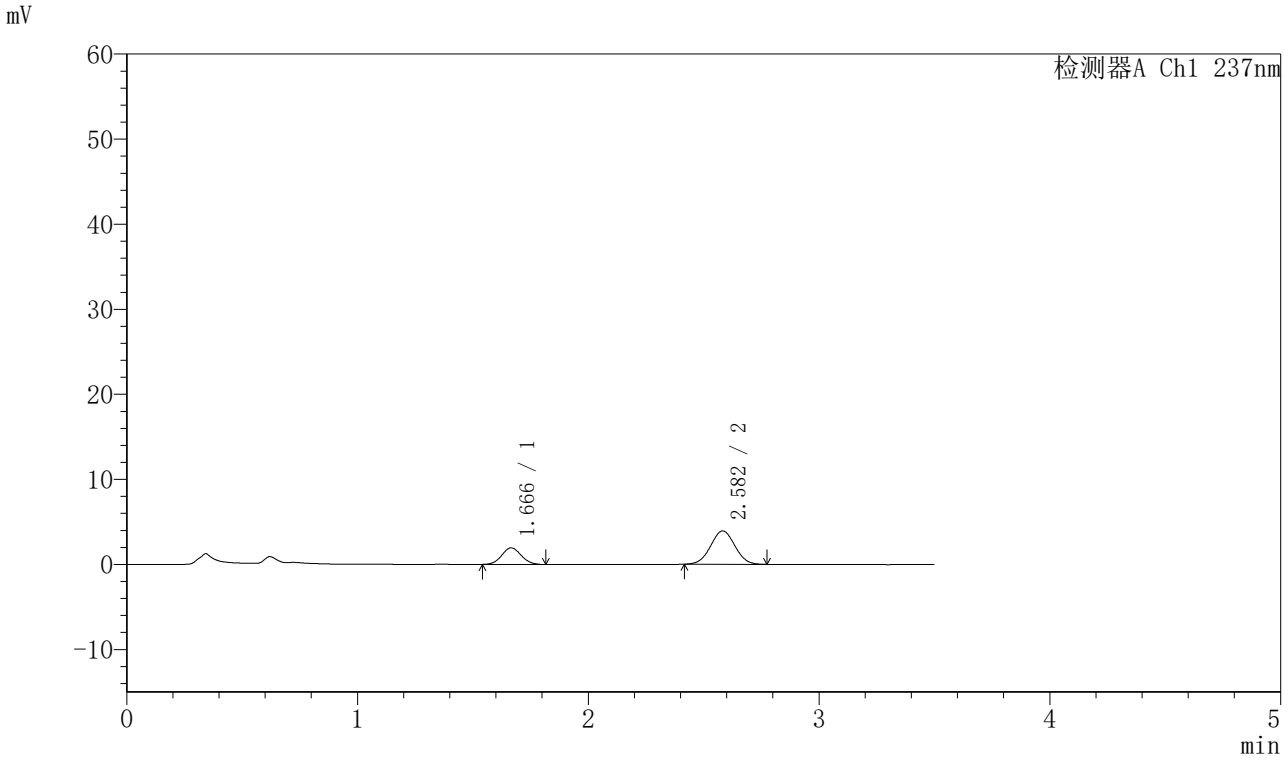

〈峰表〉

检测器A Ch1 237nm

峰号	保留时间	面积	面积%	高度	理论塔板数(USP)	拖尾因子	分离度(USP)
1	1.666	11518	28.659	1958	1853	1.079	--
2	2.582	28672	71.341	3919	2835	1.018	5.254
总计		40190	100.000	5877			

图236 阿齐沙坦氨氯地平片溶出曲线测定HPLC图谱
自制品-2024010921批-pH5.8介质-篮法-75转-5min-片6
供试品溶液-1

SHIMADZU LabSolutions

J301

〈样品信息〉

色谱柱:XB-C18(50mm*4.6mm,5μm）　流速：2.0ml/min
柱 温:30℃　波长:237nm
数据文件名: RC$J301 - 28-53/7-2887-2 - zzp-2024010921p-rcqx-1-pH5.8jz-lf75z-p1-10min.lcd
方法文件名: RC$J301 - J301-rcqx-FX256.lcm
批处理文件名: RC$J301 - 20251127-Fx256.lcb
样品瓶号: 1-2
进样体积: 20 μl　版本号:6.115
进样时间: 2025/11/28 02:11:29　实验者: xiexinhui
处理时间（V2）: 2025/11/28 08:59:32　处理者: xiexinhui
仪器型号：SHIMADZU LC-2050C(FX256)

〈色谱图〉

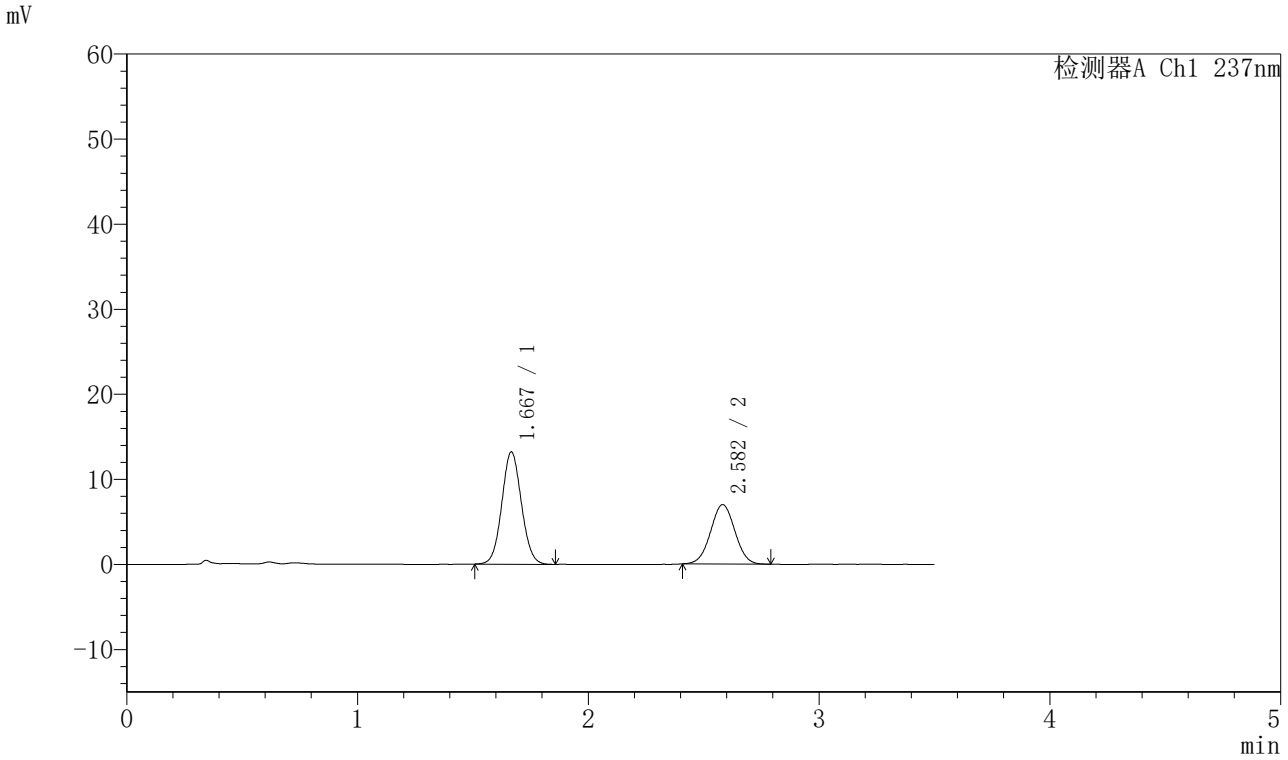

〈峰表〉

检测器A Ch1 237nm

峰号	保留时间	面积	面积%	高度	理论塔板数(USP)	拖尾因子	分离度(USP)
1	1.667	78003	60.336	13161	1838	1.065	--
2	2.582	51277	39.664	6985	2840	1.019	5.243
总计		129280	100.000	20146			

图237 阿齐沙坦氨氯地平片溶出曲线测定HPLC图谱
自制品-2024010921批-pH5.8介质-篮法-75转-10min-片1
供试品溶液-1

SHIMADZU LabSolutions

J301

〈样品信息〉

色谱柱:XB-C18(50mm*4.6mm,5μm）　流速：2.0ml/min
柱 温:30℃　波长:237nm
数据文件名: RC$J301 - 28-53/7-2888-2 - zzp-2024010921p-rcqx-1-pH5.8jz-lf75z-p2-10min.lcd
方法文件名: RC$J301 - J301-rcqx-FX256.lcm
批处理文件名: RC$J301 - 20251127-Fx256.lcb
样品瓶号: 1-11
进样体积: 20 μl　版本号:6.115
进样时间: 2025/11/28 02:15:22　实验者: xiexinhui
处理时间（V2）: 2025/11/28 08:59:35　处理者: xiexinhui
仪器型号：SHIMADZU LC-2050C(FX256)

〈色谱图〉

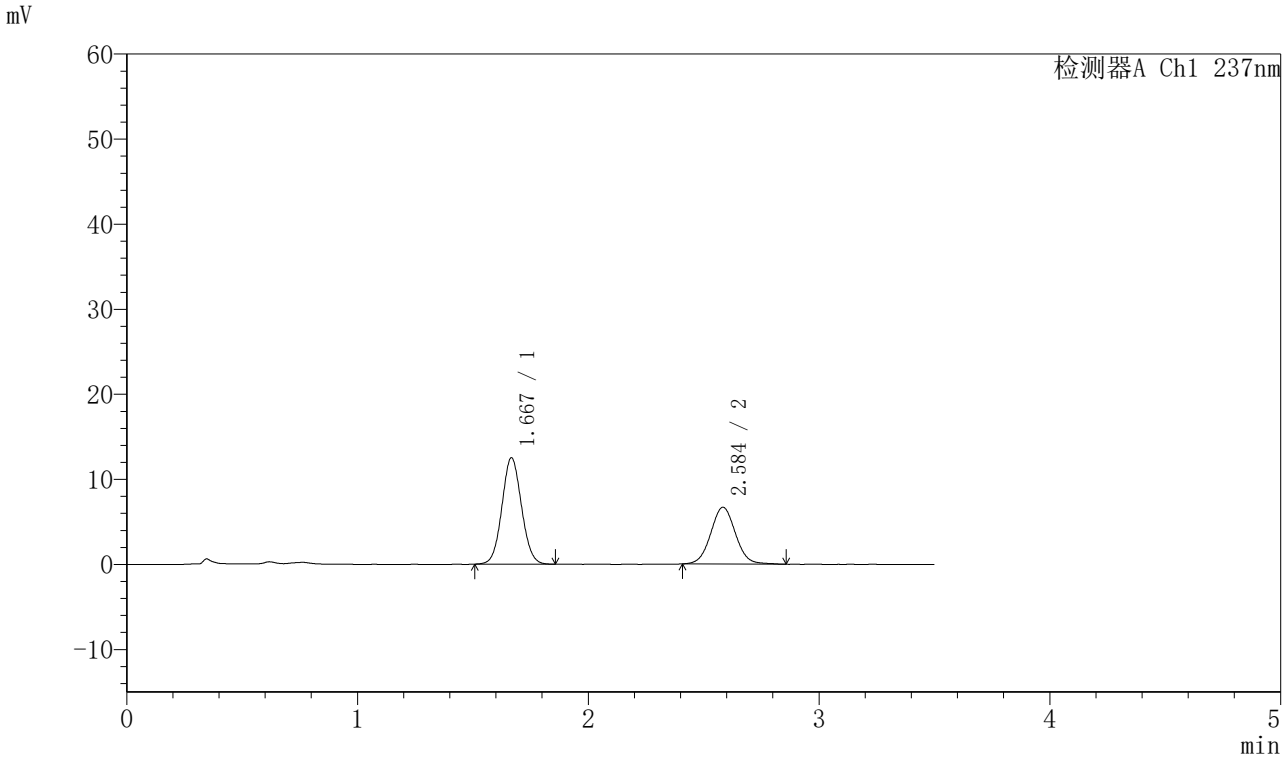

〈峰表〉

检测器A Ch1 237nm

峰号	保留时间	面积	面积%	高度	理论塔板数(USP)	拖尾因子	分离度(USP)
1	1.667	73884	59.702	12464	1845	1.063	--
2	2.584	49869	40.298	6664	2825	1.049	5.242
总计		123753	100.000	19129			

图238 阿齐沙坦氨氯地平片溶出曲线测定HPLC图谱
自制品-2024010921批-pH5.8介质-篮法-75转-10min-片2
供试品溶液-1

SHIMADZU LabSolutions

J301

〈样品信息〉

色谱柱:XB-C18(50mm*4.6mm,5μm）　流速：2.0ml/min
柱　温:30℃　波长:237nm
数据文件名: RC$J301 - 28-53/7-2889-2 - zzp-2024010921p-rcqx-1-pH5.8jz-lf75z-p3-10min.lcd
方法文件名: RC$J301 - J301-rcqx-FX256.lcm
批处理文件名: RC$J301 - 20251127-Fx256.lcb
样品瓶号: 1-20
进样体积: 20 μl　版本号:6.115
进样时间: 2025/11/28 02:19:15　实验者: xiexinhui
处理时间（V2）: 2025/11/28 08:59:38　处理者: xiexinhui
仪器型号：SHIMADZU LC-2050C(FX256)

〈色谱图〉

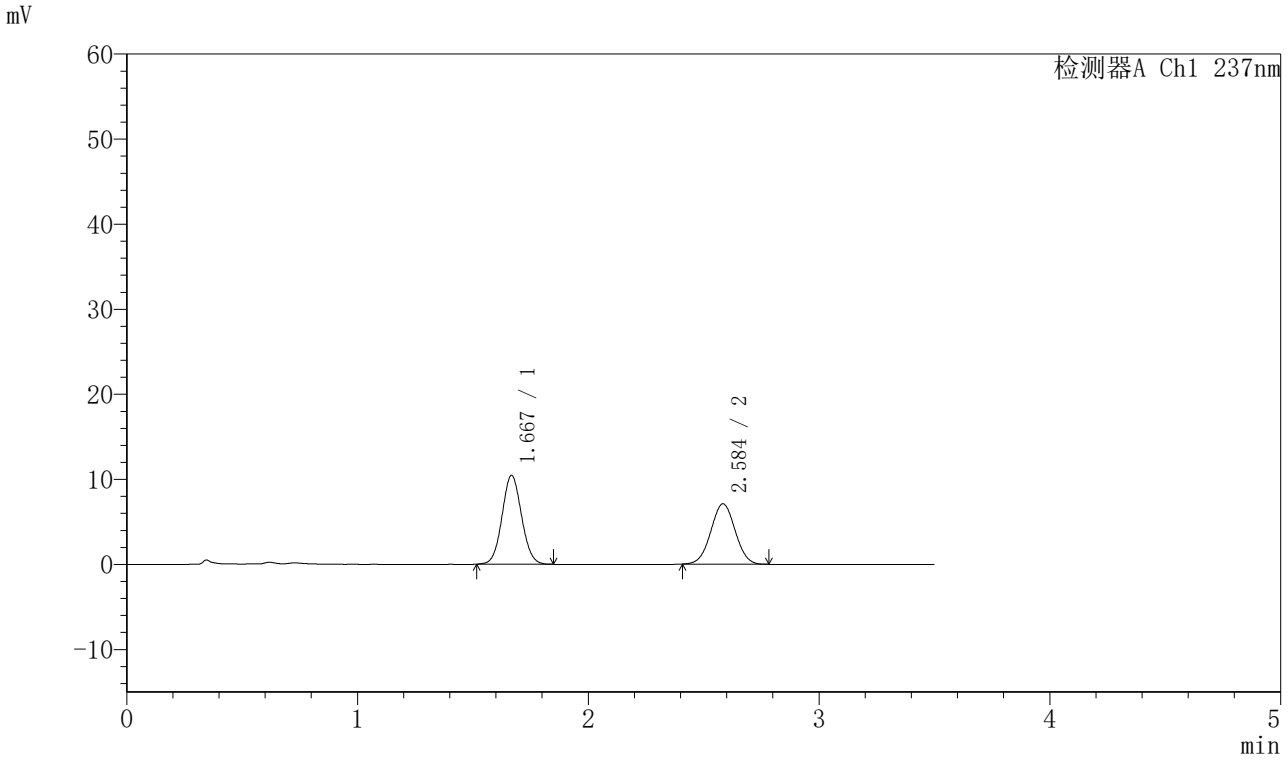

〈峰表〉

检测器A Ch1 237nm

峰号	保留时间	面积	面积%	高度	理论塔板数(USP)	拖尾因子	分离度(USP)
1	1.667	61549	54.192	10397	1849	1.065	--
2	2.584	52026	45.808	7074	2838	1.014	5.251
总计		113575	100.000	17472			

图239 阿齐沙坦氨氯地平片溶出曲线测定HPLC图谱
自制品-2024010921批-pH5.8介质-篮法-75转-10min-片3
供试品溶液-1

SHIMADZU LabSolutions

J301

〈样品信息〉

色谱柱:XB-C18(50mm*4.6mm,5μm）　流速：2.0ml/min
柱 温:30℃　波长:237nm
数据文件名: RC$J301 - 28-53/7-2890-2 - zzp-2024010921p-rcqx-1-pH5.8jz-lf75z-p4-10min.lcd
方法文件名: RC$J301 - J301-rcqx-FX256.lcm
批处理文件名: RC$J301 - 20251127-Fx256.lcb
样品瓶号: 1-29
进样体积: 20 μl　版本号:6.115
进样时间: 2025/11/28 02:23:08　实验者: xiexinhui
处理时间（V2）: 2025/11/28 08:59:41　处理者: xiexinhui
仪器型号：SHIMADZU LC-2050C(FX256)

〈色谱图〉

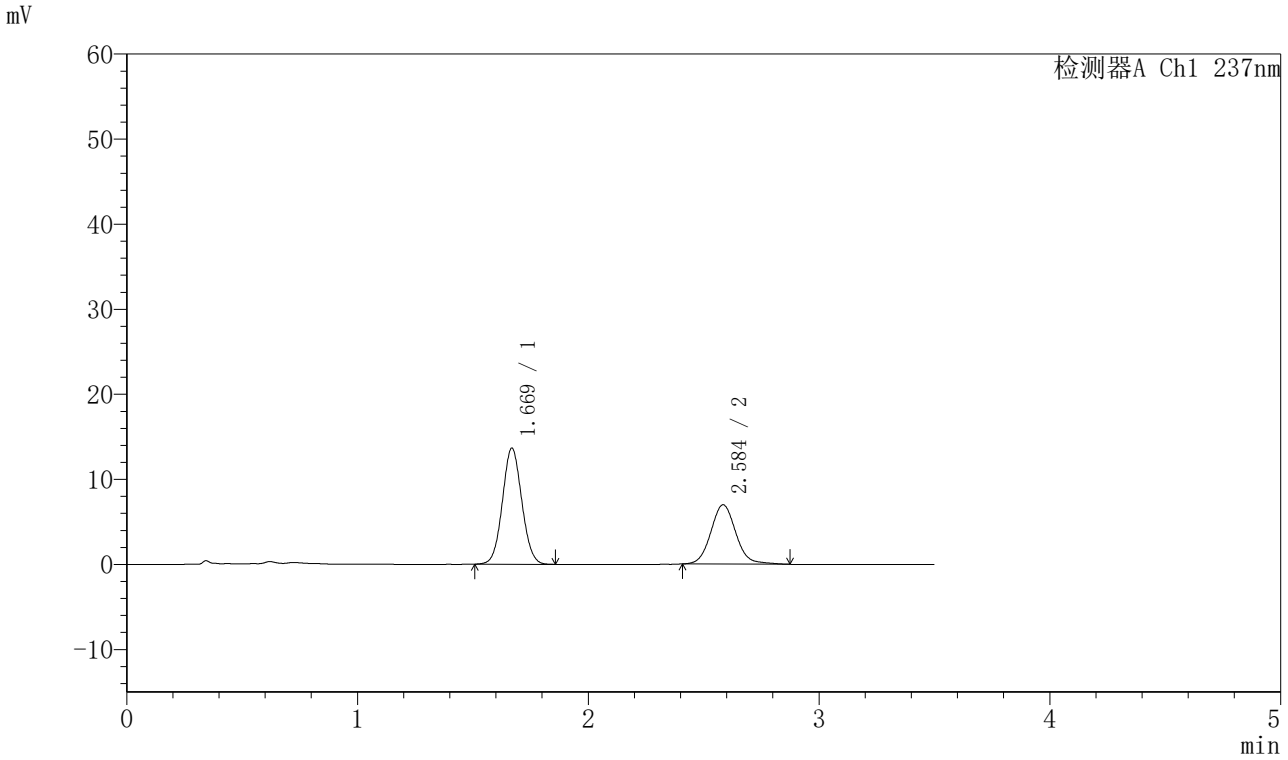

〈峰表〉

检测器A Ch1 237nm

峰号	保留时间	面积	面积%	高度	理论塔板数(USP)	拖尾因子	分离度(USP)
1	1.669	79896	60.310	13628	1875	1.058	--
2	2.584	52579	39.690	6949	2819	1.090	5.247
总计		132475	100.000	20576			

图240 阿齐沙坦氨氯地平片溶出曲线测定HPLC图谱
自制品-2024010921批-pH5.8介质-篮法-75转-10min-片4
供试品溶液-1

SHIMADZU LabSolutions

J301

〈样品信息〉

色谱柱:XB-C18(50mm*4.6mm,5μm）　流速：2.0ml/min
柱 温:30℃　波长:237nm
数据文件名: RC$J301 - 28-53/7-2891-2 - zzp-2024010921p-rcqx-1-pH5.8jz-lf75z-p5-10min.lcd
方法文件名: RC$J301 - J301-rcqx-FX256.lcm
批处理文件名: RC$J301 - 20251127-Fx256.lcb
样品瓶号: 1-38
进样体积: 20 μl　版本号:6.115
进样时间: 2025/11/28 02:27:01　实验者: xiexinhui
处理时间（V2）: 2025/11/28 08:59:44　处理者: xiexinhui
仪器型号：SHIMADZU LC-2050C(FX256)

〈色谱图〉

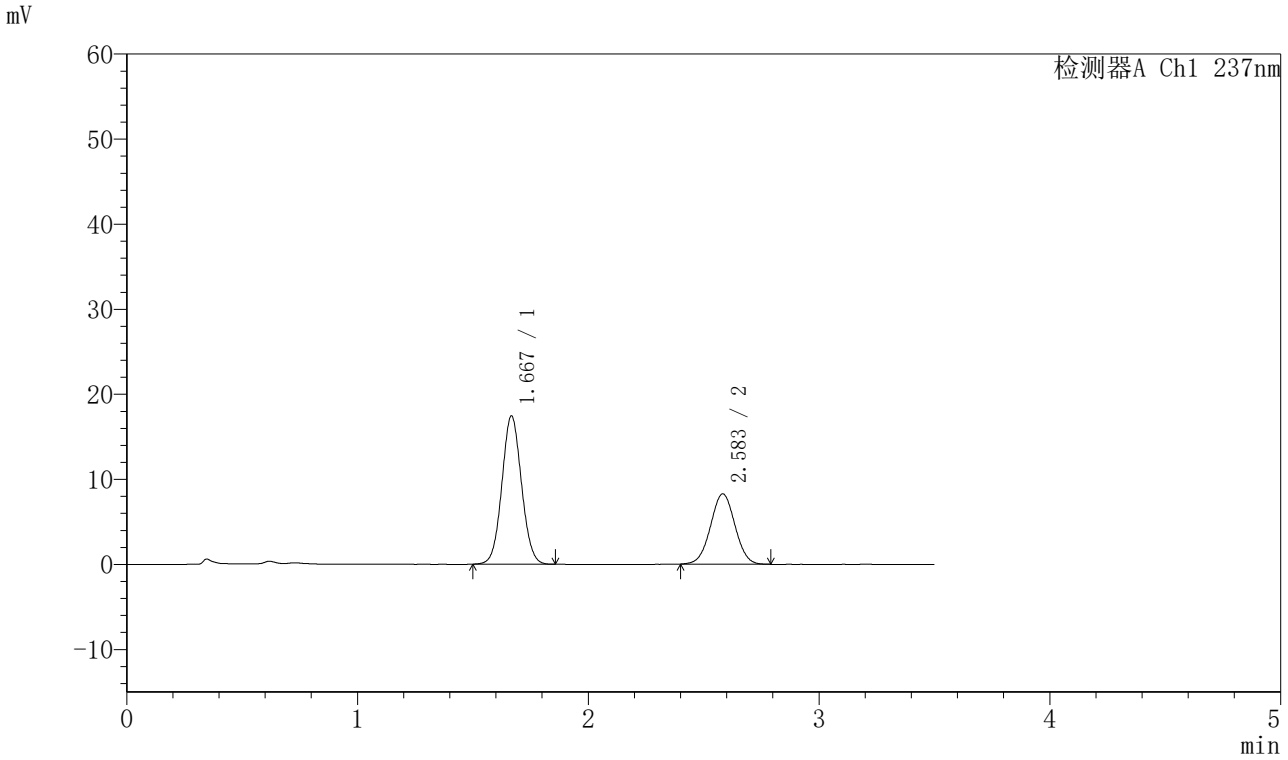

〈峰表〉

检测器A Ch1 237nm

峰号	保留时间	面积	面积%	高度	理论塔板数(USP)	拖尾因子	分离度(USP)
1	1.667	103013	62.875	17359	1838	1.062	--
2	2.583	60824	37.125	8261	2841	1.014	5.243
总计		163837	100.000	25620			

图241 阿齐沙坦氨氯地平片溶出曲线测定HPLC图谱
自制品-2024010921批-pH5.8介质-篮法-75转-10min-片5
供试品溶液-1

SHIMADZU LabSolutions

J301

〈样品信息〉

色谱柱:XB-C18(50mm*4.6mm,5μm）　流速：2.0ml/min
柱 温:30℃　波长:237nm
数据文件名: RC$J301 - 28-53/7-2892-2 - zzp-2024010921p-rcqx-1-pH5.8jz-lf75z-p6-10min.lcd
方法文件名: RC$J301 - J301-rcqx-FX256.lcm
批处理文件名: RC$J301 - 20251127-Fx256.lcb
样品瓶号: 1-47
进样体积: 20 μl　版本号:6.115
进样时间: 2025/11/28 02:30:54　实验者: xiexinhui
处理时间（V2）: 2025/11/28 08:59:47　处理者: xiexinhui
仪器型号：SHIMADZU LC-2050C(FX256)

〈色谱图〉

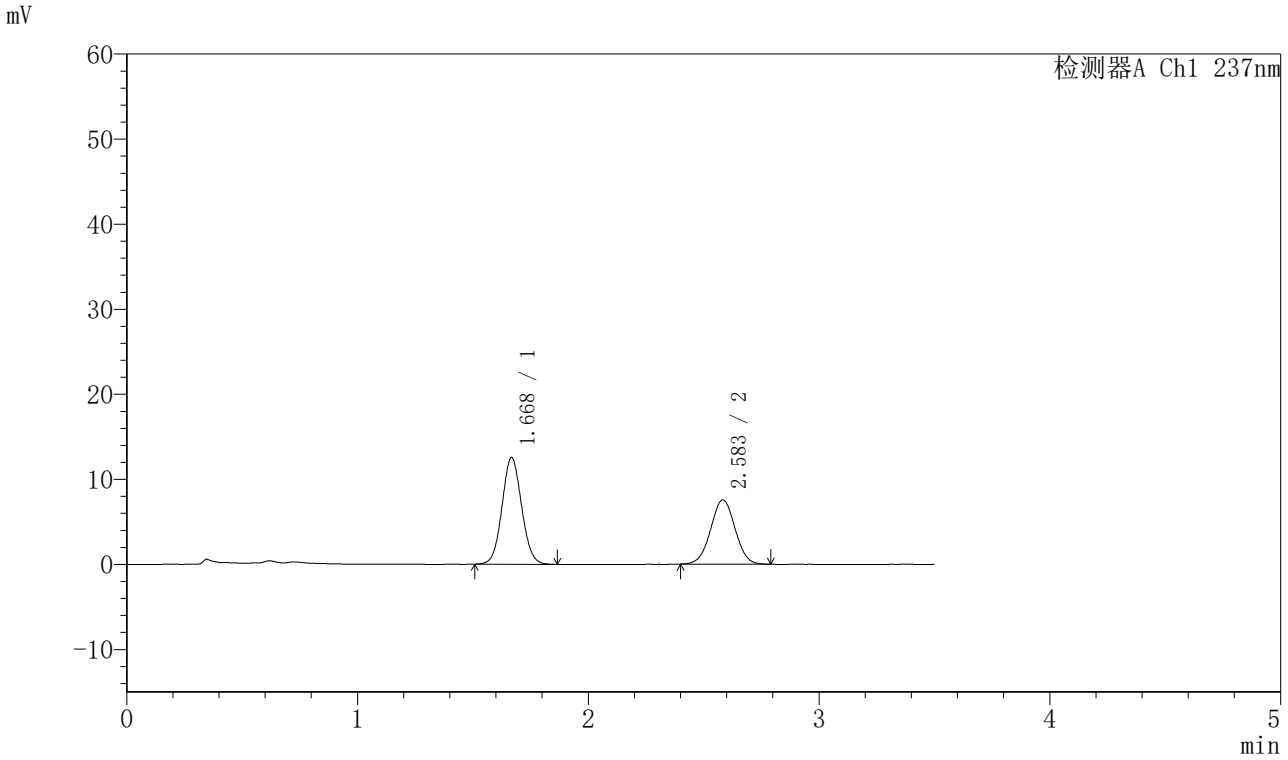

〈峰表〉

检测器A Ch1 237nm

峰号	保留时间	面积	面积%	高度	理论塔板数(USP)	拖尾因子	分离度(USP)
1	1.668	74045	57.174	12491	1846	1.066	--
2	2.583	55463	42.826	7544	2852	1.010	5.251
总计		129509	100.000	20035			

图242 阿齐沙坦氨氯地平片溶出曲线测定HPLC图谱
自制品-2024010921批-pH5.8介质-篮法-75转-10min-片6
供试品溶液-1

SHIMADZU LabSolutions

J301

〈样品信息〉

色谱柱:XB-C18(50mm*4.6mm,5μm）　流速：2.0ml/min
柱　温:30℃　波长:237nm
数据文件名: RC$J301 - 28-53/7-2893-2 - zzp-2024010921p-rcqx-1-pH5.8jz-lf75z-p1-15min.lcd
方法文件名: RC$J301 - J301-rcqx-FX256.lcm
批处理文件名: RC$J301 - 20251127-Fx256.lcb
样品瓶号: 1-3
进样体积: 20 μl　版本号:6.115
进样时间: 2025/11/28 02:34:47　实验者: xiexinhui
处理时间（V2）: 2025/11/28 08:59:50　处理者: xiexinhui
仪器型号：SHIMADZU LC-2050C(FX256)

〈色谱图〉

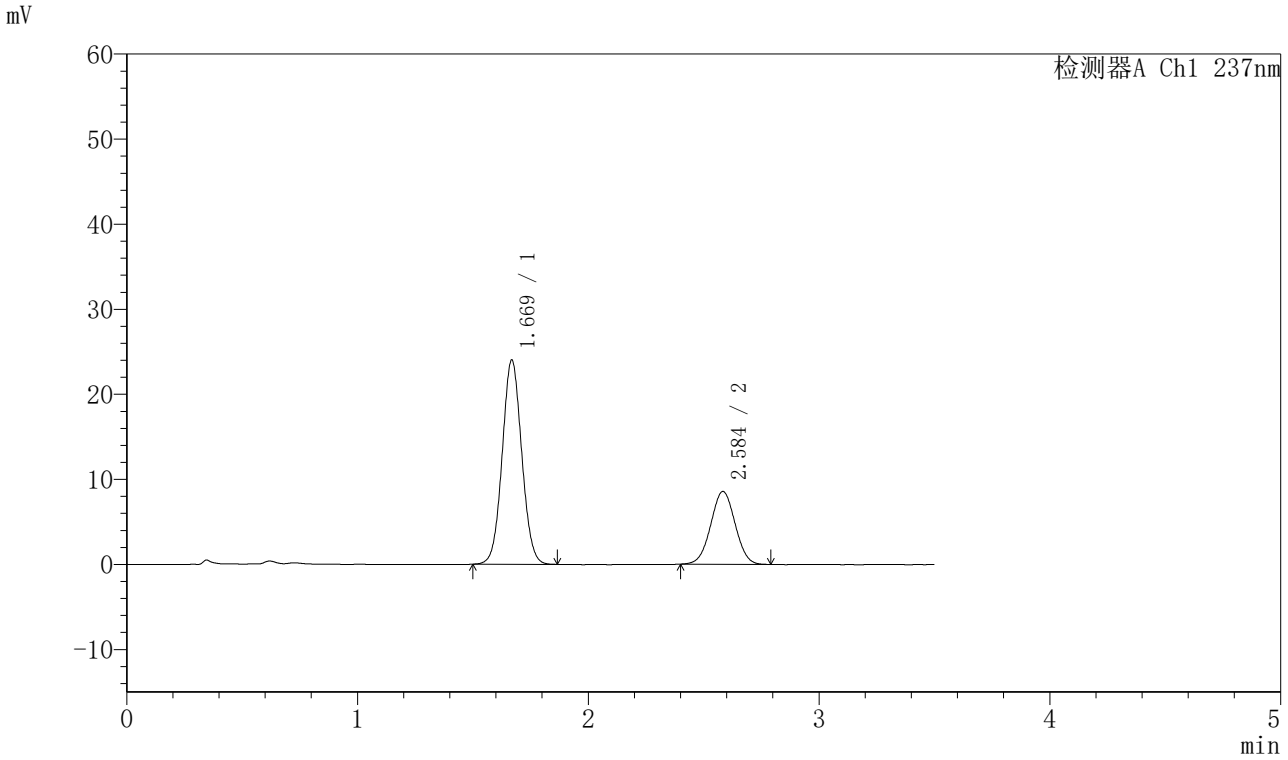

〈峰表〉

检测器A Ch1 237nm

峰号	保留时间	面积	面积%	高度	理论塔板数(USP)	拖尾因子	分离度(USP)
1	1.669	141227	69.196	23934	1858	1.054	--
2	2.584	62869	30.804	8545	2831	1.011	5.243
总计		204096	100.000	32479			

图243 阿齐沙坦氨氯地平片溶出曲线测定HPLC图谱
自制品-2024010921批-pH5.8介质-篮法-75转-15min-片1
供试品溶液-1

SHIMADZU LabSolutions

J301

〈样品信息〉

色谱柱:XB-C18(50mm*4.6mm,5μm）　流速：2.0ml/min
柱 温:30℃　波长:237nm
数据文件名: RC$J301 - 28-53/7-2894-2 - zzp-2024010921p-rcqx-1-pH5.8jz-lf75z-p2-15min.lcd
方法文件名: RC$J301 - J301-rcqx-FX256.lcm
批处理文件名: RC$J301 - 20251127-Fx256.lcb
样品瓶号: 1-12
进样体积: 20 μl　版本号:6.115
进样时间: 2025/11/28 02:38:40　实验者: xiexinhui
处理时间（V2）: 2025/11/28 08:59:53　处理者: xiexinhui
仪器型号：SHIMADZU LC-2050C(FX256)

〈色谱图〉

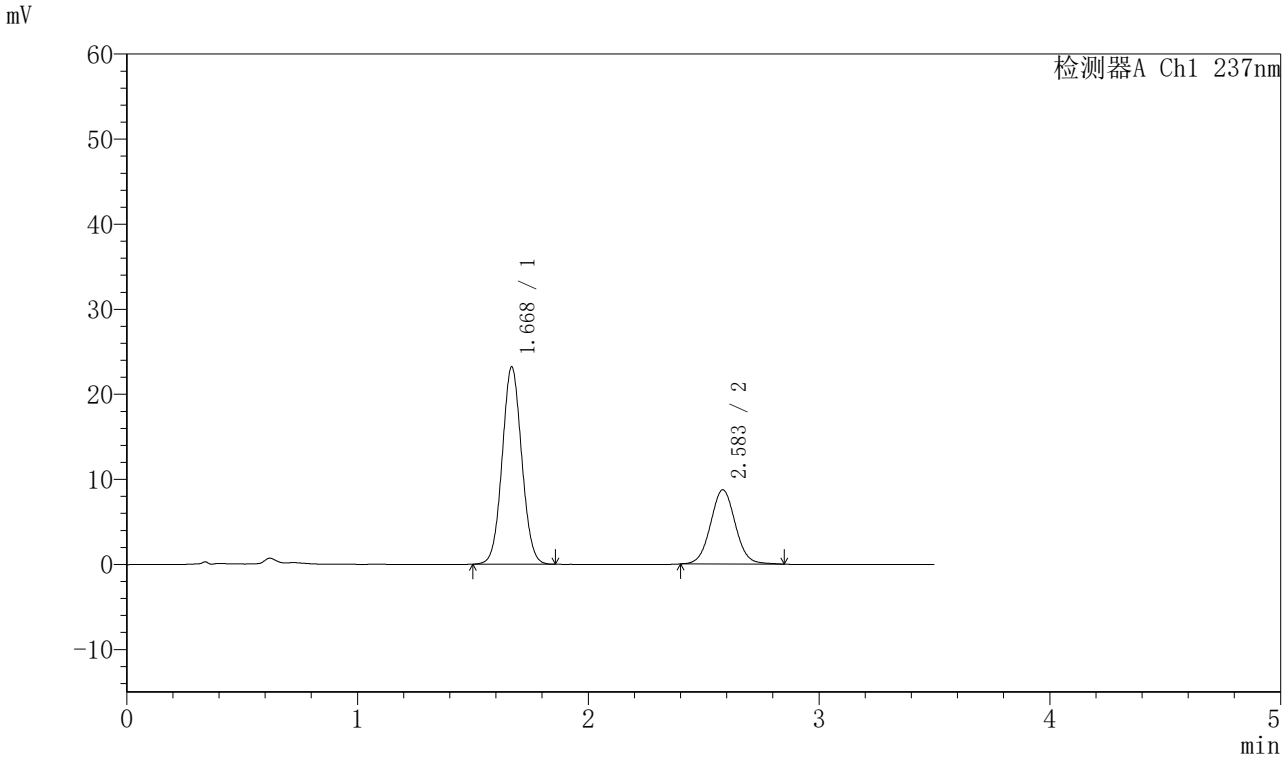

〈峰表〉

检测器A Ch1 237nm

峰号	保留时间	面积	面积%	高度	理论塔板数(USP)	拖尾因子	分离度(USP)
1	1.668	136828	67.798	23125	1850	1.056	--
2	2.583	64988	32.202	8713	2828	1.043	5.235
总计		201817	100.000	31838			

图244 阿齐沙坦氨氯地平片溶出曲线测定HPLC图谱
自制品-2024010921批-pH5.8介质-篮法-75转-15min-片2
供试品溶液-1

SHIMADZU LabSolutions

J301

〈样品信息〉

色谱柱:XB-C18(50mm*4.6mm,5μm）　流速：2.0ml/min
柱 温:30℃　波长:237nm
数据文件名: RC$J301 - 28-53/7-2895-2 - zzp-2024010921p-rcqx-1-pH5.8jz-lf75z-p3-15min.lcd
方法文件名: RC$J301 - J301-rcqx-FX256.lcm
批处理文件名: RC$J301 - 20251127-Fx256.lcb
样品瓶号: 1-21
进样体积: 20 μl　版本号:6.115
进样时间: 2025/11/28 02:42:33　实验者: xiexinhui
处理时间（V2）: 2025/11/28 08:59:56　处理者: xiexinhui
仪器型号：SHIMADZU LC-2050C(FX256)

〈色谱图〉

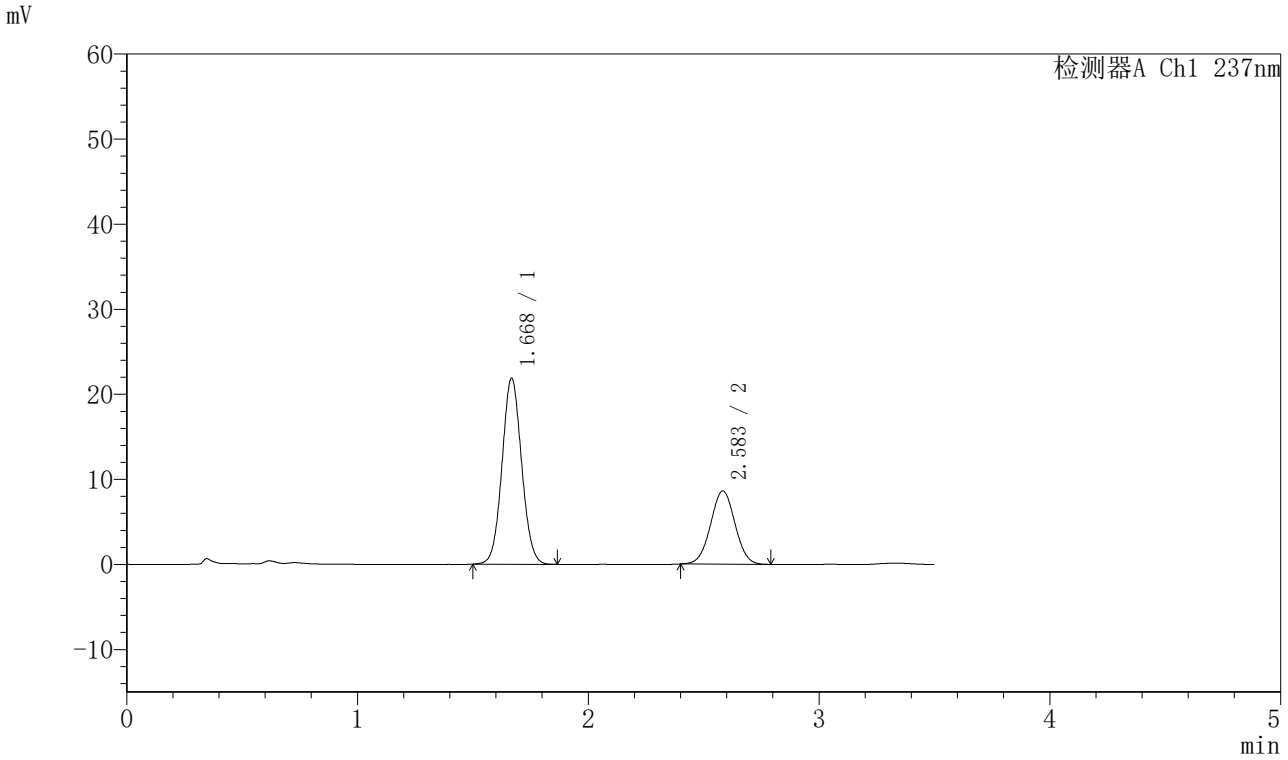

〈峰表〉

检测器A Ch1 237nm

峰号	保留时间	面积	面积%	高度	理论塔板数(USP)	拖尾因子	分离度(USP)
1	1.668	128880	67.078	21765	1848	1.061	--
2	2.583	63254	32.922	8599	2832	1.015	5.240
总计		192134	100.000	30364			

图245 阿齐沙坦氨氯地平片溶出曲线测定HPLC图谱
自制品-2024010921批-pH5.8介质-篮法-75转-15min-片3
供试品溶液-1

SHIMADZU LabSolutions

J301

〈样品信息〉

色谱柱:XB-C18(50mm*4.6mm,5μm）　流速：2.0ml/min
柱　温:30℃　波长:237nm
数据文件名: RC$J301 - 28-53/7-2896-2 - zzp-2024010921p-rcqx-1-pH5.8jz-lf75z-p4-15min.lcd
方法文件名: RC$J301 - J301-rcqx-FX256.lcm
批处理文件名: RC$J301 - 20251127-Fx256.lcb
样品瓶号: 1-30
进样体积: 20 μl　版本号:6.115
进样时间: 2025/11/28 02:46:26　实验者: xiexinhui
处理时间（V2）: 2025/11/28 08:59:59　处理者: xiexinhui
仪器型号：SHIMADZU LC-2050C(FX256)

〈色谱图〉

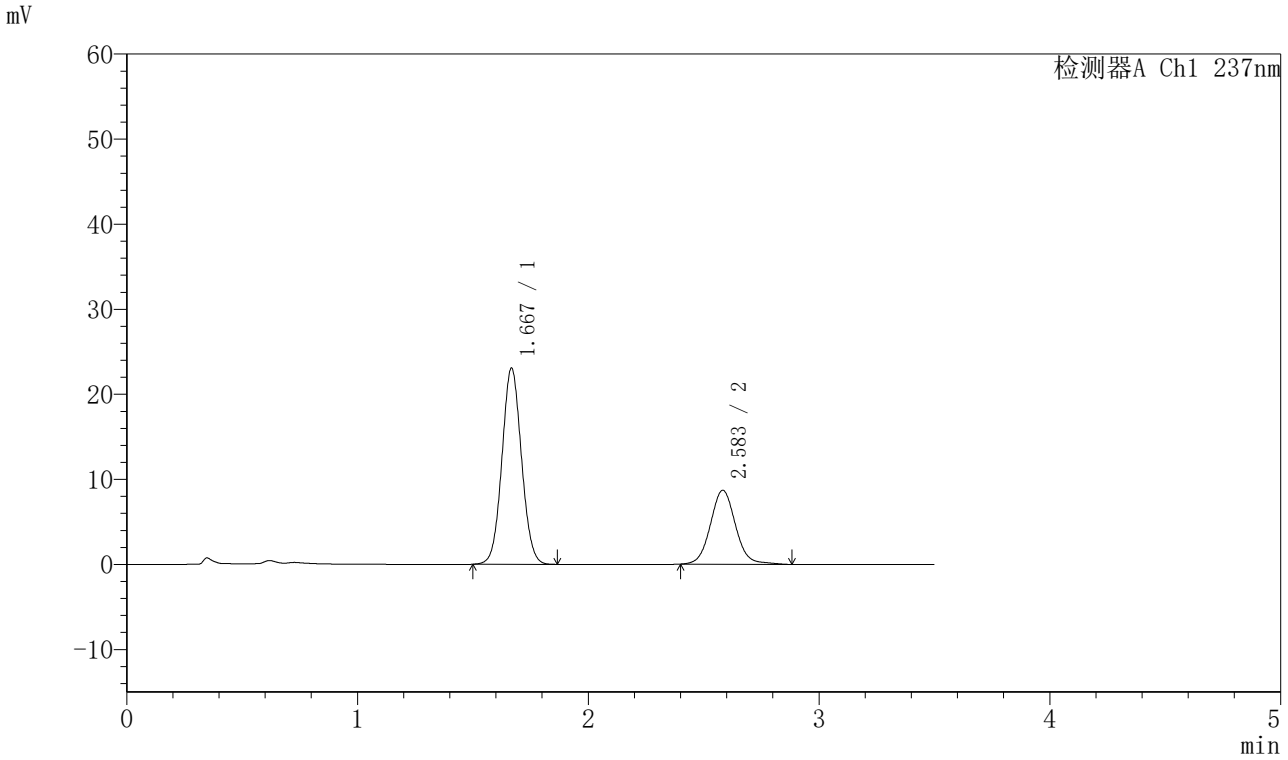

〈峰表〉

检测器A Ch1 237nm

峰号	保留时间	面积	面积%	高度	理论塔板数(USP)	拖尾因子	分离度(USP)
1	1.667	135897	67.386	22951	1848	1.058	--
2	2.583	65773	32.614	8686	2800	1.071	5.226
总计		201670	100.000	31637			

图246 阿齐沙坦氨氯地平片溶出曲线测定HPLC图谱
自制品-2024010921批-pH5.8介质-篮法-75转-15min-片4
供试品溶液-1

SHIMADZU LabSolutions

J301

〈样品信息〉

色谱柱:XB-C18(50mm*4.6mm,5μm）　流速：2.0ml/min
柱 温:30℃　波长:237nm
数据文件名: RC$J301 - 28-53/7-2897-2 - zzp-2024010921p-rcqx-1-pH5.8jz-lf75z-p5-15min.lcd
方法文件名: RC$J301 - J301-rcqx-FX256.lcm
批处理文件名: RC$J301 - 20251127-Fx256.lcb
样品瓶号: 1-39
进样体积: 20 μl　版本号:6.115
进样时间: 2025/11/28 02:50:18　实验者: xiexinhui
处理时间（V2）: 2025/11/28 09:00:02　处理者: xiexinhui
仪器型号：SHIMADZU LC-2050C(FX256)

〈色谱图〉

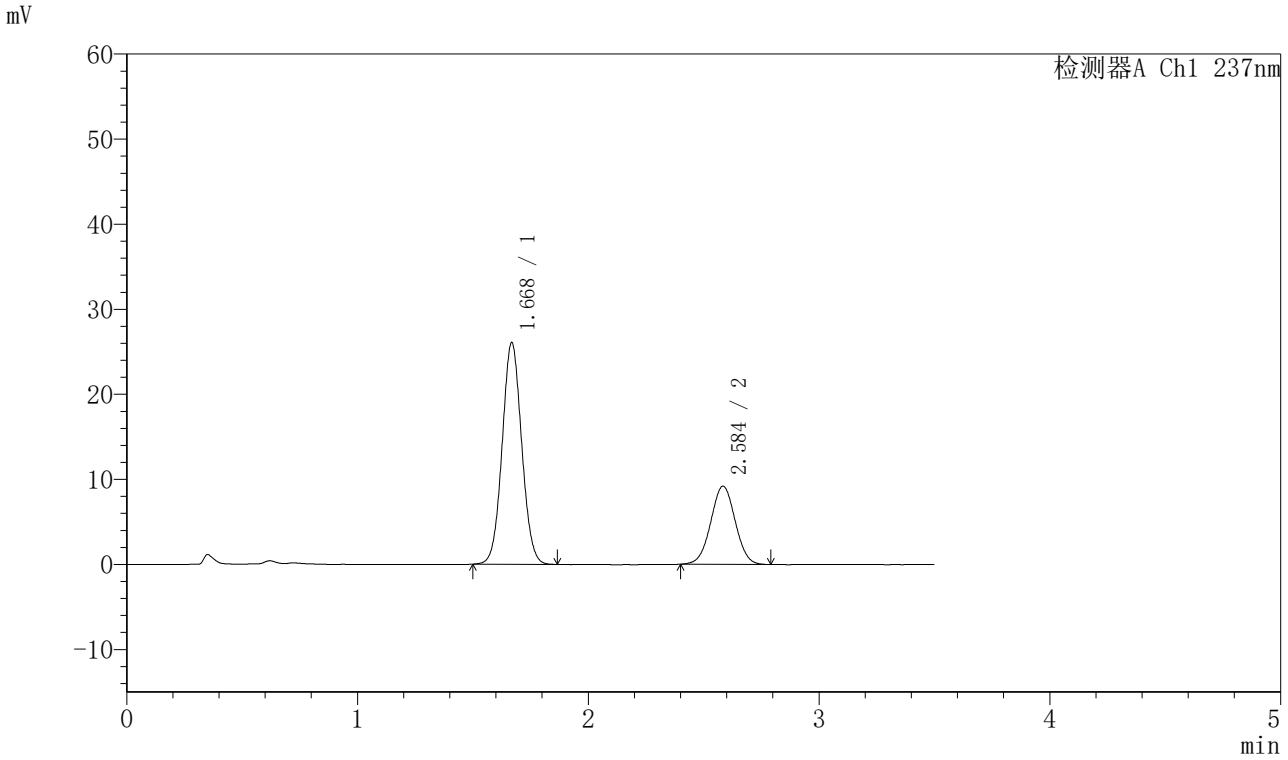

〈峰表〉

检测器A Ch1 237nm

峰号	保留时间	面积	面积%	高度	理论塔板数(USP)	拖尾因子	分离度(USP)
1	1.668	153304	69.339	25967	1856	1.056	--
2	2.584	67788	30.661	9177	2837	1.013	5.248
总计		221091	100.000	35144			

图247 阿齐沙坦氨氯地平片溶出曲线测定HPLC图谱
自制品-2024010921批-pH5.8介质-篮法-75转-15min-片5
供试品溶液-1

SHIMADZU LabSolutions

J301

〈样品信息〉

色谱柱:XB-C18(50mm*4.6mm,5μm）　流速：2.0ml/min
柱　温:30℃　波长:237nm
数据文件名: RC$J301 - 28-53/7-2898-2 - zzp-2024010921p-rcqx-1-pH5.8jz-lf75z-p6-15min.lcd
方法文件名: RC$J301 - J301-rcqx-FX256.lcm
批处理文件名: RC$J301 - 20251127-Fx256.lcb
样品瓶号: 1-48
进样体积: 20 μl　版本号:6.115
进样时间: 2025/11/28 02:54:11　实验者: xiexinhui
处理时间（V2）: 2025/11/28 09:00:05　处理者: xiexinhui
仪器型号：SHIMADZU LC-2050C(FX256)

〈色谱图〉

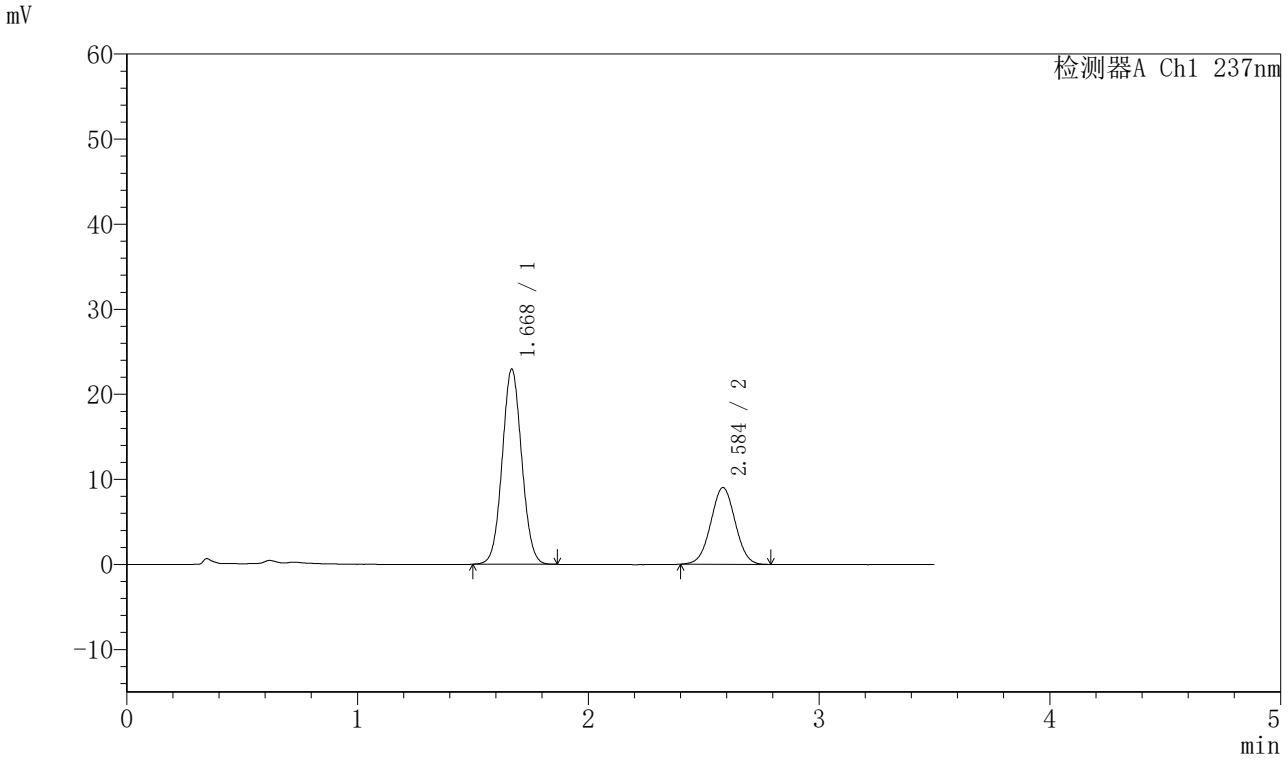

〈峰表〉

检测器A Ch1 237nm

峰号	保留时间	面积	面积%	高度	理论塔板数(USP)	拖尾因子	分离度(USP)
1	1.668	134949	67.094	22865	1857	1.056	--
2	2.584	66184	32.906	8996	2844	1.014	5.250
总计		201133	100.000	31860			

图248 阿齐沙坦氨氯地平片溶出曲线测定HPLC图谱
自制品-2024010921批-pH5.8介质-篮法-75转-15min-片6
供试品溶液-1

SHIMADZU LabSolutions

J301

〈样品信息〉

色谱柱:XB-C18(50mm*4.6mm,5μm）　流速：2.0ml/min
柱 温:30℃　波长:237nm
数据文件名: RC$J301 - 28-53/7-2899-2 - zzp-2024010921p-rcqx-1-pH5.8jz-lf75z-p1-20min.lcd
方法文件名: RC$J301 - J301-rcqx-FX256.lcm
批处理文件名: RC$J301 - 20251127-Fx256.lcb
样品瓶号: 1-4
进样体积: 20 μl　版本号:6.115
进样时间: 2025/11/28 02:58:04　实验者: xiexinhui
处理时间（V2）: 2025/11/28 09:00:08　处理者: xiexinhui
仪器型号：SHIMADZU LC-2050C(FX256)

〈色谱图〉

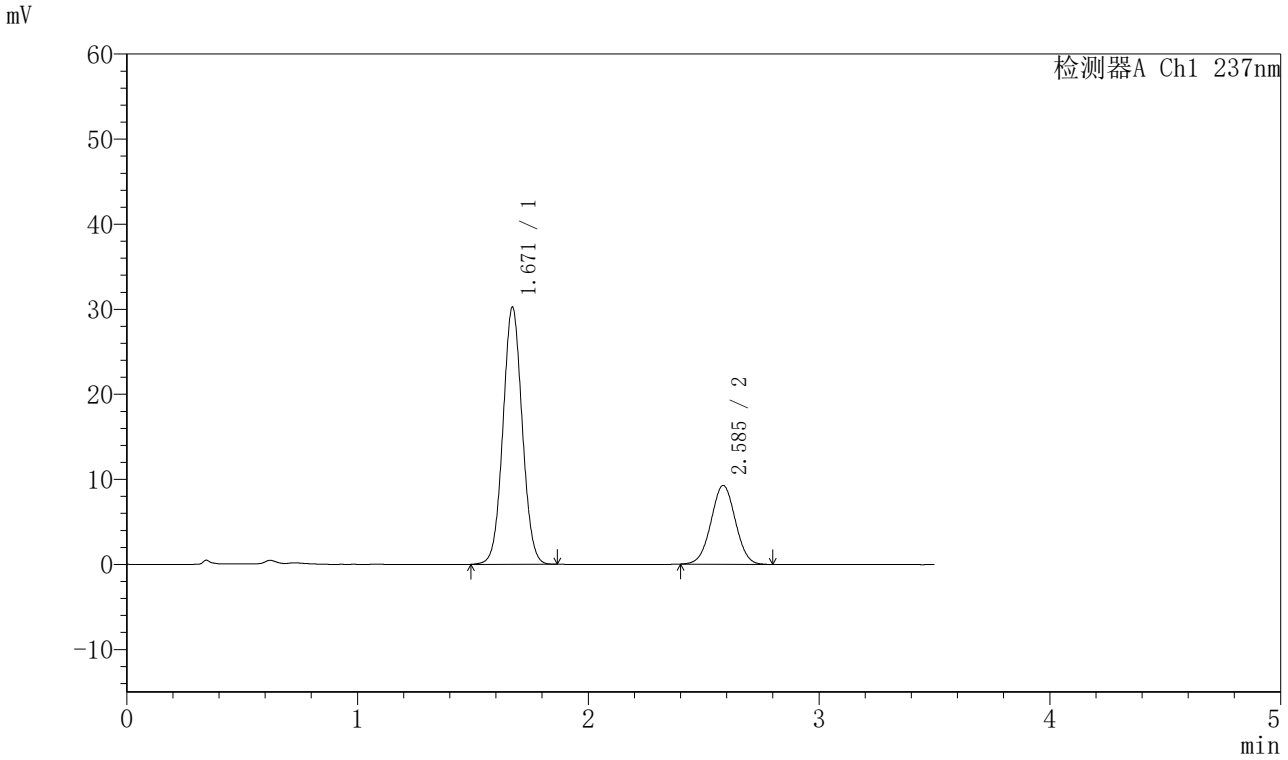

〈峰表〉

检测器A Ch1 237nm

峰号	保留时间	面积	面积%	高度	理论塔板数(USP)	拖尾因子	分离度(USP)
1	1.671	175574	72.070	30243	1919	1.047	--
2	2.585	68043	27.930	9246	2854	1.013	5.277
总计		243617	100.000	39489			

图249 阿齐沙坦氨氯地平片溶出曲线测定HPLC图谱
自制品-2024010921批-pH5.8介质-篮法-75转-20min-片1
供试品溶液-1

SHIMADZU LabSolutions

J301

〈样品信息〉

色谱柱:XB-C18(50mm*4.6mm,5μm）　流速：2.0ml/min
柱 温:30℃　波长:237nm
数据文件名: RC$J301 - 28-53/7-2900-2 - zzp-2024010921p-rcqx-1-pH5.8jz-lf75z-p2-20min.lcd
方法文件名: RC$J301 - J301-rcqx-FX256.lcm
批处理文件名: RC$J301 - 20251127-Fx256.lcb
样品瓶号: 1-13
进样体积: 20 μl　版本号:6.115
进样时间: 2025/11/28 03:01:57　实验者: xiexinhui
处理时间（V2）: 2025/11/28 09:00:12　处理者: xiexinhui
仪器型号：SHIMADZU LC-2050C(FX256)

〈色谱图〉

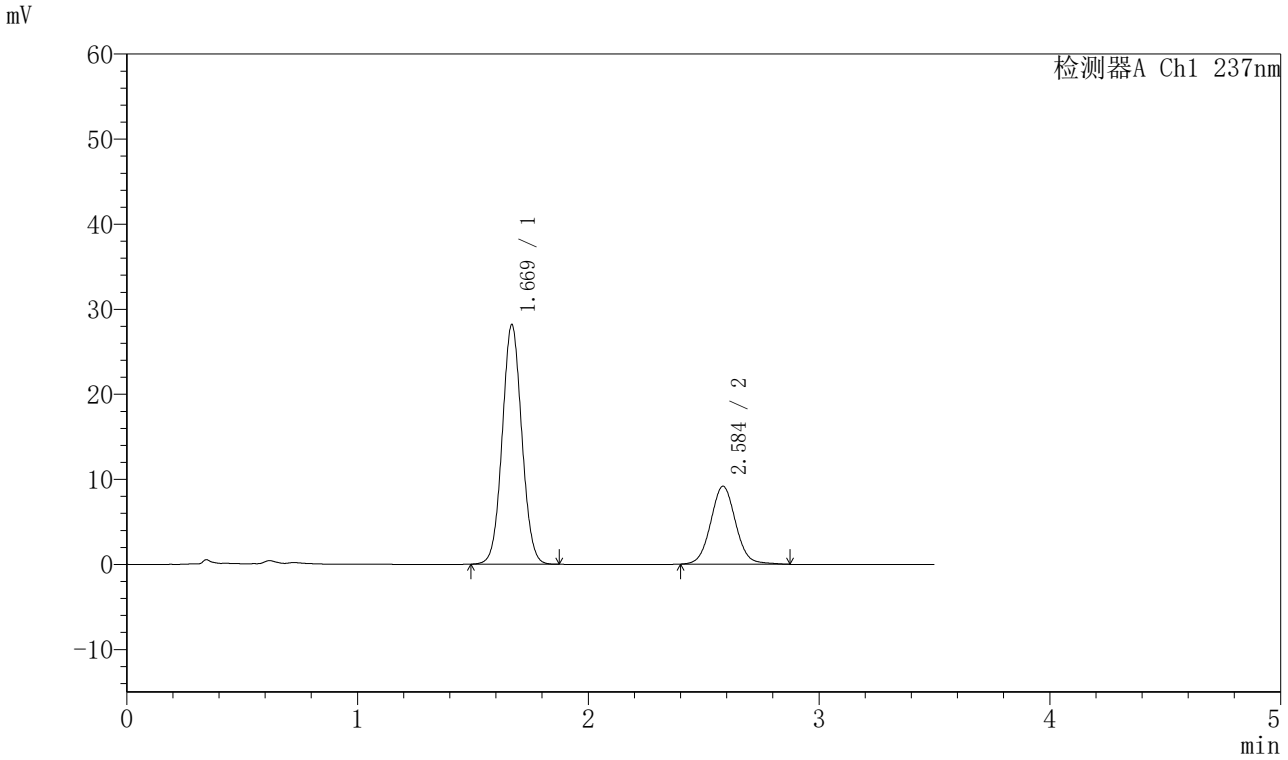

〈峰表〉

检测器A Ch1 237nm

峰号	保留时间	面积	面积%	高度	理论塔板数(USP)	拖尾因子	分离度(USP)
1	1.669	166153	70.690	28093	1852	1.054	--
2	2.584	68890	29.310	9145	2811	1.055	5.228
总计		235043	100.000	37238			

图250 阿齐沙坦氨氯地平片溶出曲线测定HPLC图谱
自制品-2024010921批-pH5.8介质-篮法-75转-20min-片2
供试品溶液-1

SHIMADZU LabSolutions

J301

〈样品信息〉

色谱柱:XB-C18(50mm*4.6mm,5μm）　流速：2.0ml/min
柱　温:30℃　波长:237nm
数据文件名: RC$J301 - 28-53/7-2901-2 - zzp-2024010921p-rcqx-1-pH5.8jz-lf75z-p3-20min.lcd
方法文件名: RC$J301 - J301-rcqx-FX256.lcm
批处理文件名: RC$J301 - 20251127-Fx256.lcb
样品瓶号: 1-22
进样体积: 20 μl　版本号:6.115
进样时间: 2025/11/28 03:05:50　实验者: xiexinhui
处理时间（V2）: 2025/11/28 09:00:15　处理者: xiexinhui
仪器型号：SHIMADZU LC-2050C(FX256)

〈色谱图〉

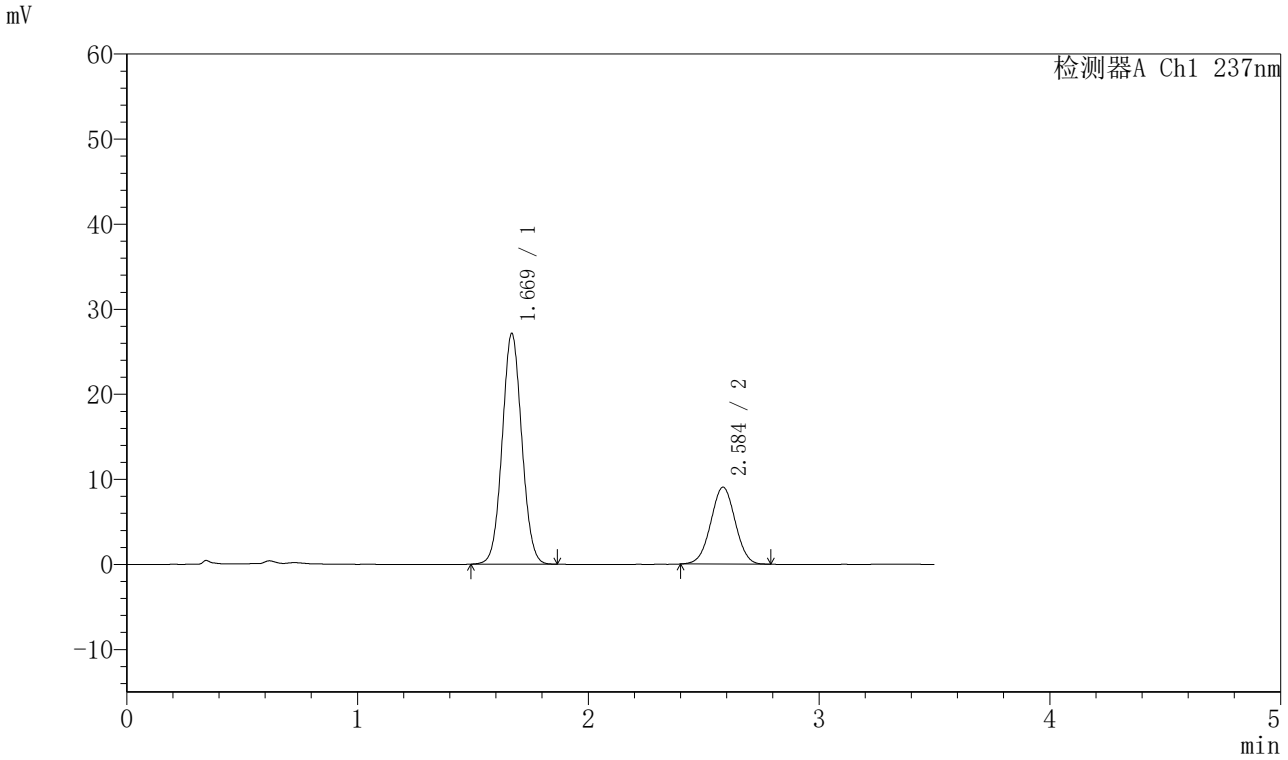

〈峰表〉

检测器A Ch1 237nm

峰号	保留时间	面积	面积%	高度	理论塔板数(USP)	拖尾因子	分离度(USP)
1	1.669	160060	70.638	27049	1849	1.055	--
2	2.584	66533	29.362	9020	2834	1.008	5.240
总计		226593	100.000	36069			

图251 阿齐沙坦氨氯地平片溶出曲线测定HPLC图谱
自制品-2024010921批-pH5.8介质-篮法-75转-20min-片3
供试品溶液-1

SHIMADZU LabSolutions

J301

〈样品信息〉

色谱柱:XB-C18(50mm*4.6mm,5μm）　流速：2.0ml/min
柱　温:30℃　波长:237nm
数据文件名: RC$J301 - 28-53/7-2902-2 - zzp-2024010921p-rcqx-1-pH5.8jz-lf75z-p4-20min.lcd
方法文件名: RC$J301 - J301-rcqx-FX256.lcm
批处理文件名: RC$J301 - 20251127-Fx256.lcb
样品瓶号: 1-31
进样体积: 20 μl　版本号:6.115
进样时间: 2025/11/28 03:09:43　实验者: xiexinhui
处理时间（V2）: 2025/11/28 09:00:18　处理者: xiexinhui
仪器型号：SHIMADZU LC-2050C(FX256)

〈色谱图〉

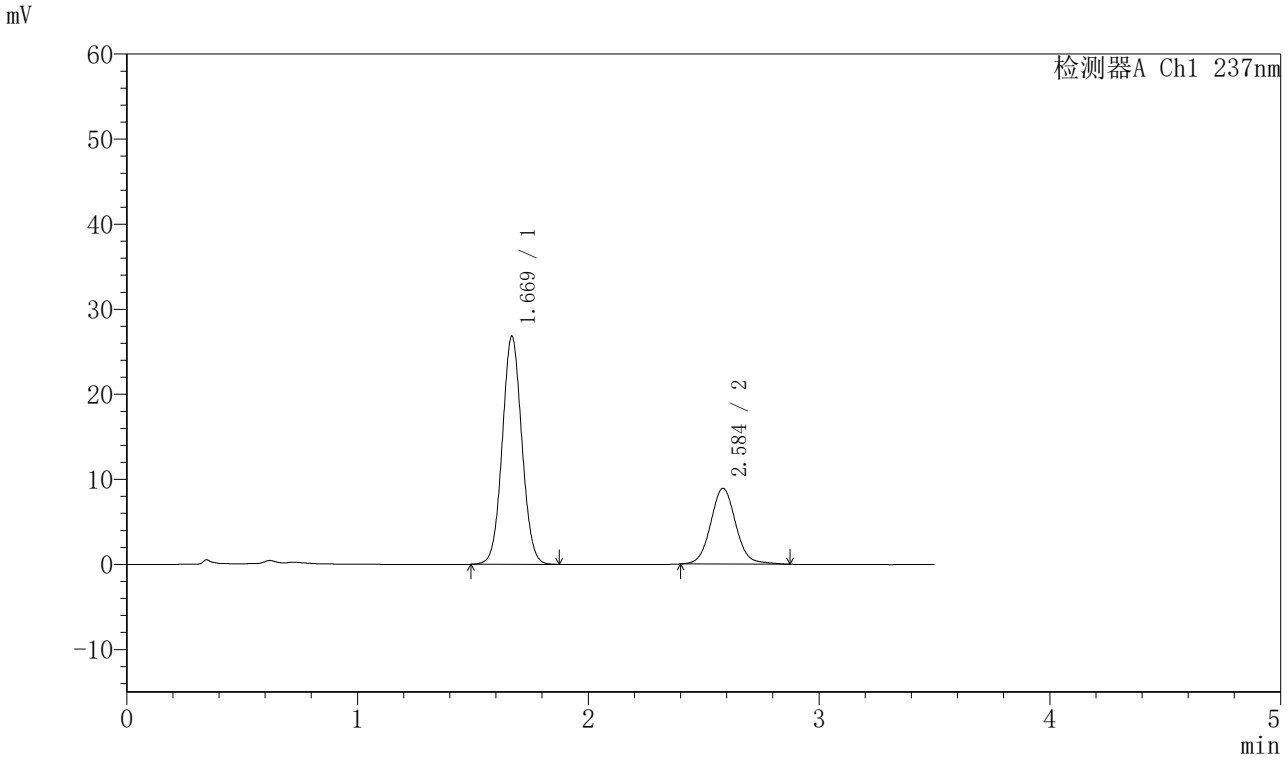

〈峰表〉

检测器A Ch1 237nm

峰号	保留时间	面积	面积%	高度	理论塔板数(USP)	拖尾因子	分离度(USP)
1	1.669	158183	70.133	26755	1855	1.054	--
2	2.584	67363	29.867	8886	2809	1.074	5.228
总计		225546	100.000	35641			

图252 阿齐沙坦氨氯地平片溶出曲线测定HPLC图谱
自制品-2024010921批-pH5.8介质-篮法-75转-20min-片4
供试品溶液-1

SHIMADZU LabSolutions

J301

〈样品信息〉

色谱柱:XB-C18(50mm*4.6mm,5μm）　流速：2.0ml/min
柱　温:30℃　波长:237nm
数据文件名: RC$J301 - 28-53/7-2903-2 - zzp-2024010921p-rcqx-1-pH5.8jz-lf75z-p5-20min.lcd
方法文件名: RC$J301 - J301-rcqx-FX256.lcm
批处理文件名: RC$J301 - 20251127-Fx256.lcb
样品瓶号: 1-40
进样体积: 20 μl　版本号:6.115
进样时间: 2025/11/28 03:13:36　实验者: xiexinhui
处理时间（V2）: 2025/11/28 09:00:21　处理者: xiexinhui
仪器型号：SHIMADZU LC-2050C(FX256)

〈色谱图〉

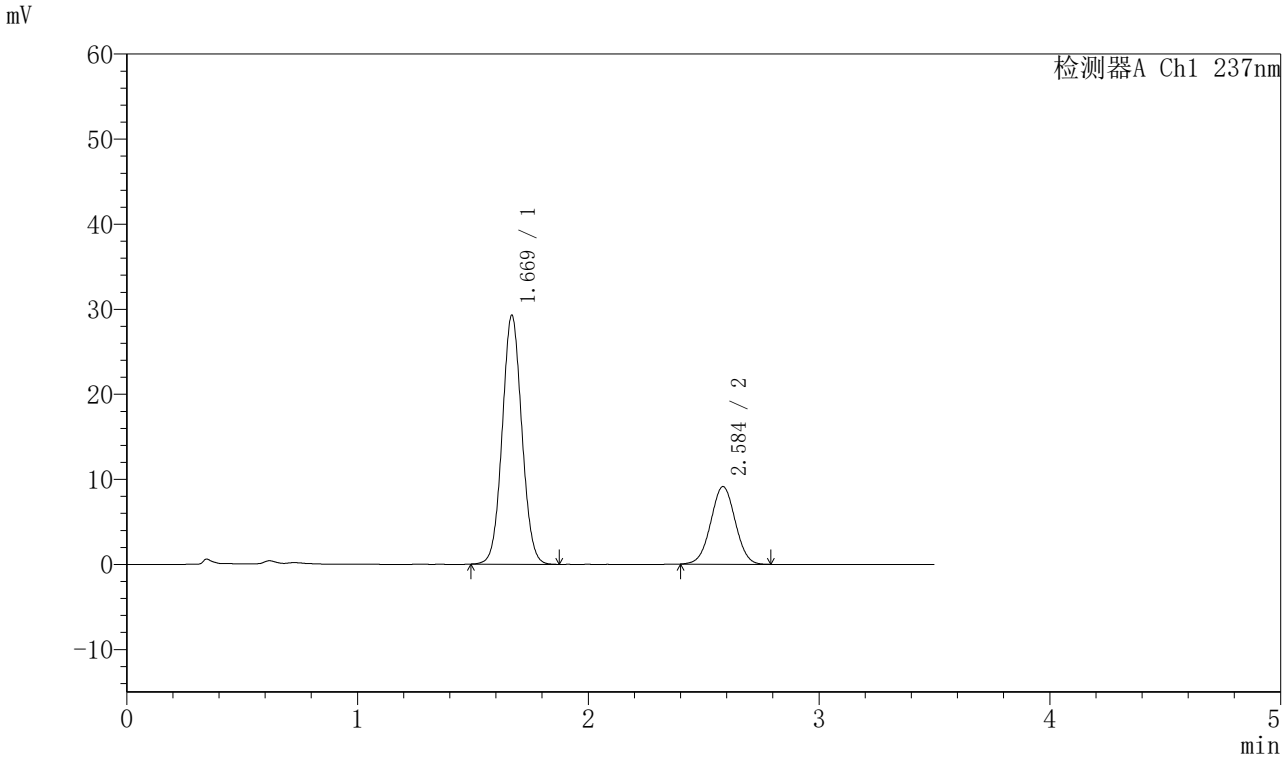

〈峰表〉

检测器A Ch1 237nm

峰号	保留时间	面积	面积%	高度	理论塔板数(USP)	拖尾因子	分离度(USP)
1	1.669	172814	71.994	29192	1849	1.056	--
2	2.584	67227	28.006	9105	2829	1.012	5.235
总计		240040	100.000	38297			

图253 阿齐沙坦氨氯地平片溶出曲线测定HPLC图谱
自制品-2024010921批-pH5.8介质-篮法-75转-20min-片5
供试品溶液-1

SHIMADZU LabSolutions

J301

〈样品信息〉

色谱柱:XB-C18(50mm*4.6mm,5μm）　流速：2.0ml/min
柱 温:30℃　波长:237nm
数据文件名: RC$J301 - 28-53/7-2904-2 - zzp-2024010921p-rcqx-1-pH5.8jz-lf75z-p6-20min.lcd
方法文件名: RC$J301 - J301-rcqx-FX256.lcm
批处理文件名: RC$J301 - 20251127-Fx256.lcb
样品瓶号: 1-49
进样体积: 20 μl　版本号:6.115
进样时间: 2025/11/28 03:17:29　实验者: xiexinhui
处理时间（V2）: 2025/11/28 09:00:24　处理者: xiexinhui
仪器型号：SHIMADZU LC-2050C(FX256)

〈色谱图〉

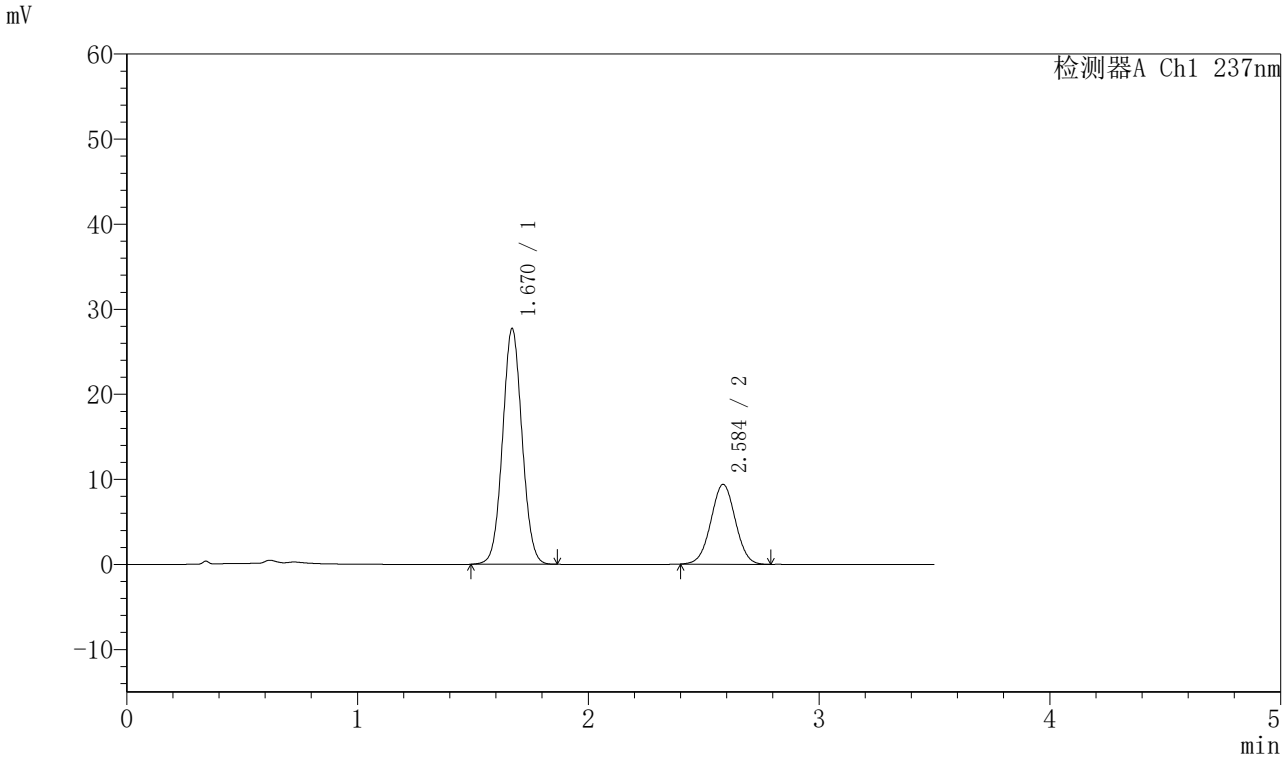

〈峰表〉

检测器A Ch1 237nm

峰号	保留时间	面积	面积%	高度	理论塔板数(USP)	拖尾因子	分离度(USP)
1	1.670	162642	70.199	27699	1875	1.051	--
2	2.584	69046	29.801	9354	2845	1.013	5.253
总计		231688	100.000	37053			

图254 阿齐沙坦氨氯地平片溶出曲线测定HPLC图谱
自制品-2024010921批-pH5.8介质-篮法-75转-20min-片6
供试品溶液-1

SHIMADZU LabSolutions

J301

<样品信息>

色谱柱:XB-C18(50mm*4.6mm,5μm）　流速：2.0ml/min
柱　温:30℃　波长:237nm
数据文件名: RC$J301 - 28-53/7-2905-2 - zzp-2024010921p-rcqx-1-pH5.8jz-lf75z-p1-30min.lcd
方法文件名: RC$J301 - J301-rcqx-FX256.lcm
批处理文件名: RC$J301 - 20251127-Fx256.lcb
样品瓶号: 1-5
进样体积: 20 μl　版本号:6.115
进样时间: 2025/11/28 03:21:22　实验者: xiexinhui
处理时间（V2）: 2025/11/28 09:00:27　处理者: xiexinhui
仪器型号：SHIMADZU LC-2050C(FX256)

<色谱图>

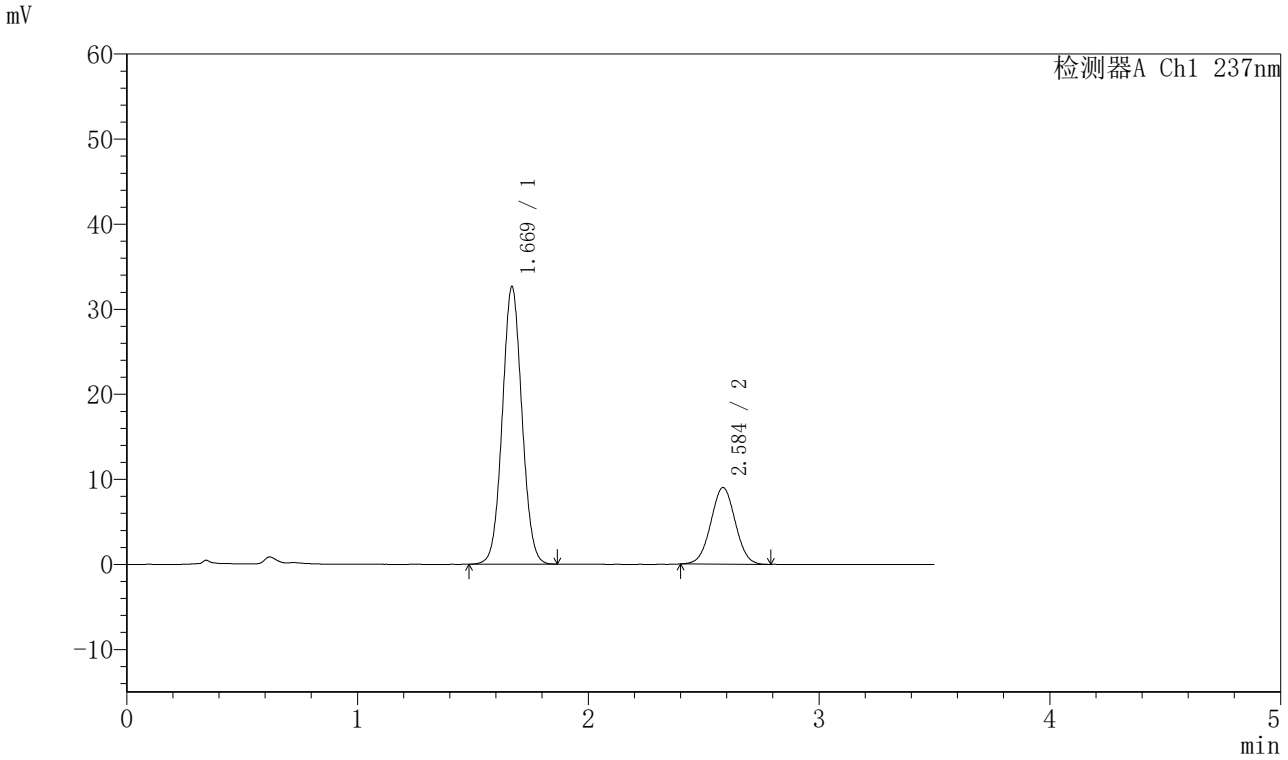

<峰表>

检测器A Ch1 237nm

峰号	保留时间	面积	面积%	高度	理论塔板数(USP)	拖尾因子	分离度(USP)
1	1.669	192835	74.465	32571	1845	1.052	--
2	2.584	66125	25.535	8978	2833	1.016	5.232
总计		258961	100.000	41548			

图255 阿齐沙坦氨氯地平片溶出曲线测定HPLC图谱
自制品-2024010921批-pH5.8介质-篮法-75转-30min-片1
供试品溶液-1

SHIMADZU LabSolutions

J301

〈样品信息〉

色谱柱:XB-C18(50mm*4.6mm,5μm）　流速：2.0ml/min
柱　温:30℃　波长:237nm
数据文件名: RC$J301 - 28-53/7-2906-2 - zzp-2024010921p-rcqx-1-pH5.8jz-lf75z-p2-30min.lcd
方法文件名: RC$J301 - J301-rcqx-FX256.lcm
批处理文件名: RC$J301 - 20251127-Fx256.lcb
样品瓶号: 1-14
进样体积: 20 μl　版本号:6.115
进样时间: 2025/11/28 03:25:15　实验者: xiexinhui
处理时间（V2）: 2025/11/28 09:00:30　处理者: xiexinhui
仪器型号：SHIMADZU LC-2050C(FX256)

〈色谱图〉

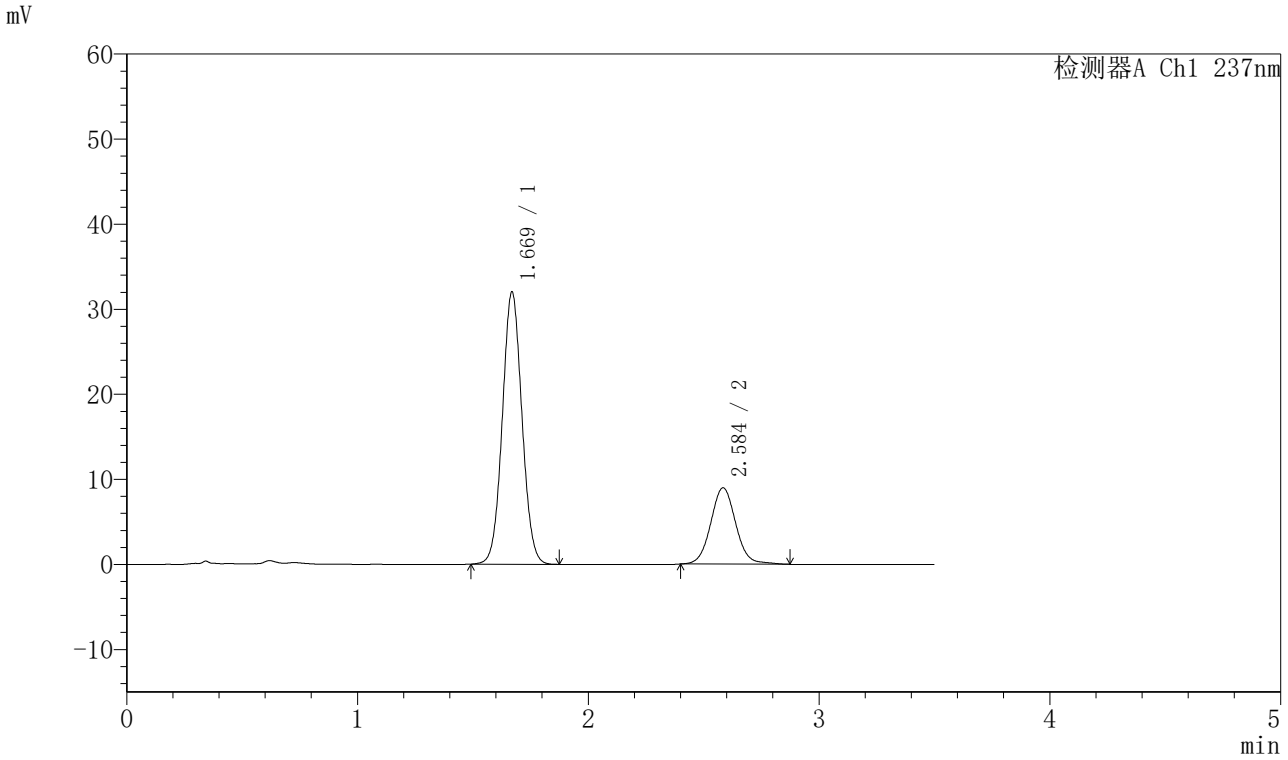

〈峰表〉

检测器A Ch1 237nm

峰号	保留时间	面积	面积%	高度	理论塔板数(USP)	拖尾因子	分离度(USP)
1	1.669	189192	73.660	31967	1844	1.052	--
2	2.584	67654	26.340	8953	2811	1.061	5.220
总计		256846	100.000	40919			

图256 阿齐沙坦氨氯地平片溶出曲线测定HPLC图谱
自制品-2024010921批-pH5.8介质-篮法-75转-30min-片2
供试品溶液-1

SHIMADZU LabSolutions

J301

〈样品信息〉

色谱柱:XB-C18(50mm*4.6mm,5μm）　流速：2.0ml/min
柱　温:30℃　波长:237nm
数据文件名: RC$J301 - 28-53/7-2907-2 - zzp-2024010921p-rcqx-1-pH5.8jz-lf75z-p3-30min.lcd
方法文件名: RC$J301 - J301-rcqx-FX256.lcm
批处理文件名: RC$J301 - 20251127-Fx256.lcb
样品瓶号: 1-23
进样体积: 20 μl　版本号:6.115
进样时间: 2025/11/28 03:29:08　实验者: xiexinhui
处理时间（V2）: 2025/11/28 09:00:33　处理者: xiexinhui
仪器型号：SHIMADZU LC-2050C(FX256)

〈色谱图〉

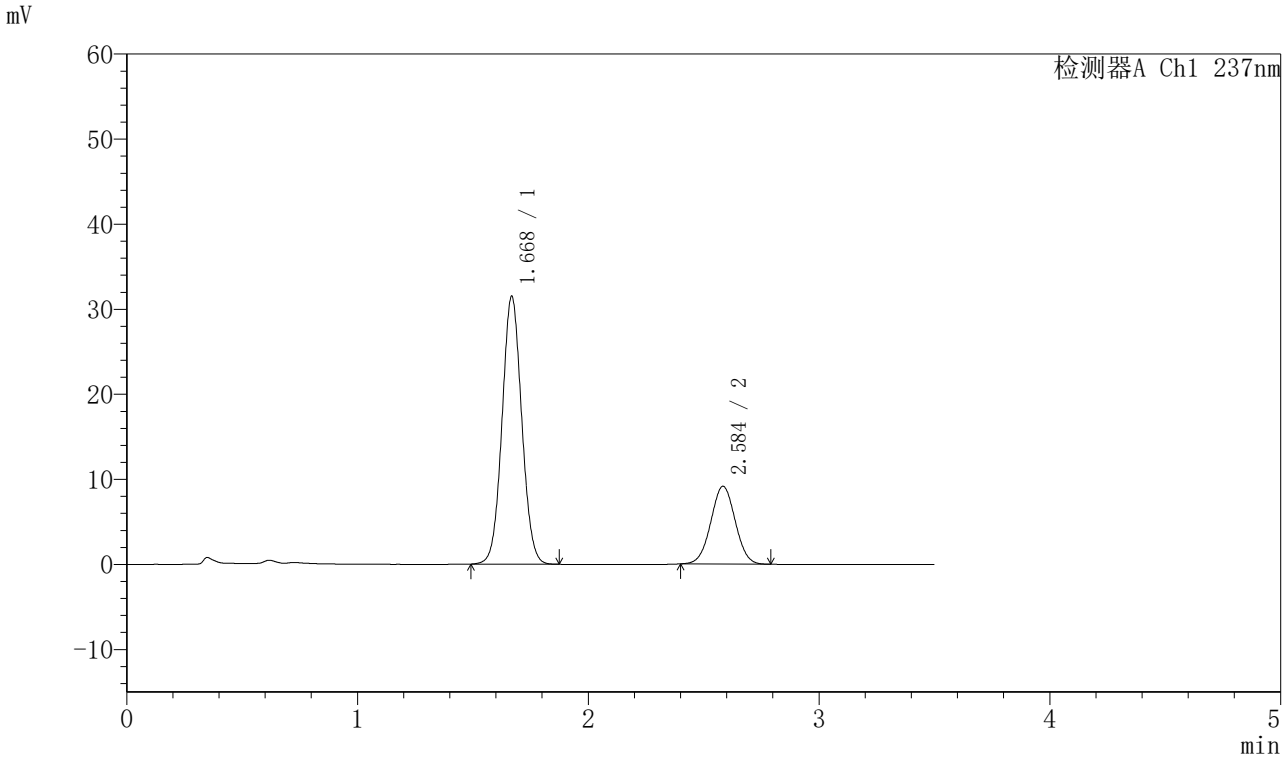

〈峰表〉

检测器A Ch1 237nm

峰号	保留时间	面积	面积%	高度	理论塔板数(USP)	拖尾因子	分离度(USP)
1	1.668	186662	73.553	31369	1833	1.054	--
2	2.584	67116	26.447	9124	2841	1.017	5.236
总计		253778	100.000	40493			

图257 阿齐沙坦氨氯地平片溶出曲线测定HPLC图谱
自制品-2024010921批-pH5.8介质-篮法-75转-30min-片3
供试品溶液-1

SHIMADZU LabSolutions

J301

〈样品信息〉

色谱柱:XB-C18(50mm*4.6mm,5μm）　流速：2.0ml/min
柱　温:30℃　波长:237nm
数据文件名: RC$J301 - 28-53/7-2908-2 - zzp-2024010921p-rcqx-1-pH5.8jz-lf75z-p4-30min.lcd
方法文件名: RC$J301 - J301-rcqx-FX256.lcm
批处理文件名: RC$J301 - 20251127-Fx256.lcb
样品瓶号: 1-32
进样体积: 20 μl　版本号:6.115
进样时间: 2025/11/28 03:33:01　实验者: xiexinhui
处理时间（V2）: 2025/11/28 09:00:36　处理者: xiexinhui
仪器型号：SHIMADZU LC-2050C(FX256)

〈色谱图〉

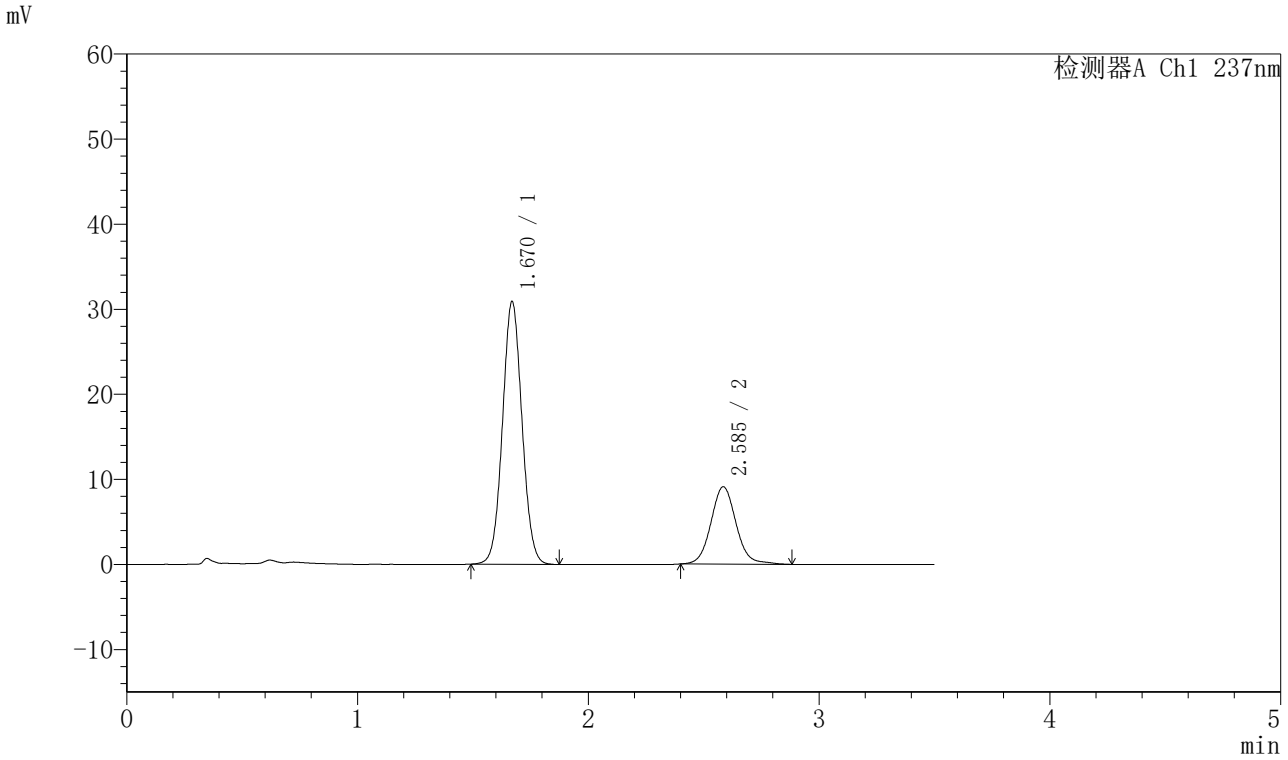

〈峰表〉

检测器A Ch1 237nm

峰号	保留时间	面积	面积%	高度	理论塔板数(USP)	拖尾因子	分离度(USP)
1	1.670	181784	72.510	30872	1865	1.052	--
2	2.585	68919	27.490	9078	2813	1.082	5.235
总计		250702	100.000	39950			

图258 阿齐沙坦氨氯地平片溶出曲线测定HPLC图谱
自制品-2024010921批-pH5.8介质-篮法-75转-30min-片4
供试品溶液-1

SHIMADZU LabSolutions

J301

〈样品信息〉

色谱柱:XB-C18(50mm*4.6mm,5μm）　流速：2.0ml/min
柱　温:30℃　波长:237nm
数据文件名: RC$J301 - 28-53/7-2909-2 - zzp-2024010921p-rcqx-1-pH5.8jz-lf75z-p5-30min.lcd
方法文件名: RC$J301 - J301-rcqx-FX256.lcm
批处理文件名: RC$J301 - 20251127-Fx256.lcb
样品瓶号: 1-41
进样体积: 20 μl　版本号:6.115
进样时间: 2025/11/28 03:36:53　实验者: xiexinhui
处理时间（V2）: 2025/11/28 09:00:39　处理者: xiexinhui
仪器型号：SHIMADZU LC-2050C(FX256)

〈色谱图〉

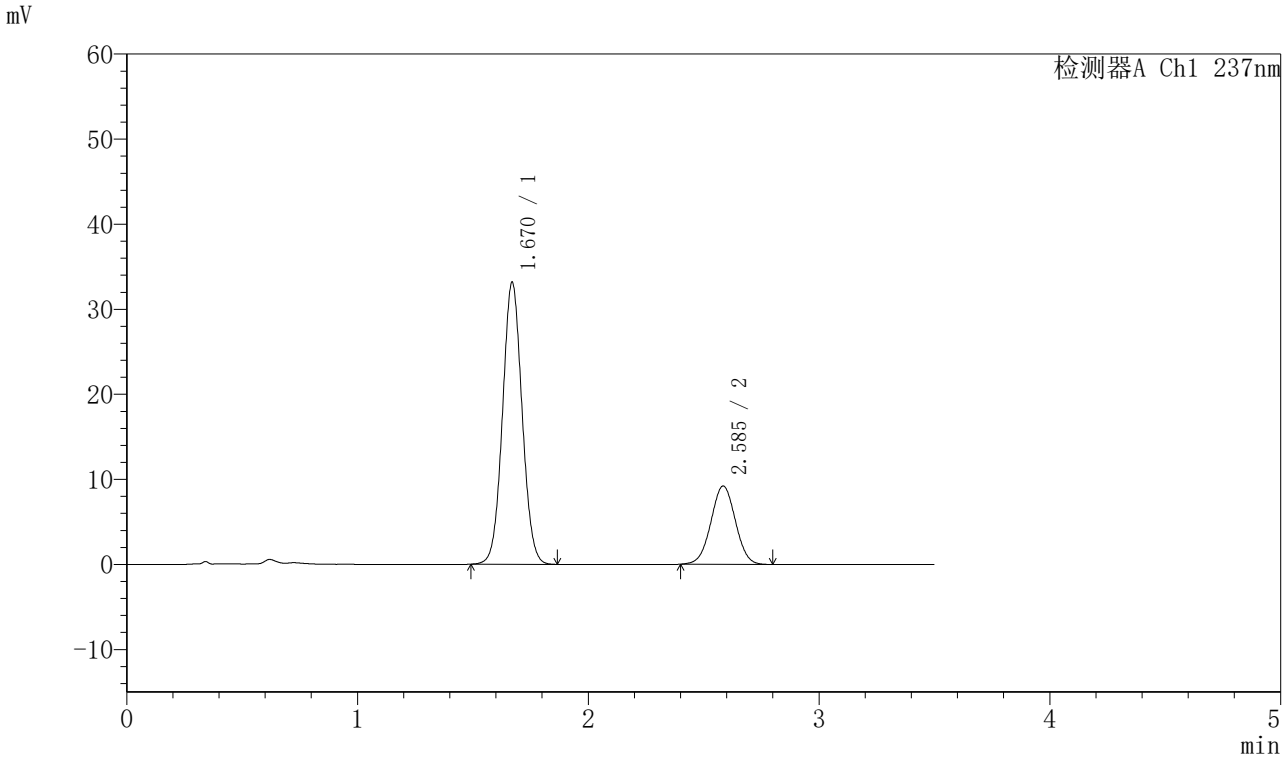

〈峰表〉

检测器A Ch1 237nm

峰号	保留时间	面积	面积%	高度	理论塔板数(USP)	拖尾因子	分离度(USP)
1	1.670	195261	74.171	33132	1859	1.052	--
2	2.585	67997	25.829	9191	2831	1.012	5.237
总计		263258	100.000	42323			

图259 阿齐沙坦氨氯地平片溶出曲线测定HPLC图谱
自制品-2024010921批-pH5.8介质-篮法-75转-30min-片5
供试品溶液-1

SHIMADZU LabSolutions

J301

〈样品信息〉

色谱柱:XB-C18(50mm*4.6mm,5μm）　流速：2.0ml/min
柱 温:30℃　波长:237nm
数据文件名: RC$J301 - 28-53/7-2910-2 - zzp-2024010921p-rcqx-1-pH5.8jz-lf75z-p6-30min.lcd
方法文件名: RC$J301 - J301-rcqx-FX256.lcm
批处理文件名: RC$J301 - 20251127-Fx256.lcb
样品瓶号: 1-50
进样体积: 20 μl　版本号:6.115
进样时间: 2025/11/28 03:40:45　实验者: xiexinhui
处理时间（V2）: 2025/11/28 09:00:42　处理者: xiexinhui
仪器型号：SHIMADZU LC-2050C(FX256)

〈色谱图〉

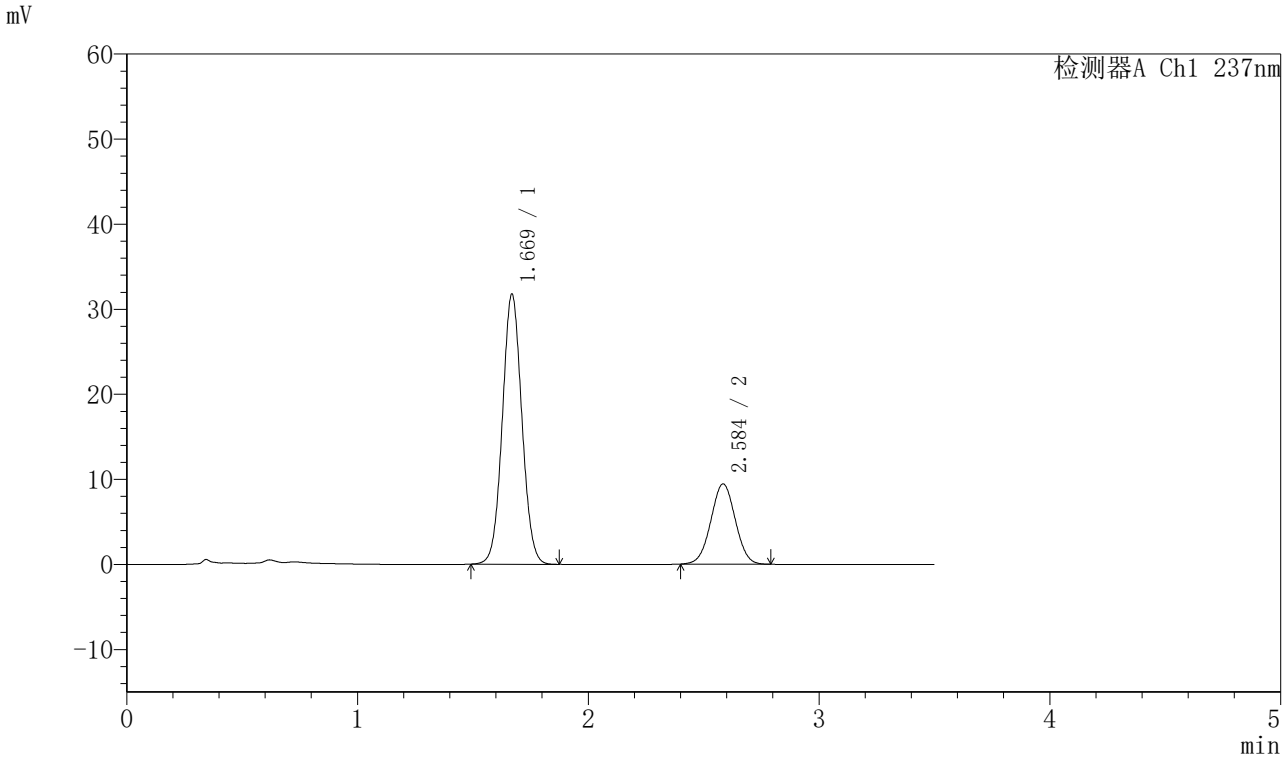

〈峰表〉

检测器A Ch1 237nm

峰号	保留时间	面积	面积%	高度	理论塔板数(USP)	拖尾因子	分离度(USP)
1	1.669	186798	72.901	31697	1865	1.052	--
2	2.584	69438	27.099	9413	2836	1.012	5.248
总计		256237	100.000	41110			

图260 阿齐沙坦氨氯地平片溶出曲线测定HPLC图谱
自制品-2024010921批-pH5.8介质-篮法-75转-30min-片6
供试品溶液-1

SHIMADZU LabSolutions

J301

〈样品信息〉

色谱柱:XB-C18(50mm*4.6mm,5μm）　流速：2.0ml/min
柱　温:30℃　波长:237nm
数据文件名: RC$J301 - 28-53/7-2911-2 - zzp-2024010921p-rcqx-1-pH5.8jz-lf75z-p1-45min.lcd
方法文件名: RC$J301 - J301-rcqx-FX256.lcm
批处理文件名: RC$J301 - 20251127-Fx256.lcb
样品瓶号: 1-6
进样体积: 20 μl　版本号:6.115
进样时间: 2025/11/28 03:44:38　实验者: xiexinhui
处理时间（V2）: 2025/11/28 09:00:45　处理者: xiexinhui
仪器型号：SHIMADZU LC-2050C(FX256)

〈色谱图〉

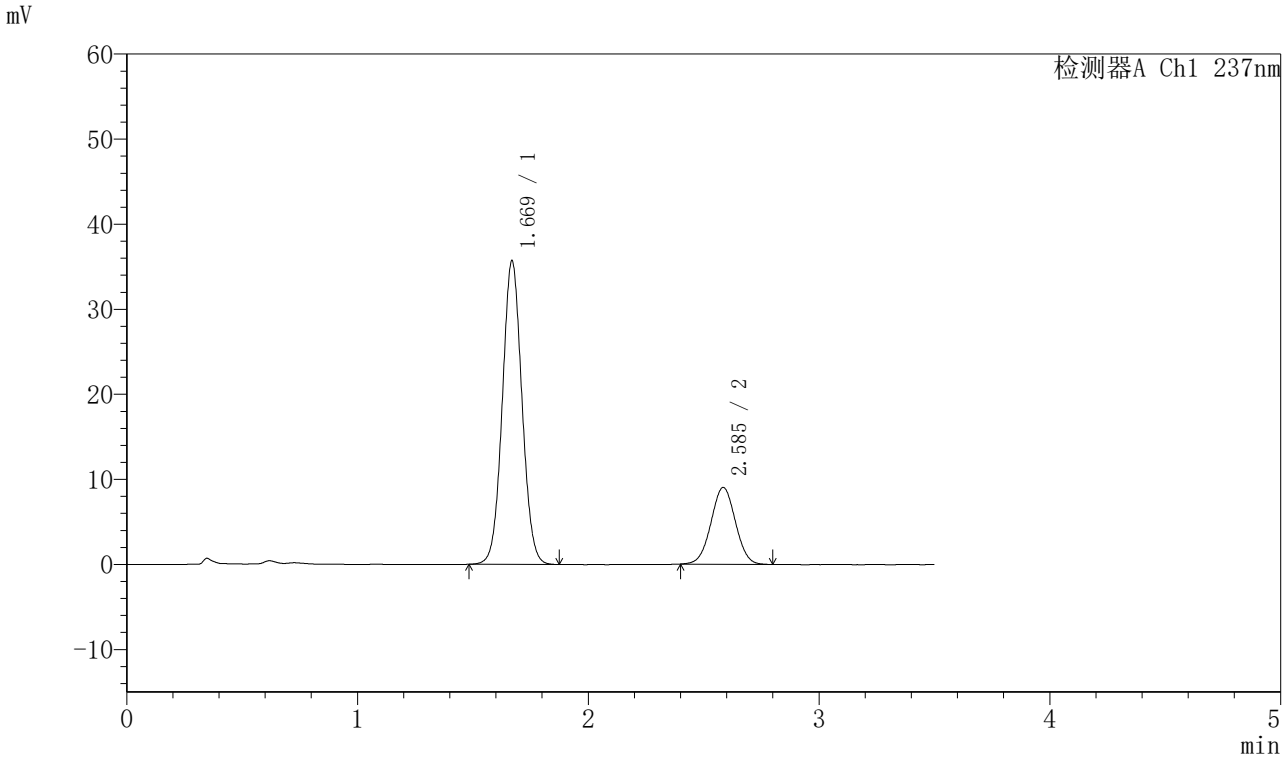

〈峰表〉

检测器A Ch1 237nm

峰号	保留时间	面积	面积%	高度	理论塔板数(USP)	拖尾因子	分离度(USP)
1	1.669	211090	76.037	35631	1844	1.051	--
2	2.585	66524	23.963	9013	2822	1.013	5.229
总计		277614	100.000	44643			

图261 阿齐沙坦氨氯地平片溶出曲线测定HPLC图谱
自制品-2024010921批-pH5.8介质-篮法-75转-45min-片1
供试品溶液-1

SHIMADZU LabSolutions

J301

〈样品信息〉

色谱柱:XB-C18(50mm*4.6mm,5μm）　流速：2.0ml/min
柱 温:30℃　波长:237nm
数据文件名: RC$J301 - 28-53/7-2912-2 - zzp-2024010921p-rcqx-1-pH5.8jz-lf75z-p2-45min.lcd
方法文件名: RC$J301 - J301-rcqx-FX256.lcm
批处理文件名: RC$J301 - 20251127-Fx256.lcb
样品瓶号: 1-15
进样体积: 20 μl　版本号:6.115
进样时间: 2025/11/28 03:48:31　实验者: xiexinhui
处理时间（V2）: 2025/11/28 09:00:48　处理者: xiexinhui
仪器型号：SHIMADZU LC-2050C(FX256)

〈色谱图〉

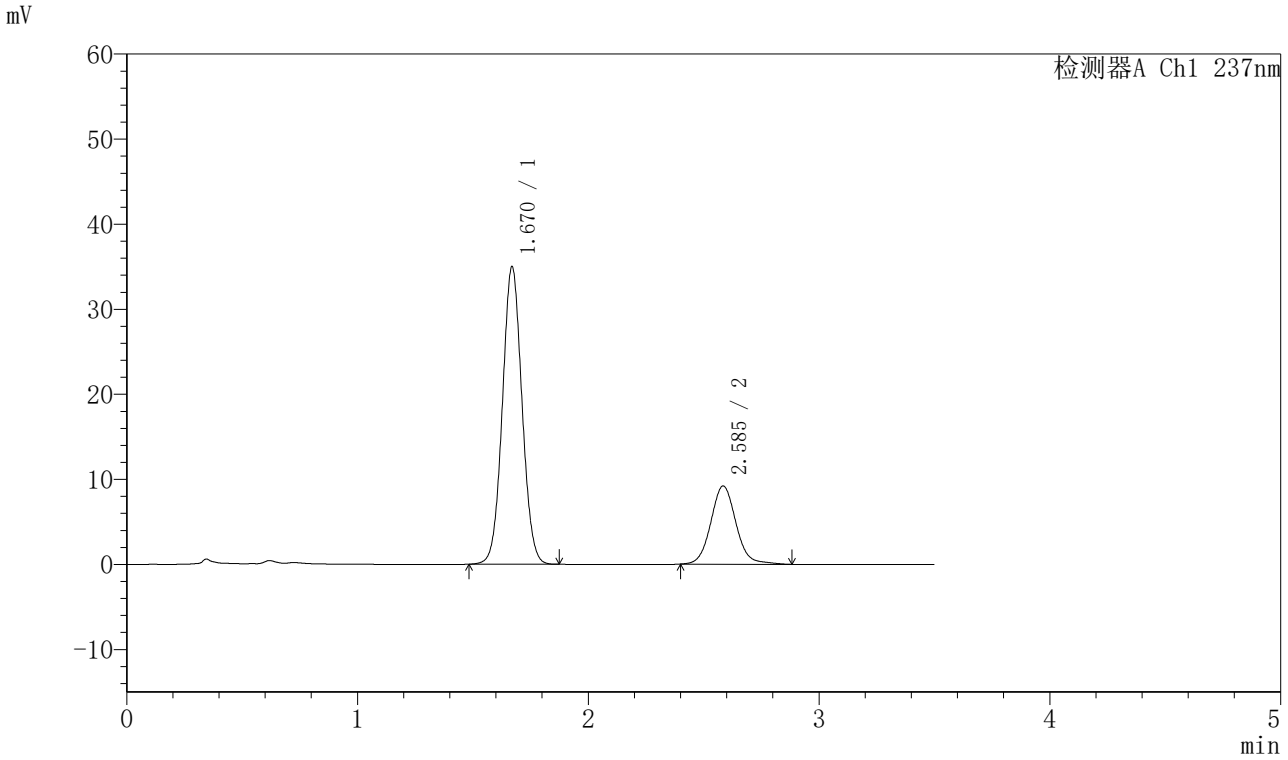

〈峰表〉

检测器A Ch1 237nm

峰号	保留时间	面积	面积%	高度	理论塔板数(USP)	拖尾因子	分离度(USP)
1	1.670	206505	74.767	34943	1850	1.050	--
2	2.585	69693	25.233	9168	2812	1.085	5.224
总计		276198	100.000	44111			

图262 阿齐沙坦氨氯地平片溶出曲线测定HPLC图谱
自制品-2024010921批-pH5.8介质-篮法-75转-45min-片2
供试品溶液-1

SHIMADZU LabSolutions

J301

〈样品信息〉

色谱柱:XB-C18(50mm*4.6mm,5μm）　流速：2.0ml/min
柱　温:30℃　波长:237nm
数据文件名: RC$J301 - 28-53/7-2913-2 - zzp-2024010921p-rcqx-1-pH5.8jz-lf75z-p3-45min.lcd
方法文件名: RC$J301 - J301-rcqx-FX256.lcm
批处理文件名: RC$J301 - 20251127-Fx256.lcb
样品瓶号: 1-24
进样体积: 20 μl　版本号:6.115
进样时间: 2025/11/28 03:52:24　实验者: xiexinhui
处理时间（V2）: 2025/11/28 09:00:51　处理者: xiexinhui
仪器型号：SHIMADZU LC-2050C(FX256)

〈色谱图〉

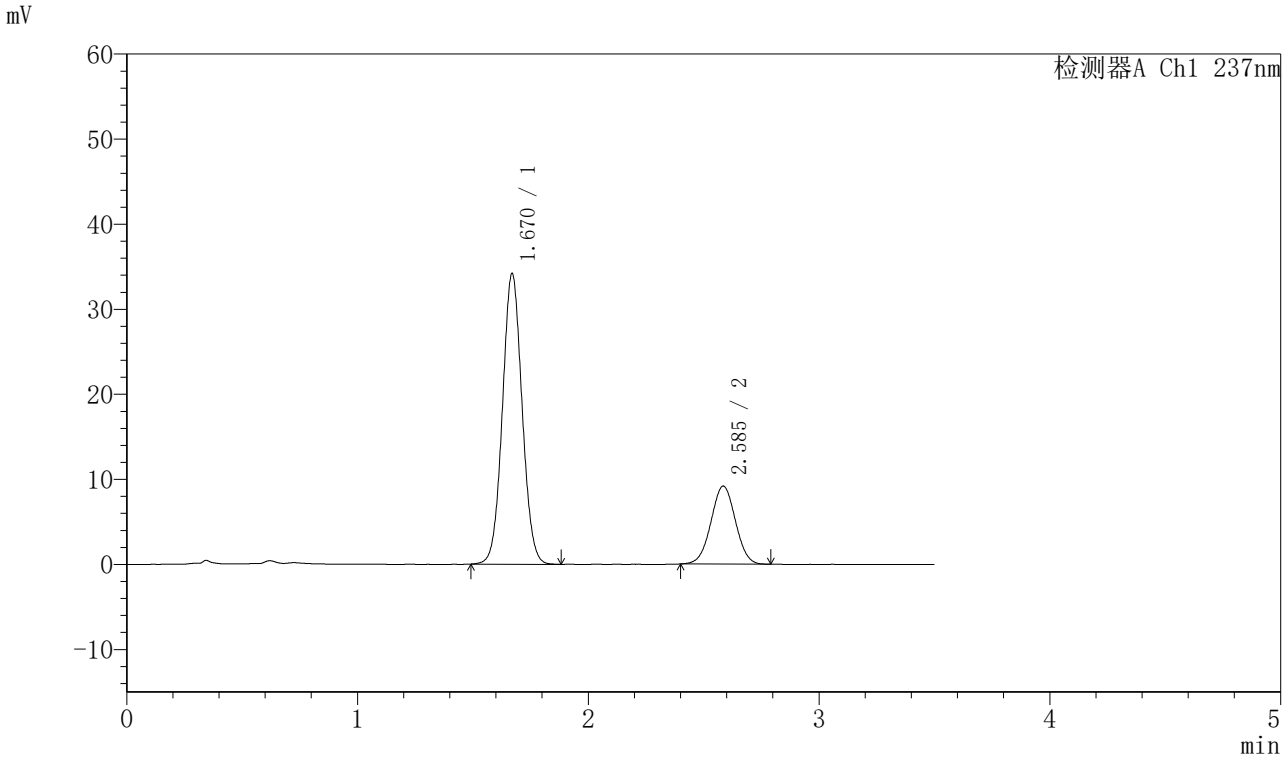

〈峰表〉

检测器A Ch1 237nm

峰号	保留时间	面积	面积%	高度	理论塔板数(USP)	拖尾因子	分离度(USP)
1	1.670	202229	74.981	34151	1843	1.052	--
2	2.585	67479	25.019	9163	2830	1.009	5.230
总计		269708	100.000	43314			

图263 阿齐沙坦氨氯地平片溶出曲线测定HPLC图谱
自制品-2024010921批-pH5.8介质-篮法-75转-45min-片3
供试品溶液-1

SHIMADZU LabSolutions

J301

〈样品信息〉

色谱柱:XB-C18(50mm*4.6mm,5μm）　流速：2.0ml/min
柱　温:30℃　波长:237nm
数据文件名: RC$J301 - 28-53/7-2914-2 - zzp-2024010921p-rcqx-1-pH5.8jz-lf75z-p4-45min.lcd
方法文件名: RC$J301 - J301-rcqx-FX256.lcm
批处理文件名: RC$J301 - 20251127-Fx256.lcb
样品瓶号: 1-33
进样体积: 20 μl　版本号:6.115
进样时间: 2025/11/28 03:56:17　实验者: xiexinhui
处理时间（V2）: 2025/11/28 09:00:54　处理者: xiexinhui
仪器型号：SHIMADZU LC-2050C(FX256)

〈色谱图〉

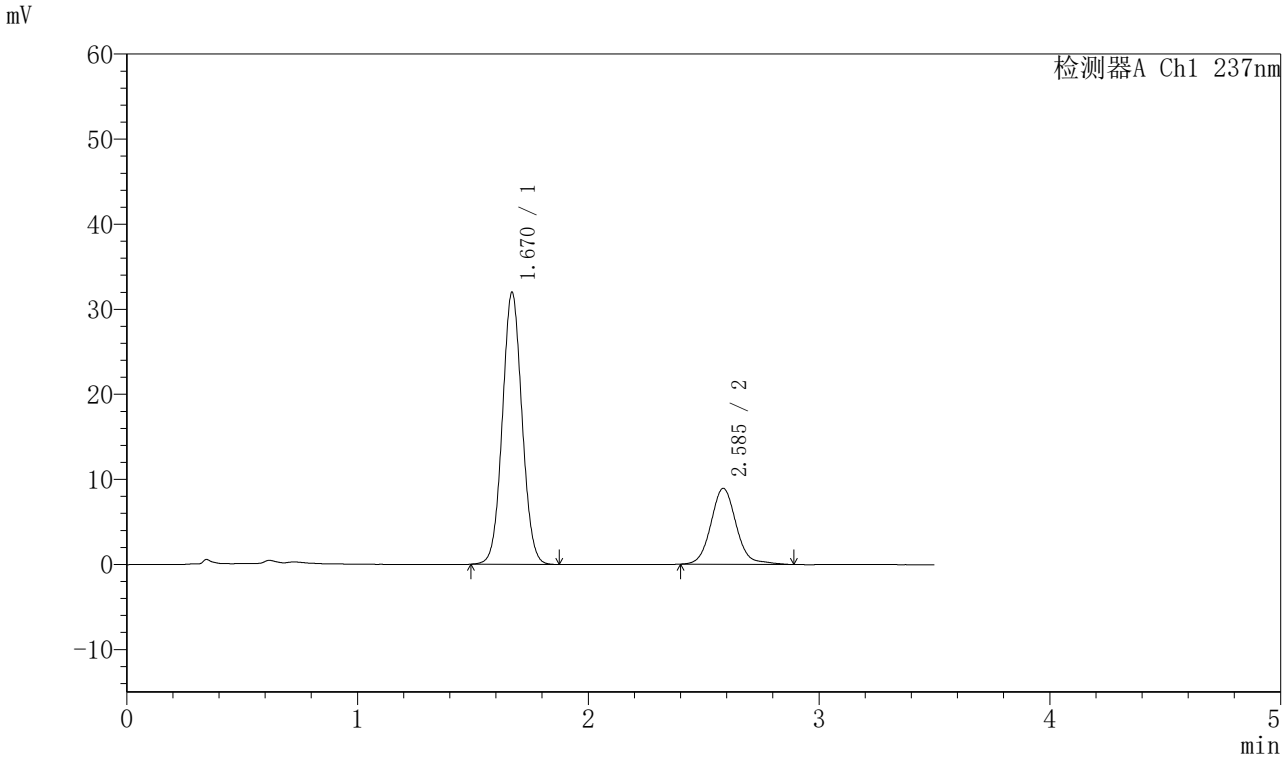

〈峰表〉

检测器A Ch1 237nm

峰号	保留时间	面积	面积%	高度	理论塔板数(USP)	拖尾因子	分离度(USP)
1	1.670	189278	73.541	31947	1842	1.052	--
2	2.585	68099	26.459	8913	2803	1.096	5.217
总计		257377	100.000	40859			

图264 阿齐沙坦氨氯地平片溶出曲线测定HPLC图谱
自制品-2024010921批-pH5.8介质-篮法-75转-45min-片4
供试品溶液-1

SHIMADZU LabSolutions

J301

〈样品信息〉

色谱柱:XB-C18(50mm*4.6mm,5μm）　流速：2.0ml/min
柱　温:30℃　波长:237nm
数据文件名: RC$J301 - 28-53/7-2915-2 - zzp-2024010921p-rcqx-1-pH5.8jz-lf75z-p5-45min.lcd
方法文件名: RC$J301 - J301-rcqx-FX256.lcm
批处理文件名: RC$J301 - 20251127-Fx256.lcb
样品瓶号: 1-42
进样体积: 20 μl　版本号:6.115
进样时间: 2025/11/28 04:00:09　实验者: xiexinhui
处理时间（V2）: 2025/11/28 09:00:57　处理者: xiexinhui
仪器型号：SHIMADZU LC-2050C(FX256)

〈色谱图〉

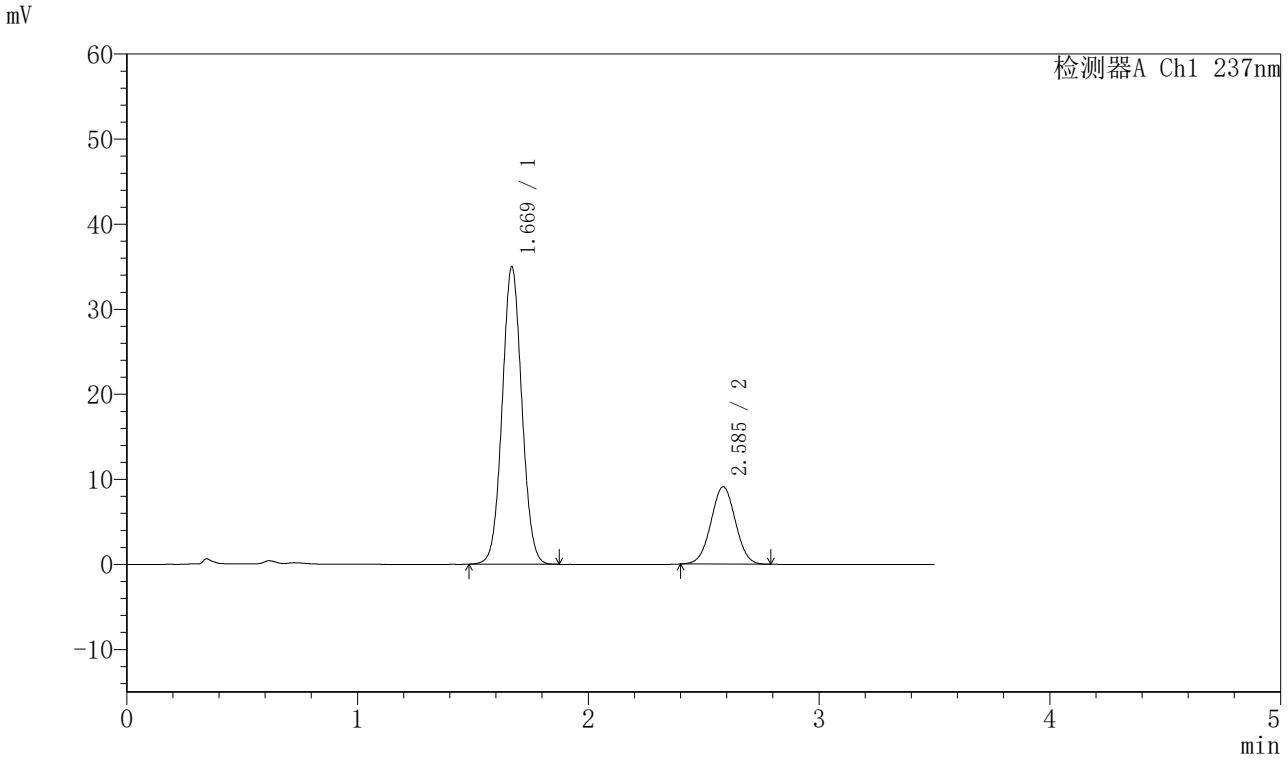

〈峰表〉

检测器A Ch1 237nm

峰号	保留时间	面积	面积%	高度	理论塔板数(USP)	拖尾因子	分离度(USP)
1	1.669	207044	75.569	34876	1838	1.052	--
2	2.585	66935	24.431	9078	2823	1.014	5.228
总计		273979	100.000	43954			

图265 阿齐沙坦氨氯地平片溶出曲线测定HPLC图谱
自制品-2024010921批-pH5.8介质-篮法-75转-45min-片5
供试品溶液-1

SHIMADZU LabSolutions

J301

〈样品信息〉

色谱柱:XB-C18(50mm*4.6mm,5μm）　流速：2.0ml/min
柱　温:30℃　波长:237nm
数据文件名: RC$J301 - 28-53/7-2916-2 - zzp-2024010921p-rcqx-1-pH5.8jz-lf75z-p6-45min.lcd
方法文件名: RC$J301 - J301-rcqx-FX256.lcm
批处理文件名: RC$J301 - 20251127-Fx256.lcb
样品瓶号: 1-51
进样体积: 20 μl　版本号:6.115
进样时间: 2025/11/28 04:04:02　实验者: xiexinhui
处理时间（V2）: 2025/11/28 09:01:00　处理者: xiexinhui
仪器型号：SHIMADZU LC-2050C(FX256)

〈色谱图〉

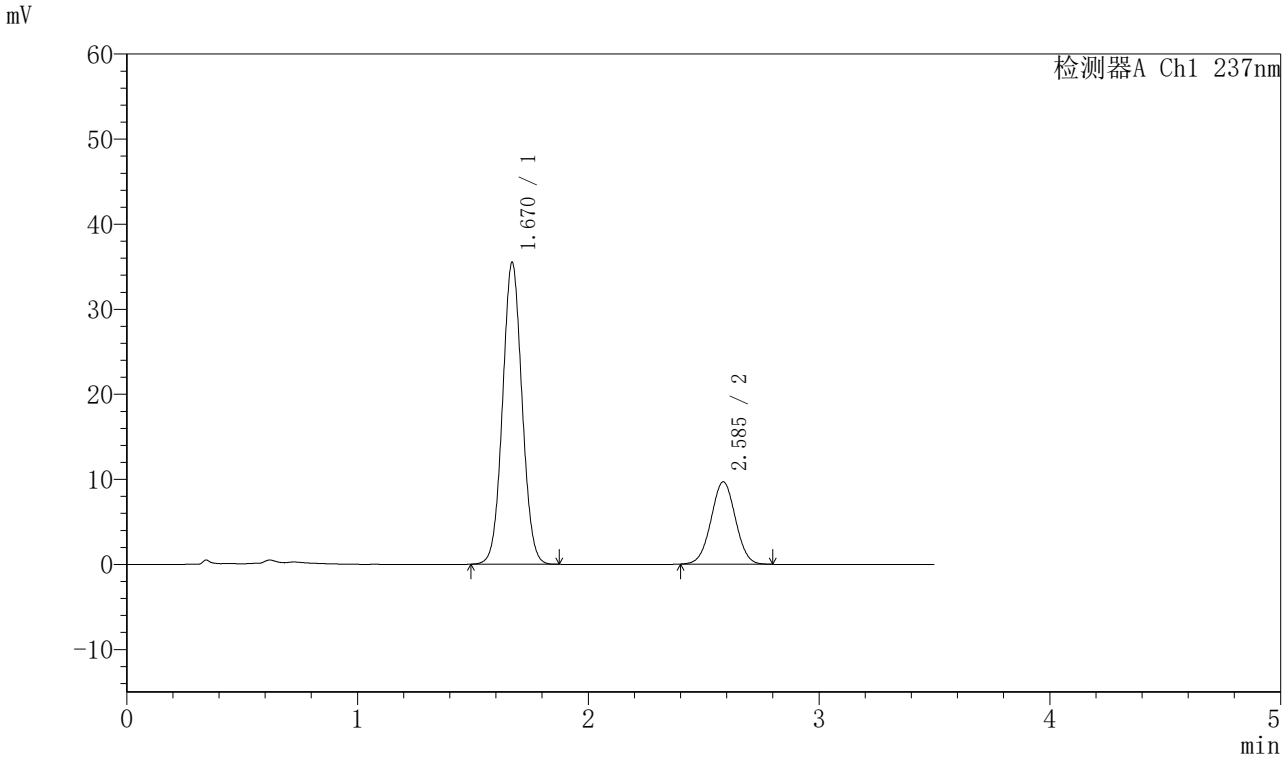

〈峰表〉

检测器A Ch1 237nm

峰号	保留时间	面积	面积%	高度	理论塔板数(USP)	拖尾因子	分离度(USP)
1	1.670	208442	74.551	35476	1868	1.049	--
2	2.585	71155	25.449	9671	2848	1.011	5.253
总计		279597	100.000	45146			

图266 阿齐沙坦氨氯地平片溶出曲线测定HPLC图谱
自制品-2024010921批-pH5.8介质-篮法-75转-45min-片6
供试品溶液-1

SHIMADZU LabSolutions

J301

〈样品信息〉

色谱柱:XB-C18(50mm*4.6mm,5μm）　流速：2.0ml/min
柱 温:30℃　波长:237nm
数据文件名: RC$J301 - 28-53/7-2917-2 - zzp-2024010921p-rcqx-1-pH5.8jz-lf75z-p1-60min.lcd
方法文件名: RC$J301 - J301-rcqx-FX256.lcm
批处理文件名: RC$J301 - 20251127-Fx256.lcb
样品瓶号: 1-7
进样体积: 20 μl　版本号:6.115
进样时间: 2025/11/28 04:07:56　实验者: xiexinhui
处理时间（V2）: 2025/11/28 09:01:03　处理者: xiexinhui
仪器型号：SHIMADZU LC-2050C(FX256)

〈色谱图〉

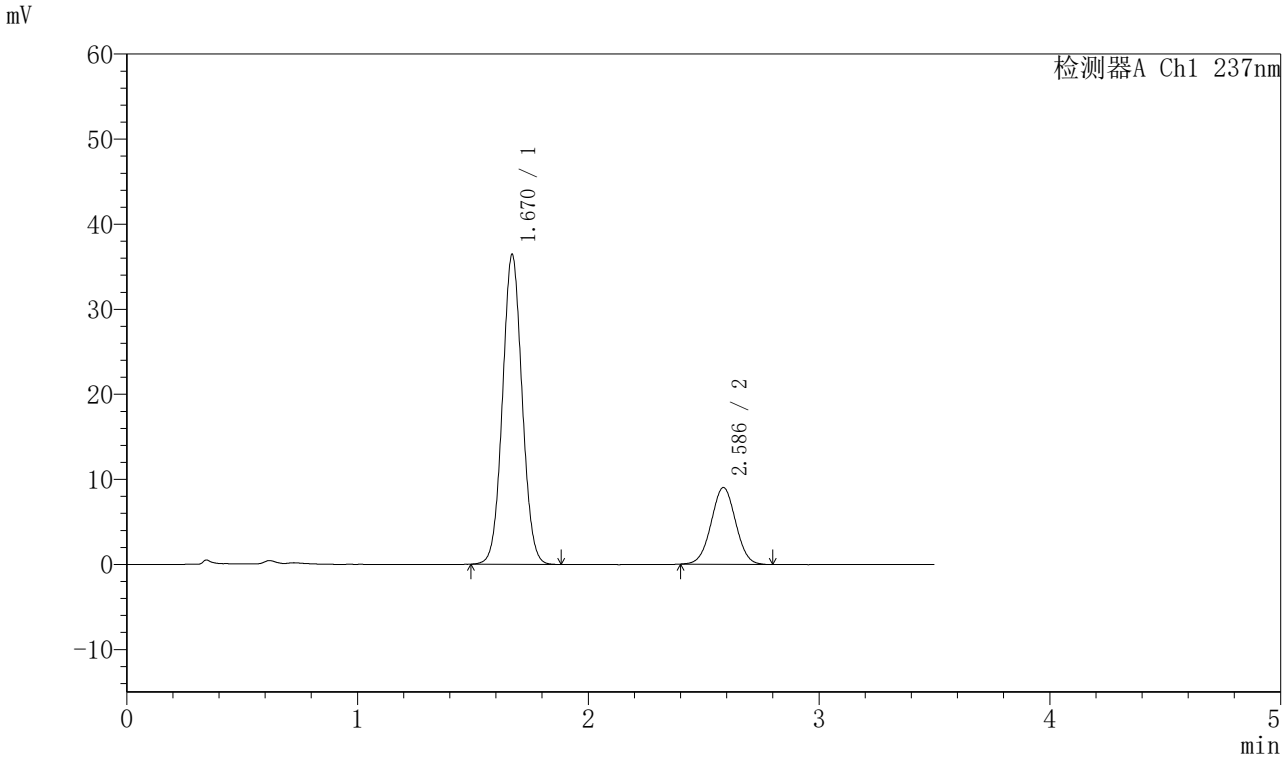

〈峰表〉

检测器A Ch1 237nm

峰号	保留时间	面积	面积%	高度	理论塔板数(USP)	拖尾因子	分离度(USP)
1	1.670	215574	76.445	36410	1844	1.051	--
2	2.586	66425	23.555	9013	2830	1.011	5.232
总计		281999	100.000	45423			

图267 阿齐沙坦氨氯地平片溶出曲线测定HPLC图谱
自制品-2024010921批-pH5.8介质-篮法-75转-60min-片1
供试品溶液-1

SHIMADZU LabSolutions

J301

〈样品信息〉

色谱柱:XB-C18(50mm*4.6mm,5μm）　流速：2.0ml/min
柱 温:30℃　波长:237nm
数据文件名: RC$J301 - 28-53/7-2918-2 - zzp-2024010921p-rcqx-1-pH5.8jz-lf75z-p2-60min.lcd
方法文件名: RC$J301 - J301-rcqx-FX256.lcm
批处理文件名: RC$J301 - 20251127-Fx256.lcb
样品瓶号: 1-16
进样体积: 20 μl　版本号:6.115
进样时间: 2025/11/28 04:11:49　实验者: xiexinhui
处理时间（V2）: 2025/11/28 09:01:06　处理者: xiexinhui
仪器型号：SHIMADZU LC-2050C(FX256)

〈色谱图〉

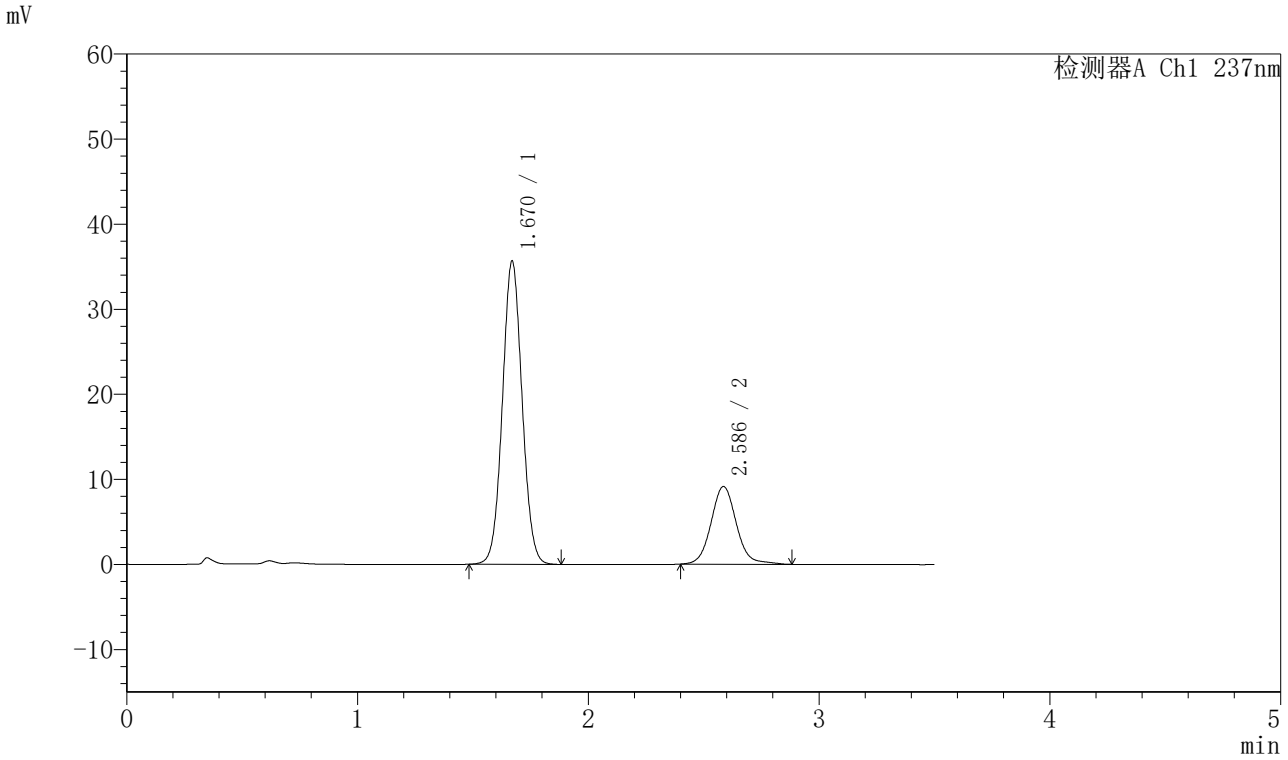

〈峰表〉

检测器A Ch1 237nm

峰号	保留时间	面积	面积%	高度	理论塔板数(USP)	拖尾因子	分离度(USP)
1	1.670	211351	75.209	35628	1838	1.052	--
2	2.586	69666	24.791	9126	2801	1.087	5.215
总计		281018	100.000	44755			

图268 阿齐沙坦氨氯地平片溶出曲线测定HPLC图谱
自制品-2024010921批-pH5.8介质-篮法-75转-60min-片2
供试品溶液-1

SHIMADZU LabSolutions

J301

〈样品信息〉

色谱柱:XB-C18(50mm*4.6mm,5μm）　流速：2.0ml/min
柱 温:30℃　波长:237nm
数据文件名: RC$J301 - 28-53/7-2919-2 - zzp-2024010921p-rcqx-1-pH5.8jz-lf75z-p3-60min.lcd
方法文件名: RC$J301 - J301-rcqx-FX256.lcm
批处理文件名: RC$J301 - 20251127-Fx256.lcb
样品瓶号: 1-25
进样体积: 20 μl　版本号:6.115
进样时间: 2025/11/28 04:15:43　实验者: xiexinhui
处理时间（V2）: 2025/11/28 09:01:09　处理者: xiexinhui
仪器型号：SHIMADZU LC-2050C(FX256)

〈色谱图〉

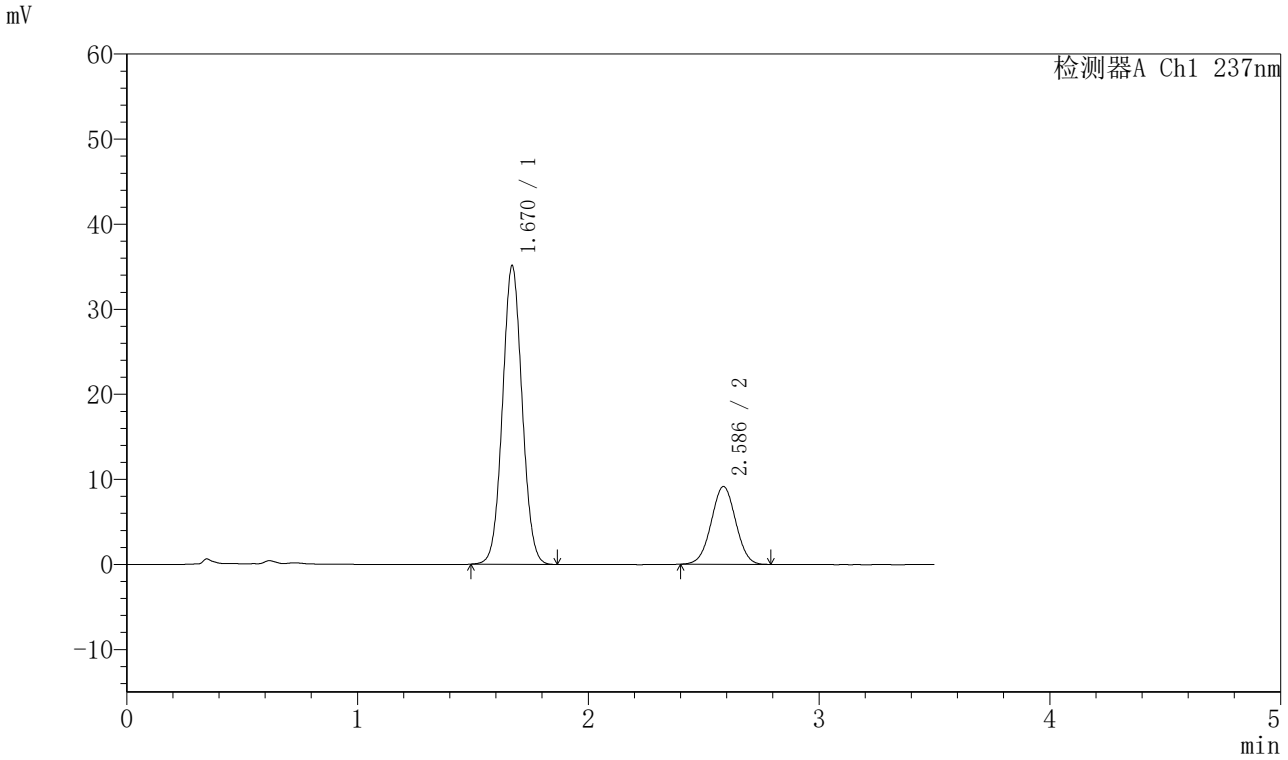

〈峰表〉

检测器A Ch1 237nm

峰号	保留时间	面积	面积%	高度	理论塔板数(USP)	拖尾因子	分离度(USP)
1	1.670	207521	75.518	35090	1844	1.051	--
2	2.586	67276	24.482	9133	2828	1.010	5.231
总计		274797	100.000	44224			

图269 阿齐沙坦氨氯地平片溶出曲线测定HPLC图谱
自制品-2024010921批-pH5.8介质-篮法-75转-60min-片3
供试品溶液-1

SHIMADZU LabSolutions

J301

〈样品信息〉

色谱柱:XB-C18(50mm*4.6mm,5μm）　流速：2.0ml/min
柱 温:30℃　波长:237nm
数据文件名: RC$J301 - 28-53/7-2920-2 - zzp-2024010921p-rcqx-1-pH5.8jz-lf75z-p4-60min.lcd
方法文件名: RC$J301 - J301-rcqx-FX256.lcm
批处理文件名: RC$J301 - 20251127-Fx256.lcb
样品瓶号: 1-34
进样体积: 20 μl　版本号:6.115
进样时间: 2025/11/28 04:19:36　实验者: xiexinhui
处理时间（V2）: 2025/11/28 09:01:12　处理者: xiexinhui
仪器型号：SHIMADZU LC-2050C(FX256)

〈色谱图〉

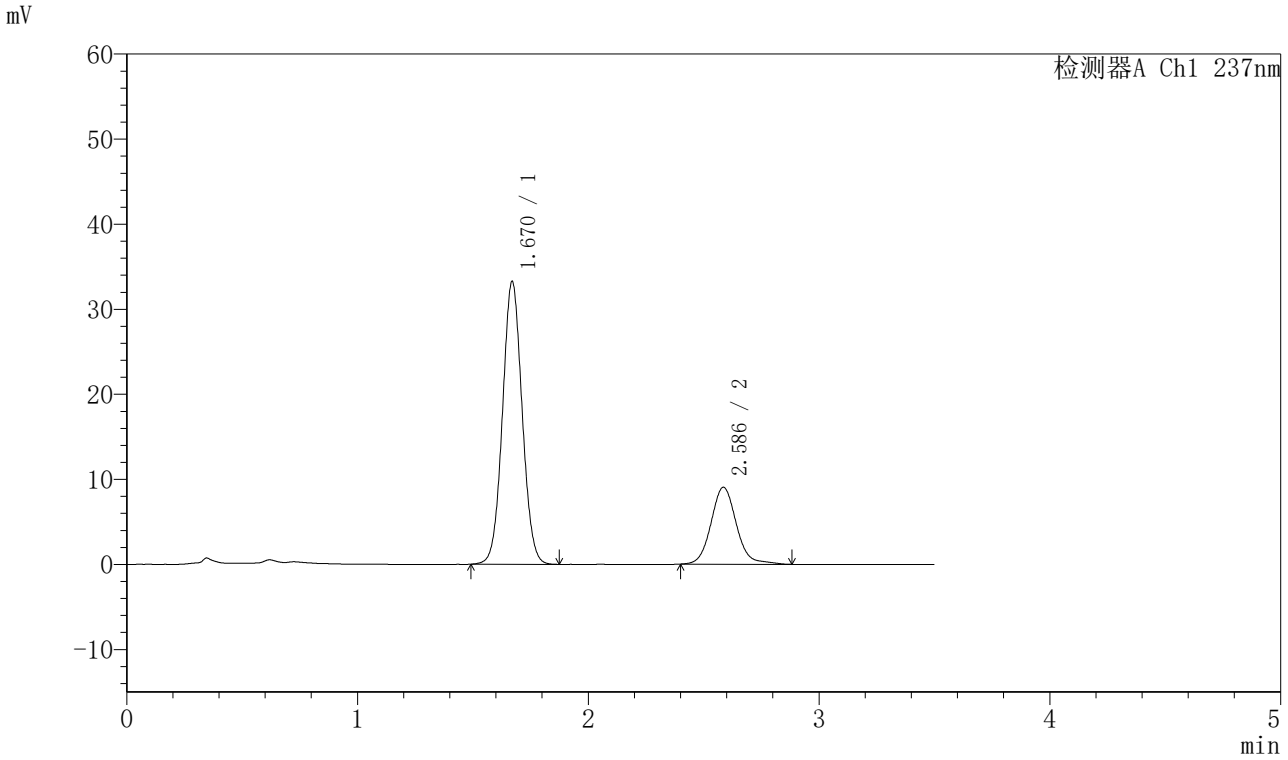

〈峰表〉

检测器A Ch1 237nm

峰号	保留时间	面积	面积%	高度	理论塔板数(USP)	拖尾因子	分离度(USP)
1	1.670	196694	74.018	33241	1847	1.051	--
2	2.586	69044	25.982	9031	2800	1.105	5.218
总计		265738	100.000	42272			

图270 阿齐沙坦氨氯地平片溶出曲线测定HPLC图谱
自制品-2024010921批-pH5.8介质-篮法-75转-60min-片4
供试品溶液-1

SHIMADZU LabSolutions

J301

〈样品信息〉

色谱柱:XB-C18(50mm*4.6mm,5μm）　流速：2.0ml/min
柱　温:30℃　波长:237nm
数据文件名: RC$J301 - 28-53/7-2921-2 - zzp-2024010921p-rcqx-1-pH5.8jz-lf75z-p5-60min.lcd
方法文件名: RC$J301 - J301-rcqx-FX256.lcm
批处理文件名: RC$J301 - 20251127-Fx256.lcb
样品瓶号: 1-43
进样体积: 20 μl　版本号:6.115
进样时间: 2025/11/28 04:23:28　实验者: xiexinhui
处理时间（V2）: 2025/11/28 09:01:15　处理者: xiexinhui
仪器型号：SHIMADZU LC-2050C(FX256)

〈色谱图〉

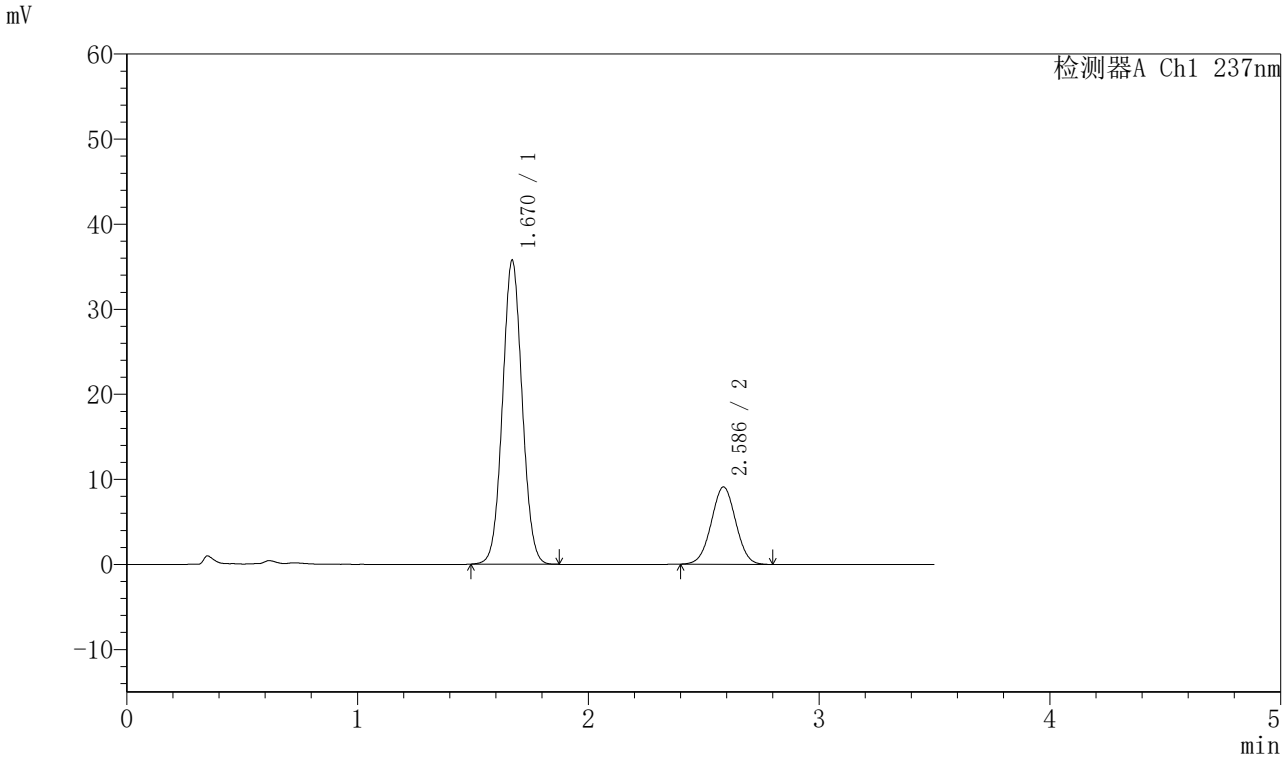

〈峰表〉

检测器A Ch1 237nm

峰号	保留时间	面积	面积%	高度	理论塔板数(USP)	拖尾因子	分离度(USP)
1	1.670	211363	75.972	35718	1844	1.051	--
2	2.586	66849	24.028	9084	2826	1.009	5.230
总计		278212	100.000	44802			

图271 阿齐沙坦氨氯地平片溶出曲线测定HPLC图谱
自制品-2024010921批-pH5.8介质-篮法-75转-60min-片5
供试品溶液-1

SHIMADZU LabSolutions

J301

〈样品信息〉

色谱柱:XB-C18(50mm*4.6mm,5μm）　流速：2.0ml/min
柱　温:30℃　波长:237nm
数据文件名: RC$J301 - 28-53/7-2922-2 - zzp-2024010921p-rcqx-1-pH5.8jz-lf75z-p6-60min.lcd
方法文件名: RC$J301 - J301-rcqx-FX256.lcm
批处理文件名: RC$J301 - 20251127-Fx256.lcb
样品瓶号: 1-52
进样体积: 20 μl　版本号:6.115
进样时间: 2025/11/28 04:27:20　实验者: xiexinhui
处理时间（V2）: 2025/11/28 09:01:18　处理者: xiexinhui
仪器型号：SHIMADZU LC-2050C(FX256)

〈色谱图〉

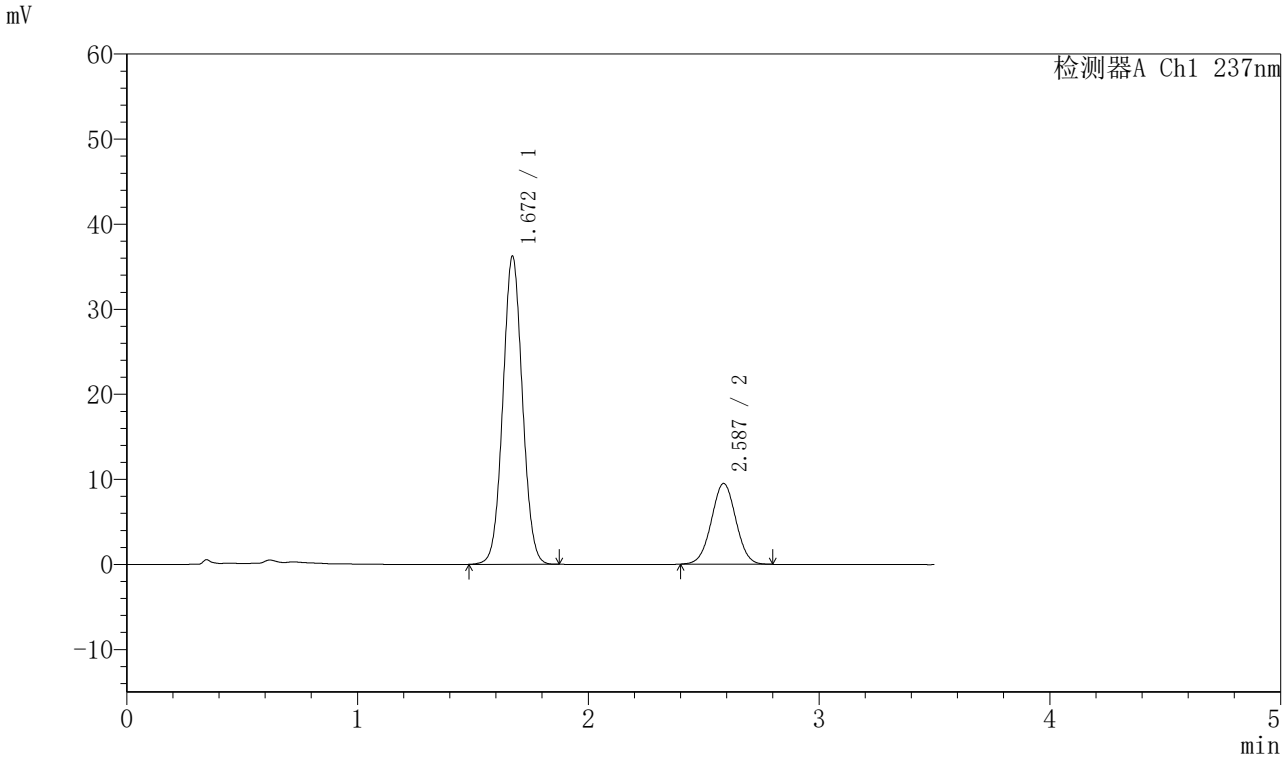

〈峰表〉

检测器A Ch1 237nm

峰号	保留时间	面积	面积%	高度	理论塔板数(USP)	拖尾因子	分离度(USP)
1	1.672	213204	75.295	36242	1868	1.049	--
2	2.587	69954	24.705	9495	2840	1.011	5.246
总计		283158	100.000	45737			

图272 阿齐沙坦氨氯地平片溶出曲线测定HPLC图谱
自制品-2024010921批-pH5.8介质-篮法-75转-60min-片6
供试品溶液-1

SHIMADZU LabSolutions

J301

〈样品信息〉

色谱柱:XB-C18(50mm*4.6mm,5μm）　流速：2.0ml/min
柱　温:30℃　波长:237nm
数据文件名: RC$J301 - 28-53/7-2923-2 - zzp-2024010921p-rcqx-1-pH5.8jz-lf75z-p1-jx.lcd
方法文件名: RC$J301 - J301-rcqx-FX256.lcm
批处理文件名: RC$J301 - 20251127-Fx256.lcb
样品瓶号: 1-8
进样体积: 20 μl　版本号:6.115
进样时间: 2025/11/28 04:31:14　实验者: xiexinhui
处理时间（V2）: 2025/11/28 09:01:20　处理者: xiexinhui
仪器型号：SHIMADZU LC-2050C(FX256)

〈色谱图〉

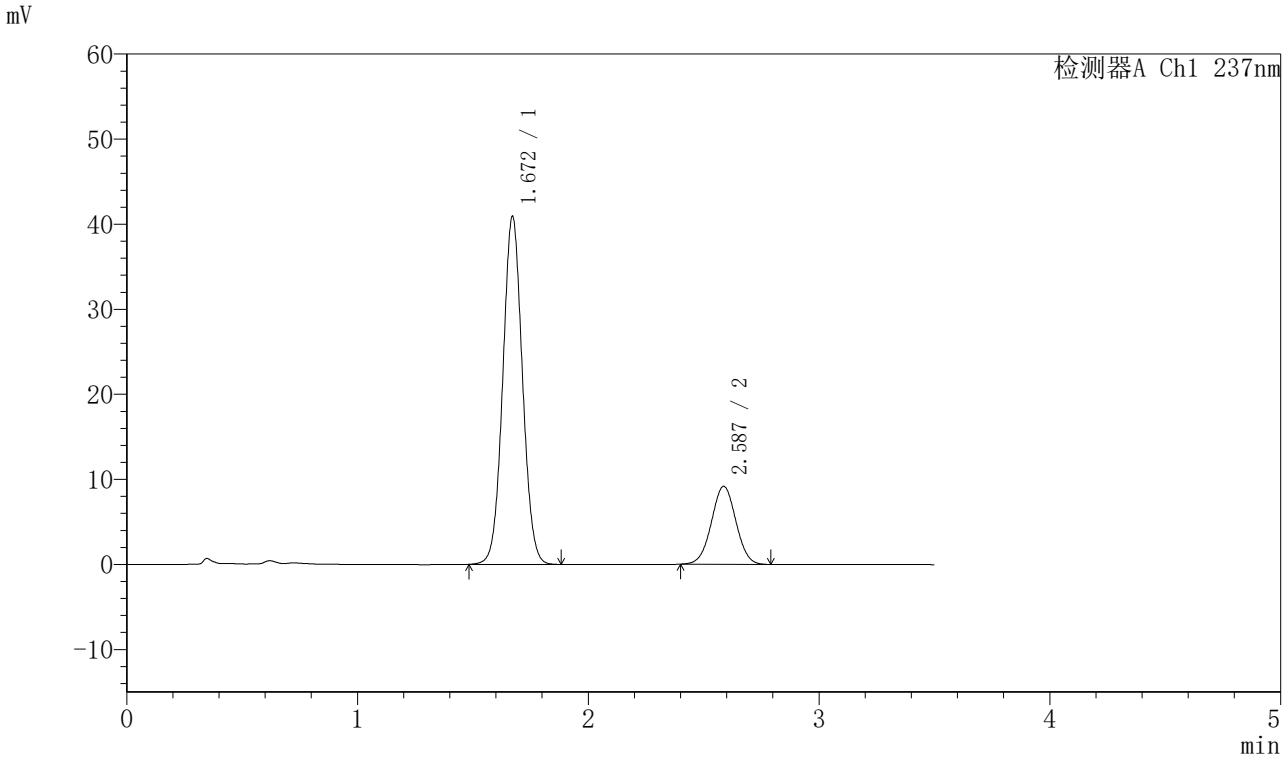

〈峰表〉

检测器A Ch1 237nm

峰号	保留时间	面积	面积%	高度	理论塔板数(USP)	拖尾因子	分离度(USP)
1	1.672	242058	78.193	40933	1850	1.048	--
2	2.587	67505	21.807	9166	2841	1.014	5.236
总计		309563	100.000	50099			

图273 阿齐沙坦氨氯地平片溶出曲线测定HPLC图谱
自制品-2024010921批-pH5.8介质-篮法-75转-极限转速-片1
供试品溶液-1

SHIMADZU LabSolutions

J301

〈样品信息〉

色谱柱:XB-C18(50mm*4.6mm,5μm）　流速：2.0ml/min
柱　温:30℃　波长:237nm
数据文件名: RC$J301 - 28-53/7-2924-2 - zzp-2024010921p-rcqx-1-pH5.8jz-lf75z-p2-jx.lcd
方法文件名: RC$J301 - J301-rcqx-FX256.lcm
批处理文件名: RC$J301 - 20251127-Fx256.lcb
样品瓶号: 1-17
进样体积: 20 μl　版本号:6.115
进样时间: 2025/11/28 04:35:08　实验者: xiexinhui
处理时间（V2）: 2025/11/28 09:01:23　处理者: xiexinhui
仪器型号：SHIMADZU LC-2050C(FX256)

〈色谱图〉

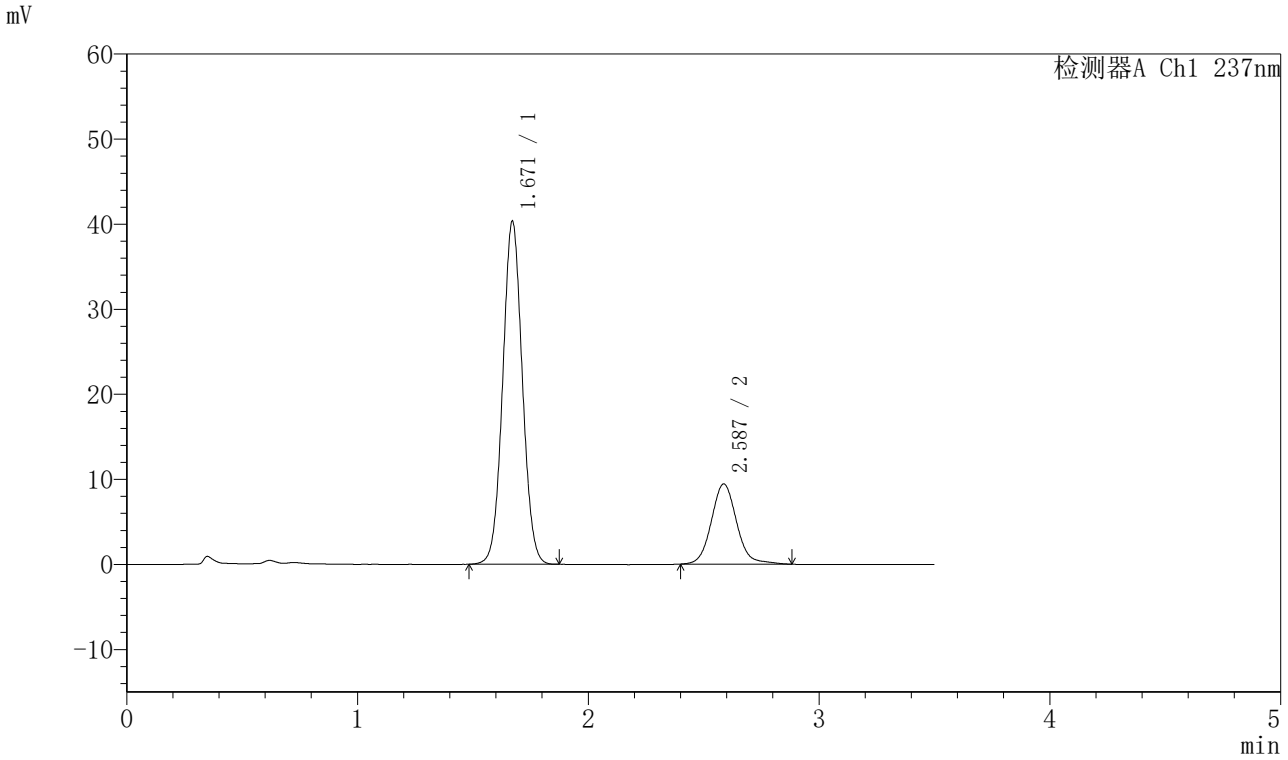

〈峰表〉

检测器A Ch1 237nm

峰号	保留时间	面积	面积%	高度	理论塔板数(USP)	拖尾因子	分离度(USP)
1	1.671	238320	76.840	40342	1851	1.048	--
2	2.587	71832	23.160	9430	2799	1.098	5.219
总计		310152	100.000	49772			

图274 阿齐沙坦氨氯地平片溶出曲线测定HPLC图谱
自制品-2024010921批-pH5.8介质-篮法-75转-极限转速-片2
供试品溶液-1

SHIMADZU LabSolutions

J301

〈样品信息〉

色谱柱:XB-C18(50mm*4.6mm,5μm）　流速：2.0ml/min
柱 温:30℃　波长:237nm
数据文件名: RC$J301 - 28-53/7-2925-2 - zzp-2024010921p-rcqx-1-pH5.8jz-lf75z-p3-jx.lcd
方法文件名: RC$J301 - J301-rcqx-FX256.lcm
批处理文件名: RC$J301 - 20251127-Fx256.lcb
样品瓶号: 1-26
进样体积: 20 μl　版本号:6.115
进样时间: 2025/11/28 04:39:02　实验者: xiexinhui
处理时间（V2）: 2025/11/28 09:01:26　处理者: xiexinhui
仪器型号：SHIMADZU LC-2050C(FX256)

〈色谱图〉

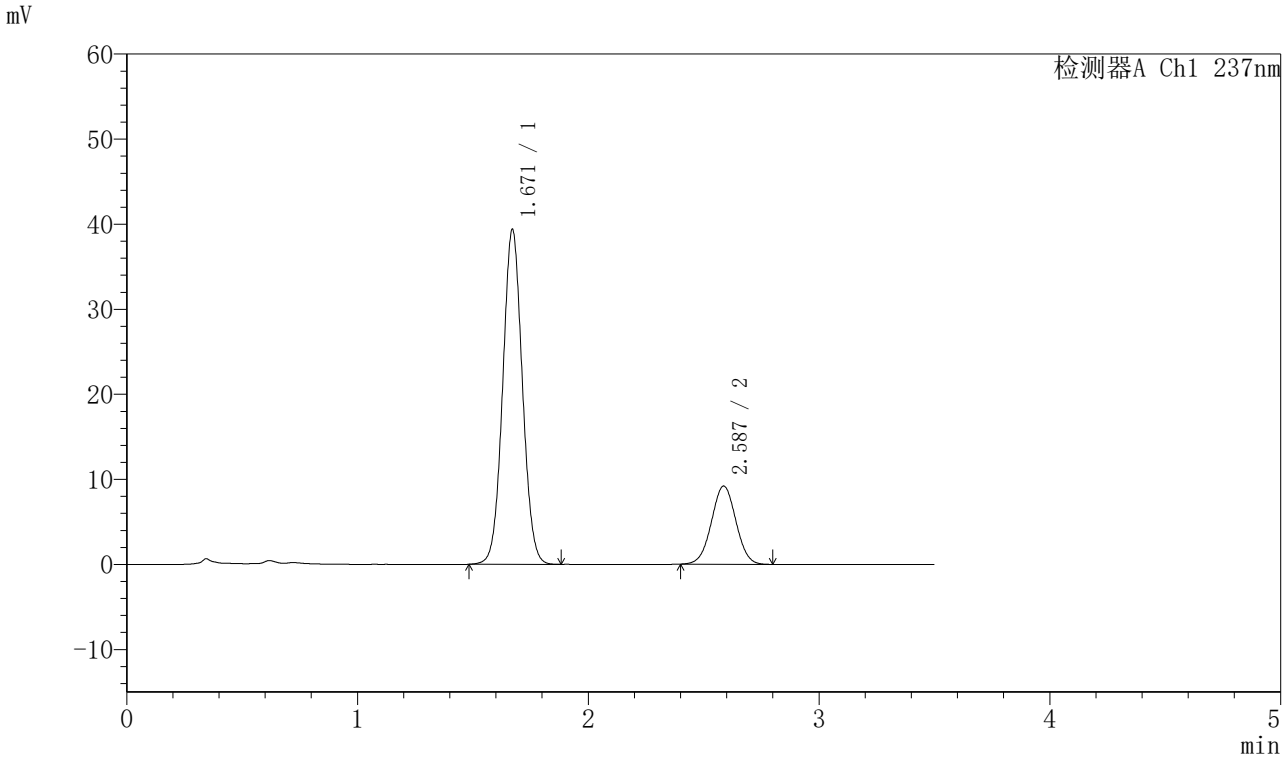

〈峰表〉

检测器A Ch1 237nm

峰号	保留时间	面积	面积%	高度	理论塔板数(USP)	拖尾因子	分离度(USP)
1	1.671	232959	77.455	39385	1846	1.049	--
2	2.587	67807	22.545	9199	2835	1.015	5.233
总计		300765	100.000	48584			

图275 阿齐沙坦氨氯地平片溶出曲线测定HPLC图谱
自制品-2024010921批-pH5.8介质-篮法-75转-极限转速-片3
供试品溶液-1

SHIMADZU LabSolutions

J301

〈样品信息〉

色谱柱:XB-C18(50mm*4.6mm,5μm）　流速：2.0ml/min
柱　温:30℃　波长:237nm
数据文件名: RC$J301 - 28-53/7-2926-2 - zzp-2024010921p-rcqx-1-pH5.8jz-lf75z-p4-jx.lcd
方法文件名: RC$J301 - J301-rcqx-FX256.lcm
批处理文件名: RC$J301 - 20251127-Fx256.lcb
样品瓶号: 1-35
进样体积: 20 μl　版本号:6.115
进样时间: 2025/11/28 04:42:56　实验者: xiexinhui
处理时间（V2）: 2025/11/28 09:01:29　处理者: xiexinhui
仪器型号：SHIMADZU LC-2050C(FX256)

〈色谱图〉

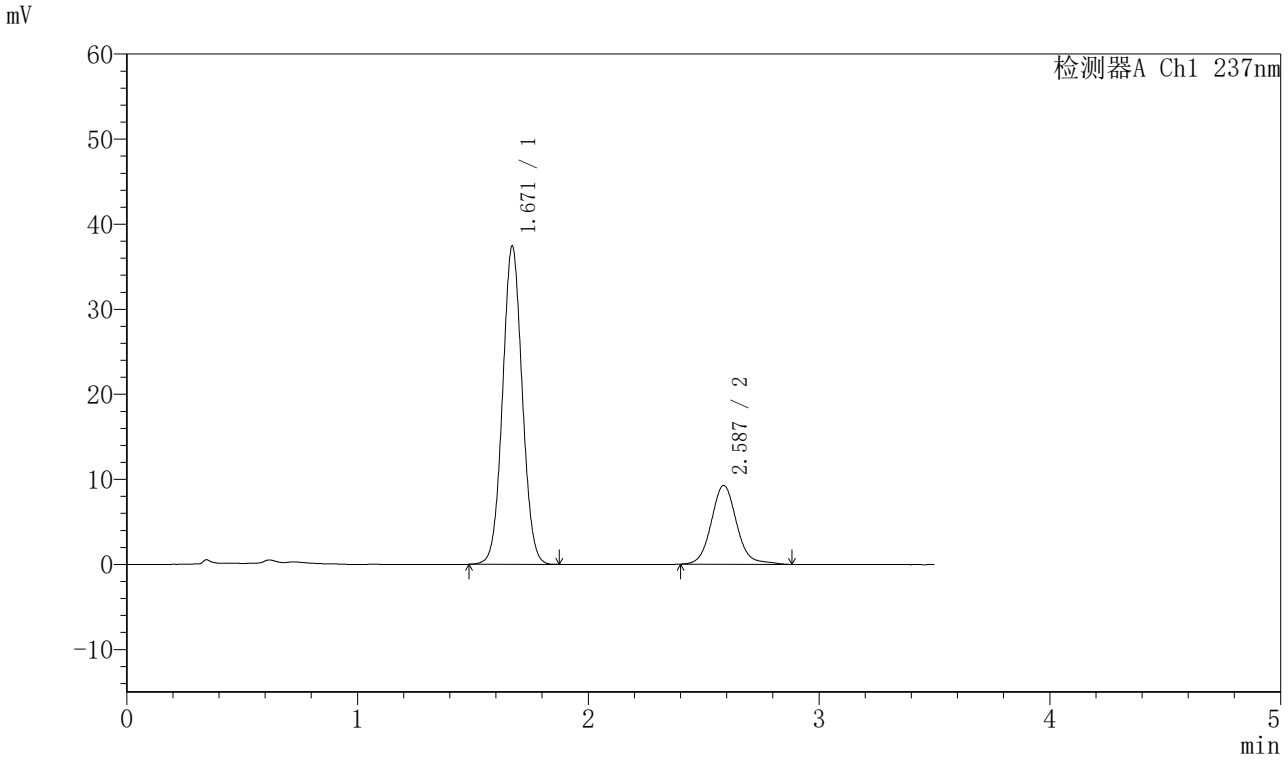

〈峰表〉

检测器A Ch1 237nm

峰号	保留时间	面积	面积%	高度	理论塔板数(USP)	拖尾因子	分离度(USP)
1	1.671	221506	75.773	37417	1840	1.048	--
2	2.587	70824	24.227	9270	2806	1.099	5.219
总计		292330	100.000	46687			

图276 阿齐沙坦氨氯地平片溶出曲线测定HPLC图谱
自制品-2024010921批-pH5.8介质-篮法-75转-极限转速-片4
供试品溶液-1

SHIMADZU LabSolutions

J301

〈样品信息〉

色谱柱:XB-C18(50mm*4.6mm,5μm）　流速：2.0ml/min
柱　温:30℃　波长:237nm
数据文件名: RC$J301 - 28-53/7-2927-2 - zzp-2024010921p-rcqx-1-pH5.8jz-lf75z-p5-jx.lcd
方法文件名: RC$J301 - J301-rcqx-FX256.lcm
批处理文件名: RC$J301 - 20251127-Fx256.lcb
样品瓶号: 1-44
进样体积: 20 μl　版本号:6.115
进样时间: 2025/11/28 04:46:49　实验者: xiexinhui
处理时间（V2）: 2025/11/28 09:01:32　处理者: xiexinhui
仪器型号：SHIMADZU LC-2050C(FX256)

〈色谱图〉

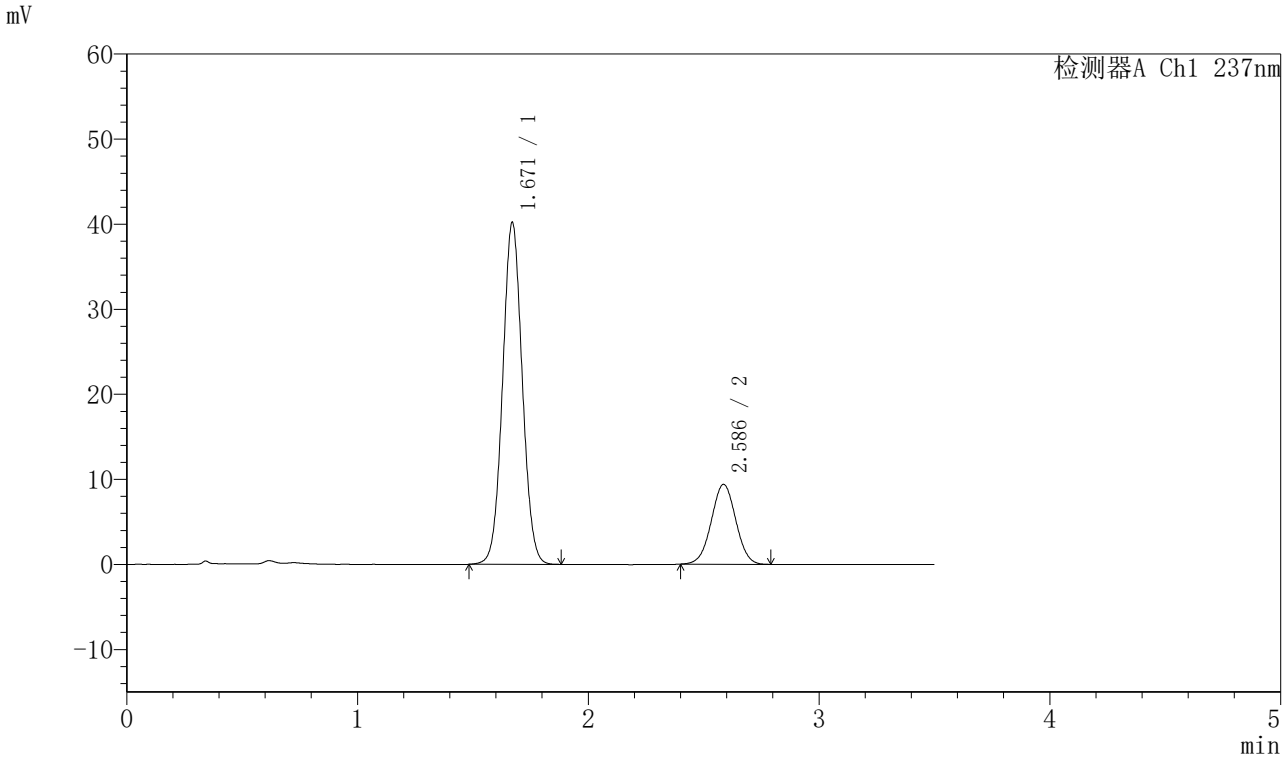

〈峰表〉

检测器A Ch1 237nm

峰号	保留时间	面积	面积%	高度	理论塔板数(USP)	拖尾因子	分离度(USP)
1	1.671	237821	77.475	40202	1846	1.048	--
2	2.586	69143	22.525	9382	2830	1.010	5.232
总计		306964	100.000	49584			

图277 阿齐沙坦氨氯地平片溶出曲线测定HPLC图谱
自制品-2024010921批-pH5.8介质-篮法-75转-极限转速-片5
供试品溶液-1

SHIMADZU LabSolutions

J301

〈样品信息〉

色谱柱:XB-C18(50mm*4.6mm,5μm）　流速：2.0ml/min
柱　温:30℃　波长:237nm
数据文件名: RC$J301 - 28-53/7-2928-2 - zzp-2024010921p-rcqx-1-pH5.8jz-lf75z-p6-jx.lcd
方法文件名: RC$J301 - J301-rcqx-FX256.lcm
批处理文件名: RC$J301 - 20251127-Fx256.lcb
样品瓶号: 1-53
进样体积: 20 μl　版本号:6.115
进样时间: 2025/11/28 04:50:43　实验者: xiexinhui
处理时间（V2）: 2025/11/28 09:01:35　处理者: xiexinhui
仪器型号：SHIMADZU LC-2050C(FX256)

〈色谱图〉

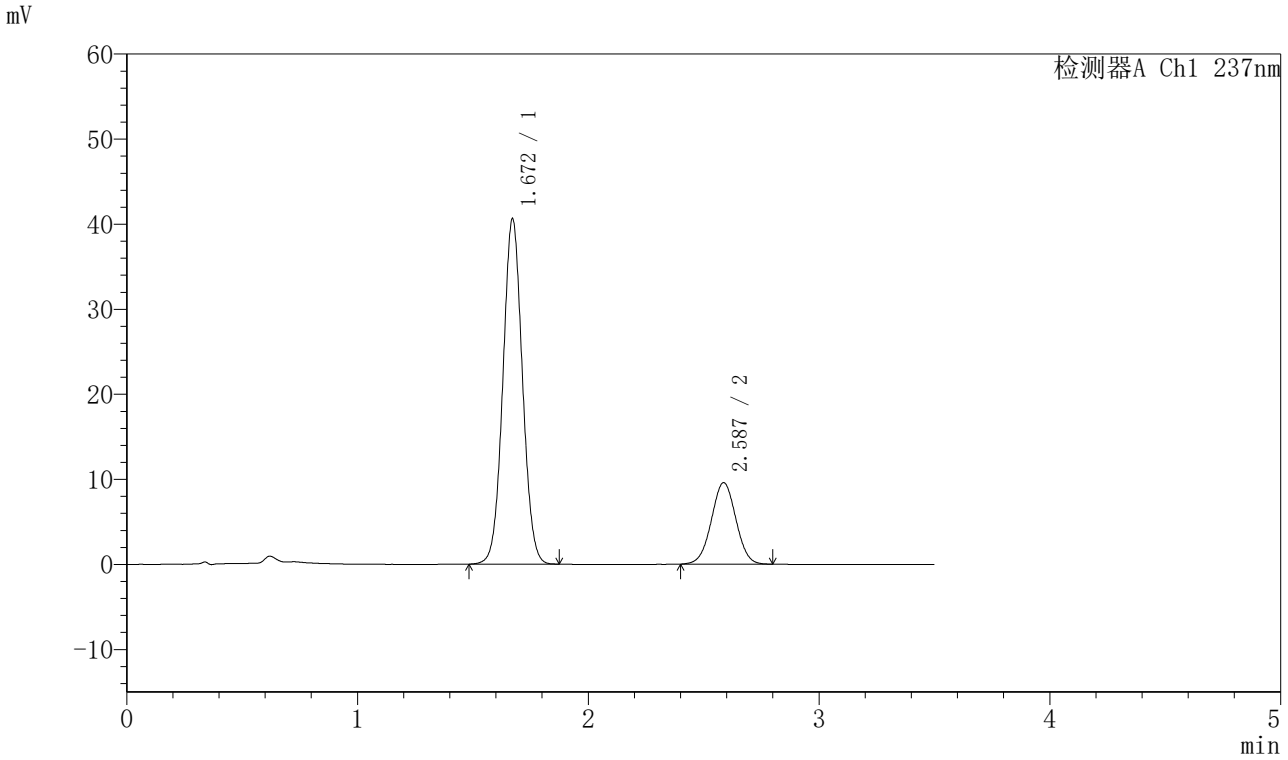

〈峰表〉

检测器A Ch1 237nm

峰号	保留时间	面积	面积%	高度	理论塔板数(USP)	拖尾因子	分离度(USP)
1	1.672	238770	77.153	40621	1871	1.045	--
2	2.587	70705	22.847	9579	2828	1.012	5.241
总计		309475	100.000	50200			

图278 阿齐沙坦氨氯地平片溶出曲线测定HPLC图谱
自制品-2024010921批-pH5.8介质-篮法-75转-极限转速-片6
供试品溶液-1

SHIMADZU LabSolutions

J301

〈样品信息〉

色谱柱:XB-C18(50mm*4.6mm,5μm）　流速：2.0ml/min
柱　温:30℃　波长:237nm
数据文件名: RC$J301 - 28-53/7-2929-2 - zzp-2024010921p-rcqx-1-pH5.8jz-lf75z-dz2-1.lcd
方法文件名: RC$J301 - J301-rcqx-FX256.lcm
批处理文件名: RC$J301 - 20251127-Fx256.lcb
样品瓶号: 1-27
进样体积: 20 μl　版本号:6.115
进样时间: 2025/11/28 04:54:37　实验者: xiexinhui
处理时间（V2）: 2025/11/28 09:01:38　处理者: xiexinhui
仪器型号：SHIMADZU LC-2050C(FX256)

〈色谱图〉

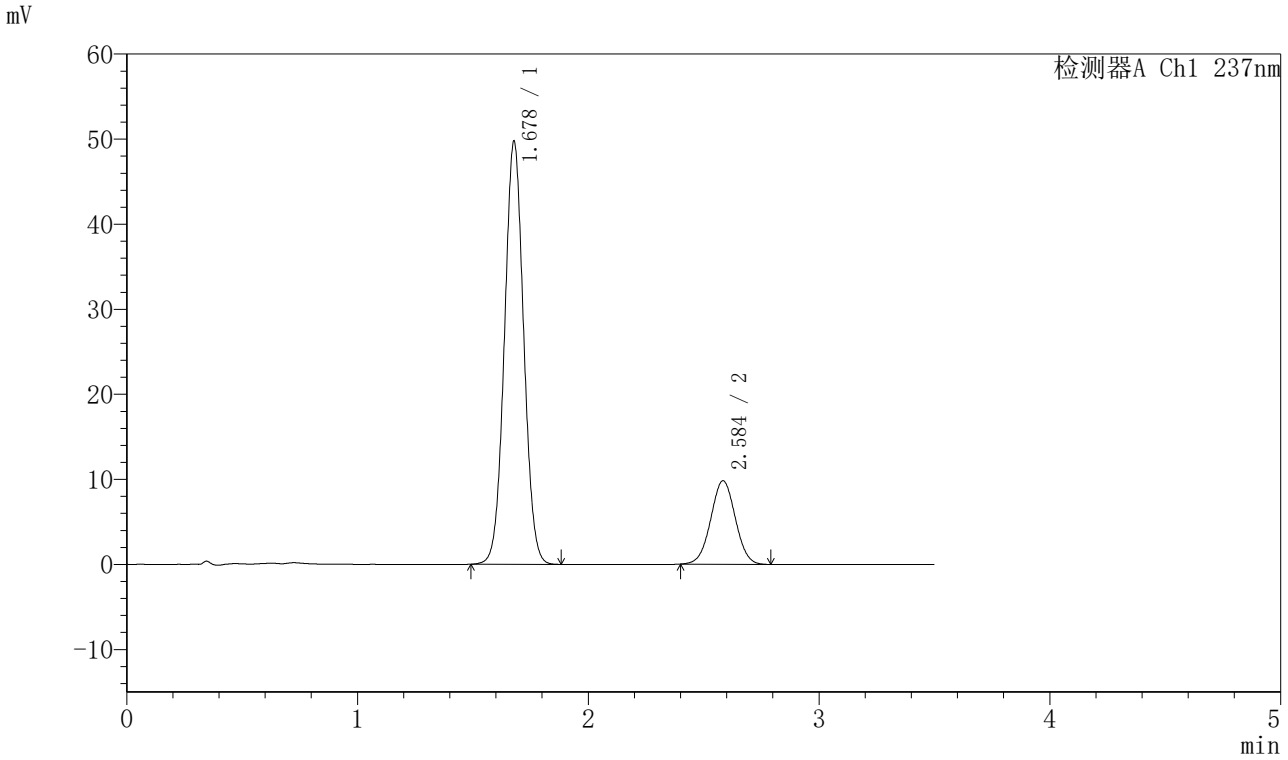

〈峰表〉

检测器A Ch1 237nm

峰号	保留时间	面积	面积%	高度	理论塔板数(USP)	拖尾因子	分离度(USP)
1	1.678	288729	79.913	49678	1930	1.038	--
2	2.584	72577	20.087	9790	2807	1.013	5.208
总计		361306	100.000	59468			

图279 阿齐沙坦氨氯地平片溶出曲线测定HPLC图谱
自制品-2024010921批-pH5.8介质-篮法-75转
对照品溶液-2-1

SHIMADZU LabSolutions

J301

〈样品信息〉

色谱柱:XB-C18(50mm*4.6mm,5μm）　流速：2.0ml/min
柱　温:30℃　波长:237nm
数据文件名: RC$J301 - 28-53/7-2930-2 - zzp-2024010921p-rcqx-1-pH5.8jz-lf75z-dz2-2.lcd
方法文件名: RC$J301 - J301-rcqx-FX256.lcm
批处理文件名: RC$J301 - 20251127-Fx256.lcb
样品瓶号: 1-27
进样体积: 20 μl　版本号:6.115
进样时间: 2025/11/28 04:58:31　实验者: xiexinhui
处理时间（V2）: 2025/11/28 09:01:41　处理者: xiexinhui
仪器型号：SHIMADZU LC-2050C(FX256)

〈色谱图〉

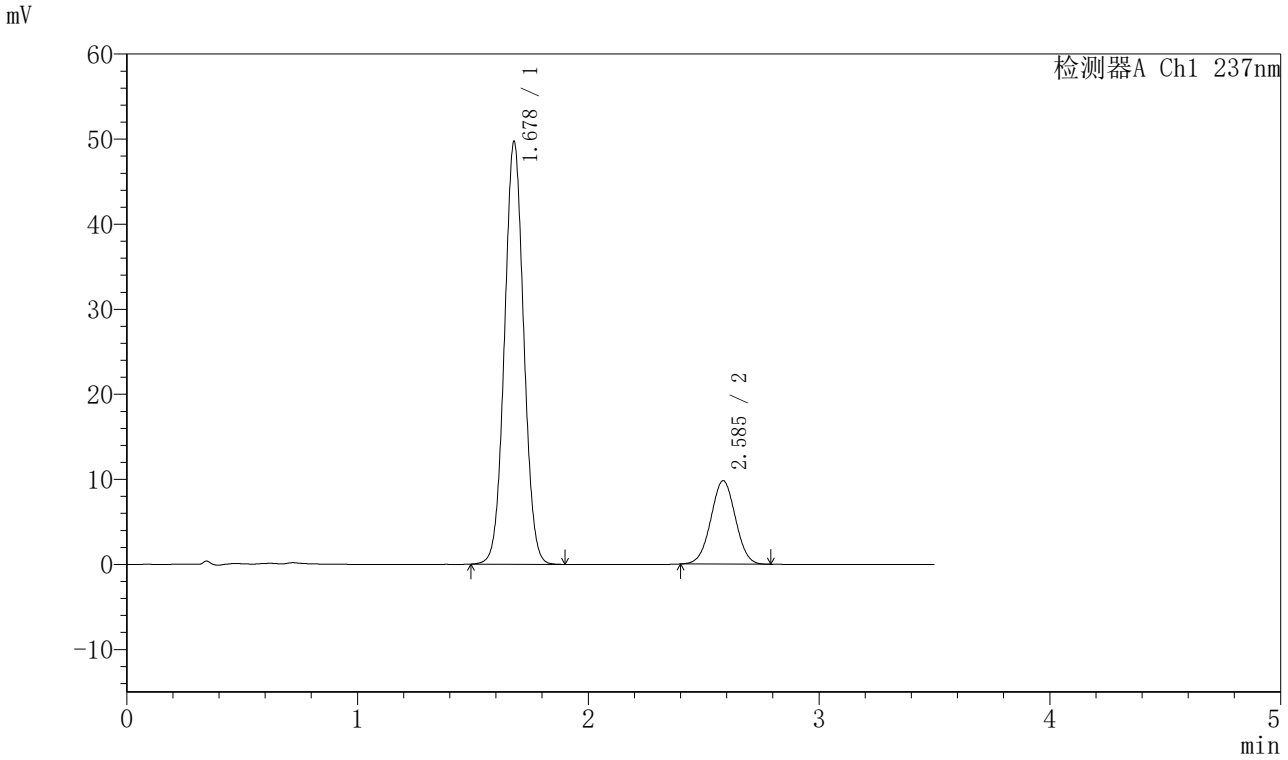

〈峰表〉

检测器A Ch1 237nm

峰号	保留时间	面积	面积%	高度	理论塔板数(USP)	拖尾因子	分离度(USP)
1	1.678	288767	79.926	49669	1928	1.038	--
2	2.585	72525	20.074	9787	2799	1.011	5.203
总计		361292	100.000	59456			

图280 阿齐沙坦氨氯地平片溶出曲线测定HPLC图谱
自制品-2024010921批-pH5.8介质-篮法-75转
对照品溶液-2-2

SHIMADZU LabSolutions

J301

〈样品信息〉

色谱柱:XB-C18(50mm*4.6mm,5μm）　流速：2.0ml/min
柱 温:30℃　波长:237nm
数据文件名: RC$J301 - 28-54/10-2837-2 - zzp-2024010921p-rcqx-2-pH5.8jz-lf75z-rj.lcd
方法文件名: RC$J301 - J301-rcqx-FX259.lcm
批处理文件名: RC$J301 - 20251127-Fx259.lcb
样品瓶号: 1-9
进样体积: 20 μl　版本号:6.115
进样时间: 2025/11/27 10:43:58　实验者: xiexinhui
处理时间（V2）: 2025/11/28 09:03:21　处理者: xiexinhui
仪器型号：SHIMADZU LC-2050C(FX259)

〈色谱图〉

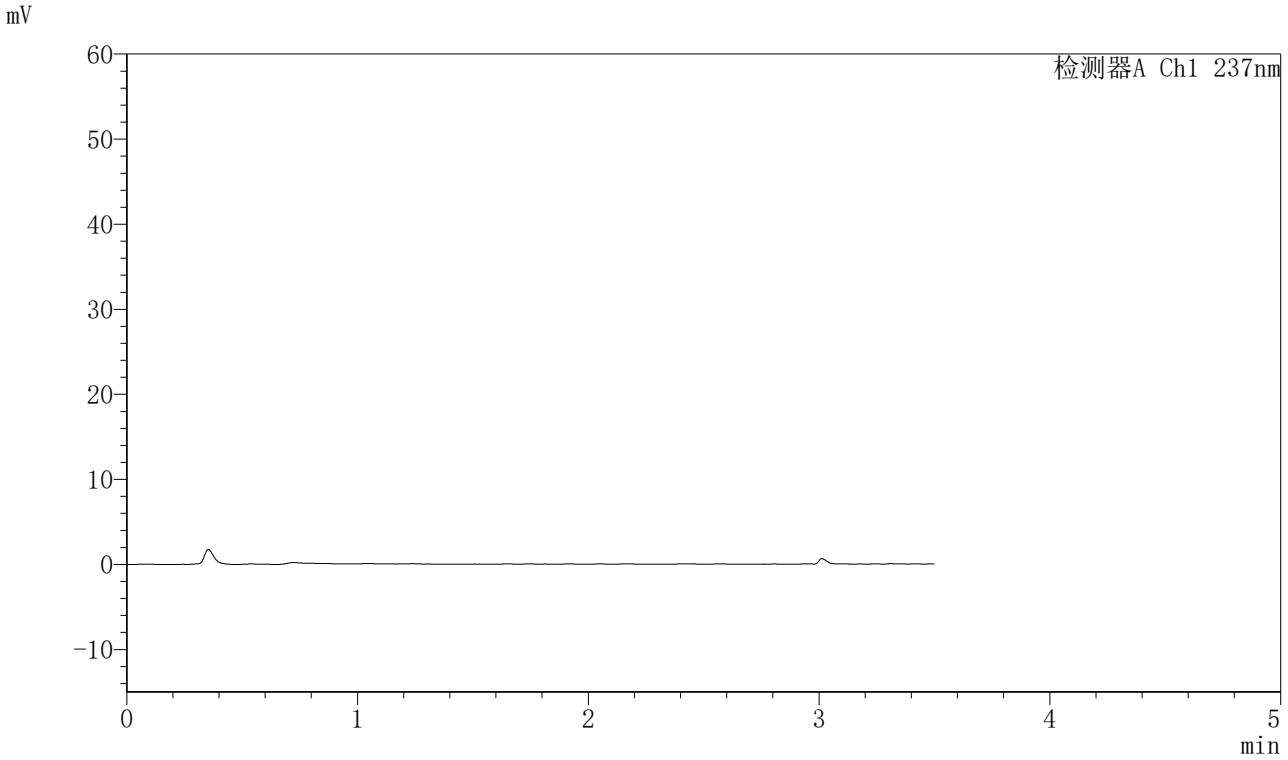

〈峰表〉

检测器A Ch1 237nm

峰号	保留时间	面积	面积%	高度	理论塔板数(USP)	拖尾因子	分离度(USP)
总计							

图281 阿齐沙坦氨氯地平片溶出曲线测定HPLC图谱
自制品-2024010921批-pH5.8介质-篮法-75转
溶剂

SHIMADZU LabSolutions

J301

〈样品信息〉

色谱柱:XB-C18(50mm*4.6mm,5μm）　流速：2.0ml/min
柱 温:30℃　波长:237nm
数据文件名: RC$J301 - 28-54/10-2838-2 - zzp-2024010921p-rcqx-2-pH5.8jz-lf75z-dz1-1.lcd
方法文件名: RC$J301 - J301-rcqx-FX259.lcm
批处理文件名: RC$J301 - 20251127-Fx259.lcb
样品瓶号: 1-18
进样体积: 20 μl　版本号:6.115
进样时间: 2025/11/27 10:47:52　实验者: xiexinhui
处理时间（V2）: 2025/11/28 09:03:25　处理者: xiexinhui
仪器型号：SHIMADZU LC-2050C(FX259)

〈色谱图〉

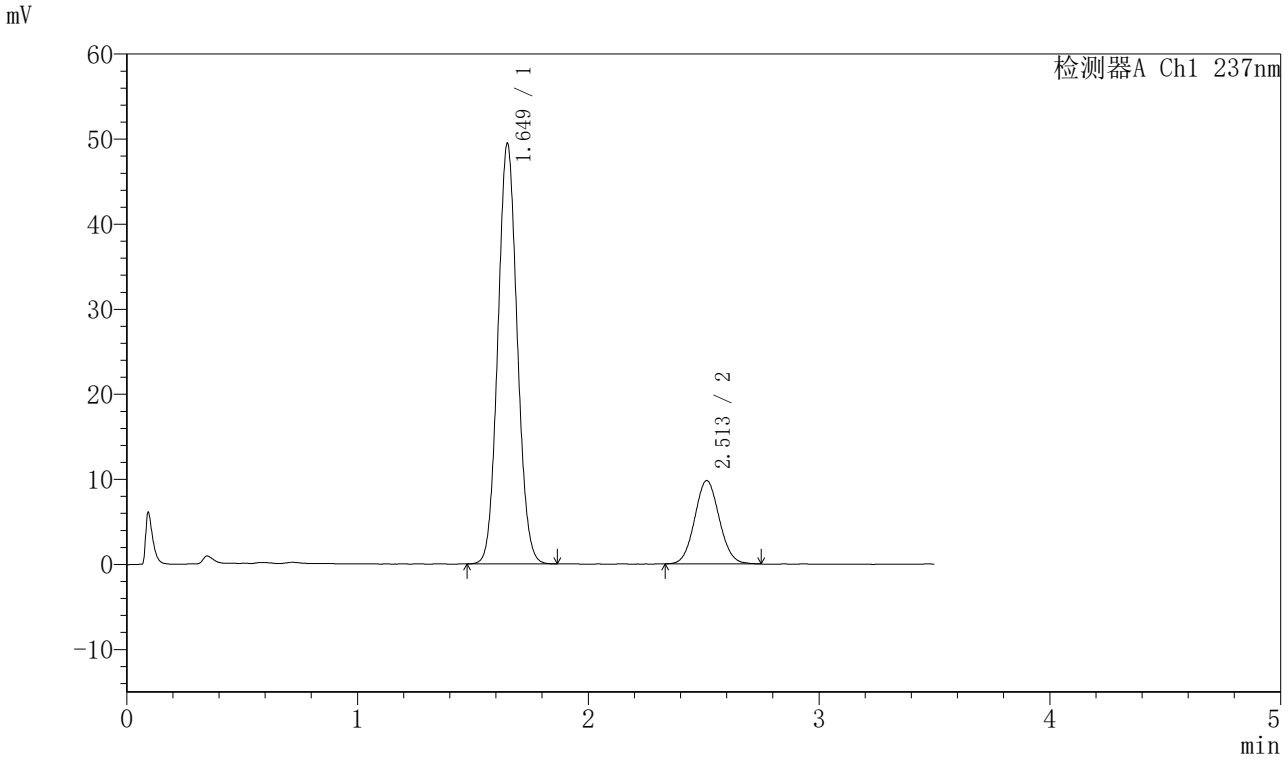

〈峰表〉

检测器A Ch1 237nm

峰号	保留时间	面积	面积%	高度	理论塔板数(USP)	拖尾因子	分离度(USP)
1	1.649	287969	79.904	49304	1845	1.074	--
2	2.513	72425	20.096	9795	2672	1.065	4.964
总计		360394	100.000	59099			

图282 阿齐沙坦氨氯地平片溶出曲线测定HPLC图谱
自制品-2024010921批-pH5.8介质-篮法-75转
对照品溶液-1-1

SHIMADZU LabSolutions

J301

〈样品信息〉

色谱柱:XB-C18(50mm*4.6mm,5μm）　流速：2.0ml/min
柱　温:30℃　波长:237nm
数据文件名: RC$J301 - 28-54/10-2839-2 - zzp-2024010921p-rcqx-2-pH5.8jz-lf75z-dz1-2.lcd
方法文件名: RC$J301 - J301-rcqx-FX259.lcm
批处理文件名: RC$J301 - 20251127-Fx259.lcb
样品瓶号: 1-18
进样体积: 20 μl　版本号:6.115
进样时间: 2025/11/27 10:51:46　实验者: xiexinhui
处理时间（V2）: 2025/11/28 09:03:28　处理者: xiexinhui
仪器型号：SHIMADZU LC-2050C(FX259)

〈色谱图〉

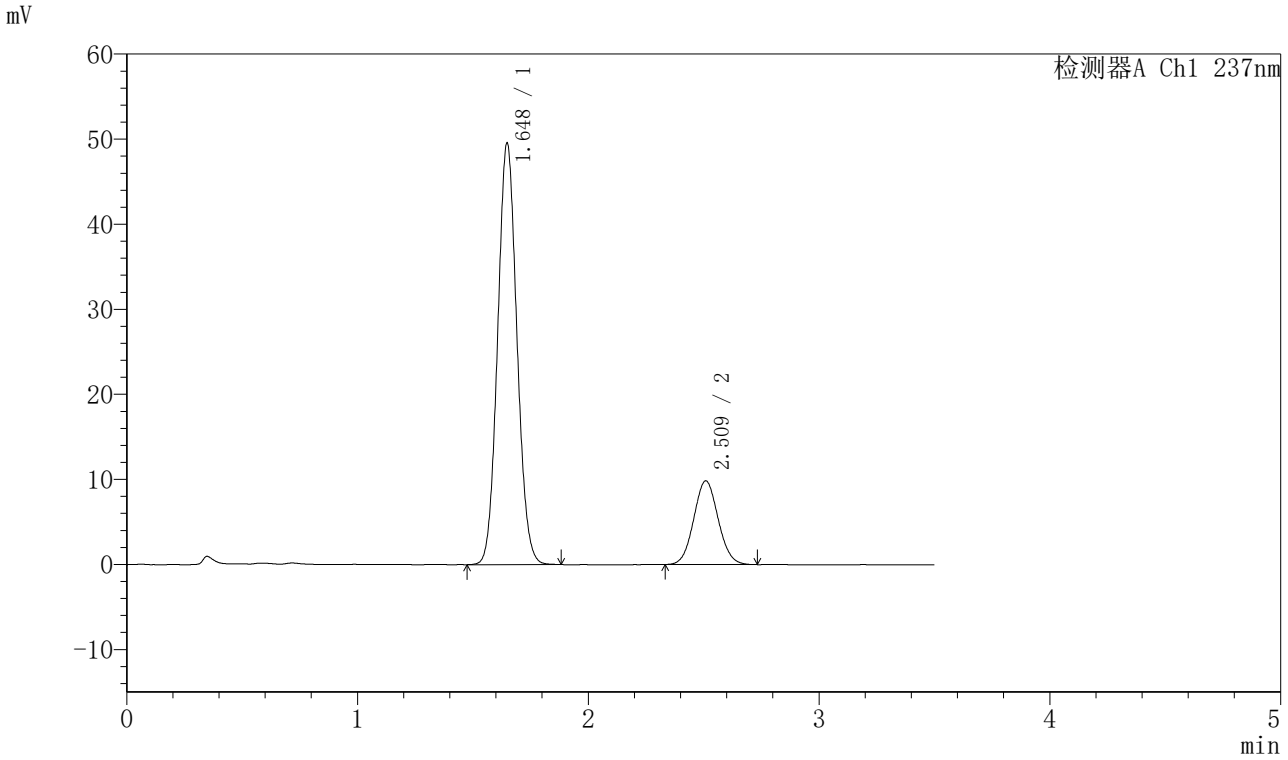

〈峰表〉

检测器A Ch1 237nm

峰号	保留时间	面积	面积%	高度	理论塔板数(USP)	拖尾因子	分离度(USP)
1	1.648	288113	79.905	49532	1853	1.080	--
2	2.509	72458	20.095	9812	2671	1.062	4.958
总计		360571	100.000	59345			

图283 阿齐沙坦氨氯地平片溶出曲线测定HPLC图谱
自制品-2024010921批-pH5.8介质-篮法-75转
对照品溶液-1-2

SHIMADZU LabSolutions

J301

〈样品信息〉

色谱柱:XB-C18(50mm*4.6mm,5μm）　流速：2.0ml/min
柱 温:30℃　波长:237nm
数据文件名: RC$J301 - 28-54/10-2840-2 - zzp-2024010921p-rcqx-2-pH5.8jz-lf75z-dz1-3.lcd
方法文件名: RC$J301 - J301-rcqx-FX259.lcm
批处理文件名: RC$J301 - 20251127-Fx259.lcb
样品瓶号: 1-18
进样体积: 20 μl　版本号:6.115
进样时间: 2025/11/27 10:55:39　实验者: xiexinhui
处理时间（V2）: 2025/11/28 09:03:32　处理者: xiexinhui
仪器型号：SHIMADZU LC-2050C(FX259)

〈色谱图〉

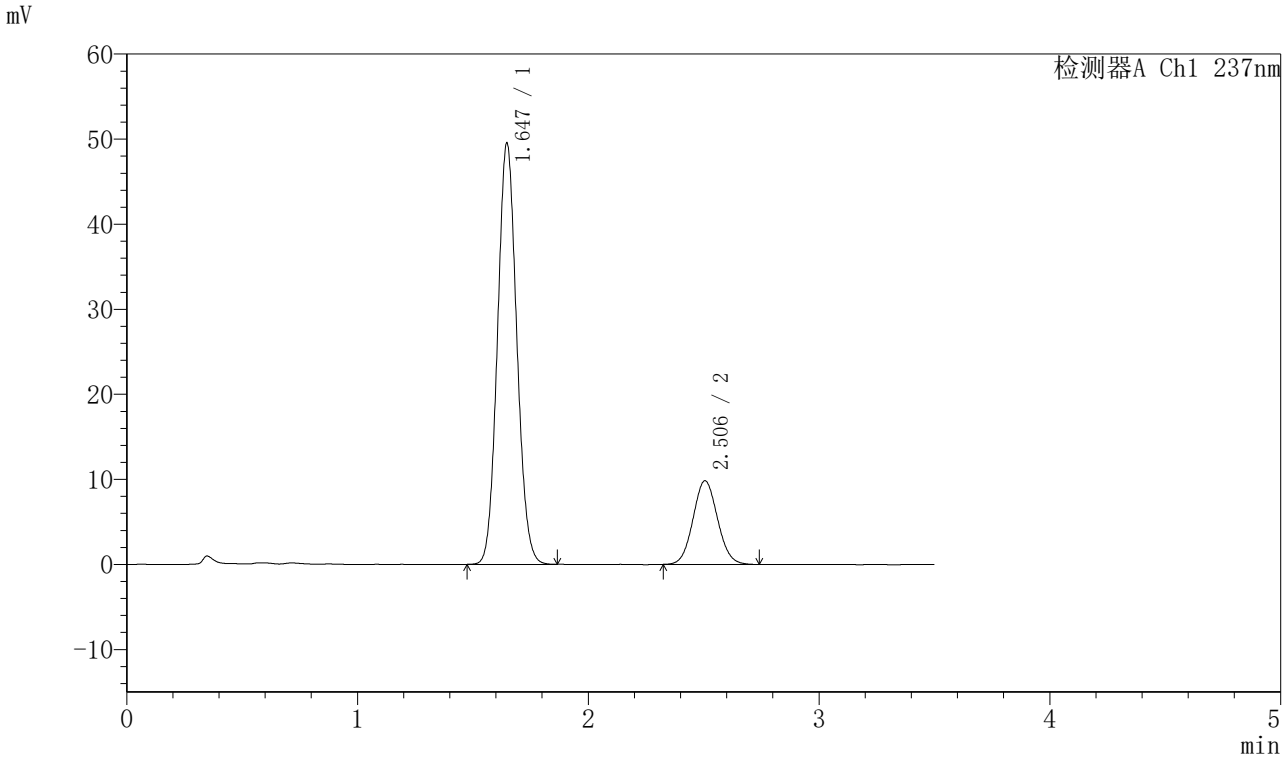

〈峰表〉

检测器A Ch1 237nm

峰号	保留时间	面积	面积%	高度	理论塔板数(USP)	拖尾因子	分离度(USP)
1	1.647	287863	79.829	49534	1849	1.085	--
2	2.506	72736	20.171	9847	2645	1.072	4.932
总计		360598	100.000	59382			

图284 阿齐沙坦氨氯地平片溶出曲线测定HPLC图谱
自制品-2024010921批-pH5.8介质-篮法-75转
对照品溶液-1-3

SHIMADZU LabSolutions

J301

〈样品信息〉

色谱柱:XB-C18(50mm*4.6mm,5μm）　流速：2.0ml/min
柱 温:30℃　波长:237nm
数据文件名: RC$J301 - 28-54/10-2841-2 - zzp-2024010921p-rcqx-2-pH5.8jz-lf75z-dz1-4.lcd
方法文件名: RC$J301 - J301-rcqx-FX259.lcm
批处理文件名: RC$J301 - 20251127-Fx259.lcb
样品瓶号: 1-18
进样体积: 20 μl　版本号:6.115
进样时间: 2025/11/27 10:59:32　实验者: xiexinhui
处理时间（V2）: 2025/11/28 09:03:36　处理者: xiexinhui
仪器型号：SHIMADZU LC-2050C(FX259)

〈色谱图〉

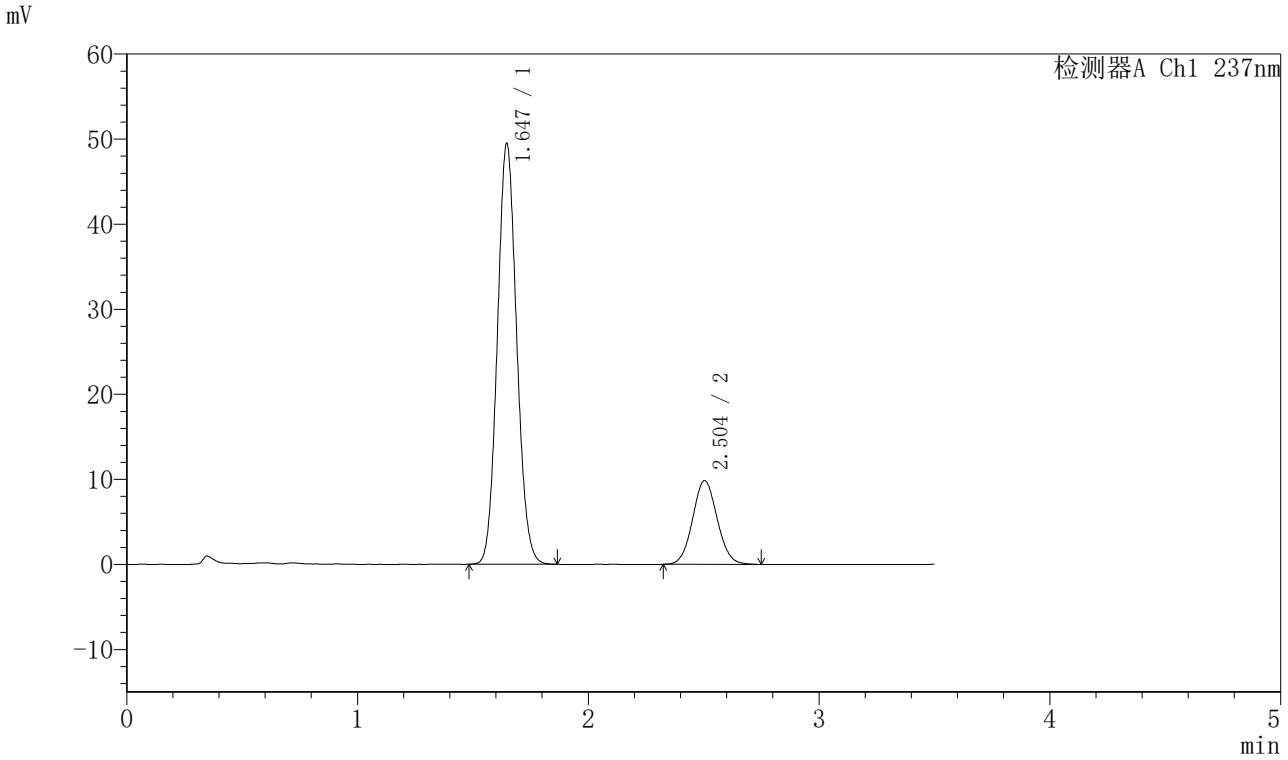

〈峰表〉

检测器A Ch1 237nm

峰号	保留时间	面积	面积%	高度	理论塔板数(USP)	拖尾因子	分离度(USP)
1	1.647	287674	79.763	49471	1846	1.090	--
2	2.504	72987	20.237	9848	2641	1.063	4.924
总计		360661	100.000	59320			

图285 阿齐沙坦氨氯地平片溶出曲线测定HPLC图谱
自制品-2024010921批-pH5.8介质-篮法-75转
对照品溶液-1-4

SHIMADZU LabSolutions

J301

〈样品信息〉

色谱柱:XB-C18(50mm*4.6mm,5μm）　流速：2.0ml/min
柱　温:30℃　波长:237nm
数据文件名: RC$J301 - 28-54/10-2842-2 - zzp-2024010921p-rcqx-2-pH5.8jz-lf75z-dz1-5.lcd
方法文件名: RC$J301 - J301-rcqx-FX259.lcm
批处理文件名: RC$J301 - 20251127-Fx259.lcb
样品瓶号: 1-18
进样体积: 20 μl　版本号:6.115
进样时间: 2025/11/27 11:03:26　实验者: xiexinhui
处理时间（V2）: 2025/11/28 09:03:39　处理者: xiexinhui
仪器型号：SHIMADZU LC-2050C(FX259)

〈色谱图〉

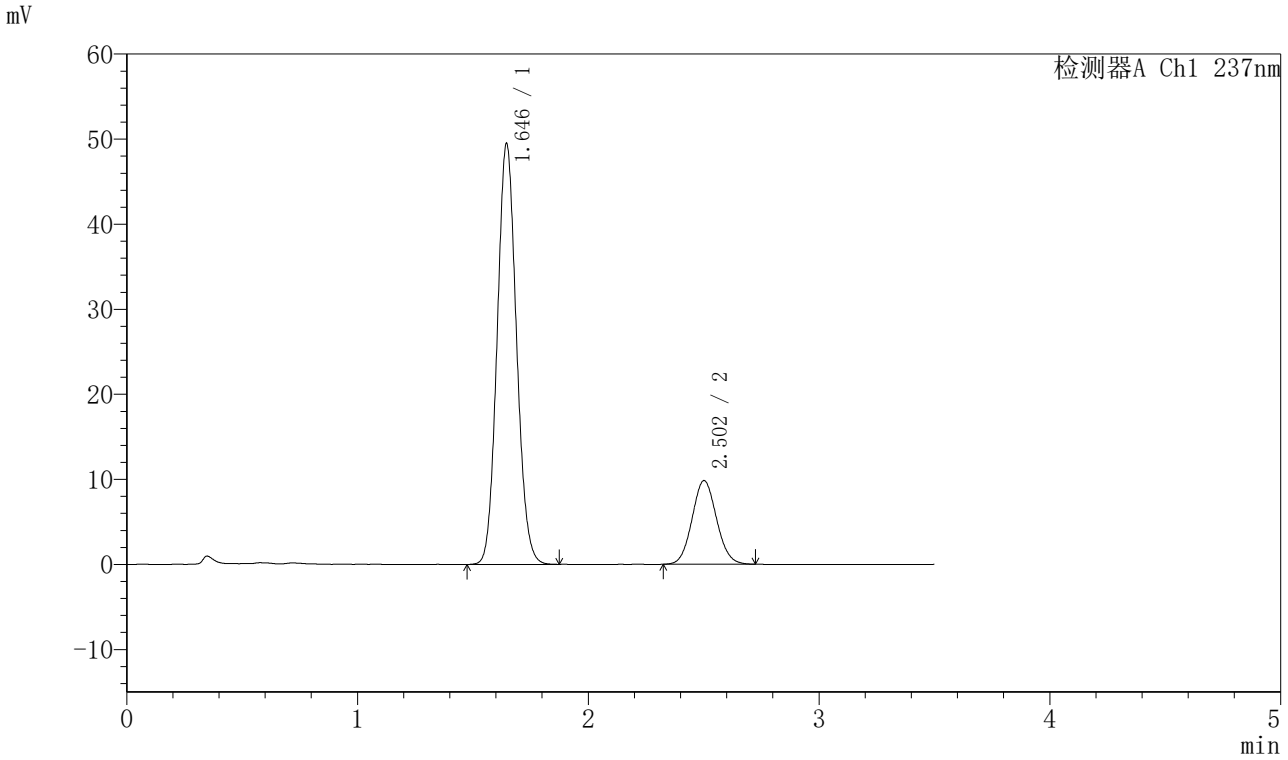

〈峰表〉

检测器A Ch1 237nm

峰号	保留时间	面积	面积%	高度	理论塔板数(USP)	拖尾因子	分离度(USP)
1	1.646	288065	79.933	49470	1846	1.093	--
2	2.502	72320	20.067	9809	2663	1.073	4.930
总计		360385	100.000	59279			

图286 阿齐沙坦氨氯地平片溶出曲线测定HPLC图谱
自制品-2024010921批-pH5.8介质-篮法-75转
对照品溶液-1-5

SHIMADZU LabSolutions

J301

〈样品信息〉

色谱柱:XB-C18(50mm*4.6mm,5μm）　流速：2.0ml/min
柱 温:30℃　波长:237nm
数据文件名: RC$J301 - 28-54/10-2843-2 - zzp-2024010921p-rcqx-2-pH5.8jz-lf75z-p1-5min.lcd
方法文件名: RC$J301 - J301-rcqx-FX259.lcm
批处理文件名: RC$J301 - 20251127-Fx259.lcb
样品瓶号: 1-1
进样体积: 20 μl　版本号:6.115
进样时间: 2025/11/27 11:07:19　实验者: xiexinhui
处理时间（V2）: 2025/11/28 09:03:42　处理者: xiexinhui
仪器型号：SHIMADZU LC-2050C(FX259)

〈色谱图〉

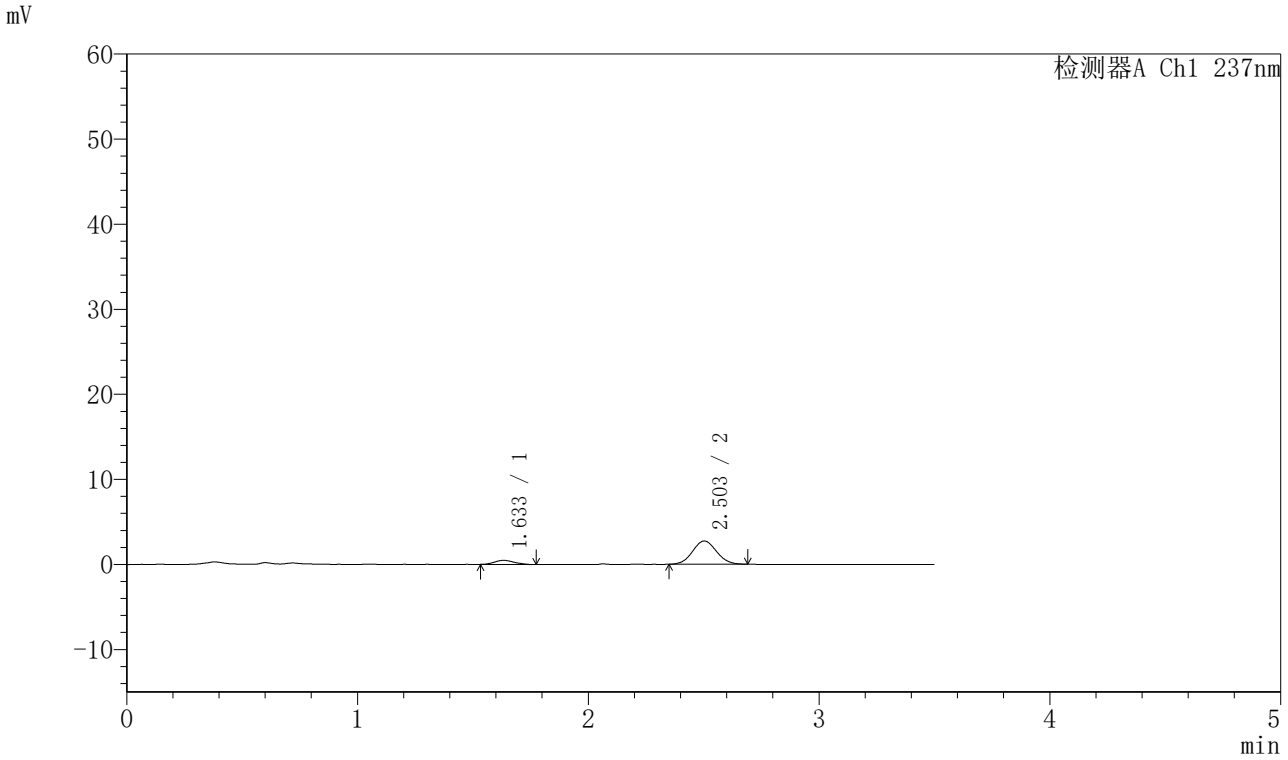

〈峰表〉

检测器A Ch1 237nm

峰号	保留时间	面积	面积%	高度	理论塔板数(USP)	拖尾因子	分离度(USP)
1	1.633	2864	12.719	483	1739	1.137	--
2	2.503	19656	87.281	2726	2747	1.056	5.002
总计		22520	100.000	3209			

图287 阿齐沙坦氨氯地平片溶出曲线测定HPLC图谱
自制品-2024010921批-pH5.8介质-篮法-75转-5min-片1
供试品溶液-1

SHIMADZU LabSolutions

J301

〈样品信息〉

色谱柱:XB-C18(50mm*4.6mm,5μm）　流速：2.0ml/min
柱 温:30℃　波长:237nm
数据文件名: RC$J301 - 28-54/10-2844-2 - zzp-2024010921p-rcqx-2-pH5.8jz-lf75z-p2-5min.lcd
方法文件名: RC$J301 - J301-rcqx-FX259.lcm
批处理文件名: RC$J301 - 20251127-Fx259.lcb
样品瓶号: 1-10
进样体积: 20 μl　版本号:6.115
进样时间: 2025/11/27 11:11:13　实验者: xiexinhui
处理时间（V2）: 2025/11/28 09:03:45　处理者: xiexinhui
仪器型号：SHIMADZU LC-2050C(FX259)

〈色谱图〉

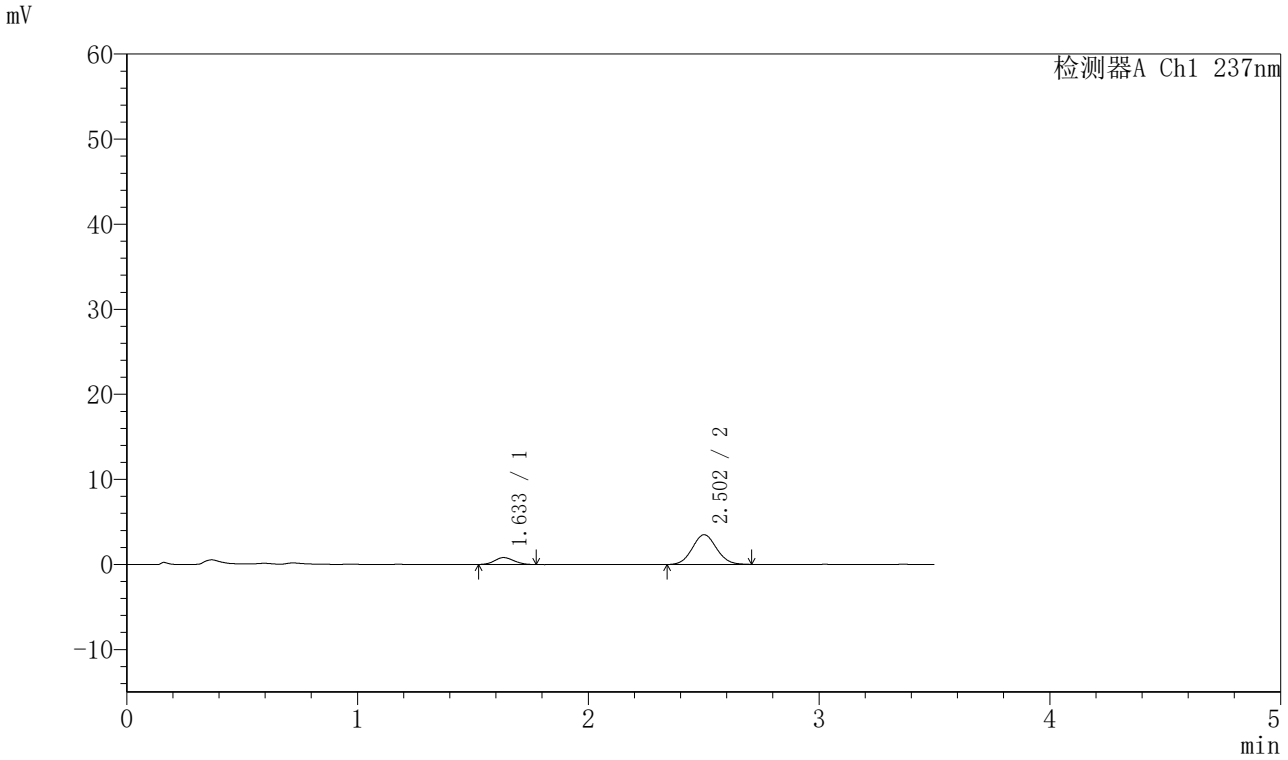

〈峰表〉

检测器A Ch1 237nm

峰号	保留时间	面积	面积%	高度	理论塔板数(USP)	拖尾因子	分离度(USP)
1	1.633	4686	15.517	809	1799	1.105	--
2	2.502	25514	84.483	3488	2705	1.066	5.016
总计		30200	100.000	4297			

图288 阿齐沙坦氨氯地平片溶出曲线测定HPLC图谱
自制品-2024010921批-pH5.8介质-篮法-75转-5min-片2
供试品溶液-1

SHIMADZU LabSolutions

J301

〈样品信息〉

色谱柱:XB-C18(50mm*4.6mm,5μm）　流速：2.0ml/min
柱 温:30℃　波长:237nm
数据文件名: RC$J301 - 28-54/10-2845-2 - zzp-2024010921p-rcqx-2-pH5.8jz-lf75z-p3-5min.lcd
方法文件名: RC$J301 - J301-rcqx-FX259.lcm
批处理文件名: RC$J301 - 20251127-Fx259.lcb
样品瓶号: 1-19
进样体积: 20 μl　版本号:6.115
进样时间: 2025/11/27 11:15:07　实验者: xiexinhui
处理时间（V2）: 2025/11/28 09:03:48　处理者: xiexinhui
仪器型号：SHIMADZU LC-2050C(FX259)

〈色谱图〉

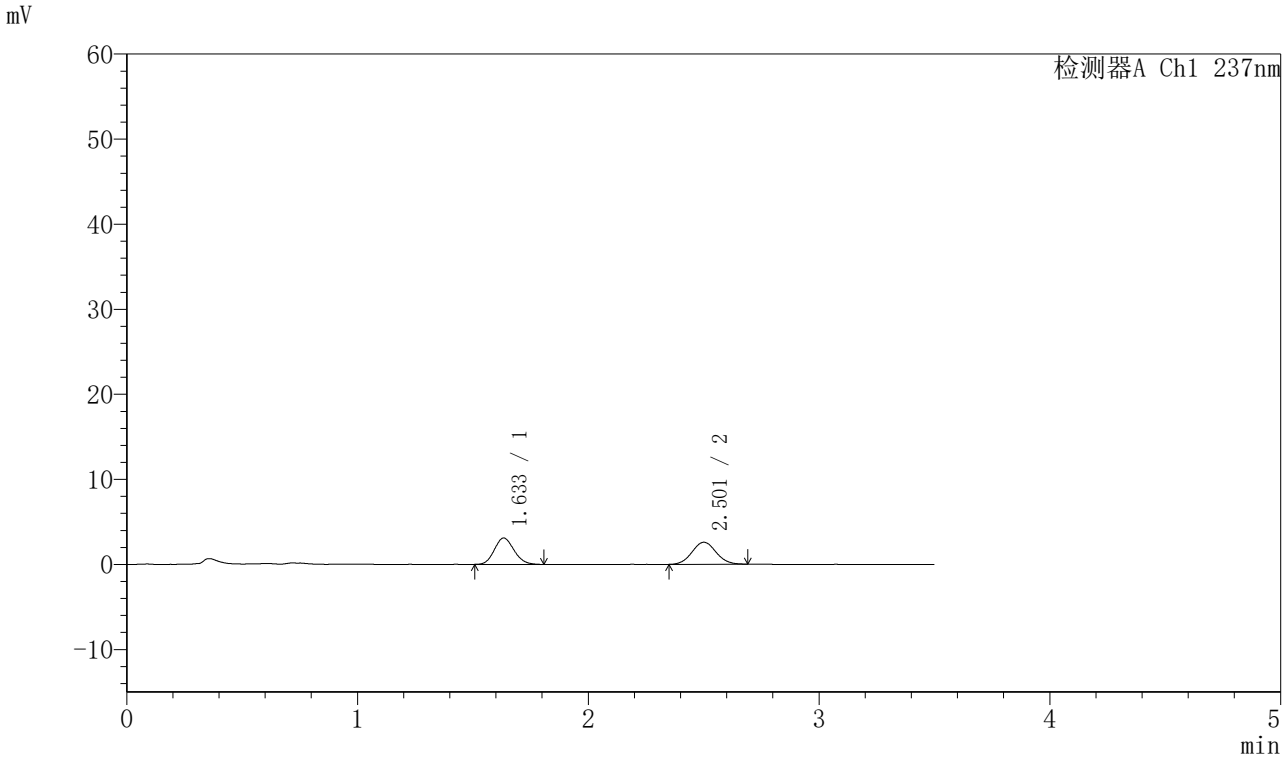

〈峰表〉

检测器A Ch1 237nm

峰号	保留时间	面积	面积%	高度	理论塔板数(USP)	拖尾因子	分离度(USP)
1	1.633	18367	49.425	3094	1739	1.136	--
2	2.501	18794	50.575	2582	2772	1.059	5.005
总计		37161	100.000	5676			

图289 阿齐沙坦氨氯地平片溶出曲线测定HPLC图谱
自制品-2024010921批-pH5.8介质-篮法-75转-5min-片3
供试品溶液-1

SHIMADZU LabSolutions

J301

〈样品信息〉

色谱柱:XB-C18(50mm*4.6mm,5μm）　流速：2.0ml/min
柱 温:30℃　波长:237nm
数据文件名: RC$J301 - 28-54/10-2846-2 - zzp-2024010921p-rcqx-2-pH5.8jz-lf75z-p4-5min.lcd
方法文件名: RC$J301 - J301-rcqx-FX259.lcm
批处理文件名: RC$J301 - 20251127-Fx259.lcb
样品瓶号: 1-28
进样体积: 20 μl　版本号:6.115
进样时间: 2025/11/27 11:18:58　实验者: xiexinhui
处理时间（V2）: 2025/11/28 09:03:51　处理者: xiexinhui
仪器型号：SHIMADZU LC-2050C(FX259)

〈色谱图〉

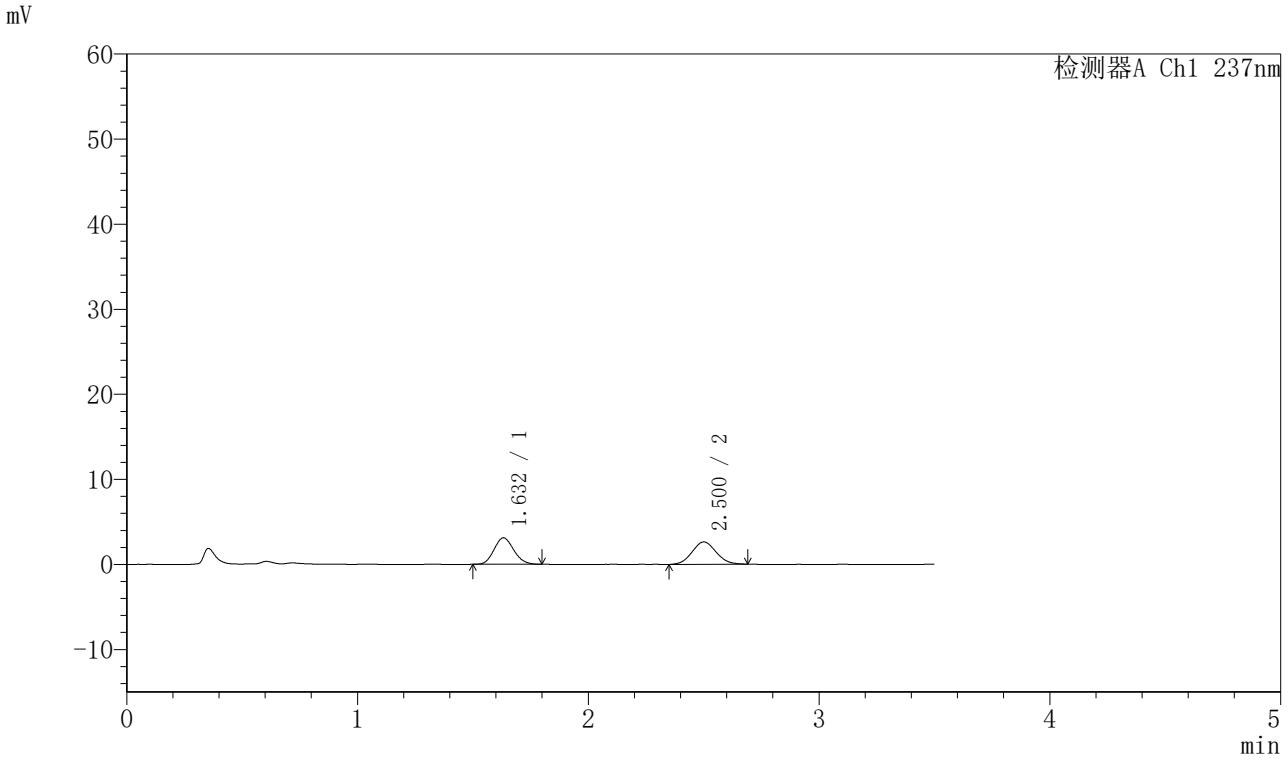

〈峰表〉

检测器A Ch1 237nm

峰号	保留时间	面积	面积%	高度	理论塔板数(USP)	拖尾因子	分离度(USP)
1	1.632	18453	49.179	3111	1732	1.133	--
2	2.500	19069	50.821	2626	2674	1.068	4.956
总计		37522	100.000	5736			

图290 阿齐沙坦氨氯地平片溶出曲线测定HPLC图谱
自制品-2024010921批-pH5.8介质-篮法-75转-5min-片4
供试品溶液-1

SHIMADZU LabSolutions

J301

〈样品信息〉

色谱柱:XB-C18(50mm*4.6mm,5μm）　流速：2.0ml/min
柱 温:30℃　波长:237nm
数据文件名: RC$J301 - 28-54/10-2847-2 - zzp-2024010921p-rcqx-2-pH5.8jz-lf75z-p5-5min.lcd
方法文件名: RC$J301 - J301-rcqx-FX259.lcm
批处理文件名: RC$J301 - 20251127-Fx259.lcb
样品瓶号: 1-37
进样体积: 20 μl　版本号:6.115
进样时间: 2025/11/27 11:22:52　实验者: xiexinhui
处理时间（V2）: 2025/11/28 09:03:53　处理者: xiexinhui
仪器型号：SHIMADZU LC-2050C(FX259)

〈色谱图〉

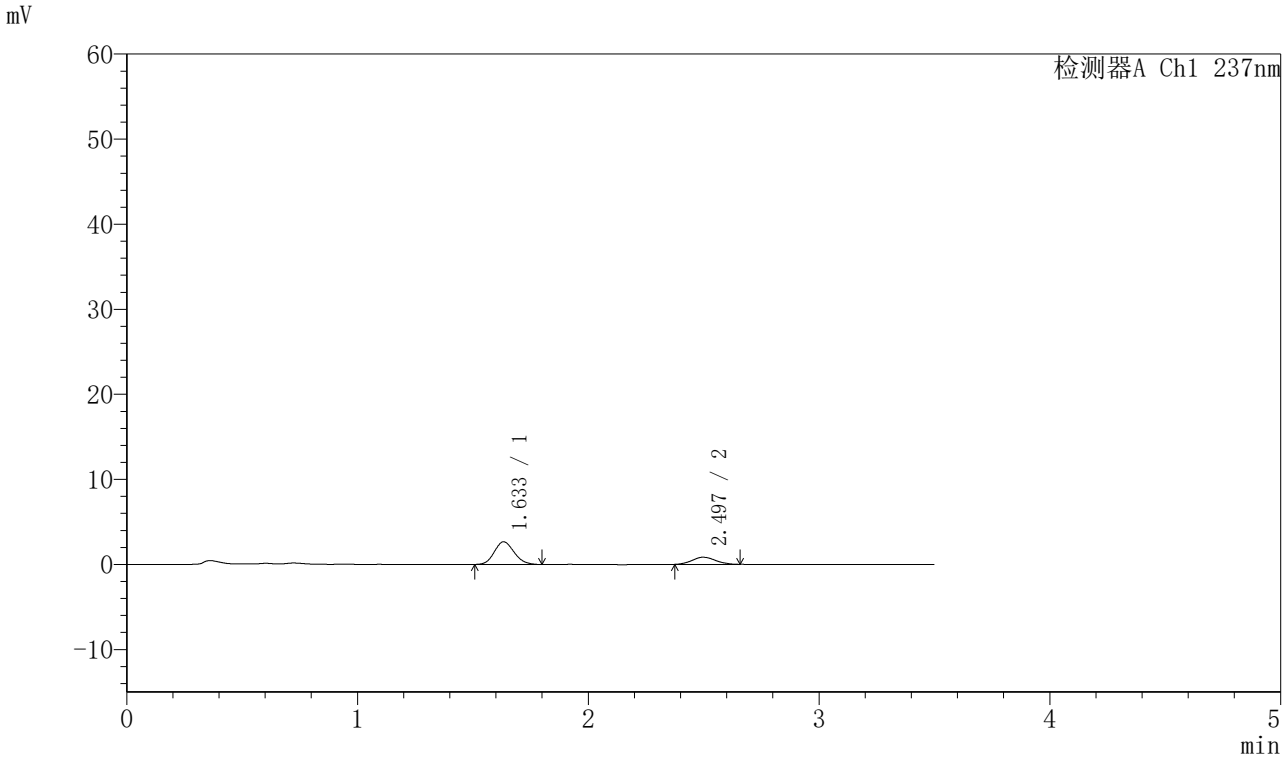

〈峰表〉

检测器A Ch1 237nm

峰号	保留时间	面积	面积%	高度	理论塔板数(USP)	拖尾因子	分离度(USP)
1	1.633	15827	72.737	2655	1712	1.135	--
2	2.497	5932	27.263	842	2849	1.091	5.009
总计		21760	100.000	3496			

图291 阿齐沙坦氨氯地平片溶出曲线测定HPLC图谱
自制品-2024010921批-pH5.8介质-篮法-75转-5min-片5
供试品溶液-1

SHIMADZU LabSolutions

J301

〈样品信息〉

色谱柱:XB-C18(50mm*4.6mm,5μm）　流速：2.0ml/min
柱 温:30℃　波长:237nm
数据文件名: RC$J301 - 28-54/10-2848-2 - zzp-2024010921p-rcqx-2-pH5.8jz-lf75z-p6-5min.lcd
方法文件名: RC$J301 - J301-rcqx-FX259.lcm
批处理文件名: RC$J301 - 20251127-Fx259.lcb
样品瓶号: 1-46
进样体积: 20 μl　版本号:6.115
进样时间: 2025/11/27 11:26:44　实验者: xiexinhui
处理时间（V2）: 2025/11/28 09:03:57　处理者: xiexinhui
仪器型号：SHIMADZU LC-2050C(FX259)

〈色谱图〉

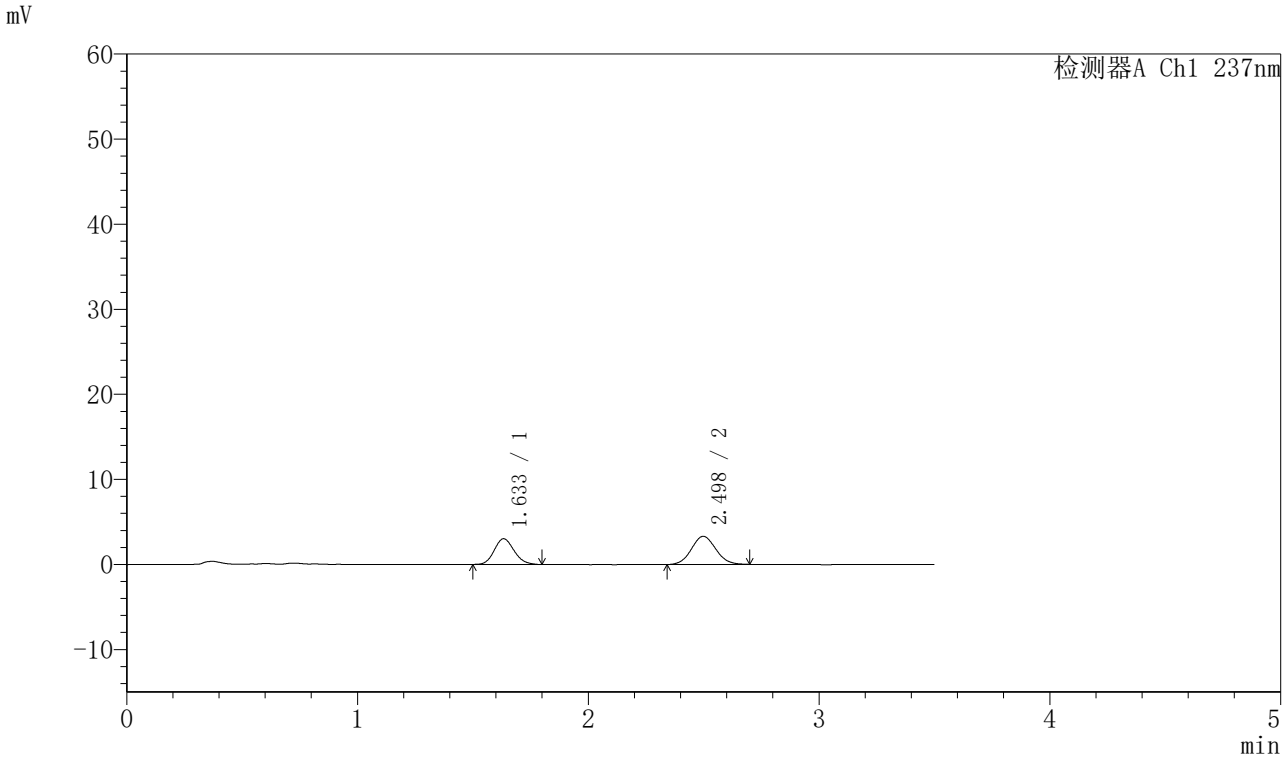

〈峰表〉

检测器A Ch1 237nm

峰号	保留时间	面积	面积%	高度	理论塔板数(USP)	拖尾因子	分离度(USP)
1	1.633	18015	42.620	3017	1727	1.136	--
2	2.498	24254	57.380	3310	2637	1.074	4.919
总计		42269	100.000	6326			

图292 阿齐沙坦氨氯地平片溶出曲线测定HPLC图谱
自制品-2024010921批-pH5.8介质-篮法-75转-5min-片6
供试品溶液-1

SHIMADZU LabSolutions

J301

〈样品信息〉

色谱柱:XB-C18(50mm*4.6mm,5μm）　流速：2.0ml/min
柱 温:30℃　波长:237nm
数据文件名: RC$J301 - 28-54/10-2849-2 - zzp-2024010921p-rcqx-2-pH5.8jz-lf75z-p1-10min.lcd
方法文件名: RC$J301 - J301-rcqx-FX259.lcm
批处理文件名: RC$J301 - 20251127-Fx259.lcb
样品瓶号: 1-2
进样体积: 20 μl　版本号:6.115
进样时间: 2025/11/27 11:30:38　实验者: xiexinhui
处理时间（V2）: 2025/11/28 09:03:59　处理者: xiexinhui
仪器型号：SHIMADZU LC-2050C(FX259)

〈色谱图〉

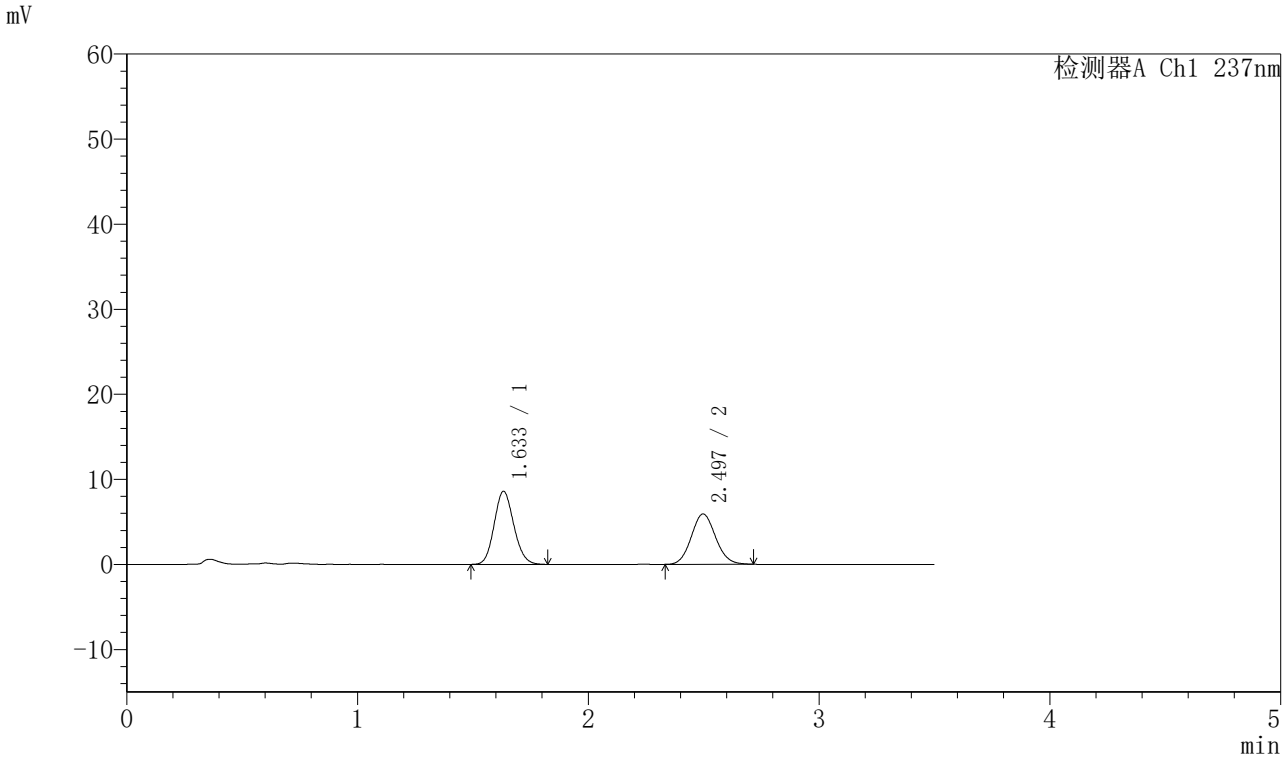

〈峰表〉

检测器A Ch1 237nm

峰号	保留时间	面积	面积%	高度	理论塔板数(USP)	拖尾因子	分离度(USP)
1	1.633	50706	53.903	8576	1768	1.126	--
2	2.497	43362	46.097	5922	2690	1.091	4.971
总计		94068	100.000	14498			

图293 阿齐沙坦氨氯地平片溶出曲线测定HPLC图谱
自制品-2024010921批-pH5.8介质-篮法-75转-10min-片1
供试品溶液-1

SHIMADZU LabSolutions

J301

〈样品信息〉

色谱柱:XB-C18(50mm*4.6mm,5μm）　流速：2.0ml/min
柱 温:30℃　波长:237nm
数据文件名: RC$J301 - 28-54/10-2850-2 - zzp-2024010921p-rcqx-2-pH5.8jz-lf75z-p2-10min.lcd
方法文件名: RC$J301 - J301-rcqx-FX259.lcm
批处理文件名: RC$J301 - 20251127-Fx259.lcb
样品瓶号: 1-11
进样体积: 20 μl　版本号:6.115
进样时间: 2025/11/27 11:34:31　实验者: xiexinhui
处理时间（V2）: 2025/11/28 09:04:02　处理者: xiexinhui
仪器型号：SHIMADZU LC-2050C(FX259)

〈色谱图〉

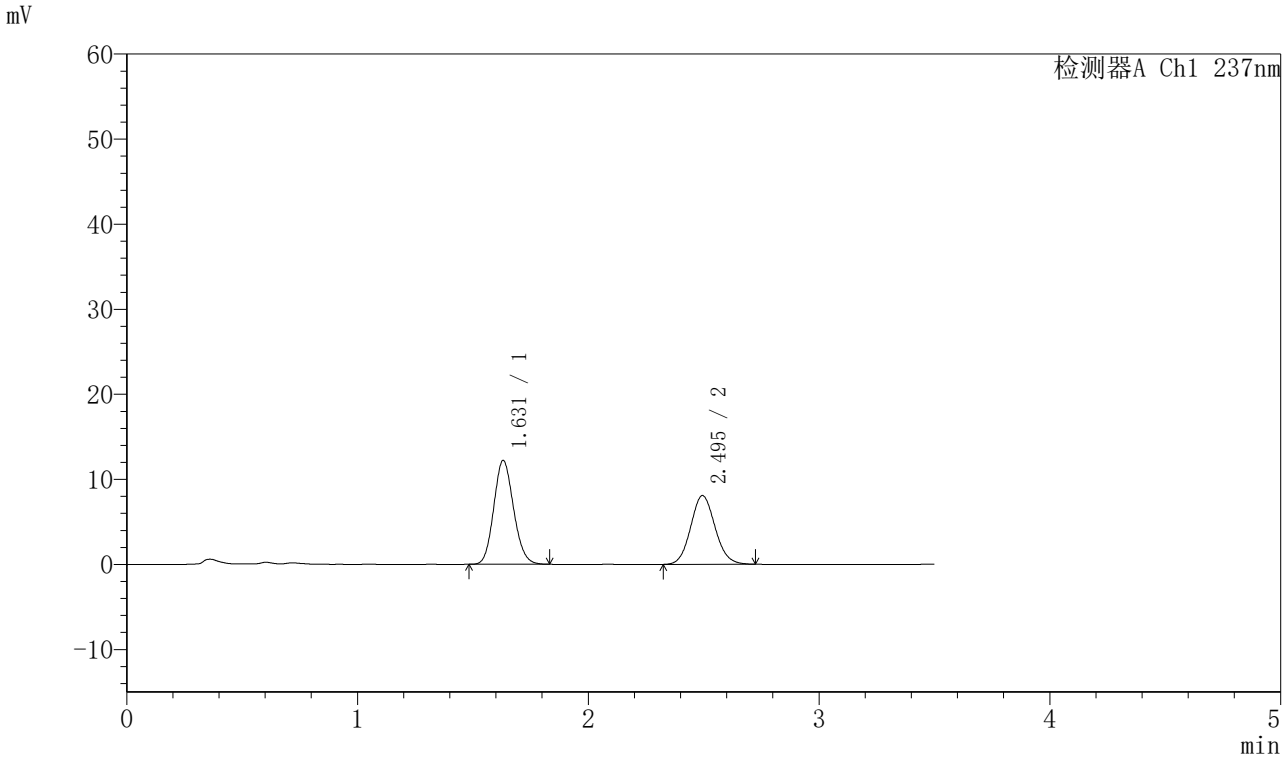

〈峰表〉

检测器A Ch1 237nm

峰号	保留时间	面积	面积%	高度	理论塔板数(USP)	拖尾因子	分离度(USP)
1	1.631	72770	55.066	12218	1729	1.128	--
2	2.495	59379	44.934	8079	2676	1.094	4.938
总计		132149	100.000	20297			

图294 阿齐沙坦氨氯地平片溶出曲线测定HPLC图谱
自制品-2024010921批-pH5.8介质-篮法-75转-10min-片2
供试品溶液-1

SHIMADZU LabSolutions

J301

〈样品信息〉

色谱柱:XB-C18(50mm*4.6mm,5μm）　流速：2.0ml/min
柱 温:30℃　波长:237nm
数据文件名: RC$J301 - 28-54/10-2851-2 - zzp-2024010921p-rcqx-2-pH5.8jz-lf75z-p3-10min.lcd
方法文件名: RC$J301 - J301-rcqx-FX259.lcm
批处理文件名: RC$J301 - 20251127-Fx259.lcb
样品瓶号: 1-20
进样体积: 20 μl　版本号:6.115
进样时间: 2025/11/27 11:38:22　实验者: xiexinhui
处理时间（V2）: 2025/11/28 09:04:05　处理者: xiexinhui
仪器型号：SHIMADZU LC-2050C(FX259)

〈色谱图〉

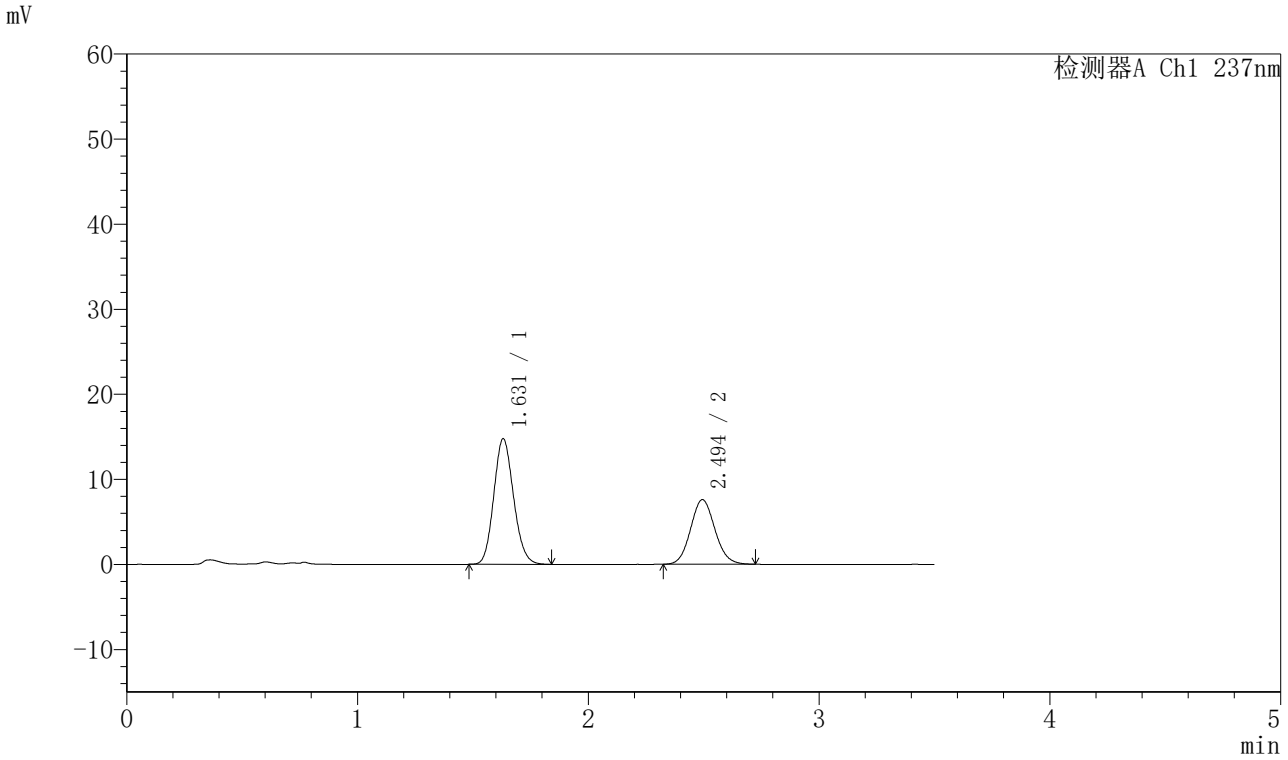

〈峰表〉

检测器A Ch1 237nm

峰号	保留时间	面积	面积%	高度	理论塔板数(USP)	拖尾因子	分离度(USP)
1	1.631	87918	61.204	14767	1732	1.132	--
2	2.494	55729	38.796	7589	2681	1.095	4.940
总计		143647	100.000	22356			

图295 阿齐沙坦氨氯地平片溶出曲线测定HPLC图谱
自制品-2024010921批-pH5.8介质-篮法-75转-10min-片3
供试品溶液-1

SHIMADZU LabSolutions

J301

〈样品信息〉

色谱柱:XB-C18(50mm*4.6mm,5μm）　流速：2.0ml/min
柱 温:30℃　波长:237nm
数据文件名: RC$J301 - 28-54/10-2852-2 - zzp-2024010921p-rcqx-2-pH5.8jz-lf75z-p4-10min.lcd
方法文件名: RC$J301 - J301-rcqx-FX259.lcm
批处理文件名: RC$J301 - 20251127-Fx259.lcb
样品瓶号: 1-29
进样体积: 20 μl　版本号:6.115
进样时间: 2025/11/27 11:42:16　实验者: xiexinhui
处理时间（V2）: 2025/11/28 09:04:08　处理者: xiexinhui
仪器型号：SHIMADZU LC-2050C(FX259)

〈色谱图〉

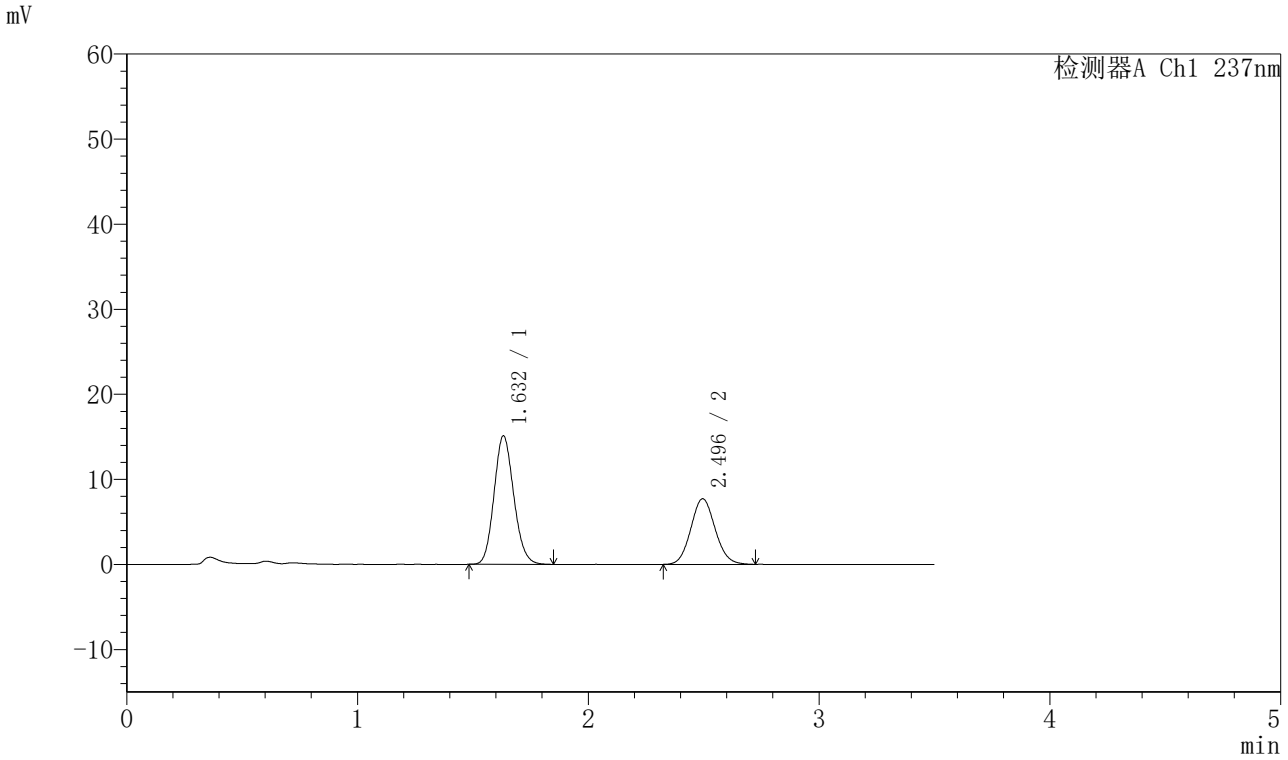

〈峰表〉

检测器A Ch1 237nm

峰号	保留时间	面积	面积%	高度	理论塔板数(USP)	拖尾因子	分离度(USP)
1	1.632	89598	61.271	15096	1755	1.133	--
2	2.496	56635	38.729	7717	2681	1.091	4.954
总计		146233	100.000	22813			

图296 阿齐沙坦氨氯地平片溶出曲线测定HPLC图谱
自制品-2024010921批-pH5.8介质-篮法-75转-10min-片4
供试品溶液-1

SHIMADZU LabSolutions

J301

〈样品信息〉

色谱柱:XB-C18(50mm*4.6mm,5μm）　流速：2.0ml/min
柱 温:30℃　波长:237nm
数据文件名: RC$J301 - 28-54/10-2853-2 - zzp-2024010921p-rcqx-2-pH5.8jz-lf75z-p5-10min.lcd
方法文件名: RC$J301 - J301-rcqx-FX259.lcm
批处理文件名: RC$J301 - 20251127-Fx259.lcb
样品瓶号: 1-38
进样体积: 20 μl　版本号:6.115
进样时间: 2025/11/27 11:46:09　实验者: xiexinhui
处理时间（V2）: 2025/11/28 09:04:11　处理者: xiexinhui
仪器型号：SHIMADZU LC-2050C(FX259)

〈色谱图〉

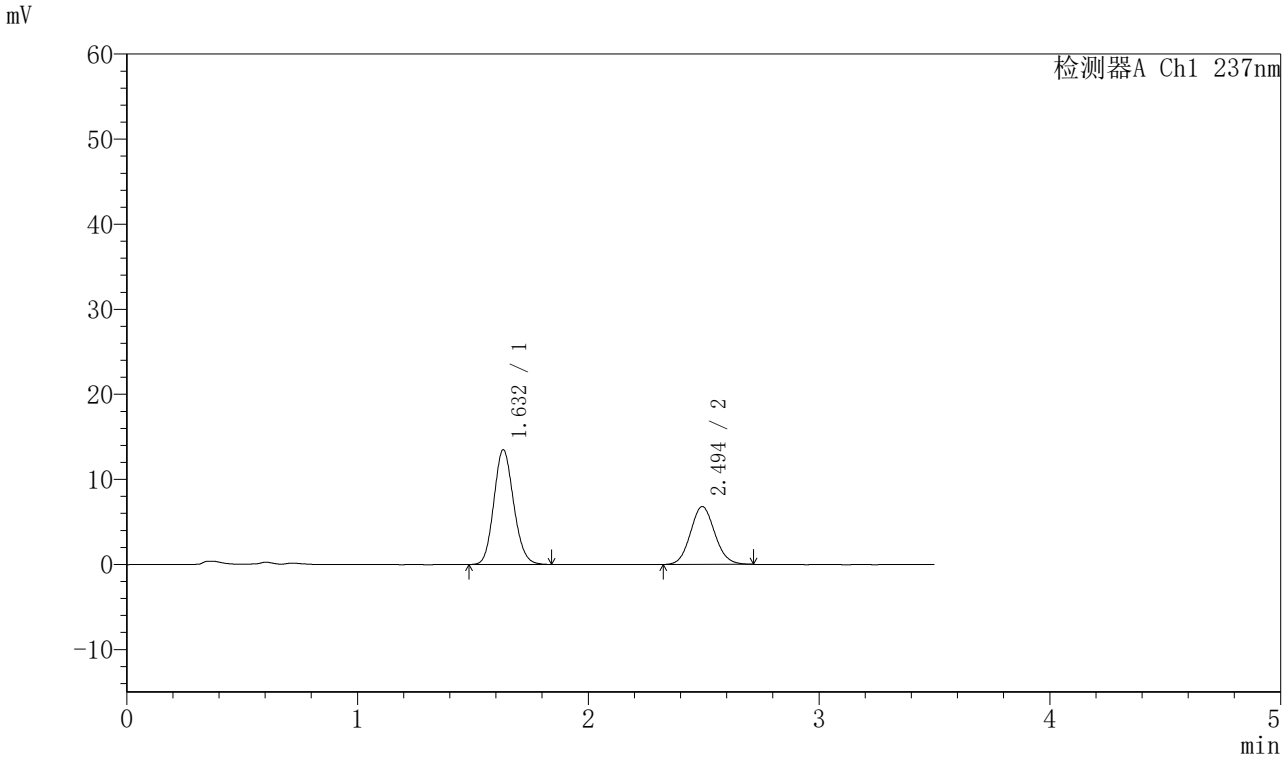

〈峰表〉

检测器A Ch1 237nm

峰号	保留时间	面积	面积%	高度	理论塔板数(USP)	拖尾因子	分离度(USP)
1	1.632	80322	61.655	13483	1736	1.132	--
2	2.494	49955	38.345	6800	2676	1.091	4.935
总计		130277	100.000	20283			

图297 阿齐沙坦氨氯地平片溶出曲线测定HPLC图谱
自制品-2024010921批-pH5.8介质-篮法-75转-10min-片5
供试品溶液-1

SHIMADZU LabSolutions

J301

〈样品信息〉

色谱柱:XB-C18(50mm*4.6mm,5μm）　流速：2.0ml/min
柱 温:30℃　波长:237nm
数据文件名: RC$J301 - 28-54/10-2854-2 - zzp-2024010921p-rcqx-2-pH5.8jz-lf75z-p6-10min.lcd
方法文件名: RC$J301 - J301-rcqx-FX259.lcm
批处理文件名: RC$J301 - 20251127-Fx259.lcb
样品瓶号: 1-47
进样体积: 20 μl　版本号:6.115
进样时间: 2025/11/27 11:50:02　实验者: xiexinhui
处理时间（V2）: 2025/11/28 09:04:14　处理者: xiexinhui
仪器型号：SHIMADZU LC-2050C(FX259)

〈色谱图〉

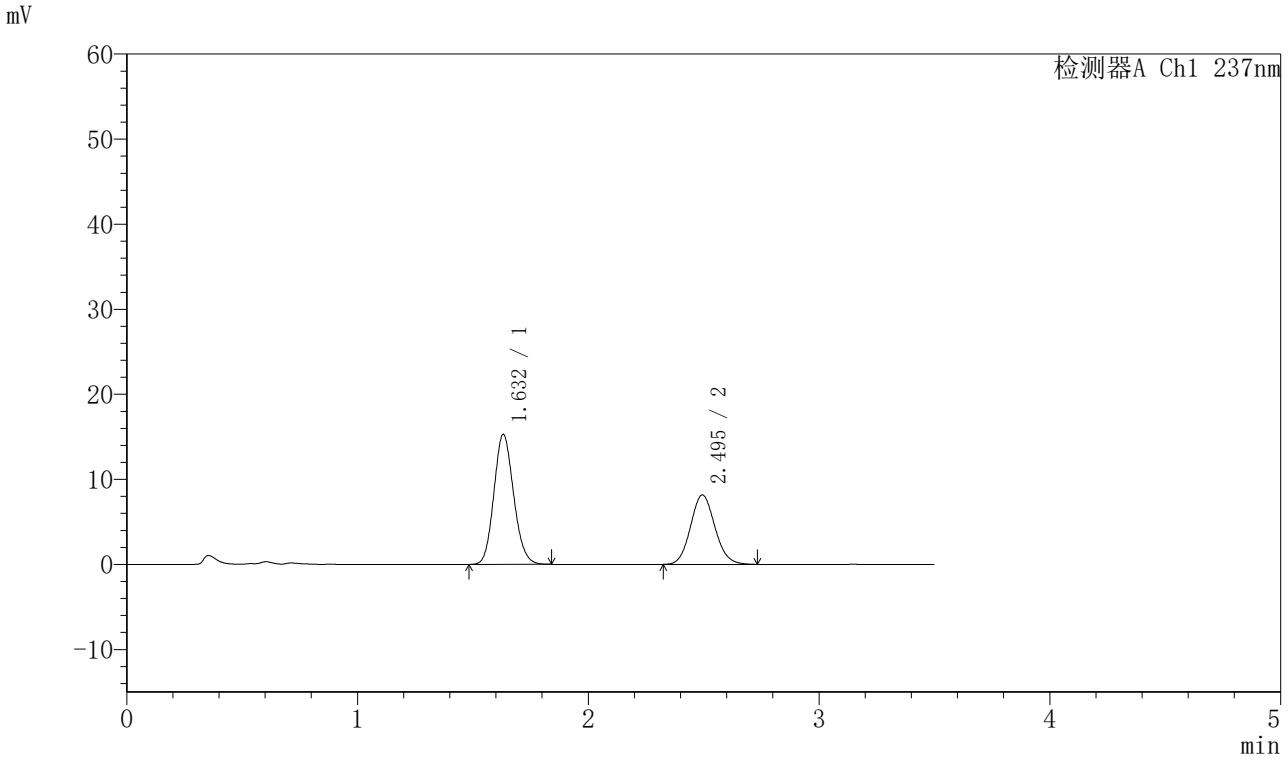

〈峰表〉

检测器A Ch1 237nm

峰号	保留时间	面积	面积%	高度	理论塔板数(USP)	拖尾因子	分离度(USP)
1	1.632	90698	60.162	15290	1748	1.132	--
2	2.495	60057	39.838	8162	2680	1.096	4.948
总计		150754	100.000	23452			

图298 阿齐沙坦氨氯地平片溶出曲线测定HPLC图谱
自制品-2024010921批-pH5.8介质-篮法-75转-10min-片6
供试品溶液-1

SHIMADZU LabSolutions

J301

〈样品信息〉

色谱柱:XB-C18(50mm*4.6mm,5μm）　流速：2.0ml/min
柱 温:30℃　波长:237nm
数据文件名: RC$J301 - 28-54/10-2855-2 - zzp-2024010921p-rcqx-2-pH5.8jz-lf75z-p1-15min.lcd
方法文件名: RC$J301 - J301-rcqx-FX259.lcm
批处理文件名: RC$J301 - 20251127-Fx259.lcb
样品瓶号: 1-3
进样体积: 20 μl　版本号:6.115
进样时间: 2025/11/27 11:53:55　实验者: xiexinhui
处理时间（V2）: 2025/11/28 09:04:18　处理者: xiexinhui
仪器型号：SHIMADZU LC-2050C(FX259)

〈色谱图〉

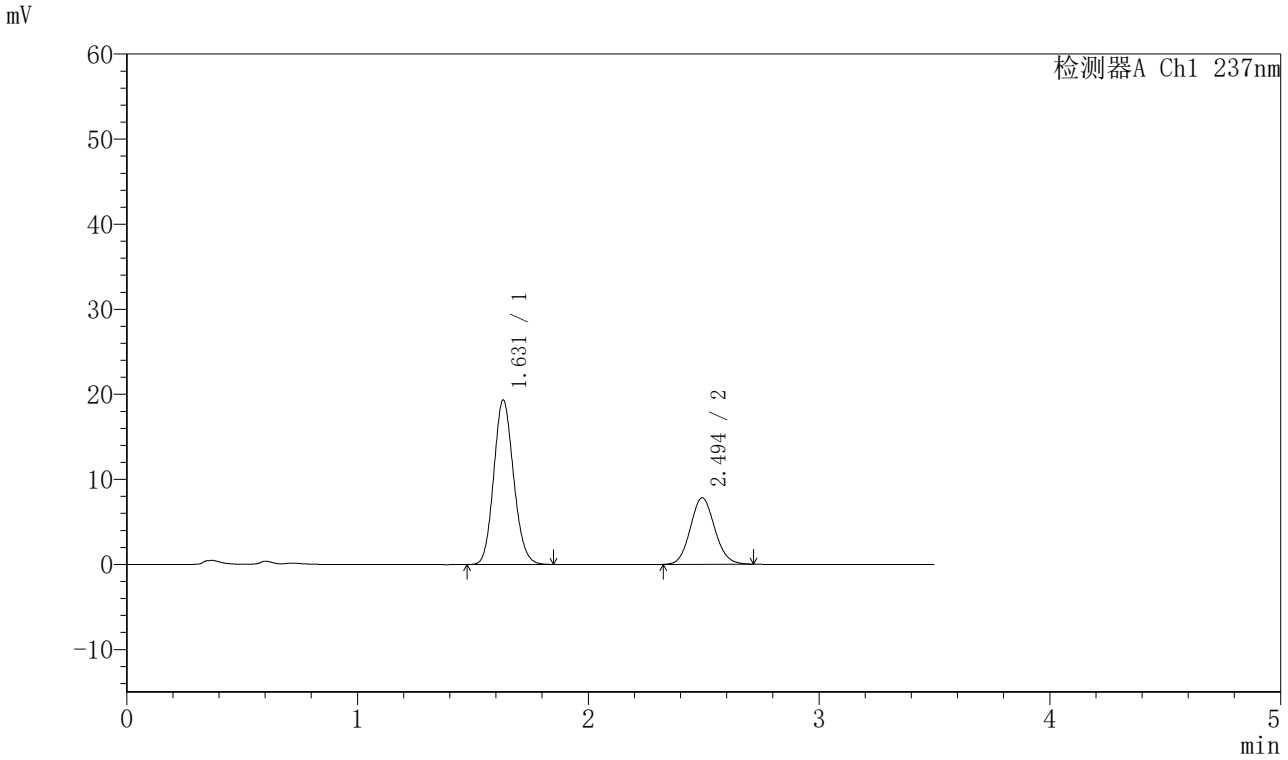

〈峰表〉

检测器A Ch1 237nm

峰号	保留时间	面积	面积%	高度	理论塔板数(USP)	拖尾因子	分离度(USP)
1	1.631	115366	66.771	19334	1730	1.130	--
2	2.494	57413	33.229	7807	2667	1.093	4.928
总计		172778	100.000	27141			

图299 阿齐沙坦氨氯地平片溶出曲线测定HPLC图谱
自制品-2024010921批-pH5.8介质-篮法-75转-15min-片1
供试品溶液-1

SHIMADZU LabSolutions

J301

〈样品信息〉

色谱柱:XB-C18(50mm*4.6mm,5μm）　流速：2.0ml/min
柱 温:30℃　波长:237nm
数据文件名: RC$J301 - 28-54/10-2856-2 - zzp-2024010921p-rcqx-2-pH5.8jz-lf75z-p2-15min.lcd
方法文件名: RC$J301 - J301-rcqx-FX259.lcm
批处理文件名: RC$J301 - 20251127-Fx259.lcb
样品瓶号: 1-12
进样体积: 20 μl　版本号:6.115
进样时间: 2025/11/27 11:57:47　实验者: xiexinhui
处理时间（V2）: 2025/11/28 09:04:21　处理者: xiexinhui
仪器型号：SHIMADZU LC-2050C(FX259)

〈色谱图〉

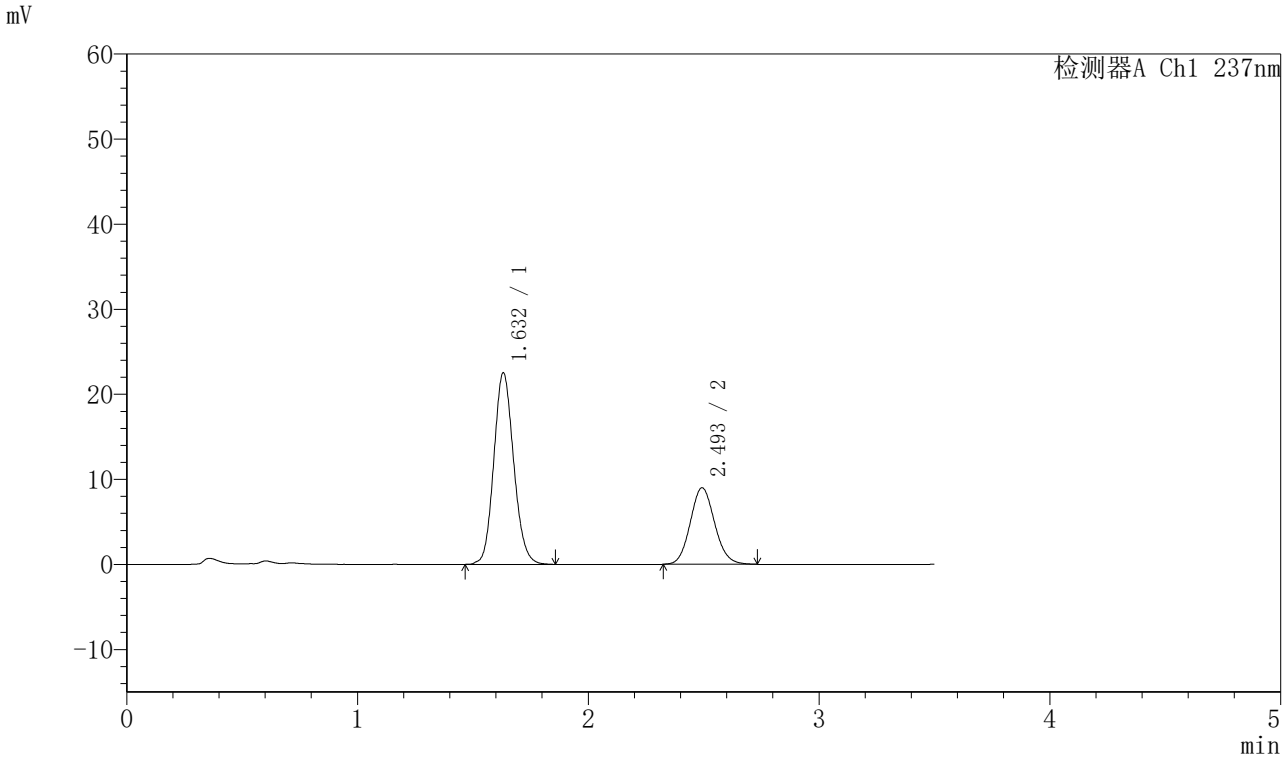

〈峰表〉

检测器A Ch1 237nm

峰号	保留时间	面积	面积%	高度	理论塔板数(USP)	拖尾因子	分离度(USP)
1	1.632	134744	67.071	22519	1738	1.126	--
2	2.493	66155	32.929	8974	2676	1.103	4.931
总计		200898	100.000	31493			

图300 阿齐沙坦氨氯地平片溶出曲线测定HPLC图谱
自制品-2024010921批-pH5.8介质-篮法-75转-15min-片2
供试品溶液-1

SHIMADZU LabSolutions

J301

〈样品信息〉

色谱柱:XB-C18(50mm*4.6mm,5μm）　流速：2.0ml/min
柱 温:30℃　波长:237nm
数据文件名: RC$J301 - 28-54/10-2857-2 - zzp-2024010921p-rcqx-2-pH5.8jz-lf75z-p3-15min.lcd
方法文件名: RC$J301 - J301-rcqx-FX259.lcm
批处理文件名: RC$J301 - 20251127-Fx259.lcb
样品瓶号: 1-21
进样体积: 20 μl　版本号:6.115
进样时间: 2025/11/27 12:01:40　实验者: xiexinhui
处理时间（V2）: 2025/11/28 09:04:24　处理者: xiexinhui
仪器型号：SHIMADZU LC-2050C(FX259)

〈色谱图〉

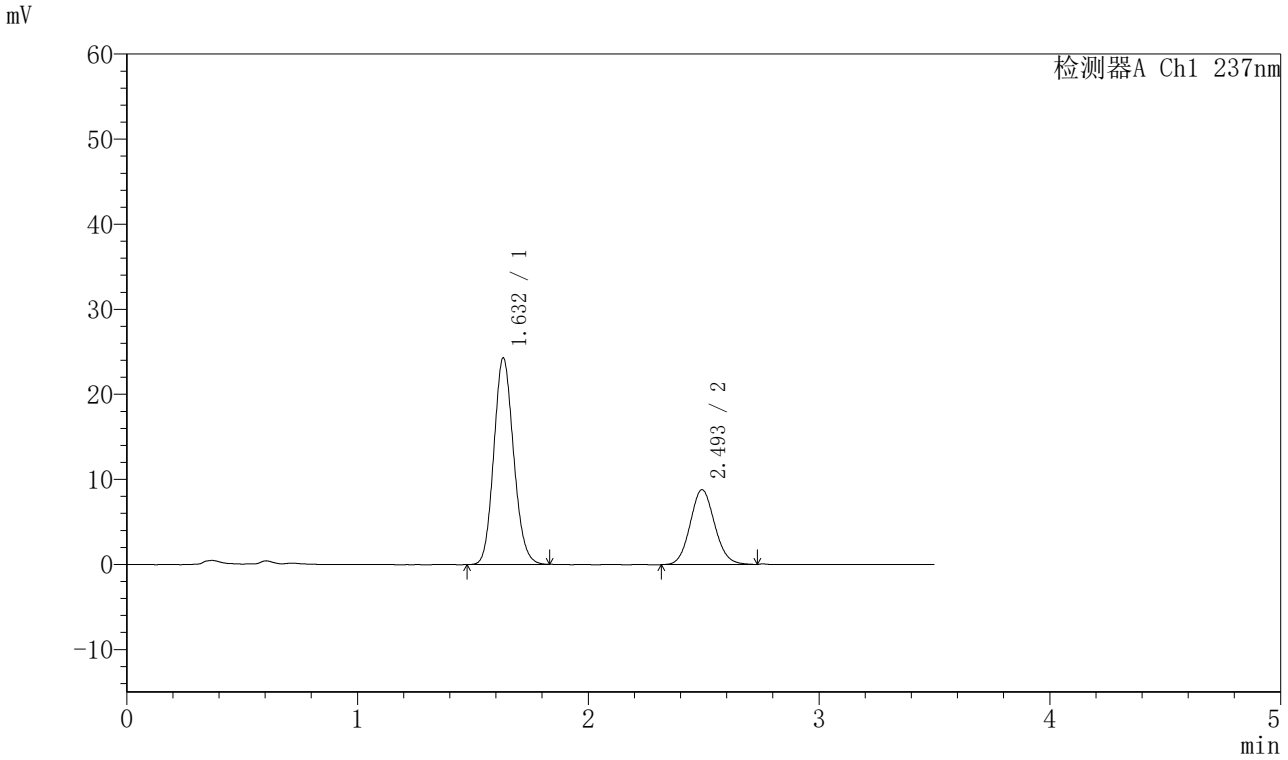

〈峰表〉

检测器A Ch1 237nm

峰号	保留时间	面积	面积%	高度	理论塔板数(USP)	拖尾因子	分离度(USP)
1	1.632	144554	68.988	24282	1740	1.126	--
2	2.493	64981	31.012	8778	2652	1.093	4.921
总计		209535	100.000	33059			

图301 阿齐沙坦氨氯地平片溶出曲线测定HPLC图谱
自制品-2024010921批-pH5.8介质-篮法-75转-15min-片3
供试品溶液-1

SHIMADZU LabSolutions

J301

〈样品信息〉

色谱柱:XB-C18(50mm*4.6mm,5μm）　流速：2.0ml/min
柱 温:30℃　波长:237nm
数据文件名: RC$J301 - 28-54/10-2858-2 - zzp-2024010921p-rcqx-2-pH5.8jz-lf75z-p4-15min.lcd
方法文件名: RC$J301 - J301-rcqx-FX259.lcm
批处理文件名: RC$J301 - 20251127-Fx259.lcb
样品瓶号: 1-30
进样体积: 20 μl　版本号:6.115
进样时间: 2025/11/27 12:05:33　实验者: xiexinhui
处理时间（V2）: 2025/11/28 09:04:27　处理者: xiexinhui
仪器型号：SHIMADZU LC-2050C(FX259)

〈色谱图〉

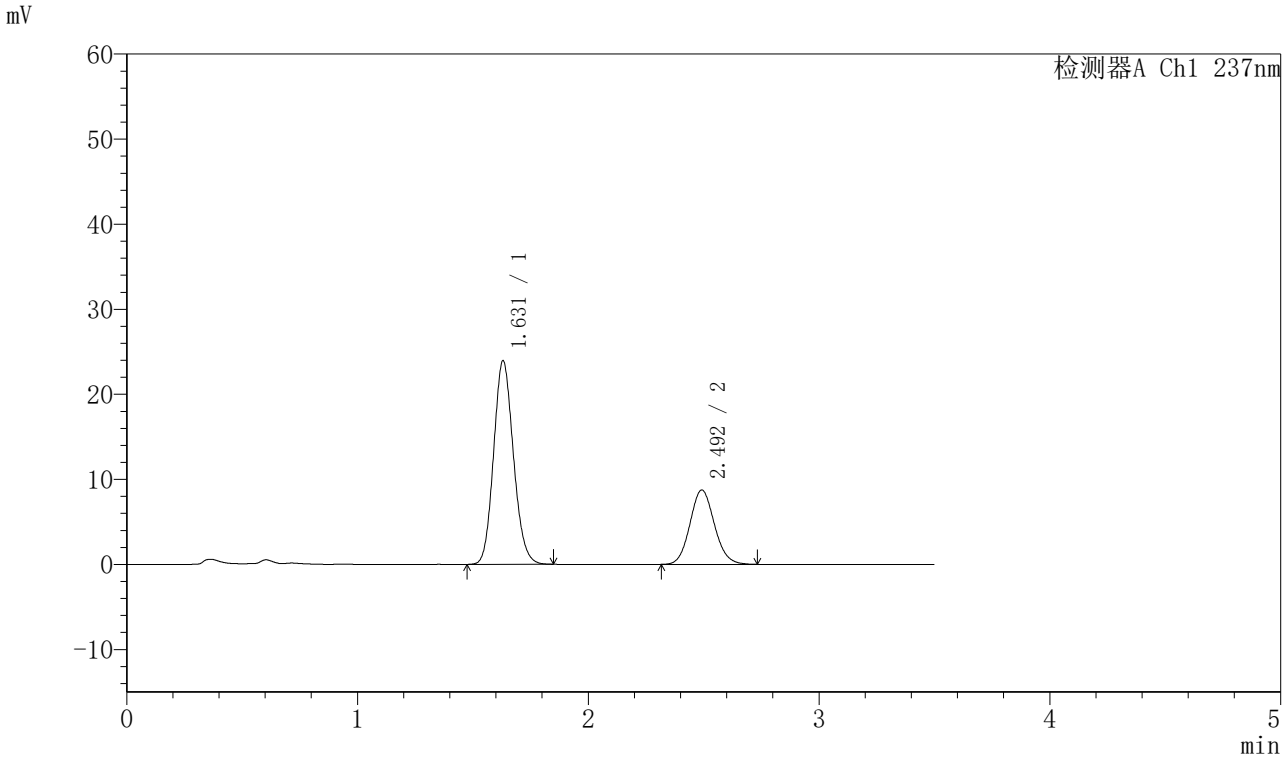

〈峰表〉

检测器A Ch1 237nm

峰号	保留时间	面积	面积%	高度	理论塔板数(USP)	拖尾因子	分离度(USP)
1	1.631	142707	68.914	23947	1734	1.132	--
2	2.492	64372	31.086	8719	2675	1.102	4.931
总计		207079	100.000	32666			

图302 阿齐沙坦氨氯地平片溶出曲线测定HPLC图谱
自制品-2024010921批-pH5.8介质-篮法-75转-15min-片4
供试品溶液-1

SHIMADZU LabSolutions

J301

〈样品信息〉

色谱柱:XB-C18(50mm*4.6mm,5μm）　流速：2.0ml/min
柱 温:30℃　波长:237nm
数据文件名: RC$J301 - 28-54/10-2859-2 - zzp-2024010921p-rcqx-2-pH5.8jz-lf75z-p5-15min.lcd
方法文件名: RC$J301 - J301-rcqx-FX259.lcm
批处理文件名: RC$J301 - 20251127-Fx259.lcb
样品瓶号: 1-39
进样体积: 20 μl　版本号:6.115
进样时间: 2025/11/27 12:09:25　实验者: xiexinhui
处理时间（V2）: 2025/11/28 09:04:29　处理者: xiexinhui
仪器型号：SHIMADZU LC-2050C(FX259)

〈色谱图〉

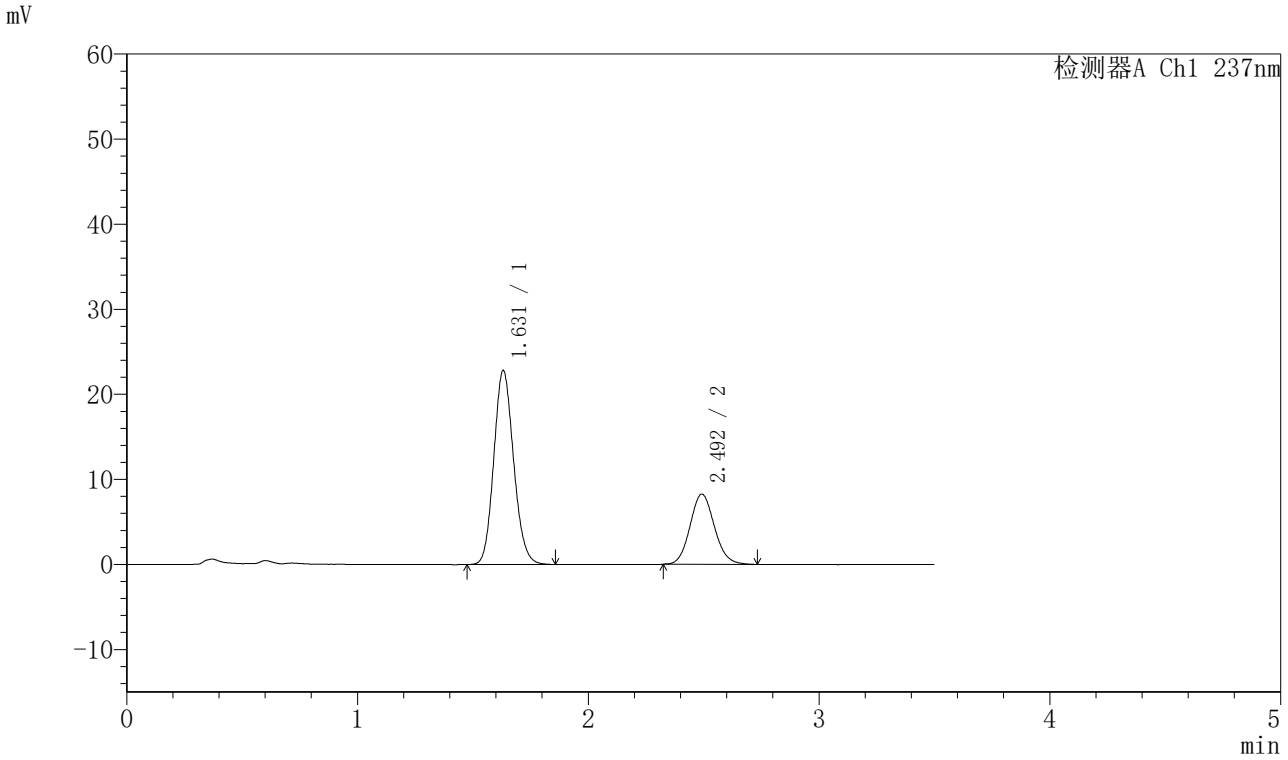

〈峰表〉

检测器A Ch1 237nm

峰号	保留时间	面积	面积%	高度	理论塔板数(USP)	拖尾因子	分离度(USP)
1	1.631	135960	69.152	22812	1739	1.131	--
2	2.492	60652	30.848	8238	2683	1.102	4.933
总计		196611	100.000	31050			

图303 阿齐沙坦氨氯地平片溶出曲线测定HPLC图谱
自制品-2024010921批-pH5.8介质-篮法-75转-15min-片5
供试品溶液-1

SHIMADZU LabSolutions

J301

〈样品信息〉

色谱柱:XB-C18(50mm*4.6mm,5μm）　流速：2.0ml/min
柱 温:30℃　波长:237nm
数据文件名: RC$J301 - 28-54/10-2860-2 - zzp-2024010921p-rcqx-2-pH5.8jz-lf75z-p6-15min.lcd
方法文件名: RC$J301 - J301-rcqx-FX259.lcm
批处理文件名: RC$J301 - 20251127-Fx259.lcb
样品瓶号: 1-48
进样体积: 20 μl　版本号:6.115
进样时间: 2025/11/27 12:13:18　实验者: xiexinhui
处理时间（V2）: 2025/11/28 09:04:32　处理者: xiexinhui
仪器型号：SHIMADZU LC-2050C(FX259)

〈色谱图〉

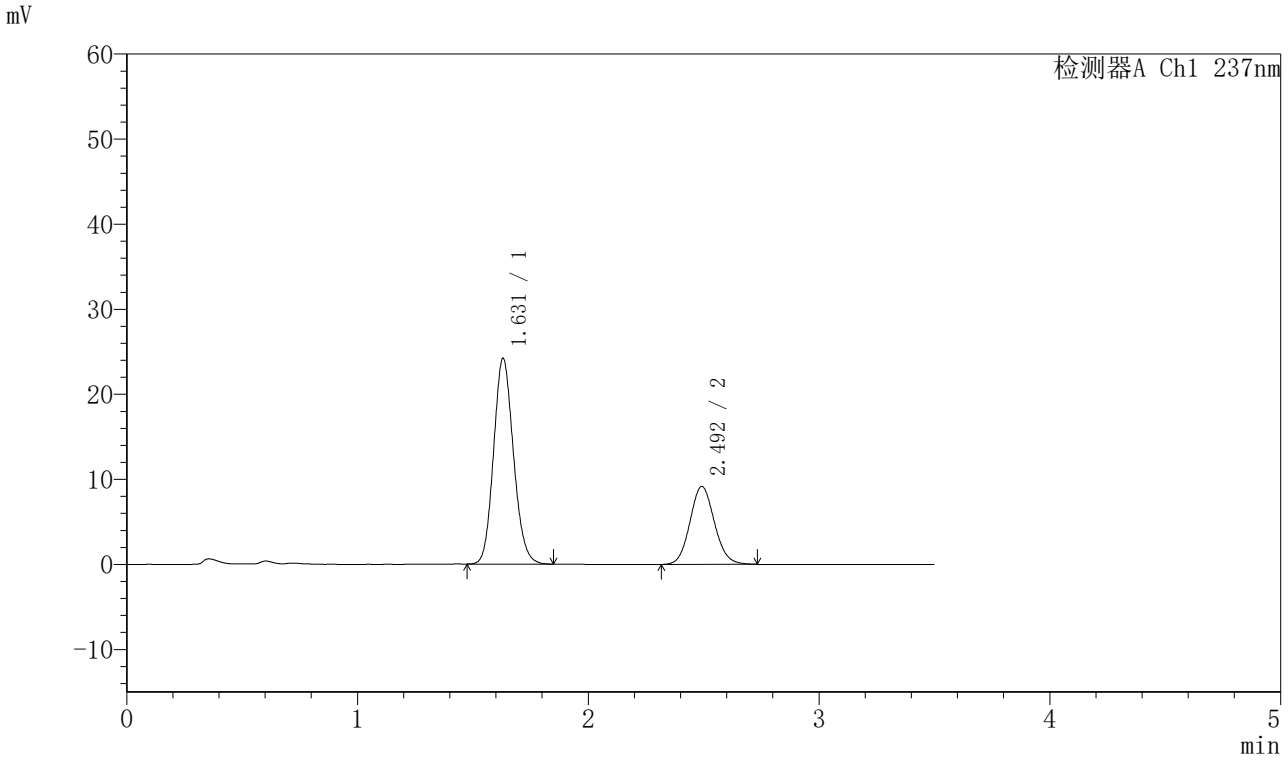

〈峰表〉

检测器A Ch1 237nm

峰号	保留时间	面积	面积%	高度	理论塔板数(USP)	拖尾因子	分离度(USP)
1	1.631	144707	68.169	24195	1723	1.132	--
2	2.492	67568	31.831	9145	2656	1.096	4.914
总计		212275	100.000	33340			

图304 阿齐沙坦氨氯地平片溶出曲线测定HPLC图谱
自制品-2024010921批-pH5.8介质-篮法-75转-15min-片6
供试品溶液-1

SHIMADZU LabSolutions

J301

〈样品信息〉

色谱柱:XB-C18(50mm*4.6mm,5μm）　流速：2.0ml/min
柱 温:30℃　波长:237nm
数据文件名: RC$J301 - 28-54/10-2861-2 - zzp-2024010921p-rcqx-2-pH5.8jz-lf75z-p1-20min.lcd
方法文件名: RC$J301 - J301-rcqx-FX259.lcm
批处理文件名: RC$J301 - 20251127-Fx259.lcb
样品瓶号: 1-4
进样体积: 20 μl　版本号:6.115
进样时间: 2025/11/27 12:17:09　实验者: xiexinhui
处理时间（V2）: 2025/11/28 09:04:35　处理者: xiexinhui
仪器型号：SHIMADZU LC-2050C(FX259)

〈色谱图〉

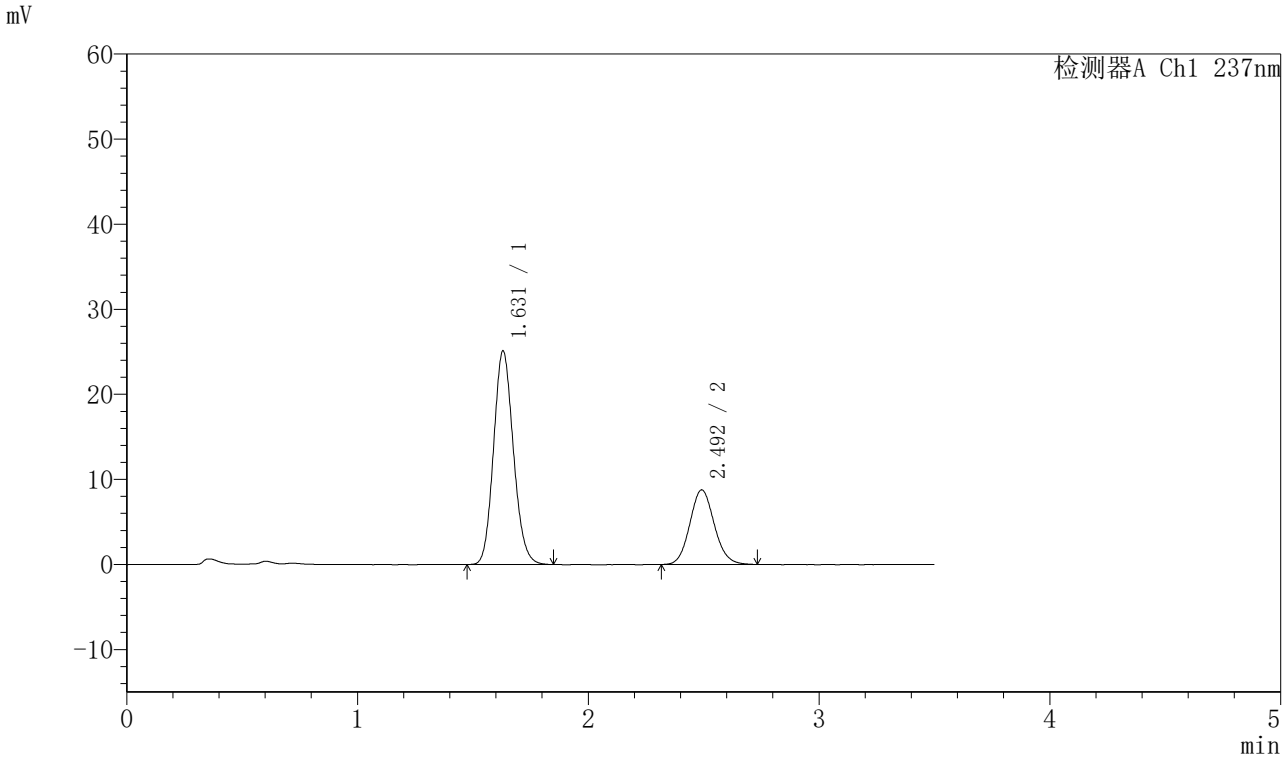

〈峰表〉

检测器A Ch1 237nm

峰号	保留时间	面积	面积%	高度	理论塔板数(USP)	拖尾因子	分离度(USP)
1	1.631	149828	69.830	25123	1735	1.132	--
2	2.492	64734	30.170	8759	2667	1.102	4.926
总计		214562	100.000	33882			

图305 阿齐沙坦氨氯地平片溶出曲线测定HPLC图谱
自制品-2024010921批-pH5.8介质-篮法-75转-20min-片1
供试品溶液-1

SHIMADZU LabSolutions

J301

〈样品信息〉

色谱柱:XB-C18(50mm*4.6mm,5μm）　流速：2.0ml/min
柱 温:30℃　波长:237nm
数据文件名: RC$J301 - 28-54/10-2862-2 - zzp-2024010921p-rcqx-2-pH5.8jz-lf75z-p2-20min.lcd
方法文件名: RC$J301 - J301-rcqx-FX259.lcm
批处理文件名: RC$J301 - 20251127-Fx259.lcb
样品瓶号: 1-13
进样体积: 20 μl　版本号:6.115
进样时间: 2025/11/27 12:21:02　实验者: xiexinhui
处理时间（V2）: 2025/11/28 09:04:38　处理者: xiexinhui
仪器型号：SHIMADZU LC-2050C(FX259)

〈色谱图〉

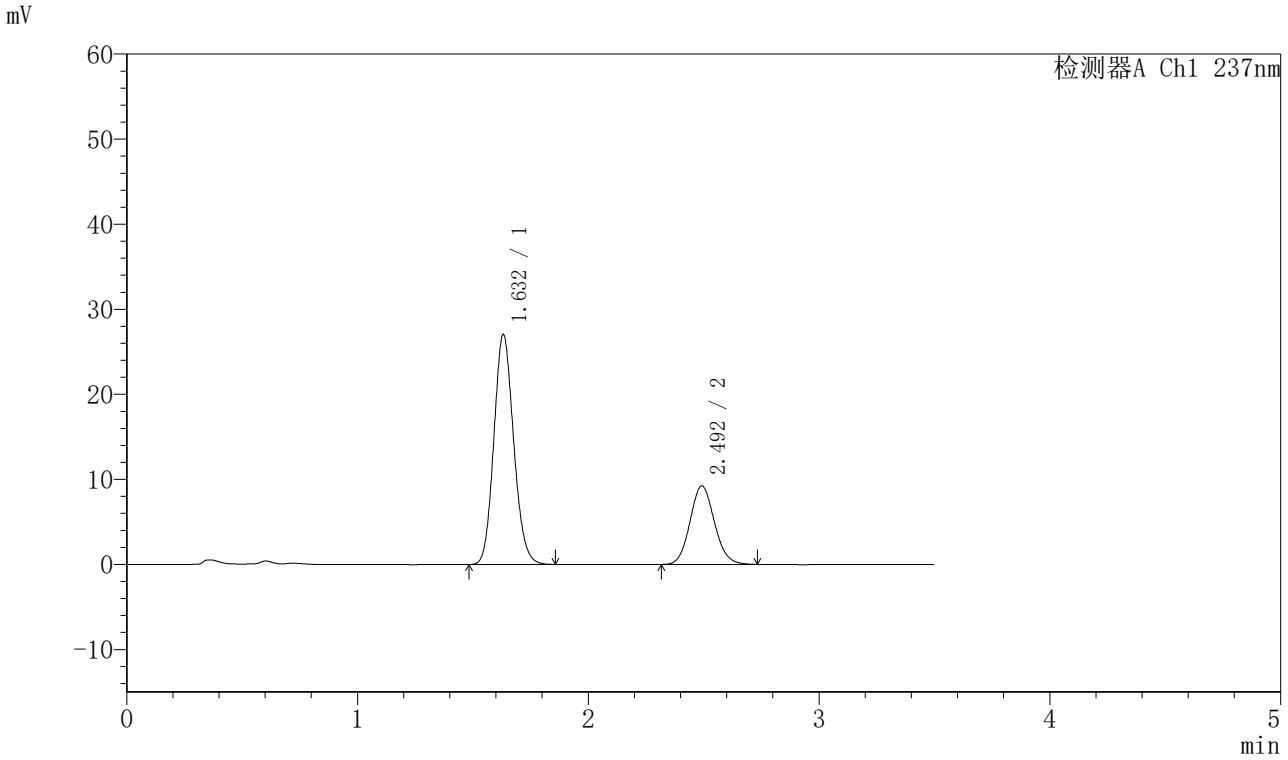

〈峰表〉

检测器A Ch1 237nm

峰号	保留时间	面积	面积%	高度	理论塔板数(USP)	拖尾因子	分离度(USP)
1	1.632	161133	70.382	27028	1740	1.129	--
2	2.492	67809	29.618	9202	2667	1.101	4.924
总计		228941	100.000	36230			

图306 阿齐沙坦氨氯地平片溶出曲线测定HPLC图谱
自制品-2024010921批-pH5.8介质-篮法-75转-20min-片2
供试品溶液-1

SHIMADZU LabSolutions

J301

〈样品信息〉

色谱柱:XB-C18(50mm*4.6mm,5μm）　流速：2.0ml/min
柱 温:30℃　波长:237nm
数据文件名: RC$J301 - 28-54/10-2863-2 - zzp-2024010921p-rcqx-2-pH5.8jz-lf75z-p3-20min.lcd
方法文件名: RC$J301 - J301-rcqx-FX259.lcm
批处理文件名: RC$J301 - 20251127-Fx259.lcb
样品瓶号: 1-22
进样体积: 20 μl　版本号:6.115
进样时间: 2025/11/27 12:24:55　实验者: xiexinhui
处理时间（V2）: 2025/11/28 09:04:41　处理者: xiexinhui
仪器型号：SHIMADZU LC-2050C(FX259)

〈色谱图〉

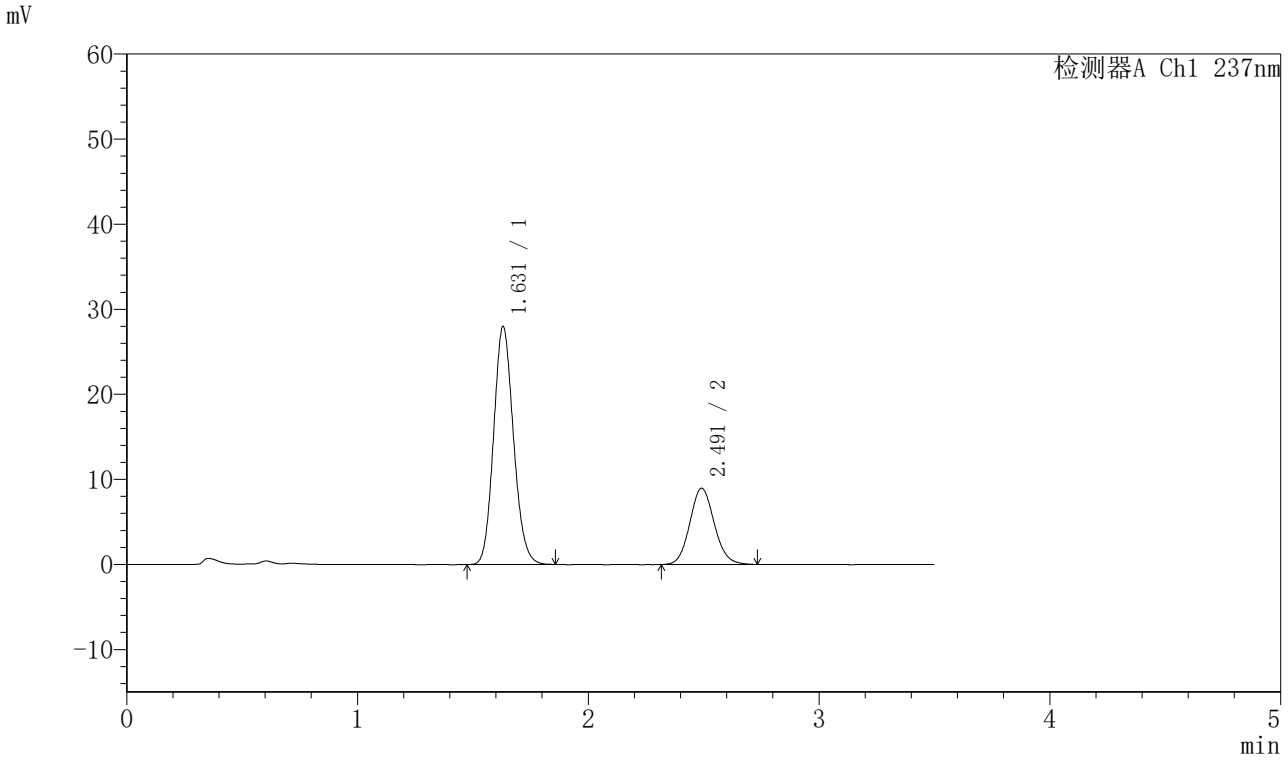

〈峰表〉

检测器A Ch1 237nm

峰号	保留时间	面积	面积%	高度	理论塔板数(USP)	拖尾因子	分离度(USP)
1	1.631	167230	71.662	27985	1727	1.132	--
2	2.491	66128	28.338	8952	2670	1.100	4.920
总计		233358	100.000	36937			

图307 阿齐沙坦氨氯地平片溶出曲线测定HPLC图谱
自制品-2024010921批-pH5.8介质-篮法-75转-20min-片3
供试品溶液-1

SHIMADZU LabSolutions

J301

〈样品信息〉

色谱柱:XB-C18(50mm*4.6mm,5μm）　流速：2.0ml/min
柱 温:30℃　波长:237nm
数据文件名: RC$J301 - 28-54/10-2864-2 - zzp-2024010921p-rcqx-2-pH5.8jz-lf75z-p4-20min.lcd
方法文件名: RC$J301 - J301-rcqx-FX259.lcm
批处理文件名: RC$J301 - 20251127-Fx259.lcb
样品瓶号: 1-31
进样体积: 20 μl　版本号:6.115
进样时间: 2025/11/27 12:28:48　实验者: xiexinhui
处理时间（V2）: 2025/11/28 09:04:44　处理者: xiexinhui
仪器型号：SHIMADZU LC-2050C(FX259)

〈色谱图〉

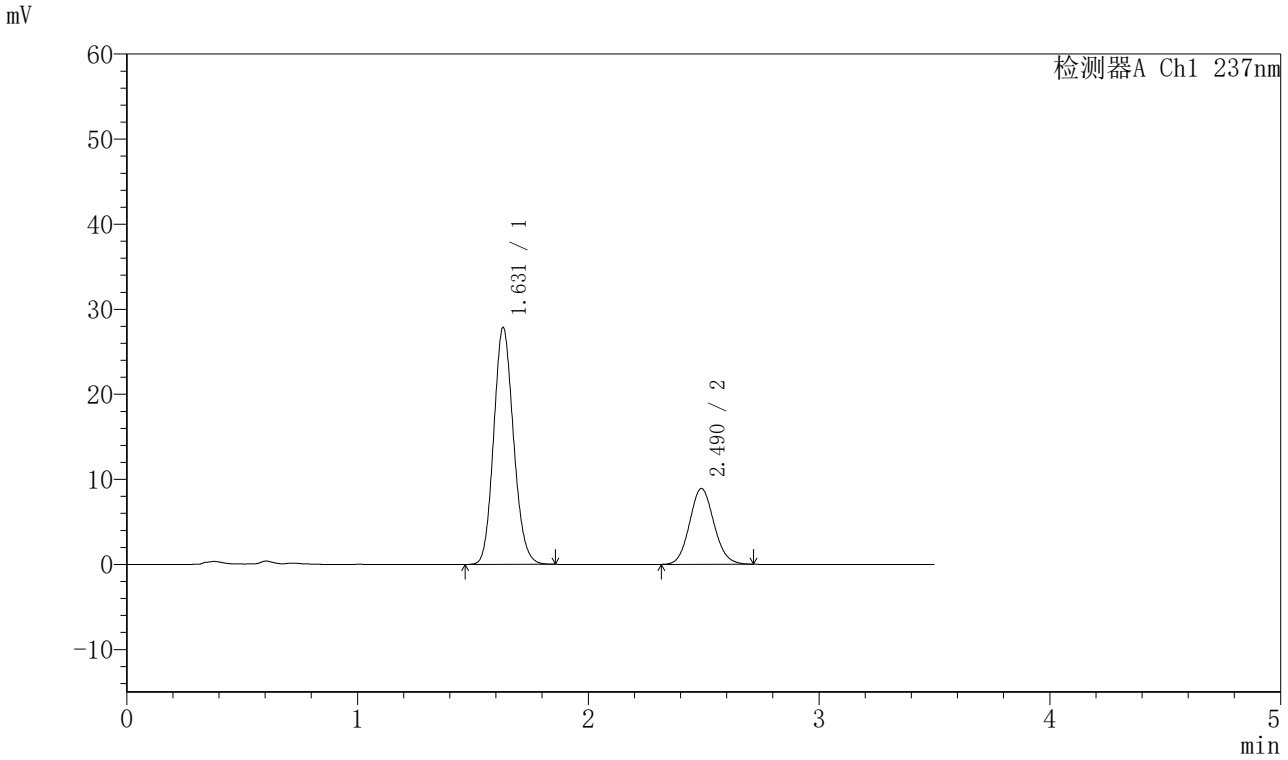

〈峰表〉

检测器A Ch1 237nm

峰号	保留时间	面积	面积%	高度	理论塔板数(USP)	拖尾因子	分离度(USP)
1	1.631	166032	71.706	27861	1736	1.131	--
2	2.490	65512	28.294	8908	2651	1.093	4.910
总计		231544	100.000	36768			

图308 阿齐沙坦氨氯地平片溶出曲线测定HPLC图谱
自制品-2024010921批-pH5.8介质-篮法-75转-20min-片4
供试品溶液-1

SHIMADZU LabSolutions

J301

〈样品信息〉

色谱柱:XB-C18(50mm*4.6mm,5μm）　流速：2.0ml/min
柱 温:30℃　波长:237nm
数据文件名: RC$J301 - 28-54/10-2865-2 - zzp-2024010921p-rcqx-2-pH5.8jz-lf75z-p5-20min.lcd
方法文件名: RC$J301 - J301-rcqx-FX259.lcm
批处理文件名: RC$J301 - 20251127-Fx259.lcb
样品瓶号: 1-40
进样体积: 20 μl　版本号:6.115
进样时间: 2025/11/27 12:32:43　实验者: xiexinhui
处理时间（V2）: 2025/11/28 09:04:47　处理者: xiexinhui
仪器型号：SHIMADZU LC-2050C(FX259)

〈色谱图〉

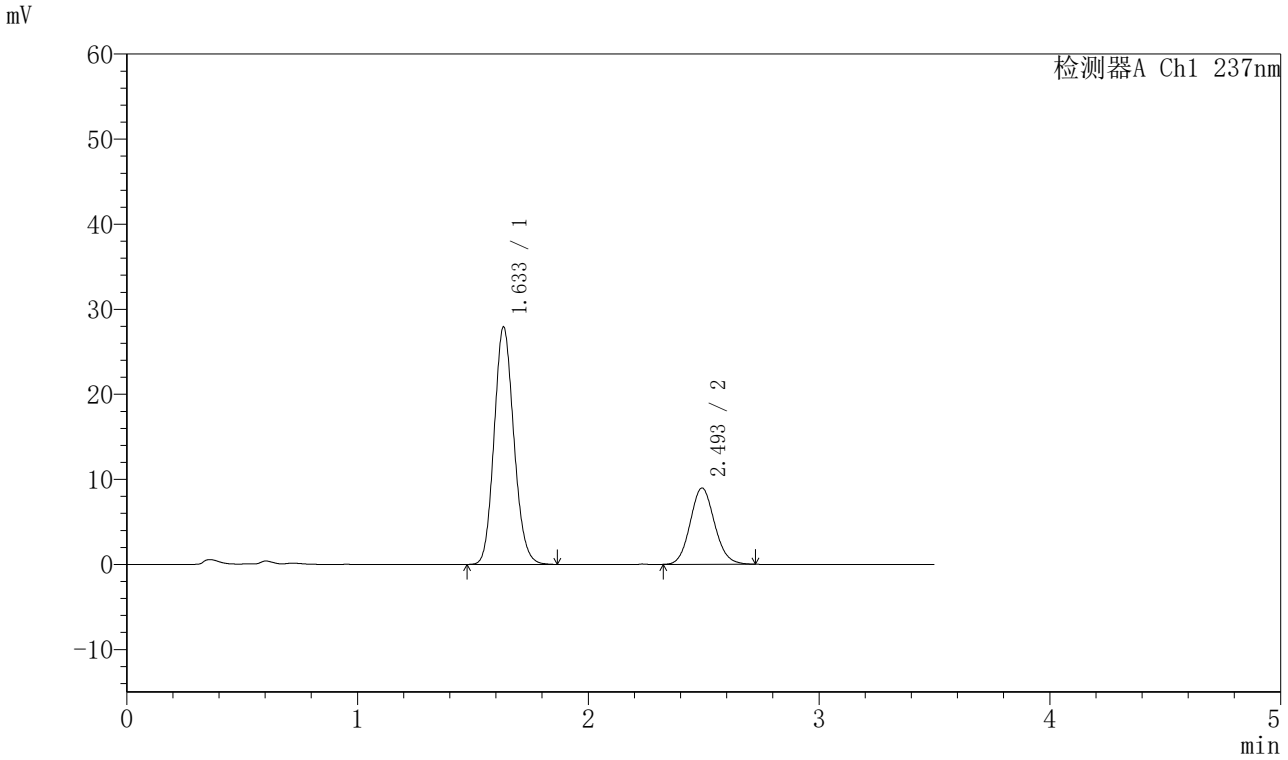

〈峰表〉

检测器A Ch1 237nm

峰号	保留时间	面积	面积%	高度	理论塔板数(USP)	拖尾因子	分离度(USP)
1	1.633	165792	71.592	27862	1758	1.131	--
2	2.493	65787	28.408	8944	2684	1.098	4.939
总计		231580	100.000	36806			

图309 阿齐沙坦氨氯地平片溶出曲线测定HPLC图谱
自制品-2024010921批-pH5.8介质-篮法-75转-20min-片5
供试品溶液-1

SHIMADZU LabSolutions

J301

<样品信息>

色谱柱:XB-C18(50mm*4.6mm,5μm）　流速：2.0ml/min
柱 温:30℃　波长:237nm
数据文件名: RC$J301 - 28-54/10-2866-2 - zzp-2024010921p-rcqx-2-pH5.8jz-lf75z-p6-20min.lcd
方法文件名: RC$J301 - J301-rcqx-FX259.lcm
批处理文件名: RC$J301 - 20251127-Fx259.lcb
样品瓶号: 1-49
进样体积: 20 μl　版本号:6.115
进样时间: 2025/11/27 12:36:36　实验者: xiexinhui
处理时间（V2）: 2025/11/28 09:04:50　处理者: xiexinhui
仪器型号：SHIMADZU LC-2050C(FX259)

<色谱图>

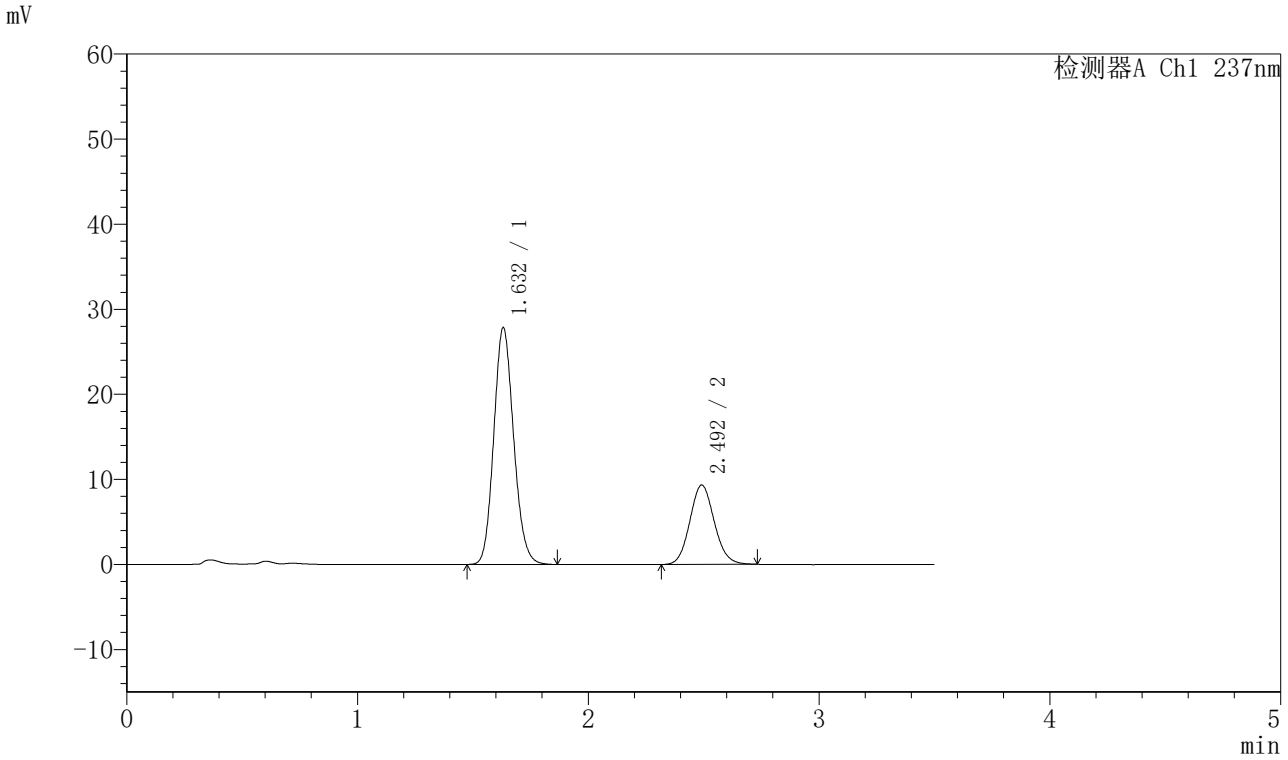

<峰表>

检测器A Ch1 237nm

峰号	保留时间	面积	面积%	高度	理论塔板数(USP)	拖尾因子	分离度(USP)
1	1.632	166333	70.766	27834	1734	1.133	--
2	2.492	68713	29.234	9318	2663	1.099	4.917
总计		235046	100.000	37152			

图310 阿齐沙坦氨氯地平片溶出曲线测定HPLC图谱
自制品-2024010921批-pH5.8介质-篮法-75转-20min-片6
供试品溶液-1

SHIMADZU LabSolutions

J301

〈样品信息〉

色谱柱:XB-C18(50mm*4.6mm,5μm）　流速：2.0ml/min
柱 温:30℃　波长:237nm
数据文件名: RC$J301 - 28-54/10-2867-2 - zzp-2024010921p-rcqx-2-pH5.8jz-lf75z-p1-30min.lcd
方法文件名: RC$J301 - J301-rcqx-FX259.lcm
批处理文件名: RC$J301 - 20251127-Fx259.lcb
样品瓶号: 1-5
进样体积: 20 μl　版本号:6.115
进样时间: 2025/11/27 12:40:28　实验者: xiexinhui
处理时间（V2）: 2025/11/28 09:04:53　处理者: xiexinhui
仪器型号：SHIMADZU LC-2050C(FX259)

〈色谱图〉

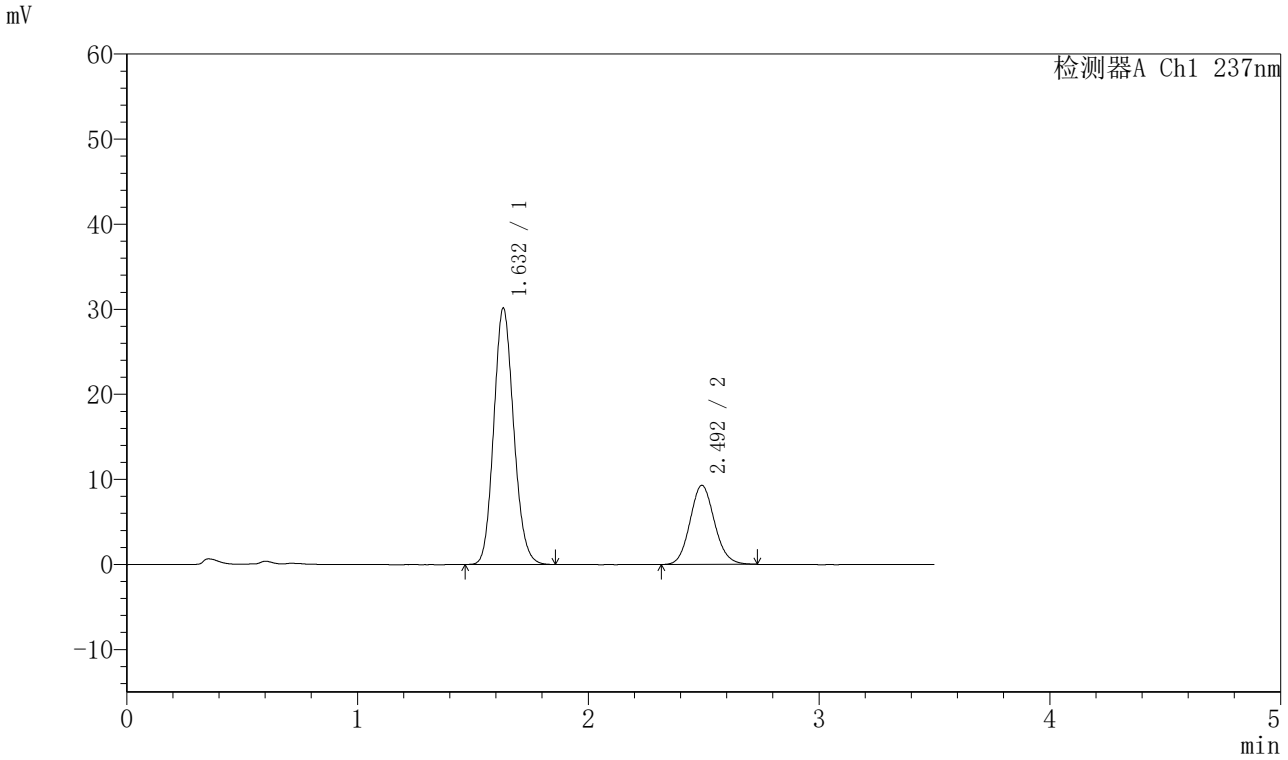

〈峰表〉

检测器A Ch1 237nm

峰号	保留时间	面积	面积%	高度	理论塔板数(USP)	拖尾因子	分离度(USP)
1	1.632	180772	72.463	30132	1720	1.132	--
2	2.492	68696	27.537	9276	2659	1.105	4.908
总计		249469	100.000	39408			

图311 阿齐沙坦氨氯地平片溶出曲线测定HPLC图谱
自制品-2024010921批-pH5.8介质-篮法-75转-30min-片1
供试品溶液-1

SHIMADZU LabSolutions

J301

〈样品信息〉

色谱柱:XB-C18(50mm*4.6mm,5μm）　流速：2.0ml/min
柱　温:30℃　波长:237nm
数据文件名: RC$J301 - 28-54/10-2868-2 - zzp-2024010921p-rcqx-2-pH5.8jz-lf75z-p2-30min.lcd
方法文件名: RC$J301 - J301-rcqx-FX259.lcm
批处理文件名: RC$J301 - 20251127-Fx259.lcb
样品瓶号: 1-14
进样体积: 20 μl　版本号:6.115
进样时间: 2025/11/27 12:44:22　实验者: xiexinhui
处理时间（V2）: 2025/11/28 09:04:56　处理者: xiexinhui
仪器型号：SHIMADZU LC-2050C(FX259)

〈色谱图〉

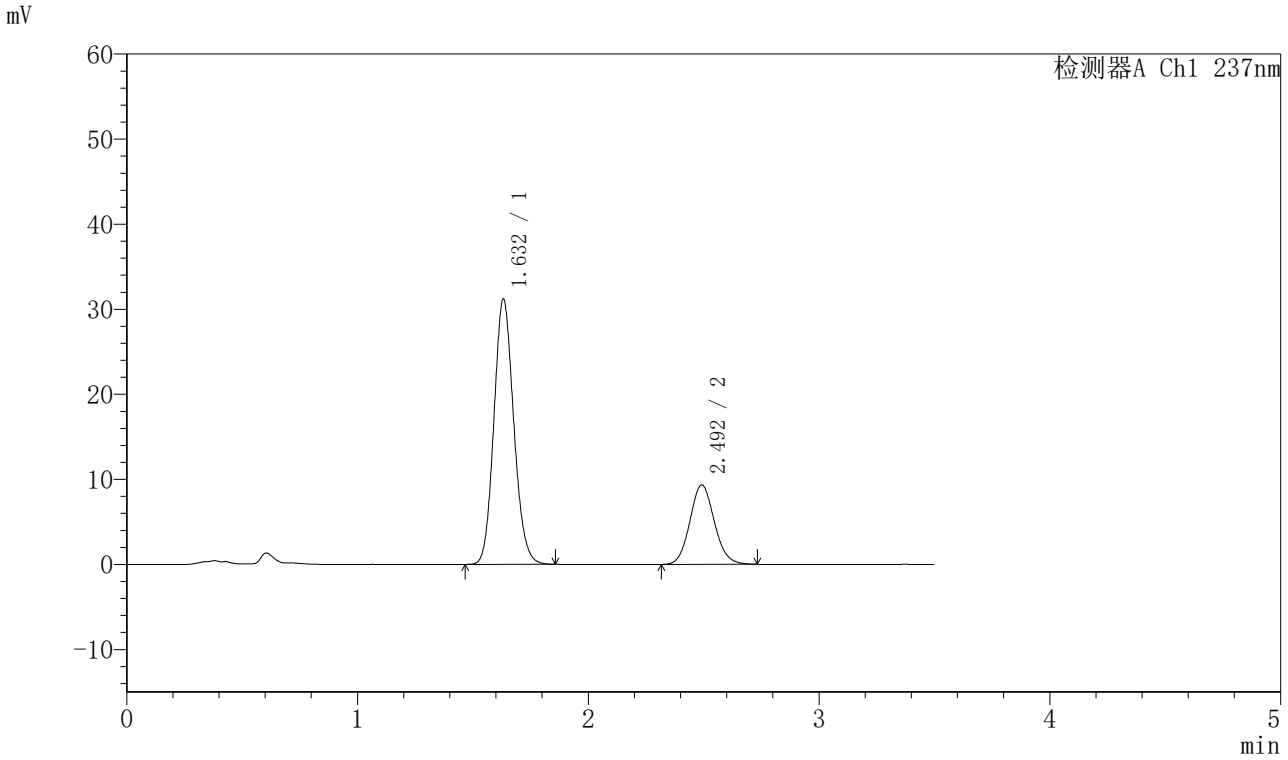

〈峰表〉

检测器A Ch1 237nm

峰号	保留时间	面积	面积%	高度	理论塔板数(USP)	拖尾因子	分离度(USP)
1	1.632	186055	72.977	31160	1739	1.129	--
2	2.492	68896	27.023	9322	2656	1.101	4.913
总计		254951	100.000	40482			

图312 阿齐沙坦氨氯地平片溶出曲线测定HPLC图谱
自制品-2024010921批-pH5.8介质-篮法-75转-30min-片2
供试品溶液-1

SHIMADZU LabSolutions

J301

〈样品信息〉

色谱柱:XB-C18(50mm*4.6mm,5μm）　流速：2.0ml/min
柱 温:30℃　波长:237nm
数据文件名: RC$J301 - 28-54/10-2869-2 - zzp-2024010921p-rcqx-2-pH5.8jz-lf75z-p3-30min.lcd
方法文件名: RC$J301 - J301-rcqx-FX259.lcm
批处理文件名: RC$J301 - 20251127-Fx259.lcb
样品瓶号: 1-23
进样体积: 20 μl　版本号:6.115
进样时间: 2025/11/27 12:48:16　实验者: xiexinhui
处理时间（V2）: 2025/11/28 09:04:59　处理者: xiexinhui
仪器型号：SHIMADZU LC-2050C(FX259)

〈色谱图〉

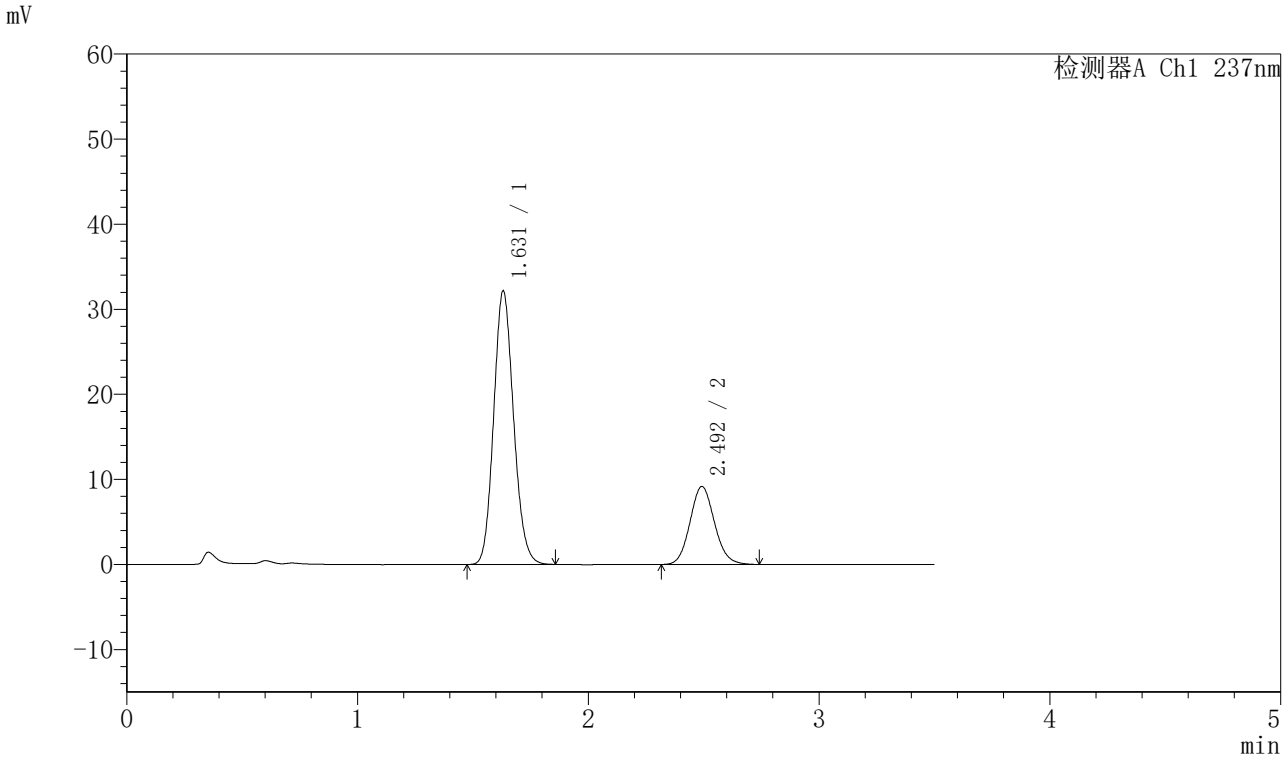

〈峰表〉

检测器A Ch1 237nm

峰号	保留时间	面积	面积%	高度	理论塔板数(USP)	拖尾因子	分离度(USP)
1	1.631	192447	73.967	32163	1723	1.131	--
2	2.492	67733	26.033	9150	2661	1.105	4.914
总计		260180	100.000	41312			

图313 阿齐沙坦氨氯地平片溶出曲线测定HPLC图谱
自制品-2024010921批-pH5.8介质-篮法-75转-30min-片3
供试品溶液-1

SHIMADZU LabSolutions

J301

〈样品信息〉

色谱柱:XB-C18(50mm*4.6mm,5μm）　流速：2.0ml/min
柱 温:30℃　波长:237nm
数据文件名: RC$J301 - 28-54/10-2870-2 - zzp-2024010921p-rcqx-2-pH5.8jz-lf75z-p4-30min.lcd
方法文件名: RC$J301 - J301-rcqx-FX259.lcm
批处理文件名: RC$J301 - 20251127-Fx259.lcb
样品瓶号: 1-32
进样体积: 20 μl　版本号:6.115
进样时间: 2025/11/27 12:52:08　实验者: xiexinhui
处理时间（V2）: 2025/11/28 09:05:02　处理者: xiexinhui
仪器型号：SHIMADZU LC-2050C(FX259)

〈色谱图〉

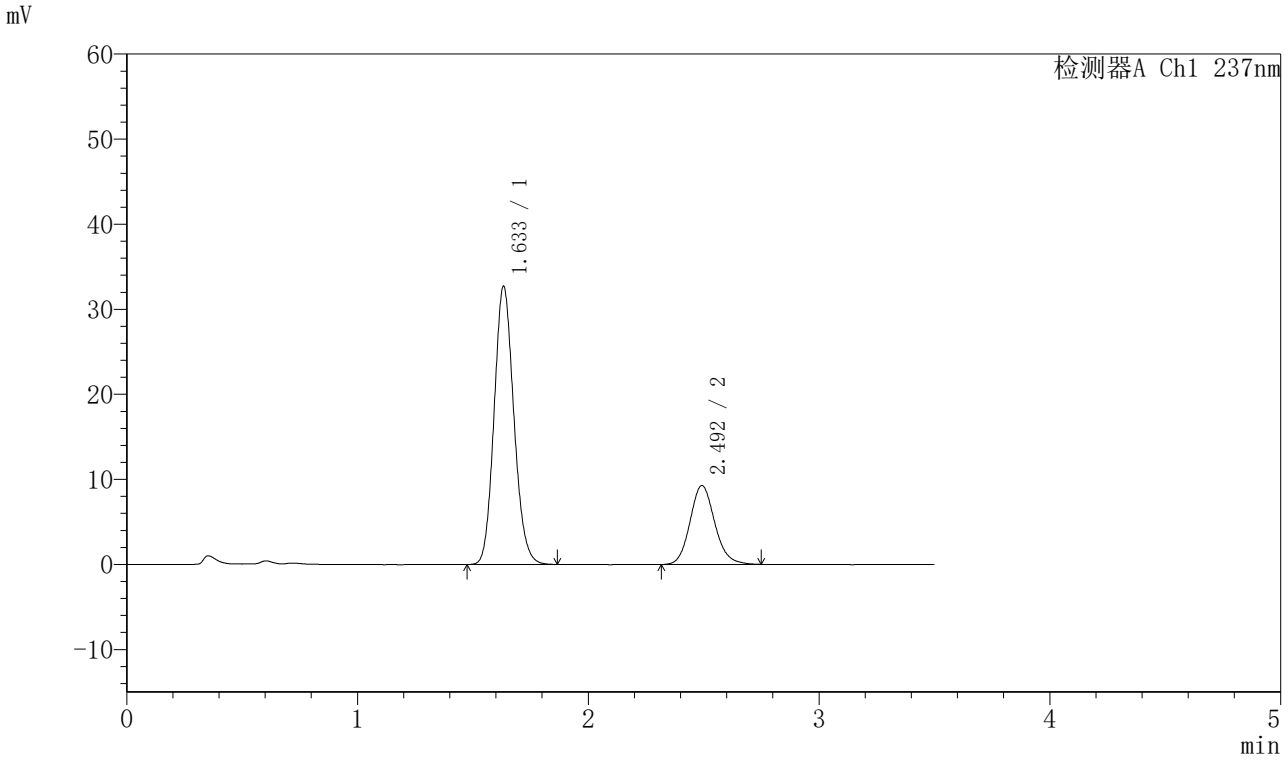

〈峰表〉

检测器A Ch1 237nm

峰号	保留时间	面积	面积%	高度	理论塔板数(USP)	拖尾因子	分离度(USP)
1	1.633	194489	73.769	32644	1754	1.130	--
2	2.492	69157	26.231	9252	2654	1.133	4.919
总计		263647	100.000	41896			

图314 阿齐沙坦氨氯地平片溶出曲线测定HPLC图谱
自制品-2024010921批-pH5.8介质-篮法-75转-30min-片4
供试品溶液-1

SHIMADZU LabSolutions

J301

〈样品信息〉

色谱柱:XB-C18(50mm*4.6mm,5μm）　流速：2.0ml/min
柱 温:30℃　波长:237nm
数据文件名: RC$J301 - 28-54/10-2871-2 - zzp-2024010921p-rcqx-2-pH5.8jz-lf75z-p5-30min.lcd
方法文件名: RC$J301 - J301-rcqx-FX259.lcm
批处理文件名: RC$J301 - 20251127-Fx259.lcb
样品瓶号: 1-41
进样体积: 20 μl　版本号:6.115
进样时间: 2025/11/27 12:56:02　实验者: xiexinhui
处理时间（V2）: 2025/11/28 09:05:05　处理者: xiexinhui
仪器型号：SHIMADZU LC-2050C(FX259)

〈色谱图〉

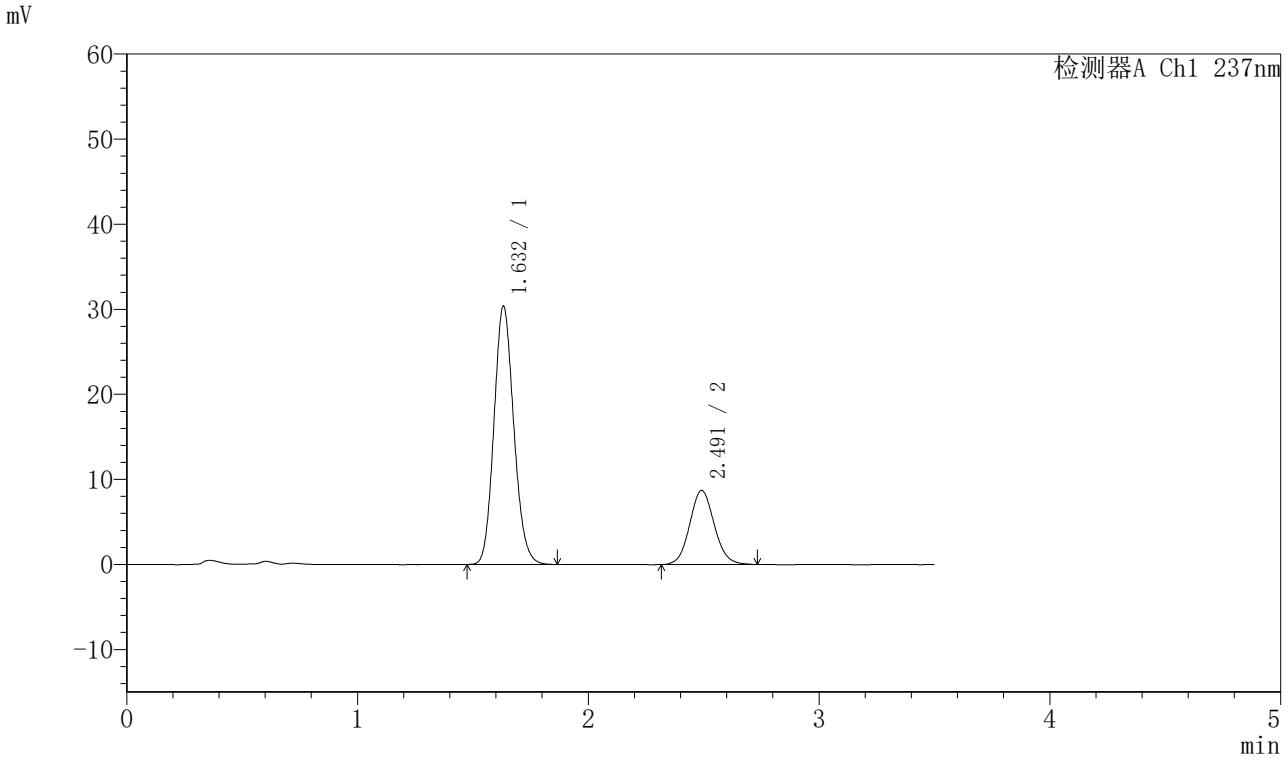

〈峰表〉

检测器A Ch1 237nm

峰号	保留时间	面积	面积%	高度	理论塔板数(USP)	拖尾因子	分离度(USP)
1	1.632	181486	73.786	30324	1735	1.132	--
2	2.491	64477	26.214	8700	2655	1.089	4.906
总计		245964	100.000	39025			

图315 阿齐沙坦氨氯地平片溶出曲线测定HPLC图谱
自制品-2024010921批-pH5.8介质-篮法-75转-30min-片5
供试品溶液-1

SHIMADZU LabSolutions

J301

〈样品信息〉

色谱柱:XB-C18(50mm*4.6mm,5μm）　流速：2.0ml/min
柱 温:30℃　波长:237nm
数据文件名: RC$J301 - 28-54/10-2872-2 - zzp-2024010921p-rcqx-2-pH5.8jz-lf75z-p6-30min.lcd
方法文件名: RC$J301 - J301-rcqx-FX259.lcm
批处理文件名: RC$J301 - 20251127-Fx259.lcb
样品瓶号: 1-50
进样体积: 20 μl　版本号:6.115
进样时间: 2025/11/27 12:59:55　实验者: xiexinhui
处理时间（V2）: 2025/11/28 09:05:08　处理者: xiexinhui
仪器型号：SHIMADZU LC-2050C(FX259)

〈色谱图〉

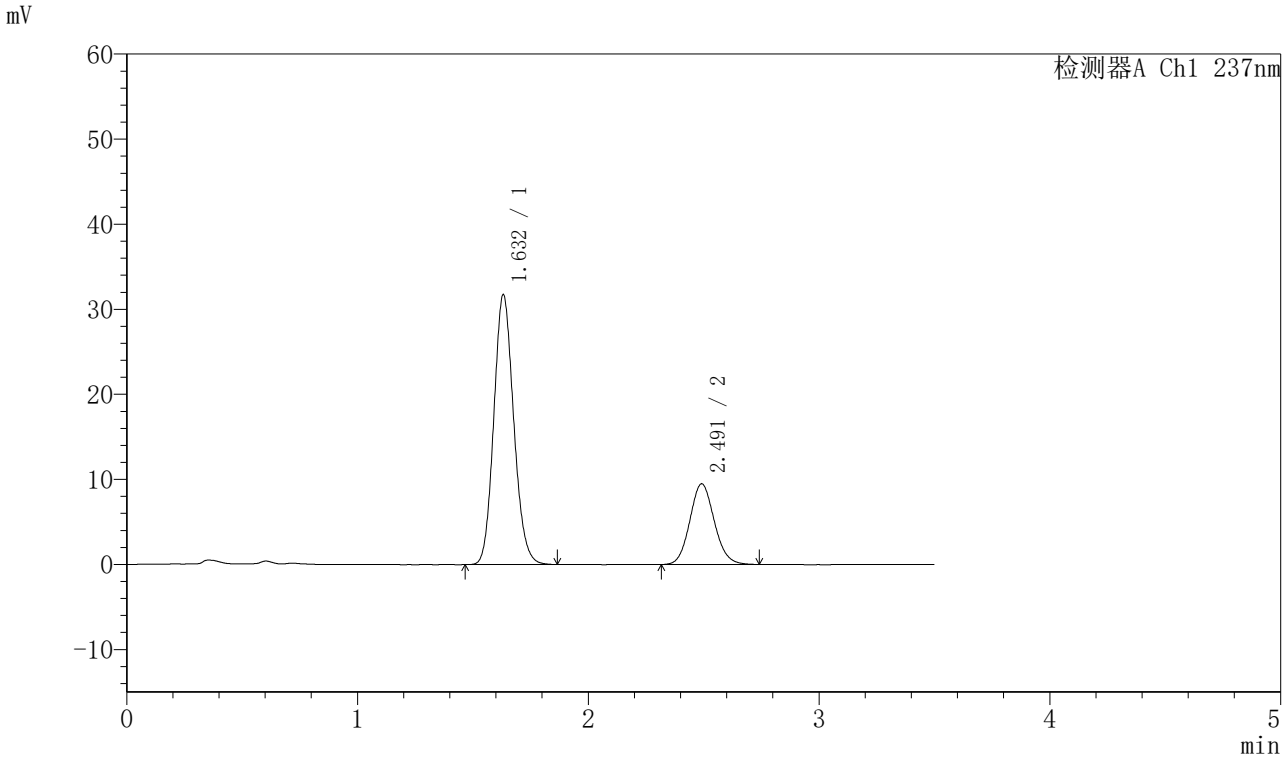

〈峰表〉

检测器A Ch1 237nm

峰号	保留时间	面积	面积%	高度	理论塔板数(USP)	拖尾因子	分离度(USP)
1	1.632	189855	73.036	31706	1728	1.132	--
2	2.491	70092	26.964	9476	2655	1.106	4.906
总计		259947	100.000	41182			

图316 阿齐沙坦氨氯地平片溶出曲线测定HPLC图谱
自制品-2024010921批-pH5.8介质-篮法-75转-30min-片6
供试品溶液-1

SHIMADZU LabSolutions

J301

〈样品信息〉

色谱柱:XB-C18(50mm*4.6mm,5μm）　流速：2.0ml/min
柱 温:30℃　波长:237nm
数据文件名: RC$J301 - 28-54/10-2873-2 - zzp-2024010921p-rcqx-2-pH5.8jz-lf75z-p1-45min.lcd
方法文件名: RC$J301 - J301-rcqx-FX259.lcm
批处理文件名: RC$J301 - 20251127-Fx259.lcb
样品瓶号: 1-6
进样体积: 20 μl　版本号:6.115
进样时间: 2025/11/27 13:03:47　实验者: xiexinhui
处理时间（V2）: 2025/11/28 09:05:11　处理者: xiexinhui
仪器型号：SHIMADZU LC-2050C(FX259)

〈色谱图〉

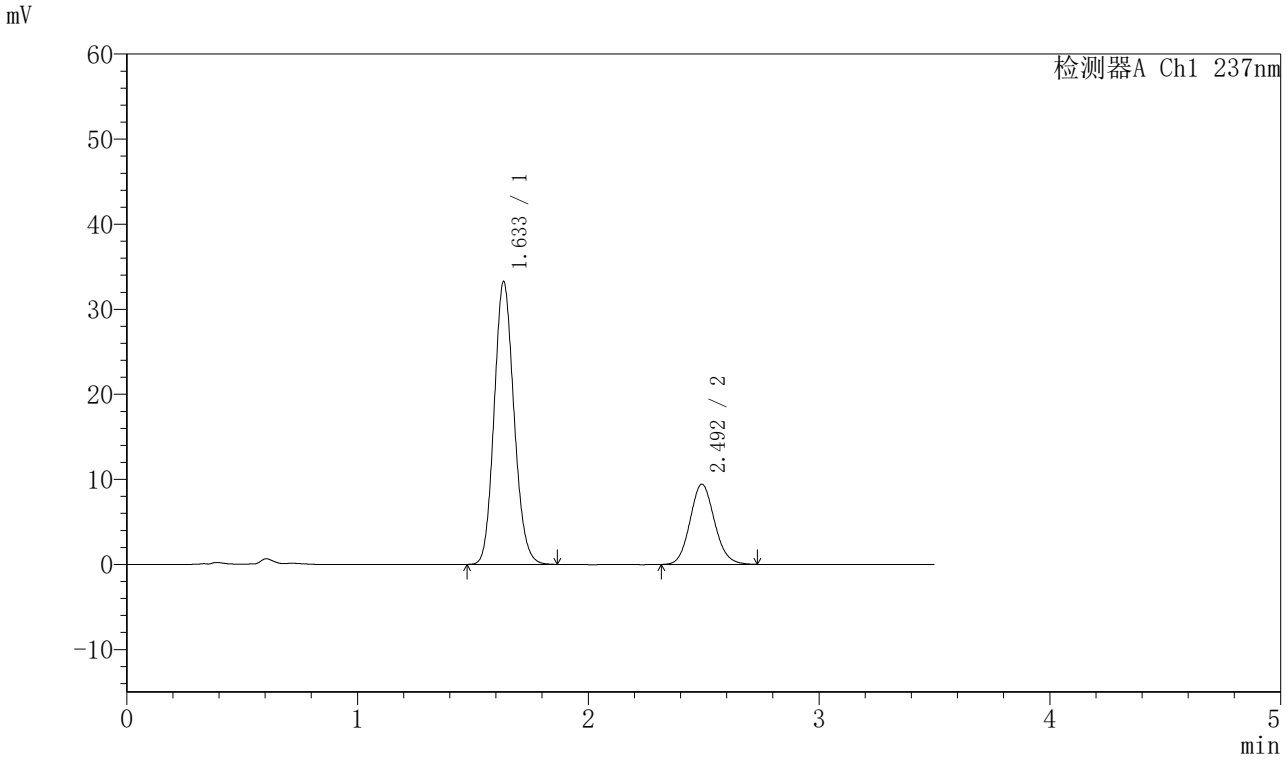

〈峰表〉

检测器A Ch1 237nm

峰号	保留时间	面积	面积%	高度	理论塔板数(USP)	拖尾因子	分离度(USP)
1	1.633	198538	74.048	33143	1736	1.131	--
2	2.492	69584	25.952	9402	2662	1.107	4.910
总计		268122	100.000	42544			

图317 阿齐沙坦氨氯地平片溶出曲线测定HPLC图谱
自制品-2024010921批-pH5.8介质-篮法-75转-45min-片1
供试品溶液-1

SHIMADZU LabSolutions

J301

〈样品信息〉

色谱柱:XB-C18(50mm*4.6mm,5μm）　流速：2.0ml/min
柱 温:30℃　波长:237nm
数据文件名: RC$J301 - 28-54/10-2874-2 - zzp-2024010921p-rcqx-2-pH5.8jz-lf75z-p2-45min.lcd
方法文件名: RC$J301 - J301-rcqx-FX259.lcm
批处理文件名: RC$J301 - 20251127-Fx259.lcb
样品瓶号: 1-15
进样体积: 20 μl　版本号:6.115
进样时间: 2025/11/27 13:07:40　实验者: xiexinhui
处理时间（V2）: 2025/11/28 09:05:14　处理者: xiexinhui
仪器型号：SHIMADZU LC-2050C(FX259)

〈色谱图〉

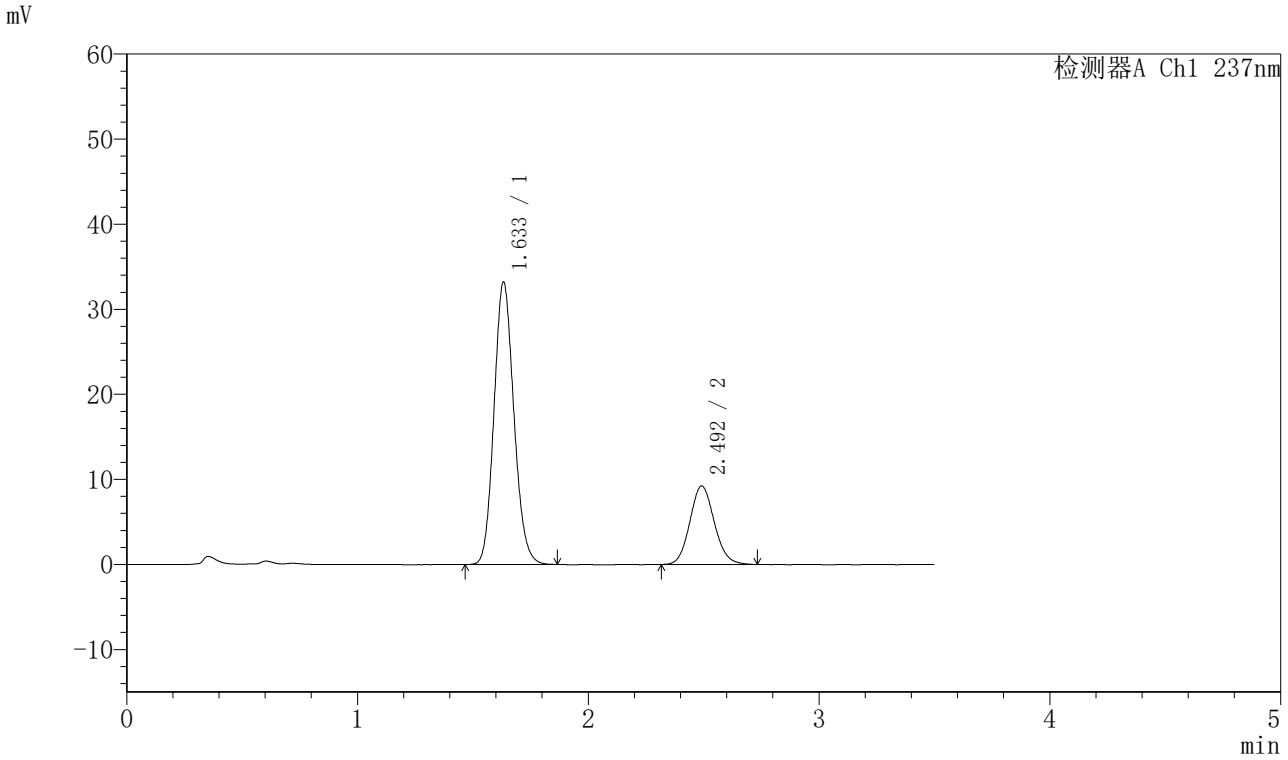

〈峰表〉

检测器A Ch1 237nm

峰号	保留时间	面积	面积%	高度	理论塔板数(USP)	拖尾因子	分离度(USP)
1	1.633	198561	74.483	33152	1731	1.132	--
2	2.492	68023	25.517	9219	2671	1.104	4.911
总计		266584	100.000	42371			

图318 阿齐沙坦氨氯地平片溶出曲线测定HPLC图谱
自制品-2024010921批-pH5.8介质-篮法-75转-45min-片2
供试品溶液-1

SHIMADZU LabSolutions

J301

〈样品信息〉

色谱柱:XB-C18(50mm*4.6mm,5μm）　流速：2.0ml/min
柱 温:30℃　波长:237nm
数据文件名: RC$J301 - 28-54/10-2875-2 - zzp-2024010921p-rcqx-2-pH5.8jz-lf75z-p3-45min.lcd
方法文件名: RC$J301 - J301-rcqx-FX259.lcm
批处理文件名: RC$J301 - 20251127-Fx259.lcb
样品瓶号: 1-24
进样体积: 20 μl　版本号:6.115
进样时间: 2025/11/27 13:11:34　实验者: xiexinhui
处理时间（V2）: 2025/11/28 09:05:17　处理者: xiexinhui
仪器型号：SHIMADZU LC-2050C(FX259)

〈色谱图〉

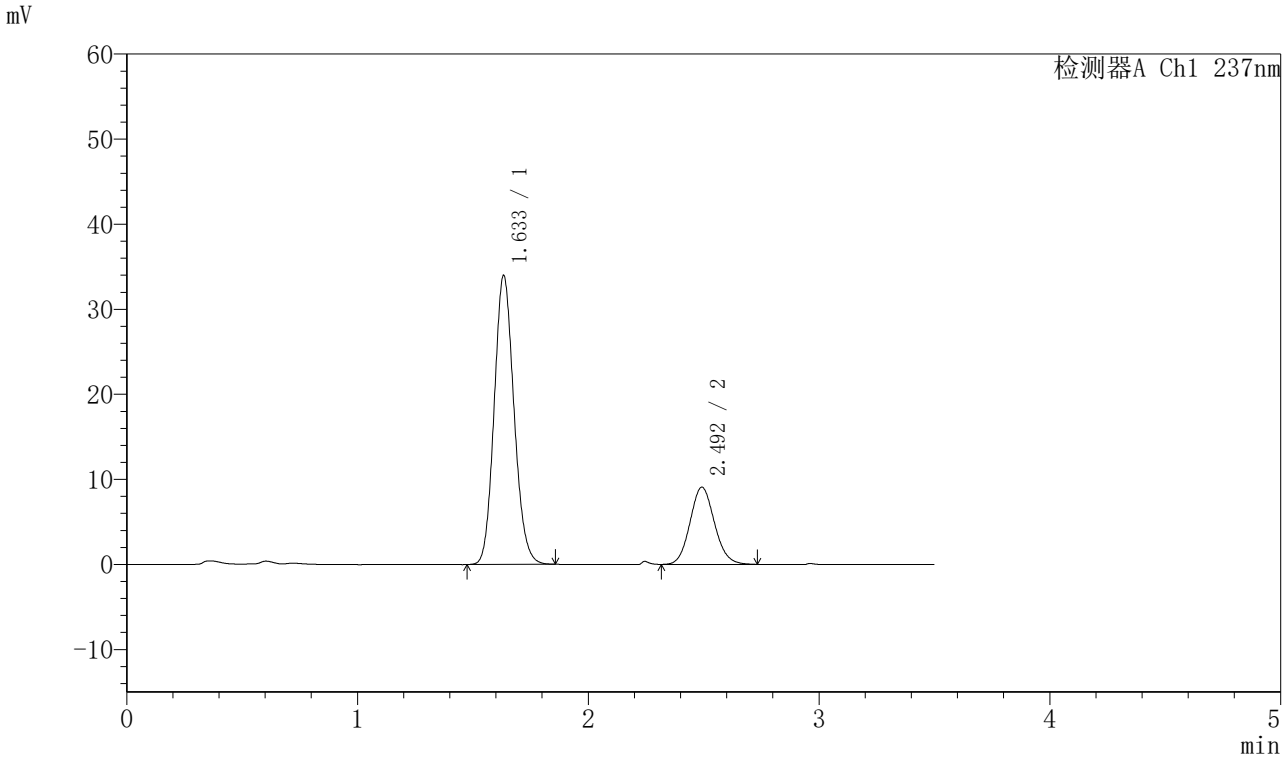

〈峰表〉

检测器A Ch1 237nm

峰号	保留时间	面积	面积%	高度	理论塔板数(USP)	拖尾因子	分离度(USP)
1	1.633	202745	75.197	33868	1737	1.129	--
2	2.492	66873	24.803	9054	2655	1.103	4.905
总计		269617	100.000	42922			

图319 阿齐沙坦氨氯地平片溶出曲线测定HPLC图谱
自制品-2024010921批-pH5.8介质-篮法-75转-45min-片3
供试品溶液-1

SHIMADZU LabSolutions

J301

〈样品信息〉

色谱柱:XB-C18(50mm*4.6mm,5μm）　流速：2.0ml/min
柱 温:30℃　波长:237nm
数据文件名: RC$J301 - 28-54/10-2876-2 - zzp-2024010921p-rcqx-2-pH5.8jz-lf75z-p4-45min.lcd
方法文件名: RC$J301 - J301-rcqx-FX259.lcm
批处理文件名: RC$J301 - 20251127-Fx259.lcb
样品瓶号: 1-33
进样体积: 20 μl　版本号:6.115
进样时间: 2025/11/27 13:15:26　实验者: xiexinhui
处理时间（V2）: 2025/11/28 09:05:20　处理者: xiexinhui
仪器型号：SHIMADZU LC-2050C(FX259)

〈色谱图〉

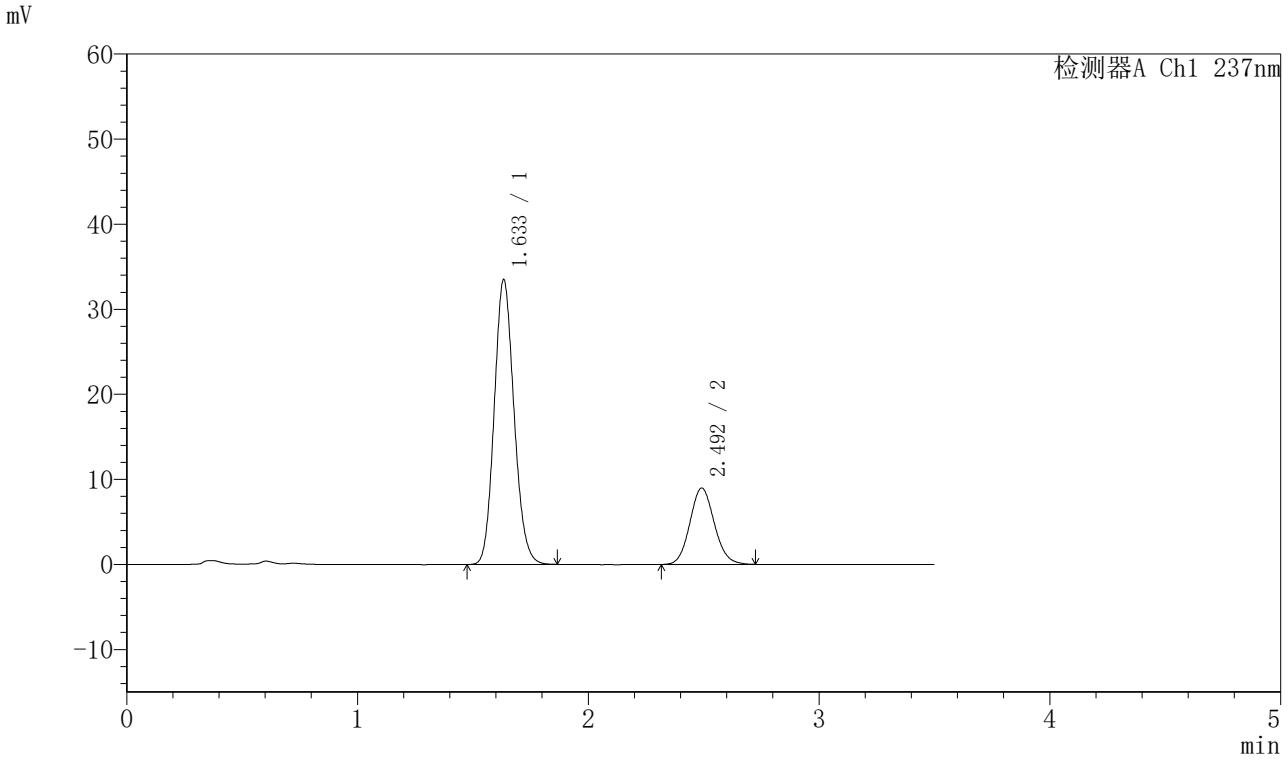

〈峰表〉

检测器A Ch1 237nm

峰号	保留时间	面积	面积%	高度	理论塔板数(USP)	拖尾因子	分离度(USP)
1	1.633	199810	75.119	33368	1738	1.131	--
2	2.492	66179	24.881	8970	2664	1.101	4.907
总计		265989	100.000	42338			

图320 阿齐沙坦氨氯地平片溶出曲线测定HPLC图谱
自制品-2024010921批-pH5.8介质-篮法-75转-45min-片4
供试品溶液-1

SHIMADZU LabSolutions

J301

〈样品信息〉

色谱柱:XB-C18(50mm*4.6mm,5μm）　流速：2.0ml/min
柱 温:30℃　波长:237nm
数据文件名: RC$J301 - 28-54/10-2877-2 - zzp-2024010921p-rcqx-2-pH5.8jz-lf75z-p5-45min.lcd
方法文件名: RC$J301 - J301-rcqx-FX259.lcm
批处理文件名: RC$J301 - 20251127-Fx259.lcb
样品瓶号: 1-42
进样体积: 20 μl　版本号:6.115
进样时间: 2025/11/27 13:19:20　实验者: xiexinhui
处理时间（V2）: 2025/11/28 09:05:23　处理者: xiexinhui
仪器型号：SHIMADZU LC-2050C(FX259)

〈色谱图〉

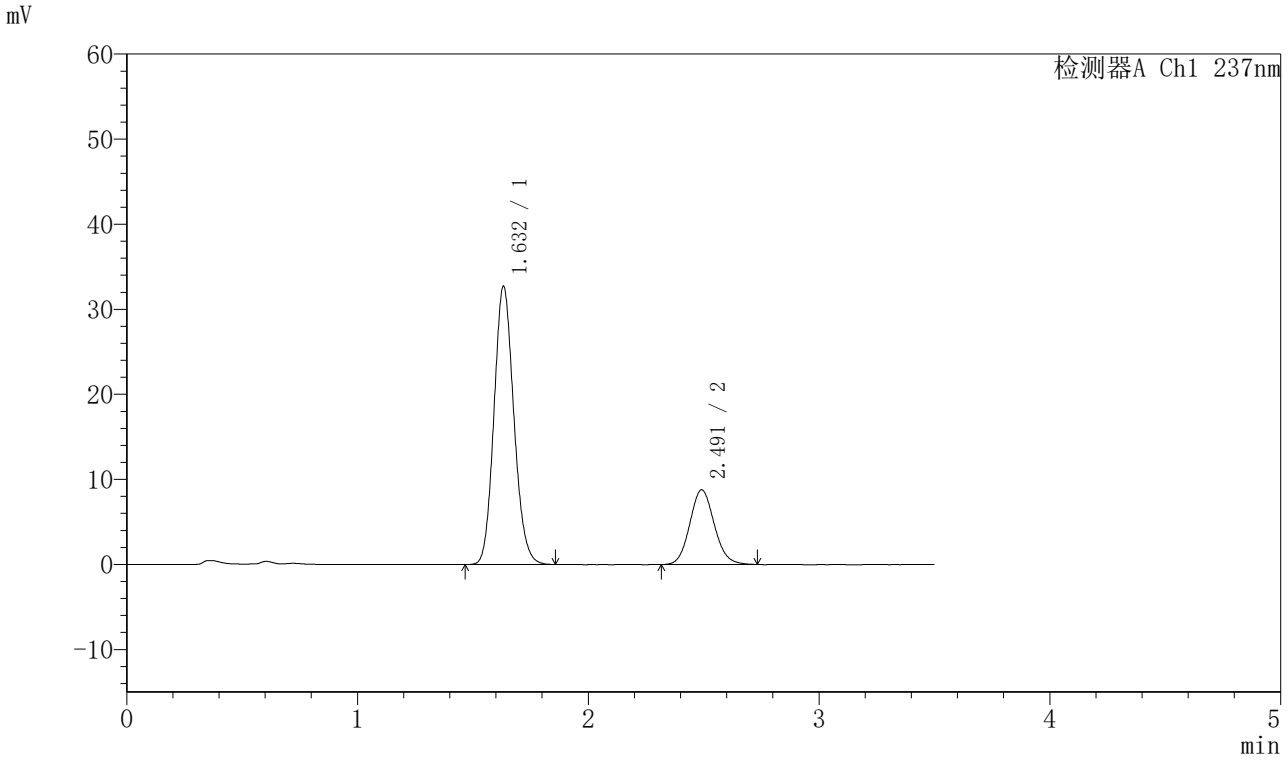

〈峰表〉

检测器A Ch1 237nm

峰号	保留时间	面积	面积%	高度	理论塔板数(USP)	拖尾因子	分离度(USP)
1	1.632	195616	75.147	32668	1733	1.131	--
2	2.491	64696	24.853	8769	2662	1.102	4.908
总计		260312	100.000	41437			

图321 阿齐沙坦氨氯地平片溶出曲线测定HPLC图谱
自制品-2024010921批-pH5.8介质-篮法-75转-45min-片5
供试品溶液-1

SHIMADZU LabSolutions

J301

〈样品信息〉

色谱柱:XB-C18(50mm*4.6mm,5μm）　流速：2.0ml/min
柱 温:30℃　波长:237nm
数据文件名: RC$J301 - 28-54/10-2878-2 - zzp-2024010921p-rcqx-2-pH5.8jz-lf75z-p6-45min.lcd
方法文件名: RC$J301 - J301-rcqx-FX259.lcm
批处理文件名: RC$J301 - 20251127-Fx259.lcb
样品瓶号: 1-51
进样体积: 20 μl　版本号:6.115
进样时间: 2025/11/27 13:23:12　实验者: xiexinhui
处理时间（V2）: 2025/11/28 09:05:26　处理者: xiexinhui
仪器型号：SHIMADZU LC-2050C(FX259)

〈色谱图〉

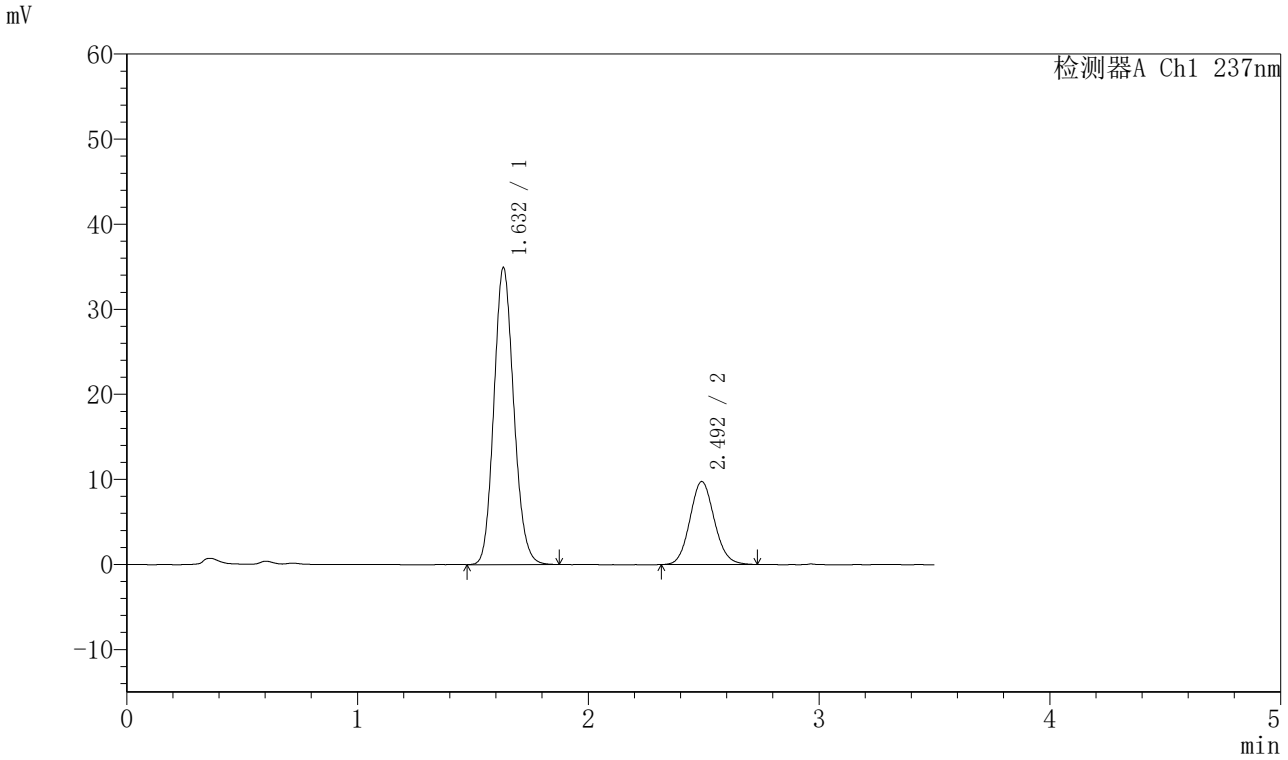

〈峰表〉

检测器A Ch1 237nm

峰号	保留时间	面积	面积%	高度	理论塔板数(USP)	拖尾因子	分离度(USP)
1	1.632	208906	74.372	34881	1730	1.133	--
2	2.492	71987	25.628	9740	2669	1.099	4.914
总计		280893	100.000	44621			

图322 阿齐沙坦氨氯地平片溶出曲线测定HPLC图谱
自制品-2024010921批-pH5.8介质-篮法-75转-45min-片6
供试品溶液-1

SHIMADZU LabSolutions

J301

〈样品信息〉

色谱柱:XB-C18(50mm*4.6mm,5μm）　流速：2.0ml/min
柱 温:30℃　波长:237nm
数据文件名: RC$J301 - 28-54/10-2879-2 - zzp-2024010921p-rcqx-2-pH5.8jz-lf75z-p1-60min.lcd
方法文件名: RC$J301 - J301-rcqx-FX259.lcm
批处理文件名: RC$J301 - 20251127-Fx259.lcb
样品瓶号: 1-7
进样体积: 20 μl　版本号:6.115
进样时间: 2025/11/27 13:27:05　实验者: xiexinhui
处理时间（V2）: 2025/11/28 09:05:29　处理者: xiexinhui
仪器型号：SHIMADZU LC-2050C(FX259)

〈色谱图〉

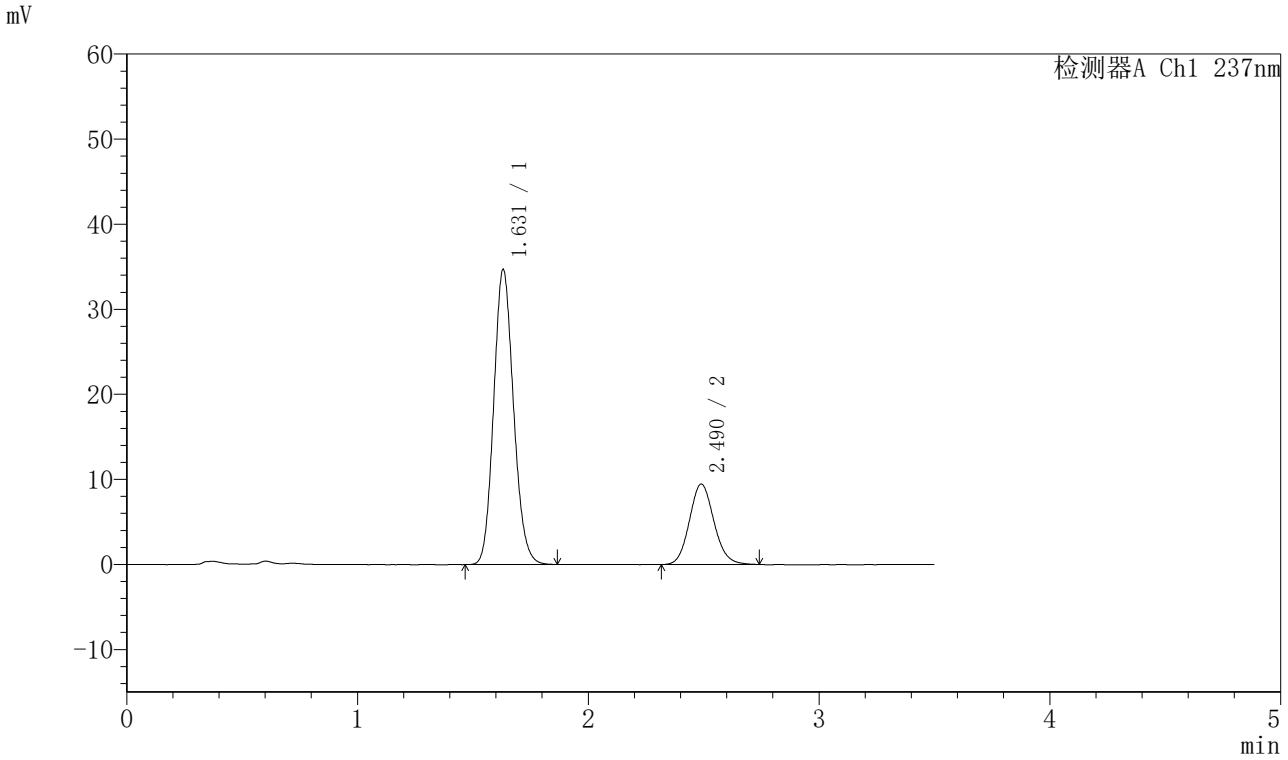

〈峰表〉

检测器A Ch1 237nm

峰号	保留时间	面积	面积%	高度	理论塔板数(USP)	拖尾因子	分离度(USP)
1	1.631	207399	74.797	34693	1731	1.132	--
2	2.490	69884	25.203	9456	2655	1.112	4.904
总计		277283	100.000	44149			

图323 阿齐沙坦氨氯地平片溶出曲线测定HPLC图谱
自制品-2024010921批-pH5.8介质-篮法-75转-60min-片1
供试品溶液-1

SHIMADZU LabSolutions

J301

〈样品信息〉

色谱柱:XB-C18(50mm*4.6mm,5μm）　流速：2.0ml/min
柱 温:30℃　波长:237nm
数据文件名: RC$J301 - 28-54/10-2880-2 - zzp-2024010921p-rcqx-2-pH5.8jz-lf75z-p2-60min.lcd
方法文件名: RC$J301 - J301-rcqx-FX259.lcm
批处理文件名: RC$J301 - 20251127-Fx259.lcb
样品瓶号: 1-16
进样体积: 20 μl　版本号:6.115
进样时间: 2025/11/27 13:30:57　实验者: xiexinhui
处理时间（V2）: 2025/11/28 09:05:33　处理者: xiexinhui
仪器型号：SHIMADZU LC-2050C(FX259)

〈色谱图〉

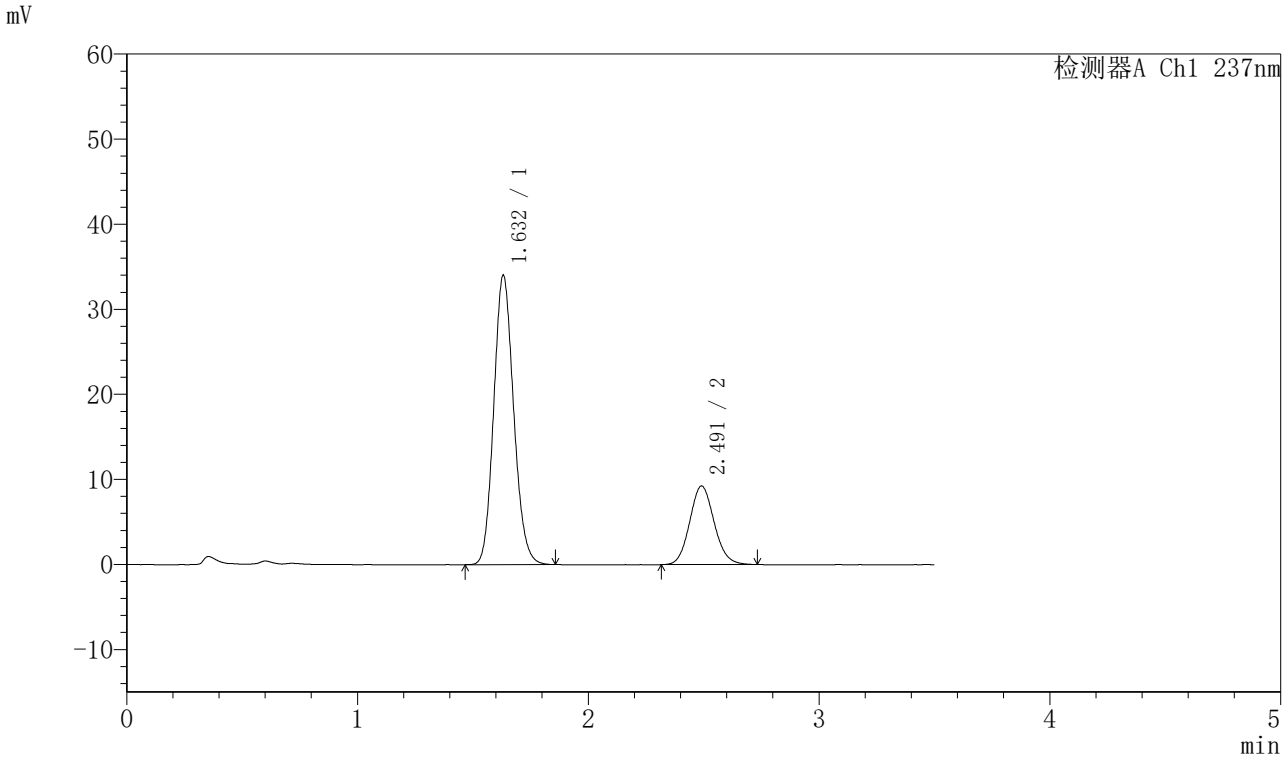

〈峰表〉

检测器A Ch1 237nm

峰号	保留时间	面积	面积%	高度	理论塔板数(USP)	拖尾因子	分离度(USP)
1	1.632	203735	74.948	34000	1725	1.132	--
2	2.491	68100	25.052	9234	2664	1.101	4.908
总计		271835	100.000	43234			

图324 阿齐沙坦氨氯地平片溶出曲线测定HPLC图谱
自制品-2024010921批-pH5.8介质-篮法-75转-60min-片2
供试品溶液-1

SHIMADZU LabSolutions

J301

〈样品信息〉

色谱柱:XB-C18(50mm*4.6mm,5μm）　流速：2.0ml/min
柱 温:30℃　波长:237nm
数据文件名: RC$J301 - 28-54/10-2881-2 - zzp-2024010921p-rcqx-2-pH5.8jz-lf75z-p3-60min.lcd
方法文件名: RC$J301 - J301-rcqx-FX259.lcm
批处理文件名: RC$J301 - 20251127-Fx259.lcb
样品瓶号: 1-25
进样体积: 20 μl　版本号:6.115
进样时间: 2025/11/27 13:34:51　实验者: xiexinhui
处理时间（V2）: 2025/11/28 09:05:35　处理者: xiexinhui
仪器型号：SHIMADZU LC-2050C(FX259)

〈色谱图〉

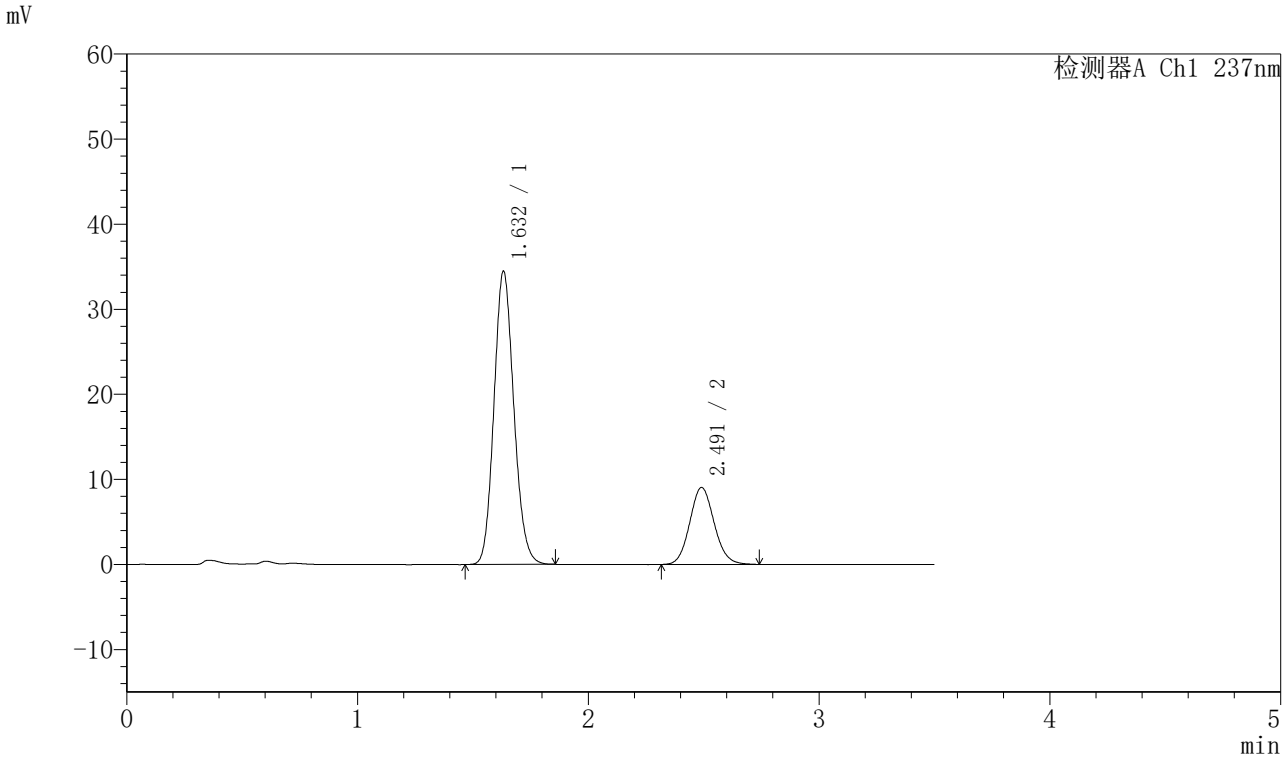

〈峰表〉

检测器A Ch1 237nm

峰号	保留时间	面积	面积%	高度	理论塔板数(USP)	拖尾因子	分离度(USP)
1	1.632	206161	75.518	34421	1731	1.131	--
2	2.491	66835	24.482	9048	2661	1.099	4.904
总计		272997	100.000	43469			

图325 阿齐沙坦氨氯地平片溶出曲线测定HPLC图谱
自制品-2024010921批-pH5.8介质-篮法-75转-60min-片3
供试品溶液-1

SHIMADZU LabSolutions

J301

〈样品信息〉

色谱柱:XB-C18(50mm*4.6mm,5μm）　流速：2.0ml/min
柱 温:30℃　波长:237nm
数据文件名: RC$J301 - 28-54/10-2882-2 - zzp-2024010921p-rcqx-2-pH5.8jz-lf75z-p4-60min.lcd
方法文件名: RC$J301 - J301-rcqx-FX259.lcm
批处理文件名: RC$J301 - 20251127-Fx259.lcb
样品瓶号: 1-34
进样体积: 20 μl　版本号:6.115
进样时间: 2025/11/27 13:38:44　实验者: xiexinhui
处理时间（V2）: 2025/11/28 09:05:39　处理者: xiexinhui
仪器型号：SHIMADZU LC-2050C(FX259)

〈色谱图〉

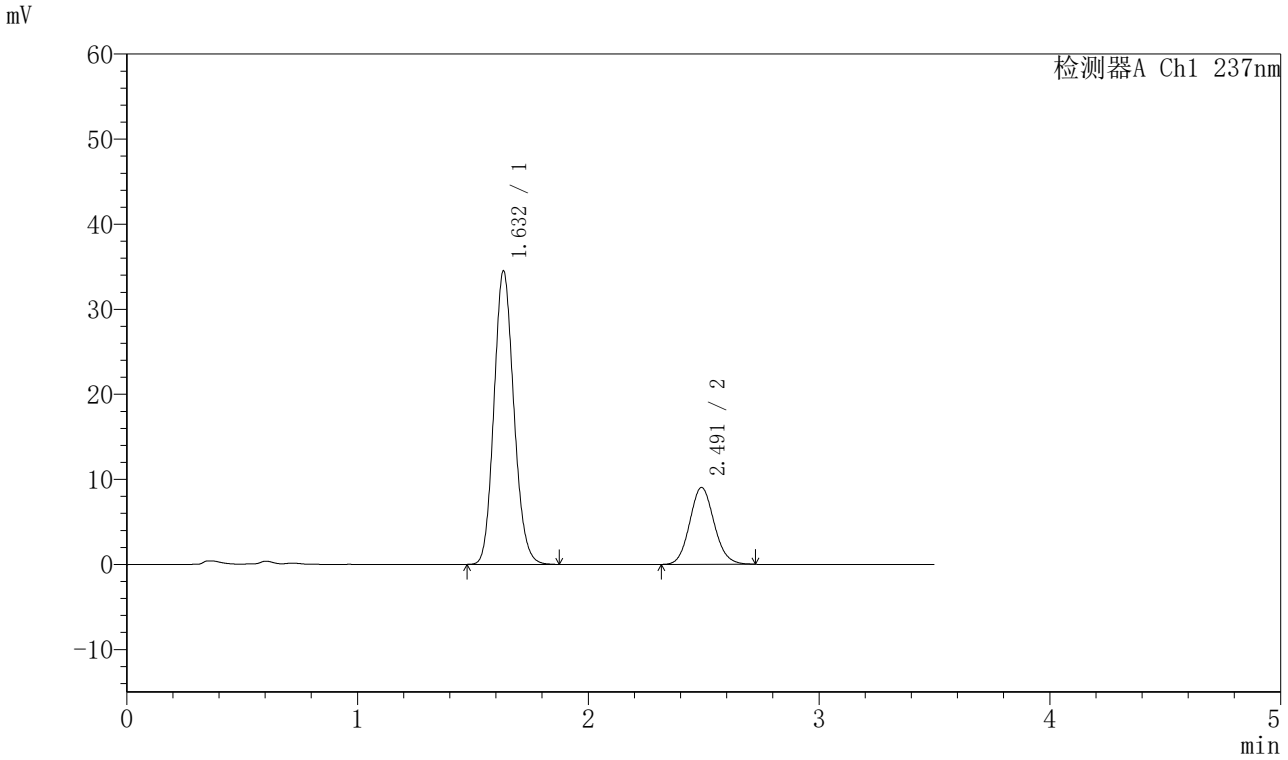

〈峰表〉

检测器A Ch1 237nm

峰号	保留时间	面积	面积%	高度	理论塔板数(USP)	拖尾因子	分离度(USP)
1	1.632	206543	75.654	34461	1730	1.133	--
2	2.491	66468	24.346	9035	2666	1.103	4.906
总计		273011	100.000	43496			

图326 阿齐沙坦氨氯地平片溶出曲线测定HPLC图谱
自制品-2024010921批-pH5.8介质-篮法-75转-60min-片4
供试品溶液-1

SHIMADZU LabSolutions

J301

〈样品信息〉

色谱柱:XB-C18(50mm*4.6mm,5μm）　流速：2.0ml/min
柱 温:30℃　波长:237nm
数据文件名: RC$J301 - 28-54/10-2883-2 - zzp-2024010921p-rcqx-2-pH5.8jz-lf75z-p5-60min.lcd
方法文件名: RC$J301 - J301-rcqx-FX259.lcm
批处理文件名: RC$J301 - 20251127-Fx259.lcb
样品瓶号: 1-43
进样体积: 20 μl　版本号:6.115
进样时间: 2025/11/27 13:42:37　实验者: xiexinhui
处理时间（V2）: 2025/11/28 09:05:42　处理者: xiexinhui
仪器型号：SHIMADZU LC-2050C(FX259)

〈色谱图〉

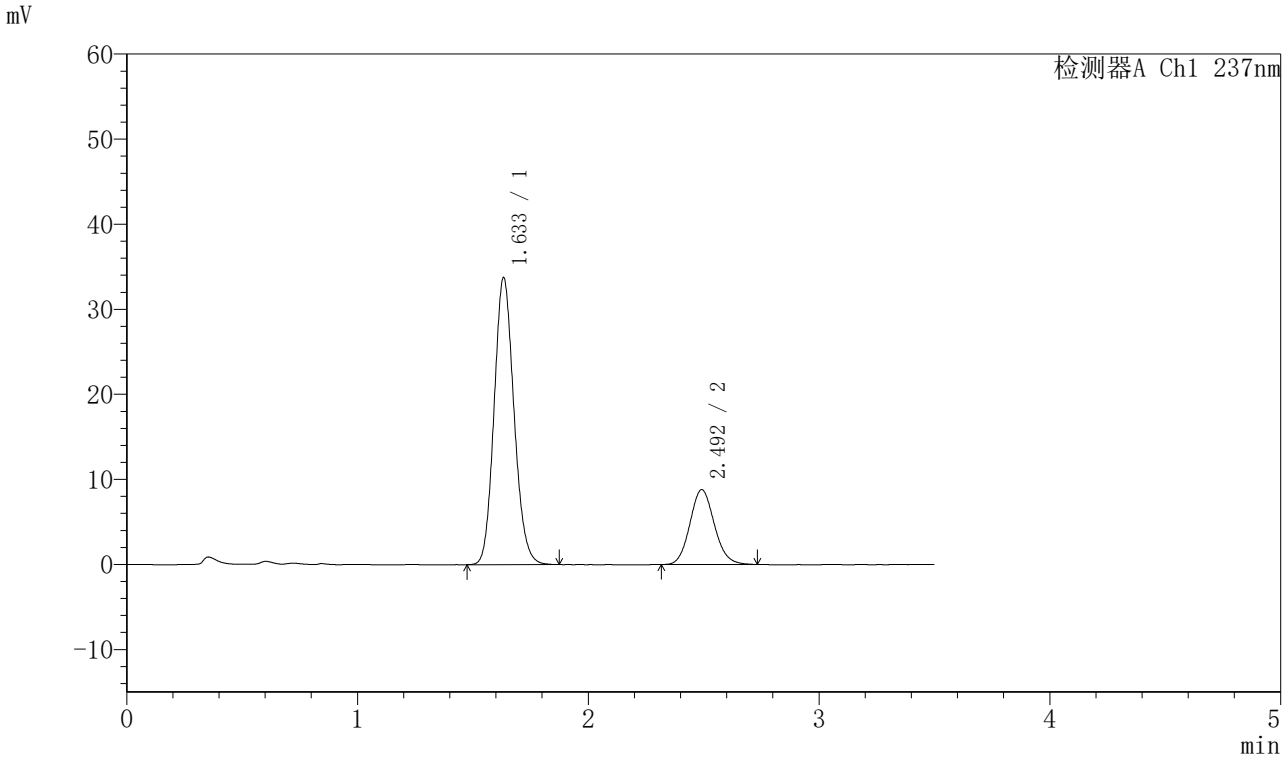

〈峰表〉

检测器A Ch1 237nm

峰号	保留时间	面积	面积%	高度	理论塔板数(USP)	拖尾因子	分离度(USP)
1	1.633	201924	75.709	33663	1731	1.132	--
2	2.492	64788	24.291	8791	2675	1.108	4.910
总计		266711	100.000	42454			

图327 阿齐沙坦氨氯地平片溶出曲线测定HPLC图谱
自制品-2024010921批-pH5.8介质-篮法-75转-60min-片5
供试品溶液-1

SHIMADZU LabSolutions

J301

〈样品信息〉

色谱柱:XB-C18(50mm*4.6mm,5μm）　流速：2.0ml/min
柱　温:30℃　波长:237nm
数据文件名: RC$J301 - 28-54/10-2884-2 - zzp-2024010921p-rcqx-2-pH5.8jz-lf75z-p6-60min.lcd
方法文件名: RC$J301 - J301-rcqx-FX259.lcm
批处理文件名: RC$J301 - 20251127-Fx259.lcb
样品瓶号: 1-52
进样体积: 20 μl　版本号:6.115
进样时间: 2025/11/27 13:46:30　实验者: xiexinhui
处理时间（V2）: 2025/11/28 09:05:44　处理者: xiexinhui
仪器型号：SHIMADZU LC-2050C(FX259)

〈色谱图〉

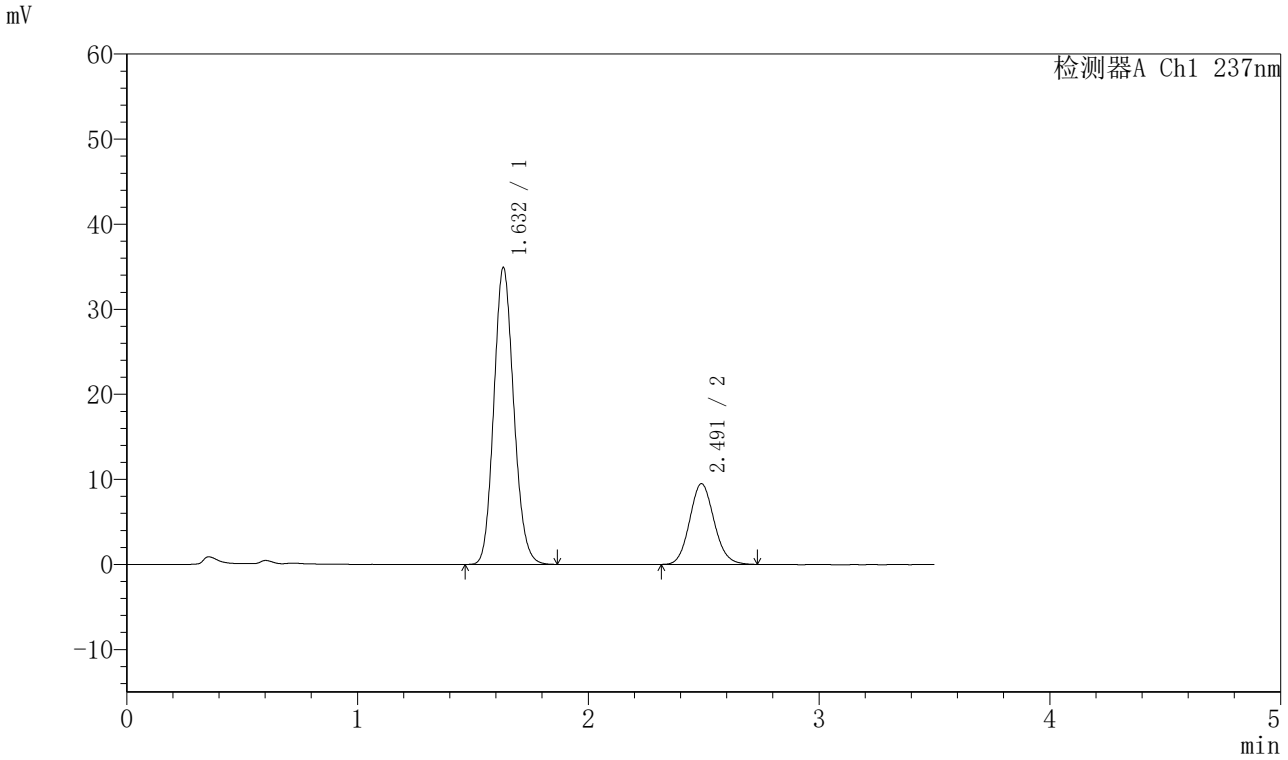

〈峰表〉

检测器A Ch1 237nm

峰号	保留时间	面积	面积%	高度	理论塔板数(USP)	拖尾因子	分离度(USP)
1	1.632	209085	74.923	34874	1724	1.132	--
2	2.491	69983	25.077	9485	2652	1.107	4.897
总计		279067	100.000	44358			

图328 阿齐沙坦氨氯地平片溶出曲线测定HPLC图谱
自制品-2024010921批-pH5.8介质-篮法-75转-60min-片6
供试品溶液-1

SHIMADZU LabSolutions

J301

〈样品信息〉

色谱柱:XB-C18(50mm*4.6mm,5μm）　流速：2.0ml/min
柱　温:30℃　波长:237nm
数据文件名: RC$J301 - 28-54/10-2885-2 - zzp-2024010921p-rcqx-2-pH5.8jz-lf75z-p1-jx.lcd
方法文件名: RC$J301 - J301-rcqx-FX259.lcm
批处理文件名: RC$J301 - 20251127-Fx259.lcb
样品瓶号: 1-8
进样体积: 20 μl　版本号:6.115
进样时间: 2025/11/27 13:50:24　实验者: xiexinhui
处理时间（V2）: 2025/11/28 09:05:47　处理者: xiexinhui
仪器型号：SHIMADZU LC-2050C(FX259)

〈色谱图〉

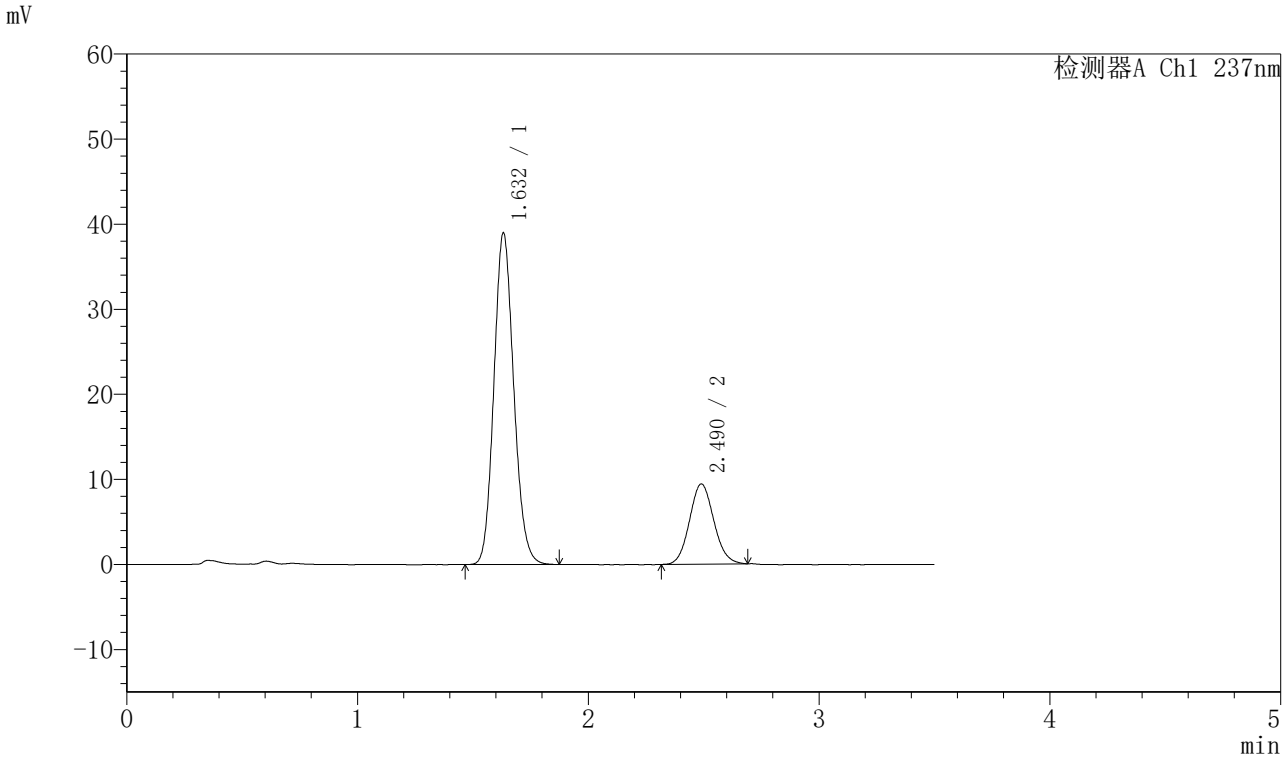

〈峰表〉

检测器A Ch1 237nm

峰号	保留时间	面积	面积%	高度	理论塔板数(USP)	拖尾因子	分离度(USP)
1	1.632	232700	77.126	38945	1739	1.130	--
2	2.490	69015	22.874	9427	2679	1.091	4.916
总计		301715	100.000	48372			

图329 阿齐沙坦氨氯地平片溶出曲线测定HPLC图谱
自制品-2024010921批-pH5.8介质-篮法-75转-极限转速-片1
供试品溶液-1

SHIMADZU LabSolutions

J301

〈样品信息〉

色谱柱:XB-C18(50mm*4.6mm,5μm）　流速：2.0ml/min
柱　温:30℃　波长:237nm
数据文件名: RC$J301 - 28-54/10-2886-2 - zzp-2024010921p-rcqx-2-pH5.8jz-lf75z-p2-jx.lcd
方法文件名: RC$J301 - J301-rcqx-FX259.lcm
批处理文件名: RC$J301 - 20251127-Fx259.lcb
样品瓶号: 1-17
进样体积: 20 μl　版本号:6.115
进样时间: 2025/11/27 13:54:17　实验者: xiexinhui
处理时间（V2）: 2025/11/28 09:05:50　处理者: xiexinhui
仪器型号：SHIMADZU LC-2050C(FX259)

〈色谱图〉

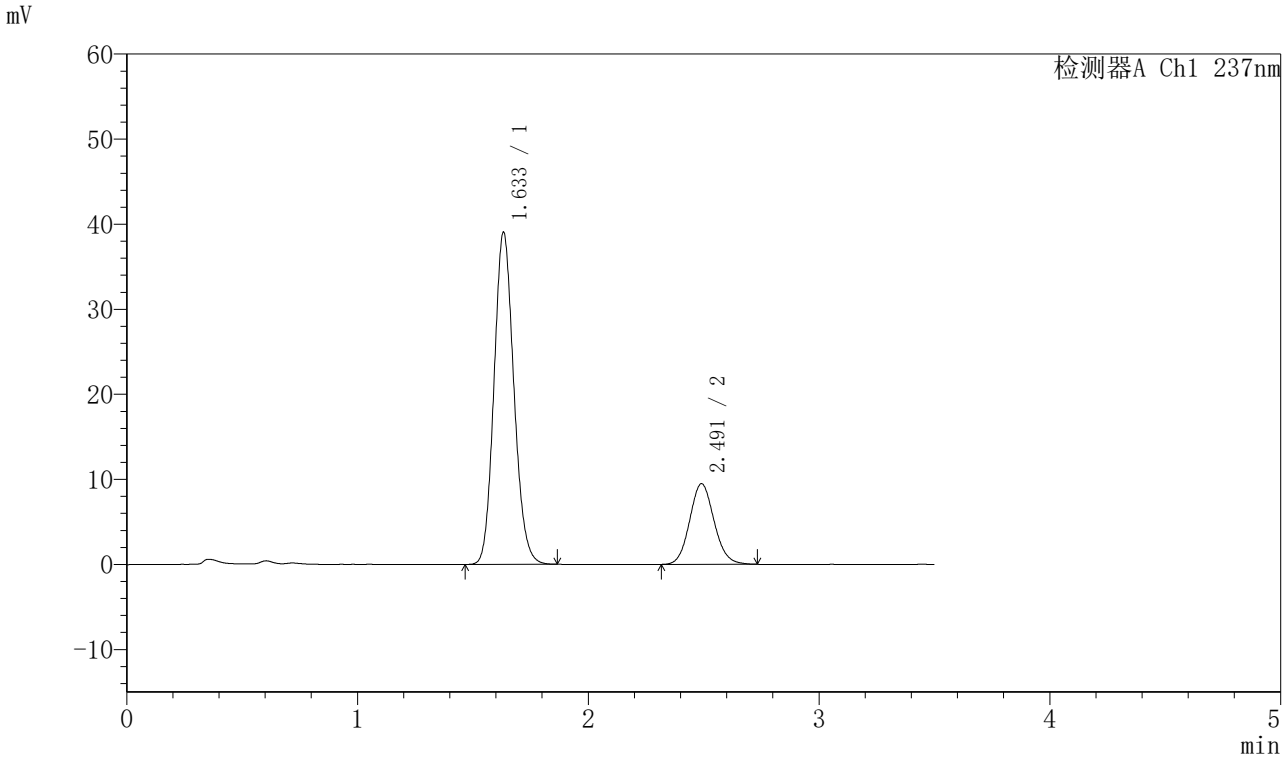

〈峰表〉

检测器A Ch1 237nm

峰号	保留时间	面积	面积%	高度	理论塔板数(USP)	拖尾因子	分离度(USP)
1	1.633	233416	76.971	38986	1734	1.130	--
2	2.491	69836	23.029	9474	2664	1.098	4.906
总计		303252	100.000	48460			

图330 阿齐沙坦氨氯地平片溶出曲线测定HPLC图谱
自制品-2024010921批-pH5.8介质-篮法-75转-极限转速-片2
供试品溶液-1

SHIMADZU LabSolutions

J301

〈样品信息〉

色谱柱:XB-C18(50mm*4.6mm,5μm）　流速：2.0ml/min
柱 温:30℃　波长:237nm
数据文件名: RC$J301 - 28-54/10-2887-2 - zzp-2024010921p-rcqx-2-pH5.8jz-lf75z-p3-jx.lcd
方法文件名: RC$J301 - J301-rcqx-FX259.lcm
批处理文件名: RC$J301 - 20251127-Fx259.lcb
样品瓶号: 1-26
进样体积: 20 μl　版本号:6.115
进样时间: 2025/11/27 13:58:10　实验者: xiexinhui
处理时间（V2）: 2025/11/28 09:05:53　处理者: xiexinhui
仪器型号：SHIMADZU LC-2050C(FX259)

〈色谱图〉

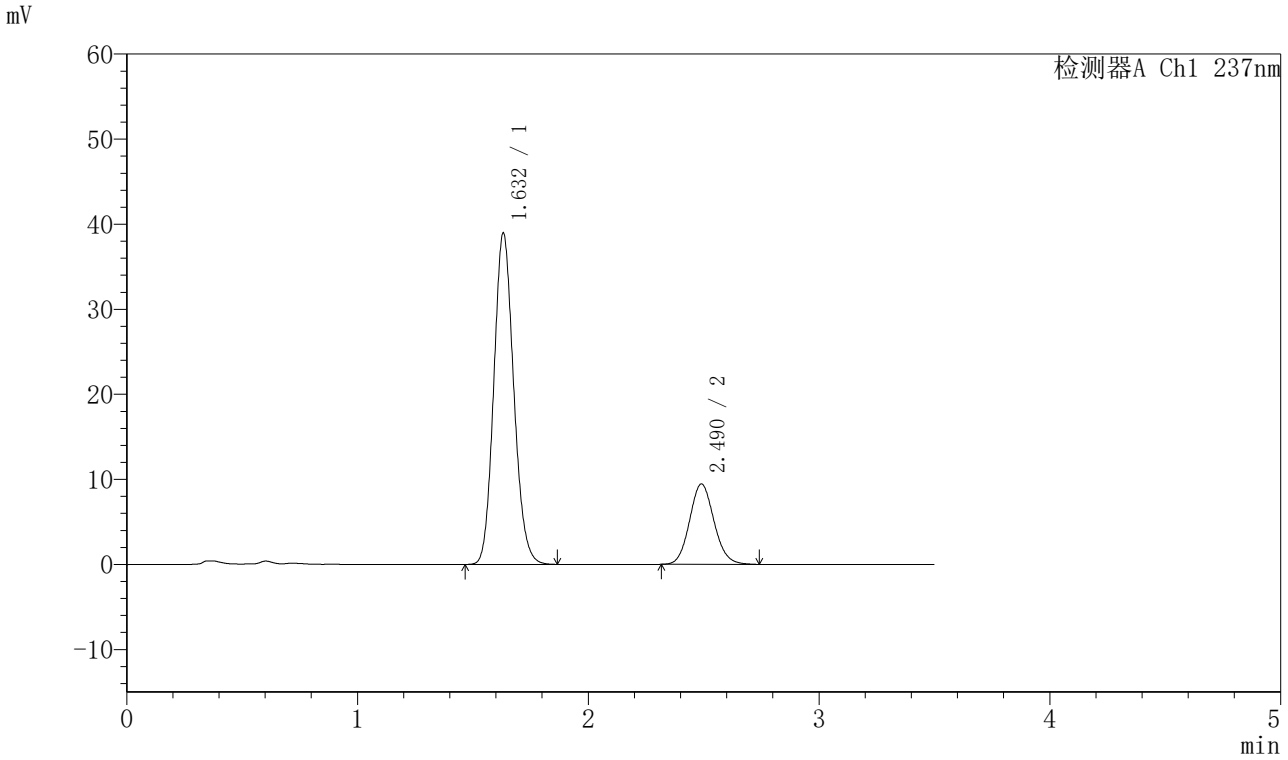

〈峰表〉

检测器A Ch1 237nm

峰号	保留时间	面积	面积%	高度	理论塔板数(USP)	拖尾因子	分离度(USP)
1	1.632	233519	77.024	38935	1721	1.131	--
2	2.490	69658	22.976	9453	2666	1.106	4.902
总计		303177	100.000	48388			

图331 阿齐沙坦氨氯地平片溶出曲线测定HPLC图谱
自制品-2024010921批-pH5.8介质-篮法-75转-极限转速-片3
供试品溶液-1

SHIMADZU LabSolutions

J301

〈样品信息〉

色谱柱:XB-C18(50mm*4.6mm,5μm）　流速：2.0ml/min
柱　温:30℃　波长:237nm
数据文件名: RC$J301 - 28-54/10-2888-2 - zzp-2024010921p-rcqx-2-pH5.8jz-lf75z-p4-jx.lcd
方法文件名: RC$J301 - J301-rcqx-FX259.lcm
批处理文件名: RC$J301 - 20251127-Fx259.lcb
样品瓶号: 1-35
进样体积: 20 μl　版本号:6.115
进样时间: 2025/11/27 14:02:04　实验者: xiexinhui
处理时间（V2）: 2025/11/28 09:05:56　处理者: xiexinhui
仪器型号：SHIMADZU LC-2050C(FX259)

〈色谱图〉

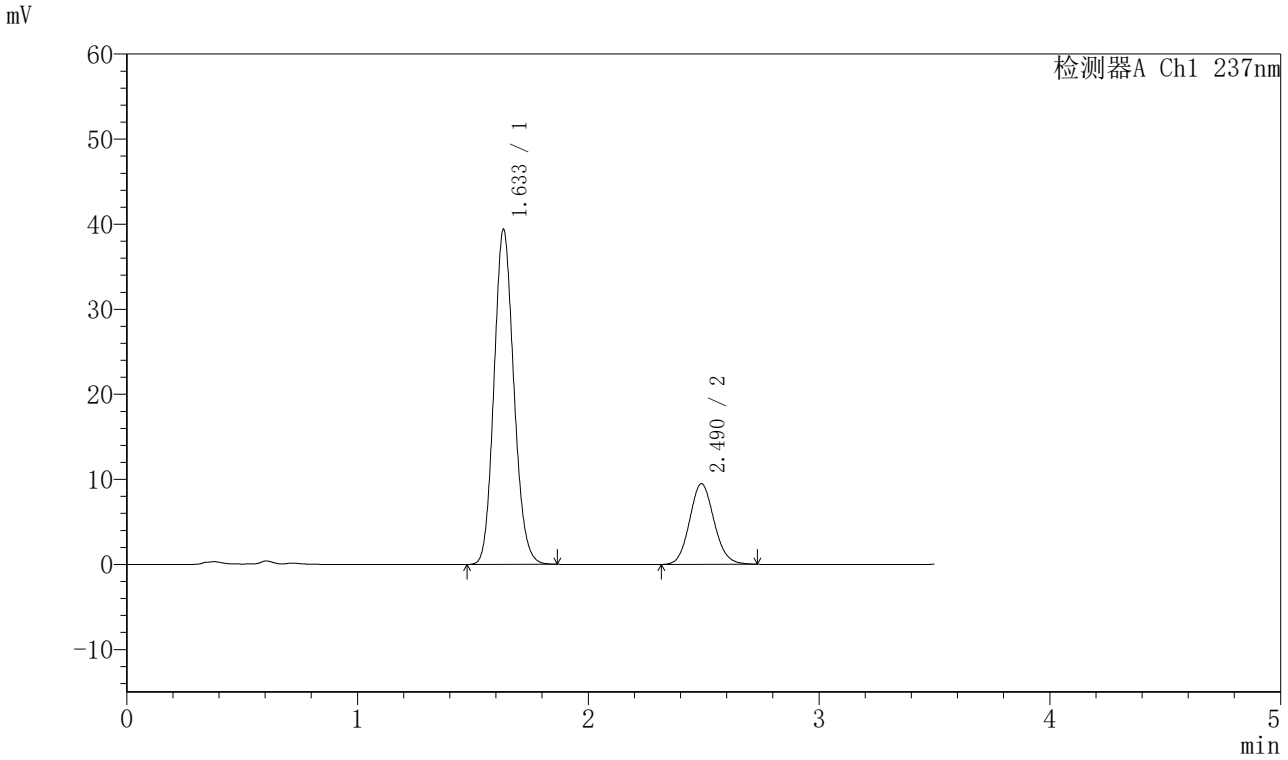

〈峰表〉

检测器A Ch1 237nm

峰号	保留时间	面积	面积%	高度	理论塔板数(USP)	拖尾因子	分离度(USP)
1	1.633	235214	77.084	39299	1734	1.129	--
2	2.490	69925	22.916	9481	2663	1.102	4.904
总计		305140	100.000	48780			

图332 阿齐沙坦氨氯地平片溶出曲线测定HPLC图谱
自制品-2024010921批-pH5.8介质-篮法-75转-极限转速-片4
供试品溶液-1

SHIMADZU LabSolutions

J301

〈样品信息〉

色谱柱:XB-C18(50mm*4.6mm,5μm）　流速：2.0ml/min
柱　温:30℃　波长:237nm
数据文件名: RC$J301 - 28-54/10-2889-2 - zzp-2024010921p-rcqx-2-pH5.8jz-lf75z-p5-jx.lcd
方法文件名: RC$J301 - J301-rcqx-FX259.lcm
批处理文件名: RC$J301 - 20251127-Fx259.lcb
样品瓶号: 1-44
进样体积: 20 μl　版本号:6.115
进样时间: 2025/11/27 14:05:59　实验者: xiexinhui
处理时间（V2）: 2025/11/28 09:05:59　处理者: xiexinhui
仪器型号：SHIMADZU LC-2050C(FX259)

〈色谱图〉

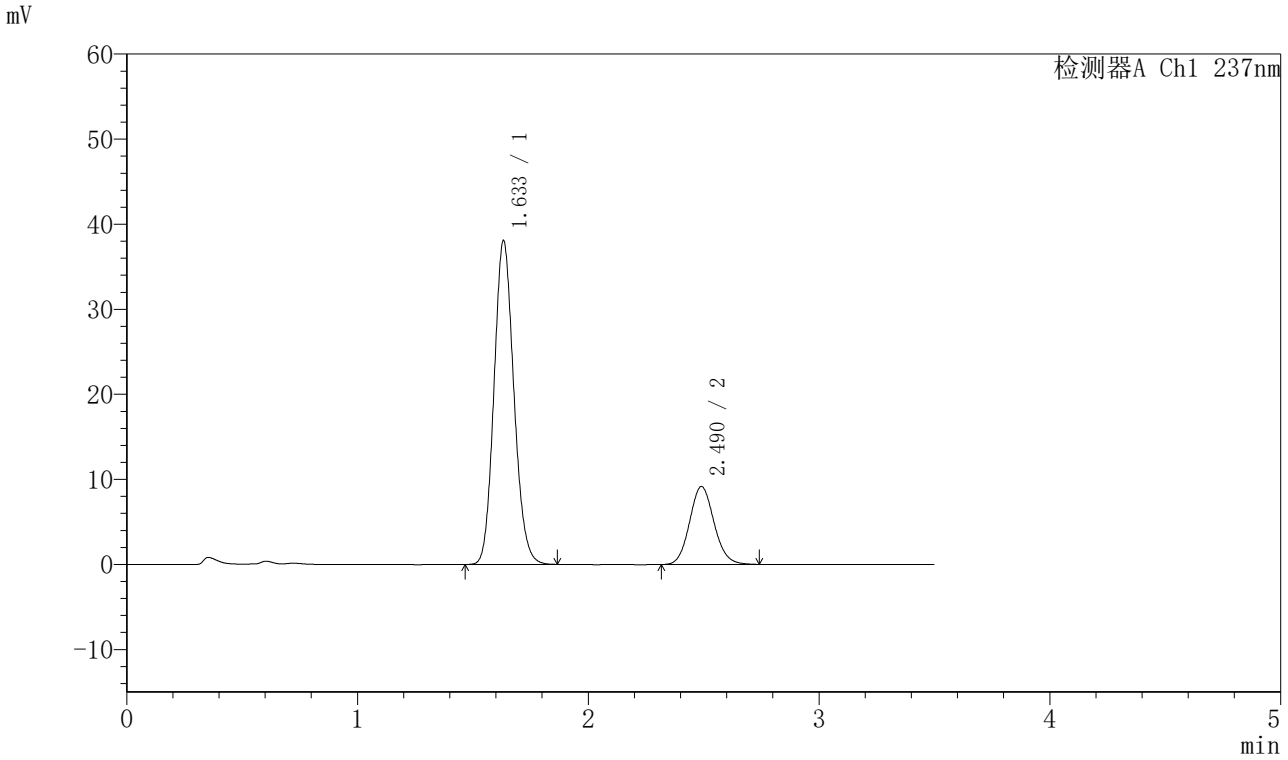

〈峰表〉

检测器A Ch1 237nm

峰号	保留时间	面积	面积%	高度	理论塔板数(USP)	拖尾因子	分离度(USP)
1	1.633	227748	77.077	37998	1730	1.130	--
2	2.490	67732	22.923	9167	2664	1.105	4.902
总计		295480	100.000	47164			

图333 阿齐沙坦氨氯地平片溶出曲线测定HPLC图谱
自制品-2024010921批-pH5.8介质-篮法-75转-极限转速-片5
供试品溶液-1

SHIMADZU LabSolutions

J301

〈样品信息〉

色谱柱:XB-C18(50mm*4.6mm,5μm）　流速：2.0ml/min
柱　温:30℃　波长:237nm
数据文件名: RC$J301 - 28-54/10-2890-2 - zzp-2024010921p-rcqx-2-pH5.8jz-lf75z-p6-jx.lcd
方法文件名: RC$J301 - J301-rcqx-FX259.lcm
批处理文件名: RC$J301 - 20251127-Fx259.lcb
样品瓶号: 1-53
进样体积: 20 μl　版本号:6.115
进样时间: 2025/11/27 14:09:53　实验者: xiexinhui
处理时间（V2）: 2025/11/28 09:06:02　处理者: xiexinhui
仪器型号：SHIMADZU LC-2050C(FX259)

〈色谱图〉

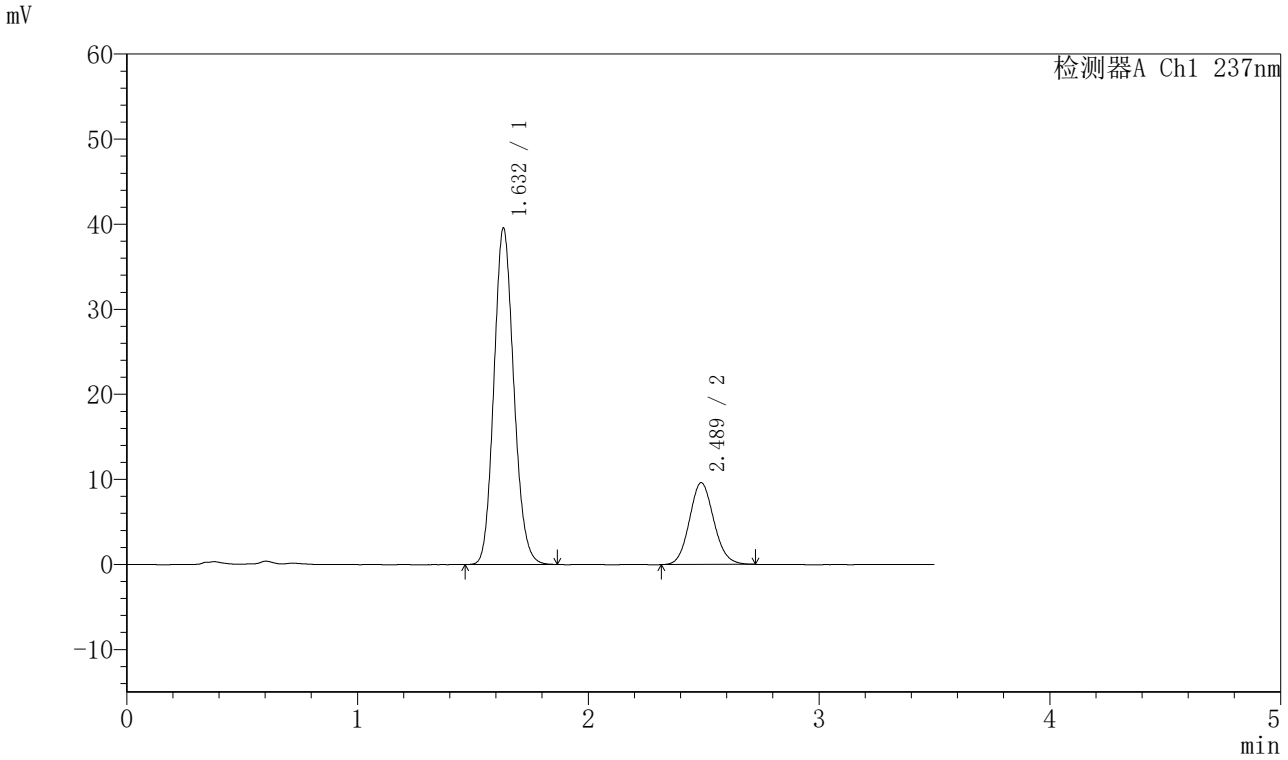

〈峰表〉

检测器A Ch1 237nm

峰号	保留时间	面积	面积%	高度	理论塔板数(USP)	拖尾因子	分离度(USP)
1	1.632	236432	76.994	39507	1733	1.132	--
2	2.489	70647	23.006	9617	2675	1.103	4.907
总计		307080	100.000	49124			

图334 阿齐沙坦氨氯地平片溶出曲线测定HPLC图谱
自制品-2024010921批-pH5.8介质-篮法-75转-极限转速-片6
供试品溶液-1

SHIMADZU LabSolutions

J301

〈样品信息〉

色谱柱:XB-C18(50mm*4.6mm,5μm）　流速：2.0ml/min
柱　温:30℃　波长:237nm
数据文件名: RC$J301 - 28-54/10-2891-2 - zzp-2024010921p-rcqx-2-pH5.8jz-lf75z-dz2-1.lcd
方法文件名: RC$J301 - J301-rcqx-FX259.lcm
批处理文件名: RC$J301 - 20251127-Fx259.lcb
样品瓶号: 1-27
进样体积: 20 μl　版本号:6.115
进样时间: 2025/11/27 14:13:47　实验者: xiexinhui
处理时间（V2）: 2025/11/28 09:06:05　处理者: xiexinhui
仪器型号：SHIMADZU LC-2050C(FX259)

〈色谱图〉

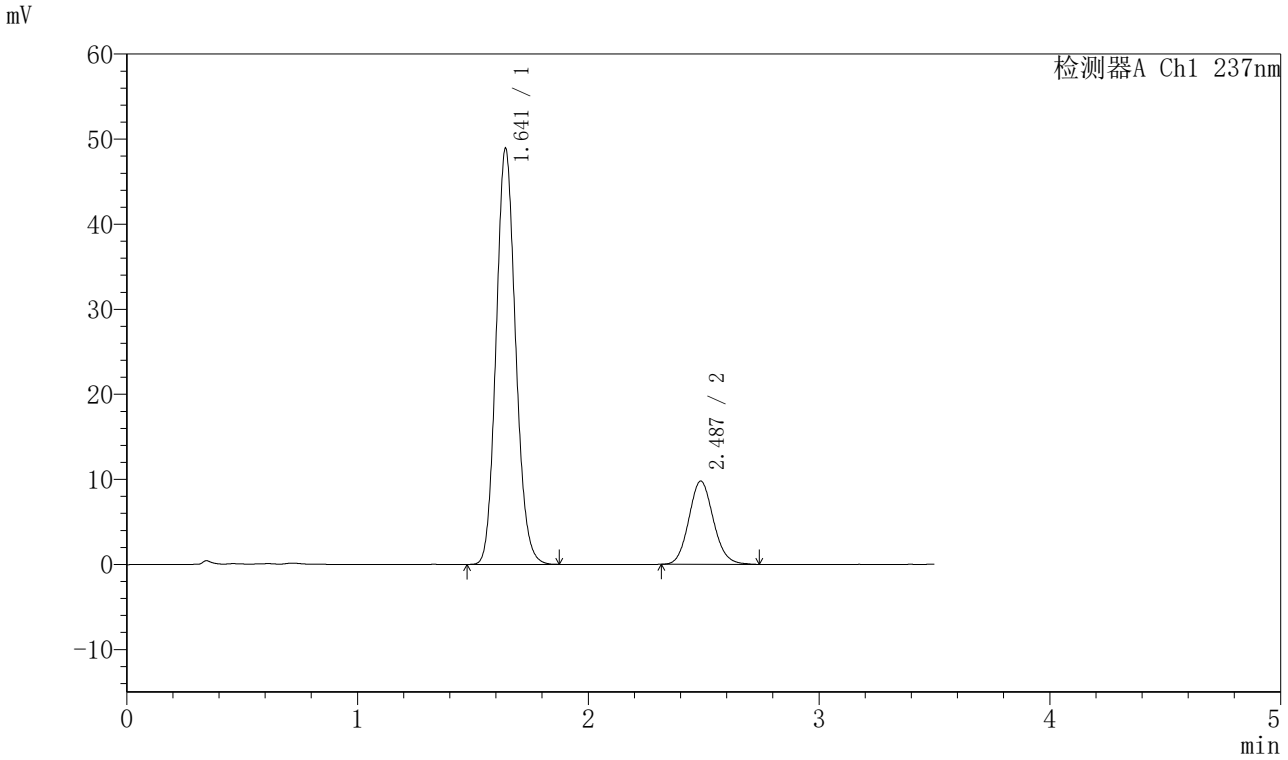

〈峰表〉

检测器A Ch1 237nm

峰号	保留时间	面积	面积%	高度	理论塔板数(USP)	拖尾因子	分离度(USP)
1	1.641	287004	79.903	48776	1822	1.122	--
2	2.487	72185	20.097	9782	2650	1.107	4.875
总计		359189	100.000	58558			

图335 阿齐沙坦氨氯地平片溶出曲线测定HPLC图谱
自制品-2024010921批-pH5.8介质-篮法-75转
对照品溶液-2-1

SHIMADZU LabSolutions

J301

〈样品信息〉

色谱柱:XB-C18(50mm*4.6mm,5μm）　流速：2.0ml/min
柱　温:30℃　波长:237nm
数据文件名: RC$J301 - 28-54/10-2892-2 - zzp-2024010921p-rcqx-2-pH5.8jz-lf75z-dz2-2.lcd
方法文件名: RC$J301 - J301-rcqx-FX259.lcm
批处理文件名: RC$J301 - 20251127-Fx259.lcb
样品瓶号: 1-27
进样体积: 20 μl　版本号:6.115
进样时间: 2025/11/27 14:17:41　实验者: xiexinhui
处理时间（V2）: 2025/11/28 09:06:08　处理者: xiexinhui
仪器型号：SHIMADZU LC-2050C(FX259)

〈色谱图〉

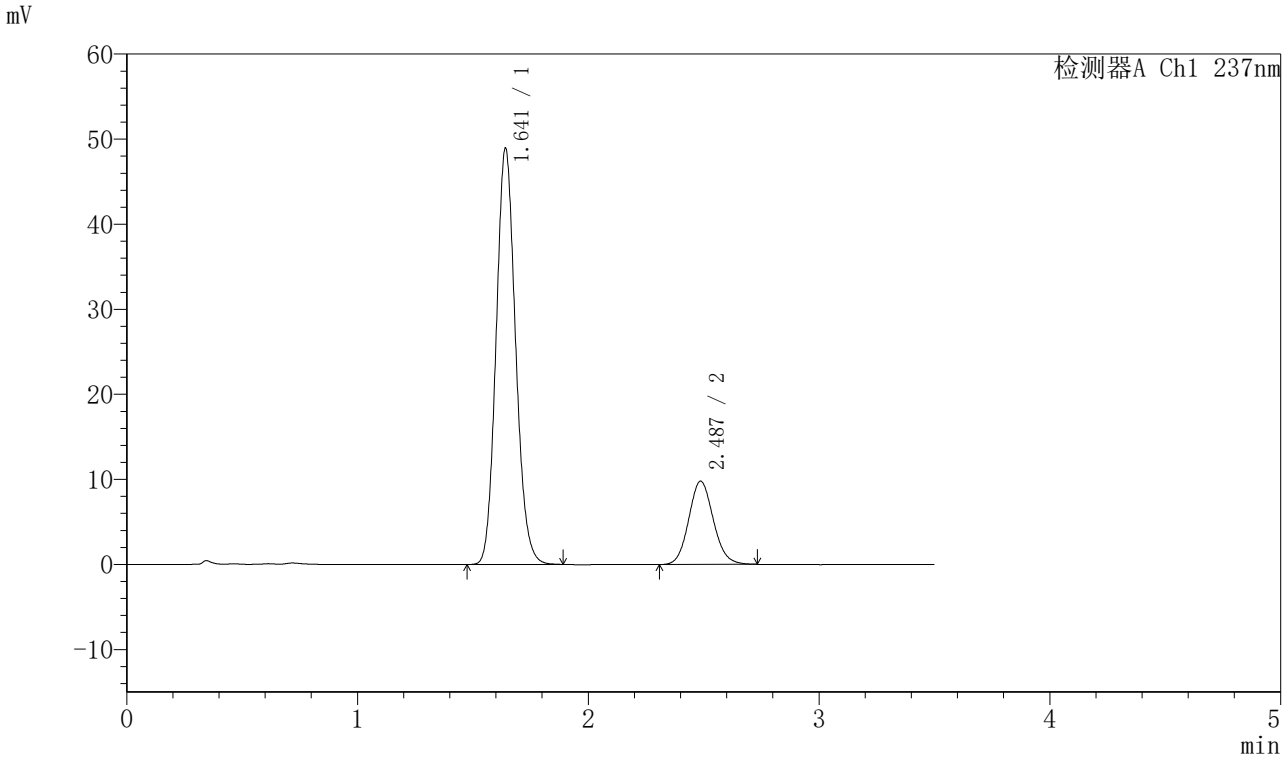

〈峰表〉

检测器A Ch1 237nm

峰号	保留时间	面积	面积%	高度	理论塔板数(USP)	拖尾因子	分离度(USP)
1	1.641	287095	79.865	48813	1823	1.124	--
2	2.487	72382	20.135	9785	2633	1.104	4.866
总计		359477	100.000	58598			

图336 阿齐沙坦氨氯地平片溶出曲线测定HPLC图谱
自制品-2024010921批-pH5.8介质-篮法-75转
对照品溶液-2-2