SHIMADZU LabSolutions

J301

〈样品信息〉

色谱柱:XB-C18(50mm*4.6mm,5μm）　流速：2.0ml/min
柱　温:30℃　波长:237nm
数据文件名: RC$J301 - 0-193/10-3119-2 - zzp-20220127p-rcqx-1-pH4.5jz-lf75z-rj.lcd
方法文件名: RC$J301 - J301-rcqx-FX259.lcm
批处理文件名: RC$J301 - 20251128-Fx259.lcb
样品瓶号: 1-9
进样体积: 20 μl　版本号:6.115
进样时间: 2025/11/28 11:18:58　实验者: xiexinhui
处理时间（V2）: 2025/11/29 09:55:54　处理者: xiexinhui
仪器型号：SHIMADZU LC-2050C(FX259)

〈色谱图〉

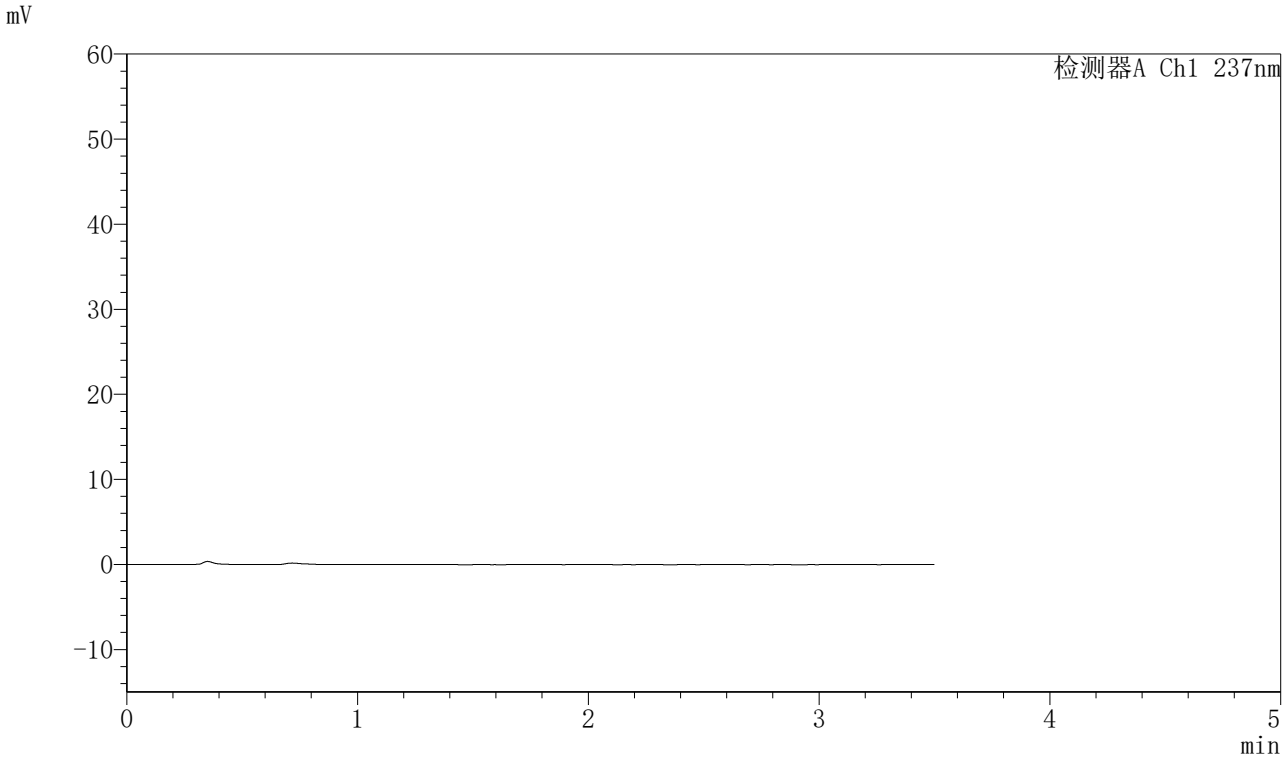

〈峰表〉

检测器A Ch1 237nm

峰号	保留时间	面积	面积%	高度	理论塔板数(USP)	拖尾因子	分离度(USP)
总计							

图1 阿齐沙坦氨氯地平片溶出曲线测定HPLC图谱
自制品-20220127批-pH4.5介质-篮法-75转
溶剂

SHIMADZU LabSolutions

J301

〈样品信息〉

色谱柱:XB-C18(50mm*4.6mm,5μm）　流速：2.0ml/min
柱 温:30℃　波长:237nm
数据文件名: RC$J301 - 0-193/10-3120-2 - zzp-20220127p-rcqx-1-pH4.5jz-lf75z-dz1-1.lcd
方法文件名: RC$J301 - J301-rcqx-FX259.lcm
批处理文件名: RC$J301 - 20251128-Fx259.lcb
样品瓶号: 1-18
进样体积: 20 μl　版本号:6.115
进样时间: 2025/11/28 11:22:52　实验者: xiexinhui
处理时间（V2）: 2025/11/29 09:55:59　处理者: xiexinhui
仪器型号：SHIMADZU LC-2050C(FX259)

〈色谱图〉

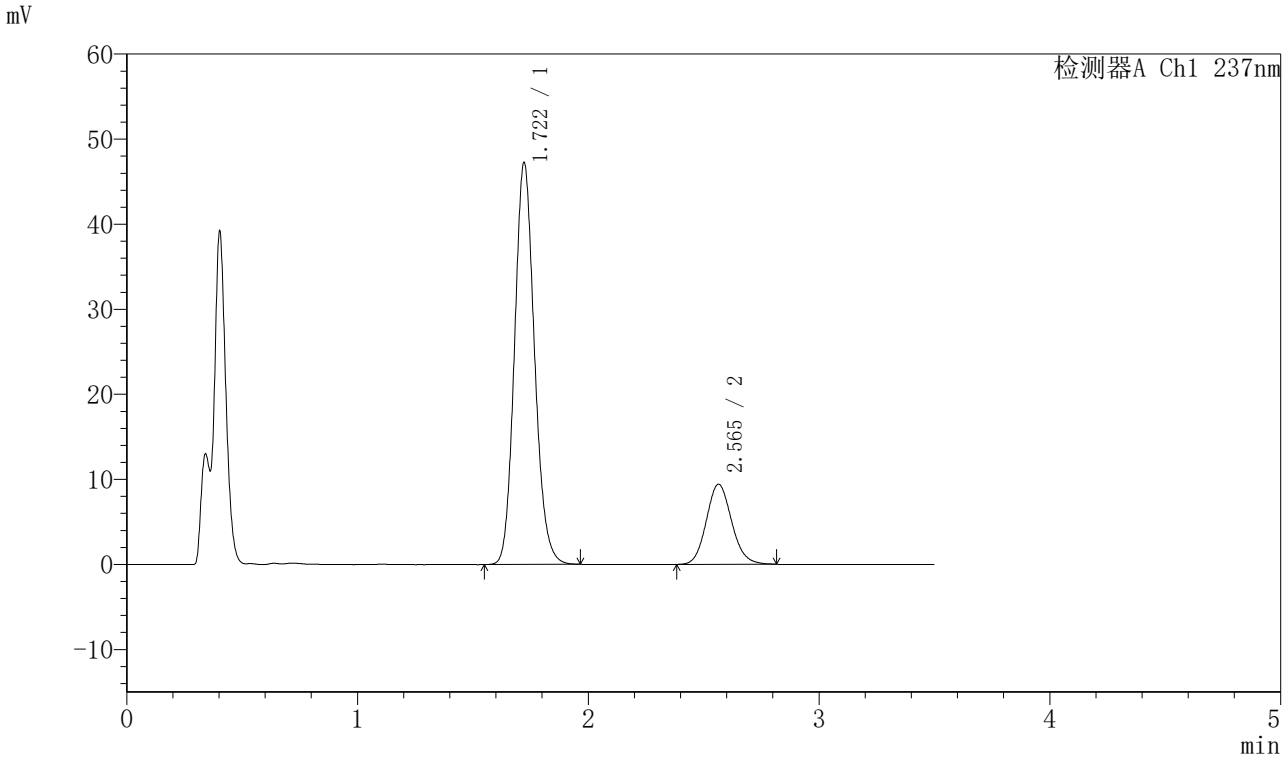

〈峰表〉

检测器A Ch1 237nm

峰号	保留时间	面积	面积%	高度	理论塔板数(USP)	拖尾因子	分离度(USP)
1	1.722	284561	79.867	47248	1915	1.132	--
2	2.565	71732	20.133	9416	2652	1.114	4.726
总计		356293	100.000	56663			

图2 阿齐沙坦氨氯地平片溶出曲线测定HPLC图谱
自制品-20220127批-pH4.5介质-篮法-75转
对照品溶液-1-1

SHIMADZU LabSolutions

J301

〈样品信息〉

色谱柱:XB-C18(50mm*4.6mm,5μm）　流速：2.0ml/min
柱 温:30℃　波长:237nm
数据文件名: RC$J301 - 0-193/10-3121-2 - zzp-20220127p-rcqx-1-pH4.5jz-lf75z-dz1-2.lcd
方法文件名: RC$J301 - J301-rcqx-FX259.lcm
批处理文件名: RC$J301 - 20251128-Fx259.lcb
样品瓶号: 1-18
进样体积: 20 μl　版本号:6.115
进样时间: 2025/11/28 11:26:46　实验者: xiexinhui
处理时间（V2）: 2025/11/29 09:56:02　处理者: xiexinhui
仪器型号：SHIMADZU LC-2050C(FX259)

〈色谱图〉

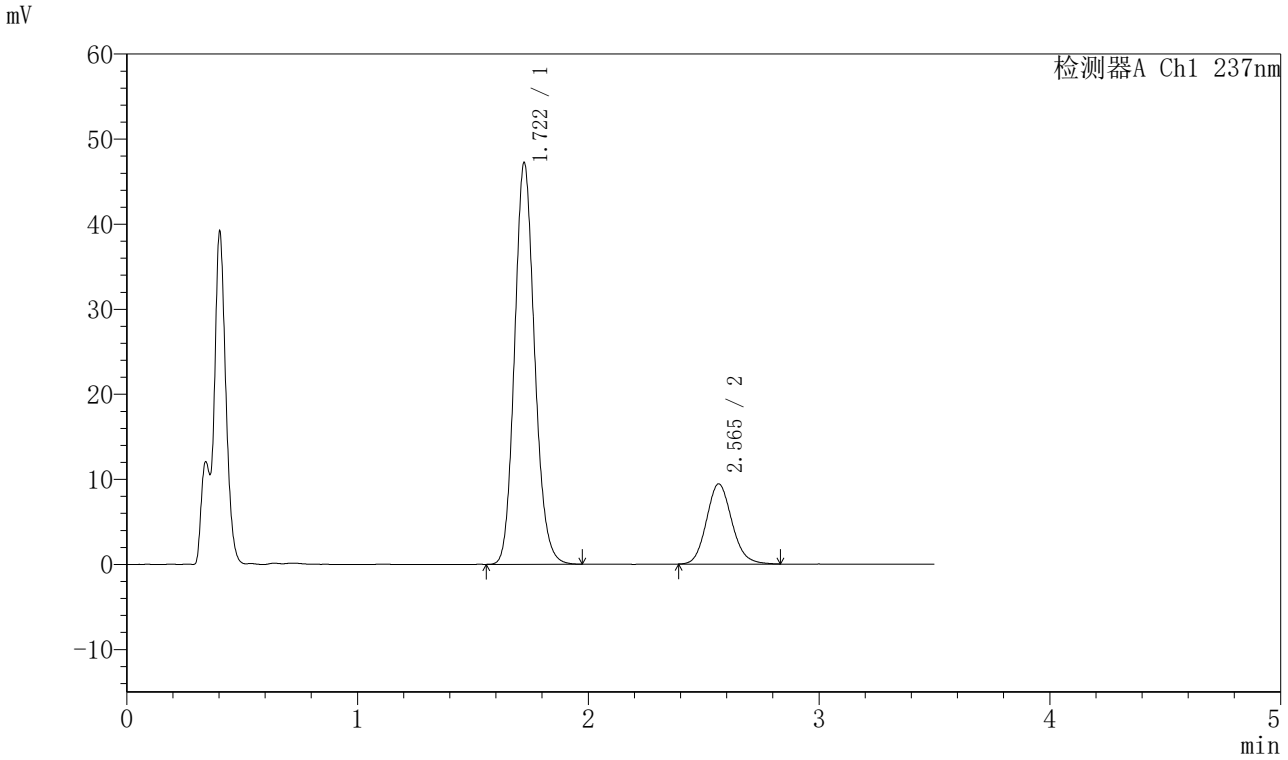

〈峰表〉

检测器A Ch1 237nm

峰号	保留时间	面积	面积%	高度	理论塔板数(USP)	拖尾因子	分离度(USP)
1	1.722	284640	79.812	47218	1917	1.132	--
2	2.565	71997	20.188	9416	2651	1.125	4.727
总计		356637	100.000	56634			

图3 阿齐沙坦氨氯地平片溶出曲线测定HPLC图谱
自制品-20220127批-pH4.5介质-篮法-75转
对照品溶液-1-2

SHIMADZU LabSolutions

J301

〈样品信息〉

色谱柱:XB-C18(50mm*4.6mm,5μm）　流速：2.0ml/min
柱 温:30℃　波长:237nm
数据文件名: RC$J301 - 0-193/10-3122-2 - zzp-20220127p-rcqx-1-pH4.5jz-lf75z-dz1-3.lcd
方法文件名: RC$J301 - J301-rcqx-FX259.lcm
批处理文件名: RC$J301 - 20251128-Fx259.lcb
样品瓶号: 1-18
进样体积: 20 μl　版本号:6.115
进样时间: 2025/11/28 11:30:40　实验者: xiexinhui
处理时间（V2）: 2025/11/29 09:56:05　处理者: xiexinhui
仪器型号：SHIMADZU LC-2050C(FX259)

〈色谱图〉

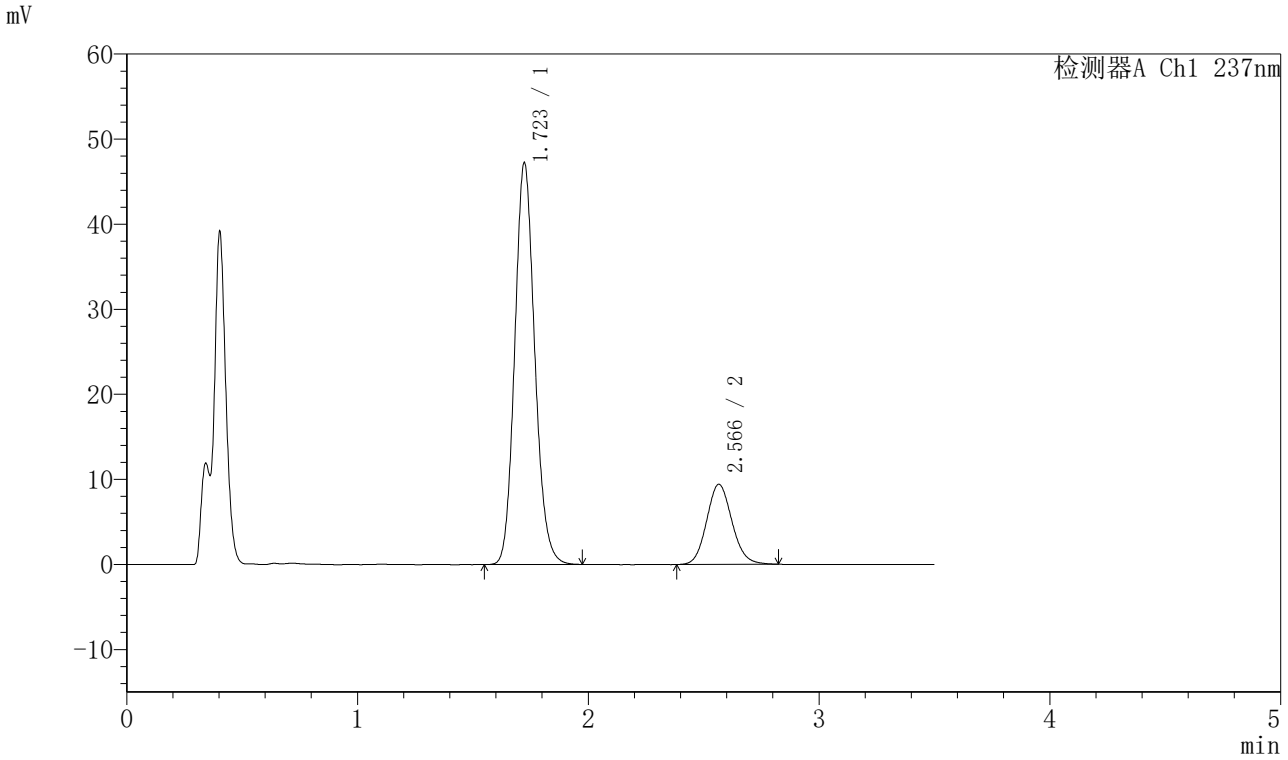

〈峰表〉

检测器A Ch1 237nm

峰号	保留时间	面积	面积%	高度	理论塔板数(USP)	拖尾因子	分离度(USP)
1	1.723	284875	79.861	47215	1913	1.131	--
2	2.566	71839	20.139	9411	2643	1.111	4.719
总计		356715	100.000	56626			

图4 阿齐沙坦氨氯地平片溶出曲线测定HPLC图谱
自制品-20220127批-pH4.5介质-篮法-75转
对照品溶液-1-3

SHIMADZU LabSolutions

J301

〈样品信息〉

色谱柱:XB-C18(50mm*4.6mm,5μm）　流速：2.0ml/min
柱　温:30℃　波长:237nm
数据文件名: RC$J301 - 0-193/10-3123-2 - zzp-20220127p-rcqx-1-pH4.5jz-lf75z-dz1-4.lcd
方法文件名: RC$J301 - J301-rcqx-FX259.lcm
批处理文件名: RC$J301 - 20251128-Fx259.lcb
样品瓶号: 1-18
进样体积: 20 μl　版本号:6.115
进样时间: 2025/11/28 11:34:35　实验者: xiexinhui
处理时间（V2）: 2025/11/29 09:56:07　处理者: xiexinhui
仪器型号：SHIMADZU LC-2050C(FX259)

〈色谱图〉

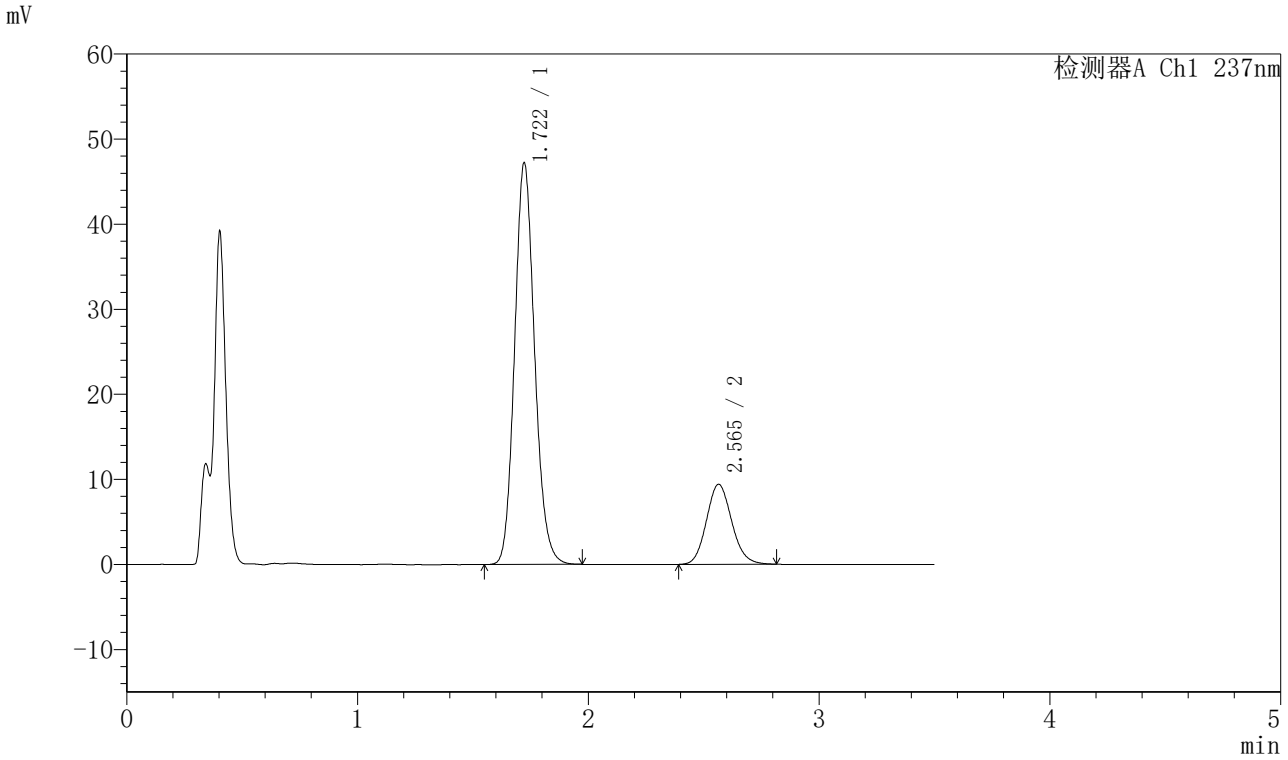

〈峰表〉

检测器A Ch1 237nm

峰号	保留时间	面积	面积%	高度	理论塔板数(USP)	拖尾因子	分离度(USP)
1	1.722	284761	79.907	47234	1915	1.132	--
2	2.565	71604	20.093	9403	2653	1.120	4.725
总计		356365	100.000	56636			

图5 阿齐沙坦氨氯地平片溶出曲线测定HPLC图谱
自制品-20220127批-pH4.5介质-篮法-75转
对照品溶液-1-4

SHIMADZU LabSolutions

J301

〈样品信息〉

色谱柱:XB-C18(50mm*4.6mm,5μm）　流速：2.0ml/min
柱　温:30℃　波长:237nm
数据文件名: RC$J301 - 0-193/10-3124-2 - zzp-20220127p-rcqx-1-pH4.5jz-lf75z-dz1-5.lcd
方法文件名: RC$J301 - J301-rcqx-FX259.lcm
批处理文件名: RC$J301 - 20251128-Fx259.lcb
样品瓶号: 1-18
进样体积: 20 μl　版本号:6.115
进样时间: 2025/11/28 11:38:29　实验者: xiexinhui
处理时间（V2）: 2025/11/29 09:56:10　处理者: xiexinhui
仪器型号：SHIMADZU LC-2050C(FX259)

〈色谱图〉

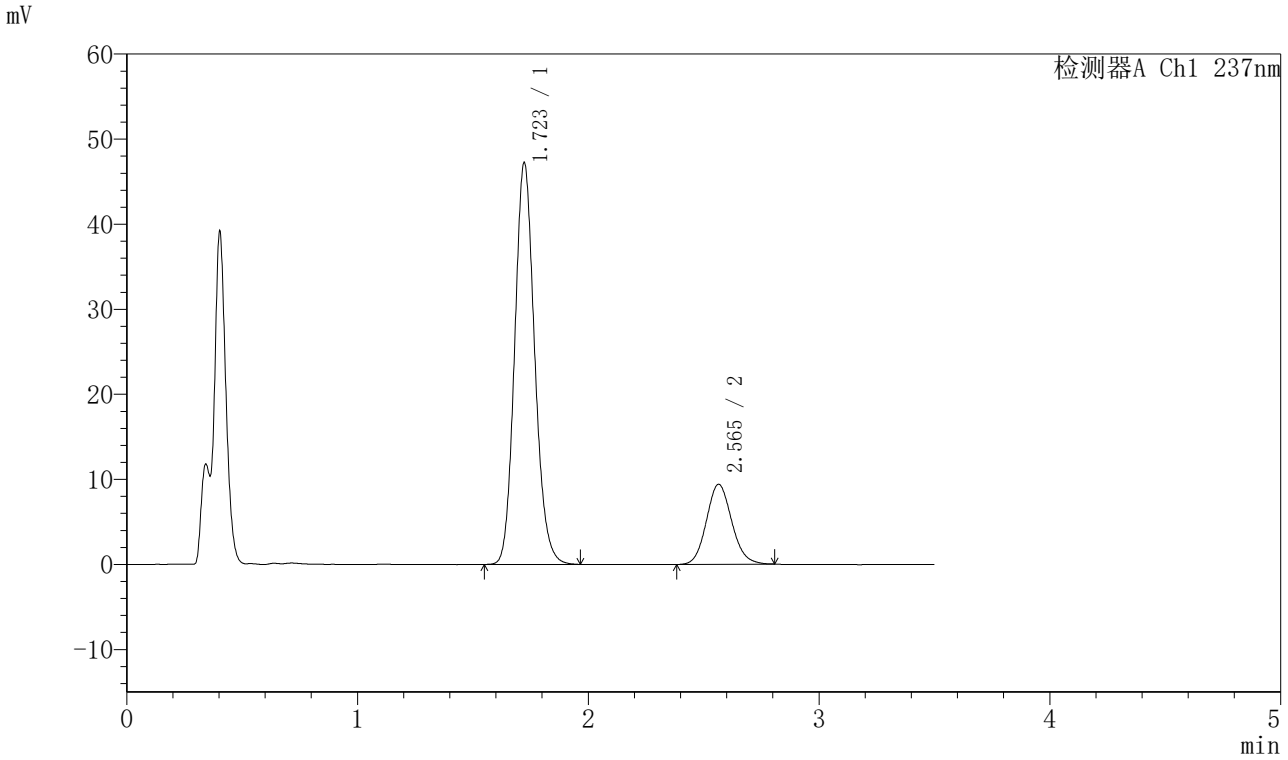

〈峰表〉

检测器A Ch1 237nm

峰号	保留时间	面积	面积%	高度	理论塔板数(USP)	拖尾因子	分离度(USP)
1	1.723	284800	79.875	47236	1916	1.133	--
2	2.565	71757	20.125	9403	2648	1.110	4.722
总计		356557	100.000	56639			

图6 阿齐沙坦氨氯地平片溶出曲线测定HPLC图谱
自制品-20220127批-pH4.5介质-篮法-75转
对照品溶液-1-5

SHIMADZU LabSolutions

J301

〈样品信息〉

色谱柱:XB-C18(50mm*4.6mm,5μm）　流速：2.0ml/min
柱　温:30℃　波长:237nm
数据文件名: RC$J301 - 0-193/10-3125-2 - zzp-20220127p-rcqx-1-pH4.5jz-lf75z-p1-5min.lcd
方法文件名: RC$J301 - J301-rcqx-FX259.lcm
批处理文件名: RC$J301 - 20251128-Fx259.lcb
样品瓶号: 1-1
进样体积: 20 μl　版本号:6.115
进样时间: 2025/11/28 11:42:22　实验者: xiexinhui
处理时间（V2）: 2025/11/29 09:56:14　处理者: xiexinhui
仪器型号：SHIMADZU LC-2050C(FX259)

〈色谱图〉

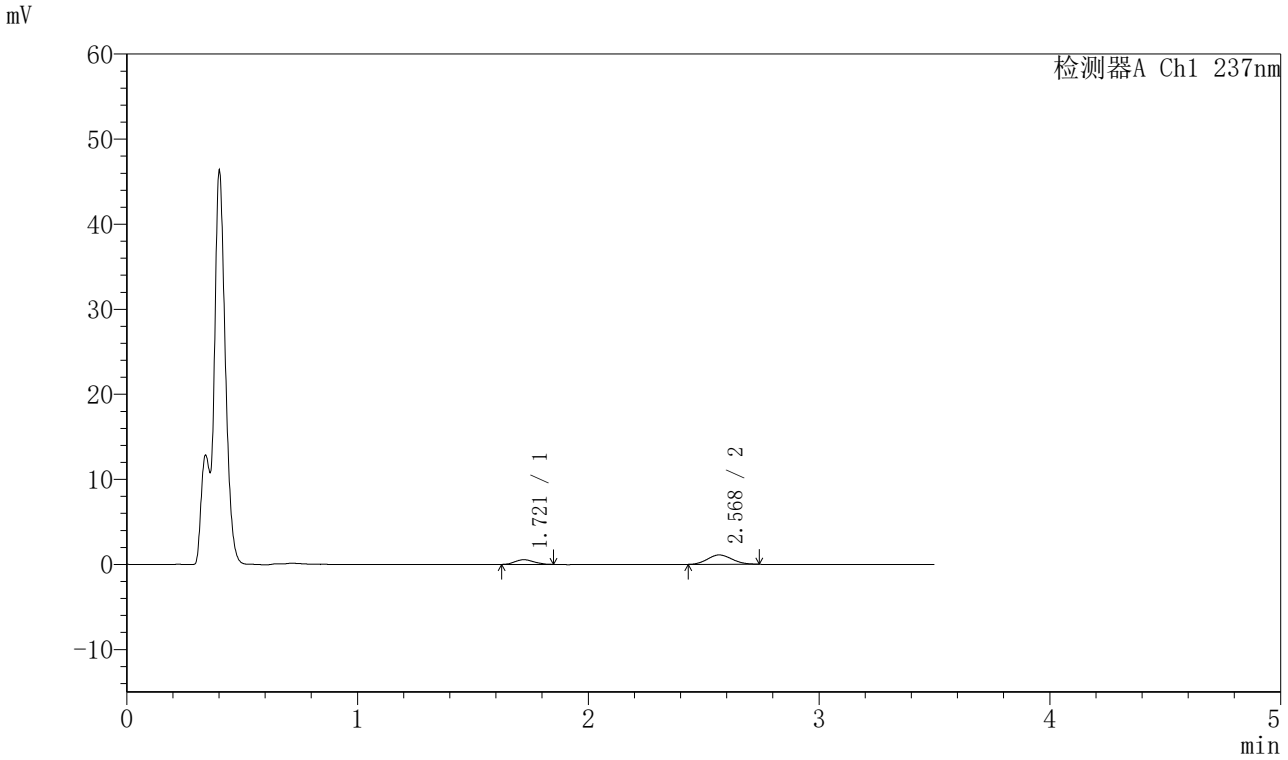

〈峰表〉

检测器A Ch1 237nm

峰号	保留时间	面积	面积%	高度	理论塔板数(USP)	拖尾因子	分离度(USP)
1	1.721	3132	27.807	550	2105	1.118	--
2	2.568	8132	72.193	1101	2763	1.107	4.900
总计		11264	100.000	1651			

图7 阿齐沙坦氨氯地平片溶出曲线测定HPLC图谱
自制品-20220127批-pH4.5介质-篮法-75转-5min-片1
供试品溶液-1

SHIMADZU LabSolutions

J301

〈样品信息〉

色谱柱:XB-C18(50mm*4.6mm,5μm）　流速：2.0ml/min
柱 温:30℃　波长:237nm
数据文件名: RC$J301 - 0-193/10-3126-2 - zzp-20220127p-rcqx-1-pH4.5jz-lf75z-p2-5min.lcd
方法文件名: RC$J301 - J301-rcqx-FX259.lcm
批处理文件名: RC$J301 - 20251128-Fx259.lcb
样品瓶号: 1-10
进样体积: 20 μl　版本号:6.115
进样时间: 2025/11/28 11:46:15　实验者: xiexinhui
处理时间（V2）: 2025/11/29 09:56:17　处理者: xiexinhui
仪器型号：SHIMADZU LC-2050C(FX259)

〈色谱图〉

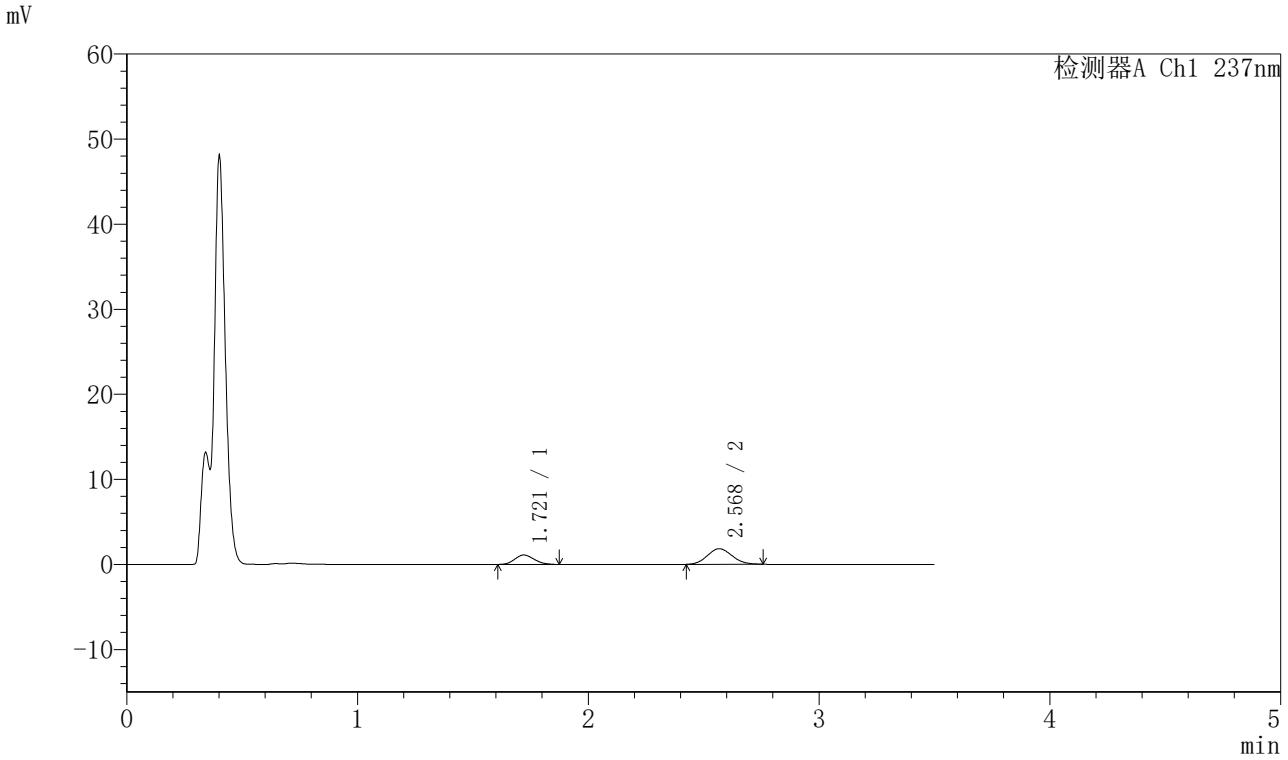

〈峰表〉

检测器A Ch1 237nm

峰号	保留时间	面积	面积%	高度	理论塔板数(USP)	拖尾因子	分离度(USP)
1	1.721	6511	32.322	1109	1911	1.144	--
2	2.568	13632	67.678	1829	2698	1.097	4.767
总计		20143	100.000	2938			

图8 阿齐沙坦氨氯地平片溶出曲线测定HPLC图谱
自制品-20220127批-pH4.5介质-篮法-75转-5min-片2
供试品溶液-1

SHIMADZU LabSolutions

J301

〈样品信息〉

色谱柱:XB-C18(50mm*4.6mm,5μm）　流速：2.0ml/min
柱 温:30℃　波长:237nm
数据文件名: RC$J301 - 0-193/10-3127-2 - zzp-20220127p-rcqx-1-pH4.5jz-lf75z-p3-5min.lcd
方法文件名: RC$J301 - J301-rcqx-FX259.lcm
批处理文件名: RC$J301 - 20251128-Fx259.lcb
样品瓶号: 1-19
进样体积: 20 μl　版本号:6.115
进样时间: 2025/11/28 11:50:08　实验者: xiexinhui
处理时间（V2）: 2025/11/29 09:56:19　处理者: xiexinhui
仪器型号：SHIMADZU LC-2050C(FX259)

〈色谱图〉

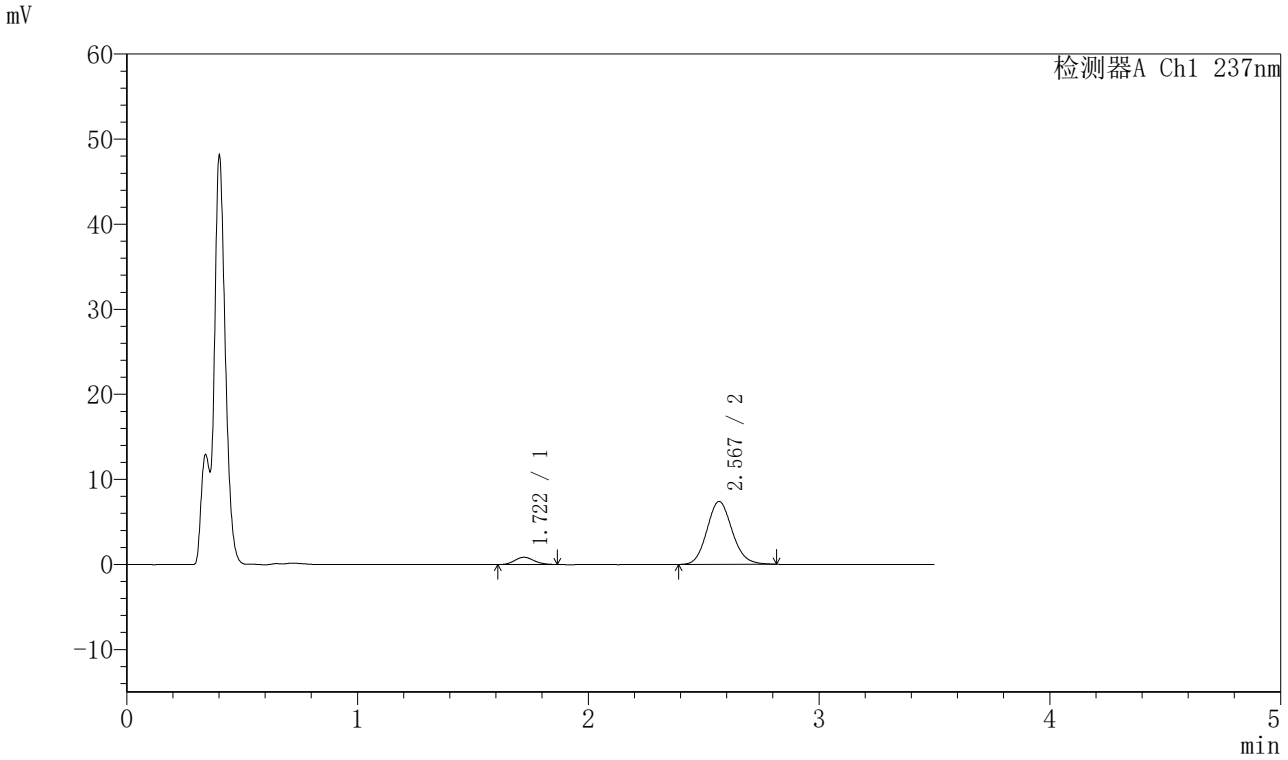

〈峰表〉

检测器A Ch1 237nm

峰号	保留时间	面积	面积%	高度	理论塔板数(USP)	拖尾因子	分离度(USP)
1	1.722	4971	8.142	857	2031	1.116	--
2	2.567	56086	91.858	7379	2693	1.116	4.821
总计		61057	100.000	8236			

图9 阿齐沙坦氨氯地平片溶出曲线测定HPLC图谱
自制品-20220127批-pH4.5介质-篮法-75转-5min-片3
供试品溶液-1

SHIMADZU LabSolutions

J301

〈样品信息〉

色谱柱:XB-C18(50mm*4.6mm,5μm）　流速：2.0ml/min
柱　温:30℃　波长:237nm
数据文件名: RC$J301 - 0-193/10-3128-2 - zzp-20220127p-rcqx-1-pH4.5jz-lf75z-p4-5min.lcd
方法文件名: RC$J301 - J301-rcqx-FX259.lcm
批处理文件名: RC$J301 - 20251128-Fx259.lcb
样品瓶号: 1-28
进样体积: 20 μl　版本号:6.115
进样时间: 2025/11/28 11:54:01　实验者: xiexinhui
处理时间（V2）: 2025/11/29 09:56:22　处理者: xiexinhui
仪器型号：SHIMADZU LC-2050C(FX259)

〈色谱图〉

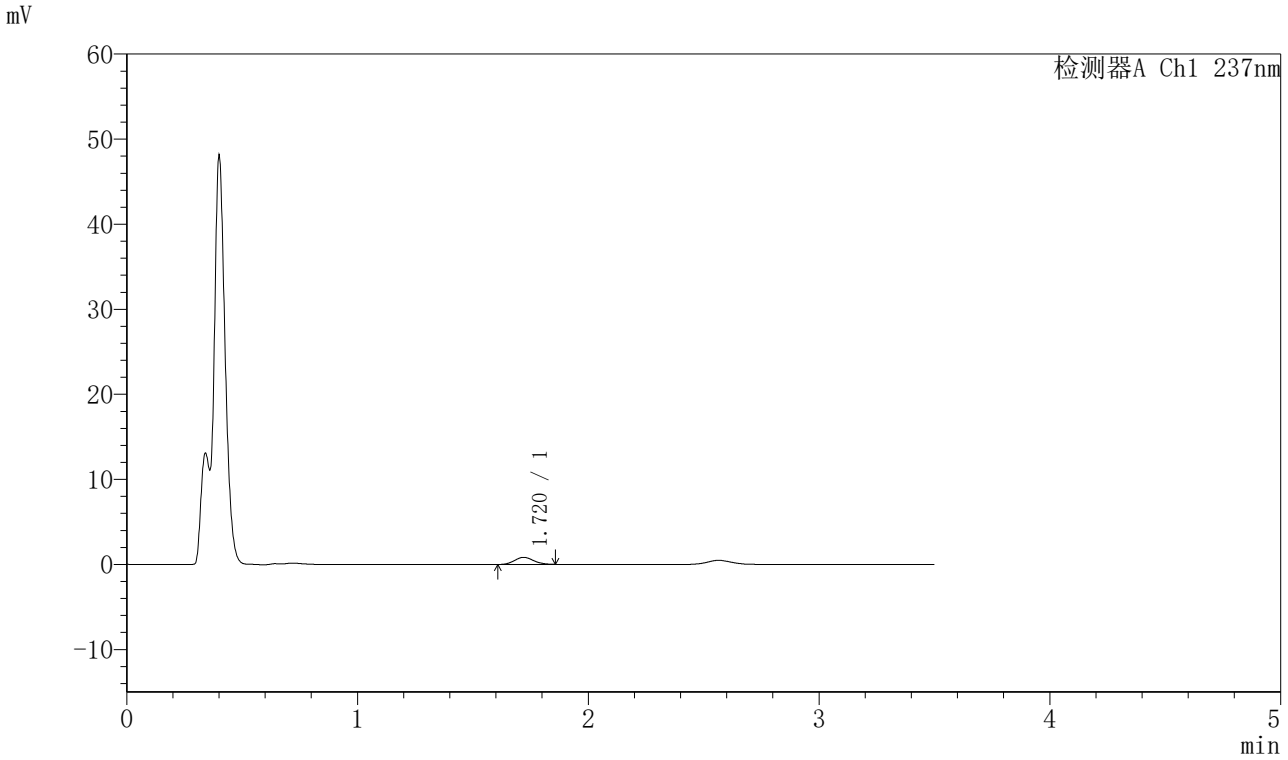

〈峰表〉

检测器A Ch1 237nm

峰号	保留时间	面积	面积%	高度	理论塔板数(USP)	拖尾因子	分离度(USP)
1	1.720	4825	100.000	837	2079	1.100	--
总计		4825	100.000	837			

图10 阿齐沙坦氨氯地平片溶出曲线测定HPLC图谱
自制品-20220127批-pH4.5介质-篮法-75转-5min-片4
供试品溶液-1

SHIMADZU LabSolutions

J301

〈样品信息〉

色谱柱:XB-C18(50mm*4.6mm,5μm）　流速：2.0ml/min
柱 温:30℃　波长:237nm
数据文件名: RC$J301 - 0-193/10-3129-2 - zzp-20220127p-rcqx-1-pH4.5jz-lf75z-p5-5min.lcd
方法文件名: RC$J301 - J301-rcqx-FX259.lcm
批处理文件名: RC$J301 - 20251128-Fx259.lcb
样品瓶号: 1-37
进样体积: 20 μl　版本号:6.115
进样时间: 2025/11/28 11:57:54　实验者: xiexinhui
处理时间（V2）: 2025/11/29 09:56:25　处理者: xiexinhui
仪器型号：SHIMADZU LC-2050C(FX259)

〈色谱图〉

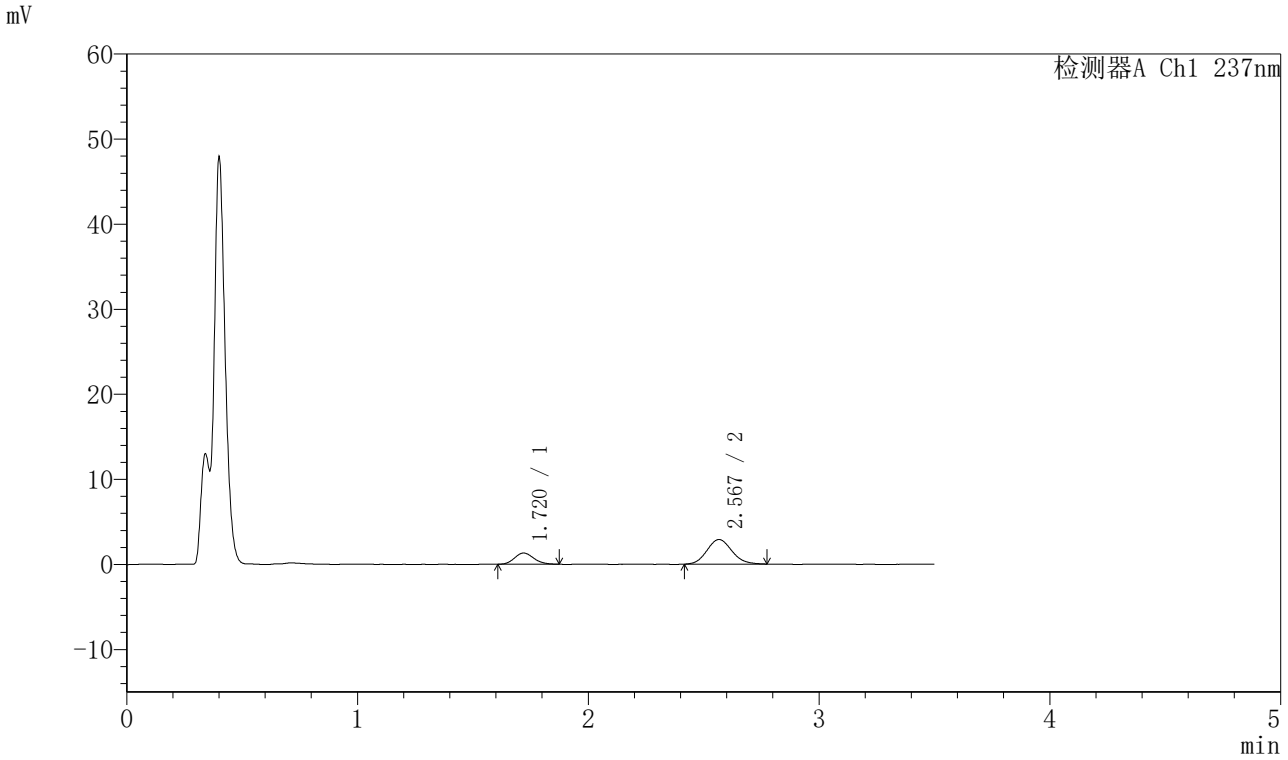

〈峰表〉

检测器A Ch1 237nm

峰号	保留时间	面积	面积%	高度	理论塔板数(USP)	拖尾因子	分离度(USP)
1	1.720	7712	26.216	1324	2039	1.147	--
2	2.567	21706	73.784	2885	2700	1.111	4.839
总计		29418	100.000	4209			

图11 阿齐沙坦氨氯地平片溶出曲线测定HPLC图谱
自制品-20220127批-pH4.5介质-篮法-75转-5min-片5
供试品溶液-1

SHIMADZU LabSolutions

J301

〈样品信息〉

色谱柱:XB-C18(50mm*4.6mm,5μm）　流速：2.0ml/min
柱　温:30℃　波长:237nm
数据文件名: RC$J301 - 0-193/10-3130-2 - zzp-20220127p-rcqx-1-pH4.5jz-lf75z-p6-5min.lcd
方法文件名: RC$J301 - J301-rcqx-FX259.lcm
批处理文件名: RC$J301 - 20251128-Fx259.lcb
样品瓶号: 1-46
进样体积: 20 μl　版本号:6.115
进样时间: 2025/11/28 12:01:46　实验者: xiexinhui
处理时间（V2）: 2025/11/29 09:56:28　处理者: xiexinhui
仪器型号：SHIMADZU LC-2050C(FX259)

〈色谱图〉

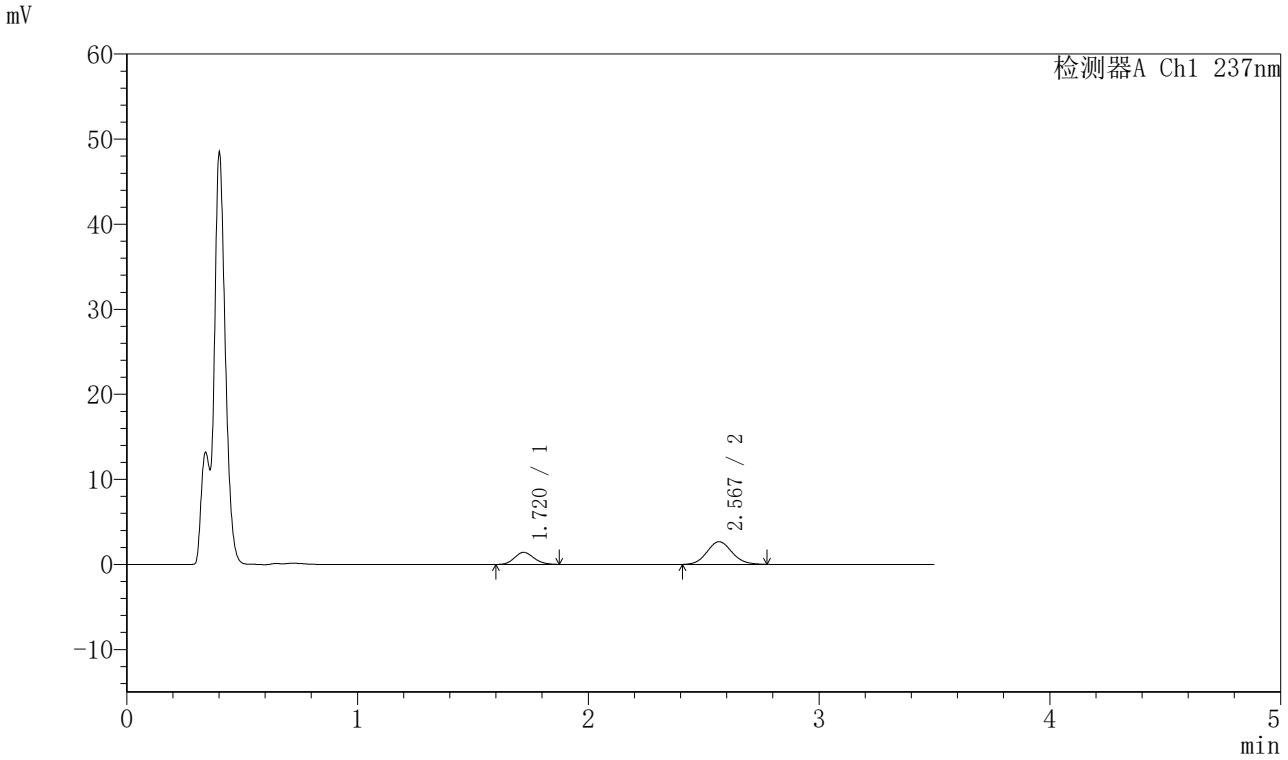

〈峰表〉

检测器A Ch1 237nm

峰号	保留时间	面积	面积%	高度	理论塔板数(USP)	拖尾因子	分离度(USP)
1	1.720	8210	29.041	1416	2033	1.147	--
2	2.567	20061	70.959	2655	2702	1.098	4.839
总计		28271	100.000	4071			

图12 阿齐沙坦氨氯地平片溶出曲线测定HPLC图谱
自制品-20220127批-pH4.5介质-篮法-75转-5min-片6
供试品溶液-1

SHIMADZU LabSolutions

J301

〈样品信息〉

色谱柱:XB-C18(50mm*4.6mm,5μm）　流速：2.0ml/min
柱 温:30℃　波长:237nm
数据文件名: RC$J301 - 0-193/10-3131-2 - zzp-20220127p-rcqx-1-pH4.5jz-lf75z-p1-10min.lcd
方法文件名: RC$J301 - J301-rcqx-FX259.lcm
批处理文件名: RC$J301 - 20251128-Fx259.lcb
样品瓶号: 1-2
进样体积: 20 μl　版本号:6.115
进样时间: 2025/11/28 12:05:39　实验者: xiexinhui
处理时间（V2）: 2025/11/29 09:56:31　处理者: xiexinhui
仪器型号：SHIMADZU LC-2050C(FX259)

〈色谱图〉

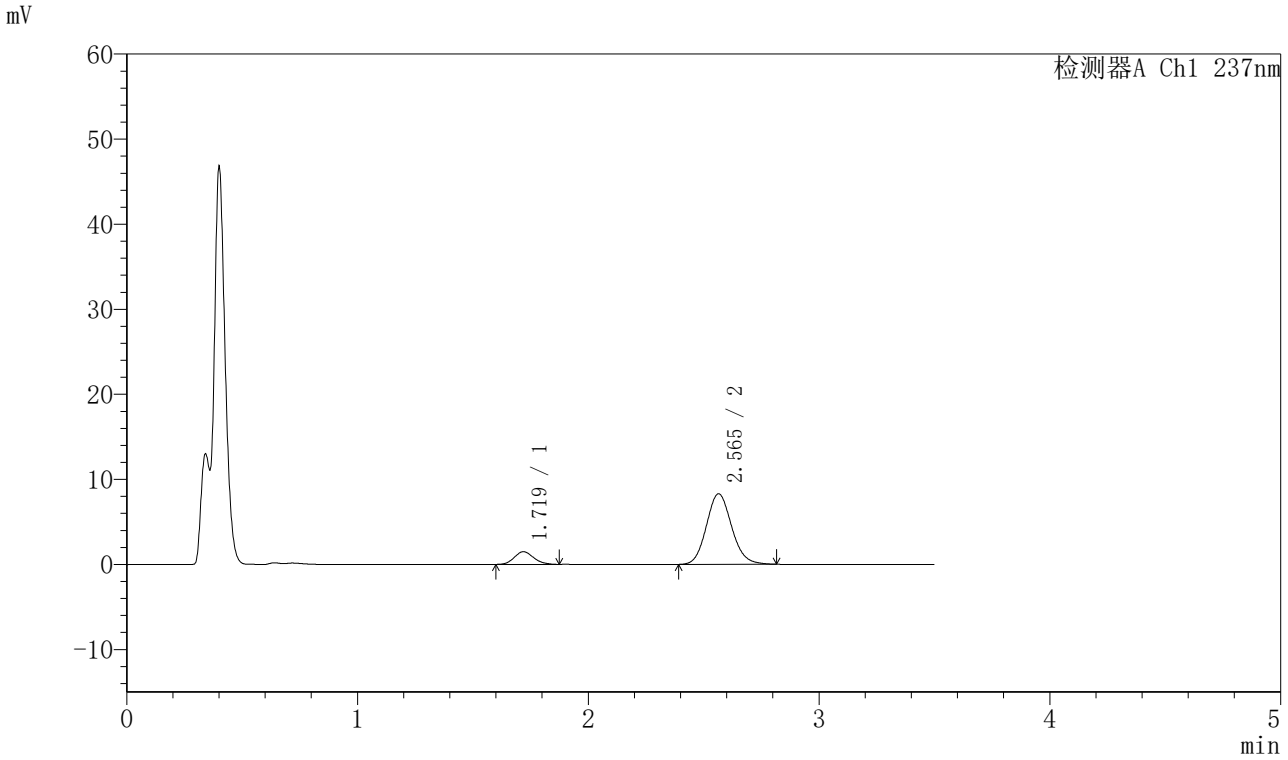

〈峰表〉

检测器A Ch1 237nm

峰号	保留时间	面积	面积%	高度	理论塔板数(USP)	拖尾因子	分离度(USP)
1	1.719	8685	12.121	1489	1983	1.142	--
2	2.565	62965	87.879	8298	2673	1.117	4.796
总计		71650	100.000	9787			

图13 阿齐沙坦氨氯地平片溶出曲线测定HPLC图谱
自制品-20220127批-pH4.5介质-篮法-75转-10min-片1
供试品溶液-1

SHIMADZU LabSolutions

J301

〈样品信息〉

色谱柱:XB-C18(50mm*4.6mm,5μm）　流速：2.0ml/min
柱 温:30℃　波长:237nm
数据文件名: RC$J301 - 0-193/10-3132-2 - zzp-20220127p-rcqx-1-pH4.5jz-lf75z-p2-10min.lcd
方法文件名: RC$J301 - J301-rcqx-FX259.lcm
批处理文件名: RC$J301 - 20251128-Fx259.lcb
样品瓶号: 1-11
进样体积: 20 μl　版本号:6.115
进样时间: 2025/11/28 12:09:32　实验者: xiexinhui
处理时间（V2）: 2025/11/29 09:56:34　处理者: xiexinhui
仪器型号：SHIMADZU LC-2050C(FX259)

〈色谱图〉

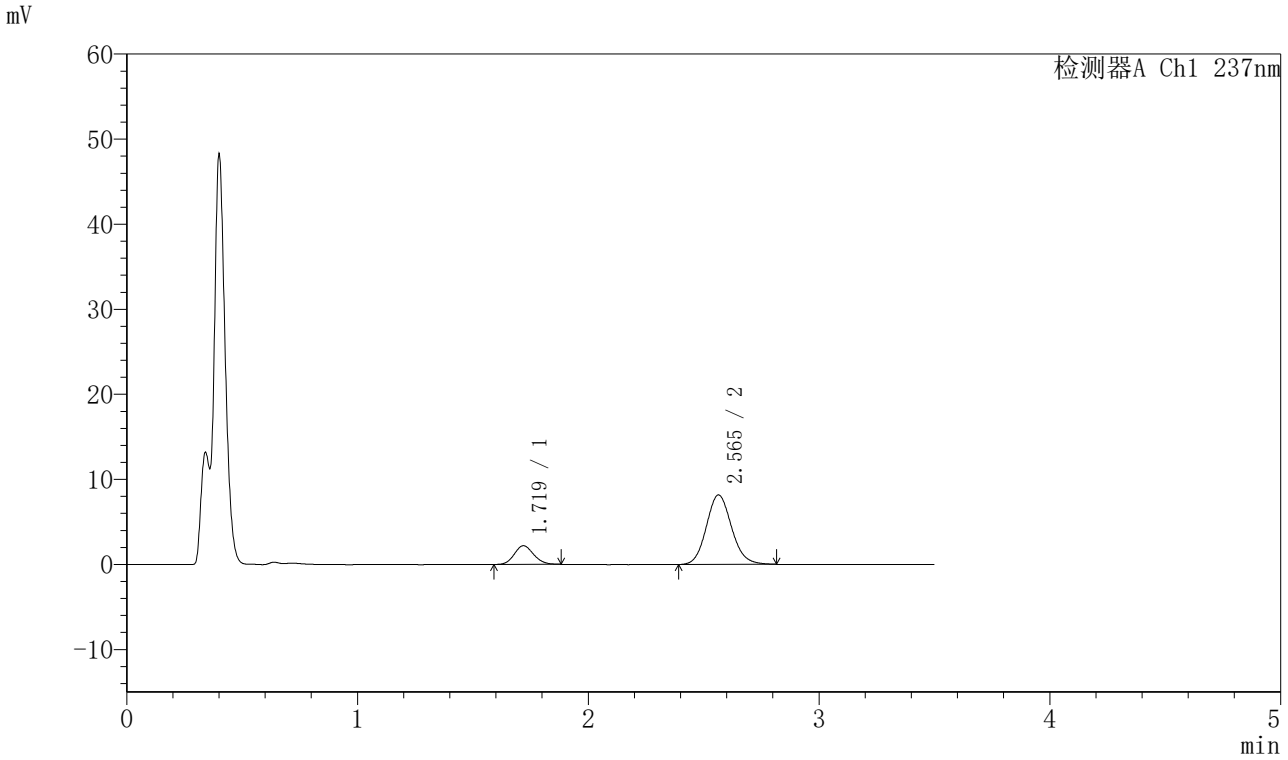

〈峰表〉

检测器A Ch1 237nm

峰号	保留时间	面积	面积%	高度	理论塔板数(USP)	拖尾因子	分离度(USP)
1	1.719	12834	17.158	2192	2000	1.119	--
2	2.565	61965	82.842	8170	2685	1.115	4.807
总计		74799	100.000	10361			

图14 阿齐沙坦氨氯地平片溶出曲线测定HPLC图谱
自制品-20220127批-pH4.5介质-篮法-75转-10min-片2
供试品溶液-1

SHIMADZU LabSolutions

J301

〈样品信息〉

色谱柱:XB-C18(50mm*4.6mm,5μm）　流速：2.0ml/min
柱　温:30℃　波长:237nm
数据文件名: RC$J301 - 0-193/10-3133-2 - zzp-20220127p-rcqx-1-pH4.5jz-lf75z-p3-10min.lcd
方法文件名: RC$J301 - J301-rcqx-FX259.lcm
批处理文件名: RC$J301 - 20251128-Fx259.lcb
样品瓶号: 1-20
进样体积: 20 μl　版本号:6.115
进样时间: 2025/11/28 12:13:24　实验者: xiexinhui
处理时间（V2）: 2025/11/29 09:56:36　处理者: xiexinhui
仪器型号：SHIMADZU LC-2050C(FX259)

〈色谱图〉

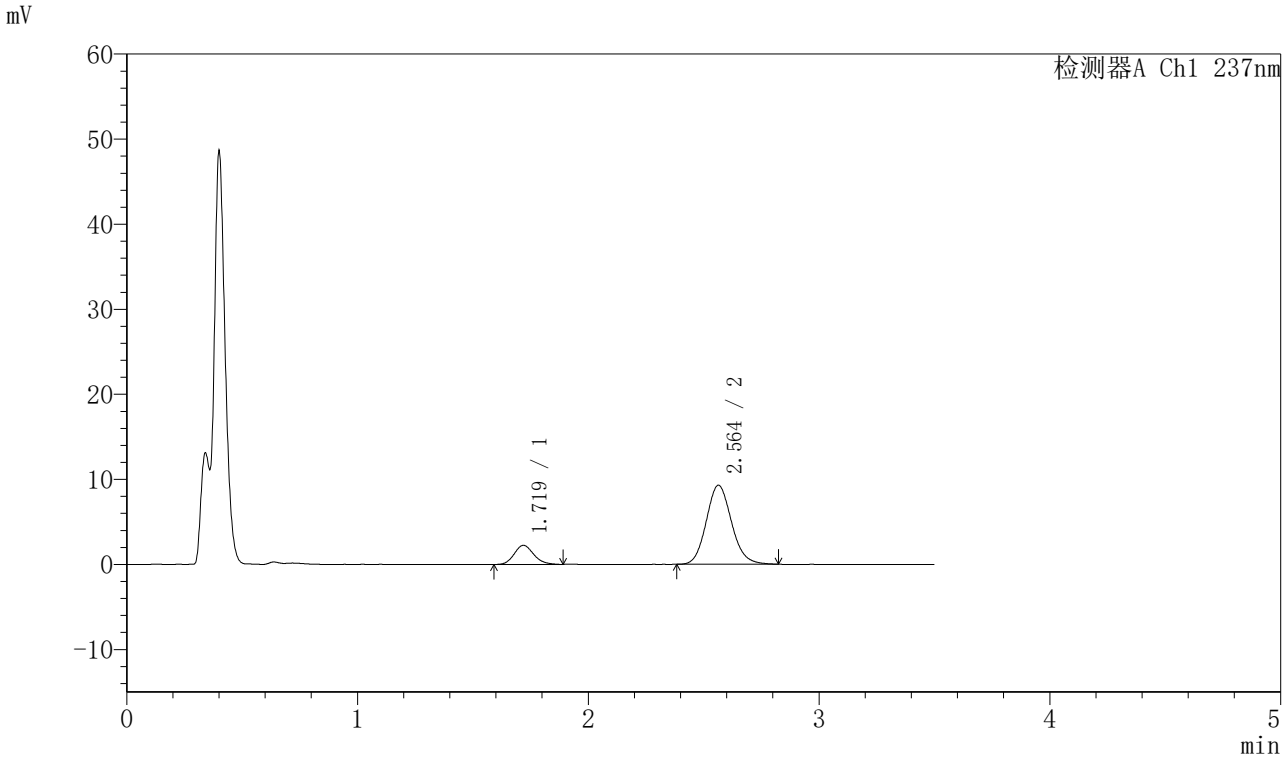

〈峰表〉

检测器A Ch1 237nm

峰号	保留时间	面积	面积%	高度	理论塔板数(USP)	拖尾因子	分离度(USP)
1	1.719	13204	15.765	2237	1996	1.152	--
2	2.564	70552	84.235	9287	2678	1.121	4.800
总计		83756	100.000	11524			

图15 阿齐沙坦氨氯地平片溶出曲线测定HPLC图谱
自制品-20220127批-pH4.5介质-篮法-75转-10min-片3
供试品溶液-1

SHIMADZU LabSolutions

J301

〈样品信息〉

色谱柱:XB-C18(50mm*4.6mm,5μm）　流速：2.0ml/min
柱　温:30℃　波长:237nm
数据文件名: RC$J301 - 0-193/10-3134-2 - zzp-20220127p-rcqx-1-pH4.5jz-lf75z-p4-10min.lcd
方法文件名: RC$J301 - J301-rcqx-FX259.lcm
批处理文件名: RC$J301 - 20251128-Fx259.lcb
样品瓶号: 1-29
进样体积: 20 μl　版本号:6.115
进样时间: 2025/11/28 12:17:17　实验者: xiexinhui
处理时间（V2）: 2025/11/29 09:56:39　处理者: xiexinhui
仪器型号：SHIMADZU LC-2050C(FX259)

〈色谱图〉

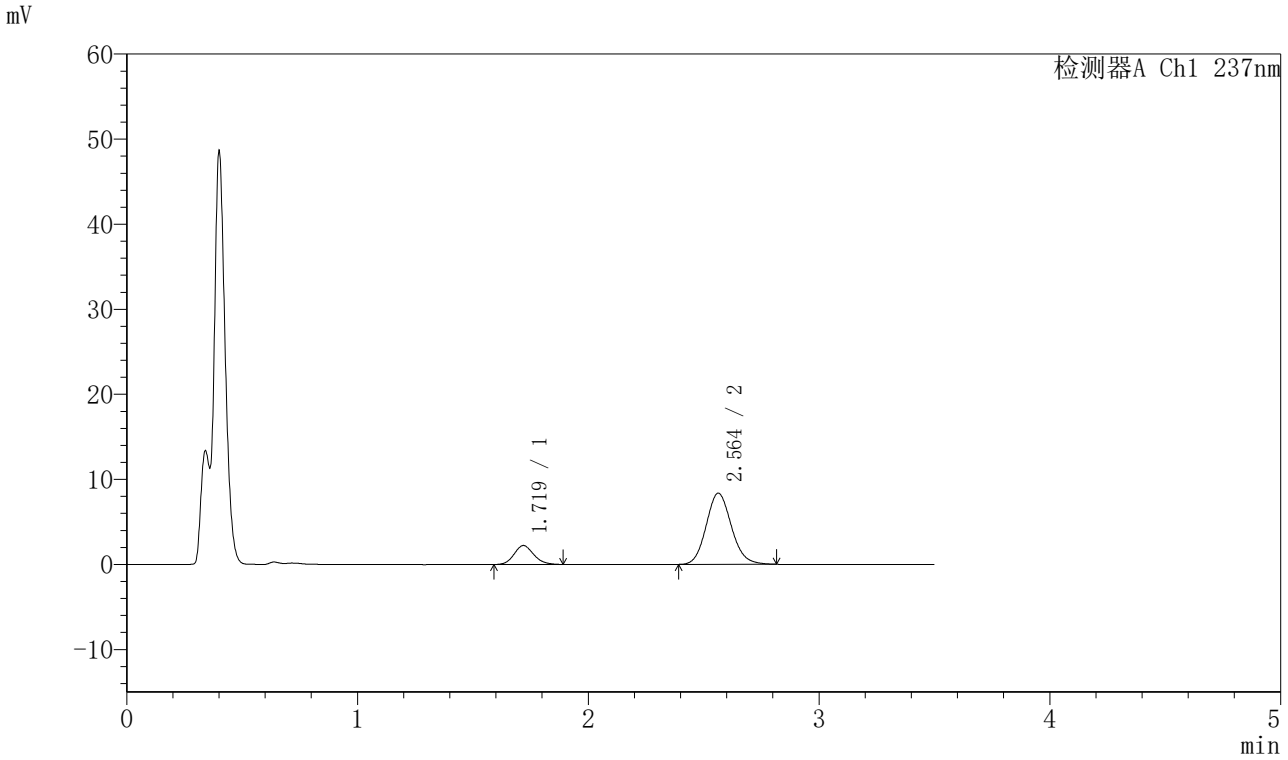

〈峰表〉

检测器A Ch1 237nm

峰号	保留时间	面积	面积%	高度	理论塔板数(USP)	拖尾因子	分离度(USP)
1	1.719	13288	17.318	2236	1957	1.121	--
2	2.564	63445	82.682	8368	2676	1.121	4.776
总计		76734	100.000	10604			

图16 阿齐沙坦氨氯地平片溶出曲线测定HPLC图谱
自制品-20220127批-pH4.5介质-篮法-75转-10min-片4
供试品溶液-1

SHIMADZU LabSolutions

J301

〈样品信息〉

色谱柱:XB-C18(50mm*4.6mm,5μm）　流速：2.0ml/min
柱 温:30℃　波长:237nm
数据文件名: RC$J301 - 0-193/10-3135-2 - zzp-20220127p-rcqx-1-pH4.5jz-lf75z-p5-10min.lcd
方法文件名: RC$J301 - J301-rcqx-FX259.lcm
批处理文件名: RC$J301 - 20251128-Fx259.lcb
样品瓶号: 1-38
进样体积: 20 μl　版本号:6.115
进样时间: 2025/11/28 12:21:09　实验者: xiexinhui
处理时间（V2）: 2025/11/29 09:56:42　处理者: xiexinhui
仪器型号：SHIMADZU LC-2050C(FX259)

〈色谱图〉

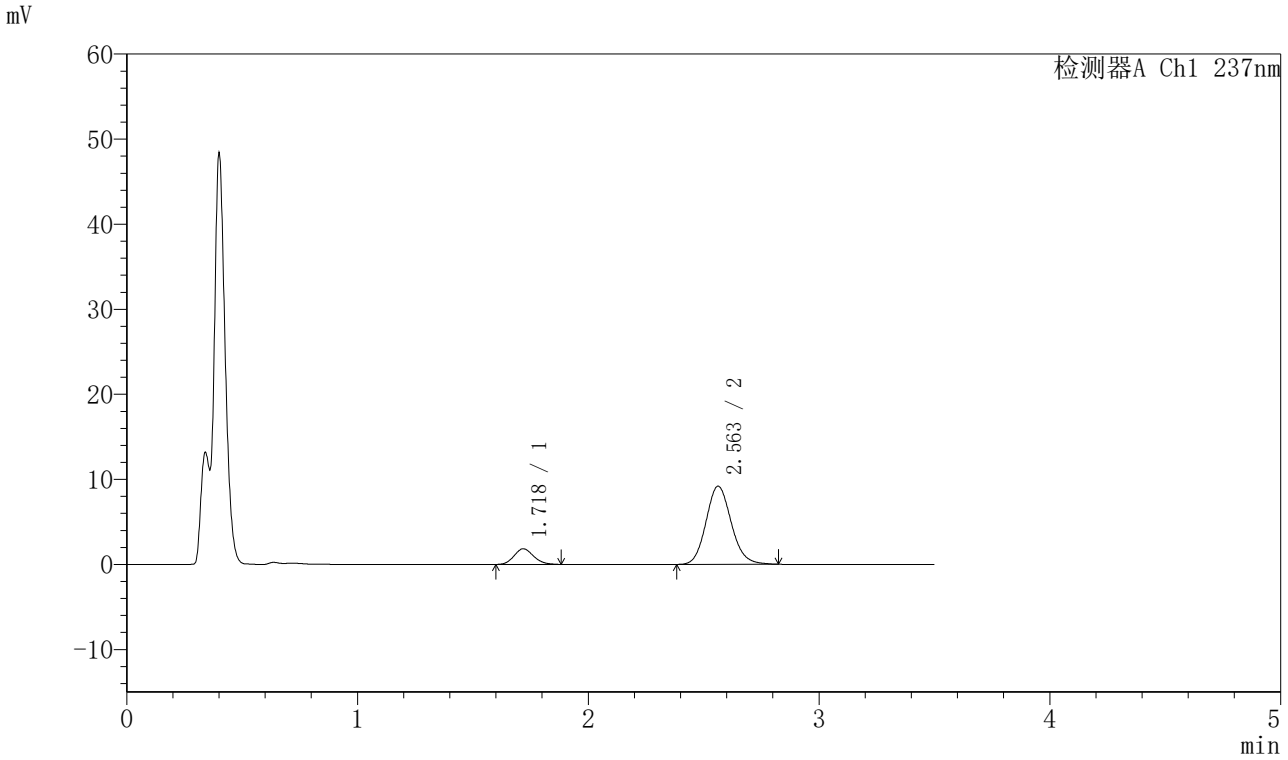

〈峰表〉

检测器A Ch1 237nm

峰号	保留时间	面积	面积%	高度	理论塔板数(USP)	拖尾因子	分离度(USP)
1	1.718	10789	13.391	1833	1976	1.141	--
2	2.563	69780	86.609	9191	2688	1.126	4.794
总计		80569	100.000	11024			

图17 阿齐沙坦氨氯地平片溶出曲线测定HPLC图谱
自制品-20220127批-pH4.5介质-篮法-75转-10min-片5
供试品溶液-1

SHIMADZU LabSolutions

J301

〈样品信息〉

色谱柱:XB-C18(50mm*4.6mm,5μm）　流速：2.0ml/min
柱　温:30℃　波长:237nm
数据文件名: RC$J301 - 0-193/10-3136-2 - zzp-20220127p-rcqx-1-pH4.5jz-lf75z-p6-10min.lcd
方法文件名: RC$J301 - J301-rcqx-FX259.lcm
批处理文件名: RC$J301 - 20251128-Fx259.lcb
样品瓶号: 1-47
进样体积: 20 μl　版本号:6.115
进样时间: 2025/11/28 12:25:02　实验者: xiexinhui
处理时间（V2）: 2025/11/29 09:56:45　处理者: xiexinhui
仪器型号：SHIMADZU LC-2050C(FX259)

〈色谱图〉

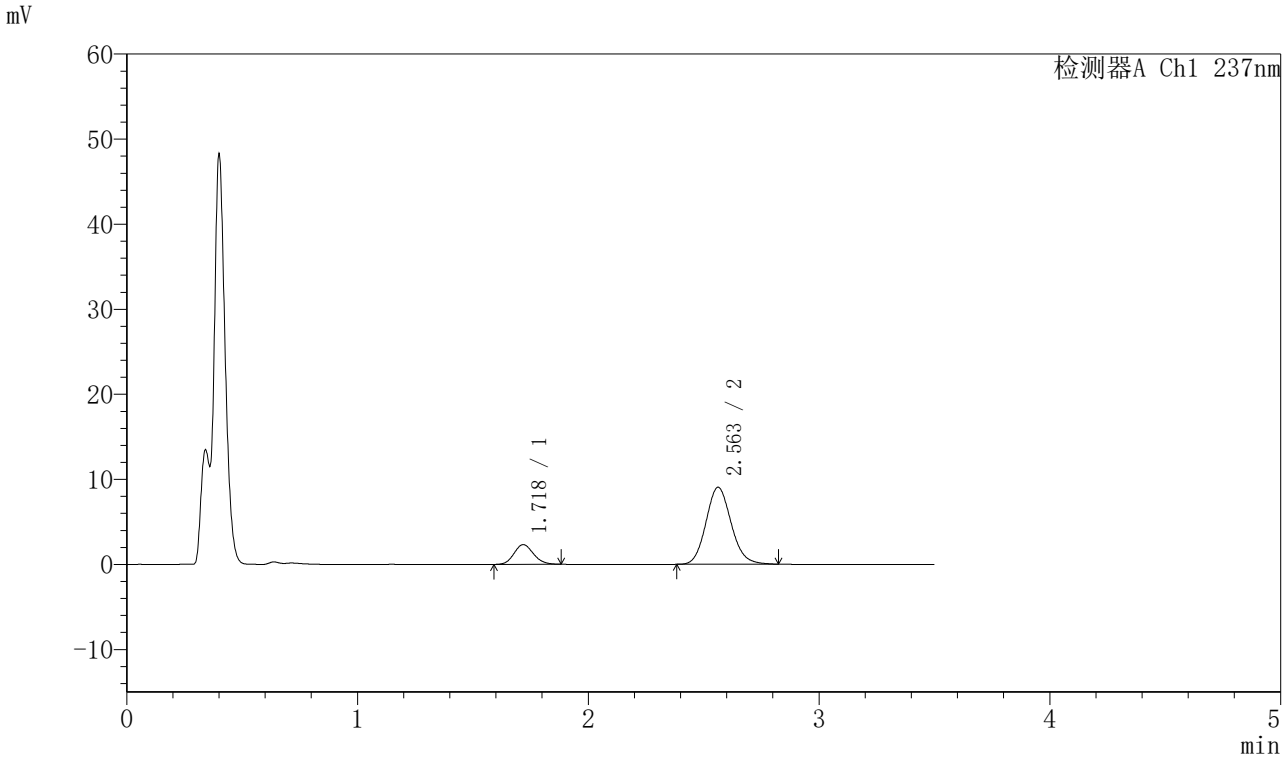

〈峰表〉

检测器A Ch1 237nm

峰号	保留时间	面积	面积%	高度	理论塔板数(USP)	拖尾因子	分离度(USP)
1	1.718	13525	16.471	2305	1987	1.128	--
2	2.563	68591	83.529	9053	2688	1.122	4.800
总计		82116	100.000	11358			

图18 阿齐沙坦氨氯地平片溶出曲线测定HPLC图谱
自制品-20220127批-pH4.5介质-篮法-75转-10min-片6
供试品溶液-1

SHIMADZU LabSolutions

J301

〈样品信息〉

色谱柱:XB-C18(50mm*4.6mm,5μm）　流速：2.0ml/min
柱 温:30℃　波长:237nm
数据文件名: RC$J301 - 0-193/10-3137-2 - zzp-20220127p-rcqx-1-pH4.5jz-lf75z-p1-15min.lcd
方法文件名: RC$J301 - J301-rcqx-FX259.lcm
批处理文件名: RC$J301 - 20251128-Fx259.lcb
样品瓶号: 1-3
进样体积: 20 μl　版本号:6.115
进样时间: 2025/11/28 12:28:55　实验者: xiexinhui
处理时间（V2）: 2025/11/29 09:56:47　处理者: xiexinhui
仪器型号：SHIMADZU LC-2050C(FX259)

〈色谱图〉

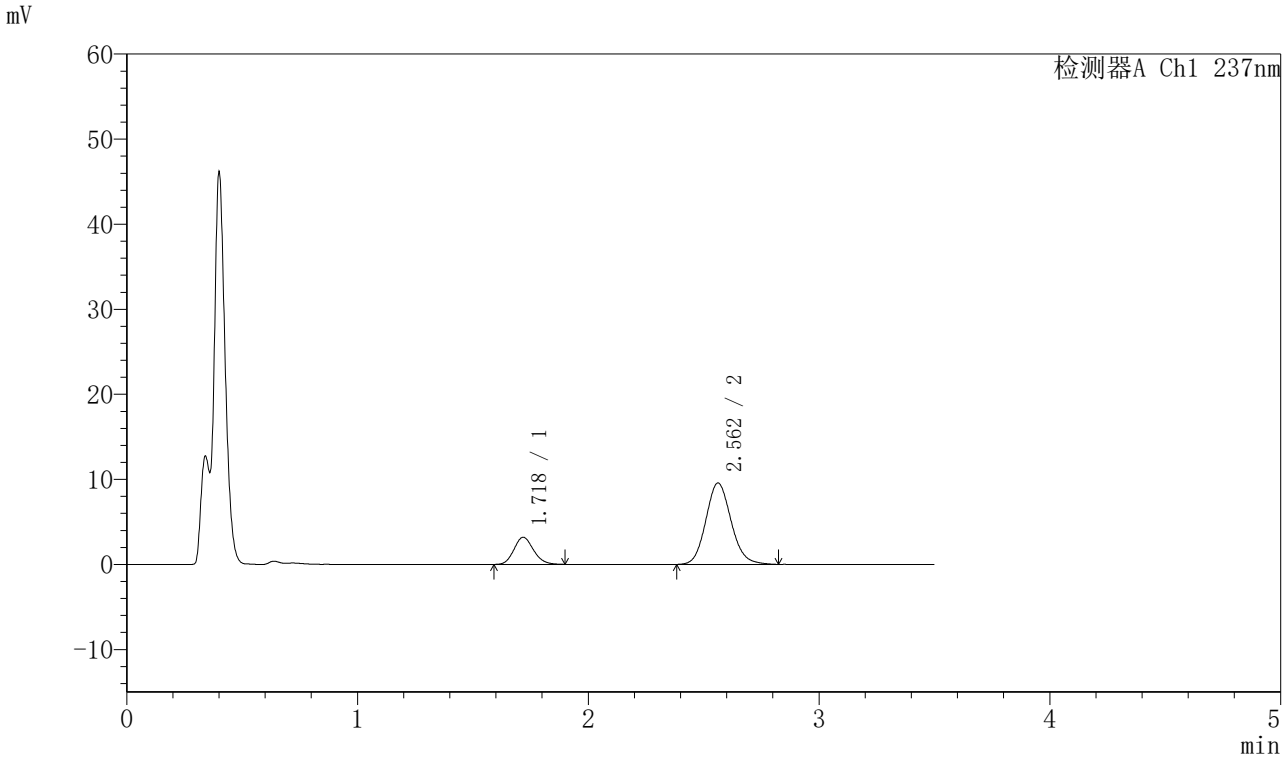

〈峰表〉

检测器A Ch1 237nm

峰号	保留时间	面积	面积%	高度	理论塔板数(USP)	拖尾因子	分离度(USP)
1	1.718	18828	20.545	3178	1973	1.141	--
2	2.562	72814	79.455	9573	2668	1.121	4.781
总计		91642	100.000	12752			

图19 阿齐沙坦氨氯地平片溶出曲线测定HPLC图谱
自制品-20220127批-pH4.5介质-篮法-75转-15min-片1
供试品溶液-1

SHIMADZU LabSolutions

J301

〈样品信息〉

色谱柱:XB-C18(50mm*4.6mm,5μm）　流速：2.0ml/min
柱　温:30℃　波长:237nm
数据文件名: RC$J301 - 0-193/10-3138-2 - zzp-20220127p-rcqx-1-pH4.5jz-lf75z-p2-15min.lcd
方法文件名: RC$J301 - J301-rcqx-FX259.lcm
批处理文件名: RC$J301 - 20251128-Fx259.lcb
样品瓶号: 1-12
进样体积: 20 μl　版本号:6.115
进样时间: 2025/11/28 12:32:48　实验者: xiexinhui
处理时间（V2）: 2025/11/29 09:56:50　处理者: xiexinhui
仪器型号：SHIMADZU LC-2050C(FX259)

〈色谱图〉

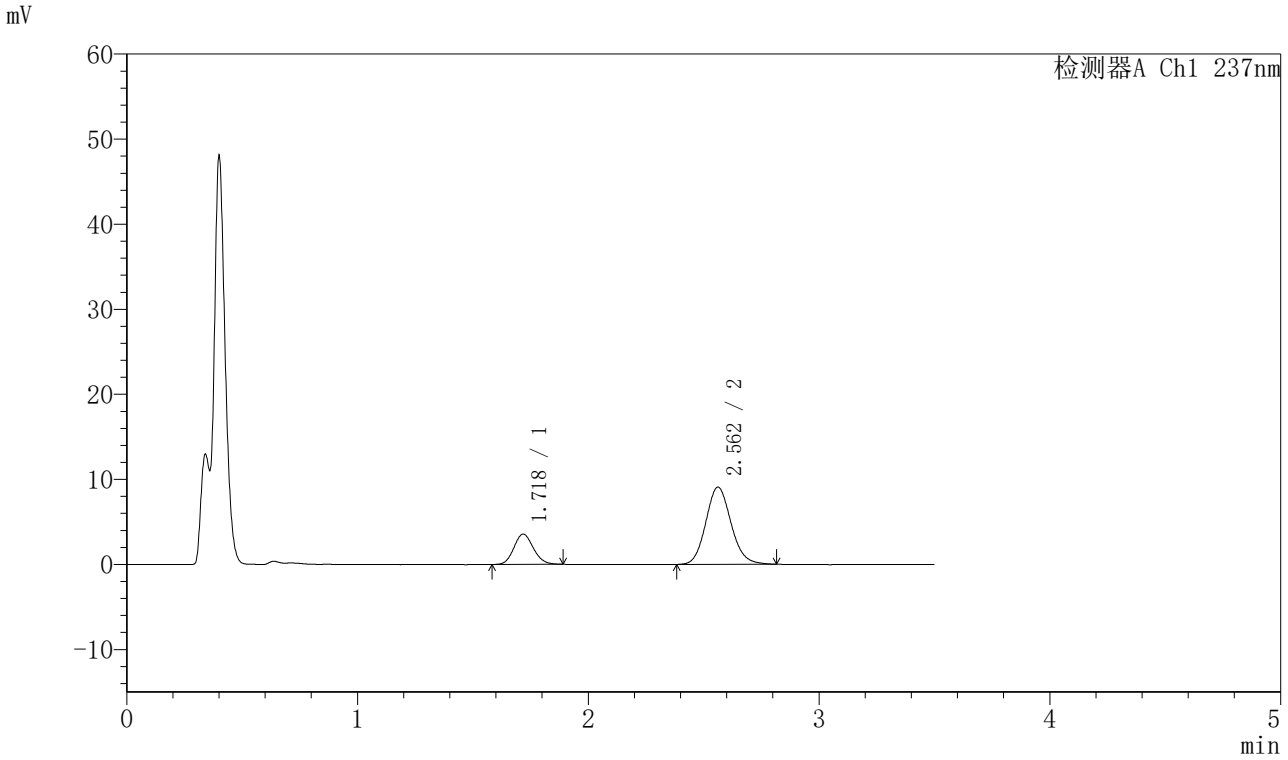

〈峰表〉

检测器A Ch1 237nm

峰号	保留时间	面积	面积%	高度	理论塔板数(USP)	拖尾因子	分离度(USP)
1	1.718	20889	23.259	3544	1965	1.126	--
2	2.562	68919	76.741	9076	2681	1.120	4.785
总计		89807	100.000	12620			

图20 阿齐沙坦氨氯地平片溶出曲线测定HPLC图谱
自制品-20220127批-pH4.5介质-篮法-75转-15min-片2
供试品溶液-1

SHIMADZU LabSolutions

J301

〈样品信息〉

色谱柱:XB-C18(50mm*4.6mm,5μm）　流速：2.0ml/min
柱　温:30℃　波长:237nm
数据文件名: RC$J301 - 0-193/10-3139-2 - zzp-20220127p-rcqx-1-pH4.5jz-lf75z-p3-15min.lcd
方法文件名: RC$J301 - J301-rcqx-FX259.lcm
批处理文件名: RC$J301 - 20251128-Fx259.lcb
样品瓶号: 1-21
进样体积: 20 μl　版本号:6.115
进样时间: 2025/11/28 12:36:41　实验者: xiexinhui
处理时间（V2）: 2025/11/29 09:56:53　处理者: xiexinhui
仪器型号：SHIMADZU LC-2050C(FX259)

〈色谱图〉

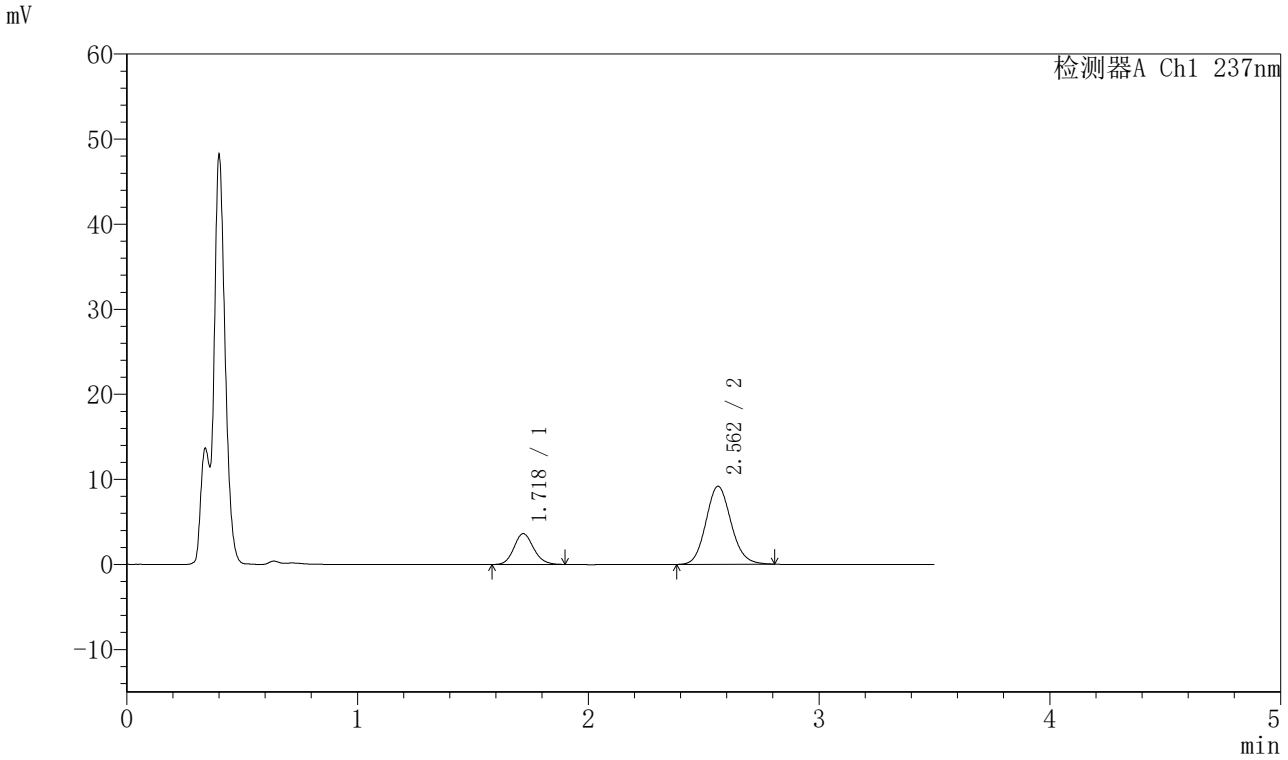

〈峰表〉

检测器A Ch1 237nm

峰号	保留时间	面积	面积%	高度	理论塔板数(USP)	拖尾因子	分离度(USP)
1	1.718	21448	23.615	3615	1982	1.133	--
2	2.562	69376	76.385	9172	2697	1.113	4.800
总计		90824	100.000	12788			

图21 阿齐沙坦氨氯地平片溶出曲线测定HPLC图谱
自制品-20220127批-pH4.5介质-篮法-75转-15min-片3
供试品溶液-1

SHIMADZU LabSolutions

J301

〈样品信息〉

色谱柱:XB-C18(50mm*4.6mm,5μm）　流速：2.0ml/min
柱　温:30℃　波长:237nm
数据文件名: RC$J301 - 0-193/10-3140-2 - zzp-20220127p-rcqx-1-pH4.5jz-lf75z-p4-15min.lcd
方法文件名: RC$J301 - J301-rcqx-FX259.lcm
批处理文件名: RC$J301 - 20251128-Fx259.lcb
样品瓶号: 1-30
进样体积: 20 μl　版本号:6.115
进样时间: 2025/11/28 12:40:34　实验者: xiexinhui
处理时间（V2）: 2025/11/29 09:56:56　处理者: xiexinhui
仪器型号：SHIMADZU LC-2050C(FX259)

〈色谱图〉

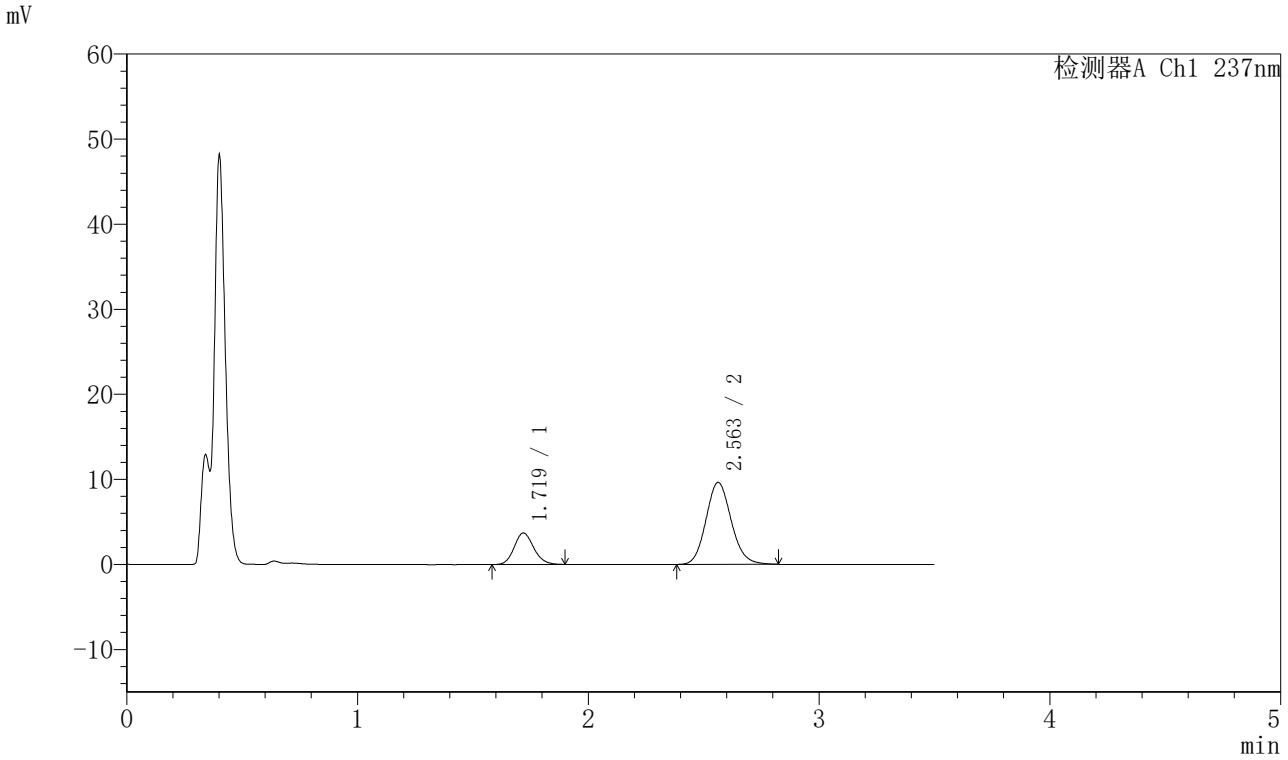

〈峰表〉

检测器A Ch1 237nm

峰号	保留时间	面积	面积%	高度	理论塔板数(USP)	拖尾因子	分离度(USP)
1	1.719	21793	22.913	3693	2002	1.137	--
2	2.563	73321	77.087	9647	2666	1.118	4.792
总计		95115	100.000	13340			

图22 阿齐沙坦氨氯地平片溶出曲线测定HPLC图谱
自制品-20220127批-pH4.5介质-篮法-75转-15min-片4
供试品溶液-1

SHIMADZU LabSolutions

J301

〈样品信息〉

色谱柱:XB-C18(50mm*4.6mm,5μm）　流速：2.0ml/min
柱　温:30℃　波长:237nm
数据文件名: RC$J301 - 0-193/10-3141-2 - zzp-20220127p-rcqx-1-pH4.5jz-lf75z-p5-15min.lcd
方法文件名: RC$J301 - J301-rcqx-FX259.lcm
批处理文件名: RC$J301 - 20251128-Fx259.lcb
样品瓶号: 1-39
进样体积: 20 μl　版本号:6.115
进样时间: 2025/11/28 12:44:27　实验者: xiexinhui
处理时间（V2）: 2025/11/29 09:56:59　处理者: xiexinhui
仪器型号：SHIMADZU LC-2050C(FX259)

〈色谱图〉

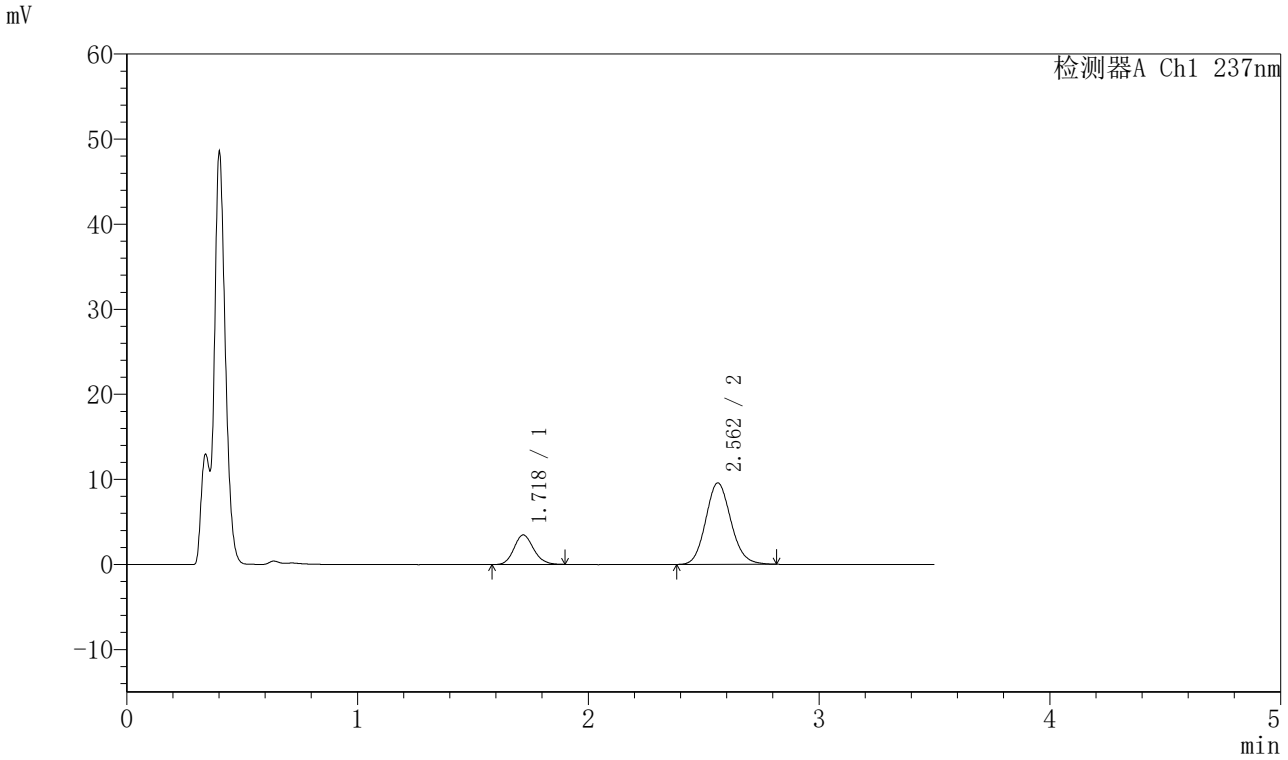

〈峰表〉

检测器A Ch1 237nm

峰号	保留时间	面积	面积%	高度	理论塔板数(USP)	拖尾因子	分离度(USP)
1	1.718	20574	22.099	3464	1967	1.143	--
2	2.562	72525	77.901	9570	2684	1.116	4.782
总计		93100	100.000	13034			

图23 阿齐沙坦氨氯地平片溶出曲线测定HPLC图谱
自制品-20220127批-pH4.5介质-篮法-75转-15min-片5
供试品溶液-1

SHIMADZU LabSolutions

J301

〈样品信息〉

色谱柱:XB-C18(50mm*4.6mm,5μm）　流速：2.0ml/min
柱 温:30℃　波长:237nm
数据文件名: RC$J301 - 0-193/10-3142-2 - zzp-20220127p-rcqx-1-pH4.5jz-lf75z-p6-15min.lcd
方法文件名: RC$J301 - J301-rcqx-FX259.lcm
批处理文件名: RC$J301 - 20251128-Fx259.lcb
样品瓶号: 1-48
进样体积: 20 μl　版本号:6.115
进样时间: 2025/11/28 12:48:20　实验者: xiexinhui
处理时间（V2）: 2025/11/29 09:57:01　处理者: xiexinhui
仪器型号：SHIMADZU LC-2050C(FX259)

〈色谱图〉

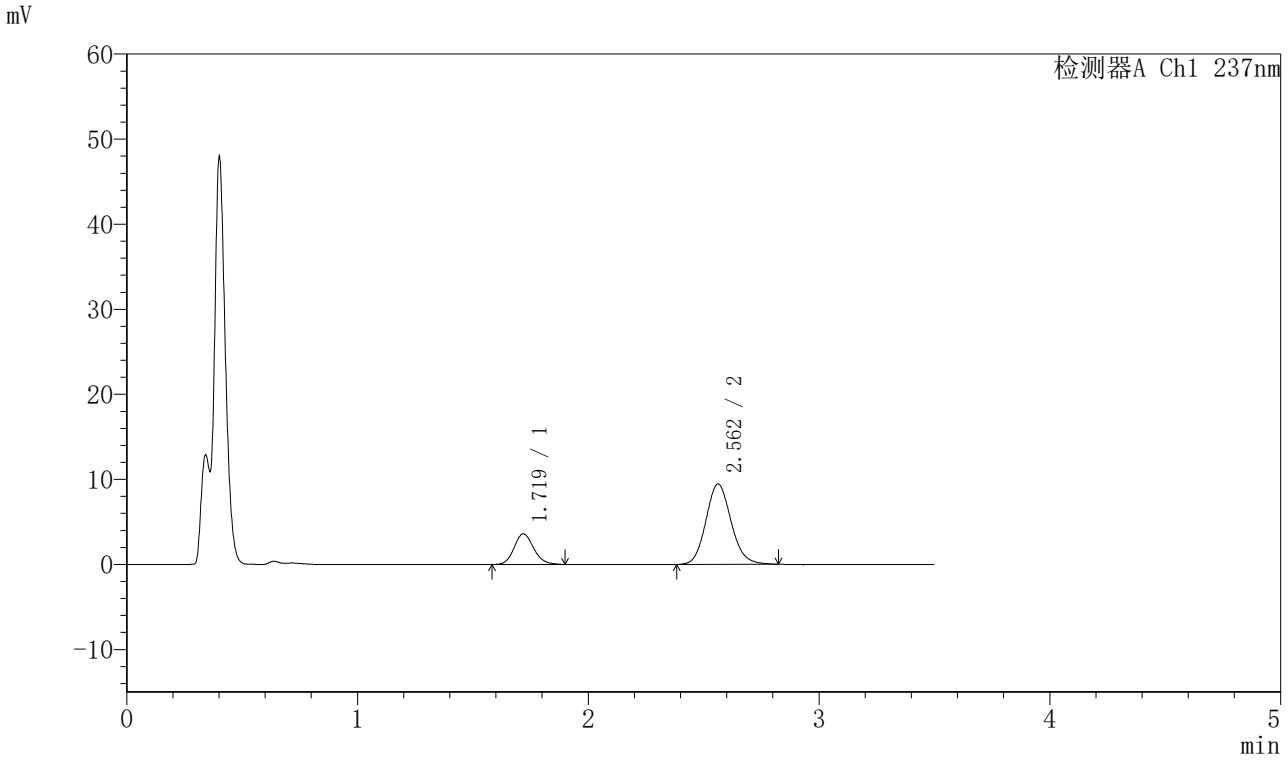

〈峰表〉

检测器A Ch1 237nm

峰号	保留时间	面积	面积%	高度	理论塔板数(USP)	拖尾因子	分离度(USP)
1	1.719	21266	22.890	3591	1981	1.144	--
2	2.562	71637	77.110	9449	2688	1.121	4.792
总计		92902	100.000	13040			

图24 阿齐沙坦氨氯地平片溶出曲线测定HPLC图谱
自制品-20220127批-pH4.5介质-篮法-75转-15min-片6
供试品溶液-1

SHIMADZU LabSolutions

J301

〈样品信息〉

色谱柱:XB-C18(50mm*4.6mm,5μm）　流速：2.0ml/min
柱　温:30℃　波长:237nm
数据文件名: RC$J301 - 0-193/10-3143-2 - zzp-20220127p-rcqx-1-pH4.5jz-lf75z-p1-20min.lcd
方法文件名: RC$J301 - J301-rcqx-FX259.lcm
批处理文件名: RC$J301 - 20251128-Fx259.lcb
样品瓶号: 1-4
进样体积: 20 μl　版本号:6.115
进样时间: 2025/11/28 12:52:13　实验者: xiexinhui
处理时间（V2）: 2025/11/29 09:57:04　处理者: xiexinhui
仪器型号：SHIMADZU LC-2050C(FX259)

〈色谱图〉

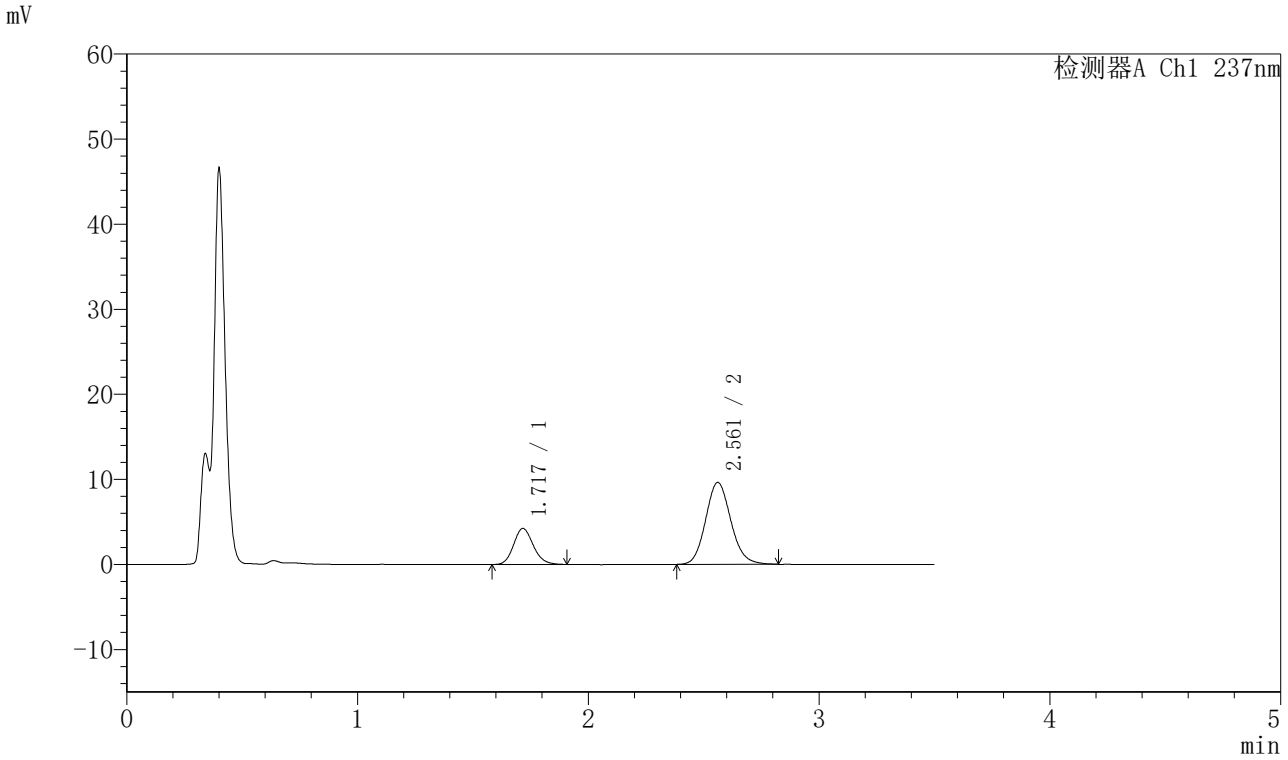

〈峰表〉

检测器A Ch1 237nm

峰号	保留时间	面积	面积%	高度	理论塔板数(USP)	拖尾因子	分离度(USP)
1	1.717	25187	25.604	4229	1957	1.149	--
2	2.561	73182	74.396	9633	2685	1.123	4.786
总计		98369	100.000	13862			

图25 阿齐沙坦氨氯地平片溶出曲线测定HPLC图谱
自制品-20220127批-pH4.5介质-篮法-75转-20min-片1
供试品溶液-1

SHIMADZU LabSolutions

J301

〈样品信息〉

色谱柱:XB-C18(50mm*4.6mm,5μm）　流速：2.0ml/min
柱 温:30℃　波长:237nm
数据文件名: RC$J301 - 0-193/10-3144-2 - zzp-20220127p-rcqx-1-pH4.5jz-lf75z-p2-20min.lcd
方法文件名: RC$J301 - J301-rcqx-FX259.lcm
批处理文件名: RC$J301 - 20251128-Fx259.lcb
样品瓶号: 1-13
进样体积: 20 μl　版本号:6.115
进样时间: 2025/11/28 12:56:06　实验者: xiexinhui
处理时间（V2）: 2025/11/29 09:57:08　处理者: xiexinhui
仪器型号：SHIMADZU LC-2050C(FX259)

〈色谱图〉

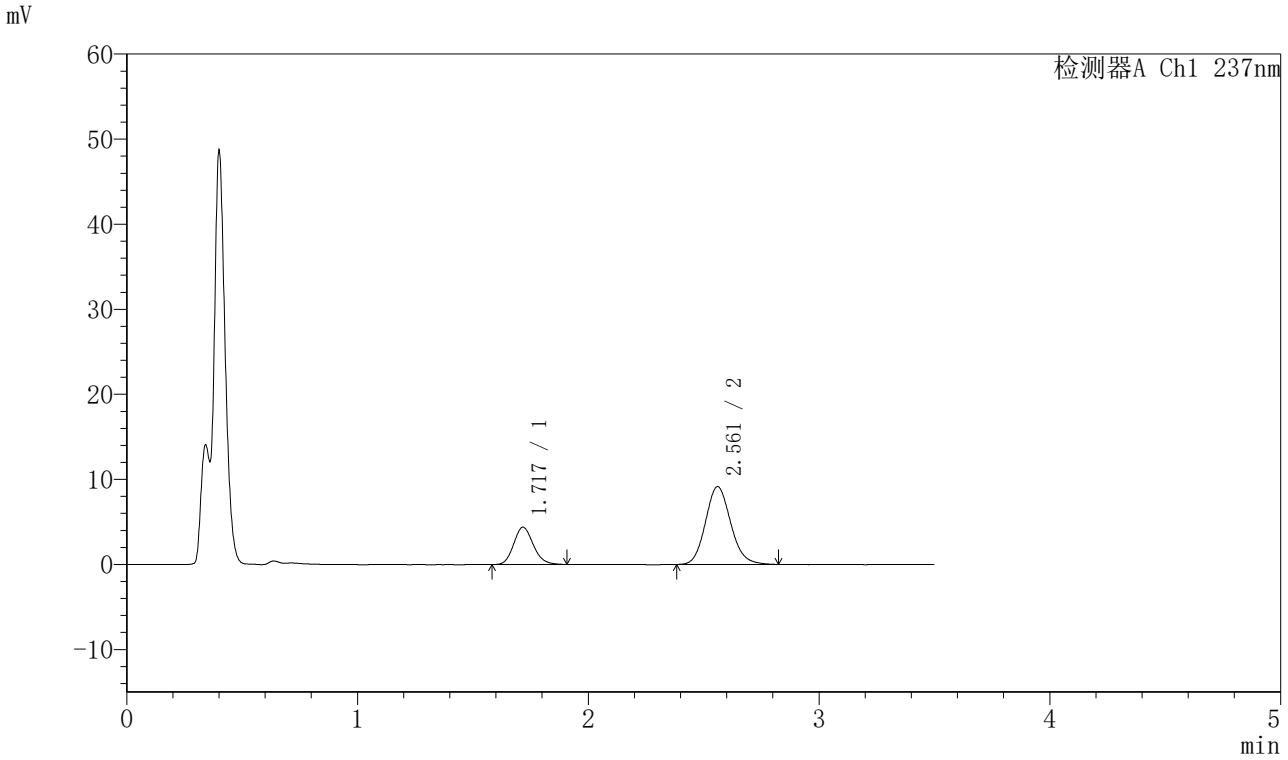

〈峰表〉

检测器A Ch1 237nm

峰号	保留时间	面积	面积%	高度	理论塔板数(USP)	拖尾因子	分离度(USP)
1	1.717	25873	27.147	4369	1972	1.149	--
2	2.561	69436	72.853	9138	2682	1.126	4.787
总计		95310	100.000	13507			

图26 阿齐沙坦氨氯地平片溶出曲线测定HPLC图谱
自制品-20220127批-pH4.5介质-篮法-75转-20min-片2
供试品溶液-1

SHIMADZU LabSolutions

J301

〈样品信息〉

色谱柱:XB-C18(50mm*4.6mm,5μm）　流速：2.0ml/min
柱 温:30℃　波长:237nm
数据文件名: RC$J301 - 0-193/10-3145-2 - zzp-20220127p-rcqx-1-pH4.5jz-lf75z-p3-20min.lcd
方法文件名: RC$J301 - J301-rcqx-FX259.lcm
批处理文件名: RC$J301 - 20251128-Fx259.lcb
样品瓶号: 1-22
进样体积: 20 μl　版本号:6.115
进样时间: 2025/11/28 12:59:59　实验者: xiexinhui
处理时间（V2）: 2025/11/29 09:57:11　处理者: xiexinhui
仪器型号：SHIMADZU LC-2050C(FX259)

〈色谱图〉

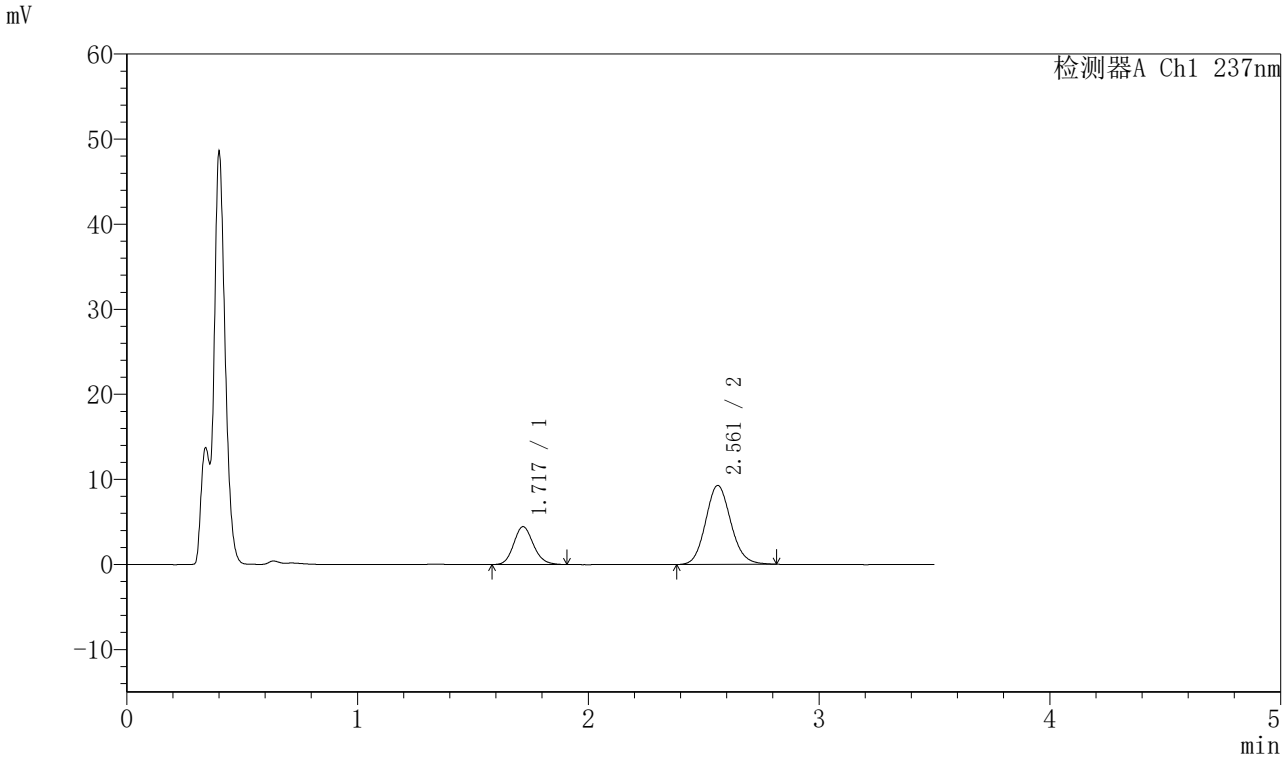

〈峰表〉

检测器A Ch1 237nm

峰号	保留时间	面积	面积%	高度	理论塔板数(USP)	拖尾因子	分离度(USP)
1	1.717	26396	27.273	4434	1963	1.147	--
2	2.561	70388	72.727	9278	2676	1.116	4.779
总计		96784	100.000	13712			

图27 阿齐沙坦氨氯地平片溶出曲线测定HPLC图谱
自制品-20220127批-pH4.5介质-篮法-75转-20min-片3
供试品溶液-1

SHIMADZU LabSolutions

J301

〈样品信息〉

色谱柱:XB-C18(50mm*4.6mm,5μm）　流速：2.0ml/min
柱 温:30℃　波长:237nm
数据文件名: RC$J301 - 0-193/10-3146-2 - zzp-20220127p-rcqx-1-pH4.5jz-lf75z-p4-20min.lcd
方法文件名: RC$J301 - J301-rcqx-FX259.lcm
批处理文件名: RC$J301 - 20251128-Fx259.lcb
样品瓶号: 1-31
进样体积: 20 μl　版本号:6.115
进样时间: 2025/11/28 13:03:52　实验者: xiexinhui
处理时间（V2）: 2025/11/29 09:57:14　处理者: xiexinhui
仪器型号：SHIMADZU LC-2050C(FX259)

〈色谱图〉

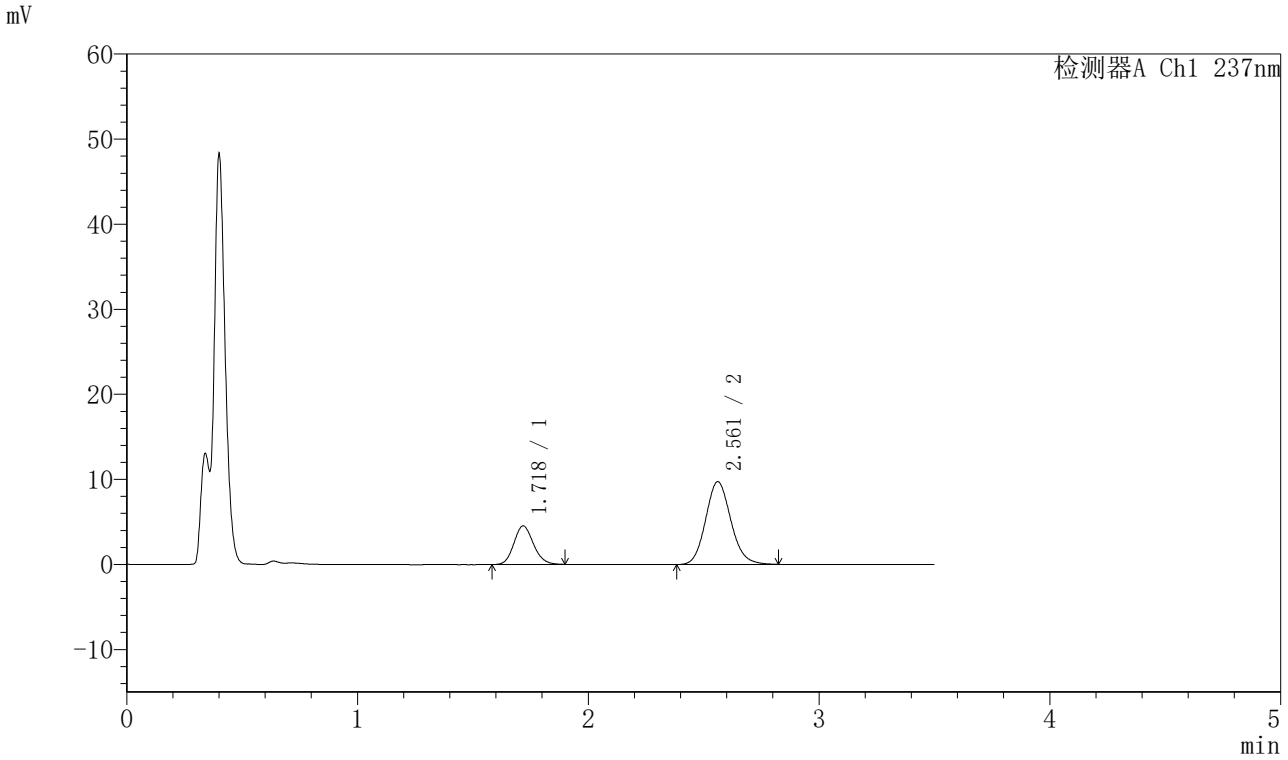

〈峰表〉

检测器A Ch1 237nm

峰号	保留时间	面积	面积%	高度	理论塔板数(USP)	拖尾因子	分离度(USP)
1	1.718	26712	26.573	4515	1975	1.133	--
2	2.561	73809	73.427	9727	2675	1.121	4.782
总计		100520	100.000	14242			

图28 阿齐沙坦氨氯地平片溶出曲线测定HPLC图谱
自制品-20220127批-pH4.5介质-篮法-75转-20min-片4
供试品溶液-1

SHIMADZU LabSolutions

J301

〈样品信息〉

色谱柱:XB-C18(50mm*4.6mm,5μm）　流速：2.0ml/min
柱 温:30℃　波长:237nm
数据文件名: RC$J301 - 0-193/10-3147-2 - zzp-20220127p-rcqx-1-pH4.5jz-lf75z-p5-20min.lcd
方法文件名: RC$J301 - J301-rcqx-FX259.lcm
批处理文件名: RC$J301 - 20251128-Fx259.lcb
样品瓶号: 1-40
进样体积: 20 μl　版本号:6.115
进样时间: 2025/11/28 13:07:45　实验者: xiexinhui
处理时间（V2）: 2025/11/29 09:57:17　处理者: xiexinhui
仪器型号：SHIMADZU LC-2050C(FX259)

〈色谱图〉

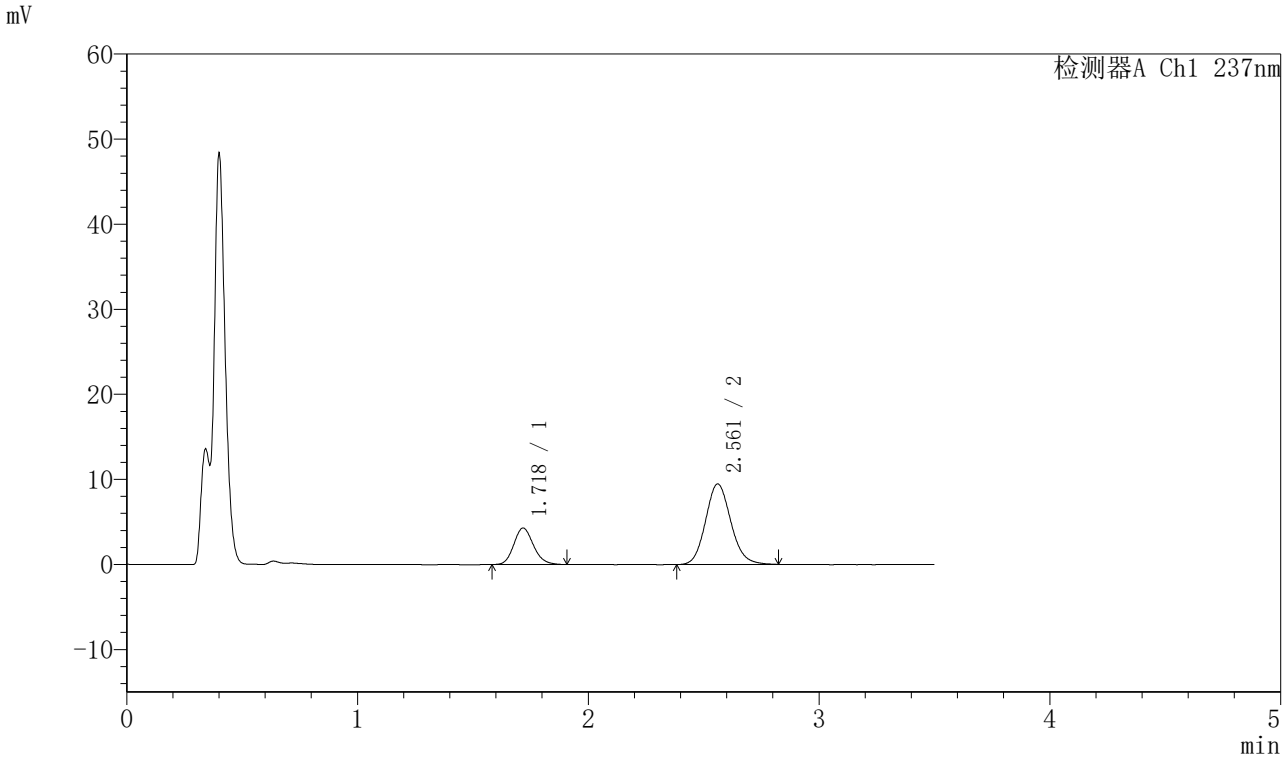

〈峰表〉

检测器A Ch1 237nm

峰号	保留时间	面积	面积%	高度	理论塔板数(USP)	拖尾因子	分离度(USP)
1	1.718	25415	26.110	4273	1969	1.153	--
2	2.561	71926	73.890	9462	2678	1.122	4.782
总计		97341	100.000	13735			

图29 阿齐沙坦氨氯地平片溶出曲线测定HPLC图谱
自制品-20220127批-pH4.5介质-篮法-75转-20min-片5
供试品溶液-1

SHIMADZU LabSolutions

J301

〈样品信息〉

色谱柱:XB-C18(50mm*4.6mm,5μm）　流速：2.0ml/min
柱 温:30℃　波长:237nm
数据文件名: RC$J301 - 0-193/10-3148-2 - zzp-20220127p-rcqx-1-pH4.5jz-lf75z-p6-20min.lcd
方法文件名: RC$J301 - J301-rcqx-FX259.lcm
批处理文件名: RC$J301 - 20251128-Fx259.lcb
样品瓶号: 1-49
进样体积: 20 μl　版本号:6.115
进样时间: 2025/11/28 13:11:37　实验者: xiexinhui
处理时间（V2）: 2025/11/29 09:57:19　处理者: xiexinhui
仪器型号：SHIMADZU LC-2050C(FX259)

〈色谱图〉

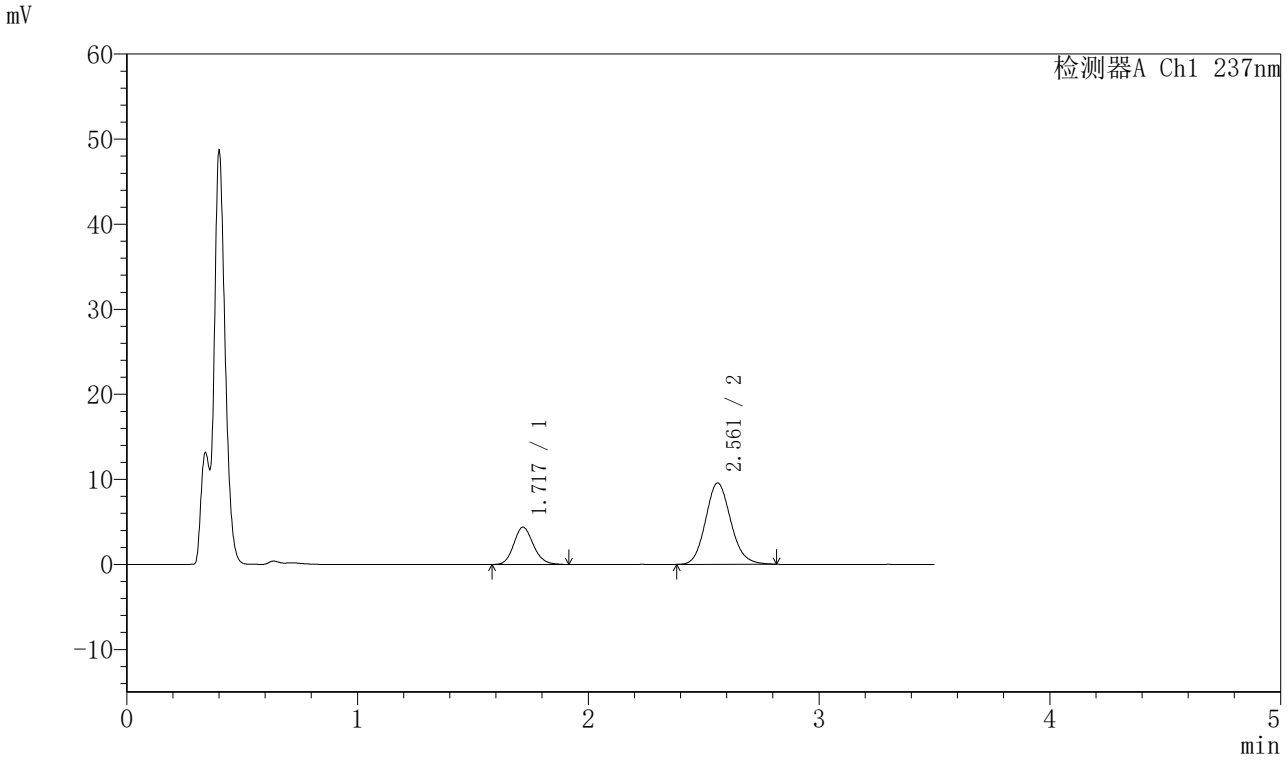

〈峰表〉

检测器A Ch1 237nm

峰号	保留时间	面积	面积%	高度	理论塔板数(USP)	拖尾因子	分离度(USP)
1	1.717	25915	26.373	4361	1978	1.149	--
2	2.561	72348	73.627	9542	2684	1.124	4.791
总计		98262	100.000	13903			

图30 阿齐沙坦氨氯地平片溶出曲线测定HPLC图谱
自制品-20220127批-pH4.5介质-篮法-75转-20min-片6
供试品溶液-1

SHIMADZU LabSolutions

J301

〈样品信息〉

色谱柱:XB-C18(50mm*4.6mm,5μm）　流速：2.0ml/min
柱　温:30℃　波长:237nm
数据文件名: RC$J301 - 0-193/10-3149-2 - zzp-20220127p-rcqx-1-pH4.5jz-lf75z-p1-30min.lcd
方法文件名: RC$J301 - J301-rcqx-FX259.lcm
批处理文件名: RC$J301 - 20251128-Fx259.lcb
样品瓶号: 1-5
进样体积: 20 μl　版本号:6.115
进样时间: 2025/11/28 13:15:31　实验者: xiexinhui
处理时间（V2）: 2025/11/29 09:57:22　处理者: xiexinhui
仪器型号：SHIMADZU LC-2050C(FX259)

〈色谱图〉

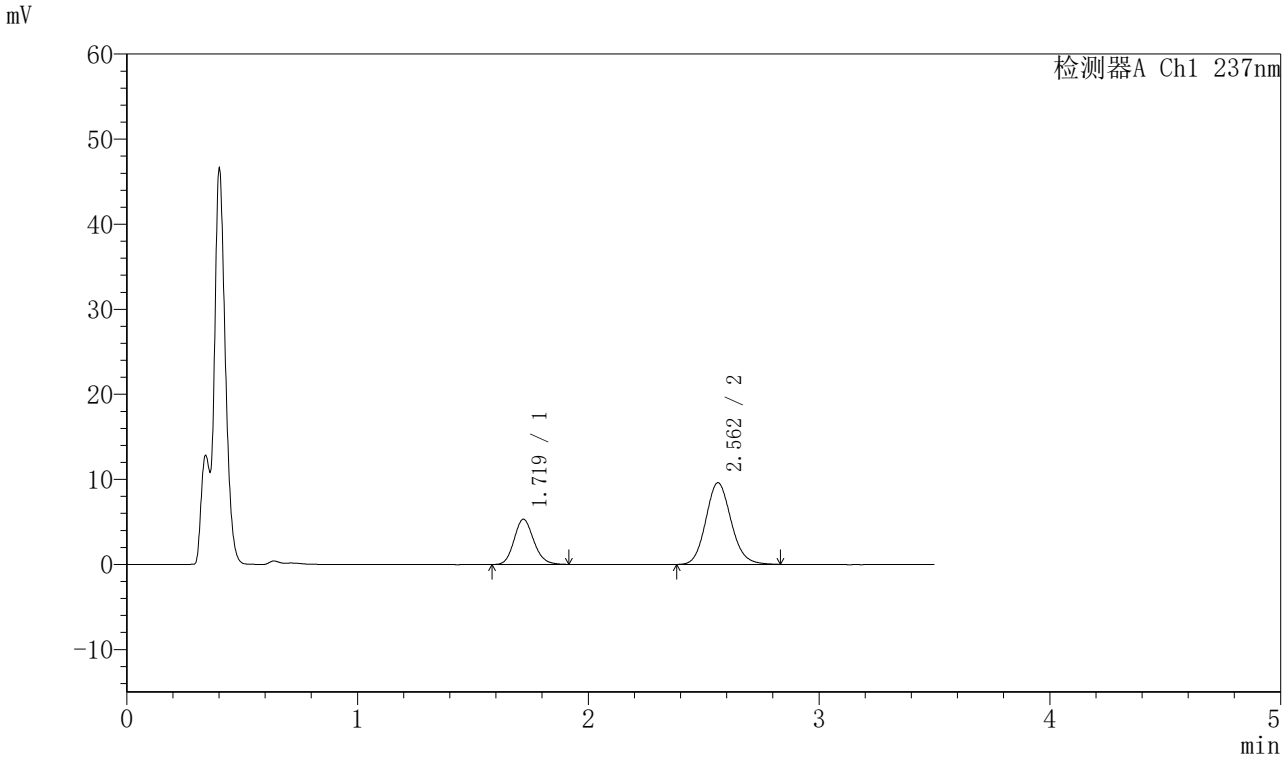

〈峰表〉

检测器A Ch1 237nm

峰号	保留时间	面积	面积%	高度	理论塔板数(USP)	拖尾因子	分离度(USP)
1	1.719	31364	30.042	5298	1977	1.150	--
2	2.562	73037	69.958	9600	2680	1.124	4.784
总计		104400	100.000	14898			

图31 阿齐沙坦氨氯地平片溶出曲线测定HPLC图谱
自制品-20220127批-pH4.5介质-篮法-75转-30min-片1
供试品溶液-1

SHIMADZU LabSolutions

J301

〈样品信息〉

色谱柱:XB-C18(50mm*4.6mm,5μm）　流速：2.0ml/min
柱　温:30℃　波长:237nm
数据文件名: RC$J301 - 0-193/10-3150-2 - zzp-20220127p-rcqx-1-pH4.5jz-lf75z-p2-30min.lcd
方法文件名: RC$J301 - J301-rcqx-FX259.lcm
批处理文件名: RC$J301 - 20251128-Fx259.lcb
样品瓶号: 1-14
进样体积: 20 μl　版本号:6.115
进样时间: 2025/11/28 13:19:24　实验者: xiexinhui
处理时间（V2）: 2025/11/29 09:57:25　处理者: xiexinhui
仪器型号：SHIMADZU LC-2050C(FX259)

〈色谱图〉

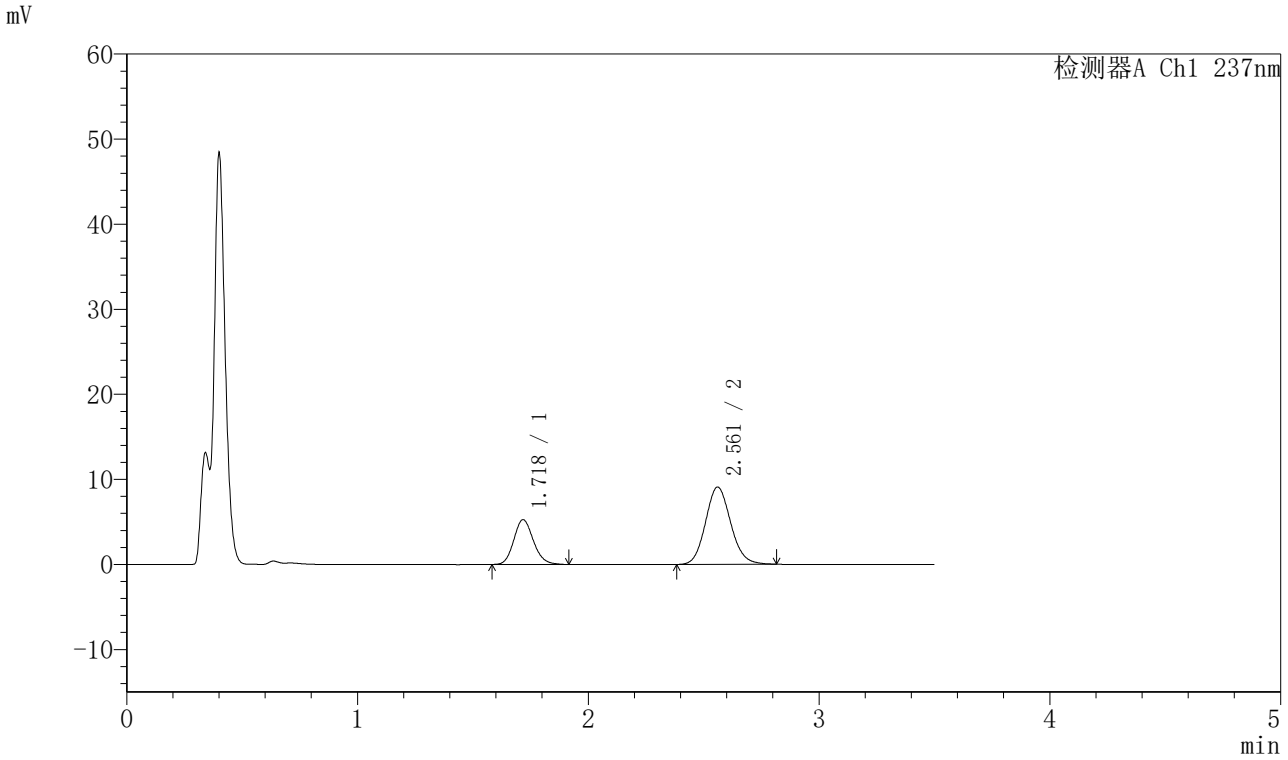

〈峰表〉

检测器A Ch1 237nm

峰号	保留时间	面积	面积%	高度	理论塔板数(USP)	拖尾因子	分离度(USP)
1	1.718	31083	31.085	5238	1982	1.148	--
2	2.561	68910	68.915	9081	2675	1.116	4.787
总计		99992	100.000	14319			

图32 阿齐沙坦氨氯地平片溶出曲线测定HPLC图谱
自制品-20220127批-pH4.5介质-篮法-75转-30min-片2
供试品溶液-1

SHIMADZU LabSolutions

J301

〈样品信息〉

色谱柱:XB-C18(50mm*4.6mm,5μm）　流速：2.0ml/min
柱 温:30℃　波长:237nm
数据文件名: RC$J301 - 0-193/10-3151-2 - zzp-20220127p-rcqx-1-pH4.5jz-lf75z-p3-30min.lcd
方法文件名: RC$J301 - J301-rcqx-FX259.lcm
批处理文件名: RC$J301 - 20251128-Fx259.lcb
样品瓶号: 1-23
进样体积: 20 μl　版本号:6.115
进样时间: 2025/11/28 13:23:18　实验者: xiexinhui
处理时间（V2）: 2025/11/29 09:57:28　处理者: xiexinhui
仪器型号：SHIMADZU LC-2050C(FX259)

〈色谱图〉

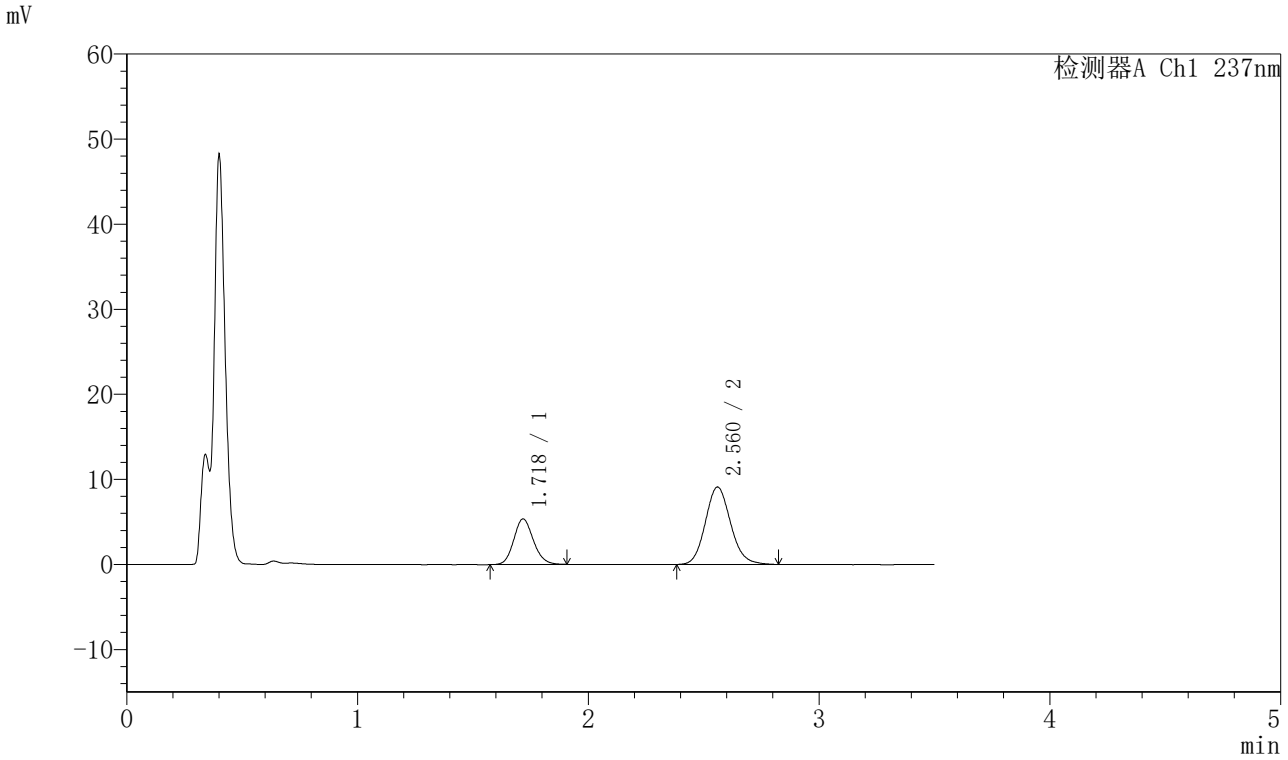

〈峰表〉

检测器A Ch1 237nm

峰号	保留时间	面积	面积%	高度	理论塔板数(USP)	拖尾因子	分离度(USP)
1	1.718	31677	31.382	5331	1974	1.133	--
2	2.560	69261	68.618	9094	2673	1.121	4.778
总计		100938	100.000	14425			

图33 阿齐沙坦氨氯地平片溶出曲线测定HPLC图谱
自制品-20220127批-pH4.5介质-篮法-75转-30min-片3
供试品溶液-1

SHIMADZU LabSolutions

J301

〈样品信息〉

色谱柱:XB-C18(50mm*4.6mm,5μm）　流速：2.0ml/min
柱 温:30℃　波长:237nm
数据文件名: RC$J301 - 0-193/10-3152-2 - zzp-20220127p-rcqx-1-pH4.5jz-lf75z-p4-30min.lcd
方法文件名: RC$J301 - J301-rcqx-FX259.lcm
批处理文件名: RC$J301 - 20251128-Fx259.lcb
样品瓶号: 1-32
进样体积: 20 μl　版本号:6.115
进样时间: 2025/11/28 13:27:11　实验者: xiexinhui
处理时间（V2）: 2025/11/29 09:57:31　处理者: xiexinhui
仪器型号：SHIMADZU LC-2050C(FX259)

〈色谱图〉

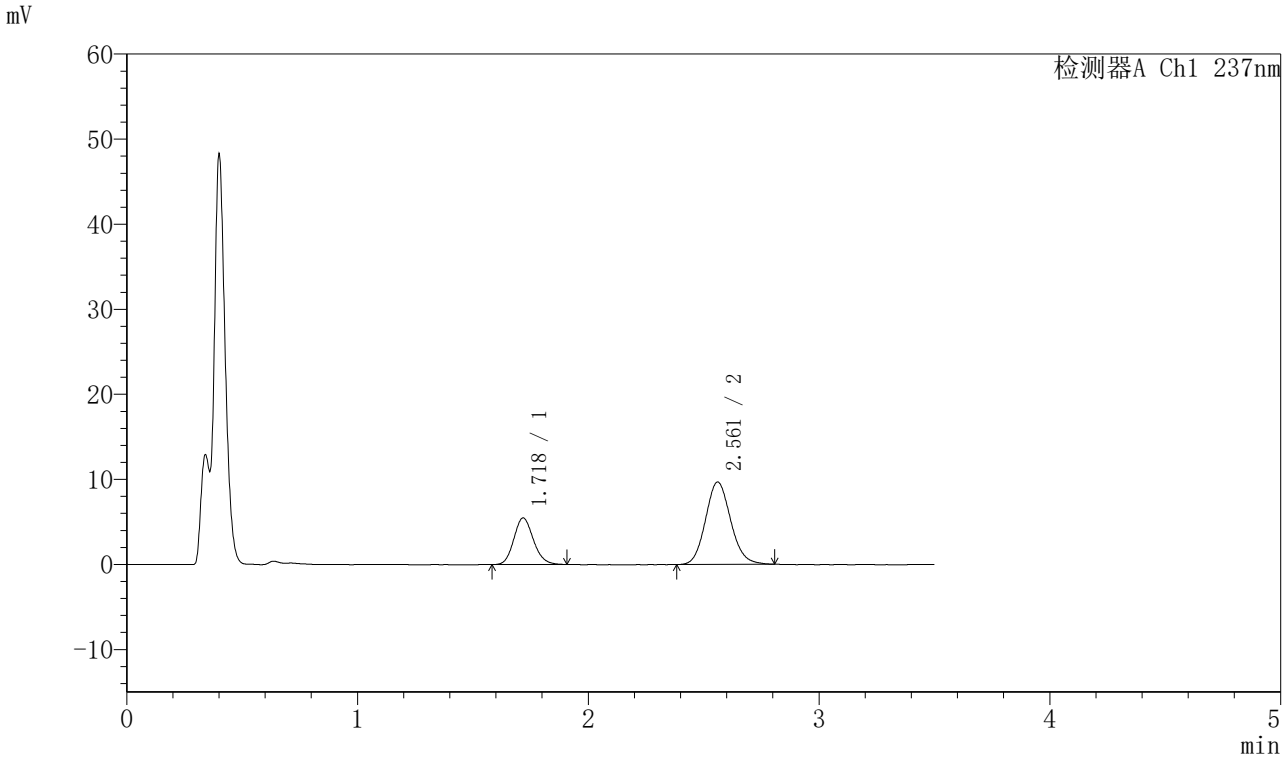

〈峰表〉

检测器A Ch1 237nm

峰号	保留时间	面积	面积%	高度	理论塔板数(USP)	拖尾因子	分离度(USP)
1	1.718	32332	30.605	5451	1978	1.142	--
2	2.561	73312	69.395	9678	2682	1.117	4.786
总计		105644	100.000	15129			

图34 阿齐沙坦氨氯地平片溶出曲线测定HPLC图谱
自制品-20220127批-pH4.5介质-篮法-75转-30min-片4
供试品溶液-1

SHIMADZU LabSolutions

J301

〈样品信息〉

色谱柱:XB-C18(50mm*4.6mm,5μm）　流速：2.0ml/min
柱　温:30℃　波长:237nm
数据文件名: RC$J301 - 0-193/10-3153-2 - zzp-20220127p-rcqx-1-pH4.5jz-lf75z-p5-30min.lcd
方法文件名: RC$J301 - J301-rcqx-FX259.lcm
批处理文件名: RC$J301 - 20251128-Fx259.lcb
样品瓶号: 1-41
进样体积: 20 μl　版本号:6.115
进样时间: 2025/11/28 13:31:05　实验者: xiexinhui
处理时间（V2）: 2025/11/29 09:57:34　处理者: xiexinhui
仪器型号：SHIMADZU LC-2050C(FX259)

〈色谱图〉

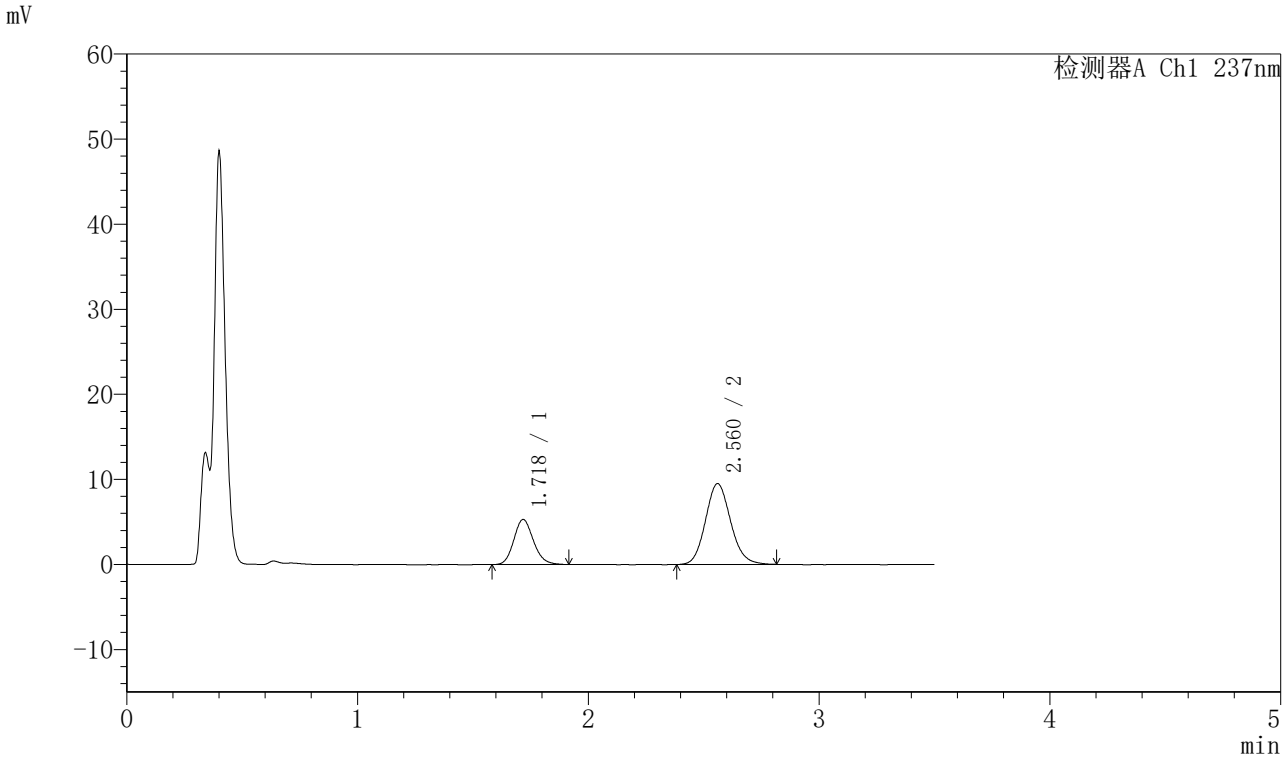

〈峰表〉

检测器A Ch1 237nm

峰号	保留时间	面积	面积%	高度	理论塔板数(USP)	拖尾因子	分离度(USP)
1	1.718	31421	30.389	5282	1972	1.151	--
2	2.560	71975	69.611	9497	2690	1.119	4.786
总计		103395	100.000	14779			

图35 阿齐沙坦氨氯地平片溶出曲线测定HPLC图谱
自制品-20220127批-pH4.5介质-篮法-75转-30min-片5
供试品溶液-1

SHIMADZU LabSolutions

J301

〈样品信息〉

色谱柱:XB-C18(50mm*4.6mm,5μm）　流速：2.0ml/min
柱　温:30℃　波长:237nm
数据文件名: RC$J301 - 0-193/10-3154-2 - zzp-20220127p-rcqx-1-pH4.5jz-lf75z-p6-30min.lcd
方法文件名: RC$J301 - J301-rcqx-FX259.lcm
批处理文件名: RC$J301 - 20251128-Fx259.lcb
样品瓶号: 1-50
进样体积: 20 μl　版本号:6.115
进样时间: 2025/11/28 13:34:56　实验者: xiexinhui
处理时间（V2）: 2025/11/29 09:57:36　处理者: xiexinhui
仪器型号：SHIMADZU LC-2050C(FX259)

〈色谱图〉

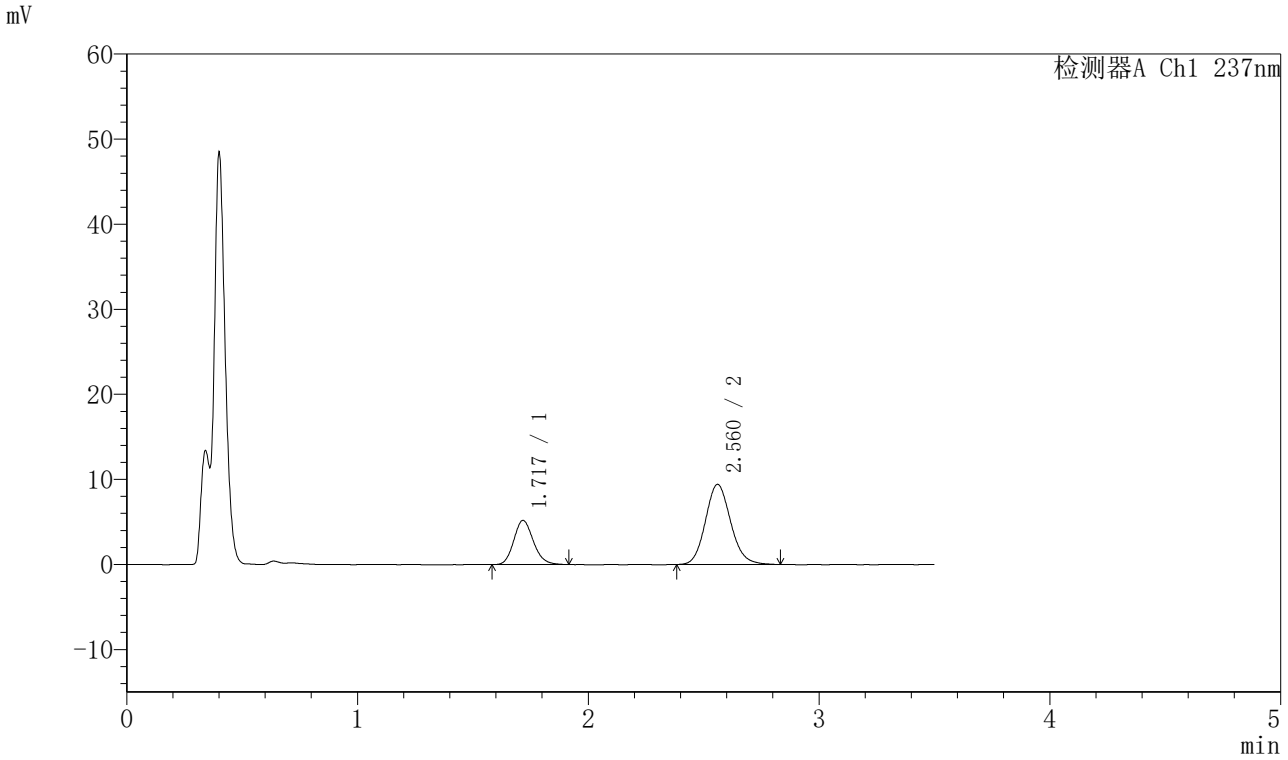

〈峰表〉

检测器A Ch1 237nm

峰号	保留时间	面积	面积%	高度	理论塔板数(USP)	拖尾因子	分离度(USP)
1	1.717	30650	29.984	5169	1978	1.156	--
2	2.560	71571	70.016	9407	2679	1.125	4.787
总计		102221	100.000	14576			

图36 阿齐沙坦氨氯地平片溶出曲线测定HPLC图谱
自制品-20220127批-pH4.5介质-篮法-75转-30min-片6
供试品溶液-1

SHIMADZU LabSolutions

J301

〈样品信息〉

色谱柱:XB-C18(50mm*4.6mm,5μm）　流速：2.0ml/min
柱 温:30℃　波长:237nm
数据文件名: RC$J301 - 0-193/10-3155-2 - zzp-20220127p-rcqx-1-pH4.5jz-lf75z-p1-45min.lcd
方法文件名: RC$J301 - J301-rcqx-FX259.lcm
批处理文件名: RC$J301 - 20251128-Fx259.lcb
样品瓶号: 1-6
进样体积: 20 μl　版本号:6.115
进样时间: 2025/11/28 13:38:49　实验者: xiexinhui
处理时间（V2）: 2025/11/29 09:57:39　处理者: xiexinhui
仪器型号：SHIMADZU LC-2050C(FX259)

〈色谱图〉

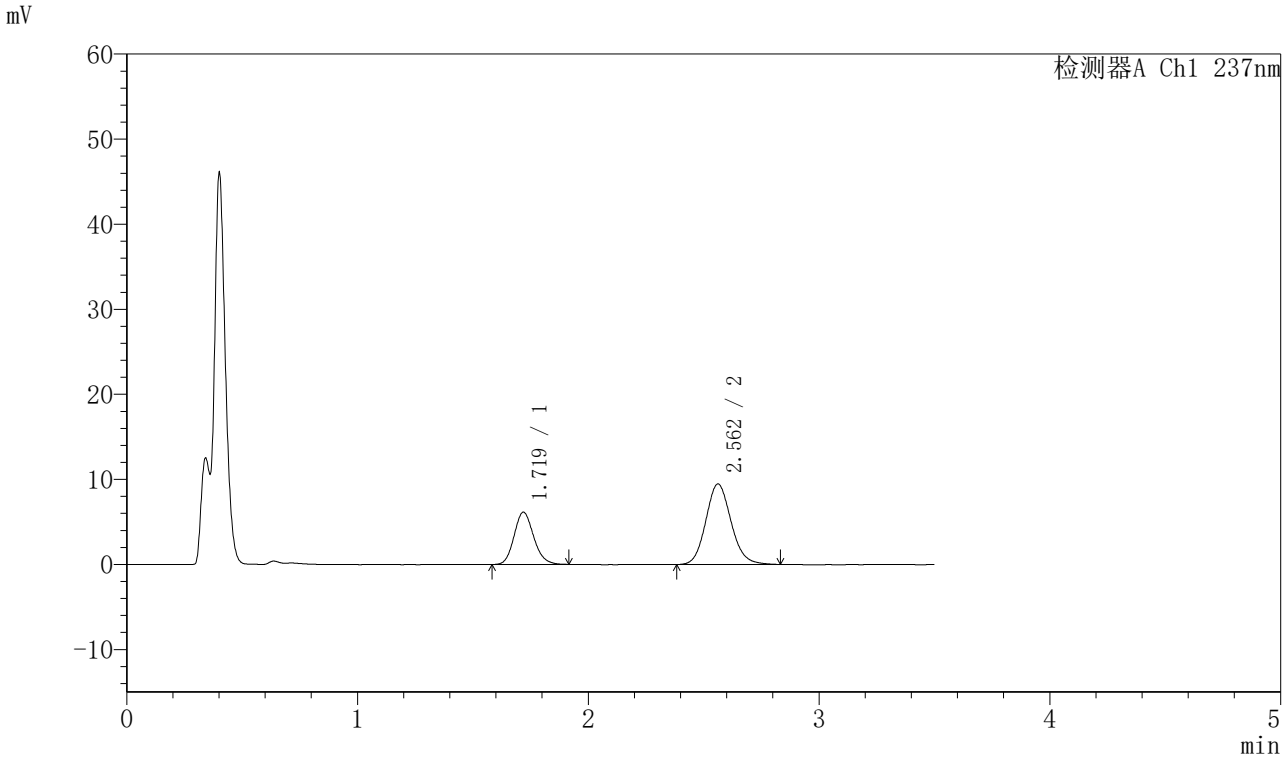

〈峰表〉

检测器A Ch1 237nm

峰号	保留时间	面积	面积%	高度	理论塔板数(USP)	拖尾因子	分离度(USP)
1	1.719	36201	33.438	6124	1982	1.147	--
2	2.562	72062	66.562	9471	2677	1.122	4.784
总计		108263	100.000	15595			

图37 阿齐沙坦氨氯地平片溶出曲线测定HPLC图谱
自制品-20220127批-pH4.5介质-篮法-75转-45min-片1
供试品溶液-1

SHIMADZU LabSolutions

J301

〈样品信息〉

色谱柱:XB-C18(50mm*4.6mm,5μm）　流速：2.0ml/min
柱 温:30℃　波长:237nm
数据文件名: RC$J301 - 0-193/10-3156-2 - zzp-20220127p-rcqx-1-pH4.5jz-lf75z-p2-45min.lcd
方法文件名: RC$J301 - J301-rcqx-FX259.lcm
批处理文件名: RC$J301 - 20251128-Fx259.lcb
样品瓶号: 1-15
进样体积: 20 μl　版本号:6.115
进样时间: 2025/11/28 13:42:42　实验者: xiexinhui
处理时间（V2）: 2025/11/29 09:57:42　处理者: xiexinhui
仪器型号：SHIMADZU LC-2050C(FX259)

〈色谱图〉

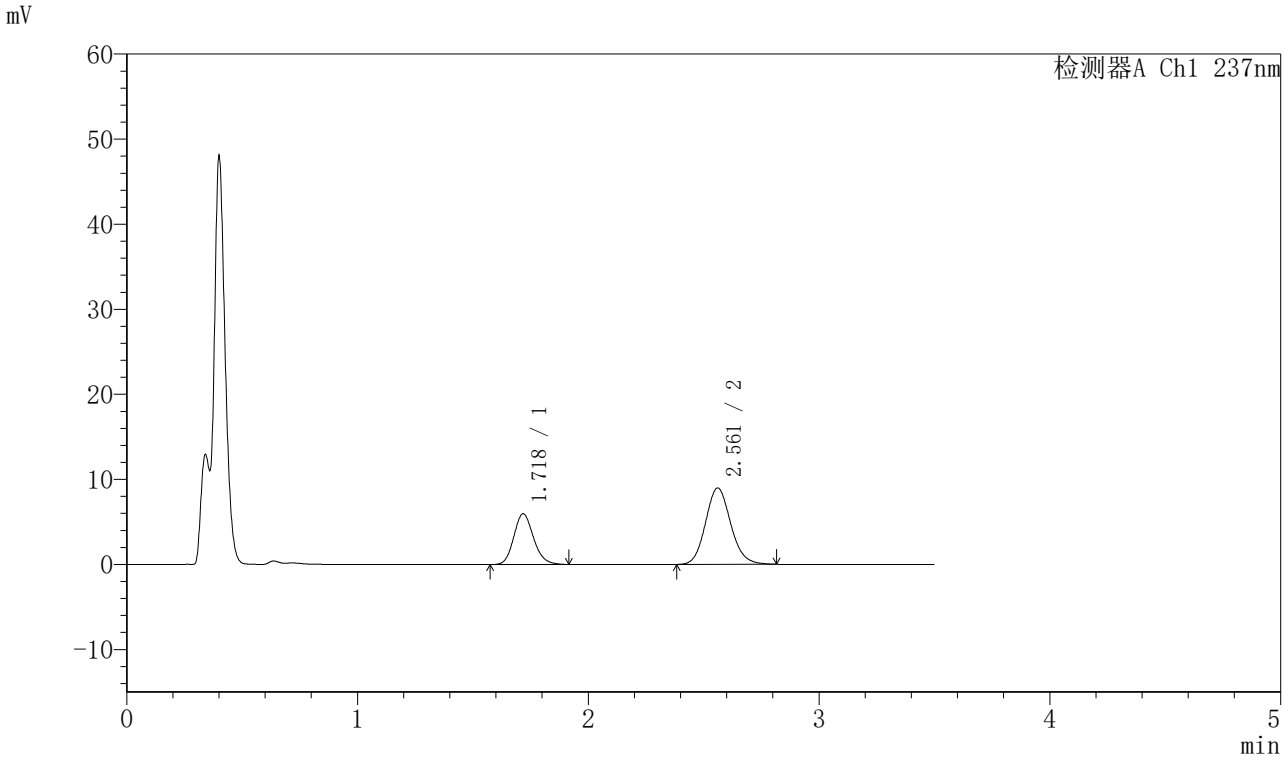

〈峰表〉

检测器A Ch1 237nm

峰号	保留时间	面积	面积%	高度	理论塔板数(USP)	拖尾因子	分离度(USP)
1	1.718	35296	34.160	5929	1965	1.150	--
2	2.561	68029	65.840	8968	2693	1.119	4.784
总计		103326	100.000	14897			

图38 阿齐沙坦氨氯地平片溶出曲线测定HPLC图谱
自制品-20220127批-pH4.5介质-篮法-75转-45min-片2
供试品溶液-1

SHIMADZU LabSolutions

J301

〈样品信息〉

色谱柱:XB-C18(50mm*4.6mm,5μm）　流速：2.0ml/min
柱　温:30℃　波长:237nm
数据文件名: RC$J301 - 0-193/10-3157-2 - zzp-20220127p-rcqx-1-pH4.5jz-lf75z-p3-45min.lcd
方法文件名: RC$J301 - J301-rcqx-FX259.lcm
批处理文件名: RC$J301 - 20251128-Fx259.lcb
样品瓶号: 1-24
进样体积: 20 μl　版本号:6.115
进样时间: 2025/11/28 13:46:35　实验者: xiexinhui
处理时间（V2）: 2025/11/29 09:57:45　处理者: xiexinhui
仪器型号：SHIMADZU LC-2050C(FX259)

〈色谱图〉

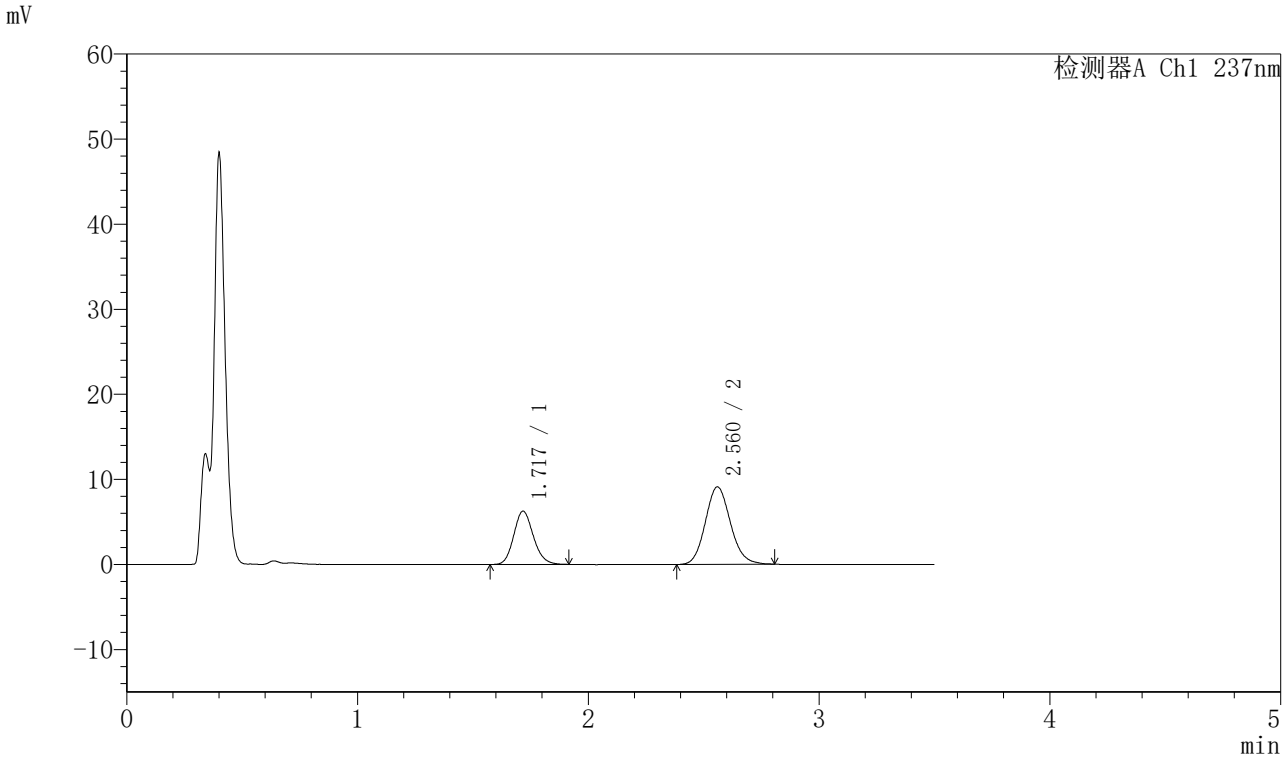

〈峰表〉

检测器A Ch1 237nm

峰号	保留时间	面积	面积%	高度	理论塔板数(USP)	拖尾因子	分离度(USP)
1	1.717	37068	34.993	6238	1964	1.144	--
2	2.560	68862	65.007	9090	2696	1.120	4.784
总计		105930	100.000	15328			

图39 阿齐沙坦氨氯地平片溶出曲线测定HPLC图谱
自制品-20220127批-pH4.5介质-篮法-75转-45min-片3
供试品溶液-1

SHIMADZU LabSolutions

J301

〈样品信息〉

色谱柱:XB-C18(50mm*4.6mm,5μm）　流速：2.0ml/min
柱 温:30℃　波长:237nm
数据文件名: RC$J301 - 0-193/10-3158-2 - zzp-20220127p-rcqx-1-pH4.5jz-lf75z-p4-45min.lcd
方法文件名: RC$J301 - J301-rcqx-FX259.lcm
批处理文件名: RC$J301 - 20251128-Fx259.lcb
样品瓶号: 1-33
进样体积: 20 μl　版本号:6.115
进样时间: 2025/11/28 13:50:28　实验者: xiexinhui
处理时间（V2）: 2025/11/29 09:57:48　处理者: xiexinhui
仪器型号：SHIMADZU LC-2050C(FX259)

〈色谱图〉

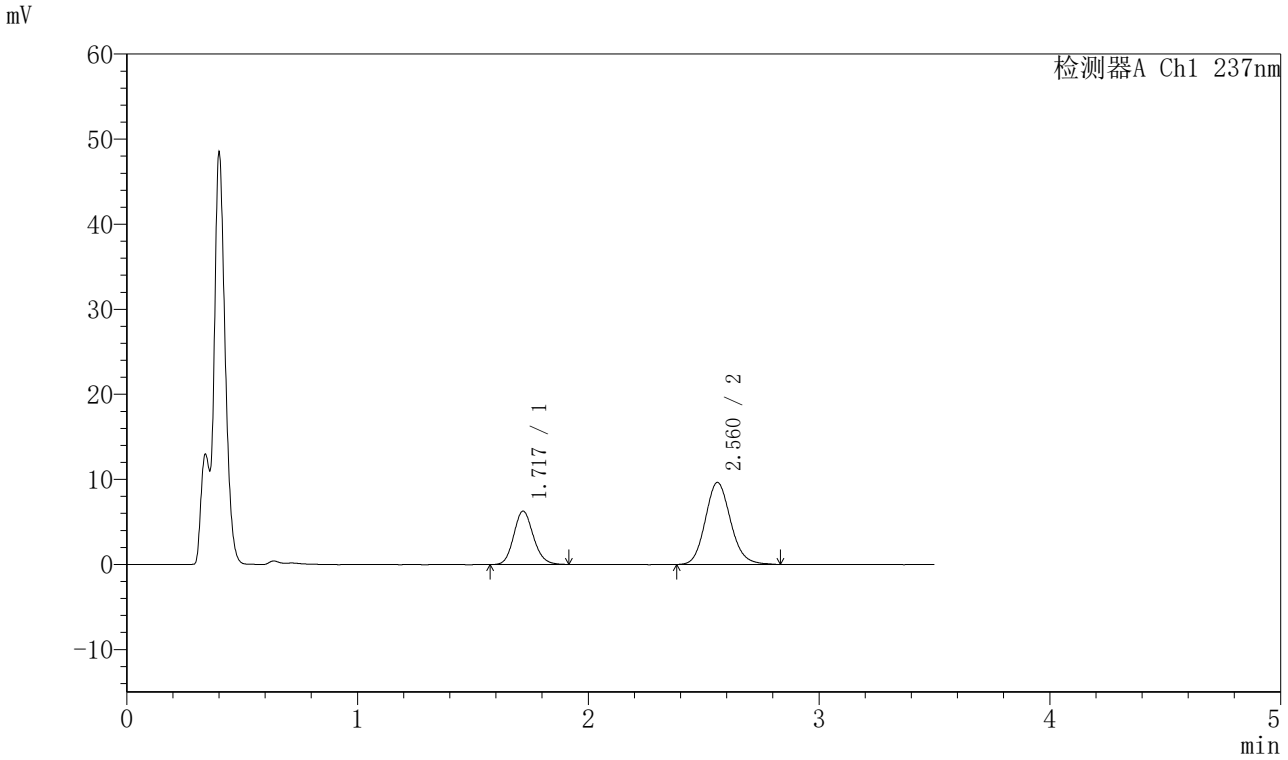

〈峰表〉

检测器A Ch1 237nm

峰号	保留时间	面积	面积%	高度	理论塔板数(USP)	拖尾因子	分离度(USP)
1	1.717	37108	33.589	6247	1970	1.138	--
2	2.560	73368	66.411	9625	2674	1.130	4.776
总计		110476	100.000	15871			

图40 阿齐沙坦氨氯地平片溶出曲线测定HPLC图谱
自制品-20220127批-pH4.5介质-篮法-75转-45min-片4
供试品溶液-1

SHIMADZU LabSolutions

J301

〈样品信息〉

色谱柱:XB-C18(50mm*4.6mm,5μm）　流速：2.0ml/min
柱　温:30℃　波长:237nm
数据文件名: RC$J301 - 0-193/10-3159-2 - zzp-20220127p-rcqx-1-pH4.5jz-lf75z-p5-45min.lcd
方法文件名: RC$J301 - J301-rcqx-FX259.lcm
批处理文件名: RC$J301 - 20251128-Fx259.lcb
样品瓶号: 1-42
进样体积: 20 μl　版本号:6.115
进样时间: 2025/11/28 13:54:20　实验者: xiexinhui
处理时间（V2）: 2025/11/29 09:57:50　处理者: xiexinhui
仪器型号：SHIMADZU LC-2050C(FX259)

〈色谱图〉

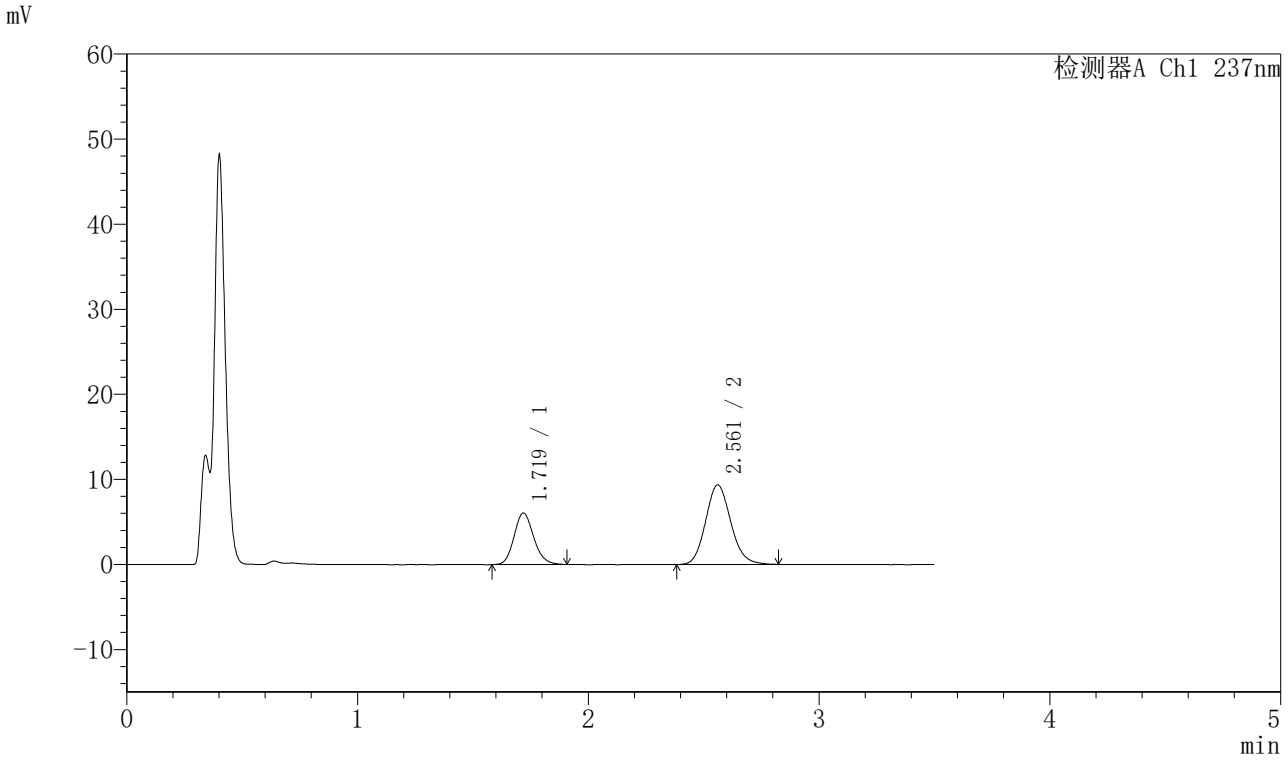

〈峰表〉

检测器A Ch1 237nm

峰号	保留时间	面积	面积%	高度	理论塔板数(USP)	拖尾因子	分离度(USP)
1	1.719	35844	33.586	6050	1976	1.148	--
2	2.561	70879	66.414	9342	2678	1.127	4.776
总计		106724	100.000	15392			

图41 阿齐沙坦氨氯地平片溶出曲线测定HPLC图谱
自制品-20220127批-pH4.5介质-篮法-75转-45min-片5
供试品溶液-1

SHIMADZU LabSolutions

J301

〈样品信息〉

色谱柱:XB-C18(50mm*4.6mm,5μm）　流速：2.0ml/min
柱　温:30℃　波长:237nm
数据文件名: RC$J301 - 0-193/10-3160-2 - zzp-20220127p-rcqx-1-pH4.5jz-lf75z-p6-45min.lcd
方法文件名: RC$J301 - J301-rcqx-FX259.lcm
批处理文件名: RC$J301 - 20251128-Fx259.lcb
样品瓶号: 1-51
进样体积: 20 μl　版本号:6.115
进样时间: 2025/11/28 13:58:12　实验者: xiexinhui
处理时间（V2）: 2025/11/29 09:57:53　处理者: xiexinhui
仪器型号：SHIMADZU LC-2050C(FX259)

〈色谱图〉

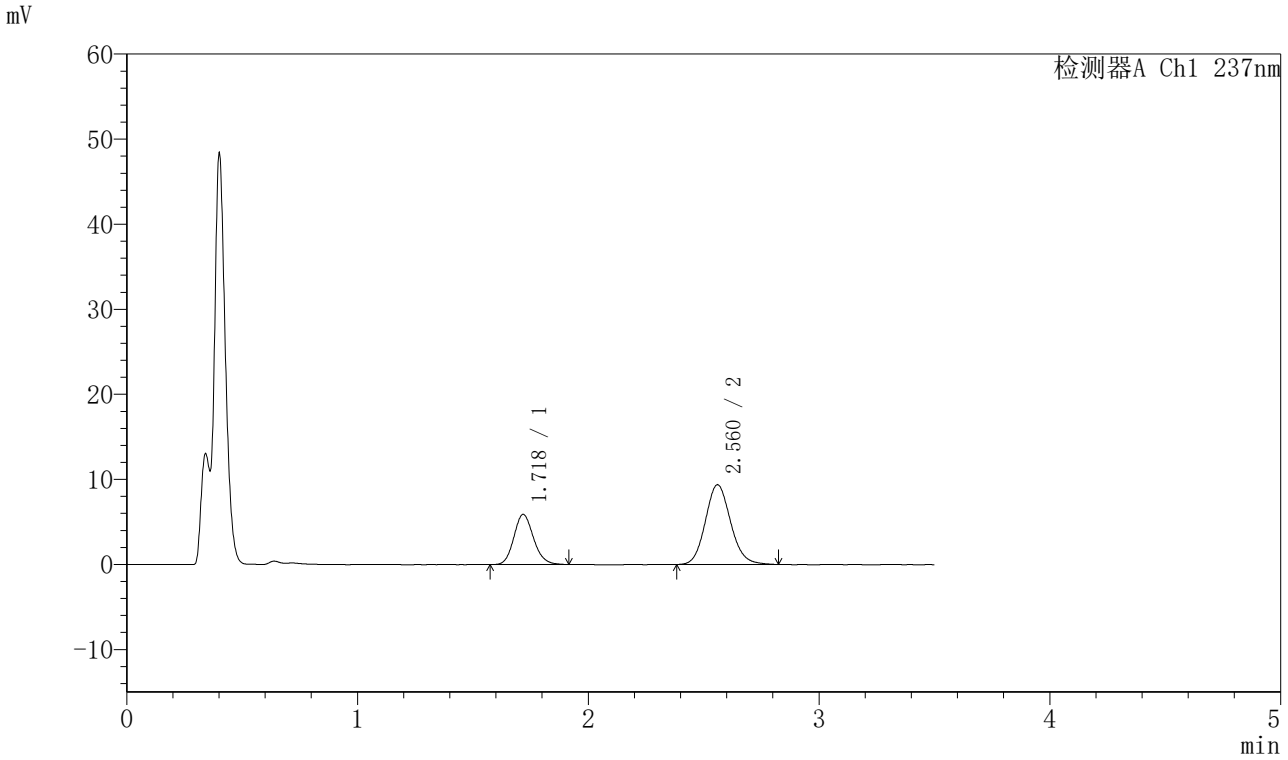

〈峰表〉

检测器A Ch1 237nm

峰号	保留时间	面积	面积%	高度	理论塔板数(USP)	拖尾因子	分离度(USP)
1	1.718	34913	32.890	5873	1974	1.142	--
2	2.560	71238	67.110	9362	2668	1.122	4.772
总计		106151	100.000	15235			

图42 阿齐沙坦氨氯地平片溶出曲线测定HPLC图谱
自制品-20220127批-pH4.5介质-篮法-75转-45min-片6
供试品溶液-1

SHIMADZU LabSolutions

J301

〈样品信息〉

色谱柱:XB-C18(50mm*4.6mm,5μm）　流速：2.0ml/min
柱　温:30℃　波长:237nm
数据文件名: RC$J301 - 0-193/10-3161-2 - zzp-20220127p-rcqx-1-pH4.5jz-lf75z-p1-60min.lcd
方法文件名: RC$J301 - J301-rcqx-FX259.lcm
批处理文件名: RC$J301 - 20251128-Fx259.lcb
样品瓶号: 1-7
进样体积: 20 μl　版本号:6.115
进样时间: 2025/11/28 14:02:05　实验者: xiexinhui
处理时间（V2）: 2025/11/29 09:57:56　处理者: xiexinhui
仪器型号：SHIMADZU LC-2050C(FX259)

〈色谱图〉

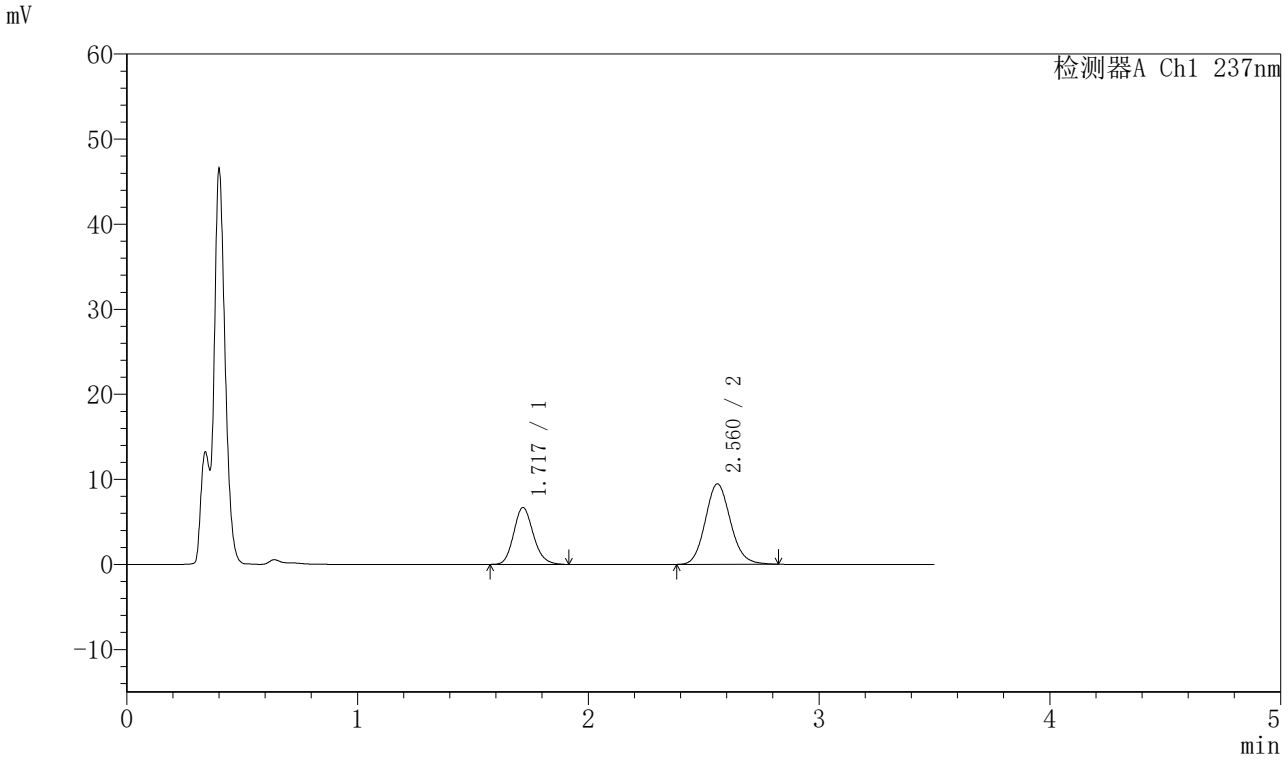

〈峰表〉

检测器A Ch1 237nm

峰号	保留时间	面积	面积%	高度	理论塔板数(USP)	拖尾因子	分离度(USP)
1	1.717	39613	35.586	6658	1972	1.157	--
2	2.560	71705	64.414	9437	2674	1.121	4.779
总计		111318	100.000	16095			

图43 阿齐沙坦氨氯地平片溶出曲线测定HPLC图谱
自制品-20220127批-pH4.5介质-篮法-75转-60min-片1
供试品溶液-1

SHIMADZU LabSolutions

J301

〈样品信息〉

色谱柱:XB-C18(50mm*4.6mm,5μm）　流速：2.0ml/min
柱　温:30℃　波长:237nm
数据文件名: RC$J301 - 0-193/10-3162-2 - zzp-20220127p-rcqx-1-pH4.5jz-lf75z-p2-60min.lcd
方法文件名: RC$J301 - J301-rcqx-FX259.lcm
批处理文件名: RC$J301 - 20251128-Fx259.lcb
样品瓶号: 1-16
进样体积: 20 μl　版本号:6.115
进样时间: 2025/11/28 14:05:58　实验者: xiexinhui
处理时间（V2）: 2025/11/29 09:57:59　处理者: xiexinhui
仪器型号：SHIMADZU LC-2050C(FX259)

〈色谱图〉

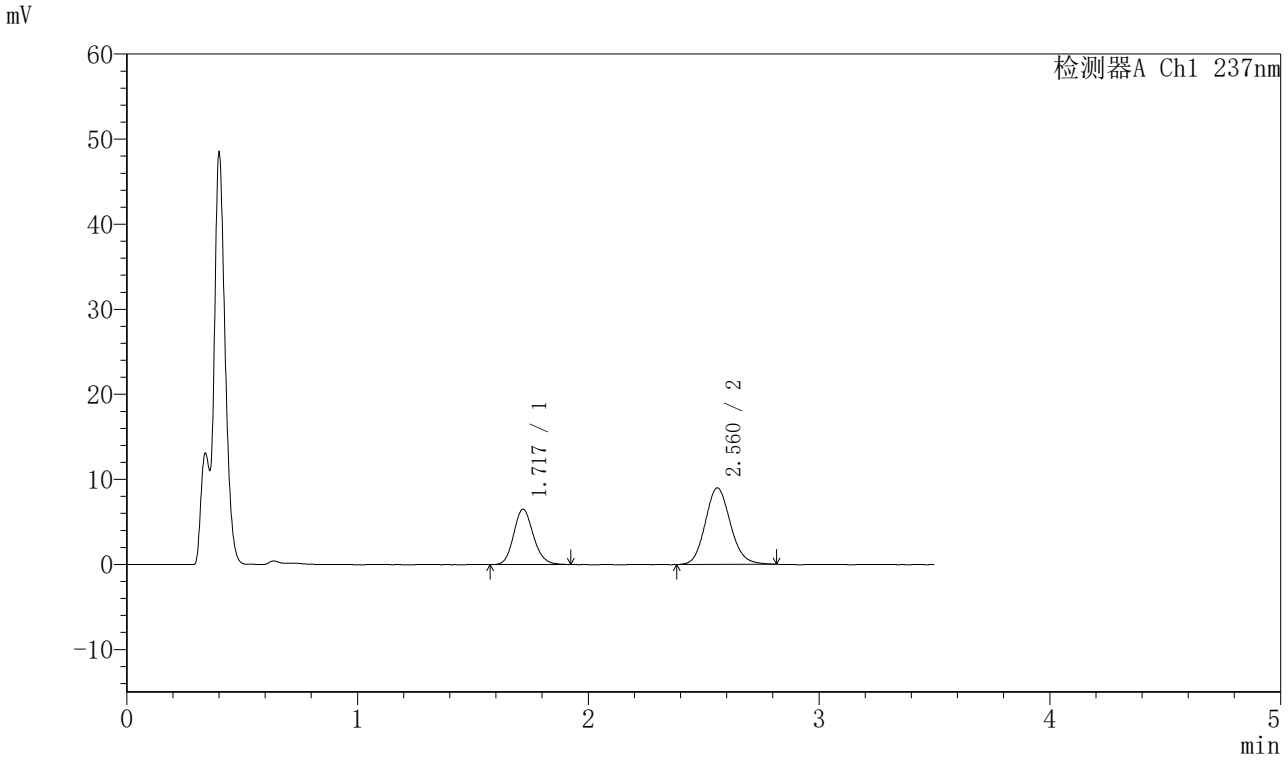

〈峰表〉

检测器A Ch1 237nm

峰号	保留时间	面积	面积%	高度	理论塔板数(USP)	拖尾因子	分离度(USP)
1	1.717	38554	36.175	6481	1967	1.145	--
2	2.560	68023	63.825	8972	2691	1.120	4.784
总计		106576	100.000	15453			

图44 阿齐沙坦氨氯地平片溶出曲线测定HPLC图谱
自制品-20220127批-pH4.5介质-篮法-75转-60min-片2
供试品溶液-1

SHIMADZU LabSolutions

J301

〈样品信息〉

色谱柱:XB-C18(50mm*4.6mm,5μm）　流速：2.0ml/min
柱　温:30℃　波长:237nm
数据文件名: RC$J301 - 0-193/10-3163-2 - zzp-20220127p-rcqx-1-pH4.5jz-lf75z-p3-60min.lcd
方法文件名: RC$J301 - J301-rcqx-FX259.lcm
批处理文件名: RC$J301 - 20251128-Fx259.lcb
样品瓶号: 1-25
进样体积: 20 μl　版本号:6.115
进样时间: 2025/11/28 14:09:51　实验者: xiexinhui
处理时间（V2）: 2025/11/29 09:58:02　处理者: xiexinhui
仪器型号：SHIMADZU LC-2050C(FX259)

〈色谱图〉

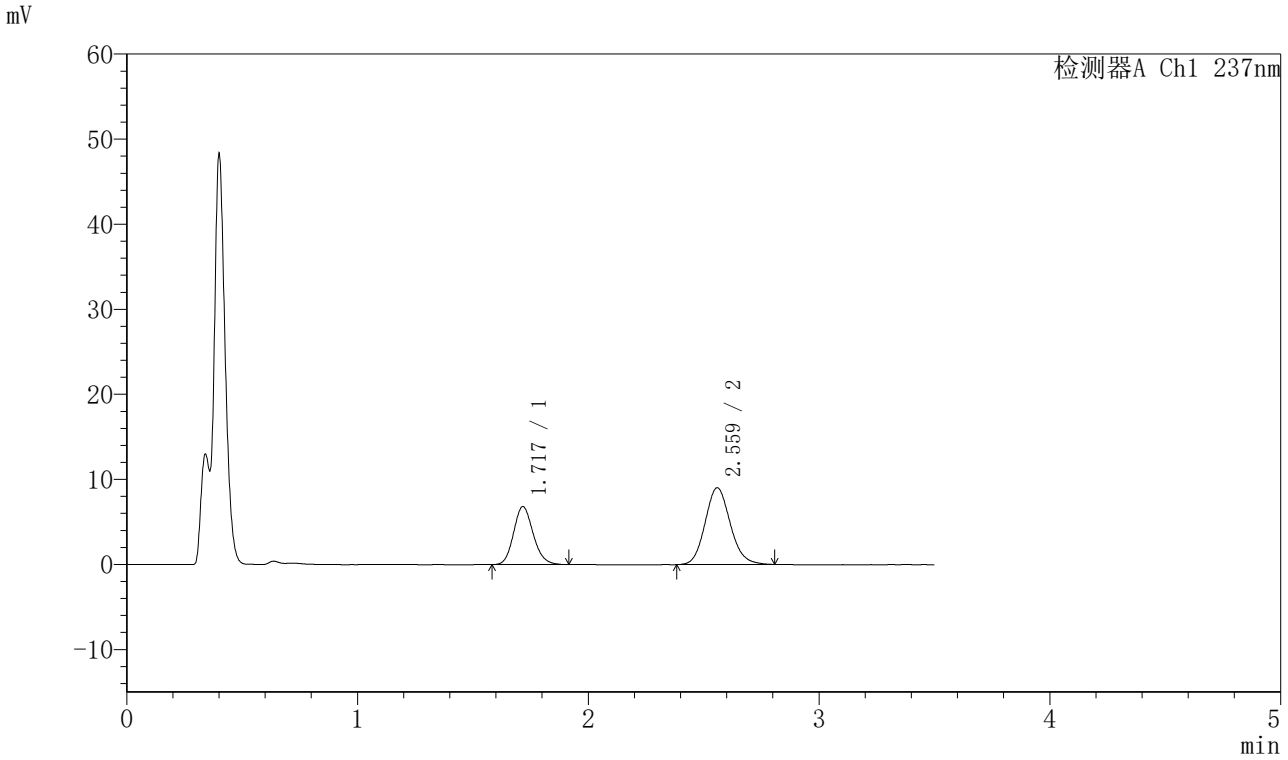

〈峰表〉

检测器A Ch1 237nm

峰号	保留时间	面积	面积%	高度	理论塔板数(USP)	拖尾因子	分离度(USP)
1	1.717	40317	37.107	6797	1969	1.147	--
2	2.559	68335	62.893	9002	2677	1.122	4.777
总计		108652	100.000	15799			

图45 阿齐沙坦氨氯地平片溶出曲线测定HPLC图谱
自制品-20220127批-pH4.5介质-篮法-75转-60min-片3
供试品溶液-1

SHIMADZU LabSolutions

J301

〈样品信息〉

色谱柱:XB-C18(50mm*4.6mm,5μm）　流速：2.0ml/min
柱 温:30℃　波长:237nm
数据文件名: RC$J301 - 0-193/10-3164-2 - zzp-20220127p-rcqx-1-pH4.5jz-lf75z-p4-60min.lcd
方法文件名: RC$J301 - J301-rcqx-FX259.lcm
批处理文件名: RC$J301 - 20251128-Fx259.lcb
样品瓶号: 1-34
进样体积: 20 μl　版本号:6.115
进样时间: 2025/11/28 14:13:45　实验者: xiexinhui
处理时间（V2）: 2025/11/29 09:58:04　处理者: xiexinhui
仪器型号：SHIMADZU LC-2050C(FX259)

〈色谱图〉

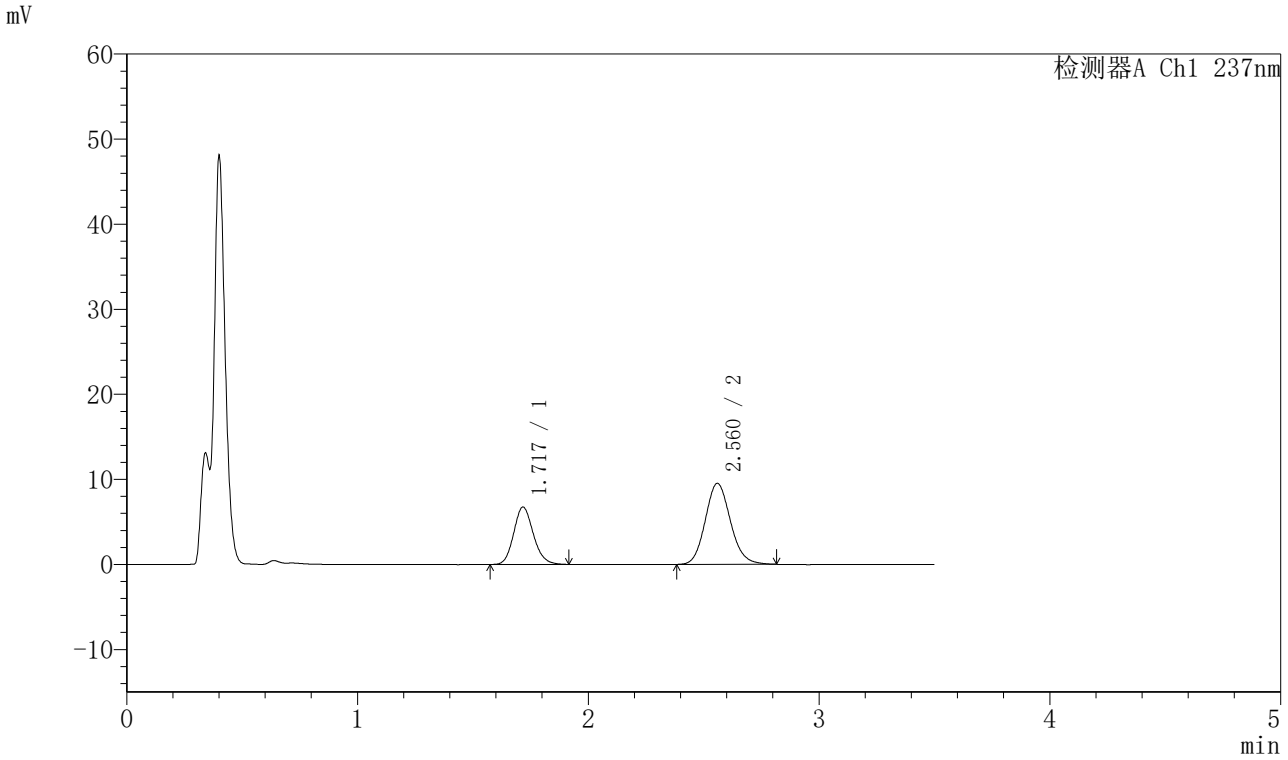

〈峰表〉

检测器A Ch1 237nm

峰号	保留时间	面积	面积%	高度	理论塔板数(USP)	拖尾因子	分离度(USP)
1	1.717	39871	35.581	6710	1973	1.146	--
2	2.560	72186	64.419	9499	2688	1.125	4.784
总计		112057	100.000	16209			

图46 阿齐沙坦氨氯地平片溶出曲线测定HPLC图谱
自制品-20220127批-pH4.5介质-篮法-75转-60min-片4
供试品溶液-1

SHIMADZU LabSolutions

J301

〈样品信息〉

色谱柱:XB-C18(50mm*4.6mm,5μm）　流速：2.0ml/min
柱 温:30℃　波长:237nm
数据文件名: RC$J301 - 0-193/10-3165-2 - zzp-20220127p-rcqx-1-pH4.5jz-lf75z-p5-60min.lcd
方法文件名: RC$J301 - J301-rcqx-FX259.lcm
批处理文件名: RC$J301 - 20251128-Fx259.lcb
样品瓶号: 1-43
进样体积: 20 μl　版本号:6.115
进样时间: 2025/11/28 14:17:36　实验者: xiexinhui
处理时间（V2）: 2025/11/29 09:58:07　处理者: xiexinhui
仪器型号：SHIMADZU LC-2050C(FX259)

〈色谱图〉

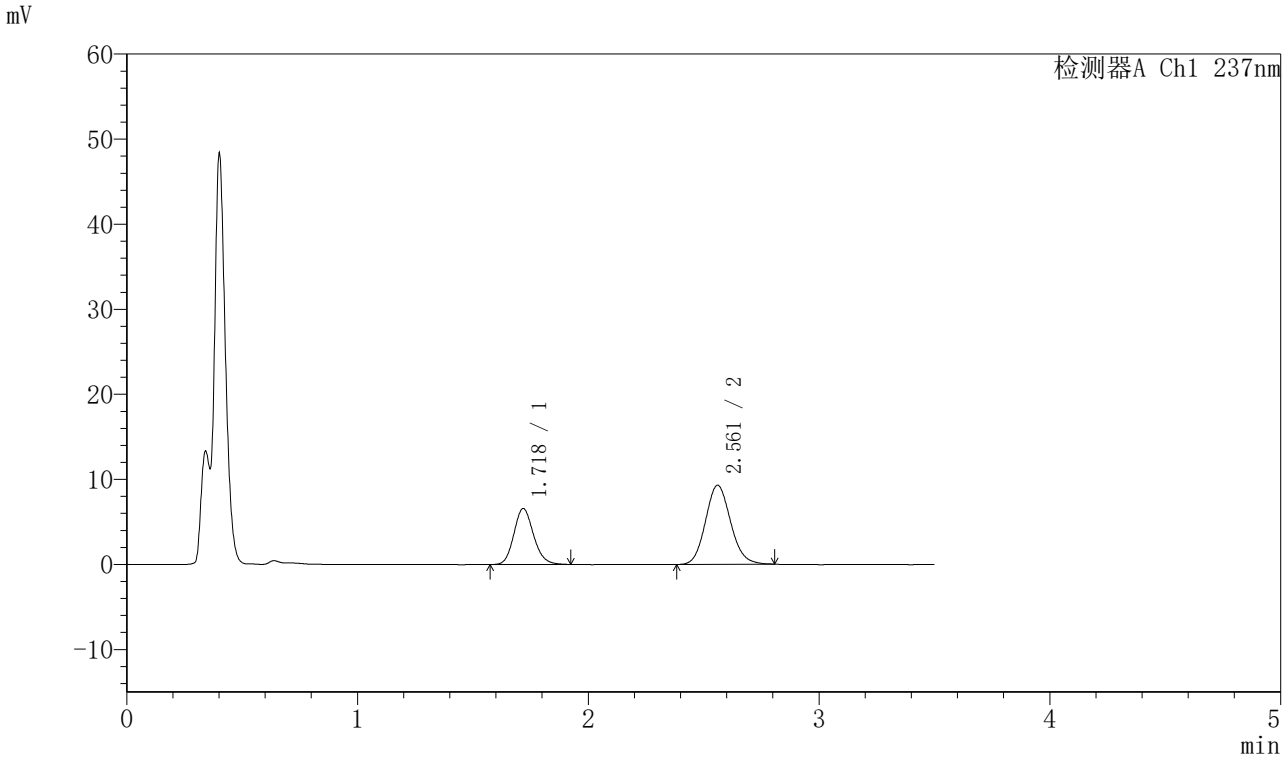

〈峰表〉

检测器A Ch1 237nm

峰号	保留时间	面积	面积%	高度	理论塔板数(USP)	拖尾因子	分离度(USP)
1	1.718	39028	35.699	6559	1969	1.147	--
2	2.561	70298	64.301	9290	2675	1.114	4.775
总计		109327	100.000	15849			

图47 阿齐沙坦氨氯地平片溶出曲线测定HPLC图谱
自制品-20220127批-pH4.5介质-篮法-75转-60min-片5
供试品溶液-1

SHIMADZU LabSolutions

J301

〈样品信息〉

色谱柱:XB-C18(50mm*4.6mm,5μm）　流速：2.0ml/min
柱　温:30℃　波长:237nm
数据文件名: RC$J301 - 0-193/10-3166-2 - zzp-20220127p-rcqx-1-pH4.5jz-lf75z-p6-60min.lcd
方法文件名: RC$J301 - J301-rcqx-FX259.lcm
批处理文件名: RC$J301 - 20251128-Fx259.lcb
样品瓶号: 1-52
进样体积: 20 μl　版本号:6.115
进样时间: 2025/11/28 14:21:29　实验者: xiexinhui
处理时间（V2）: 2025/11/29 09:58:10　处理者: xiexinhui
仪器型号：SHIMADZU LC-2050C(FX259)

〈色谱图〉

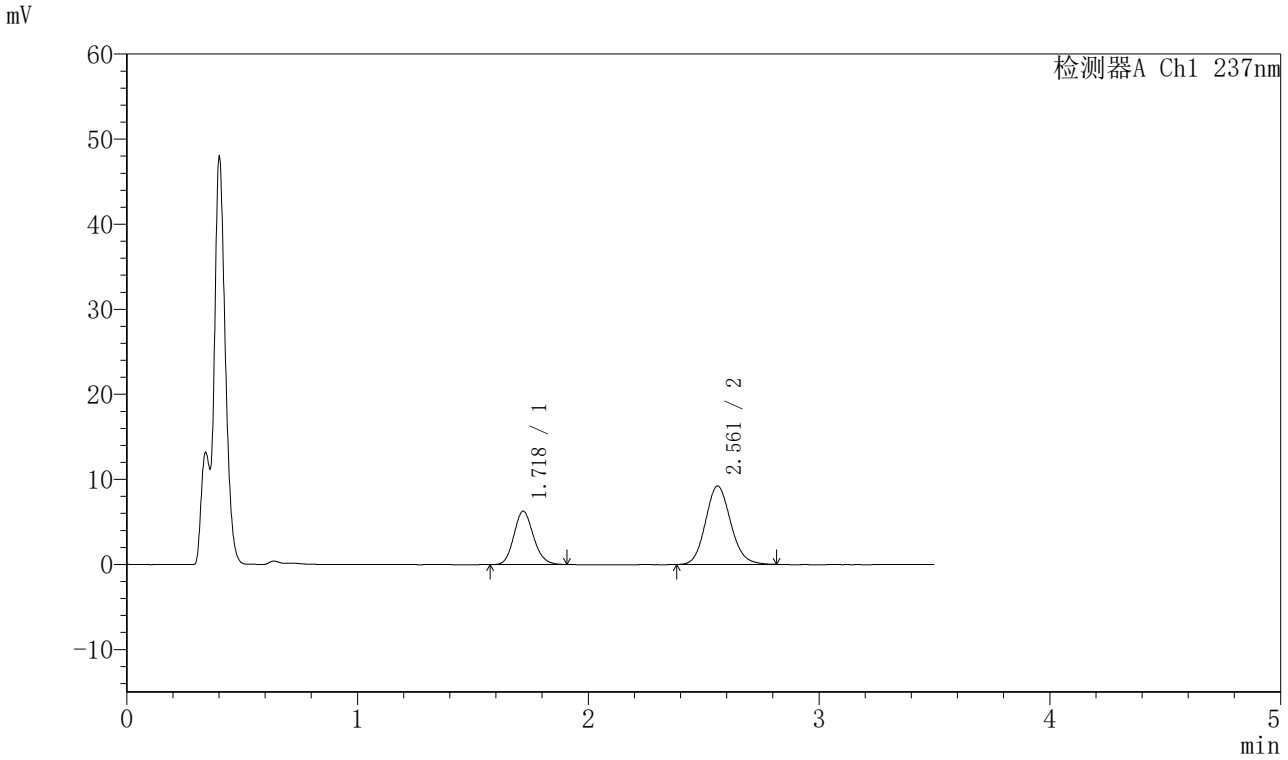

〈峰表〉

检测器A Ch1 237nm

峰号	保留时间	面积	面积%	高度	理论塔板数(USP)	拖尾因子	分离度(USP)
1	1.718	36955	34.613	6249	1984	1.139	--
2	2.561	69810	65.387	9209	2685	1.121	4.787
总计		106765	100.000	15459			

图48 阿齐沙坦氨氯地平片溶出曲线测定HPLC图谱
自制品-20220127批-pH4.5介质-篮法-75转-60min-片6
供试品溶液-1

SHIMADZU LabSolutions

J301

〈样品信息〉

色谱柱:XB-C18(50mm*4.6mm,5μm）　流速：2.0ml/min
柱 温:30℃　波长:237nm
数据文件名: RC$J301 - 0-193/10-3167-2 - zzp-20220127p-rcqx-1-pH4.5jz-lf75z-p1-jx.lcd
方法文件名: RC$J301 - J301-rcqx-FX259.lcm
批处理文件名: RC$J301 - 20251128-Fx259.lcb
样品瓶号: 1-8
进样体积: 20 μl　版本号:6.115
进样时间: 2025/11/28 14:25:23　实验者: xiexinhui
处理时间（V2）: 2025/11/29 09:58:13　处理者: xiexinhui
仪器型号：SHIMADZU LC-2050C(FX259)

〈色谱图〉

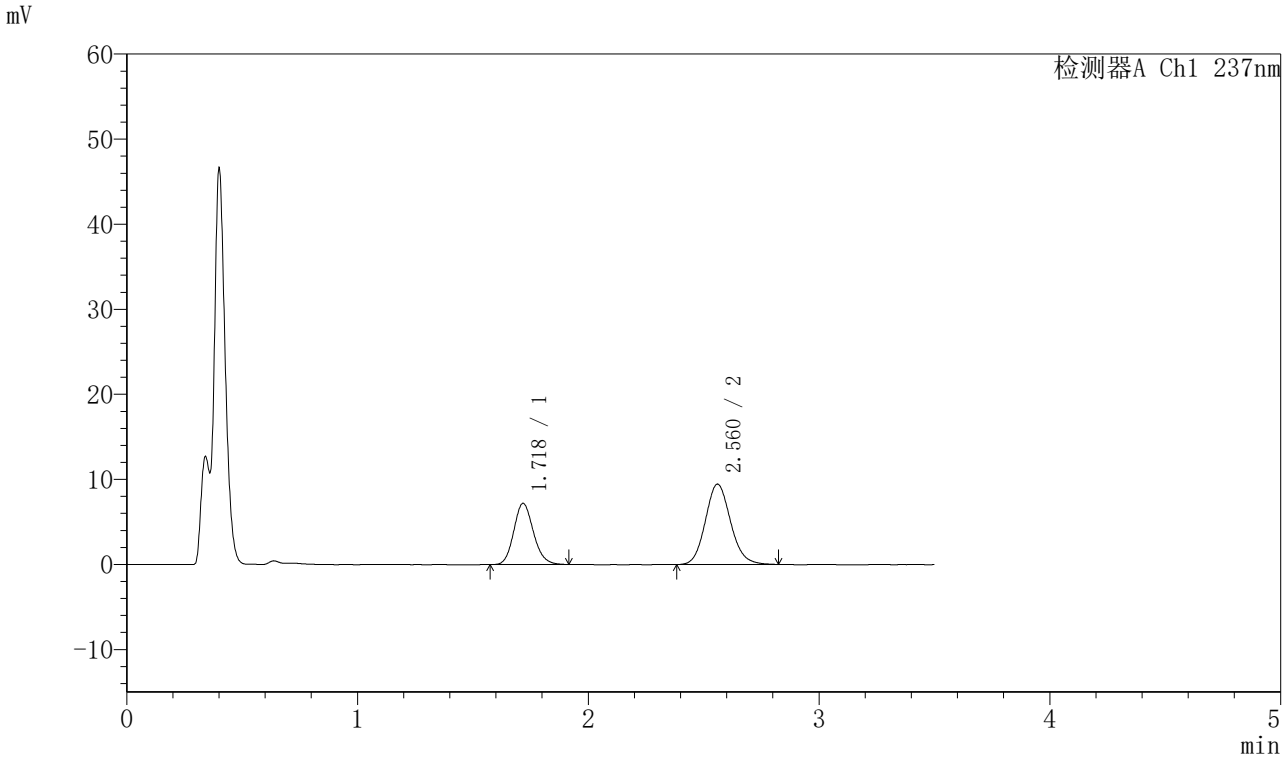

〈峰表〉

检测器A Ch1 237nm

峰号	保留时间	面积	面积%	高度	理论塔板数(USP)	拖尾因子	分离度(USP)
1	1.718	42542	37.235	7154	1966	1.146	--
2	2.560	71712	62.765	9437	2683	1.121	4.778
总计		114254	100.000	16591			

图49 阿齐沙坦氨氯地平片溶出曲线测定HPLC图谱
自制品-20220127批-pH4.5介质-篮法-75转-极限转速-片1
供试品溶液-1

SHIMADZU LabSolutions

J301

〈样品信息〉

色谱柱:XB-C18(50mm*4.6mm,5μm）　流速：2.0ml/min
柱 温:30℃　波长:237nm
数据文件名: RC$J301 - 0-193/10-3168-2 - zzp-20220127p-rcqx-1-pH4.5jz-lf75z-p2-jx.lcd
方法文件名: RC$J301 - J301-rcqx-FX259.lcm
批处理文件名: RC$J301 - 20251128-Fx259.lcb
样品瓶号: 1-17
进样体积: 20 μl　版本号:6.115
进样时间: 2025/11/28 14:29:16　实验者: xiexinhui
处理时间（V2）: 2025/11/29 09:58:16　处理者: xiexinhui
仪器型号：SHIMADZU LC-2050C(FX259)

〈色谱图〉

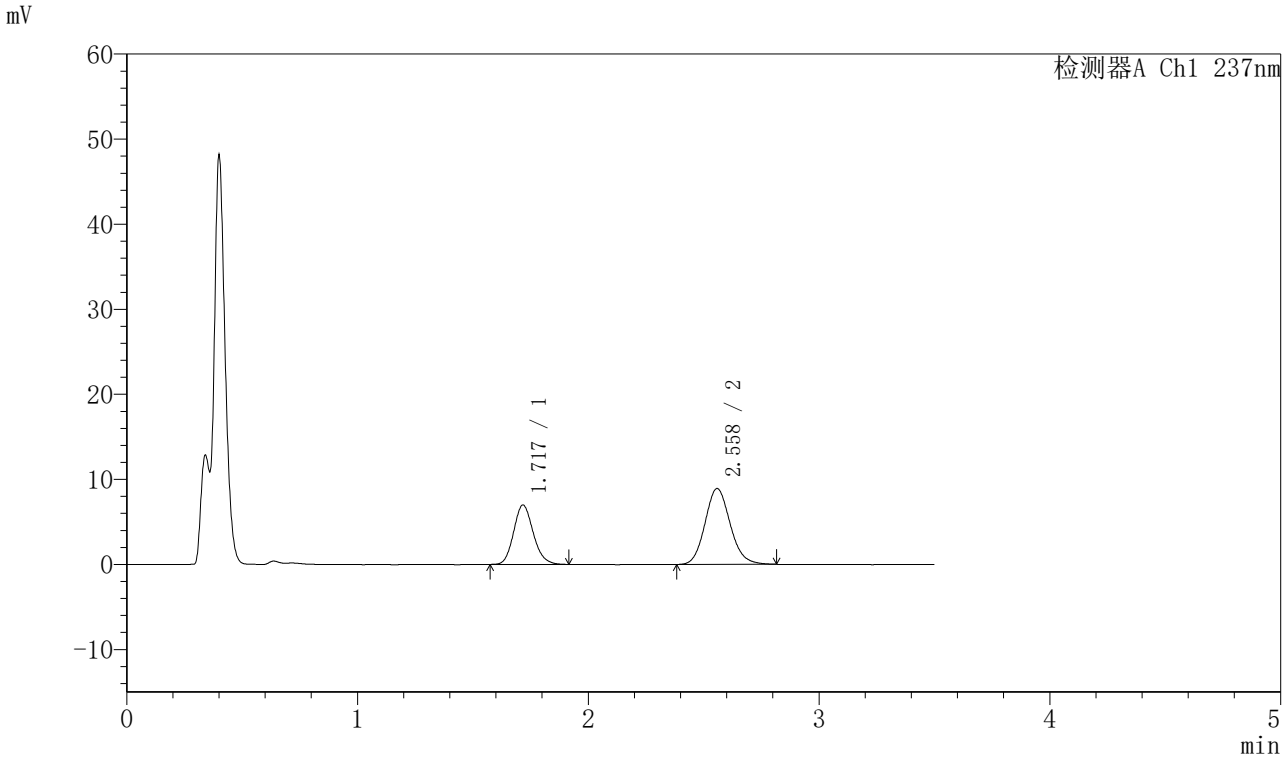

〈峰表〉

检测器A Ch1 237nm

峰号	保留时间	面积	面积%	高度	理论塔板数(USP)	拖尾因子	分离度(USP)
1	1.717	41318	37.980	6959	1978	1.151	--
2	2.558	67471	62.020	8899	2687	1.123	4.783
总计		108789	100.000	15858			

图50 阿齐沙坦氨氯地平片溶出曲线测定HPLC图谱
自制品-20220127批-pH4.5介质-篮法-75转-极限转速-片2
供试品溶液-1

SHIMADZU LabSolutions

J301

〈样品信息〉

色谱柱:XB-C18(50mm*4.6mm,5μm）　流速：2.0ml/min
柱　温:30℃　波长:237nm
数据文件名: RC$J301 - 0-193/10-3169-2 - zzp-20220127p-rcqx-1-pH4.5jz-lf75z-p3-jx.lcd
方法文件名: RC$J301 - J301-rcqx-FX259.lcm
批处理文件名: RC$J301 - 20251128-Fx259.lcb
样品瓶号: 1-26
进样体积: 20 μl　版本号:6.115
进样时间: 2025/11/28 14:33:10　实验者: xiexinhui
处理时间（V2）: 2025/11/29 09:58:19　处理者: xiexinhui
仪器型号：SHIMADZU LC-2050C(FX259)

〈色谱图〉

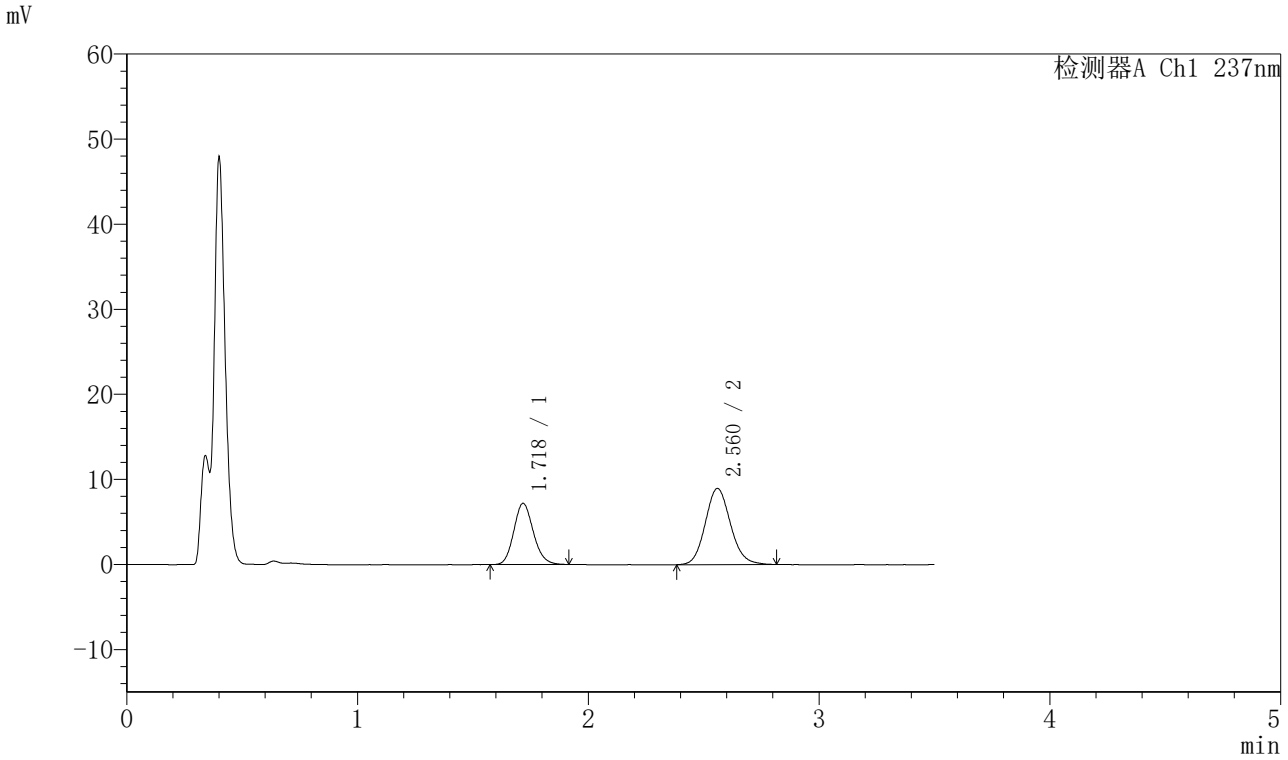

〈峰表〉

检测器A Ch1 237nm

峰号	保留时间	面积	面积%	高度	理论塔板数(USP)	拖尾因子	分离度(USP)
1	1.718	42410	38.418	7156	1975	1.142	--
2	2.560	67980	61.582	8935	2681	1.119	4.781
总计		110390	100.000	16091			

图51 阿齐沙坦氨氯地平片溶出曲线测定HPLC图谱
自制品-20220127批-pH4.5介质-篮法-75转-极限转速-片3
供试品溶液-1

SHIMADZU LabSolutions

J301

〈样品信息〉

色谱柱:XB-C18(50mm*4.6mm,5μm）　流速：2.0ml/min
柱 温:30℃　波长:237nm
数据文件名: RC$J301 - 0-193/10-3170-2 - zzp-20220127p-rcqx-1-pH4.5jz-lf75z-p4-jx.lcd
方法文件名: RC$J301 - J301-rcqx-FX259.lcm
批处理文件名: RC$J301 - 20251128-Fx259.lcb
样品瓶号: 1-35
进样体积: 20 μl　版本号:6.115
进样时间: 2025/11/28 14:37:04　实验者: xiexinhui
处理时间（V2）: 2025/11/29 09:58:22　处理者: xiexinhui
仪器型号：SHIMADZU LC-2050C(FX259)

〈色谱图〉

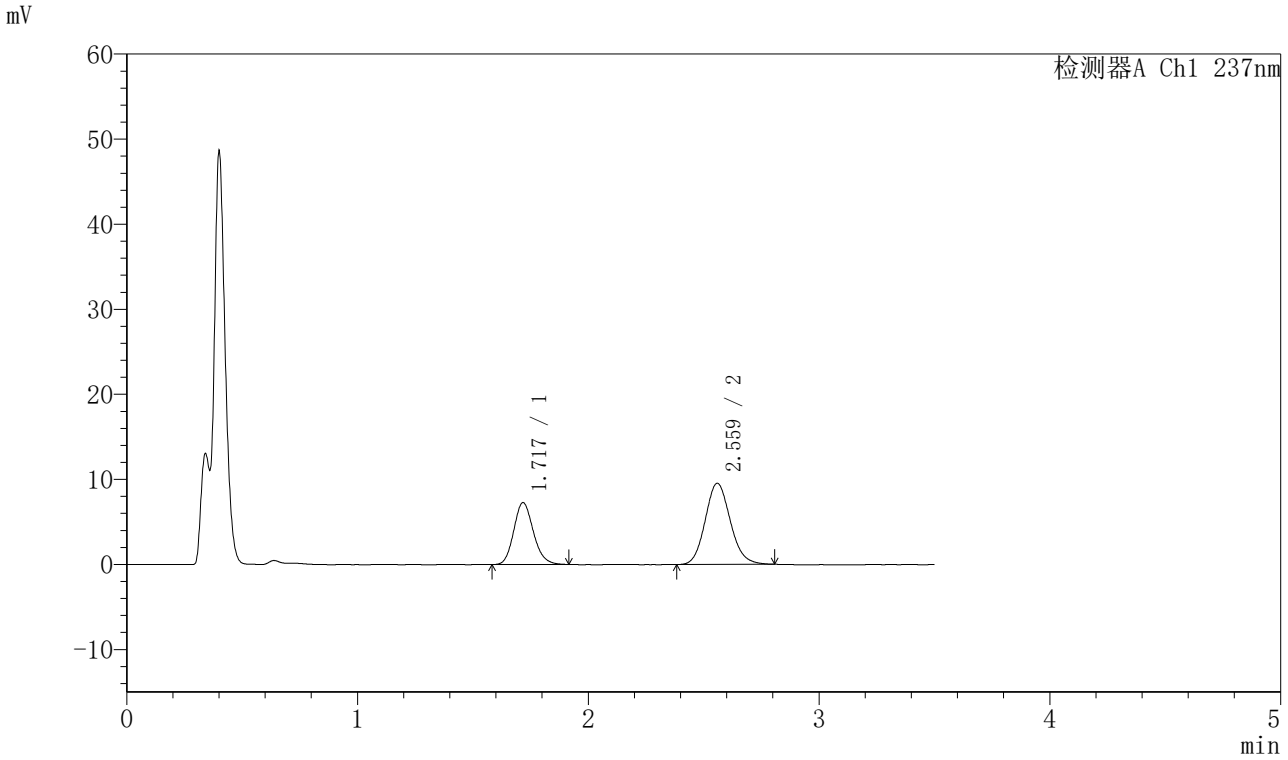

〈峰表〉

检测器A Ch1 237nm

峰号	保留时间	面积	面积%	高度	理论塔板数(USP)	拖尾因子	分离度(USP)
1	1.717	43014	37.381	7244	1978	1.156	--
2	2.559	72054	62.619	9515	2679	1.121	4.780
总计		115068	100.000	16759			

图52 阿齐沙坦氨氯地平片溶出曲线测定HPLC图谱
自制品-20220127批-pH4.5介质-篮法-75转-极限转速-片4
供试品溶液-1

SHIMADZU LabSolutions

J301

〈样品信息〉

色谱柱:XB-C18(50mm*4.6mm,5μm）　流速：2.0ml/min
柱 温:30℃　波长:237nm
数据文件名: RC$J301 - 0-193/10-3171-2 - zzp-20220127p-rcqx-1-pH4.5jz-lf75z-p5-jx.lcd
方法文件名: RC$J301 - J301-rcqx-FX259.lcm
批处理文件名: RC$J301 - 20251128-Fx259.lcb
样品瓶号: 1-44
进样体积: 20 μl　版本号:6.115
进样时间: 2025/11/28 14:40:58　实验者: xiexinhui
处理时间（V2）: 2025/11/29 09:58:24　处理者: xiexinhui
仪器型号：SHIMADZU LC-2050C(FX259)

〈色谱图〉

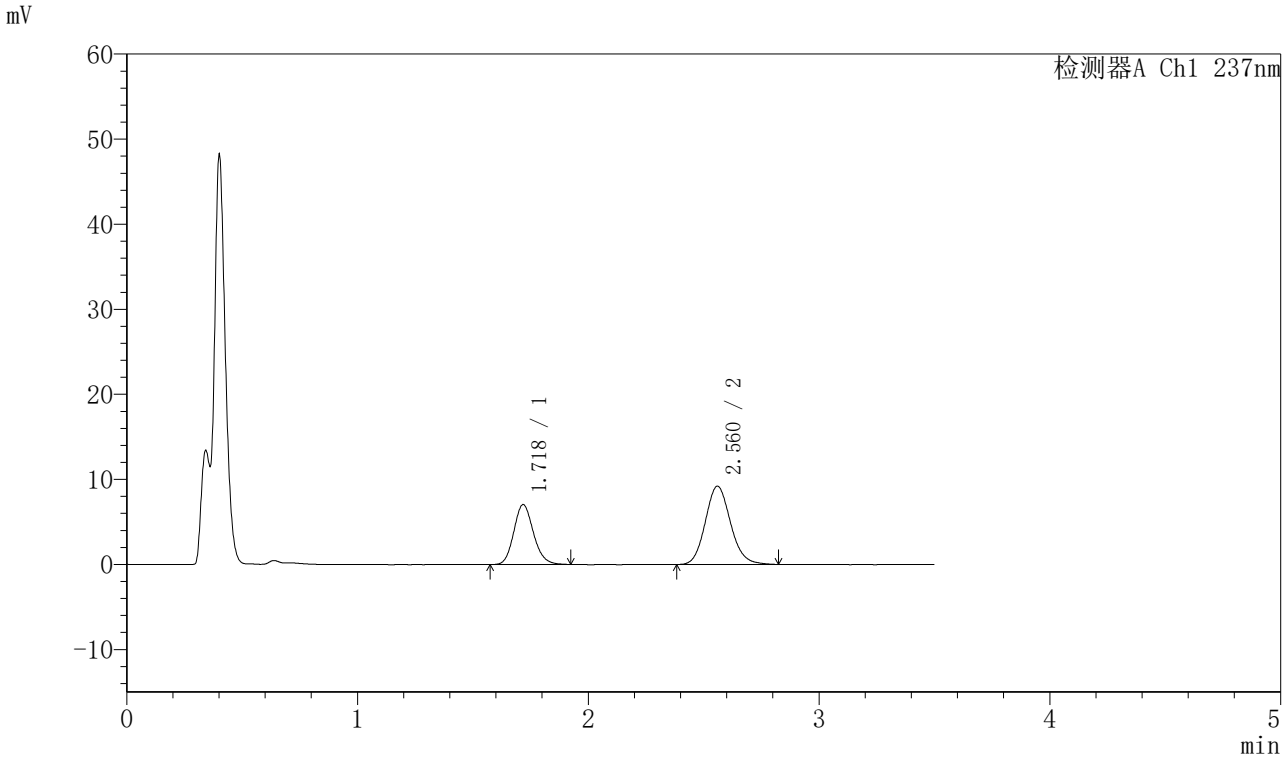

〈峰表〉

检测器A Ch1 237nm

峰号	保留时间	面积	面积%	高度	理论塔板数(USP)	拖尾因子	分离度(USP)
1	1.718	41725	37.425	7011	1973	1.148	--
2	2.560	69765	62.575	9181	2693	1.126	4.786
总计		111490	100.000	16191			

图53 阿齐沙坦氨氯地平片溶出曲线测定HPLC图谱
自制品-20220127批-pH4.5介质-篮法-75转-极限转速-片5
供试品溶液-1

SHIMADZU LabSolutions

J301

〈样品信息〉

色谱柱:XB-C18(50mm*4.6mm,5μm）　流速：2.0ml/min
柱 温:30℃　波长:237nm
数据文件名: RC$J301 - 0-193/10-3172-2 - zzp-20220127p-rcqx-1-pH4.5jz-lf75z-p6-jx.lcd
方法文件名: RC$J301 - J301-rcqx-FX259.lcm
批处理文件名: RC$J301 - 20251128-Fx259.lcb
样品瓶号: 1-53
进样体积: 20 μl　版本号:6.115
进样时间: 2025/11/28 14:44:51　实验者: xiexinhui
处理时间（V2）: 2025/11/29 09:58:27　处理者: xiexinhui
仪器型号：SHIMADZU LC-2050C(FX259)

〈色谱图〉

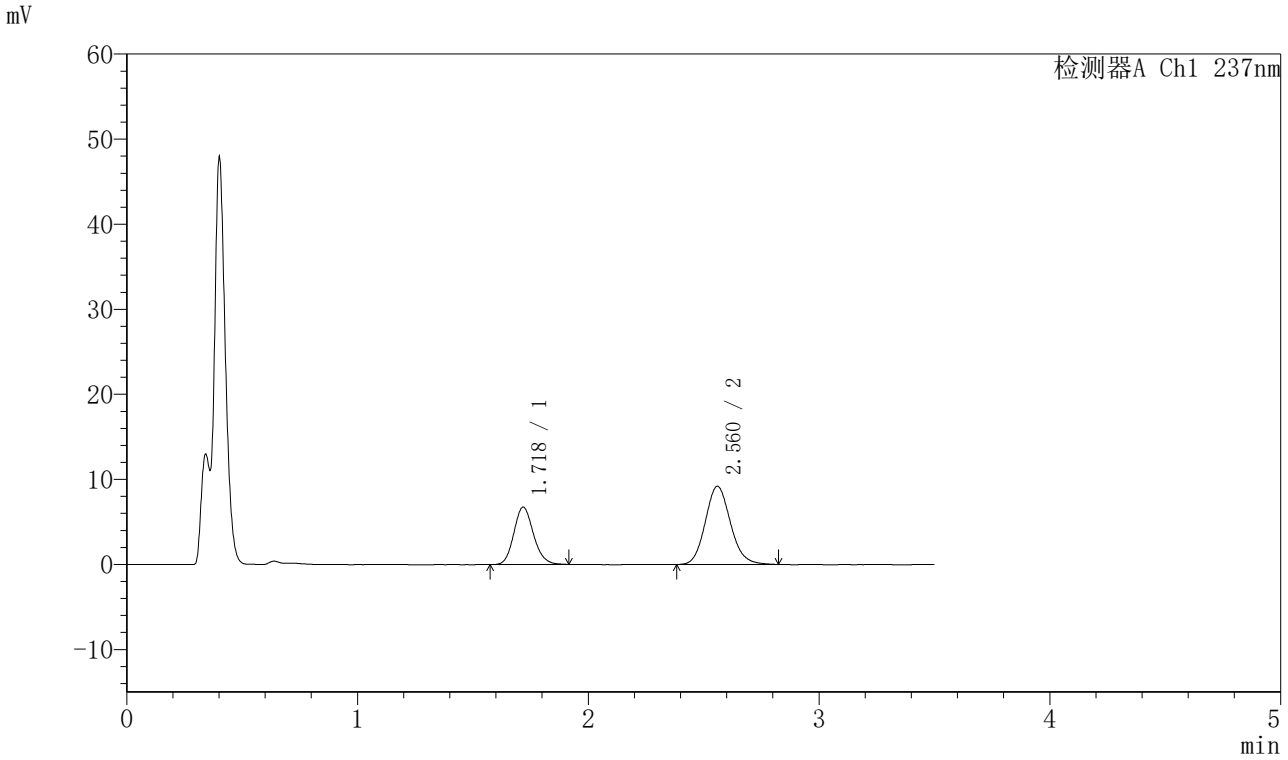

〈峰表〉

检测器A Ch1 237nm

峰号	保留时间	面积	面积%	高度	理论塔板数(USP)	拖尾因子	分离度(USP)
1	1.718	39865	36.388	6715	1977	1.144	--
2	2.560	69689	63.612	9177	2690	1.125	4.784
总计		109554	100.000	15892			

图54 阿齐沙坦氨氯地平片溶出曲线测定HPLC图谱
自制品-20220127批-pH4.5介质-篮法-75转-极限转速-片6
供试品溶液-1

SHIMADZU LabSolutions

J301

〈样品信息〉

色谱柱:XB-C18(50mm*4.6mm,5μm）　流速：2.0ml/min
柱　温:30℃　波长:237nm
数据文件名: RC$J301 - 0-193/10-3173-2 - zzp-20220127p-rcqx-1-pH4.5jz-lf75z-dz2-1.lcd
方法文件名: RC$J301 - J301-rcqx-FX259.lcm
批处理文件名: RC$J301 - 20251128-Fx259.lcb
样品瓶号: 1-27
进样体积: 20 μl　版本号:6.115
进样时间: 2025/11/28 14:48:46　实验者: xiexinhui
处理时间（V2）: 2025/11/29 09:58:30　处理者: xiexinhui
仪器型号：SHIMADZU LC-2050C(FX259)

〈色谱图〉

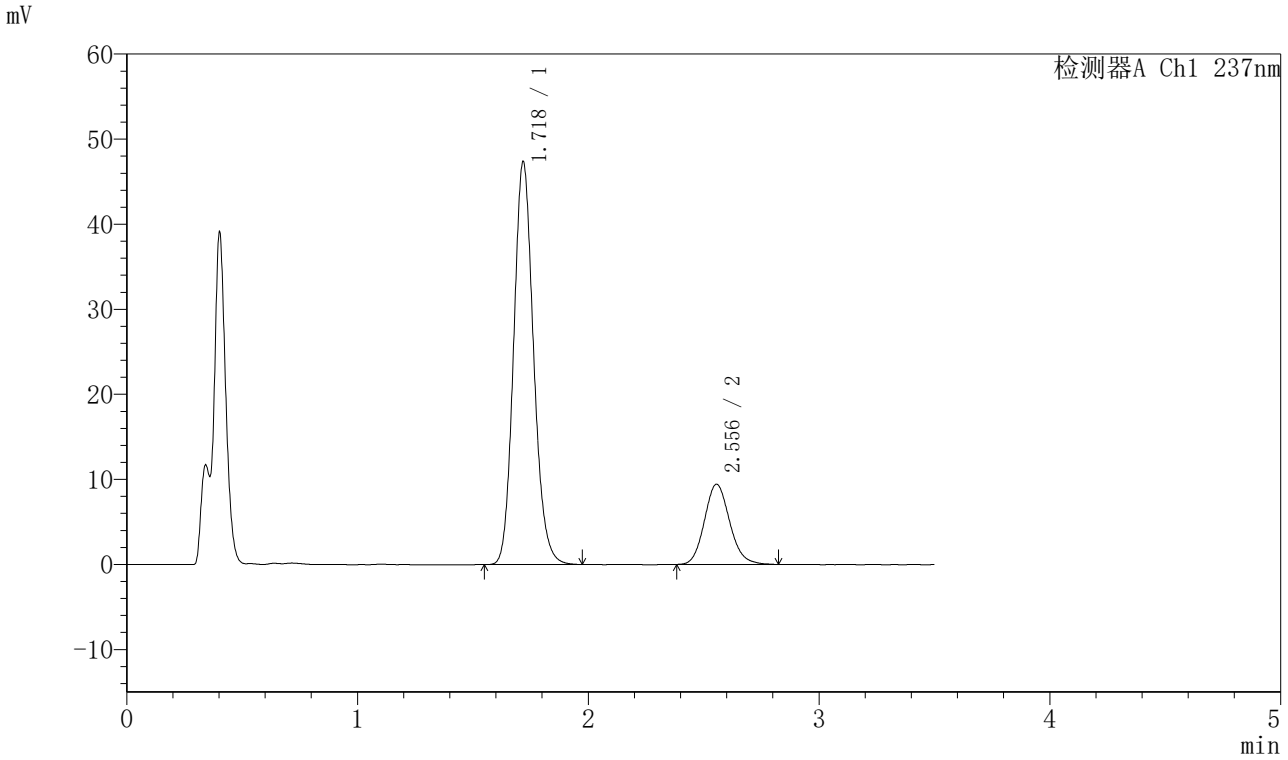

〈峰表〉

检测器A Ch1 237nm

峰号	保留时间	面积	面积%	高度	理论塔板数(USP)	拖尾因子	分离度(USP)
1	1.718	284585	79.880	47156	1920	1.134	--
2	2.556	71679	20.120	9435	2666	1.129	4.724
总计		356265	100.000	56591			

图55 阿齐沙坦氨氯地平片溶出曲线测定HPLC图谱
自制品-20220127批-pH4.5介质-篮法-75转
对照品溶液-2-1

SHIMADZU LabSolutions

J301

〈样品信息〉

色谱柱:XB-C18(50mm*4.6mm,5μm）　流速：2.0ml/min
柱 温:30℃　波长:237nm
数据文件名: RC$J301 - 0-193/10-3174-2 - zzp-20220127p-rcqx-1-pH4.5jz-lf75z-dz2-2.lcd
方法文件名: RC$J301 - J301-rcqx-FX259.lcm
批处理文件名: RC$J301 - 20251128-Fx259.lcb
样品瓶号: 1-27
进样体积: 20 μl　版本号:6.115
进样时间: 2025/11/28 14:52:39　实验者: xiexinhui
处理时间（V2）: 2025/11/29 09:58:33　处理者: xiexinhui
仪器型号：SHIMADZU LC-2050C(FX259)

〈色谱图〉

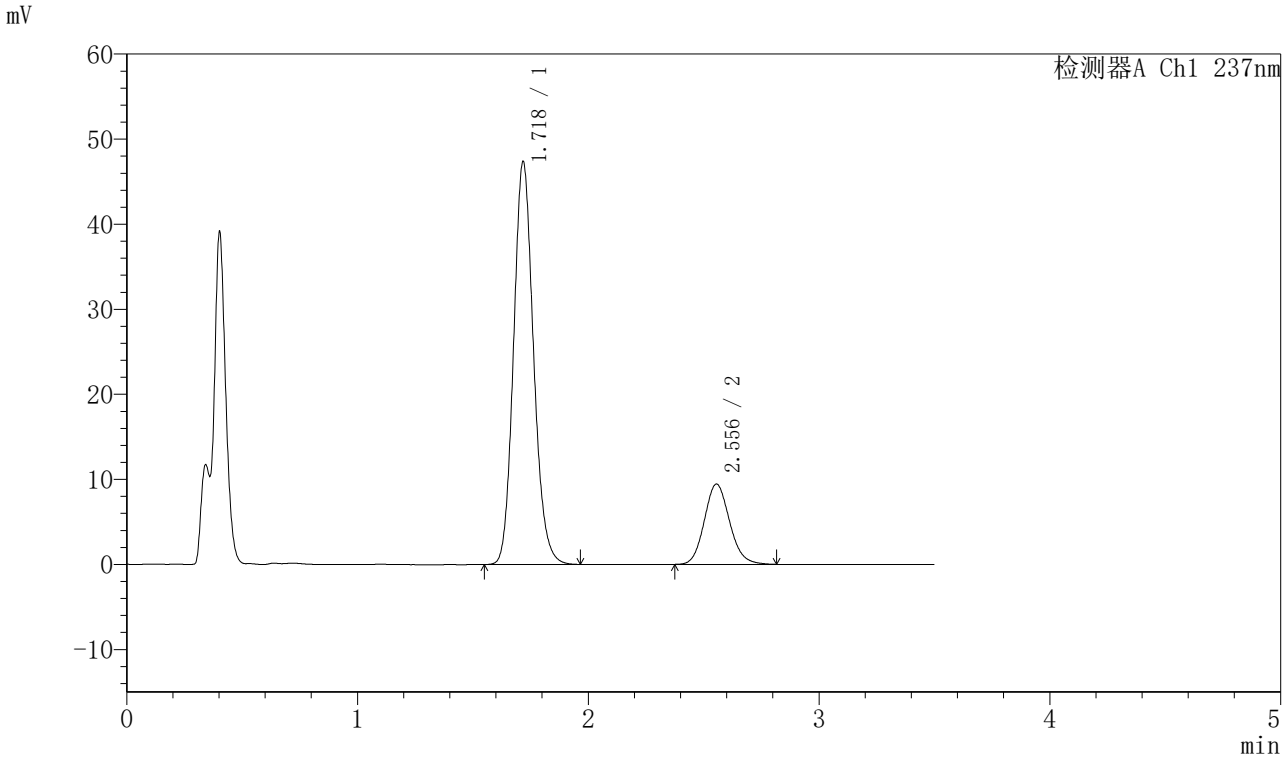

〈峰表〉

检测器A Ch1 237nm

峰号	保留时间	面积	面积%	高度	理论塔板数(USP)	拖尾因子	分离度(USP)
1	1.718	284818	79.858	47142	1918	1.135	--
2	2.556	71840	20.142	9446	2653	1.123	4.716
总计		356658	100.000	56587			

图56 阿齐沙坦氨氯地平片溶出曲线测定HPLC图谱
自制品-20220127批-pH4.5介质-篮法-75转
对照品溶液-2-2

SHIMADZU LabSolutions

J301

〈样品信息〉

色谱柱:XB-C18(50mm*4.6mm,5μm）　流速：2.0ml/min
柱 温:30℃　波长:237nm
数据文件名: RC$J301 - 0-193/10-3175-2 - zzp-20220127p-rcqx-2-pH4.5jz-lf75z-rj.lcd
方法文件名: RC$J301 - J301-rcqx-FX259.lcm
批处理文件名: RC$J301 - 20251128-Fx259.lcb
样品瓶号: 2-9
进样体积: 20 μl　版本号:6.115
进样时间: 2025/11/28 14:56:34　实验者: xiexinhui
处理时间（V2）: 2025/11/29 09:58:36　处理者: xiexinhui
仪器型号：SHIMADZU LC-2050C(FX259)

〈色谱图〉

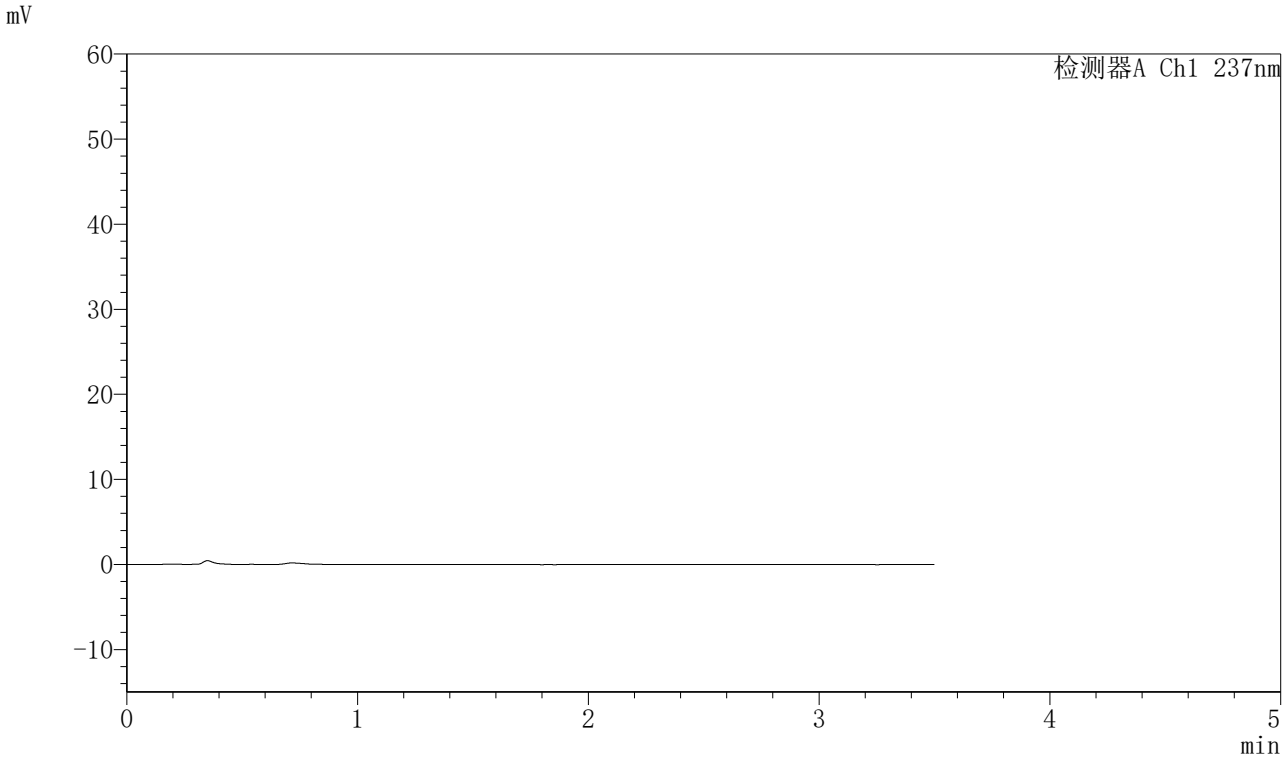

〈峰表〉

检测器A Ch1 237nm

峰号	保留时间	面积	面积%	高度	理论塔板数(USP)	拖尾因子	分离度(USP)
总计							

图57 阿齐沙坦氨氯地平片溶出曲线测定HPLC图谱
自制品-20220127批-pH4.5介质-篮法-75转
溶剂

SHIMADZU LabSolutions

J301

〈样品信息〉

色谱柱:XB-C18(50mm*4.6mm,5μm）　流速：2.0ml/min
柱　温:30℃　波长:237nm
数据文件名: RC$J301 - 0-193/10-3176-2 - zzp-20220127p-rcqx-2-pH4.5jz-lf75z-dz1-1.lcd
方法文件名: RC$J301 - J301-rcqx-FX259.lcm
批处理文件名: RC$J301 - 20251128-Fx259.lcb
样品瓶号: 2-18
进样体积: 20 μl　版本号:6.115
进样时间: 2025/11/28 15:00:29　实验者: xiexinhui
处理时间（V2）: 2025/11/29 09:58:39　处理者: xiexinhui
仪器型号：SHIMADZU LC-2050C(FX259)

〈色谱图〉

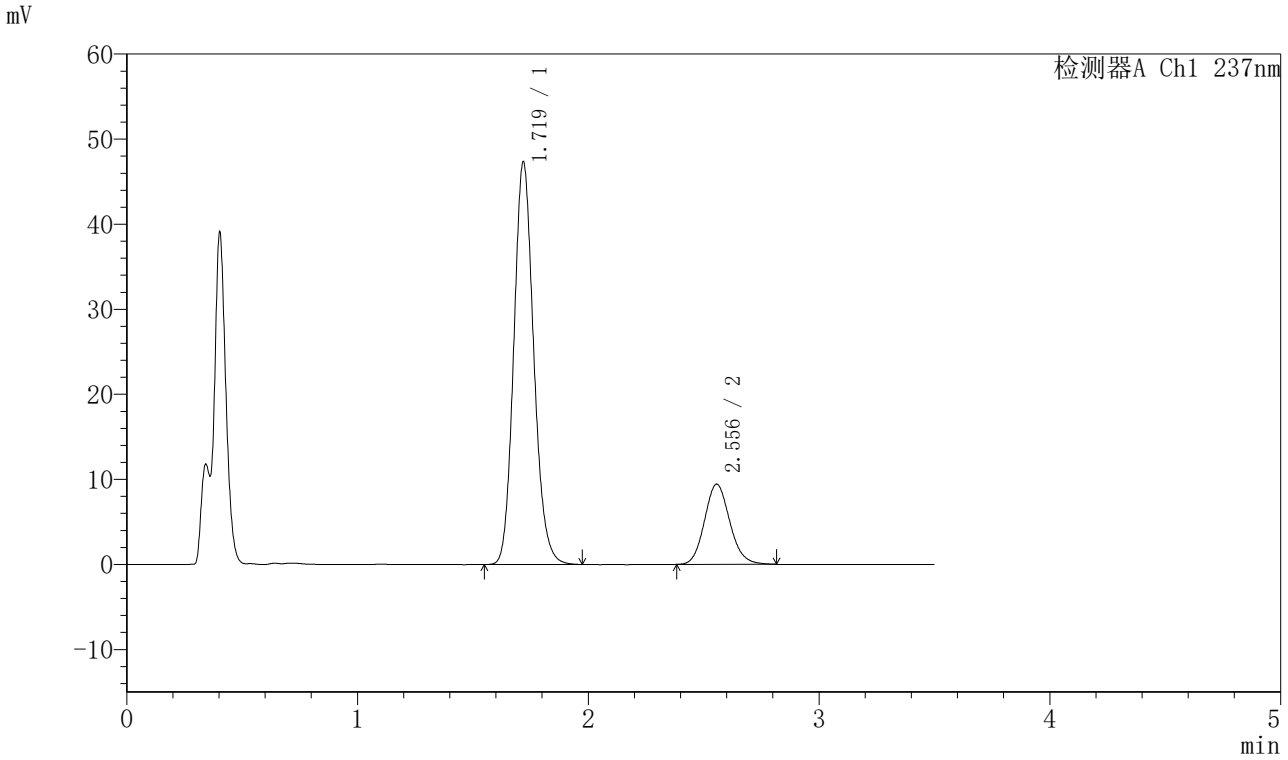

〈峰表〉

检测器A Ch1 237nm

峰号	保留时间	面积	面积%	高度	理论塔板数(USP)	拖尾因子	分离度(USP)
1	1.719	284561	79.891	47195	1920	1.136	--
2	2.556	71628	20.109	9430	2660	1.123	4.718
总计		356189	100.000	56625			

图58 阿齐沙坦氨氯地平片溶出曲线测定HPLC图谱
自制品-20220127批-pH4.5介质-篮法-75转
对照品溶液-1-1

SHIMADZU LabSolutions

J301

〈样品信息〉

色谱柱:XB-C18(50mm*4.6mm,5μm）　流速：2.0ml/min
柱 温:30℃　波长:237nm
数据文件名: RC$J301 - 0-193/10-3177-2 - zzp-20220127p-rcqx-2-pH4.5jz-lf75z-dz1-2.lcd
方法文件名: RC$J301 - J301-rcqx-FX259.lcm
批处理文件名: RC$J301 - 20251128-Fx259.lcb
样品瓶号: 2-18
进样体积: 20 μl　版本号:6.115
进样时间: 2025/11/28 15:04:24　实验者: xiexinhui
处理时间（V2）: 2025/11/29 09:58:42　处理者: xiexinhui
仪器型号：SHIMADZU LC-2050C(FX259)

〈色谱图〉

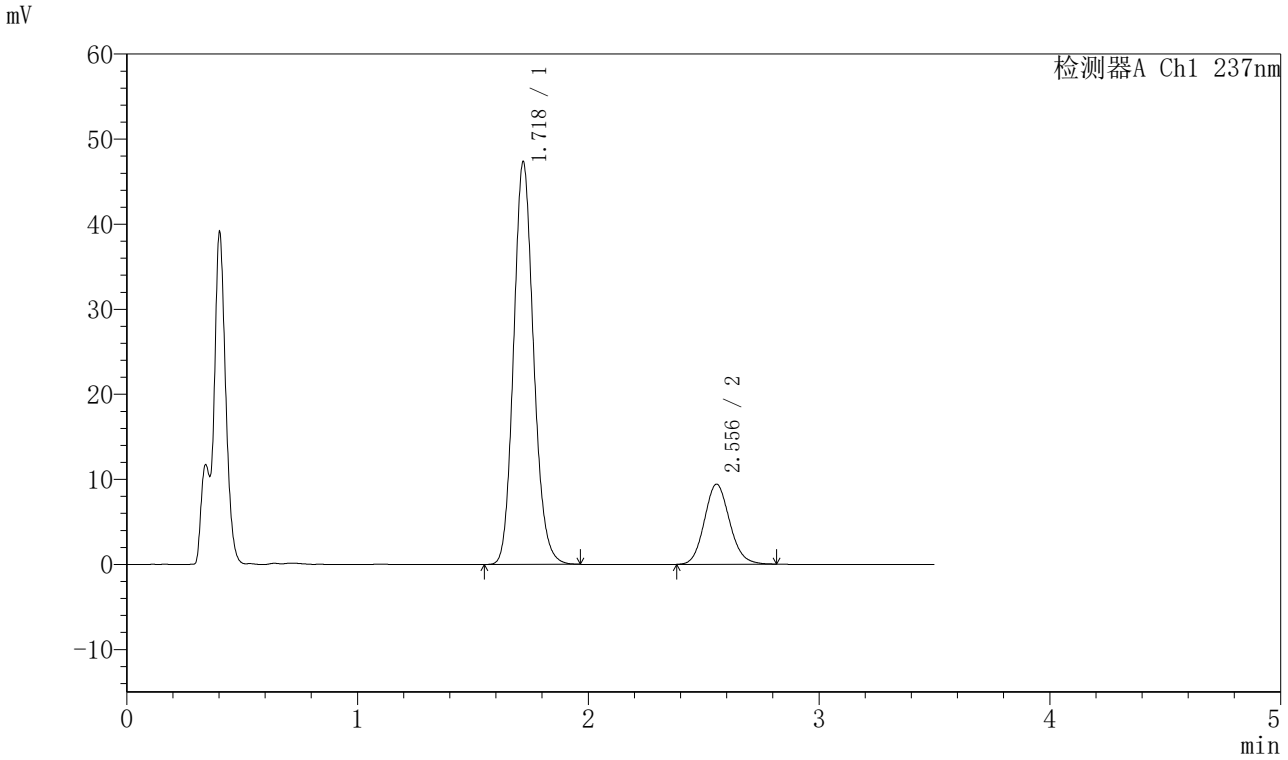

〈峰表〉

检测器A Ch1 237nm

峰号	保留时间	面积	面积%	高度	理论塔板数(USP)	拖尾因子	分离度(USP)
1	1.718	284442	79.869	47146	1921	1.134	--
2	2.556	71693	20.131	9428	2644	1.120	4.712
总计		356136	100.000	56574			

图59 阿齐沙坦氨氯地平片溶出曲线测定HPLC图谱
自制品-20220127批-pH4.5介质-篮法-75转
对照品溶液-1-2

SHIMADZU LabSolutions

J301

〈样品信息〉

色谱柱:XB-C18(50mm*4.6mm,5μm）　流速：2.0ml/min
柱 温:30℃　波长:237nm
数据文件名: RC$J301 - 0-193/10-3178-2 - zzp-20220127p-rcqx-2-pH4.5jz-lf75z-dz1-3.lcd
方法文件名: RC$J301 - J301-rcqx-FX259.lcm
批处理文件名: RC$J301 - 20251128-Fx259.lcb
样品瓶号: 2-18
进样体积: 20 μl　版本号:6.115
进样时间: 2025/11/28 15:08:19　实验者: xiexinhui
处理时间（V2）: 2025/11/29 09:58:45　处理者: xiexinhui
仪器型号：SHIMADZU LC-2050C(FX259)

〈色谱图〉

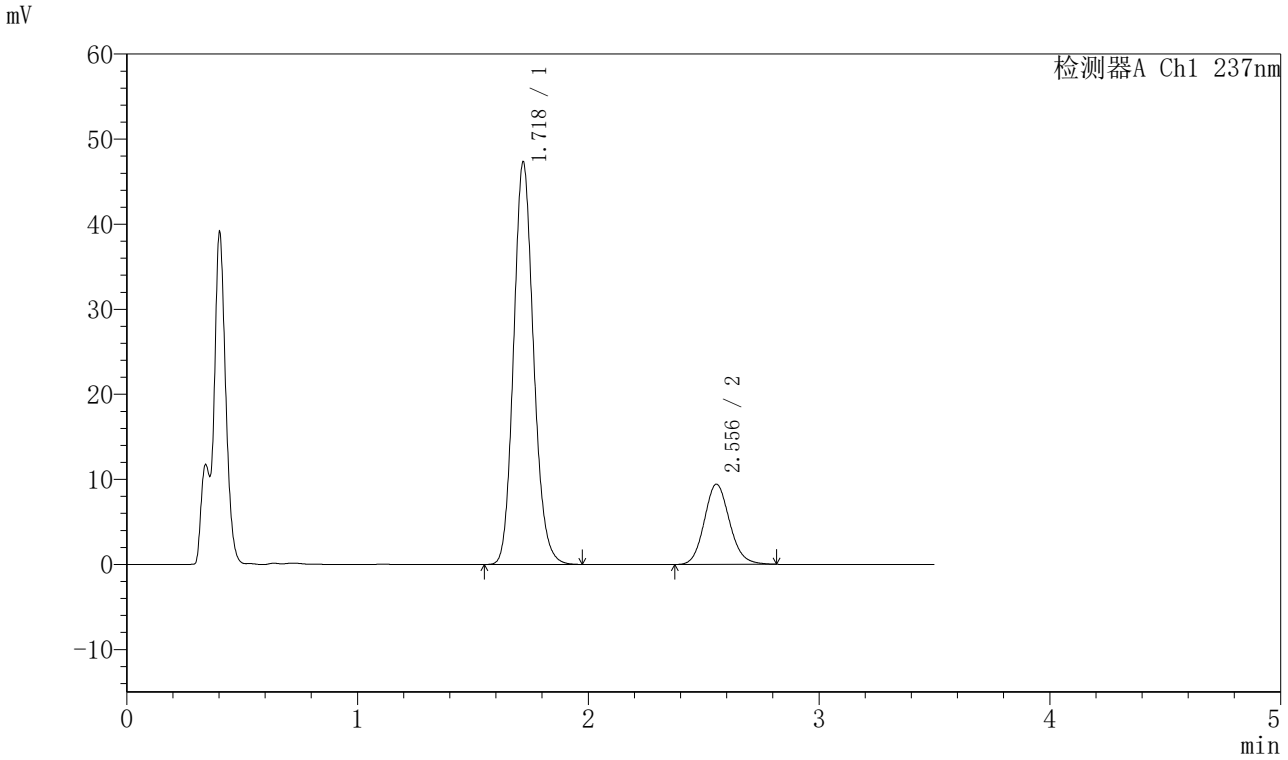

〈峰表〉

检测器A Ch1 237nm

峰号	保留时间	面积	面积%	高度	理论塔板数(USP)	拖尾因子	分离度(USP)
1	1.718	284284	79.878	47125	1922	1.135	--
2	2.556	71612	20.122	9435	2666	1.123	4.722
总计		355896	100.000	56560			

图60 阿齐沙坦氨氯地平片溶出曲线测定HPLC图谱
自制品-20220127批-pH4.5介质-篮法-75转
对照品溶液-1-3

SHIMADZU LabSolutions

J301

〈样品信息〉

色谱柱:XB-C18(50mm*4.6mm,5μm）　流速：2.0ml/min
柱 温:30℃　波长:237nm
数据文件名: RC$J301 - 0-193/10-3179-2 - zzp-20220127p-rcqx-2-pH4.5jz-lf75z-dz1-4.lcd
方法文件名: RC$J301 - J301-rcqx-FX259.lcm
批处理文件名: RC$J301 - 20251128-Fx259.lcb
样品瓶号: 2-18
进样体积: 20 μl　版本号:6.115
进样时间: 2025/11/28 15:12:14　实验者: xiexinhui
处理时间（V2）: 2025/11/29 09:58:48　处理者: xiexinhui
仪器型号：SHIMADZU LC-2050C(FX259)

〈色谱图〉

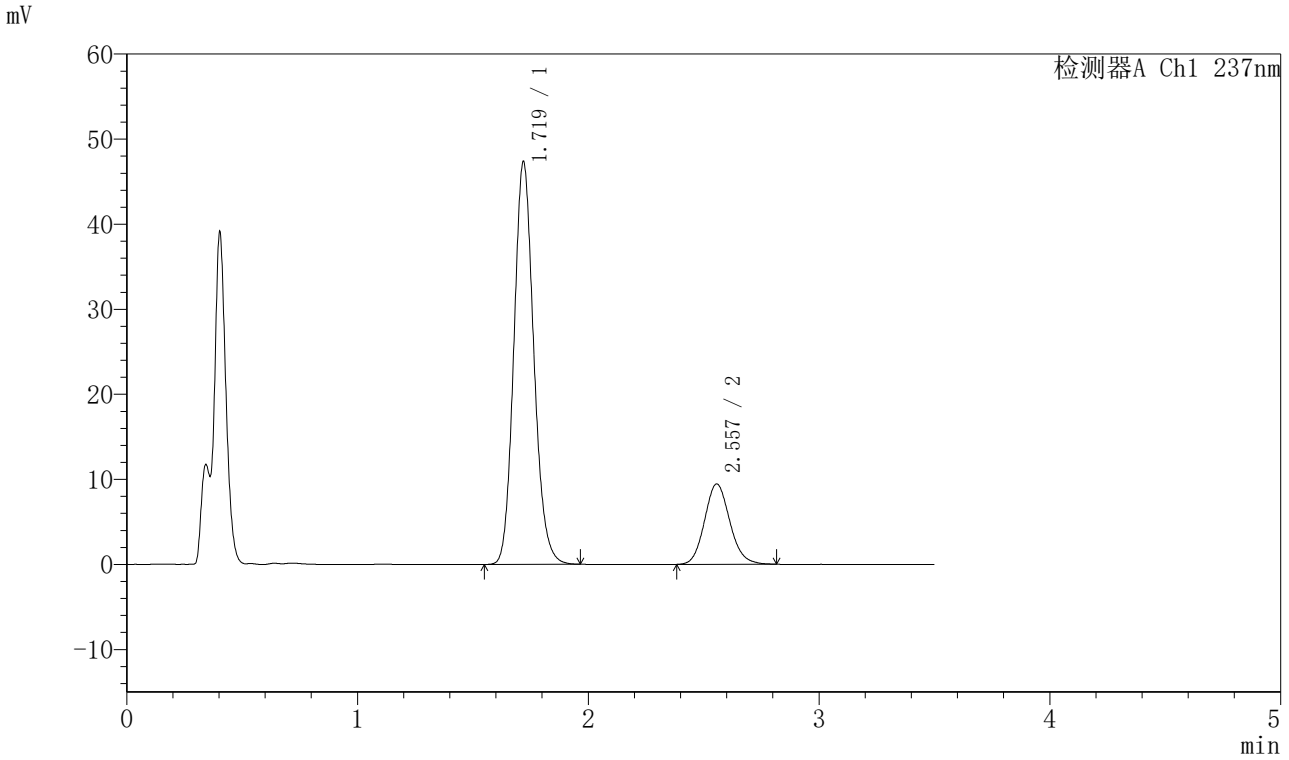

〈峰表〉

检测器A Ch1 237nm

峰号	保留时间	面积	面积%	高度	理论塔板数(USP)	拖尾因子	分离度(USP)
1	1.719	284307	79.814	47228	1923	1.133	--
2	2.557	71906	20.186	9448	2653	1.121	4.715
总计		356213	100.000	56676			

图61 阿齐沙坦氨氯地平片溶出曲线测定HPLC图谱
自制品-20220127批-pH4.5介质-篮法-75转
对照品溶液-1-4

SHIMADZU LabSolutions

J301

〈样品信息〉

色谱柱:XB-C18(50mm*4.6mm,5μm）　流速：2.0ml/min
柱 温:30℃　波长:237nm
数据文件名: RC$J301 - 0-193/10-3180-2 - zzp-20220127p-rcqx-2-pH4.5jz-lf75z-dz1-5.lcd
方法文件名: RC$J301 - J301-rcqx-FX259.lcm
批处理文件名: RC$J301 - 20251128-Fx259.lcb
样品瓶号: 2-18
进样体积: 20 μl　版本号:6.115
进样时间: 2025/11/28 15:16:10　实验者: xiexinhui
处理时间（V2）: 2025/11/29 09:58:50　处理者: xiexinhui
仪器型号：SHIMADZU LC-2050C(FX259)

〈色谱图〉

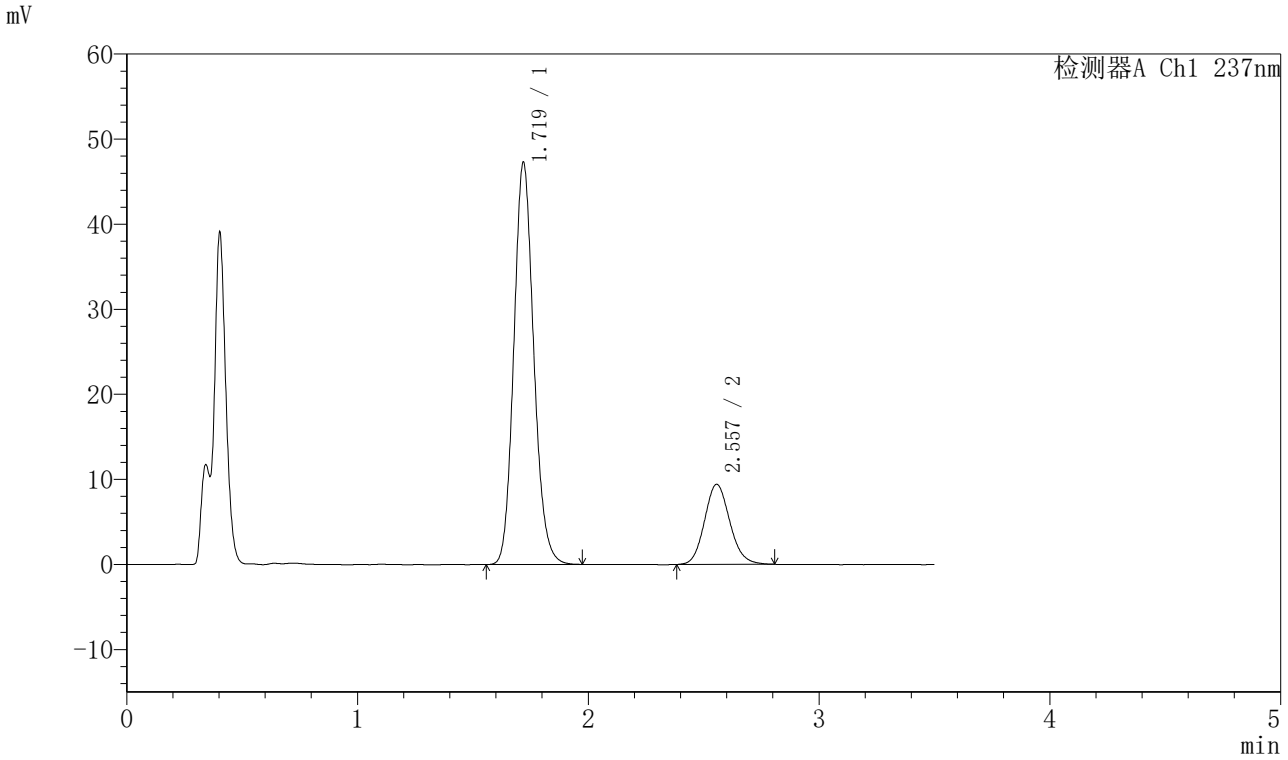

〈峰表〉

检测器A Ch1 237nm

峰号	保留时间	面积	面积%	高度	理论塔板数(USP)	拖尾因子	分离度(USP)
1	1.719	284009	79.869	47161	1923	1.133	--
2	2.557	71583	20.131	9414	2655	1.122	4.715
总计		355593	100.000	56575			

图62 阿齐沙坦氨氯地平片溶出曲线测定HPLC图谱
自制品-20220127批-pH4.5介质-篮法-75转
对照品溶液-1-5

SHIMADZU LabSolutions

J301

〈样品信息〉

色谱柱:XB-C18(50mm*4.6mm,5μm）　流速：2.0ml/min
柱　温:30℃　波长:237nm
数据文件名: RC$J301 - 0-193/10-3181-2 - zzp-20220127p-rcqx-2-pH4.5jz-lf75z-p1-5min.lcd
方法文件名: RC$J301 - J301-rcqx-FX259.lcm
批处理文件名: RC$J301 - 20251128-Fx259.lcb
样品瓶号: 2-1
进样体积: 20 μl　版本号:6.115
进样时间: 2025/11/28 15:20:05　实验者: xiexinhui
处理时间（V2）: 2025/11/29 09:58:53　处理者: xiexinhui
仪器型号：SHIMADZU LC-2050C(FX259)

〈色谱图〉

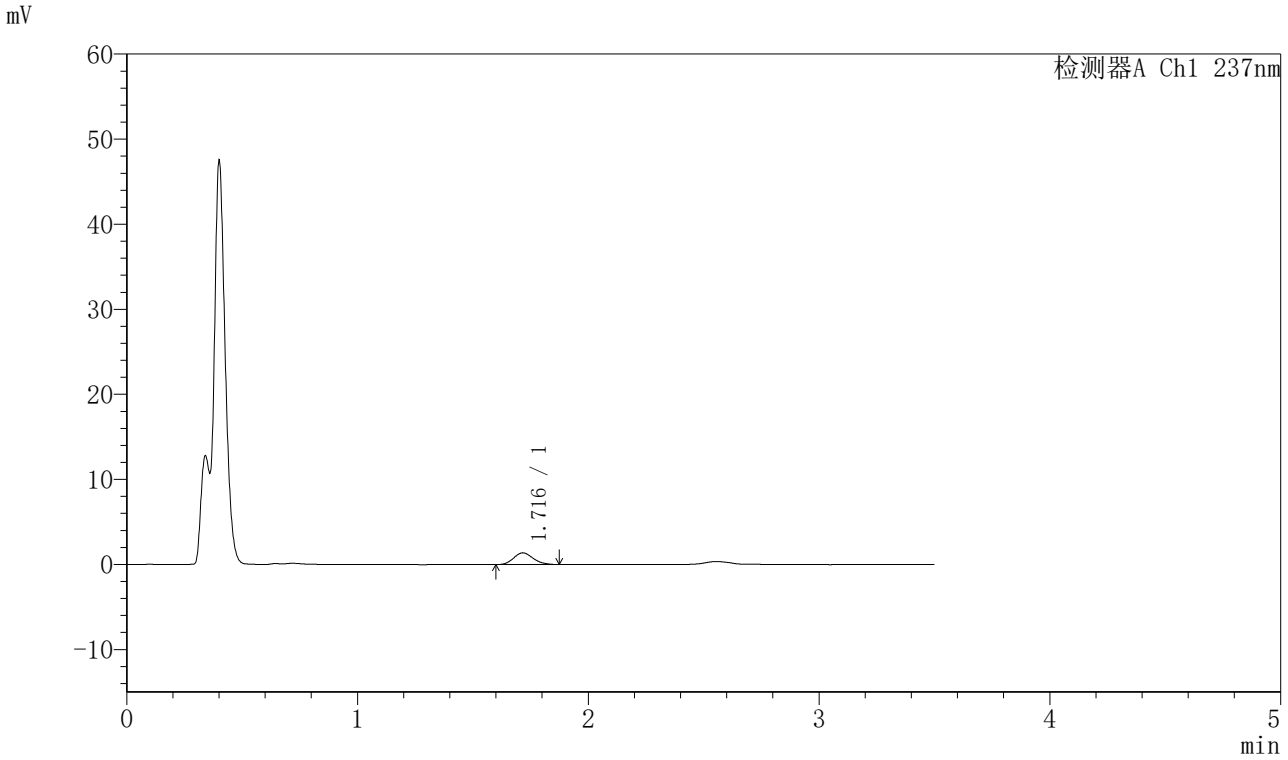

〈峰表〉

检测器A Ch1 237nm

峰号	保留时间	面积	面积%	高度	理论塔板数(USP)	拖尾因子	分离度(USP)
1	1.716	7946	100.000	1365	1968	1.153	--
总计		7946	100.000	1365			

图63 阿齐沙坦氨氯地平片溶出曲线测定HPLC图谱
自制品-20220127批-pH4.5介质-篮法-75转-5min-片1
供试品溶液-1

SHIMADZU LabSolutions

J301

〈样品信息〉

色谱柱:XB-C18(50mm*4.6mm,5μm）　流速：2.0ml/min
柱　温:30℃　波长:237nm
数据文件名: RC$J301 - 0-193/10-3182-2 - zzp-20220127p-rcqx-2-pH4.5jz-lf75z-p2-5min.lcd
方法文件名: RC$J301 - J301-rcqx-FX259.lcm
批处理文件名: RC$J301 - 20251128-Fx259.lcb
样品瓶号: 2-10
进样体积: 20 μl　版本号:6.115
进样时间: 2025/11/28 15:23:59　实验者: xiexinhui
处理时间（V2）: 2025/11/29 09:58:56　处理者: xiexinhui
仪器型号：SHIMADZU LC-2050C(FX259)

〈色谱图〉

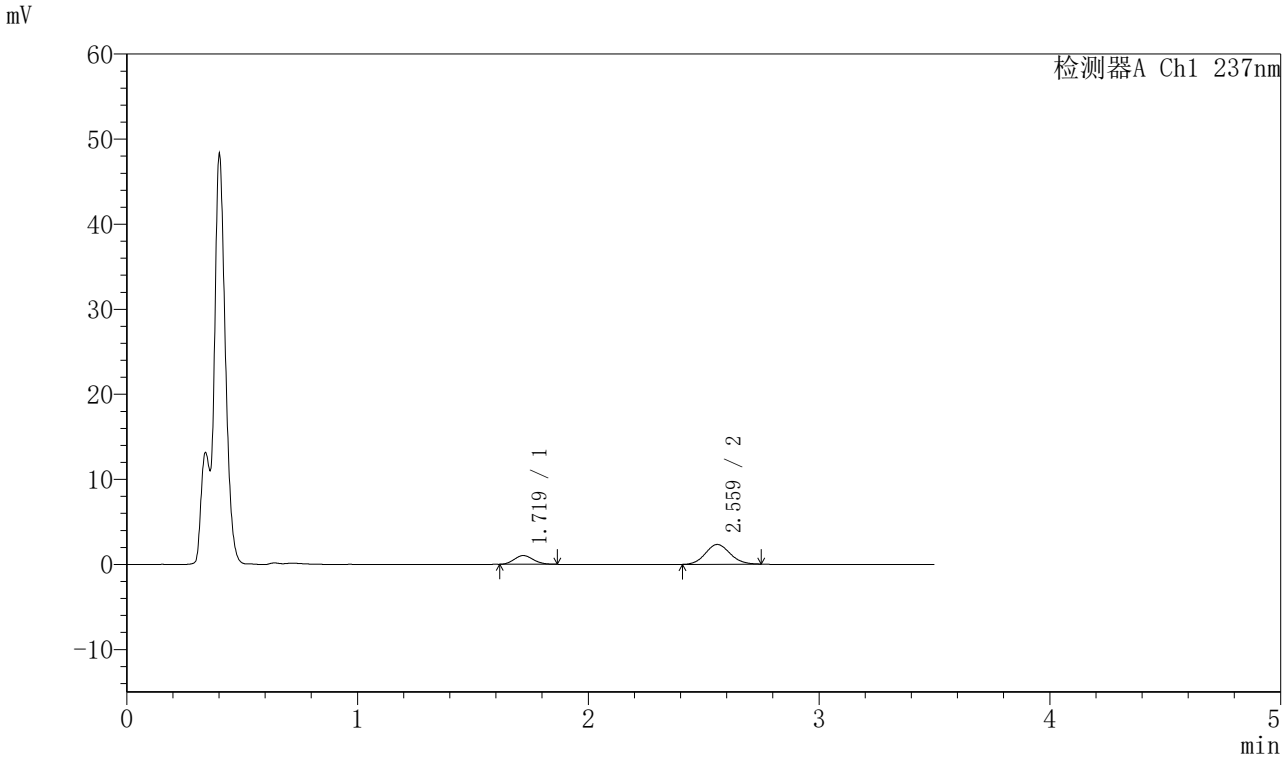

〈峰表〉

检测器A Ch1 237nm

峰号	保留时间	面积	面积%	高度	理论塔板数(USP)	拖尾因子	分离度(USP)
1	1.719	5929	25.597	1028	2005	1.120	--
2	2.559	17234	74.403	2316	2755	1.091	4.822
总计		23163	100.000	3344			

图64 阿齐沙坦氨氯地平片溶出曲线测定HPLC图谱
自制品-20220127批-pH4.5介质-篮法-75转-5min-片2
供试品溶液-1

SHIMADZU LabSolutions

J301

〈样品信息〉

色谱柱:XB-C18(50mm*4.6mm,5μm）　流速：2.0ml/min
柱 温:30℃　波长:237nm
数据文件名: RC$J301 - 0-193/10-3183-2 - zzp-20220127p-rcqx-2-pH4.5jz-lf75z-p3-5min.lcd
方法文件名: RC$J301 - J301-rcqx-FX259.lcm
批处理文件名: RC$J301 - 20251128-Fx259.lcb
样品瓶号: 2-19
进样体积: 20 μl　版本号:6.115
进样时间: 2025/11/28 15:27:53　实验者: xiexinhui
处理时间（V2）: 2025/11/29 09:58:59　处理者: xiexinhui
仪器型号：SHIMADZU LC-2050C(FX259)

〈色谱图〉

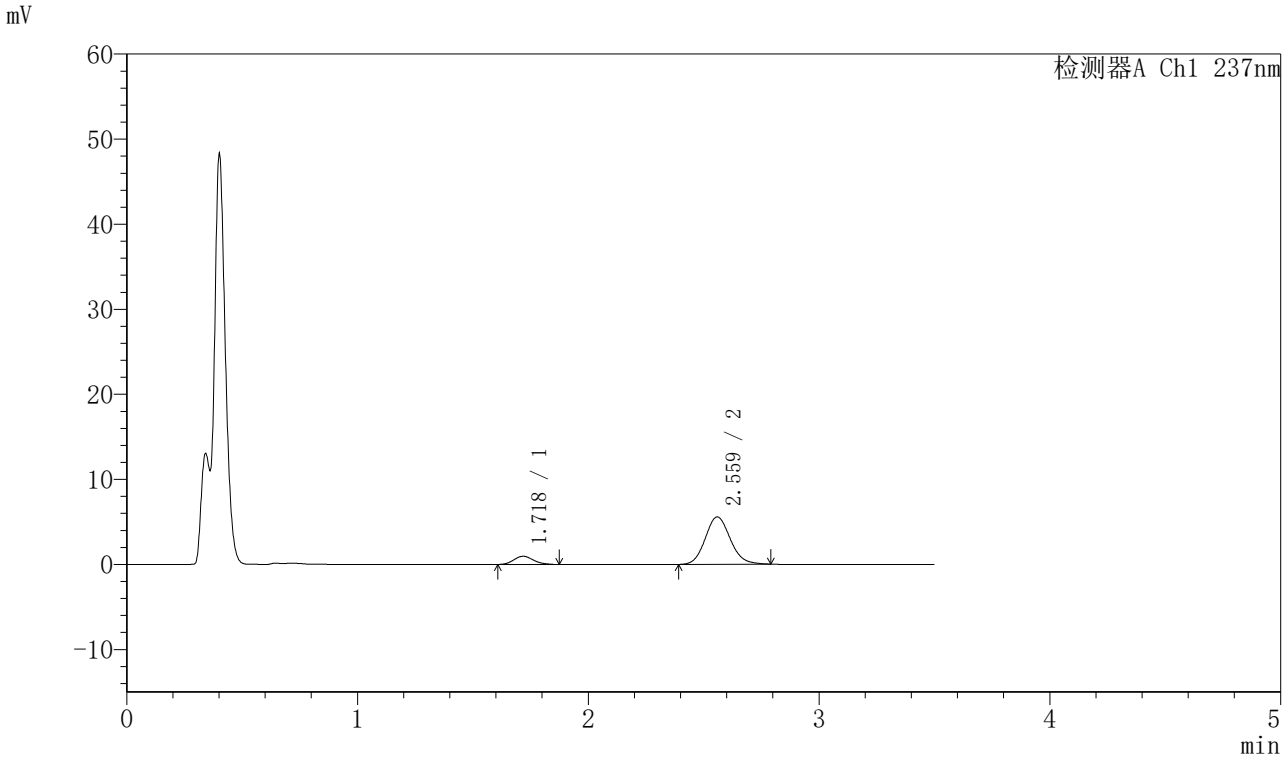

〈峰表〉

检测器A Ch1 237nm

峰号	保留时间	面积	面积%	高度	理论塔板数(USP)	拖尾因子	分离度(USP)
1	1.718	5703	11.958	962	1971	1.159	--
2	2.559	41986	88.042	5559	2707	1.114	4.785
总计		47689	100.000	6521			

图65 阿齐沙坦氨氯地平片溶出曲线测定HPLC图谱
自制品-20220127批-pH4.5介质-篮法-75转-5min-片3
供试品溶液-1

SHIMADZU LabSolutions

J301

〈样品信息〉

色谱柱:XB-C18(50mm*4.6mm,5μm）　流速：2.0ml/min
柱　温:30℃　波长:237nm
数据文件名: RC$J301 - 0-193/10-3184-2 - zzp-20220127p-rcqx-2-pH4.5jz-lf75z-p4-5min.lcd
方法文件名: RC$J301 - J301-rcqx-FX259.lcm
批处理文件名: RC$J301 - 20251128-Fx259.lcb
样品瓶号: 2-28
进样体积: 20 μl　版本号:6.115
进样时间: 2025/11/28 15:31:48　实验者: xiexinhui
处理时间（V2）: 2025/11/29 09:59:02　处理者: xiexinhui
仪器型号：SHIMADZU LC-2050C(FX259)

〈色谱图〉

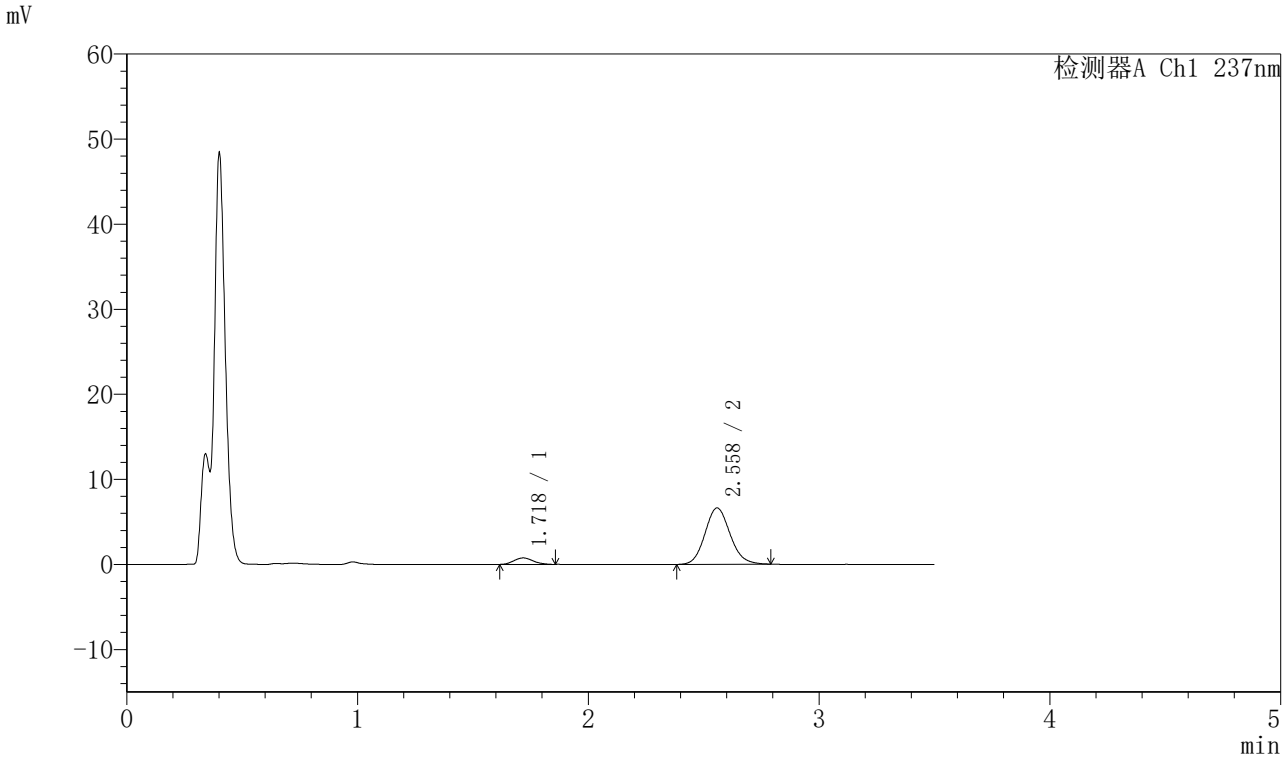

〈峰表〉

检测器A Ch1 237nm

峰号	保留时间	面积	面积%	高度	理论塔板数(USP)	拖尾因子	分离度(USP)
1	1.718	4346	7.999	757	2031	1.128	--
2	2.558	49978	92.001	6611	2686	1.112	4.802
总计		54324	100.000	7367			

图66 阿齐沙坦氨氯地平片溶出曲线测定HPLC图谱
自制品-20220127批-pH4.5介质-篮法-75转-5min-片4
供试品溶液-1

SHIMADZU LabSolutions

J301

〈样品信息〉

色谱柱:XB-C18(50mm*4.6mm,5μm）　流速：2.0ml/min
柱 温:30℃　波长:237nm
数据文件名: RC$J301 - 0-193/10-3185-2 - zzp-20220127p-rcqx-2-pH4.5jz-lf75z-p5-5min.lcd
方法文件名: RC$J301 - J301-rcqx-FX259.lcm
批处理文件名: RC$J301 - 20251128-Fx259.lcb
样品瓶号: 2-37
进样体积: 20 μl　版本号:6.115
进样时间: 2025/11/28 15:35:42　实验者: xiexinhui
处理时间（V2）: 2025/11/29 09:59:05　处理者: xiexinhui
仪器型号：SHIMADZU LC-2050C(FX259)

〈色谱图〉

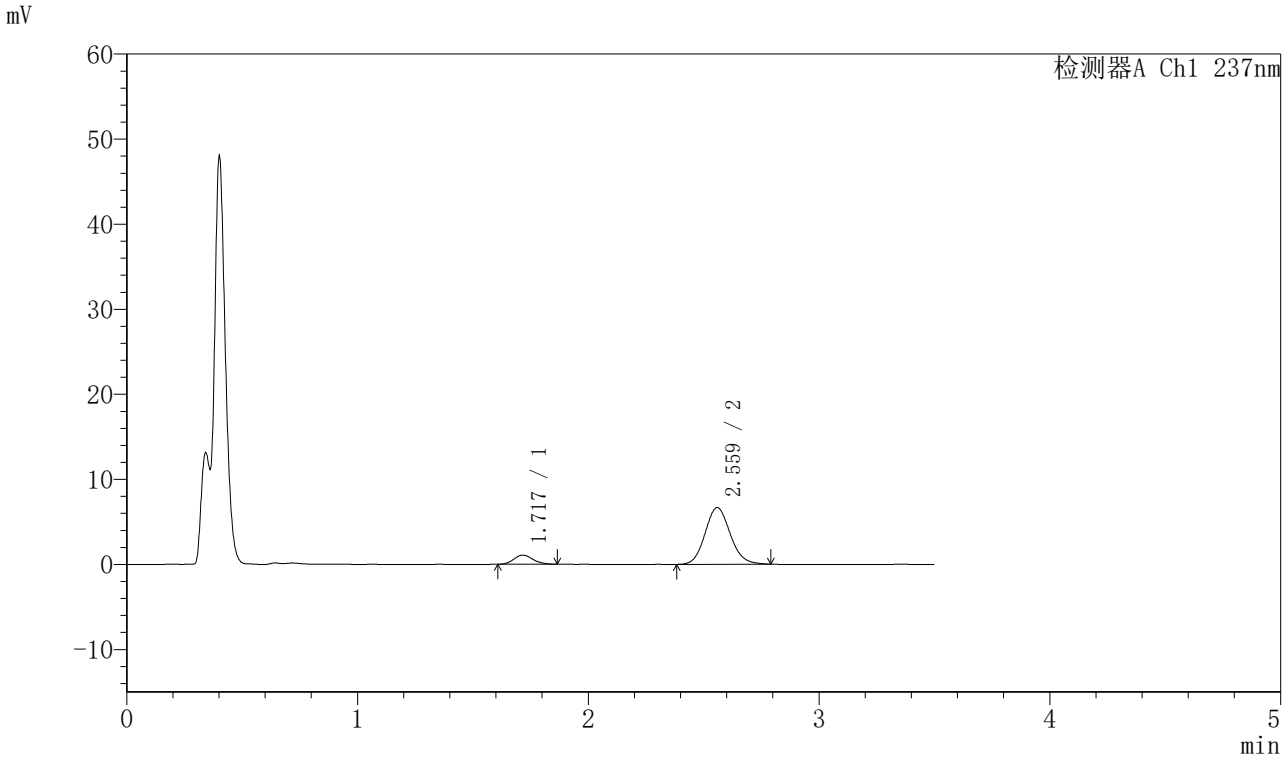

〈峰表〉

检测器A Ch1 237nm

峰号	保留时间	面积	面积%	高度	理论塔板数(USP)	拖尾因子	分离度(USP)
1	1.717	6206	10.987	1075	2075	1.154	--
2	2.559	50276	89.013	6648	2681	1.112	4.834
总计		56482	100.000	7723			

图67 阿齐沙坦氨氯地平片溶出曲线测定HPLC图谱
自制品-20220127批-pH4.5介质-篮法-75转-5min-片5
供试品溶液-1

SHIMADZU LabSolutions

J301

〈样品信息〉

色谱柱:XB-C18(50mm*4.6mm,5μm）　流速：2.0ml/min
柱 温:30℃　波长:237nm
数据文件名: RC$J301 - 0-193/10-3186-2 - zzp-20220127p-rcqx-2-pH4.5jz-lf75z-p6-5min.lcd
方法文件名: RC$J301 - J301-rcqx-FX259.lcm
批处理文件名: RC$J301 - 20251128-Fx259.lcb
样品瓶号: 2-46
进样体积: 20 μl　版本号:6.115
进样时间: 2025/11/28 15:39:36　实验者: xiexinhui
处理时间（V2）: 2025/11/29 09:59:08　处理者: xiexinhui
仪器型号：SHIMADZU LC-2050C(FX259)

〈色谱图〉

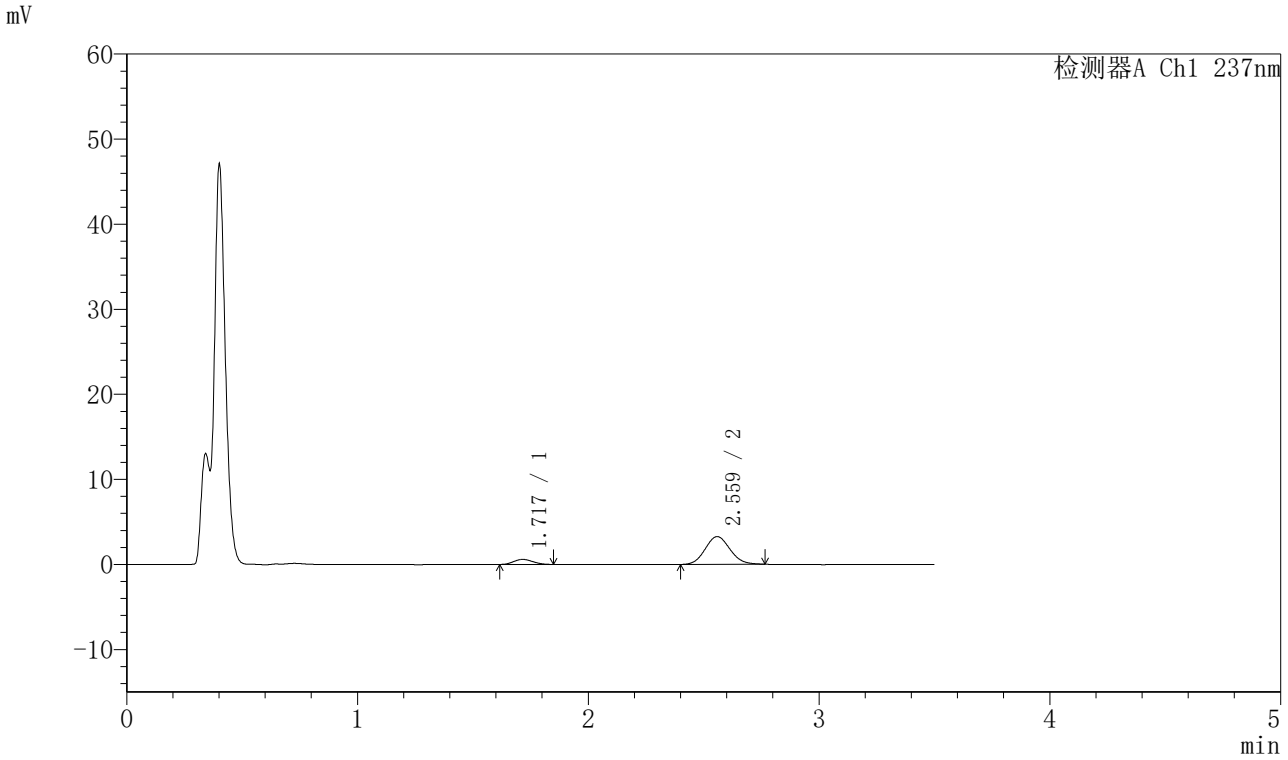

〈峰表〉

检测器A Ch1 237nm

峰号	保留时间	面积	面积%	高度	理论塔板数(USP)	拖尾因子	分离度(USP)
1	1.717	3364	12.116	587	1950	1.116	--
2	2.559	24402	87.884	3258	2703	1.098	4.775
总计		27766	100.000	3845			

图68 阿齐沙坦氨氯地平片溶出曲线测定HPLC图谱
自制品-20220127批-pH4.5介质-篮法-75转-5min-片6
供试品溶液-1

SHIMADZU LabSolutions

J301

〈样品信息〉

色谱柱:XB-C18(50mm*4.6mm,5μm）　流速：2.0ml/min
柱 温:30℃　波长:237nm
数据文件名: RC$J301 - 0-193/10-3187-2 - zzp-20220127p-rcqx-2-pH4.5jz-lf75z-p1-10min.lcd
方法文件名: RC$J301 - J301-rcqx-FX259.lcm
批处理文件名: RC$J301 - 20251128-Fx259.lcb
样品瓶号: 2-2
进样体积: 20 μl　版本号:6.115
进样时间: 2025/11/28 15:43:30　实验者: xiexinhui
处理时间（V2）: 2025/11/29 09:59:11　处理者: xiexinhui
仪器型号：SHIMADZU LC-2050C(FX259)

〈色谱图〉

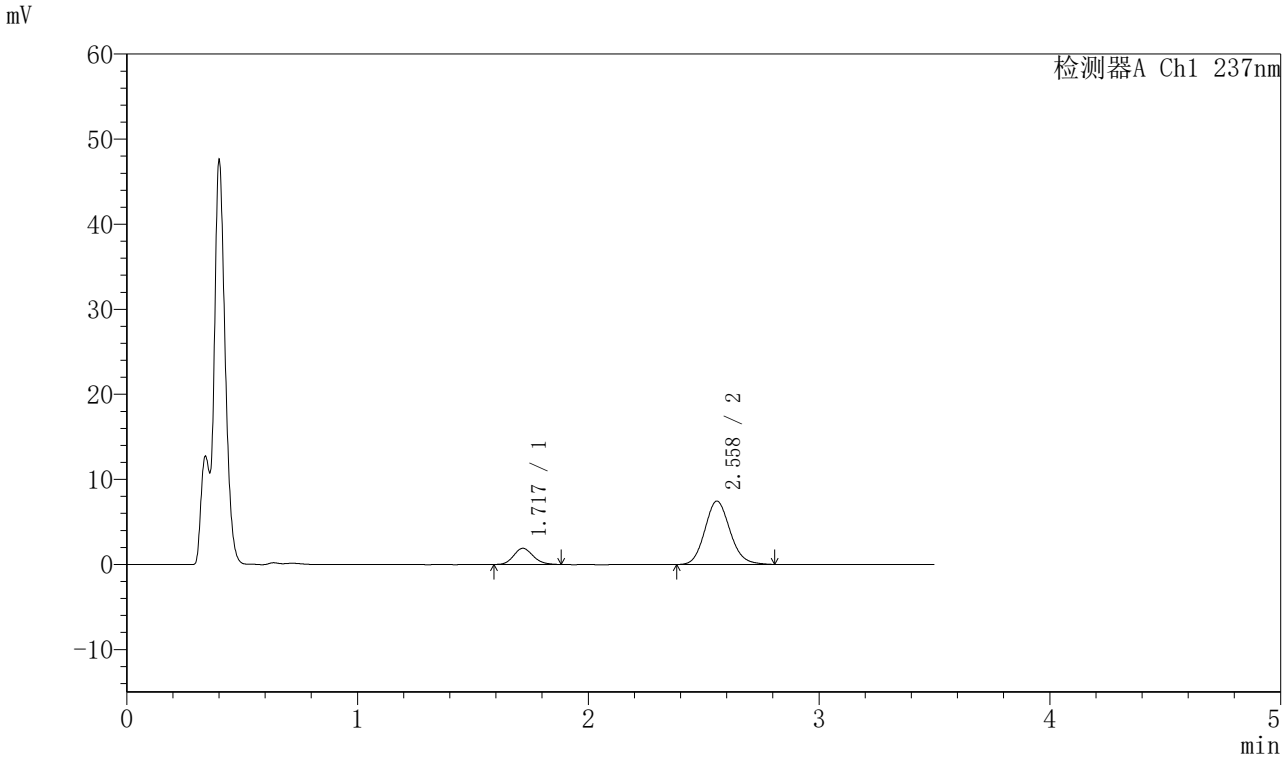

〈峰表〉

检测器A Ch1 237nm

峰号	保留时间	面积	面积%	高度	理论塔板数(USP)	拖尾因子	分离度(USP)
1	1.717	11112	16.484	1892	1989	1.149	--
2	2.558	56296	83.516	7434	2694	1.123	4.791
总计		67407	100.000	9327			

图69 阿齐沙坦氨氯地平片溶出曲线测定HPLC图谱
自制品-20220127批-pH4.5介质-篮法-75转-10min-片1
供试品溶液-1

SHIMADZU LabSolutions

J301

〈样品信息〉

色谱柱:XB-C18(50mm*4.6mm,5μm）　流速：2.0ml/min
柱 温:30℃　波长:237nm
数据文件名: RC$J301 - 0-193/10-3188-2 - zzp-20220127p-rcqx-2-pH4.5jz-lf75z-p2-10min.lcd
方法文件名: RC$J301 - J301-rcqx-FX259.lcm
批处理文件名: RC$J301 - 20251128-Fx259.lcb
样品瓶号: 2-11
进样体积: 20 μl　版本号:6.115
进样时间: 2025/11/28 15:47:25　实验者: xiexinhui
处理时间（V2）: 2025/11/29 09:59:14　处理者: xiexinhui
仪器型号：SHIMADZU LC-2050C(FX259)

〈色谱图〉

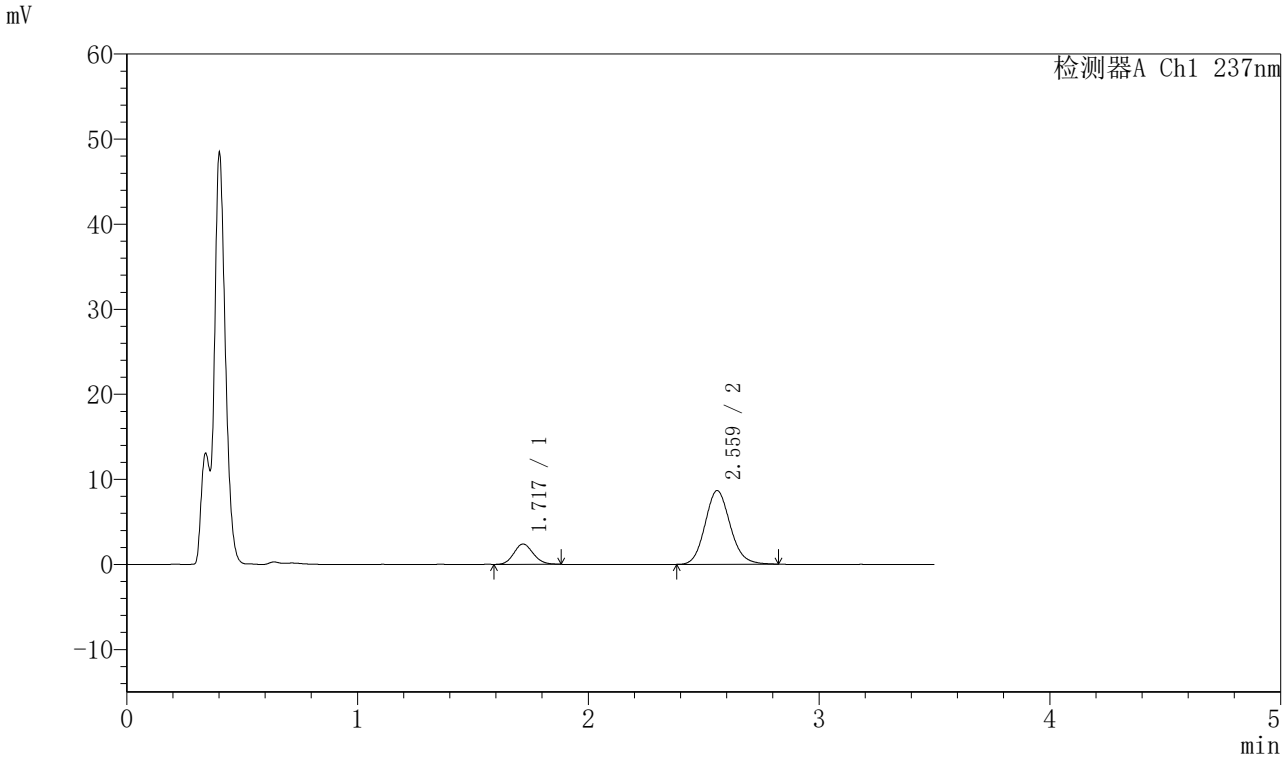

〈峰表〉

检测器A Ch1 237nm

峰号	保留时间	面积	面积%	高度	理论塔板数(USP)	拖尾因子	分离度(USP)
1	1.717	13901	17.504	2377	1999	1.119	--
2	2.559	65514	82.496	8640	2693	1.122	4.795
总计		79415	100.000	11017			

图70 阿齐沙坦氨氯地平片溶出曲线测定HPLC图谱
自制品-20220127批-pH4.5介质-篮法-75转-10min-片2
供试品溶液-1

SHIMADZU LabSolutions

J301

〈样品信息〉

色谱柱:XB-C18(50mm*4.6mm,5μm）　流速：2.0ml/min
柱　温:30℃　波长:237nm
数据文件名: RC$J301 - 0-193/10-3189-2 - zzp-20220127p-rcqx-2-pH4.5jz-lf75z-p3-10min.lcd
方法文件名: RC$J301 - J301-rcqx-FX259.lcm
批处理文件名: RC$J301 - 20251128-Fx259.lcb
样品瓶号: 2-20
进样体积: 20 μl　版本号:6.115
进样时间: 2025/11/28 15:51:18　实验者: xiexinhui
处理时间（V2）: 2025/11/29 09:59:17　处理者: xiexinhui
仪器型号：SHIMADZU LC-2050C(FX259)

〈色谱图〉

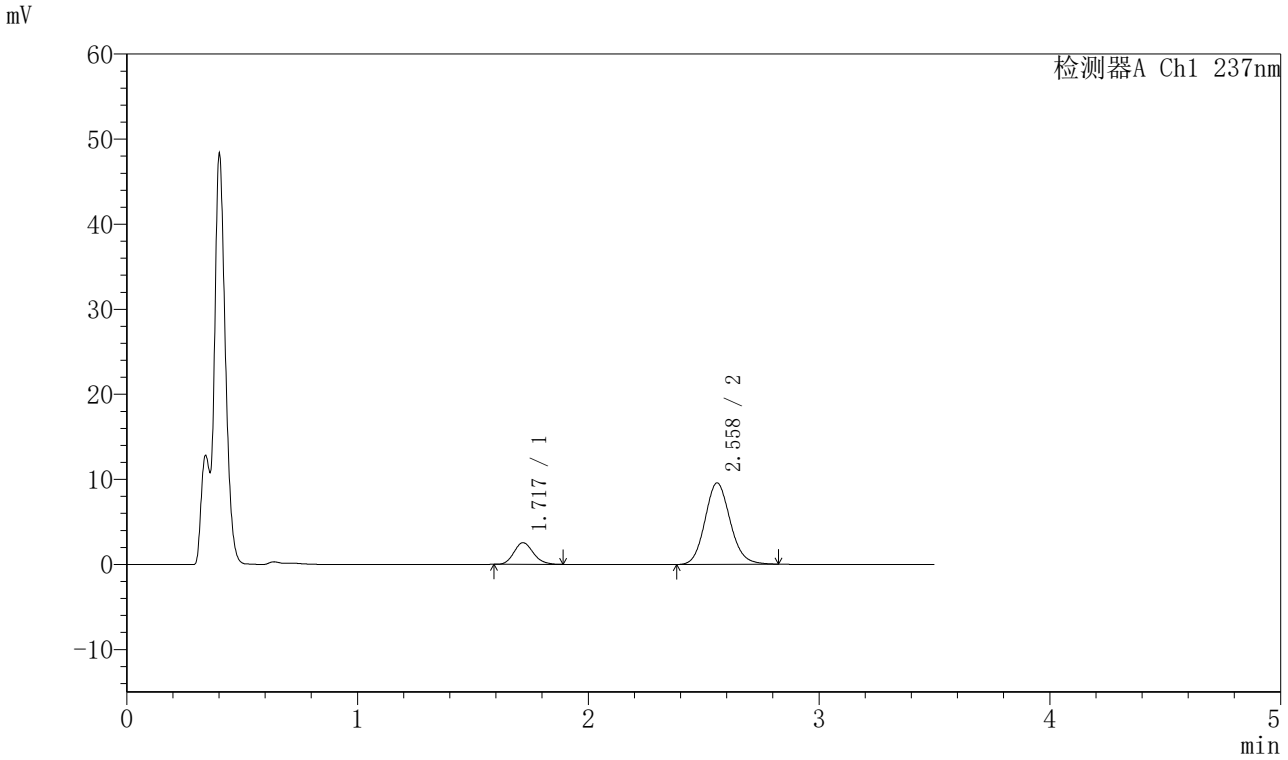

〈峰表〉

检测器A Ch1 237nm

峰号	保留时间	面积	面积%	高度	理论塔板数(USP)	拖尾因子	分离度(USP)
1	1.717	14856	16.988	2530	2011	1.157	--
2	2.558	72595	83.012	9559	2683	1.123	4.795
总计		87451	100.000	12089			

图71 阿齐沙坦氨氯地平片溶出曲线测定HPLC图谱
自制品-20220127批-pH4.5介质-篮法-75转-10min-片3
供试品溶液-1

SHIMADZU LabSolutions

J301

〈样品信息〉

色谱柱:XB-C18(50mm*4.6mm,5μm）　流速：2.0ml/min
柱 温:30℃　波长:237nm
数据文件名: RC$J301 - 0-193/10-3190-2 - zzp-20220127p-rcqx-2-pH4.5jz-lf75z-p4-10min.lcd
方法文件名: RC$J301 - J301-rcqx-FX259.lcm
批处理文件名: RC$J301 - 20251128-Fx259.lcb
样品瓶号: 2-29
进样体积: 20 μl　版本号:6.115
进样时间: 2025/11/28 15:55:13　实验者: xiexinhui
处理时间（V2）: 2025/11/29 09:59:20　处理者: xiexinhui
仪器型号：SHIMADZU LC-2050C(FX259)

〈色谱图〉

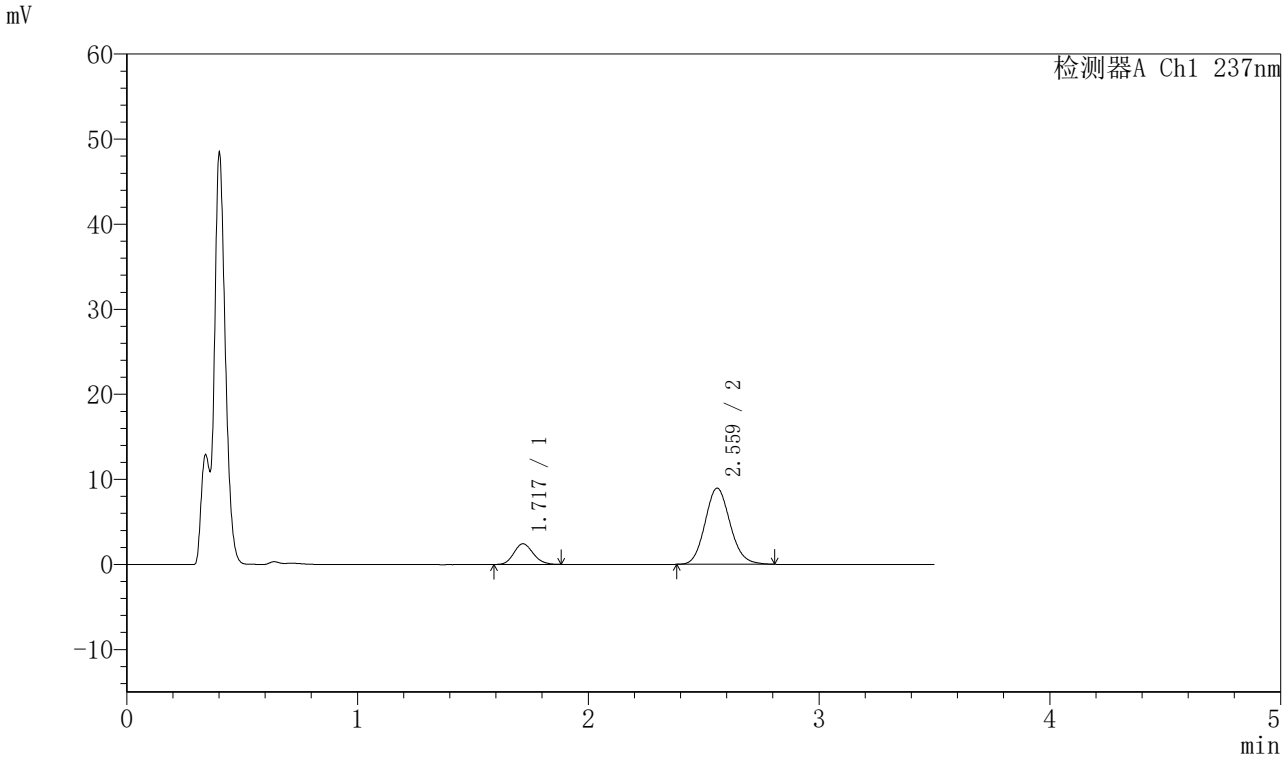

〈峰表〉

检测器A Ch1 237nm

峰号	保留时间	面积	面积%	高度	理论塔板数(USP)	拖尾因子	分离度(USP)
1	1.717	14155	17.340	2417	1998	1.130	--
2	2.559	67476	82.660	8931	2694	1.117	4.797
总计		81632	100.000	11348			

图72 阿齐沙坦氨氯地平片溶出曲线测定HPLC图谱
自制品-20220127批-pH4.5介质-篮法-75转-10min-片4
供试品溶液-1

SHIMADZU LabSolutions

J301

〈样品信息〉

色谱柱:XB-C18(50mm*4.6mm,5μm）　流速：2.0ml/min
柱 温:30℃　波长:237nm
数据文件名: RC$J301 - 0-193/10-3191-2 - zzp-20220127p-rcqx-2-pH4.5jz-lf75z-p5-10min.lcd
方法文件名: RC$J301 - J301-rcqx-FX259.lcm
批处理文件名: RC$J301 - 20251128-Fx259.lcb
样品瓶号: 2-38
进样体积: 20 μl　版本号:6.115
进样时间: 2025/11/28 15:59:05　实验者: xiexinhui
处理时间（V2）: 2025/11/29 09:59:23　处理者: xiexinhui
仪器型号：SHIMADZU LC-2050C(FX259)

〈色谱图〉

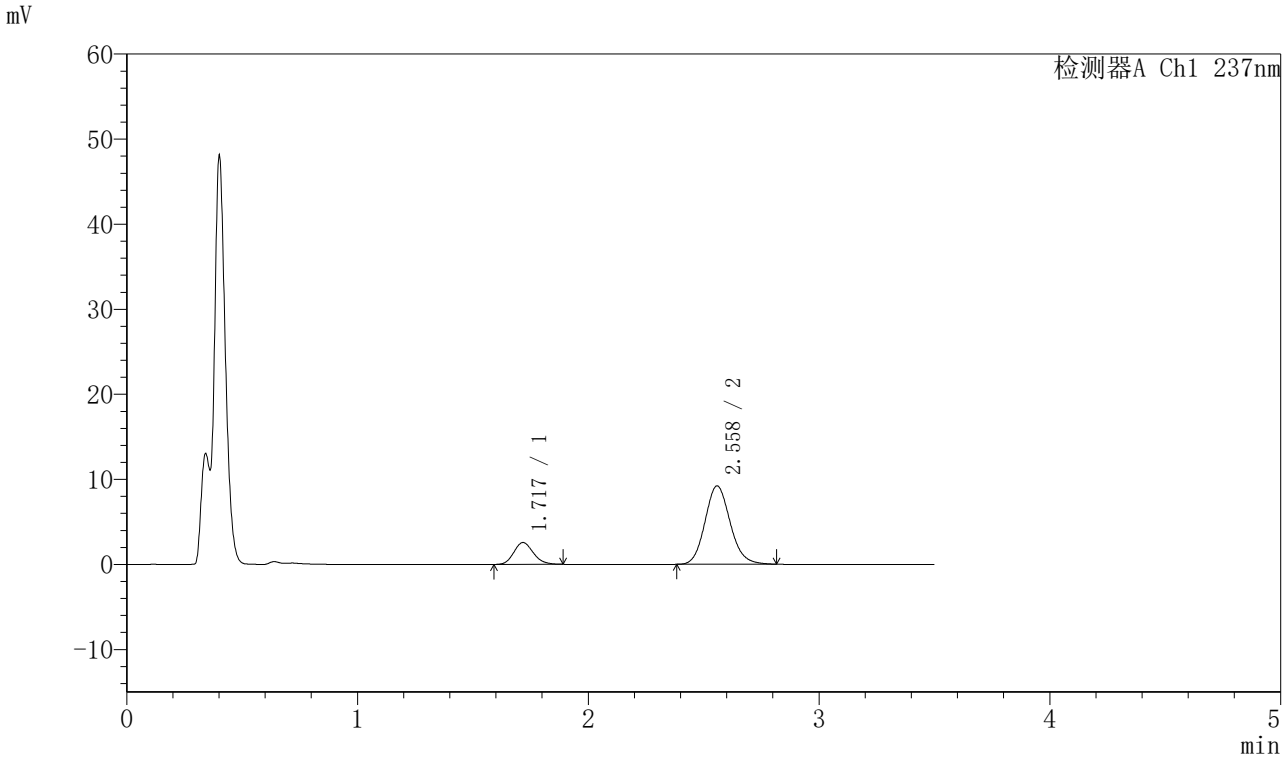

〈峰表〉

检测器A Ch1 237nm

峰号	保留时间	面积	面积%	高度	理论塔板数(USP)	拖尾因子	分离度(USP)
1	1.717	15071	17.768	2558	1981	1.160	--
2	2.558	69750	82.232	9201	2692	1.128	4.786
总计		84821	100.000	11759			

图73 阿齐沙坦氨氯地平片溶出曲线测定HPLC图谱
自制品-20220127批-pH4.5介质-篮法-75转-10min-片5
供试品溶液-1

SHIMADZU LabSolutions

J301

〈样品信息〉

色谱柱:XB-C18(50mm*4.6mm,5μm）　流速：2.0ml/min
柱　温:30℃　波长:237nm
数据文件名: RC$J301 - 0-193/10-3192-2 - zzp-20220127p-rcqx-2-pH4.5jz-lf75z-p6-10min.lcd
方法文件名: RC$J301 - J301-rcqx-FX259.lcm
批处理文件名: RC$J301 - 20251128-Fx259.lcb
样品瓶号: 2-47
进样体积: 20 μl　版本号:6.115
进样时间: 2025/11/28 16:02:59　实验者: xiexinhui
处理时间（V2）: 2025/11/29 09:59:26　处理者: xiexinhui
仪器型号：SHIMADZU LC-2050C(FX259)

〈色谱图〉

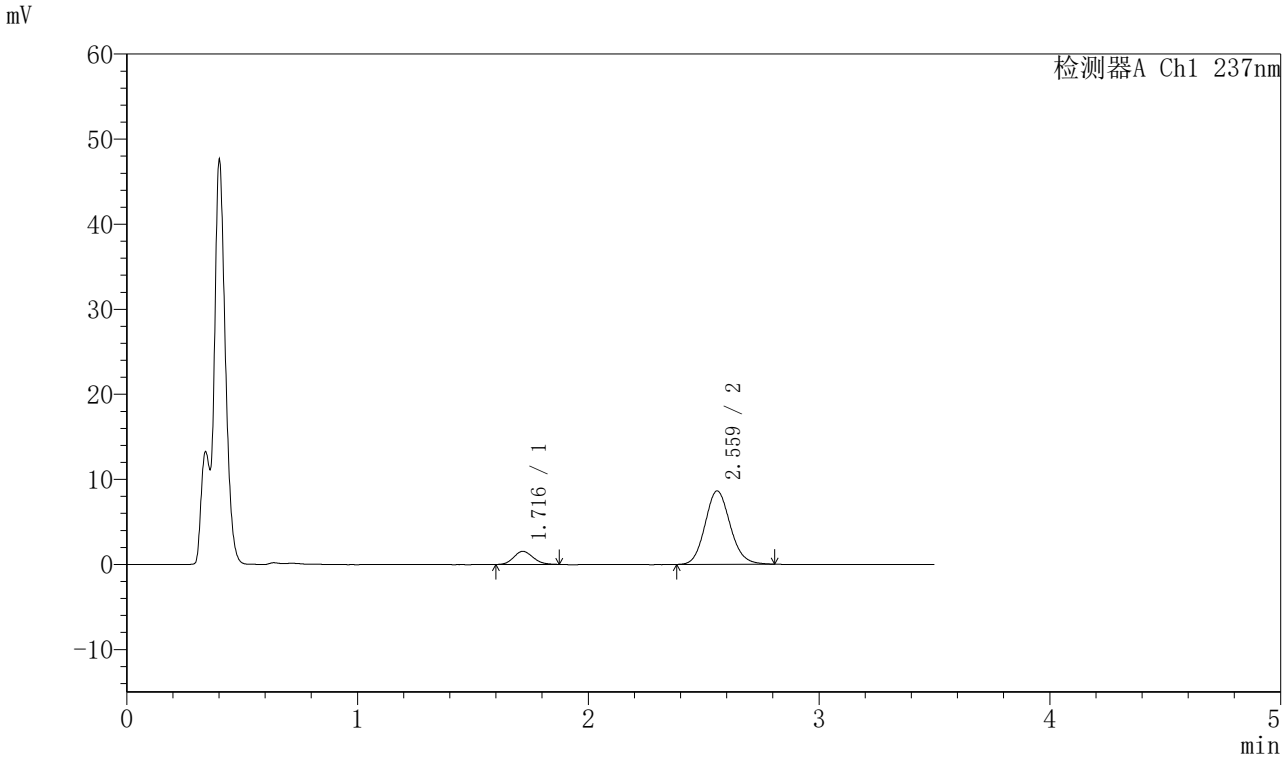

〈峰表〉

检测器A Ch1 237nm

峰号	保留时间	面积	面积%	高度	理论塔板数(USP)	拖尾因子	分离度(USP)
1	1.716	8948	12.054	1538	1980	1.145	--
2	2.559	65283	87.946	8617	2689	1.118	4.790
总计		74231	100.000	10155			

图74 阿齐沙坦氨氯地平片溶出曲线测定HPLC图谱
自制品-20220127批-pH4.5介质-篮法-75转-10min-片6
供试品溶液-1

SHIMADZU LabSolutions

J301

〈样品信息〉

色谱柱:XB-C18(50mm*4.6mm,5μm）　流速：2.0ml/min
柱　温:30℃　波长:237nm
数据文件名: RC$J301 - 0-193/10-3193-2 - zzp-20220127p-rcqx-2-pH4.5jz-lf75z-p1-15min.lcd
方法文件名: RC$J301 - J301-rcqx-FX259.lcm
批处理文件名: RC$J301 - 20251128-Fx259.lcb
样品瓶号: 2-3
进样体积: 20 μl　版本号:6.115
进样时间: 2025/11/28 16:06:54　实验者: xiexinhui
处理时间（V2）: 2025/11/29 09:59:28　处理者: xiexinhui
仪器型号：SHIMADZU LC-2050C(FX259)

〈色谱图〉

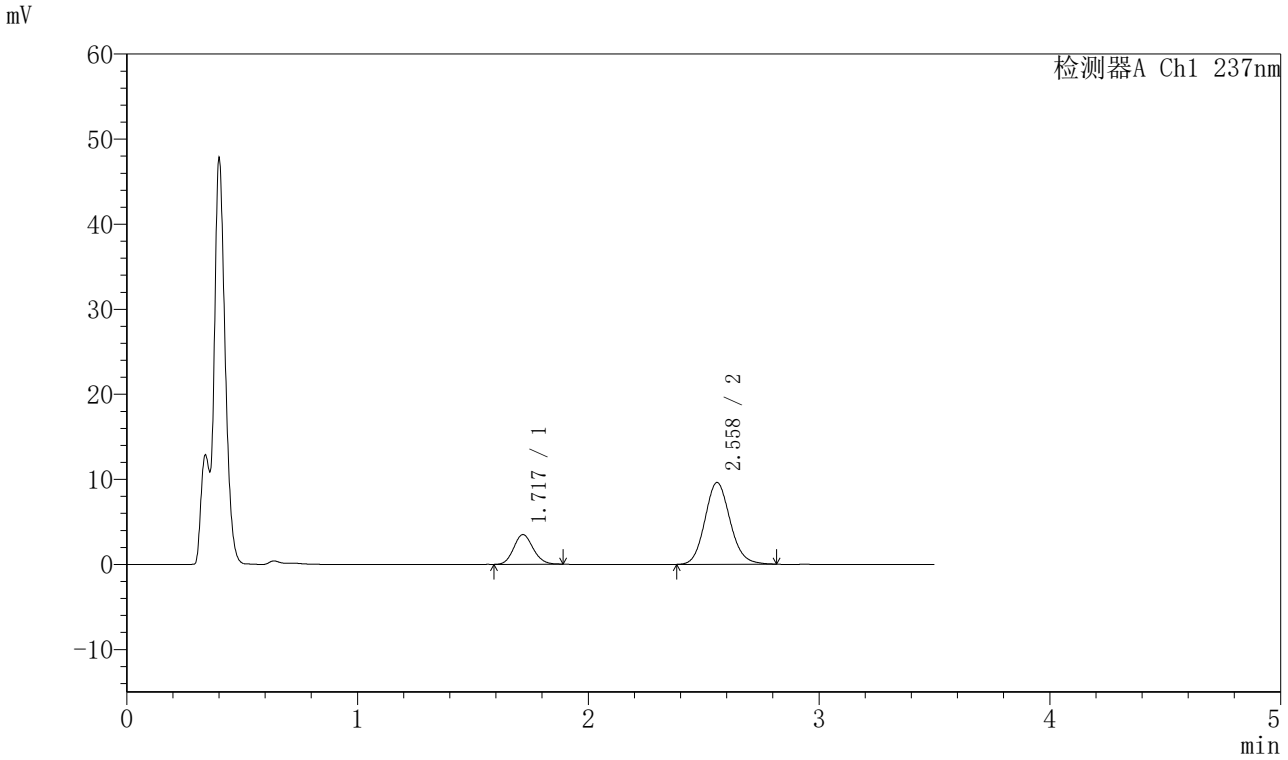

〈峰表〉

检测器A Ch1 237nm

峰号	保留时间	面积	面积%	高度	理论塔板数(USP)	拖尾因子	分离度(USP)
1	1.717	20411	21.862	3473	1991	1.121	--
2	2.558	72952	78.138	9604	2678	1.121	4.784
总计		93363	100.000	13077			

图75 阿齐沙坦氨氯地平片溶出曲线测定HPLC图谱
自制品-20220127批-pH4.5介质-篮法-75转-15min-片1
供试品溶液-1

SHIMADZU LabSolutions

J301

〈样品信息〉

色谱柱:XB-C18(50mm*4.6mm,5μm）　流速：2.0ml/min
柱　温:30℃　波长:237nm
数据文件名: RC$J301 - 0-193/10-3194-2 - zzp-20220127p-rcqx-2-pH4.5jz-lf75z-p2-15min.lcd
方法文件名: RC$J301 - J301-rcqx-FX259.lcm
批处理文件名: RC$J301 - 20251128-Fx259.lcb
样品瓶号: 2-12
进样体积: 20 μl　版本号:6.115
进样时间: 2025/11/28 16:10:48　实验者: xiexinhui
处理时间（V2）: 2025/11/29 09:59:31　处理者: xiexinhui
仪器型号：SHIMADZU LC-2050C(FX259)

〈色谱图〉

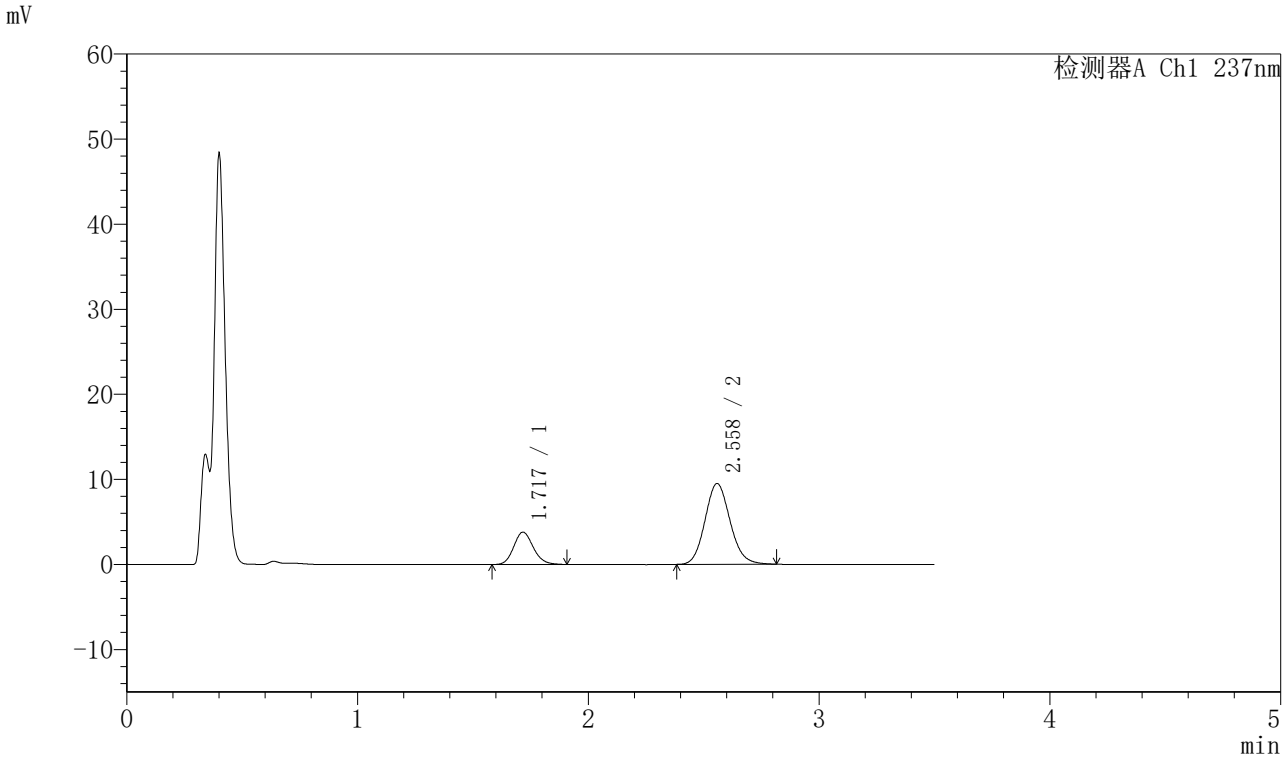

〈峰表〉

检测器A Ch1 237nm

峰号	保留时间	面积	面积%	高度	理论塔板数(USP)	拖尾因子	分离度(USP)
1	1.717	22347	23.772	3784	1990	1.147	--
2	2.558	71658	76.228	9477	2694	1.121	4.791
总计		94005	100.000	13261			

图76 阿齐沙坦氨氯地平片溶出曲线测定HPLC图谱
自制品-20220127批-pH4.5介质-篮法-75转-15min-片2
供试品溶液-1

SHIMADZU LabSolutions

J301

〈样品信息〉

色谱柱:XB-C18(50mm*4.6mm,5μm）　流速：2.0ml/min
柱　温:30℃　波长:237nm
数据文件名: RC$J301 - 0-193/10-3195-2 - zzp-20220127p-rcqx-2-pH4.5jz-lf75z-p3-15min.lcd
方法文件名: RC$J301 - J301-rcqx-FX259.lcm
批处理文件名: RC$J301 - 20251128-Fx259.lcb
样品瓶号: 2-21
进样体积: 20 μl　版本号:6.115
进样时间: 2025/11/28 16:14:42　实验者: xiexinhui
处理时间（V2）: 2025/11/29 09:59:34　处理者: xiexinhui
仪器型号：SHIMADZU LC-2050C(FX259)

〈色谱图〉

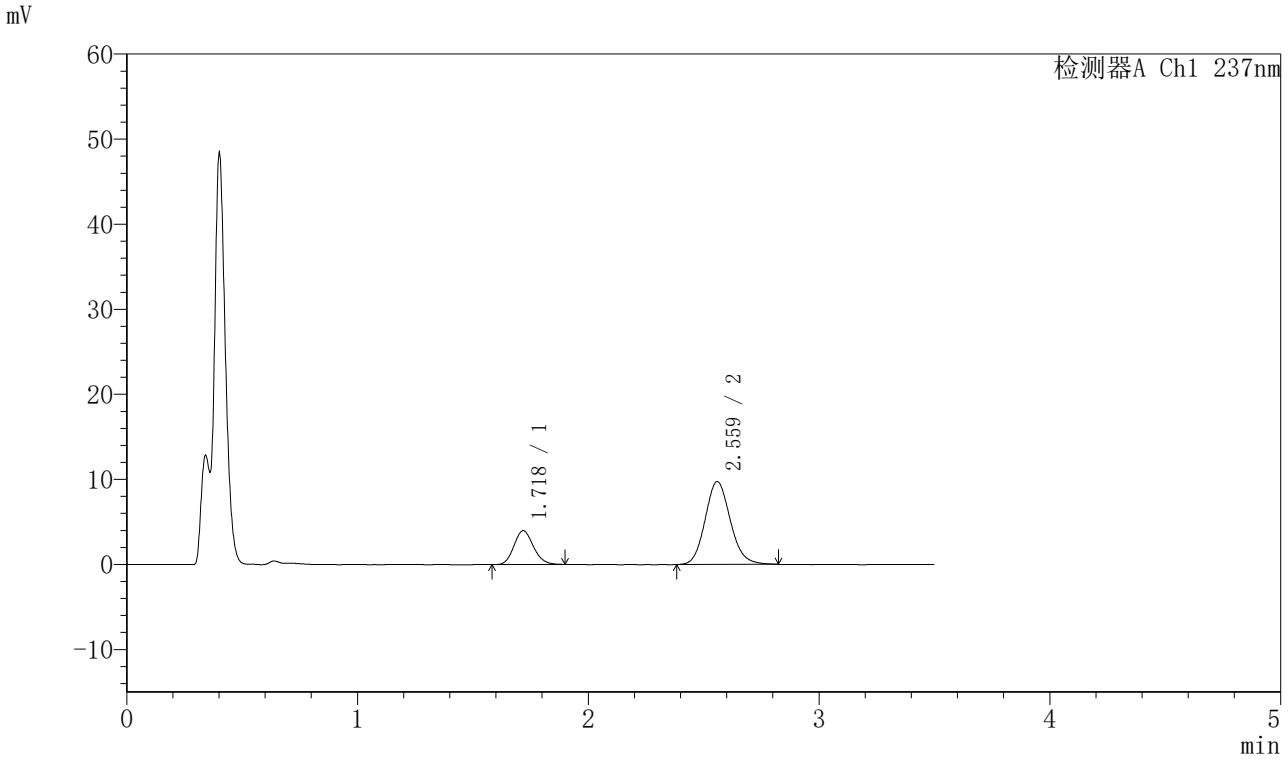

〈峰表〉

检测器A Ch1 237nm

峰号	保留时间	面积	面积%	高度	理论塔板数(USP)	拖尾因子	分离度(USP)
1	1.718	23373	24.047	3961	1977	1.139	--
2	2.559	73823	75.953	9716	2691	1.124	4.781
总计		97196	100.000	13677			

图77 阿齐沙坦氨氯地平片溶出曲线测定HPLC图谱
自制品-20220127批-pH4.5介质-篮法-75转-15min-片3
供试品溶液-1

SHIMADZU LabSolutions

J301

〈样品信息〉

色谱柱:XB-C18(50mm*4.6mm,5μm）　流速：2.0ml/min
柱　温:30℃　波长:237nm
数据文件名: RC$J301 - 0-193/10-3196-2 - zzp-20220127p-rcqx-2-pH4.5jz-lf75z-p4-15min.lcd
方法文件名: RC$J301 - J301-rcqx-FX259.lcm
批处理文件名: RC$J301 - 20251128-Fx259.lcb
样品瓶号: 2-30
进样体积: 20 μl　版本号:6.115
进样时间: 2025/11/28 16:18:36　实验者: xiexinhui
处理时间（V2）: 2025/11/29 09:59:37　处理者: xiexinhui
仪器型号：SHIMADZU LC-2050C(FX259)

〈色谱图〉

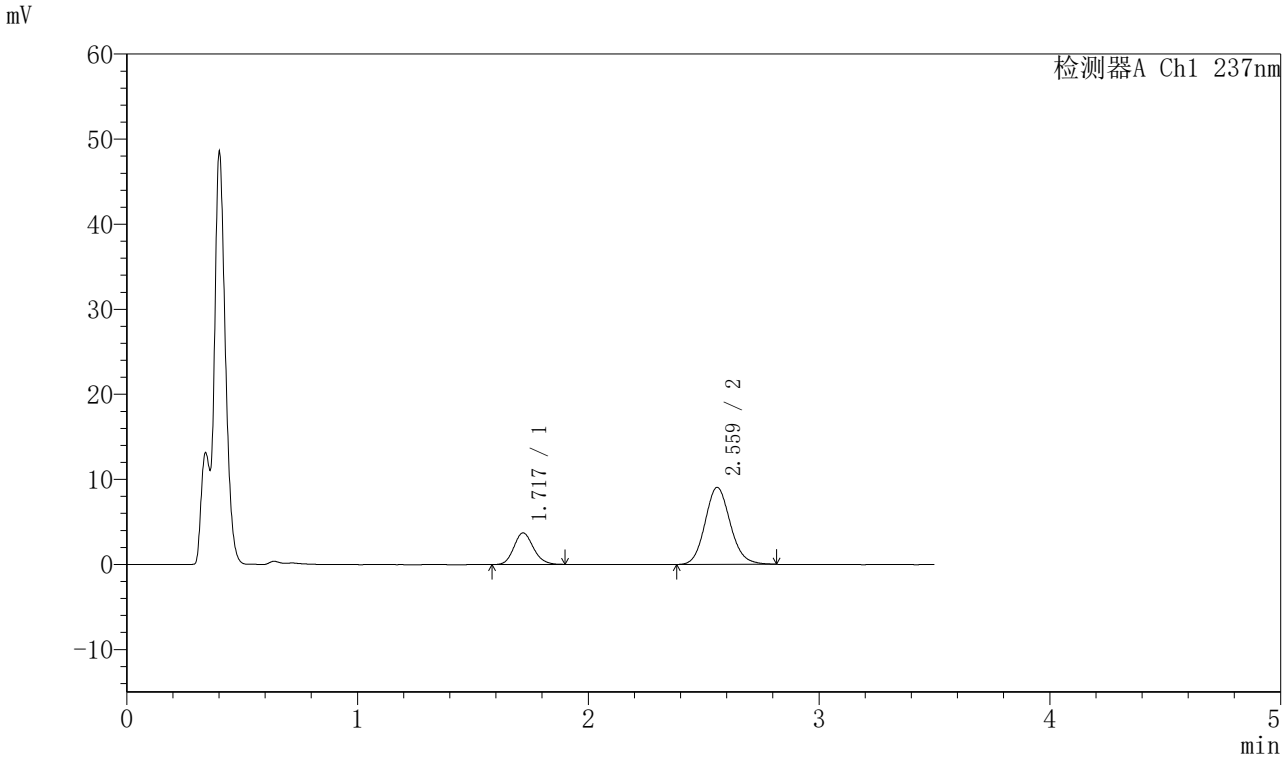

〈峰表〉

检测器A Ch1 237nm

峰号	保留时间	面积	面积%	高度	理论塔板数(USP)	拖尾因子	分离度(USP)
1	1.717	21918	24.208	3701	1995	1.144	--
2	2.559	68620	75.792	9034	2686	1.118	4.790
总计		90538	100.000	12735			

图78 阿齐沙坦氨氯地平片溶出曲线测定HPLC图谱
自制品-20220127批-pH4.5介质-篮法-75转-15min-片4
供试品溶液-1

SHIMADZU LabSolutions

J301

〈样品信息〉

色谱柱:XB-C18(50mm*4.6mm,5μm）　流速：2.0ml/min
柱 温:30℃　波长:237nm
数据文件名: RC$J301 - 0-193/10-3197-2 - zzp-20220127p-rcqx-2-pH4.5jz-lf75z-p5-15min.lcd
方法文件名: RC$J301 - J301-rcqx-FX259.lcm
批处理文件名: RC$J301 - 20251128-Fx259.lcb
样品瓶号: 2-39
进样体积: 20 μl　版本号:6.115
进样时间: 2025/11/28 16:22:30　实验者: xiexinhui
处理时间（V2）: 2025/11/29 09:59:40　处理者: xiexinhui
仪器型号：SHIMADZU LC-2050C(FX259)

〈色谱图〉

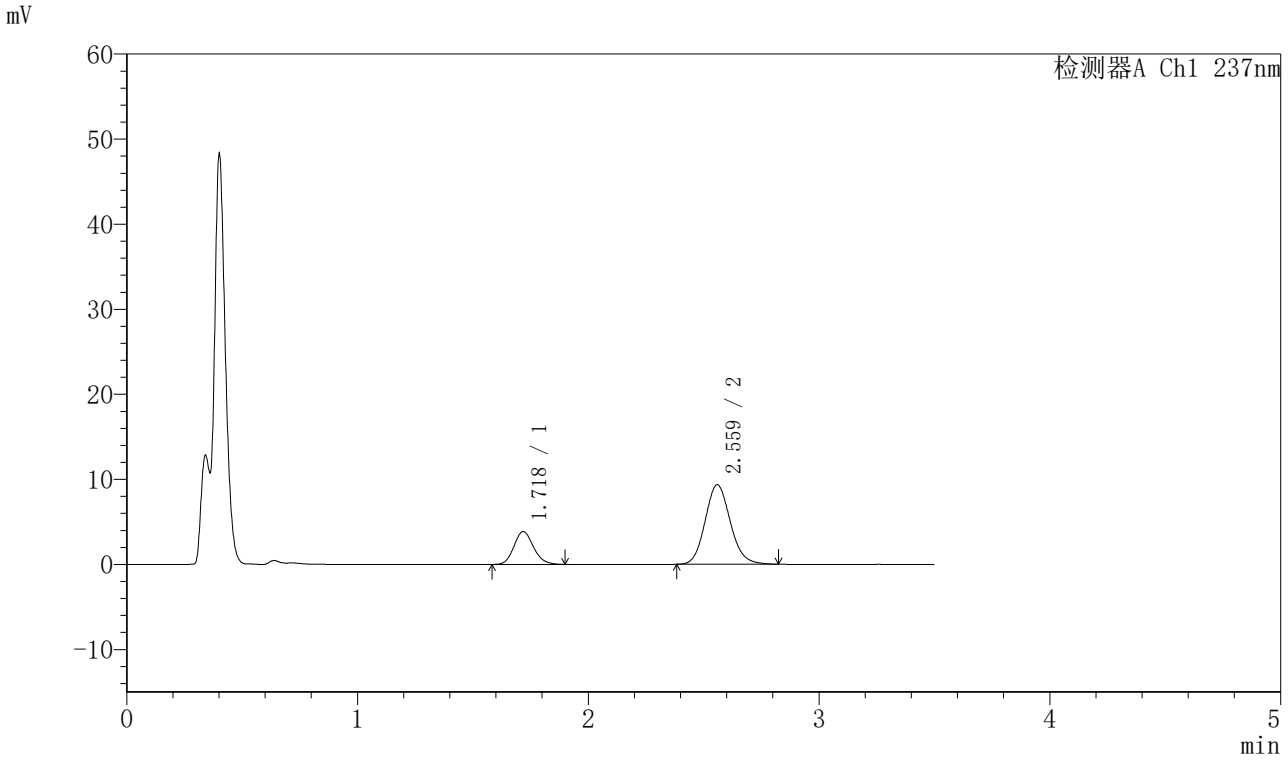

〈峰表〉

检测器A Ch1 237nm

峰号	保留时间	面积	面积%	高度	理论塔板数(USP)	拖尾因子	分离度(USP)
1	1.718	22801	24.336	3847	1961	1.138	--
2	2.559	70893	75.664	9327	2678	1.126	4.765
总计		93694	100.000	13173			

图79 阿齐沙坦氨氯地平片溶出曲线测定HPLC图谱
自制品-20220127批-pH4.5介质-篮法-75转-15min-片5
供试品溶液-1

SHIMADZU LabSolutions

J301

〈样品信息〉

色谱柱:XB-C18(50mm*4.6mm,5μm）　流速：2.0ml/min
柱　温:30℃　波长:237nm
数据文件名: RC$J301 - 0-193/10-3198-2 - zzp-20220127p-rcqx-2-pH4.5jz-lf75z-p6-15min.lcd
方法文件名: RC$J301 - J301-rcqx-FX259.lcm
批处理文件名: RC$J301 - 20251128-Fx259.lcb
样品瓶号: 2-48
进样体积: 20 μl　版本号:6.115
进样时间: 2025/11/28 16:26:24　实验者: xiexinhui
处理时间（V2）: 2025/11/29 09:59:43　处理者: xiexinhui
仪器型号：SHIMADZU LC-2050C(FX259)

〈色谱图〉

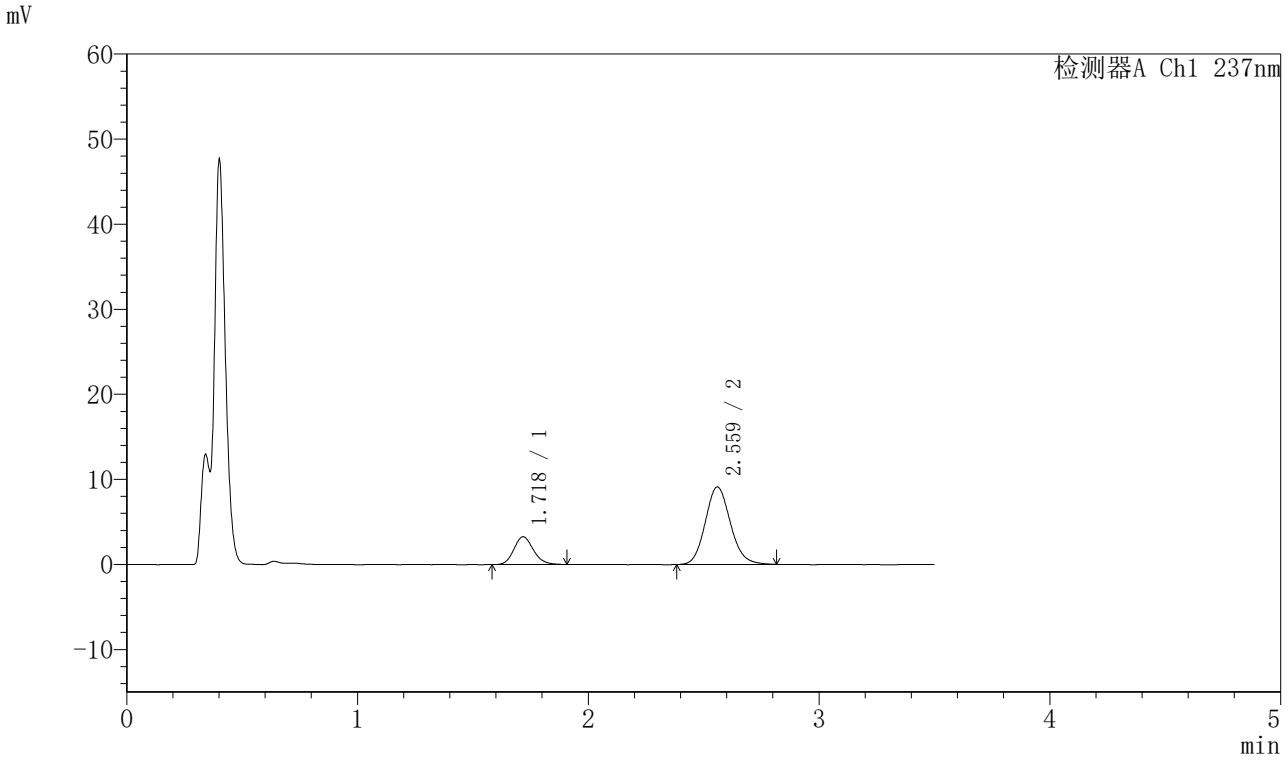

〈峰表〉

检测器A Ch1 237nm

峰号	保留时间	面积	面积%	高度	理论塔板数(USP)	拖尾因子	分离度(USP)
1	1.718	19344	21.884	3262	1981	1.156	--
2	2.559	69048	78.116	9090	2692	1.125	4.787
总计		88392	100.000	12352			

图80 阿齐沙坦氨氯地平片溶出曲线测定HPLC图谱
自制品-20220127批-pH4.5介质-篮法-75转-15min-片6
供试品溶液-1

SHIMADZU LabSolutions

J301

〈样品信息〉

色谱柱:XB-C18(50mm*4.6mm,5μm）　流速：2.0ml/min
柱　温:30℃　波长:237nm
数据文件名: RC$J301 - 0-193/10-3199-2 - zzp-20220127p-rcqx-2-pH4.5jz-lf75z-p1-20min.lcd
方法文件名: RC$J301 - J301-rcqx-FX259.lcm
批处理文件名: RC$J301 - 20251128-Fx259.lcb
样品瓶号: 2-4
进样体积: 20 μl　版本号:6.115
进样时间: 2025/11/28 16:30:18　实验者: xiexinhui
处理时间（V2）: 2025/11/29 09:59:45　处理者: xiexinhui
仪器型号：SHIMADZU LC-2050C(FX259)

〈色谱图〉

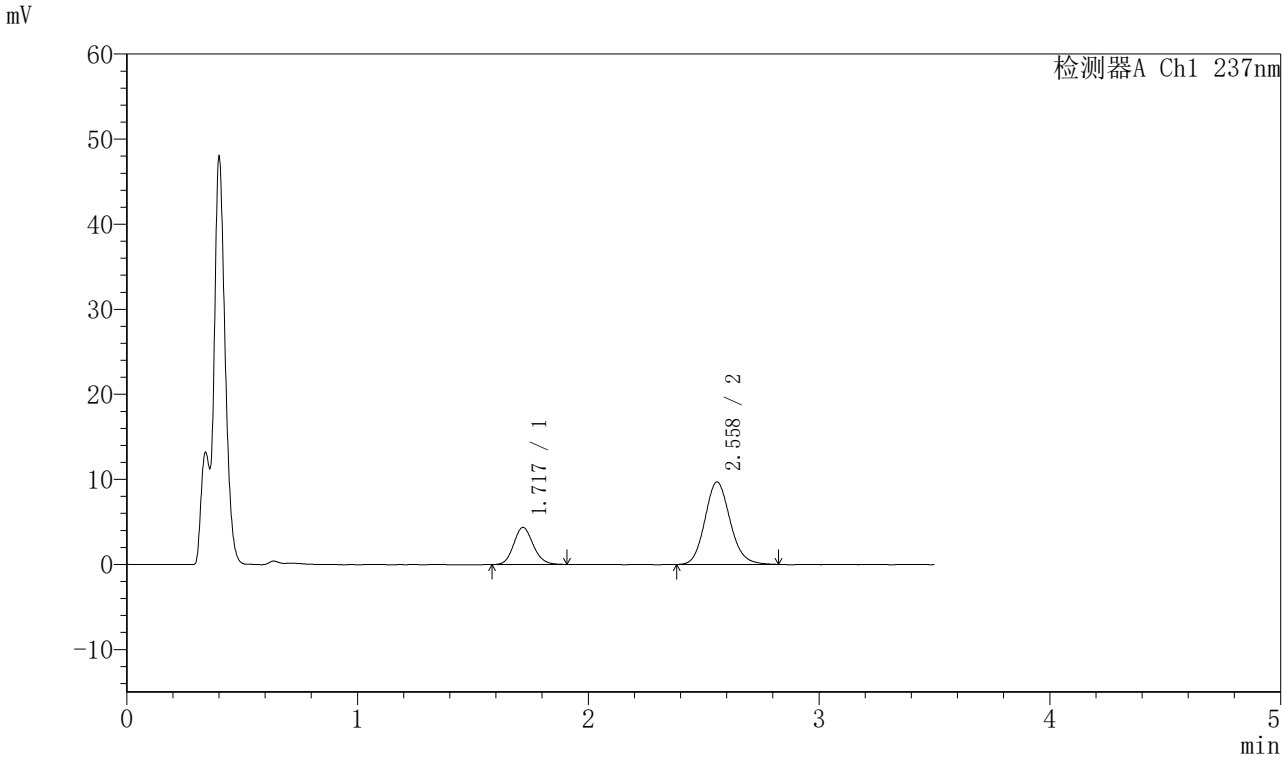

〈峰表〉

检测器A Ch1 237nm

峰号	保留时间	面积	面积%	高度	理论塔板数(USP)	拖尾因子	分离度(USP)
1	1.717	25721	25.925	4349	1995	1.132	--
2	2.558	73489	74.075	9680	2692	1.129	4.792
总计		99210	100.000	14029			

图81 阿齐沙坦氨氯地平片溶出曲线测定HPLC图谱
自制品-20220127批-pH4.5介质-篮法-75转-20min-片1
供试品溶液-1

SHIMADZU LabSolutions

J301

〈样品信息〉

色谱柱:XB-C18(50mm*4.6mm,5μm）　流速：2.0ml/min
柱　温:30℃　波长:237nm
数据文件名: RC$J301 - 0-193/10-3200-2 - zzp-20220127p-rcqx-2-pH4.5jz-lf75z-p2-20min.lcd
方法文件名: RC$J301 - J301-rcqx-FX259.lcm
批处理文件名: RC$J301 - 20251128-Fx259.lcb
样品瓶号: 2-13
进样体积: 20 μl　版本号:6.115
进样时间: 2025/11/28 16:34:13　实验者: xiexinhui
处理时间（V2）: 2025/11/29 09:59:48　处理者: xiexinhui
仪器型号：SHIMADZU LC-2050C(FX259)

〈色谱图〉

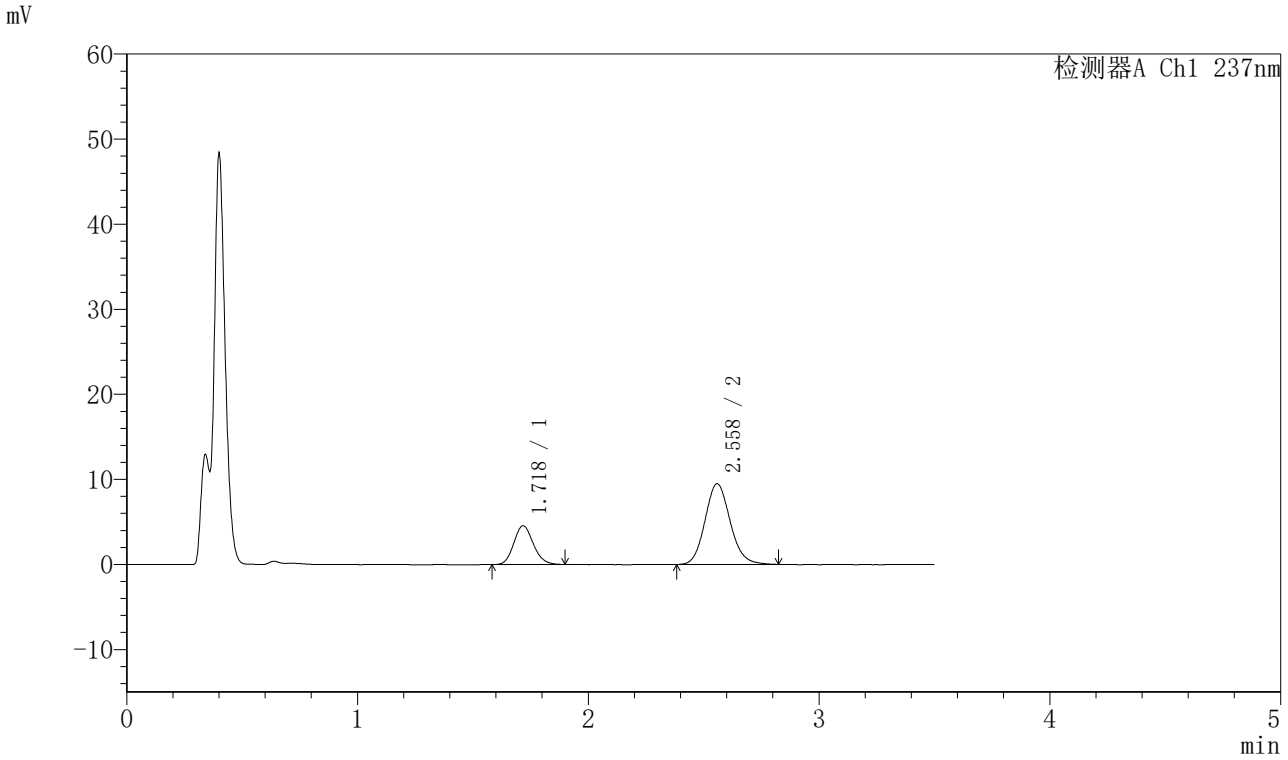

〈峰表〉

检测器A Ch1 237nm

峰号	保留时间	面积	面积%	高度	理论塔板数(USP)	拖尾因子	分离度(USP)
1	1.718	26888	27.181	4543	1969	1.135	--
2	2.558	72036	72.819	9475	2689	1.122	4.775
总计		98924	100.000	14019			

图82 阿齐沙坦氨氯地平片溶出曲线测定HPLC图谱
自制品-20220127批-pH4.5介质-篮法-75转-20min-片2
供试品溶液-1

SHIMADZU LabSolutions

J301

〈样品信息〉

色谱柱:XB-C18(50mm*4.6mm,5μm）　流速：2.0ml/min
柱　温:30℃　波长:237nm
数据文件名: RC$J301 - 0-193/10-3201-2 - zzp-20220127p-rcqx-2-pH4.5jz-lf75z-p3-20min.lcd
方法文件名: RC$J301 - J301-rcqx-FX259.lcm
批处理文件名: RC$J301 - 20251128-Fx259.lcb
样品瓶号: 2-22
进样体积: 20 μl　版本号:6.115
进样时间: 2025/11/28 16:38:08　实验者: xiexinhui
处理时间（V2）: 2025/11/29 09:59:51　处理者: xiexinhui
仪器型号：SHIMADZU LC-2050C(FX259)

〈色谱图〉

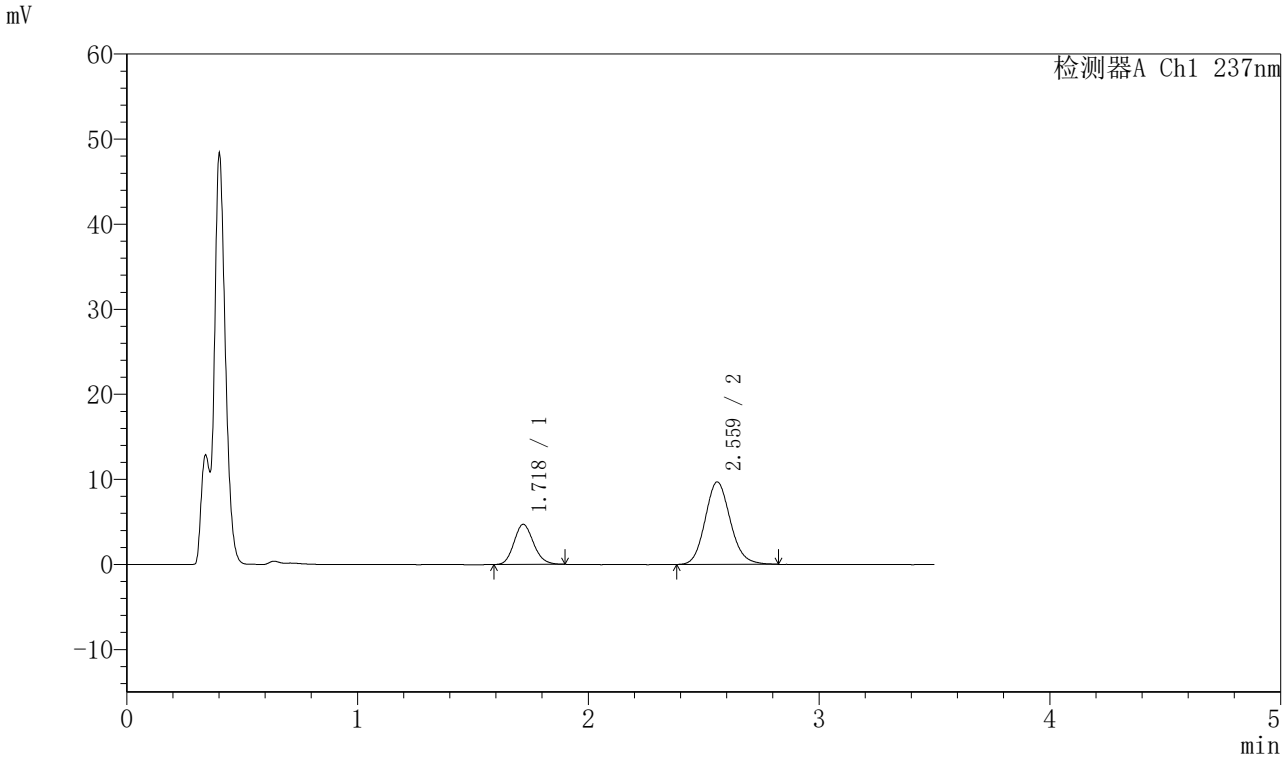

〈峰表〉

检测器A Ch1 237nm

峰号	保留时间	面积	面积%	高度	理论塔板数(USP)	拖尾因子	分离度(USP)
1	1.718	27734	27.437	4696	1982	1.143	--
2	2.559	73350	72.563	9666	2684	1.126	4.778
总计		101084	100.000	14361			

图83 阿齐沙坦氨氯地平片溶出曲线测定HPLC图谱
自制品-20220127批-pH4.5介质-篮法-75转-20min-片3
供试品溶液-1

SHIMADZU LabSolutions

J301

〈样品信息〉

色谱柱:XB-C18(50mm*4.6mm,5μm）　流速：2.0ml/min
柱　温:30℃　波长:237nm
数据文件名: RC$J301 - 0-193/10-3202-2 - zzp-20220127p-rcqx-2-pH4.5jz-lf75z-p4-20min.lcd
方法文件名: RC$J301 - J301-rcqx-FX259.lcm
批处理文件名: RC$J301 - 20251128-Fx259.lcb
样品瓶号: 2-31
进样体积: 20 μl　版本号:6.115
进样时间: 2025/11/28 16:42:02　实验者: xiexinhui
处理时间（V2）: 2025/11/29 09:59:54　处理者: xiexinhui
仪器型号：SHIMADZU LC-2050C(FX259)

〈色谱图〉

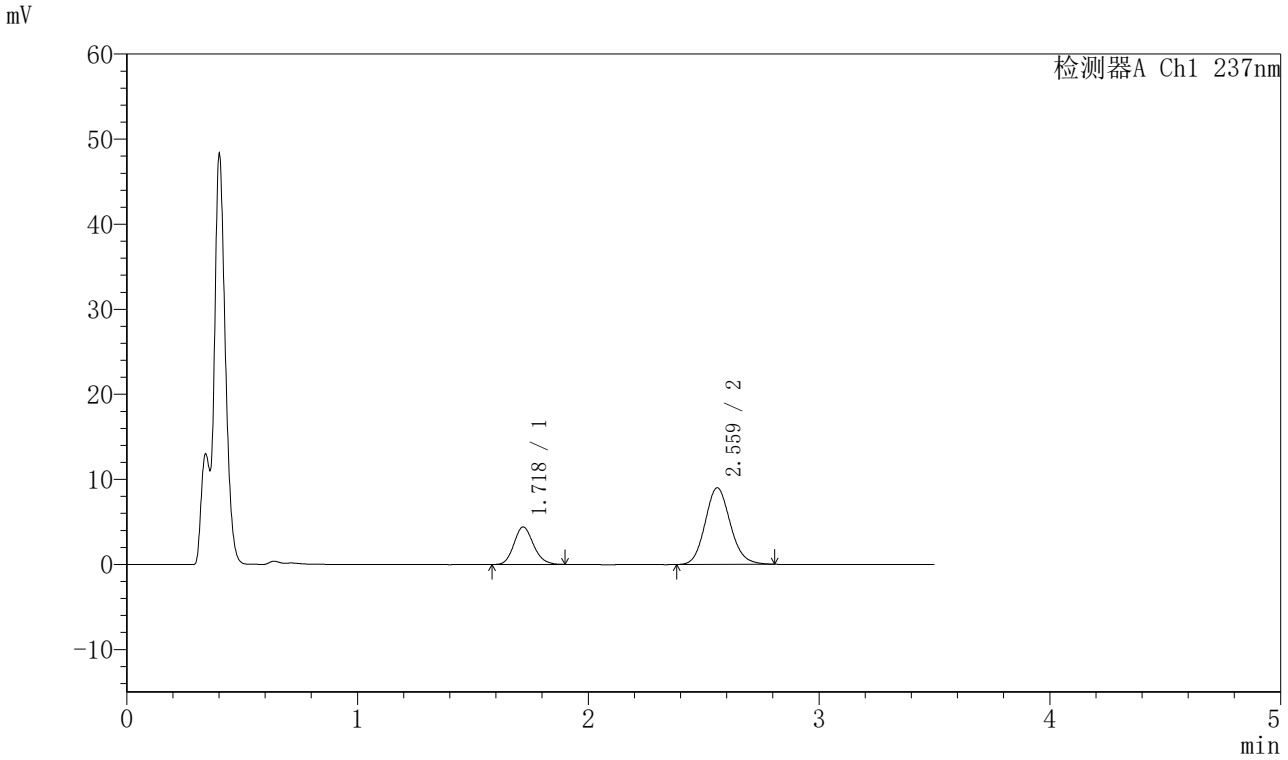

〈峰表〉

检测器A Ch1 237nm

峰号	保留时间	面积	面积%	高度	理论塔板数(USP)	拖尾因子	分离度(USP)
1	1.718	26016	27.657	4396	1986	1.144	--
2	2.559	68048	72.343	8978	2687	1.120	4.783
总计		94063	100.000	13374			

图84 阿齐沙坦氨氯地平片溶出曲线测定HPLC图谱
自制品-20220127批-pH4.5介质-篮法-75转-20min-片4
供试品溶液-1

SHIMADZU LabSolutions

J301

〈样品信息〉

色谱柱:XB-C18(50mm*4.6mm,5μm）　流速：2.0ml/min
柱　温:30℃　波长:237nm
数据文件名: RC$J301 - 0-193/10-3203-2 - zzp-20220127p-rcqx-2-pH4.5jz-lf75z-p5-20min.lcd
方法文件名: RC$J301 - J301-rcqx-FX259.lcm
批处理文件名: RC$J301 - 20251128-Fx259.lcb
样品瓶号: 2-40
进样体积: 20 μl　版本号:6.115
进样时间: 2025/11/28 16:45:56　实验者: xiexinhui
处理时间（V2）: 2025/11/29 09:59:57　处理者: xiexinhui
仪器型号：SHIMADZU LC-2050C(FX259)

〈色谱图〉

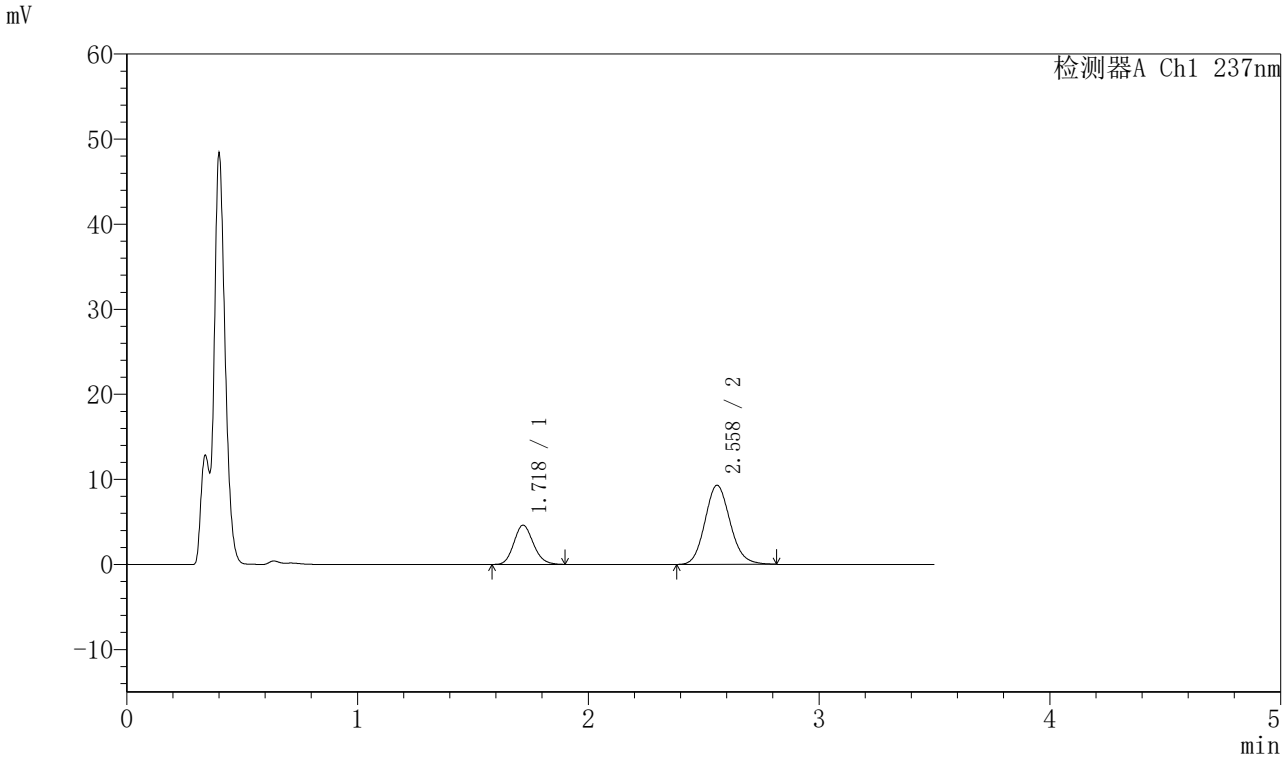

〈峰表〉

检测器A Ch1 237nm

峰号	保留时间	面积	面积%	高度	理论塔板数(USP)	拖尾因子	分离度(USP)
1	1.718	27112	27.785	4590	1981	1.142	--
2	2.558	70466	72.215	9283	2679	1.124	4.777
总计		97578	100.000	13873			

图85 阿齐沙坦氨氯地平片溶出曲线测定HPLC图谱
自制品-20220127批-pH4.5介质-篮法-75转-20min-片5
供试品溶液-1

SHIMADZU LabSolutions

J301

〈样品信息〉

色谱柱:XB-C18(50mm*4.6mm,5μm）　流速：2.0ml/min
柱　温:30℃　波长:237nm
数据文件名: RC$J301 - 0-193/10-3204-2 - zzp-20220127p-rcqx-2-pH4.5jz-lf75z-p6-20min.lcd
方法文件名: RC$J301 - J301-rcqx-FX259.lcm
批处理文件名: RC$J301 - 20251128-Fx259.lcb
样品瓶号: 2-49
进样体积: 20 μl　版本号:6.115
进样时间: 2025/11/28 16:49:50　实验者: xiexinhui
处理时间（V2）: 2025/11/29 09:59:59　处理者: xiexinhui
仪器型号：SHIMADZU LC-2050C(FX259)

〈色谱图〉

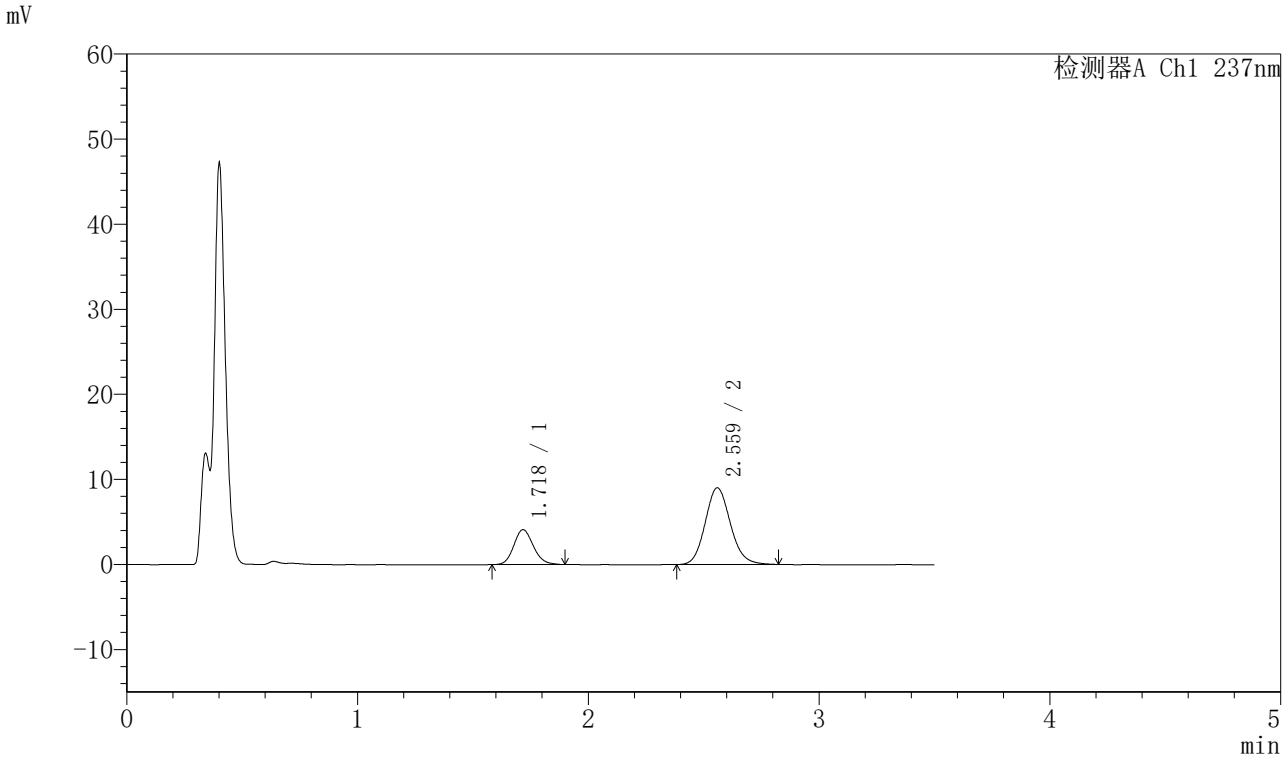

〈峰表〉

检测器A Ch1 237nm

峰号	保留时间	面积	面积%	高度	理论塔板数(USP)	拖尾因子	分离度(USP)
1	1.718	24122	26.047	4080	1988	1.140	--
2	2.559	68488	73.953	8993	2685	1.124	4.788
总计		92610	100.000	13073			

图86 阿齐沙坦氨氯地平片溶出曲线测定HPLC图谱
自制品-20220127批-pH4.5介质-篮法-75转-20min-片6
供试品溶液-1

SHIMADZU LabSolutions

J301

〈样品信息〉

色谱柱:XB-C18(50mm*4.6mm,5μm）　流速：2.0ml/min
柱 温:30℃　波长:237nm
数据文件名: RC$J301 - 0-193/10-3205-2 - zzp-20220127p-rcqx-2-pH4.5jz-lf75z-p1-30min.lcd
方法文件名: RC$J301 - J301-rcqx-FX259.lcm
批处理文件名: RC$J301 - 20251128-Fx259.lcb
样品瓶号: 2-5
进样体积: 20 μl　版本号:6.115
进样时间: 2025/11/28 16:53:45　实验者: xiexinhui
处理时间（V2）: 2025/11/29 10:00:02　处理者: xiexinhui
仪器型号：SHIMADZU LC-2050C(FX259)

〈色谱图〉

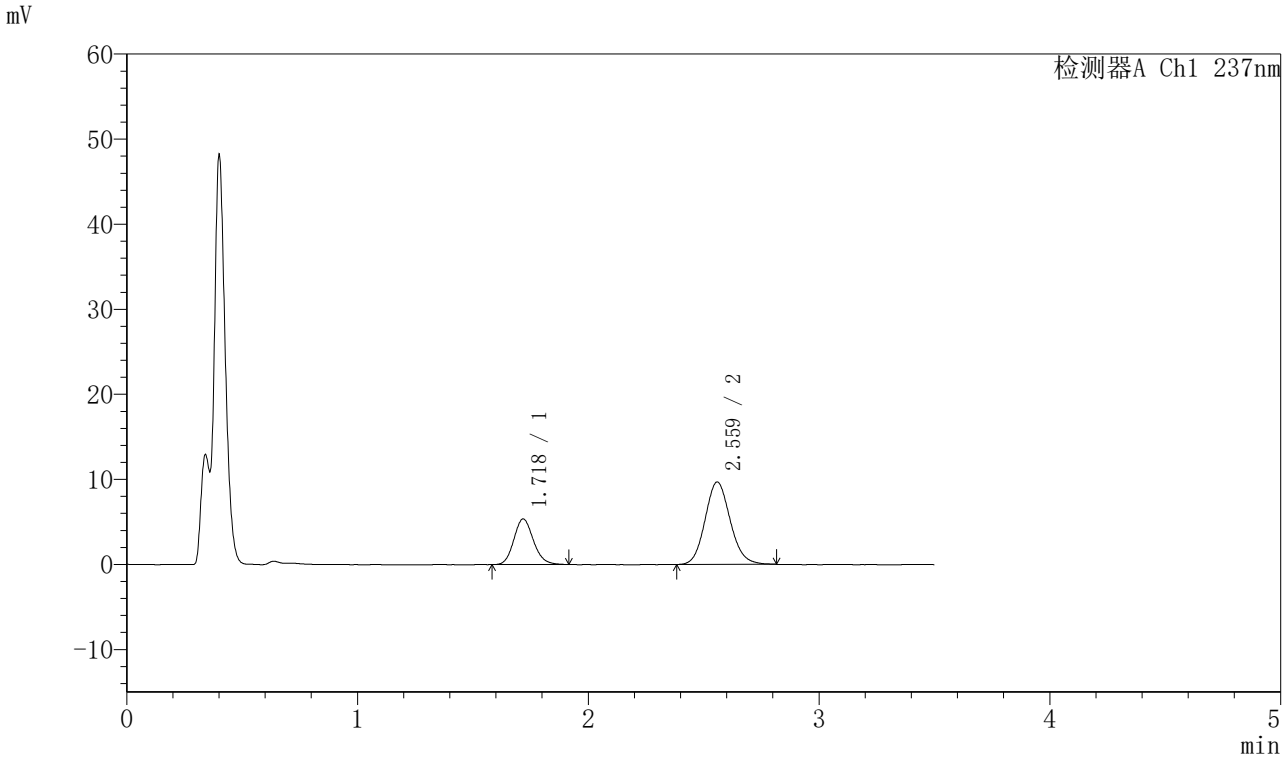

〈峰表〉

检测器A Ch1 237nm

峰号	保留时间	面积	面积%	高度	理论塔板数(USP)	拖尾因子	分离度(USP)
1	1.718	31641	30.129	5338	1987	1.142	--
2	2.559	73377	69.871	9669	2683	1.116	4.782
总计		105018	100.000	15007			

图87 阿齐沙坦氨氯地平片溶出曲线测定HPLC图谱
自制品-20220127批-pH4.5介质-篮法-75转-30min-片1
供试品溶液-1

SHIMADZU LabSolutions

J301

〈样品信息〉

色谱柱:XB-C18(50mm*4.6mm,5μm）　流速：2.0ml/min
柱 温:30℃　波长:237nm
数据文件名: RC$J301 - 0-193/10-3206-2 - zzp-20220127p-rcqx-2-pH4.5jz-lf75z-p2-30min.lcd
方法文件名: RC$J301 - J301-rcqx-FX259.lcm
批处理文件名: RC$J301 - 20251128-Fx259.lcb
样品瓶号: 2-14
进样体积: 20 μl　版本号:6.115
进样时间: 2025/11/28 16:57:40　实验者: xiexinhui
处理时间（V2）: 2025/11/29 10:00:05　处理者: xiexinhui
仪器型号：SHIMADZU LC-2050C(FX259)

〈色谱图〉

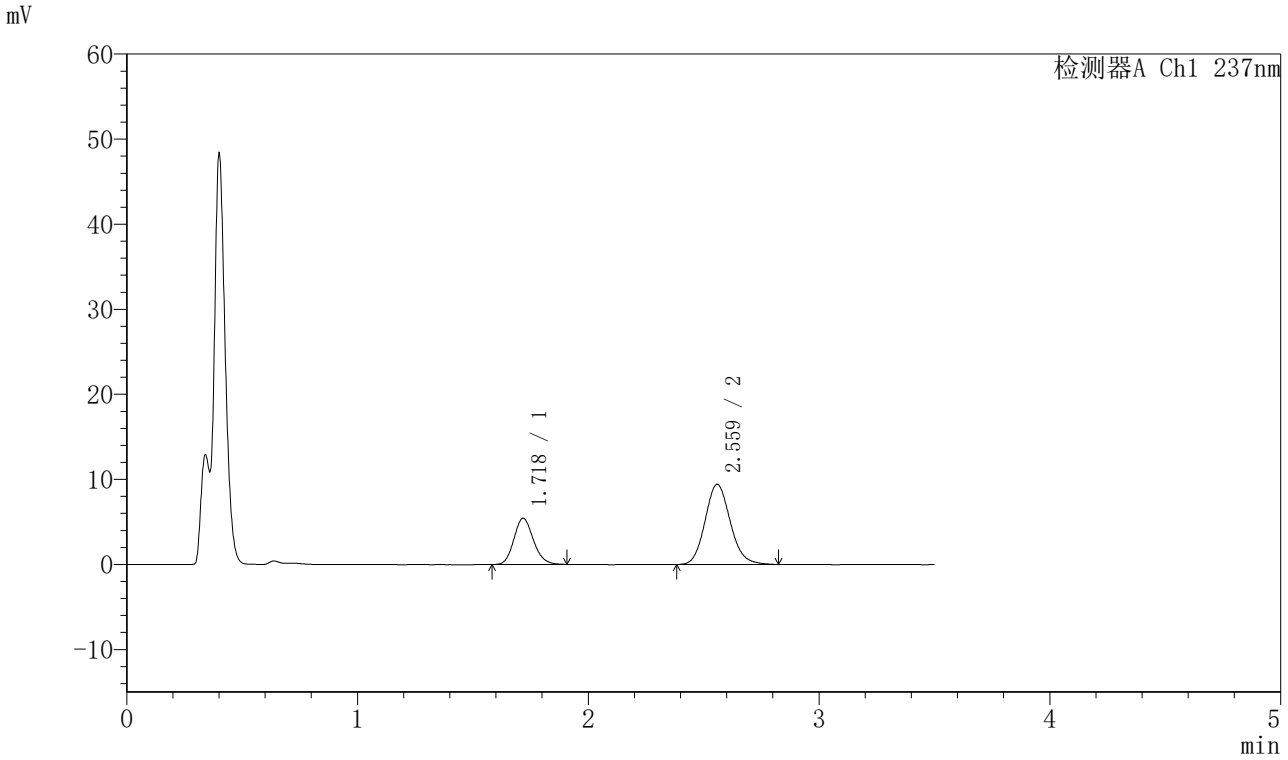

〈峰表〉

检测器A Ch1 237nm

峰号	保留时间	面积	面积%	高度	理论塔板数(USP)	拖尾因子	分离度(USP)
1	1.718	32009	30.919	5407	1981	1.148	--
2	2.559	71516	69.081	9407	2691	1.127	4.782
总计		103525	100.000	14814			

图88 阿齐沙坦氨氯地平片溶出曲线测定HPLC图谱
自制品-20220127批-pH4.5介质-篮法-75转-30min-片2
供试品溶液-1

SHIMADZU LabSolutions

J301

〈样品信息〉

色谱柱:XB-C18(50mm*4.6mm,5μm）　流速：2.0ml/min
柱　温:30℃　波长:237nm
数据文件名: RC$J301 - 0-193/10-3207-2 - zzp-20220127p-rcqx-2-pH4.5jz-lf75z-p3-30min.lcd
方法文件名: RC$J301 - J301-rcqx-FX259.lcm
批处理文件名: RC$J301 - 20251128-Fx259.lcb
样品瓶号: 2-23
进样体积: 20 μl　版本号:6.115
进样时间: 2025/11/28 17:01:37　实验者: xiexinhui
处理时间（V2）: 2025/11/29 10:00:08　处理者: xiexinhui
仪器型号：SHIMADZU LC-2050C(FX259)

〈色谱图〉

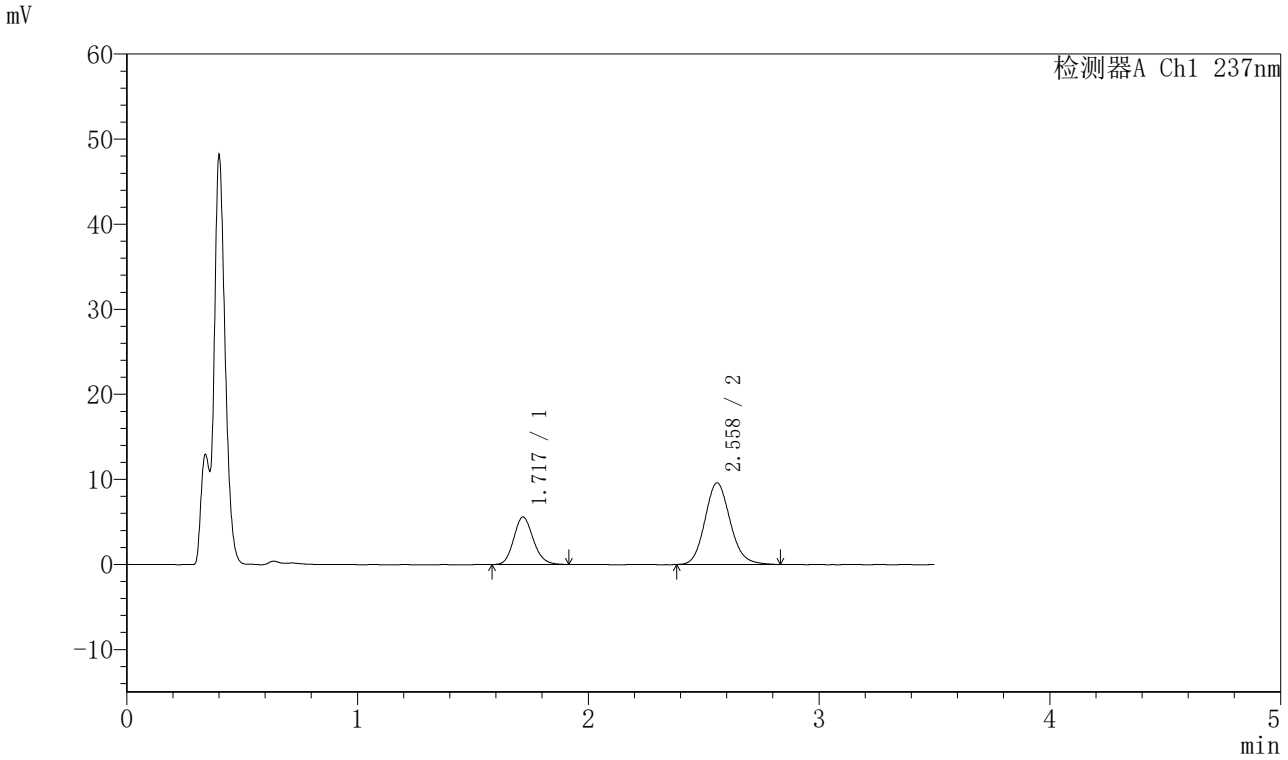

〈峰表〉

检测器A Ch1 237nm

峰号	保留时间	面积	面积%	高度	理论塔板数(USP)	拖尾因子	分离度(USP)
1	1.717	32996	31.145	5565	1980	1.146	--
2	2.558	72947	68.855	9579	2672	1.129	4.774
总计		105943	100.000	15144			

图89 阿齐沙坦氨氯地平片溶出曲线测定HPLC图谱
自制品-20220127批-pH4.5介质-篮法-75转-30min-片3
供试品溶液-1

SHIMADZU LabSolutions

J301

〈样品信息〉

色谱柱:XB-C18(50mm*4.6mm,5μm）　流速：2.0ml/min
柱 温:30℃　波长:237nm
数据文件名: RC$J301 - 0-193/10-3208-2 - zzp-20220127p-rcqx-2-pH4.5jz-lf75z-p4-30min.lcd
方法文件名: RC$J301 - J301-rcqx-FX259.lcm
批处理文件名: RC$J301 - 20251128-Fx259.lcb
样品瓶号: 2-32
进样体积: 20 μl　版本号:6.115
进样时间: 2025/11/28 17:05:29　实验者: xiexinhui
处理时间（V2）: 2025/11/29 10:00:11　处理者: xiexinhui
仪器型号：SHIMADZU LC-2050C(FX259)

〈色谱图〉

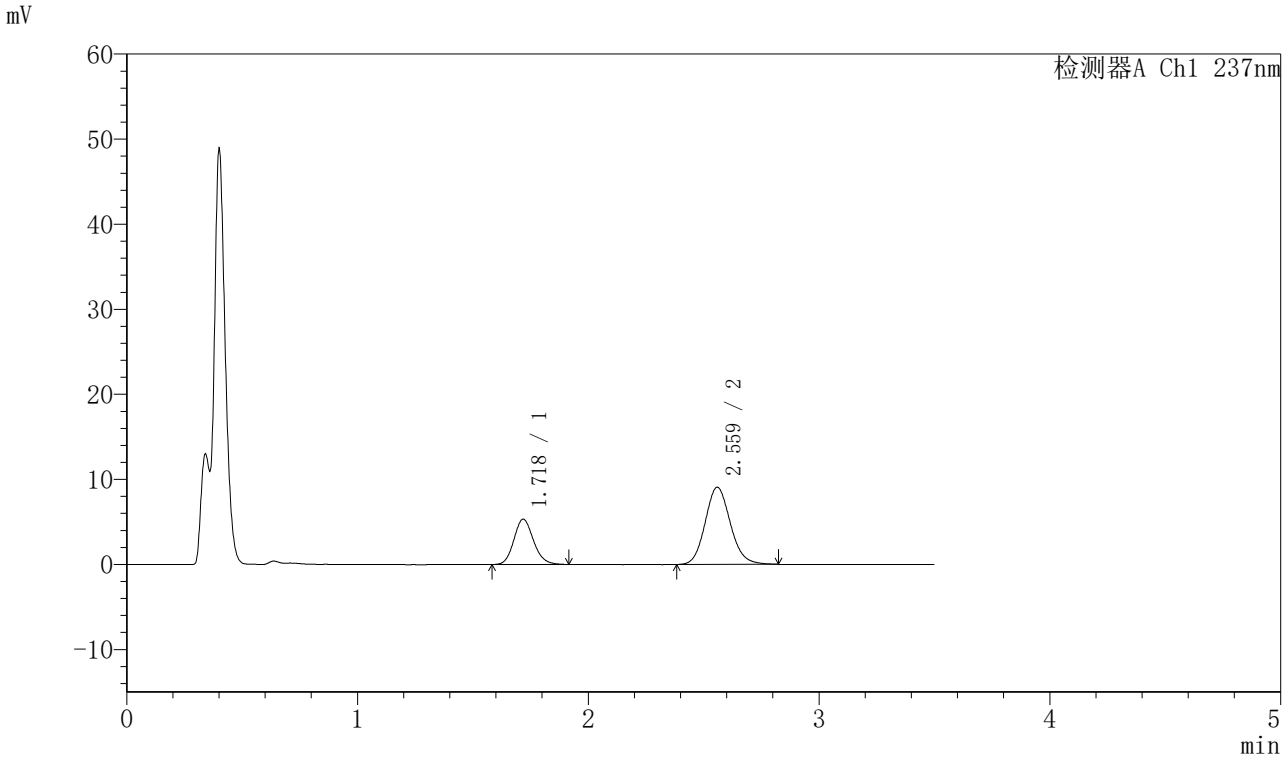

〈峰表〉

检测器A Ch1 237nm

峰号	保留时间	面积	面积%	高度	理论塔板数(USP)	拖尾因子	分离度(USP)
1	1.718	31493	31.409	5307	1988	1.145	--
2	2.559	68774	68.591	9042	2681	1.122	4.780
总计		100267	100.000	14349			

图90 阿齐沙坦氨氯地平片溶出曲线测定HPLC图谱
自制品-20220127批-pH4.5介质-篮法-75转-30min-片4
供试品溶液-1

SHIMADZU LabSolutions

J301

〈样品信息〉

色谱柱:XB-C18(50mm*4.6mm,5μm）　流速：2.0ml/min
柱　温:30℃　波长:237nm
数据文件名: RC$J301 - 0-193/10-3209-2 - zzp-20220127p-rcqx-2-pH4.5jz-lf75z-p5-30min.lcd
方法文件名: RC$J301 - J301-rcqx-FX259.lcm
批处理文件名: RC$J301 - 20251128-Fx259.lcb
样品瓶号: 2-41
进样体积: 20 μl　版本号:6.115
进样时间: 2025/11/28 17:09:25　实验者: xiexinhui
处理时间（V2）: 2025/11/29 10:00:15　处理者: xiexinhui
仪器型号：SHIMADZU LC-2050C(FX259)

〈色谱图〉

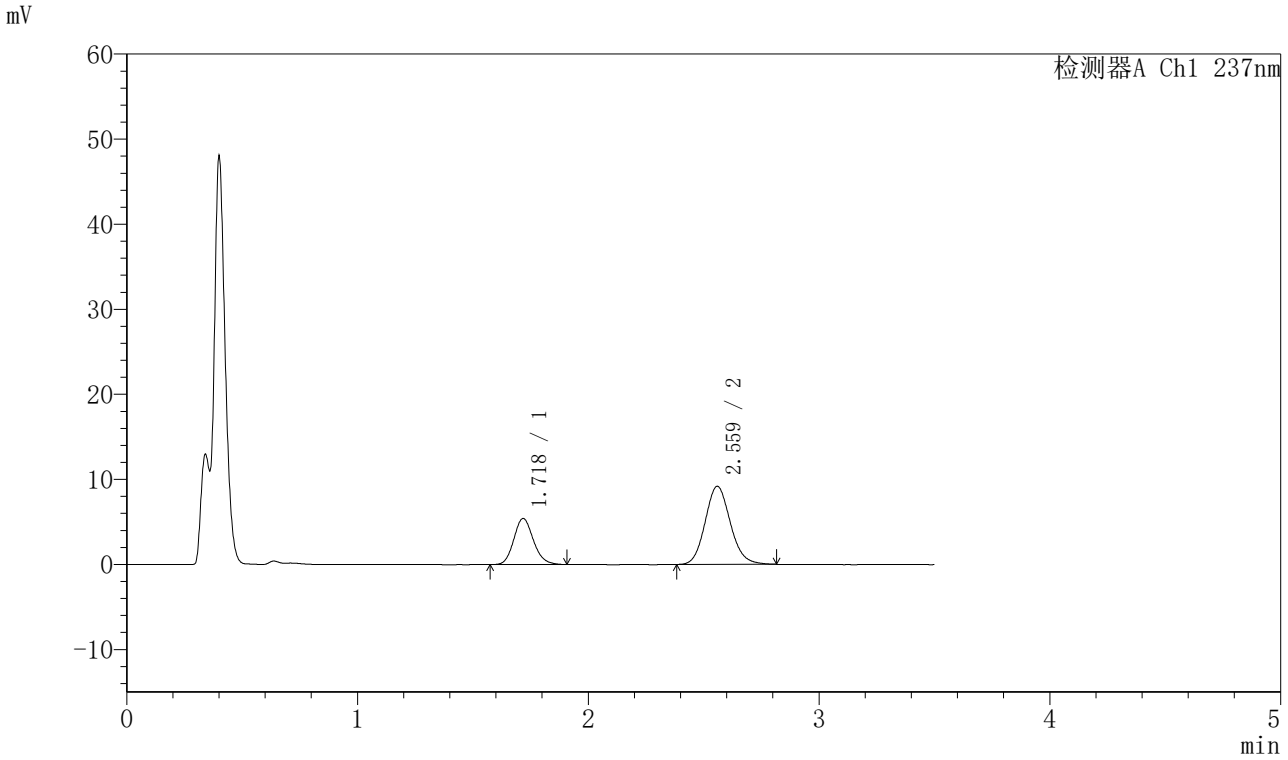

〈峰表〉

检测器A Ch1 237nm

峰号	保留时间	面积	面积%	高度	理论塔板数(USP)	拖尾因子	分离度(USP)
1	1.718	31941	31.482	5387	1986	1.143	--
2	2.559	69518	68.518	9149	2682	1.125	4.783
总计		101459	100.000	14536			

图91 阿齐沙坦氨氯地平片溶出曲线测定HPLC图谱
自制品-20220127批-pH4.5介质-篮法-75转-30min-片5
供试品溶液-1

SHIMADZU LabSolutions

J301

〈样品信息〉

色谱柱:XB-C18(50mm*4.6mm,5μm）　流速：2.0ml/min
柱　温:30℃　波长:237nm
数据文件名: RC$J301 - 0-193/10-3210-2 - zzp-20220127p-rcqx-2-pH4.5jz-lf75z-p6-30min.lcd
方法文件名: RC$J301 - J301-rcqx-FX259.lcm
批处理文件名: RC$J301 - 20251128-Fx259.lcb
样品瓶号: 2-50
进样体积: 20 μl　版本号:6.115
进样时间: 2025/11/28 17:13:19　实验者: xiexinhui
处理时间（V2）: 2025/11/29 10:00:18　处理者: xiexinhui
仪器型号：SHIMADZU LC-2050C(FX259)

〈色谱图〉

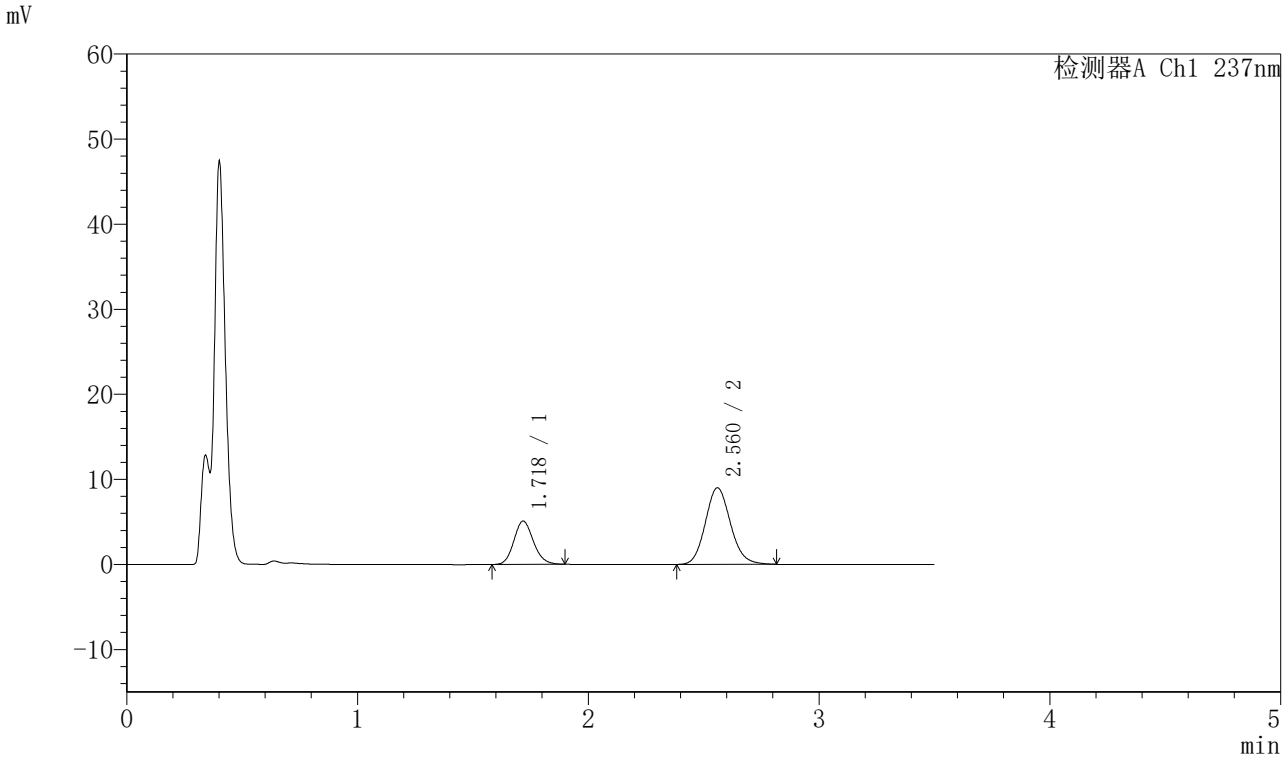

〈峰表〉

检测器A Ch1 237nm

峰号	保留时间	面积	面积%	高度	理论塔板数(USP)	拖尾因子	分离度(USP)
1	1.718	29947	30.515	5067	1985	1.137	--
2	2.560	68192	69.485	8981	2687	1.124	4.788
总计		98138	100.000	14048			

图92 阿齐沙坦氨氯地平片溶出曲线测定HPLC图谱
自制品-20220127批-pH4.5介质-篮法-75转-30min-片6
供试品溶液-1

SHIMADZU LabSolutions

J301

〈样品信息〉

色谱柱:XB-C18(50mm*4.6mm,5μm）　流速：2.0ml/min
柱　温:30℃　波长:237nm
数据文件名: RC$J301 - 0-193/10-3211-2 - zzp-20220127p-rcqx-2-pH4.5jz-lf75z-p1-45min.lcd
方法文件名: RC$J301 - J301-rcqx-FX259.lcm
批处理文件名: RC$J301 - 20251128-Fx259.lcb
样品瓶号: 2-6
进样体积: 20 μl　版本号:6.115
进样时间: 2025/11/28 17:17:15　实验者: xiexinhui
处理时间（V2）: 2025/11/29 10:00:21　处理者: xiexinhui
仪器型号：SHIMADZU LC-2050C(FX259)

〈色谱图〉

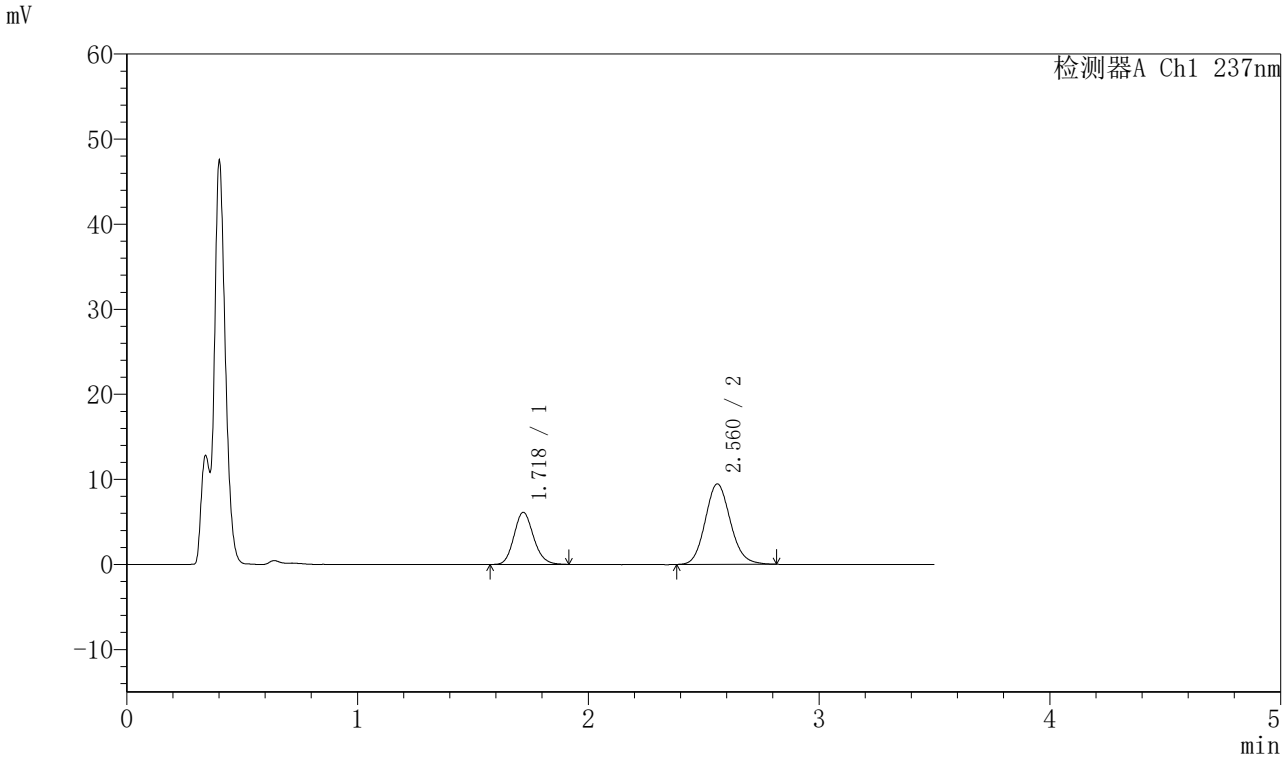

〈峰表〉

检测器A Ch1 237nm

峰号	保留时间	面积	面积%	高度	理论塔板数(USP)	拖尾因子	分离度(USP)
1	1.718	36203	33.558	6110	1980	1.145	--
2	2.560	71679	66.442	9438	2680	1.120	4.775
总计		107881	100.000	15549			

图93 阿齐沙坦氨氯地平片溶出曲线测定HPLC图谱
自制品-20220127批-pH4.5介质-篮法-75转-45min-片1
供试品溶液-1

SHIMADZU LabSolutions

J301

〈样品信息〉

色谱柱:XB-C18(50mm*4.6mm,5μm）　流速：2.0ml/min
柱 温:30℃　波长:237nm
数据文件名: RC$J301 - 0-193/10-3212-2 - zzp-20220127p-rcqx-2-pH4.5jz-lf75z-p2-45min.lcd
方法文件名: RC$J301 - J301-rcqx-FX259.lcm
批处理文件名: RC$J301 - 20251128-Fx259.lcb
样品瓶号: 2-15
进样体积: 20 μl　版本号:6.115
进样时间: 2025/11/28 17:21:09　实验者: xiexinhui
处理时间（V2）: 2025/11/29 10:00:24　处理者: xiexinhui
仪器型号：SHIMADZU LC-2050C(FX259)

〈色谱图〉

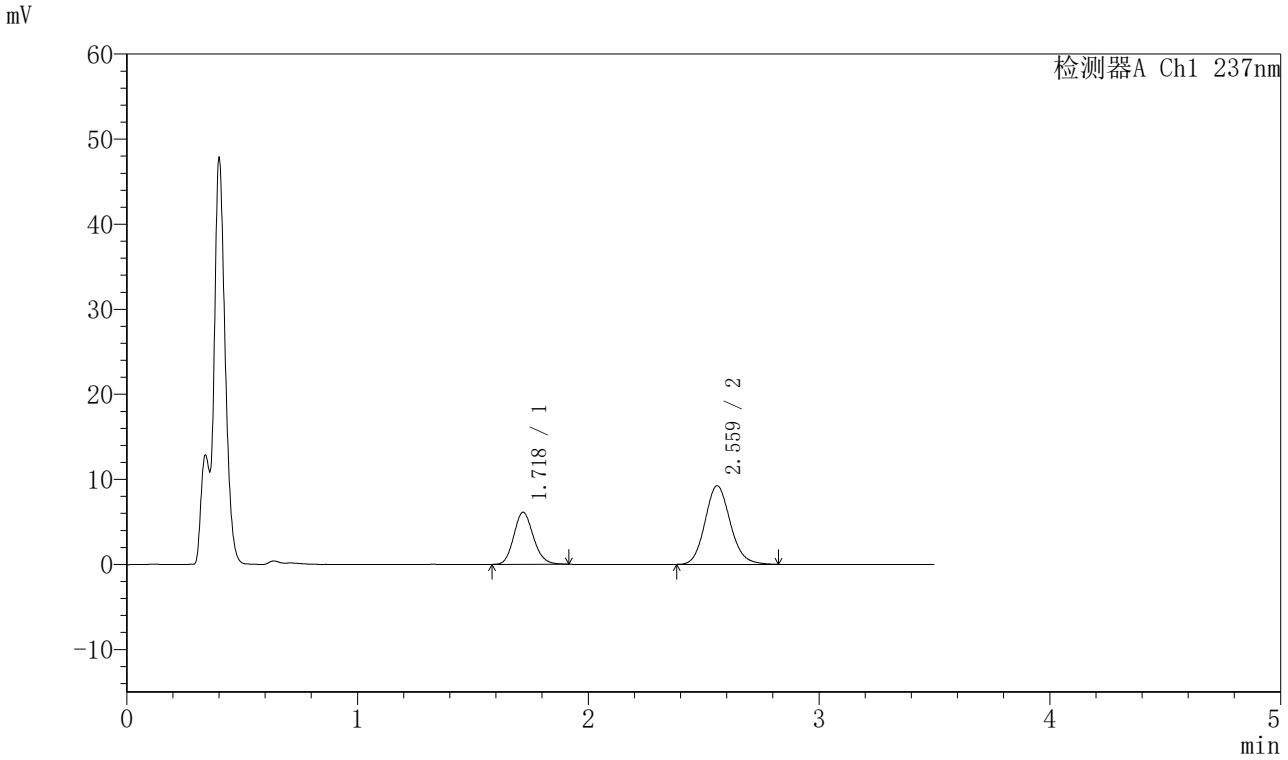

〈峰表〉

检测器A Ch1 237nm

峰号	保留时间	面积	面积%	高度	理论塔板数(USP)	拖尾因子	分离度(USP)
1	1.718	36131	33.967	6094	1980	1.144	--
2	2.559	70238	66.033	9222	2682	1.126	4.778
总计		106369	100.000	15316			

图94 阿齐沙坦氨氯地平片溶出曲线测定HPLC图谱
自制品-20220127批-pH4.5介质-篮法-75转-45min-片2
供试品溶液-1

SHIMADZU LabSolutions

J301

〈样品信息〉

色谱柱:XB-C18(50mm*4.6mm,5μm）　流速：2.0ml/min
柱　温:30℃　波长:237nm
数据文件名: RC$J301 - 0-193/10-3213-2 - zzp-20220127p-rcqx-2-pH4.5jz-lf75z-p3-45min.lcd
方法文件名: RC$J301 - J301-rcqx-FX259.lcm
批处理文件名: RC$J301 - 20251128-Fx259.lcb
样品瓶号: 2-24
进样体积: 20 μl　版本号:6.115
进样时间: 2025/11/28 17:25:04　实验者: xiexinhui
处理时间（V2）: 2025/11/29 10:00:27　处理者: xiexinhui
仪器型号：SHIMADZU LC-2050C(FX259)

〈色谱图〉

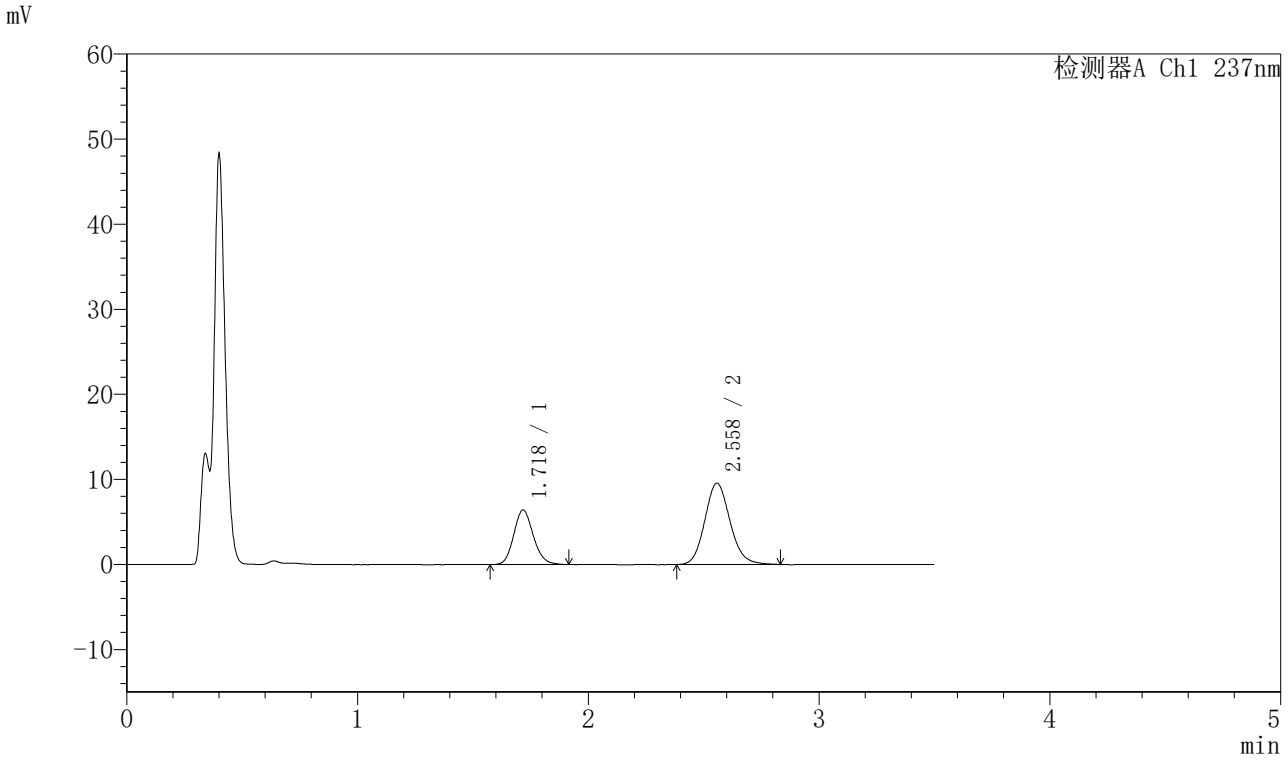

〈峰表〉

检测器A Ch1 237nm

峰号	保留时间	面积	面积%	高度	理论塔板数(USP)	拖尾因子	分离度(USP)
1	1.718	37800	34.268	6373	1980	1.142	--
2	2.558	72508	65.732	9546	2679	1.127	4.773
总计		110309	100.000	15919			

图95 阿齐沙坦氨氯地平片溶出曲线测定HPLC图谱
自制品-20220127批-pH4.5介质-篮法-75转-45min-片3
供试品溶液-1

SHIMADZU LabSolutions

J301

〈样品信息〉

色谱柱:XB-C18(50mm*4.6mm,5μm）　流速：2.0ml/min
柱　温:30℃　波长:237nm
数据文件名: RC$J301 - 0-193/10-3214-2 - zzp-20220127p-rcqx-2-pH4.5jz-lf75z-p4-45min.lcd
方法文件名: RC$J301 - J301-rcqx-FX259.lcm
批处理文件名: RC$J301 - 20251128-Fx259.lcb
样品瓶号: 2-33
进样体积: 20 μl　版本号:6.115
进样时间: 2025/11/28 17:28:58　实验者: xiexinhui
处理时间（V2）: 2025/11/29 10:00:30　处理者: xiexinhui
仪器型号：SHIMADZU LC-2050C(FX259)

〈色谱图〉

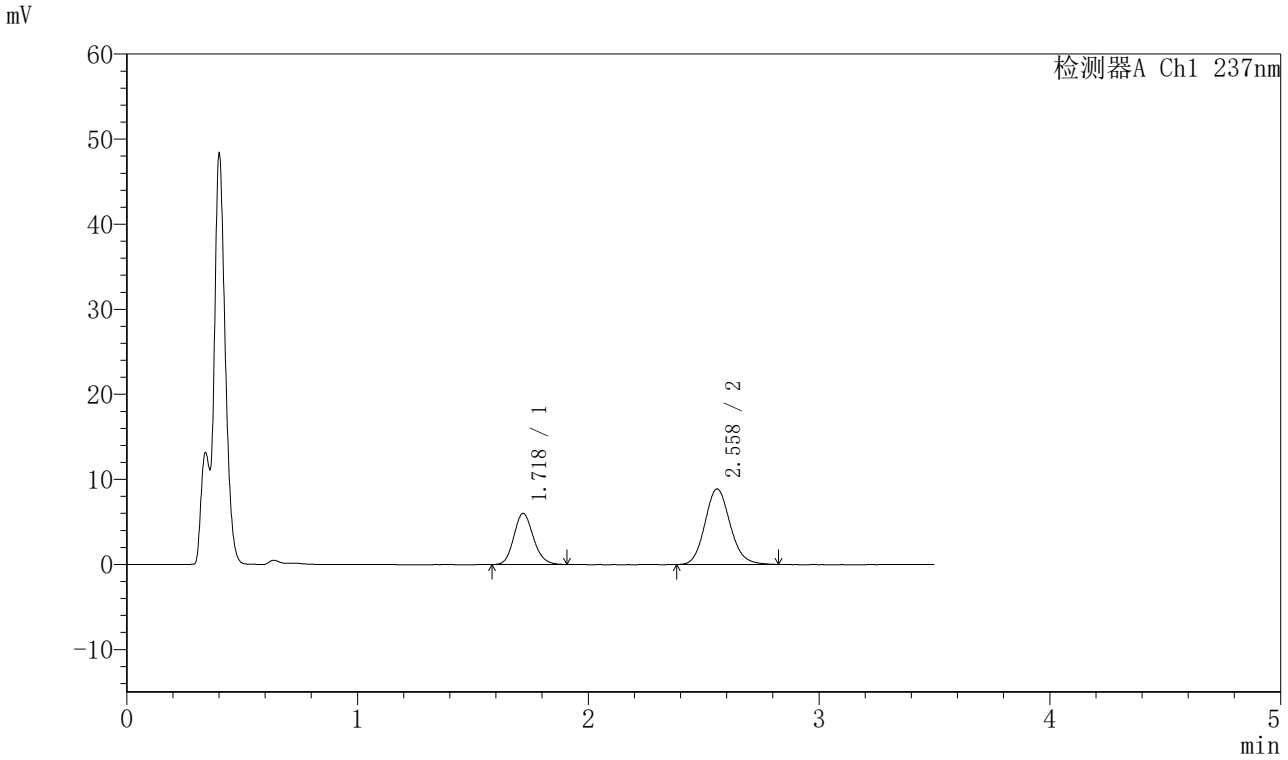

〈峰表〉

检测器A Ch1 237nm

峰号	保留时间	面积	面积%	高度	理论塔板数(USP)	拖尾因子	分离度(USP)
1	1.718	35379	34.421	5986	1988	1.142	--
2	2.558	67403	65.579	8870	2703	1.125	4.791
总计		102782	100.000	14856			

图96 阿齐沙坦氨氯地平片溶出曲线测定HPLC图谱
自制品-20220127批-pH4.5介质-篮法-75转-45min-片4
供试品溶液-1

SHIMADZU LabSolutions

J301

〈样品信息〉

色谱柱:XB-C18(50mm*4.6mm,5μm）　流速：2.0ml/min
柱　温:30℃　波长:237nm
数据文件名: RC$J301 - 0-193/10-3215-2 - zzp-20220127p-rcqx-2-pH4.5jz-lf75z-p5-45min.lcd
方法文件名: RC$J301 - J301-rcqx-FX259.lcm
批处理文件名: RC$J301 - 20251128-Fx259.lcb
样品瓶号: 2-42
进样体积: 20 μl　版本号:6.115
进样时间: 2025/11/28 17:32:54　实验者: xiexinhui
处理时间（V2）: 2025/11/29 10:00:33　处理者: xiexinhui
仪器型号：SHIMADZU LC-2050C(FX259)

〈色谱图〉

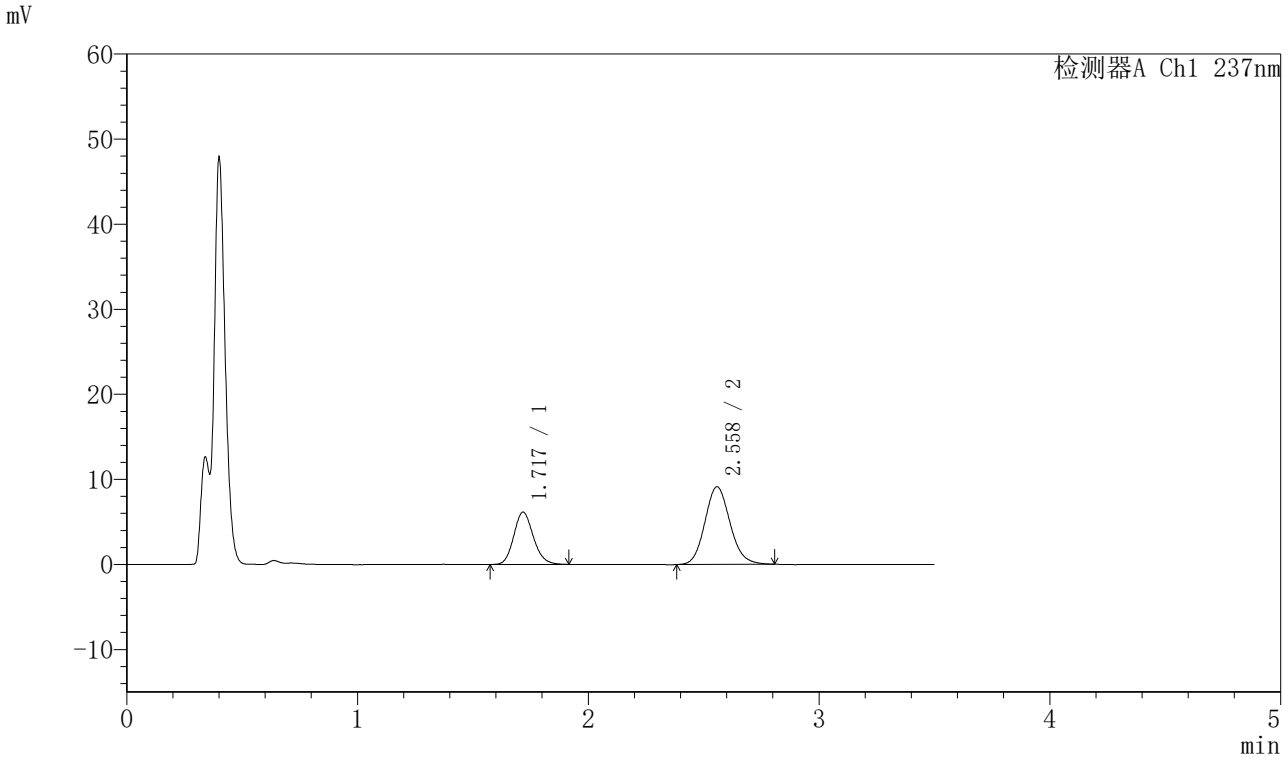

〈峰表〉

检测器A Ch1 237nm

峰号	保留时间	面积	面积%	高度	理论塔板数(USP)	拖尾因子	分离度(USP)
1	1.717	36346	34.473	6117	1980	1.143	--
2	2.558	69086	65.527	9115	2685	1.121	4.778
总计		105432	100.000	15232			

图97 阿齐沙坦氨氯地平片溶出曲线测定HPLC图谱
自制品-20220127批-pH4.5介质-篮法-75转-45min-片5
供试品溶液-1

SHIMADZU LabSolutions

J301

〈样品信息〉

色谱柱:XB-C18(50mm*4.6mm,5μm）　流速：2.0ml/min
柱　温:30℃　波长:237nm
数据文件名: RC$J301 - 0-193/10-3216-2 - zzp-20220127p-rcqx-2-pH4.5jz-lf75z-p6-45min.lcd
方法文件名: RC$J301 - J301-rcqx-FX259.lcm
批处理文件名: RC$J301 - 20251128-Fx259.lcb
样品瓶号: 2-51
进样体积: 20 μl　版本号:6.115
进样时间: 2025/11/28 17:36:48　实验者: xiexinhui
处理时间（V2）: 2025/11/29 10:00:37　处理者: xiexinhui
仪器型号：SHIMADZU LC-2050C(FX259)

〈色谱图〉

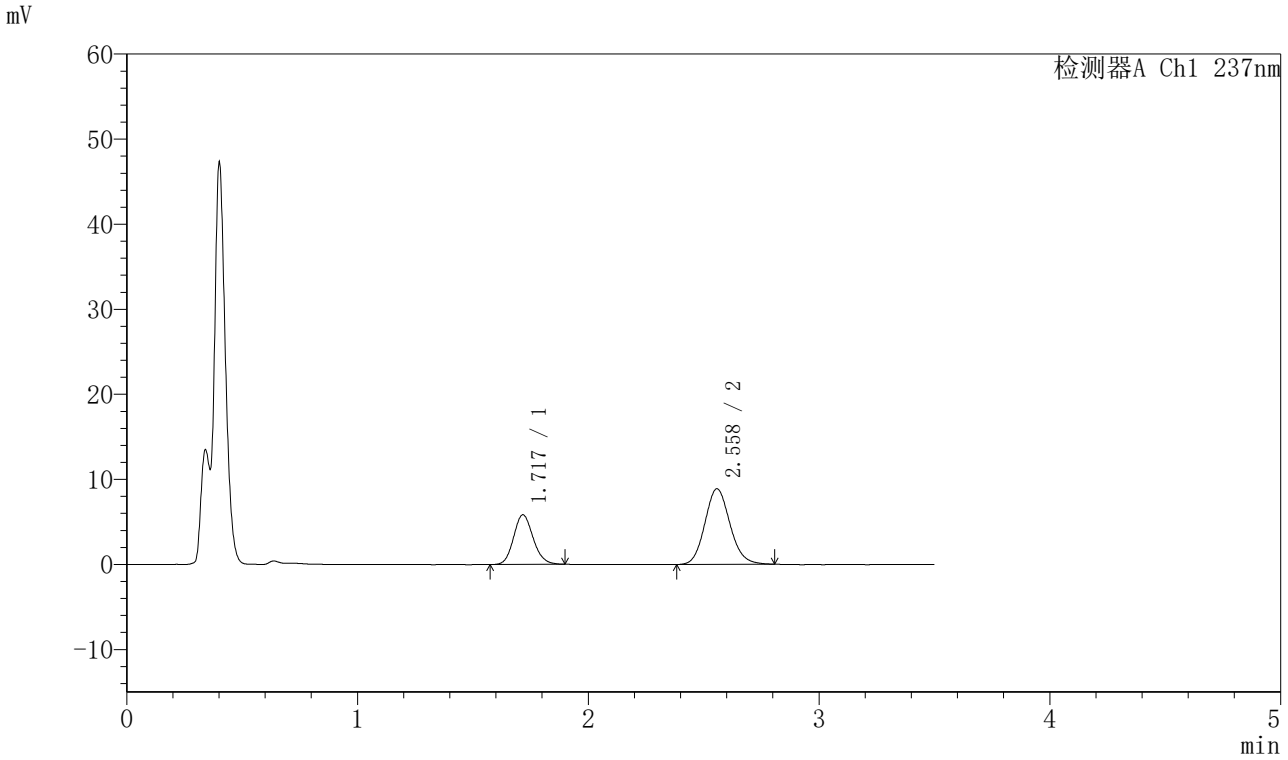

〈峰表〉

检测器A Ch1 237nm

峰号	保留时间	面积	面积%	高度	理论塔板数(USP)	拖尾因子	分离度(USP)
1	1.717	34331	33.836	5817	1980	1.139	--
2	2.558	67134	66.164	8878	2698	1.120	4.788
总计		101465	100.000	14694			

图98 阿齐沙坦氨氯地平片溶出曲线测定HPLC图谱
自制品-20220127批-pH4.5介质-篮法-75转-45min-片6
供试品溶液-1

SHIMADZU LabSolutions

J301

〈样品信息〉

色谱柱:XB-C18(50mm*4.6mm,5μm）　流速：2.0ml/min
柱 温:30℃　波长:237nm
数据文件名: RC$J301 - 0-193/10-3217-2 - zzp-20220127p-rcqx-2-pH4.5jz-lf75z-p1-60min.lcd
方法文件名: RC$J301 - J301-rcqx-FX259.lcm
批处理文件名: RC$J301 - 20251128-Fx259.lcb
样品瓶号: 2-7
进样体积: 20 μl　版本号:6.115
进样时间: 2025/11/28 17:40:42　实验者: xiexinhui
处理时间（V2）: 2025/11/29 10:00:39　处理者: xiexinhui
仪器型号：SHIMADZU LC-2050C(FX259)

〈色谱图〉

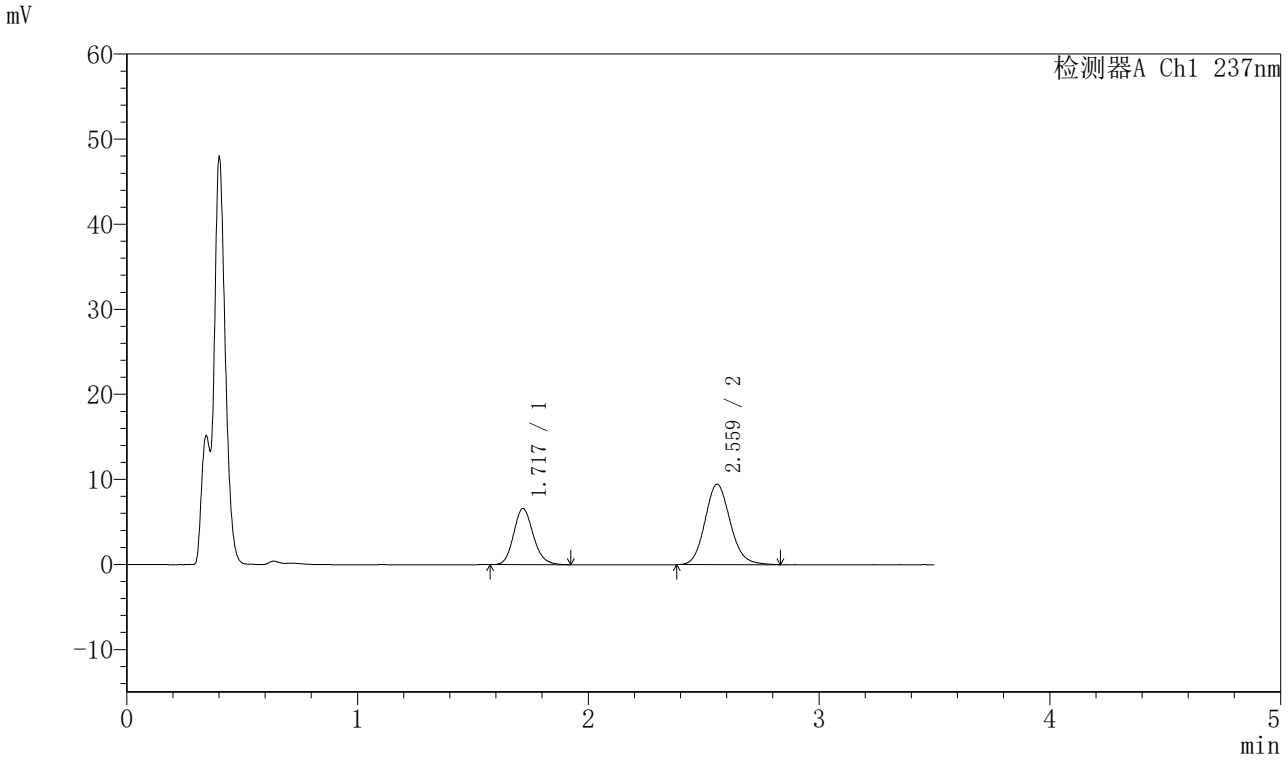

〈峰表〉

检测器A Ch1 237nm

峰号	保留时间	面积	面积%	高度	理论塔板数(USP)	拖尾因子	分离度(USP)
1	1.717	39126	35.248	6575	1974	1.153	--
2	2.559	71877	64.752	9434	2668	1.126	4.773
总计		111003	100.000	16008			

图99 阿齐沙坦氨氯地平片溶出曲线测定HPLC图谱
自制品-20220127批-pH4.5介质-篮法-75转-60min-片1
供试品溶液-1

SHIMADZU LabSolutions

J301

〈样品信息〉

色谱柱:XB-C18(50mm*4.6mm,5μm）　流速：2.0ml/min
柱　温:30℃　波长:237nm
数据文件名: RC$J301 - 0-193/10-3218-2 - zzp-20220127p-rcqx-2-pH4.5jz-lf75z-p2-60min.lcd
方法文件名: RC$J301 - J301-rcqx-FX259.lcm
批处理文件名: RC$J301 - 20251128-Fx259.lcb
样品瓶号: 2-16
进样体积: 20 μl　版本号:6.115
进样时间: 2025/11/28 17:44:37　实验者: xiexinhui
处理时间（V2）: 2025/11/29 10:00:43　处理者: xiexinhui
仪器型号：SHIMADZU LC-2050C(FX259)

〈色谱图〉

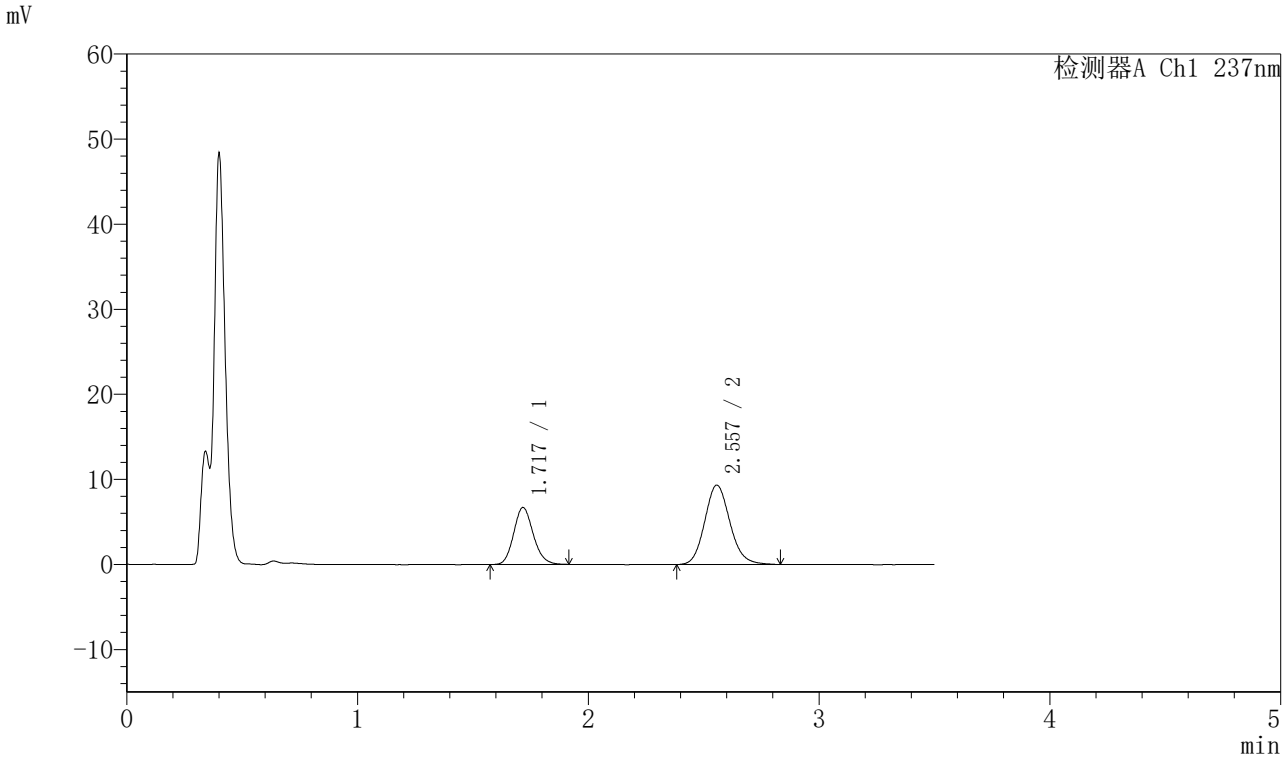

〈峰表〉

检测器A Ch1 237nm

峰号	保留时间	面积	面积%	高度	理论塔板数(USP)	拖尾因子	分离度(USP)
1	1.717	39530	35.770	6670	1982	1.143	--
2	2.557	70982	64.230	9327	2680	1.132	4.775
总计		110512	100.000	15997			

图100 阿齐沙坦氨氯地平片溶出曲线测定HPLC图谱
自制品-20220127批-pH4.5介质-篮法-75转-60min-片2
供试品溶液-1

SHIMADZU LabSolutions

J301

〈样品信息〉

色谱柱:XB-C18(50mm*4.6mm,5μm）　流速：2.0ml/min
柱　温:30℃　波长:237nm
数据文件名: RC$J301 - 0-193/10-3219-2 - zzp-20220127p-rcqx-2-pH4.5jz-lf75z-p3-60min.lcd
方法文件名: RC$J301 - J301-rcqx-FX259.lcm
批处理文件名: RC$J301 - 20251128-Fx259.lcb
样品瓶号: 2-25
进样体积: 20 μl　版本号:6.115
进样时间: 2025/11/28 17:48:32　实验者: xiexinhui
处理时间（V2）: 2025/11/29 10:00:46　处理者: xiexinhui
仪器型号：SHIMADZU LC-2050C(FX259)

〈色谱图〉

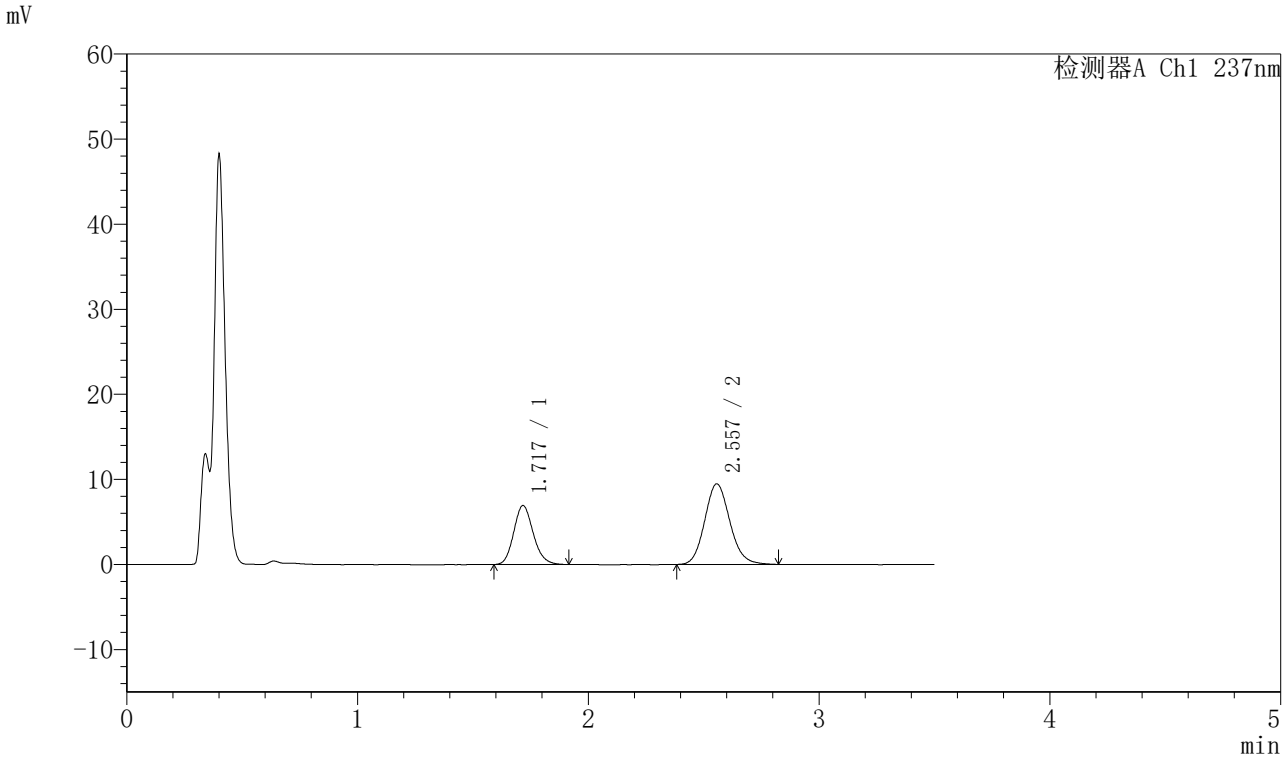

〈峰表〉

检测器A Ch1 237nm

峰号	保留时间	面积	面积%	高度	理论塔板数(USP)	拖尾因子	分离度(USP)
1	1.717	40823	36.224	6909	1991	1.152	--
2	2.557	71873	63.776	9474	2690	1.123	4.784
总计		112696	100.000	16383			

图101 阿齐沙坦氨氯地平片溶出曲线测定HPLC图谱
自制品-20220127批-pH4.5介质-篮法-75转-60min-片3
供试品溶液-1

SHIMADZU LabSolutions

J301

〈样品信息〉

色谱柱:XB-C18(50mm*4.6mm,5μm）　流速：2.0ml/min
柱 温:30℃　波长:237nm
数据文件名: RC$J301 - 0-193/10-3220-2 - zzp-20220127p-rcqx-2-pH4.5jz-lf75z-p4-60min.lcd
方法文件名: RC$J301 - J301-rcqx-FX259.lcm
批处理文件名: RC$J301 - 20251128-Fx259.lcb
样品瓶号: 2-34
进样体积: 20 μl　版本号:6.115
进样时间: 2025/11/28 17:52:27　实验者: xiexinhui
处理时间（V2）: 2025/11/29 10:00:49　处理者: xiexinhui
仪器型号：SHIMADZU LC-2050C(FX259)

〈色谱图〉

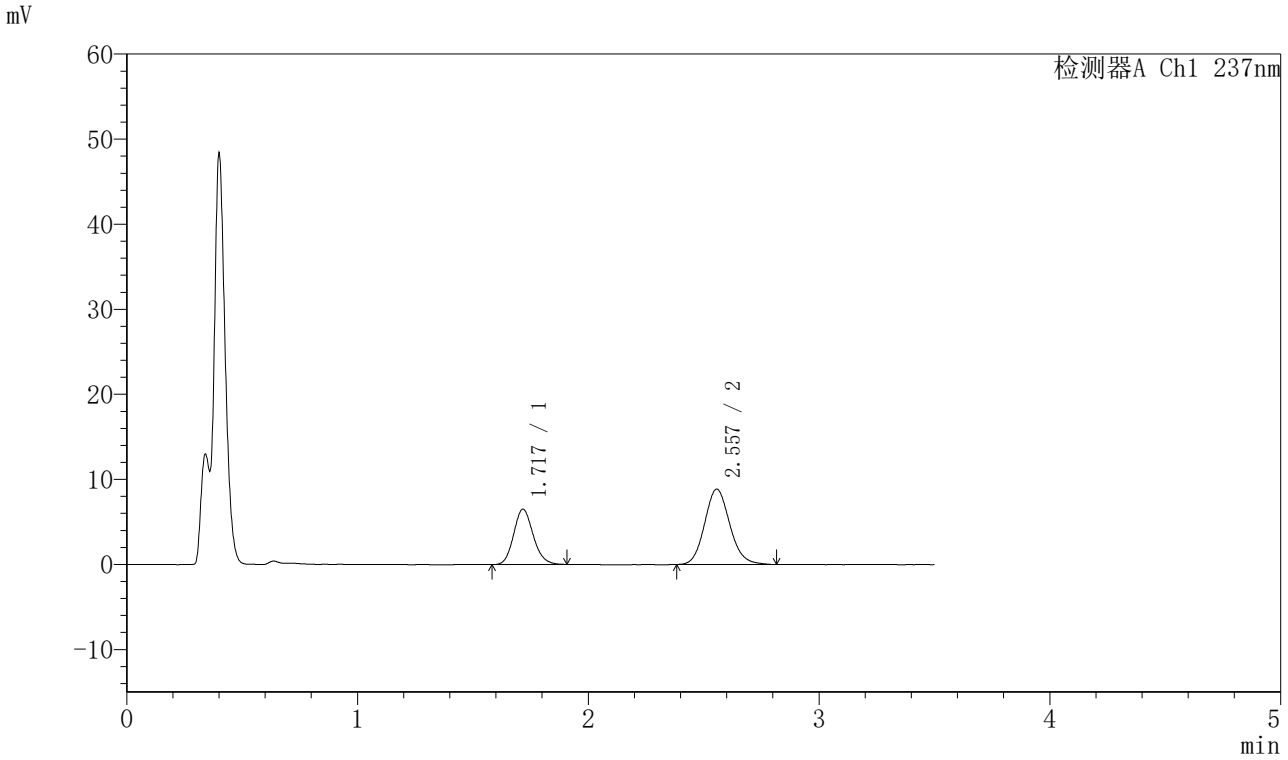

〈峰表〉

检测器A Ch1 237nm

峰号	保留时间	面积	面积%	高度	理论塔板数(USP)	拖尾因子	分离度(USP)
1	1.717	38288	36.328	6481	1986	1.141	--
2	2.557	67106	63.672	8855	2683	1.122	4.778
总计		105395	100.000	15336			

图102 阿齐沙坦氨氯地平片溶出曲线测定HPLC图谱
自制品-20220127批-pH4.5介质-篮法-75转-60min-片4
供试品溶液-1

SHIMADZU LabSolutions

J301

〈样品信息〉

色谱柱:XB-C18(50mm*4.6mm,5μm）　流速：2.0ml/min
柱　温:30℃　波长:237nm
数据文件名: RC$J301 - 0-193/10-3221-2 - zzp-20220127p-rcqx-2-pH4.5jz-lf75z-p5-60min.lcd
方法文件名: RC$J301 - J301-rcqx-FX259.lcm
批处理文件名: RC$J301 - 20251128-Fx259.lcb
样品瓶号: 2-43
进样体积: 20 μl　版本号:6.115
进样时间: 2025/11/28 17:56:22　实验者: xiexinhui
处理时间（V2）: 2025/11/29 10:00:52　处理者: xiexinhui
仪器型号：SHIMADZU LC-2050C(FX259)

〈色谱图〉

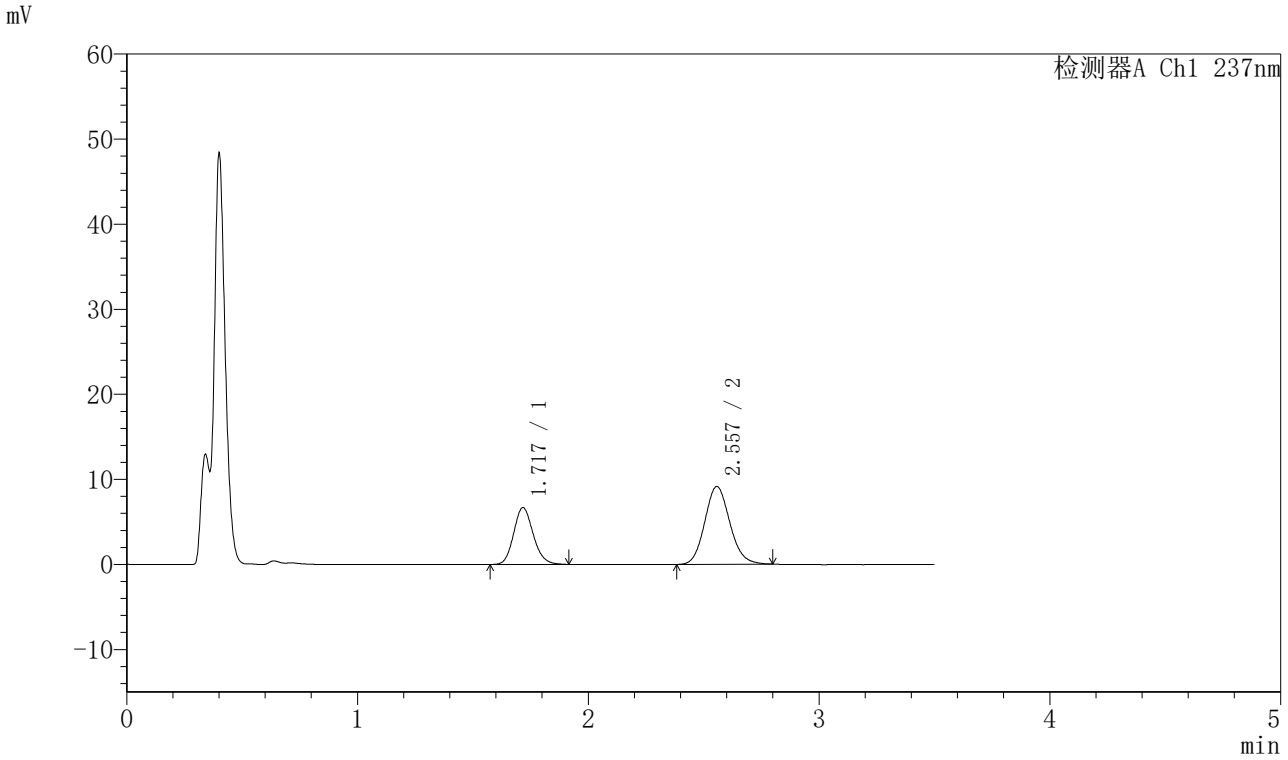

〈峰表〉

检测器A Ch1 237nm

峰号	保留时间	面积	面积%	高度	理论塔板数(USP)	拖尾因子	分离度(USP)
1	1.717	39381	36.365	6658	1990	1.144	--
2	2.557	68912	63.635	9139	2691	1.118	4.786
总计		108292	100.000	15797			

图103 阿齐沙坦氨氯地平片溶出曲线测定HPLC图谱
自制品-20220127批-pH4.5介质-篮法-75转-60min-片5
供试品溶液-1

SHIMADZU LabSolutions

J301

〈样品信息〉

色谱柱:XB-C18(50mm*4.6mm,5μm）　流速：2.0ml/min
柱　温:30℃　波长:237nm
数据文件名: RC$J301 - 0-193/10-3222-2 - zzp-20220127p-rcqx-2-pH4.5jz-lf75z-p6-60min.lcd
方法文件名: RC$J301 - J301-rcqx-FX259.lcm
批处理文件名: RC$J301 - 20251128-Fx259.lcb
样品瓶号: 2-52
进样体积: 20 μl　版本号:6.115
进样时间: 2025/11/28 18:00:16　实验者: xiexinhui
处理时间（V2）: 2025/11/29 10:00:55　处理者: xiexinhui
仪器型号：SHIMADZU LC-2050C(FX259)

〈色谱图〉

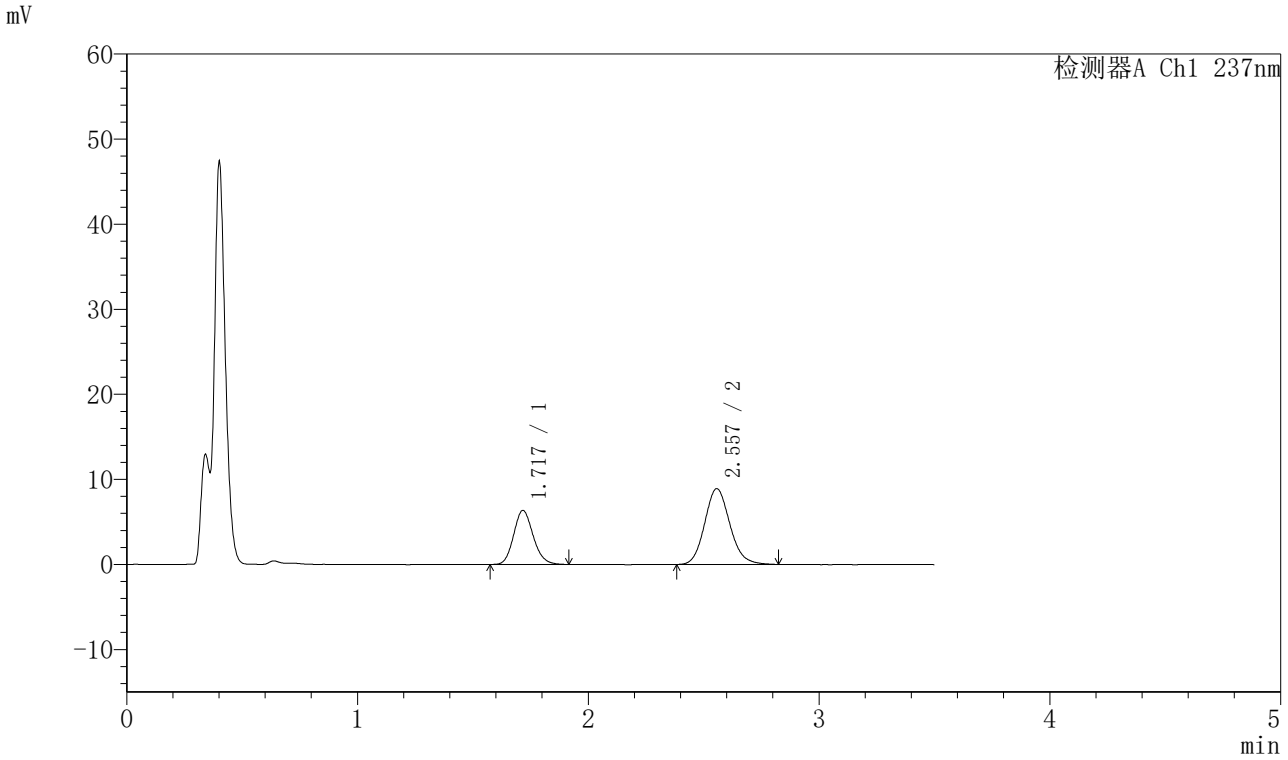

〈峰表〉

检测器A Ch1 237nm

峰号	保留时间	面积	面积%	高度	理论塔板数(USP)	拖尾因子	分离度(USP)
1	1.717	37396	35.617	6332	1986	1.144	--
2	2.557	67599	64.383	8915	2679	1.130	4.776
总计		104995	100.000	15247			

图104 阿齐沙坦氨氯地平片溶出曲线测定HPLC图谱
自制品-20220127批-pH4.5介质-篮法-75转-60min-片6
供试品溶液-1

SHIMADZU LabSolutions

J301

〈样品信息〉

色谱柱:XB-C18(50mm*4.6mm,5μm）　流速：2.0ml/min
柱　温:30℃　波长:237nm
数据文件名: RC$J301 - 0-193/10-3223-2 - zzp-20220127p-rcqx-2-pH4.5jz-lf75z-p1-jx.lcd
方法文件名: RC$J301 - J301-rcqx-FX259.lcm
批处理文件名: RC$J301 - 20251128-Fx259.lcb
样品瓶号: 2-8
进样体积: 20 μl　版本号:6.115
进样时间: 2025/11/28 18:04:11　实验者: xiexinhui
处理时间（V2）: 2025/11/29 10:00:58　处理者: xiexinhui
仪器型号：SHIMADZU LC-2050C(FX259)

〈色谱图〉

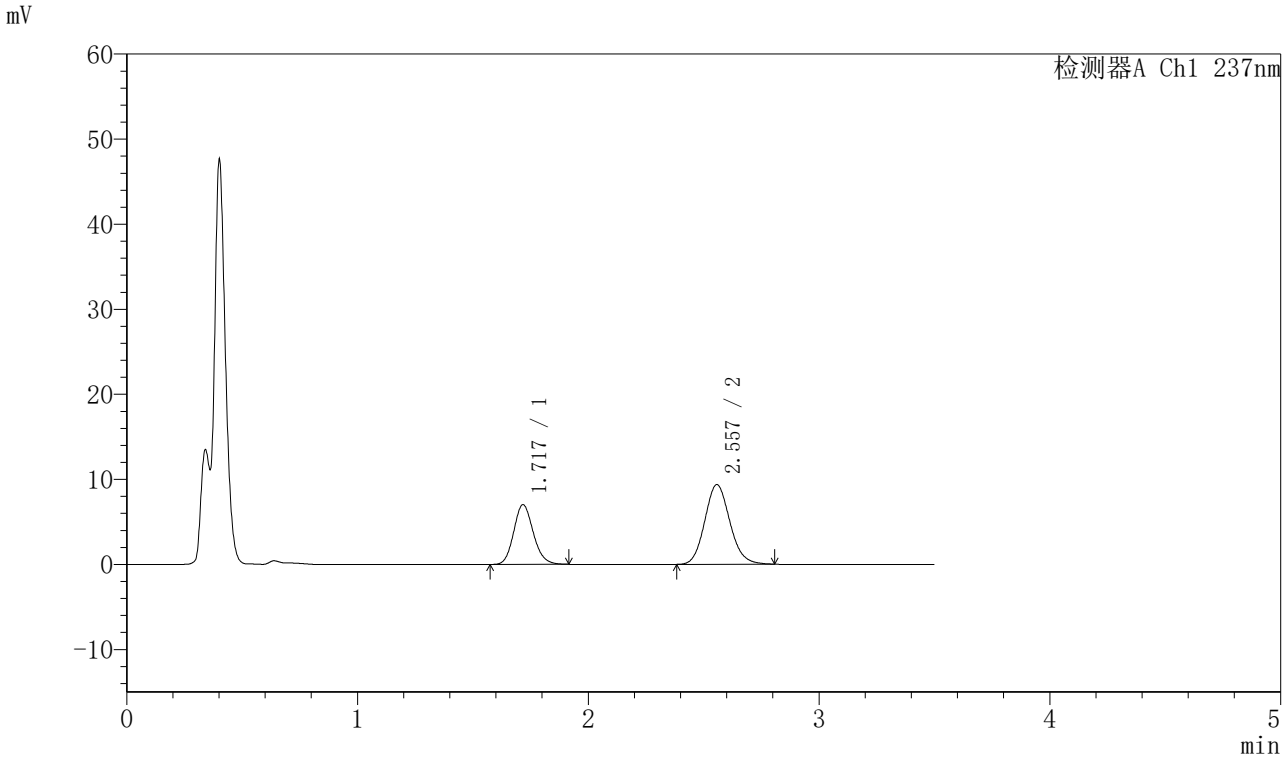

〈峰表〉

检测器A Ch1 237nm

峰号	保留时间	面积	面积%	高度	理论塔板数(USP)	拖尾因子	分离度(USP)
1	1.717	41380	36.922	6994	1982	1.144	--
2	2.557	70694	63.078	9359	2695	1.120	4.783
总计		112074	100.000	16353			

图105 阿齐沙坦氨氯地平片溶出曲线测定HPLC图谱
自制品-20220127批-pH4.5介质-篮法-75转-极限转速-片1
供试品溶液-1

SHIMADZU LabSolutions

J301

〈样品信息〉

色谱柱:XB-C18(50mm*4.6mm,5μm）　流速：2.0ml/min
柱 温:30℃　波长:237nm
数据文件名: RC$J301 - 0-193/10-3224-2 - zzp-20220127p-rcqx-2-pH4.5jz-lf75z-p2-jx.lcd
方法文件名: RC$J301 - J301-rcqx-FX259.lcm
批处理文件名: RC$J301 - 20251128-Fx259.lcb
样品瓶号: 2-17
进样体积: 20 μl　版本号:6.115
进样时间: 2025/11/28 18:08:05　实验者: xiexinhui
处理时间（V2）: 2025/11/29 10:01:01　处理者: xiexinhui
仪器型号：SHIMADZU LC-2050C(FX259)

〈色谱图〉

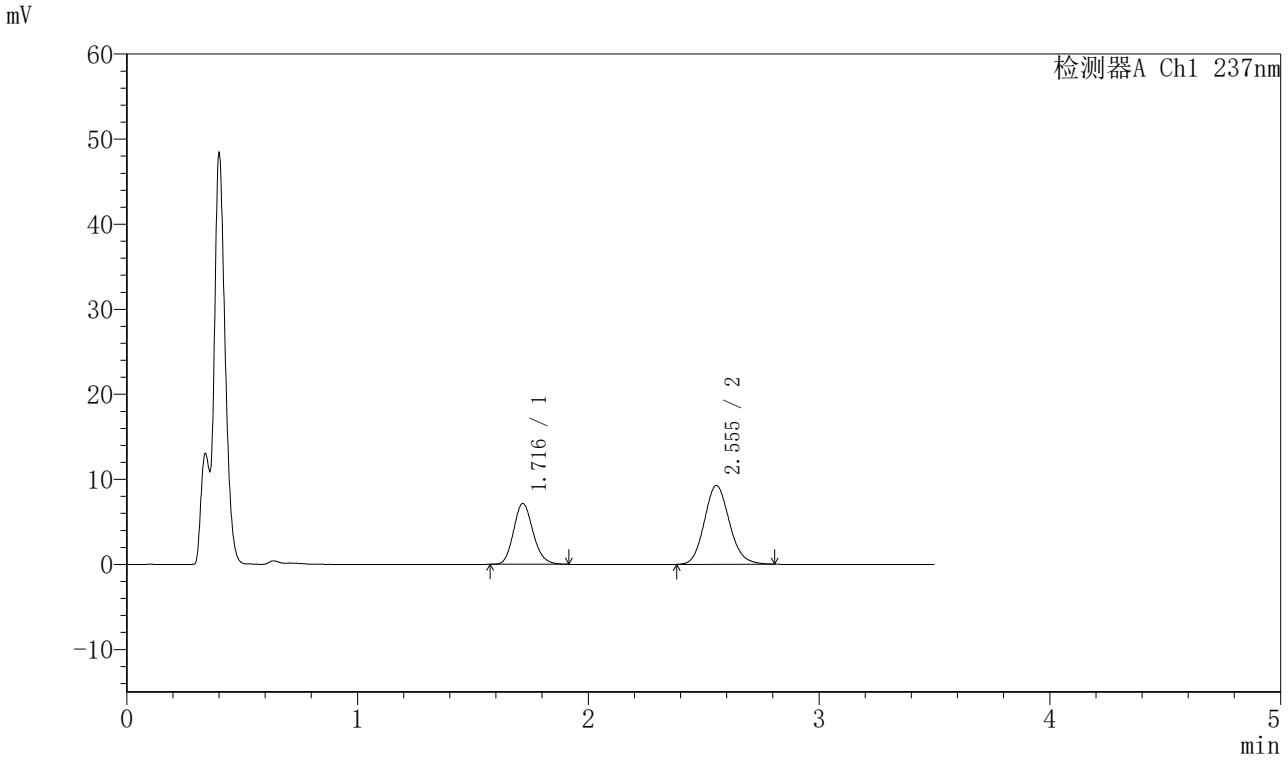

〈峰表〉

检测器A Ch1 237nm

峰号	保留时间	面积	面积%	高度	理论塔板数(USP)	拖尾因子	分离度(USP)
1	1.716	42059	37.615	7138	2001	1.151	--
2	2.555	69754	62.385	9266	2695	1.123	4.789
总计		111813	100.000	16404			

图106 阿齐沙坦氨氯地平片溶出曲线测定HPLC图谱
自制品-20220127批-pH4.5介质-篮法-75转-极限转速-片2
供试品溶液-1

SHIMADZU LabSolutions

J301

〈样品信息〉

色谱柱:XB-C18(50mm*4.6mm,5μm）　流速：2.0ml/min
柱 温:30℃　波长:237nm
数据文件名: RC$J301 - 0-193/10-3225-2 - zzp-20220127p-rcqx-2-pH4.5jz-lf75z-p3-jx.lcd
方法文件名: RC$J301 - J301-rcqx-FX259.lcm
批处理文件名: RC$J301 - 20251128-Fx259.lcb
样品瓶号: 2-26
进样体积: 20 μl　版本号:6.115
进样时间: 2025/11/28 18:12:00　实验者: xiexinhui
处理时间（V2）: 2025/11/29 10:01:04　处理者: xiexinhui
仪器型号：SHIMADZU LC-2050C(FX259)

〈色谱图〉

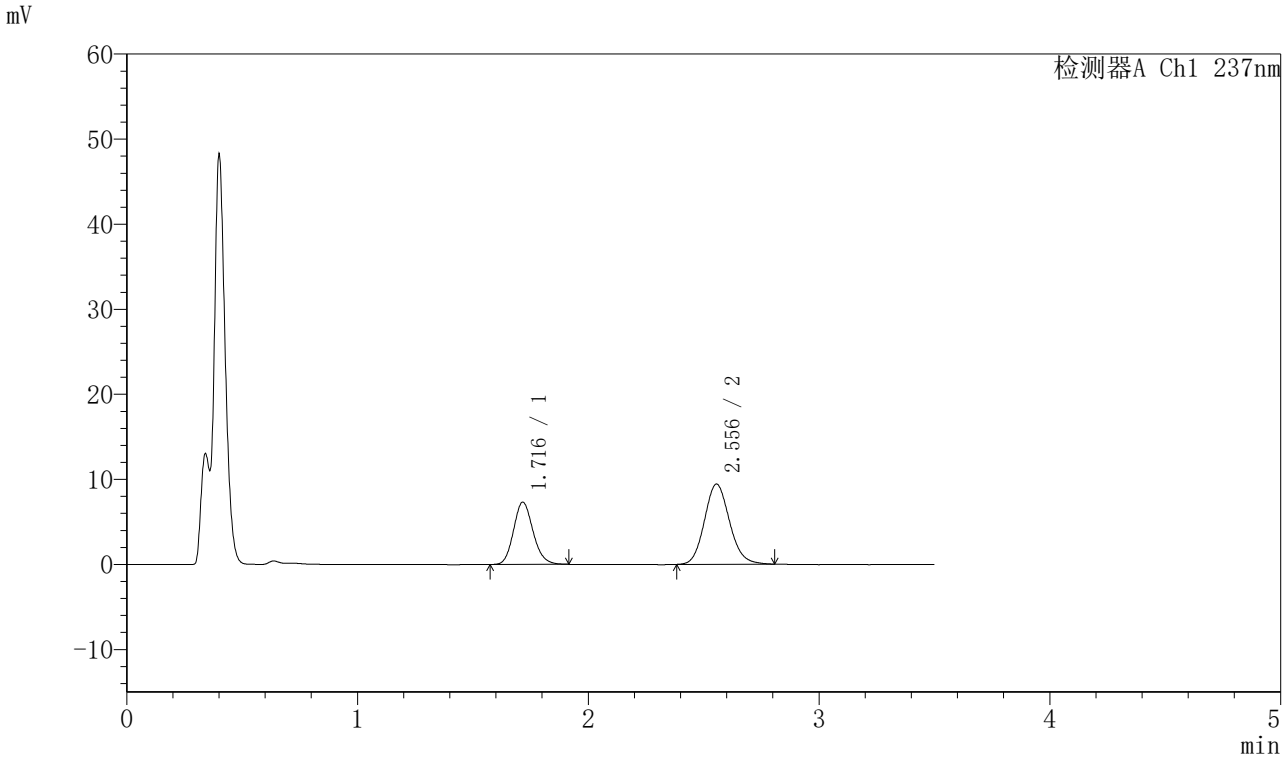

〈峰表〉

检测器A Ch1 237nm

峰号	保留时间	面积	面积%	高度	理论塔板数(USP)	拖尾因子	分离度(USP)
1	1.716	43185	37.735	7307	1989	1.143	--
2	2.556	71258	62.265	9434	2689	1.123	4.782
总计		114443	100.000	16741			

图107 阿齐沙坦氨氯地平片溶出曲线测定HPLC图谱
自制品-20220127批-pH4.5介质-篮法-75转-极限转速-片3
供试品溶液-1

SHIMADZU LabSolutions

J301

〈样品信息〉

色谱柱:XB-C18(50mm*4.6mm,5μm）　流速：2.0ml/min
柱 温:30℃　波长:237nm
数据文件名: RC$J301 - 0-193/10-3226-2 - zzp-20220127p-rcqx-2-pH4.5jz-lf75z-p4-jx.lcd
方法文件名: RC$J301 - J301-rcqx-FX259.lcm
批处理文件名: RC$J301 - 20251128-Fx259.lcb
样品瓶号: 2-35
进样体积: 20 μl　版本号:6.115
进样时间: 2025/11/28 18:15:55　实验者: xiexinhui
处理时间（V2）: 2025/11/29 10:01:07　处理者: xiexinhui
仪器型号：SHIMADZU LC-2050C(FX259)

〈色谱图〉

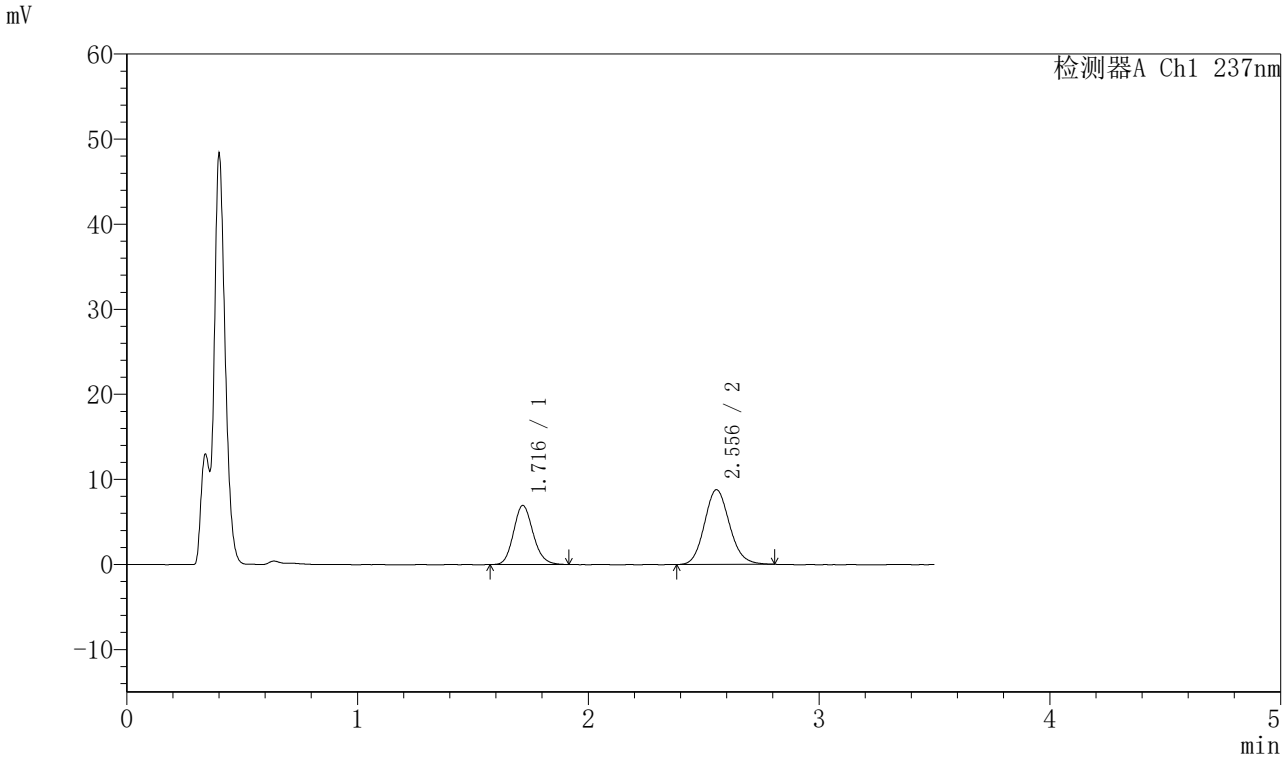

〈峰表〉

检测器A Ch1 237nm

峰号	保留时间	面积	面积%	高度	理论塔板数(USP)	拖尾因子	分离度(USP)
1	1.716	41062	38.209	6932	1975	1.150	--
2	2.556	66406	61.791	8796	2693	1.123	4.776
总计		107468	100.000	15729			

图108 阿齐沙坦氨氯地平片溶出曲线测定HPLC图谱
自制品-20220127批-pH4.5介质-篮法-75转-极限转速-片4
供试品溶液-1

SHIMADZU LabSolutions

J301

〈样品信息〉

色谱柱:XB-C18(50mm*4.6mm,5μm）　流速：2.0ml/min
柱 温:30℃　波长:237nm
数据文件名: RC$J301 - 0-193/10-3227-2 - zzp-20220127p-rcqx-2-pH4.5jz-lf75z-p5-jx.lcd
方法文件名: RC$J301 - J301-rcqx-FX259.lcm
批处理文件名: RC$J301 - 20251128-Fx259.lcb
样品瓶号: 2-44
进样体积: 20 μl　版本号:6.115
进样时间: 2025/11/28 18:19:48　实验者: xiexinhui
处理时间（V2）: 2025/11/29 10:01:10　处理者: xiexinhui
仪器型号：SHIMADZU LC-2050C(FX259)

〈色谱图〉

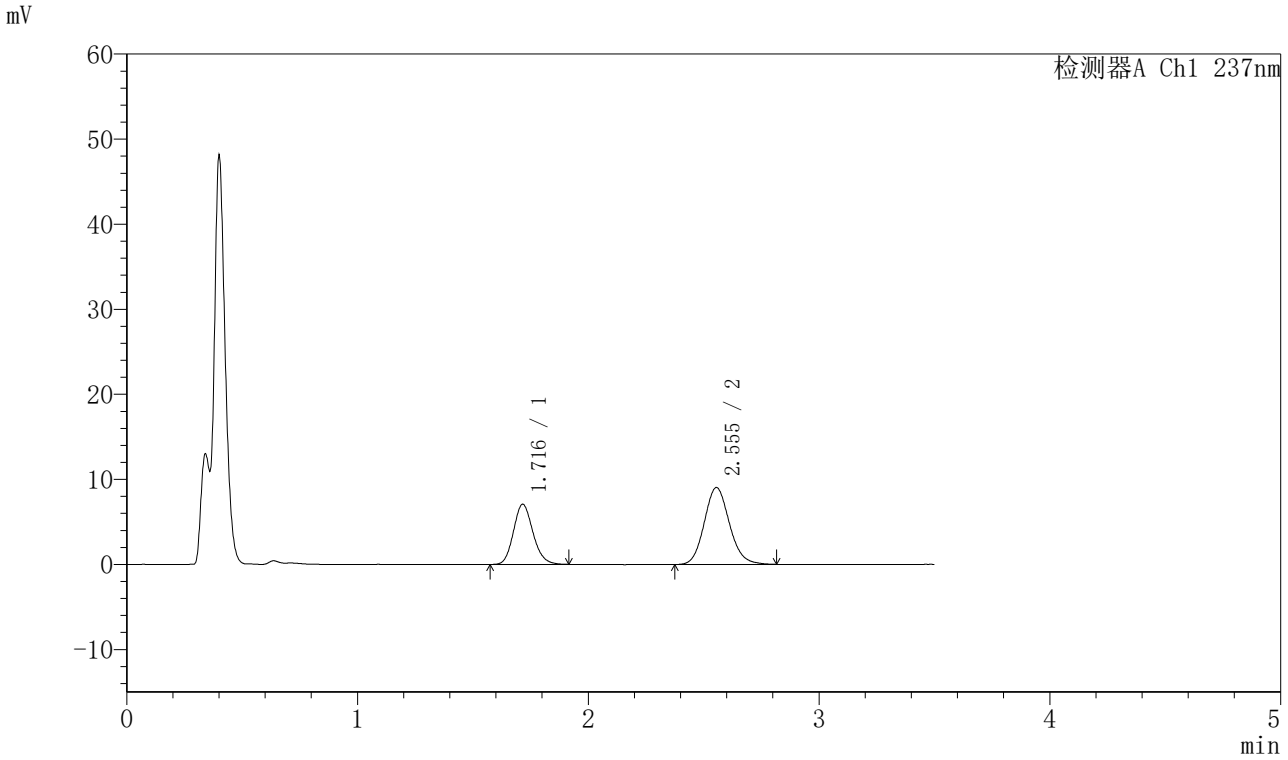

〈峰表〉

检测器A Ch1 237nm

峰号	保留时间	面积	面积%	高度	理论塔板数(USP)	拖尾因子	分离度(USP)
1	1.716	41659	37.814	7068	1988	1.147	--
2	2.555	68510	62.186	9050	2684	1.123	4.780
总计		110169	100.000	16117			

图109 阿齐沙坦氨氯地平片溶出曲线测定HPLC图谱
自制品-20220127批-pH4.5介质-篮法-75转-极限转速-片5
供试品溶液-1

SHIMADZU LabSolutions

J301

〈样品信息〉

色谱柱:XB-C18(50mm*4.6mm,5μm）　流速：2.0ml/min
柱　温:30℃　波长:237nm
数据文件名: RC$J301 - 0-193/10-3228-2 - zzp-20220127p-rcqx-2-pH4.5jz-lf75z-p6-jx.lcd
方法文件名: RC$J301 - J301-rcqx-FX259.lcm
批处理文件名: RC$J301 - 20251128-Fx259.lcb
样品瓶号: 2-53
进样体积: 20 μl　版本号:6.115
进样时间: 2025/11/28 18:23:43　实验者: xiexinhui
处理时间（V2）: 2025/11/29 10:01:12　处理者: xiexinhui
仪器型号：SHIMADZU LC-2050C(FX259)

〈色谱图〉

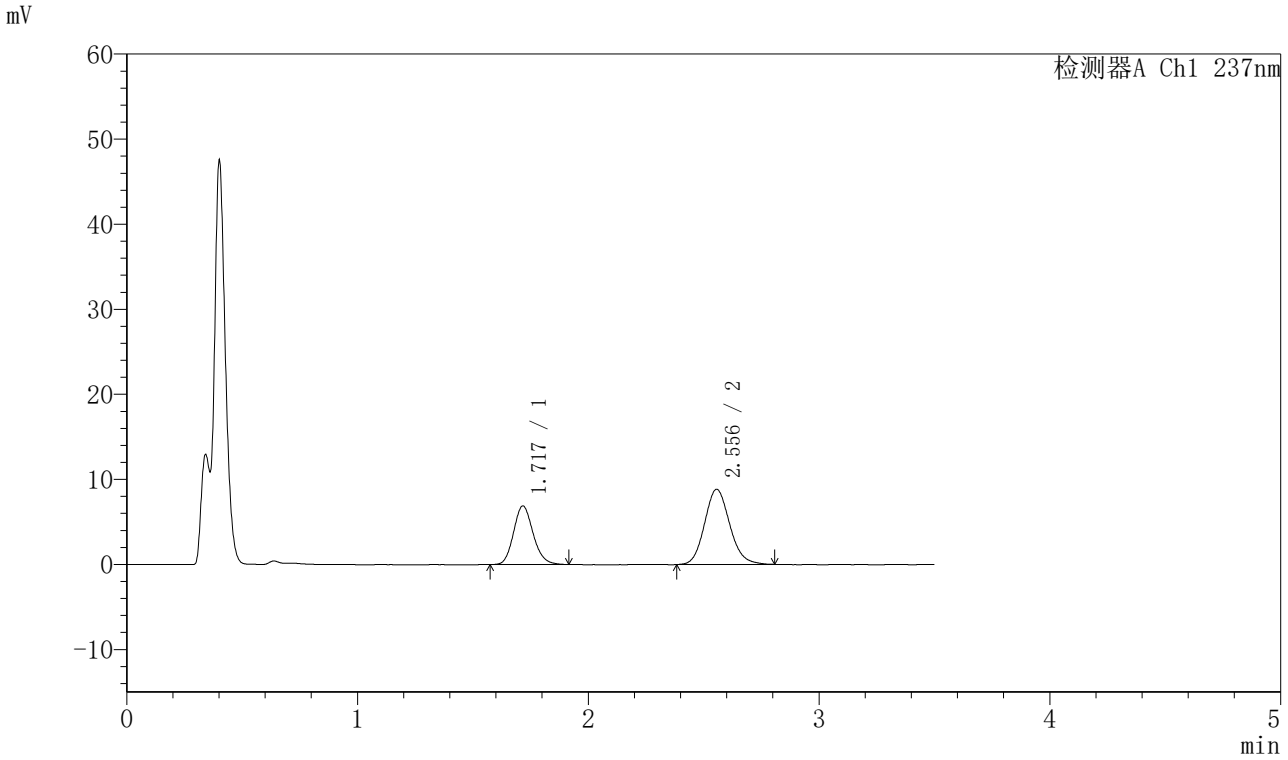

〈峰表〉

检测器A Ch1 237nm

峰号	保留时间	面积	面积%	高度	理论塔板数(USP)	拖尾因子	分离度(USP)
1	1.717	40635	37.772	6868	1988	1.149	--
2	2.556	66945	62.228	8844	2687	1.128	4.781
总计		107579	100.000	15712			

图110 阿齐沙坦氨氯地平片溶出曲线测定HPLC图谱
自制品-20220127批-pH4.5介质-篮法-75转-极限转速-片6
供试品溶液-1

SHIMADZU LabSolutions

J301

〈样品信息〉

色谱柱:XB-C18(50mm*4.6mm,5μm）　流速：2.0ml/min
柱 温:30℃　波长:237nm
数据文件名: RC$J301 - 0-193/10-3229-2 - zzp-20220127p-rcqx-2-pH4.5jz-lf75z-dz2-1.lcd
方法文件名: RC$J301 - J301-rcqx-FX259.lcm
批处理文件名: RC$J301 - 20251128-Fx259.lcb
样品瓶号: 2-27
进样体积: 20 μl　版本号:6.115
进样时间: 2025/11/28 18:27:38　实验者: xiexinhui
处理时间（V2）: 2025/11/29 10:01:15　处理者: xiexinhui
仪器型号：SHIMADZU LC-2050C(FX259)

〈色谱图〉

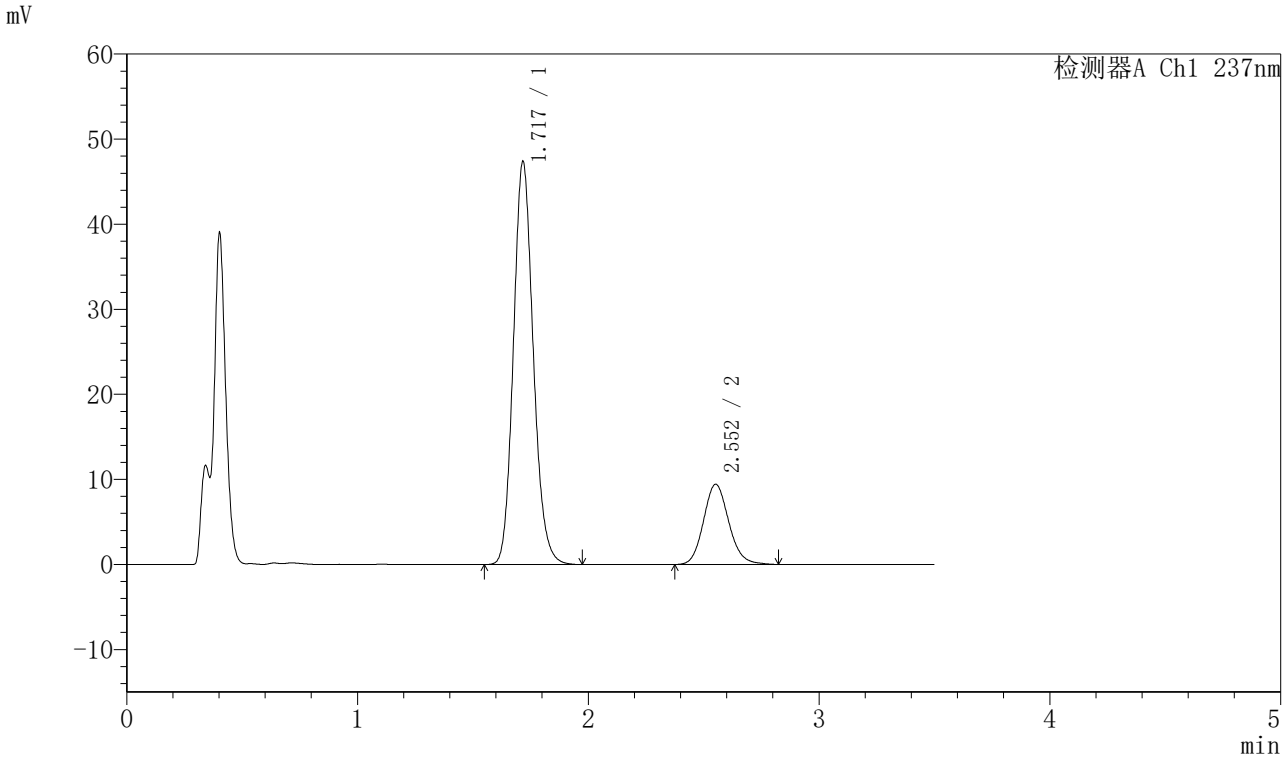

〈峰表〉

检测器A Ch1 237nm

峰号	保留时间	面积	面积%	高度	理论塔板数(USP)	拖尾因子	分离度(USP)
1	1.717	283672	79.823	47190	1933	1.136	--
2	2.552	71704	20.177	9419	2668	1.126	4.721
总计		355376	100.000	56608			

图111 阿齐沙坦氨氯地平片溶出曲线测定HPLC图谱
自制品-20220127批-pH4.5介质-篮法-75转
对照品溶液-2-1

SHIMADZU LabSolutions

J301

〈样品信息〉

色谱柱:XB-C18(50mm*4.6mm,5μm）　流速：2.0ml/min
柱 温:30℃　波长:237nm
数据文件名: RC$J301 - 0-193/10-3230-2 - zzp-20220127p-rcqx-2-pH4.5jz-lf75z-dz2-2.lcd
方法文件名: RC$J301 - J301-rcqx-FX259.lcm
批处理文件名: RC$J301 - 20251128-Fx259.lcb
样品瓶号: 2-27
进样体积: 20 μl　版本号:6.115
进样时间: 2025/11/28 18:31:32　实验者: xiexinhui
处理时间（V2）: 2025/11/29 10:01:19　处理者: xiexinhui
仪器型号：SHIMADZU LC-2050C(FX259)

〈色谱图〉

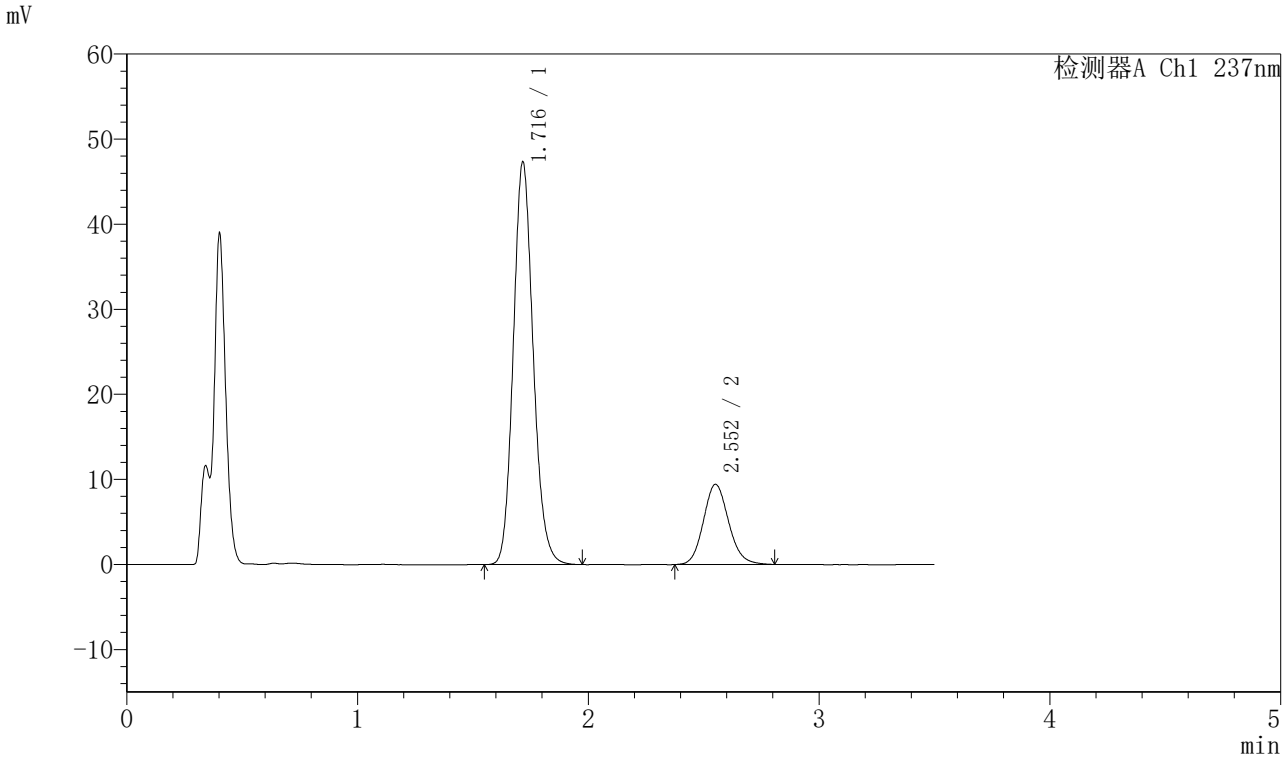

〈峰表〉

检测器A Ch1 237nm

峰号	保留时间	面积	面积%	高度	理论塔板数(USP)	拖尾因子	分离度(USP)
1	1.716	283723	79.867	47200	1931	1.137	--
2	2.552	71522	20.133	9405	2664	1.123	4.718
总计		355244	100.000	56605			

图112 阿齐沙坦氨氯地平片溶出曲线测定HPLC图谱
自制品-20220127批-pH4.5介质-篮法-75转
对照品溶液-2-2

SHIMADZU LabSolutions

J301

〈样品信息〉

色谱柱:XB-C18(50mm*4.6mm,5μm）　流速：2.0ml/min
柱 温:30℃　波长:237nm
数据文件名: RC$J301 - 0-193/10-3231-2 - cbzj-555886p-rcqx-1-pH4.5jz-lf75z-rj.lcd
方法文件名: RC$J301 - J301-rcqx-FX259.lcm
批处理文件名: RC$J301 - 20251128-Fx259.lcb
样品瓶号: 3-9
进样体积: 20 μl　版本号:6.115
进样时间: 2025/11/28 18:35:25　实验者: xiexinhui
处理时间（V2）: 2025/11/29 10:01:22　处理者: xiexinhui
仪器型号：SHIMADZU LC-2050C(FX259)

〈色谱图〉

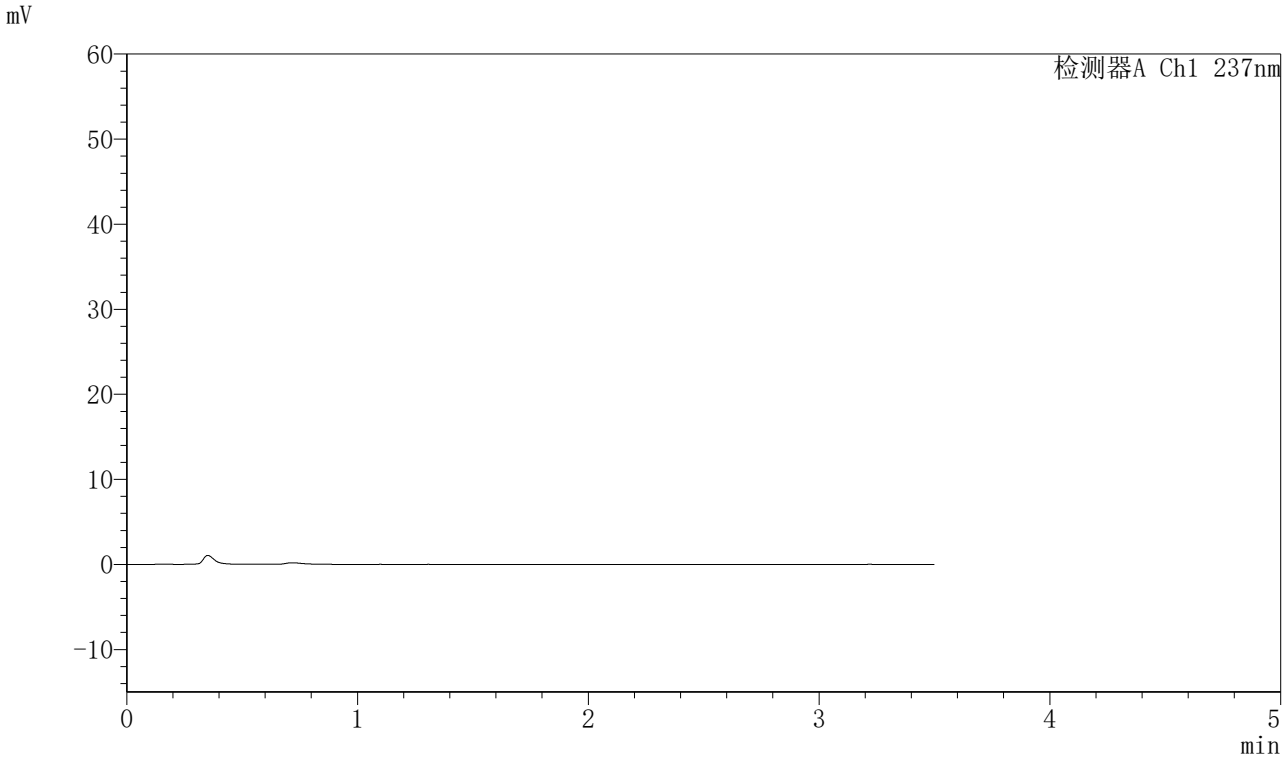

〈峰表〉

检测器A Ch1 237nm

峰号	保留时间	面积	面积%	高度	理论塔板数(USP)	拖尾因子	分离度(USP)
总计							

图113 阿齐沙坦氨氯地平片溶出曲线测定HPLC图谱
自制品-555886批-pH4.5介质-篮法-75转
溶剂

SHIMADZU LabSolutions

J301

〈样品信息〉

色谱柱:XB-C18(50mm*4.6mm,5μm）　流速：2.0ml/min
柱　温:30℃　波长:237nm
数据文件名: RC$J301 - 0-193/10-3232-2 - cbzj-555886p-rcqx-1-pH4.5jz-lf75z-dz1-1.lcd
方法文件名: RC$J301 - J301-rcqx-FX259.lcm
批处理文件名: RC$J301 - 20251128-Fx259.lcb
样品瓶号: 3-18
进样体积: 20 μl　版本号:6.115
进样时间: 2025/11/28 18:39:18　实验者: xiexinhui
处理时间（V2）: 2025/11/29 10:01:26　处理者: xiexinhui
仪器型号：SHIMADZU LC-2050C(FX259)

〈色谱图〉

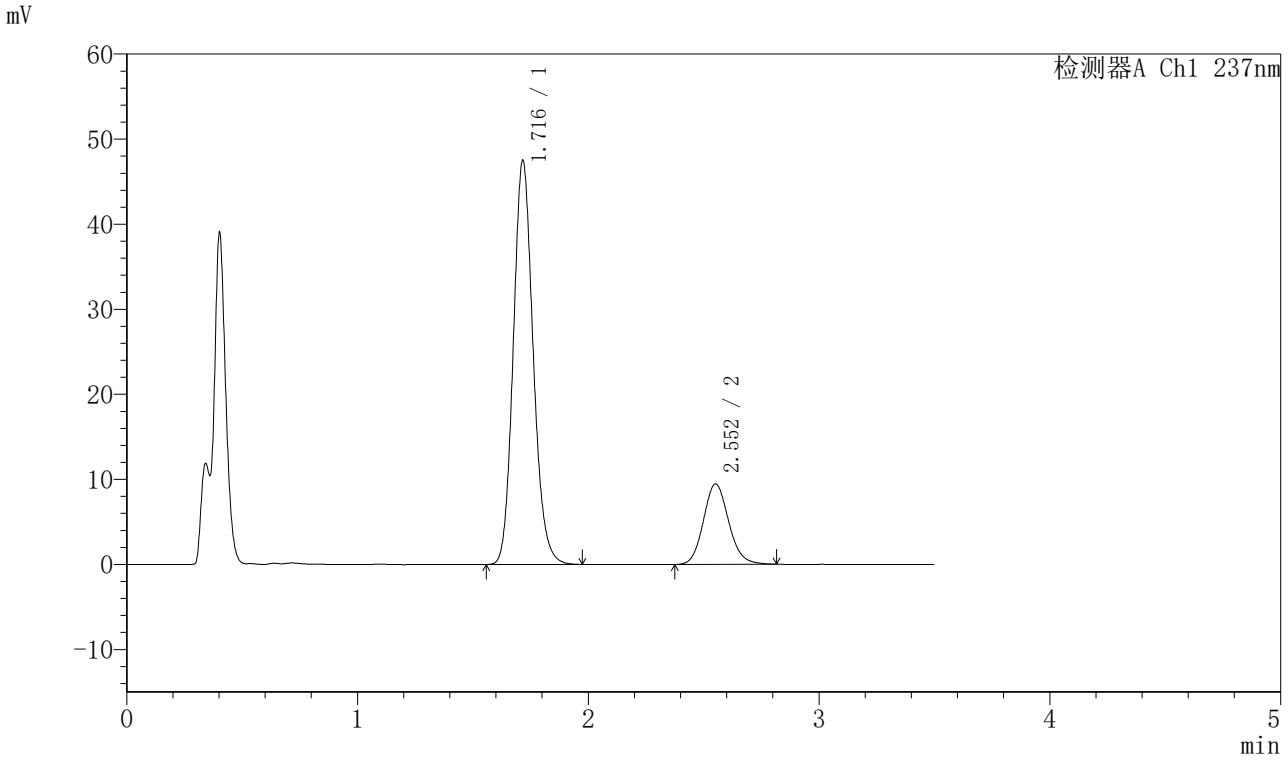

〈峰表〉

检测器A Ch1 237nm

峰号	保留时间	面积	面积%	高度	理论塔板数(USP)	拖尾因子	分离度(USP)
1	1.716	284428	79.849	47370	1932	1.138	--
2	2.552	71781	20.151	9439	2664	1.122	4.721
总计		356210	100.000	56808			

图114 阿齐沙坦氨氯地平片溶出曲线测定HPLC图谱
参比制剂-555886批-pH4.5介质-篮法-75转
对照品溶液-1-1

SHIMADZU LabSolutions

J301

〈样品信息〉

色谱柱:XB-C18(50mm*4.6mm,5μm）　流速：2.0ml/min
柱 温:30℃　波长:237nm
数据文件名: RC$J301 - 0-193/10-3233-2 - cbzj-555886p-rcqx-1-pH4.5jz-lf75z-dz1-2.lcd
方法文件名: RC$J301 - J301-rcqx-FX259.lcm
批处理文件名: RC$J301 - 20251128-Fx259.lcb
样品瓶号: 3-18
进样体积: 20 μl　版本号:6.115
进样时间: 2025/11/28 18:43:12　实验者: xiexinhui
处理时间（V2）: 2025/11/29 10:01:28　处理者: xiexinhui
仪器型号：SHIMADZU LC-2050C(FX259)

〈色谱图〉

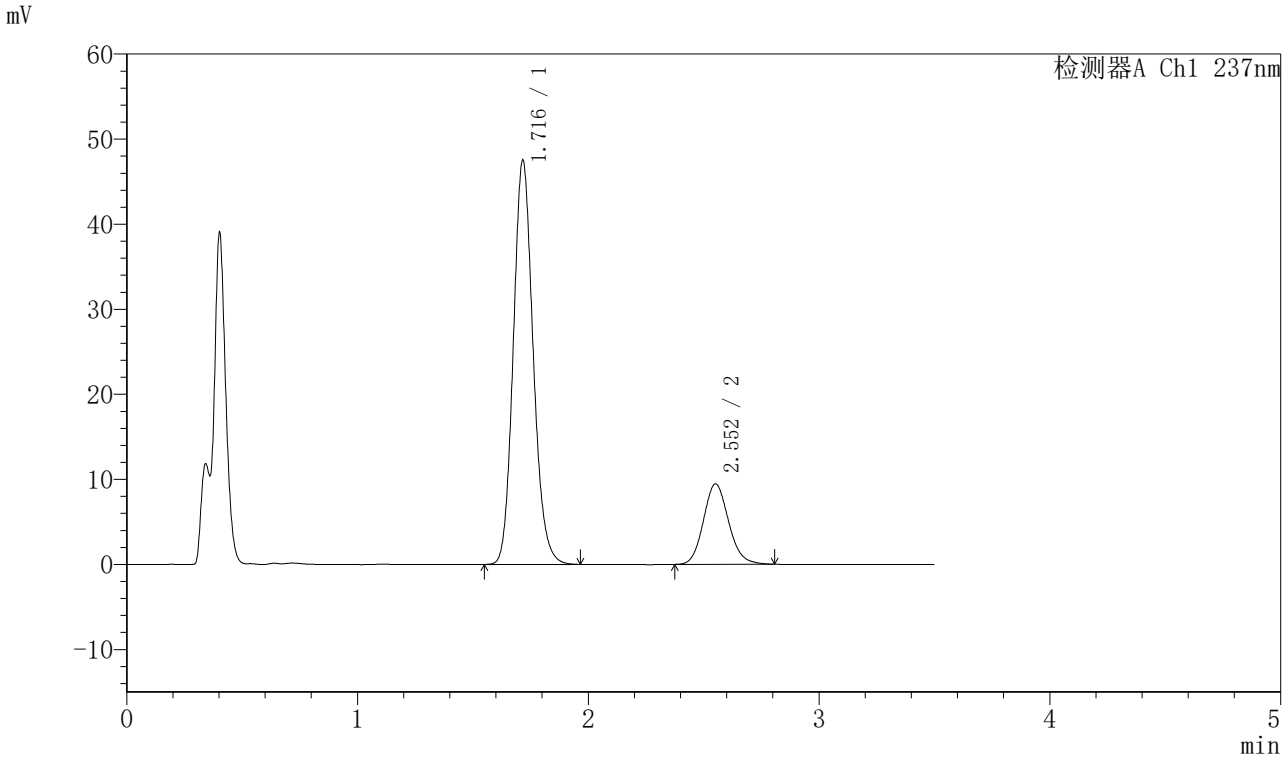

〈峰表〉

检测器A Ch1 237nm

峰号	保留时间	面积	面积%	高度	理论塔板数(USP)	拖尾因子	分离度(USP)
1	1.716	284669	79.912	47401	1934	1.137	--
2	2.552	71559	20.088	9431	2670	1.122	4.723
总计		356228	100.000	56832			

图115 阿齐沙坦氨氯地平片溶出曲线测定HPLC图谱
参比制剂-555886批-pH4.5介质-篮法-75转
对照品溶液-1-2

SHIMADZU LabSolutions

J301

〈样品信息〉

色谱柱:XB-C18(50mm*4.6mm,5μm）　流速：2.0ml/min
柱　温:30℃　波长:237nm
数据文件名: RC$J301 - 0-193/10-3234-2 - cbzj-555886p-rcqx-1-pH4.5jz-lf75z-dz1-3.lcd
方法文件名: RC$J301 - J301-rcqx-FX259.lcm
批处理文件名: RC$J301 - 20251128-Fx259.lcb
样品瓶号: 3-18
进样体积: 20 μl　版本号:6.115
进样时间: 2025/11/28 18:47:05　实验者: xiexinhui
处理时间（V2）: 2025/11/29 10:01:31　处理者: xiexinhui
仪器型号：SHIMADZU LC-2050C(FX259)

〈色谱图〉

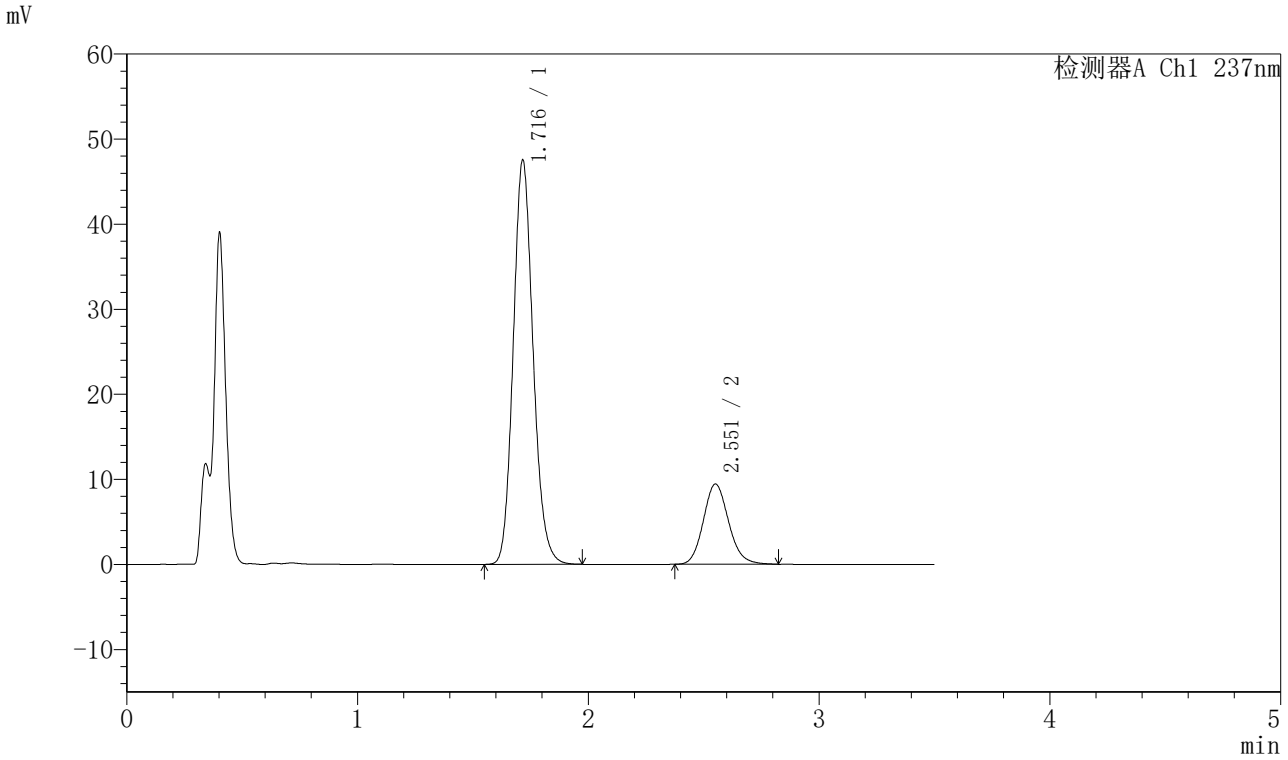

〈峰表〉

检测器A Ch1 237nm

峰号	保留时间	面积	面积%	高度	理论塔板数(USP)	拖尾因子	分离度(USP)
1	1.716	284409	79.824	47413	1933	1.136	--
2	2.551	71884	20.176	9415	2657	1.133	4.717
总计		356294	100.000	56828			

图116 阿齐沙坦氨氯地平片溶出曲线测定HPLC图谱
参比制剂-555886批-pH4.5介质-篮法-75转
对照品溶液-1-3

SHIMADZU LabSolutions

J301

〈样品信息〉

色谱柱:XB-C18(50mm*4.6mm,5μm）　流速：2.0ml/min
柱　温:30℃　波长:237nm
数据文件名: RC$J301 - 0-193/10-3235-2 - cbzj-555886p-rcqx-1-pH4.5jz-lf75z-dz1-4.lcd
方法文件名: RC$J301 - J301-rcqx-FX259.lcm
批处理文件名: RC$J301 - 20251128-Fx259.lcb
样品瓶号: 3-18
进样体积: 20 μl　版本号:6.115
进样时间: 2025/11/28 18:50:57　实验者: xiexinhui
处理时间（V2）: 2025/11/29 10:01:34　处理者: xiexinhui
仪器型号：SHIMADZU LC-2050C(FX259)

〈色谱图〉

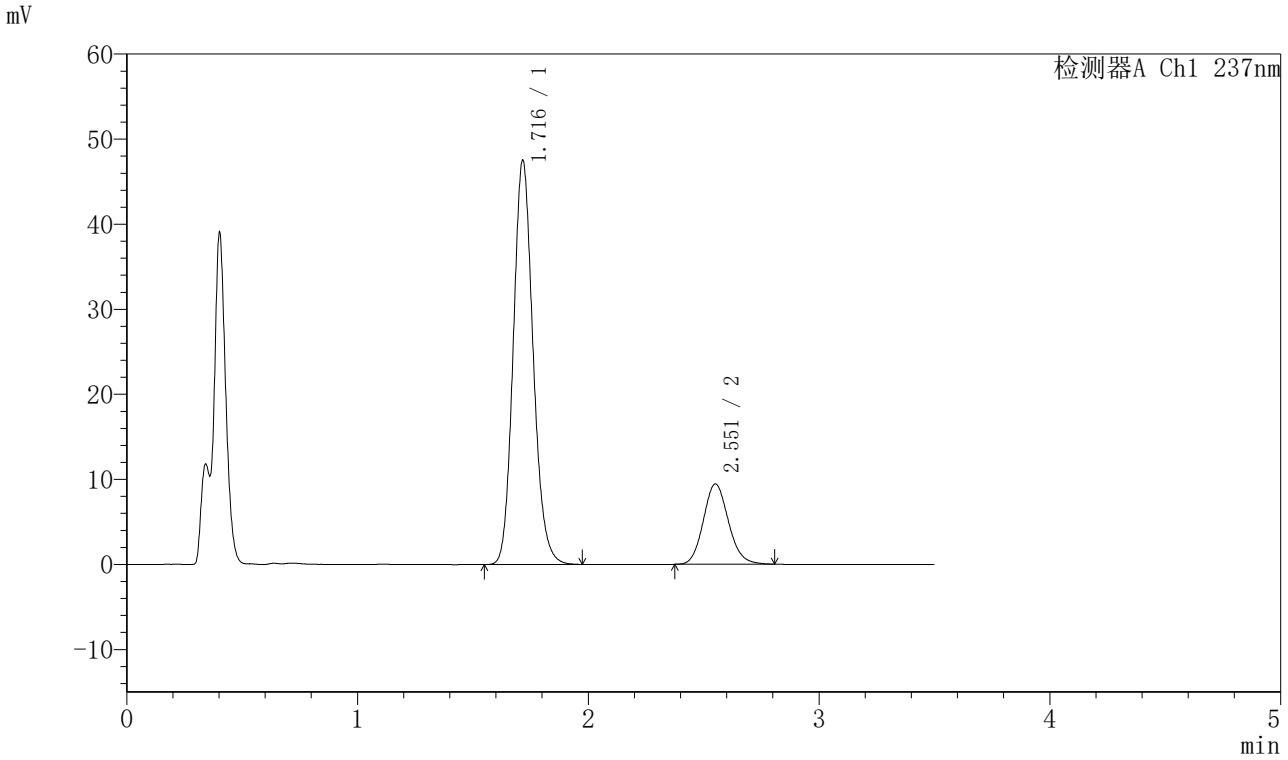

〈峰表〉

检测器A Ch1 237nm

峰号	保留时间	面积	面积%	高度	理论塔板数(USP)	拖尾因子	分离度(USP)
1	1.716	284465	79.951	47415	1935	1.137	--
2	2.551	71336	20.049	9409	2669	1.123	4.722
总计		355800	100.000	56824			

图117 阿齐沙坦氨氯地平片溶出曲线测定HPLC图谱
参比制剂-555886批-pH4.5介质-篮法-75转
对照品溶液-1-4

SHIMADZU LabSolutions

J301

〈样品信息〉

色谱柱:XB-C18(50mm*4.6mm,5μm）　流速：2.0ml/min
柱 温:30℃　波长:237nm
数据文件名: RC$J301 - 0-193/10-3236-2 - cbzj-555886p-rcqx-1-pH4.5jz-lf75z-dz1-5.lcd
方法文件名: RC$J301 - J301-rcqx-FX259.lcm
批处理文件名: RC$J301 - 20251128-Fx259.lcb
样品瓶号: 3-18
进样体积: 20 μl　版本号:6.115
进样时间: 2025/11/28 18:54:51　实验者: xiexinhui
处理时间（V2）: 2025/11/29 10:01:37　处理者: xiexinhui
仪器型号：SHIMADZU LC-2050C(FX259)

〈色谱图〉

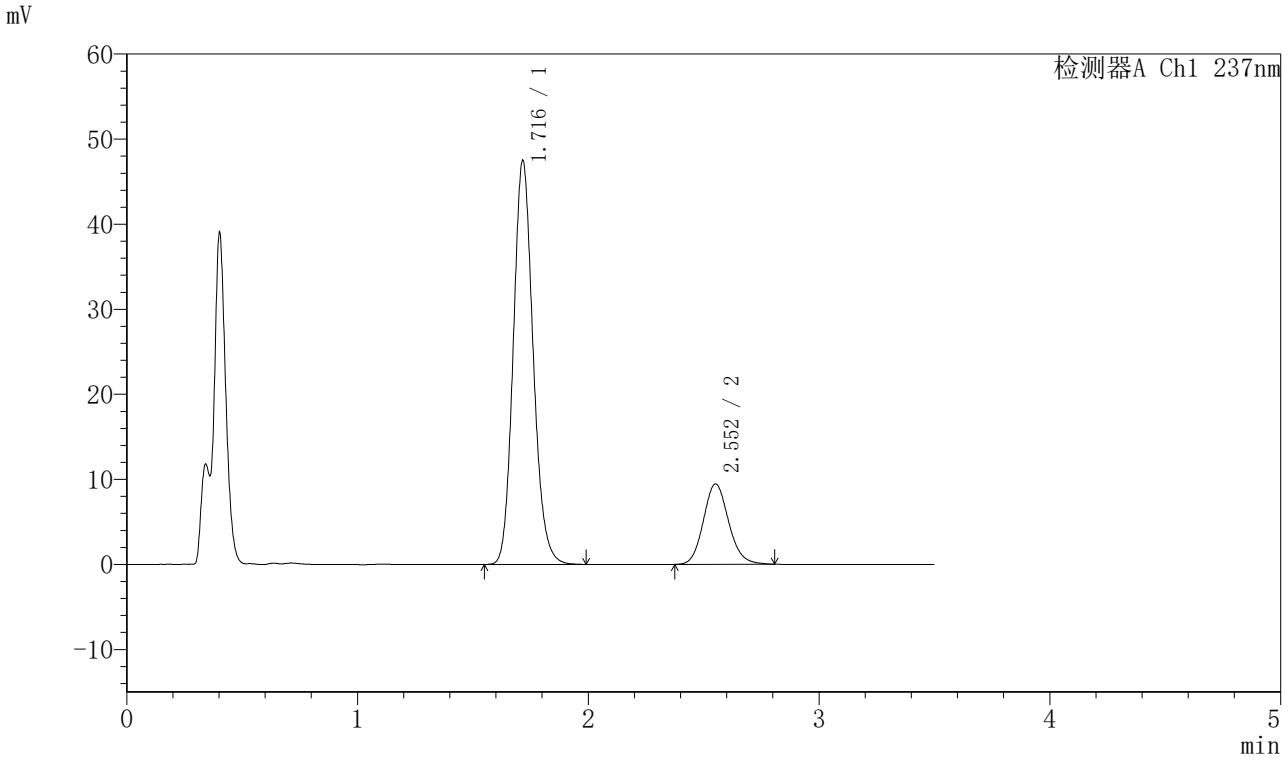

〈峰表〉

检测器A Ch1 237nm

峰号	保留时间	面积	面积%	高度	理论塔板数(USP)	拖尾因子	分离度(USP)
1	1.716	284710	79.900	47372	1933	1.138	--
2	2.552	71621	20.100	9422	2671	1.122	4.725
总计		356331	100.000	56794			

图118 阿齐沙坦氨氯地平片溶出曲线测定HPLC图谱
参比制剂-555886批-pH4.5介质-篮法-75转
对照品溶液-1-5

SHIMADZU LabSolutions

J301

〈样品信息〉

色谱柱:XB-C18(50mm*4.6mm,5μm）　流速：2.0ml/min
柱 温:30℃　波长:237nm
数据文件名: RC$J301 - 0-193/10-3237-2 - cbzj-555886p-rcqx-1-pH4.5jz-lf75z-p1-5min.lcd
方法文件名: RC$J301 - J301-rcqx-FX259.lcm
批处理文件名: RC$J301 - 20251128-Fx259.lcb
样品瓶号: 3-1
进样体积: 20 μl　版本号:6.115
进样时间: 2025/11/28 18:58:44　实验者: xiexinhui
处理时间（V2）: 2025/11/29 10:01:40　处理者: xiexinhui
仪器型号：SHIMADZU LC-2050C(FX259)

〈色谱图〉

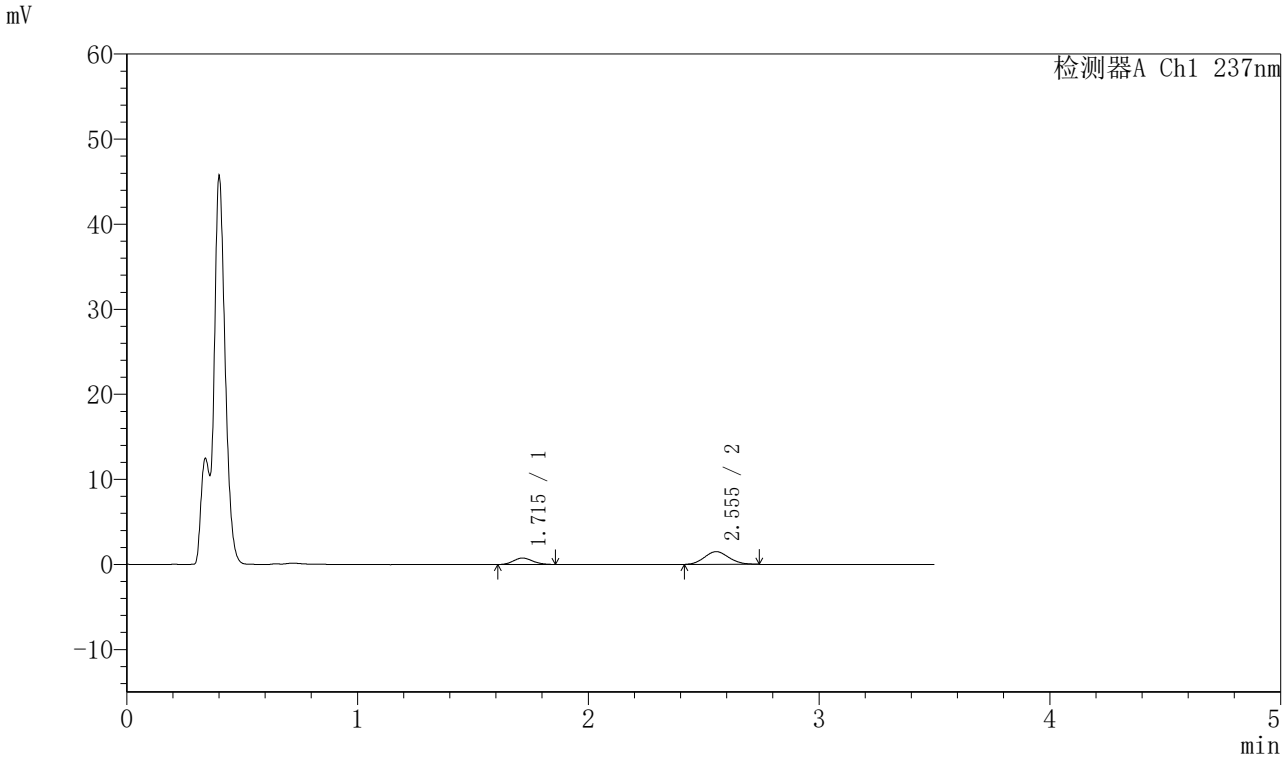

〈峰表〉

检测器A Ch1 237nm

峰号	保留时间	面积	面积%	高度	理论塔板数(USP)	拖尾因子	分离度(USP)
1	1.715	4361	28.285	757	2053	1.132	--
2	2.555	11058	71.715	1497	2751	1.095	4.851
总计		15419	100.000	2253			

图119 阿齐沙坦氨氯地平片溶出曲线测定HPLC图谱
参比制剂-555886批-pH4.5介质-篮法-75转-5min-片1
供试品溶液-1

SHIMADZU LabSolutions

J301

〈样品信息〉

色谱柱:XB-C18(50mm*4.6mm,5μm）　流速：2.0ml/min
柱 温:30℃　波长:237nm
数据文件名: RC$J301 - 0-193/10-3238-2 - cbzj-555886p-rcqx-1-pH4.5jz-lf75z-p2-5min.lcd
方法文件名: RC$J301 - J301-rcqx-FX259.lcm
批处理文件名: RC$J301 - 20251128-Fx259.lcb
样品瓶号: 3-10
进样体积: 20 μl　版本号:6.115
进样时间: 2025/11/28 19:02:36　实验者: xiexinhui
处理时间（V2）: 2025/11/29 10:01:43　处理者: xiexinhui
仪器型号：SHIMADZU LC-2050C(FX259)

〈色谱图〉

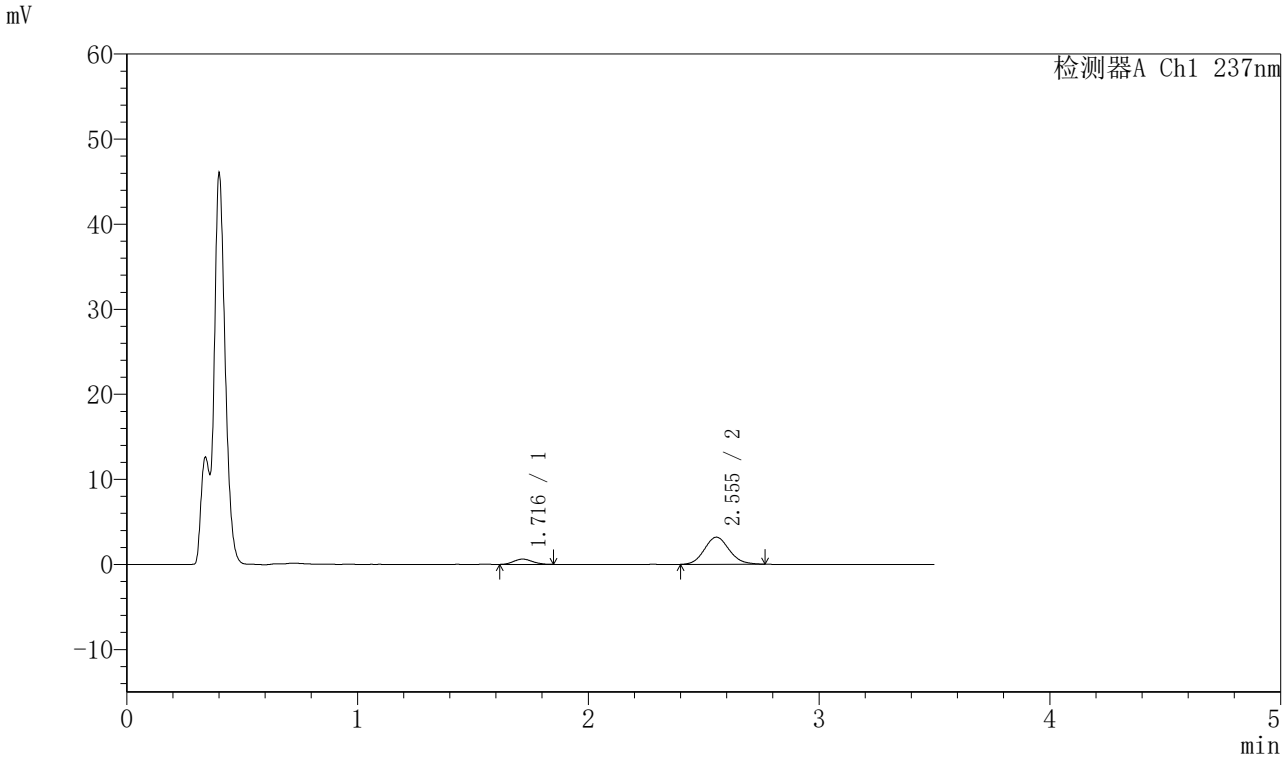

〈峰表〉

检测器A Ch1 237nm

峰号	保留时间	面积	面积%	高度	理论塔板数(USP)	拖尾因子	分离度(USP)
1	1.716	3485	12.774	619	2135	1.114	--
2	2.555	23794	87.226	3190	2740	1.110	4.885
总计		27279	100.000	3809			

图120 阿齐沙坦氨氯地平片溶出曲线测定HPLC图谱
参比制剂-555886批-pH4.5介质-篮法-75转-5min-片2
供试品溶液-1

SHIMADZU LabSolutions

J301

〈样品信息〉

色谱柱:XB-C18(50mm*4.6mm,5μm）　流速：2.0ml/min
柱 温:30℃　波长:237nm
数据文件名: RC$J301 - 0-193/10-3239-2 - cbzj-555886p-rcqx-1-pH4.5jz-lf75z-p3-5min.lcd
方法文件名: RC$J301 - J301-rcqx-FX259.lcm
批处理文件名: RC$J301 - 20251128-Fx259.lcb
样品瓶号: 3-19
进样体积: 20 μl　版本号:6.115
进样时间: 2025/11/28 19:06:28　实验者: xiexinhui
处理时间（V2）: 2025/11/29 10:01:45　处理者: xiexinhui
仪器型号：SHIMADZU LC-2050C(FX259)

〈色谱图〉

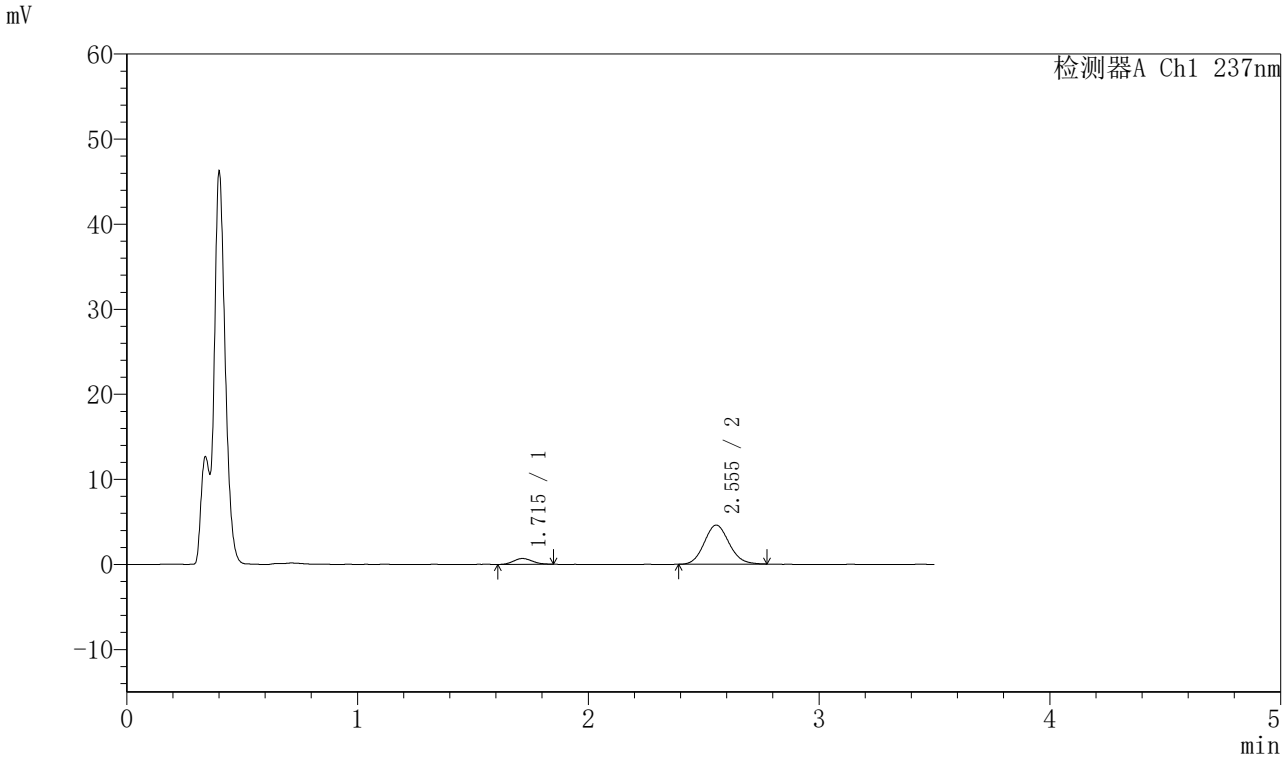

〈峰表〉

检测器A Ch1 237nm

峰号	保留时间	面积	面积%	高度	理论塔板数(USP)	拖尾因子	分离度(USP)
1	1.715	3881	10.141	683	2086	1.121	--
2	2.555	34389	89.859	4597	2712	1.105	4.847
总计		38269	100.000	5280			

图121 阿齐沙坦氨氯地平片溶出曲线测定HPLC图谱
参比制剂-555886批-pH4.5介质-篮法-75转-5min-片3
供试品溶液-1

SHIMADZU LabSolutions

J301

〈样品信息〉

色谱柱:XB-C18(50mm*4.6mm,5μm）　流速：2.0ml/min
柱 温:30℃　波长:237nm
数据文件名: RC$J301 - 0-193/10-3240-2 - cbzj-555886p-rcqx-1-pH4.5jz-lf75z-p4-5min.lcd
方法文件名: RC$J301 - J301-rcqx-FX259.lcm
批处理文件名: RC$J301 - 20251128-Fx259.lcb
样品瓶号: 3-28
进样体积: 20 μl　版本号:6.115
进样时间: 2025/11/28 19:10:21　实验者: xiexinhui
处理时间（V2）: 2025/11/29 10:01:48　处理者: xiexinhui
仪器型号：SHIMADZU LC-2050C(FX259)

〈色谱图〉

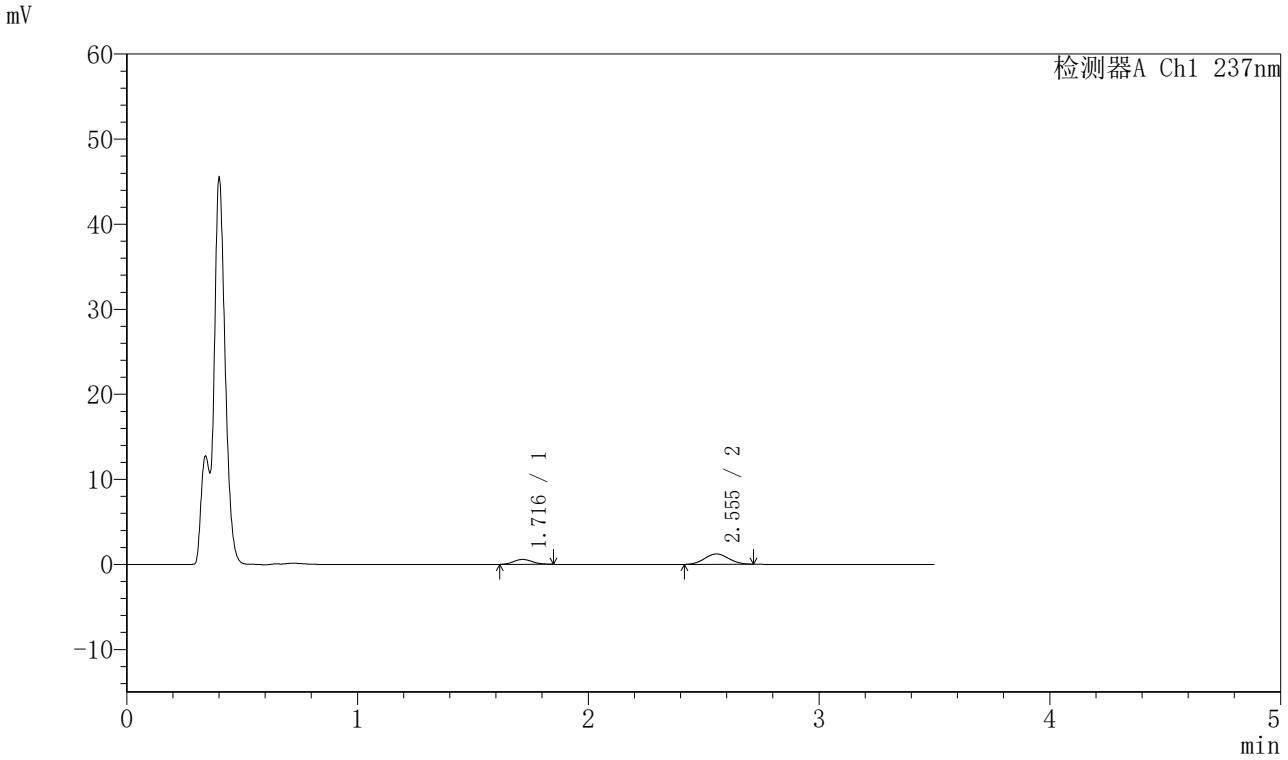

〈峰表〉

检测器A Ch1 237nm

峰号	保留时间	面积	面积%	高度	理论塔板数(USP)	拖尾因子	分离度(USP)
1	1.716	3312	27.309	583	2084	1.107	--
2	2.555	8816	72.691	1215	2801	1.042	4.888
总计		12128	100.000	1798			

图122 阿齐沙坦氨氯地平片溶出曲线测定HPLC图谱
参比制剂-555886批-pH4.5介质-篮法-75转-5min-片4
供试品溶液-1

SHIMADZU LabSolutions

J301

〈样品信息〉

色谱柱:XB-C18(50mm*4.6mm,5μm）　流速：2.0ml/min
柱　温:30℃　波长:237nm
数据文件名: RC$J301 - 0-193/10-3241-2 - cbzj-555886p-rcqx-1-pH4.5jz-lf75z-p5-5min.lcd
方法文件名: RC$J301 - J301-rcqx-FX259.lcm
批处理文件名: RC$J301 - 20251128-Fx259.lcb
样品瓶号: 3-37
进样体积: 20 μl　版本号:6.115
进样时间: 2025/11/28 19:14:14　实验者: xiexinhui
处理时间（V2）: 2025/11/29 10:01:51　处理者: xiexinhui
仪器型号：SHIMADZU LC-2050C(FX259)

〈色谱图〉

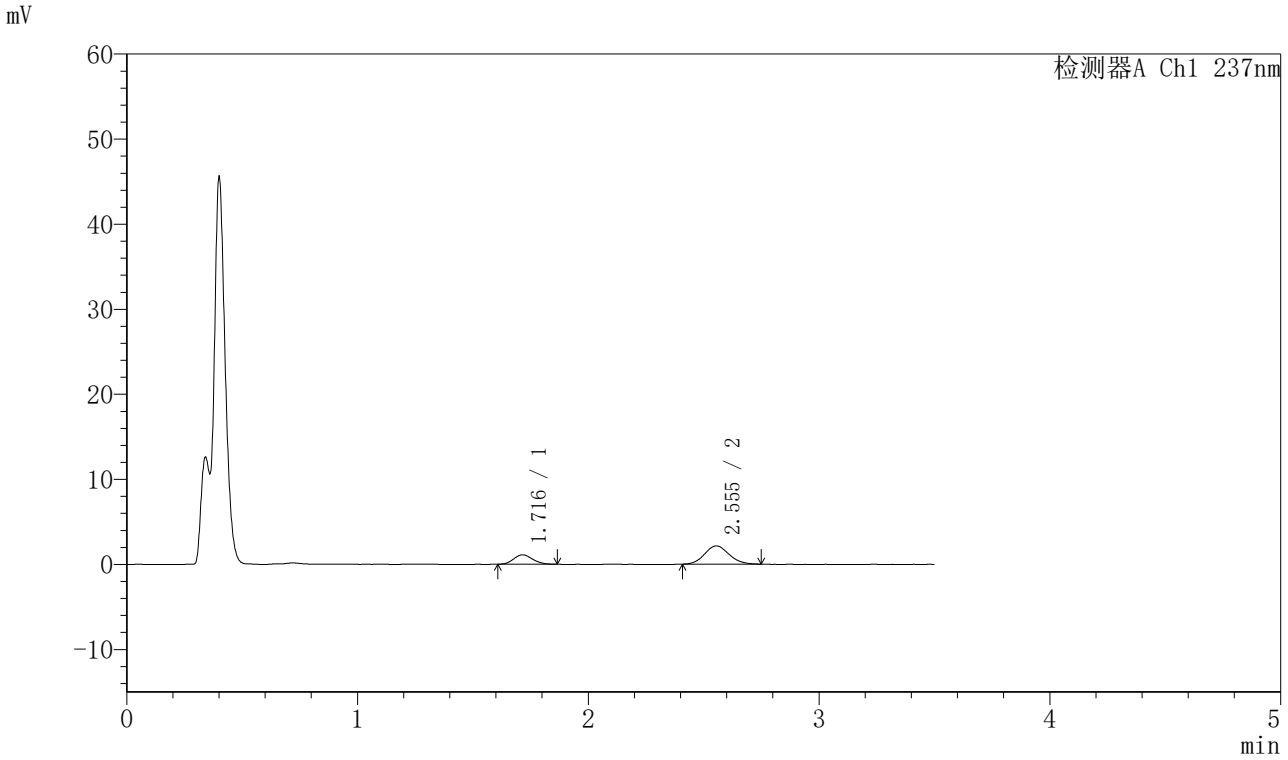

〈峰表〉

检测器A Ch1 237nm

峰号	保留时间	面积	面积%	高度	理论塔板数(USP)	拖尾因子	分离度(USP)
1	1.716	6320	28.666	1111	2067	1.140	--
2	2.555	15727	71.334	2141	2807	1.098	4.883
总计		22047	100.000	3252			

图123 阿齐沙坦氨氯地平片溶出曲线测定HPLC图谱
参比制剂-555886批-pH4.5介质-篮法-75转-5min-片5
供试品溶液-1

SHIMADZU LabSolutions

J301

〈样品信息〉

色谱柱:XB-C18(50mm*4.6mm,5μm）　流速：2.0ml/min
柱 温:30℃　波长:237nm
数据文件名: RC$J301 - 0-193/10-3242-2 - cbzj-555886p-rcqx-1-pH4.5jz-lf75z-p6-5min.lcd
方法文件名: RC$J301 - J301-rcqx-FX259.lcm
批处理文件名: RC$J301 - 20251128-Fx259.lcb
样品瓶号: 3-46
进样体积: 20 μl　版本号:6.115
进样时间: 2025/11/28 19:18:07　实验者: xiexinhui
处理时间（V2）: 2025/11/29 10:01:54　处理者: xiexinhui
仪器型号：SHIMADZU LC-2050C(FX259)

〈色谱图〉

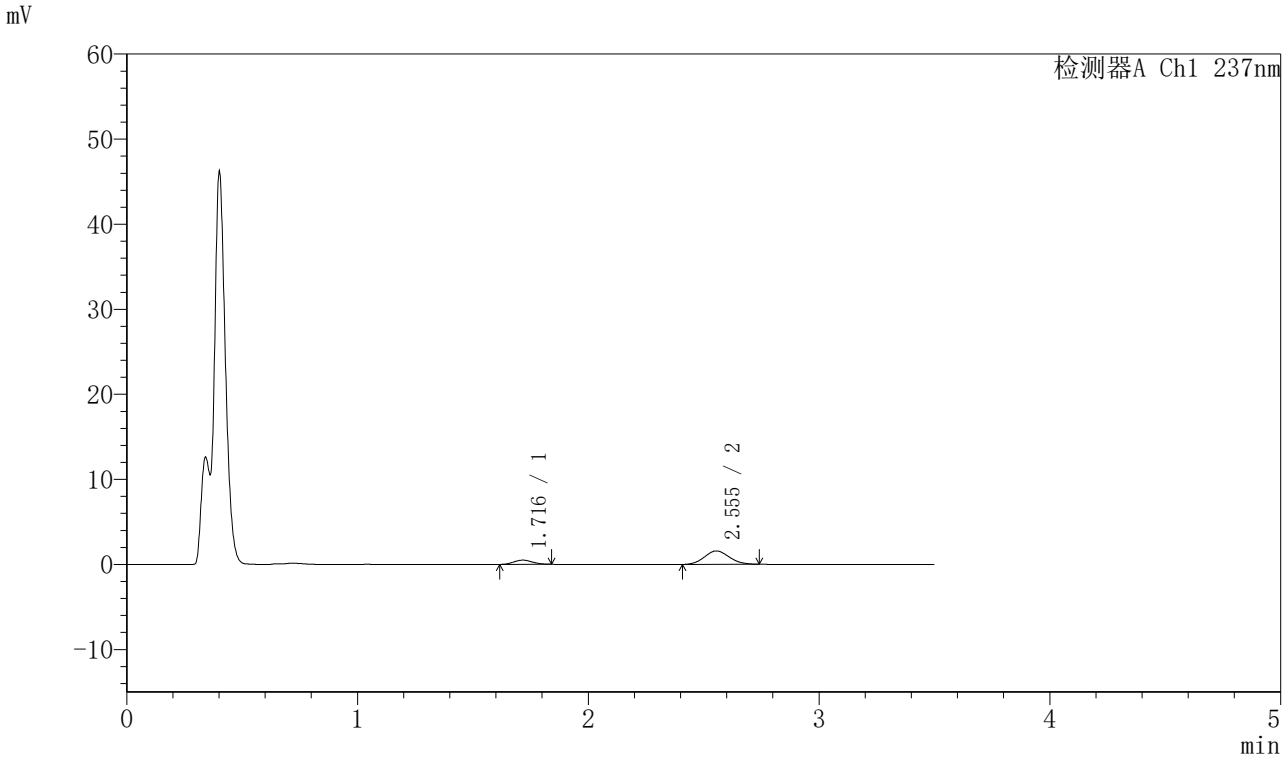

〈峰表〉

检测器A Ch1 237nm

峰号	保留时间	面积	面积%	高度	理论塔板数(USP)	拖尾因子	分离度(USP)
1	1.716	2747	19.042	493	2072	1.092	--
2	2.555	11681	80.958	1575	2680	1.103	4.818
总计		14429	100.000	2068			

图124 阿齐沙坦氨氯地平片溶出曲线测定HPLC图谱
参比制剂-555886批-pH4.5介质-篮法-75转-5min-片6
供试品溶液-1

SHIMADZU LabSolutions

J301

<样品信息>

色谱柱:XB-C18(50mm*4.6mm,5μm）　流速：2.0ml/min
柱　温:30℃　波长:237nm
数据文件名: RC$J301 - 0-193/10-3243-2 - cbzj-555886p-rcqx-1-pH4.5jz-lf75z-p1-10min.lcd
方法文件名: RC$J301 - J301-rcqx-FX259.lcm
批处理文件名: RC$J301 - 20251128-Fx259.lcb
样品瓶号: 3-2
进样体积: 20 μl　版本号:6.115
进样时间: 2025/11/28 19:21:59　实验者: xiexinhui
处理时间（V2）: 2025/11/29 10:01:57　处理者: xiexinhui
仪器型号：SHIMADZU LC-2050C(FX259)

<色谱图>

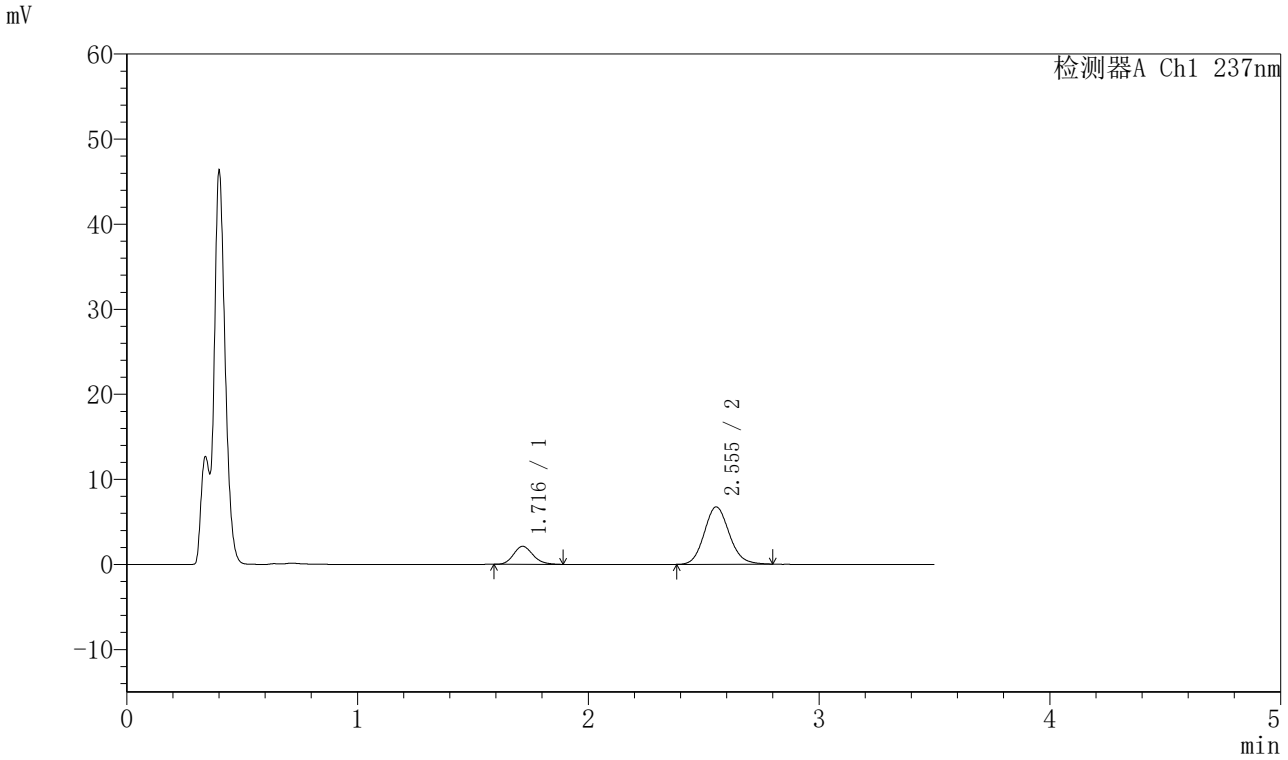

<峰表>

检测器A Ch1 237nm

峰号	保留时间	面积	面积%	高度	理论塔板数(USP)	拖尾因子	分离度(USP)
1	1.716	12397	19.626	2111	1996	1.166	--
2	2.555	50769	80.374	6750	2707	1.120	4.793
总计		63166	100.000	8861			

图125 阿齐沙坦氨氯地平片溶出曲线测定HPLC图谱
参比制剂-555886批-pH4.5介质-篮法-75转-10min-片1
供试品溶液-1

SHIMADZU LabSolutions

J301

〈样品信息〉

色谱柱:XB-C18(50mm*4.6mm,5μm）　流速：2.0ml/min
柱　温:30℃　波长:237nm
数据文件名: RC$J301 - 0-193/10-3244-2 - cbzj-555886p-rcqx-1-pH4.5jz-lf75z-p2-10min.lcd
方法文件名: RC$J301 - J301-rcqx-FX259.lcm
批处理文件名: RC$J301 - 20251128-Fx259.lcb
样品瓶号: 3-11
进样体积: 20 μl　版本号:6.115
进样时间: 2025/11/28 19:25:52　实验者: xiexinhui
处理时间（V2）: 2025/11/29 10:02:00　处理者: xiexinhui
仪器型号：SHIMADZU LC-2050C(FX259)

〈色谱图〉

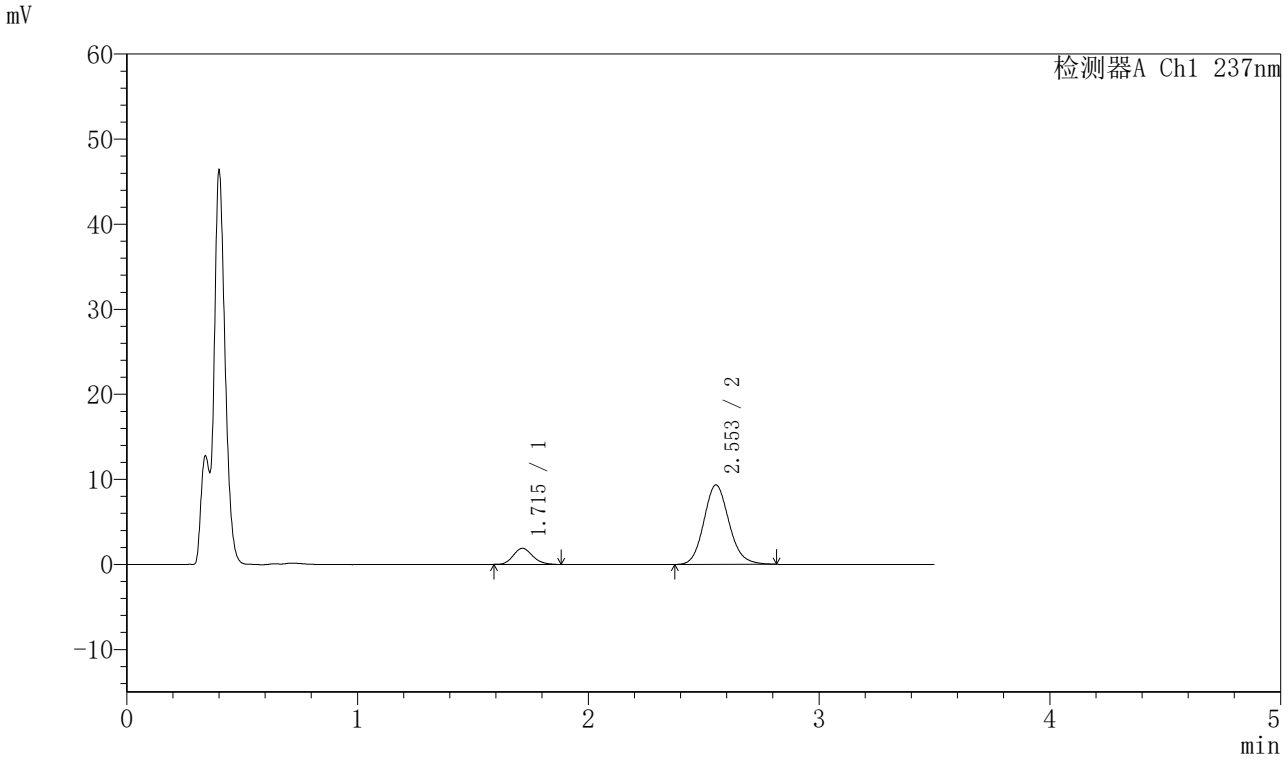

〈峰表〉

检测器A Ch1 237nm

峰号	保留时间	面积	面积%	高度	理论塔板数(USP)	拖尾因子	分离度(USP)
1	1.715	11064	13.522	1895	2007	1.152	--
2	2.553	70759	86.478	9348	2686	1.126	4.789
总计		81824	100.000	11243			

图126 阿齐沙坦氨氯地平片溶出曲线测定HPLC图谱
参比制剂-555886批-pH4.5介质-篮法-75转-10min-片2
供试品溶液-1

SHIMADZU LabSolutions

J301

〈样品信息〉

色谱柱:XB-C18(50mm*4.6mm,5μm）　流速：2.0ml/min
柱　温:30℃　波长:237nm
数据文件名: RC$J301 - 0-193/10-3245-2 - cbzj-555886p-rcqx-1-pH4.5jz-lf75z-p3-10min.lcd
方法文件名: RC$J301 - J301-rcqx-FX259.lcm
批处理文件名: RC$J301 - 20251128-Fx259.lcb
样品瓶号: 3-20
进样体积: 20 μl　版本号:6.115
进样时间: 2025/11/28 19:29:44　实验者: xiexinhui
处理时间（V2）: 2025/11/29 10:02:02　处理者: xiexinhui
仪器型号：SHIMADZU LC-2050C(FX259)

〈色谱图〉

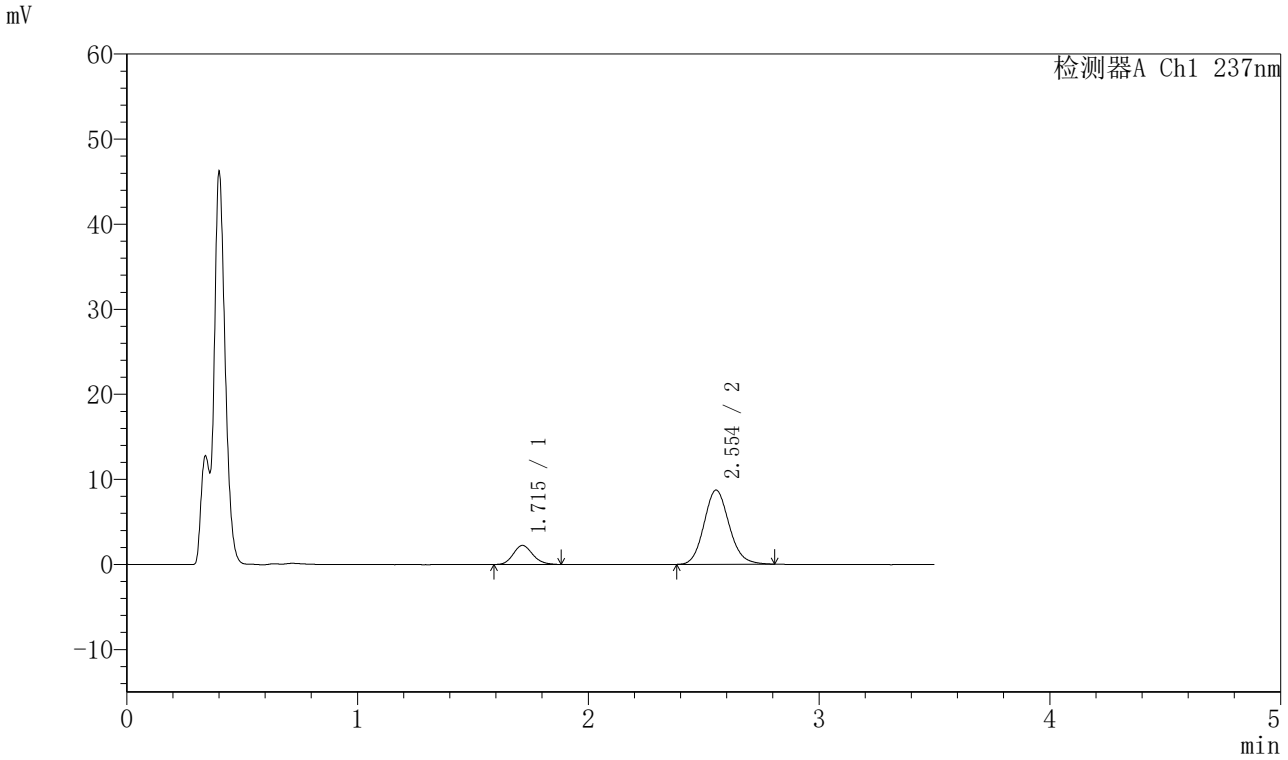

〈峰表〉

检测器A Ch1 237nm

峰号	保留时间	面积	面积%	高度	理论塔板数(USP)	拖尾因子	分离度(USP)
1	1.715	13092	16.562	2240	1993	1.144	--
2	2.554	65954	83.438	8723	2691	1.126	4.785
总计		79045	100.000	10962			

图127 阿齐沙坦氨氯地平片溶出曲线测定HPLC图谱
参比制剂-555886批-pH4.5介质-篮法-75转-10min-片3
供试品溶液-1

SHIMADZU LabSolutions

J301

〈样品信息〉

色谱柱:XB-C18(50mm*4.6mm,5μm）　流速：2.0ml/min
柱　温:30℃　波长:237nm
数据文件名: RC$J301 - 0-193/10-3246-2 - cbzj-555886p-rcqx-1-pH4.5jz-lf75z-p4-10min.lcd
方法文件名: RC$J301 - J301-rcqx-FX259.lcm
批处理文件名: RC$J301 - 20251128-Fx259.lcb
样品瓶号: 3-29
进样体积: 20 μl　版本号:6.115
进样时间: 2025/11/28 19:33:35　实验者: xiexinhui
处理时间（V2）: 2025/11/29 10:02:05　处理者: xiexinhui
仪器型号：SHIMADZU LC-2050C(FX259)

〈色谱图〉

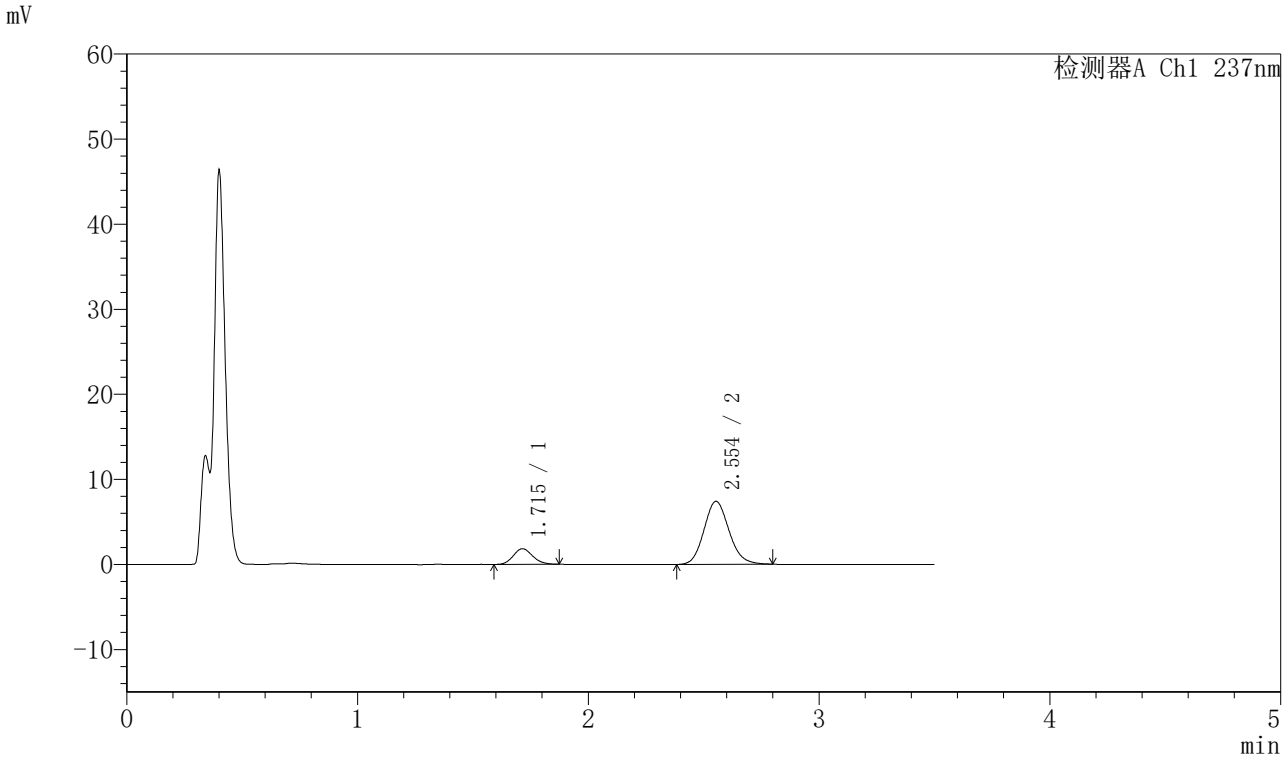

〈峰表〉

检测器A Ch1 237nm

峰号	保留时间	面积	面积%	高度	理论塔板数(USP)	拖尾因子	分离度(USP)
1	1.715	10740	16.119	1841	2011	1.141	--
2	2.554	55888	83.881	7406	2677	1.127	4.786
总计		66628	100.000	9247			

图128 阿齐沙坦氨氯地平片溶出曲线测定HPLC图谱
参比制剂-555886批-pH4.5介质-篮法-75转-10min-片4
供试品溶液-1

SHIMADZU LabSolutions

J301

〈样品信息〉

色谱柱:XB-C18(50mm*4.6mm,5μm）　流速：2.0ml/min
柱　温:30℃　波长:237nm
数据文件名: RC$J301 - 0-193/10-3247-2 - cbzj-555886p-rcqx-1-pH4.5jz-lf75z-p5-10min.lcd
方法文件名: RC$J301 - J301-rcqx-FX259.lcm
批处理文件名: RC$J301 - 20251128-Fx259.lcb
样品瓶号: 3-38
进样体积: 20 μl　版本号:6.115
进样时间: 2025/11/28 19:37:29　实验者: xiexinhui
处理时间（V2）: 2025/11/29 10:02:08　处理者: xiexinhui
仪器型号：SHIMADZU LC-2050C(FX259)

〈色谱图〉

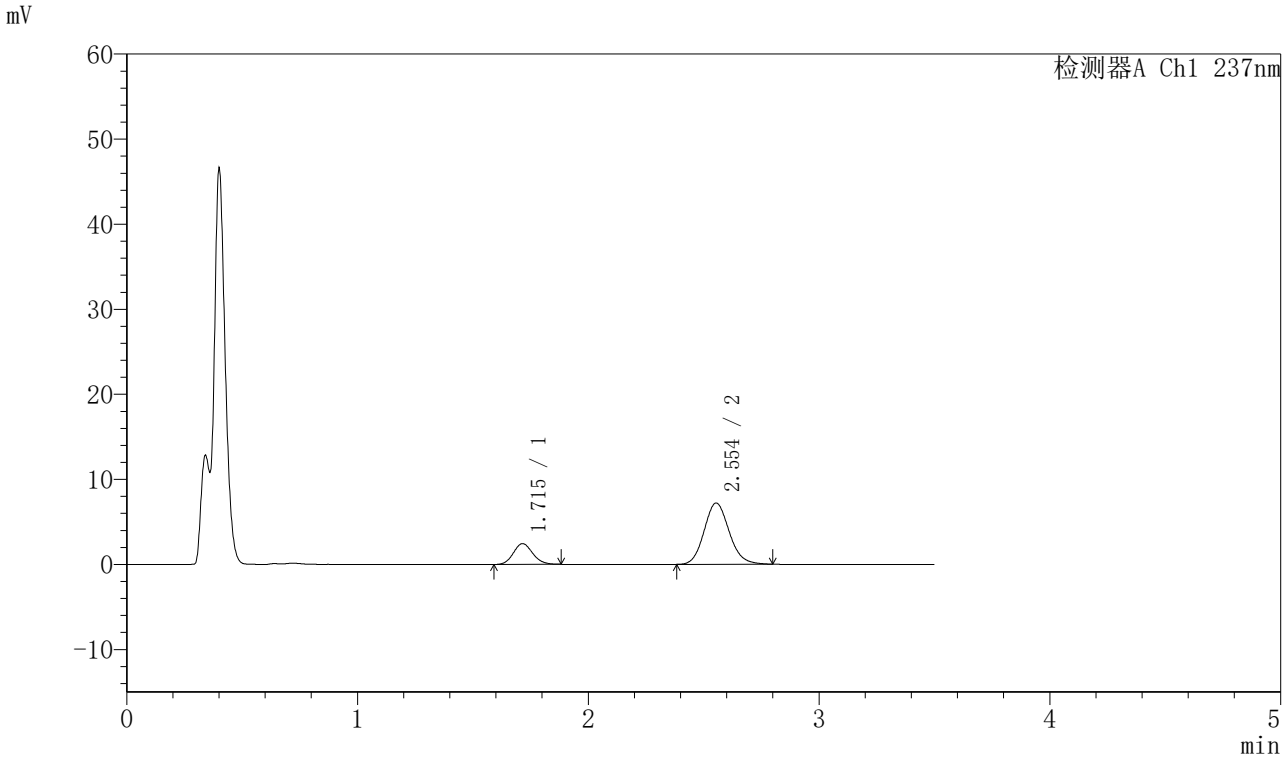

〈峰表〉

检测器A Ch1 237nm

峰号	保留时间	面积	面积%	高度	理论塔板数(USP)	拖尾因子	分离度(USP)
1	1.715	14313	20.885	2452	2011	1.124	--
2	2.554	54218	79.115	7207	2702	1.122	4.802
总计		68531	100.000	9659			

图129 阿齐沙坦氨氯地平片溶出曲线测定HPLC图谱
参比制剂-555886批-pH4.5介质-篮法-75转-10min-片5
供试品溶液-1

SHIMADZU LabSolutions

J301

〈样品信息〉

色谱柱:XB-C18(50mm*4.6mm,5μm）　流速：2.0ml/min
柱 温:30℃　波长:237nm
数据文件名: RC$J301 - 0-193/10-3248-2 - cbzj-555886p-rcqx-1-pH4.5jz-lf75z-p6-10min.lcd
方法文件名: RC$J301 - J301-rcqx-FX259.lcm
批处理文件名: RC$J301 - 20251128-Fx259.lcb
样品瓶号: 3-47
进样体积: 20 μl　版本号:6.115
进样时间: 2025/11/28 19:41:22　实验者: xiexinhui
处理时间（V2）: 2025/11/29 10:02:11　处理者: xiexinhui
仪器型号：SHIMADZU LC-2050C(FX259)

〈色谱图〉

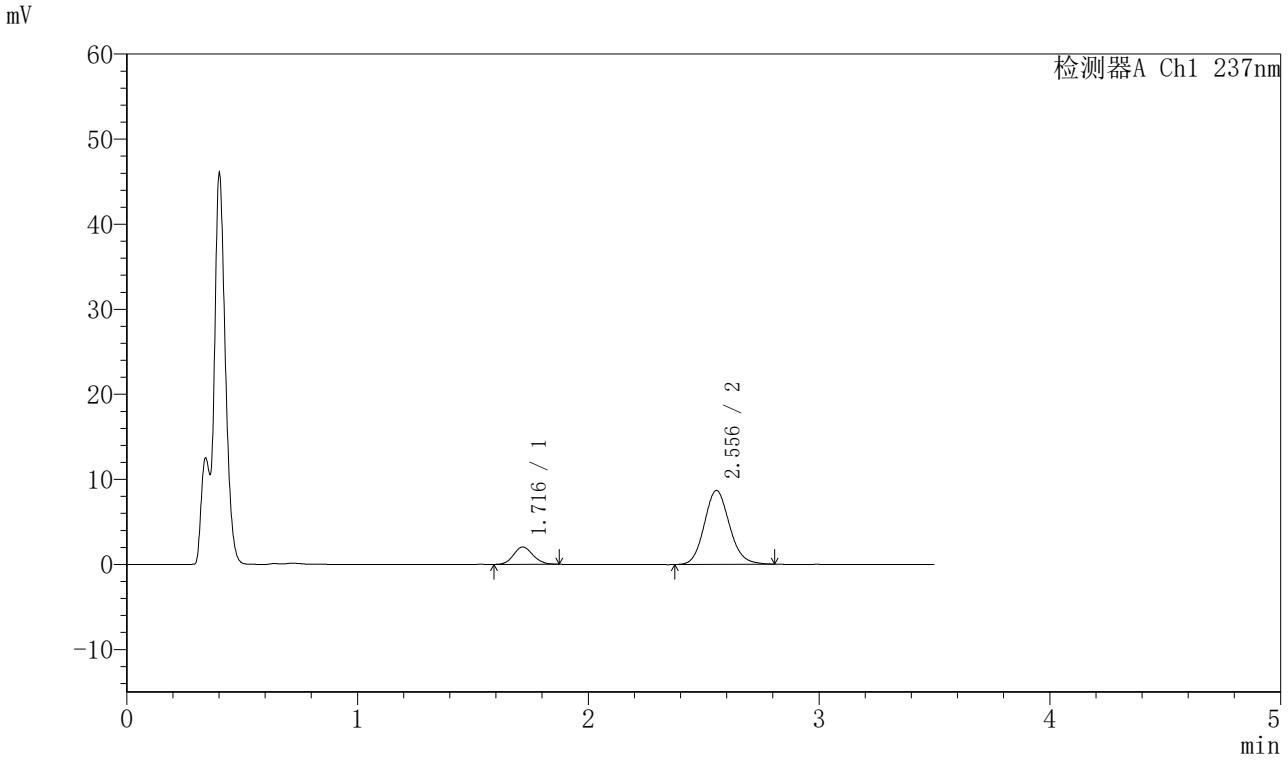

〈峰表〉

检测器A Ch1 237nm

峰号	保留时间	面积	面积%	高度	理论塔板数(USP)	拖尾因子	分离度(USP)
1	1.716	11910	15.344	2033	1975	1.112	--
2	2.556	65706	84.656	8688	2689	1.119	4.776
总计		77616	100.000	10721			

图130 阿齐沙坦氨氯地平片溶出曲线测定HPLC图谱
参比制剂-555886批-pH4.5介质-篮法-75转-10min-片6
供试品溶液-1

SHIMADZU LabSolutions

J301

〈样品信息〉

色谱柱:XB-C18(50mm*4.6mm,5μm）　流速：2.0ml/min
柱 温:30℃　波长:237nm
数据文件名: RC$J301 - 0-193/10-3249-2 - cbzj-555886p-rcqx-1-pH4.5jz-lf75z-p1-15min.lcd
方法文件名: RC$J301 - J301-rcqx-FX259.lcm
批处理文件名: RC$J301 - 20251128-Fx259.lcb
样品瓶号: 3-3
进样体积: 20 μl　版本号:6.115
进样时间: 2025/11/28 19:45:14　实验者: xiexinhui
处理时间（V2）: 2025/11/29 10:02:14　处理者: xiexinhui
仪器型号：SHIMADZU LC-2050C(FX259)

〈色谱图〉

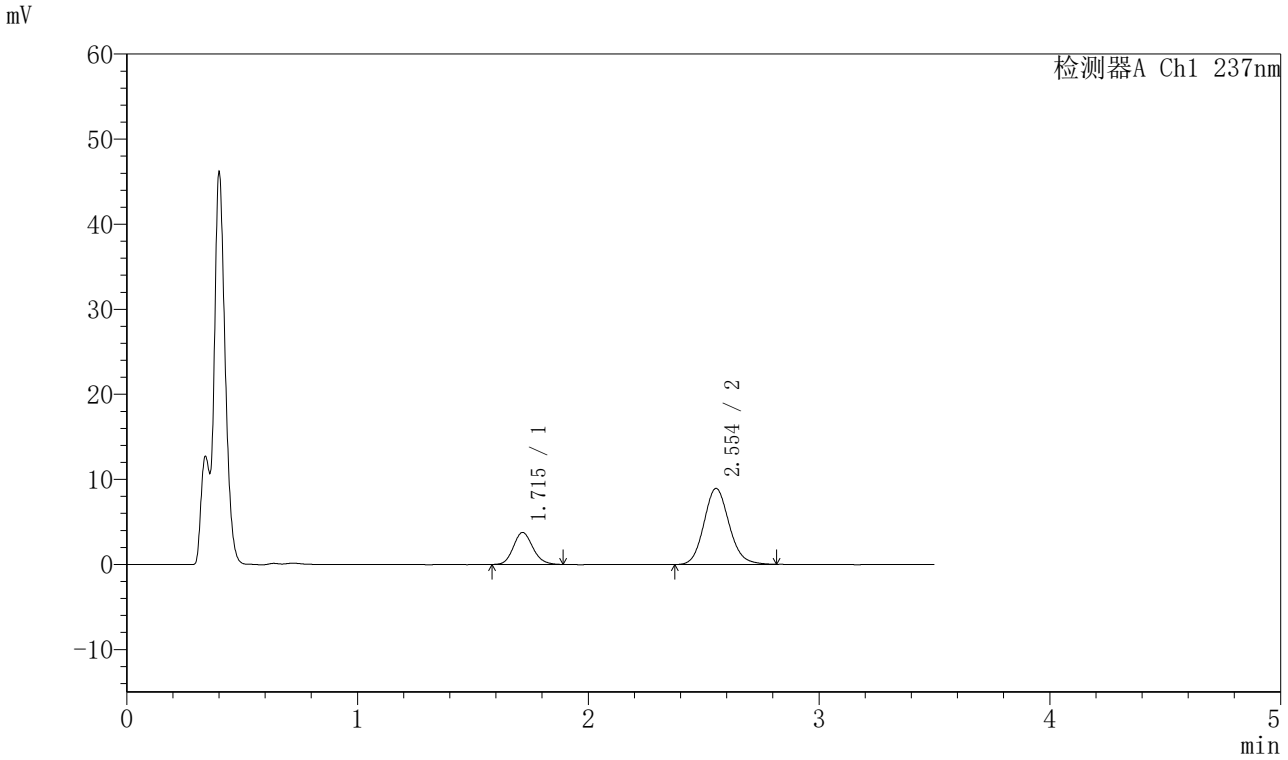

〈峰表〉

检测器A Ch1 237nm

峰号	保留时间	面积	面积%	高度	理论塔板数(USP)	拖尾因子	分离度(USP)
1	1.715	21952	24.499	3750	1998	1.142	--
2	2.554	67653	75.501	8939	2691	1.123	4.785
总计		89605	100.000	12689			

图131 阿齐沙坦氨氯地平片溶出曲线测定HPLC图谱
参比制剂-555886批-pH4.5介质-篮法-75转-15min-片1
供试品溶液-1

SHIMADZU LabSolutions

J301

〈样品信息〉

色谱柱:XB-C18(50mm*4.6mm,5μm）　流速：2.0ml/min
柱　温:30℃　波长:237nm
数据文件名: RC$J301 - 0-193/10-3250-2 - cbzj-555886p-rcqx-1-pH4.5jz-lf75z-p2-15min.lcd
方法文件名: RC$J301 - J301-rcqx-FX259.lcm
批处理文件名: RC$J301 - 20251128-Fx259.lcb
样品瓶号: 3-12
进样体积: 20 μl　版本号:6.115
进样时间: 2025/11/28 19:49:08　实验者: xiexinhui
处理时间（V2）: 2025/11/29 10:02:16　处理者: xiexinhui
仪器型号：SHIMADZU LC-2050C(FX259)

〈色谱图〉

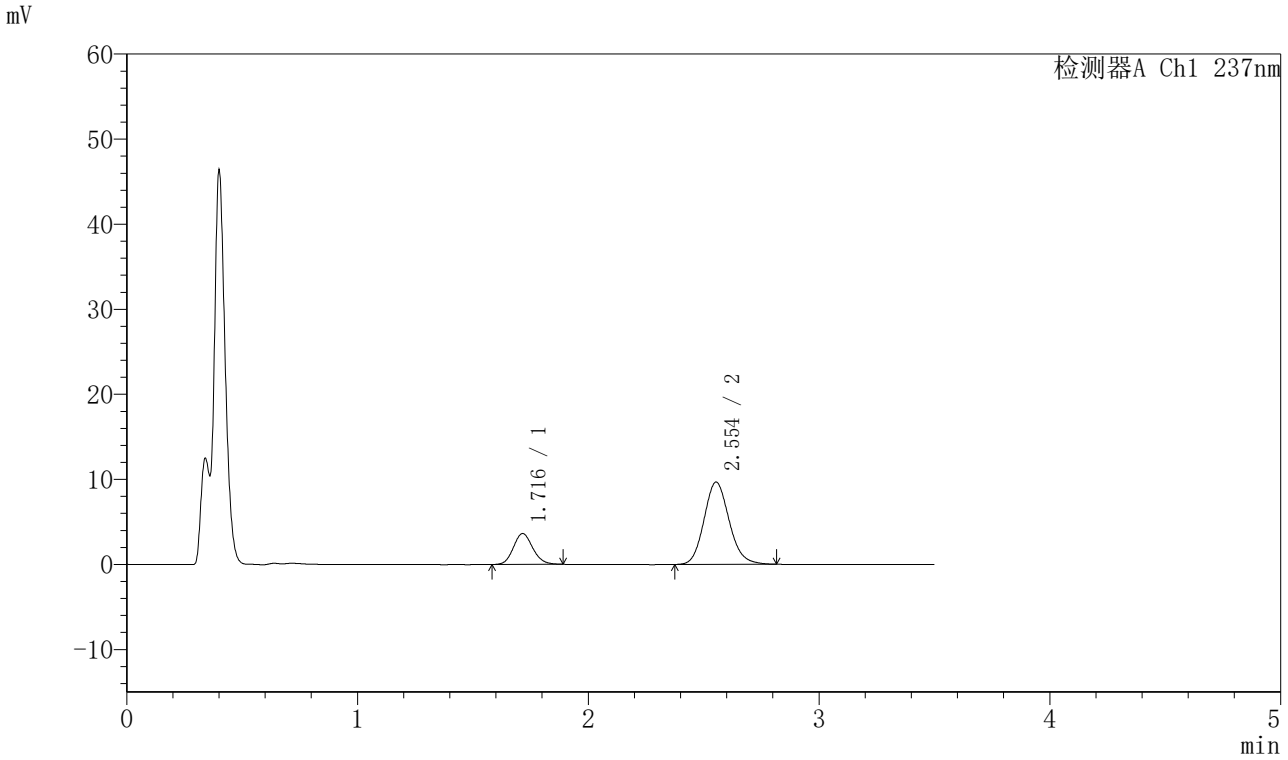

〈峰表〉

检测器A Ch1 237nm

峰号	保留时间	面积	面积%	高度	理论塔板数(USP)	拖尾因子	分离度(USP)
1	1.716	21106	22.399	3621	2012	1.128	--
2	2.554	73120	77.601	9675	2687	1.133	4.791
总计		94225	100.000	13297			

图132 阿齐沙坦氨氯地平片溶出曲线测定HPLC图谱
参比制剂-555886批-pH4.5介质-篮法-75转-15min-片2
供试品溶液-1

SHIMADZU LabSolutions

J301

〈样品信息〉

色谱柱:XB-C18(50mm*4.6mm,5μm）　流速：2.0ml/min
柱　温:30℃　波长:237nm
数据文件名: RC$J301 - 0-193/10-3251-2 - cbzj-555886p-rcqx-1-pH4.5jz-lf75z-p3-15min.lcd
方法文件名: RC$J301 - J301-rcqx-FX259.lcm
批处理文件名: RC$J301 - 20251128-Fx259.lcb
样品瓶号: 3-21
进样体积: 20 μl　版本号:6.115
进样时间: 2025/11/28 19:53:00　实验者: xiexinhui
处理时间（V2）: 2025/11/29 10:02:19　处理者: xiexinhui
仪器型号：SHIMADZU LC-2050C(FX259)

〈色谱图〉

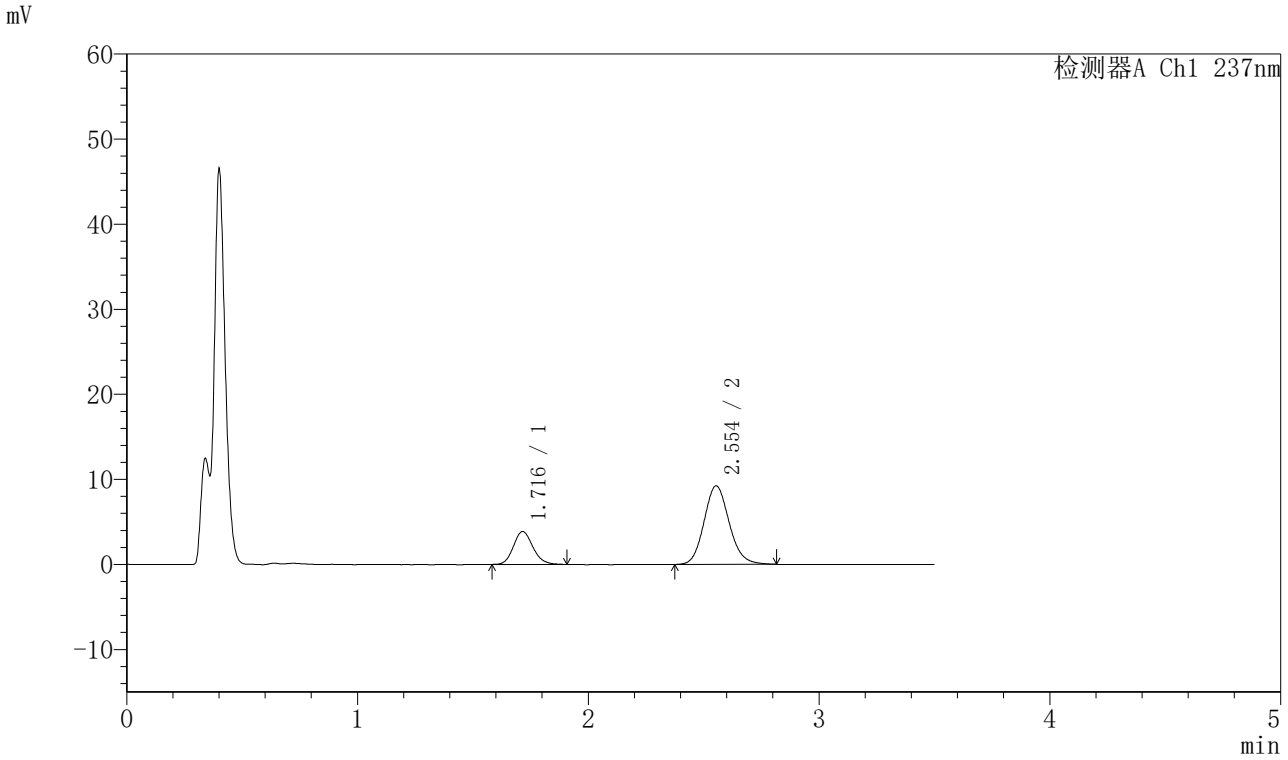

〈峰表〉

检测器A Ch1 237nm

峰号	保留时间	面积	面积%	高度	理论塔板数(USP)	拖尾因子	分离度(USP)
1	1.716	22707	24.525	3865	2000	1.146	--
2	2.554	69881	75.475	9240	2683	1.126	4.783
总计		92589	100.000	13105			

图133 阿齐沙坦氨氯地平片溶出曲线测定HPLC图谱
参比制剂-555886批-pH4.5介质-篮法-75转-15min-片3
供试品溶液-1

SHIMADZU LabSolutions

J301

〈样品信息〉

色谱柱:XB-C18(50mm*4.6mm,5μm）　流速：2.0ml/min
柱　温:30℃　波长:237nm
数据文件名: RC$J301 - 0-193/10-3252-2 - cbzj-555886p-rcqx-1-pH4.5jz-lf75z-p4-15min.lcd
方法文件名: RC$J301 - J301-rcqx-FX259.lcm
批处理文件名: RC$J301 - 20251128-Fx259.lcb
样品瓶号: 3-30
进样体积: 20 μl　版本号:6.115
进样时间: 2025/11/28 19:56:52　实验者: xiexinhui
处理时间（V2）: 2025/11/29 10:02:22　处理者: xiexinhui
仪器型号：SHIMADZU LC-2050C(FX259)

〈色谱图〉

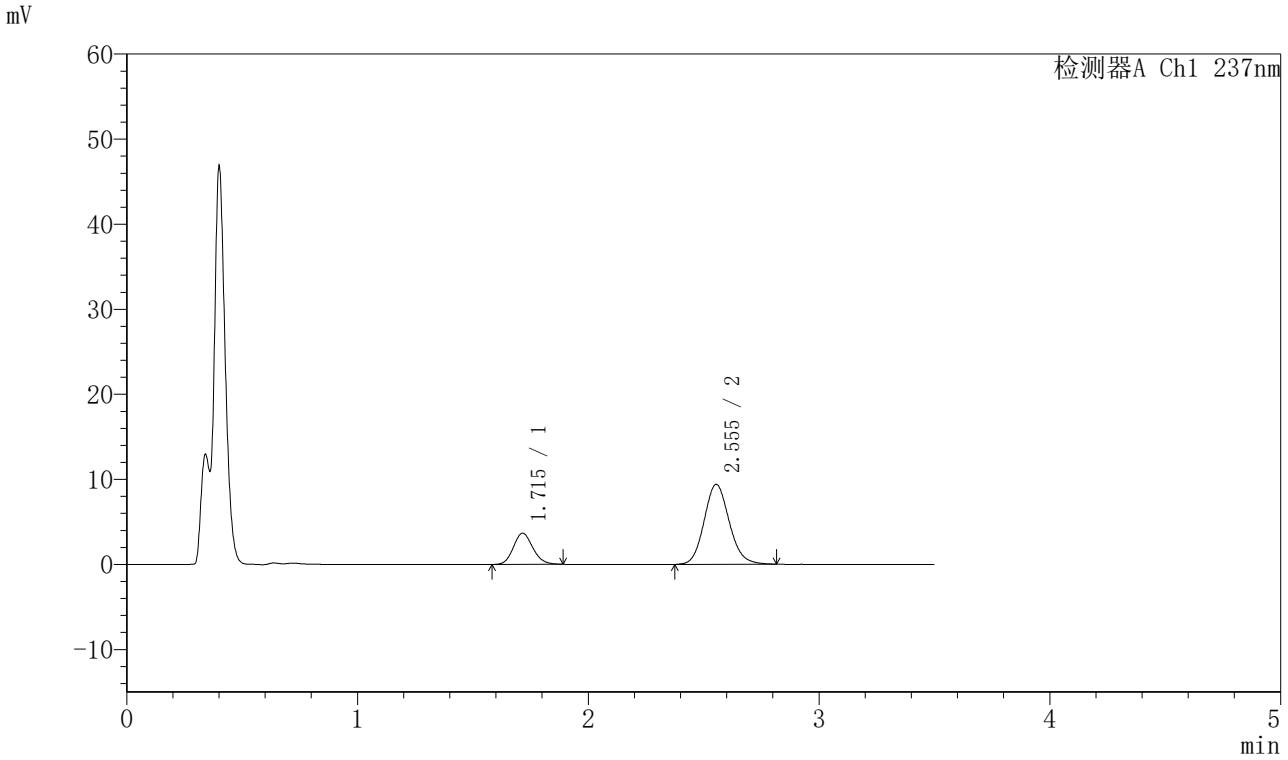

〈峰表〉

检测器A Ch1 237nm

峰号	保留时间	面积	面积%	高度	理论塔板数(USP)	拖尾因子	分离度(USP)
1	1.715	21494	23.205	3666	1978	1.139	--
2	2.555	71136	76.795	9403	2689	1.120	4.777
总计		92630	100.000	13069			

图134 阿齐沙坦氨氯地平片溶出曲线测定HPLC图谱
参比制剂-555886批-pH4.5介质-篮法-75转-15min-片4
供试品溶液-1

SHIMADZU LabSolutions

J301

〈样品信息〉

色谱柱:XB-C18(50mm*4.6mm,5μm）　流速：2.0ml/min
柱　温:30℃　波长:237nm
数据文件名: RC$J301 - 0-193/10-3253-2 - cbzj-555886p-rcqx-1-pH4.5jz-lf75z-p5-15min.lcd
方法文件名: RC$J301 - J301-rcqx-FX259.lcm
批处理文件名: RC$J301 - 20251128-Fx259.lcb
样品瓶号: 3-39
进样体积: 20 μl　版本号:6.115
进样时间: 2025/11/28 20:00:44　实验者: xiexinhui
处理时间（V2）: 2025/11/29 10:02:25　处理者: xiexinhui
仪器型号：SHIMADZU LC-2050C(FX259)

〈色谱图〉

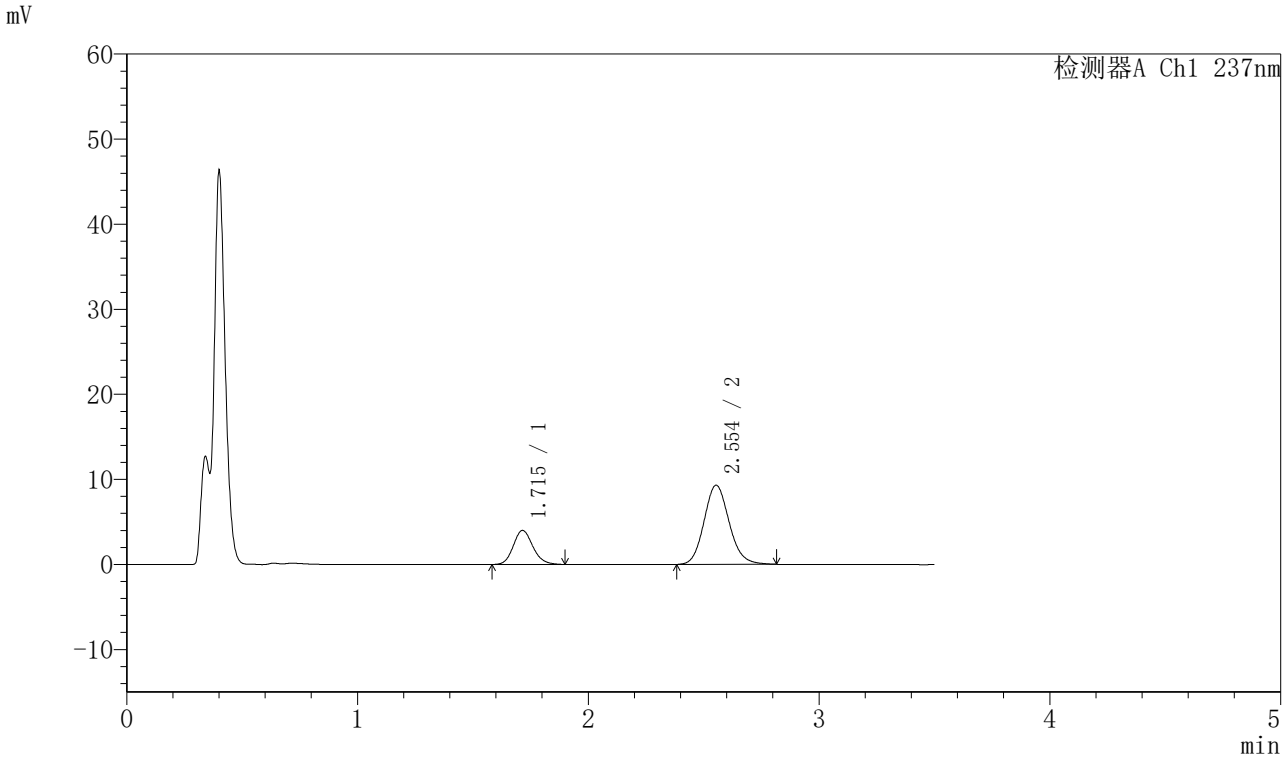

〈峰表〉

检测器A Ch1 237nm

峰号	保留时间	面积	面积%	高度	理论塔板数(USP)	拖尾因子	分离度(USP)
1	1.715	23556	25.067	3998	1996	1.148	--
2	2.554	70415	74.933	9313	2687	1.127	4.784
总计		93970	100.000	13312			

图135 阿齐沙坦氨氯地平片溶出曲线测定HPLC图谱
参比制剂-555886批-pH4.5介质-篮法-75转-15min-片5
供试品溶液-1

SHIMADZU LabSolutions

J301

〈样品信息〉

色谱柱:XB-C18(50mm*4.6mm,5μm）　流速：2.0ml/min
柱　温:30℃　波长:237nm
数据文件名: RC$J301 - 0-193/10-3254-2 - cbzj-555886p-rcqx-1-pH4.5jz-lf75z-p6-15min.lcd
方法文件名: RC$J301 - J301-rcqx-FX259.lcm
批处理文件名: RC$J301 - 20251128-Fx259.lcb
样品瓶号: 3-48
进样体积: 20 μl　版本号:6.115
进样时间: 2025/11/28 20:04:36　实验者: xiexinhui
处理时间（V2）: 2025/11/29 10:02:28　处理者: xiexinhui
仪器型号：SHIMADZU LC-2050C(FX259)

〈色谱图〉

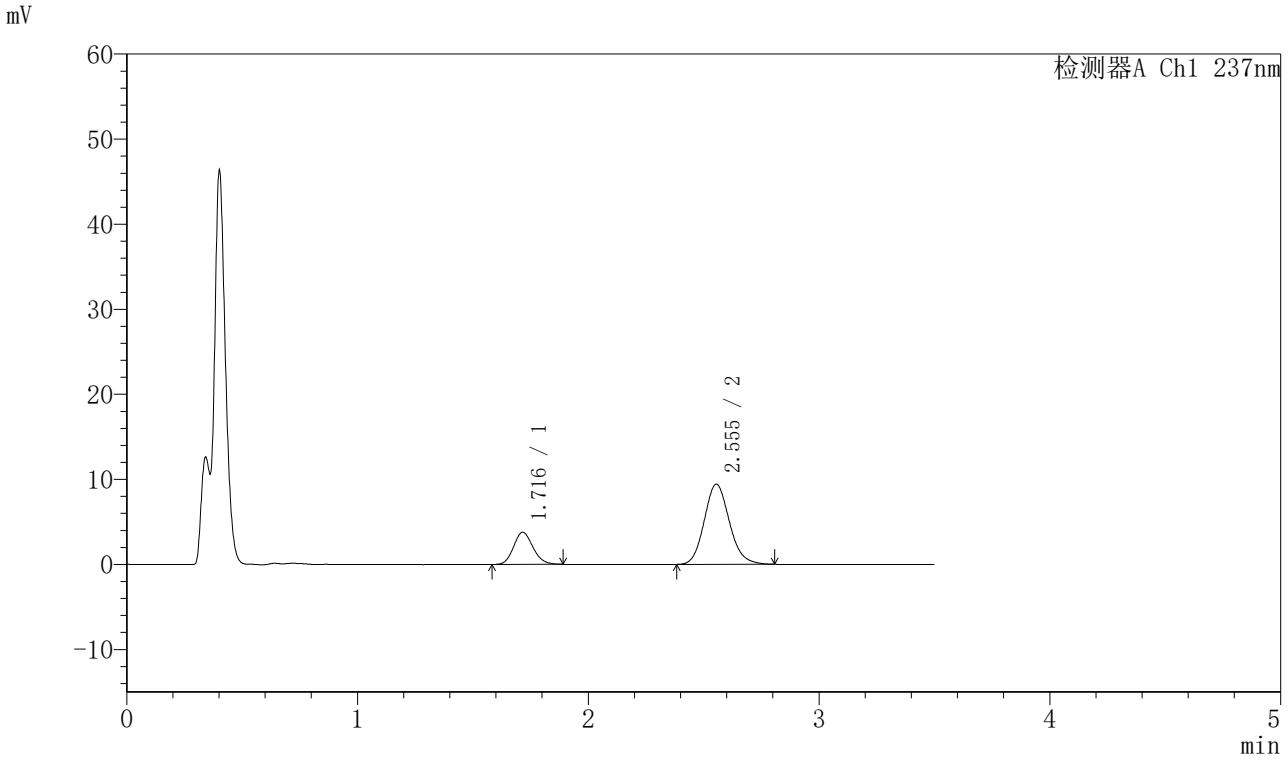

〈峰表〉

检测器A Ch1 237nm

峰号	保留时间	面积	面积%	高度	理论塔板数(USP)	拖尾因子	分离度(USP)
1	1.716	22110	23.675	3771	1988	1.136	--
2	2.555	71281	76.325	9427	2688	1.131	4.779
总计		93391	100.000	13198			

图136 阿齐沙坦氨氯地平片溶出曲线测定HPLC图谱
参比制剂-555886批-pH4.5介质-篮法-75转-15min-片6
供试品溶液-1

SHIMADZU LabSolutions

J301

〈样品信息〉

色谱柱:XB-C18(50mm*4.6mm,5μm）　流速：2.0ml/min
柱　温:30℃　波长:237nm
数据文件名: RC$J301 - 0-193/10-3255-2 - cbzj-555886p-rcqx-1-pH4.5jz-lf75z-p1-20min.lcd
方法文件名: RC$J301 - J301-rcqx-FX259.lcm
批处理文件名: RC$J301 - 20251128-Fx259.lcb
样品瓶号: 3-4
进样体积: 20 μl　版本号:6.115
进样时间: 2025/11/28 20:08:29　实验者: xiexinhui
处理时间（V2）: 2025/11/29 10:02:30　处理者: xiexinhui
仪器型号：SHIMADZU LC-2050C(FX259)

〈色谱图〉

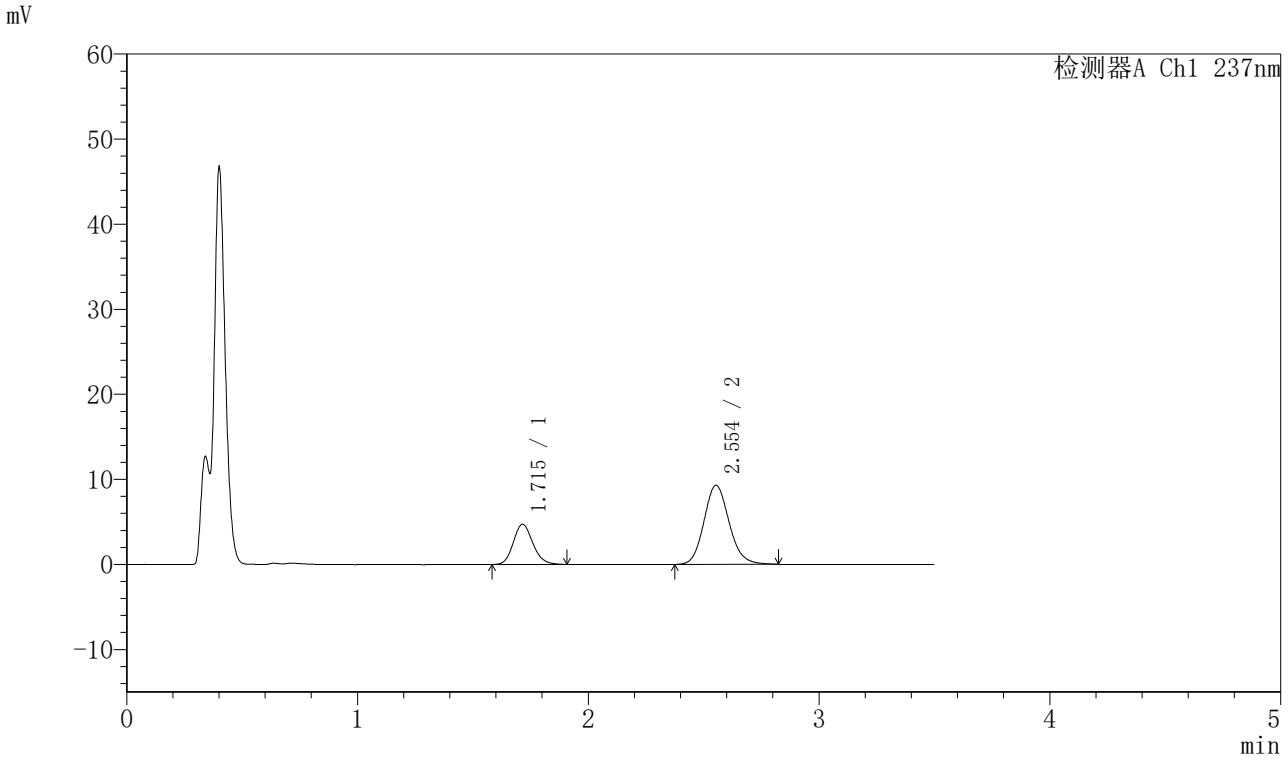

〈峰表〉

检测器A Ch1 237nm

峰号	保留时间	面积	面积%	高度	理论塔板数(USP)	拖尾因子	分离度(USP)
1	1.715	27760	28.240	4725	1984	1.150	--
2	2.554	70541	71.760	9308	2689	1.126	4.777
总计		98301	100.000	14033			

图137 阿齐沙坦氨氯地平片溶出曲线测定HPLC图谱
参比制剂-555886批-pH4.5介质-篮法-75转-20min-片1
供试品溶液-1

SHIMADZU LabSolutions

J301

〈样品信息〉

色谱柱:XB-C18(50mm*4.6mm,5μm）　流速：2.0ml/min
柱　温:30℃　波长:237nm
数据文件名: RC$J301 - 0-193/10-3256-2 - cbzj-555886p-rcqx-1-pH4.5jz-lf75z-p2-20min.lcd
方法文件名: RC$J301 - J301-rcqx-FX259.lcm
批处理文件名: RC$J301 - 20251128-Fx259.lcb
样品瓶号: 3-13
进样体积: 20 μl　版本号:6.115
进样时间: 2025/11/28 20:12:21　实验者: xiexinhui
处理时间（V2）: 2025/11/29 10:02:33　处理者: xiexinhui
仪器型号：SHIMADZU LC-2050C(FX259)

〈色谱图〉

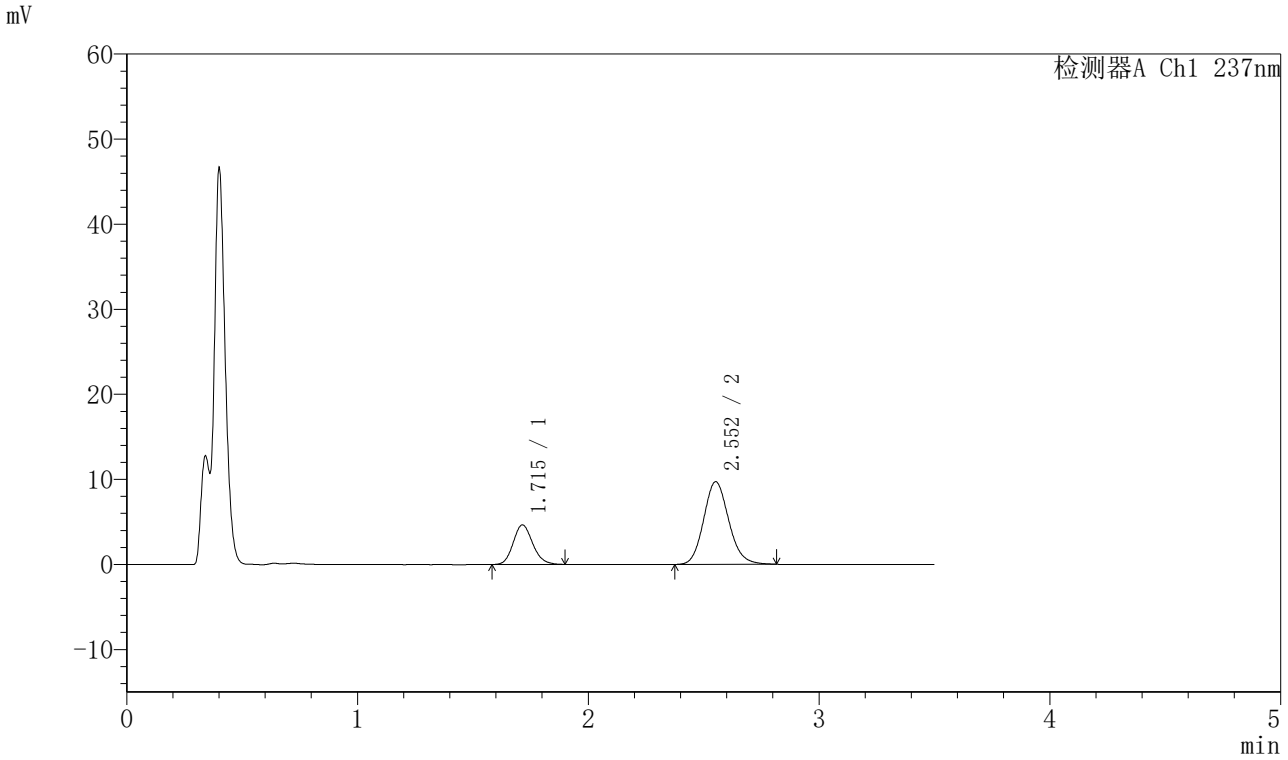

〈峰表〉

检测器A Ch1 237nm

峰号	保留时间	面积	面积%	高度	理论塔板数(USP)	拖尾因子	分离度(USP)
1	1.715	27283	27.109	4649	1993	1.149	--
2	2.552	73359	72.891	9704	2691	1.127	4.780
总计		100642	100.000	14353			

图138 阿齐沙坦氨氯地平片溶出曲线测定HPLC图谱
参比制剂-555886批-pH4.5介质-篮法-75转-20min-片2
供试品溶液-1

SHIMADZU LabSolutions

J301

〈样品信息〉

色谱柱:XB-C18(50mm*4.6mm,5μm）　流速：2.0ml/min
柱　温:30℃　波长:237nm
数据文件名: RC$J301 - 0-193/10-3257-2 - cbzj-555886p-rcqx-1-pH4.5jz-lf75z-p3-20min.lcd
方法文件名: RC$J301 - J301-rcqx-FX259.lcm
批处理文件名: RC$J301 - 20251128-Fx259.lcb
样品瓶号: 3-22
进样体积: 20 μl　版本号:6.115
进样时间: 2025/11/28 20:16:13　实验者: xiexinhui
处理时间（V2）: 2025/11/29 10:02:36　处理者: xiexinhui
仪器型号：SHIMADZU LC-2050C(FX259)

〈色谱图〉

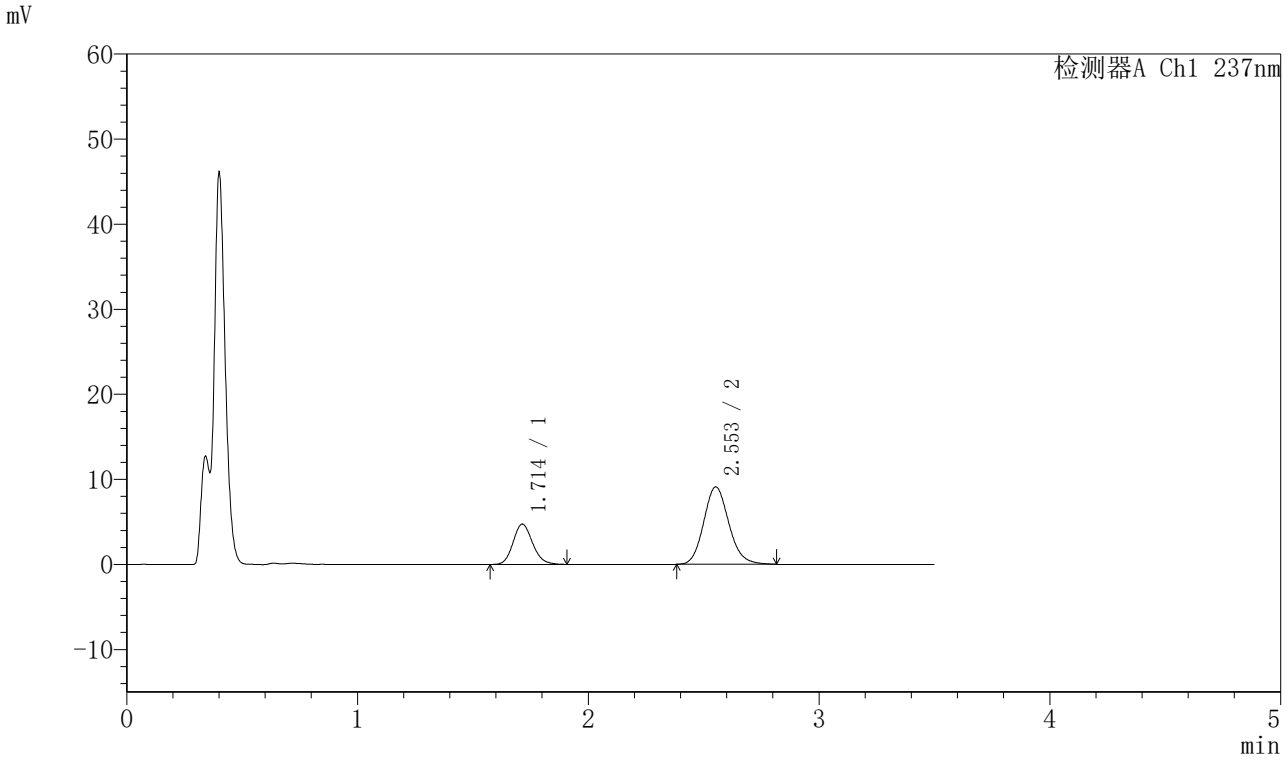

〈峰表〉

检测器A Ch1 237nm

峰号	保留时间	面积	面积%	高度	理论塔板数(USP)	拖尾因子	分离度(USP)
1	1.714	27812	28.793	4739	1988	1.145	--
2	2.553	68780	71.207	9088	2691	1.134	4.782
总计		96592	100.000	13827			

图139 阿齐沙坦氨氯地平片溶出曲线测定HPLC图谱
参比制剂-555886批-pH4.5介质-篮法-75转-20min-片3
供试品溶液-1

SHIMADZU LabSolutions

J301

〈样品信息〉

色谱柱:XB-C18(50mm*4.6mm,5μm）　流速：2.0ml/min
柱　温:30℃　波长:237nm
数据文件名: RC$J301 - 0-193/10-3258-2 - cbzj-555886p-rcqx-1-pH4.5jz-lf75z-p4-20min.lcd
方法文件名: RC$J301 - J301-rcqx-FX259.lcm
批处理文件名: RC$J301 - 20251128-Fx259.lcb
样品瓶号: 3-31
进样体积: 20 μl　版本号:6.115
进样时间: 2025/11/28 20:20:04　实验者: xiexinhui
处理时间（V2）: 2025/11/29 10:02:39　处理者: xiexinhui
仪器型号：SHIMADZU LC-2050C(FX259)

〈色谱图〉

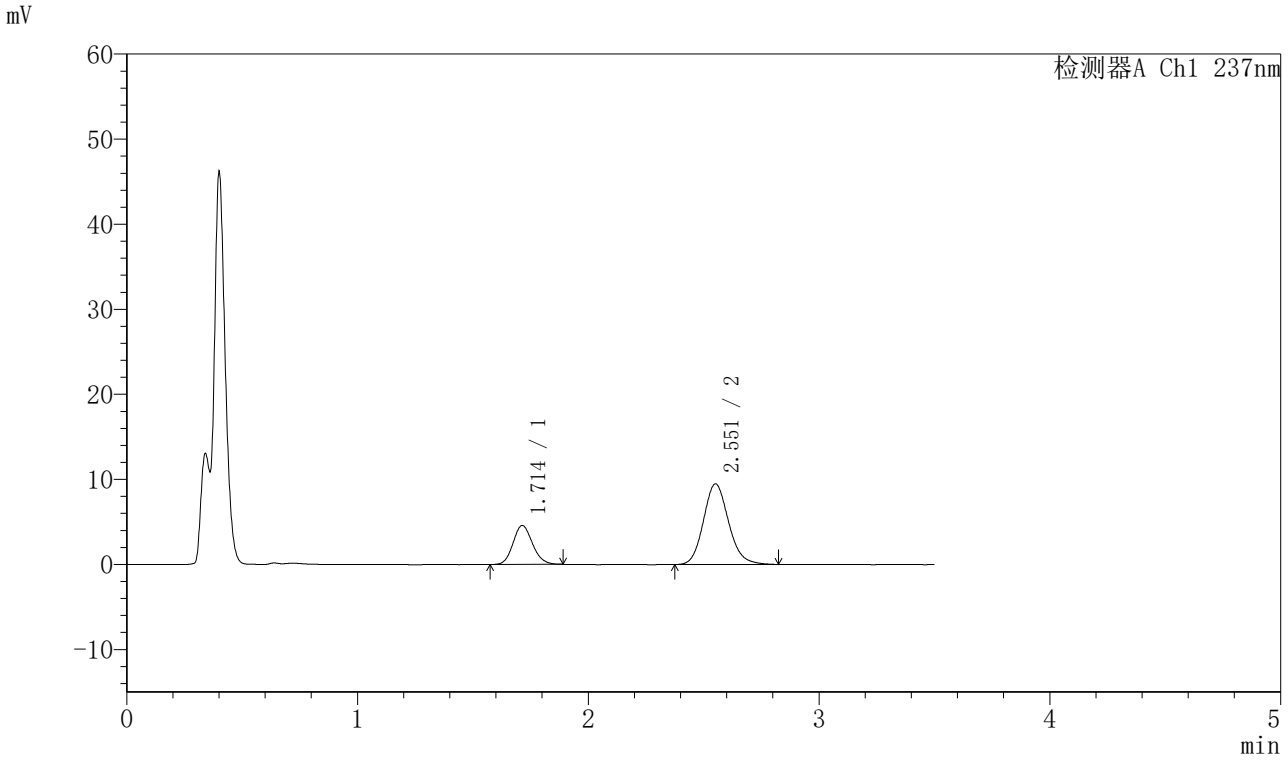

〈峰表〉

检测器A Ch1 237nm

峰号	保留时间	面积	面积%	高度	理论塔板数(USP)	拖尾因子	分离度(USP)
1	1.714	26785	27.173	4580	1990	1.134	--
2	2.551	71787	72.827	9458	2689	1.137	4.778
总计		98572	100.000	14038			

图140 阿齐沙坦氨氯地平片溶出曲线测定HPLC图谱
参比制剂-555886批-pH4.5介质-篮法-75转-20min-片4
供试品溶液-1

SHIMADZU LabSolutions

J301

〈样品信息〉

色谱柱:XB-C18(50mm*4.6mm,5μm）　流速：2.0ml/min
柱 温:30℃　波长:237nm
数据文件名: RC$J301 - 0-193/10-3259-2 - cbzj-555886p-rcqx-1-pH4.5jz-lf75z-p5-20min.lcd
方法文件名: RC$J301 - J301-rcqx-FX259.lcm
批处理文件名: RC$J301 - 20251128-Fx259.lcb
样品瓶号: 3-40
进样体积: 20 μl　版本号:6.115
进样时间: 2025/11/28 20:23:56　实验者: xiexinhui
处理时间（V2）: 2025/11/29 10:02:42　处理者: xiexinhui
仪器型号：SHIMADZU LC-2050C(FX259)

〈色谱图〉

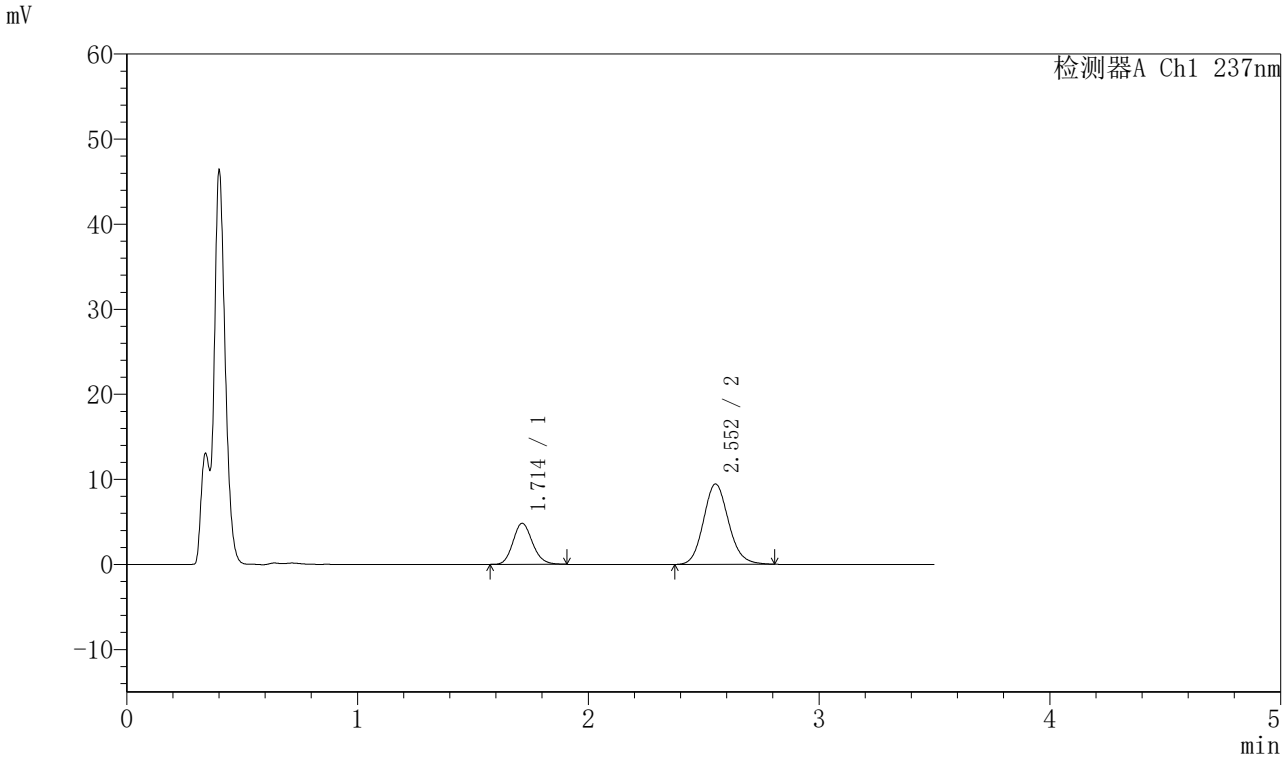

〈峰表〉

检测器A Ch1 237nm

峰号	保留时间	面积	面积%	高度	理论塔板数(USP)	拖尾因子	分离度(USP)
1	1.714	28357	28.451	4830	1990	1.147	--
2	2.552	71310	71.549	9426	2697	1.122	4.785
总计		99667	100.000	14256			

图141 阿齐沙坦氨氯地平片溶出曲线测定HPLC图谱
参比制剂-555886批-pH4.5介质-篮法-75转-20min-片5
供试品溶液-1

SHIMADZU LabSolutions

J301

〈样品信息〉

色谱柱:XB-C18(50mm*4.6mm,5μm）　流速：2.0ml/min
柱　温:30℃　波长:237nm
数据文件名: RC$J301 - 0-193/10-3260-2 - cbzj-555886p-rcqx-1-pH4.5jz-lf75z-p6-20min.lcd
方法文件名: RC$J301 - J301-rcqx-FX259.lcm
批处理文件名: RC$J301 - 20251128-Fx259.lcb
样品瓶号: 3-49
进样体积: 20 μl　版本号:6.115
进样时间: 2025/11/28 20:27:49　实验者: xiexinhui
处理时间（V2）: 2025/11/29 10:02:45　处理者: xiexinhui
仪器型号：SHIMADZU LC-2050C(FX259)

〈色谱图〉

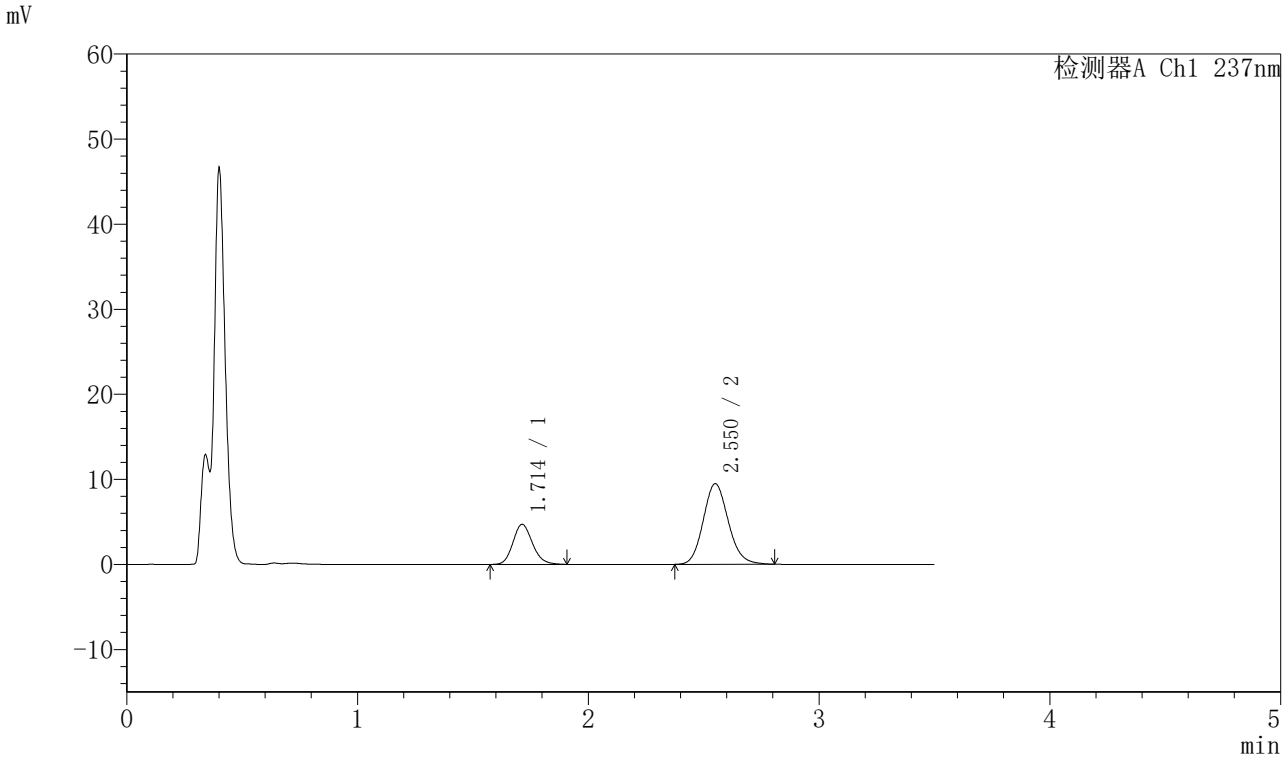

〈峰表〉

检测器A Ch1 237nm

峰号	保留时间	面积	面积%	高度	理论塔板数(USP)	拖尾因子	分离度(USP)
1	1.714	27773	27.992	4716	1986	1.153	--
2	2.550	71442	72.008	9455	2690	1.126	4.775
总计		99215	100.000	14171			

图142 阿齐沙坦氨氯地平片溶出曲线测定HPLC图谱
参比制剂-555886批-pH4.5介质-篮法-75转-20min-片6
供试品溶液-1

SHIMADZU LabSolutions

J301

〈样品信息〉

色谱柱:XB-C18(50mm*4.6mm,5μm）　流速：2.0ml/min
柱　温:30℃　波长:237nm
数据文件名: RC$J301 - 0-193/10-3261-2 - cbzj-555886p-rcqx-1-pH4.5jz-lf75z-p1-30min.lcd
方法文件名: RC$J301 - J301-rcqx-FX259.lcm
批处理文件名: RC$J301 - 20251128-Fx259.lcb
样品瓶号: 3-5
进样体积: 20 μl　版本号:6.115
进样时间: 2025/11/28 20:31:41　实验者: xiexinhui
处理时间（V2）: 2025/11/29 10:02:48　处理者: xiexinhui
仪器型号：SHIMADZU LC-2050C(FX259)

〈色谱图〉

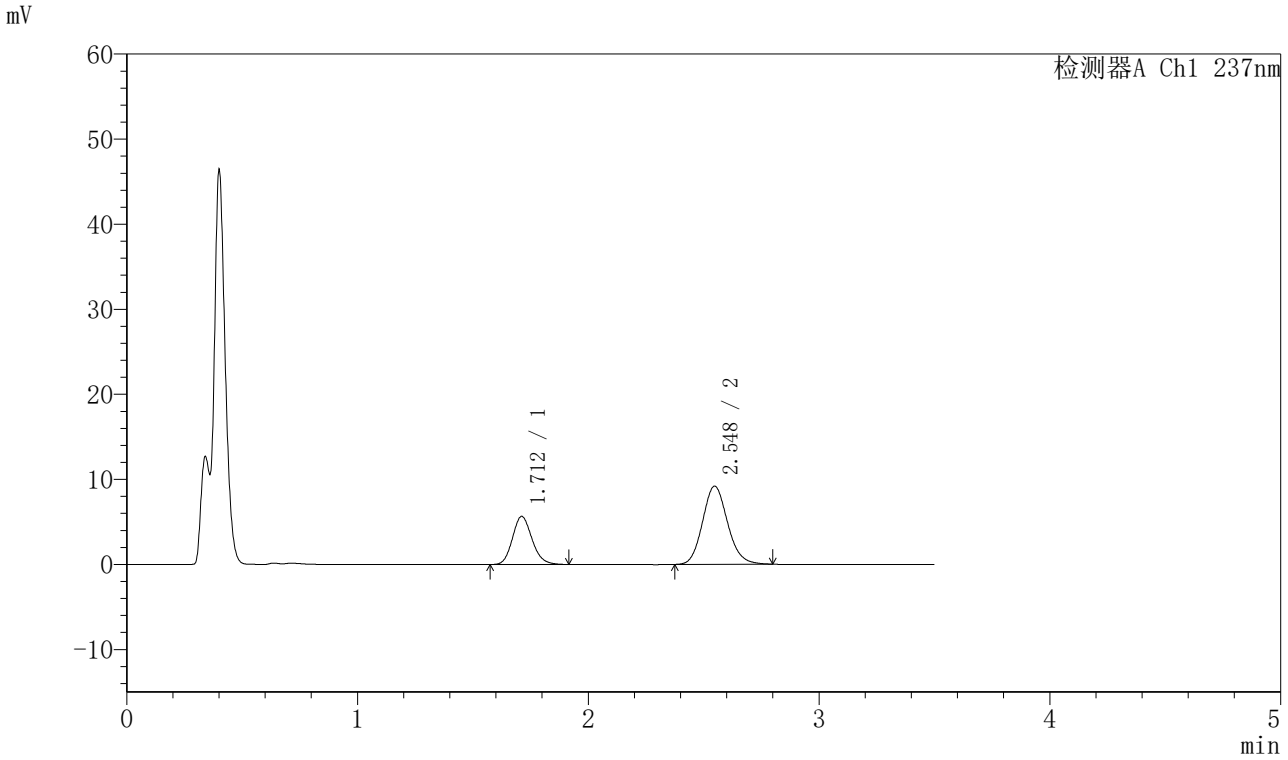

〈峰表〉

检测器A Ch1 237nm

峰号	保留时间	面积	面积%	高度	理论塔板数(USP)	拖尾因子	分离度(USP)
1	1.712	33494	32.614	5664	1964	1.155	--
2	2.548	69204	67.386	9197	2683	1.125	4.760
总计		102698	100.000	14860			

图143 阿齐沙坦氨氯地平片溶出曲线测定HPLC图谱
参比制剂-555886批-pH4.5介质-篮法-75转-30min-片1
供试品溶液-1

SHIMADZU LabSolutions

J301

<样品信息>

色谱柱:XB-C18(50mm*4.6mm,5μm）　流速：2.0ml/min
柱　温:30℃　波长:237nm
数据文件名: RC$J301 - 0-193/10-3262-2 - cbzj-555886p-rcqx-1-pH4.5jz-lf75z-p2-30min.lcd
方法文件名: RC$J301 - J301-rcqx-FX259.lcm
批处理文件名: RC$J301 - 20251128-Fx259.lcb
样品瓶号: 3-14
进样体积: 20 μl　版本号:6.115
进样时间: 2025/11/28 20:35:33　实验者: xiexinhui
处理时间（V2）: 2025/11/29 10:02:52　处理者: xiexinhui
仪器型号：SHIMADZU LC-2050C(FX259)

<色谱图>

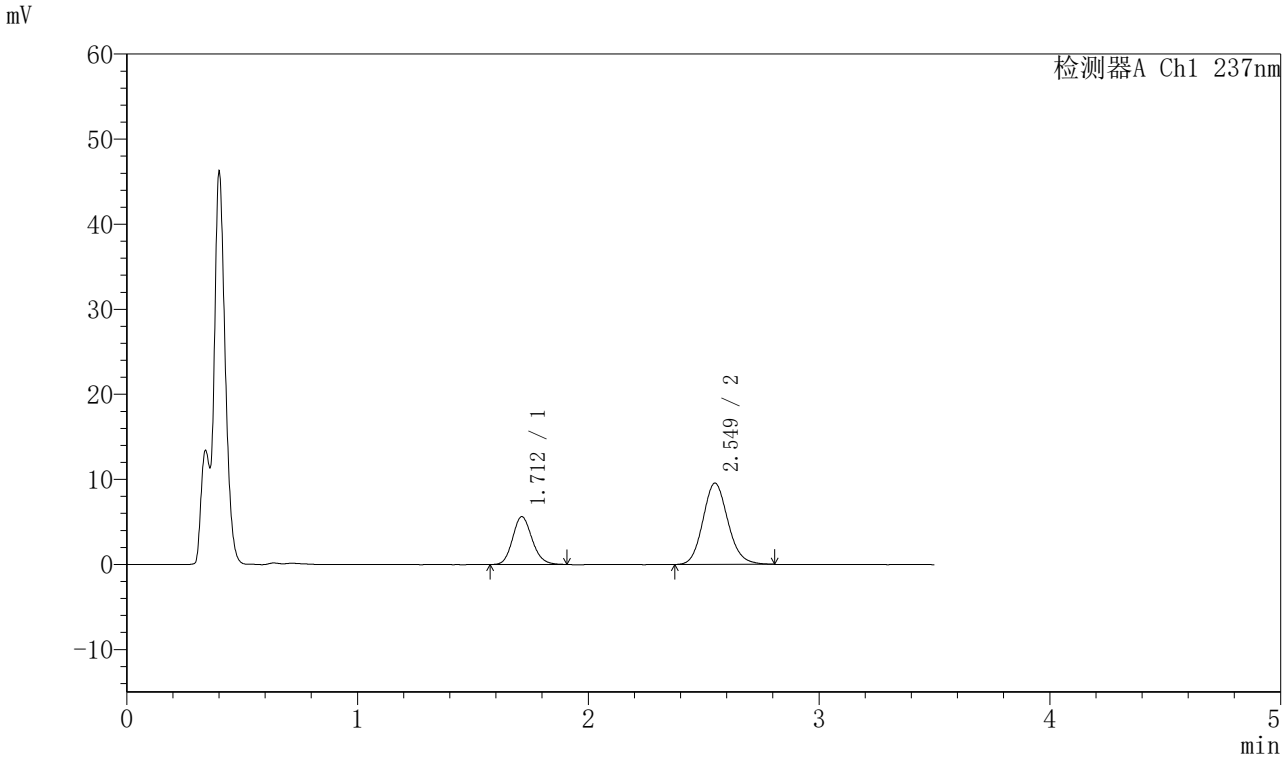

<峰表>

检测器A Ch1 237nm

峰号	保留时间	面积	面积%	高度	理论塔板数(USP)	拖尾因子	分离度(USP)
1	1.712	33043	31.481	5625	1987	1.147	--
2	2.549	71919	68.519	9550	2702	1.128	4.785
总计		104962	100.000	15175			

图144 阿齐沙坦氨氯地平片溶出曲线测定HPLC图谱
参比制剂-555886批-pH4.5介质-篮法-75转-30min-片2
供试品溶液-1

SHIMADZU LabSolutions

J301

〈样品信息〉

色谱柱:XB-C18(50mm*4.6mm,5μm）　流速：2.0ml/min
柱　温:30℃　波长:237nm
数据文件名: RC$J301 - 0-193/10-3263-2 - cbzj-555886p-rcqx-1-pH4.5jz-lf75z-p3-30min.lcd
方法文件名: RC$J301 - J301-rcqx-FX259.lcm
批处理文件名: RC$J301 - 20251128-Fx259.lcb
样品瓶号: 3-23
进样体积: 20 μl　版本号:6.115
进样时间: 2025/11/28 20:39:25　实验者: xiexinhui
处理时间（V2）: 2025/11/29 10:02:55　处理者: xiexinhui
仪器型号：SHIMADZU LC-2050C(FX259)

〈色谱图〉

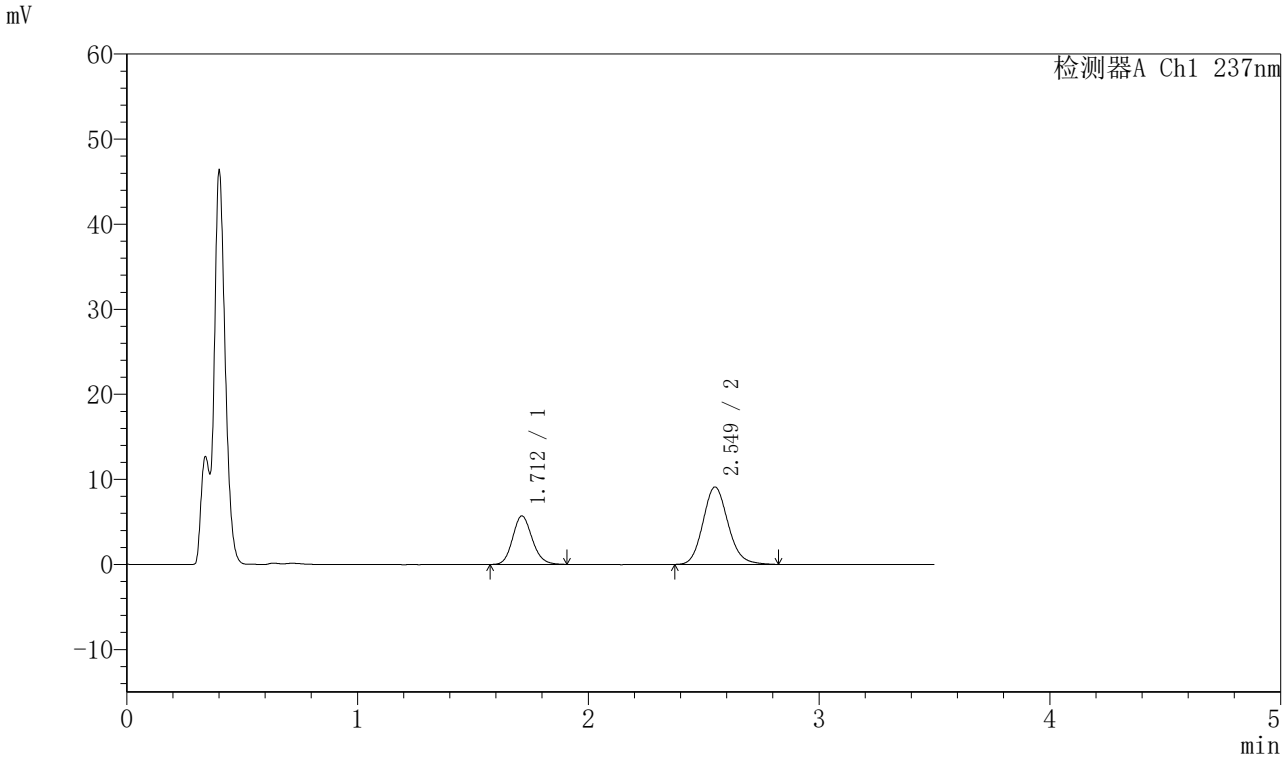

〈峰表〉

检测器A Ch1 237nm

峰号	保留时间	面积	面积%	高度	理论塔板数(USP)	拖尾因子	分离度(USP)
1	1.712	33566	32.780	5706	1985	1.145	--
2	2.549	68833	67.220	9092	2689	1.135	4.777
总计		102399	100.000	14798			

图145 阿齐沙坦氨氯地平片溶出曲线测定HPLC图谱
参比制剂-555886批-pH4.5介质-篮法-75转-30min-片3
供试品溶液-1

SHIMADZU LabSolutions

J301

〈样品信息〉

色谱柱:XB-C18(50mm*4.6mm,5μm）　流速：2.0ml/min
柱　温:30℃　波长:237nm
数据文件名: RC$J301 - 0-193/10-3264-2 - cbzj-555886p-rcqx-1-pH4.5jz-lf75z-p4-30min.lcd
方法文件名: RC$J301 - J301-rcqx-FX259.lcm
批处理文件名: RC$J301 - 20251128-Fx259.lcb
样品瓶号: 3-32
进样体积: 20 μl　版本号:6.115
进样时间: 2025/11/28 20:43:17　实验者: xiexinhui
处理时间（V2）: 2025/11/29 10:02:58　处理者: xiexinhui
仪器型号：SHIMADZU LC-2050C(FX259)

〈色谱图〉

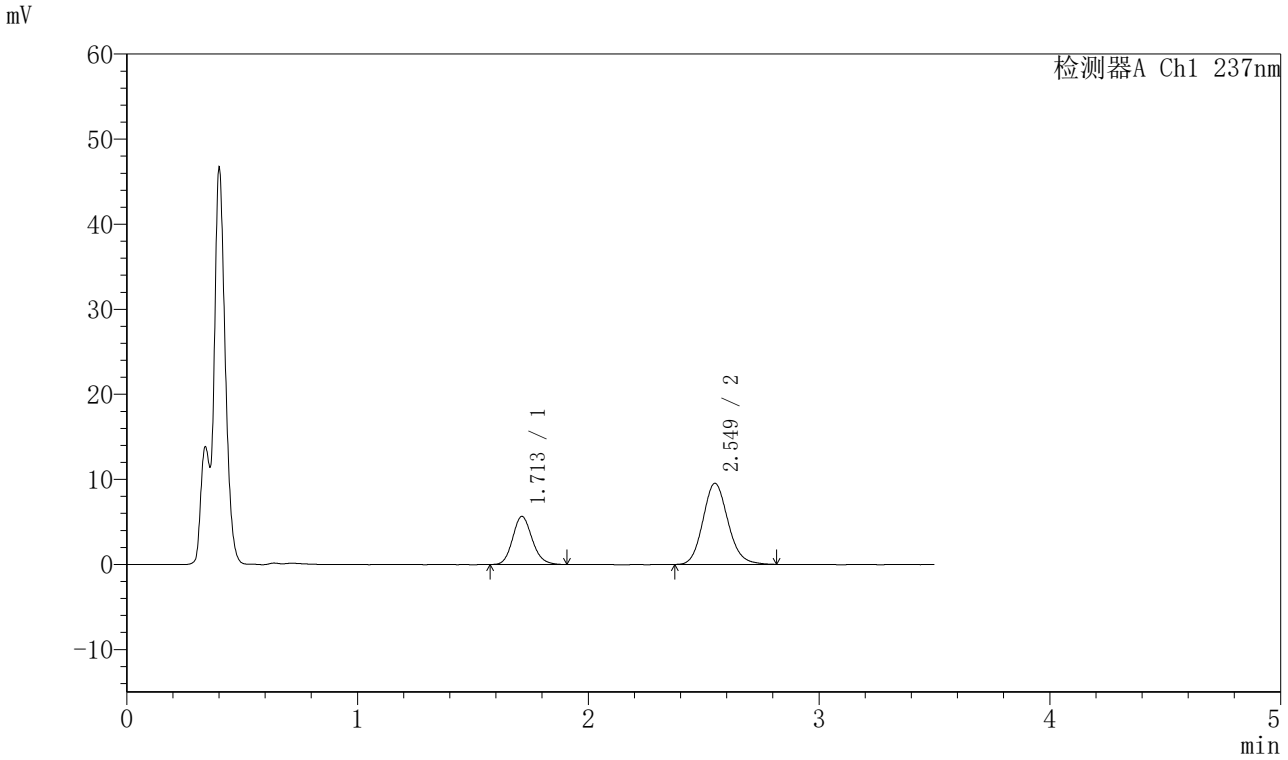

〈峰表〉

检测器A Ch1 237nm

峰号	保留时间	面积	面积%	高度	理论塔板数(USP)	拖尾因子	分离度(USP)
1	1.713	33175	31.558	5650	1987	1.145	--
2	2.549	71950	68.442	9532	2694	1.135	4.778
总计		105125	100.000	15182			

图146 阿齐沙坦氨氯地平片溶出曲线测定HPLC图谱
参比制剂-555886批-pH4.5介质-篮法-75转-30min-片4
供试品溶液-1

SHIMADZU LabSolutions

J301

〈样品信息〉

色谱柱:XB-C18(50mm*4.6mm,5μm）　流速：2.0ml/min
柱 温:30℃　波长:237nm
数据文件名: RC$J301 - 0-193/10-3265-2 - cbzj-555886p-rcqx-1-pH4.5jz-lf75z-p5-30min.lcd
方法文件名: RC$J301 - J301-rcqx-FX259.lcm
批处理文件名: RC$J301 - 20251128-Fx259.lcb
样品瓶号: 3-41
进样体积: 20 μl　版本号:6.115
进样时间: 2025/11/28 20:47:14　实验者: xiexinhui
处理时间（V2）: 2025/11/29 10:03:01　处理者: xiexinhui
仪器型号：SHIMADZU LC-2050C(FX259)

〈色谱图〉

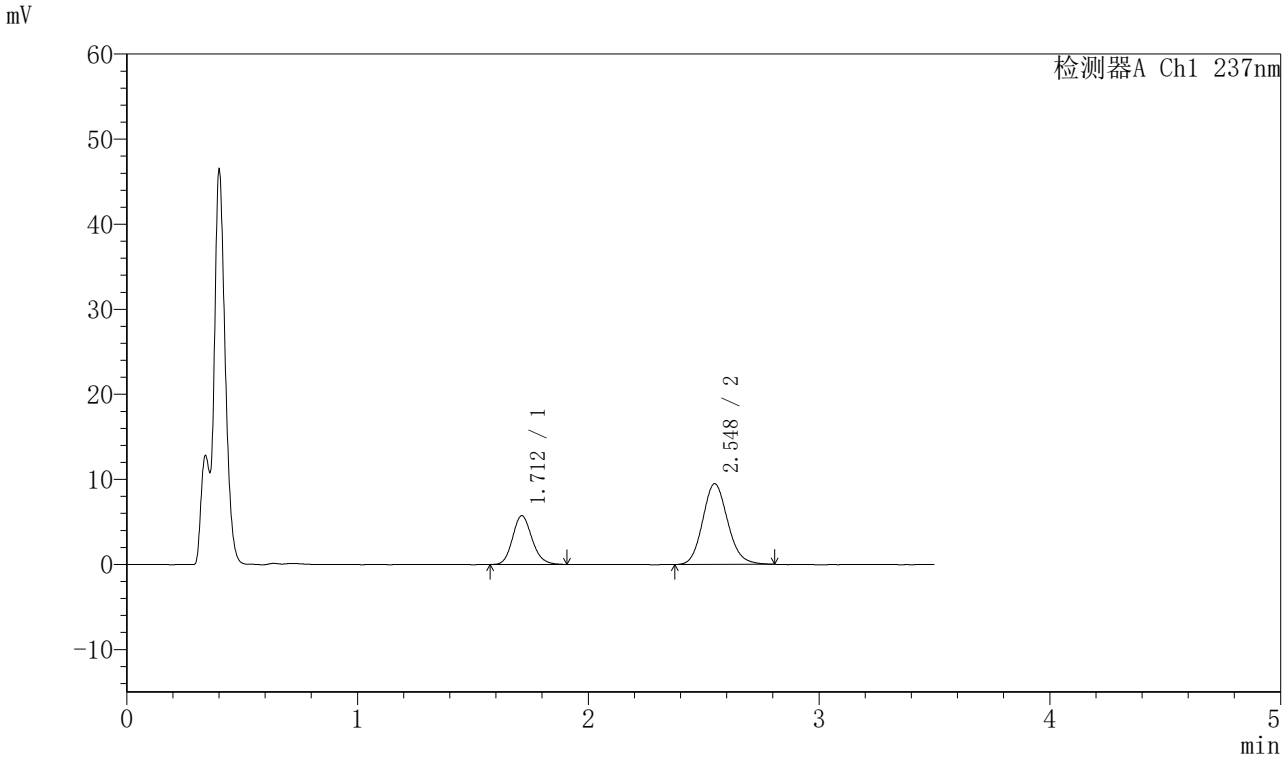

〈峰表〉

检测器A Ch1 237nm

峰号	保留时间	面积	面积%	高度	理论塔板数(USP)	拖尾因子	分离度(USP)
1	1.712	33642	32.022	5736	2007	1.153	--
2	2.548	71418	67.978	9487	2693	1.128	4.787
总计		105060	100.000	15222			

图147 阿齐沙坦氨氯地平片溶出曲线测定HPLC图谱
参比制剂-555886批-pH4.5介质-篮法-75转-30min-片5
供试品溶液-1

SHIMADZU LabSolutions

J301

〈样品信息〉

色谱柱:XB-C18(50mm*4.6mm,5μm）　流速：2.0ml/min
柱　温:30℃　波长:237nm
数据文件名: RC$J301 - 0-193/10-3266-2 - cbzj-555886p-rcqx-1-pH4.5jz-lf75z-p6-30min.lcd
方法文件名: RC$J301 - J301-rcqx-FX259.lcm
批处理文件名: RC$J301 - 20251128-Fx259.lcb
样品瓶号: 3-50
进样体积: 20 μl　版本号:6.115
进样时间: 2025/11/28 20:51:05　实验者: xiexinhui
处理时间（V2）: 2025/11/29 10:03:04　处理者: xiexinhui
仪器型号：SHIMADZU LC-2050C(FX259)

〈色谱图〉

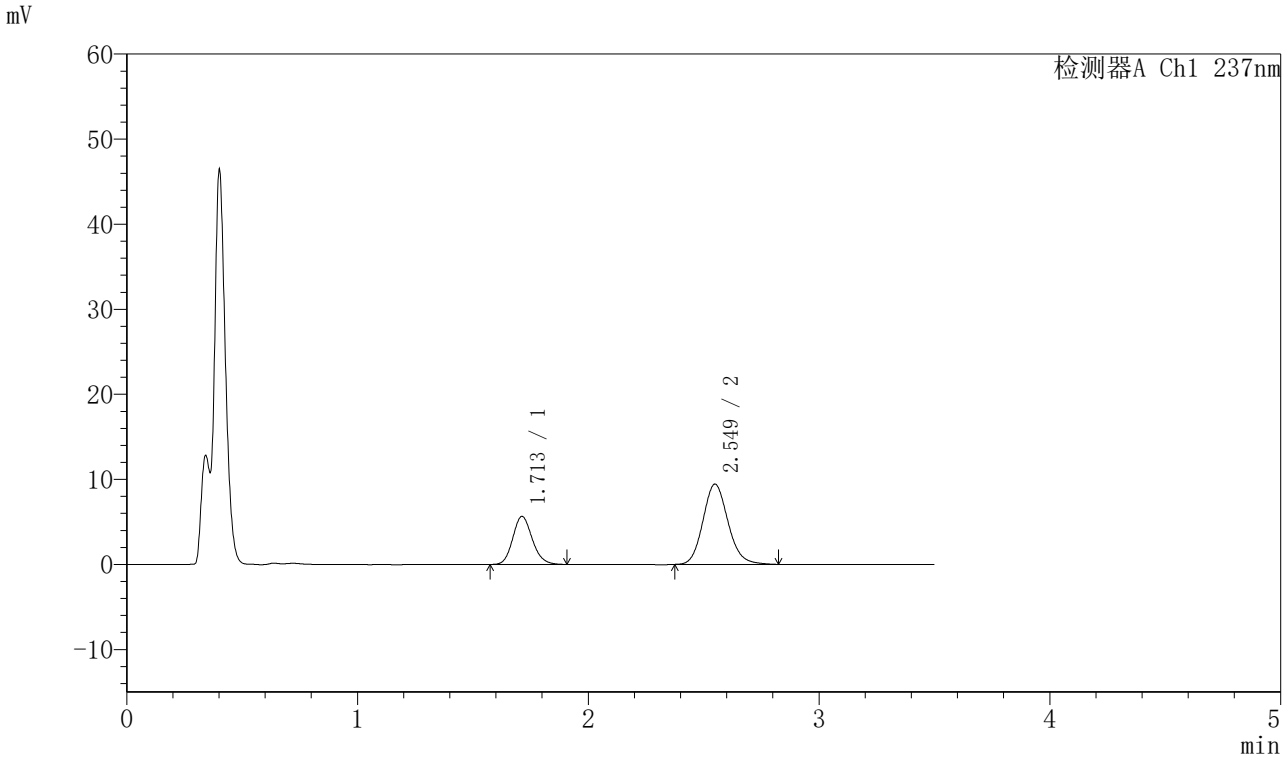

〈峰表〉

检测器A Ch1 237nm

峰号	保留时间	面积	面积%	高度	理论塔板数(USP)	拖尾因子	分离度(USP)
1	1.713	33215	31.805	5654	1997	1.147	--
2	2.549	71217	68.195	9430	2696	1.134	4.783
总计		104432	100.000	15084			

图148 阿齐沙坦氨氯地平片溶出曲线测定HPLC图谱
参比制剂-555886批-pH4.5介质-篮法-75转-30min-片6
供试品溶液-1

SHIMADZU LabSolutions

J301

〈样品信息〉

色谱柱:XB-C18(50mm*4.6mm,5μm）　流速：2.0ml/min
柱　温:30℃　波长:237nm
数据文件名: RC$J301 - 0-193/10-3267-2 - cbzj-555886p-rcqx-1-pH4.5jz-lf75z-p1-45min.lcd
方法文件名: RC$J301 - J301-rcqx-FX259.lcm
批处理文件名: RC$J301 - 20251128-Fx259.lcb
样品瓶号: 3-6
进样体积: 20 μl　版本号:6.115
进样时间: 2025/11/28 20:54:57　实验者: xiexinhui
处理时间（V2）: 2025/11/29 10:03:06　处理者: xiexinhui
仪器型号：SHIMADZU LC-2050C(FX259)

〈色谱图〉

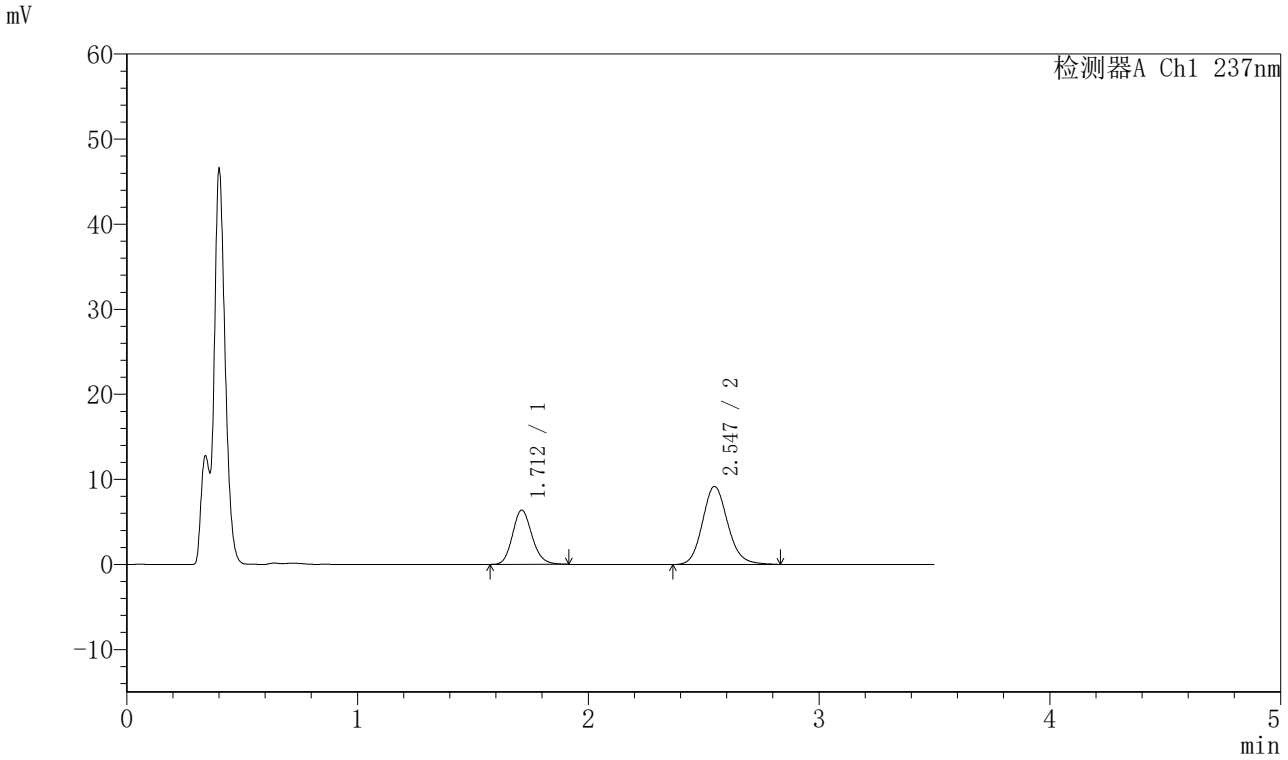

〈峰表〉

检测器A Ch1 237nm

峰号	保留时间	面积	面积%	高度	理论塔板数(USP)	拖尾因子	分离度(USP)
1	1.712	37454	34.988	6377	1998	1.151	--
2	2.547	69594	65.012	9174	2682	1.133	4.776
总计		107048	100.000	15551			

图149 阿齐沙坦氨氯地平片溶出曲线测定HPLC图谱
参比制剂-555886批-pH4.5介质-篮法-75转-45min-片1
供试品溶液-1

SHIMADZU LabSolutions

J301

〈样品信息〉

色谱柱:XB-C18(50mm*4.6mm,5μm）　流速：2.0ml/min
柱 温:30℃　波长:237nm
数据文件名: RC$J301 - 0-193/10-3268-2 - cbzj-555886p-rcqx-1-pH4.5jz-lf75z-p2-45min.lcd
方法文件名: RC$J301 - J301-rcqx-FX259.lcm
批处理文件名: RC$J301 - 20251128-Fx259.lcb
样品瓶号: 3-15
进样体积: 20 μl　版本号:6.115
进样时间: 2025/11/28 20:58:49　实验者: xiexinhui
处理时间（V2）: 2025/11/29 10:03:09　处理者: xiexinhui
仪器型号：SHIMADZU LC-2050C(FX259)

〈色谱图〉

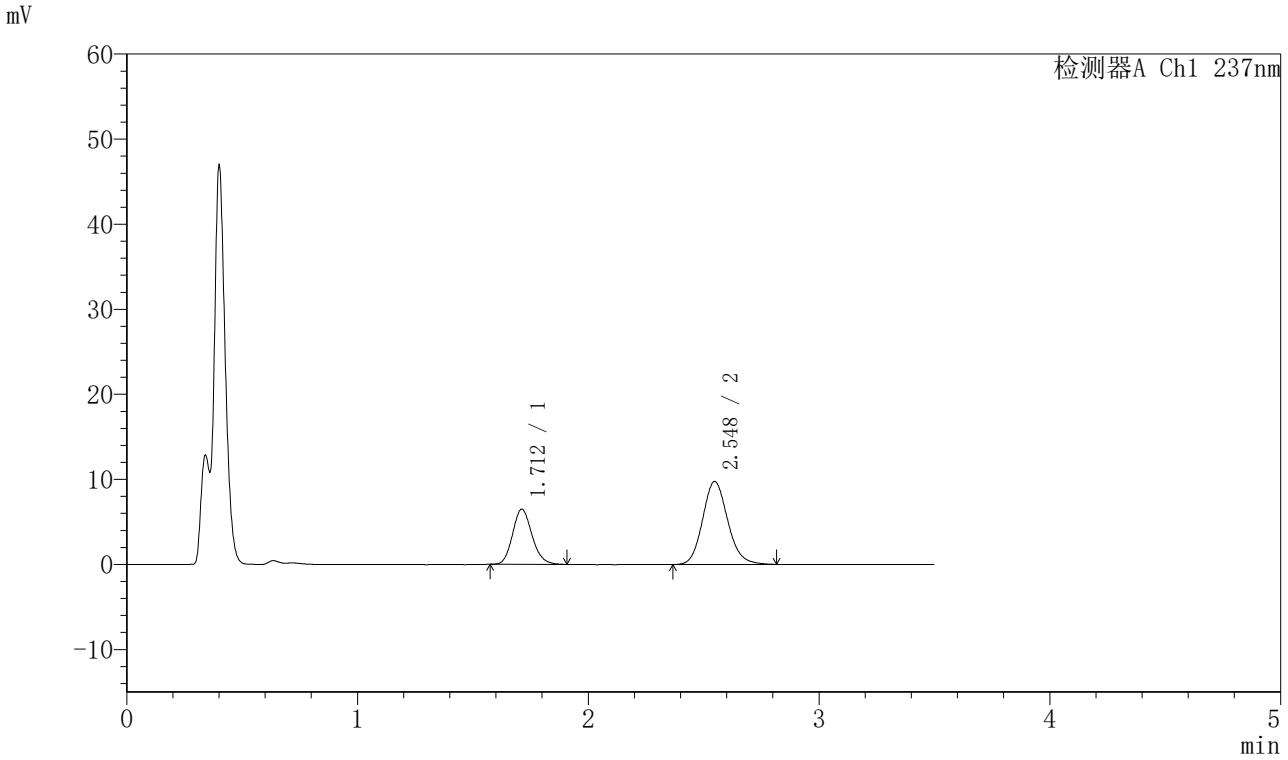

〈峰表〉

检测器A Ch1 237nm

峰号	保留时间	面积	面积%	高度	理论塔板数(USP)	拖尾因子	分离度(USP)
1	1.712	38017	34.056	6485	1990	1.151	--
2	2.548	73614	65.944	9750	2700	1.131	4.782
总计		111631	100.000	16235			

图150 阿齐沙坦氨氯地平片溶出曲线测定HPLC图谱
参比制剂-555886批-pH4.5介质-篮法-75转-45min-片2
供试品溶液-1

SHIMADZU LabSolutions

J301

〈样品信息〉

色谱柱:XB-C18(50mm*4.6mm,5μm）　流速：2.0ml/min
柱 温:30℃　波长:237nm
数据文件名: RC$J301 - 0-193/10-3269-2 - cbzj-555886p-rcqx-1-pH4.5jz-lf75z-p3-45min.lcd
方法文件名: RC$J301 - J301-rcqx-FX259.lcm
批处理文件名: RC$J301 - 20251128-Fx259.lcb
样品瓶号: 3-24
进样体积: 20 μl　版本号:6.115
进样时间: 2025/11/28 21:02:42　实验者: xiexinhui
处理时间（V2）: 2025/11/29 10:03:12　处理者: xiexinhui
仪器型号：SHIMADZU LC-2050C(FX259)

〈色谱图〉

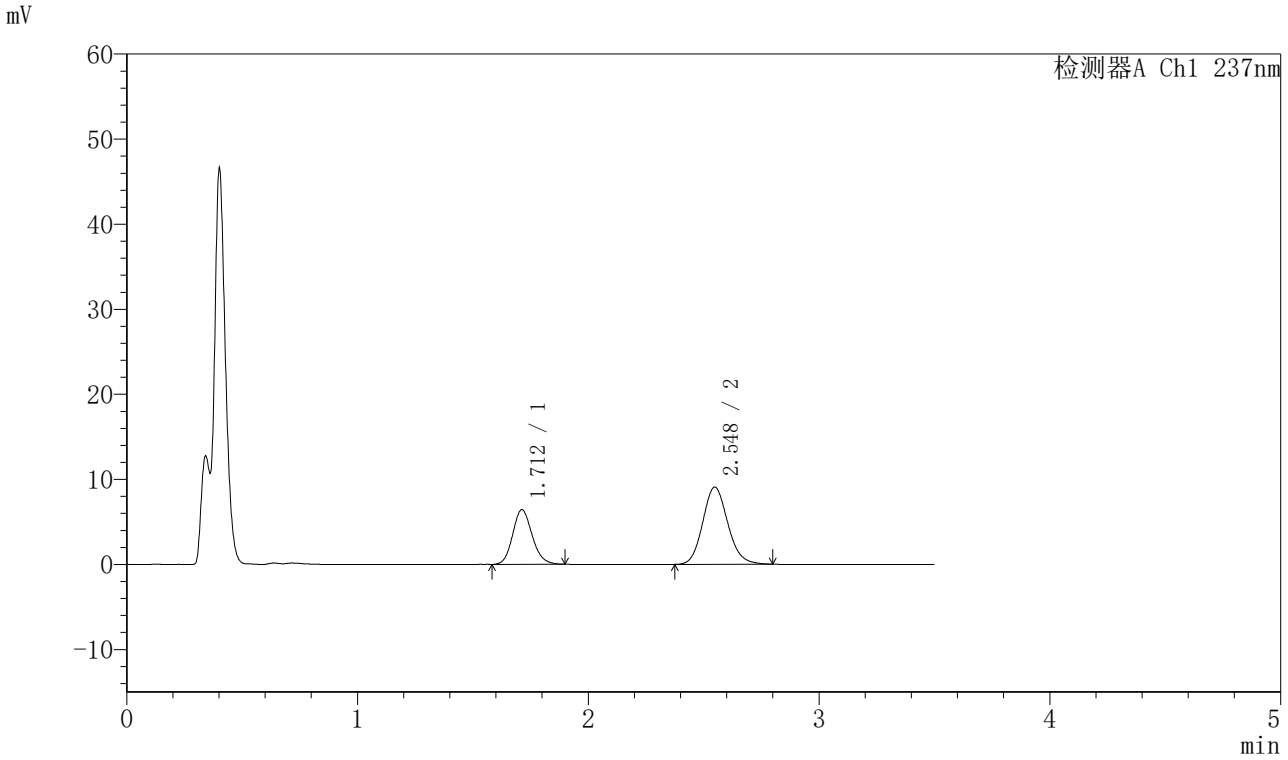

〈峰表〉

检测器A Ch1 237nm

峰号	保留时间	面积	面积%	高度	理论塔板数(USP)	拖尾因子	分离度(USP)
1	1.712	37621	35.538	6424	1987	1.143	--
2	2.548	68240	64.462	9069	2694	1.124	4.775
总计		105861	100.000	15492			

图151 阿齐沙坦氨氯地平片溶出曲线测定HPLC图谱
参比制剂-555886批-pH4.5介质-篮法-75转-45min-片3
供试品溶液-1

SHIMADZU LabSolutions

J301

〈样品信息〉

色谱柱:XB-C18(50mm*4.6mm,5μm）　流速：2.0ml/min
柱　温:30℃　波长:237nm
数据文件名: RC$J301 - 0-193/10-3270-2 - cbzj-555886p-rcqx-1-pH4.5jz-lf75z-p4-45min.lcd
方法文件名: RC$J301 - J301-rcqx-FX259.lcm
批处理文件名: RC$J301 - 20251128-Fx259.lcb
样品瓶号: 3-33
进样体积: 20 μl　版本号:6.115
进样时间: 2025/11/28 21:06:34　实验者: xiexinhui
处理时间（V2）: 2025/11/29 10:03:15　处理者: xiexinhui
仪器型号：SHIMADZU LC-2050C(FX259)

〈色谱图〉

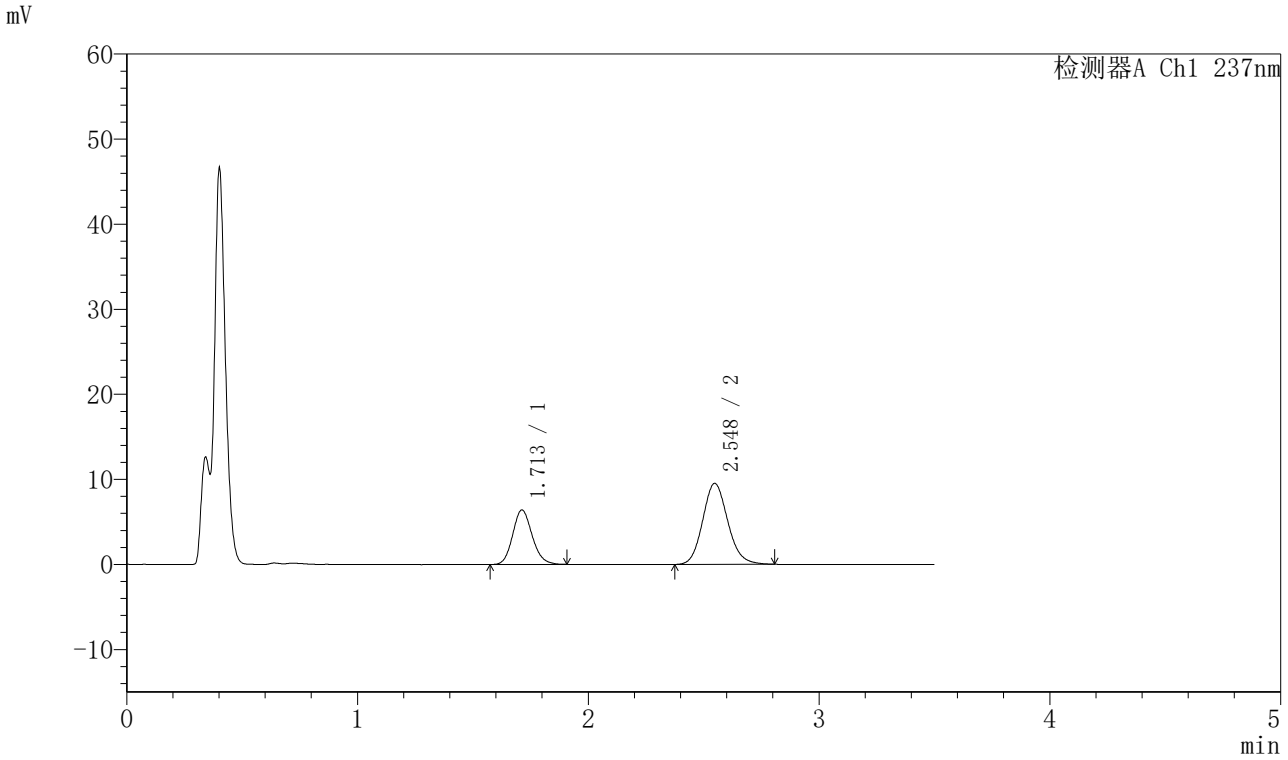

〈峰表〉

检测器A Ch1 237nm

峰号	保留时间	面积	面积%	高度	理论塔板数(USP)	拖尾因子	分离度(USP)
1	1.713	37514	34.316	6401	1988	1.145	--
2	2.548	71806	65.684	9522	2689	1.129	4.772
总计		109321	100.000	15923			

图152 阿齐沙坦氨氯地平片溶出曲线测定HPLC图谱
参比制剂-555886批-pH4.5介质-篮法-75转-45min-片4
供试品溶液-1

SHIMADZU LabSolutions

J301

〈样品信息〉

色谱柱:XB-C18(50mm*4.6mm,5μm）　流速：2.0ml/min
柱　温:30℃　波长:237nm
数据文件名: RC$J301 - 0-193/10-3271-2 - cbzj-555886p-rcqx-1-pH4.5jz-lf75z-p5-45min.lcd
方法文件名: RC$J301 - J301-rcqx-FX259.lcm
批处理文件名: RC$J301 - 20251128-Fx259.lcb
样品瓶号: 3-42
进样体积: 20 μl　版本号:6.115
进样时间: 2025/11/28 21:10:25　实验者: xiexinhui
处理时间（V2）: 2025/11/29 10:03:18　处理者: xiexinhui
仪器型号：SHIMADZU LC-2050C(FX259)

〈色谱图〉

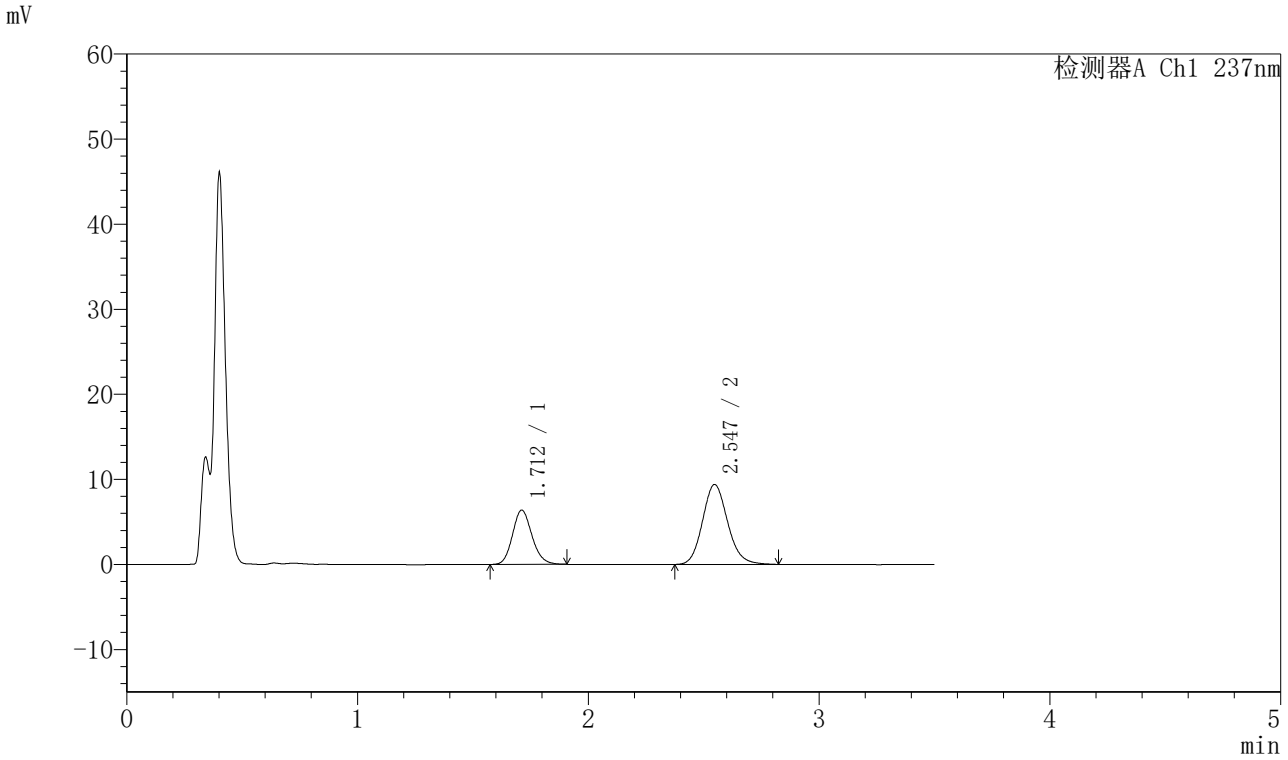

〈峰表〉

检测器A Ch1 237nm

峰号	保留时间	面积	面积%	高度	理论塔板数(USP)	拖尾因子	分离度(USP)
1	1.712	37530	34.546	6381	1986	1.146	--
2	2.547	71108	65.454	9408	2689	1.134	4.773
总计		108638	100.000	15788			

图153 阿齐沙坦氨氯地平片溶出曲线测定HPLC图谱
参比制剂-555886批-pH4.5介质-篮法-75转-45min-片5
供试品溶液-1

SHIMADZU LabSolutions

J301

〈样品信息〉

色谱柱:XB-C18(50mm*4.6mm,5μm）　流速：2.0ml/min
柱　温:30℃　波长:237nm
数据文件名: RC$J301 - 0-193/10-3272-2 - cbzj-555886p-rcqx-1-pH4.5jz-lf75z-p6-45min.lcd
方法文件名: RC$J301 - J301-rcqx-FX259.lcm
批处理文件名: RC$J301 - 20251128-Fx259.lcb
样品瓶号: 3-51
进样体积: 20 μl　版本号:6.115
进样时间: 2025/11/28 21:14:18　实验者: xiexinhui
处理时间（V2）: 2025/11/29 10:03:20　处理者: xiexinhui
仪器型号：SHIMADZU LC-2050C(FX259)

〈色谱图〉

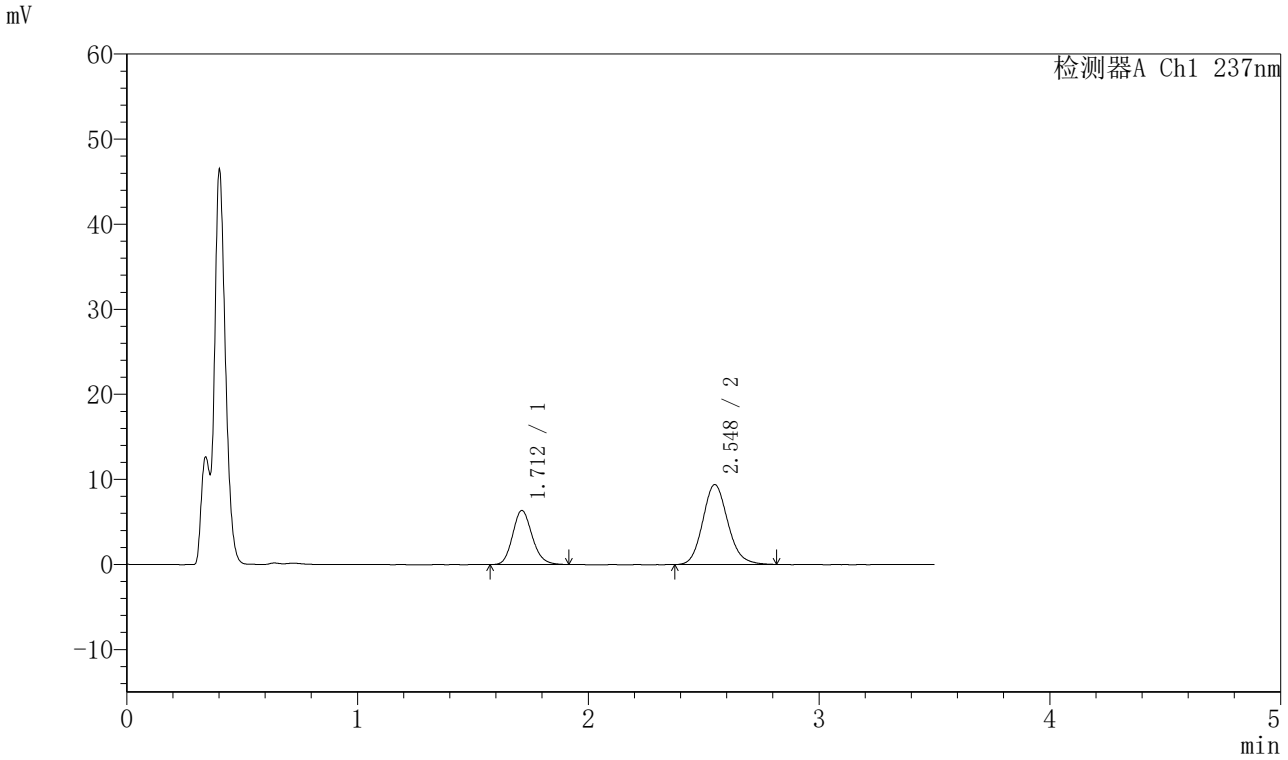

〈峰表〉

检测器A Ch1 237nm

峰号	保留时间	面积	面积%	高度	理论塔板数(USP)	拖尾因子	分离度(USP)
1	1.712	37390	34.465	6360	1983	1.156	--
2	2.548	71098	65.535	9395	2690	1.137	4.772
总计		108488	100.000	15755			

图154 阿齐沙坦氨氯地平片溶出曲线测定HPLC图谱
参比制剂-555886批-pH4.5介质-篮法-75转-45min-片6
供试品溶液-1

SHIMADZU LabSolutions

J301

〈样品信息〉

色谱柱:XB-C18(50mm*4.6mm,5μm）　流速：2.0ml/min
柱　温:30℃　波长:237nm
数据文件名: RC$J301 - 0-193/10-3273-2 - cbzj-555886p-rcqx-1-pH4.5jz-lf75z-p1-60min.lcd
方法文件名: RC$J301 - J301-rcqx-FX259.lcm
批处理文件名: RC$J301 - 20251128-Fx259.lcb
样品瓶号: 3-7
进样体积: 20 μl　版本号:6.115
进样时间: 2025/11/28 21:18:11　实验者: xiexinhui
处理时间（V2）: 2025/11/29 10:03:23　处理者: xiexinhui
仪器型号：SHIMADZU LC-2050C(FX259)

〈色谱图〉

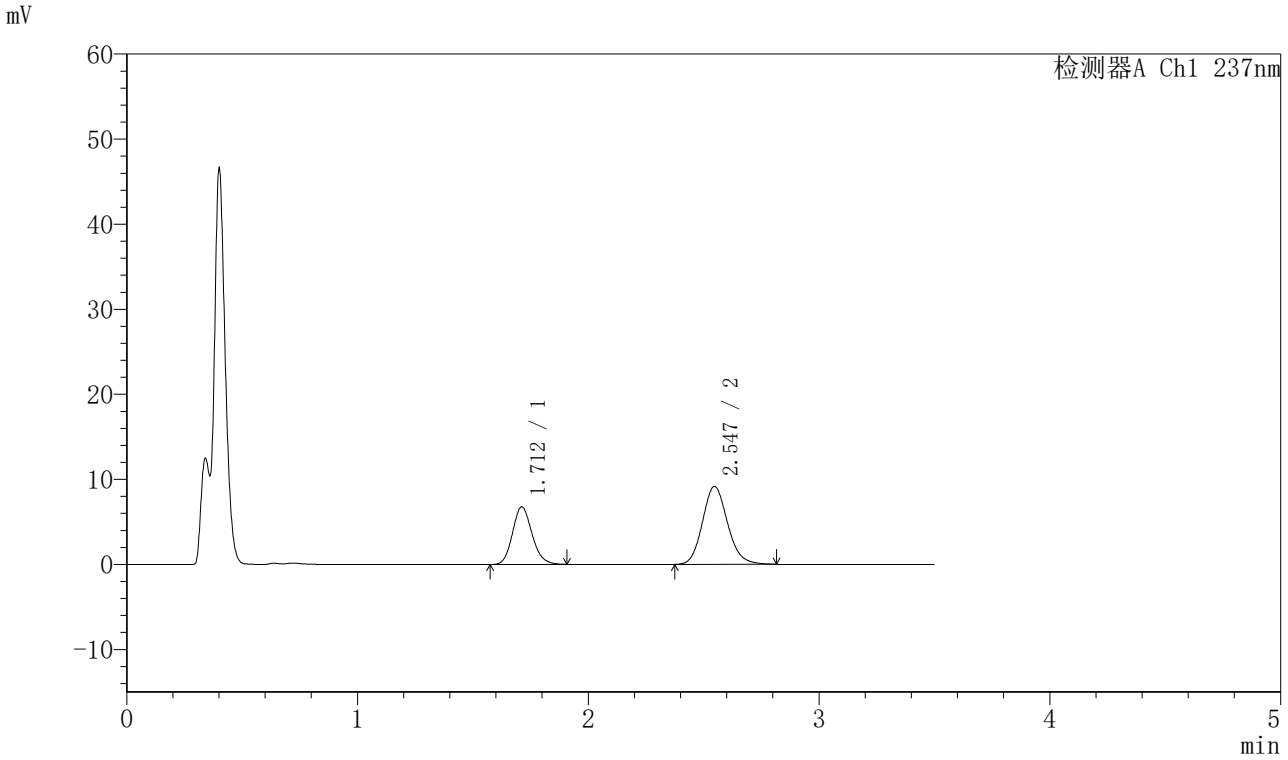

〈峰表〉

检测器A Ch1 237nm

峰号	保留时间	面积	面积%	高度	理论塔板数(USP)	拖尾因子	分离度(USP)
1	1.712	39776	36.530	6768	1983	1.147	--
2	2.547	69109	63.470	9167	2694	1.135	4.772
总计		108885	100.000	15935			

图155 阿齐沙坦氨氯地平片溶出曲线测定HPLC图谱
参比制剂-555886批-pH4.5介质-篮法-75转-60min-片1
供试品溶液-1

SHIMADZU LabSolutions

J301

〈样品信息〉

色谱柱:XB-C18(50mm*4.6mm,5μm）　流速：2.0ml/min
柱　温:30℃　波长:237nm
数据文件名: RC$J301 - 0-193/10-3274-2 - cbzj-555886p-rcqx-1-pH4.5jz-lf75z-p2-60min.lcd
方法文件名: RC$J301 - J301-rcqx-FX259.lcm
批处理文件名: RC$J301 - 20251128-Fx259.lcb
样品瓶号: 3-16
进样体积: 20 μl　版本号:6.115
进样时间: 2025/11/28 21:22:03　实验者: xiexinhui
处理时间（V2）: 2025/11/29 10:03:26　处理者: xiexinhui
仪器型号：SHIMADZU LC-2050C(FX259)

〈色谱图〉

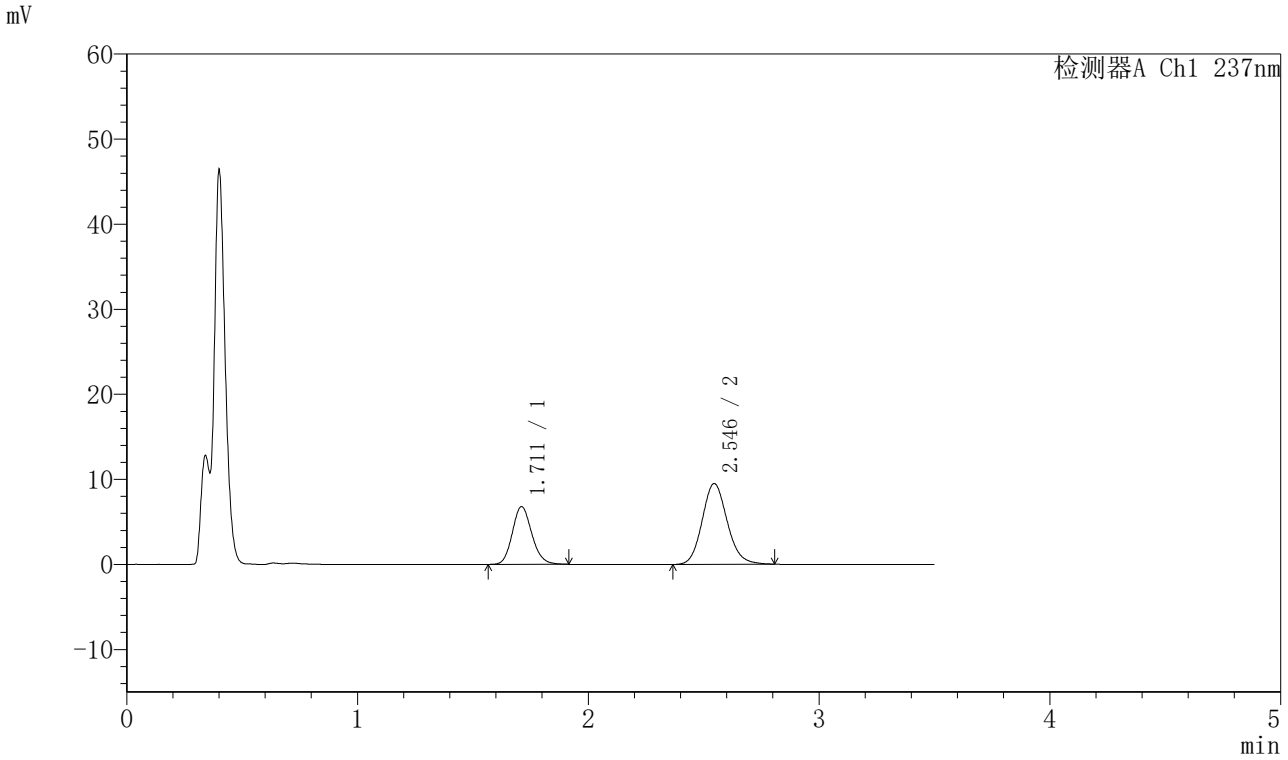

〈峰表〉

检测器A Ch1 237nm

峰号	保留时间	面积	面积%	高度	理论塔板数(USP)	拖尾因子	分离度(USP)
1	1.711	39993	35.863	6791	1992	1.144	--
2	2.546	71524	64.137	9502	2694	1.128	4.777
总计		111518	100.000	16292			

图156 阿齐沙坦氨氯地平片溶出曲线测定HPLC图谱
参比制剂-555886批-pH4.5介质-篮法-75转-60min-片2
供试品溶液-1

SHIMADZU LabSolutions

J301

〈样品信息〉

色谱柱:XB-C18(50mm*4.6mm,5μm）　流速：2.0ml/min
柱　温:30℃　波长:237nm
数据文件名: RC$J301 - 0-193/10-3275-2 - cbzj-555886p-rcqx-1-pH4.5jz-lf75z-p3-60min.lcd
方法文件名: RC$J301 - J301-rcqx-FX259.lcm
批处理文件名: RC$J301 - 20251128-Fx259.lcb
样品瓶号: 3-25
进样体积: 20 μl　版本号:6.115
进样时间: 2025/11/28 21:25:56　实验者: xiexinhui
处理时间（V2）: 2025/11/29 10:03:29　处理者: xiexinhui
仪器型号：SHIMADZU LC-2050C(FX259)

〈色谱图〉

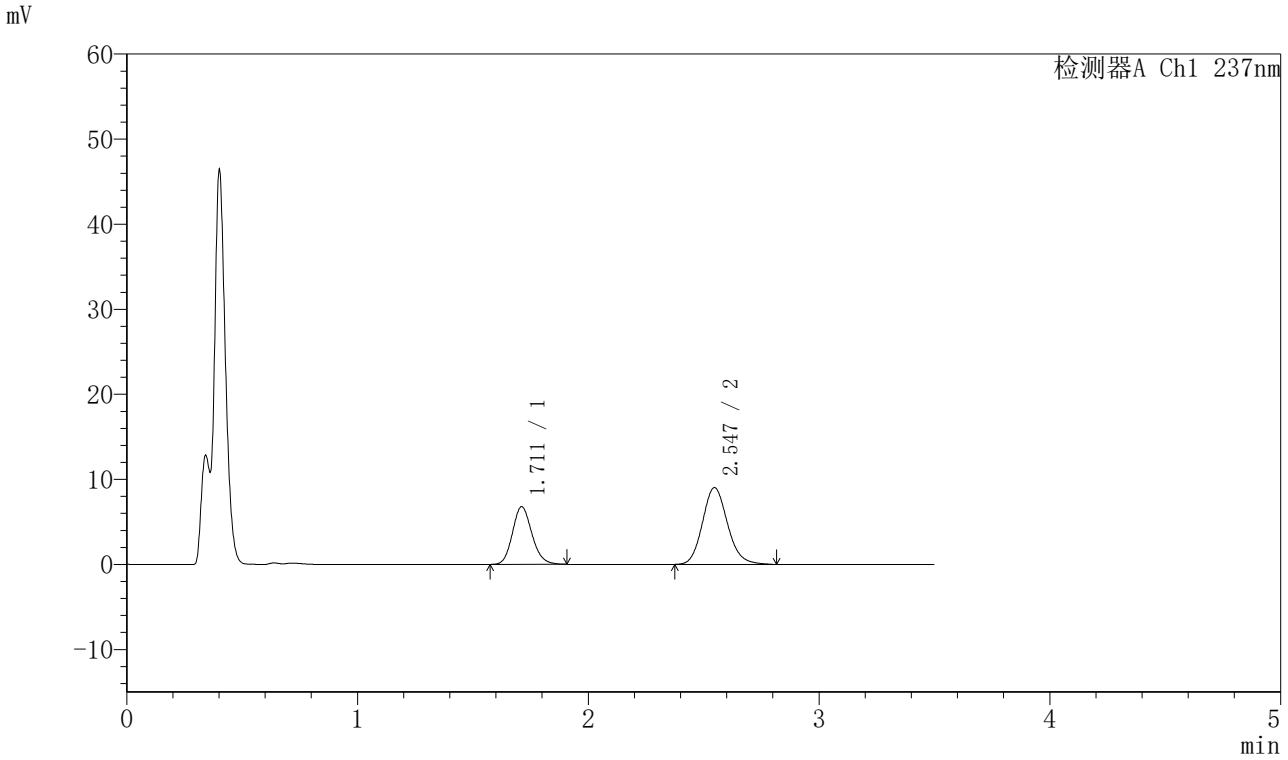

〈峰表〉

检测器A Ch1 237nm

峰号	保留时间	面积	面积%	高度	理论塔板数(USP)	拖尾因子	分离度(USP)
1	1.711	39793	36.838	6779	1988	1.150	--
2	2.547	68230	63.162	9038	2705	1.139	4.782
总计		108022	100.000	15816			

图157 阿齐沙坦氨氯地平片溶出曲线测定HPLC图谱
参比制剂-555886批-pH4.5介质-篮法-75转-60min-片3
供试品溶液-1

SHIMADZU LabSolutions

J301

〈样品信息〉

色谱柱:XB-C18(50mm*4.6mm,5μm）　流速：2.0ml/min
柱　温:30℃　波长:237nm
数据文件名: RC$J301 - 0-193/10-3276-2 - cbzj-555886p-rcqx-1-pH4.5jz-lf75z-p4-60min.lcd
方法文件名: RC$J301 - J301-rcqx-FX259.lcm
批处理文件名: RC$J301 - 20251128-Fx259.lcb
样品瓶号: 3-34
进样体积: 20 μl　版本号:6.115
进样时间: 2025/11/28 21:29:49　实验者: xiexinhui
处理时间（V2）: 2025/11/29 10:03:31　处理者: xiexinhui
仪器型号：SHIMADZU LC-2050C(FX259)

〈色谱图〉

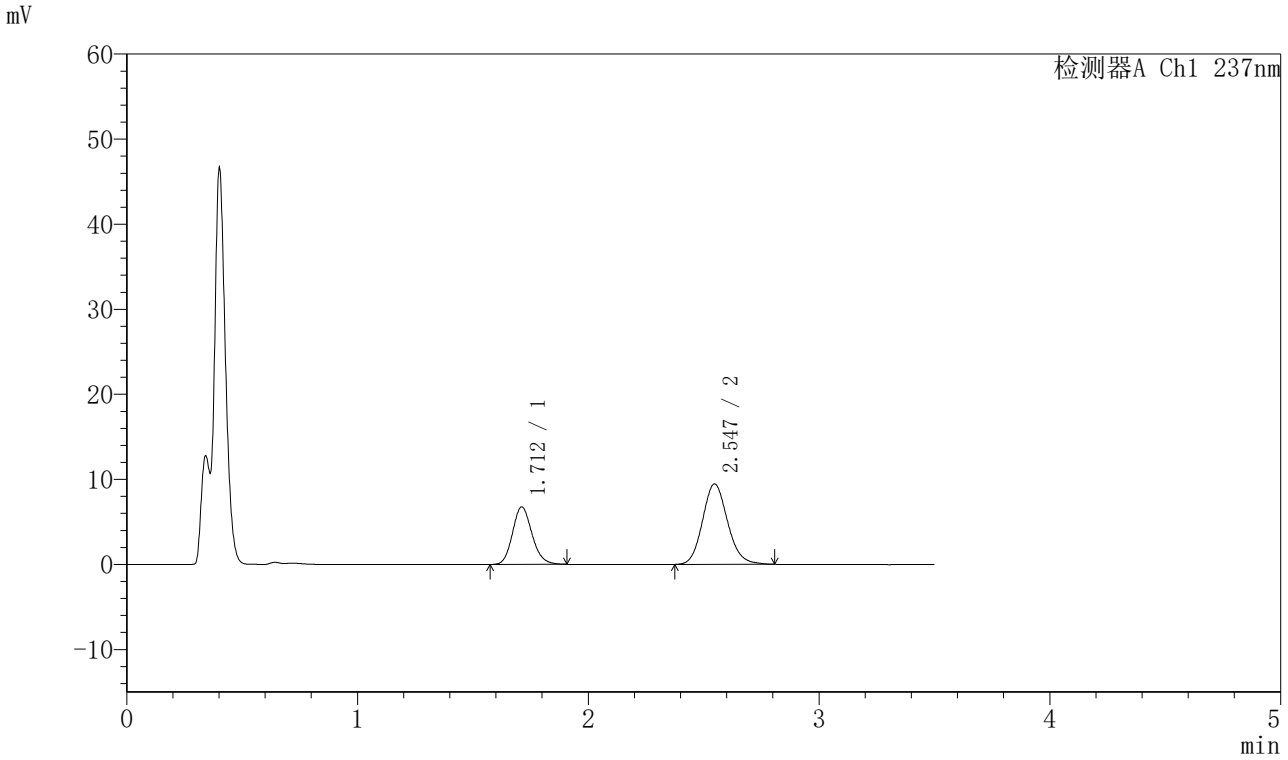

〈峰表〉

检测器A Ch1 237nm

峰号	保留时间	面积	面积%	高度	理论塔板数(USP)	拖尾因子	分离度(USP)
1	1.712	39699	35.772	6759	1991	1.150	--
2	2.547	71279	64.228	9461	2691	1.128	4.777
总计		110977	100.000	16220			

图158 阿齐沙坦氨氯地平片溶出曲线测定HPLC图谱
参比制剂-555886批-pH4.5介质-篮法-75转-60min-片4
供试品溶液-1

SHIMADZU LabSolutions

J301

〈样品信息〉

色谱柱:XB-C18(50mm*4.6mm,5μm）　流速：2.0ml/min
柱　温:30℃　波长:237nm
数据文件名: RC$J301 - 0-193/10-3277-2 - cbzj-555886p-rcqx-1-pH4.5jz-lf75z-p5-60min.lcd
方法文件名: RC$J301 - J301-rcqx-FX259.lcm
批处理文件名: RC$J301 - 20251128-Fx259.lcb
样品瓶号: 3-43
进样体积: 20 μl　版本号:6.115
进样时间: 2025/11/28 21:33:42　实验者: xiexinhui
处理时间（V2）: 2025/11/29 10:03:34　处理者: xiexinhui
仪器型号：SHIMADZU LC-2050C(FX259)

〈色谱图〉

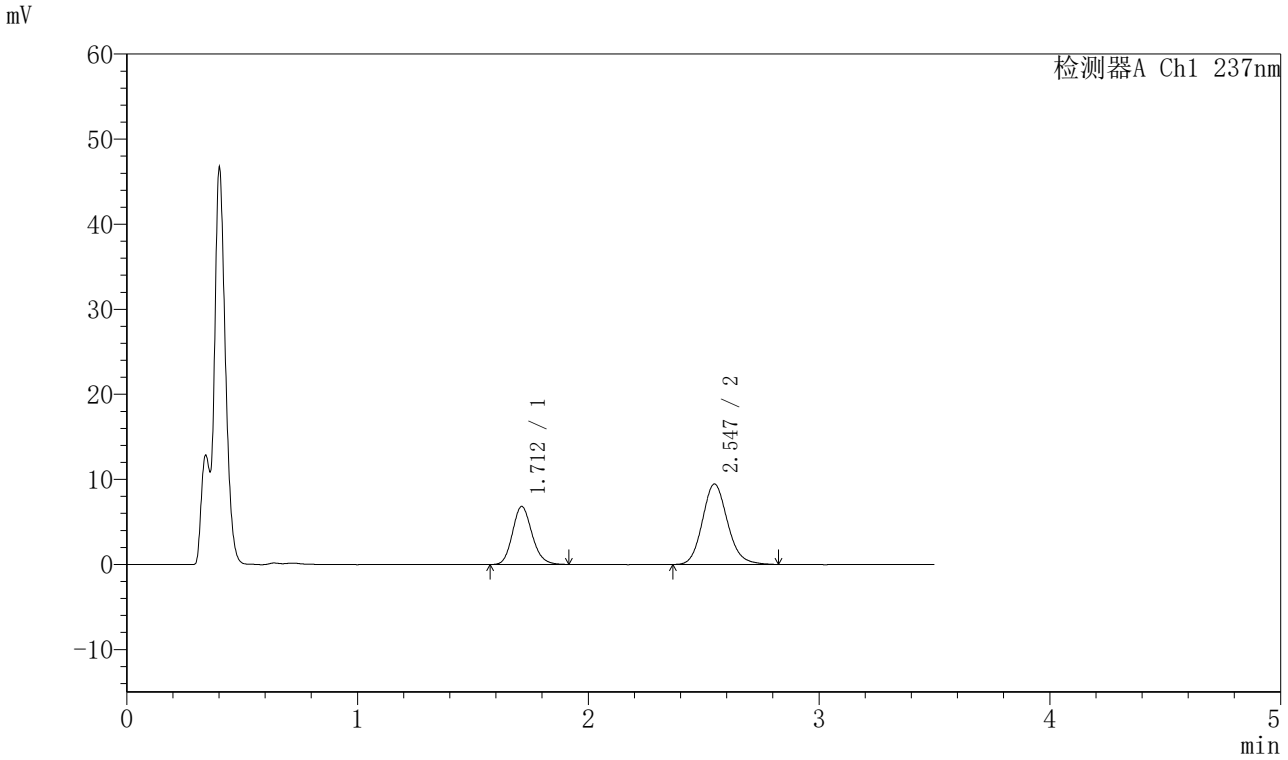

〈峰表〉

检测器A Ch1 237nm

峰号	保留时间	面积	面积%	高度	理论塔板数(USP)	拖尾因子	分离度(USP)
1	1.712	40193	35.943	6825	1980	1.152	--
2	2.547	71631	64.057	9462	2693	1.139	4.770
总计		111824	100.000	16287			

图159 阿齐沙坦氨氯地平片溶出曲线测定HPLC图谱
参比制剂-555886批-pH4.5介质-篮法-75转-60min-片5
供试品溶液-1

SHIMADZU LabSolutions

J301

〈样品信息〉

色谱柱:XB-C18(50mm*4.6mm,5μm）　流速：2.0ml/min
柱　温:30℃　波长:237nm
数据文件名: RC$J301 - 0-193/10-3278-2 - cbzj-555886p-rcqx-1-pH4.5jz-lf75z-p6-60min.lcd
方法文件名: RC$J301 - J301-rcqx-FX259.lcm
批处理文件名: RC$J301 - 20251128-Fx259.lcb
样品瓶号: 3-52
进样体积: 20 μl　版本号:6.115
进样时间: 2025/11/28 21:37:33　实验者: xiexinhui
处理时间（V2）: 2025/11/29 10:03:37　处理者: xiexinhui
仪器型号：SHIMADZU LC-2050C(FX259)

〈色谱图〉

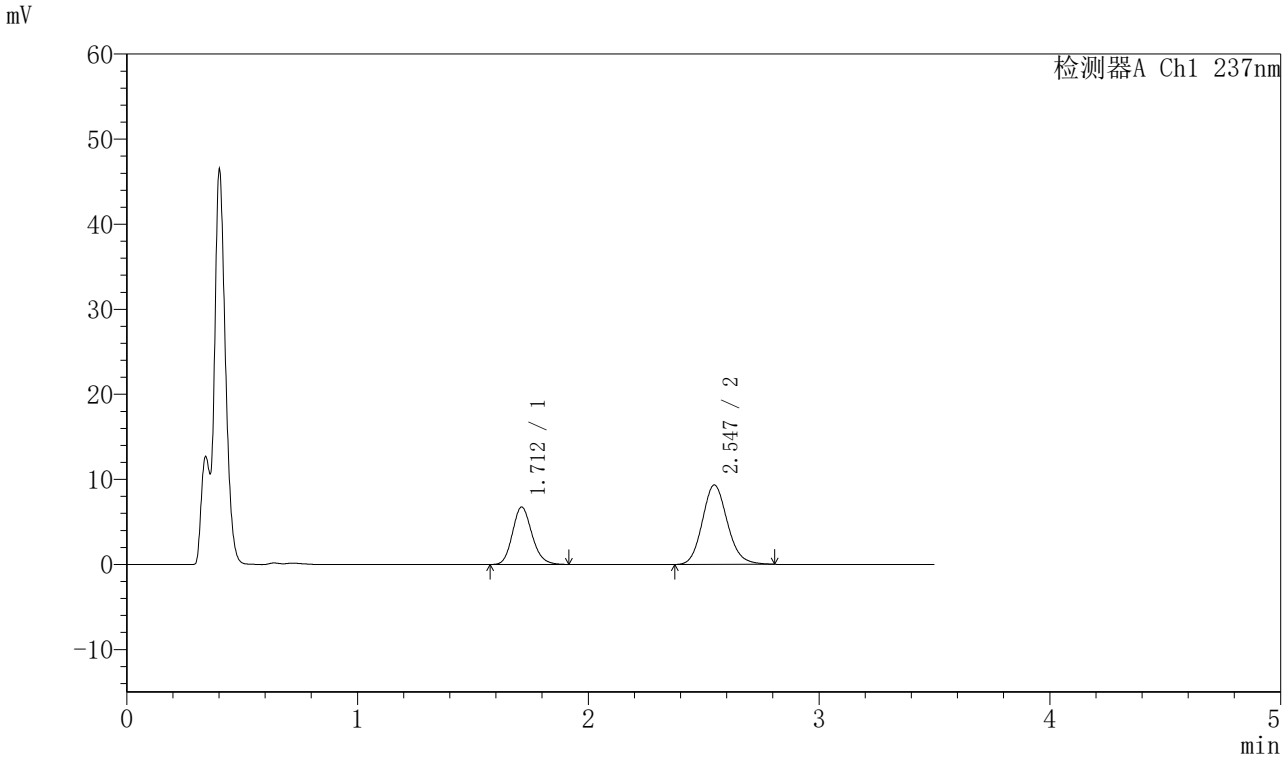

〈峰表〉

检测器A Ch1 237nm

峰号	保留时间	面积	面积%	高度	理论塔板数(USP)	拖尾因子	分离度(USP)
1	1.712	39619	35.993	6746	1986	1.155	--
2	2.547	70456	64.007	9345	2686	1.130	4.769
总计		110075	100.000	16090			

图160 阿齐沙坦氨氯地平片溶出曲线测定HPLC图谱
参比制剂-555886批-pH4.5介质-篮法-75转-60min-片6
供试品溶液-1

SHIMADZU LabSolutions

J301

〈样品信息〉

色谱柱:XB-C18(50mm*4.6mm,5μm）　流速：2.0ml/min
柱 温:30℃　波长:237nm
数据文件名: RC$J301 - 0-193/10-3279-2 - cbzj-555886p-rcqx-1-pH4.5jz-lf75z-p1-jx.lcd
方法文件名: RC$J301 - J301-rcqx-FX259.lcm
批处理文件名: RC$J301 - 20251128-Fx259.lcb
样品瓶号: 3-8
进样体积: 20 μl　版本号:6.115
进样时间: 2025/11/28 21:41:26　实验者: xiexinhui
处理时间（V2）: 2025/11/29 10:03:40　处理者: xiexinhui
仪器型号：SHIMADZU LC-2050C(FX259)

〈色谱图〉

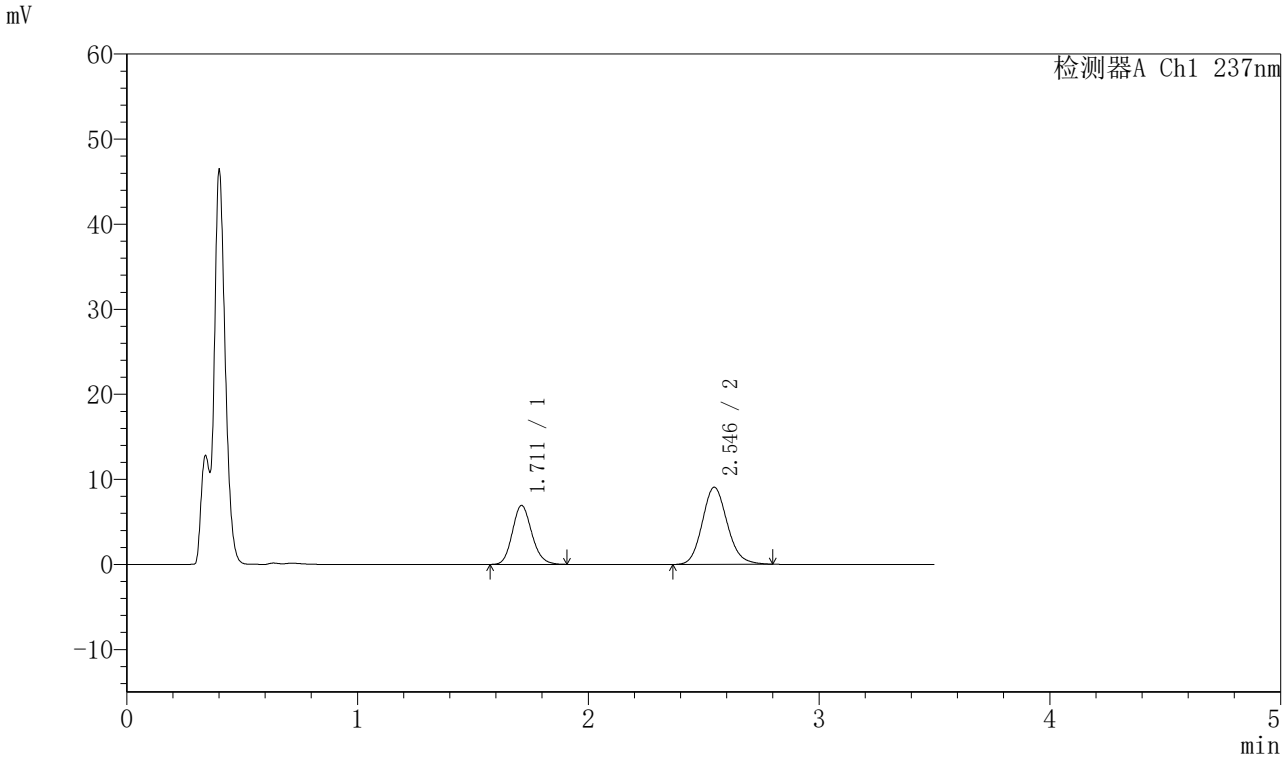

〈峰表〉

检测器A Ch1 237nm

峰号	保留时间	面积	面积%	高度	理论塔板数(USP)	拖尾因子	分离度(USP)
1	1.711	40611	37.288	6918	1992	1.147	--
2	2.546	68301	62.712	9071	2694	1.132	4.778
总计		108911	100.000	15989			

图161 阿齐沙坦氨氯地平片溶出曲线测定HPLC图谱
参比制剂-555886批-pH4.5介质-篮法-75转-极限转速-片1
供试品溶液-1

SHIMADZU LabSolutions

J301

〈样品信息〉

色谱柱:XB-C18(50mm*4.6mm,5μm）　流速：2.0ml/min
柱　温:30℃　波长:237nm
数据文件名: RC$J301 - 0-193/10-3280-2 - cbzj-555886p-rcqx-1-pH4.5jz-lf75z-p2-jx.lcd
方法文件名: RC$J301 - J301-rcqx-FX259.lcm
批处理文件名: RC$J301 - 20251128-Fx259.lcb
样品瓶号: 3-17
进样体积: 20 μl　版本号:6.115
进样时间: 2025/11/28 21:45:19　实验者: xiexinhui
处理时间（V2）: 2025/11/29 10:03:43　处理者: xiexinhui
仪器型号：SHIMADZU LC-2050C(FX259)

〈色谱图〉

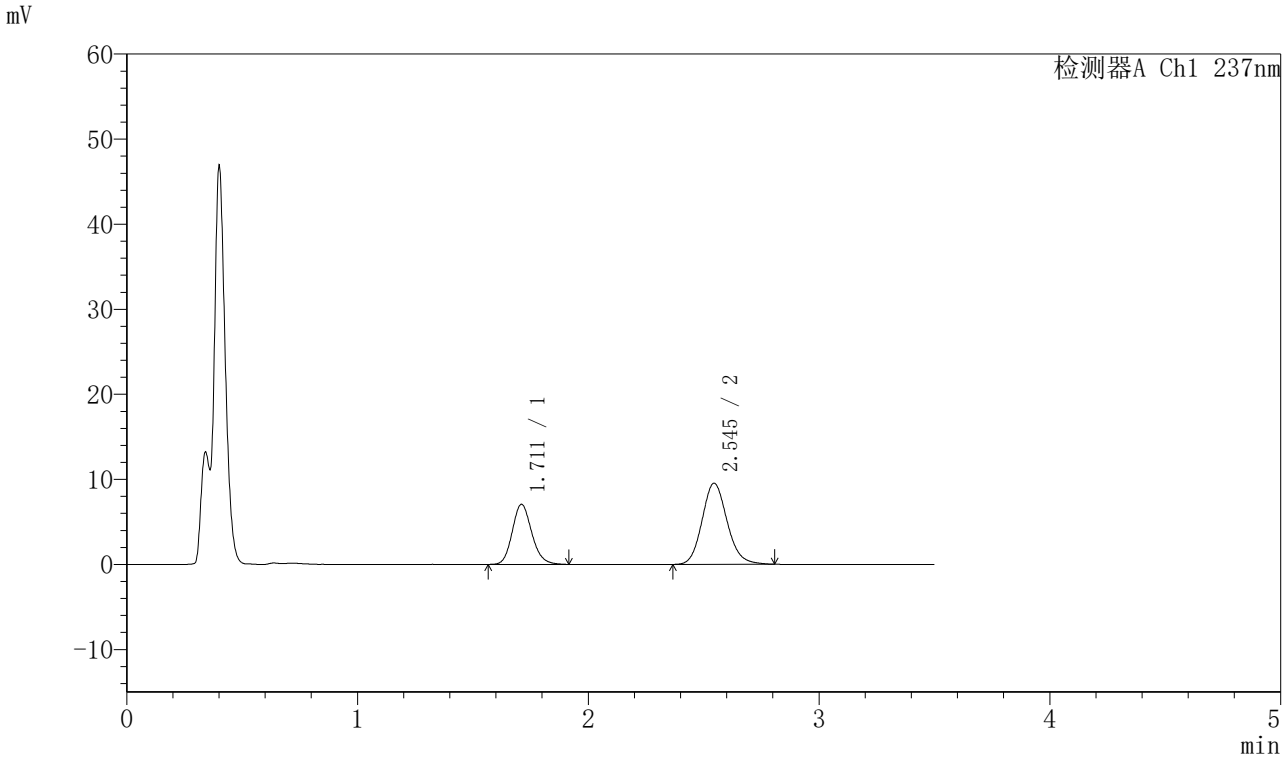

〈峰表〉

检测器A Ch1 237nm

峰号	保留时间	面积	面积%	高度	理论塔板数(USP)	拖尾因子	分离度(USP)
1	1.711	41582	36.659	7052	1992	1.153	--
2	2.545	71848	63.341	9534	2693	1.130	4.776
总计		113430	100.000	16586			

图162 阿齐沙坦氨氯地平片溶出曲线测定HPLC图谱
参比制剂-555886批-pH4.5介质-篮法-75转-极限转速-片2
供试品溶液-1

SHIMADZU LabSolutions

J301

〈样品信息〉

色谱柱:XB-C18(50mm*4.6mm,5μm）　流速：2.0ml/min
柱 温:30℃　波长:237nm
数据文件名: RC$J301 - 0-193/10-3281-2 - cbzj-555886p-rcqx-1-pH4.5jz-lf75z-p3-jx.lcd
方法文件名: RC$J301 - J301-rcqx-FX259.lcm
批处理文件名: RC$J301 - 20251128-Fx259.lcb
样品瓶号: 3-26
进样体积: 20 μl　版本号:6.115
进样时间: 2025/11/28 21:49:11　实验者: xiexinhui
处理时间（V2）: 2025/11/29 10:03:45　处理者: xiexinhui
仪器型号：SHIMADZU LC-2050C(FX259)

〈色谱图〉

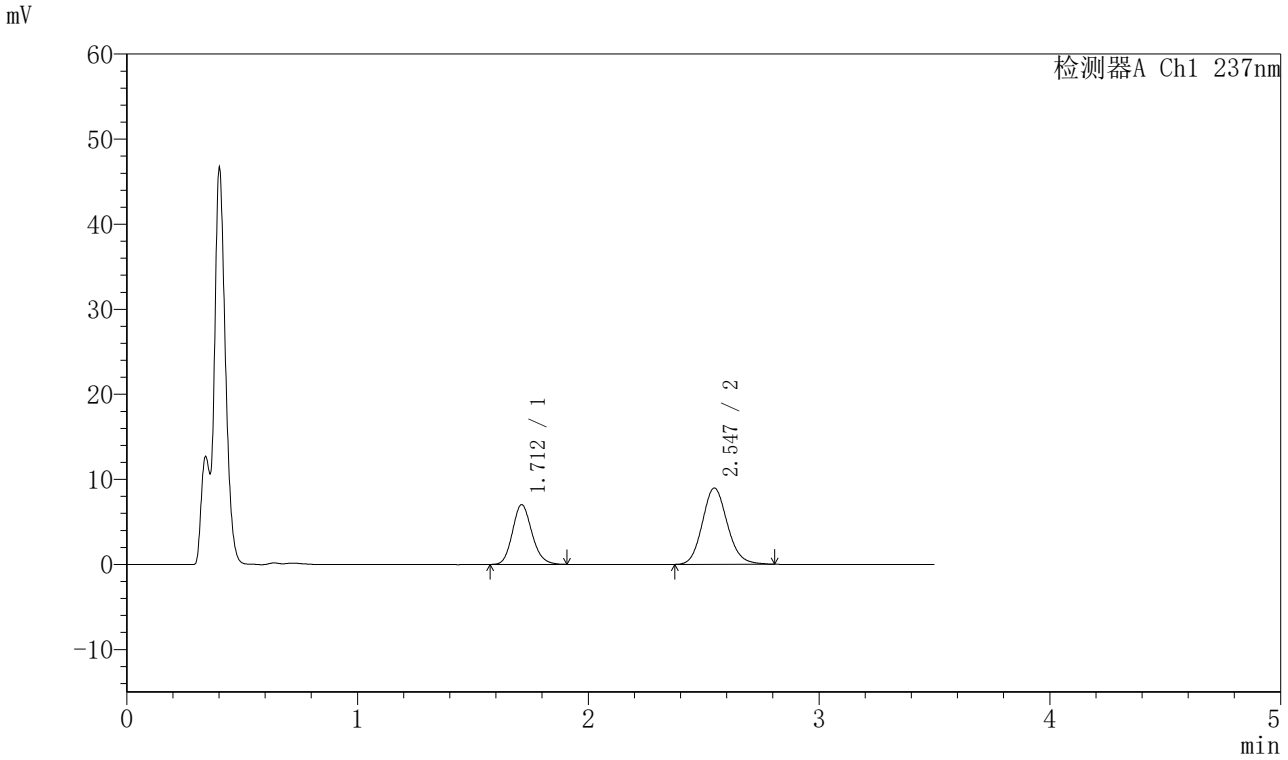

〈峰表〉

检测器A Ch1 237nm

峰号	保留时间	面积	面积%	高度	理论塔板数(USP)	拖尾因子	分离度(USP)
1	1.712	41176	37.861	7021	1990	1.151	--
2	2.547	67580	62.139	8981	2696	1.124	4.776
总计		108756	100.000	16002			

图163 阿齐沙坦氨氯地平片溶出曲线测定HPLC图谱
参比制剂-555886批-pH4.5介质-篮法-75转-极限转速-片3
供试品溶液-1

SHIMADZU LabSolutions

J301

〈样品信息〉

色谱柱:XB-C18(50mm*4.6mm,5μm）　流速：2.0ml/min
柱　温:30℃　波长:237nm
数据文件名: RC$J301 - 0-193/10-3282-2 - cbzj-555886p-rcqx-1-pH4.5jz-lf75z-p4-jx.lcd
方法文件名: RC$J301 - J301-rcqx-FX259.lcm
批处理文件名: RC$J301 - 20251128-Fx259.lcb
样品瓶号: 3-35
进样体积: 20 μl　版本号:6.115
进样时间: 2025/11/28 21:53:04　实验者: xiexinhui
处理时间（V2）: 2025/11/29 10:03:48　处理者: xiexinhui
仪器型号：SHIMADZU LC-2050C(FX259)

〈色谱图〉

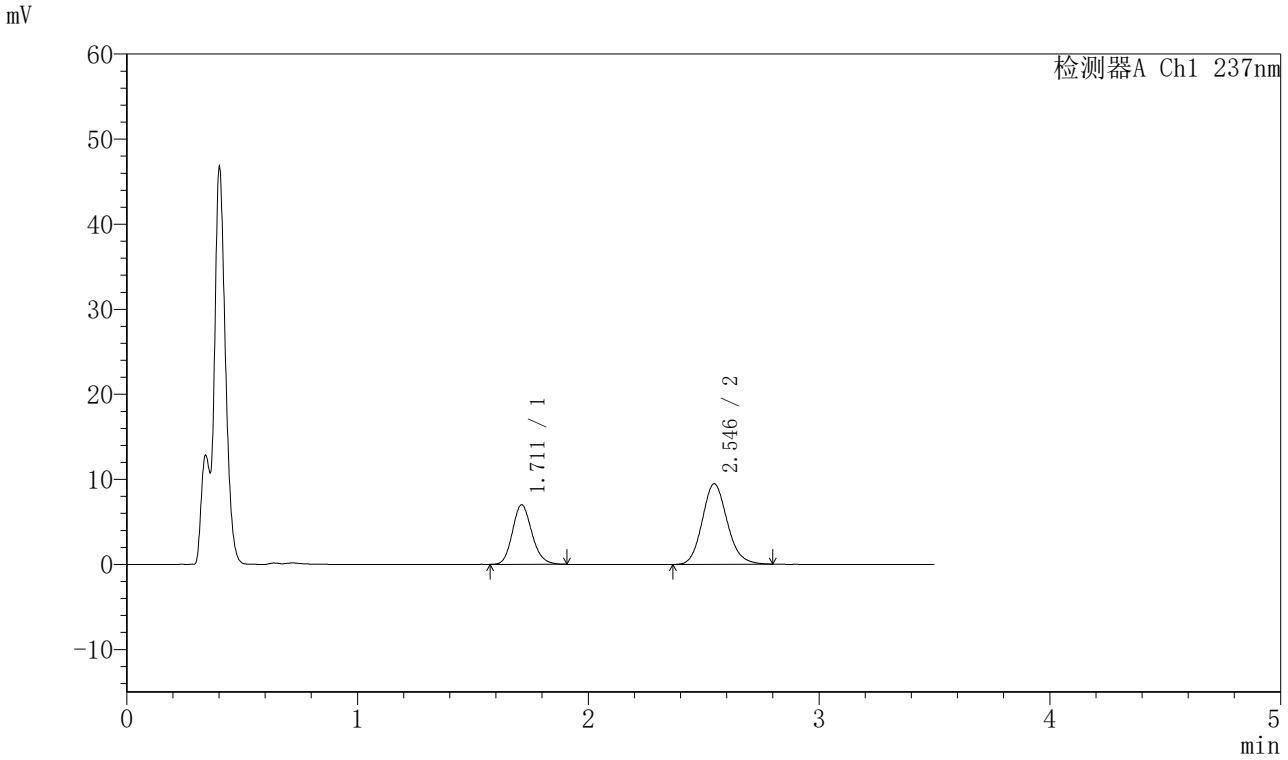

〈峰表〉

检测器A Ch1 237nm

峰号	保留时间	面积	面积%	高度	理论塔板数(USP)	拖尾因子	分离度(USP)
1	1.711	41048	36.578	6986	1996	1.153	--
2	2.546	71173	63.422	9470	2693	1.132	4.776
总计		112221	100.000	16456			

图164 阿齐沙坦氨氯地平片溶出曲线测定HPLC图谱
参比制剂-555886批-pH4.5介质-篮法-75转-极限转速-片4
供试品溶液-1

SHIMADZU LabSolutions

J301

〈样品信息〉

色谱柱:XB-C18(50mm*4.6mm,5μm）　流速：2.0ml/min
柱　温:30℃　波长:237nm
数据文件名: RC$J301 - 0-193/10-3283-2 - cbzj-555886p-rcqx-1-pH4.5jz-lf75z-p5-jx.lcd
方法文件名: RC$J301 - J301-rcqx-FX259.lcm
批处理文件名: RC$J301 - 20251128-Fx259.lcb
样品瓶号: 3-44
进样体积: 20 μl　版本号:6.115
进样时间: 2025/11/28 21:56:57　实验者: xiexinhui
处理时间（V2）: 2025/11/29 10:03:51　处理者: xiexinhui
仪器型号：SHIMADZU LC-2050C(FX259)

〈色谱图〉

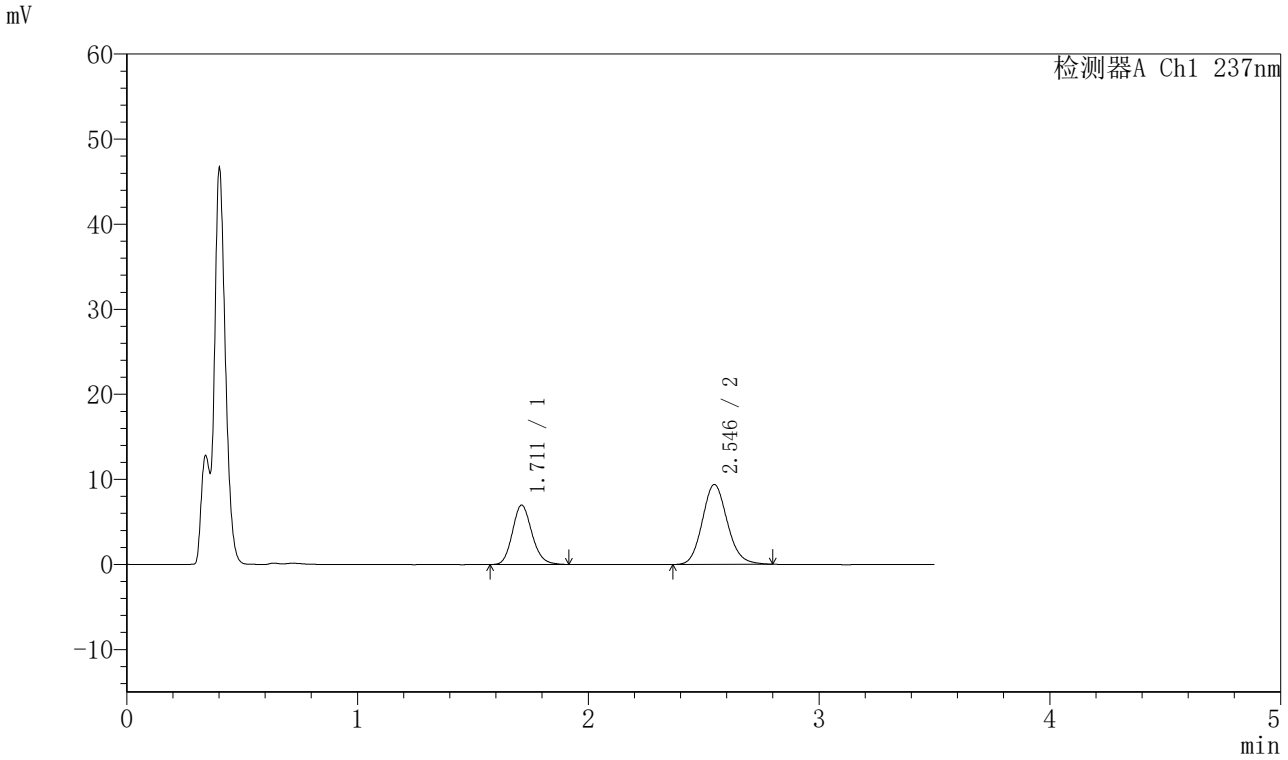

〈峰表〉

检测器A Ch1 237nm

峰号	保留时间	面积	面积%	高度	理论塔板数(USP)	拖尾因子	分离度(USP)
1	1.711	40986	36.713	6971	1991	1.152	--
2	2.546	70652	63.287	9393	2696	1.126	4.778
总计		111639	100.000	16363			

图165 阿齐沙坦氨氯地平片溶出曲线测定HPLC图谱
参比制剂-555886批-pH4.5介质-篮法-75转-极限转速-片5
供试品溶液-1

SHIMADZU LabSolutions

J301

〈样品信息〉

色谱柱:XB-C18(50mm*4.6mm,5μm）　流速：2.0ml/min
柱　温:30℃　波长:237nm
数据文件名: RC$J301 - 0-193/10-3284-2 - cbzj-555886p-rcqx-1-pH4.5jz-lf75z-p6-jx.lcd
方法文件名: RC$J301 - J301-rcqx-FX259.lcm
批处理文件名: RC$J301 - 20251128-Fx259.lcb
样品瓶号: 3-53
进样体积: 20 μl　版本号:6.115
进样时间: 2025/11/28 22:00:50　实验者: xiexinhui
处理时间（V2）: 2025/11/29 10:03:54　处理者: xiexinhui
仪器型号：SHIMADZU LC-2050C(FX259)

〈色谱图〉

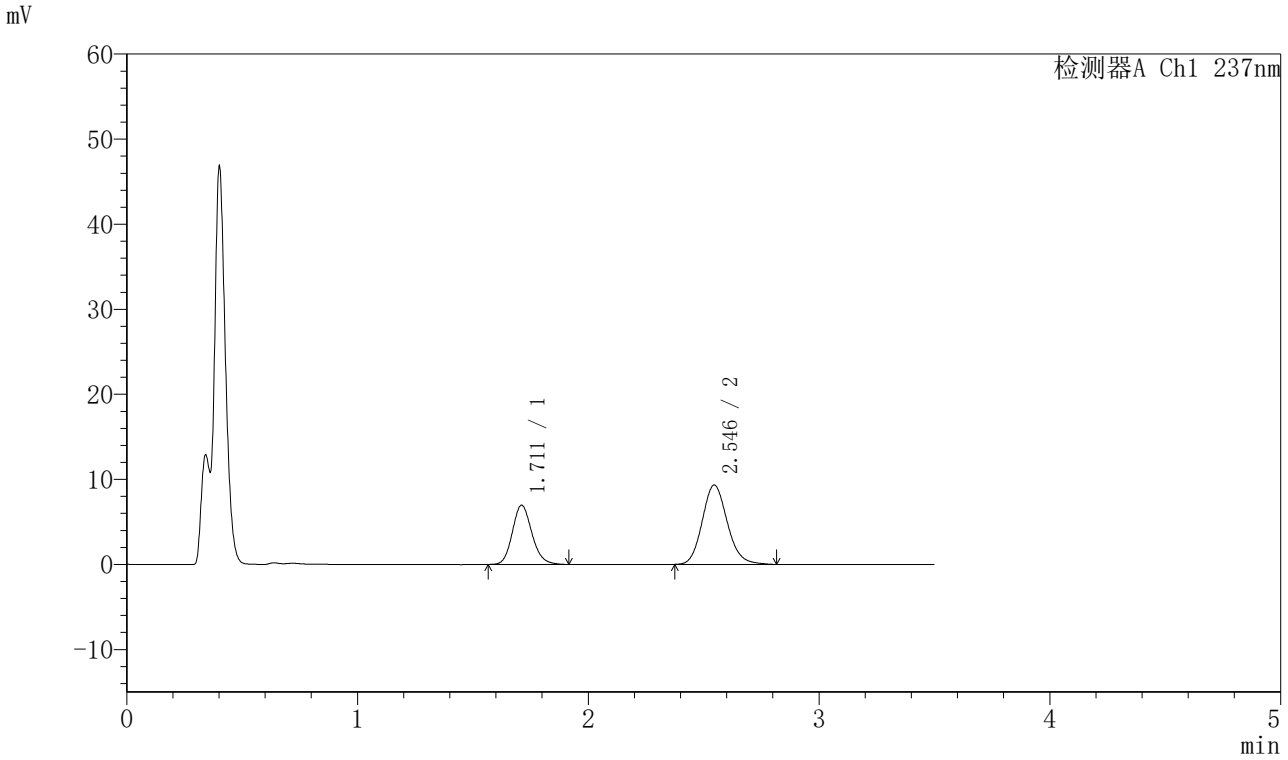

〈峰表〉

检测器A Ch1 237nm

峰号	保留时间	面积	面积%	高度	理论塔板数(USP)	拖尾因子	分离度(USP)
1	1.711	40960	36.748	6951	1988	1.147	--
2	2.546	70503	63.252	9335	2695	1.137	4.774
总计		111464	100.000	16285			

图166 阿齐沙坦氨氯地平片溶出曲线测定HPLC图谱
参比制剂-555886批-pH4.5介质-篮法-75转-极限转速-片6
供试品溶液-1

SHIMADZU LabSolutions

J301

〈样品信息〉

色谱柱:XB-C18(50mm*4.6mm,5μm）　流速：2.0ml/min
柱　温:30℃　波长:237nm
数据文件名: RC$J301 - 0-193/10-3285-2 - cbzj-555886p-rcqx-1-pH4.5jz-lf75z-dz2-1.lcd
方法文件名: RC$J301 - J301-rcqx-FX259.lcm
批处理文件名: RC$J301 - 20251128-Fx259.lcb
样品瓶号: 3-27
进样体积: 20 μl　版本号:6.115
进样时间: 2025/11/28 22:04:45　实验者: xiexinhui
处理时间（V2）: 2025/11/29 10:03:57　处理者: xiexinhui
仪器型号：SHIMADZU LC-2050C(FX259)

〈色谱图〉

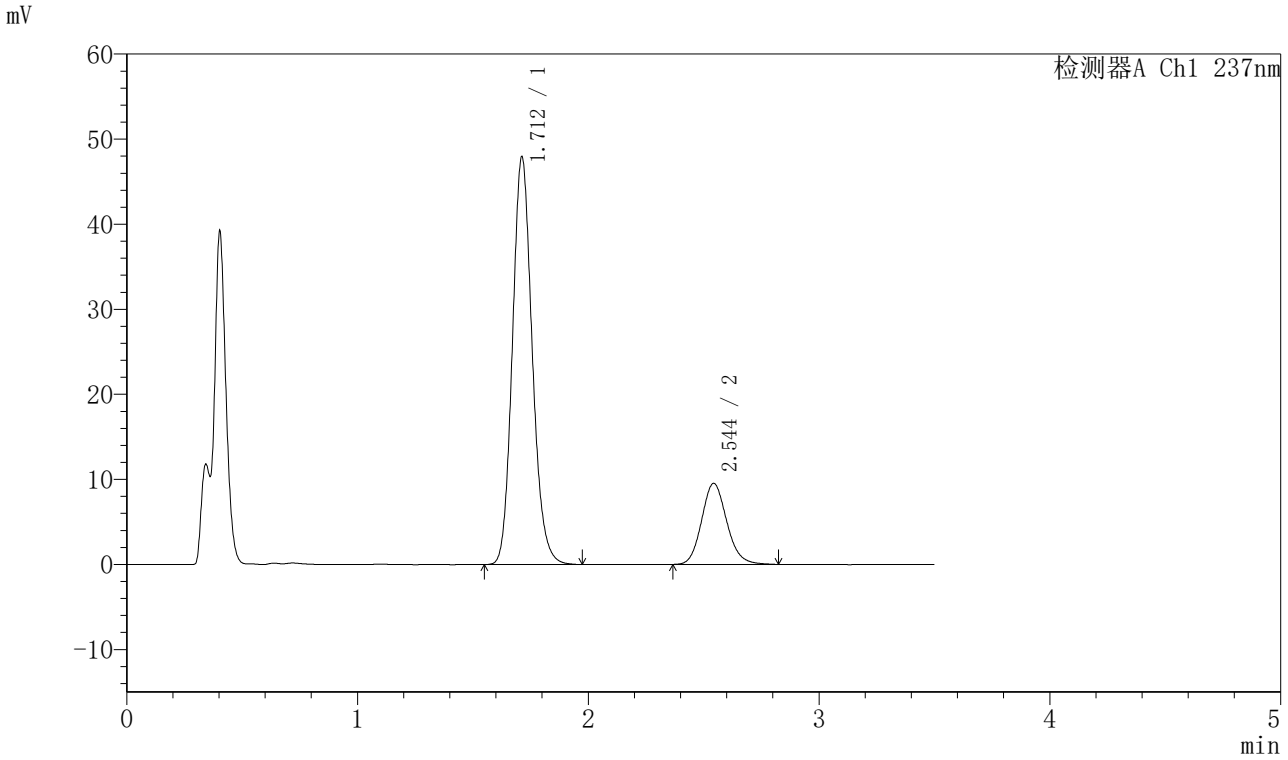

〈峰表〉

检测器A Ch1 237nm

峰号	保留时间	面积	面积%	高度	理论塔板数(USP)	拖尾因子	分离度(USP)
1	1.712	286017	79.819	47932	1939	1.140	--
2	2.544	72317	20.181	9520	2664	1.135	4.713
总计		358334	100.000	57452			

图167 阿齐沙坦氨氯地平片溶出曲线测定HPLC图谱
参比制剂-555886批-pH4.5介质-篮法-75转
对照品溶液-2-1

SHIMADZU LabSolutions

J301

〈样品信息〉

色谱柱:XB-C18(50mm*4.6mm,5μm）　流速：2.0ml/min
柱　温:30℃　波长:237nm
数据文件名: RC$J301 - 0-193/10-3286-2 - cbzj-555886p-rcqx-1-pH4.5jz-lf75z-dz2-2.lcd
方法文件名: RC$J301 - J301-rcqx-FX259.lcm
批处理文件名: RC$J301 - 20251128-Fx259.lcb
样品瓶号: 3-27
进样体积: 20 μl　版本号:6.115
进样时间: 2025/11/28 22:08:38　实验者: xiexinhui
处理时间（V2）: 2025/11/29 10:04:00　处理者: xiexinhui
仪器型号：SHIMADZU LC-2050C(FX259)

〈色谱图〉

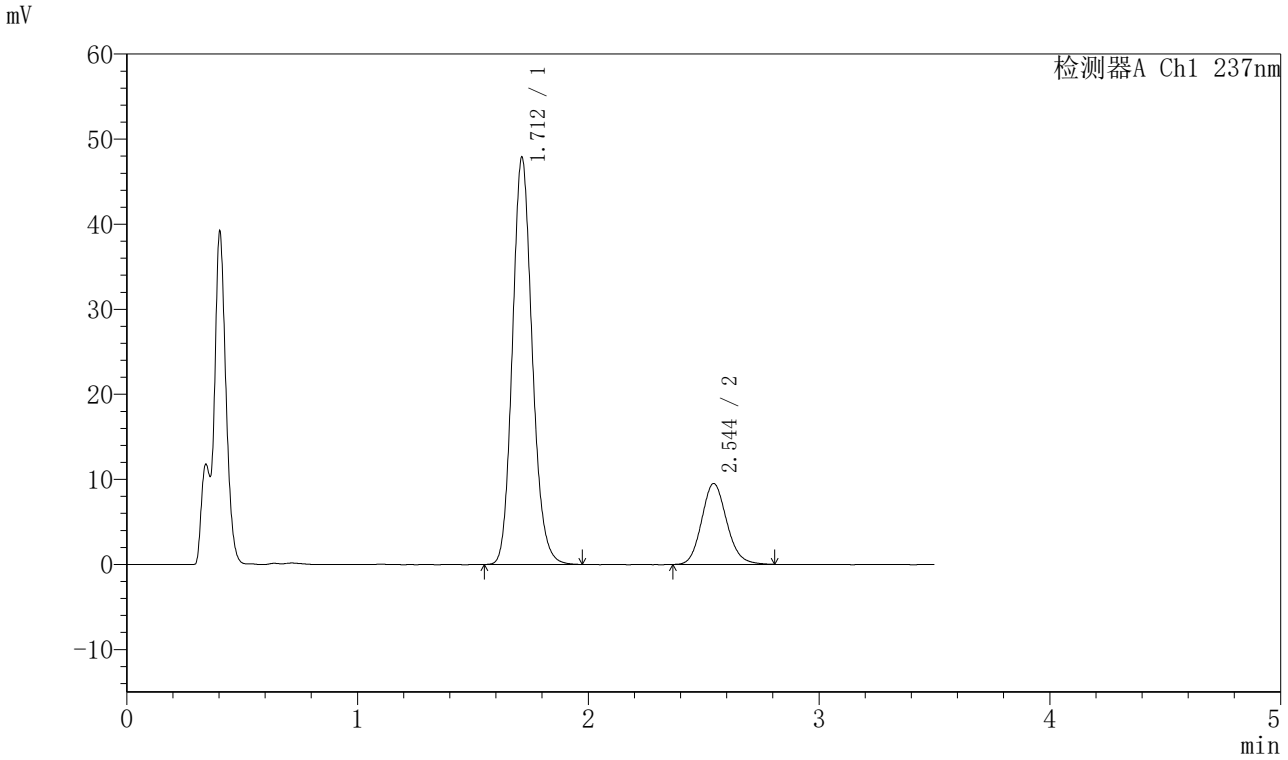

〈峰表〉

检测器A Ch1 237nm

峰号	保留时间	面积	面积%	高度	理论塔板数(USP)	拖尾因子	分离度(USP)
1	1.712	285474	79.879	47864	1941	1.140	--
2	2.544	71910	20.121	9496	2662	1.130	4.713
总计		357385	100.000	57360			

图168 阿齐沙坦氨氯地平片溶出曲线测定HPLC图谱
参比制剂-555886批-pH4.5介质-篮法-75转
对照品溶液-2-2

SHIMADZU LabSolutions

J301

〈样品信息〉

色谱柱:XB-C18(50mm*4.6mm,5μm）　流速：2.0ml/min
柱 温:30℃　波长:237nm
数据文件名: RC$J301 - 0-193/10-3287-2 - cbzj-555886p-rcqx-2-pH4.5jz-lf75z-rj.lcd
方法文件名: RC$J301 - J301-rcqx-FX259.lcm
批处理文件名: RC$J301 - 20251128-Fx259.lcb
样品瓶号: 4-9
进样体积: 20 μl　版本号:6.115
进样时间: 2025/11/28 22:12:33　实验者: xiexinhui
处理时间（V2）: 2025/11/29 10:04:03　处理者: xiexinhui
仪器型号：SHIMADZU LC-2050C(FX259)

〈色谱图〉

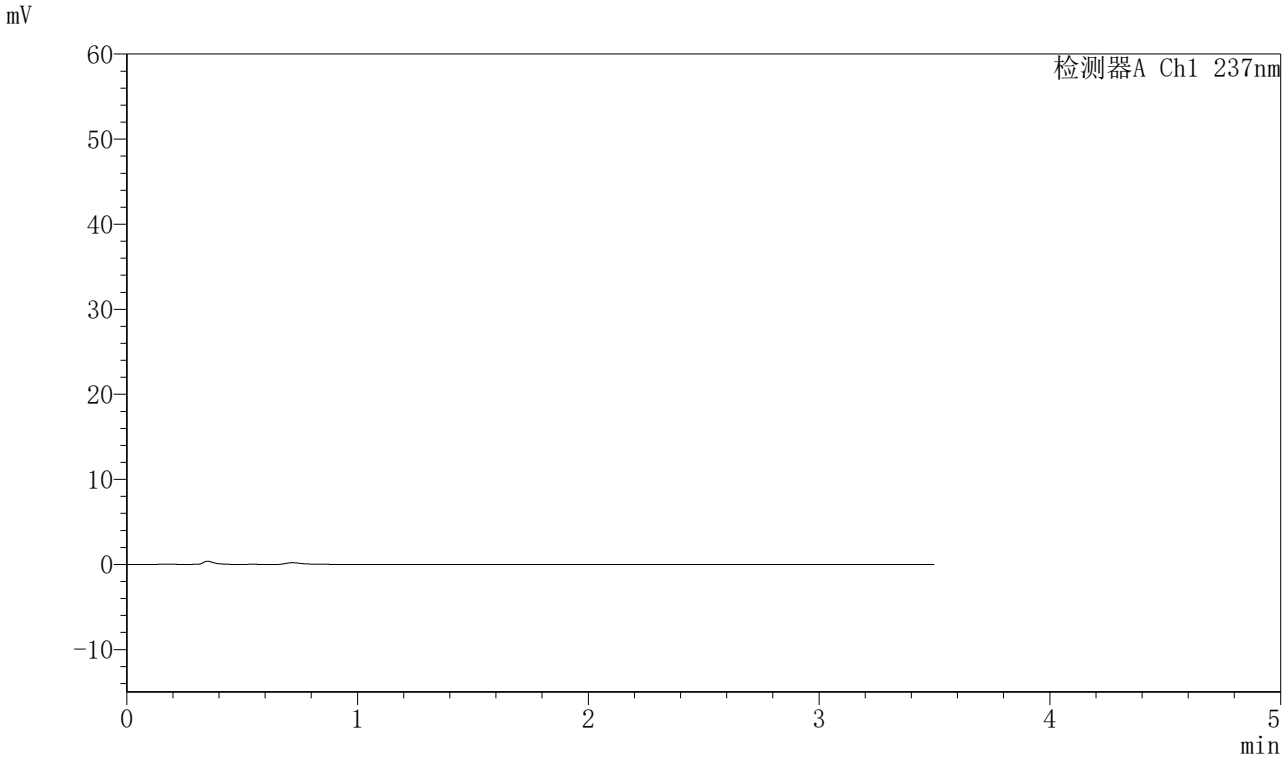

〈峰表〉

检测器A Ch1 237nm

峰号	保留时间	面积	面积%	高度	理论塔板数(USP)	拖尾因子	分离度(USP)
总计							

图169 阿齐沙坦氨氯地平片溶出曲线测定HPLC图谱
参比制剂-555886批-pH4.5介质-篮法-75转
溶剂

SHIMADZU LabSolutions

J301

〈样品信息〉

色谱柱:XB-C18(50mm*4.6mm,5μm）　流速：2.0ml/min
柱 温:30℃　波长:237nm
数据文件名: RC$J301 - 0-193/10-3288-2 - cbzj-555886p-rcqx-2-pH4.5jz-lf75z-dz1-1.lcd
方法文件名: RC$J301 - J301-rcqx-FX259.lcm
批处理文件名: RC$J301 - 20251128-Fx259.lcb
样品瓶号: 4-18
进样体积: 20 μl　版本号:6.115
进样时间: 2025/11/28 22:16:27　实验者: xiexinhui
处理时间（V2）: 2025/11/29 10:04:05　处理者: xiexinhui
仪器型号：SHIMADZU LC-2050C(FX259)

〈色谱图〉

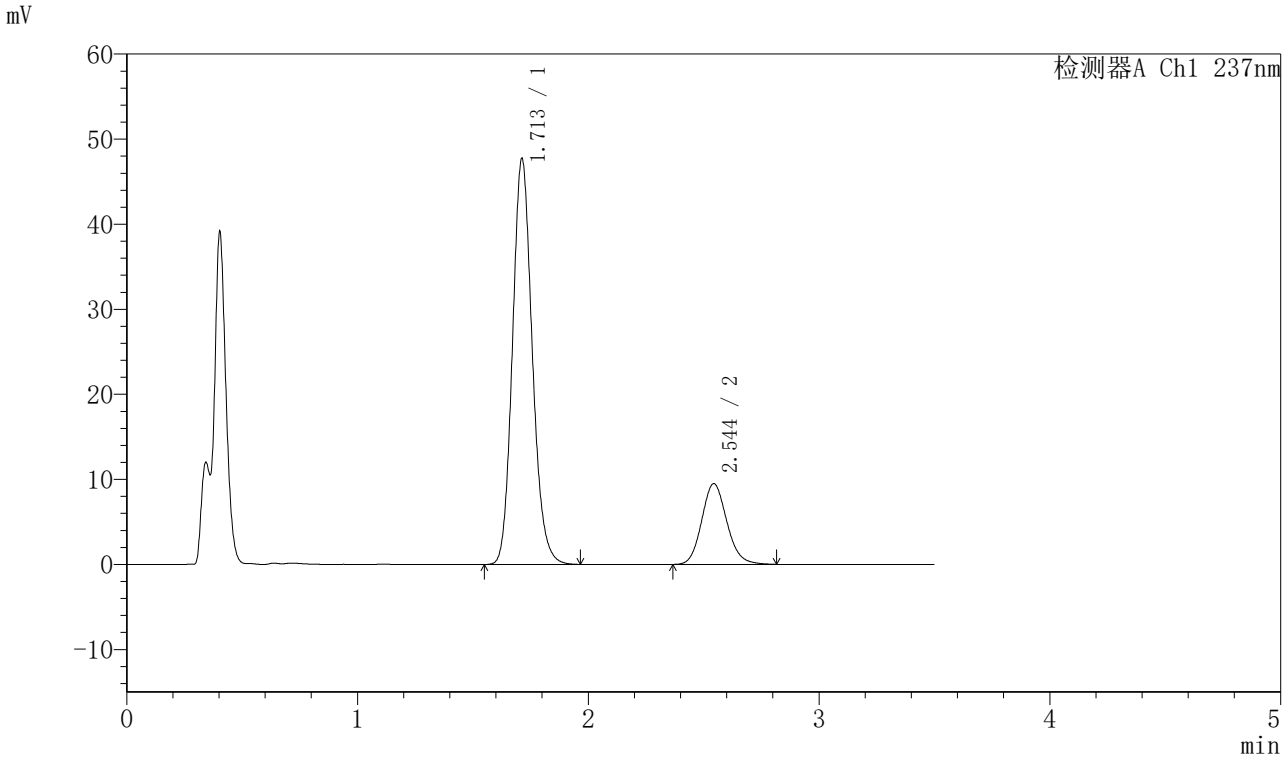

〈峰表〉

检测器A Ch1 237nm

峰号	保留时间	面积	面积%	高度	理论塔板数(USP)	拖尾因子	分离度(USP)
1	1.713	284656	79.863	47720	1939	1.141	--
2	2.544	71773	20.137	9483	2666	1.130	4.714
总计		356429	100.000	57203			

图170 阿齐沙坦氨氯地平片溶出曲线测定HPLC图谱
参比制剂-555886批-pH4.5介质-篮法-75转
对照品溶液-1-1

SHIMADZU LabSolutions

J301

〈样品信息〉

色谱柱:XB-C18(50mm*4.6mm,5μm）　流速：2.0ml/min
柱 温:30℃　波长:237nm
数据文件名: RC$J301 - 0-193/10-3289-2 - cbzj-555886p-rcqx-2-pH4.5jz-lf75z-dz1-2.lcd
方法文件名: RC$J301 - J301-rcqx-FX259.lcm
批处理文件名: RC$J301 - 20251128-Fx259.lcb
样品瓶号: 4-18
进样体积: 20 μl　版本号:6.115
进样时间: 2025/11/28 22:20:21　实验者: xiexinhui
处理时间（V2）: 2025/11/29 10:04:08　处理者: xiexinhui
仪器型号：SHIMADZU LC-2050C(FX259)

〈色谱图〉

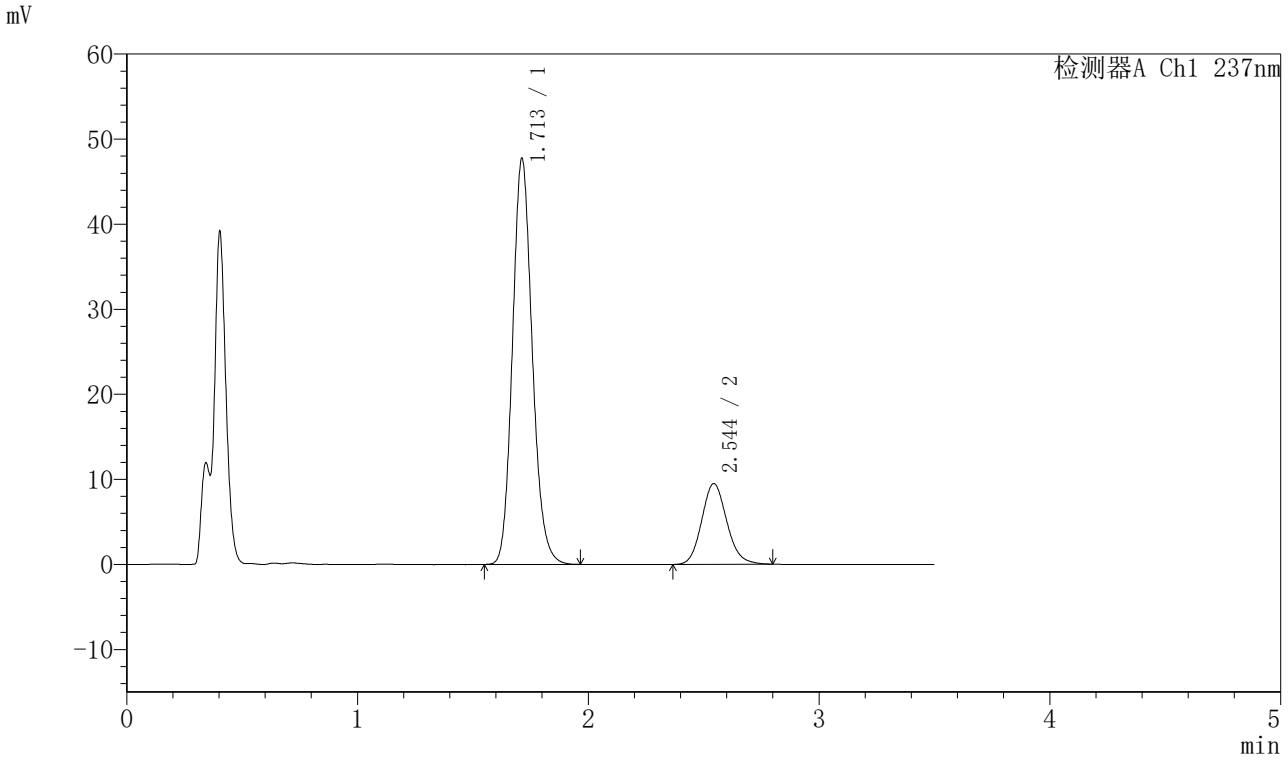

〈峰表〉

检测器A Ch1 237nm

峰号	保留时间	面积	面积%	高度	理论塔板数(USP)	拖尾因子	分离度(USP)
1	1.713	284961	79.899	47737	1938	1.139	--
2	2.544	71691	20.101	9485	2665	1.126	4.714
总计		356652	100.000	57223			

图171 阿齐沙坦氨氯地平片溶出曲线测定HPLC图谱
参比制剂-555886批-pH4.5介质-篮法-75转
对照品溶液-1-2

SHIMADZU LabSolutions

J301

〈样品信息〉

色谱柱:XB-C18(50mm*4.6mm,5μm）　流速：2.0ml/min
柱 温:30℃　波长:237nm
数据文件名: RC$J301 - 0-193/10-3290-2 - cbzj-555886p-rcqx-2-pH4.5jz-lf75z-dz1-3.lcd
方法文件名: RC$J301 - J301-rcqx-FX259.lcm
批处理文件名: RC$J301 - 20251128-Fx259.lcb
样品瓶号: 4-18
进样体积: 20 μl　版本号:6.115
进样时间: 2025/11/28 22:24:16　实验者: xiexinhui
处理时间（V2）: 2025/11/29 10:04:11　处理者: xiexinhui
仪器型号：SHIMADZU LC-2050C(FX259)

〈色谱图〉

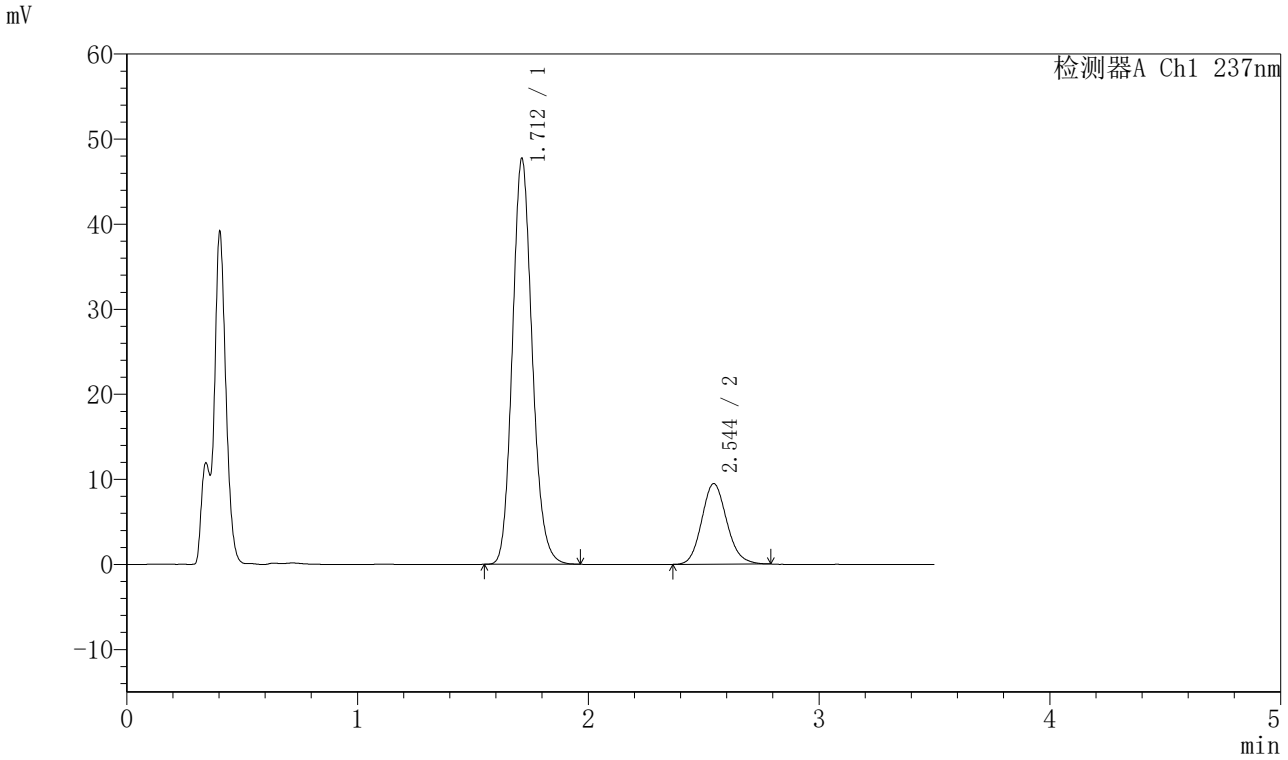

〈峰表〉

检测器A Ch1 237nm

峰号	保留时间	面积	面积%	高度	理论塔板数(USP)	拖尾因子	分离度(USP)
1	1.712	284723	79.923	47704	1935	1.141	--
2	2.544	71522	20.077	9467	2669	1.129	4.715
总计		356245	100.000	57170			

图172 阿齐沙坦氨氯地平片溶出曲线测定HPLC图谱
参比制剂-555886批-pH4.5介质-篮法-75转
对照品溶液-1-3

SHIMADZU LabSolutions

J301

〈样品信息〉

色谱柱:XB-C18(50mm*4.6mm,5μm）　流速：2.0ml/min
柱 温:30℃　波长:237nm
数据文件名: RC$J301 - 0-193/10-3291-2 - cbzj-555886p-rcqx-2-pH4.5jz-lf75z-dz1-4.lcd
方法文件名: RC$J301 - J301-rcqx-FX259.lcm
批处理文件名: RC$J301 - 20251128-Fx259.lcb
样品瓶号: 4-18
进样体积: 20 μl　版本号:6.115
进样时间: 2025/11/28 22:28:10　实验者: xiexinhui
处理时间（V2）: 2025/11/29 10:04:14　处理者: xiexinhui
仪器型号：SHIMADZU LC-2050C(FX259)

〈色谱图〉

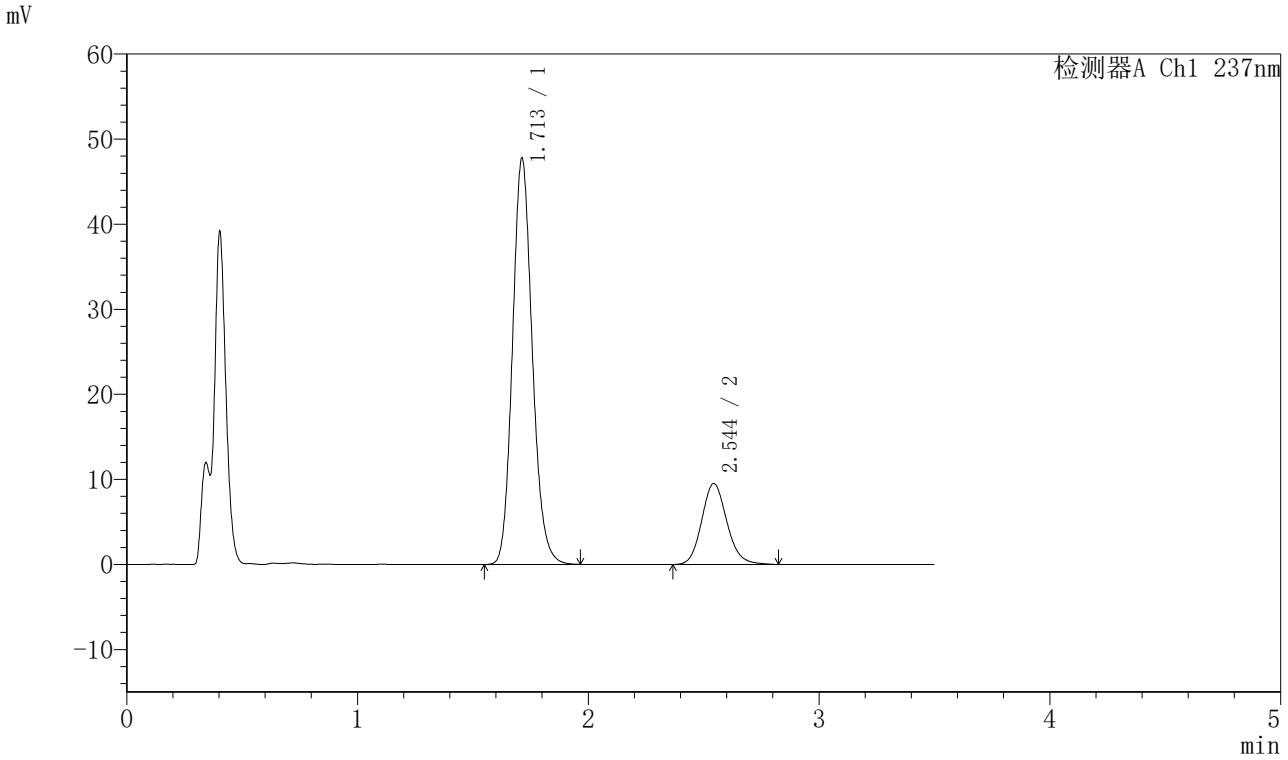

〈峰表〉

检测器A Ch1 237nm

峰号	保留时间	面积	面积%	高度	理论塔板数(USP)	拖尾因子	分离度(USP)
1	1.713	284972	79.823	47776	1942	1.139	--
2	2.544	72033	20.177	9498	2678	1.135	4.721
总计		357005	100.000	57274			

图173 阿齐沙坦氨氯地平片溶出曲线测定HPLC图谱
参比制剂-555886批-pH4.5介质-篮法-75转
对照品溶液-1-4

SHIMADZU LabSolutions

J301

〈样品信息〉

色谱柱:XB-C18(50mm*4.6mm,5μm）　流速：2.0ml/min
柱　温:30℃　波长:237nm
数据文件名: RC$J301 - 0-193/10-3292-2 - cbzj-555886p-rcqx-2-pH4.5jz-lf75z-dz1-5.lcd
方法文件名: RC$J301 - J301-rcqx-FX259.lcm
批处理文件名: RC$J301 - 20251128-Fx259.lcb
样品瓶号: 4-18
进样体积: 20 μl　版本号:6.115
进样时间: 2025/11/28 22:32:04　实验者: xiexinhui
处理时间（V2）: 2025/11/29 10:04:17　处理者: xiexinhui
仪器型号：SHIMADZU LC-2050C(FX259)

〈色谱图〉

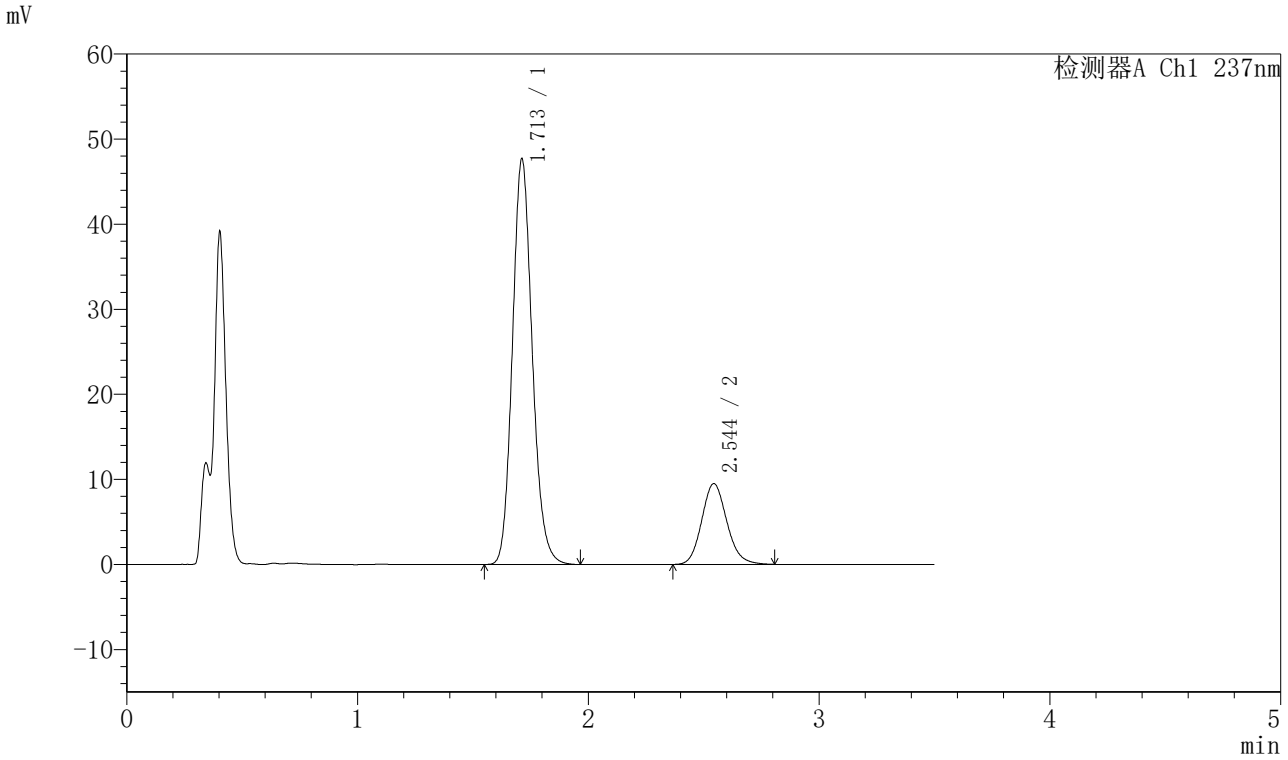

〈峰表〉

检测器A Ch1 237nm

峰号	保留时间	面积	面积%	高度	理论塔板数(USP)	拖尾因子	分离度(USP)
1	1.713	284741	79.852	47684	1935	1.141	--
2	2.544	71844	20.148	9488	2671	1.133	4.716
总计		356585	100.000	57172			

图174 阿齐沙坦氨氯地平片溶出曲线测定HPLC图谱
参比制剂-555886批-pH4.5介质-篮法-75转
对照品溶液-1-5

SHIMADZU LabSolutions

J301

〈样品信息〉

色谱柱:XB-C18(50mm*4.6mm,5μm）　流速：2.0ml/min
柱 温:30℃　波长:237nm
数据文件名: RC$J301 - 0-193/10-3293-2 - cbzj-555886p-rcqx-2-pH4.5jz-lf75z-p1-5min.lcd
方法文件名: RC$J301 - J301-rcqx-FX259.lcm
批处理文件名: RC$J301 - 20251128-Fx259.lcb
样品瓶号: 4-1
进样体积: 20 μl　版本号:6.115
进样时间: 2025/11/28 22:35:56　实验者: xiexinhui
处理时间（V2）: 2025/11/29 10:04:20　处理者: xiexinhui
仪器型号：SHIMADZU LC-2050C(FX259)

〈色谱图〉

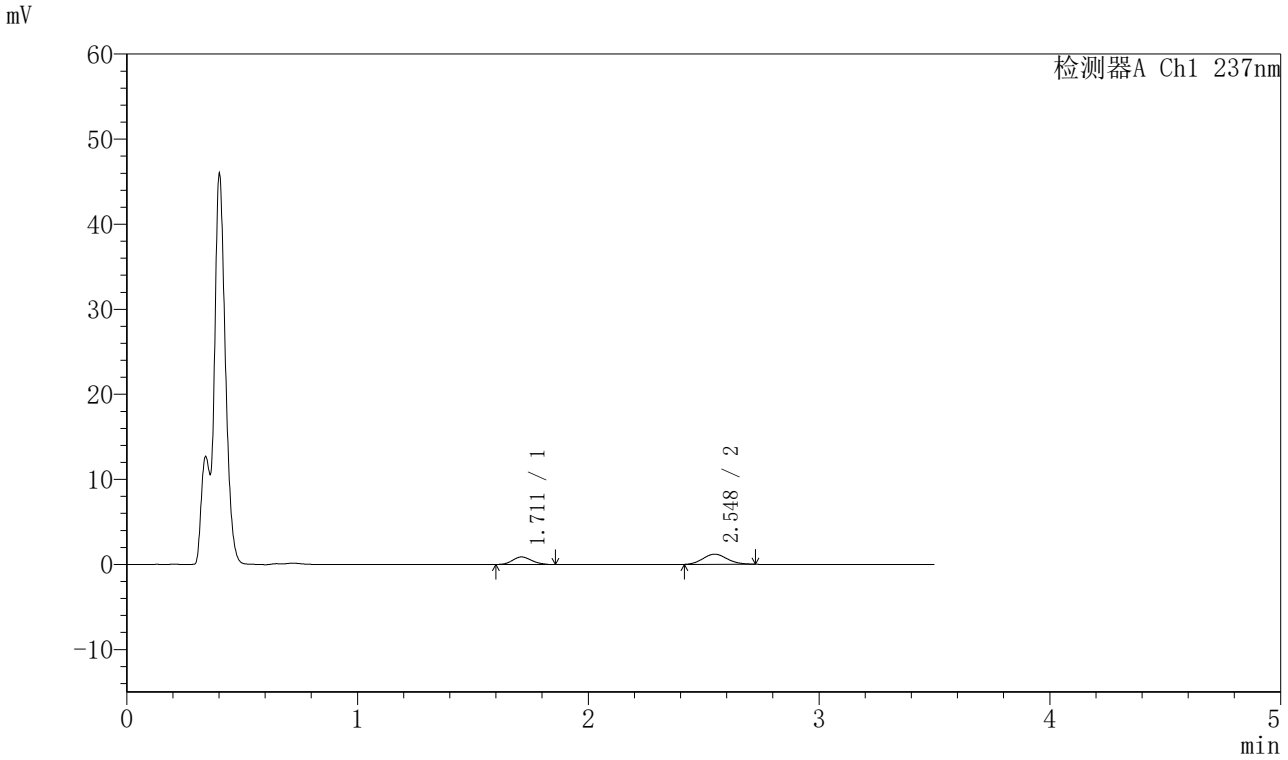

〈峰表〉

检测器A Ch1 237nm

峰号	保留时间	面积	面积%	高度	理论塔板数(USP)	拖尾因子	分离度(USP)
1	1.711	5124	37.022	889	2007	1.128	--
2	2.548	8716	62.978	1196	2811	1.093	4.853
总计		13840	100.000	2086			

图175 阿齐沙坦氨氯地平片溶出曲线测定HPLC图谱
参比制剂-555886批-pH4.5介质-篮法-75转-5min-片1
供试品溶液-1

SHIMADZU LabSolutions

J301

〈样品信息〉

色谱柱:XB-C18(50mm*4.6mm,5μm）　流速：2.0ml/min
柱 温:30℃　波长:237nm
数据文件名: RC$J301 - 0-193/10-3294-2 - cbzj-555886p-rcqx-2-pH4.5jz-lf75z-p2-5min.lcd
方法文件名: RC$J301 - J301-rcqx-FX259.lcm
批处理文件名: RC$J301 - 20251128-Fx259.lcb
样品瓶号: 4-10
进样体积: 20 μl　版本号:6.115
进样时间: 2025/11/28 22:39:49　实验者: xiexinhui
处理时间（V2）: 2025/11/29 10:04:22　处理者: xiexinhui
仪器型号：SHIMADZU LC-2050C(FX259)

〈色谱图〉

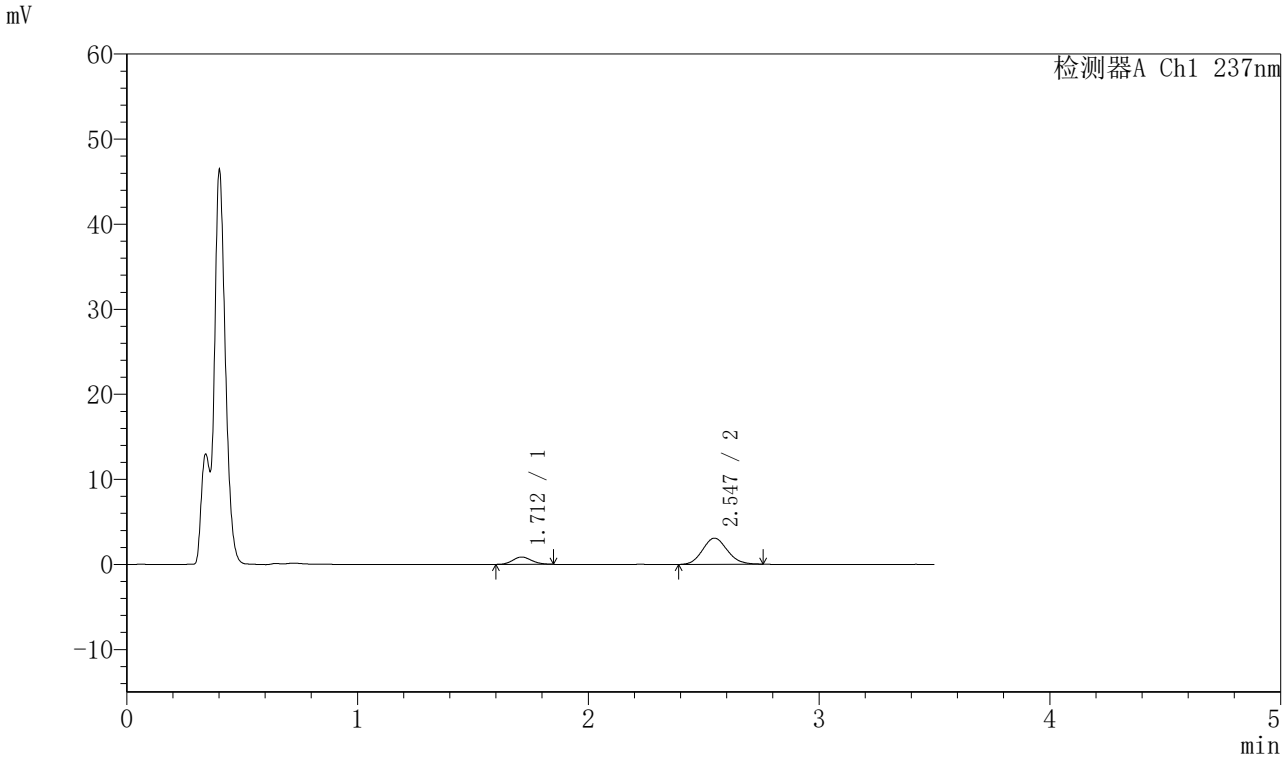

〈峰表〉

检测器A Ch1 237nm

峰号	保留时间	面积	面积%	高度	理论塔板数(USP)	拖尾因子	分离度(USP)
1	1.712	4852	17.488	857	2072	1.111	--
2	2.547	22891	82.512	3077	2698	1.111	4.822
总计		27743	100.000	3934			

图176 阿齐沙坦氨氯地平片溶出曲线测定HPLC图谱
参比制剂-555886批-pH4.5介质-篮法-75转-5min-片2
供试品溶液-1

SHIMADZU LabSolutions

J301

〈样品信息〉

色谱柱:XB-C18(50mm*4.6mm,5μm）　流速：2.0ml/min
柱 温:30℃　波长:237nm
数据文件名: RC$J301 - 0-193/10-3295-2 - cbzj-555886p-rcqx-2-pH4.5jz-lf75z-p3-5min.lcd
方法文件名: RC$J301 - J301-rcqx-FX259.lcm
批处理文件名: RC$J301 - 20251128-Fx259.lcb
样品瓶号: 4-19
进样体积: 20 μl　版本号:6.115
进样时间: 2025/11/28 22:43:43　实验者: xiexinhui
处理时间（V2）: 2025/11/29 10:04:25　处理者: xiexinhui
仪器型号：SHIMADZU LC-2050C(FX259)

〈色谱图〉

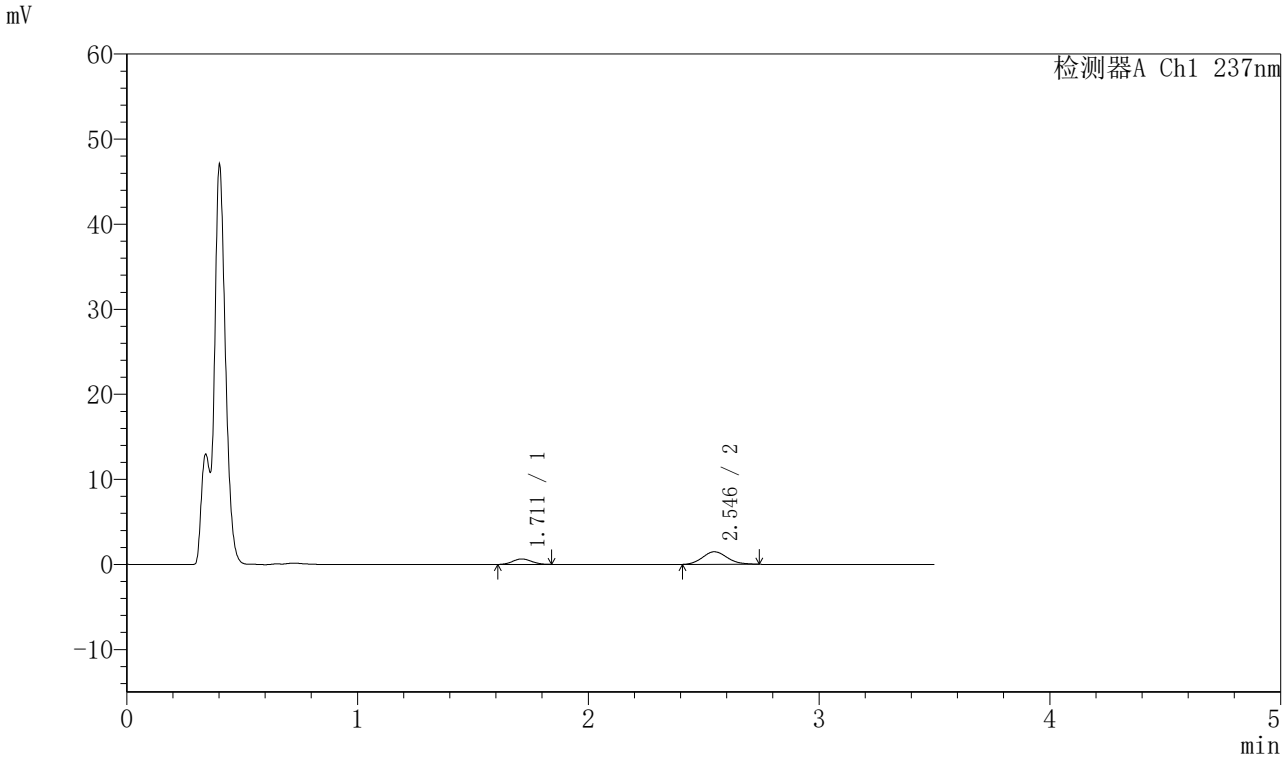

〈峰表〉

检测器A Ch1 237nm

峰号	保留时间	面积	面积%	高度	理论塔板数(USP)	拖尾因子	分离度(USP)
1	1.711	3674	25.019	643	2045	1.069	--
2	2.546	11012	74.981	1478	2756	1.136	4.835
总计		14687	100.000	2121			

图177 阿齐沙坦氨氯地平片溶出曲线测定HPLC图谱
参比制剂-555886批-pH4.5介质-篮法-75转-5min-片3
供试品溶液-1

SHIMADZU LabSolutions

J301

〈样品信息〉

色谱柱:XB-C18(50mm*4.6mm,5μm）　流速：2.0ml/min
柱 温:30℃　波长:237nm
数据文件名: RC$J301 - 0-193/10-3296-2 - cbzj-555886p-rcqx-2-pH4.5jz-lf75z-p4-5min.lcd
方法文件名: RC$J301 - J301-rcqx-FX259.lcm
批处理文件名: RC$J301 - 20251128-Fx259.lcb
样品瓶号: 4-28
进样体积: 20 μl　版本号:6.115
进样时间: 2025/11/28 22:47:36　实验者: xiexinhui
处理时间（V2）: 2025/11/29 10:04:28　处理者: xiexinhui
仪器型号：SHIMADZU LC-2050C(FX259)

〈色谱图〉

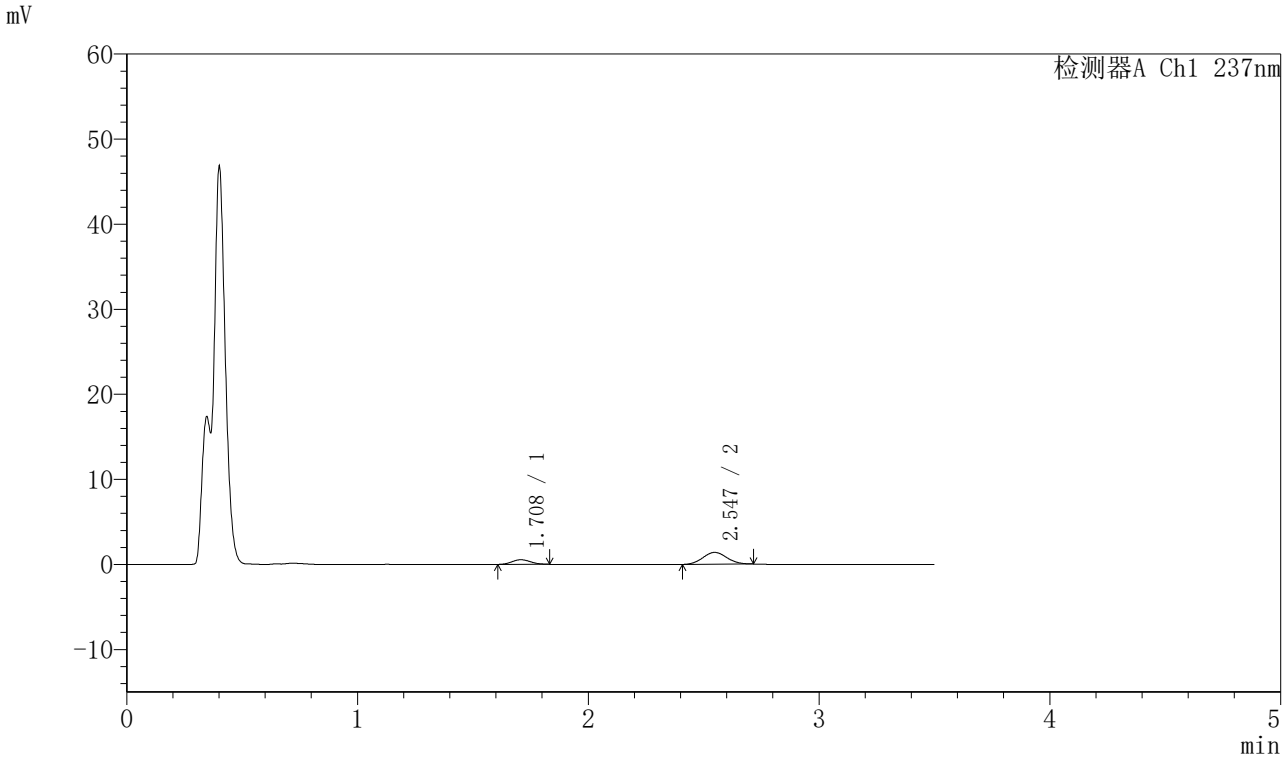

〈峰表〉

检测器A Ch1 237nm

峰号	保留时间	面积	面积%	高度	理论塔板数(USP)	拖尾因子	分离度(USP)
1	1.708	3072	23.342	547	2077	1.095	--
2	2.547	10087	76.658	1393	2842	1.060	4.923
总计		13159	100.000	1940			

图178 阿齐沙坦氨氯地平片溶出曲线测定HPLC图谱
参比制剂-555886批-pH4.5介质-篮法-75转-5min-片4
供试品溶液-1

SHIMADZU LabSolutions

J301

〈样品信息〉

色谱柱:XB-C18(50mm*4.6mm,5μm）　流速：2.0ml/min
柱 温:30℃　波长:237nm
数据文件名: RC$J301 - 0-193/10-3297-2 - cbzj-555886p-rcqx-2-pH4.5jz-lf75z-p5-5min.lcd
方法文件名: RC$J301 - J301-rcqx-FX259.lcm
批处理文件名: RC$J301 - 20251128-Fx259.lcb
样品瓶号: 4-37
进样体积: 20 μl　版本号:6.115
进样时间: 2025/11/28 22:51:28　实验者: xiexinhui
处理时间（V2）: 2025/11/29 10:04:31　处理者: xiexinhui
仪器型号：SHIMADZU LC-2050C(FX259)

〈色谱图〉

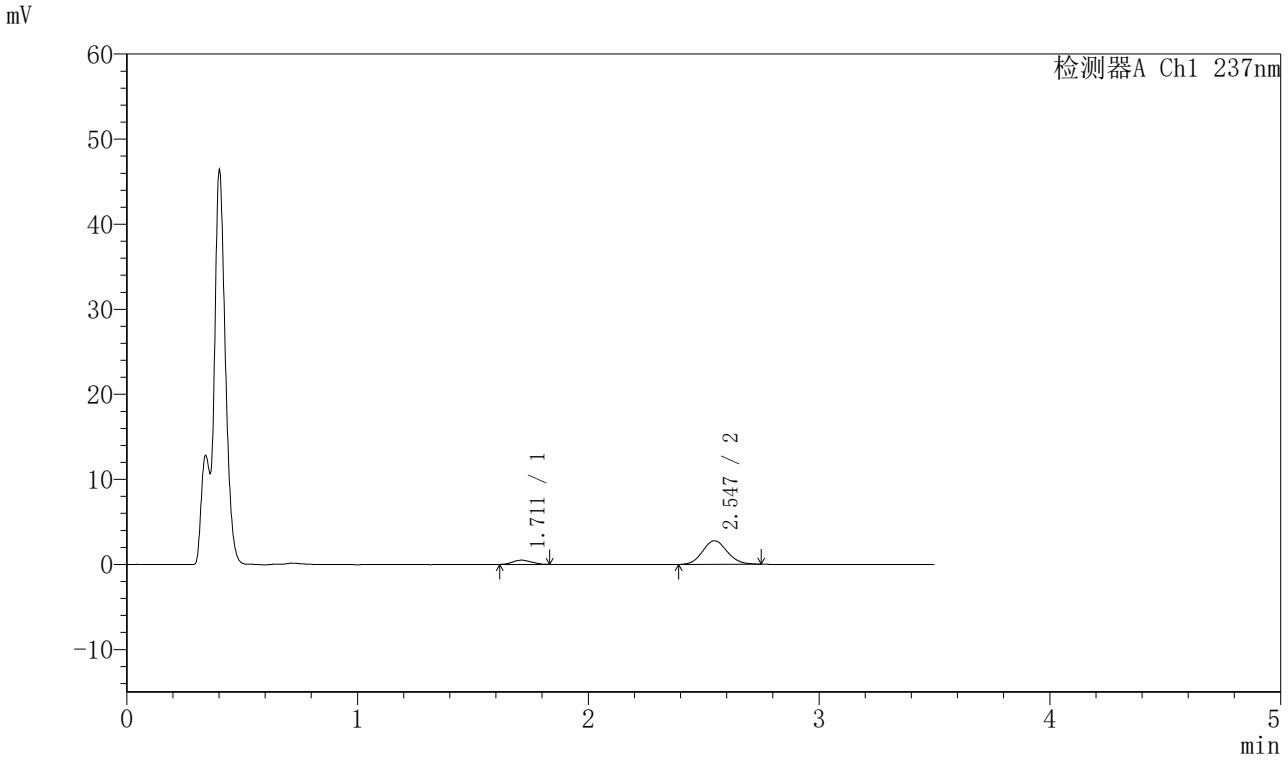

〈峰表〉

检测器A Ch1 237nm

峰号	保留时间	面积	面积%	高度	理论塔板数(USP)	拖尾因子	分离度(USP)
1	1.711	2761	11.787	498	2009	1.079	--
2	2.547	20662	88.213	2783	2728	1.093	4.805
总计		23422	100.000	3280			

图179 阿齐沙坦氨氯地平片溶出曲线测定HPLC图谱
参比制剂-555886批-pH4.5介质-篮法-75转-5min-片5
供试品溶液-1

SHIMADZU LabSolutions

J301

〈样品信息〉

色谱柱:XB-C18(50mm*4.6mm,5μm）　流速：2.0ml/min
柱　温:30℃　波长:237nm
数据文件名: RC$J301 - 0-193/10-3298-2 - cbzj-555886p-rcqx-2-pH4.5jz-lf75z-p6-5min.lcd
方法文件名: RC$J301 - J301-rcqx-FX259.lcm
批处理文件名: RC$J301 - 20251128-Fx259.lcb
样品瓶号: 4-46
进样体积: 20 μl　版本号:6.115
进样时间: 2025/11/28 22:55:21　实验者: xiexinhui
处理时间（V2）: 2025/11/29 10:04:34　处理者: xiexinhui
仪器型号：SHIMADZU LC-2050C(FX259)

〈色谱图〉

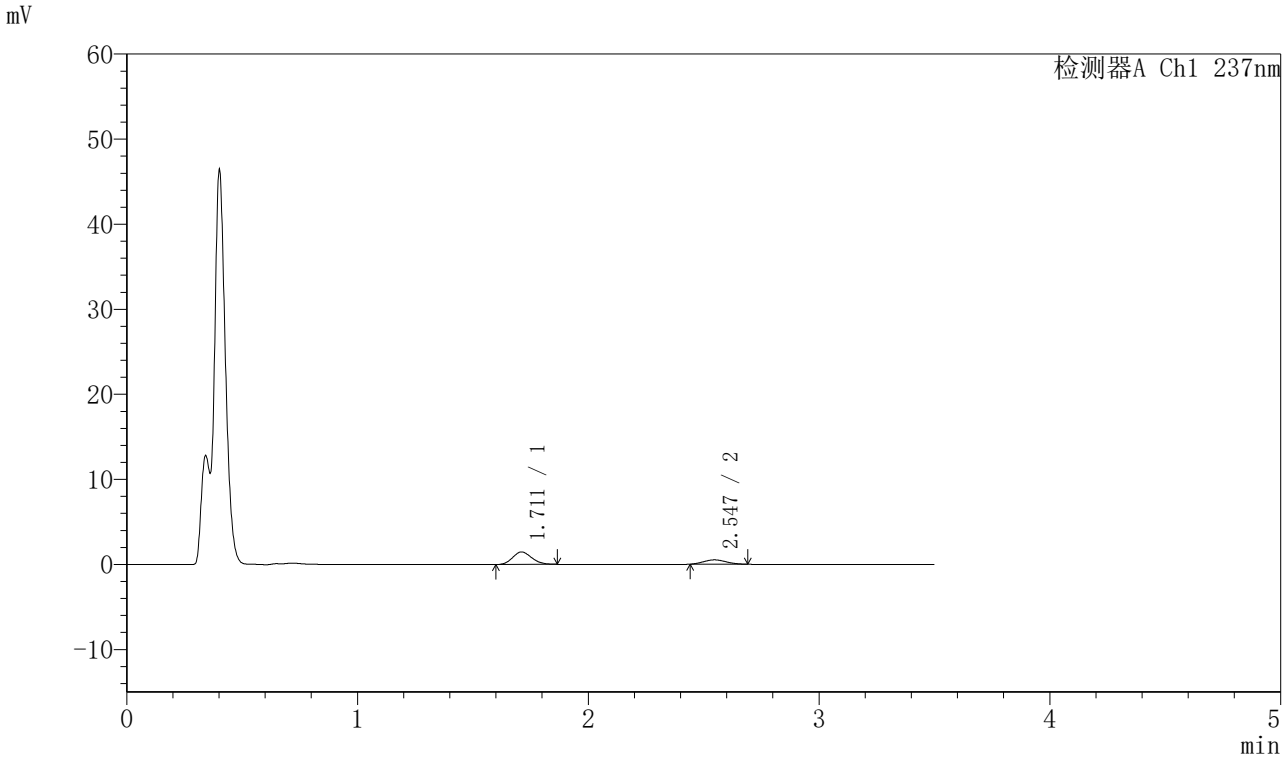

〈峰表〉

检测器A Ch1 237nm

峰号	保留时间	面积	面积%	高度	理论塔板数(USP)	拖尾因子	分离度(USP)
1	1.711	8513	70.836	1477	1997	1.126	--
2	2.547	3505	29.164	518	3083	1.101	4.966
总计		12018	100.000	1995			

图180 阿齐沙坦氨氯地平片溶出曲线测定HPLC图谱
参比制剂-555886批-pH4.5介质-篮法-75转-5min-片6
供试品溶液-1

SHIMADZU LabSolutions

J301

〈样品信息〉

色谱柱:XB-C18(50mm*4.6mm,5μm）　流速：2.0ml/min
柱　温:30℃　波长:237nm
数据文件名: RC$J301 - 0-193/10-3299-2 - cbzj-555886p-rcqx-2-pH4.5jz-lf75z-p1-10min.lcd
方法文件名: RC$J301 - J301-rcqx-FX259.lcm
批处理文件名: RC$J301 - 20251128-Fx259.lcb
样品瓶号: 4-2
进样体积: 20 μl　版本号:6.115
进样时间: 2025/11/28 22:59:14　实验者: xiexinhui
处理时间（V2）: 2025/11/29 10:04:37　处理者: xiexinhui
仪器型号：SHIMADZU LC-2050C(FX259)

〈色谱图〉

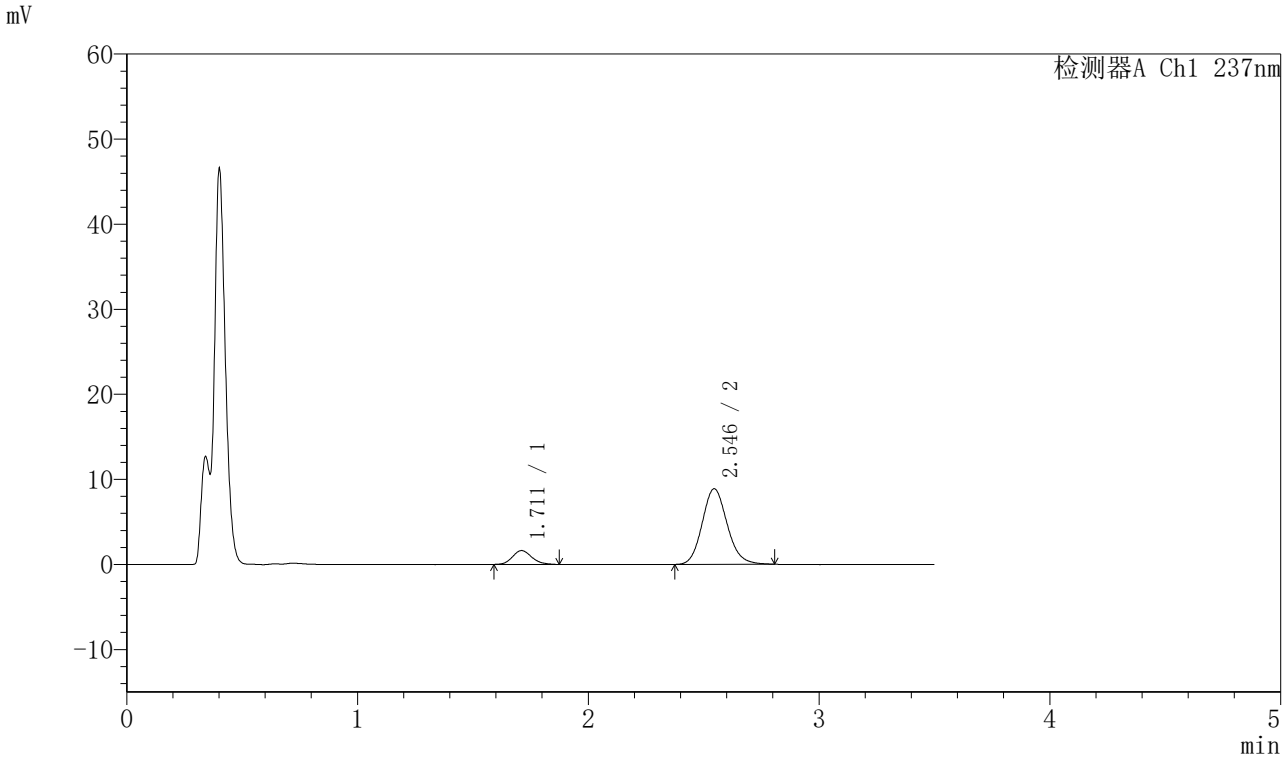

〈峰表〉

检测器A Ch1 237nm

峰号	保留时间	面积	面积%	高度	理论塔板数(USP)	拖尾因子	分离度(USP)
1	1.711	9393	12.323	1622	2035	1.156	--
2	2.546	66832	87.677	8882	2703	1.127	4.803
总计		76225	100.000	10504			

图181 阿齐沙坦氨氯地平片溶出曲线测定HPLC图谱
参比制剂-555886批-pH4.5介质-篮法-75转-10min-片1
供试品溶液-1

SHIMADZU LabSolutions

J301

〈样品信息〉

色谱柱:XB-C18(50mm*4.6mm,5μm）　流速：2.0ml/min
柱　温:30℃　波长:237nm
数据文件名: RC$J301 - 0-193/10-3300-2 - cbzj-555886p-rcqx-2-pH4.5jz-lf75z-p2-10min.lcd
方法文件名: RC$J301 - J301-rcqx-FX259.lcm
批处理文件名: RC$J301 - 20251128-Fx259.lcb
样品瓶号: 4-11
进样体积: 20 μl　版本号:6.115
进样时间: 2025/11/28 23:03:08　实验者: xiexinhui
处理时间（V2）: 2025/11/29 10:04:39　处理者: xiexinhui
仪器型号：SHIMADZU LC-2050C(FX259)

〈色谱图〉

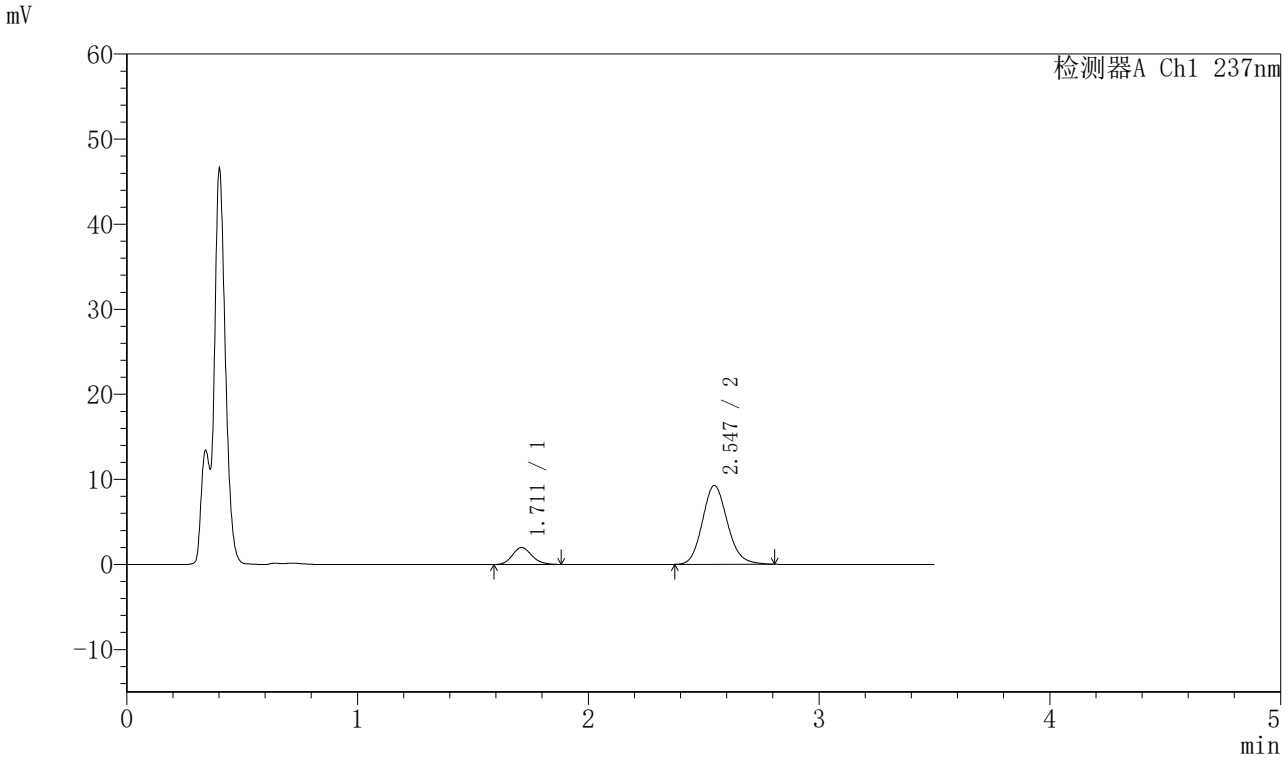

〈峰表〉

检测器A Ch1 237nm

峰号	保留时间	面积	面积%	高度	理论塔板数(USP)	拖尾因子	分离度(USP)
1	1.711	11687	14.348	1992	2000	1.150	--
2	2.547	69764	85.652	9270	2704	1.137	4.787
总计		81451	100.000	11261			

图182 阿齐沙坦氨氯地平片溶出曲线测定HPLC图谱
参比制剂-555886批-pH4.5介质-篮法-75转-10min-片2
供试品溶液-1

SHIMADZU LabSolutions

J301

〈样品信息〉

色谱柱:XB-C18(50mm*4.6mm,5μm）　流速：2.0ml/min
柱　温:30℃　波长:237nm
数据文件名: RC$J301 - 0-193/10-3301-2 - cbzj-555886p-rcqx-2-pH4.5jz-lf75z-p3-10min.lcd
方法文件名: RC$J301 - J301-rcqx-FX259.lcm
批处理文件名: RC$J301 - 20251128-Fx259.lcb
样品瓶号: 4-20
进样体积: 20 μl　版本号:6.115
进样时间: 2025/11/28 23:07:00　实验者: xiexinhui
处理时间（V2）: 2025/11/29 10:04:42　处理者: xiexinhui
仪器型号：SHIMADZU LC-2050C(FX259)

〈色谱图〉

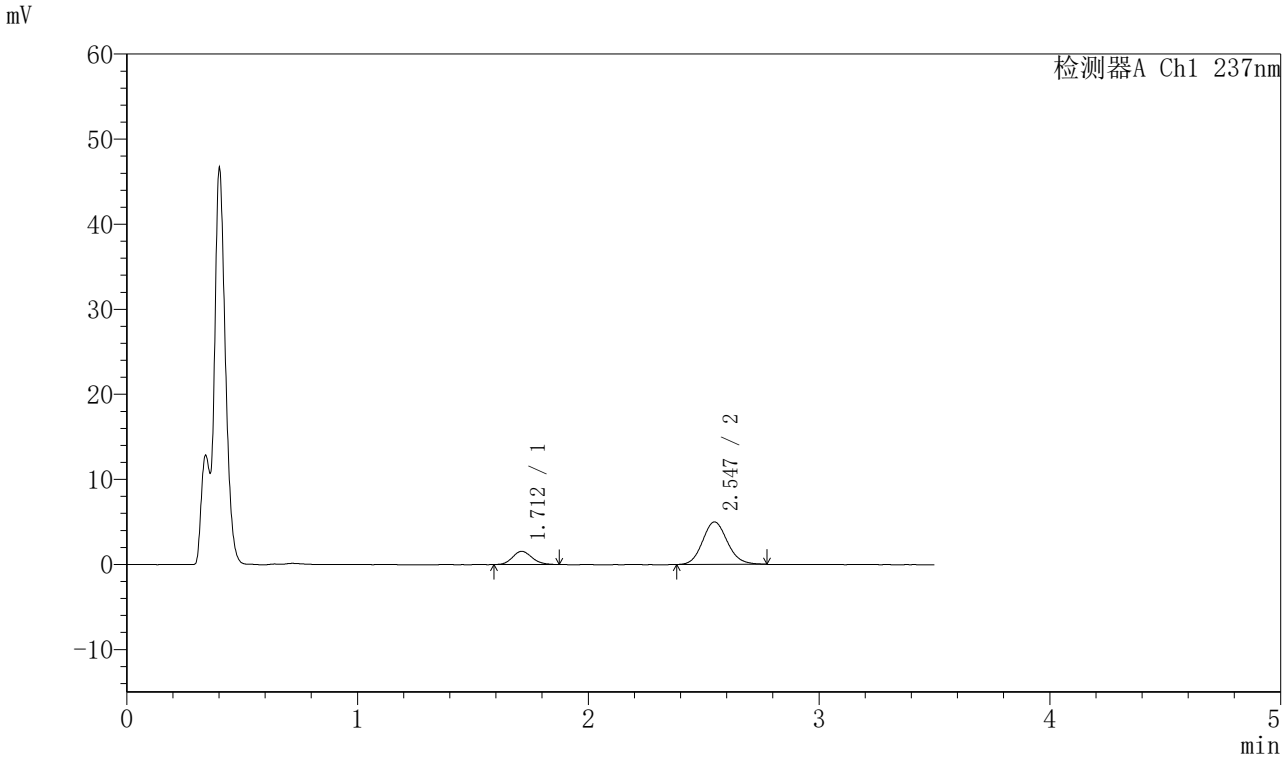

〈峰表〉

检测器A Ch1 237nm

峰号	保留时间	面积	面积%	高度	理论塔板数(USP)	拖尾因子	分离度(USP)
1	1.712	9090	19.599	1558	1992	1.130	--
2	2.547	37292	80.401	4992	2732	1.120	4.795
总计		46382	100.000	6550			

图183 阿齐沙坦氨氯地平片溶出曲线测定HPLC图谱
参比制剂-555886批-pH4.5介质-篮法-75转-10min-片3
供试品溶液-1

SHIMADZU LabSolutions

J301

〈样品信息〉

色谱柱:XB-C18(50mm*4.6mm,5μm）　流速：2.0ml/min
柱　温:30℃　波长:237nm
数据文件名: RC$J301 - 0-193/10-3302-2 - cbzj-555886p-rcqx-2-pH4.5jz-lf75z-p4-10min.lcd
方法文件名: RC$J301 - J301-rcqx-FX259.lcm
批处理文件名: RC$J301 - 20251128-Fx259.lcb
样品瓶号: 4-29
进样体积: 20 μl　版本号:6.115
进样时间: 2025/11/28 23:10:54　实验者: xiexinhui
处理时间（V2）: 2025/11/29 10:04:45　处理者: xiexinhui
仪器型号：SHIMADZU LC-2050C(FX259)

〈色谱图〉

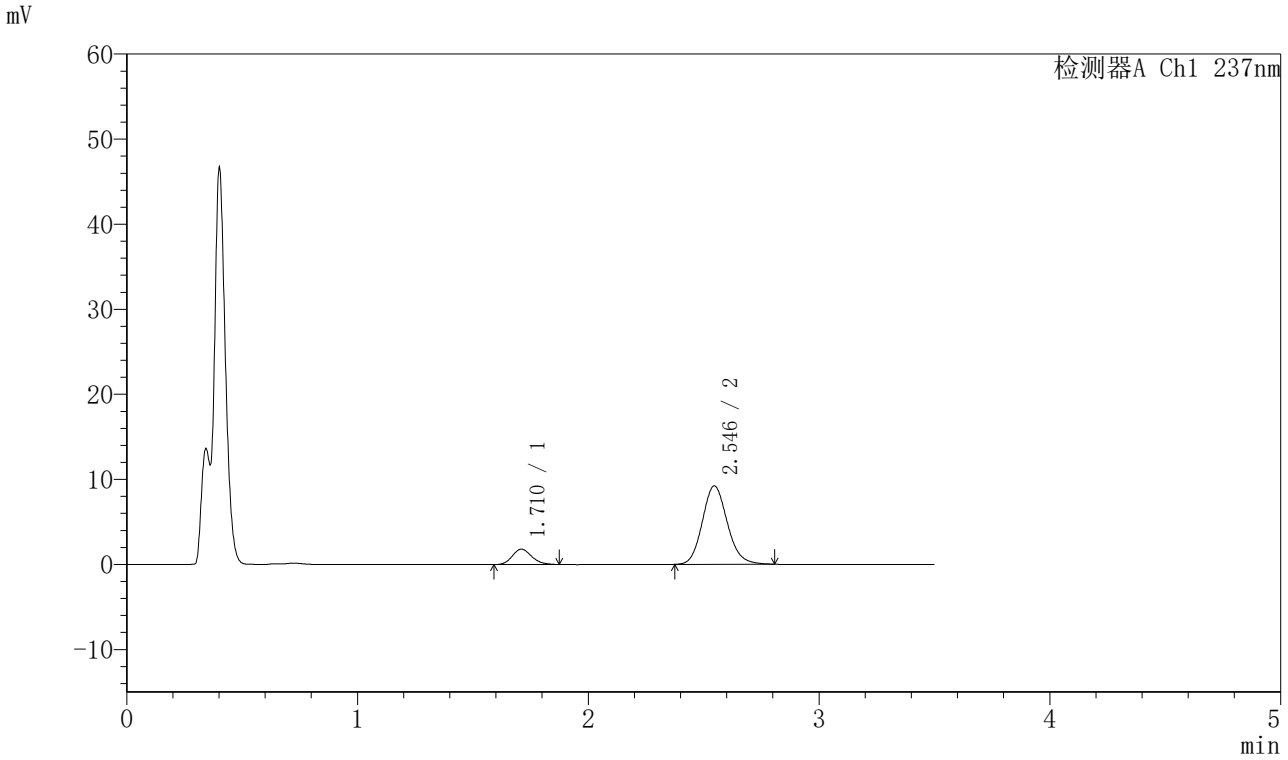

〈峰表〉

检测器A Ch1 237nm

峰号	保留时间	面积	面积%	高度	理论塔板数(USP)	拖尾因子	分离度(USP)
1	1.710	10515	13.180	1798	1969	1.162	--
2	2.546	69266	86.820	9220	2719	1.130	4.784
总计		79781	100.000	11018			

图184 阿齐沙坦氨氯地平片溶出曲线测定HPLC图谱
参比制剂-555886批-pH4.5介质-篮法-75转-10min-片4
供试品溶液-1

SHIMADZU LabSolutions

J301

〈样品信息〉

色谱柱:XB-C18(50mm*4.6mm,5μm）　流速：2.0ml/min
柱　温:30℃　波长:237nm
数据文件名: RC$J301 - 0-193/10-3303-2 - cbzj-555886p-rcqx-2-pH4.5jz-lf75z-p5-10min.lcd
方法文件名: RC$J301 - J301-rcqx-FX259.lcm
批处理文件名: RC$J301 - 20251128-Fx259.lcb
样品瓶号: 4-38
进样体积: 20 μl　版本号:6.115
进样时间: 2025/11/28 23:14:47　实验者: xiexinhui
处理时间（V2）: 2025/11/29 10:04:48　处理者: xiexinhui
仪器型号：SHIMADZU LC-2050C(FX259)

〈色谱图〉

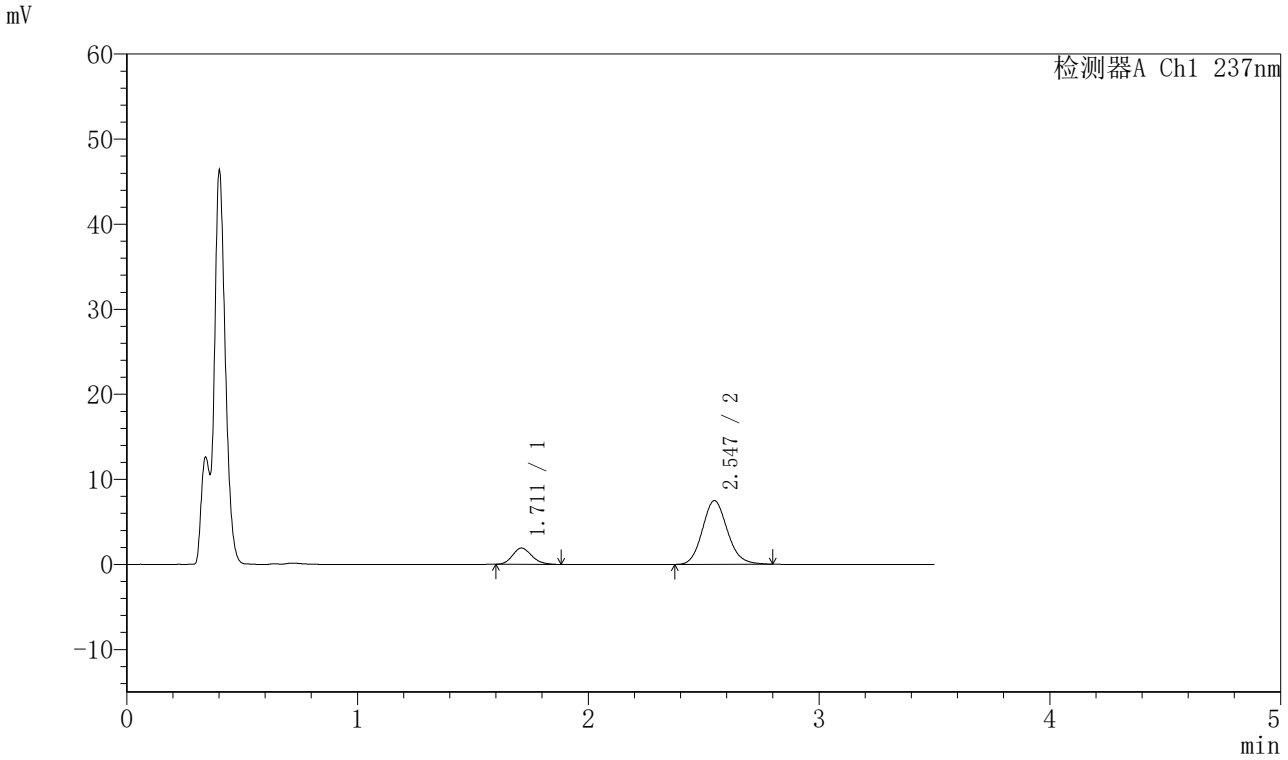

〈峰表〉

检测器A Ch1 237nm

峰号	保留时间	面积	面积%	高度	理论塔板数(USP)	拖尾因子	分离度(USP)
1	1.711	11164	16.549	1918	2015	1.168	--
2	2.547	56295	83.451	7489	2701	1.130	4.798
总计		67459	100.000	9407			

图185 阿齐沙坦氨氯地平片溶出曲线测定HPLC图谱
参比制剂-555886批-pH4.5介质-篮法-75转-10min-片5
供试品溶液-1

SHIMADZU LabSolutions

J301

〈样品信息〉

色谱柱:XB-C18(50mm*4.6mm,5μm）　流速：2.0ml/min
柱　温:30℃　波长:237nm
数据文件名: RC$J301 - 0-193/10-3304-2 - cbzj-555886p-rcqx-2-pH4.5jz-lf75z-p6-10min.lcd
方法文件名: RC$J301 - J301-rcqx-FX259.lcm
批处理文件名: RC$J301 - 20251128-Fx259.lcb
样品瓶号: 4-47
进样体积: 20 μl　版本号:6.115
进样时间: 2025/11/28 23:18:40　实验者: xiexinhui
处理时间（V2）: 2025/11/29 10:04:51　处理者: xiexinhui
仪器型号：SHIMADZU LC-2050C(FX259)

〈色谱图〉

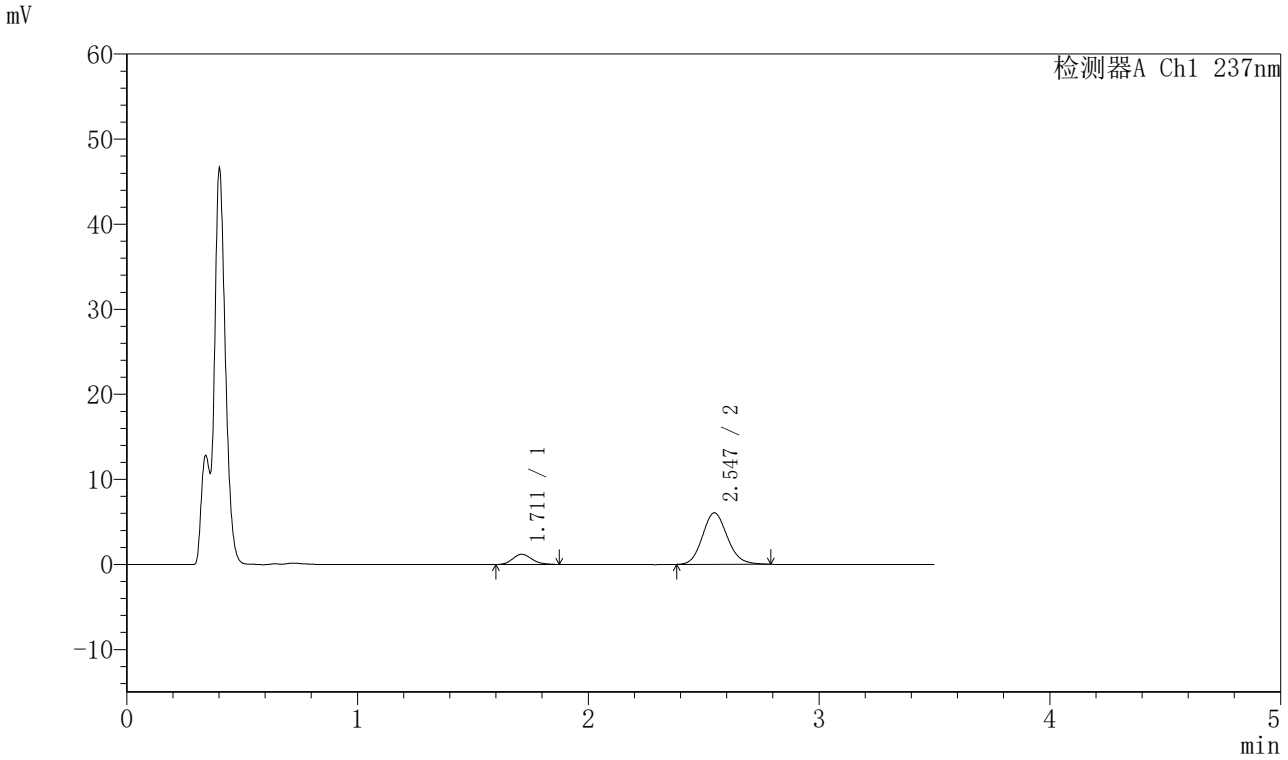

〈峰表〉

检测器A Ch1 237nm

峰号	保留时间	面积	面积%	高度	理论塔板数(USP)	拖尾因子	分离度(USP)
1	1.711	6998	13.373	1201	2045	1.201	--
2	2.547	45331	86.627	6058	2715	1.127	4.817
总计		52329	100.000	7259			

图186 阿齐沙坦氨氯地平片溶出曲线测定HPLC图谱
参比制剂-555886批-pH4.5介质-篮法-75转-10min-片6
供试品溶液-1

SHIMADZU LabSolutions

J301

〈样品信息〉

色谱柱:XB-C18(50mm*4.6mm,5μm）　流速：2.0ml/min
柱　温:30℃　波长:237nm
数据文件名: RC$J301 - 0-193/10-3305-2 - cbzj-555886p-rcqx-2-pH4.5jz-lf75z-p1-15min.lcd
方法文件名: RC$J301 - J301-rcqx-FX259.lcm
批处理文件名: RC$J301 - 20251128-Fx259.lcb
样品瓶号: 4-3
进样体积: 20 μl　版本号:6.115
进样时间: 2025/11/28 23:22:33　实验者: xiexinhui
处理时间（V2）: 2025/11/29 10:04:54　处理者: xiexinhui
仪器型号：SHIMADZU LC-2050C(FX259)

〈色谱图〉

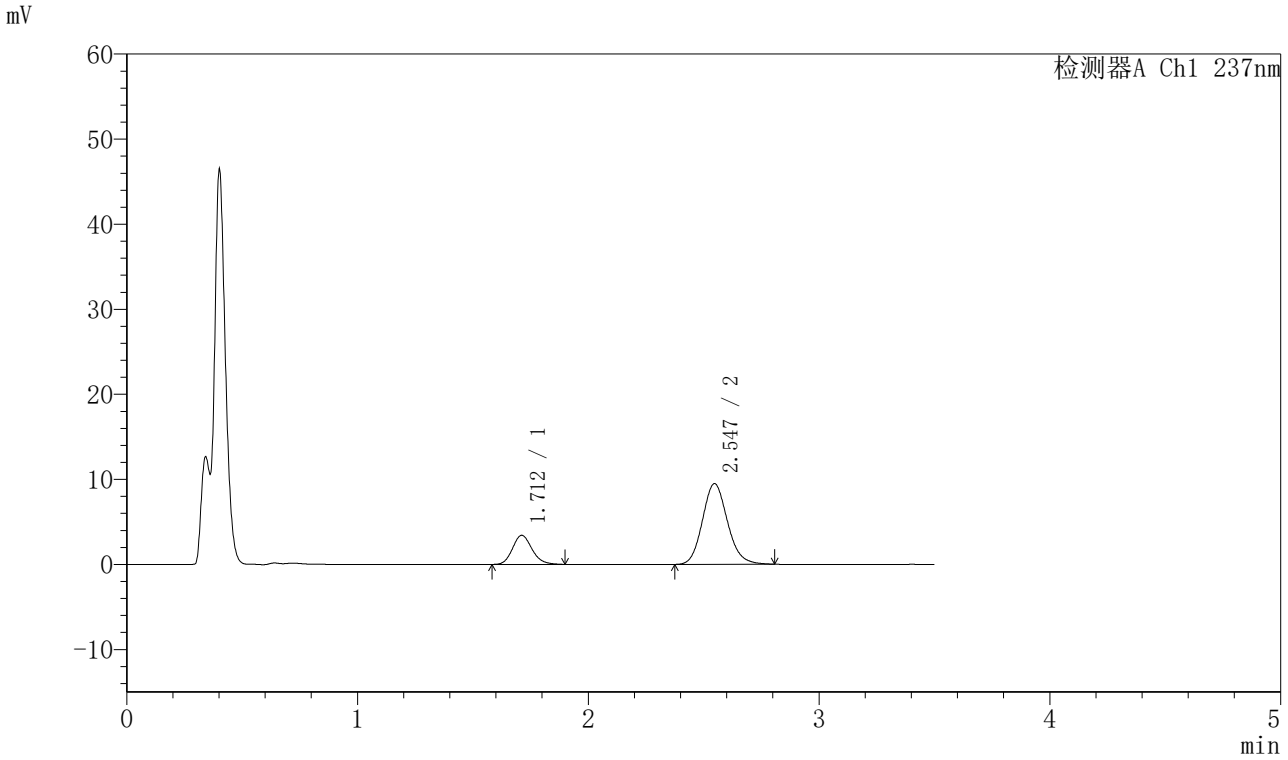

〈峰表〉

检测器A Ch1 237nm

峰号	保留时间	面积	面积%	高度	理论塔板数(USP)	拖尾因子	分离度(USP)
1	1.712	20154	22.012	3425	1985	1.156	--
2	2.547	71408	77.988	9490	2695	1.130	4.773
总计		91562	100.000	12916			

图187 阿齐沙坦氨氯地平片溶出曲线测定HPLC图谱
参比制剂-555886批-pH4.5介质-篮法-75转-15min-片1
供试品溶液-1

SHIMADZU LabSolutions

J301

〈样品信息〉

色谱柱:XB-C18(50mm*4.6mm,5μm）　流速：2.0ml/min
柱　温:30℃　波长:237nm
数据文件名: RC$J301 - 0-193/10-3306-2 - cbzj-555886p-rcqx-2-pH4.5jz-lf75z-p2-15min.lcd
方法文件名: RC$J301 - J301-rcqx-FX259.lcm
批处理文件名: RC$J301 - 20251128-Fx259.lcb
样品瓶号: 4-12
进样体积: 20 μl　版本号:6.115
进样时间: 2025/11/28 23:26:26　实验者: xiexinhui
处理时间（V2）: 2025/11/29 10:04:57　处理者: xiexinhui
仪器型号：SHIMADZU LC-2050C(FX259)

〈色谱图〉

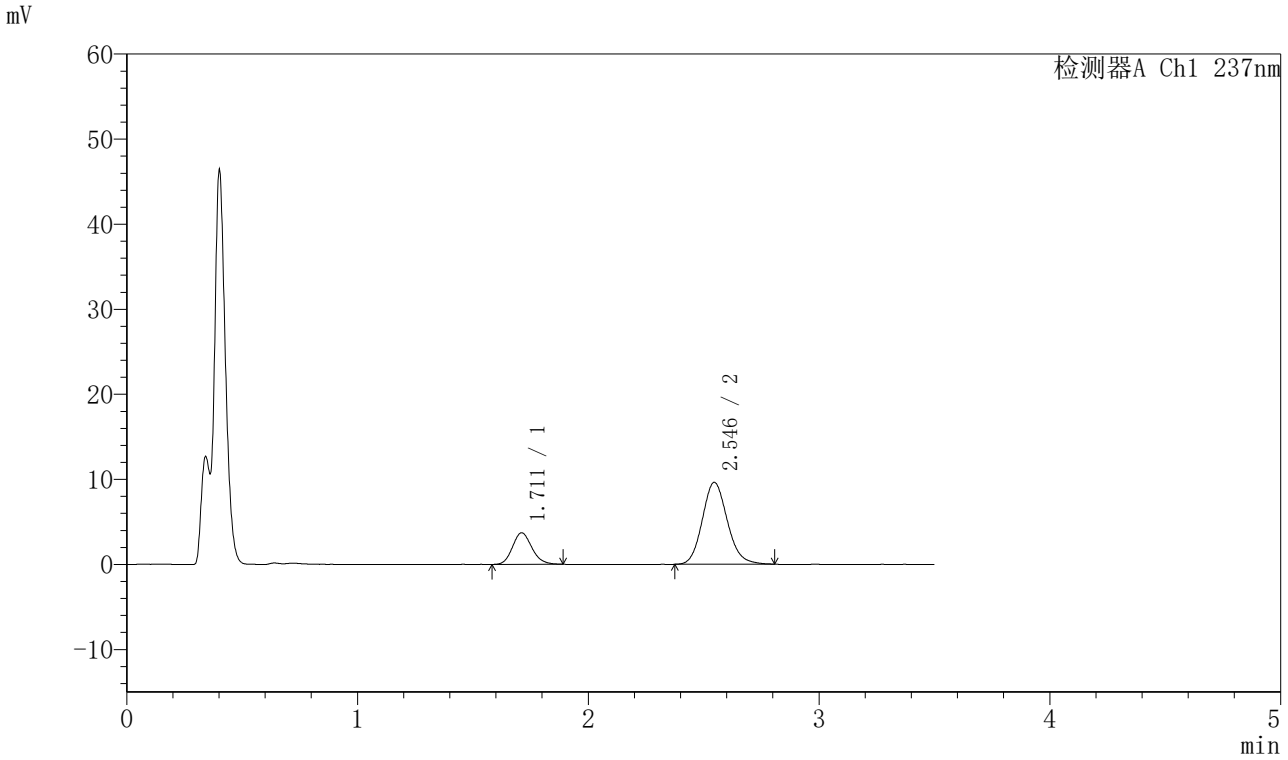

〈峰表〉

检测器A Ch1 237nm

峰号	保留时间	面积	面积%	高度	理论塔板数(USP)	拖尾因子	分离度(USP)
1	1.711	21630	22.992	3703	1993	1.145	--
2	2.546	72447	77.008	9632	2690	1.132	4.775
总计		94077	100.000	13336			

图188 阿齐沙坦氨氯地平片溶出曲线测定HPLC图谱
参比制剂-555886批-pH4.5介质-篮法-75转-15min-片2
供试品溶液-1

SHIMADZU LabSolutions

J301

〈样品信息〉

色谱柱:XB-C18(50mm*4.6mm,5μm）　流速：2.0ml/min
柱　温:30℃　波长:237nm
数据文件名: RC$J301 - 0-193/10-3307-2 - cbzj-555886p-rcqx-2-pH4.5jz-lf75z-p3-15min.lcd
方法文件名: RC$J301 - J301-rcqx-FX259.lcm
批处理文件名: RC$J301 - 20251128-Fx259.lcb
样品瓶号: 4-21
进样体积: 20 μl　版本号:6.115
进样时间: 2025/11/28 23:30:20　实验者: xiexinhui
处理时间（V2）: 2025/11/29 10:05:00　处理者: xiexinhui
仪器型号：SHIMADZU LC-2050C(FX259)

〈色谱图〉

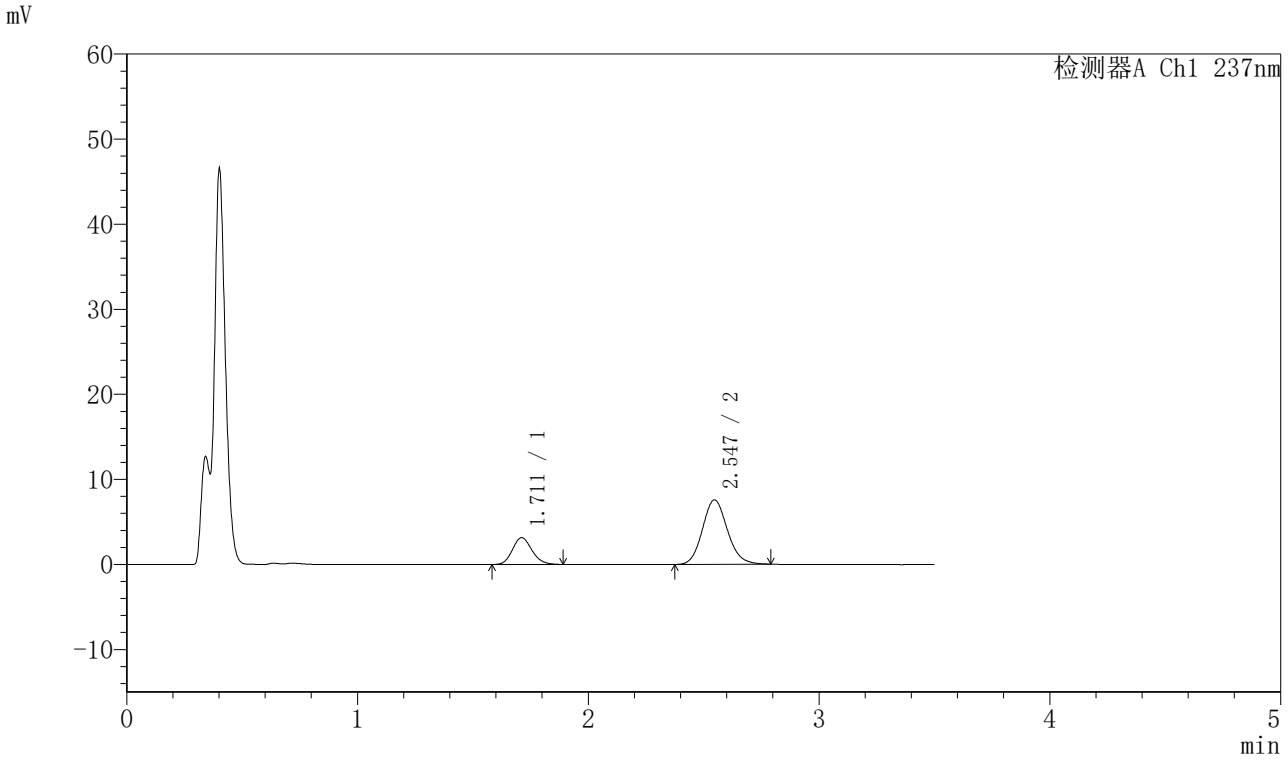

〈峰表〉

检测器A Ch1 237nm

峰号	保留时间	面积	面积%	高度	理论塔板数(USP)	拖尾因子	分离度(USP)
1	1.711	18446	24.503	3147	1980	1.148	--
2	2.547	56834	75.497	7582	2711	1.125	4.782
总计		75279	100.000	10729			

图189 阿齐沙坦氨氯地平片溶出曲线测定HPLC图谱
参比制剂-555886批-pH4.5介质-篮法-75转-15min-片3
供试品溶液-1

SHIMADZU LabSolutions

J301

〈样品信息〉

色谱柱:XB-C18(50mm*4.6mm,5μm）　流速：2.0ml/min
柱　温:30℃　波长:237nm
数据文件名: RC$J301 - 0-193/10-3308-2 - cbzj-555886p-rcqx-2-pH4.5jz-lf75z-p4-15min.lcd
方法文件名: RC$J301 - J301-rcqx-FX259.lcm
批处理文件名: RC$J301 - 20251128-Fx259.lcb
样品瓶号: 4-30
进样体积: 20 μl　版本号:6.115
进样时间: 2025/11/28 23:34:13　实验者: xiexinhui
处理时间（V2）: 2025/11/29 10:05:03　处理者: xiexinhui
仪器型号：SHIMADZU LC-2050C(FX259)

〈色谱图〉

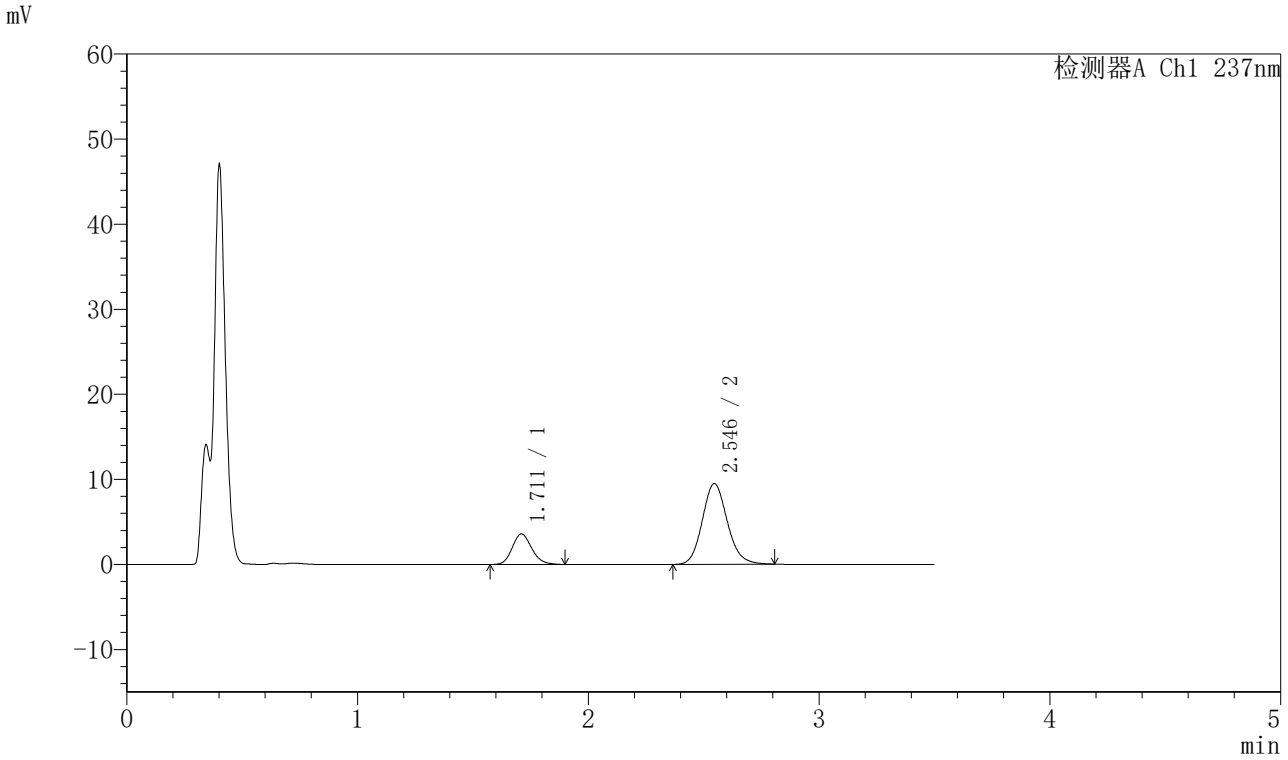

〈峰表〉

检测器A Ch1 237nm

峰号	保留时间	面积	面积%	高度	理论塔板数(USP)	拖尾因子	分离度(USP)
1	1.711	21104	22.815	3581	1974	1.146	--
2	2.546	71396	77.185	9498	2712	1.130	4.782
总计		92499	100.000	13080			

图190 阿齐沙坦氨氯地平片溶出曲线测定HPLC图谱
参比制剂-555886批-pH4.5介质-篮法-75转-15min-片4
供试品溶液-1

SHIMADZU LabSolutions

J301

〈样品信息〉

色谱柱:XB-C18(50mm*4.6mm,5μm）　流速：2.0ml/min
柱　温:30℃　波长:237nm
数据文件名: RC$J301 - 0-193/10-3309-2 - cbzj-555886p-rcqx-2-pH4.5jz-lf75z-p5-15min.lcd
方法文件名: RC$J301 - J301-rcqx-FX259.lcm
批处理文件名: RC$J301 - 20251128-Fx259.lcb
样品瓶号: 4-39
进样体积: 20 μl　版本号:6.115
进样时间: 2025/11/28 23:38:06　实验者: xiexinhui
处理时间（V2）: 2025/11/29 10:05:06　处理者: xiexinhui
仪器型号：SHIMADZU LC-2050C(FX259)

〈色谱图〉

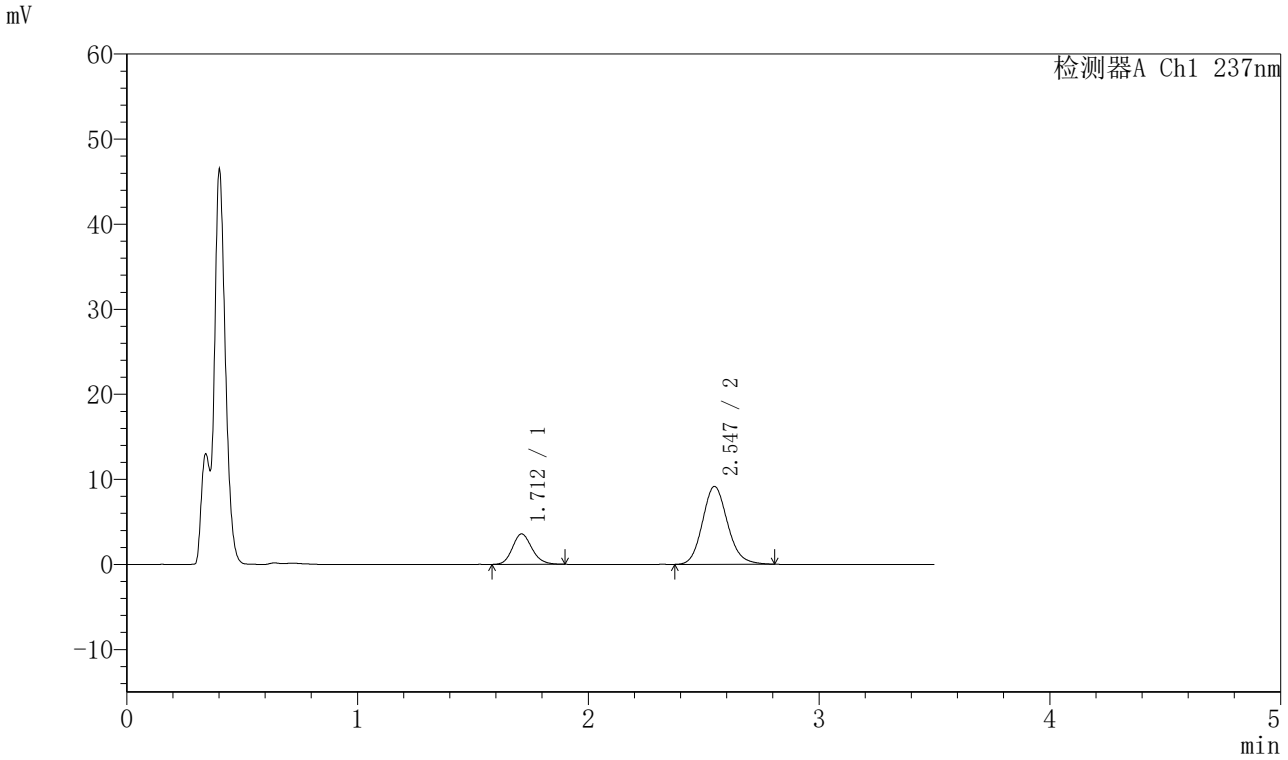

〈峰表〉

检测器A Ch1 237nm

峰号	保留时间	面积	面积%	高度	理论塔板数(USP)	拖尾因子	分离度(USP)
1	1.712	21099	23.394	3584	1992	1.150	--
2	2.547	69091	76.606	9166	2695	1.135	4.780
总计		90191	100.000	12750			

图191 阿齐沙坦氨氯地平片溶出曲线测定HPLC图谱
参比制剂-555886批-pH4.5介质-篮法-75转-15min-片5
供试品溶液-1

SHIMADZU LabSolutions

J301

〈样品信息〉

色谱柱:XB-C18(50mm*4.6mm,5μm）　流速：2.0ml/min
柱 温:30℃　波长:237nm
数据文件名: RC$J301 - 0-193/10-3310-2 - cbzj-555886p-rcqx-2-pH4.5jz-lf75z-p6-15min.lcd
方法文件名: RC$J301 - J301-rcqx-FX259.lcm
批处理文件名: RC$J301 - 20251128-Fx259.lcb
样品瓶号: 4-48
进样体积: 20 μl　版本号:6.115
进样时间: 2025/11/28 23:41:58　实验者: xiexinhui
处理时间（V2）: 2025/11/29 10:05:09　处理者: xiexinhui
仪器型号：SHIMADZU LC-2050C(FX259)

〈色谱图〉

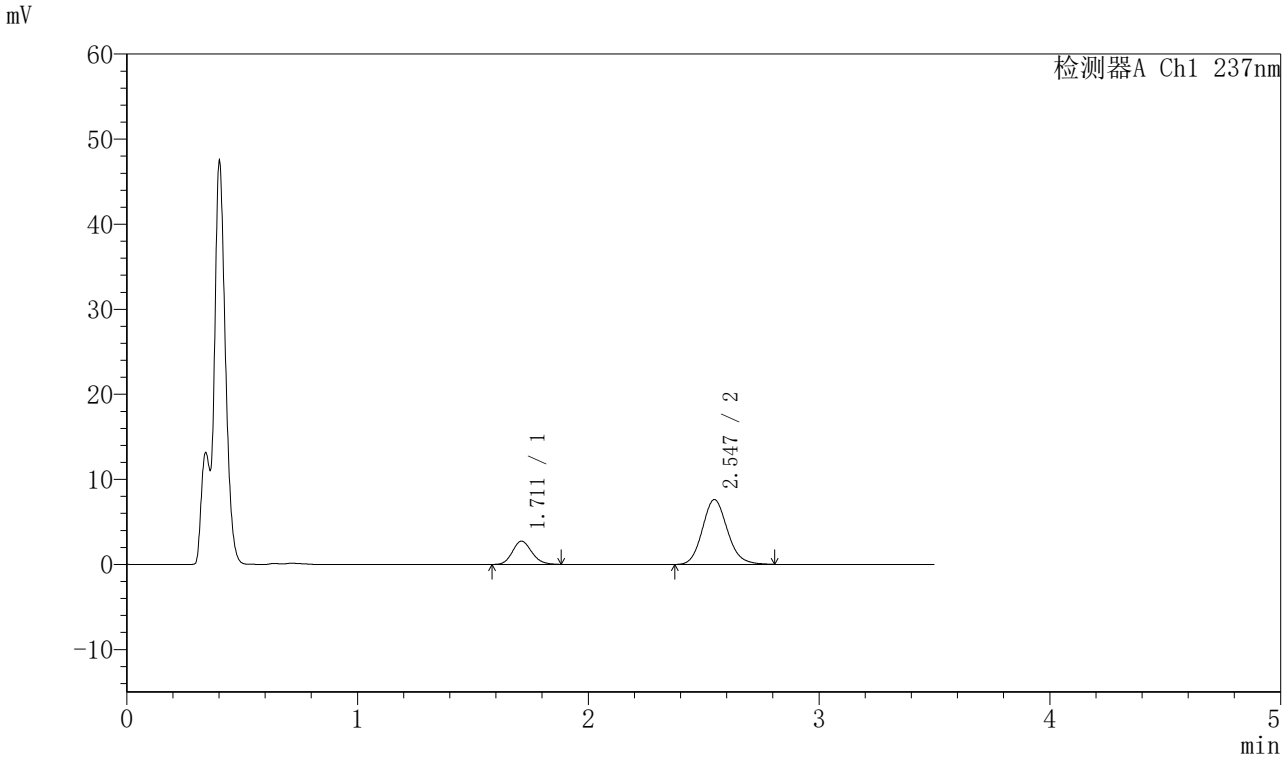

〈峰表〉

检测器A Ch1 237nm

峰号	保留时间	面积	面积%	高度	理论塔板数(USP)	拖尾因子	分离度(USP)
1	1.711	15944	21.740	2731	2007	1.138	--
2	2.547	57396	78.260	7626	2691	1.133	4.786
总计		73341	100.000	10357			

图192 阿齐沙坦氨氯地平片溶出曲线测定HPLC图谱
参比制剂-555886批-pH4.5介质-篮法-75转-15min-片6
供试品溶液-1

SHIMADZU LabSolutions

J301

〈样品信息〉

色谱柱:XB-C18(50mm*4.6mm,5μm）　流速：2.0ml/min
柱　温:30℃　波长:237nm
数据文件名: RC$J301 - 0-193/10-3311-2 - cbzj-555886p-rcqx-2-pH4.5jz-lf75z-p1-20min.lcd
方法文件名: RC$J301 - J301-rcqx-FX259.lcm
批处理文件名: RC$J301 - 20251128-Fx259.lcb
样品瓶号: 4-4
进样体积: 20 μl　版本号:6.115
进样时间: 2025/11/28 23:45:51　实验者: xiexinhui
处理时间（V2）: 2025/11/29 10:05:12　处理者: xiexinhui
仪器型号：SHIMADZU LC-2050C(FX259)

〈色谱图〉

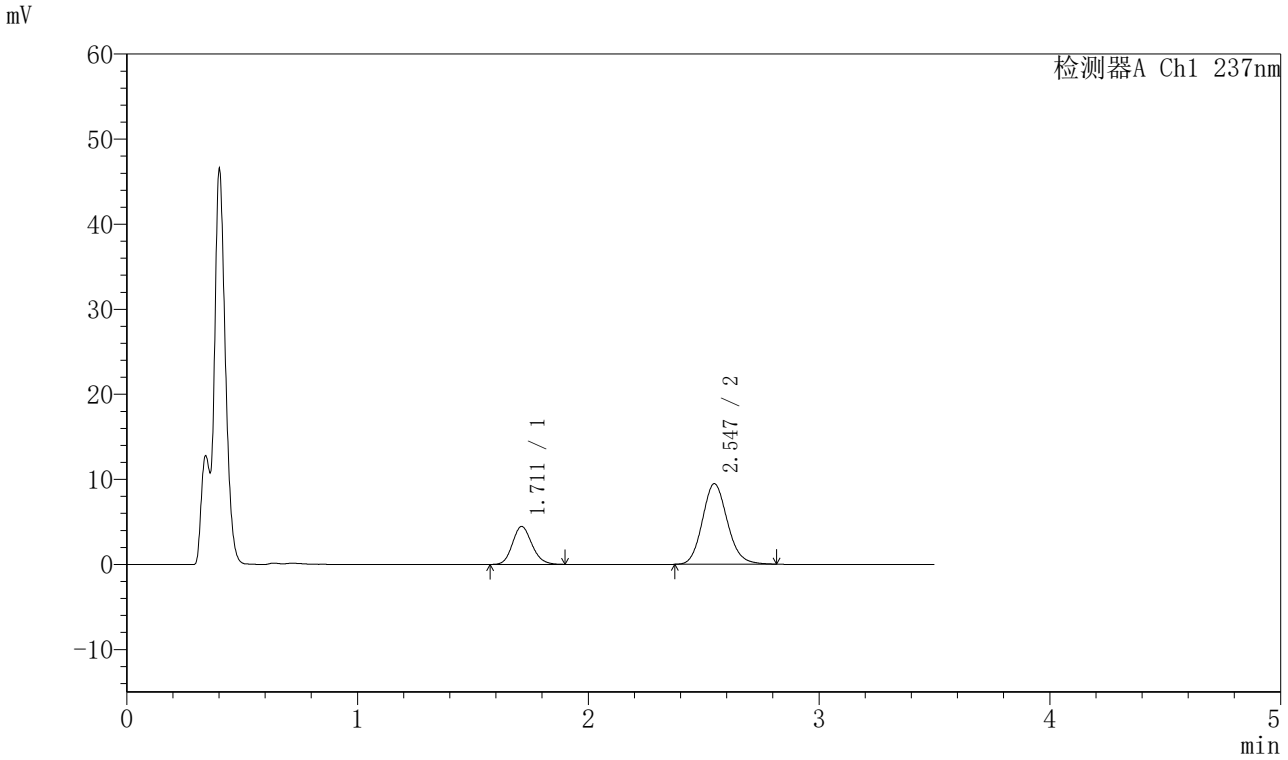

〈峰表〉

检测器A Ch1 237nm

峰号	保留时间	面积	面积%	高度	理论塔板数(USP)	拖尾因子	分离度(USP)
1	1.711	26196	26.872	4462	1986	1.148	--
2	2.547	71287	73.128	9480	2698	1.130	4.776
总计		97483	100.000	13943			

图193 阿齐沙坦氨氯地平片溶出曲线测定HPLC图谱
参比制剂-555886批-pH4.5介质-篮法-75转-20min-片1
供试品溶液-1

SHIMADZU LabSolutions

J301

〈样品信息〉

色谱柱:XB-C18(50mm*4.6mm,5μm）　流速：2.0ml/min
柱　温:30℃　波长:237nm
数据文件名: RC$J301 - 0-193/10-3312-2 - cbzj-555886p-rcqx-2-pH4.5jz-lf75z-p2-20min.lcd
方法文件名: RC$J301 - J301-rcqx-FX259.lcm
批处理文件名: RC$J301 - 20251128-Fx259.lcb
样品瓶号: 4-13
进样体积: 20 μl　版本号:6.115
进样时间: 2025/11/28 23:49:46　实验者: xiexinhui
处理时间（V2）: 2025/11/29 10:05:14　处理者: xiexinhui
仪器型号：SHIMADZU LC-2050C(FX259)

〈色谱图〉

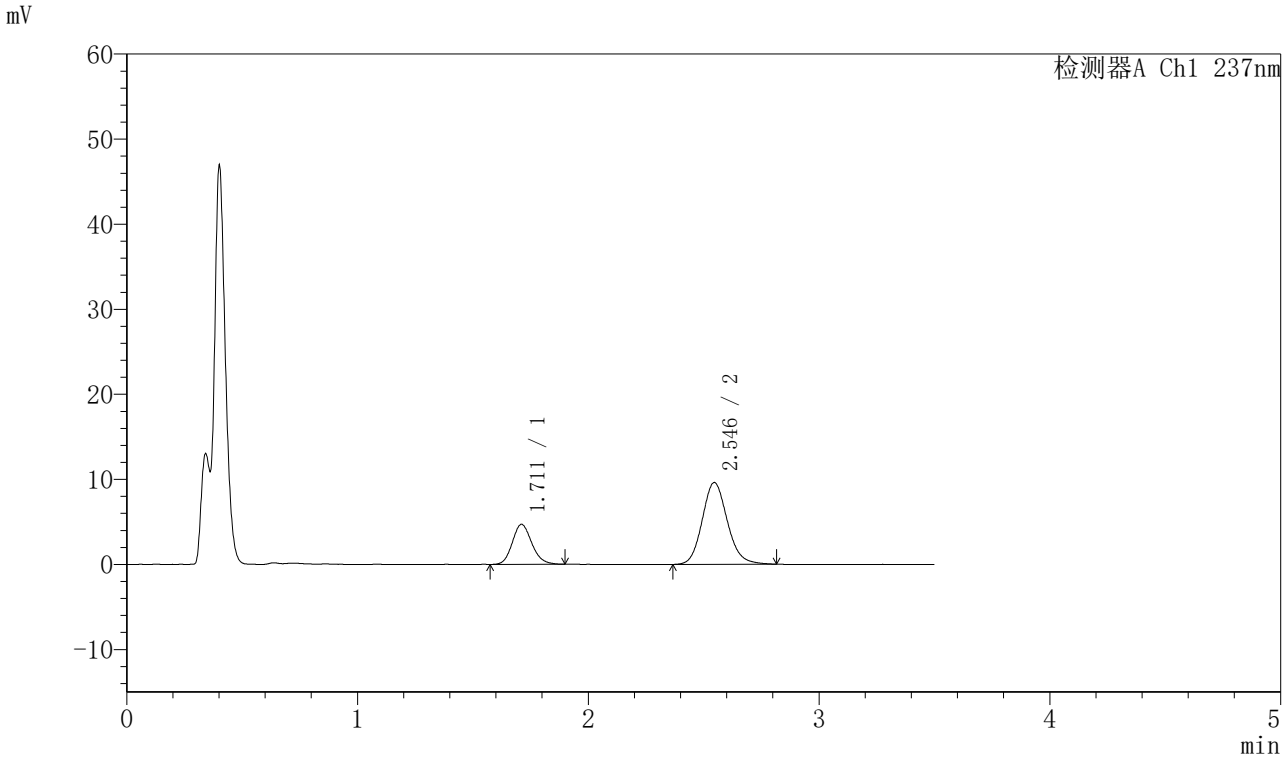

〈峰表〉

检测器A Ch1 237nm

峰号	保留时间	面积	面积%	高度	理论塔板数(USP)	拖尾因子	分离度(USP)
1	1.711	27587	27.538	4696	1993	1.152	--
2	2.546	72593	72.462	9618	2688	1.133	4.777
总计		100180	100.000	14314			

图194 阿齐沙坦氨氯地平片溶出曲线测定HPLC图谱
参比制剂-555886批-pH4.5介质-篮法-75转-20min-片2
供试品溶液-1

SHIMADZU LabSolutions

J301

〈样品信息〉

色谱柱:XB-C18(50mm*4.6mm,5μm）　流速：2.0ml/min
柱　温:30℃　波长:237nm
数据文件名: RC$J301 - 0-193/10-3313-2 - cbzj-555886p-rcqx-2-pH4.5jz-lf75z-p3-20min.lcd
方法文件名: RC$J301 - J301-rcqx-FX259.lcm
批处理文件名: RC$J301 - 20251128-Fx259.lcb
样品瓶号: 4-22
进样体积: 20 μl　版本号:6.115
进样时间: 2025/11/28 23:53:39　实验者: xiexinhui
处理时间（V2）: 2025/11/29 10:05:17　处理者: xiexinhui
仪器型号：SHIMADZU LC-2050C(FX259)

〈色谱图〉

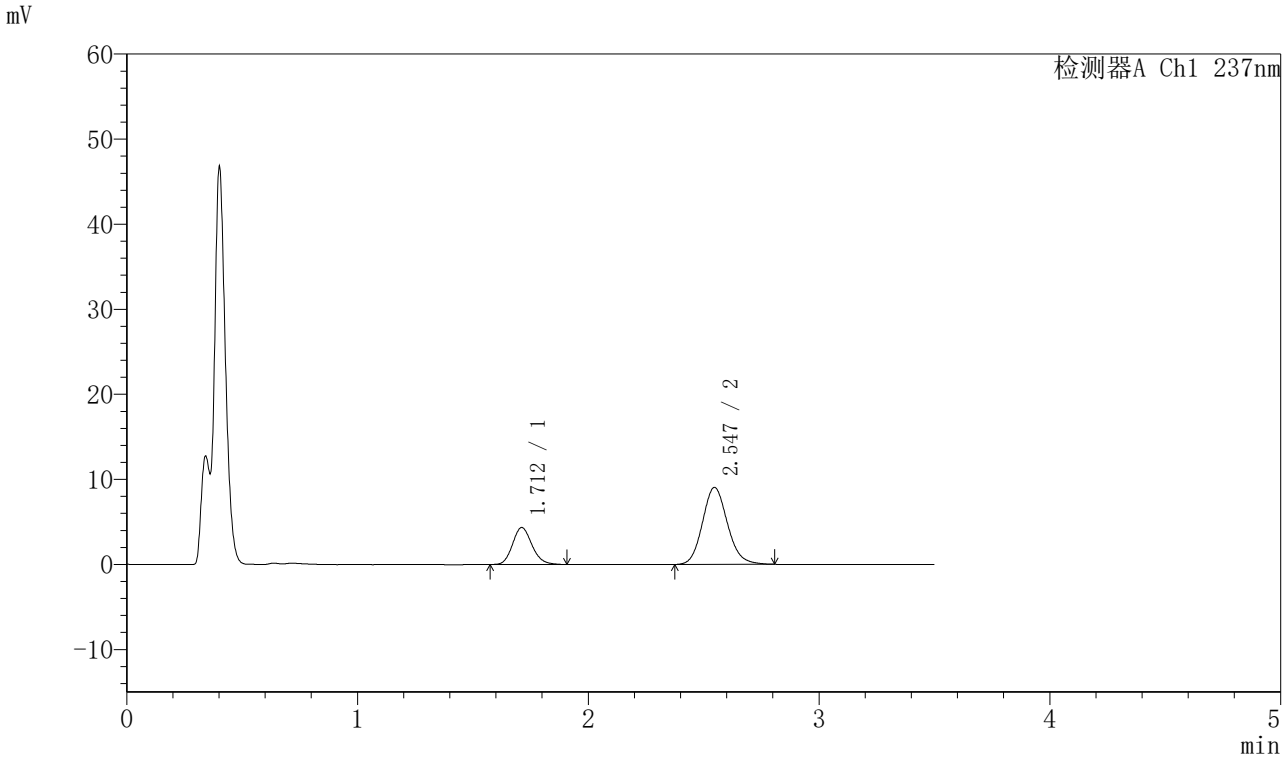

〈峰表〉

检测器A Ch1 237nm

峰号	保留时间	面积	面积%	高度	理论塔板数(USP)	拖尾因子	分离度(USP)
1	1.712	25475	27.203	4341	2002	1.149	--
2	2.547	68172	72.797	9058	2700	1.126	4.785
总计		93647	100.000	13399			

图195 阿齐沙坦氨氯地平片溶出曲线测定HPLC图谱
参比制剂-555886批-pH4.5介质-篮法-75转-20min-片3
供试品溶液-1

SHIMADZU LabSolutions

J301

〈样品信息〉

色谱柱:XB-C18(50mm*4.6mm,5μm）　流速：2.0ml/min
柱 温:30℃　波长:237nm
数据文件名: RC$J301 - 0-193/10-3314-2 - cbzj-555886p-rcqx-2-pH4.5jz-lf75z-p4-20min.lcd
方法文件名: RC$J301 - J301-rcqx-FX259.lcm
批处理文件名: RC$J301 - 20251128-Fx259.lcb
样品瓶号: 4-31
进样体积: 20 μl　版本号:6.115
进样时间: 2025/11/28 23:57:32　实验者: xiexinhui
处理时间（V2）: 2025/11/29 10:05:20　处理者: xiexinhui
仪器型号：SHIMADZU LC-2050C(FX259)

〈色谱图〉

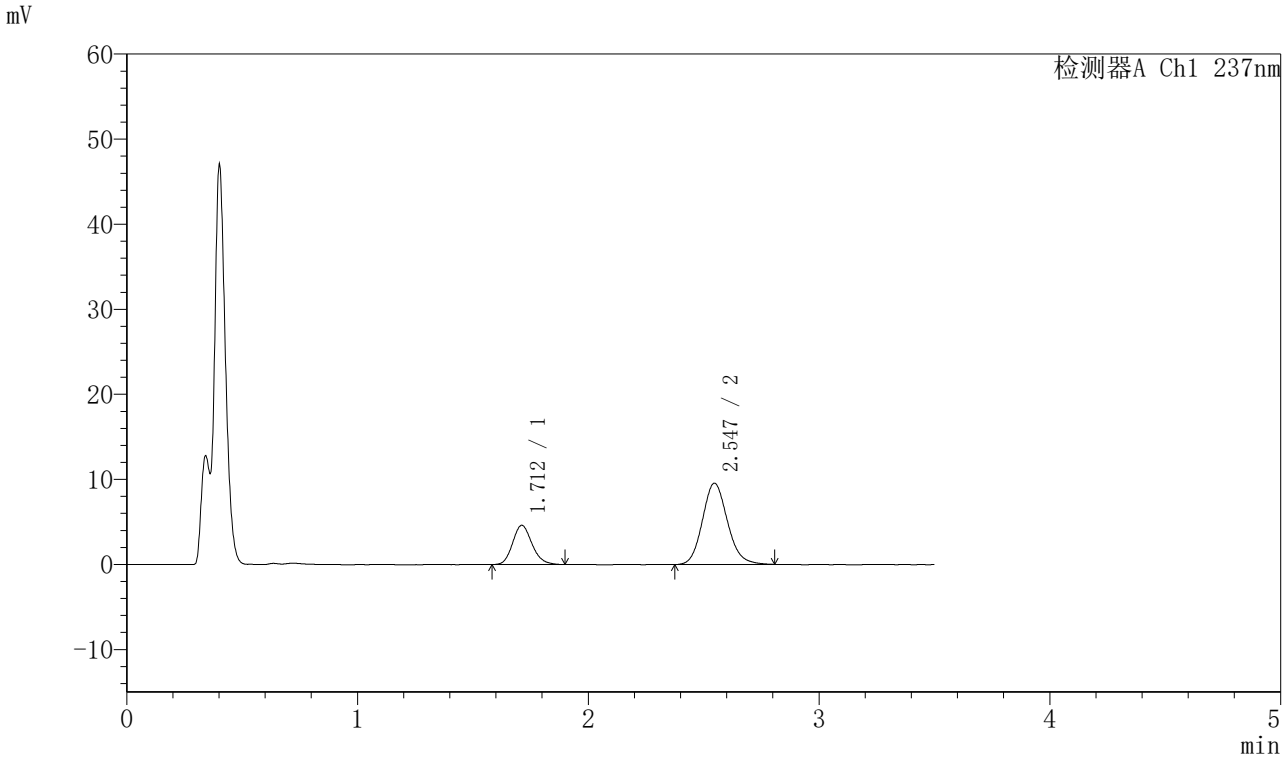

〈峰表〉

检测器A Ch1 237nm

峰号	保留时间	面积	面积%	高度	理论塔板数(USP)	拖尾因子	分离度(USP)
1	1.712	26922	27.224	4603	2001	1.164	--
2	2.547	71967	72.776	9560	2691	1.132	4.779
总计		98889	100.000	14163			

图196 阿齐沙坦氨氯地平片溶出曲线测定HPLC图谱
参比制剂-555886批-pH4.5介质-篮法-75转-20min-片4
供试品溶液-1

SHIMADZU LabSolutions

J301

〈样品信息〉

色谱柱:XB-C18(50mm*4.6mm,5μm）　流速：2.0ml/min
柱　温:30℃　波长:237nm
数据文件名: RC$J301 - 0-193/10-3315-2 - cbzj-555886p-rcqx-2-pH4.5jz-lf75z-p5-20min.lcd
方法文件名: RC$J301 - J301-rcqx-FX259.lcm
批处理文件名: RC$J301 - 20251128-Fx259.lcb
样品瓶号: 4-40
进样体积: 20 μl　版本号:6.115
进样时间: 2025/11/29 00:01:26　实验者: xiexinhui
处理时间（V2）: 2025/11/29 10:05:23　处理者: xiexinhui
仪器型号：SHIMADZU LC-2050C(FX259)

〈色谱图〉

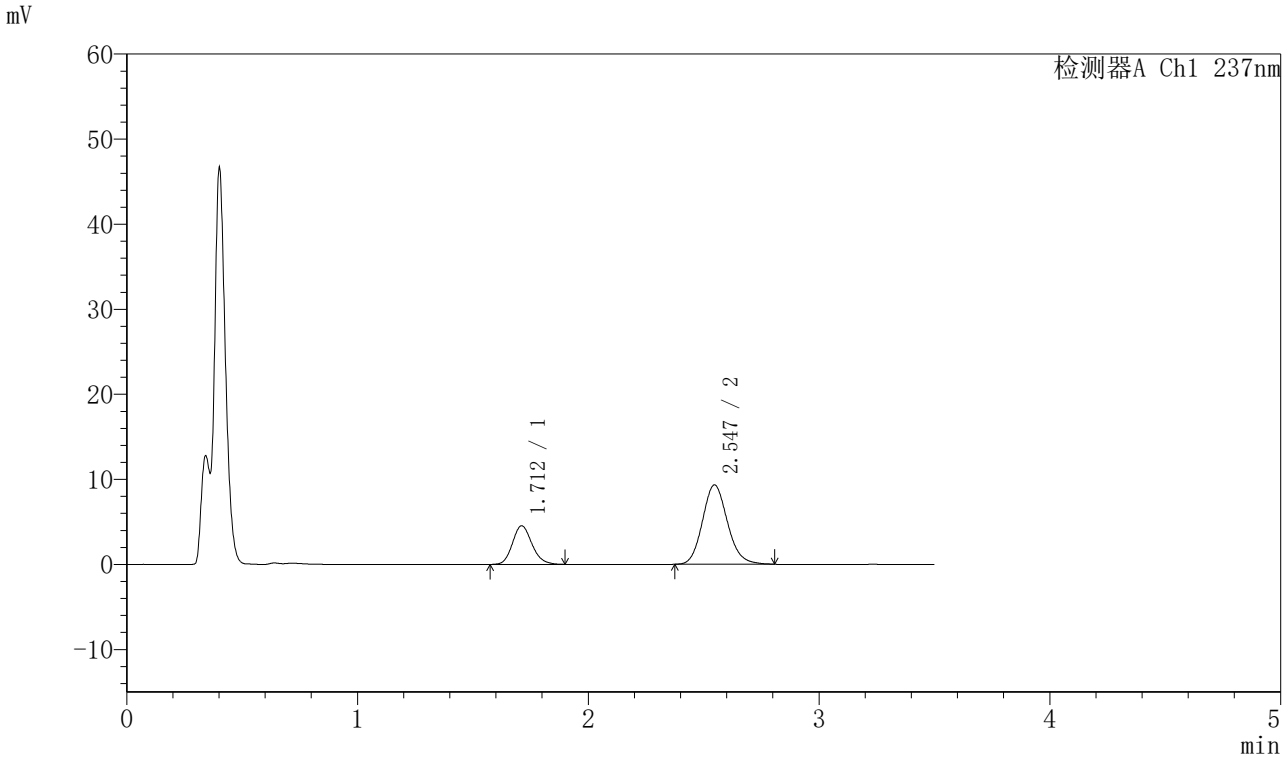

〈峰表〉

检测器A Ch1 237nm

峰号	保留时间	面积	面积%	高度	理论塔板数(USP)	拖尾因子	分离度(USP)
1	1.712	26754	27.609	4544	1982	1.156	--
2	2.547	70150	72.391	9333	2695	1.130	4.774
总计		96903	100.000	13877			

图197 阿齐沙坦氨氯地平片溶出曲线测定HPLC图谱
参比制剂-555886批-pH4.5介质-篮法-75转-20min-片5
供试品溶液-1

SHIMADZU LabSolutions

J301

〈样品信息〉

色谱柱:XB-C18(50mm*4.6mm,5μm）　流速：2.0ml/min
柱　温:30℃　波长:237nm
数据文件名: RC$J301 - 0-193/10-3316-2 - cbzj-555886p-rcqx-2-pH4.5jz-lf75z-p6-20min.lcd
方法文件名: RC$J301 - J301-rcqx-FX259.lcm
批处理文件名: RC$J301 - 20251128-Fx259.lcb
样品瓶号: 4-49
进样体积: 20 μl　版本号:6.115
进样时间: 2025/11/29 00:05:19　实验者: xiexinhui
处理时间（V2）: 2025/11/29 10:05:26　处理者: xiexinhui
仪器型号：SHIMADZU LC-2050C(FX259)

〈色谱图〉

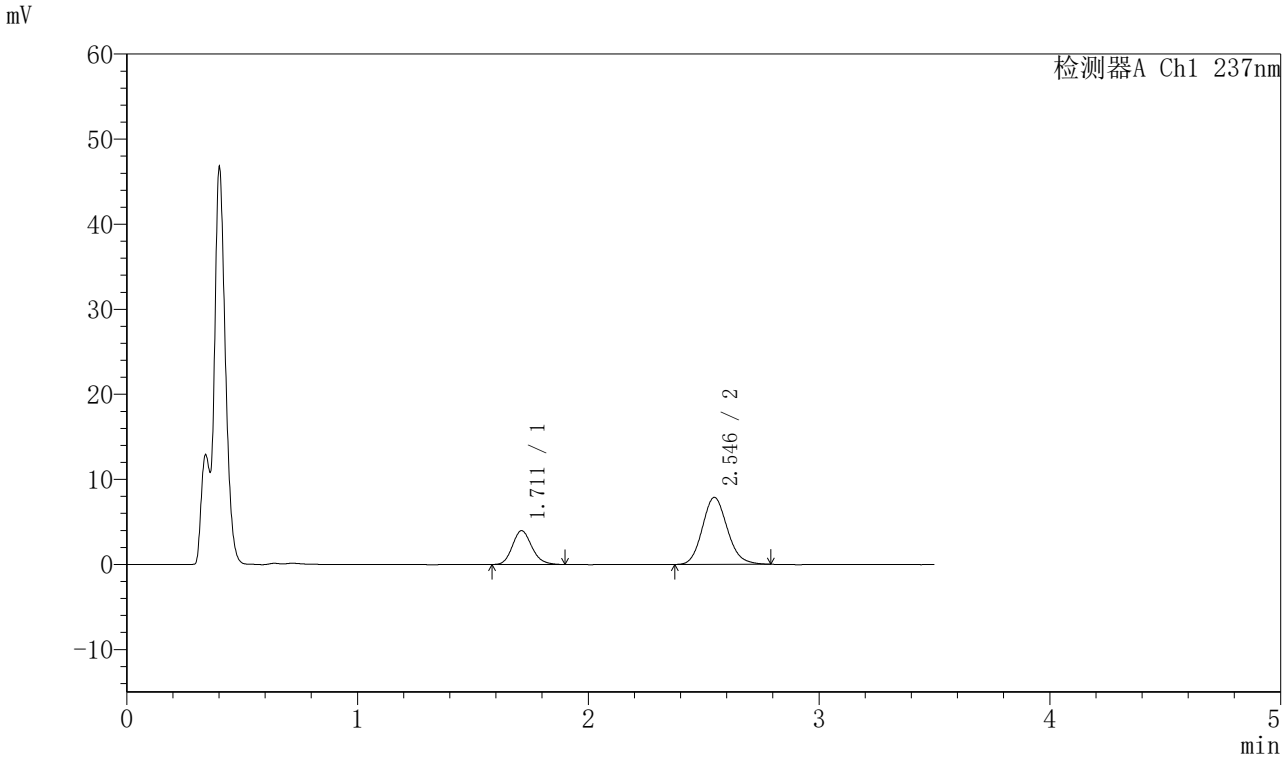

〈峰表〉

检测器A Ch1 237nm

峰号	保留时间	面积	面积%	高度	理论塔板数(USP)	拖尾因子	分离度(USP)
1	1.711	23228	28.195	3969	1997	1.159	--
2	2.546	59157	71.805	7881	2692	1.134	4.780
总计		82385	100.000	11851			

图198 阿齐沙坦氨氯地平片溶出曲线测定HPLC图谱
参比制剂-555886批-pH4.5介质-篮法-75转-20min-片6
供试品溶液-1

SHIMADZU LabSolutions

J301

〈样品信息〉

色谱柱:XB-C18(50mm*4.6mm,5μm）　流速：2.0ml/min
柱　温:30℃　波长:237nm
数据文件名: RC$J301 - 0-193/10-3317-2 - cbzj-555886p-rcqx-2-pH4.5jz-lf75z-p1-30min.lcd
方法文件名: RC$J301 - J301-rcqx-FX259.lcm
批处理文件名: RC$J301 - 20251128-Fx259.lcb
样品瓶号: 4-5
进样体积: 20 μl　版本号:6.115
进样时间: 2025/11/29 00:09:12　实验者: xiexinhui
处理时间（V2）: 2025/11/29 10:05:29　处理者: xiexinhui
仪器型号：SHIMADZU LC-2050C(FX259)

〈色谱图〉

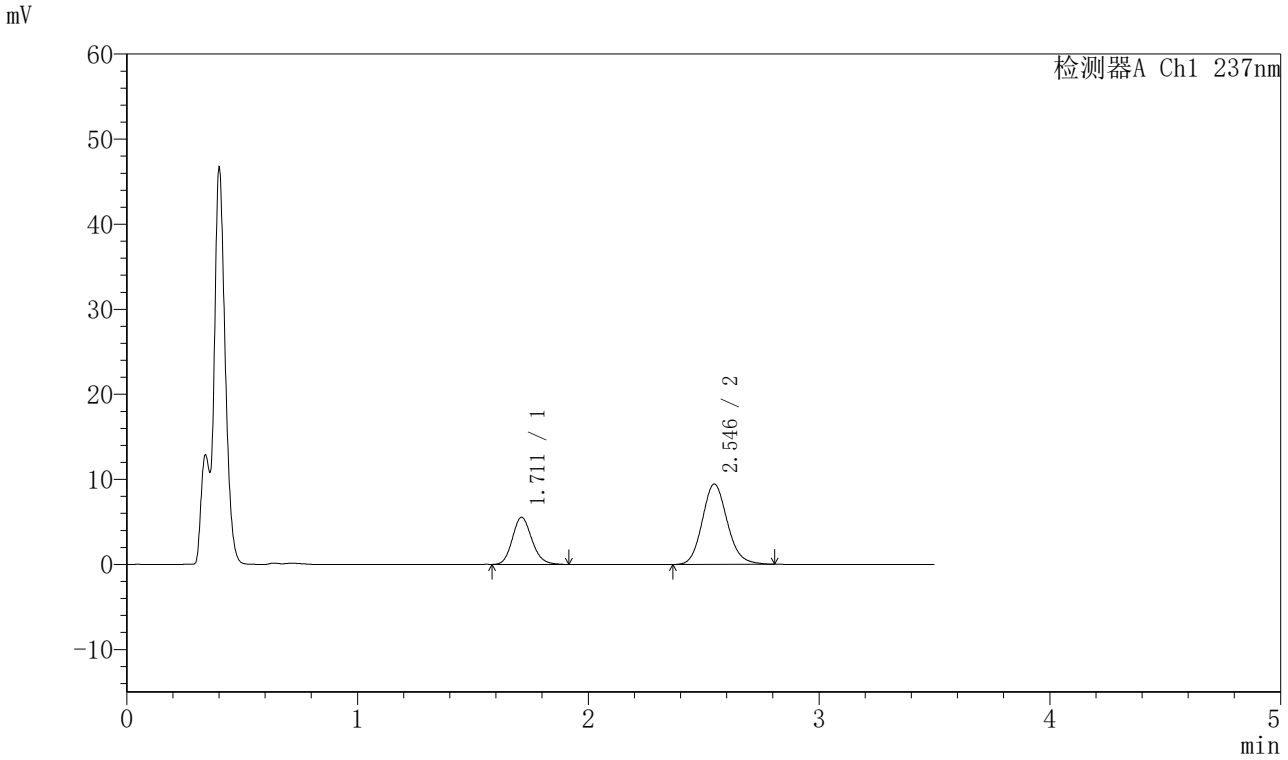

〈峰表〉

检测器A Ch1 237nm

峰号	保留时间	面积	面积%	高度	理论塔板数(USP)	拖尾因子	分离度(USP)
1	1.711	32588	31.378	5532	1986	1.158	--
2	2.546	71269	68.622	9452	2697	1.129	4.776
总计		103858	100.000	14984			

图199 阿齐沙坦氨氯地平片溶出曲线测定HPLC图谱
参比制剂-555886批-pH4.5介质-篮法-75转-30min-片1
供试品溶液-1

SHIMADZU LabSolutions

J301

〈样品信息〉

色谱柱:XB-C18(50mm*4.6mm,5μm）　流速：2.0ml/min
柱　温:30℃　波长:237nm
数据文件名: RC$J301 - 0-193/10-3318-2 - cbzj-555886p-rcqx-2-pH4.5jz-lf75z-p2-30min.lcd
方法文件名: RC$J301 - J301-rcqx-FX259.lcm
批处理文件名: RC$J301 - 20251128-Fx259.lcb
样品瓶号: 4-14
进样体积: 20 μl　版本号:6.115
进样时间: 2025/11/29 00:13:06　实验者: xiexinhui
处理时间（V2）: 2025/11/29 10:05:31　处理者: xiexinhui
仪器型号：SHIMADZU LC-2050C(FX259)

〈色谱图〉

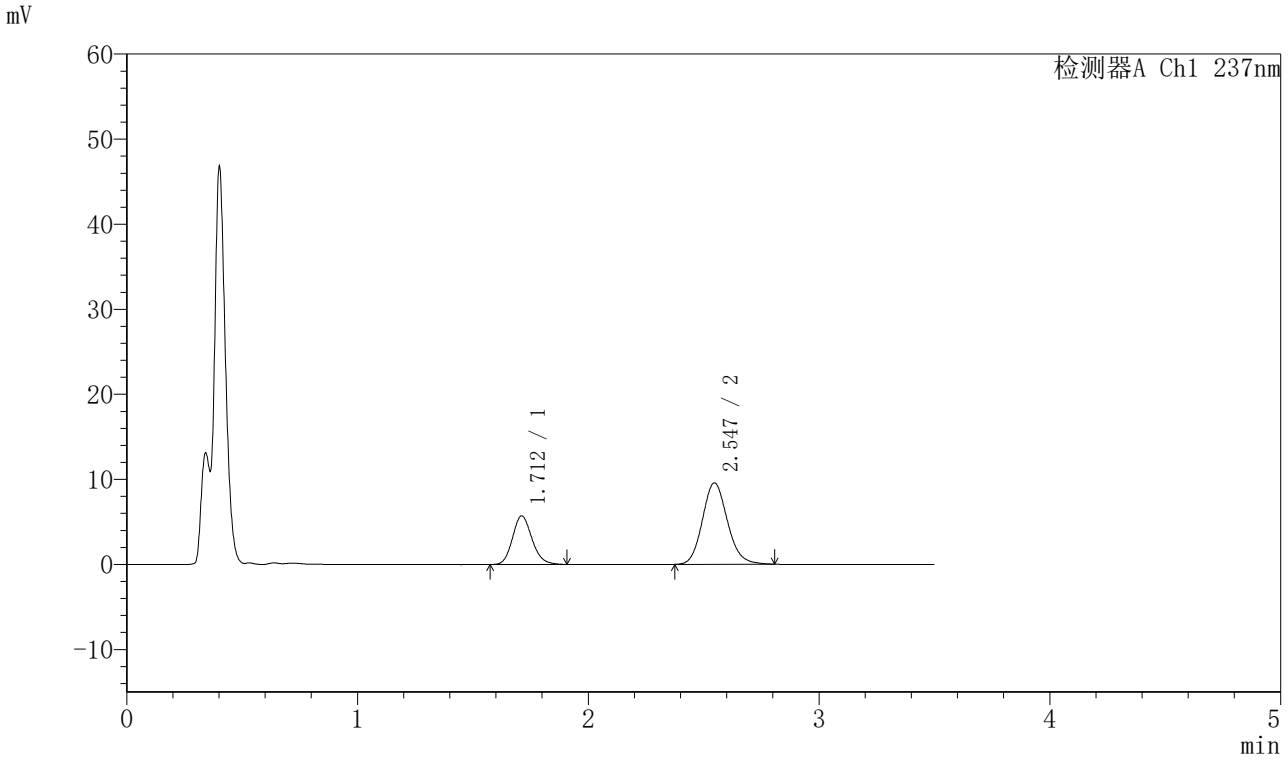

〈峰表〉

检测器A Ch1 237nm

峰号	保留时间	面积	面积%	高度	理论塔板数(USP)	拖尾因子	分离度(USP)
1	1.712	33603	31.799	5711	1986	1.153	--
2	2.547	72069	68.201	9577	2704	1.131	4.778
总计		105672	100.000	15287			

图200 阿齐沙坦氨氯地平片溶出曲线测定HPLC图谱
参比制剂-555886批-pH4.5介质-篮法-75转-30min-片2
供试品溶液-1

SHIMADZU LabSolutions

J301

〈样品信息〉

色谱柱:XB-C18(50mm*4.6mm,5μm）　流速：2.0ml/min
柱　温:30℃　波长:237nm
数据文件名: RC$J301 - 0-193/10-3319-2 - cbzj-555886p-rcqx-2-pH4.5jz-lf75z-p3-30min.lcd
方法文件名: RC$J301 - J301-rcqx-FX259.lcm
批处理文件名: RC$J301 - 20251128-Fx259.lcb
样品瓶号: 4-23
进样体积: 20 μl　版本号:6.115
进样时间: 2025/11/29 00:17:00　实验者: xiexinhui
处理时间（V2）: 2025/11/29 10:05:34　处理者: xiexinhui
仪器型号：SHIMADZU LC-2050C(FX259)

〈色谱图〉

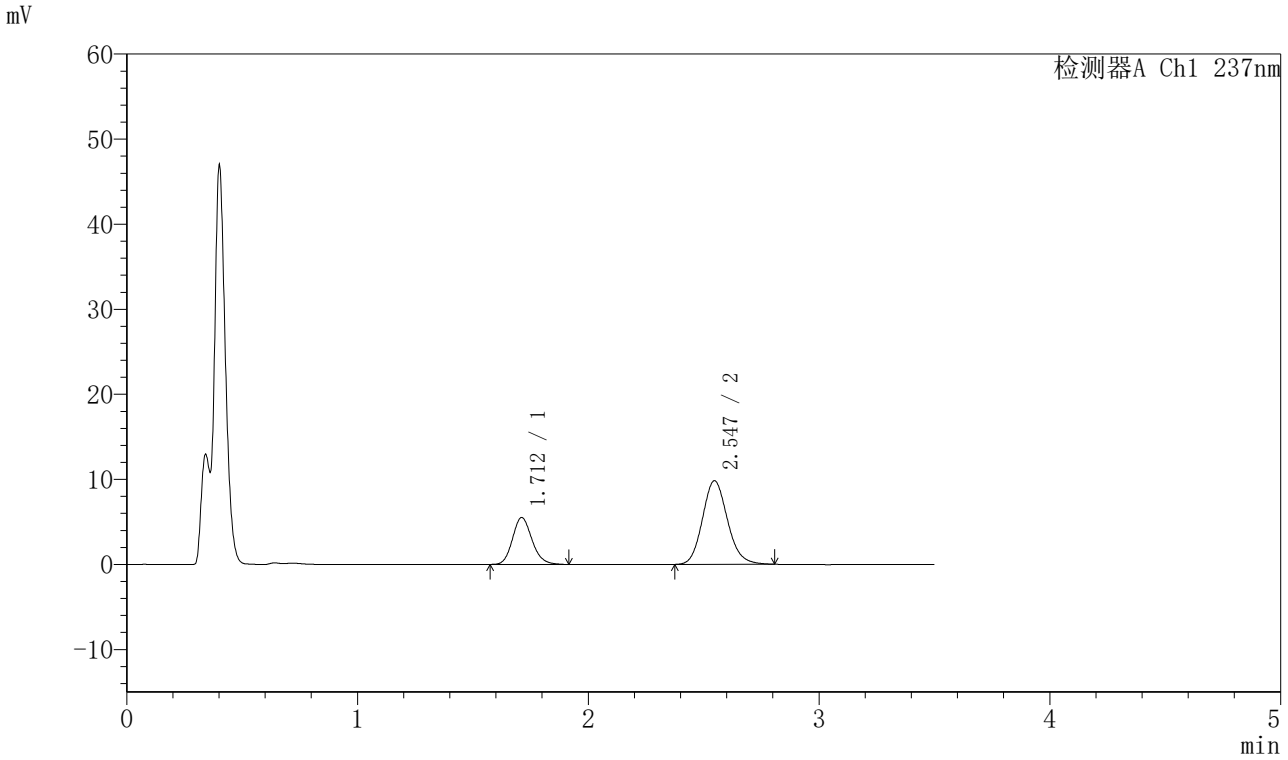

〈峰表〉

检测器A Ch1 237nm

峰号	保留时间	面积	面积%	高度	理论塔板数(USP)	拖尾因子	分离度(USP)
1	1.712	32396	30.469	5507	1997	1.157	--
2	2.547	73928	69.531	9830	2696	1.132	4.781
总计		106325	100.000	15337			

图201 阿齐沙坦氨氯地平片溶出曲线测定HPLC图谱
参比制剂-555886批-pH4.5介质-篮法-75转-30min-片3
供试品溶液-1

SHIMADZU LabSolutions

J301

<样品信息>

色谱柱:XB-C18(50mm*4.6mm,5μm）　流速：2.0ml/min
柱　温:30℃　波长:237nm
数据文件名: RC$J301 - 0-193/10-3320-2 - cbzj-555886p-rcqx-2-pH4.5jz-lf75z-p4-30min.lcd
方法文件名: RC$J301 - J301-rcqx-FX259.lcm
批处理文件名: RC$J301 - 20251128-Fx259.lcb
样品瓶号: 4-32
进样体积: 20 μl　版本号:6.115
进样时间: 2025/11/29 00:20:54　实验者: xiexinhui
处理时间（V2）: 2025/11/29 10:05:37　处理者: xiexinhui
仪器型号：SHIMADZU LC-2050C(FX259)

<色谱图>

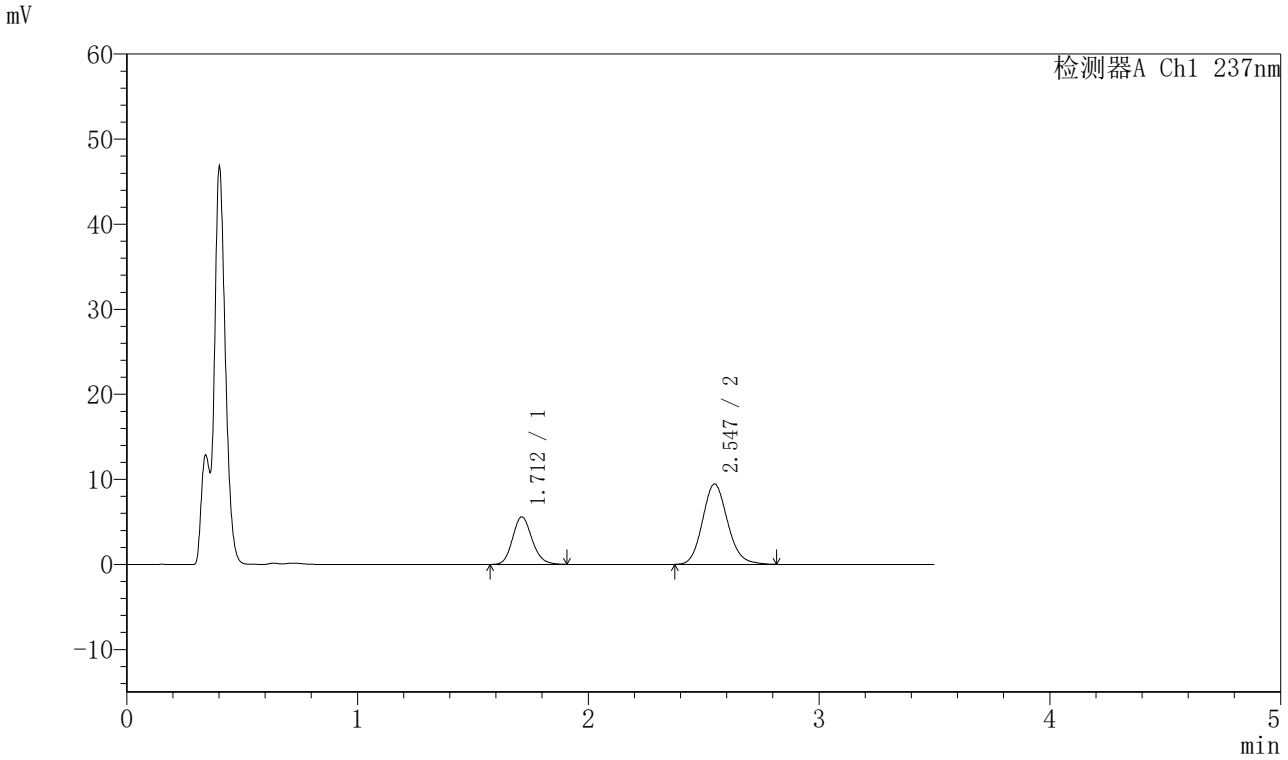

<峰表>

检测器A Ch1 237nm

峰号	保留时间	面积	面积%	高度	理论塔板数(USP)	拖尾因子	分离度(USP)
1	1.712	32853	31.550	5591	1991	1.149	--
2	2.547	71277	68.450	9456	2692	1.132	4.774
总计		104131	100.000	15048			

图202 阿齐沙坦氨氯地平片溶出曲线测定HPLC图谱
参比制剂-555886批-pH4.5介质-篮法-75转-30min-片4
供试品溶液-1

SHIMADZU LabSolutions

J301

〈样品信息〉

色谱柱:XB-C18(50mm*4.6mm,5μm）　流速：2.0ml/min
柱　温:30℃　波长:237nm
数据文件名: RC$J301 - 0-193/10-3321-2 - cbzj-555886p-rcqx-2-pH4.5jz-lf75z-p5-30min.lcd
方法文件名: RC$J301 - J301-rcqx-FX259.lcm
批处理文件名: RC$J301 - 20251128-Fx259.lcb
样品瓶号: 4-41
进样体积: 20 μl　版本号:6.115
进样时间: 2025/11/29 00:24:47　实验者: xiexinhui
处理时间（V2）: 2025/11/29 10:05:40　处理者: xiexinhui
仪器型号：SHIMADZU LC-2050C(FX259)

〈色谱图〉

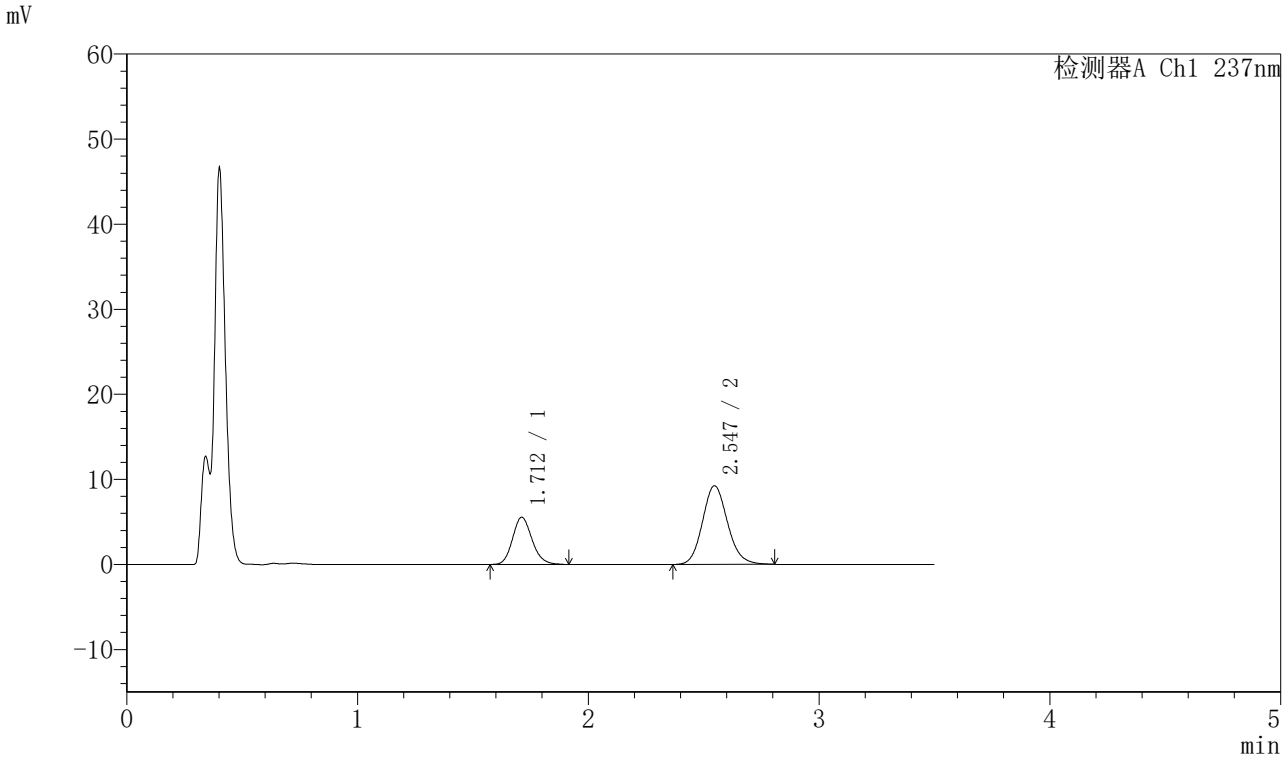

〈峰表〉

检测器A Ch1 237nm

峰号	保留时间	面积	面积%	高度	理论塔板数(USP)	拖尾因子	分离度(USP)
1	1.712	32632	31.878	5546	1986	1.154	--
2	2.547	69732	68.122	9253	2693	1.127	4.773
总计		102363	100.000	14799			

图203 阿齐沙坦氨氯地平片溶出曲线测定HPLC图谱
参比制剂-555886批-pH4.5介质-篮法-75转-30min-片5
供试品溶液-1

SHIMADZU LabSolutions

J301

〈样品信息〉

色谱柱:XB-C18(50mm*4.6mm,5μm）　流速：2.0ml/min
柱　温:30℃　波长:237nm
数据文件名: RC$J301 - 0-193/10-3322-2 - cbzj-555886p-rcqx-2-pH4.5jz-lf75z-p6-30min.lcd
方法文件名: RC$J301 - J301-rcqx-FX259.lcm
批处理文件名: RC$J301 - 20251128-Fx259.lcb
样品瓶号: 4-50
进样体积: 20 μl　版本号:6.115
进样时间: 2025/11/29 00:28:41　实验者: xiexinhui
处理时间（V2）: 2025/11/29 10:05:43　处理者: xiexinhui
仪器型号：SHIMADZU LC-2050C(FX259)

〈色谱图〉

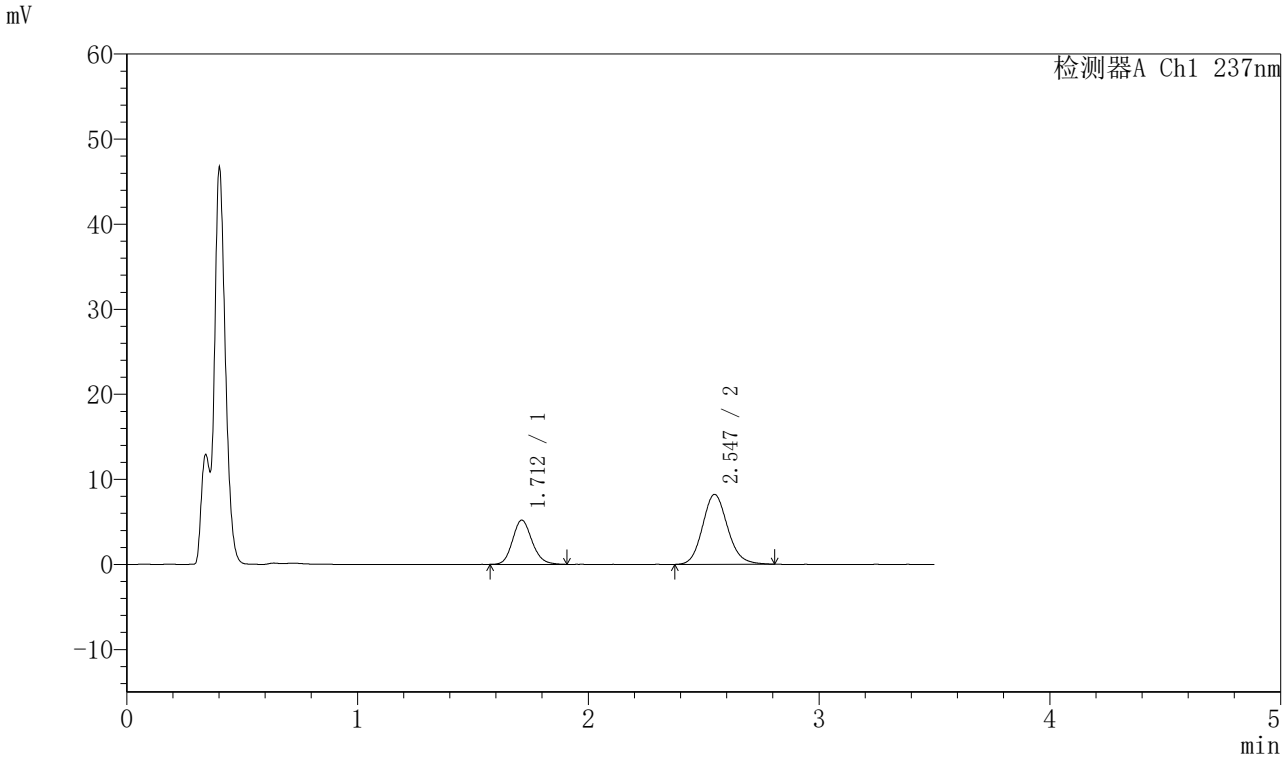

〈峰表〉

检测器A Ch1 237nm

峰号	保留时间	面积	面积%	高度	理论塔板数(USP)	拖尾因子	分离度(USP)
1	1.712	30600	33.034	5200	1981	1.149	--
2	2.547	62033	66.966	8221	2692	1.132	4.771
总计		92634	100.000	13421			

图204 阿齐沙坦氨氯地平片溶出曲线测定HPLC图谱
参比制剂-555886批-pH4.5介质-篮法-75转-30min-片6
供试品溶液-1

SHIMADZU LabSolutions

J301

〈样品信息〉

色谱柱:XB-C18(50mm*4.6mm,5μm）　流速：2.0ml/min
柱 温:30℃　波长:237nm
数据文件名: RC$J301 - 0-193/10-3323-2 - cbzj-555886p-rcqx-2-pH4.5jz-lf75z-p1-45min.lcd
方法文件名: RC$J301 - J301-rcqx-FX259.lcm
批处理文件名: RC$J301 - 20251128-Fx259.lcb
样品瓶号: 4-6
进样体积: 20 μl　版本号:6.115
进样时间: 2025/11/29 00:32:35　实验者: xiexinhui
处理时间（V2）: 2025/11/29 10:05:45　处理者: xiexinhui
仪器型号：SHIMADZU LC-2050C(FX259)

〈色谱图〉

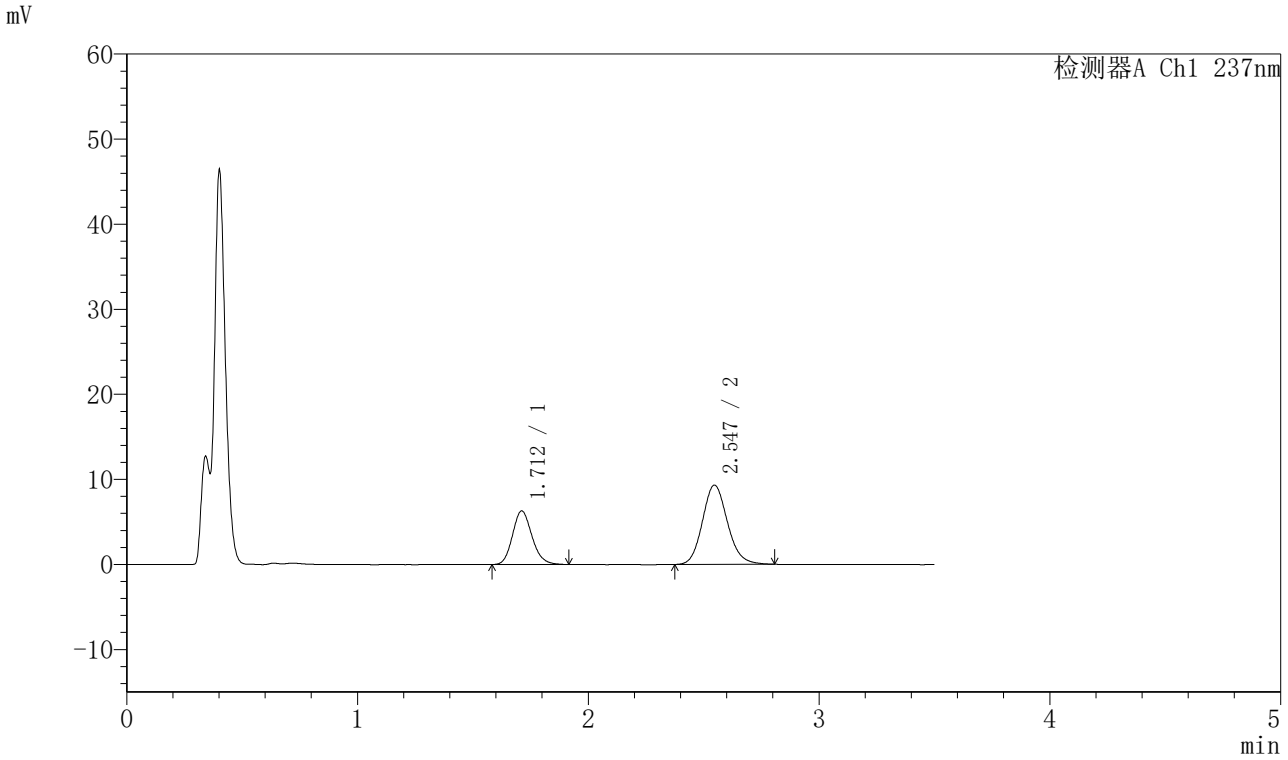

〈峰表〉

检测器A Ch1 237nm

峰号	保留时间	面积	面积%	高度	理论塔板数(USP)	拖尾因子	分离度(USP)
1	1.712	37011	34.505	6293	1985	1.154	--
2	2.547	70252	65.495	9328	2695	1.132	4.774
总计		107262	100.000	15621			

图205 阿齐沙坦氨氯地平片溶出曲线测定HPLC图谱
参比制剂-555886批-pH4.5介质-篮法-75转-45min-片1
供试品溶液-1

SHIMADZU LabSolutions

J301

〈样品信息〉

色谱柱:XB-C18(50mm*4.6mm,5μm）　流速：2.0ml/min
柱　温:30℃　波长:237nm
数据文件名: RC$J301 - 0-193/10-3324-2 - cbzj-555886p-rcqx-2-pH4.5jz-lf75z-p2-45min.lcd
方法文件名: RC$J301 - J301-rcqx-FX259.lcm
批处理文件名: RC$J301 - 20251128-Fx259.lcb
样品瓶号: 4-15
进样体积: 20 μl　版本号:6.115
进样时间: 2025/11/29 00:36:29　实验者: xiexinhui
处理时间（V2）: 2025/11/29 10:05:48　处理者: xiexinhui
仪器型号：SHIMADZU LC-2050C(FX259)

〈色谱图〉

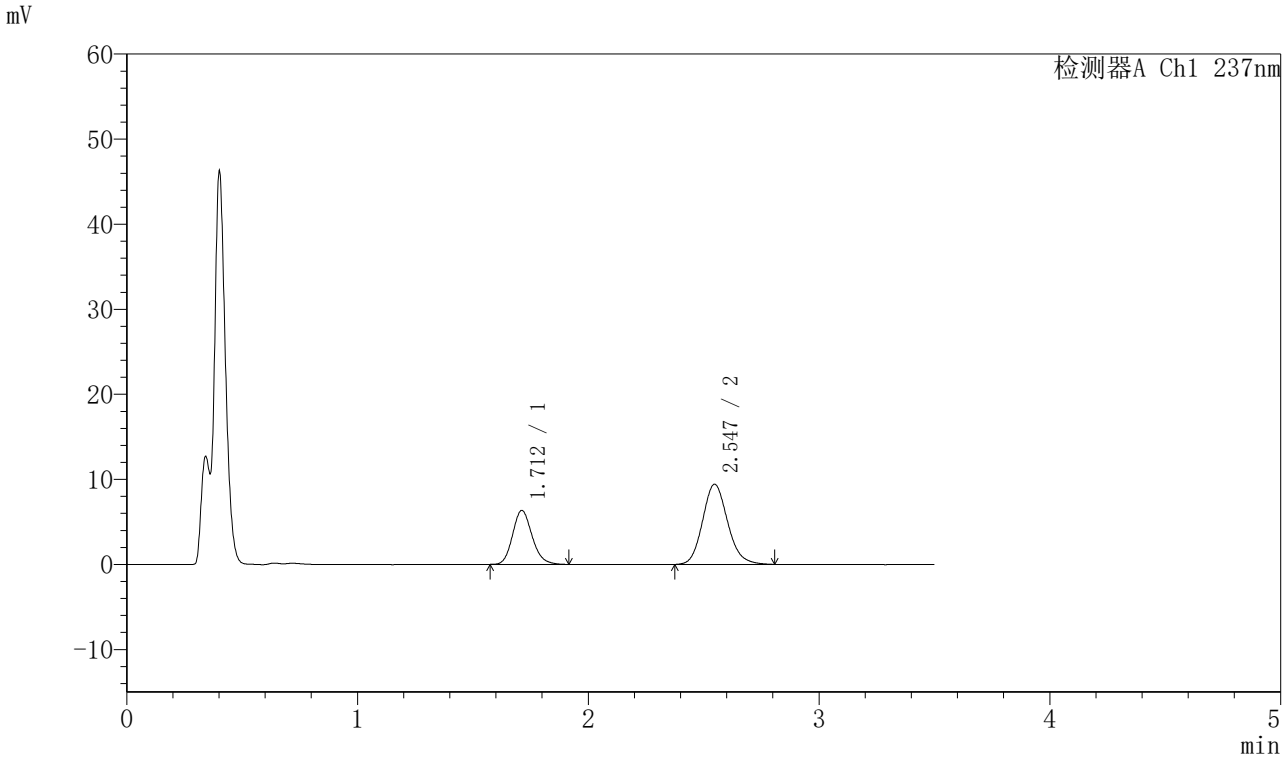

〈峰表〉

检测器A Ch1 237nm

峰号	保留时间	面积	面积%	高度	理论塔板数(USP)	拖尾因子	分离度(USP)
1	1.712	37343	34.456	6347	1985	1.161	--
2	2.547	71035	65.544	9426	2700	1.138	4.776
总计		108378	100.000	15773			

图206 阿齐沙坦氨氯地平片溶出曲线测定HPLC图谱
参比制剂-555886批-pH4.5介质-篮法-75转-45min-片2
供试品溶液-1

SHIMADZU LabSolutions

J301

〈样品信息〉

色谱柱:XB-C18(50mm*4.6mm,5μm）　流速：2.0ml/min
柱　温:30℃　波长:237nm
数据文件名: RC$J301 - 0-193/10-3325-2 - cbzj-555886p-rcqx-2-pH4.5jz-lf75z-p3-45min.lcd
方法文件名: RC$J301 - J301-rcqx-FX259.lcm
批处理文件名: RC$J301 - 20251128-Fx259.lcb
样品瓶号: 4-24
进样体积: 20 μl　版本号:6.115
进样时间: 2025/11/29 00:40:22　实验者: xiexinhui
处理时间（V2）: 2025/11/29 10:05:51　处理者: xiexinhui
仪器型号：SHIMADZU LC-2050C(FX259)

〈色谱图〉

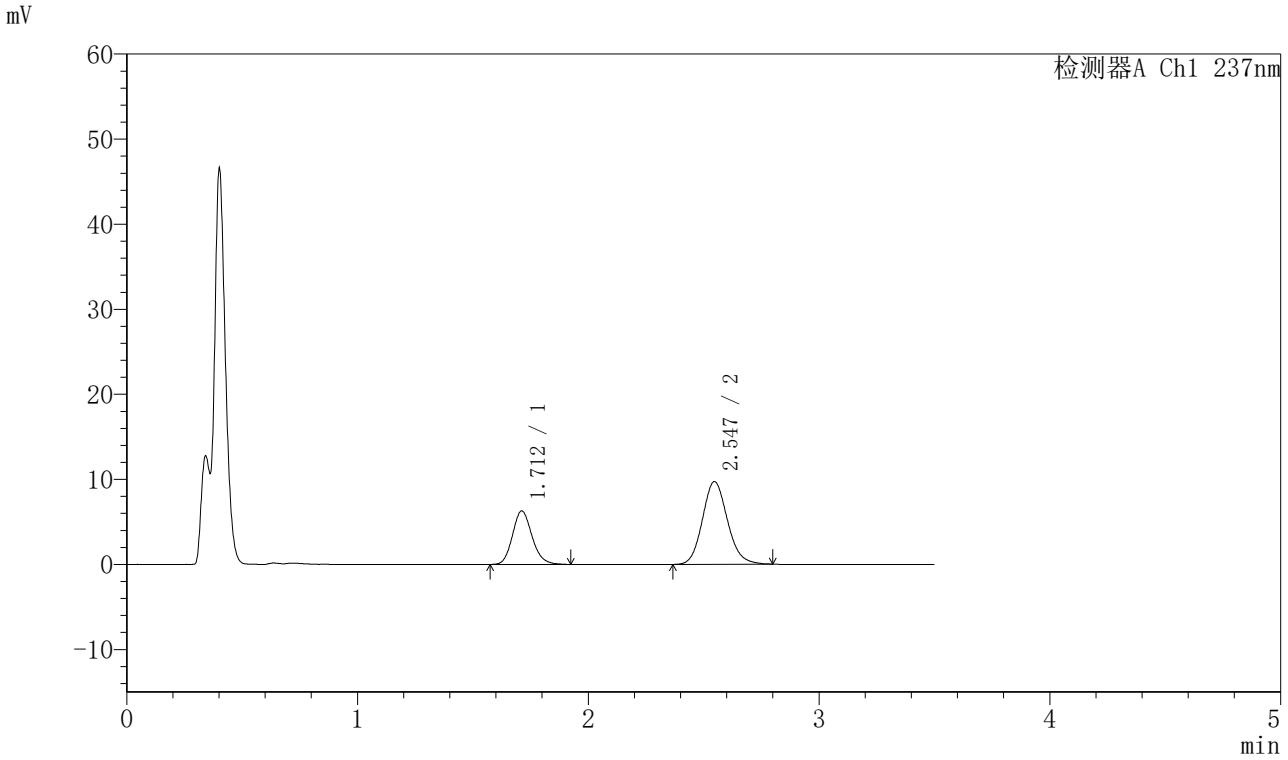

〈峰表〉

检测器A Ch1 237nm

峰号	保留时间	面积	面积%	高度	理论塔板数(USP)	拖尾因子	分离度(USP)
1	1.712	37110	33.659	6287	1978	1.157	--
2	2.547	73144	66.341	9727	2698	1.128	4.771
总计		110254	100.000	16013			

图207 阿齐沙坦氨氯地平片溶出曲线测定HPLC图谱
参比制剂-555886批-pH4.5介质-篮法-75转-45min-片3
供试品溶液-1

SHIMADZU LabSolutions

J301

〈样品信息〉

色谱柱:XB-C18(50mm*4.6mm,5μm）　流速：2.0ml/min
柱　温:30℃　波长:237nm
数据文件名: RC$J301 - 0-193/10-3326-2 - cbzj-555886p-rcqx-2-pH4.5jz-lf75z-p4-45min.lcd
方法文件名: RC$J301 - J301-rcqx-FX259.lcm
批处理文件名: RC$J301 - 20251128-Fx259.lcb
样品瓶号: 4-33
进样体积: 20 μl　版本号:6.115
进样时间: 2025/11/29 00:44:15　实验者: xiexinhui
处理时间（V2）: 2025/11/29 10:05:54　处理者: xiexinhui
仪器型号：SHIMADZU LC-2050C(FX259)

〈色谱图〉

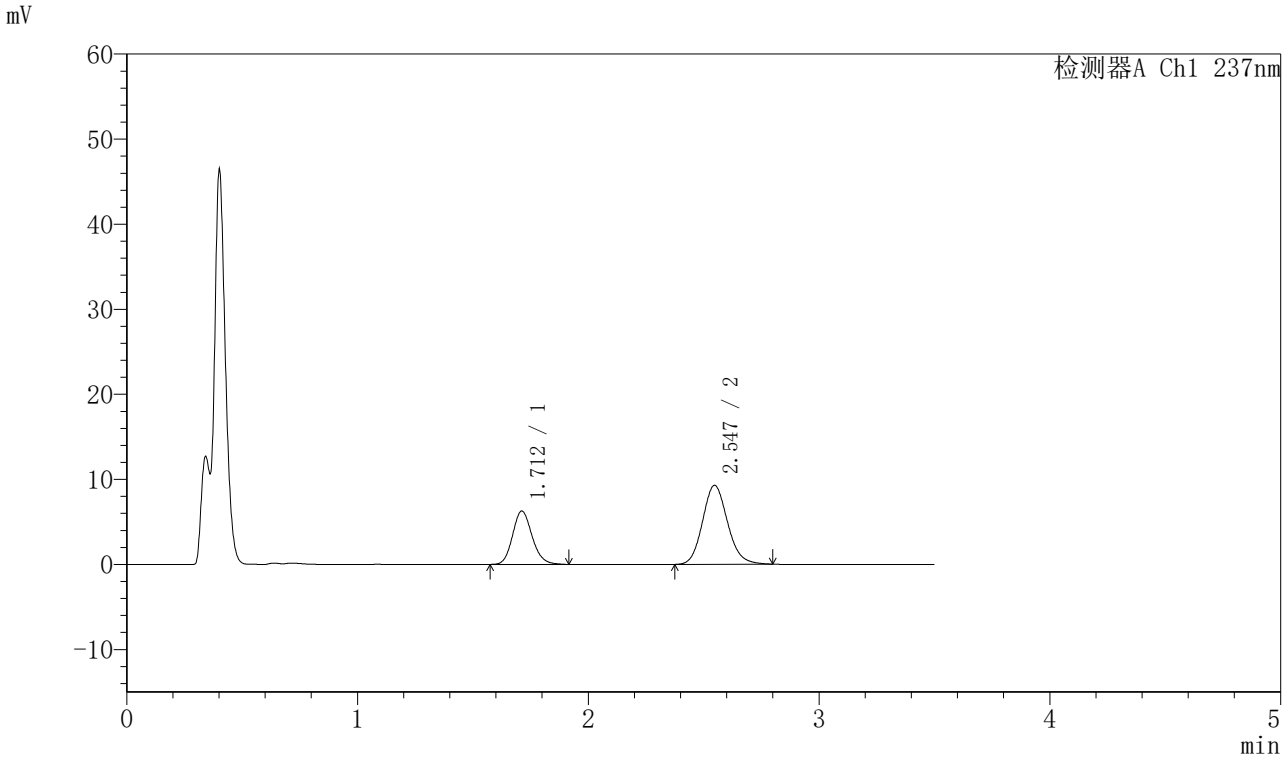

〈峰表〉

检测器A Ch1 237nm

峰号	保留时间	面积	面积%	高度	理论塔板数(USP)	拖尾因子	分离度(USP)
1	1.712	36895	34.606	6276	1989	1.151	--
2	2.547	69720	65.394	9285	2710	1.129	4.782
总计		106615	100.000	15560			

图208 阿齐沙坦氨氯地平片溶出曲线测定HPLC图谱
参比制剂-555886批-pH4.5介质-篮法-75转-45min-片4
供试品溶液-1

SHIMADZU LabSolutions

J301

〈样品信息〉

色谱柱:XB-C18(50mm*4.6mm,5μm）　流速：2.0ml/min
柱　温:30℃　波长:237nm
数据文件名: RC$J301 - 0-193/10-3327-2 - cbzj-555886p-rcqx-2-pH4.5jz-lf75z-p5-45min.lcd
方法文件名: RC$J301 - J301-rcqx-FX259.lcm
批处理文件名: RC$J301 - 20251128-Fx259.lcb
样品瓶号: 4-42
进样体积: 20 μl　版本号:6.115
进样时间: 2025/11/29 00:48:10　实验者: xiexinhui
处理时间（V2）: 2025/11/29 10:05:57　处理者: xiexinhui
仪器型号：SHIMADZU LC-2050C(FX259)

〈色谱图〉

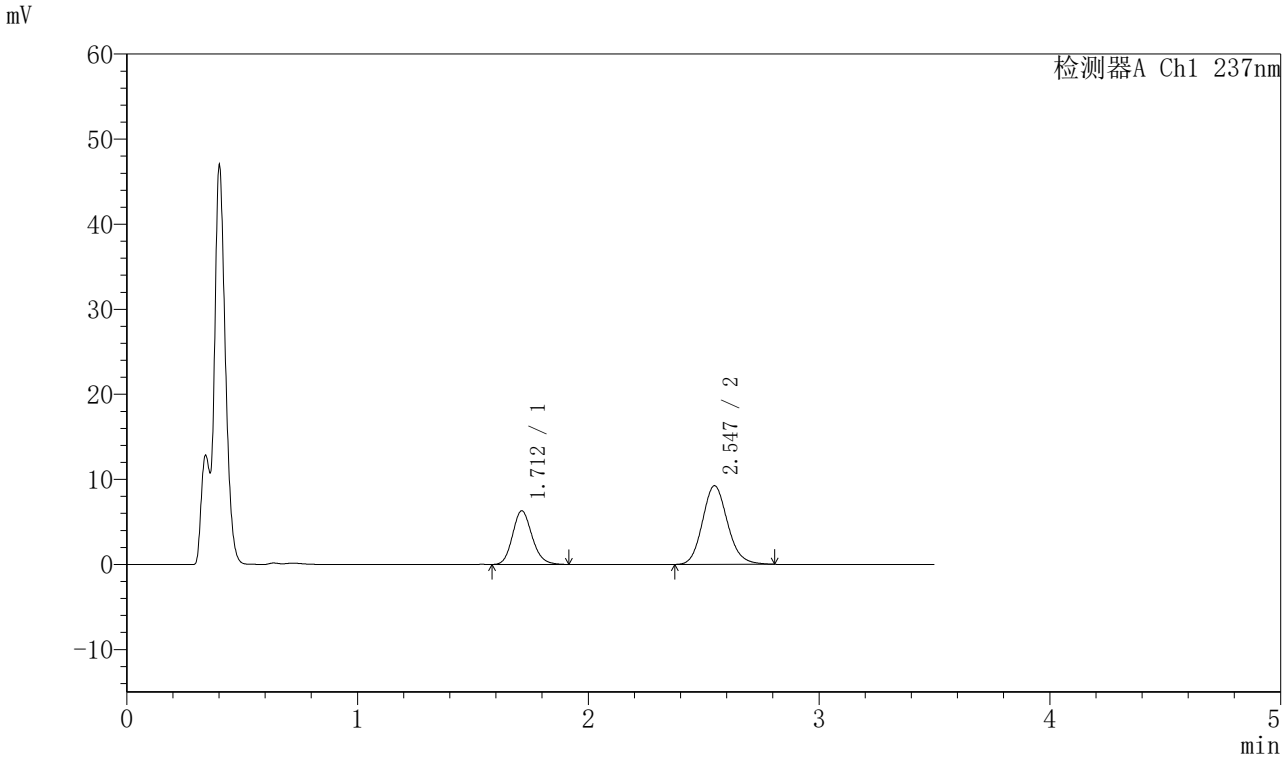

〈峰表〉

检测器A Ch1 237nm

峰号	保留时间	面积	面积%	高度	理论塔板数(USP)	拖尾因子	分离度(USP)
1	1.712	37140	34.724	6304	1987	1.156	--
2	2.547	69817	65.276	9252	2693	1.134	4.773
总计		106957	100.000	15556			

图209 阿齐沙坦氨氯地平片溶出曲线测定HPLC图谱
参比制剂-555886批-pH4.5介质-篮法-75转-45min-片5
供试品溶液-1

SHIMADZU LabSolutions

J301

〈样品信息〉

色谱柱:XB-C18(50mm*4.6mm,5μm）　流速：2.0ml/min
柱　温:30℃　波长:237nm
数据文件名: RC$J301 - 0-193/10-3328-2 - cbzj-555886p-rcqx-2-pH4.5jz-lf75z-p6-45min.lcd
方法文件名: RC$J301 - J301-rcqx-FX259.lcm
批处理文件名: RC$J301 - 20251128-Fx259.lcb
样品瓶号: 4-51
进样体积: 20 μl　版本号:6.115
进样时间: 2025/11/29 00:52:03　实验者: xiexinhui
处理时间（V2）: 2025/11/29 10:06:00　处理者: xiexinhui
仪器型号：SHIMADZU LC-2050C(FX259)

〈色谱图〉

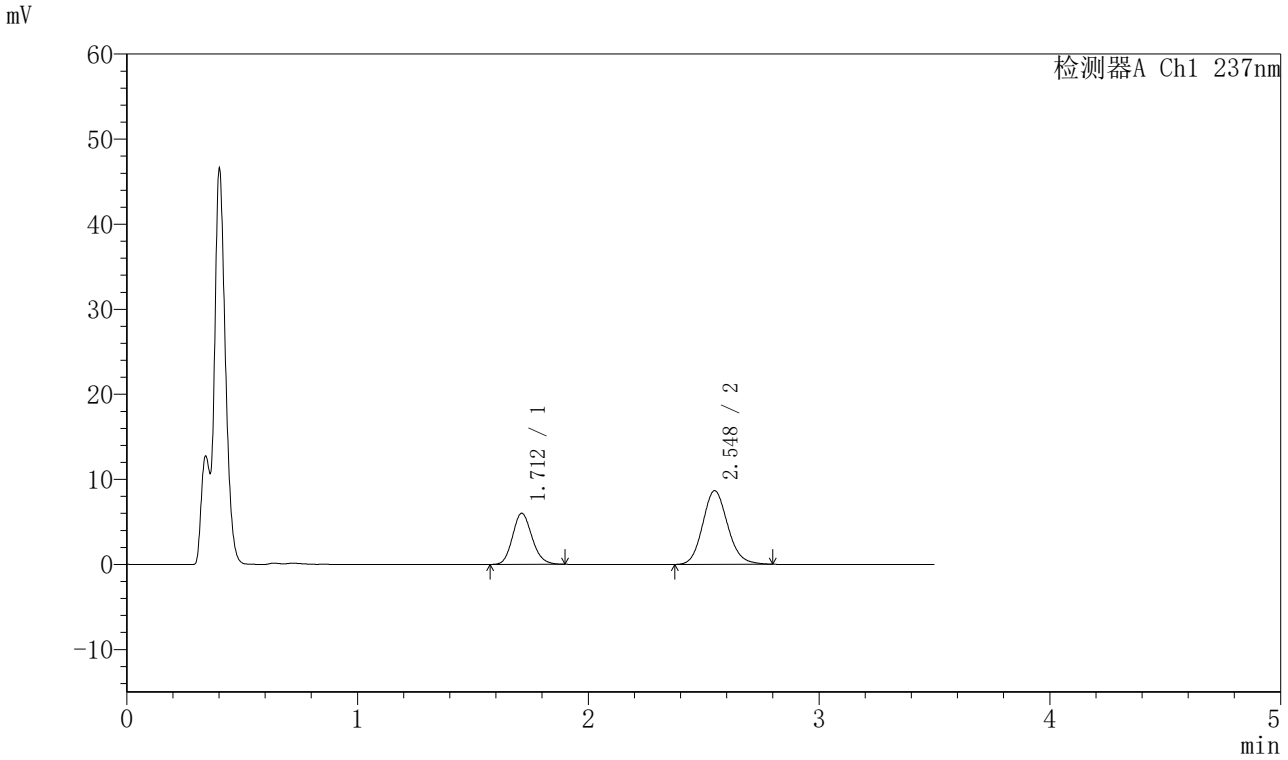

〈峰表〉

检测器A Ch1 237nm

峰号	保留时间	面积	面积%	高度	理论塔板数(USP)	拖尾因子	分离度(USP)
1	1.712	35338	35.181	6015	1978	1.145	--
2	2.548	65109	64.819	8658	2683	1.127	4.766
总计		100447	100.000	14674			

图210 阿齐沙坦氨氯地平片溶出曲线测定HPLC图谱
参比制剂-555886批-pH4.5介质-篮法-75转-45min-片6
供试品溶液-1

SHIMADZU LabSolutions

J301

〈样品信息〉

色谱柱:XB-C18(50mm*4.6mm,5μm）　流速：2.0ml/min
柱　温:30℃　波长:237nm
数据文件名: RC$J301 - 0-193/10-3329-2 - cbzj-555886p-rcqx-2-pH4.5jz-lf75z-p1-60min.lcd
方法文件名: RC$J301 - J301-rcqx-FX259.lcm
批处理文件名: RC$J301 - 20251128-Fx259.lcb
样品瓶号: 4-7
进样体积: 20 μl　版本号:6.115
进样时间: 2025/11/29 00:55:58　实验者: xiexinhui
处理时间（V2）: 2025/11/29 10:06:02　处理者: xiexinhui
仪器型号：SHIMADZU LC-2050C(FX259)

〈色谱图〉

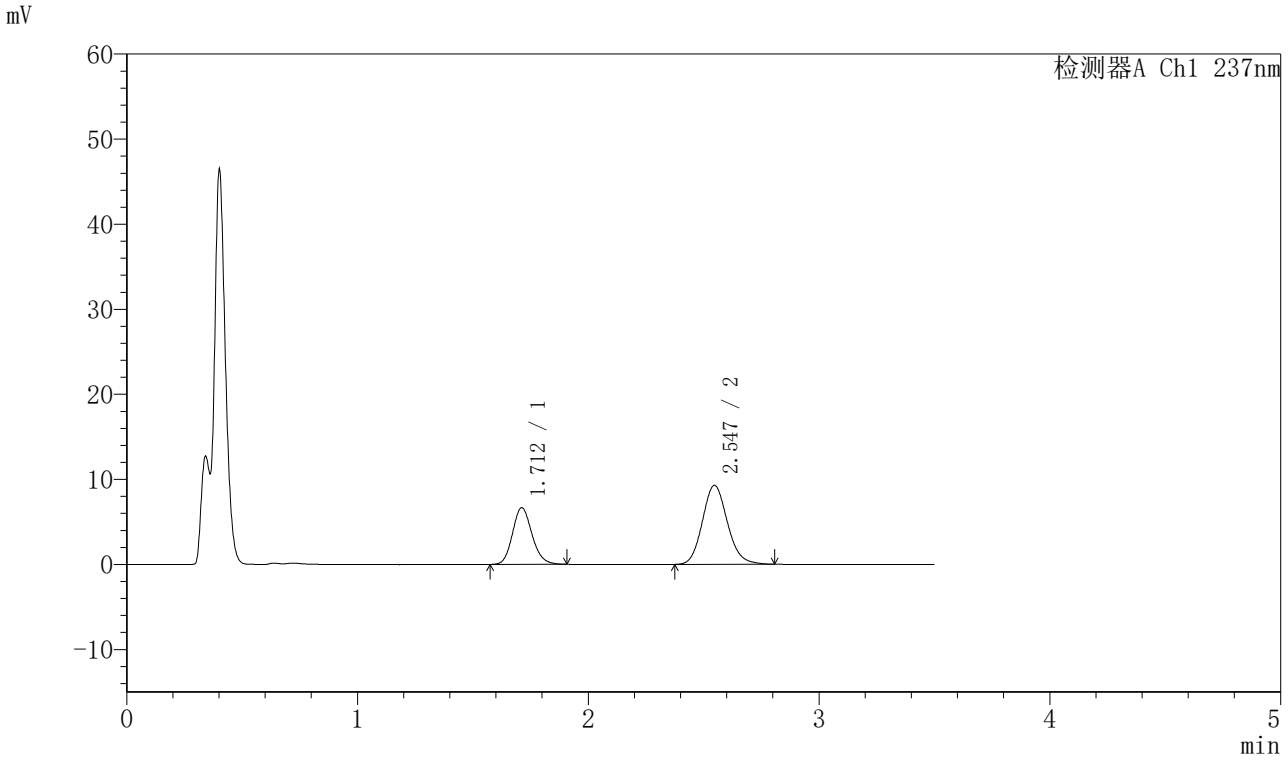

〈峰表〉

检测器A Ch1 237nm

峰号	保留时间	面积	面积%	高度	理论塔板数(USP)	拖尾因子	分离度(USP)
1	1.712	39191	35.896	6667	1995	1.148	--
2	2.547	69990	64.104	9292	2700	1.132	4.780
总计		109182	100.000	15959			

图211 阿齐沙坦氨氯地平片溶出曲线测定HPLC图谱
参比制剂-555886批-pH4.5介质-篮法-75转-60min-片1
供试品溶液-1

SHIMADZU LabSolutions

J301

〈样品信息〉

色谱柱:XB-C18(50mm*4.6mm,5μm）　流速：2.0ml/min
柱　温:30℃　波长:237nm
数据文件名: RC$J301 - 0-193/10-3330-2 - cbzj-555886p-rcqx-2-pH4.5jz-lf75z-p2-60min.lcd
方法文件名: RC$J301 - J301-rcqx-FX259.lcm
批处理文件名: RC$J301 - 20251128-Fx259.lcb
样品瓶号: 4-16
进样体积: 20 μl　版本号:6.115
进样时间: 2025/11/29 00:59:51　实验者: xiexinhui
处理时间（V2）: 2025/11/29 10:06:05　处理者: xiexinhui
仪器型号：SHIMADZU LC-2050C(FX259)

〈色谱图〉

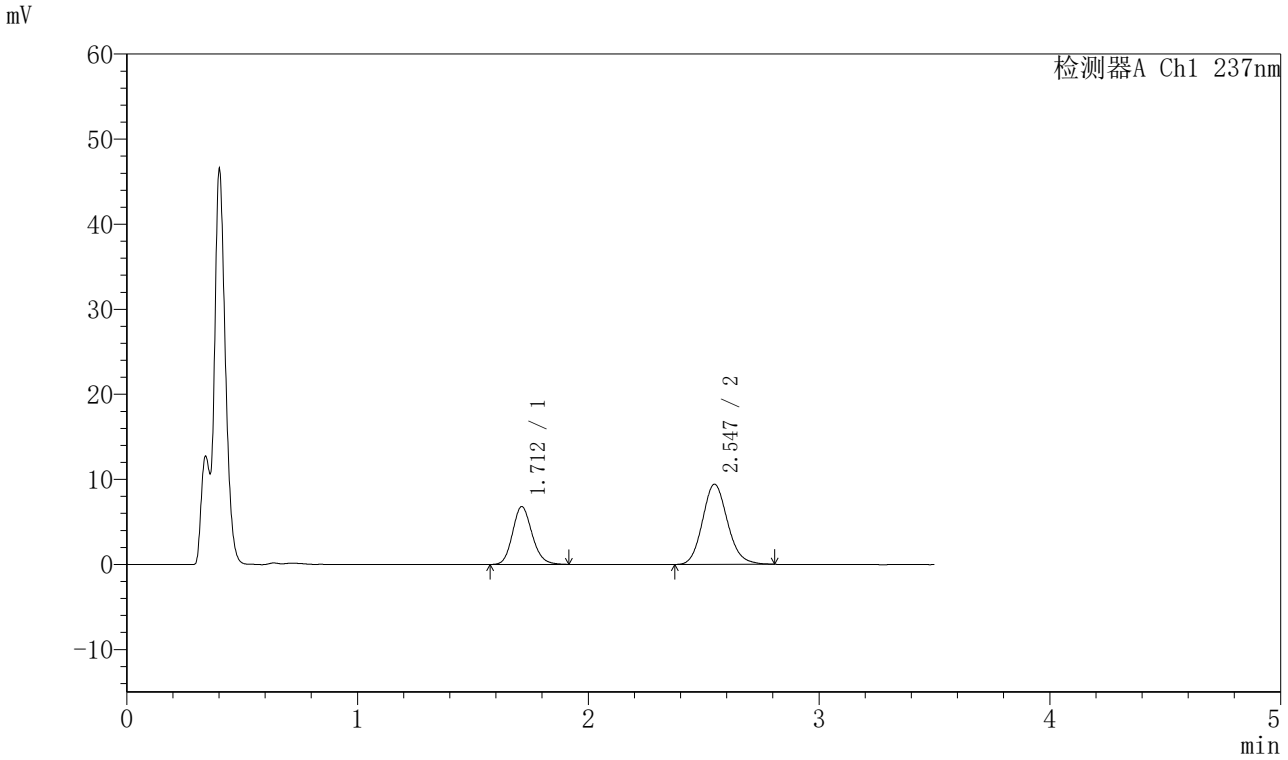

〈峰表〉

检测器A Ch1 237nm

峰号	保留时间	面积	面积%	高度	理论塔板数(USP)	拖尾因子	分离度(USP)
1	1.712	40015	36.029	6801	1984	1.147	--
2	2.547	71049	63.971	9429	2693	1.133	4.772
总计		111065	100.000	16231			

图212 阿齐沙坦氨氯地平片溶出曲线测定HPLC图谱
参比制剂-555886批-pH4.5介质-篮法-75转-60min-片2
供试品溶液-1

SHIMADZU LabSolutions

J301

〈样品信息〉

色谱柱:XB-C18(50mm*4.6mm,5μm）　流速：2.0ml/min
柱　温:30℃　波长:237nm
数据文件名: RC$J301 - 0-193/10-3331-2 - cbzj-555886p-rcqx-2-pH4.5jz-lf75z-p3-60min.lcd
方法文件名: RC$J301 - J301-rcqx-FX259.lcm
批处理文件名: RC$J301 - 20251128-Fx259.lcb
样品瓶号: 4-25
进样体积: 20 μl　版本号:6.115
进样时间: 2025/11/29 01:03:47　实验者: xiexinhui
处理时间（V2）: 2025/11/29 10:06:08　处理者: xiexinhui
仪器型号：SHIMADZU LC-2050C(FX259)

〈色谱图〉

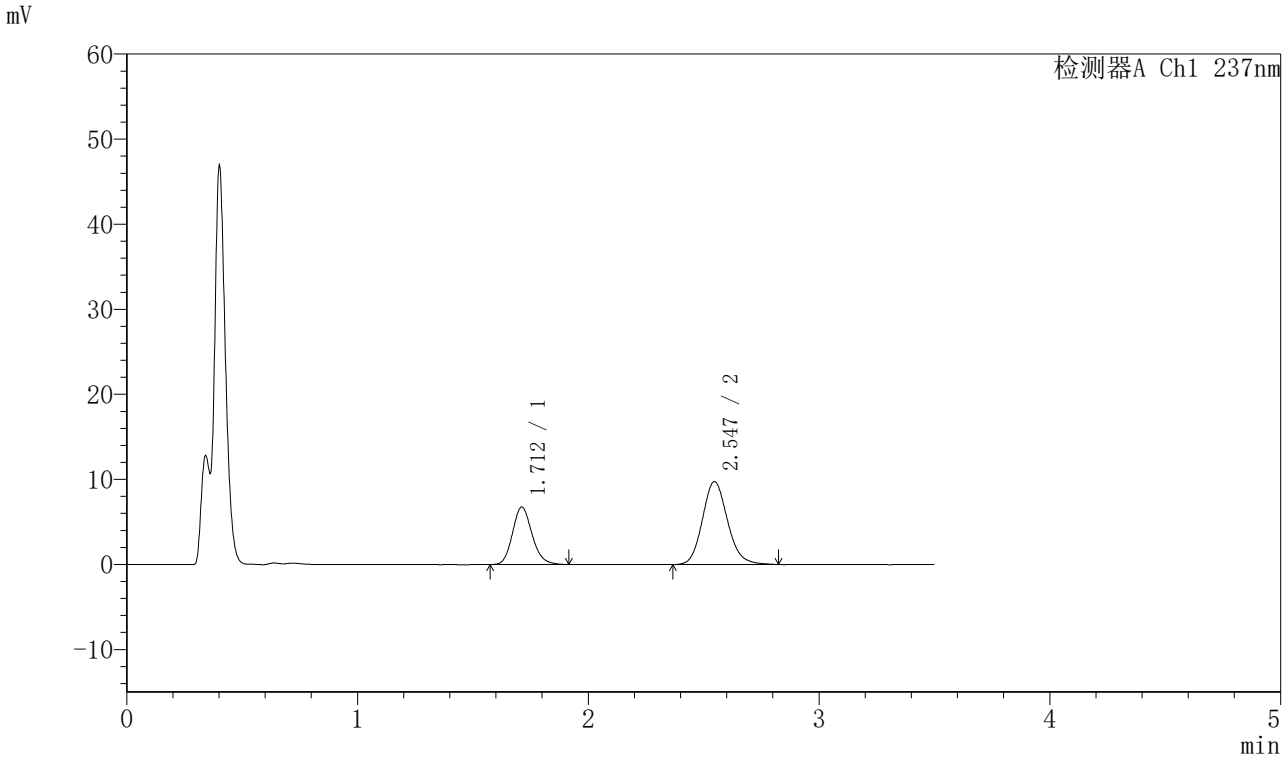

〈峰表〉

检测器A Ch1 237nm

峰号	保留时间	面积	面积%	高度	理论塔板数(USP)	拖尾因子	分离度(USP)
1	1.712	39711	35.058	6748	1988	1.156	--
2	2.547	73563	64.942	9745	2692	1.136	4.773
总计		113274	100.000	16493			

图213 阿齐沙坦氨氯地平片溶出曲线测定HPLC图谱
参比制剂-555886批-pH4.5介质-篮法-75转-60min-片3
供试品溶液-1

SHIMADZU LabSolutions

J301

〈样品信息〉

色谱柱:XB-C18(50mm*4.6mm,5μm）　流速：2.0ml/min
柱　温:30℃　波长:237nm
数据文件名: RC$J301 - 0-193/10-3332-2 - cbzj-555886p-rcqx-2-pH4.5jz-lf75z-p4-60min.lcd
方法文件名: RC$J301 - J301-rcqx-FX259.lcm
批处理文件名: RC$J301 - 20251128-Fx259.lcb
样品瓶号: 4-34
进样体积: 20 μl　版本号:6.115
进样时间: 2025/11/29 01:07:41　实验者: xiexinhui
处理时间（V2）: 2025/11/29 10:06:11　处理者: xiexinhui
仪器型号：SHIMADZU LC-2050C(FX259)

〈色谱图〉

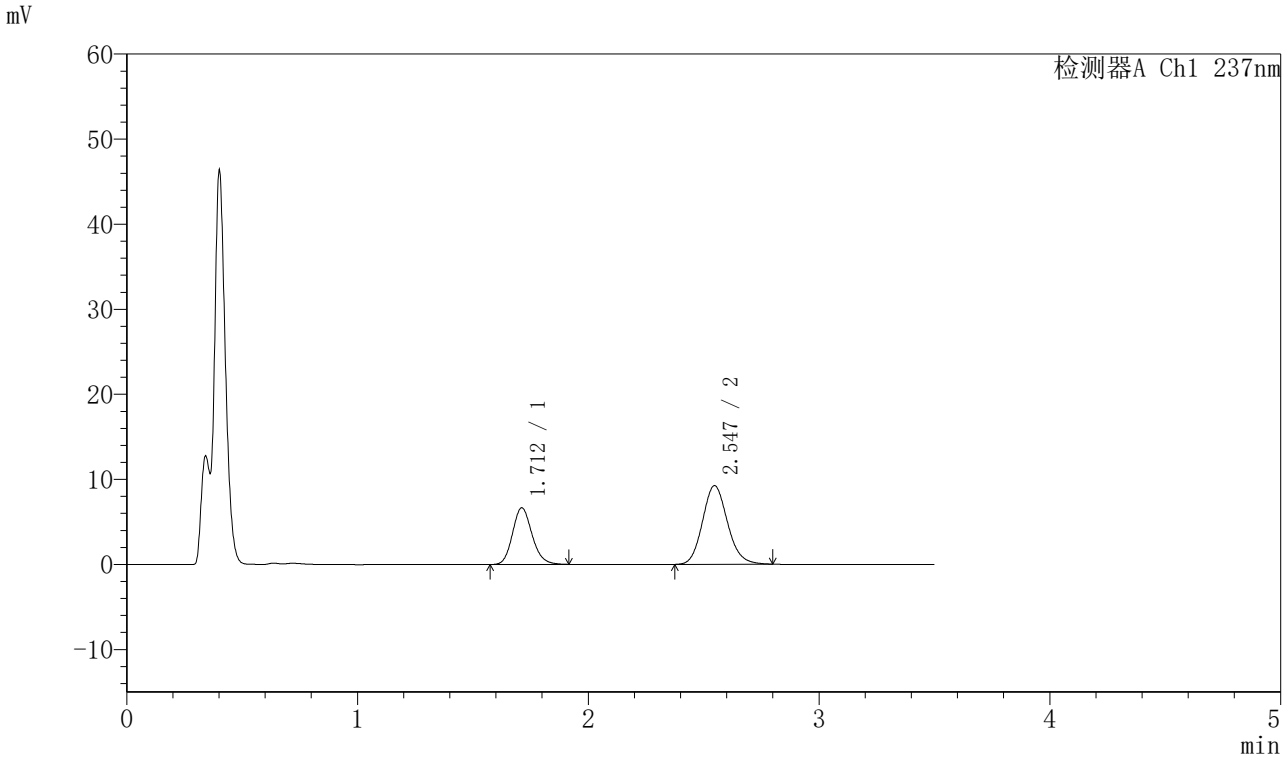

〈峰表〉

检测器A Ch1 237nm

峰号	保留时间	面积	面积%	高度	理论塔板数(USP)	拖尾因子	分离度(USP)
1	1.712	39279	36.082	6659	1996	1.151	--
2	2.547	69581	63.918	9250	2699	1.128	4.781
总计		108860	100.000	15909			

图214 阿齐沙坦氨氯地平片溶出曲线测定HPLC图谱
参比制剂-555886批-pH4.5介质-篮法-75转-60min-片4
供试品溶液-1

SHIMADZU LabSolutions

J301

〈样品信息〉

色谱柱:XB-C18(50mm*4.6mm,5μm）　流速：2.0ml/min
柱　温:30℃　波长:237nm
数据文件名: RC$J301 - 0-193/10-3333-2 - cbzj-555886p-rcqx-2-pH4.5jz-lf75z-p5-60min.lcd
方法文件名: RC$J301 - J301-rcqx-FX259.lcm
批处理文件名: RC$J301 - 20251128-Fx259.lcb
样品瓶号: 4-43
进样体积: 20 μl　版本号:6.115
进样时间: 2025/11/29 01:11:34　实验者: xiexinhui
处理时间（V2）: 2025/11/29 10:06:14　处理者: xiexinhui
仪器型号：SHIMADZU LC-2050C(FX259)

〈色谱图〉

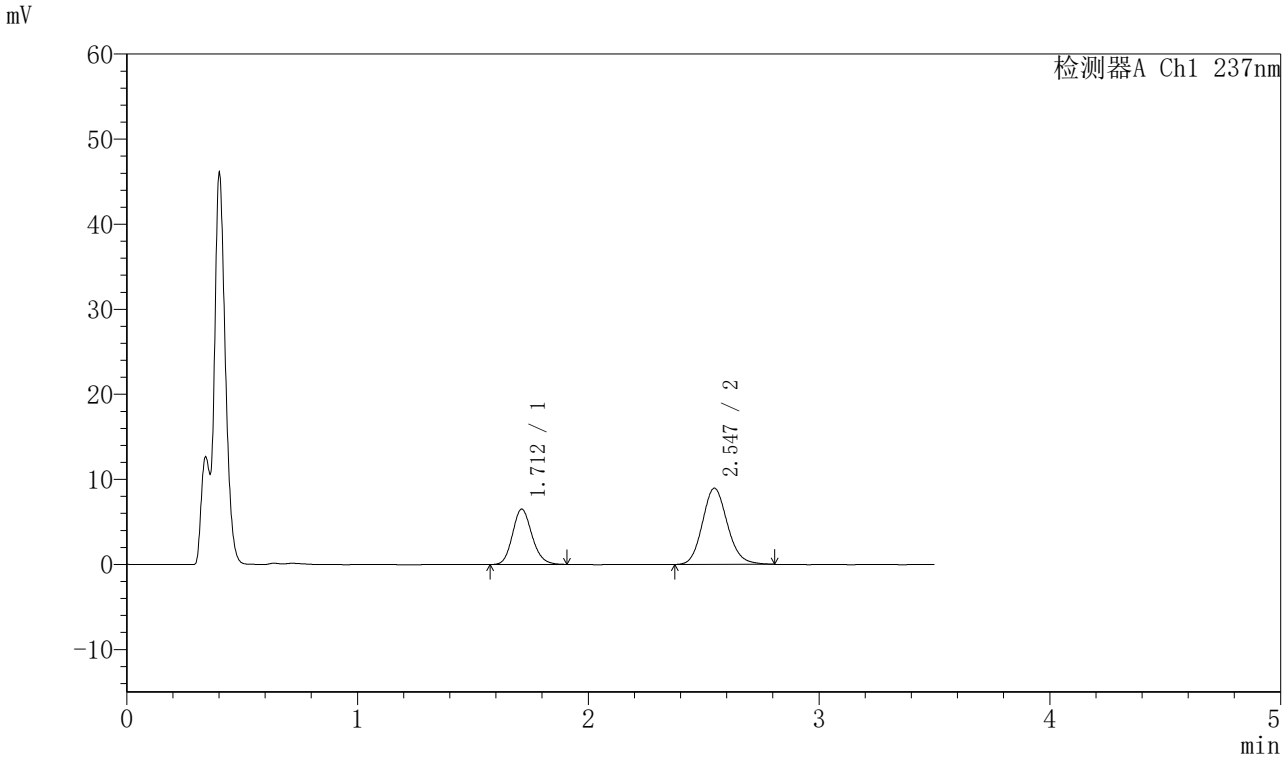

〈峰表〉

检测器A Ch1 237nm

峰号	保留时间	面积	面积%	高度	理论塔板数(USP)	拖尾因子	分离度(USP)
1	1.712	38254	36.200	6510	1994	1.146	--
2	2.547	67421	63.800	8962	2694	1.130	4.777
总计		105675	100.000	15472			

图215 阿齐沙坦氨氯地平片溶出曲线测定HPLC图谱
参比制剂-555886批-pH4.5介质-篮法-75转-60min-片5
供试品溶液-1

SHIMADZU LabSolutions

J301

〈样品信息〉

色谱柱:XB-C18(50mm*4.6mm,5μm）　流速：2.0ml/min
柱　温:30℃　波长:237nm
数据文件名: RC$J301 - 0-193/10-3334-2 - cbzj-555886p-rcqx-2-pH4.5jz-lf75z-p6-60min.lcd
方法文件名: RC$J301 - J301-rcqx-FX259.lcm
批处理文件名: RC$J301 - 20251128-Fx259.lcb
样品瓶号: 4-52
进样体积: 20 μl　版本号:6.115
进样时间: 2025/11/29 01:15:28　实验者: xiexinhui
处理时间（V2）: 2025/11/29 10:06:16　处理者: xiexinhui
仪器型号：SHIMADZU LC-2050C(FX259)

〈色谱图〉

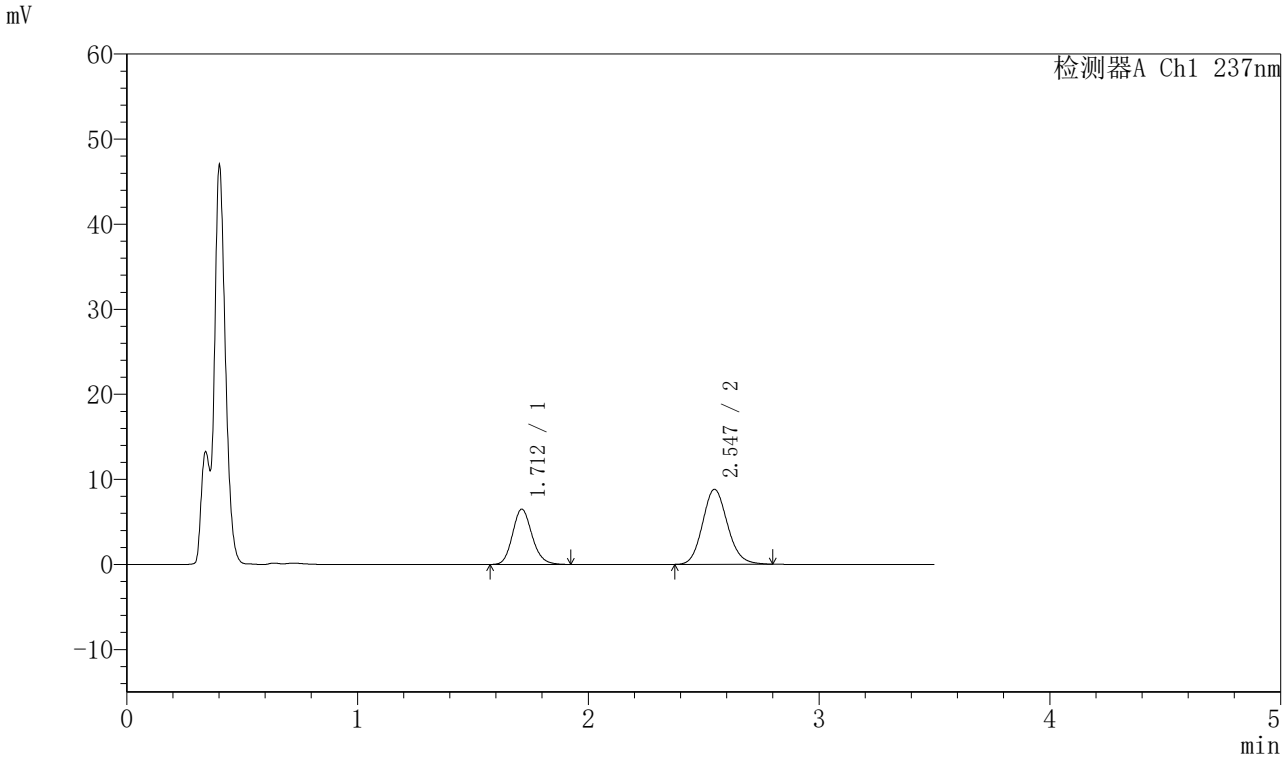

〈峰表〉

检测器A Ch1 237nm

峰号	保留时间	面积	面积%	高度	理论塔板数(USP)	拖尾因子	分离度(USP)
1	1.712	38288	36.657	6499	1986	1.151	--
2	2.547	66161	63.343	8816	2694	1.125	4.773
总计		104449	100.000	15316			

图216 阿齐沙坦氨氯地平片溶出曲线测定HPLC图谱
参比制剂-555886批-pH4.5介质-篮法-75转-60min-片6
供试品溶液-1

SHIMADZU LabSolutions

J301

〈样品信息〉

色谱柱:XB-C18(50mm*4.6mm,5μm）　流速：2.0ml/min
柱 温:30℃　波长:237nm
数据文件名: RC$J301 - 0-193/10-3335-2 - cbzj-555886p-rcqx-2-pH4.5jz-lf75z-p1-jx.lcd
方法文件名: RC$J301 - J301-rcqx-FX259.lcm
批处理文件名: RC$J301 - 20251128-Fx259.lcb
样品瓶号: 4-8
进样体积: 20 μl　版本号:6.115
进样时间: 2025/11/29 01:19:24　实验者: xiexinhui
处理时间（V2）: 2025/11/29 10:06:19　处理者: xiexinhui
仪器型号：SHIMADZU LC-2050C(FX259)

〈色谱图〉

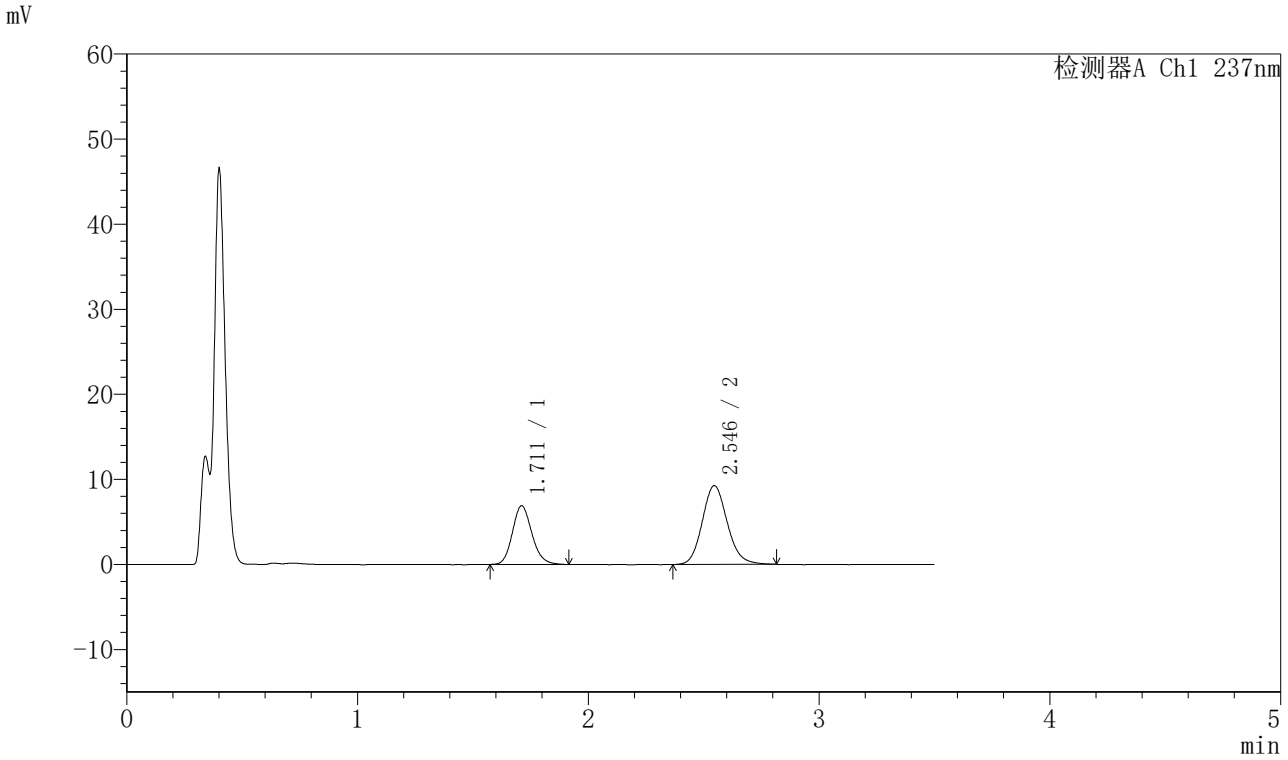

〈峰表〉

检测器A Ch1 237nm

峰号	保留时间	面积	面积%	高度	理论塔板数(USP)	拖尾因子	分离度(USP)
1	1.711	40419	36.670	6883	1993	1.153	--
2	2.546	69803	63.330	9259	2708	1.132	4.783
总计		110221	100.000	16142			

图217 阿齐沙坦氨氯地平片溶出曲线测定HPLC图谱
参比制剂-555886批-pH4.5介质-篮法-75转-极限转速-片1
供试品溶液-1

SHIMADZU LabSolutions

J301

〈样品信息〉

色谱柱:XB-C18(50mm*4.6mm,5μm）　流速：2.0ml/min
柱 温:30℃　波长:237nm
数据文件名: RC$J301 - 0-193/10-3336-2 - cbzj-555886p-rcqx-2-pH4.5jz-lf75z-p2-jx.lcd
方法文件名: RC$J301 - J301-rcqx-FX259.lcm
批处理文件名: RC$J301 - 20251128-Fx259.lcb
样品瓶号: 4-17
进样体积: 20 μl　版本号:6.115
进样时间: 2025/11/29 01:23:18　实验者: xiexinhui
处理时间（V2）: 2025/11/29 10:06:22　处理者: xiexinhui
仪器型号：SHIMADZU LC-2050C(FX259)

〈色谱图〉

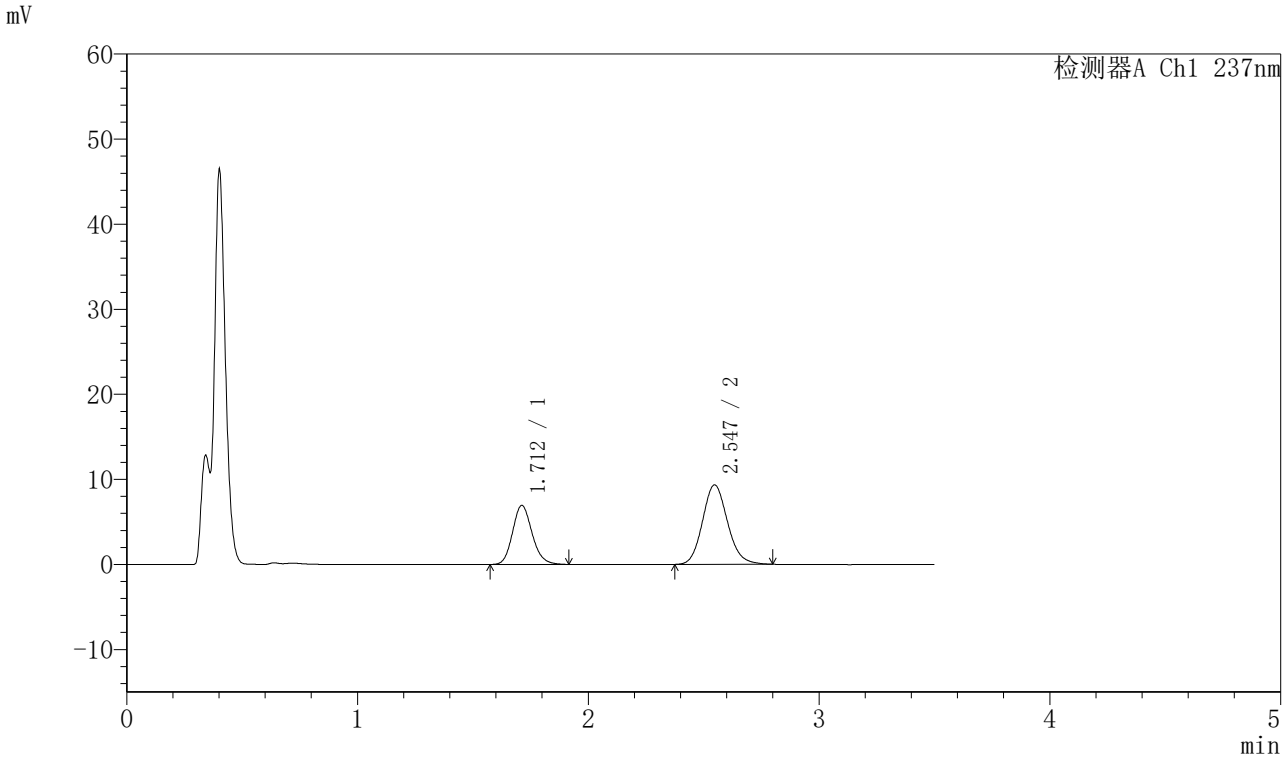

〈峰表〉

检测器A Ch1 237nm

峰号	保留时间	面积	面积%	高度	理论塔板数(USP)	拖尾因子	分离度(USP)
1	1.712	40795	36.718	6944	1988	1.152	--
2	2.547	70308	63.282	9345	2697	1.128	4.776
总计		111104	100.000	16289			

图218 阿齐沙坦氨氯地平片溶出曲线测定HPLC图谱
参比制剂-555886批-pH4.5介质-篮法-75转-极限转速-片2
供试品溶液-1

SHIMADZU LabSolutions

J301

〈样品信息〉

色谱柱:XB-C18(50mm*4.6mm,5μm）　流速：2.0ml/min
柱　温:30℃　波长:237nm
数据文件名: RC$J301 - 0-193/10-3337-2 - cbzj-555886p-rcqx-2-pH4.5jz-lf75z-p3-jx.lcd
方法文件名: RC$J301 - J301-rcqx-FX259.lcm
批处理文件名: RC$J301 - 20251128-Fx259.lcb
样品瓶号: 4-26
进样体积: 20 μl　版本号:6.115
进样时间: 2025/11/29 01:27:12　实验者: xiexinhui
处理时间（V2）: 2025/11/29 10:06:25　处理者: xiexinhui
仪器型号：SHIMADZU LC-2050C(FX259)

〈色谱图〉

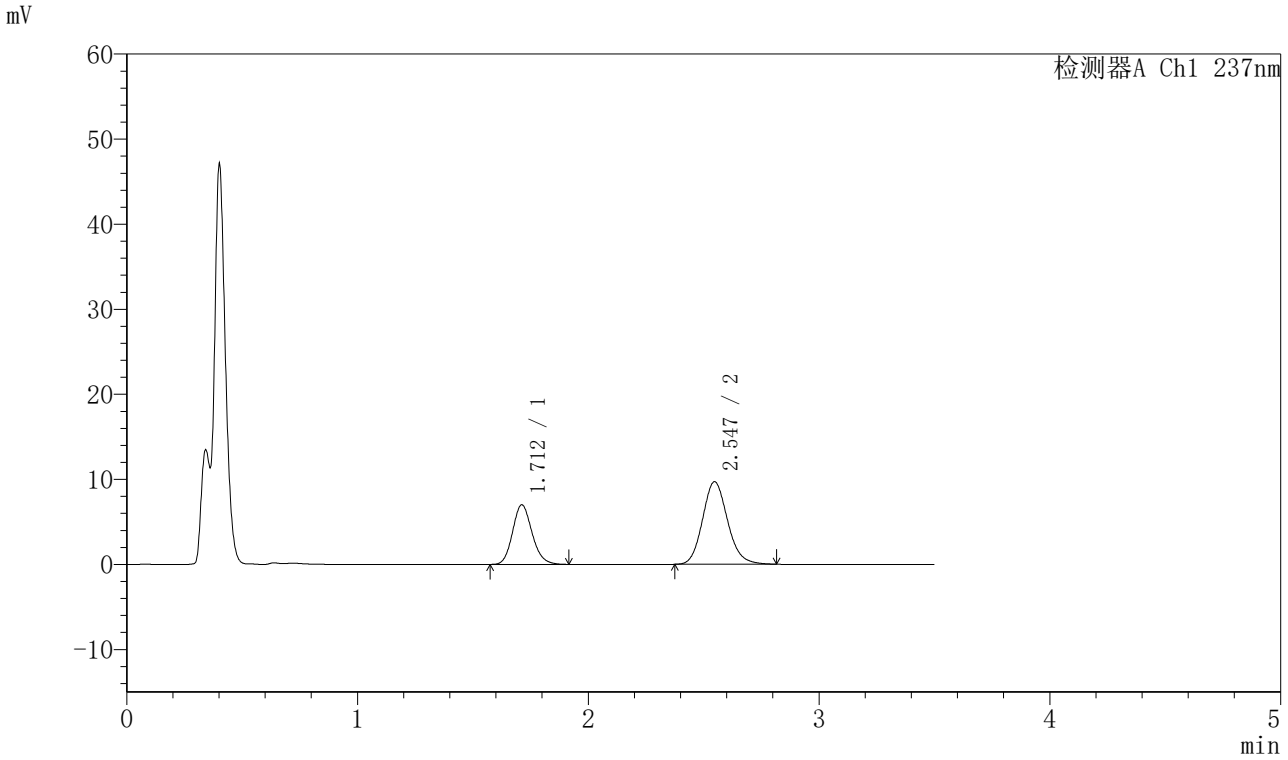

〈峰表〉

检测器A Ch1 237nm

峰号	保留时间	面积	面积%	高度	理论塔板数(USP)	拖尾因子	分离度(USP)
1	1.712	41179	36.045	7010	1985	1.150	--
2	2.547	73064	63.955	9708	2707	1.134	4.779
总计		114243	100.000	16717			

图219 阿齐沙坦氨氯地平片溶出曲线测定HPLC图谱
参比制剂-555886批-pH4.5介质-篮法-75转-极限转速-片3
供试品溶液-1

SHIMADZU LabSolutions

J301

〈样品信息〉

色谱柱:XB-C18(50mm*4.6mm,5μm）　流速：2.0ml/min
柱　温:30℃　波长:237nm
数据文件名: RC$J301 - 0-193/10-3338-2 - cbzj-555886p-rcqx-2-pH4.5jz-lf75z-p4-jx.lcd
方法文件名: RC$J301 - J301-rcqx-FX259.lcm
批处理文件名: RC$J301 - 20251128-Fx259.lcb
样品瓶号: 4-35
进样体积: 20 μl　版本号:6.115
进样时间: 2025/11/29 01:31:07　实验者: xiexinhui
处理时间（V2）: 2025/11/29 10:06:28　处理者: xiexinhui
仪器型号：SHIMADZU LC-2050C(FX259)

〈色谱图〉

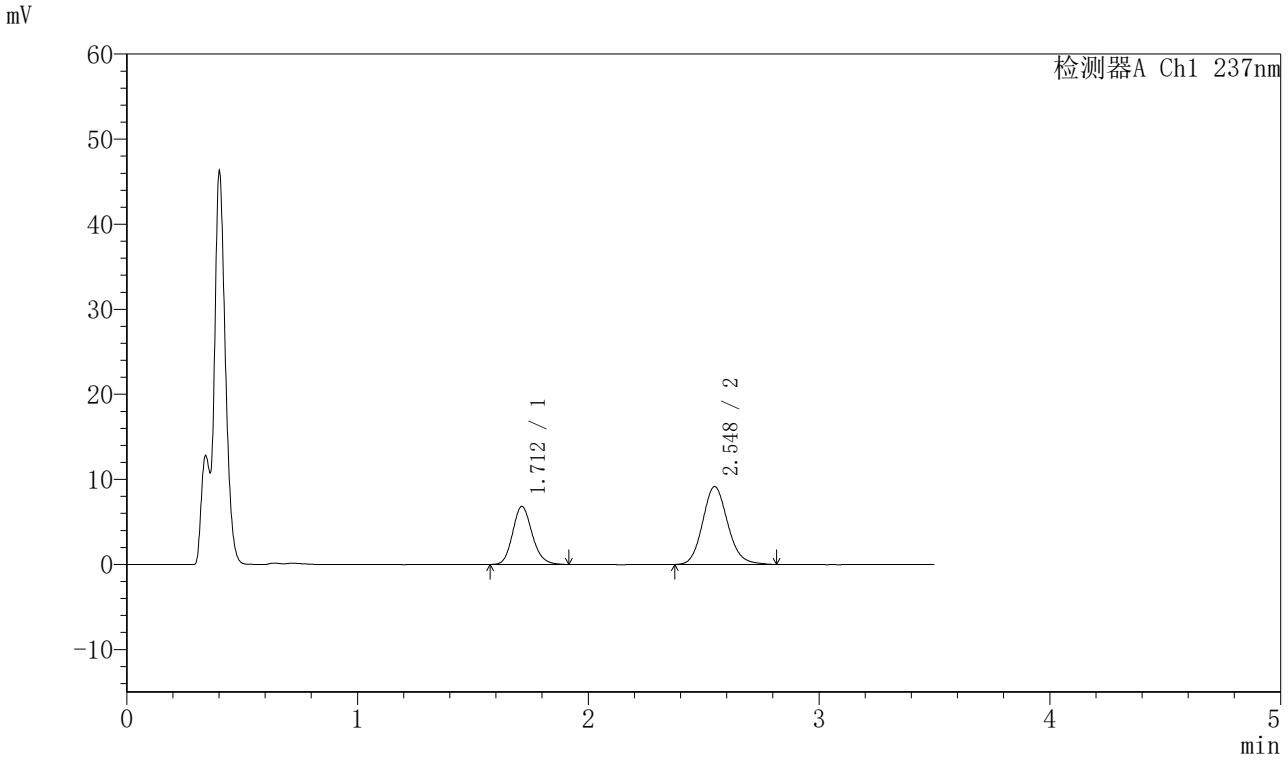

〈峰表〉

检测器A Ch1 237nm

峰号	保留时间	面积	面积%	高度	理论塔板数(USP)	拖尾因子	分离度(USP)
1	1.712	40044	36.654	6818	1996	1.154	--
2	2.548	69203	63.346	9160	2695	1.131	4.779
总计		109246	100.000	15978			

图220 阿齐沙坦氨氯地平片溶出曲线测定HPLC图谱
参比制剂-555886批-pH4.5介质-篮法-75转-极限转速-片4
供试品溶液-1

SHIMADZU LabSolutions

J301

〈样品信息〉

色谱柱:XB-C18(50mm*4.6mm,5μm）　流速：2.0ml/min
柱 温:30℃　波长:237nm
数据文件名: RC$J301 - 0-193/10-3339-2 - cbzj-555886p-rcqx-2-pH4.5jz-lf75z-p5-jx.lcd
方法文件名: RC$J301 - J301-rcqx-FX259.lcm
批处理文件名: RC$J301 - 20251128-Fx259.lcb
样品瓶号: 4-44
进样体积: 20 μl　版本号:6.115
进样时间: 2025/11/29 01:35:00　实验者: xiexinhui
处理时间（V2）: 2025/11/29 10:06:30　处理者: xiexinhui
仪器型号：SHIMADZU LC-2050C(FX259)

〈色谱图〉

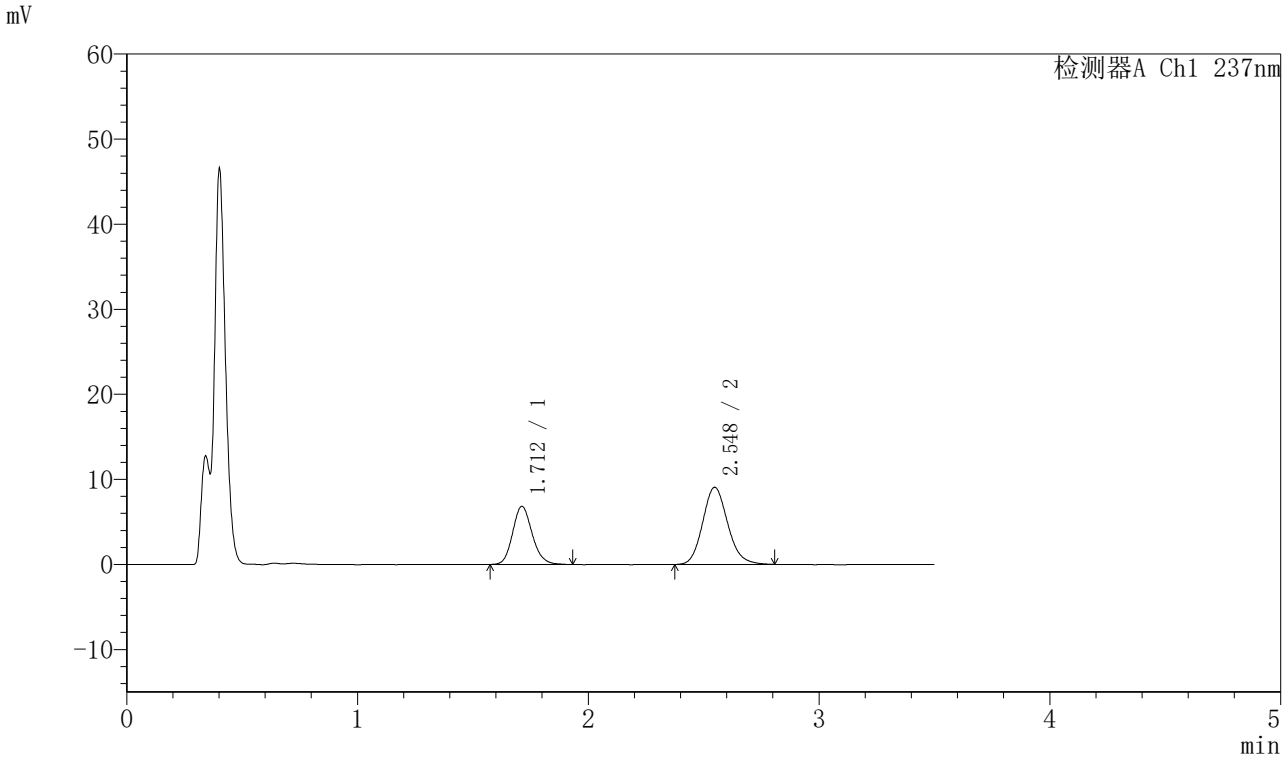

〈峰表〉

检测器A Ch1 237nm

峰号	保留时间	面积	面积%	高度	理论塔板数(USP)	拖尾因子	分离度(USP)
1	1.712	40337	37.124	6836	1983	1.153	--
2	2.548	68319	62.876	9068	2696	1.137	4.773
总计		108657	100.000	15904			

图221 阿齐沙坦氨氯地平片溶出曲线测定HPLC图谱
参比制剂-555886批-pH4.5介质-篮法-75转-极限转速-片5
供试品溶液-1

SHIMADZU LabSolutions

J301

〈样品信息〉

色谱柱:XB-C18(50mm*4.6mm,5μm）　流速：2.0ml/min
柱　温:30℃　波长:237nm
数据文件名: RC$J301 - 0-193/10-3340-2 - cbzj-555886p-rcqx-2-pH4.5jz-lf75z-p6-jx.lcd
方法文件名: RC$J301 - J301-rcqx-FX259.lcm
批处理文件名: RC$J301 - 20251128-Fx259.lcb
样品瓶号: 4-53
进样体积: 20 μl　版本号:6.115
进样时间: 2025/11/29 01:38:55　实验者: xiexinhui
处理时间（V2）: 2025/11/29 10:06:33　处理者: xiexinhui
仪器型号：SHIMADZU LC-2050C(FX259)

〈色谱图〉

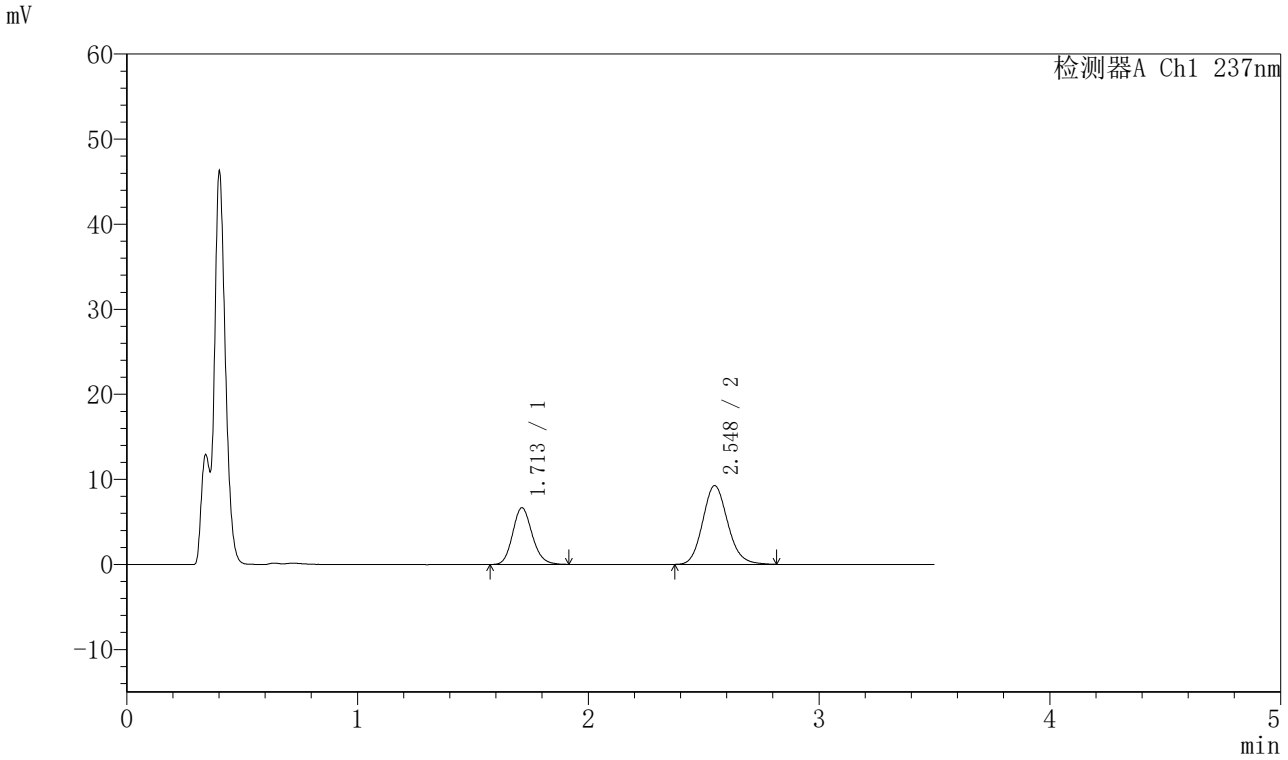

〈峰表〉

检测器A Ch1 237nm

峰号	保留时间	面积	面积%	高度	理论塔板数(USP)	拖尾因子	分离度(USP)
1	1.713	39167	35.938	6664	1992	1.147	--
2	2.548	69820	64.062	9264	2687	1.135	4.772
总计		108988	100.000	15928			

图222 阿齐沙坦氨氯地平片溶出曲线测定HPLC图谱
参比制剂-555886批-pH4.5介质-篮法-75转-极限转速-片6
供试品溶液-1

SHIMADZU LabSolutions

J301

〈样品信息〉

色谱柱:XB-C18(50mm*4.6mm,5μm）　流速：2.0ml/min
柱　温:30℃　波长:237nm
数据文件名: RC$J301 - 0-193/10-3341-2 - cbzj-555886p-rcqx-2-pH4.5jz-lf75z-dz2-1.lcd
方法文件名: RC$J301 - J301-rcqx-FX259.lcm
批处理文件名: RC$J301 - 20251128-Fx259.lcb
样品瓶号: 4-27
进样体积: 20 μl　版本号:6.115
进样时间: 2025/11/29 01:42:49　实验者: xiexinhui
处理时间（V2）: 2025/11/29 10:06:36　处理者: xiexinhui
仪器型号：SHIMADZU LC-2050C(FX259)

〈色谱图〉

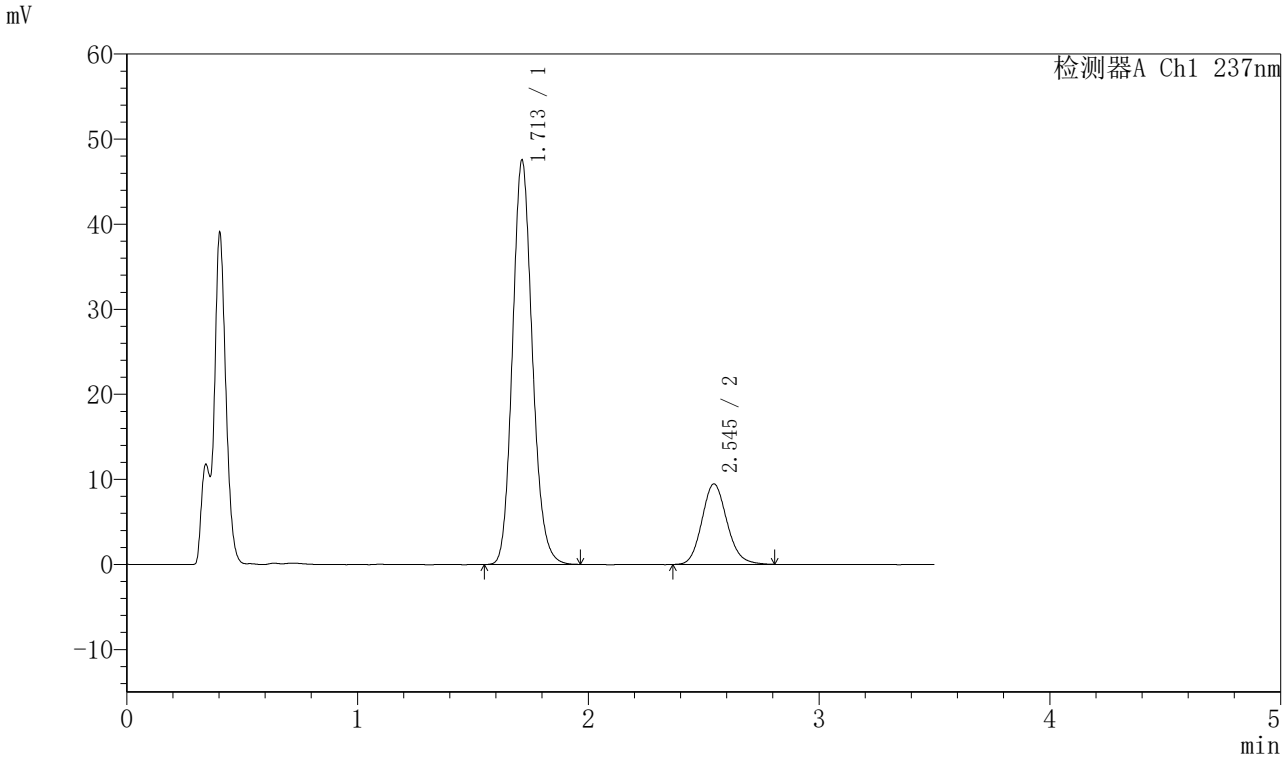

〈峰表〉

检测器A Ch1 237nm

峰号	保留时间	面积	面积%	高度	理论塔板数(USP)	拖尾因子	分离度(USP)
1	1.713	284128	79.872	47534	1933	1.140	--
2	2.545	71600	20.128	9460	2681	1.133	4.720
总计		355728	100.000	56994			

图223 阿齐沙坦氨氯地平片溶出曲线测定HPLC图谱
参比制剂-555886批-pH4.5介质-篮法-75转
对照品溶液-2-1

SHIMADZU LabSolutions

J301

〈样品信息〉

色谱柱:XB-C18(50mm*4.6mm,5μm）　流速：2.0ml/min
柱　温:30℃　波长:237nm
数据文件名: RC$J301 - 0-193/10-3342-2 - cbzj-555886p-rcqx-2-pH4.5jz-lf75z-dz2-2.lcd
方法文件名: RC$J301 - J301-rcqx-FX259.lcm
批处理文件名: RC$J301 - 20251128-Fx259.lcb
样品瓶号: 4-27
进样体积: 20 μl　版本号:6.115
进样时间: 2025/11/29 01:46:44　实验者: xiexinhui
处理时间（V2）: 2025/11/29 10:06:39　处理者: xiexinhui
仪器型号：SHIMADZU LC-2050C(FX259)

〈色谱图〉

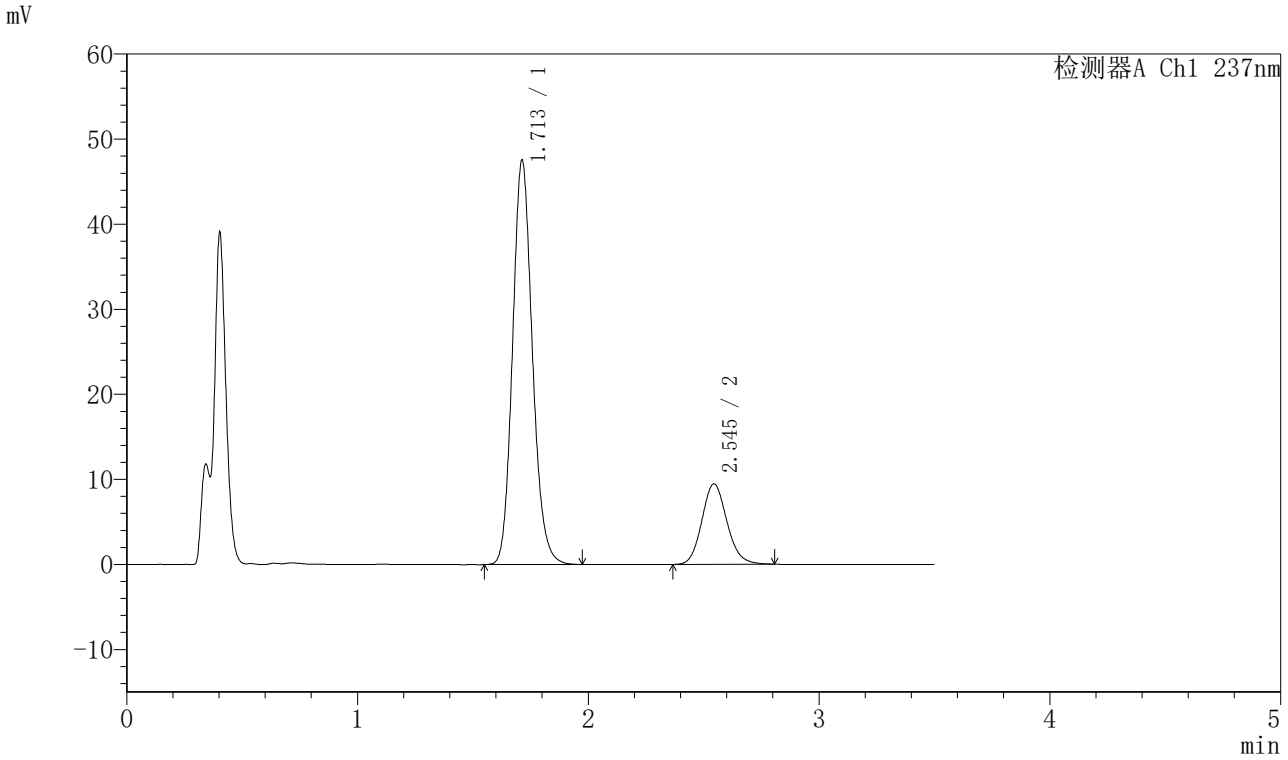

〈峰表〉

检测器A Ch1 237nm

峰号	保留时间	面积	面积%	高度	理论塔板数(USP)	拖尾因子	分离度(USP)
1	1.713	284226	79.921	47563	1937	1.140	--
2	2.545	71407	20.079	9461	2681	1.125	4.721
总计		355633	100.000	57024			

图224 阿齐沙坦氨氯地平片溶出曲线测定HPLC图谱
参比制剂-555886批-pH4.5介质-篮法-75转
对照品溶液-2-2