SHIMADZU LabSolutions

999苯磺酸左氨氯地平片

<样品信息>

色谱柱 :XB-C18(150mm*4.6mm,5μm） 流速:1.5ml/min
柱 温:30℃ 波长:238nm
数据文件名: RC$999 - 0-212/31-3428-3 - zzp-2024031811p-rcqx-1-pH1.2jz-jf50z-rj.lcd
方法文件名: RC$999 - zaldp-20251202-fx280.lcm
批处理文件名: RC$999 - 20251202-FX280.lcb
样品瓶号: 1-9
进样体积: 50 μl 版本号:6.115
进样时间: 2025/12/02 12:40:02 实验者: xiexinhui
处理时间（V3）: 2025/12/04 13:21:23 处理者: xiexinhui
仪器型号：SHIMADZU LC-2050C(FX280)

<色谱图>

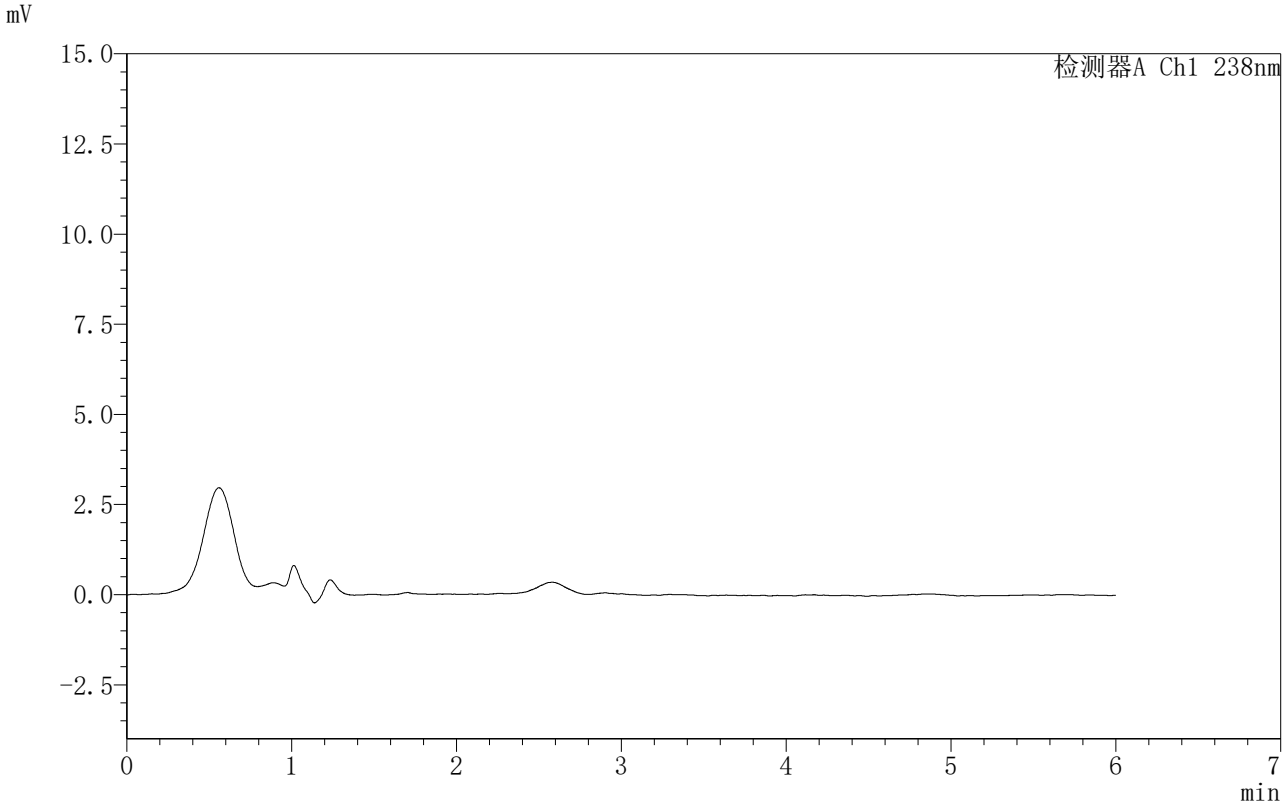

<峰表>

检测器A Ch1 238nm

峰号	保留时间	面积	面积%	高度	理论塔板数(USP)	拖尾因子	分离度(USP)
总计							

SHIMADZU LabSolutions

999苯磺酸左氨氯地平片

<样品信息>

色谱柱 :XB-C18(150mm*4.6mm,5μm） 流速:1.5ml/min
柱 温:30℃ 波长:238nm
数据文件名: RC$999 - 0-212/31-3429-3 - zzp-2024031811p-rcqx-1-pH1.2jz-jf50z-dz1-1.lcd
方法文件名: RC$999 - zaldp-20251202-fx280.lcm
批处理文件名: RC$999 - 20251202-FX280.lcb
样品瓶号: 1-18
进样体积: 50 μl 版本号:6.115
进样时间: 2025/12/02 12:46:28 实验者: xiexinhui
处理时间（V3）: 2025/12/04 13:21:27 处理者: xiexinhui
仪器型号：SHIMADZU LC-2050C(FX280)

<色谱图>

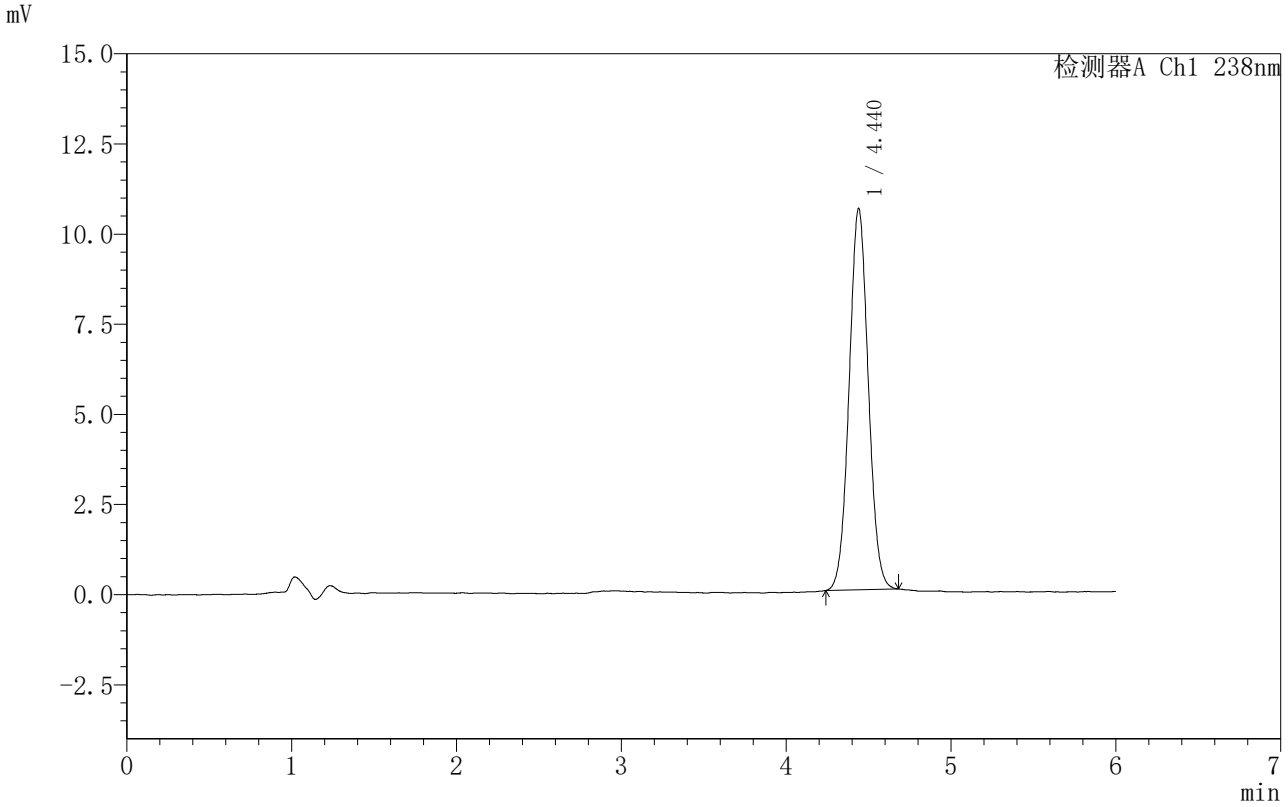

<峰表>

检测器A Ch1 238nm

峰号	保留时间	面积	面积%	高度	理论塔板数(USP)	拖尾因子	分离度(USP)
1	4.440	85396	100.000	10574	6997	1.045	--
总计		85396	100.000	10574			

SHIMADZU LabSolutions

999苯磺酸左氨氯地平片

<样品信息>

色谱柱 :XB-C18(150mm*4.6mm,5μm） 流速:1.5ml/min
柱 温:30℃ 波长:238nm
数据文件名: RC$999 - 0-212/31-3430-3 - zzp-2024031811p-rcqx-1-pH1.2jz-jf50z-dz1-2.lcd
方法文件名: RC$999 - zaldp-20251202-fx280.lcm
批处理文件名: RC$999 - 20251202-FX280.lcb
样品瓶号: 1-18
进样体积: 50 μl 版本号:6.115
进样时间: 2025/12/02 12:52:54 实验者: xiexinhui
处理时间（V3）: 2025/12/04 13:21:30 处理者: xiexinhui
仪器型号：SHIMADZU LC-2050C(FX280)

<色谱图>

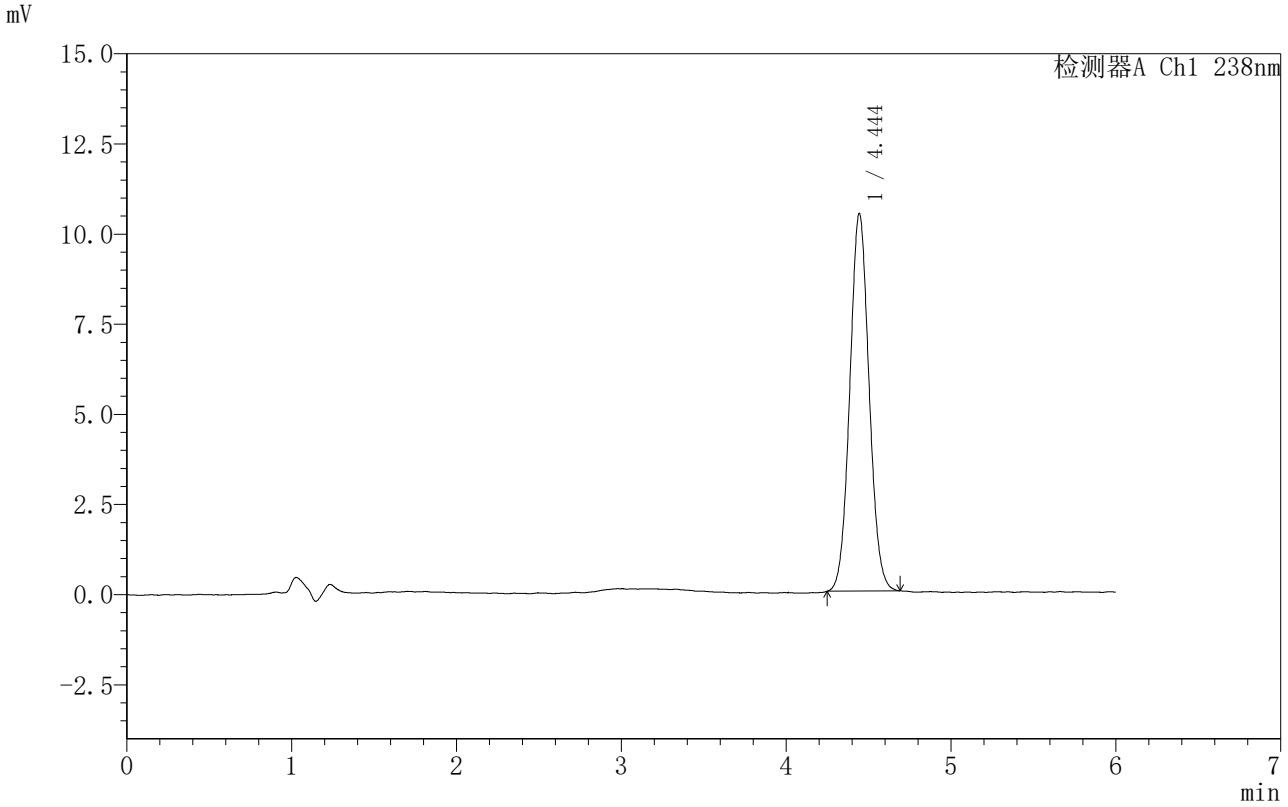

<峰表>

检测器A Ch1 238nm

峰号	保留时间	面积	面积%	高度	理论塔板数(USP)	拖尾因子	分离度(USP)
1	4.444	85133	100.000	10466	6942	1.061	--
总计		85133	100.000	10466			

SHIMADZU LabSolutions

999苯磺酸左氨氯地平片

<样品信息>

色谱柱 :XB-C18(150mm*4.6mm,5μm） 流速:1.5ml/min
柱 温:30℃ 波长:238nm
数据文件名: RC$999 - 0-212/31-3431-3 - zzp-2024031811p-rcqx-1-pH1.2jz-jf50z-dz1-3.lcd
方法文件名: RC$999 - zaldp-20251202-fx280.lcm
批处理文件名: RC$999 - 20251202-FX280.lcb
样品瓶号: 1-18
进样体积: 50 μl 版本号:6.115
进样时间: 2025/12/02 12:59:20 实验者: xiexinhui
处理时间（V3）: 2025/12/04 13:21:34 处理者: xiexinhui
仪器型号：SHIMADZU LC-2050C(FX280)

<色谱图>

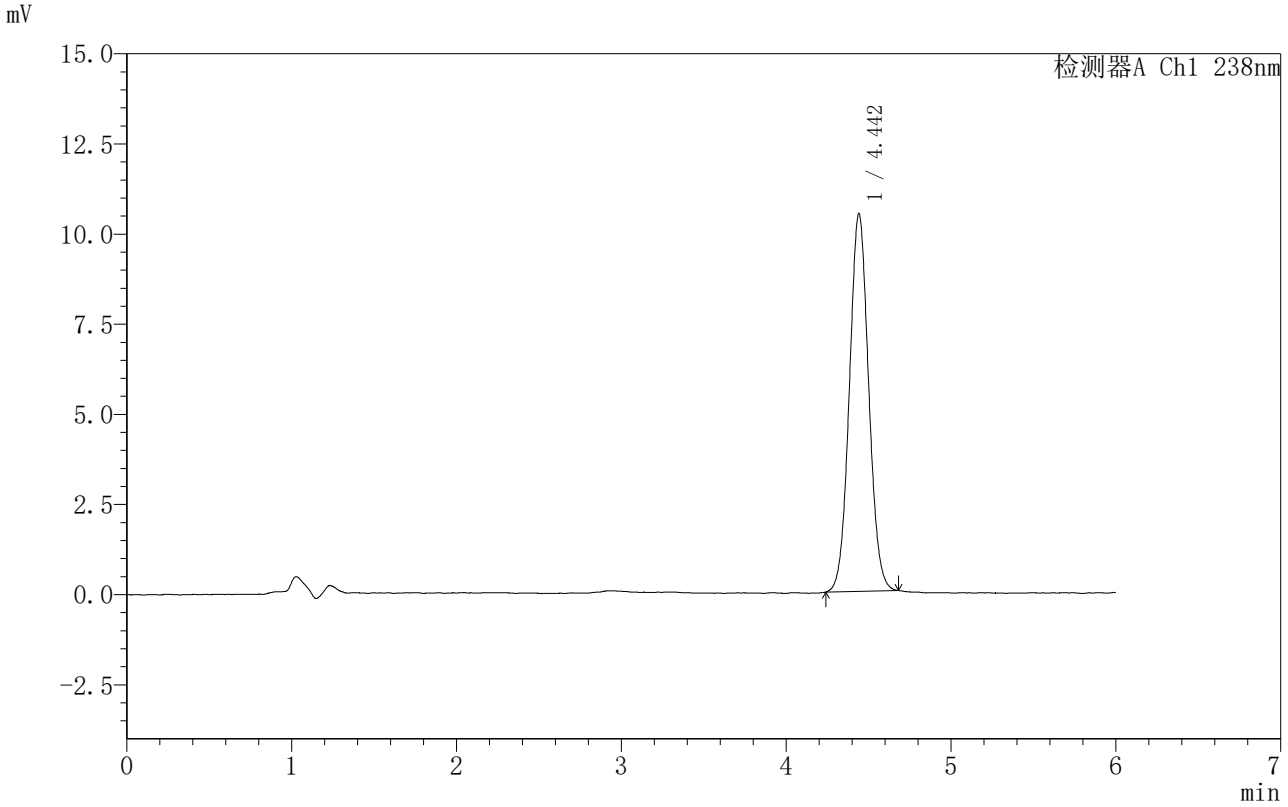

<峰表>

检测器A Ch1 238nm

峰号	保留时间	面积	面积%	高度	理论塔板数(USP)	拖尾因子	分离度(USP)
1	4.442	85220	100.000	10458	6912	1.055	--
总计		85220	100.000	10458			

SHIMADZU LabSolutions

999苯磺酸左氨氯地平片

<样品信息>

色谱柱 :XB-C18(150mm*4.6mm,5μm） 流速:1.5ml/min
柱 温:30℃ 波长:238nm
数据文件名: RC$999 - 0-212/31-3432-3 - zzp-2024031811p-rcqx-1-pH1.2jz-jf50z-dz1-4.lcd
方法文件名: RC$999 - zaldp-20251202-fx280.lcm
批处理文件名: RC$999 - 20251202-FX280.lcb
样品瓶号: 1-18
进样体积: 50 μl 版本号:6.115
进样时间: 2025/12/02 13:05:46 实验者: xiexinhui
处理时间（V3）: 2025/12/04 13:21:36 处理者: xiexinhui
仪器型号：SHIMADZU LC-2050C(FX280)

<色谱图>

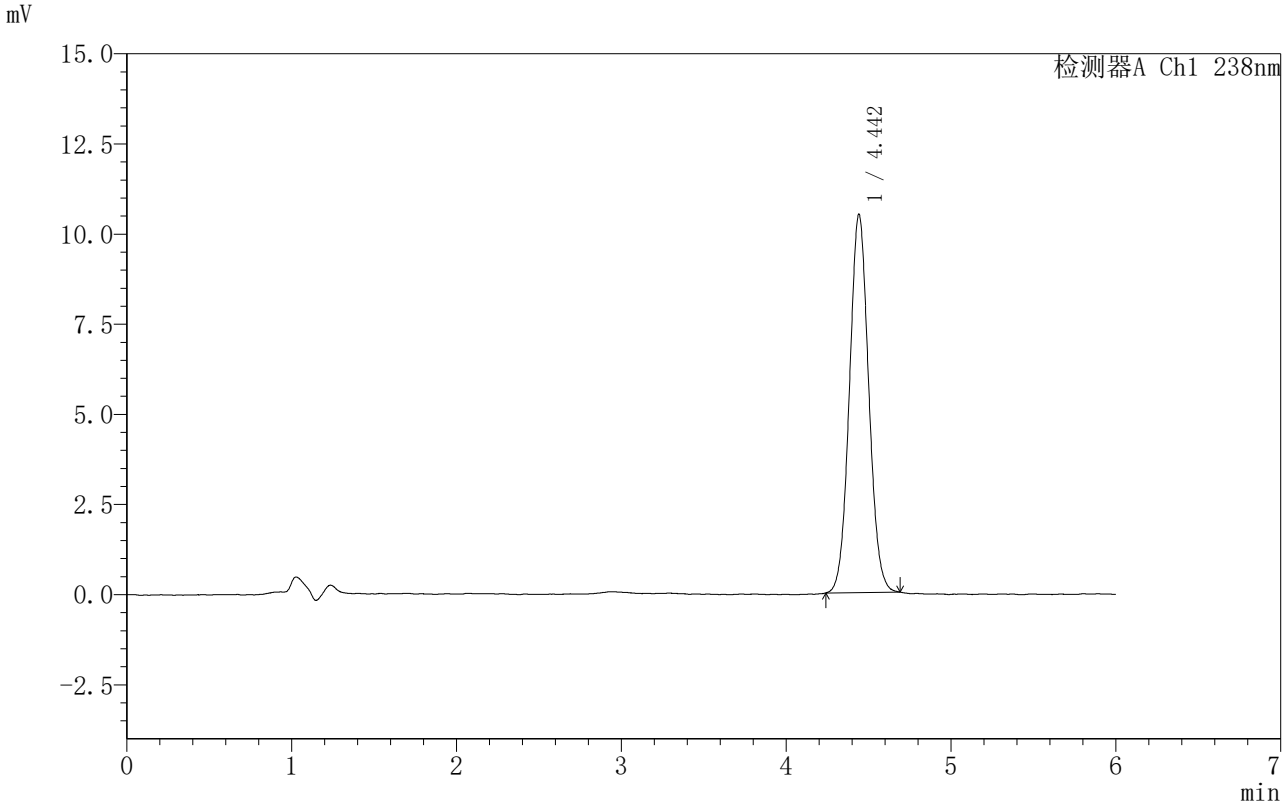

<峰表>

检测器A Ch1 238nm

峰号	保留时间	面积	面积%	高度	理论塔板数(USP)	拖尾因子	分离度(USP)
1	4.442	85288	100.000	10469	6913	1.058	--
总计		85288	100.000	10469			

SHIMADZU LabSolutions

999苯磺酸左氨氯地平片

<样品信息>

色谱柱 :XB-C18(150mm*4.6mm,5μm） 流速:1.5ml/min
柱 温:30℃ 波长:238nm
数据文件名: RC$999 - 0-212/31-3433-3 - zzp-2024031811p-rcqx-1-pH1.2jz-jf50z-dz1-5.lcd
方法文件名: RC$999 - zaldp-20251202-fx280.lcm
批处理文件名: RC$999 - 20251202-FX280.lcb
样品瓶号: 1-18
进样体积: 50 μl 版本号:6.115
进样时间: 2025/12/02 13:12:12 实验者: xiexinhui
处理时间（V3）: 2025/12/04 13:21:39 处理者: xiexinhui
仪器型号：SHIMADZU LC-2050C(FX280)

<色谱图>

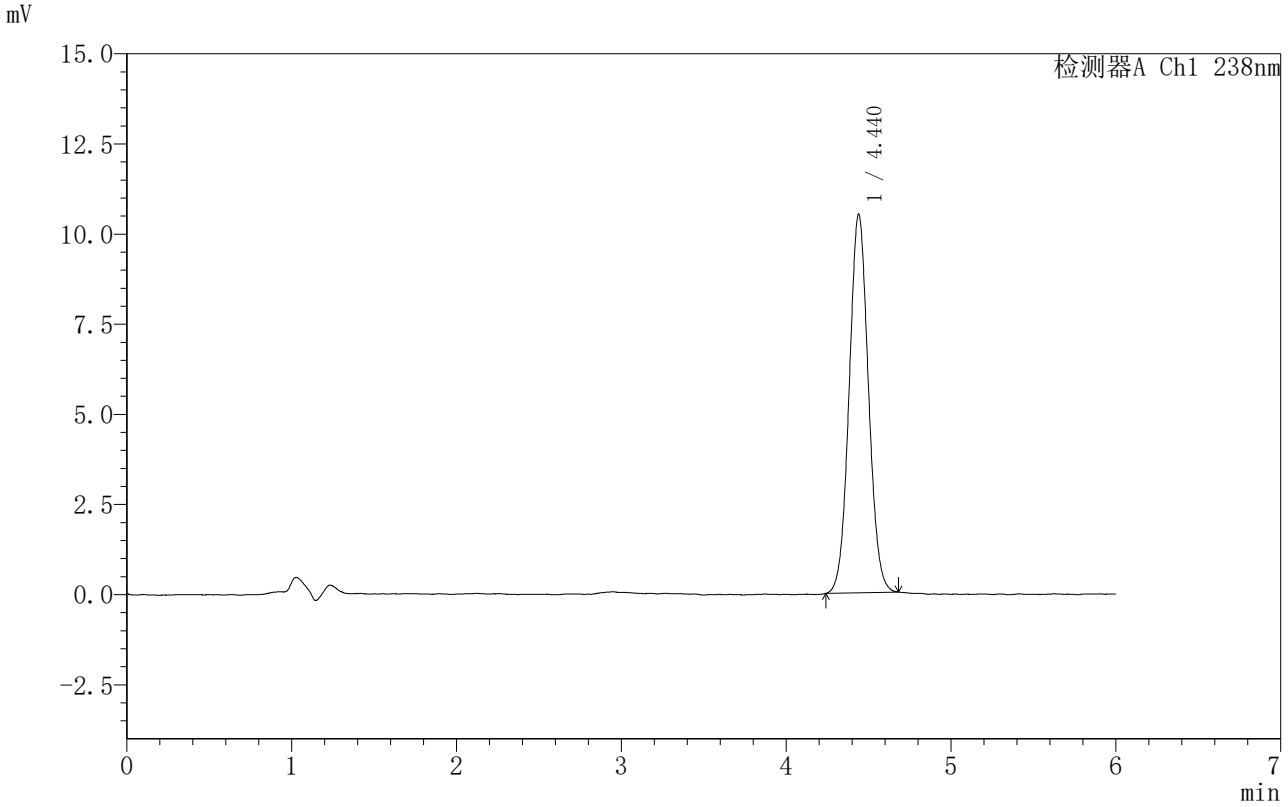

<峰表>

检测器A Ch1 238nm

峰号	保留时间	面积	面积%	高度	理论塔板数(USP)	拖尾因子	分离度(USP)
1	4.440	85297	100.000	10496	6911	1.055	--
总计		85297	100.000	10496			

SHIMADZU LabSolutions

999苯磺酸左氨氯地平片

<样品信息>

色谱柱 :XB-C18(150mm*4.6mm,5μm） 流速:1.5ml/min
柱 温:30℃ 波长:238nm
数据文件名: RC$999 - 0-212/31-3434-3 - zzp-2024031811p-rcqx-1-pH1.2jz-jf50z-5min-P1.lcd
方法文件名: RC$999 - zaldp-20251202-fx280.lcm
批处理文件名: RC$999 - 20251202-FX280.lcb
样品瓶号: 1-1
进样体积: 50 μl 版本号:6.115
进样时间: 2025/12/02 13:18:37 实验者: xiexinhui
处理时间（V3）: 2025/12/04 13:21:43 处理者: xiexinhui
仪器型号：SHIMADZU LC-2050C(FX280)

<色谱图>

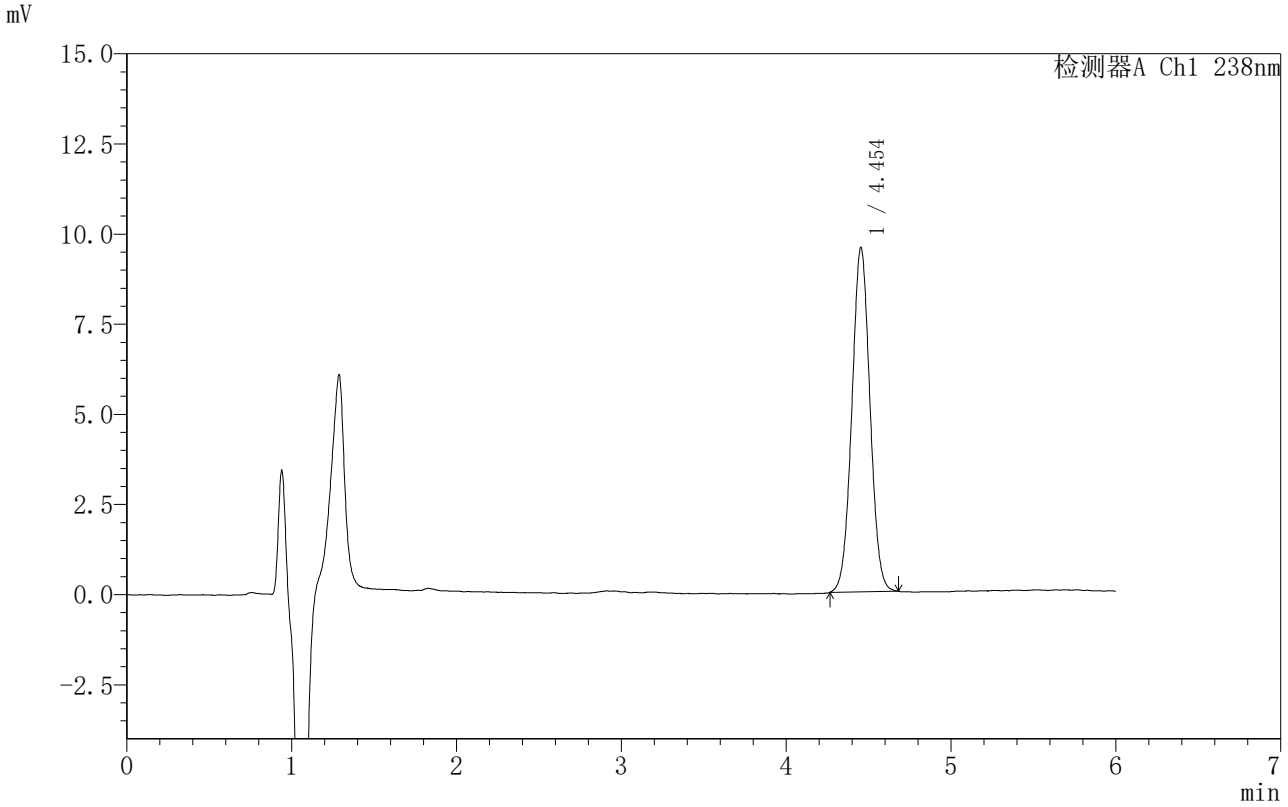

<峰表>

检测器A Ch1 238nm

峰号	保留时间	面积	面积%	高度	理论塔板数(USP)	拖尾因子	分离度(USP)
1	4.454	73014	100.000	9551	7846	1.030	--
总计		73014	100.000	9551			

SHIMADZU LabSolutions

999苯磺酸左氨氯地平片

<样品信息>

色谱柱 :XB-C18(150mm*4.6mm,5μm） 流速:1.5ml/min
柱 温:30℃ 波长:238nm
数据文件名: RC$999 - 0-212/31-3435-3 - zzp-2024031811p-rcqx-1-pH1.2jz-jf50z-5min-P2.lcd
方法文件名: RC$999 - zaldp-20251202-fx280.lcm
批处理文件名: RC$999 - 20251202-FX280.lcb
样品瓶号: 1-10
进样体积: 50 μl 版本号:6.115
进样时间: 2025/12/02 13:25:02 实验者: xiexinhui
处理时间（V3）: 2025/12/04 13:21:45 处理者: xiexinhui
仪器型号：SHIMADZU LC-2050C(FX280)

<色谱图>

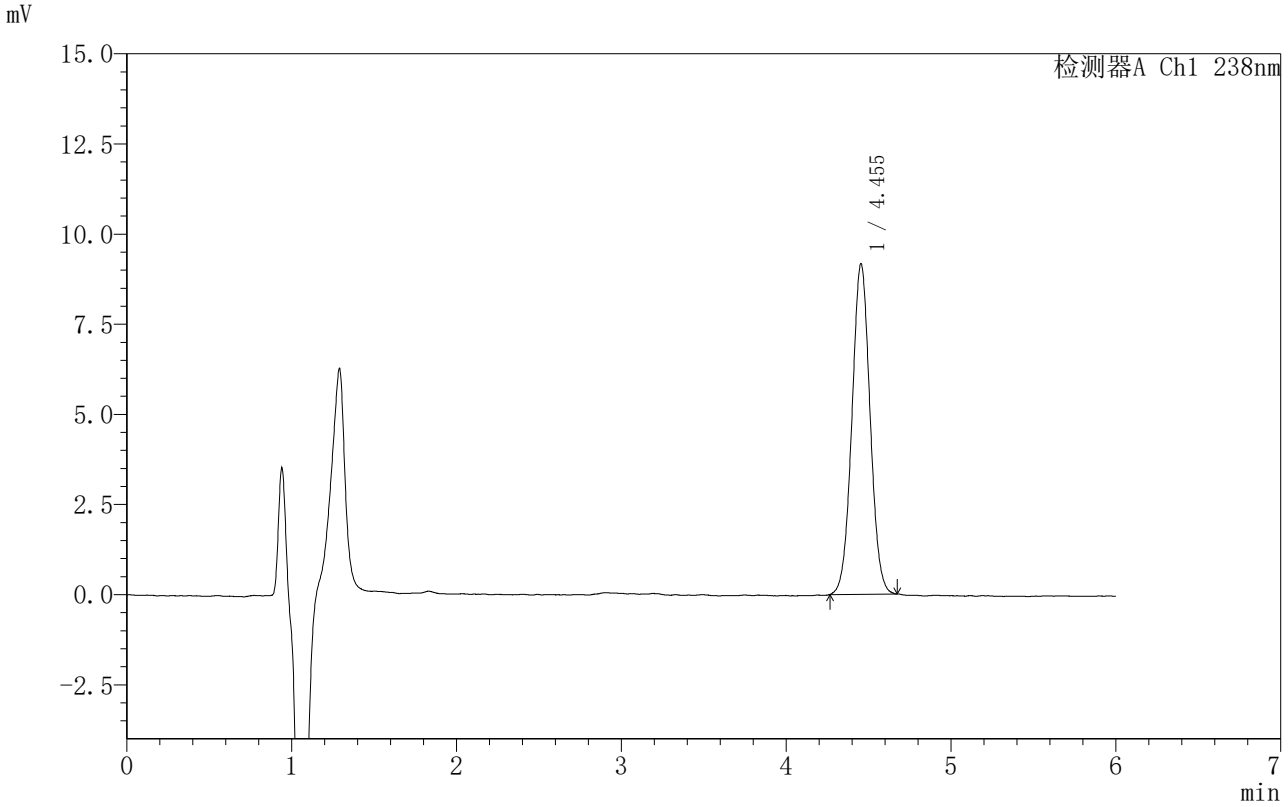

<峰表>

检测器A Ch1 238nm

峰号	保留时间	面积	面积%	高度	理论塔板数(USP)	拖尾因子	分离度(USP)
1	4.455	70143	100.000	9169	7870	1.031	--
总计		70143	100.000	9169			

SHIMADZU LabSolutions

999苯磺酸左氨氯地平片

<样品信息>

色谱柱 :XB-C18(150mm*4.6mm,5μm） 流速:1.5ml/min
柱 温:30℃ 波长:238nm
数据文件名: RC$999 - 0-212/31-3436-3 - zzp-2024031811p-rcqx-1-pH1.2jz-jf50z-5min-P3.lcd
方法文件名: RC$999 - zaldp-20251202-fx280.lcm
批处理文件名: RC$999 - 20251202-FX280.lcb
样品瓶号: 1-19
进样体积: 50 μl 版本号:6.115
进样时间: 2025/12/02 13:31:27 实验者: xiexinhui
处理时间（V3）: 2025/12/04 13:21:48 处理者: xiexinhui
仪器型号：SHIMADZU LC-2050C(FX280)

<色谱图>

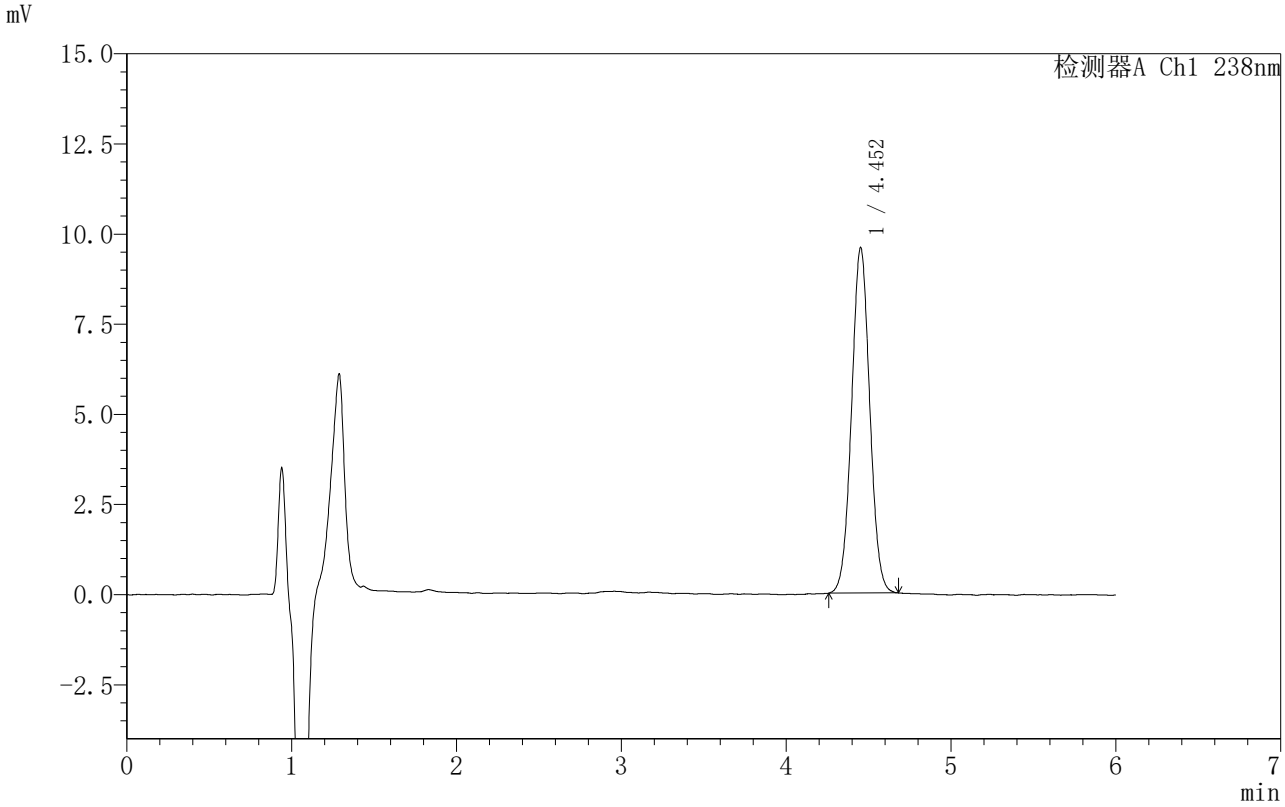

<峰表>

检测器A Ch1 238nm

峰号	保留时间	面积	面积%	高度	理论塔板数(USP)	拖尾因子	分离度(USP)
1	4.452	73484	100.000	9569	7787	1.034	--
总计		73484	100.000	9569			

SHIMADZU LabSolutions

999苯磺酸左氨氯地平片

<样品信息>

色谱柱 :XB-C18(150mm*4.6mm,5μm） 流速:1.5ml/min
柱 温:30℃ 波长:238nm
数据文件名: RC$999 - 0-212/31-3437-3 - zzp-2024031811p-rcqx-1-pH1.2jz-jf50z-5min-P4.lcd
方法文件名: RC$999 - zaldp-20251202-fx280.lcm
批处理文件名: RC$999 - 20251202-FX280.lcb
样品瓶号: 1-28
进样体积: 50 μl 版本号:6.115
进样时间: 2025/12/02 13:37:51 实验者: xiexinhui
处理时间（V3）: 2025/12/04 13:21:52 处理者: xiexinhui
仪器型号：SHIMADZU LC-2050C(FX280)

<色谱图>

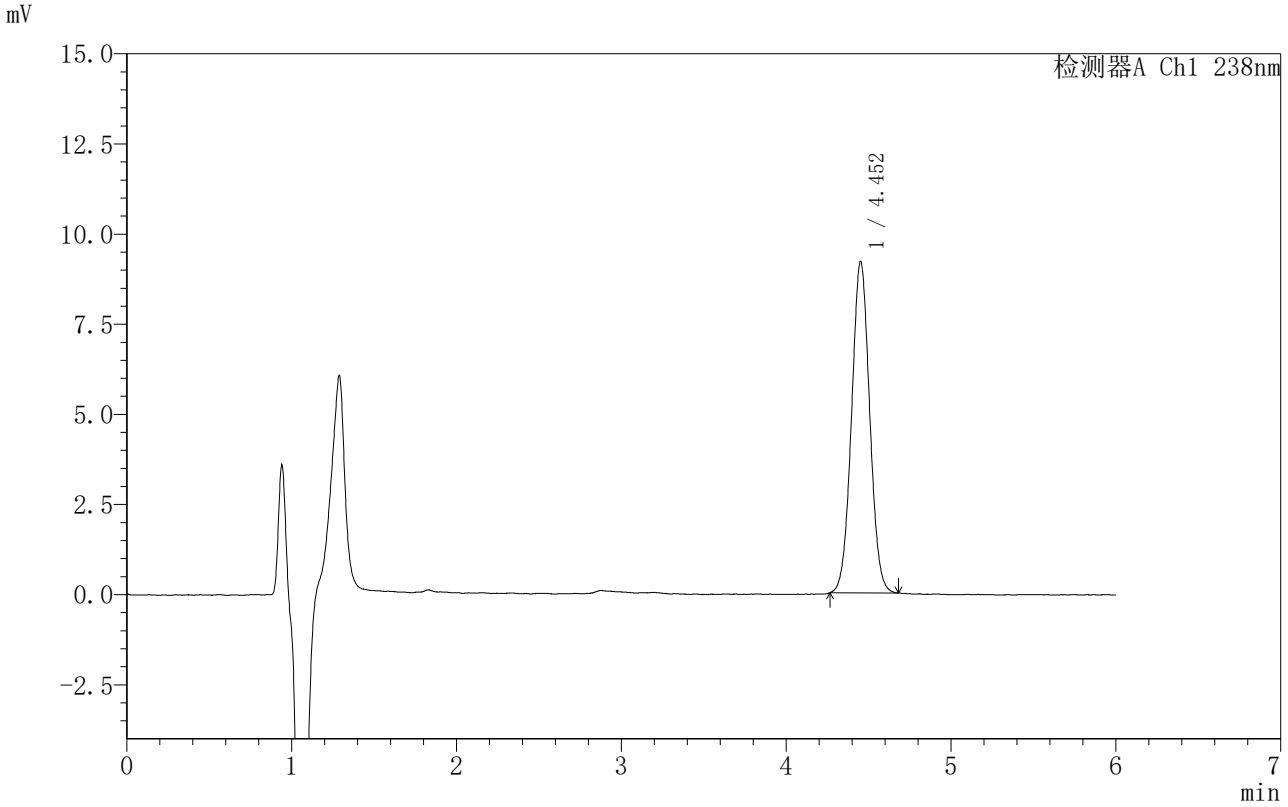

<峰表>

检测器A Ch1 238nm

峰号	保留时间	面积	面积%	高度	理论塔板数(USP)	拖尾因子	分离度(USP)
1	4.452	70278	100.000	9183	7822	1.032	--
总计		70278	100.000	9183			

SHIMADZU LabSolutions

999苯磺酸左氨氯地平片

<样品信息>

色谱柱 :XB-C18(150mm*4.6mm,5μm） 流速:1.5ml/min
柱 温:30℃ 波长:238nm
数据文件名: RC$999 - 0-212/31-3438-3 - zzp-2024031811p-rcqx-1-pH1.2jz-jf50z-5min-P5.lcd
方法文件名: RC$999 - zaldp-20251202-fx280.lcm
批处理文件名: RC$999 - 20251202-FX280.lcb
样品瓶号: 1-37
进样体积: 50 μl 版本号:6.115
进样时间: 2025/12/02 13:44:15 实验者: xiexinhui
处理时间（V3）: 2025/12/04 13:21:54 处理者: xiexinhui
仪器型号：SHIMADZU LC-2050C(FX280)

<色谱图>

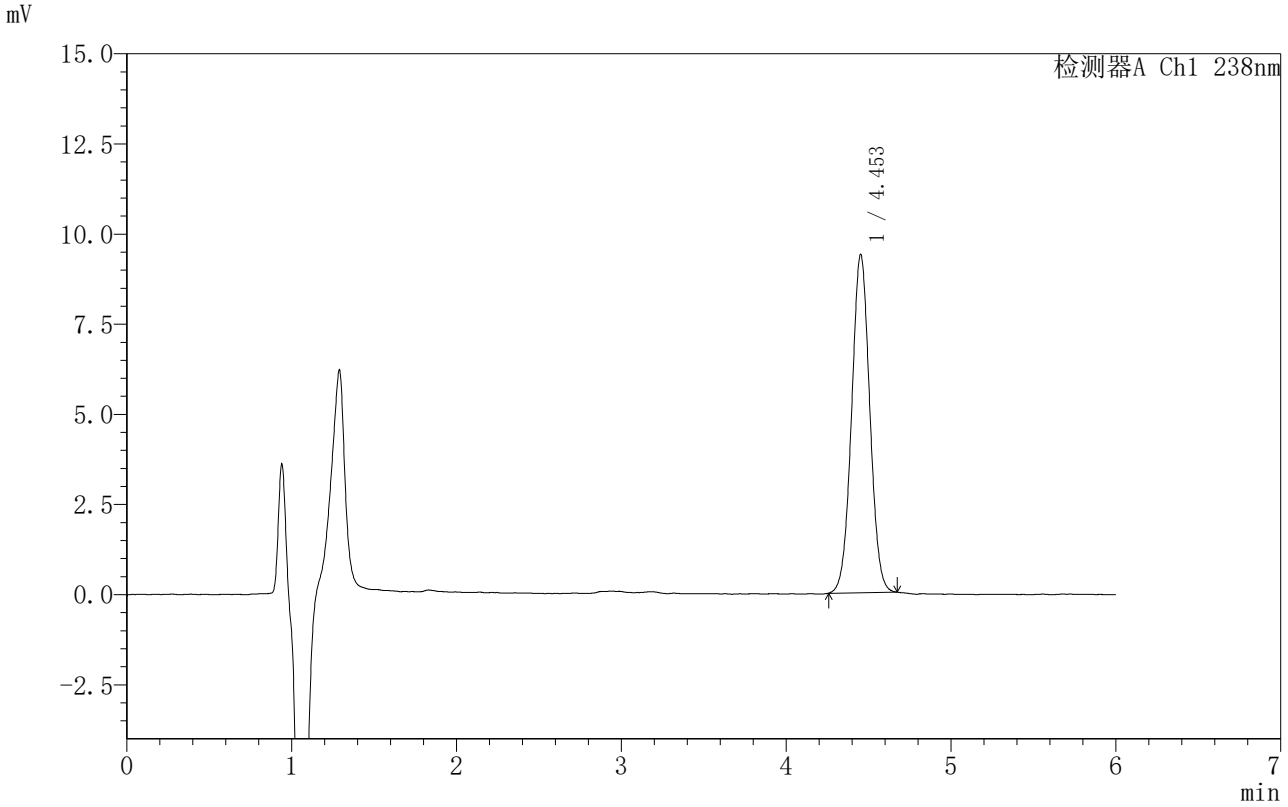

<峰表>

检测器A Ch1 238nm

峰号	保留时间	面积	面积%	高度	理论塔板数(USP)	拖尾因子	分离度(USP)
1	4.453	71886	100.000	9374	7816	1.027	--
总计		71886	100.000	9374			

SHIMADZU LabSolutions

999苯磺酸左氨氯地平片

<样品信息>

色谱柱 :XB-C18(150mm*4.6mm,5μm） 流速:1.5ml/min
柱 温:30℃ 波长:238nm
数据文件名: RC$999 - 0-212/31-3439-3 - zzp-2024031811p-rcqx-1-pH1.2jz-jf50z-5min-P6.lcd
方法文件名: RC$999 - zaldp-20251202-fx280.lcm
批处理文件名: RC$999 - 20251202-FX280.lcb
样品瓶号: 1-46
进样体积: 50 μl 版本号:6.115
进样时间: 2025/12/02 13:50:40 实验者: xiexinhui
处理时间（V3）: 2025/12/04 13:21:57 处理者: xiexinhui
仪器型号：SHIMADZU LC-2050C(FX280)

<色谱图>

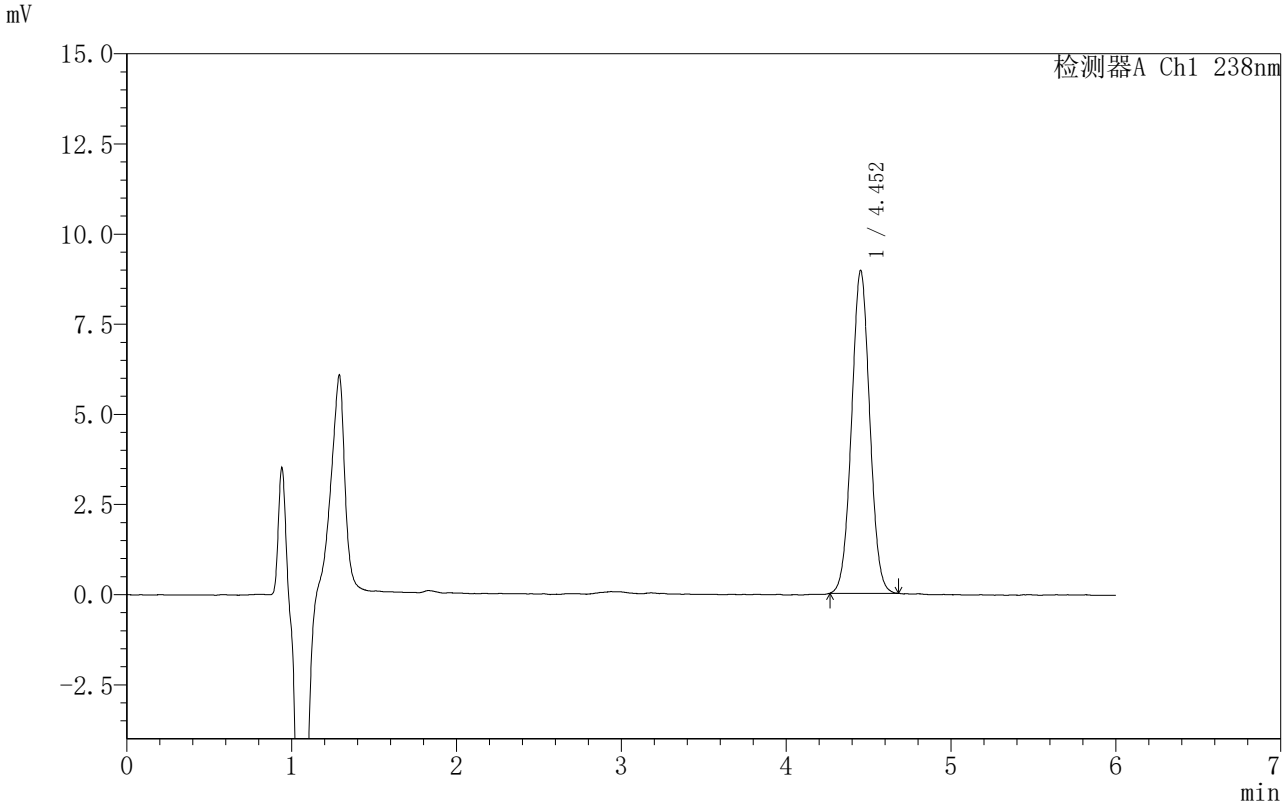

<峰表>

检测器A Ch1 238nm

峰号	保留时间	面积	面积%	高度	理论塔板数(USP)	拖尾因子	分离度(USP)
1	4.452	68642	100.000	8944	7773	1.030	--
总计		68642	100.000	8944			

SHIMADZU LabSolutions

999苯磺酸左氨氯地平片

<样品信息>

色谱柱 :XB-C18(150mm*4.6mm,5μm） 流速:1.5ml/min
柱 温:30℃ 波长:238nm
数据文件名: RC$999 - 0-212/31-3440-3 - zzp-2024031811p-rcqx-1-pH1.2jz-jf50z-10min-P1.lcd
方法文件名: RC$999 - zaldp-20251202-fx280.lcm
批处理文件名: RC$999 - 20251202-FX280.lcb
样品瓶号: 1-2
进样体积: 50 μl 版本号:6.115
进样时间: 2025/12/02 13:57:05 实验者: xiexinhui
处理时间（V3）: 2025/12/04 13:21:59 处理者: xiexinhui
仪器型号：SHIMADZU LC-2050C(FX280)

<色谱图>

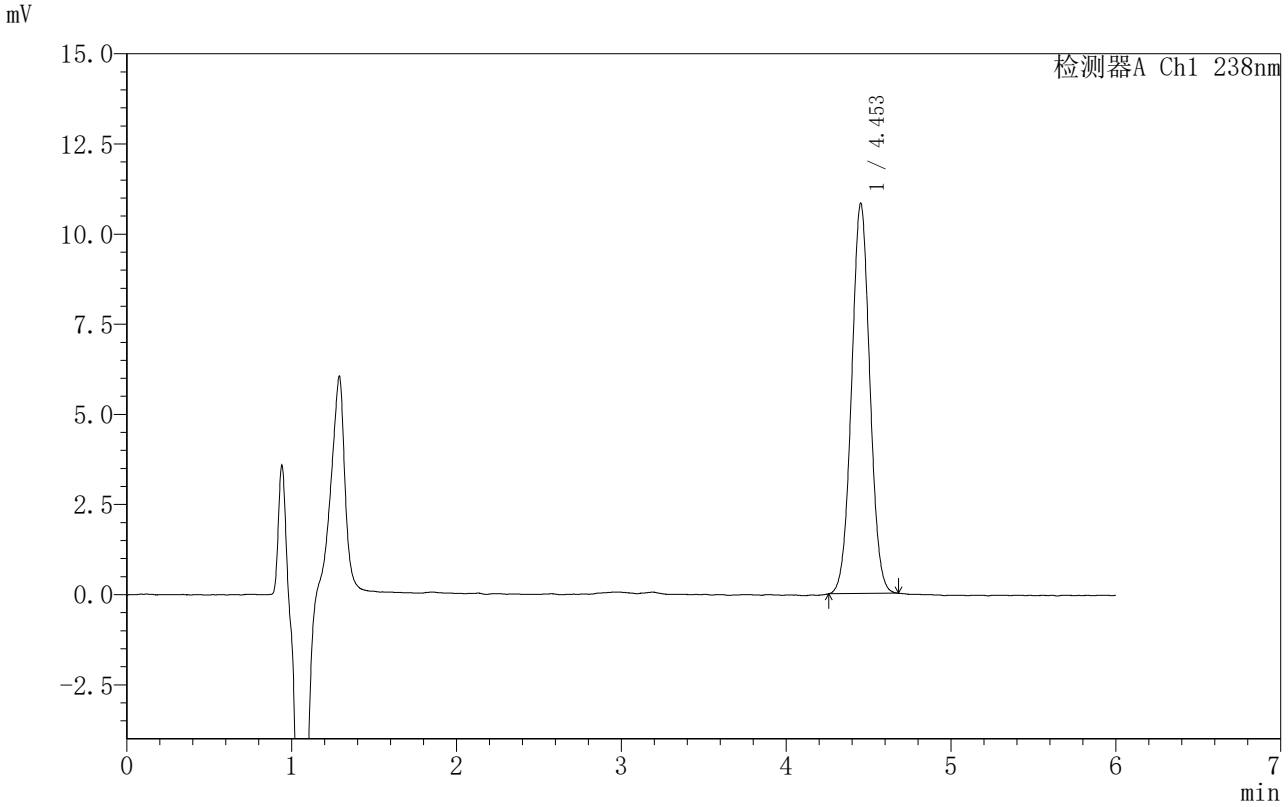

<峰表>

检测器A Ch1 238nm

峰号	保留时间	面积	面积%	高度	理论塔板数(USP)	拖尾因子	分离度(USP)
1	4.453	83367	100.000	10817	7735	1.029	--
总计		83367	100.000	10817			

SHIMADZU LabSolutions

999苯磺酸左氨氯地平片

<样品信息>

色谱柱 :XB-C18(150mm*4.6mm,5μm） 流速:1.5ml/min
柱 温:30℃ 波长:238nm
数据文件名: RC$999 - 0-212/31-3441-3 - zzp-2024031811p-rcqx-1-pH1.2jz-jf50z-10min-P2.lcd
方法文件名: RC$999 - zaldp-20251202-fx280.lcm
批处理文件名: RC$999 - 20251202-FX280.lcb
样品瓶号: 1-11
进样体积: 50 μl 版本号:6.115
进样时间: 2025/12/02 14:03:30 实验者: xiexinhui
处理时间（V3）: 2025/12/04 13:22:02 处理者: xiexinhui
仪器型号：SHIMADZU LC-2050C(FX280)

<色谱图>

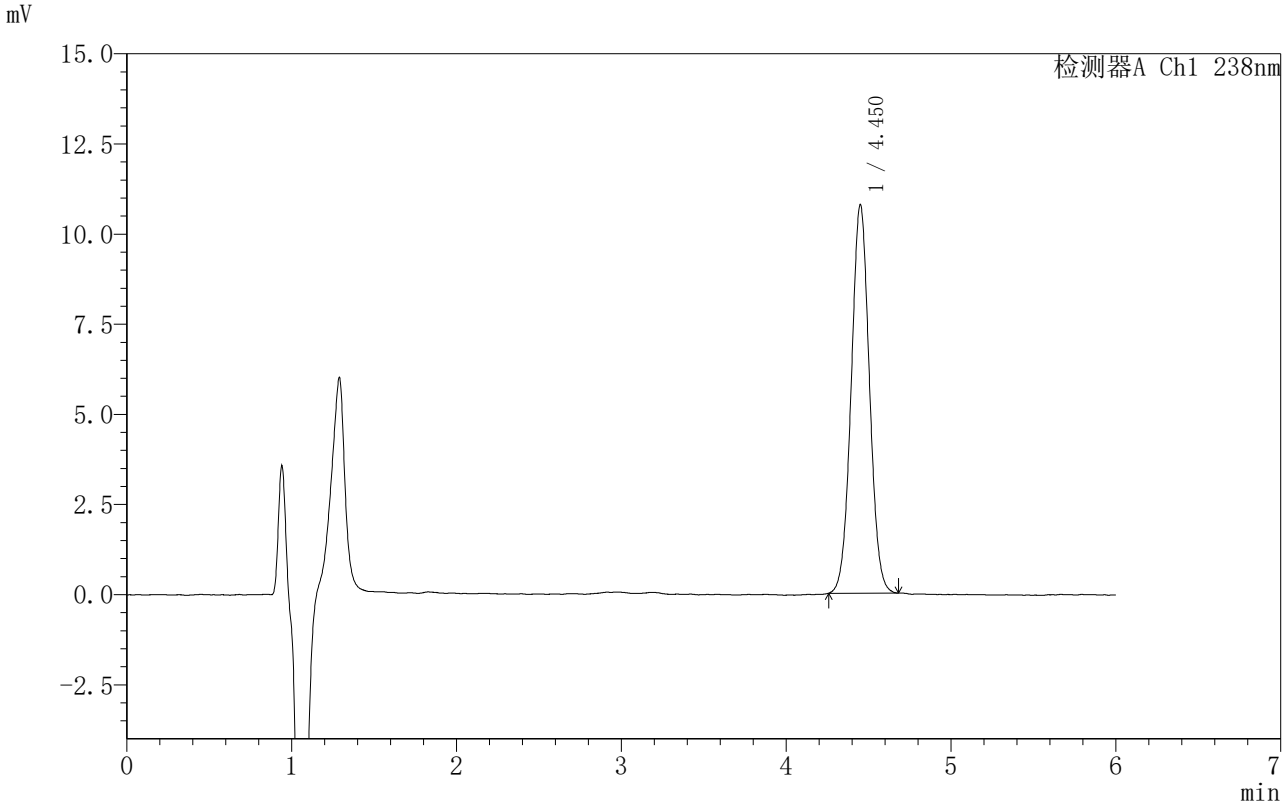

<峰表>

检测器A Ch1 238nm

峰号	保留时间	面积	面积%	高度	理论塔板数(USP)	拖尾因子	分离度(USP)
1	4.450	82840	100.000	10755	7767	1.032	--
总计		82840	100.000	10755			

SHIMADZU LabSolutions

999苯磺酸左氨氯地平片

<样品信息>

色谱柱 :XB-C18(150mm*4.6mm,5μm） 流速:1.5ml/min
柱 温:30℃ 波长:238nm
数据文件名: RC$999 - 0-212/31-3442-3 - zzp-2024031811p-rcqx-1-pH1.2jz-jf50z-10min-P3.lcd
方法文件名: RC$999 - zaldp-20251202-fx280.lcm
批处理文件名: RC$999 - 20251202-FX280.lcb
样品瓶号: 1-20
进样体积: 50 μl 版本号:6.115
进样时间: 2025/12/02 14:09:55 实验者: xiexinhui
处理时间（V3）: 2025/12/04 13:22:05 处理者: xiexinhui
仪器型号：SHIMADZU LC-2050C(FX280)

<色谱图>

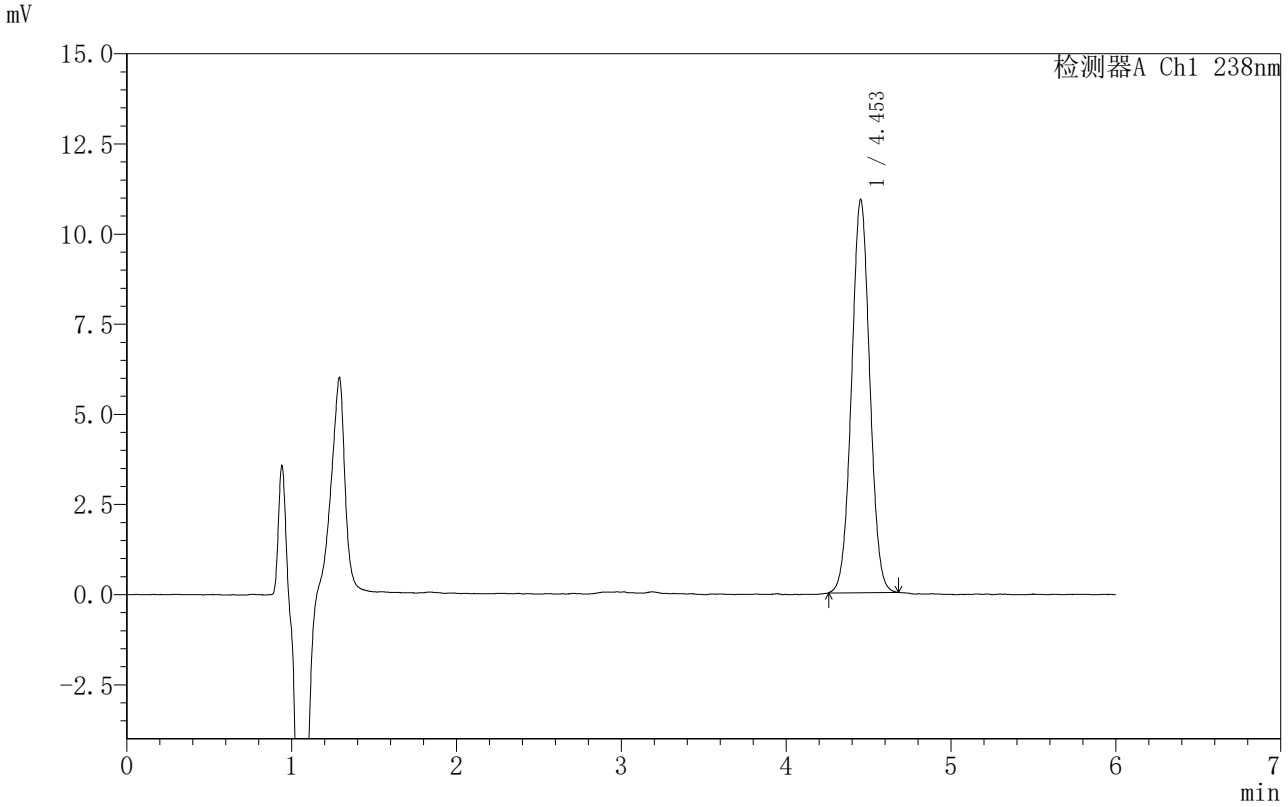

<峰表>

检测器A Ch1 238nm

峰号	保留时间	面积	面积%	高度	理论塔板数(USP)	拖尾因子	分离度(USP)
1	4.453	83942	100.000	10893	7758	1.027	--
总计		83942	100.000	10893			

SHIMADZU LabSolutions

999苯磺酸左氨氯地平片

<样品信息>

色谱柱 :XB-C18(150mm*4.6mm,5μm） 流速:1.5ml/min
柱 温:30℃ 波长:238nm
数据文件名: RC$999 - 0-212/31-3443-3 - zzp-2024031811p-rcqx-1-pH1.2jz-jf50z-10min-P4.lcd
方法文件名: RC$999 - zaldp-20251202-fx280.lcm
批处理文件名: RC$999 - 20251202-FX280.lcb
样品瓶号: 1-29
进样体积: 50 μl 版本号:6.115
进样时间: 2025/12/02 14:16:19 实验者: xiexinhui
处理时间（V3）: 2025/12/04 13:22:08 处理者: xiexinhui
仪器型号：SHIMADZU LC-2050C(FX280)

<色谱图>

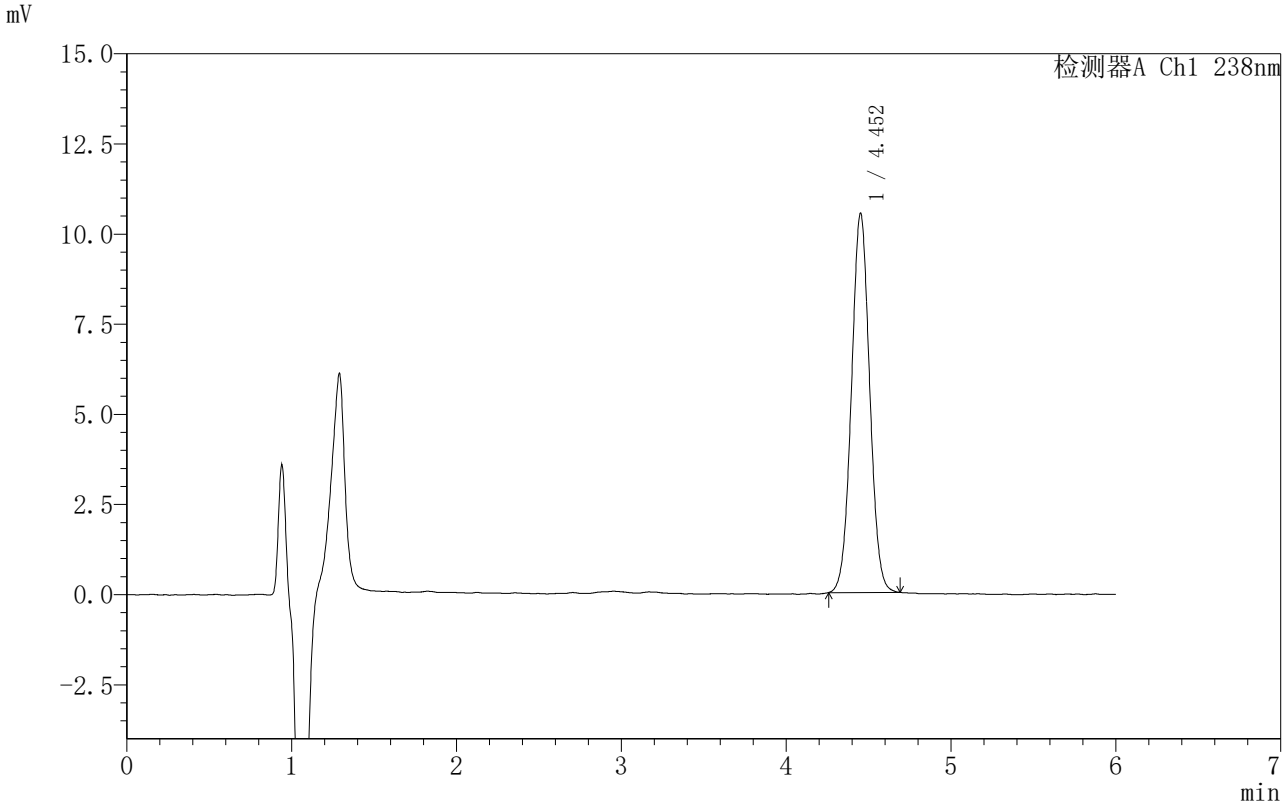

<峰表>

检测器A Ch1 238nm

峰号	保留时间	面积	面积%	高度	理论塔板数(USP)	拖尾因子	分离度(USP)
1	4.452	80883	100.000	10499	7766	1.030	--
总计		80883	100.000	10499			

SHIMADZU LabSolutions

999苯磺酸左氨氯地平片

<样品信息>

色谱柱 :XB-C18(150mm*4.6mm,5μm） 流速:1.5ml/min
柱 温:30℃ 波长:238nm
数据文件名: RC$999 - 0-212/31-3444-3 - zzp-2024031811p-rcqx-1-pH1.2jz-jf50z-10min-P5.lcd
方法文件名: RC$999 - zaldp-20251202-fx280.lcm
批处理文件名: RC$999 - 20251202-FX280.lcb
样品瓶号: 1-38
进样体积: 50 μl 版本号:6.115
进样时间: 2025/12/02 14:22:43 实验者: xiexinhui
处理时间（V3）: 2025/12/04 13:22:10 处理者: xiexinhui
仪器型号：SHIMADZU LC-2050C(FX280)

<色谱图>

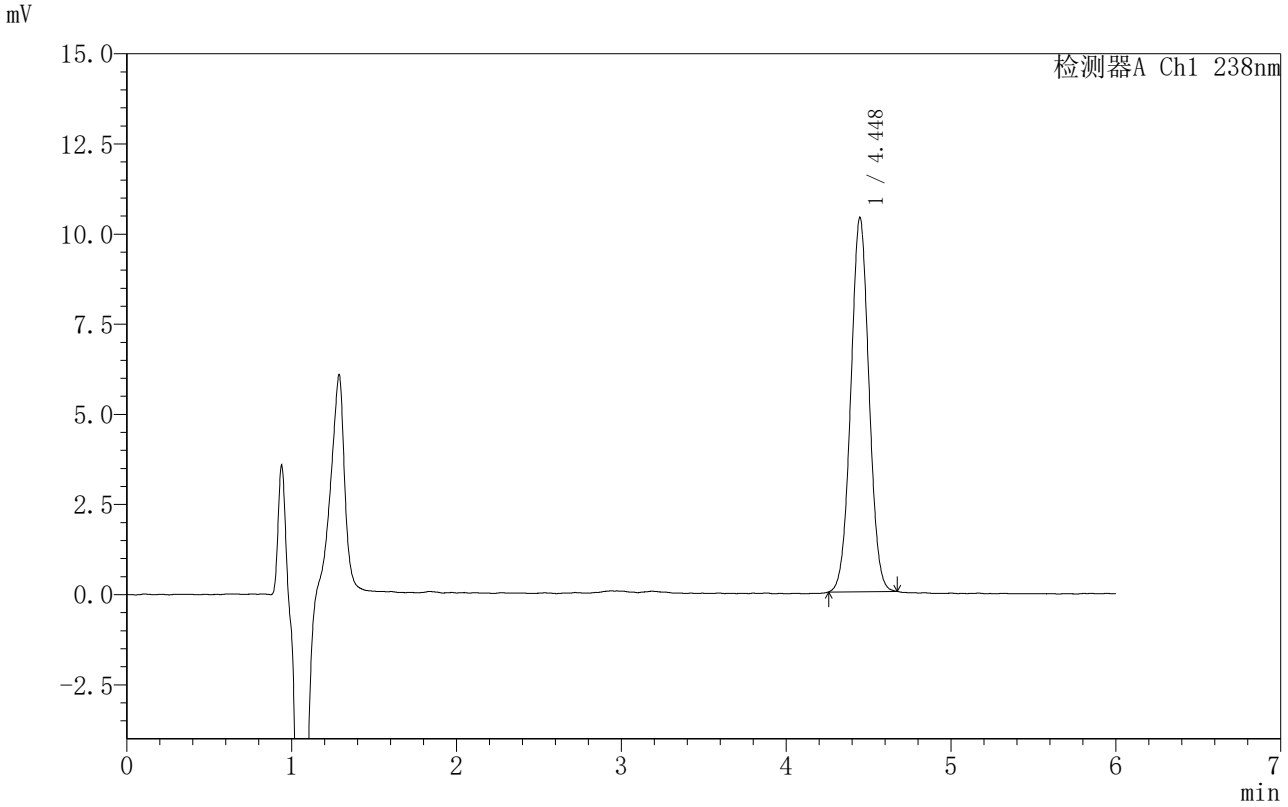

<峰表>

检测器A Ch1 238nm

峰号	保留时间	面积	面积%	高度	理论塔板数(USP)	拖尾因子	分离度(USP)
1	4.448	79639	100.000	10378	7768	1.025	--
总计		79639	100.000	10378			

SHIMADZU LabSolutions

999苯磺酸左氨氯地平片

<样品信息>

色谱柱 :XB-C18(150mm*4.6mm,5μm） 流速:1.5ml/min
柱 温:30℃ 波长:238nm
数据文件名: RC$999 - 0-212/31-3445-3 - zzp-2024031811p-rcqx-1-pH1.2jz-jf50z-10min-P6.lcd
方法文件名: RC$999 - zaldp-20251202-fx280.lcm
批处理文件名: RC$999 - 20251202-FX280.lcb
样品瓶号: 1-47
进样体积: 50 μl 版本号:6.115
进样时间: 2025/12/02 14:29:08 实验者: xiexinhui
处理时间（V3）: 2025/12/04 13:22:13 处理者: xiexinhui
仪器型号：SHIMADZU LC-2050C(FX280)

<色谱图>

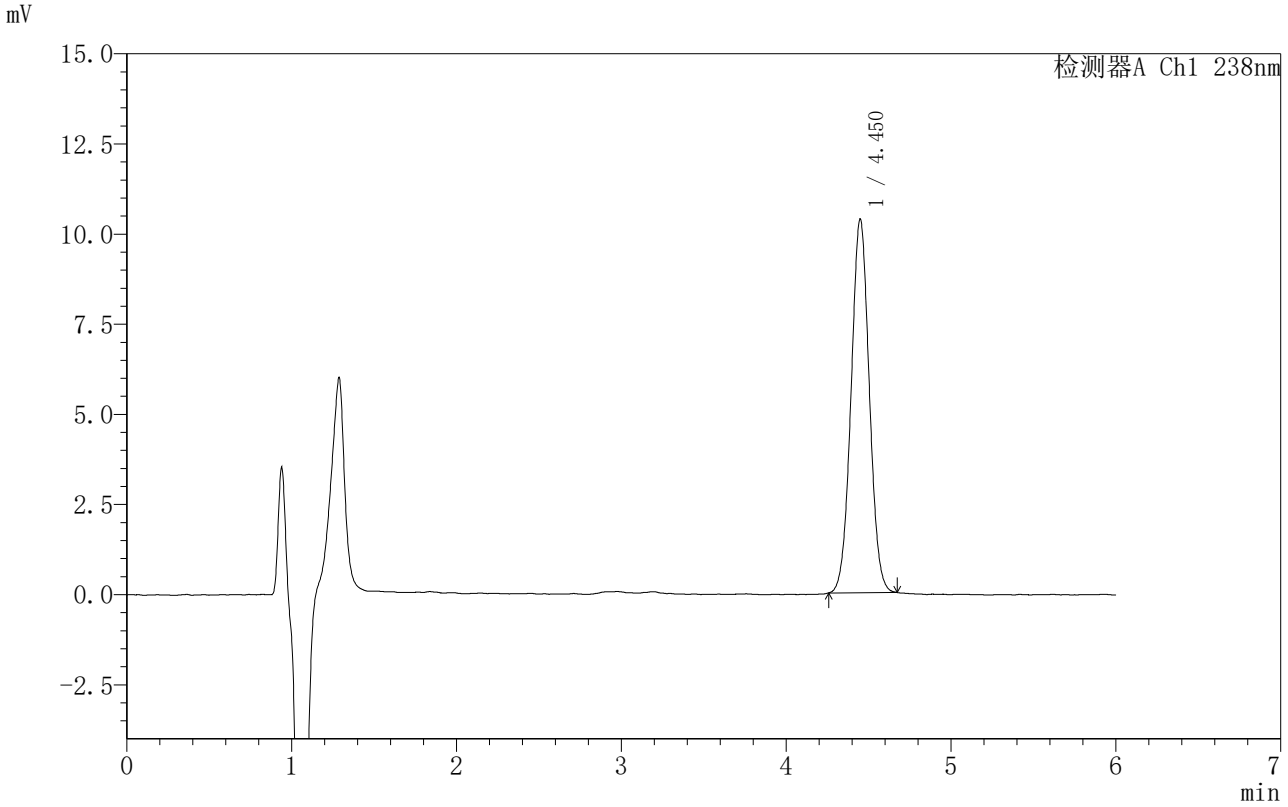

<峰表>

检测器A Ch1 238nm

峰号	保留时间	面积	面积%	高度	理论塔板数(USP)	拖尾因子	分离度(USP)
1	4.450	79629	100.000	10350	7737	1.030	--
总计		79629	100.000	10350			

SHIMADZU LabSolutions

999苯磺酸左氨氯地平片

<样品信息>

色谱柱 :XB-C18(150mm*4.6mm,5μm） 流速:1.5ml/min
柱 温:30℃ 波长:238nm
数据文件名: RC$999 - 0-212/31-3446-3 - zzp-2024031811p-rcqx-1-pH1.2jz-jf50z-15min-P1.lcd
方法文件名: RC$999 - zaldp-20251202-fx280.lcm
批处理文件名: RC$999 - 20251202-FX280.lcb
样品瓶号: 1-3
进样体积: 50 μl 版本号:6.115
进样时间: 2025/12/02 14:35:33 实验者: xiexinhui
处理时间（V3）: 2025/12/04 13:22:16 处理者: xiexinhui
仪器型号：SHIMADZU LC-2050C(FX280)

<色谱图>

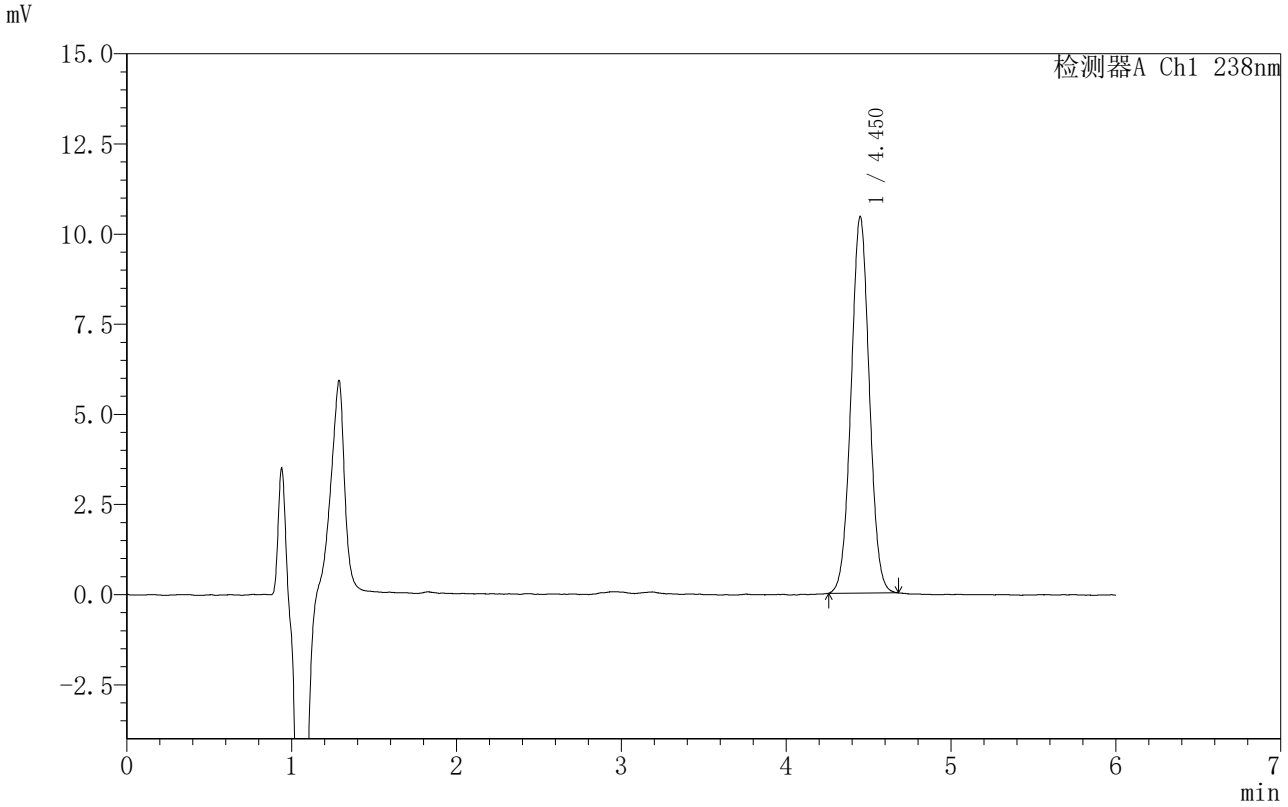

<峰表>

检测器A Ch1 238nm

峰号	保留时间	面积	面积%	高度	理论塔板数(USP)	拖尾因子	分离度(USP)
1	4.450	80434	100.000	10427	7729	1.030	--
总计		80434	100.000	10427			

SHIMADZU LabSolutions

999苯磺酸左氨氯地平片

<样品信息>

色谱柱 :XB-C18(150mm*4.6mm,5μm） 流速:1.5ml/min
柱 温:30℃ 波长:238nm
数据文件名: RC$999 - 0-212/31-3447-3 - zzp-2024031811p-rcqx-1-pH1.2jz-jf50z-15min-P2.lcd
方法文件名: RC$999 - zaldp-20251202-fx280.lcm
批处理文件名: RC$999 - 20251202-FX280.lcb
样品瓶号: 1-12
进样体积: 50 μl 版本号:6.115
进样时间: 2025/12/02 14:41:58 实验者: xiexinhui
处理时间（V3）: 2025/12/04 13:22:18 处理者: xiexinhui
仪器型号：SHIMADZU LC-2050C(FX280)

<色谱图>

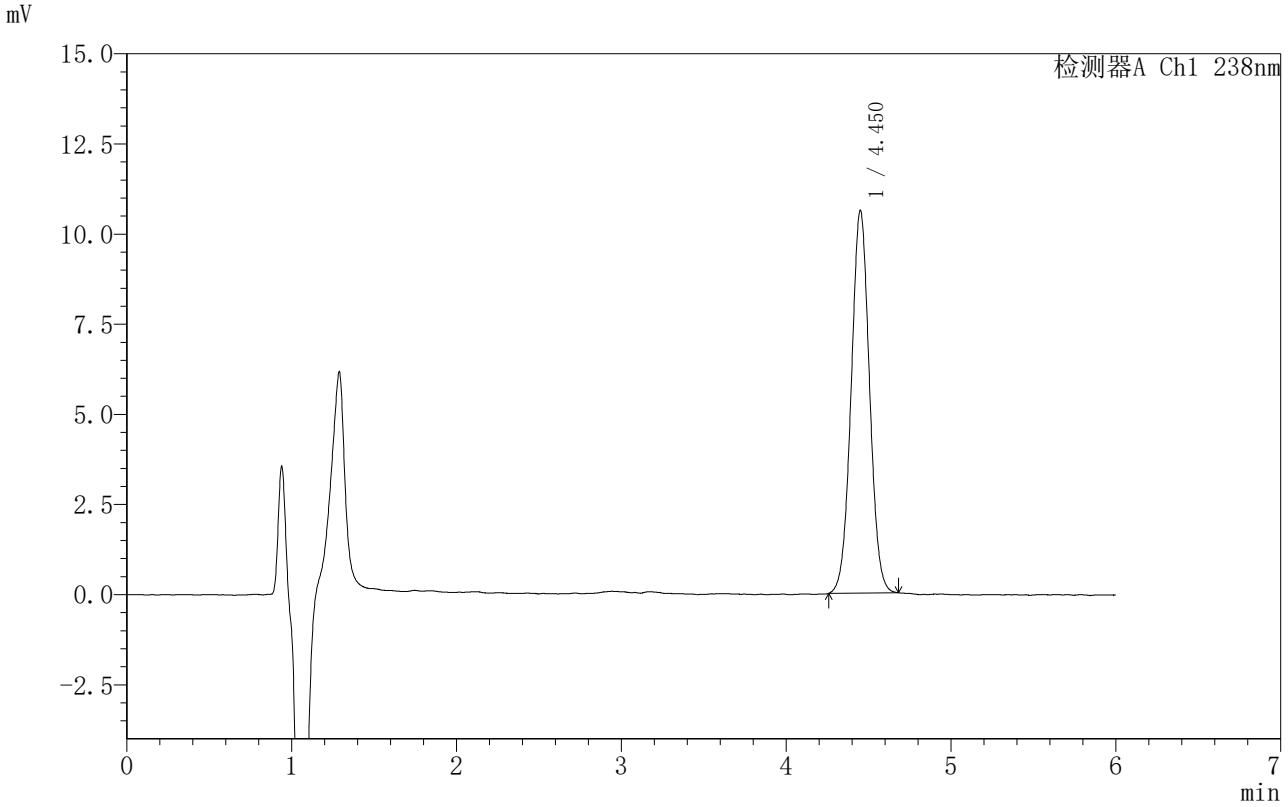

<峰表>

检测器A Ch1 238nm

峰号	保留时间	面积	面积%	高度	理论塔板数(USP)	拖尾因子	分离度(USP)
1	4.450	82031	100.000	10591	7663	1.028	--
总计		82031	100.000	10591			

SHIMADZU LabSolutions

999苯磺酸左氨氯地平片

<样品信息>

色谱柱 :XB-C18(150mm*4.6mm,5μm） 流速:1.5ml/min
柱 温:30℃ 波长:238nm
数据文件名: RC$999 - 0-212/31-3448-3 - zzp-2024031811p-rcqx-1-pH1.2jz-jf50z-15min-P3.lcd
方法文件名: RC$999 - zaldp-20251202-fx280.lcm
批处理文件名: RC$999 - 20251202-FX280.lcb
样品瓶号: 1-21
进样体积: 50 μl 版本号:6.115
进样时间: 2025/12/02 14:48:22 实验者: xiexinhui
处理时间（V3）: 2025/12/04 13:22:21 处理者: xiexinhui
仪器型号：SHIMADZU LC-2050C(FX280)

<色谱图>

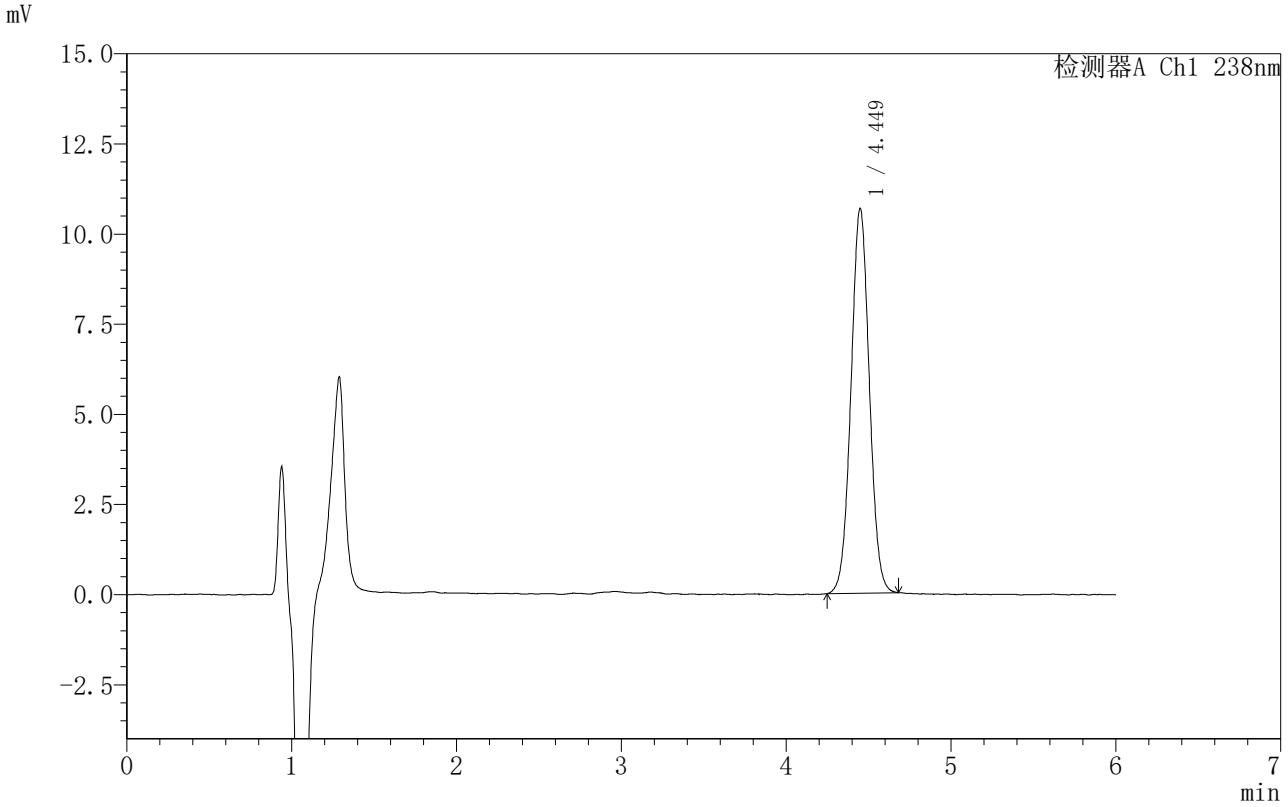

<峰表>

检测器A Ch1 238nm

峰号	保留时间	面积	面积%	高度	理论塔板数(USP)	拖尾因子	分离度(USP)
1	4.449	82541	100.000	10660	7682	1.030	--
总计		82541	100.000	10660			

SHIMADZU LabSolutions

999苯磺酸左氨氯地平片

<样品信息>

色谱柱 :XB-C18(150mm*4.6mm,5μm） 流速:1.5ml/min
柱 温:30℃ 波长:238nm
数据文件名: RC$999 - 0-212/31-3449-3 - zzp-2024031811p-rcqx-1-pH1.2jz-jf50z-15min-P4.lcd
方法文件名: RC$999 - zaldp-20251202-fx280.lcm
批处理文件名: RC$999 - 20251202-FX280.lcb
样品瓶号: 1-30
进样体积: 50 μl 版本号:6.115
进样时间: 2025/12/02 14:54:46 实验者: xiexinhui
处理时间（V3）: 2025/12/04 13:22:24 处理者: xiexinhui
仪器型号：SHIMADZU LC-2050C(FX280)

<色谱图>

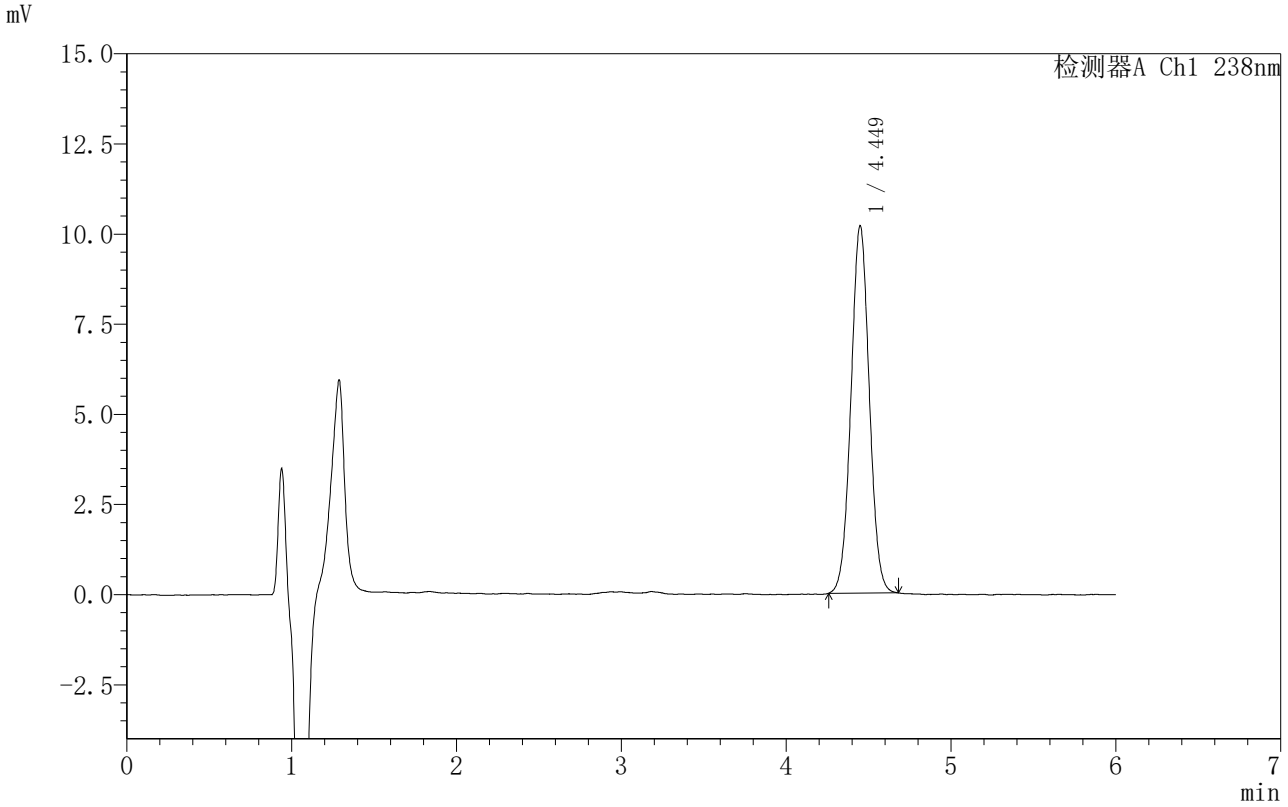

<峰表>

检测器A Ch1 238nm

峰号	保留时间	面积	面积%	高度	理论塔板数(USP)	拖尾因子	分离度(USP)
1	4.449	78767	100.000	10180	7677	1.029	--
总计		78767	100.000	10180			

SHIMADZU LabSolutions

999苯磺酸左氨氯地平片

<样品信息>

色谱柱 :XB-C18(150mm*4.6mm,5μm） 流速:1.5ml/min
柱 温:30℃ 波长:238nm
数据文件名: RC$999 - 0-212/31-3450-3 - zzp-2024031811p-rcqx-1-pH1.2jz-jf50z-15min-P5.lcd
方法文件名: RC$999 - zaldp-20251202-fx280.lcm
批处理文件名: RC$999 - 20251202-FX280.lcb
样品瓶号: 1-39
进样体积: 50 μl 版本号:6.115
进样时间: 2025/12/02 15:01:10 实验者: xiexinhui
处理时间（V3）: 2025/12/04 13:22:27 处理者: xiexinhui
仪器型号：SHIMADZU LC-2050C(FX280)

<色谱图>

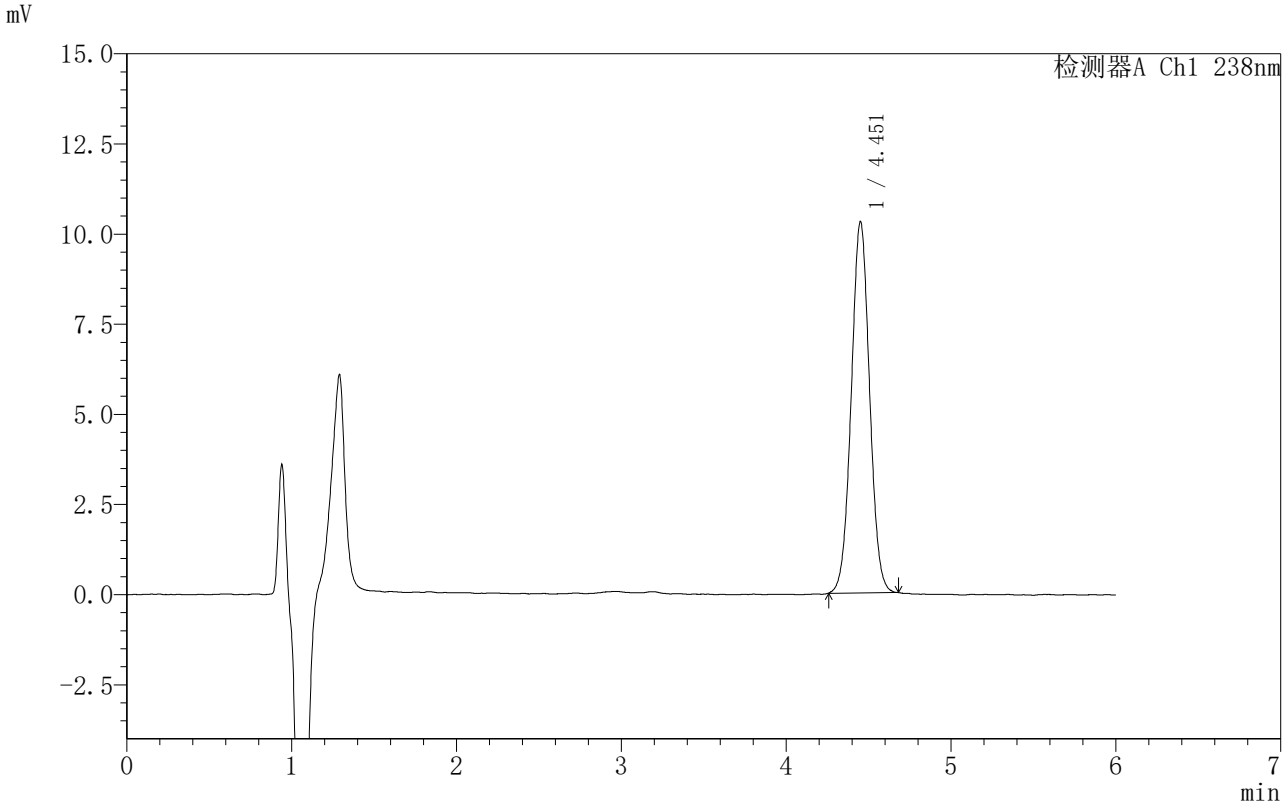

<峰表>

检测器A Ch1 238nm

峰号	保留时间	面积	面积%	高度	理论塔板数(USP)	拖尾因子	分离度(USP)
1	4.451	79509	100.000	10270	7705	1.027	--
总计		79509	100.000	10270			

SHIMADZU LabSolutions

999苯磺酸左氨氯地平片

<样品信息>

色谱柱 :XB-C18(150mm*4.6mm,5μm） 流速:1.5ml/min
柱 温:30℃ 波长:238nm
数据文件名: RC$999 - 0-212/31-3451-3 - zzp-2024031811p-rcqx-1-pH1.2jz-jf50z-15min-P6.lcd
方法文件名: RC$999 - zaldp-20251202-fx280.lcm
批处理文件名: RC$999 - 20251202-FX280.lcb
样品瓶号: 1-48
进样体积: 50 μl 版本号:6.115
进样时间: 2025/12/02 15:07:35 实验者: xiexinhui
处理时间（V3）: 2025/12/04 13:22:30 处理者: xiexinhui
仪器型号：SHIMADZU LC-2050C(FX280)

<色谱图>

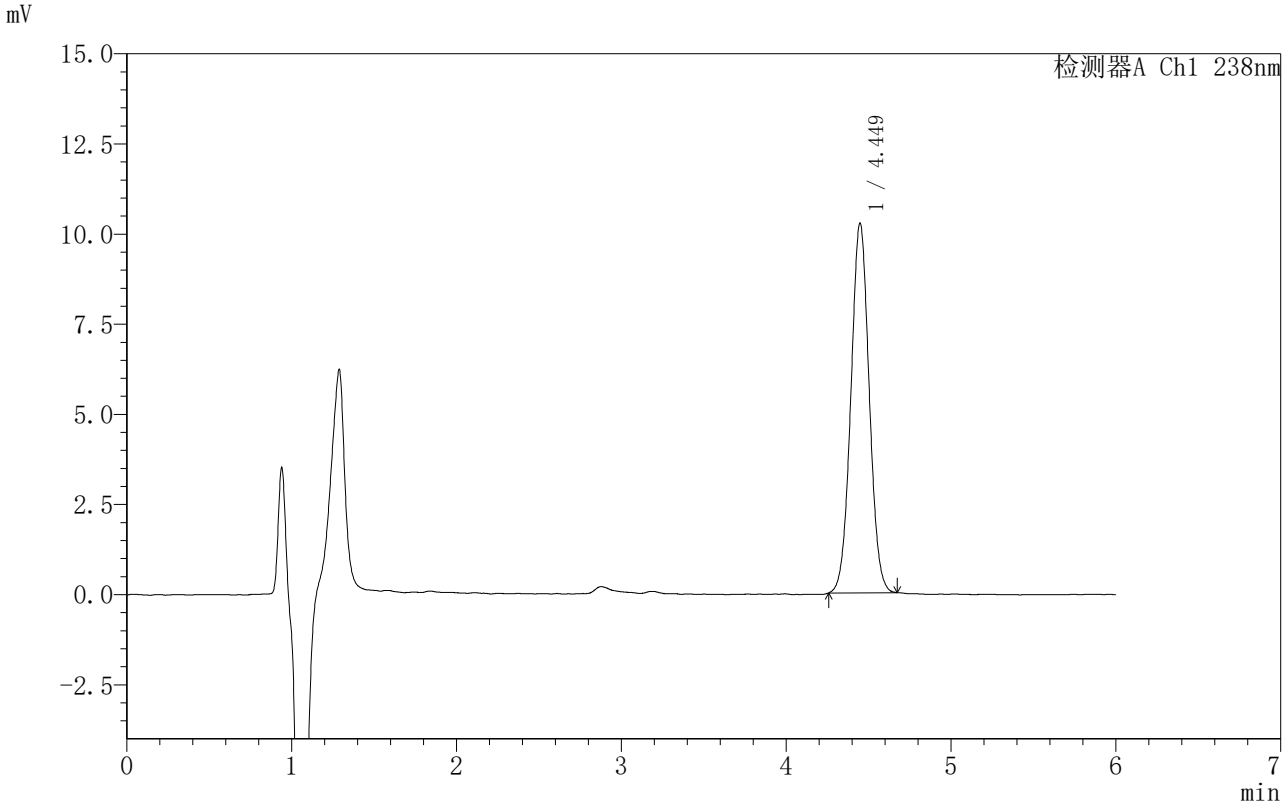

<峰表>

检测器A Ch1 238nm

峰号	保留时间	面积	面积%	高度	理论塔板数(USP)	拖尾因子	分离度(USP)
1	4.449	79251	100.000	10251	7675	1.030	--
总计		79251	100.000	10251			

SHIMADZU LabSolutions

999苯磺酸左氨氯地平片

<样品信息>

色谱柱 :XB-C18(150mm*4.6mm,5μm） 流速:1.5ml/min
柱 温:30℃ 波长:238nm
数据文件名: RC$999 - 0-212/31-3452-3 - zzp-2024031811p-rcqx-1-pH1.2jz-jf50z-20min-P1.lcd
方法文件名: RC$999 - zaldp-20251202-fx280.lcm
批处理文件名: RC$999 - 20251202-FX280.lcb
样品瓶号: 1-4
进样体积: 50 μl 版本号:6.115
进样时间: 2025/12/02 15:13:59 实验者: xiexinhui
处理时间（V3）: 2025/12/04 13:22:33 处理者: xiexinhui
仪器型号：SHIMADZU LC-2050C(FX280)

<色谱图>

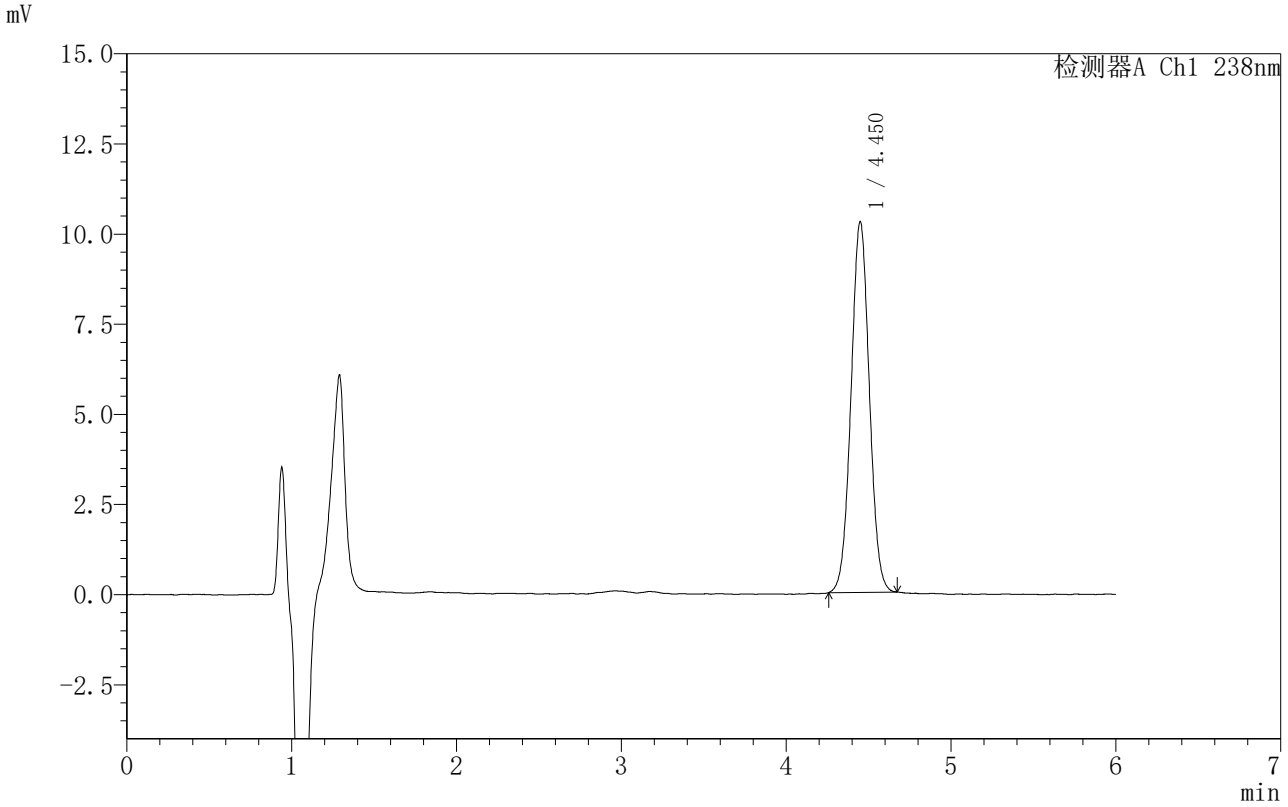

<峰表>

检测器A Ch1 238nm

峰号	保留时间	面积	面积%	高度	理论塔板数(USP)	拖尾因子	分离度(USP)
1	4.450	79379	100.000	10268	7696	1.028	--
总计		79379	100.000	10268			

SHIMADZU LabSolutions

999苯磺酸左氨氯地平片

<样品信息>

色谱柱 :XB-C18(150mm*4.6mm,5μm） 流速:1.5ml/min
柱 温:30℃ 波长:238nm
数据文件名: RC$999 - 0-212/31-3453-3 - zzp-2024031811p-rcqx-1-pH1.2jz-jf50z-20min-P2.lcd
方法文件名: RC$999 - zaldp-20251202-fx280.lcm
批处理文件名: RC$999 - 20251202-FX280.lcb
样品瓶号: 1-13
进样体积: 50 μl 版本号:6.115
进样时间: 2025/12/02 15:20:23 实验者: xiexinhui
处理时间（V3）: 2025/12/04 13:22:36 处理者: xiexinhui
仪器型号：SHIMADZU LC-2050C(FX280)

<色谱图>

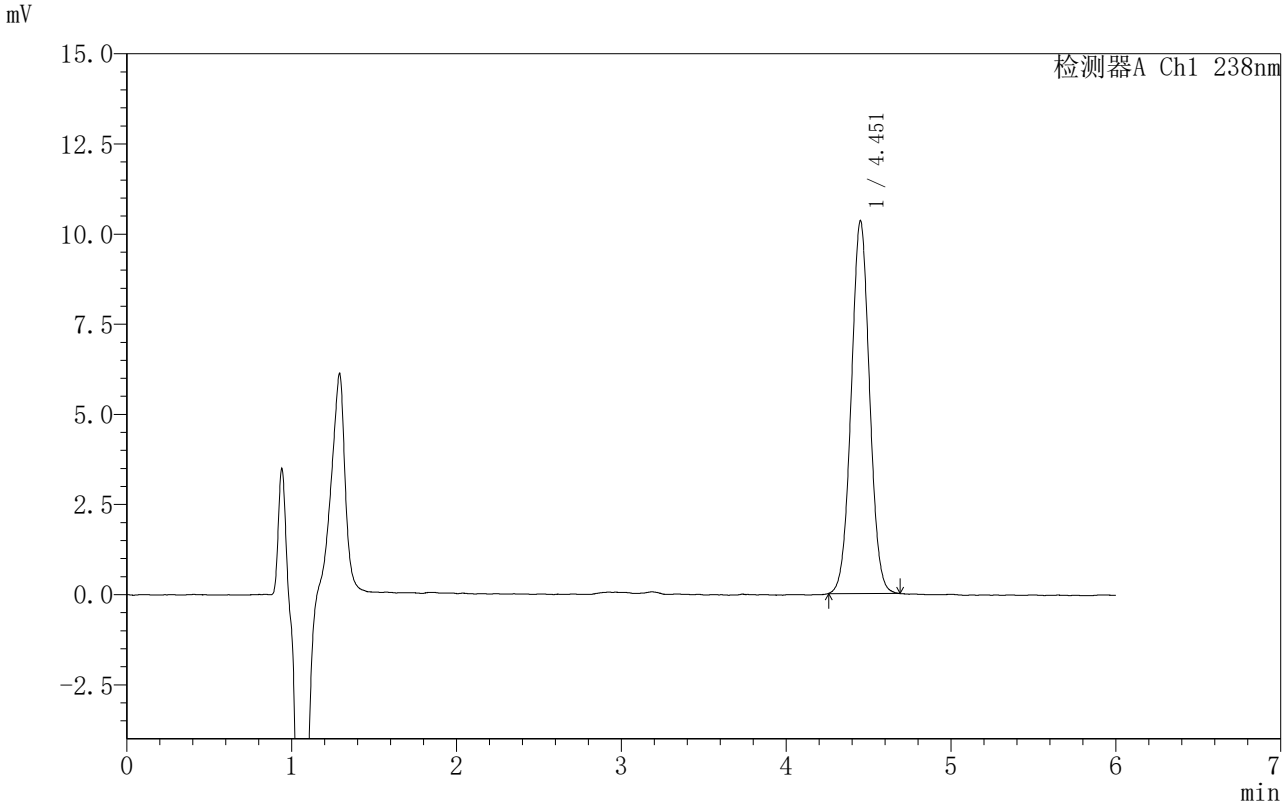

<峰表>

检测器A Ch1 238nm

峰号	保留时间	面积	面积%	高度	理论塔板数(USP)	拖尾因子	分离度(USP)
1	4.451	80006	100.000	10310	7692	1.028	--
总计		80006	100.000	10310			

SHIMADZU LabSolutions

999苯磺酸左氨氯地平片

<样品信息>

色谱柱 :XB-C18(150mm*4.6mm,5μm） 流速:1.5ml/min
柱 温:30℃ 波长:238nm
数据文件名: RC$999 - 0-212/31-3454-3 - zzp-2024031811p-rcqx-1-pH1.2jz-jf50z-20min-P3.lcd
方法文件名: RC$999 - zaldp-20251202-fx280.lcm
批处理文件名: RC$999 - 20251202-FX280.lcb
样品瓶号: 1-22
进样体积: 50 μl 版本号:6.115
进样时间: 2025/12/02 15:26:48 实验者: xiexinhui
处理时间（V3）: 2025/12/04 13:22:38 处理者: xiexinhui
仪器型号：SHIMADZU LC-2050C(FX280)

<色谱图>

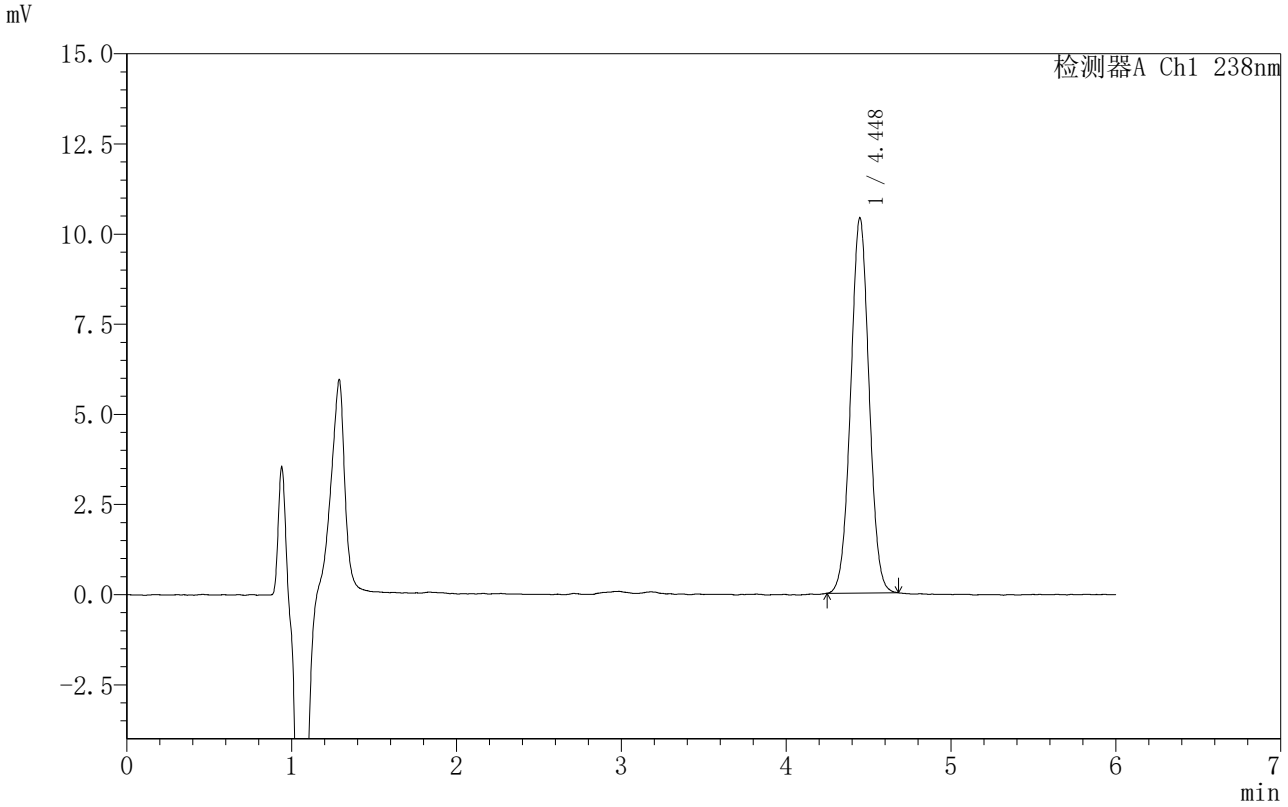

<峰表>

检测器A Ch1 238nm

峰号	保留时间	面积	面积%	高度	理论塔板数(USP)	拖尾因子	分离度(USP)
1	4.448	80659	100.000	10406	7638	1.027	--
总计		80659	100.000	10406			

SHIMADZU LabSolutions

999苯磺酸左氨氯地平片

<样品信息>

色谱柱 :XB-C18(150mm*4.6mm,5μm） 流速:1.5ml/min
柱 温:30℃ 波长:238nm
数据文件名: RC$999 - 0-212/31-3455-3 - zzp-2024031811p-rcqx-1-pH1.2jz-jf50z-20min-P4.lcd
方法文件名: RC$999 - zaldp-20251202-fx280.lcm
批处理文件名: RC$999 - 20251202-FX280.lcb
样品瓶号: 1-31
进样体积: 50 μl 版本号:6.115
进样时间: 2025/12/02 15:33:13 实验者: xiexinhui
处理时间（V3）: 2025/12/04 13:22:41 处理者: xiexinhui
仪器型号：SHIMADZU LC-2050C(FX280)

<色谱图>

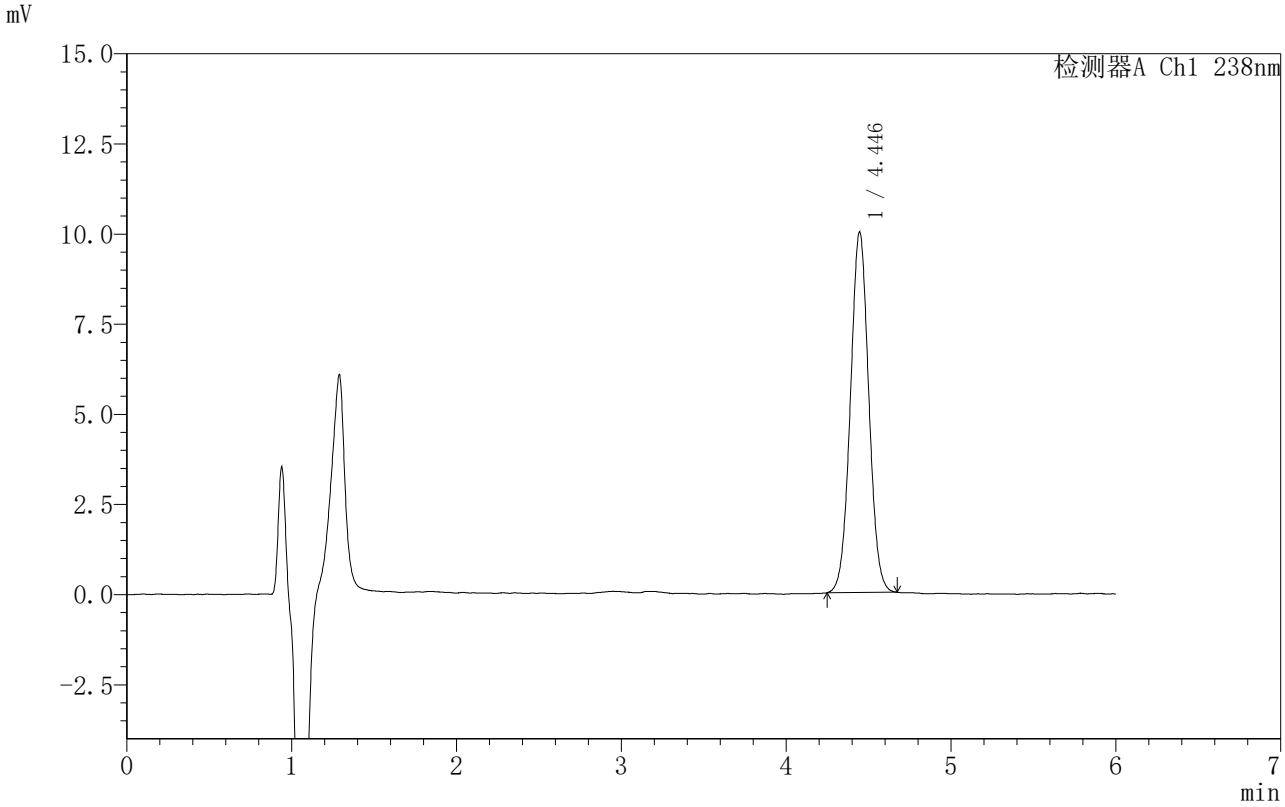

<峰表>

检测器A Ch1 238nm

峰号	保留时间	面积	面积%	高度	理论塔板数(USP)	拖尾因子	分离度(USP)
1	4.446	77501	100.000	10002	7616	1.030	--
总计		77501	100.000	10002			

SHIMADZU LabSolutions

999苯磺酸左氨氯地平片

<样品信息>

色谱柱 :XB-C18(150mm*4.6mm,5μm） 流速:1.5ml/min
柱 温:30℃ 波长:238nm
数据文件名: RC$999 - 0-212/31-3456-3 - zzp-2024031811p-rcqx-1-pH1.2jz-jf50z-20min-P5.lcd
方法文件名: RC$999 - zaldp-20251202-fx280.lcm
批处理文件名: RC$999 - 20251202-FX280.lcb
样品瓶号: 1-40
进样体积: 50 μl 版本号:6.115
进样时间: 2025/12/02 15:39:37 实验者: xiexinhui
处理时间（V3）: 2025/12/04 13:22:44 处理者: xiexinhui
仪器型号：SHIMADZU LC-2050C(FX280)

<色谱图>

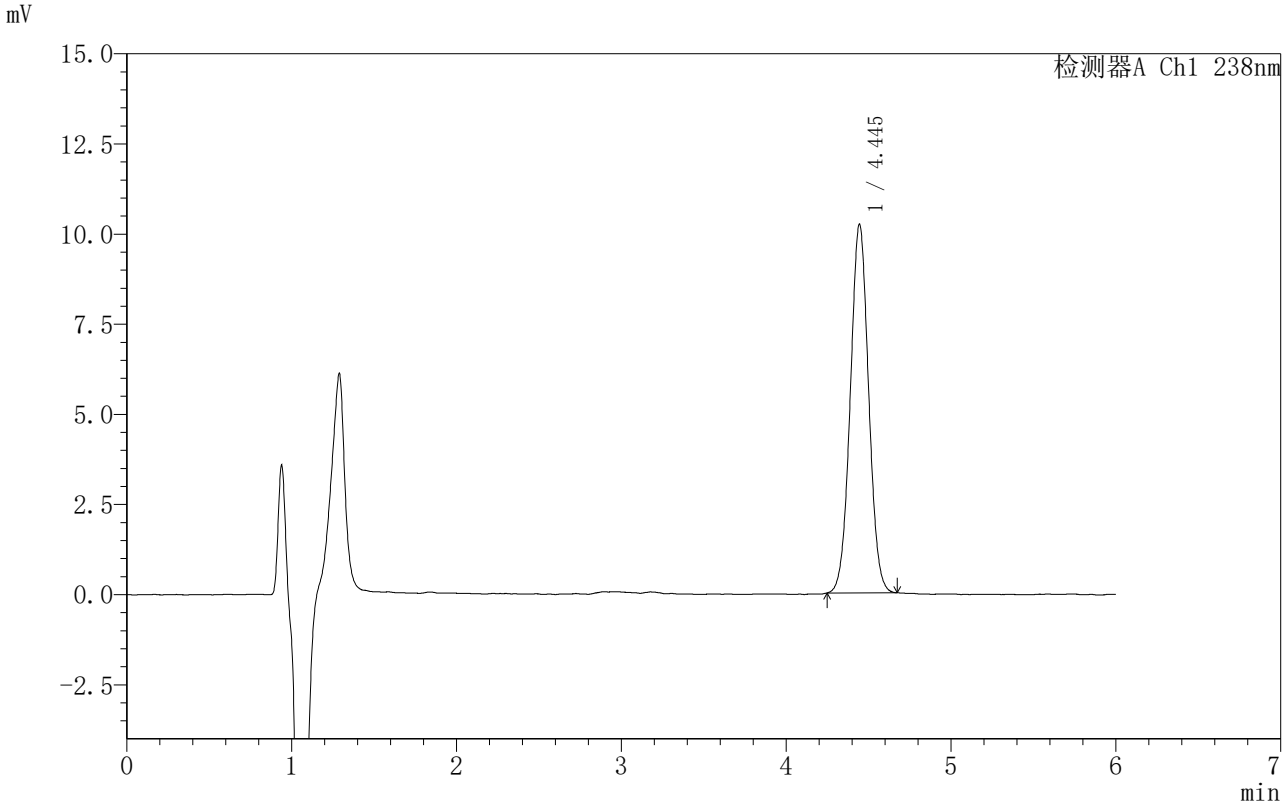

<峰表>

检测器A Ch1 238nm

峰号	保留时间	面积	面积%	高度	理论塔板数(USP)	拖尾因子	分离度(USP)
1	4.445	78987	100.000	10223	7648	1.027	--
总计		78987	100.000	10223			

SHIMADZU LabSolutions

999苯磺酸左氨氯地平片

<样品信息>

色谱柱 :XB-C18(150mm*4.6mm,5μm） 流速:1.5ml/min
柱 温:30℃ 波长:238nm
数据文件名: RC$999 - 0-212/31-3457-3 - zzp-2024031811p-rcqx-1-pH1.2jz-jf50z-20min-P6.lcd
方法文件名: RC$999 - zaldp-20251202-fx280.lcm
批处理文件名: RC$999 - 20251202-FX280.lcb
样品瓶号: 1-49
进样体积: 50 μl 版本号:6.115
进样时间: 2025/12/02 15:46:01 实验者: xiexinhui
处理时间（V3）: 2025/12/04 13:22:46 处理者: xiexinhui
仪器型号：SHIMADZU LC-2050C(FX280)

<色谱图>

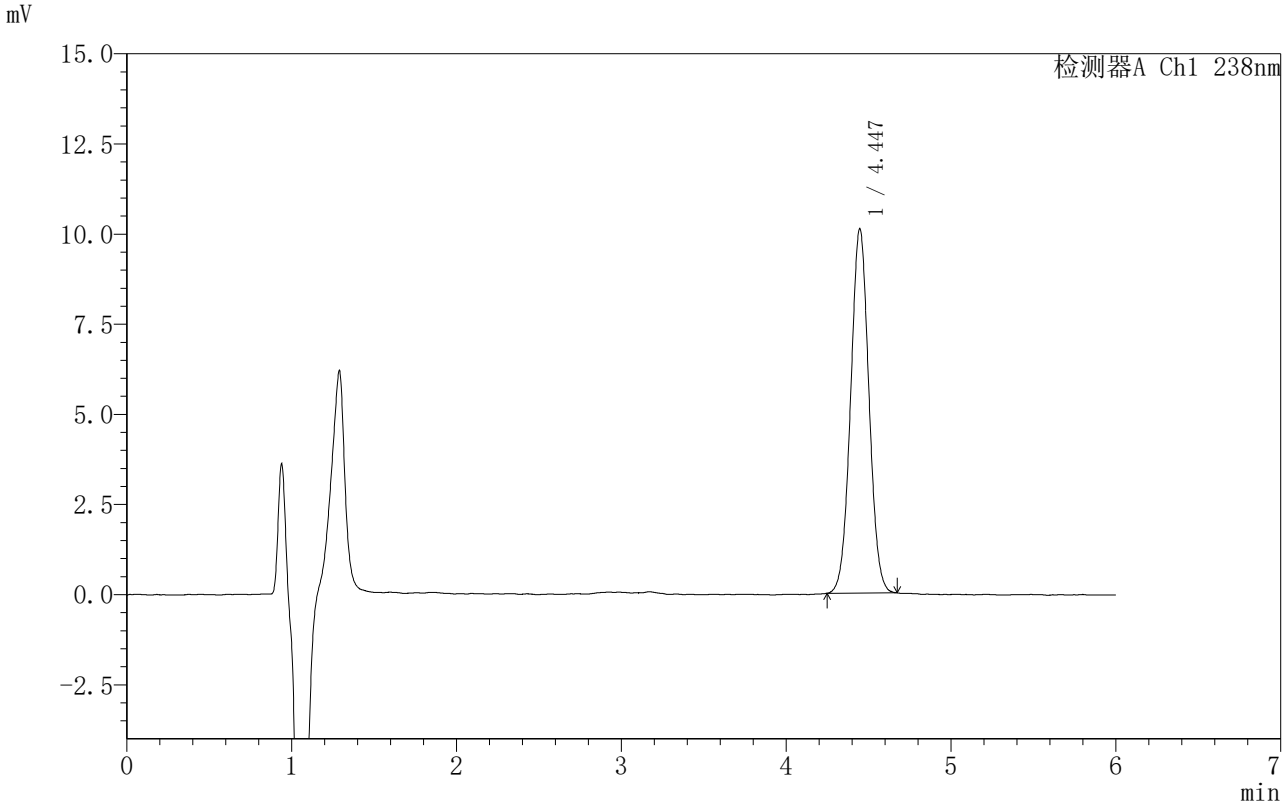

<峰表>

检测器A Ch1 238nm

峰号	保留时间	面积	面积%	高度	理论塔板数(USP)	拖尾因子	分离度(USP)
1	4.447	77955	100.000	10109	7676	1.028	--
总计		77955	100.000	10109			

SHIMADZU LabSolutions

999苯磺酸左氨氯地平片

<样品信息>

色谱柱 :XB-C18(150mm*4.6mm,5μm） 流速:1.5ml/min
柱 温:30℃ 波长:238nm
数据文件名: RC$999 - 0-212/31-3458-3 - zzp-2024031811p-rcqx-1-pH1.2jz-jf50z-30min-P1.lcd
方法文件名: RC$999 - zaldp-20251202-fx280.lcm
批处理文件名: RC$999 - 20251202-FX280.lcb
样品瓶号: 1-5
进样体积: 50 μl 版本号:6.115
进样时间: 2025/12/02 15:52:26 实验者: xiexinhui
处理时间（V3）: 2025/12/04 13:22:49 处理者: xiexinhui
仪器型号：SHIMADZU LC-2050C(FX280)

<色谱图>

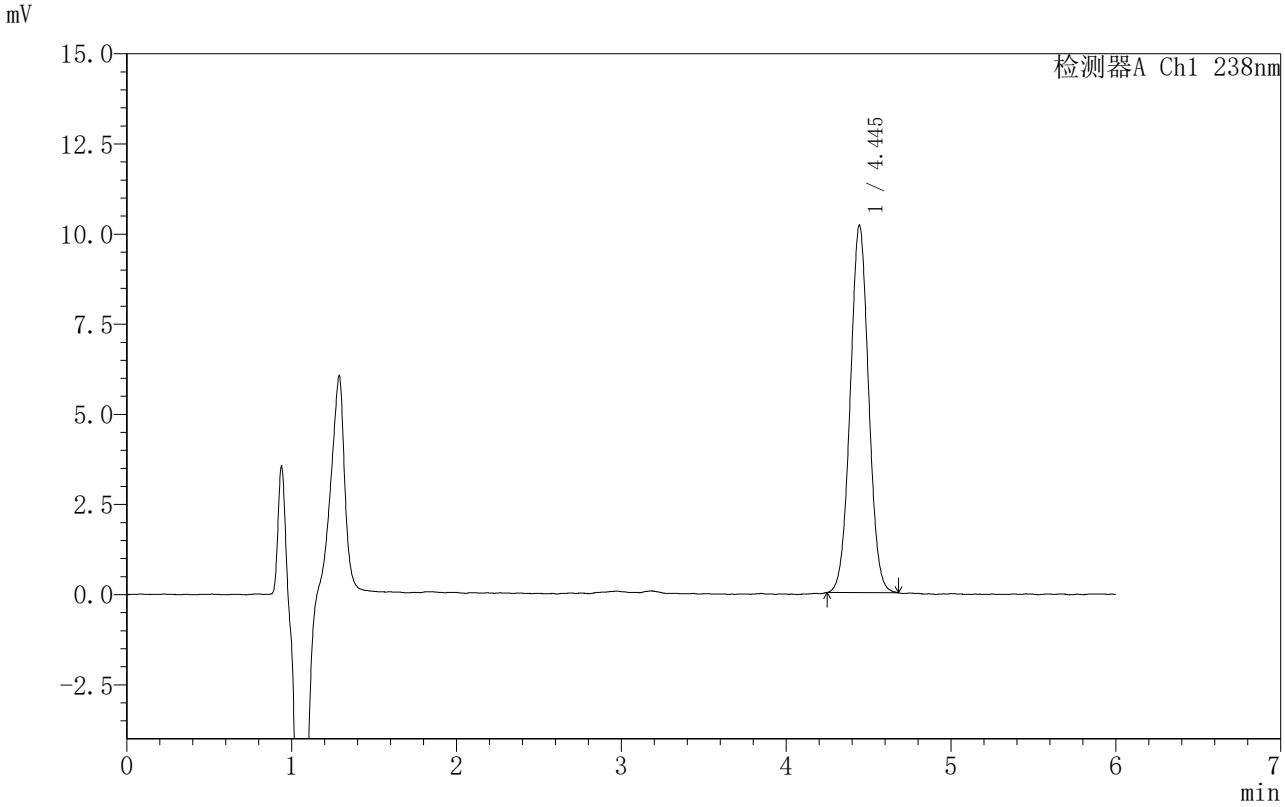

<峰表>

检测器A Ch1 238nm

峰号	保留时间	面积	面积%	高度	理论塔板数(USP)	拖尾因子	分离度(USP)
1	4.445	79151	100.000	10189	7579	1.029	--
总计		79151	100.000	10189			

SHIMADZU LabSolutions

999苯磺酸左氨氯地平片

<样品信息>

色谱柱 :XB-C18(150mm*4.6mm,5μm） 流速:1.5ml/min
柱 温:30℃ 波长:238nm
数据文件名: RC$999 - 0-212/31-3459-3 - zzp-2024031811p-rcqx-1-pH1.2jz-jf50z-30min-P2.lcd
方法文件名: RC$999 - zaldp-20251202-fx280.lcm
批处理文件名: RC$999 - 20251202-FX280.lcb
样品瓶号: 1-14
进样体积: 50 μl 版本号:6.115
进样时间: 2025/12/02 15:58:51 实验者: xiexinhui
处理时间（V3）: 2025/12/04 13:22:51 处理者: xiexinhui
仪器型号：SHIMADZU LC-2050C(FX280)

<色谱图>

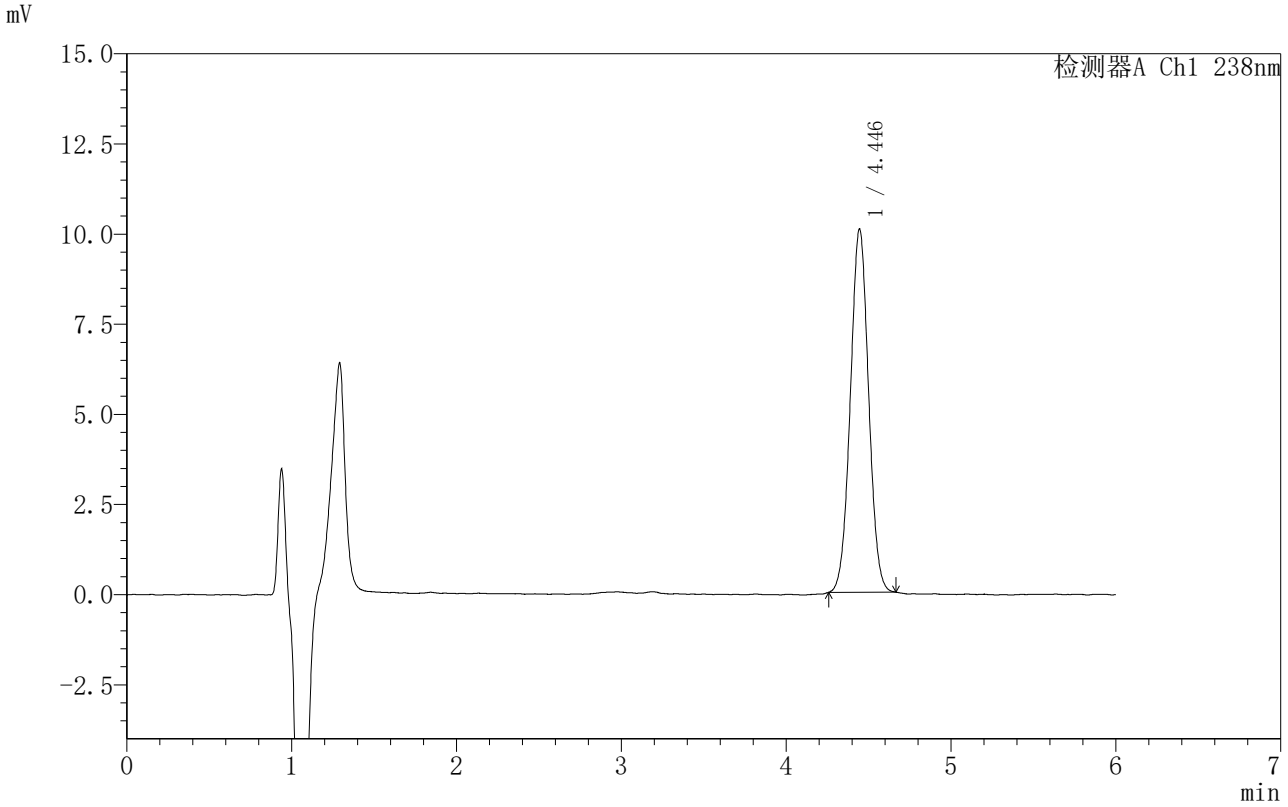

<峰表>

检测器A Ch1 238nm

峰号	保留时间	面积	面积%	高度	理论塔板数(USP)	拖尾因子	分离度(USP)
1	4.446	77525	100.000	10076	7705	1.023	--
总计		77525	100.000	10076			

SHIMADZU LabSolutions

999苯磺酸左氨氯地平片

<样品信息>

色谱柱 :XB-C18(150mm*4.6mm,5μm） 流速:1.5ml/min
柱 温:30℃ 波长:238nm
数据文件名: RC$999 - 0-212/31-3460-3 - zzp-2024031811p-rcqx-1-pH1.2jz-jf50z-30min-P3.lcd
方法文件名: RC$999 - zaldp-20251202-fx280.lcm
批处理文件名: RC$999 - 20251202-FX280.lcb
样品瓶号: 1-23
进样体积: 50 μl 版本号:6.115
进样时间: 2025/12/02 16:05:16 实验者: xiexinhui
处理时间（V3）: 2025/12/04 13:22:54 处理者: xiexinhui
仪器型号：SHIMADZU LC-2050C(FX280)

<色谱图>

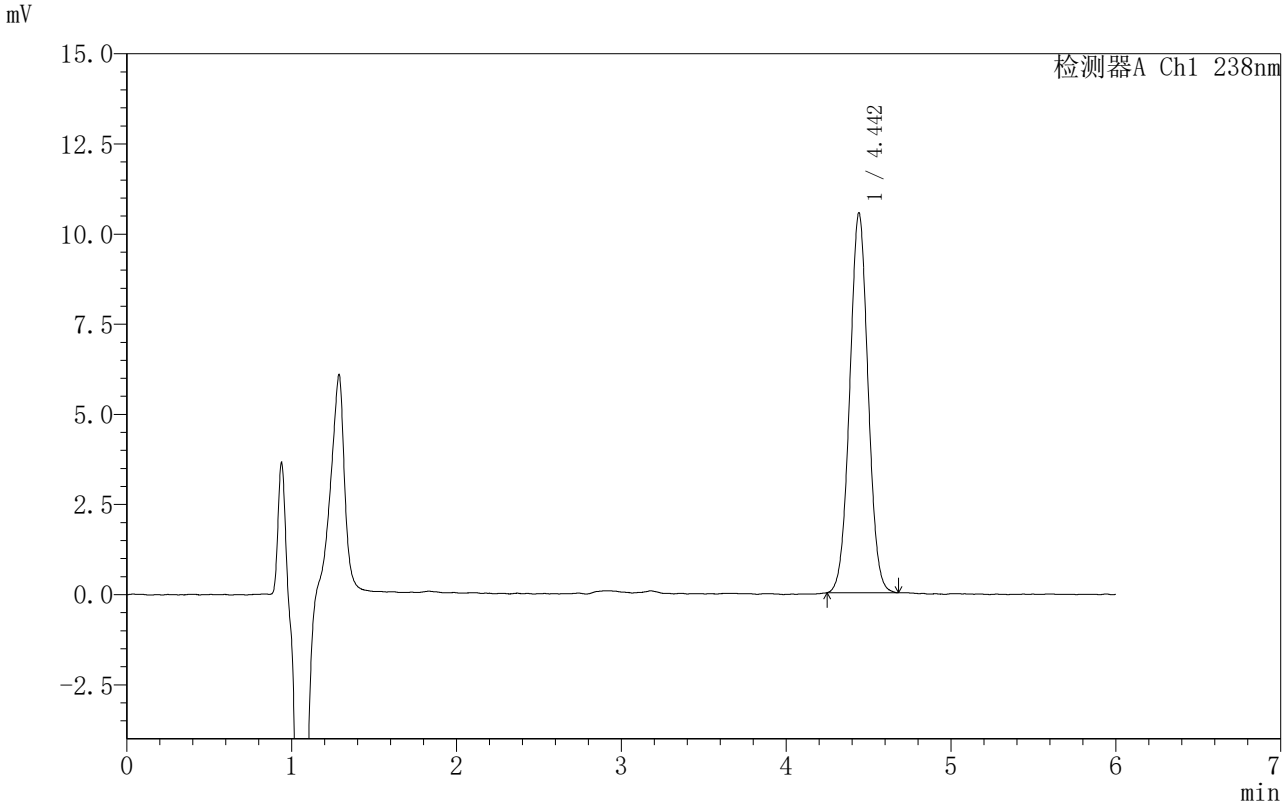

<峰表>

检测器A Ch1 238nm

峰号	保留时间	面积	面积%	高度	理论塔板数(USP)	拖尾因子	分离度(USP)
1	4.442	81538	100.000	10511	7646	1.027	--
总计		81538	100.000	10511			

SHIMADZU LabSolutions

999苯磺酸左氨氯地平片

<样品信息>

色谱柱 :XB-C18(150mm*4.6mm,5μm） 流速:1.5ml/min
柱 温:30℃ 波长:238nm
数据文件名: RC$999 - 0-212/31-3461-3 - zzp-2024031811p-rcqx-1-pH1.2jz-jf50z-30min-P4.lcd
方法文件名: RC$999 - zaldp-20251202-fx280.lcm
批处理文件名: RC$999 - 20251202-FX280.lcb
样品瓶号: 1-32
进样体积: 50 μl 版本号:6.115
进样时间: 2025/12/02 16:11:41 实验者: xiexinhui
处理时间（V3）: 2025/12/04 13:22:57 处理者: xiexinhui
仪器型号：SHIMADZU LC-2050C(FX280)

<色谱图>

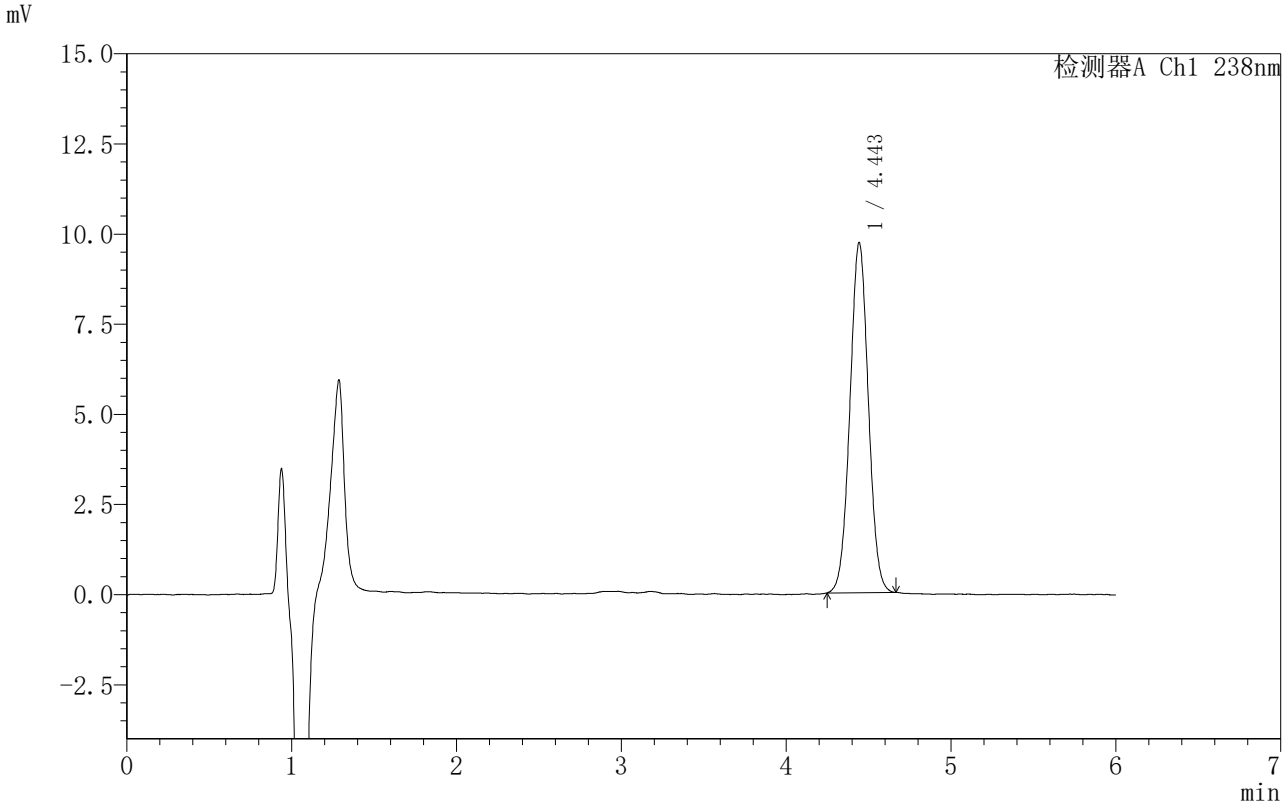

<峰表>

检测器A Ch1 238nm

峰号	保留时间	面积	面积%	高度	理论塔板数(USP)	拖尾因子	分离度(USP)
1	4.443	75405	100.000	9695	7561	1.026	--
总计		75405	100.000	9695			

SHIMADZU LabSolutions

999苯磺酸左氨氯地平片

<样品信息>

色谱柱 :XB-C18(150mm*4.6mm,5μm） 流速:1.5ml/min
柱 温:30℃ 波长:238nm
数据文件名: RC$999 - 0-212/31-3462-3 - zzp-2024031811p-rcqx-1-pH1.2jz-jf50z-30min-P5.lcd
方法文件名: RC$999 - zaldp-20251202-fx280.lcm
批处理文件名: RC$999 - 20251202-FX280.lcb
样品瓶号: 1-41
进样体积: 50 μl 版本号:6.115
进样时间: 2025/12/02 16:18:06 实验者: xiexinhui
处理时间（V3）: 2025/12/04 13:22:59 处理者: xiexinhui
仪器型号：SHIMADZU LC-2050C(FX280)

<色谱图>

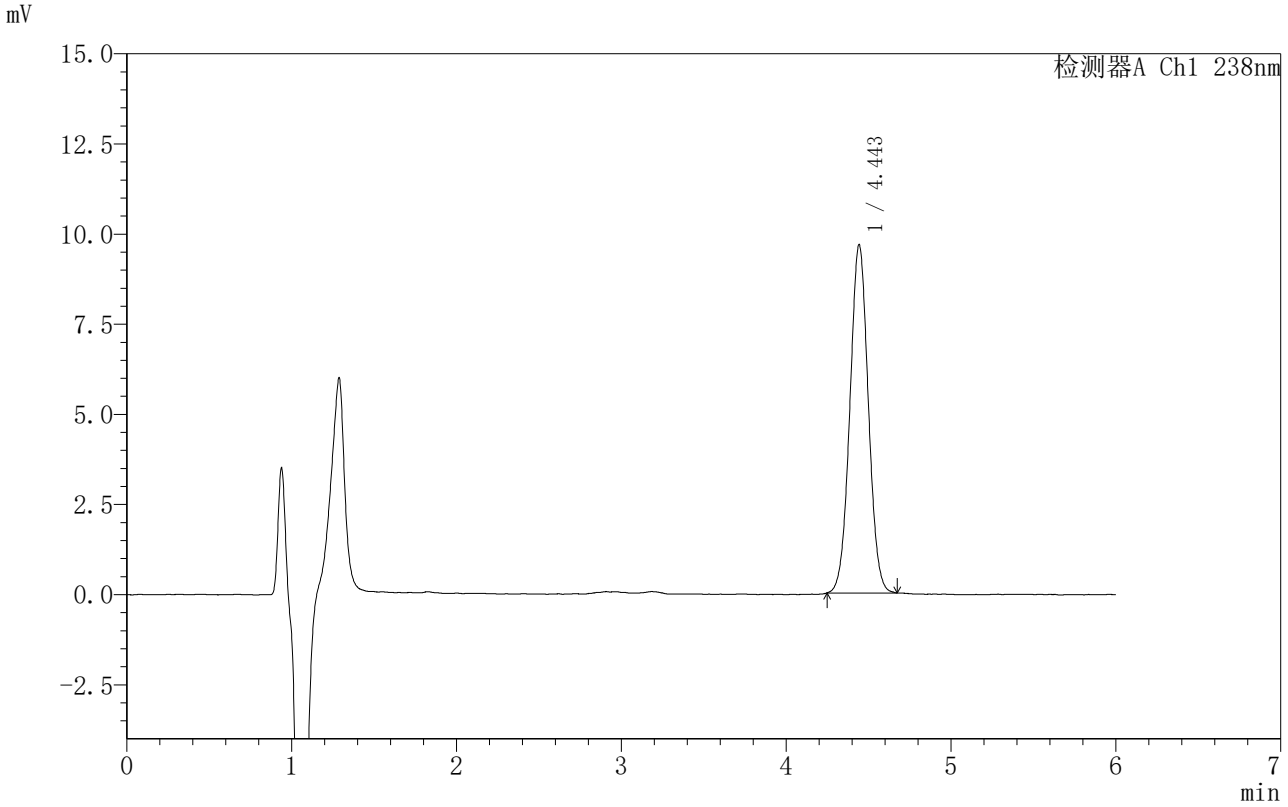

<峰表>

检测器A Ch1 238nm

峰号	保留时间	面积	面积%	高度	理论塔板数(USP)	拖尾因子	分离度(USP)
1	4.443	75085	100.000	9635	7560	1.028	--
总计		75085	100.000	9635			

SHIMADZU LabSolutions

999苯磺酸左氨氯地平片

<样品信息>

色谱柱 :XB-C18(150mm*4.6mm,5μm） 流速:1.5ml/min
柱 温:30℃ 波长:238nm
数据文件名: RC$999 - 0-212/31-3463-3 - zzp-2024031811p-rcqx-1-pH1.2jz-jf50z-30min-P6.lcd
方法文件名: RC$999 - zaldp-20251202-fx280.lcm
批处理文件名: RC$999 - 20251202-FX280.lcb
样品瓶号: 1-50
进样体积: 50 μl 版本号:6.115
进样时间: 2025/12/02 16:24:29 实验者: xiexinhui
处理时间（V3）: 2025/12/04 13:23:02 处理者: xiexinhui
仪器型号：SHIMADZU LC-2050C(FX280)

<色谱图>

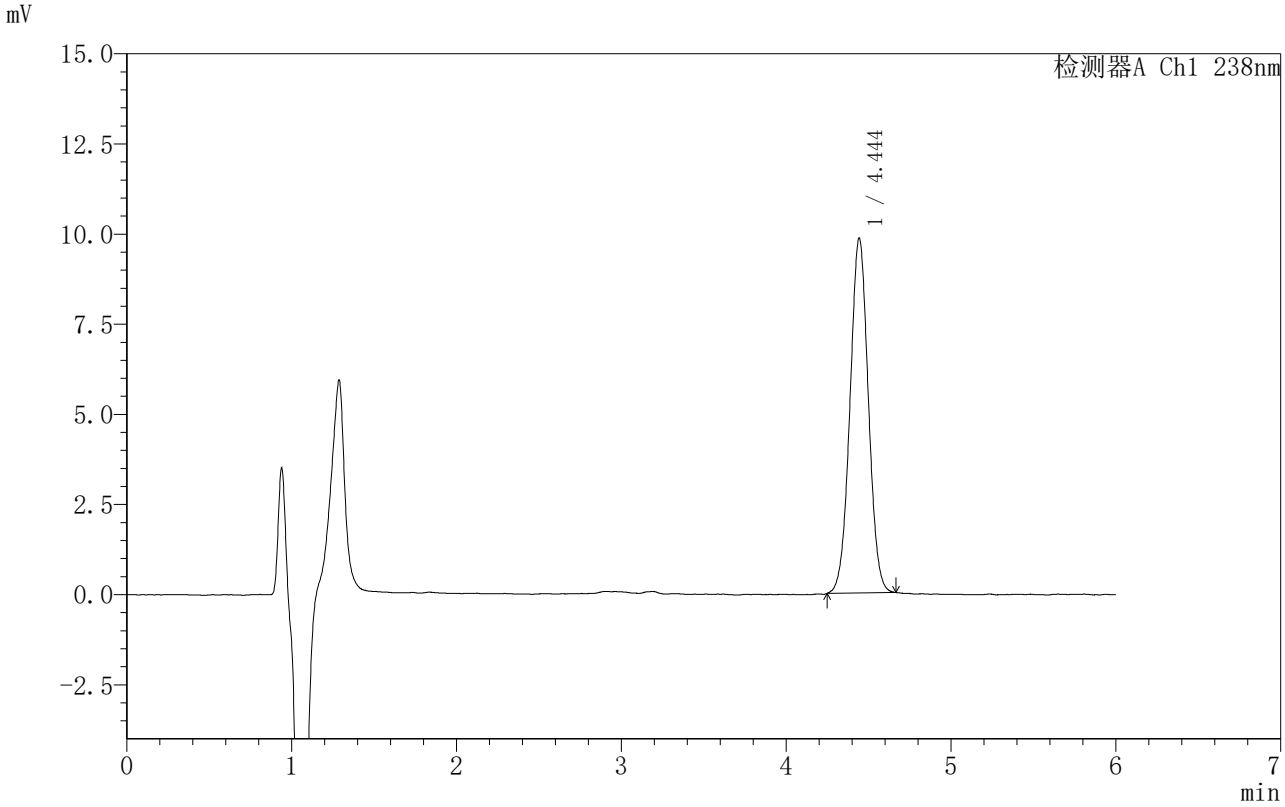

<峰表>

检测器A Ch1 238nm

峰号	保留时间	面积	面积%	高度	理论塔板数(USP)	拖尾因子	分离度(USP)
1	4.444	76216	100.000	9826	7590	1.020	--
总计		76216	100.000	9826			

SHIMADZU LabSolutions

999苯磺酸左氨氯地平片

<样品信息>

色谱柱 :XB-C18(150mm*4.6mm,5μm） 流速:1.5ml/min
柱 温:30℃ 波长:238nm
数据文件名: RC$999 - 0-212/31-3464-3 - zzp-2024031811p-rcqx-1-pH1.2jz-jf50z-45min-P1.lcd
方法文件名: RC$999 - zaldp-20251202-fx280.lcm
批处理文件名: RC$999 - 20251202-FX280.lcb
样品瓶号: 1-6
进样体积: 50 μl 版本号:6.115
进样时间: 2025/12/02 16:30:54 实验者: xiexinhui
处理时间（V3）: 2025/12/04 13:23:04 处理者: xiexinhui
仪器型号：SHIMADZU LC-2050C(FX280)

<色谱图>

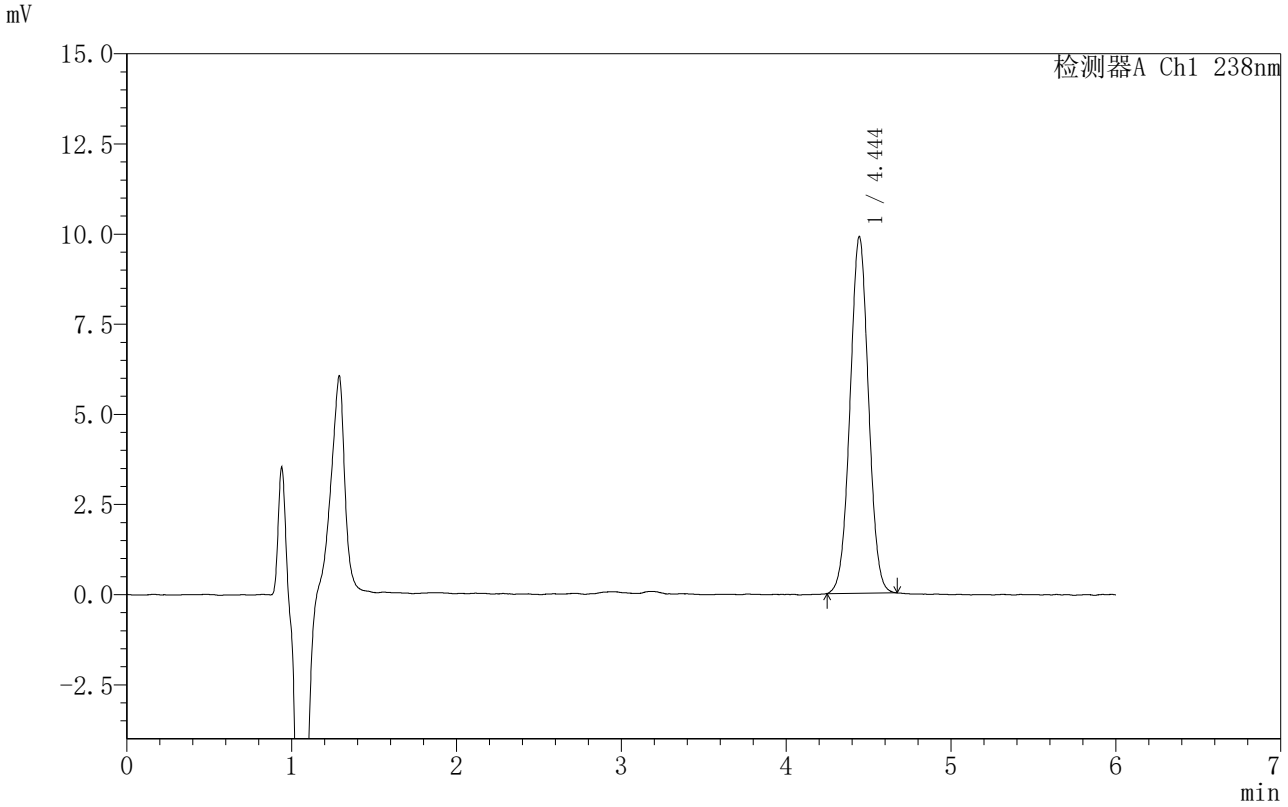

<峰表>

检测器A Ch1 238nm

峰号	保留时间	面积	面积%	高度	理论塔板数(USP)	拖尾因子	分离度(USP)
1	4.444	76983	100.000	9884	7557	1.020	--
总计		76983	100.000	9884			

SHIMADZU LabSolutions

999苯磺酸左氨氯地平片

<样品信息>

色谱柱 :XB-C18(150mm*4.6mm,5μm） 流速:1.5ml/min
柱 温:30℃ 波长:238nm
数据文件名: RC$999 - 0-212/31-3465-3 - zzp-2024031811p-rcqx-1-pH1.2jz-jf50z-45min-P2.lcd
方法文件名: RC$999 - zaldp-20251202-fx280.lcm
批处理文件名: RC$999 - 20251202-FX280.lcb
样品瓶号: 1-15
进样体积: 50 μl 版本号:6.115
进样时间: 2025/12/02 16:37:19 实验者: xiexinhui
处理时间（V3）: 2025/12/04 13:23:07 处理者: xiexinhui
仪器型号：SHIMADZU LC-2050C(FX280)

<色谱图>

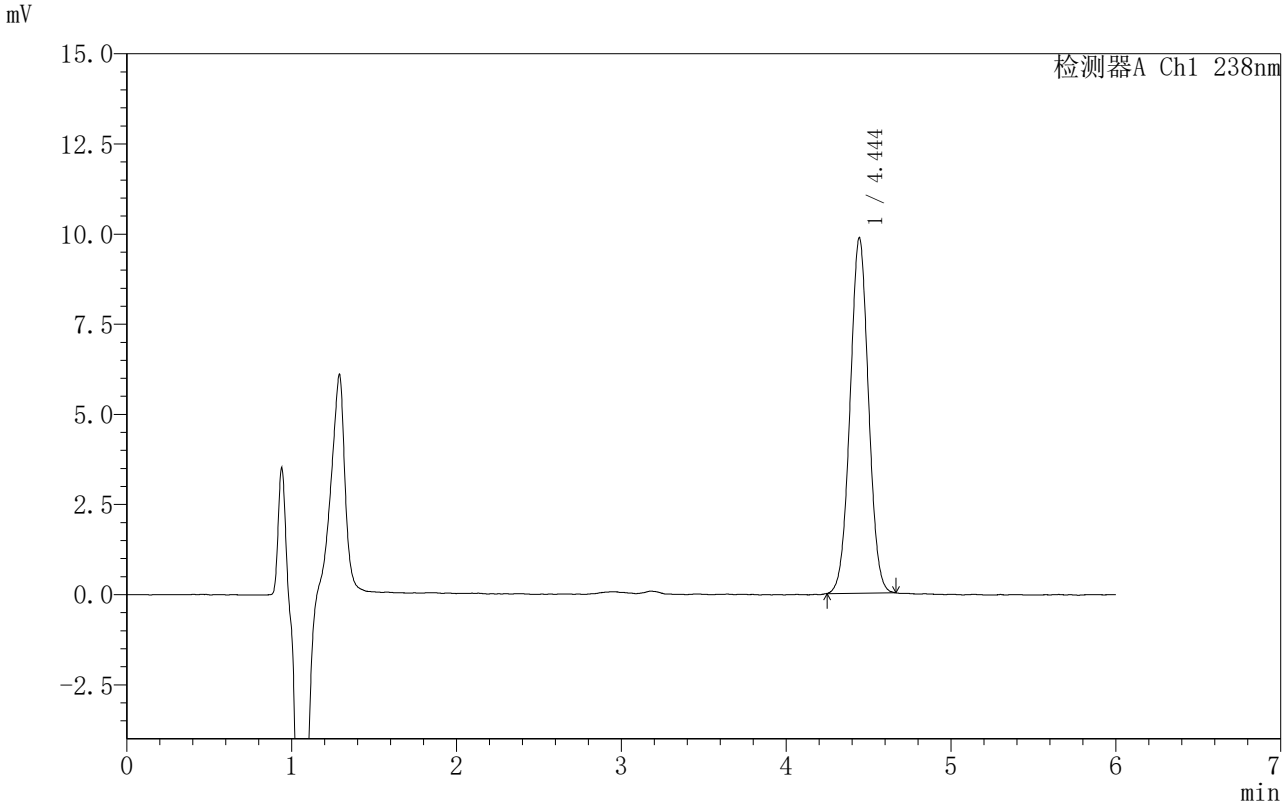

<峰表>

检测器A Ch1 238nm

峰号	保留时间	面积	面积%	高度	理论塔板数(USP)	拖尾因子	分离度(USP)
1	4.444	76599	100.000	9852	7572	1.023	--
总计		76599	100.000	9852			

SHIMADZU LabSolutions

999苯磺酸左氨氯地平片

<样品信息>

色谱柱 :XB-C18(150mm*4.6mm,5μm） 流速:1.5ml/min
柱 温:30℃ 波长:238nm
数据文件名: RC$999 - 0-212/31-3466-3 - zzp-2024031811p-rcqx-1-pH1.2jz-jf50z-45min-P3.lcd
方法文件名: RC$999 - zaldp-20251202-fx280.lcm
批处理文件名: RC$999 - 20251202-FX280.lcb
样品瓶号: 1-24
进样体积: 50 μl 版本号:6.115
进样时间: 2025/12/02 16:43:43 实验者: xiexinhui
处理时间（V3）: 2025/12/04 13:23:10 处理者: xiexinhui
仪器型号：SHIMADZU LC-2050C(FX280)

<色谱图>

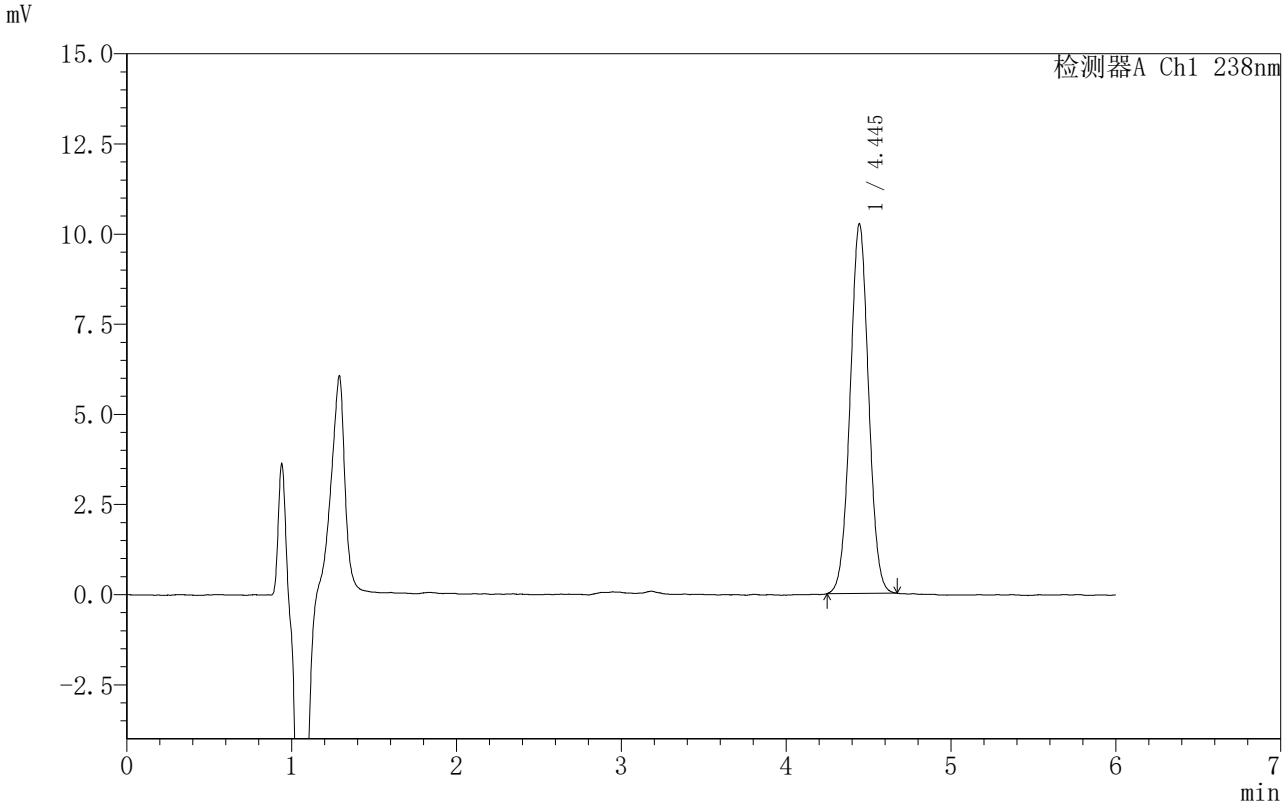

<峰表>

检测器A Ch1 238nm

峰号	保留时间	面积	面积%	高度	理论塔板数(USP)	拖尾因子	分离度(USP)
1	4.445	79646	100.000	10246	7577	1.024	--
总计		79646	100.000	10246			

SHIMADZU LabSolutions

999苯磺酸左氨氯地平片

<样品信息>

色谱柱 :XB-C18(150mm*4.6mm,5μm） 流速:1.5ml/min
柱 温:30℃ 波长:238nm
数据文件名: RC$999 - 0-212/31-3467-3 - zzp-2024031811p-rcqx-1-pH1.2jz-jf50z-45min-P4.lcd
方法文件名: RC$999 - zaldp-20251202-fx280.lcm
批处理文件名: RC$999 - 20251202-FX280.lcb
样品瓶号: 1-33
进样体积: 50 μl 版本号:6.115
进样时间: 2025/12/02 16:50:08 实验者: xiexinhui
处理时间（V3）: 2025/12/04 13:23:12 处理者: xiexinhui
仪器型号：SHIMADZU LC-2050C(FX280)

<色谱图>

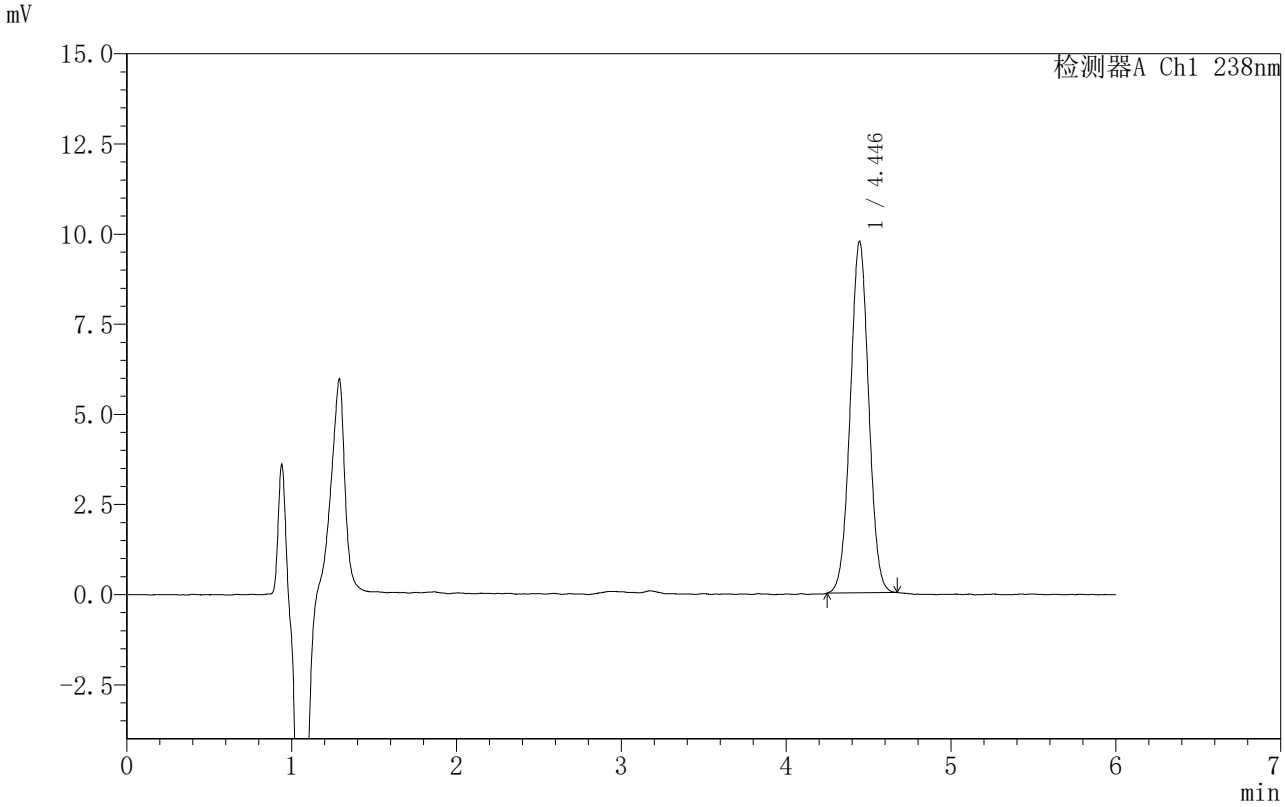

<峰表>

检测器A Ch1 238nm

峰号	保留时间	面积	面积%	高度	理论塔板数(USP)	拖尾因子	分离度(USP)
1	4.446	75736	100.000	9750	7569	1.021	--
总计		75736	100.000	9750			

SHIMADZU LabSolutions

999苯磺酸左氨氯地平片

<样品信息>

色谱柱 :XB-C18(150mm*4.6mm,5μm） 流速:1.5ml/min
柱 温:30℃ 波长:238nm
数据文件名: RC$999 - 0-212/31-3468-3 - zzp-2024031811p-rcqx-1-pH1.2jz-jf50z-45min-P5.lcd
方法文件名: RC$999 - zaldp-20251202-fx280.lcm
批处理文件名: RC$999 - 20251202-FX280.lcb
样品瓶号: 1-42
进样体积: 50 μl 版本号:6.115
进样时间: 2025/12/02 16:56:32 实验者: xiexinhui
处理时间（V3）: 2025/12/04 13:23:15 处理者: xiexinhui
仪器型号：SHIMADZU LC-2050C(FX280)

<色谱图>

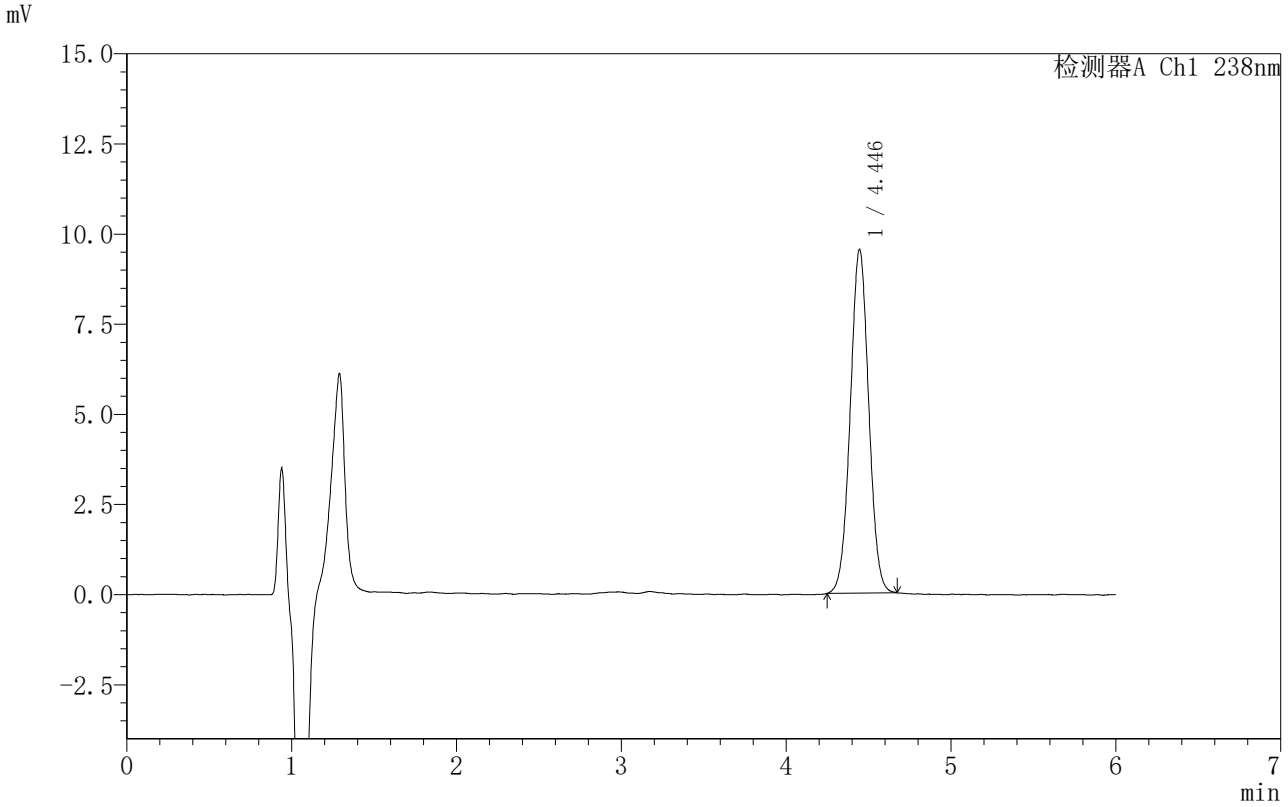

<峰表>

检测器A Ch1 238nm

峰号	保留时间	面积	面积%	高度	理论塔板数(USP)	拖尾因子	分离度(USP)
1	4.446	74192	100.000	9531	7525	1.022	--
总计		74192	100.000	9531			

SHIMADZU LabSolutions

999苯磺酸左氨氯地平片

<样品信息>

色谱柱 :XB-C18(150mm*4.6mm,5μm） 流速:1.5ml/min
柱 温:30℃ 波长:238nm
数据文件名: RC$999 - 0-212/31-3469-3 - zzp-2024031811p-rcqx-1-pH1.2jz-jf50z-45min-P6.lcd
方法文件名: RC$999 - zaldp-20251202-fx280.lcm
批处理文件名: RC$999 - 20251202-FX280.lcb
样品瓶号: 1-51
进样体积: 50 μl 版本号:6.115
进样时间: 2025/12/02 17:02:56 实验者: xiexinhui
处理时间（V3）: 2025/12/04 13:23:17 处理者: xiexinhui
仪器型号：SHIMADZU LC-2050C(FX280)

<色谱图>

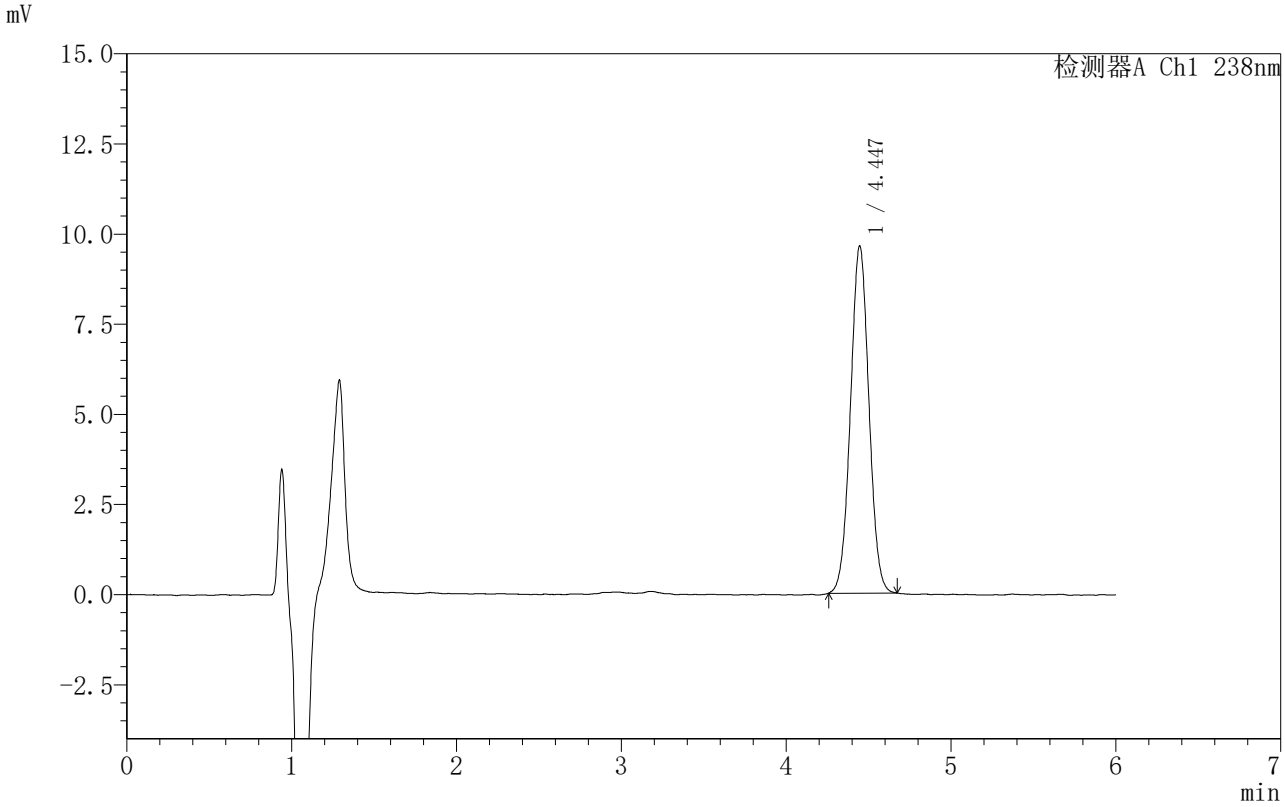

<峰表>

检测器A Ch1 238nm

峰号	保留时间	面积	面积%	高度	理论塔板数(USP)	拖尾因子	分离度(USP)
1	4.447	74881	100.000	9635	7509	1.026	--
总计		74881	100.000	9635			

SHIMADZU LabSolutions

999苯磺酸左氨氯地平片

<样品信息>

色谱柱 :XB-C18(150mm*4.6mm,5μm） 流速:1.5ml/min
柱 温:30℃ 波长:238nm
数据文件名: RC$999 - 0-212/31-3470-3 - zzp-2024031811p-rcqx-1-pH1.2jz-jf50z-60min-P1.lcd
方法文件名: RC$999 - zaldp-20251202-fx280.lcm
批处理文件名: RC$999 - 20251202-FX280.lcb
样品瓶号: 1-7
进样体积: 50 μl 版本号:6.115
进样时间: 2025/12/02 17:09:21 实验者: xiexinhui
处理时间（V3）: 2025/12/04 13:23:20 处理者: xiexinhui
仪器型号：SHIMADZU LC-2050C(FX280)

<色谱图>

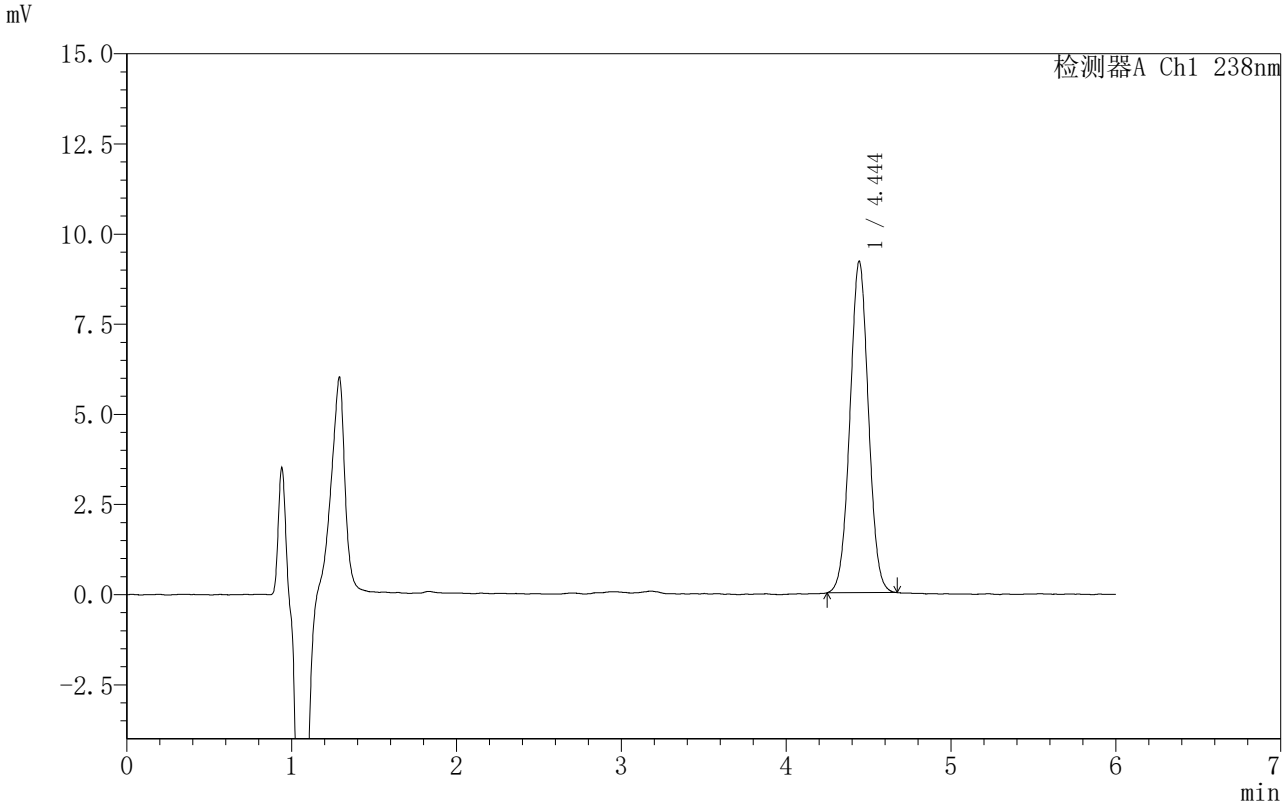

<峰表>

检测器A Ch1 238nm

峰号	保留时间	面积	面积%	高度	理论塔板数(USP)	拖尾因子	分离度(USP)
1	4.444	71735	100.000	9181	7518	1.025	--
总计		71735	100.000	9181			

SHIMADZU LabSolutions

999苯磺酸左氨氯地平片

<样品信息>

色谱柱 :XB-C18(150mm*4.6mm,5μm） 流速:1.5ml/min
柱 温:30℃ 波长:238nm
数据文件名: RC$999 - 0-212/31-3471-3 - zzp-2024031811p-rcqx-1-pH1.2jz-jf50z-60min-P2.lcd
方法文件名: RC$999 - zaldp-20251202-fx280.lcm
批处理文件名: RC$999 - 20251202-FX280.lcb
样品瓶号: 1-16
进样体积: 50 μl 版本号:6.115
进样时间: 2025/12/02 17:15:45 实验者: xiexinhui
处理时间（V3）: 2025/12/04 13:23:23 处理者: xiexinhui
仪器型号：SHIMADZU LC-2050C(FX280)

<色谱图>

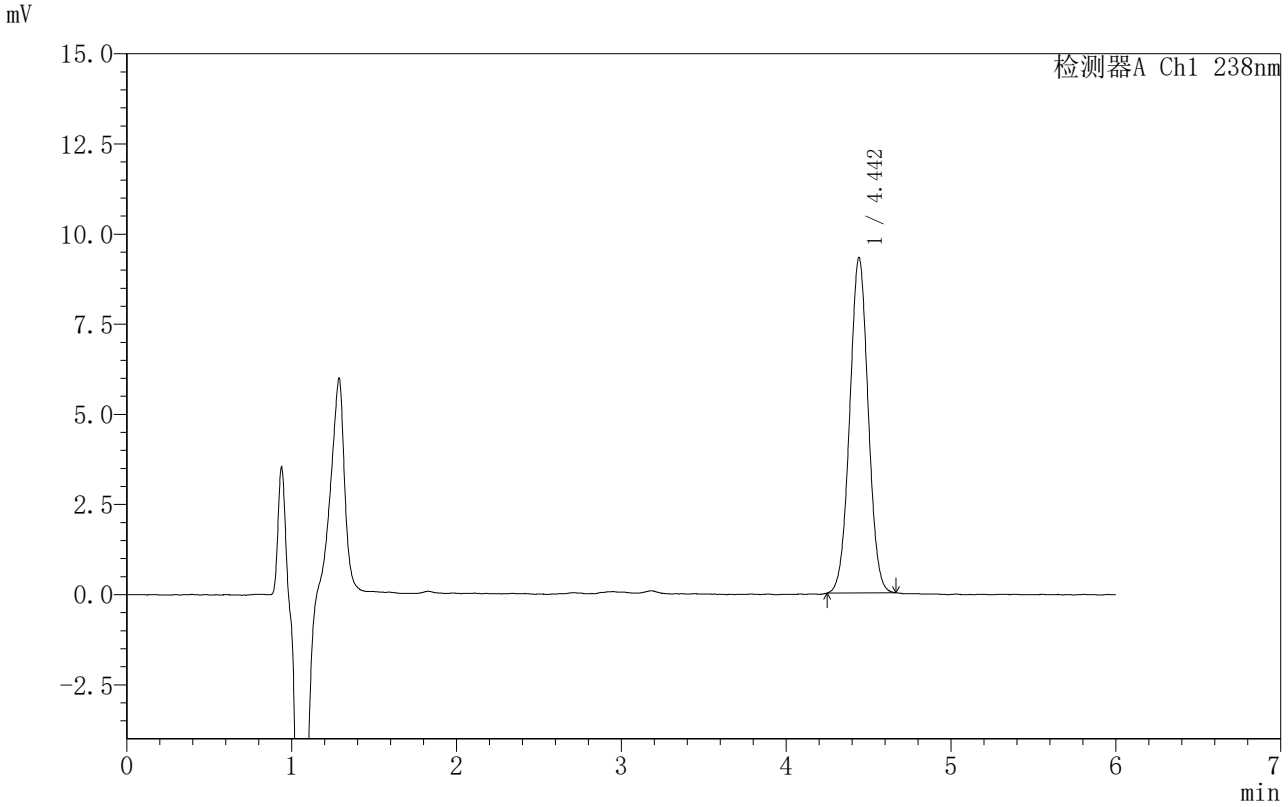

<峰表>

检测器A Ch1 238nm

峰号	保留时间	面积	面积%	高度	理论塔板数(USP)	拖尾因子	分离度(USP)
1	4.442	72498	100.000	9277	7527	1.023	--
总计		72498	100.000	9277			

SHIMADZU LabSolutions

999苯磺酸左氨氯地平片

<样品信息>

色谱柱 :XB-C18(150mm*4.6mm,5μm） 流速:1.5ml/min
柱 温:30℃ 波长:238nm
数据文件名: RC$999 - 0-212/31-3472-3 - zzp-2024031811p-rcqx-1-pH1.2jz-jf50z-60min-P3.lcd
方法文件名: RC$999 - zaldp-20251202-fx280.lcm
批处理文件名: RC$999 - 20251202-FX280.lcb
样品瓶号: 1-25
进样体积: 50 μl 版本号:6.115
进样时间: 2025/12/02 17:22:10 实验者: xiexinhui
处理时间（V3）: 2025/12/04 13:23:25 处理者: xiexinhui
仪器型号：SHIMADZU LC-2050C(FX280)

<色谱图>

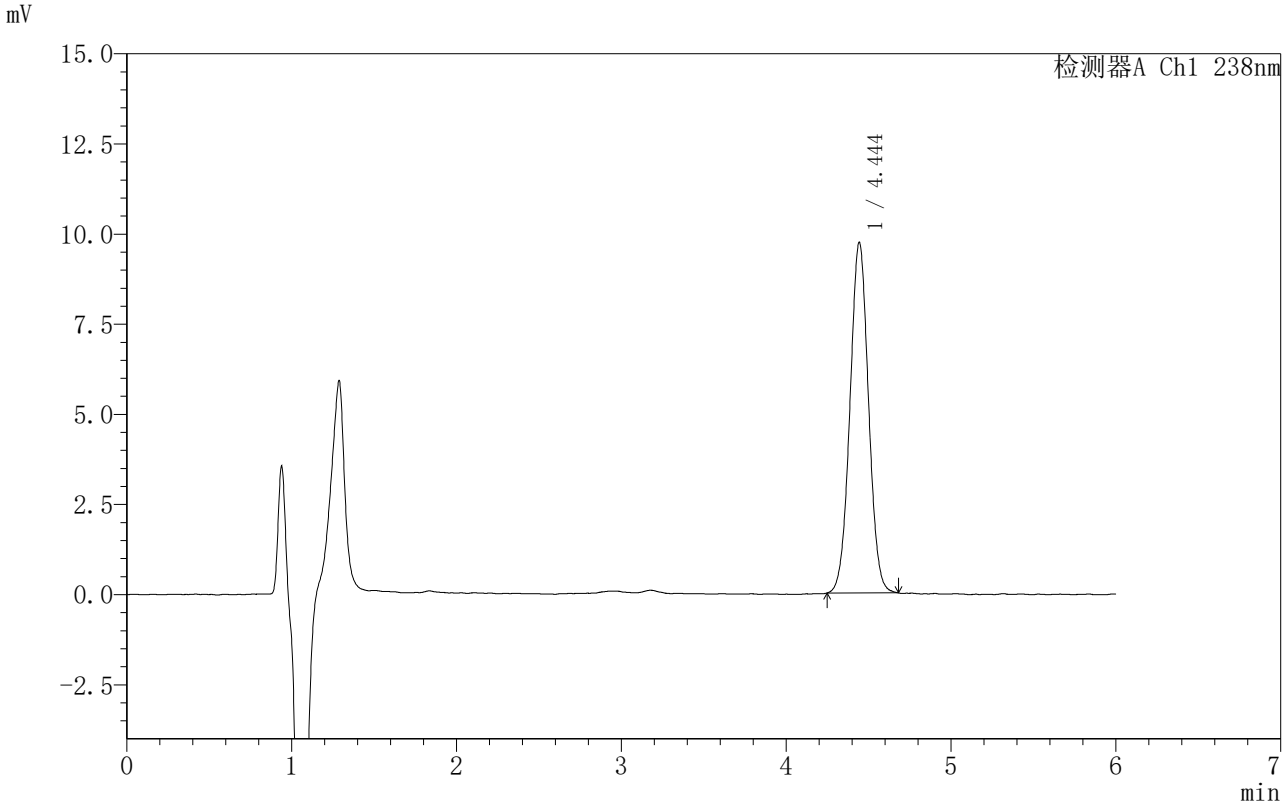

<峰表>

检测器A Ch1 238nm

峰号	保留时间	面积	面积%	高度	理论塔板数(USP)	拖尾因子	分离度(USP)
1	4.444	76066	100.000	9715	7458	1.022	--
总计		76066	100.000	9715			

SHIMADZU LabSolutions

999苯磺酸左氨氯地平片

<样品信息>

色谱柱 :XB-C18(150mm*4.6mm,5μm） 流速:1.5ml/min
柱 温:30℃ 波长:238nm
数据文件名: RC$999 - 0-212/31-3473-3 - zzp-2024031811p-rcqx-1-pH1.2jz-jf50z-60min-P4.lcd
方法文件名: RC$999 - zaldp-20251202-fx280.lcm
批处理文件名: RC$999 - 20251202-FX280.lcb
样品瓶号: 1-34
进样体积: 50 μl 版本号:6.115
进样时间: 2025/12/02 17:28:35 实验者: xiexinhui
处理时间（V3）: 2025/12/04 13:23:28 处理者: xiexinhui
仪器型号：SHIMADZU LC-2050C(FX280)

<色谱图>

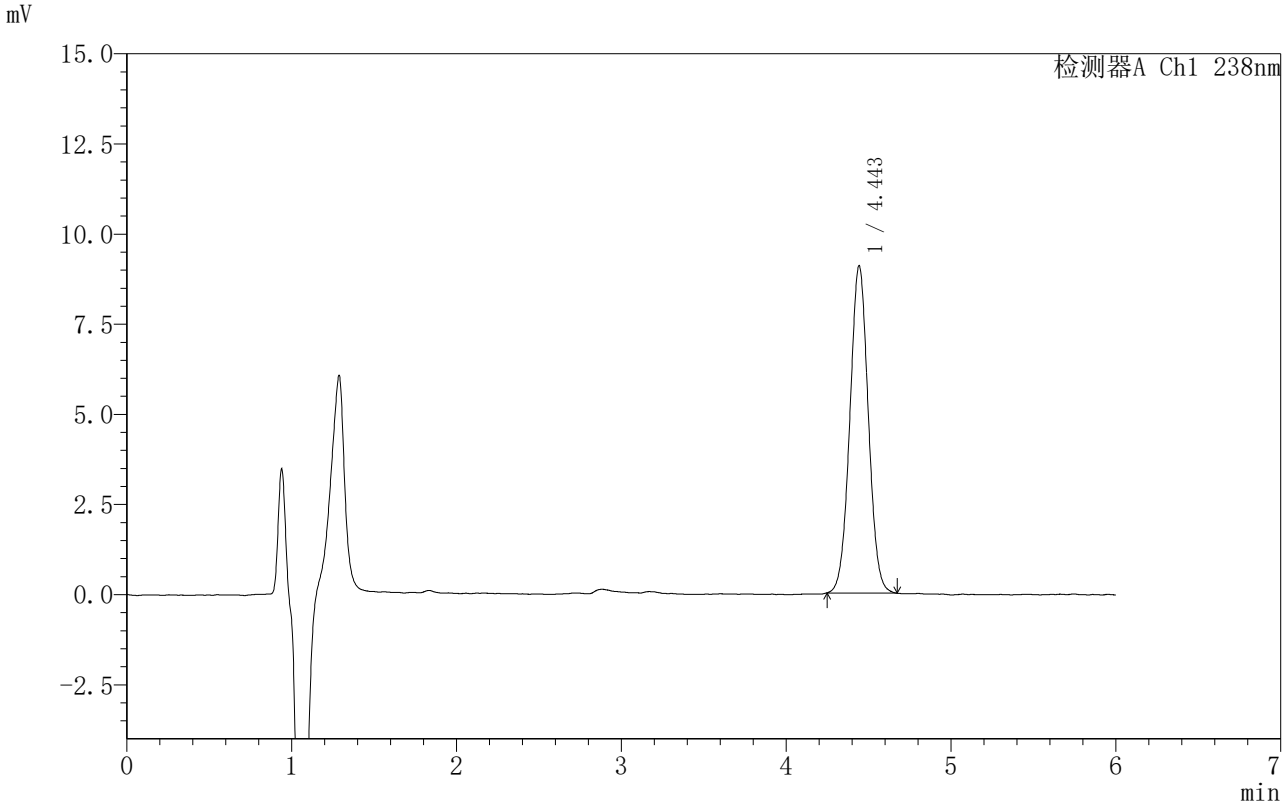

<峰表>

检测器A Ch1 238nm

峰号	保留时间	面积	面积%	高度	理论塔板数(USP)	拖尾因子	分离度(USP)
1	4.443	70623	100.000	9054	7567	1.028	--
总计		70623	100.000	9054			

SHIMADZU LabSolutions

999苯磺酸左氨氯地平片

<样品信息>

色谱柱 :XB-C18(150mm*4.6mm,5μm） 流速:1.5ml/min
柱 温:30℃ 波长:238nm
数据文件名: RC$999 - 0-212/31-3474-3 - zzp-2024031811p-rcqx-1-pH1.2jz-jf50z-60min-P5.lcd
方法文件名: RC$999 - zaldp-20251202-fx280.lcm
批处理文件名: RC$999 - 20251202-FX280.lcb
样品瓶号: 1-43
进样体积: 50 μl 版本号:6.115
进样时间: 2025/12/02 17:35:00 实验者: xiexinhui
处理时间（V3）: 2025/12/04 13:23:30 处理者: xiexinhui
仪器型号：SHIMADZU LC-2050C(FX280)

<色谱图>

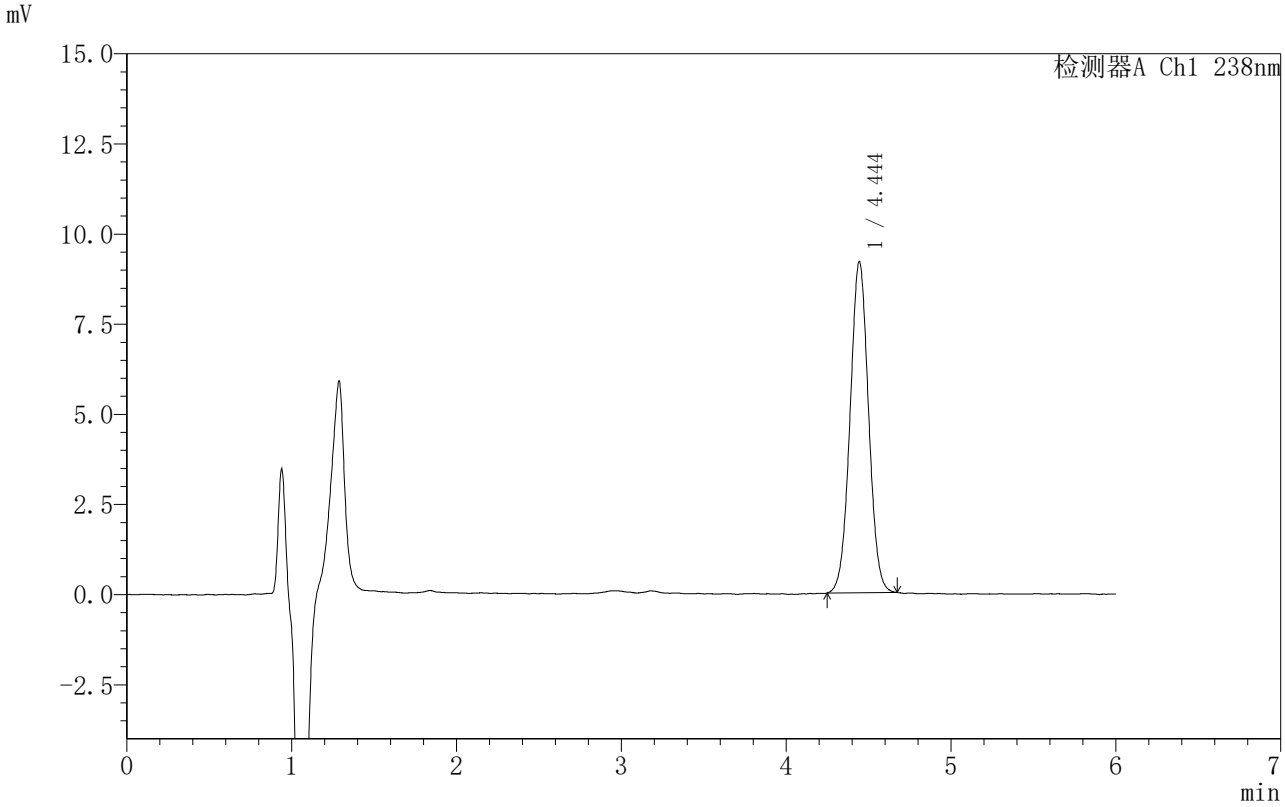

<峰表>

检测器A Ch1 238nm

峰号	保留时间	面积	面积%	高度	理论塔板数(USP)	拖尾因子	分离度(USP)
1	4.444	71659	100.000	9177	7515	1.026	--
总计		71659	100.000	9177			

SHIMADZU LabSolutions

999苯磺酸左氨氯地平片

<样品信息>

色谱柱 :XB-C18(150mm*4.6mm,5μm） 流速:1.5ml/min
柱 温:30℃ 波长:238nm
数据文件名: RC$999 - 0-212/31-3475-3 - zzp-2024031811p-rcqx-1-pH1.2jz-jf50z-60min-P6.lcd
方法文件名: RC$999 - zaldp-20251202-fx280.lcm
批处理文件名: RC$999 - 20251202-FX280.lcb
样品瓶号: 1-52
进样体积: 50 μl 版本号:6.115
进样时间: 2025/12/02 17:41:24 实验者: xiexinhui
处理时间（V3）: 2025/12/04 13:23:33 处理者: xiexinhui
仪器型号：SHIMADZU LC-2050C(FX280)

<色谱图>

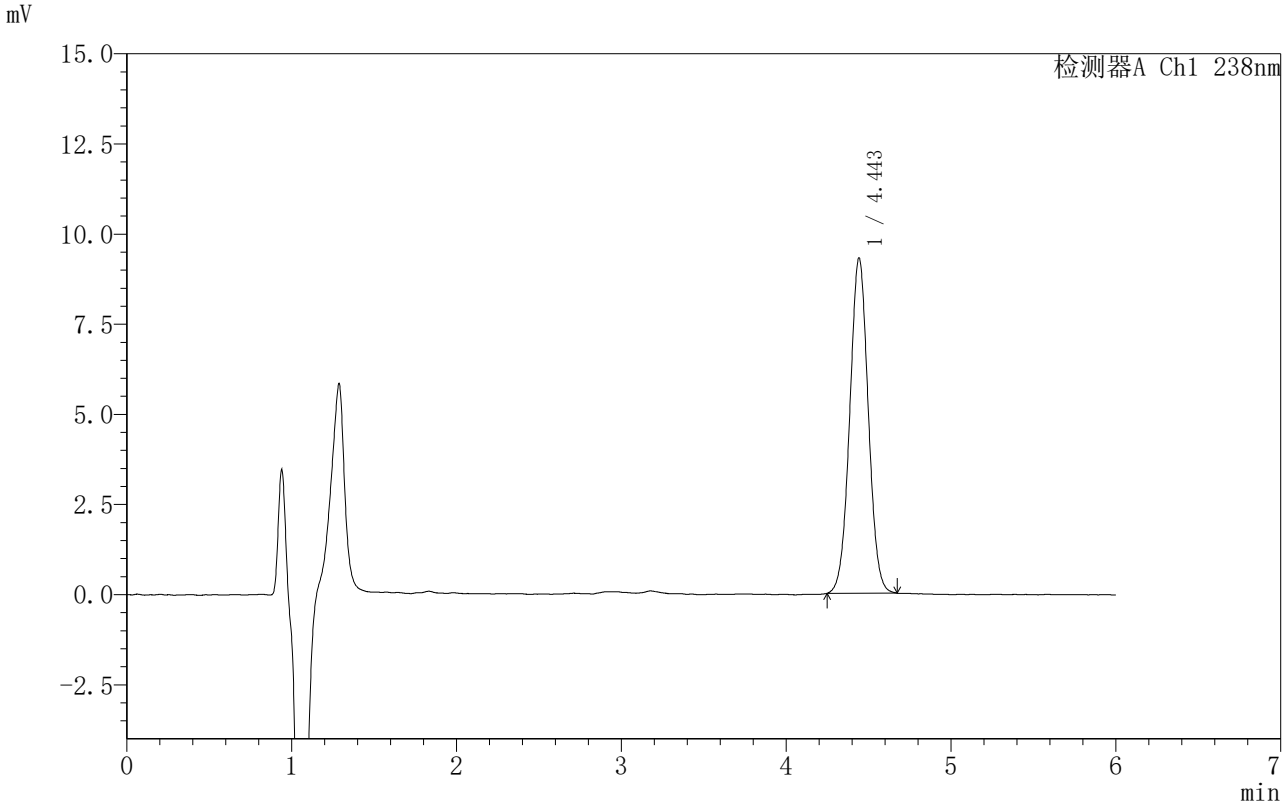

<峰表>

检测器A Ch1 238nm

峰号	保留时间	面积	面积%	高度	理论塔板数(USP)	拖尾因子	分离度(USP)
1	4.443	72634	100.000	9274	7501	1.025	--
总计		72634	100.000	9274			

SHIMADZU LabSolutions

999苯磺酸左氨氯地平片

<样品信息>

色谱柱 :XB-C18(150mm*4.6mm,5μm） 流速:1.5ml/min
柱 温:30℃ 波长:238nm
数据文件名: RC$999 - 0-212/31-3476-3 - zzp-2024031811p-rcqx-1-pH1.2jz-jf50z-JX-P1.lcd
方法文件名: RC$999 - zaldp-20251202-fx280.lcm
批处理文件名: RC$999 - 20251202-FX280.lcb
样品瓶号: 1-8
进样体积: 50 μl 版本号:6.115
进样时间: 2025/12/02 17:47:49 实验者: xiexinhui
处理时间（V3）: 2025/12/04 13:23:36 处理者: xiexinhui
仪器型号：SHIMADZU LC-2050C(FX280)

<色谱图>

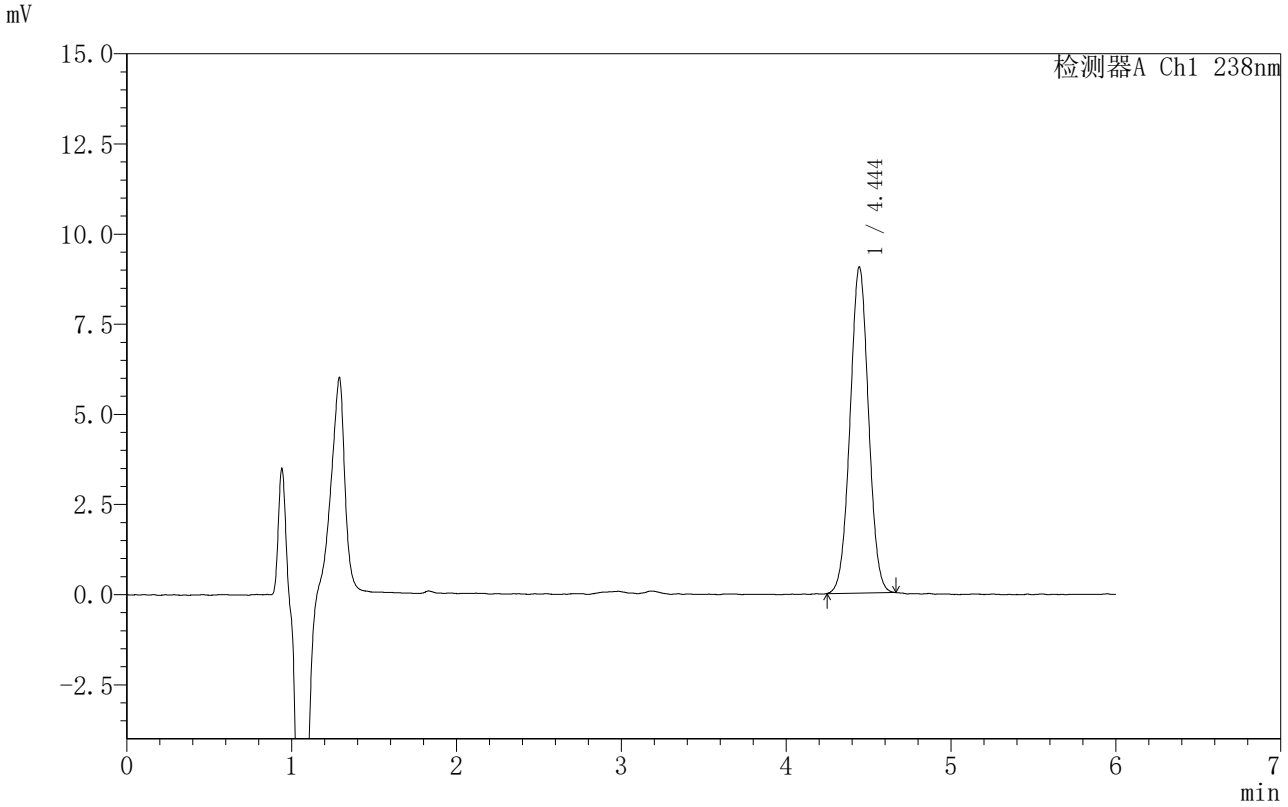

<峰表>

检测器A Ch1 238nm

峰号	保留时间	面积	面积%	高度	理论塔板数(USP)	拖尾因子	分离度(USP)
1	4.444	70414	100.000	9041	7545	1.021	--
总计		70414	100.000	9041			

SHIMADZU LabSolutions

999苯磺酸左氨氯地平片

<样品信息>

色谱柱 :XB-C18(150mm*4.6mm,5μm） 流速:1.5ml/min
柱 温:30℃ 波长:238nm
数据文件名: RC$999 - 0-212/31-3477-3 - zzp-2024031811p-rcqx-1-pH1.2jz-jf50z-JX-P2.lcd
方法文件名: RC$999 - zaldp-20251202-fx280.lcm
批处理文件名: RC$999 - 20251202-FX280.lcb
样品瓶号: 1-17
进样体积: 50 μl 版本号:6.115
进样时间: 2025/12/02 17:54:15 实验者: xiexinhui
处理时间（V3）: 2025/12/04 13:23:39 处理者: xiexinhui
仪器型号：SHIMADZU LC-2050C(FX280)

<色谱图>

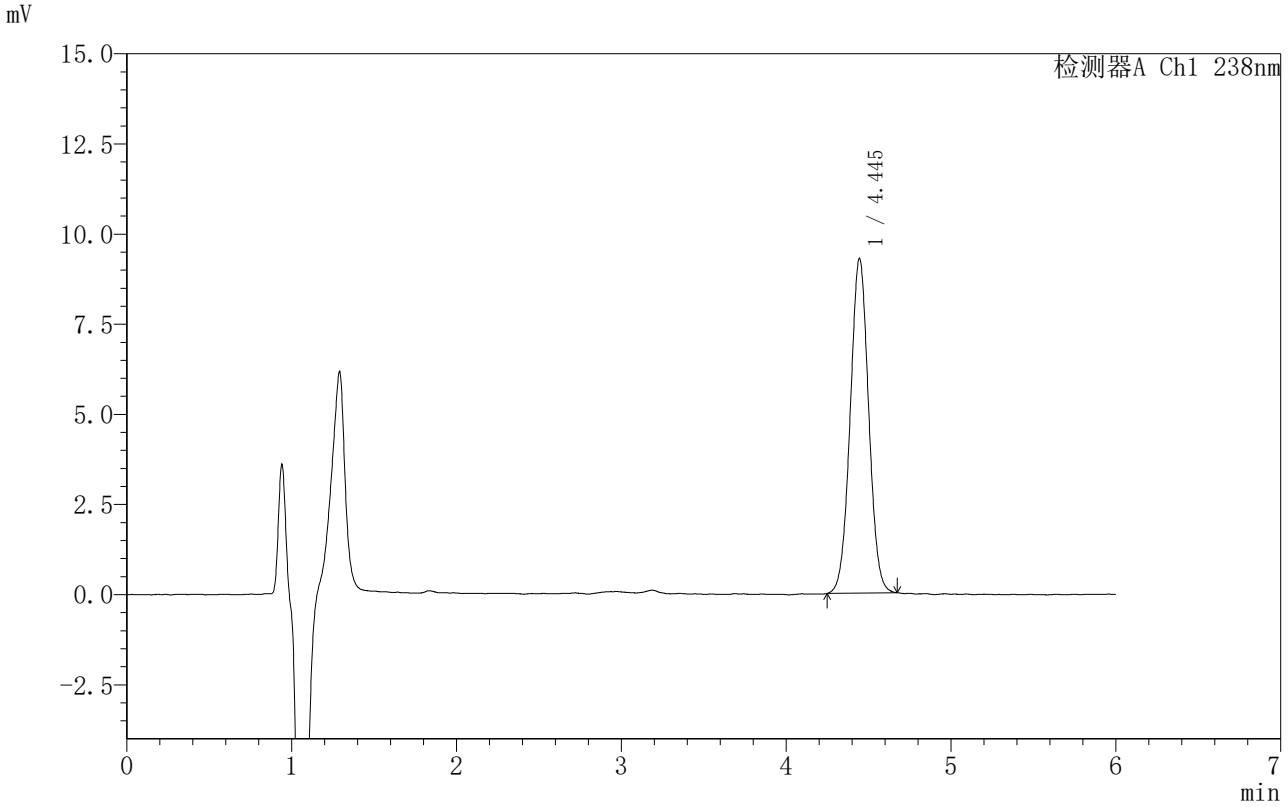

<峰表>

检测器A Ch1 238nm

峰号	保留时间	面积	面积%	高度	理论塔板数(USP)	拖尾因子	分离度(USP)
1	4.445	72202	100.000	9281	7552	1.023	--
总计		72202	100.000	9281			

SHIMADZU LabSolutions

999苯磺酸左氨氯地平片

<样品信息>

色谱柱 :XB-C18(150mm*4.6mm,5μm） 流速:1.5ml/min
柱 温:30℃ 波长:238nm
数据文件名: RC$999 - 0-212/31-3478-3 - zzp-2024031811p-rcqx-1-pH1.2jz-jf50z-JX-P3.lcd
方法文件名: RC$999 - zaldp-20251202-fx280.lcm
批处理文件名: RC$999 - 20251202-FX280.lcb
样品瓶号: 1-26
进样体积: 50 μl 版本号:6.115
进样时间: 2025/12/02 18:00:40 实验者: xiexinhui
处理时间（V3）: 2025/12/04 13:23:42 处理者: xiexinhui
仪器型号：SHIMADZU LC-2050C(FX280)

<色谱图>

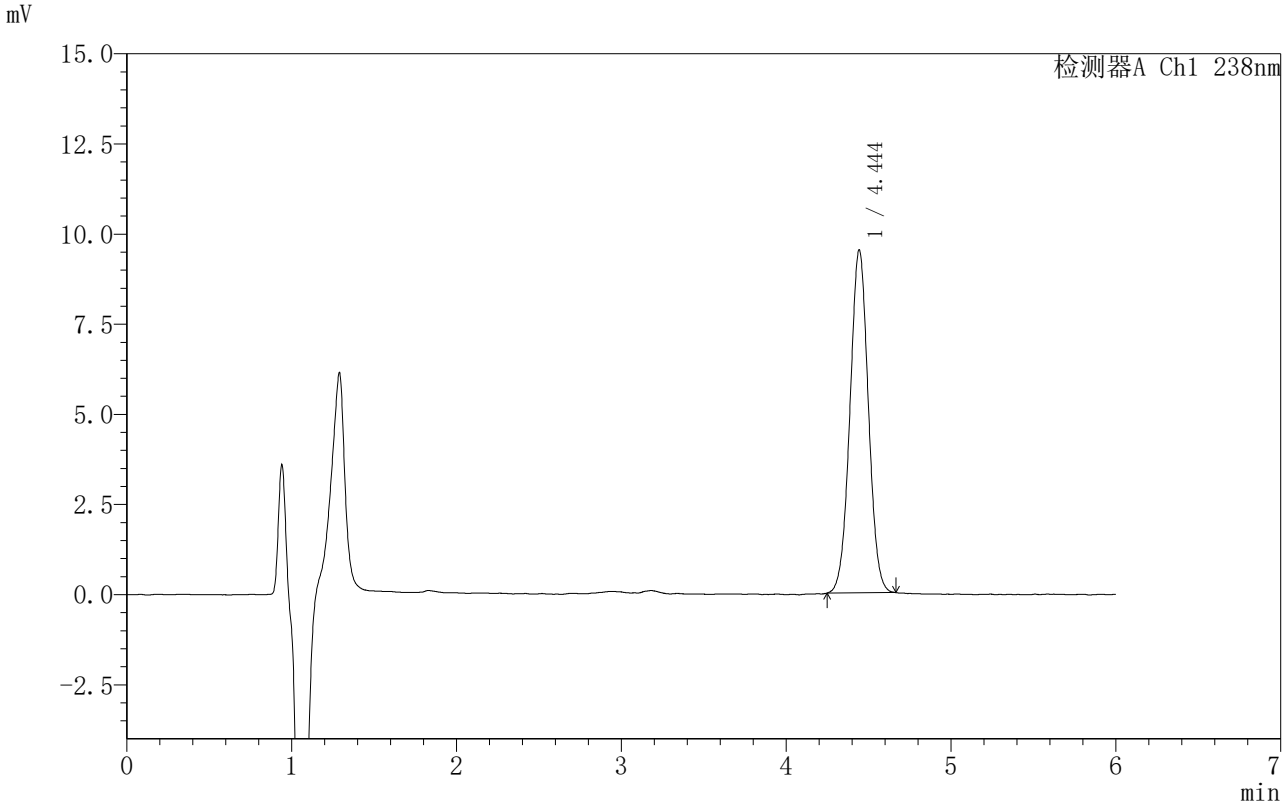

<峰表>

检测器A Ch1 238nm

峰号	保留时间	面积	面积%	高度	理论塔板数(USP)	拖尾因子	分离度(USP)
1	4.444	73728	100.000	9497	7607	1.019	--
总计		73728	100.000	9497			

SHIMADZU LabSolutions

999苯磺酸左氨氯地平片

<样品信息>

色谱柱 :XB-C18(150mm*4.6mm,5μm） 流速:1.5ml/min
柱 温:30℃ 波长:238nm
数据文件名: RC$999 - 0-212/31-3479-3 - zzp-2024031811p-rcqx-1-pH1.2jz-jf50z-JX-P4.lcd
方法文件名: RC$999 - zaldp-20251202-fx280.lcm
批处理文件名: RC$999 - 20251202-FX280.lcb
样品瓶号: 1-35
进样体积: 50 μl 版本号:6.115
进样时间: 2025/12/02 18:07:05 实验者: xiexinhui
处理时间（V3）: 2025/12/04 13:23:45 处理者: xiexinhui
仪器型号：SHIMADZU LC-2050C(FX280)

<色谱图>

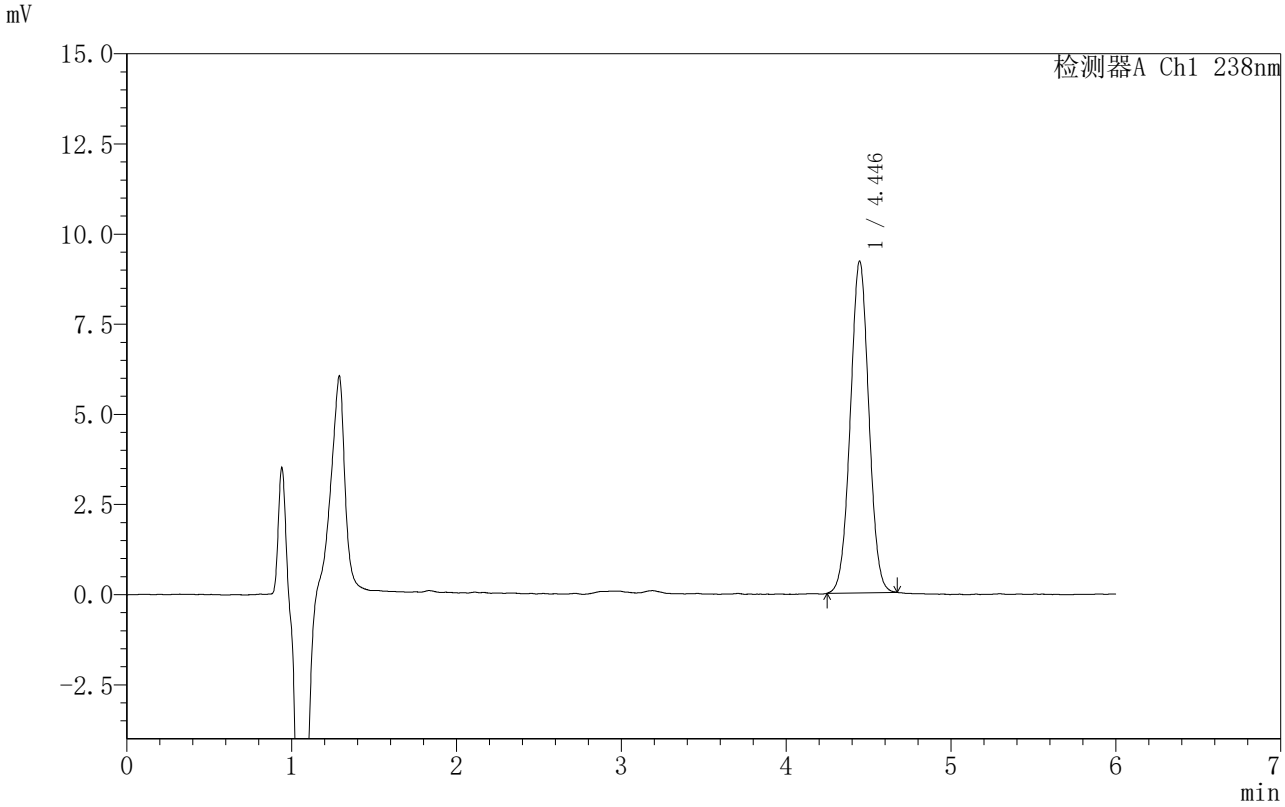

<峰表>

检测器A Ch1 238nm

峰号	保留时间	面积	面积%	高度	理论塔板数(USP)	拖尾因子	分离度(USP)
1	4.446	71766	100.000	9204	7530	1.021	--
总计		71766	100.000	9204			

SHIMADZU LabSolutions

999苯磺酸左氨氯地平片

<样品信息>

色谱柱 :XB-C18(150mm*4.6mm,5μm） 流速:1.5ml/min
柱 温:30℃ 波长:238nm
数据文件名: RC$999 - 0-212/31-3480-3 - zzp-2024031811p-rcqx-1-pH1.2jz-jf50z-JX-P5.lcd
方法文件名: RC$999 - zaldp-20251202-fx280.lcm
批处理文件名: RC$999 - 20251202-FX280.lcb
样品瓶号: 1-44
进样体积: 50 μl 版本号:6.115
进样时间: 2025/12/02 18:13:30 实验者: xiexinhui
处理时间（V3）: 2025/12/04 13:23:48 处理者: xiexinhui
仪器型号：SHIMADZU LC-2050C(FX280)

<色谱图>

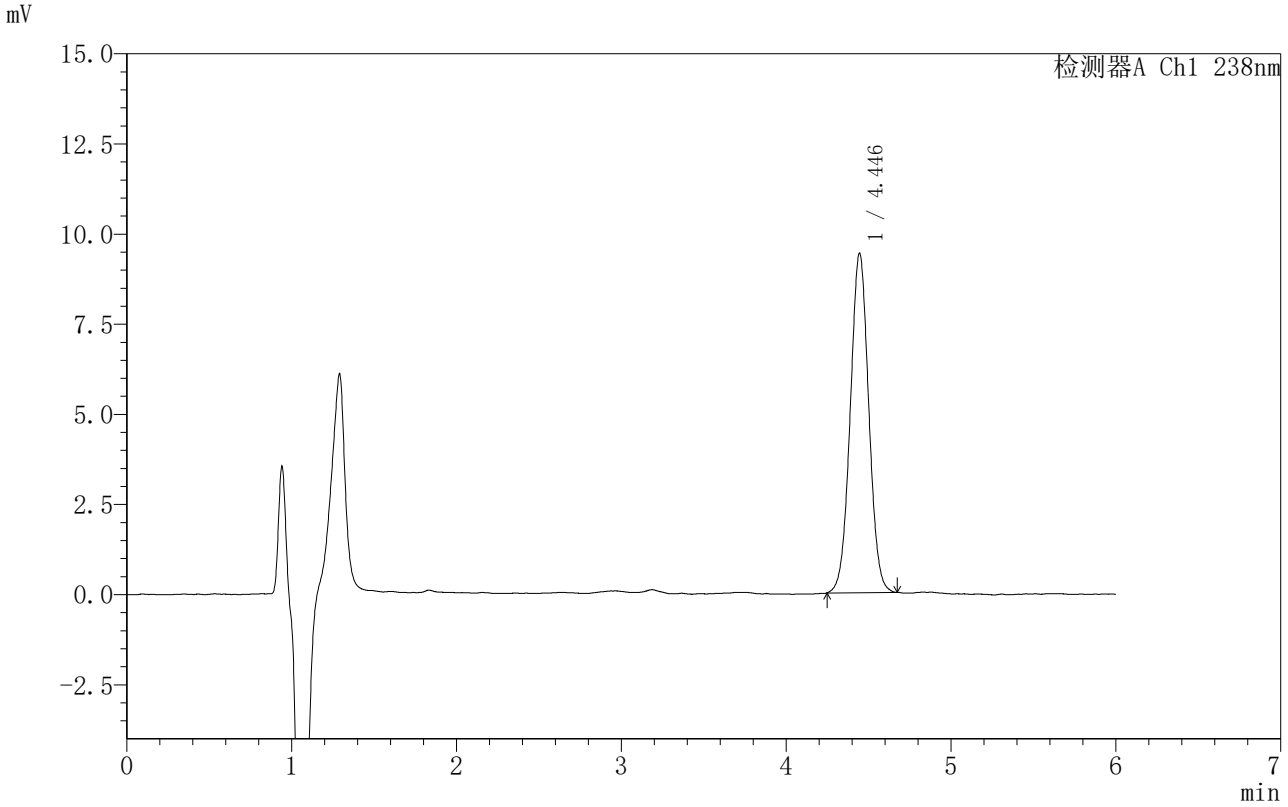

<峰表>

检测器A Ch1 238nm

峰号	保留时间	面积	面积%	高度	理论塔板数(USP)	拖尾因子	分离度(USP)
1	4.446	73387	100.000	9416	7521	1.024	--
总计		73387	100.000	9416			

SHIMADZU LabSolutions

999苯磺酸左氨氯地平片

<样品信息>

色谱柱 :XB-C18(150mm*4.6mm,5μm） 流速:1.5ml/min
柱 温:30℃ 波长:238nm
数据文件名: RC$999 - 0-212/31-3481-3 - zzp-2024031811p-rcqx-1-pH1.2jz-jf50z-JX-P6.lcd
方法文件名: RC$999 - zaldp-20251202-fx280.lcm
批处理文件名: RC$999 - 20251202-FX280.lcb
样品瓶号: 1-53
进样体积: 50 μl 版本号:6.115
进样时间: 2025/12/02 18:19:55 实验者: xiexinhui
处理时间（V3）: 2025/12/04 13:23:51 处理者: xiexinhui
仪器型号：SHIMADZU LC-2050C(FX280)

<色谱图>

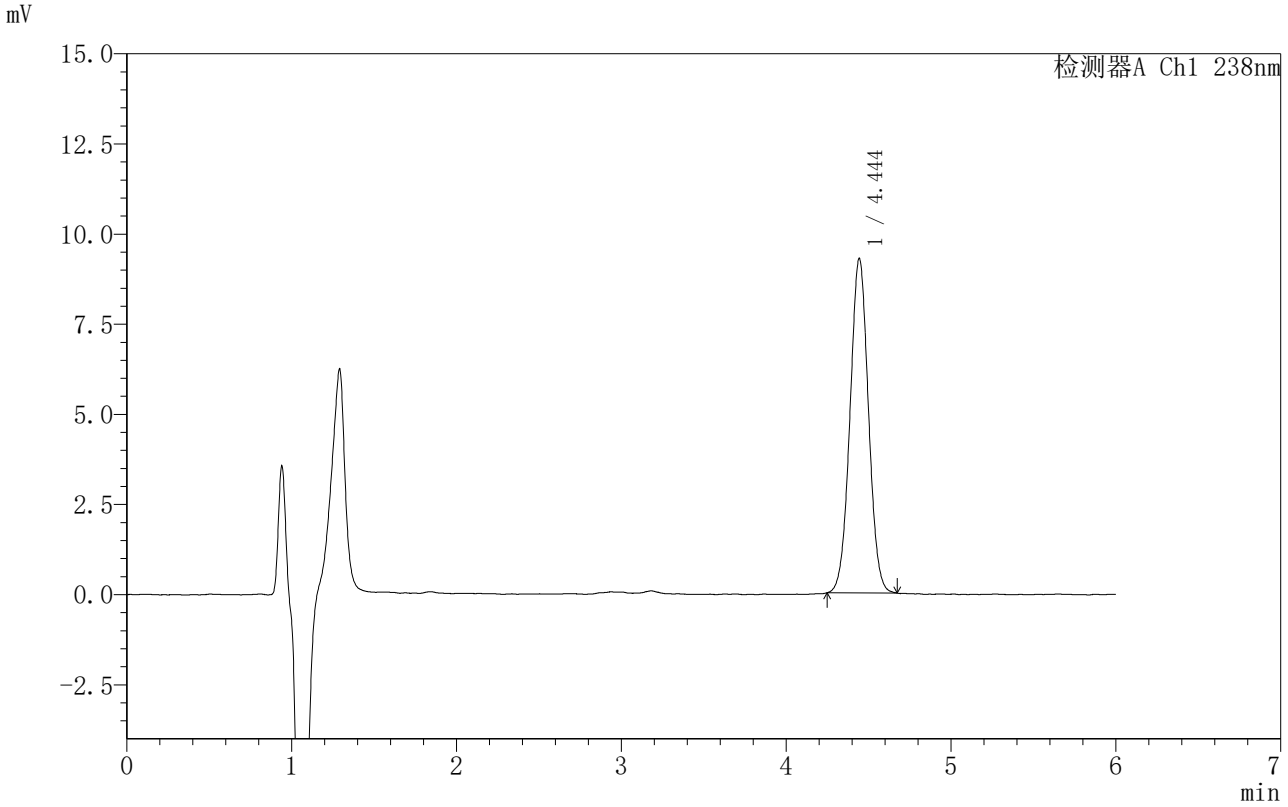

<峰表>

检测器A Ch1 238nm

峰号	保留时间	面积	面积%	高度	理论塔板数(USP)	拖尾因子	分离度(USP)
1	4.444	72154	100.000	9266	7537	1.022	--
总计		72154	100.000	9266			

SHIMADZU LabSolutions

999苯磺酸左氨氯地平片

<样品信息>

色谱柱 :XB-C18(150mm*4.6mm,5μm） 流速:1.5ml/min
柱 温:30℃ 波长:238nm
数据文件名: RC$999 - 0-212/31-3482-3 - zzp-2024031811p-rcqx-1-pH1.2jz-jf50z-dz2-1.lcd
方法文件名: RC$999 - zaldp-20251202-fx280.lcm
批处理文件名: RC$999 - 20251202-FX280.lcb
样品瓶号: 1-27
进样体积: 50 μl 版本号:6.115
进样时间: 2025/12/02 18:26:21 实验者: xiexinhui
处理时间（V3）: 2025/12/04 13:23:54 处理者: xiexinhui
仪器型号：SHIMADZU LC-2050C(FX280)

<色谱图>

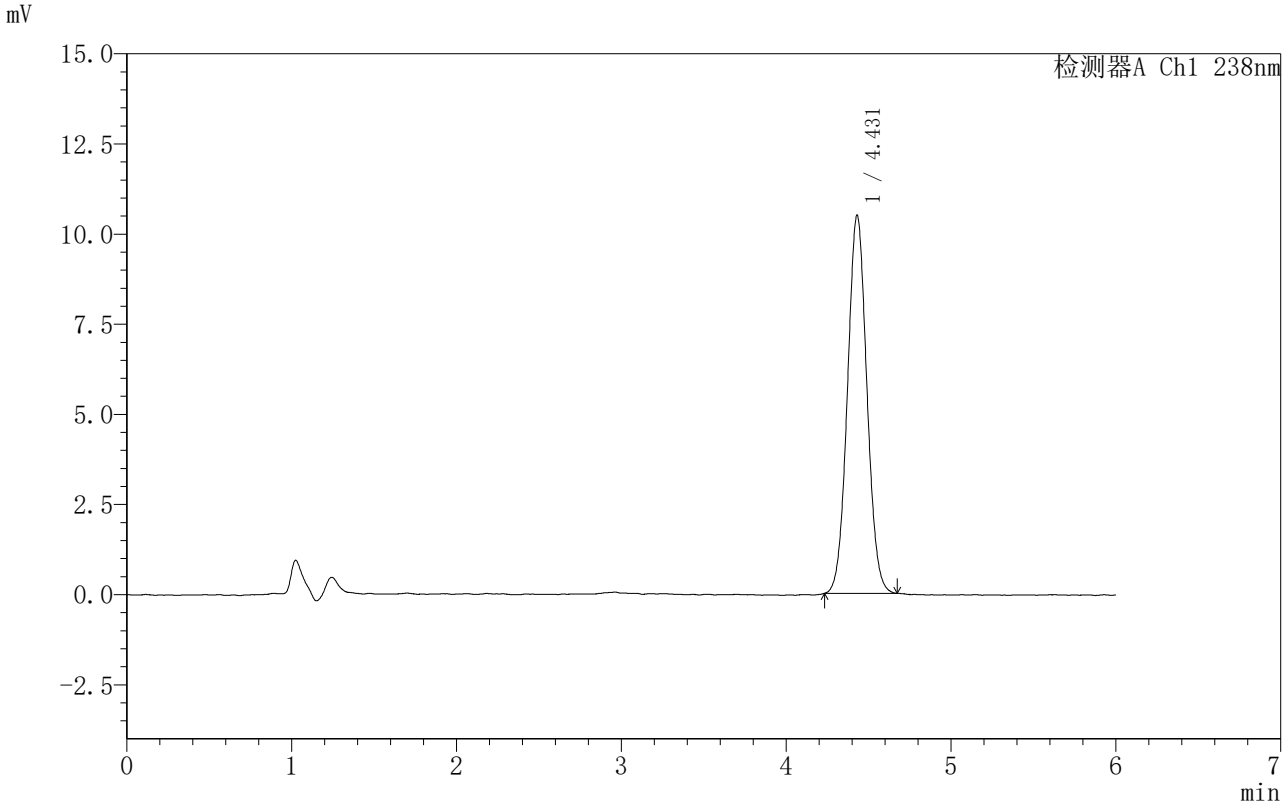

<峰表>

检测器A Ch1 238nm

峰号	保留时间	面积	面积%	高度	理论塔板数(USP)	拖尾因子	分离度(USP)
1	4.431	85814	100.000	10490	6781	1.048	--
总计		85814	100.000	10490			

SHIMADZU LabSolutions

999苯磺酸左氨氯地平片

<样品信息>

色谱柱 :XB-C18(150mm*4.6mm,5μm） 流速:1.5ml/min
柱 温:30℃ 波长:238nm
数据文件名: RC$999 - 0-212/31-3483-3 - zzp-2024031811p-rcqx-1-pH1.2jz-jf50z-dz2-2.lcd
方法文件名: RC$999 - zaldp-20251202-fx280.lcm
批处理文件名: RC$999 - 20251202-FX280.lcb
样品瓶号: 1-27
进样体积: 50 μl 版本号:6.115
进样时间: 2025/12/02 18:32:46 实验者: xiexinhui
处理时间（V3）: 2025/12/04 13:23:57 处理者: xiexinhui
仪器型号：SHIMADZU LC-2050C(FX280)

<色谱图>

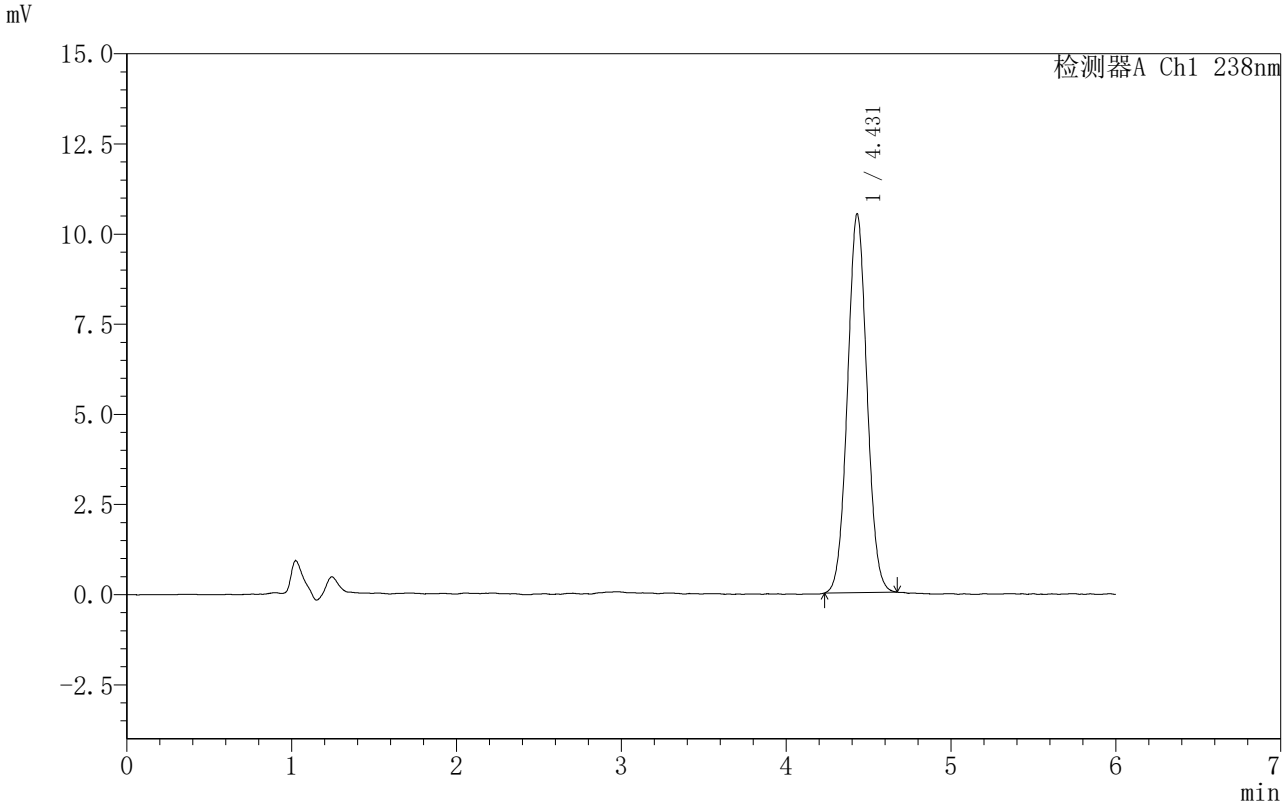

<峰表>

检测器A Ch1 238nm

峰号	保留时间	面积	面积%	高度	理论塔板数(USP)	拖尾因子	分离度(USP)
1	4.431	86093	100.000	10505	6758	1.044	--
总计		86093	100.000	10505			

SHIMADZU LabSolutions

999苯磺酸左氨氯地平片

<样品信息>

色谱柱 :XB-C18(150mm*4.6mm,5μm） 流速:1.5ml/min
柱 温:30℃ 波长:238nm
数据文件名: RC$999 - 0-212/31-3484-3 - zzp-2024031811p-rcqx-2-pH1.2jz-jf50z-rj.lcd
方法文件名: RC$999 - zaldp-20251202-fx280.lcm
批处理文件名: RC$999 - 20251202-FX280.lcb
样品瓶号: 2-9
进样体积: 50 μl 版本号:6.115
进样时间: 2025/12/02 18:39:13 实验者: xiexinhui
处理时间（V3）: 2025/12/04 13:23:59 处理者: xiexinhui
仪器型号：SHIMADZU LC-2050C(FX280)

<色谱图>

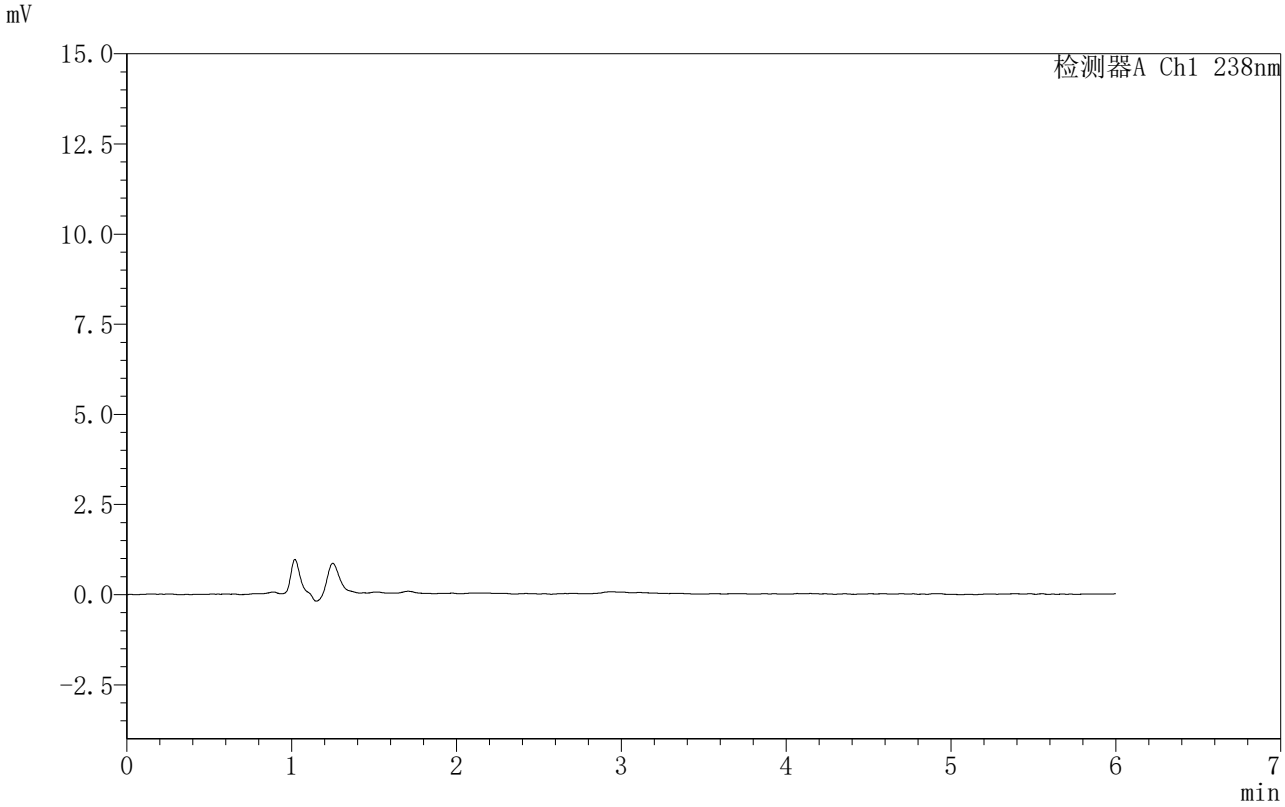

<峰表>

检测器A Ch1 238nm

峰号	保留时间	面积	面积%	高度	理论塔板数(USP)	拖尾因子	分离度(USP)
总计							

SHIMADZU LabSolutions

999苯磺酸左氨氯地平片

<样品信息>

色谱柱 :XB-C18(150mm*4.6mm,5μm） 流速:1.5ml/min
柱 温:30℃ 波长:238nm
数据文件名: RC$999 - 0-212/31-3485-3 - zzp-2024031811p-rcqx-2-pH1.2jz-jf50z-dz1-1.lcd
方法文件名: RC$999 - zaldp-20251202-fx280.lcm
批处理文件名: RC$999 - 20251202-FX280.lcb
样品瓶号: 2-18
进样体积: 50 μl 版本号:6.115
进样时间: 2025/12/02 18:45:40 实验者: xiexinhui
处理时间（V3）: 2025/12/04 13:24:02 处理者: xiexinhui
仪器型号：SHIMADZU LC-2050C(FX280)

<色谱图>

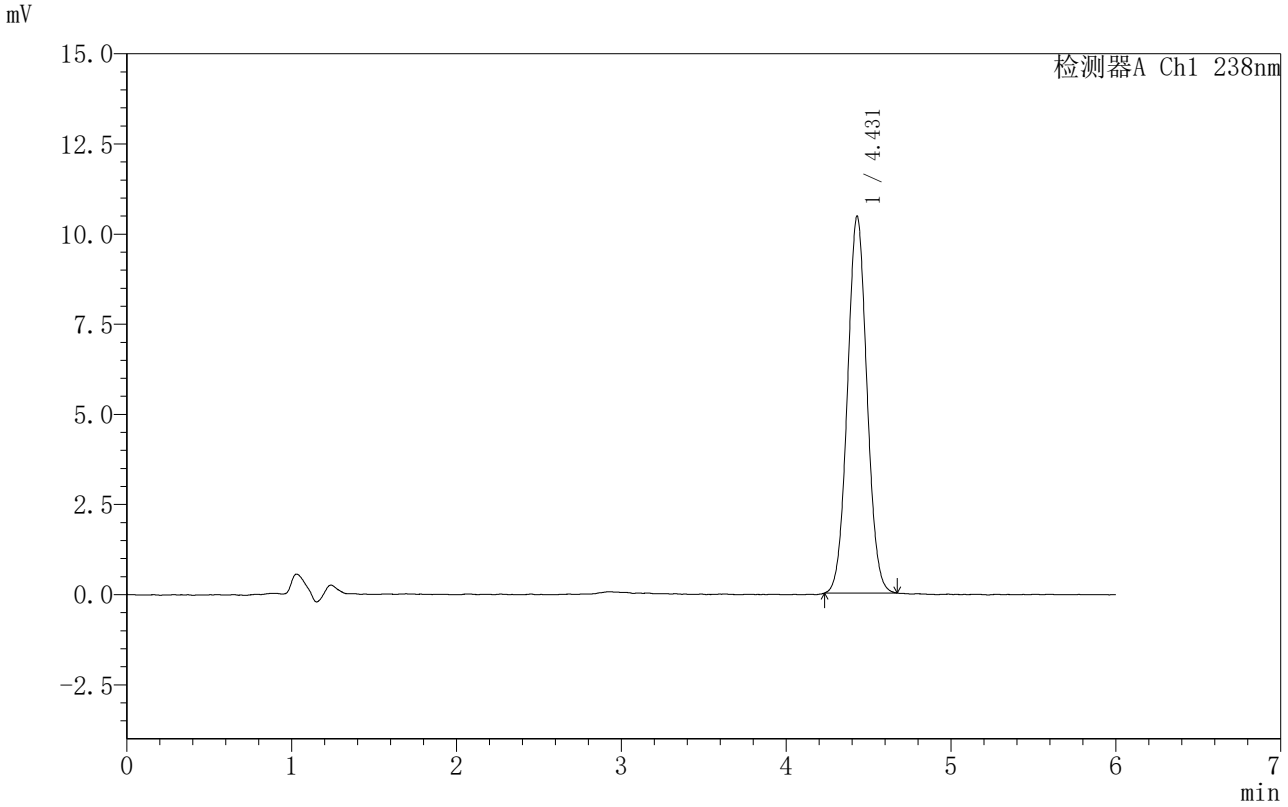

<峰表>

检测器A Ch1 238nm

峰号	保留时间	面积	面积%	高度	理论塔板数(USP)	拖尾因子	分离度(USP)
1	4.431	85911	100.000	10455	6732	1.046	--
总计		85911	100.000	10455			

SHIMADZU LabSolutions

999苯磺酸左氨氯地平片

<样品信息>

色谱柱 :XB-C18(150mm*4.6mm,5μm） 流速:1.5ml/min
柱 温:30℃ 波长:238nm
数据文件名: RC$999 - 0-212/31-3486-3 - zzp-2024031811p-rcqx-2-pH1.2jz-jf50z-dz1-2.lcd
方法文件名: RC$999 - zaldp-20251202-fx280.lcm
批处理文件名: RC$999 - 20251202-FX280.lcb
样品瓶号: 2-18
进样体积: 50 μl 版本号:6.115
进样时间: 2025/12/02 18:52:07 实验者: xiexinhui
处理时间（V3）: 2025/12/04 13:24:04 处理者: xiexinhui
仪器型号：SHIMADZU LC-2050C(FX280)

<色谱图>

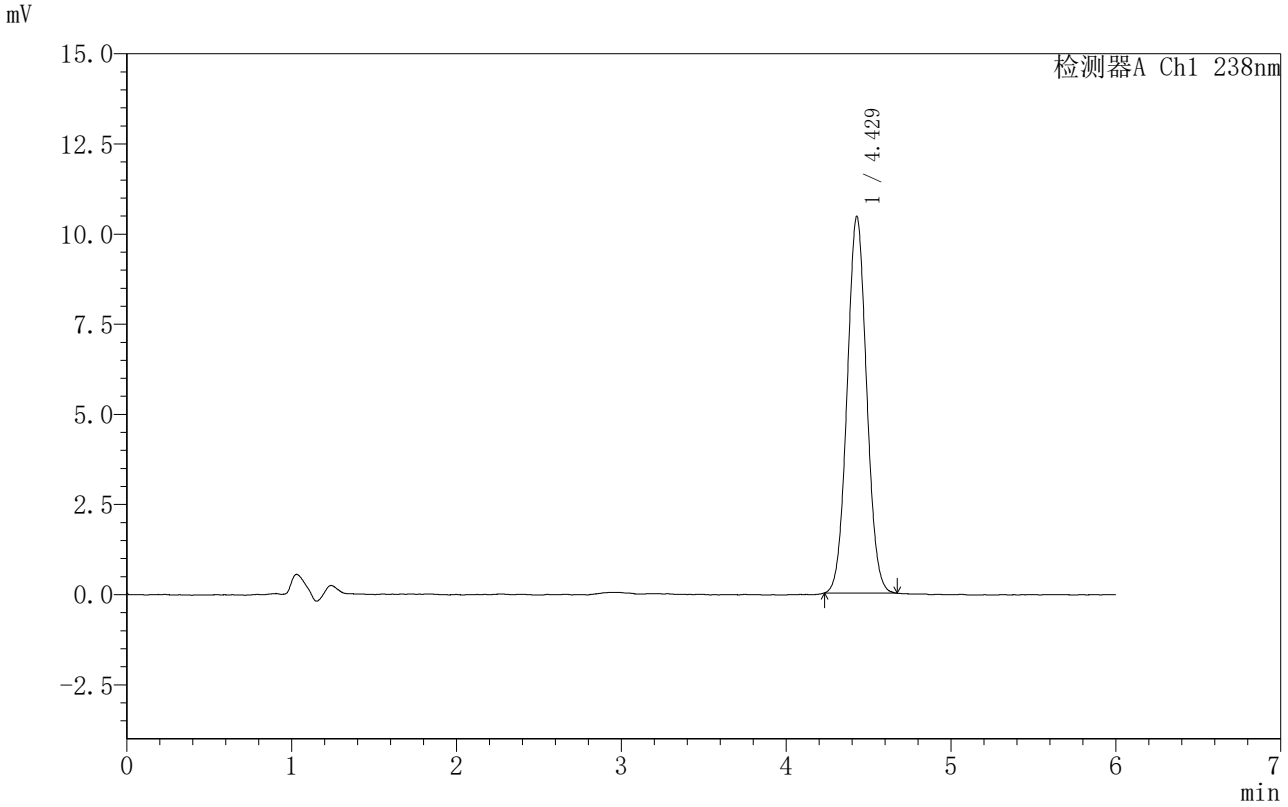

<峰表>

检测器A Ch1 238nm

峰号	保留时间	面积	面积%	高度	理论塔板数(USP)	拖尾因子	分离度(USP)
1	4.429	85847	100.000	10450	6699	1.046	--
总计		85847	100.000	10450			

SHIMADZU LabSolutions

999苯磺酸左氨氯地平片

<样品信息>

色谱柱 :XB-C18(150mm*4.6mm,5μm） 流速:1.5ml/min
柱 温:30℃ 波长:238nm
数据文件名: RC$999 - 0-212/31-3487-3 - zzp-2024031811p-rcqx-2-pH1.2jz-jf50z-dz1-3.lcd
方法文件名: RC$999 - zaldp-20251202-fx280.lcm
批处理文件名: RC$999 - 20251202-FX280.lcb
样品瓶号: 2-18
进样体积: 50 μl 版本号:6.115
进样时间: 2025/12/02 18:58:33 实验者: xiexinhui
处理时间（V3）: 2025/12/04 13:24:07 处理者: xiexinhui
仪器型号：SHIMADZU LC-2050C(FX280)

<色谱图>

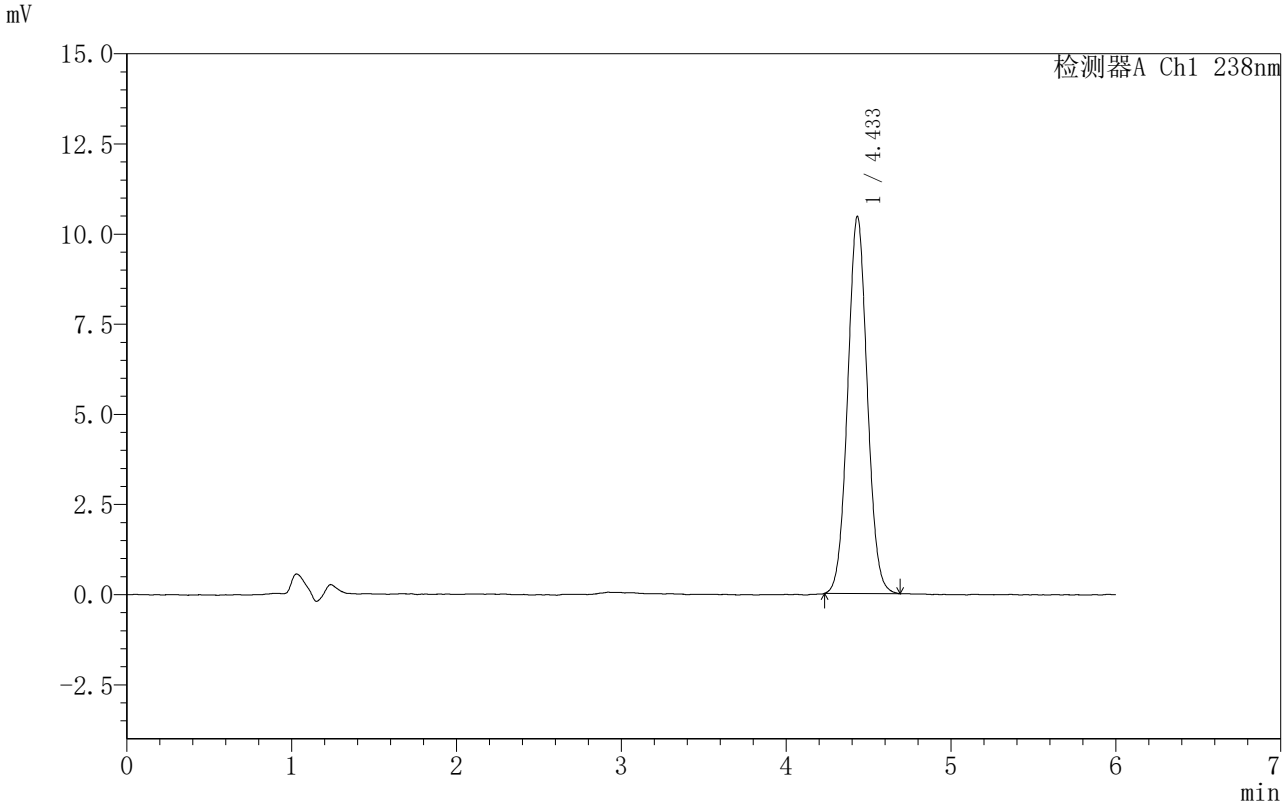

<峰表>

检测器A Ch1 238nm

峰号	保留时间	面积	面积%	高度	理论塔板数(USP)	拖尾因子	分离度(USP)
1	4.433	86346	100.000	10456	6705	1.049	--
总计		86346	100.000	10456			

SHIMADZU LabSolutions

999苯磺酸左氨氯地平片

<样品信息>

色谱柱 :XB-C18(150mm*4.6mm,5μm） 流速:1.5ml/min
柱 温:30℃ 波长:238nm
数据文件名: RC$999 - 0-212/31-3488-3 - zzp-2024031811p-rcqx-2-pH1.2jz-jf50z-dz1-4.lcd
方法文件名: RC$999 - zaldp-20251202-fx280.lcm
批处理文件名: RC$999 - 20251202-FX280.lcb
样品瓶号: 2-18
进样体积: 50 μl 版本号:6.115
进样时间: 2025/12/02 19:04:59 实验者: xiexinhui
处理时间（V3）: 2025/12/04 13:24:09 处理者: xiexinhui
仪器型号：SHIMADZU LC-2050C(FX280)

<色谱图>

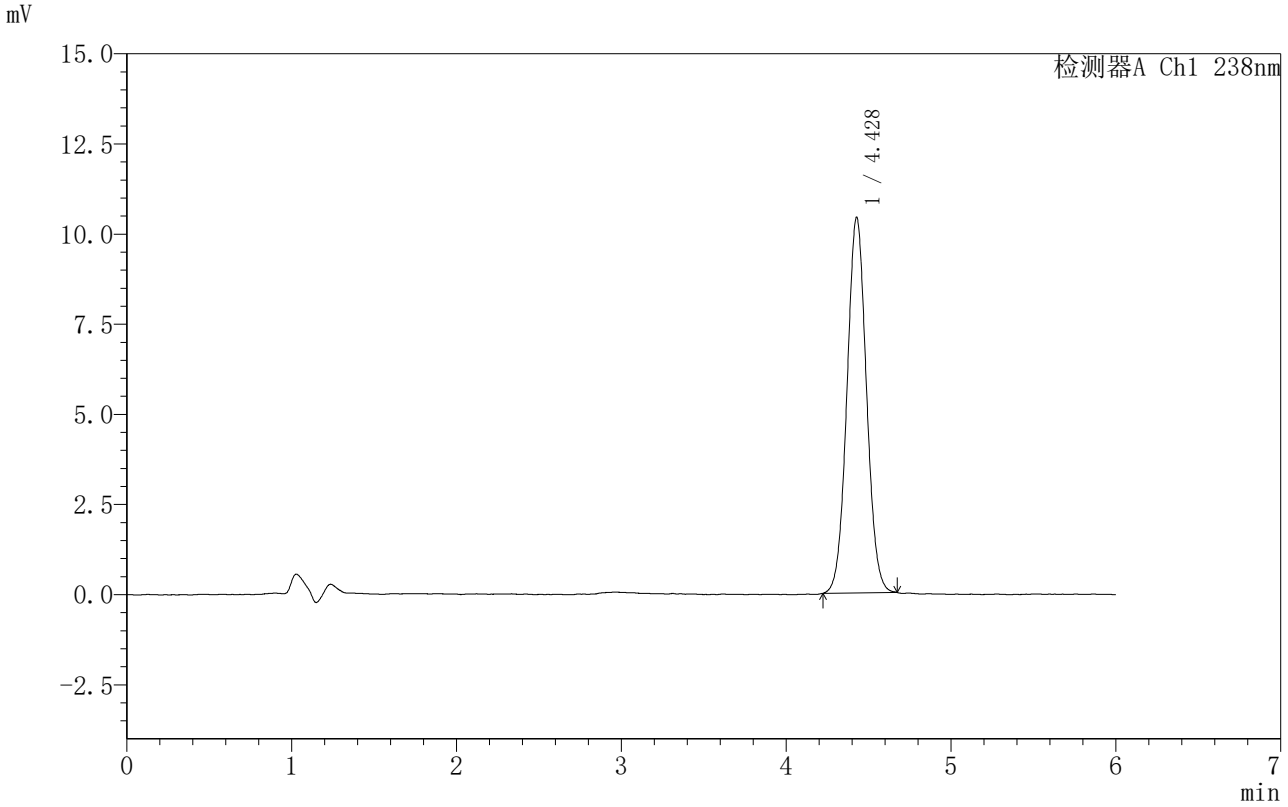

<峰表>

检测器A Ch1 238nm

峰号	保留时间	面积	面积%	高度	理论塔板数(USP)	拖尾因子	分离度(USP)
1	4.428	85574	100.000	10415	6749	1.046	--
总计		85574	100.000	10415			

SHIMADZU LabSolutions

999苯磺酸左氨氯地平片

<样品信息>

色谱柱 :XB-C18(150mm*4.6mm,5μm） 流速:1.5ml/min
柱 温:30℃ 波长:238nm
数据文件名: RC$999 - 0-212/31-3489-3 - zzp-2024031811p-rcqx-2-pH1.2jz-jf50z-dz1-5.lcd
方法文件名: RC$999 - zaldp-20251202-fx280.lcm
批处理文件名: RC$999 - 20251202-FX280.lcb
样品瓶号: 2-18
进样体积: 50 μl 版本号:6.115
进样时间: 2025/12/02 19:11:27 实验者: xiexinhui
处理时间（V3）: 2025/12/04 13:24:12 处理者: xiexinhui
仪器型号：SHIMADZU LC-2050C(FX280)

<色谱图>

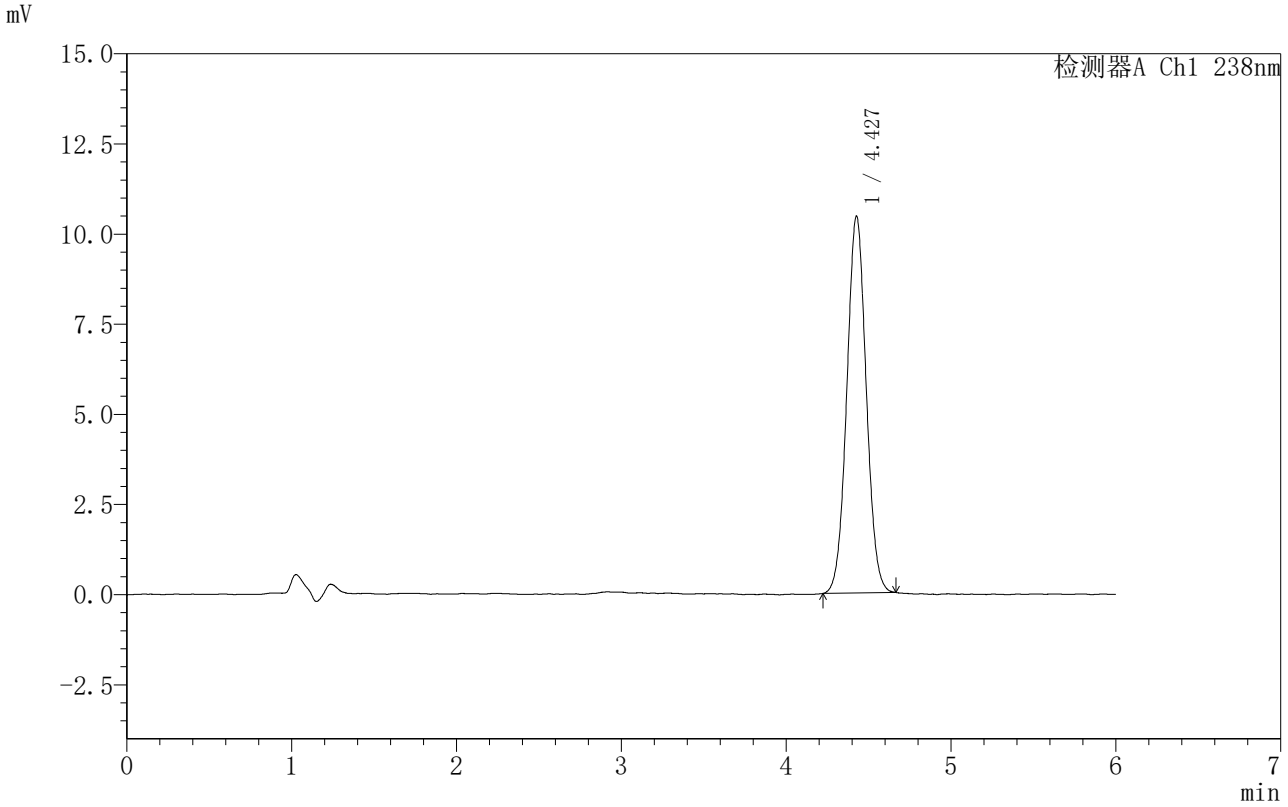

<峰表>

检测器A Ch1 238nm

峰号	保留时间	面积	面积%	高度	理论塔板数(USP)	拖尾因子	分离度(USP)
1	4.427	85510	100.000	10441	6798	1.039	--
总计		85510	100.000	10441			

SHIMADZU LabSolutions

999苯磺酸左氨氯地平片

<样品信息>

色谱柱 :XB-C18(150mm*4.6mm,5μm） 流速:1.5ml/min
柱 温:30℃ 波长:238nm
数据文件名: RC$999 - 0-212/31-3490-3 - zzp-2024031811p-rcqx-2-pH1.2jz-jf50z-5min-P1.lcd
方法文件名: RC$999 - zaldp-20251202-fx280.lcm
批处理文件名: RC$999 - 20251202-FX280.lcb
样品瓶号: 2-1
进样体积: 50 μl 版本号:6.115
进样时间: 2025/12/02 19:17:53 实验者: xiexinhui
处理时间（V3）: 2025/12/04 13:24:16 处理者: xiexinhui
仪器型号：SHIMADZU LC-2050C(FX280)

<色谱图>

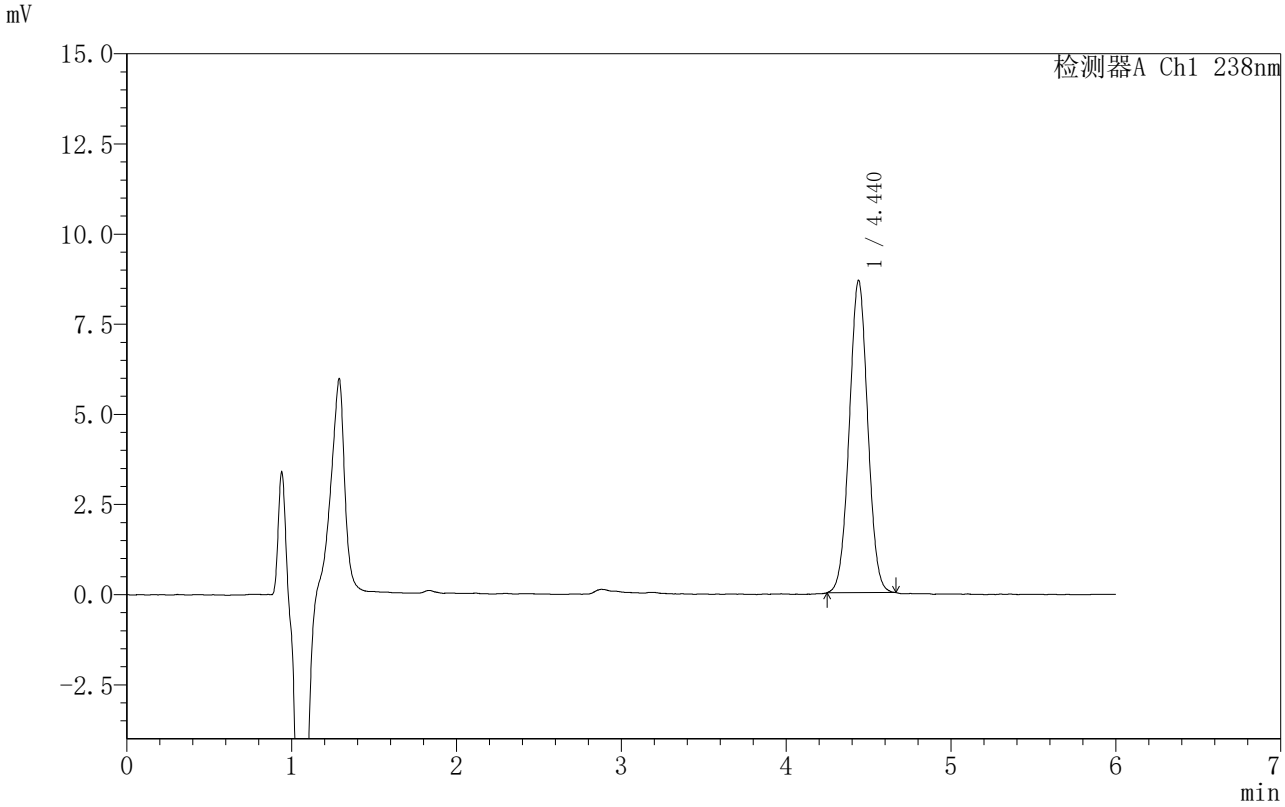

<峰表>

检测器A Ch1 238nm

峰号	保留时间	面积	面积%	高度	理论塔板数(USP)	拖尾因子	分离度(USP)
1	4.440	67194	100.000	8659	7561	1.025	--
总计		67194	100.000	8659			

SHIMADZU LabSolutions

999苯磺酸左氨氯地平片

<样品信息>

色谱柱 :XB-C18(150mm*4.6mm,5μm） 流速:1.5ml/min
柱 温:30℃ 波长:238nm
数据文件名: RC$999 - 0-212/31-3491-3 - zzp-2024031811p-rcqx-2-pH1.2jz-jf50z-5min-P2.lcd
方法文件名: RC$999 - zaldp-20251202-fx280.lcm
批处理文件名: RC$999 - 20251202-FX280.lcb
样品瓶号: 2-10
进样体积: 50 μl 版本号:6.115
进样时间: 2025/12/02 19:24:18 实验者: xiexinhui
处理时间（V3）: 2025/12/04 13:24:18 处理者: xiexinhui
仪器型号：SHIMADZU LC-2050C(FX280)

<色谱图>

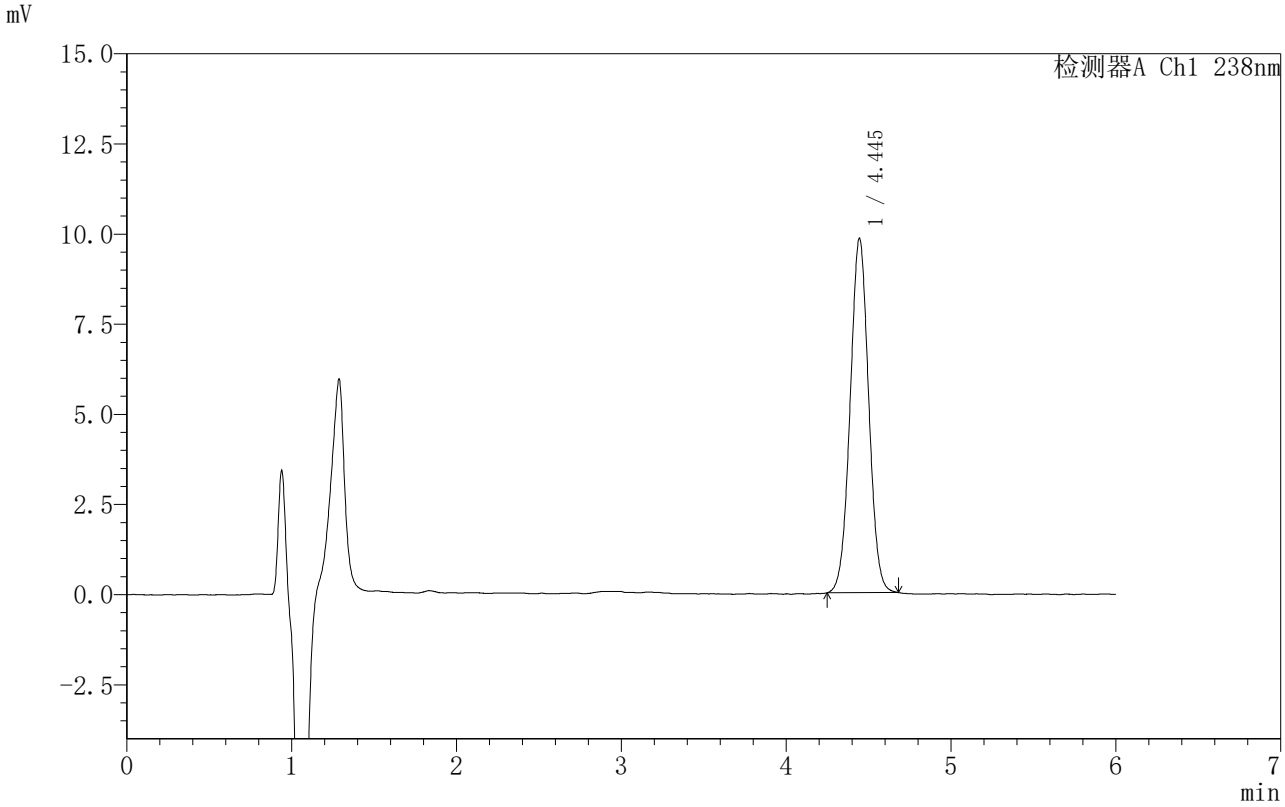

<峰表>

检测器A Ch1 238nm

峰号	保留时间	面积	面积%	高度	理论塔板数(USP)	拖尾因子	分离度(USP)
1	4.445	76749	100.000	9826	7486	1.022	--
总计		76749	100.000	9826			

SHIMADZU LabSolutions

999苯磺酸左氨氯地平片

<样品信息>

色谱柱 :XB-C18(150mm*4.6mm,5μm） 流速:1.5ml/min
柱 温:30℃ 波长:238nm
数据文件名: RC$999 - 0-212/31-3492-3 - zzp-2024031811p-rcqx-2-pH1.2jz-jf50z-5min-P3.lcd
方法文件名: RC$999 - zaldp-20251202-fx280.lcm
批处理文件名: RC$999 - 20251202-FX280.lcb
样品瓶号: 2-19
进样体积: 50 μl 版本号:6.115
进样时间: 2025/12/02 19:30:44 实验者: xiexinhui
处理时间（V3）: 2025/12/04 13:24:21 处理者: xiexinhui
仪器型号：SHIMADZU LC-2050C(FX280)

<色谱图>

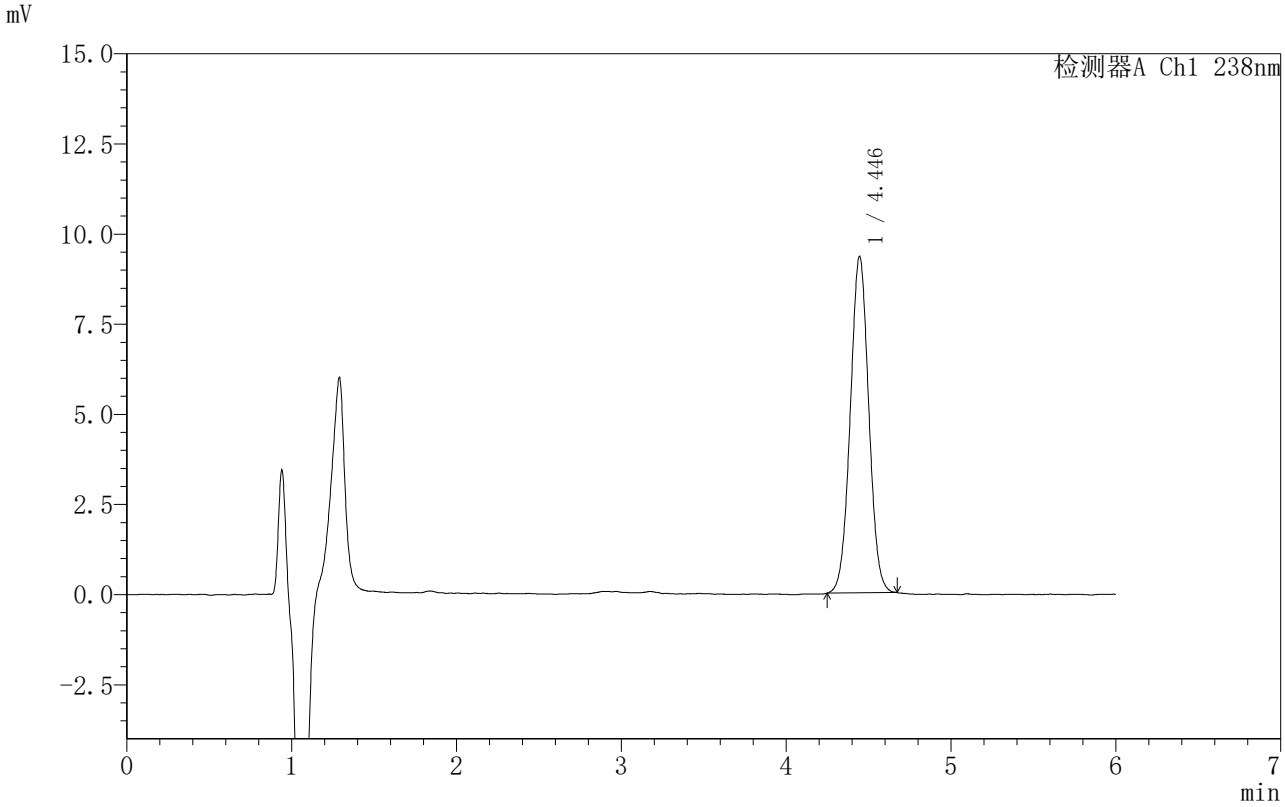

<峰表>

检测器A Ch1 238nm

峰号	保留时间	面积	面积%	高度	理论塔板数(USP)	拖尾因子	分离度(USP)
1	4.446	72731	100.000	9336	7514	1.024	--
总计		72731	100.000	9336			

SHIMADZU LabSolutions

999苯磺酸左氨氯地平片

<样品信息>

色谱柱 :XB-C18(150mm*4.6mm,5μm） 流速:1.5ml/min
柱 温:30℃ 波长:238nm
数据文件名: RC$999 - 0-212/31-3493-3 - zzp-2024031811p-rcqx-2-pH1.2jz-jf50z-5min-P4.lcd
方法文件名: RC$999 - zaldp-20251202-fx280.lcm
批处理文件名: RC$999 - 20251202-FX280.lcb
样品瓶号: 2-28
进样体积: 50 μl 版本号:6.115
进样时间: 2025/12/02 19:37:10 实验者: xiexinhui
处理时间（V3）: 2025/12/04 13:24:24 处理者: xiexinhui
仪器型号：SHIMADZU LC-2050C(FX280)

<色谱图>

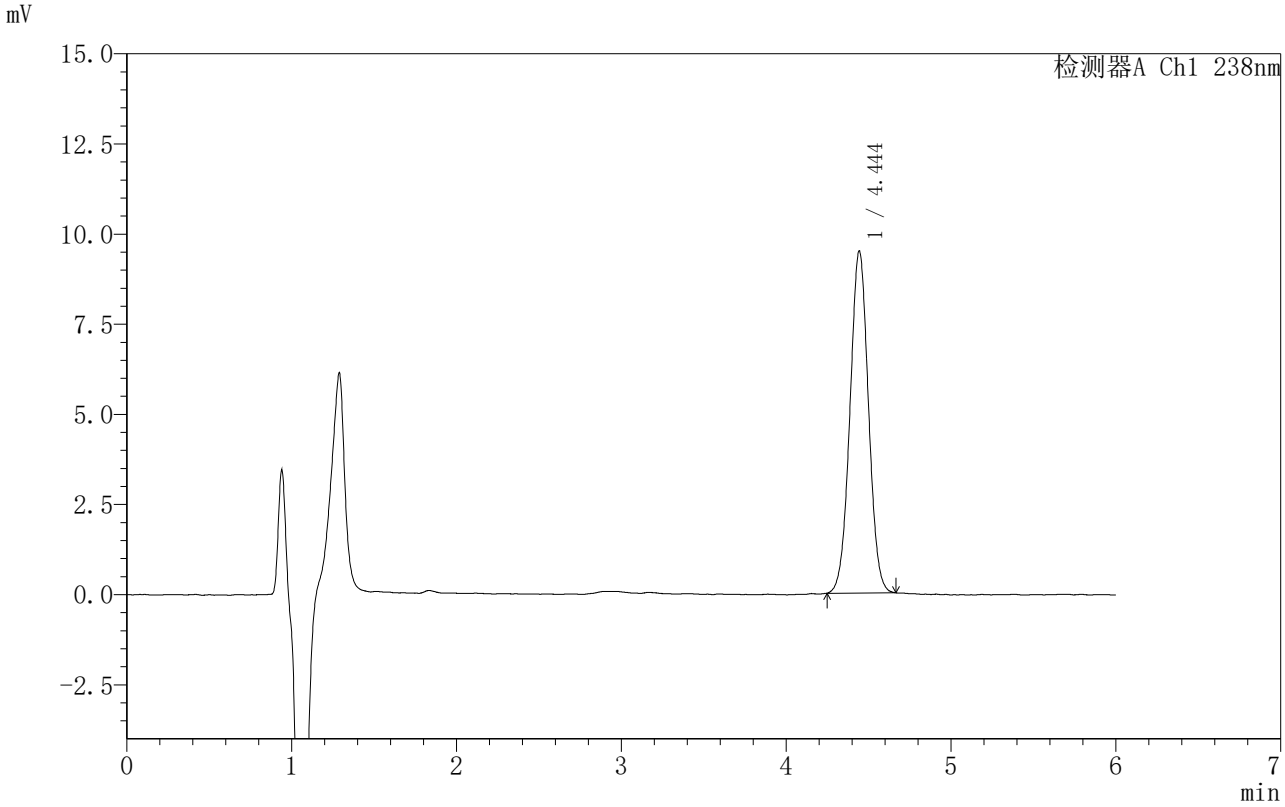

<峰表>

检测器A Ch1 238nm

峰号	保留时间	面积	面积%	高度	理论塔板数(USP)	拖尾因子	分离度(USP)
1	4.444	73996	100.000	9475	7483	1.019	--
总计		73996	100.000	9475			

SHIMADZU LabSolutions

999苯磺酸左氨氯地平片

<样品信息>

色谱柱 :XB-C18(150mm*4.6mm,5μm） 流速:1.5ml/min
柱 温:30℃ 波长:238nm
数据文件名: RC$999 - 0-212/31-3494-3 - zzp-2024031811p-rcqx-2-pH1.2jz-jf50z-5min-P5.lcd
方法文件名: RC$999 - zaldp-20251202-fx280.lcm
批处理文件名: RC$999 - 20251202-FX280.lcb
样品瓶号: 2-37
进样体积: 50 μl 版本号:6.115
进样时间: 2025/12/02 19:43:35 实验者: xiexinhui
处理时间（V3）: 2025/12/04 13:24:27 处理者: xiexinhui
仪器型号：SHIMADZU LC-2050C(FX280)

<色谱图>

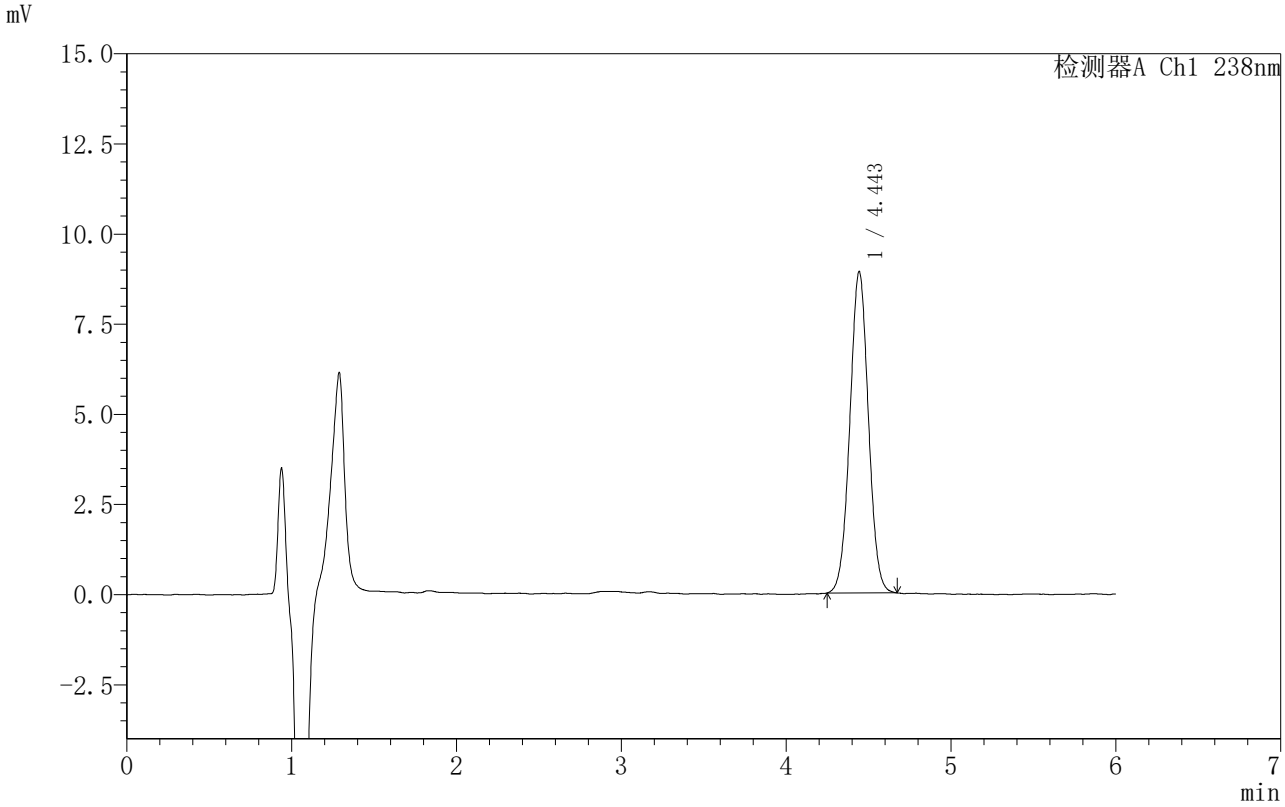

<峰表>

检测器A Ch1 238nm

峰号	保留时间	面积	面积%	高度	理论塔板数(USP)	拖尾因子	分离度(USP)
1	4.443	69595	100.000	8897	7496	1.022	--
总计		69595	100.000	8897			

SHIMADZU LabSolutions

999苯磺酸左氨氯地平片

<样品信息>

色谱柱 :XB-C18(150mm*4.6mm,5μm） 流速:1.5ml/min
柱 温:30℃ 波长:238nm
数据文件名: RC$999 - 0-212/31-3495-3 - zzp-2024031811p-rcqx-2-pH1.2jz-jf50z-5min-P6.lcd
方法文件名: RC$999 - zaldp-20251202-fx280.lcm
批处理文件名: RC$999 - 20251202-FX280.lcb
样品瓶号: 2-46
进样体积: 50 μl 版本号:6.115
进样时间: 2025/12/02 19:50:01 实验者: xiexinhui
处理时间（V3）: 2025/12/04 13:24:29 处理者: xiexinhui
仪器型号：SHIMADZU LC-2050C(FX280)

<色谱图>

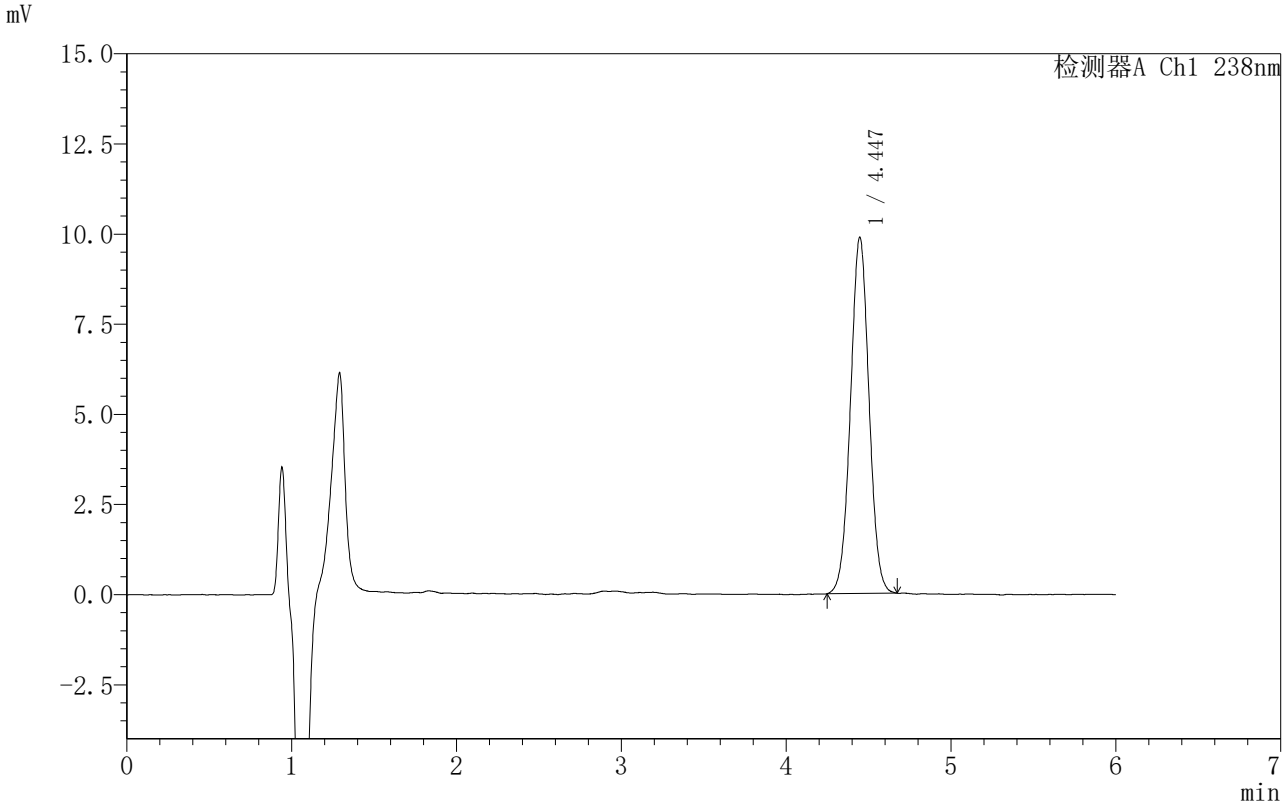

<峰表>

检测器A Ch1 238nm

峰号	保留时间	面积	面积%	高度	理论塔板数(USP)	拖尾因子	分离度(USP)
1	4.447	77206	100.000	9884	7503	1.019	--
总计		77206	100.000	9884			

SHIMADZU LabSolutions

999苯磺酸左氨氯地平片

<样品信息>

色谱柱 :XB-C18(150mm*4.6mm,5μm） 流速:1.5ml/min
柱 温:30℃ 波长:238nm
数据文件名: RC$999 - 0-212/31-3496-3 - zzp-2024031811p-rcqx-2-pH1.2jz-jf50z-10min-P1.lcd
方法文件名: RC$999 - zaldp-20251202-fx280.lcm
批处理文件名: RC$999 - 20251202-FX280.lcb
样品瓶号: 2-2
进样体积: 50 μl 版本号:6.115
进样时间: 2025/12/02 19:56:27 实验者: xiexinhui
处理时间（V3）: 2025/12/04 13:24:32 处理者: xiexinhui
仪器型号：SHIMADZU LC-2050C(FX280)

<色谱图>

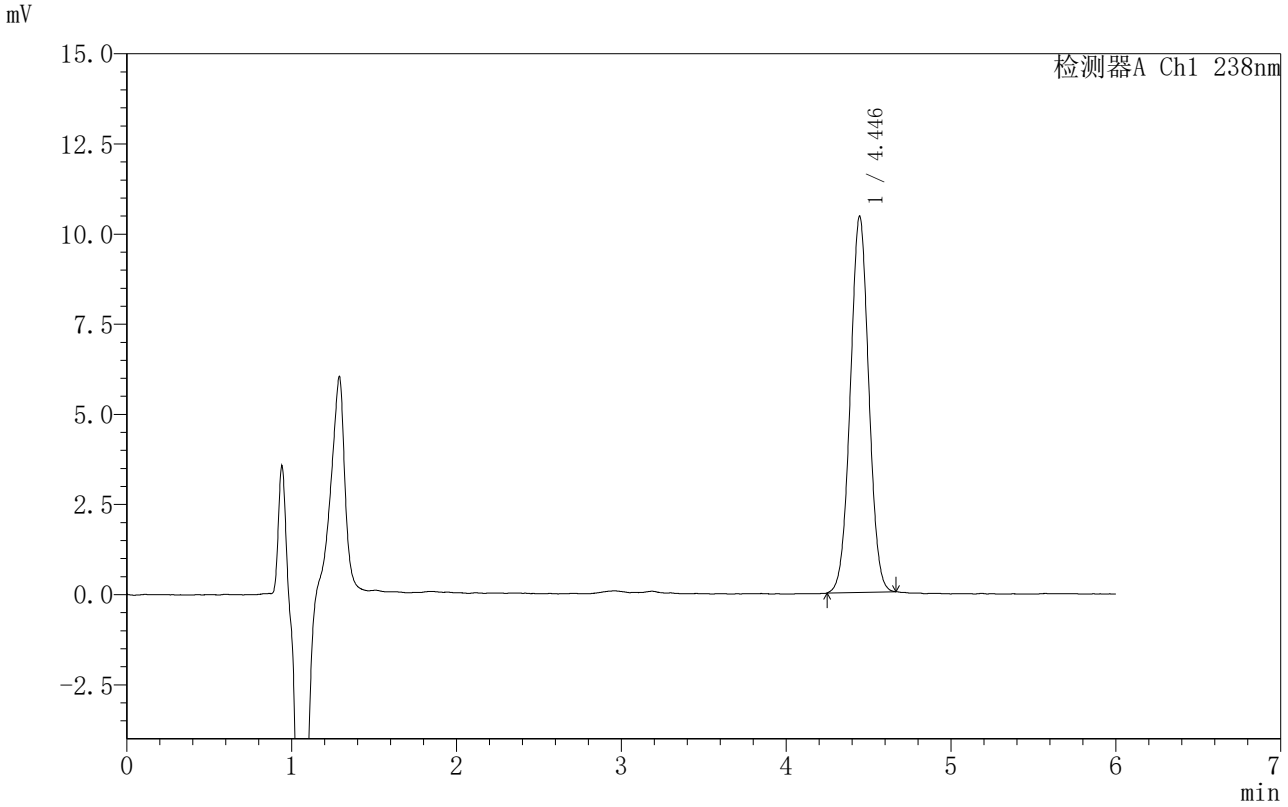

<峰表>

检测器A Ch1 238nm

峰号	保留时间	面积	面积%	高度	理论塔板数(USP)	拖尾因子	分离度(USP)
1	4.446	81177	100.000	10438	7542	1.019	--
总计		81177	100.000	10438			

SHIMADZU LabSolutions

999苯磺酸左氨氯地平片

<样品信息>

色谱柱 :XB-C18(150mm*4.6mm,5μm） 流速:1.5ml/min
柱 温:30℃ 波长:238nm
数据文件名: RC$999 - 0-212/31-3497-3 - zzp-2024031811p-rcqx-2-pH1.2jz-jf50z-10min-P2.lcd
方法文件名: RC$999 - zaldp-20251202-fx280.lcm
批处理文件名: RC$999 - 20251202-FX280.lcb
样品瓶号: 2-11
进样体积: 50 μl 版本号:6.115
进样时间: 2025/12/02 20:02:53 实验者: xiexinhui
处理时间（V3）: 2025/12/04 13:24:35 处理者: xiexinhui
仪器型号：SHIMADZU LC-2050C(FX280)

<色谱图>

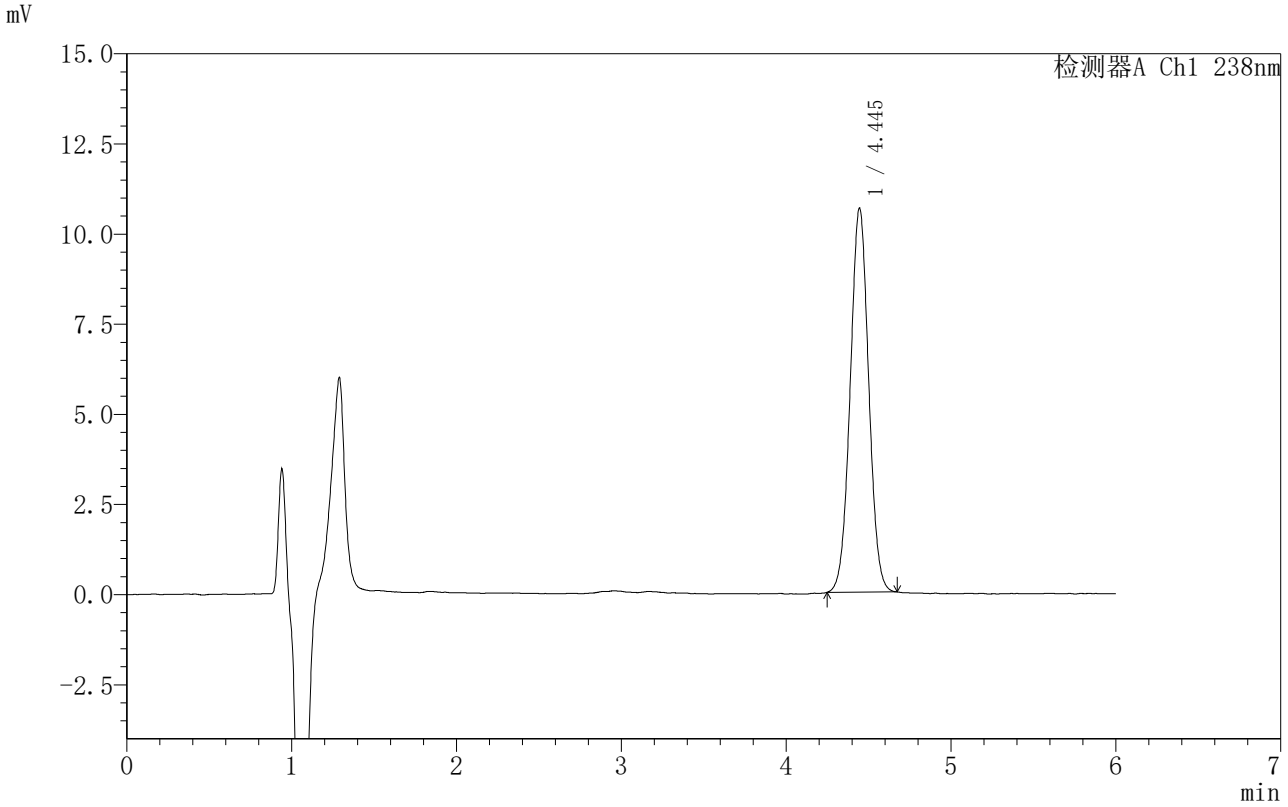

<峰表>

检测器A Ch1 238nm

峰号	保留时间	面积	面积%	高度	理论塔板数(USP)	拖尾因子	分离度(USP)
1	4.445	83012	100.000	10653	7534	1.023	--
总计		83012	100.000	10653			

SHIMADZU LabSolutions

999苯磺酸左氨氯地平片

<样品信息>

色谱柱 :XB-C18(150mm*4.6mm,5μm） 流速:1.5ml/min
柱 温:30℃ 波长:238nm
数据文件名: RC$999 - 0-212/31-3498-3 - zzp-2024031811p-rcqx-2-pH1.2jz-jf50z-10min-P3.lcd
方法文件名: RC$999 - zaldp-20251202-fx280.lcm
批处理文件名: RC$999 - 20251202-FX280.lcb
样品瓶号: 2-20
进样体积: 50 μl 版本号:6.115
进样时间: 2025/12/02 20:09:19 实验者: xiexinhui
处理时间（V3）: 2025/12/04 13:24:37 处理者: xiexinhui
仪器型号：SHIMADZU LC-2050C(FX280)

<色谱图>

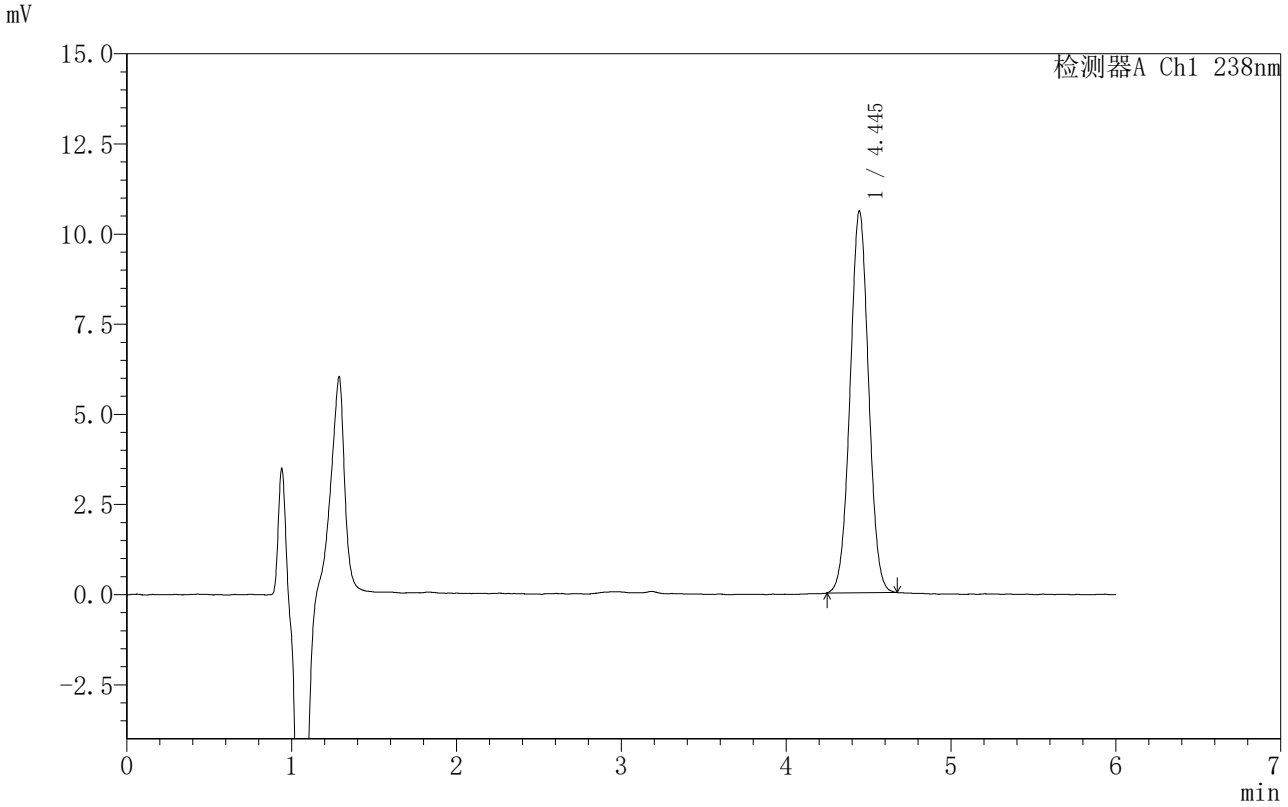

<峰表>

检测器A Ch1 238nm

峰号	保留时间	面积	面积%	高度	理论塔板数(USP)	拖尾因子	分离度(USP)
1	4.445	82551	100.000	10585	7519	1.021	--
总计		82551	100.000	10585			

SHIMADZU LabSolutions

999苯磺酸左氨氯地平片

<样品信息>

色谱柱 :XB-C18(150mm*4.6mm,5μm） 流速:1.5ml/min
柱 温:30℃ 波长:238nm
数据文件名: RC$999 - 0-212/31-3499-3 - zzp-2024031811p-rcqx-2-pH1.2jz-jf50z-10min-P4.lcd
方法文件名: RC$999 - zaldp-20251202-fx280.lcm
批处理文件名: RC$999 - 20251202-FX280.lcb
样品瓶号: 2-29
进样体积: 50 μl 版本号:6.115
进样时间: 2025/12/02 20:15:47 实验者: xiexinhui
处理时间（V3）: 2025/12/04 13:24:40 处理者: xiexinhui
仪器型号：SHIMADZU LC-2050C(FX280)

<色谱图>

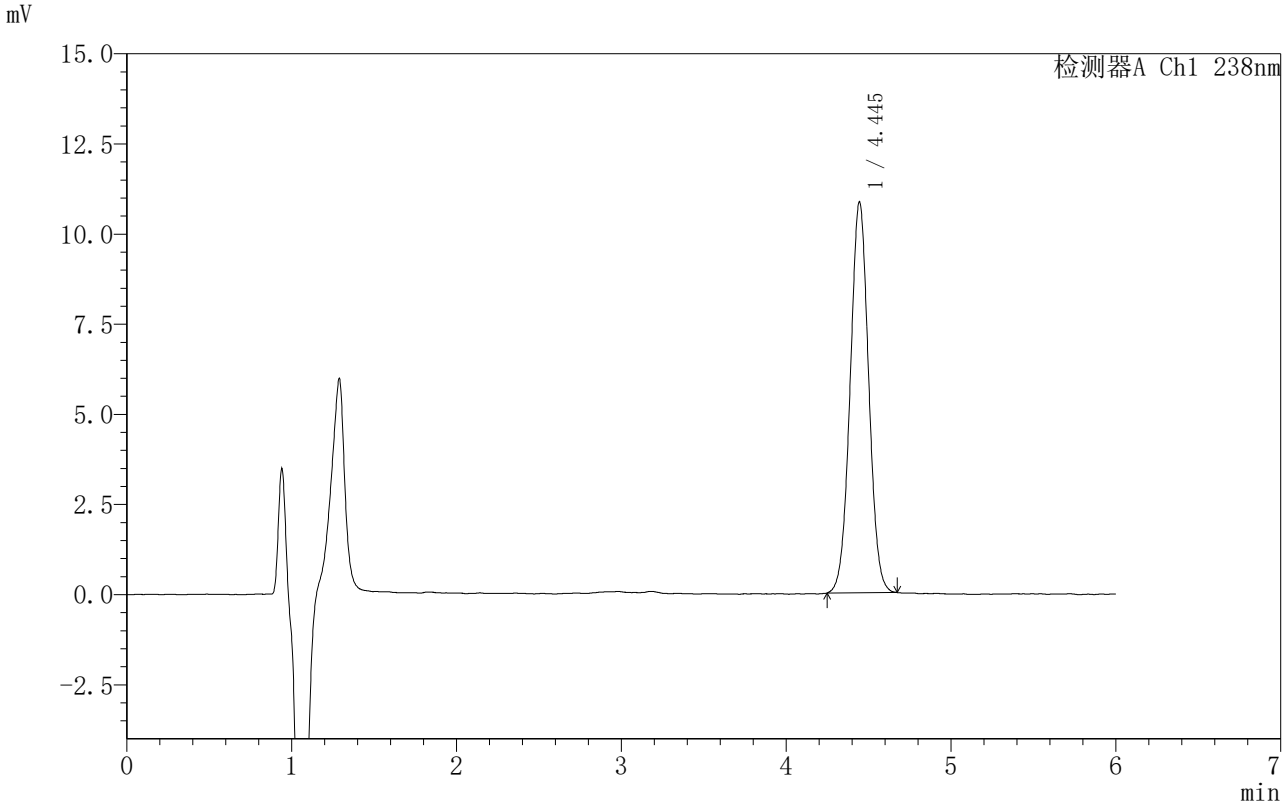

<峰表>

检测器A Ch1 238nm

峰号	保留时间	面积	面积%	高度	理论塔板数(USP)	拖尾因子	分离度(USP)
1	4.445	84493	100.000	10841	7520	1.023	--
总计		84493	100.000	10841			

SHIMADZU LabSolutions

999苯磺酸左氨氯地平片

<样品信息>

色谱柱 :XB-C18(150mm*4.6mm,5μm） 流速:1.5ml/min
柱 温:30℃ 波长:238nm
数据文件名: RC$999 - 0-212/31-3500-3 - zzp-2024031811p-rcqx-2-pH1.2jz-jf50z-10min-P5.lcd
方法文件名: RC$999 - zaldp-20251202-fx280.lcm
批处理文件名: RC$999 - 20251202-FX280.lcb
样品瓶号: 2-38
进样体积: 50 μl 版本号:6.115
进样时间: 2025/12/02 20:22:13 实验者: xiexinhui
处理时间（V3）: 2025/12/04 13:24:43 处理者: xiexinhui
仪器型号：SHIMADZU LC-2050C(FX280)

<色谱图>

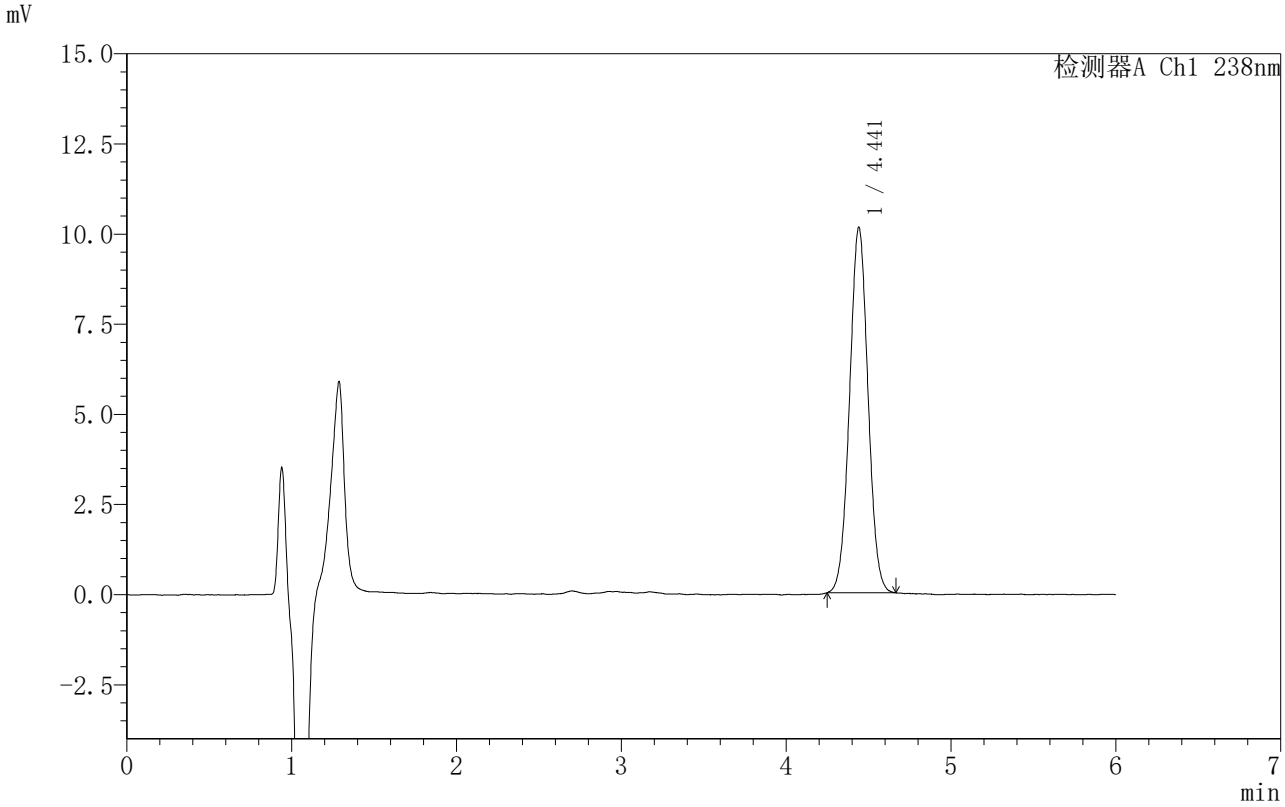

<峰表>

检测器A Ch1 238nm

峰号	保留时间	面积	面积%	高度	理论塔板数(USP)	拖尾因子	分离度(USP)
1	4.441	78768	100.000	10120	7520	1.025	--
总计		78768	100.000	10120			

SHIMADZU LabSolutions

999苯磺酸左氨氯地平片

<样品信息>

色谱柱 :XB-C18(150mm*4.6mm,5μm） 流速:1.5ml/min
柱 温:30℃ 波长:238nm
数据文件名: RC$999 - 0-212/31-3501-3 - zzp-2024031811p-rcqx-2-pH1.2jz-jf50z-10min-P6.lcd
方法文件名: RC$999 - zaldp-20251202-fx280.lcm
批处理文件名: RC$999 - 20251202-FX280.lcb
样品瓶号: 2-47
进样体积: 50 μl 版本号:6.115
进样时间: 2025/12/02 20:28:39 实验者: xiexinhui
处理时间（V3）: 2025/12/04 13:24:45 处理者: xiexinhui
仪器型号：SHIMADZU LC-2050C(FX280)

<色谱图>

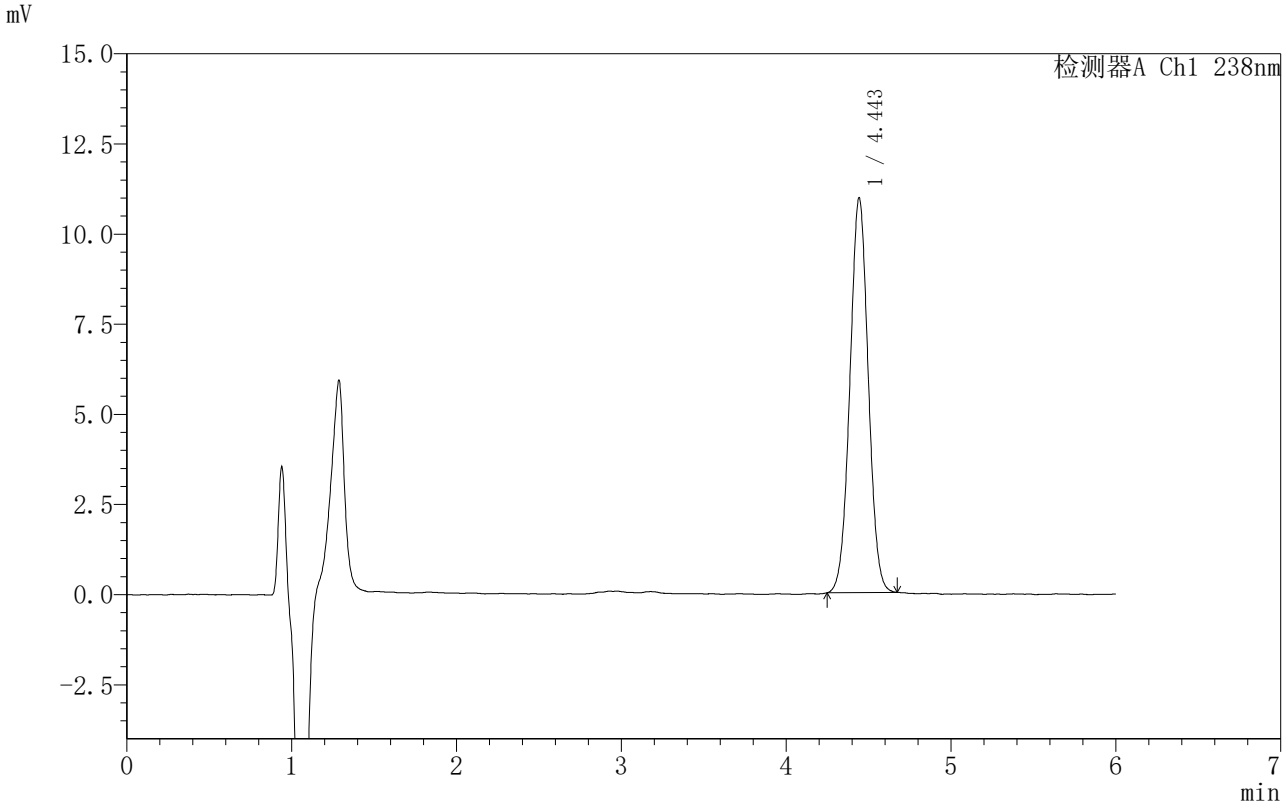

<峰表>

检测器A Ch1 238nm

峰号	保留时间	面积	面积%	高度	理论塔板数(USP)	拖尾因子	分离度(USP)
1	4.443	84754	100.000	10925	7610	1.022	--
总计		84754	100.000	10925			

SHIMADZU LabSolutions

999苯磺酸左氨氯地平片

<样品信息>

色谱柱 :XB-C18(150mm*4.6mm,5μm） 流速:1.5ml/min
柱 温:30℃ 波长:238nm
数据文件名: RC$999 - 0-212/31-3502-3 - zzp-2024031811p-rcqx-2-pH1.2jz-jf50z-15min-P1.lcd
方法文件名: RC$999 - zaldp-20251202-fx280.lcm
批处理文件名: RC$999 - 20251202-FX280.lcb
样品瓶号: 2-3
进样体积: 50 μl 版本号:6.115
进样时间: 2025/12/02 20:35:04 实验者: xiexinhui
处理时间（V3）: 2025/12/04 13:24:48 处理者: xiexinhui
仪器型号：SHIMADZU LC-2050C(FX280)

<色谱图>

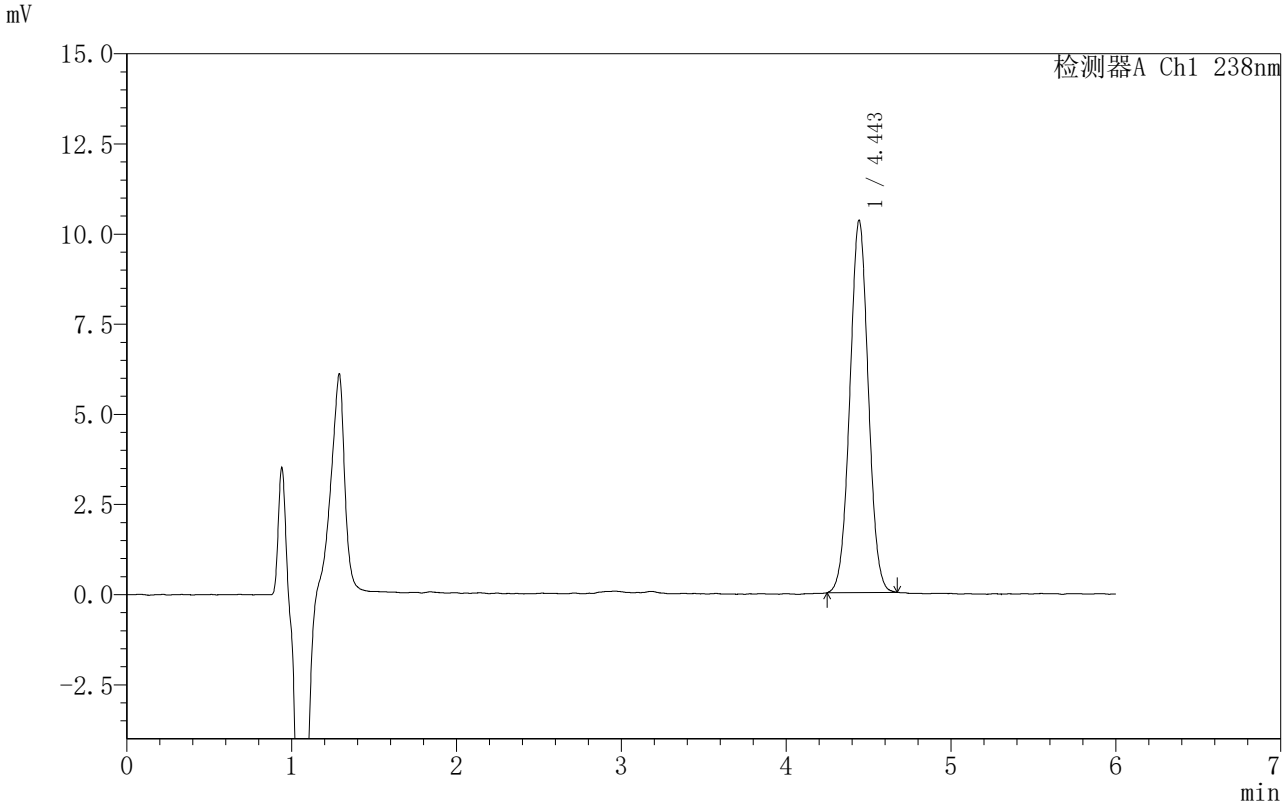

<峰表>

检测器A Ch1 238nm

峰号	保留时间	面积	面积%	高度	理论塔板数(USP)	拖尾因子	分离度(USP)
1	4.443	80331	100.000	10301	7533	1.026	--
总计		80331	100.000	10301			

SHIMADZU LabSolutions

999苯磺酸左氨氯地平片

<样品信息>

色谱柱 :XB-C18(150mm*4.6mm,5μm） 流速:1.5ml/min
柱 温:30℃ 波长:238nm
数据文件名: RC$999 - 0-212/31-3503-3 - zzp-2024031811p-rcqx-2-pH1.2jz-jf50z-15min-P2.lcd
方法文件名: RC$999 - zaldp-20251202-fx280.lcm
批处理文件名: RC$999 - 20251202-FX280.lcb
样品瓶号: 2-12
进样体积: 50 μl 版本号:6.115
进样时间: 2025/12/02 20:41:30 实验者: xiexinhui
处理时间（V3）: 2025/12/04 13:24:50 处理者: xiexinhui
仪器型号：SHIMADZU LC-2050C(FX280)

<色谱图>

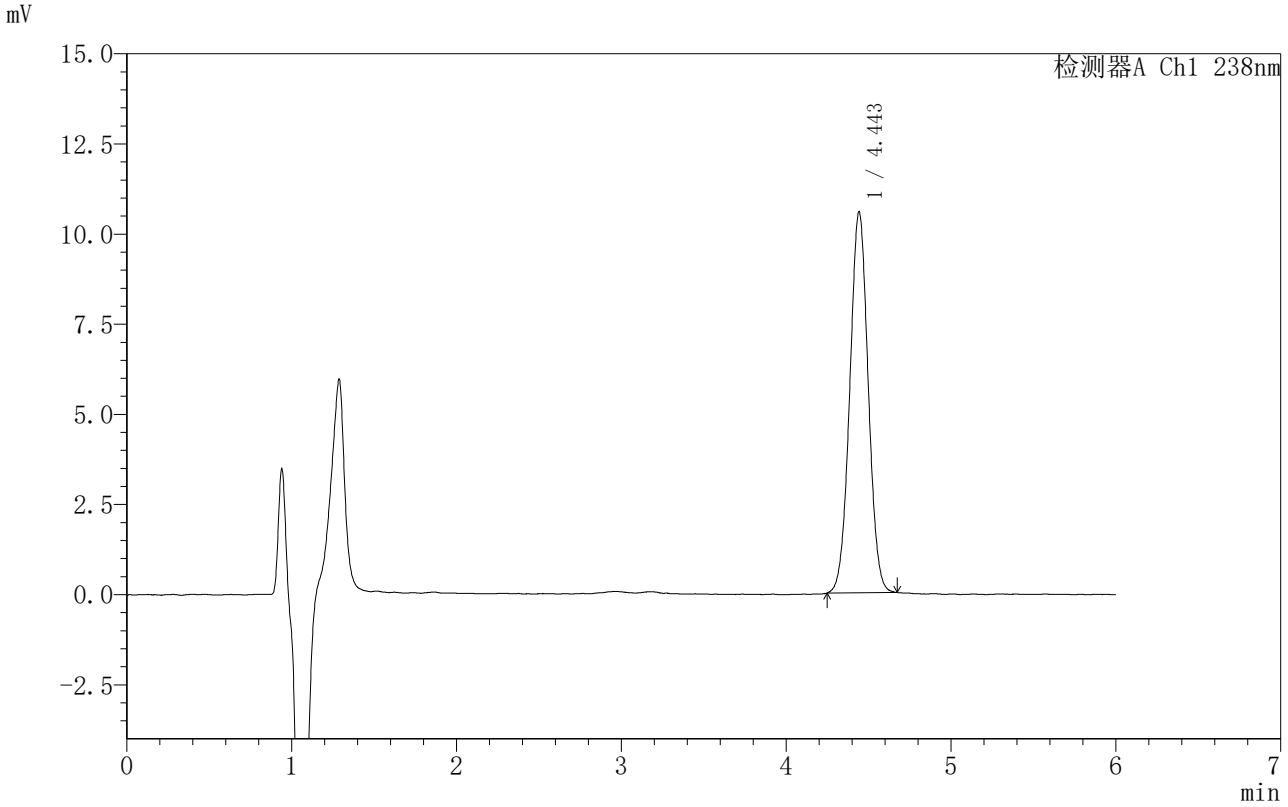

<峰表>

检测器A Ch1 238nm

峰号	保留时间	面积	面积%	高度	理论塔板数(USP)	拖尾因子	分离度(USP)
1	4.443	82135	100.000	10537	7564	1.021	--
总计		82135	100.000	10537			

SHIMADZU LabSolutions

999苯磺酸左氨氯地平片

<样品信息>

色谱柱 :XB-C18(150mm*4.6mm,5μm） 流速:1.5ml/min
柱 温:30℃ 波长:238nm
数据文件名: RC$999 - 0-212/31-3504-3 - zzp-2024031811p-rcqx-2-pH1.2jz-jf50z-15min-P3.lcd
方法文件名: RC$999 - zaldp-20251202-fx280.lcm
批处理文件名: RC$999 - 20251202-FX280.lcb
样品瓶号: 2-21
进样体积: 50 μl 版本号:6.115
进样时间: 2025/12/02 20:47:56 实验者: xiexinhui
处理时间（V3）: 2025/12/04 13:24:53 处理者: xiexinhui
仪器型号：SHIMADZU LC-2050C(FX280)

<色谱图>

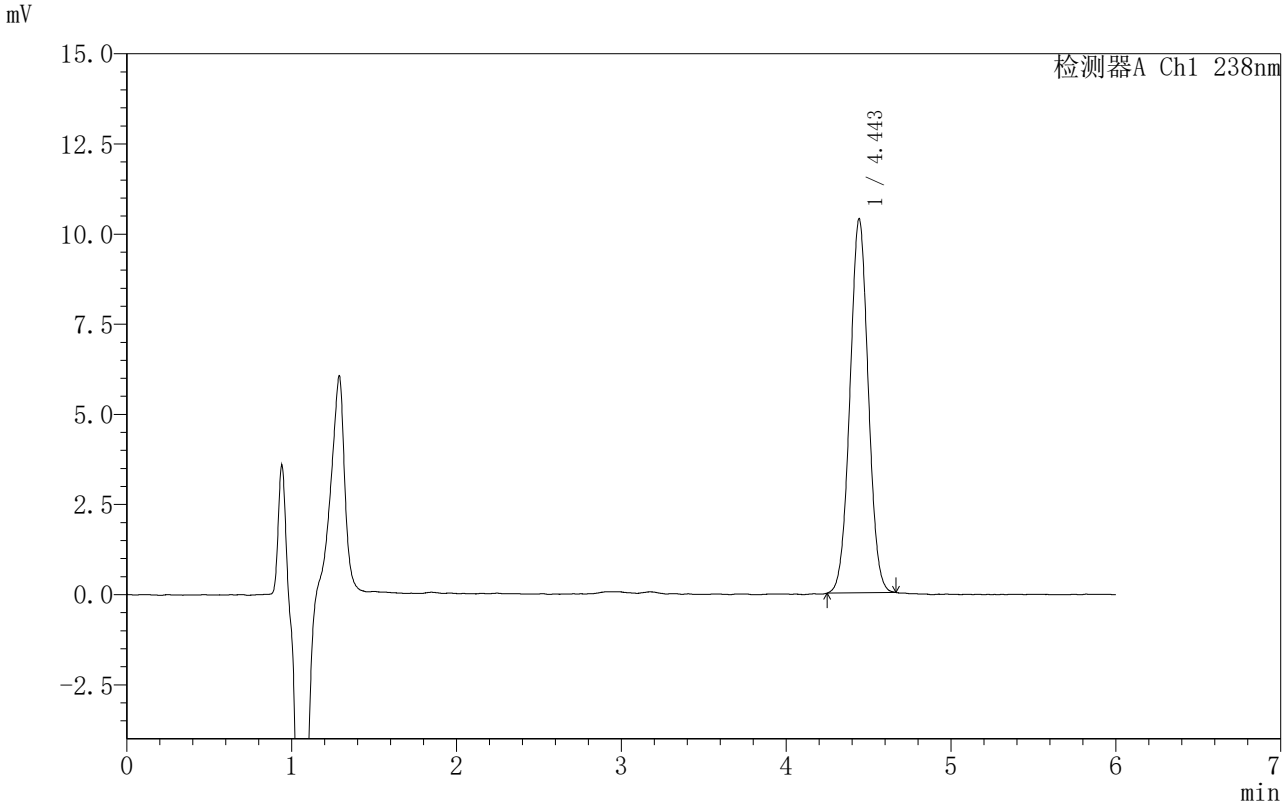

<峰表>

检测器A Ch1 238nm

峰号	保留时间	面积	面积%	高度	理论塔板数(USP)	拖尾因子	分离度(USP)
1	4.443	80146	100.000	10349	7650	1.023	--
总计		80146	100.000	10349			

SHIMADZU LabSolutions

999苯磺酸左氨氯地平片

<样品信息>

色谱柱 :XB-C18(150mm*4.6mm,5μm） 流速:1.5ml/min
柱 温:30℃ 波长:238nm
数据文件名: RC$999 - 0-212/31-3505-3 - zzp-2024031811p-rcqx-2-pH1.2jz-jf50z-15min-P4.lcd
方法文件名: RC$999 - zaldp-20251202-fx280.lcm
批处理文件名: RC$999 - 20251202-FX280.lcb
样品瓶号: 2-30
进样体积: 50 μl 版本号:6.115
进样时间: 2025/12/02 20:54:22 实验者: xiexinhui
处理时间（V3）: 2025/12/04 13:24:56 处理者: xiexinhui
仪器型号：SHIMADZU LC-2050C(FX280)

<色谱图>

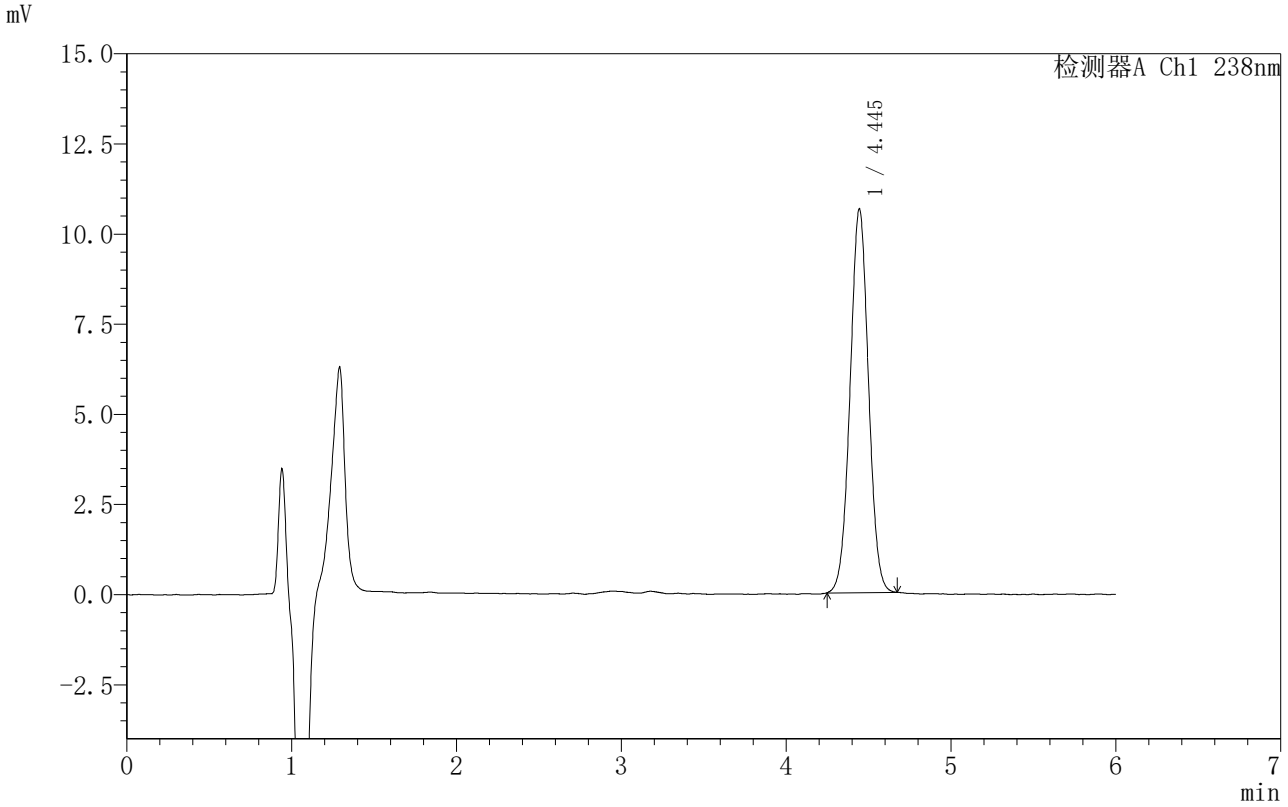

<峰表>

检测器A Ch1 238nm

峰号	保留时间	面积	面积%	高度	理论塔板数(USP)	拖尾因子	分离度(USP)
1	4.445	82560	100.000	10636	7596	1.019	--
总计		82560	100.000	10636			

SHIMADZU LabSolutions

999苯磺酸左氨氯地平片

<样品信息>

色谱柱 :XB-C18(150mm*4.6mm,5μm） 流速:1.5ml/min
柱 温:30℃ 波长:238nm
数据文件名: RC$999 - 0-212/31-3506-3 - zzp-2024031811p-rcqx-2-pH1.2jz-jf50z-15min-P5.lcd
方法文件名: RC$999 - zaldp-20251202-fx280.lcm
批处理文件名: RC$999 - 20251202-FX280.lcb
样品瓶号: 2-39
进样体积: 50 μl 版本号:6.115
进样时间: 2025/12/02 21:00:48 实验者: xiexinhui
处理时间（V3）: 2025/12/04 13:24:58 处理者: xiexinhui
仪器型号：SHIMADZU LC-2050C(FX280)

<色谱图>

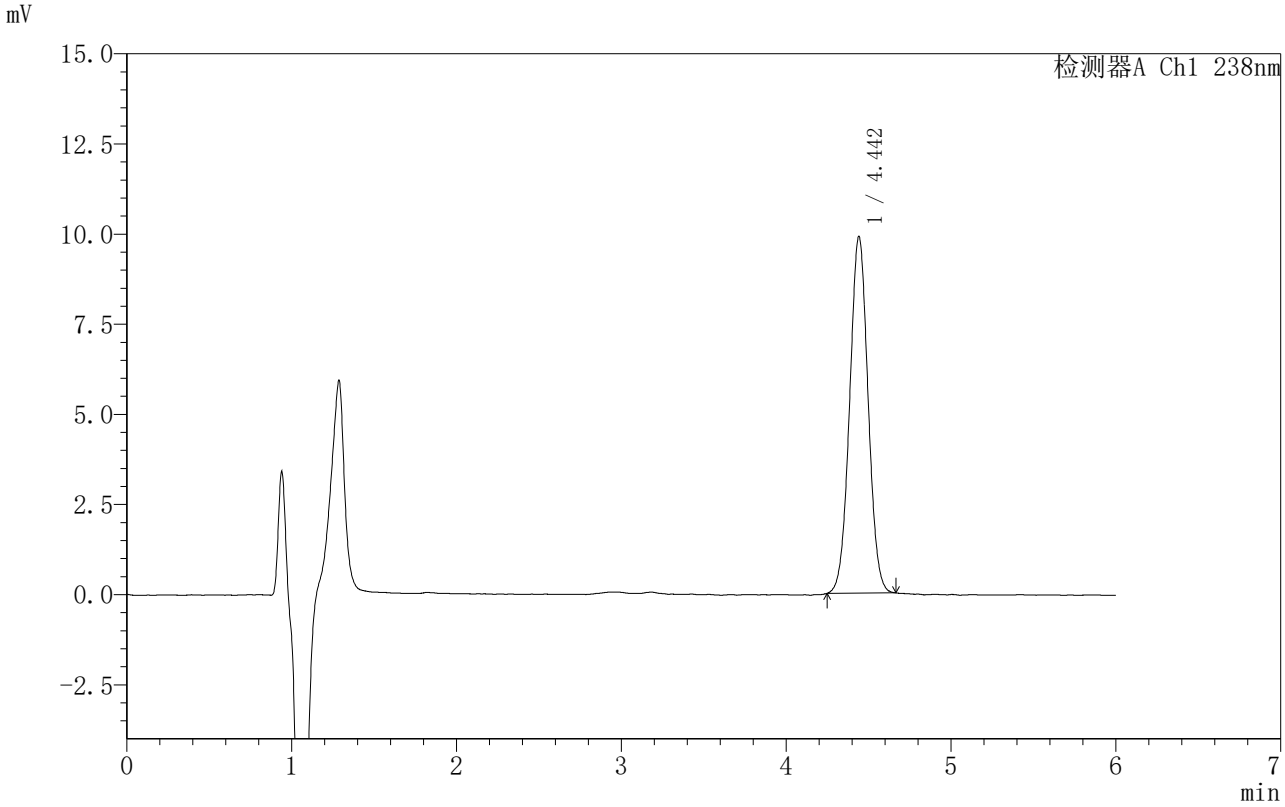

<峰表>

检测器A Ch1 238nm

峰号	保留时间	面积	面积%	高度	理论塔板数(USP)	拖尾因子	分离度(USP)
1	4.442	76894	100.000	9874	7549	1.024	--
总计		76894	100.000	9874			

SHIMADZU LabSolutions

999苯磺酸左氨氯地平片

<样品信息>

色谱柱 :XB-C18(150mm*4.6mm,5μm） 流速:1.5ml/min
柱 温:30℃ 波长:238nm
数据文件名: RC$999 - 0-212/31-3507-3 - zzp-2024031811p-rcqx-2-pH1.2jz-jf50z-15min-P6.lcd
方法文件名: RC$999 - zaldp-20251202-fx280.lcm
批处理文件名: RC$999 - 20251202-FX280.lcb
样品瓶号: 2-48
进样体积: 50 μl 版本号:6.115
进样时间: 2025/12/02 21:07:14 实验者: xiexinhui
处理时间（V3）: 2025/12/04 13:25:01 处理者: xiexinhui
仪器型号：SHIMADZU LC-2050C(FX280)

<色谱图>

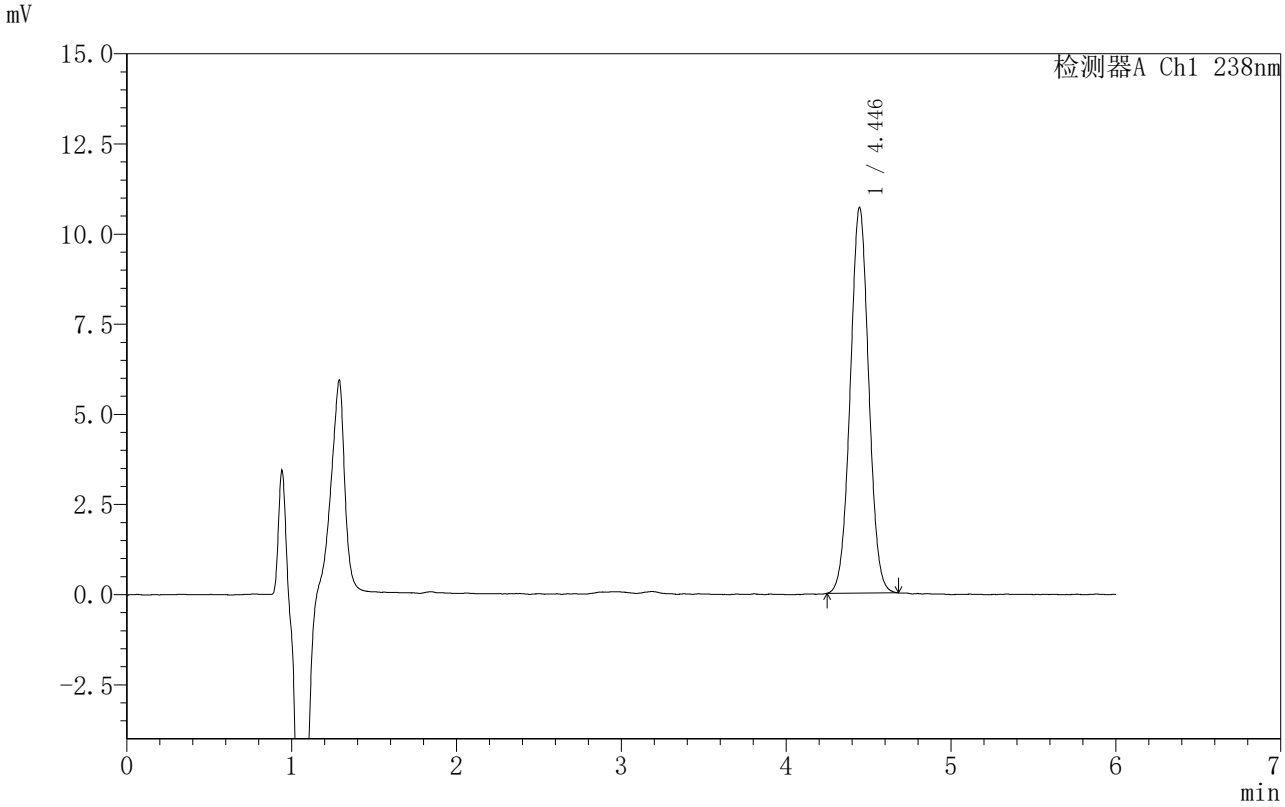

<峰表>

检测器A Ch1 238nm

峰号	保留时间	面积	面积%	高度	理论塔板数(USP)	拖尾因子	分离度(USP)
1	4.446	83497	100.000	10700	7543	1.025	--
总计		83497	100.000	10700			

SHIMADZU LabSolutions

999苯磺酸左氨氯地平片

<样品信息>

色谱柱 :XB-C18(150mm*4.6mm,5μm） 流速:1.5ml/min
柱 温:30℃ 波长:238nm
数据文件名: RC$999 - 0-212/31-3508-3 - zzp-2024031811p-rcqx-2-pH1.2jz-jf50z-20min-P1.lcd
方法文件名: RC$999 - zaldp-20251202-fx280.lcm
批处理文件名: RC$999 - 20251202-FX280.lcb
样品瓶号: 2-4
进样体积: 50 μl 版本号:6.115
进样时间: 2025/12/02 21:13:40 实验者: xiexinhui
处理时间（V3）: 2025/12/04 13:25:04 处理者: xiexinhui
仪器型号：SHIMADZU LC-2050C(FX280)

<色谱图>

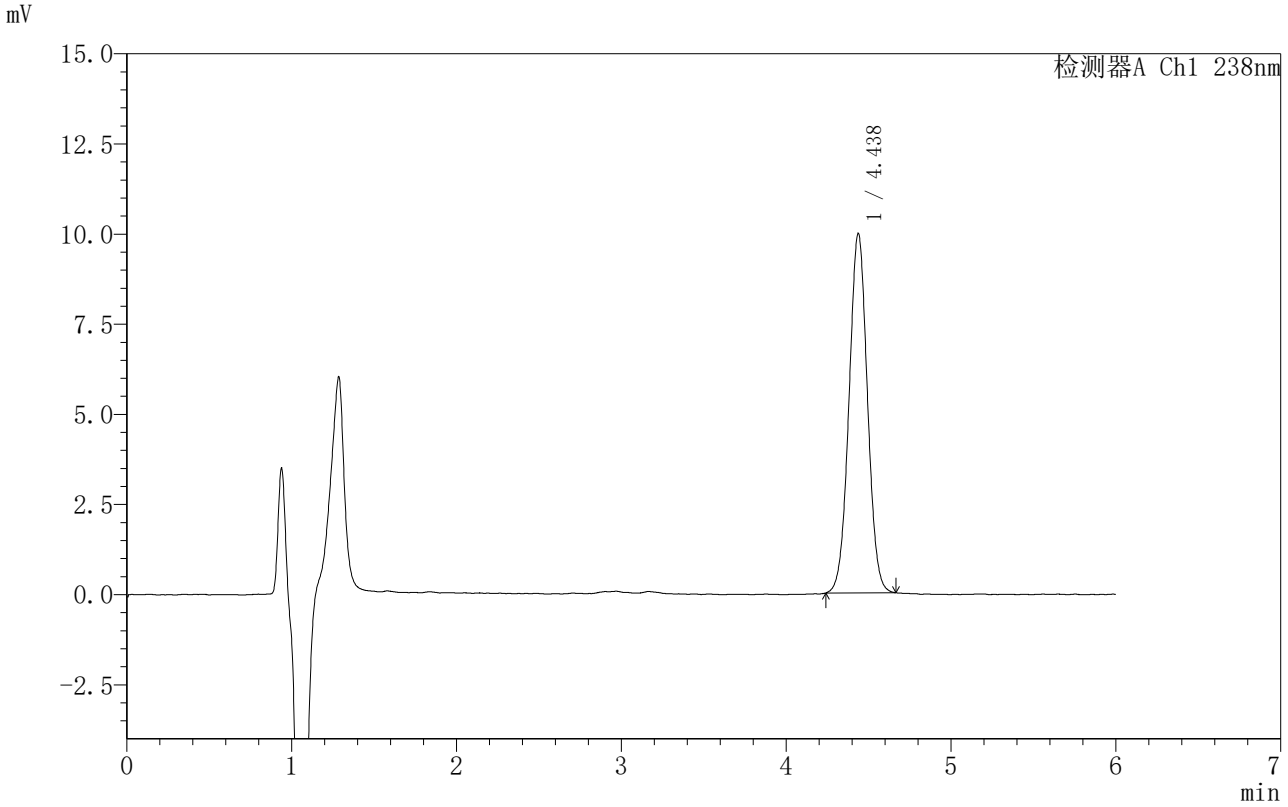

<峰表>

检测器A Ch1 238nm

峰号	保留时间	面积	面积%	高度	理论塔板数(USP)	拖尾因子	分离度(USP)
1	4.438	77479	100.000	9973	7538	1.021	--
总计		77479	100.000	9973			

SHIMADZU LabSolutions

999苯磺酸左氨氯地平片

<样品信息>

色谱柱 :XB-C18(150mm*4.6mm,5μm） 流速:1.5ml/min
柱 温:30℃ 波长:238nm
数据文件名: RC$999 - 0-212/31-3509-3 - zzp-2024031811p-rcqx-2-pH1.2jz-jf50z-20min-P2.lcd
方法文件名: RC$999 - zaldp-20251202-fx280.lcm
批处理文件名: RC$999 - 20251202-FX280.lcb
样品瓶号: 2-13
进样体积: 50 μl 版本号:6.115
进样时间: 2025/12/02 21:20:06 实验者: xiexinhui
处理时间（V3）: 2025/12/04 13:25:06 处理者: xiexinhui
仪器型号：SHIMADZU LC-2050C(FX280)

<色谱图>

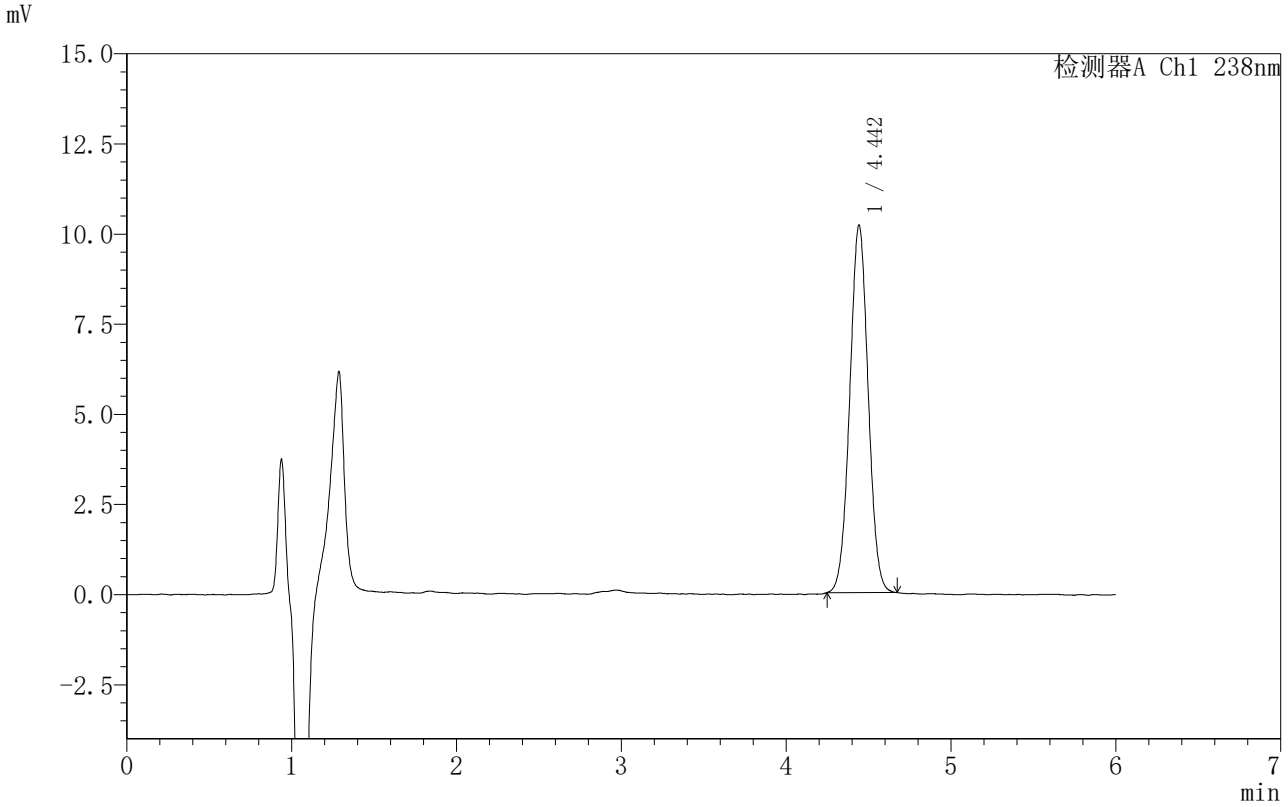

<峰表>

检测器A Ch1 238nm

峰号	保留时间	面积	面积%	高度	理论塔板数(USP)	拖尾因子	分离度(USP)
1	4.442	79131	100.000	10159	7554	1.021	--
总计		79131	100.000	10159			

SHIMADZU LabSolutions

999苯磺酸左氨氯地平片

<样品信息>

色谱柱 :XB-C18(150mm*4.6mm,5μm） 流速:1.5ml/min
柱 温:30℃ 波长:238nm
数据文件名: RC$999 - 0-212/31-3510-3 - zzp-2024031811p-rcqx-2-pH1.2jz-jf50z-20min-P3.lcd
方法文件名: RC$999 - zaldp-20251202-fx280.lcm
批处理文件名: RC$999 - 20251202-FX280.lcb
样品瓶号: 2-22
进样体积: 50 μl 版本号:6.115
进样时间: 2025/12/02 21:26:33 实验者: xiexinhui
处理时间（V3）: 2025/12/04 13:25:09 处理者: xiexinhui
仪器型号：SHIMADZU LC-2050C(FX280)

<色谱图>

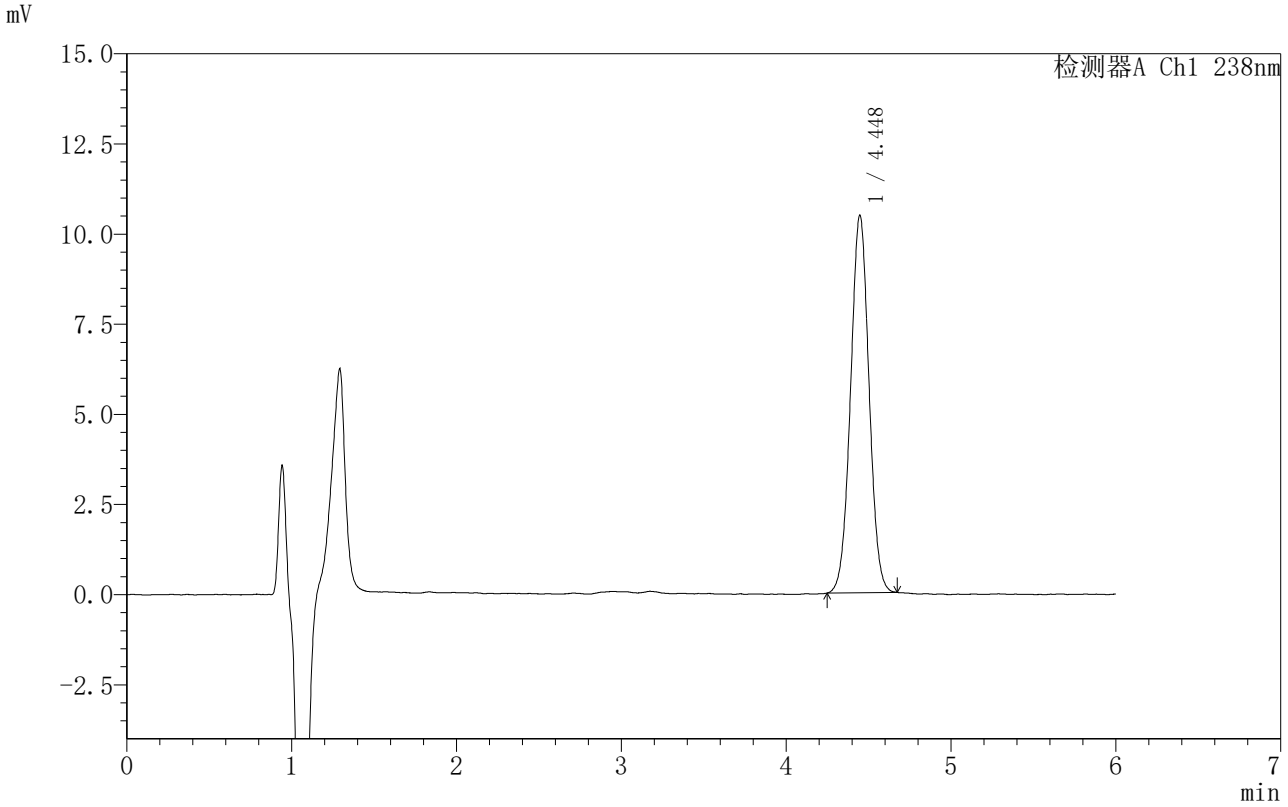

<峰表>

检测器A Ch1 238nm

峰号	保留时间	面积	面积%	高度	理论塔板数(USP)	拖尾因子	分离度(USP)
1	4.448	81527	100.000	10469	7547	1.021	--
总计		81527	100.000	10469			

SHIMADZU LabSolutions

999苯磺酸左氨氯地平片

<样品信息>

色谱柱 :XB-C18(150mm*4.6mm,5μm） 流速:1.5ml/min
柱 温:30℃ 波长:238nm
数据文件名: RC$999 - 0-212/31-3511-3 - zzp-2024031811p-rcqx-2-pH1.2jz-jf50z-20min-P4.lcd
方法文件名: RC$999 - zaldp-20251202-fx280.lcm
批处理文件名: RC$999 - 20251202-FX280.lcb
样品瓶号: 2-31
进样体积: 50 μl 版本号:6.115
进样时间: 2025/12/02 21:32:59 实验者: xiexinhui
处理时间（V3）: 2025/12/04 13:25:12 处理者: xiexinhui
仪器型号：SHIMADZU LC-2050C(FX280)

<色谱图>

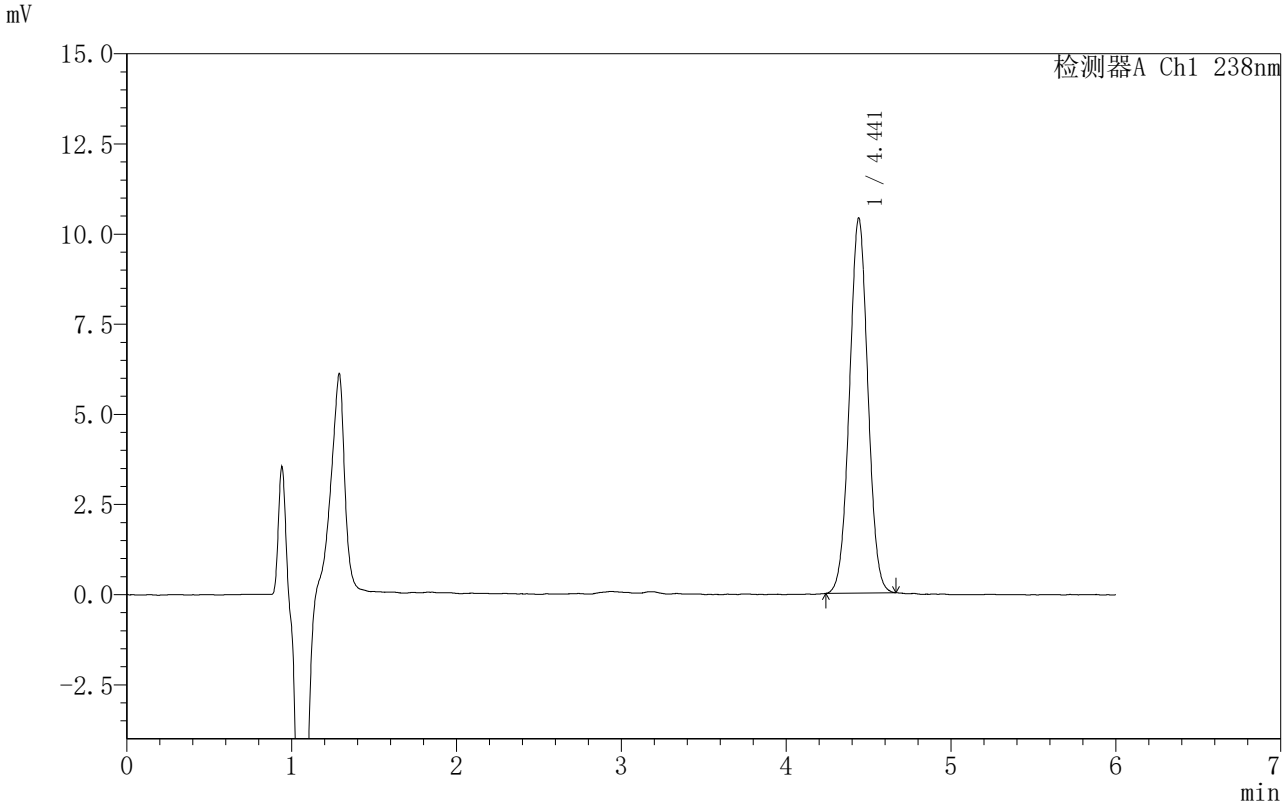

<峰表>

检测器A Ch1 238nm

峰号	保留时间	面积	面积%	高度	理论塔板数(USP)	拖尾因子	分离度(USP)
1	4.441	80739	100.000	10392	7560	1.020	--
总计		80739	100.000	10392			

SHIMADZU LabSolutions

999苯磺酸左氨氯地平片

<样品信息>

色谱柱 :XB-C18(150mm*4.6mm,5μm） 流速:1.5ml/min
柱 温:30℃ 波长:238nm
数据文件名: RC$999 - 0-212/31-3512-3 - zzp-2024031811p-rcqx-2-pH1.2jz-jf50z-20min-P5.lcd
方法文件名: RC$999 - zaldp-20251202-fx280.lcm
批处理文件名: RC$999 - 20251202-FX280.lcb
样品瓶号: 2-40
进样体积: 50 μl 版本号:6.115
进样时间: 2025/12/02 21:39:25 实验者: xiexinhui
处理时间（V3）: 2025/12/04 13:25:14 处理者: xiexinhui
仪器型号：SHIMADZU LC-2050C(FX280)

<色谱图>

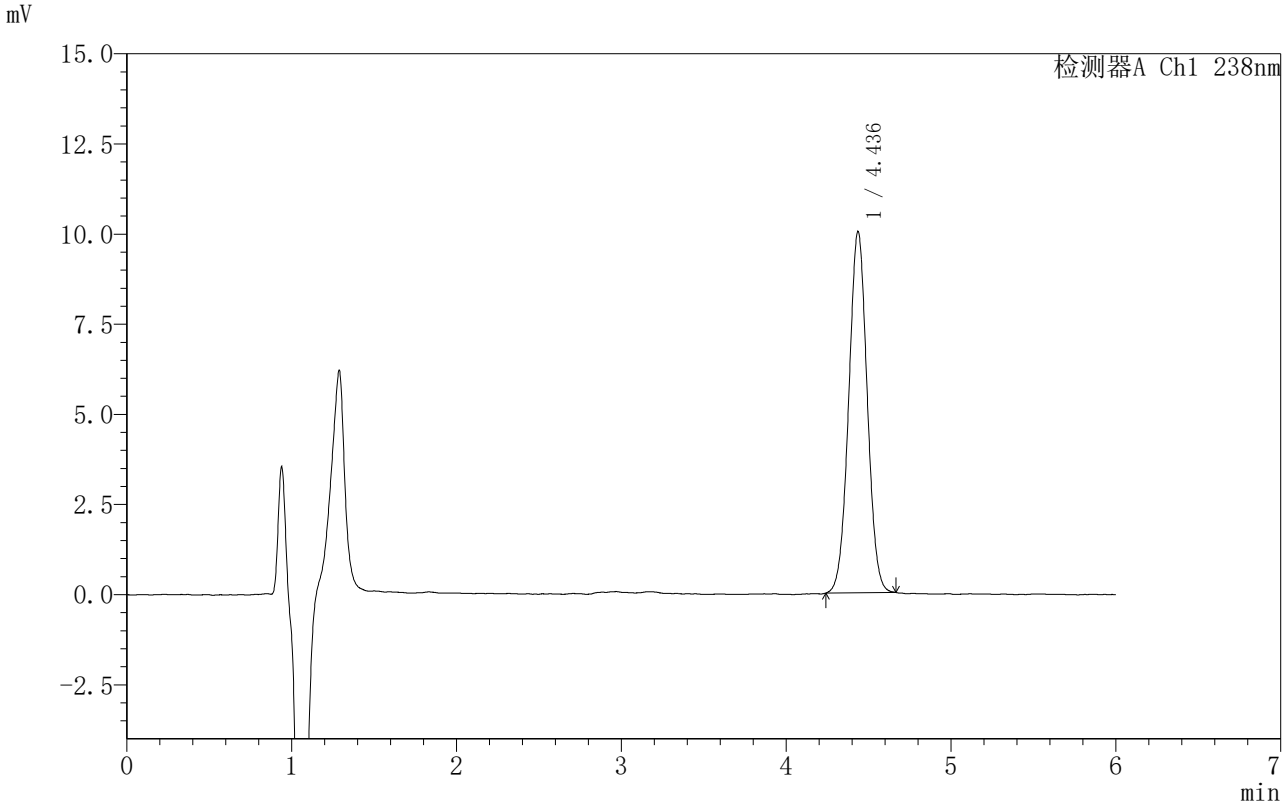

<峰表>

检测器A Ch1 238nm

峰号	保留时间	面积	面积%	高度	理论塔板数(USP)	拖尾因子	分离度(USP)
1	4.436	78045	100.000	10015	7485	1.020	--
总计		78045	100.000	10015			

SHIMADZU LabSolutions

999苯磺酸左氨氯地平片

<样品信息>

色谱柱 :XB-C18(150mm*4.6mm,5μm） 流速:1.5ml/min
柱 温:30℃ 波长:238nm
数据文件名: RC$999 - 0-212/31-3513-3 - zzp-2024031811p-rcqx-2-pH1.2jz-jf50z-20min-P6.lcd
方法文件名: RC$999 - zaldp-20251202-fx280.lcm
批处理文件名: RC$999 - 20251202-FX280.lcb
样品瓶号: 2-49
进样体积: 50 μl 版本号:6.115
进样时间: 2025/12/02 21:45:51 实验者: xiexinhui
处理时间（V3）: 2025/12/04 13:25:17 处理者: xiexinhui
仪器型号：SHIMADZU LC-2050C(FX280)

<色谱图>

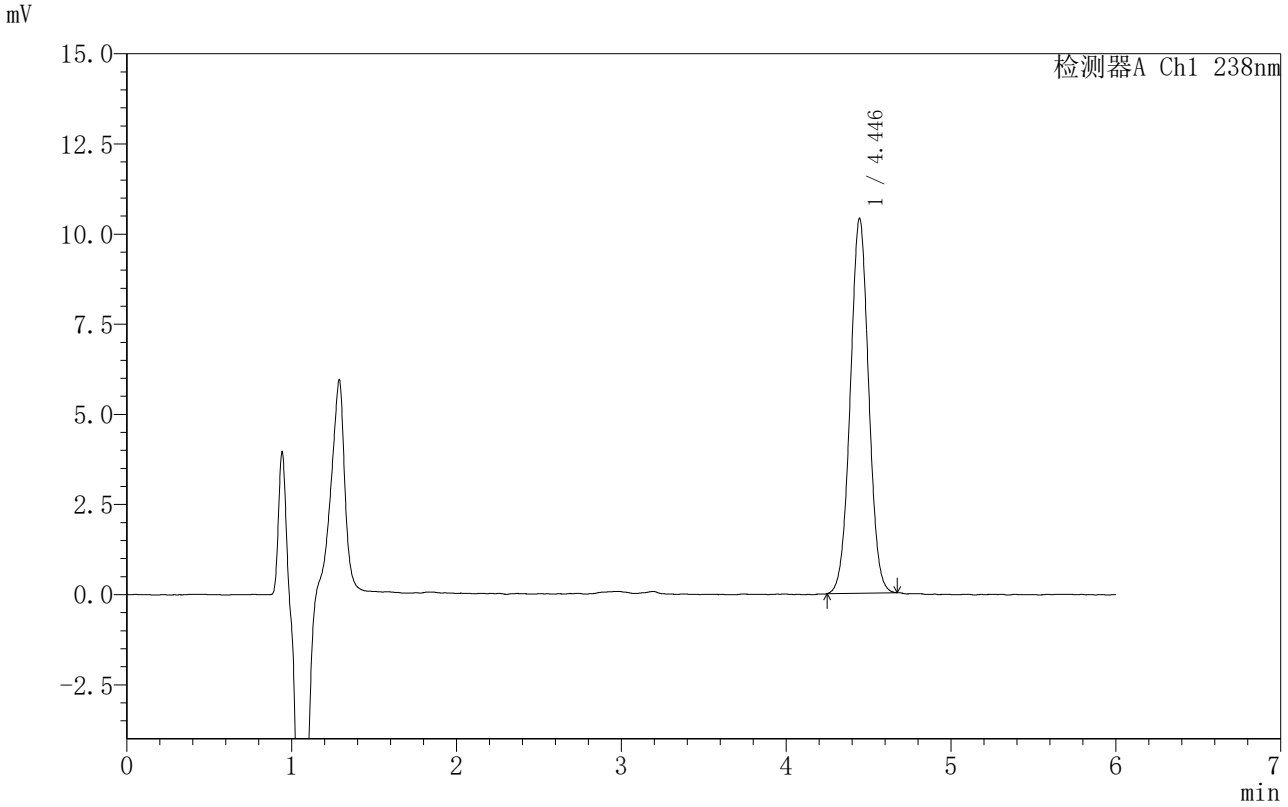

<峰表>

检测器A Ch1 238nm

峰号	保留时间	面积	面积%	高度	理论塔板数(USP)	拖尾因子	分离度(USP)
1	4.446	80634	100.000	10400	7620	1.019	--
总计		80634	100.000	10400			

SHIMADZU LabSolutions

999苯磺酸左氨氯地平片

<样品信息>

色谱柱 :XB-C18(150mm*4.6mm,5μm） 流速:1.5ml/min
柱 温:30℃ 波长:238nm
数据文件名: RC$999 - 0-212/31-3514-3 - zzp-2024031811p-rcqx-2-pH1.2jz-jf50z-30min-P1.lcd
方法文件名: RC$999 - zaldp-20251202-fx280.lcm
批处理文件名: RC$999 - 20251202-FX280.lcb
样品瓶号: 2-5
进样体积: 50 μl 版本号:6.115
进样时间: 2025/12/02 21:52:18 实验者: xiexinhui
处理时间（V3）: 2025/12/04 13:25:20 处理者: xiexinhui
仪器型号：SHIMADZU LC-2050C(FX280)

<色谱图>

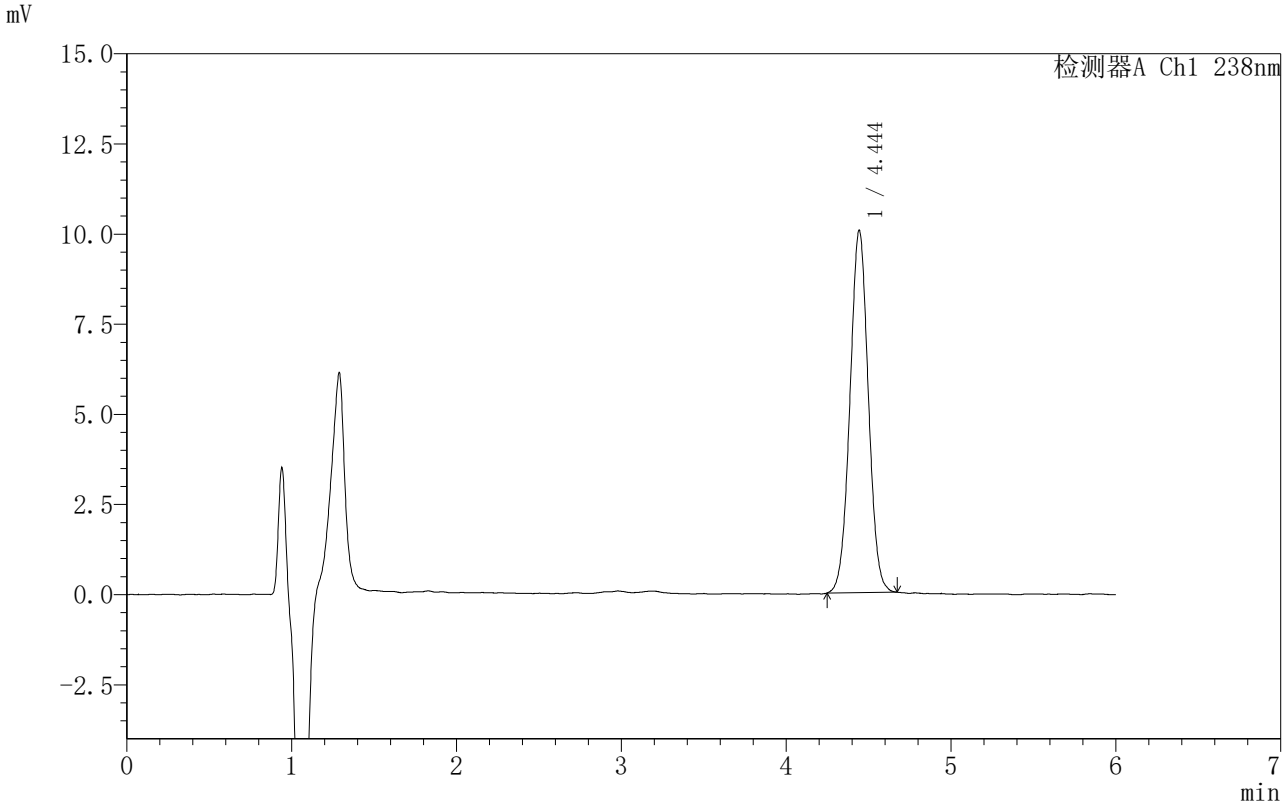

<峰表>

检测器A Ch1 238nm

峰号	保留时间	面积	面积%	高度	理论塔板数(USP)	拖尾因子	分离度(USP)
1	4.444	77871	100.000	10033	7605	1.020	--
总计		77871	100.000	10033			

SHIMADZU LabSolutions

999苯磺酸左氨氯地平片

<样品信息>

色谱柱 :XB-C18(150mm*4.6mm,5μm） 流速:1.5ml/min
柱 温:30℃ 波长:238nm
数据文件名: RC$999 - 0-212/31-3515-3 - zzp-2024031811p-rcqx-2-pH1.2jz-jf50z-30min-P2.lcd
方法文件名: RC$999 - zaldp-20251202-fx280.lcm
批处理文件名: RC$999 - 20251202-FX280.lcb
样品瓶号: 2-14
进样体积: 50 μl 版本号:6.115
进样时间: 2025/12/02 21:58:43 实验者: xiexinhui
处理时间（V3）: 2025/12/04 13:25:22 处理者: xiexinhui
仪器型号：SHIMADZU LC-2050C(FX280)

<色谱图>

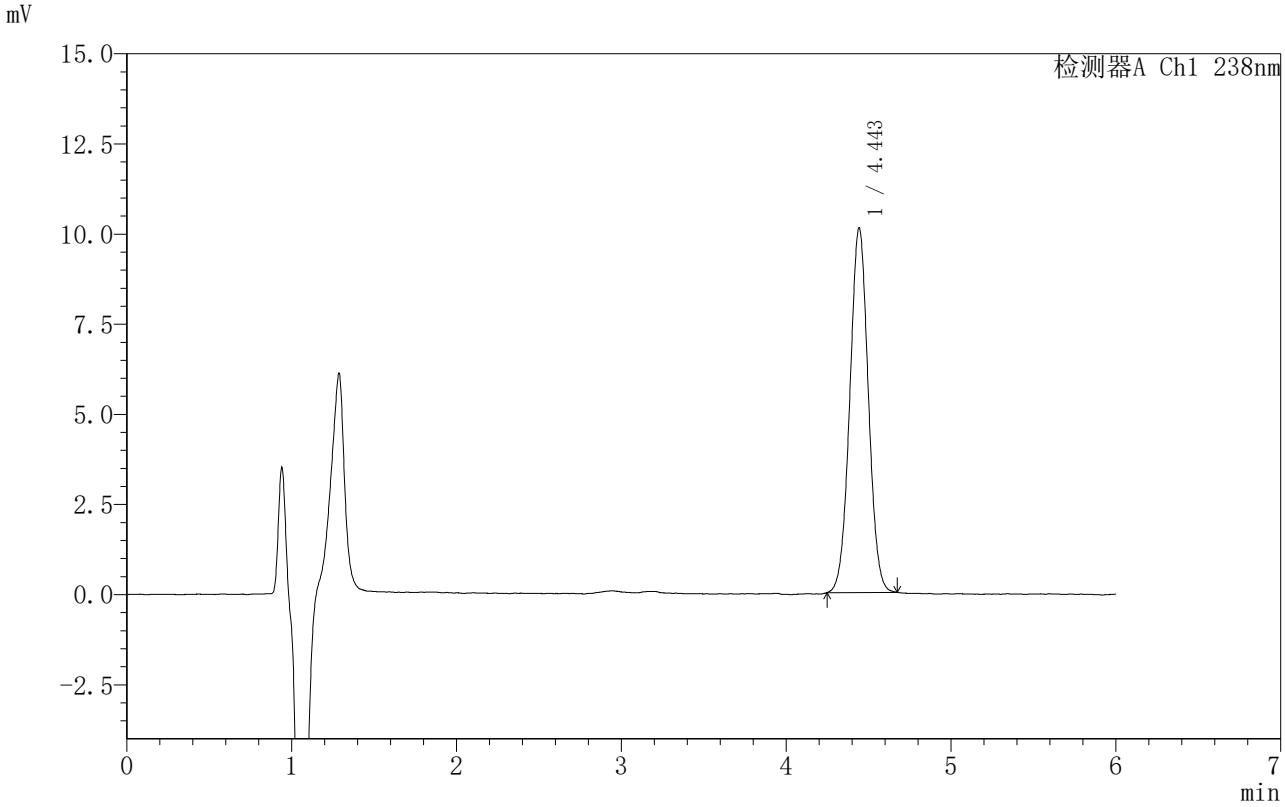

<峰表>

检测器A Ch1 238nm

峰号	保留时间	面积	面积%	高度	理论塔板数(USP)	拖尾因子	分离度(USP)
1	4.443	78912	100.000	10090	7495	1.022	--
总计		78912	100.000	10090			

SHIMADZU LabSolutions

999苯磺酸左氨氯地平片

<样品信息>

色谱柱 :XB-C18(150mm*4.6mm,5μm） 流速:1.5ml/min
柱 温:30℃ 波长:238nm
数据文件名: RC$999 - 0-212/31-3516-3 - zzp-2024031811p-rcqx-2-pH1.2jz-jf50z-30min-P3.lcd
方法文件名: RC$999 - zaldp-20251202-fx280.lcm
批处理文件名: RC$999 - 20251202-FX280.lcb
样品瓶号: 2-23
进样体积: 50 μl 版本号:6.115
进样时间: 2025/12/02 22:05:09 实验者: xiexinhui
处理时间（V3）: 2025/12/04 13:25:25 处理者: xiexinhui
仪器型号：SHIMADZU LC-2050C(FX280)

<色谱图>

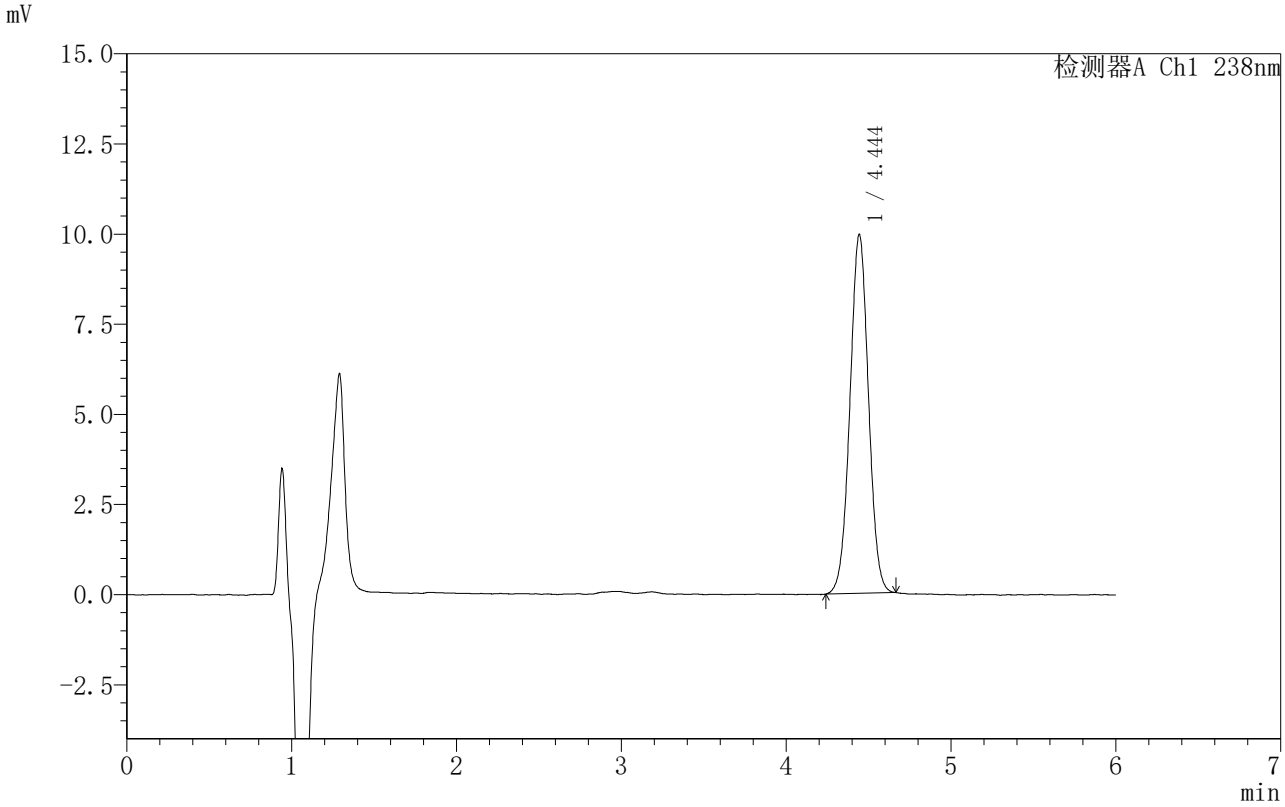

<峰表>

检测器A Ch1 238nm

峰号	保留时间	面积	面积%	高度	理论塔板数(USP)	拖尾因子	分离度(USP)
1	4.444	77785	100.000	9946	7489	1.015	--
总计		77785	100.000	9946			

SHIMADZU LabSolutions

999苯磺酸左氨氯地平片

<样品信息>

色谱柱 :XB-C18(150mm*4.6mm,5μm） 流速:1.5ml/min
柱 温:30℃ 波长:238nm
数据文件名: RC$999 - 0-212/31-3517-3 - zzp-2024031811p-rcqx-2-pH1.2jz-jf50z-30min-P4.lcd
方法文件名: RC$999 - zaldp-20251202-fx280.lcm
批处理文件名: RC$999 - 20251202-FX280.lcb
样品瓶号: 2-32
进样体积: 50 μl 版本号:6.115
进样时间: 2025/12/02 22:11:36 实验者: xiexinhui
处理时间（V3）: 2025/12/04 13:25:28 处理者: xiexinhui
仪器型号：SHIMADZU LC-2050C(FX280)

<色谱图>

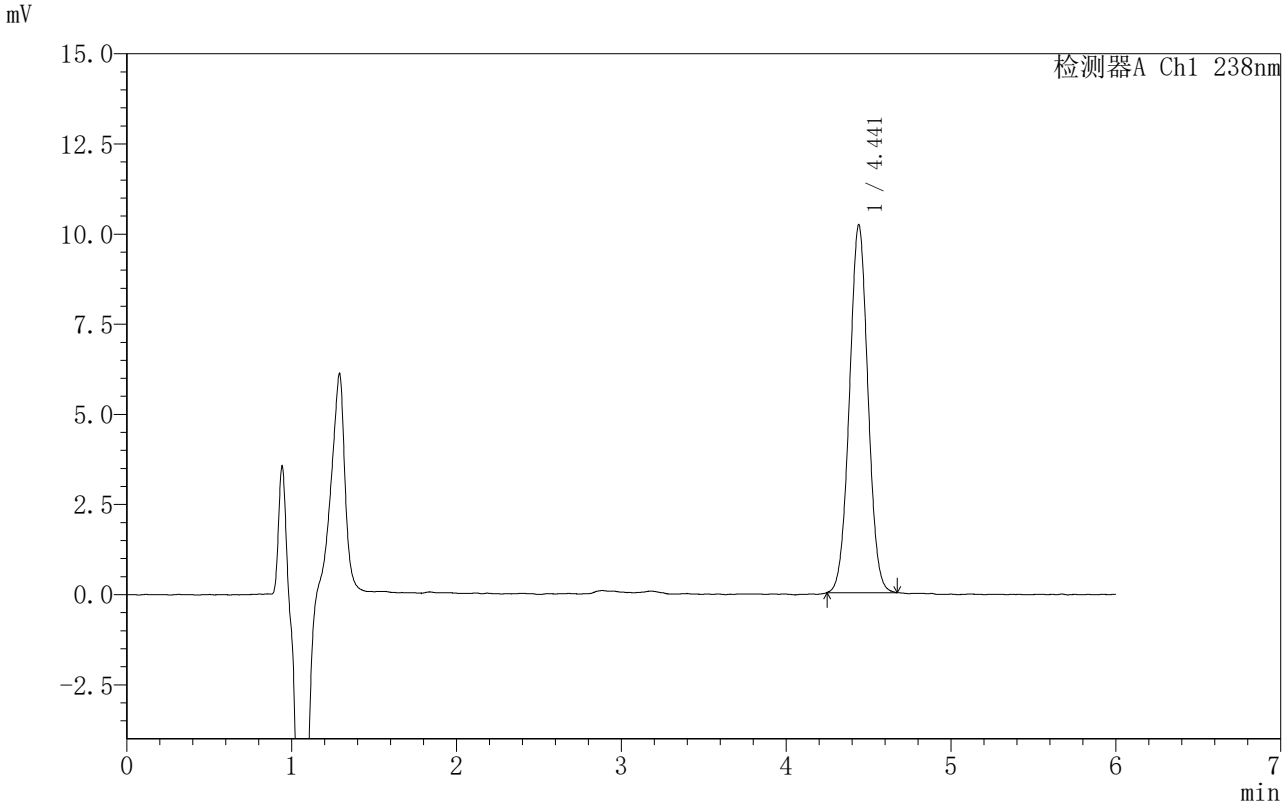

<峰表>

检测器A Ch1 238nm

峰号	保留时间	面积	面积%	高度	理论塔板数(USP)	拖尾因子	分离度(USP)
1	4.441	79646	100.000	10191	7511	1.022	--
总计		79646	100.000	10191			

SHIMADZU LabSolutions

999苯磺酸左氨氯地平片

<样品信息>

色谱柱 :XB-C18(150mm*4.6mm,5μm） 流速:1.5ml/min
柱 温:30℃ 波长:238nm
数据文件名: RC$999 - 0-212/31-3518-3 - zzp-2024031811p-rcqx-2-pH1.2jz-jf50z-30min-P5.lcd
方法文件名: RC$999 - zaldp-20251202-fx280.lcm
批处理文件名: RC$999 - 20251202-FX280.lcb
样品瓶号: 2-41
进样体积: 50 μl 版本号:6.115
进样时间: 2025/12/02 22:18:02 实验者: xiexinhui
处理时间（V3）: 2025/12/04 13:25:30 处理者: xiexinhui
仪器型号：SHIMADZU LC-2050C(FX280)

<色谱图>

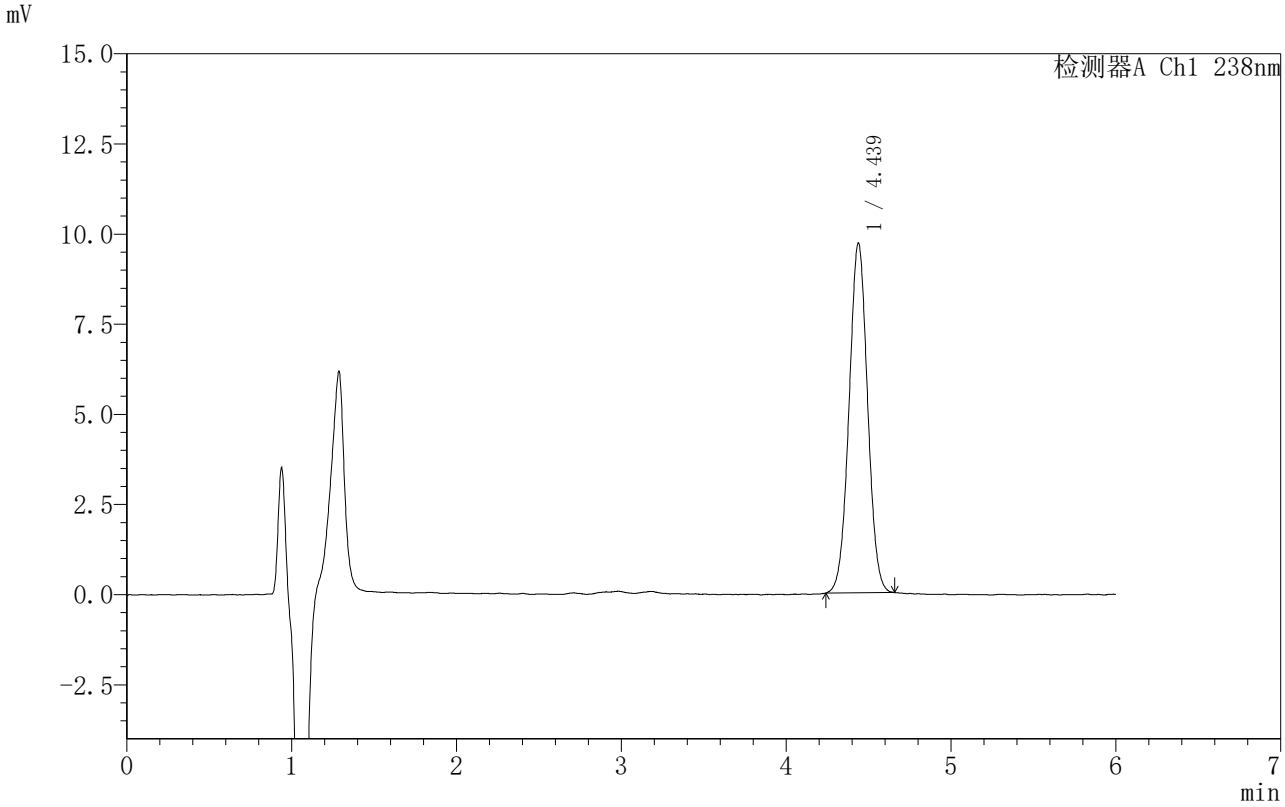

<峰表>

检测器A Ch1 238nm

峰号	保留时间	面积	面积%	高度	理论塔板数(USP)	拖尾因子	分离度(USP)
1	4.439	75732	100.000	9701	7467	1.020	--
总计		75732	100.000	9701			

SHIMADZU LabSolutions

999苯磺酸左氨氯地平片

<样品信息>

色谱柱 :XB-C18(150mm*4.6mm,5μm） 流速:1.5ml/min
柱 温:30℃ 波长:238nm
数据文件名: RC$999 - 0-212/31-3519-3 - zzp-2024031811p-rcqx-2-pH1.2jz-jf50z-30min-P6.lcd
方法文件名: RC$999 - zaldp-20251202-fx280.lcm
批处理文件名: RC$999 - 20251202-FX280.lcb
样品瓶号: 2-50
进样体积: 50 μl 版本号:6.115
进样时间: 2025/12/02 22:24:28 实验者: xiexinhui
处理时间（V3）: 2025/12/04 13:25:33 处理者: xiexinhui
仪器型号：SHIMADZU LC-2050C(FX280)

<色谱图>

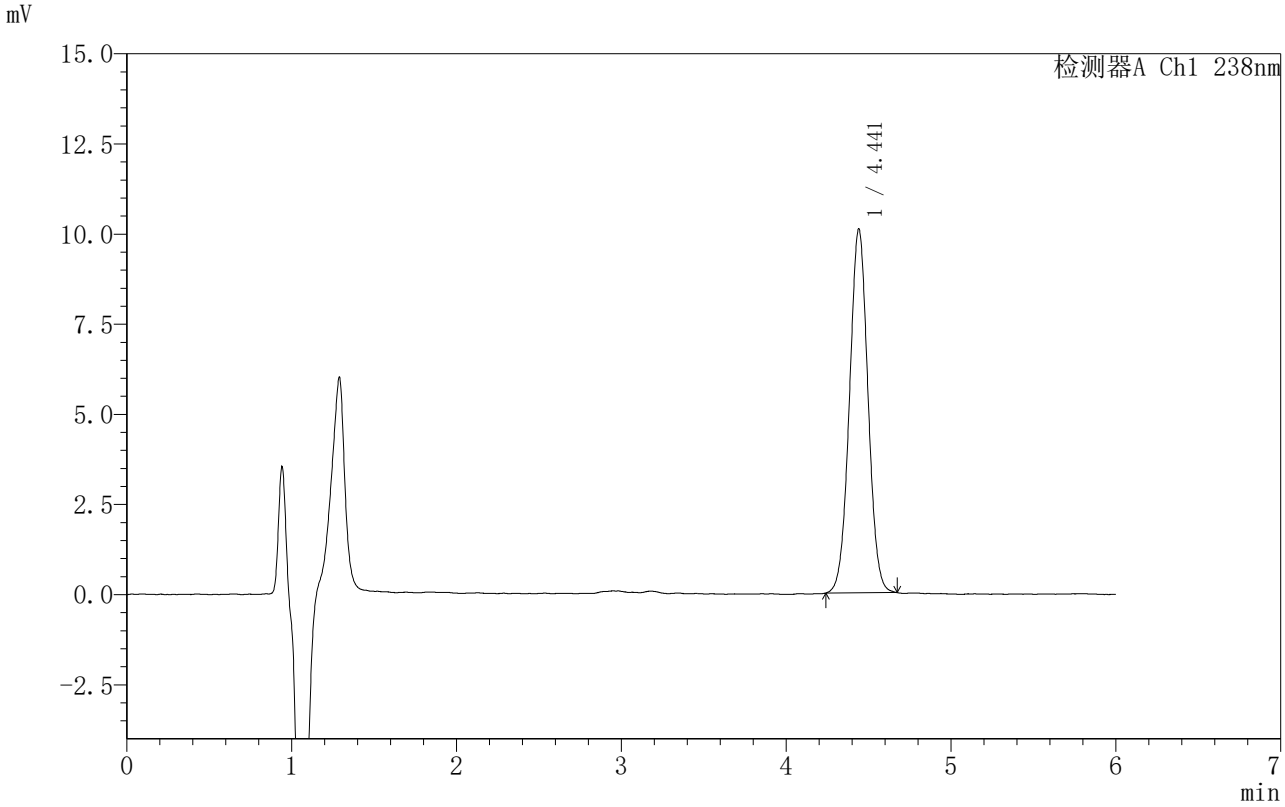

<峰表>

检测器A Ch1 238nm

峰号	保留时间	面积	面积%	高度	理论塔板数(USP)	拖尾因子	分离度(USP)
1	4.441	78806	100.000	10080	7485	1.020	--
总计		78806	100.000	10080			

SHIMADZU LabSolutions

999苯磺酸左氨氯地平片

<样品信息>

色谱柱 :XB-C18(150mm*4.6mm,5μm） 流速:1.5ml/min
柱 温:30℃ 波长:238nm
数据文件名: RC$999 - 0-212/31-3520-3 - zzp-2024031811p-rcqx-2-pH1.2jz-jf50z-45min-P1.lcd
方法文件名: RC$999 - zaldp-20251202-fx280.lcm
批处理文件名: RC$999 - 20251202-FX280.lcb
样品瓶号: 2-6
进样体积: 50 μl 版本号:6.115
进样时间: 2025/12/02 22:30:54 实验者: xiexinhui
处理时间（V3）: 2025/12/04 13:25:35 处理者: xiexinhui
仪器型号：SHIMADZU LC-2050C(FX280)

<色谱图>

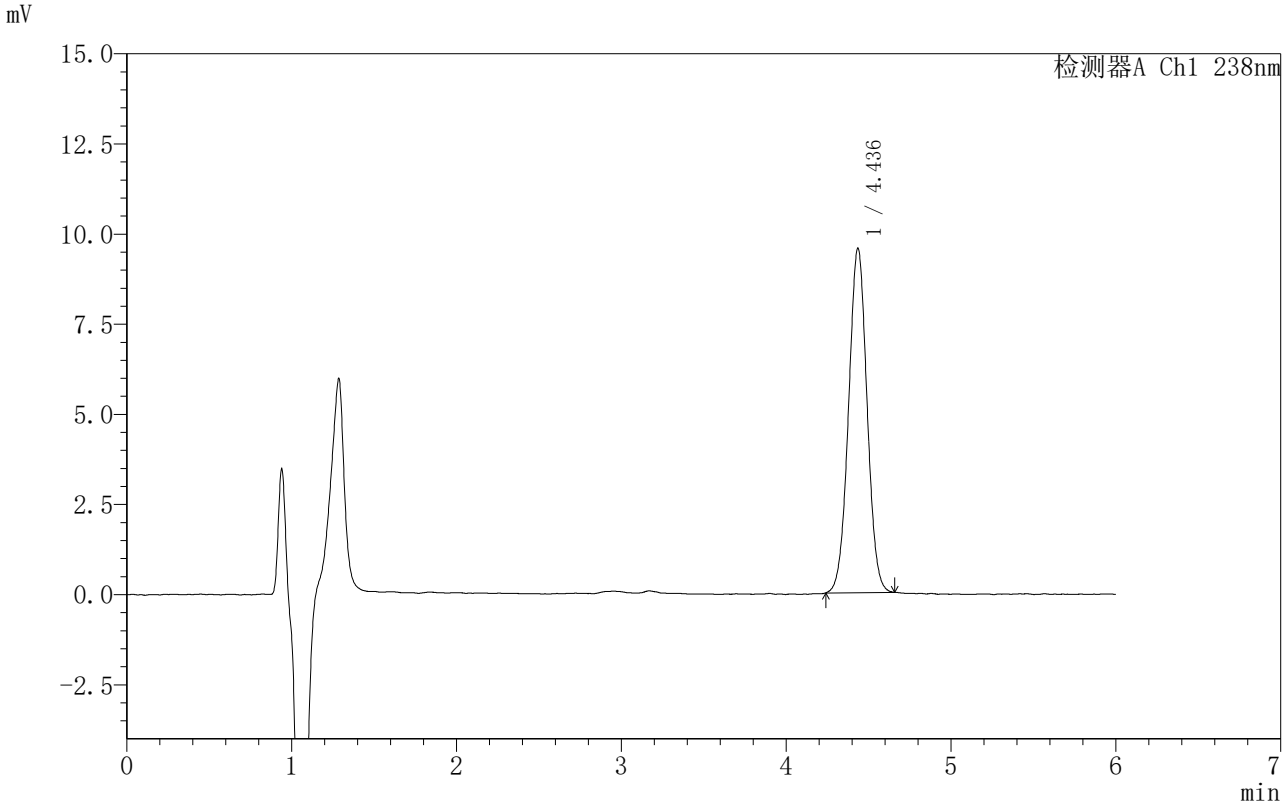

<峰表>

检测器A Ch1 238nm

峰号	保留时间	面积	面积%	高度	理论塔板数(USP)	拖尾因子	分离度(USP)
1	4.436	74446	100.000	9544	7508	1.015	--
总计		74446	100.000	9544			

SHIMADZU LabSolutions

999苯磺酸左氨氯地平片

<样品信息>

色谱柱 :XB-C18(150mm*4.6mm,5μm） 流速:1.5ml/min
柱 温:30℃ 波长:238nm
数据文件名: RC$999 - 0-212/31-3521-3 - zzp-2024031811p-rcqx-2-pH1.2jz-jf50z-45min-P2.lcd
方法文件名: RC$999 - zaldp-20251202-fx280.lcm
批处理文件名: RC$999 - 20251202-FX280.lcb
样品瓶号: 2-15
进样体积: 50 μl 版本号:6.115
进样时间: 2025/12/02 22:37:22 实验者: xiexinhui
处理时间（V3）: 2025/12/04 13:25:38 处理者: xiexinhui
仪器型号：SHIMADZU LC-2050C(FX280)

<色谱图>

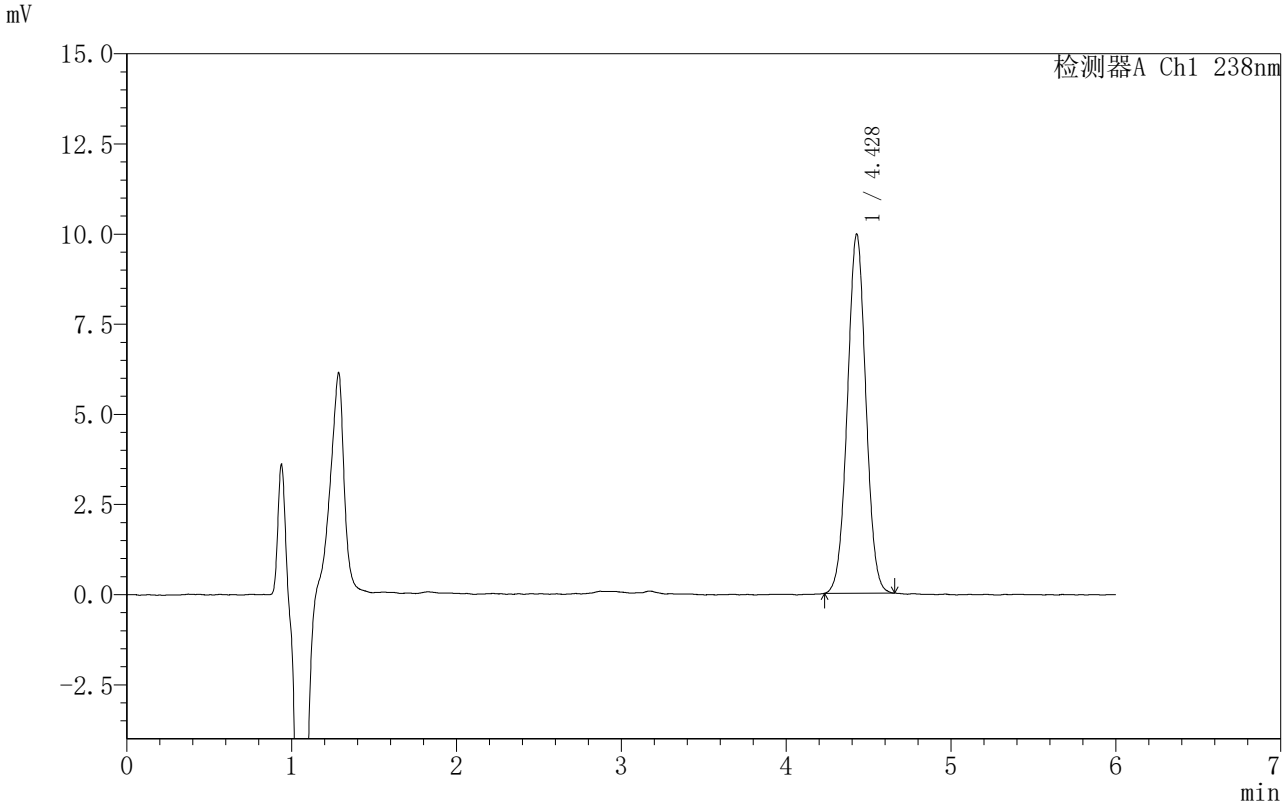

<峰表>

检测器A Ch1 238nm

峰号	保留时间	面积	面积%	高度	理论塔板数(USP)	拖尾因子	分离度(USP)
1	4.428	77474	100.000	9962	7514	1.020	--
总计		77474	100.000	9962			

SHIMADZU LabSolutions

999苯磺酸左氨氯地平片

<样品信息>

色谱柱 :XB-C18(150mm*4.6mm,5μm） 流速:1.5ml/min
柱 温:30℃ 波长:238nm
数据文件名: RC$999 - 0-212/31-3522-3 - zzp-2024031811p-rcqx-2-pH1.2jz-jf50z-45min-P3.lcd
方法文件名: RC$999 - zaldp-20251202-fx280.lcm
批处理文件名: RC$999 - 20251202-FX280.lcb
样品瓶号: 2-24
进样体积: 50 μl 版本号:6.115
进样时间: 2025/12/02 22:43:47 实验者: xiexinhui
处理时间（V3）: 2025/12/04 13:25:41 处理者: xiexinhui
仪器型号：SHIMADZU LC-2050C(FX280)

<色谱图>

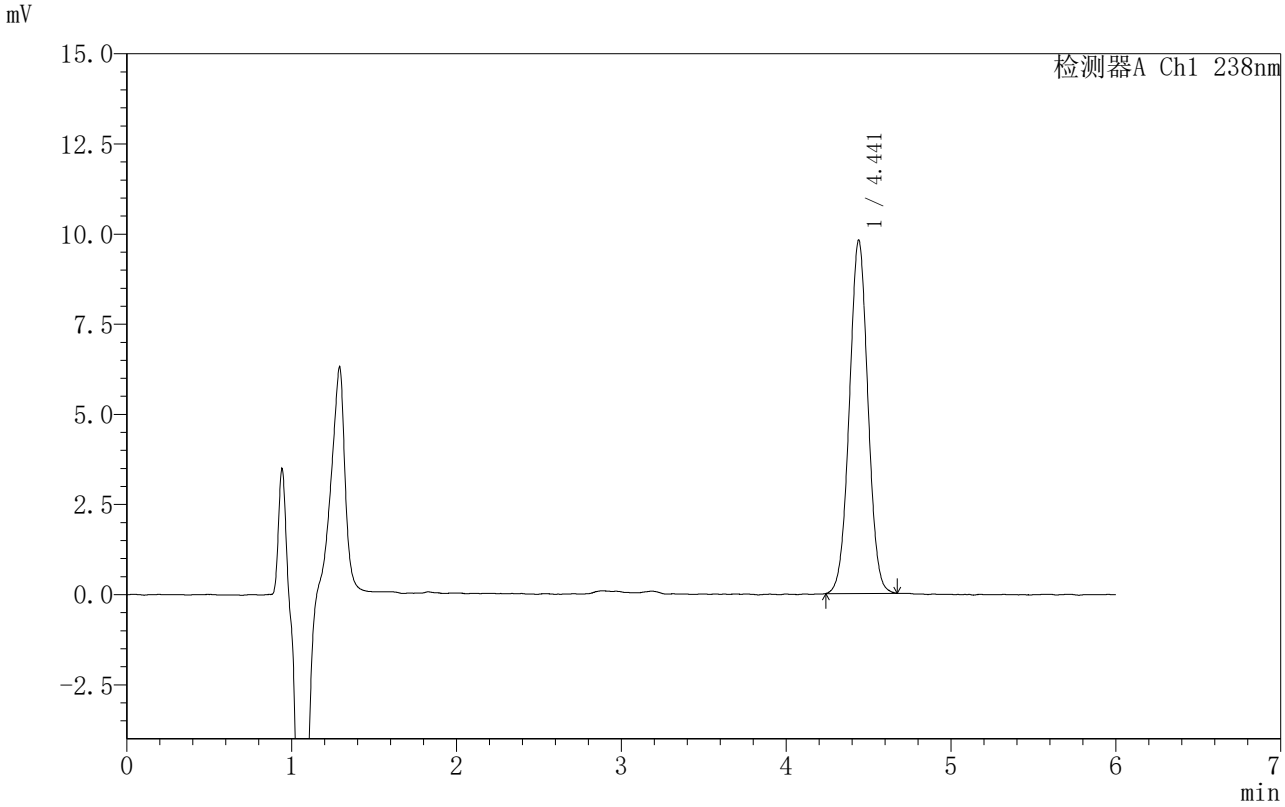

<峰表>

检测器A Ch1 238nm

峰号	保留时间	面积	面积%	高度	理论塔板数(USP)	拖尾因子	分离度(USP)
1	4.441	76698	100.000	9791	7470	1.018	--
总计		76698	100.000	9791			

SHIMADZU LabSolutions

999苯磺酸左氨氯地平片

<样品信息>

色谱柱 :XB-C18(150mm*4.6mm,5μm） 流速:1.5ml/min
柱 温:30℃ 波长:238nm
数据文件名: RC$999 - 0-212/31-3523-3 - zzp-2024031811p-rcqx-2-pH1.2jz-jf50z-45min-P4.lcd
方法文件名: RC$999 - zaldp-20251202-fx280.lcm
批处理文件名: RC$999 - 20251202-FX280.lcb
样品瓶号: 2-33
进样体积: 50 μl 版本号:6.115
进样时间: 2025/12/02 22:50:13 实验者: xiexinhui
处理时间（V3）: 2025/12/04 13:25:43 处理者: xiexinhui
仪器型号：SHIMADZU LC-2050C(FX280)

<色谱图>

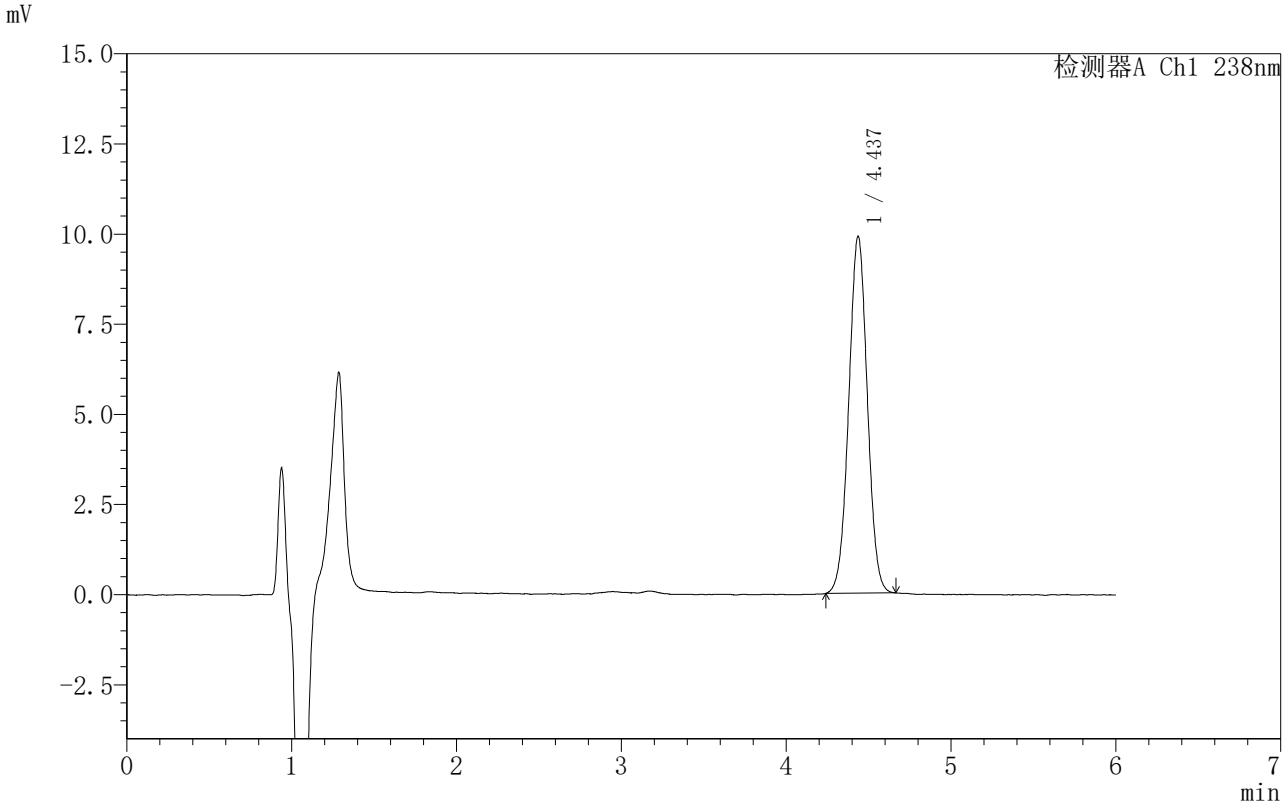

<峰表>

检测器A Ch1 238nm

峰号	保留时间	面积	面积%	高度	理论塔板数(USP)	拖尾因子	分离度(USP)
1	4.437	77603	100.000	9899	7386	1.015	--
总计		77603	100.000	9899			

SHIMADZU LabSolutions

999苯磺酸左氨氯地平片

<样品信息>

色谱柱 :XB-C18(150mm*4.6mm,5μm） 流速:1.5ml/min
柱 温:30℃ 波长:238nm
数据文件名: RC$999 - 0-212/31-3524-3 - zzp-2024031811p-rcqx-2-pH1.2jz-jf50z-45min-P5.lcd
方法文件名: RC$999 - zaldp-20251202-fx280.lcm
批处理文件名: RC$999 - 20251202-FX280.lcb
样品瓶号: 2-42
进样体积: 50 μl 版本号:6.115
进样时间: 2025/12/02 22:56:39 实验者: xiexinhui
处理时间（V3）: 2025/12/04 13:25:46 处理者: xiexinhui
仪器型号：SHIMADZU LC-2050C(FX280)

<色谱图>

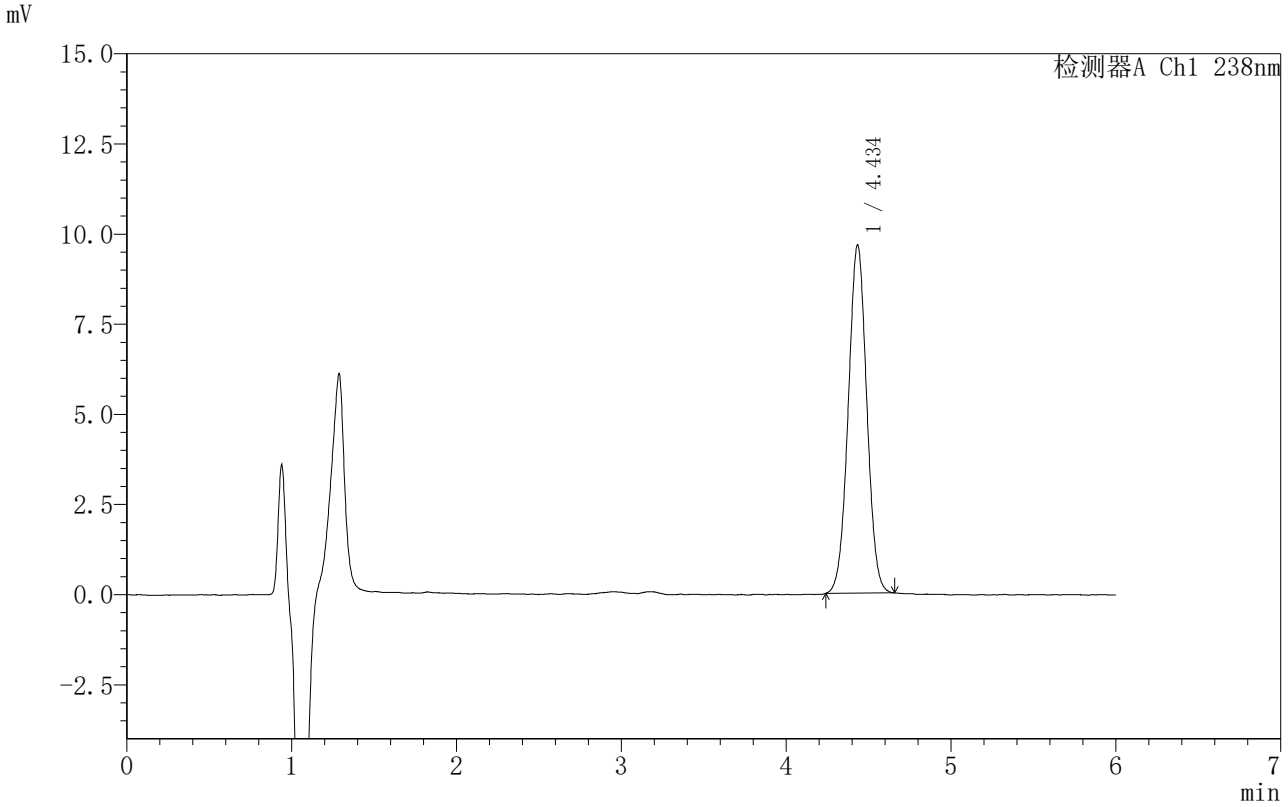

<峰表>

检测器A Ch1 238nm

峰号	保留时间	面积	面积%	高度	理论塔板数(USP)	拖尾因子	分离度(USP)
1	4.434	75435	100.000	9635	7430	1.018	--
总计		75435	100.000	9635			

SHIMADZU LabSolutions

999苯磺酸左氨氯地平片

<样品信息>

色谱柱 :XB-C18(150mm*4.6mm,5μm） 流速:1.5ml/min
柱 温:30℃ 波长:238nm
数据文件名: RC$999 - 0-212/31-3525-3 - zzp-2024031811p-rcqx-2-pH1.2jz-jf50z-45min-P6.lcd
方法文件名: RC$999 - zaldp-20251202-fx280.lcm
批处理文件名: RC$999 - 20251202-FX280.lcb
样品瓶号: 2-51
进样体积: 50 μl 版本号:6.115
进样时间: 2025/12/02 23:03:05 实验者: xiexinhui
处理时间（V3）: 2025/12/04 13:25:49 处理者: xiexinhui
仪器型号：SHIMADZU LC-2050C(FX280)

<色谱图>

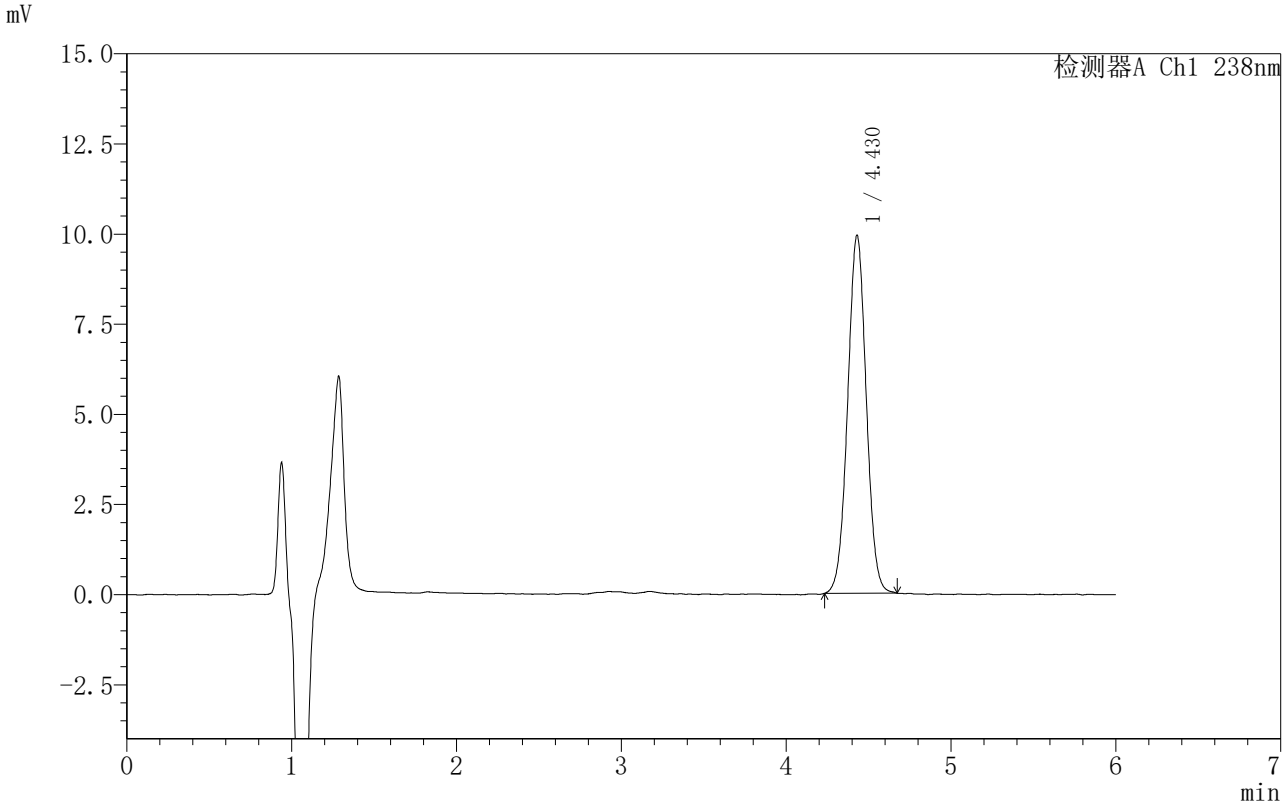

<峰表>

检测器A Ch1 238nm

峰号	保留时间	面积	面积%	高度	理论塔板数(USP)	拖尾因子	分离度(USP)
1	4.430	77901	100.000	9932	7401	1.021	--
总计		77901	100.000	9932			

SHIMADZU LabSolutions

999苯磺酸左氨氯地平片

<样品信息>

色谱柱 :XB-C18(150mm*4.6mm,5μm） 流速:1.5ml/min
柱 温:30℃ 波长:238nm
数据文件名: RC$999 - 0-212/31-3526-3 - zzp-2024031811p-rcqx-2-pH1.2jz-jf50z-60min-P1.lcd
方法文件名: RC$999 - zaldp-20251202-fx280.lcm
批处理文件名: RC$999 - 20251202-FX280.lcb
样品瓶号: 2-7
进样体积: 50 μl 版本号:6.115
进样时间: 2025/12/02 23:09:30 实验者: xiexinhui
处理时间（V3）: 2025/12/04 13:25:51 处理者: xiexinhui
仪器型号：SHIMADZU LC-2050C(FX280)

<色谱图>

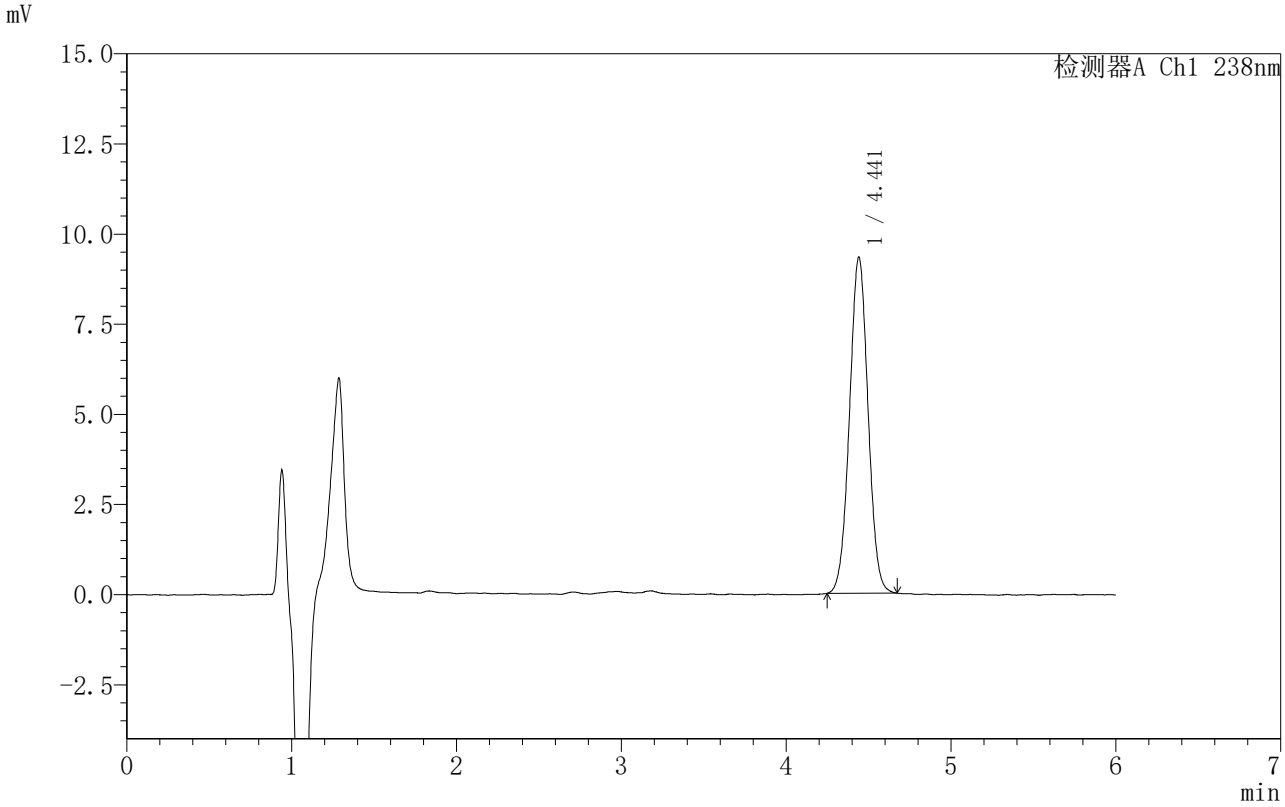

<峰表>

检测器A Ch1 238nm

峰号	保留时间	面积	面积%	高度	理论塔板数(USP)	拖尾因子	分离度(USP)
1	4.441	72848	100.000	9306	7464	1.019	--
总计		72848	100.000	9306			

SHIMADZU LabSolutions

999苯磺酸左氨氯地平片

<样品信息>

色谱柱 :XB-C18(150mm*4.6mm,5μm） 流速:1.5ml/min
柱 温:30℃ 波长:238nm
数据文件名: RC$999 - 0-212/31-3527-3 - zzp-2024031811p-rcqx-2-pH1.2jz-jf50z-60min-P2.lcd
方法文件名: RC$999 - zaldp-20251202-fx280.lcm
批处理文件名: RC$999 - 20251202-FX280.lcb
样品瓶号: 2-16
进样体积: 50 μl 版本号:6.115
进样时间: 2025/12/02 23:15:57 实验者: xiexinhui
处理时间（V3）: 2025/12/04 13:25:54 处理者: xiexinhui
仪器型号：SHIMADZU LC-2050C(FX280)

<色谱图>

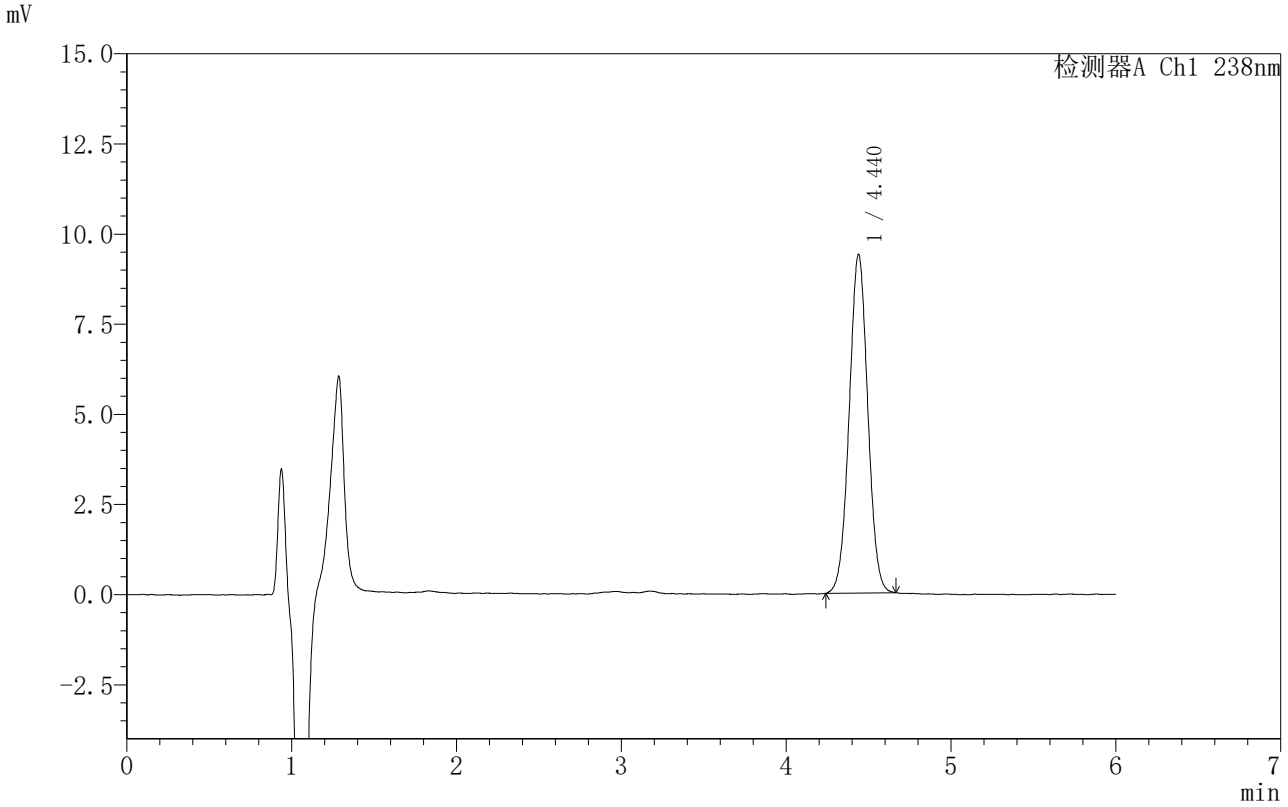

<峰表>

检测器A Ch1 238nm

峰号	保留时间	面积	面积%	高度	理论塔板数(USP)	拖尾因子	分离度(USP)
1	4.440	73546	100.000	9394	7436	1.018	--
总计		73546	100.000	9394			

SHIMADZU LabSolutions

999苯磺酸左氨氯地平片

<样品信息>

色谱柱 :XB-C18(150mm*4.6mm,5μm） 流速:1.5ml/min
柱 温:30℃ 波长:238nm
数据文件名: RC$999 - 0-212/31-3528-3 - zzp-2024031811p-rcqx-2-pH1.2jz-jf50z-60min-P3.lcd
方法文件名: RC$999 - zaldp-20251202-fx280.lcm
批处理文件名: RC$999 - 20251202-FX280.lcb
样品瓶号: 2-25
进样体积: 50 μl 版本号:6.115
进样时间: 2025/12/02 23:22:24 实验者: xiexinhui
处理时间（V3）: 2025/12/04 13:25:56 处理者: xiexinhui
仪器型号：SHIMADZU LC-2050C(FX280)

<色谱图>

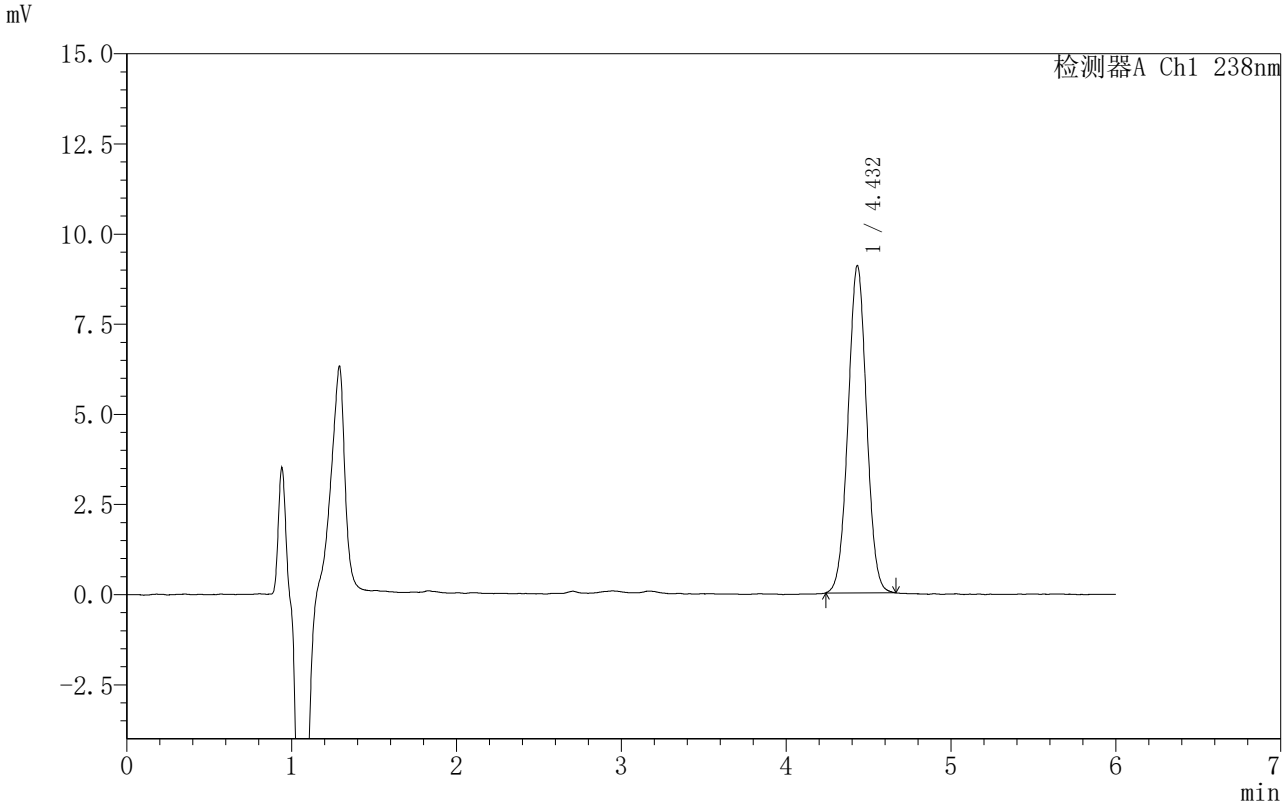

<峰表>

检测器A Ch1 238nm

峰号	保留时间	面积	面积%	高度	理论塔板数(USP)	拖尾因子	分离度(USP)
1	4.432	70779	100.000	9070	7468	1.021	--
总计		70779	100.000	9070			

SHIMADZU LabSolutions

999苯磺酸左氨氯地平片

<样品信息>

色谱柱 :XB-C18(150mm*4.6mm,5μm） 流速:1.5ml/min
柱 温:30℃ 波长:238nm
数据文件名: RC$999 - 0-212/31-3529-3 - zzp-2024031811p-rcqx-2-pH1.2jz-jf50z-60min-P4.lcd
方法文件名: RC$999 - zaldp-20251202-fx280.lcm
批处理文件名: RC$999 - 20251202-FX280.lcb
样品瓶号: 2-34
进样体积: 50 μl 版本号:6.115
进样时间: 2025/12/02 23:28:49 实验者: xiexinhui
处理时间（V3）: 2025/12/04 13:25:59 处理者: xiexinhui
仪器型号：SHIMADZU LC-2050C(FX280)

<色谱图>

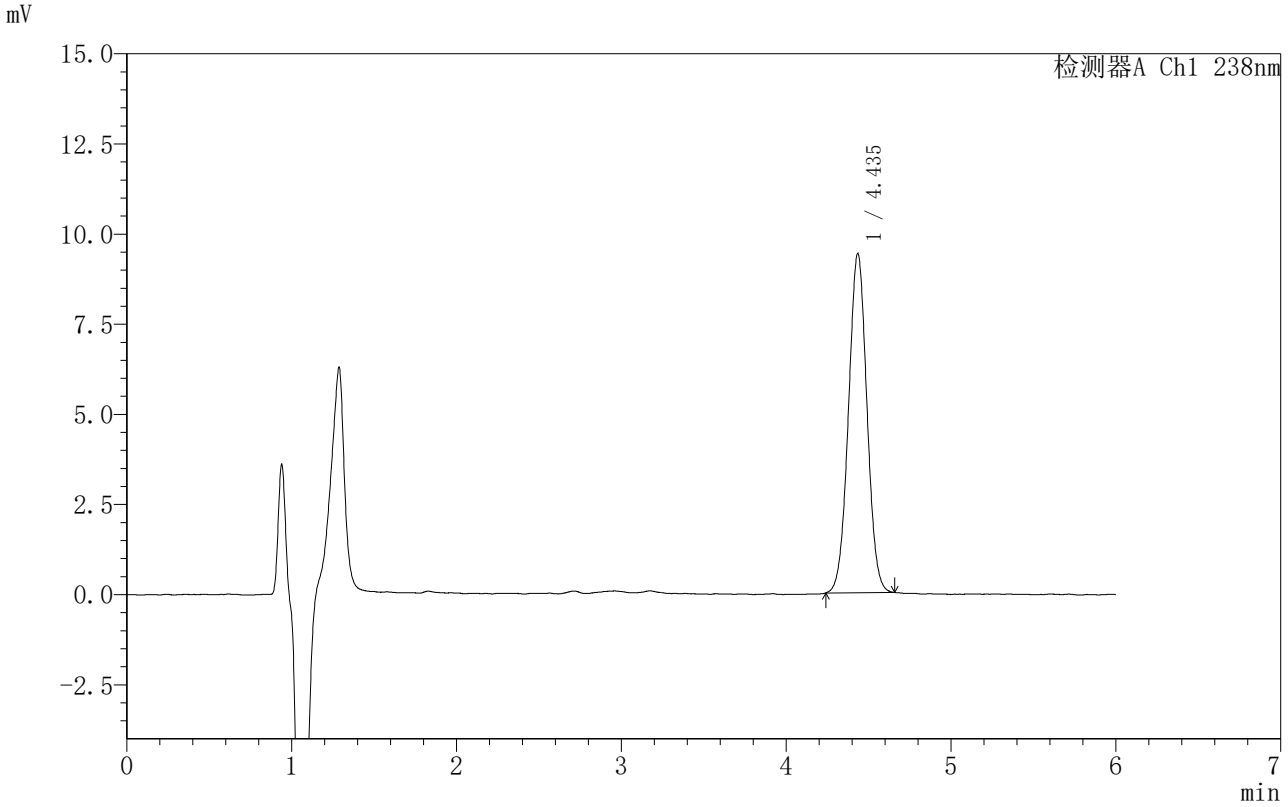

<峰表>

检测器A Ch1 238nm

峰号	保留时间	面积	面积%	高度	理论塔板数(USP)	拖尾因子	分离度(USP)
1	4.435	73202	100.000	9388	7491	1.019	--
总计		73202	100.000	9388			

SHIMADZU LabSolutions

999苯磺酸左氨氯地平片

<样品信息>

色谱柱 :XB-C18(150mm*4.6mm,5μm） 流速:1.5ml/min
柱 温:30℃ 波长:238nm
数据文件名: RC$999 - 0-212/31-3530-3 - zzp-2024031811p-rcqx-2-pH1.2jz-jf50z-60min-P5.lcd
方法文件名: RC$999 - zaldp-20251202-fx280.lcm
批处理文件名: RC$999 - 20251202-FX280.lcb
样品瓶号: 2-43
进样体积: 50 μl 版本号:6.115
进样时间: 2025/12/02 23:35:15 实验者: xiexinhui
处理时间（V3）: 2025/12/04 13:26:02 处理者: xiexinhui
仪器型号：SHIMADZU LC-2050C(FX280)

<色谱图>

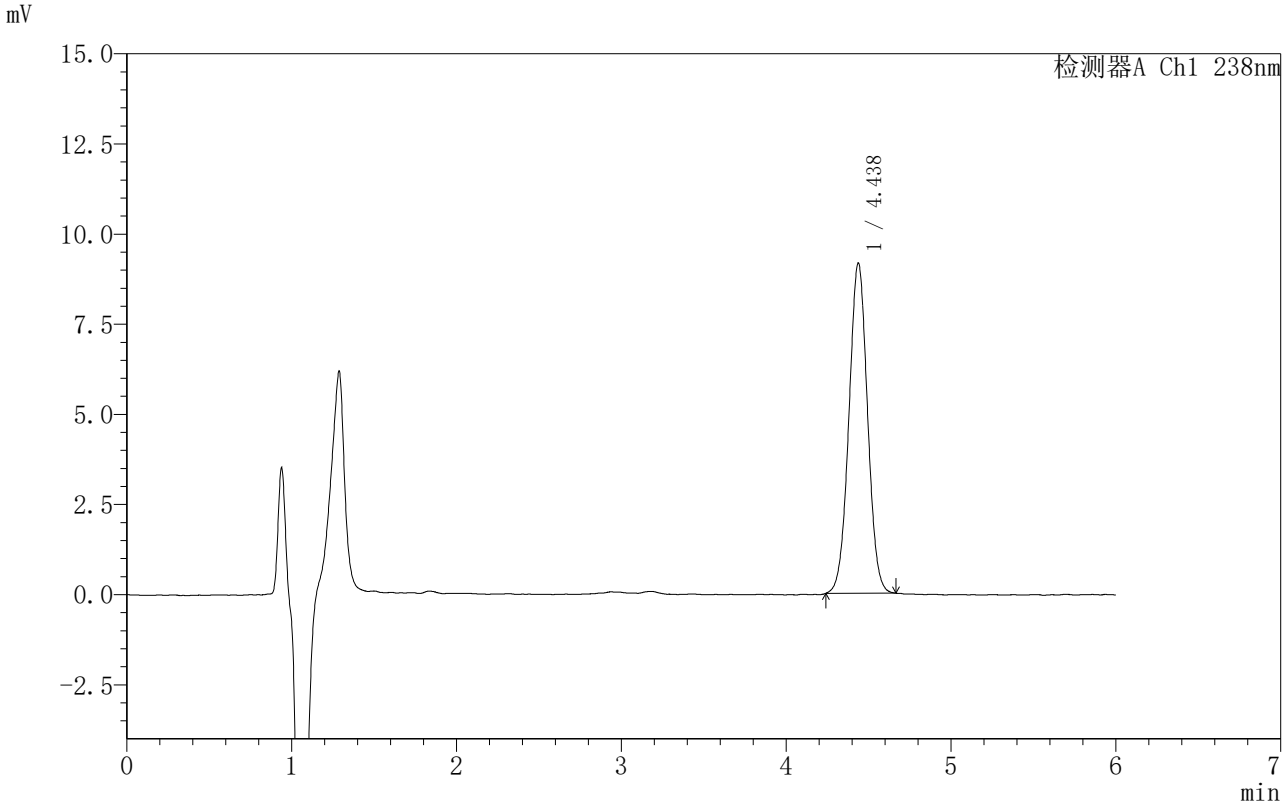

<峰表>

检测器A Ch1 238nm

峰号	保留时间	面积	面积%	高度	理论塔板数(USP)	拖尾因子	分离度(USP)
1	4.438	71873	100.000	9161	7399	1.016	--
总计		71873	100.000	9161			

SHIMADZU LabSolutions

999苯磺酸左氨氯地平片

<样品信息>

色谱柱 :XB-C18(150mm*4.6mm,5μm） 流速:1.5ml/min
柱 温:30℃ 波长:238nm
数据文件名: RC$999 - 0-212/31-3531-3 - zzp-2024031811p-rcqx-2-pH1.2jz-jf50z-60min-P6.lcd
方法文件名: RC$999 - zaldp-20251202-fx280.lcm
批处理文件名: RC$999 - 20251202-FX280.lcb
样品瓶号: 2-52
进样体积: 50 μl 版本号:6.115
进样时间: 2025/12/02 23:41:41 实验者: xiexinhui
处理时间（V3）: 2025/12/04 13:26:05 处理者: xiexinhui
仪器型号：SHIMADZU LC-2050C(FX280)

<色谱图>

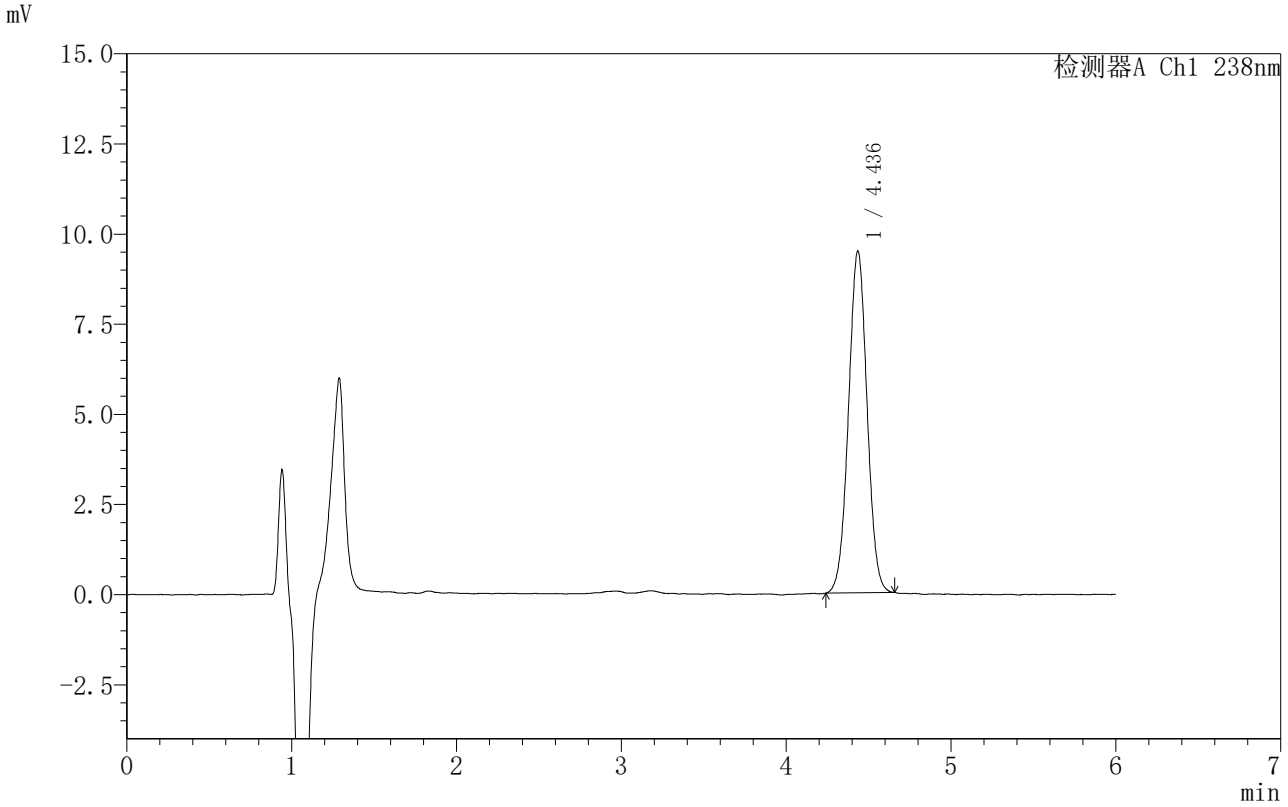

<峰表>

检测器A Ch1 238nm

峰号	保留时间	面积	面积%	高度	理论塔板数(USP)	拖尾因子	分离度(USP)
1	4.436	74105	100.000	9468	7450	1.016	--
总计		74105	100.000	9468			

SHIMADZU LabSolutions

999苯磺酸左氨氯地平片

<样品信息>

色谱柱 :XB-C18(150mm*4.6mm,5μm） 流速:1.5ml/min
柱 温:30℃ 波长:238nm
数据文件名: RC$999 - 0-212/31-3532-3 - zzp-2024031811p-rcqx-2-pH1.2jz-jf50z-JX-P1.lcd
方法文件名: RC$999 - zaldp-20251202-fx280.lcm
批处理文件名: RC$999 - 20251202-FX280.lcb
样品瓶号: 2-8
进样体积: 50 μl 版本号:6.115
进样时间: 2025/12/02 23:48:07 实验者: xiexinhui
处理时间（V3）: 2025/12/04 13:26:08 处理者: xiexinhui
仪器型号：SHIMADZU LC-2050C(FX280)

<色谱图>

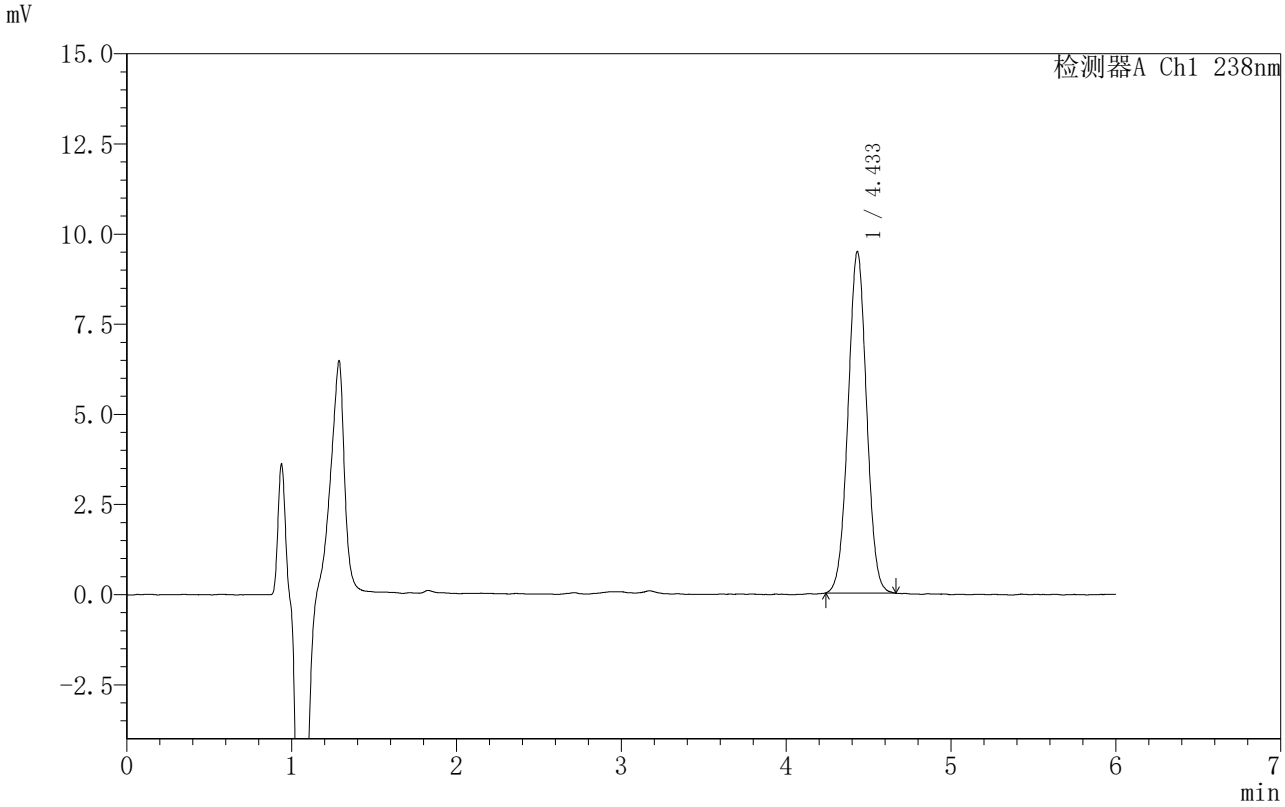

<峰表>

检测器A Ch1 238nm

峰号	保留时间	面积	面积%	高度	理论塔板数(USP)	拖尾因子	分离度(USP)
1	4.433	73851	100.000	9462	7497	1.020	--
总计		73851	100.000	9462			

SHIMADZU LabSolutions

999苯磺酸左氨氯地平片

<样品信息>

色谱柱 :XB-C18(150mm*4.6mm,5μm） 流速:1.5ml/min
柱 温:30℃ 波长:238nm
数据文件名: RC$999 - 0-212/31-3533-3 - zzp-2024031811p-rcqx-2-pH1.2jz-jf50z-JX-P2.lcd
方法文件名: RC$999 - zaldp-20251202-fx280.lcm
批处理文件名: RC$999 - 20251202-FX280.lcb
样品瓶号: 2-17
进样体积: 50 μl 版本号:6.115
进样时间: 2025/12/02 23:54:33 实验者: xiexinhui
处理时间（V3）: 2025/12/04 13:26:10 处理者: xiexinhui
仪器型号：SHIMADZU LC-2050C(FX280)

<色谱图>

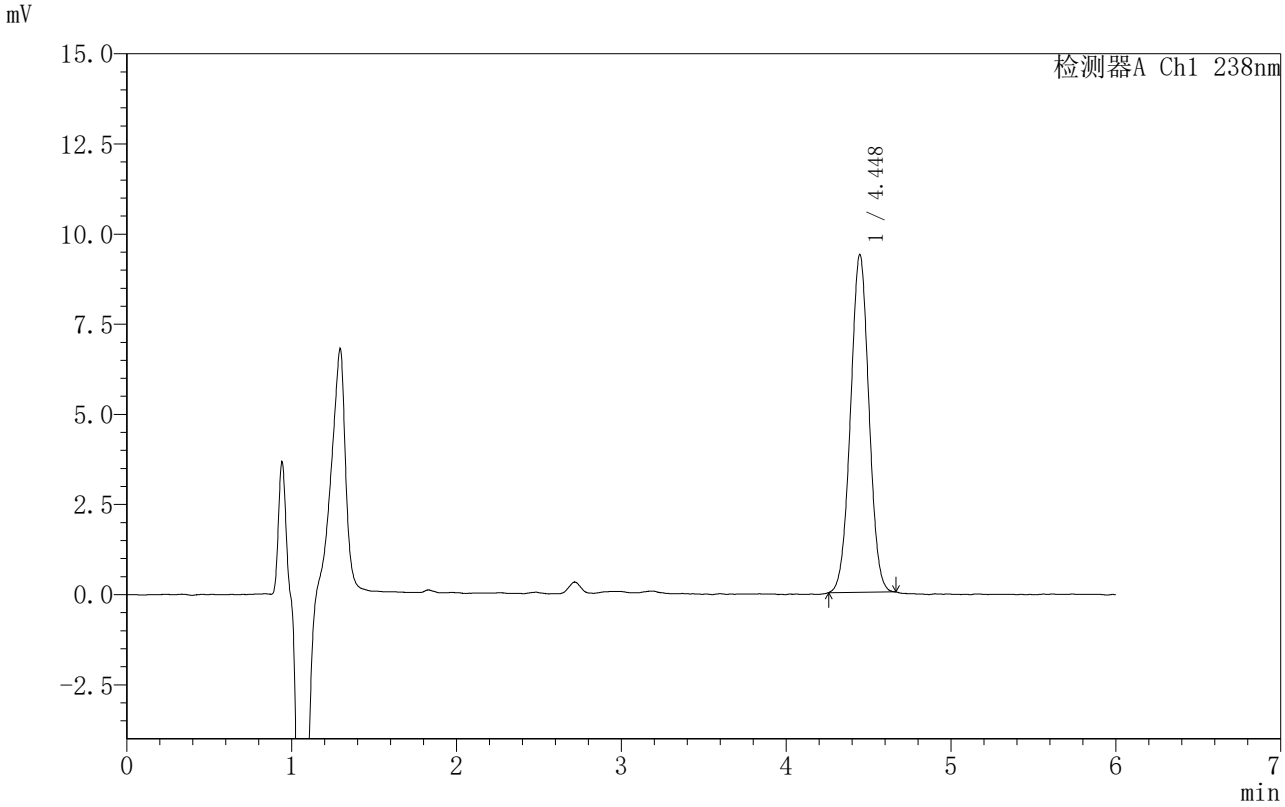

<峰表>

检测器A Ch1 238nm

峰号	保留时间	面积	面积%	高度	理论塔板数(USP)	拖尾因子	分离度(USP)
1	4.448	72671	100.000	9374	7567	1.013	--
总计		72671	100.000	9374			

SHIMADZU LabSolutions

999苯磺酸左氨氯地平片

<样品信息>

色谱柱 :XB-C18(150mm*4.6mm,5μm） 流速:1.5ml/min
柱 温:30℃ 波长:238nm
数据文件名: RC$999 - 0-212/31-3534-3 - zzp-2024031811p-rcqx-2-pH1.2jz-jf50z-JX-P3.lcd
方法文件名: RC$999 - zaldp-20251202-fx280.lcm
批处理文件名: RC$999 - 20251202-FX280.lcb
样品瓶号: 2-26
进样体积: 50 μl 版本号:6.115
进样时间: 2025/12/03 00:01:00 实验者: xiexinhui
处理时间（V3）: 2025/12/04 13:26:13 处理者: xiexinhui
仪器型号：SHIMADZU LC-2050C(FX280)

<色谱图>

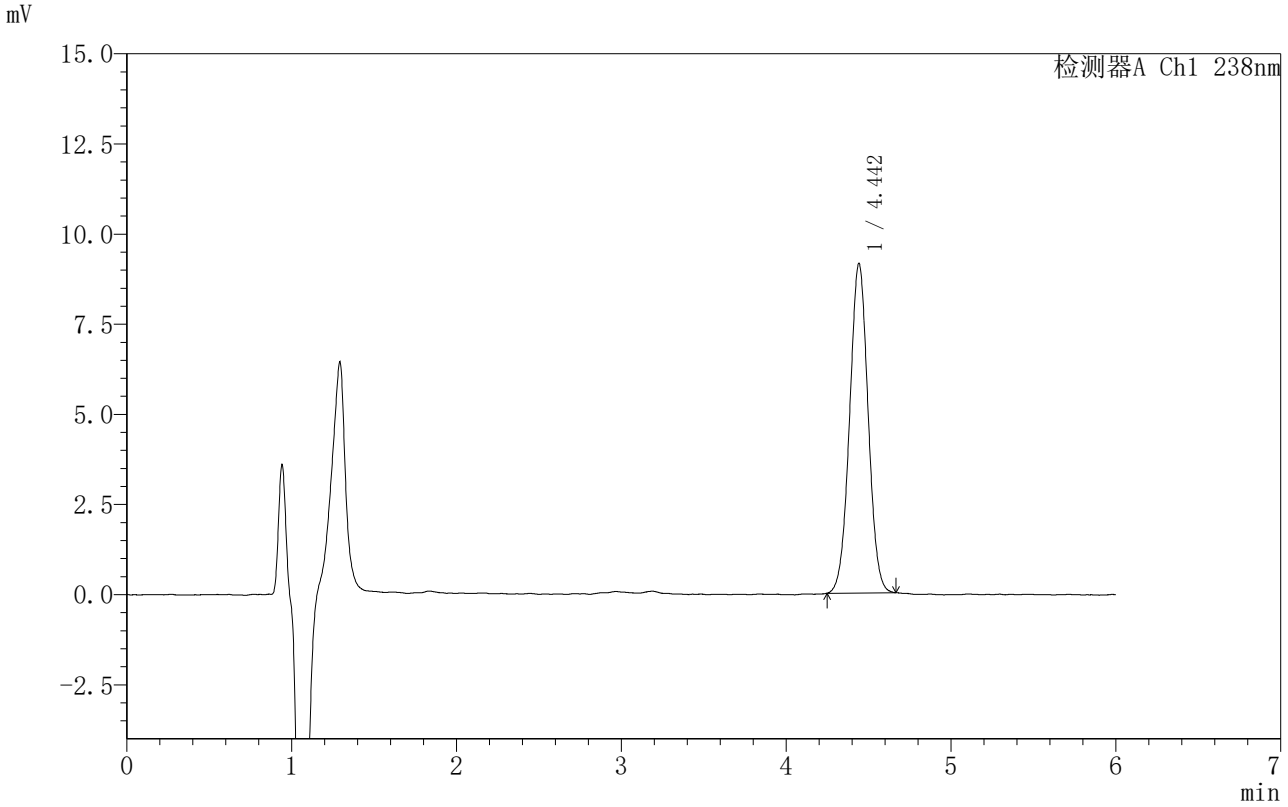

<峰表>

检测器A Ch1 238nm

峰号	保留时间	面积	面积%	高度	理论塔板数(USP)	拖尾因子	分离度(USP)
1	4.442	71283	100.000	9117	7474	1.017	--
总计		71283	100.000	9117			

SHIMADZU LabSolutions

999苯磺酸左氨氯地平片

<样品信息>

色谱柱 :XB-C18(150mm*4.6mm,5μm） 流速:1.5ml/min
柱 温:30℃ 波长:238nm
数据文件名: RC$999 - 0-212/31-3535-3 - zzp-2024031811p-rcqx-2-pH1.2jz-jf50z-JX-P4.lcd
方法文件名: RC$999 - zaldp-20251202-fx280.lcm
批处理文件名: RC$999 - 20251202-FX280.lcb
样品瓶号: 2-35
进样体积: 50 μl 版本号:6.115
进样时间: 2025/12/03 00:07:28 实验者: xiexinhui
处理时间（V3）: 2025/12/04 13:26:16 处理者: xiexinhui
仪器型号：SHIMADZU LC-2050C(FX280)

<色谱图>

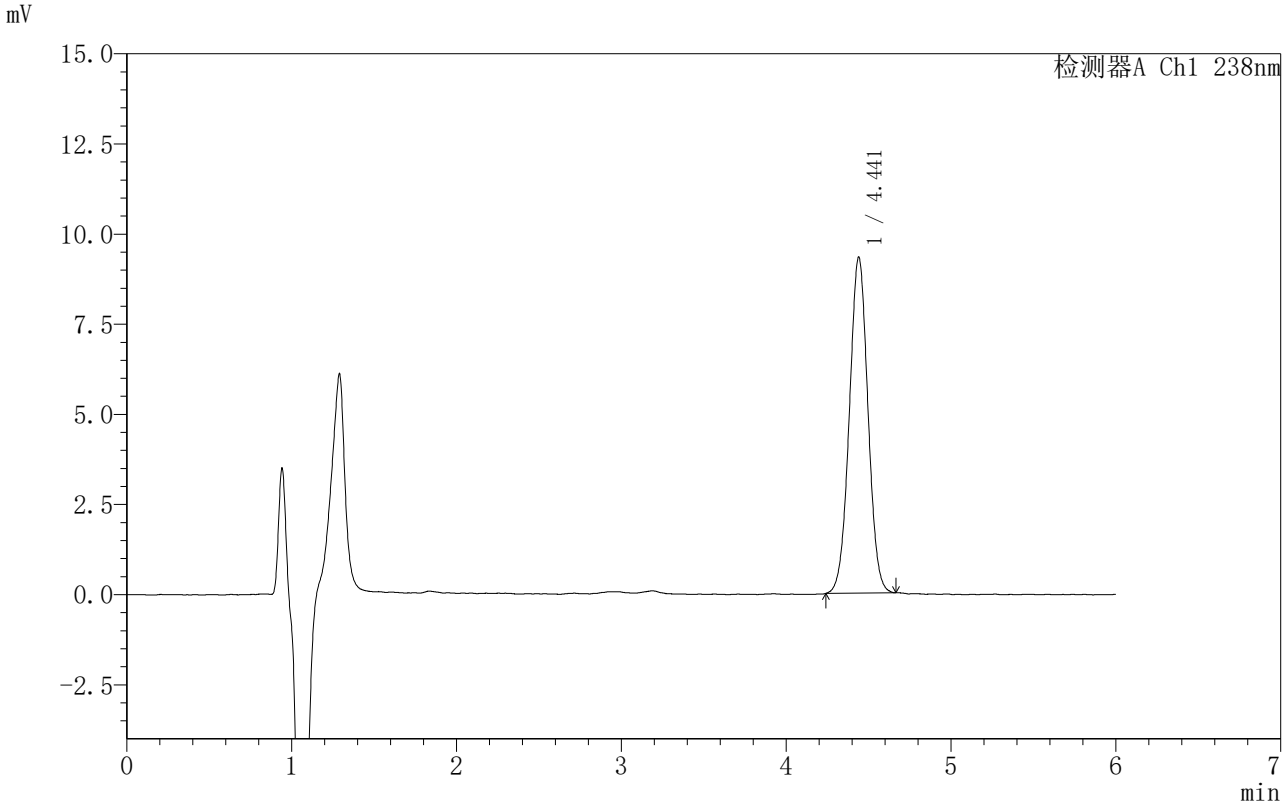

<峰表>

检测器A Ch1 238nm

峰号	保留时间	面积	面积%	高度	理论塔板数(USP)	拖尾因子	分离度(USP)
1	4.441	73238	100.000	9312	7368	1.015	--
总计		73238	100.000	9312			

SHIMADZU LabSolutions

999苯磺酸左氨氯地平片

<样品信息>

色谱柱 :XB-C18(150mm*4.6mm,5μm） 流速:1.5ml/min
柱 温:30℃ 波长:238nm
数据文件名: RC$999 - 0-212/31-3536-3 - zzp-2024031811p-rcqx-2-pH1.2jz-jf50z-JX-P5.lcd
方法文件名: RC$999 - zaldp-20251202-fx280.lcm
批处理文件名: RC$999 - 20251202-FX280.lcb
样品瓶号: 2-44
进样体积: 50 μl 版本号:6.115
进样时间: 2025/12/03 00:13:54 实验者: xiexinhui
处理时间（V3）: 2025/12/04 13:26:18 处理者: xiexinhui
仪器型号：SHIMADZU LC-2050C(FX280)

<色谱图>

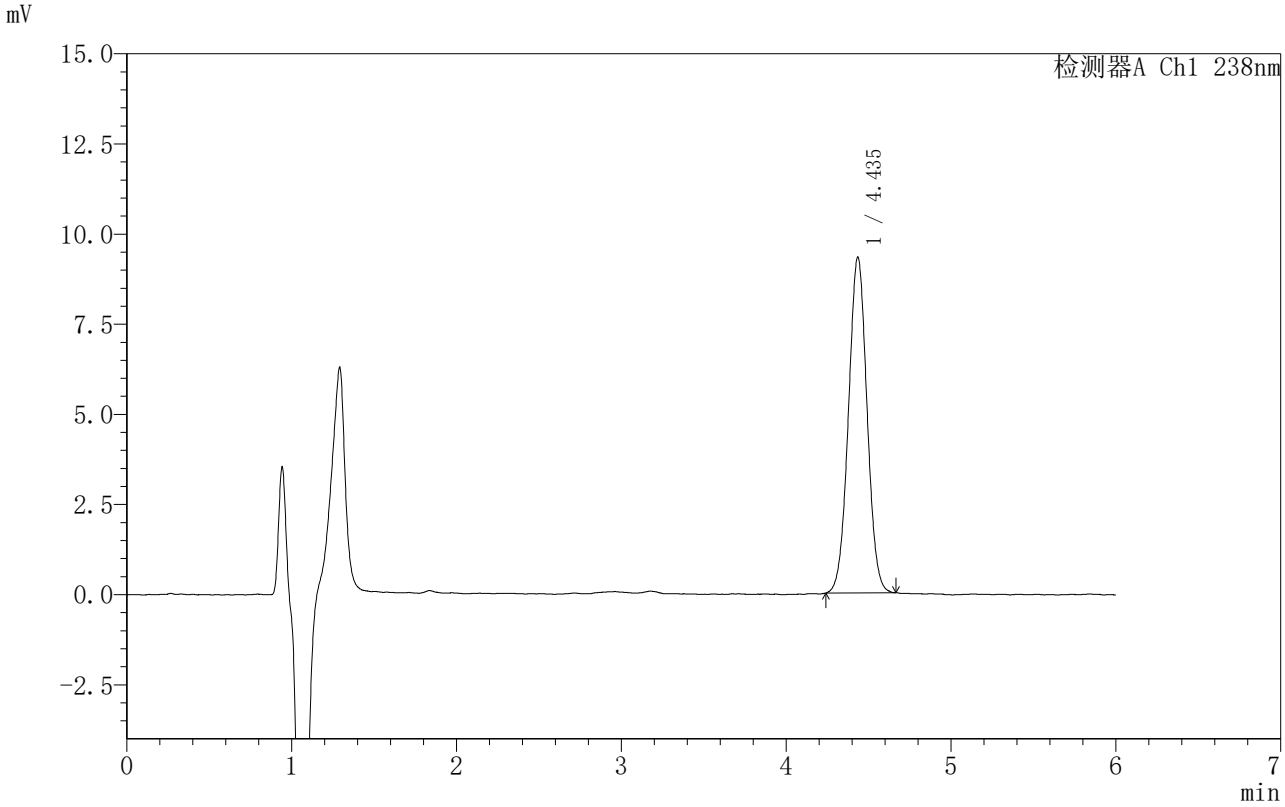

<峰表>

检测器A Ch1 238nm

峰号	保留时间	面积	面积%	高度	理论塔板数(USP)	拖尾因子	分离度(USP)
1	4.435	72977	100.000	9299	7401	1.021	--
总计		72977	100.000	9299			

SHIMADZU LabSolutions

999苯磺酸左氨氯地平片

<样品信息>

色谱柱 :XB-C18(150mm*4.6mm,5μm） 流速:1.5ml/min
柱 温:30℃ 波长:238nm
数据文件名: RC$999 - 0-212/31-3537-3 - zzp-2024031811p-rcqx-2-pH1.2jz-jf50z-JX-P6.lcd
方法文件名: RC$999 - zaldp-20251202-fx280.lcm
批处理文件名: RC$999 - 20251202-FX280.lcb
样品瓶号: 2-53
进样体积: 50 μl 版本号:6.115
进样时间: 2025/12/03 00:20:20 实验者: xiexinhui
处理时间（V3）: 2025/12/04 13:26:21 处理者: xiexinhui
仪器型号：SHIMADZU LC-2050C(FX280)

<色谱图>

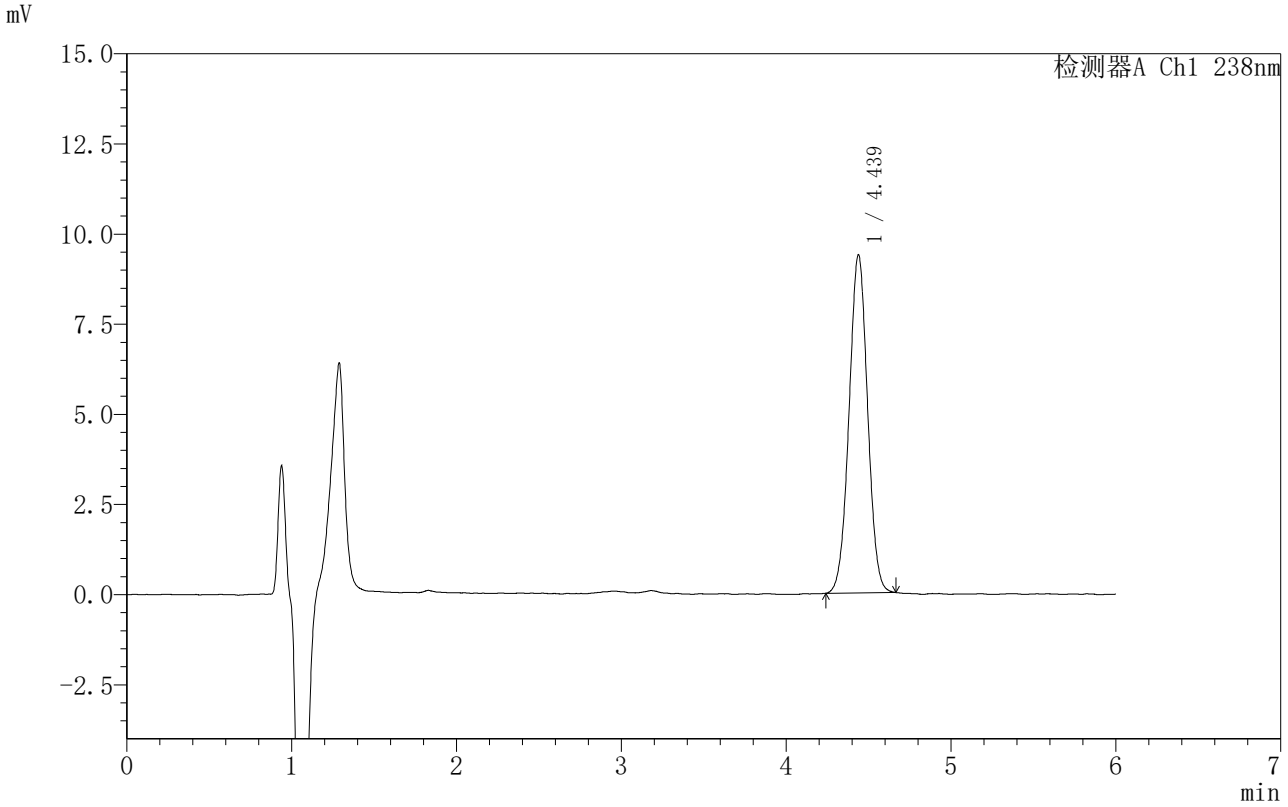

<峰表>

检测器A Ch1 238nm

峰号	保留时间	面积	面积%	高度	理论塔板数(USP)	拖尾因子	分离度(USP)
1	4.439	73270	100.000	9380	7428	1.012	--
总计		73270	100.000	9380			

SHIMADZU LabSolutions

999苯磺酸左氨氯地平片

<样品信息>

色谱柱 :XB-C18(150mm*4.6mm,5μm） 流速:1.5ml/min
柱 温:30℃ 波长:238nm
数据文件名: RC$999 - 0-212/31-3538-3 - zzp-2024031811p-rcqx-2-pH1.2jz-jf50z-dz2-1.lcd
方法文件名: RC$999 - zaldp-20251202-fx280.lcm
批处理文件名: RC$999 - 20251202-FX280.lcb
样品瓶号: 2-27
进样体积: 50 μl 版本号:6.115
进样时间: 2025/12/03 00:26:47 实验者: xiexinhui
处理时间（V3）: 2025/12/04 13:26:24 处理者: xiexinhui
仪器型号：SHIMADZU LC-2050C(FX280)

<色谱图>

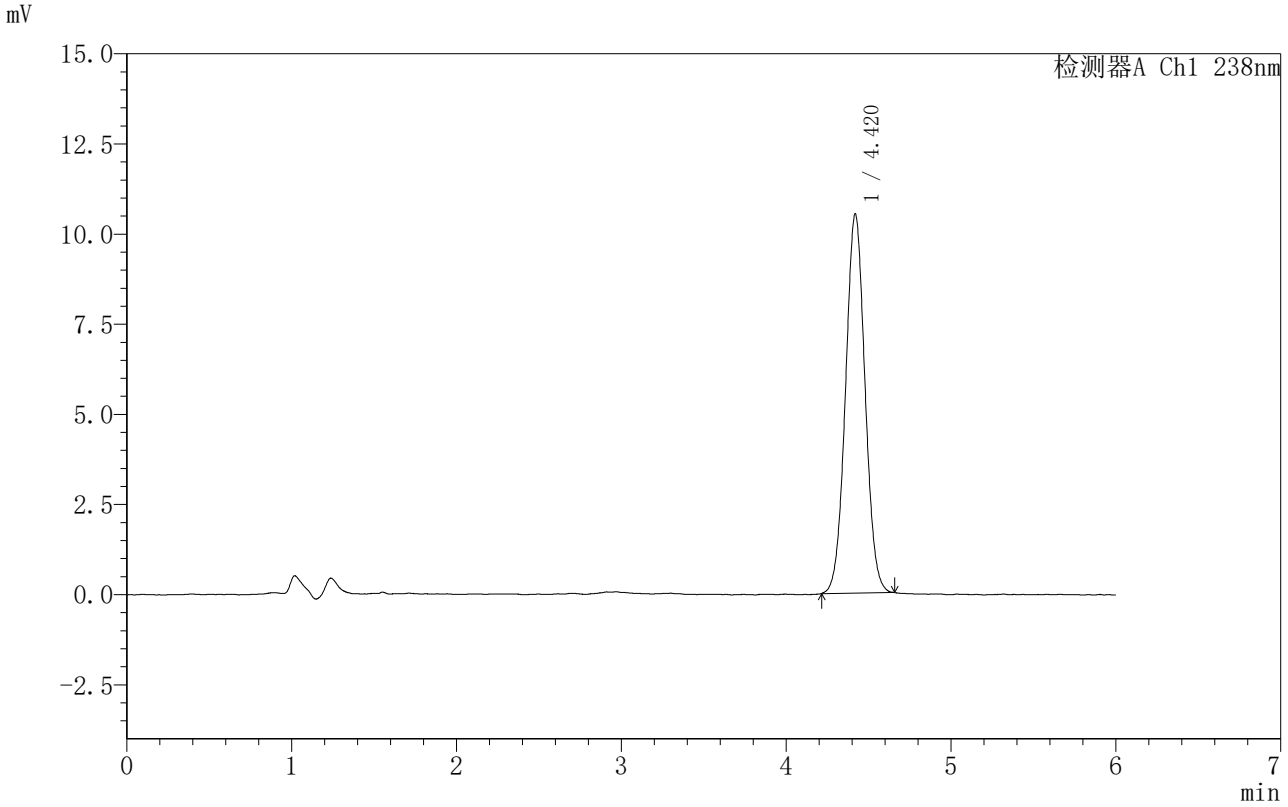

<峰表>

检测器A Ch1 238nm

峰号	保留时间	面积	面积%	高度	理论塔板数(USP)	拖尾因子	分离度(USP)
1	4.420	86439	100.000	10511	6693	1.035	--
总计		86439	100.000	10511			

SHIMADZU LabSolutions

999苯磺酸左氨氯地平片

<样品信息>

色谱柱 :XB-C18(150mm*4.6mm,5μm） 流速:1.5ml/min
柱 温:30℃ 波长:238nm
数据文件名: RC$999 - 0-212/31-3539-3 - zzp-2024031811p-rcqx-2-pH1.2jz-jf50z-dz2-2.lcd
方法文件名: RC$999 - zaldp-20251202-fx280.lcm
批处理文件名: RC$999 - 20251202-FX280.lcb
样品瓶号: 2-27
进样体积: 50 μl 版本号:6.115
进样时间: 2025/12/03 00:33:14 实验者: xiexinhui
处理时间（V3）: 2025/12/04 13:26:26 处理者: xiexinhui
仪器型号：SHIMADZU LC-2050C(FX280)

<色谱图>

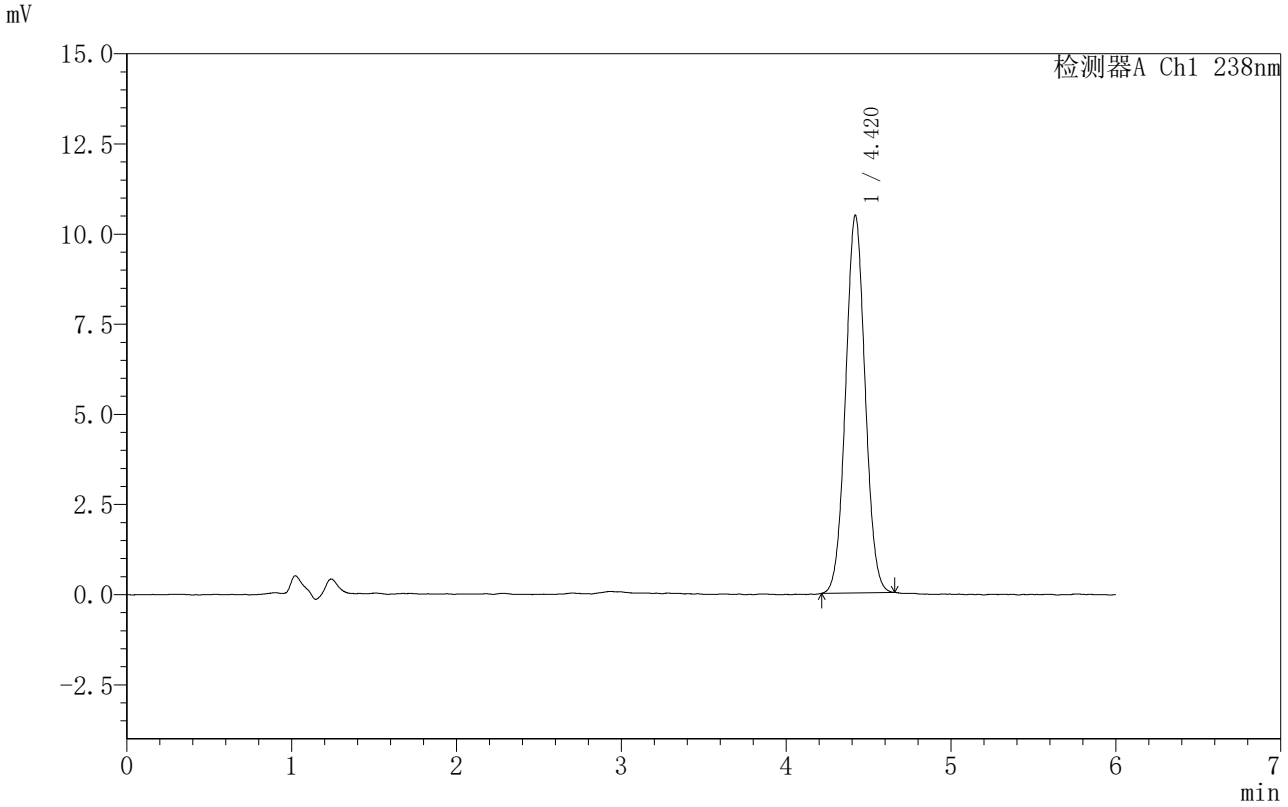

<峰表>

检测器A Ch1 238nm

峰号	保留时间	面积	面积%	高度	理论塔板数(USP)	拖尾因子	分离度(USP)
1	4.420	86070	100.000	10475	6676	1.040	--
总计		86070	100.000	10475			

SHIMADZU LabSolutions

999苯磺酸左氨氯地平片

<样品信息>

色谱柱 :XB-C18(150mm*4.6mm,5μm） 流速:1.5ml/min
柱 温:30℃ 波长:238nm
数据文件名: RC$999 - 0-212/31-3540-3 - zzp-2024031812p-rcqx-1-pH1.2jz-jf50z-rj.lcd
方法文件名: RC$999 - zaldp-20251202-fx280.lcm
批处理文件名: RC$999 - 20251202-FX280.lcb
样品瓶号: 3-9
进样体积: 50 μl 版本号:6.115
进样时间: 2025/12/03 00:39:39 实验者: xiexinhui
处理时间（V3）: 2025/12/04 13:26:29 处理者: xiexinhui
仪器型号：SHIMADZU LC-2050C(FX280)

<色谱图>

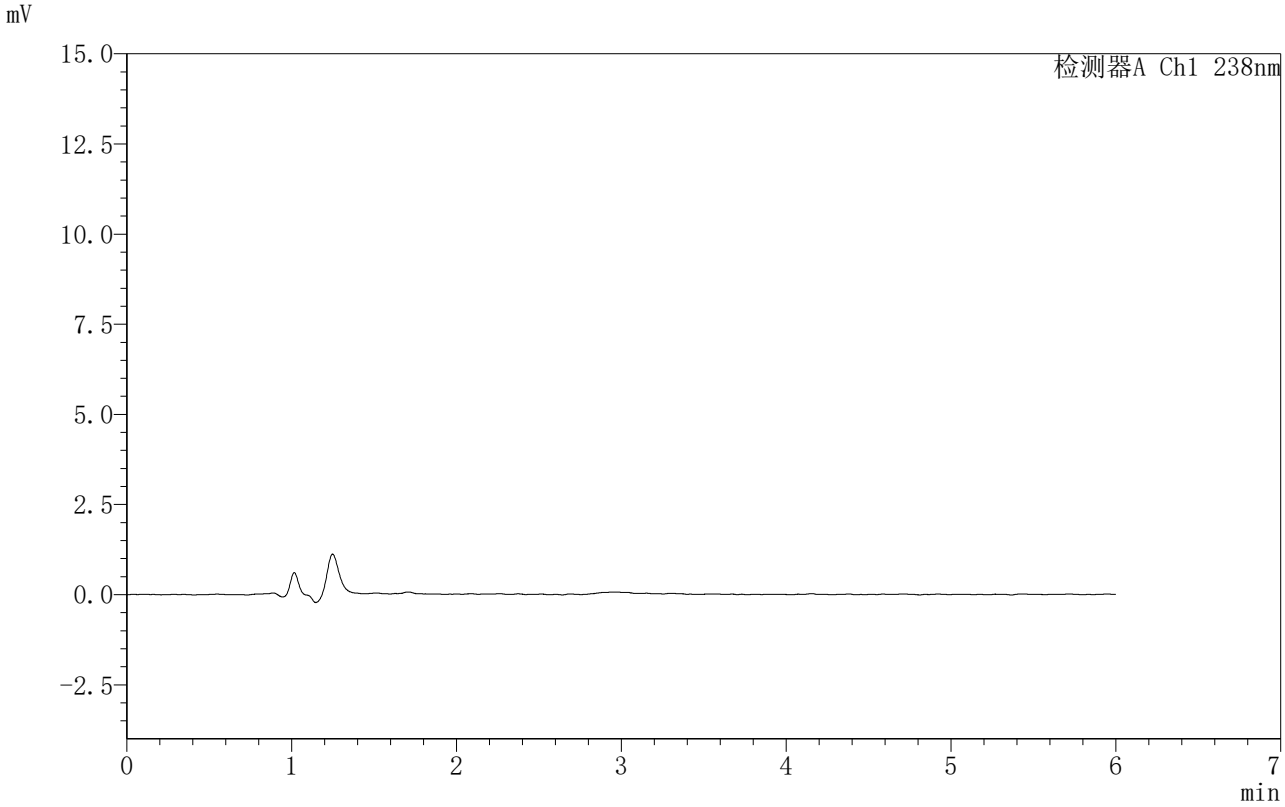

<峰表>

检测器A Ch1 238nm

峰号	保留时间	面积	面积%	高度	理论塔板数(USP)	拖尾因子	分离度(USP)
总计							

SHIMADZU LabSolutions

999苯磺酸左氨氯地平片

<样品信息>

色谱柱 :XB-C18(150mm*4.6mm,5μm） 流速:1.5ml/min
柱 温:30℃ 波长:238nm
数据文件名: RC$999 - 0-212/31-3541-3 - zzp-2024031812p-rcqx-1-pH1.2jz-jf50z-dz1-1.lcd
方法文件名: RC$999 - zaldp-20251202-fx280.lcm
批处理文件名: RC$999 - 20251202-FX280.lcb
样品瓶号: 3-18
进样体积: 50 μl 版本号:6.115
进样时间: 2025/12/03 00:46:04 实验者: xiexinhui
处理时间（V3）: 2025/12/04 13:26:31 处理者: xiexinhui
仪器型号：SHIMADZU LC-2050C(FX280)

<色谱图>

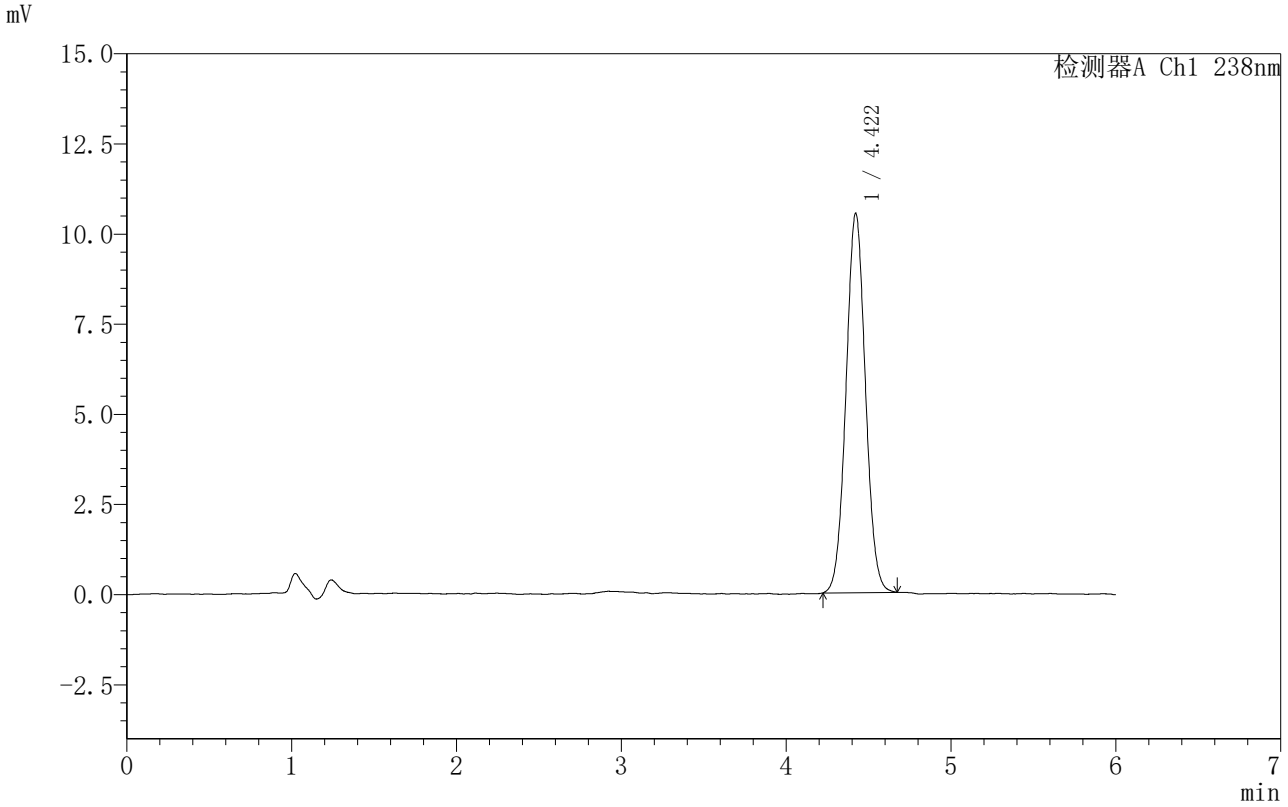

<峰表>

检测器A Ch1 238nm

峰号	保留时间	面积	面积%	高度	理论塔板数(USP)	拖尾因子	分离度(USP)
1	4.422	86129	100.000	10526	6775	1.042	--
总计		86129	100.000	10526			

SHIMADZU LabSolutions

999苯磺酸左氨氯地平片

<样品信息>

色谱柱 :XB-C18(150mm*4.6mm,5μm） 流速:1.5ml/min
柱 温:30℃ 波长:238nm
数据文件名: RC$999 - 0-212/31-3542-3 - zzp-2024031812p-rcqx-1-pH1.2jz-jf50z-dz1-2.lcd
方法文件名: RC$999 - zaldp-20251202-fx280.lcm
批处理文件名: RC$999 - 20251202-FX280.lcb
样品瓶号: 3-18
进样体积: 50 μl 版本号:6.115
进样时间: 2025/12/03 00:52:29 实验者: xiexinhui
处理时间（V3）: 2025/12/04 13:26:34 处理者: xiexinhui
仪器型号：SHIMADZU LC-2050C(FX280)

<色谱图>

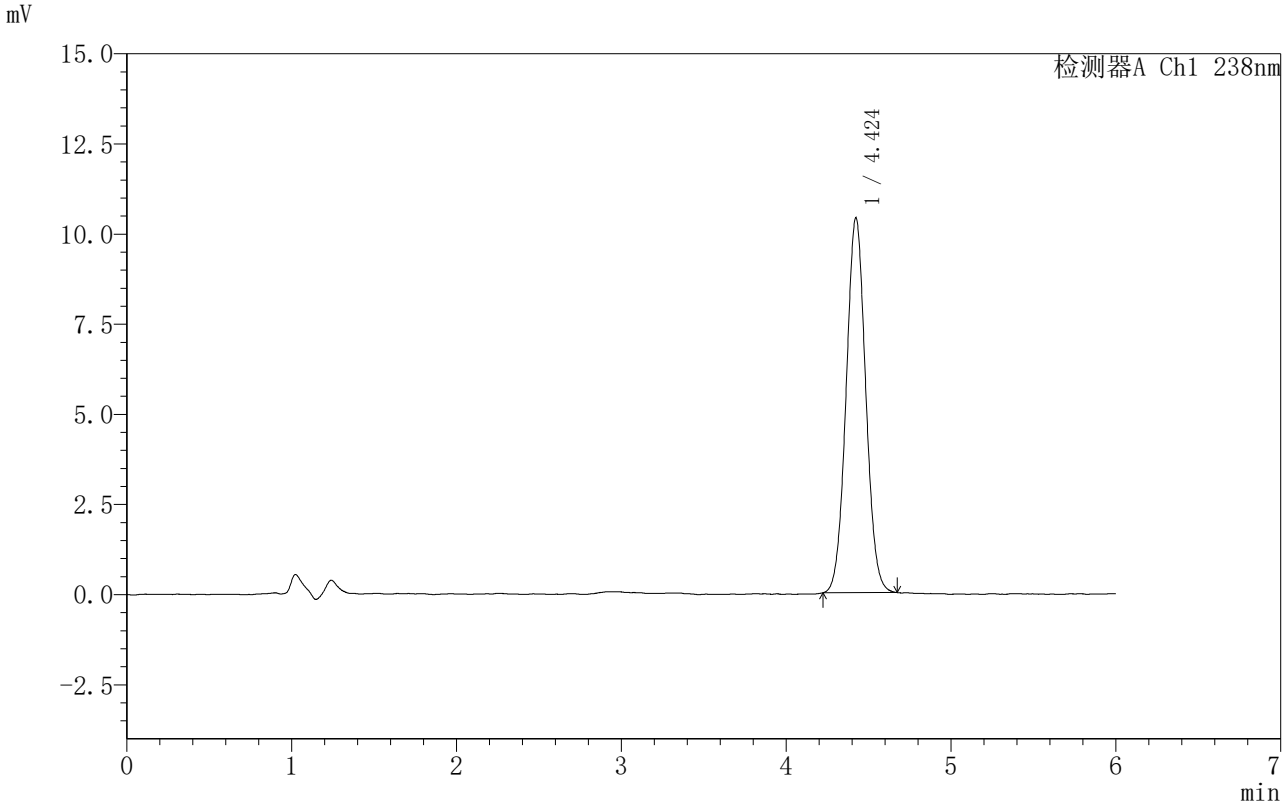

<峰表>

检测器A Ch1 238nm

峰号	保留时间	面积	面积%	高度	理论塔板数(USP)	拖尾因子	分离度(USP)
1	4.424	85729	100.000	10395	6664	1.042	--
总计		85729	100.000	10395			

SHIMADZU LabSolutions

999苯磺酸左氨氯地平片

<样品信息>

色谱柱 :XB-C18(150mm*4.6mm,5μm） 流速:1.5ml/min
柱 温:30℃ 波长:238nm
数据文件名: RC$999 - 0-212/31-3543-3 - zzp-2024031812p-rcqx-1-pH1.2jz-jf50z-dz1-3.lcd
方法文件名: RC$999 - zaldp-20251202-fx280.lcm
批处理文件名: RC$999 - 20251202-FX280.lcb
样品瓶号: 3-18
进样体积: 50 μl 版本号:6.115
进样时间: 2025/12/03 00:58:54 实验者: xiexinhui
处理时间（V3）: 2025/12/04 13:26:37 处理者: xiexinhui
仪器型号：SHIMADZU LC-2050C(FX280)

<色谱图>

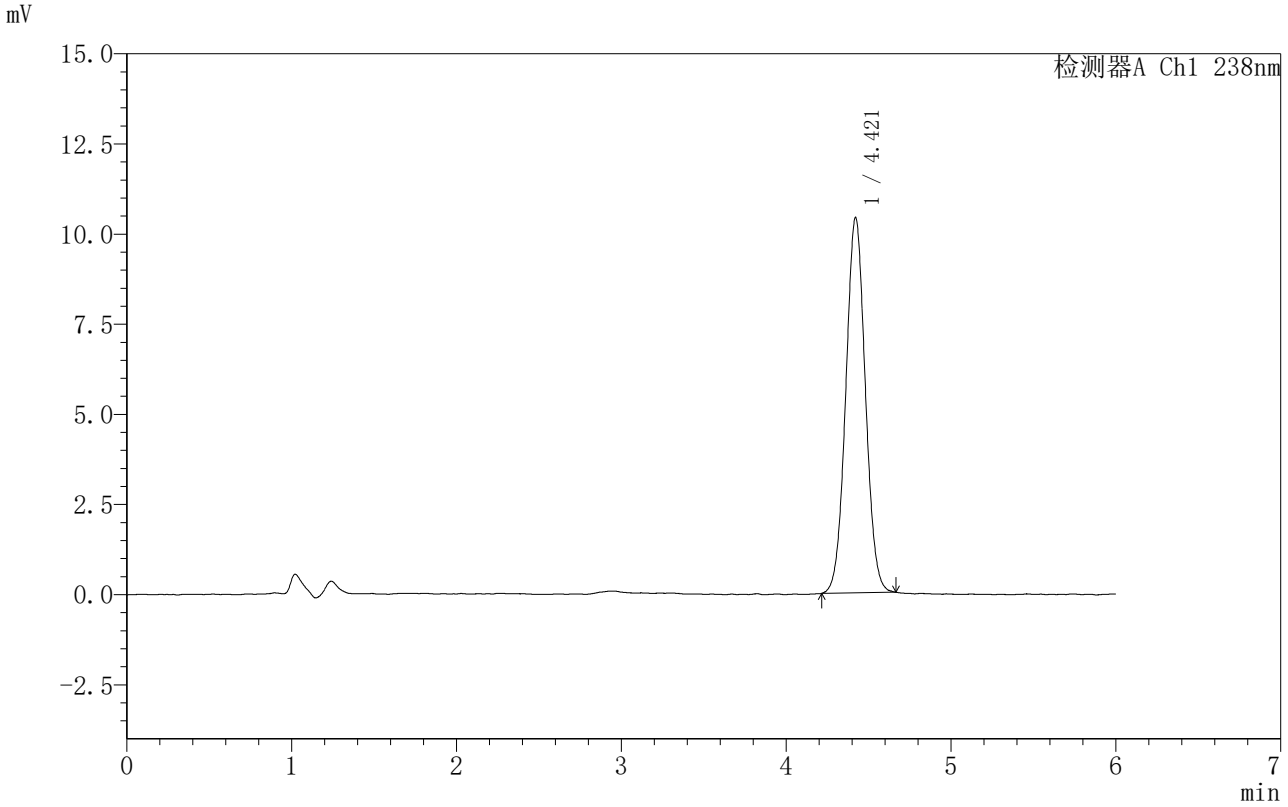

<峰表>

检测器A Ch1 238nm

峰号	保留时间	面积	面积%	高度	理论塔板数(USP)	拖尾因子	分离度(USP)
1	4.421	85830	100.000	10415	6658	1.037	--
总计		85830	100.000	10415			

SHIMADZU LabSolutions

999苯磺酸左氨氯地平片

<样品信息>

色谱柱 :XB-C18(150mm*4.6mm,5μm） 流速:1.5ml/min
柱 温:30℃ 波长:238nm
数据文件名: RC$999 - 0-212/31-3544-3 - zzp-2024031812p-rcqx-1-pH1.2jz-jf50z-dz1-4.lcd
方法文件名: RC$999 - zaldp-20251202-fx280.lcm
批处理文件名: RC$999 - 20251202-FX280.lcb
样品瓶号: 3-18
进样体积: 50 μl 版本号:6.115
进样时间: 2025/12/03 01:05:19 实验者: xiexinhui
处理时间（V3）: 2025/12/04 13:26:39 处理者: xiexinhui
仪器型号：SHIMADZU LC-2050C(FX280)

<色谱图>

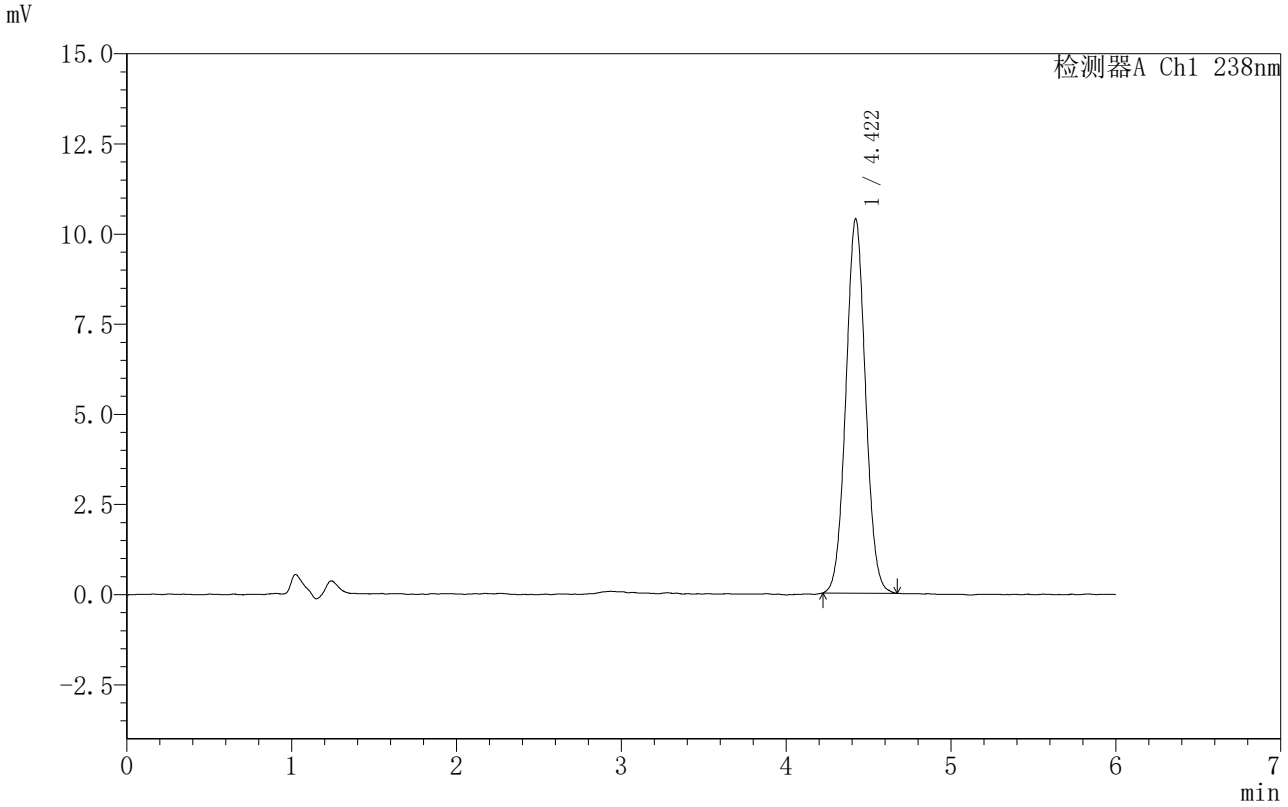

<峰表>

检测器A Ch1 238nm

峰号	保留时间	面积	面积%	高度	理论塔板数(USP)	拖尾因子	分离度(USP)
1	4.422	85740	100.000	10383	6634	1.043	--
总计		85740	100.000	10383			

SHIMADZU LabSolutions

999苯磺酸左氨氯地平片

<样品信息>

色谱柱 :XB-C18(150mm*4.6mm,5μm） 流速:1.5ml/min
柱 温:30℃ 波长:238nm
数据文件名: RC$999 - 0-212/31-3545-3 - zzp-2024031812p-rcqx-1-pH1.2jz-jf50z-dz1-5.lcd
方法文件名: RC$999 - zaldp-20251202-fx280.lcm
批处理文件名: RC$999 - 20251202-FX280.lcb
样品瓶号: 3-18
进样体积: 50 μl 版本号:6.115
进样时间: 2025/12/03 01:11:44 实验者: xiexinhui
处理时间（V3）: 2025/12/04 13:26:42 处理者: xiexinhui
仪器型号：SHIMADZU LC-2050C(FX280)

<色谱图>

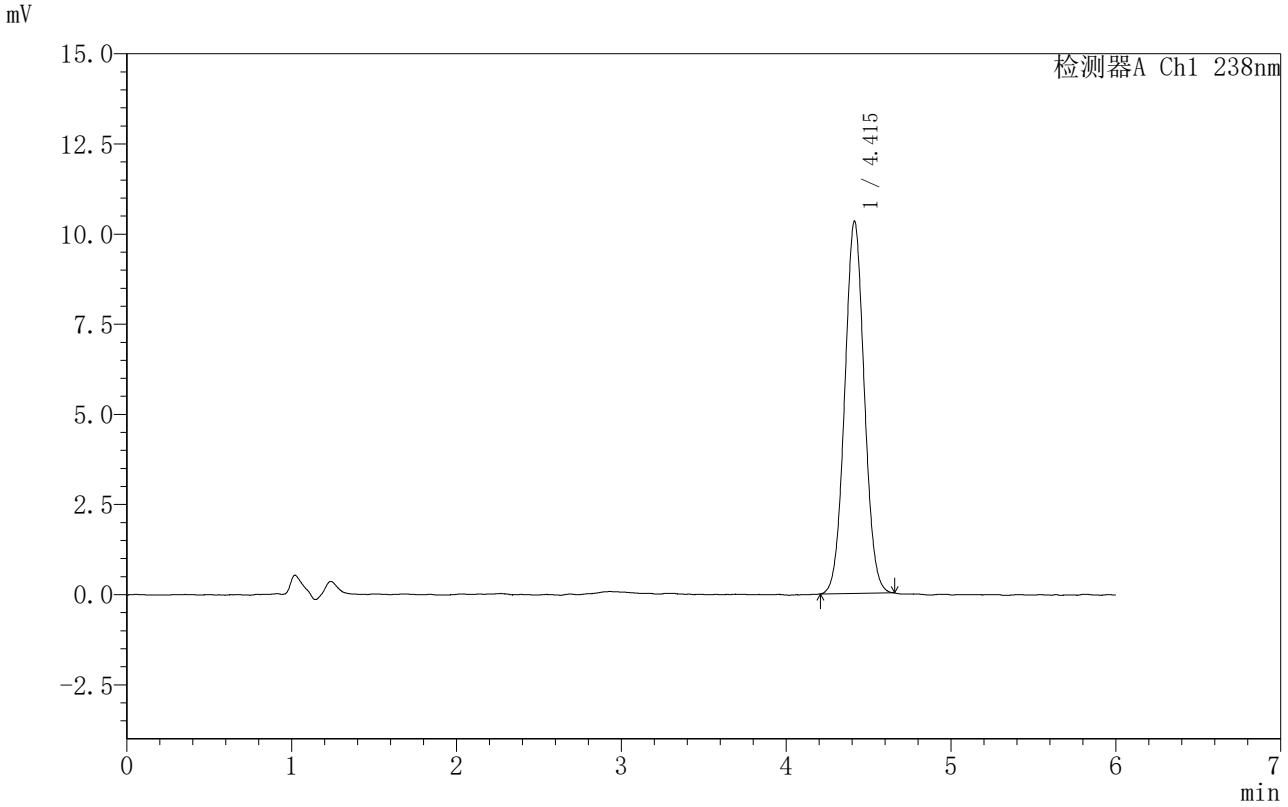

<峰表>

检测器A Ch1 238nm

峰号	保留时间	面积	面积%	高度	理论塔板数(USP)	拖尾因子	分离度(USP)
1	4.415	85344	100.000	10325	6616	1.041	--
总计		85344	100.000	10325			

SHIMADZU LabSolutions

999苯磺酸左氨氯地平片

<样品信息>

色谱柱 :XB-C18(150mm*4.6mm,5μm） 流速:1.5ml/min
柱 温:30℃ 波长:238nm
数据文件名: RC$999 - 0-212/31-3546-3 - zzp-2024031812p-rcqx-1-pH1.2jz-jf50z-5min-P1.lcd
方法文件名: RC$999 - zaldp-20251202-fx280.lcm
批处理文件名: RC$999 - 20251202-FX280.lcb
样品瓶号: 3-1
进样体积: 50 μl 版本号:6.115
进样时间: 2025/12/03 01:18:08 实验者: xiexinhui
处理时间（V3）: 2025/12/04 13:26:45 处理者: xiexinhui
仪器型号：SHIMADZU LC-2050C(FX280)

<色谱图>

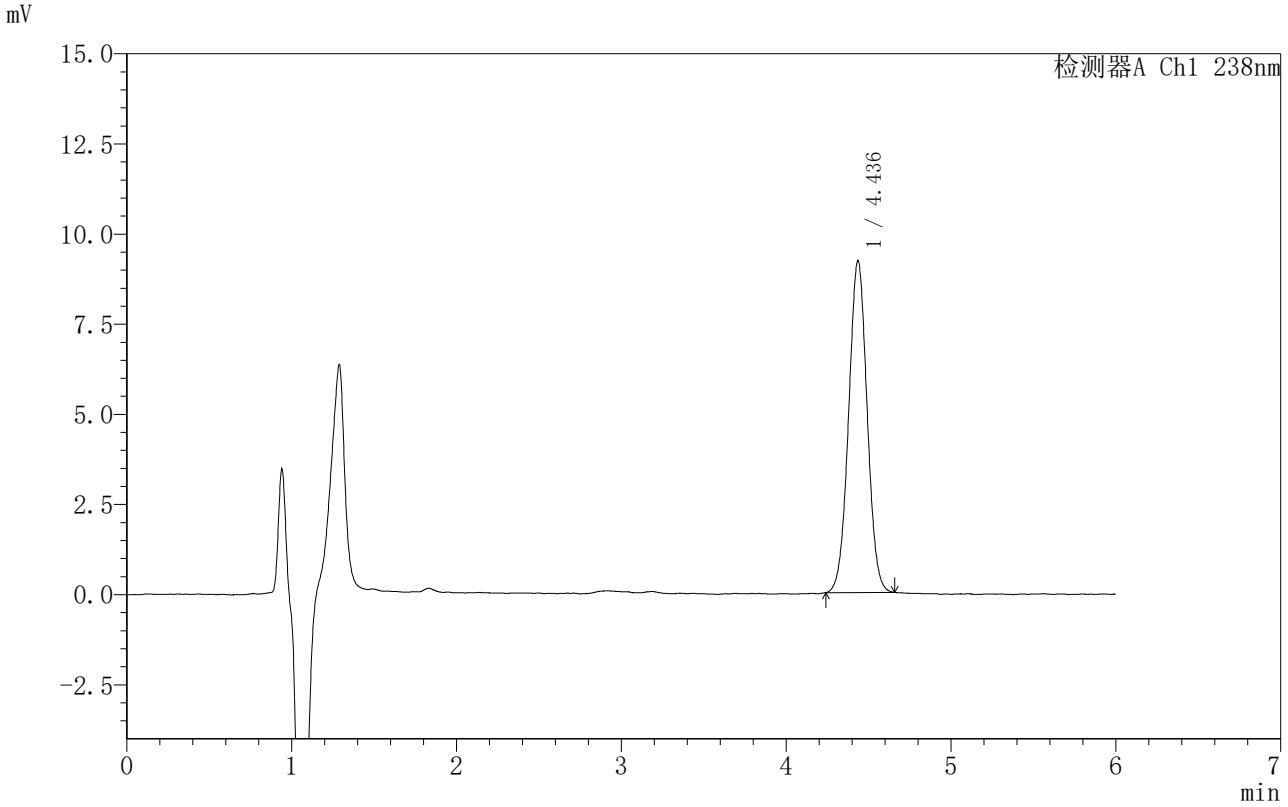

<峰表>

检测器A Ch1 238nm

峰号	保留时间	面积	面积%	高度	理论塔板数(USP)	拖尾因子	分离度(USP)
1	4.436	71793	100.000	9196	7458	1.019	--
总计		71793	100.000	9196			

SHIMADZU LabSolutions

999苯磺酸左氨氯地平片

<样品信息>

色谱柱 :XB-C18(150mm*4.6mm,5μm） 流速:1.5ml/min
柱 温:30℃ 波长:238nm
数据文件名: RC$999 - 0-212/31-3547-3 - zzp-2024031812p-rcqx-1-pH1.2jz-jf50z-5min-P2.lcd
方法文件名: RC$999 - zaldp-20251202-fx280.lcm
批处理文件名: RC$999 - 20251202-FX280.lcb
样品瓶号: 3-10
进样体积: 50 μl 版本号:6.115
进样时间: 2025/12/03 01:24:32 实验者: xiexinhui
处理时间（V3）: 2025/12/04 13:26:47 处理者: xiexinhui
仪器型号：SHIMADZU LC-2050C(FX280)

<色谱图>

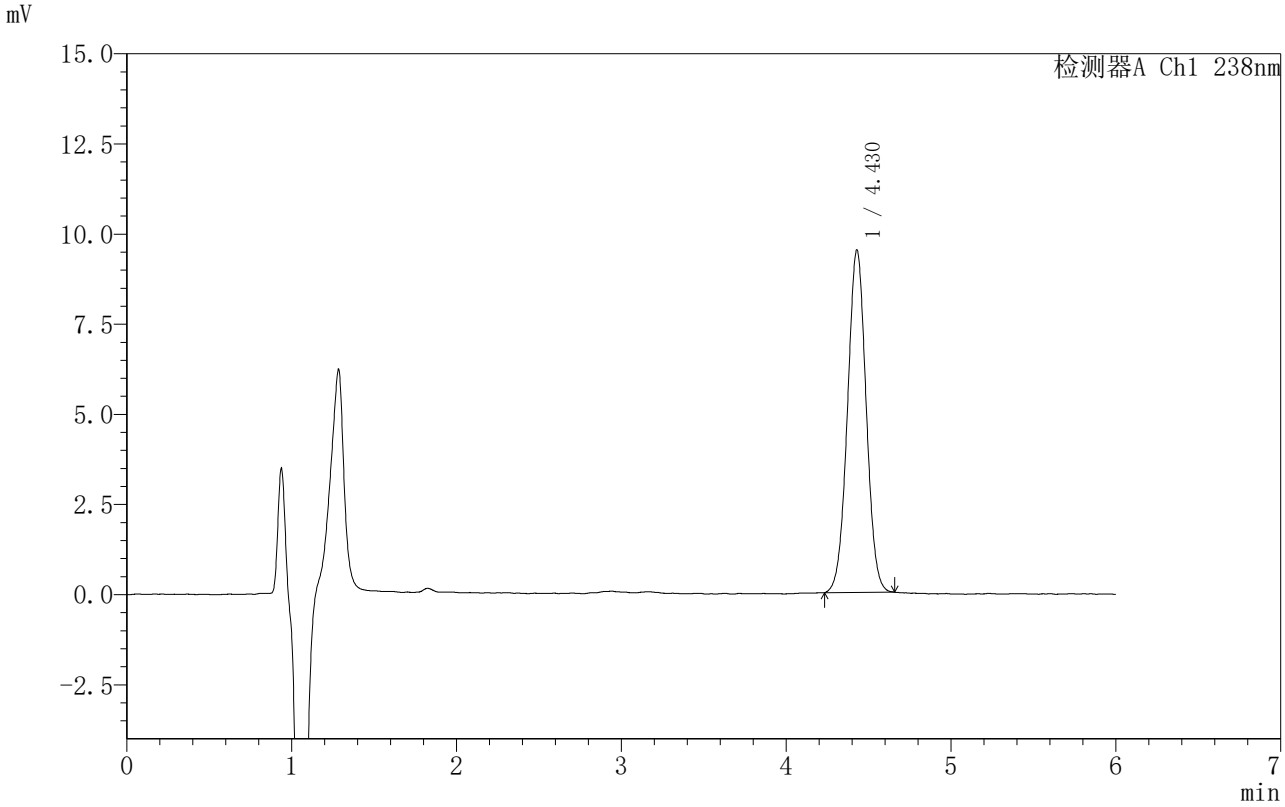

<峰表>

检测器A Ch1 238nm

峰号	保留时间	面积	面积%	高度	理论塔板数(USP)	拖尾因子	分离度(USP)
1	4.430	74764	100.000	9500	7308	1.015	--
总计		74764	100.000	9500			

SHIMADZU LabSolutions

999苯磺酸左氨氯地平片

<样品信息>

色谱柱 :XB-C18(150mm*4.6mm,5μm） 流速:1.5ml/min
柱 温:30℃ 波长:238nm
数据文件名: RC$999 - 0-212/31-3548-3 - zzp-2024031812p-rcqx-1-pH1.2jz-jf50z-5min-P3.lcd
方法文件名: RC$999 - zaldp-20251202-fx280.lcm
批处理文件名: RC$999 - 20251202-FX280.lcb
样品瓶号: 3-19
进样体积: 50 μl 版本号:6.115
进样时间: 2025/12/03 01:30:56 实验者: xiexinhui
处理时间（V3）: 2025/12/04 13:26:50 处理者: xiexinhui
仪器型号：SHIMADZU LC-2050C(FX280)

<色谱图>

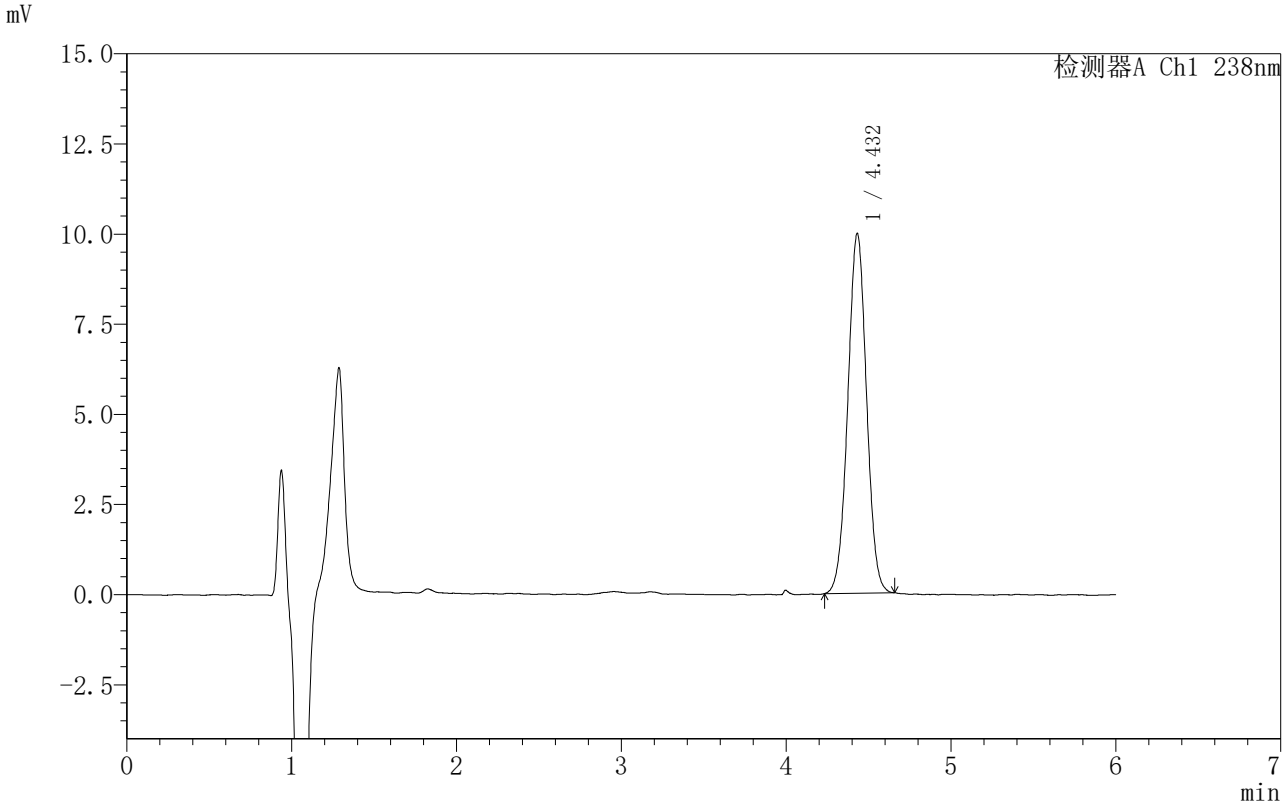

<峰表>

检测器A Ch1 238nm

峰号	保留时间	面积	面积%	高度	理论塔板数(USP)	拖尾因子	分离度(USP)
1	4.432	78716	100.000	9974	7299	1.012	--
总计		78716	100.000	9974			

SHIMADZU LabSolutions

999苯磺酸左氨氯地平片

<样品信息>

色谱柱 :XB-C18(150mm*4.6mm,5μm） 流速:1.5ml/min
柱 温:30℃ 波长:238nm
数据文件名: RC$999 - 0-212/31-3549-3 - zzp-2024031812p-rcqx-1-pH1.2jz-jf50z-5min-P4.lcd
方法文件名: RC$999 - zaldp-20251202-fx280.lcm
批处理文件名: RC$999 - 20251202-FX280.lcb
样品瓶号: 3-28
进样体积: 50 μl 版本号:6.115
进样时间: 2025/12/03 01:37:21 实验者: xiexinhui
处理时间（V3）: 2025/12/04 13:26:53 处理者: xiexinhui
仪器型号：SHIMADZU LC-2050C(FX280)

<色谱图>

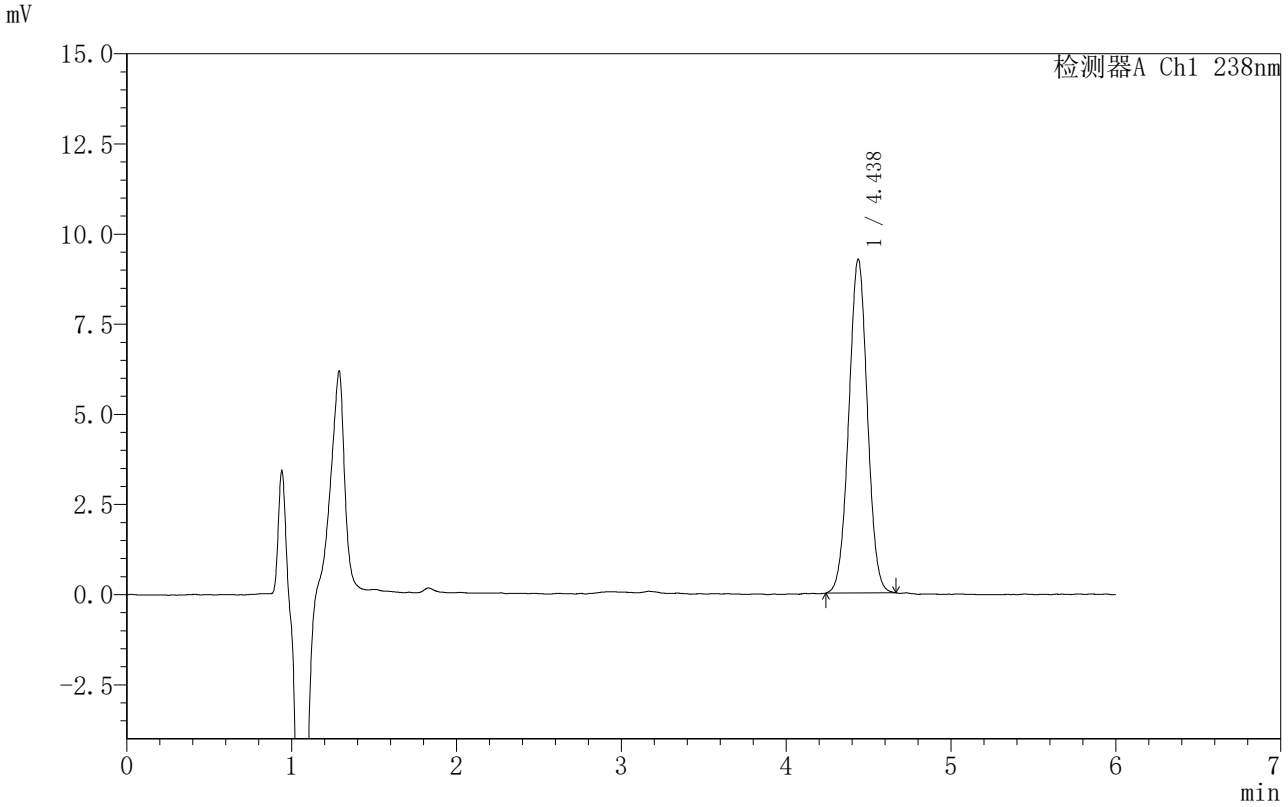

<峰表>

检测器A Ch1 238nm

峰号	保留时间	面积	面积%	高度	理论塔板数(USP)	拖尾因子	分离度(USP)
1	4.438	72523	100.000	9259	7428	1.015	--
总计		72523	100.000	9259			

SHIMADZU LabSolutions

999苯磺酸左氨氯地平片

<样品信息>

色谱柱 :XB-C18(150mm*4.6mm,5μm） 流速:1.5ml/min
柱 温:30℃ 波长:238nm
数据文件名: RC$999 - 0-212/31-3550-3 - zzp-2024031812p-rcqx-1-pH1.2jz-jf50z-5min-P5.lcd
方法文件名: RC$999 - zaldp-20251202-fx280.lcm
批处理文件名: RC$999 - 20251202-FX280.lcb
样品瓶号: 3-37
进样体积: 50 μl 版本号:6.115
进样时间: 2025/12/03 01:43:45 实验者: xiexinhui
处理时间（V3）: 2025/12/04 13:26:55 处理者: xiexinhui
仪器型号：SHIMADZU LC-2050C(FX280)

<色谱图>

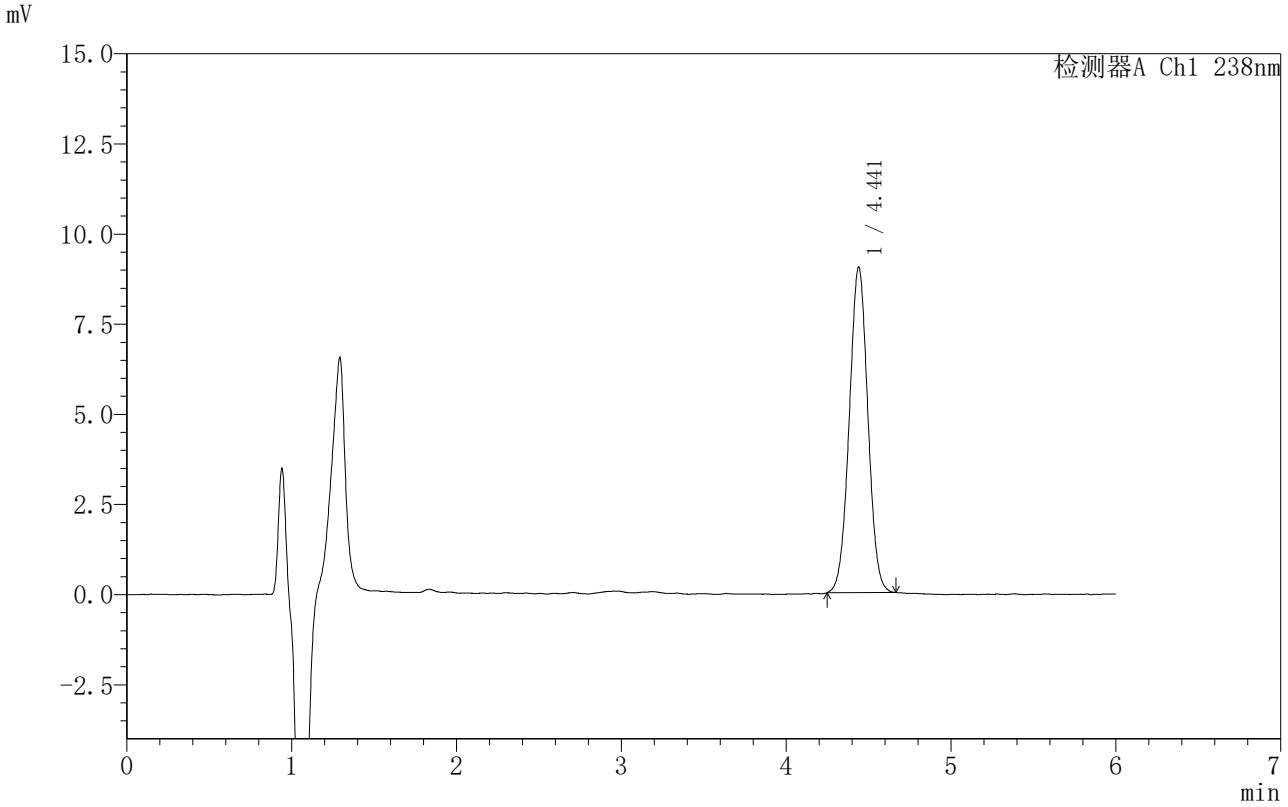

<峰表>

检测器A Ch1 238nm

峰号	保留时间	面积	面积%	高度	理论塔板数(USP)	拖尾因子	分离度(USP)
1	4.441	70802	100.000	9028	7391	1.014	--
总计		70802	100.000	9028			

SHIMADZU LabSolutions

999苯磺酸左氨氯地平片

<样品信息>

色谱柱 :XB-C18(150mm*4.6mm,5μm） 流速:1.5ml/min
柱 温:30℃ 波长:238nm
数据文件名: RC$999 - 0-212/31-3551-3 - zzp-2024031812p-rcqx-1-pH1.2jz-jf50z-5min-P6.lcd
方法文件名: RC$999 - zaldp-20251202-fx280.lcm
批处理文件名: RC$999 - 20251202-FX280.lcb
样品瓶号: 3-46
进样体积: 50 μl 版本号:6.115
进样时间: 2025/12/03 01:50:09 实验者: xiexinhui
处理时间（V3）: 2025/12/04 13:26:58 处理者: xiexinhui
仪器型号：SHIMADZU LC-2050C(FX280)

<色谱图>

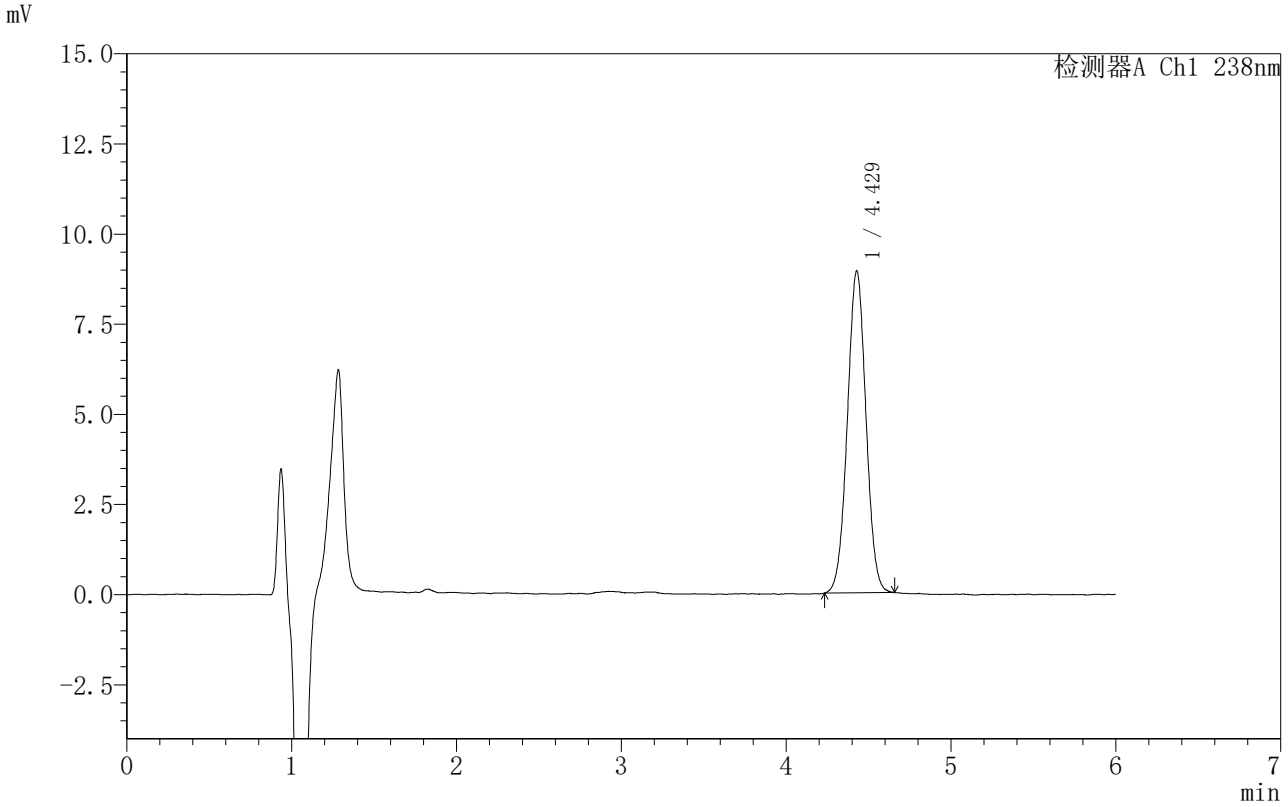

<峰表>

检测器A Ch1 238nm

峰号	保留时间	面积	面积%	高度	理论塔板数(USP)	拖尾因子	分离度(USP)
1	4.429	70074	100.000	8925	7336	1.016	--
总计		70074	100.000	8925			

SHIMADZU LabSolutions

999苯磺酸左氨氯地平片

<样品信息>

色谱柱 :XB-C18(150mm*4.6mm,5μm） 流速:1.5ml/min
柱 温:30℃ 波长:238nm
数据文件名: RC$999 - 0-212/31-3552-3 - zzp-2024031812p-rcqx-1-pH1.2jz-jf50z-10min-P1.lcd
方法文件名: RC$999 - zaldp-20251202-fx280.lcm
批处理文件名: RC$999 - 20251202-FX280.lcb
样品瓶号: 3-2
进样体积: 50 μl 版本号:6.115
进样时间: 2025/12/03 01:56:33 实验者: xiexinhui
处理时间（V3）: 2025/12/04 13:27:01 处理者: xiexinhui
仪器型号：SHIMADZU LC-2050C(FX280)

<色谱图>

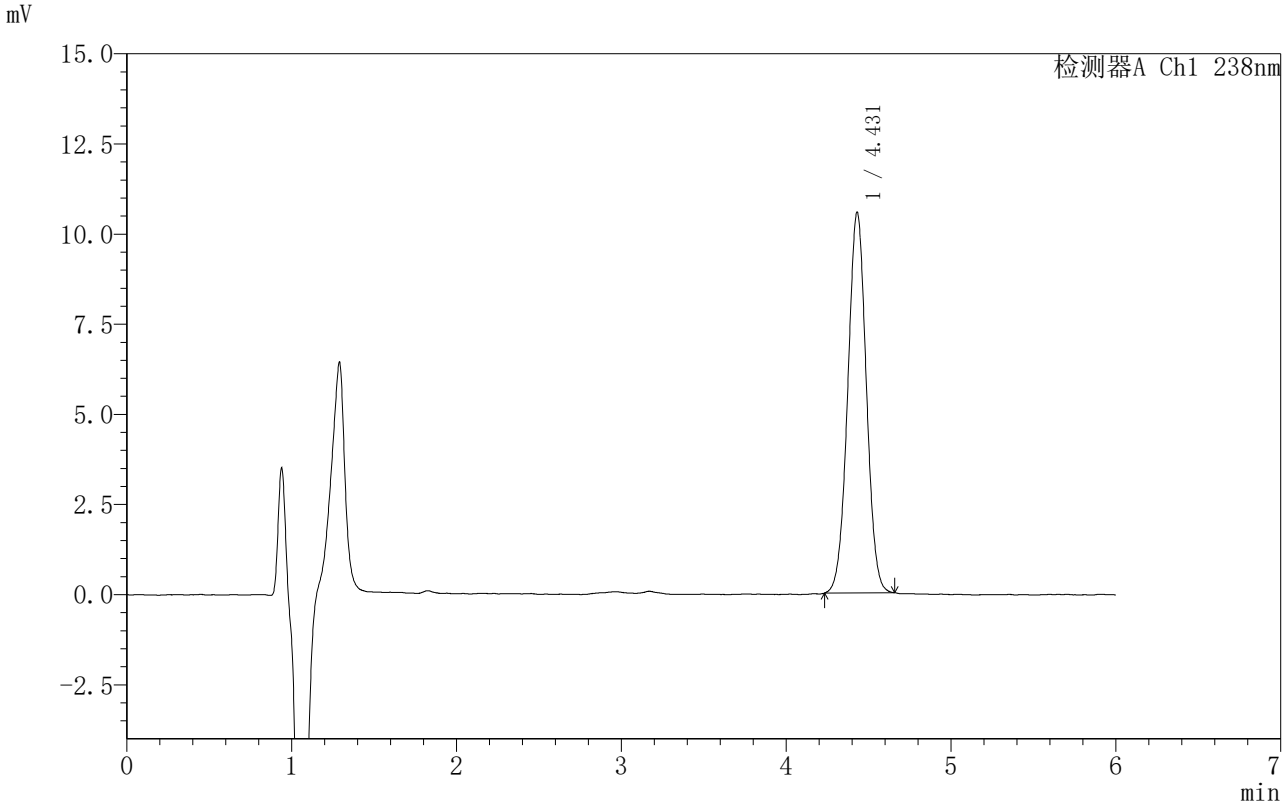

<峰表>

检测器A Ch1 238nm

峰号	保留时间	面积	面积%	高度	理论塔板数(USP)	拖尾因子	分离度(USP)
1	4.431	82597	100.000	10559	7432	1.012	--
总计		82597	100.000	10559			

SHIMADZU LabSolutions

999苯磺酸左氨氯地平片

<样品信息>

色谱柱 :XB-C18(150mm*4.6mm,5μm） 流速:1.5ml/min
柱 温:30℃ 波长:238nm
数据文件名: RC$999 - 0-212/31-3553-3 - zzp-2024031812p-rcqx-1-pH1.2jz-jf50z-10min-P2.lcd
方法文件名: RC$999 - zaldp-20251202-fx280.lcm
批处理文件名: RC$999 - 20251202-FX280.lcb
样品瓶号: 3-11
进样体积: 50 μl 版本号:6.115
进样时间: 2025/12/03 02:02:58 实验者: xiexinhui
处理时间（V3）: 2025/12/04 13:27:04 处理者: xiexinhui
仪器型号：SHIMADZU LC-2050C(FX280)

<色谱图>

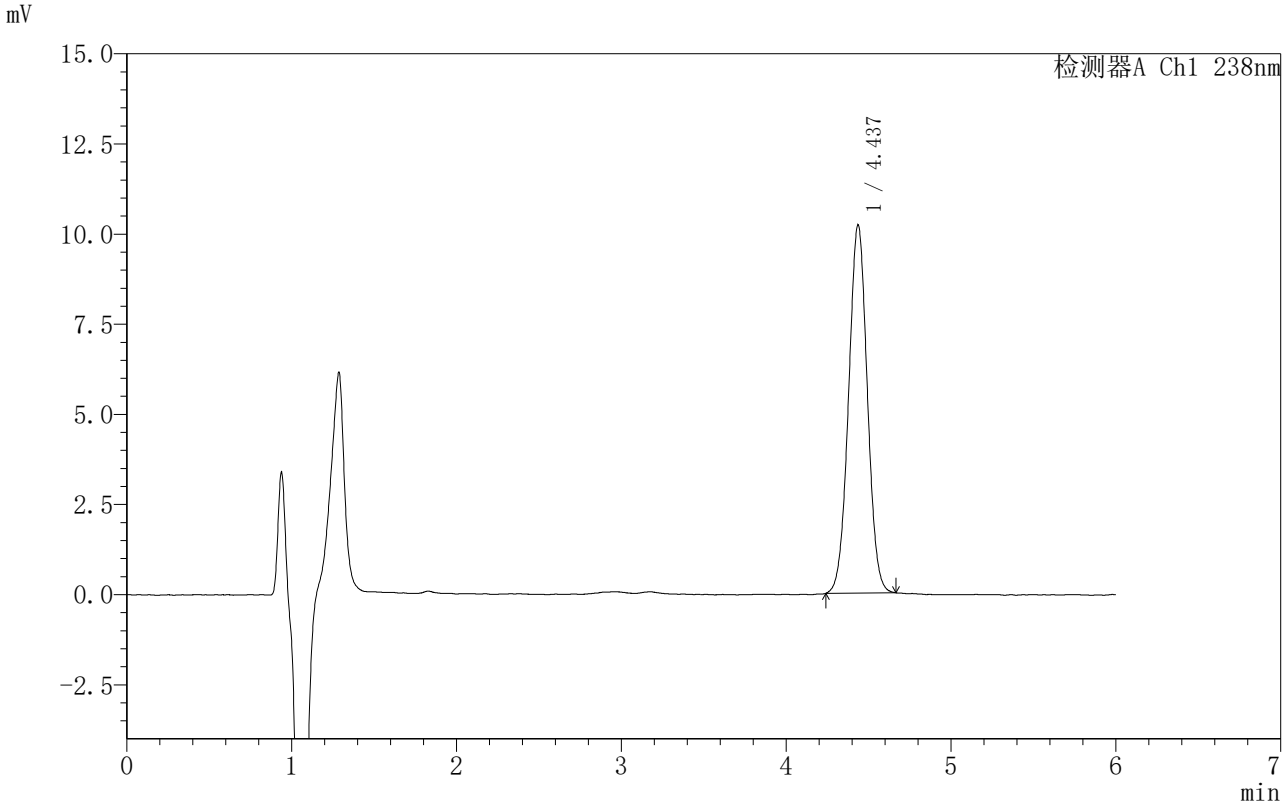

<峰表>

检测器A Ch1 238nm

峰号	保留时间	面积	面积%	高度	理论塔板数(USP)	拖尾因子	分离度(USP)
1	4.437	80674	100.000	10210	7277	1.016	--
总计		80674	100.000	10210			

SHIMADZU LabSolutions

999苯磺酸左氨氯地平片

<样品信息>

色谱柱 :XB-C18(150mm*4.6mm,5μm） 流速:1.5ml/min
柱 温:30℃ 波长:238nm
数据文件名: RC$999 - 0-212/31-3554-3 - zzp-2024031812p-rcqx-1-pH1.2jz-jf50z-10min-P3.lcd
方法文件名: RC$999 - zaldp-20251202-fx280.lcm
批处理文件名: RC$999 - 20251202-FX280.lcb
样品瓶号: 3-20
进样体积: 50 μl 版本号:6.115
进样时间: 2025/12/03 02:09:22 实验者: xiexinhui
处理时间（V3）: 2025/12/04 13:27:06 处理者: xiexinhui
仪器型号：SHIMADZU LC-2050C(FX280)

<色谱图>

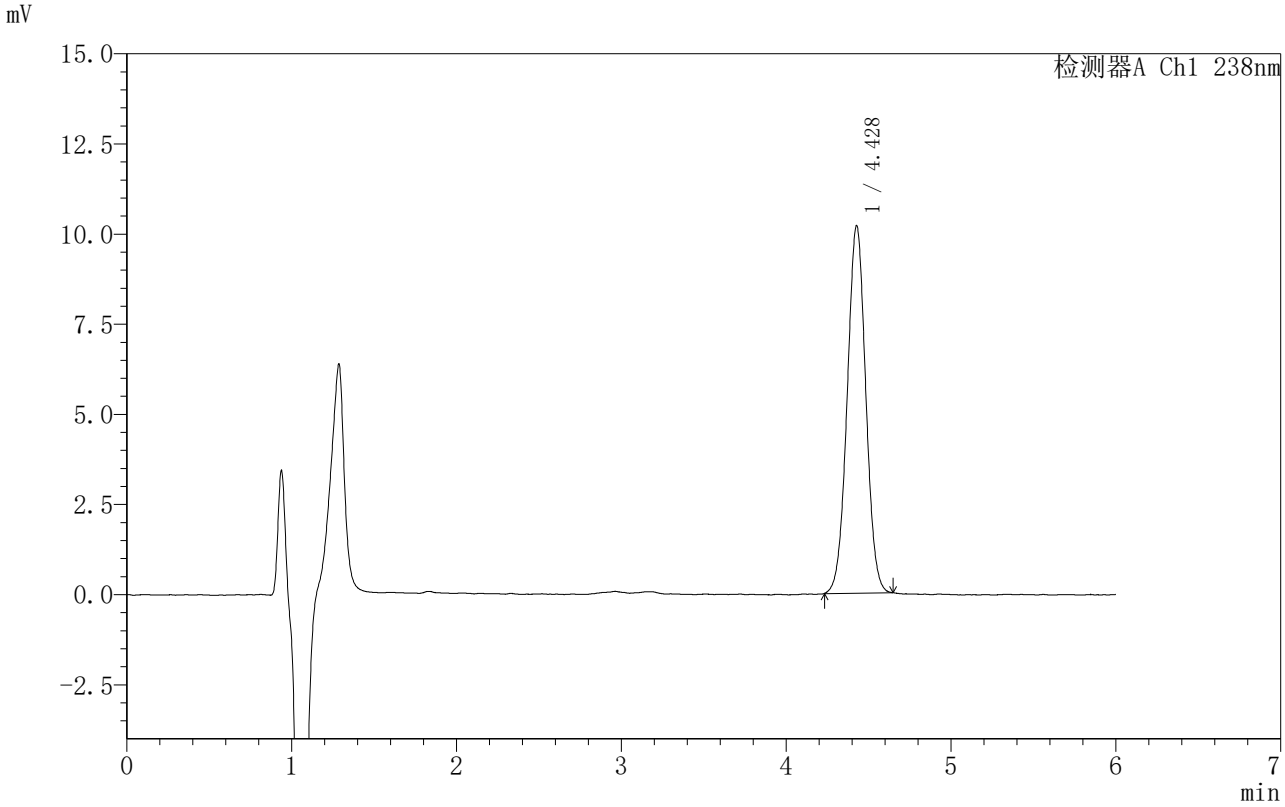

<峰表>

检测器A Ch1 238nm

峰号	保留时间	面积	面积%	高度	理论塔板数(USP)	拖尾因子	分离度(USP)
1	4.428	79888	100.000	10188	7377	1.014	--
总计		79888	100.000	10188			

SHIMADZU LabSolutions

999苯磺酸左氨氯地平片

<样品信息>

色谱柱 :XB-C18(150mm*4.6mm,5μm） 流速:1.5ml/min
柱 温:30℃ 波长:238nm
数据文件名: RC$999 - 0-212/31-3555-3 - zzp-2024031812p-rcqx-1-pH1.2jz-jf50z-10min-P4.lcd
方法文件名: RC$999 - zaldp-20251202-fx280.lcm
批处理文件名: RC$999 - 20251202-FX280.lcb
样品瓶号: 3-29
进样体积: 50 μl 版本号:6.115
进样时间: 2025/12/03 02:15:46 实验者: xiexinhui
处理时间（V3）: 2025/12/04 13:27:09 处理者: xiexinhui
仪器型号：SHIMADZU LC-2050C(FX280)

<色谱图>

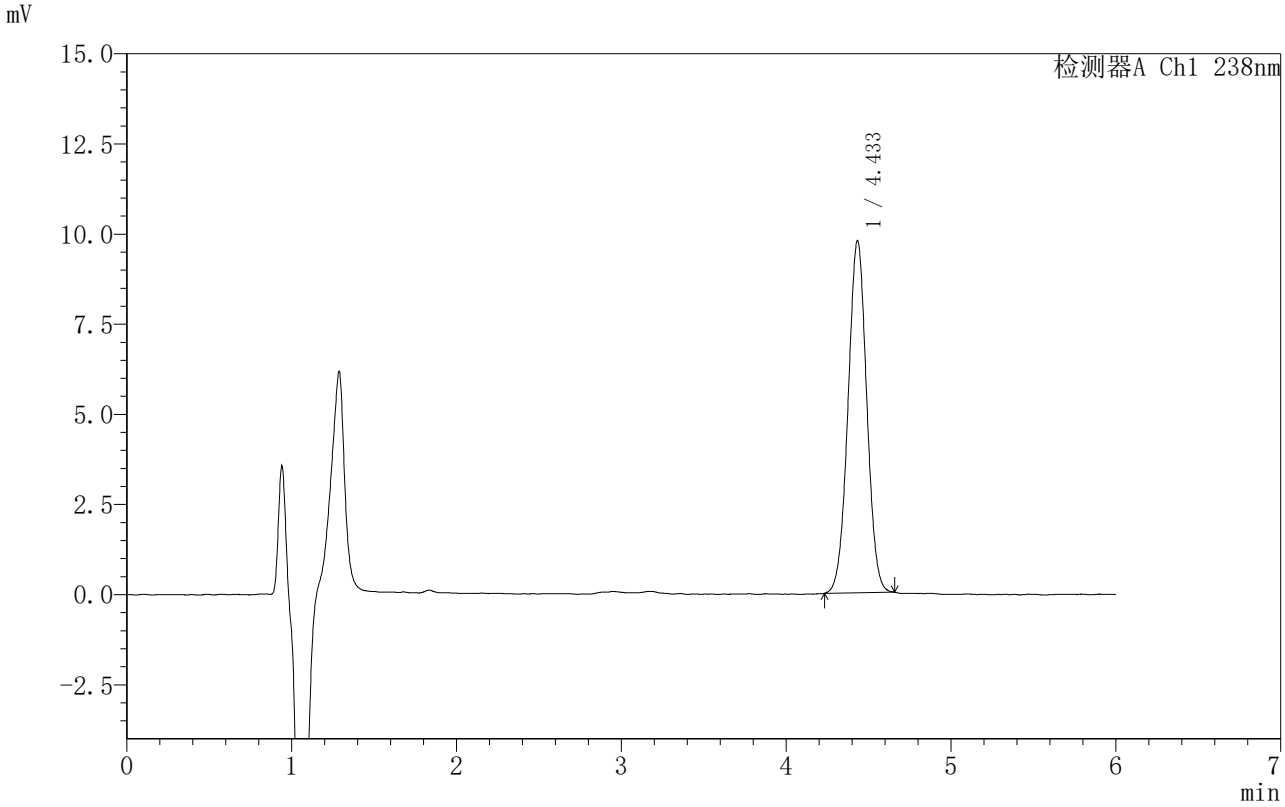

<峰表>

检测器A Ch1 238nm

峰号	保留时间	面积	面积%	高度	理论塔板数(USP)	拖尾因子	分离度(USP)
1	4.433	76994	100.000	9747	7303	1.011	--
总计		76994	100.000	9747			

SHIMADZU LabSolutions

999苯磺酸左氨氯地平片

<样品信息>

色谱柱 :XB-C18(150mm*4.6mm,5μm） 流速:1.5ml/min
柱 温:30℃ 波长:238nm
数据文件名: RC$999 - 0-212/31-3556-3 - zzp-2024031812p-rcqx-1-pH1.2jz-jf50z-10min-P5.lcd
方法文件名: RC$999 - zaldp-20251202-fx280.lcm
批处理文件名: RC$999 - 20251202-FX280.lcb
样品瓶号: 3-38
进样体积: 50 μl 版本号:6.115
进样时间: 2025/12/03 02:22:10 实验者: xiexinhui
处理时间（V3）: 2025/12/04 13:27:12 处理者: xiexinhui
仪器型号：SHIMADZU LC-2050C(FX280)

<色谱图>

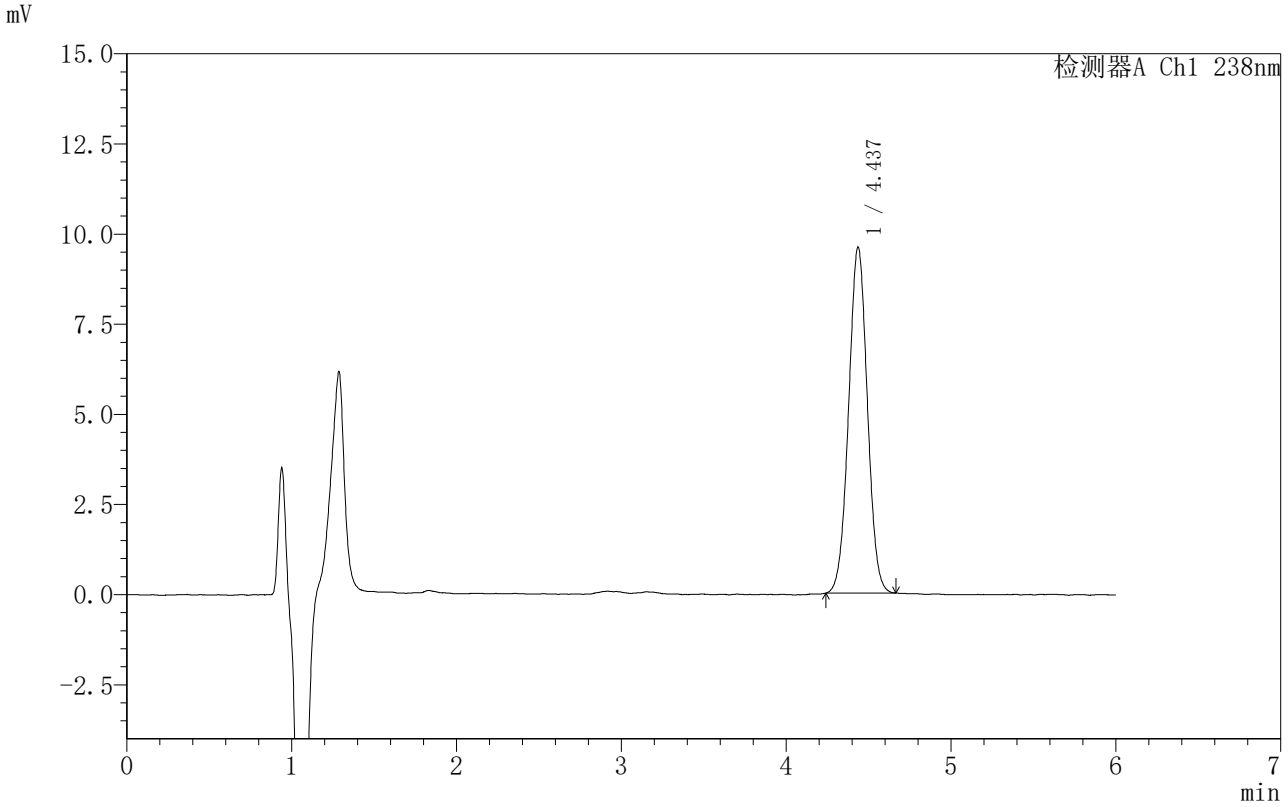

<峰表>

检测器A Ch1 238nm

峰号	保留时间	面积	面积%	高度	理论塔板数(USP)	拖尾因子	分离度(USP)
1	4.437	75773	100.000	9590	7260	1.017	--
总计		75773	100.000	9590			

SHIMADZU LabSolutions

999苯磺酸左氨氯地平片

<样品信息>

色谱柱 :XB-C18(150mm*4.6mm,5μm） 流速:1.5ml/min
柱 温:30℃ 波长:238nm
数据文件名: RC$999 - 0-212/31-3557-3 - zzp-2024031812p-rcqx-1-pH1.2jz-jf50z-10min-P6.lcd
方法文件名: RC$999 - zaldp-20251202-fx280.lcm
批处理文件名: RC$999 - 20251202-FX280.lcb
样品瓶号: 3-47
进样体积: 50 μl 版本号:6.115
进样时间: 2025/12/03 02:28:34 实验者: xiexinhui
处理时间（V3）: 2025/12/04 13:27:15 处理者: xiexinhui
仪器型号：SHIMADZU LC-2050C(FX280)

<色谱图>

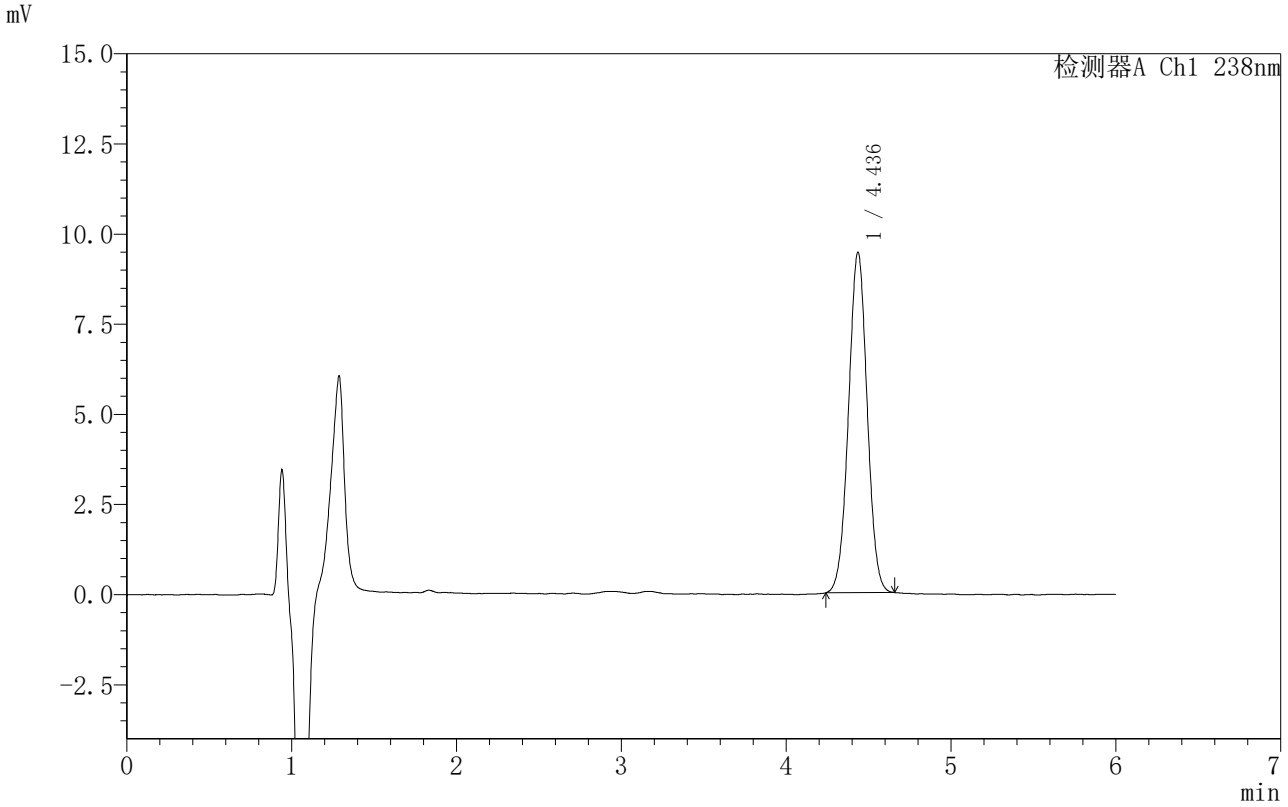

<峰表>

检测器A Ch1 238nm

峰号	保留时间	面积	面积%	高度	理论塔板数(USP)	拖尾因子	分离度(USP)
1	4.436	74214	100.000	9436	7372	1.012	--
总计		74214	100.000	9436			

SHIMADZU LabSolutions

999苯磺酸左氨氯地平片

<样品信息>

色谱柱 :XB-C18(150mm*4.6mm,5μm） 流速:1.5ml/min
柱 温:30℃ 波长:238nm
数据文件名: RC$999 - 0-212/31-3558-3 - zzp-2024031812p-rcqx-1-pH1.2jz-jf50z-15min-P1.lcd
方法文件名: RC$999 - zaldp-20251202-fx280.lcm
批处理文件名: RC$999 - 20251202-FX280.lcb
样品瓶号: 3-3
进样体积: 50 μl 版本号:6.115
进样时间: 2025/12/03 02:34:58 实验者: xiexinhui
处理时间（V3）: 2025/12/04 13:27:17 处理者: xiexinhui
仪器型号：SHIMADZU LC-2050C(FX280)

<色谱图>

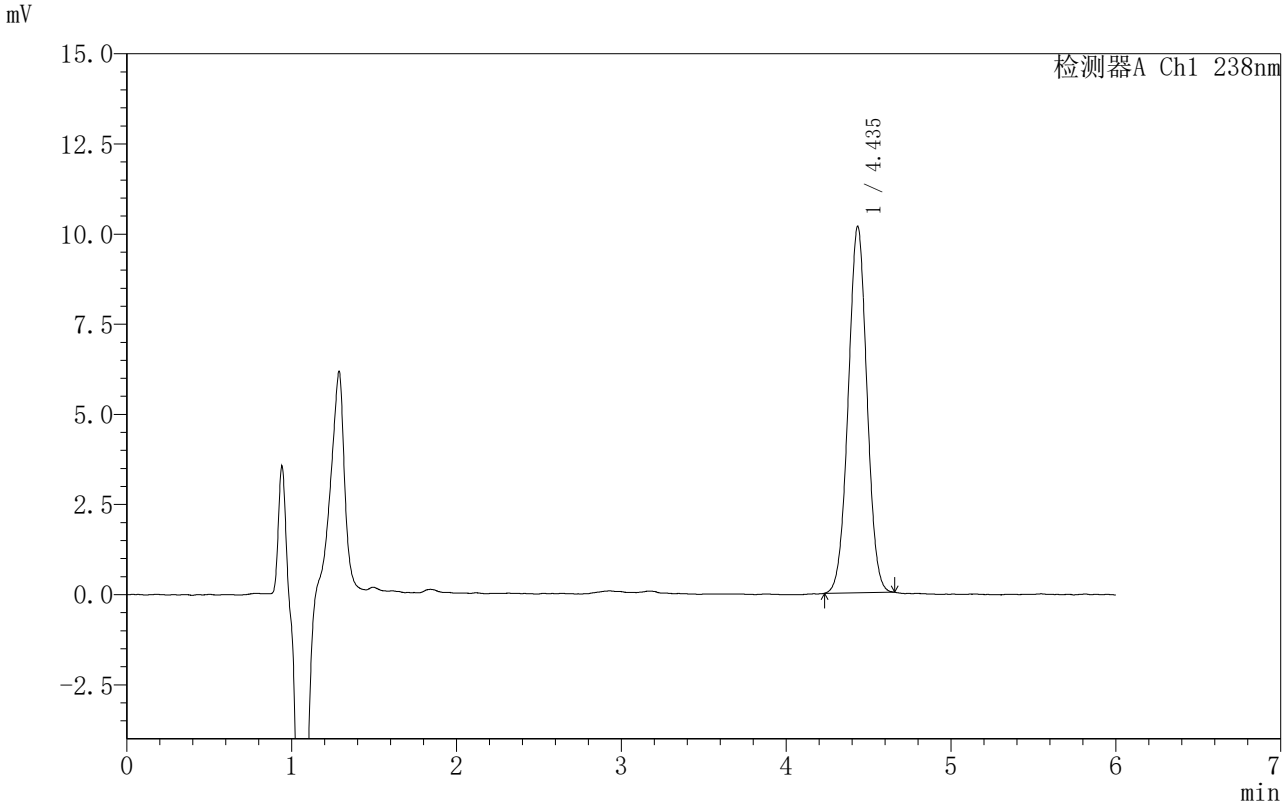

<峰表>

检测器A Ch1 238nm

峰号	保留时间	面积	面积%	高度	理论塔板数(USP)	拖尾因子	分离度(USP)
1	4.435	80100	100.000	10141	7289	1.012	--
总计		80100	100.000	10141			

SHIMADZU LabSolutions

999苯磺酸左氨氯地平片

<样品信息>

色谱柱 :XB-C18(150mm*4.6mm,5μm） 流速:1.5ml/min
柱 温:30℃ 波长:238nm
数据文件名: RC$999 - 0-212/31-3559-3 - zzp-2024031812p-rcqx-1-pH1.2jz-jf50z-15min-P2.lcd
方法文件名: RC$999 - zaldp-20251202-fx280.lcm
批处理文件名: RC$999 - 20251202-FX280.lcb
样品瓶号: 3-12
进样体积: 50 μl 版本号:6.115
进样时间: 2025/12/03 02:41:22 实验者: xiexinhui
处理时间（V3）: 2025/12/04 13:27:20 处理者: xiexinhui
仪器型号：SHIMADZU LC-2050C(FX280)

<色谱图>

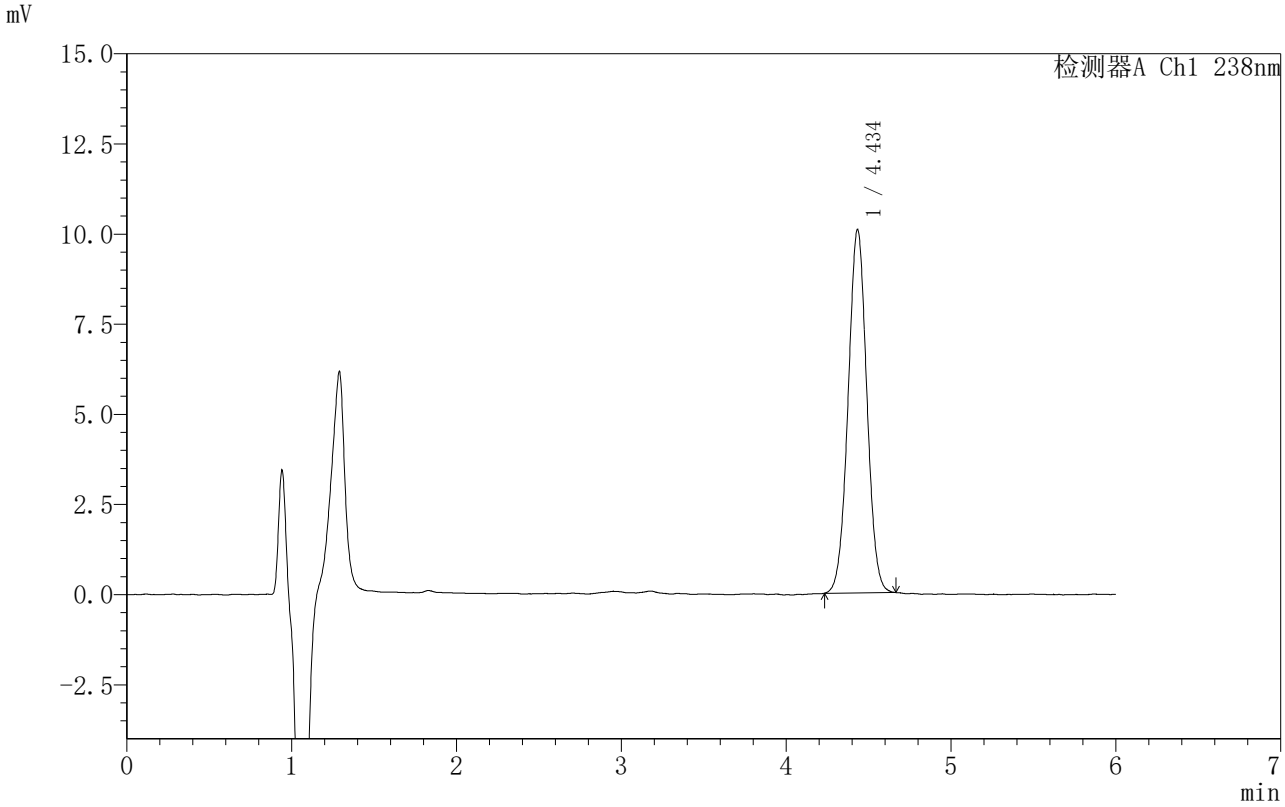

<峰表>

检测器A Ch1 238nm

峰号	保留时间	面积	面积%	高度	理论塔板数(USP)	拖尾因子	分离度(USP)
1	4.434	79446	100.000	10058	7336	1.017	--
总计		79446	100.000	10058			

SHIMADZU LabSolutions

999苯磺酸左氨氯地平片

<样品信息>

色谱柱 :XB-C18(150mm*4.6mm,5μm） 流速:1.5ml/min
柱 温:30℃ 波长:238nm
数据文件名: RC$999 - 0-212/31-3560-3 - zzp-2024031812p-rcqx-1-pH1.2jz-jf50z-15min-P3.lcd
方法文件名: RC$999 - zaldp-20251202-fx280.lcm
批处理文件名: RC$999 - 20251202-FX280.lcb
样品瓶号: 3-21
进样体积: 50 μl 版本号:6.115
进样时间: 2025/12/03 02:47:47 实验者: xiexinhui
处理时间（V3）: 2025/12/04 13:27:23 处理者: xiexinhui
仪器型号：SHIMADZU LC-2050C(FX280)

<色谱图>

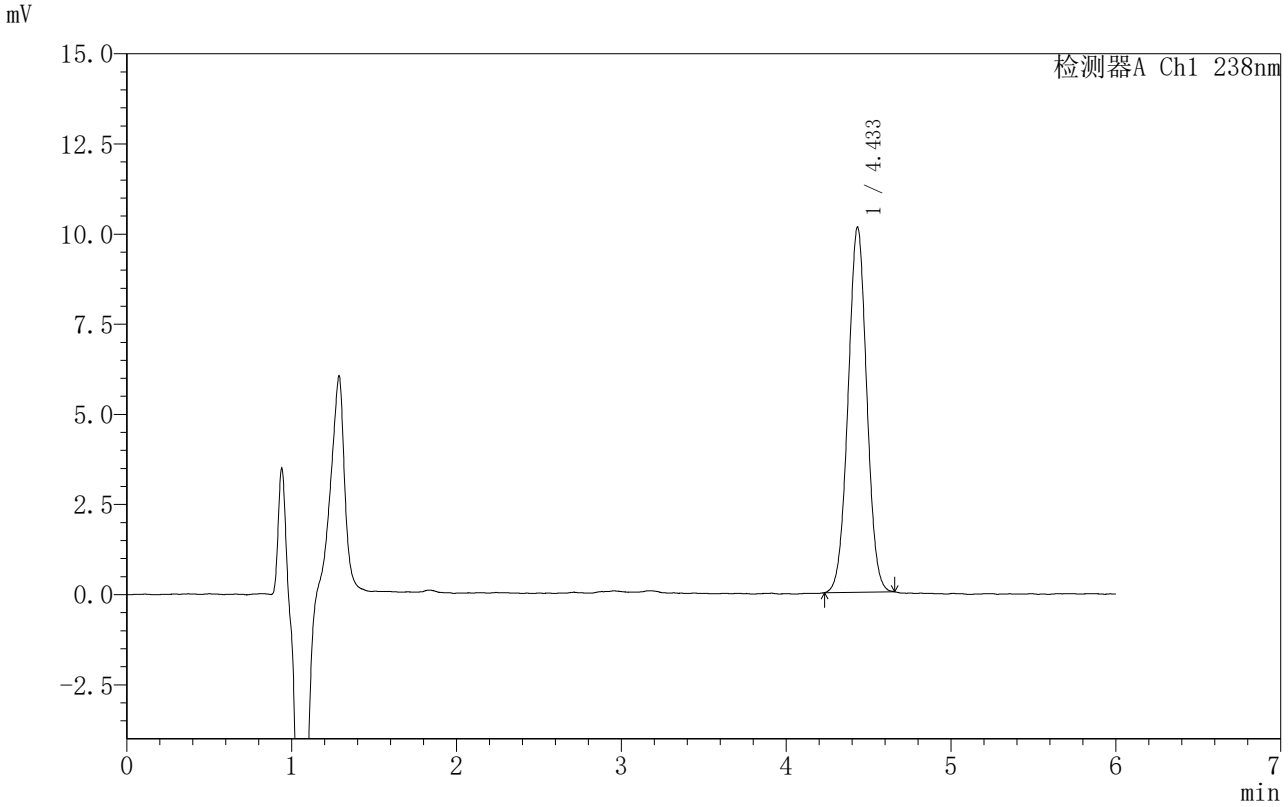

<峰表>

检测器A Ch1 238nm

峰号	保留时间	面积	面积%	高度	理论塔板数(USP)	拖尾因子	分离度(USP)
1	4.433	79636	100.000	10106	7334	1.015	--
总计		79636	100.000	10106			

SHIMADZU LabSolutions

999苯磺酸左氨氯地平片

<样品信息>

色谱柱 :XB-C18(150mm*4.6mm,5μm） 流速:1.5ml/min
柱 温:30℃ 波长:238nm
数据文件名: RC$999 - 0-212/31-3561-3 - zzp-2024031812p-rcqx-1-pH1.2jz-jf50z-15min-P4.lcd
方法文件名: RC$999 - zaldp-20251202-fx280.lcm
批处理文件名: RC$999 - 20251202-FX280.lcb
样品瓶号: 3-30
进样体积: 50 μl 版本号:6.115
进样时间: 2025/12/03 02:54:10 实验者: xiexinhui
处理时间（V3）: 2025/12/04 13:27:25 处理者: xiexinhui
仪器型号：SHIMADZU LC-2050C(FX280)

<色谱图>

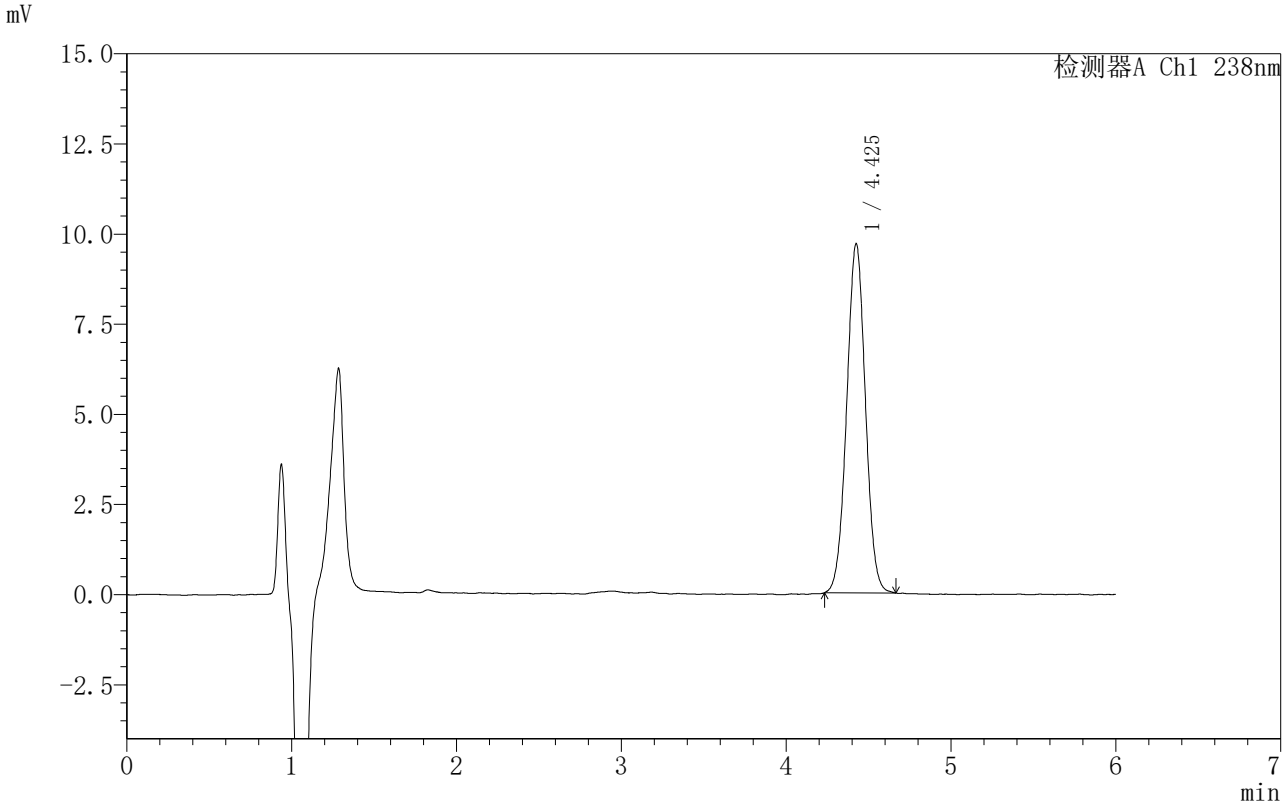

<峰表>

检测器A Ch1 238nm

峰号	保留时间	面积	面积%	高度	理论塔板数(USP)	拖尾因子	分离度(USP)
1	4.425	76468	100.000	9666	7236	1.015	--
总计		76468	100.000	9666			

SHIMADZU LabSolutions

999苯磺酸左氨氯地平片

<样品信息>

色谱柱 :XB-C18(150mm*4.6mm,5μm） 流速:1.5ml/min
柱 温:30℃ 波长:238nm
数据文件名: RC$999 - 0-212/31-3562-3 - zzp-2024031812p-rcqx-1-pH1.2jz-jf50z-15min-P5.lcd
方法文件名: RC$999 - zaldp-20251202-fx280.lcm
批处理文件名: RC$999 - 20251202-FX280.lcb
样品瓶号: 3-39
进样体积: 50 μl 版本号:6.115
进样时间: 2025/12/03 03:00:34 实验者: xiexinhui
处理时间（V3）: 2025/12/04 13:27:28 处理者: xiexinhui
仪器型号：SHIMADZU LC-2050C(FX280)

<色谱图>

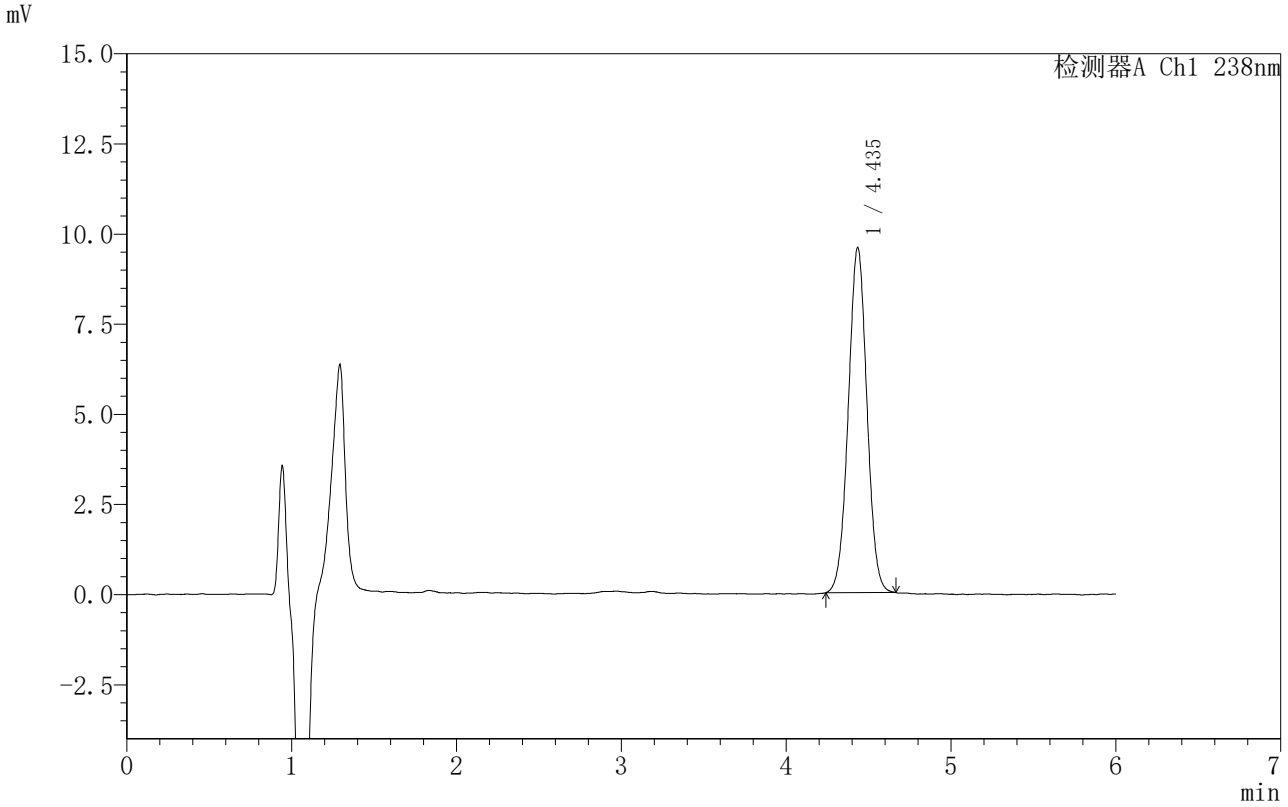

<峰表>

检测器A Ch1 238nm

峰号	保留时间	面积	面积%	高度	理论塔板数(USP)	拖尾因子	分离度(USP)
1	4.435	75186	100.000	9548	7363	1.015	--
总计		75186	100.000	9548			

SHIMADZU LabSolutions

999苯磺酸左氨氯地平片

<样品信息>

色谱柱 :XB-C18(150mm*4.6mm,5μm） 流速:1.5ml/min
柱 温:30℃ 波长:238nm
数据文件名: RC$999 - 0-212/31-3563-3 - zzp-2024031812p-rcqx-1-pH1.2jz-jf50z-15min-P6.lcd
方法文件名: RC$999 - zaldp-20251202-fx280.lcm
批处理文件名: RC$999 - 20251202-FX280.lcb
样品瓶号: 3-48
进样体积: 50 μl 版本号:6.115
进样时间: 2025/12/03 03:06:58 实验者: xiexinhui
处理时间（V3）: 2025/12/04 13:27:30 处理者: xiexinhui
仪器型号：SHIMADZU LC-2050C(FX280)

<色谱图>

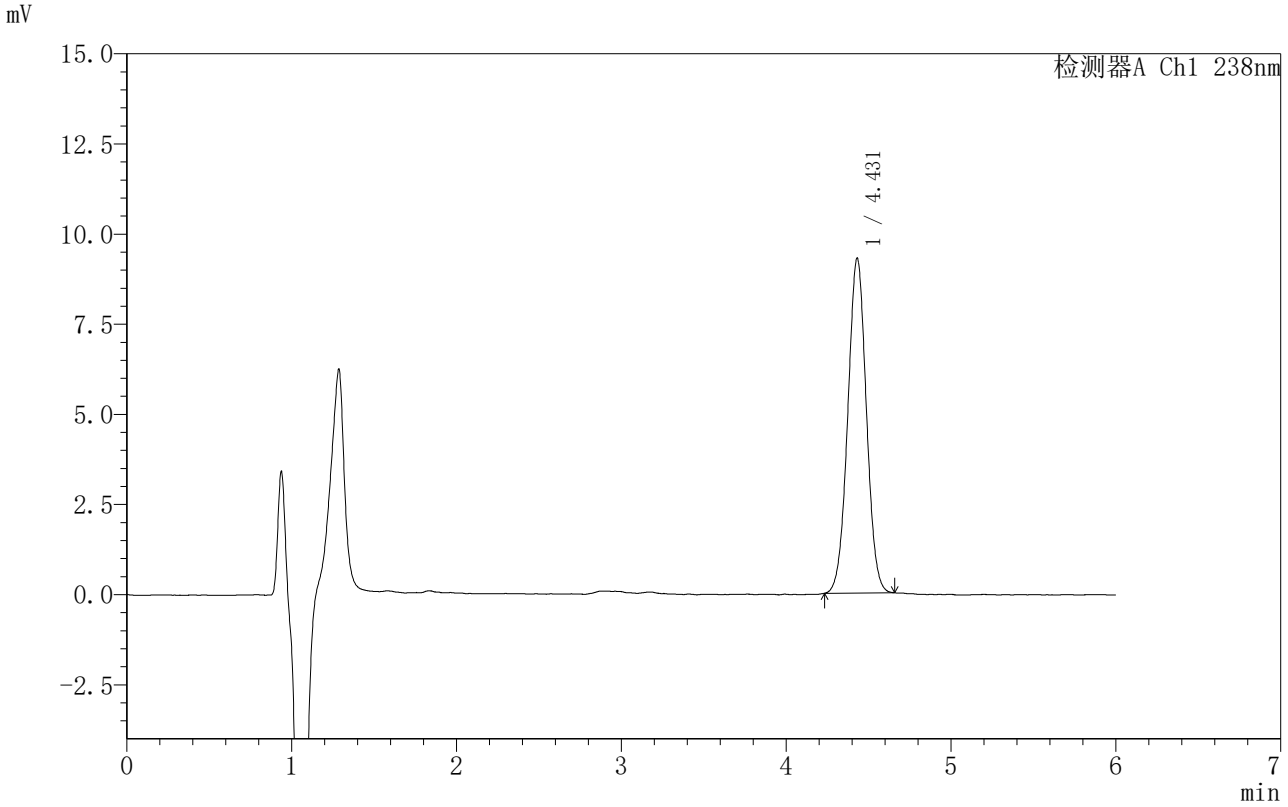

<峰表>

检测器A Ch1 238nm

峰号	保留时间	面积	面积%	高度	理论塔板数(USP)	拖尾因子	分离度(USP)
1	4.431	72783	100.000	9288	7361	1.015	--
总计		72783	100.000	9288			

SHIMADZU LabSolutions

999苯磺酸左氨氯地平片

<样品信息>

色谱柱 :XB-C18(150mm*4.6mm,5μm） 流速:1.5ml/min
柱 温:30℃ 波长:238nm
数据文件名: RC$999 - 0-212/31-3564-3 - zzp-2024031812p-rcqx-1-pH1.2jz-jf50z-20min-P1.lcd
方法文件名: RC$999 - zaldp-20251202-fx280.lcm
批处理文件名: RC$999 - 20251202-FX280.lcb
样品瓶号: 3-4
进样体积: 50 μl 版本号:6.115
进样时间: 2025/12/03 03:13:22 实验者: xiexinhui
处理时间（V3）: 2025/12/04 13:27:33 处理者: xiexinhui
仪器型号：SHIMADZU LC-2050C(FX280)

<色谱图>

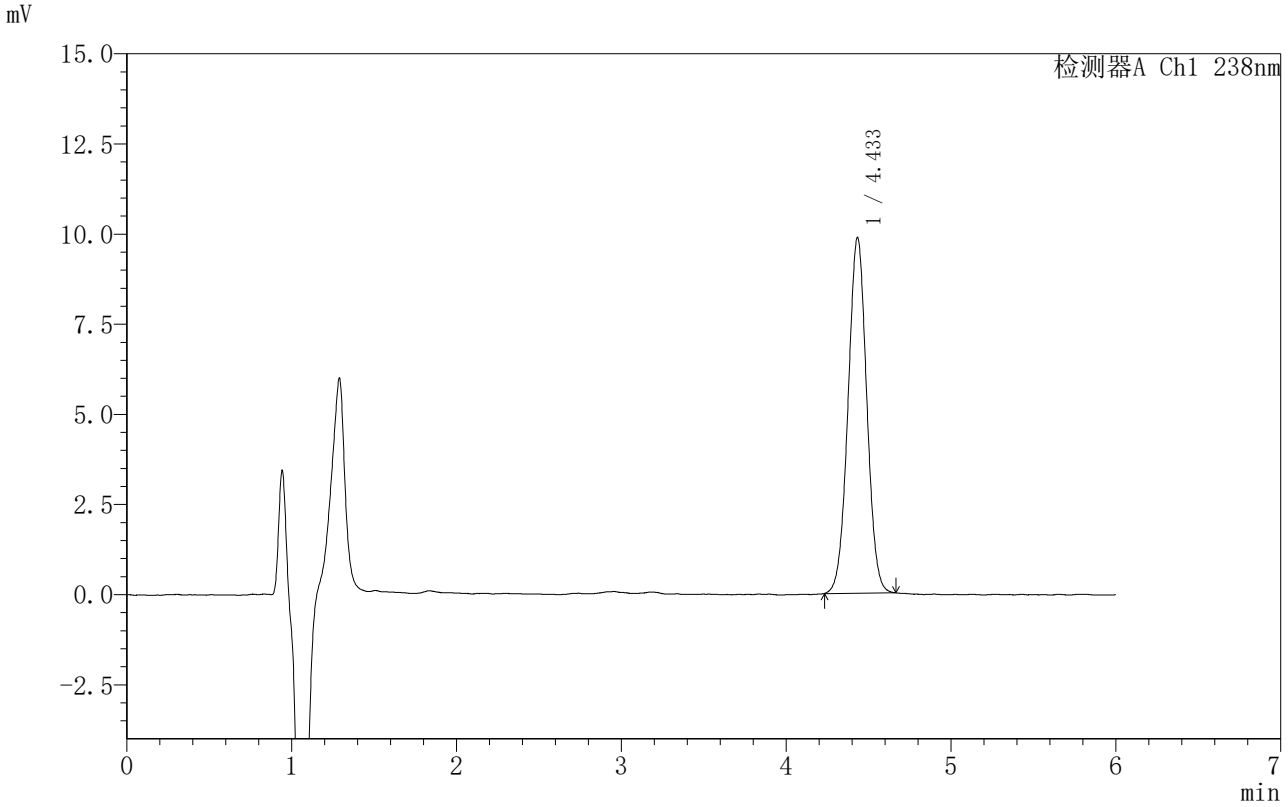

<峰表>

检测器A Ch1 238nm

峰号	保留时间	面积	面积%	高度	理论塔板数(USP)	拖尾因子	分离度(USP)
1	4.433	77746	100.000	9847	7327	1.015	--
总计		77746	100.000	9847			

SHIMADZU LabSolutions

999苯磺酸左氨氯地平片

<样品信息>

色谱柱 :XB-C18(150mm*4.6mm,5μm） 流速:1.5ml/min
柱 温:30℃ 波长:238nm
数据文件名: RC$999 - 0-212/31-3565-3 - zzp-2024031812p-rcqx-1-pH1.2jz-jf50z-20min-P2.lcd
方法文件名: RC$999 - zaldp-20251202-fx280.lcm
批处理文件名: RC$999 - 20251202-FX280.lcb
样品瓶号: 3-13
进样体积: 50 μl 版本号:6.115
进样时间: 2025/12/03 03:19:46 实验者: xiexinhui
处理时间（V3）: 2025/12/04 13:27:36 处理者: xiexinhui
仪器型号：SHIMADZU LC-2050C(FX280)

<色谱图>

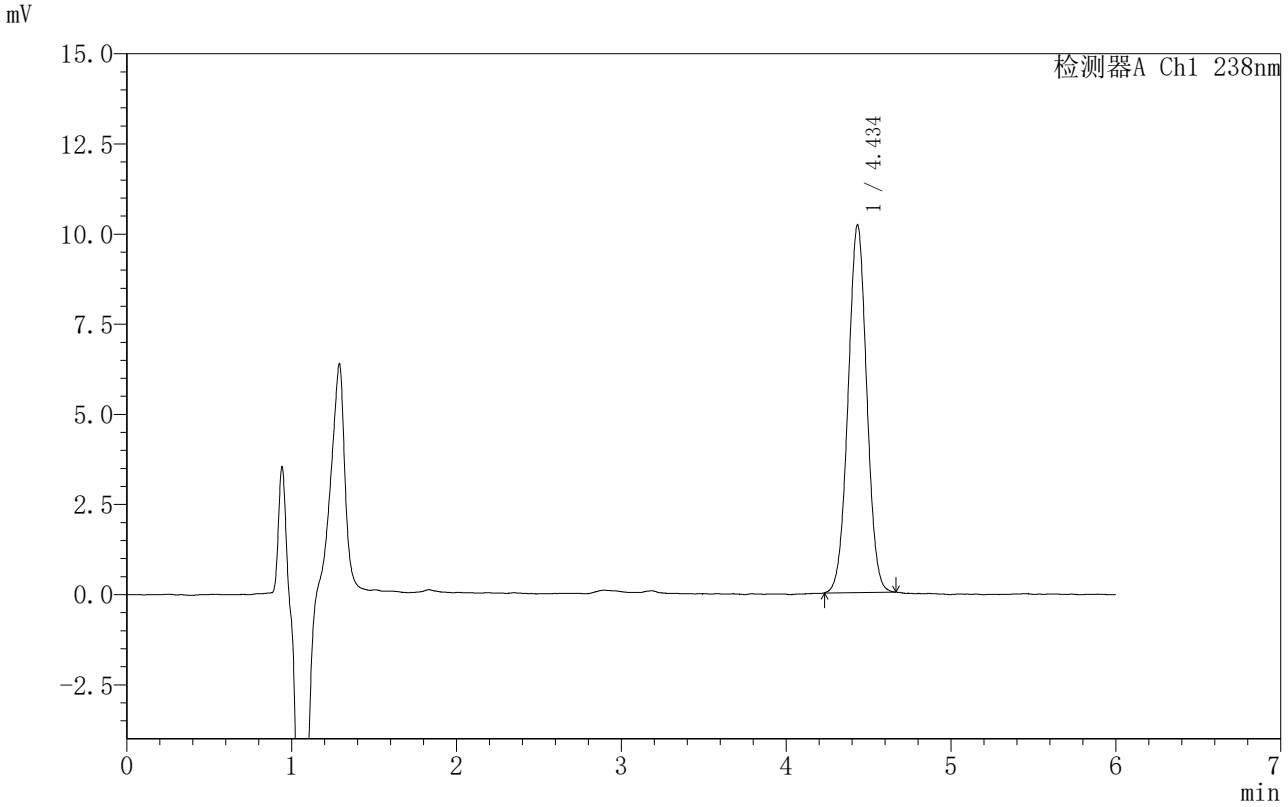

<峰表>

检测器A Ch1 238nm

峰号	保留时间	面积	面积%	高度	理论塔板数(USP)	拖尾因子	分离度(USP)
1	4.434	80279	100.000	10180	7335	1.016	--
总计		80279	100.000	10180			

SHIMADZU LabSolutions

999苯磺酸左氨氯地平片

<样品信息>

色谱柱 :XB-C18(150mm*4.6mm,5μm） 流速:1.5ml/min
柱 温:30℃ 波长:238nm
数据文件名: RC$999 - 0-212/31-3566-3 - zzp-2024031812p-rcqx-1-pH1.2jz-jf50z-20min-P3.lcd
方法文件名: RC$999 - zaldp-20251202-fx280.lcm
批处理文件名: RC$999 - 20251202-FX280.lcb
样品瓶号: 3-22
进样体积: 50 μl 版本号:6.115
进样时间: 2025/12/03 03:26:10 实验者: xiexinhui
处理时间（V3）: 2025/12/04 13:27:38 处理者: xiexinhui
仪器型号：SHIMADZU LC-2050C(FX280)

<色谱图>

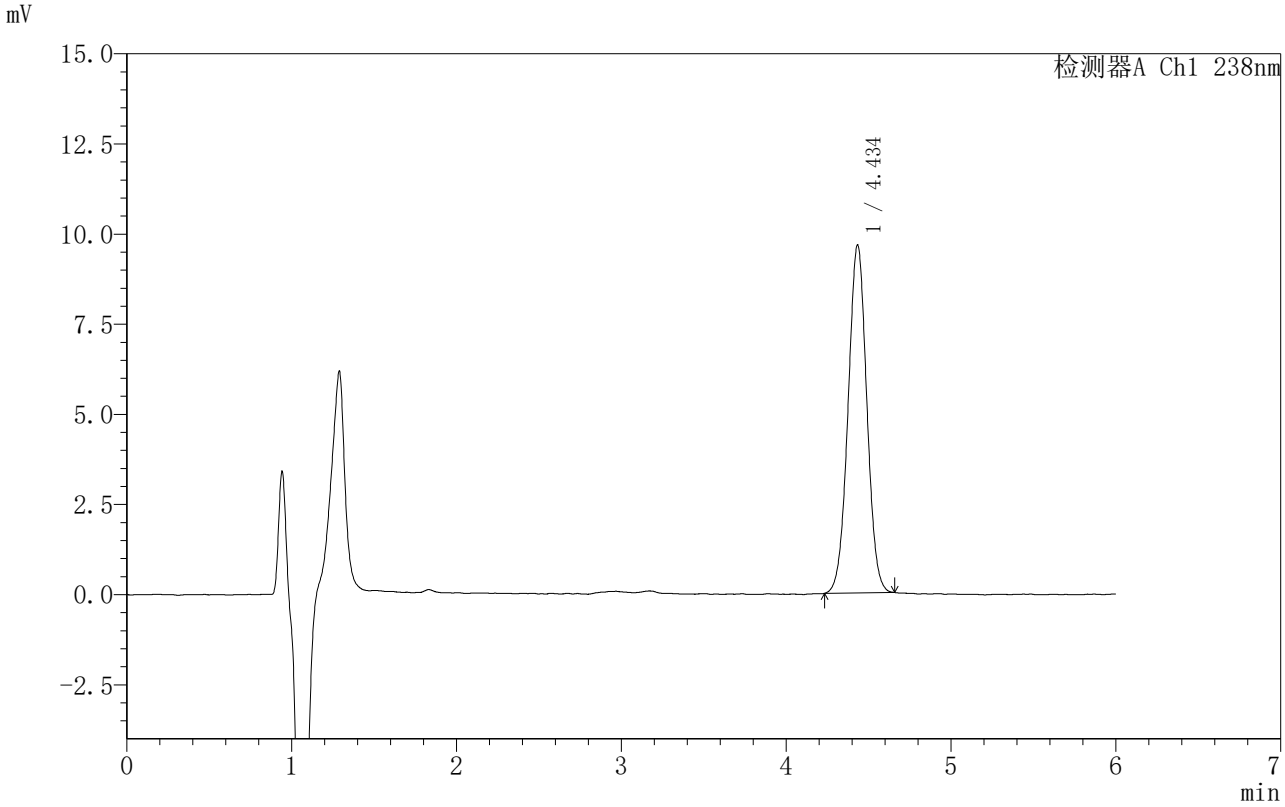

<峰表>

检测器A Ch1 238nm

峰号	保留时间	面积	面积%	高度	理论塔板数(USP)	拖尾因子	分离度(USP)
1	4.434	76193	100.000	9629	7288	1.012	--
总计		76193	100.000	9629			

SHIMADZU LabSolutions

999苯磺酸左氨氯地平片

<样品信息>

色谱柱 :XB-C18(150mm*4.6mm,5μm） 流速:1.5ml/min
柱 温:30℃ 波长:238nm
数据文件名: RC$999 - 0-212/31-3567-3 - zzp-2024031812p-rcqx-1-pH1.2jz-jf50z-20min-P4.lcd
方法文件名: RC$999 - zaldp-20251202-fx280.lcm
批处理文件名: RC$999 - 20251202-FX280.lcb
样品瓶号: 3-31
进样体积: 50 μl 版本号:6.115
进样时间: 2025/12/03 03:32:34 实验者: xiexinhui
处理时间（V3）: 2025/12/04 13:27:41 处理者: xiexinhui
仪器型号：SHIMADZU LC-2050C(FX280)

<色谱图>

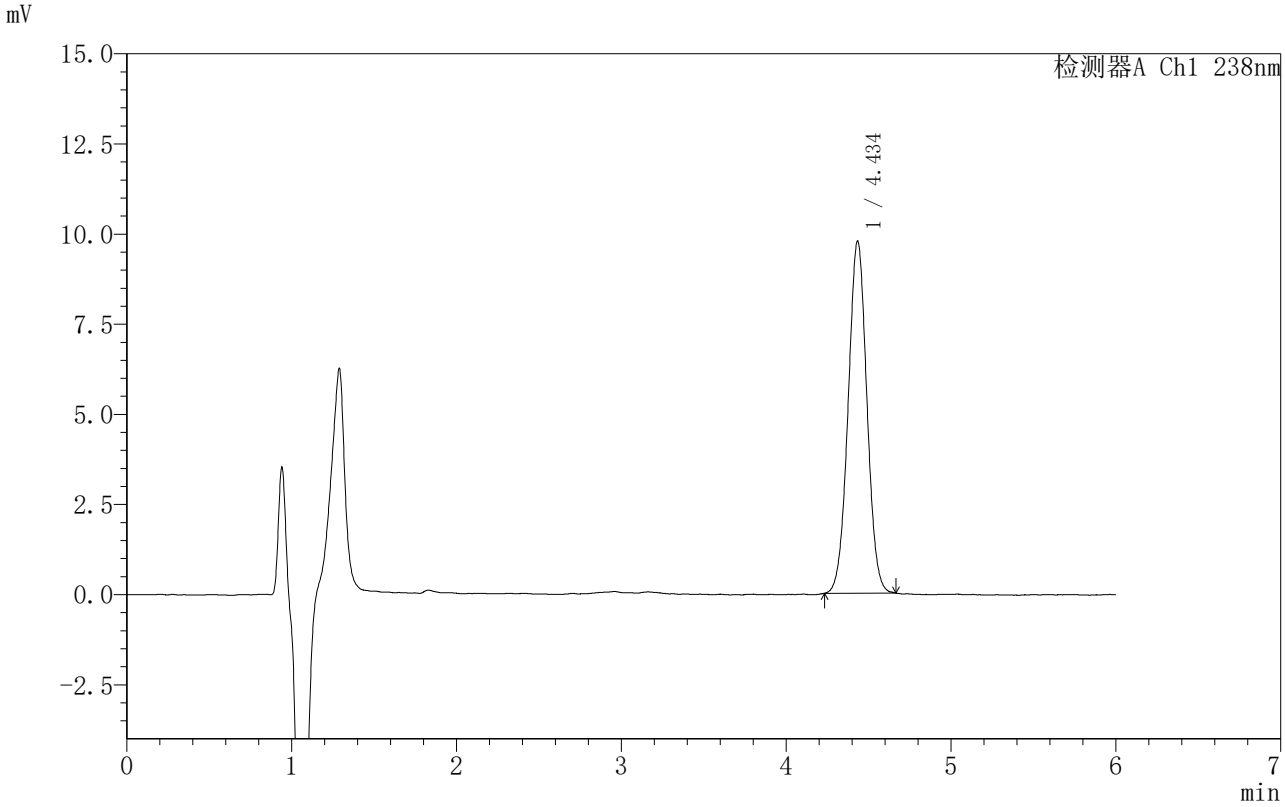

<峰表>

检测器A Ch1 238nm

峰号	保留时间	面积	面积%	高度	理论塔板数(USP)	拖尾因子	分离度(USP)
1	4.434	77206	100.000	9741	7281	1.018	--
总计		77206	100.000	9741			

SHIMADZU LabSolutions

999苯磺酸左氨氯地平片

<样品信息>

色谱柱 :XB-C18(150mm*4.6mm,5μm） 流速:1.5ml/min
柱 温:30℃ 波长:238nm
数据文件名: RC$999 - 0-212/31-3568-3 - zzp-2024031812p-rcqx-1-pH1.2jz-jf50z-20min-P5.lcd
方法文件名: RC$999 - zaldp-20251202-fx280.lcm
批处理文件名: RC$999 - 20251202-FX280.lcb
样品瓶号: 3-40
进样体积: 50 μl 版本号:6.115
进样时间: 2025/12/03 03:38:58 实验者: xiexinhui
处理时间（V3）: 2025/12/04 13:27:43 处理者: xiexinhui
仪器型号：SHIMADZU LC-2050C(FX280)

<色谱图>

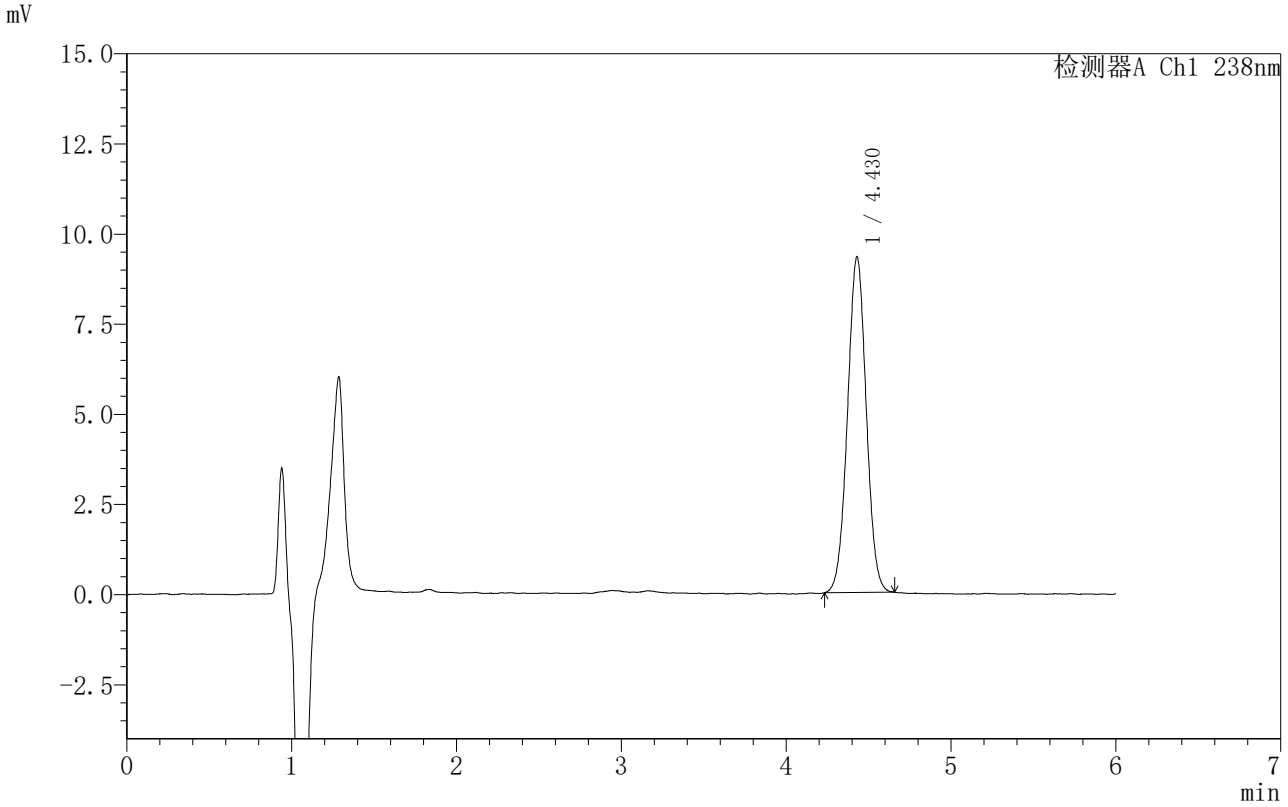

<峰表>

检测器A Ch1 238nm

峰号	保留时间	面积	面积%	高度	理论塔板数(USP)	拖尾因子	分离度(USP)
1	4.430	73510	100.000	9310	7254	1.015	--
总计		73510	100.000	9310			

SHIMADZU LabSolutions

999苯磺酸左氨氯地平片

<样品信息>

色谱柱 :XB-C18(150mm*4.6mm,5μm） 流速:1.5ml/min
柱 温:30℃ 波长:238nm
数据文件名: RC$999 - 0-212/31-3569-3 - zzp-2024031812p-rcqx-1-pH1.2jz-jf50z-20min-P6.lcd
方法文件名: RC$999 - zaldp-20251202-fx280.lcm
批处理文件名: RC$999 - 20251202-FX280.lcb
样品瓶号: 3-49
进样体积: 50 μl 版本号:6.115
进样时间: 2025/12/03 03:45:22 实验者: xiexinhui
处理时间（V3）: 2025/12/04 13:27:46 处理者: xiexinhui
仪器型号：SHIMADZU LC-2050C(FX280)

<色谱图>

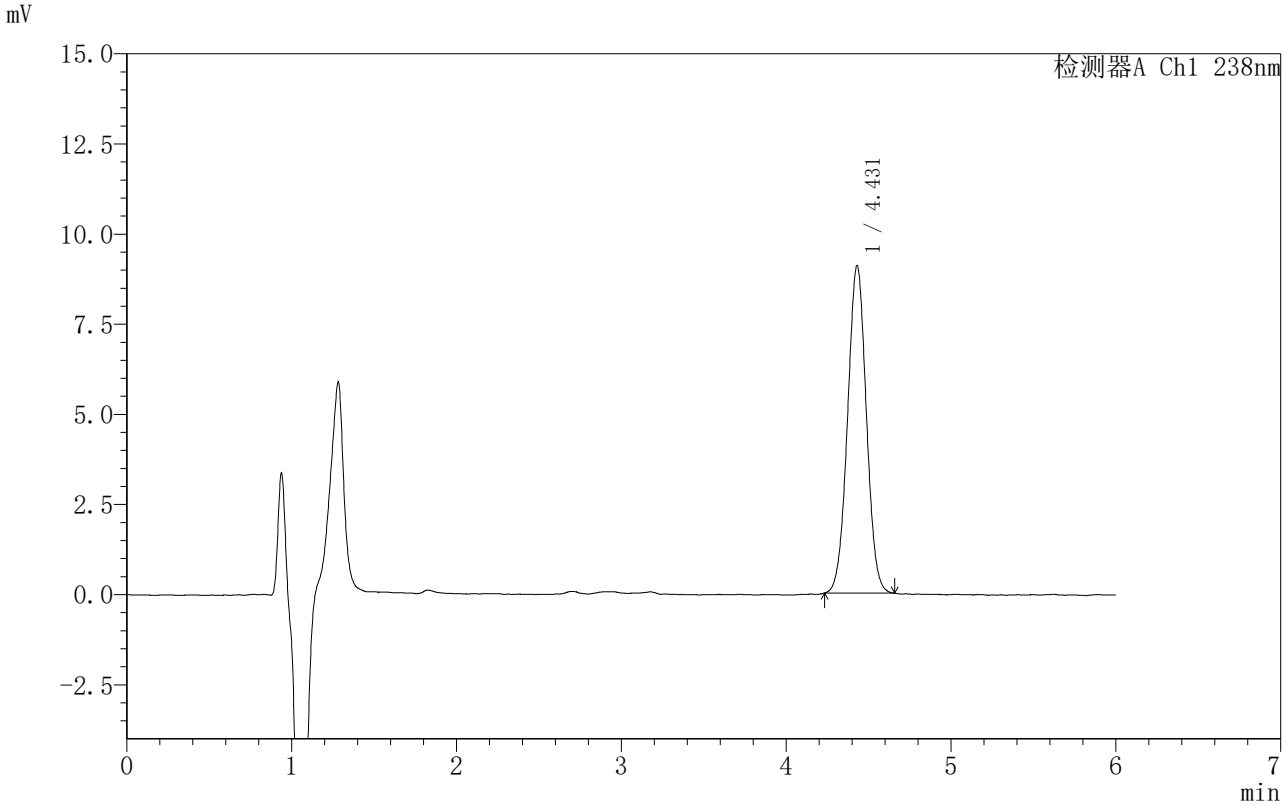

<峰表>

检测器A Ch1 238nm

峰号	保留时间	面积	面积%	高度	理论塔板数(USP)	拖尾因子	分离度(USP)
1	4.431	71967	100.000	9088	7210	1.014	--
总计		71967	100.000	9088			

SHIMADZU LabSolutions

999苯磺酸左氨氯地平片

<样品信息>

色谱柱 :XB-C18(150mm*4.6mm,5μm） 流速:1.5ml/min
柱 温:30℃ 波长:238nm
数据文件名: RC$999 - 0-212/31-3570-3 - zzp-2024031812p-rcqx-1-pH1.2jz-jf50z-30min-P1.lcd
方法文件名: RC$999 - zaldp-20251202-fx280.lcm
批处理文件名: RC$999 - 20251202-FX280.lcb
样品瓶号: 3-5
进样体积: 50 μl 版本号:6.115
进样时间: 2025/12/03 03:51:46 实验者: xiexinhui
处理时间（V3）: 2025/12/04 13:27:49 处理者: xiexinhui
仪器型号：SHIMADZU LC-2050C(FX280)

<色谱图>

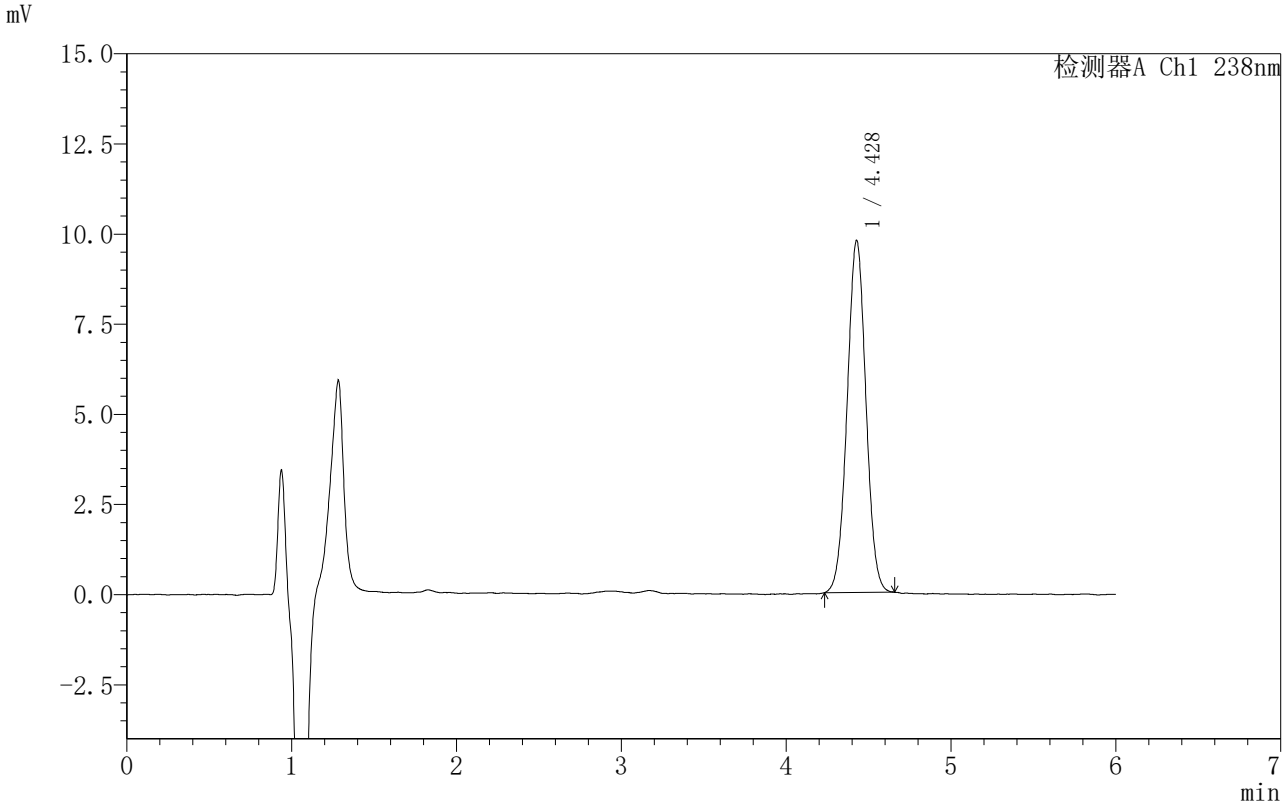

<峰表>

检测器A Ch1 238nm

峰号	保留时间	面积	面积%	高度	理论塔板数(USP)	拖尾因子	分离度(USP)
1	4.428	77314	100.000	9762	7238	1.018	--
总计		77314	100.000	9762			

SHIMADZU LabSolutions

999苯磺酸左氨氯地平片

<样品信息>

色谱柱 :XB-C18(150mm*4.6mm,5μm） 流速:1.5ml/min
柱 温:30℃ 波长:238nm
数据文件名: RC$999 - 0-212/31-3571-3 - zzp-2024031812p-rcqx-1-pH1.2jz-jf50z-30min-P2.lcd
方法文件名: RC$999 - zaldp-20251202-fx280.lcm
批处理文件名: RC$999 - 20251202-FX280.lcb
样品瓶号: 3-14
进样体积: 50 μl 版本号:6.115
进样时间: 2025/12/03 03:58:11 实验者: xiexinhui
处理时间（V3）: 2025/12/04 13:27:52 处理者: xiexinhui
仪器型号：SHIMADZU LC-2050C(FX280)

<色谱图>

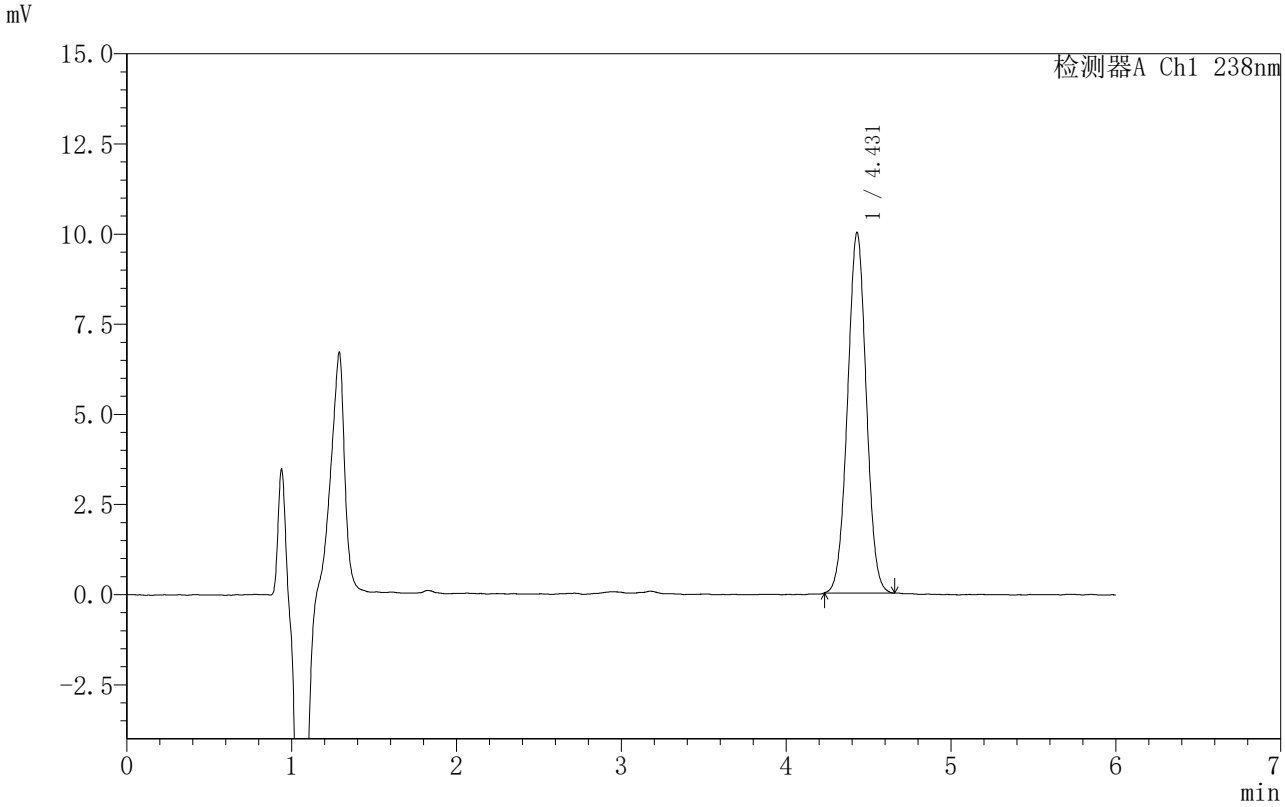

<峰表>

检测器A Ch1 238nm

峰号	保留时间	面积	面积%	高度	理论塔板数(USP)	拖尾因子	分离度(USP)
1	4.431	78895	100.000	10000	7268	1.013	--
总计		78895	100.000	10000			

SHIMADZU LabSolutions

999苯磺酸左氨氯地平片

<样品信息>

色谱柱 :XB-C18(150mm*4.6mm,5μm） 流速:1.5ml/min
柱 温:30℃ 波长:238nm
数据文件名: RC$999 - 0-212/31-3572-3 - zzp-2024031812p-rcqx-1-pH1.2jz-jf50z-30min-P3.lcd
方法文件名: RC$999 - zaldp-20251202-fx280.lcm
批处理文件名: RC$999 - 20251202-FX280.lcb
样品瓶号: 3-23
进样体积: 50 μl 版本号:6.115
进样时间: 2025/12/03 04:04:33 实验者: xiexinhui
处理时间（V3）: 2025/12/04 13:27:55 处理者: xiexinhui
仪器型号：SHIMADZU LC-2050C(FX280)

<色谱图>

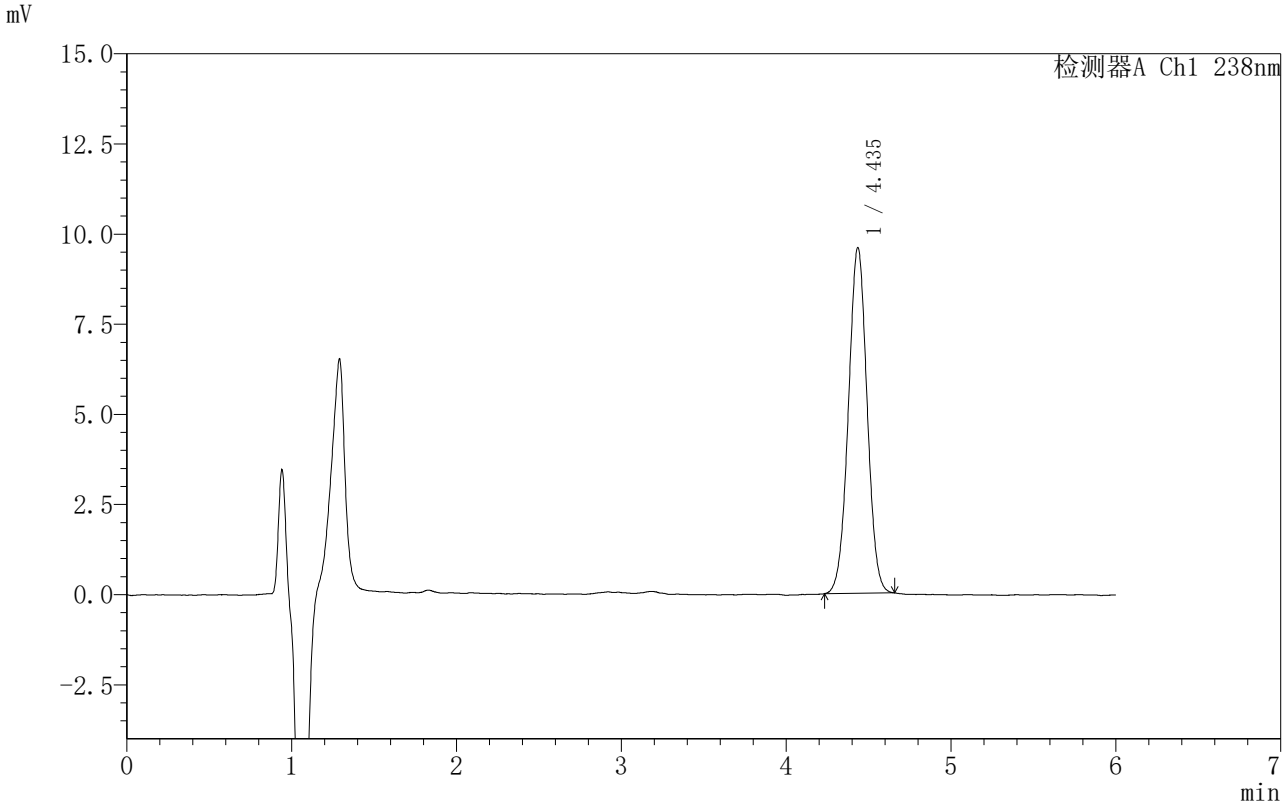

<峰表>

检测器A Ch1 238nm

峰号	保留时间	面积	面积%	高度	理论塔板数(USP)	拖尾因子	分离度(USP)
1	4.435	75588	100.000	9579	7324	1.009	--
总计		75588	100.000	9579			

SHIMADZU LabSolutions

999苯磺酸左氨氯地平片

<样品信息>

色谱柱 :XB-C18(150mm*4.6mm,5μm） 流速:1.5ml/min
柱 温:30℃ 波长:238nm
数据文件名: RC$999 - 0-212/31-3573-3 - zzp-2024031812p-rcqx-1-pH1.2jz-jf50z-30min-P4.lcd
方法文件名: RC$999 - zaldp-20251202-fx280.lcm
批处理文件名: RC$999 - 20251202-FX280.lcb
样品瓶号: 3-32
进样体积: 50 μl 版本号:6.115
进样时间: 2025/12/03 04:10:57 实验者: xiexinhui
处理时间（V3）: 2025/12/04 13:27:58 处理者: xiexinhui
仪器型号：SHIMADZU LC-2050C(FX280)

<色谱图>

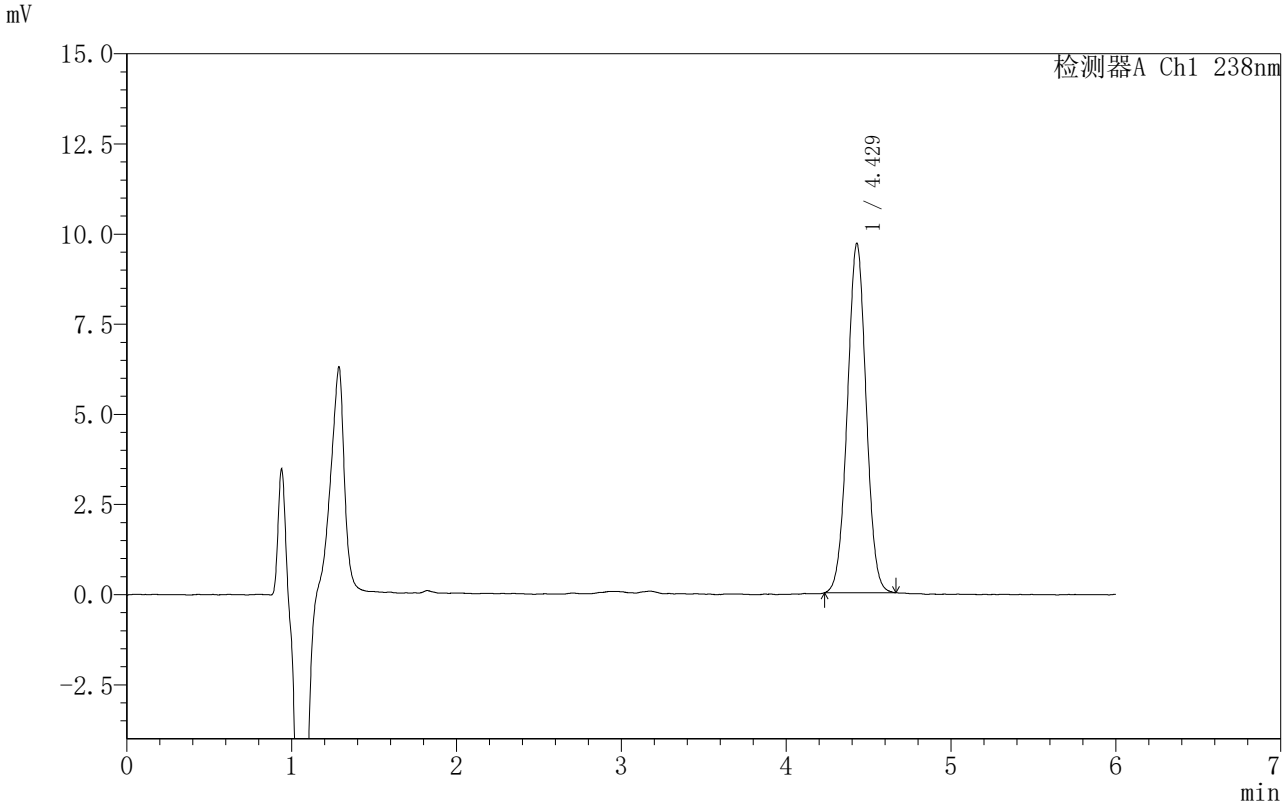

<峰表>

检测器A Ch1 238nm

峰号	保留时间	面积	面积%	高度	理论塔板数(USP)	拖尾因子	分离度(USP)
1	4.429	76646	100.000	9693	7243	1.013	--
总计		76646	100.000	9693			

SHIMADZU LabSolutions

999苯磺酸左氨氯地平片

<样品信息>

色谱柱 :XB-C18(150mm*4.6mm,5μm） 流速:1.5ml/min
柱 温:30℃ 波长:238nm
数据文件名: RC$999 - 0-212/31-3574-3 - zzp-2024031812p-rcqx-1-pH1.2jz-jf50z-30min-P5.lcd
方法文件名: RC$999 - zaldp-20251202-fx280.lcm
批处理文件名: RC$999 - 20251202-FX280.lcb
样品瓶号: 3-41
进样体积: 50 μl 版本号:6.115
进样时间: 2025/12/03 04:17:21 实验者: xiexinhui
处理时间（V3）: 2025/12/04 13:28:01 处理者: xiexinhui
仪器型号：SHIMADZU LC-2050C(FX280)

<色谱图>

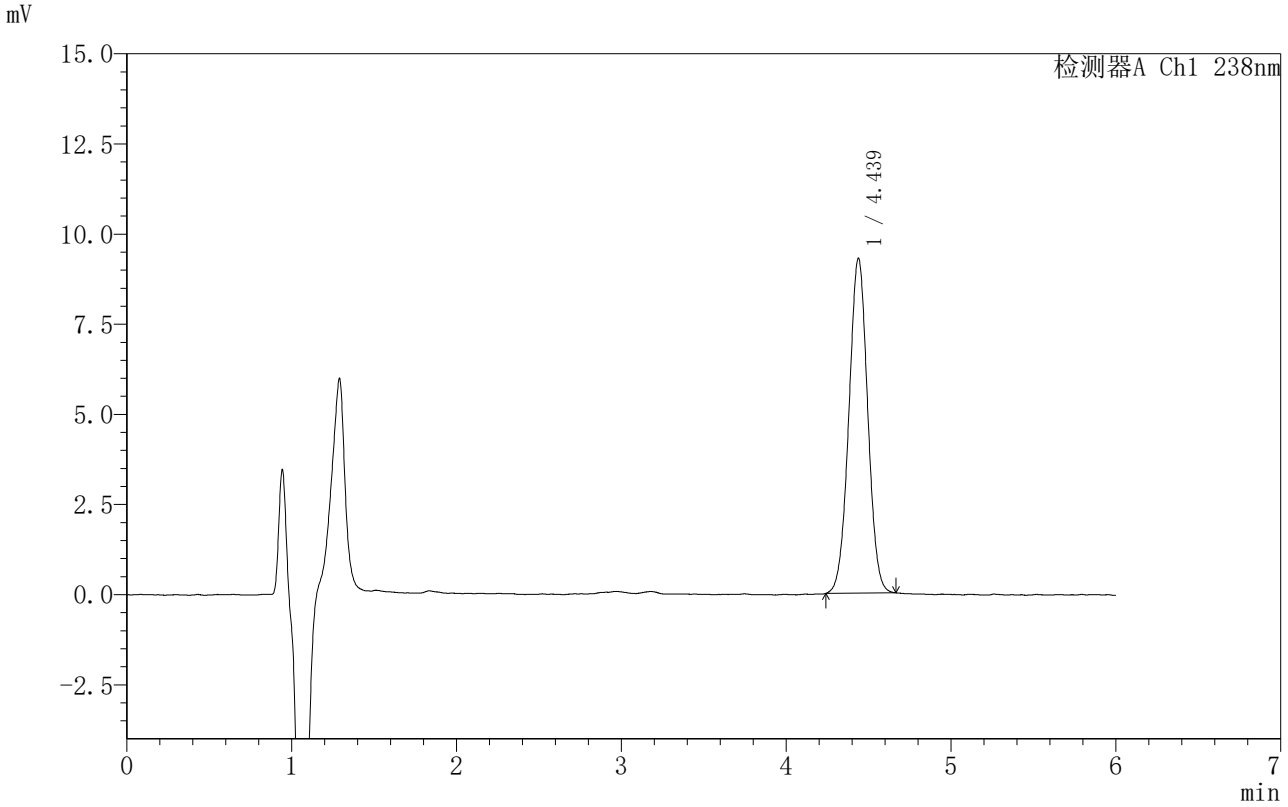

<峰表>

检测器A Ch1 238nm

峰号	保留时间	面积	面积%	高度	理论塔板数(USP)	拖尾因子	分离度(USP)
1	4.439	73727	100.000	9291	7232	1.010	--
总计		73727	100.000	9291			

SHIMADZU LabSolutions

999苯磺酸左氨氯地平片

<样品信息>

色谱柱 :XB-C18(150mm*4.6mm,5μm） 流速:1.5ml/min
柱 温:30℃ 波长:238nm
数据文件名: RC$999 - 0-212/31-3575-3 - zzp-2024031812p-rcqx-1-pH1.2jz-jf50z-30min-P6.lcd
方法文件名: RC$999 - zaldp-20251202-fx280.lcm
批处理文件名: RC$999 - 20251202-FX280.lcb
样品瓶号: 3-50
进样体积: 50 μl 版本号:6.115
进样时间: 2025/12/03 04:23:44 实验者: xiexinhui
处理时间（V3）: 2025/12/04 13:28:04 处理者: xiexinhui
仪器型号：SHIMADZU LC-2050C(FX280)

<色谱图>

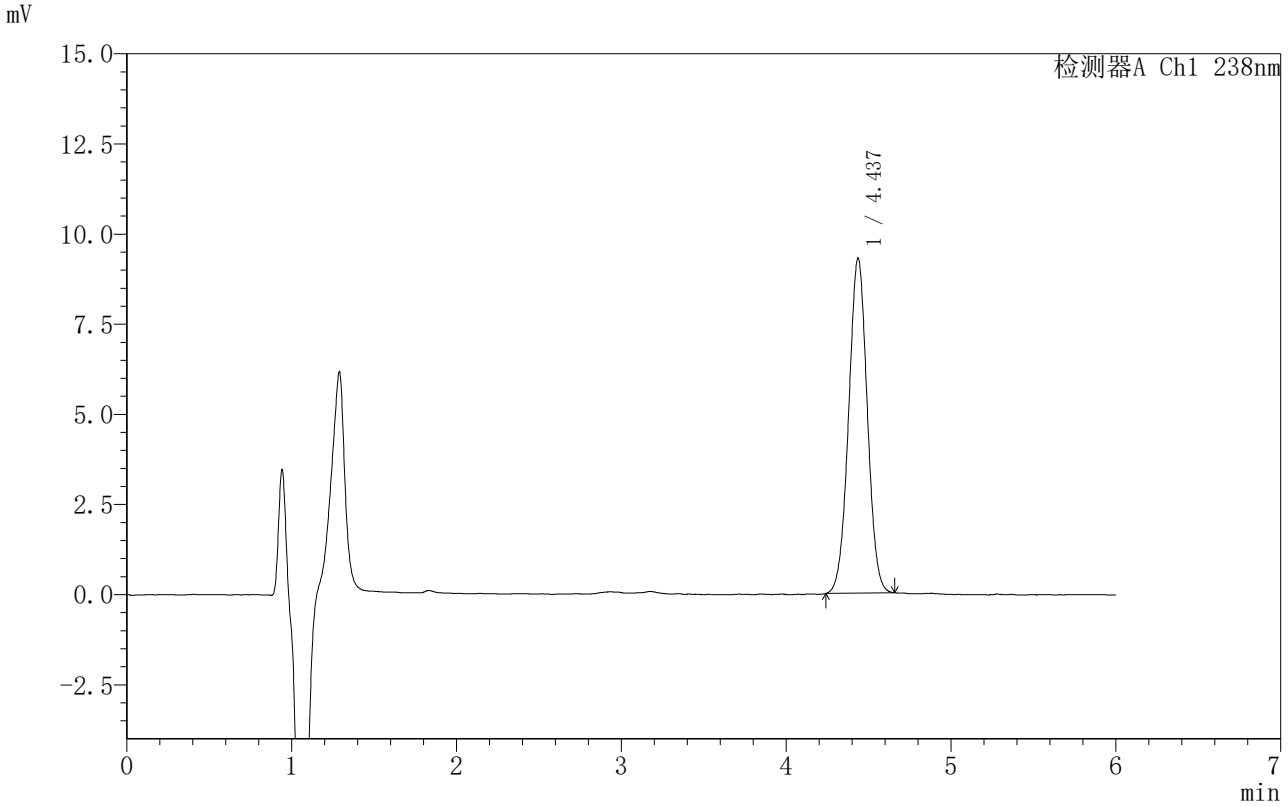

<峰表>

检测器A Ch1 238nm

峰号	保留时间	面积	面积%	高度	理论塔板数(USP)	拖尾因子	分离度(USP)
1	4.437	73006	100.000	9287	7336	1.011	--
总计		73006	100.000	9287			

SHIMADZU LabSolutions

999苯磺酸左氨氯地平片

<样品信息>

色谱柱 :XB-C18(150mm*4.6mm,5μm） 流速:1.5ml/min
柱 温:30℃ 波长:238nm
数据文件名: RC$999 - 0-212/31-3576-3 - zzp-2024031812p-rcqx-1-pH1.2jz-jf50z-45min-P1.lcd
方法文件名: RC$999 - zaldp-20251202-fx280.lcm
批处理文件名: RC$999 - 20251202-FX280.lcb
样品瓶号: 3-6
进样体积: 50 μl 版本号:6.115
进样时间: 2025/12/03 04:30:08 实验者: xiexinhui
处理时间（V3）: 2025/12/04 13:28:06 处理者: xiexinhui
仪器型号：SHIMADZU LC-2050C(FX280)

<色谱图>

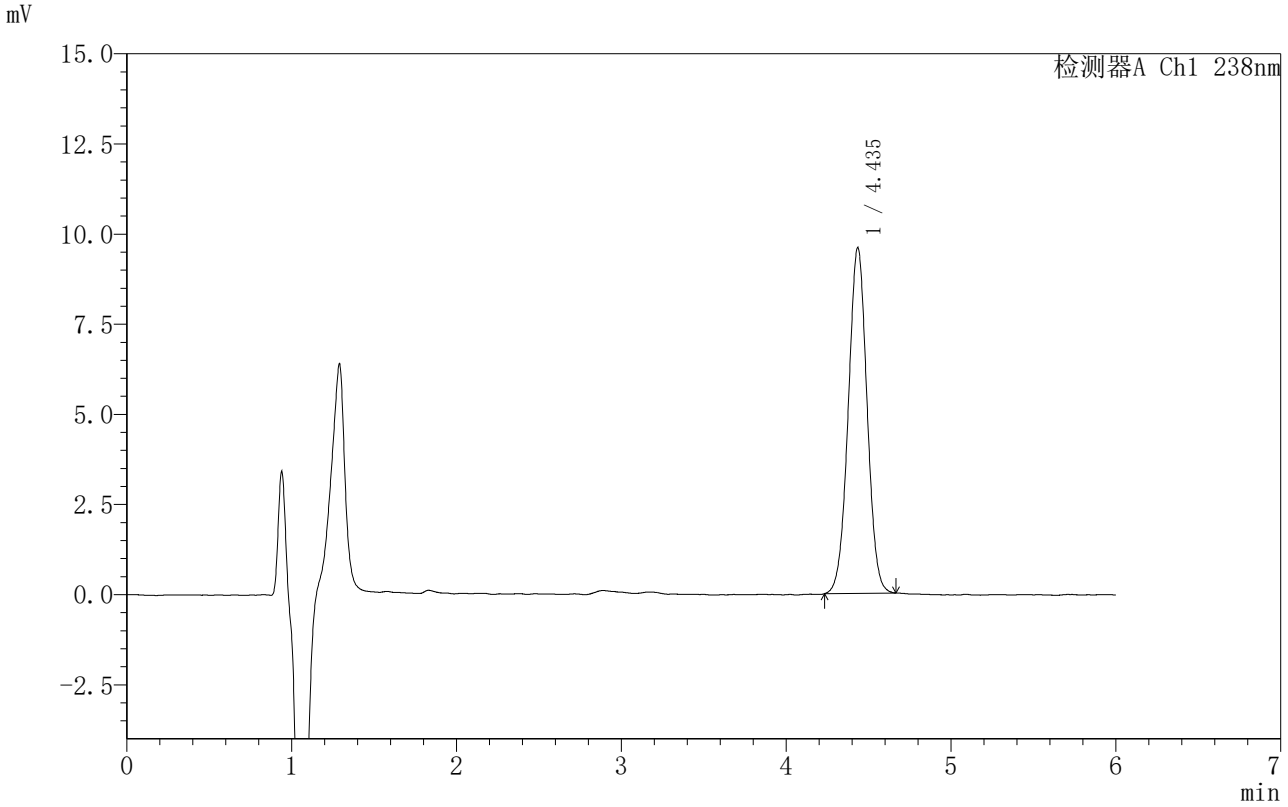

<峰表>

检测器A Ch1 238nm

峰号	保留时间	面积	面积%	高度	理论塔板数(USP)	拖尾因子	分离度(USP)
1	4.435	75941	100.000	9573	7276	1.010	--
总计		75941	100.000	9573			

SHIMADZU LabSolutions

999苯磺酸左氨氯地平片

<样品信息>

色谱柱 :XB-C18(150mm*4.6mm,5μm） 流速:1.5ml/min
柱 温:30℃ 波长:238nm
数据文件名: RC$999 - 0-212/31-3577-3 - zzp-2024031812p-rcqx-1-pH1.2jz-jf50z-45min-P2.lcd
方法文件名: RC$999 - zaldp-20251202-fx280.lcm
批处理文件名: RC$999 - 20251202-FX280.lcb
样品瓶号: 3-15
进样体积: 50 μl 版本号:6.115
进样时间: 2025/12/03 04:36:31 实验者: xiexinhui
处理时间（V3）: 2025/12/04 13:28:09 处理者: xiexinhui
仪器型号：SHIMADZU LC-2050C(FX280)

<色谱图>

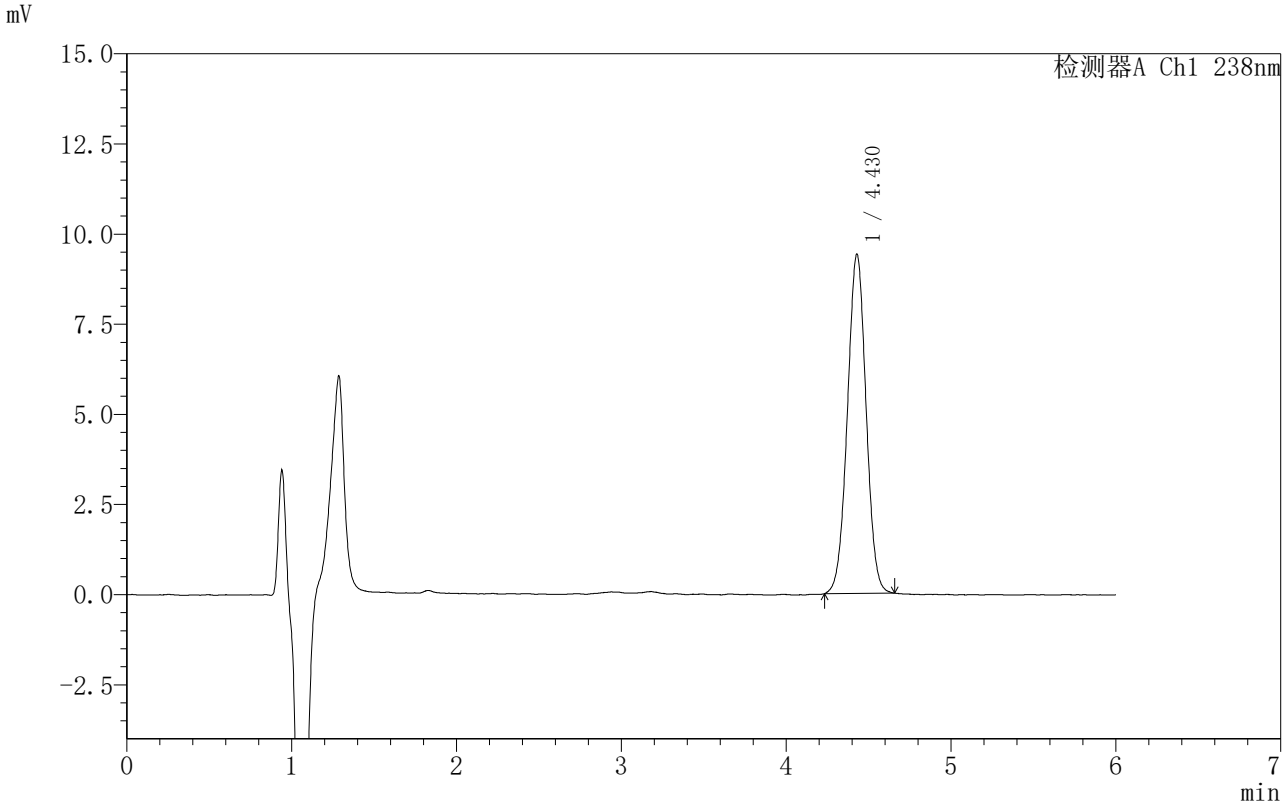

<峰表>

检测器A Ch1 238nm

峰号	保留时间	面积	面积%	高度	理论塔板数(USP)	拖尾因子	分离度(USP)
1	4.430	74113	100.000	9412	7293	1.009	--
总计		74113	100.000	9412			

SHIMADZU LabSolutions

999苯磺酸左氨氯地平片

<样品信息>

色谱柱 :XB-C18(150mm*4.6mm,5μm） 流速:1.5ml/min
柱 温:30℃ 波长:238nm
数据文件名: RC$999 - 0-212/31-3578-3 - zzp-2024031812p-rcqx-1-pH1.2jz-jf50z-45min-P3.lcd
方法文件名: RC$999 - zaldp-20251202-fx280.lcm
批处理文件名: RC$999 - 20251202-FX280.lcb
样品瓶号: 3-24
进样体积: 50 μl 版本号:6.115
进样时间: 2025/12/03 04:42:55 实验者: xiexinhui
处理时间（V3）: 2025/12/04 13:28:12 处理者: xiexinhui
仪器型号：SHIMADZU LC-2050C(FX280)

<色谱图>

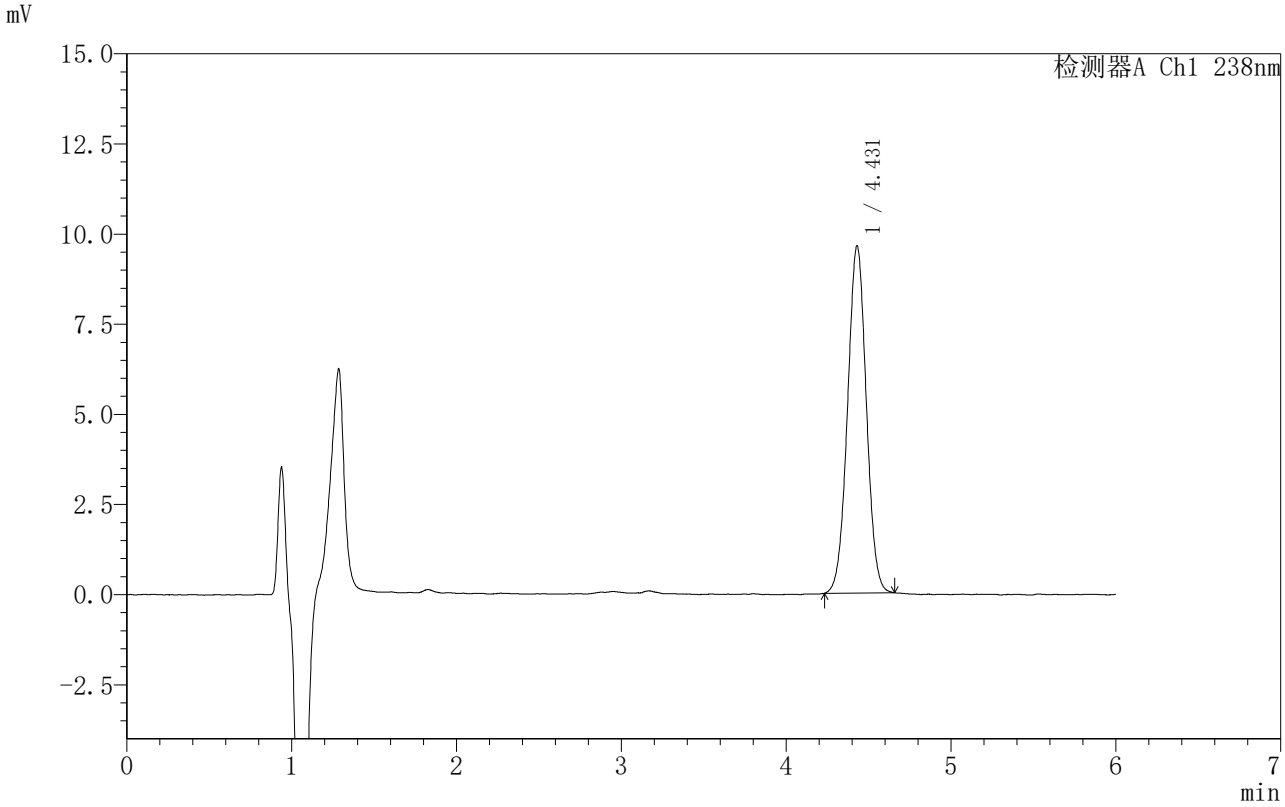

<峰表>

检测器A Ch1 238nm

峰号	保留时间	面积	面积%	高度	理论塔板数(USP)	拖尾因子	分离度(USP)
1	4.431	76186	100.000	9629	7247	1.015	--
总计		76186	100.000	9629			

SHIMADZU LabSolutions

999苯磺酸左氨氯地平片

<样品信息>

色谱柱 :XB-C18(150mm*4.6mm,5μm） 流速:1.5ml/min
柱 温:30℃ 波长:238nm
数据文件名: RC$999 - 0-212/31-3579-3 - zzp-2024031812p-rcqx-1-pH1.2jz-jf50z-45min-P4.lcd
方法文件名: RC$999 - zaldp-20251202-fx280.lcm
批处理文件名: RC$999 - 20251202-FX280.lcb
样品瓶号: 3-33
进样体积: 50 μl 版本号:6.115
进样时间: 2025/12/03 04:49:19 实验者: xiexinhui
处理时间（V3）: 2025/12/04 13:28:14 处理者: xiexinhui
仪器型号：SHIMADZU LC-2050C(FX280)

<色谱图>

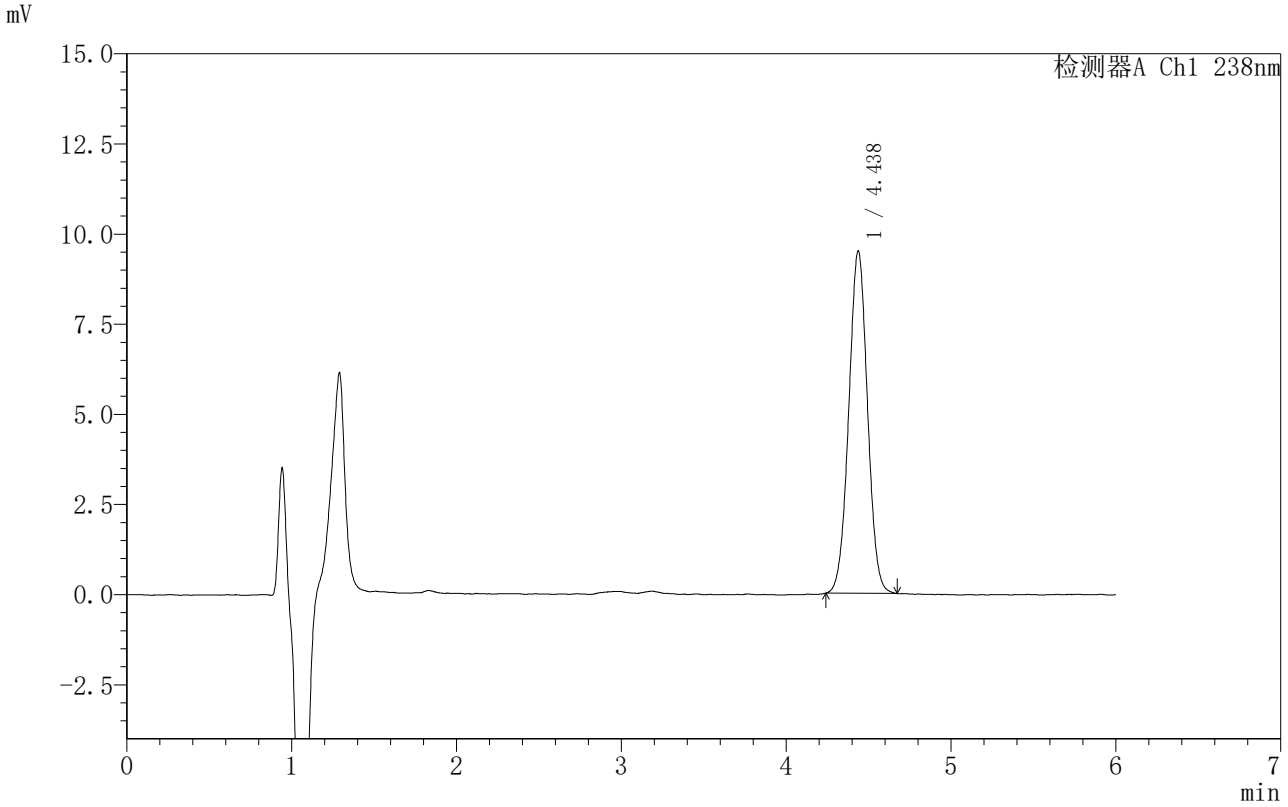

<峰表>

检测器A Ch1 238nm

峰号	保留时间	面积	面积%	高度	理论塔板数(USP)	拖尾因子	分离度(USP)
1	4.438	74942	100.000	9497	7290	1.015	--
总计		74942	100.000	9497			

SHIMADZU LabSolutions

999苯磺酸左氨氯地平片

<样品信息>

色谱柱 :XB-C18(150mm*4.6mm,5μm） 流速:1.5ml/min
柱 温:30℃ 波长:238nm
数据文件名: RC$999 - 0-212/31-3580-3 - zzp-2024031812p-rcqx-1-pH1.2jz-jf50z-45min-P5.lcd
方法文件名: RC$999 - zaldp-20251202-fx280.lcm
批处理文件名: RC$999 - 20251202-FX280.lcb
样品瓶号: 3-42
进样体积: 50 μl 版本号:6.115
进样时间: 2025/12/03 04:55:43 实验者: xiexinhui
处理时间（V3）: 2025/12/04 13:28:17 处理者: xiexinhui
仪器型号：SHIMADZU LC-2050C(FX280)

<色谱图>

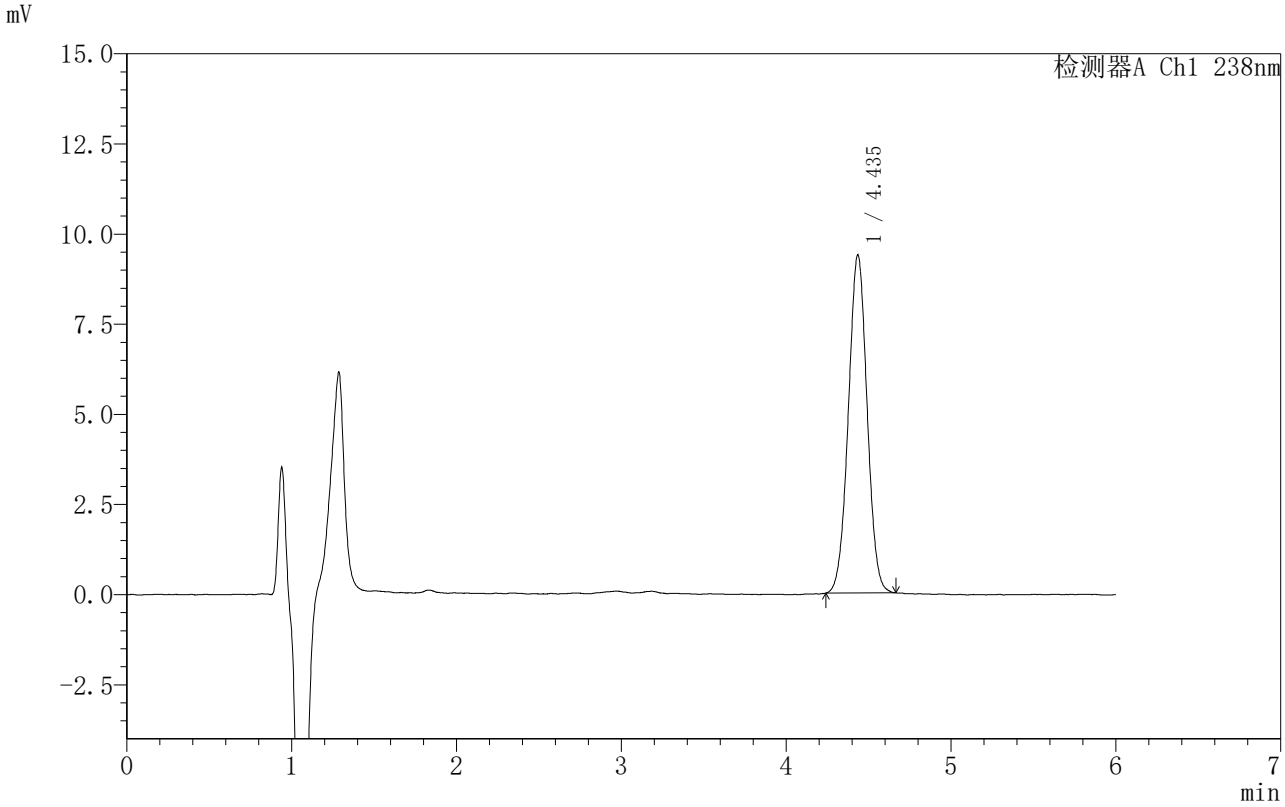

<峰表>

检测器A Ch1 238nm

峰号	保留时间	面积	面积%	高度	理论塔板数(USP)	拖尾因子	分离度(USP)
1	4.435	74137	100.000	9361	7252	1.014	--
总计		74137	100.000	9361			

SHIMADZU LabSolutions

999苯磺酸左氨氯地平片

<样品信息>

色谱柱 :XB-C18(150mm*4.6mm,5μm） 流速:1.5ml/min
柱 温:30℃ 波长:238nm
数据文件名: RC$999 - 0-212/31-3581-3 - zzp-2024031812p-rcqx-1-pH1.2jz-jf50z-45min-P6.lcd
方法文件名: RC$999 - zaldp-20251202-fx280.lcm
批处理文件名: RC$999 - 20251202-FX280.lcb
样品瓶号: 3-51
进样体积: 50 μl 版本号:6.115
进样时间: 2025/12/03 05:02:06 实验者: xiexinhui
处理时间（V3）: 2025/12/04 13:28:20 处理者: xiexinhui
仪器型号：SHIMADZU LC-2050C(FX280)

<色谱图>

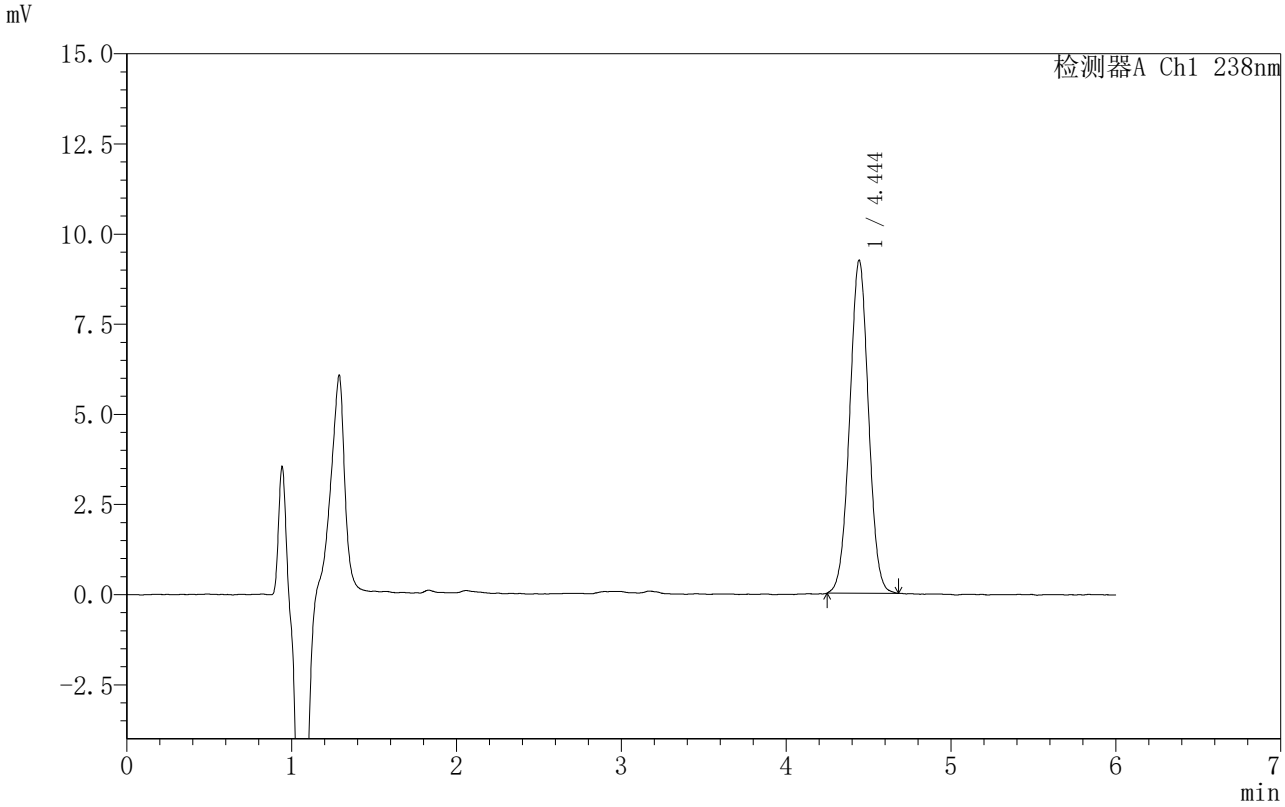

<峰表>

检测器A Ch1 238nm

峰号	保留时间	面积	面积%	高度	理论塔板数(USP)	拖尾因子	分离度(USP)
1	4.444	73100	100.000	9221	7293	1.013	--
总计		73100	100.000	9221			

SHIMADZU LabSolutions

999苯磺酸左氨氯地平片

<样品信息>

色谱柱 :XB-C18(150mm*4.6mm,5μm） 流速:1.5ml/min
柱 温:30℃ 波长:238nm
数据文件名: RC$999 - 0-212/31-3582-3 - zzp-2024031812p-rcqx-1-pH1.2jz-jf50z-60min-P1.lcd
方法文件名: RC$999 - zaldp-20251202-fx280.lcm
批处理文件名: RC$999 - 20251202-FX280.lcb
样品瓶号: 3-7
进样体积: 50 μl 版本号:6.115
进样时间: 2025/12/03 05:08:29 实验者: xiexinhui
处理时间（V3）: 2025/12/04 13:28:22 处理者: xiexinhui
仪器型号：SHIMADZU LC-2050C(FX280)

<色谱图>

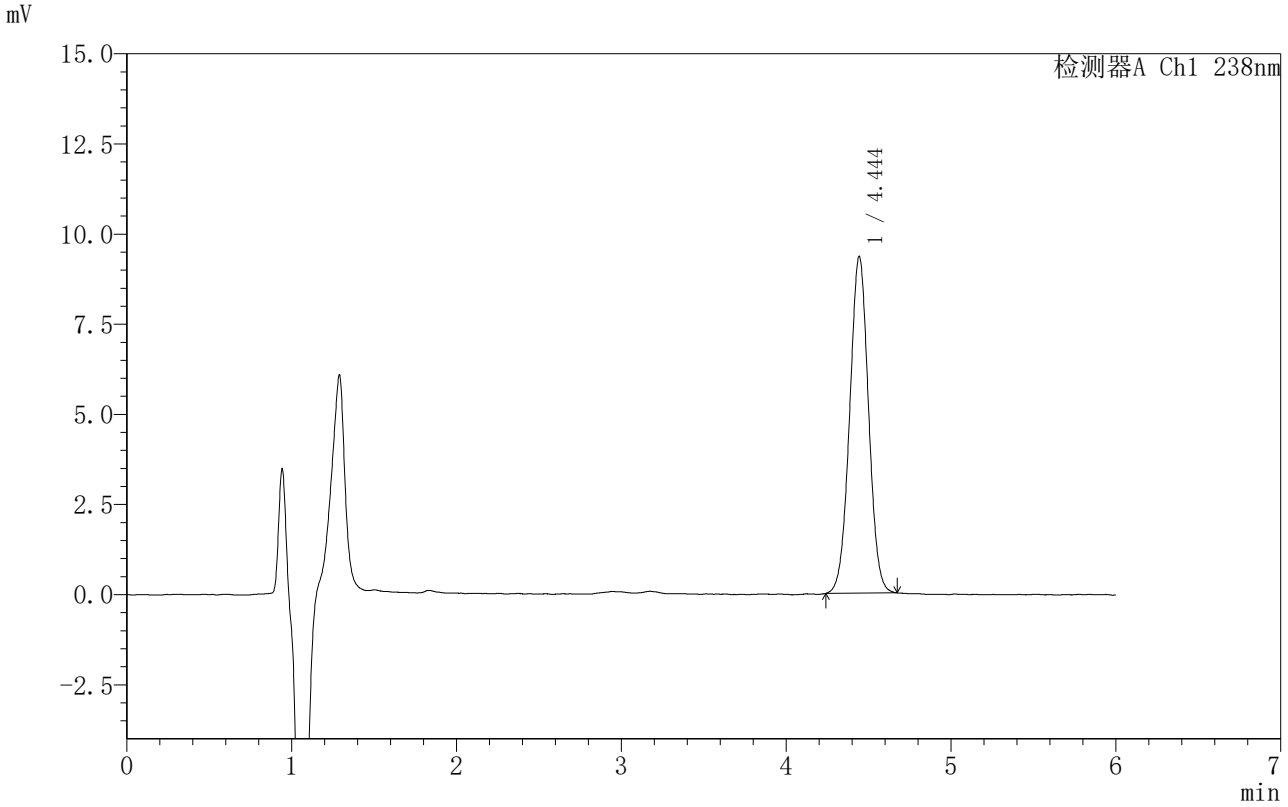

<峰表>

检测器A Ch1 238nm

峰号	保留时间	面积	面积%	高度	理论塔板数(USP)	拖尾因子	分离度(USP)
1	4.444	74312	100.000	9329	7213	1.013	--
总计		74312	100.000	9329			

SHIMADZU LabSolutions

999苯磺酸左氨氯地平片

<样品信息>

色谱柱 :XB-C18(150mm*4.6mm,5μm） 流速:1.5ml/min
柱 温:30℃ 波长:238nm
数据文件名: RC$999 - 0-212/31-3583-3 - zzp-2024031812p-rcqx-1-pH1.2jz-jf50z-60min-P2.lcd
方法文件名: RC$999 - zaldp-20251202-fx280.lcm
批处理文件名: RC$999 - 20251202-FX280.lcb
样品瓶号: 3-16
进样体积: 50 μl 版本号:6.115
进样时间: 2025/12/03 05:14:54 实验者: xiexinhui
处理时间（V3）: 2025/12/04 13:28:25 处理者: xiexinhui
仪器型号：SHIMADZU LC-2050C(FX280)

<色谱图>

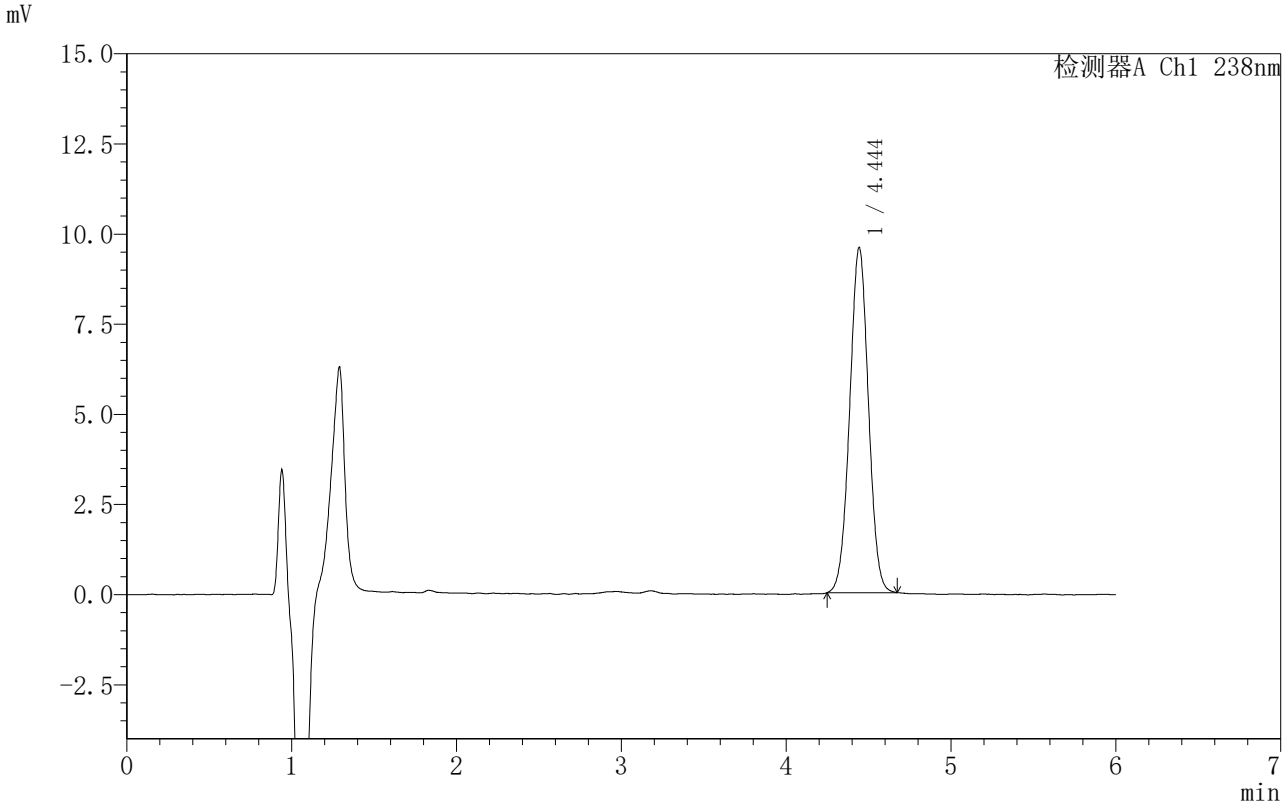

<峰表>

检测器A Ch1 238nm

峰号	保留时间	面积	面积%	高度	理论塔板数(USP)	拖尾因子	分离度(USP)
1	4.444	75622	100.000	9560	7289	1.011	--
总计		75622	100.000	9560			

SHIMADZU LabSolutions

999苯磺酸左氨氯地平片

<样品信息>

色谱柱 :XB-C18(150mm*4.6mm,5μm） 流速:1.5ml/min
柱 温:30℃ 波长:238nm
数据文件名: RC$999 - 0-212/31-3584-3 - zzp-2024031812p-rcqx-1-pH1.2jz-jf50z-60min-P3.lcd
方法文件名: RC$999 - zaldp-20251202-fx280.lcm
批处理文件名: RC$999 - 20251202-FX280.lcb
样品瓶号: 3-25
进样体积: 50 μl 版本号:6.115
进样时间: 2025/12/03 05:21:17 实验者: xiexinhui
处理时间（V3）: 2025/12/04 13:28:28 处理者: xiexinhui
仪器型号：SHIMADZU LC-2050C(FX280)

<色谱图>

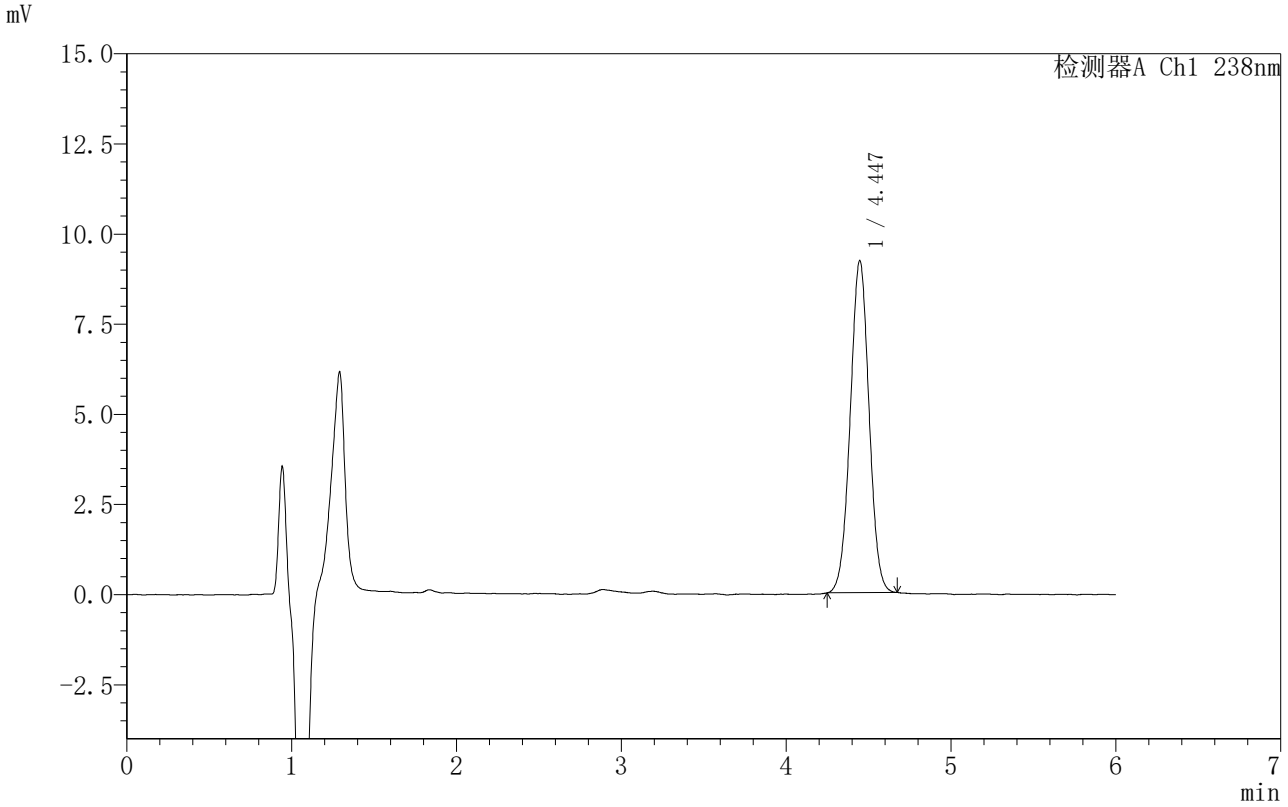

<峰表>

检测器A Ch1 238nm

峰号	保留时间	面积	面积%	高度	理论塔板数(USP)	拖尾因子	分离度(USP)
1	4.447	72977	100.000	9214	7301	1.012	--
总计		72977	100.000	9214			

SHIMADZU LabSolutions

999苯磺酸左氨氯地平片

<样品信息>

色谱柱 :XB-C18(150mm*4.6mm,5μm） 流速:1.5ml/min
柱 温:30℃ 波长:238nm
数据文件名: RC$999 - 0-212/31-3585-3 - zzp-2024031812p-rcqx-1-pH1.2jz-jf50z-60min-P4.lcd
方法文件名: RC$999 - zaldp-20251202-fx280.lcm
批处理文件名: RC$999 - 20251202-FX280.lcb
样品瓶号: 3-34
进样体积: 50 μl 版本号:6.115
进样时间: 2025/12/03 05:27:41 实验者: xiexinhui
处理时间（V3）: 2025/12/04 13:28:30 处理者: xiexinhui
仪器型号：SHIMADZU LC-2050C(FX280)

<色谱图>

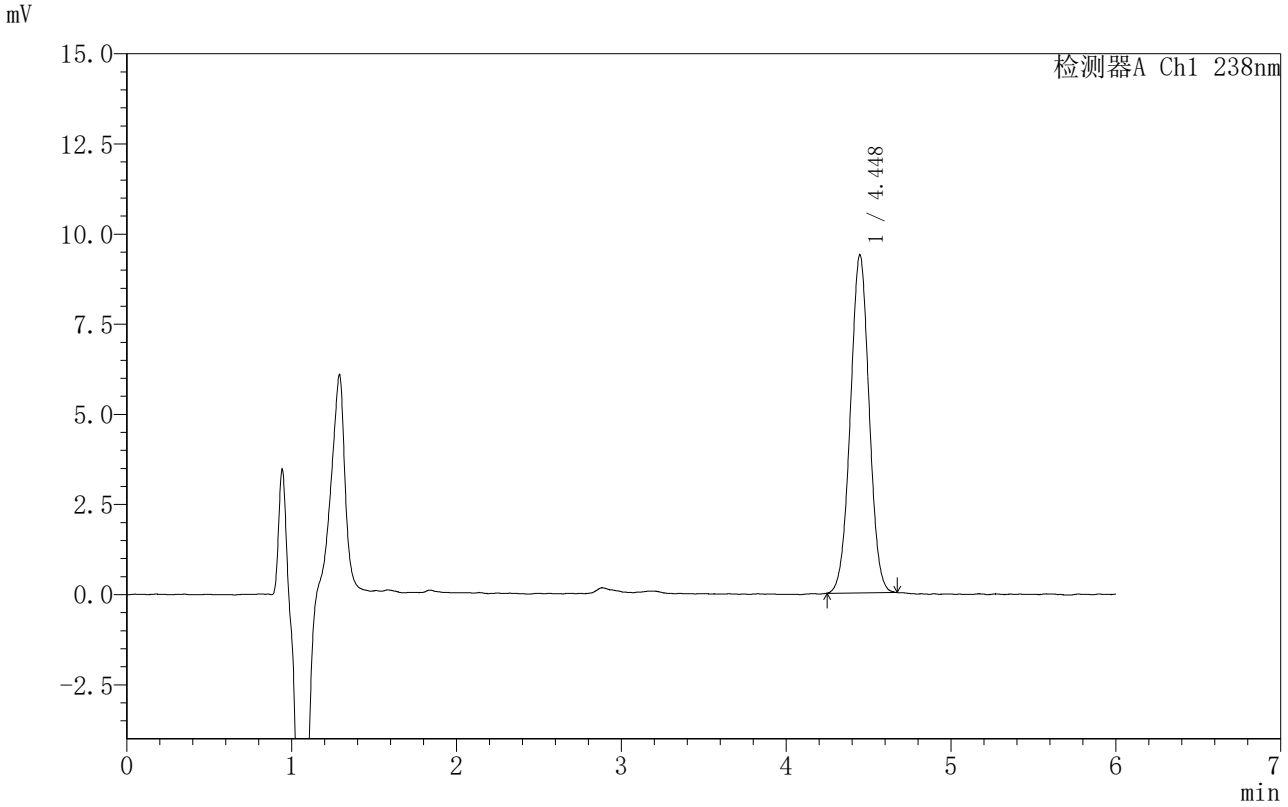

<峰表>

检测器A Ch1 238nm

峰号	保留时间	面积	面积%	高度	理论塔板数(USP)	拖尾因子	分离度(USP)
1	4.448	74220	100.000	9374	7274	1.010	--
总计		74220	100.000	9374			

SHIMADZU LabSolutions

999苯磺酸左氨氯地平片

<样品信息>

色谱柱 :XB-C18(150mm*4.6mm,5μm） 流速:1.5ml/min
柱 温:30℃ 波长:238nm
数据文件名: RC$999 - 0-212/31-3586-3 - zzp-2024031812p-rcqx-1-pH1.2jz-jf50z-60min-P5.lcd
方法文件名: RC$999 - zaldp-20251202-fx280.lcm
批处理文件名: RC$999 - 20251202-FX280.lcb
样品瓶号: 3-43
进样体积: 50 μl 版本号:6.115
进样时间: 2025/12/03 05:34:04 实验者: xiexinhui
处理时间（V3）: 2025/12/04 13:28:33 处理者: xiexinhui
仪器型号：SHIMADZU LC-2050C(FX280)

<色谱图>

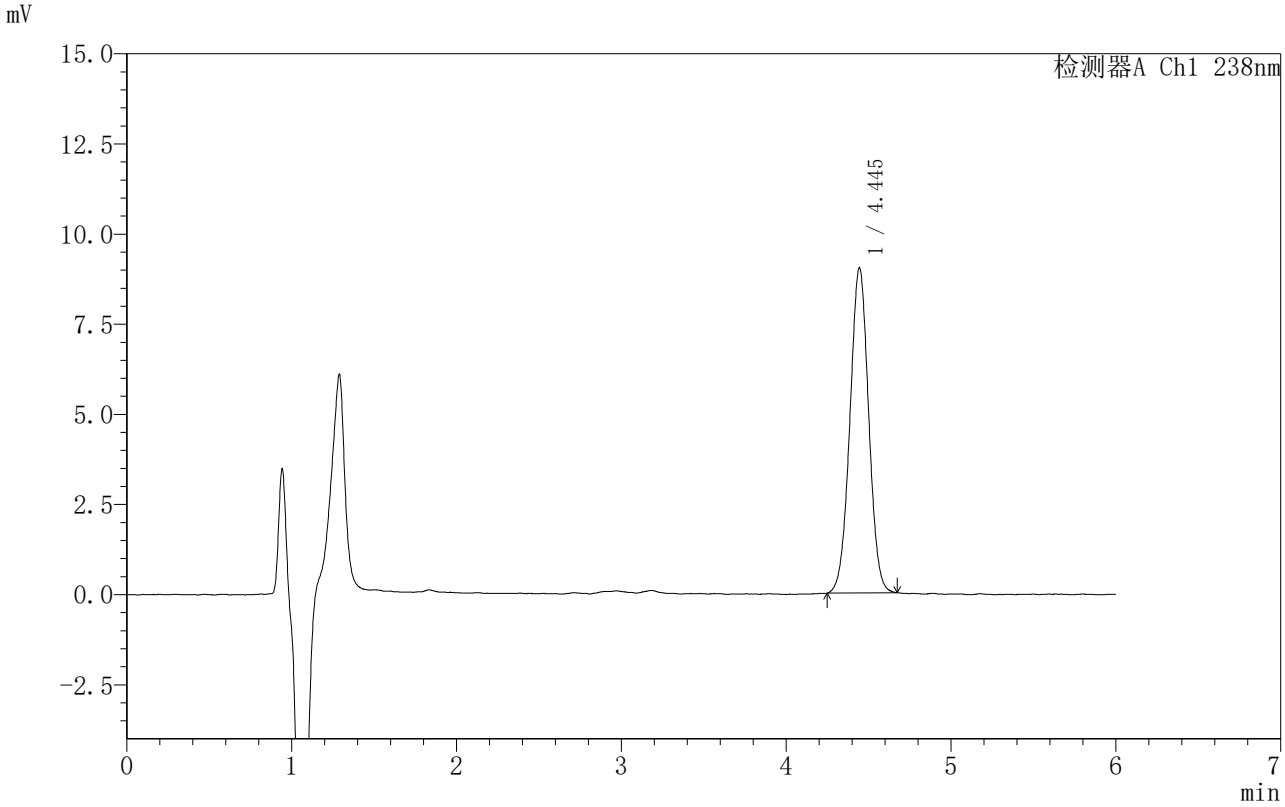

<峰表>

检测器A Ch1 238nm

峰号	保留时间	面积	面积%	高度	理论塔板数(USP)	拖尾因子	分离度(USP)
1	4.445	71323	100.000	9017	7309	1.010	--
总计		71323	100.000	9017			

SHIMADZU LabSolutions

999苯磺酸左氨氯地平片

<样品信息>

色谱柱 :XB-C18(150mm*4.6mm,5μm） 流速:1.5ml/min
柱 温:30℃ 波长:238nm
数据文件名: RC$999 - 0-212/31-3587-3 - zzp-2024031812p-rcqx-1-pH1.2jz-jf50z-60min-P6.lcd
方法文件名: RC$999 - zaldp-20251202-fx280.lcm
批处理文件名: RC$999 - 20251202-FX280.lcb
样品瓶号: 3-52
进样体积: 50 μl 版本号:6.115
进样时间: 2025/12/03 05:40:26 实验者: xiexinhui
处理时间（V3）: 2025/12/04 13:28:36 处理者: xiexinhui
仪器型号：SHIMADZU LC-2050C(FX280)

<色谱图>

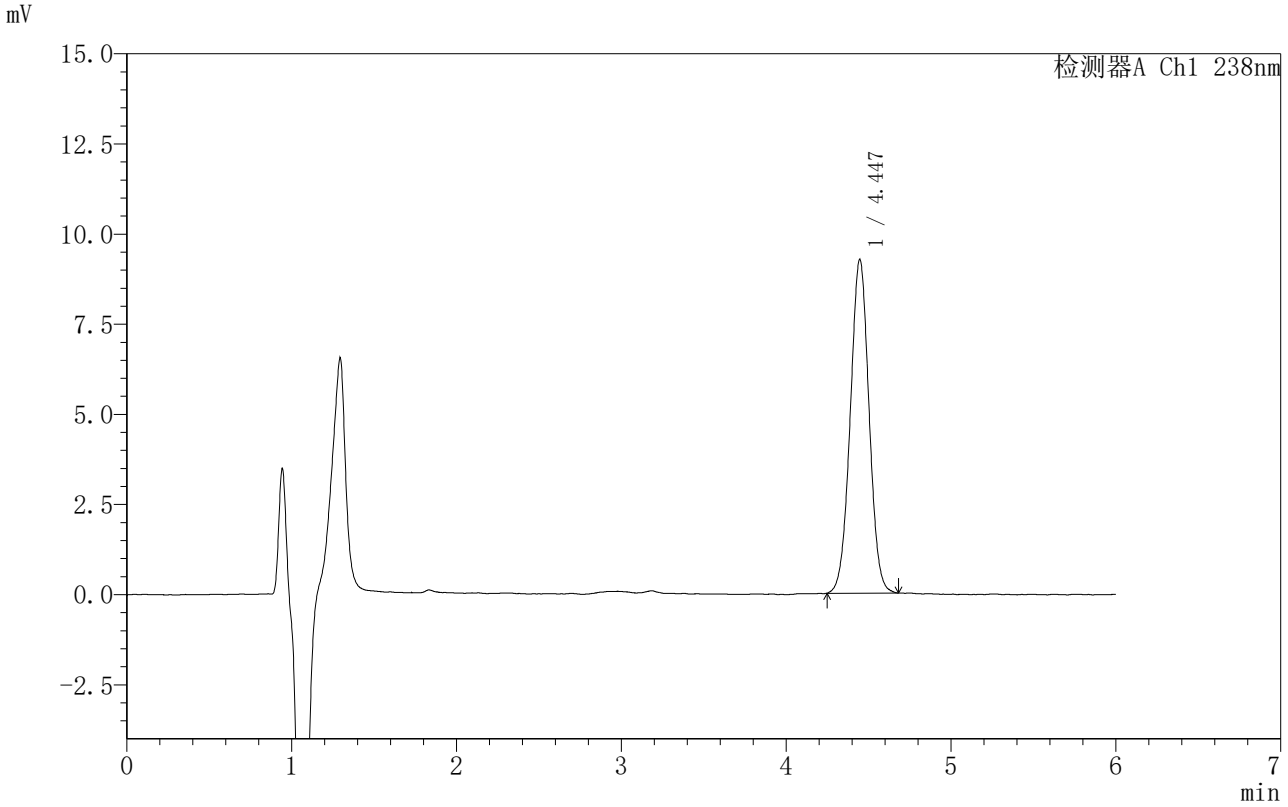

<峰表>

检测器A Ch1 238nm

峰号	保留时间	面积	面积%	高度	理论塔板数(USP)	拖尾因子	分离度(USP)
1	4.447	73328	100.000	9257	7302	1.011	--
总计		73328	100.000	9257			

SHIMADZU LabSolutions

999苯磺酸左氨氯地平片

<样品信息>

色谱柱 :XB-C18(150mm*4.6mm,5μm） 流速:1.5ml/min
柱 温:30℃ 波长:238nm
数据文件名: RC$999 - 0-212/31-3588-3 - zzp-2024031812p-rcqx-1-pH1.2jz-jf50z-JX-P1.lcd
方法文件名: RC$999 - zaldp-20251202-fx280.lcm
批处理文件名: RC$999 - 20251202-FX280.lcb
样品瓶号: 3-8
进样体积: 50 μl 版本号:6.115
进样时间: 2025/12/03 05:46:51 实验者: xiexinhui
处理时间（V3）: 2025/12/04 13:28:38 处理者: xiexinhui
仪器型号：SHIMADZU LC-2050C(FX280)

<色谱图>

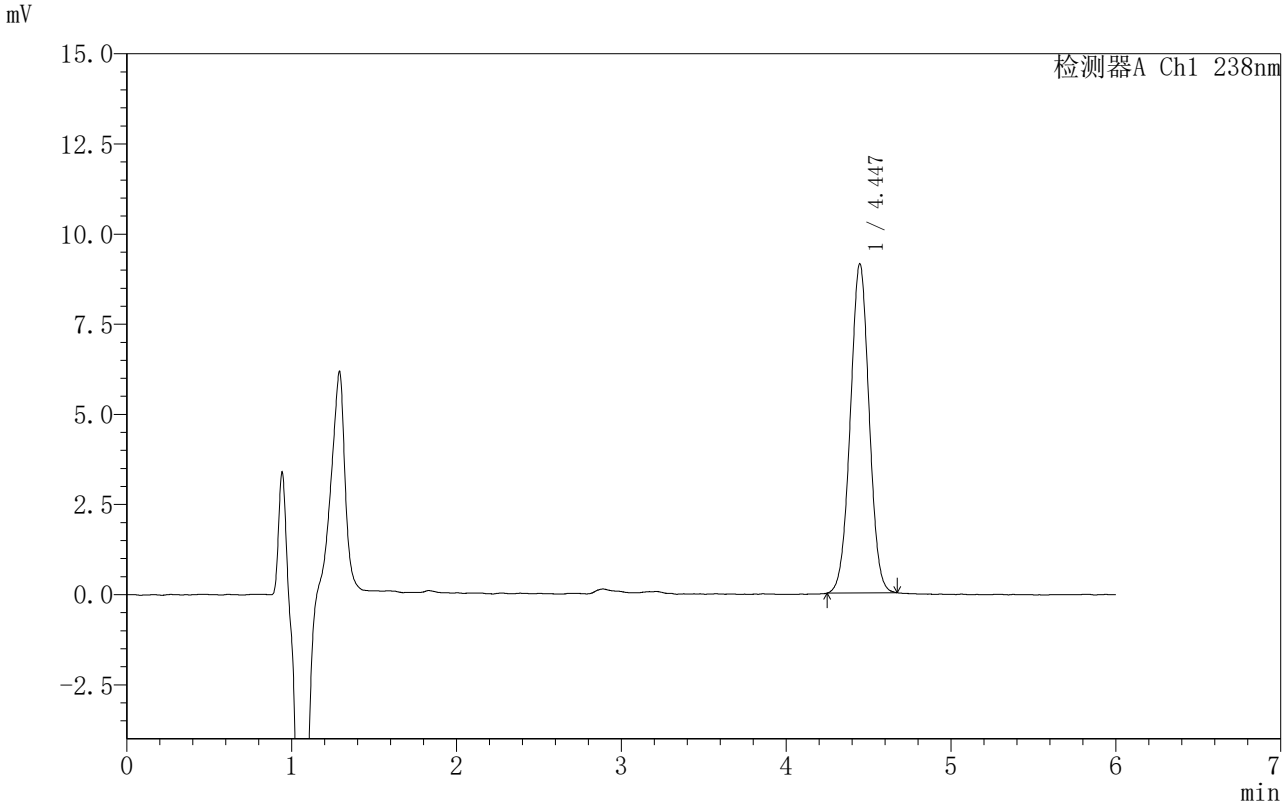

<峰表>

检测器A Ch1 238nm

峰号	保留时间	面积	面积%	高度	理论塔板数(USP)	拖尾因子	分离度(USP)
1	4.447	72347	100.000	9134	7287	1.010	--
总计		72347	100.000	9134			

SHIMADZU LabSolutions

999苯磺酸左氨氯地平片

<样品信息>

色谱柱 :XB-C18(150mm*4.6mm,5μm） 流速:1.5ml/min
柱 温:30℃ 波长:238nm
数据文件名: RC$999 - 0-212/31-3589-3 - zzp-2024031812p-rcqx-1-pH1.2jz-jf50z-JX-P2.lcd
方法文件名: RC$999 - zaldp-20251202-fx280.lcm
批处理文件名: RC$999 - 20251202-FX280.lcb
样品瓶号: 3-17
进样体积: 50 μl 版本号:6.115
进样时间: 2025/12/03 05:53:16 实验者: xiexinhui
处理时间（V3）: 2025/12/04 13:28:41 处理者: xiexinhui
仪器型号：SHIMADZU LC-2050C(FX280)

<色谱图>

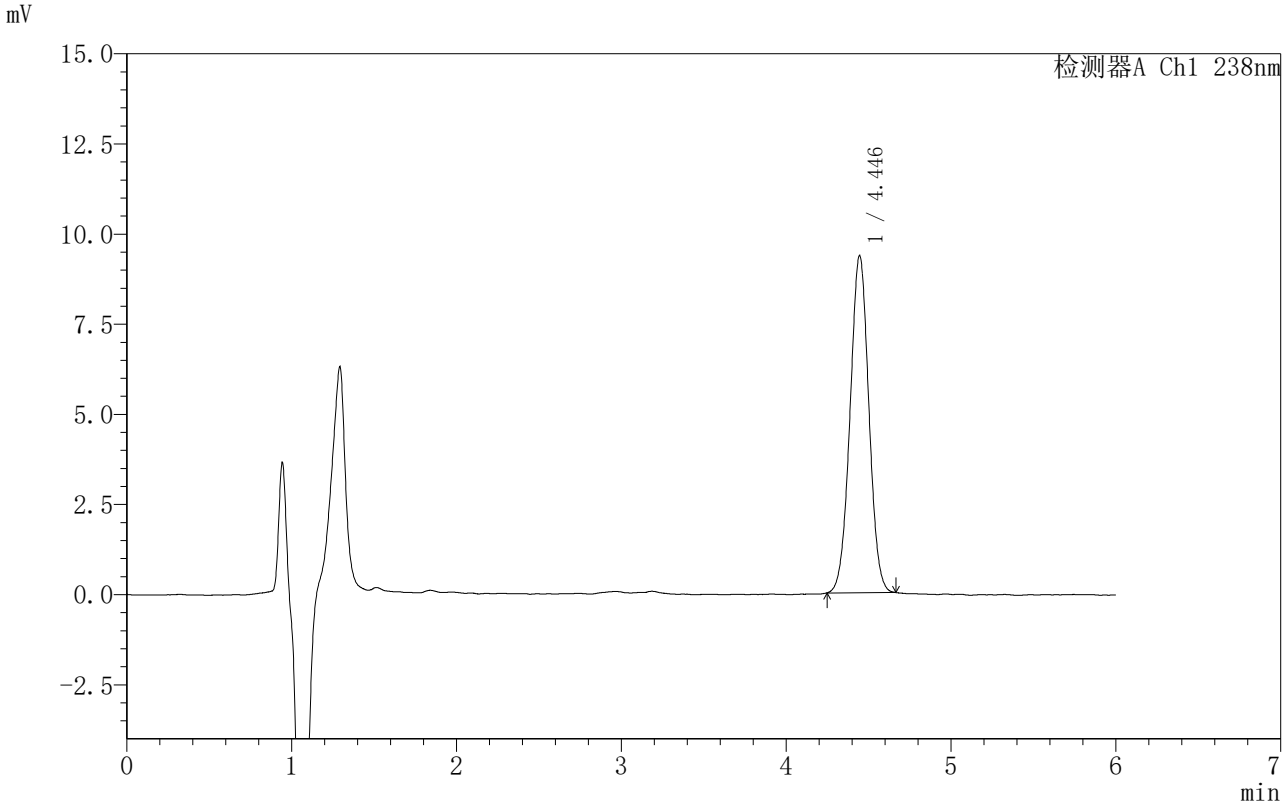

<峰表>

检测器A Ch1 238nm

峰号	保留时间	面积	面积%	高度	理论塔板数(USP)	拖尾因子	分离度(USP)
1	4.446	74126	100.000	9353	7276	1.011	--
总计		74126	100.000	9353			

SHIMADZU LabSolutions

999苯磺酸左氨氯地平片

<样品信息>

色谱柱 :XB-C18(150mm*4.6mm,5μm） 流速:1.5ml/min
柱 温:30℃ 波长:238nm
数据文件名: RC$999 - 0-212/31-3590-3 - zzp-2024031812p-rcqx-1-pH1.2jz-jf50z-JX-P3.lcd
方法文件名: RC$999 - zaldp-20251202-fx280.lcm
批处理文件名: RC$999 - 20251202-FX280.lcb
样品瓶号: 3-26
进样体积: 50 μl 版本号:6.115
进样时间: 2025/12/03 05:59:41 实验者: xiexinhui
处理时间（V3）: 2025/12/04 13:28:44 处理者: xiexinhui
仪器型号：SHIMADZU LC-2050C(FX280)

<色谱图>

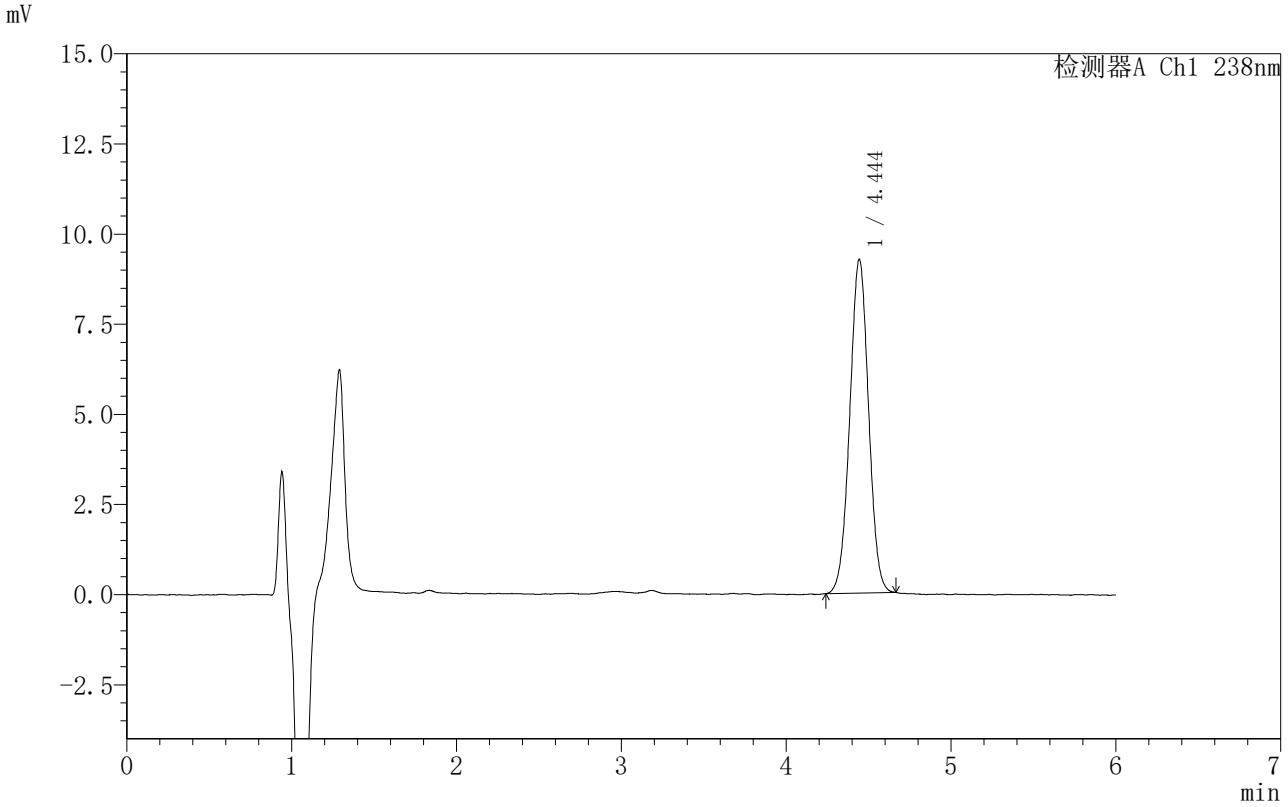

<峰表>

检测器A Ch1 238nm

峰号	保留时间	面积	面积%	高度	理论塔板数(USP)	拖尾因子	分离度(USP)
1	4.444	73325	100.000	9244	7247	1.008	--
总计		73325	100.000	9244			

SHIMADZU LabSolutions

999苯磺酸左氨氯地平片

<样品信息>

色谱柱 :XB-C18(150mm*4.6mm,5μm） 流速:1.5ml/min
柱 温:30℃ 波长:238nm
数据文件名: RC$999 - 0-212/31-3591-3 - zzp-2024031812p-rcqx-1-pH1.2jz-jf50z-JX-P4.lcd
方法文件名: RC$999 - zaldp-20251202-fx280.lcm
批处理文件名: RC$999 - 20251202-FX280.lcb
样品瓶号: 3-35
进样体积: 50 μl 版本号:6.115
进样时间: 2025/12/03 06:06:07 实验者: xiexinhui
处理时间（V3）: 2025/12/04 13:28:46 处理者: xiexinhui
仪器型号：SHIMADZU LC-2050C(FX280)

<色谱图>

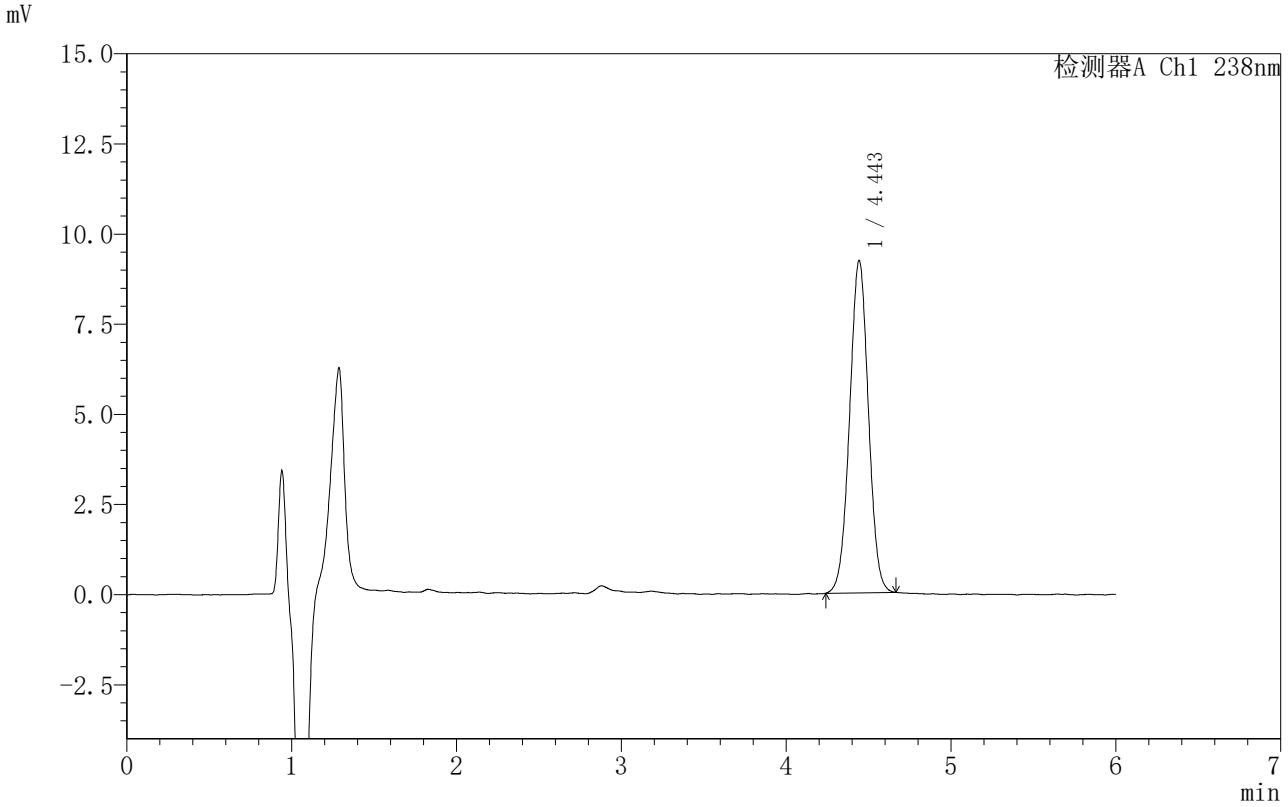

<峰表>

检测器A Ch1 238nm

峰号	保留时间	面积	面积%	高度	理论塔板数(USP)	拖尾因子	分离度(USP)
1	4.443	73077	100.000	9202	7269	1.007	--
总计		73077	100.000	9202			

SHIMADZU LabSolutions

999苯磺酸左氨氯地平片

<样品信息>

色谱柱 :XB-C18(150mm*4.6mm,5μm） 流速:1.5ml/min
柱 温:30℃ 波长:238nm
数据文件名: RC$999 - 0-212/31-3592-3 - zzp-2024031812p-rcqx-1-pH1.2jz-jf50z-JX-P5.lcd
方法文件名: RC$999 - zaldp-20251202-fx280.lcm
批处理文件名: RC$999 - 20251202-FX280.lcb
样品瓶号: 3-44
进样体积: 50 μl 版本号:6.115
进样时间: 2025/12/03 06:12:31 实验者: xiexinhui
处理时间（V3）: 2025/12/04 13:28:49 处理者: xiexinhui
仪器型号：SHIMADZU LC-2050C(FX280)

<色谱图>

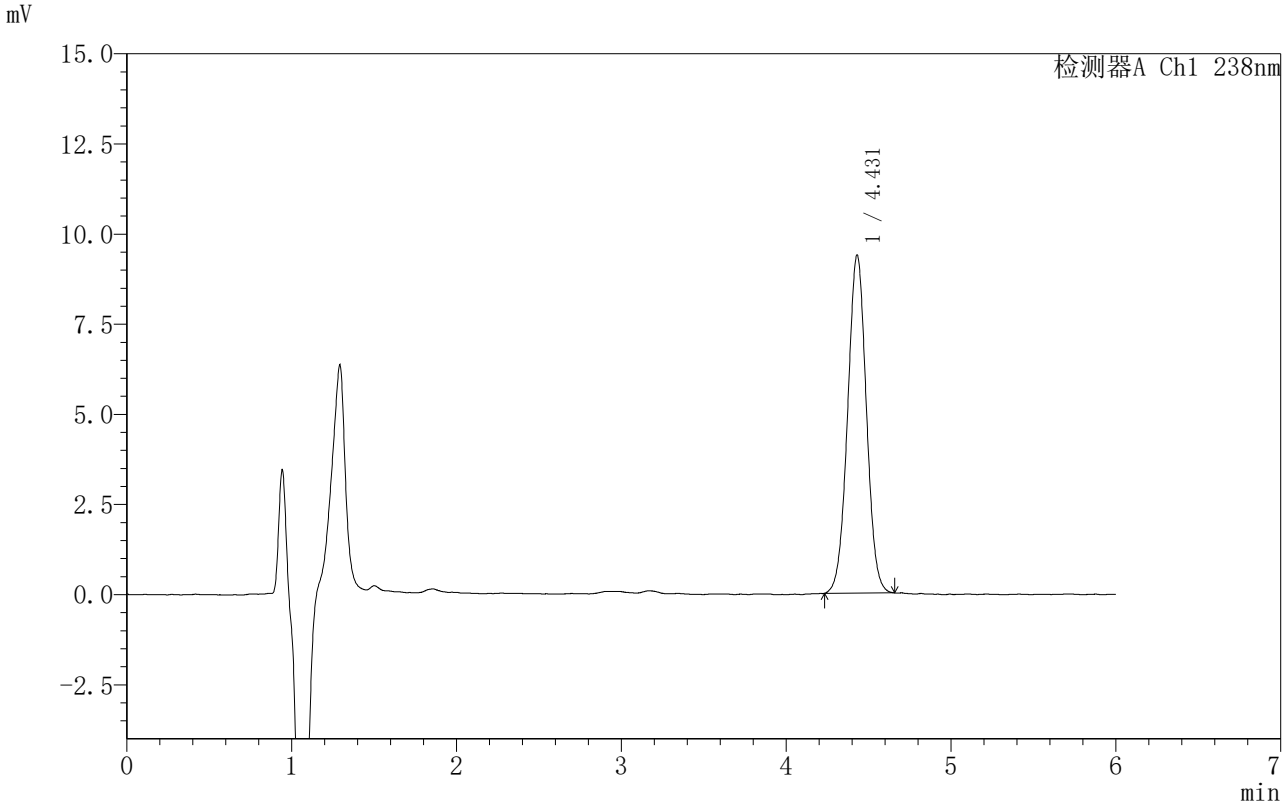

<峰表>

检测器A Ch1 238nm

峰号	保留时间	面积	面积%	高度	理论塔板数(USP)	拖尾因子	分离度(USP)
1	4.431	74077	100.000	9381	7281	1.013	--
总计		74077	100.000	9381			

SHIMADZU LabSolutions

999苯磺酸左氨氯地平片

<样品信息>

色谱柱 :XB-C18(150mm*4.6mm,5μm） 流速:1.5ml/min
柱 温:30℃ 波长:238nm
数据文件名: RC$999 - 0-212/31-3593-3 - zzp-2024031812p-rcqx-1-pH1.2jz-jf50z-JX-P6.lcd
方法文件名: RC$999 - zaldp-20251202-fx280.lcm
批处理文件名: RC$999 - 20251202-FX280.lcb
样品瓶号: 3-53
进样体积: 50 μl 版本号:6.115
进样时间: 2025/12/03 06:18:56 实验者: xiexinhui
处理时间（V3）: 2025/12/04 13:28:52 处理者: xiexinhui
仪器型号：SHIMADZU LC-2050C(FX280)

<色谱图>

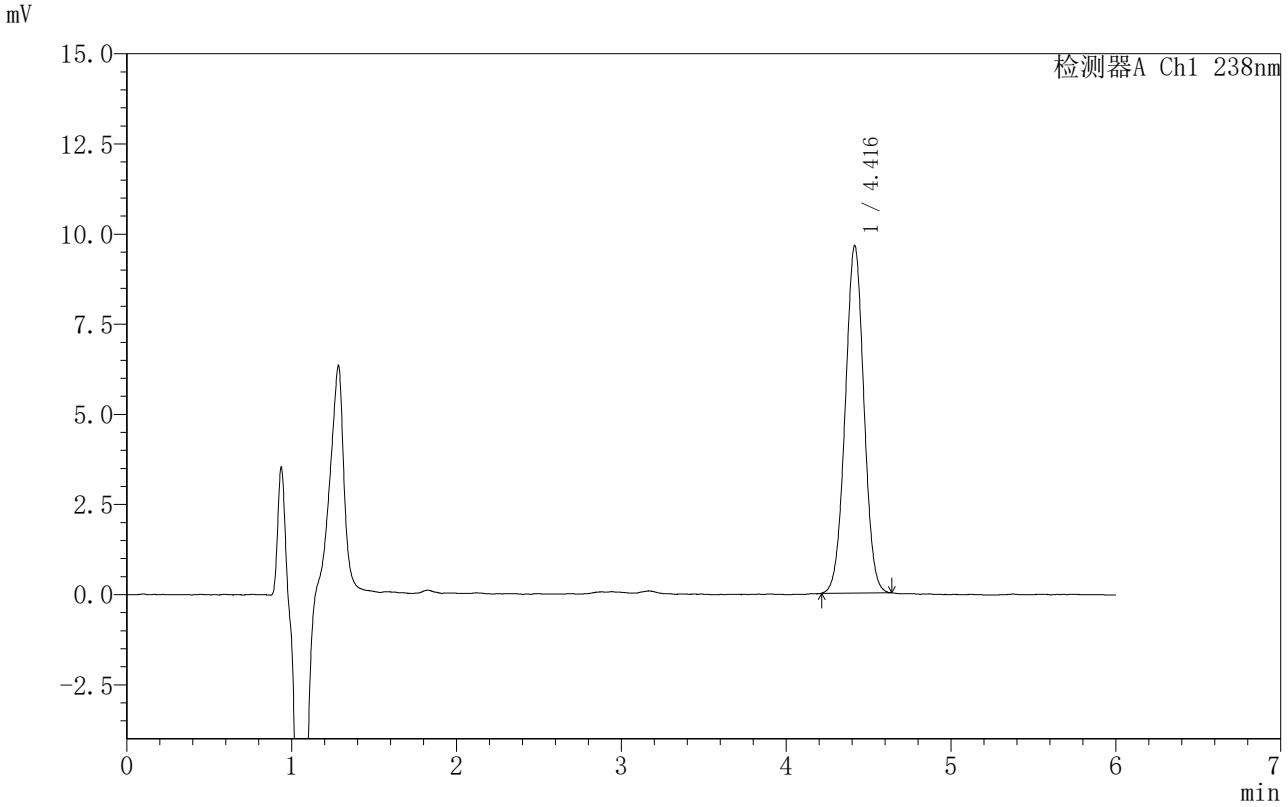

<峰表>

检测器A Ch1 238nm

峰号	保留时间	面积	面积%	高度	理论塔板数(USP)	拖尾因子	分离度(USP)
1	4.416	75952	100.000	9623	7235	1.009	--
总计		75952	100.000	9623			

SHIMADZU LabSolutions

999苯磺酸左氨氯地平片

<样品信息>

色谱柱 :XB-C18(150mm*4.6mm,5μm） 流速:1.5ml/min
柱 温:30℃ 波长:238nm
数据文件名: RC$999 - 0-212/31-3594-3 - zzp-2024031812p-rcqx-1-pH1.2jz-jf50z-dz2-1.lcd
方法文件名: RC$999 - zaldp-20251202-fx280.lcm
批处理文件名: RC$999 - 20251202-FX280.lcb
样品瓶号: 3-27
进样体积: 50 μl 版本号:6.115
进样时间: 2025/12/03 06:25:20 实验者: xiexinhui
处理时间（V3）: 2025/12/04 13:28:55 处理者: xiexinhui
仪器型号：SHIMADZU LC-2050C(FX280)

<色谱图>

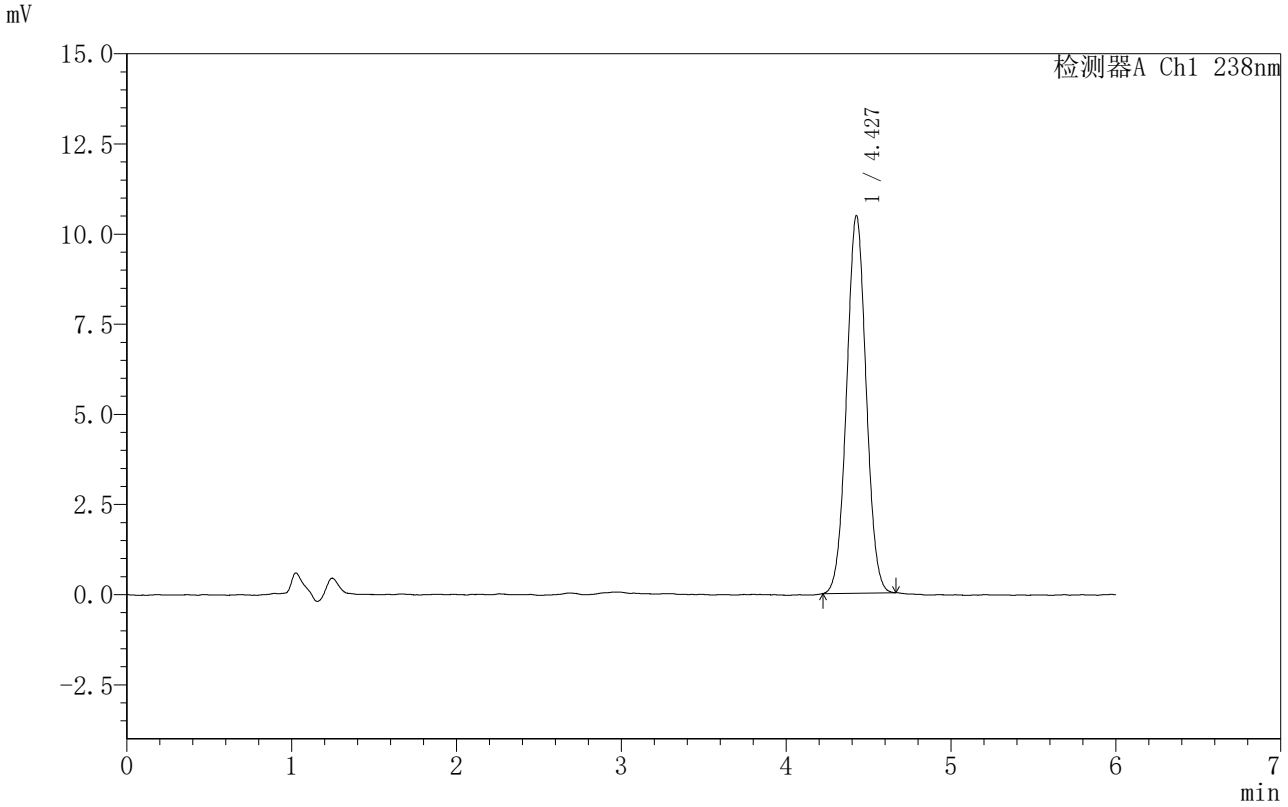

<峰表>

检测器A Ch1 238nm

峰号	保留时间	面积	面积%	高度	理论塔板数(USP)	拖尾因子	分离度(USP)
1	4.427	86152	100.000	10460	6702	1.031	--
总计		86152	100.000	10460			

SHIMADZU LabSolutions

999苯磺酸左氨氯地平片

<样品信息>

色谱柱 :XB-C18(150mm*4.6mm,5μm） 流速:1.5ml/min
柱 温:30℃ 波长:238nm
数据文件名: RC$999 - 0-212/31-3595-3 - zzp-2024031812p-rcqx-1-pH1.2jz-jf50z-dz2-2.lcd
方法文件名: RC$999 - zaldp-20251202-fx280.lcm
批处理文件名: RC$999 - 20251202-FX280.lcb
样品瓶号: 3-27
进样体积: 50 μl 版本号:6.115
进样时间: 2025/12/03 06:31:45 实验者: xiexinhui
处理时间（V3）: 2025/12/04 13:28:57 处理者: xiexinhui
仪器型号：SHIMADZU LC-2050C(FX280)

<色谱图>

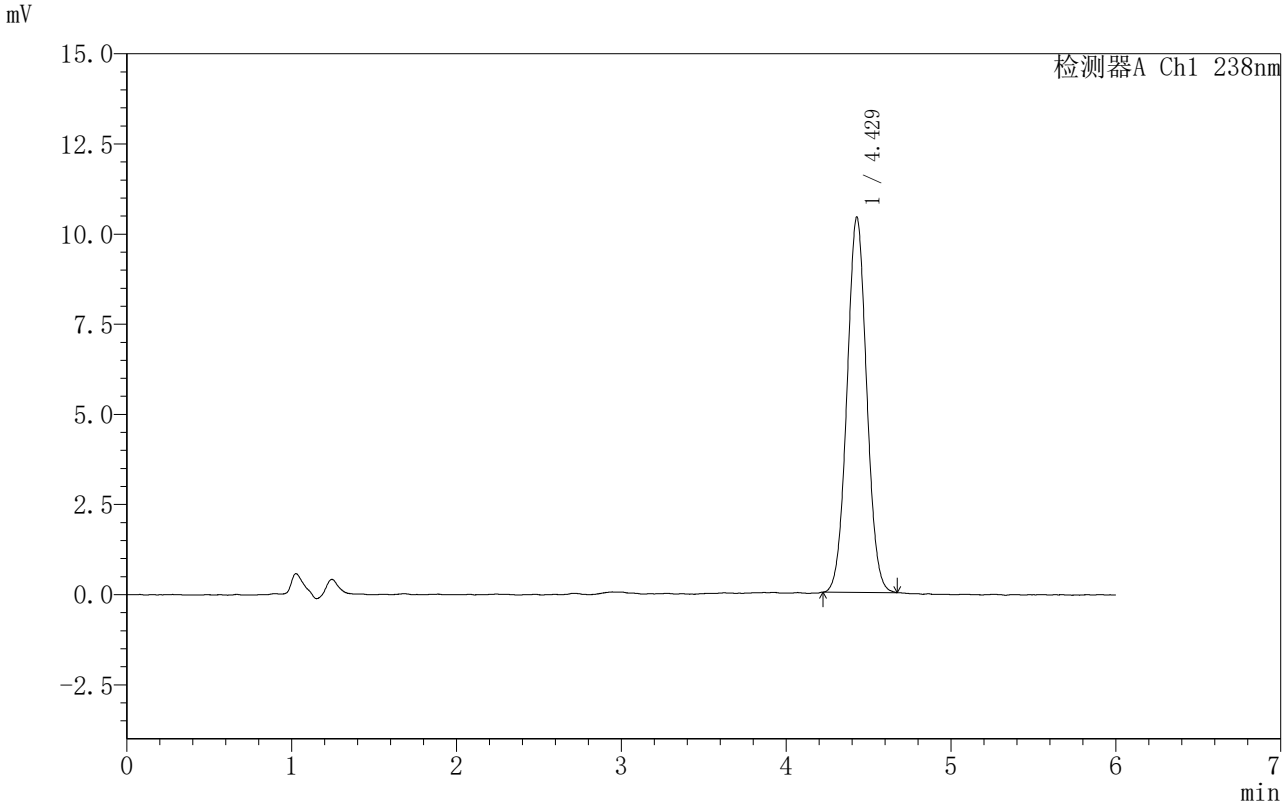

<峰表>

检测器A Ch1 238nm

峰号	保留时间	面积	面积%	高度	理论塔板数(USP)	拖尾因子	分离度(USP)
1	4.429	86271	100.000	10411	6603	1.037	--
总计		86271	100.000	10411			

SHIMADZU LabSolutions

999苯磺酸左氨氯地平片

<样品信息>

色谱柱 :XB-C18(150mm*4.6mm,5μm） 流速:1.5ml/min
柱 温:30℃ 波长:238nm
数据文件名: RC$999 - 0-212/31-3596-3 - zzp-2024031812p-rcqx-2-pH1.2jz-jf50z-rj.lcd
方法文件名: RC$999 - zaldp-20251202-fx280.lcm
批处理文件名: RC$999 - 20251202-FX280.lcb
样品瓶号: 4-9
进样体积: 50 μl 版本号:6.115
进样时间: 2025/12/03 06:38:13 实验者: xiexinhui
处理时间（V3）: 2025/12/04 13:29:00 处理者: xiexinhui
仪器型号：SHIMADZU LC-2050C(FX280)

<色谱图>

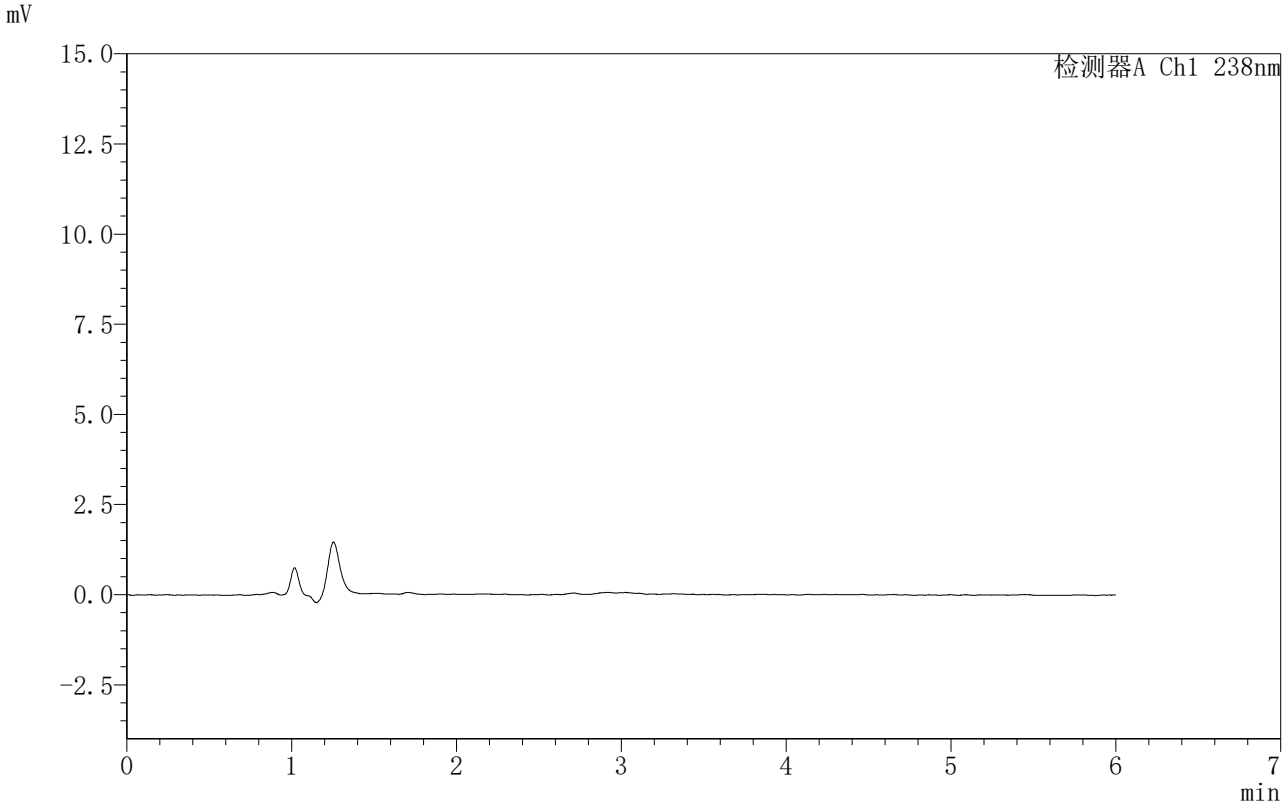

<峰表>

检测器A Ch1 238nm

峰号	保留时间	面积	面积%	高度	理论塔板数(USP)	拖尾因子	分离度(USP)
总计							

SHIMADZU LabSolutions

999苯磺酸左氨氯地平片

<样品信息>

色谱柱 :XB-C18(150mm*4.6mm,5μm） 流速:1.5ml/min
柱 温:30℃ 波长:238nm
数据文件名: RC$999 - 0-212/31-3597-3 - zzp-2024031812p-rcqx-2-pH1.2jz-jf50z-dz1-1.lcd
方法文件名: RC$999 - zaldp-20251202-fx280.lcm
批处理文件名: RC$999 - 20251202-FX280.lcb
样品瓶号: 4-18
进样体积: 50 μl 版本号:6.115
进样时间: 2025/12/03 06:44:38 实验者: xiexinhui
处理时间（V3）: 2025/12/04 13:29:02 处理者: xiexinhui
仪器型号：SHIMADZU LC-2050C(FX280)

<色谱图>

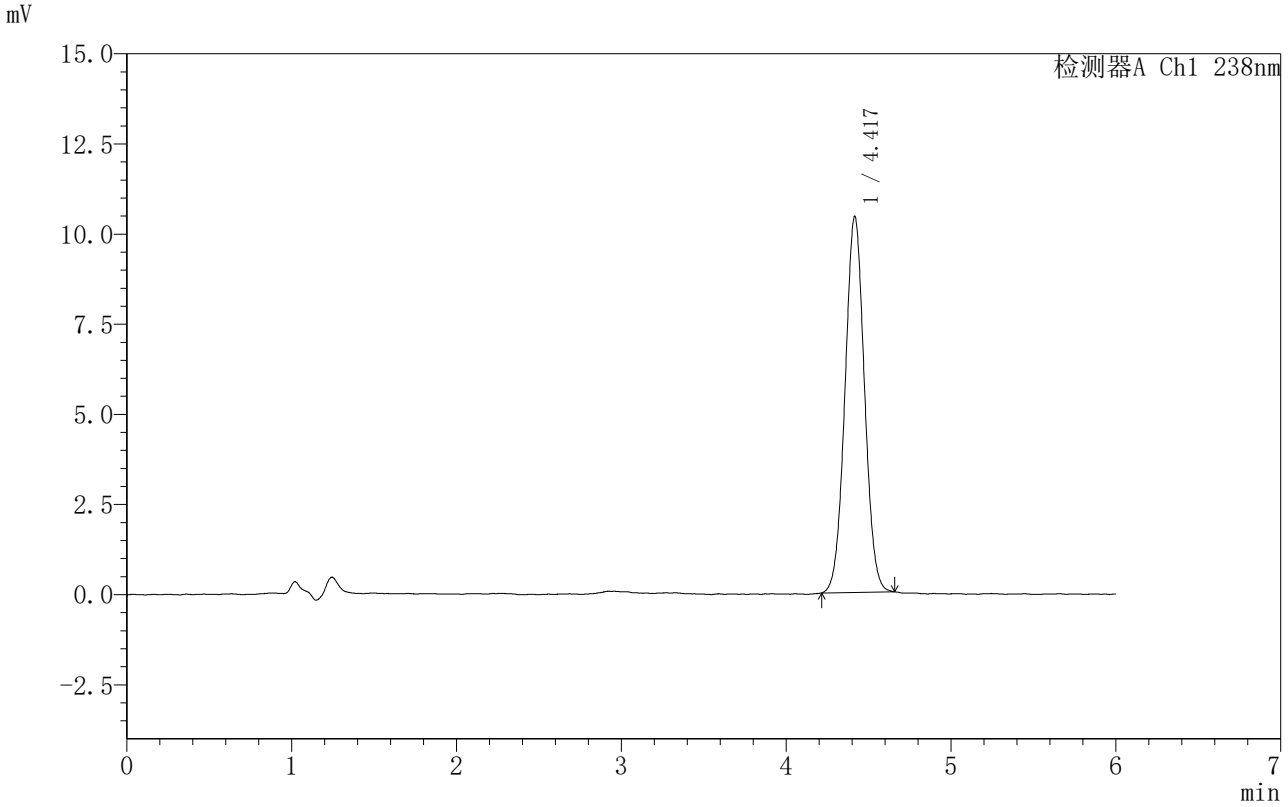

<峰表>

检测器A Ch1 238nm

峰号	保留时间	面积	面积%	高度	理论塔板数(USP)	拖尾因子	分离度(USP)
1	4.417	85519	100.000	10416	6690	1.031	--
总计		85519	100.000	10416			

SHIMADZU LabSolutions

999苯磺酸左氨氯地平片

<样品信息>

色谱柱 :XB-C18(150mm*4.6mm,5μm） 流速:1.5ml/min
柱 温:30℃ 波长:238nm
数据文件名: RC$999 - 0-212/31-3598-3 - zzp-2024031812p-rcqx-2-pH1.2jz-jf50z-dz1-2.lcd
方法文件名: RC$999 - zaldp-20251202-fx280.lcm
批处理文件名: RC$999 - 20251202-FX280.lcb
样品瓶号: 4-18
进样体积: 50 μl 版本号:6.115
进样时间: 2025/12/03 06:51:04 实验者: xiexinhui
处理时间（V3）: 2025/12/04 13:29:05 处理者: xiexinhui
仪器型号：SHIMADZU LC-2050C(FX280)

<色谱图>

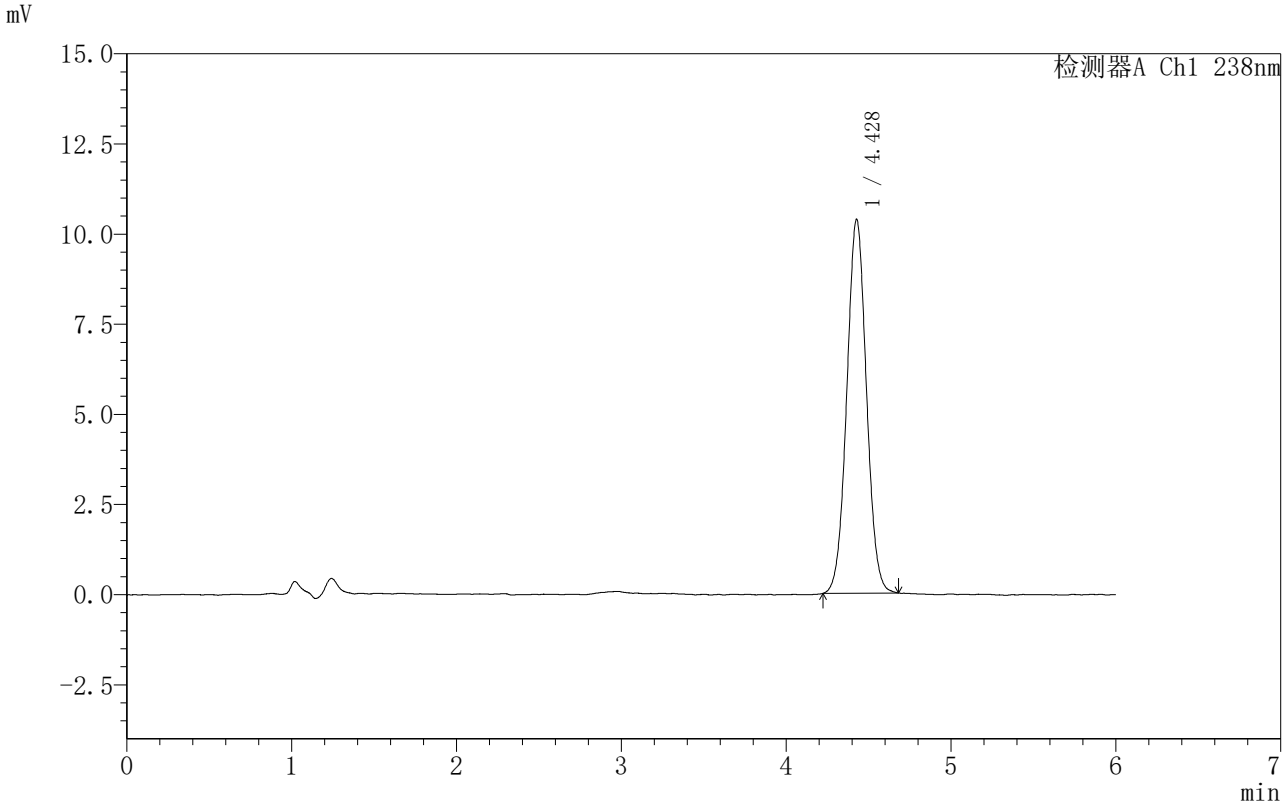

<峰表>

检测器A Ch1 238nm

峰号	保留时间	面积	面积%	高度	理论塔板数(USP)	拖尾因子	分离度(USP)
1	4.428	85893	100.000	10364	6619	1.035	--
总计		85893	100.000	10364			

SHIMADZU LabSolutions

999苯磺酸左氨氯地平片

<样品信息>

色谱柱 :XB-C18(150mm*4.6mm,5μm） 流速:1.5ml/min
柱 温:30℃ 波长:238nm
数据文件名: RC$999 - 0-212/31-3599-3 - zzp-2024031812p-rcqx-2-pH1.2jz-jf50z-dz1-3.lcd
方法文件名: RC$999 - zaldp-20251202-fx280.lcm
批处理文件名: RC$999 - 20251202-FX280.lcb
样品瓶号: 4-18
进样体积: 50 μl 版本号:6.115
进样时间: 2025/12/03 06:57:31 实验者: xiexinhui
处理时间（V3）: 2025/12/04 13:29:08 处理者: xiexinhui
仪器型号：SHIMADZU LC-2050C(FX280)

<色谱图>

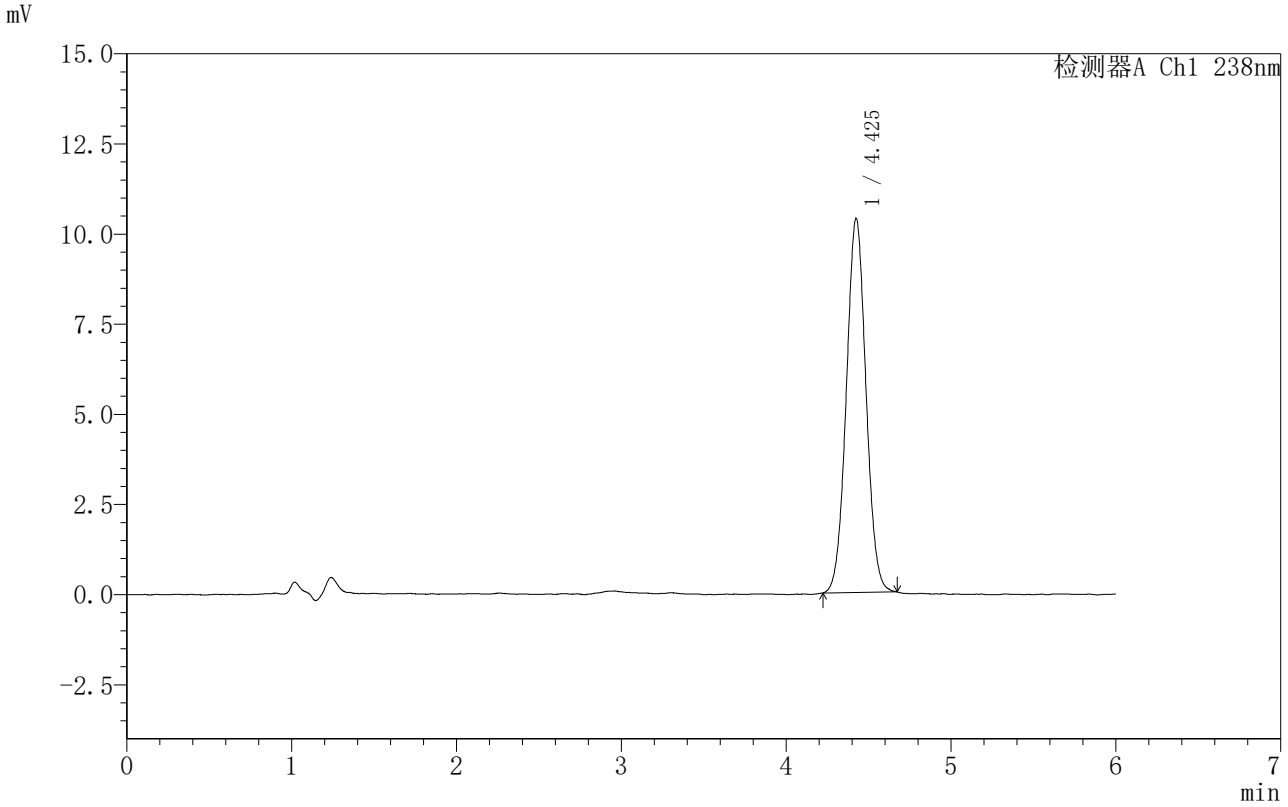

<峰表>

检测器A Ch1 238nm

峰号	保留时间	面积	面积%	高度	理论塔板数(USP)	拖尾因子	分离度(USP)
1	4.425	85889	100.000	10356	6591	1.036	--
总计		85889	100.000	10356			

SHIMADZU LabSolutions

999苯磺酸左氨氯地平片

<样品信息>

色谱柱 :XB-C18(150mm*4.6mm,5μm）　流速:1.5ml/min
柱 温:30℃　波长:238nm
数据文件名: RC$999 - 0-212/31-3600-3 - zzp-2024031812p-rcqx-2-pH1.2jz-jf50z-dz1-4.lcd
方法文件名: RC$999 - zaldp-20251202-fx280.lcm
批处理文件名: RC$999 - 20251202-FX280.lcb
样品瓶号: 4-18
进样体积: 50 μl　版本号:6.115
进样时间: 2025/12/03 07:03:58　实验者: xiexinhui
处理时间（V3）: 2025/12/04 13:29:10　处理者: xiexinhui
仪器型号：SHIMADZU LC-2050C(FX280)

<色谱图>

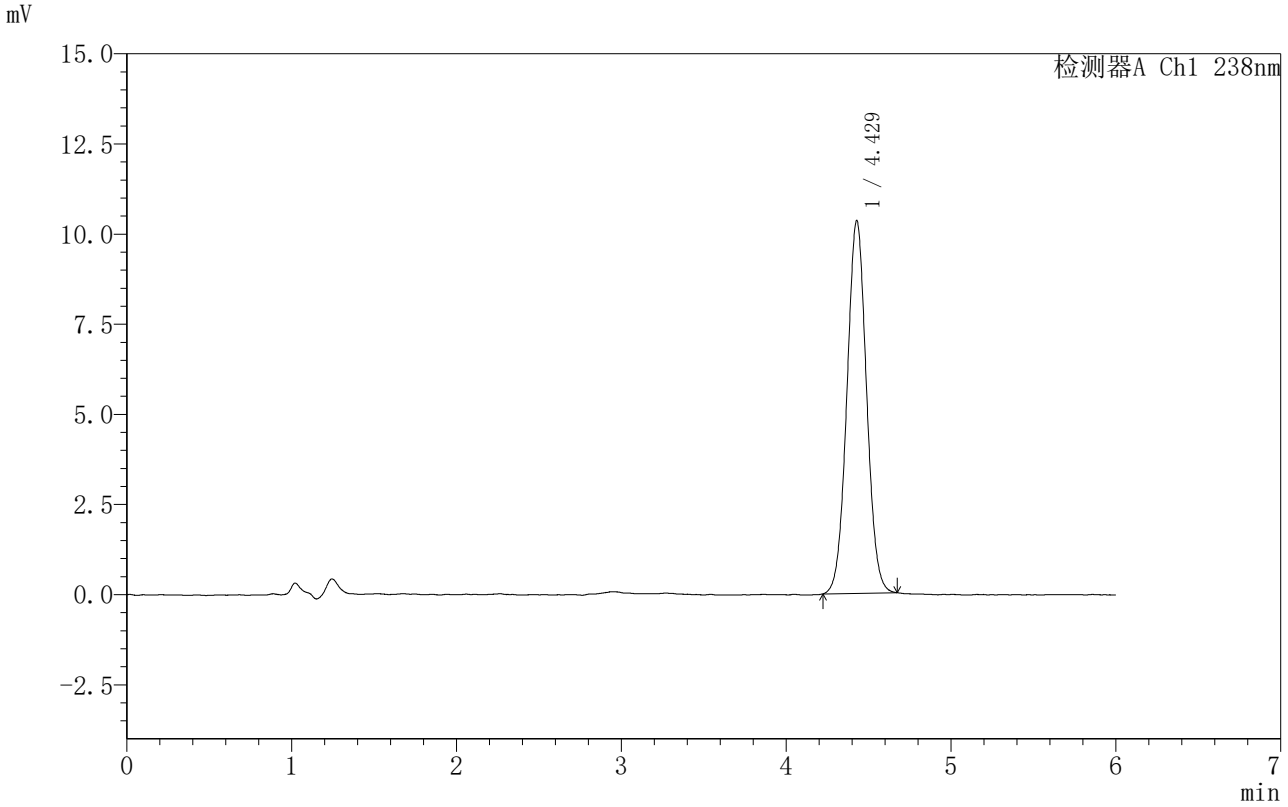

<峰表>

检测器A Ch1 238nm

峰号	保留时间	面积	面积%	高度	理论塔板数(USP)	拖尾因子	分离度(USP)
1	4.429	85396	100.000	10339	6646	1.035	--
总计		85396	100.000	10339			

SHIMADZU LabSolutions

999苯磺酸左氨氯地平片

<样品信息>

色谱柱 :XB-C18(150mm*4.6mm,5μm） 流速:1.5ml/min
柱 温:30℃ 波长:238nm
数据文件名: RC$999 - 0-212/31-3601-3 - zzp-2024031812p-rcqx-2-pH1.2jz-jf50z-dz1-5.lcd
方法文件名: RC$999 - zaldp-20251202-fx280.lcm
批处理文件名: RC$999 - 20251202-FX280.lcb
样品瓶号: 4-18
进样体积: 50 μl 版本号:6.115
进样时间: 2025/12/03 07:10:24 实验者: xiexinhui
处理时间（V3）: 2025/12/04 13:29:14 处理者: xiexinhui
仪器型号：SHIMADZU LC-2050C(FX280)

<色谱图>

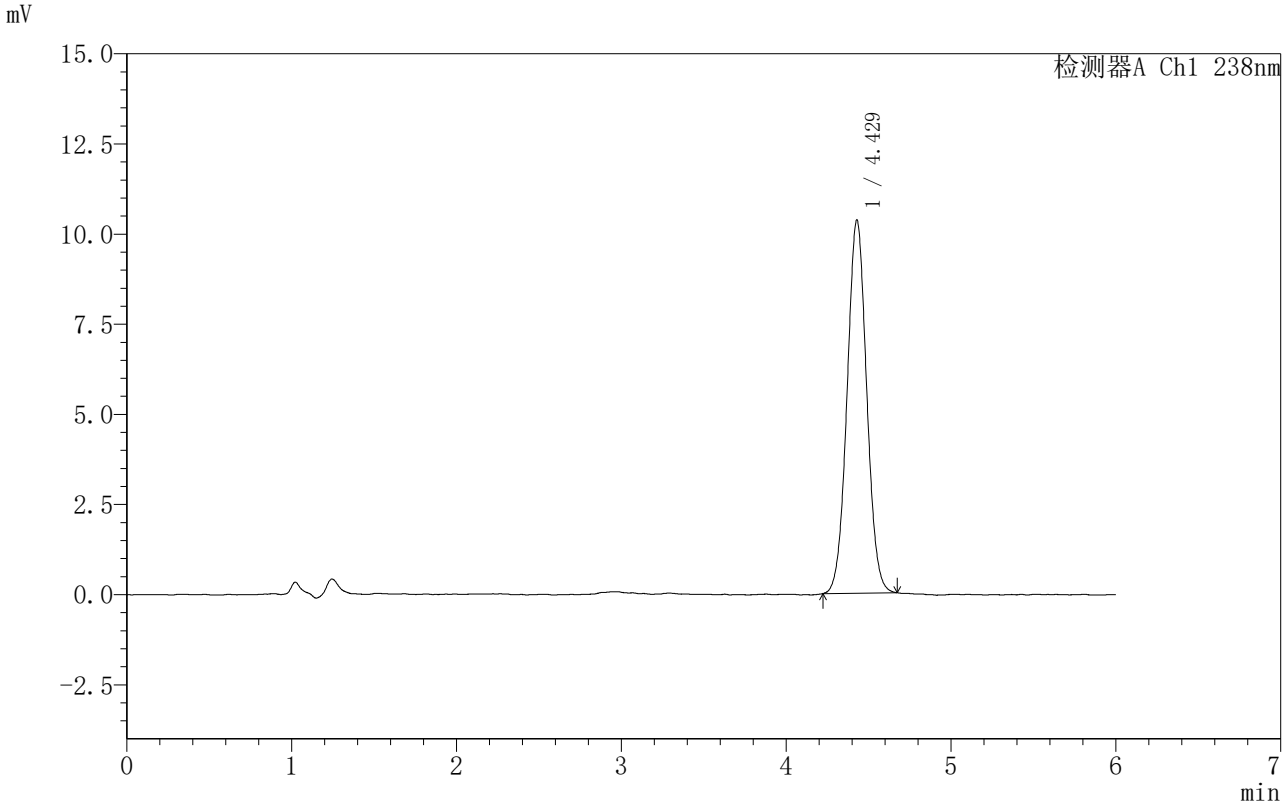

<峰表>

检测器A Ch1 238nm

峰号	保留时间	面积	面积%	高度	理论塔板数(USP)	拖尾因子	分离度(USP)
1	4.429	85415	100.000	10351	6672	1.036	--
总计		85415	100.000	10351			

SHIMADZU LabSolutions

999苯磺酸左氨氯地平片

<样品信息>

色谱柱 :XB-C18(150mm*4.6mm,5μm） 流速:1.5ml/min
柱 温:30℃ 波长:238nm
数据文件名: RC$999 - 0-212/31-3602-3 - zzp-2024031812p-rcqx-2-pH1.2jz-jf50z-5min-P1.lcd
方法文件名: RC$999 - zaldp-20251202-fx280.lcm
批处理文件名: RC$999 - 20251202-FX280.lcb
样品瓶号: 4-1
进样体积: 50 μl 版本号:6.115
进样时间: 2025/12/03 07:16:50 实验者: xiexinhui
处理时间（V3）: 2025/12/04 13:29:17 处理者: xiexinhui
仪器型号：SHIMADZU LC-2050C(FX280)

<色谱图>

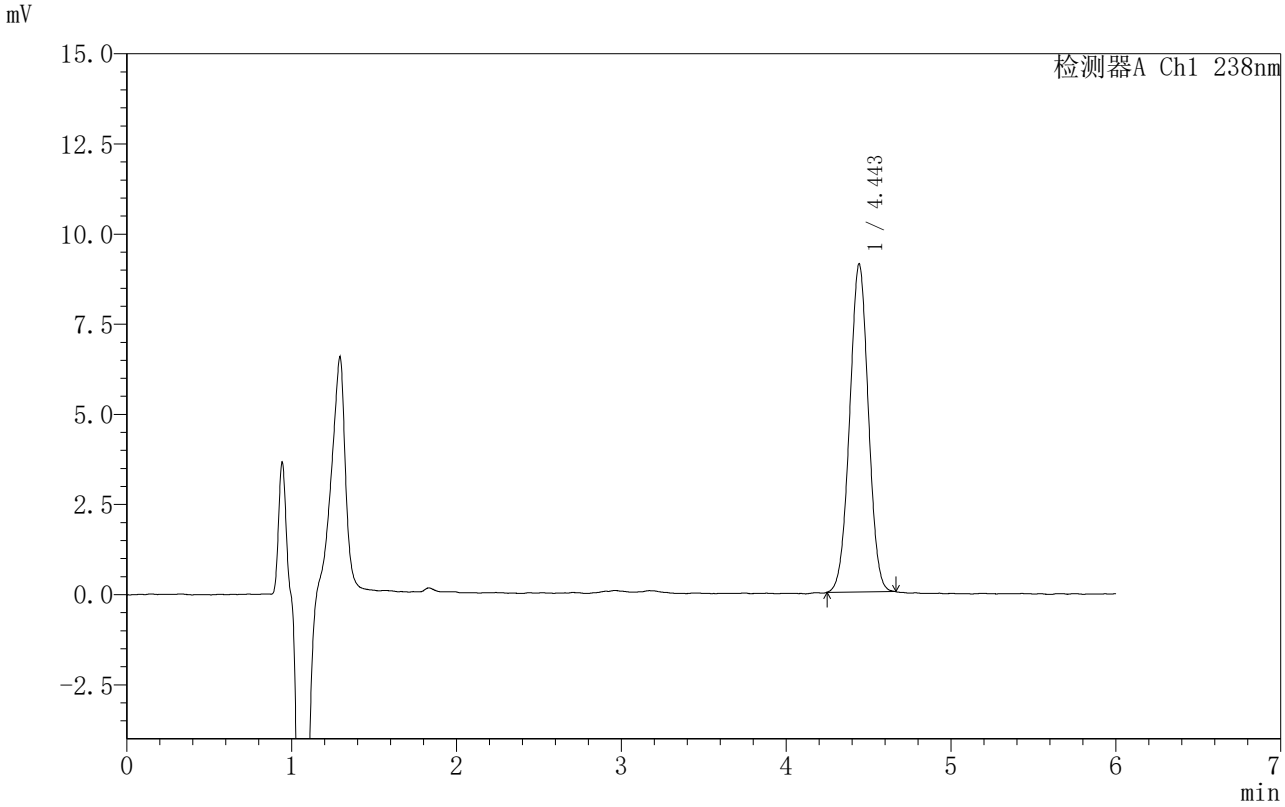

<峰表>

检测器A Ch1 238nm

峰号	保留时间	面积	面积%	高度	理论塔板数(USP)	拖尾因子	分离度(USP)
1	4.443	71715	100.000	9081	7281	1.007	--
总计		71715	100.000	9081			

SHIMADZU LabSolutions

999苯磺酸左氨氯地平片

<样品信息>

色谱柱 :XB-C18(150mm*4.6mm,5μm） 流速:1.5ml/min
柱 温:30℃ 波长:238nm
数据文件名: RC$999 - 0-212/31-3603-3 - zzp-2024031812p-rcqx-2-pH1.2jz-jf50z-5min-P2.lcd
方法文件名: RC$999 - zaldp-20251202-fx280.lcm
批处理文件名: RC$999 - 20251202-FX280.lcb
样品瓶号: 4-10
进样体积: 50 μl 版本号:6.115
进样时间: 2025/12/03 07:23:14 实验者: xiexinhui
处理时间（V3）: 2025/12/04 13:29:20 处理者: xiexinhui
仪器型号：SHIMADZU LC-2050C(FX280)

<色谱图>

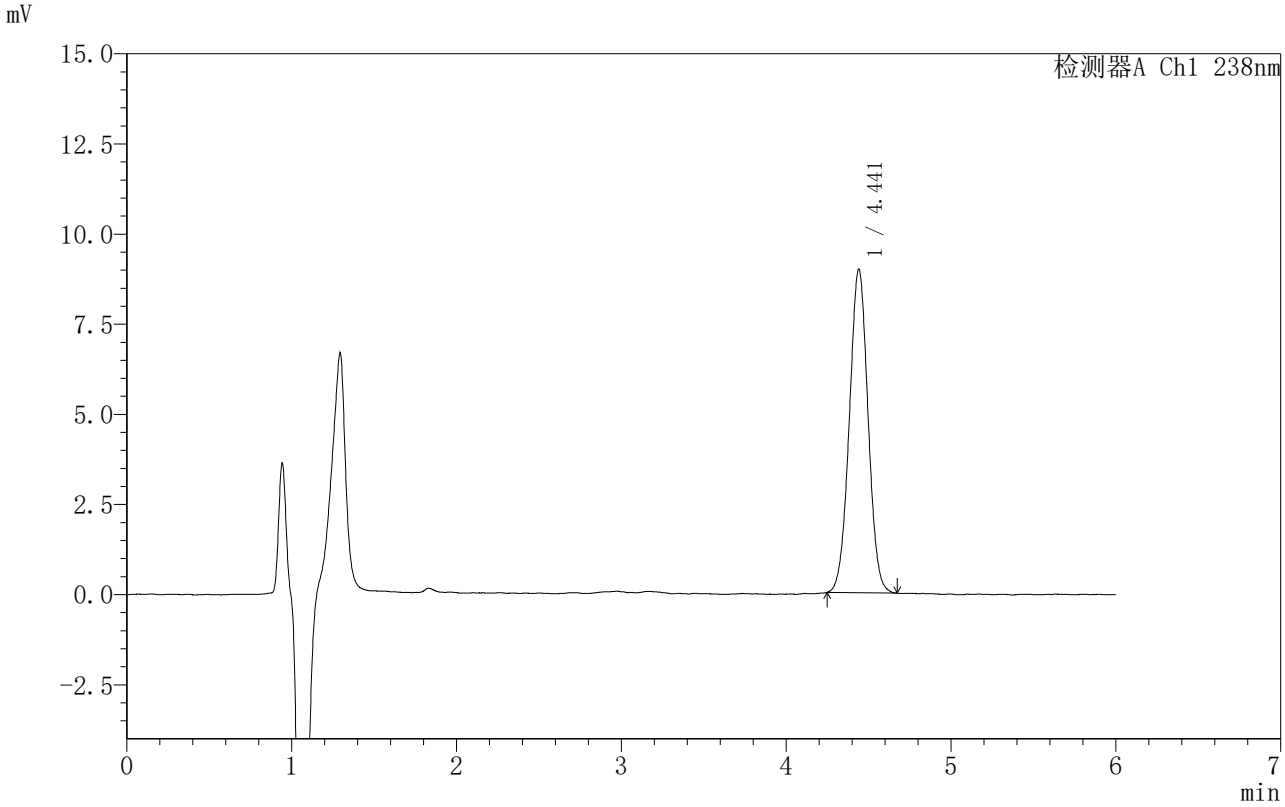

<峰表>

检测器A Ch1 238nm

峰号	保留时间	面积	面积%	高度	理论塔板数(USP)	拖尾因子	分离度(USP)
1	4.441	70849	100.000	8964	7293	1.013	--
总计		70849	100.000	8964			

SHIMADZU LabSolutions

999苯磺酸左氨氯地平片

<样品信息>

色谱柱 :XB-C18(150mm*4.6mm,5μm） 流速:1.5ml/min
柱 温:30℃ 波长:238nm
数据文件名: RC$999 - 0-212/31-3604-3 - zzp-2024031812p-rcqx-2-pH1.2jz-jf50z-5min-P3.lcd
方法文件名: RC$999 - zaldp-20251202-fx280.lcm
批处理文件名: RC$999 - 20251202-FX280.lcb
样品瓶号: 4-19
进样体积: 50 μl 版本号:6.115
进样时间: 2025/12/03 07:29:39 实验者: xiexinhui
处理时间（V3）: 2025/12/04 13:29:22 处理者: xiexinhui
仪器型号：SHIMADZU LC-2050C(FX280)

<色谱图>

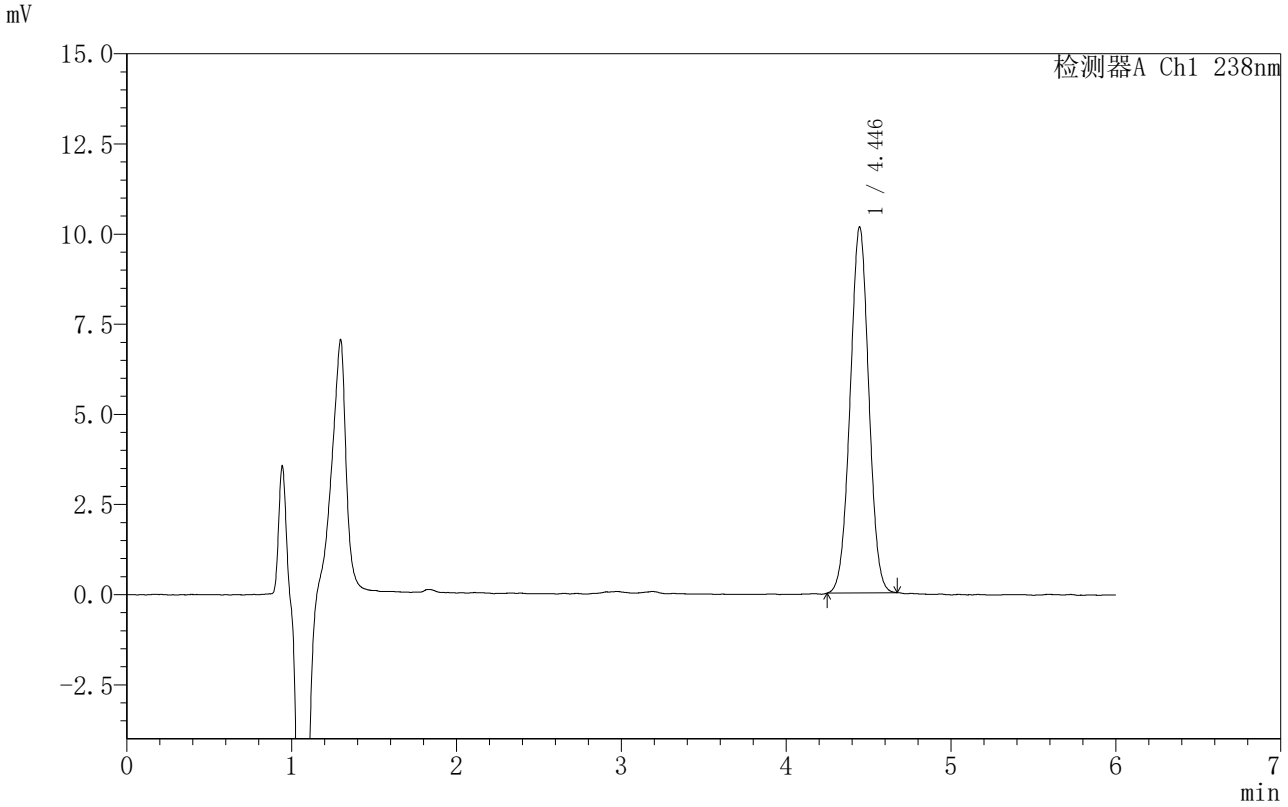

<峰表>

检测器A Ch1 238nm

峰号	保留时间	面积	面积%	高度	理论塔板数(USP)	拖尾因子	分离度(USP)
1	4.446	79709	100.000	10154	7370	1.010	--
总计		79709	100.000	10154			

SHIMADZU LabSolutions

999苯磺酸左氨氯地平片

<样品信息>

色谱柱 :XB-C18(150mm*4.6mm,5μm） 流速:1.5ml/min
柱 温:30℃ 波长:238nm
数据文件名: RC$999 - 0-212/31-3605-3 - zzp-2024031812p-rcqx-2-pH1.2jz-jf50z-5min-P4.lcd
方法文件名: RC$999 - zaldp-20251202-fx280.lcm
批处理文件名: RC$999 - 20251202-FX280.lcb
样品瓶号: 4-28
进样体积: 50 μl 版本号:6.115
进样时间: 2025/12/03 07:36:02 实验者: xiexinhui
处理时间（V3）: 2025/12/04 13:29:25 处理者: xiexinhui
仪器型号：SHIMADZU LC-2050C(FX280)

<色谱图>

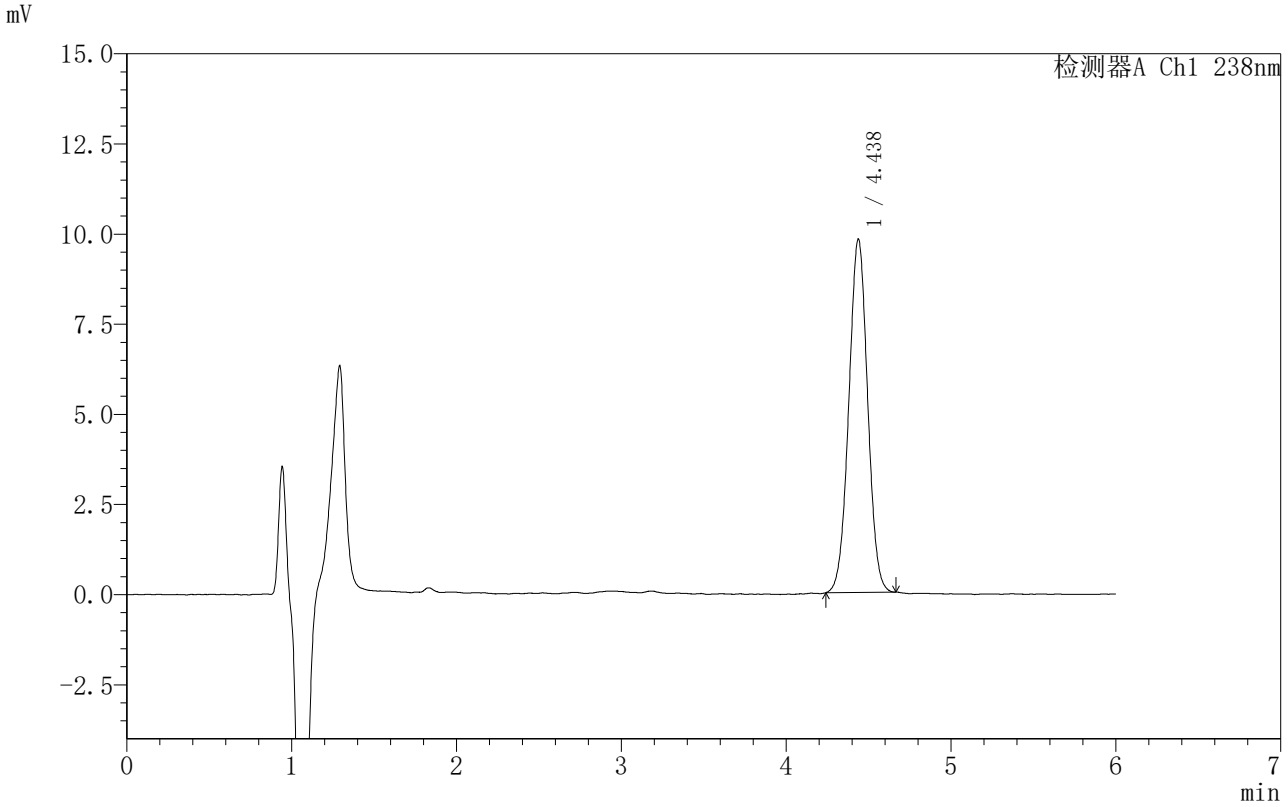

<峰表>

检测器A Ch1 238nm

峰号	保留时间	面积	面积%	高度	理论塔板数(USP)	拖尾因子	分离度(USP)
1	4.438	77777	100.000	9806	7205	1.012	--
总计		77777	100.000	9806			

SHIMADZU LabSolutions

999苯磺酸左氨氯地平片

<样品信息>

色谱柱 :XB-C18(150mm*4.6mm,5μm） 流速:1.5ml/min
柱 温:30℃ 波长:238nm
数据文件名: RC$999 - 0-212/31-3606-3 - zzp-2024031812p-rcqx-2-pH1.2jz-jf50z-5min-P5.lcd
方法文件名: RC$999 - zaldp-20251202-fx280.lcm
批处理文件名: RC$999 - 20251202-FX280.lcb
样品瓶号: 4-37
进样体积: 50 μl 版本号:6.115
进样时间: 2025/12/03 07:42:27 实验者: xiexinhui
处理时间（V3）: 2025/12/04 13:29:28 处理者: xiexinhui
仪器型号：SHIMADZU LC-2050C(FX280)

<色谱图>

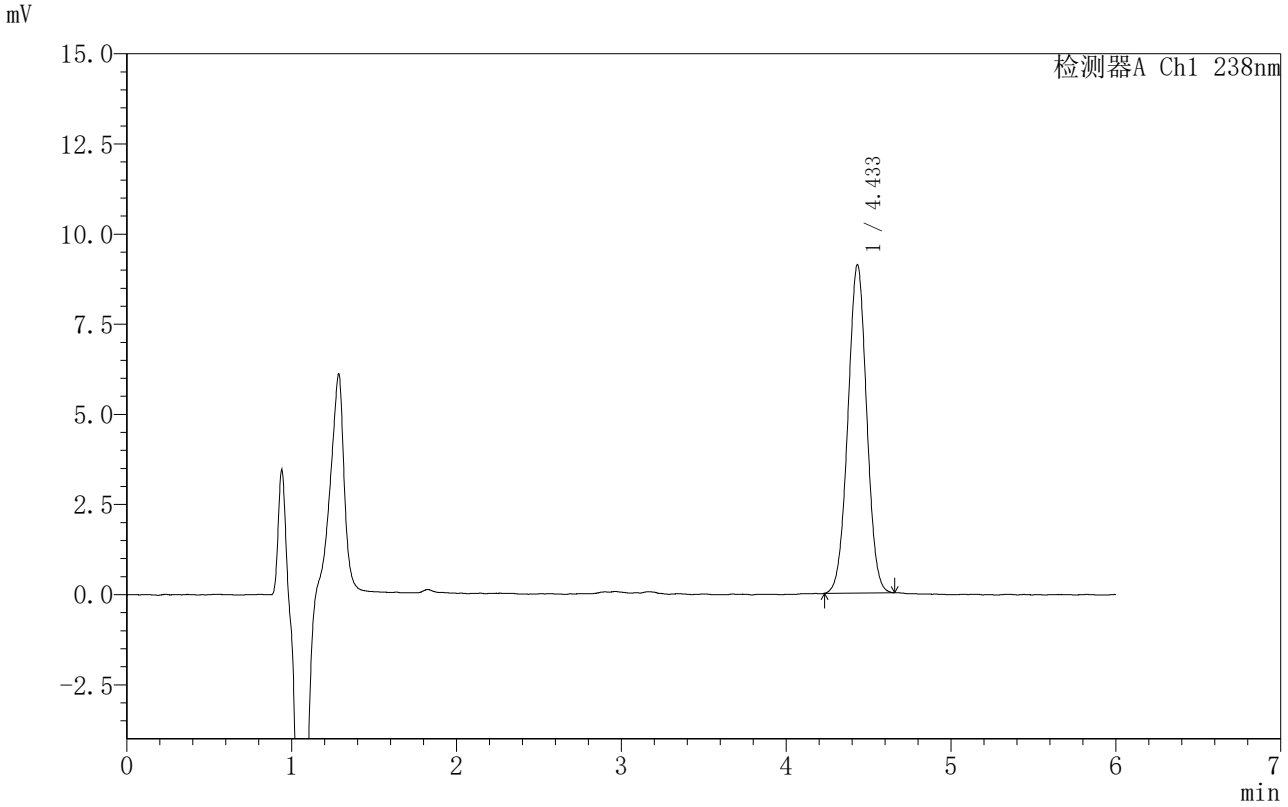

<峰表>

检测器A Ch1 238nm

峰号	保留时间	面积	面积%	高度	理论塔板数(USP)	拖尾因子	分离度(USP)
1	4.433	72074	100.000	9098	7250	1.010	--
总计		72074	100.000	9098			

SHIMADZU LabSolutions

999苯磺酸左氨氯地平片

<样品信息>

色谱柱 :XB-C18(150mm*4.6mm,5μm） 流速:1.5ml/min
柱 温:30℃ 波长:238nm
数据文件名: RC$999 - 0-212/31-3607-3 - zzp-2024031812p-rcqx-2-pH1.2jz-jf50z-5min-P6.lcd
方法文件名: RC$999 - zaldp-20251202-fx280.lcm
批处理文件名: RC$999 - 20251202-FX280.lcb
样品瓶号: 4-46
进样体积: 50 μl 版本号:6.115
进样时间: 2025/12/03 07:48:52 实验者: xiexinhui
处理时间（V3）: 2025/12/04 13:29:30 处理者: xiexinhui
仪器型号：SHIMADZU LC-2050C(FX280)

<色谱图>

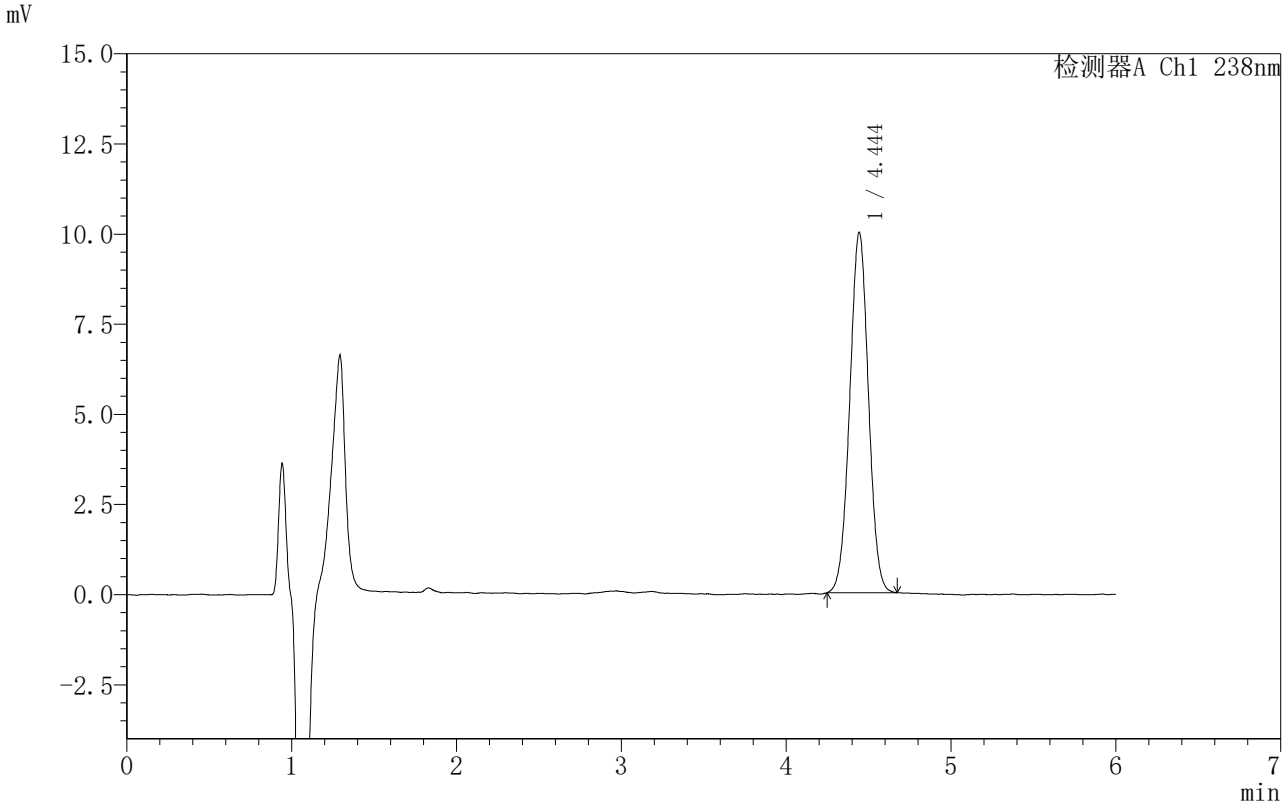

<峰表>

检测器A Ch1 238nm

峰号	保留时间	面积	面积%	高度	理论塔板数(USP)	拖尾因子	分离度(USP)
1	4.444	78811	100.000	9981	7332	1.010	--
总计		78811	100.000	9981			

SHIMADZU LabSolutions

999苯磺酸左氨氯地平片

<样品信息>

色谱柱 :XB-C18(150mm*4.6mm,5μm） 流速:1.5ml/min
柱 温:30℃ 波长:238nm
数据文件名: RC$999 - 0-212/31-3608-3 - zzp-2024031812p-rcqx-2-pH1.2jz-jf50z-10min-P1.lcd
方法文件名: RC$999 - zaldp-20251202-fx280.lcm
批处理文件名: RC$999 - 20251202-FX280.lcb
样品瓶号: 4-2
进样体积: 50 μl 版本号:6.115
进样时间: 2025/12/03 07:55:17 实验者: xiexinhui
处理时间（V3）: 2025/12/04 13:29:33 处理者: xiexinhui
仪器型号：SHIMADZU LC-2050C(FX280)

<色谱图>

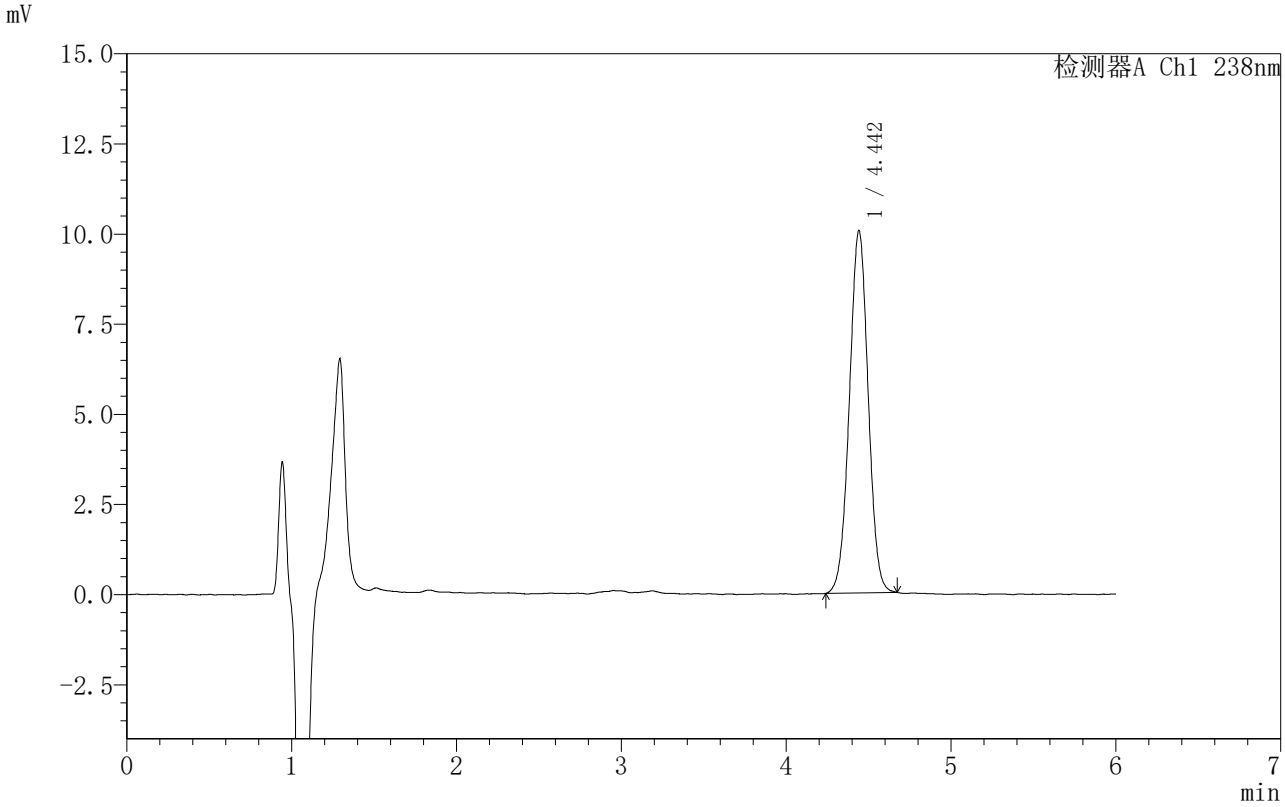

<峰表>

检测器A Ch1 238nm

峰号	保留时间	面积	面积%	高度	理论塔板数(USP)	拖尾因子	分离度(USP)
1	4.442	79564	100.000	10026	7271	1.006	--
总计		79564	100.000	10026			

SHIMADZU LabSolutions

999苯磺酸左氨氯地平片

<样品信息>

色谱柱 :XB-C18(150mm*4.6mm,5μm） 流速:1.5ml/min
柱 温:30℃ 波长:238nm
数据文件名: RC$999 - 0-212/31-3609-3 - zzp-2024031812p-rcqx-2-pH1.2jz-jf50z-10min-P2.lcd
方法文件名: RC$999 - zaldp-20251202-fx280.lcm
批处理文件名: RC$999 - 20251202-FX280.lcb
样品瓶号: 4-11
进样体积: 50 μl 版本号:6.115
进样时间: 2025/12/03 08:01:42 实验者: xiexinhui
处理时间（V3）: 2025/12/04 13:29:36 处理者: xiexinhui
仪器型号：SHIMADZU LC-2050C(FX280)

<色谱图>

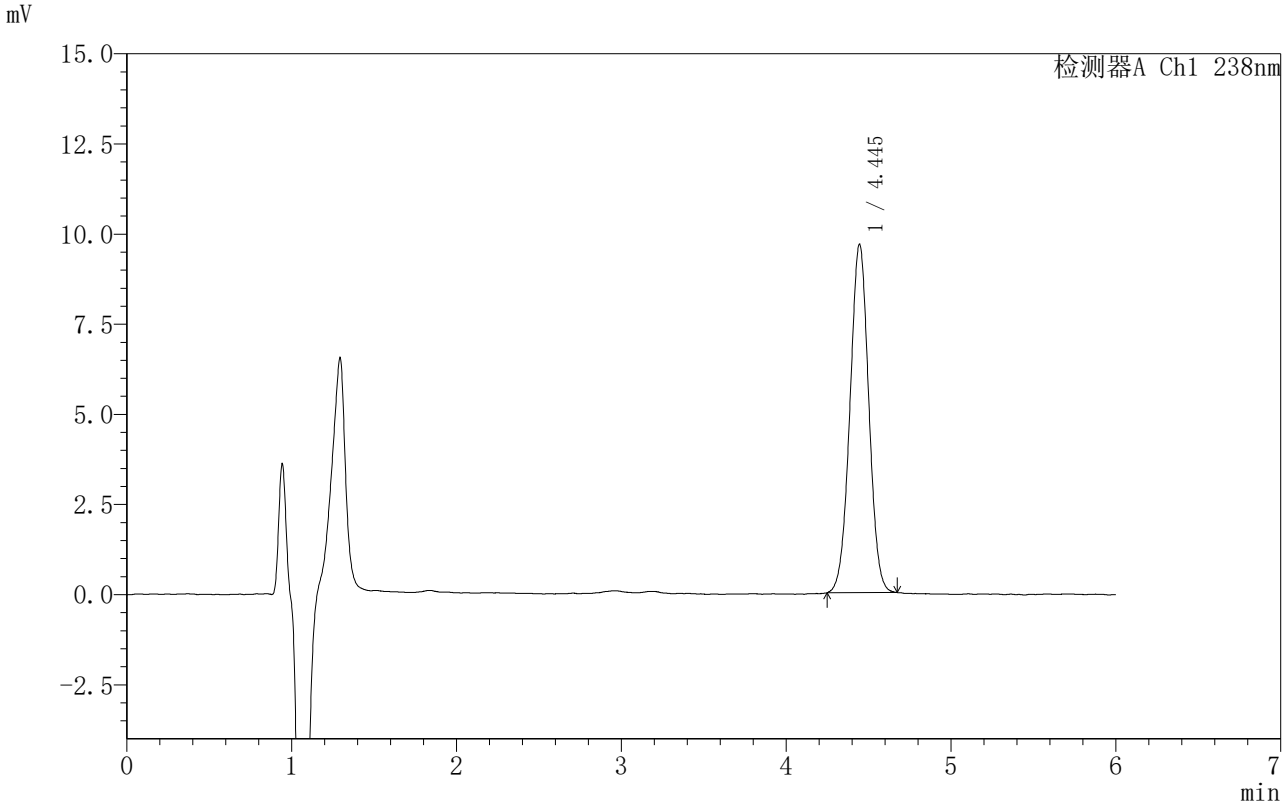

<峰表>

检测器A Ch1 238nm

峰号	保留时间	面积	面积%	高度	理论塔板数(USP)	拖尾因子	分离度(USP)
1	4.445	76633	100.000	9666	7254	1.005	--
总计		76633	100.000	9666			

SHIMADZU LabSolutions

999苯磺酸左氨氯地平片

<样品信息>

色谱柱 :XB-C18(150mm*4.6mm,5μm） 流速:1.5ml/min
柱 温:30℃ 波长:238nm
数据文件名: RC$999 - 0-212/31-3610-3 - zzp-2024031812p-rcqx-2-pH1.2jz-jf50z-10min-P3.lcd
方法文件名: RC$999 - zaldp-20251202-fx280.lcm
批处理文件名: RC$999 - 20251202-FX280.lcb
样品瓶号: 4-20
进样体积: 50 μl 版本号:6.115
进样时间: 2025/12/03 08:08:07 实验者: xiexinhui
处理时间（V3）: 2025/12/04 13:29:39 处理者: xiexinhui
仪器型号：SHIMADZU LC-2050C(FX280)

<色谱图>

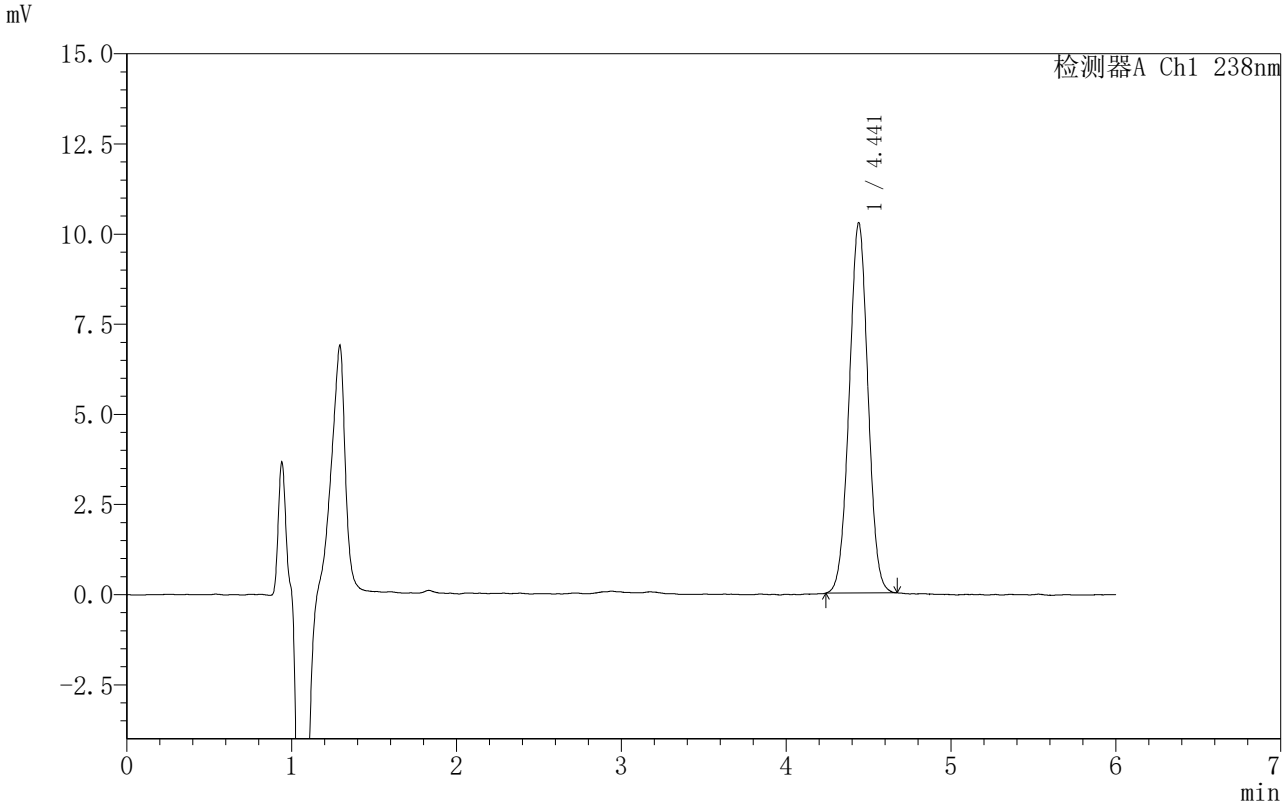

<峰表>

检测器A Ch1 238nm

峰号	保留时间	面积	面积%	高度	理论塔板数(USP)	拖尾因子	分离度(USP)
1	4.441	81185	100.000	10259	7253	1.010	--
总计		81185	100.000	10259			

SHIMADZU LabSolutions

999苯磺酸左氨氯地平片

<样品信息>

色谱柱 :XB-C18(150mm*4.6mm,5μm） 流速:1.5ml/min
柱 温:30℃ 波长:238nm
数据文件名: RC$999 - 0-212/31-3611-3 - zzp-2024031812p-rcqx-2-pH1.2jz-jf50z-10min-P4.lcd
方法文件名: RC$999 - zaldp-20251202-fx280.lcm
批处理文件名: RC$999 - 20251202-FX280.lcb
样品瓶号: 4-29
进样体积: 50 μl 版本号:6.115
进样时间: 2025/12/03 08:14:32 实验者: xiexinhui
处理时间（V3）: 2025/12/04 13:29:41 处理者: xiexinhui
仪器型号：SHIMADZU LC-2050C(FX280)

<色谱图>

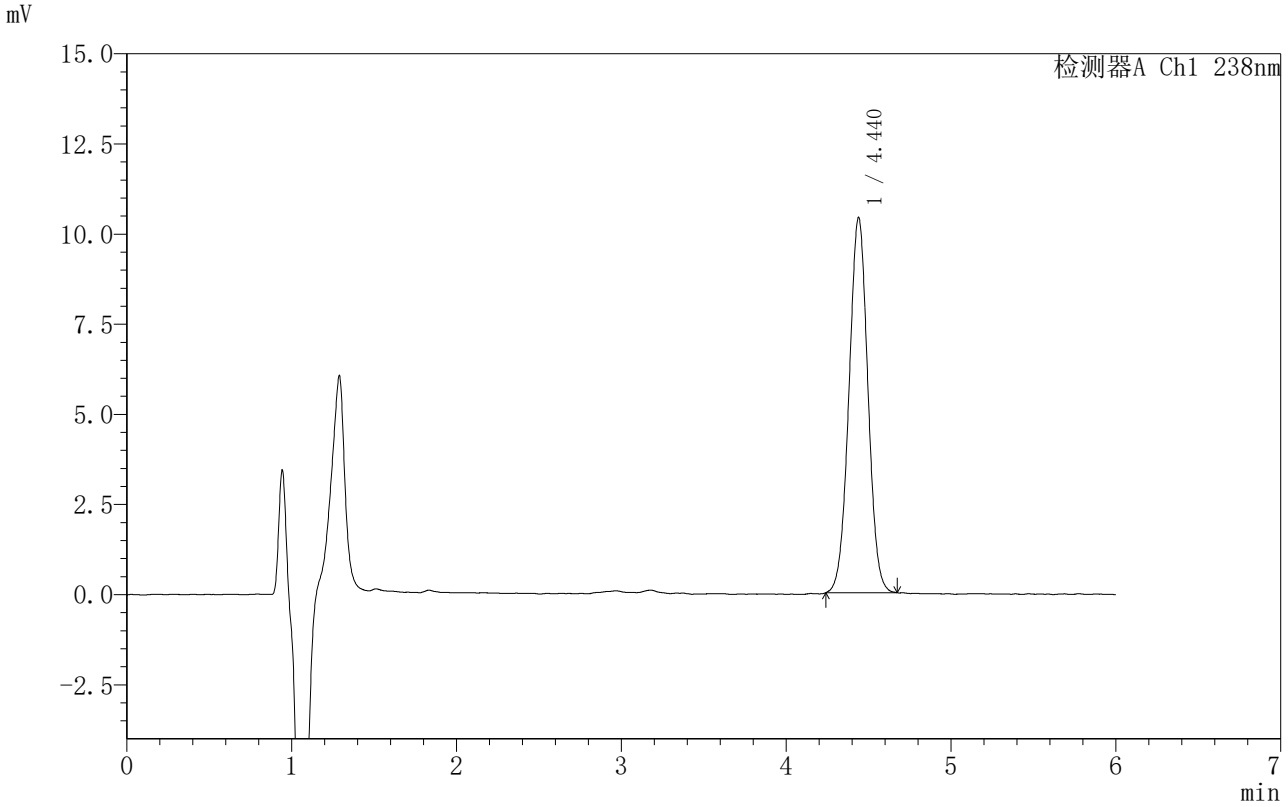

<峰表>

检测器A Ch1 238nm

峰号	保留时间	面积	面积%	高度	理论塔板数(USP)	拖尾因子	分离度(USP)
1	4.440	83075	100.000	10406	7151	1.010	--
总计		83075	100.000	10406			

SHIMADZU LabSolutions

999苯磺酸左氨氯地平片

<样品信息>

色谱柱 :XB-C18(150mm*4.6mm,5μm） 流速:1.5ml/min
柱 温:30℃ 波长:238nm
数据文件名: RC$999 - 0-212/31-3612-3 - zzp-2024031812p-rcqx-2-pH1.2jz-jf50z-10min-P5.lcd
方法文件名: RC$999 - zaldp-20251202-fx280.lcm
批处理文件名: RC$999 - 20251202-FX280.lcb
样品瓶号: 4-38
进样体积: 50 μl 版本号:6.115
进样时间: 2025/12/03 08:20:56 实验者: xiexinhui
处理时间（V3）: 2025/12/04 13:29:44 处理者: xiexinhui
仪器型号：SHIMADZU LC-2050C(FX280)

<色谱图>

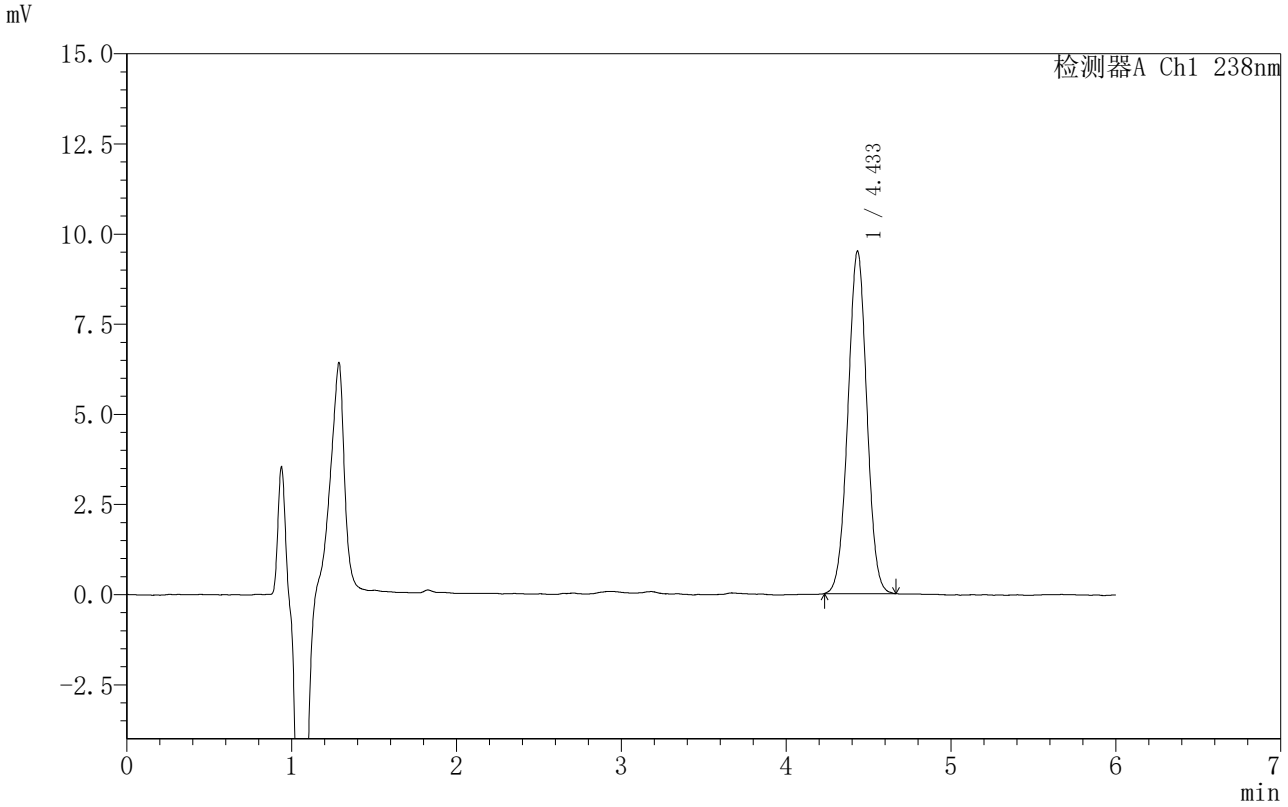

<峰表>

检测器A Ch1 238nm

峰号	保留时间	面积	面积%	高度	理论塔板数(USP)	拖尾因子	分离度(USP)
1	4.433	75658	100.000	9482	7170	1.008	--
总计		75658	100.000	9482			

SHIMADZU LabSolutions

999苯磺酸左氨氯地平片

<样品信息>

色谱柱 :XB-C18(150mm*4.6mm,5μm） 流速:1.5ml/min
柱 温:30℃ 波长:238nm
数据文件名: RC$999 - 0-212/31-3613-3 - zzp-2024031812p-rcqx-2-pH1.2jz-jf50z-10min-P6.lcd
方法文件名: RC$999 - zaldp-20251202-fx280.lcm
批处理文件名: RC$999 - 20251202-FX280.lcb
样品瓶号: 4-47
进样体积: 50 μl 版本号:6.115
进样时间: 2025/12/03 08:27:20 实验者: xiexinhui
处理时间（V3）: 2025/12/04 13:29:47 处理者: xiexinhui
仪器型号：SHIMADZU LC-2050C(FX280)

<色谱图>

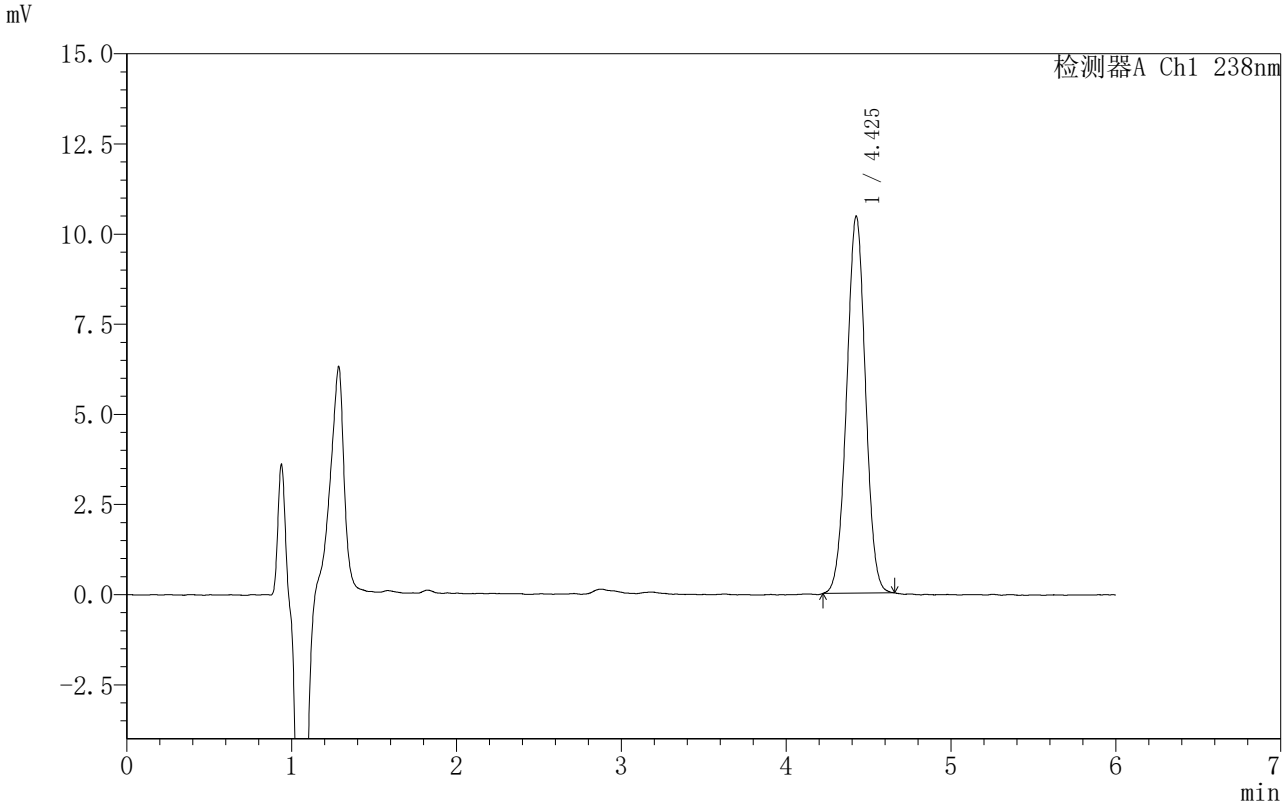

<峰表>

检测器A Ch1 238nm

峰号	保留时间	面积	面积%	高度	理论塔板数(USP)	拖尾因子	分离度(USP)
1	4.425	82751	100.000	10430	7226	1.007	--
总计		82751	100.000	10430			

SHIMADZU LabSolutions

999苯磺酸左氨氯地平片

<样品信息>

色谱柱 :XB-C18(150mm*4.6mm,5μm） 流速:1.5ml/min
柱 温:30℃ 波长:238nm
数据文件名: RC$999 - 0-212/31-3614-3 - zzp-2024031812p-rcqx-2-pH1.2jz-jf50z-15min-P1.lcd
方法文件名: RC$999 - zaldp-20251202-fx280.lcm
批处理文件名: RC$999 - 20251202-FX280.lcb
样品瓶号: 4-3
进样体积: 50 μl 版本号:6.115
进样时间: 2025/12/03 08:33:46 实验者: xiexinhui
处理时间（V3）: 2025/12/04 13:29:50 处理者: xiexinhui
仪器型号：SHIMADZU LC-2050C(FX280)

<色谱图>

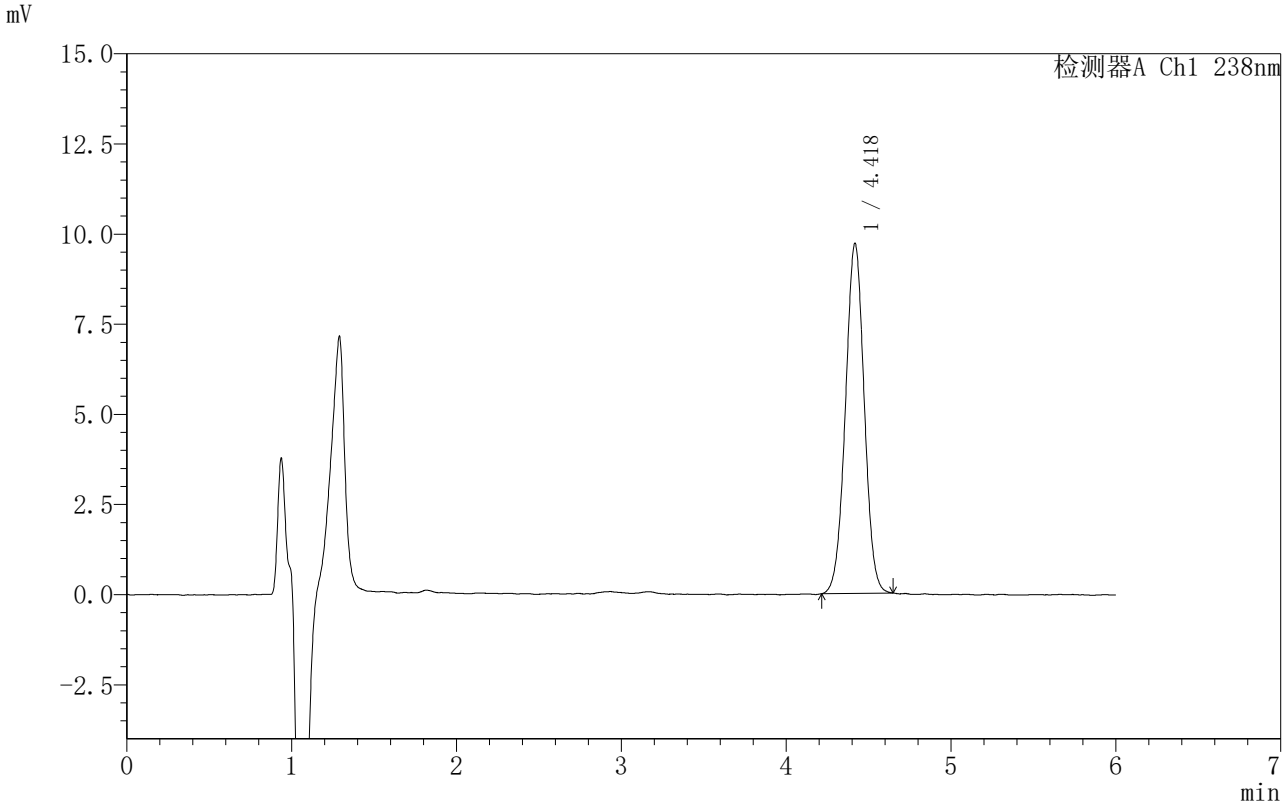

<峰表>

检测器A Ch1 238nm

峰号	保留时间	面积	面积%	高度	理论塔板数(USP)	拖尾因子	分离度(USP)
1	4.418	76886	100.000	9685	7187	1.005	--
总计		76886	100.000	9685			

SHIMADZU LabSolutions

999苯磺酸左氨氯地平片

<样品信息>

色谱柱 :XB-C18(150mm*4.6mm,5μm） 流速:1.5ml/min
柱 温:30℃ 波长:238nm
数据文件名: RC$999 - 0-212/31-3615-3 - zzp-2024031812p-rcqx-2-pH1.2jz-jf50z-15min-P2.lcd
方法文件名: RC$999 - zaldp-20251202-fx280.lcm
批处理文件名: RC$999 - 20251202-FX280.lcb
样品瓶号: 4-12
进样体积: 50 μl 版本号:6.115
进样时间: 2025/12/03 08:40:11 实验者: xiexinhui
处理时间（V3）: 2025/12/04 13:29:52 处理者: xiexinhui
仪器型号：SHIMADZU LC-2050C(FX280)

<色谱图>

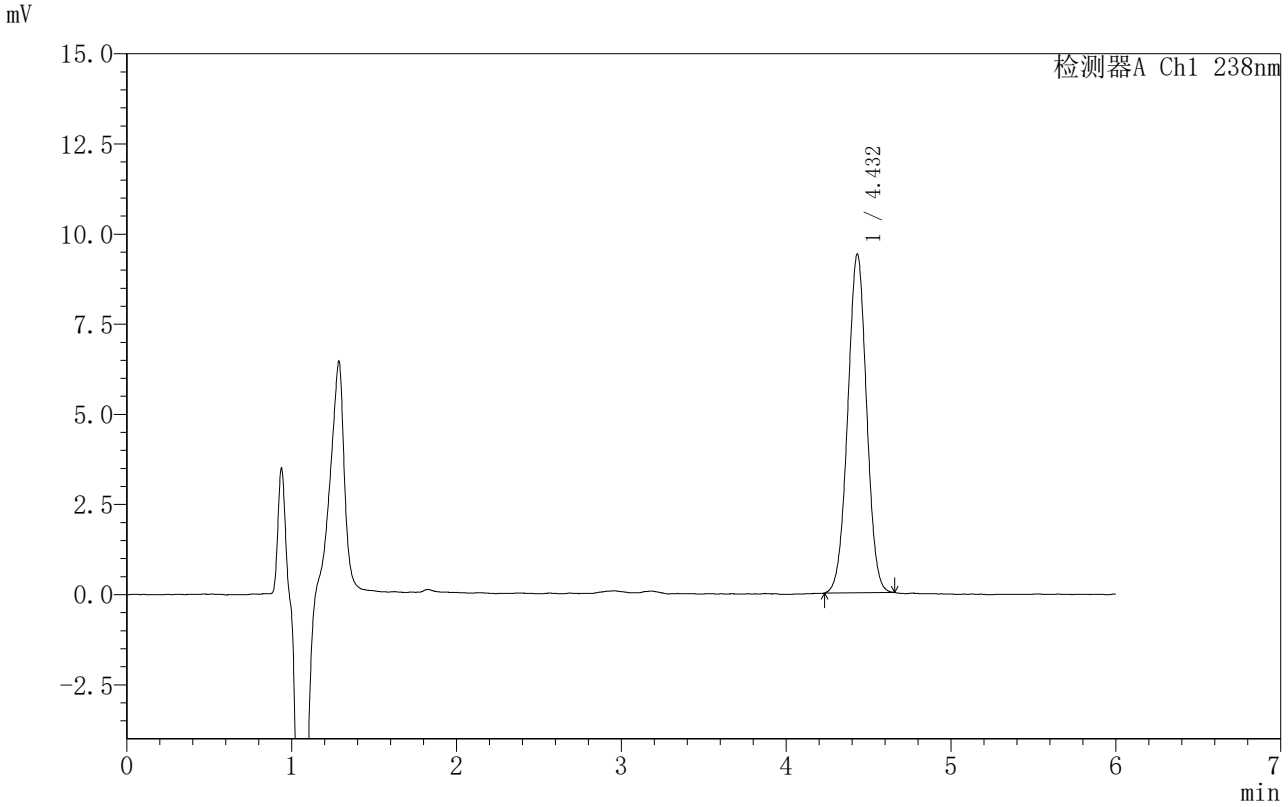

<峰表>

检测器A Ch1 238nm

峰号	保留时间	面积	面积%	高度	理论塔板数(USP)	拖尾因子	分离度(USP)
1	4.432	74567	100.000	9386	7180	1.005	--
总计		74567	100.000	9386			

SHIMADZU LabSolutions

999苯磺酸左氨氯地平片

<样品信息>

色谱柱 :XB-C18(150mm*4.6mm,5μm） 流速:1.5ml/min
柱 温:30℃ 波长:238nm
数据文件名: RC$999 - 0-212/31-3616-3 - zzp-2024031812p-rcqx-2-pH1.2jz-jf50z-15min-P3.lcd
方法文件名: RC$999 - zaldp-20251202-fx280.lcm
批处理文件名: RC$999 - 20251202-FX280.lcb
样品瓶号: 4-21
进样体积: 50 μl 版本号:6.115
进样时间: 2025/12/03 08:46:37 实验者: xiexinhui
处理时间（V3）: 2025/12/04 13:29:55 处理者: xiexinhui
仪器型号：SHIMADZU LC-2050C(FX280)

<色谱图>

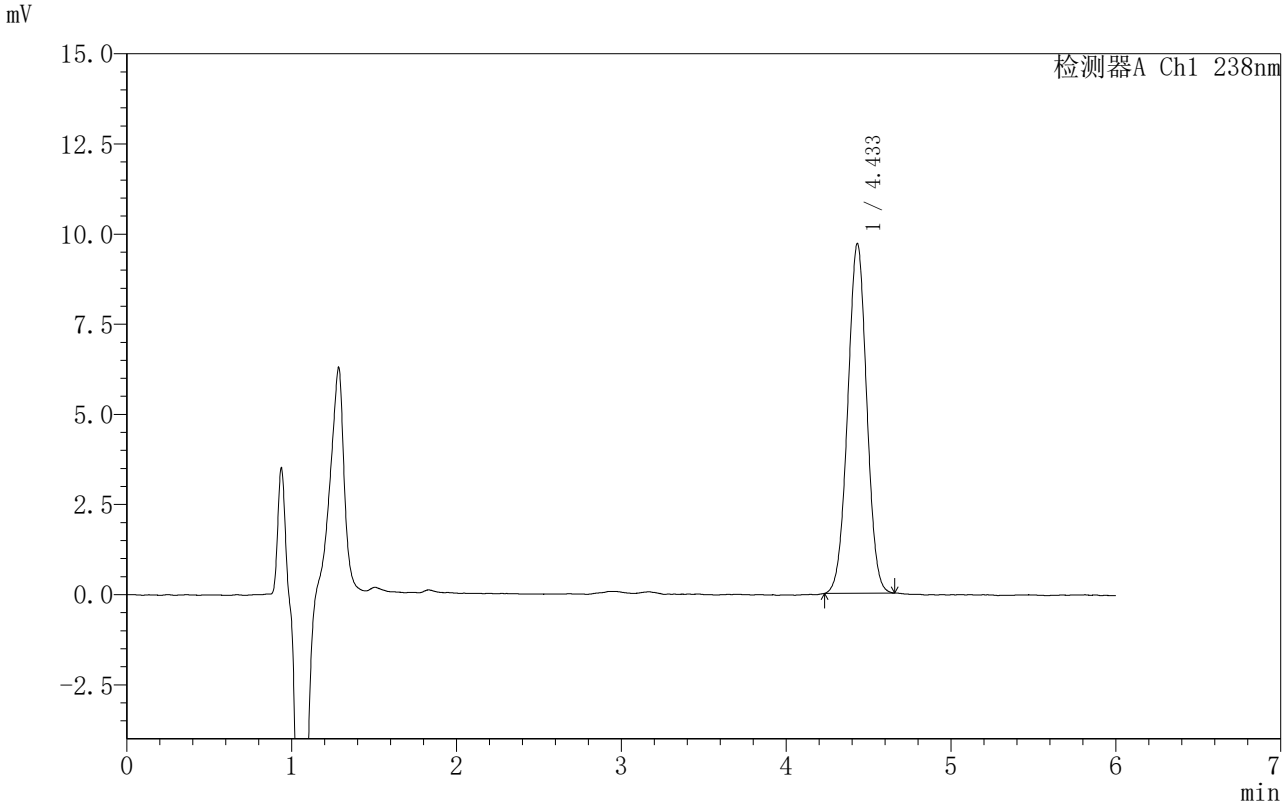

<峰表>

检测器A Ch1 238nm

峰号	保留时间	面积	面积%	高度	理论塔板数(USP)	拖尾因子	分离度(USP)
1	4.433	77792	100.000	9694	7045	1.006	--
总计		77792	100.000	9694			

SHIMADZU LabSolutions

999苯磺酸左氨氯地平片

<样品信息>

色谱柱 :XB-C18(150mm*4.6mm,5μm） 流速:1.5ml/min
柱 温:30℃ 波长:238nm
数据文件名: RC$999 - 0-212/31-3617-3 - zzp-2024031812p-rcqx-2-pH1.2jz-jf50z-15min-P4.lcd
方法文件名: RC$999 - zaldp-20251202-fx280.lcm
批处理文件名: RC$999 - 20251202-FX280.lcb
样品瓶号: 4-30
进样体积: 50 μl 版本号:6.115
进样时间: 2025/12/03 08:53:02 实验者: xiexinhui
处理时间（V3）: 2025/12/04 13:29:58 处理者: xiexinhui
仪器型号：SHIMADZU LC-2050C(FX280)

<色谱图>

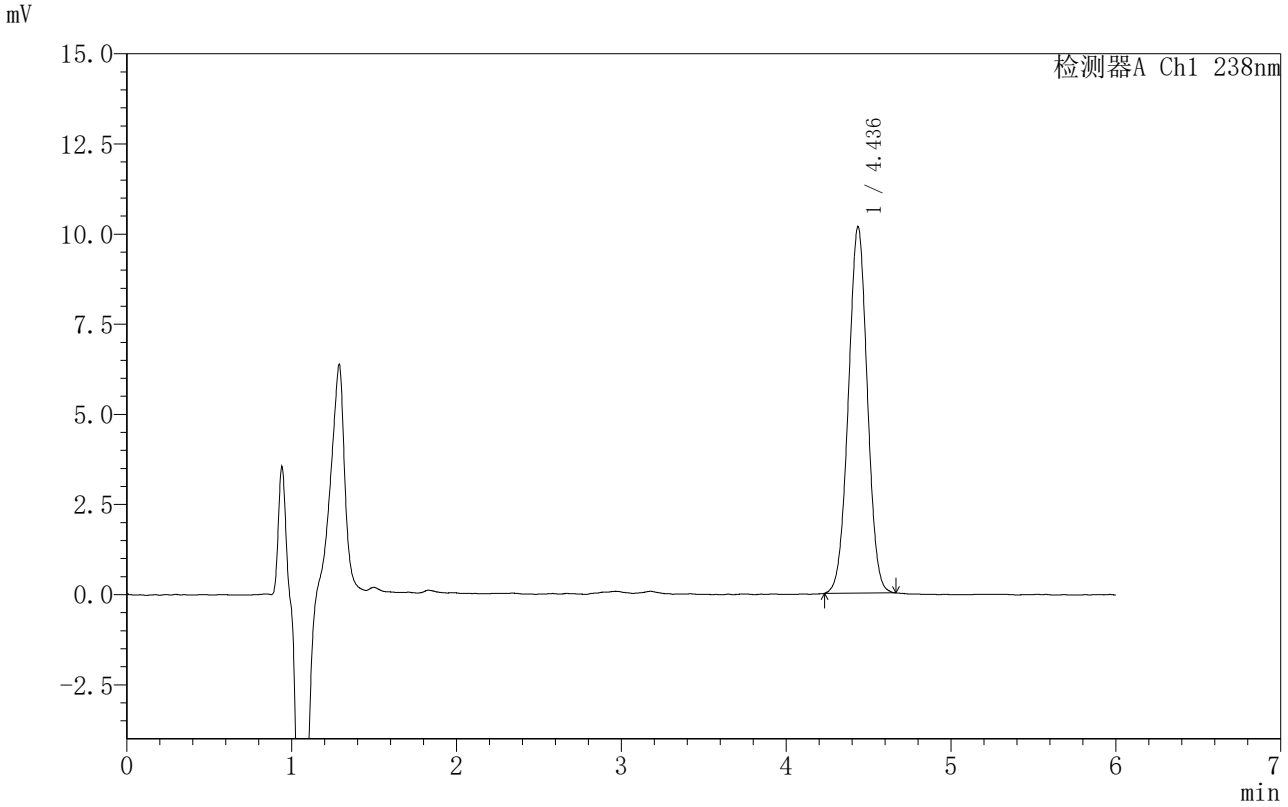

<峰表>

检测器A Ch1 238nm

峰号	保留时间	面积	面积%	高度	理论塔板数(USP)	拖尾因子	分离度(USP)
1	4.436	81204	100.000	10157	7096	1.007	--
总计		81204	100.000	10157			

SHIMADZU LabSolutions

999苯磺酸左氨氯地平片

<样品信息>

色谱柱 :XB-C18(150mm*4.6mm,5μm） 流速:1.5ml/min
柱 温:30℃ 波长:238nm
数据文件名: RC$999 - 0-212/31-3618-3 - zzp-2024031812p-rcqx-2-pH1.2jz-jf50z-15min-P5.lcd
方法文件名: RC$999 - zaldp-20251202-fx280.lcm
批处理文件名: RC$999 - 20251202-FX280.lcb
样品瓶号: 4-39
进样体积: 50 μl 版本号:6.115
进样时间: 2025/12/03 08:59:28 实验者: xiexinhui
处理时间（V3）: 2025/12/04 13:30:00 处理者: xiexinhui
仪器型号：SHIMADZU LC-2050C(FX280)

<色谱图>

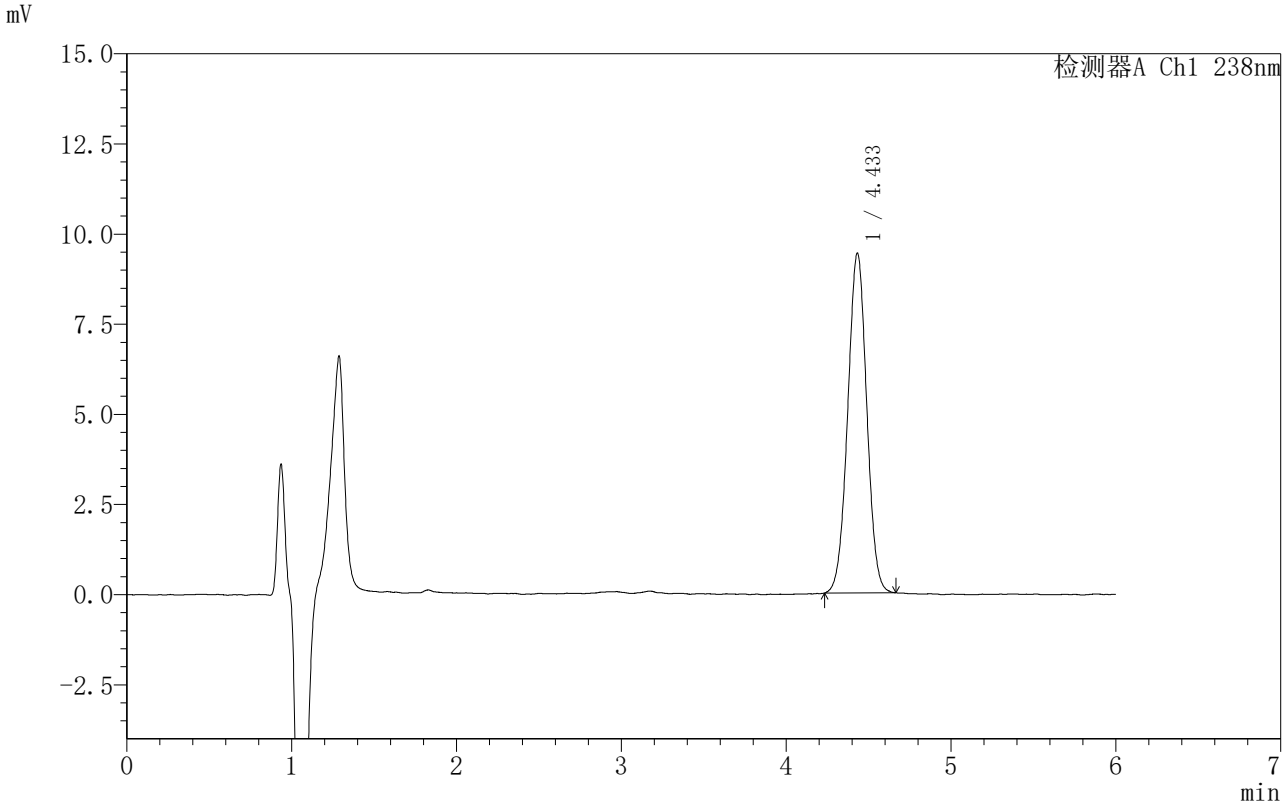

<峰表>

检测器A Ch1 238nm

峰号	保留时间	面积	面积%	高度	理论塔板数(USP)	拖尾因子	分离度(USP)
1	4.433	75514	100.000	9416	7057	1.008	--
总计		75514	100.000	9416			

SHIMADZU LabSolutions

999苯磺酸左氨氯地平片

<样品信息>

色谱柱 :XB-C18(150mm*4.6mm,5μm） 流速:1.5ml/min
柱 温:30℃ 波长:238nm
数据文件名: RC$999 - 0-212/31-3619-3 - zzp-2024031812p-rcqx-2-pH1.2jz-jf50z-15min-P6.lcd
方法文件名: RC$999 - zaldp-20251202-fx280.lcm
批处理文件名: RC$999 - 20251202-FX280.lcb
样品瓶号: 4-48
进样体积: 50 μl 版本号:6.115
进样时间: 2025/12/03 09:05:51 实验者: xiexinhui
处理时间（V3）: 2025/12/04 13:30:03 处理者: xiexinhui
仪器型号：SHIMADZU LC-2050C(FX280)

<色谱图>

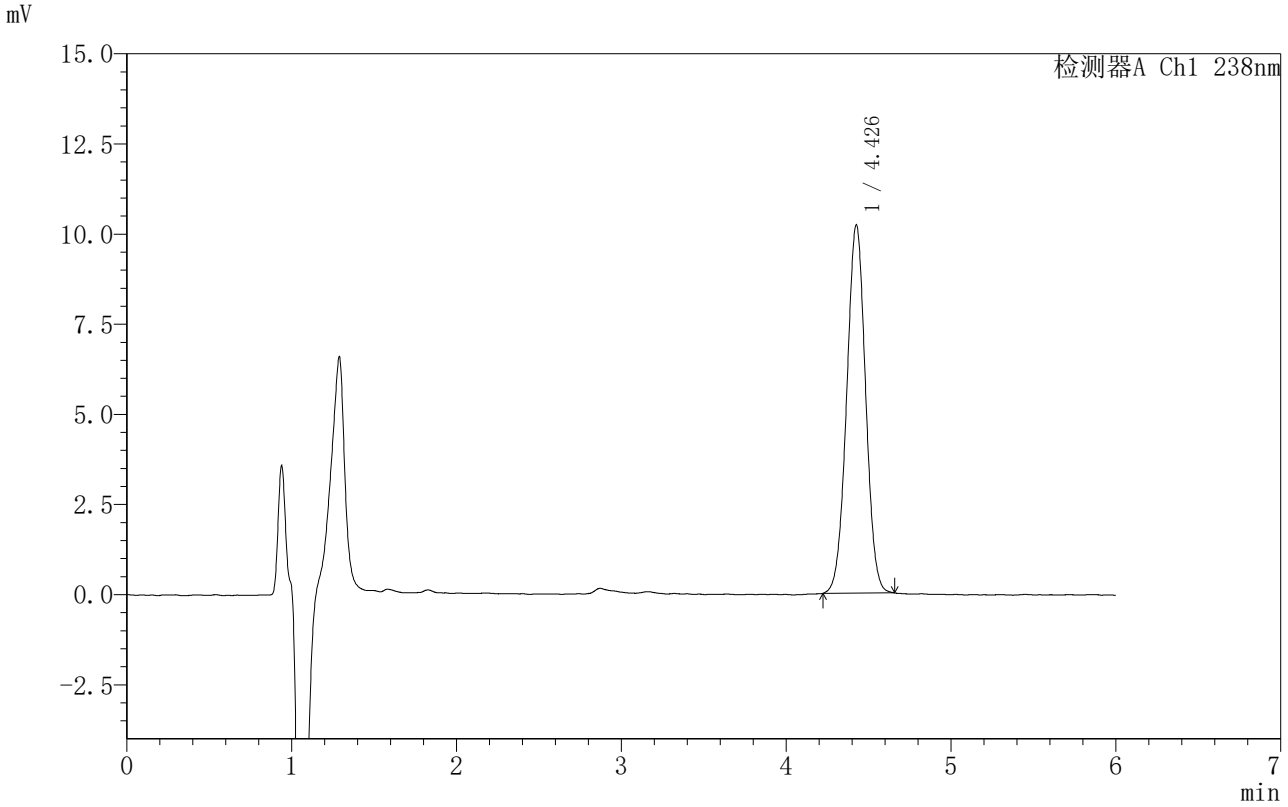

<峰表>

检测器A Ch1 238nm

峰号	保留时间	面积	面积%	高度	理论塔板数(USP)	拖尾因子	分离度(USP)
1	4.426	81422	100.000	10186	7114	1.007	--
总计		81422	100.000	10186			

SHIMADZU LabSolutions

999苯磺酸左氨氯地平片

<样品信息>

色谱柱 :XB-C18(150mm*4.6mm,5μm） 流速:1.5ml/min
柱 温:30℃ 波长:238nm
数据文件名: RC$999 - 0-212/31-3620-3 - zzp-2024031812p-rcqx-2-pH1.2jz-jf50z-20min-P1.lcd
方法文件名: RC$999 - zaldp-20251202-fx280.lcm
批处理文件名: RC$999 - 20251202-FX280.lcb
样品瓶号: 4-4
进样体积: 50 μl 版本号:6.115
进样时间: 2025/12/03 09:12:16 实验者: xiexinhui
处理时间（V3）: 2025/12/04 13:30:06 处理者: xiexinhui
仪器型号：SHIMADZU LC-2050C(FX280)

<色谱图>

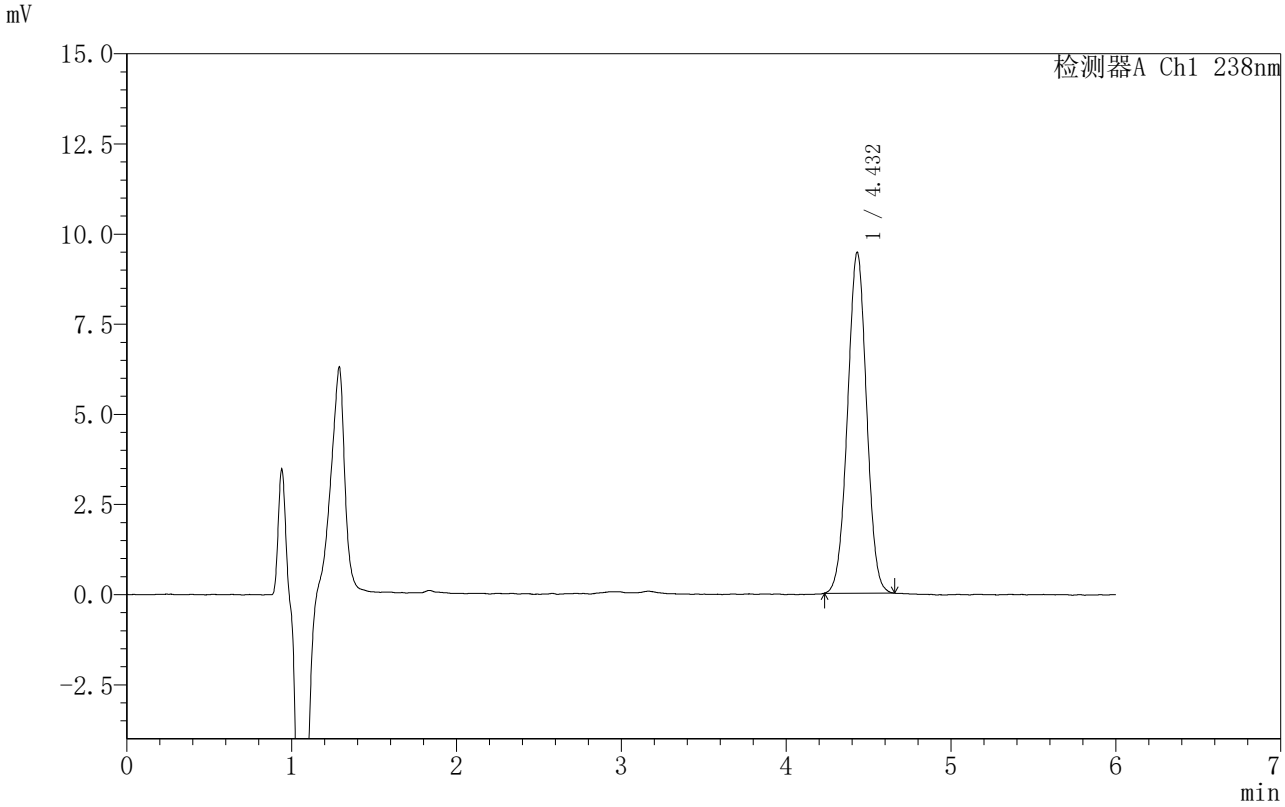

<峰表>

检测器A Ch1 238nm

峰号	保留时间	面积	面积%	高度	理论塔板数(USP)	拖尾因子	分离度(USP)
1	4.432	75716	100.000	9453	7041	1.006	--
总计		75716	100.000	9453			

SHIMADZU LabSolutions

999苯磺酸左氨氯地平片

<样品信息>

色谱柱 :XB-C18(150mm*4.6mm,5μm） 流速:1.5ml/min
柱 温:30℃ 波长:238nm
数据文件名: RC$999 - 0-212/31-3621-3 - zzp-2024031812p-rcqx-2-pH1.2jz-jf50z-20min-P2.lcd
方法文件名: RC$999 - zaldp-20251202-fx280.lcm
批处理文件名: RC$999 - 20251202-FX280.lcb
样品瓶号: 4-13
进样体积: 50 μl 版本号:6.115
进样时间: 2025/12/03 09:18:43 实验者: xiexinhui
处理时间（V3）: 2025/12/04 13:30:08 处理者: xiexinhui
仪器型号：SHIMADZU LC-2050C(FX280)

<色谱图>

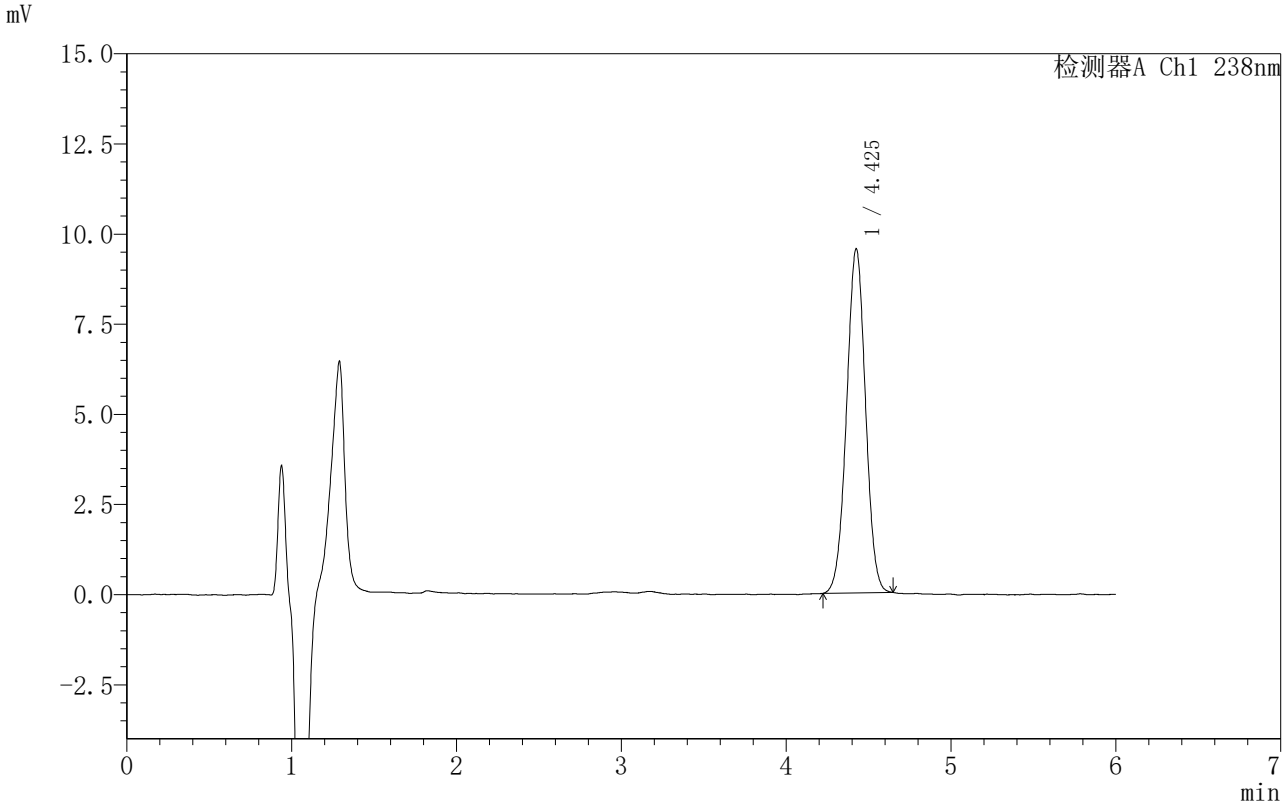

<峰表>

检测器A Ch1 238nm

峰号	保留时间	面积	面积%	高度	理论塔板数(USP)	拖尾因子	分离度(USP)
1	4.425	76093	100.000	9523	7096	1.005	--
总计		76093	100.000	9523			

SHIMADZU LabSolutions

999苯磺酸左氨氯地平片

<样品信息>

色谱柱 :XB-C18(150mm*4.6mm,5μm） 流速:1.5ml/min
柱 温:30℃ 波长:238nm
数据文件名: RC$999 - 0-212/31-3622-3 - zzp-2024031812p-rcqx-2-pH1.2jz-jf50z-20min-P3.lcd
方法文件名: RC$999 - zaldp-20251202-fx280.lcm
批处理文件名: RC$999 - 20251202-FX280.lcb
样品瓶号: 4-22
进样体积: 50 μl 版本号:6.115
进样时间: 2025/12/03 09:25:08 实验者: xiexinhui
处理时间（V3）: 2025/12/04 13:30:11 处理者: xiexinhui
仪器型号：SHIMADZU LC-2050C(FX280)

<色谱图>

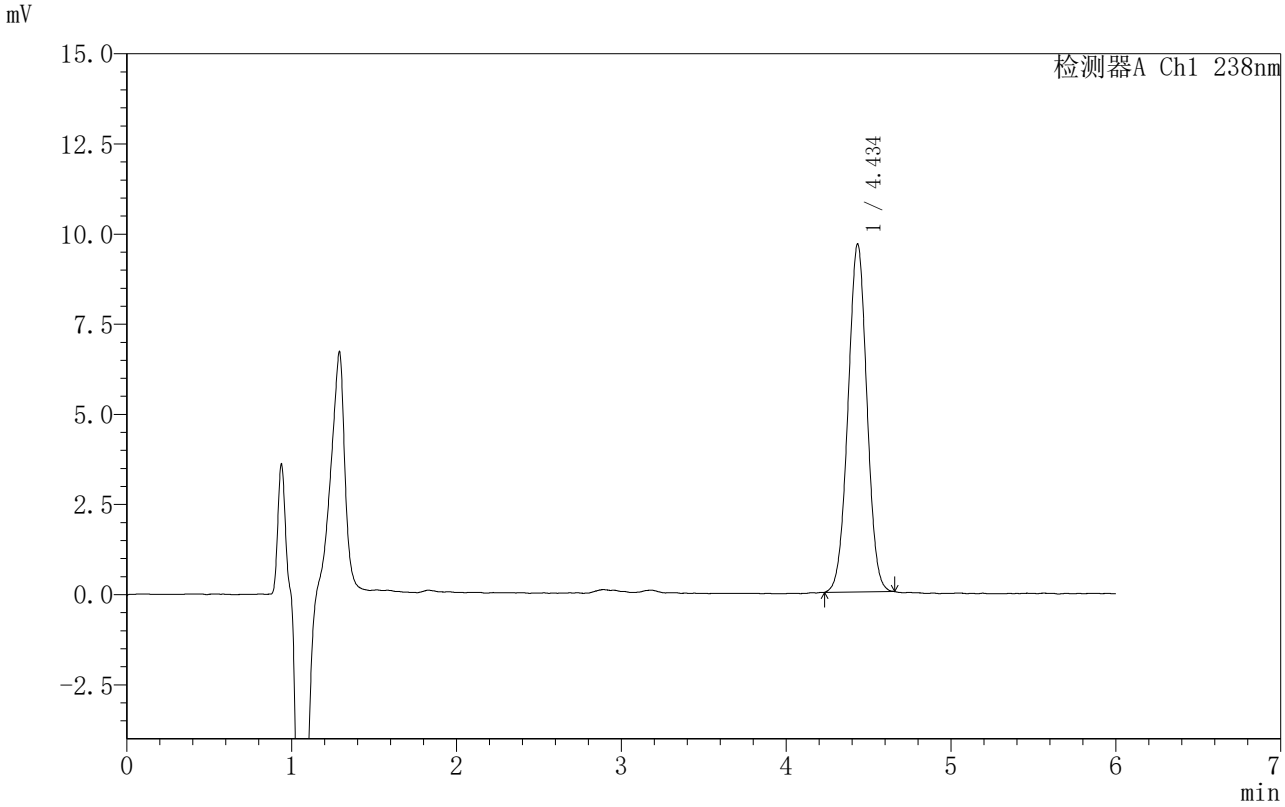

<峰表>

检测器A Ch1 238nm

峰号	保留时间	面积	面积%	高度	理论塔板数(USP)	拖尾因子	分离度(USP)
1	4.434	76865	100.000	9626	7140	1.006	--
总计		76865	100.000	9626			

SHIMADZU LabSolutions

999苯磺酸左氨氯地平片

<样品信息>

色谱柱 :XB-C18(150mm*4.6mm,5μm） 流速:1.5ml/min
柱 温:30℃ 波长:238nm
数据文件名: RC$999 - 0-212/31-3623-3 - zzp-2024031812p-rcqx-2-pH1.2jz-jf50z-20min-P4.lcd
方法文件名: RC$999 - zaldp-20251202-fx280.lcm
批处理文件名: RC$999 - 20251202-FX280.lcb
样品瓶号: 4-31
进样体积: 50 μl 版本号:6.115
进样时间: 2025/12/03 09:31:33 实验者: xiexinhui
处理时间（V3）: 2025/12/04 13:30:13 处理者: xiexinhui
仪器型号：SHIMADZU LC-2050C(FX280)

<色谱图>

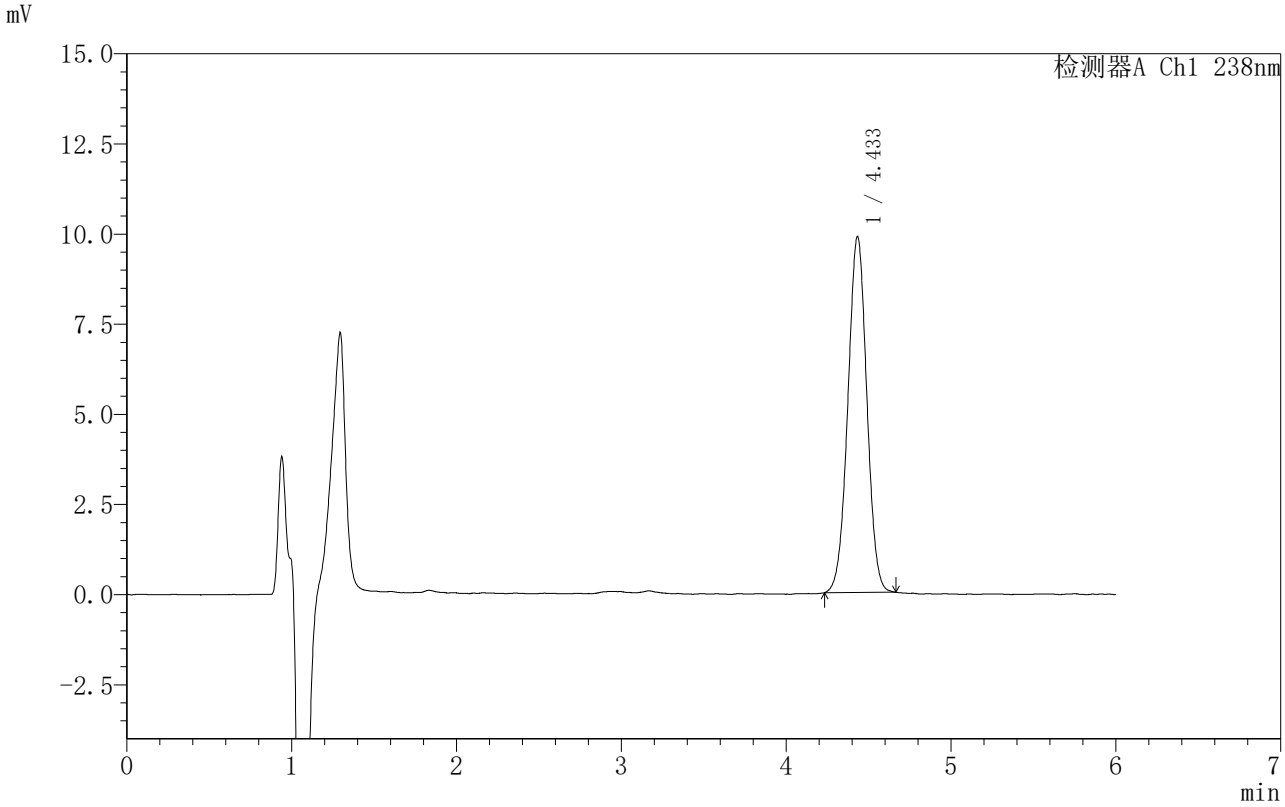

<峰表>

检测器A Ch1 238nm

峰号	保留时间	面积	面积%	高度	理论塔板数(USP)	拖尾因子	分离度(USP)
1	4.433	78948	100.000	9857	7118	1.004	--
总计		78948	100.000	9857			

SHIMADZU LabSolutions

999苯磺酸左氨氯地平片

<样品信息>

色谱柱 :XB-C18(150mm*4.6mm,5μm） 流速:1.5ml/min
柱 温:30℃ 波长:238nm
数据文件名: RC$999 - 0-212/31-3624-3 - zzp-2024031812p-rcqx-2-pH1.2jz-jf50z-20min-P5.lcd
方法文件名: RC$999 - zaldp-20251202-fx280.lcm
批处理文件名: RC$999 - 20251202-FX280.lcb
样品瓶号: 4-40
进样体积: 50 μl 版本号:6.115
进样时间: 2025/12/03 09:37:58 实验者: xiexinhui
处理时间（V3）: 2025/12/04 13:30:16 处理者: xiexinhui
仪器型号：SHIMADZU LC-2050C(FX280)

<色谱图>

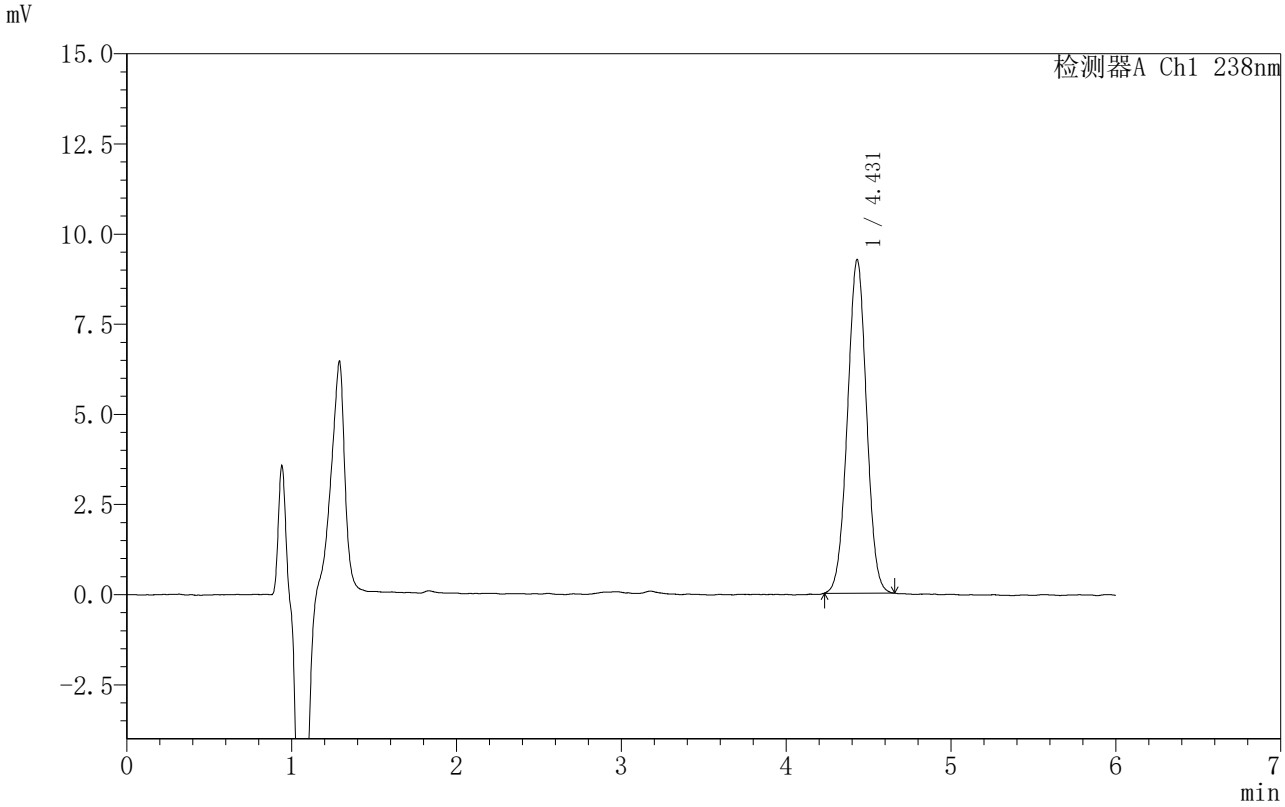

<峰表>

检测器A Ch1 238nm

峰号	保留时间	面积	面积%	高度	理论塔板数(USP)	拖尾因子	分离度(USP)
1	4.431	74226	100.000	9250	7014	1.007	--
总计		74226	100.000	9250			

SHIMADZU LabSolutions

999苯磺酸左氨氯地平片

<样品信息>

色谱柱 :XB-C18(150mm*4.6mm,5μm） 流速:1.5ml/min
柱 温:30℃ 波长:238nm
数据文件名: RC$999 - 0-212/31-3625-3 - zzp-2024031812p-rcqx-2-pH1.2jz-jf50z-20min-P6.lcd
方法文件名: RC$999 - zaldp-20251202-fx280.lcm
批处理文件名: RC$999 - 20251202-FX280.lcb
样品瓶号: 4-49
进样体积: 50 μl 版本号:6.115
进样时间: 2025/12/03 09:44:24 实验者: xiexinhui
处理时间（V3）: 2025/12/04 13:30:19 处理者: xiexinhui
仪器型号：SHIMADZU LC-2050C(FX280)

<色谱图>

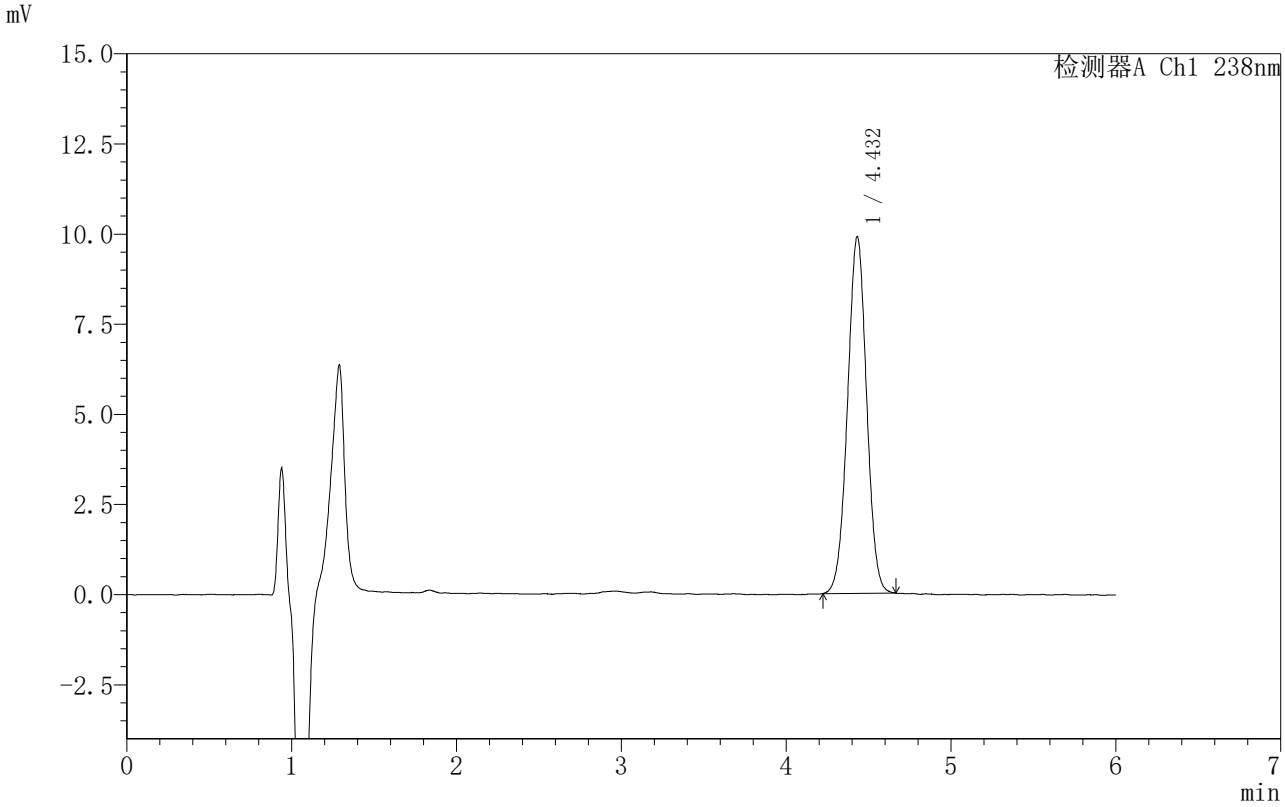

<峰表>

检测器A Ch1 238nm

峰号	保留时间	面积	面积%	高度	理论塔板数(USP)	拖尾因子	分离度(USP)
1	4.432	79528	100.000	9891	7018	1.004	--
总计		79528	100.000	9891			

SHIMADZU LabSolutions

999苯磺酸左氨氯地平片

<样品信息>

色谱柱 :XB-C18(150mm*4.6mm,5μm） 流速:1.5ml/min
柱 温:30℃ 波长:238nm
数据文件名: RC$999 - 0-212/31-3626-3 - zzp-2024031812p-rcqx-2-pH1.2jz-jf50z-30min-P1.lcd
方法文件名: RC$999 - zaldp-20251202-fx280.lcm
批处理文件名: RC$999 - 20251202-FX280.lcb
样品瓶号: 4-5
进样体积: 50 μl 版本号:6.115
进样时间: 2025/12/03 09:50:49 实验者: xiexinhui
处理时间（V3）: 2025/12/04 13:30:22 处理者: xiexinhui
仪器型号：SHIMADZU LC-2050C(FX280)

<色谱图>

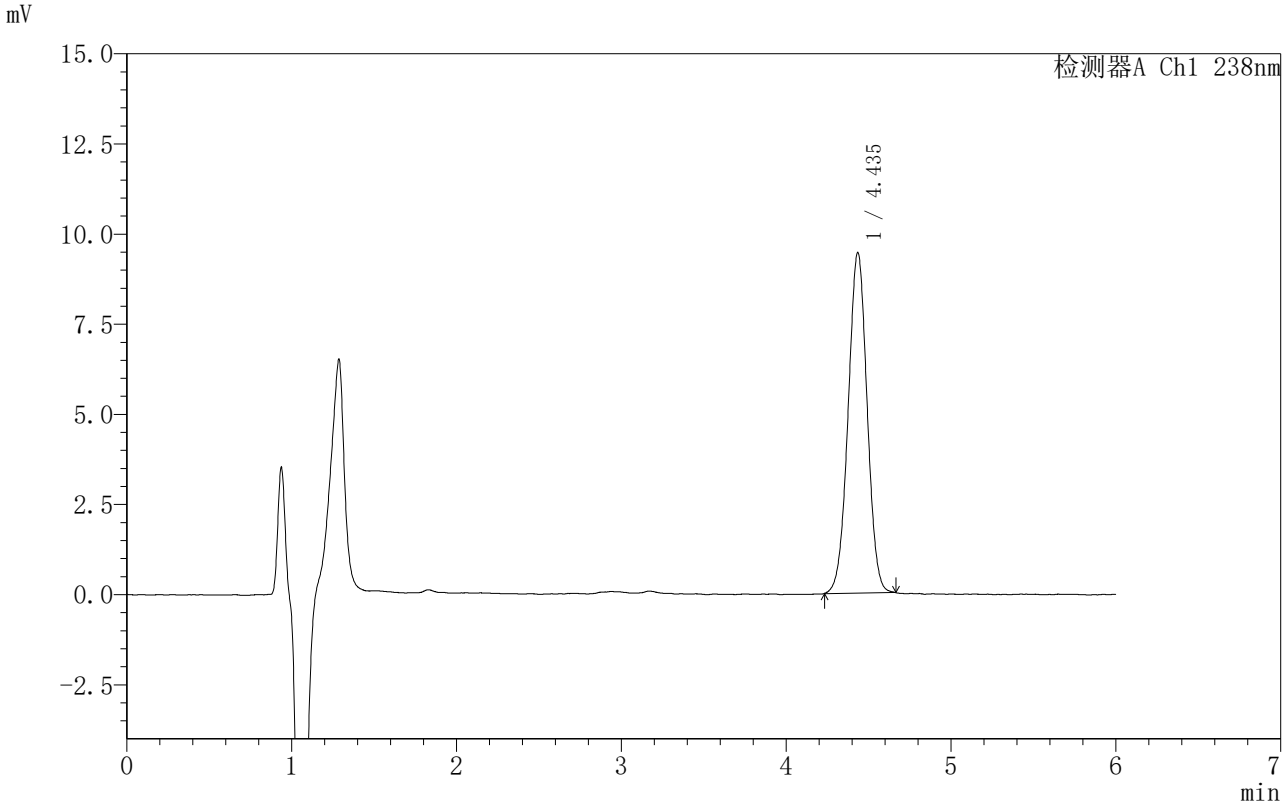

<峰表>

检测器A Ch1 238nm

峰号	保留时间	面积	面积%	高度	理论塔板数(USP)	拖尾因子	分离度(USP)
1	4.435	75503	100.000	9429	7095	1.001	--
总计		75503	100.000	9429			

SHIMADZU LabSolutions

999苯磺酸左氨氯地平片

<样品信息>

色谱柱 :XB-C18(150mm*4.6mm,5μm） 流速:1.5ml/min
柱 温:30℃ 波长:238nm
数据文件名: RC$999 - 0-212/31-3627-3 - zzp-2024031812p-rcqx-2-pH1.2jz-jf50z-30min-P2.lcd
方法文件名: RC$999 - zaldp-20251202-fx280.lcm
批处理文件名: RC$999 - 20251202-FX280.lcb
样品瓶号: 4-14
进样体积: 50 μl 版本号:6.115
进样时间: 2025/12/03 09:57:14 实验者: xiexinhui
处理时间（V3）: 2025/12/04 13:30:24 处理者: xiexinhui
仪器型号：SHIMADZU LC-2050C(FX280)

<色谱图>

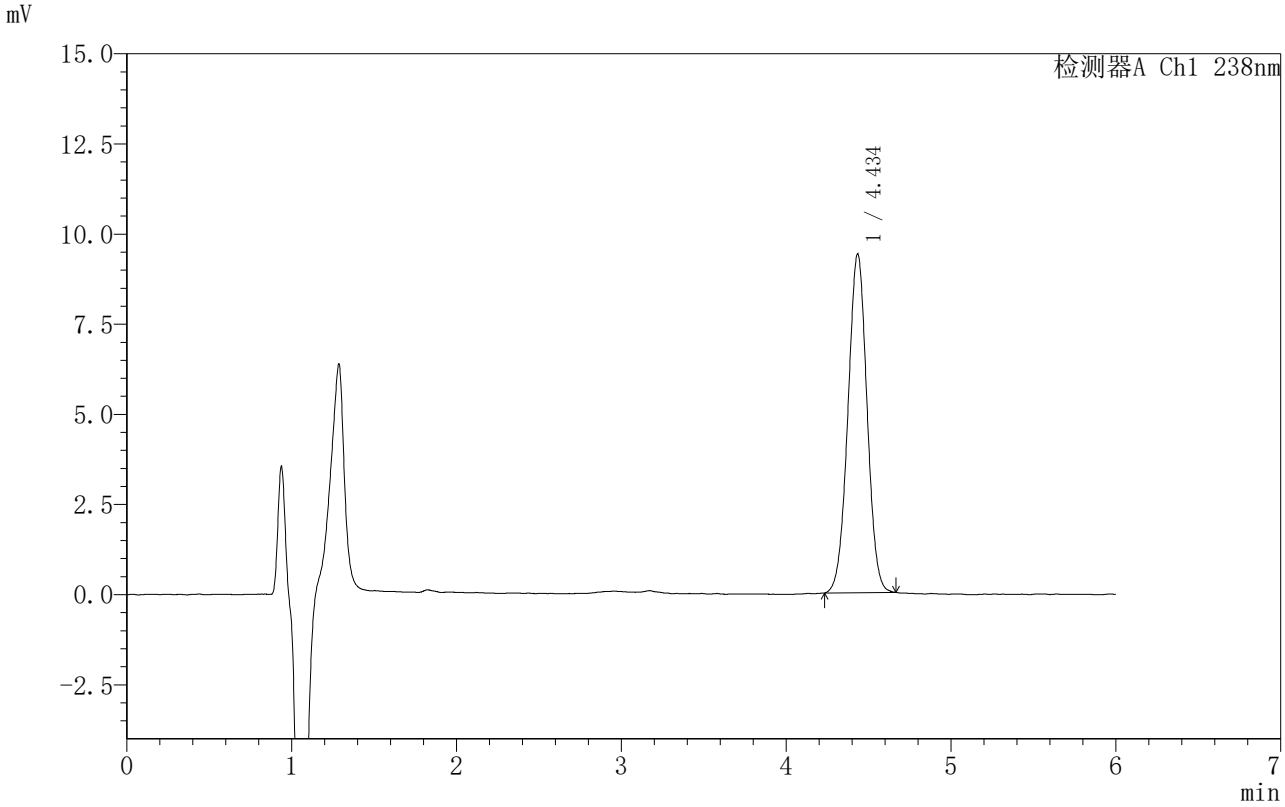

<峰表>

检测器A Ch1 238nm

峰号	保留时间	面积	面积%	高度	理论塔板数(USP)	拖尾因子	分离度(USP)
1	4.434	75565	100.000	9369	7009	1.003	--
总计		75565	100.000	9369			

SHIMADZU LabSolutions

999苯磺酸左氨氯地平片

<样品信息>

色谱柱 :XB-C18(150mm*4.6mm,5μm） 流速:1.5ml/min
柱 温:30℃ 波长:238nm
数据文件名: RC$999 - 0-212/31-3628-3 - zzp-2024031812p-rcqx-2-pH1.2jz-jf50z-30min-P3.lcd
方法文件名: RC$999 - zaldp-20251202-fx280.lcm
批处理文件名: RC$999 - 20251202-FX280.lcb
样品瓶号: 4-23
进样体积: 50 μl 版本号:6.115
进样时间: 2025/12/03 10:03:39 实验者: xiexinhui
处理时间（V3）: 2025/12/04 13:30:27 处理者: xiexinhui
仪器型号：SHIMADZU LC-2050C(FX280)

<色谱图>

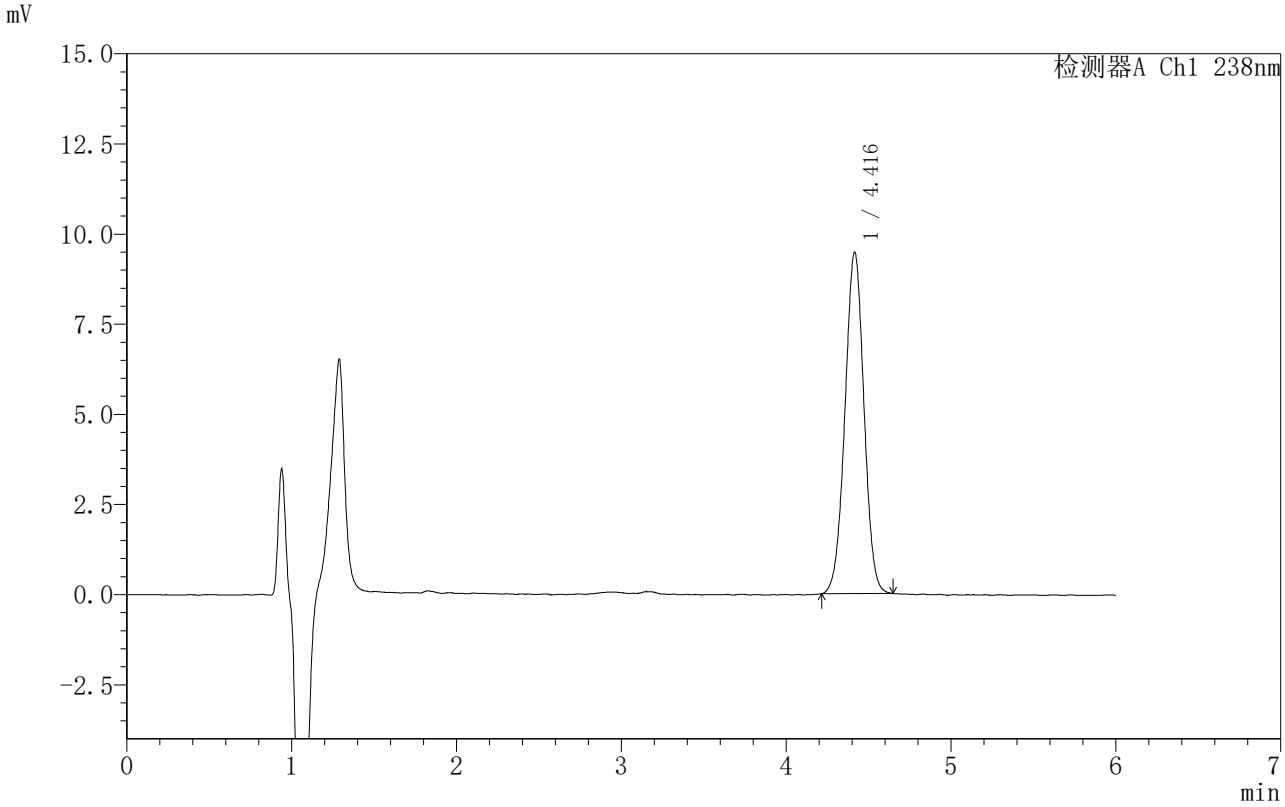

<峰表>

检测器A Ch1 238nm

峰号	保留时间	面积	面积%	高度	理论塔板数(USP)	拖尾因子	分离度(USP)
1	4.416	75897	100.000	9464	7001	1.001	--
总计		75897	100.000	9464			

SHIMADZU LabSolutions

999苯磺酸左氨氯地平片

<样品信息>

色谱柱 :XB-C18(150mm*4.6mm,5μm） 流速:1.5ml/min
柱 温:30℃ 波长:238nm
数据文件名: RC$999 - 0-212/31-3629-3 - zzp-2024031812p-rcqx-2-pH1.2jz-jf50z-30min-P4.lcd
方法文件名: RC$999 - zaldp-20251202-fx280.lcm
批处理文件名: RC$999 - 20251202-FX280.lcb
样品瓶号: 4-32
进样体积: 50 μl 版本号:6.115
进样时间: 2025/12/03 10:10:04 实验者: xiexinhui
处理时间（V3）: 2025/12/04 13:30:30 处理者: xiexinhui
仪器型号：SHIMADZU LC-2050C(FX280)

<色谱图>

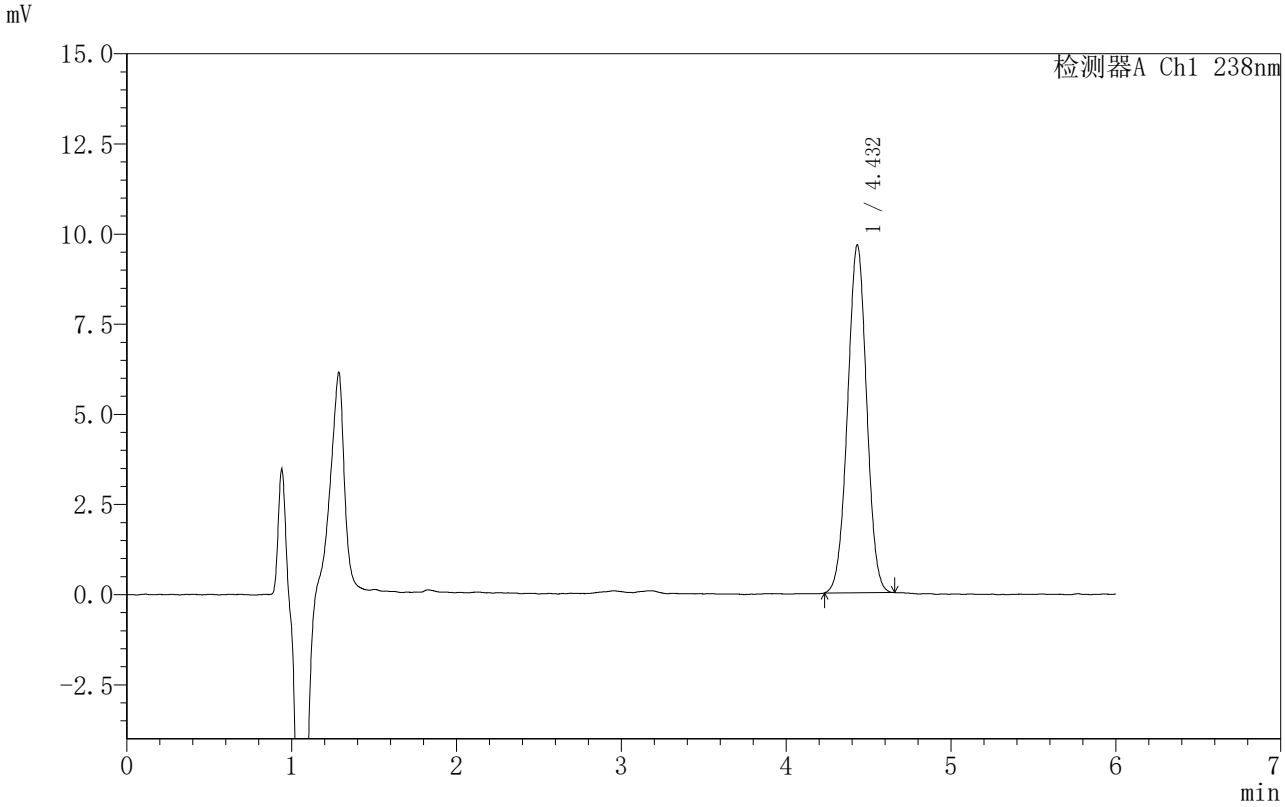

<峰表>

检测器A Ch1 238nm

峰号	保留时间	面积	面积%	高度	理论塔板数(USP)	拖尾因子	分离度(USP)
1	4.432	77582	100.000	9644	6999	1.003	--
总计		77582	100.000	9644			

SHIMADZU LabSolutions

999苯磺酸左氨氯地平片

<样品信息>

色谱柱 :XB-C18(150mm*4.6mm,5μm） 流速:1.5ml/min
柱 温:30℃ 波长:238nm
数据文件名: RC$999 - 0-212/31-3630-3 - zzp-2024031812p-rcqx-2-pH1.2jz-jf50z-30min-P5.lcd
方法文件名: RC$999 - zaldp-20251202-fx280.lcm
批处理文件名: RC$999 - 20251202-FX280.lcb
样品瓶号: 4-41
进样体积: 50 μl 版本号:6.115
进样时间: 2025/12/03 10:16:30 实验者: xiexinhui
处理时间（V3）: 2025/12/04 13:30:32 处理者: xiexinhui
仪器型号：SHIMADZU LC-2050C(FX280)

<色谱图>

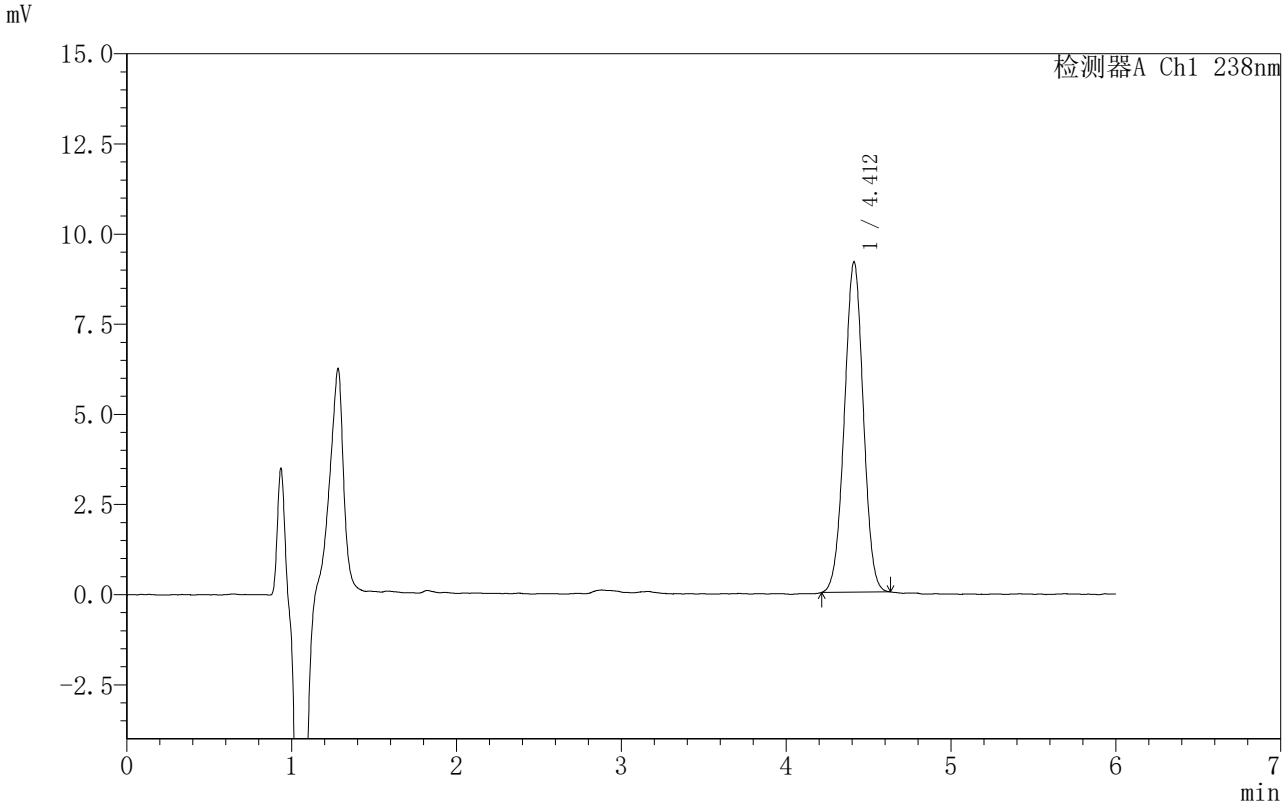

<峰表>

检测器A Ch1 238nm

峰号	保留时间	面积	面积%	高度	理论塔板数(USP)	拖尾因子	分离度(USP)
1	4.412	73101	100.000	9159	7023	1.001	--
总计		73101	100.000	9159			

SHIMADZU LabSolutions

999苯磺酸左氨氯地平片

<样品信息>

色谱柱 :XB-C18(150mm*4.6mm,5μm） 流速:1.5ml/min
柱 温:30℃ 波长:238nm
数据文件名: RC$999 - 0-212/31-3631-3 - zzp-2024031812p-rcqx-2-pH1.2jz-jf50z-30min-P6.lcd
方法文件名: RC$999 - zaldp-20251202-fx280.lcm
批处理文件名: RC$999 - 20251202-FX280.lcb
样品瓶号: 4-50
进样体积: 50 μl 版本号:6.115
进样时间: 2025/12/03 10:22:56 实验者: xiexinhui
处理时间（V3）: 2025/12/04 13:30:35 处理者: xiexinhui
仪器型号：SHIMADZU LC-2050C(FX280)

<色谱图>

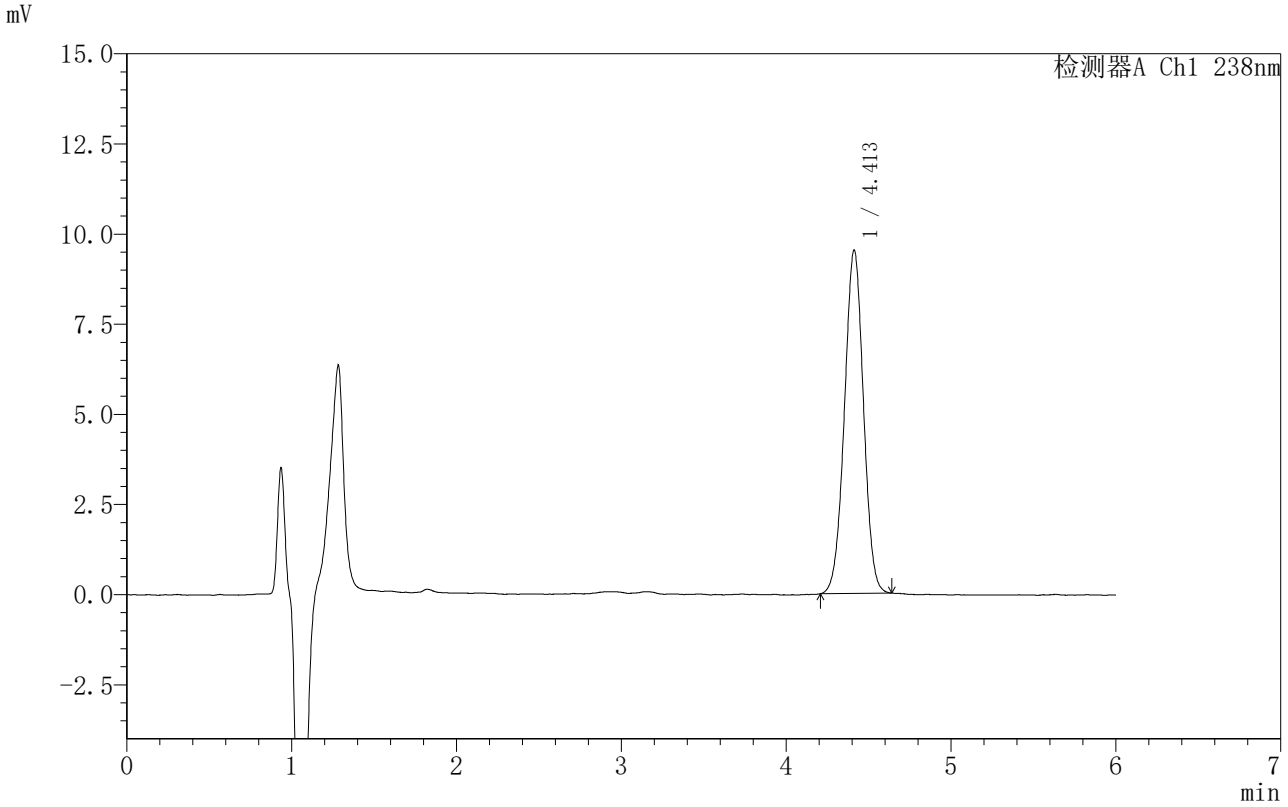

<峰表>

检测器A Ch1 238nm

峰号	保留时间	面积	面积%	高度	理论塔板数(USP)	拖尾因子	分离度(USP)
1	4.413	76388	100.000	9525	6970	1.000	--
总计		76388	100.000	9525			

SHIMADZU LabSolutions

999苯磺酸左氨氯地平片

<样品信息>

色谱柱 :XB-C18(150mm*4.6mm,5μm） 流速:1.5ml/min
柱 温:30℃ 波长:238nm
数据文件名: RC$999 - 0-212/31-3632-3 - zzp-2024031812p-rcqx-2-pH1.2jz-jf50z-45min-P1.lcd
方法文件名: RC$999 - zaldp-20251202-fx280.lcm
批处理文件名: RC$999 - 20251202-FX280.lcb
样品瓶号: 4-6
进样体积: 50 μl 版本号:6.115
进样时间: 2025/12/03 10:29:20 实验者: xiexinhui
处理时间（V3）: 2025/12/04 13:30:38 处理者: xiexinhui
仪器型号：SHIMADZU LC-2050C(FX280)

<色谱图>

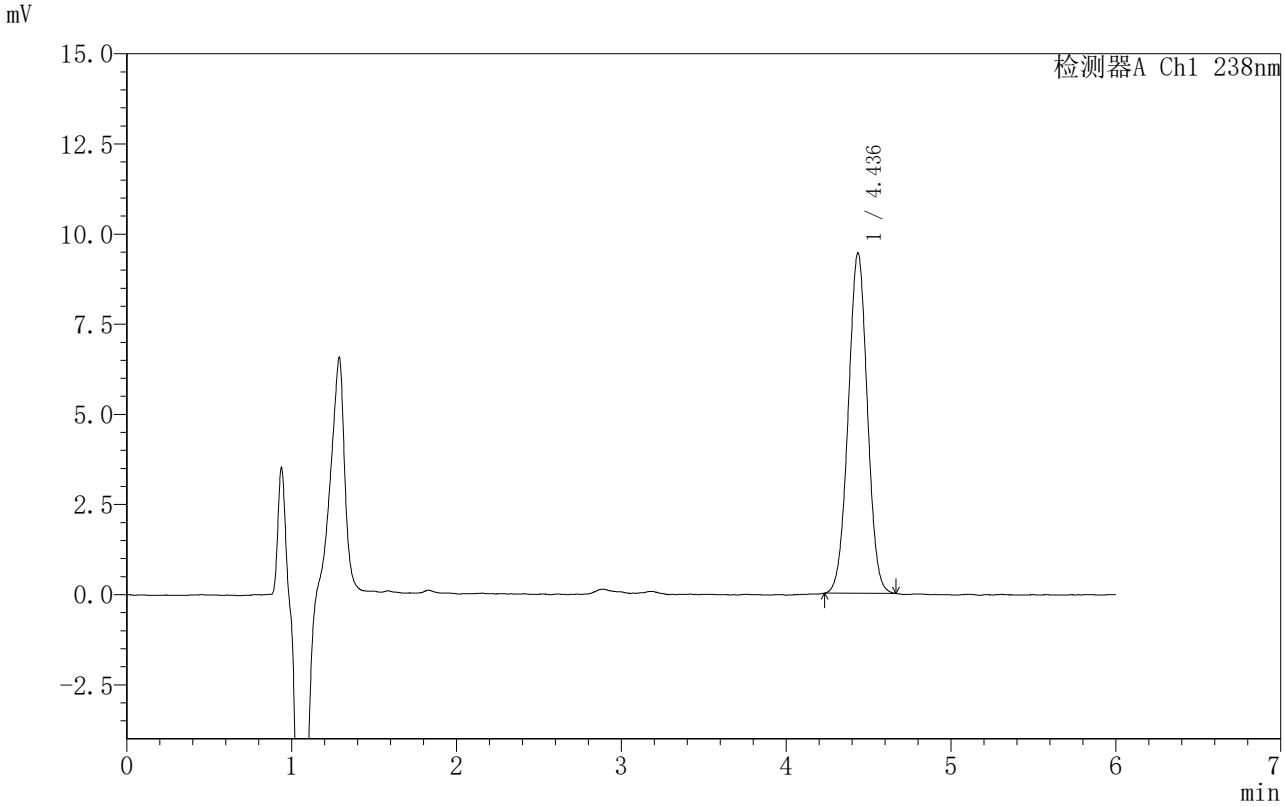

<峰表>

检测器A Ch1 238nm

峰号	保留时间	面积	面积%	高度	理论塔板数(USP)	拖尾因子	分离度(USP)
1	4.436	76027	100.000	9430	6979	1.008	--
总计		76027	100.000	9430			

SHIMADZU LabSolutions

999苯磺酸左氨氯地平片

<样品信息>

色谱柱 :XB-C18(150mm*4.6mm,5μm） 流速:1.5ml/min
柱 温:30℃ 波长:238nm
数据文件名: RC$999 - 0-212/31-3633-3 - zzp-2024031812p-rcqx-2-pH1.2jz-jf50z-45min-P2.lcd
方法文件名: RC$999 - zaldp-20251202-fx280.lcm
批处理文件名: RC$999 - 20251202-FX280.lcb
样品瓶号: 4-15
进样体积: 50 μl 版本号:6.115
进样时间: 2025/12/03 10:35:47 实验者: xiexinhui
处理时间（V3）: 2025/12/04 13:30:40 处理者: xiexinhui
仪器型号：SHIMADZU LC-2050C(FX280)

<色谱图>

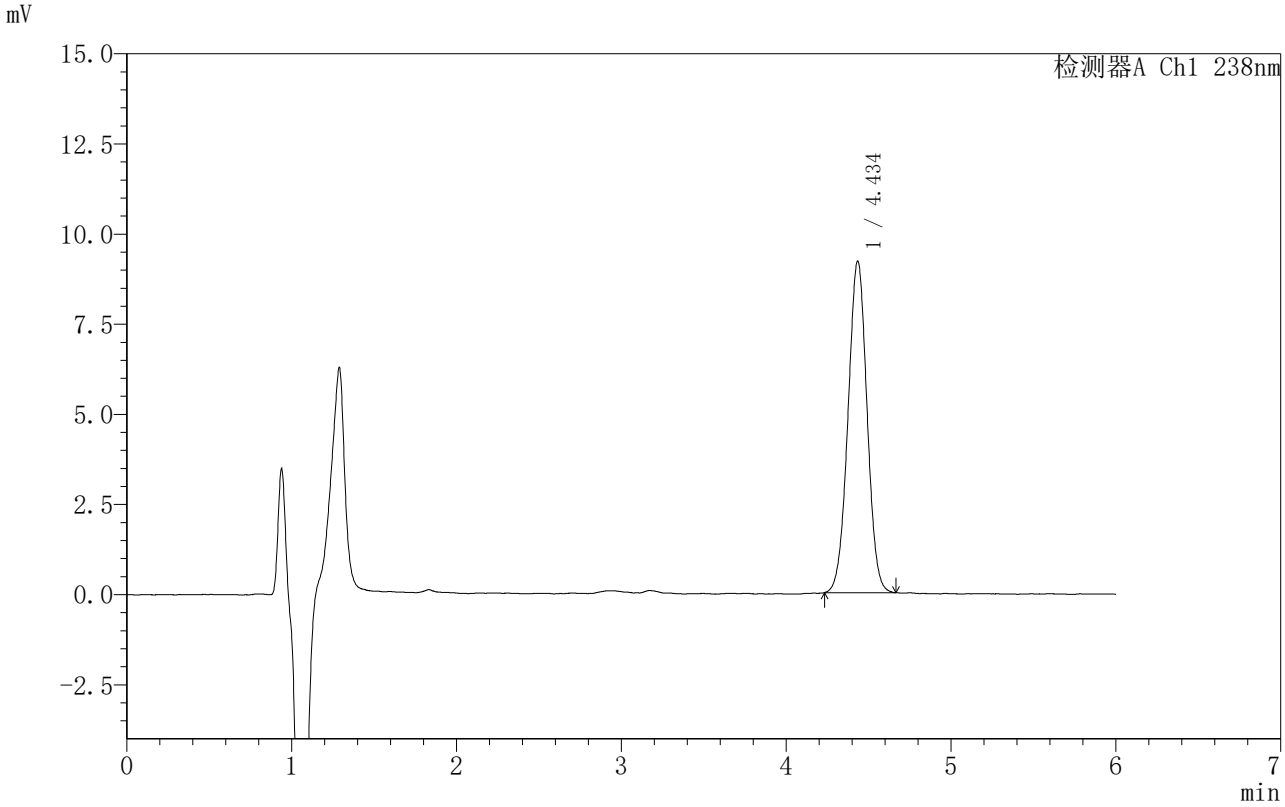

<峰表>

检测器A Ch1 238nm

峰号	保留时间	面积	面积%	高度	理论塔板数(USP)	拖尾因子	分离度(USP)
1	4.434	73815	100.000	9176	7033	1.004	--
总计		73815	100.000	9176			

SHIMADZU LabSolutions

999苯磺酸左氨氯地平片

<样品信息>

色谱柱 :XB-C18(150mm*4.6mm,5μm） 流速:1.5ml/min
柱 温:30℃ 波长:238nm
数据文件名: RC$999 - 0-212/31-3634-3 - zzp-2024031812p-rcqx-2-pH1.2jz-jf50z-45min-P3.lcd
方法文件名: RC$999 - zaldp-20251202-fx280.lcm
批处理文件名: RC$999 - 20251202-FX280.lcb
样品瓶号: 4-24
进样体积: 50 μl 版本号:6.115
进样时间: 2025/12/03 10:42:12 实验者: xiexinhui
处理时间（V3）: 2025/12/04 13:30:43 处理者: xiexinhui
仪器型号：SHIMADZU LC-2050C(FX280)

<色谱图>

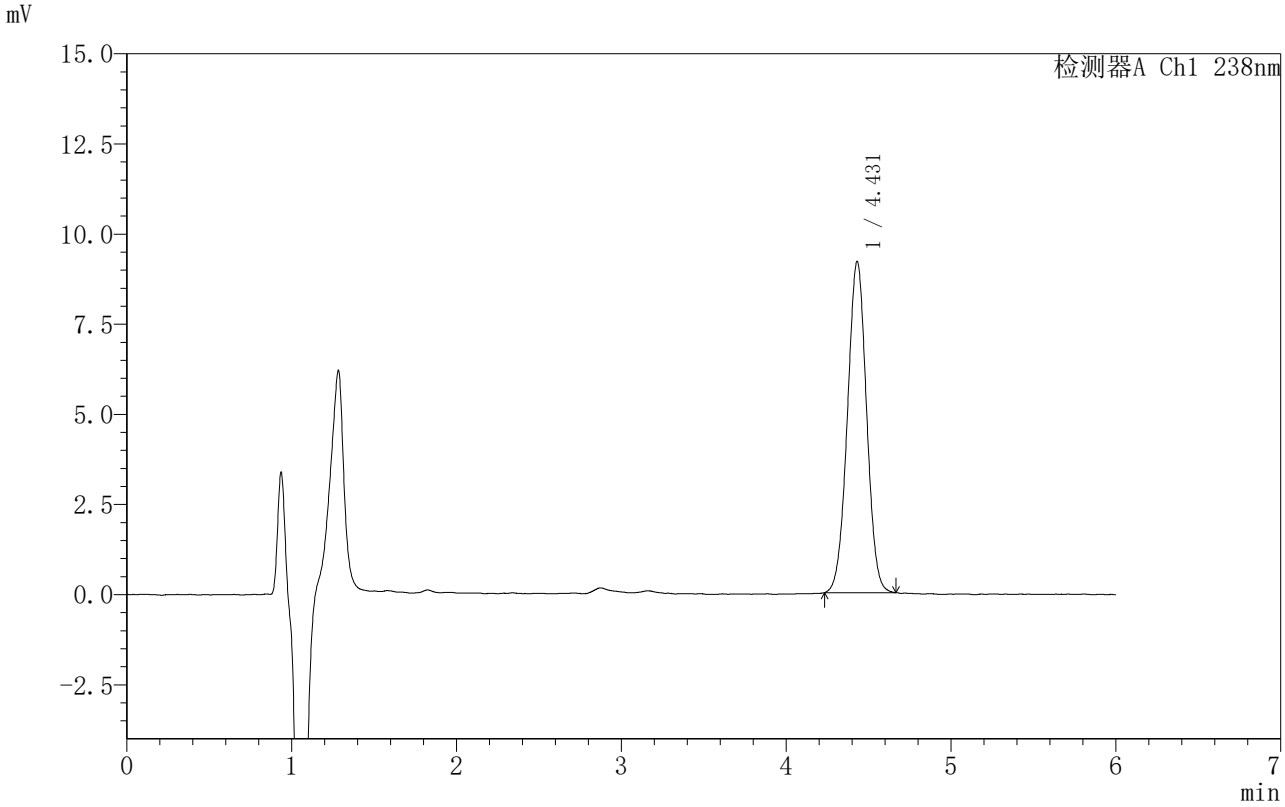

<峰表>

检测器A Ch1 238nm

峰号	保留时间	面积	面积%	高度	理论塔板数(USP)	拖尾因子	分离度(USP)
1	4.431	74182	100.000	9185	6924	1.005	--
总计		74182	100.000	9185			

SHIMADZU LabSolutions

999苯磺酸左氨氯地平片

<样品信息>

色谱柱 :XB-C18(150mm*4.6mm,5μm） 流速:1.5ml/min
柱 温:30℃ 波长:238nm
数据文件名: RC$999 - 0-212/31-3635-3 - zzp-2024031812p-rcqx-2-pH1.2jz-jf50z-45min-P4.lcd
方法文件名: RC$999 - zaldp-20251202-fx280.lcm
批处理文件名: RC$999 - 20251202-FX280.lcb
样品瓶号: 4-33
进样体积: 50 μl 版本号:6.115
进样时间: 2025/12/03 10:48:38 实验者: xiexinhui
处理时间（V3）: 2025/12/04 13:30:45 处理者: xiexinhui
仪器型号：SHIMADZU LC-2050C(FX280)

<色谱图>

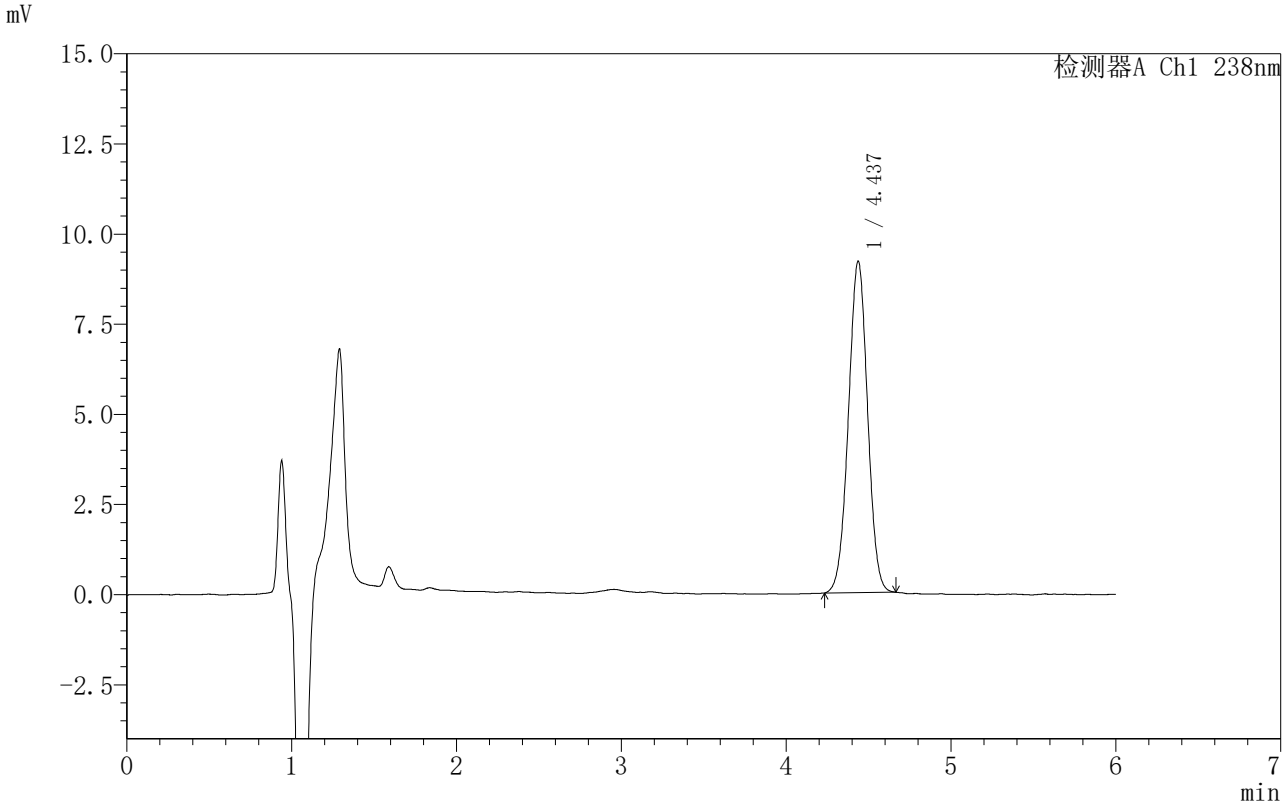

<峰表>

检测器A Ch1 238nm

峰号	保留时间	面积	面积%	高度	理论塔板数(USP)	拖尾因子	分离度(USP)
1	4.437	74166	100.000	9192	6966	1.002	--
总计		74166	100.000	9192			

SHIMADZU LabSolutions

999苯磺酸左氨氯地平片

<样品信息>

色谱柱 :XB-C18(150mm*4.6mm,5μm） 流速:1.5ml/min
柱 温:30℃ 波长:238nm
数据文件名: RC$999 - 0-212/31-3636-3 - zzp-2024031812p-rcqx-2-pH1.2jz-jf50z-45min-P5.lcd
方法文件名: RC$999 - zaldp-20251202-fx280.lcm
批处理文件名: RC$999 - 20251202-FX280.lcb
样品瓶号: 4-42
进样体积: 50 μl 版本号:6.115
进样时间: 2025/12/03 10:55:04 实验者: xiexinhui
处理时间（V3）: 2025/12/04 13:30:48 处理者: xiexinhui
仪器型号：SHIMADZU LC-2050C(FX280)

<色谱图>

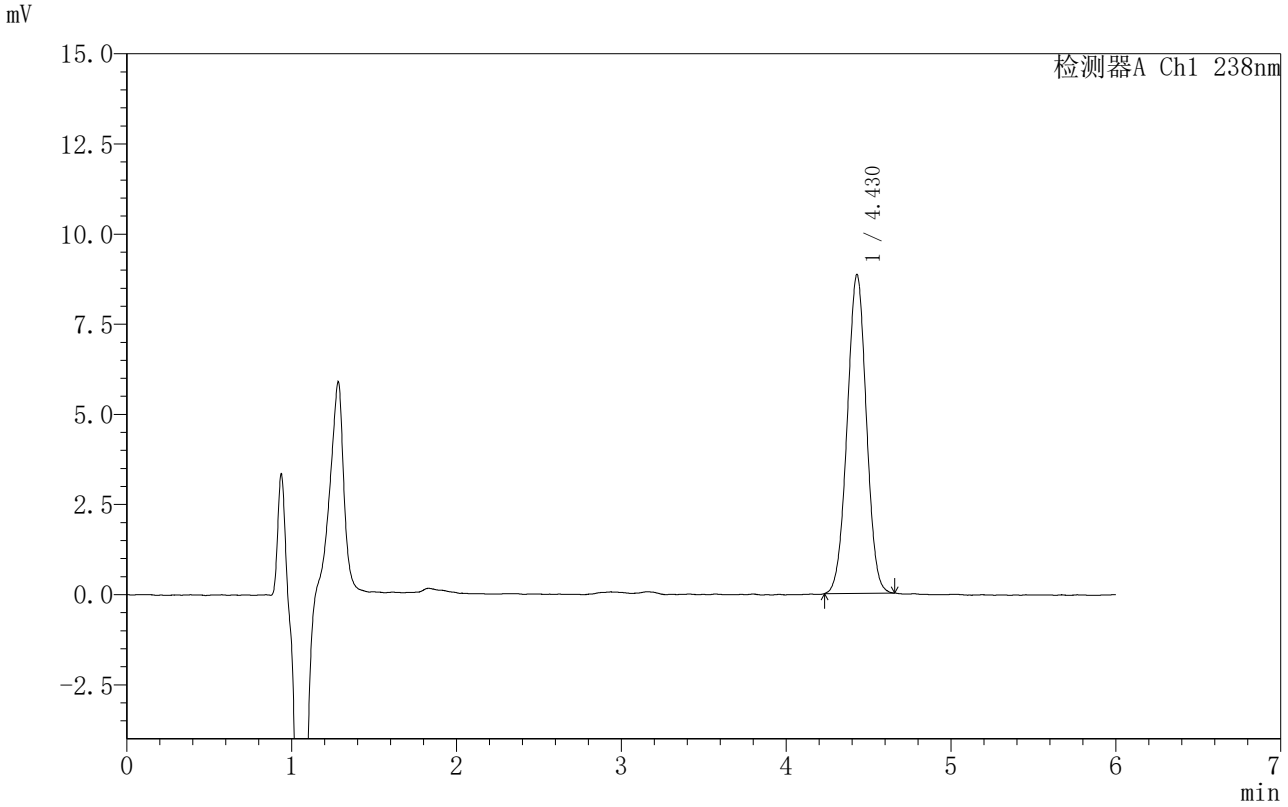

<峰表>

检测器A Ch1 238nm

峰号	保留时间	面积	面积%	高度	理论塔板数(USP)	拖尾因子	分离度(USP)
1	4.430	71466	100.000	8845	6921	1.003	--
总计		71466	100.000	8845			

SHIMADZU LabSolutions

999苯磺酸左氨氯地平片

<样品信息>

色谱柱 :XB-C18(150mm*4.6mm,5μm） 流速:1.5ml/min
柱 温:30℃ 波长:238nm
数据文件名: RC$999 - 0-212/31-3637-3 - zzp-2024031812p-rcqx-2-pH1.2jz-jf50z-45min-P6.lcd
方法文件名: RC$999 - zaldp-20251202-fx280.lcm
批处理文件名: RC$999 - 20251202-FX280.lcb
样品瓶号: 4-51
进样体积: 50 μl 版本号:6.115
进样时间: 2025/12/03 11:01:29 实验者: xiexinhui
处理时间（V3）: 2025/12/04 13:30:51 处理者: xiexinhui
仪器型号：SHIMADZU LC-2050C(FX280)

<色谱图>

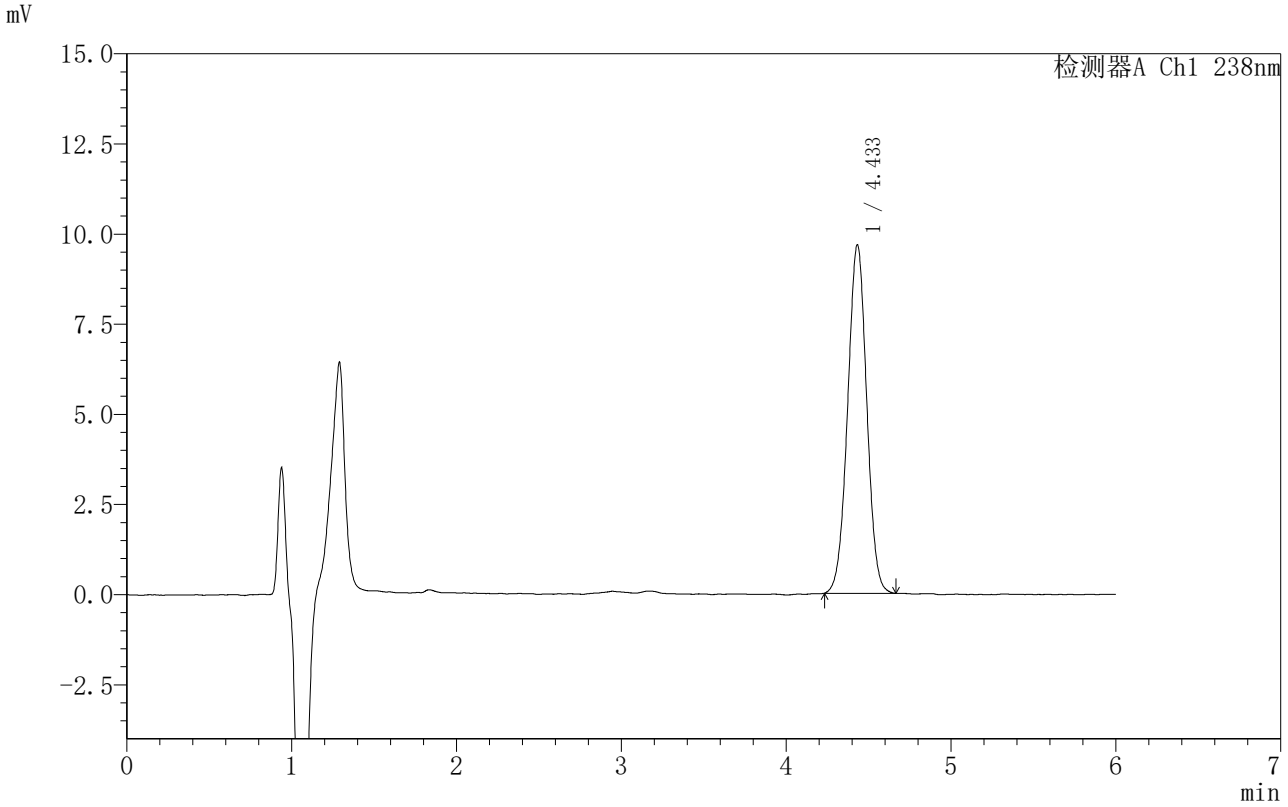

<峰表>

检测器A Ch1 238nm

峰号	保留时间	面积	面积%	高度	理论塔板数(USP)	拖尾因子	分离度(USP)
1	4.433	77755	100.000	9658	6987	1.004	--
总计		77755	100.000	9658			

SHIMADZU LabSolutions

999苯磺酸左氨氯地平片

<样品信息>

色谱柱 :XB-C18(150mm*4.6mm,5μm） 流速:1.5ml/min
柱 温:30℃ 波长:238nm
数据文件名: RC$999 - 0-212/31-3638-3 - zzp-2024031812p-rcqx-2-pH1.2jz-jf50z-60min-P1.lcd
方法文件名: RC$999 - zaldp-20251202-fx280.lcm
批处理文件名: RC$999 - 20251202-FX280.lcb
样品瓶号: 4-7
进样体积: 50 μl 版本号:6.115
进样时间: 2025/12/03 11:07:56 实验者: xiexinhui
处理时间（V3）: 2025/12/04 13:30:53 处理者: xiexinhui
仪器型号：SHIMADZU LC-2050C(FX280)

<色谱图>

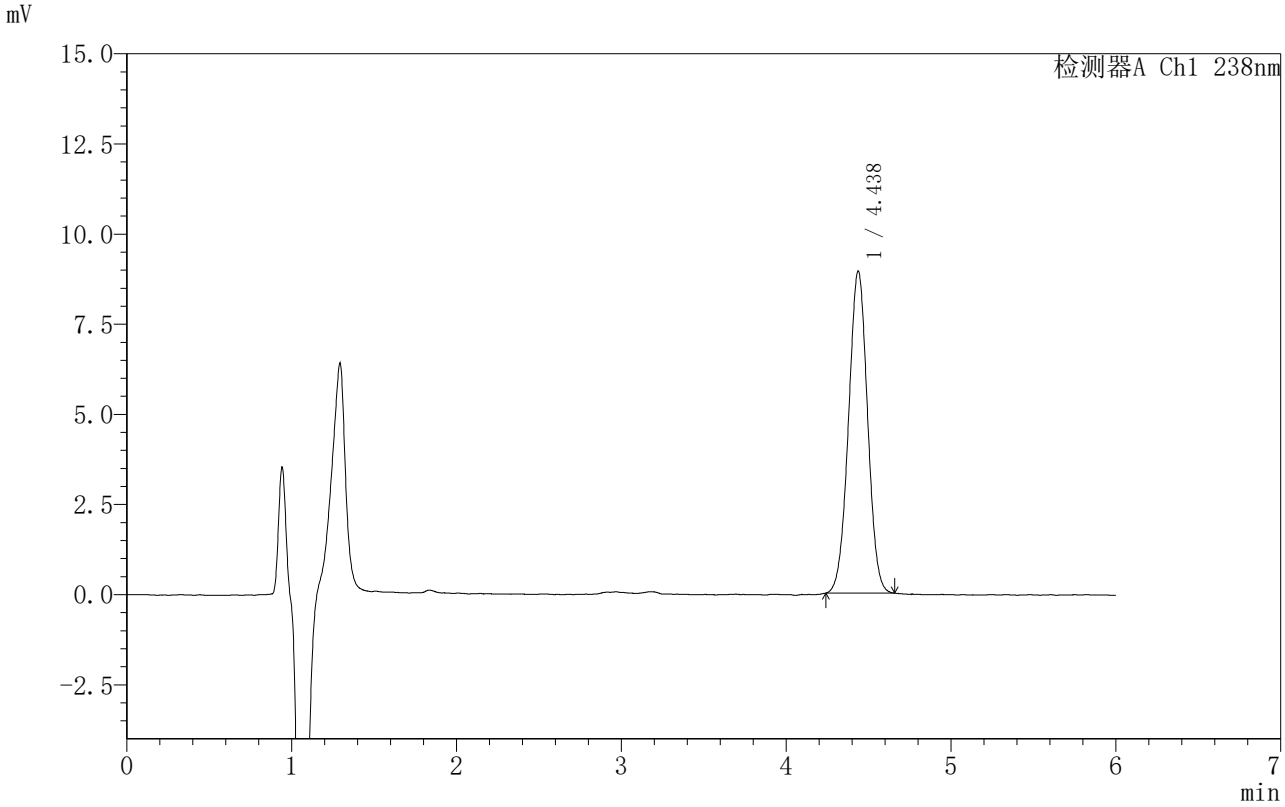

<峰表>

检测器A Ch1 238nm

峰号	保留时间	面积	面积%	高度	理论塔板数(USP)	拖尾因子	分离度(USP)
1	4.438	71674	100.000	8936	7011	1.003	--
总计		71674	100.000	8936			

SHIMADZU LabSolutions

999苯磺酸左氨氯地平片

<样品信息>

色谱柱 :XB-C18(150mm*4.6mm,5μm） 流速:1.5ml/min
柱 温:30℃ 波长:238nm
数据文件名: RC$999 - 0-212/31-3639-3 - zzp-2024031812p-rcqx-2-pH1.2jz-jf50z-60min-P2.lcd
方法文件名: RC$999 - zaldp-20251202-fx280.lcm
批处理文件名: RC$999 - 20251202-FX280.lcb
样品瓶号: 4-16
进样体积: 50 μl 版本号:6.115
进样时间: 2025/12/03 11:14:21 实验者: xiexinhui
处理时间（V3）: 2025/12/04 13:30:56 处理者: xiexinhui
仪器型号：SHIMADZU LC-2050C(FX280)

<色谱图>

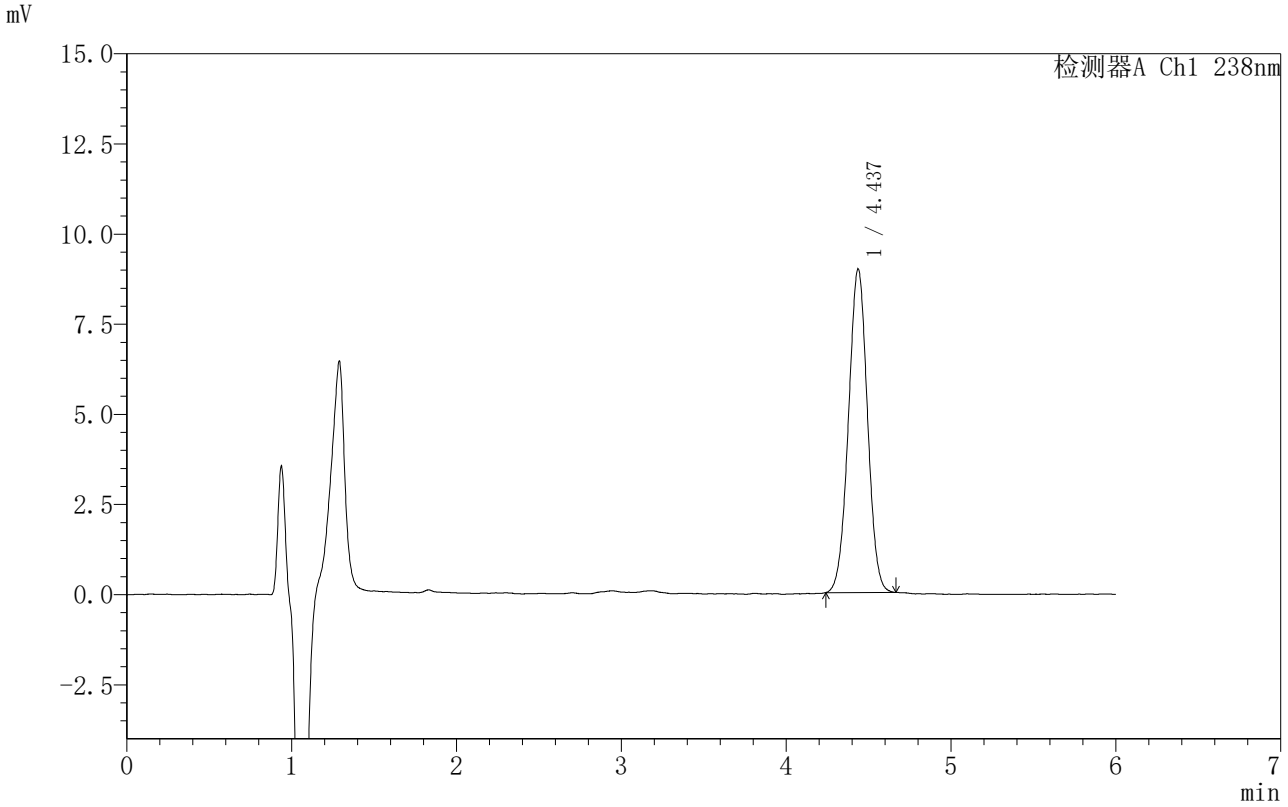

<峰表>

检测器A Ch1 238nm

峰号	保留时间	面积	面积%	高度	理论塔板数(USP)	拖尾因子	分离度(USP)
1	4.437	71906	100.000	8974	7063	1.004	--
总计		71906	100.000	8974			

SHIMADZU LabSolutions

999苯磺酸左氨氯地平片

<样品信息>

色谱柱 :XB-C18(150mm*4.6mm,5μm） 流速:1.5ml/min
柱 温:30℃ 波长:238nm
数据文件名: RC$999 - 0-212/31-3640-3 - zzp-2024031812p-rcqx-2-pH1.2jz-jf50z-60min-P3.lcd
方法文件名: RC$999 - zaldp-20251202-fx280.lcm
批处理文件名: RC$999 - 20251202-FX280.lcb
样品瓶号: 4-25
进样体积: 50 μl 版本号:6.115
进样时间: 2025/12/03 11:20:47 实验者: xiexinhui
处理时间（V3）: 2025/12/04 13:30:59 处理者: xiexinhui
仪器型号：SHIMADZU LC-2050C(FX280)

<色谱图>

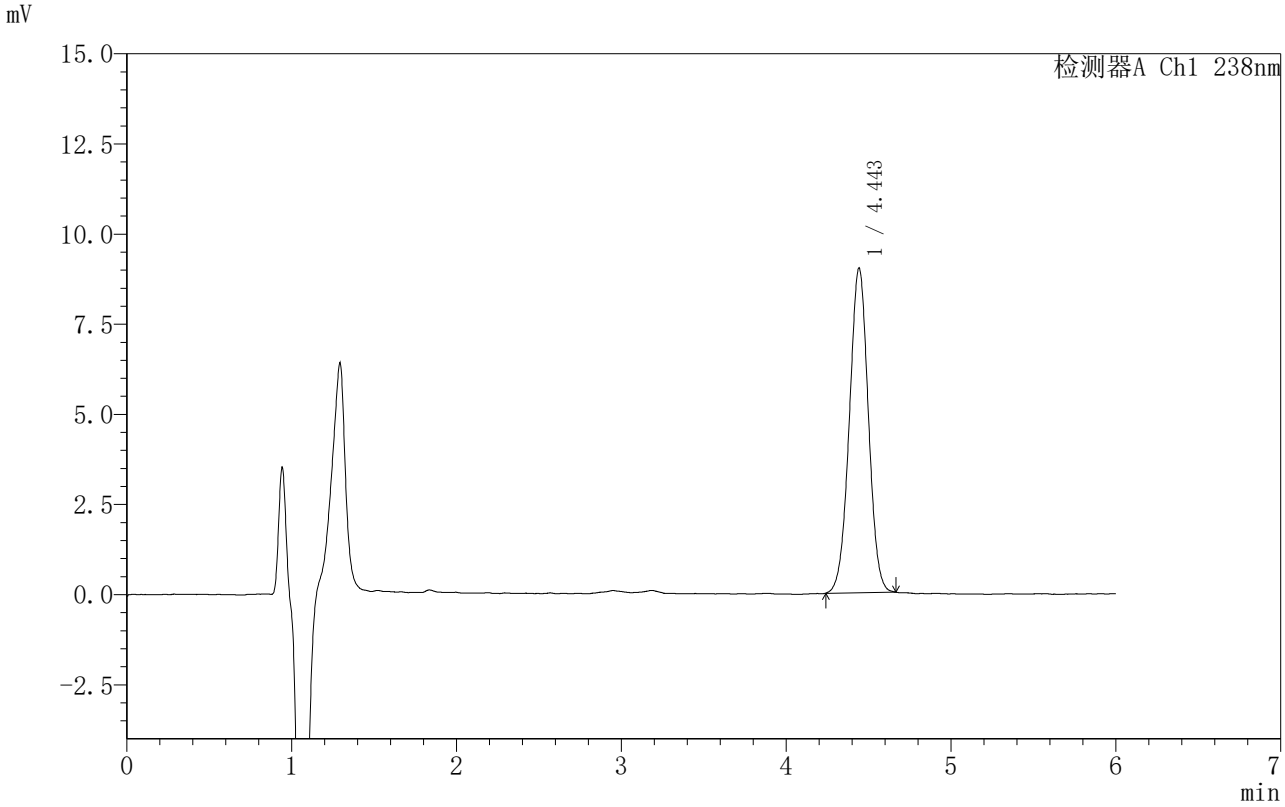

<峰表>

检测器A Ch1 238nm

峰号	保留时间	面积	面积%	高度	理论塔板数(USP)	拖尾因子	分离度(USP)
1	4.443	72135	100.000	8979	7119	1.001	--
总计		72135	100.000	8979			

SHIMADZU LabSolutions

999苯磺酸左氨氯地平片

<样品信息>

色谱柱 :XB-C18(150mm*4.6mm,5μm） 流速:1.5ml/min
柱 温:30℃ 波长:238nm
数据文件名: RC$999 - 0-212/31-3641-3 - zzp-2024031812p-rcqx-2-pH1.2jz-jf50z-60min-P4.lcd
方法文件名: RC$999 - zaldp-20251202-fx280.lcm
批处理文件名: RC$999 - 20251202-FX280.lcb
样品瓶号: 4-34
进样体积: 50 μl 版本号:6.115
进样时间: 2025/12/03 11:27:12 实验者: xiexinhui
处理时间（V3）: 2025/12/04 13:31:01 处理者: xiexinhui
仪器型号：SHIMADZU LC-2050C(FX280)

<色谱图>

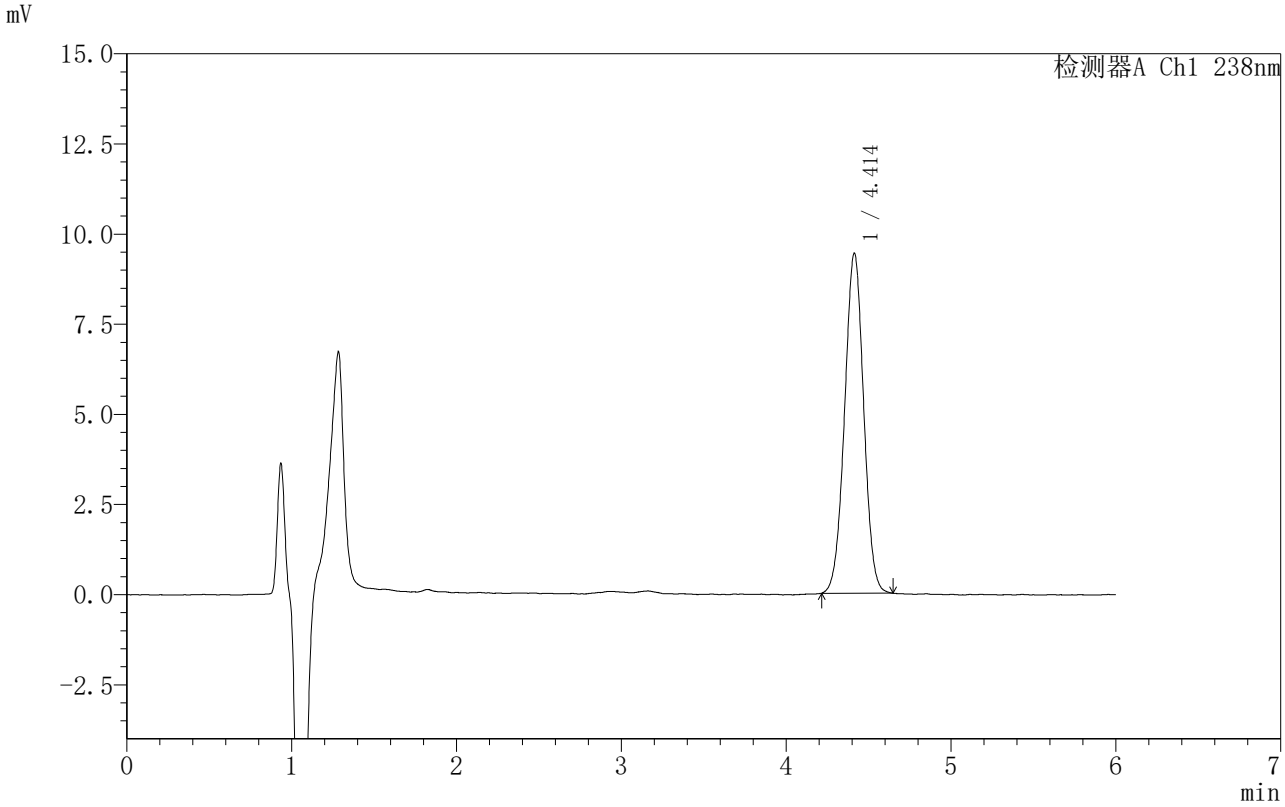

<峰表>

检测器A Ch1 238nm

峰号	保留时间	面积	面积%	高度	理论塔板数(USP)	拖尾因子	分离度(USP)
1	4.414	75793	100.000	9435	6941	1.003	--
总计		75793	100.000	9435			

SHIMADZU LabSolutions

999苯磺酸左氨氯地平片

<样品信息>

色谱柱 :XB-C18(150mm*4.6mm,5μm） 流速:1.5ml/min
柱 温:30℃ 波长:238nm
数据文件名: RC$999 - 0-212/31-3642-3 - zzp-2024031812p-rcqx-2-pH1.2jz-jf50z-60min-P5.lcd
方法文件名: RC$999 - zaldp-20251202-fx280.lcm
批处理文件名: RC$999 - 20251202-FX280.lcb
样品瓶号: 4-43
进样体积: 50 μl 版本号:6.115
进样时间: 2025/12/03 11:33:39 实验者: xiexinhui
处理时间（V3）: 2025/12/04 13:31:04 处理者: xiexinhui
仪器型号：SHIMADZU LC-2050C(FX280)

<色谱图>

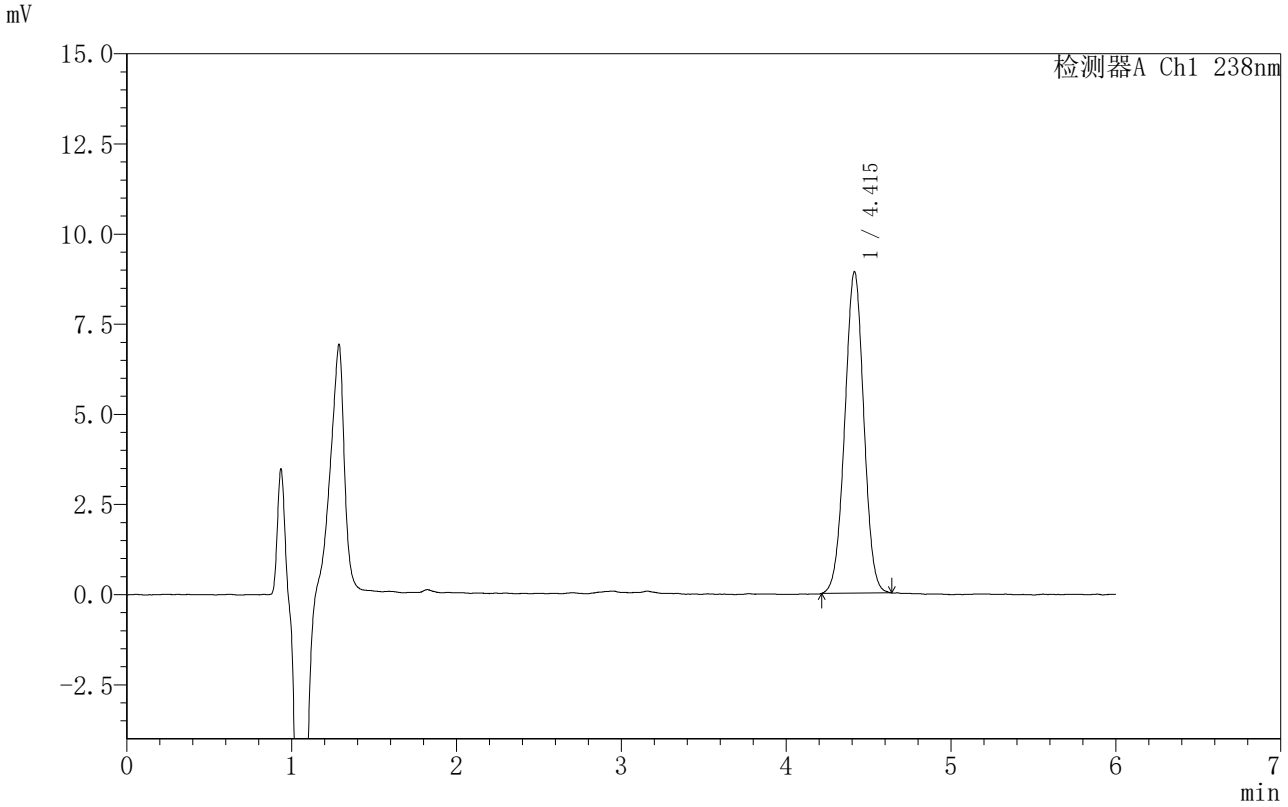

<峰表>

检测器A Ch1 238nm

峰号	保留时间	面积	面积%	高度	理论塔板数(USP)	拖尾因子	分离度(USP)
1	4.415	71419	100.000	8916	7004	1.002	--
总计		71419	100.000	8916			

SHIMADZU LabSolutions

999苯磺酸左氨氯地平片

<样品信息>

色谱柱 :XB-C18(150mm*4.6mm,5μm） 流速:1.5ml/min
柱 温:30℃ 波长:238nm
数据文件名: RC$999 - 0-212/31-3643-3 - zzp-2024031812p-rcqx-2-pH1.2jz-jf50z-60min-P6.lcd
方法文件名: RC$999 - zaldp-20251202-fx280.lcm
批处理文件名: RC$999 - 20251202-FX280.lcb
样品瓶号: 4-52
进样体积: 50 μl 版本号:6.115
进样时间: 2025/12/03 11:40:04 实验者: xiexinhui
处理时间（V3）: 2025/12/04 13:31:07 处理者: xiexinhui
仪器型号：SHIMADZU LC-2050C(FX280)

<色谱图>

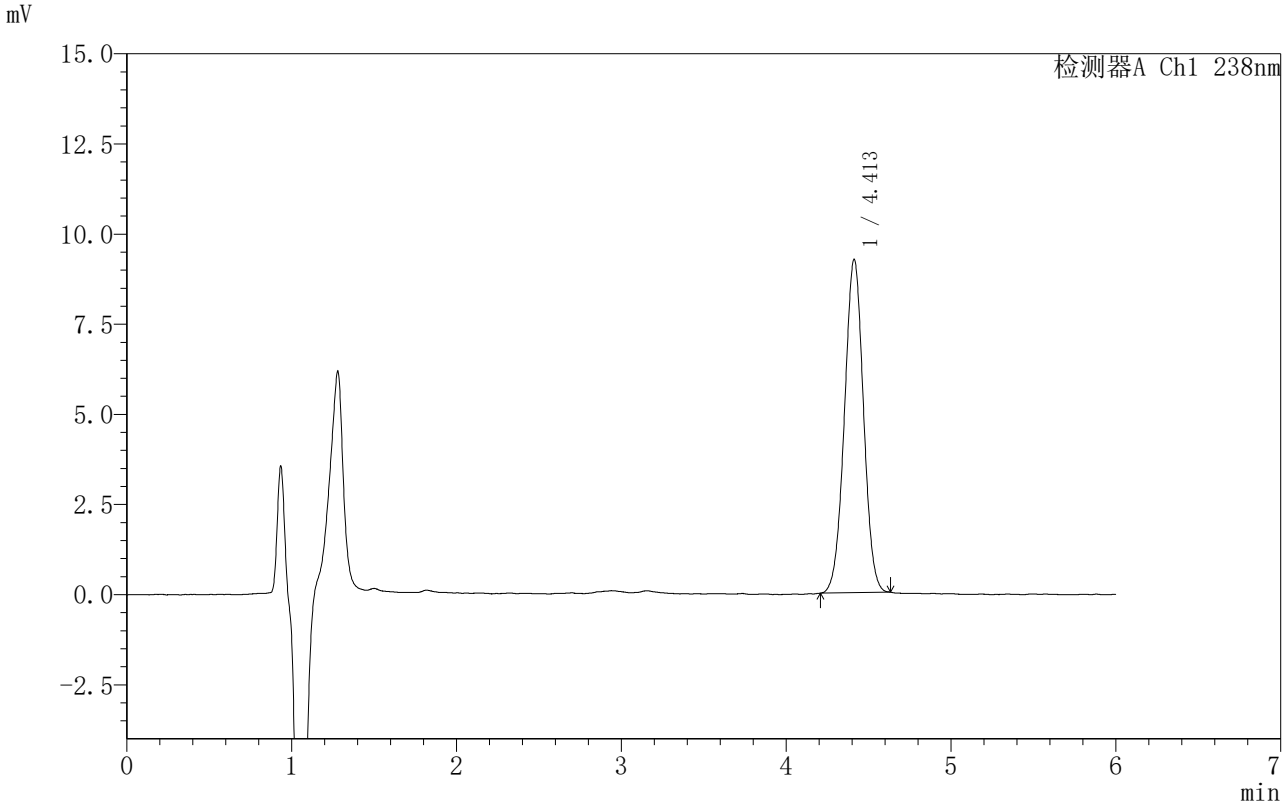

<峰表>

检测器A Ch1 238nm

峰号	保留时间	面积	面积%	高度	理论塔板数(USP)	拖尾因子	分离度(USP)
1	4.413	74068	100.000	9249	6981	1.003	--
总计		74068	100.000	9249			

SHIMADZU LabSolutions

999苯磺酸左氨氯地平片

<样品信息>

色谱柱 :XB-C18(150mm*4.6mm,5μm） 流速:1.5ml/min
柱 温:30℃ 波长:238nm
数据文件名: RC$999 - 0-212/31-3644-3 - zzp-2024031812p-rcqx-2-pH1.2jz-jf50z-JX-P1.lcd
方法文件名: RC$999 - zaldp-20251202-fx280.lcm
批处理文件名: RC$999 - 20251202-FX280.lcb
样品瓶号: 4-8
进样体积: 50 μl 版本号:6.115
进样时间: 2025/12/03 11:46:30 实验者: xiexinhui
处理时间（V3）: 2025/12/04 13:31:09 处理者: xiexinhui
仪器型号：SHIMADZU LC-2050C(FX280)

<色谱图>

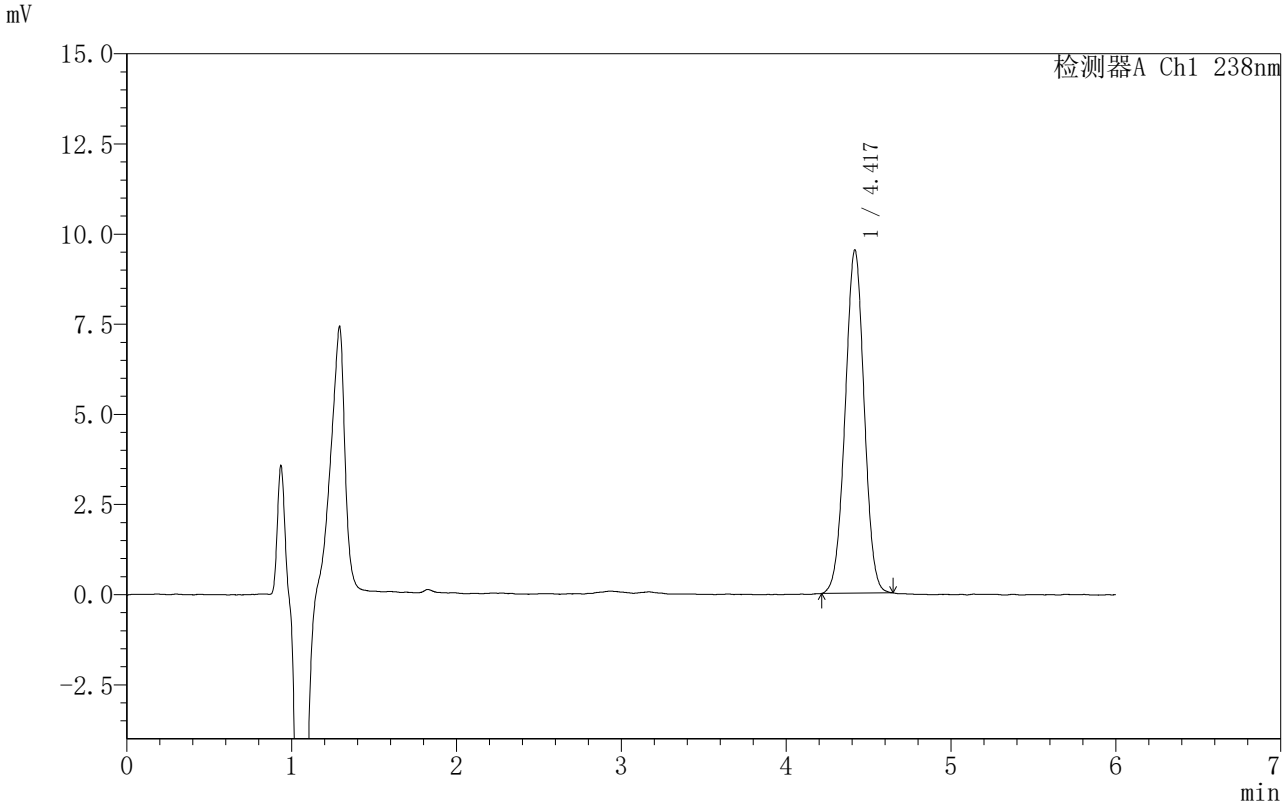

<峰表>

检测器A Ch1 238nm

峰号	保留时间	面积	面积%	高度	理论塔板数(USP)	拖尾因子	分离度(USP)
1	4.417	76199	100.000	9495	7032	1.001	--
总计		76199	100.000	9495			

SHIMADZU LabSolutions

999苯磺酸左氨氯地平片

<样品信息>

色谱柱 :XB-C18(150mm*4.6mm,5μm） 流速:1.5ml/min
柱 温:30℃ 波长:238nm
数据文件名: RC$999 - 0-212/31-3645-3 - zzp-2024031812p-rcqx-2-pH1.2jz-jf50z-JX-P2.lcd
方法文件名: RC$999 - zaldp-20251202-fx280.lcm
批处理文件名: RC$999 - 20251202-FX280.lcb
样品瓶号: 4-17
进样体积: 50 μl 版本号:6.115
进样时间: 2025/12/03 11:52:57 实验者: xiexinhui
处理时间（V3）: 2025/12/04 13:31:12 处理者: xiexinhui
仪器型号：SHIMADZU LC-2050C(FX280)

<色谱图>

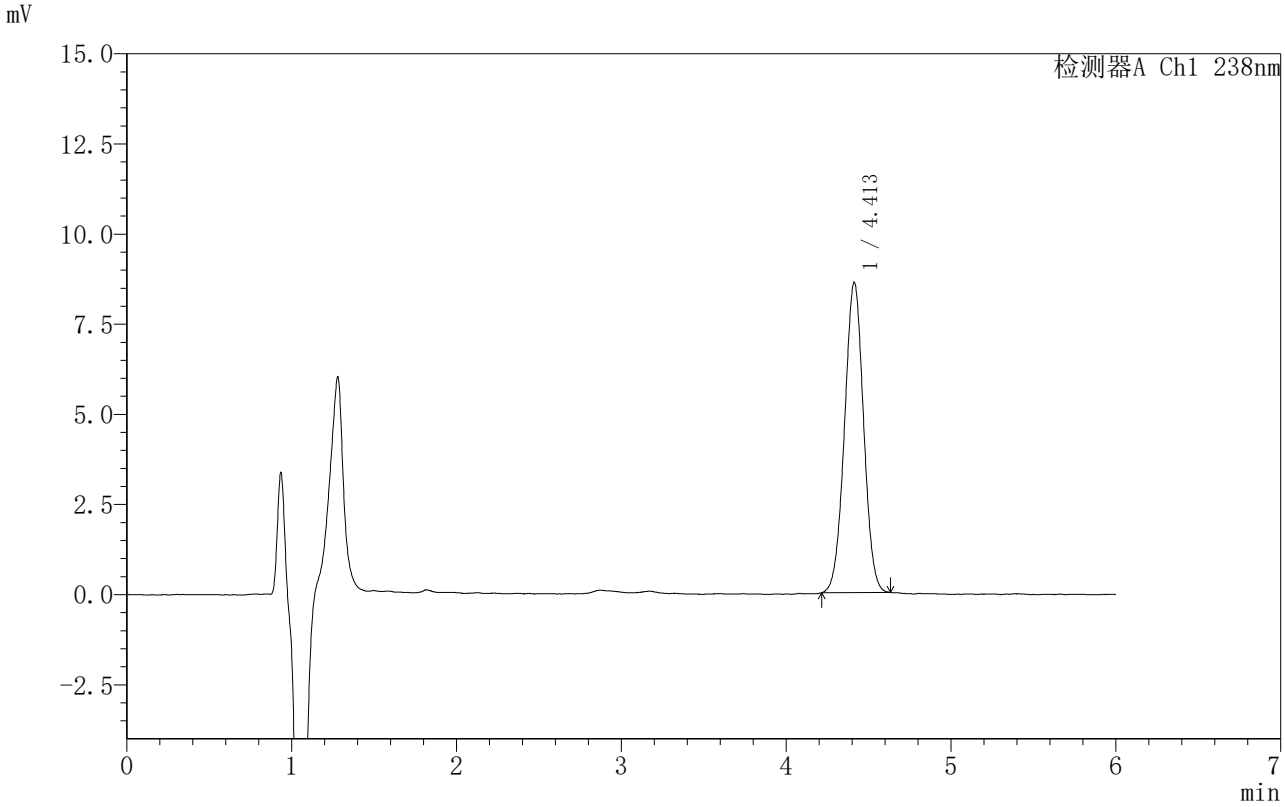

<峰表>

检测器A Ch1 238nm

峰号	保留时间	面积	面积%	高度	理论塔板数(USP)	拖尾因子	分离度(USP)
1	4.413	69103	100.000	8606	6941	1.005	--
总计		69103	100.000	8606			

SHIMADZU LabSolutions

999苯磺酸左氨氯地平片

<样品信息>

色谱柱 :XB-C18(150mm*4.6mm,5μm） 流速:1.5ml/min
柱 温:30℃ 波长:238nm
数据文件名: RC$999 - 0-212/31-3646-3 - zzp-2024031812p-rcqx-2-pH1.2jz-jf50z-JX-P3.lcd
方法文件名: RC$999 - zaldp-20251202-fx280.lcm
批处理文件名: RC$999 - 20251202-FX280.lcb
样品瓶号: 4-26
进样体积: 50 μl 版本号:6.115
进样时间: 2025/12/03 11:59:24 实验者: xiexinhui
处理时间（V3）: 2025/12/04 13:31:15 处理者: xiexinhui
仪器型号：SHIMADZU LC-2050C(FX280)

<色谱图>

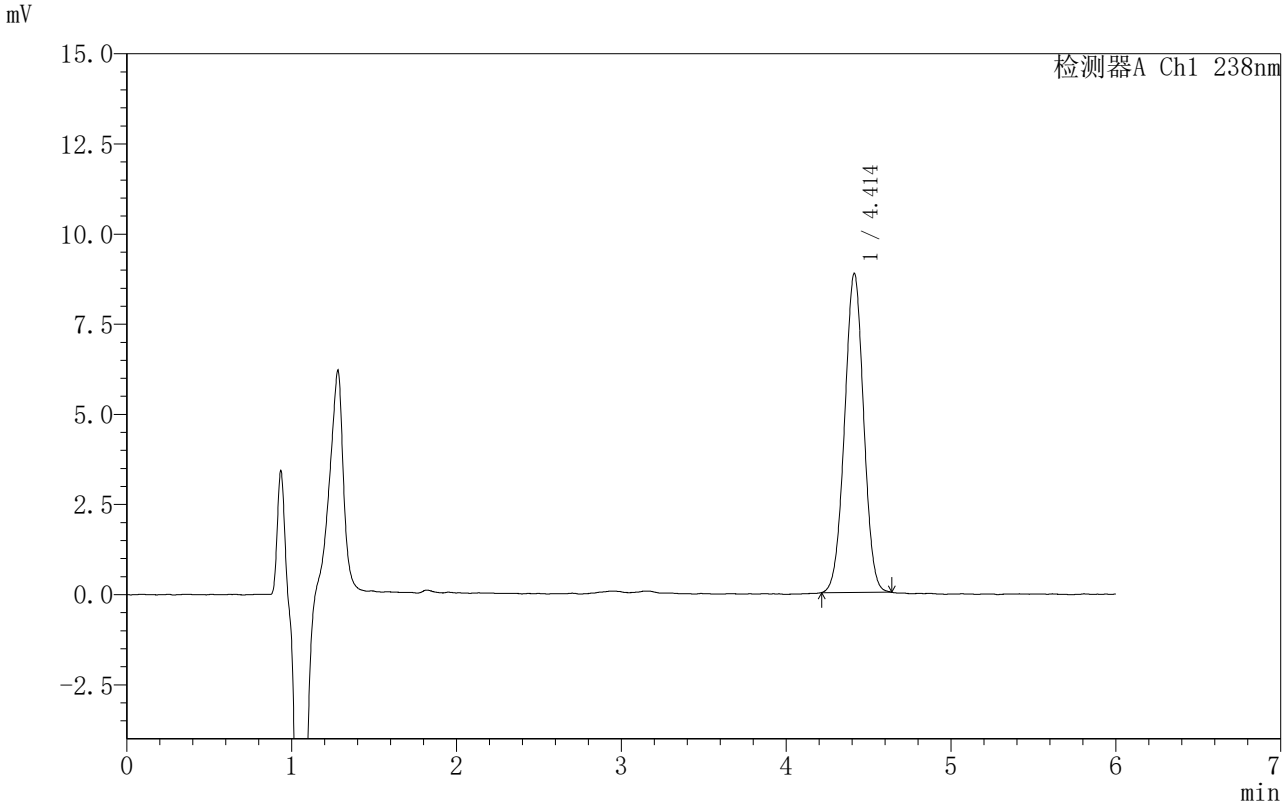

<峰表>

检测器A Ch1 238nm

峰号	保留时间	面积	面积%	高度	理论塔板数(USP)	拖尾因子	分离度(USP)
1	4.414	71047	100.000	8852	6969	1.004	--
总计		71047	100.000	8852			

SHIMADZU LabSolutions

999苯磺酸左氨氯地平片

<样品信息>

色谱柱 :XB-C18(150mm*4.6mm,5μm） 流速:1.5ml/min
柱 温:30℃ 波长:238nm
数据文件名: RC$999 - 0-212/31-3647-3 - zzp-2024031812p-rcqx-2-pH1.2jz-jf50z-JX-P4.lcd
方法文件名: RC$999 - zaldp-20251202-fx280.lcm
批处理文件名: RC$999 - 20251202-FX280.lcb
样品瓶号: 4-35
进样体积: 50 μl 版本号:6.115
进样时间: 2025/12/03 12:05:50 实验者: xiexinhui
处理时间（V3）: 2025/12/04 13:31:17 处理者: xiexinhui
仪器型号：SHIMADZU LC-2050C(FX280)

<色谱图>

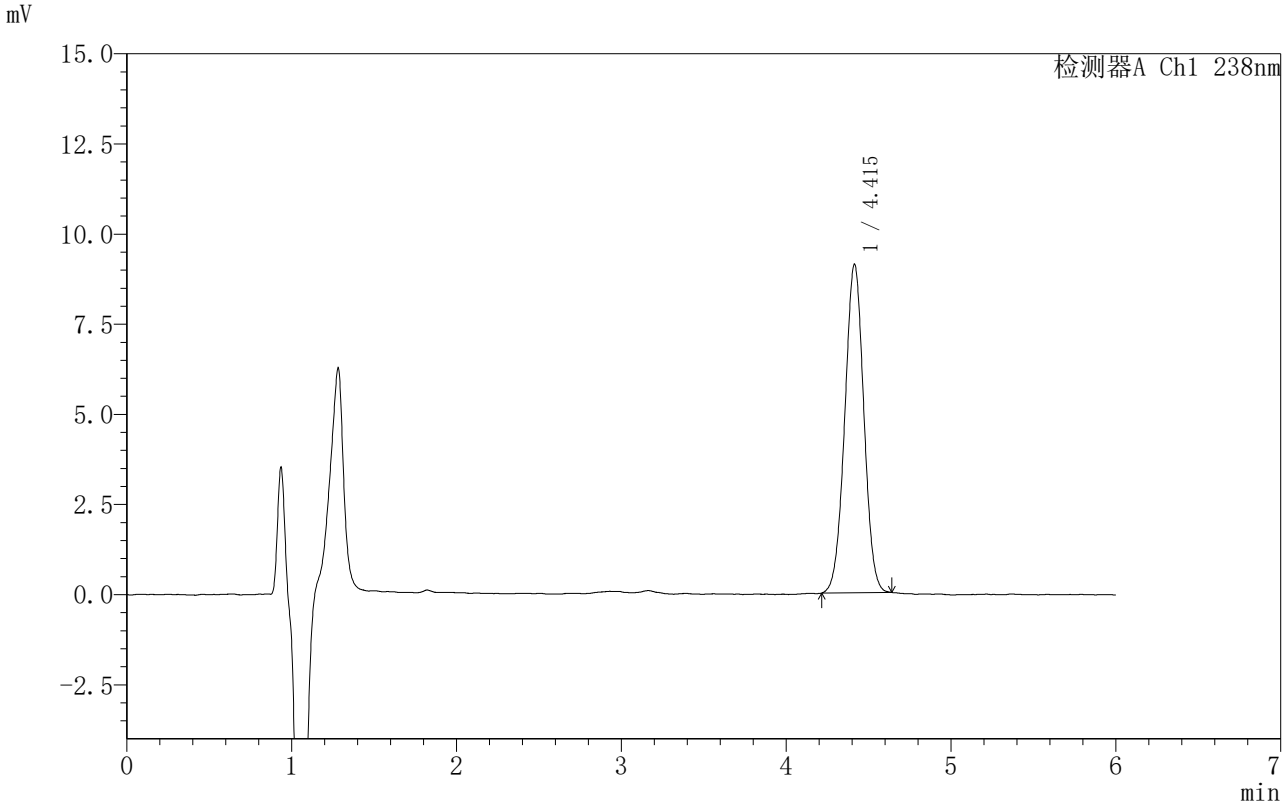

<峰表>

检测器A Ch1 238nm

峰号	保留时间	面积	面积%	高度	理论塔板数(USP)	拖尾因子	分离度(USP)
1	4.415	73178	100.000	9111	6937	1.003	--
总计		73178	100.000	9111			

SHIMADZU LabSolutions

999苯磺酸左氨氯地平片

<样品信息>

色谱柱 :XB-C18(150mm*4.6mm,5μm） 流速:1.5ml/min
柱 温:30℃ 波长:238nm
数据文件名: RC$999 - 0-212/31-3648-3 - zzp-2024031812p-rcqx-2-pH1.2jz-jf50z-JX-P5.lcd
方法文件名: RC$999 - zaldp-20251202-fx280.lcm
批处理文件名: RC$999 - 20251202-FX280.lcb
样品瓶号: 4-44
进样体积: 50 μl 版本号:6.115
进样时间: 2025/12/03 12:12:15 实验者: xiexinhui
处理时间（V3）: 2025/12/04 13:31:20 处理者: xiexinhui
仪器型号：SHIMADZU LC-2050C(FX280)

<色谱图>

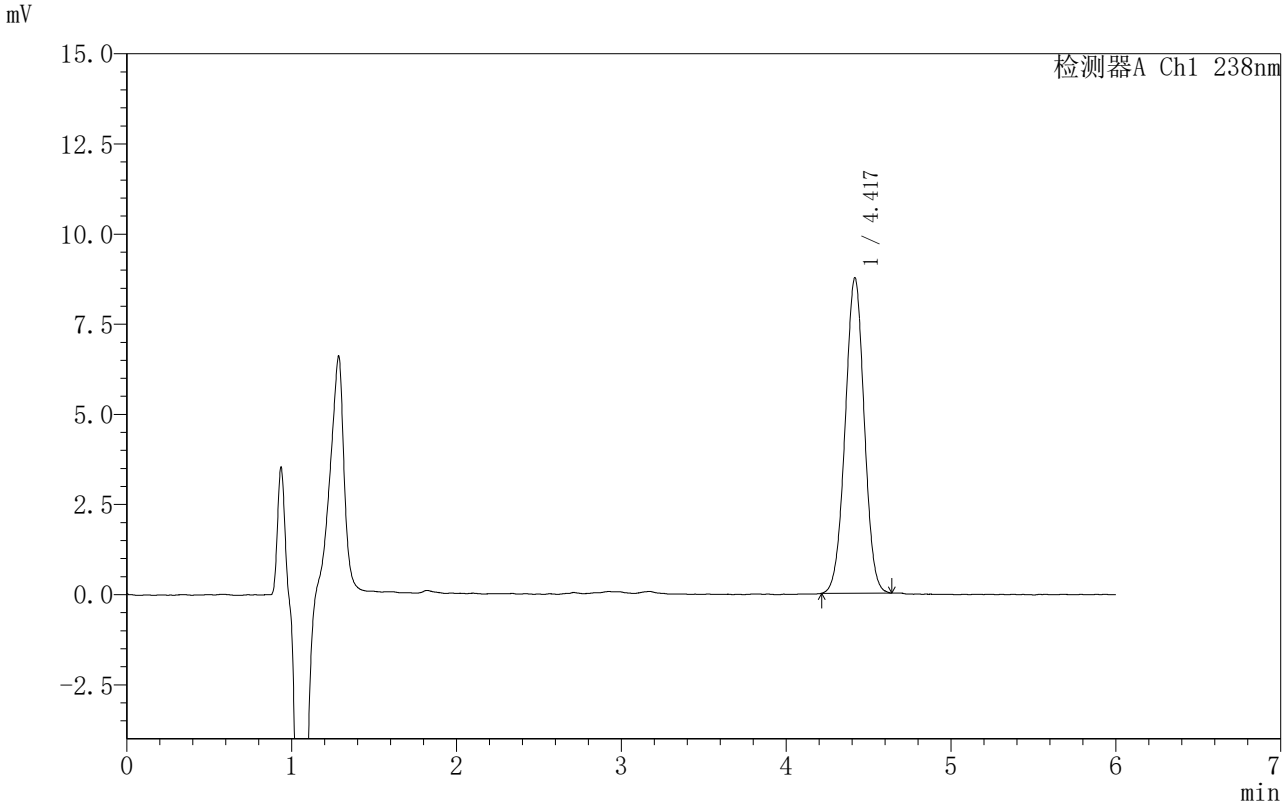

<峰表>

检测器A Ch1 238nm

峰号	保留时间	面积	面积%	高度	理论塔板数(USP)	拖尾因子	分离度(USP)
1	4.417	70234	100.000	8722	6996	1.001	--
总计		70234	100.000	8722			

SHIMADZU LabSolutions

999苯磺酸左氨氯地平片

<样品信息>

色谱柱 :XB-C18(150mm*4.6mm,5μm） 流速:1.5ml/min
柱 温:30℃ 波长:238nm
数据文件名: RC$999 - 0-212/31-3649-3 - zzp-2024031812p-rcqx-2-pH1.2jz-jf50z-JX-P6.lcd
方法文件名: RC$999 - zaldp-20251202-fx280.lcm
批处理文件名: RC$999 - 20251202-FX280.lcb
样品瓶号: 4-53
进样体积: 50 μl 版本号:6.115
进样时间: 2025/12/03 12:18:41 实验者: xiexinhui
处理时间（V3）: 2025/12/04 13:31:23 处理者: xiexinhui
仪器型号：SHIMADZU LC-2050C(FX280)

<色谱图>

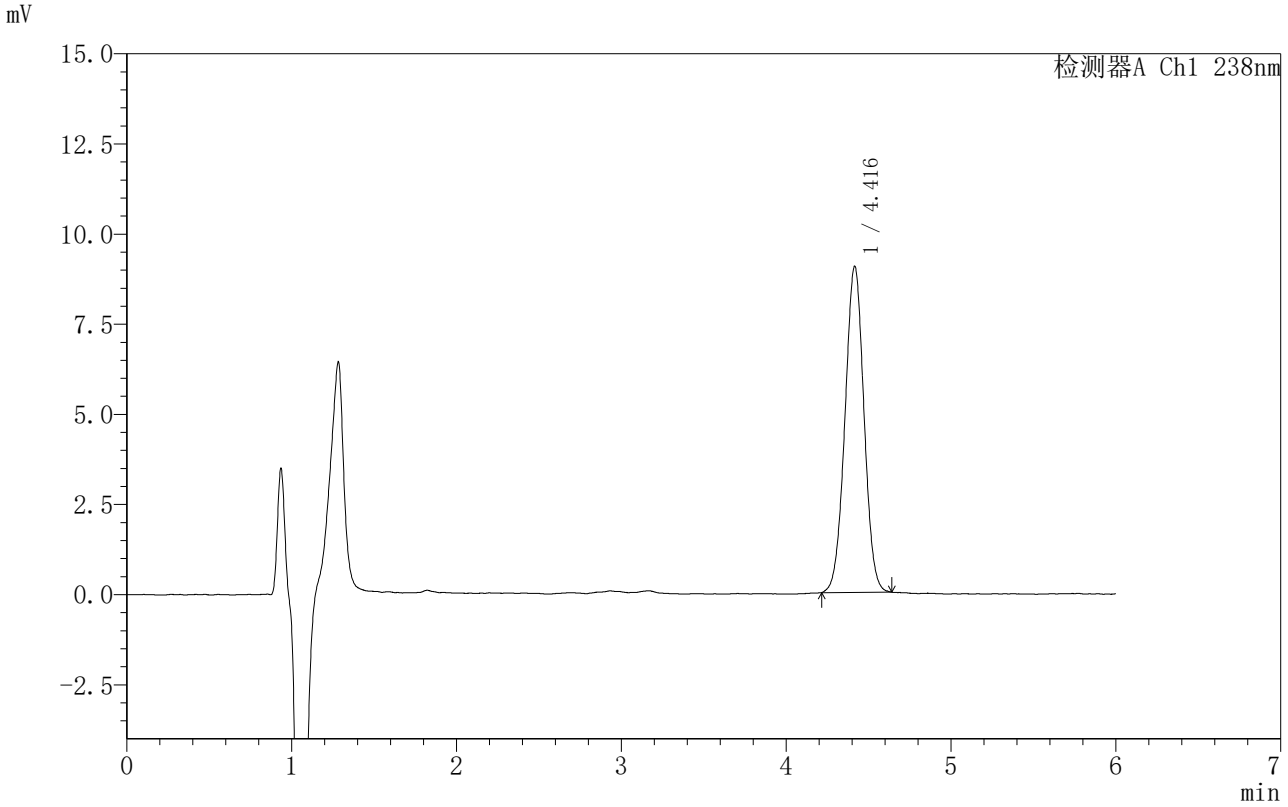

<峰表>

检测器A Ch1 238nm

峰号	保留时间	面积	面积%	高度	理论塔板数(USP)	拖尾因子	分离度(USP)
1	4.416	72542	100.000	9035	6964	1.004	--
总计		72542	100.000	9035			

SHIMADZU LabSolutions

999苯磺酸左氨氯地平片

<样品信息>

色谱柱 :XB-C18(150mm*4.6mm,5μm） 流速:1.5ml/min
柱 温:30℃ 波长:238nm
数据文件名: RC$999 - 0-212/31-3650-3 - zzp-2024031812p-rcqx-2-pH1.2jz-jf50z-dz2-1.lcd
方法文件名: RC$999 - zaldp-20251202-fx280.lcm
批处理文件名: RC$999 - 20251202-FX280.lcb
样品瓶号: 4-27
进样体积: 50 μl 版本号:6.115
进样时间: 2025/12/03 12:25:08 实验者: xiexinhui
处理时间（V3）: 2025/12/04 13:31:26 处理者: xiexinhui
仪器型号：SHIMADZU LC-2050C(FX280)

<色谱图>

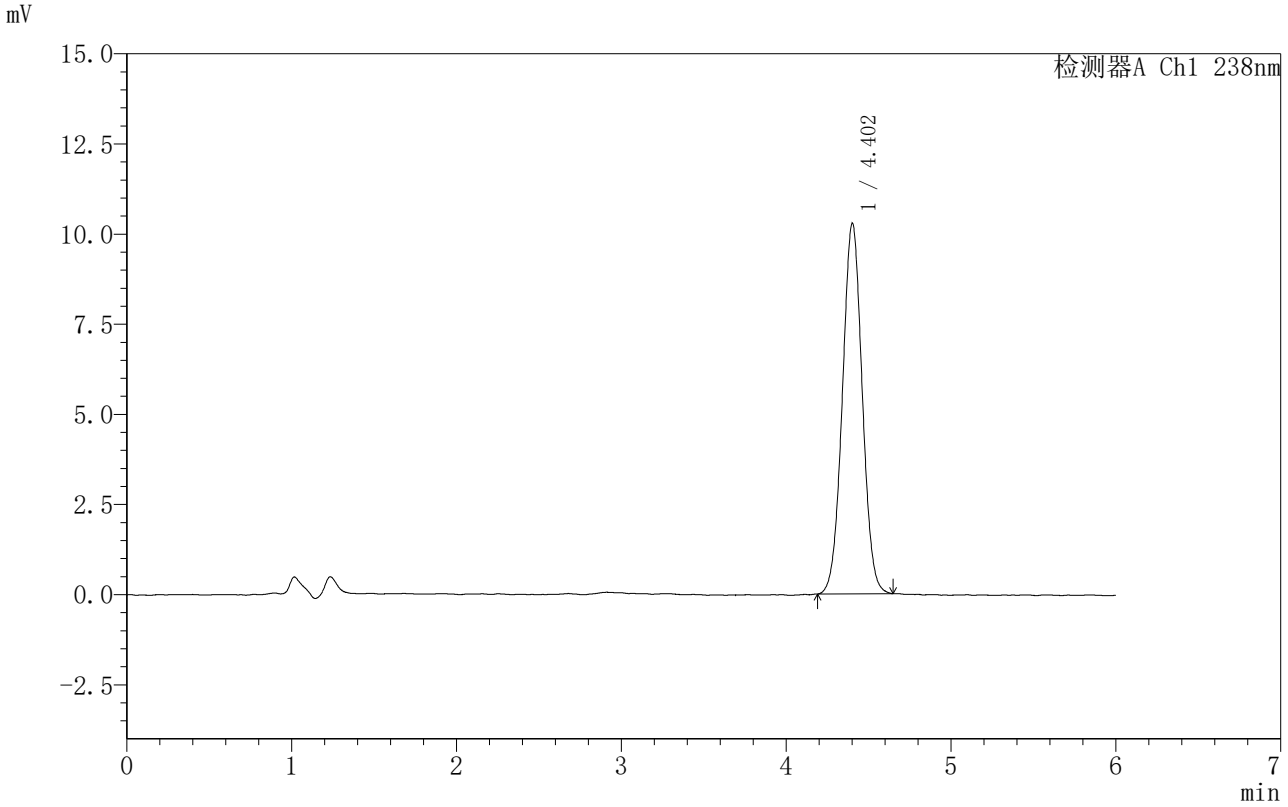

<峰表>

检测器A Ch1 238nm

峰号	保留时间	面积	面积%	高度	理论塔板数(USP)	拖尾因子	分离度(USP)
1	4.402	85920	100.000	10269	6405	1.022	--
总计		85920	100.000	10269			

SHIMADZU LabSolutions

999苯磺酸左氨氯地平片

<样品信息>

色谱柱 :XB-C18(150mm*4.6mm,5μm） 流速:1.5ml/min
柱 温:30℃ 波长:238nm
数据文件名: RC$999 - 0-212/31-3651-3 - zzp-2024031812p-rcqx-2-pH1.2jz-jf50z-dz2-2.lcd
方法文件名: RC$999 - zaldp-20251202-fx280.lcm
批处理文件名: RC$999 - 20251202-FX280.lcb
样品瓶号: 4-27
进样体积: 50 μl 版本号:6.115
进样时间: 2025/12/03 12:31:35 实验者: xiexinhui
处理时间（V3）: 2025/12/04 13:31:29 处理者: xiexinhui
仪器型号：SHIMADZU LC-2050C(FX280)

<色谱图>

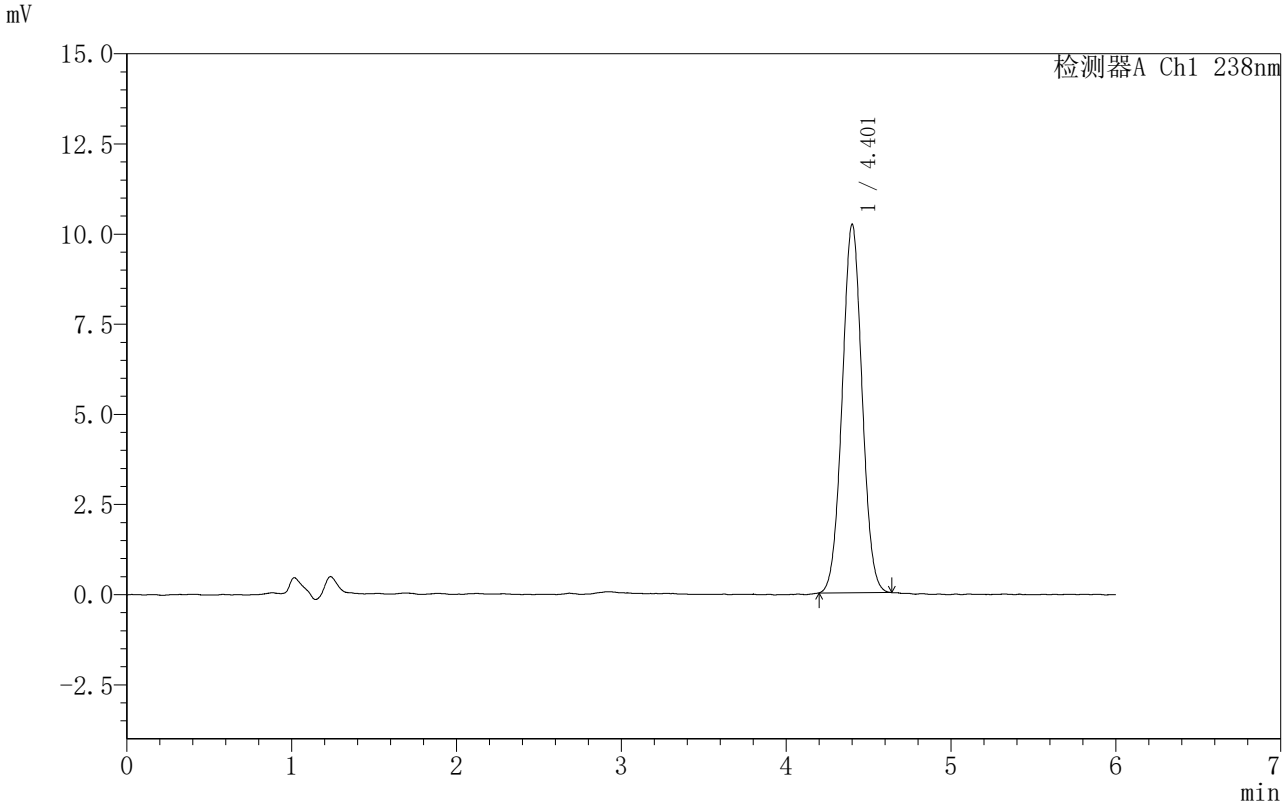

<峰表>

检测器A Ch1 238nm

峰号	保留时间	面积	面积%	高度	理论塔板数(USP)	拖尾因子	分离度(USP)
1	4.401	85607	100.000	10199	6367	1.029	--
总计		85607	100.000	10199			

SHIMADZU LabSolutions

999苯磺酸左氨氯地平片

<样品信息>

色谱柱 :XB-C18(150mm*4.6mm,5μm） 流速:1.5ml/min
柱 温:30℃ 波长:238nm
数据文件名: RC$999 - 0-213/31-3653-3 - zzp-2024031813p-rcqx-1-pH1.2jz-jf50z-rj.lcd
方法文件名: RC$999 - zaldp-20251202-fx280.lcm
批处理文件名: RC$999 - 20251203-FX280.lcb
样品瓶号: 1-9
进样体积: 50 μl 版本号:6.115
进样时间: 2025/12/03 14:36:17 实验者: xiexinhui
处理时间（V3）: 2025/12/04 13:33:42 处理者: xiexinhui
仪器型号：SHIMADZU LC-2050C(FX280)

<色谱图>

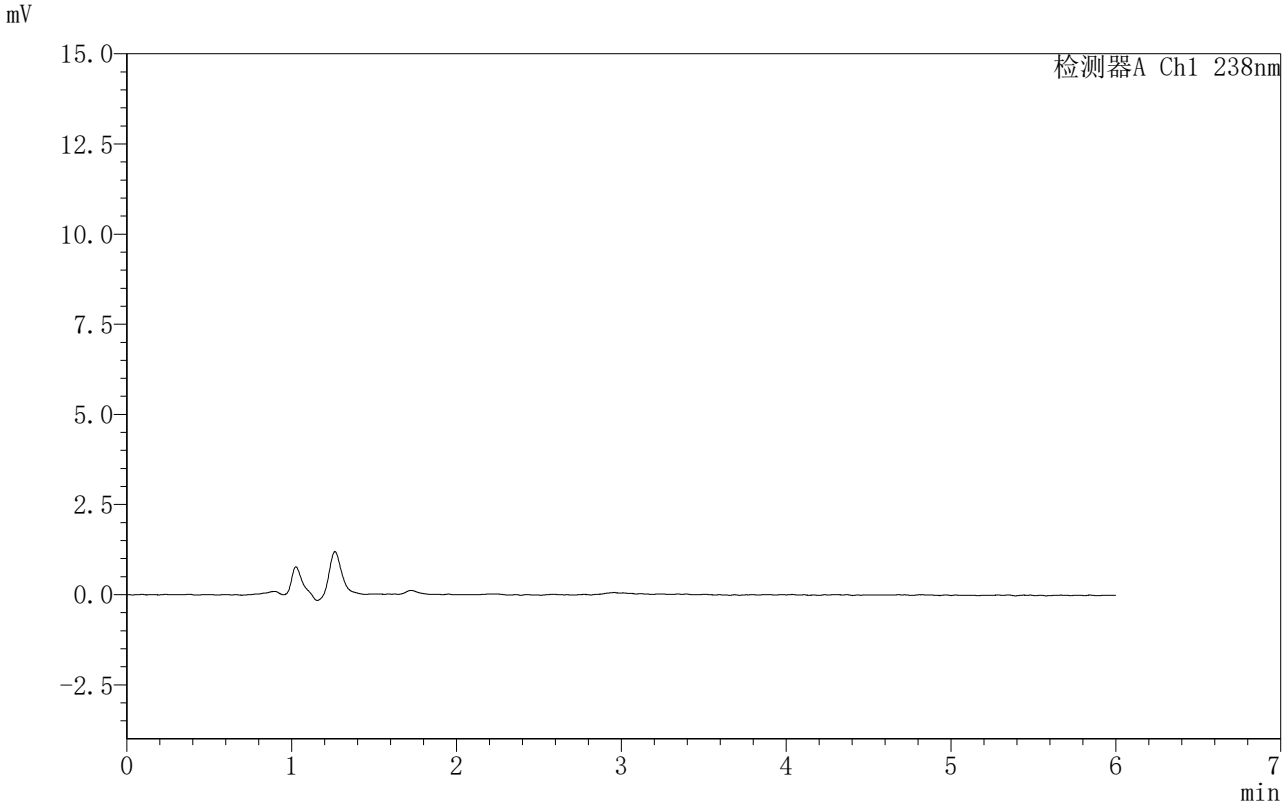

<峰表>

检测器A Ch1 238nm

峰号	保留时间	面积	面积%	高度	理论塔板数(USP)	拖尾因子	分离度(USP)
总计							

SHIMADZU LabSolutions

999苯磺酸左氨氯地平片

<样品信息>

色谱柱 :XB-C18(150mm*4.6mm,5μm） 流速:1.5ml/min
柱 温:30℃ 波长:238nm
数据文件名: RC$999 - 0-213/31-3654-3 - zzp-2024031813p-rcqx-1-pH1.2jz-jf50z-dz1-1.lcd
方法文件名: RC$999 - zaldp-20251202-fx280.lcm
批处理文件名: RC$999 - 20251203-FX280.lcb
样品瓶号: 1-18
进样体积: 50 μl 版本号:6.115
进样时间: 2025/12/03 14:42:43 实验者: xiexinhui
处理时间（V3）: 2025/12/04 13:33:46 处理者: xiexinhui
仪器型号：SHIMADZU LC-2050C(FX280)

<色谱图>

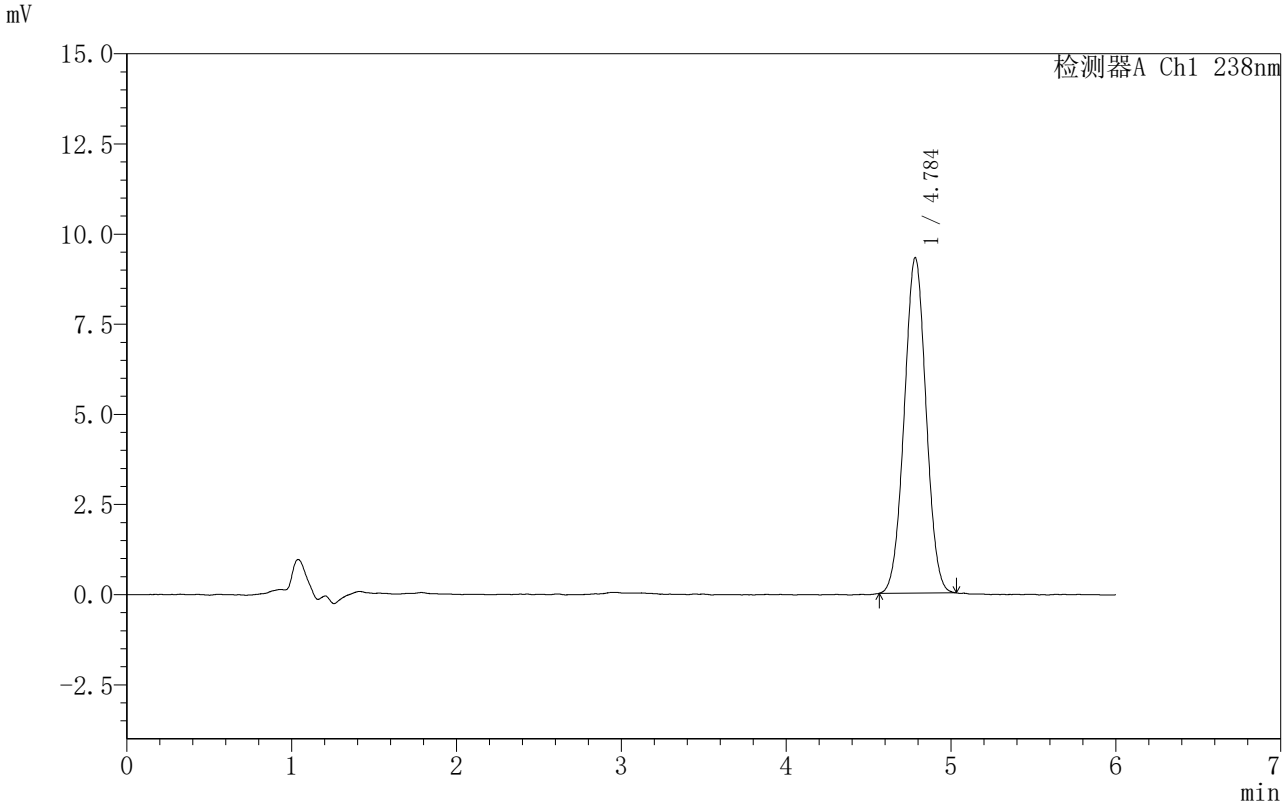

<峰表>

检测器A Ch1 238nm

峰号	保留时间	面积	面积%	高度	理论塔板数(USP)	拖尾因子	分离度(USP)
1	4.784	85387	100.000	9289	6225	1.017	--
总计		85387	100.000	9289			

SHIMADZU LabSolutions

999苯磺酸左氨氯地平片

<样品信息>

色谱柱 :XB-C18(150mm*4.6mm,5μm） 流速:1.5ml/min
柱 温:30℃ 波长:238nm
数据文件名: RC$999 - 0-213/31-3655-3 - zzp-2024031813p-rcqx-1-pH1.2jz-jf50z-dz1-2.lcd
方法文件名: RC$999 - zaldp-20251202-fx280.lcm
批处理文件名: RC$999 - 20251203-FX280.lcb
样品瓶号: 1-18
进样体积: 50 μl 版本号:6.115
进样时间: 2025/12/03 14:49:09 实验者: xiexinhui
处理时间（V3）: 2025/12/04 13:33:49 处理者: xiexinhui
仪器型号：SHIMADZU LC-2050C(FX280)

<色谱图>

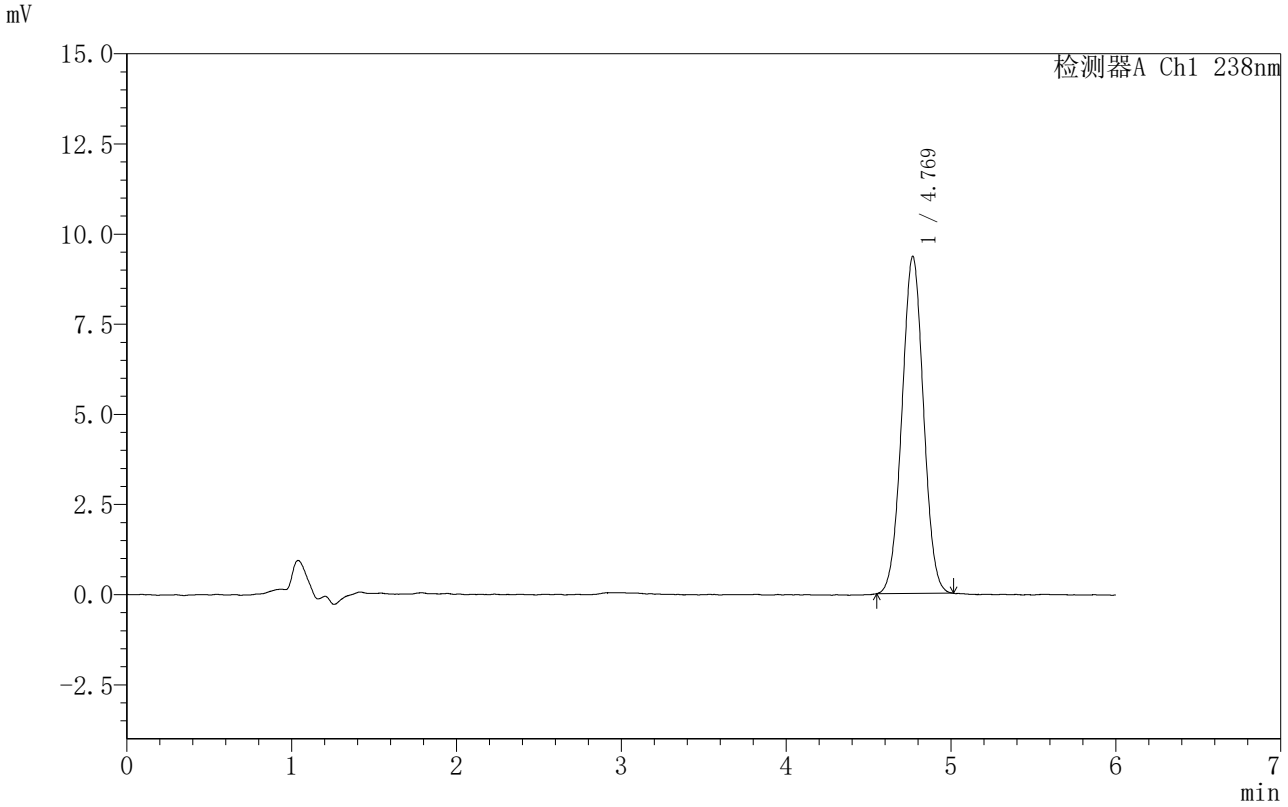

<峰表>

检测器A Ch1 238nm

峰号	保留时间	面积	面积%	高度	理论塔板数(USP)	拖尾因子	分离度(USP)
1	4.769	84926	100.000	9343	6322	1.017	--
总计		84926	100.000	9343			

SHIMADZU LabSolutions

999苯磺酸左氨氯地平片

<样品信息>

色谱柱 :XB-C18(150mm*4.6mm,5μm） 流速:1.5ml/min
柱 温:30℃ 波长:238nm
数据文件名: RC$999 - 0-213/31-3656-3 - zzp-2024031813p-rcqx-1-pH1.2jz-jf50z-dz1-3.lcd
方法文件名: RC$999 - zaldp-20251202-fx280.lcm
批处理文件名: RC$999 - 20251203-FX280.lcb
样品瓶号: 1-18
进样体积: 50 μl 版本号:6.115
进样时间: 2025/12/03 14:55:34 实验者: xiexinhui
处理时间（V3）: 2025/12/04 13:33:51 处理者: xiexinhui
仪器型号：SHIMADZU LC-2050C(FX280)

<色谱图>

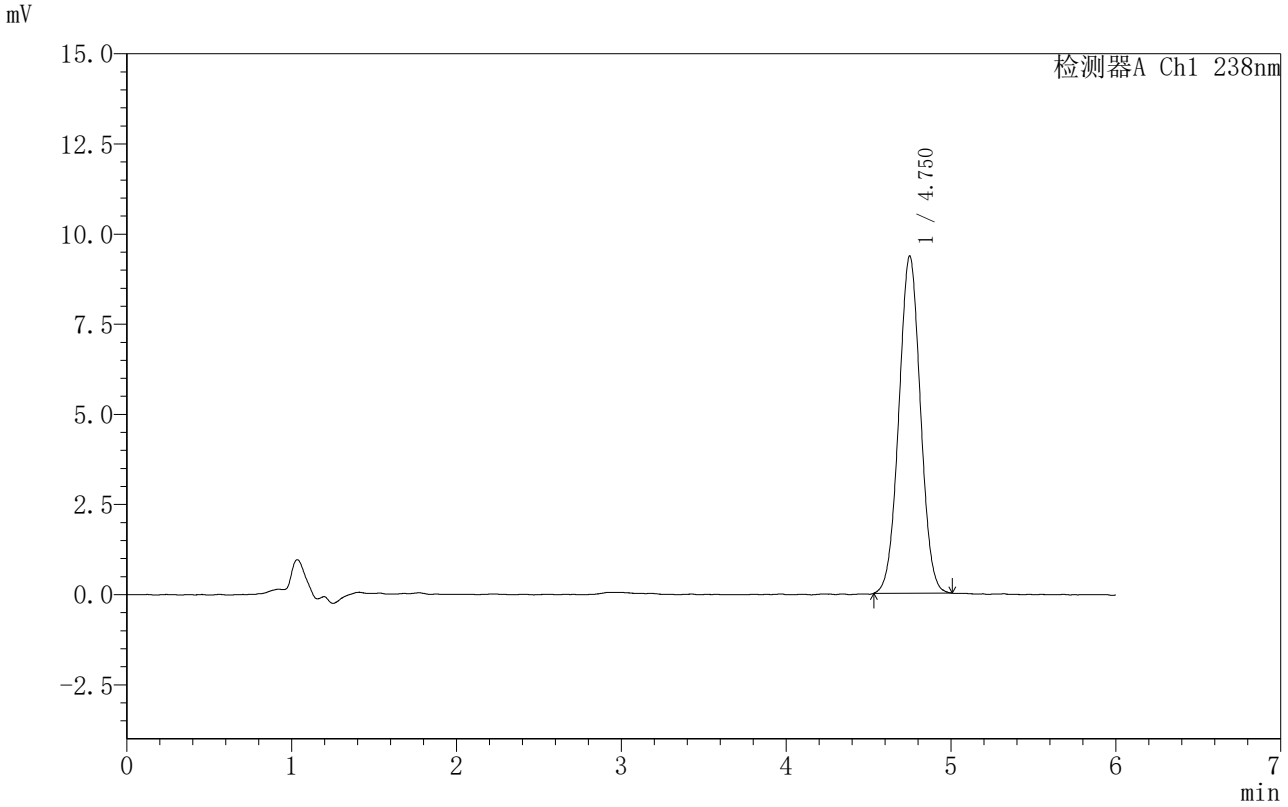

<峰表>

检测器A Ch1 238nm

峰号	保留时间	面积	面积%	高度	理论塔板数(USP)	拖尾因子	分离度(USP)
1	4.750	85094	100.000	9342	6265	1.019	--
总计		85094	100.000	9342			

SHIMADZU LabSolutions

999苯磺酸左氨氯地平片

<样品信息>

色谱柱 :XB-C18(150mm*4.6mm,5μm） 流速:1.5ml/min
柱 温:30℃ 波长:238nm
数据文件名: RC$999 - 0-213/31-3657-3 - zzp-2024031813p-rcqx-1-pH1.2jz-jf50z-dz1-4.lcd
方法文件名: RC$999 - zaldp-20251202-fx280.lcm
批处理文件名: RC$999 - 20251203-FX280.lcb
样品瓶号: 1-18
进样体积: 50 μl 版本号:6.115
进样时间: 2025/12/03 15:01:59 实验者: xiexinhui
处理时间（V3）: 2025/12/04 13:33:54 处理者: xiexinhui
仪器型号：SHIMADZU LC-2050C(FX280)

<色谱图>

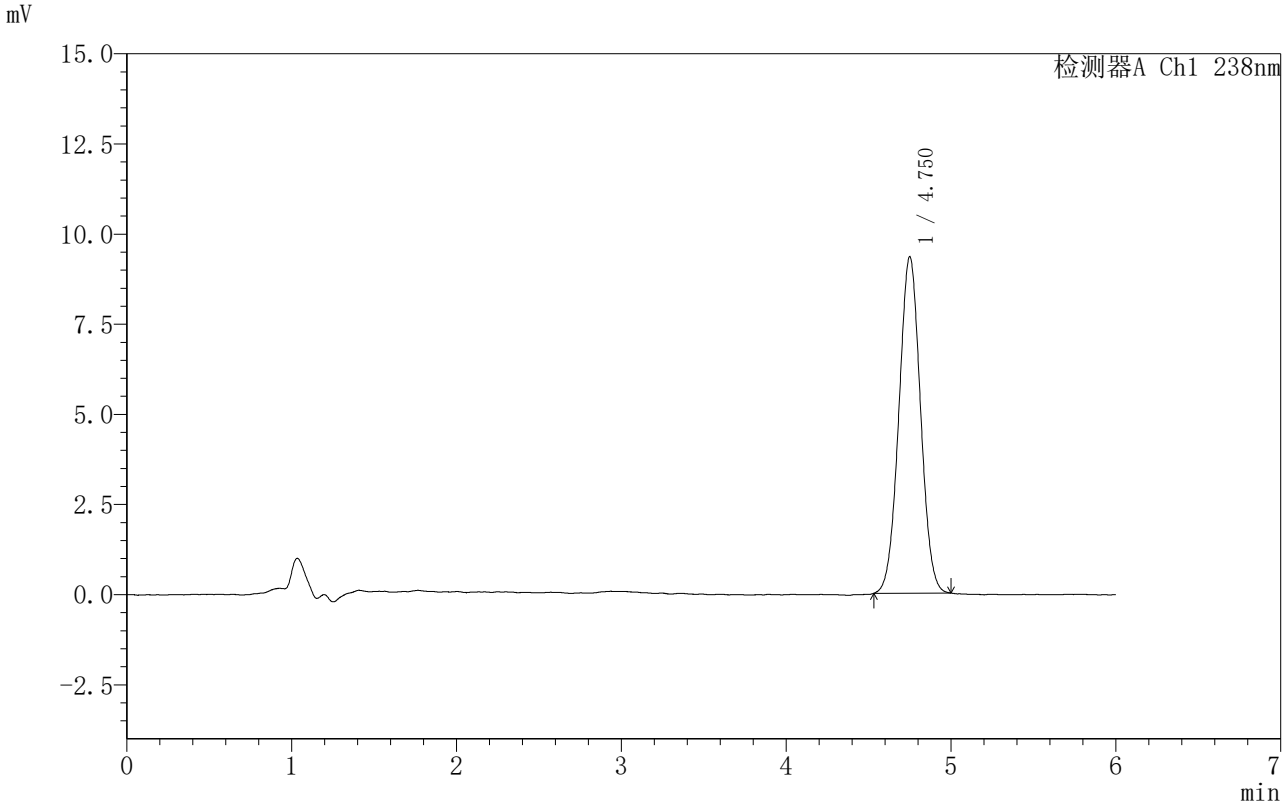

<峰表>

检测器A Ch1 238nm

峰号	保留时间	面积	面积%	高度	理论塔板数(USP)	拖尾因子	分离度(USP)
1	4.750	84914	100.000	9318	6243	1.019	--
总计		84914	100.000	9318			

SHIMADZU LabSolutions

999苯磺酸左氨氯地平片

<样品信息>

色谱柱 :XB-C18(150mm*4.6mm,5μm） 流速:1.5ml/min
柱 温:30℃ 波长:238nm
数据文件名: RC$999 - 0-213/31-3658-3 - zzp-2024031813p-rcqx-1-pH1.2jz-jf50z-dz1-5.lcd
方法文件名: RC$999 - zaldp-20251202-fx280.lcm
批处理文件名: RC$999 - 20251203-FX280.lcb
样品瓶号: 1-18
进样体积: 50 μl 版本号:6.115
进样时间: 2025/12/03 15:08:24 实验者: xiexinhui
处理时间（V3）: 2025/12/04 13:33:57 处理者: xiexinhui
仪器型号：SHIMADZU LC-2050C(FX280)

<色谱图>

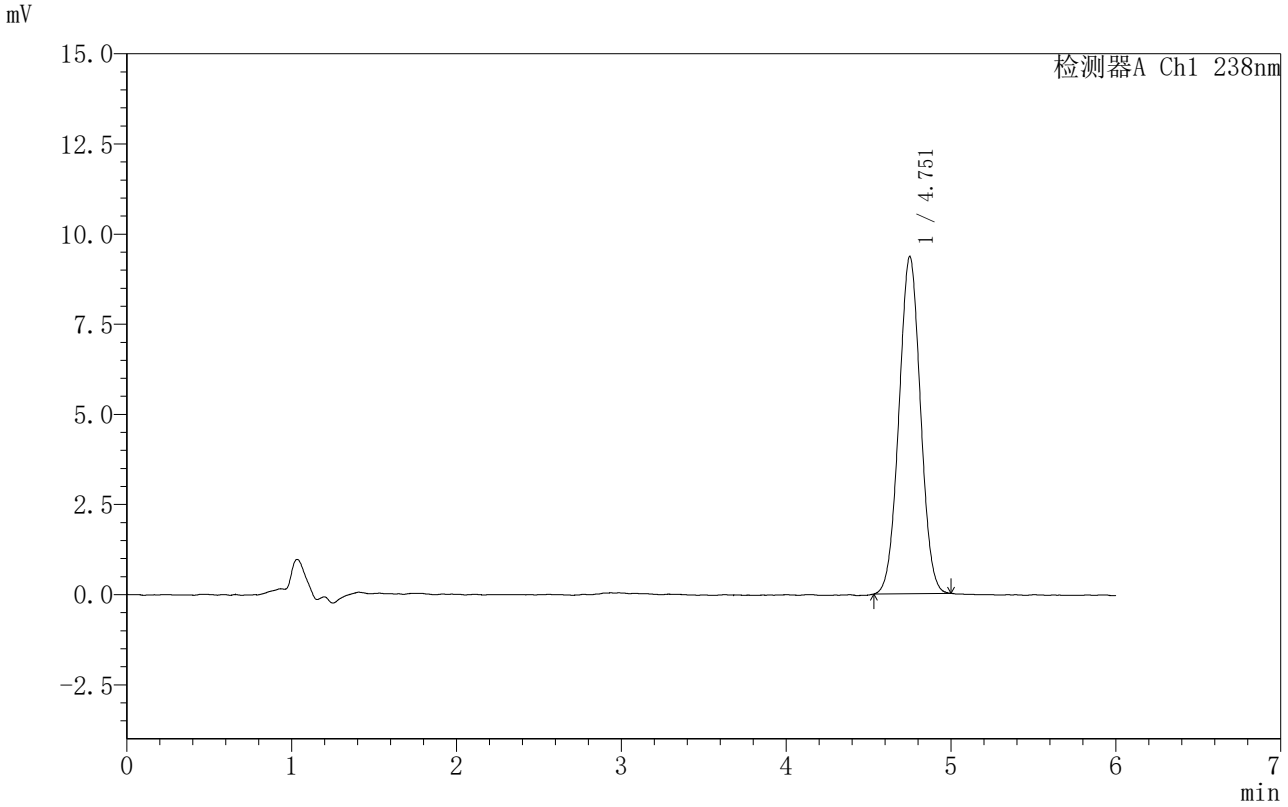

<峰表>

检测器A Ch1 238nm

峰号	保留时间	面积	面积%	高度	理论塔板数(USP)	拖尾因子	分离度(USP)
1	4.751	84778	100.000	9333	6277	1.018	--
总计		84778	100.000	9333			

SHIMADZU LabSolutions

999苯磺酸左氨氯地平片

<样品信息>

色谱柱 :XB-C18(150mm*4.6mm,5μm） 流速:1.5ml/min
柱 温:30℃ 波长:238nm
数据文件名: RC$999 - 0-213/31-3659-3 - zzp-2024031813p-rcqx-1-pH1.2jz-jf50z-5min-P1.lcd
方法文件名: RC$999 - zaldp-20251202-fx280.lcm
批处理文件名: RC$999 - 20251203-FX280.lcb
样品瓶号: 1-1
进样体积: 50 μl 版本号:6.115
进样时间: 2025/12/03 15:14:49 实验者: xiexinhui
处理时间（V3）: 2025/12/04 13:34:00 处理者: xiexinhui
仪器型号：SHIMADZU LC-2050C(FX280)

<色谱图>

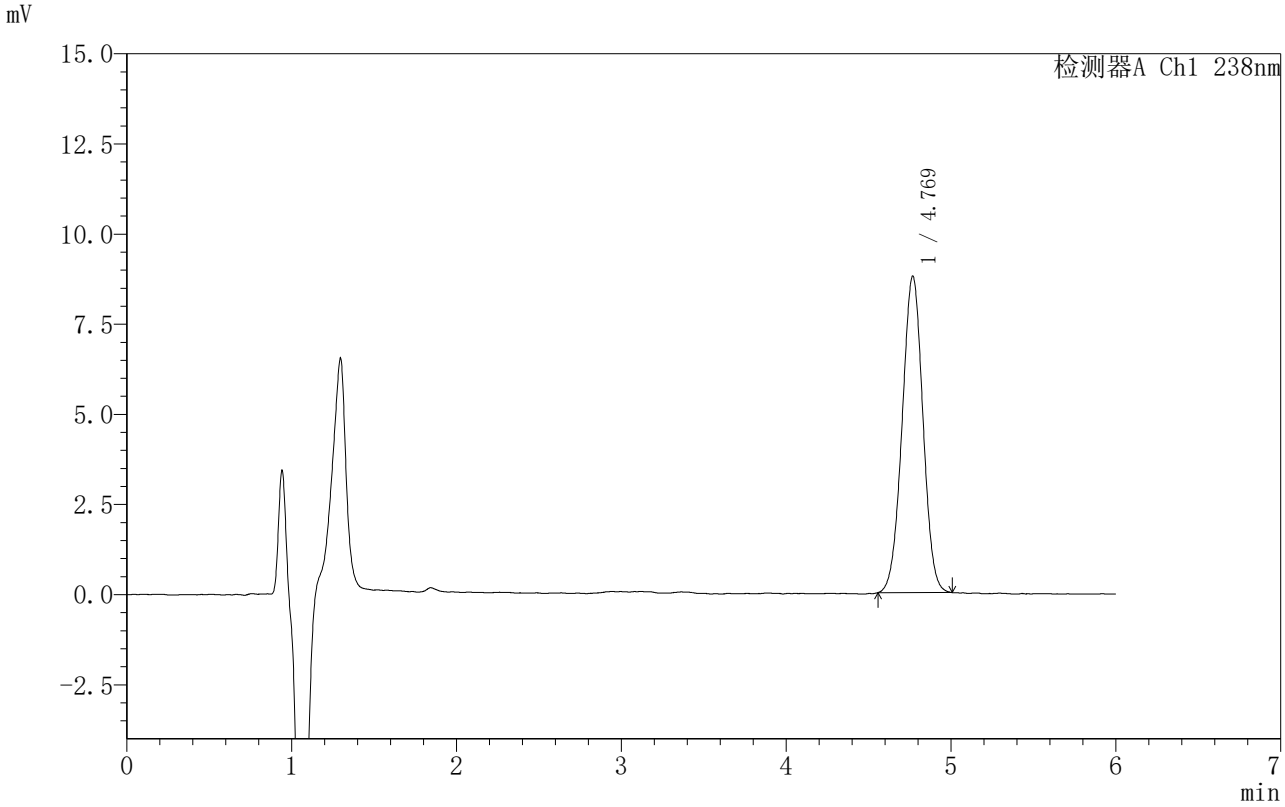

<峰表>

检测器A Ch1 238nm

峰号	保留时间	面积	面积%	高度	理论塔板数(USP)	拖尾因子	分离度(USP)
1	4.769	76899	100.000	8770	6814	0.997	--
总计		76899	100.000	8770			

SHIMADZU LabSolutions

999苯磺酸左氨氯地平片

<样品信息>

色谱柱 :XB-C18(150mm*4.6mm,5μm） 流速:1.5ml/min
柱 温:30℃ 波长:238nm
数据文件名: RC$999 - 0-213/31-3660-3 - zzp-2024031813p-rcqx-1-pH1.2jz-jf50z-5min-P2.lcd
方法文件名: RC$999 - zaldp-20251202-fx280.lcm
批处理文件名: RC$999 - 20251203-FX280.lcb
样品瓶号: 1-10
进样体积: 50 μl 版本号:6.115
进样时间: 2025/12/03 15:21:14 实验者: xiexinhui
处理时间（V3）: 2025/12/04 13:34:02 处理者: xiexinhui
仪器型号：SHIMADZU LC-2050C(FX280)

<色谱图>

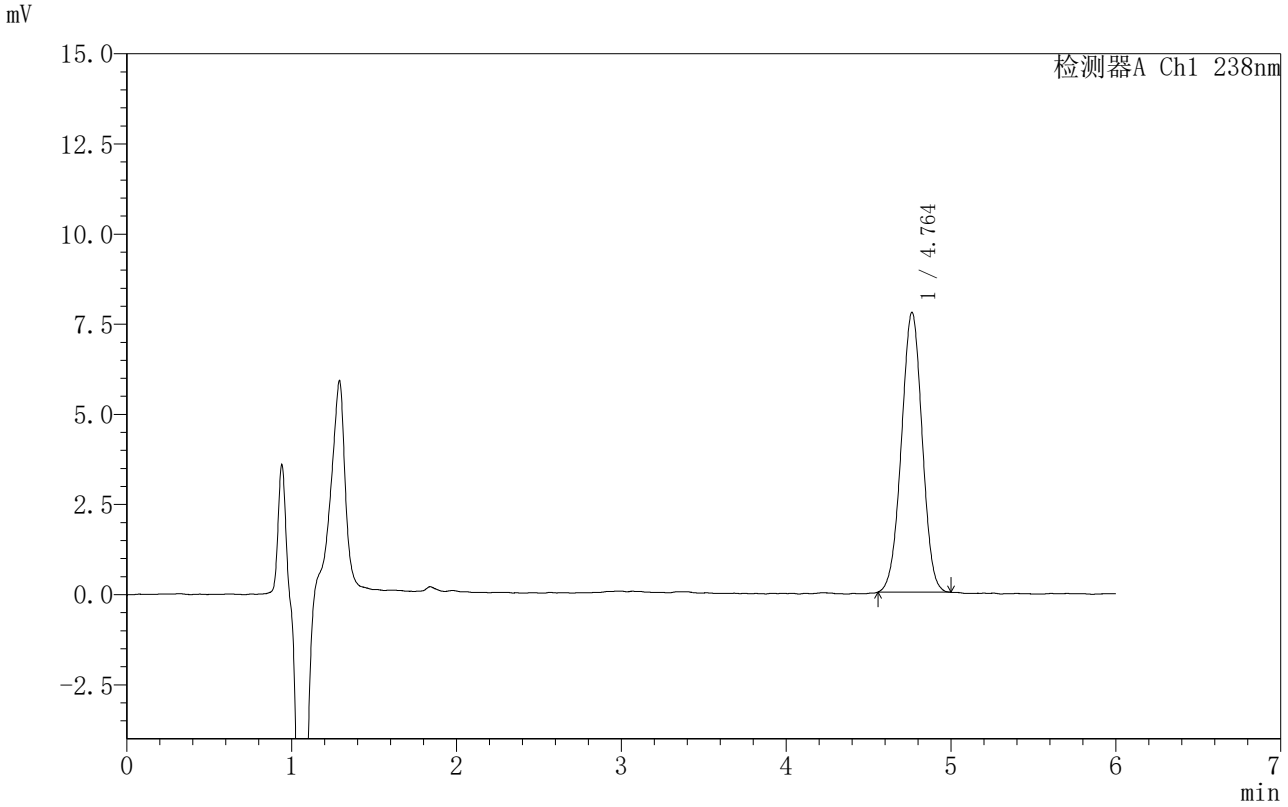

<峰表>

检测器A Ch1 238nm

峰号	保留时间	面积	面积%	高度	理论塔板数(USP)	拖尾因子	分离度(USP)
1	4.764	67957	100.000	7765	6764	0.992	--
总计		67957	100.000	7765			

SHIMADZU LabSolutions

999苯磺酸左氨氯地平片

<样品信息>

色谱柱 :XB-C18(150mm*4.6mm,5μm） 流速:1.5ml/min
柱 温:30℃ 波长:238nm
数据文件名: RC$999 - 0-213/31-3661-3 - zzp-2024031813p-rcqx-1-pH1.2jz-jf50z-5min-P3.lcd
方法文件名: RC$999 - zaldp-20251202-fx280.lcm
批处理文件名: RC$999 - 20251203-FX280.lcb
样品瓶号: 1-19
进样体积: 50 μl 版本号:6.115
进样时间: 2025/12/03 15:27:39 实验者: xiexinhui
处理时间（V3）: 2025/12/04 13:34:05 处理者: xiexinhui
仪器型号：SHIMADZU LC-2050C(FX280)

<色谱图>

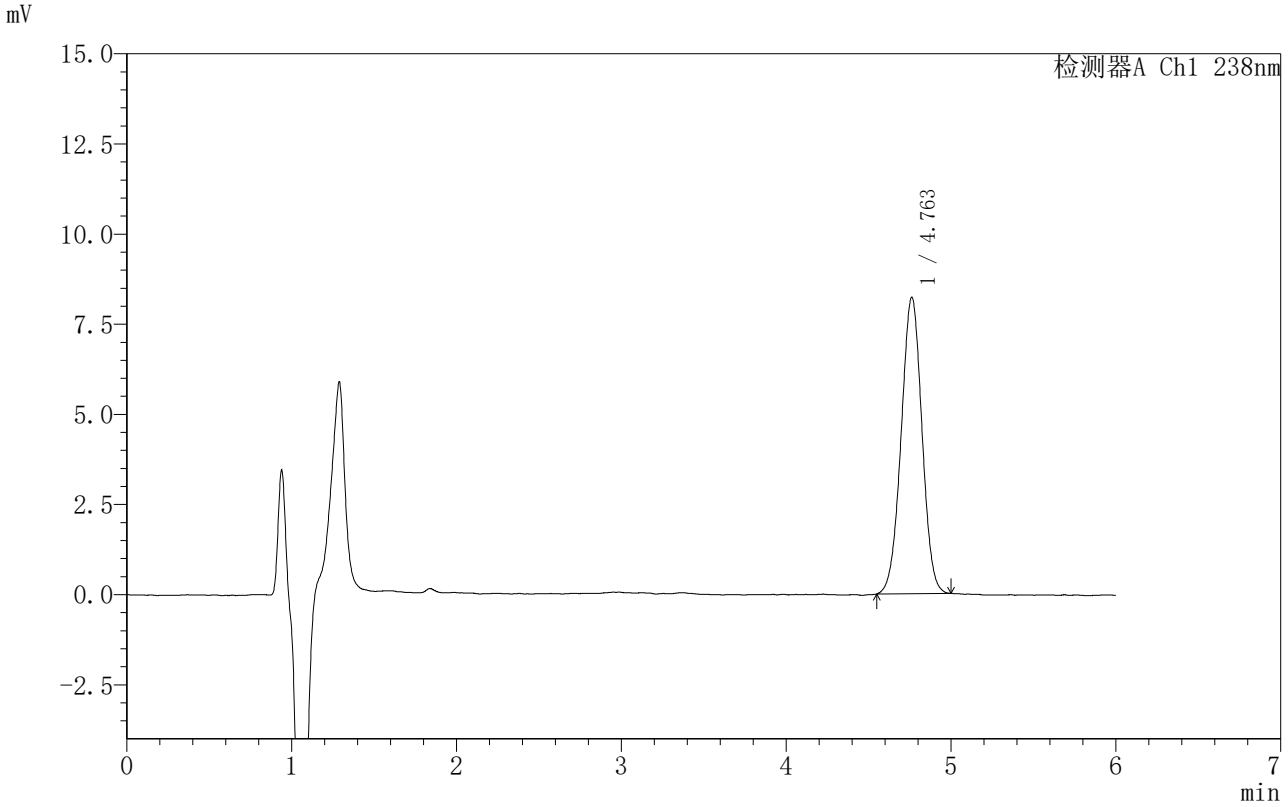

<峰表>

检测器A Ch1 238nm

峰号	保留时间	面积	面积%	高度	理论塔板数(USP)	拖尾因子	分离度(USP)
1	4.763	72130	100.000	8227	6756	0.994	--
总计		72130	100.000	8227			

SHIMADZU LabSolutions

999苯磺酸左氨氯地平片

<样品信息>

色谱柱 :XB-C18(150mm*4.6mm,5μm） 流速:1.5ml/min
柱 温:30℃ 波长:238nm
数据文件名: RC$999 - 0-213/31-3662-3 - zzp-2024031813p-rcqx-1-pH1.2jz-jf50z-5min-P4.lcd
方法文件名: RC$999 - zaldp-20251202-fx280.lcm
批处理文件名: RC$999 - 20251203-FX280.lcb
样品瓶号: 1-28
进样体积: 50 μl 版本号:6.115
进样时间: 2025/12/03 15:34:04 实验者: xiexinhui
处理时间（V3）: 2025/12/04 13:34:08 处理者: xiexinhui
仪器型号：SHIMADZU LC-2050C(FX280)

<色谱图>

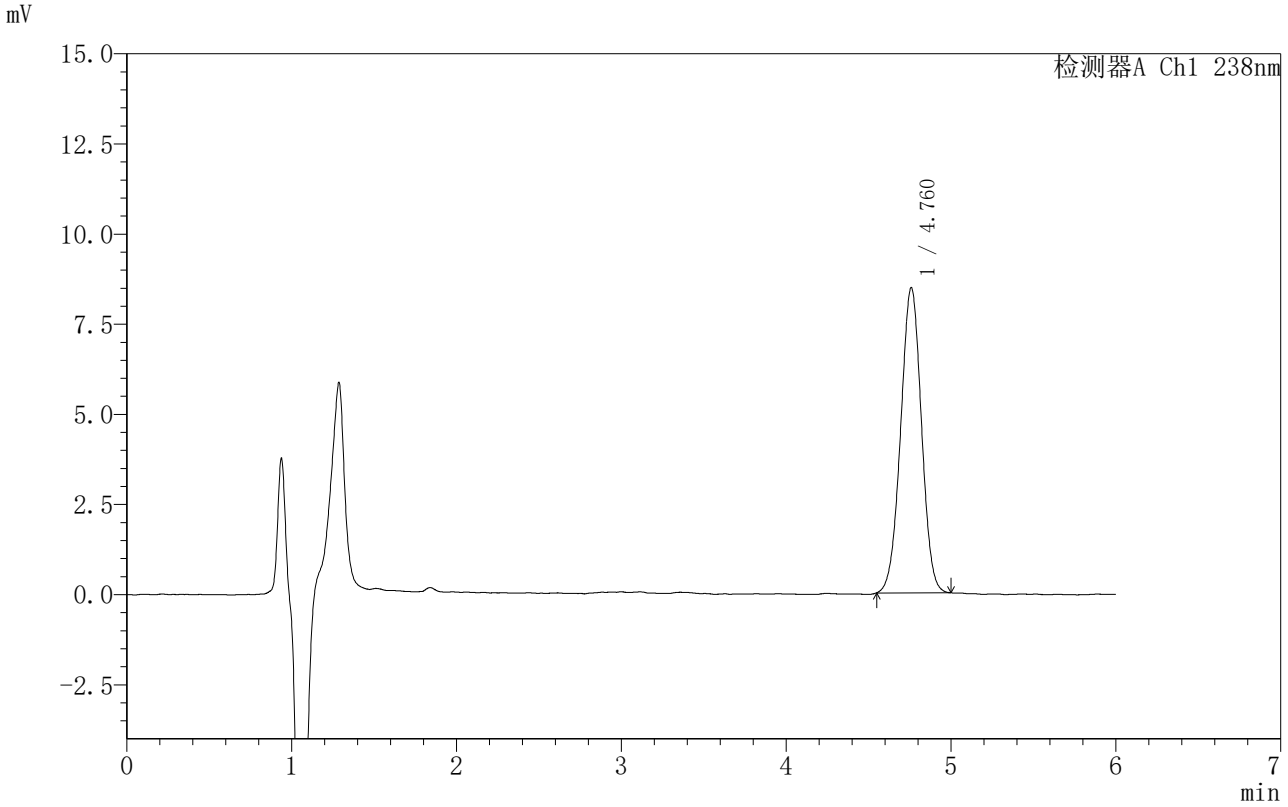

<峰表>

检测器A Ch1 238nm

峰号	保留时间	面积	面积%	高度	理论塔板数(USP)	拖尾因子	分离度(USP)
1	4.760	74166	100.000	8452	6771	0.994	--
总计		74166	100.000	8452			

SHIMADZU LabSolutions

999苯磺酸左氨氯地平片

<样品信息>

色谱柱 :XB-C18(150mm*4.6mm,5μm）　流速:1.5ml/min
柱 温:30℃　波长:238nm
数据文件名: RC$999 - 0-213/31-3663-3 - zzp-2024031813p-rcqx-1-pH1.2jz-jf50z-5min-P5.lcd
方法文件名: RC$999 - zaldp-20251202-fx280.lcm
批处理文件名: RC$999 - 20251203-FX280.lcb
样品瓶号: 1-37
进样体积: 50 μl　版本号:6.115
进样时间: 2025/12/03 15:40:30　实验者: xiexinhui
处理时间（V3）: 2025/12/04 13:34:11　处理者: xiexinhui
仪器型号：SHIMADZU LC-2050C(FX280)

<色谱图>

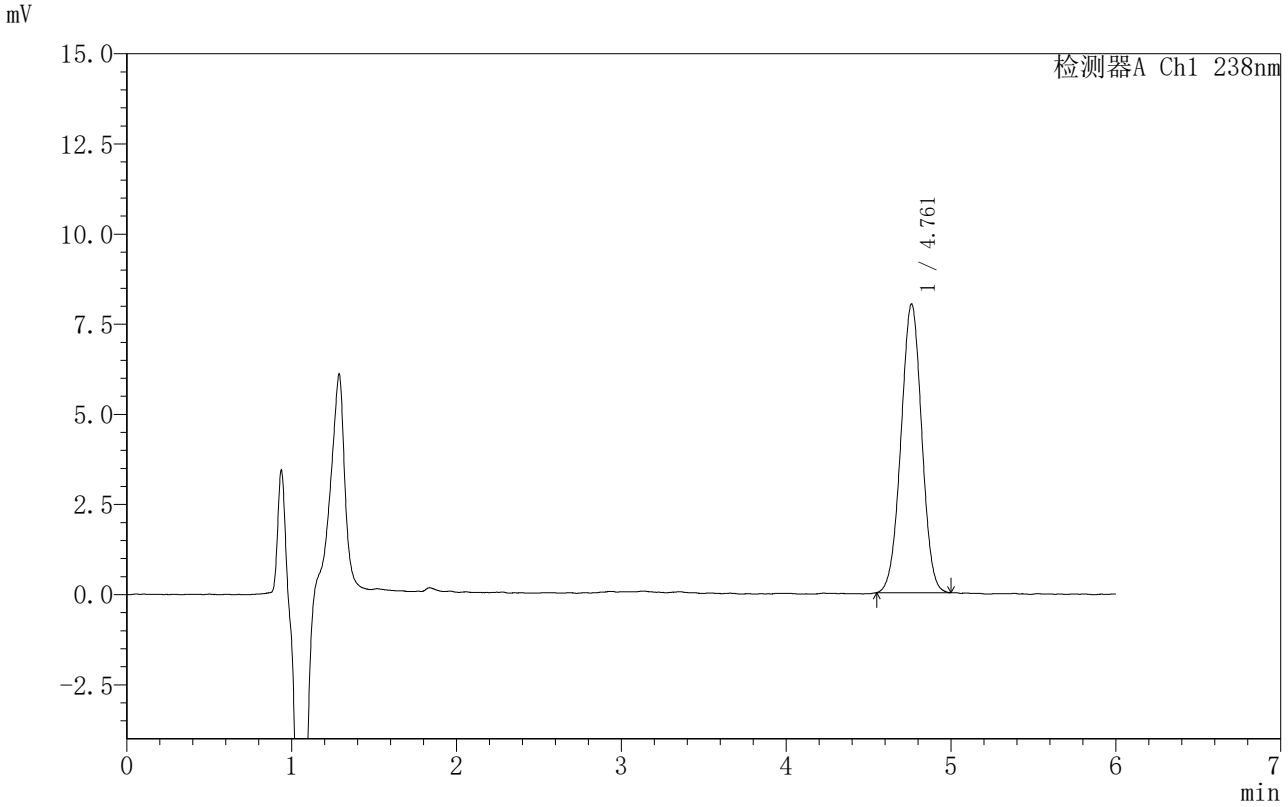

<峰表>

检测器A Ch1 238nm

峰号	保留时间	面积	面积%	高度	理论塔板数(USP)	拖尾因子	分离度(USP)
1	4.761	70089	100.000	8008	6813	0.996	--
总计		70089	100.000	8008			

SHIMADZU LabSolutions

999苯磺酸左氨氯地平片

<样品信息>

色谱柱 :XB-C18(150mm*4.6mm,5μm） 流速:1.5ml/min
柱 温:30℃ 波长:238nm
数据文件名: RC$999 - 0-213/31-3664-3 - zzp-2024031813p-rcqx-1-pH1.2jz-jf50z-5min-P6.lcd
方法文件名: RC$999 - zaldp-20251202-fx280.lcm
批处理文件名: RC$999 - 20251203-FX280.lcb
样品瓶号: 1-46
进样体积: 50 μl 版本号:6.115
进样时间: 2025/12/03 15:46:53 实验者: xiexinhui
处理时间（V3）: 2025/12/04 13:34:14 处理者: xiexinhui
仪器型号：SHIMADZU LC-2050C(FX280)

<色谱图>

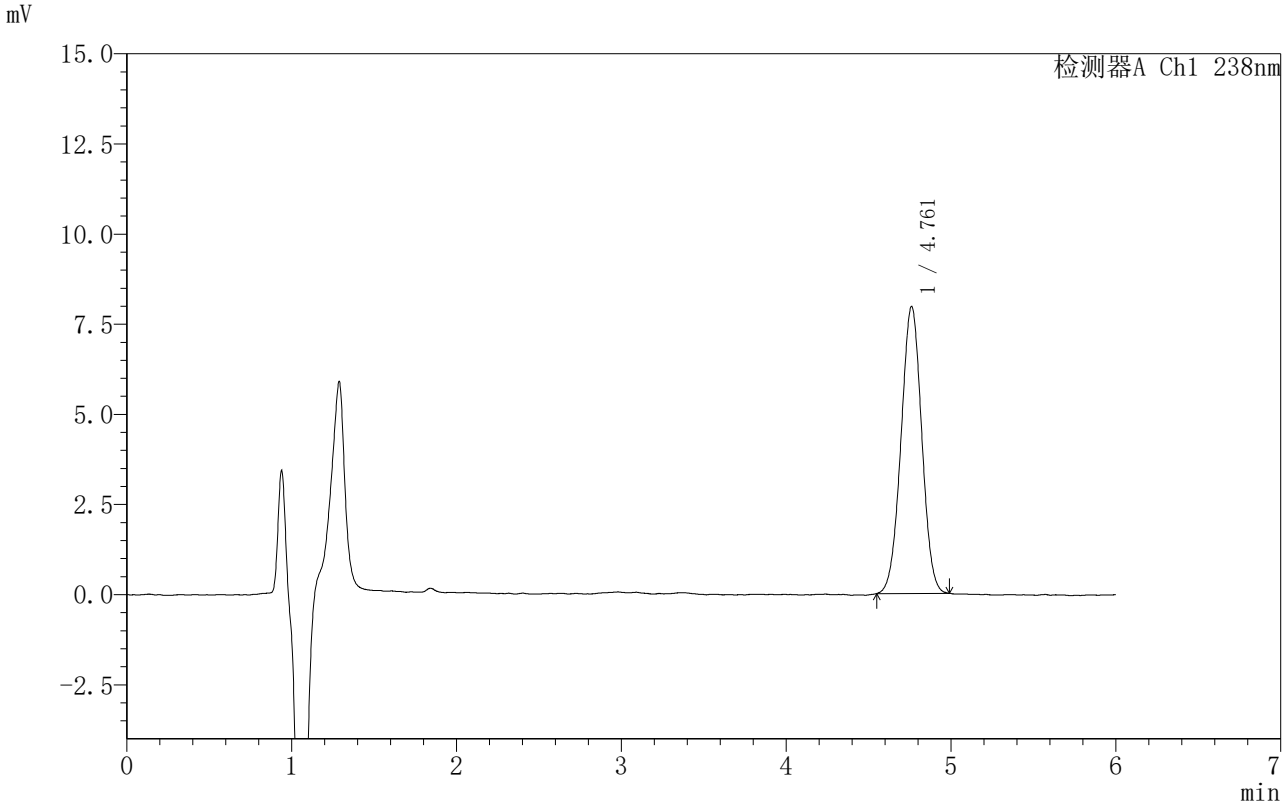

<峰表>

检测器A Ch1 238nm

峰号	保留时间	面积	面积%	高度	理论塔板数(USP)	拖尾因子	分离度(USP)
1	4.761	69496	100.000	7959	6775	0.999	--
总计		69496	100.000	7959			

SHIMADZU LabSolutions

999苯磺酸左氨氯地平片

<样品信息>

色谱柱 :XB-C18(150mm*4.6mm,5μm） 流速:1.5ml/min
柱 温:30℃ 波长:238nm
数据文件名: RC$999 - 0-213/31-3665-3 - zzp-2024031813p-rcqx-1-pH1.2jz-jf50z-10min-P1.lcd
方法文件名: RC$999 - zaldp-20251202-fx280.lcm
批处理文件名: RC$999 - 20251203-FX280.lcb
样品瓶号: 1-2
进样体积: 50 μl 版本号:6.115
进样时间: 2025/12/03 15:53:18 实验者: xiexinhui
处理时间（V3）: 2025/12/04 13:34:17 处理者: xiexinhui
仪器型号：SHIMADZU LC-2050C(FX280)

<色谱图>

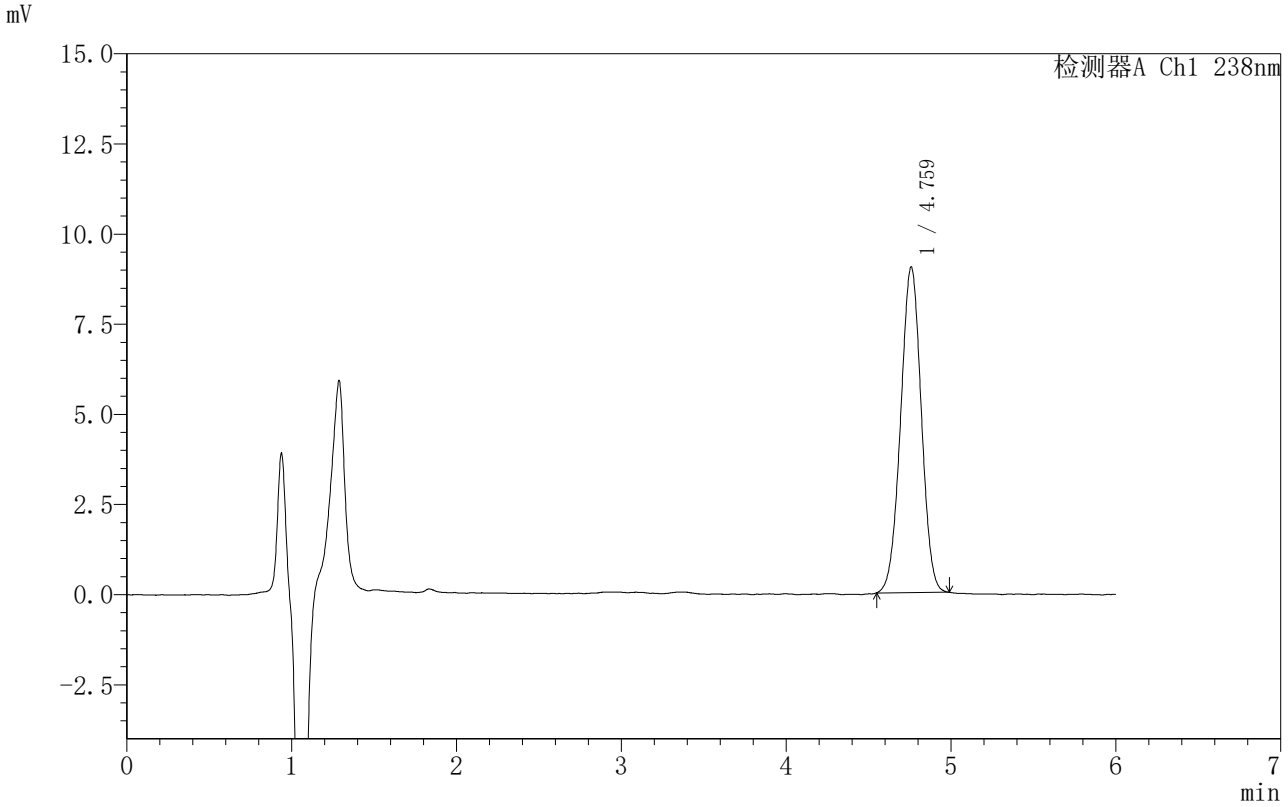

<峰表>

检测器A Ch1 238nm

峰号	保留时间	面积	面积%	高度	理论塔板数(USP)	拖尾因子	分离度(USP)
1	4.759	78604	100.000	9011	6838	0.993	--
总计		78604	100.000	9011			

SHIMADZU LabSolutions

999苯磺酸左氨氯地平片

<样品信息>

色谱柱 :XB-C18(150mm*4.6mm,5μm） 流速:1.5ml/min
柱 温:30℃ 波长:238nm
数据文件名: RC$999 - 0-213/31-3666-3 - zzp-2024031813p-rcqx-1-pH1.2jz-jf50z-10min-P2.lcd
方法文件名: RC$999 - zaldp-20251202-fx280.lcm
批处理文件名: RC$999 - 20251203-FX280.lcb
样品瓶号: 1-11
进样体积: 50 μl 版本号:6.115
进样时间: 2025/12/03 15:59:43 实验者: xiexinhui
处理时间（V3）: 2025/12/04 13:34:19 处理者: xiexinhui
仪器型号：SHIMADZU LC-2050C(FX280)

<色谱图>

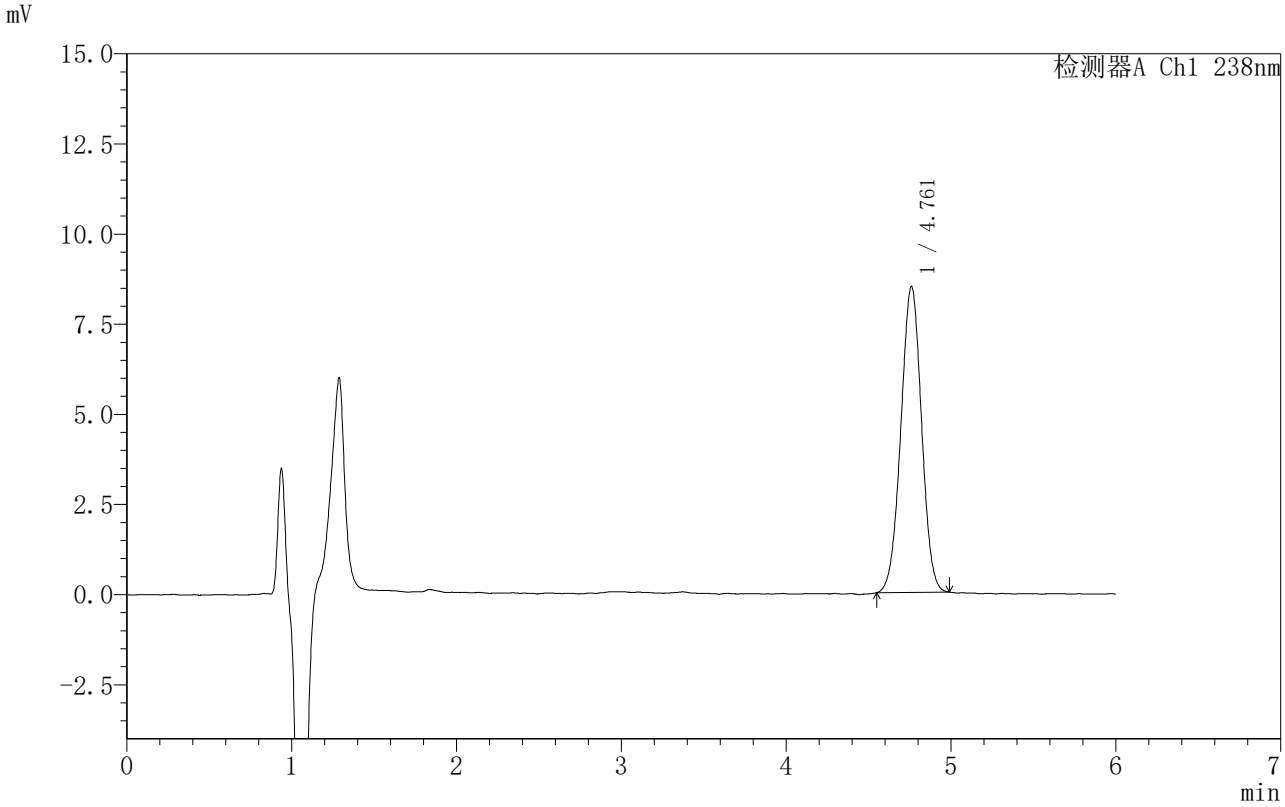

<峰表>

检测器A Ch1 238nm

峰号	保留时间	面积	面积%	高度	理论塔板数(USP)	拖尾因子	分离度(USP)
1	4.761	73895	100.000	8477	6830	0.995	--
总计		73895	100.000	8477			

SHIMADZU LabSolutions

999苯磺酸左氨氯地平片

<样品信息>

色谱柱 :XB-C18(150mm*4.6mm,5μm） 流速:1.5ml/min
柱 温:30℃ 波长:238nm
数据文件名: RC$999 - 0-213/31-3667-3 - zzp-2024031813p-rcqx-1-pH1.2jz-jf50z-10min-P3.lcd
方法文件名: RC$999 - zaldp-20251202-fx280.lcm
批处理文件名: RC$999 - 20251203-FX280.lcb
样品瓶号: 1-20
进样体积: 50 μl 版本号:6.115
进样时间: 2025/12/03 16:06:08 实验者: xiexinhui
处理时间（V3）: 2025/12/04 13:34:22 处理者: xiexinhui
仪器型号：SHIMADZU LC-2050C(FX280)

<色谱图>

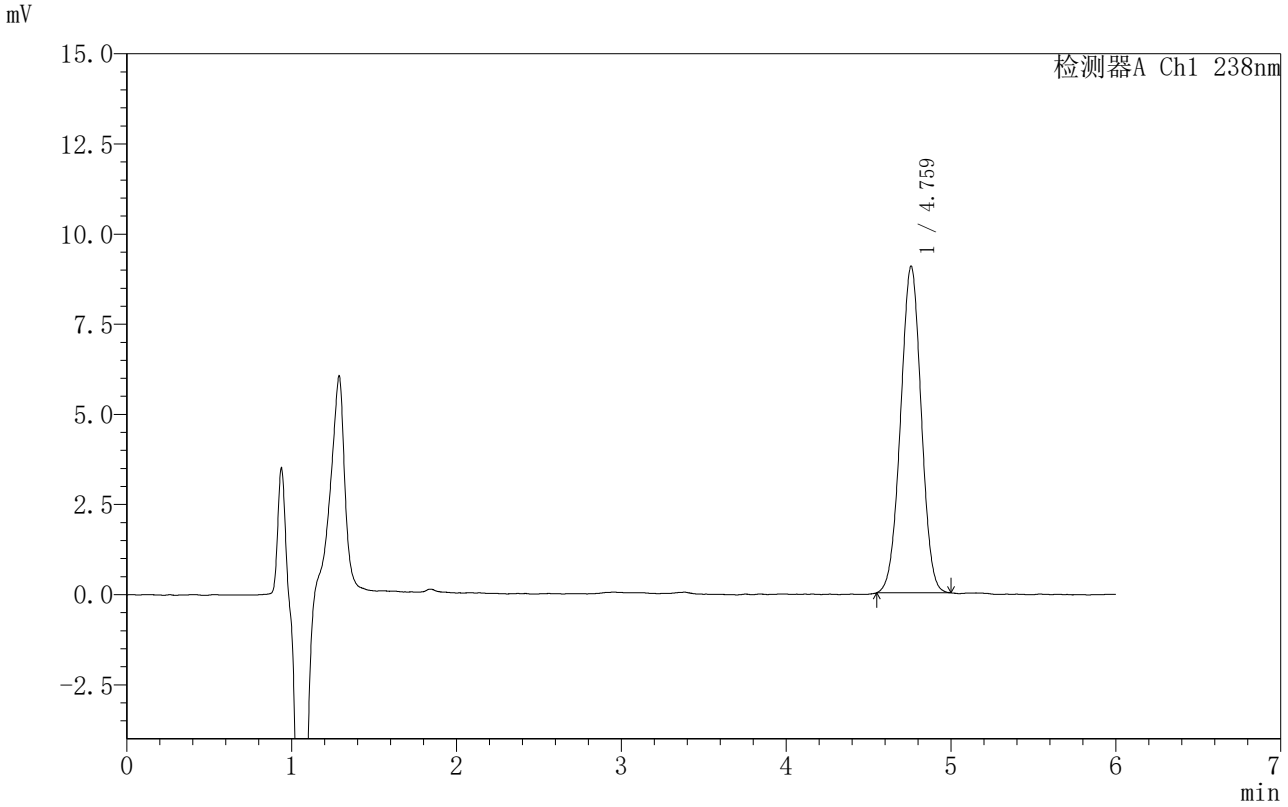

<峰表>

检测器A Ch1 238nm

峰号	保留时间	面积	面积%	高度	理论塔板数(USP)	拖尾因子	分离度(USP)
1	4.759	78791	100.000	9044	6851	0.996	--
总计		78791	100.000	9044			

SHIMADZU LabSolutions

999苯磺酸左氨氯地平片

<样品信息>

色谱柱 :XB-C18(150mm*4.6mm,5μm） 流速:1.5ml/min
柱 温:30℃ 波长:238nm
数据文件名: RC$999 - 0-213/31-3668-3 - zzp-2024031813p-rcqx-1-pH1.2jz-jf50z-10min-P4.lcd
方法文件名: RC$999 - zaldp-20251202-fx280.lcm
批处理文件名: RC$999 - 20251203-FX280.lcb
样品瓶号: 1-29
进样体积: 50 μl 版本号:6.115
进样时间: 2025/12/03 16:12:34 实验者: xiexinhui
处理时间（V3）: 2025/12/04 13:34:24 处理者: xiexinhui
仪器型号：SHIMADZU LC-2050C(FX280)

<色谱图>

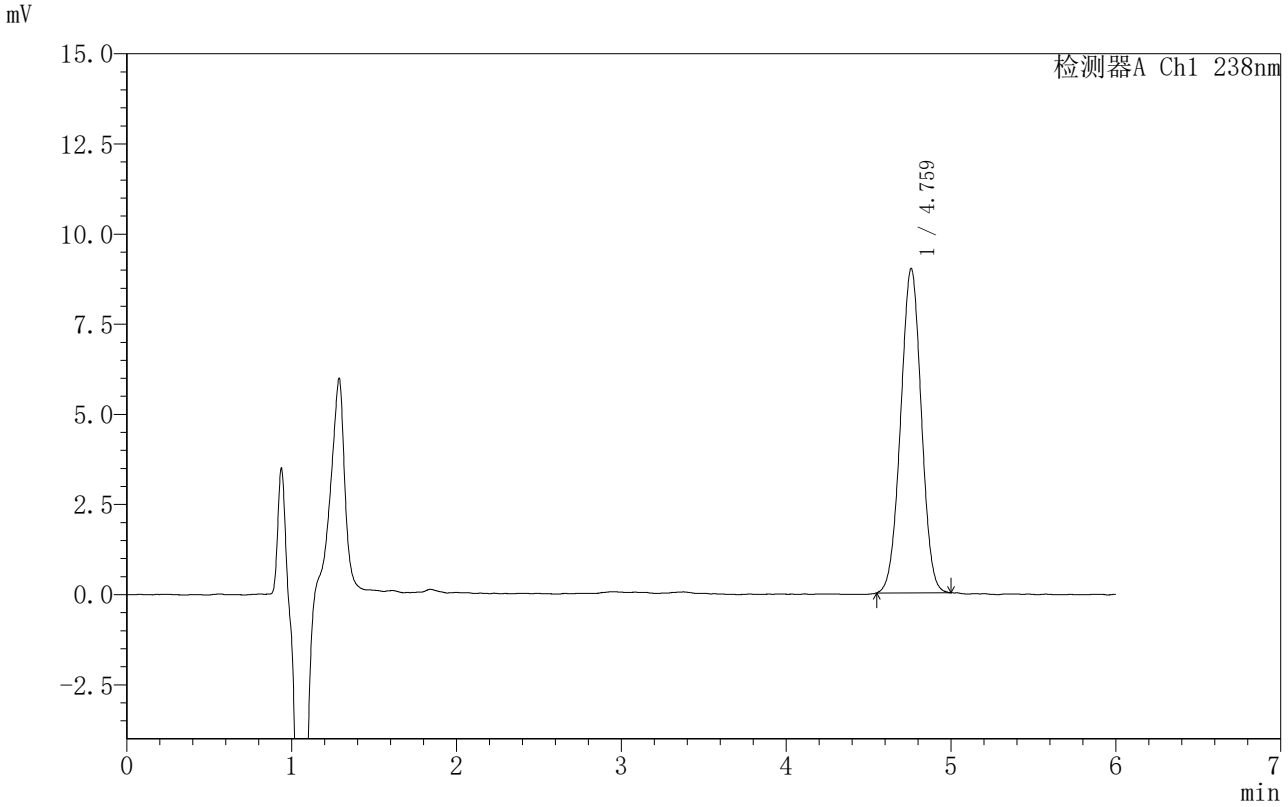

<峰表>

检测器A Ch1 238nm

峰号	保留时间	面积	面积%	高度	理论塔板数(USP)	拖尾因子	分离度(USP)
1	4.759	78389	100.000	8976	6825	0.998	--
总计		78389	100.000	8976			

SHIMADZU LabSolutions

999苯磺酸左氨氯地平片

<样品信息>

色谱柱 :XB-C18(150mm*4.6mm,5μm） 流速:1.5ml/min
柱 温:30℃ 波长:238nm
数据文件名: RC$999 - 0-213/31-3669-3 - zzp-2024031813p-rcqx-1-pH1.2jz-jf50z-10min-P5.lcd
方法文件名: RC$999 - zaldp-20251202-fx280.lcm
批处理文件名: RC$999 - 20251203-FX280.lcb
样品瓶号: 1-38
进样体积: 50 μl 版本号:6.115
进样时间: 2025/12/03 16:18:58 实验者: xiexinhui
处理时间（V3）: 2025/12/04 13:34:27 处理者: xiexinhui
仪器型号：SHIMADZU LC-2050C(FX280)

<色谱图>

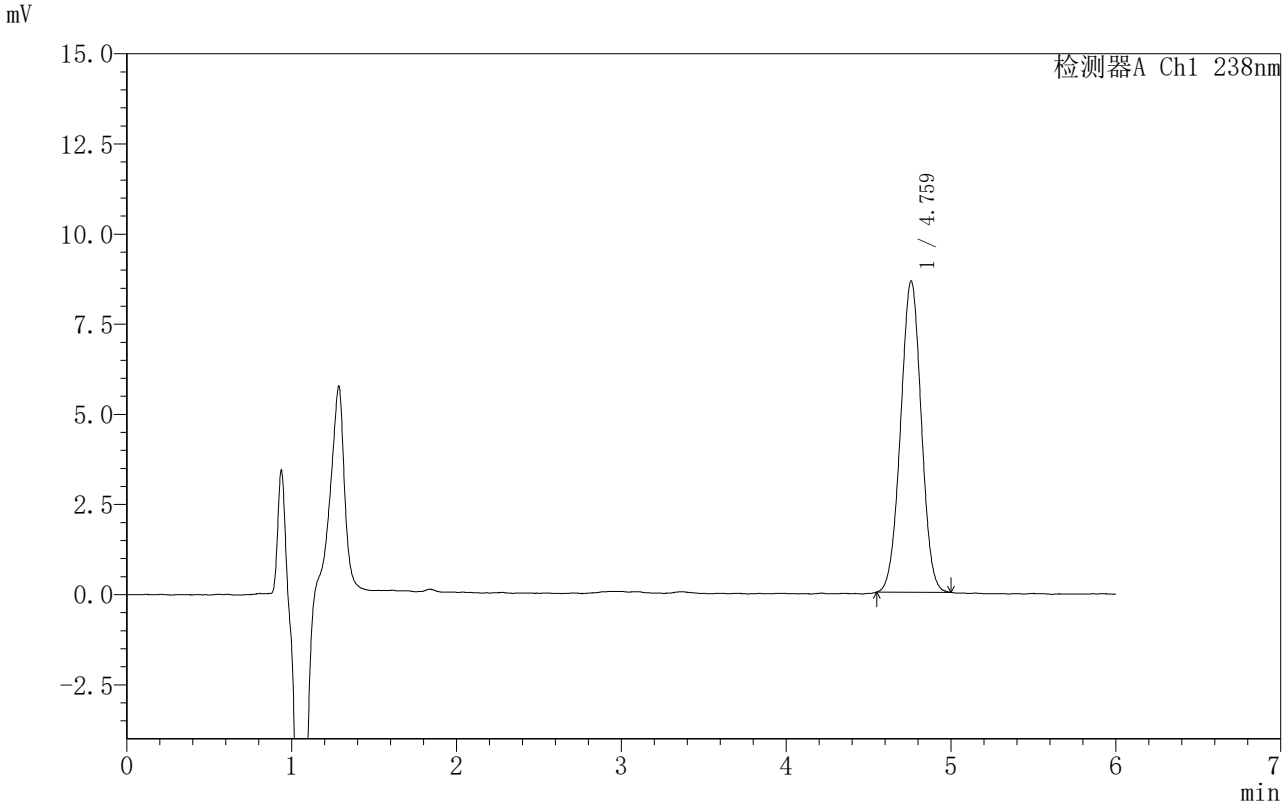

<峰表>

检测器A Ch1 238nm

峰号	保留时间	面积	面积%	高度	理论塔板数(USP)	拖尾因子	分离度(USP)
1	4.759	75269	100.000	8616	6831	0.999	--
总计		75269	100.000	8616			

SHIMADZU LabSolutions

999苯磺酸左氨氯地平片

<样品信息>

色谱柱 :XB-C18(150mm*4.6mm,5μm） 流速:1.5ml/min
柱 温:30℃ 波长:238nm
数据文件名: RC$999 - 0-213/31-3670-3 - zzp-2024031813p-rcqx-1-pH1.2jz-jf50z-10min-P6.lcd
方法文件名: RC$999 - zaldp-20251202-fx280.lcm
批处理文件名: RC$999 - 20251203-FX280.lcb
样品瓶号: 1-47
进样体积: 50 μl 版本号:6.115
进样时间: 2025/12/03 16:25:22 实验者: xiexinhui
处理时间（V3）: 2025/12/04 13:34:30 处理者: xiexinhui
仪器型号：SHIMADZU LC-2050C(FX280)

<色谱图>

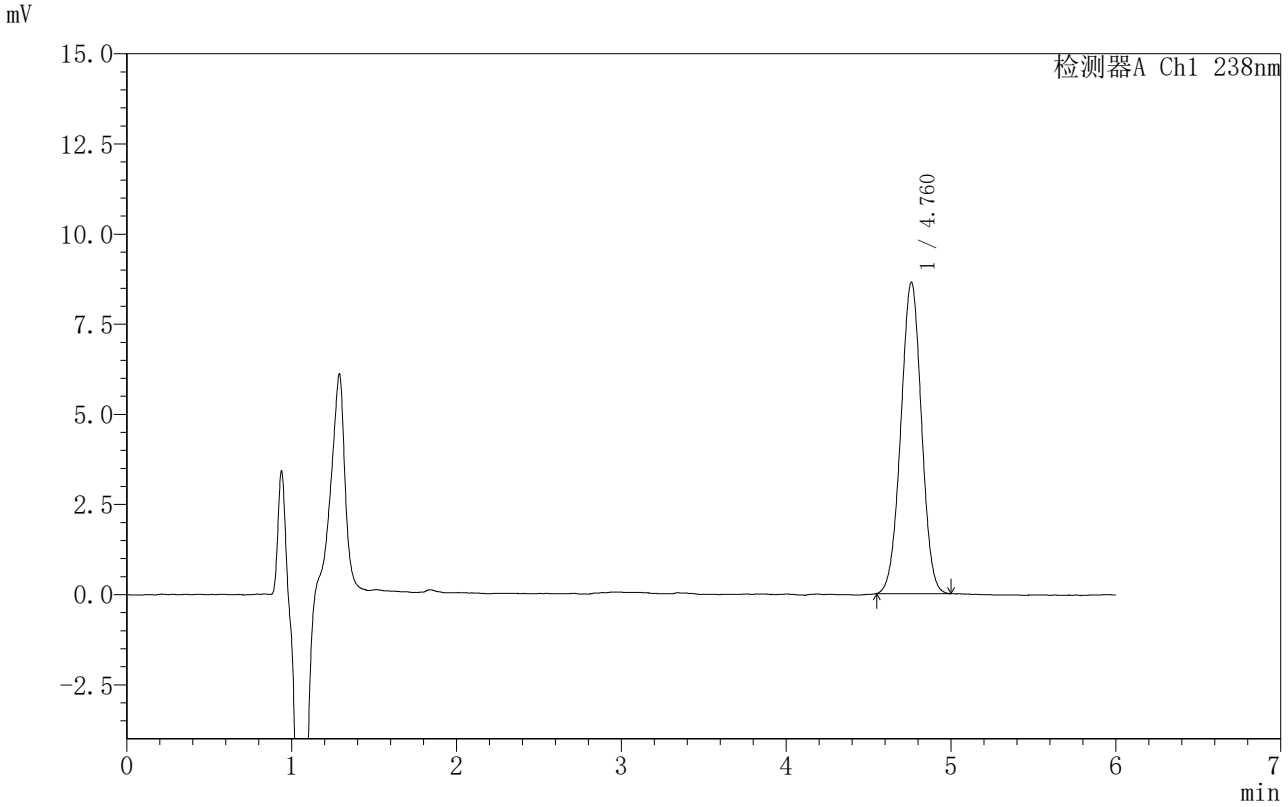

<峰表>

检测器A Ch1 238nm

峰号	保留时间	面积	面积%	高度	理论塔板数(USP)	拖尾因子	分离度(USP)
1	4.760	75254	100.000	8627	6871	0.995	--
总计		75254	100.000	8627			

SHIMADZU LabSolutions

999苯磺酸左氨氯地平片

<样品信息>

色谱柱 :XB-C18(150mm*4.6mm,5μm） 流速:1.5ml/min
柱 温:30℃ 波长:238nm
数据文件名: RC$999 - 0-213/31-3671-3 - zzp-2024031813p-rcqx-1-pH1.2jz-jf50z-15min-P1.lcd
方法文件名: RC$999 - zaldp-20251202-fx280.lcm
批处理文件名: RC$999 - 20251203-FX280.lcb
样品瓶号: 1-3
进样体积: 50 μl 版本号:6.115
进样时间: 2025/12/03 16:31:47 实验者: xiexinhui
处理时间（V3）: 2025/12/04 13:34:33 处理者: xiexinhui
仪器型号：SHIMADZU LC-2050C(FX280)

<色谱图>

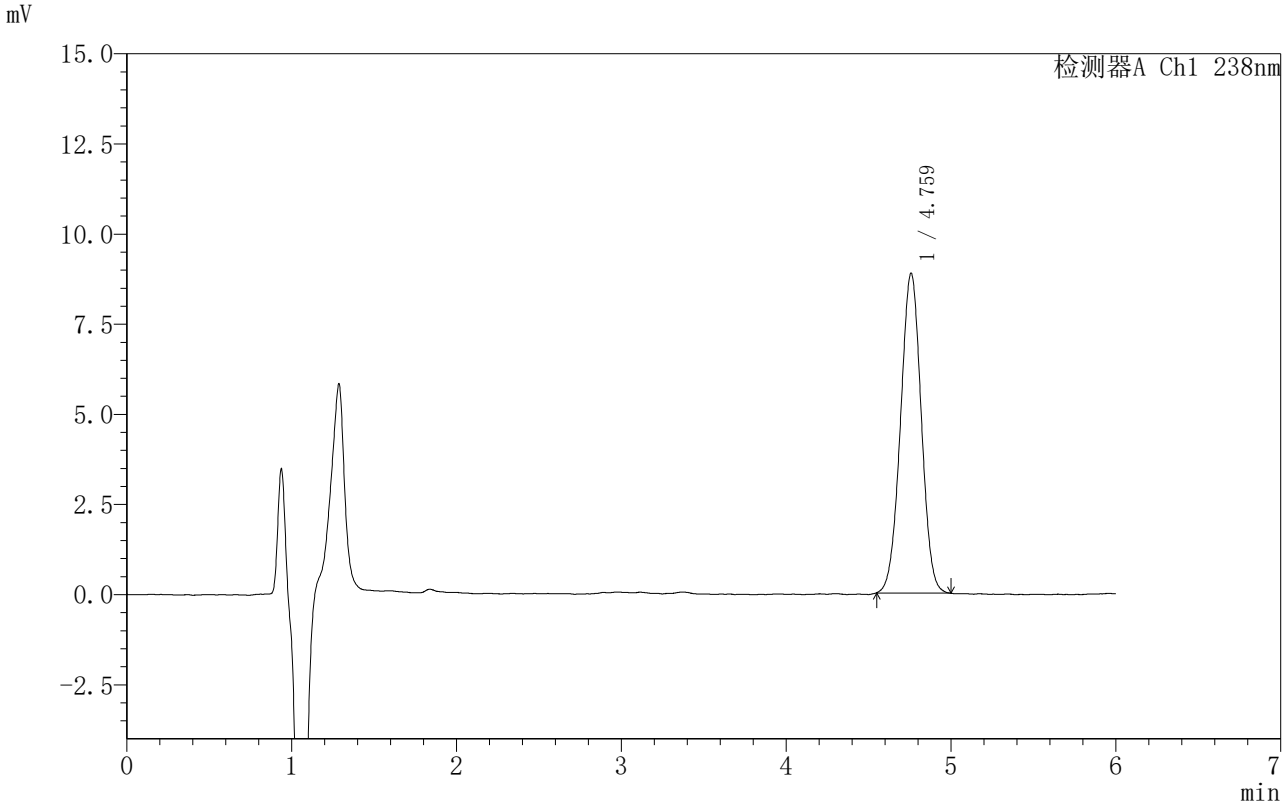

<峰表>

检测器A Ch1 238nm

峰号	保留时间	面积	面积%	高度	理论塔板数(USP)	拖尾因子	分离度(USP)
1	4.759	77504	100.000	8855	6806	0.996	--
总计		77504	100.000	8855			

SHIMADZU LabSolutions

999苯磺酸左氨氯地平片

<样品信息>

色谱柱 :XB-C18(150mm*4.6mm,5μm） 流速:1.5ml/min
柱 温:30℃ 波长:238nm
数据文件名: RC$999 - 0-213/31-3672-3 - zzp-2024031813p-rcqx-1-pH1.2jz-jf50z-15min-P2.lcd
方法文件名: RC$999 - zaldp-20251202-fx280.lcm
批处理文件名: RC$999 - 20251203-FX280.lcb
样品瓶号: 1-12
进样体积: 50 μl 版本号:6.115
进样时间: 2025/12/03 16:38:12 实验者: xiexinhui
处理时间（V3）: 2025/12/04 13:34:36 处理者: xiexinhui
仪器型号：SHIMADZU LC-2050C(FX280)

<色谱图>

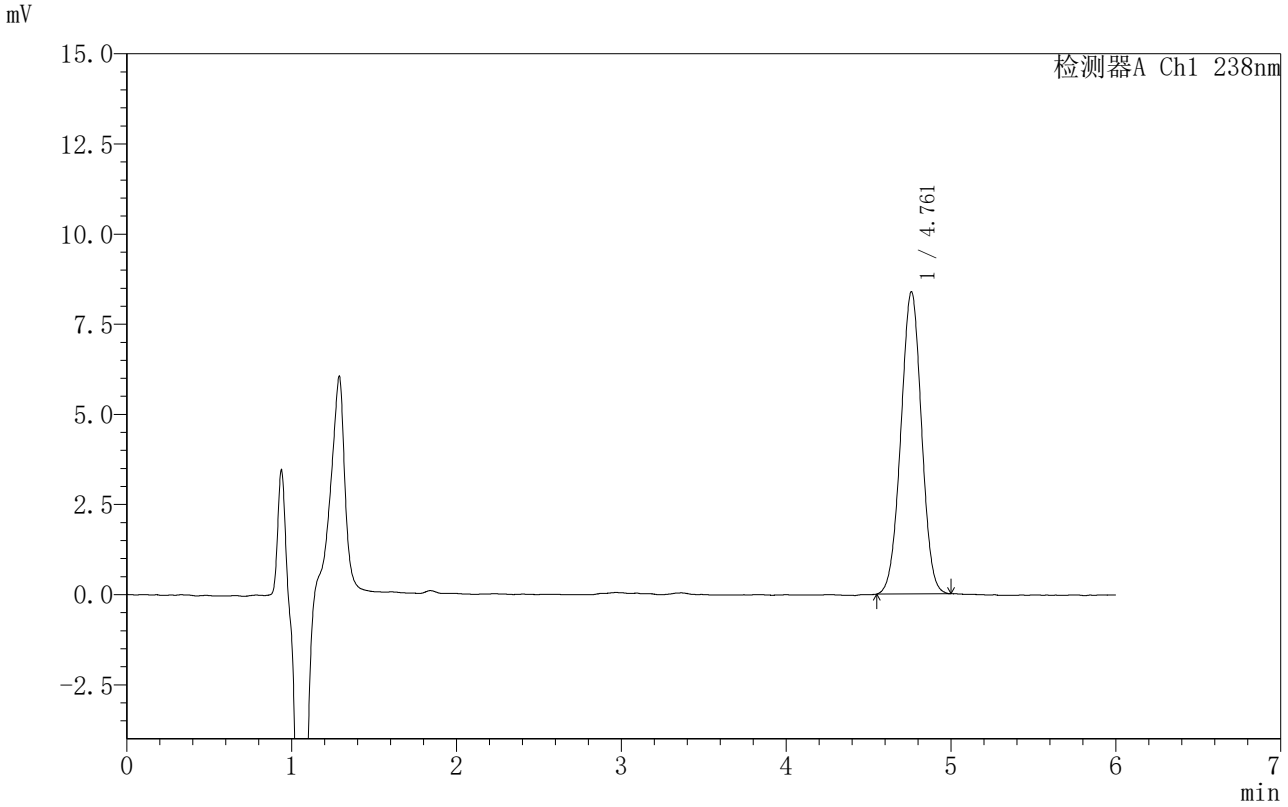

<峰表>

检测器A Ch1 238nm

峰号	保留时间	面积	面积%	高度	理论塔板数(USP)	拖尾因子	分离度(USP)
1	4.761	72980	100.000	8375	6857	0.997	--
总计		72980	100.000	8375			

SHIMADZU LabSolutions

999苯磺酸左氨氯地平片

<样品信息>

色谱柱 :XB-C18(150mm*4.6mm,5μm） 流速:1.5ml/min
柱 温:30℃ 波长:238nm
数据文件名: RC$999 - 0-213/31-3673-3 - zzp-2024031813p-rcqx-1-pH1.2jz-jf50z-15min-P3.lcd
方法文件名: RC$999 - zaldp-20251202-fx280.lcm
批处理文件名: RC$999 - 20251203-FX280.lcb
样品瓶号: 1-21
进样体积: 50 μl 版本号:6.115
进样时间: 2025/12/03 16:44:37 实验者: xiexinhui
处理时间（V3）: 2025/12/04 13:34:39 处理者: xiexinhui
仪器型号：SHIMADZU LC-2050C(FX280)

<色谱图>

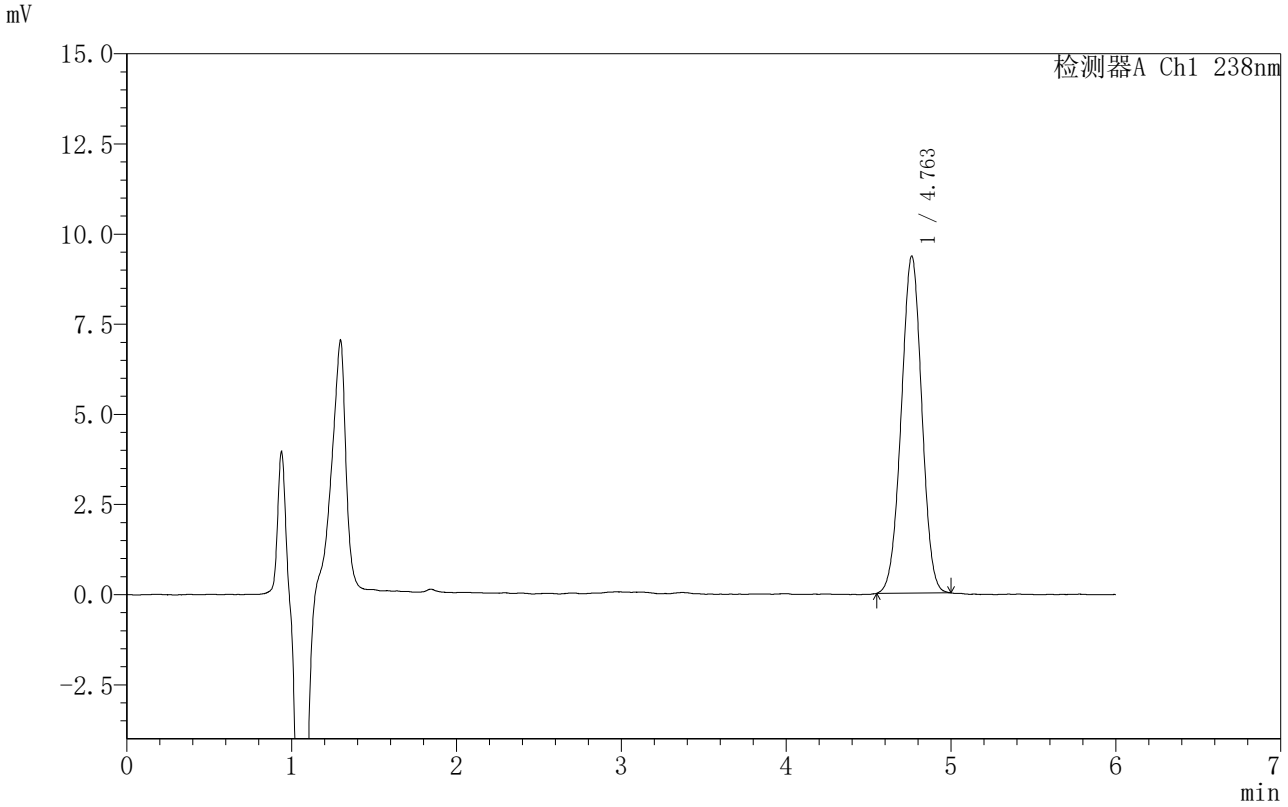

<峰表>

检测器A Ch1 238nm

峰号	保留时间	面积	面积%	高度	理论塔板数(USP)	拖尾因子	分离度(USP)
1	4.763	80930	100.000	9355	6938	0.991	--
总计		80930	100.000	9355			

SHIMADZU LabSolutions

999苯磺酸左氨氯地平片

<样品信息>

色谱柱 :XB-C18(150mm*4.6mm,5μm） 流速:1.5ml/min
柱 温:30℃ 波长:238nm
数据文件名: RC$999 - 0-213/31-3674-3 - zzp-2024031813p-rcqx-1-pH1.2jz-jf50z-15min-P4.lcd
方法文件名: RC$999 - zaldp-20251202-fx280.lcm
批处理文件名: RC$999 - 20251203-FX280.lcb
样品瓶号: 1-30
进样体积: 50 μl 版本号:6.115
进样时间: 2025/12/03 16:51:03 实验者: xiexinhui
处理时间（V3）: 2025/12/04 13:34:42 处理者: xiexinhui
仪器型号：SHIMADZU LC-2050C(FX280)

<色谱图>

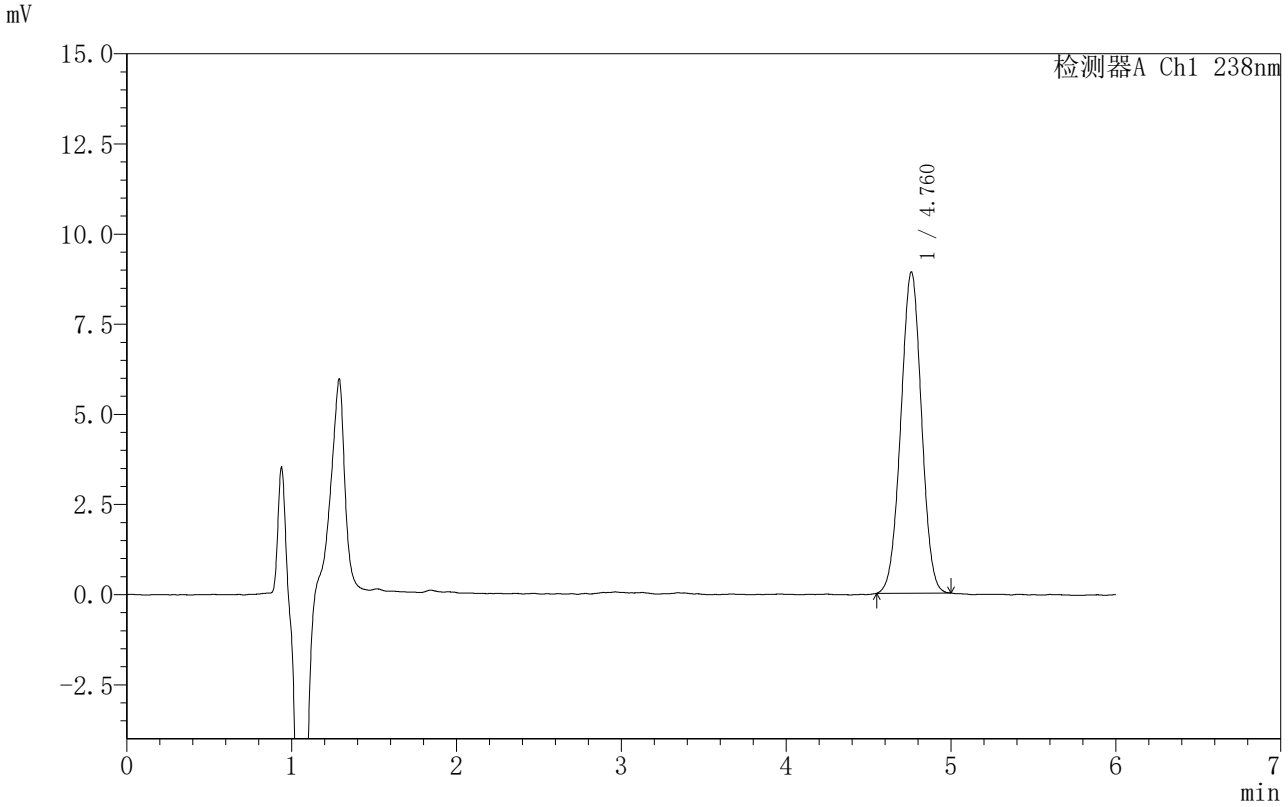

<峰表>

检测器A Ch1 238nm

峰号	保留时间	面积	面积%	高度	理论塔板数(USP)	拖尾因子	分离度(USP)
1	4.760	77546	100.000	8897	6852	0.999	--
总计		77546	100.000	8897			

SHIMADZU LabSolutions

999苯磺酸左氨氯地平片

<样品信息>

色谱柱 :XB-C18(150mm*4.6mm,5μm） 流速:1.5ml/min
柱 温:30℃ 波长:238nm
数据文件名: RC$999 - 0-213/31-3675-3 - zzp-2024031813p-rcqx-1-pH1.2jz-jf50z-15min-P5.lcd
方法文件名: RC$999 - zaldp-20251202-fx280.lcm
批处理文件名: RC$999 - 20251203-FX280.lcb
样品瓶号: 1-39
进样体积: 50 μl 版本号:6.115
进样时间: 2025/12/03 16:57:27 实验者: xiexinhui
处理时间（V3）: 2025/12/04 13:34:45 处理者: xiexinhui
仪器型号：SHIMADZU LC-2050C(FX280)

<色谱图>

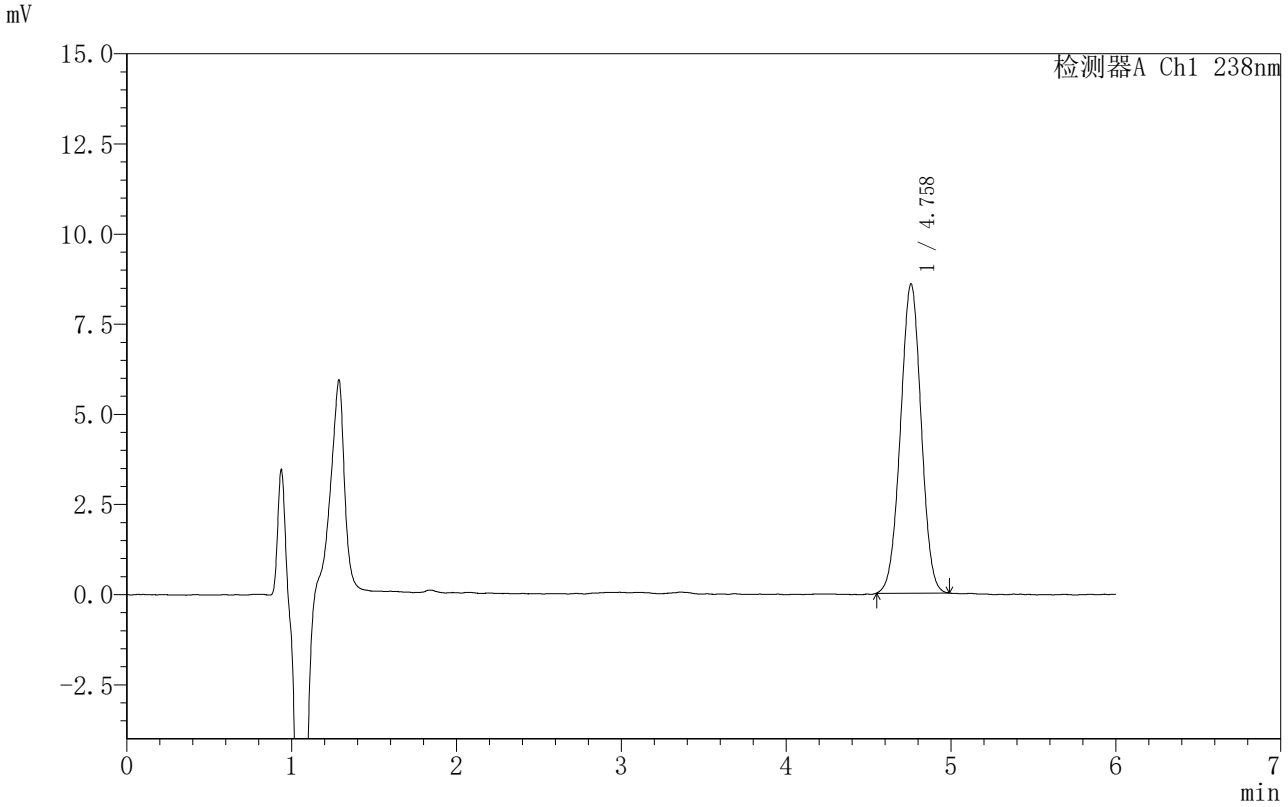

<峰表>

检测器A Ch1 238nm

峰号	保留时间	面积	面积%	高度	理论塔板数(USP)	拖尾因子	分离度(USP)
1	4.758	74719	100.000	8566	6846	0.998	--
总计		74719	100.000	8566			

SHIMADZU LabSolutions

999苯磺酸左氨氯地平片

<样品信息>

色谱柱 :XB-C18(150mm*4.6mm,5μm） 流速:1.5ml/min
柱 温:30℃ 波长:238nm
数据文件名: RC$999 - 0-213/31-3676-3 - zzp-2024031813p-rcqx-1-pH1.2jz-jf50z-15min-P6.lcd
方法文件名: RC$999 - zaldp-20251202-fx280.lcm
批处理文件名: RC$999 - 20251203-FX280.lcb
样品瓶号: 1-48
进样体积: 50 μl 版本号:6.115
进样时间: 2025/12/03 17:03:52 实验者: xiexinhui
处理时间（V3）: 2025/12/04 13:34:48 处理者: xiexinhui
仪器型号：SHIMADZU LC-2050C(FX280)

<色谱图>

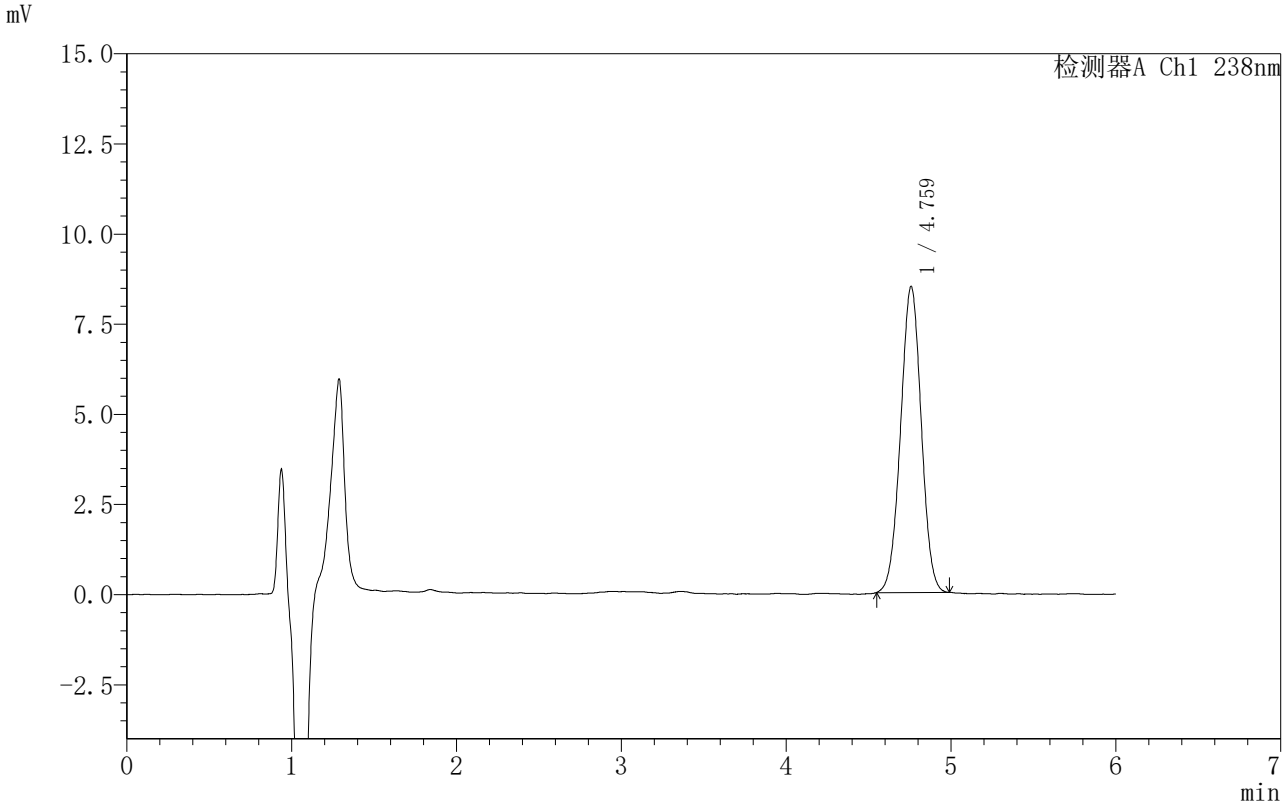

<峰表>

检测器A Ch1 238nm

峰号	保留时间	面积	面积%	高度	理论塔板数(USP)	拖尾因子	分离度(USP)
1	4.759	73865	100.000	8473	6854	1.000	--
总计		73865	100.000	8473			

SHIMADZU LabSolutions

999苯磺酸左氨氯地平片

<样品信息>

色谱柱 :XB-C18(150mm*4.6mm,5μm） 流速:1.5ml/min
柱 温:30℃ 波长:238nm
数据文件名: RC$999 - 0-213/31-3677-3 - zzp-2024031813p-rcqx-1-pH1.2jz-jf50z-20min-P1.lcd
方法文件名: RC$999 - zaldp-20251202-fx280.lcm
批处理文件名: RC$999 - 20251203-FX280.lcb
样品瓶号: 1-4
进样体积: 50 μl 版本号:6.115
进样时间: 2025/12/03 17:10:16 实验者: xiexinhui
处理时间（V3）: 2025/12/04 13:34:51 处理者: xiexinhui
仪器型号：SHIMADZU LC-2050C(FX280)

<色谱图>

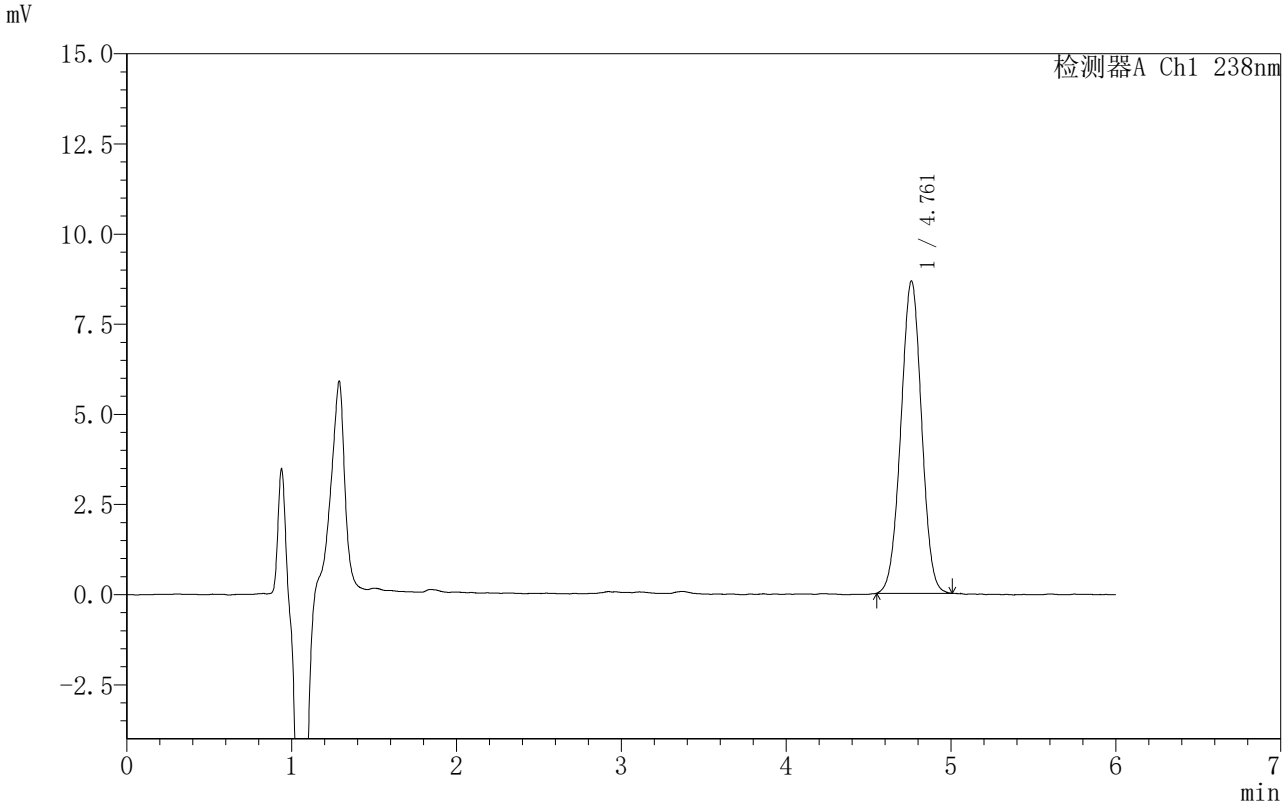

<峰表>

检测器A Ch1 238nm

峰号	保留时间	面积	面积%	高度	理论塔板数(USP)	拖尾因子	分离度(USP)
1	4.761	75550	100.000	8659	6865	0.996	--
总计		75550	100.000	8659			

SHIMADZU LabSolutions

999苯磺酸左氨氯地平片

<样品信息>

色谱柱 :XB-C18(150mm*4.6mm,5μm） 流速:1.5ml/min
柱 温:30℃ 波长:238nm
数据文件名: RC$999 - 0-213/31-3678-3 - zzp-2024031813p-rcqx-1-pH1.2jz-jf50z-20min-P2.lcd
方法文件名: RC$999 - zaldp-20251202-fx280.lcm
批处理文件名: RC$999 - 20251203-FX280.lcb
样品瓶号: 1-13
进样体积: 50 μl 版本号:6.115
进样时间: 2025/12/03 17:16:41 实验者: xiexinhui
处理时间（V3）: 2025/12/04 13:34:54 处理者: xiexinhui
仪器型号：SHIMADZU LC-2050C(FX280)

<色谱图>

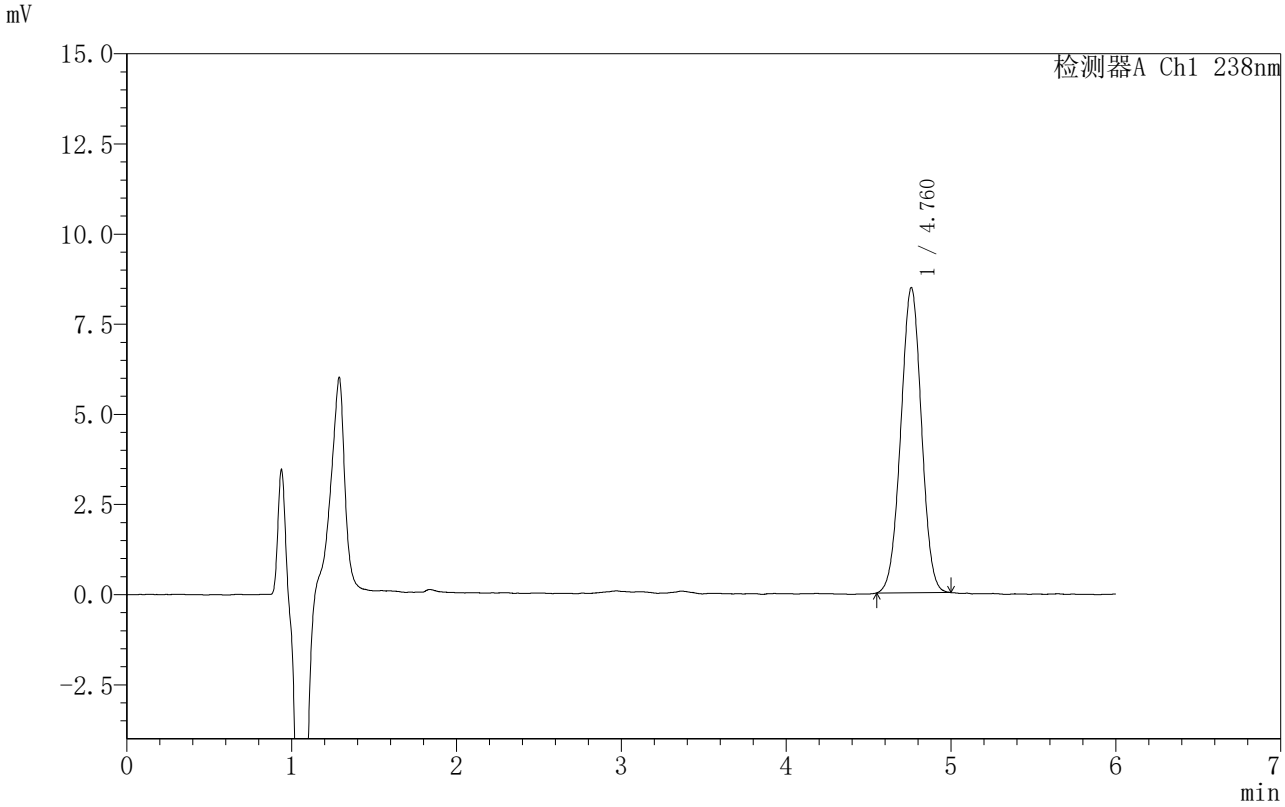

<峰表>

检测器A Ch1 238nm

峰号	保留时间	面积	面积%	高度	理论塔板数(USP)	拖尾因子	分离度(USP)
1	4.760	73695	100.000	8452	6878	0.998	--
总计		73695	100.000	8452			

SHIMADZU LabSolutions

999苯磺酸左氨氯地平片

<样品信息>

色谱柱 :XB-C18(150mm*4.6mm,5μm） 流速:1.5ml/min
柱 温:30℃ 波长:238nm
数据文件名: RC$999 - 0-213/31-3679-3 - zzp-2024031813p-rcqx-1-pH1.2jz-jf50z-20min-P3.lcd
方法文件名: RC$999 - zaldp-20251202-fx280.lcm
批处理文件名: RC$999 - 20251203-FX280.lcb
样品瓶号: 1-22
进样体积: 50 μl 版本号:6.115
进样时间: 2025/12/03 17:23:05 实验者: xiexinhui
处理时间（V3）: 2025/12/04 13:34:57 处理者: xiexinhui
仪器型号：SHIMADZU LC-2050C(FX280)

<色谱图>

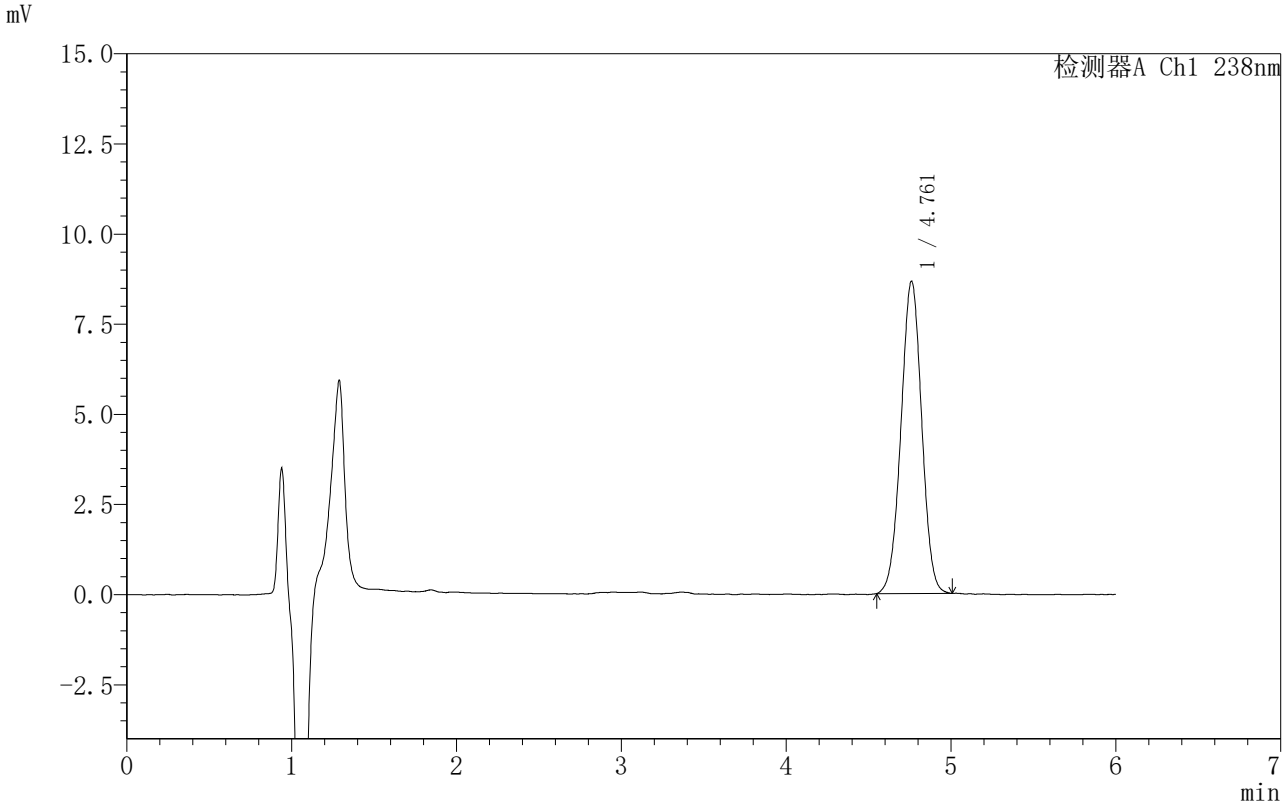

<峰表>

检测器A Ch1 238nm

峰号	保留时间	面积	面积%	高度	理论塔板数(USP)	拖尾因子	分离度(USP)
1	4.761	75628	100.000	8660	6854	0.998	--
总计		75628	100.000	8660			

SHIMADZU LabSolutions

999苯磺酸左氨氯地平片

<样品信息>

色谱柱 :XB-C18(150mm*4.6mm,5μm） 流速:1.5ml/min
柱 温:30℃ 波长:238nm
数据文件名: RC$999 - 0-213/31-3680-3 - zzp-2024031813p-rcqx-1-pH1.2jz-jf50z-20min-P4.lcd
方法文件名: RC$999 - zaldp-20251202-fx280.lcm
批处理文件名: RC$999 - 20251203-FX280.lcb
样品瓶号: 1-31
进样体积: 50 μl 版本号:6.115
进样时间: 2025/12/03 17:29:30 实验者: xiexinhui
处理时间（V3）: 2025/12/04 13:35:00 处理者: xiexinhui
仪器型号：SHIMADZU LC-2050C(FX280)

<色谱图>

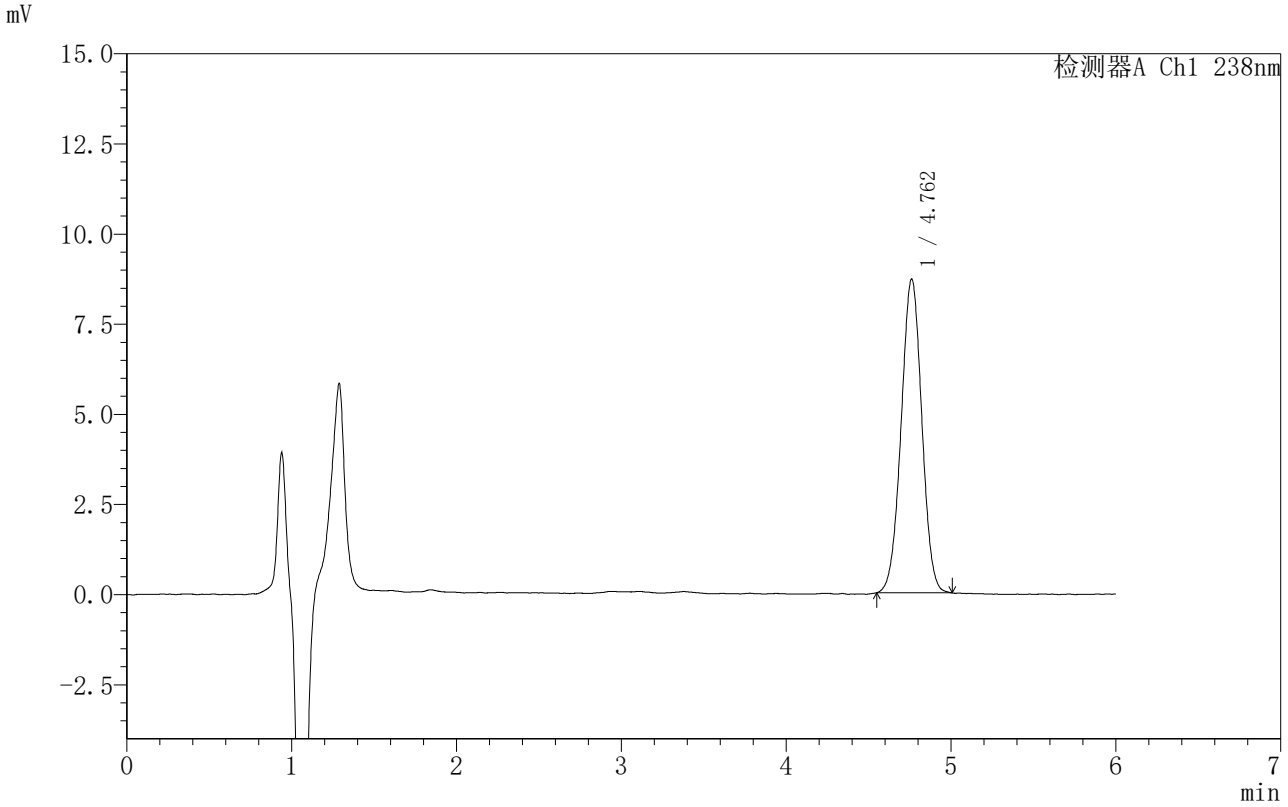

<峰表>

检测器A Ch1 238nm

峰号	保留时间	面积	面积%	高度	理论塔板数(USP)	拖尾因子	分离度(USP)
1	4.762	75735	100.000	8707	6901	0.999	--
总计		75735	100.000	8707			

SHIMADZU LabSolutions

999苯磺酸左氨氯地平片

<样品信息>

色谱柱 :XB-C18(150mm*4.6mm,5μm） 流速:1.5ml/min
柱 温:30℃ 波长:238nm
数据文件名: RC$999 - 0-213/31-3681-3 - zzp-2024031813p-rcqx-1-pH1.2jz-jf50z-20min-P5.lcd
方法文件名: RC$999 - zaldp-20251202-fx280.lcm
批处理文件名: RC$999 - 20251203-FX280.lcb
样品瓶号: 1-40
进样体积: 50 μl 版本号:6.115
进样时间: 2025/12/03 17:35:55 实验者: xiexinhui
处理时间（V3）: 2025/12/04 13:35:02 处理者: xiexinhui
仪器型号：SHIMADZU LC-2050C(FX280)

<色谱图>

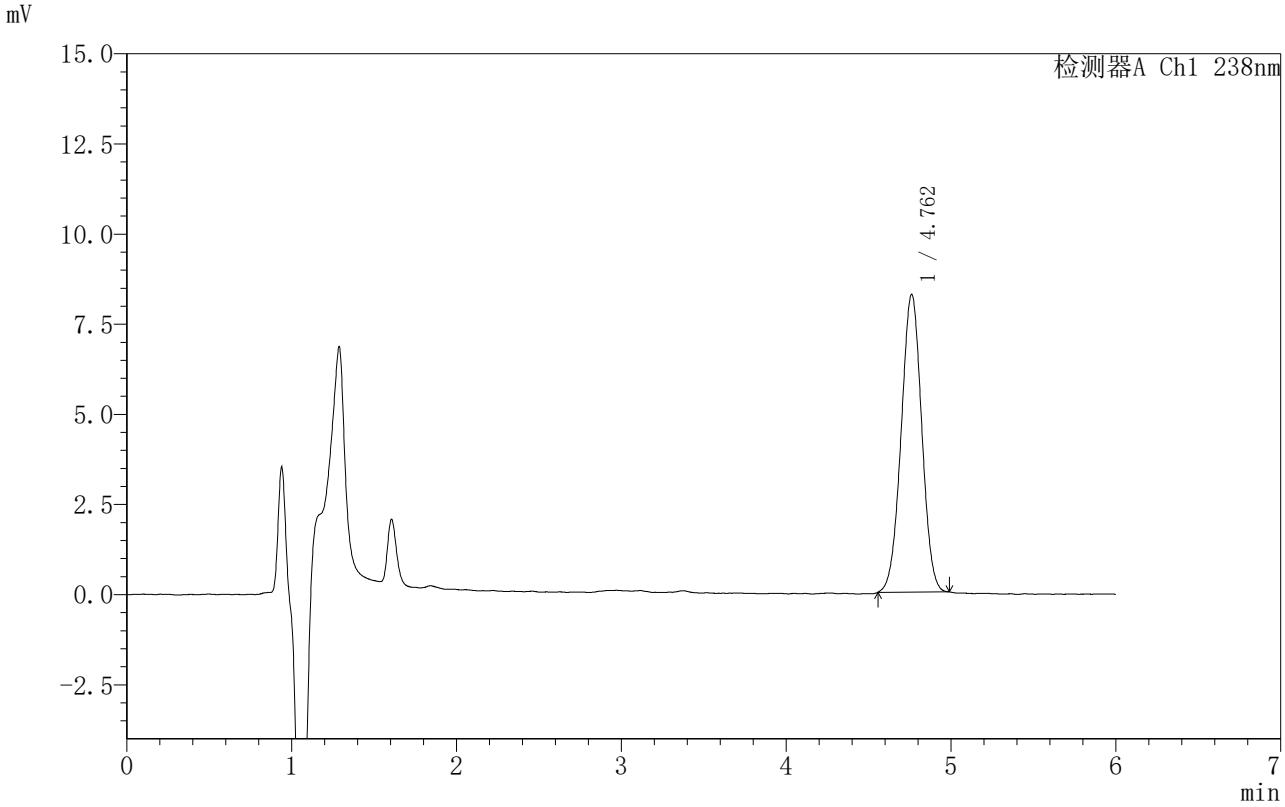

<峰表>

检测器A Ch1 238nm

峰号	保留时间	面积	面积%	高度	理论塔板数(USP)	拖尾因子	分离度(USP)
1	4.762	71554	100.000	8261	6896	0.997	--
总计		71554	100.000	8261			

SHIMADZU LabSolutions

999苯磺酸左氨氯地平片

<样品信息>

色谱柱 :XB-C18(150mm*4.6mm,5μm） 流速:1.5ml/min
柱 温:30℃ 波长:238nm
数据文件名: RC$999 - 0-213/31-3682-3 - zzp-2024031813p-rcqx-1-pH1.2jz-jf50z-20min-P6.lcd
方法文件名: RC$999 - zaldp-20251202-fx280.lcm
批处理文件名: RC$999 - 20251203-FX280.lcb
样品瓶号: 1-49
进样体积: 50 μl 版本号:6.115
进样时间: 2025/12/03 17:42:19 实验者: xiexinhui
处理时间（V3）: 2025/12/04 13:35:05 处理者: xiexinhui
仪器型号：SHIMADZU LC-2050C(FX280)

<色谱图>

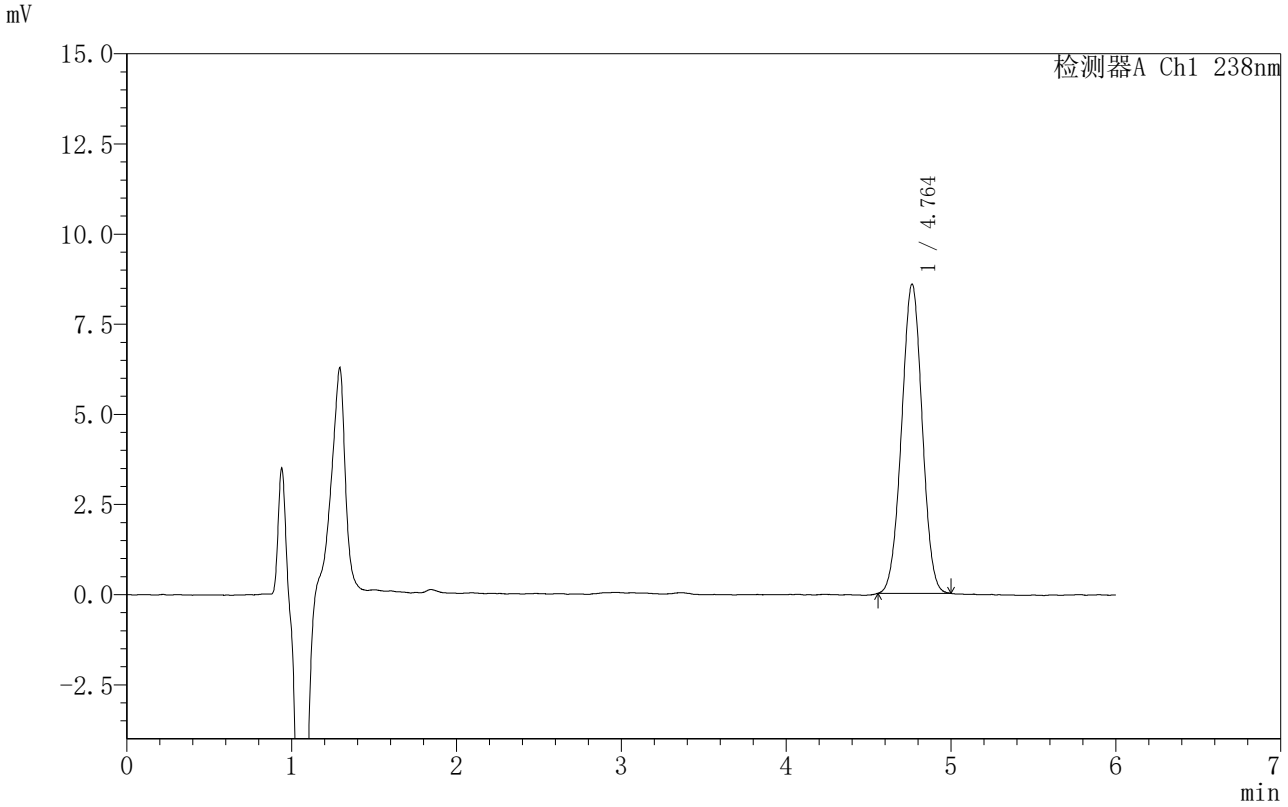

<峰表>

检测器A Ch1 238nm

峰号	保留时间	面积	面积%	高度	理论塔板数(USP)	拖尾因子	分离度(USP)
1	4.764	74322	100.000	8580	6917	1.000	--
总计		74322	100.000	8580			

SHIMADZU LabSolutions

999苯磺酸左氨氯地平片

<样品信息>

色谱柱 :XB-C18(150mm*4.6mm,5μm） 流速:1.5ml/min
柱 温:30℃ 波长:238nm
数据文件名: RC$999 - 0-213/31-3683-3 - zzp-2024031813p-rcqx-1-pH1.2jz-jf50z-30min-P1.lcd
方法文件名: RC$999 - zaldp-20251202-fx280.lcm
批处理文件名: RC$999 - 20251203-FX280.lcb
样品瓶号: 1-5
进样体积: 50 μl 版本号:6.115
进样时间: 2025/12/03 17:48:45 实验者: xiexinhui
处理时间（V3）: 2025/12/04 13:35:08 处理者: xiexinhui
仪器型号：SHIMADZU LC-2050C(FX280)

<色谱图>

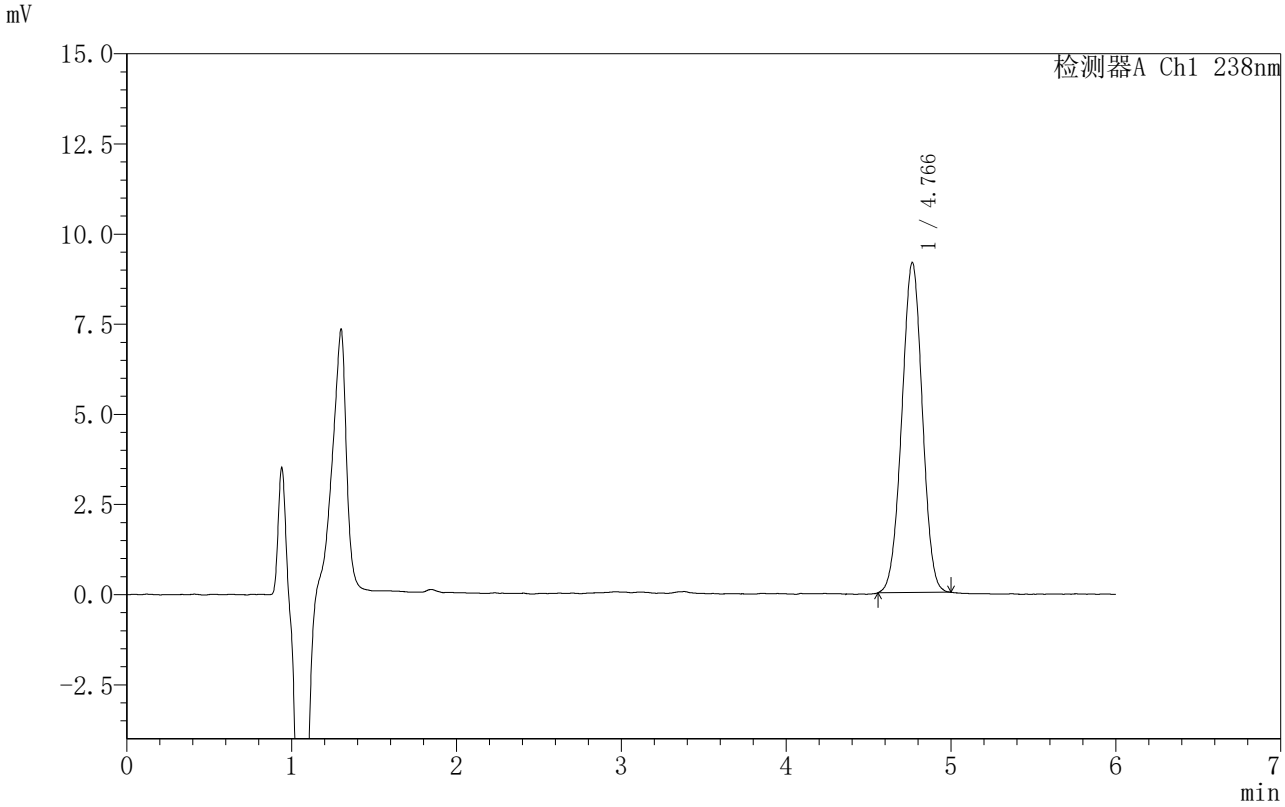

<峰表>

检测器A Ch1 238nm

峰号	保留时间	面积	面积%	高度	理论塔板数(USP)	拖尾因子	分离度(USP)
1	4.766	79022	100.000	9146	6968	0.993	--
总计		79022	100.000	9146			

SHIMADZU LabSolutions

999苯磺酸左氨氯地平片

<样品信息>

色谱柱 :XB-C18(150mm*4.6mm,5μm） 流速:1.5ml/min
柱 温:30℃ 波长:238nm
数据文件名: RC$999 - 0-213/31-3684-3 - zzp-2024031813p-rcqx-1-pH1.2jz-jf50z-30min-P2.lcd
方法文件名: RC$999 - zaldp-20251202-fx280.lcm
批处理文件名: RC$999 - 20251203-FX280.lcb
样品瓶号: 1-14
进样体积: 50 μl 版本号:6.115
进样时间: 2025/12/03 17:55:10 实验者: xiexinhui
处理时间（V3）: 2025/12/04 13:35:11 处理者: xiexinhui
仪器型号：SHIMADZU LC-2050C(FX280)

<色谱图>

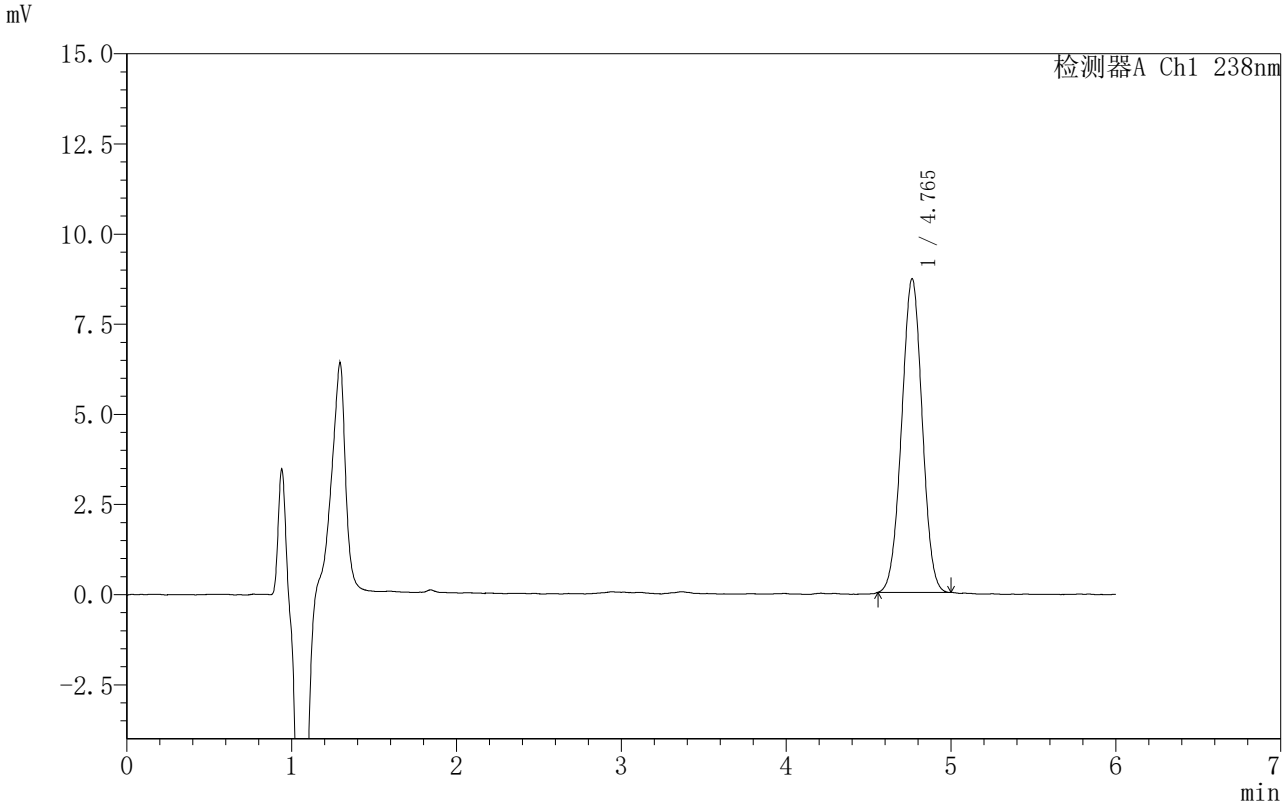

<峰表>

检测器A Ch1 238nm

峰号	保留时间	面积	面积%	高度	理论塔板数(USP)	拖尾因子	分离度(USP)
1	4.765	75335	100.000	8705	6906	0.999	--
总计		75335	100.000	8705			

SHIMADZU LabSolutions

999苯磺酸左氨氯地平片

<样品信息>

色谱柱 :XB-C18(150mm*4.6mm,5μm） 流速:1.5ml/min
柱 温:30℃ 波长:238nm
数据文件名: RC$999 - 0-213/31-3685-3 - zzp-2024031813p-rcqx-1-pH1.2jz-jf50z-30min-P3.lcd
方法文件名: RC$999 - zaldp-20251202-fx280.lcm
批处理文件名: RC$999 - 20251203-FX280.lcb
样品瓶号: 1-23
进样体积: 50 μl 版本号:6.115
进样时间: 2025/12/03 18:01:34 实验者: xiexinhui
处理时间（V3）: 2025/12/04 13:35:13 处理者: xiexinhui
仪器型号：SHIMADZU LC-2050C(FX280)

<色谱图>

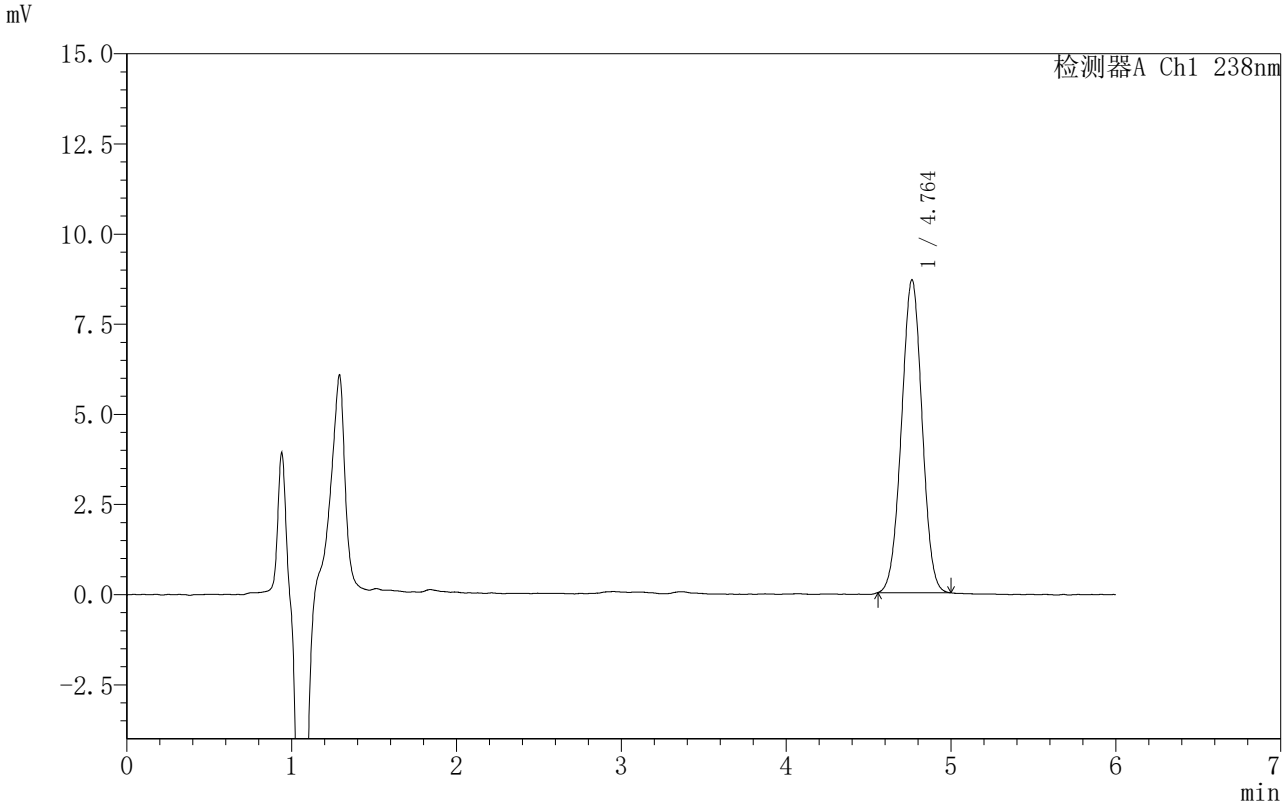

<峰表>

检测器A Ch1 238nm

峰号	保留时间	面积	面积%	高度	理论塔板数(USP)	拖尾因子	分离度(USP)
1	4.764	75207	100.000	8680	6915	1.000	--
总计		75207	100.000	8680			

SHIMADZU LabSolutions

999苯磺酸左氨氯地平片

<样品信息>

色谱柱 :XB-C18(150mm*4.6mm,5μm） 流速:1.5ml/min
柱 温:30℃ 波长:238nm
数据文件名: RC$999 - 0-213/31-3686-3 - zzp-2024031813p-rcqx-1-pH1.2jz-jf50z-30min-P4.lcd
方法文件名: RC$999 - zaldp-20251202-fx280.lcm
批处理文件名: RC$999 - 20251203-FX280.lcb
样品瓶号: 1-32
进样体积: 50 μl 版本号:6.115
进样时间: 2025/12/03 18:07:59 实验者: xiexinhui
处理时间（V3）: 2025/12/04 13:35:16 处理者: xiexinhui
仪器型号：SHIMADZU LC-2050C(FX280)

<色谱图>

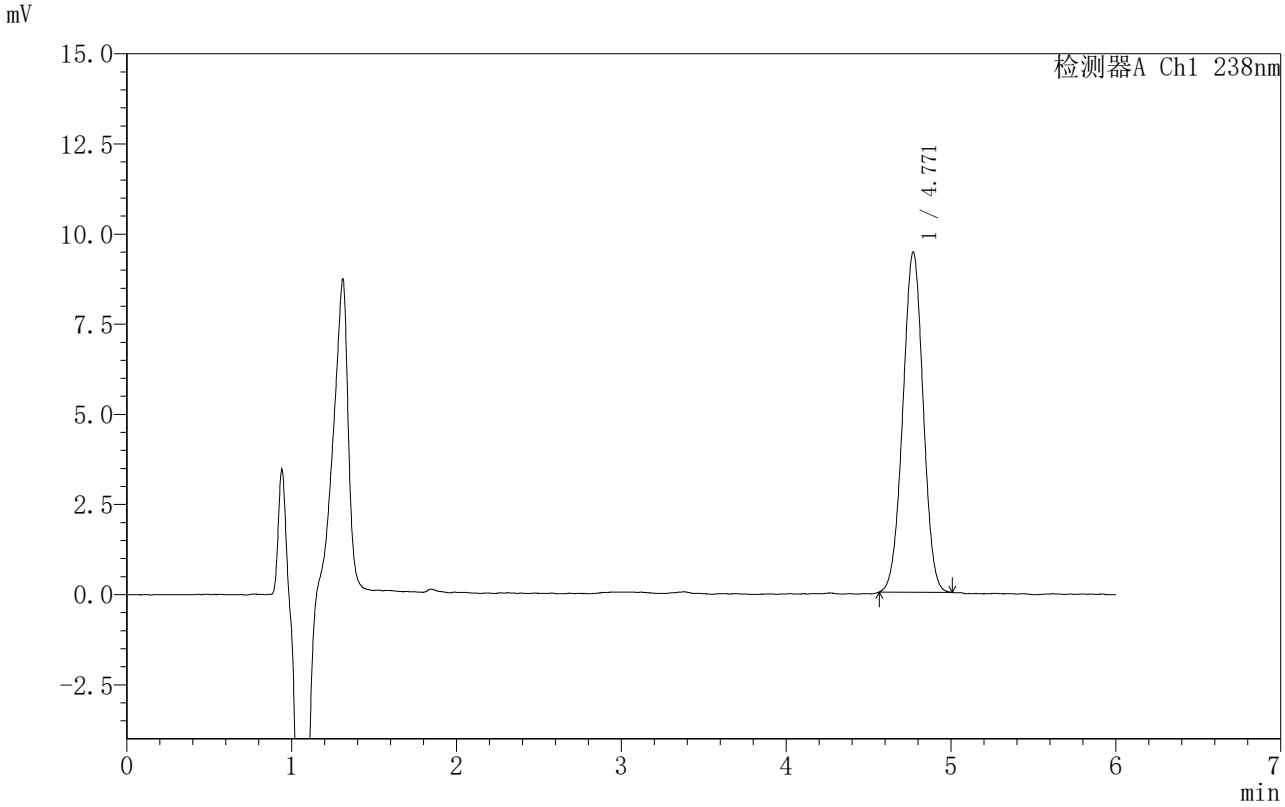

<峰表>

检测器A Ch1 238nm

峰号	保留时间	面积	面积%	高度	理论塔板数(USP)	拖尾因子	分离度(USP)
1	4.771	80853	100.000	9440	7110	0.994	--
总计		80853	100.000	9440			

SHIMADZU LabSolutions

999苯磺酸左氨氯地平片

<样品信息>

色谱柱 :XB-C18(150mm*4.6mm,5μm） 流速:1.5ml/min
柱 温:30℃ 波长:238nm
数据文件名: RC$999 - 0-213/31-3687-3 - zzp-2024031813p-rcqx-1-pH1.2jz-jf50z-30min-P5.lcd
方法文件名: RC$999 - zaldp-20251202-fx280.lcm
批处理文件名: RC$999 - 20251203-FX280.lcb
样品瓶号: 1-41
进样体积: 50 μl 版本号:6.115
进样时间: 2025/12/03 18:14:24 实验者: xiexinhui
处理时间（V3）: 2025/12/04 13:35:19 处理者: xiexinhui
仪器型号：SHIMADZU LC-2050C(FX280)

<色谱图>

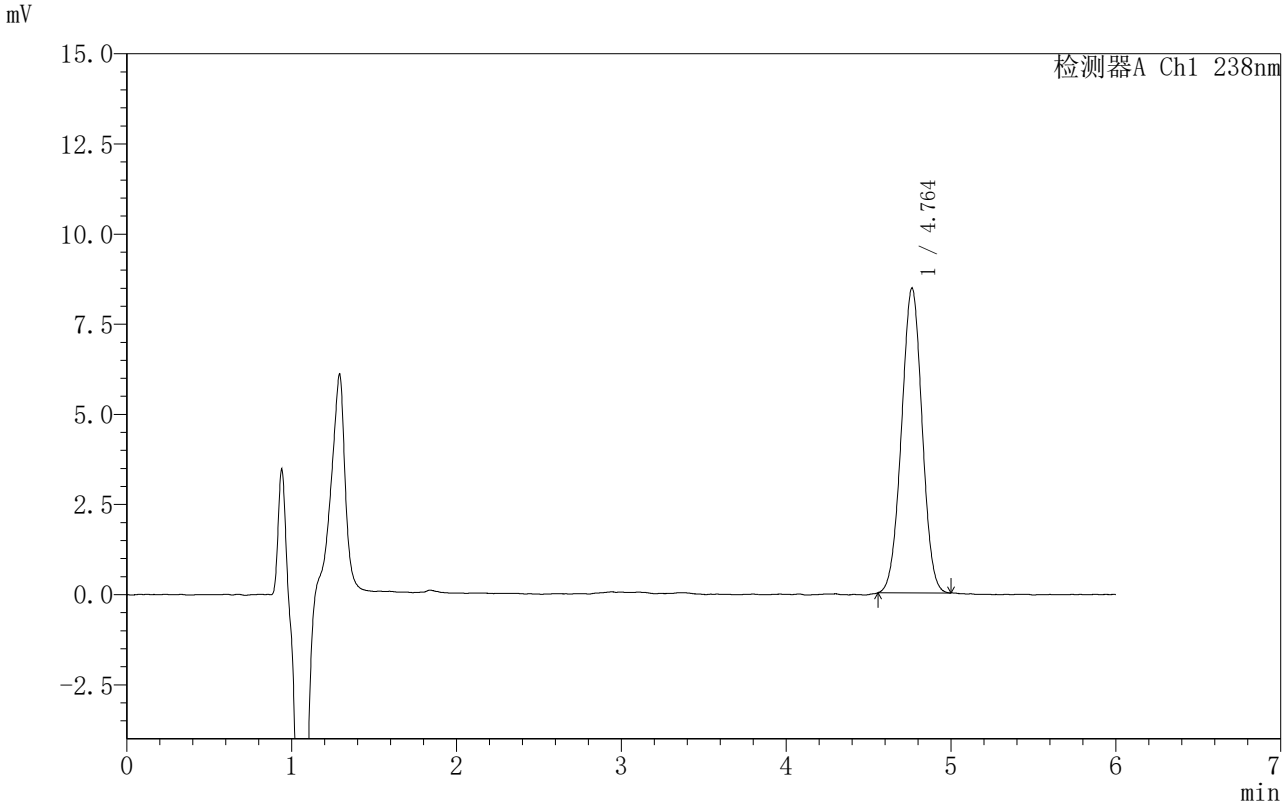

<峰表>

检测器A Ch1 238nm

峰号	保留时间	面积	面积%	高度	理论塔板数(USP)	拖尾因子	分离度(USP)
1	4.764	73435	100.000	8453	6883	0.999	--
总计		73435	100.000	8453			

SHIMADZU LabSolutions

999苯磺酸左氨氯地平片

<样品信息>

色谱柱 :XB-C18(150mm*4.6mm,5μm） 流速:1.5ml/min
柱 温:30℃ 波长:238nm
数据文件名: RC$999 - 0-213/31-3688-3 - zzp-2024031813p-rcqx-1-pH1.2jz-jf50z-30min-P6.lcd
方法文件名: RC$999 - zaldp-20251202-fx280.lcm
批处理文件名: RC$999 - 20251203-FX280.lcb
样品瓶号: 1-50
进样体积: 50 μl 版本号:6.115
进样时间: 2025/12/03 18:20:48 实验者: xiexinhui
处理时间（V3）: 2025/12/04 13:35:22 处理者: xiexinhui
仪器型号：SHIMADZU LC-2050C(FX280)

<色谱图>

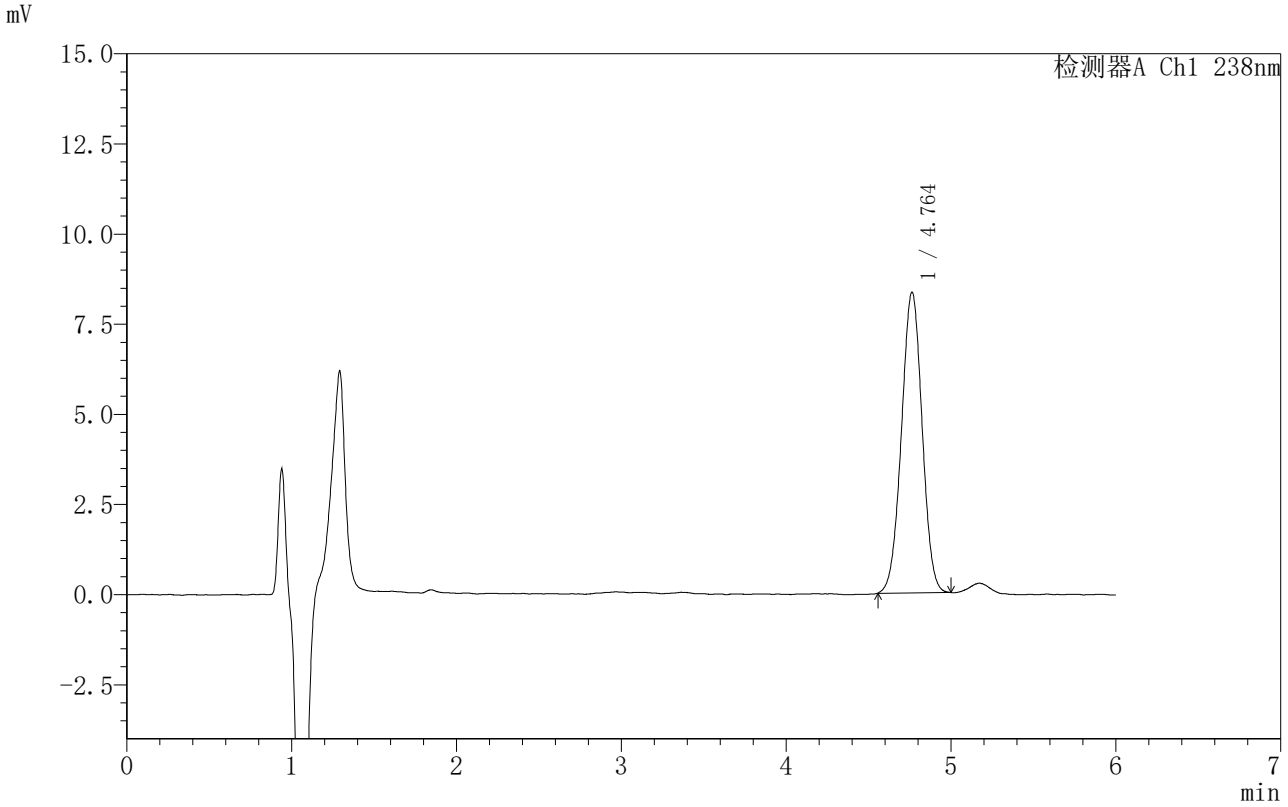

<峰表>

检测器A Ch1 238nm

峰号	保留时间	面积	面积%	高度	理论塔板数(USP)	拖尾因子	分离度(USP)
1	4.764	72543	100.000	8343	6905	0.997	--
总计		72543	100.000	8343			

SHIMADZU LabSolutions

999苯磺酸左氨氯地平片

<样品信息>

色谱柱 :XB-C18(150mm*4.6mm,5μm） 流速:1.5ml/min
柱 温:30℃ 波长:238nm
数据文件名: RC$999 - 0-213/31-3689-3 - zzp-2024031813p-rcqx-1-pH1.2jz-jf50z-45min-P1.lcd
方法文件名: RC$999 - zaldp-20251202-fx280.lcm
批处理文件名: RC$999 - 20251203-FX280.lcb
样品瓶号: 1-6
进样体积: 50 μl 版本号:6.115
进样时间: 2025/12/03 18:27:12 实验者: xiexinhui
处理时间（V3）: 2025/12/04 13:35:24 处理者: xiexinhui
仪器型号：SHIMADZU LC-2050C(FX280)

<色谱图>

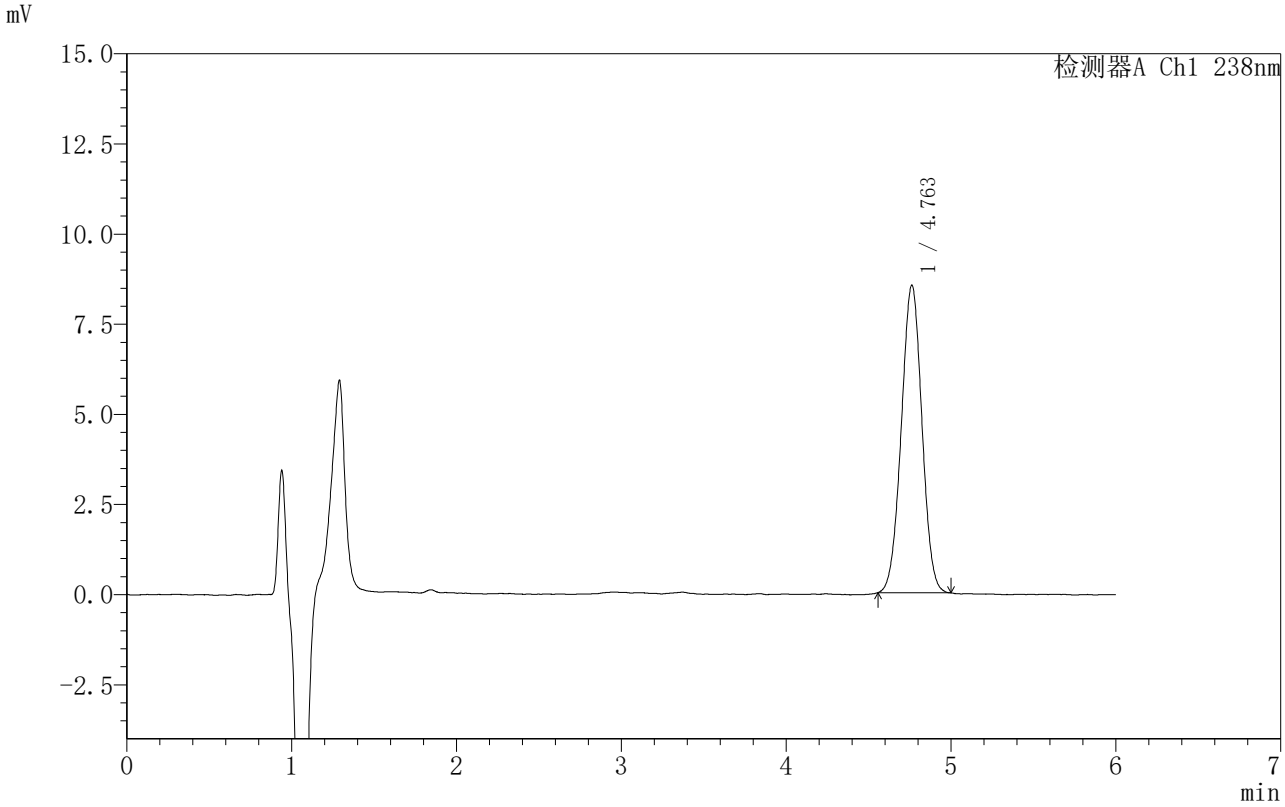

<峰表>

检测器A Ch1 238nm

峰号	保留时间	面积	面积%	高度	理论塔板数(USP)	拖尾因子	分离度(USP)
1	4.763	74128	100.000	8533	6873	1.000	--
总计		74128	100.000	8533			

SHIMADZU LabSolutions

999苯磺酸左氨氯地平片

<样品信息>

色谱柱 :XB-C18(150mm*4.6mm,5μm） 流速:1.5ml/min
柱 温:30℃ 波长:238nm
数据文件名: RC$999 - 0-213/31-3690-3 - zzp-2024031813p-rcqx-1-pH1.2jz-jf50z-45min-P2.lcd
方法文件名: RC$999 - zaldp-20251202-fx280.lcm
批处理文件名: RC$999 - 20251203-FX280.lcb
样品瓶号: 1-15
进样体积: 50 μl 版本号:6.115
进样时间: 2025/12/03 18:33:37 实验者: xiexinhui
处理时间（V3）: 2025/12/04 13:35:27 处理者: xiexinhui
仪器型号：SHIMADZU LC-2050C(FX280)

<色谱图>

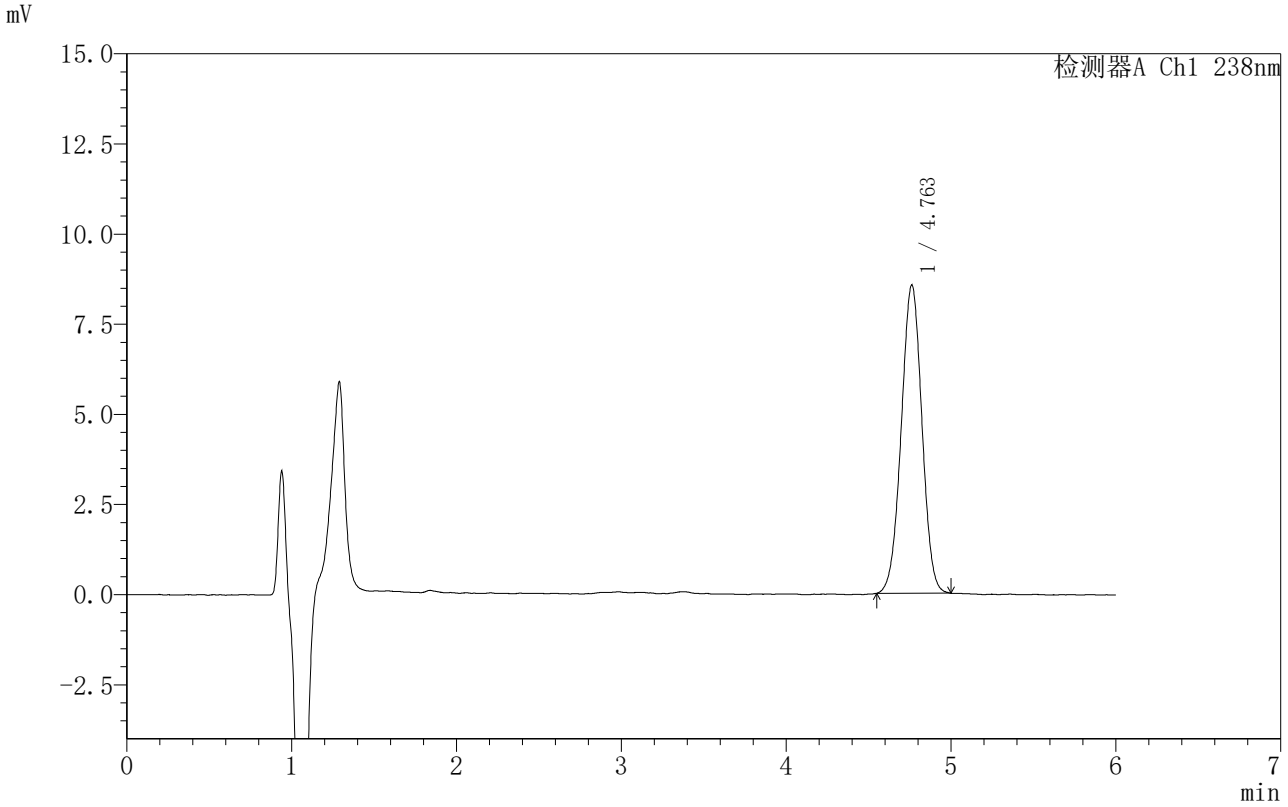

<峰表>

检测器A Ch1 238nm

峰号	保留时间	面积	面积%	高度	理论塔板数(USP)	拖尾因子	分离度(USP)
1	4.763	74446	100.000	8552	6872	0.994	--
总计		74446	100.000	8552			

SHIMADZU LabSolutions

999苯磺酸左氨氯地平片

<样品信息>

色谱柱 :XB-C18(150mm*4.6mm,5μm） 流速:1.5ml/min
柱 温:30℃ 波长:238nm
数据文件名: RC$999 - 0-213/31-3691-3 - zzp-2024031813p-rcqx-1-pH1.2jz-jf50z-45min-P3.lcd
方法文件名: RC$999 - zaldp-20251202-fx280.lcm
批处理文件名: RC$999 - 20251203-FX280.lcb
样品瓶号: 1-24
进样体积: 50 μl 版本号:6.115
进样时间: 2025/12/03 18:40:02 实验者: xiexinhui
处理时间（V3）: 2025/12/04 13:35:30 处理者: xiexinhui
仪器型号：SHIMADZU LC-2050C(FX280)

<色谱图>

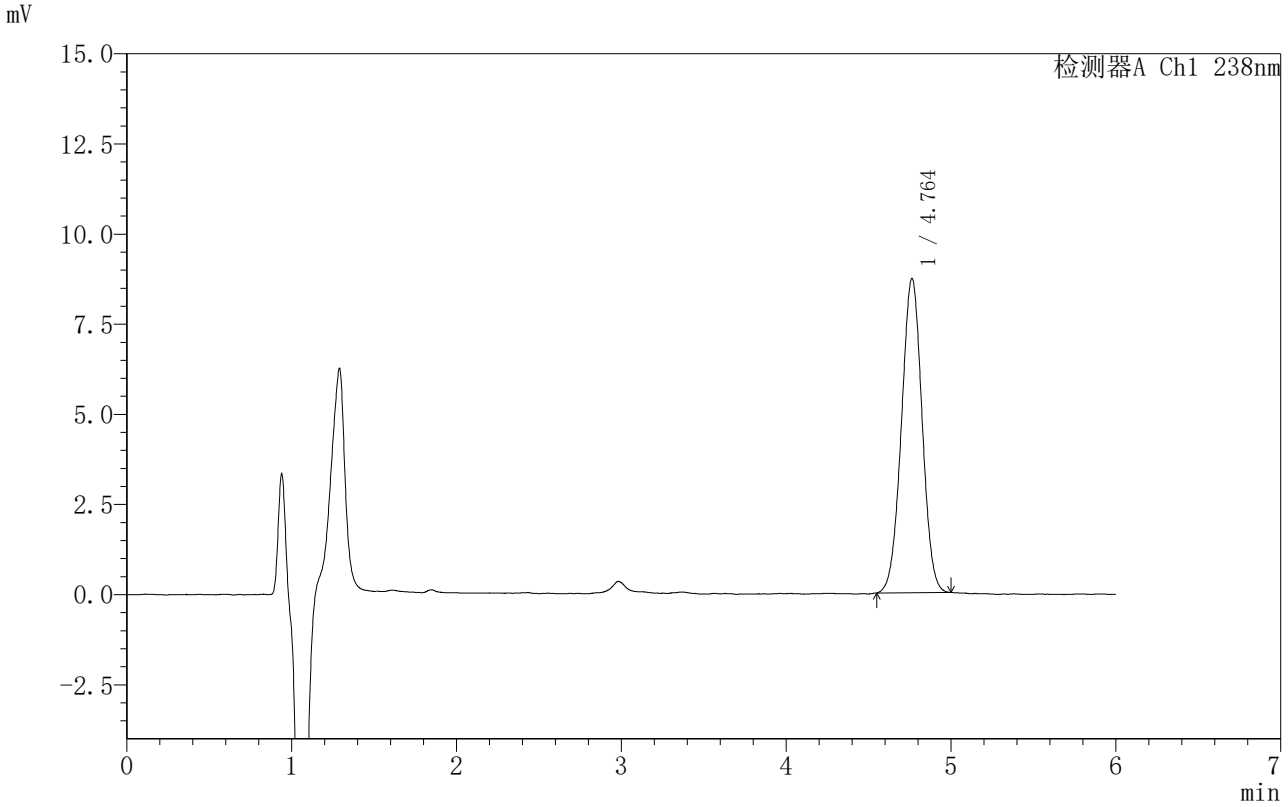

<峰表>

检测器A Ch1 238nm

峰号	保留时间	面积	面积%	高度	理论塔板数(USP)	拖尾因子	分离度(USP)
1	4.764	75853	100.000	8721	6878	0.999	--
总计		75853	100.000	8721			

SHIMADZU LabSolutions

999苯磺酸左氨氯地平片

<样品信息>

色谱柱 :XB-C18(150mm*4.6mm,5μm） 流速:1.5ml/min
柱 温:30℃ 波长:238nm
数据文件名: RC$999 - 0-213/31-3692-3 - zzp-2024031813p-rcqx-1-pH1.2jz-jf50z-45min-P4.lcd
方法文件名: RC$999 - zaldp-20251202-fx280.lcm
批处理文件名: RC$999 - 20251203-FX280.lcb
样品瓶号: 1-33
进样体积: 50 μl 版本号:6.115
进样时间: 2025/12/03 18:46:27 实验者: xiexinhui
处理时间（V3）: 2025/12/04 13:35:32 处理者: xiexinhui
仪器型号：SHIMADZU LC-2050C(FX280)

<色谱图>

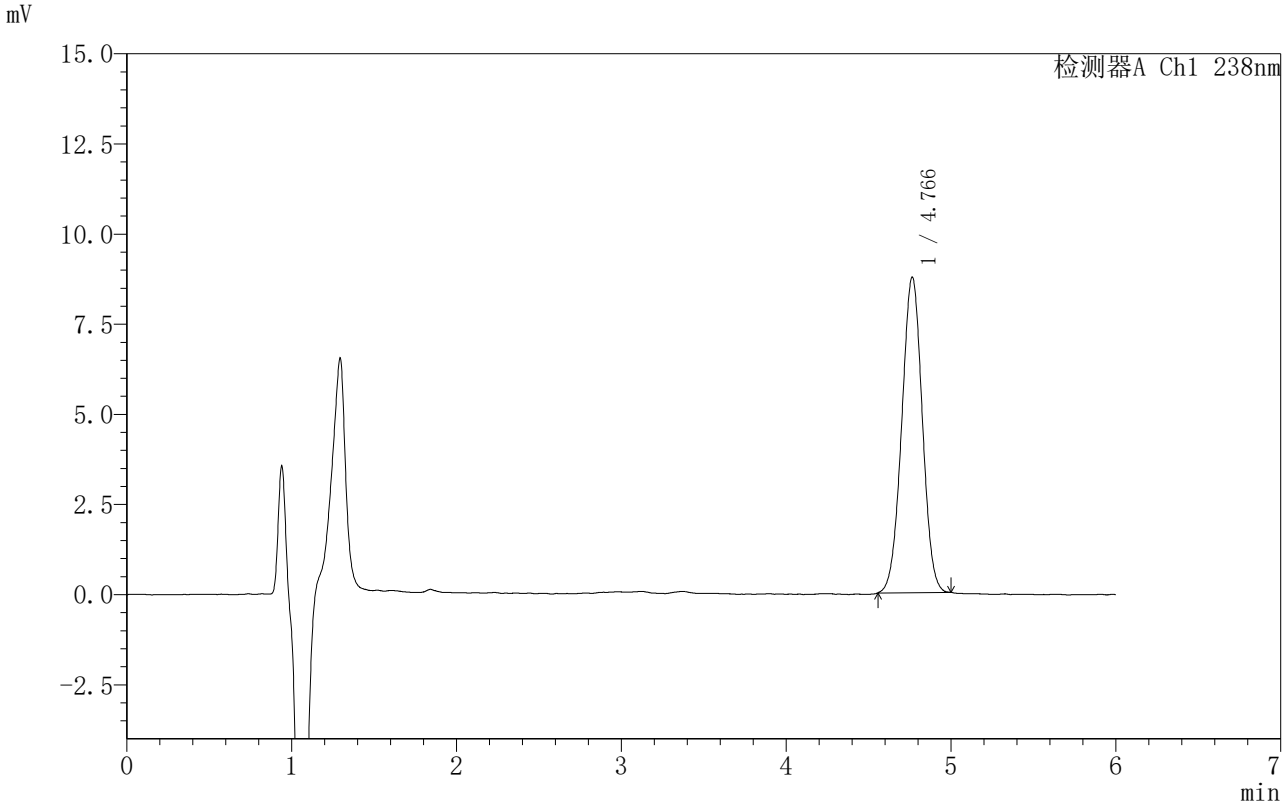

<峰表>

检测器A Ch1 238nm

峰号	保留时间	面积	面积%	高度	理论塔板数(USP)	拖尾因子	分离度(USP)
1	4.766	75859	100.000	8749	6913	0.996	--
总计		75859	100.000	8749			

SHIMADZU LabSolutions

999苯磺酸左氨氯地平片

<样品信息>

色谱柱 :XB-C18(150mm*4.6mm,5μm） 流速:1.5ml/min
柱 温:30℃ 波长:238nm
数据文件名: RC$999 - 0-213/31-3693-3 - zzp-2024031813p-rcqx-1-pH1.2jz-jf50z-45min-P5.lcd
方法文件名: RC$999 - zaldp-20251202-fx280.lcm
批处理文件名: RC$999 - 20251203-FX280.lcb
样品瓶号: 1-42
进样体积: 50 μl 版本号:6.115
进样时间: 2025/12/03 18:52:52 实验者: xiexinhui
处理时间（V3）: 2025/12/04 13:35:35 处理者: xiexinhui
仪器型号：SHIMADZU LC-2050C(FX280)

<色谱图>

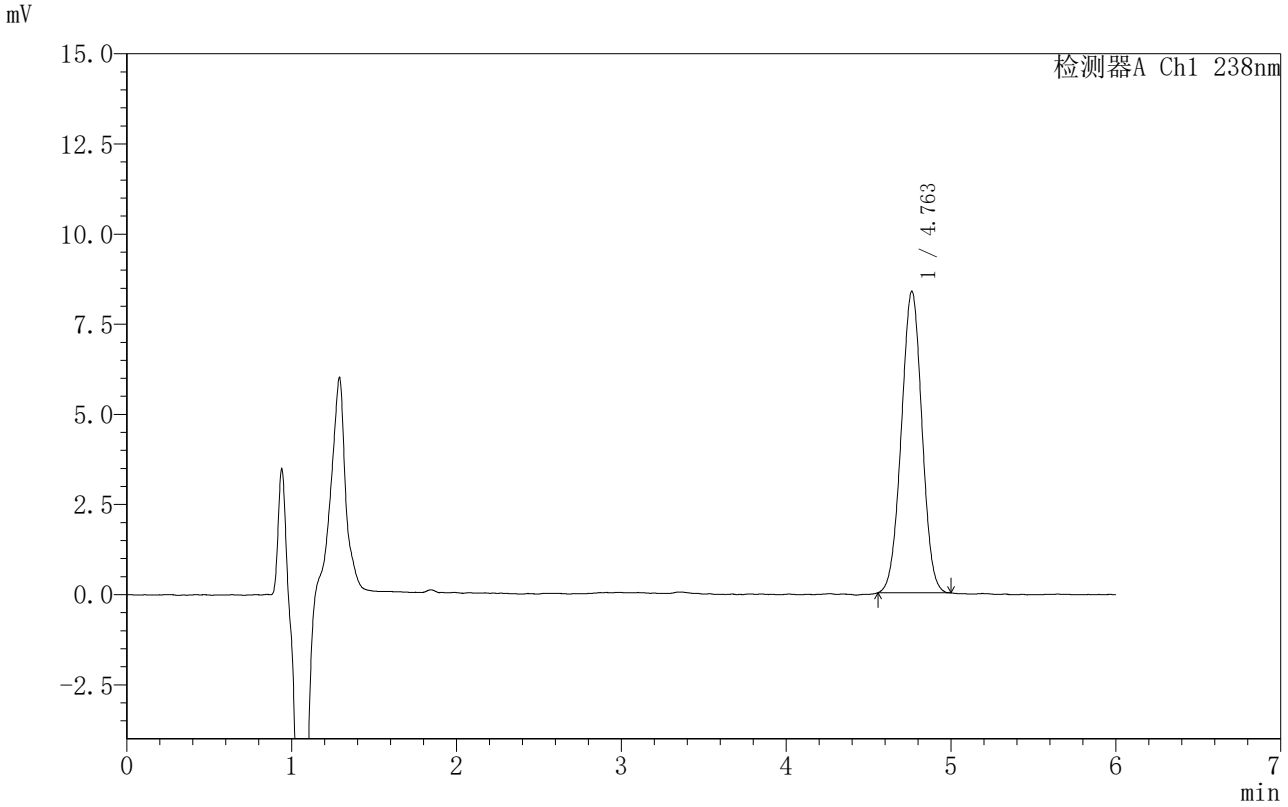

<峰表>

检测器A Ch1 238nm

峰号	保留时间	面积	面积%	高度	理论塔板数(USP)	拖尾因子	分离度(USP)
1	4.763	72768	100.000	8367	6845	0.999	--
总计		72768	100.000	8367			

SHIMADZU LabSolutions

999苯磺酸左氨氯地平片

<样品信息>

色谱柱 :XB-C18(150mm*4.6mm,5μm） 流速:1.5ml/min
柱 温:30℃ 波长:238nm
数据文件名: RC$999 - 0-213/31-3694-3 - zzp-2024031813p-rcqx-1-pH1.2jz-jf50z-45min-P6.lcd
方法文件名: RC$999 - zaldp-20251202-fx280.lcm
批处理文件名: RC$999 - 20251203-FX280.lcb
样品瓶号: 1-51
进样体积: 50 μl 版本号:6.115
进样时间: 2025/12/03 18:59:17 实验者: xiexinhui
处理时间（V3）: 2025/12/04 13:35:38 处理者: xiexinhui
仪器型号：SHIMADZU LC-2050C(FX280)

<色谱图>

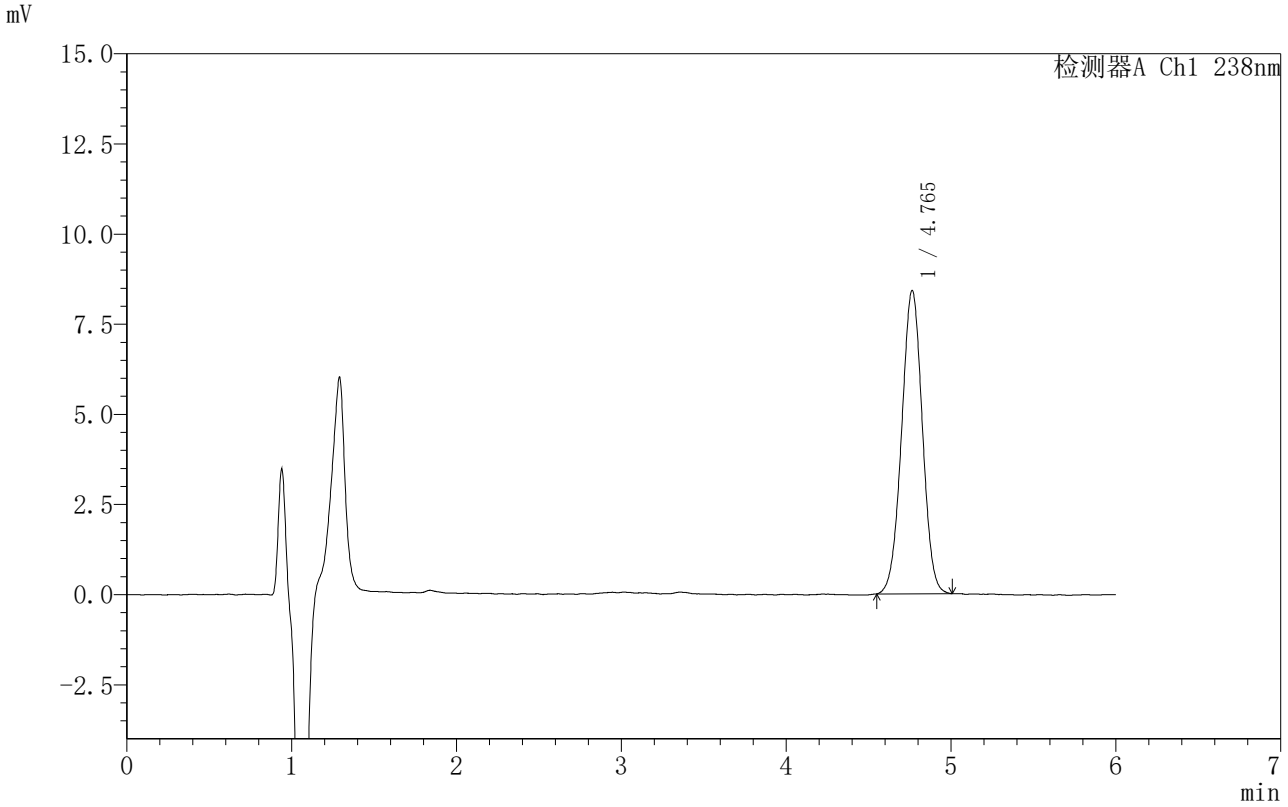

<峰表>

检测器A Ch1 238nm

峰号	保留时间	面积	面积%	高度	理论塔板数(USP)	拖尾因子	分离度(USP)
1	4.765	73418	100.000	8411	6825	0.999	--
总计		73418	100.000	8411			

SHIMADZU LabSolutions

999苯磺酸左氨氯地平片

<样品信息>

色谱柱 :XB-C18(150mm*4.6mm,5μm） 流速:1.5ml/min
柱 温:30℃ 波长:238nm
数据文件名: RC$999 - 0-213/31-3695-3 - zzp-2024031813p-rcqx-1-pH1.2jz-jf50z-60min-P1.lcd
方法文件名: RC$999 - zaldp-20251202-fx280.lcm
批处理文件名: RC$999 - 20251203-FX280.lcb
样品瓶号: 1-7
进样体积: 50 μl 版本号:6.115
进样时间: 2025/12/03 19:05:42 实验者: xiexinhui
处理时间（V3）: 2025/12/04 13:35:41 处理者: xiexinhui
仪器型号：SHIMADZU LC-2050C(FX280)

<色谱图>

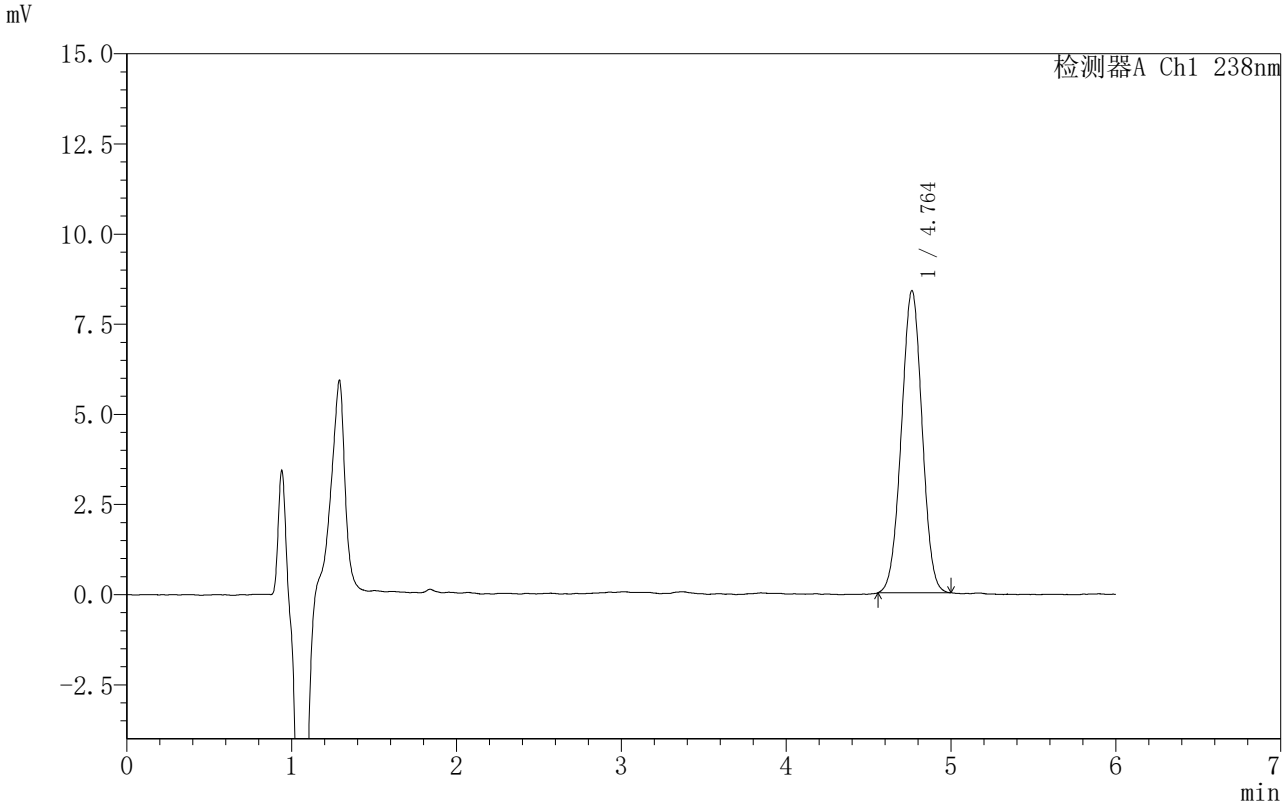

<峰表>

检测器A Ch1 238nm

峰号	保留时间	面积	面积%	高度	理论塔板数(USP)	拖尾因子	分离度(USP)
1	4.764	73034	100.000	8384	6800	0.999	--
总计		73034	100.000	8384			

SHIMADZU LabSolutions

999苯磺酸左氨氯地平片

<样品信息>

色谱柱 :XB-C18(150mm*4.6mm,5μm） 流速:1.5ml/min
柱 温:30℃ 波长:238nm
数据文件名: RC$999 - 0-213/31-3696-3 - zzp-2024031813p-rcqx-1-pH1.2jz-jf50z-60min-P2.lcd
方法文件名: RC$999 - zaldp-20251202-fx280.lcm
批处理文件名: RC$999 - 20251203-FX280.lcb
样品瓶号: 1-16
进样体积: 50 μl 版本号:6.115
进样时间: 2025/12/03 19:12:07 实验者: xiexinhui
处理时间（V3）: 2025/12/04 13:35:44 处理者: xiexinhui
仪器型号：SHIMADZU LC-2050C(FX280)

<色谱图>

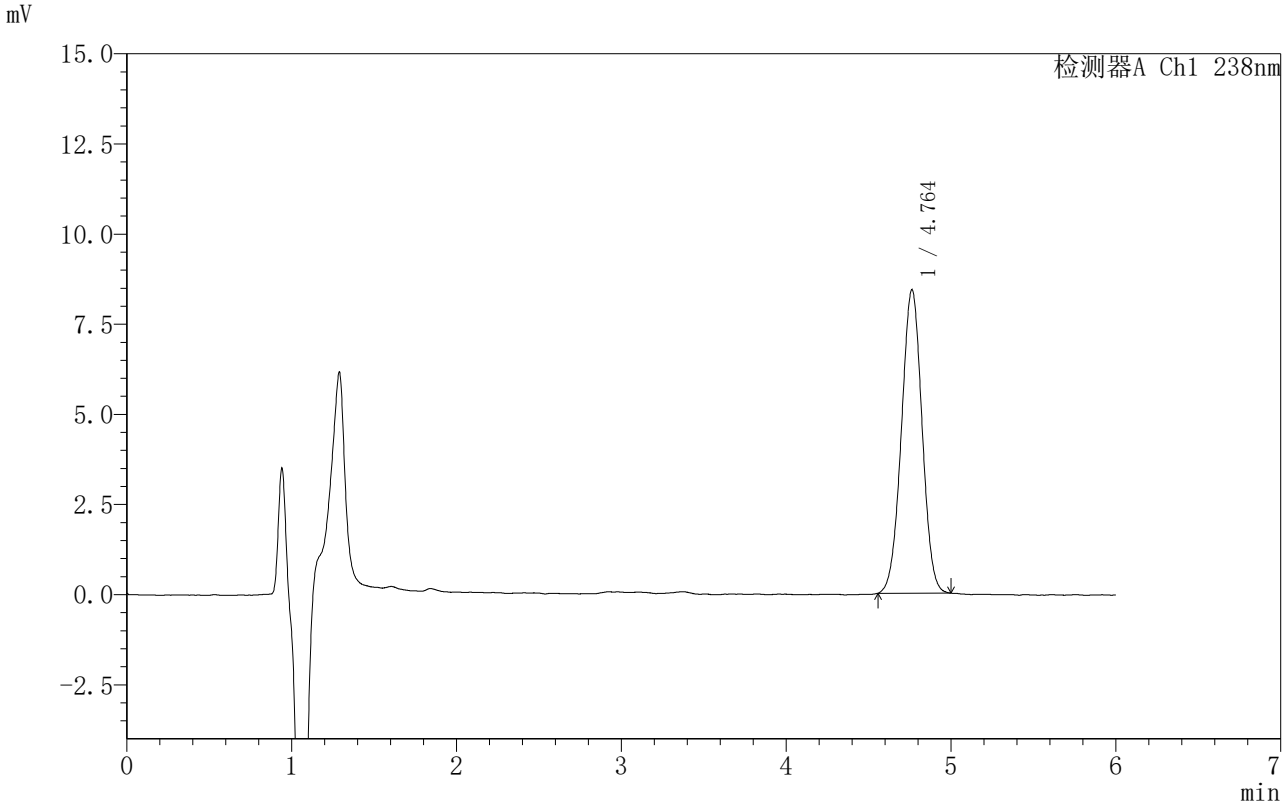

<峰表>

检测器A Ch1 238nm

峰号	保留时间	面积	面积%	高度	理论塔板数(USP)	拖尾因子	分离度(USP)
1	4.764	73166	100.000	8419	6880	0.996	--
总计		73166	100.000	8419			

SHIMADZU LabSolutions

999苯磺酸左氨氯地平片

<样品信息>

色谱柱 :XB-C18(150mm*4.6mm,5μm） 流速:1.5ml/min
柱 温:30℃ 波长:238nm
数据文件名: RC$999 - 0-213/31-3697-3 - zzp-2024031813p-rcqx-1-pH1.2jz-jf50z-60min-P3.lcd
方法文件名: RC$999 - zaldp-20251202-fx280.lcm
批处理文件名: RC$999 - 20251203-FX280.lcb
样品瓶号: 1-25
进样体积: 50 μl 版本号:6.115
进样时间: 2025/12/03 19:18:31 实验者: xiexinhui
处理时间（V3）: 2025/12/04 13:35:47 处理者: xiexinhui
仪器型号：SHIMADZU LC-2050C(FX280)

<色谱图>

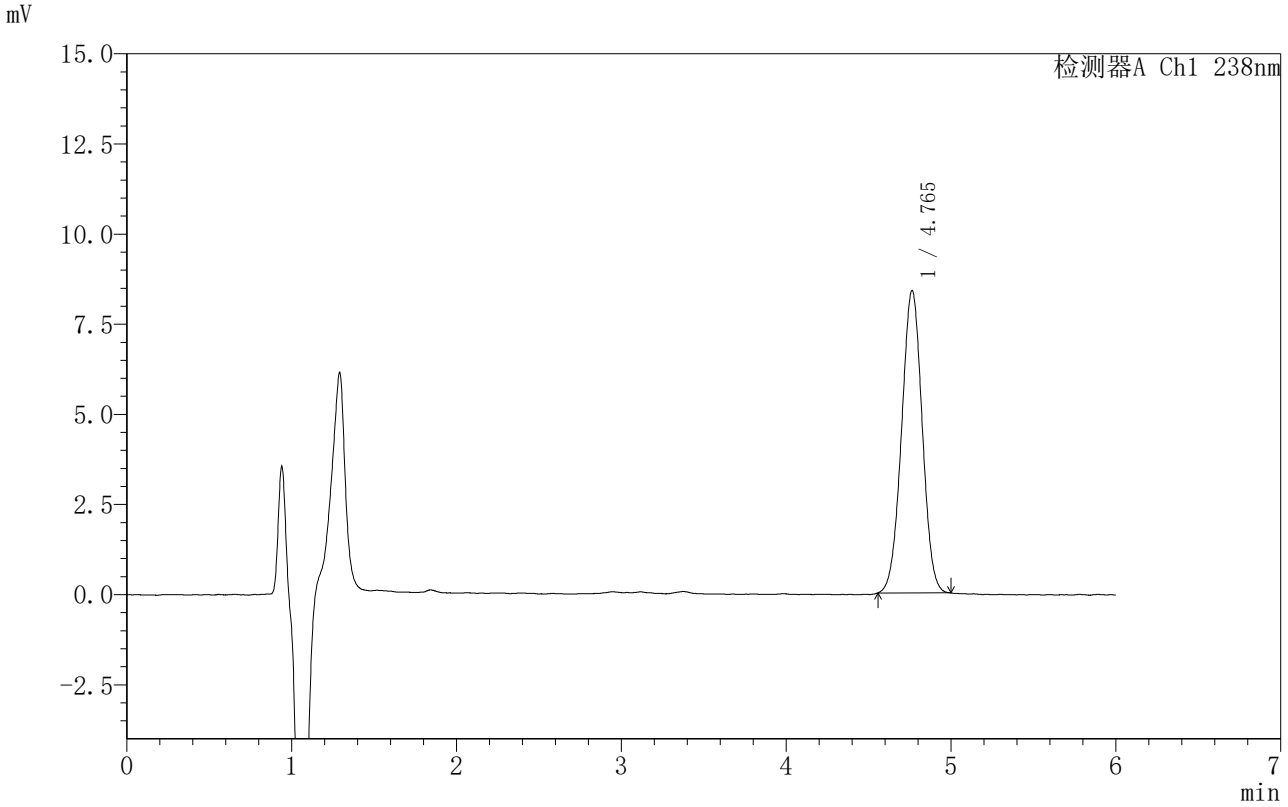

<峰表>

检测器A Ch1 238nm

峰号	保留时间	面积	面积%	高度	理论塔板数(USP)	拖尾因子	分离度(USP)
1	4.765	72946	100.000	8389	6850	0.998	--
总计		72946	100.000	8389			

SHIMADZU LabSolutions

999苯磺酸左氨氯地平片

<样品信息>

色谱柱 :XB-C18(150mm*4.6mm,5μm） 流速:1.5ml/min
柱 温:30℃ 波长:238nm
数据文件名: RC$999 - 0-213/31-3698-3 - zzp-2024031813p-rcqx-1-pH1.2jz-jf50z-60min-P4.lcd
方法文件名: RC$999 - zaldp-20251202-fx280.lcm
批处理文件名: RC$999 - 20251203-FX280.lcb
样品瓶号: 1-34
进样体积: 50 μl 版本号:6.115
进样时间: 2025/12/03 19:24:56 实验者: xiexinhui
处理时间（V3）: 2025/12/04 13:35:49 处理者: xiexinhui
仪器型号：SHIMADZU LC-2050C(FX280)

<色谱图>

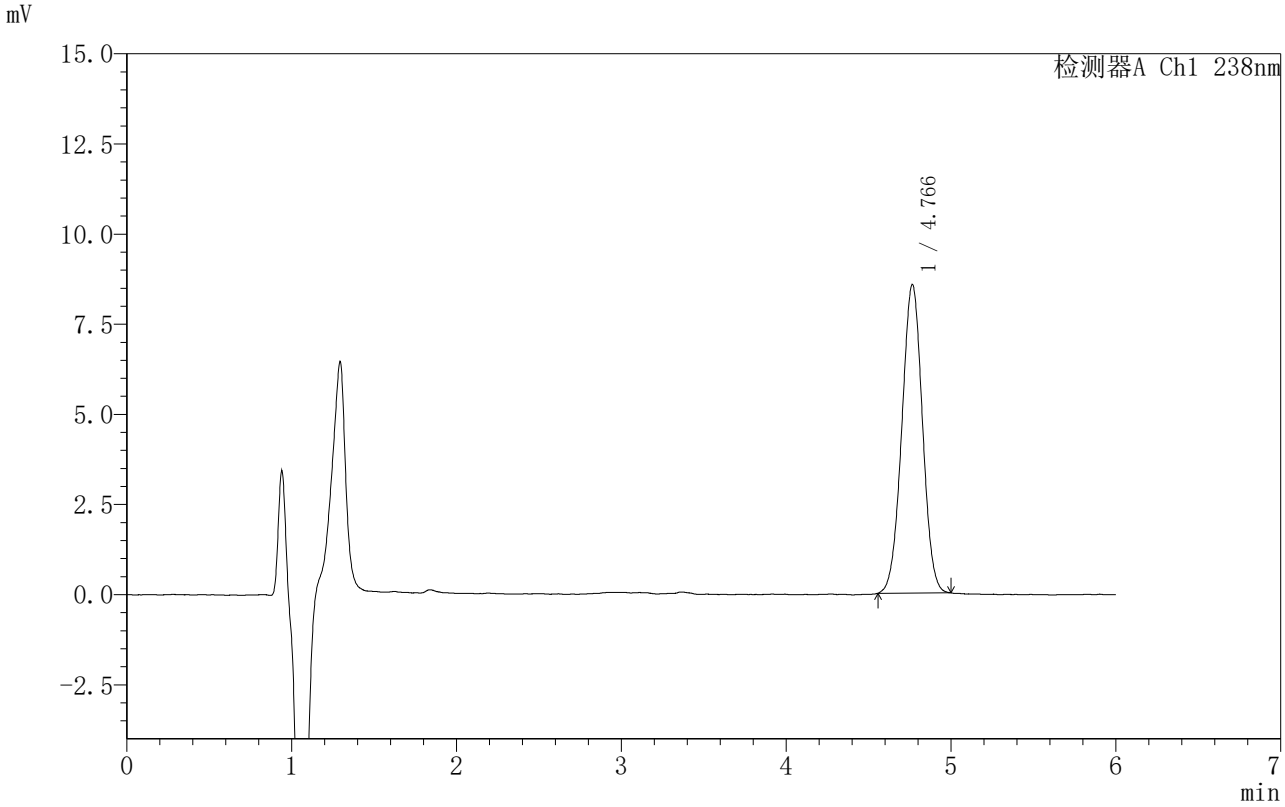

<峰表>

检测器A Ch1 238nm

峰号	保留时间	面积	面积%	高度	理论塔板数(USP)	拖尾因子	分离度(USP)
1	4.766	74385	100.000	8550	6873	0.998	--
总计		74385	100.000	8550			

SHIMADZU LabSolutions

999苯磺酸左氨氯地平片

<样品信息>

色谱柱 :XB-C18(150mm*4.6mm,5μm） 流速:1.5ml/min
柱 温:30℃ 波长:238nm
数据文件名: RC$999 - 0-213/31-3699-3 - zzp-2024031813p-rcqx-1-pH1.2jz-jf50z-60min-P5.lcd
方法文件名: RC$999 - zaldp-20251202-fx280.lcm
批处理文件名: RC$999 - 20251203-FX280.lcb
样品瓶号: 1-43
进样体积: 50 μl 版本号:6.115
进样时间: 2025/12/03 19:31:22 实验者: xiexinhui
处理时间（V3）: 2025/12/04 13:35:52 处理者: xiexinhui
仪器型号：SHIMADZU LC-2050C(FX280)

<色谱图>

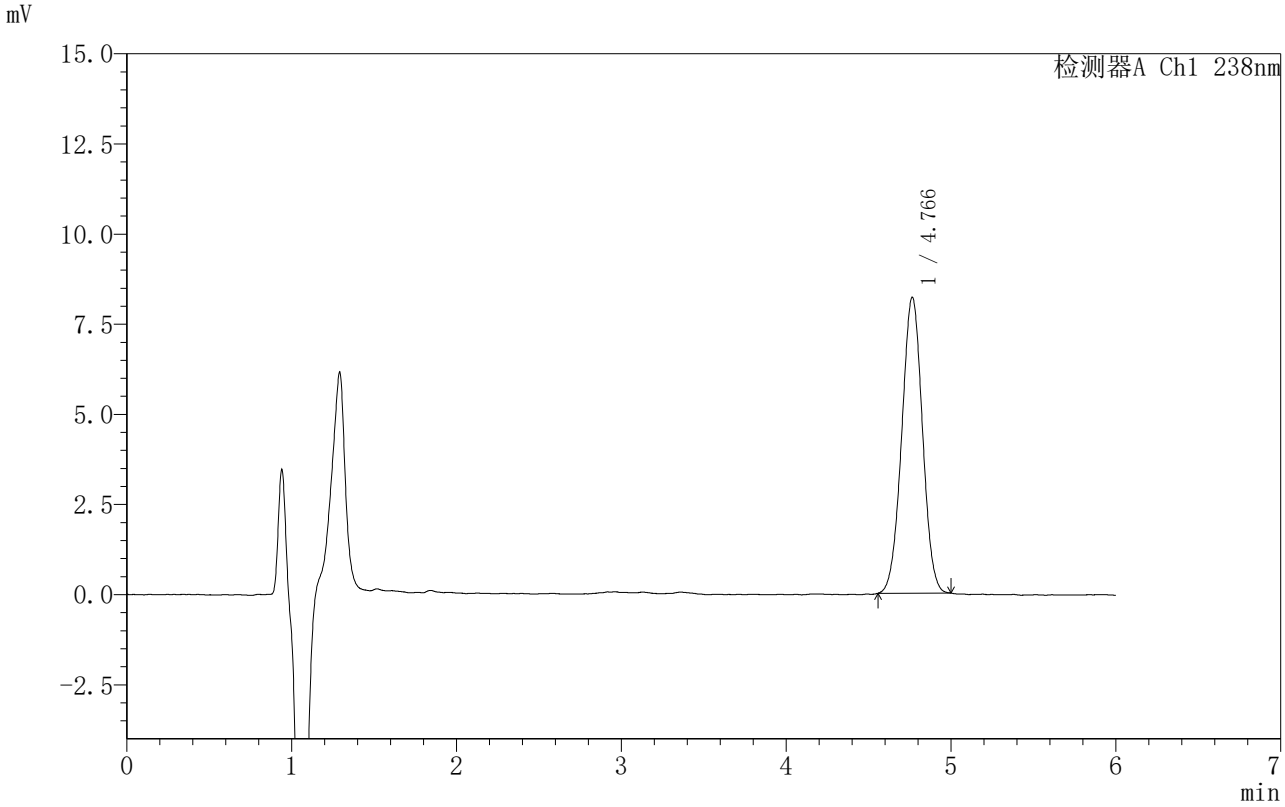

<峰表>

检测器A Ch1 238nm

峰号	保留时间	面积	面积%	高度	理论塔板数(USP)	拖尾因子	分离度(USP)
1	4.766	71595	100.000	8204	6822	1.000	--
总计		71595	100.000	8204			

SHIMADZU LabSolutions

999苯磺酸左氨氯地平片

<样品信息>

色谱柱 :XB-C18(150mm*4.6mm,5μm） 流速:1.5ml/min
柱 温:30℃ 波长:238nm
数据文件名: RC$999 - 0-213/31-3700-3 - zzp-2024031813p-rcqx-1-pH1.2jz-jf50z-60min-P6.lcd
方法文件名: RC$999 - zaldp-20251202-fx280.lcm
批处理文件名: RC$999 - 20251203-FX280.lcb
样品瓶号: 1-52
进样体积: 50 μl 版本号:6.115
进样时间: 2025/12/03 19:37:47 实验者: xiexinhui
处理时间（V3）: 2025/12/04 13:35:55 处理者: xiexinhui
仪器型号：SHIMADZU LC-2050C(FX280)

<色谱图>

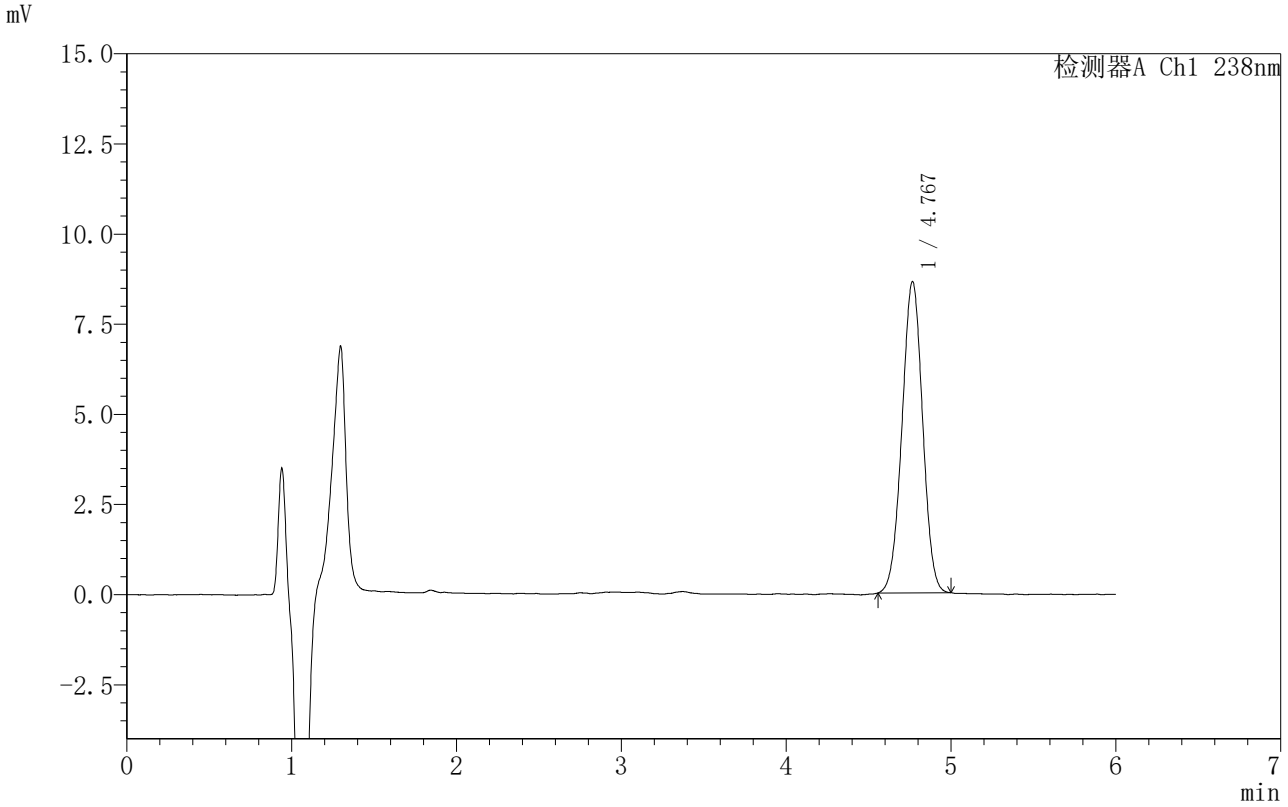

<峰表>

检测器A Ch1 238nm

峰号	保留时间	面积	面积%	高度	理论塔板数(USP)	拖尾因子	分离度(USP)
1	4.767	75008	100.000	8615	6875	0.996	--
总计		75008	100.000	8615			

SHIMADZU LabSolutions

999苯磺酸左氨氯地平片

<样品信息>

色谱柱 :XB-C18(150mm*4.6mm,5μm） 流速:1.5ml/min
柱 温:30℃ 波长:238nm
数据文件名: RC$999 - 0-213/31-3701-3 - zzp-2024031813p-rcqx-1-pH1.2jz-jf50z-JX-P1.lcd
方法文件名: RC$999 - zaldp-20251202-fx280.lcm
批处理文件名: RC$999 - 20251203-FX280.lcb
样品瓶号: 1-8
进样体积: 50 μl 版本号:6.115
进样时间: 2025/12/03 19:44:11 实验者: xiexinhui
处理时间（V3）: 2025/12/04 13:35:58 处理者: xiexinhui
仪器型号：SHIMADZU LC-2050C(FX280)

<色谱图>

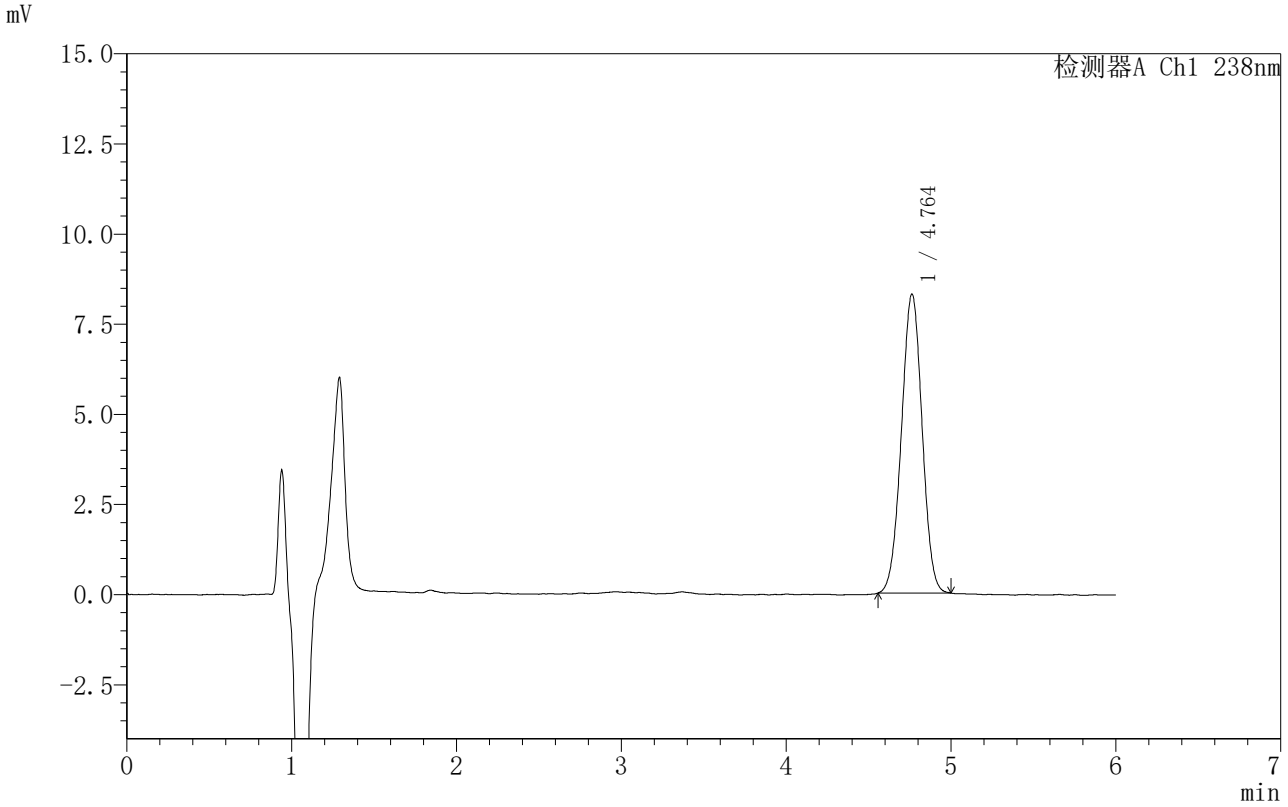

<峰表>

检测器A Ch1 238nm

峰号	保留时间	面积	面积%	高度	理论塔板数(USP)	拖尾因子	分离度(USP)
1	4.764	72332	100.000	8296	6805	0.997	--
总计		72332	100.000	8296			

SHIMADZU LabSolutions

999苯磺酸左氨氯地平片

<样品信息>

色谱柱 :XB-C18(150mm*4.6mm,5μm） 流速:1.5ml/min
柱 温:30℃ 波长:238nm
数据文件名: RC$999 - 0-213/31-3702-3 - zzp-2024031813p-rcqx-1-pH1.2jz-jf50z-JX-P2.lcd
方法文件名: RC$999 - zaldp-20251202-fx280.lcm
批处理文件名: RC$999 - 20251203-FX280.lcb
样品瓶号: 1-17
进样体积: 50 μl 版本号:6.115
进样时间: 2025/12/03 19:50:38 实验者: xiexinhui
处理时间（V3）: 2025/12/04 13:36:01 处理者: xiexinhui
仪器型号：SHIMADZU LC-2050C(FX280)

<色谱图>

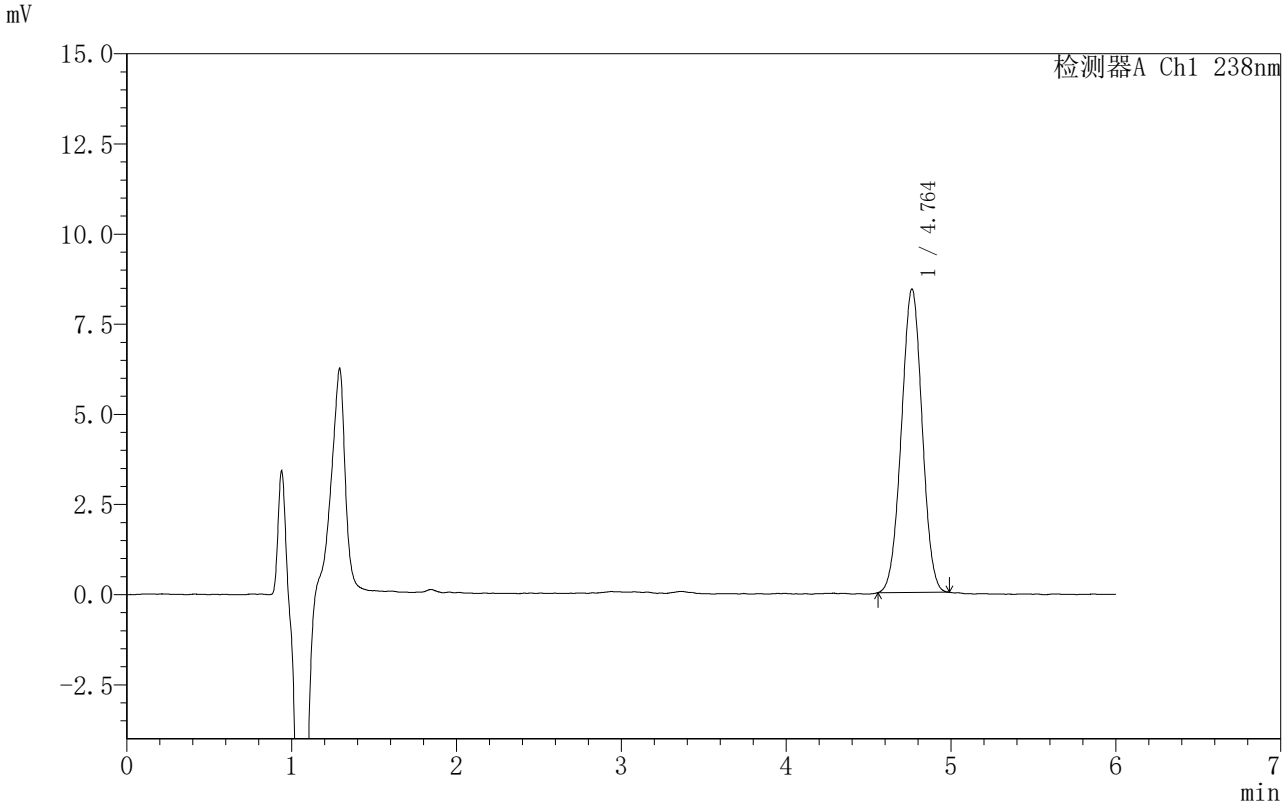

<峰表>

检测器A Ch1 238nm

峰号	保留时间	面积	面积%	高度	理论塔板数(USP)	拖尾因子	分离度(USP)
1	4.764	73441	100.000	8421	6811	1.001	--
总计		73441	100.000	8421			

SHIMADZU LabSolutions

999苯磺酸左氨氯地平片

<样品信息>

色谱柱 :XB-C18(150mm*4.6mm,5μm） 流速:1.5ml/min
柱 温:30℃ 波长:238nm
数据文件名: RC$999 - 0-213/31-3703-3 - zzp-2024031813p-rcqx-1-pH1.2jz-jf50z-JX-P3.lcd
方法文件名: RC$999 - zaldp-20251202-fx280.lcm
批处理文件名: RC$999 - 20251203-FX280.lcb
样品瓶号: 1-26
进样体积: 50 μl 版本号:6.115
进样时间: 2025/12/03 19:57:02 实验者: xiexinhui
处理时间（V3）: 2025/12/04 13:36:03 处理者: xiexinhui
仪器型号：SHIMADZU LC-2050C(FX280)

<色谱图>

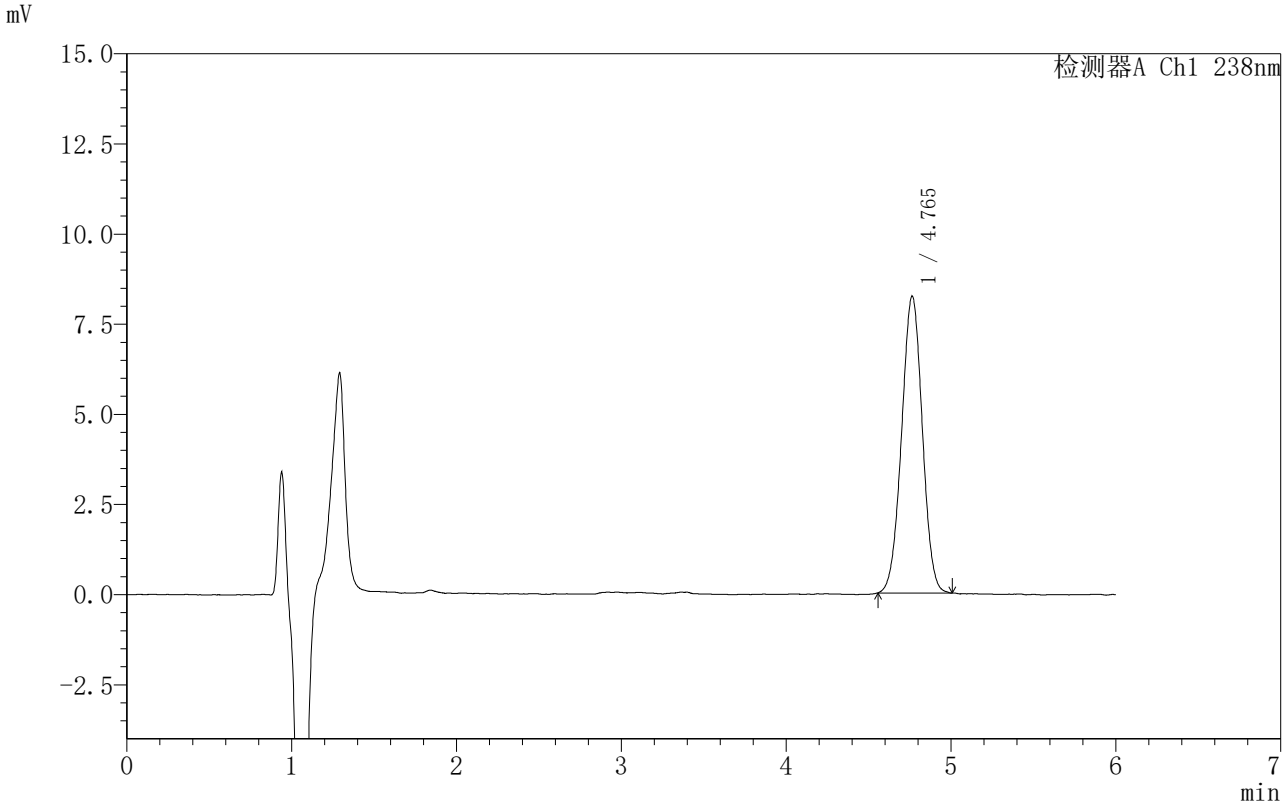

<峰表>

检测器A Ch1 238nm

峰号	保留时间	面积	面积%	高度	理论塔板数(USP)	拖尾因子	分离度(USP)
1	4.765	71890	100.000	8231	6838	0.998	--
总计		71890	100.000	8231			

SHIMADZU LabSolutions

999苯磺酸左氨氯地平片

<样品信息>

色谱柱 :XB-C18(150mm*4.6mm,5μm） 流速:1.5ml/min
柱 温:30℃ 波长:238nm
数据文件名: RC$999 - 0-213/31-3704-3 - zzp-2024031813p-rcqx-1-pH1.2jz-jf50z-JX-P4.lcd
方法文件名: RC$999 - zaldp-20251202-fx280.lcm
批处理文件名: RC$999 - 20251203-FX280.lcb
样品瓶号: 1-35
进样体积: 50 μl 版本号:6.115
进样时间: 2025/12/03 20:03:28 实验者: xiexinhui
处理时间（V3）: 2025/12/04 13:36:06 处理者: xiexinhui
仪器型号：SHIMADZU LC-2050C(FX280)

<色谱图>

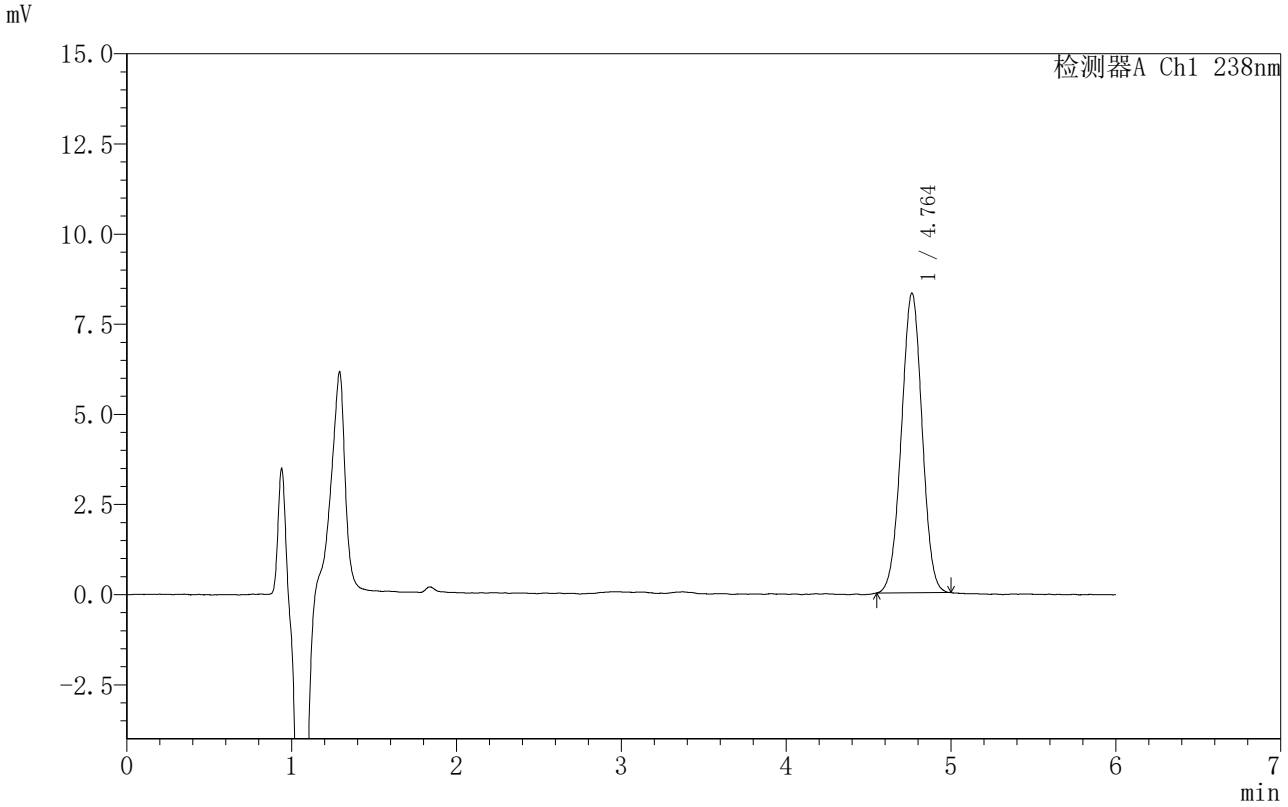

<峰表>

检测器A Ch1 238nm

峰号	保留时间	面积	面积%	高度	理论塔板数(USP)	拖尾因子	分离度(USP)
1	4.764	72536	100.000	8318	6836	0.996	--
总计		72536	100.000	8318			

SHIMADZU LabSolutions

999苯磺酸左氨氯地平片

<样品信息>

色谱柱 :XB-C18(150mm*4.6mm,5μm） 流速:1.5ml/min
柱 温:30℃ 波长:238nm
数据文件名: RC$999 - 0-213/31-3705-3 - zzp-2024031813p-rcqx-1-pH1.2jz-jf50z-JX-P5.lcd
方法文件名: RC$999 - zaldp-20251202-fx280.lcm
批处理文件名: RC$999 - 20251203-FX280.lcb
样品瓶号: 1-44
进样体积: 50 μl 版本号:6.115
进样时间: 2025/12/03 20:09:53 实验者: xiexinhui
处理时间（V3）: 2025/12/04 13:36:09 处理者: xiexinhui
仪器型号：SHIMADZU LC-2050C(FX280)

<色谱图>

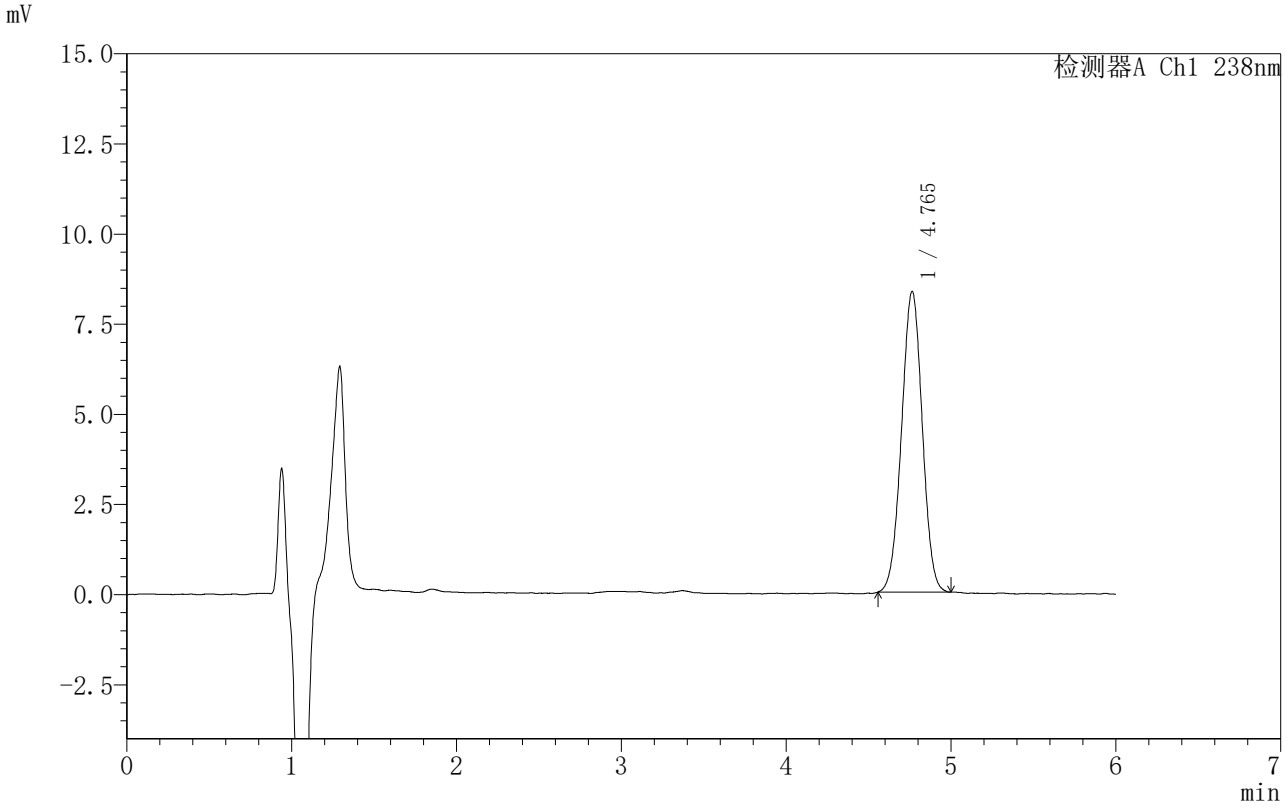

<峰表>

检测器A Ch1 238nm

峰号	保留时间	面积	面积%	高度	理论塔板数(USP)	拖尾因子	分离度(USP)
1	4.765	72842	100.000	8340	6792	0.999	--
总计		72842	100.000	8340			

SHIMADZU LabSolutions

999苯磺酸左氨氯地平片

<样品信息>

色谱柱 :XB-C18(150mm*4.6mm,5μm） 流速:1.5ml/min
柱 温:30℃ 波长:238nm
数据文件名: RC$999 - 0-213/31-3706-3 - zzp-2024031813p-rcqx-1-pH1.2jz-jf50z-JX-P6.lcd
方法文件名: RC$999 - zaldp-20251202-fx280.lcm
批处理文件名: RC$999 - 20251203-FX280.lcb
样品瓶号: 1-53
进样体积: 50 μl 版本号:6.115
进样时间: 2025/12/03 20:16:19 实验者: xiexinhui
处理时间（V3）: 2025/12/04 13:36:12 处理者: xiexinhui
仪器型号：SHIMADZU LC-2050C(FX280)

<色谱图>

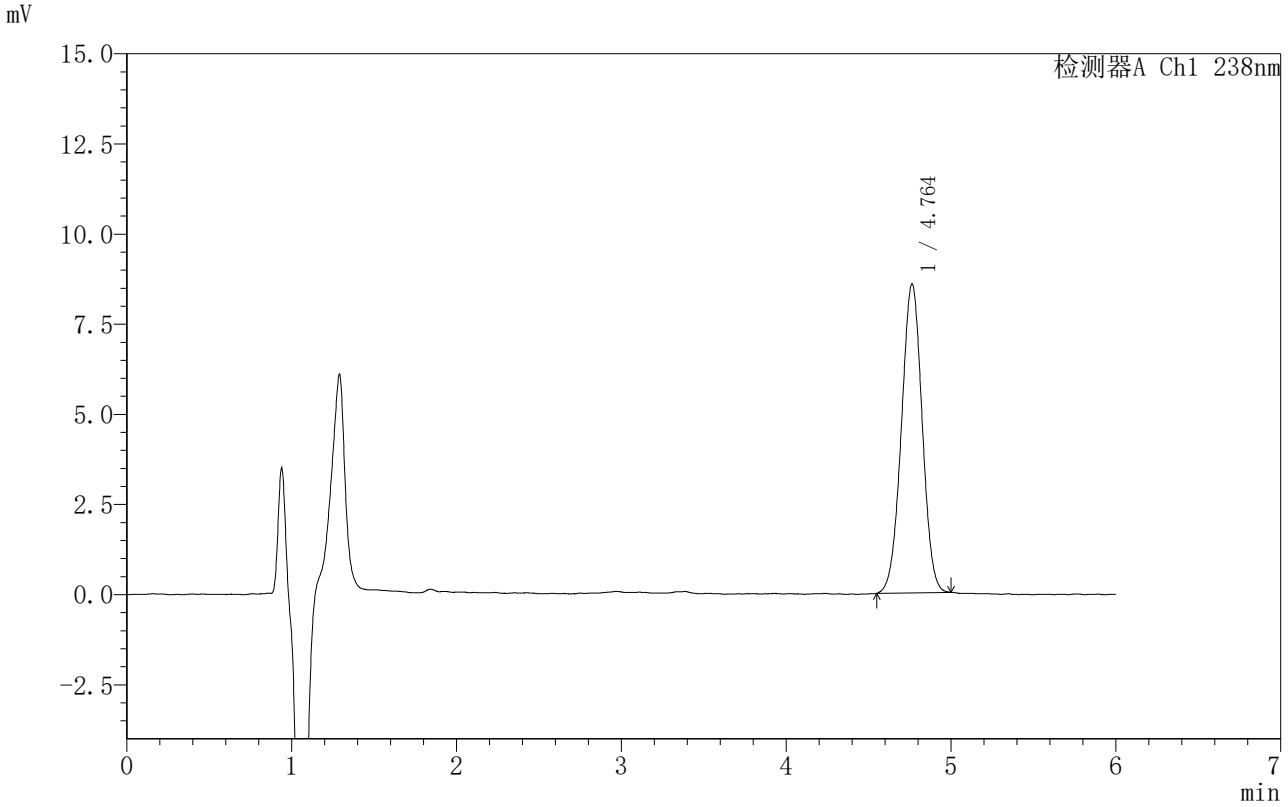

<峰表>

检测器A Ch1 238nm

峰号	保留时间	面积	面积%	高度	理论塔板数(USP)	拖尾因子	分离度(USP)
1	4.764	74925	100.000	8569	6819	0.992	--
总计		74925	100.000	8569			

SHIMADZU LabSolutions

999苯磺酸左氨氯地平片

<样品信息>

色谱柱 :XB-C18(150mm*4.6mm,5μm） 流速:1.5ml/min
柱 温:30℃ 波长:238nm
数据文件名: RC$999 - 0-213/31-3707-3 - zzp-2024031813p-rcqx-1-pH1.2jz-jf50z-dz2-1.lcd
方法文件名: RC$999 - zaldp-20251202-fx280.lcm
批处理文件名: RC$999 - 20251203-FX280.lcb
样品瓶号: 1-27
进样体积: 50 μl 版本号:6.115
进样时间: 2025/12/03 20:22:44 实验者: xiexinhui
处理时间（V3）: 2025/12/04 13:36:14 处理者: xiexinhui
仪器型号：SHIMADZU LC-2050C(FX280)

<色谱图>

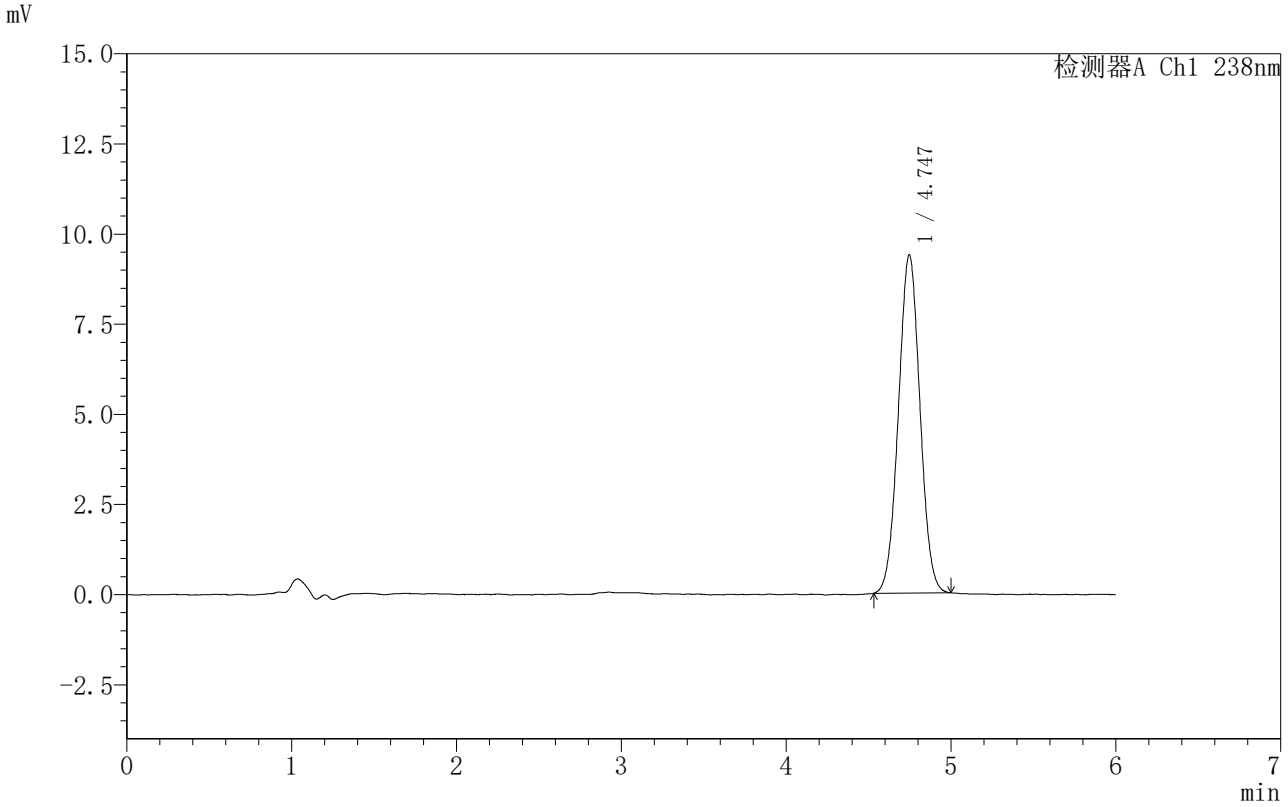

<峰表>

检测器A Ch1 238nm

峰号	保留时间	面积	面积%	高度	理论塔板数(USP)	拖尾因子	分离度(USP)
1	4.747	85136	100.000	9384	6239	1.023	--
总计		85136	100.000	9384			

SHIMADZU LabSolutions

999苯磺酸左氨氯地平片

<样品信息>

色谱柱 :XB-C18(150mm*4.6mm,5μm） 流速:1.5ml/min
柱 温:30℃ 波长:238nm
数据文件名: RC$999 - 0-213/31-3708-3 - zzp-2024031813p-rcqx-1-pH1.2jz-jf50z-dz2-2.lcd
方法文件名: RC$999 - zaldp-20251202-fx280.lcm
批处理文件名: RC$999 - 20251203-FX280.lcb
样品瓶号: 1-27
进样体积: 50 μl 版本号:6.115
进样时间: 2025/12/03 20:29:11 实验者: xiexinhui
处理时间（V3）: 2025/12/04 13:36:17 处理者: xiexinhui
仪器型号：SHIMADZU LC-2050C(FX280)

<色谱图>

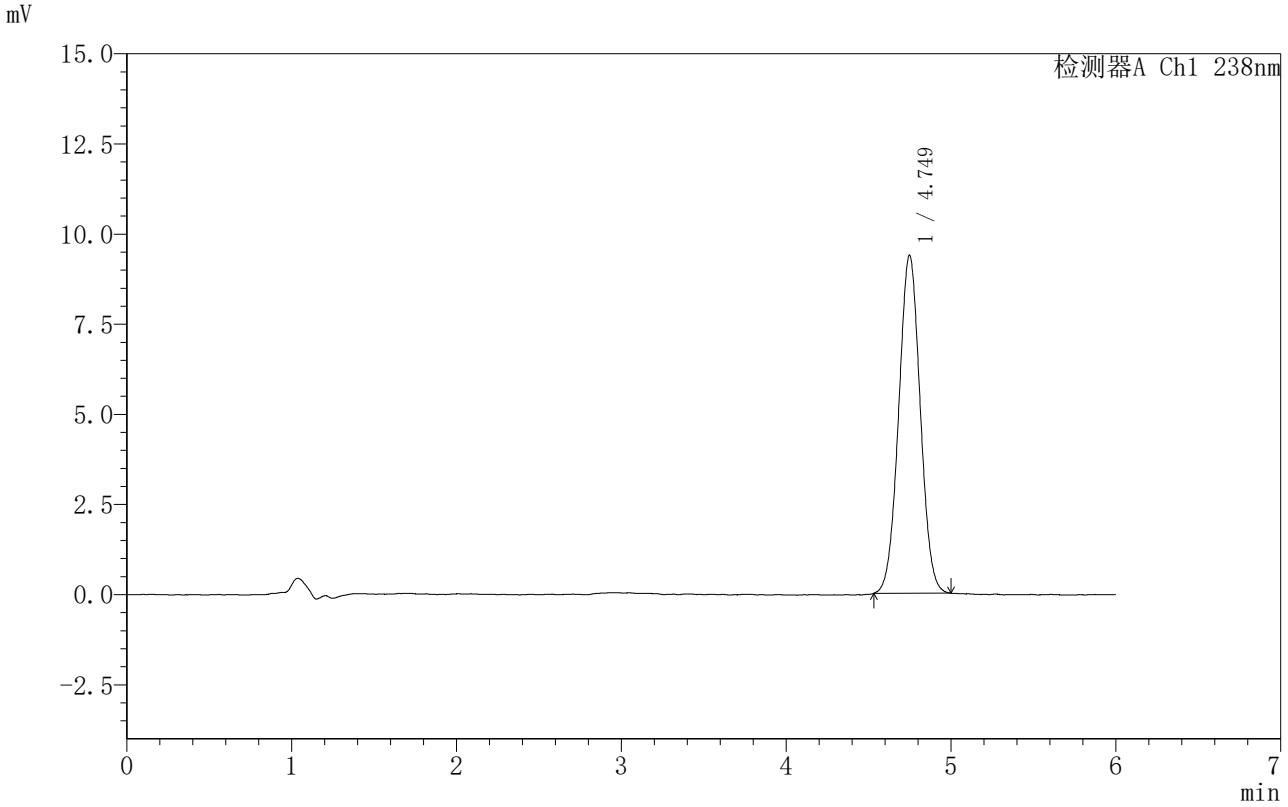

<峰表>

检测器A Ch1 238nm

峰号	保留时间	面积	面积%	高度	理论塔板数(USP)	拖尾因子	分离度(USP)
1	4.749	85147	100.000	9372	6266	1.021	--
总计		85147	100.000	9372			

SHIMADZU LabSolutions

999苯磺酸左氨氯地平片

<样品信息>

色谱柱 :XB-C18(150mm*4.6mm,5μm） 流速:1.5ml/min
柱 温:30℃ 波长:238nm
数据文件名: RC$999 - 0-213/31-3709-3 - zzp-2024031813p-rcqx-2-pH1.2jz-jf50z-rj.lcd
方法文件名: RC$999 - zaldp-20251202-fx280.lcm
批处理文件名: RC$999 - 20251203-FX280.lcb
样品瓶号: 2-9
进样体积: 50 μl 版本号:6.115
进样时间: 2025/12/03 20:35:37 实验者: xiexinhui
处理时间（V3）: 2025/12/04 13:36:20 处理者: xiexinhui
仪器型号：SHIMADZU LC-2050C(FX280)

<色谱图>

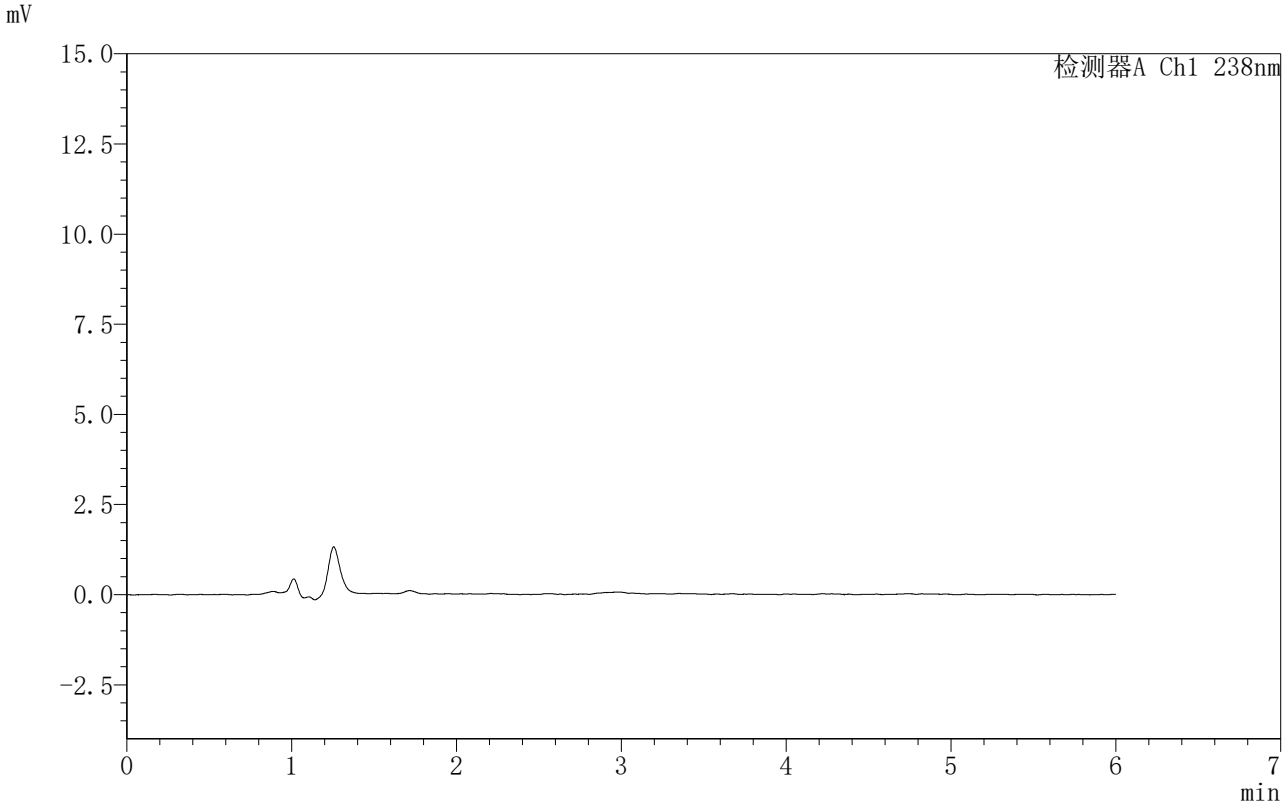

<峰表>

检测器A Ch1 238nm

峰号	保留时间	面积	面积%	高度	理论塔板数(USP)	拖尾因子	分离度(USP)
总计							

SHIMADZU LabSolutions

999苯磺酸左氨氯地平片

<样品信息>

色谱柱 :XB-C18(150mm*4.6mm,5μm） 流速:1.5ml/min
柱 温:30℃ 波长:238nm
数据文件名: RC$999 - 0-213/31-3710-3 - zzp-2024031813p-rcqx-2-pH1.2jz-jf50z-dz1-1.lcd
方法文件名: RC$999 - zaldp-20251202-fx280.lcm
批处理文件名: RC$999 - 20251203-FX280.lcb
样品瓶号: 2-18
进样体积: 50 μl 版本号:6.115
进样时间: 2025/12/03 20:42:05 实验者: xiexinhui
处理时间（V3）: 2025/12/04 13:36:22 处理者: xiexinhui
仪器型号：SHIMADZU LC-2050C(FX280)

<色谱图>

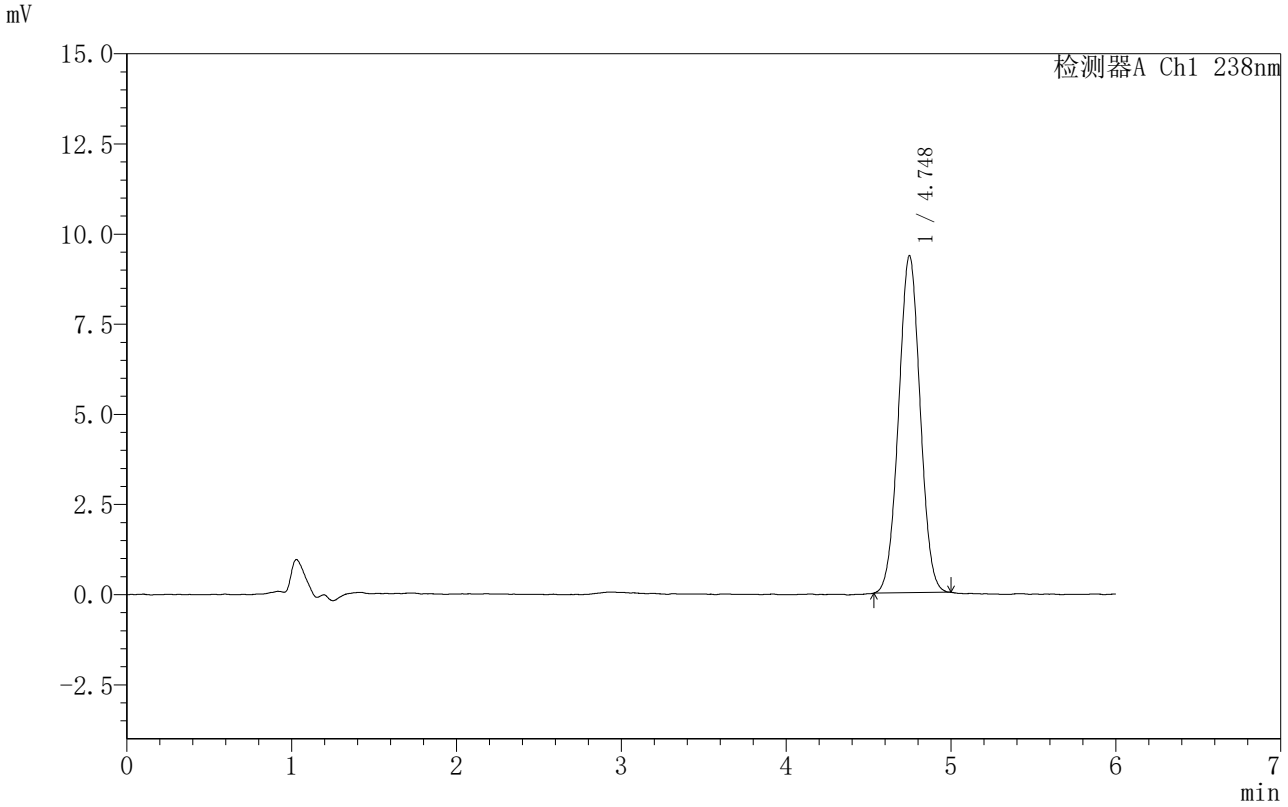

<峰表>

检测器A Ch1 238nm

峰号	保留时间	面积	面积%	高度	理论塔板数(USP)	拖尾因子	分离度(USP)
1	4.748	84864	100.000	9349	6285	1.017	--
总计		84864	100.000	9349			

SHIMADZU LabSolutions

999苯磺酸左氨氯地平片

<样品信息>

色谱柱 :XB-C18(150mm*4.6mm,5μm） 流速:1.5ml/min
柱 温:30℃ 波长:238nm
数据文件名: RC$999 - 0-213/31-3711-3 - zzp-2024031813p-rcqx-2-pH1.2jz-jf50z-dz1-2.lcd
方法文件名: RC$999 - zaldp-20251202-fx280.lcm
批处理文件名: RC$999 - 20251203-FX280.lcb
样品瓶号: 2-18
进样体积: 50 μl 版本号:6.115
进样时间: 2025/12/03 20:48:31 实验者: xiexinhui
处理时间（V3）: 2025/12/04 13:36:25 处理者: xiexinhui
仪器型号：SHIMADZU LC-2050C(FX280)

<色谱图>

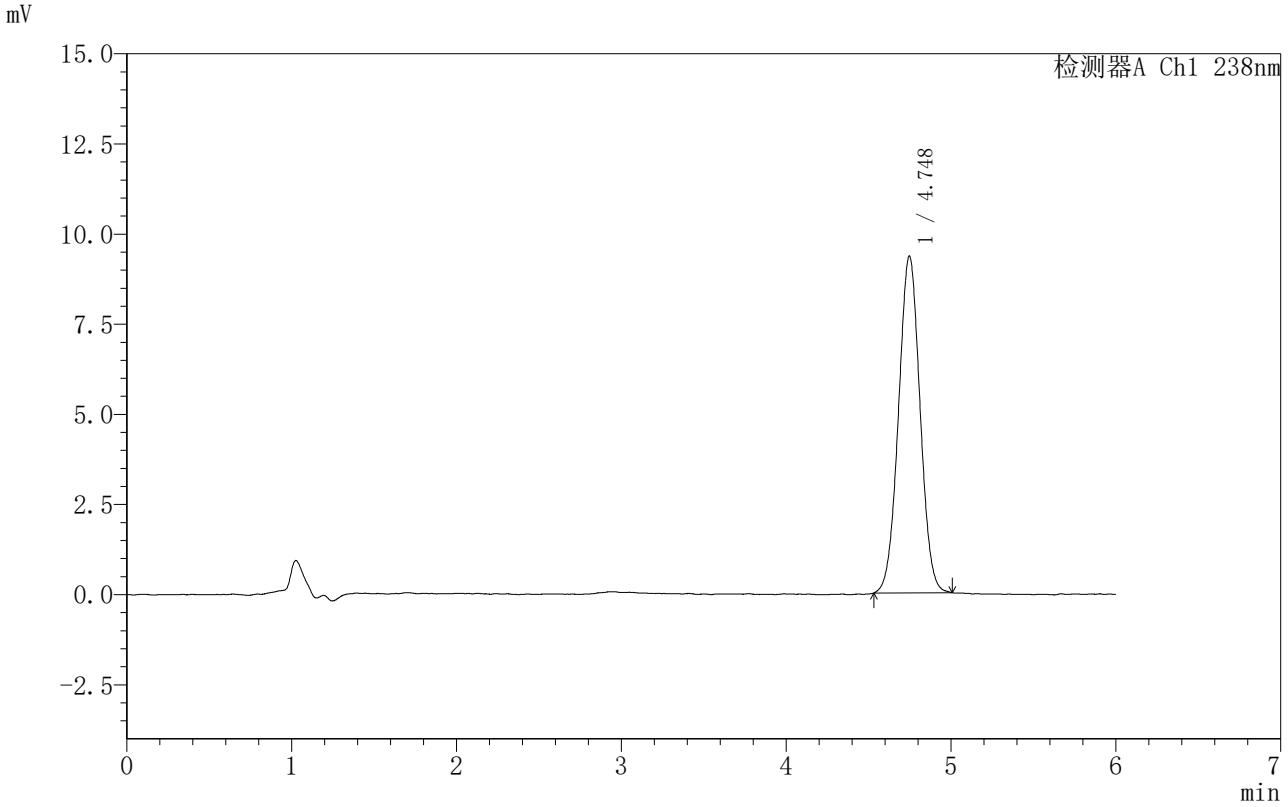

<峰表>

检测器A Ch1 238nm

峰号	保留时间	面积	面积%	高度	理论塔板数(USP)	拖尾因子	分离度(USP)
1	4.748	84843	100.000	9342	6278	1.017	--
总计		84843	100.000	9342			

SHIMADZU LabSolutions

999苯磺酸左氨氯地平片

<样品信息>

色谱柱 :XB-C18(150mm*4.6mm,5μm） 流速:1.5ml/min
柱 温:30℃ 波长:238nm
数据文件名: RC$999 - 0-213/31-3712-3 - zzp-2024031813p-rcqx-2-pH1.2jz-jf50z-dz1-3.lcd
方法文件名: RC$999 - zaldp-20251202-fx280.lcm
批处理文件名: RC$999 - 20251203-FX280.lcb
样品瓶号: 2-18
进样体积: 50 μl 版本号:6.115
进样时间: 2025/12/03 20:54:58 实验者: xiexinhui
处理时间（V3）: 2025/12/04 13:36:28 处理者: xiexinhui
仪器型号：SHIMADZU LC-2050C(FX280)

<色谱图>

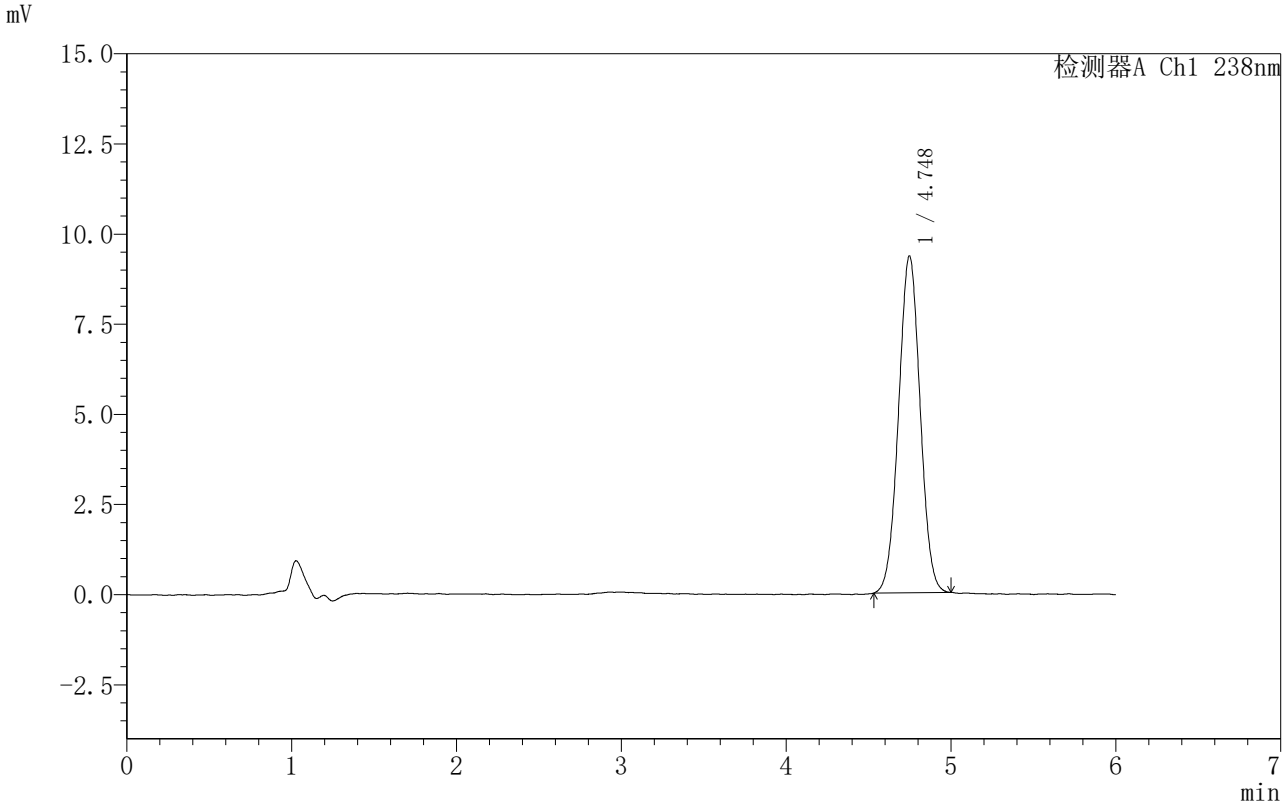

<峰表>

检测器A Ch1 238nm

峰号	保留时间	面积	面积%	高度	理论塔板数(USP)	拖尾因子	分离度(USP)
1	4.748	84852	100.000	9341	6247	1.016	--
总计		84852	100.000	9341			

SHIMADZU LabSolutions

999苯磺酸左氨氯地平片

<样品信息>

色谱柱 :XB-C18(150mm*4.6mm,5μm） 流速:1.5ml/min
柱 温:30℃ 波长:238nm
数据文件名: RC$999 - 0-213/31-3713-3 - zzp-2024031813p-rcqx-2-pH1.2jz-jf50z-dz1-4.lcd
方法文件名: RC$999 - zaldp-20251202-fx280.lcm
批处理文件名: RC$999 - 20251203-FX280.lcb
样品瓶号: 2-18
进样体积: 50 μl 版本号:6.115
进样时间: 2025/12/03 21:01:24 实验者: xiexinhui
处理时间（V3）: 2025/12/04 13:36:31 处理者: xiexinhui
仪器型号：SHIMADZU LC-2050C(FX280)

<色谱图>

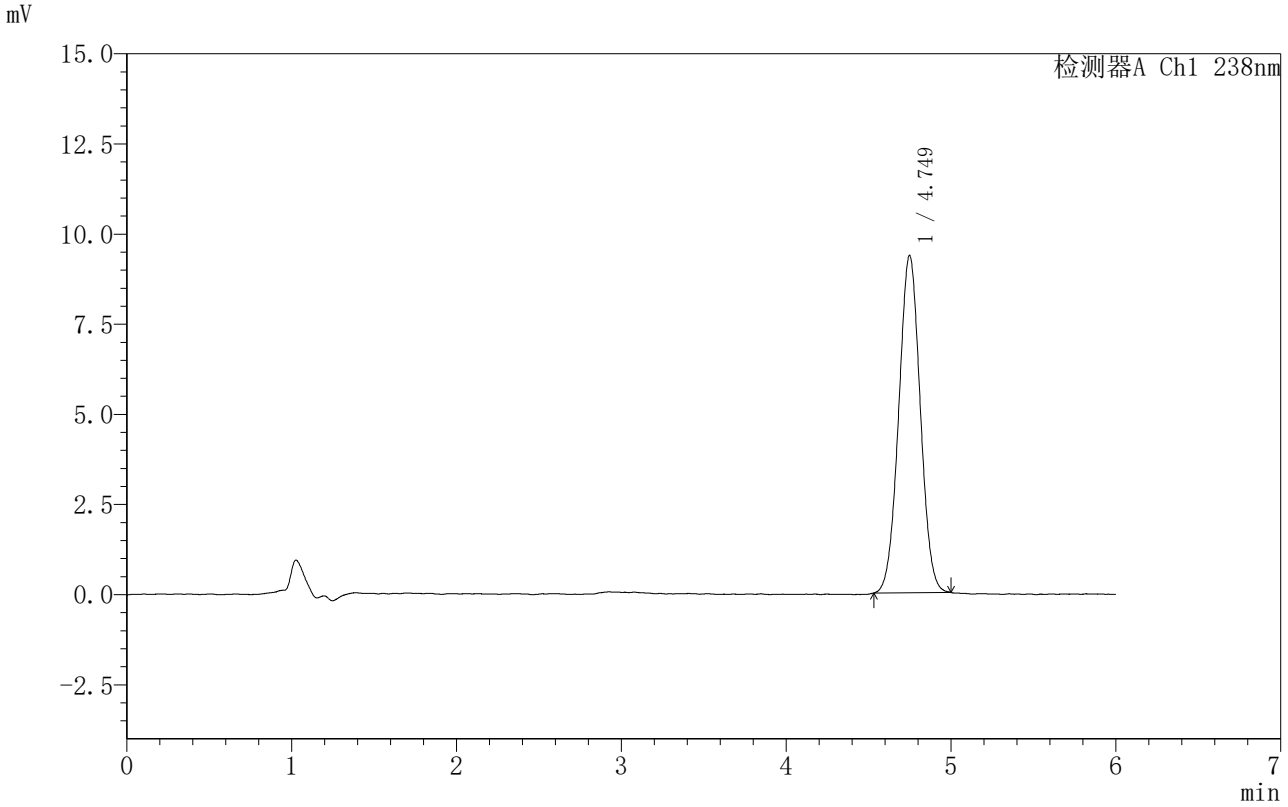

<峰表>

检测器A Ch1 238nm

峰号	保留时间	面积	面积%	高度	理论塔板数(USP)	拖尾因子	分离度(USP)
1	4.749	84817	100.000	9349	6285	1.018	--
总计		84817	100.000	9349			

SHIMADZU LabSolutions

999苯磺酸左氨氯地平片

<样品信息>

色谱柱 :XB-C18(150mm*4.6mm,5μm） 流速:1.5ml/min
柱 温:30℃ 波长:238nm
数据文件名: RC$999 - 0-213/31-3714-3 - zzp-2024031813p-rcqx-2-pH1.2jz-jf50z-dz1-5.lcd
方法文件名: RC$999 - zaldp-20251202-fx280.lcm
批处理文件名: RC$999 - 20251203-FX280.lcb
样品瓶号: 2-18
进样体积: 50 μl 版本号:6.115
进样时间: 2025/12/03 21:07:51 实验者: xiexinhui
处理时间（V3）: 2025/12/04 13:36:33 处理者: xiexinhui
仪器型号：SHIMADZU LC-2050C(FX280)

<色谱图>

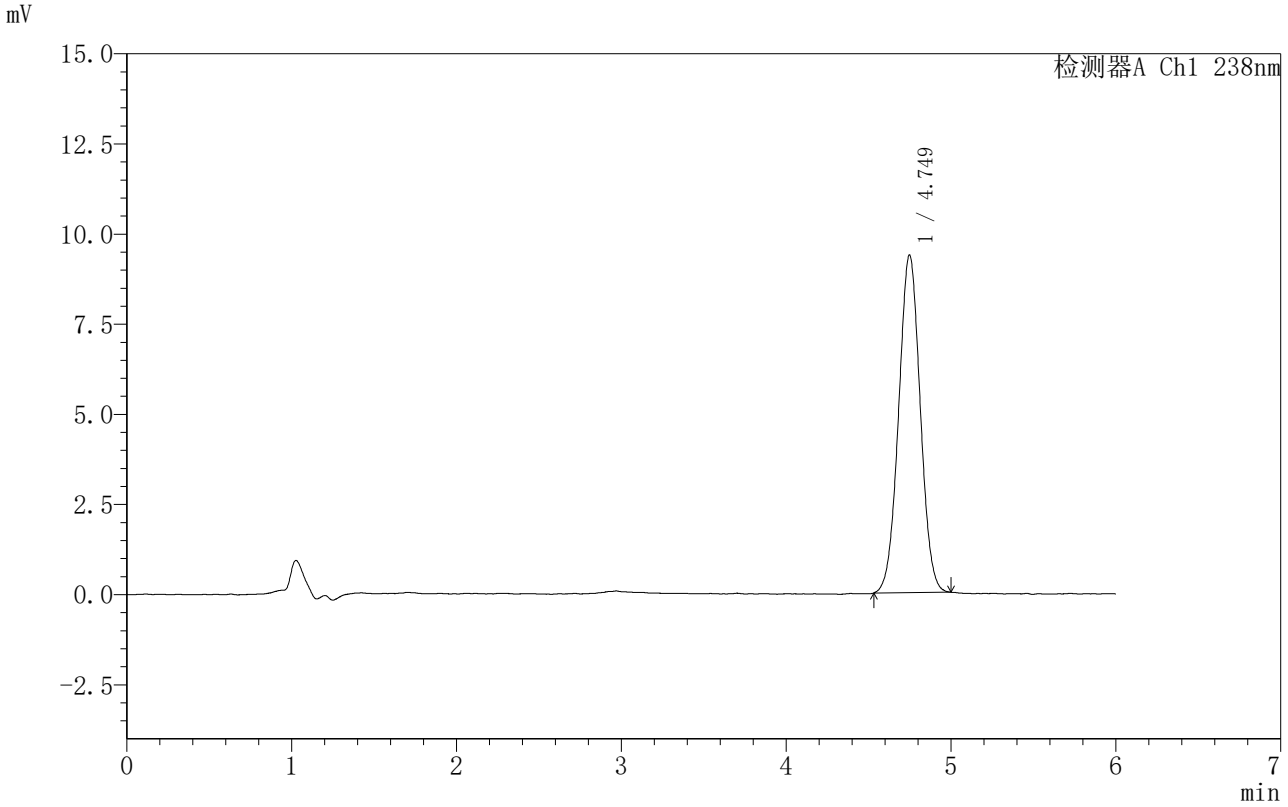

<峰表>

检测器A Ch1 238nm

峰号	保留时间	面积	面积%	高度	理论塔板数(USP)	拖尾因子	分离度(USP)
1	4.749	85218	100.000	9363	6258	1.020	--
总计		85218	100.000	9363			

SHIMADZU LabSolutions

999苯磺酸左氨氯地平片

<样品信息>

色谱柱 :XB-C18(150mm*4.6mm,5μm） 流速:1.5ml/min
柱 温:30℃ 波长:238nm
数据文件名: RC$999 - 0-213/31-3715-3 - zzp-2024031813p-rcqx-2-pH1.2jz-jf50z-5min-P1.lcd
方法文件名: RC$999 - zaldp-20251202-fx280.lcm
批处理文件名: RC$999 - 20251203-FX280.lcb
样品瓶号: 2-1
进样体积: 50 μl 版本号:6.115
进样时间: 2025/12/03 21:14:17 实验者: xiexinhui
处理时间（V3）: 2025/12/04 13:36:36 处理者: xiexinhui
仪器型号：SHIMADZU LC-2050C(FX280)

<色谱图>

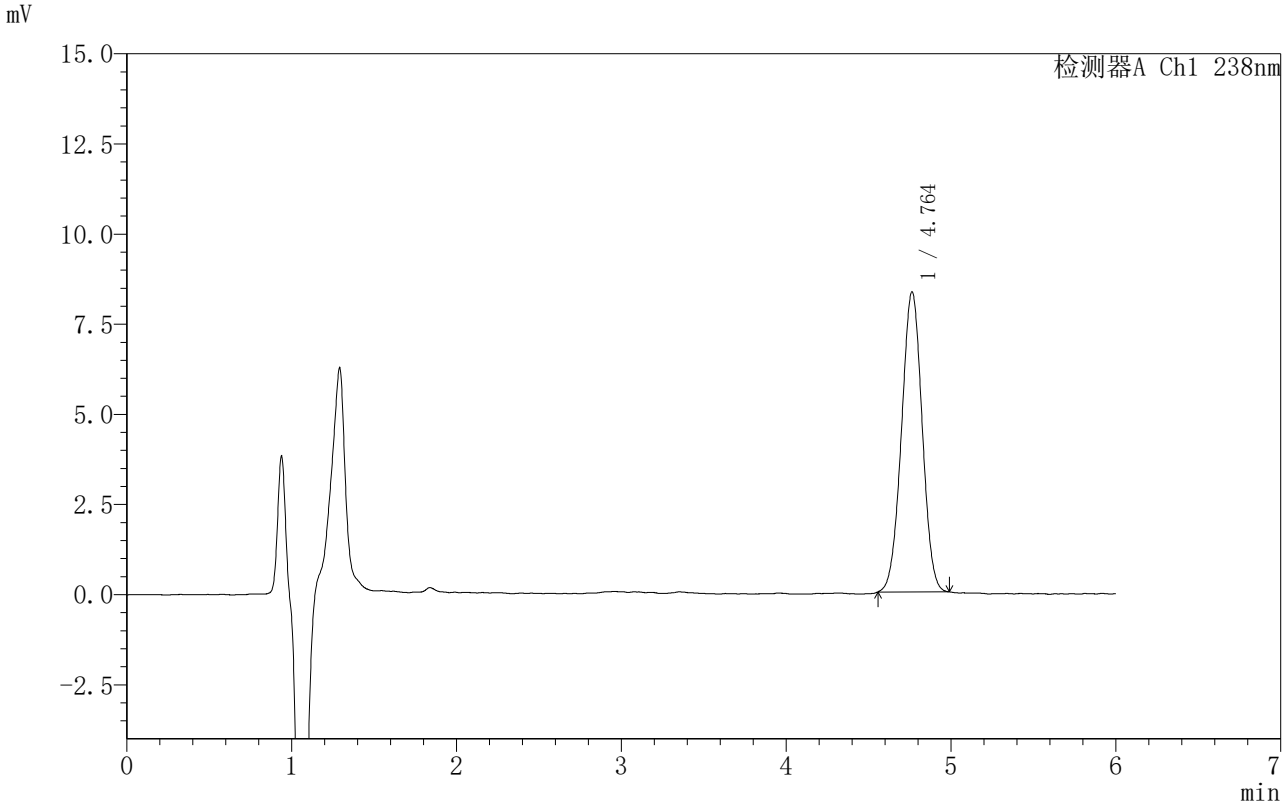

<峰表>

检测器A Ch1 238nm

峰号	保留时间	面积	面积%	高度	理论塔板数(USP)	拖尾因子	分离度(USP)
1	4.764	72487	100.000	8325	6832	0.997	--
总计		72487	100.000	8325			

SHIMADZU LabSolutions

999苯磺酸左氨氯地平片

<样品信息>

色谱柱 :XB-C18(150mm*4.6mm,5μm） 流速:1.5ml/min
柱 温:30℃ 波长:238nm
数据文件名: RC$999 - 0-213/31-3716-3 - zzp-2024031813p-rcqx-2-pH1.2jz-jf50z-5min-P2.lcd
方法文件名: RC$999 - zaldp-20251202-fx280.lcm
批处理文件名: RC$999 - 20251203-FX280.lcb
样品瓶号: 2-10
进样体积: 50 μl 版本号:6.115
进样时间: 2025/12/03 21:20:42 实验者: xiexinhui
处理时间（V3）: 2025/12/04 13:36:39 处理者: xiexinhui
仪器型号：SHIMADZU LC-2050C(FX280)

<色谱图>

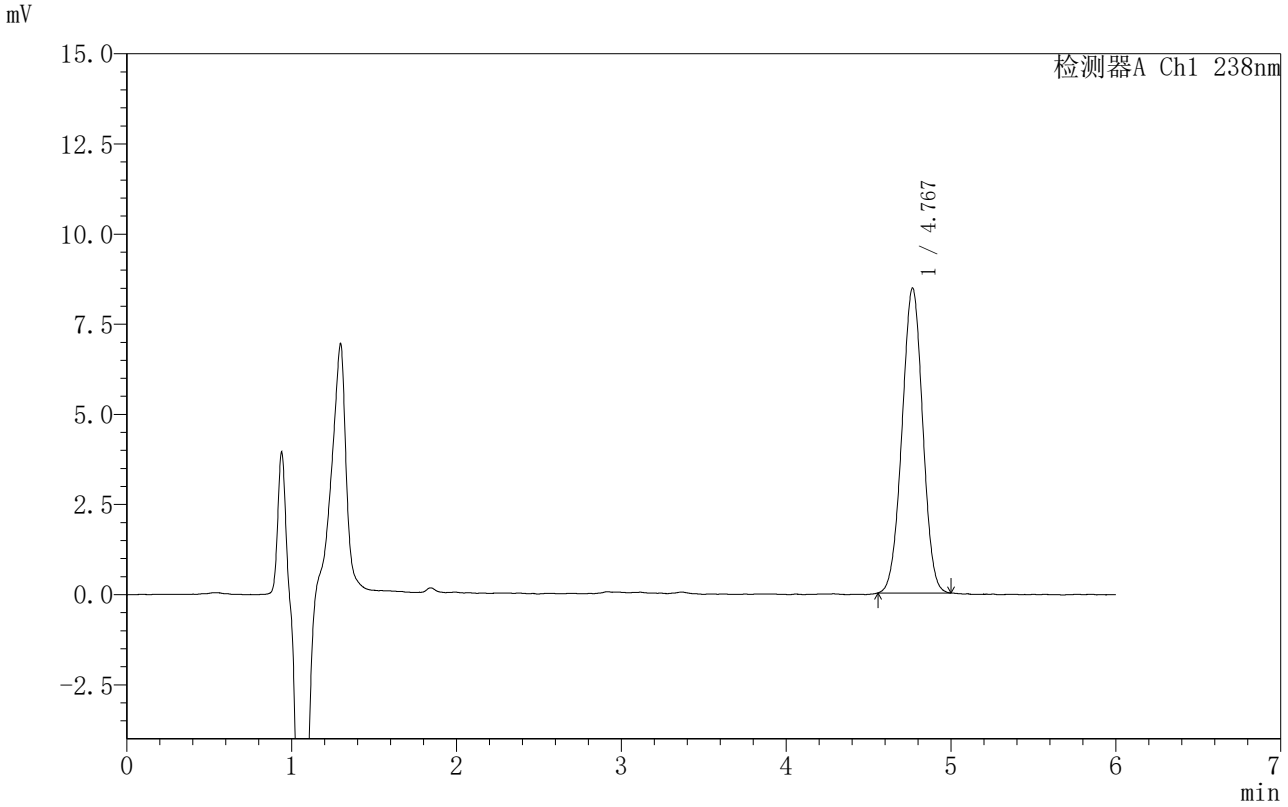

<峰表>

检测器A Ch1 238nm

峰号	保留时间	面积	面积%	高度	理论塔板数(USP)	拖尾因子	分离度(USP)
1	4.767	73694	100.000	8437	6849	0.997	--
总计		73694	100.000	8437			

SHIMADZU LabSolutions

999苯磺酸左氨氯地平片

<样品信息>

色谱柱 :XB-C18(150mm*4.6mm,5μm） 流速:1.5ml/min
柱 温:30℃ 波长:238nm
数据文件名: RC$999 - 0-213/31-3717-3 - zzp-2024031813p-rcqx-2-pH1.2jz-jf50z-5min-P3.lcd
方法文件名: RC$999 - zaldp-20251202-fx280.lcm
批处理文件名: RC$999 - 20251203-FX280.lcb
样品瓶号: 2-19
进样体积: 50 μl 版本号:6.115
进样时间: 2025/12/03 21:27:09 实验者: xiexinhui
处理时间（V3）: 2025/12/04 13:36:42 处理者: xiexinhui
仪器型号：SHIMADZU LC-2050C(FX280)

<色谱图>

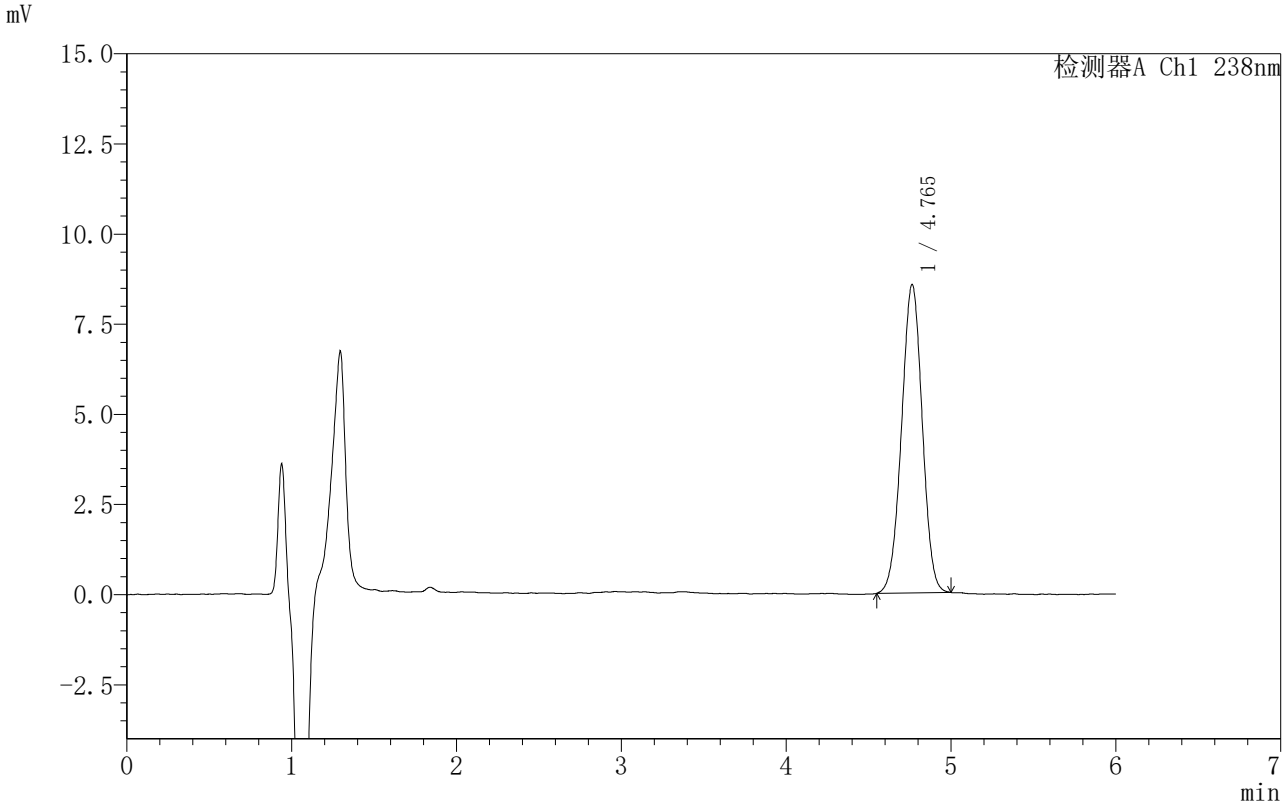

<峰表>

检测器A Ch1 238nm

峰号	保留时间	面积	面积%	高度	理论塔板数(USP)	拖尾因子	分离度(USP)
1	4.765	74665	100.000	8558	6831	0.990	--
总计		74665	100.000	8558			

SHIMADZU LabSolutions

999苯磺酸左氨氯地平片

<样品信息>

色谱柱 :XB-C18(150mm*4.6mm,5μm） 流速:1.5ml/min
柱 温:30℃ 波长:238nm
数据文件名: RC$999 - 0-213/31-3718-3 - zzp-2024031813p-rcqx-2-pH1.2jz-jf50z-5min-P4.lcd
方法文件名: RC$999 - zaldp-20251202-fx280.lcm
批处理文件名: RC$999 - 20251203-FX280.lcb
样品瓶号: 2-28
进样体积: 50 μl 版本号:6.115
进样时间: 2025/12/03 21:33:34 实验者: xiexinhui
处理时间（V3）: 2025/12/04 13:36:45 处理者: xiexinhui
仪器型号：SHIMADZU LC-2050C(FX280)

<色谱图>

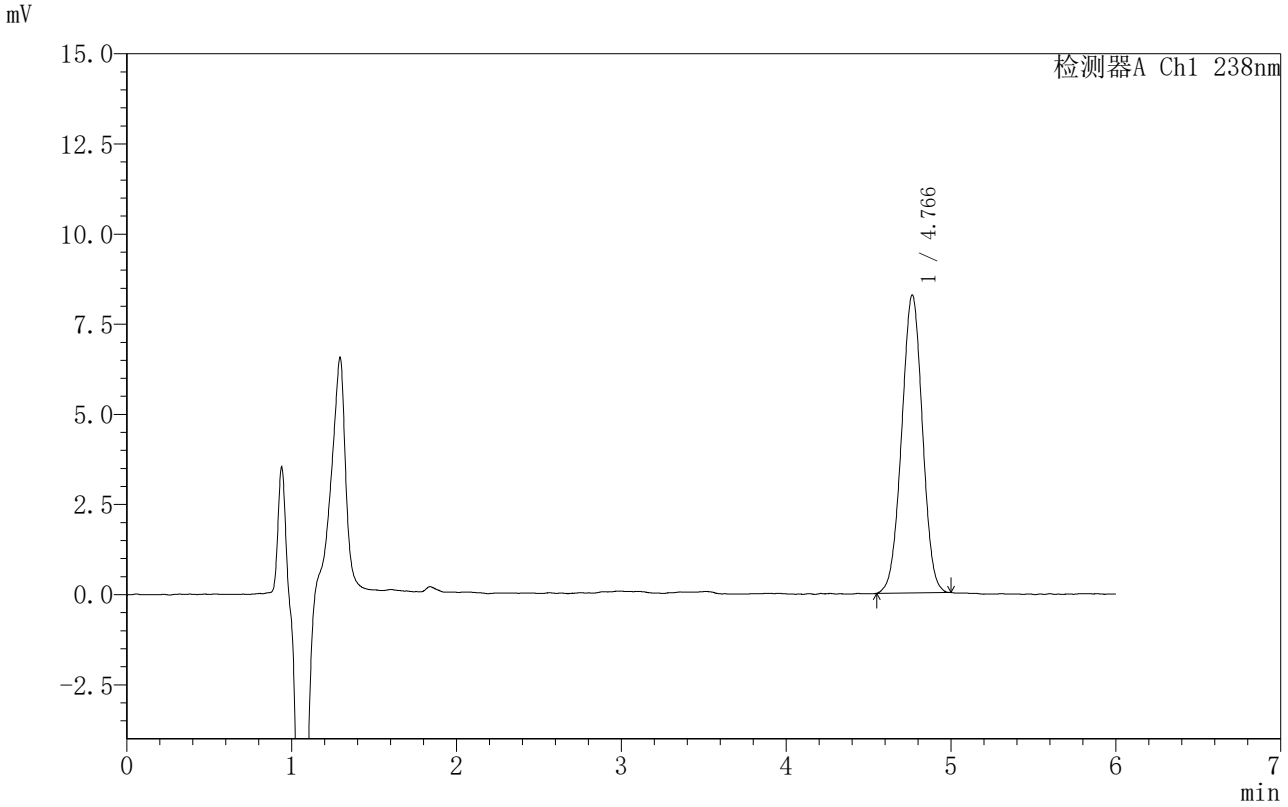

<峰表>

检测器A Ch1 238nm

峰号	保留时间	面积	面积%	高度	理论塔板数(USP)	拖尾因子	分离度(USP)
1	4.766	72418	100.000	8263	6762	0.995	--
总计		72418	100.000	8263			

SHIMADZU LabSolutions

999苯磺酸左氨氯地平片

<样品信息>

色谱柱 :XB-C18(150mm*4.6mm,5μm） 流速:1.5ml/min
柱 温:30℃ 波长:238nm
数据文件名: RC$999 - 0-213/31-3719-3 - zzp-2024031813p-rcqx-2-pH1.2jz-jf50z-5min-P5.lcd
方法文件名: RC$999 - zaldp-20251202-fx280.lcm
批处理文件名: RC$999 - 20251203-FX280.lcb
样品瓶号: 2-37
进样体积: 50 μl 版本号:6.115
进样时间: 2025/12/03 21:40:01 实验者: xiexinhui
处理时间（V3）: 2025/12/04 13:36:47 处理者: xiexinhui
仪器型号：SHIMADZU LC-2050C(FX280)

<色谱图>

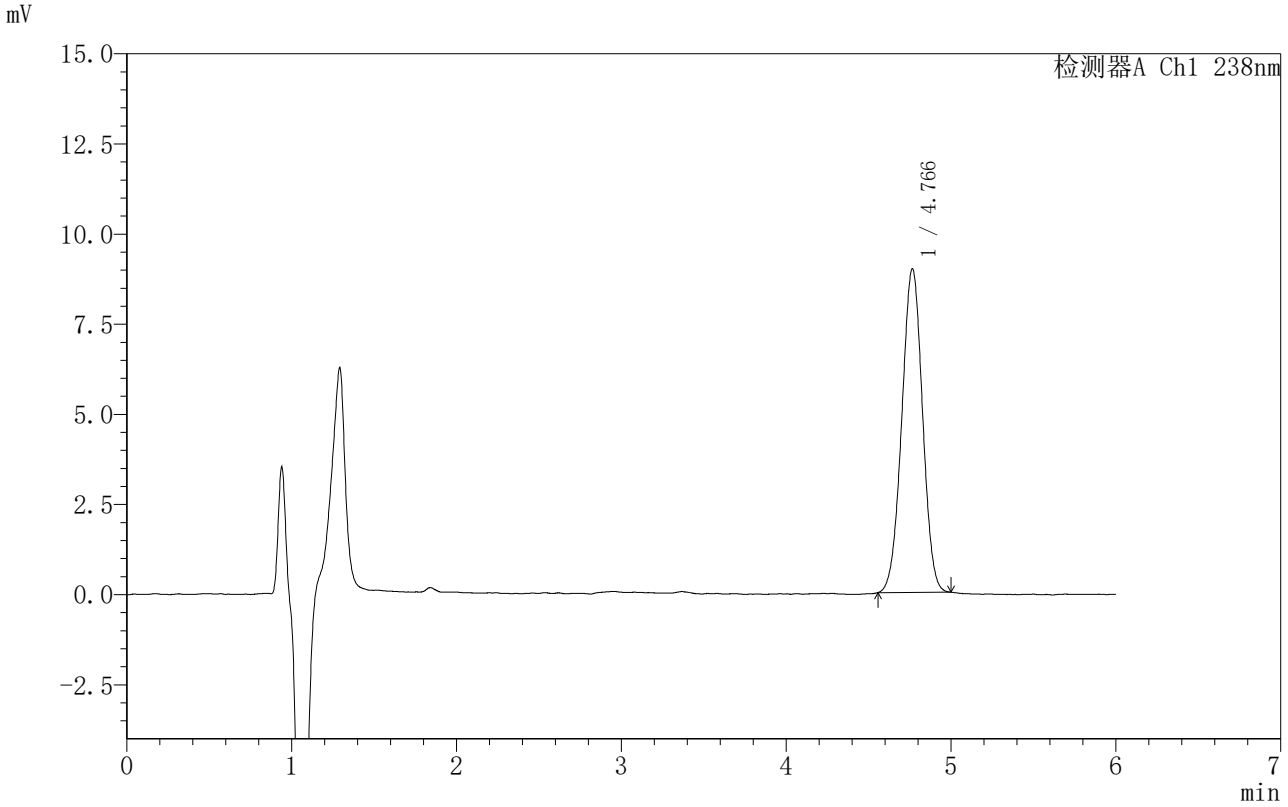

<峰表>

检测器A Ch1 238nm

峰号	保留时间	面积	面积%	高度	理论塔板数(USP)	拖尾因子	分离度(USP)
1	4.766	78390	100.000	8968	6810	0.993	--
总计		78390	100.000	8968			

SHIMADZU LabSolutions

999苯磺酸左氨氯地平片

<样品信息>

色谱柱 :XB-C18(150mm*4.6mm,5μm） 流速:1.5ml/min
柱 温:30℃ 波长:238nm
数据文件名: RC$999 - 0-213/31-3720-3 - zzp-2024031813p-rcqx-2-pH1.2jz-jf50z-5min-P6.lcd
方法文件名: RC$999 - zaldp-20251202-fx280.lcm
批处理文件名: RC$999 - 20251203-FX280.lcb
样品瓶号: 2-46
进样体积: 50 μl 版本号:6.115
进样时间: 2025/12/03 21:46:27 实验者: xiexinhui
处理时间（V3）: 2025/12/04 13:36:50 处理者: xiexinhui
仪器型号：SHIMADZU LC-2050C(FX280)

<色谱图>

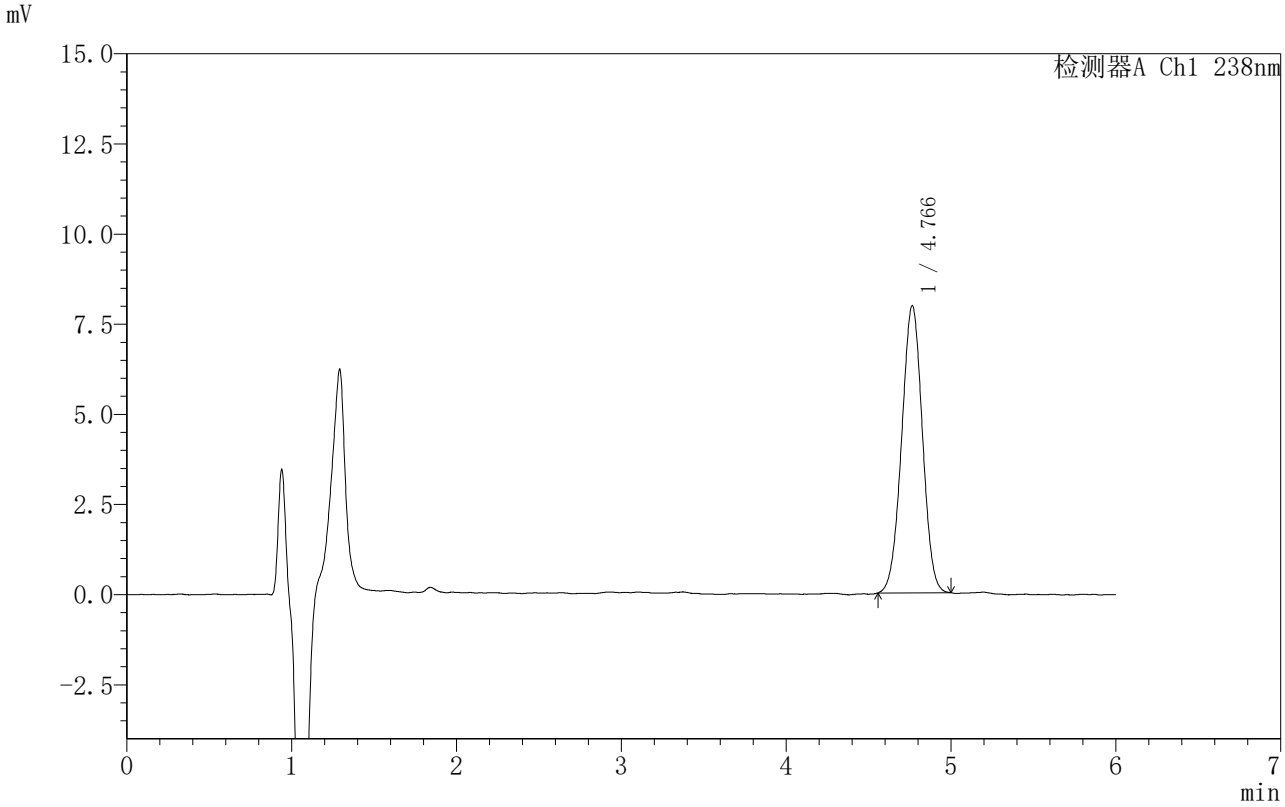

<峰表>

检测器A Ch1 238nm

峰号	保留时间	面积	面积%	高度	理论塔板数(USP)	拖尾因子	分离度(USP)
1	4.766	69599	100.000	7960	6750	0.993	--
总计		69599	100.000	7960			

SHIMADZU LabSolutions

999苯磺酸左氨氯地平片

<样品信息>

色谱柱 :XB-C18(150mm*4.6mm,5μm） 流速:1.5ml/min
柱 温:30℃ 波长:238nm
数据文件名: RC$999 - 0-213/31-3721-3 - zzp-2024031813p-rcqx-2-pH1.2jz-jf50z-10min-P1.lcd
方法文件名: RC$999 - zaldp-20251202-fx280.lcm
批处理文件名: RC$999 - 20251203-FX280.lcb
样品瓶号: 2-2
进样体积: 50 μl 版本号:6.115
进样时间: 2025/12/03 21:52:52 实验者: xiexinhui
处理时间（V3）: 2025/12/04 13:36:53 处理者: xiexinhui
仪器型号：SHIMADZU LC-2050C(FX280)

<色谱图>

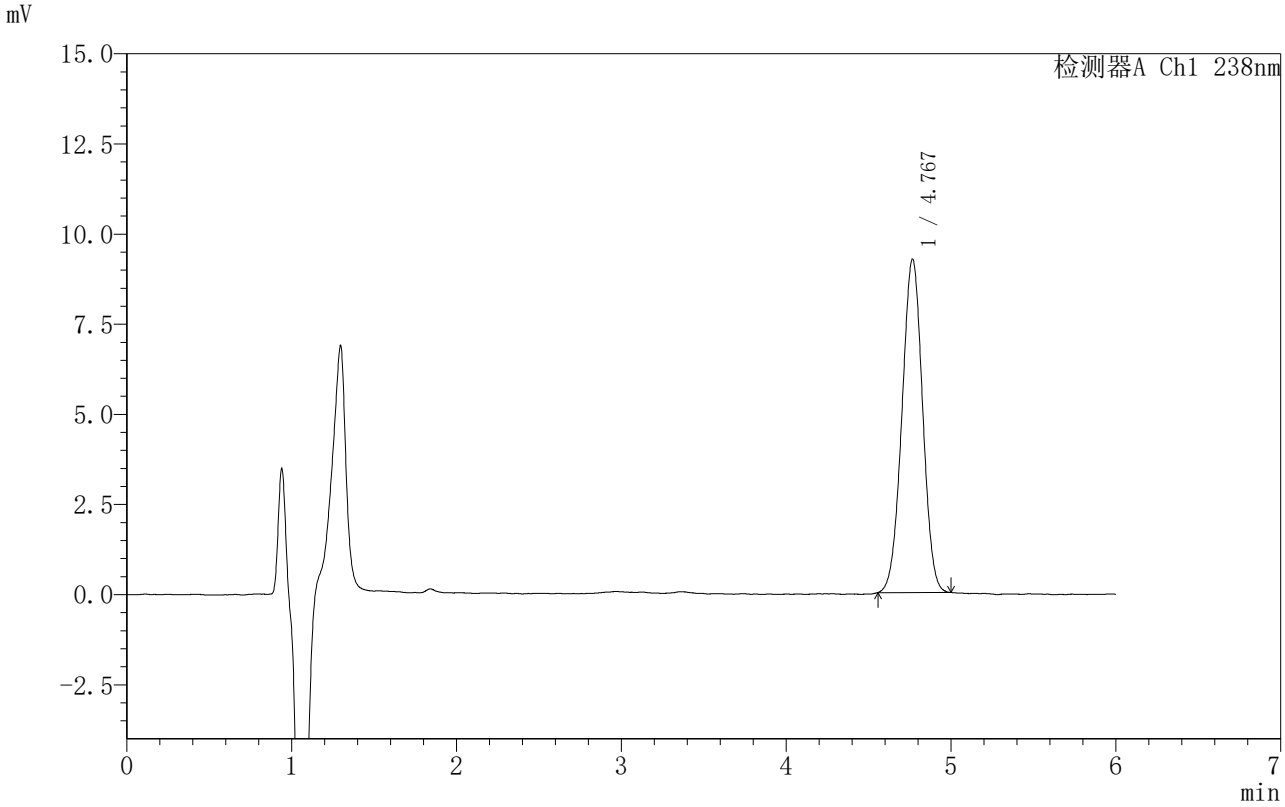

<峰表>

检测器A Ch1 238nm

峰号	保留时间	面积	面积%	高度	理论塔板数(USP)	拖尾因子	分离度(USP)
1	4.767	80453	100.000	9227	6863	0.992	--
总计		80453	100.000	9227			

SHIMADZU LabSolutions

999苯磺酸左氨氯地平片

<样品信息>

色谱柱 :XB-C18(150mm*4.6mm,5μm） 流速:1.5ml/min
柱 温:30℃ 波长:238nm
数据文件名: RC$999 - 0-213/31-3722-3 - zzp-2024031813p-rcqx-2-pH1.2jz-jf50z-10min-P2.lcd
方法文件名: RC$999 - zaldp-20251202-fx280.lcm
批处理文件名: RC$999 - 20251203-FX280.lcb
样品瓶号: 2-11
进样体积: 50 μl 版本号:6.115
进样时间: 2025/12/03 21:59:18 实验者: xiexinhui
处理时间（V3）: 2025/12/04 13:36:56 处理者: xiexinhui
仪器型号：SHIMADZU LC-2050C(FX280)

<色谱图>

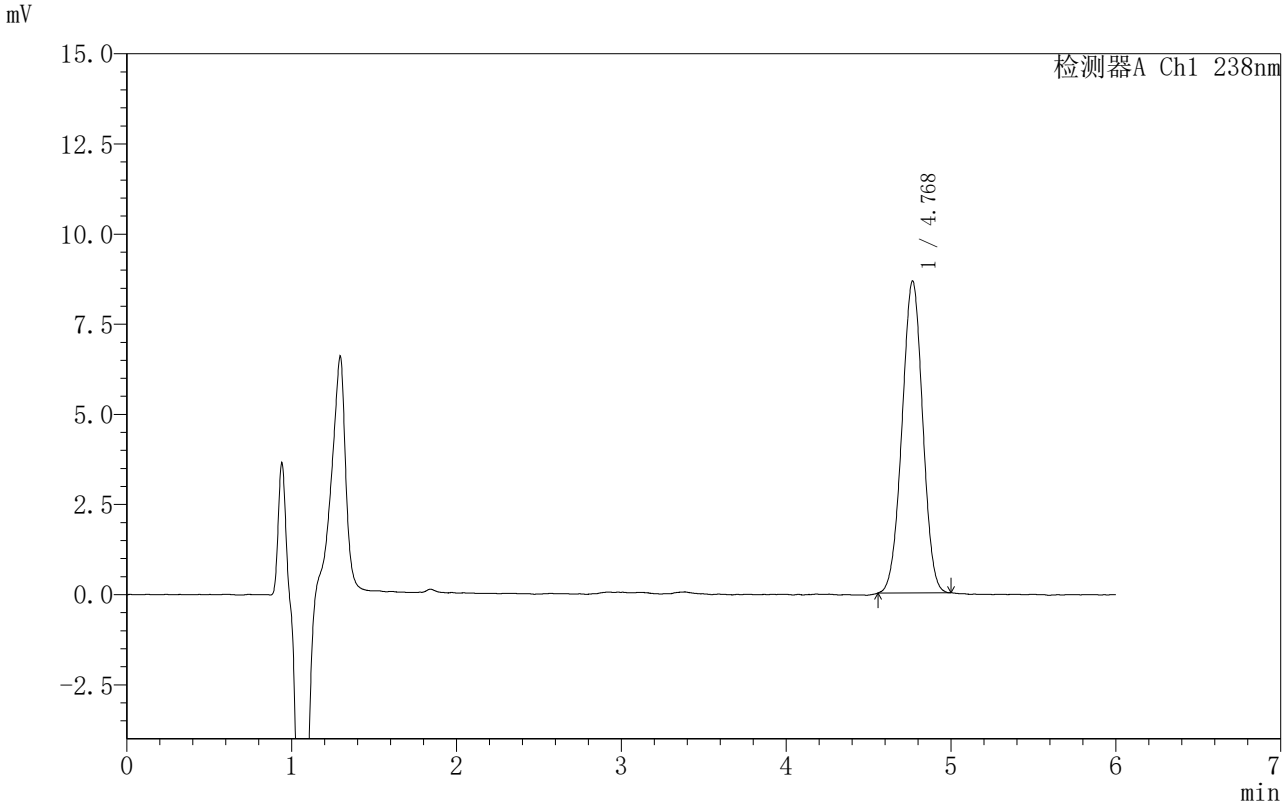

<峰表>

检测器A Ch1 238nm

峰号	保留时间	面积	面积%	高度	理论塔板数(USP)	拖尾因子	分离度(USP)
1	4.768	75369	100.000	8636	6846	0.993	--
总计		75369	100.000	8636			

SHIMADZU LabSolutions

999苯磺酸左氨氯地平片

<样品信息>

色谱柱 :XB-C18(150mm*4.6mm,5μm） 流速:1.5ml/min
柱 温:30℃ 波长:238nm
数据文件名: RC$999 - 0-213/31-3723-3 - zzp-2024031813p-rcqx-2-pH1.2jz-jf50z-10min-P3.lcd
方法文件名: RC$999 - zaldp-20251202-fx280.lcm
批处理文件名: RC$999 - 20251203-FX280.lcb
样品瓶号: 2-20
进样体积: 50 μl 版本号:6.115
进样时间: 2025/12/03 22:05:44 实验者: xiexinhui
处理时间（V3）: 2025/12/04 13:36:59 处理者: xiexinhui
仪器型号：SHIMADZU LC-2050C(FX280)

<色谱图>

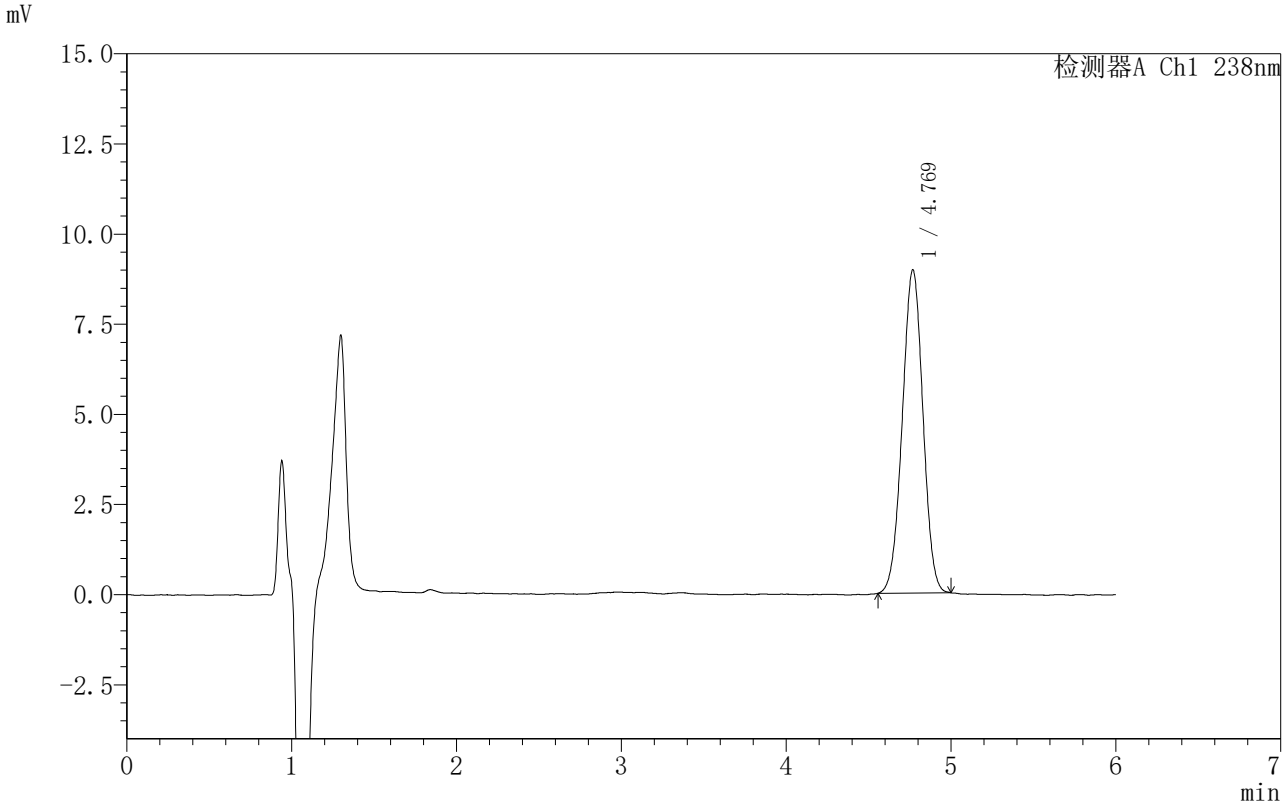

<峰表>

检测器A Ch1 238nm

峰号	保留时间	面积	面积%	高度	理论塔板数(USP)	拖尾因子	分离度(USP)
1	4.769	77946	100.000	8958	6863	0.993	--
总计		77946	100.000	8958			

SHIMADZU LabSolutions

999苯磺酸左氨氯地平片

<样品信息>

色谱柱 :XB-C18(150mm*4.6mm,5μm） 流速:1.5ml/min
柱 温:30℃ 波长:238nm
数据文件名: RC$999 - 0-213/31-3724-3 - zzp-2024031813p-rcqx-2-pH1.2jz-jf50z-10min-P4.lcd
方法文件名: RC$999 - zaldp-20251202-fx280.lcm
批处理文件名: RC$999 - 20251203-FX280.lcb
样品瓶号: 2-29
进样体积: 50 μl 版本号:6.115
进样时间: 2025/12/03 22:12:10 实验者: xiexinhui
处理时间（V3）: 2025/12/04 13:37:02 处理者: xiexinhui
仪器型号：SHIMADZU LC-2050C(FX280)

<色谱图>

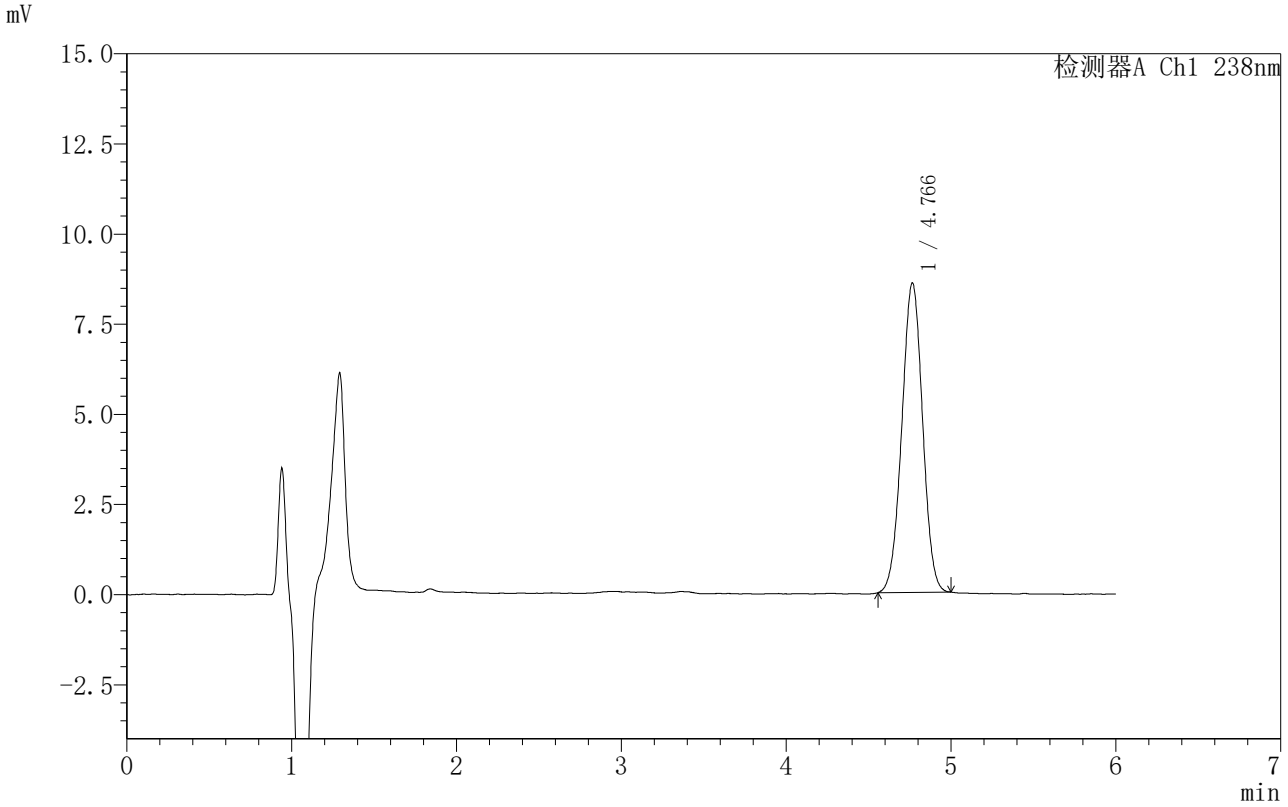

<峰表>

检测器A Ch1 238nm

峰号	保留时间	面积	面积%	高度	理论塔板数(USP)	拖尾因子	分离度(USP)
1	4.766	75134	100.000	8574	6819	0.998	--
总计		75134	100.000	8574			

SHIMADZU LabSolutions

999苯磺酸左氨氯地平片

<样品信息>

色谱柱 :XB-C18(150mm*4.6mm,5μm） 流速:1.5ml/min
柱 温:30℃ 波长:238nm
数据文件名: RC$999 - 0-213/31-3725-3 - zzp-2024031813p-rcqx-2-pH1.2jz-jf50z-10min-P5.lcd
方法文件名: RC$999 - zaldp-20251202-fx280.lcm
批处理文件名: RC$999 - 20251203-FX280.lcb
样品瓶号: 2-38
进样体积: 50 μl 版本号:6.115
进样时间: 2025/12/03 22:18:36 实验者: xiexinhui
处理时间（V3）: 2025/12/04 13:37:05 处理者: xiexinhui
仪器型号：SHIMADZU LC-2050C(FX280)

<色谱图>

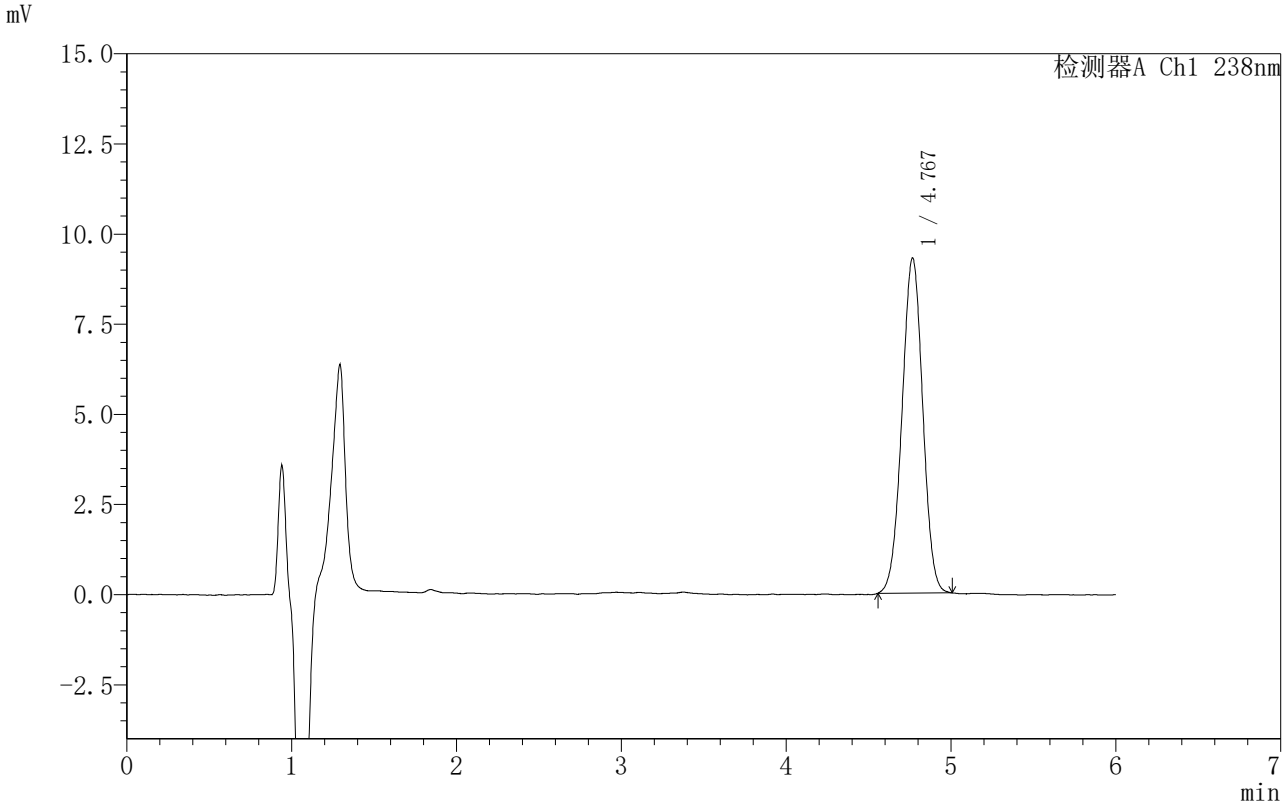

<峰表>

检测器A Ch1 238nm

峰号	保留时间	面积	面积%	高度	理论塔板数(USP)	拖尾因子	分离度(USP)
1	4.767	81276	100.000	9274	6807	0.995	--
总计		81276	100.000	9274			

SHIMADZU LabSolutions

999苯磺酸左氨氯地平片

<样品信息>

色谱柱 :XB-C18(150mm*4.6mm,5μm） 流速:1.5ml/min
柱 温:30℃ 波长:238nm
数据文件名: RC$999 - 0-213/31-3726-3 - zzp-2024031813p-rcqx-2-pH1.2jz-jf50z-10min-P6.lcd
方法文件名: RC$999 - zaldp-20251202-fx280.lcm
批处理文件名: RC$999 - 20251203-FX280.lcb
样品瓶号: 2-47
进样体积: 50 μl 版本号:6.115
进样时间: 2025/12/03 22:25:03 实验者: xiexinhui
处理时间（V3）: 2025/12/04 13:37:08 处理者: xiexinhui
仪器型号：SHIMADZU LC-2050C(FX280)

<色谱图>

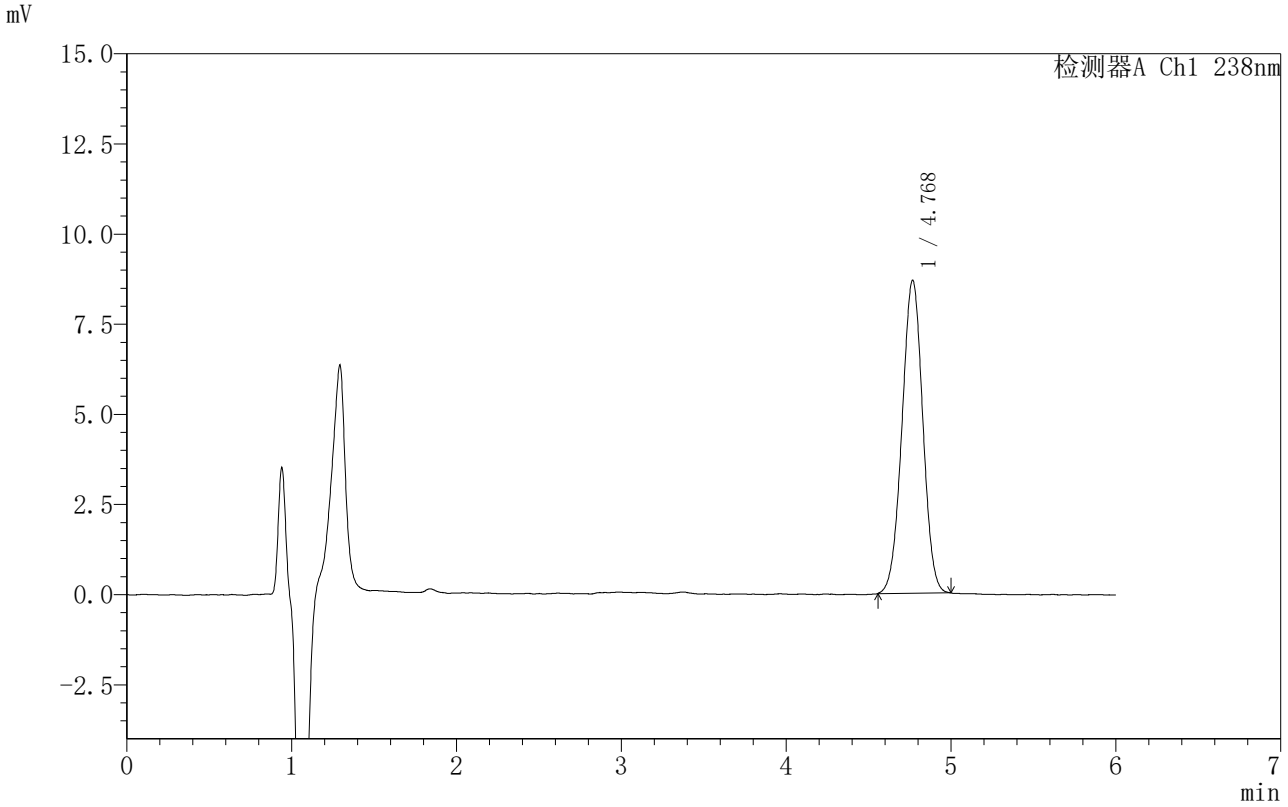

<峰表>

检测器A Ch1 238nm

峰号	保留时间	面积	面积%	高度	理论塔板数(USP)	拖尾因子	分离度(USP)
1	4.768	75979	100.000	8665	6806	0.993	--
总计		75979	100.000	8665			

SHIMADZU LabSolutions

999苯磺酸左氨氯地平片

<样品信息>

色谱柱 :XB-C18(150mm*4.6mm,5μm） 流速:1.5ml/min
柱 温:30℃ 波长:238nm
数据文件名: RC$999 - 0-213/31-3727-3 - zzp-2024031813p-rcqx-2-pH1.2jz-jf50z-15min-P1.lcd
方法文件名: RC$999 - zaldp-20251202-fx280.lcm
批处理文件名: RC$999 - 20251203-FX280.lcb
样品瓶号: 2-3
进样体积: 50 μl 版本号:6.115
进样时间: 2025/12/03 22:31:28 实验者: xiexinhui
处理时间（V3）: 2025/12/04 13:37:10 处理者: xiexinhui
仪器型号：SHIMADZU LC-2050C(FX280)

<色谱图>

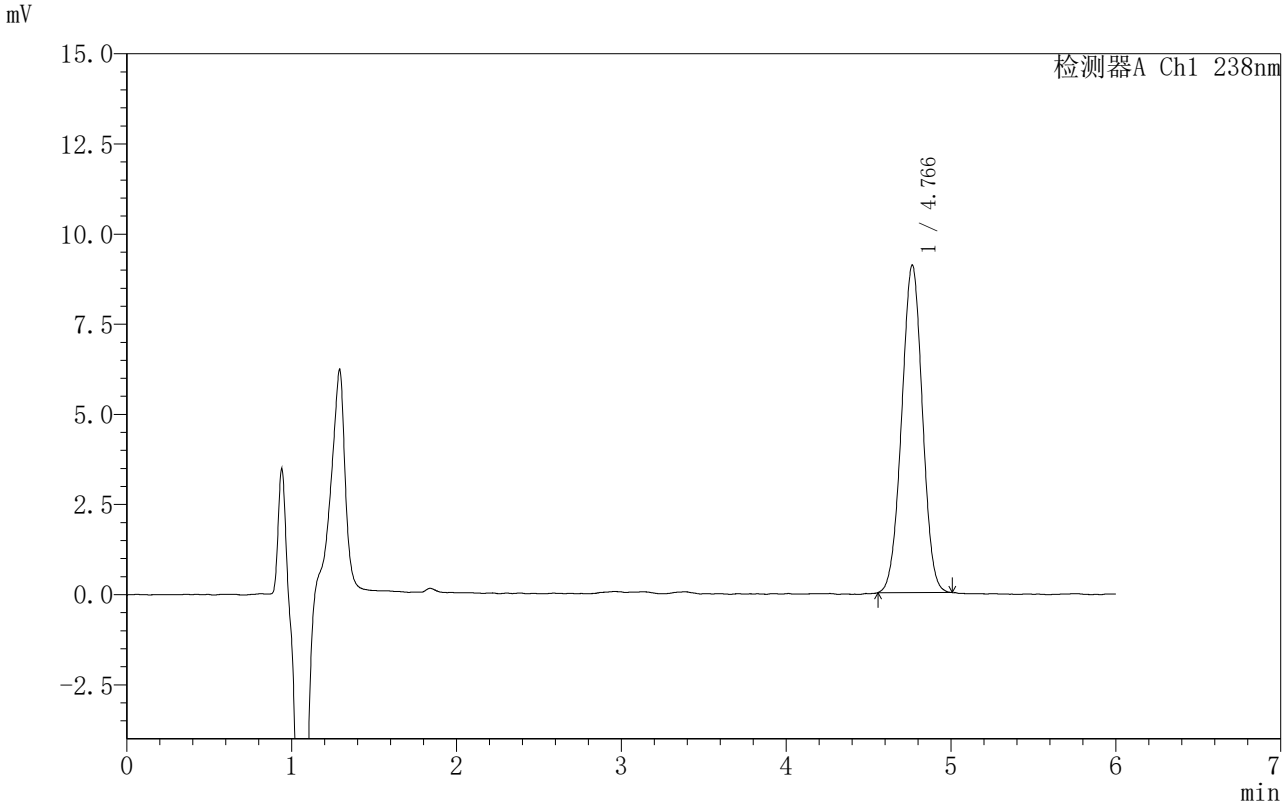

<峰表>

检测器A Ch1 238nm

峰号	保留时间	面积	面积%	高度	理论塔板数(USP)	拖尾因子	分离度(USP)
1	4.766	79443	100.000	9079	6803	0.995	--
总计		79443	100.000	9079			

SHIMADZU LabSolutions

999苯磺酸左氨氯地平片

<样品信息>

色谱柱 :XB-C18(150mm*4.6mm,5μm） 流速:1.5ml/min
柱 温:30℃ 波长:238nm
数据文件名: RC$999 - 0-213/31-3728-3 - zzp-2024031813p-rcqx-2-pH1.2jz-jf50z-15min-P2.lcd
方法文件名: RC$999 - zaldp-20251202-fx280.lcm
批处理文件名: RC$999 - 20251203-FX280.lcb
样品瓶号: 2-12
进样体积: 50 μl 版本号:6.115
进样时间: 2025/12/03 22:37:54 实验者: xiexinhui
处理时间（V3）: 2025/12/04 13:37:13 处理者: xiexinhui
仪器型号：SHIMADZU LC-2050C(FX280)

<色谱图>

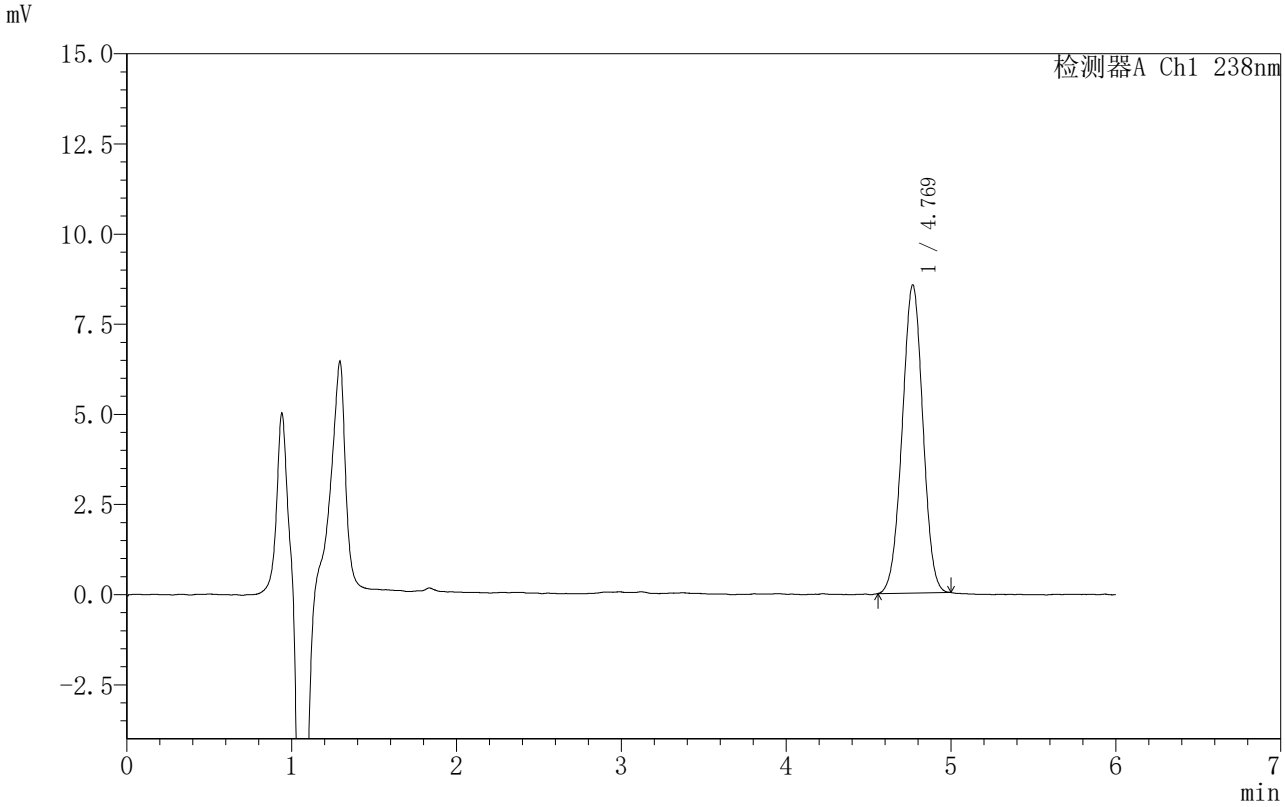

<峰表>

检测器A Ch1 238nm

峰号	保留时间	面积	面积%	高度	理论塔板数(USP)	拖尾因子	分离度(USP)
1	4.769	74375	100.000	8538	6875	0.992	--
总计		74375	100.000	8538			

SHIMADZU LabSolutions

999苯磺酸左氨氯地平片

<样品信息>

色谱柱 :XB-C18(150mm*4.6mm,5μm） 流速:1.5ml/min
柱 温:30℃ 波长:238nm
数据文件名: RC$999 - 0-213/31-3729-3 - zzp-2024031813p-rcqx-2-pH1.2jz-jf50z-15min-P3.lcd
方法文件名: RC$999 - zaldp-20251202-fx280.lcm
批处理文件名: RC$999 - 20251203-FX280.lcb
样品瓶号: 2-21
进样体积: 50 μl 版本号:6.115
进样时间: 2025/12/03 22:44:20 实验者: xiexinhui
处理时间（V3）: 2025/12/04 13:37:16 处理者: xiexinhui
仪器型号：SHIMADZU LC-2050C(FX280)

<色谱图>

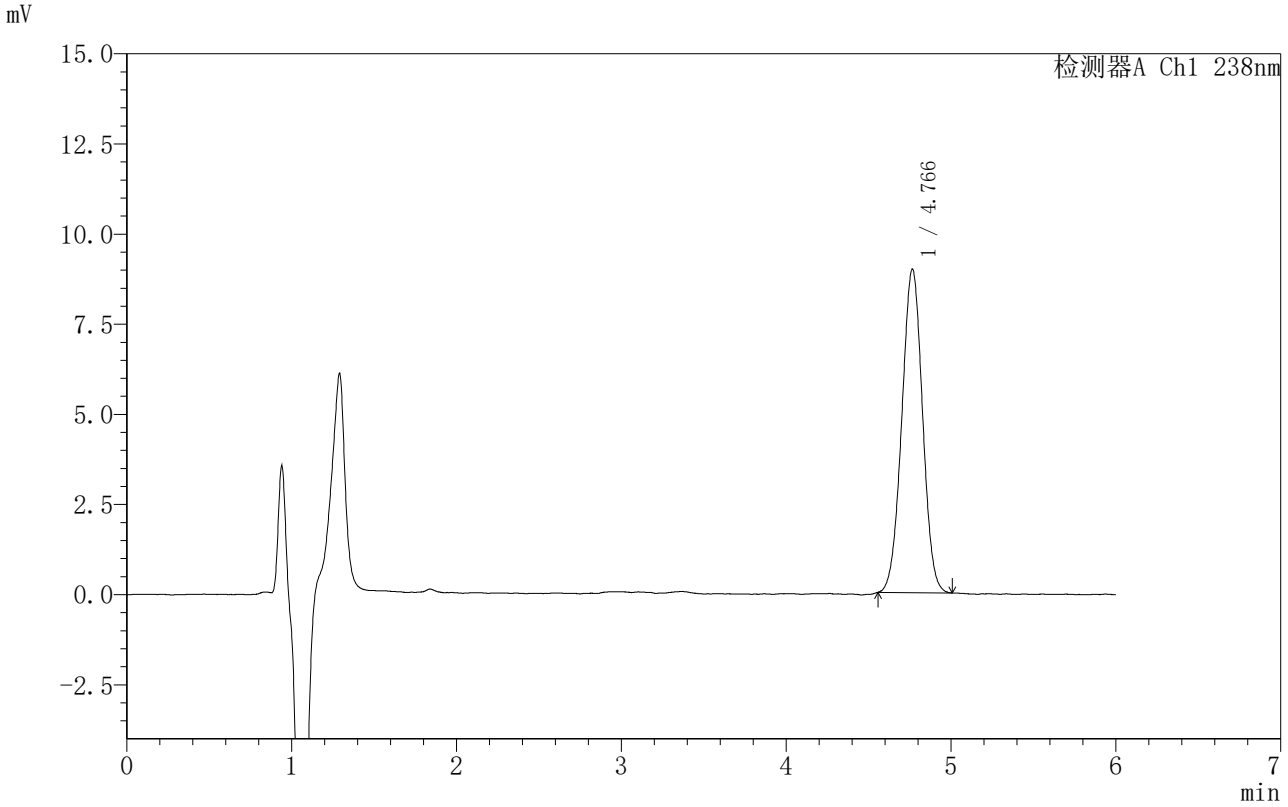

<峰表>

检测器A Ch1 238nm

峰号	保留时间	面积	面积%	高度	理论塔板数(USP)	拖尾因子	分离度(USP)
1	4.766	78426	100.000	8966	6793	0.999	--
总计		78426	100.000	8966			

SHIMADZU LabSolutions

999苯磺酸左氨氯地平片

<样品信息>

色谱柱 :XB-C18(150mm*4.6mm,5μm） 流速:1.5ml/min
柱 温:30℃ 波长:238nm
数据文件名: RC$999 - 0-213/31-3730-3 - zzp-2024031813p-rcqx-2-pH1.2jz-jf50z-15min-P4.lcd
方法文件名: RC$999 - zaldp-20251202-fx280.lcm
批处理文件名: RC$999 - 20251203-FX280.lcb
样品瓶号: 2-30
进样体积: 50 μl 版本号:6.115
进样时间: 2025/12/03 22:50:46 实验者: xiexinhui
处理时间（V3）: 2025/12/04 13:37:19 处理者: xiexinhui
仪器型号：SHIMADZU LC-2050C(FX280)

<色谱图>

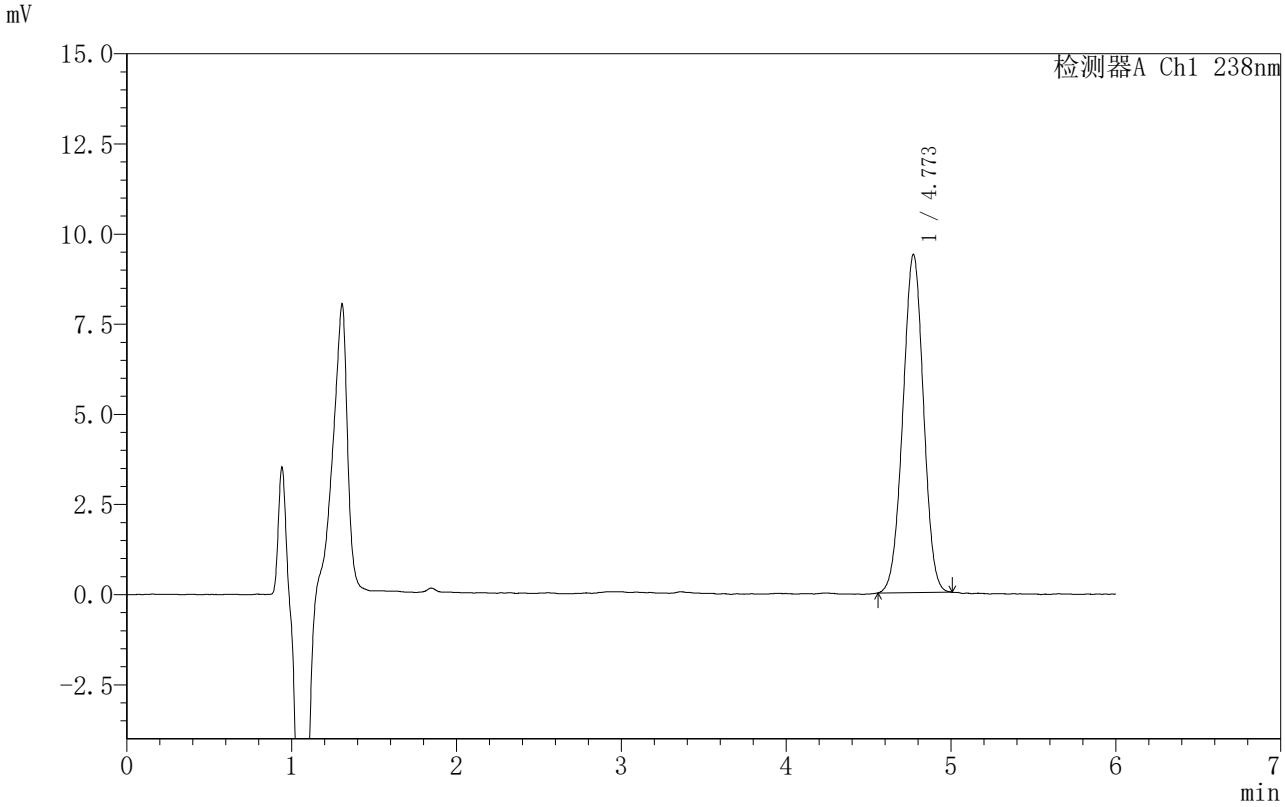

<峰表>

检测器A Ch1 238nm

峰号	保留时间	面积	面积%	高度	理论塔板数(USP)	拖尾因子	分离度(USP)
1	4.773	81388	100.000	9380	6905	0.992	--
总计		81388	100.000	9380			

SHIMADZU LabSolutions

999苯磺酸左氨氯地平片

<样品信息>

色谱柱 :XB-C18(150mm*4.6mm,5μm） 流速:1.5ml/min
柱 温:30℃ 波长:238nm
数据文件名: RC$999 - 0-213/31-3731-3 - zzp-2024031813p-rcqx-2-pH1.2jz-jf50z-15min-P5.lcd
方法文件名: RC$999 - zaldp-20251202-fx280.lcm
批处理文件名: RC$999 - 20251203-FX280.lcb
样品瓶号: 2-39
进样体积: 50 μl 版本号:6.115
进样时间: 2025/12/03 22:57:12 实验者: xiexinhui
处理时间（V3）: 2025/12/04 13:37:21 处理者: xiexinhui
仪器型号：SHIMADZU LC-2050C(FX280)

<色谱图>

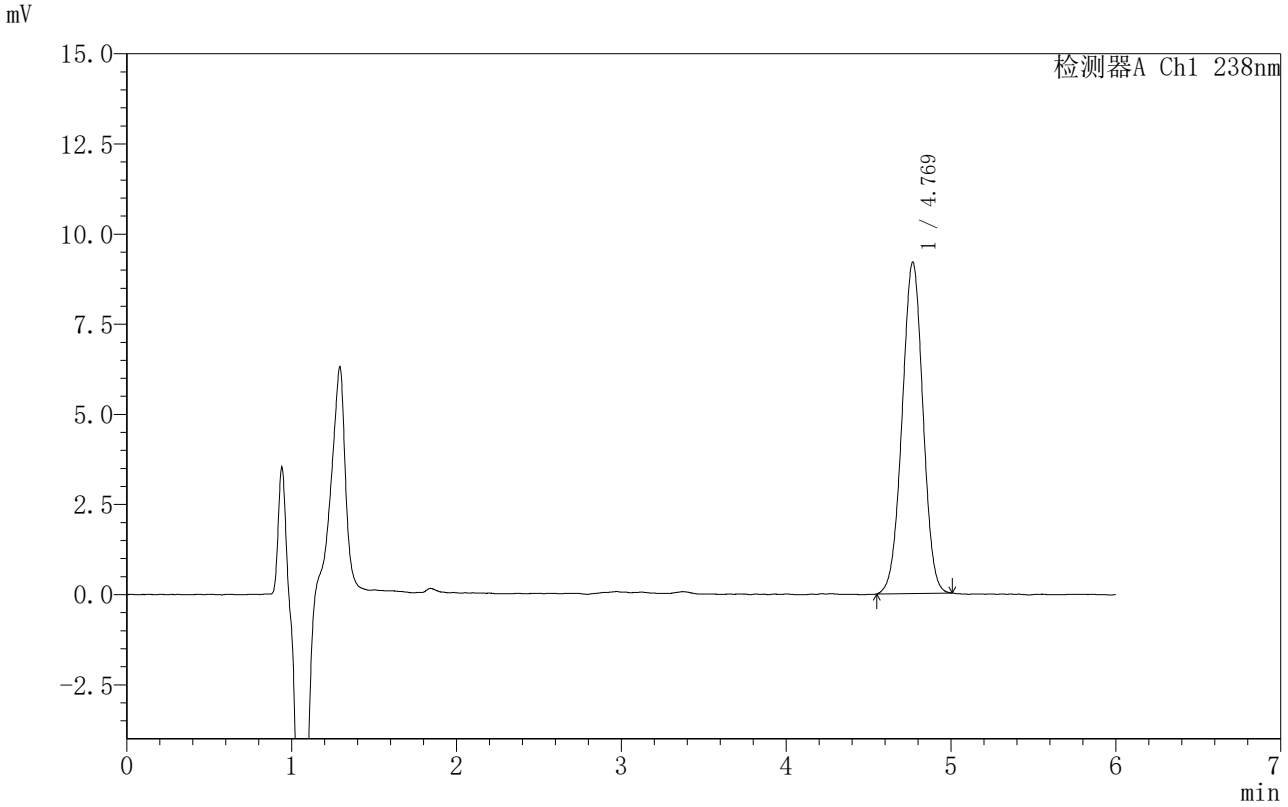

<峰表>

检测器A Ch1 238nm

峰号	保留时间	面积	面积%	高度	理论塔板数(USP)	拖尾因子	分离度(USP)
1	4.769	80674	100.000	9182	6778	0.992	--
总计		80674	100.000	9182			

SHIMADZU LabSolutions

999苯磺酸左氨氯地平片

<样品信息>

色谱柱 :XB-C18(150mm*4.6mm,5μm） 流速:1.5ml/min
柱 温:30℃ 波长:238nm
数据文件名: RC$999 - 0-213/31-3732-3 - zzp-2024031813p-rcqx-2-pH1.2jz-jf50z-15min-P6.lcd
方法文件名: RC$999 - zaldp-20251202-fx280.lcm
批处理文件名: RC$999 - 20251203-FX280.lcb
样品瓶号: 2-48
进样体积: 50 μl 版本号:6.115
进样时间: 2025/12/03 23:03:39 实验者: xiexinhui
处理时间（V3）: 2025/12/04 13:37:24 处理者: xiexinhui
仪器型号：SHIMADZU LC-2050C(FX280)

<色谱图>

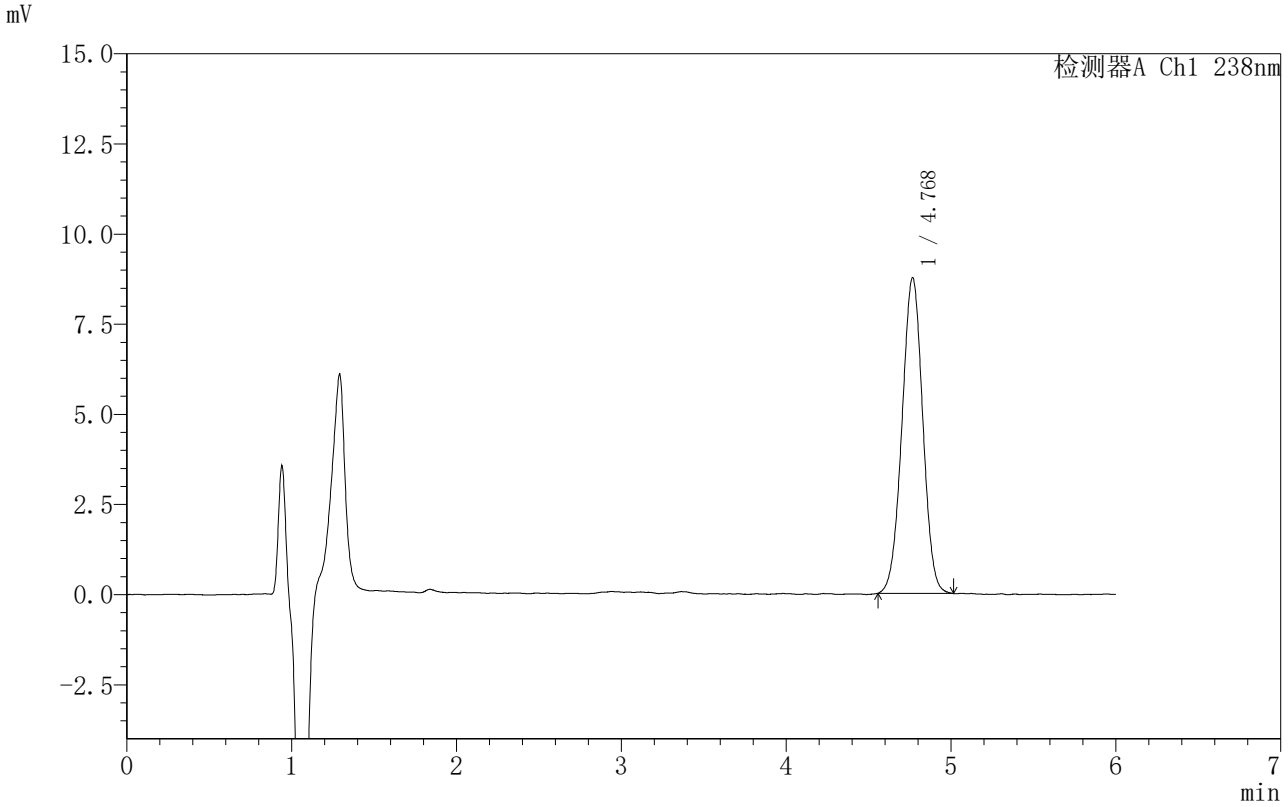

<峰表>

检测器A Ch1 238nm

峰号	保留时间	面积	面积%	高度	理论塔板数(USP)	拖尾因子	分离度(USP)
1	4.768	76663	100.000	8739	6788	0.995	--
总计		76663	100.000	8739			

SHIMADZU LabSolutions

999苯磺酸左氨氯地平片

<样品信息>

色谱柱 :XB-C18(150mm*4.6mm,5μm） 流速:1.5ml/min
柱 温:30℃ 波长:238nm
数据文件名: RC$999 - 0-213/31-3733-3 - zzp-2024031813p-rcqx-2-pH1.2jz-jf50z-20min-P1.lcd
方法文件名: RC$999 - zaldp-20251202-fx280.lcm
批处理文件名: RC$999 - 20251203-FX280.lcb
样品瓶号: 2-4
进样体积: 50 μl 版本号:6.115
进样时间: 2025/12/03 23:10:05 实验者: xiexinhui
处理时间（V3）: 2025/12/04 13:37:27 处理者: xiexinhui
仪器型号：SHIMADZU LC-2050C(FX280)

<色谱图>

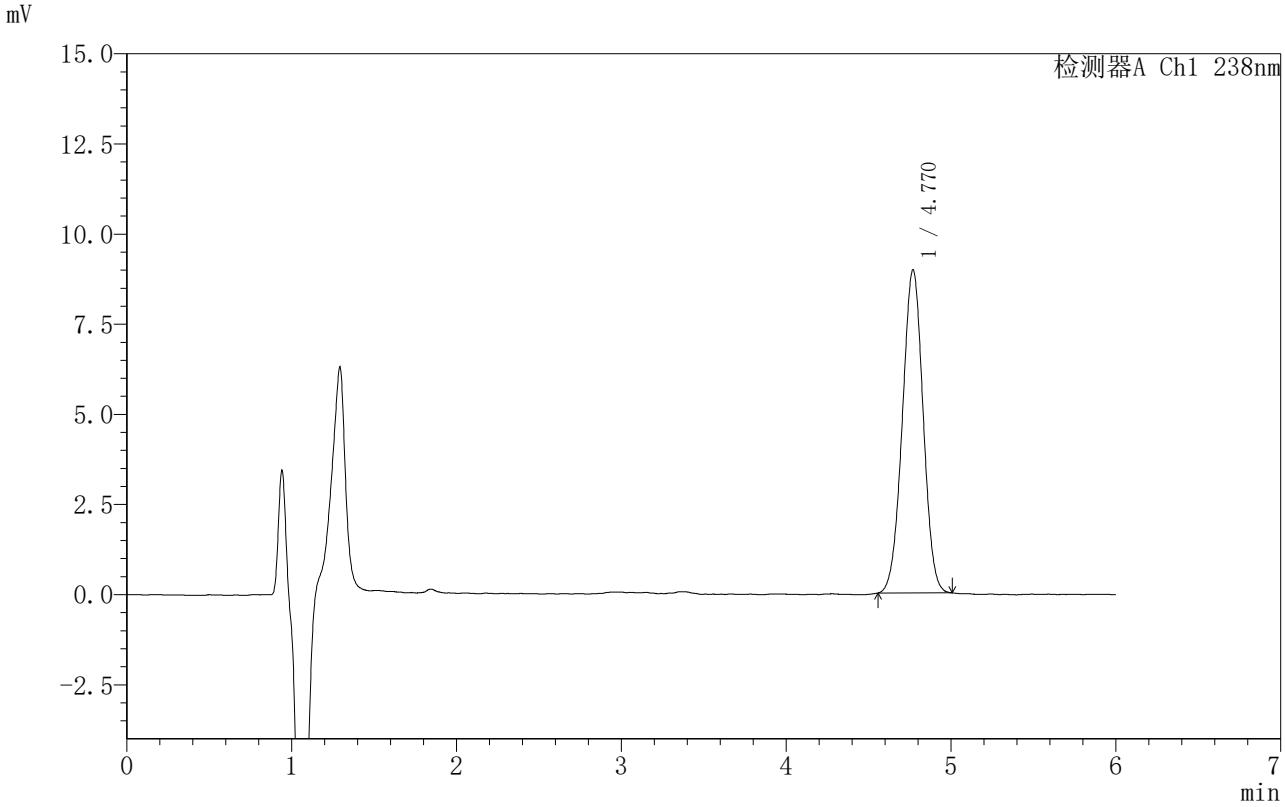

<峰表>

检测器A Ch1 238nm

峰号	保留时间	面积	面积%	高度	理论塔板数(USP)	拖尾因子	分离度(USP)
1	4.770	78472	100.000	8962	6784	0.993	--
总计		78472	100.000	8962			

SHIMADZU LabSolutions

999苯磺酸左氨氯地平片

<样品信息>

色谱柱 :XB-C18(150mm*4.6mm,5μm） 流速:1.5ml/min
柱 温:30℃ 波长:238nm
数据文件名: RC$999 - 0-213/31-3734-3 - zzp-2024031813p-rcqx-2-pH1.2jz-jf50z-20min-P2.lcd
方法文件名: RC$999 - zaldp-20251202-fx280.lcm
批处理文件名: RC$999 - 20251203-FX280.lcb
样品瓶号: 2-13
进样体积: 50 μl 版本号:6.115
进样时间: 2025/12/03 23:16:32 实验者: xiexinhui
处理时间（V3）: 2025/12/04 13:37:29 处理者: xiexinhui
仪器型号：SHIMADZU LC-2050C(FX280)

<色谱图>

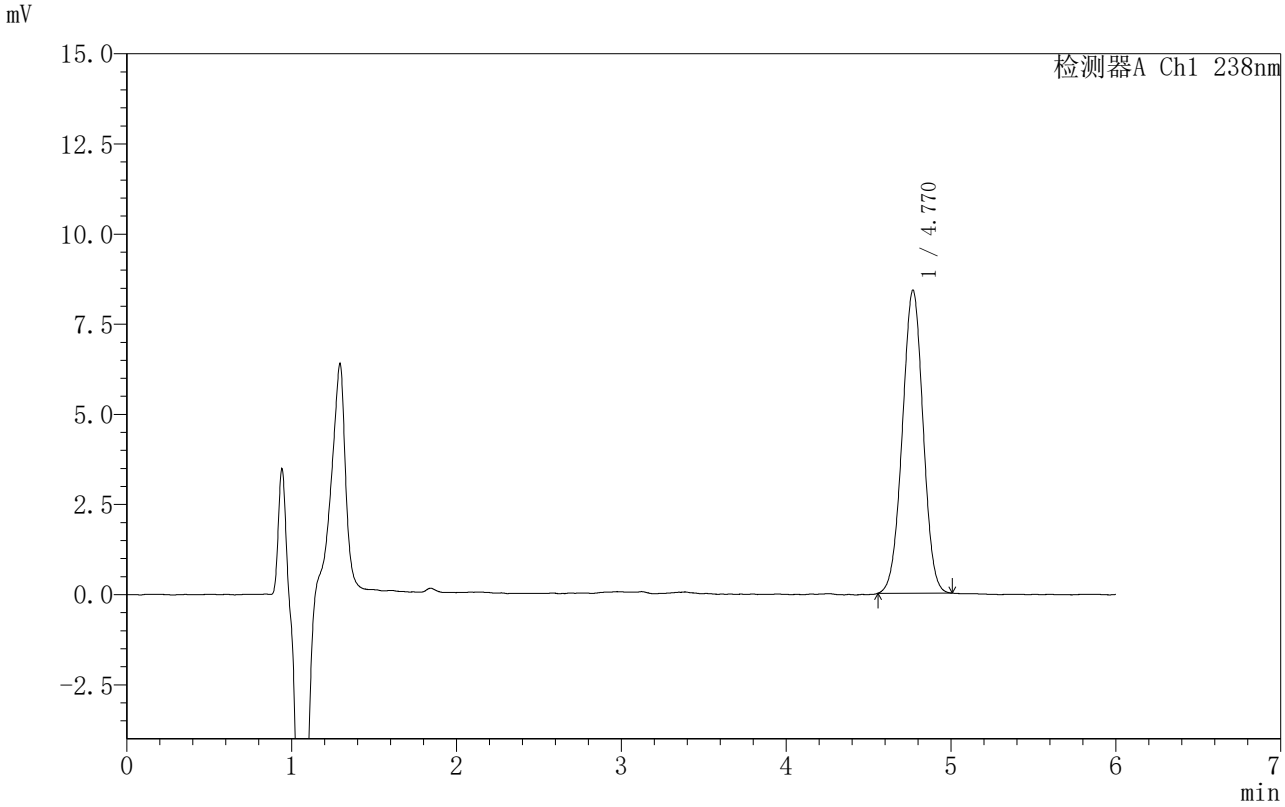

<峰表>

检测器A Ch1 238nm

峰号	保留时间	面积	面积%	高度	理论塔板数(USP)	拖尾因子	分离度(USP)
1	4.770	73555	100.000	8404	6801	0.994	--
总计		73555	100.000	8404			

SHIMADZU LabSolutions

999苯磺酸左氨氯地平片

<样品信息>

色谱柱 :XB-C18(150mm*4.6mm,5μm） 流速:1.5ml/min
柱 温:30℃ 波长:238nm
数据文件名: RC$999 - 0-213/31-3735-3 - zzp-2024031813p-rcqx-2-pH1.2jz-jf50z-20min-P3.lcd
方法文件名: RC$999 - zaldp-20251202-fx280.lcm
批处理文件名: RC$999 - 20251203-FX280.lcb
样品瓶号: 2-22
进样体积: 50 μl 版本号:6.115
进样时间: 2025/12/03 23:22:59 实验者: xiexinhui
处理时间（V3）: 2025/12/04 13:37:32 处理者: xiexinhui
仪器型号：SHIMADZU LC-2050C(FX280)

<色谱图>

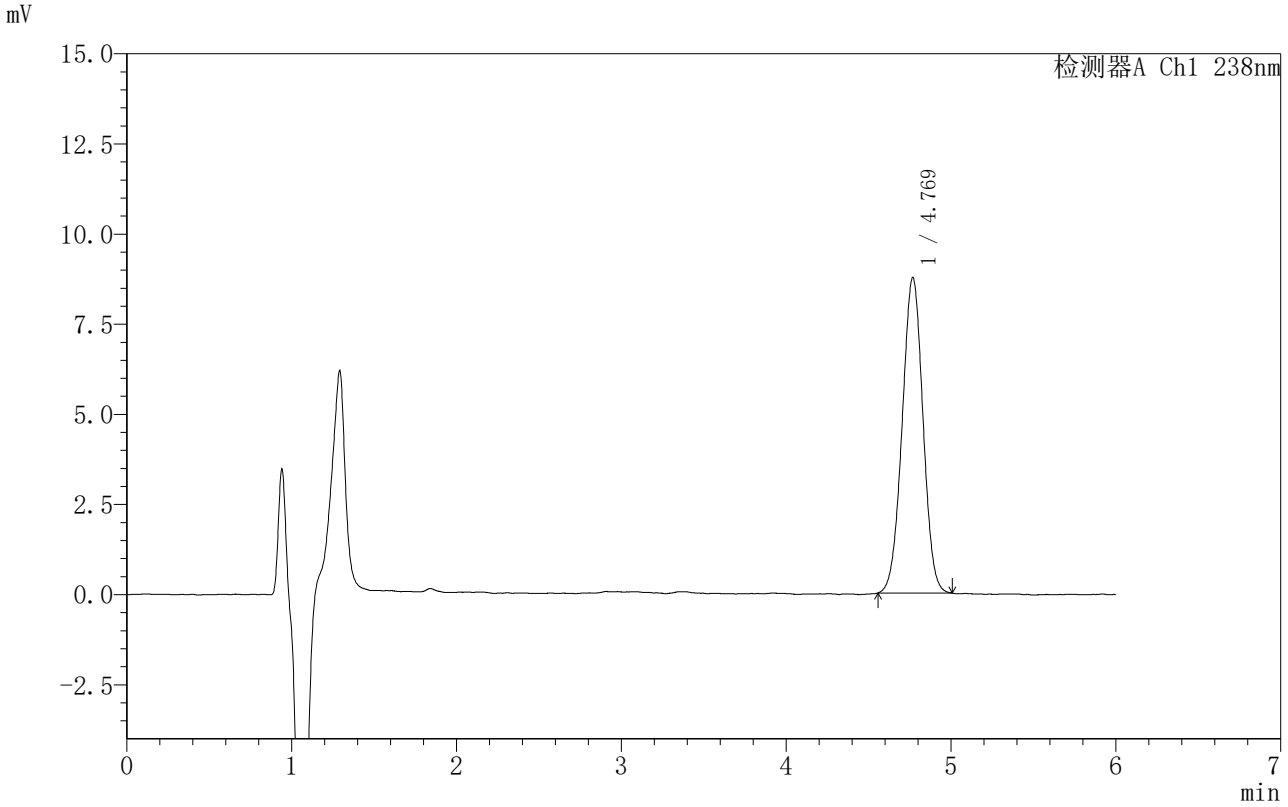

<峰表>

检测器A Ch1 238nm

峰号	保留时间	面积	面积%	高度	理论塔板数(USP)	拖尾因子	分离度(USP)
1	4.769	76653	100.000	8743	6775	0.996	--
总计		76653	100.000	8743			

SHIMADZU LabSolutions

999苯磺酸左氨氯地平片

<样品信息>

色谱柱 :XB-C18(150mm*4.6mm,5μm） 流速:1.5ml/min
柱 温:30℃ 波长:238nm
数据文件名: RC$999 - 0-213/31-3736-3 - zzp-2024031813p-rcqx-2-pH1.2jz-jf50z-20min-P4.lcd
方法文件名: RC$999 - zaldp-20251202-fx280.lcm
批处理文件名: RC$999 - 20251203-FX280.lcb
样品瓶号: 2-31
进样体积: 50 μl 版本号:6.115
进样时间: 2025/12/03 23:29:24 实验者: xiexinhui
处理时间（V3）: 2025/12/04 13:37:35 处理者: xiexinhui
仪器型号：SHIMADZU LC-2050C(FX280)

<色谱图>

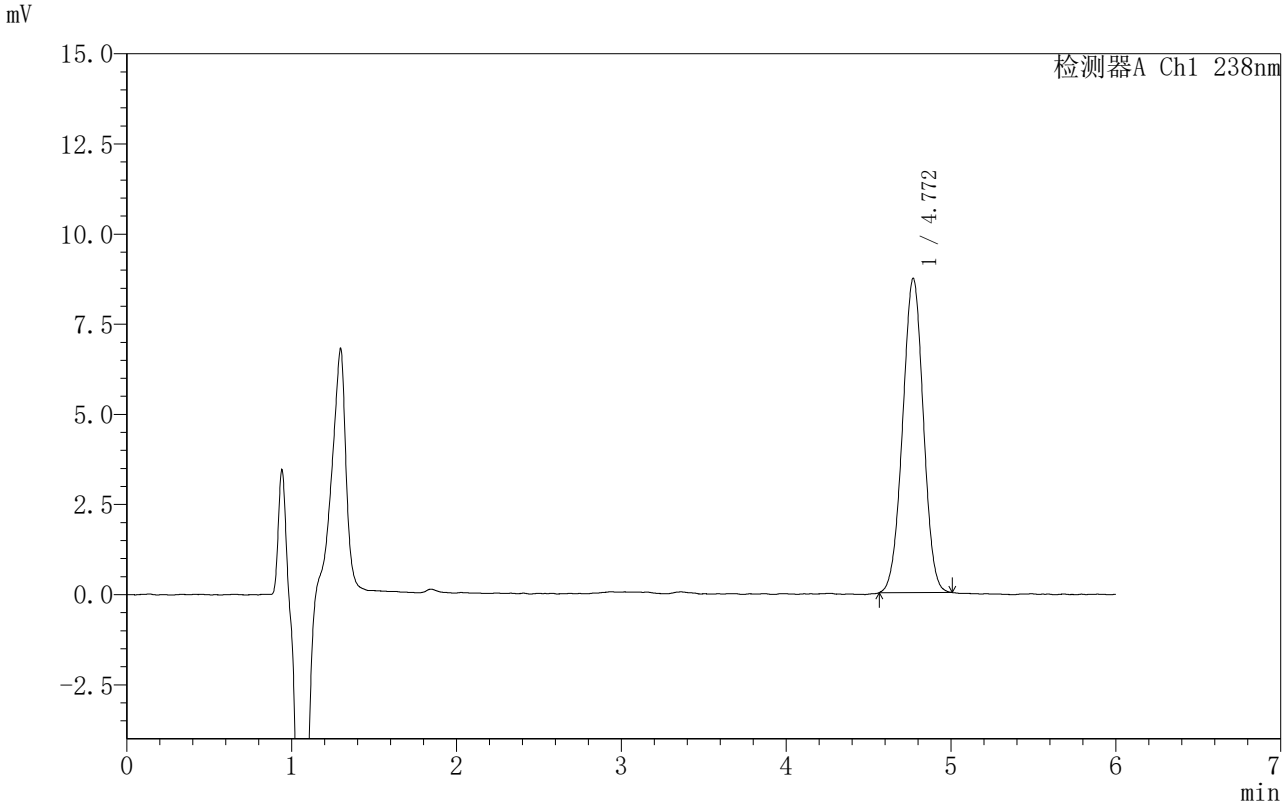

<峰表>

检测器A Ch1 238nm

峰号	保留时间	面积	面积%	高度	理论塔板数(USP)	拖尾因子	分离度(USP)
1	4.772	76107	100.000	8719	6821	0.995	--
总计		76107	100.000	8719			

SHIMADZU LabSolutions

999苯磺酸左氨氯地平片

<样品信息>

色谱柱 :XB-C18(150mm*4.6mm,5μm） 流速:1.5ml/min
柱 温:30℃ 波长:238nm
数据文件名: RC$999 - 0-213/31-3737-3 - zzp-2024031813p-rcqx-2-pH1.2jz-jf50z-20min-P5.lcd
方法文件名: RC$999 - zaldp-20251202-fx280.lcm
批处理文件名: RC$999 - 20251203-FX280.lcb
样品瓶号: 2-40
进样体积: 50 μl 版本号:6.115
进样时间: 2025/12/03 23:35:50 实验者: xiexinhui
处理时间（V3）: 2025/12/04 13:37:38 处理者: xiexinhui
仪器型号：SHIMADZU LC-2050C(FX280)

<色谱图>

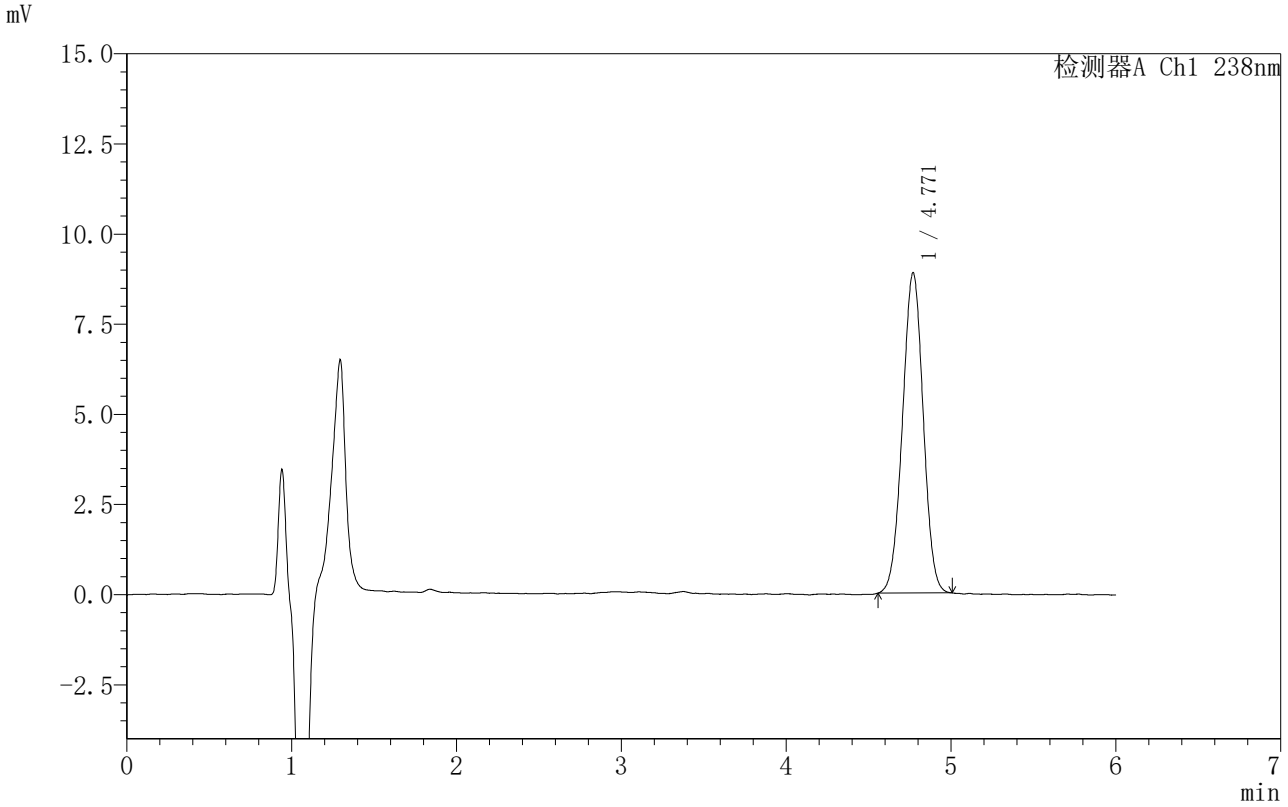

<峰表>

检测器A Ch1 238nm

峰号	保留时间	面积	面积%	高度	理论塔板数(USP)	拖尾因子	分离度(USP)
1	4.771	77589	100.000	8884	6821	0.996	--
总计		77589	100.000	8884			

SHIMADZU LabSolutions

999苯磺酸左氨氯地平片

<样品信息>

色谱柱 :XB-C18(150mm*4.6mm,5μm） 流速:1.5ml/min
柱 温:30℃ 波长:238nm
数据文件名: RC$999 - 0-213/31-3738-3 - zzp-2024031813p-rcqx-2-pH1.2jz-jf50z-20min-P6.lcd
方法文件名: RC$999 - zaldp-20251202-fx280.lcm
批处理文件名: RC$999 - 20251203-FX280.lcb
样品瓶号: 2-49
进样体积: 50 μl 版本号:6.115
进样时间: 2025/12/03 23:42:16 实验者: xiexinhui
处理时间（V3）: 2025/12/04 13:37:40 处理者: xiexinhui
仪器型号：SHIMADZU LC-2050C(FX280)

<色谱图>

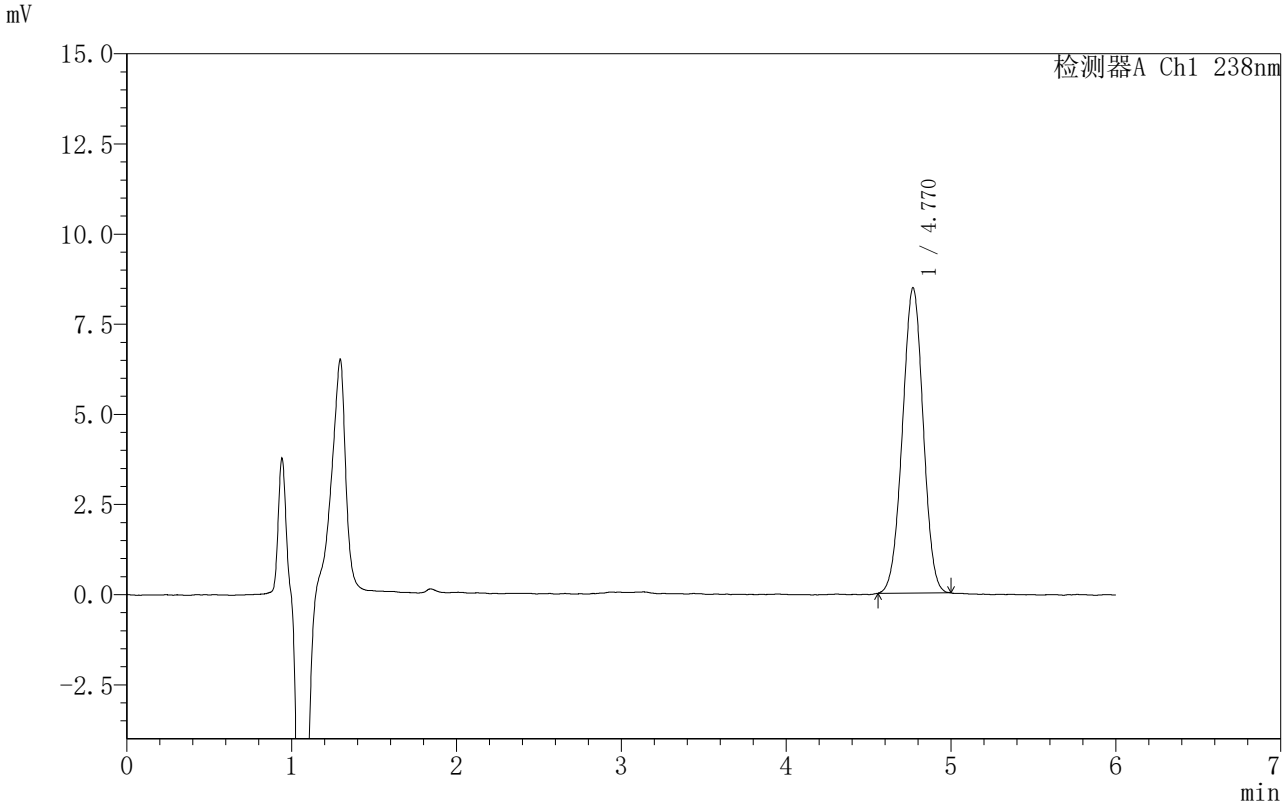

<峰表>

检测器A Ch1 238nm

峰号	保留时间	面积	面积%	高度	理论塔板数(USP)	拖尾因子	分离度(USP)
1	4.770	73977	100.000	8465	6805	0.993	--
总计		73977	100.000	8465			

SHIMADZU LabSolutions

999苯磺酸左氨氯地平片

<样品信息>

色谱柱 :XB-C18(150mm*4.6mm,5μm） 流速:1.5ml/min
柱 温:30℃ 波长:238nm
数据文件名: RC$999 - 0-213/31-3739-3 - zzp-2024031813p-rcqx-2-pH1.2jz-jf50z-30min-P1.lcd
方法文件名: RC$999 - zaldp-20251202-fx280.lcm
批处理文件名: RC$999 - 20251203-FX280.lcb
样品瓶号: 2-5
进样体积: 50 μl 版本号:6.115
进样时间: 2025/12/03 23:48:43 实验者: xiexinhui
处理时间（V3）: 2025/12/04 13:37:43 处理者: xiexinhui
仪器型号：SHIMADZU LC-2050C(FX280)

<色谱图>

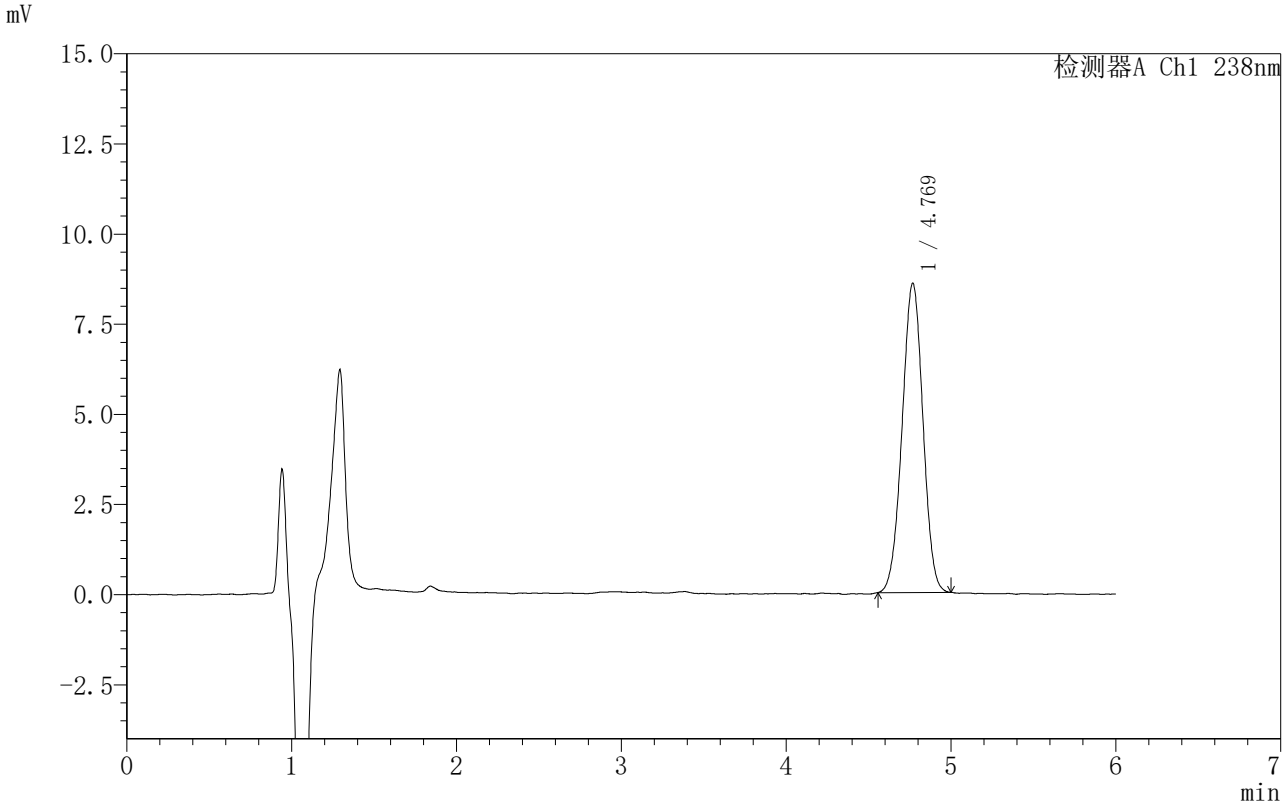

<峰表>

检测器A Ch1 238nm

峰号	保留时间	面积	面积%	高度	理论塔板数(USP)	拖尾因子	分离度(USP)
1	4.769	75259	100.000	8568	6734	0.992	--
总计		75259	100.000	8568			

SHIMADZU LabSolutions

999苯磺酸左氨氯地平片

<样品信息>

色谱柱 :XB-C18(150mm*4.6mm,5μm） 流速:1.5ml/min
柱 温:30℃ 波长:238nm
数据文件名: RC$999 - 0-213/31-3740-3 - zzp-2024031813p-rcqx-2-pH1.2jz-jf50z-30min-P2.lcd
方法文件名: RC$999 - zaldp-20251202-fx280.lcm
批处理文件名: RC$999 - 20251203-FX280.lcb
样品瓶号: 2-14
进样体积: 50 μl 版本号:6.115
进样时间: 2025/12/03 23:55:09 实验者: xiexinhui
处理时间（V3）: 2025/12/04 13:37:46 处理者: xiexinhui
仪器型号：SHIMADZU LC-2050C(FX280)

<色谱图>

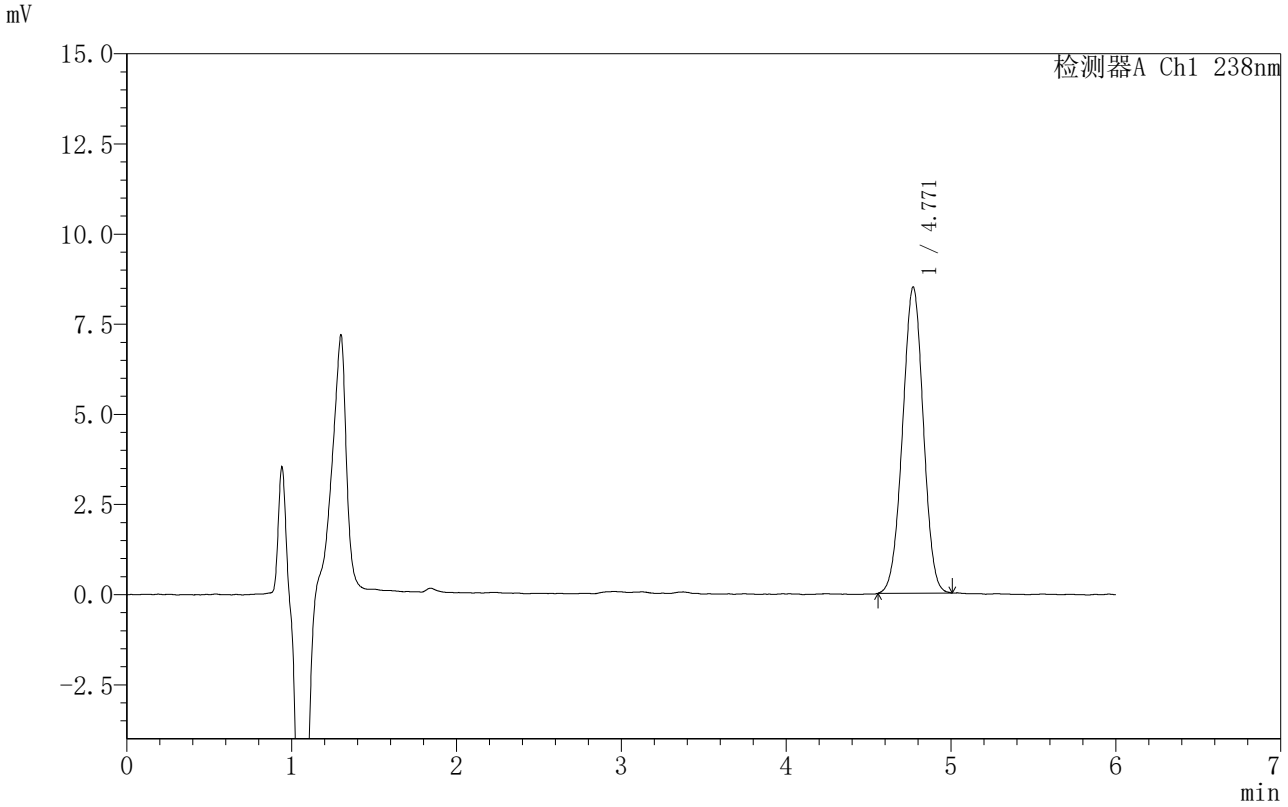

<峰表>

检测器A Ch1 238nm

峰号	保留时间	面积	面积%	高度	理论塔板数(USP)	拖尾因子	分离度(USP)
1	4.771	74288	100.000	8496	6802	0.993	--
总计		74288	100.000	8496			

SHIMADZU LabSolutions

999苯磺酸左氨氯地平片

<样品信息>

色谱柱 :XB-C18(150mm*4.6mm,5μm） 流速:1.5ml/min
柱 温:30℃ 波长:238nm
数据文件名: RC$999 - 0-213/31-3741-3 - zzp-2024031813p-rcqx-2-pH1.2jz-jf50z-30min-P3.lcd
方法文件名: RC$999 - zaldp-20251202-fx280.lcm
批处理文件名: RC$999 - 20251203-FX280.lcb
样品瓶号: 2-23
进样体积: 50 μl 版本号:6.115
进样时间: 2025/12/04 00:01:36 实验者: xiexinhui
处理时间（V3）: 2025/12/04 13:37:48 处理者: xiexinhui
仪器型号：SHIMADZU LC-2050C(FX280)

<色谱图>

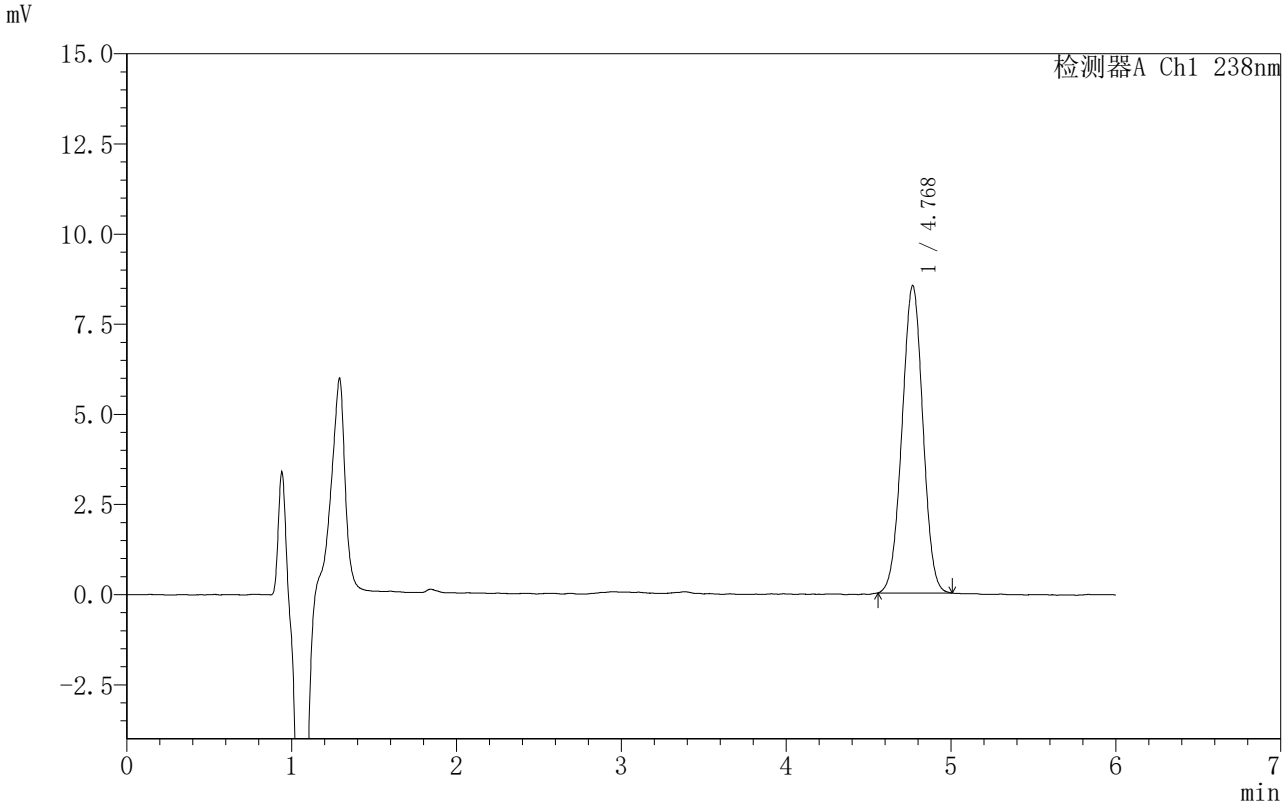

<峰表>

检测器A Ch1 238nm

峰号	保留时间	面积	面积%	高度	理论塔板数(USP)	拖尾因子	分离度(USP)
1	4.768	74862	100.000	8514	6731	0.995	--
总计		74862	100.000	8514			

SHIMADZU LabSolutions

999苯磺酸左氨氯地平片

<样品信息>

色谱柱 :XB-C18(150mm*4.6mm,5μm） 流速:1.5ml/min
柱 温:30℃ 波长:238nm
数据文件名: RC$999 - 0-213/31-3742-3 - zzp-2024031813p-rcqx-2-pH1.2jz-jf50z-30min-P4.lcd
方法文件名: RC$999 - zaldp-20251202-fx280.lcm
批处理文件名: RC$999 - 20251203-FX280.lcb
样品瓶号: 2-32
进样体积: 50 μl 版本号:6.115
进样时间: 2025/12/04 00:08:02 实验者: xiexinhui
处理时间（V3）: 2025/12/04 13:37:51 处理者: xiexinhui
仪器型号：SHIMADZU LC-2050C(FX280)

<色谱图>

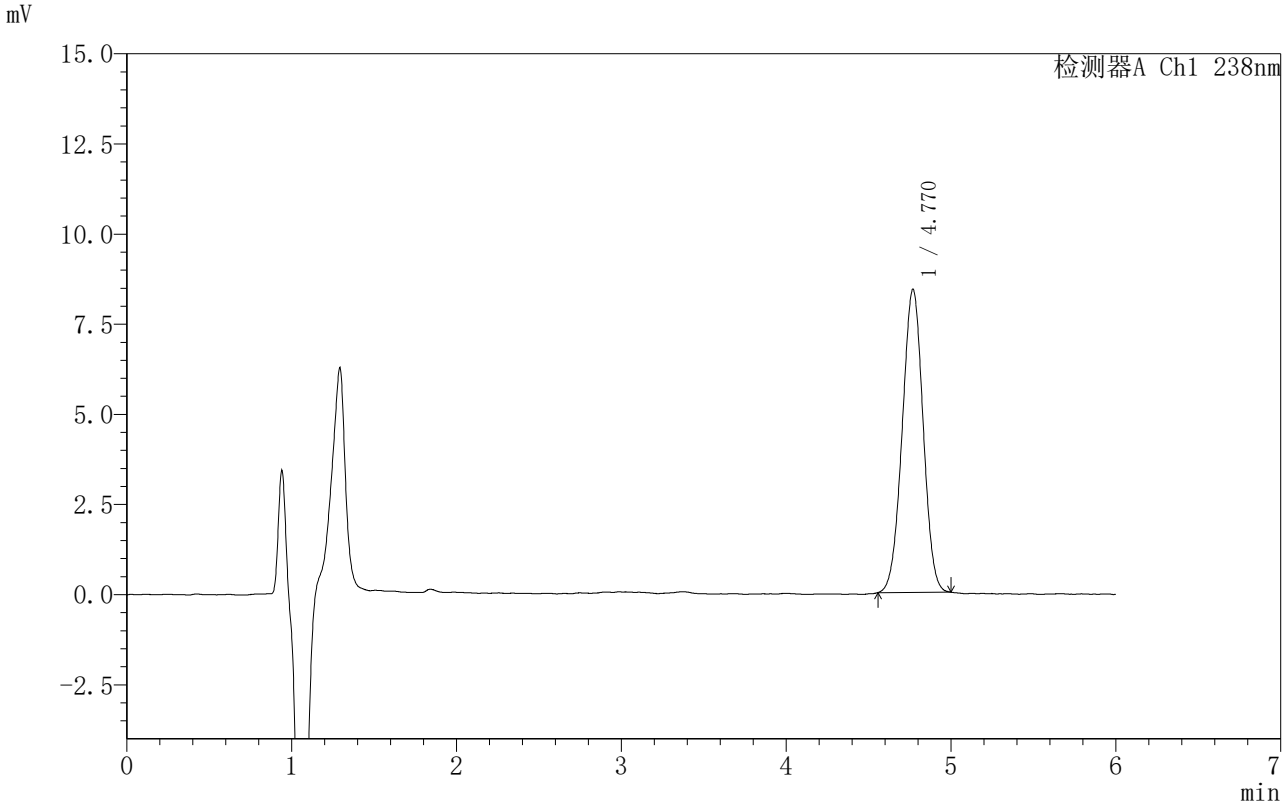

<峰表>

检测器A Ch1 238nm

峰号	保留时间	面积	面积%	高度	理论塔板数(USP)	拖尾因子	分离度(USP)
1	4.770	73895	100.000	8404	6684	0.990	--
总计		73895	100.000	8404			

SHIMADZU LabSolutions

999苯磺酸左氨氯地平片

<样品信息>

色谱柱 :XB-C18(150mm*4.6mm,5μm） 流速:1.5ml/min
柱 温:30℃ 波长:238nm
数据文件名: RC$999 - 0-213/31-3743-3 - zzp-2024031813p-rcqx-2-pH1.2jz-jf50z-30min-P5.lcd
方法文件名: RC$999 - zaldp-20251202-fx280.lcm
批处理文件名: RC$999 - 20251203-FX280.lcb
样品瓶号: 2-41
进样体积: 50 μl 版本号:6.115
进样时间: 2025/12/04 00:14:29 实验者: xiexinhui
处理时间（V3）: 2025/12/04 13:37:54 处理者: xiexinhui
仪器型号：SHIMADZU LC-2050C(FX280)

<色谱图>

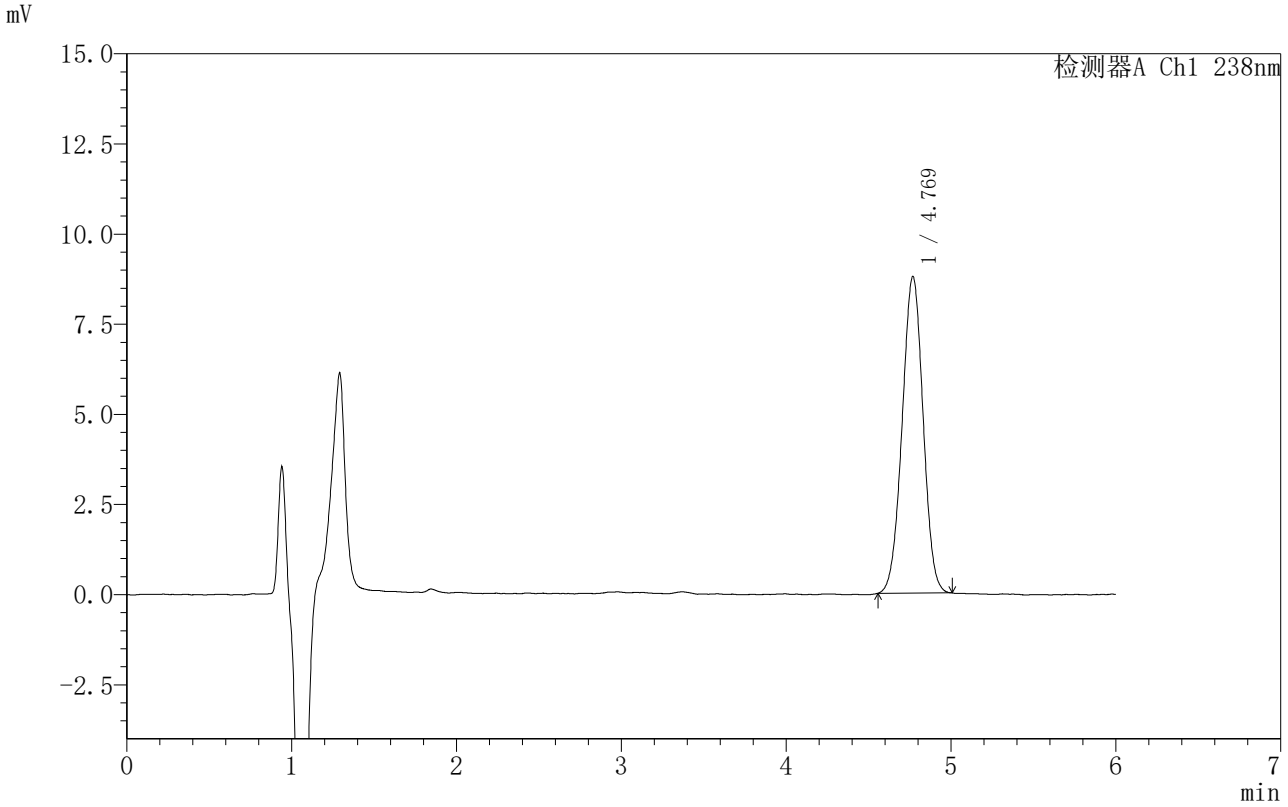

<峰表>

检测器A Ch1 238nm

峰号	保留时间	面积	面积%	高度	理论塔板数(USP)	拖尾因子	分离度(USP)
1	4.769	77448	100.000	8779	6651	0.994	--
总计		77448	100.000	8779			

SHIMADZU LabSolutions

999苯磺酸左氨氯地平片

<样品信息>

色谱柱 :XB-C18(150mm*4.6mm,5μm） 流速:1.5ml/min
柱 温:30℃ 波长:238nm
数据文件名: RC$999 - 0-213/31-3744-3 - zzp-2024031813p-rcqx-2-pH1.2jz-jf50z-30min-P6.lcd
方法文件名: RC$999 - zaldp-20251202-fx280.lcm
批处理文件名: RC$999 - 20251203-FX280.lcb
样品瓶号: 2-50
进样体积: 50 μl 版本号:6.115
进样时间: 2025/12/04 00:20:54 实验者: xiexinhui
处理时间（V3）: 2025/12/04 13:37:57 处理者: xiexinhui
仪器型号：SHIMADZU LC-2050C(FX280)

<色谱图>

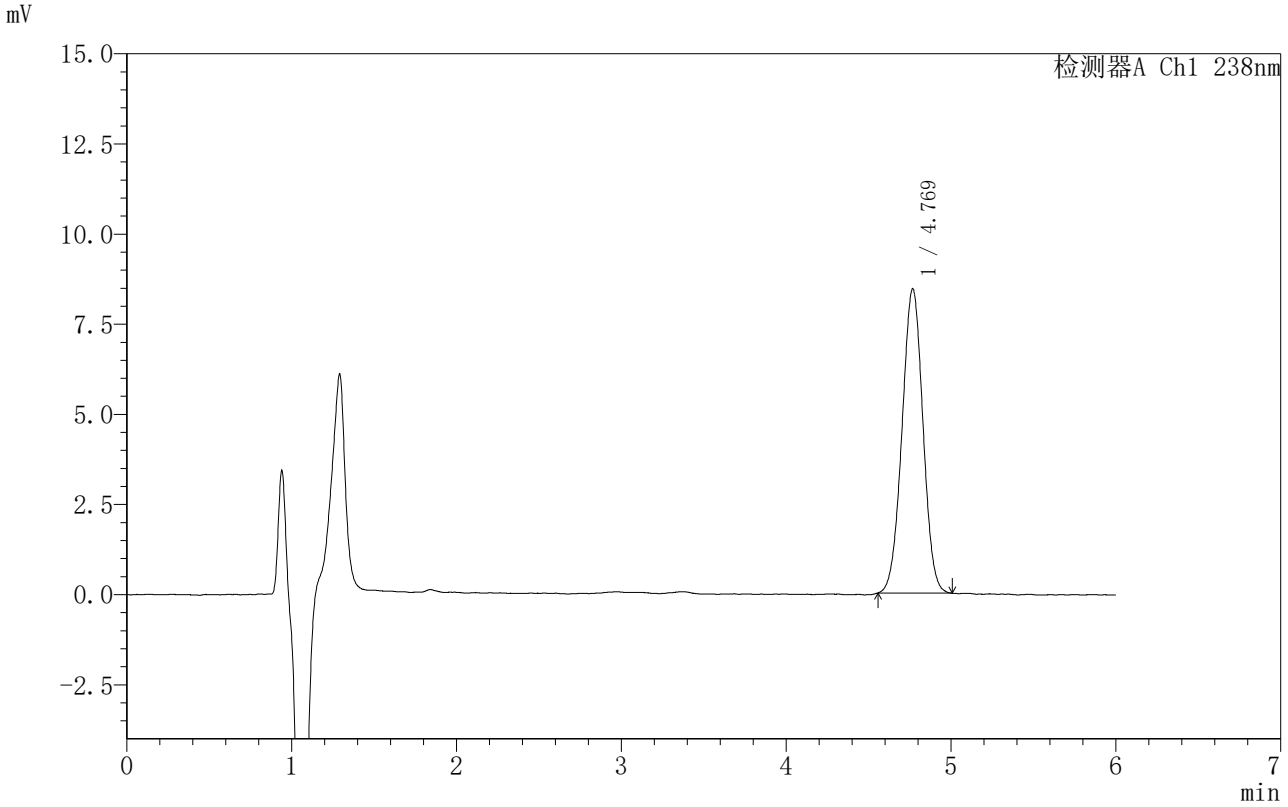

<峰表>

检测器A Ch1 238nm

峰号	保留时间	面积	面积%	高度	理论塔板数(USP)	拖尾因子	分离度(USP)
1	4.769	74456	100.000	8431	6665	0.998	--
总计		74456	100.000	8431			

SHIMADZU LabSolutions

999苯磺酸左氨氯地平片

<样品信息>

色谱柱 :XB-C18(150mm*4.6mm,5μm） 流速:1.5ml/min
柱 温:30℃ 波长:238nm
数据文件名: RC$999 - 0-213/31-3745-3 - zzp-2024031813p-rcqx-2-pH1.2jz-jf50z-45min-P1.lcd
方法文件名: RC$999 - zaldp-20251202-fx280.lcm
批处理文件名: RC$999 - 20251203-FX280.lcb
样品瓶号: 2-6
进样体积: 50 μl 版本号:6.115
进样时间: 2025/12/04 00:27:21 实验者: xiexinhui
处理时间（V3）: 2025/12/04 13:37:59 处理者: xiexinhui
仪器型号：SHIMADZU LC-2050C(FX280)

<色谱图>

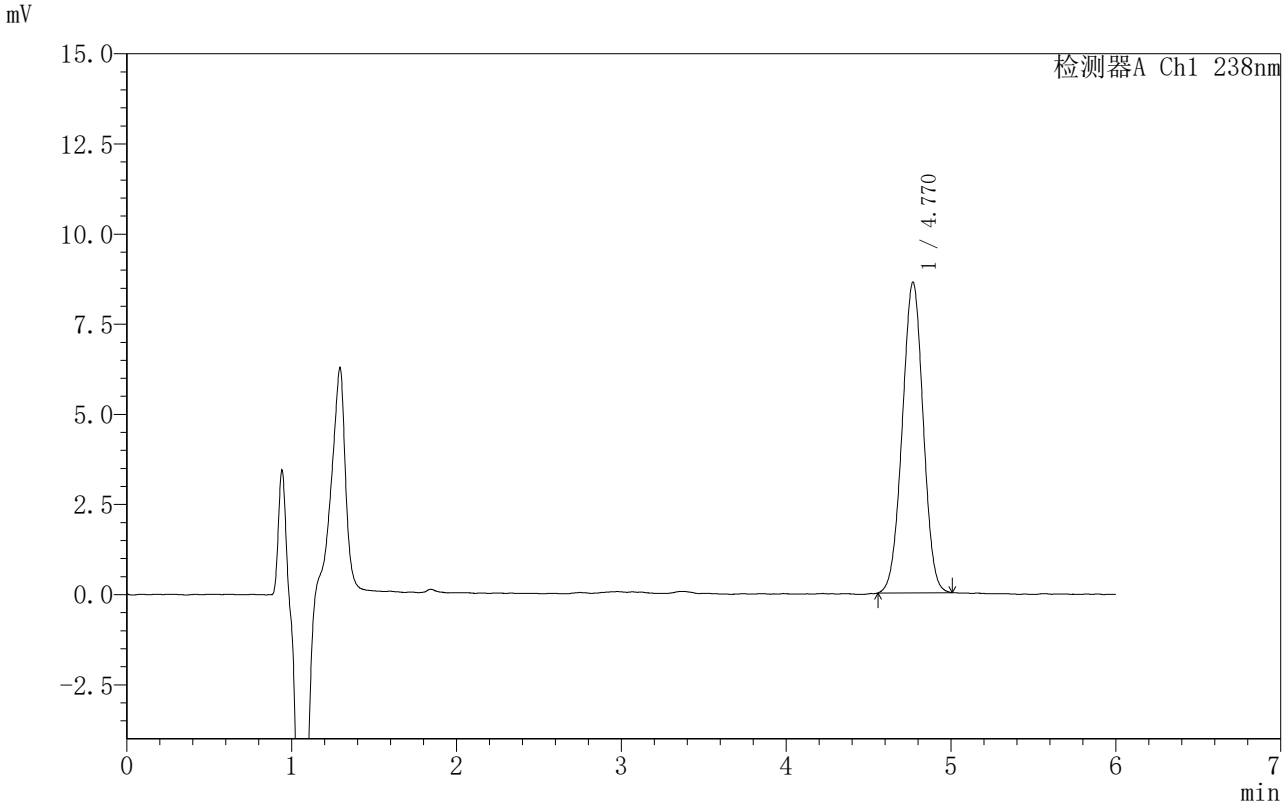

<峰表>

检测器A Ch1 238nm

峰号	保留时间	面积	面积%	高度	理论塔板数(USP)	拖尾因子	分离度(USP)
1	4.770	76055	100.000	8616	6674	0.994	--
总计		76055	100.000	8616			

SHIMADZU LabSolutions

999苯磺酸左氨氯地平片

<样品信息>

色谱柱 :XB-C18(150mm*4.6mm,5μm） 流速:1.5ml/min
柱 温:30℃ 波长:238nm
数据文件名: RC$999 - 0-213/31-3746-3 - zzp-2024031813p-rcqx-2-pH1.2jz-jf50z-45min-P2.lcd
方法文件名: RC$999 - zaldp-20251202-fx280.lcm
批处理文件名: RC$999 - 20251203-FX280.lcb
样品瓶号: 2-15
进样体积: 50 μl 版本号:6.115
进样时间: 2025/12/04 00:33:47 实验者: xiexinhui
处理时间（V3）: 2025/12/04 13:38:02 处理者: xiexinhui
仪器型号：SHIMADZU LC-2050C(FX280)

<色谱图>

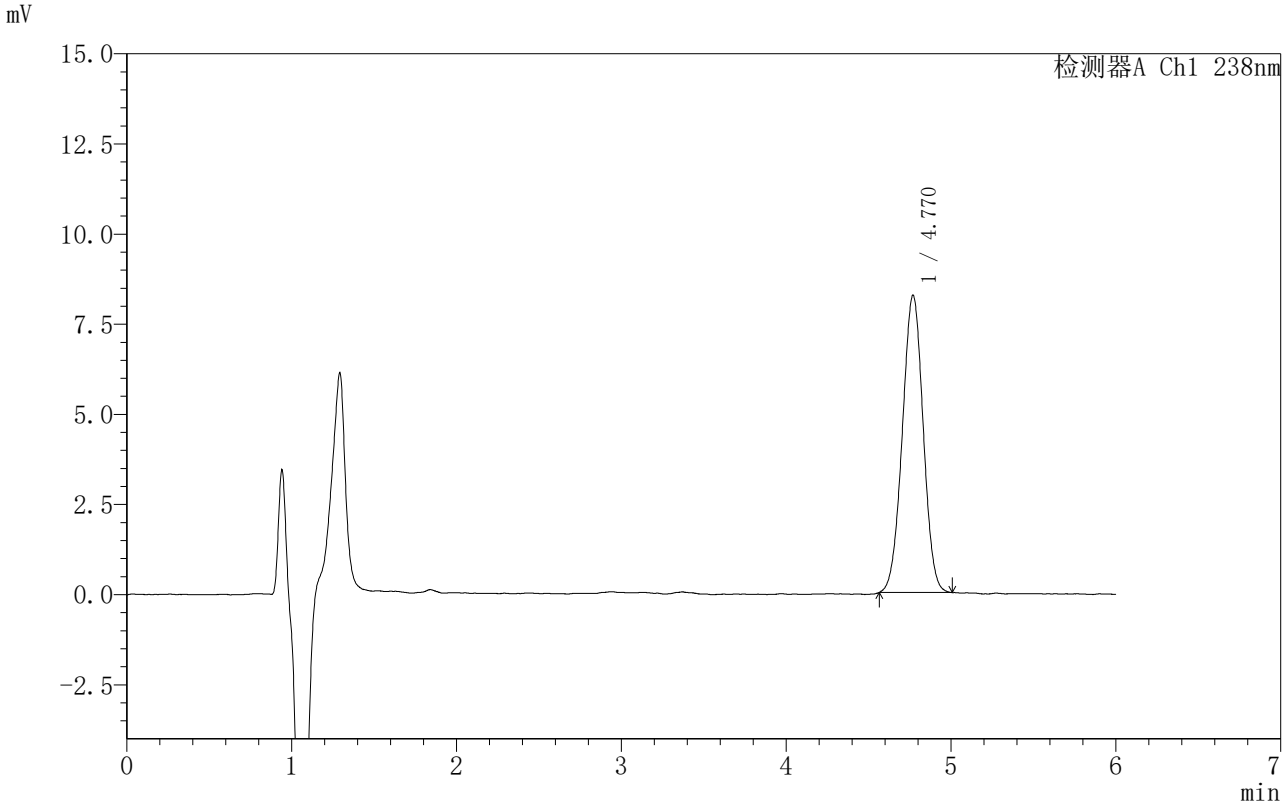

<峰表>

检测器A Ch1 238nm

峰号	保留时间	面积	面积%	高度	理论塔板数(USP)	拖尾因子	分离度(USP)
1	4.770	72476	100.000	8248	6740	0.996	--
总计		72476	100.000	8248			

SHIMADZU LabSolutions

999苯磺酸左氨氯地平片

<样品信息>

色谱柱 :XB-C18(150mm*4.6mm,5μm） 流速:1.5ml/min
柱 温:30℃ 波长:238nm
数据文件名: RC$999 - 0-213/31-3747-3 - zzp-2024031813p-rcqx-2-pH1.2jz-jf50z-45min-P3.lcd
方法文件名: RC$999 - zaldp-20251202-fx280.lcm
批处理文件名: RC$999 - 20251203-FX280.lcb
样品瓶号: 2-24
进样体积: 50 μl 版本号:6.115
进样时间: 2025/12/04 00:40:14 实验者: xiexinhui
处理时间（V3）: 2025/12/04 13:38:05 处理者: xiexinhui
仪器型号：SHIMADZU LC-2050C(FX280)

<色谱图>

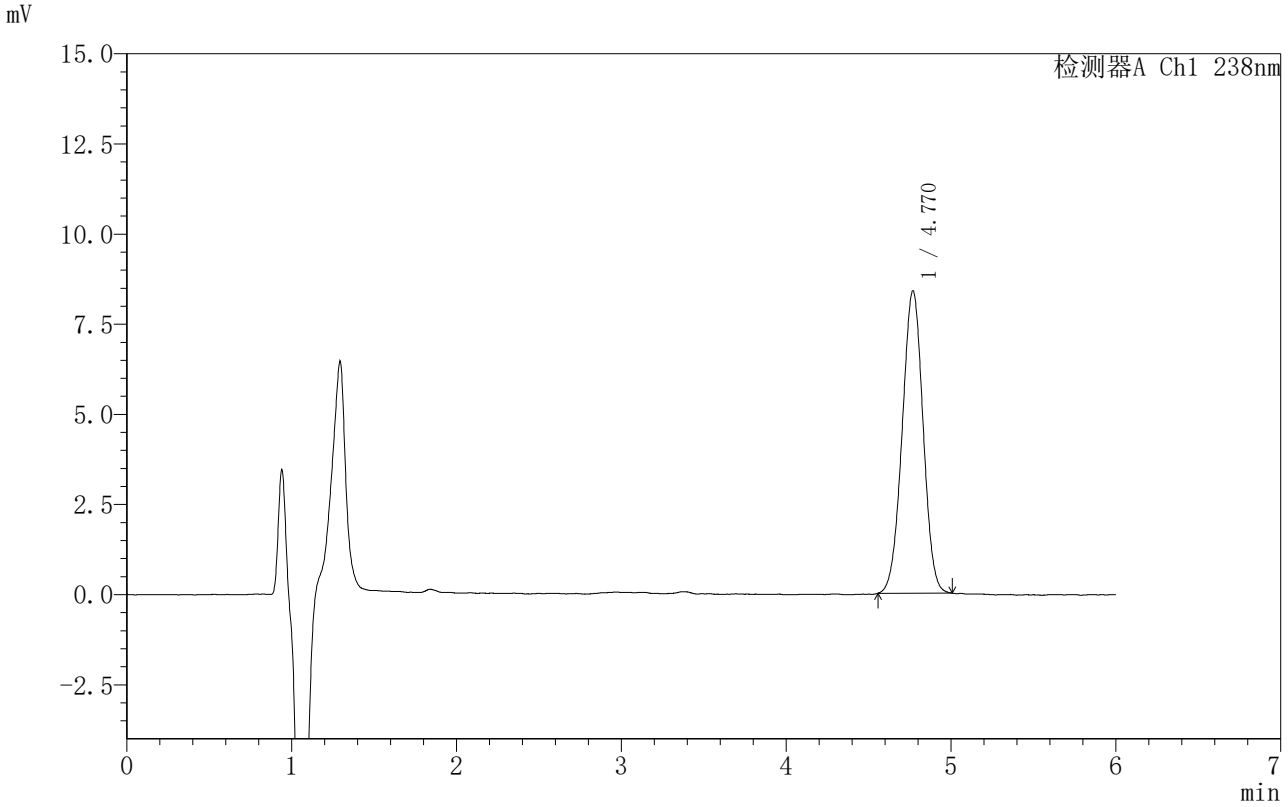

<峰表>

检测器A Ch1 238nm

峰号	保留时间	面积	面积%	高度	理论塔板数(USP)	拖尾因子	分离度(USP)
1	4.770	73864	100.000	8387	6687	0.991	--
总计		73864	100.000	8387			

SHIMADZU LabSolutions

999苯磺酸左氨氯地平片

<样品信息>

色谱柱 :XB-C18(150mm*4.6mm,5μm） 流速:1.5ml/min
柱 温:30℃ 波长:238nm
数据文件名: RC$999 - 0-213/31-3748-3 - zzp-2024031813p-rcqx-2-pH1.2jz-jf50z-45min-P4.lcd
方法文件名: RC$999 - zaldp-20251202-fx280.lcm
批处理文件名: RC$999 - 20251203-FX280.lcb
样品瓶号: 2-33
进样体积: 50 μl 版本号:6.115
进样时间: 2025/12/04 00:46:41 实验者: xiexinhui
处理时间（V3）: 2025/12/04 13:38:07 处理者: xiexinhui
仪器型号：SHIMADZU LC-2050C(FX280)

<色谱图>

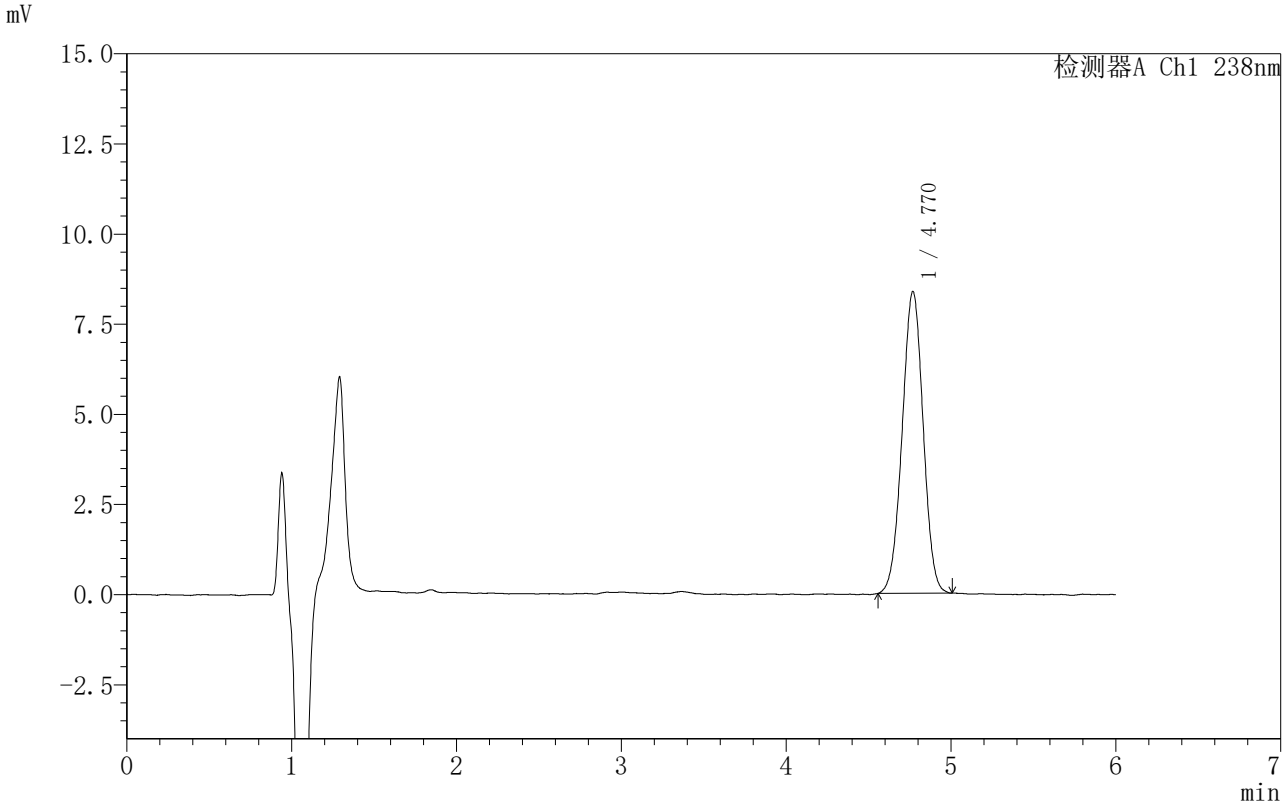

<峰表>

检测器A Ch1 238nm

峰号	保留时间	面积	面积%	高度	理论塔板数(USP)	拖尾因子	分离度(USP)
1	4.770	74002	100.000	8370	6664	0.994	--
总计		74002	100.000	8370			

SHIMADZU LabSolutions

999苯磺酸左氨氯地平片

<样品信息>

色谱柱 :XB-C18(150mm*4.6mm,5μm） 流速:1.5ml/min
柱 温:30℃ 波长:238nm
数据文件名: RC$999 - 0-213/31-3749-3 - zzp-2024031813p-rcqx-2-pH1.2jz-jf50z-45min-P5.lcd
方法文件名: RC$999 - zaldp-20251202-fx280.lcm
批处理文件名: RC$999 - 20251203-FX280.lcb
样品瓶号: 2-42
进样体积: 50 μl 版本号:6.115
进样时间: 2025/12/04 00:53:07 实验者: xiexinhui
处理时间（V3）: 2025/12/04 13:38:10 处理者: xiexinhui
仪器型号：SHIMADZU LC-2050C(FX280)

<色谱图>

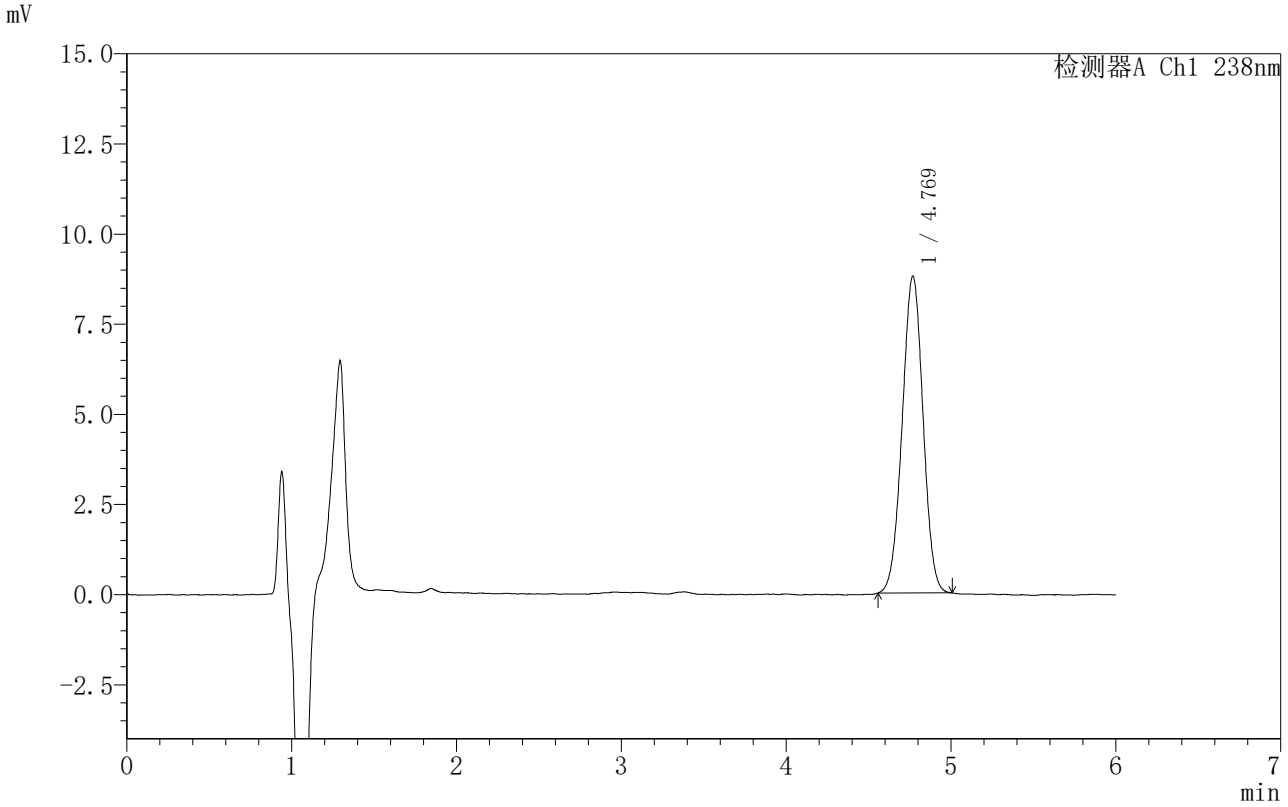

<峰表>

检测器A Ch1 238nm

峰号	保留时间	面积	面积%	高度	理论塔板数(USP)	拖尾因子	分离度(USP)
1	4.769	77303	100.000	8787	6750	0.996	--
总计		77303	100.000	8787			

SHIMADZU LabSolutions

999苯磺酸左氨氯地平片

<样品信息>

色谱柱 :XB-C18(150mm*4.6mm,5μm） 流速:1.5ml/min
柱 温:30℃ 波长:238nm
数据文件名: RC$999 - 0-213/31-3750-3 - zzp-2024031813p-rcqx-2-pH1.2jz-jf50z-45min-P6.lcd
方法文件名: RC$999 - zaldp-20251202-fx280.lcm
批处理文件名: RC$999 - 20251203-FX280.lcb
样品瓶号: 2-51
进样体积: 50 μl 版本号:6.115
进样时间: 2025/12/04 00:59:34 实验者: xiexinhui
处理时间（V3）: 2025/12/04 13:38:13 处理者: xiexinhui
仪器型号：SHIMADZU LC-2050C(FX280)

<色谱图>

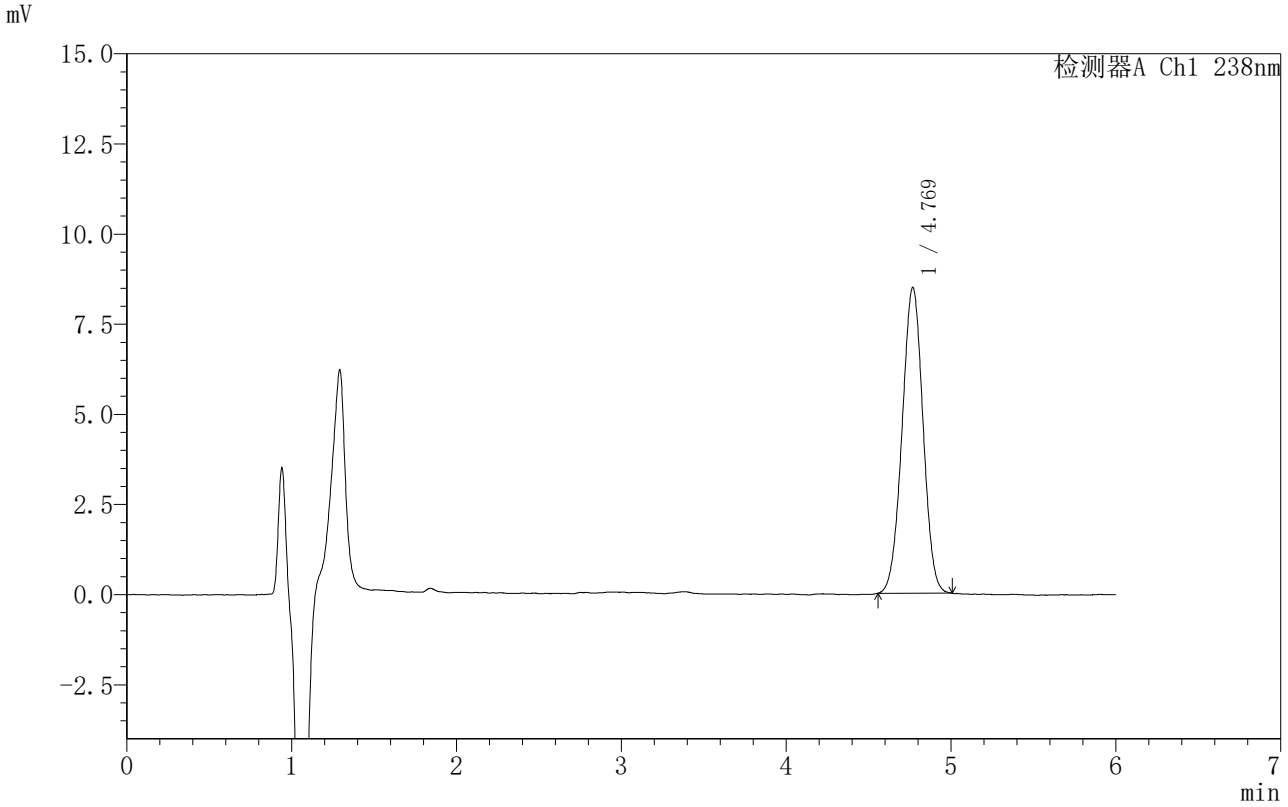

<峰表>

检测器A Ch1 238nm

峰号	保留时间	面积	面积%	高度	理论塔板数(USP)	拖尾因子	分离度(USP)
1	4.769	74747	100.000	8472	6674	0.995	--
总计		74747	100.000	8472			

SHIMADZU LabSolutions

999苯磺酸左氨氯地平片

<样品信息>

色谱柱 :XB-C18(150mm*4.6mm,5μm） 流速:1.5ml/min
柱 温:30℃ 波长:238nm
数据文件名: RC$999 - 0-213/31-3751-3 - zzp-2024031813p-rcqx-2-pH1.2jz-jf50z-60min-P1.lcd
方法文件名: RC$999 - zaldp-20251202-fx280.lcm
批处理文件名: RC$999 - 20251203-FX280.lcb
样品瓶号: 2-7
进样体积: 50 μl 版本号:6.115
进样时间: 2025/12/04 01:05:59 实验者: xiexinhui
处理时间（V3）: 2025/12/04 13:38:15 处理者: xiexinhui
仪器型号：SHIMADZU LC-2050C(FX280)

<色谱图>

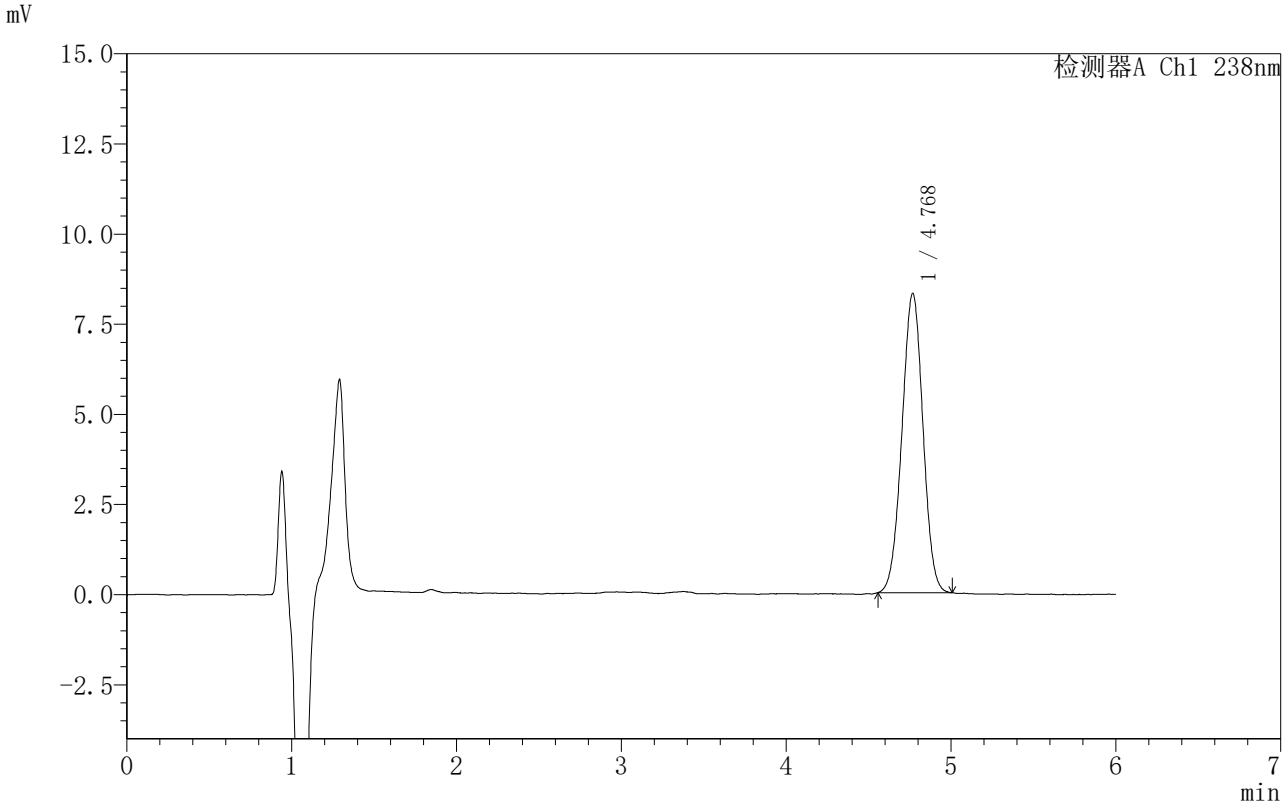

<峰表>

检测器A Ch1 238nm

峰号	保留时间	面积	面积%	高度	理论塔板数(USP)	拖尾因子	分离度(USP)
1	4.768	73480	100.000	8292	6650	0.995	--
总计		73480	100.000	8292			

SHIMADZU LabSolutions

999苯磺酸左氨氯地平片

<样品信息>

色谱柱 :XB-C18(150mm*4.6mm,5μm） 流速:1.5ml/min
柱 温:30℃ 波长:238nm
数据文件名: RC$999 - 0-213/31-3752-3 - zzp-2024031813p-rcqx-2-pH1.2jz-jf50z-60min-P2.lcd
方法文件名: RC$999 - zaldp-20251202-fx280.lcm
批处理文件名: RC$999 - 20251203-FX280.lcb
样品瓶号: 2-16
进样体积: 50 μl 版本号:6.115
进样时间: 2025/12/04 01:12:27 实验者: xiexinhui
处理时间（V3）: 2025/12/04 13:38:18 处理者: xiexinhui
仪器型号：SHIMADZU LC-2050C(FX280)

<色谱图>

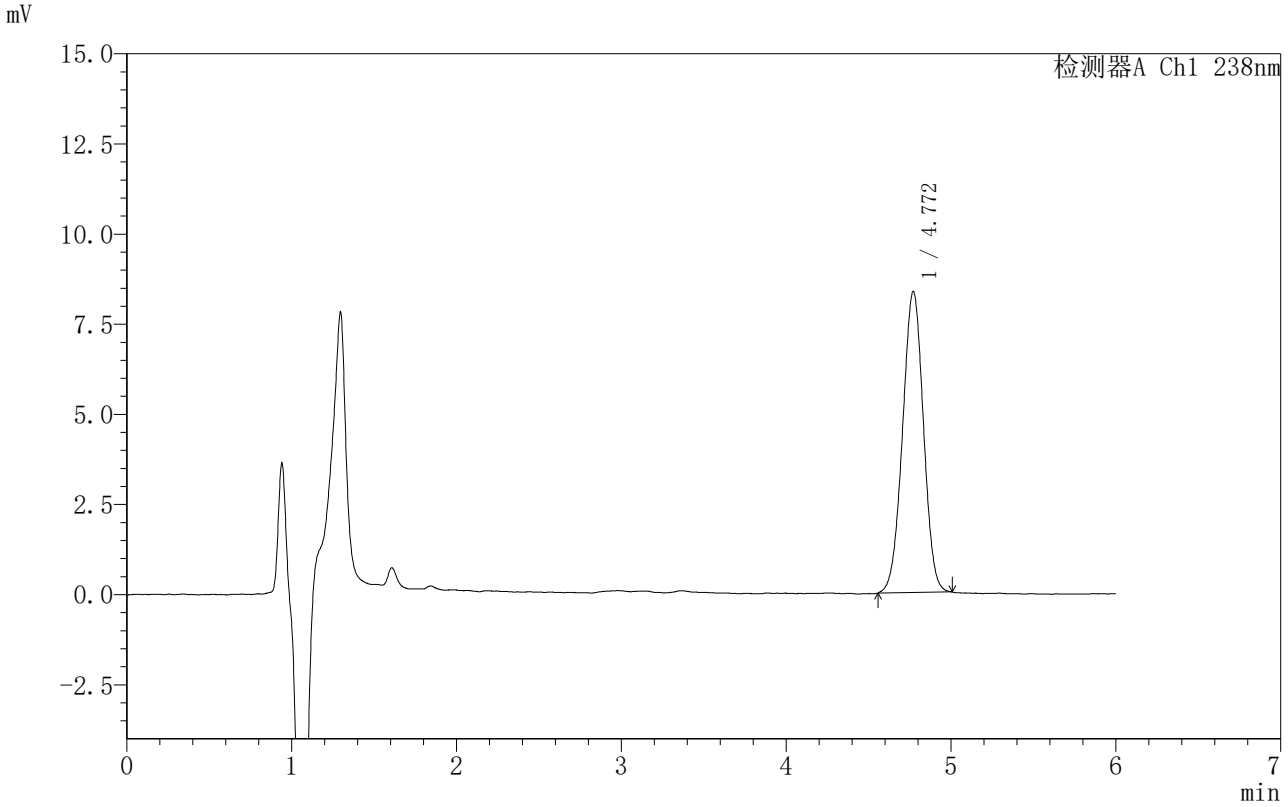

<峰表>

检测器A Ch1 238nm

峰号	保留时间	面积	面积%	高度	理论塔板数(USP)	拖尾因子	分离度(USP)
1	4.772	73520	100.000	8355	6678	0.990	--
总计		73520	100.000	8355			

SHIMADZU LabSolutions

999苯磺酸左氨氯地平片

<样品信息>

色谱柱 :XB-C18(150mm*4.6mm,5μm） 流速:1.5ml/min
柱 温:30℃ 波长:238nm
数据文件名: RC$999 - 0-213/31-3753-3 - zzp-2024031813p-rcqx-2-pH1.2jz-jf50z-60min-P3.lcd
方法文件名: RC$999 - zaldp-20251202-fx280.lcm
批处理文件名: RC$999 - 20251203-FX280.lcb
样品瓶号: 2-25
进样体积: 50 μl 版本号:6.115
进样时间: 2025/12/04 01:18:53 实验者: xiexinhui
处理时间（V3）: 2025/12/04 13:38:21 处理者: xiexinhui
仪器型号：SHIMADZU LC-2050C(FX280)

<色谱图>

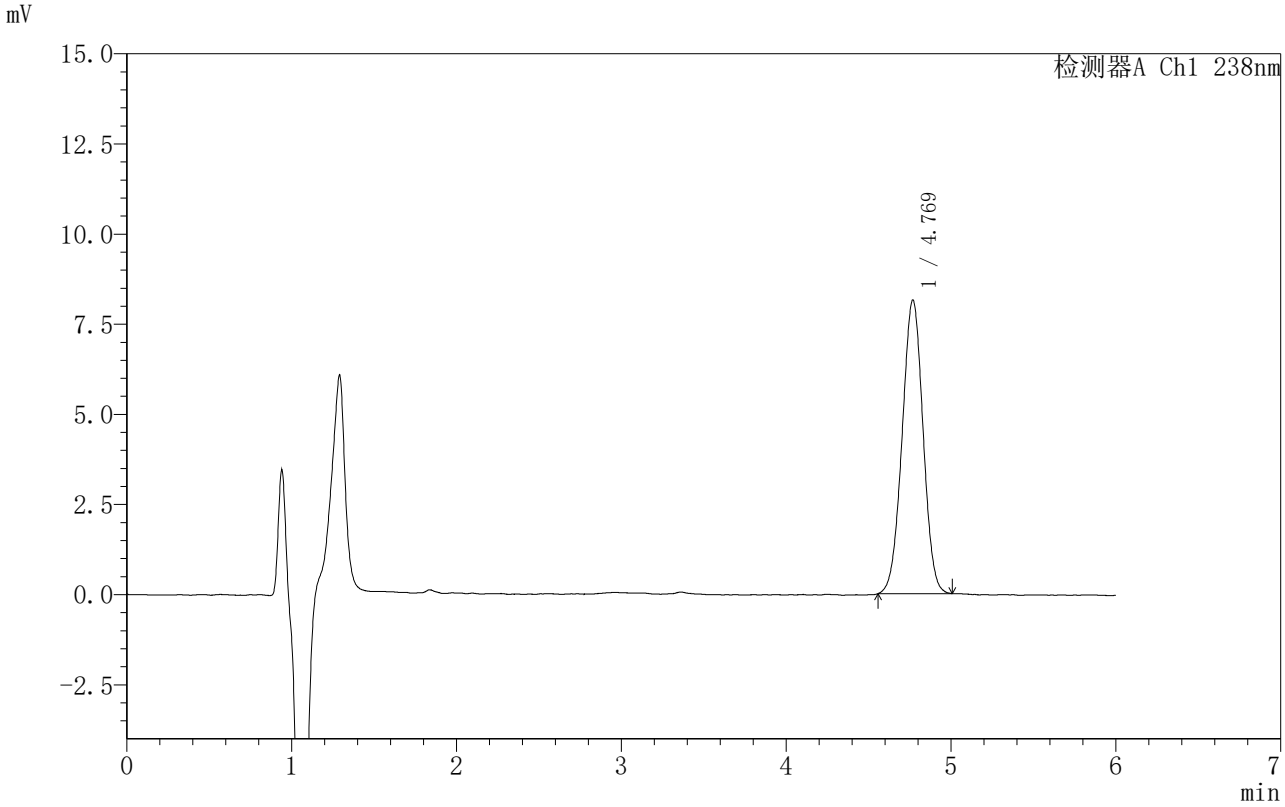

<峰表>

检测器A Ch1 238nm

峰号	保留时间	面积	面积%	高度	理论塔板数(USP)	拖尾因子	分离度(USP)
1	4.769	71851	100.000	8140	6672	0.994	--
总计		71851	100.000	8140			

SHIMADZU LabSolutions

999苯磺酸左氨氯地平片

<样品信息>

色谱柱 :XB-C18(150mm*4.6mm,5μm） 流速:1.5ml/min
柱 温:30℃ 波长:238nm
数据文件名: RC$999 - 0-213/31-3754-3 - zzp-2024031813p-rcqx-2-pH1.2jz-jf50z-60min-P4.lcd
方法文件名: RC$999 - zaldp-20251202-fx280.lcm
批处理文件名: RC$999 - 20251203-FX280.lcb
样品瓶号: 2-34
进样体积: 50 μl 版本号:6.115
进样时间: 2025/12/04 01:25:19 实验者: xiexinhui
处理时间（V3）: 2025/12/04 13:38:23 处理者: xiexinhui
仪器型号：SHIMADZU LC-2050C(FX280)

<色谱图>

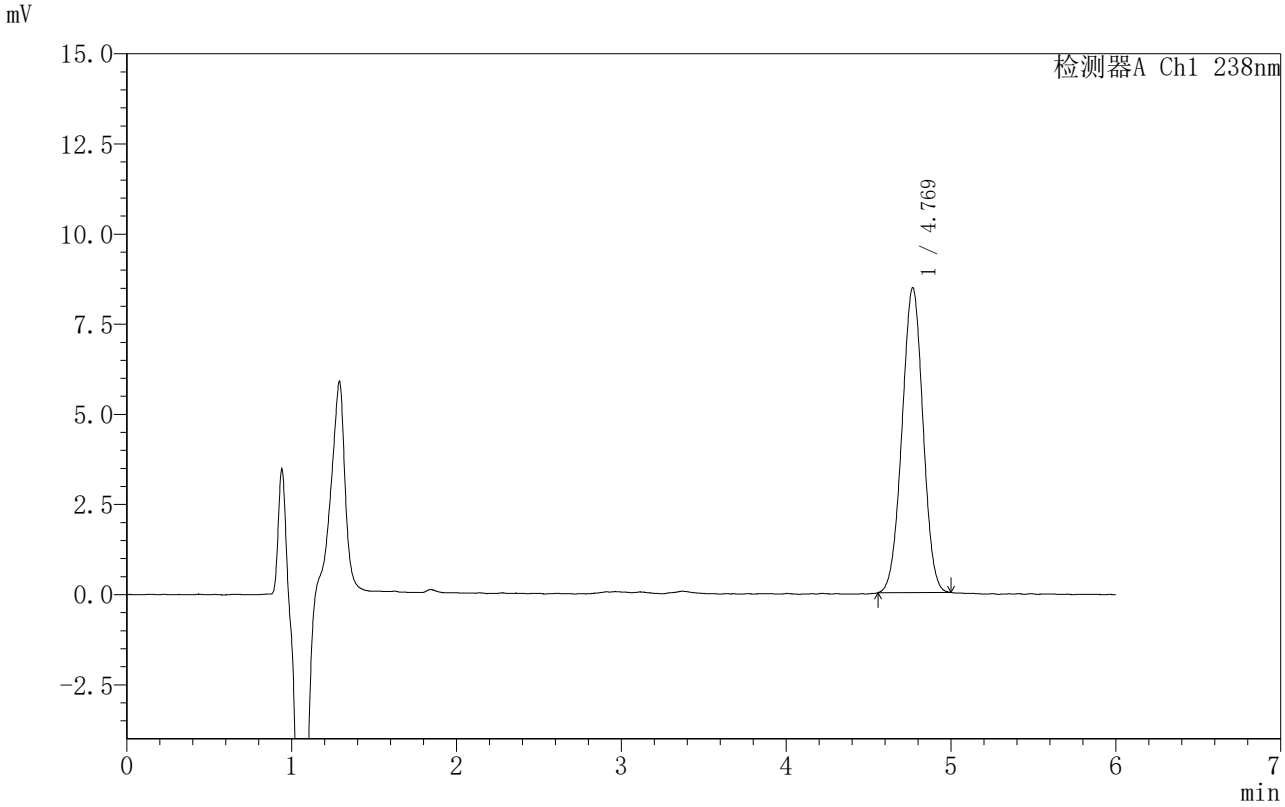

<峰表>

检测器A Ch1 238nm

峰号	保留时间	面积	面积%	高度	理论塔板数(USP)	拖尾因子	分离度(USP)
1	4.769	74737	100.000	8447	6632	0.996	--
总计		74737	100.000	8447			

SHIMADZU LabSolutions

999苯磺酸左氨氯地平片

<样品信息>

色谱柱 :XB-C18(150mm*4.6mm,5μm） 流速:1.5ml/min
柱 温:30℃ 波长:238nm
数据文件名: RC$999 - 0-213/31-3755-3 - zzp-2024031813p-rcqx-2-pH1.2jz-jf50z-60min-P5.lcd
方法文件名: RC$999 - zaldp-20251202-fx280.lcm
批处理文件名: RC$999 - 20251203-FX280.lcb
样品瓶号: 2-43
进样体积: 50 μl 版本号:6.115
进样时间: 2025/12/04 01:31:45 实验者: xiexinhui
处理时间（V3）: 2025/12/04 13:38:26 处理者: xiexinhui
仪器型号：SHIMADZU LC-2050C(FX280)

<色谱图>

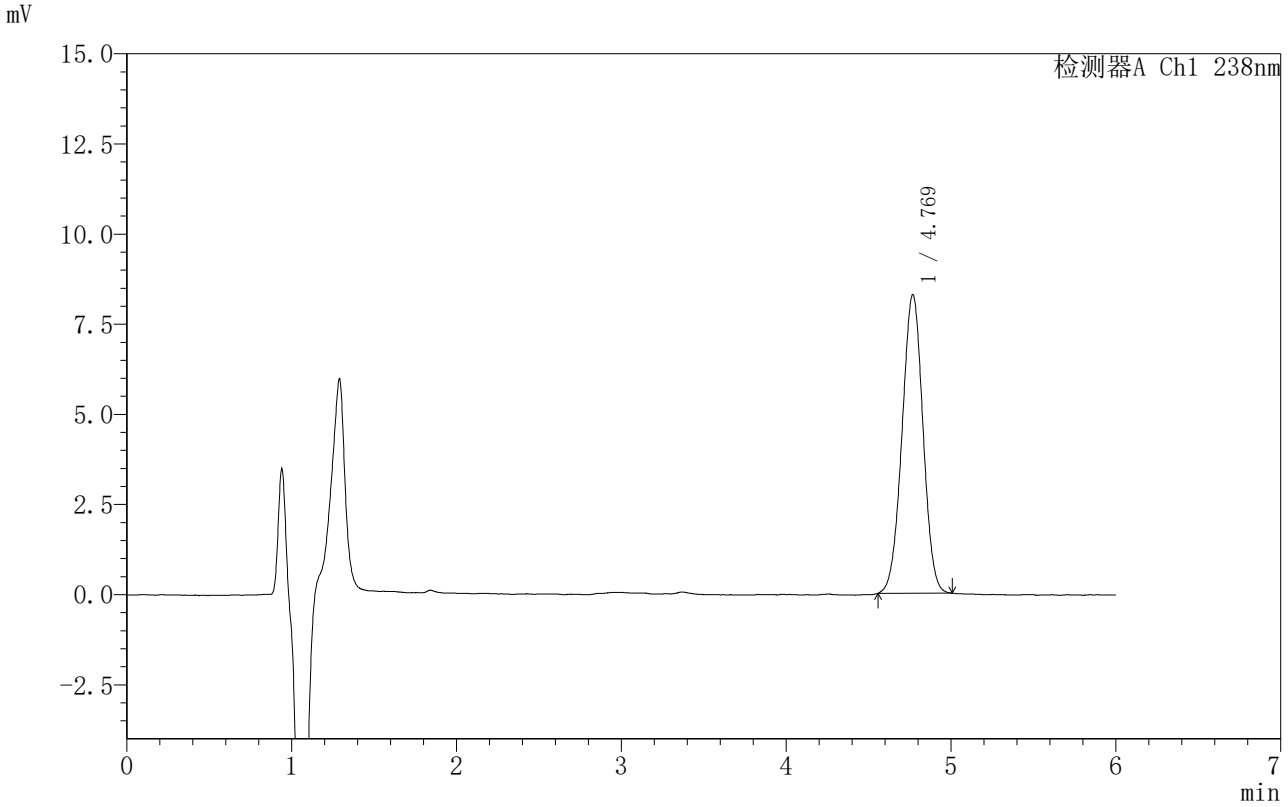

<峰表>

检测器A Ch1 238nm

峰号	保留时间	面积	面积%	高度	理论塔板数(USP)	拖尾因子	分离度(USP)
1	4.769	73114	100.000	8279	6689	0.992	--
总计		73114	100.000	8279			

SHIMADZU LabSolutions

999苯磺酸左氨氯地平片

<样品信息>

色谱柱 :XB-C18(150mm*4.6mm,5μm） 流速:1.5ml/min
柱 温:30℃ 波长:238nm
数据文件名: RC$999 - 0-213/31-3756-3 - zzp-2024031813p-rcqx-2-pH1.2jz-jf50z-60min-P6.lcd
方法文件名: RC$999 - zaldp-20251202-fx280.lcm
批处理文件名: RC$999 - 20251203-FX280.lcb
样品瓶号: 2-52
进样体积: 50 μl 版本号:6.115
进样时间: 2025/12/04 01:38:12 实验者: xiexinhui
处理时间（V3）: 2025/12/04 13:38:29 处理者: xiexinhui
仪器型号：SHIMADZU LC-2050C(FX280)

<色谱图>

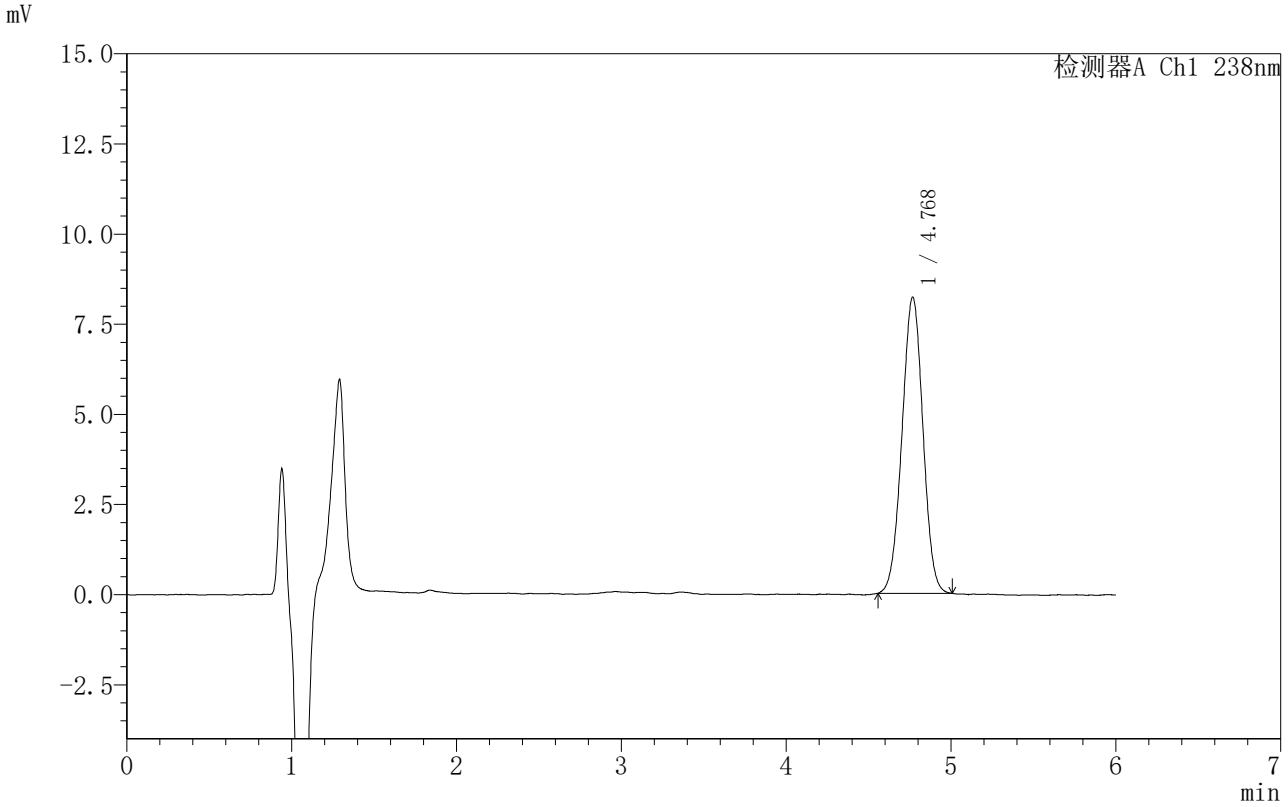

<峰表>

检测器A Ch1 238nm

峰号	保留时间	面积	面积%	高度	理论塔板数(USP)	拖尾因子	分离度(USP)
1	4.768	72499	100.000	8205	6665	0.997	--
总计		72499	100.000	8205			

SHIMADZU LabSolutions

999苯磺酸左氨氯地平片

<样品信息>

色谱柱 :XB-C18(150mm*4.6mm,5μm） 流速:1.5ml/min
柱 温:30℃ 波长:238nm
数据文件名: RC$999 - 0-213/31-3757-3 - zzp-2024031813p-rcqx-2-pH1.2jz-jf50z-JX-P1.lcd
方法文件名: RC$999 - zaldp-20251202-fx280.lcm
批处理文件名: RC$999 - 20251203-FX280.lcb
样品瓶号: 2-8
进样体积: 50 μl 版本号:6.115
进样时间: 2025/12/04 01:44:38 实验者: xiexinhui
处理时间（V3）: 2025/12/04 13:38:32 处理者: xiexinhui
仪器型号：SHIMADZU LC-2050C(FX280)

<色谱图>

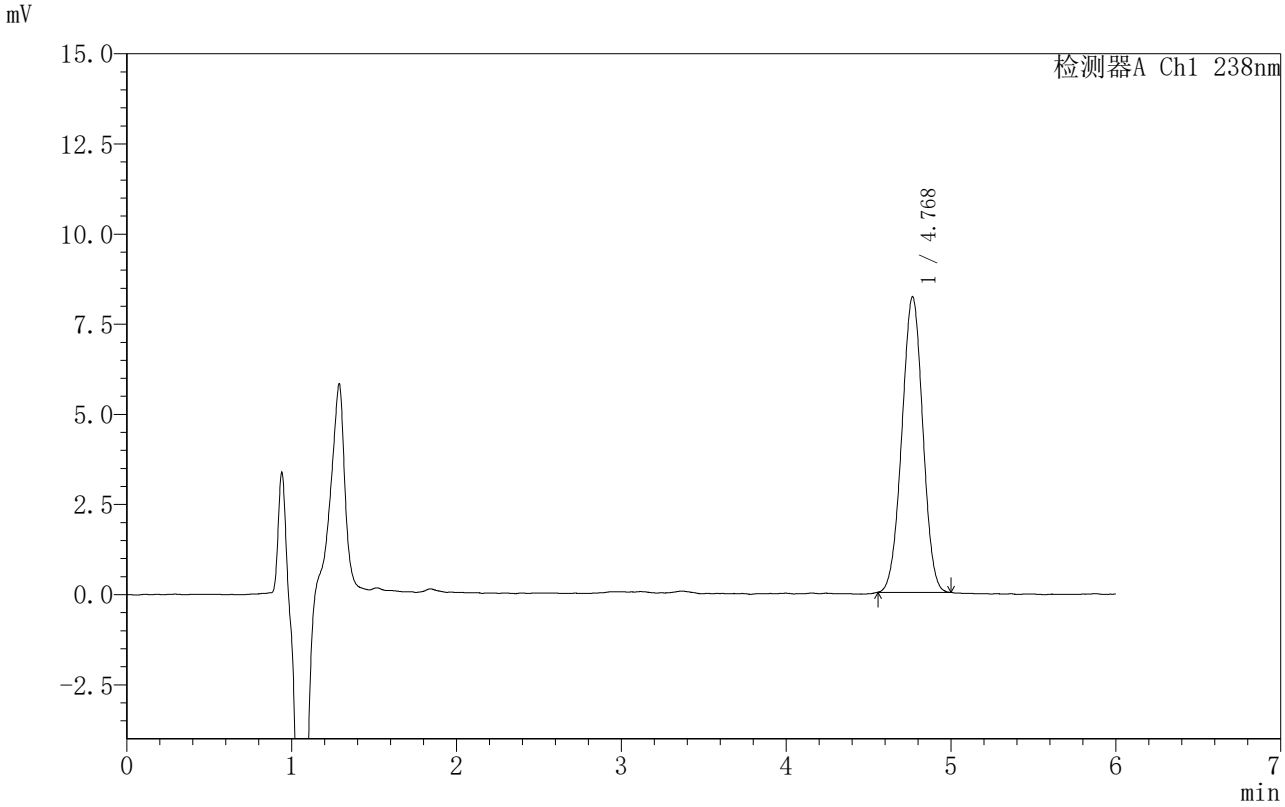

<峰表>

检测器A Ch1 238nm

峰号	保留时间	面积	面积%	高度	理论塔板数(USP)	拖尾因子	分离度(USP)
1	4.768	72301	100.000	8180	6645	0.995	--
总计		72301	100.000	8180			

SHIMADZU LabSolutions

999苯磺酸左氨氯地平片

<样品信息>

色谱柱 :XB-C18(150mm*4.6mm,5μm） 流速:1.5ml/min
柱 温:30℃ 波长:238nm
数据文件名: RC$999 - 0-213/31-3758-3 - zzp-2024031813p-rcqx-2-pH1.2jz-jf50z-JX-P2.lcd
方法文件名: RC$999 - zaldp-20251202-fx280.lcm
批处理文件名: RC$999 - 20251203-FX280.lcb
样品瓶号: 2-17
进样体积: 50 μl 版本号:6.115
进样时间: 2025/12/04 01:51:05 实验者: xiexinhui
处理时间（V3）: 2025/12/04 13:38:35 处理者: xiexinhui
仪器型号：SHIMADZU LC-2050C(FX280)

<色谱图>

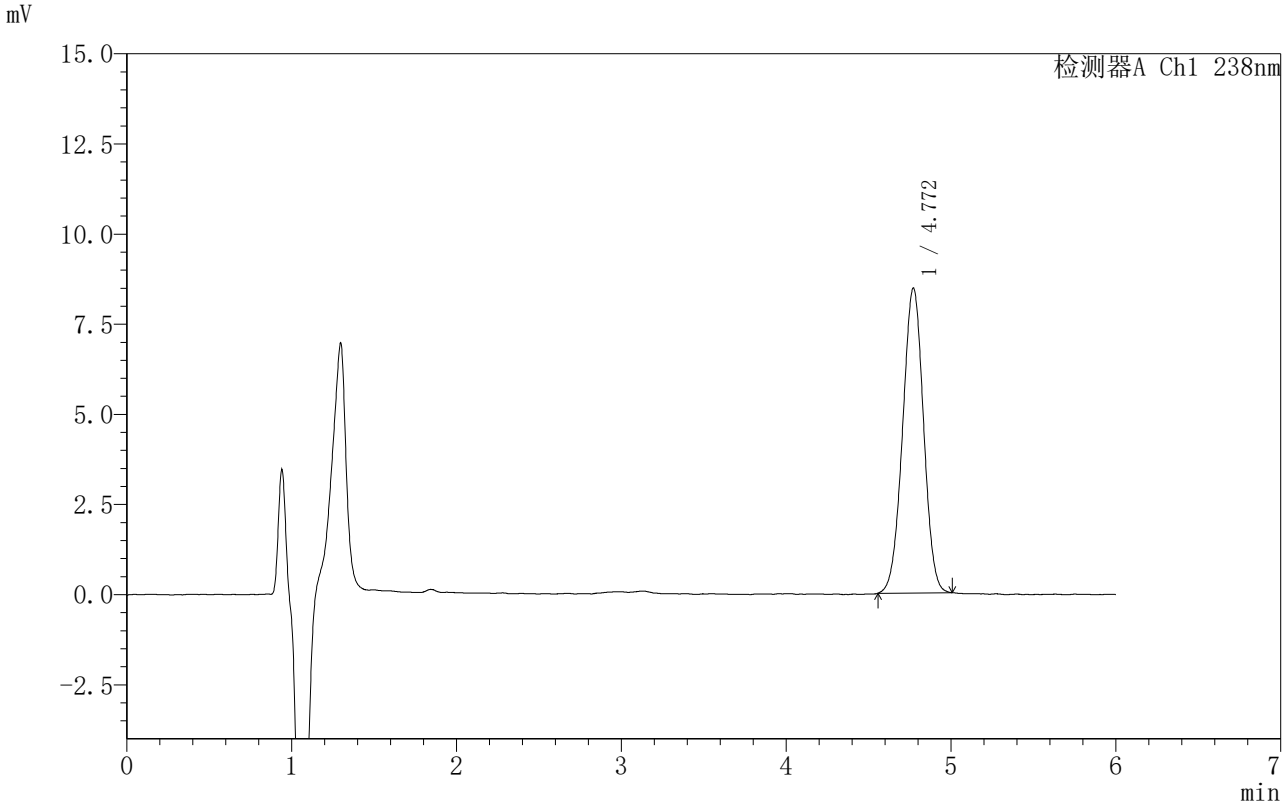

<峰表>

检测器A Ch1 238nm

峰号	保留时间	面积	面积%	高度	理论塔板数(USP)	拖尾因子	分离度(USP)
1	4.772	74567	100.000	8459	6714	0.989	--
总计		74567	100.000	8459			

SHIMADZU LabSolutions

999苯磺酸左氨氯地平片

<样品信息>

色谱柱 :XB-C18(150mm*4.6mm,5μm） 流速:1.5ml/min
柱 温:30℃ 波长:238nm
数据文件名: RC$999 - 0-213/31-3759-3 - zzp-2024031813p-rcqx-2-pH1.2jz-jf50z-JX-P3.lcd
方法文件名: RC$999 - zaldp-20251202-fx280.lcm
批处理文件名: RC$999 - 20251203-FX280.lcb
样品瓶号: 2-26
进样体积: 50 μl 版本号:6.115
进样时间: 2025/12/04 01:57:32 实验者: xiexinhui
处理时间（V3）: 2025/12/04 13:38:37 处理者: xiexinhui
仪器型号：SHIMADZU LC-2050C(FX280)

<色谱图>

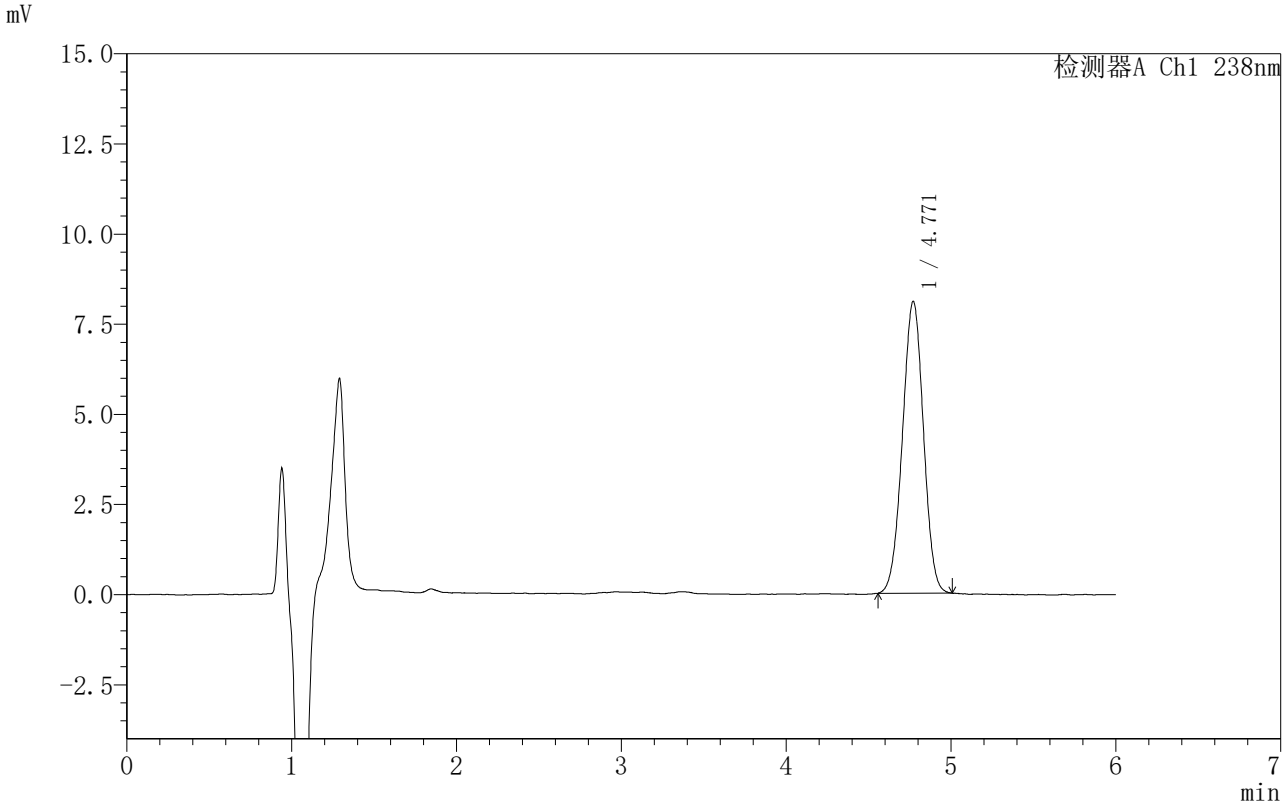

<峰表>

检测器A Ch1 238nm

峰号	保留时间	面积	面积%	高度	理论塔板数(USP)	拖尾因子	分离度(USP)
1	4.771	71672	100.000	8099	6623	0.992	--
总计		71672	100.000	8099			

SHIMADZU LabSolutions

999苯磺酸左氨氯地平片

<样品信息>

色谱柱 :XB-C18(150mm*4.6mm,5μm） 流速:1.5ml/min
柱 温:30℃ 波长:238nm
数据文件名: RC$999 - 0-213/31-3760-3 - zzp-2024031813p-rcqx-2-pH1.2jz-jf50z-JX-P4.lcd
方法文件名: RC$999 - zaldp-20251202-fx280.lcm
批处理文件名: RC$999 - 20251203-FX280.lcb
样品瓶号: 2-35
进样体积: 50 μl 版本号:6.115
进样时间: 2025/12/04 02:03:58 实验者: xiexinhui
处理时间（V3）: 2025/12/04 13:38:40 处理者: xiexinhui
仪器型号：SHIMADZU LC-2050C(FX280)

<色谱图>

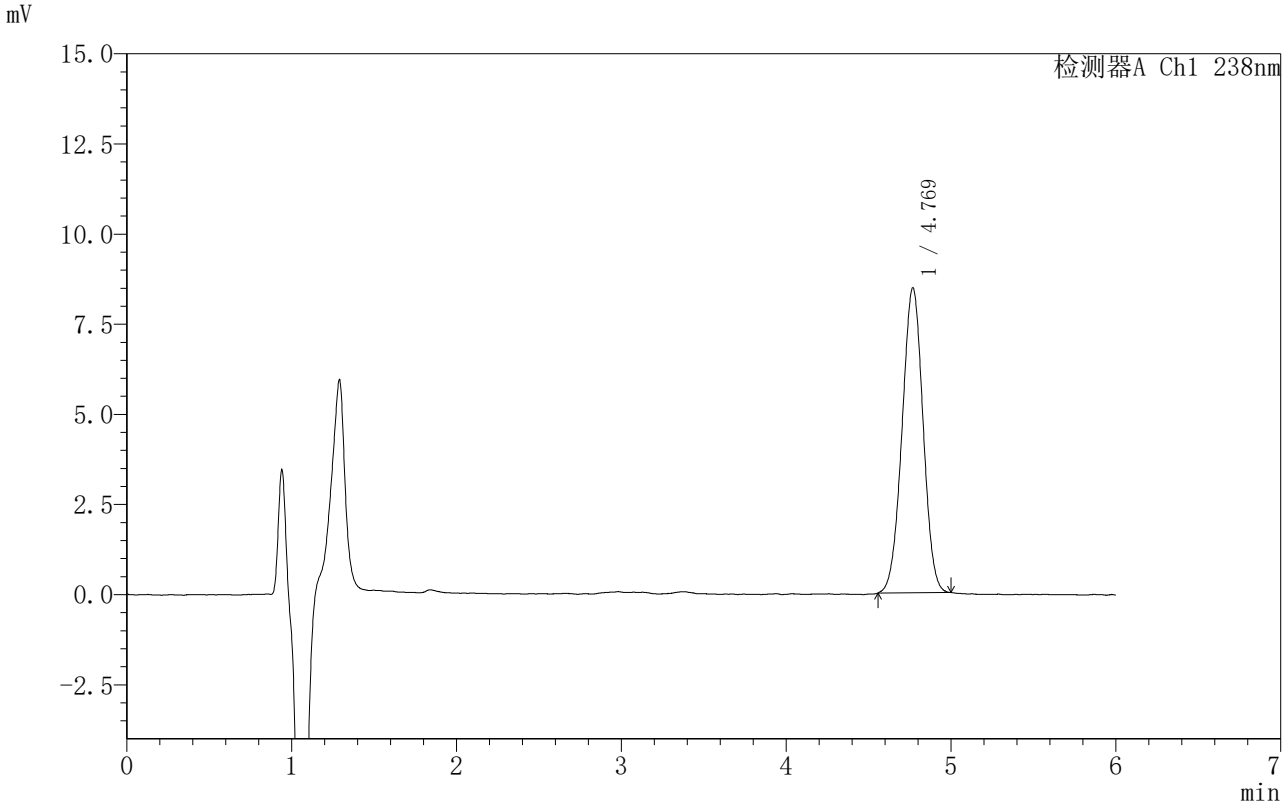

<峰表>

检测器A Ch1 238nm

峰号	保留时间	面积	面积%	高度	理论塔板数(USP)	拖尾因子	分离度(USP)
1	4.769	74840	100.000	8456	6624	0.992	--
总计		74840	100.000	8456			

SHIMADZU LabSolutions

999苯磺酸左氨氯地平片

<样品信息>

色谱柱 :XB-C18(150mm*4.6mm,5μm） 流速:1.5ml/min
柱 温:30℃ 波长:238nm
数据文件名: RC$999 - 0-213/31-3761-3 - zzp-2024031813p-rcqx-2-pH1.2jz-jf50z-JX-P5.lcd
方法文件名: RC$999 - zaldp-20251202-fx280.lcm
批处理文件名: RC$999 - 20251203-FX280.lcb
样品瓶号: 2-44
进样体积: 50 μl 版本号:6.115
进样时间: 2025/12/04 02:10:24 实验者: xiexinhui
处理时间（V3）: 2025/12/04 13:38:43 处理者: xiexinhui
仪器型号：SHIMADZU LC-2050C(FX280)

<色谱图>

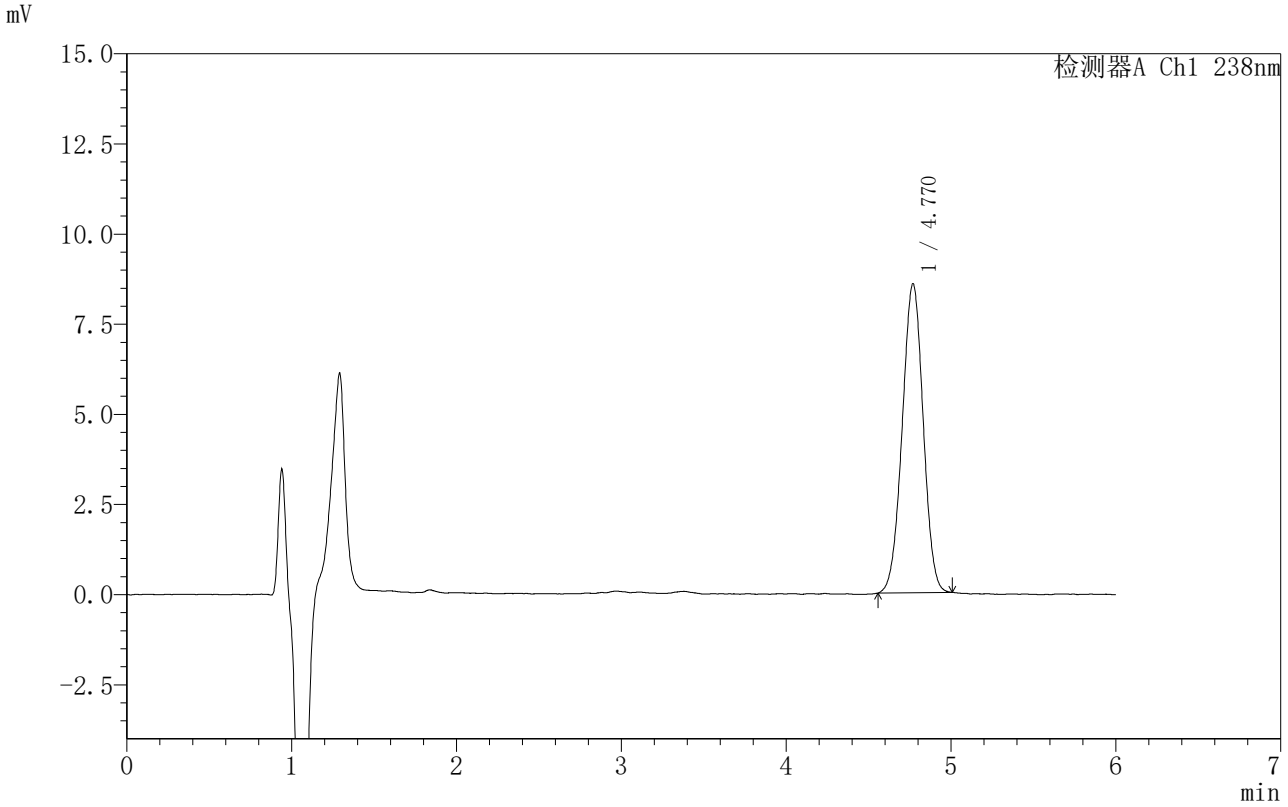

<峰表>

检测器A Ch1 238nm

峰号	保留时间	面积	面积%	高度	理论塔板数(USP)	拖尾因子	分离度(USP)
1	4.770	75707	100.000	8569	6652	0.992	--
总计		75707	100.000	8569			

SHIMADZU LabSolutions

999苯磺酸左氨氯地平片

<样品信息>

色谱柱 :XB-C18(150mm*4.6mm,5μm） 流速:1.5ml/min
柱 温:30℃ 波长:238nm
数据文件名: RC$999 - 0-213/31-3762-3 - zzp-2024031813p-rcqx-2-pH1.2jz-jf50z-JX-P6.lcd
方法文件名: RC$999 - zaldp-20251202-fx280.lcm
批处理文件名: RC$999 - 20251203-FX280.lcb
样品瓶号: 2-53
进样体积: 50 μl 版本号:6.115
进样时间: 2025/12/04 02:16:52 实验者: xiexinhui
处理时间（V3）: 2025/12/04 13:38:46 处理者: xiexinhui
仪器型号：SHIMADZU LC-2050C(FX280)

<色谱图>

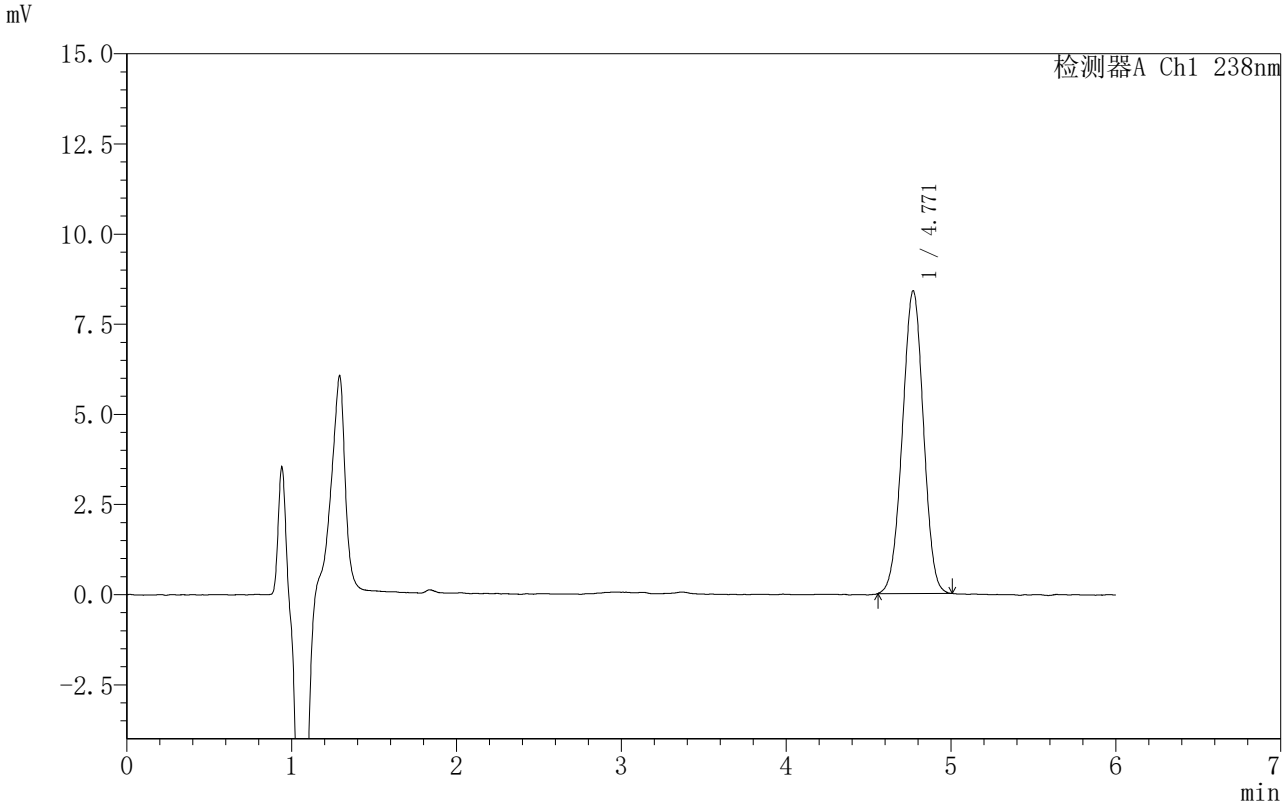

<峰表>

检测器A Ch1 238nm

峰号	保留时间	面积	面积%	高度	理论塔板数(USP)	拖尾因子	分离度(USP)
1	4.771	74496	100.000	8399	6597	0.988	--
总计		74496	100.000	8399			

SHIMADZU LabSolutions

999苯磺酸左氨氯地平片

<样品信息>

色谱柱 :XB-C18(150mm*4.6mm,5μm） 流速:1.5ml/min
柱 温:30℃ 波长:238nm
数据文件名: RC$999 - 0-213/31-3763-3 - zzp-2024031813p-rcqx-2-pH1.2jz-jf50z-dz2-1.lcd
方法文件名: RC$999 - zaldp-20251202-fx280.lcm
批处理文件名: RC$999 - 20251203-FX280.lcb
样品瓶号: 2-27
进样体积: 50 μl 版本号:6.115
进样时间: 2025/12/04 02:23:19 实验者: xiexinhui
处理时间（V3）: 2025/12/04 13:38:49 处理者: xiexinhui
仪器型号：SHIMADZU LC-2050C(FX280)

<色谱图>

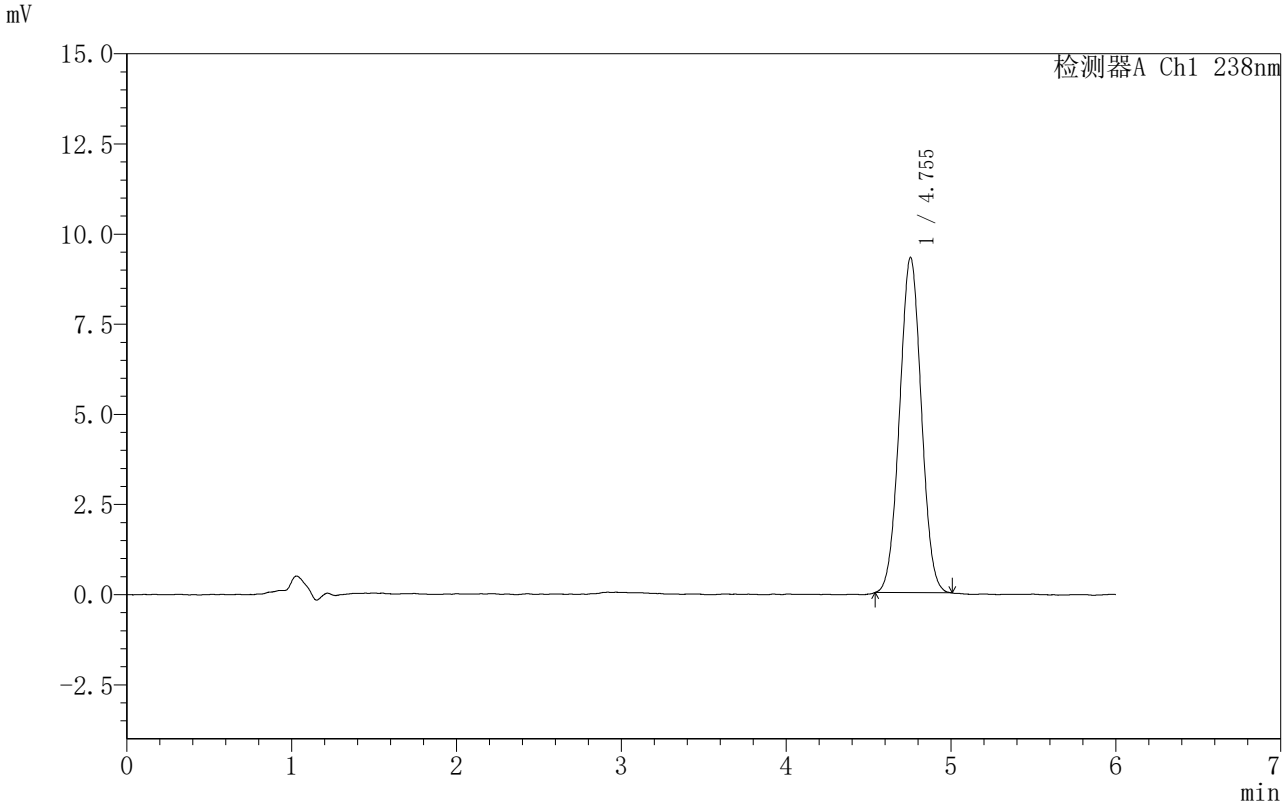

<峰表>

检测器A Ch1 238nm

峰号	保留时间	面积	面积%	高度	理论塔板数(USP)	拖尾因子	分离度(USP)
1	4.755	85263	100.000	9302	6149	1.020	--
总计		85263	100.000	9302			

SHIMADZU LabSolutions

999苯磺酸左氨氯地平片

<样品信息>

色谱柱 :XB-C18(150mm*4.6mm,5μm） 流速:1.5ml/min
柱 温:30℃ 波长:238nm
数据文件名: RC$999 - 0-213/31-3764-3 - zzp-2024031813p-rcqx-2-pH1.2jz-jf50z-dz2-2.lcd
方法文件名: RC$999 - zaldp-20251202-fx280.lcm
批处理文件名: RC$999 - 20251203-FX280.lcb
样品瓶号: 2-27
进样体积: 50 μl 版本号:6.115
进样时间: 2025/12/04 02:29:45 实验者: xiexinhui
处理时间（V3）: 2025/12/04 13:38:52 处理者: xiexinhui
仪器型号：SHIMADZU LC-2050C(FX280)

<色谱图>

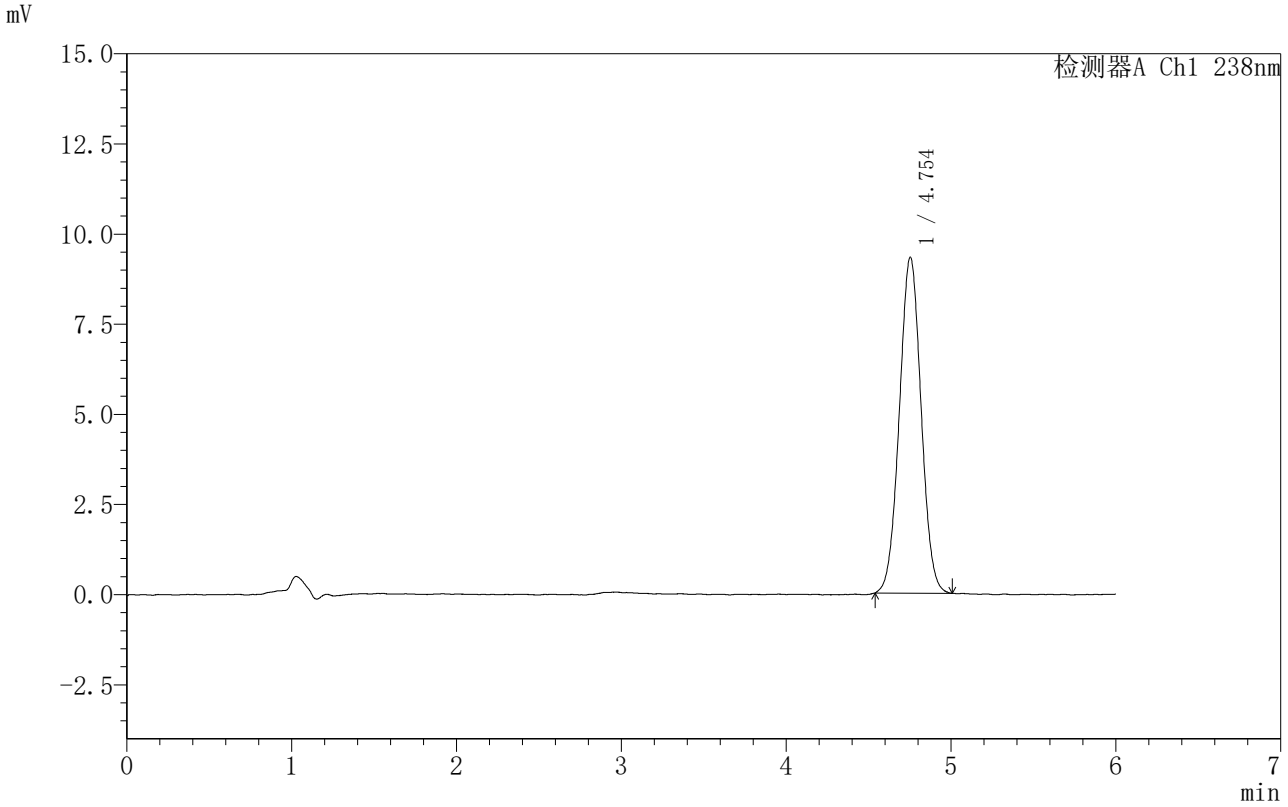

<峰表>

检测器A Ch1 238nm

峰号	保留时间	面积	面积%	高度	理论塔板数(USP)	拖尾因子	分离度(USP)
1	4.754	85315	100.000	9318	6179	1.021	--
总计		85315	100.000	9318			