SHIMADZU LabSolutions

SMF-4160

<样品信息>

色谱柱 : XB-C18(150mm*4.6mm,5μm) 流 速: 2.0ml/min
柱温 :35℃ 波 长: 225nm
数据文件名 : RC$SMF-4160 - 27-5/27-27-2 - zzp-25112001p-rcqx-pH1.2jz-jf50z-rj.lcd
方法文件名 : RC$SMF-4160 - SMF-4160-rcqx-FX276.lcm
批处理文件名: RC$SMF-4160 - 20251202-FX276.lcb
样品瓶号 : 2-9
进样体积 : 50 μl 版本号: 6.115
进样时间 : 2025/12/02 16:04:03 实验者: jiangjinwei
处理时间(V2) : 2025/12/03 10:08:01 处理者: jiangjinwei
仪器型号 : SHIMADZU LC-2050C (FX276)

<色谱图>

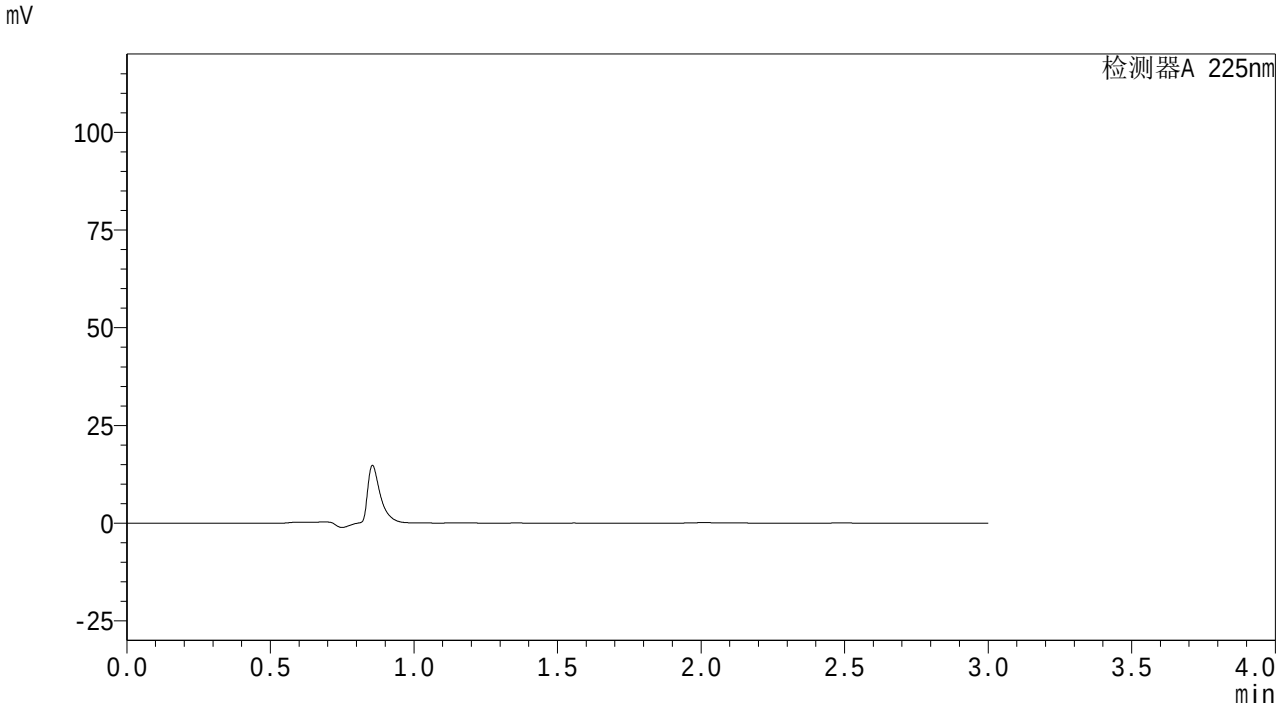

<峰表>

检测器A 225nm

峰号	保留时间	面积	面积%	高度	理论塔板数(USP)	拖尾因子	分离度(USP)
总计							

SHIMADZU LabSolutions

SMF-4160

<样品信息>

色谱柱 : XB-C18(150mm*4.6mm,5μm)
柱温 :35℃
流 速: 2.0ml/min
波 长: 225nm
数据文件名 : RC$SMF-4160 - 27-5/27-28-2 - zzp-25112001p-rcqx-pH1.2jz-jf50z-dz1-1.lcd
方法文件名 : RC$SMF-4160 - SMF-4160-rcqx-FX276.lcm
批处理文件名: RC$SMF-4160 - 20251202-FX276.lcb
样品瓶号 : 2-18
进样体积 : 50 μl
版本号: 6.115
进样时间 : 2025/12/02 16:07:29
实验者: jiangjinwei
处理时间(V2) : 2025/12/03 10:08:06
处理者: jiangjinwei
仪器型号 : SHIMADZU LC-2050C (FX276)

<色谱图>

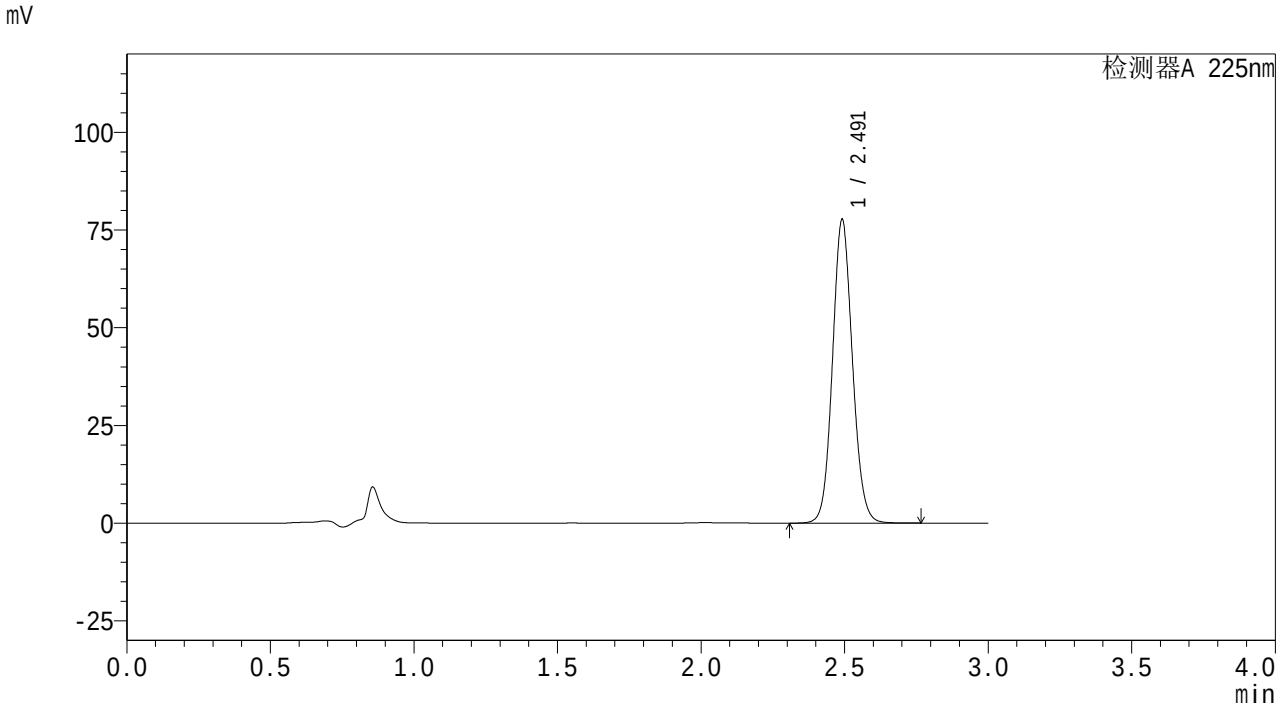

<峰表>

检测器A 225nm

峰号	保留时间	面积	面积%	高度	理论塔板数(USP)	拖尾因子	分离度(USP)
1	2.491	376719	100.000	77314	6173	1.093	--
总计		376719	100.000	77314			

SHIMADZU LabSolutions

SMF-4160

<样品信息>

色谱柱 : XB-C18(150mm*4.6mm,5μm)
柱温 :35℃
流 速: 2.0ml/min
波 长: 225nm
数据文件名 : RC$SMF-4160 - 27-5/27-29-2 - zzp-25112001p-rcqx-pH1.2jz-jf50z-dz1-2.lcd
方法文件名 : RC$SMF-4160 - SMF-4160-rcqx-FX276.lcm
批处理文件名: RC$SMF-4160 - 20251202-FX276.lcb
样品瓶号 : 2-18
进样体积 : 50 μl
版本号: 6.115
进样时间 : 2025/12/02 16:10:55
实验者: jiangjinwei
处理时间(V2) : 2025/12/03 10:08:09
处理者: jiangjinwei
仪器型号 : SHIMADZU LC-2050C (FX276)

<色谱图>

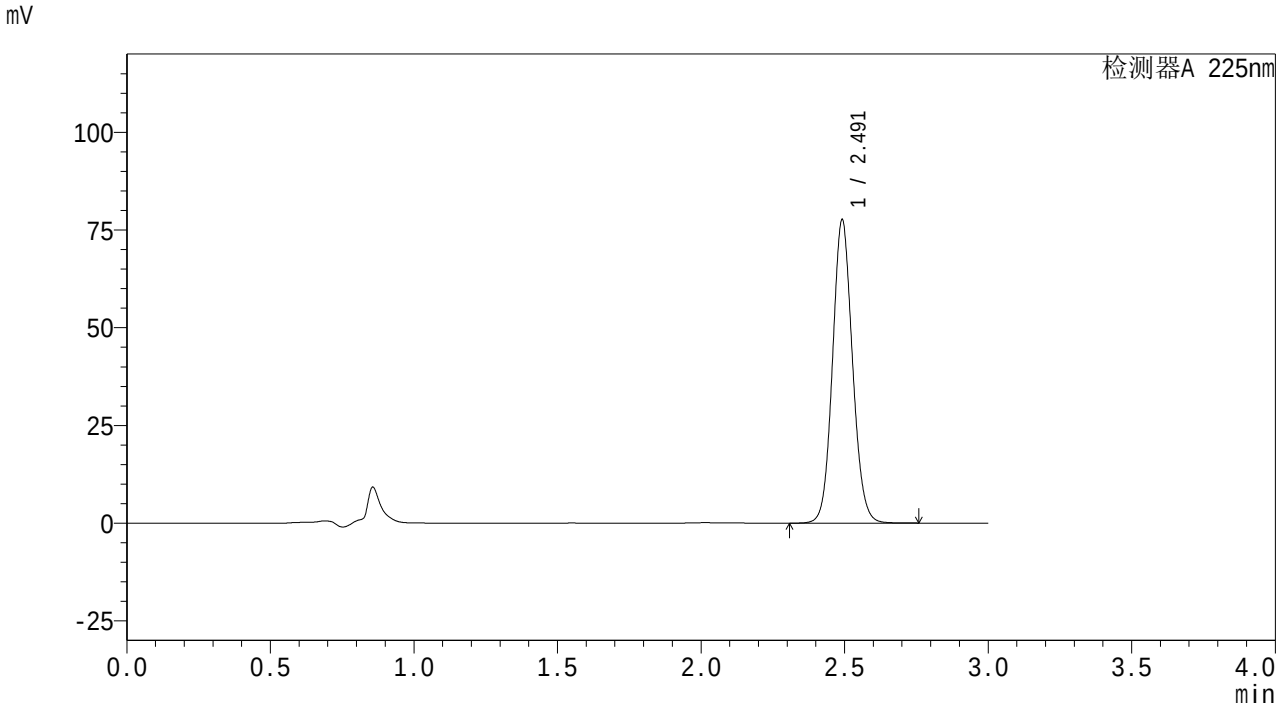

<峰表>

检测器A 225nm

峰号	保留时间	面积	面积%	高度	理论塔板数(USP)	拖尾因子	分离度(USP)
1	2.491	376461	100.000	77221	6164	1.093	--
总计		376461	100.000	77221			

SHIMADZU LabSolutions

SMF-4160

<样品信息>

色谱柱 : XB-C18(150mm*4.6mm,5μm)
柱温 :35℃
流 速: 2.0ml/min
波 长: 225nm
数据文件名 : RC$SMF-4160 - 27-5/27-30-2 - zzp-25112001p-rcqx-pH1.2jz-jf50z-dz1-3.lcd
方法文件名 : RC$SMF-4160 - SMF-4160-rcqx-FX276.lcm
批处理文件名: RC$SMF-4160 - 20251202-FX276.lcb
样品瓶号 : 2-18
进样体积 : 50 μl
版本号: 6.115
进样时间 : 2025/12/02 16:14:21
实验者: jiangjinwei
处理时间(V2) : 2025/12/03 10:08:13
处理者: jiangjinwei
仪器型号 : SHIMADZU LC-2050C (FX276)

<色谱图>

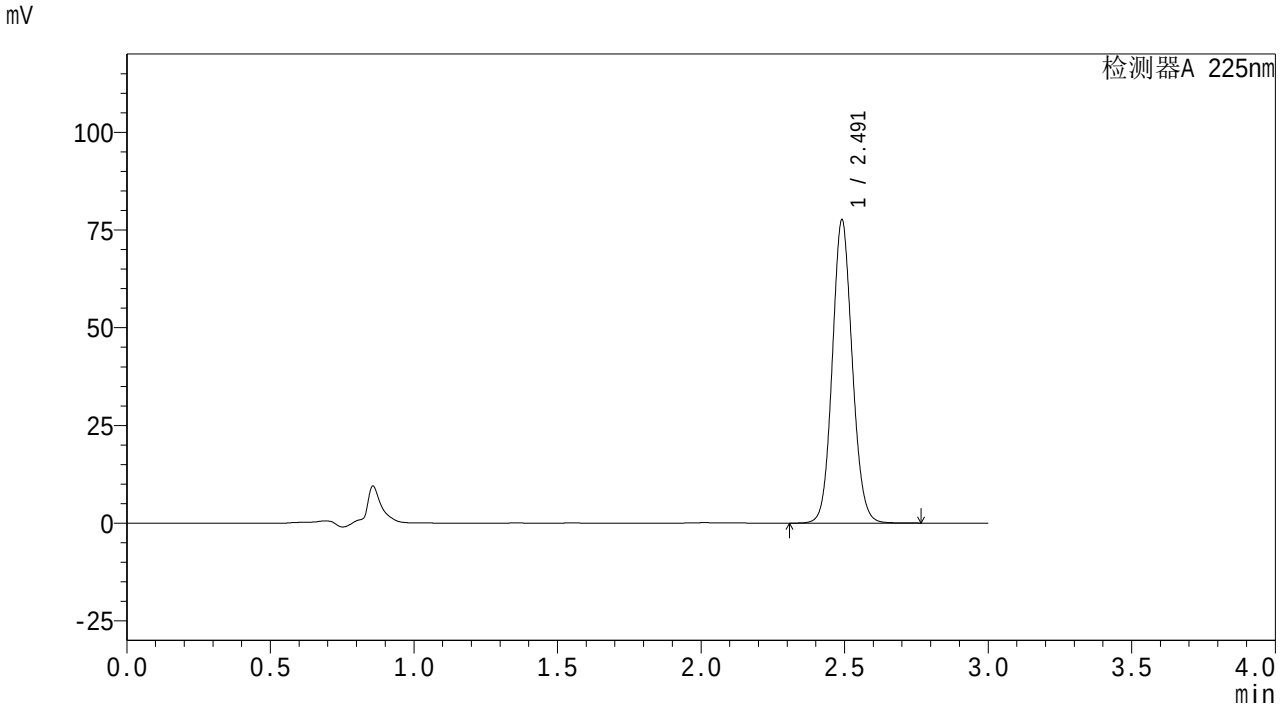

<峰表>

检测器A 225nm

峰号	保留时间	面积	面积%	高度	理论塔板数(USP)	拖尾因子	分离度(USP)
1	2.491	376428	100.000	77353	6167	1.093	--
总计		376428	100.000	77353			

SHIMADZU LabSolutions

SMF-4160

<样品信息>

色谱柱 : XB-C18(150mm*4.6mm,5μm)
柱温 :35℃
流 速: 2.0ml/min
波 长: 225nm
数据文件名 : RC$SMF-4160 - 27-5/27-31-2 - zzp-25112001p-rcqx-pH1.2jz-jf50z-dz1-4.lcd
方法文件名 : RC$SMF-4160 - SMF-4160-rcqx-FX276.lcm
批处理文件名: RC$SMF-4160 - 20251202-FX276.lcb
样品瓶号 : 2-18
进样体积 : 50 μl
版本号: 6.115
进样时间 : 2025/12/02 16:17:47
实验者: jiangjinwei
处理时间(V2) : 2025/12/03 10:08:16
处理者: jiangjinwei
仪器型号 : SHIMADZU LC-2050C (FX276)

<色谱图>

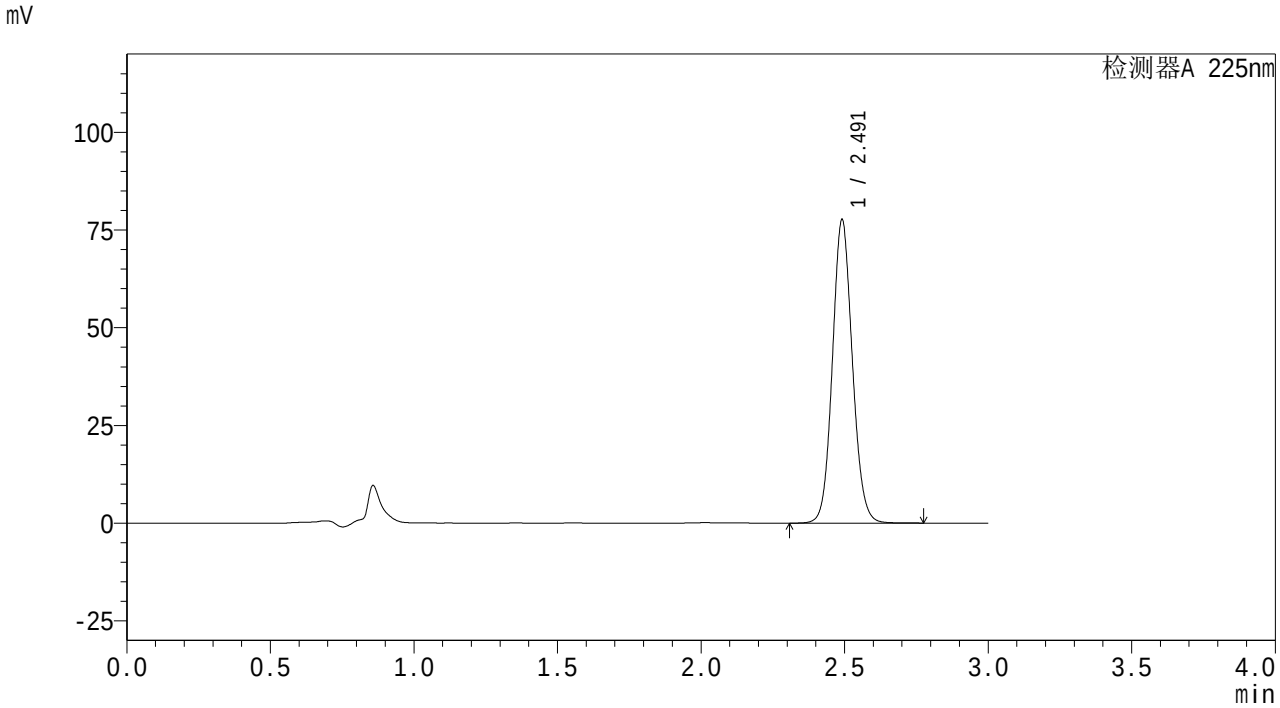

<峰表>

检测器A 225nm

峰号	保留时间	面积	面积%	高度	理论塔板数(USP)	拖尾因子	分离度(USP)
1	2.491	376616	100.000	77355	6177	1.093	--
总计		376616	100.000	77355			

SHIMADZU LabSolutions

SMF-4160

<样品信息>

色谱柱 : XB-C18(150mm*4.6mm,5μm)
柱温 :35℃
流 速: 2.0ml/min
波 长: 225nm
数据文件名 : RC$SMF-4160 - 27-5/27-32-2 - zzp-25112001p-rcqx-pH1.2jz-jf50z-dz1-5.lcd
方法文件名 : RC$SMF-4160 - SMF-4160-rcqx-FX276.lcm
批处理文件名: RC$SMF-4160 - 20251202-FX276.lcb
样品瓶号 : 2-18
进样体积 : 50 μl
版本号: 6.115
进样时间 : 2025/12/02 16:21:12
实验者: jiangjinwei
处理时间(V2) : 2025/12/03 10:08:19
处理者: jiangjinwei
仪器型号 : SHIMADZU LC-2050C (FX276)

<色谱图>

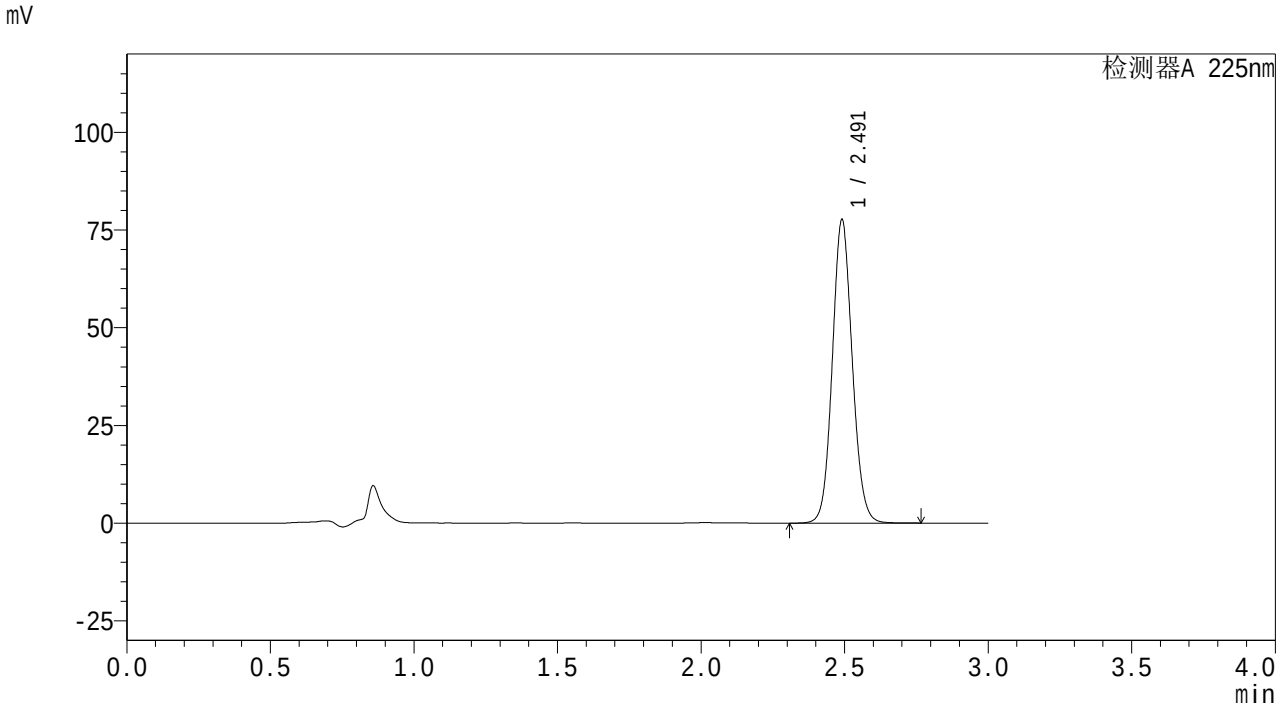

<峰表>

检测器A 225nm

峰号	保留时间	面积	面积%	高度	理论塔板数(USP)	拖尾因子	分离度(USP)
1	2.491	376401	100.000	77425	6180	1.093	--
总计		376401	100.000	77425			

SHIMADZU LabSolutions

SMF-4160

<样品信息>

色谱柱　: XB-C18(150mm*4.6mm,5μm)　流　速: 2.0ml/min
柱温　:35℃　波　长: 225nm
数据文件名　: RC$SMF-4160 - 27-5/27-33-2 - zzp-25112001p-rcqx-pH1.2jz-jf50z-p1-5min.lcd
方法文件名　: RC$SMF-4160 - SMF-4160-rcqx-FX276.lcm
批处理文件名: RC$SMF-4160 - 20251202-FX276.lcb
样品瓶号　: 2-1
进样体积　: 50 μl　版本号: 6.115
进样时间　: 2025/12/02 16:24:37　实验者: jiangjinwei
处理时间(V2)　: 2025/12/03 10:08:22　处理者: jiangjinwei
仪器型号　: SHIMADZU LC-2050C (FX276)

<色谱图>

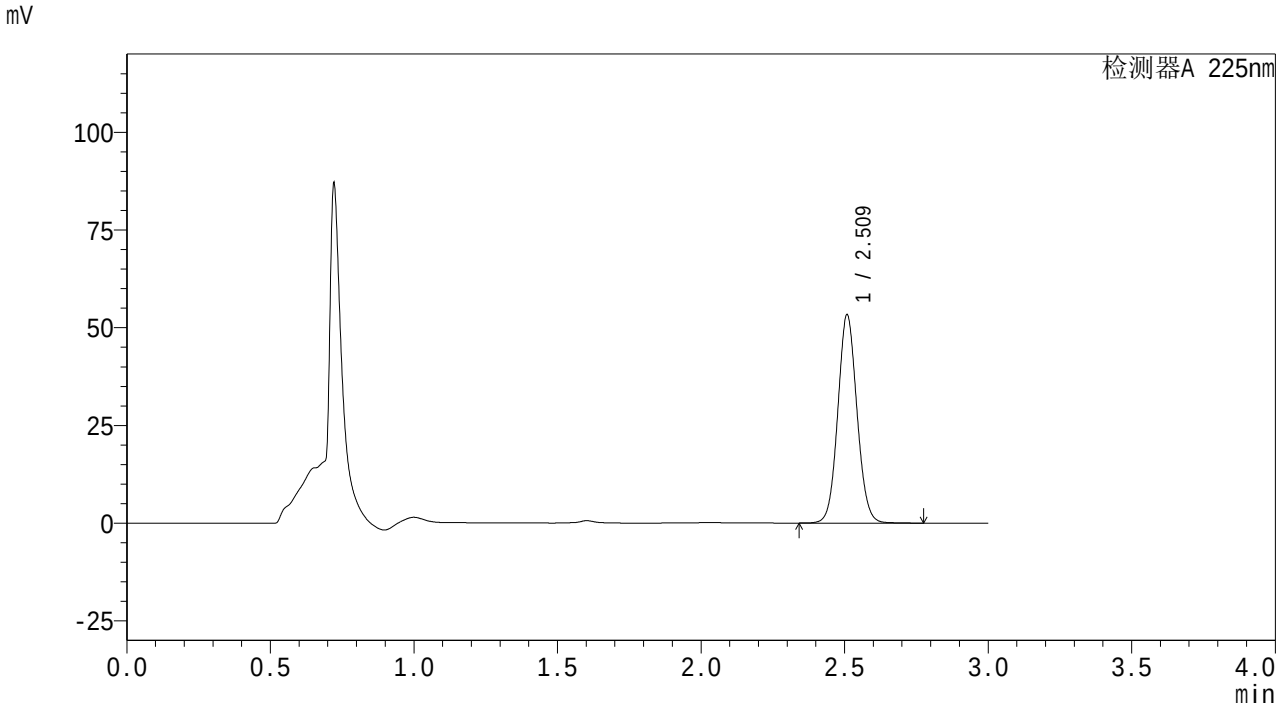

<峰表>

检测器A 225nm

峰号	保留时间	面积	面积%	高度	理论塔板数(USP)	拖尾因子	分离度(USP)
1	2.509	248580	100.000	52893	6743	1.074	--
总计		248580	100.000	52893			

SHIMADZU LabSolutions

SMF-4160

<样品信息>

色谱柱 : XB-C18(150mm*4.6mm,5μm)
柱温 :35℃
流 速: 2.0ml/min
波 长: 225nm
数据文件名 : RC$SMF-4160 - 27-5/27-34-2 - zzp-25112001p-rcqx-pH1.2jz-jf50z-p2-5min.lcd
方法文件名 : RC$SMF-4160 - SMF-4160-rcqx-FX276.lcm
批处理文件名: RC$SMF-4160 - 20251202-FX276.lcb
样品瓶号 : 2-10
进样体积 : 50 μl
版本号: 6.115
进样时间 : 2025/12/02 16:28:02
实验者: jiangjinwei
处理时间(V2) : 2025/12/03 10:08:25
处理者: jiangjinwei
仪器型号 : SHIMADZU LC-2050C (FX276)

<色谱图>

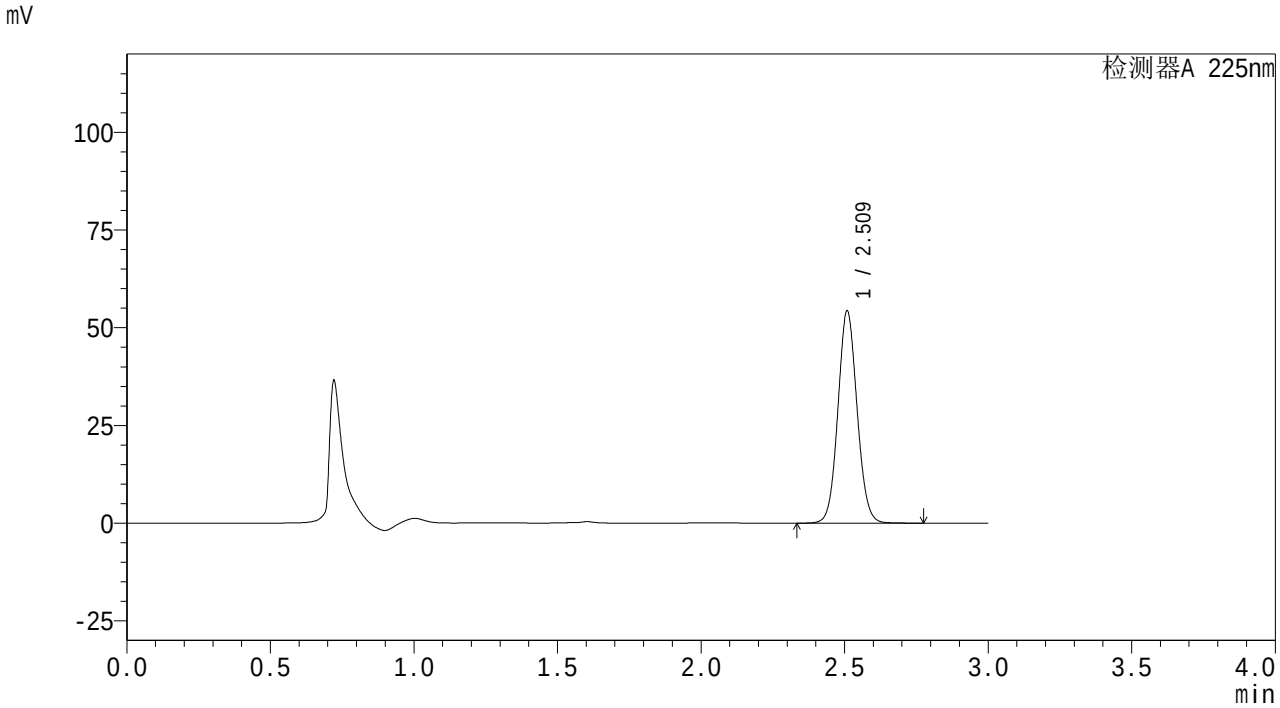

<峰表>

检测器A 225nm

峰号	保留时间	面积	面积%	高度	理论塔板数(USP)	拖尾因子	分离度(USP)
1	2.509	253260	100.000	53801	6738	1.073	--
总计		253260	100.000	53801			

SHIMADZU LabSolutions

SMF-4160

<样品信息>

色谱柱 : XB-C18(150mm*4.6mm,5μm)
柱温 :35℃
流 速: 2.0ml/min
波 长: 225nm
数据文件名 : RC$SMF-4160 - 27-5/27-35-2 - zzp-25112001p-rcqx-pH1.2jz-jf50z-p3-5min.lcd
方法文件名 : RC$SMF-4160 - SMF-4160-rcqx-FX276.lcm
批处理文件名: RC$SMF-4160 - 20251202-FX276.lcb
样品瓶号 : 2-19
进样体积 : 50 μl
版本号: 6.115
进样时间 : 2025/12/02 16:31:27
实验者: jiangjinwei
处理时间(V2) : 2025/12/03 10:08:27
处理者: jiangjinwei
仪器型号 : SHIMADZU LC-2050C (FX276)

<色谱图>

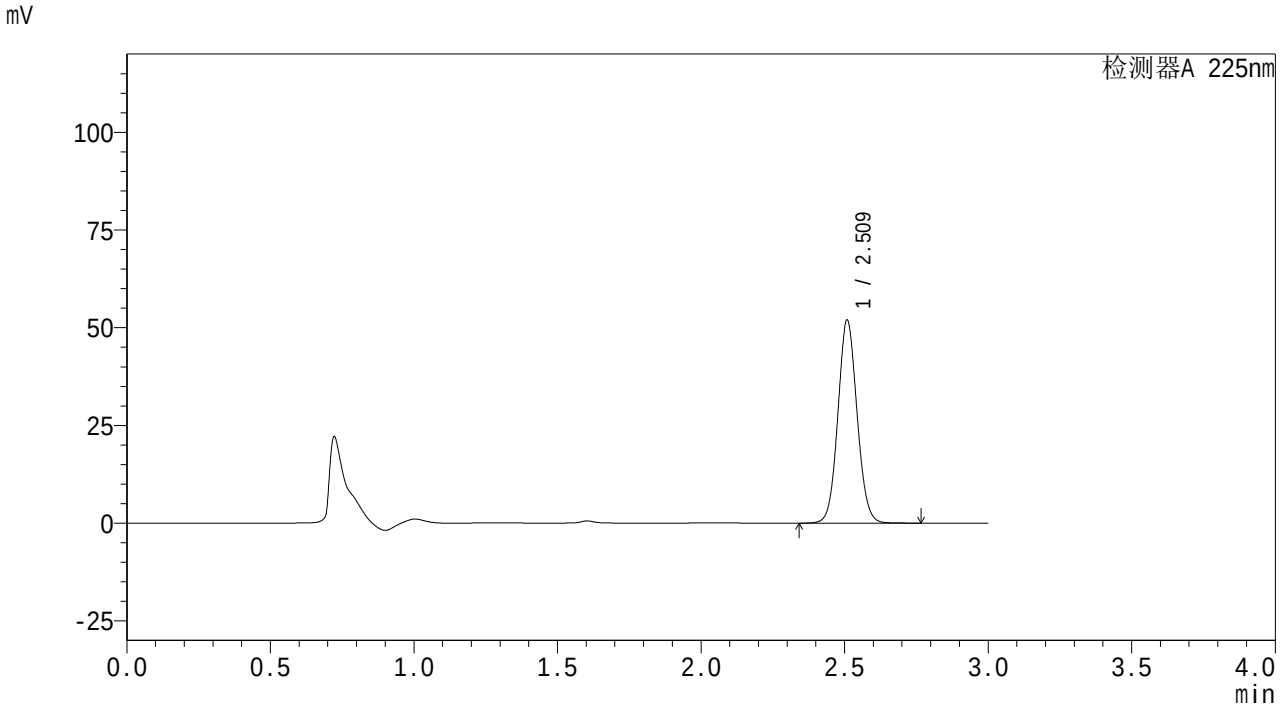

<峰表>

检测器A 225nm

峰号	保留时间	面积	面积%	高度	理论塔板数(USP)	拖尾因子	分离度(USP)
1	2.509	242300	100.000	51467	6729	1.073	--
总计		242300	100.000	51467			

SHIMADZU LabSolutions

SMF-4160

<样品信息>

色谱柱 : XB-C18(150mm*4.6mm,5μm)
柱温 :35℃
流 速: 2.0ml/min
波 长: 225nm
数据文件名 : RC$SMF-4160 - 27-5/27-36-2 - zzp-25112001p-rcqx-pH1.2jz-jf50z-p4-5min.lcd
方法文件名 : RC$SMF-4160 - SMF-4160-rcqx-FX276.lcm
批处理文件名: RC$SMF-4160 - 20251202-FX276.lcb
样品瓶号 : 2-28
进样体积 : 50 μl
版本号: 6.115
进样时间 : 2025/12/02 16:34:52
实验者: jiangjinwei
处理时间(V2) : 2025/12/03 10:08:30
处理者: jiangjinwei
仪器型号 : SHIMADZU LC-2050C (FX276)

<色谱图>

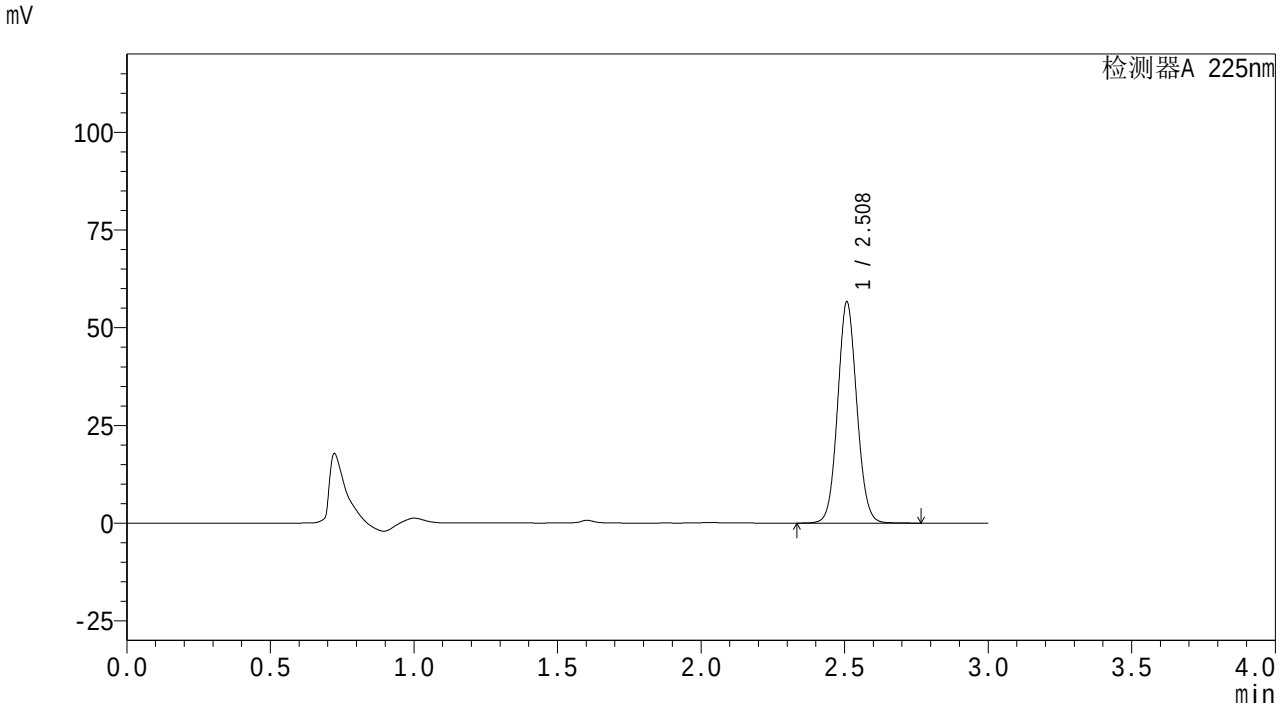

<峰表>

检测器A 225nm

峰号	保留时间	面积	面积%	高度	理论塔板数(USP)	拖尾因子	分离度(USP)
1	2.508	263917	100.000	56285	6740	1.073	--
总计		263917	100.000	56285			

SHIMADZU LabSolutions

SMF-4160

<样品信息>

色谱柱 : XB-C18(150mm*4.6mm,5μm)
柱温 :35℃
流 速: 2.0ml/min
波 长: 225nm
数据文件名 : RC$SMF-4160 - 27-5/27-37-2 - zzp-25112001p-rcqx-pH1.2jz-jf50z-p5-5min.lcd
方法文件名 : RC$SMF-4160 - SMF-4160-rcqx-FX276.lcm
批处理文件名: RC$SMF-4160 - 20251202-FX276.lcb
样品瓶号 : 2-37
进样体积 : 50 μl
版本号: 6.115
进样时间 : 2025/12/02 16:38:17
实验者: jiangjinwei
处理时间(V2) : 2025/12/03 10:08:33
处理者: jiangjinwei
仪器型号 : SHIMADZU LC-2050C (FX276)

<色谱图>

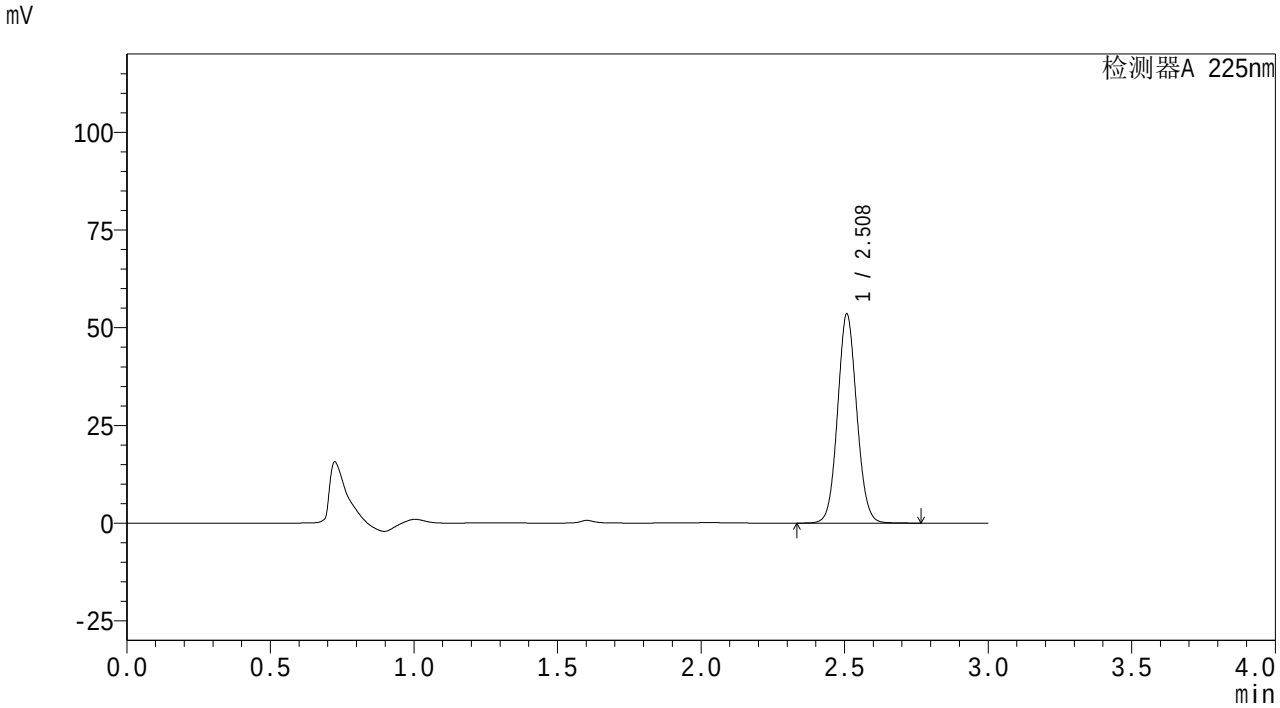

<峰表>

检测器A 225nm

峰号	保留时间	面积	面积%	高度	理论塔板数(USP)	拖尾因子	分离度(USP)
1	2.508	249467	100.000	53263	6747	1.072	--
总计		249467	100.000	53263			

SHIMADZU LabSolutions

SMF-4160

<样品信息>

色谱柱 : XB-C18(150mm*4.6mm,5μm)
柱温 :35℃
流 速: 2.0ml/min
波 长: 225nm
数据文件名 : RC$SMF-4160 - 27-5/27-38-2 - zzp-25112001p-rcqx-pH1.2jz-jf50z-p6-5min.lcd
方法文件名 : RC$SMF-4160 - SMF-4160-rcqx-FX276.lcm
批处理文件名: RC$SMF-4160 - 20251202-FX276.lcb
样品瓶号 : 2-46
进样体积 : 50 μl
版本号: 6.115
进样时间 : 2025/12/02 16:41:42
实验者: jiangjinwei
处理时间(V2) : 2025/12/03 10:08:36
处理者: jiangjinwei
仪器型号 : SHIMADZU LC-2050C (FX276)

<色谱图>

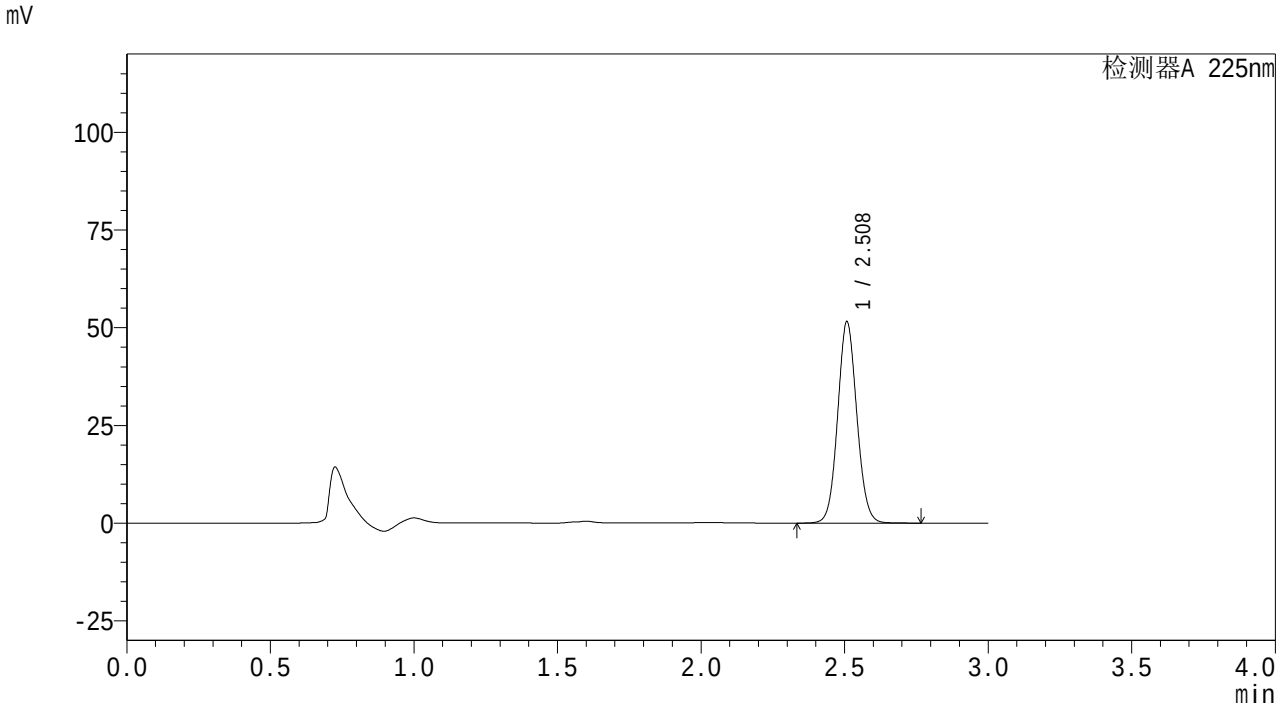

<峰表>

检测器A 225nm

峰号	保留时间	面积	面积%	高度	理论塔板数(USP)	拖尾因子	分离度(USP)
1	2.508	240238	100.000	51238	6746	1.073	--
总计		240238	100.000	51238			

SHIMADZU LabSolutions

SMF-4160

<样品信息>

色谱柱 : XB-C18(150mm*4.6mm,5μm)
柱温 :35℃
流 速: 2.0ml/min
波 长: 225nm
数据文件名 : RC$SMF-4160 - 27-5/27-39-2 - zzp-25112001p-rcqx-pH1.2jz-jf50z-p1-10min.lcd
方法文件名 : RC$SMF-4160 - SMF-4160-rcqx-FX276.lcm
批处理文件名: RC$SMF-4160 - 20251202-FX276.lcb
样品瓶号 : 2-2
进样体积 : 50 μl
版本号: 6.115
进样时间 : 2025/12/02 16:45:08
实验者: jiangjinwei
处理时间(V2) : 2025/12/03 10:08:38
处理者: jiangjinwei
仪器型号 : SHIMADZU LC-2050C (FX276)

<色谱图>

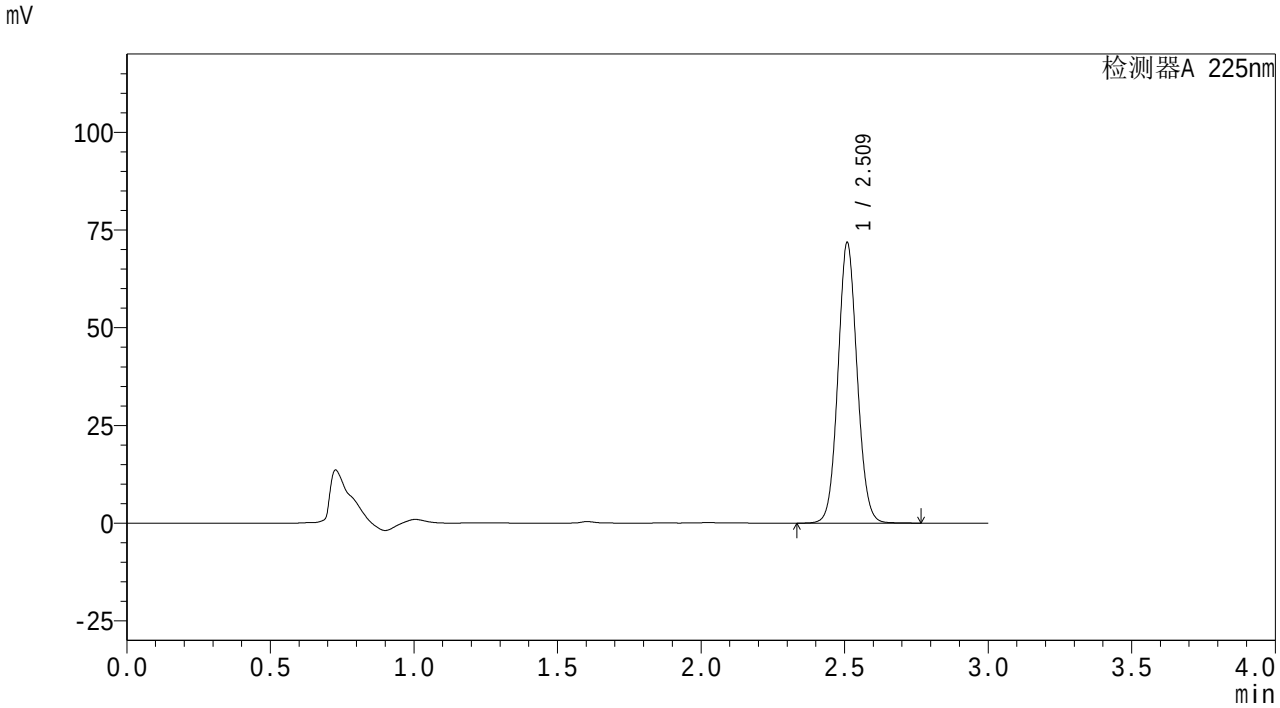

<峰表>

检测器A 225nm

峰号	保留时间	面积	面积%	高度	理论塔板数(USP)	拖尾因子	分离度(USP)
1	2.509	334393	100.000	71136	6749	1.072	--
总计		334393	100.000	71136			

SHIMADZU LabSolutions

SMF-4160

<样品信息>

色谱柱 : XB-C18(150mm*4.6mm,5μm)
柱温 :35℃
数据文件名 : RC$SMF-4160 - 27-5/27-40-2 - zzp-25112001p-rcqx-pH1.2jz-jf50z-p2-10min.lcd
方法文件名 : RC$SMF-4160 - SMF-4160-rcqx-FX276.lcm
批处理文件名: RC$SMF-4160 - 20251202-FX276.lcb
样品瓶号 : 2-11
进样体积 : 50 μl
进样时间 : 2025/12/02 16:48:33
处理时间(V2) : 2025/12/03 10:08:41
仪器型号 : SHIMADZU LC-2050C (FX276)

流 速: 2.0ml/min
波 长: 225nm
版本号: 6.115
实验者: jiangjinwei
处理者: jiangjinwei

<色谱图>

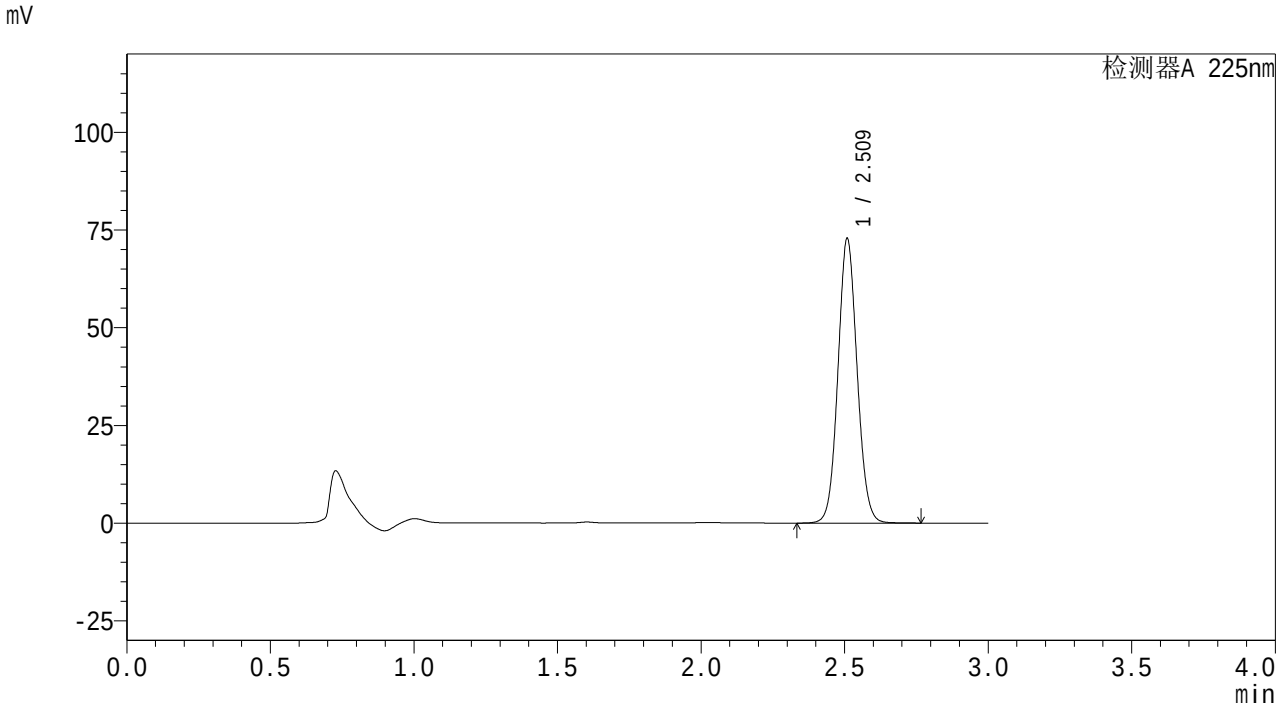

<峰表>

检测器A 225nm

峰号	保留时间	面积	面积%	高度	理论塔板数(USP)	拖尾因子	分离度(USP)
1	2.509	339227	100.000	72117	6743	1.073	--
总计		339227	100.000	72117			

SHIMADZU LabSolutions

SMF-4160

<样品信息>

色谱柱 : XB-C18(150mm*4.6mm,5μm)
柱温 :35℃
数据文件名 : RC$SMF-4160 - 27-5/27-41-2 - zzp-25112001p-rcqx-pH1.2jz-jf50z-p3-10min.lcd
方法文件名 : RC$SMF-4160 - SMF-4160-rcqx-FX276.lcm
批处理文件名: RC$SMF-4160 - 20251202-FX276.lcb
样品瓶号 : 2-20
进样体积 : 50 μl
进样时间 : 2025/12/02 16:51:57
处理时间(V2) : 2025/12/03 10:08:44
仪器型号 : SHIMADZU LC-2050C (FX276)

流 速: 2.0ml/min
波 长: 225nm
版本号: 6.115
实验者: jiangjinwei
处理者: jiangjinwei

<色谱图>

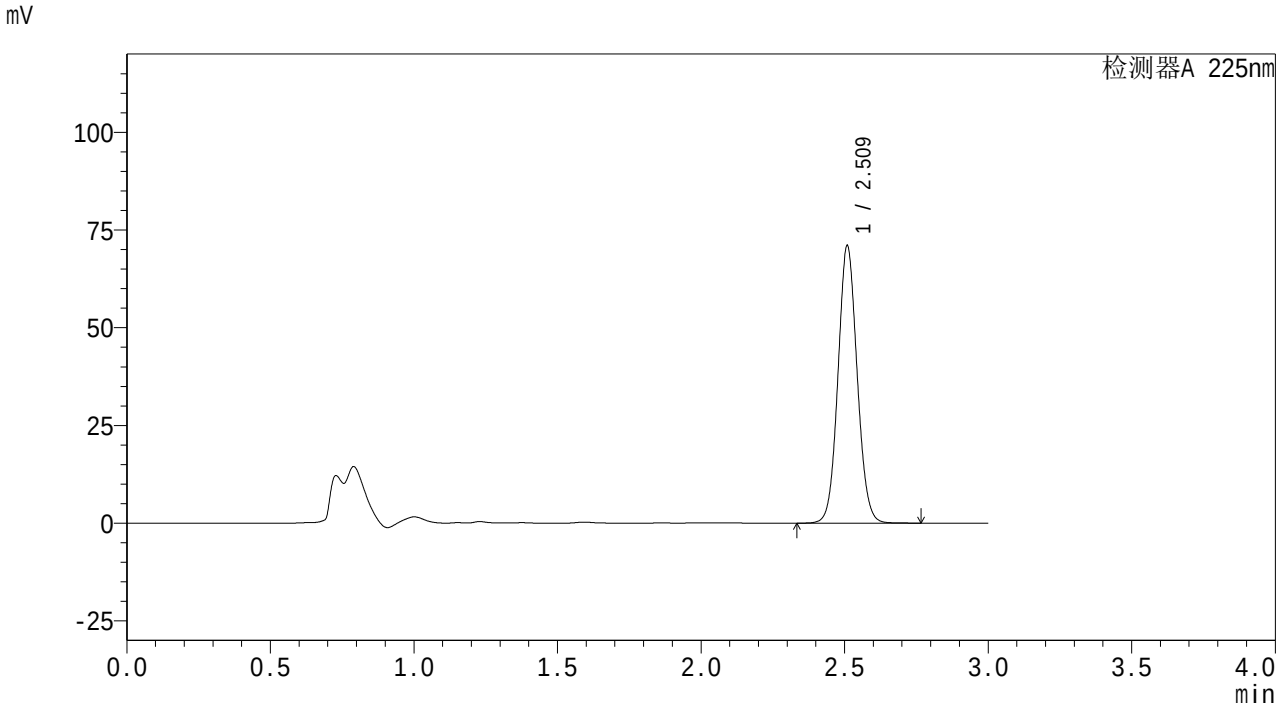

<峰表>

检测器A 225nm

峰号	保留时间	面积	面积%	高度	理论塔板数(USP)	拖尾因子	分离度(USP)
1	2.509	330701	100.000	70369	6753	1.072	--
总计		330701	100.000	70369			

SHIMADZU LabSolutions

SMF-4160

<样品信息>

色谱柱 : XB-C18(150mm*4.6mm,5μm)
柱温 :35℃
流 速: 2.0ml/min
波 长: 225nm
数据文件名 : RC$SMF-4160 - 27-5/27-42-2 - zzp-25112001p-rcqx-pH1.2jz-jf50z-p4-10min.lcd
方法文件名 : RC$SMF-4160 - SMF-4160-rcqx-FX276.lcm
批处理文件名: RC$SMF-4160 - 20251202-FX276.lcb
样品瓶号 : 2-29
进样体积 : 50 μl
版本号: 6.115
进样时间 : 2025/12/02 16:55:22
实验者: jiangjinwei
处理时间(V2) : 2025/12/03 10:08:47
处理者: jiangjinwei
仪器型号 : SHIMADZU LC-2050C (FX276)

<色谱图>

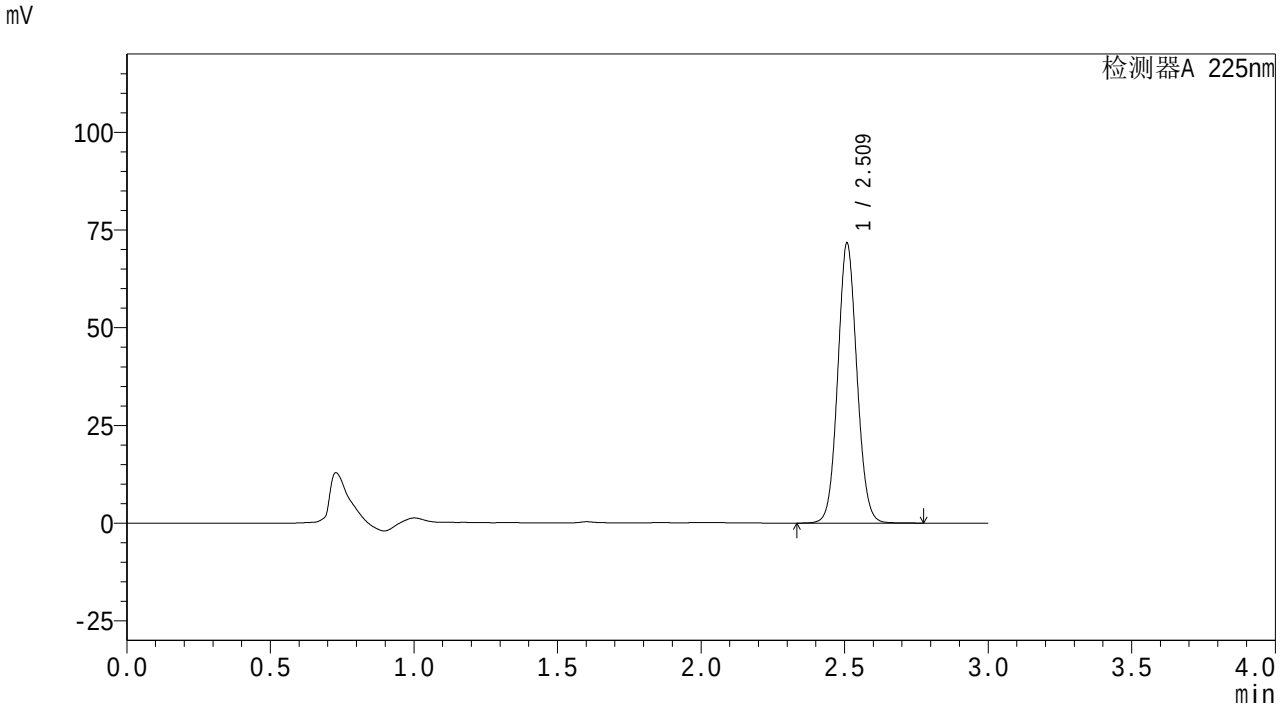

<峰表>

检测器A 225nm

峰号	保留时间	面积	面积%	高度	理论塔板数(USP)	拖尾因子	分离度(USP)
1	2.509	333732	100.000	71104	6754	1.072	--
总计		333732	100.000	71104			

SHIMADZU LabSolutions

SMF-4160

<样品信息>

色谱柱 : XB-C18(150mm*4.6mm,5μm)
柱温 :35℃
流 速: 2.0ml/min
波 长: 225nm
数据文件名 : RC$SMF-4160 - 27-5/27-43-2 - zzp-25112001p-rcqx-pH1.2jz-jf50z-p5-10min.lcd
方法文件名 : RC$SMF-4160 - SMF-4160-rcqx-FX276.lcm
批处理文件名: RC$SMF-4160 - 20251202-FX276.lcb
样品瓶号 : 2-38
进样体积 : 50 μl
版本号: 6.115
进样时间 : 2025/12/02 16:58:47
实验者: jiangjinwei
处理时间(V2) : 2025/12/03 10:08:49
处理者: jiangjinwei
仪器型号 : SHIMADZU LC-2050C (FX276)

<色谱图>

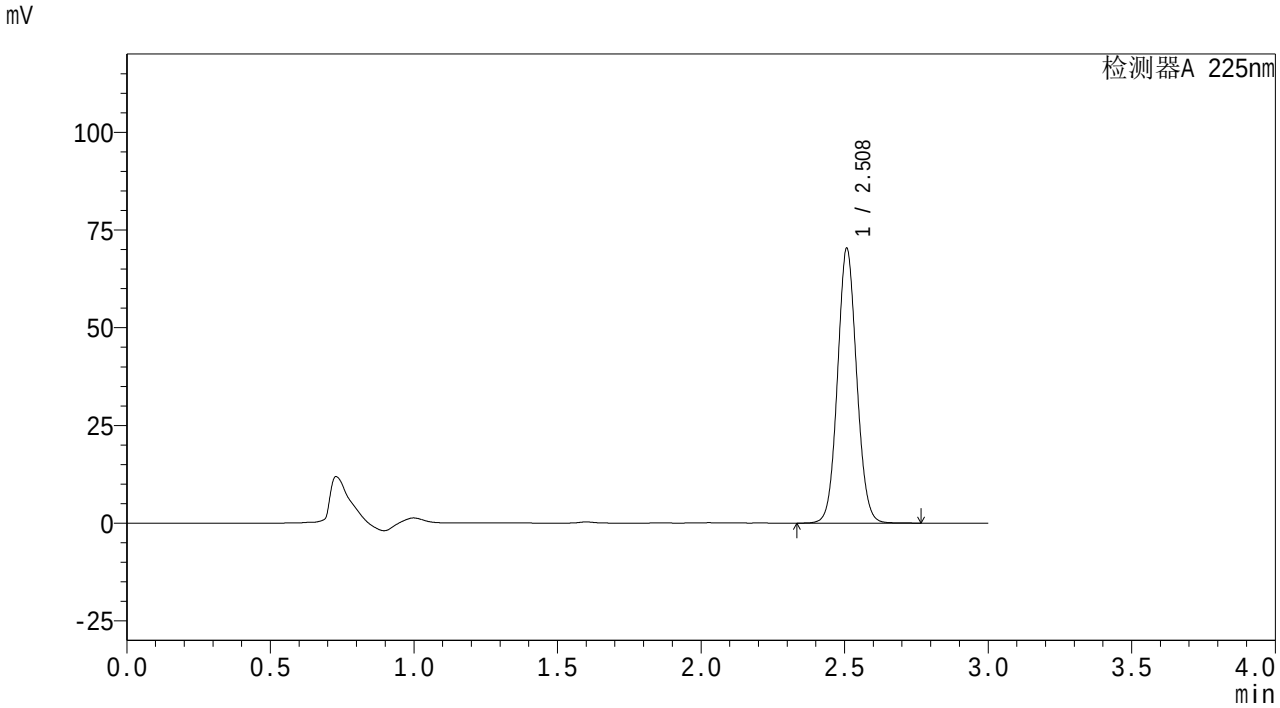

<峰表>

检测器A 225nm

峰号	保留时间	面积	面积%	高度	理论塔板数(USP)	拖尾因子	分离度(USP)
1	2.508	327395	100.000	70019	6755	1.072	--
总计		327395	100.000	70019			

SHIMADZU LabSolutions

SMF-4160

<样品信息>

色谱柱 : XB-C18(150mm*4.6mm,5μm)
柱温 :35℃
流 速: 2.0ml/min
波 长: 225nm
数据文件名 : RC$SMF-4160 - 27-5/27-44-2 - zzp-25112001p-rcqx-pH1.2jz-jf50z-p6-10min.lcd
方法文件名 : RC$SMF-4160 - SMF-4160-rcqx-FX276.lcm
批处理文件名: RC$SMF-4160 - 20251202-FX276.lcb
样品瓶号 : 2-47
进样体积 : 50 μl
版本号: 6.115
进样时间 : 2025/12/02 17:02:12
实验者: jiangjinwei
处理时间(V2) : 2025/12/03 10:08:52
处理者: jiangjinwei
仪器型号 : SHIMADZU LC-2050C (FX276)

<色谱图>

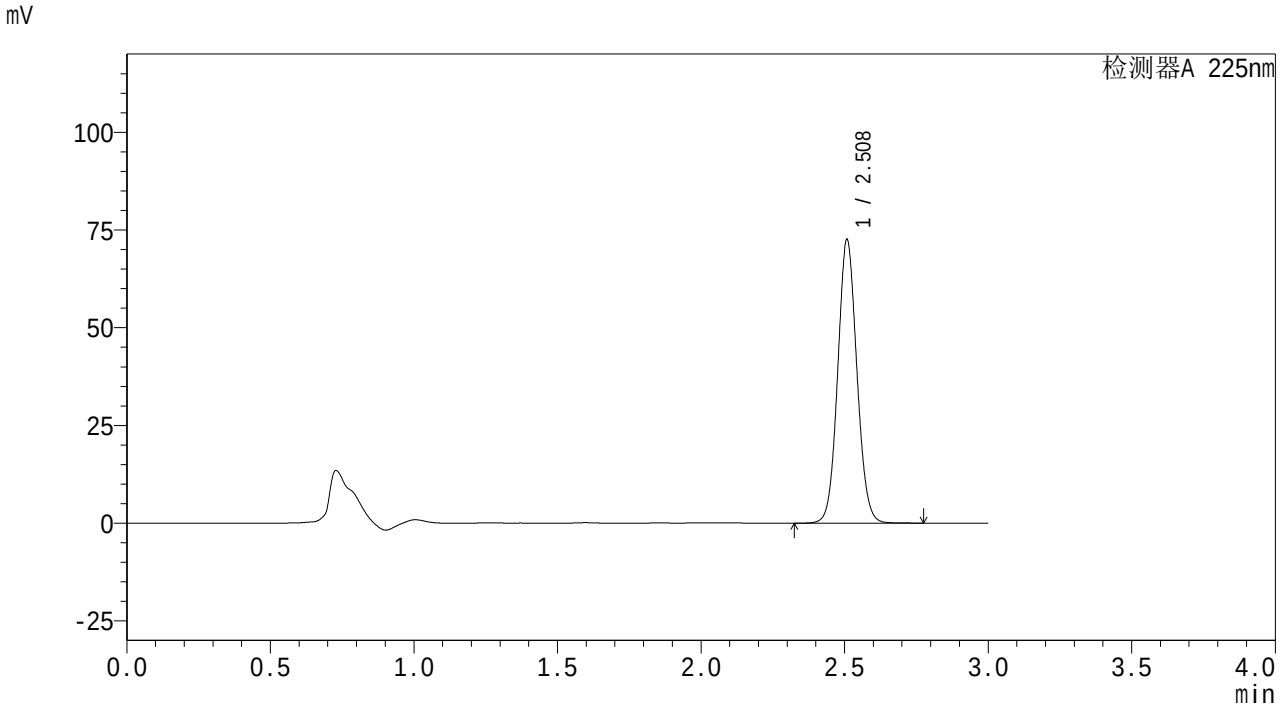

<峰表>

检测器A 225nm

峰号	保留时间	面积	面积%	高度	理论塔板数(USP)	拖尾因子	分离度(USP)
1	2.508	338063	100.000	72046	6748	1.073	--
总计		338063	100.000	72046			

SHIMADZU LabSolutions

SMF-4160

<样品信息>

色谱柱 : XB-C18(150mm*4.6mm,5μm)
柱温 :35℃
流 速: 2.0ml/min
波 长: 225nm
数据文件名 : RC$SMF-4160 - 27-5/27-45-2 - zzp-25112001p-rcqx-pH1.2jz-jf50z-p1-15min.lcd
方法文件名 : RC$SMF-4160 - SMF-4160-rcqx-FX276.lcm
批处理文件名: RC$SMF-4160 - 20251202-FX276.lcb
样品瓶号 : 2-3
进样体积 : 50 μl
版本号: 6.115
进样时间 : 2025/12/02 17:05:38
实验者: jiangjinwei
处理时间(V2) : 2025/12/03 10:08:55
处理者: jiangjinwei
仪器型号 : SHIMADZU LC-2050C (FX276)

<色谱图>

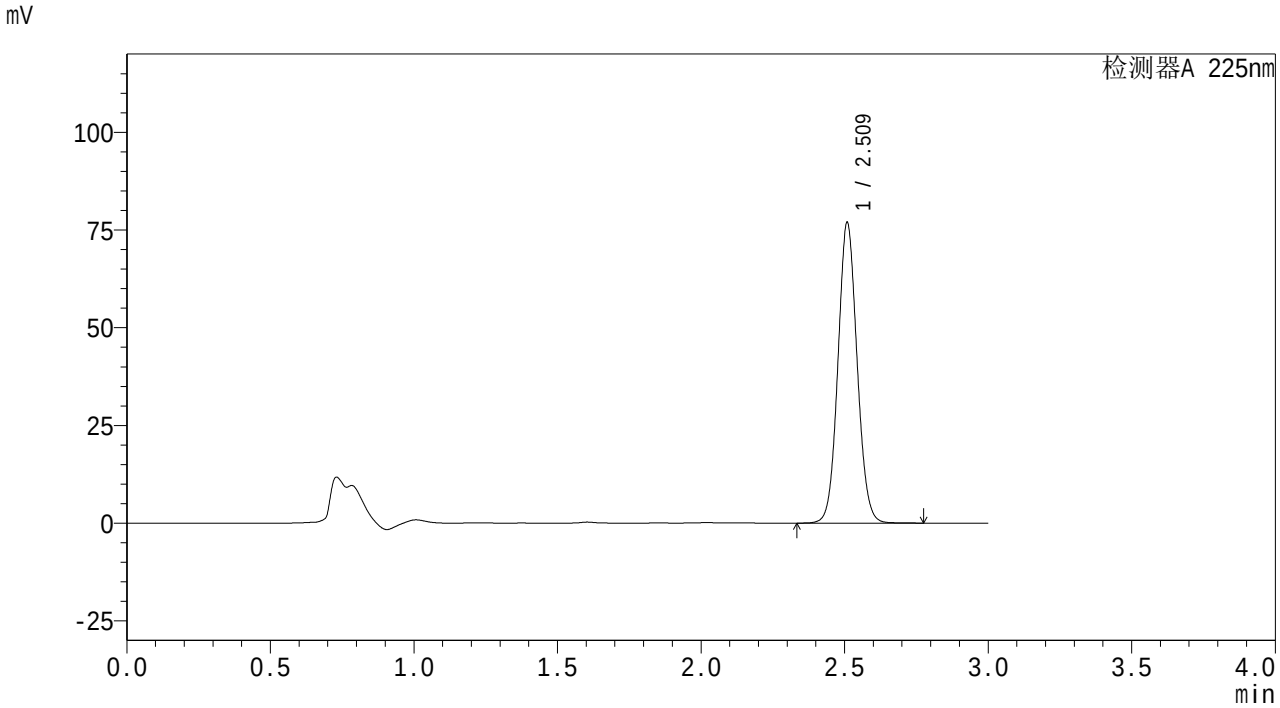

<峰表>

检测器A 225nm

峰号	保留时间	面积	面积%	高度	理论塔板数(USP)	拖尾因子	分离度(USP)
1	2.509	358095	100.000	76142	6748	1.073	--
总计		358095	100.000	76142			

SHIMADZU LabSolutions

SMF-4160

<样品信息>

色谱柱 : XB-C18(150mm*4.6mm,5μm)
柱温 :35℃
流 速: 2.0ml/min
波 长: 225nm
数据文件名 : RC$SMF-4160 - 27-5/27-46-2 - zzp-25112001p-rcqx-pH1.2jz-jf50z-p2-15min.lcd
方法文件名 : RC$SMF-4160 - SMF-4160-rcqx-FX276.lcm
批处理文件名: RC$SMF-4160 - 20251202-FX276.lcb
样品瓶号 : 2-12
进样体积 : 50 μl
版本号: 6.115
进样时间 : 2025/12/02 17:09:03
实验者: jiangjinwei
处理时间(V2) : 2025/12/03 10:08:58
处理者: jiangjinwei
仪器型号 : SHIMADZU LC-2050C (FX276)

<色谱图>

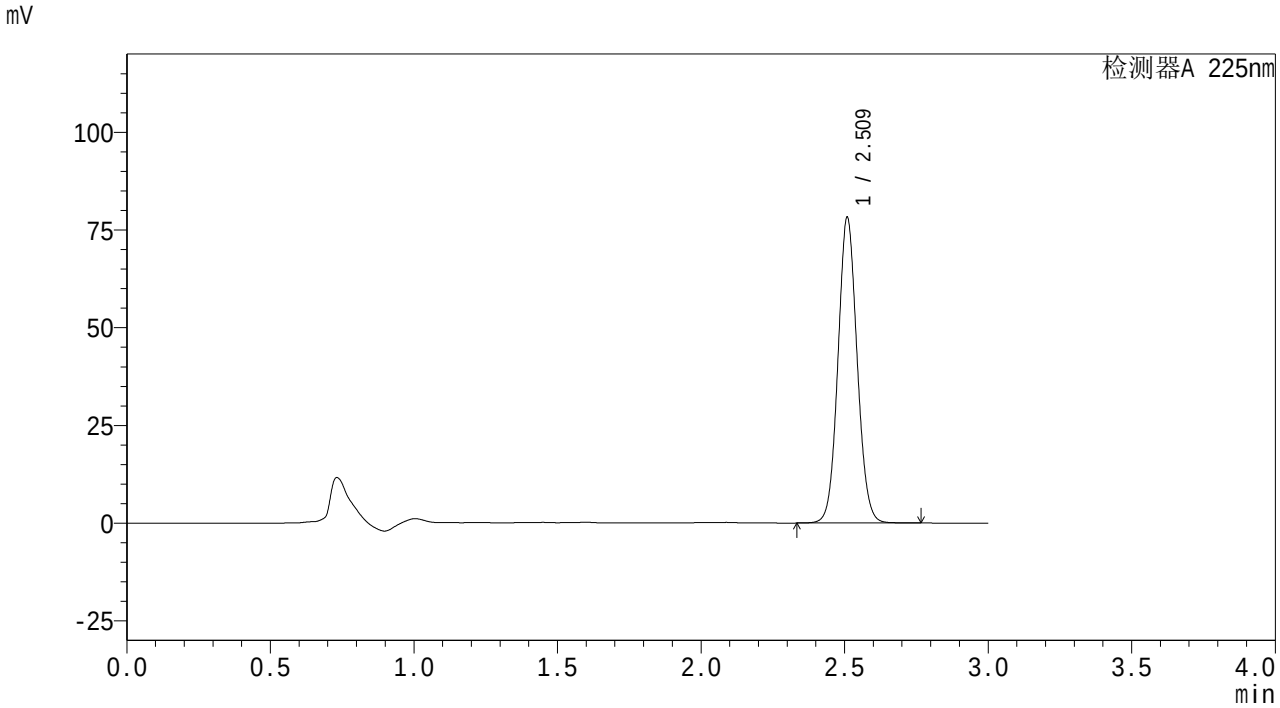

<峰表>

检测器A 225nm

峰号	保留时间	面积	面积%	高度	理论塔板数(USP)	拖尾因子	分离度(USP)
1	2.509	364070	100.000	77467	6745	1.073	--
总计		364070	100.000	77467			

SHIMADZU LabSolutions

SMF-4160

<样品信息>

色谱柱 : XB-C18(150mm*4.6mm,5μm)
柱温 :35℃
数据文件名 : RC$SMF-4160 - 27-5/27-47-2 - zzp-25112001p-rcqx-pH1.2jz-jf50z-p3-15min.lcd
方法文件名 : RC$SMF-4160 - SMF-4160-rcqx-FX276.lcm
批处理文件名: RC$SMF-4160 - 20251202-FX276.lcb
样品瓶号 : 2-21
进样体积 : 50 μl
进样时间 : 2025/12/02 17:12:28
处理时间(V2) : 2025/12/03 10:09:01
仪器型号 : SHIMADZU LC-2050C (FX276)

流 速: 2.0ml/min
波 长: 225nm
版本号: 6.115
实验者: jiangjinwei
处理者: jiangjinwei

<色谱图>

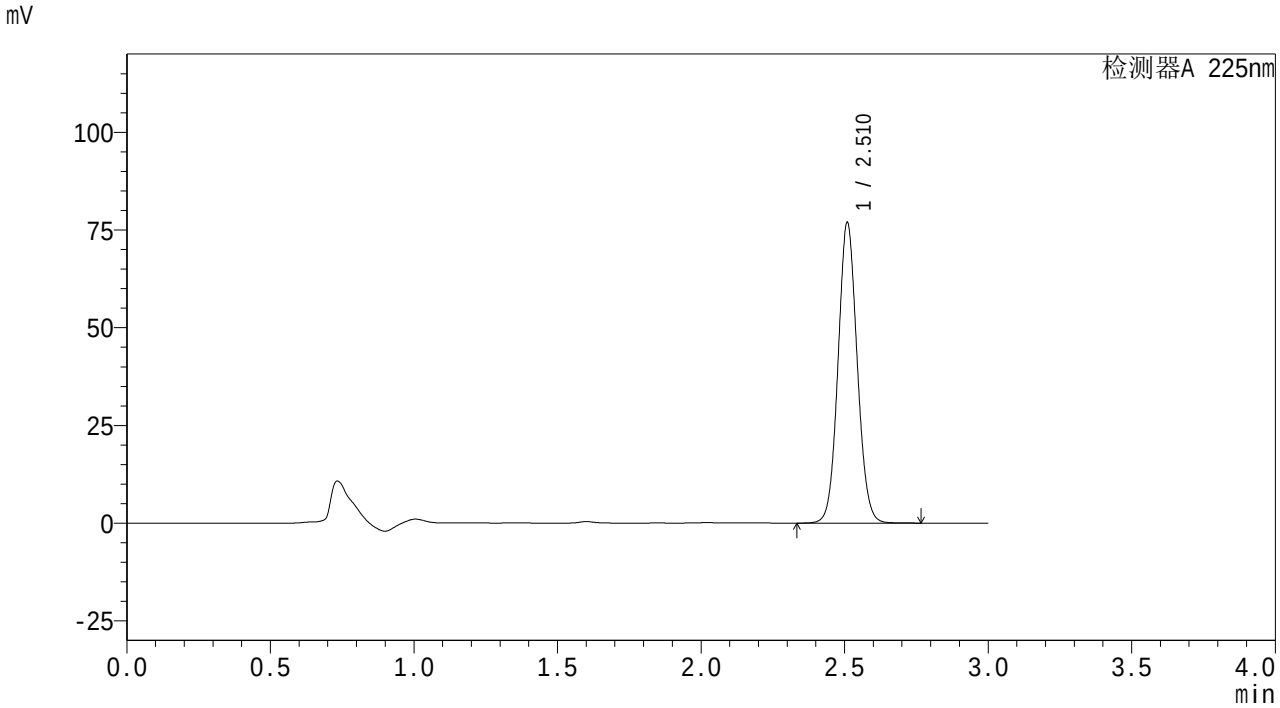

<峰表>

检测器A 225nm

峰号	保留时间	面积	面积%	高度	理论塔板数(USP)	拖尾因子	分离度(USP)
1	2.510	357801	100.000	76264	6765	1.072	--
总计		357801	100.000	76264			

SHIMADZU LabSolutions

SMF-4160

<样品信息>

色谱柱 : XB-C18(150mm*4.6mm,5μm)
柱温 :35℃
流 速: 2.0ml/min
波 长: 225nm
数据文件名 : RC$SMF-4160 - 27-5/27-48-2 - zzp-25112001p-rcqx-pH1.2jz-jf50z-p4-15min.lcd
方法文件名 : RC$SMF-4160 - SMF-4160-rcqx-FX276.lcm
批处理文件名: RC$SMF-4160 - 20251202-FX276.lcb
样品瓶号 : 2-30
进样体积 : 50 μl
版本号: 6.115
进样时间 : 2025/12/02 17:15:53
实验者: jiangjinwei
处理时间(V2) : 2025/12/03 10:09:03
处理者: jiangjinwei
仪器型号 : SHIMADZU LC-2050C (FX276)

<色谱图>

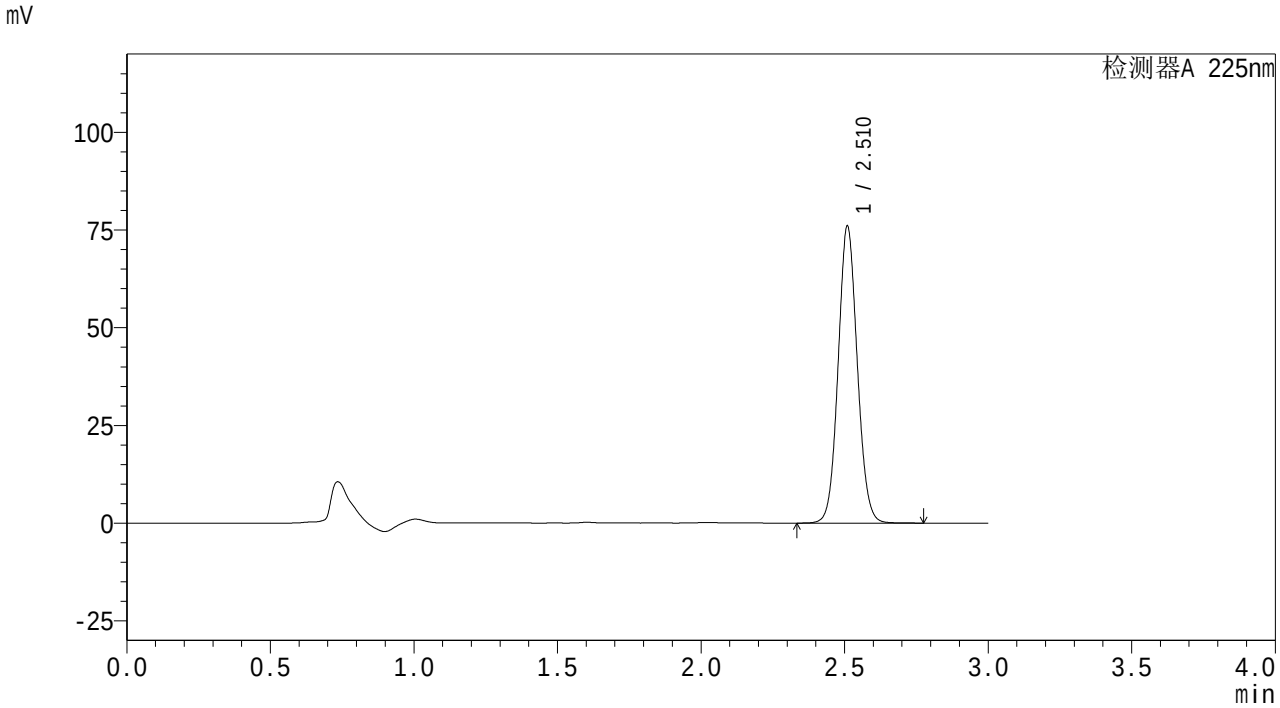

<峰表>

检测器A 225nm

峰号	保留时间	面积	面积%	高度	理论塔板数(USP)	拖尾因子	分离度(USP)
1	2.510	353597	100.000	75453	6770	1.073	--
总计		353597	100.000	75453			

SHIMADZU LabSolutions

SMF-4160

<样品信息>

色谱柱 : XB-C18(150mm*4.6mm,5μm)
柱温 :35℃
流 速: 2.0ml/min
波 长: 225nm
数据文件名 : RC$SMF-4160 - 27-5/27-49-2 - zzp-25112001p-rcqx-pH1.2jz-jf50z-p5-15min.lcd
方法文件名 : RC$SMF-4160 - SMF-4160-rcqx-FX276.lcm
批处理文件名: RC$SMF-4160 - 20251202-FX276.lcb
样品瓶号 : 2-39
进样体积 : 50 μl
版本号: 6.115
进样时间 : 2025/12/02 17:19:18
实验者: jiangjinwei
处理时间(V2) : 2025/12/03 10:09:06
处理者: jiangjinwei
仪器型号 : SHIMADZU LC-2050C (FX276)

<色谱图>

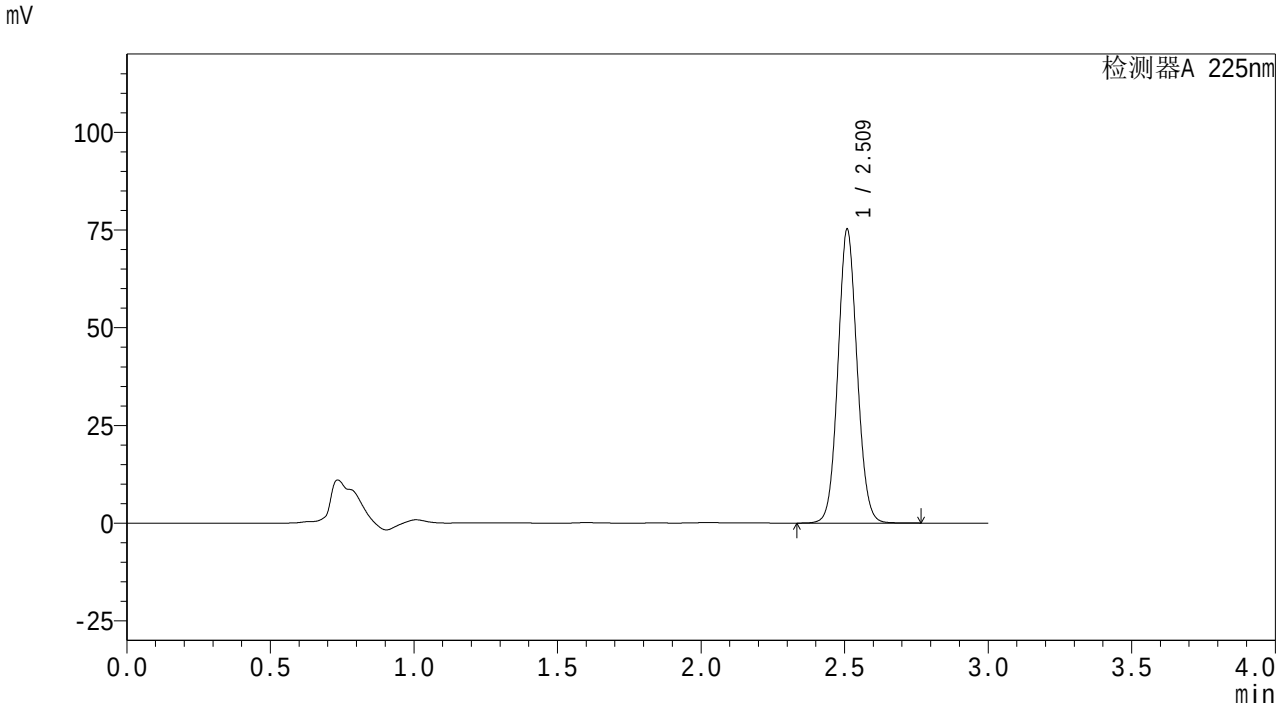

<峰表>

检测器A 225nm

峰号	保留时间	面积	面积%	高度	理论塔板数(USP)	拖尾因子	分离度(USP)
1	2.509	350064	100.000	74422	6744	1.073	--
总计		350064	100.000	74422			

SHIMADZU LabSolutions

SMF-4160

<样品信息>

色谱柱 : XB-C18(150mm*4.6mm,5μm)
柱温 :35℃
流 速: 2.0ml/min
波 长: 225nm
数据文件名 : RC$SMF-4160 - 27-5/27-50-2 - zzp-25112001p-rcqx-pH1.2jz-jf50z-p6-15min.lcd
方法文件名 : RC$SMF-4160 - SMF-4160-rcqx-FX276.lcm
批处理文件名: RC$SMF-4160 - 20251202-FX276.lcb
样品瓶号 : 2-48
进样体积 : 50 μl
版本号: 6.115
进样时间 : 2025/12/02 17:22:42
实验者: jiangjinwei
处理时间(V2) : 2025/12/03 10:09:09
处理者: jiangjinwei
仪器型号 : SHIMADZU LC-2050C (FX276)

<色谱图>

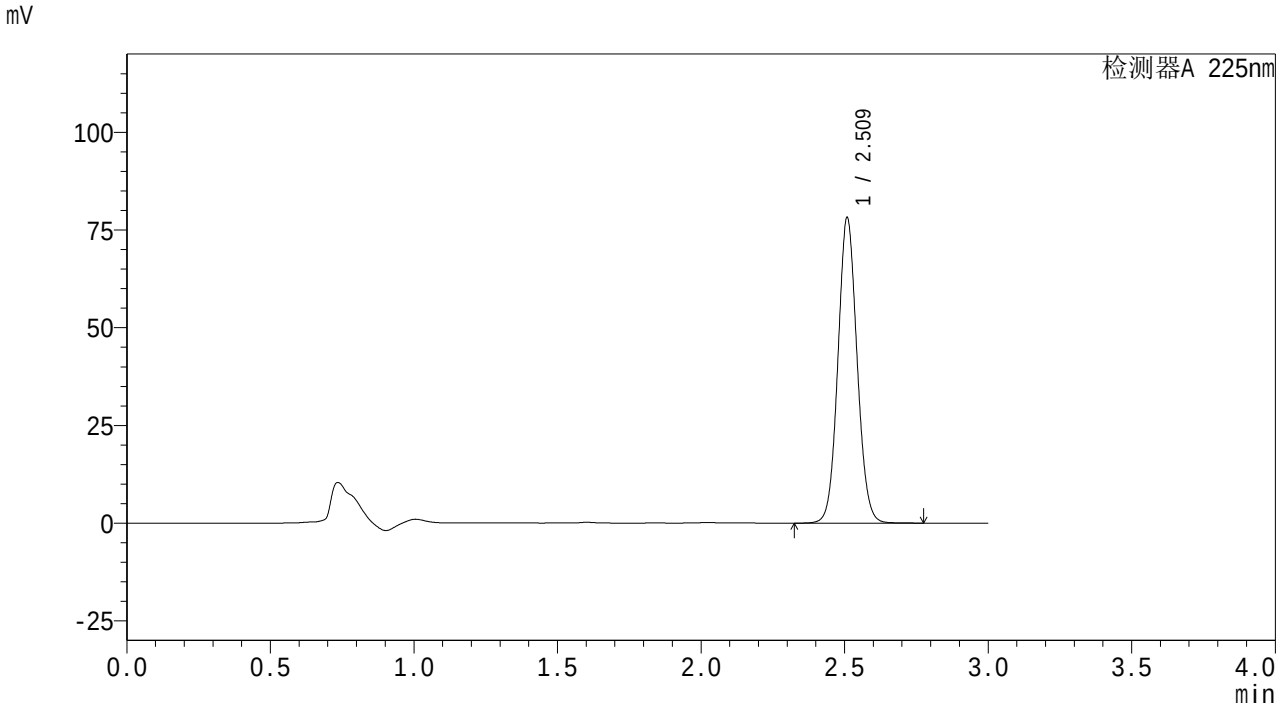

<峰表>

检测器A 225nm

峰号	保留时间	面积	面积%	高度	理论塔板数(USP)	拖尾因子	分离度(USP)
1	2.509	363982	100.000	77413	6751	1.073	--
总计		363982	100.000	77413			

SHIMADZU LabSolutions

SMF-4160

<样品信息>

色谱柱 : XB-C18(150mm*4.6mm,5μm)
柱温 :35℃
流 速: 2.0ml/min
波 长: 225nm
数据文件名 : RC$SMF-4160 - 27-5/27-51-2 - zzp-25112001p-rcqx-pH1.2jz-jf50z-p1-20min.lcd
方法文件名 : RC$SMF-4160 - SMF-4160-rcqx-FX276.lcm
批处理文件名: RC$SMF-4160 - 20251202-FX276.lcb
样品瓶号 : 2-4
进样体积 : 50 μl
版本号: 6.115
进样时间 : 2025/12/02 17:26:07
实验者: jiangjinwei
处理时间(V2) : 2025/12/03 10:09:12
处理者: jiangjinwei
仪器型号 : SHIMADZU LC-2050C (FX276)

<色谱图>

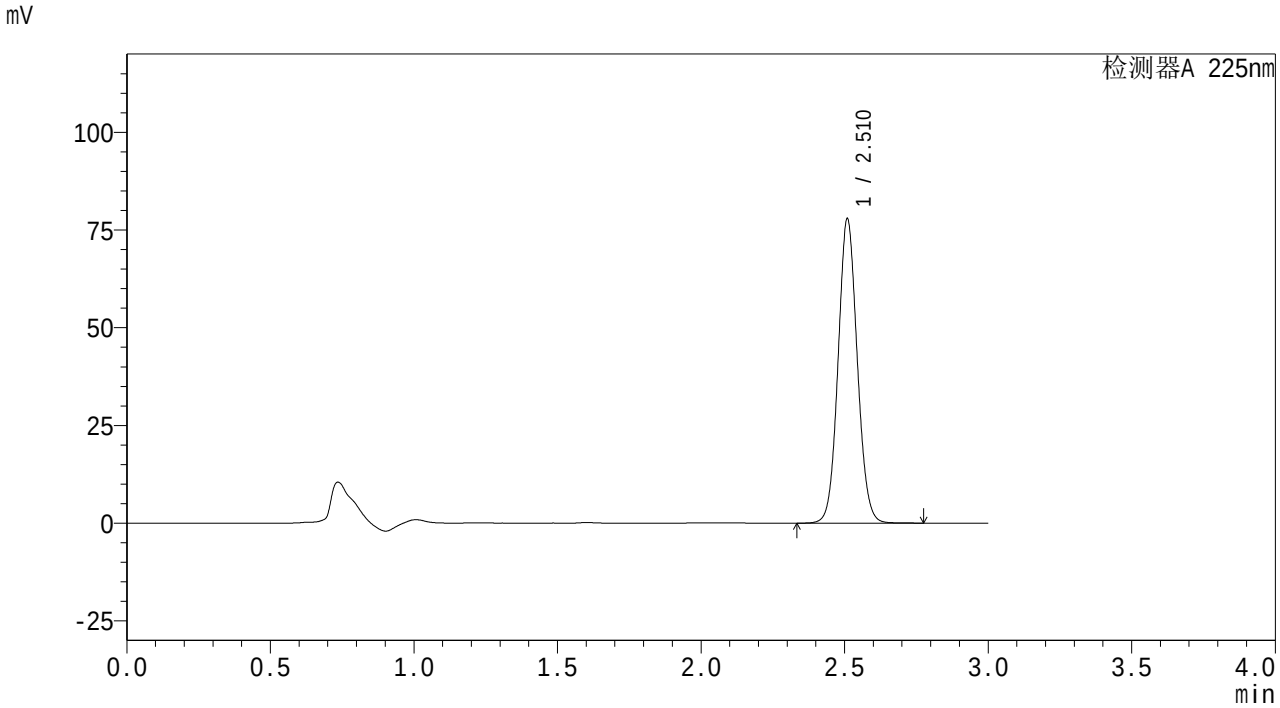

<峰表>

检测器A 225nm

峰号	保留时间	面积	面积%	高度	理论塔板数(USP)	拖尾因子	分离度(USP)
1	2.510	362723	100.000	77301	6758	1.073	--
总计		362723	100.000	77301			

SHIMADZU LabSolutions

SMF-4160

<样品信息>

色谱柱 : XB-C18(150mm*4.6mm,5μm)
柱温 :35℃
流 速: 2.0ml/min
波 长: 225nm
数据文件名 : RC$SMF-4160 - 27-5/27-52-2 - zzp-25112001p-rcqx-pH1.2jz-jf50z-p2-20min.lcd
方法文件名 : RC$SMF-4160 - SMF-4160-rcqx-FX276.lcm
批处理文件名: RC$SMF-4160 - 20251202-FX276.lcb
样品瓶号 : 2-13
进样体积 : 50 μl
版本号: 6.115
进样时间 : 2025/12/02 17:29:32
实验者: jiangjinwei
处理时间(V2) : 2025/12/03 10:09:15
处理者: jiangjinwei
仪器型号 : SHIMADZU LC-2050C (FX276)

<色谱图>

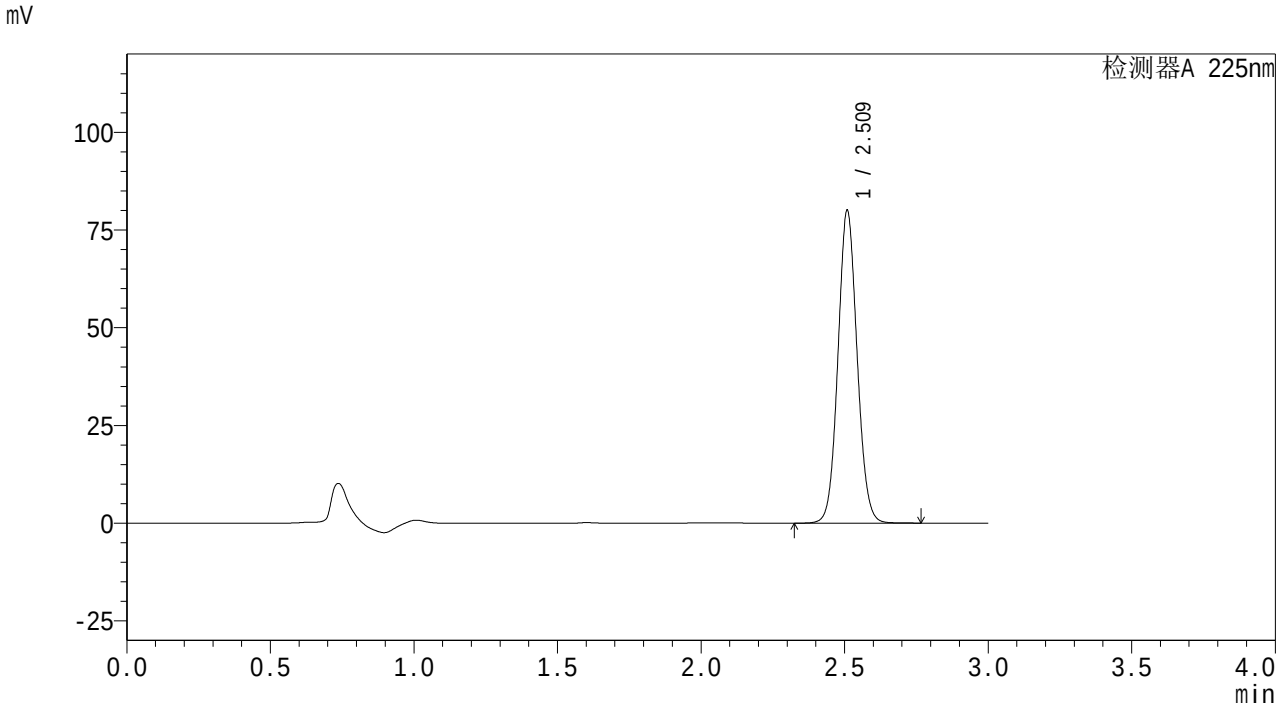

<峰表>

检测器A 225nm

峰号	保留时间	面积	面积%	高度	理论塔板数(USP)	拖尾因子	分离度(USP)
1	2.509	372424	100.000	79249	6752	1.073	--
总计		372424	100.000	79249			

SHIMADZU LabSolutions

SMF-4160

<样品信息>

色谱柱　: XB-C18(150mm*4.6mm,5μm)　流　速: 2.0ml/min
柱温　:35℃　波　长: 225nm
数据文件名　: RC$SMF-4160 - 27-5/27-53-2 - zzp-25112001p-rcqx-pH1.2jz-jf50z-p3-20min.lcd
方法文件名　: RC$SMF-4160 - SMF-4160-rcqx-FX276.lcm
批处理文件名: RC$SMF-4160 - 20251202-FX276.lcb
样品瓶号　: 2-22
进样体积　: 50 μl　版本号: 6.115
进样时间　: 2025/12/02 17:32:57　实验者: jiangjinwei
处理时间(V2)　: 2025/12/03 10:09:17　处理者: jiangjinwei
仪器型号　: SHIMADZU LC-2050C (FX276)

<色谱图>

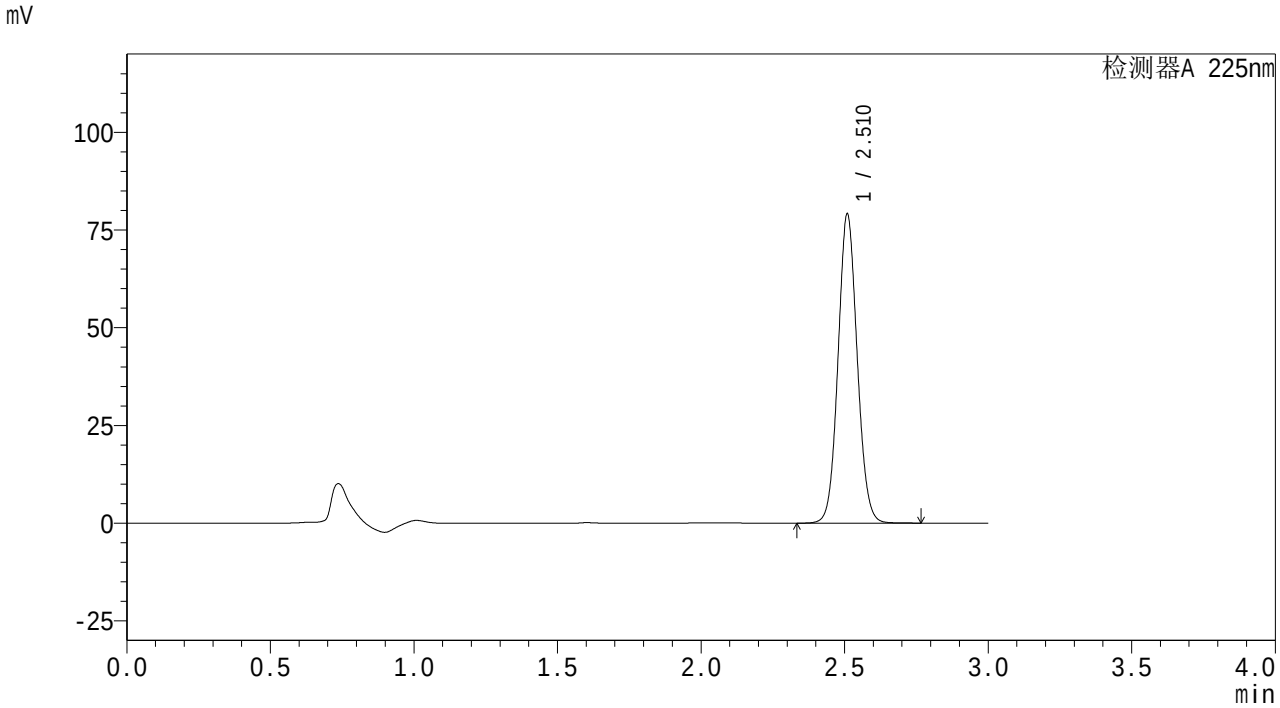

<峰表>

检测器A 225nm

峰号	保留时间	面积	面积%	高度	理论塔板数(USP)	拖尾因子	分离度(USP)
1	2.510	368171	100.000	78454	6763	1.073	--
总计		368171	100.000	78454			

SHIMADZU LabSolutions

SMF-4160

<样品信息>

色谱柱 : XB-C18(150mm*4.6mm,5μm)
柱温 :35℃
流 速: 2.0ml/min
波 长: 225nm
数据文件名 : RC$SMF-4160 - 27-5/27-54-2 - zzp-25112001p-rcqx-pH1.2jz-jf50z-p4-20min.lcd
方法文件名 : RC$SMF-4160 - SMF-4160-rcqx-FX276.lcm
批处理文件名: RC$SMF-4160 - 20251202-FX276.lcb
样品瓶号 : 2-31
进样体积 : 50 μl
版本号: 6.115
进样时间 : 2025/12/02 17:36:22
实验者: jiangjinwei
处理时间(V2) : 2025/12/03 10:09:20
处理者: jiangjinwei
仪器型号 : SHIMADZU LC-2050C (FX276)

<色谱图>

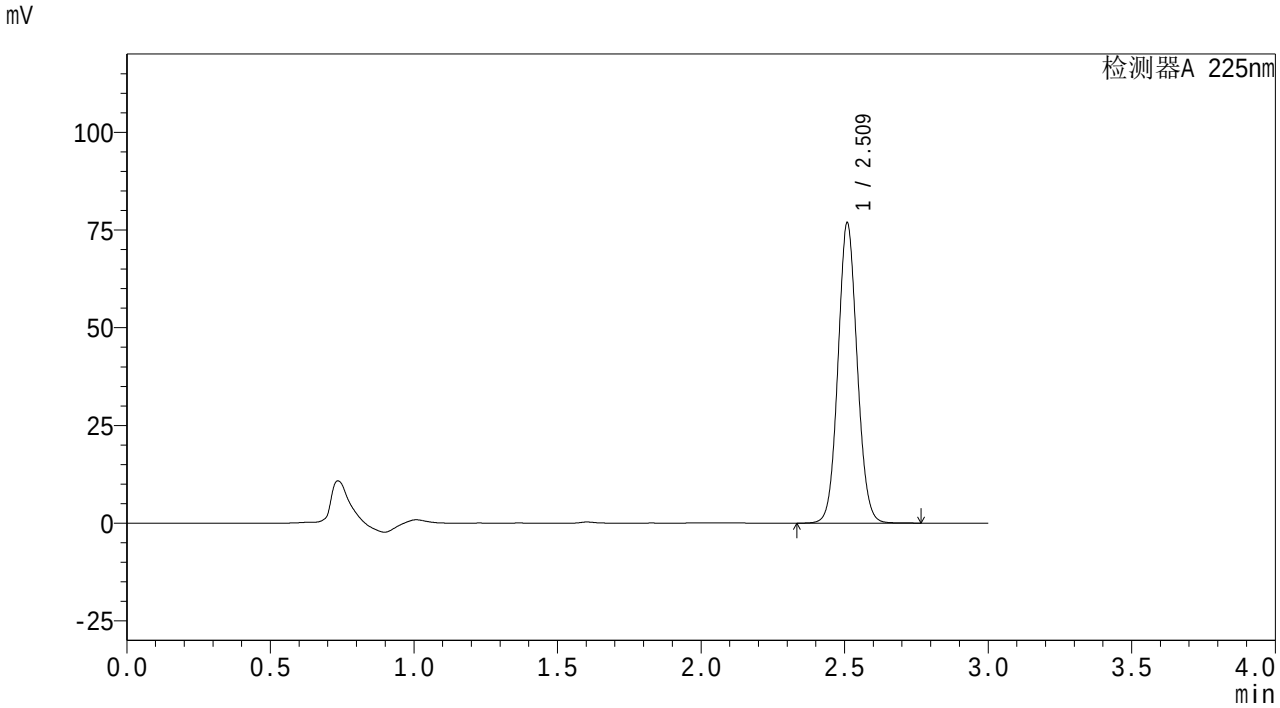

<峰表>

检测器A 225nm

峰号	保留时间	面积	面积%	高度	理论塔板数(USP)	拖尾因子	分离度(USP)
1	2.509	357673	100.000	76164	6760	1.073	--
总计		357673	100.000	76164			

SHIMADZU LabSolutions

SMF-4160

<样品信息>

色谱柱 : XB-C18(150mm*4.6mm,5μm)
柱温 :35℃
流 速: 2.0ml/min
波 长: 225nm
数据文件名 : RC$SMF-4160 - 27-5/27-55-2 - zzp-25112001p-rcqx-pH1.2jz-jf50z-p5-20min.lcd
方法文件名 : RC$SMF-4160 - SMF-4160-rcqx-FX276.lcm
批处理文件名: RC$SMF-4160 - 20251202-FX276.lcb
样品瓶号 : 2-40
进样体积 : 50 μl
版本号: 6.115
进样时间 : 2025/12/02 17:39:46
实验者: jiangjinwei
处理时间(V2) : 2025/12/03 10:09:23
处理者: jiangjinwei
仪器型号 : SHIMADZU LC-2050C (FX276)

<色谱图>

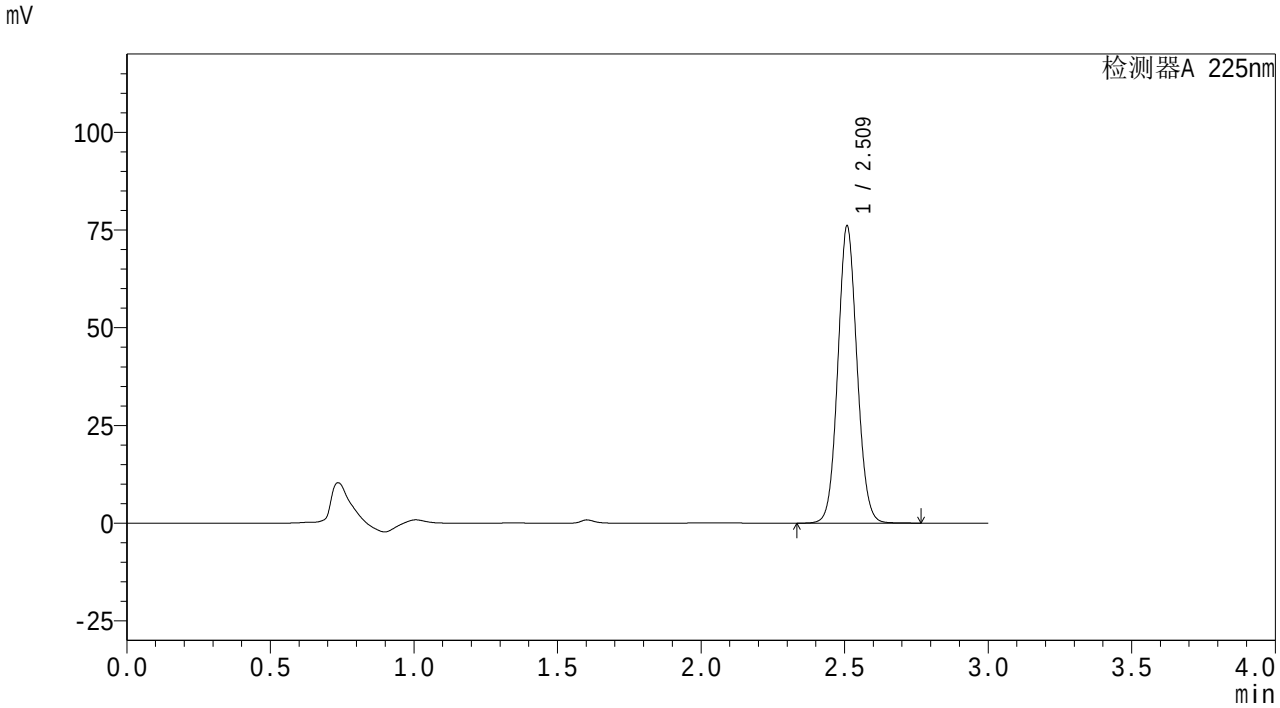

<峰表>

检测器A 225nm

峰号	保留时间	面积	面积%	高度	理论塔板数(USP)	拖尾因子	分离度(USP)
1	2.509	354059	100.000	75366	6754	1.074	--
总计		354059	100.000	75366			

SHIMADZU LabSolutions

SMF-4160

<样品信息>

色谱柱 : XB-C18(150mm*4.6mm,5μm)
柱温 :35℃
流 速: 2.0ml/min
波 长: 225nm
数据文件名 : RC$SMF-4160 - 27-5/27-56-2 - zzp-25112001p-rcqx-pH1.2jz-jf50z-p6-20min.lcd
方法文件名 : RC$SMF-4160 - SMF-4160-rcqx-FX276.lcm
批处理文件名: RC$SMF-4160 - 20251202-FX276.lcb
样品瓶号 : 2-49
进样体积 : 50 μl
版本号: 6.115
进样时间 : 2025/12/02 17:43:10
实验者: jiangjinwei
处理时间(V2) : 2025/12/03 10:09:26
处理者: jiangjinwei
仪器型号 : SHIMADZU LC-2050C (FX276)

<色谱图>

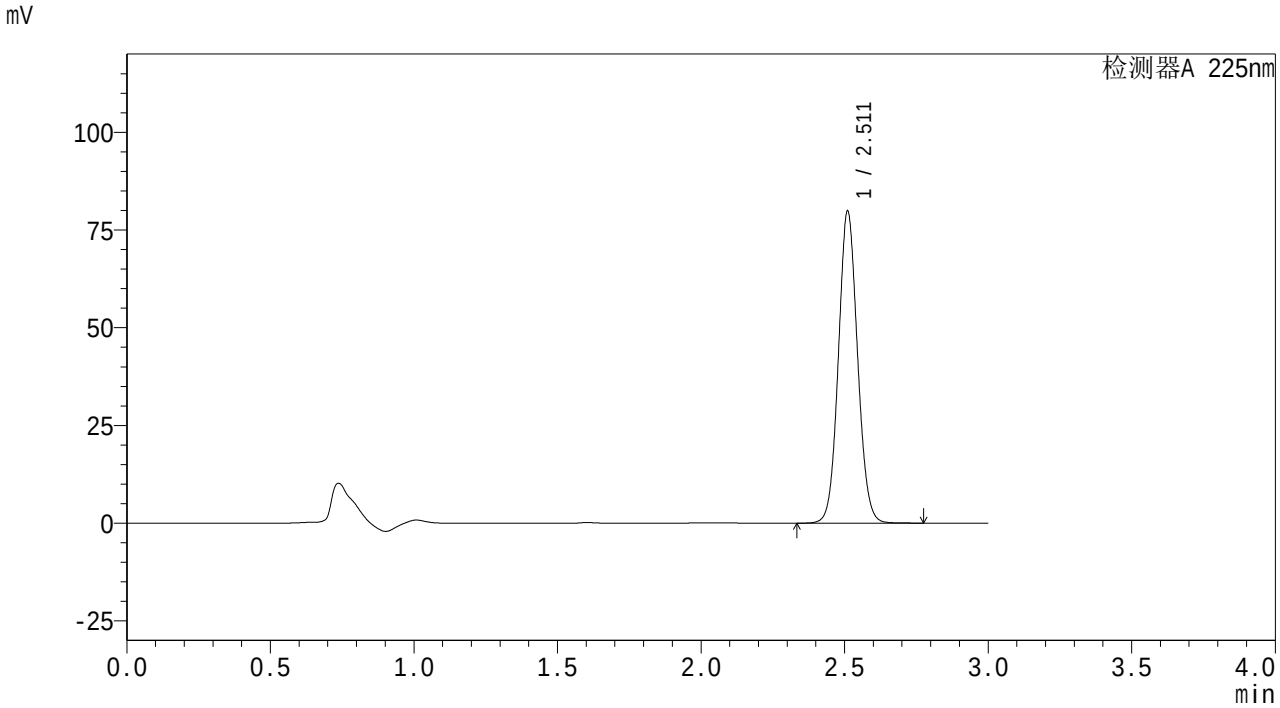

<峰表>

检测器A 225nm

峰号	保留时间	面积	面积%	高度	理论塔板数(USP)	拖尾因子	分离度(USP)
1	2.511	371793	100.000	79521	6755	1.073	--
总计		371793	100.000	79521			

SHIMADZU LabSolutions

SMF-4160

<样品信息>

色谱柱 : XB-C18(150mm*4.6mm,5μm)
柱温 :35℃
流 速: 2.0ml/min
波 长: 225nm
数据文件名 : RC$SMF-4160 - 27-5/27-57-2 - zzp-25112001p-rcqx-pH1.2jz-jf50z-p1-30min.lcd
方法文件名 : RC$SMF-4160 - SMF-4160-rcqx-FX276.lcm
批处理文件名: RC$SMF-4160 - 20251202-FX276.lcb
样品瓶号 : 2-5
进样体积 : 50 μl
版本号: 6.115
进样时间 : 2025/12/02 17:46:35
实验者: jiangjinwei
处理时间(V2) : 2025/12/03 10:09:29
处理者: jiangjinwei
仪器型号 : SHIMADZU LC-2050C (FX276)

<色谱图>

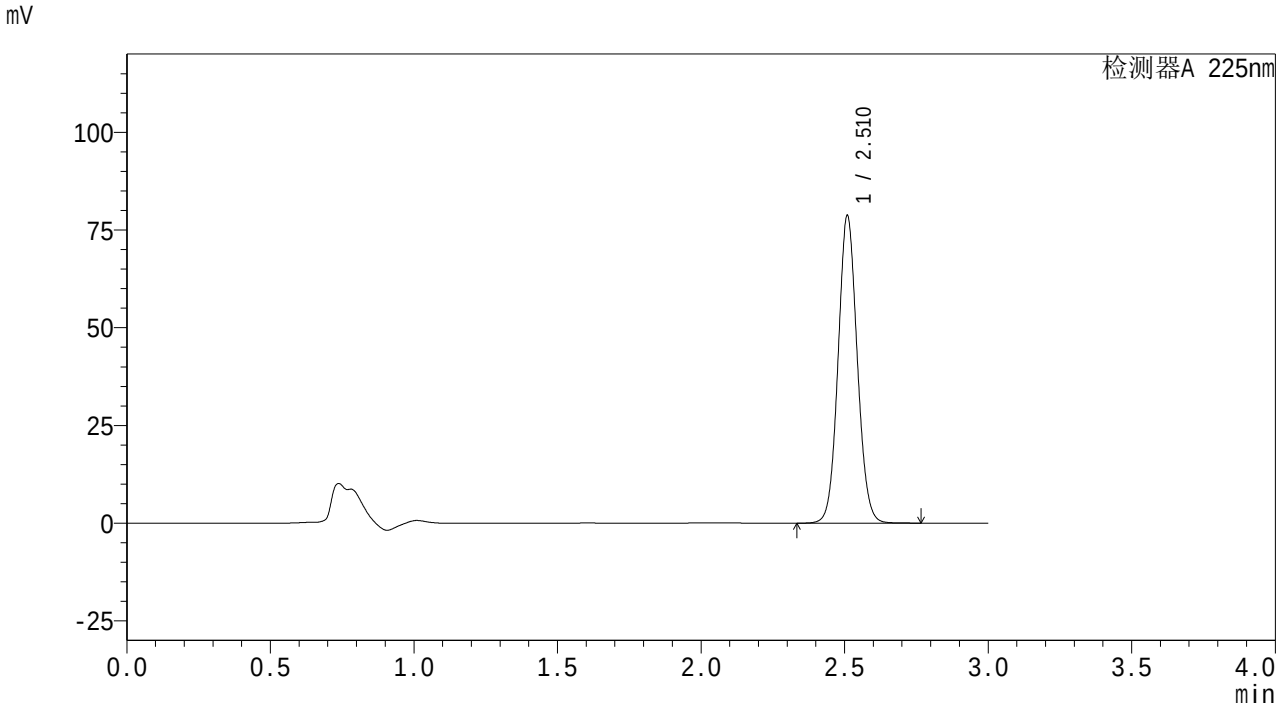

<峰表>

检测器A 225nm

峰号	保留时间	面积	面积%	高度	理论塔板数(USP)	拖尾因子	分离度(USP)
1	2.510	366360	100.000	78119	6767	1.073	--
总计		366360	100.000	78119			

SHIMADZU LabSolutions

SMF-4160

<样品信息>

色谱柱 : XB-C18(150mm*4.6mm,5μm)
柱温 :35℃
流 速: 2.0ml/min
波 长: 225nm
数据文件名 : RC$SMF-4160 - 27-5/27-58-2 - zzp-25112001p-rcqx-pH1.2jz-jf50z-p2-30min.lcd
方法文件名 : RC$SMF-4160 - SMF-4160-rcqx-FX276.lcm
批处理文件名: RC$SMF-4160 - 20251202-FX276.lcb
样品瓶号 : 2-14
进样体积 : 50 μl
版本号: 6.115
进样时间 : 2025/12/02 17:50:00
实验者: jiangjinwei
处理时间(V2) : 2025/12/03 10:09:32
处理者: jiangjinwei
仪器型号 : SHIMADZU LC-2050C (FX276)

<色谱图>

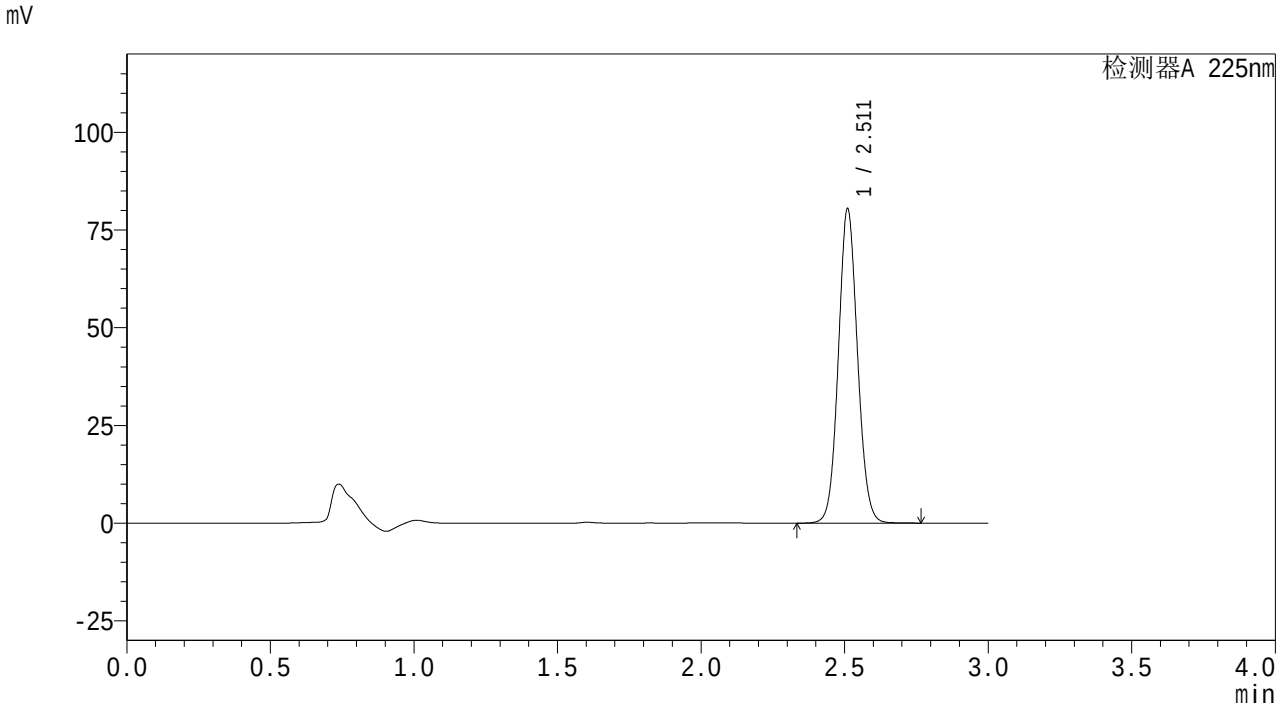

<峰表>

检测器A 225nm

峰号	保留时间	面积	面积%	高度	理论塔板数(USP)	拖尾因子	分离度(USP)
1	2.511	374217	100.000	80097	6767	1.072	--
总计		374217	100.000	80097			

SHIMADZU LabSolutions

SMF-4160

<样品信息>

色谱柱 : XB-C18(150mm*4.6mm,5μm)
柱温 :35℃
流 速: 2.0ml/min
波 长: 225nm
数据文件名 : RC$SMF-4160 - 27-5/27-59-2 - zzp-25112001p-rcqx-pH1.2jz-jf50z-p3-30min.lcd
方法文件名 : RC$SMF-4160 - SMF-4160-rcqx-FX276.lcm
批处理文件名: RC$SMF-4160 - 20251202-FX276.lcb
样品瓶号 : 2-23
进样体积 : 50 μl
版本号: 6.115
进样时间 : 2025/12/02 17:53:25
实验者: jiangjinwei
处理时间(V2) : 2025/12/03 10:09:34
处理者: jiangjinwei
仪器型号 : SHIMADZU LC-2050C (FX276)

<色谱图>

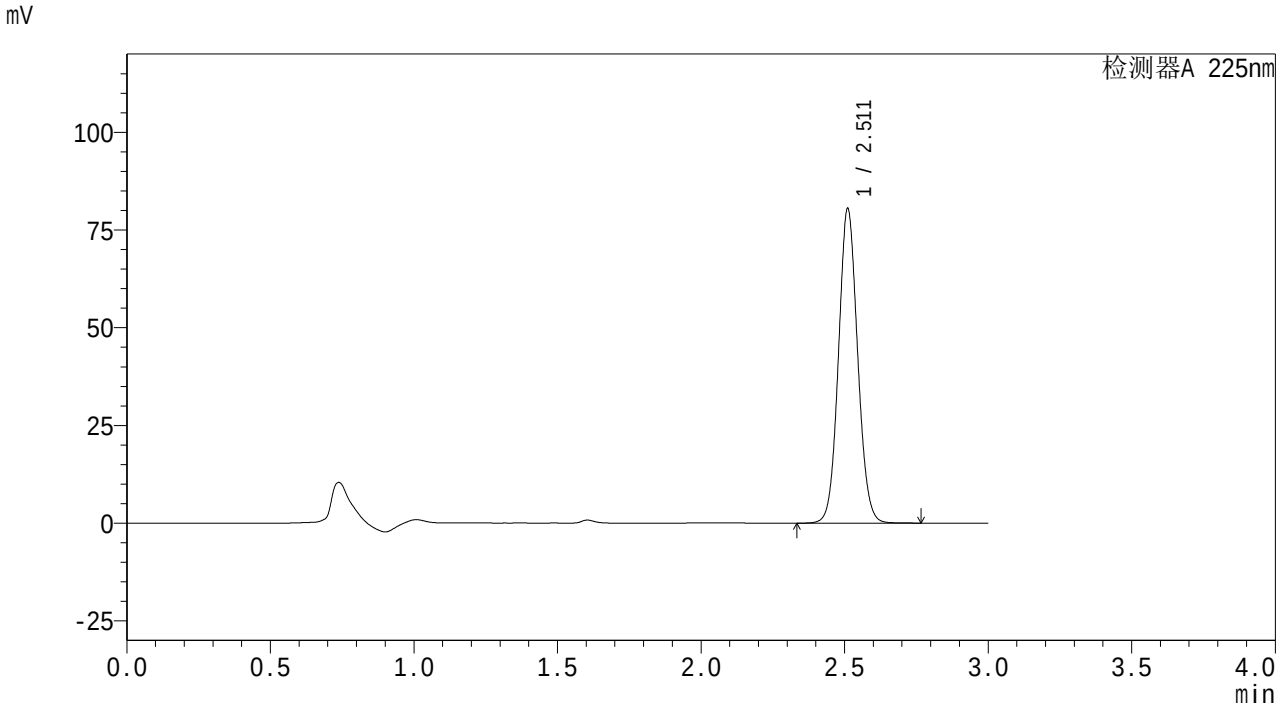

<峰表>

检测器A 225nm

峰号	保留时间	面积	面积%	高度	理论塔板数(USP)	拖尾因子	分离度(USP)
1	2.511	374693	100.000	80229	6766	1.072	--
总计		374693	100.000	80229			

SHIMADZU LabSolutions

SMF-4160

<样品信息>

色谱柱 : XB-C18(150mm*4.6mm,5μm)
柱温 :35℃
流 速: 2.0ml/min
波 长: 225nm
数据文件名 : RC$SMF-4160 - 27-5/27-60-2 - zzp-25112001p-rcqx-pH1.2jz-jf50z-p4-30min.lcd
方法文件名 : RC$SMF-4160 - SMF-4160-rcqx-FX276.lcm
批处理文件名: RC$SMF-4160 - 20251202-FX276.lcb
样品瓶号 : 2-32
进样体积 : 50 μl
版本号: 6.115
进样时间 : 2025/12/02 17:56:51
实验者: jiangjinwei
处理时间(V2) : 2025/12/03 10:09:37
处理者: jiangjinwei
仪器型号 : SHIMADZU LC-2050C (FX276)

<色谱图>

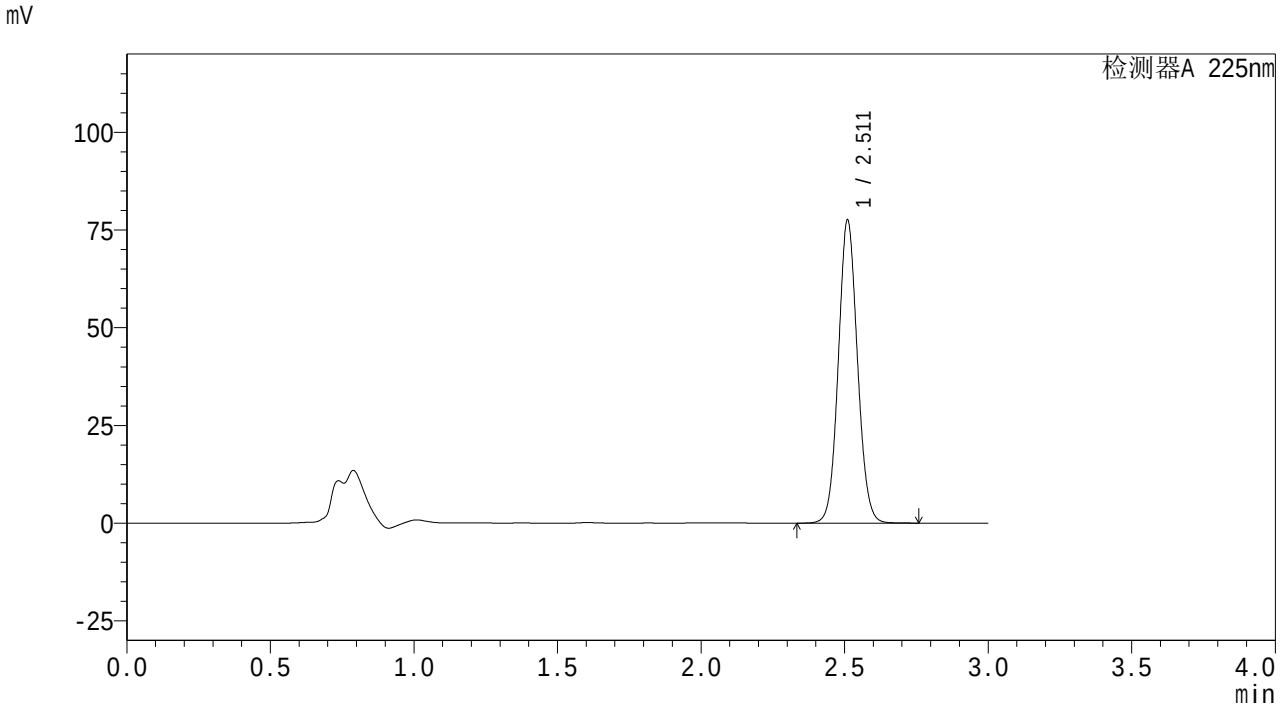

<峰表>

检测器A 225nm

峰号	保留时间	面积	面积%	高度	理论塔板数(USP)	拖尾因子	分离度(USP)
1	2.511	360892	100.000	77189	6770	1.072	--
总计		360892	100.000	77189			

SHIMADZU LabSolutions

SMF-4160

<样品信息>

色谱柱 : XB-C18(150mm*4.6mm,5μm)
柱温 :35℃
数据文件名 : RC$SMF-4160 - 27-5/27-61-2 - zzp-25112001p-rcqx-pH1.2jz-jf50z-p5-30min.lcd
方法文件名 : RC$SMF-4160 - SMF-4160-rcqx-FX276.lcm
批处理文件名: RC$SMF-4160 - 20251202-FX276.lcb
样品瓶号 : 2-41
进样体积 : 50 μl
进样时间 : 2025/12/02 18:00:16
处理时间(V2) : 2025/12/03 10:09:40
仪器型号 : SHIMADZU LC-2050C (FX276)

流 速: 2.0ml/min
波 长: 225nm
版本号: 6.115
实验者: jiangjinwei
处理者: jiangjinwei

<色谱图>

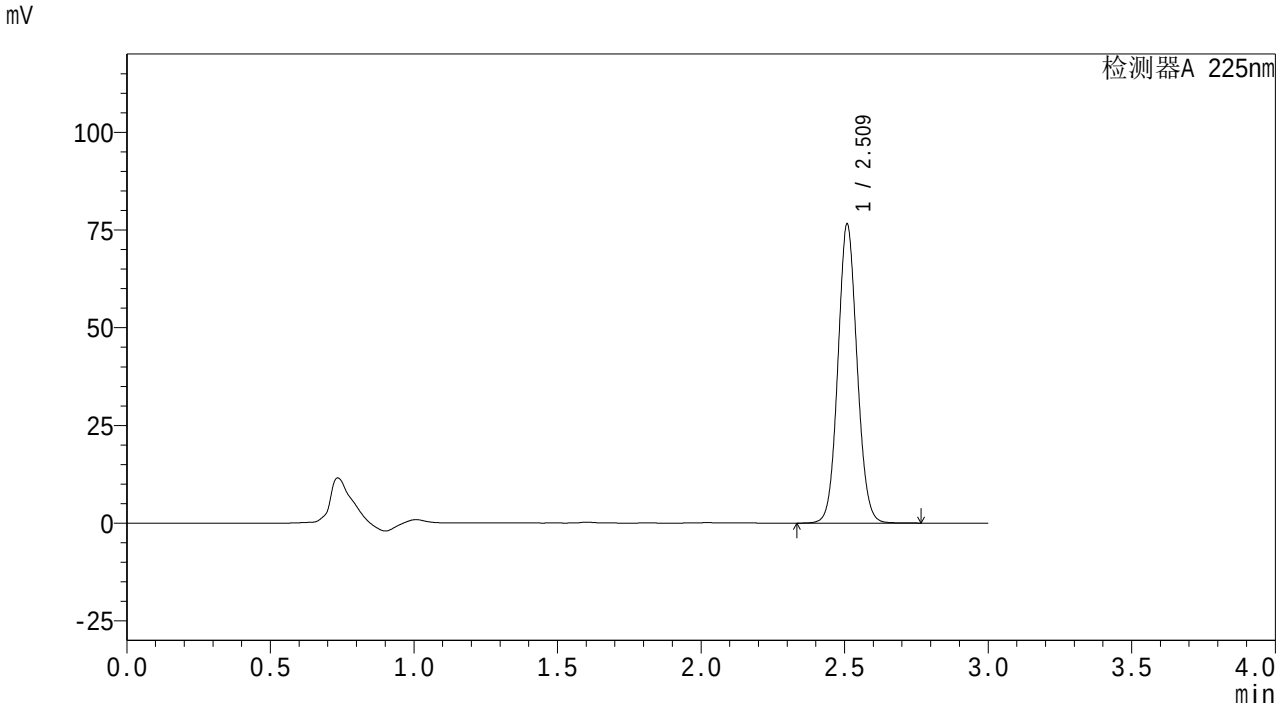

<峰表>

检测器A 225nm

峰号	保留时间	面积	面积%	高度	理论塔板数(USP)	拖尾因子	分离度(USP)
1	2.509	356222	100.000	75783	6749	1.074	--
总计		356222	100.000	75783			

SHIMADZU LabSolutions

SMF-4160

<样品信息>

色谱柱 : XB-C18(150mm*4.6mm,5μm)
柱温 :35℃
流 速: 2.0ml/min
波 长: 225nm
数据文件名 : RC$SMF-4160 - 27-5/27-62-2 - zzp-25112001p-rcqx-pH1.2jz-jf50z-p6-30min.lcd
方法文件名 : RC$SMF-4160 - SMF-4160-rcqx-FX276.lcm
批处理文件名: RC$SMF-4160 - 20251202-FX276.lcb
样品瓶号 : 2-50
进样体积 : 50 μl
版本号: 6.115
进样时间 : 2025/12/02 18:03:41
实验者: jiangjinwei
处理时间(V2) : 2025/12/03 10:09:43
处理者: jiangjinwei
仪器型号 : SHIMADZU LC-2050C (FX276)

<色谱图>

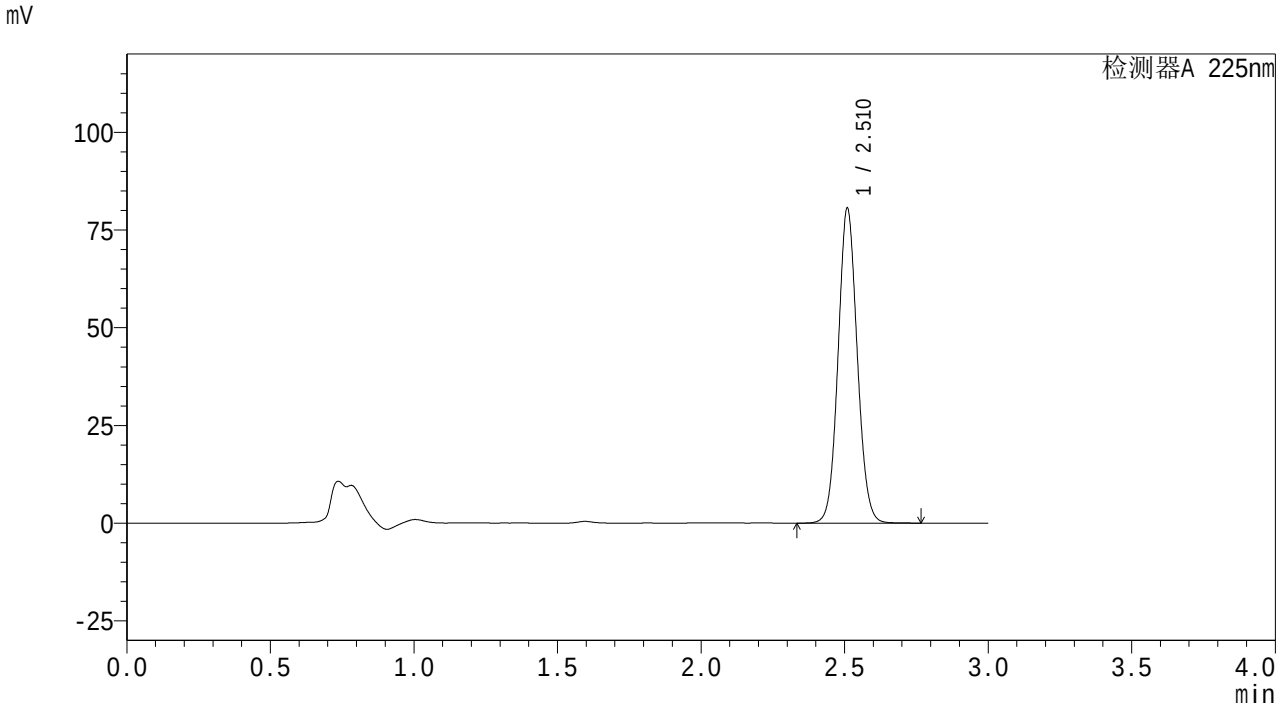

<峰表>

检测器A 225nm

峰号	保留时间	面积	面积%	高度	理论塔板数(USP)	拖尾因子	分离度(USP)
1	2.510	374927	100.000	79947	6764	1.073	--
总计		374927	100.000	79947			

SHIMADZU LabSolutions

SMF-4160

<样品信息>

色谱柱 : XB-C18(150mm*4.6mm,5μm)
柱温 :35℃
数据文件名 : RC$SMF-4160 - 27-5/27-63-2 - zzp-25112001p-rcqx-pH1.2jz-jf50z-p1-45min.lcd
方法文件名 : RC$SMF-4160 - SMF-4160-rcqx-FX276.lcm
批处理文件名: RC$SMF-4160 - 20251202-FX276.lcb
样品瓶号 : 2-6
进样体积 : 50 μl
进样时间 : 2025/12/02 18:07:06
处理时间(V2) : 2025/12/03 10:09:46
仪器型号 : SHIMADZU LC-2050C (FX276)

流 速: 2.0ml/min
波 长: 225nm
版本号: 6.115
实验者: jiangjinwei
处理者: jiangjinwei

<色谱图>

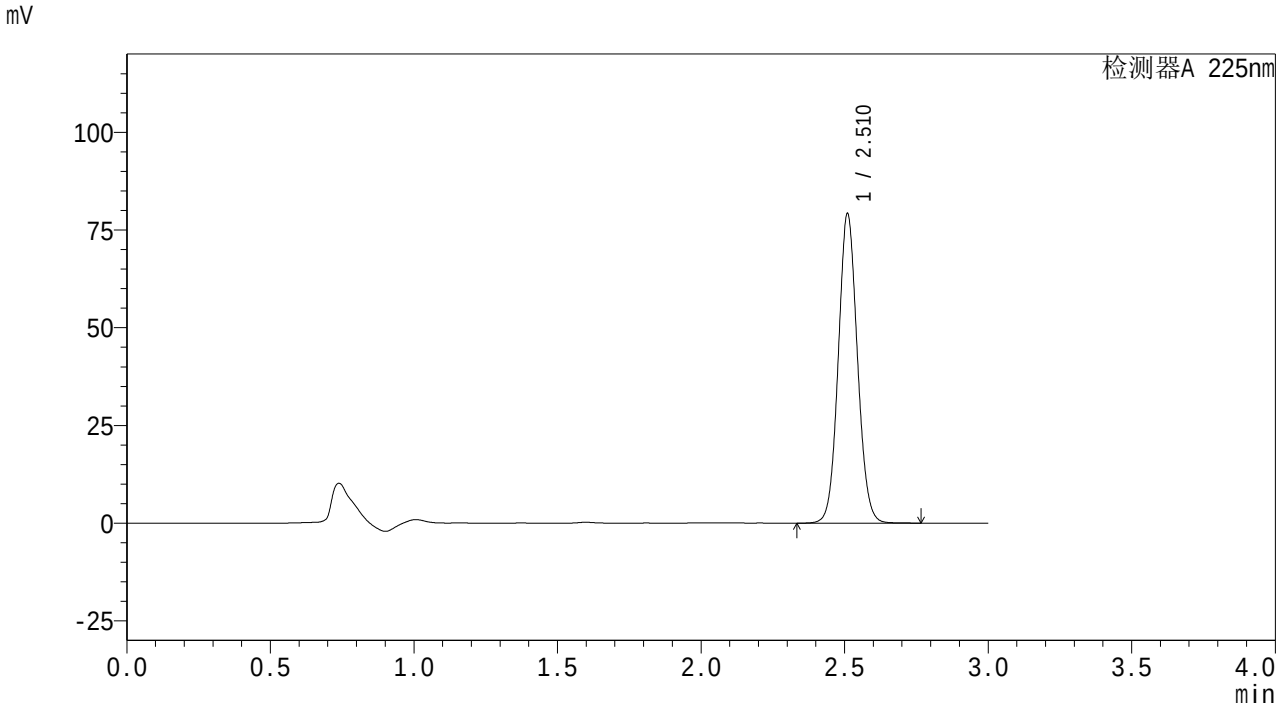

<峰表>

检测器A 225nm

峰号	保留时间	面积	面积%	高度	理论塔板数(USP)	拖尾因子	分离度(USP)
1	2.510	368362	100.000	78766	6775	1.072	--
总计		368362	100.000	78766			

SHIMADZU LabSolutions

SMF-4160

<样品信息>

色谱柱 : XB-C18(150mm*4.6mm,5μm)
柱温 :35℃
数据文件名 : RC$SMF-4160 - 27-5/27-64-2 - zzp-25112001p-rcqx-pH1.2jz-jf50z-p2-45min.lcd
方法文件名 : RC$SMF-4160 - SMF-4160-rcqx-FX276.lcm
批处理文件名: RC$SMF-4160 - 20251202-FX276.lcb
样品瓶号 : 2-15
进样体积 : 50 μl
进样时间 : 2025/12/02 18:10:31
处理时间(V2) : 2025/12/03 10:09:48
仪器型号 : SHIMADZU LC-2050C (FX276)

流 速: 2.0ml/min
波 长: 225nm
版本号: 6.115
实验者: jiangjinwei
处理者: jiangjinwei

<色谱图>

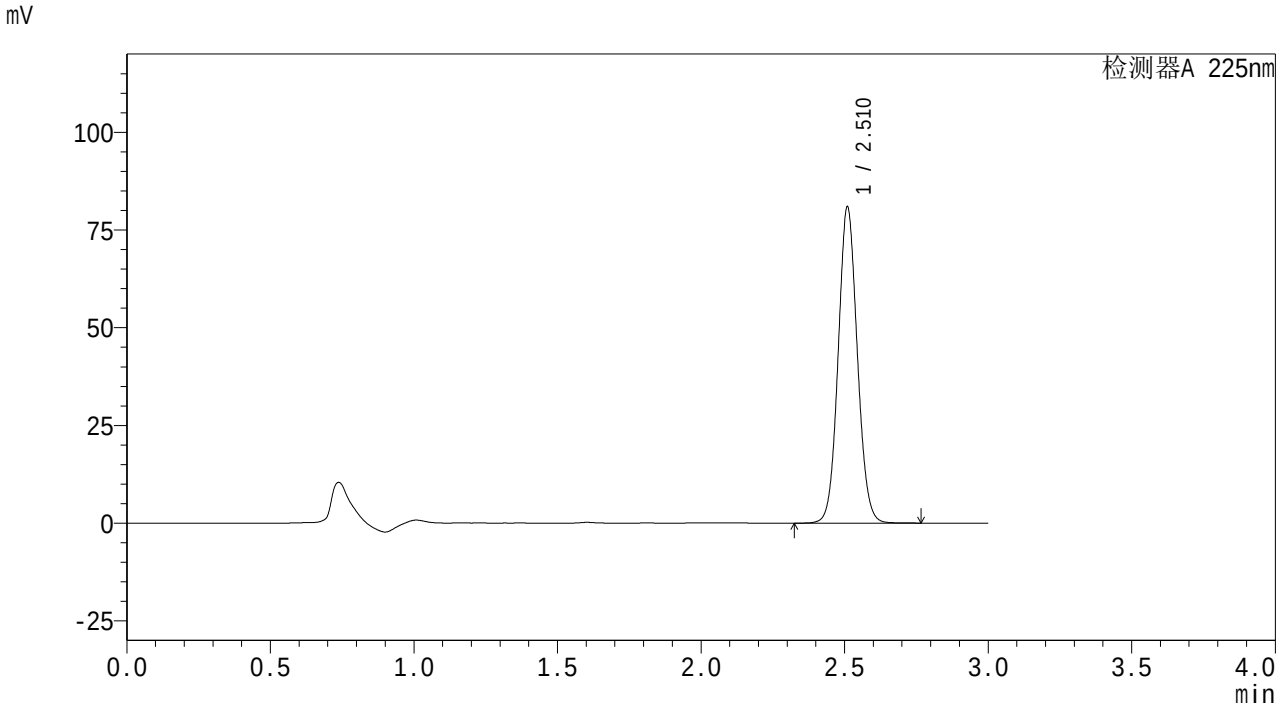

<峰表>

检测器A 225nm

峰号	保留时间	面积	面积%	高度	理论塔板数(USP)	拖尾因子	分离度(USP)
1	2.510	376391	100.000	80388	6776	1.073	--
总计		376391	100.000	80388			

SHIMADZU LabSolutions

SMF-4160

<样品信息>

色谱柱 : XB-C18(150mm*4.6mm,5μm)
柱温 :35℃
流 速: 2.0ml/min
波 长: 225nm
数据文件名 : RC$SMF-4160 - 27-5/27-65-2 - zzp-25112001p-rcqx-pH1.2jz-jf50z-p3-45min.lcd
方法文件名 : RC$SMF-4160 - SMF-4160-rcqx-FX276.lcm
批处理文件名: RC$SMF-4160 - 20251202-FX276.lcb
样品瓶号 : 2-24
进样体积 : 50 μl
版本号: 6.115
进样时间 : 2025/12/02 18:13:56
实验者: jiangjinwei
处理时间(V2) : 2025/12/03 10:09:51
处理者: jiangjinwei
仪器型号 : SHIMADZU LC-2050C (FX276)

<色谱图>

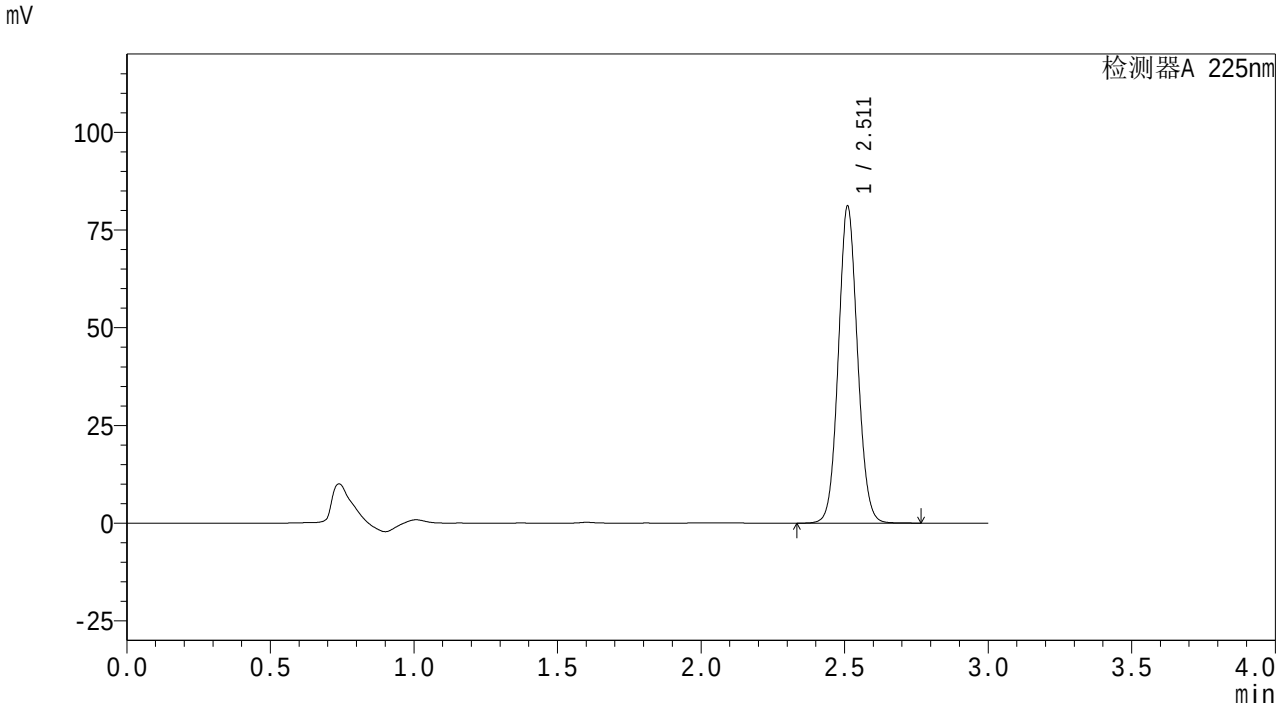

<峰表>

检测器A 225nm

峰号	保留时间	面积	面积%	高度	理论塔板数(USP)	拖尾因子	分离度(USP)
1	2.511	377444	100.000	80772	6764	1.073	--
总计		377444	100.000	80772			

SHIMADZU LabSolutions

SMF-4160

<样品信息>

色谱柱 : XB-C18(150mm*4.6mm,5μm)
柱温 :35℃
流 速: 2.0ml/min
波 长: 225nm
数据文件名 : RC$SMF-4160 - 27-5/27-66-2 - zzp-25112001p-rcqx-pH1.2jz-jf50z-p4-45min.lcd
方法文件名 : RC$SMF-4160 - SMF-4160-rcqx-FX276.lcm
批处理文件名: RC$SMF-4160 - 20251202-FX276.lcb
样品瓶号 : 2-33
进样体积 : 50 μl
版本号: 6.115
进样时间 : 2025/12/02 18:17:22
实验者: jiangjinwei
处理时间(V2) : 2025/12/03 10:09:54
处理者: jiangjinwei
仪器型号 : SHIMADZU LC-2050C (FX276)

<色谱图>

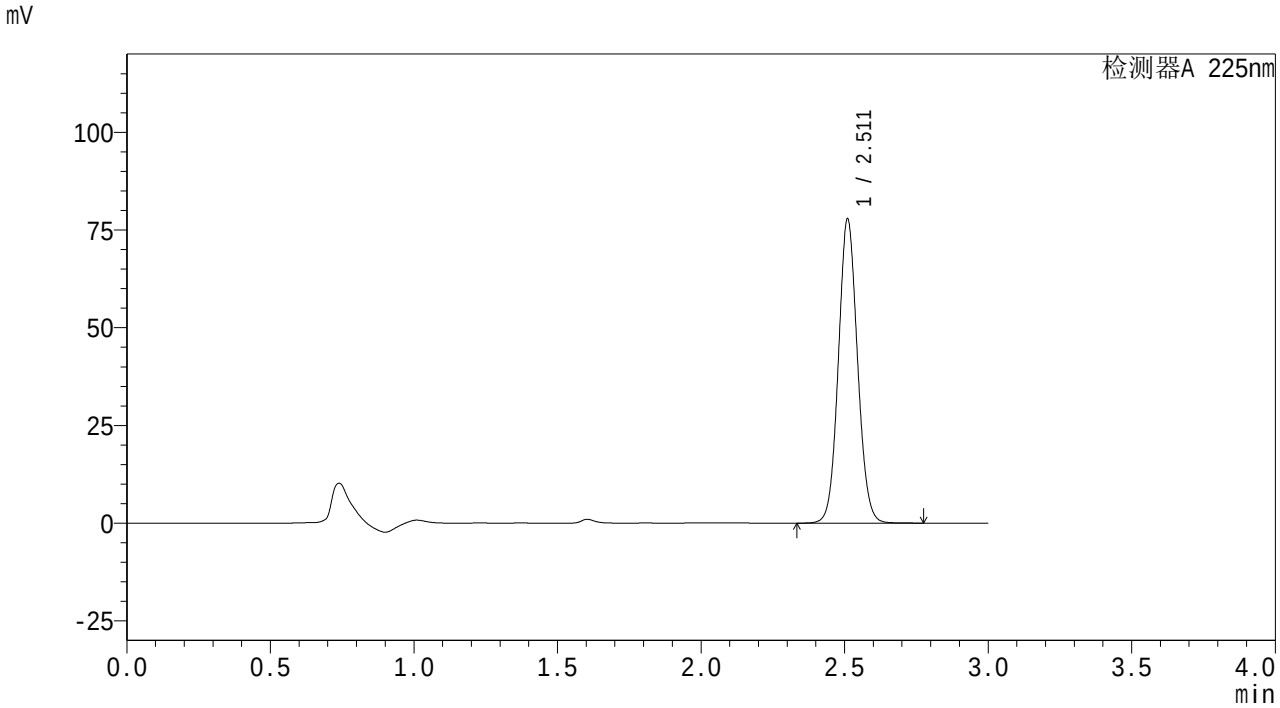

<峰表>

检测器A 225nm

峰号	保留时间	面积	面积%	高度	理论塔板数(USP)	拖尾因子	分离度(USP)
1	2.511	362113	100.000	77484	6773	1.072	--
总计		362113	100.000	77484			

SHIMADZU LabSolutions

SMF-4160

<样品信息>

色谱柱 : XB-C18(150mm*4.6mm,5μm)
柱温 :35℃
流 速: 2.0ml/min
波 长: 225nm
数据文件名 : RC$SMF-4160 - 27-5/27-67-2 - zzp-25112001p-rcqx-pH1.2jz-jf50z-p5-45min.lcd
方法文件名 : RC$SMF-4160 - SMF-4160-rcqx-FX276.lcm
批处理文件名: RC$SMF-4160 - 20251202-FX276.lcb
样品瓶号 : 2-42
进样体积 : 50 μl
版本号: 6.115
进样时间 : 2025/12/02 18:20:47
实验者: jiangjinwei
处理时间(V2) : 2025/12/03 10:09:57
处理者: jiangjinwei
仪器型号 : SHIMADZU LC-2050C (FX276)

<色谱图>

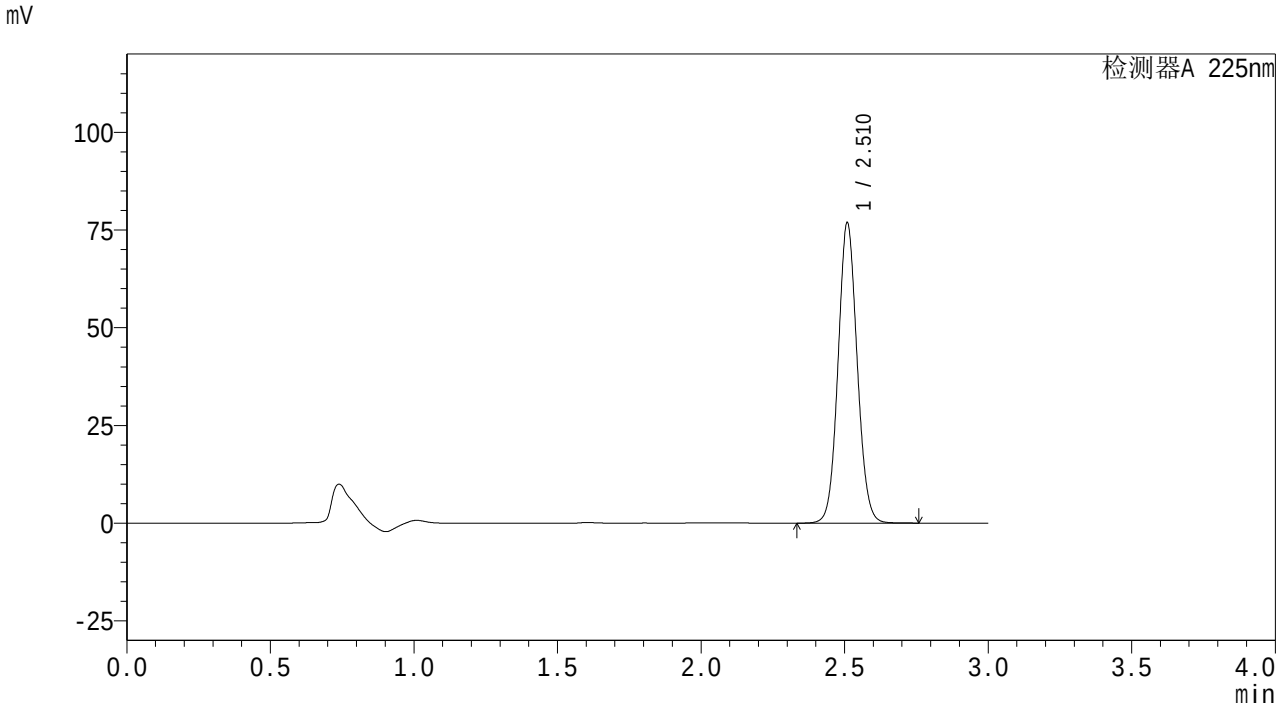

<峰表>

检测器A 225nm

峰号	保留时间	面积	面积%	高度	理论塔板数(USP)	拖尾因子	分离度(USP)
1	2.510	357250	100.000	76212	6779	1.073	--
总计		357250	100.000	76212			

SHIMADZU LabSolutions

SMF-4160

<样品信息>

色谱柱 : XB-C18(150mm*4.6mm,5μm)
柱温 :35℃
流 速: 2.0ml/min
波 长: 225nm
数据文件名 : RC$SMF-4160 - 27-5/27-68-2 - zzp-25112001p-rcqx-pH1.2jz-jf50z-p6-45min.lcd
方法文件名 : RC$SMF-4160 - SMF-4160-rcqx-FX276.lcm
批处理文件名: RC$SMF-4160 - 20251202-FX276.lcb
样品瓶号 : 2-51
进样体积 : 50 μl
版本号: 6.115
进样时间 : 2025/12/02 18:24:12
实验者: jiangjinwei
处理时间(V2) : 2025/12/03 10:10:00
处理者: jiangjinwei
仪器型号 : SHIMADZU LC-2050C (FX276)

<色谱图>

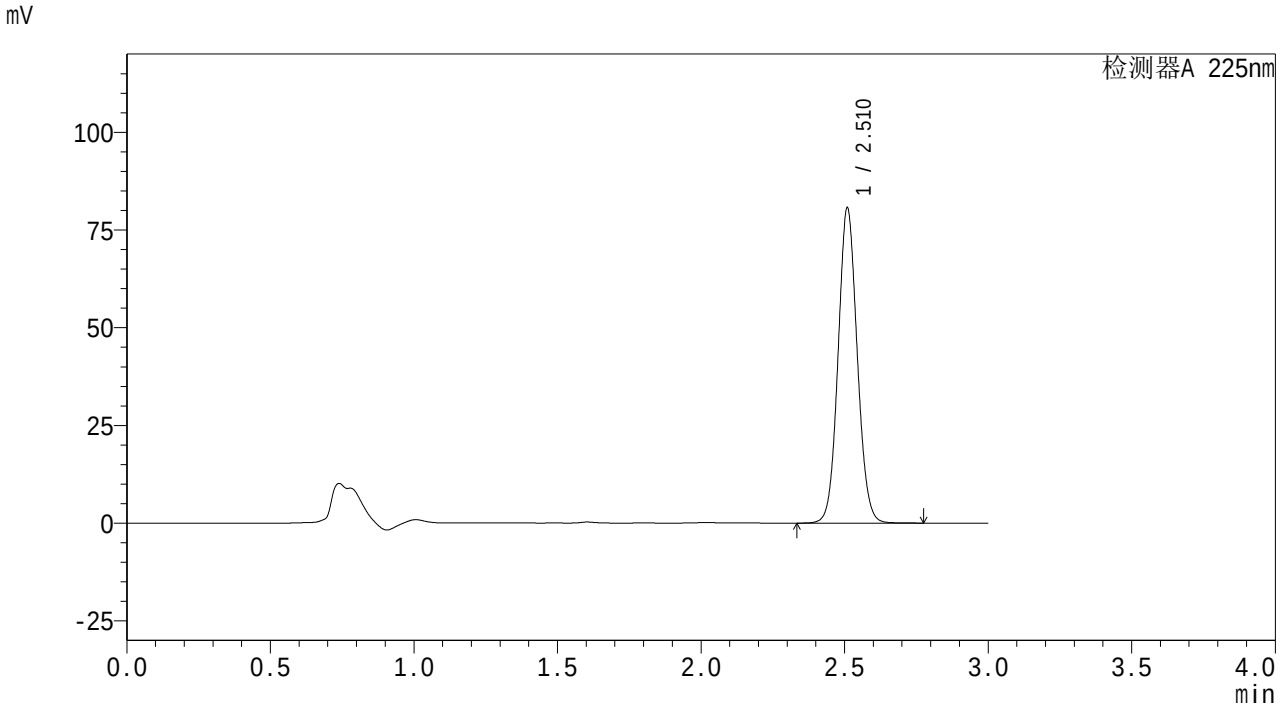

<峰表>

检测器A 225nm

峰号	保留时间	面积	面积%	高度	理论塔板数(USP)	拖尾因子	分离度(USP)
1	2.510	375069	100.000	80019	6777	1.073	--
总计		375069	100.000	80019			

SHIMADZU LabSolutions

SMF-4160

<样品信息>

色谱柱 : XB-C18(150mm*4.6mm,5μm)
柱温 :35℃
流 速: 2.0ml/min
波 长: 225nm
数据文件名 : RC$SMF-4160 - 27-5/27-69-2 - zzp-25112001p-rcqx-pH1.2jz-jf50z-p1-60min.lcd
方法文件名 : RC$SMF-4160 - SMF-4160-rcqx-FX276.lcm
批处理文件名: RC$SMF-4160 - 20251202-FX276.lcb
样品瓶号 : 2-7
进样体积 : 50 μl
版本号: 6.115
进样时间 : 2025/12/02 18:27:37
实验者: jiangjinwei
处理时间(V2) : 2025/12/03 10:10:03
处理者: jiangjinwei
仪器型号 : SHIMADZU LC-2050C (FX276)

<色谱图>

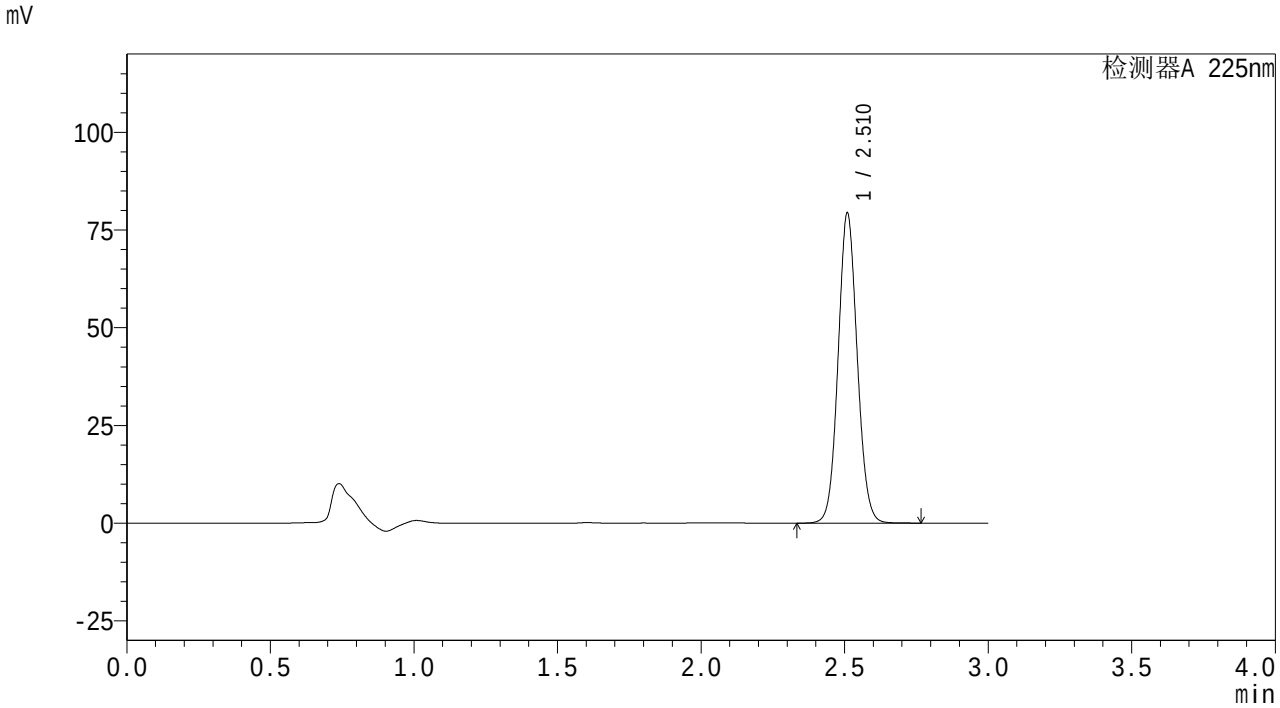

<峰表>

检测器A 225nm

峰号	保留时间	面积	面积%	高度	理论塔板数(USP)	拖尾因子	分离度(USP)
1	2.510	368757	100.000	78725	6781	1.073	--
总计		368757	100.000	78725			

SHIMADZU LabSolutions

SMF-4160

<样品信息>

色谱柱 : XB-C18(150mm*4.6mm,5μm)
柱温 :35℃
流 速: 2.0ml/min
波 长: 225nm
数据文件名 : RC$SMF-4160 - 27-5/27-70-2 - zzp-25112001p-rcqx-pH1.2jz-jf50z-p2-60min.lcd
方法文件名 : RC$SMF-4160 - SMF-4160-rcqx-FX276.lcm
批处理文件名: RC$SMF-4160 - 20251202-FX276.lcb
样品瓶号 : 2-16
进样体积 : 50 μl
版本号: 6.115
进样时间 : 2025/12/02 18:31:03
实验者: jiangjinwei
处理时间(V2) : 2025/12/03 10:10:06
处理者: jiangjinwei
仪器型号 : SHIMADZU LC-2050C (FX276)

<色谱图>

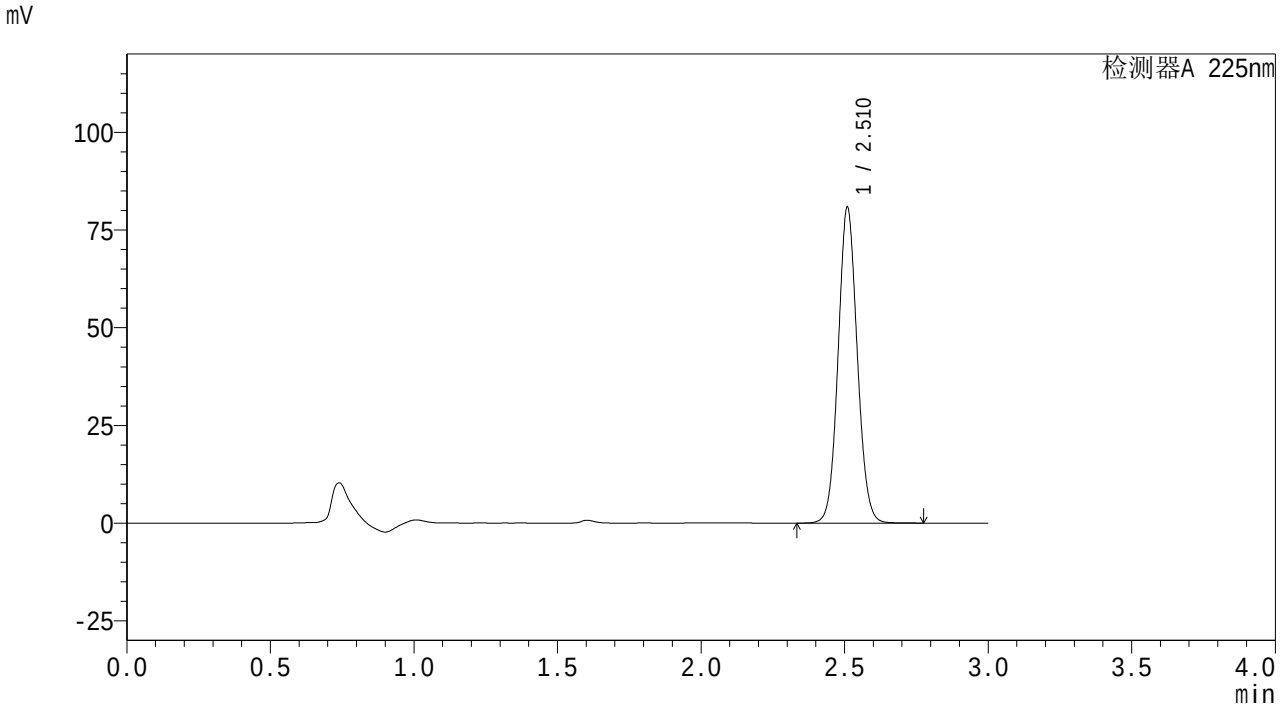

<峰表>

检测器A 225nm

峰号	保留时间	面积	面积%	高度	理论塔板数(USP)	拖尾因子	分离度(USP)
1	2.510	375743	100.000	80200	6779	1.072	--
总计		375743	100.000	80200			

SHIMADZU LabSolutions

SMF-4160

<样品信息>

色谱柱 : XB-C18(150mm*4.6mm,5μm)
柱温 :35℃
流 速: 2.0ml/min
波 长: 225nm
数据文件名 : RC$SMF-4160 - 27-5/27-71-2 - zzp-25112001p-rcqx-pH1.2jz-jf50z-p3-60min.lcd
方法文件名 : RC$SMF-4160 - SMF-4160-rcqx-FX276.lcm
批处理文件名: RC$SMF-4160 - 20251202-FX276.lcb
样品瓶号 : 2-25
进样体积 : 50 μl
版本号: 6.115
进样时间 : 2025/12/02 18:34:28
实验者: jiangjinwei
处理时间(V2) : 2025/12/03 10:10:08
处理者: jiangjinwei
仪器型号 : SHIMADZU LC-2050C (FX276)

<色谱图>

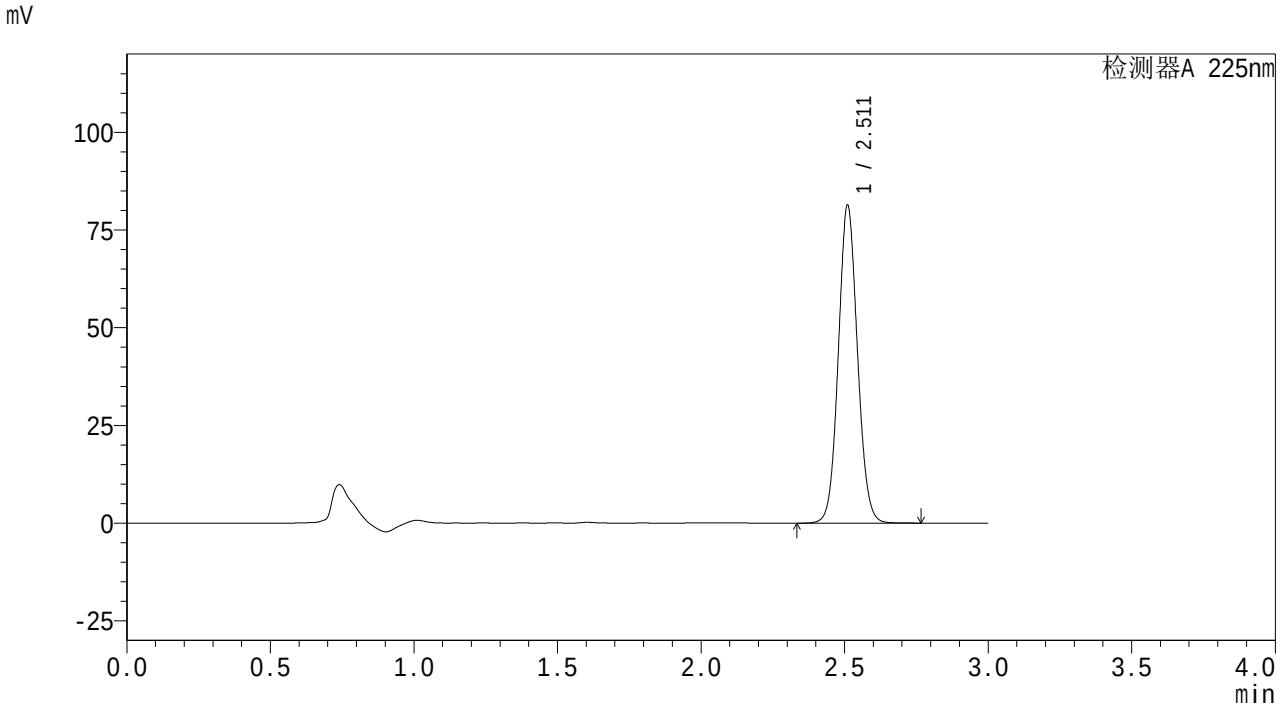

<峰表>

检测器A 225nm

峰号	保留时间	面积	面积%	高度	理论塔板数(USP)	拖尾因子	分离度(USP)
1	2.511	378196	100.000	80955	6781	1.073	--
总计		378196	100.000	80955			

SHIMADZU LabSolutions

SMF-4160

<样品信息>

色谱柱 : XB-C18(150mm*4.6mm,5μm)
柱温 :35℃
流 速: 2.0ml/min
波 长: 225nm
数据文件名 : RC$SMF-4160 - 27-5/27-72-2 - zzp-25112001p-rcqx-pH1.2jz-jf50z-p4-60min.lcd
方法文件名 : RC$SMF-4160 - SMF-4160-rcqx-FX276.lcm
批处理文件名: RC$SMF-4160 - 20251202-FX276.lcb
样品瓶号 : 2-34
进样体积 : 50 μl
版本号: 6.115
进样时间 : 2025/12/02 18:37:53
实验者: jiangjinwei
处理时间(V2) : 2025/12/03 10:10:11
处理者: jiangjinwei
仪器型号 : SHIMADZU LC-2050C (FX276)

<色谱图>

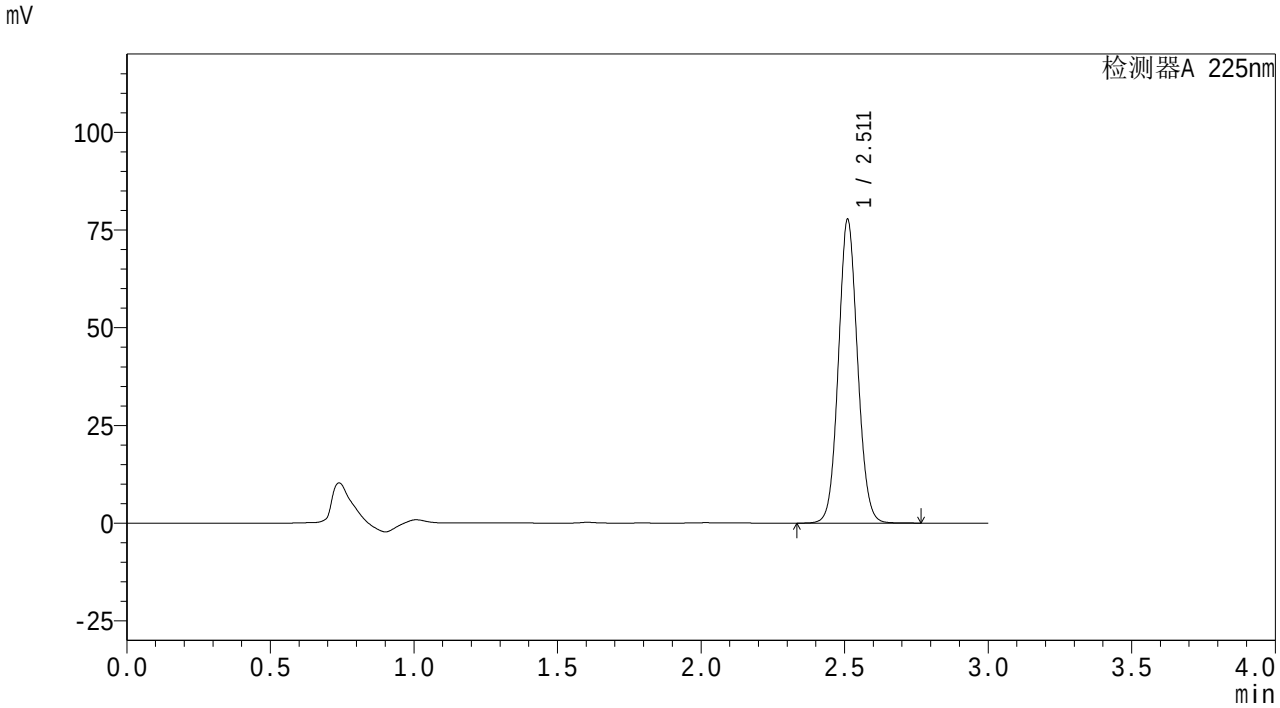

<峰表>

检测器A 225nm

峰号	保留时间	面积	面积%	高度	理论塔板数(USP)	拖尾因子	分离度(USP)
1	2.511	361897	100.000	77401	6753	1.073	--
总计		361897	100.000	77401			

SHIMADZU LabSolutions

SMF-4160

<样品信息>

色谱柱 : XB-C18(150mm*4.6mm,5μm)
柱温 :35℃
流 速: 2.0ml/min
波 长: 225nm
数据文件名 : RC$SMF-4160 - 27-5/27-73-2 - zzp-25112001p-rcqx-pH1.2jz-jf50z-p5-60min.lcd
方法文件名 : RC$SMF-4160 - SMF-4160-rcqx-FX276.lcm
批处理文件名: RC$SMF-4160 - 20251202-FX276.lcb
样品瓶号 : 2-43
进样体积 : 50 μl
版本号: 6.115
进样时间 : 2025/12/02 18:41:18
实验者: jiangjinwei
处理时间(V2) : 2025/12/03 10:10:14
处理者: jiangjinwei
仪器型号 : SHIMADZU LC-2050C (FX276)

<色谱图>

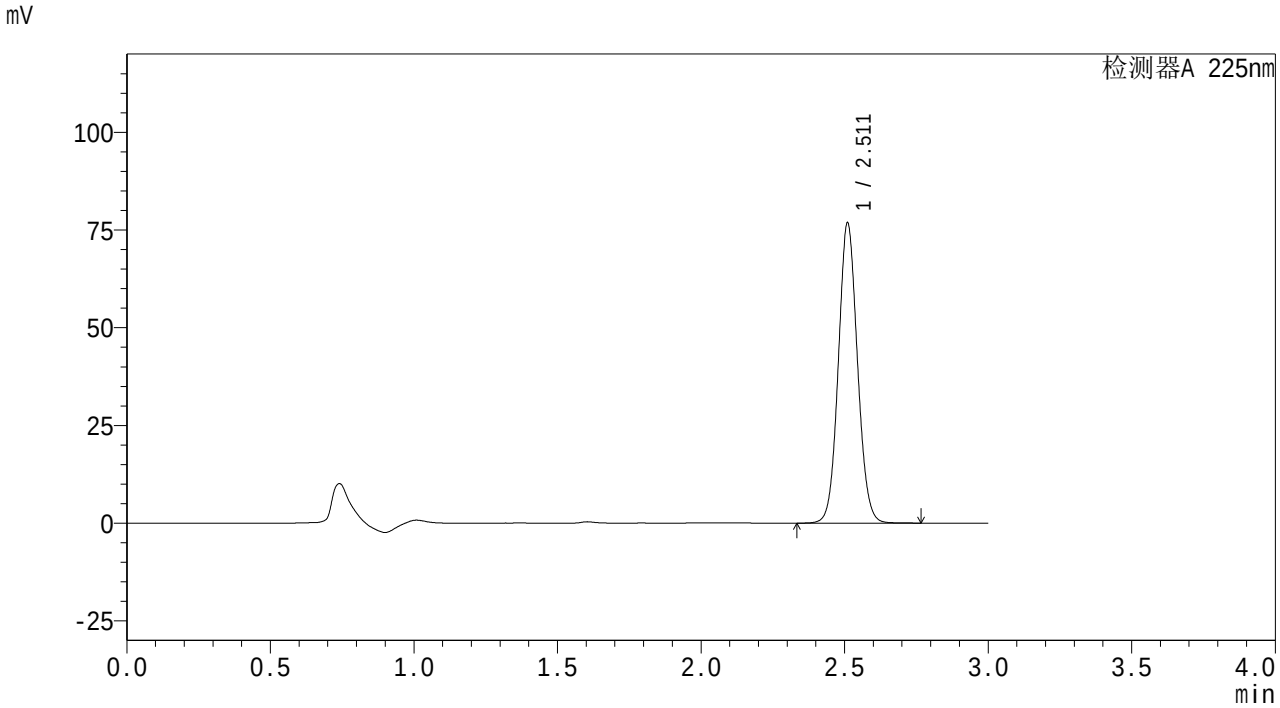

<峰表>

检测器A 225nm

峰号	保留时间	面积	面积%	高度	理论塔板数(USP)	拖尾因子	分离度(USP)
1	2.511	356944	100.000	76452	6790	1.073	--
总计		356944	100.000	76452			

SHIMADZU LabSolutions

SMF-4160

<样品信息>

色谱柱　: XB-C18(150mm*4.6mm,5μm)　　流　速: 2.0ml/min
柱温　:35℃　　波　长: 225nm
数据文件名　: RC$SMF-4160 - 27-5/27-74-2 - zzp-25112001p-rcqx-pH1.2jz-jf50z-p6-60min.lcd
方法文件名　: RC$SMF-4160 - SMF-4160-rcqx-FX276.lcm
批处理文件名: RC$SMF-4160 - 20251202-FX276.lcb
样品瓶号　: 2-52
进样体积　: 50 μl　　版本号: 6.115
进样时间　: 2025/12/02 18:44:44　　实验者: jiangjinwei
处理时间(V2)　: 2025/12/03 10:10:17　　处理者: jiangjinwei
仪器型号　: SHIMADZU LC-2050C (FX276)

<色谱图>

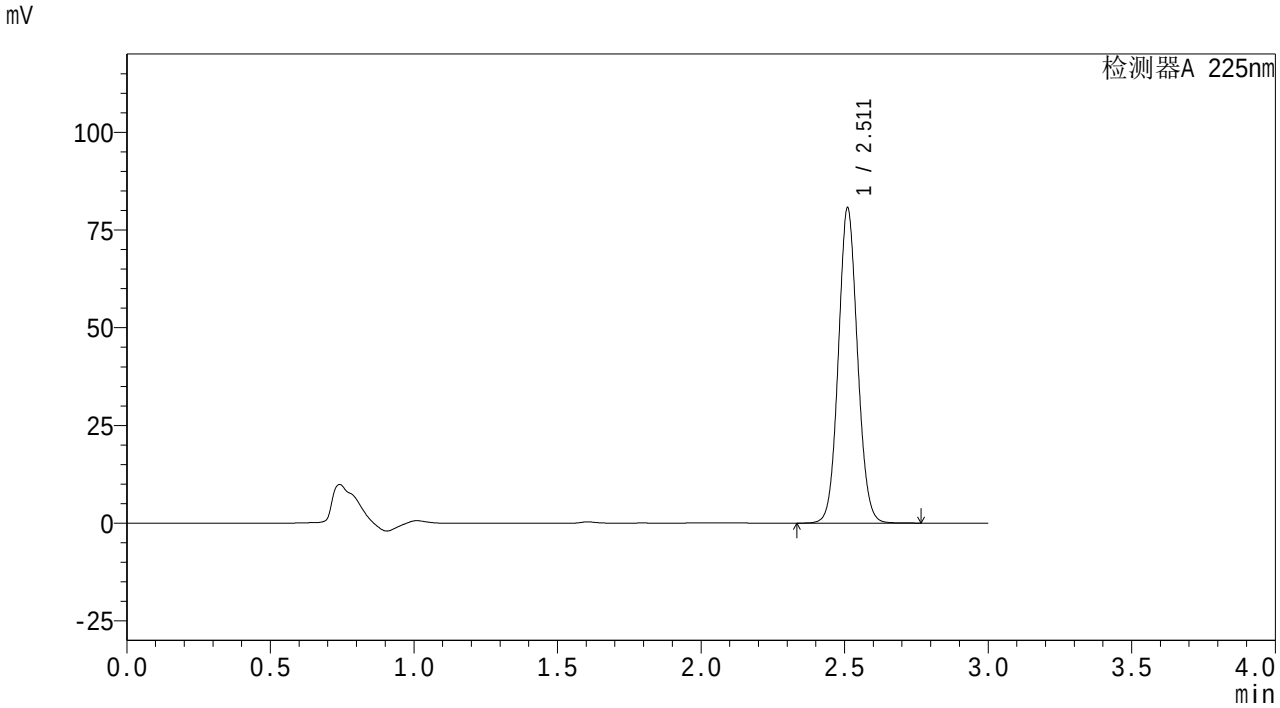

<峰表>

检测器A 225nm

峰号	保留时间	面积	面积%	高度	理论塔板数(USP)	拖尾因子	分离度(USP)
1	2.511	375295	100.000	80311	6774	1.073	--
总计		375295	100.000	80311			

SHIMADZU LabSolutions

SMF-4160

<样品信息>

色谱柱 : XB-C18(150mm*4.6mm,5μm)
柱温 :35℃
数据文件名 : RC$SMF-4160 - 27-5/27-75-2 - zzp-25112001p-rcqx-pH1.2jz-jf50z-p1-jxzs.lcd
方法文件名 : RC$SMF-4160 - SMF-4160-rcqx-FX276.lcm
批处理文件名: RC$SMF-4160 - 20251202-FX276.lcb
样品瓶号 : 2-8
进样体积 : 50 μl
进样时间 : 2025/12/02 18:48:09
处理时间(V2) : 2025/12/03 10:10:20
仪器型号 : SHIMADZU LC-2050C (FX276)

流 速: 2.0ml/min
波 长: 225nm
版本号: 6.115
实验者: jiangjinwei
处理者: jiangjinwei

<色谱图>

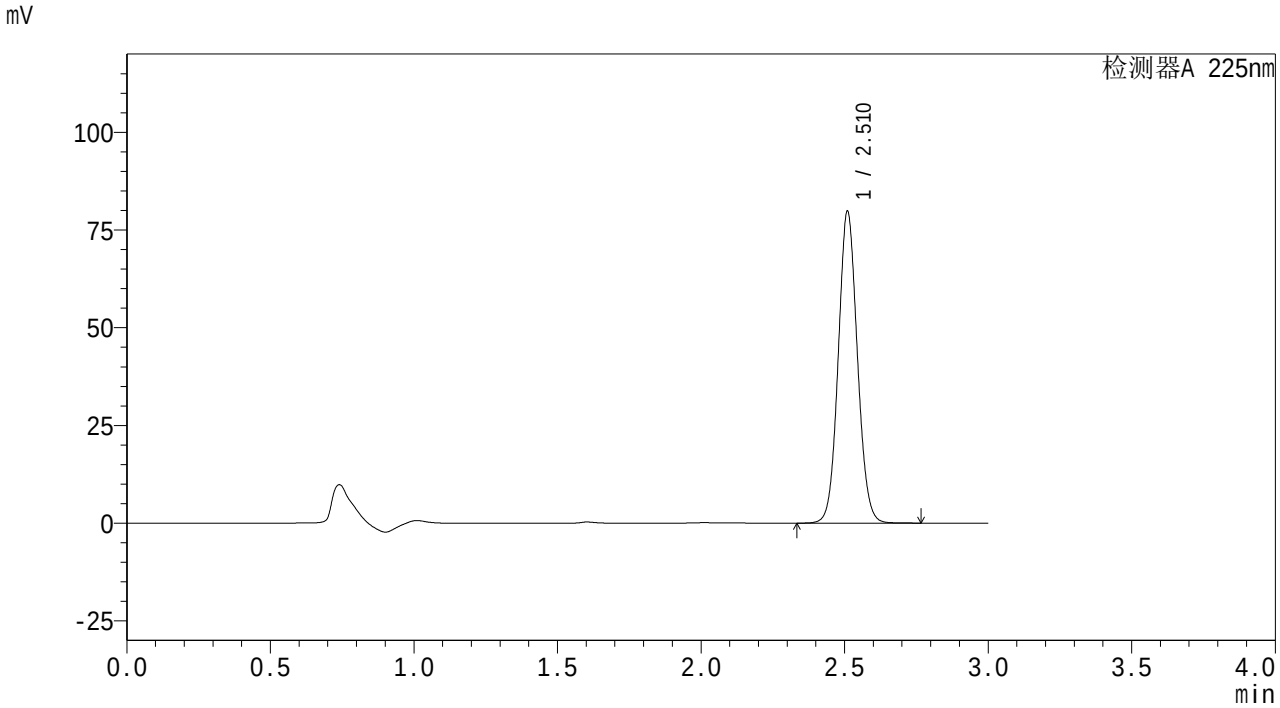

<峰表>

检测器A 225nm

峰号	保留时间	面积	面积%	高度	理论塔板数(USP)	拖尾因子	分离度(USP)
1	2.510	371035	100.000	79335	6778	1.073	--
总计		371035	100.000	79335			

SHIMADZU LabSolutions

SMF-4160

<样品信息>

色谱柱 : XB-C18(150mm*4.6mm,5μm)
柱温 :35℃
流 速: 2.0ml/min
波 长: 225nm
数据文件名 : RC$SMF-4160 - 27-5/27-76-2 - zzp-25112001p-rcqx-pH1.2jz-jf50z-p2-jxzs.lcd
方法文件名 : RC$SMF-4160 - SMF-4160-rcqx-FX276.lcm
批处理文件名: RC$SMF-4160 - 20251202-FX276.lcb
样品瓶号 : 2-17
进样体积 : 50 μl
版本号: 6.115
进样时间 : 2025/12/02 18:51:34
实验者: jiangjinwei
处理时间(V2) : 2025/12/03 10:10:23
处理者: jiangjinwei
仪器型号 : SHIMADZU LC-2050C (FX276)

<色谱图>

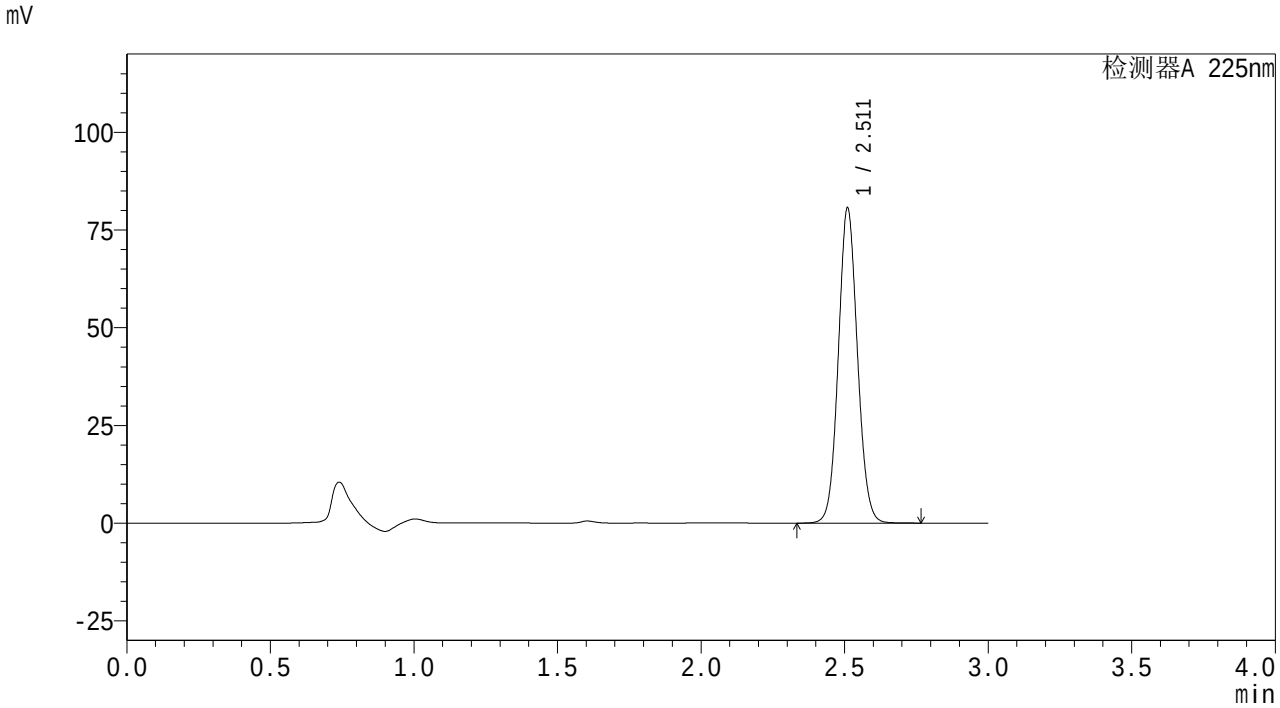

<峰表>

检测器A 225nm

峰号	保留时间	面积	面积%	高度	理论塔板数(USP)	拖尾因子	分离度(USP)
1	2.511	374850	100.000	80260	6787	1.072	--
总计		374850	100.000	80260			

SHIMADZU LabSolutions

SMF-4160

<样品信息>

色谱柱 : XB-C18(150mm*4.6mm,5μm)
柱温 :35℃
流 速: 2.0ml/min
波 长: 225nm
数据文件名 : RC$SMF-4160 - 27-5/27-77-2 - zzp-25112001p-rcqx-pH1.2jz-jf50z-p3-jxzs.lcd
方法文件名 : RC$SMF-4160 - SMF-4160-rcqx-FX276.lcm
批处理文件名: RC$SMF-4160 - 20251202-FX276.lcb
样品瓶号 : 2-26
进样体积 : 50 μl
版本号: 6.115
进样时间 : 2025/12/02 18:55:00
实验者: jiangjinwei
处理时间(V2) : 2025/12/03 10:10:25
处理者: jiangjinwei
仪器型号 : SHIMADZU LC-2050C (FX276)

<色谱图>

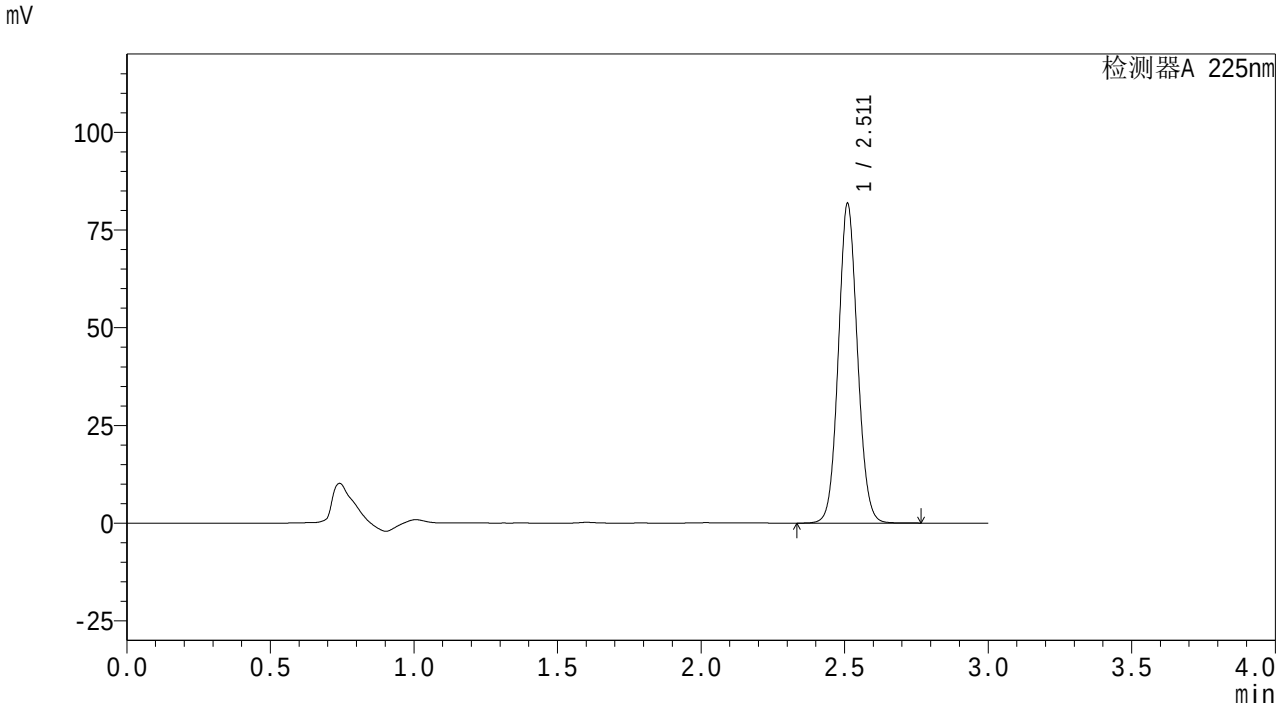

<峰表>

检测器A 225nm

峰号	保留时间	面积	面积%	高度	理论塔板数(USP)	拖尾因子	分离度(USP)
1	2.511	380074	100.000	81394	6787	1.073	--
总计		380074	100.000	81394			

SHIMADZU LabSolutions

SMF-4160

<样品信息>

色谱柱 : XB-C18(150mm*4.6mm,5μm)
柱温 :35℃
流 速: 2.0ml/min
波 长: 225nm
数据文件名 : RC$SMF-4160 - 27-5/27-78-2 - zzp-25112001p-rcqx-pH1.2jz-jf50z-p4-jxzs.lcd
方法文件名 : RC$SMF-4160 - SMF-4160-rcqx-FX276.lcm
批处理文件名: RC$SMF-4160 - 20251202-FX276.lcb
样品瓶号 : 2-35
进样体积 : 50 μl
版本号: 6.115
进样时间 : 2025/12/02 18:58:26
实验者: jiangjinwei
处理时间(V2) : 2025/12/03 10:10:28
处理者: jiangjinwei
仪器型号 : SHIMADZU LC-2050C (FX276)

<色谱图>

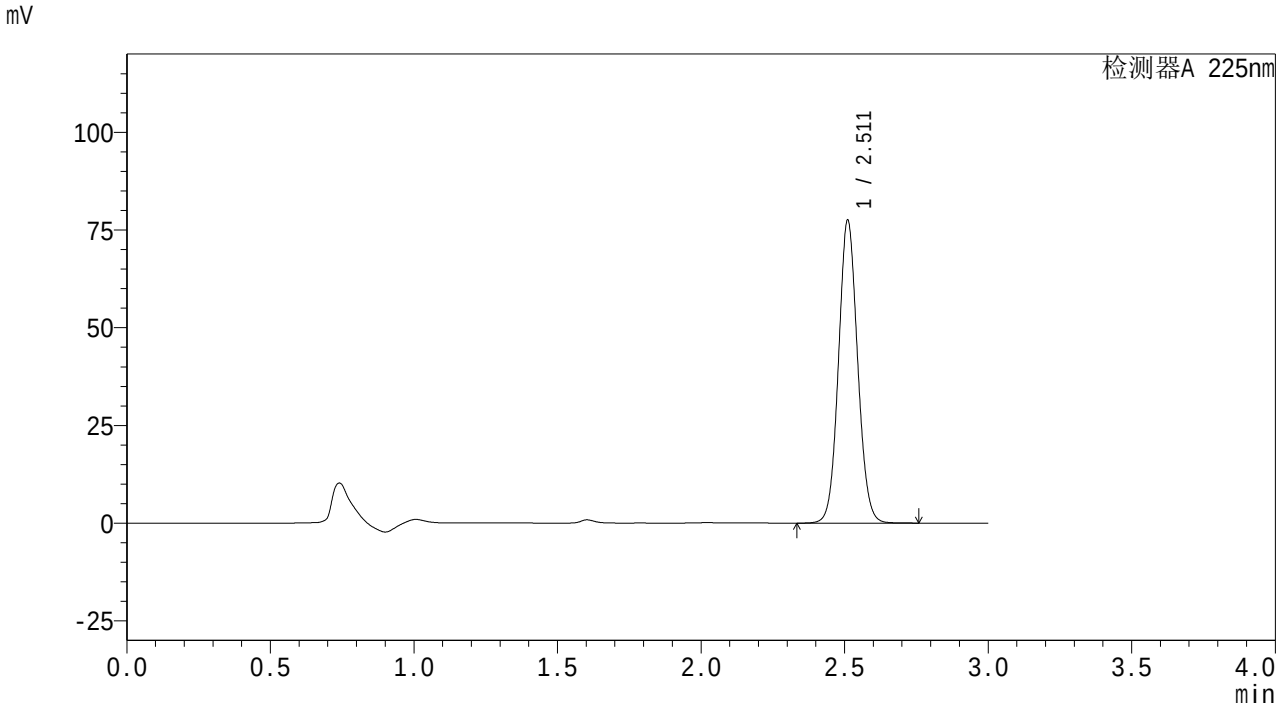

<峰表>

检测器A 225nm

峰号	保留时间	面积	面积%	高度	理论塔板数(USP)	拖尾因子	分离度(USP)
1	2.511	360220	100.000	77244	6788	1.073	--
总计		360220	100.000	77244			

SHIMADZU LabSolutions

SMF-4160

<样品信息>

色谱柱 : XB-C18(150mm*4.6mm,5μm)
柱温 :35℃
流 速: 2.0ml/min
波 长: 225nm
数据文件名 : RC$SMF-4160 - 27-5/27-79-2 - zzp-25112001p-rcqx-pH1.2jz-jf50z-p5-jxzs.lcd
方法文件名 : RC$SMF-4160 - SMF-4160-rcqx-FX276.lcm
批处理文件名: RC$SMF-4160 - 20251202-FX276.lcb
样品瓶号 : 2-44
进样体积 : 50 μl
版本号: 6.115
进样时间 : 2025/12/02 19:01:51
实验者: jiangjinwei
处理时间(V2) : 2025/12/03 10:10:31
处理者: jiangjinwei
仪器型号 : SHIMADZU LC-2050C (FX276)

<色谱图>

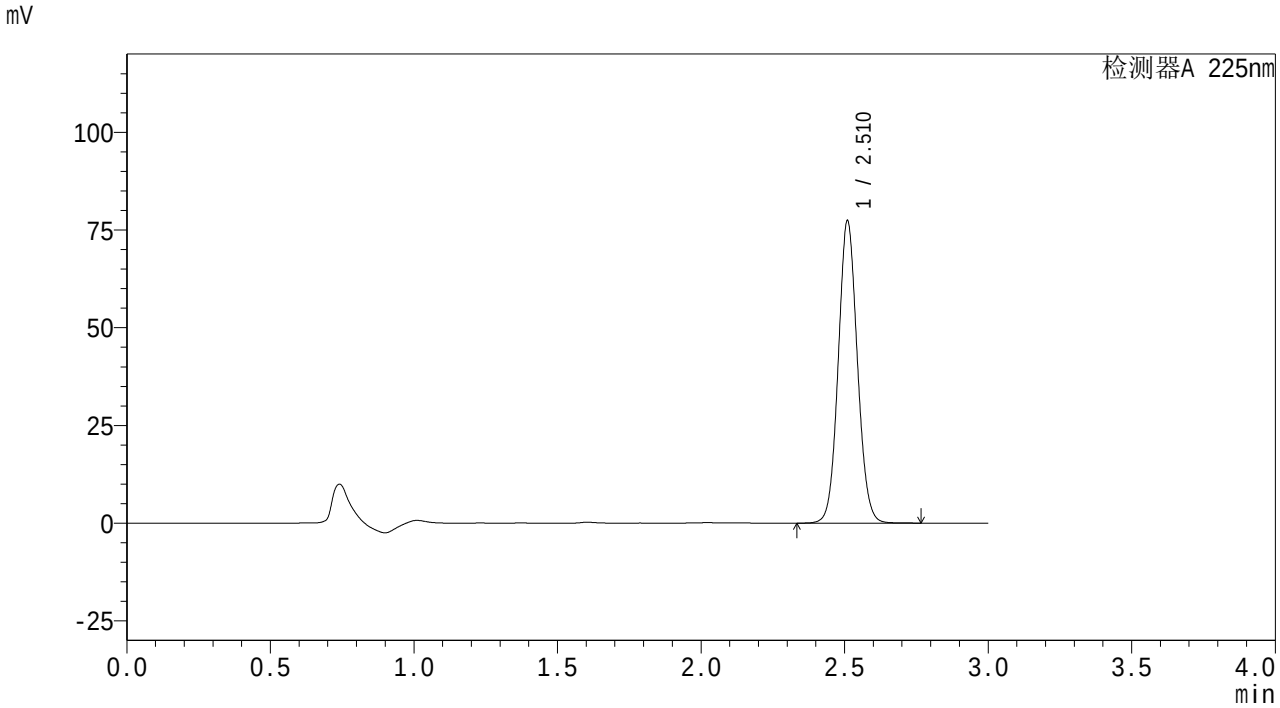

<峰表>

检测器A 225nm

峰号	保留时间	面积	面积%	高度	理论塔板数(USP)	拖尾因子	分离度(USP)
1	2.510	359736	100.000	76914	6781	1.073	--
总计		359736	100.000	76914			

SHIMADZU LabSolutions

SMF-4160

<样品信息>

色谱柱 : XB-C18(150mm*4.6mm,5μm)
柱温 :35℃
流 速: 2.0ml/min
波 长: 225nm
数据文件名 : RC$SMF-4160 - 27-5/27-80-2 - zzp-25112001p-rcqx-pH1.2jz-jf50z-p6-jxzs.lcd
方法文件名 : RC$SMF-4160 - SMF-4160-rcqx-FX276.lcm
批处理文件名: RC$SMF-4160 - 20251202-FX276.lcb
样品瓶号 : 2-53
进样体积 : 50 μl
版本号: 6.115
进样时间 : 2025/12/02 19:05:17
实验者: jiangjinwei
处理时间(V2) : 2025/12/03 10:10:34
处理者: jiangjinwei
仪器型号 : SHIMADZU LC-2050C (FX276)

<色谱图>

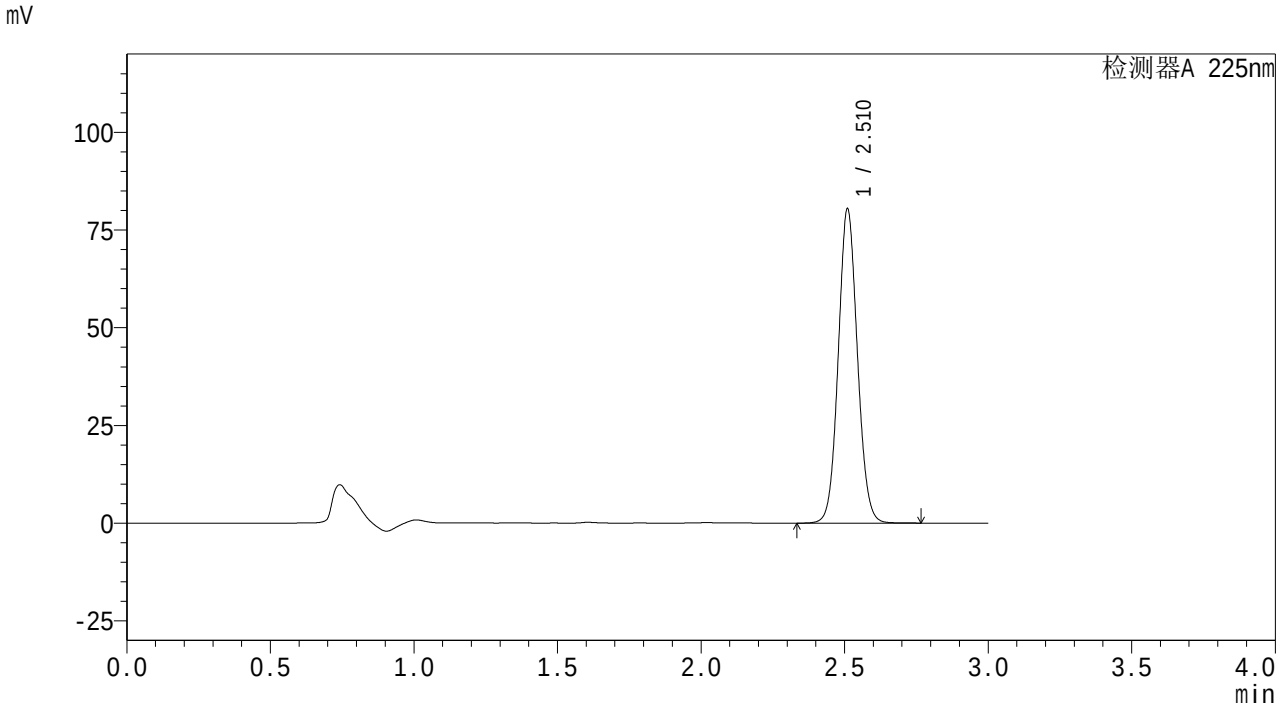

<峰表>

检测器A 225nm

峰号	保留时间	面积	面积%	高度	理论塔板数(USP)	拖尾因子	分离度(USP)
1	2.510	374124	100.000	79999	6776	1.072	--
总计		374124	100.000	79999			

SHIMADZU LabSolutions

SMF-4160

<样品信息>

色谱柱　: XB-C18(150mm*4.6mm,5μm)　　流　速: 2.0ml/min
柱温　:35℃　　波　长: 225nm
数据文件名　: RC$SMF-4160 - 27-5/27-81-2 - zzp-25112001p-rcqx-pH1.2jz-jf50z-dz2-1.lcd
方法文件名　: RC$SMF-4160 - SMF-4160-rcqx-FX276.lcm
批处理文件名: RC$SMF-4160 - 20251202-FX276.lcb
样品瓶号　: 2-27
进样体积　: 50 μl　　版本号: 6.115
进样时间　: 2025/12/02 19:08:42　　实验者: jiangjinwei
处理时间(V2)　: 2025/12/03 10:10:37　　处理者: jiangjinwei
仪器型号　: SHIMADZU LC-2050C (FX276)

<色谱图>

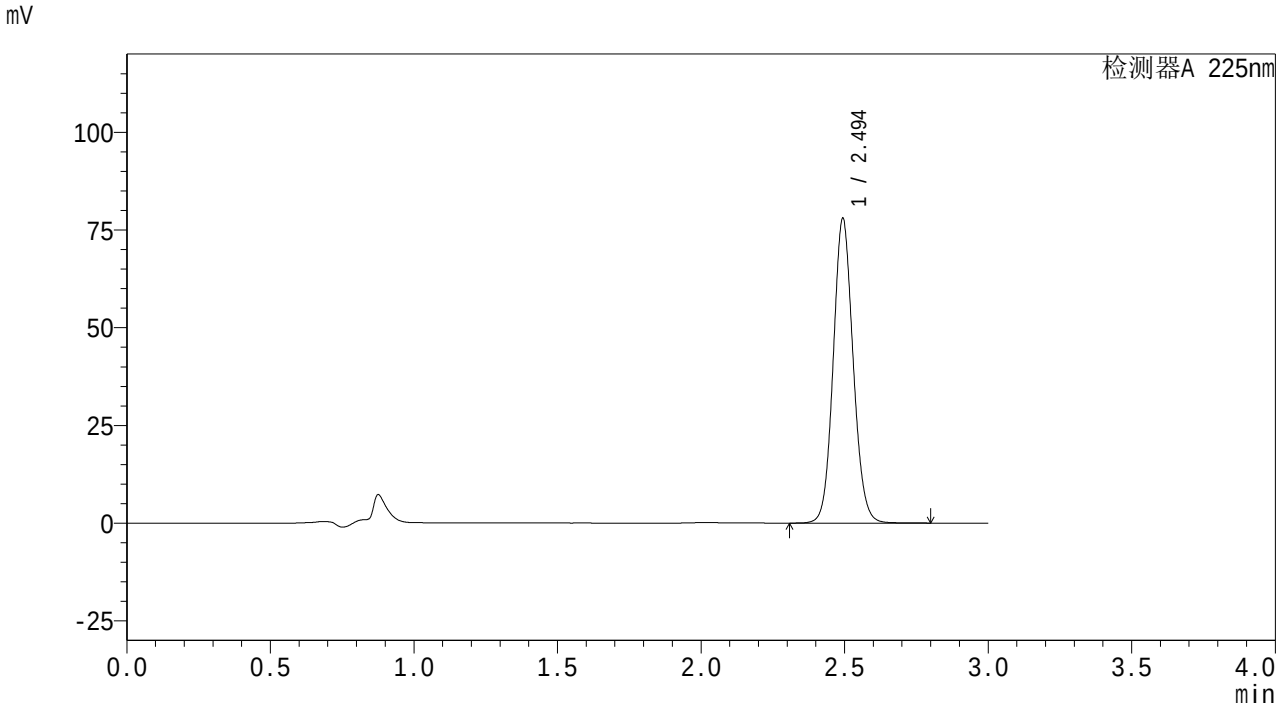

<峰表>

检测器A 225nm

峰号	保留时间	面积	面积%	高度	理论塔板数(USP)	拖尾因子	分离度(USP)
1	2.494	377660	100.000	77599	6208	1.094	--
总计		377660	100.000	77599			

SHIMADZU LabSolutions

SMF-4160

<样品信息>

色谱柱 : XB-C18(150mm*4.6mm,5μm)
柱温 :35℃
流 速: 2.0ml/min
波 长: 225nm
数据文件名 : RC$SMF-4160 - 27-5/27-82-2 - zzp-25112001p-rcqx-pH1.2jz-jf50z-dz2-2.lcd
方法文件名 : RC$SMF-4160 - SMF-4160-rcqx-FX276.lcm
批处理文件名: RC$SMF-4160 - 20251202-FX276.lcb
样品瓶号 : 2-27
进样体积 : 50 μl
版本号: 6.115
进样时间 : 2025/12/02 19:12:07
实验者: jiangjinwei
处理时间(V2) : 2025/12/03 10:10:39
处理者: jiangjinwei
仪器型号 : SHIMADZU LC-2050C (FX276)

<色谱图>

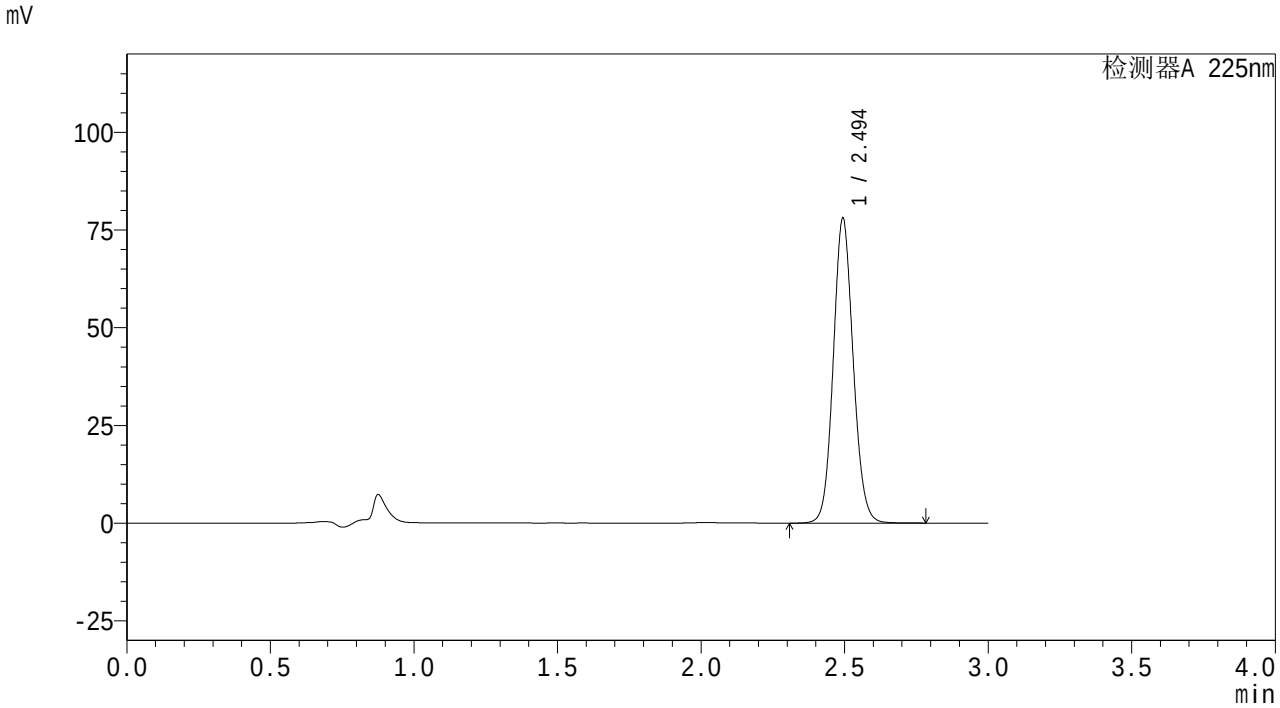

<峰表>

检测器A 225nm

峰号	保留时间	面积	面积%	高度	理论塔板数(USP)	拖尾因子	分离度(USP)
1	2.494	377742	100.000	77690	6211	1.093	--
总计		377742	100.000	77690			

SHIMADZU LabSolutions

SMF-4160

<样品信息>

色谱柱 : XB-C18(150mm*4.6mm,5μm)　　流　速: 2.0ml/min
柱温 :35℃　　波　长: 225nm
数据文件名 : RC$SMF-4160 - 27-5/27-83-2 - zzp-25112001p-rcqx-pH6.8jz-jf50z-rj.lcd
方法文件名 : RC$SMF-4160 - SMF-4160-rcqx-FX276.lcm
批处理文件名: RC$SMF-4160 - 20251202-FX276.lcb
样品瓶号 : 3-9
进样体积 : 50 μl　　版本号: 6.115
进样时间 : 2025/12/02 19:15:31　　实验者: jiangjinwei
处理时间(V2) : 2025/12/03 10:10:42　　处理者: jiangjinwei
仪器型号 : SHIMADZU LC-2050C (FX276)

<色谱图>

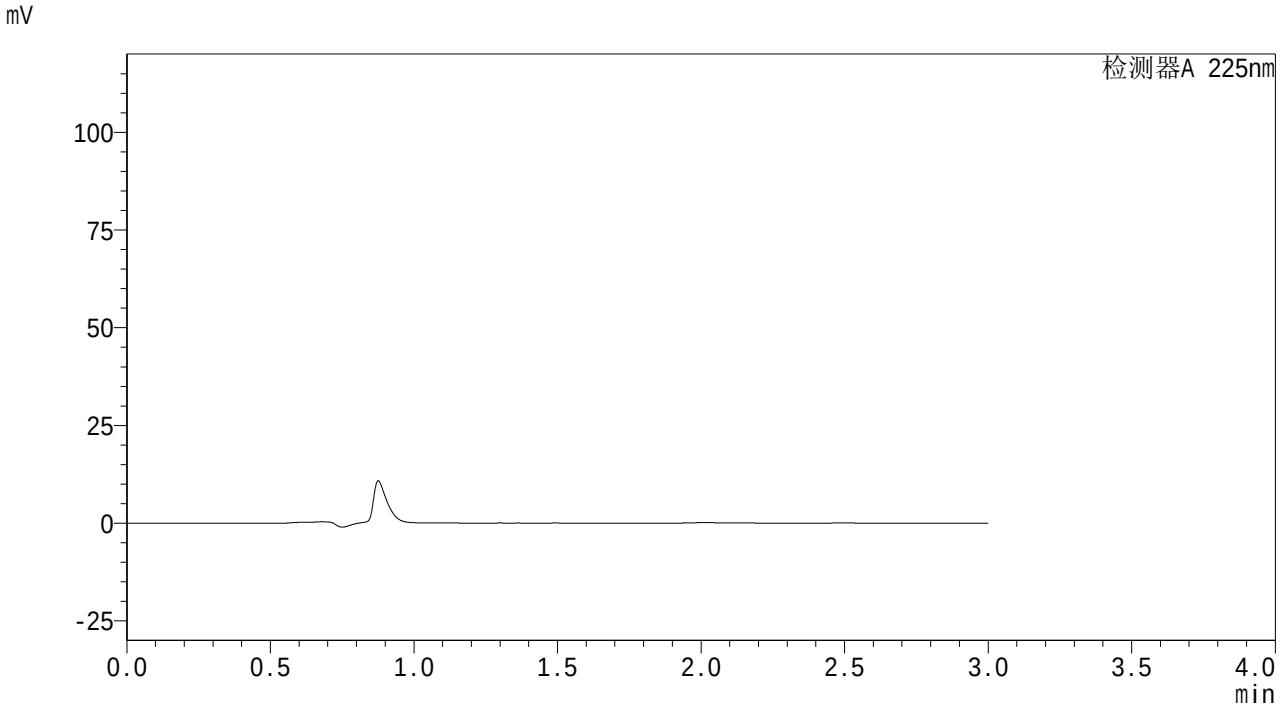

<峰表>

检测器A 225nm

峰号	保留时间	面积	面积%	高度	理论塔板数(USP)	拖尾因子	分离度(USP)
总计							

SHIMADZU LabSolutions

SMF-4160

<样品信息>

色谱柱 : XB-C18(150mm*4.6mm,5μm)
柱温 :35℃
流 速: 2.0ml/min
波 长: 225nm
数据文件名 : RC$SMF-4160 - 27-5/27-84-2 - zzp-25112001p-rcqx-pH6.8jz-jf50z-dz1-1.lcd
方法文件名 : RC$SMF-4160 - SMF-4160-rcqx-FX276.lcm
批处理文件名: RC$SMF-4160 - 20251202-FX276.lcb
样品瓶号 : 3-18
进样体积 : 50 μl
版本号: 6.115
进样时间 : 2025/12/02 19:18:55
实验者: jiangjinwei
处理时间(V2) : 2025/12/03 10:10:45
处理者: jiangjinwei
仪器型号 : SHIMADZU LC-2050C (FX276)

<色谱图>

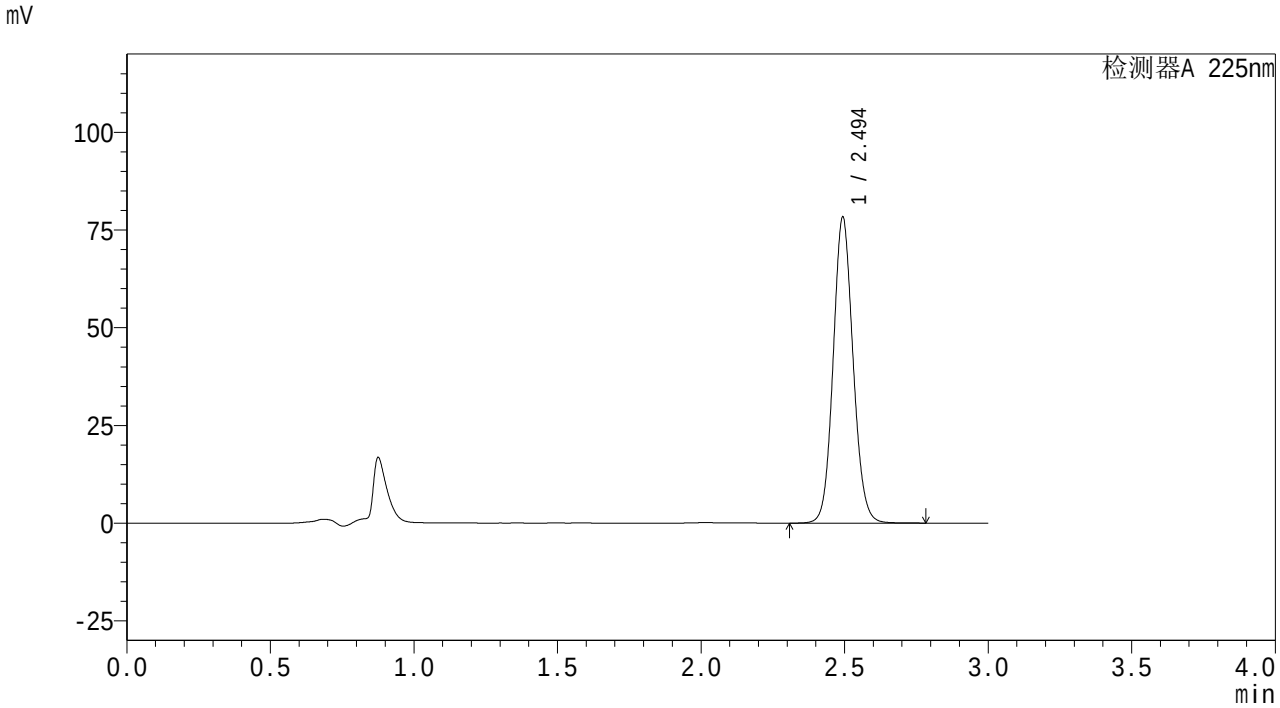

<峰表>

检测器A 225nm

峰号	保留时间	面积	面积%	高度	理论塔板数(USP)	拖尾因子	分离度(USP)
1	2.494	378974	100.000	77873	6207	1.094	--
总计		378974	100.000	77873			

SHIMADZU LabSolutions

SMF-4160

<样品信息>

色谱柱 : XB-C18(150mm*4.6mm,5μm)
柱温 :35℃
流 速: 2.0ml/min
波 长: 225nm
数据文件名 : RC$SMF-4160 - 27-5/27-85-2 - zzp-25112001p-rcqx-pH6.8jz-jf50z-dz1-2.lcd
方法文件名 : RC$SMF-4160 - SMF-4160-rcqx-FX276.lcm
批处理文件名: RC$SMF-4160 - 20251202-FX276.lcb
样品瓶号 : 3-18
进样体积 : 50 μl
版本号: 6.115
进样时间 : 2025/12/02 19:22:18
实验者: jiangjinwei
处理时间(V2) : 2025/12/03 10:10:47
处理者: jiangjinwei
仪器型号 : SHIMADZU LC-2050C (FX276)

<色谱图>

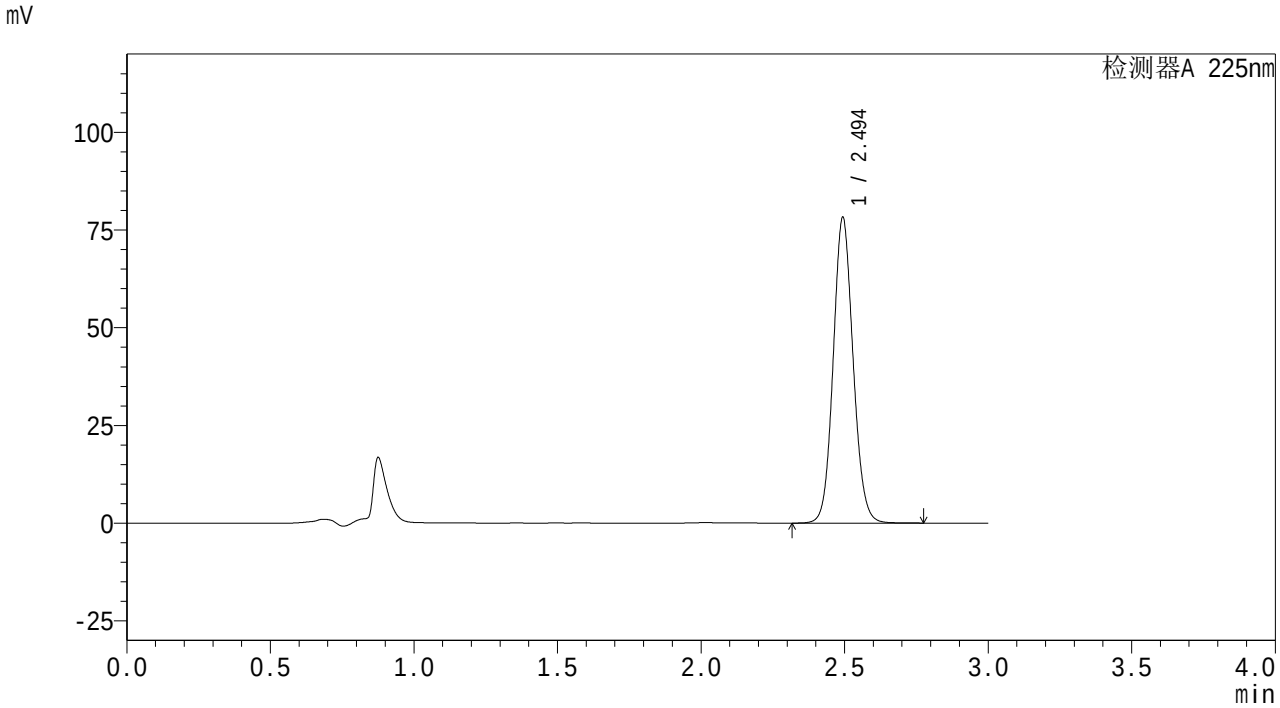

<峰表>

检测器A 225nm

峰号	保留时间	面积	面积%	高度	理论塔板数(USP)	拖尾因子	分离度(USP)
1	2.494	378550	100.000	77844	6218	1.095	--
总计		378550	100.000	77844			

SHIMADZU LabSolutions

SMF-4160

<样品信息>

色谱柱 : XB-C18(150mm*4.6mm,5μm)
柱温 :35℃
流 速: 2.0ml/min
波 长: 225nm
数据文件名 : RC$SMF-4160 - 27-5/27-86-2 - zzp-25112001p-rcqx-pH6.8jz-jf50z-dz1-3.lcd
方法文件名 : RC$SMF-4160 - SMF-4160-rcqx-FX276.lcm
批处理文件名: RC$SMF-4160 - 20251202-FX276.lcb
样品瓶号 : 3-18
进样体积 : 50 μl
版本号: 6.115
进样时间 : 2025/12/02 19:37:34
实验者: jiangjinwei
处理时间(V2) : 2025/12/03 10:10:50
处理者: jiangjinwei
仪器型号 : SHIMADZU LC-2050C (FX276)

<色谱图>

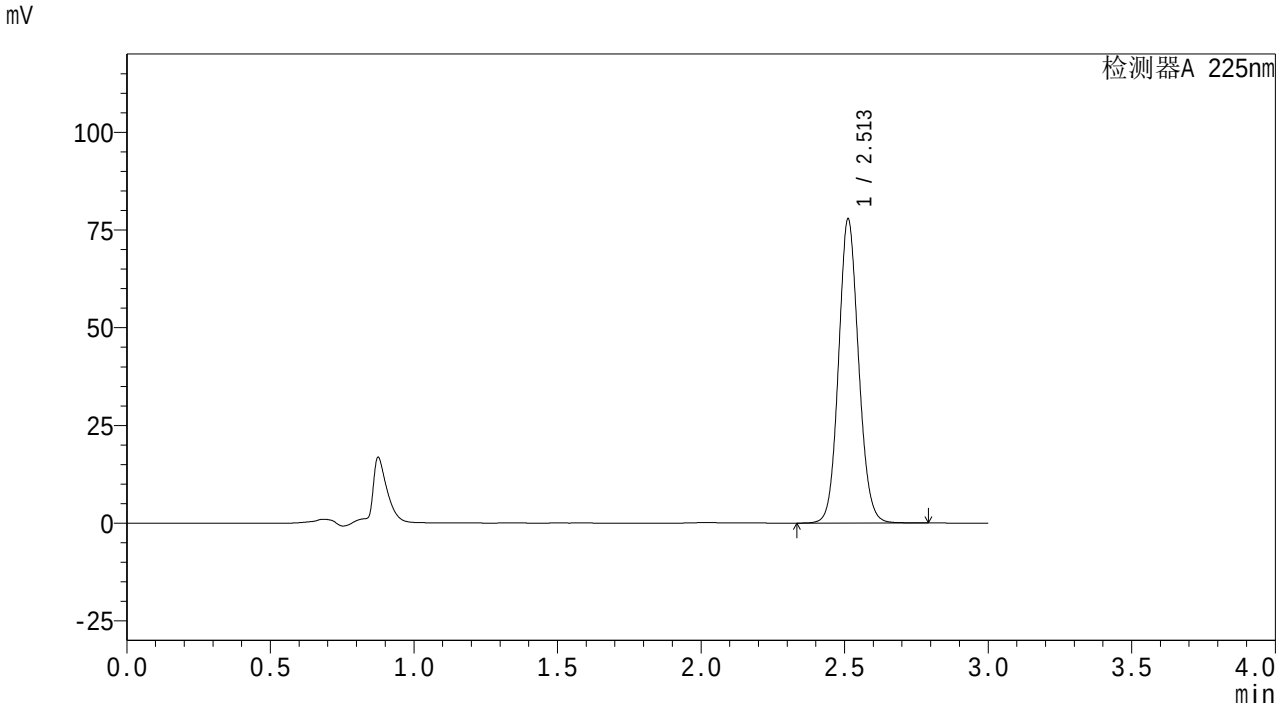

<峰表>

检测器A 225nm

峰号	保留时间	面积	面积%	高度	理论塔板数(USP)	拖尾因子	分离度(USP)
1	2.513	378606	100.000	77752	6243	1.094	--
总计		378606	100.000	77752			

SHIMADZU LabSolutions

SMF-4160

<样品信息>

色谱柱 : XB-C18(150mm*4.6mm,5μm)
柱温 :35℃
数据文件名 : RC$SMF-4160 - 27-5/27-87-2 - zzp-25112001p-rcqx-pH6.8jz-jf50z-dz1-4.lcd
方法文件名 : RC$SMF-4160 - SMF-4160-rcqx-FX276.lcm
批处理文件名: RC$SMF-4160 - 20251202-FX276.lcb
样品瓶号 : 3-18
进样体积 : 50 μl
进样时间 : 2025/12/02 19:40:58
处理时间(V2) : 2025/12/03 10:10:53
仪器型号 : SHIMADZU LC-2050C (FX276)

流 速: 2.0ml/min
波 长: 225nm
版本号: 6.115
实验者: jiangjinwei
处理者: jiangjinwei

<色谱图>

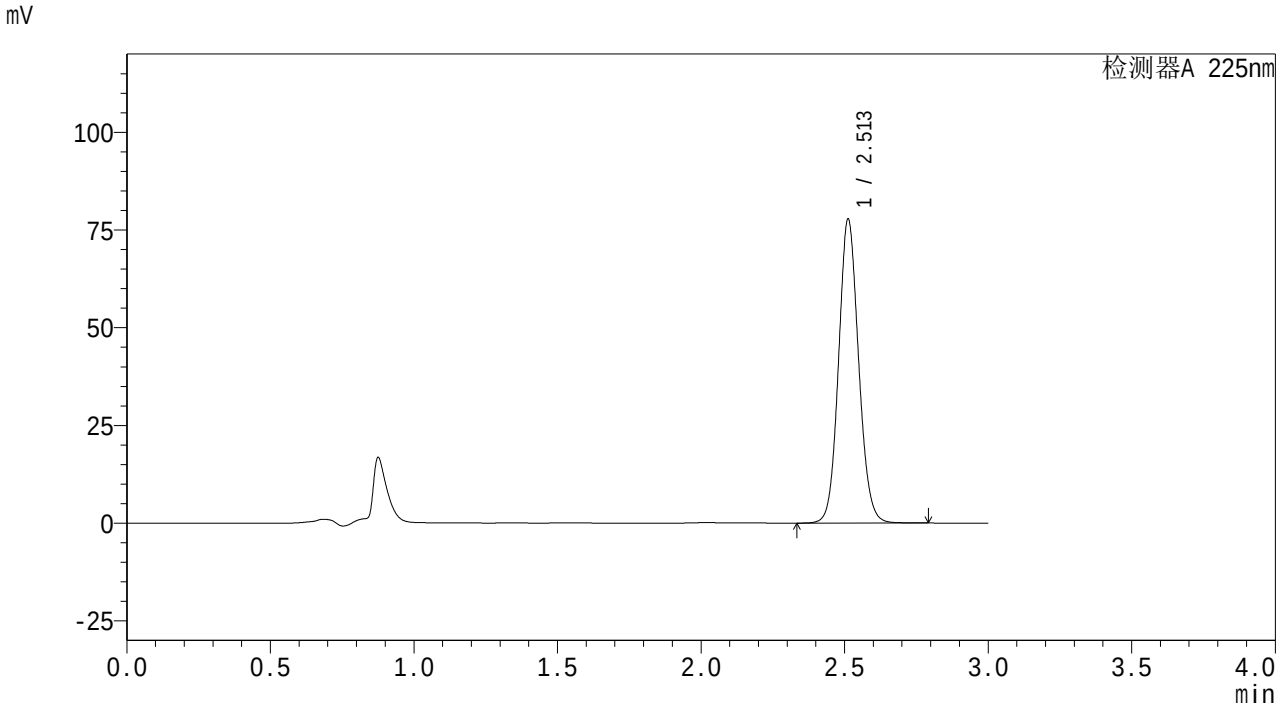

<峰表>

检测器A 225nm

峰号	保留时间	面积	面积%	高度	理论塔板数(USP)	拖尾因子	分离度(USP)
1	2.513	378592	100.000	77719	6237	1.094	--
总计		378592	100.000	77719			

SHIMADZU LabSolutions

SMF-4160

<样品信息>

色谱柱 : XB-C18(150mm*4.6mm,5μm)
柱温 :35℃
流 速: 2.0ml/min
波 长: 225nm
数据文件名 : RC$SMF-4160 - 27-5/27-88-2 - zzp-25112001p-rcqx-pH6.8jz-jf50z-dz1-5.lcd
方法文件名 : RC$SMF-4160 - SMF-4160-rcqx-FX276.lcm
批处理文件名: RC$SMF-4160 - 20251202-FX276.lcb
样品瓶号 : 3-18
进样体积 : 50 μl
版本号: 6.115
进样时间 : 2025/12/02 19:44:22
实验者: jiangjinwei
处理时间(V2) : 2025/12/03 10:10:56
处理者: jiangjinwei
仪器型号 : SHIMADZU LC-2050C (FX276)

<色谱图>

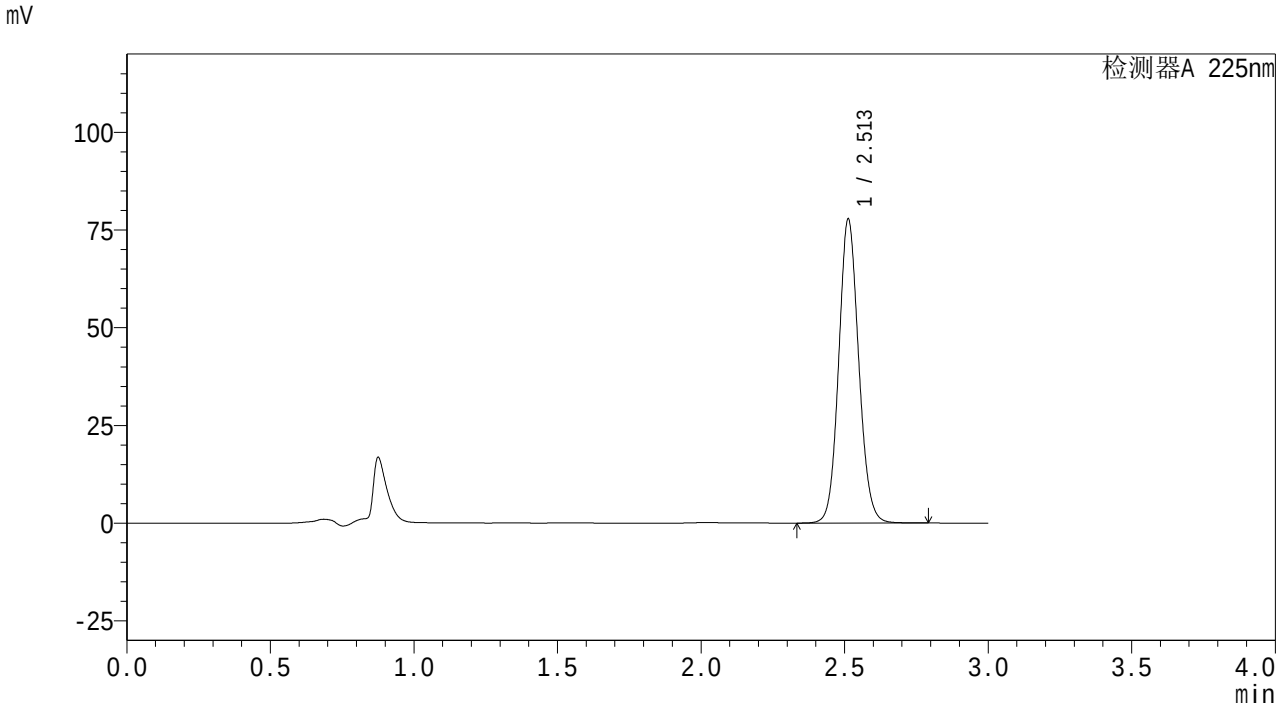

<峰表>

检测器A 225nm

峰号	保留时间	面积	面积%	高度	理论塔板数(USP)	拖尾因子	分离度(USP)
1	2.513	378280	100.000	77737	6240	1.095	--
总计		378280	100.000	77737			

SHIMADZU LabSolutions

SMF-4160

<样品信息>

色谱柱 : XB-C18(150mm*4.6mm,5μm)
柱温 :35℃
流 速: 2.0ml/min
波 长: 225nm
数据文件名 : RC$SMF-4160 - 27-5/27-89-2 - zzp-25112001p-rcqx-pH6.8jz-jf50z-p1-5min.lcd
方法文件名 : RC$SMF-4160 - SMF-4160-rcqx-FX276.lcm
批处理文件名: RC$SMF-4160 - 20251202-FX276.lcb
样品瓶号 : 3-1
进样体积 : 50 μl
版本号: 6.115
进样时间 : 2025/12/02 19:47:45
实验者: jiangjinwei
处理时间(V2) : 2025/12/03 10:10:58
处理者: jiangjinwei
仪器型号 : SHIMADZU LC-2050C (FX276)

<色谱图>

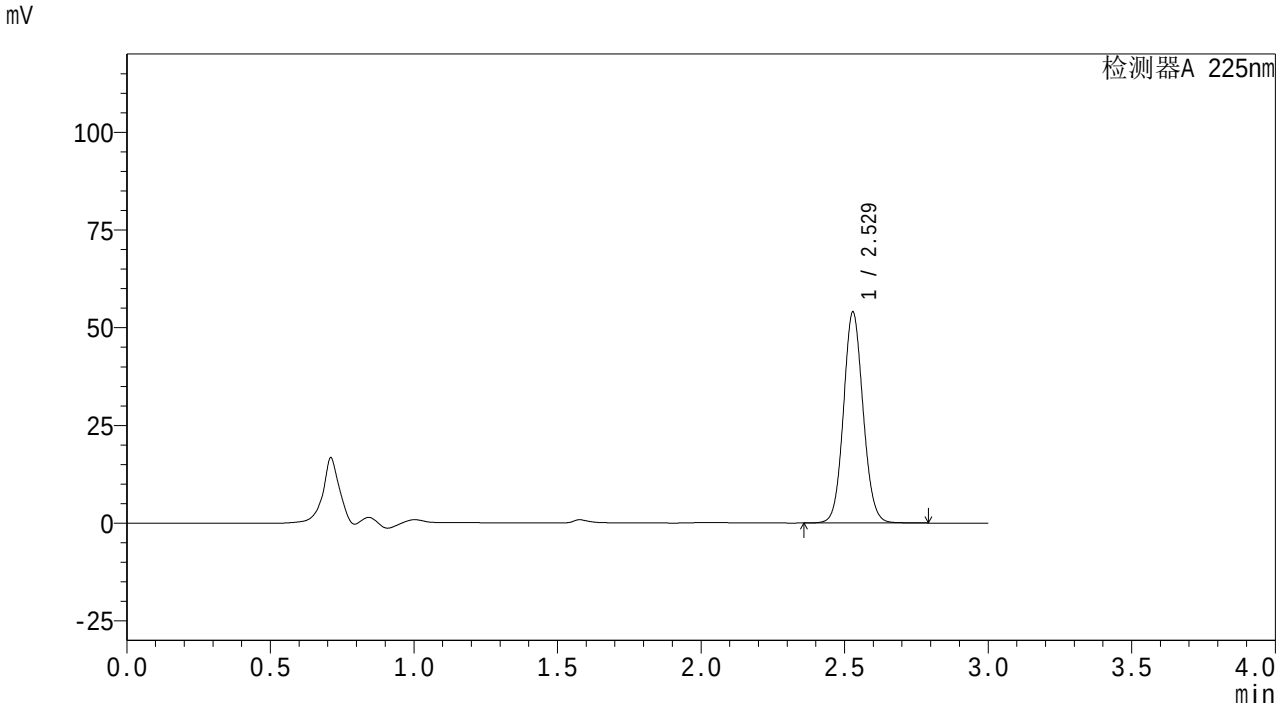

<峰表>

检测器A 225nm

峰号	保留时间	面积	面积%	高度	理论塔板数(USP)	拖尾因子	分离度(USP)
1	2.529	257166	100.000	53955	6573	1.082	--
总计		257166	100.000	53955			

SHIMADZU LabSolutions

SMF-4160

<样品信息>

色谱柱　: XB-C18(150mm*4.6mm,5μm)　流　速: 2.0ml/min
柱温　:35℃　波　长: 225nm
数据文件名　: RC$SMF-4160 - 27-5/27-90-2 - zzp-25112001p-rcqx-pH6.8jz-jf50z-p2-5min.lcd
方法文件名　: RC$SMF-4160 - SMF-4160-rcqx-FX276.lcm
批处理文件名: RC$SMF-4160 - 20251202-FX276.lcb
样品瓶号　: 3-10
进样体积　: 50 μl　版本号: 6.115
进样时间　: 2025/12/02 19:51:08　实验者: jiangjinwei
处理时间(V2)　: 2025/12/03 10:11:01　处理者: jiangjinwei
仪器型号　: SHIMADZU LC-2050C (FX276)

<色谱图>

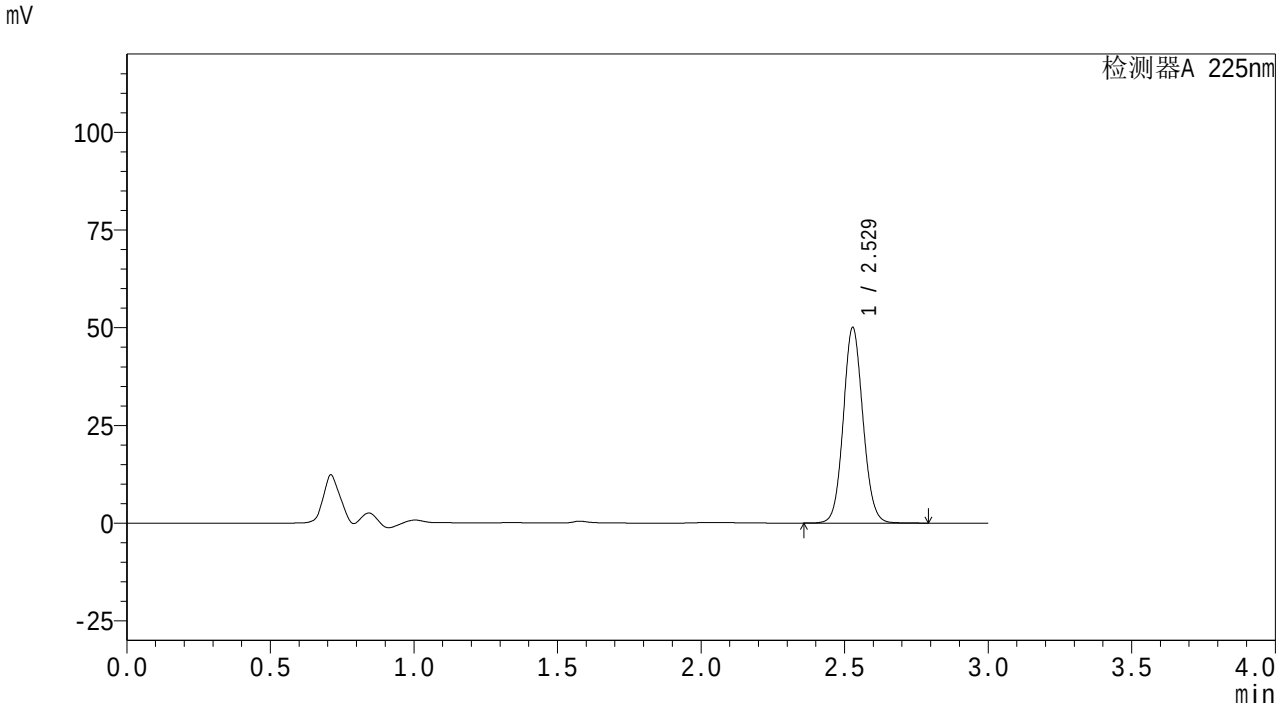

<峰表>

检测器A 225nm

峰号	保留时间	面积	面积%	高度	理论塔板数(USP)	拖尾因子	分离度(USP)
1	2.529	238186	100.000	49979	6575	1.079	--
总计		238186	100.000	49979			

SHIMADZU LabSolutions

SMF-4160

<样品信息>

色谱柱 : XB-C18(150mm*4.6mm,5μm)
柱温 :35℃
流 速: 2.0ml/min
波 长: 225nm
数据文件名 : RC$SMF-4160 - 27-5/27-91-2 - zzp-25112001p-rcqx-pH6.8jz-jf50z-p3-5min.lcd
方法文件名 : RC$SMF-4160 - SMF-4160-rcqx-FX276.lcm
批处理文件名: RC$SMF-4160 - 20251202-FX276.lcb
样品瓶号 : 3-19
进样体积 : 50 μl
版本号: 6.115
进样时间 : 2025/12/02 19:54:31
实验者: jiangjinwei
处理时间(V2) : 2025/12/03 10:11:04
处理者: jiangjinwei
仪器型号 : SHIMADZU LC-2050C (FX276)

<色谱图>

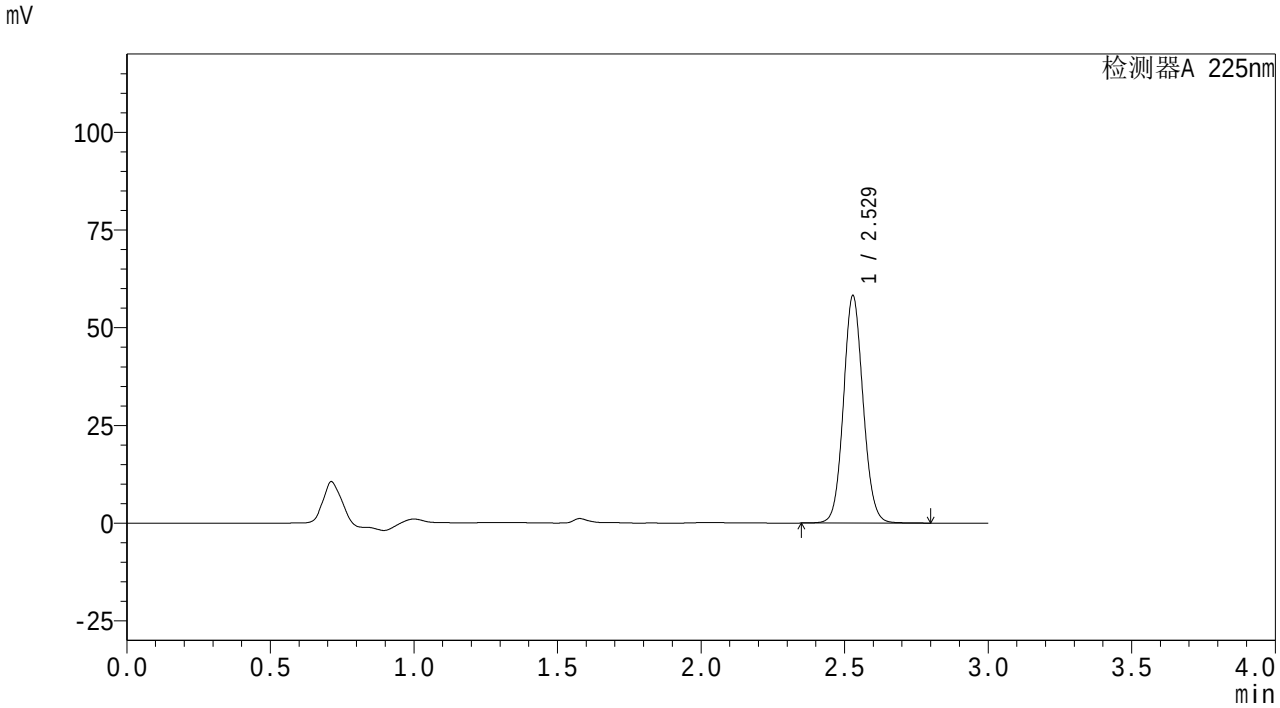

<峰表>

检测器A 225nm

峰号	保留时间	面积	面积%	高度	理论塔板数(USP)	拖尾因子	分离度(USP)
1	2.529	277139	100.000	58158	6585	1.082	--
总计		277139	100.000	58158			

SHIMADZU LabSolutions

SMF-4160

<样品信息>

色谱柱　: XB-C18(150mm*4.6mm,5μm)　流　速: 2.0ml/min
柱温　:35℃　波　长: 225nm
数据文件名　: RC$SMF-4160 - 27-5/27-92-2 - zzp-25112001p-rcqx-pH6.8jz-jf50z-p4-5min.lcd
方法文件名　: RC$SMF-4160 - SMF-4160-rcqx-FX276.lcm
批处理文件名: RC$SMF-4160 - 20251202-FX276.lcb
样品瓶号　: 3-28
进样体积　: 50 μl　版本号: 6.115
进样时间　: 2025/12/02 19:57:54　实验者: jiangjinwei
处理时间(V2)　: 2025/12/03 10:11:07　处理者: jiangjinwei
仪器型号　: SHIMADZU LC-2050C (FX276)

<色谱图>

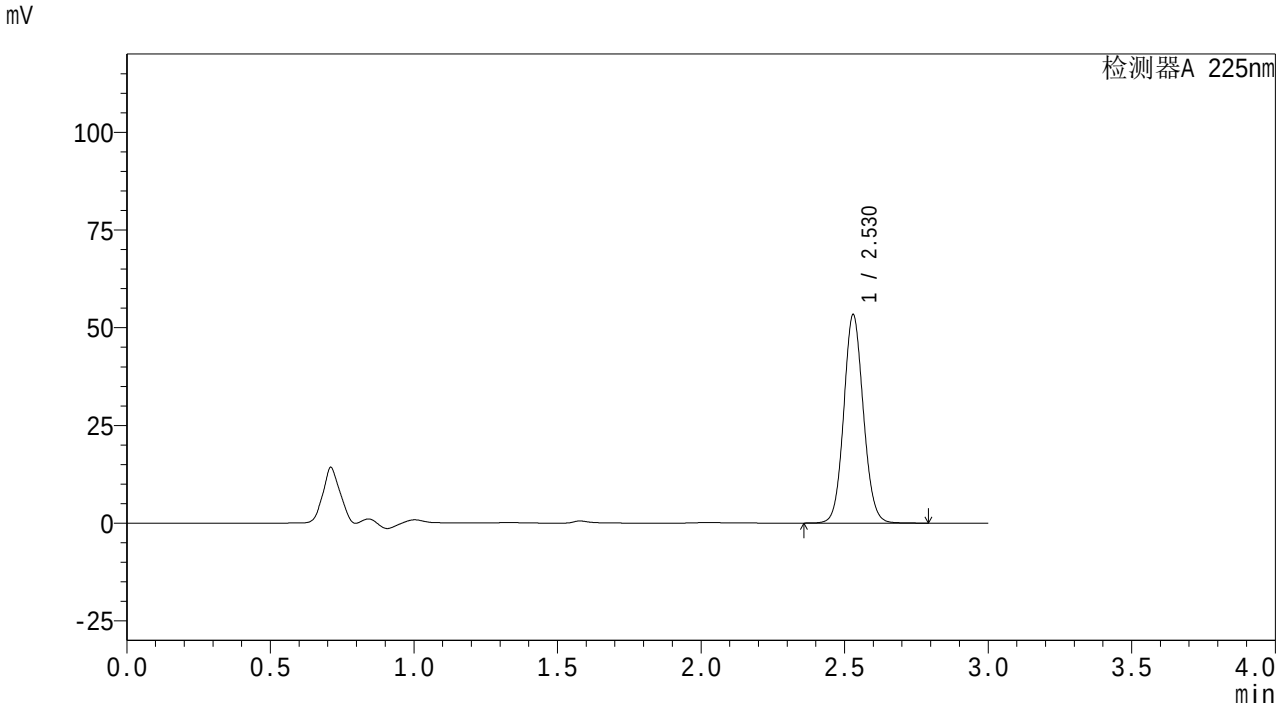

<峰表>

检测器A 225nm

峰号	保留时间	面积	面积%	高度	理论塔板数(USP)	拖尾因子	分离度(USP)
1	2.530	253751	100.000	53319	6597	1.082	--
总计		253751	100.000	53319			

SHIMADZU LabSolutions

SMF-4160

<样品信息>

色谱柱 : XB-C18(150mm*4.6mm,5μm)
柱温 :35℃
流 速: 2.0ml/min
波 长: 225nm
数据文件名 : RC$SMF-4160 - 27-5/27-93-2 - zzp-25112001p-rcqx-pH6.8jz-jf50z-p5-5min.lcd
方法文件名 : RC$SMF-4160 - SMF-4160-rcqx-FX276.lcm
批处理文件名: RC$SMF-4160 - 20251202-FX276.lcb
样品瓶号 : 3-37
进样体积 : 50 μl
版本号: 6.115
进样时间 : 2025/12/02 20:01:18
实验者: jiangjinwei
处理时间(V2) : 2025/12/03 10:11:09
处理者: jiangjinwei
仪器型号 : SHIMADZU LC-2050C (FX276)

<色谱图>

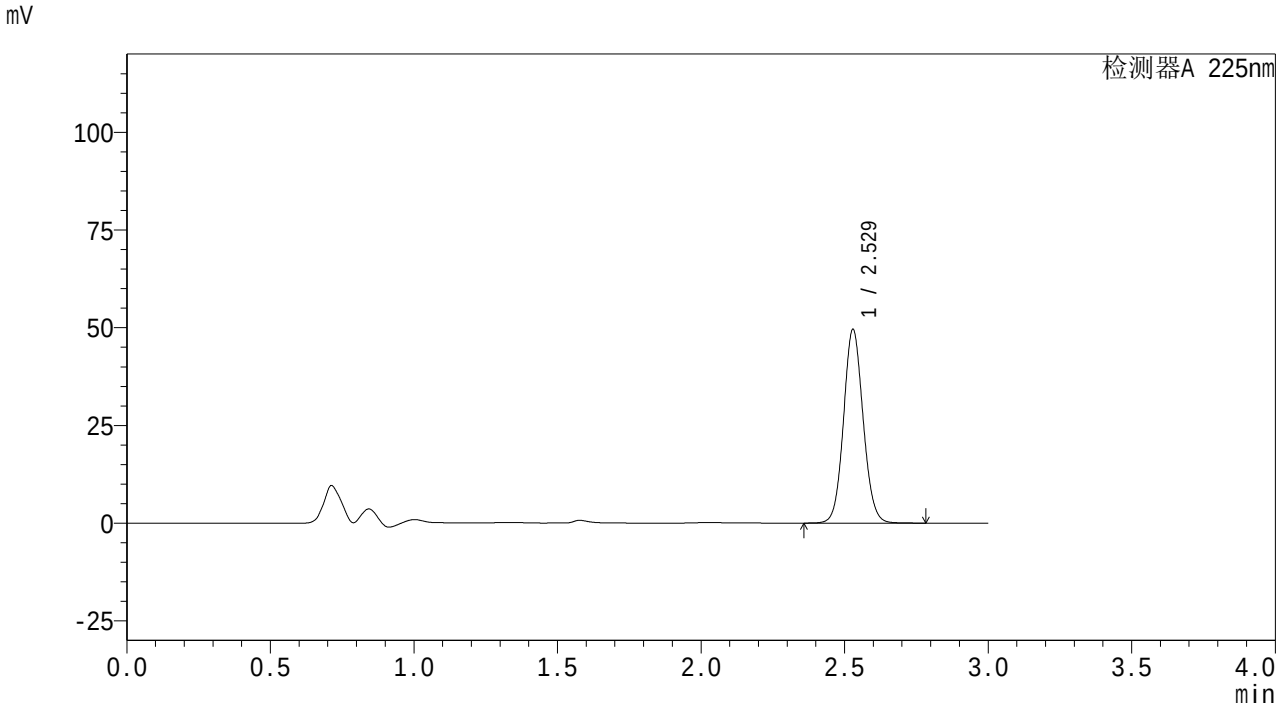

<峰表>

检测器A 225nm

峰号	保留时间	面积	面积%	高度	理论塔板数(USP)	拖尾因子	分离度(USP)
1	2.529	235594	100.000	49552	6597	1.079	--
总计		235594	100.000	49552			

SHIMADZU LabSolutions

SMF-4160

<样品信息>

色谱柱 : XB-C18(150mm*4.6mm,5μm)
柱温 :35℃
流 速: 2.0ml/min
波 长: 225nm
数据文件名 : RC$SMF-4160 - 27-5/27-94-2 - zzp-25112001p-rcqx-pH6.8jz-jf50z-p6-5min.lcd
方法文件名 : RC$SMF-4160 - SMF-4160-rcqx-FX276.lcm
批处理文件名: RC$SMF-4160 - 20251202-FX276.lcb
样品瓶号 : 3-46
进样体积 : 50 μl
版本号: 6.115
进样时间 : 2025/12/02 20:04:41
实验者: jiangjinwei
处理时间(V2) : 2025/12/03 10:11:12
处理者: jiangjinwei
仪器型号 : SHIMADZU LC-2050C (FX276)

<色谱图>

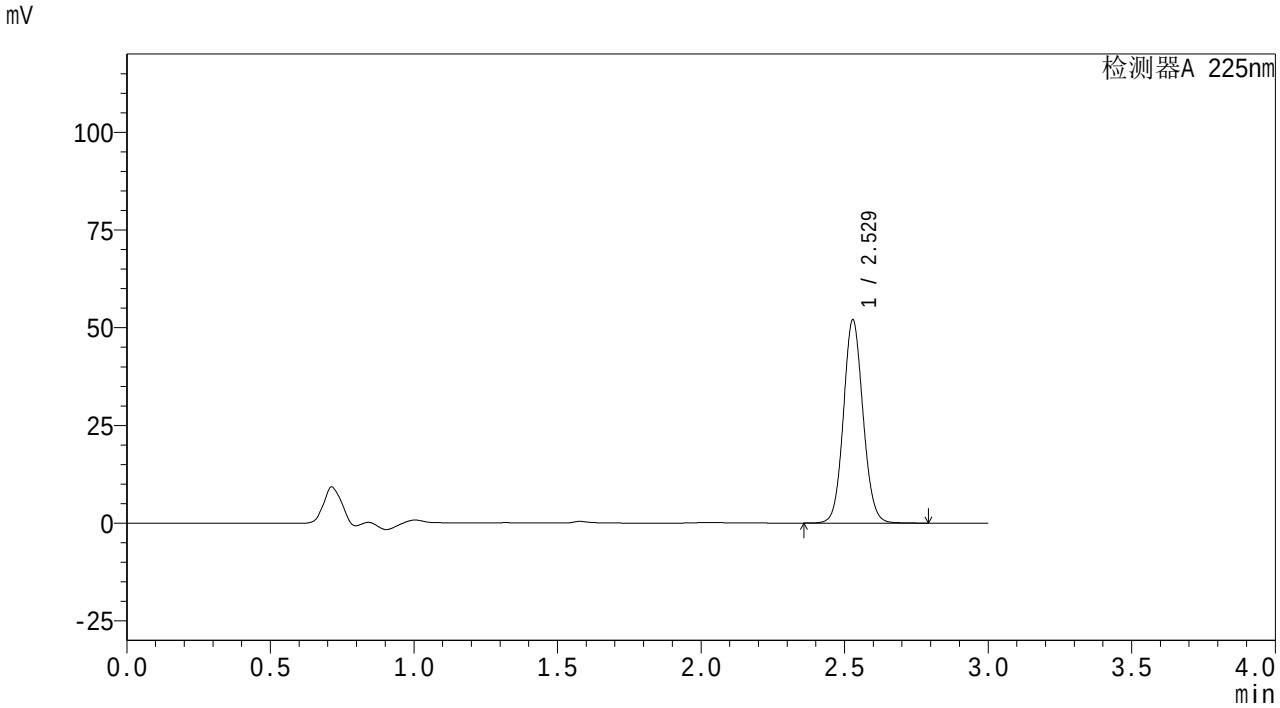

<峰表>

检测器A 225nm

峰号	保留时间	面积	面积%	高度	理论塔板数(USP)	拖尾因子	分离度(USP)
1	2.529	247447	100.000	51975	6593	1.081	--
总计		247447	100.000	51975			

SHIMADZU LabSolutions

SMF-4160

<样品信息>

色谱柱 : XB-C18(150mm*4.6mm,5μm)
柱温 :35℃
数据文件名 : RC$SMF-4160 - 27-5/27-95-2 - zzp-25112001p-rcqx-pH6.8jz-jf50z-p1-10min.lcd
方法文件名 : RC$SMF-4160 - SMF-4160-rcqx-FX276.lcm
批处理文件名: RC$SMF-4160 - 20251202-FX276.lcb
样品瓶号 : 3-2
进样体积 : 50 μl
进样时间 : 2025/12/02 20:08:04
处理时间(V2) : 2025/12/03 10:11:15
仪器型号 : SHIMADZU LC-2050C (FX276)

流 速: 2.0ml/min
波 长: 225nm
版本号: 6.115
实验者: jiangjinwei
处理者: jiangjinwei

<色谱图>

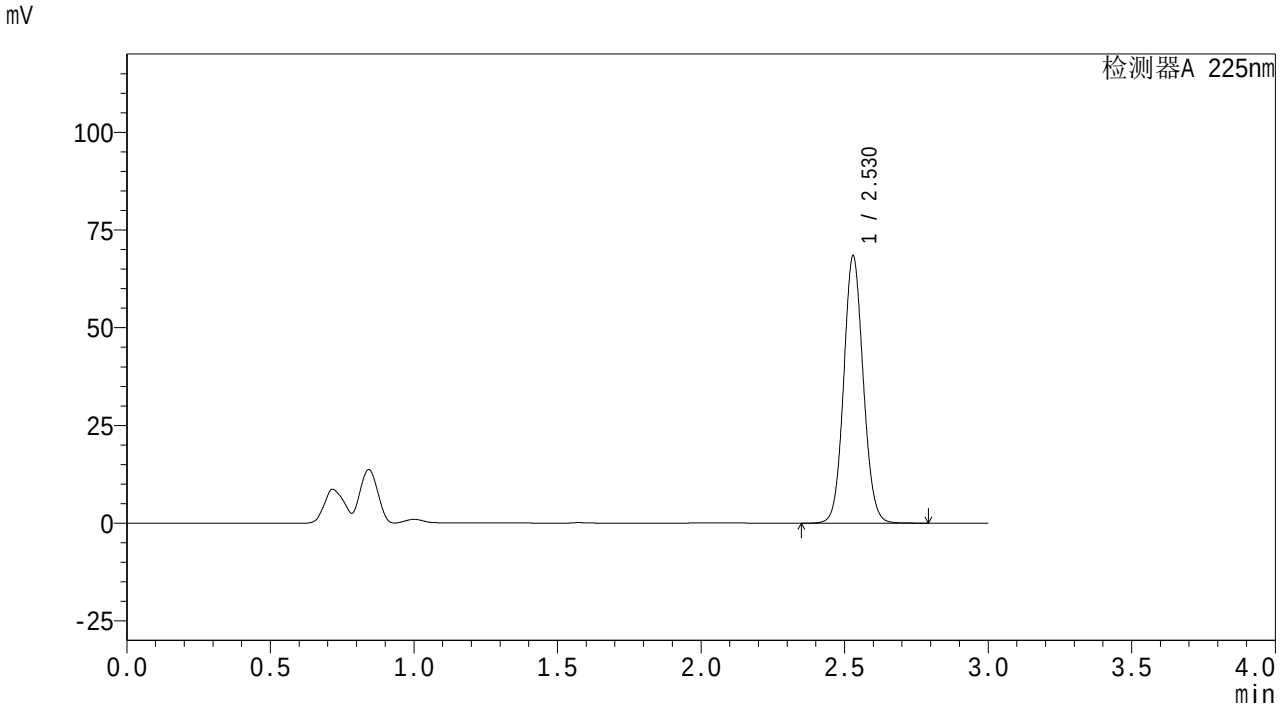

<峰表>

检测器A 225nm

峰号	保留时间	面积	面积%	高度	理论塔板数(USP)	拖尾因子	分离度(USP)
1	2.530	324901	100.000	68412	6608	1.079	--
总计		324901	100.000	68412			

SHIMADZU LabSolutions

SMF-4160

<样品信息>

色谱柱 : XB-C18(150mm*4.6mm,5μm)
柱温 :35℃
流 速: 2.0ml/min
波 长: 225nm
数据文件名 : RC$SMF-4160 - 27-5/27-96-2 - zzp-25112001p-rcqx-pH6.8jz-jf50z-p2-10min.lcd
方法文件名 : RC$SMF-4160 - SMF-4160-rcqx-FX276.lcm
批处理文件名: RC$SMF-4160 - 20251202-FX276.lcb
样品瓶号 : 3-11
进样体积 : 50 μl
版本号: 6.115
进样时间 : 2025/12/02 20:11:28
实验者: jiangjinwei
处理时间(V2) : 2025/12/03 10:11:18
处理者: jiangjinwei
仪器型号 : SHIMADZU LC-2050C (FX276)

<色谱图>

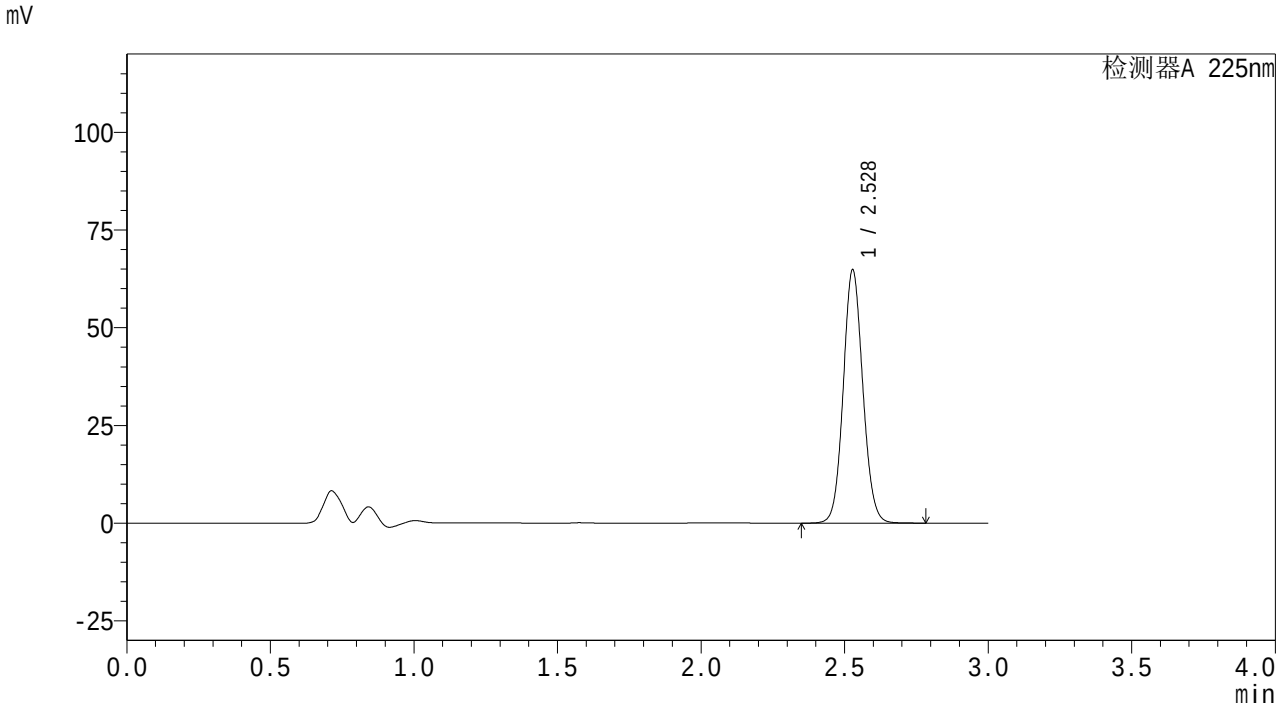

<峰表>

检测器A 225nm

峰号	保留时间	面积	面积%	高度	理论塔板数(USP)	拖尾因子	分离度(USP)
1	2.528	307906	100.000	64725	6601	1.078	--
总计		307906	100.000	64725			

SHIMADZU LabSolutions

SMF-4160

<样品信息>

色谱柱　: XB-C18(150mm*4.6mm,5μm)　流　速: 2.0ml/min
柱温　:35℃　波　长: 225nm
数据文件名　: RC$SMF-4160 - 27-5/27-97-2 - zzp-25112001p-rcqx-pH6.8jz-jf50z-p3-10min.lcd
方法文件名　: RC$SMF-4160 - SMF-4160-rcqx-FX276.lcm
批处理文件名: RC$SMF-4160 - 20251202-FX276.lcb
样品瓶号　: 3-20
进样体积　: 50 μl　版本号: 6.115
进样时间　: 2025/12/02 20:14:51　实验者: jiangjinwei
处理时间(V2)　: 2025/12/03 10:11:21　处理者: jiangjinwei
仪器型号　: SHIMADZU LC-2050C (FX276)

<色谱图>

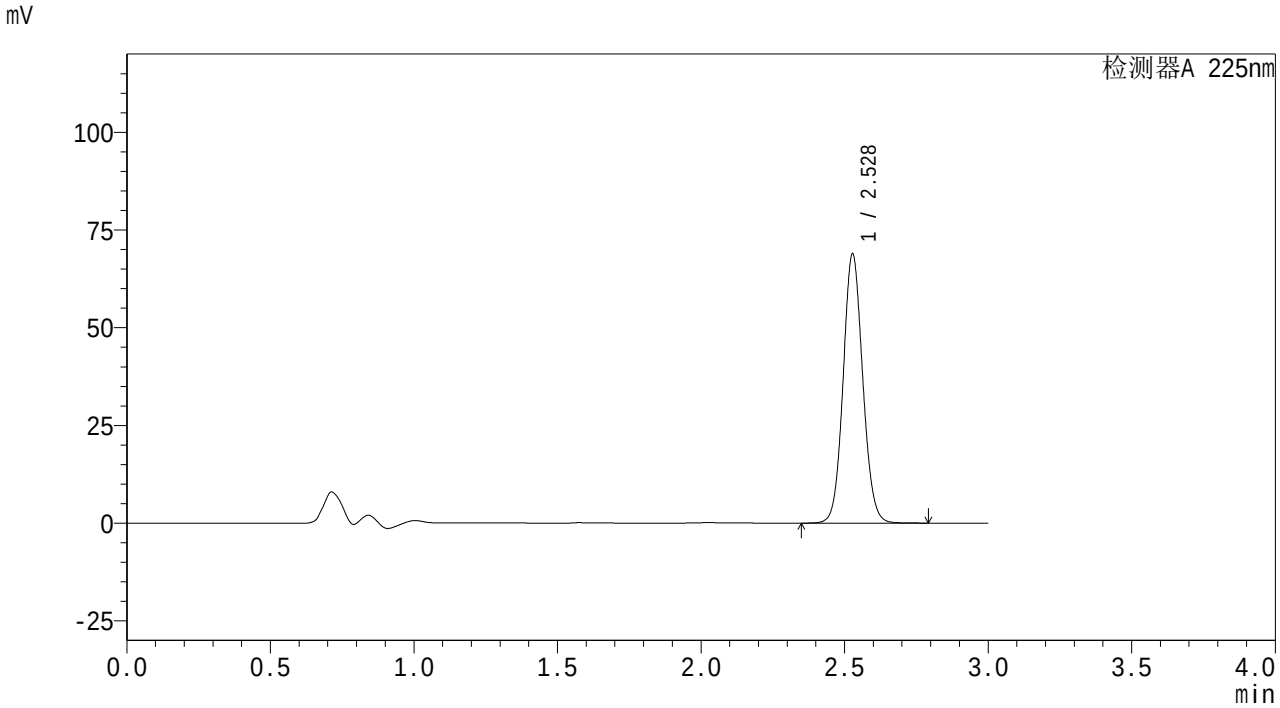

<峰表>

检测器A 225nm

峰号	保留时间	面积	面积%	高度	理论塔板数(USP)	拖尾因子	分离度(USP)
1	2.528	327706	100.000	68730	6579	1.080	--
总计		327706	100.000	68730			

SHIMADZU LabSolutions

SMF-4160

<样品信息>

色谱柱 : XB-C18(150mm*4.6mm,5μm)
柱温 :35℃
流 速: 2.0ml/min
波 长: 225nm
数据文件名 : RC$SMF-4160 - 27-5/27-98-2 - zzp-25112001p-rcqx-pH6.8jz-jf50z-p4-10min.lcd
方法文件名 : RC$SMF-4160 - SMF-4160-rcqx-FX276.lcm
批处理文件名: RC$SMF-4160 - 20251202-FX276.lcb
样品瓶号 : 3-29
进样体积 : 50 μl
版本号: 6.115
进样时间 : 2025/12/02 20:18:15
实验者: jiangjinwei
处理时间(V2) : 2025/12/03 10:11:23
处理者: jiangjinwei
仪器型号 : SHIMADZU LC-2050C (FX276)

<色谱图>

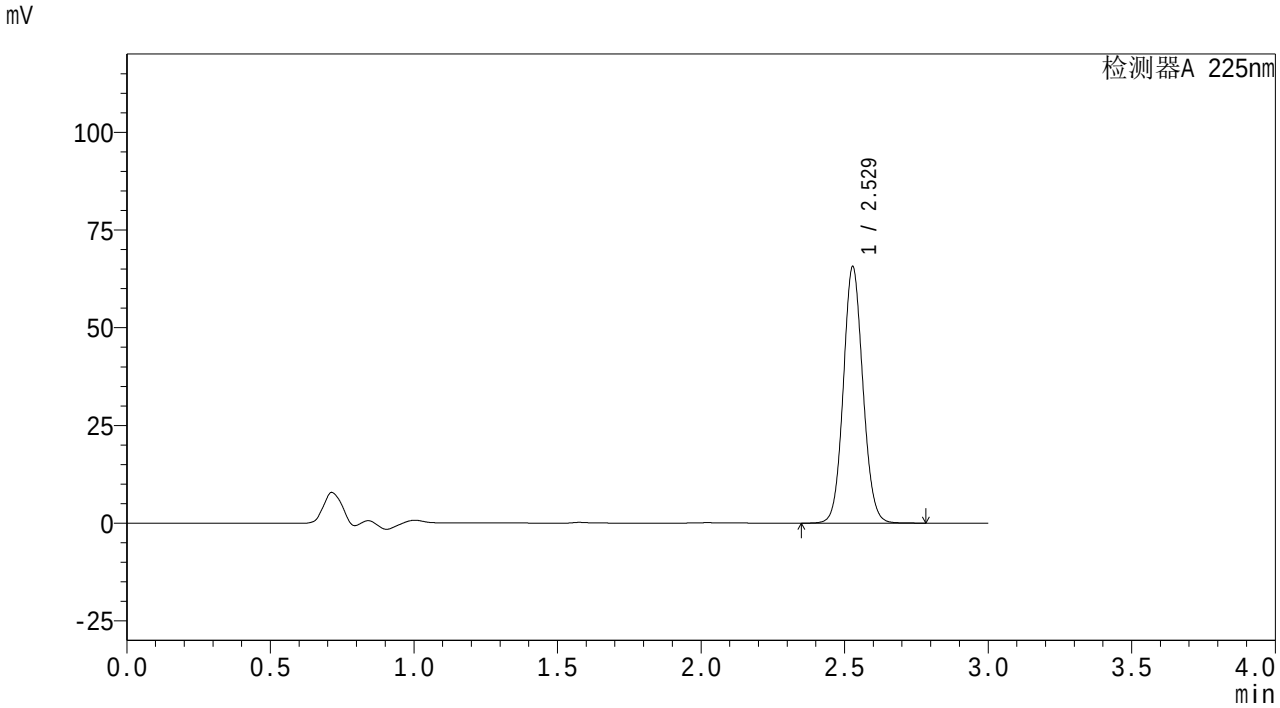

<峰表>

检测器A 225nm

峰号	保留时间	面积	面积%	高度	理论塔板数(USP)	拖尾因子	分离度(USP)
1	2.529	312131	100.000	65534	6580	1.080	--
总计		312131	100.000	65534			

SHIMADZU LabSolutions

SMF-4160

<样品信息>

色谱柱 : XB-C18(150mm*4.6mm,5μm)
柱温 :35℃
数据文件名 : RC$SMF-4160 - 27-5/27-99-2 - zzp-25112001p-rcqx-pH6.8jz-jf50z-p5-10min.lcd
方法文件名 : RC$SMF-4160 - SMF-4160-rcqx-FX276.lcm
批处理文件名: RC$SMF-4160 - 20251202-FX276.lcb
样品瓶号 : 3-38
进样体积 : 50 μl
进样时间 : 2025/12/02 20:21:38
处理时间(V2) : 2025/12/03 10:11:26
仪器型号 : SHIMADZU LC-2050C (FX276)

流 速: 2.0ml/min
波 长: 225nm
版本号: 6.115
实验者: jiangjinwei
处理者: jiangjinwei

<色谱图>

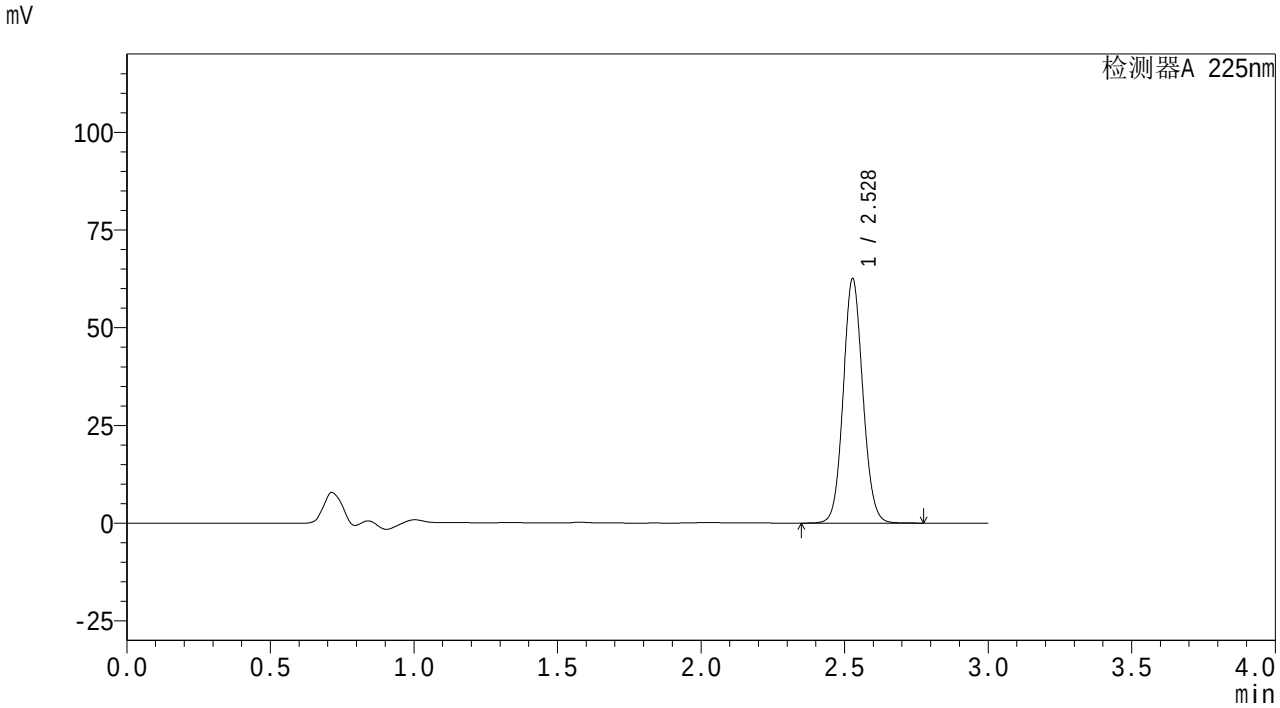

<峰表>

检测器A 225nm

峰号	保留时间	面积	面积%	高度	理论塔板数(USP)	拖尾因子	分离度(USP)
1	2.528	297375	100.000	62421	6575	1.079	--
总计		297375	100.000	62421			

SHIMADZU LabSolutions

SMF-4160

<样品信息>

色谱柱 : XB-C18(150mm*4.6mm,5μm)
柱温 :35℃
流 速: 2.0ml/min
波 长: 225nm
数据文件名 : RC$SMF-4160 - 27-5/27-100-2 - zzp-25112001p-rcqx-pH6.8jz-jf50z-p6-10min.lcd
方法文件名 : RC$SMF-4160 - SMF-4160-rcqx-FX276.lcm
批处理文件名: RC$SMF-4160 - 20251202-FX276.lcb
样品瓶号 : 3-47
进样体积 : 50 μl
版本号: 6.115
进样时间 : 2025/12/02 20:25:01
实验者: jiangjinwei
处理时间(V2) : 2025/12/03 10:11:29
处理者: jiangjinwei
仪器型号 : SHIMADZU LC-2050C (FX276)

<色谱图>

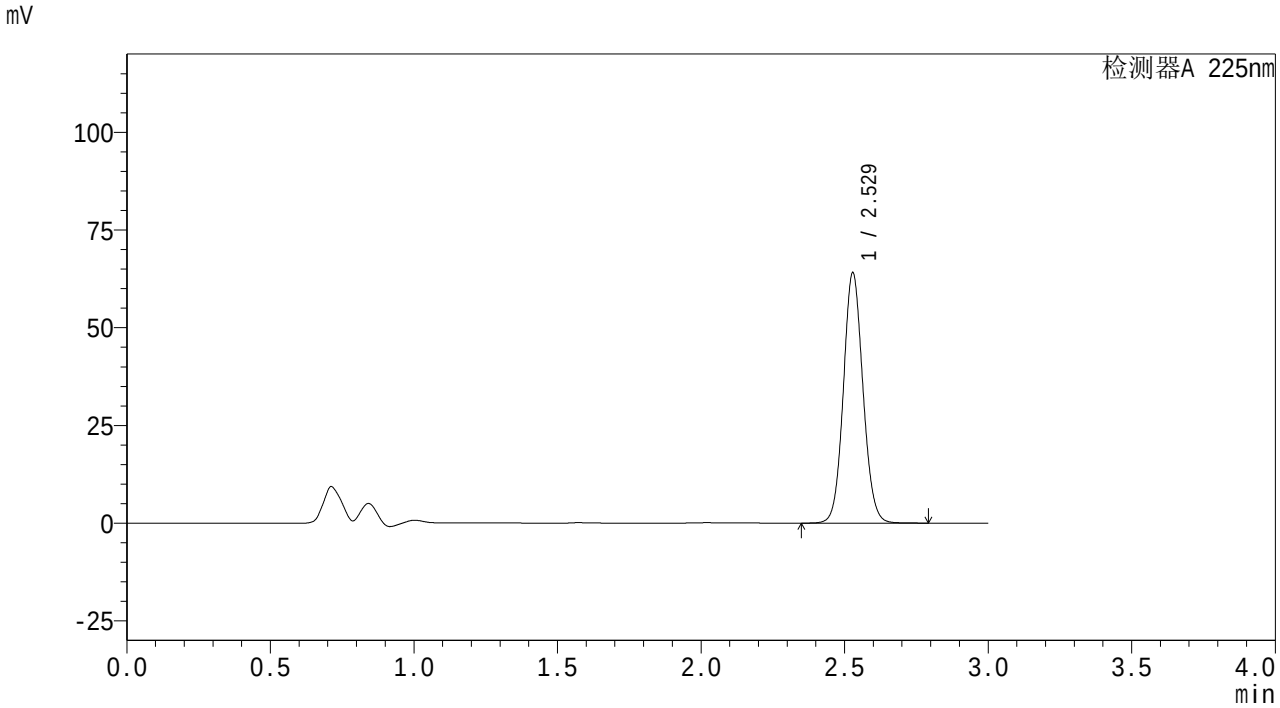

<峰表>

检测器A 225nm

峰号	保留时间	面积	面积%	高度	理论塔板数(USP)	拖尾因子	分离度(USP)
1	2.529	304617	100.000	64012	6590	1.079	--
总计		304617	100.000	64012			

SHIMADZU LabSolutions

SMF-4160

<样品信息>

色谱柱 : XB-C18(150mm*4.6mm,5μm)
柱温 :35℃
流 速: 2.0ml/min
波 长: 225nm
数据文件名 : RC$SMF-4160 - 27-5/27-101-2 - zzp-25112001p-rcqx-pH6.8jz-jf50z-p1-15min.lcd
方法文件名 : RC$SMF-4160 - SMF-4160-rcqx-FX276.lcm
批处理文件名: RC$SMF-4160 - 20251202-FX276.lcb
样品瓶号 : 3-3
进样体积 : 50 μl
版本号: 6.115
进样时间 : 2025/12/02 20:28:25
实验者: jiangjinwei
处理时间(V2) : 2025/12/03 10:11:32
处理者: jiangjinwei
仪器型号 : SHIMADZU LC-2050C (FX276)

<色谱图>

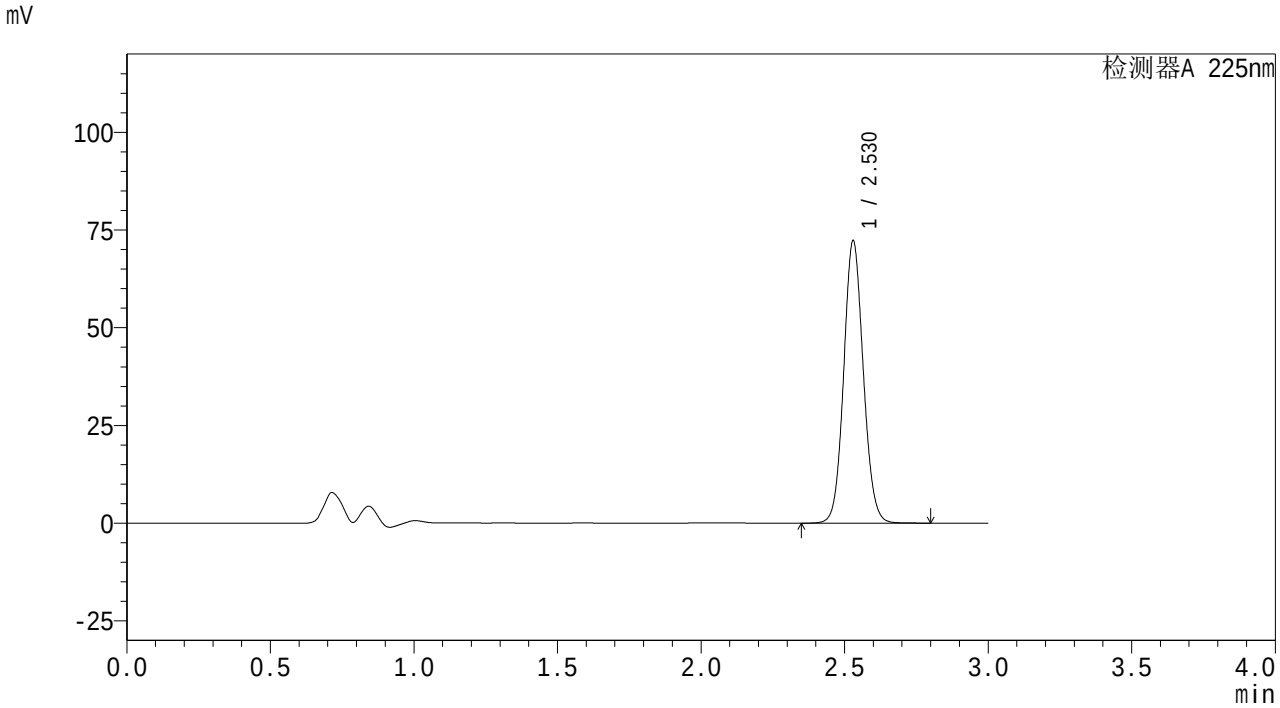

<峰表>

检测器A 225nm

峰号	保留时间	面积	面积%	高度	理论塔板数(USP)	拖尾因子	分离度(USP)
1	2.530	343433	100.000	72247	6602	1.080	--
总计		343433	100.000	72247			

SHIMADZU LabSolutions

SMF-4160

<样品信息>

色谱柱 : XB-C18(150mm*4.6mm,5μm)
柱温 :35℃
流 速: 2.0ml/min
波 长: 225nm
数据文件名 : RC$SMF-4160 - 27-5/27-102-2 - zzp-25112001p-rcqx-pH6.8jz-jf50z-p2-15min.lcd
方法文件名 : RC$SMF-4160 - SMF-4160-rcqx-FX276.lcm
批处理文件名: RC$SMF-4160 - 20251202-FX276.lcb
样品瓶号 : 3-12
进样体积 : 50 μl
版本号: 6.115
进样时间 : 2025/12/02 20:31:48
实验者: jiangjinwei
处理时间(V2) : 2025/12/03 10:11:34
处理者: jiangjinwei
仪器型号 : SHIMADZU LC-2050C (FX276)

<色谱图>

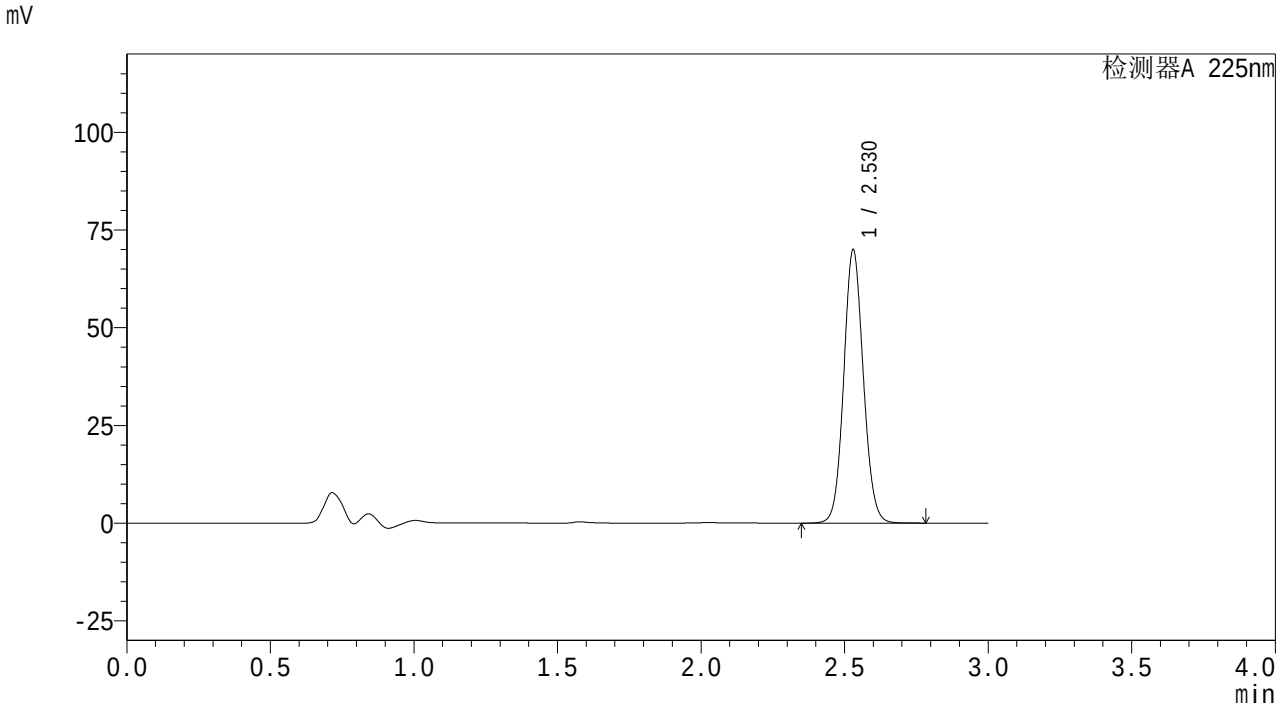

<峰表>

检测器A 225nm

峰号	保留时间	面积	面积%	高度	理论塔板数(USP)	拖尾因子	分离度(USP)
1	2.530	332342	100.000	69923	6592	1.079	--
总计		332342	100.000	69923			

SHIMADZU LabSolutions

SMF-4160

<样品信息>

色谱柱　: XB-C18(150mm*4.6mm,5μm)　流　速: 2.0ml/min
柱温　:35℃　波　长: 225nm
数据文件名　: RC$SMF-4160 - 27-5/27-103-2 - zzp-25112001p-rcqx-pH6.8jz-jf50z-p3-15min.lcd
方法文件名　: RC$SMF-4160 - SMF-4160-rcqx-FX276.lcm
批处理文件名: RC$SMF-4160 - 20251202-FX276.lcb
样品瓶号　: 3-21
进样体积　: 50 μl　版本号: 6.115
进样时间　: 2025/12/02 20:35:11　实验者: jiangjinwei
处理时间(V2)　: 2025/12/03 10:11:37　处理者: jiangjinwei
仪器型号　: SHIMADZU LC-2050C (FX276)

<色谱图>

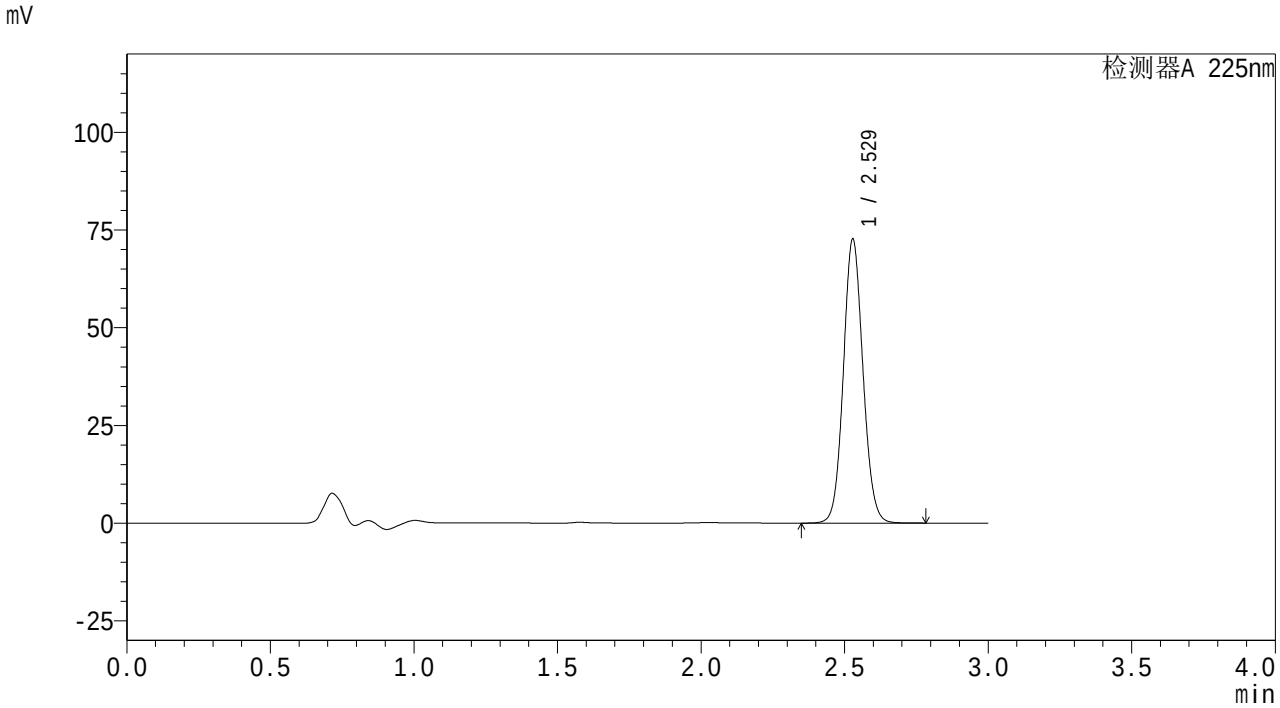

<峰表>

检测器A 225nm

峰号	保留时间	面积	面积%	高度	理论塔板数(USP)	拖尾因子	分离度(USP)
1	2.529	345322	100.000	72603	6594	1.079	--
总计		345322	100.000	72603			

SHIMADZU LabSolutions

SMF-4160

<样品信息>

色谱柱 : XB-C18(150mm*4.6mm,5μm)
柱温 :35℃
流 速: 2.0ml/min
波 长: 225nm
数据文件名 : RC$SMF-4160 - 27-5/27-104-2 - zzp-25112001p-rcqx-pH6.8jz-jf50z-p4-15min.lcd
方法文件名 : RC$SMF-4160 - SMF-4160-rcqx-FX276.lcm
批处理文件名: RC$SMF-4160 - 20251202-FX276.lcb
样品瓶号 : 3-30
进样体积 : 50 μl
版本号: 6.115
进样时间 : 2025/12/02 20:38:34
实验者: jiangjinwei
处理时间(V2) : 2025/12/03 10:11:40
处理者: jiangjinwei
仪器型号 : SHIMADZU LC-2050C (FX276)

<色谱图>

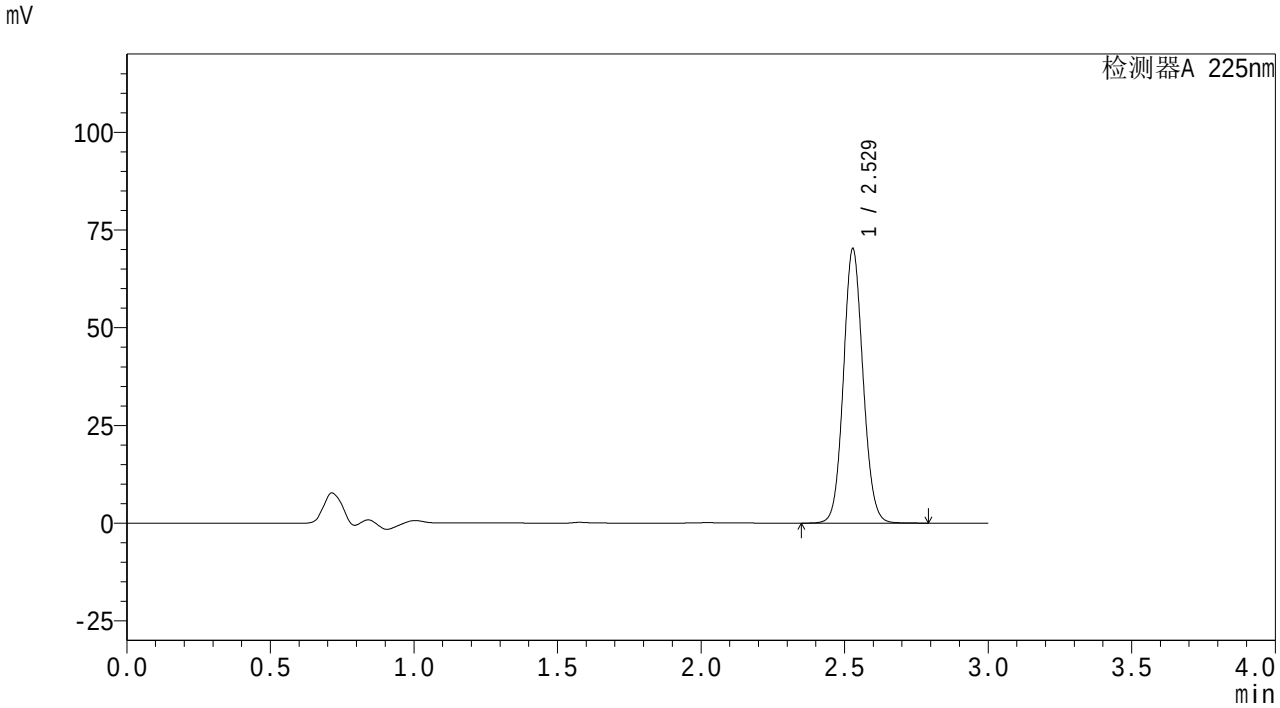

<峰表>

检测器A 225nm

峰号	保留时间	面积	面积%	高度	理论塔板数(USP)	拖尾因子	分离度(USP)
1	2.529	333828	100.000	70148	6586	1.080	--
总计		333828	100.000	70148			

SHIMADZU LabSolutions

SMF-4160

<样品信息>

色谱柱 : XB-C18(150mm*4.6mm,5μm)
柱温 :35℃
流 速: 2.0ml/min
波 长: 225nm
数据文件名 : RC$SMF-4160 - 27-5/27-105-2 - zzp-25112001p-rcqx-pH6.8jz-jf50z-p5-15min.lcd
方法文件名 : RC$SMF-4160 - SMF-4160-rcqx-FX276.lcm
批处理文件名: RC$SMF-4160 - 20251202-FX276.lcb
样品瓶号 : 3-39
进样体积 : 50 μl
版本号: 6.115
进样时间 : 2025/12/02 20:41:57
实验者: jiangjinwei
处理时间(V2) : 2025/12/03 10:11:43
处理者: jiangjinwei
仪器型号 : SHIMADZU LC-2050C (FX276)

<色谱图>

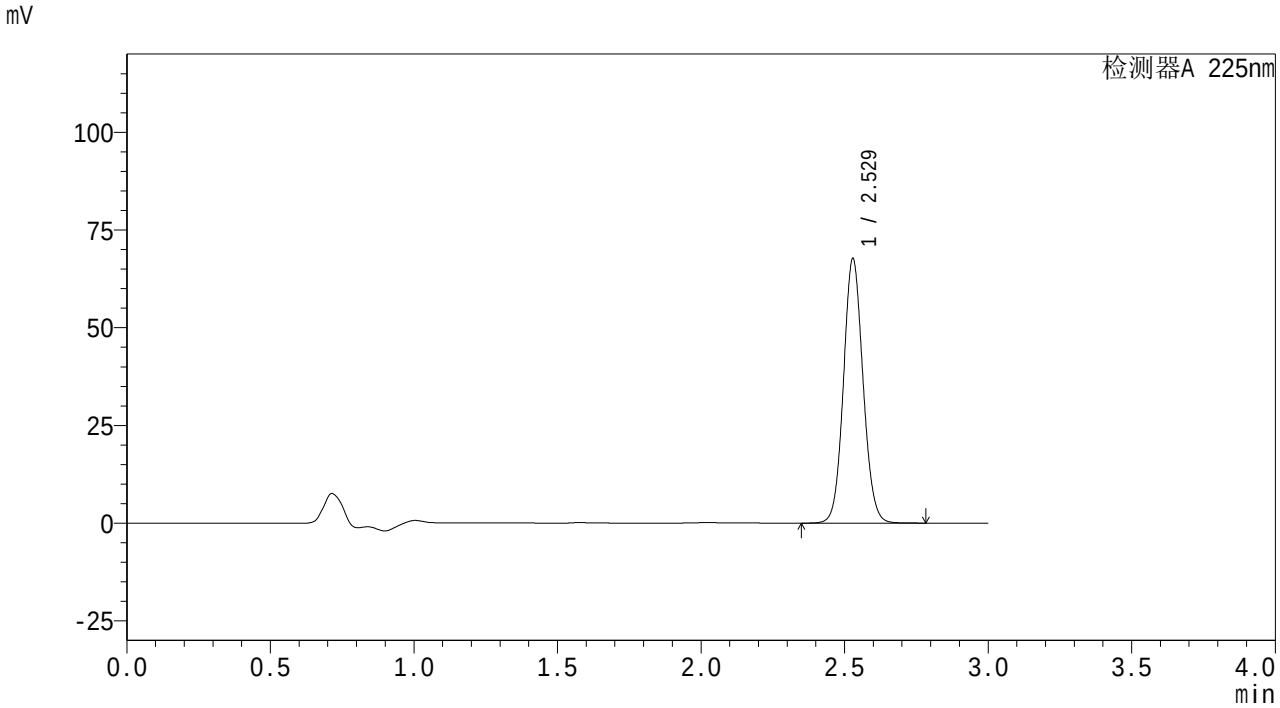

<峰表>

检测器A 225nm

峰号	保留时间	面积	面积%	高度	理论塔板数(USP)	拖尾因子	分离度(USP)
1	2.529	321467	100.000	67616	6596	1.079	--
总计		321467	100.000	67616			

SHIMADZU LabSolutions

SMF-4160

<样品信息>

色谱柱 : XB-C18(150mm*4.6mm,5μm)
柱温 :35℃
流 速: 2.0ml/min
波 长: 225nm
数据文件名 : RC$SMF-4160 - 27-5/27-106-2 - zzp-25112001p-rcqx-pH6.8jz-jf50z-p6-15min.lcd
方法文件名 : RC$SMF-4160 - SMF-4160-rcqx-FX276.lcm
批处理文件名: RC$SMF-4160 - 20251202-FX276.lcb
样品瓶号 : 3-48
进样体积 : 50 μl
版本号: 6.115
进样时间 : 2025/12/02 20:45:21
实验者: jiangjinwei
处理时间(V2) : 2025/12/03 10:11:45
处理者: jiangjinwei
仪器型号 : SHIMADZU LC-2050C (FX276)

<色谱图>

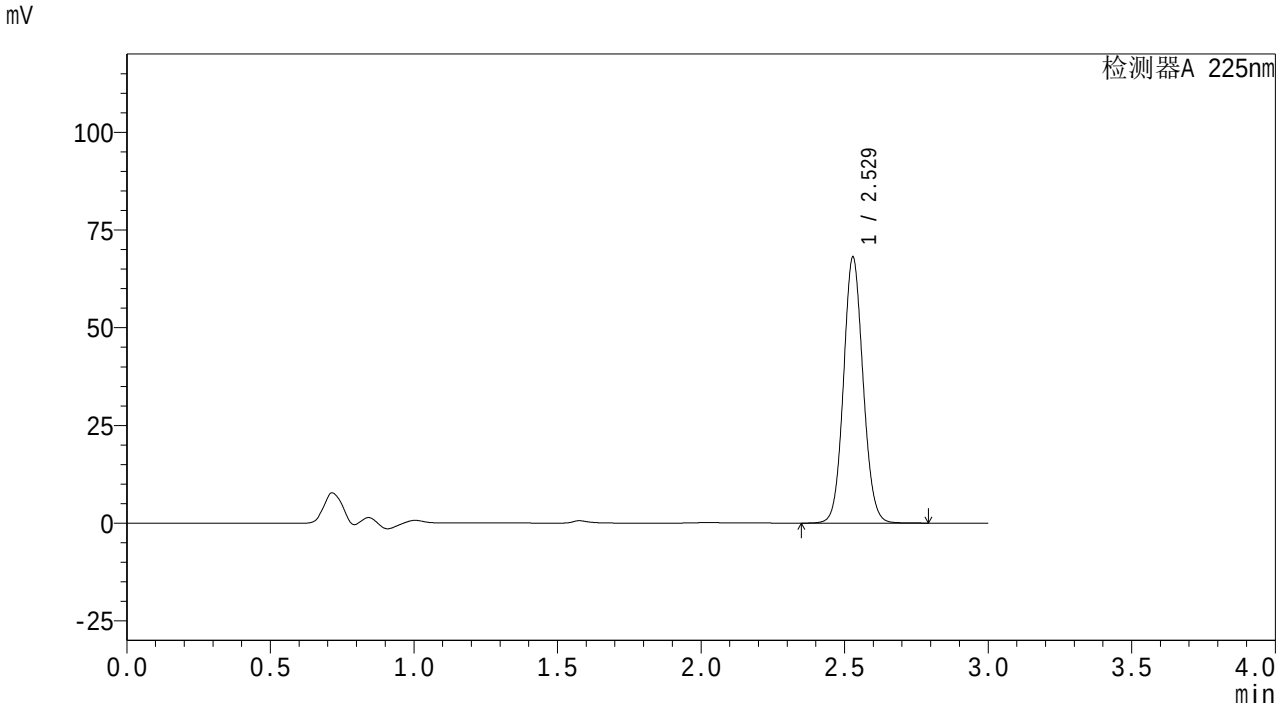

<峰表>

检测器A 225nm

峰号	保留时间	面积	面积%	高度	理论塔板数(USP)	拖尾因子	分离度(USP)
1	2.529	323410	100.000	68024	6598	1.079	--
总计		323410	100.000	68024			

SHIMADZU LabSolutions

SMF-4160

<样品信息>

色谱柱 : XB-C18(150mm*4.6mm,5μm)
柱温 :35℃
流 速: 2.0ml/min
波 长: 225nm
数据文件名 : RC$SMF-4160 - 27-5/27-107-2 - zzp-25112001p-rcqx-pH6.8jz-jf50z-p1-20min.lcd
方法文件名 : RC$SMF-4160 - SMF-4160-rcqx-FX276.lcm
批处理文件名: RC$SMF-4160 - 20251202-FX276.lcb
样品瓶号 : 3-4
进样体积 : 50 μl
版本号: 6.115
进样时间 : 2025/12/02 20:48:44
实验者: jiangjinwei
处理时间(V2) : 2025/12/03 10:11:48
处理者: jiangjinwei
仪器型号 : SHIMADZU LC-2050C (FX276)

<色谱图>

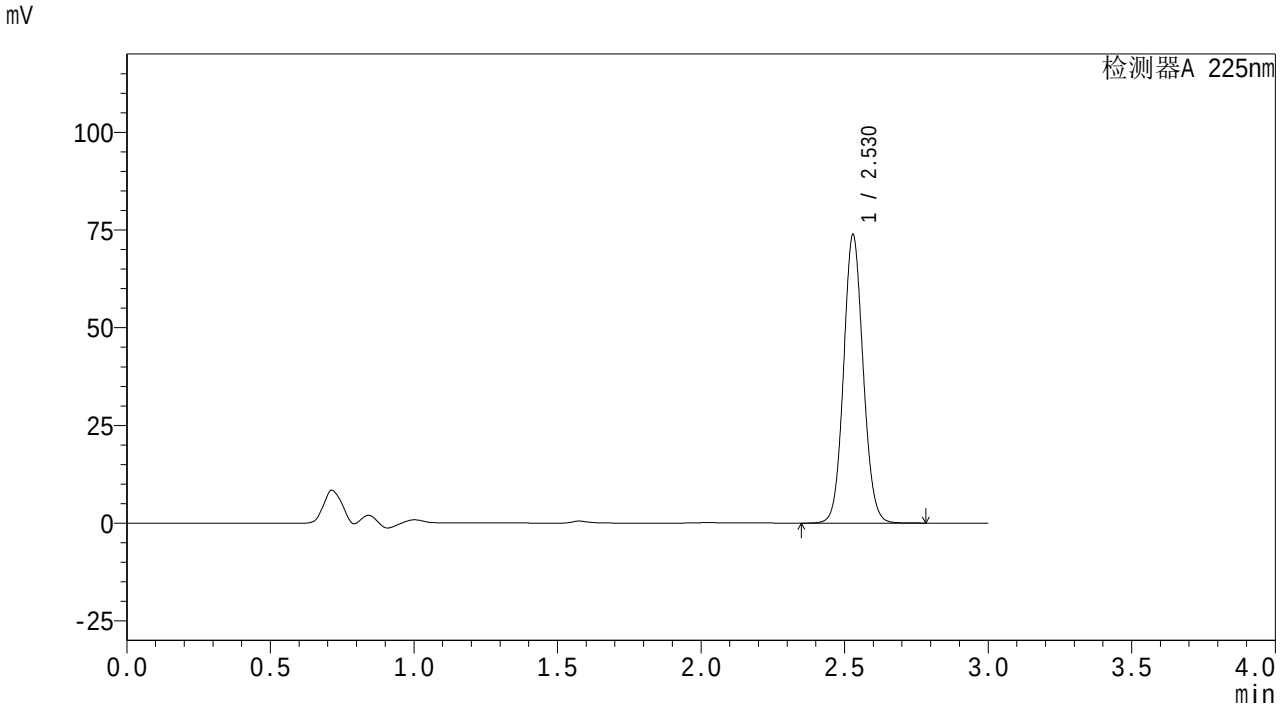

<峰表>

检测器A 225nm

峰号	保留时间	面积	面积%	高度	理论塔板数(USP)	拖尾因子	分离度(USP)
1	2.530	350738	100.000	73785	6596	1.078	--
总计		350738	100.000	73785			

SHIMADZU LabSolutions

SMF-4160

<样品信息>

色谱柱 : XB-C18(150mm*4.6mm,5μm)
柱温 :35℃
流 速: 2.0ml/min
波 长: 225nm
数据文件名 : RC$SMF-4160 - 27-5/27-108-2 - zzp-25112001p-rcqx-pH6.8jz-jf50z-p2-20min.lcd
方法文件名 : RC$SMF-4160 - SMF-4160-rcqx-FX276.lcm
批处理文件名: RC$SMF-4160 - 20251202-FX276.lcb
样品瓶号 : 3-13
进样体积 : 50 μl
版本号: 6.115
进样时间 : 2025/12/02 20:52:07
实验者: jiangjinwei
处理时间(V2) : 2025/12/03 10:11:51
处理者: jiangjinwei
仪器型号 : SHIMADZU LC-2050C (FX276)

<色谱图>

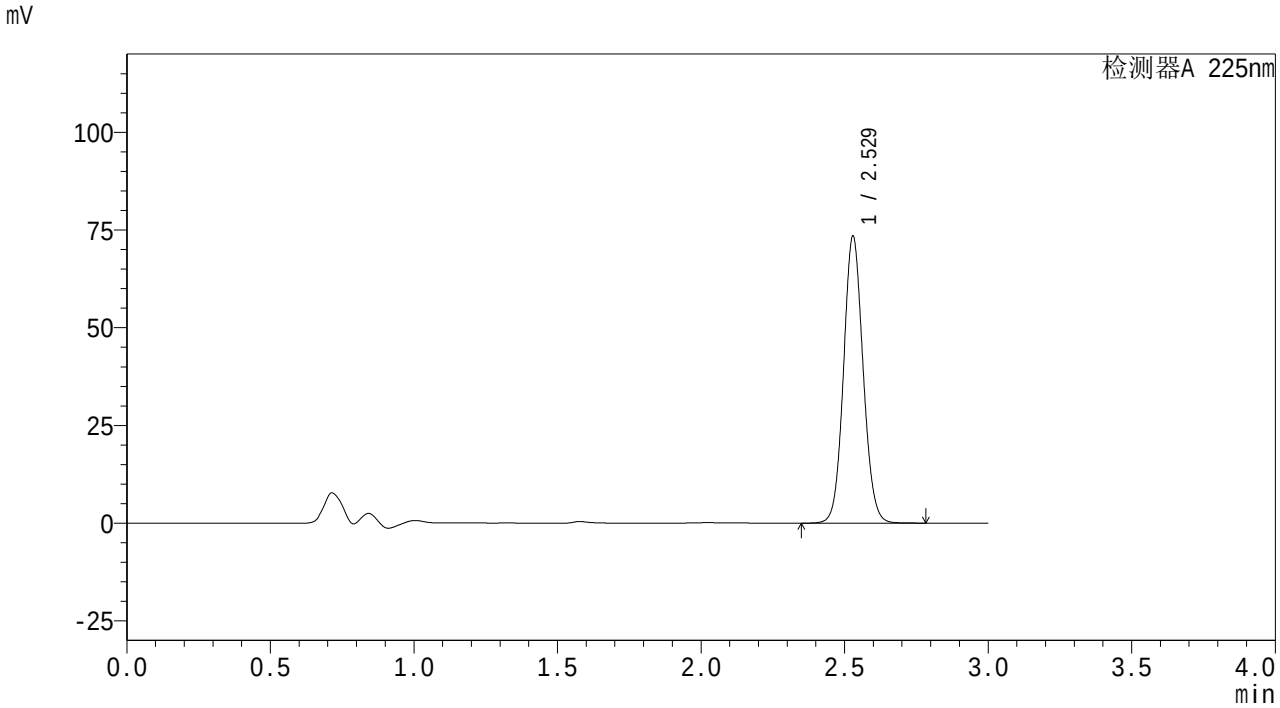

<峰表>

检测器A 225nm

峰号	保留时间	面积	面积%	高度	理论塔板数(USP)	拖尾因子	分离度(USP)
1	2.529	348788	100.000	73394	6600	1.079	--
总计		348788	100.000	73394			

SHIMADZU LabSolutions

SMF-4160

<样品信息>

色谱柱 : XB-C18(150mm*4.6mm,5μm)
柱温 :35℃
流 速: 2.0ml/min
波 长: 225nm
数据文件名 : RC$SMF-4160 - 27-5/27-109-2 - zzp-25112001p-rcqx-pH6.8jz-jf50z-p3-20min.lcd
方法文件名 : RC$SMF-4160 - SMF-4160-rcqx-FX276.lcm
批处理文件名: RC$SMF-4160 - 20251202-FX276.lcb
样品瓶号 : 3-22
进样体积 : 50 μl
版本号: 6.115
进样时间 : 2025/12/02 20:55:30
实验者: jiangjinwei
处理时间(V2) : 2025/12/03 10:11:54
处理者: jiangjinwei
仪器型号 : SHIMADZU LC-2050C (FX276)

<色谱图>

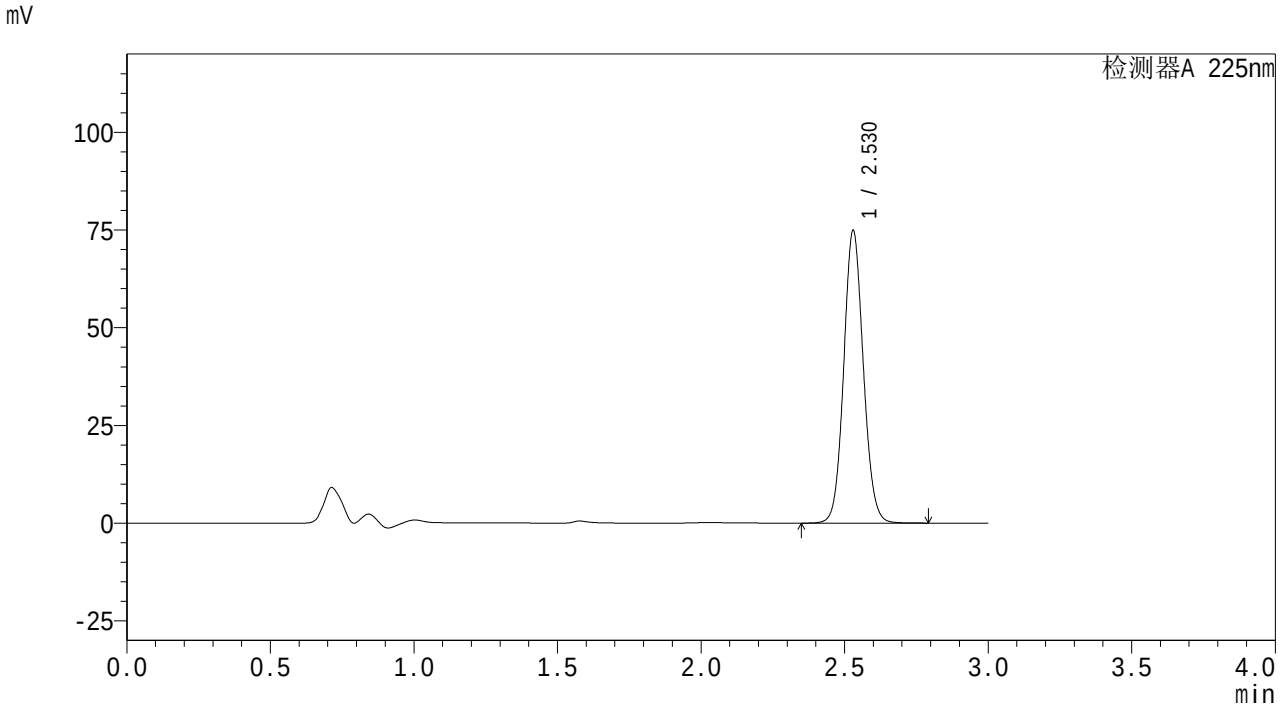

<峰表>

检测器A 225nm

峰号	保留时间	面积	面积%	高度	理论塔板数(USP)	拖尾因子	分离度(USP)
1	2.530	355767	100.000	74870	6613	1.080	--
总计		355767	100.000	74870			

SHIMADZU LabSolutions

SMF-4160

<样品信息>

色谱柱　: XB-C18(150mm*4.6mm,5μm)　流　速: 2.0ml/min
柱温　:35℃　波　长: 225nm
数据文件名　: RC$SMF-4160 - 27-5/27-110-2 - zzp-25112001p-rcqx-pH6.8jz-jf50z-p4-20min.lcd
方法文件名　: RC$SMF-4160 - SMF-4160-rcqx-FX276.lcm
批处理文件名: RC$SMF-4160 - 20251202-FX276.lcb
样品瓶号　: 3-31
进样体积　: 50 μl　版本号: 6.115
进样时间　: 2025/12/02 20:58:54　实验者: jiangjinwei
处理时间(V2)　: 2025/12/03 10:11:57　处理者: jiangjinwei
仪器型号　: SHIMADZU LC-2050C (FX276)

<色谱图>

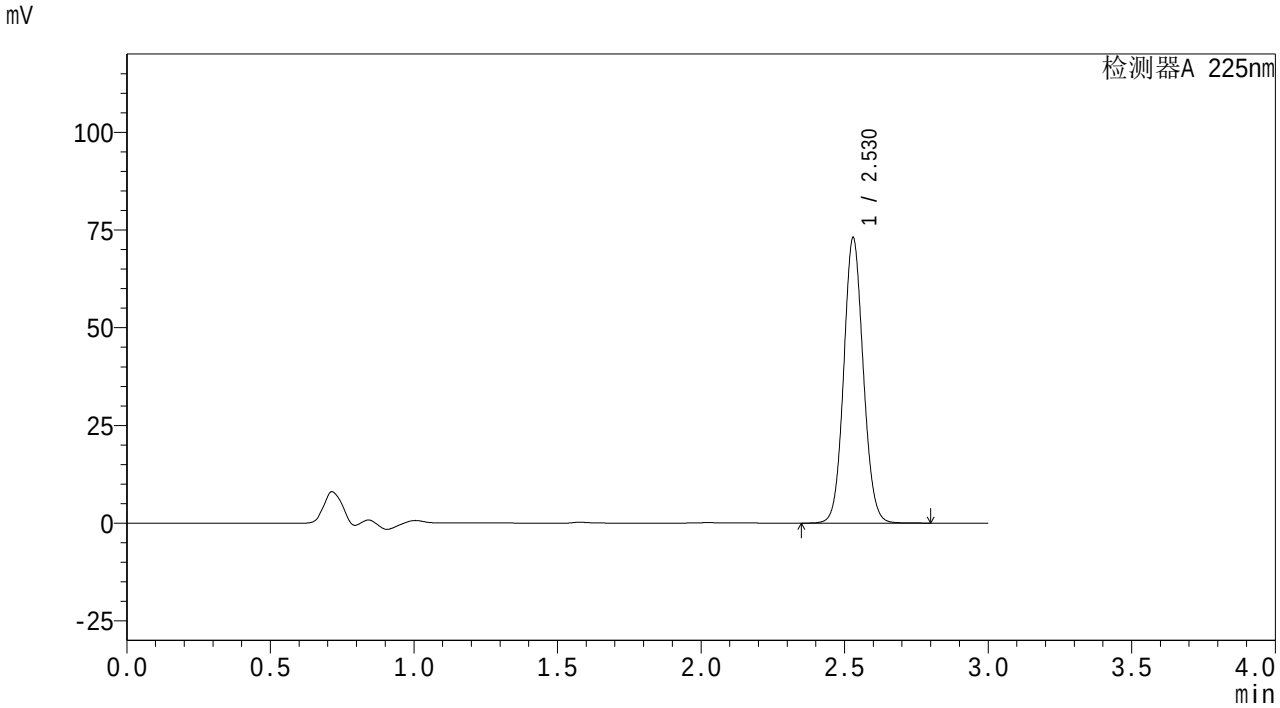

<峰表>

检测器A 225nm

峰号	保留时间	面积	面积%	高度	理论塔板数(USP)	拖尾因子	分离度(USP)
1	2.530	346945	100.000	73038	6614	1.079	--
总计		346945	100.000	73038			

SHIMADZU LabSolutions

SMF-4160

<样品信息>

色谱柱 : XB-C18(150mm*4.6mm,5μm)
柱温 :35℃
流 速: 2.0ml/min
波 长: 225nm
数据文件名 : RC$SMF-4160 - 27-5/27-111-2 - zzp-25112001p-rcqx-pH6.8jz-jf50z-p5-20min.lcd
方法文件名 : RC$SMF-4160 - SMF-4160-rcqx-FX276.lcm
批处理文件名: RC$SMF-4160 - 20251202-FX276.lcb
样品瓶号 : 3-40
进样体积 : 50 μl
版本号: 6.115
进样时间 : 2025/12/02 21:02:18
实验者: jiangjinwei
处理时间(V2) : 2025/12/03 10:12:00
处理者: jiangjinwei
仪器型号 : SHIMADZU LC-2050C (FX276)

<色谱图>

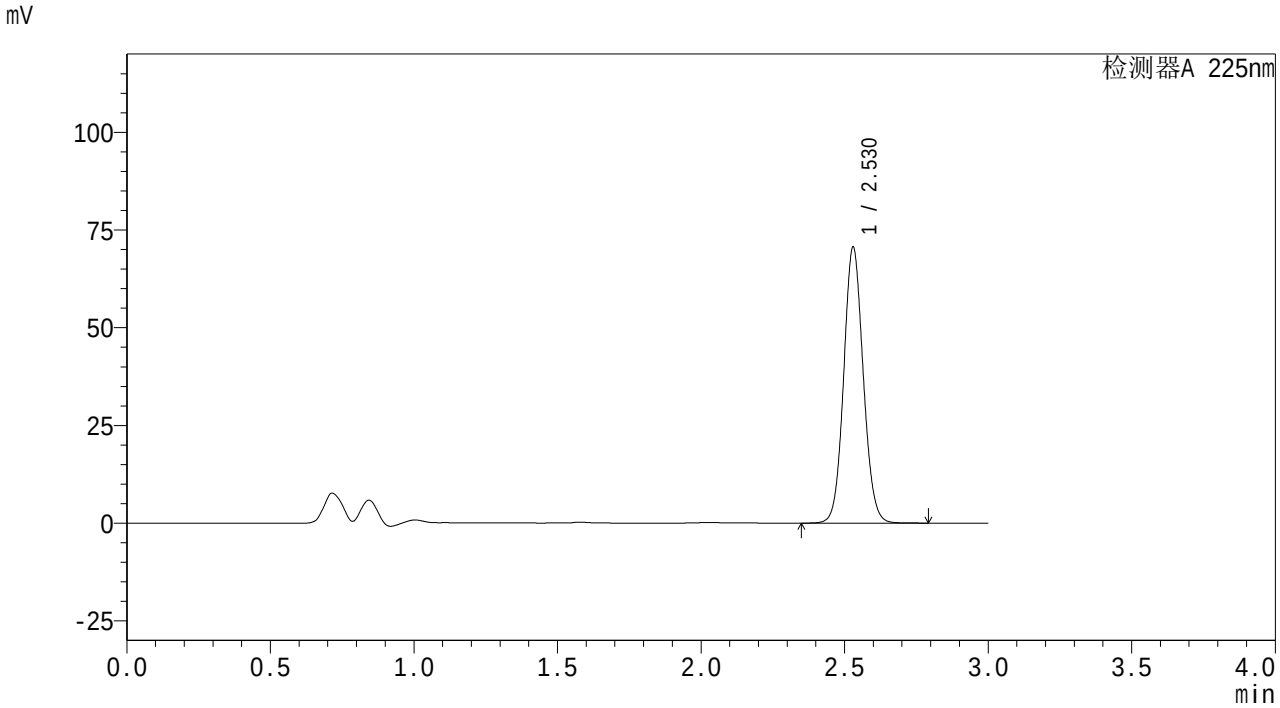

<峰表>

检测器A 225nm

峰号	保留时间	面积	面积%	高度	理论塔板数(USP)	拖尾因子	分离度(USP)
1	2.530	334880	100.000	70614	6631	1.078	--
总计		334880	100.000	70614			

SHIMADZU LabSolutions

SMF-4160

<样品信息>

色谱柱 : XB-C18(150mm*4.6mm,5μm)
柱温 :35℃
流 速: 2.0ml/min
波 长: 225nm
数据文件名 : RC$SMF-4160 - 27-5/27-112-2 - zzp-25112001p-rcqx-pH6.8jz-jf50z-p6-20min.lcd
方法文件名 : RC$SMF-4160 - SMF-4160-rcqx-FX276.lcm
批处理文件名: RC$SMF-4160 - 20251202-FX276.lcb
样品瓶号 : 3-49
进样体积 : 50 μl
版本号: 6.115
进样时间 : 2025/12/02 21:05:41
实验者: jiangjinwei
处理时间(V2) : 2025/12/03 10:12:03
处理者: jiangjinwei
仪器型号 : SHIMADZU LC-2050C (FX276)

<色谱图>

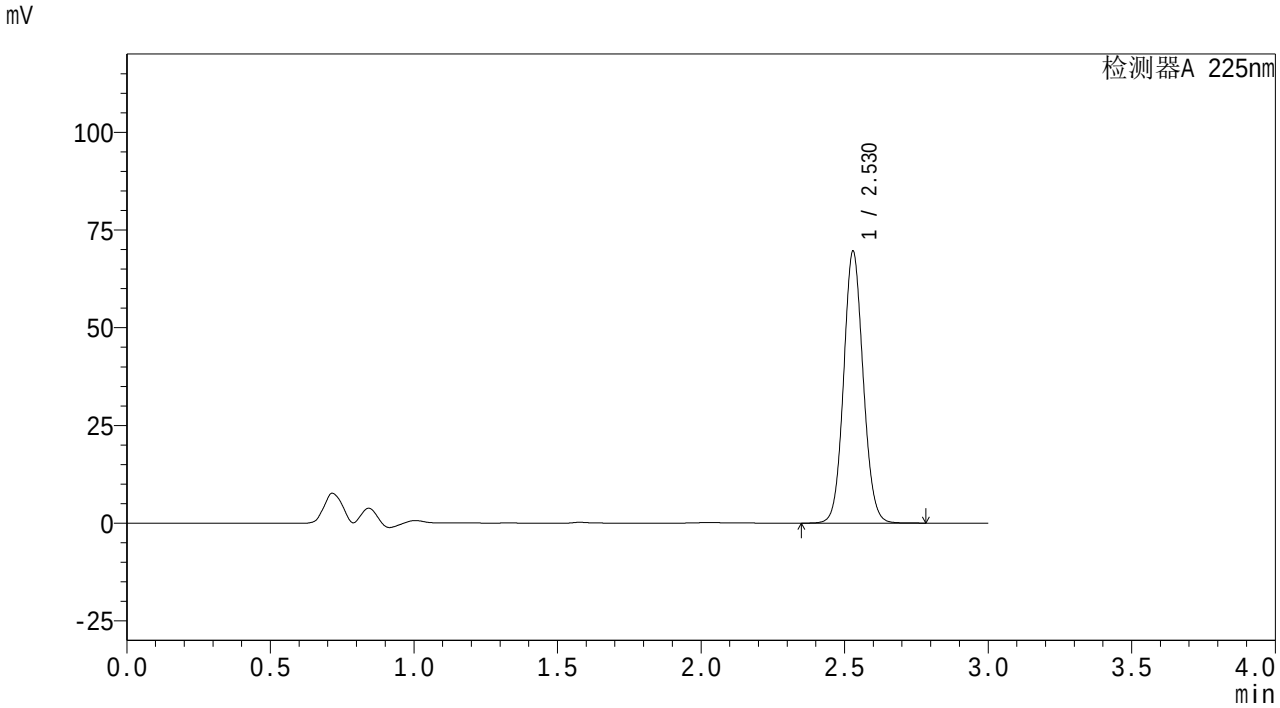

<峰表>

检测器A 225nm

峰号	保留时间	面积	面积%	高度	理论塔板数(USP)	拖尾因子	分离度(USP)
1	2.530	330049	100.000	69551	6619	1.079	--
总计		330049	100.000	69551			

SHIMADZU LabSolutions

SMF-4160

<样品信息>

色谱柱　: XB-C18(150mm*4.6mm,5μm)　流　速: 2.0ml/min
柱温　:35℃　波　长: 225nm
数据文件名　: RC$SMF-4160 - 27-5/27-113-2 - zzp-25112001p-rcqx-pH6.8jz-jf50z-p1-30min.lcd
方法文件名　: RC$SMF-4160 - SMF-4160-rcqx-FX276.lcm
批处理文件名: RC$SMF-4160 - 20251202-FX276.lcb
样品瓶号　: 3-5
进样体积　: 50 μl　版本号: 6.115
进样时间　: 2025/12/02 21:09:04　实验者: jiangjinwei
处理时间(V2)　: 2025/12/03 10:12:06　处理者: jiangjinwei
仪器型号　: SHIMADZU LC-2050C (FX276)

<色谱图>

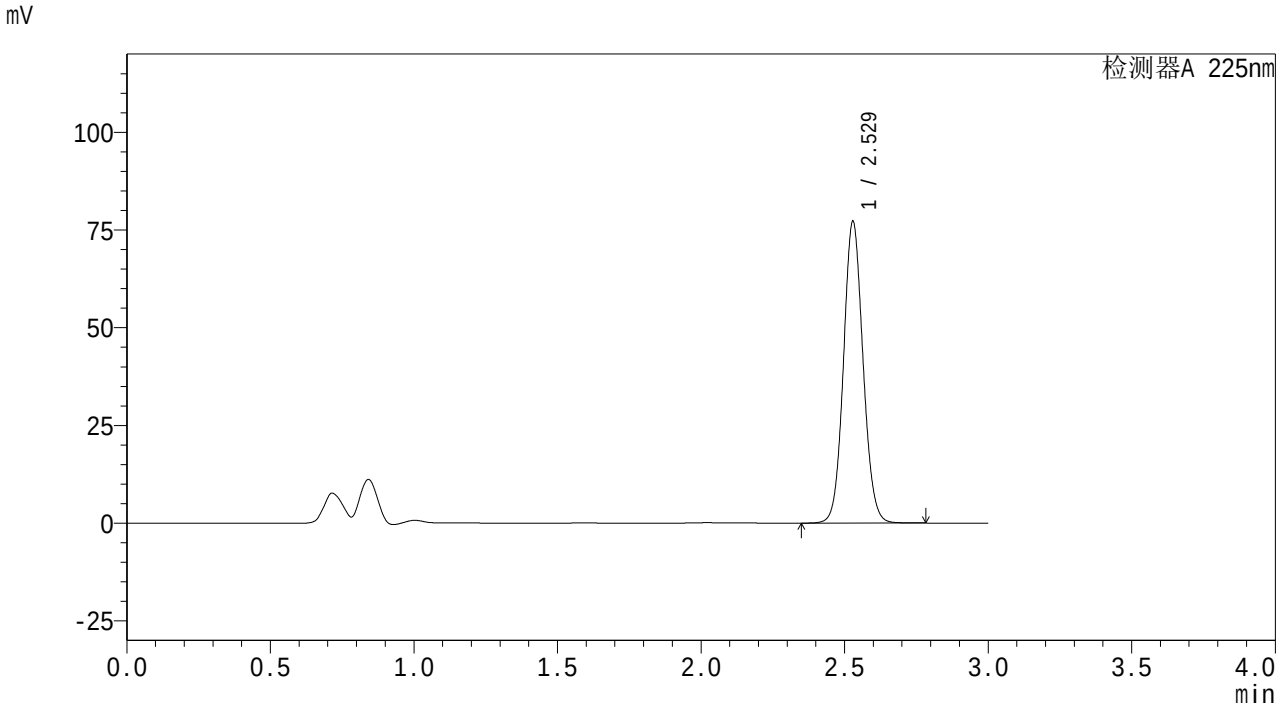

<峰表>

检测器A 225nm

峰号	保留时间	面积	面积%	高度	理论塔板数(USP)	拖尾因子	分离度(USP)
1	2.529	366002	100.000	77142	6622	1.078	--
总计		366002	100.000	77142			

SHIMADZU LabSolutions

SMF-4160

<样品信息>

色谱柱 : XB-C18(150mm*4.6mm,5μm)
柱温 :35℃
流 速: 2.0ml/min
波 长: 225nm
数据文件名 : RC$SMF-4160 - 27-5/27-114-2 - zzp-25112001p-rcqx-pH6.8jz-jf50z-p2-30min.lcd
方法文件名 : RC$SMF-4160 - SMF-4160-rcqx-FX276.lcm
批处理文件名: RC$SMF-4160 - 20251202-FX276.lcb
样品瓶号 : 3-14
进样体积 : 50 μl
版本号: 6.115
进样时间 : 2025/12/02 21:12:27
实验者: jiangjinwei
处理时间(V2) : 2025/12/03 10:12:09
处理者: jiangjinwei
仪器型号 : SHIMADZU LC-2050C (FX276)

<色谱图>

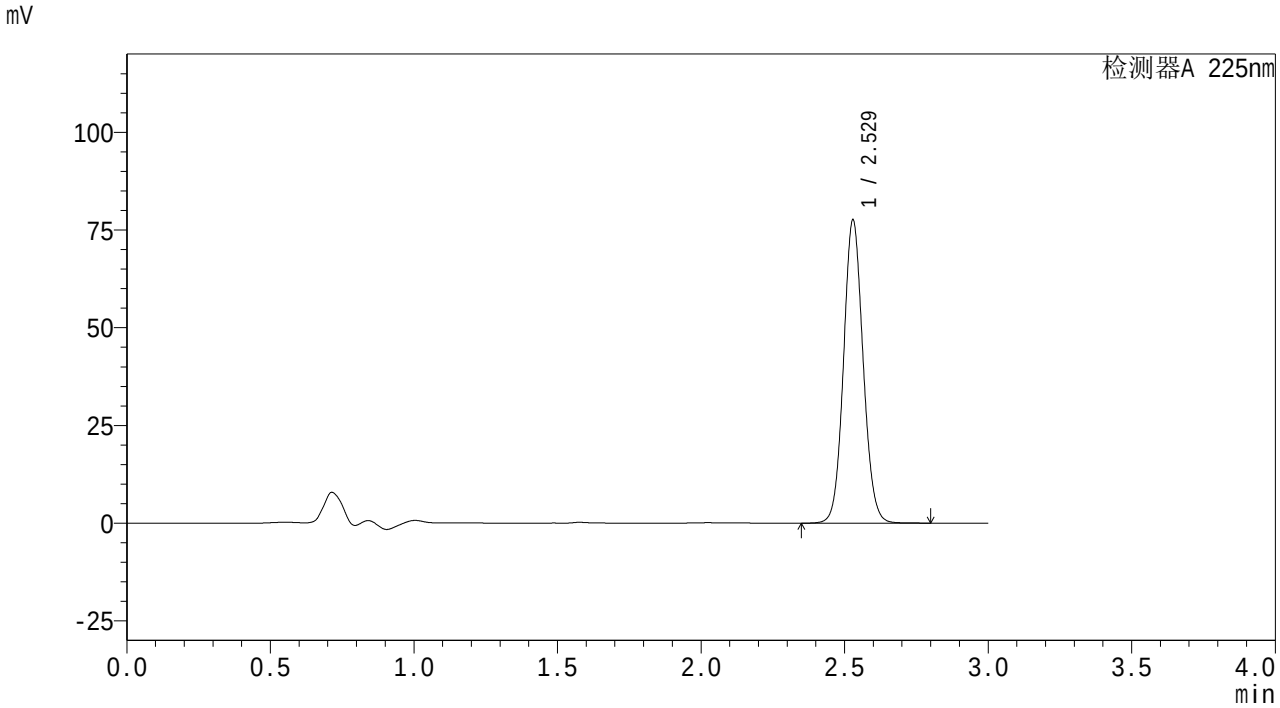

<峰表>

检测器A 225nm

峰号	保留时间	面积	面积%	高度	理论塔板数(USP)	拖尾因子	分离度(USP)
1	2.529	368498	100.000	77547	6604	1.079	--
总计		368498	100.000	77547			

SHIMADZU LabSolutions

SMF-4160

<样品信息>

色谱柱 : XB-C18(150mm*4.6mm,5μm)
柱温 :35℃
流 速: 2.0ml/min
波 长: 225nm
数据文件名 : RC$SMF-4160 - 27-5/27-115-2 - zzp-25112001p-rcqx-pH6.8jz-jf50z-p3-30min.lcd
方法文件名 : RC$SMF-4160 - SMF-4160-rcqx-FX276.lcm
批处理文件名: RC$SMF-4160 - 20251202-FX276.lcb
样品瓶号 : 3-23
进样体积 : 50 μl
版本号: 6.115
进样时间 : 2025/12/02 21:15:50
实验者: jiangjinwei
处理时间(V2) : 2025/12/03 10:12:12
处理者: jiangjinwei
仪器型号 : SHIMADZU LC-2050C (FX276)

<色谱图>

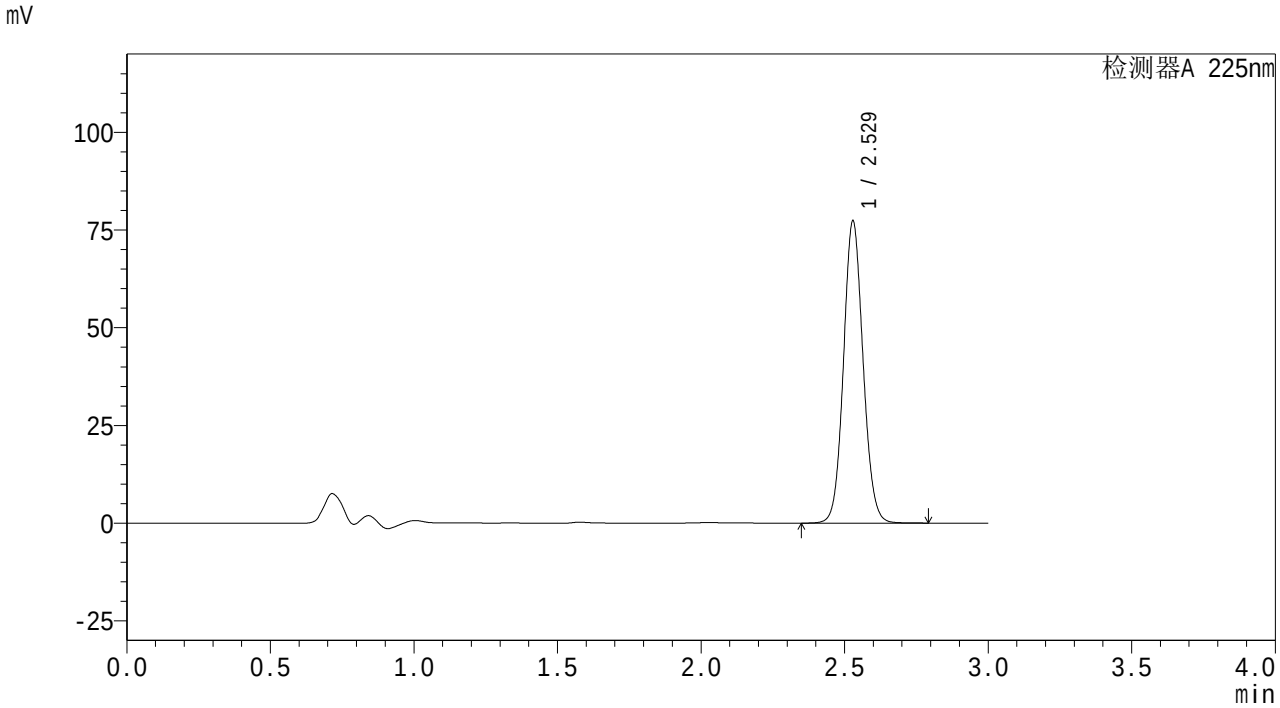

<峰表>

检测器A 225nm

峰号	保留时间	面积	面积%	高度	理论塔板数(USP)	拖尾因子	分离度(USP)
1	2.529	367012	100.000	77261	6612	1.079	--
总计		367012	100.000	77261			

SHIMADZU LabSolutions

SMF-4160

<样品信息>

色谱柱 : XB-C18(150mm*4.6mm,5μm)
柱温 :35℃
流 速: 2.0ml/min
波 长: 225nm
数据文件名 : RC$SMF-4160 - 27-5/27-116-2 - zzp-25112001p-rcqx-pH6.8jz-jf50z-p4-30min.lcd
方法文件名 : RC$SMF-4160 - SMF-4160-rcqx-FX276.lcm
批处理文件名: RC$SMF-4160 - 20251202-FX276.lcb
样品瓶号 : 3-32
进样体积 : 50 μl
版本号: 6.115
进样时间 : 2025/12/02 21:19:13
实验者: jiangjinwei
处理时间(V2) : 2025/12/03 10:12:15
处理者: jiangjinwei
仪器型号 : SHIMADZU LC-2050C (FX276)

<色谱图>

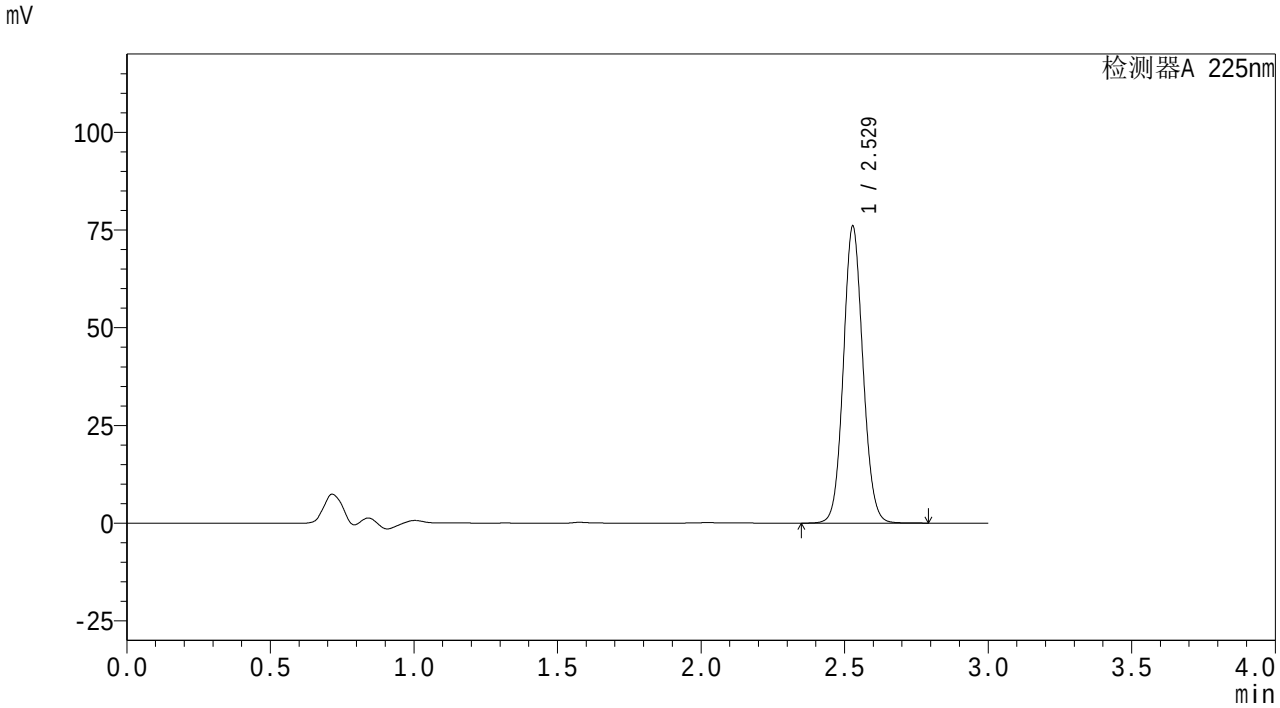

<峰表>

检测器A 225nm

峰号	保留时间	面积	面积%	高度	理论塔板数(USP)	拖尾因子	分离度(USP)
1	2.529	360370	100.000	75862	6613	1.079	--
总计		360370	100.000	75862			

SHIMADZU LabSolutions

SMF-4160

<样品信息>

色谱柱 : XB-C18(150mm*4.6mm,5μm)
柱温 :35℃
流 速: 2.0ml/min
波 长: 225nm
数据文件名 : RC$SMF-4160 - 27-5/27-117-2 - zzp-25112001p-rcqx-pH6.8jz-jf50z-p5-30min.lcd
方法文件名 : RC$SMF-4160 - SMF-4160-rcqx-FX276.lcm
批处理文件名: RC$SMF-4160 - 20251202-FX276.lcb
样品瓶号 : 3-41
进样体积 : 50 μl
版本号: 6.115
进样时间 : 2025/12/02 21:22:36
实验者: jiangjinwei
处理时间(V2) : 2025/12/03 10:12:18
处理者: jiangjinwei
仪器型号 : SHIMADZU LC-2050C (FX276)

<色谱图>

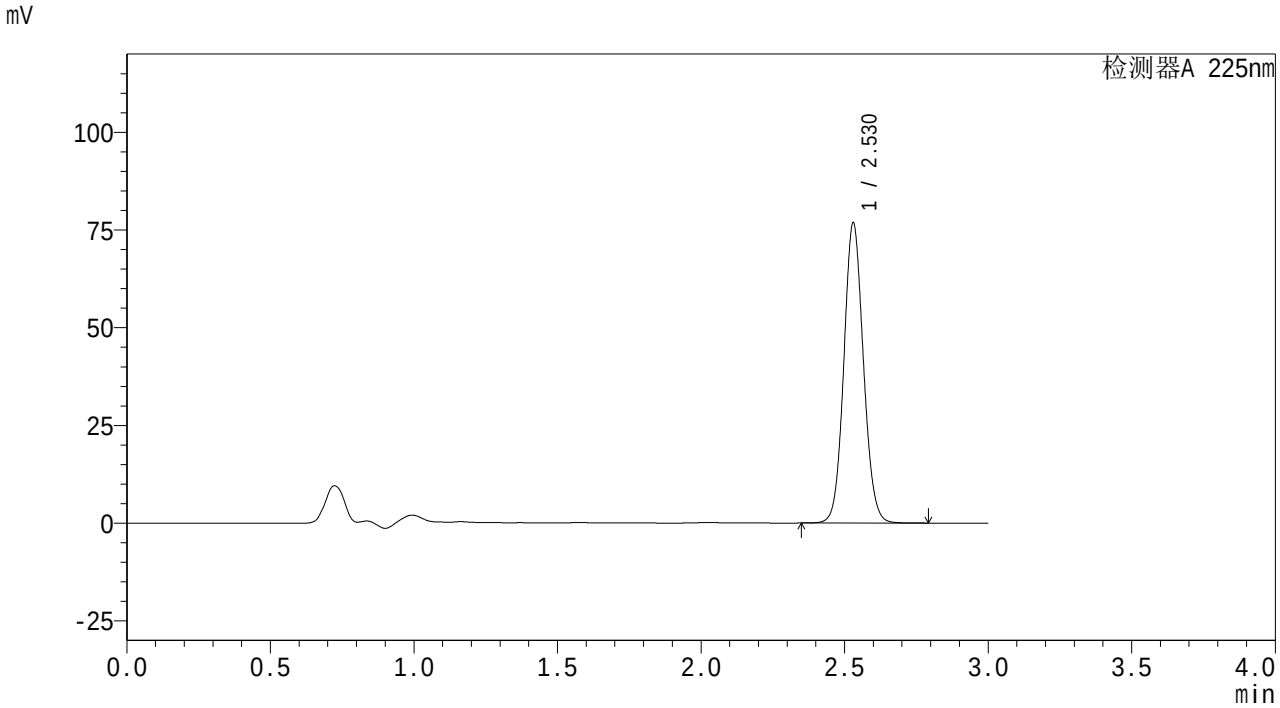

<峰表>

检测器A 225nm

峰号	保留时间	面积	面积%	高度	理论塔板数(USP)	拖尾因子	分离度(USP)
1	2.530	364475	100.000	76794	6618	1.080	--
总计		364475	100.000	76794			

SHIMADZU LabSolutions

SMF-4160

<样品信息>

色谱柱　: XB-C18(150mm*4.6mm,5μm)　流　速: 2.0ml/min
柱温　:35℃　波　长: 225nm
数据文件名　: RC$SMF-4160 - 27-5/27-118-2 - zzp-25112001p-rcqx-pH6.8jz-jf50z-p6-30min.lcd
方法文件名　: RC$SMF-4160 - SMF-4160-rcqx-FX276.lcm
批处理文件名: RC$SMF-4160 - 20251202-FX276.lcb
样品瓶号　: 3-50
进样体积　: 50 μl　版本号: 6.115
进样时间　: 2025/12/02 21:25:59　实验者: jiangjinwei
处理时间(V2)　: 2025/12/03 10:12:21　处理者: jiangjinwei
仪器型号　: SHIMADZU LC-2050C (FX276)

<色谱图>

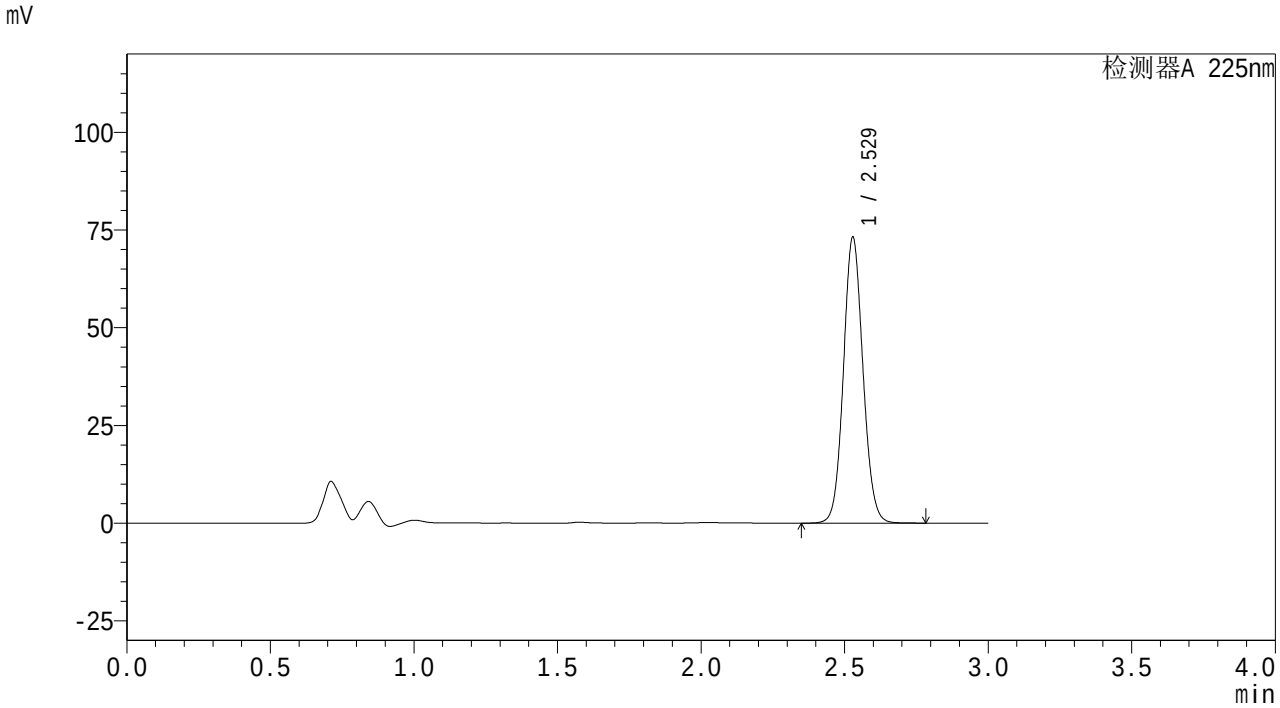

<峰表>

检测器A 225nm

峰号	保留时间	面积	面积%	高度	理论塔板数(USP)	拖尾因子	分离度(USP)
1	2.529	346869	100.000	73099	6627	1.079	--
总计		346869	100.000	73099			

SHIMADZU LabSolutions

SMF-4160

<样品信息>

色谱柱 : XB-C18(150mm*4.6mm,5μm)
柱温 :35℃
流 速: 2.0ml/min
波 长: 225nm
数据文件名 : RC$SMF-4160 - 27-5/27-119-2 - zzp-25112001p-rcqx-pH6.8jz-jf50z-p1-45min.lcd
方法文件名 : RC$SMF-4160 - SMF-4160-rcqx-FX276.lcm
批处理文件名: RC$SMF-4160 - 20251202-FX276.lcb
样品瓶号 : 3-6
进样体积 : 50 μl
版本号: 6.115
进样时间 : 2025/12/02 21:29:22
实验者: jiangjinwei
处理时间(V2) : 2025/12/03 10:12:23
处理者: jiangjinwei
仪器型号 : SHIMADZU LC-2050C (FX276)

<色谱图>

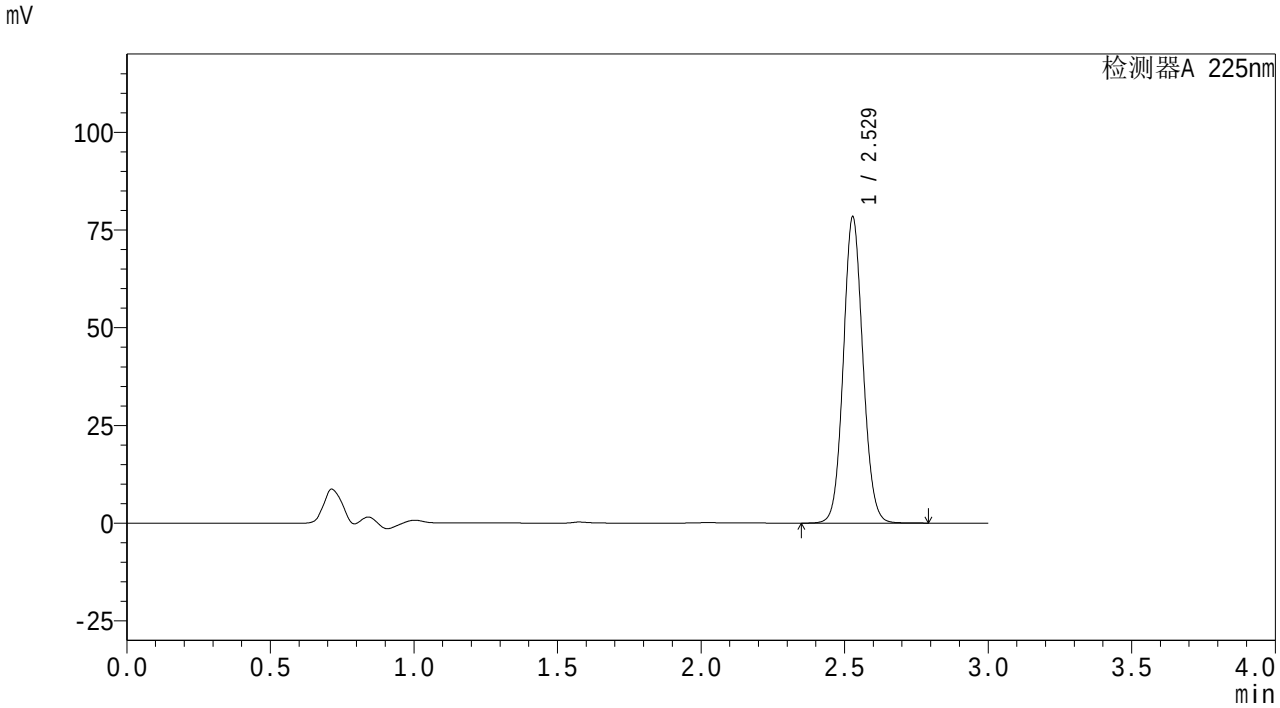

<峰表>

检测器A 225nm

峰号	保留时间	面积	面积%	高度	理论塔板数(USP)	拖尾因子	分离度(USP)
1	2.529	371833	100.000	78276	6613	1.078	--
总计		371833	100.000	78276			

SHIMADZU LabSolutions

SMF-4160

<样品信息>

色谱柱　: XB-C18(150mm*4.6mm,5μm)　流　速: 2.0ml/min
柱温　:35℃　波　长: 225nm
数据文件名　: RC$SMF-4160 - 27-5/27-120-2 - zzp-25112001p-rcqx-pH6.8jz-jf50z-p2-45min.lcd
方法文件名　: RC$SMF-4160 - SMF-4160-rcqx-FX276.lcm
批处理文件名: RC$SMF-4160 - 20251202-FX276.lcb
样品瓶号　: 3-15
进样体积　: 50 μl　版本号: 6.115
进样时间　: 2025/12/02 21:32:45　实验者: jiangjinwei
处理时间(V2)　: 2025/12/03 10:12:26　处理者: jiangjinwei
仪器型号　: SHIMADZU LC-2050C (FX276)

<色谱图>

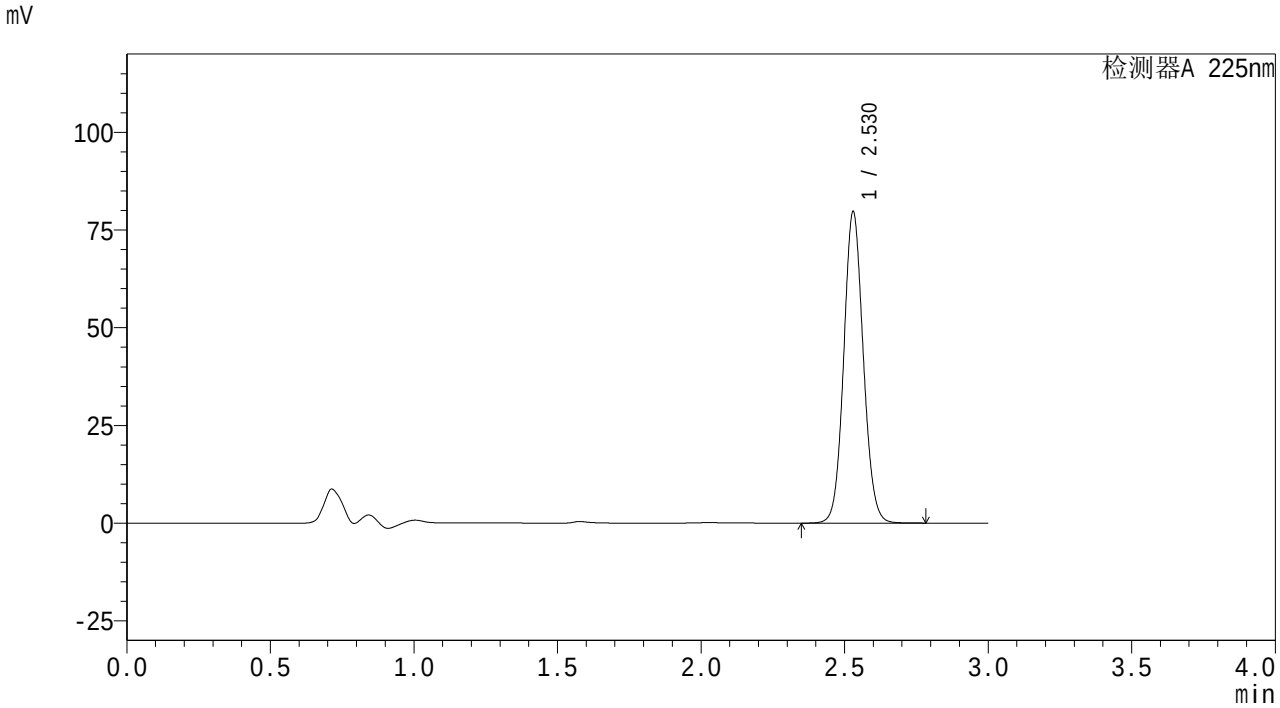

<峰表>

检测器A 225nm

峰号	保留时间	面积	面积%	高度	理论塔板数(USP)	拖尾因子	分离度(USP)
1	2.530	378075	100.000	79665	6622	1.078	--
总计		378075	100.000	79665			

SHIMADZU LabSolutions

SMF-4160

<样品信息>

色谱柱 : XB-C18(150mm*4.6mm,5μm)
柱温 :35℃
流 速: 2.0ml/min
波 长: 225nm
数据文件名 : RC$SMF-4160 - 27-5/27-121-2 - zzp-25112001p-rcqx-pH6.8jz-jf50z-p3-45min.lcd
方法文件名 : RC$SMF-4160 - SMF-4160-rcqx-FX276.lcm
批处理文件名: RC$SMF-4160 - 20251202-FX276.lcb
样品瓶号 : 3-24
进样体积 : 50 μl
版本号: 6.115
进样时间 : 2025/12/02 21:36:08
实验者: jiangjinwei
处理时间(V2) : 2025/12/03 10:12:29
处理者: jiangjinwei
仪器型号 : SHIMADZU LC-2050C (FX276)

<色谱图>

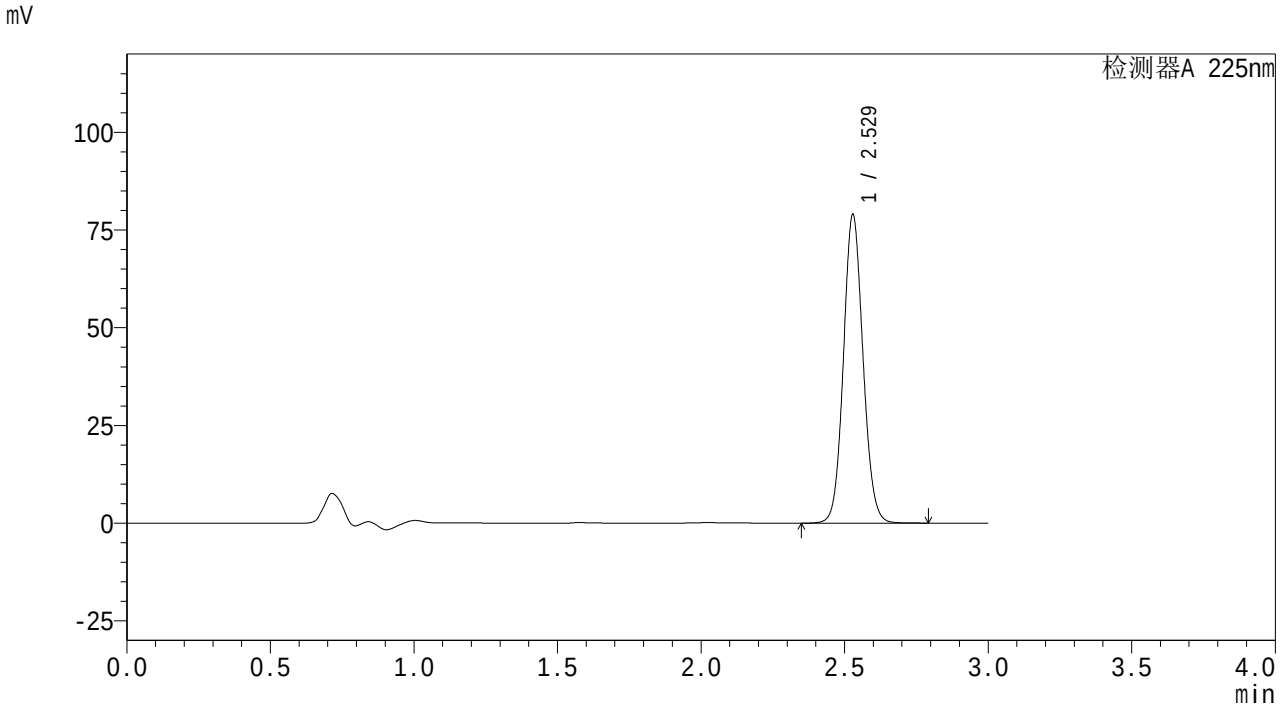

<峰表>

检测器A 225nm

峰号	保留时间	面积	面积%	高度	理论塔板数(USP)	拖尾因子	分离度(USP)
1	2.529	374940	100.000	78894	6606	1.079	--
总计		374940	100.000	78894			

SHIMADZU LabSolutions

SMF-4160

<样品信息>

色谱柱 : XB-C18(150mm*4.6mm,5μm)
柱温 :35℃
流 速: 2.0ml/min
波 长: 225nm
数据文件名 : RC$SMF-4160 - 27-5/27-122-2 - zzp-25112001p-rcqx-pH6.8jz-jf50z-p4-45min.lcd
方法文件名 : RC$SMF-4160 - SMF-4160-rcqx-FX276.lcm
批处理文件名: RC$SMF-4160 - 20251202-FX276.lcb
样品瓶号 : 3-33
进样体积 : 50 μl
版本号: 6.115
进样时间 : 2025/12/02 21:39:31
实验者: jiangjinwei
处理时间(V2) : 2025/12/03 10:12:32
处理者: jiangjinwei
仪器型号 : SHIMADZU LC-2050C (FX276)

<色谱图>

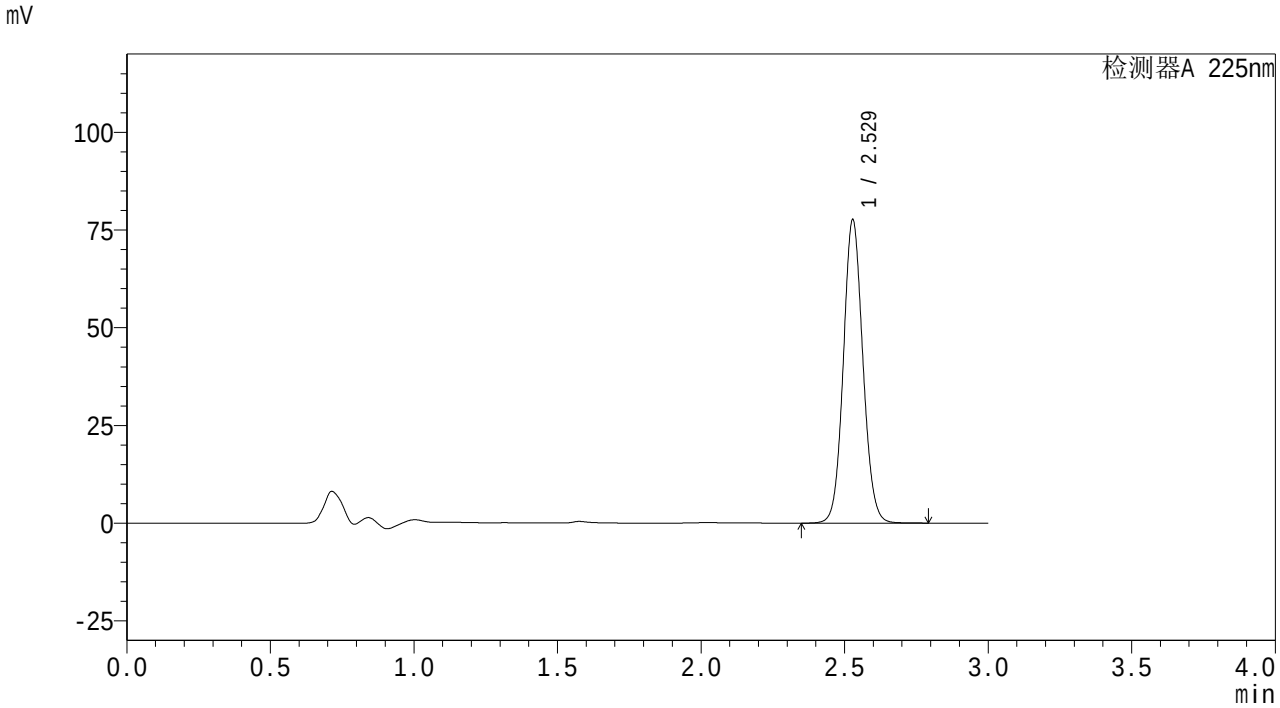

<峰表>

检测器A 225nm

峰号	保留时间	面积	面积%	高度	理论塔板数(USP)	拖尾因子	分离度(USP)
1	2.529	368185	100.000	77540	6620	1.078	--
总计		368185	100.000	77540			

SHIMADZU LabSolutions

SMF-4160

<样品信息>

色谱柱 : XB-C18(150mm*4.6mm,5μm)
柱温 :35℃
流 速: 2.0ml/min
波 长: 225nm
数据文件名 : RC$SMF-4160 - 27-5/27-123-2 - zzp-25112001p-rcqx-pH6.8jz-jf50z-p5-45min.lcd
方法文件名 : RC$SMF-4160 - SMF-4160-rcqx-FX276.lcm
批处理文件名: RC$SMF-4160 - 20251202-FX276.lcb
样品瓶号 : 3-42
进样体积 : 50 μl
版本号: 6.115
进样时间 : 2025/12/02 21:42:54
实验者: jiangjinwei
处理时间(V2) : 2025/12/03 10:12:35
处理者: jiangjinwei
仪器型号 : SHIMADZU LC-2050C (FX276)

<色谱图>

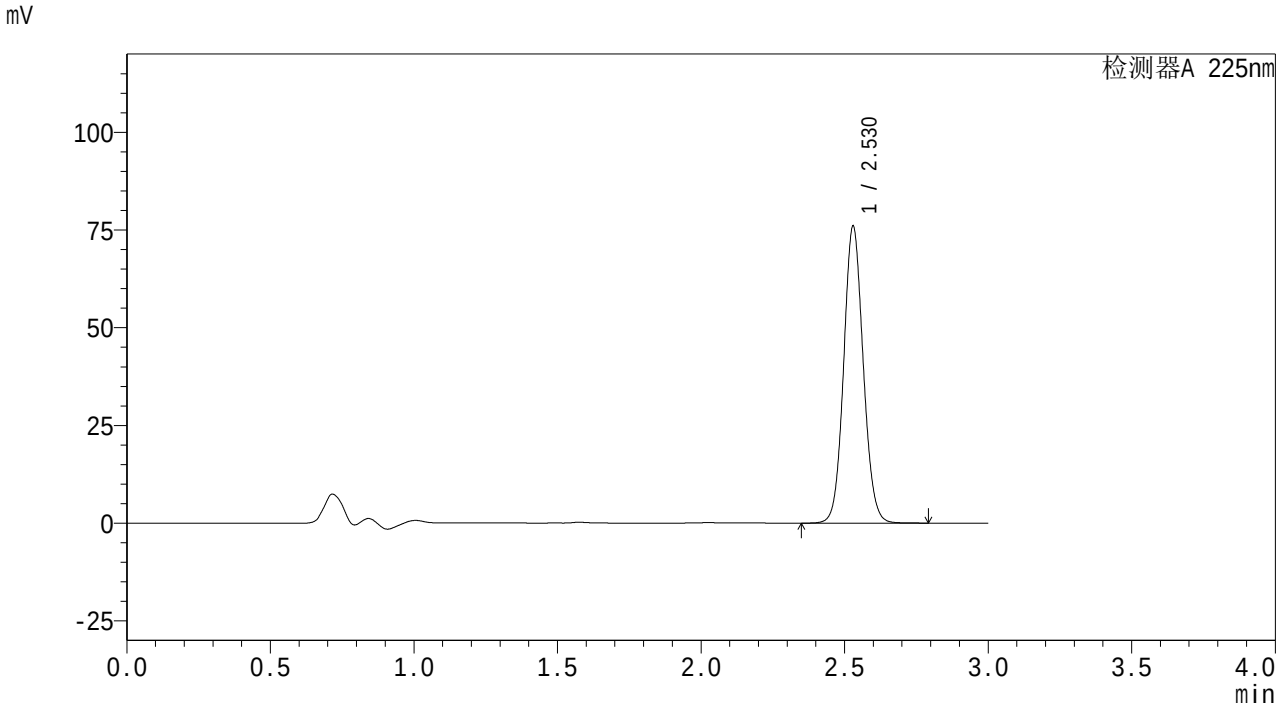

<峰表>

检测器A 225nm

峰号	保留时间	面积	面积%	高度	理论塔板数(USP)	拖尾因子	分离度(USP)
1	2.530	360386	100.000	75964	6620	1.079	--
总计		360386	100.000	75964			

SHIMADZU LabSolutions

SMF-4160

<样品信息>

色谱柱 : XB-C18(150mm*4.6mm,5μm)
柱温 :35℃
流 速: 2.0ml/min
波 长: 225nm
数据文件名 : RC$SMF-4160 - 27-5/27-124-2 - zzp-25112001p-rcqx-pH6.8jz-jf50z-p6-45min.lcd
方法文件名 : RC$SMF-4160 - SMF-4160-rcqx-FX276.lcm
批处理文件名: RC$SMF-4160 - 20251202-FX276.lcb
样品瓶号 : 3-51
进样体积 : 50 μl
版本号: 6.115
进样时间 : 2025/12/02 21:46:15
实验者: jiangjinwei
处理时间(V2) : 2025/12/03 10:12:38
处理者: jiangjinwei
仪器型号 : SHIMADZU LC-2050C (FX276)

<色谱图>

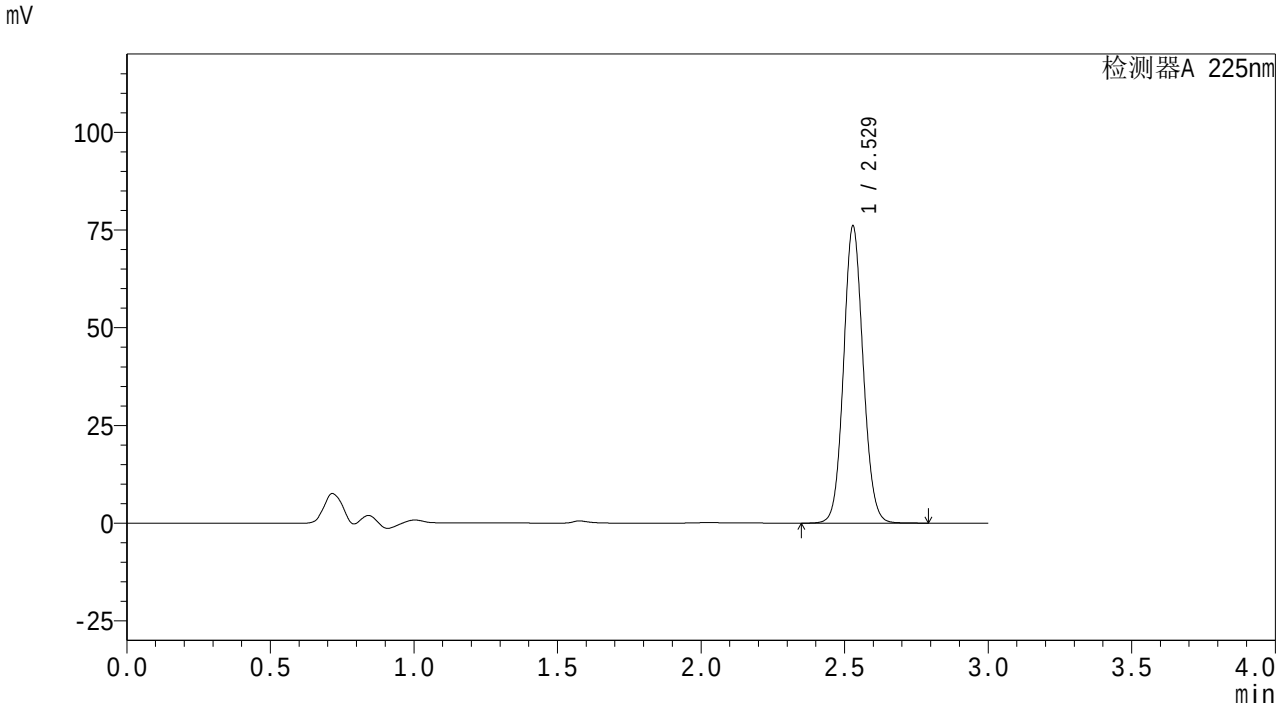

<峰表>

检测器A 225nm

峰号	保留时间	面积	面积%	高度	理论塔板数(USP)	拖尾因子	分离度(USP)
1	2.529	360813	100.000	75998	6617	1.079	--
总计		360813	100.000	75998			

SHIMADZU LabSolutions

SMF-4160

<样品信息>

色谱柱　: XB-C18(150mm*4.6mm,5μm)　　流　速: 2.0ml/min
柱温　:35℃　　波　长: 225nm
数据文件名　: RC$SMF-4160 - 27-5/27-125-2 - zzp-25112001p-rcqx-pH6.8jz-jf50z-p1-60min.lcd
方法文件名　: RC$SMF-4160 - SMF-4160-rcqx-FX276.lcm
批处理文件名: RC$SMF-4160 - 20251202-FX276.lcb
样品瓶号　: 3-7
进样体积　: 50 μl　　版本号: 6.115
进样时间　: 2025/12/02 21:49:38　　实验者: jiangjinwei
处理时间(V2)　: 2025/12/03 10:12:40　　处理者: jiangjinwei
仪器型号　: SHIMADZU LC-2050C (FX276)

<色谱图>

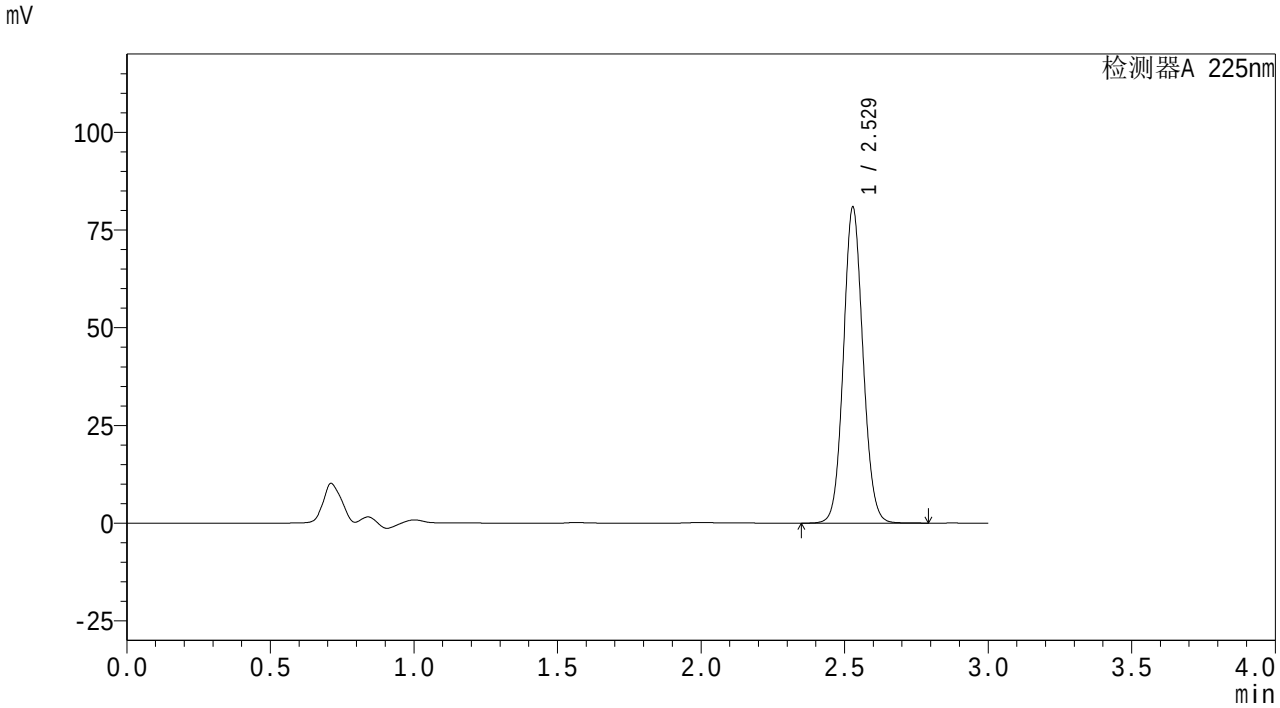

<峰表>

检测器A 225nm

峰号	保留时间	面积	面积%	高度	理论塔板数(USP)	拖尾因子	分离度(USP)
1	2.529	383043	100.000	80774	6630	1.078	--
总计		383043	100.000	80774			

SHIMADZU LabSolutions

SMF-4160

<样品信息>

色谱柱 : XB-C18(150mm*4.6mm,5μm)
柱温 :35℃
流 速: 2.0ml/min
波 长: 225nm
数据文件名 : RC$SMF-4160 - 27-5/27-126-2 - zzp-25112001p-rcqx-pH6.8jz-jf50z-p2-60min.lcd
方法文件名 : RC$SMF-4160 - SMF-4160-rcqx-FX276.lcm
批处理文件名: RC$SMF-4160 - 20251202-FX276.lcb
样品瓶号 : 3-16
进样体积 : 50 μl
版本号: 6.115
进样时间 : 2025/12/02 21:53:01
实验者: jiangjinwei
处理时间(V2) : 2025/12/03 10:12:43
处理者: jiangjinwei
仪器型号 : SHIMADZU LC-2050C (FX276)

<色谱图>

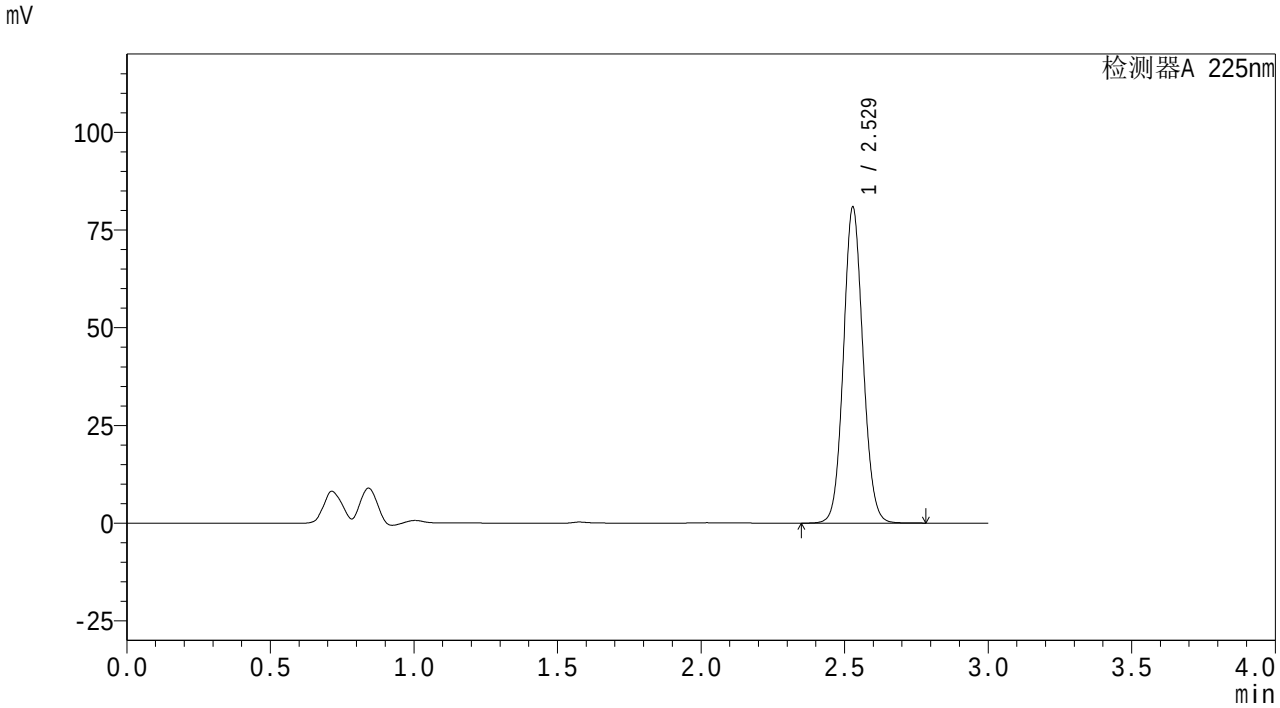

<峰表>

检测器A 225nm

峰号	保留时间	面积	面积%	高度	理论塔板数(USP)	拖尾因子	分离度(USP)
1	2.529	383428	100.000	80784	6620	1.078	--
总计		383428	100.000	80784			

SHIMADZU LabSolutions

SMF-4160

<样品信息>

色谱柱 : XB-C18(150mm*4.6mm,5μm)
柱温 :35℃
流 速: 2.0ml/min
波 长: 225nm
数据文件名 : RC$SMF-4160 - 27-5/27-127-2 - zzp-25112001p-rcqx-pH6.8jz-jf50z-p3-60min.lcd
方法文件名 : RC$SMF-4160 - SMF-4160-rcqx-FX276.lcm
批处理文件名: RC$SMF-4160 - 20251202-FX276.lcb
样品瓶号 : 3-25
进样体积 : 50 μl
版本号: 6.115
进样时间 : 2025/12/02 21:56:24
实验者: jiangjinwei
处理时间(V2) : 2025/12/03 10:12:46
处理者: jiangjinwei
仪器型号 : SHIMADZU LC-2050C (FX276)

<色谱图>

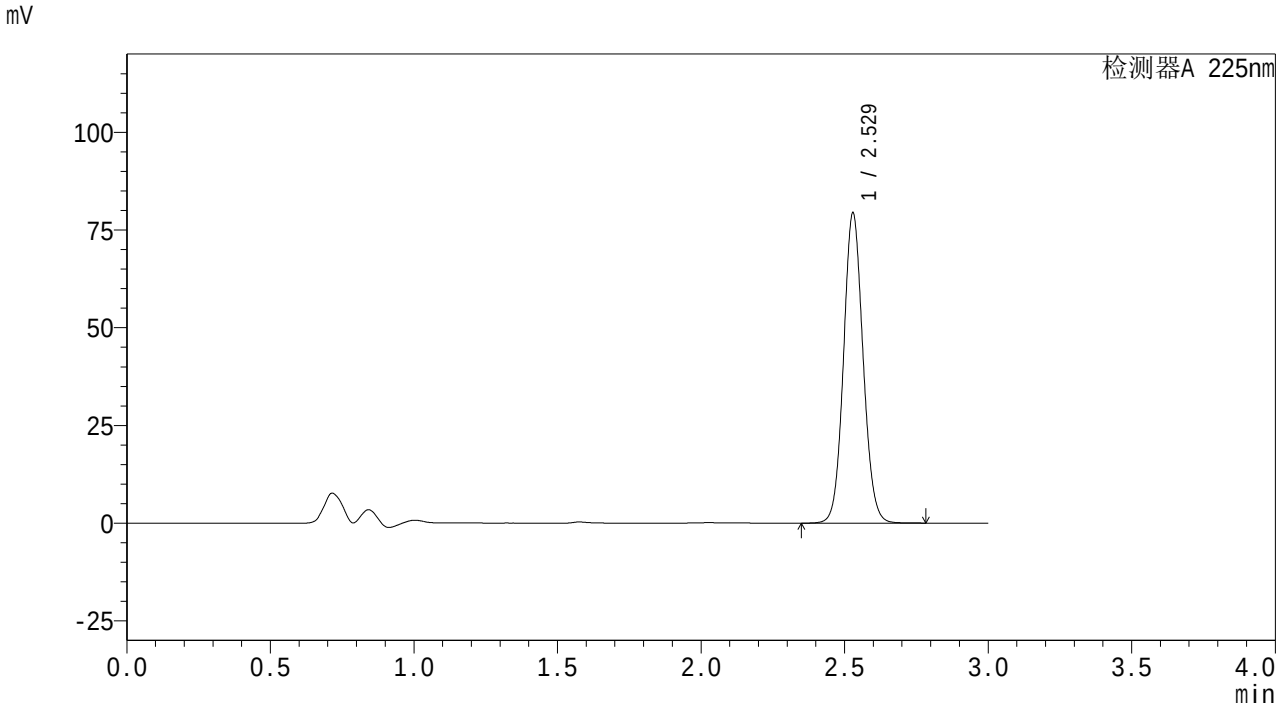

<峰表>

检测器A 225nm

峰号	保留时间	面积	面积%	高度	理论塔板数(USP)	拖尾因子	分离度(USP)
1	2.529	376182	100.000	79307	6626	1.079	--
总计		376182	100.000	79307			

SHIMADZU LabSolutions

SMF-4160

<样品信息>

色谱柱 : XB-C18(150mm*4.6mm,5μm)
柱温 :35℃
流 速: 2.0ml/min
波 长: 225nm
数据文件名 : RC$SMF-4160 - 27-5/27-128-2 - zzp-25112001p-rcqx-pH6.8jz-jf50z-p4-60min.lcd
方法文件名 : RC$SMF-4160 - SMF-4160-rcqx-FX276.lcm
批处理文件名: RC$SMF-4160 - 20251202-FX276.lcb
样品瓶号 : 3-34
进样体积 : 50 μl
版本号: 6.115
进样时间 : 2025/12/02 21:59:46
实验者: jiangjinwei
处理时间(V2) : 2025/12/03 10:12:49
处理者: jiangjinwei
仪器型号 : SHIMADZU LC-2050C (FX276)

<色谱图>

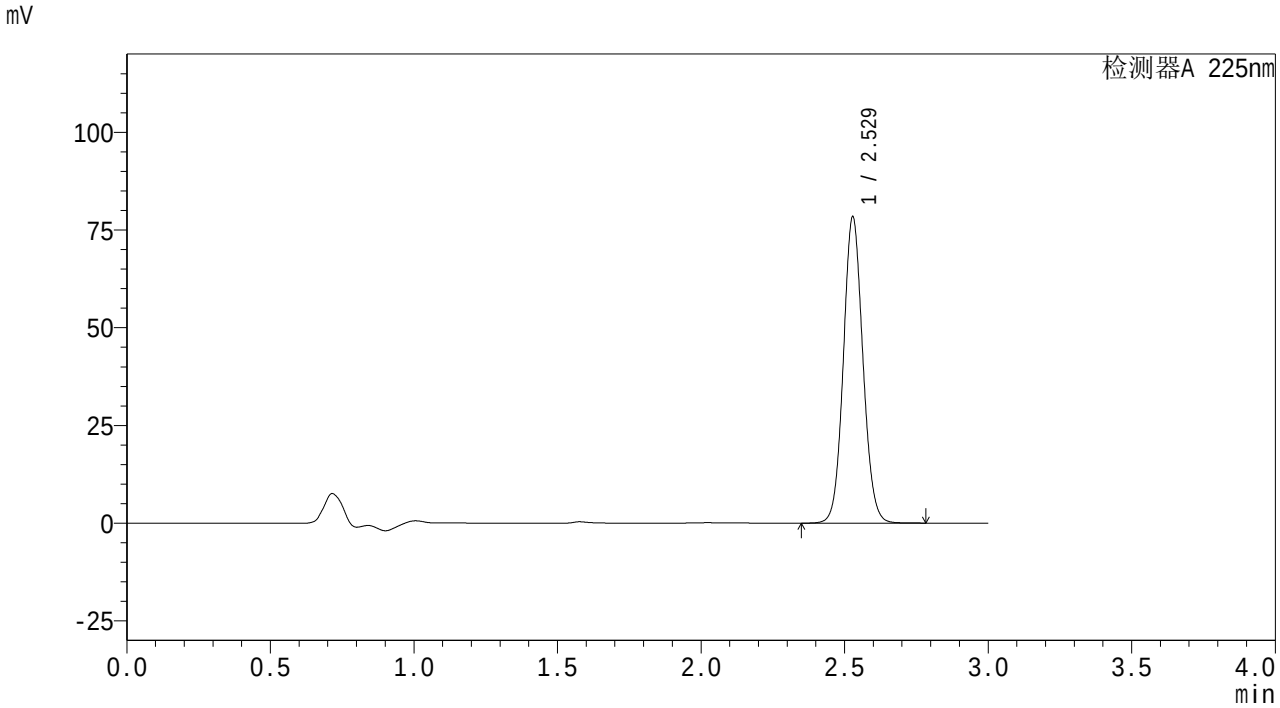

<峰表>

检测器A 225nm

峰号	保留时间	面积	面积%	高度	理论塔板数(USP)	拖尾因子	分离度(USP)
1	2.529	371647	100.000	78278	6618	1.078	--
总计		371647	100.000	78278			

SHIMADZU LabSolutions

SMF-4160

<样品信息>

色谱柱 : XB-C18(150mm*4.6mm,5μm)
柱温 :35℃
流 速: 2.0ml/min
波 长: 225nm
数据文件名 : RC$SMF-4160 - 27-5/27-129-2 - zzp-25112001p-rcqx-pH6.8jz-jf50z-p5-60min.lcd
方法文件名 : RC$SMF-4160 - SMF-4160-rcqx-FX276.lcm
批处理文件名: RC$SMF-4160 - 20251202-FX276.lcb
样品瓶号 : 3-43
进样体积 : 50 μl
版本号: 6.115
进样时间 : 2025/12/02 22:03:09
实验者: jiangjinwei
处理时间(V2) : 2025/12/03 10:12:52
处理者: jiangjinwei
仪器型号 : SHIMADZU LC-2050C (FX276)

<色谱图>

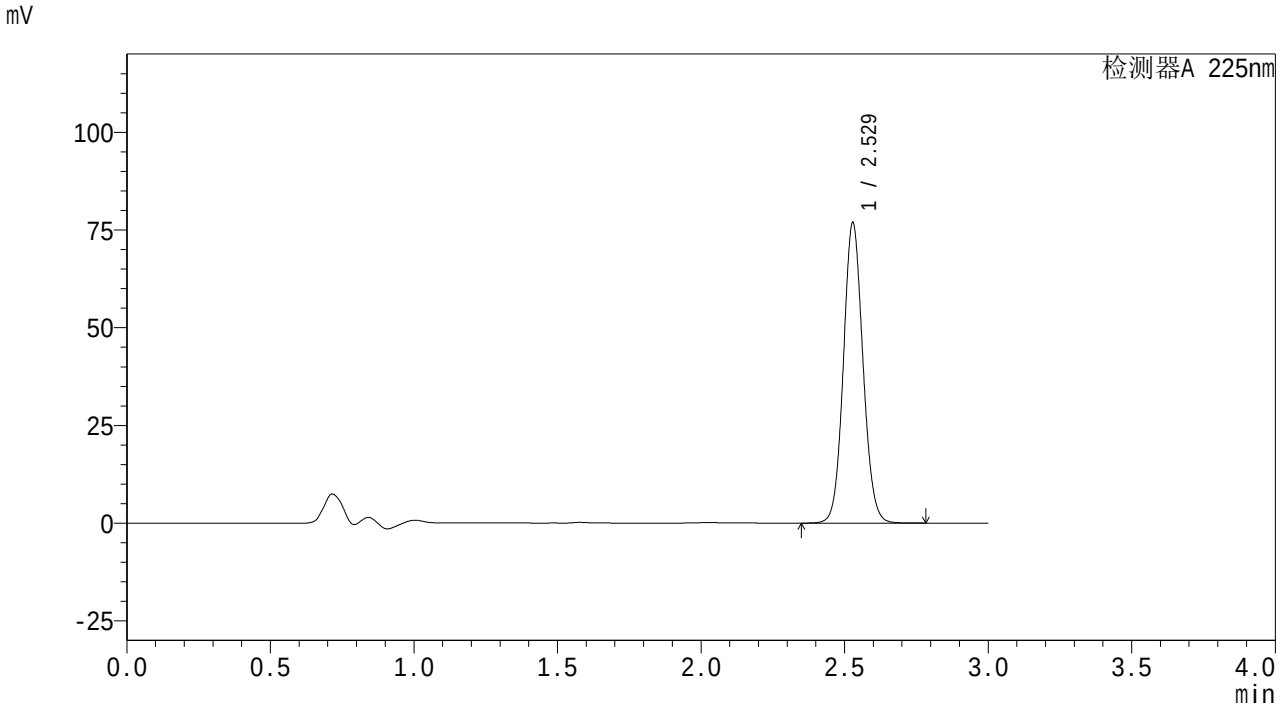

<峰表>

检测器A 225nm

峰号	保留时间	面积	面积%	高度	理论塔板数(USP)	拖尾因子	分离度(USP)
1	2.529	364735	100.000	76792	6612	1.079	--
总计		364735	100.000	76792			

SHIMADZU LabSolutions

SMF-4160

<样品信息>

色谱柱 : XB-C18(150mm*4.6mm,5μm)
柱温 :35℃
流 速: 2.0ml/min
波 长: 225nm
数据文件名 : RC$SMF-4160 - 27-5/27-130-2 - zzp-25112001p-rcqx-pH6.8jz-jf50z-p6-60min.lcd
方法文件名 : RC$SMF-4160 - SMF-4160-rcqx-FX276.lcm
批处理文件名: RC$SMF-4160 - 20251202-FX276.lcb
样品瓶号 : 3-52
进样体积 : 50 μl
版本号: 6.115
进样时间 : 2025/12/02 22:06:31
实验者: jiangjinwei
处理时间(V2) : 2025/12/03 10:12:54
处理者: jiangjinwei
仪器型号 : SHIMADZU LC-2050C (FX276)

<色谱图>

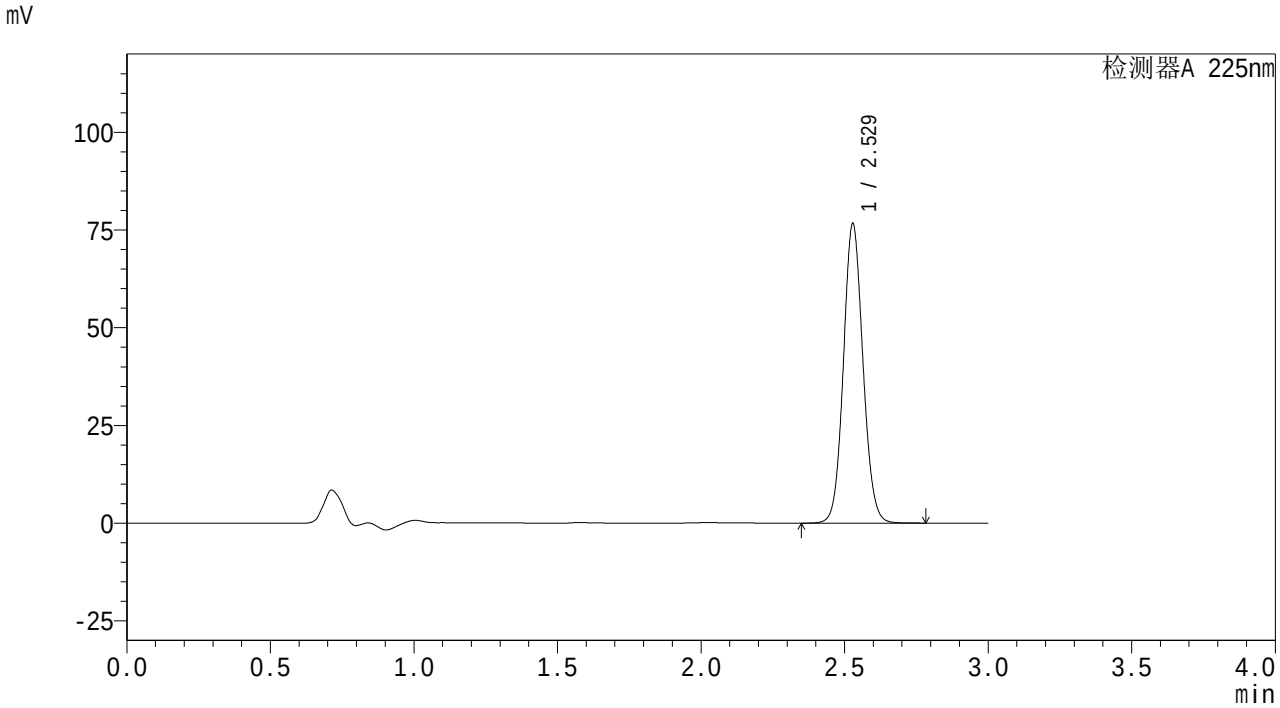

<峰表>

检测器A 225nm

峰号	保留时间	面积	面积%	高度	理论塔板数(USP)	拖尾因子	分离度(USP)
1	2.529	363199	100.000	76553	6625	1.079	--
总计		363199	100.000	76553			

SHIMADZU LabSolutions

SMF-4160

<样品信息>

色谱柱　: XB-C18(150mm*4.6mm,5μm)　流　速: 2.0ml/min
柱温　:35℃　波　长: 225nm
数据文件名　: RC$SMF-4160 - 27-5/27-131-2 - zzp-25112001p-rcqx-pH6.8jz-jf50z-p1-jxzs.lcd
方法文件名　: RC$SMF-4160 - SMF-4160-rcqx-FX276.lcm
批处理文件名: RC$SMF-4160 - 20251202-FX276.lcb
样品瓶号　: 3-8
进样体积　: 50 μl　版本号: 6.115
进样时间　: 2025/12/02 22:09:54　实验者: jiangjinwei
处理时间(V2)　: 2025/12/03 10:12:57　处理者: jiangjinwei
仪器型号　: SHIMADZU LC-2050C (FX276)

<色谱图>

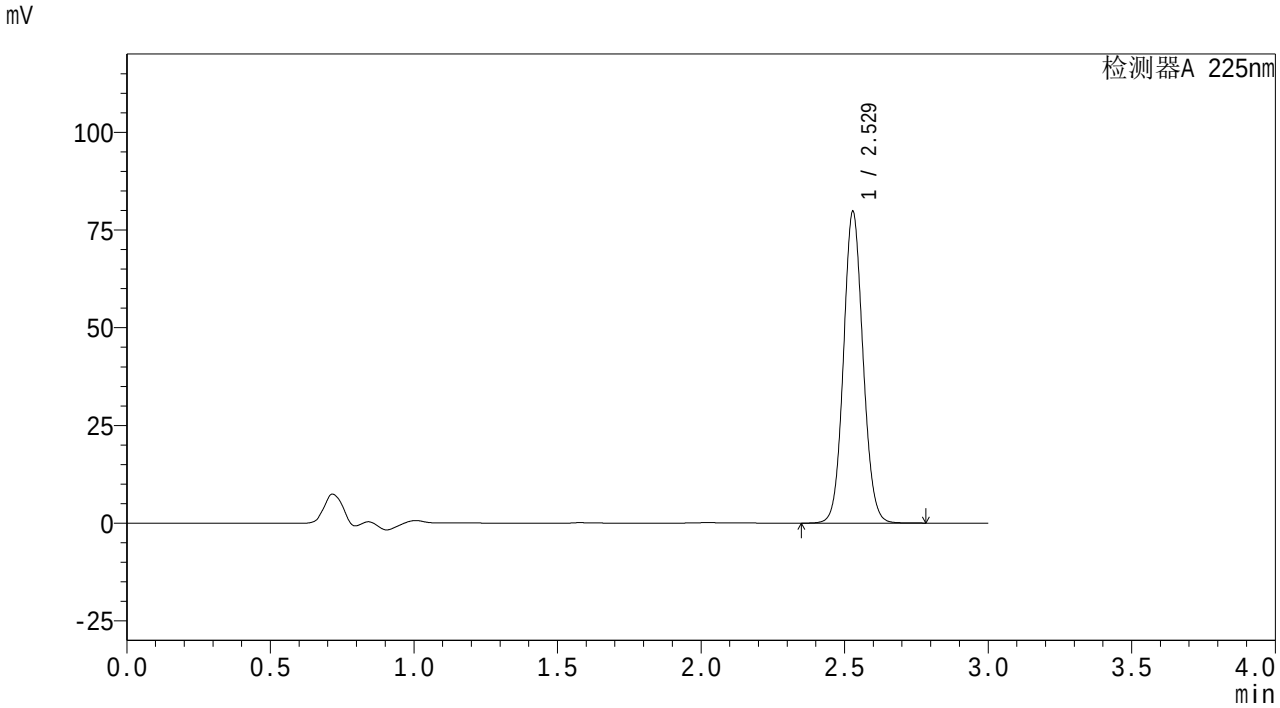

<峰表>

检测器A 225nm

峰号	保留时间	面积	面积%	高度	理论塔板数(USP)	拖尾因子	分离度(USP)
1	2.529	377845	100.000	79681	6631	1.078	--
总计		377845	100.000	79681			

SHIMADZU LabSolutions

SMF-4160

<样品信息>

色谱柱 : XB-C18(150mm*4.6mm,5μm)
柱温 :35℃
流 速: 2.0ml/min
波 长: 225nm
数据文件名 : RC$SMF-4160 - 27-5/27-132-2 - zzp-25112001p-rcqx-pH6.8jz-jf50z-p2-jxzs.lcd
方法文件名 : RC$SMF-4160 - SMF-4160-rcqx-FX276.lcm
批处理文件名: RC$SMF-4160 - 20251202-FX276.lcb
样品瓶号 : 3-17
进样体积 : 50 μl
版本号: 6.115
进样时间 : 2025/12/02 22:13:18
实验者: jiangjinwei
处理时间(V2) : 2025/12/03 10:13:00
处理者: jiangjinwei
仪器型号 : SHIMADZU LC-2050C (FX276)

<色谱图>

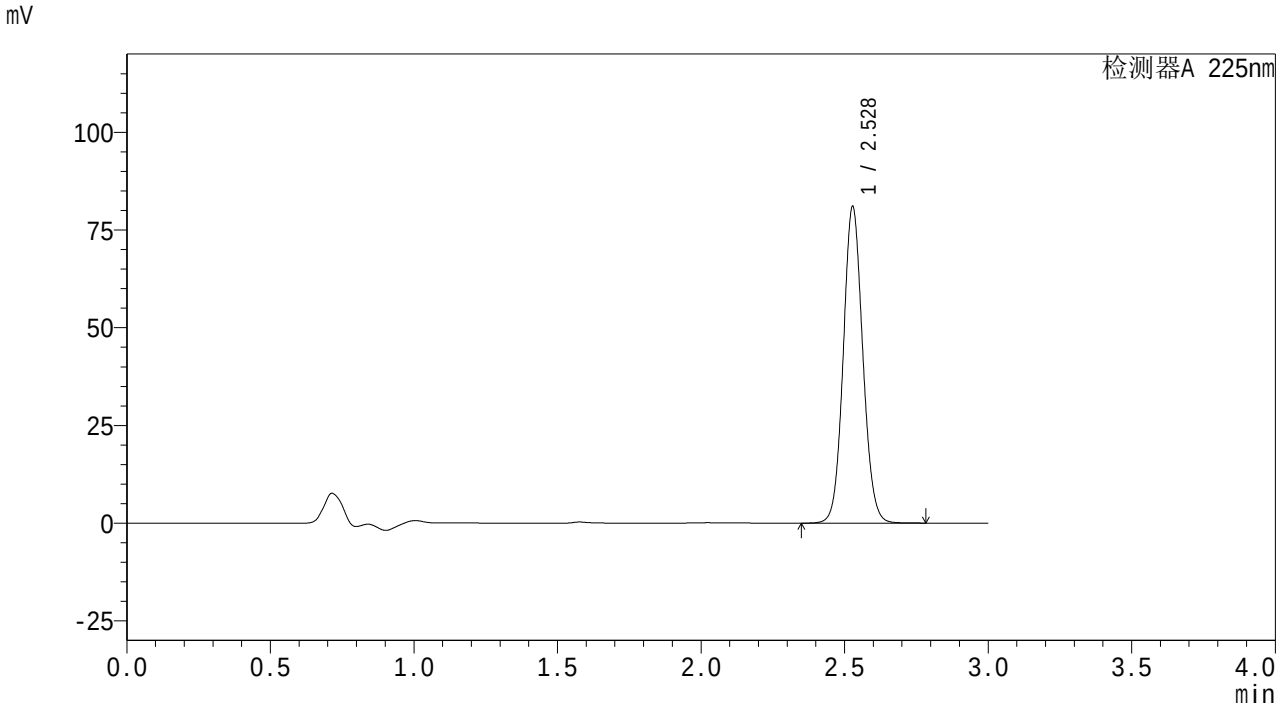

<峰表>

检测器A 225nm

峰号	保留时间	面积	面积%	高度	理论塔板数(USP)	拖尾因子	分离度(USP)
1	2.528	383885	100.000	80856	6632	1.079	--
总计		383885	100.000	80856			

SHIMADZU LabSolutions

SMF-4160

<样品信息>

色谱柱 : XB-C18(150mm*4.6mm,5μm)
柱温 :35℃
流 速: 2.0ml/min
波 长: 225nm
数据文件名 : RC$SMF-4160 - 27-5/27-133-2 - zzp-25112001p-rcqx-pH6.8jz-jf50z-p3-jxzs.lcd
方法文件名 : RC$SMF-4160 - SMF-4160-rcqx-FX276.lcm
批处理文件名: RC$SMF-4160 - 20251202-FX276.lcb
样品瓶号 : 3-26
进样体积 : 50 μl
版本号: 6.115
进样时间 : 2025/12/02 22:16:42
实验者: jiangjinwei
处理时间(V2) : 2025/12/03 10:13:03
处理者: jiangjinwei
仪器型号 : SHIMADZU LC-2050C (FX276)

<色谱图>

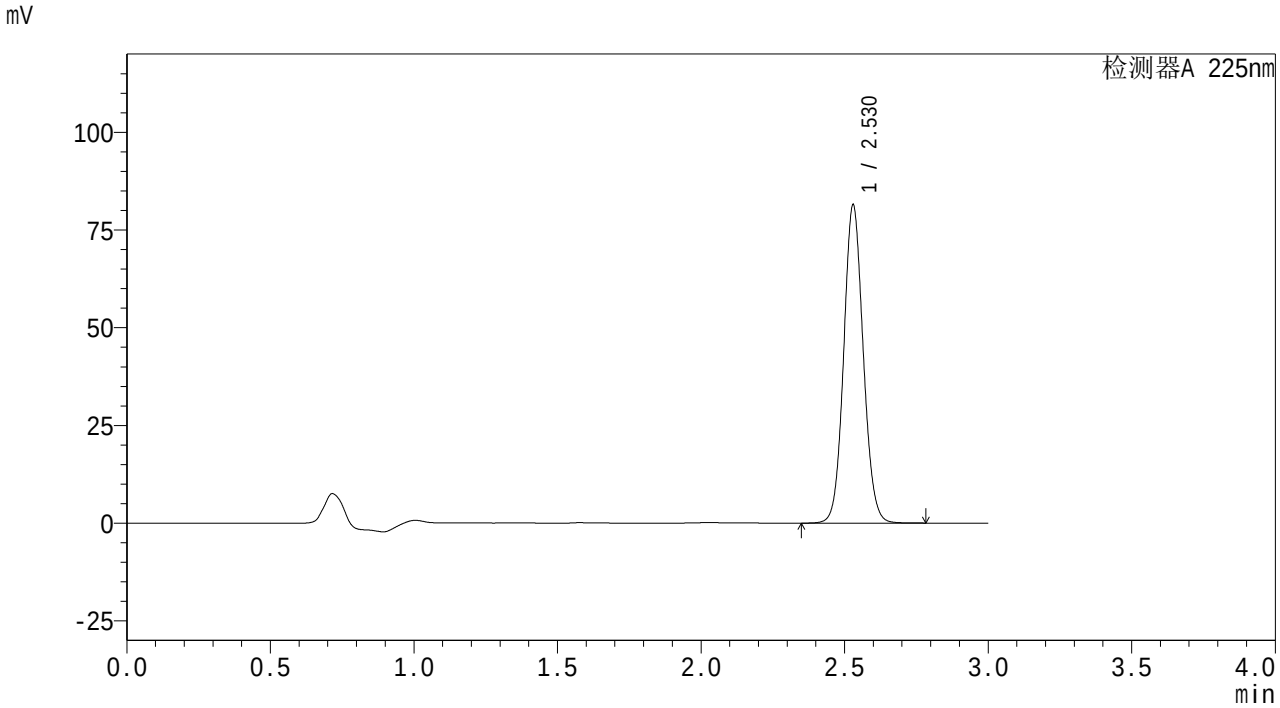

<峰表>

检测器A 225nm

峰号	保留时间	面积	面积%	高度	理论塔板数(USP)	拖尾因子	分离度(USP)
1	2.530	386041	100.000	81401	6624	1.079	--
总计		386041	100.000	81401			

SHIMADZU LabSolutions

SMF-4160

<样品信息>

色谱柱 : XB-C18(150mm*4.6mm,5μm)
柱温 :35℃
流 速: 2.0ml/min
波 长: 225nm
数据文件名 : RC$SMF-4160 - 27-5/27-134-2 - zzp-25112001p-rcqx-pH6.8jz-jf50z-p4-jxzs.lcd
方法文件名 : RC$SMF-4160 - SMF-4160-rcqx-FX276.lcm
批处理文件名: RC$SMF-4160 - 20251202-FX276.lcb
样品瓶号 : 3-35
进样体积 : 50 μl
版本号: 6.115
进样时间 : 2025/12/02 22:20:05
实验者: jiangjinwei
处理时间(V2) : 2025/12/03 10:13:05
处理者: jiangjinwei
仪器型号 : SHIMADZU LC-2050C (FX276)

<色谱图>

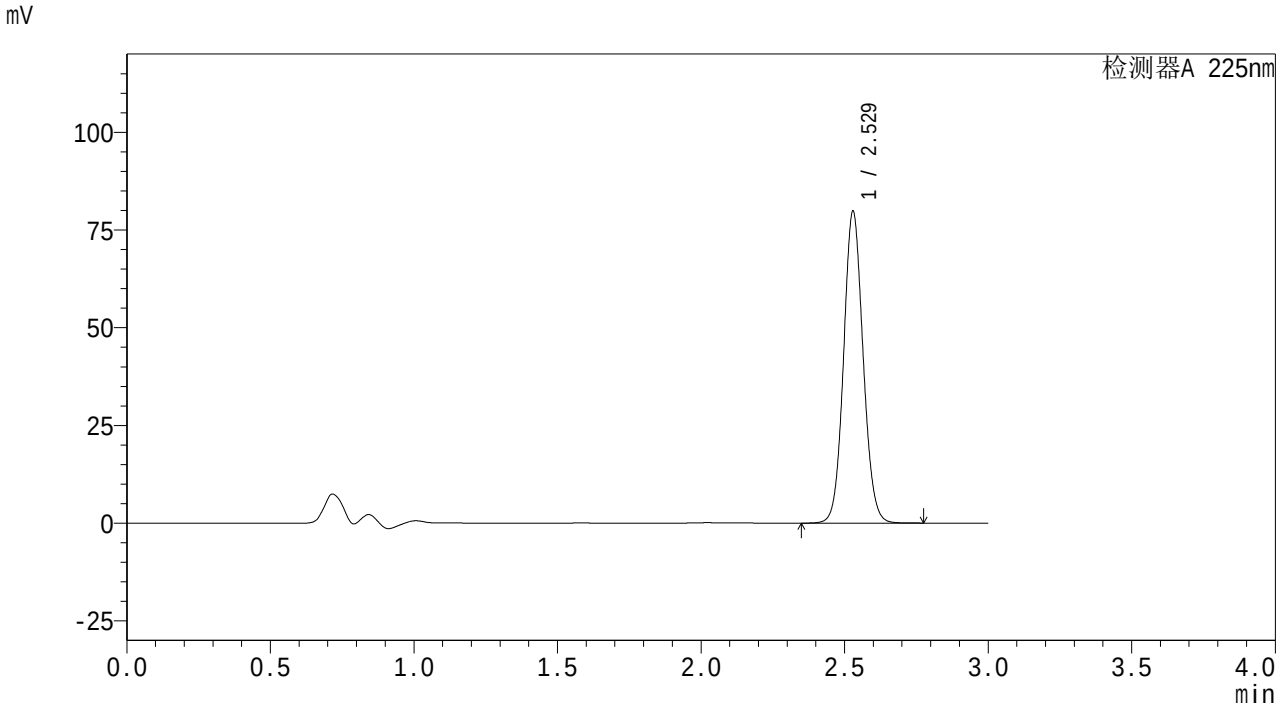

<峰表>

检测器A 225nm

峰号	保留时间	面积	面积%	高度	理论塔板数(USP)	拖尾因子	分离度(USP)
1	2.529	377619	100.000	79757	6645	1.078	--
总计		377619	100.000	79757			

SHIMADZU LabSolutions

SMF-4160

<样品信息>

色谱柱 : XB-C18(150mm*4.6mm,5μm)
柱温 :35℃
流 速: 2.0ml/min
波 长: 225nm
数据文件名 : RC$SMF-4160 - 27-5/27-135-2 - zzp-25112001p-rcqx-pH6.8jz-jf50z-p5-jxzs.lcd
方法文件名 : RC$SMF-4160 - SMF-4160-rcqx-FX276.lcm
批处理文件名: RC$SMF-4160 - 20251202-FX276.lcb
样品瓶号 : 3-44
进样体积 : 50 μl
版本号: 6.115
进样时间 : 2025/12/02 22:23:28
实验者: jiangjinwei
处理时间(V2) : 2025/12/03 10:13:08
处理者: jiangjinwei
仪器型号 : SHIMADZU LC-2050C (FX276)

<色谱图>

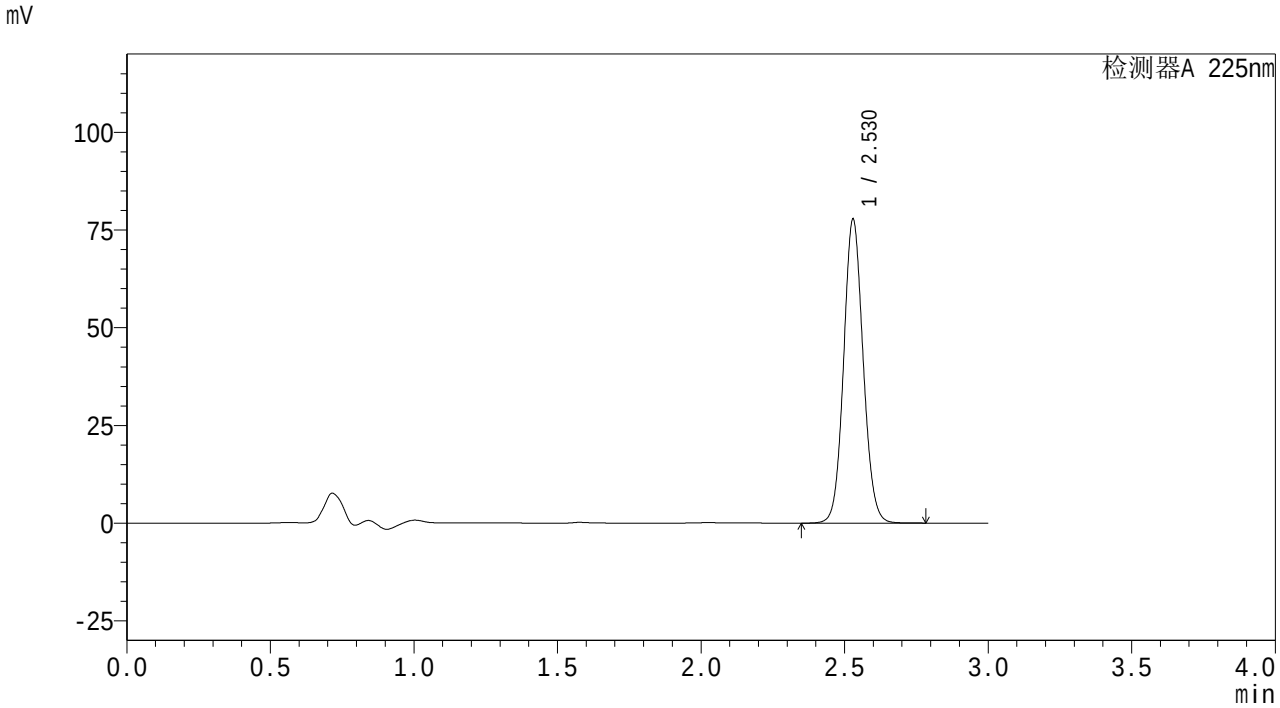

<峰表>

检测器A 225nm

峰号	保留时间	面积	面积%	高度	理论塔板数(USP)	拖尾因子	分离度(USP)
1	2.530	368326	100.000	77739	6639	1.078	--
总计		368326	100.000	77739			

SHIMADZU LabSolutions

SMF-4160

<样品信息>

色谱柱　: XB-C18(150mm*4.6mm,5μm)　流　速: 2.0ml/min
柱温　:35℃　波　长: 225nm
数据文件名　: RC$SMF-4160 - 27-5/27-136-2 - zzp-25112001p-rcqx-pH6.8jz-jf50z-p6-jxzs.lcd
方法文件名　: RC$SMF-4160 - SMF-4160-rcqx-FX276.lcm
批处理文件名: RC$SMF-4160 - 20251202-FX276.lcb
样品瓶号　: 3-53
进样体积　: 50 μl　版本号: 6.115
进样时间　: 2025/12/02 22:26:51　实验者: jiangjinwei
处理时间(V2)　: 2025/12/03 10:13:11　处理者: jiangjinwei
仪器型号　: SHIMADZU LC-2050C (FX276)

<色谱图>

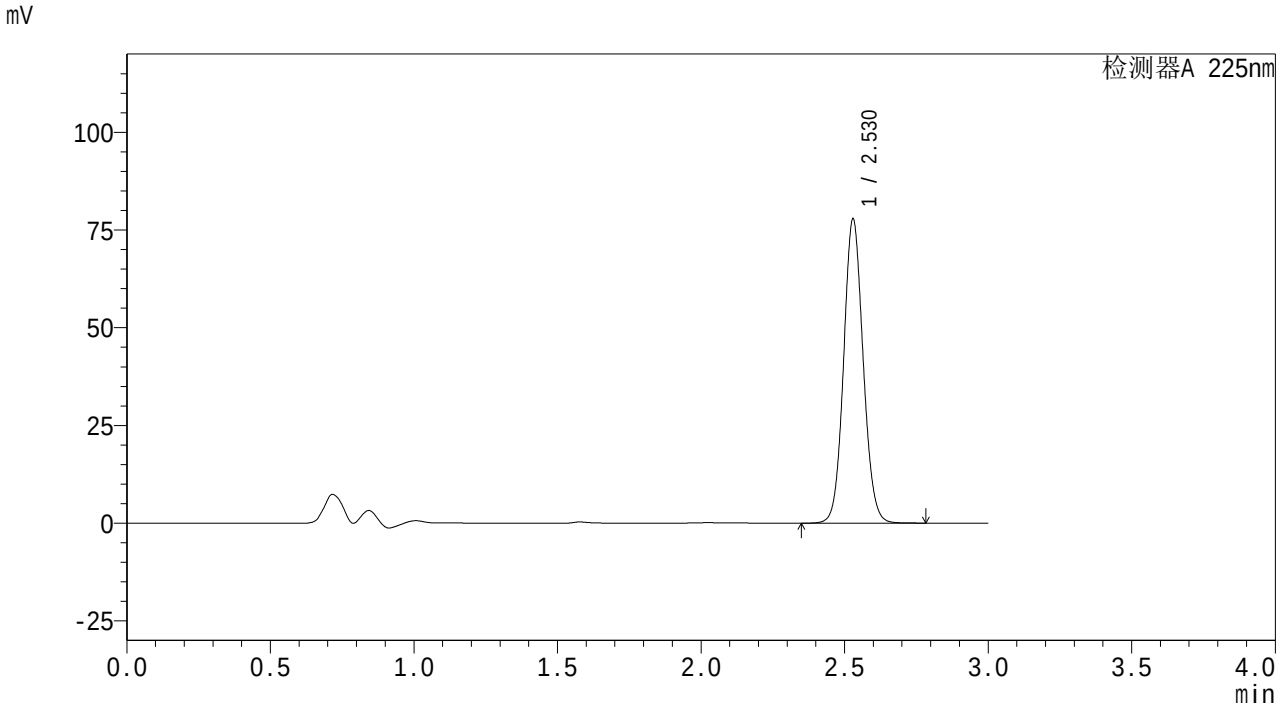

<峰表>

检测器A 225nm

峰号	保留时间	面积	面积%	高度	理论塔板数(USP)	拖尾因子	分离度(USP)
1	2.530	368561	100.000	77812	6643	1.079	--
总计		368561	100.000	77812			

SHIMADZU LabSolutions

SMF-4160

<样品信息>

色谱柱 : XB-C18(150mm*4.6mm,5μm)
柱温 :35℃
流 速: 2.0ml/min
波 长: 225nm
数据文件名 : RC$SMF-4160 - 27-5/27-137-2 - zzp-25112001p-rcqx-pH6.8jz-jf50z-dz2-1.lcd
方法文件名 : RC$SMF-4160 - SMF-4160-rcqx-FX276.lcm
批处理文件名: RC$SMF-4160 - 20251202-FX276.lcb
样品瓶号 : 3-27
进样体积 : 50 μl
版本号: 6.115
进样时间 : 2025/12/02 22:30:15
实验者: jiangjinwei
处理时间(V2) : 2025/12/03 10:13:14
处理者: jiangjinwei
仪器型号 : SHIMADZU LC-2050C (FX276)

<色谱图>

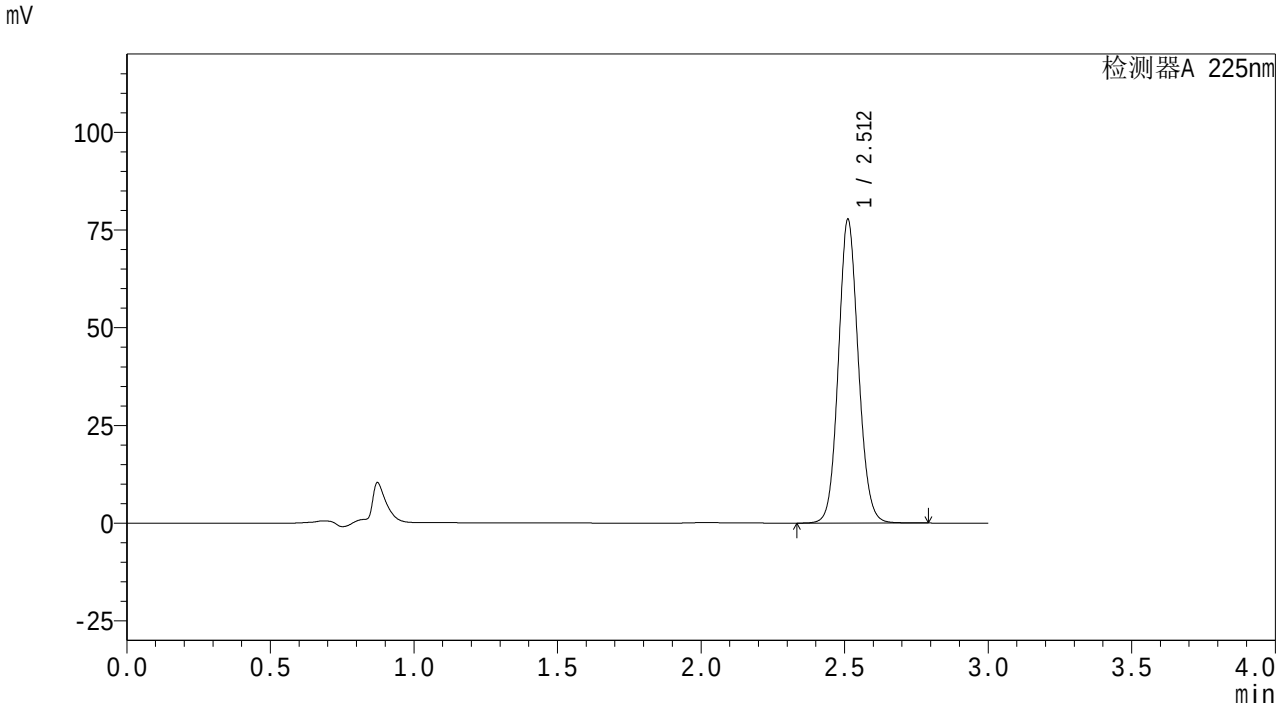

<峰表>

检测器A 225nm

峰号	保留时间	面积	面积%	高度	理论塔板数(USP)	拖尾因子	分离度(USP)
1	2.512	376698	100.000	77583	6280	1.093	--
总计		376698	100.000	77583			

SHIMADZU LabSolutions

SMF-4160

<样品信息>

色谱柱　: XB-C18(150mm*4.6mm,5μm)　流　速: 2.0ml/min
柱温　:35℃　波　长: 225nm
数据文件名　: RC$SMF-4160 - 27-5/27-138-2 - zzp-25112001p-rcqx-pH6.8jz-jf50z-dz2-2.lcd
方法文件名　: RC$SMF-4160 - SMF-4160-rcqx-FX276.lcm
批处理文件名: RC$SMF-4160 - 20251202-FX276.lcb
样品瓶号　: 3-27
进样体积　: 50 μl　版本号: 6.115
进样时间　: 2025/12/02 22:33:39　实验者: jiangjinwei
处理时间(V2)　: 2025/12/03 10:13:17　处理者: jiangjinwei
仪器型号　: SHIMADZU LC-2050C (FX276)

<色谱图>

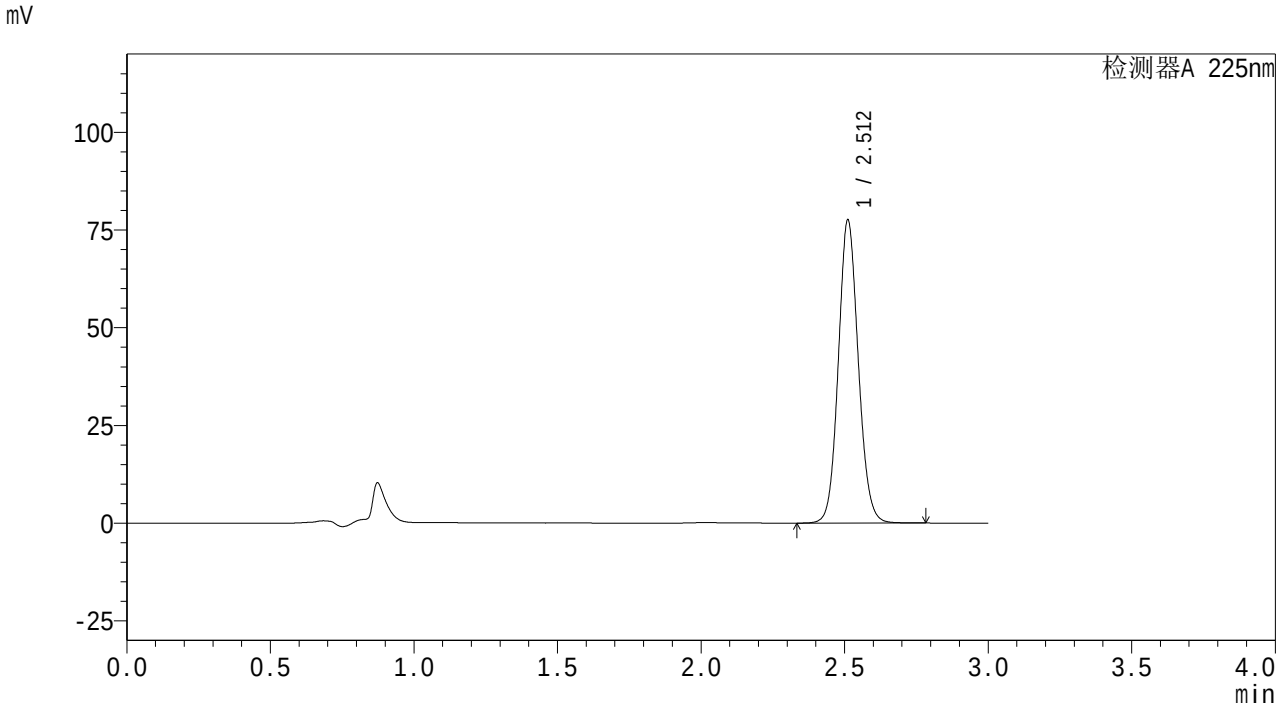

<峰表>

检测器A 225nm

峰号	保留时间	面积	面积%	高度	理论塔板数(USP)	拖尾因子	分离度(USP)
1	2.512	375993	100.000	77419	6281	1.093	--
总计		375993	100.000	77419			

SHIMADZU LabSolutions

SMF-4160

<样品信息>

色谱柱 : XB-C18(150mm*4.6mm,5μm)
柱温 :35℃
数据文件名 : RC$SMF-4160 - 27-5/27-139-2 - zzp-25112001p-rcqx-pH4.5jz-jf50z-rj.lcd
方法文件名 : RC$SMF-4160 - SMF-4160-rcqx-FX276.lcm
批处理文件名: RC$SMF-4160 - 20251202-FX276.lcb
样品瓶号 : 4-9
进样体积 : 50 μl
进样时间 : 2025/12/02 22:37:04
处理时间(V2) : 2025/12/03 10:13:20
仪器型号 : SHIMADZU LC-2050C (FX276)

流 速: 2.0ml/min
波 长: 225nm
版本号: 6.115
实验者: jiangjinwei
处理者: jiangjinwei

<色谱图>

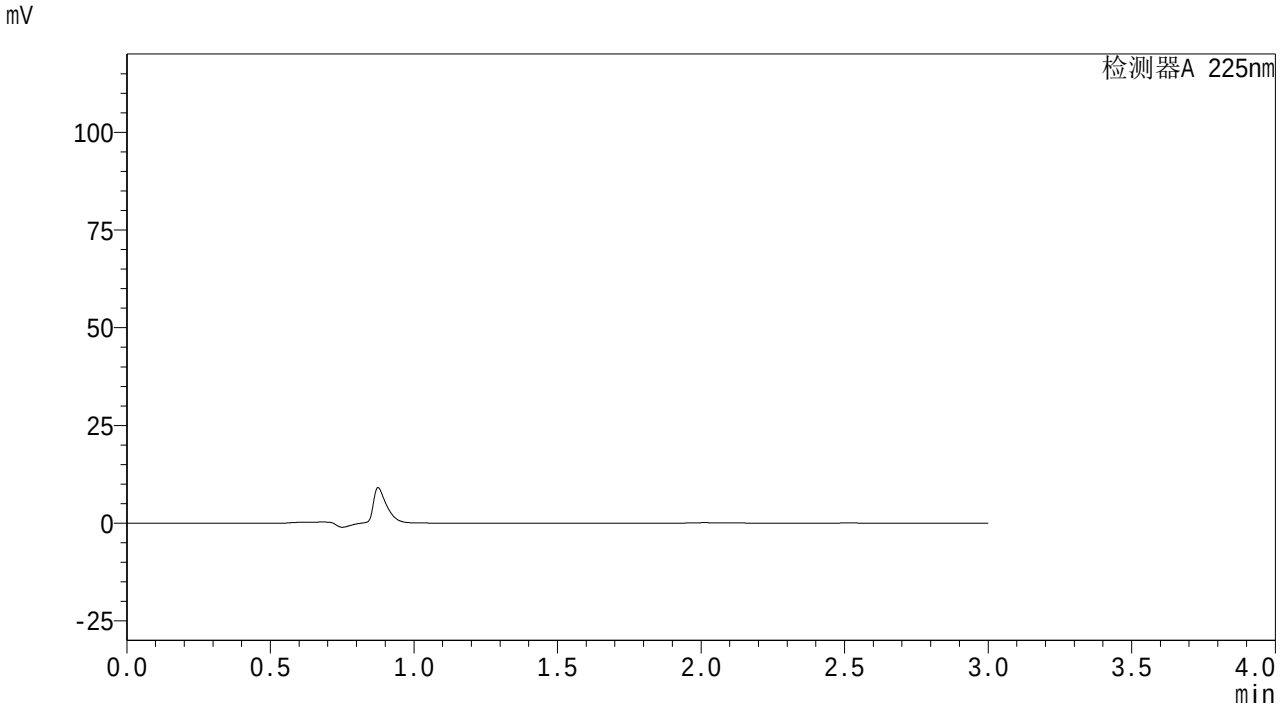

<峰表>

检测器A 225nm

峰号	保留时间	面积	面积%	高度	理论塔板数(USP)	拖尾因子	分离度(USP)
总计							

SHIMADZU LabSolutions

SMF-4160

<样品信息>

色谱柱 : XB-C18(150mm*4.6mm,5μm)
柱温 :35℃
流 速: 2.0ml/min
波 长: 225nm
数据文件名 : RC$SMF-4160 - 27-5/27-140-2 - zzp-25112001p-rcqx-pH4.5jz-jf50z-dz1-1.lcd
方法文件名 : RC$SMF-4160 - SMF-4160-rcqx-FX276.lcm
批处理文件名: RC$SMF-4160 - 20251202-FX276.lcb
样品瓶号 : 4-18
进样体积 : 50 μl
版本号: 6.115
进样时间 : 2025/12/02 22:40:30
实验者: jiangjinwei
处理时间(V2) : 2025/12/03 10:13:23
处理者: jiangjinwei
仪器型号 : SHIMADZU LC-2050C (FX276)

<色谱图>

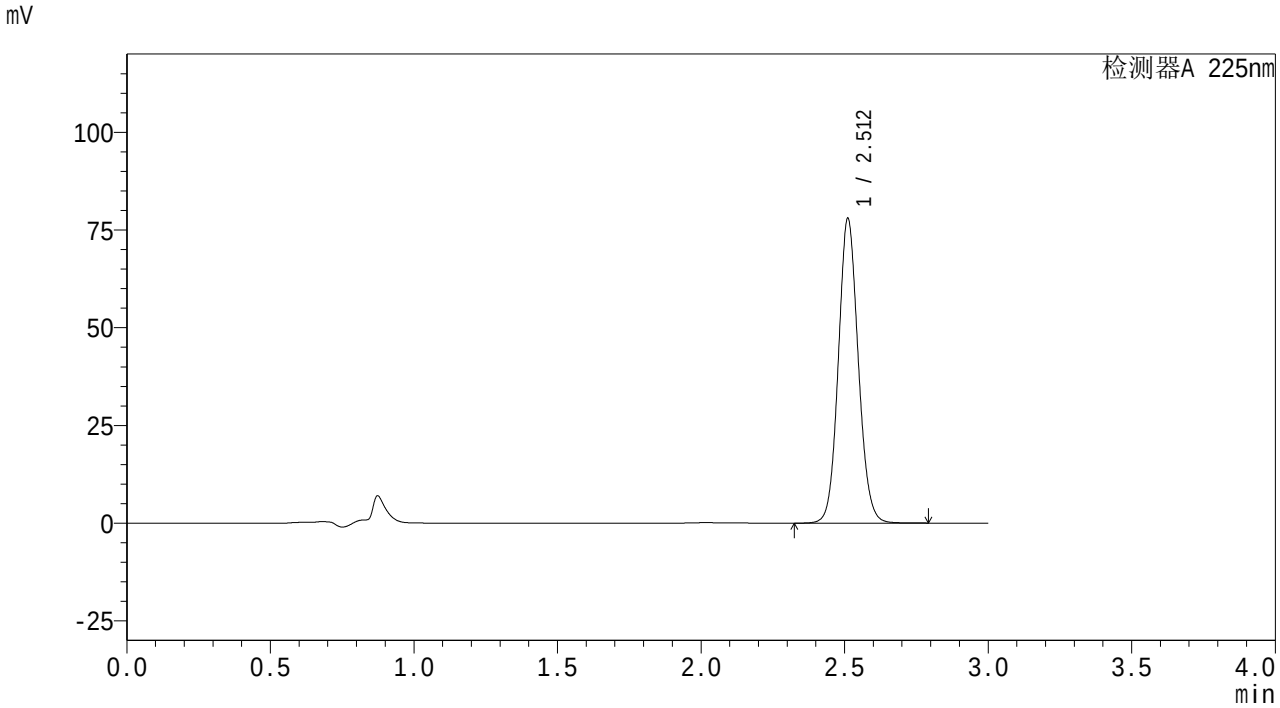

<峰表>

检测器A 225nm

峰号	保留时间	面积	面积%	高度	理论塔板数(USP)	拖尾因子	分离度(USP)
1	2.512	377686	100.000	77798	6284	1.092	--
总计		377686	100.000	77798			

SHIMADZU LabSolutions

SMF-4160

<样品信息>

色谱柱 : XB-C18(150mm*4.6mm,5μm)
柱温 :35℃
流 速: 2.0ml/min
波 长: 225nm
数据文件名 : RC$SMF-4160 - 27-5/27-141-2 - zzp-25112001p-rcqx-pH4.5jz-jf50z-dz1-2.lcd
方法文件名 : RC$SMF-4160 - SMF-4160-rcqx-FX276.lcm
批处理文件名: RC$SMF-4160 - 20251202-FX276.lcb
样品瓶号 : 4-18
进样体积 : 50 μl
版本号: 6.115
进样时间 : 2025/12/02 22:43:55
实验者: jiangjinwei
处理时间(V2) : 2025/12/03 10:13:26
处理者: jiangjinwei
仪器型号 : SHIMADZU LC-2050C (FX276)

<色谱图>

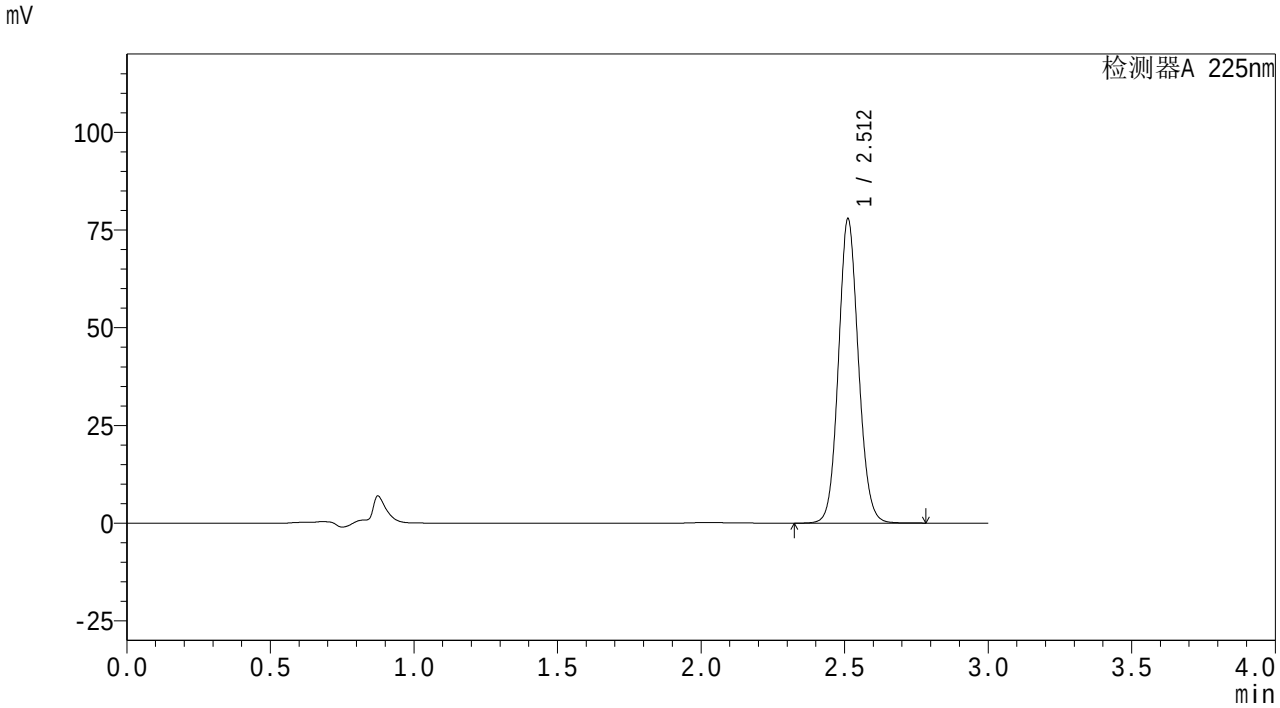

<峰表>

检测器A 225nm

峰号	保留时间	面积	面积%	高度	理论塔板数(USP)	拖尾因子	分离度(USP)
1	2.512	377577	100.000	77757	6280	1.092	--
总计		377577	100.000	77757			

SHIMADZU LabSolutions

SMF-4160

<样品信息>

色谱柱 : XB-C18(150mm*4.6mm,5μm)
柱温 :35℃
数据文件名 : RC$SMF-4160 - 27-5/27-142-2 - zzp-25112001p-rcqx-pH4.5jz-jf50z-dz1-3.lcd
方法文件名 : RC$SMF-4160 - SMF-4160-rcqx-FX276.lcm
批处理文件名: RC$SMF-4160 - 20251202-FX276.lcb
样品瓶号 : 4-18
进样体积 : 50 μl
进样时间 : 2025/12/02 22:47:20
处理时间(V2) : 2025/12/03 10:13:29
仪器型号 : SHIMADZU LC-2050C (FX276)

流 速: 2.0ml/min
波 长: 225nm
版本号: 6.115
实验者: jiangjinwei
处理者: jiangjinwei

<色谱图>

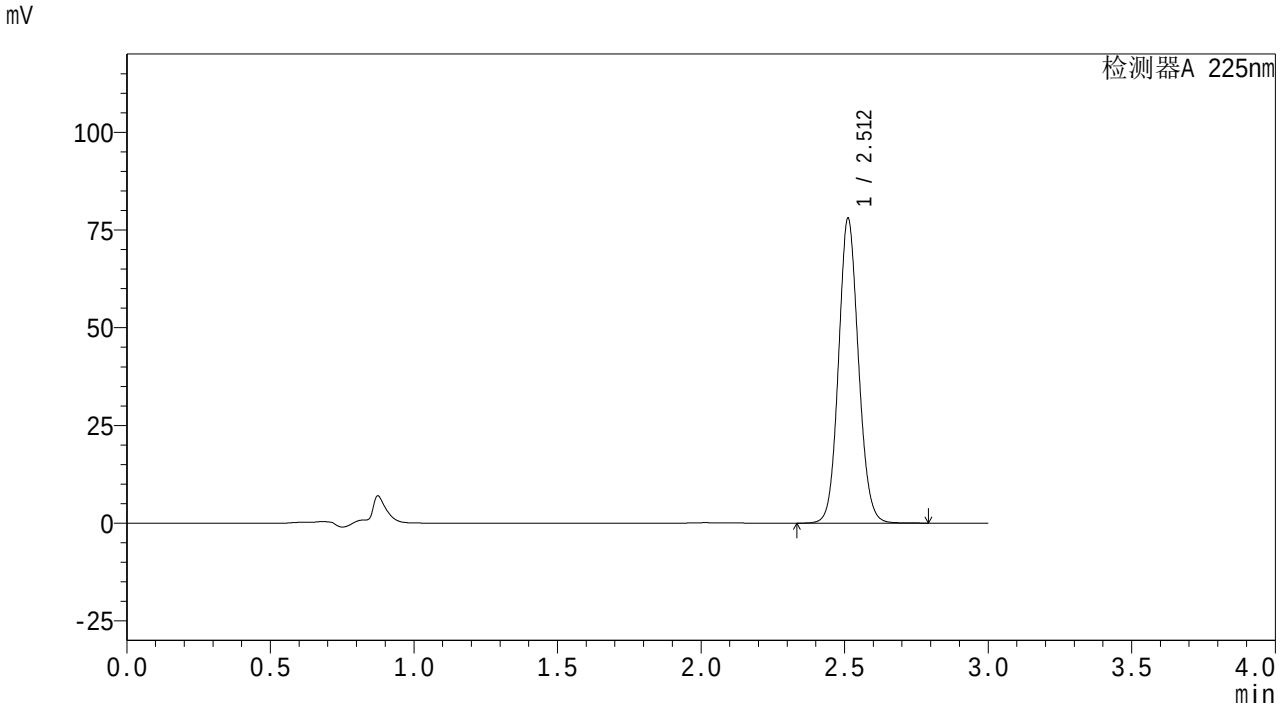

<峰表>

检测器A 225nm

峰号	保留时间	面积	面积%	高度	理论塔板数(USP)	拖尾因子	分离度(USP)
1	2.512	377767	100.000	77912	6296	1.092	--
总计		377767	100.000	77912			

SHIMADZU LabSolutions

SMF-4160

<样品信息>

色谱柱 : XB-C18(150mm*4.6mm,5μm)
柱温 :35℃
流 速: 2.0ml/min
波 长: 225nm
数据文件名 : RC$SMF-4160 - 27-5/27-143-2 - zzp-25112001p-rcqx-pH4.5jz-jf50z-dz1-4.lcd
方法文件名 : RC$SMF-4160 - SMF-4160-rcqx-FX276.lcm
批处理文件名: RC$SMF-4160 - 20251202-FX276.lcb
样品瓶号 : 4-18
进样体积 : 50 μl
版本号: 6.115
进样时间 : 2025/12/02 22:50:45
实验者: jiangjinwei
处理时间(V2) : 2025/12/03 10:13:32
处理者: jiangjinwei
仪器型号 : SHIMADZU LC-2050C (FX276)

<色谱图>

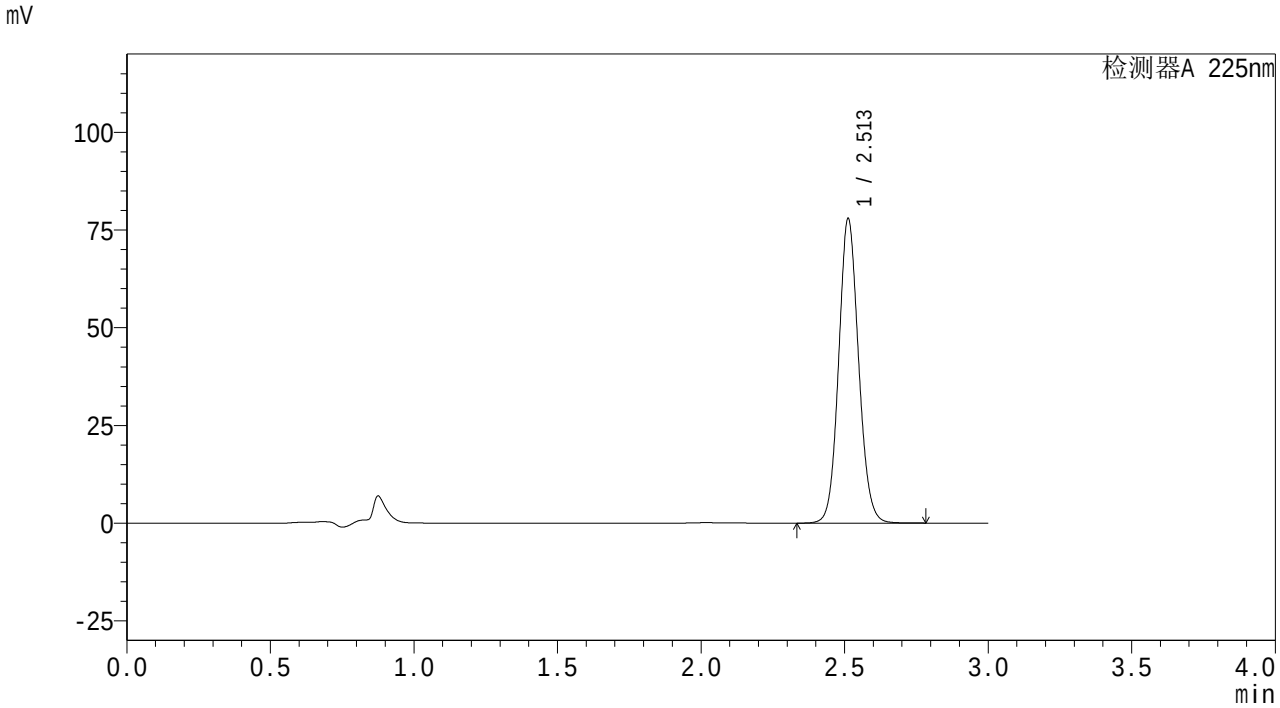

<峰表>

检测器A 225nm

峰号	保留时间	面积	面积%	高度	理论塔板数(USP)	拖尾因子	分离度(USP)
1	2.513	377406	100.000	77879	6301	1.091	--
总计		377406	100.000	77879			

SHIMADZU LabSolutions

SMF-4160

<样品信息>

色谱柱 : XB-C18(150mm*4.6mm,5μm)
柱温 :35℃
流 速: 2.0ml/min
波 长: 225nm
数据文件名 : RC$SMF-4160 - 27-5/27-144-2 - zzp-25112001p-rcqx-pH4.5jz-jf50z-dz1-5.lcd
方法文件名 : RC$SMF-4160 - SMF-4160-rcqx-FX276.lcm
批处理文件名: RC$SMF-4160 - 20251202-FX276.lcb
样品瓶号 : 4-18
进样体积 : 50 μl
版本号: 6.115
进样时间 : 2025/12/02 22:54:10
实验者: jiangjinwei
处理时间(V2) : 2025/12/03 10:13:34
处理者: jiangjinwei
仪器型号 : SHIMADZU LC-2050C (FX276)

<色谱图>

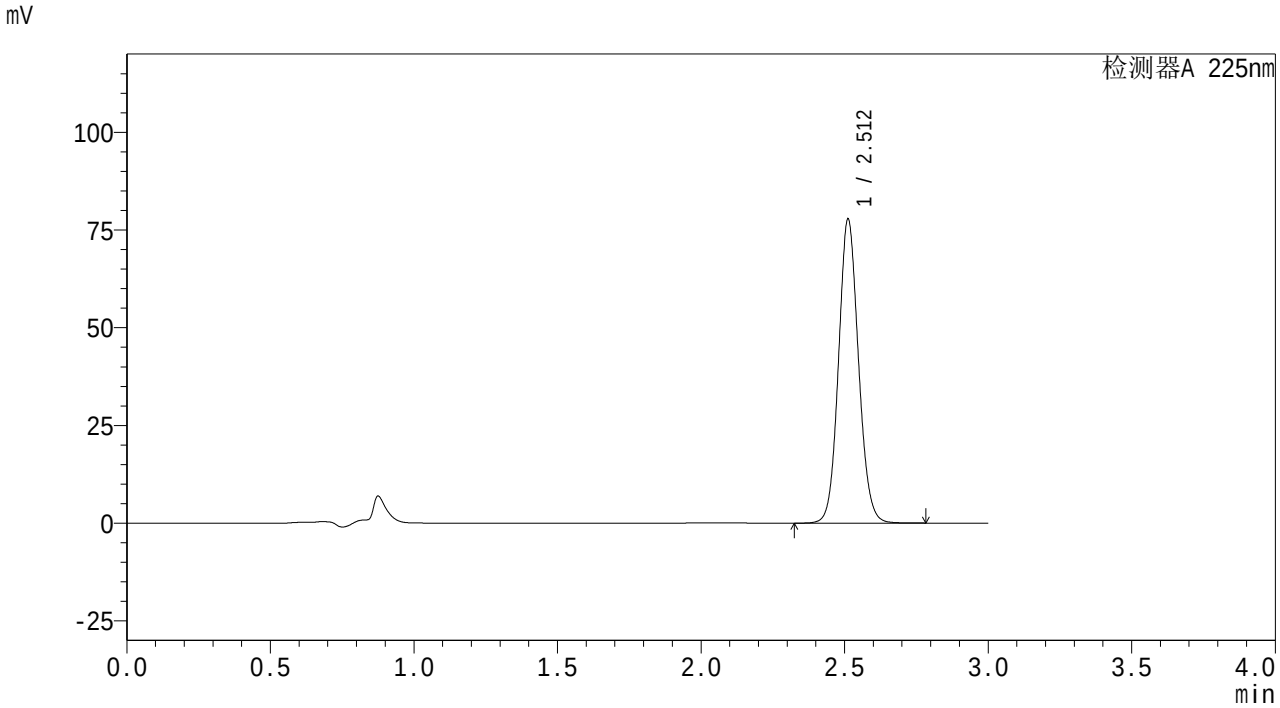

<峰表>

检测器A 225nm

峰号	保留时间	面积	面积%	高度	理论塔板数(USP)	拖尾因子	分离度(USP)
1	2.512	377186	100.000	77728	6286	1.092	--
总计		377186	100.000	77728			

SHIMADZU LabSolutions

SMF-4160

<样品信息>

色谱柱　: XB-C18(150mm*4.6mm,5μm)　流　速: 2.0ml/min
柱温　:35℃　波　长: 225nm
数据文件名　: RC$SMF-4160 - 27-5/27-145-2 - zzp-25112001p-rcqx-pH4.5jz-jf50z-p1-5min.lcd
方法文件名　: RC$SMF-4160 - SMF-4160-rcqx-FX276.lcm
批处理文件名: RC$SMF-4160 - 20251202-FX276.lcb
样品瓶号　: 4-1
进样体积　: 50 μl　版本号: 6.115
进样时间　: 2025/12/02 22:57:34　实验者: jiangjinwei
处理时间(V2)　: 2025/12/03 10:13:37　处理者: jiangjinwei
仪器型号　: SHIMADZU LC-2050C (FX276)

<色谱图>

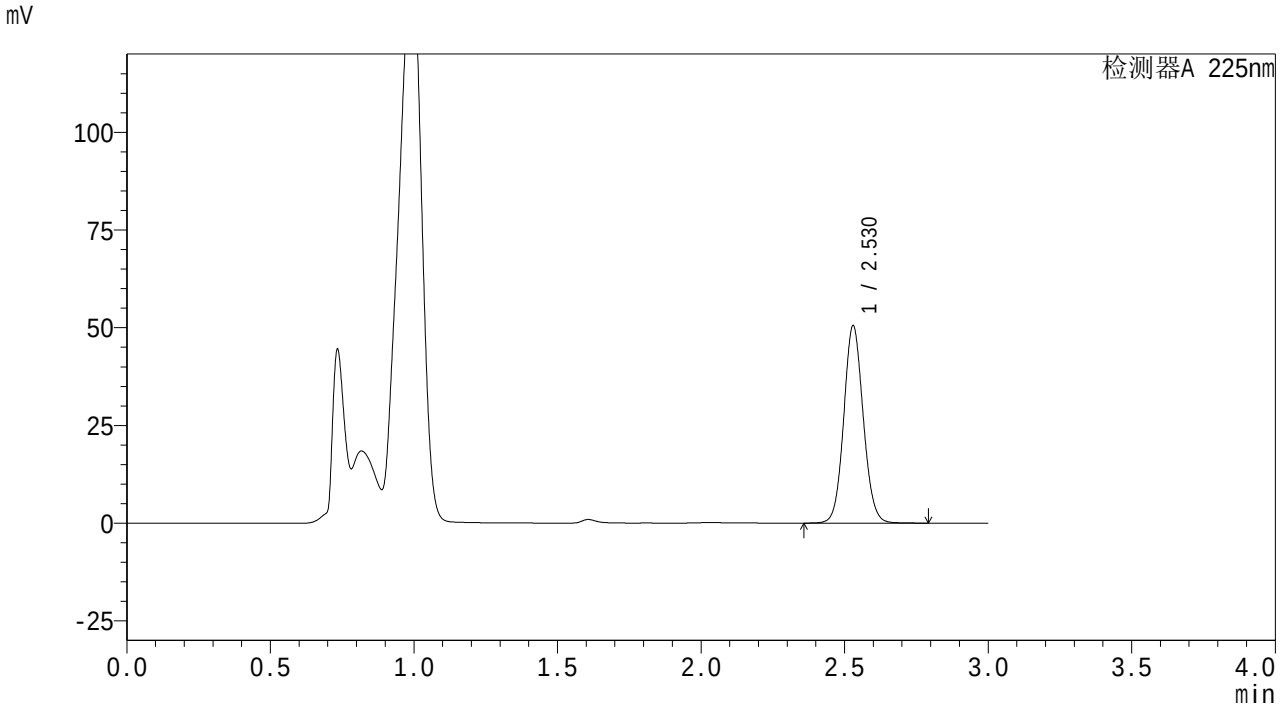

<峰表>

检测器A 225nm

峰号	保留时间	面积	面积%	高度	理论塔板数(USP)	拖尾因子	分离度(USP)
1	2.530	238869	100.000	50498	6673	1.079	--
总计		238869	100.000	50498			

SHIMADZU LabSolutions

SMF-4160

<样品信息>

色谱柱 : XB-C18(150mm*4.6mm,5μm)
柱温 :35℃
流 速: 2.0ml/min
波 长: 225nm
数据文件名 : RC$SMF-4160 - 27-5/27-146-2 - zzp-25112001p-rcqx-pH4.5jz-jf50z-p2-5min.lcd
方法文件名 : RC$SMF-4160 - SMF-4160-rcqx-FX276.lcm
批处理文件名: RC$SMF-4160 - 20251202-FX276.lcb
样品瓶号 : 4-10
进样体积 : 50 μl
版本号: 6.115
进样时间 : 2025/12/02 23:00:58
实验者: jiangjinwei
处理时间(V2) : 2025/12/03 10:13:40
处理者: jiangjinwei
仪器型号 : SHIMADZU LC-2050C (FX276)

<色谱图>

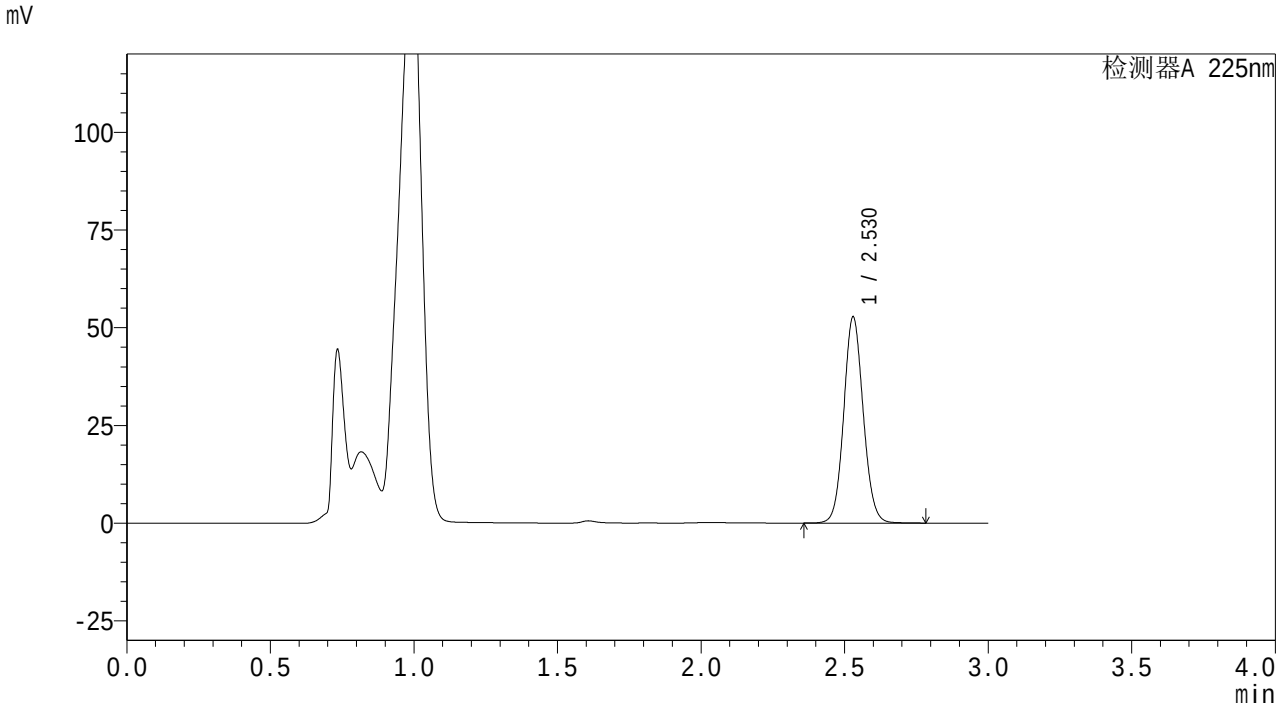

<峰表>

检测器A 225nm

峰号	保留时间	面积	面积%	高度	理论塔板数(USP)	拖尾因子	分离度(USP)
1	2.530	249329	100.000	52747	6683	1.079	--
总计		249329	100.000	52747			

SHIMADZU LabSolutions

SMF-4160

<样品信息>

色谱柱 : XB-C18(150mm*4.6mm,5μm)
柱温 :35℃
数据文件名 : RC$SMF-4160 - 27-5/27-147-2 - zzp-25112001p-rcqx-pH4.5jz-jf50z-p3-5min.lcd
方法文件名 : RC$SMF-4160 - SMF-4160-rcqx-FX276.lcm
批处理文件名: RC$SMF-4160 - 20251202-FX276.lcb
样品瓶号 : 4-19
进样体积 : 50 μl
进样时间 : 2025/12/02 23:04:22
处理时间(V2) : 2025/12/03 10:13:43
仪器型号 : SHIMADZU LC-2050C (FX276)

流 速: 2.0ml/min
波 长: 225nm
版本号: 6.115
实验者: jiangjinwei
处理者: jiangjinwei

<色谱图>

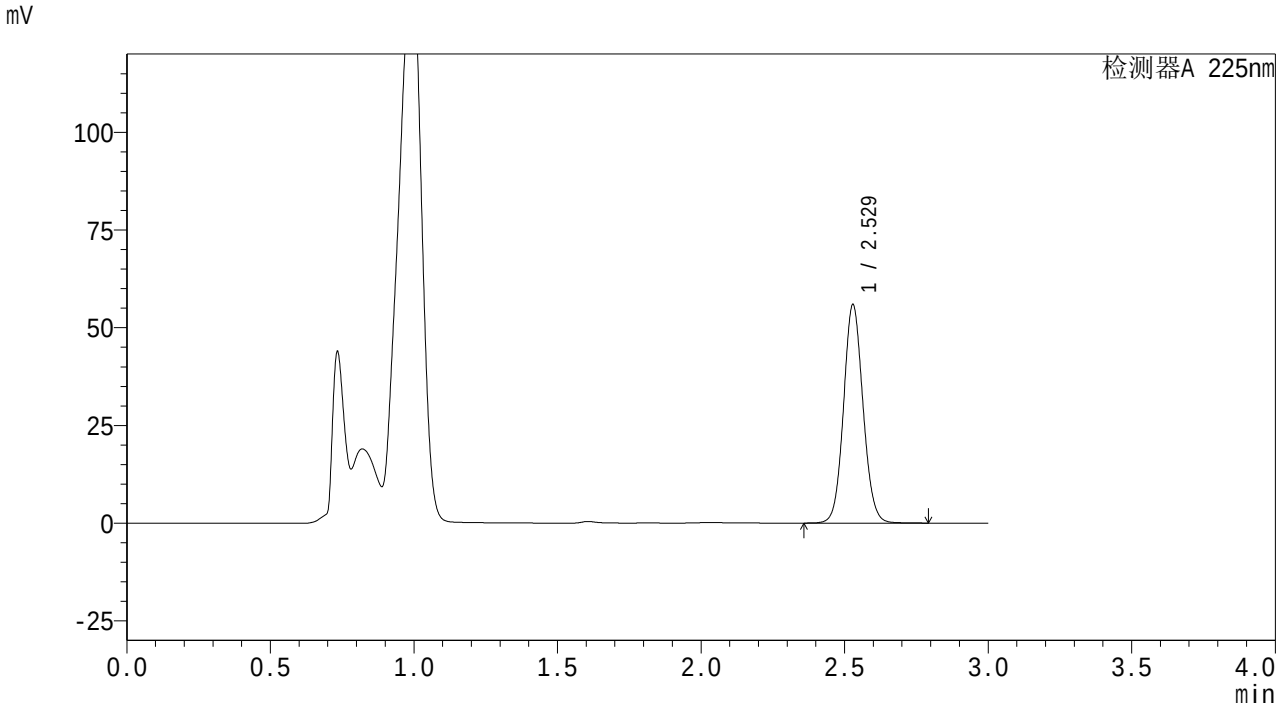

<峰表>

检测器A 225nm

峰号	保留时间	面积	面积%	高度	理论塔板数(USP)	拖尾因子	分离度(USP)
1	2.529	264239	100.000	55860	6671	1.078	--
总计		264239	100.000	55860			

SHIMADZU LabSolutions

SMF-4160

<样品信息>

色谱柱 : XB-C18(150mm*4.6mm,5μm)
柱温 :35℃
流 速: 2.0ml/min
波 长: 225nm
数据文件名 : RC$SMF-4160 - 27-5/27-148-2 - zzp-25112001p-rcqx-pH4.5jz-jf50z-p4-5min.lcd
方法文件名 : RC$SMF-4160 - SMF-4160-rcqx-FX276.lcm
批处理文件名: RC$SMF-4160 - 20251202-FX276.lcb
样品瓶号 : 4-28
进样体积 : 50 μl
版本号: 6.115
进样时间 : 2025/12/02 23:07:45
实验者: jiangjinwei
处理时间(V2) : 2025/12/03 10:13:45
处理者: jiangjinwei
仪器型号 : SHIMADZU LC-2050C (FX276)

<色谱图>

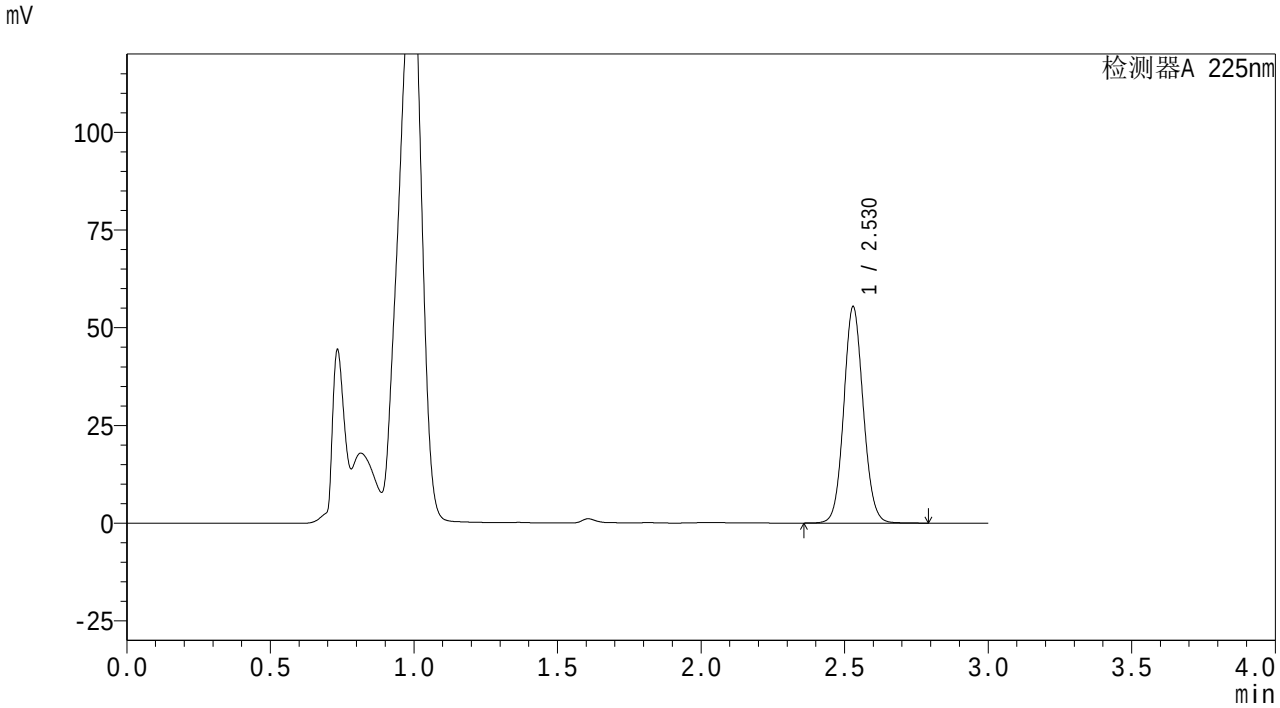

<峰表>

检测器A 225nm

峰号	保留时间	面积	面积%	高度	理论塔板数(USP)	拖尾因子	分离度(USP)
1	2.530	261915	100.000	55367	6669	1.079	--
总计		261915	100.000	55367			

SHIMADZU LabSolutions

SMF-4160

<样品信息>

色谱柱 : XB-C18(150mm*4.6mm,5μm)
柱温 :35℃
流 速: 2.0ml/min
波 长: 225nm
数据文件名 : RC$SMF-4160 - 27-5/27-149-2 - zzp-25112001p-rcqx-pH4.5jz-jf50z-p5-5min.lcd
方法文件名 : RC$SMF-4160 - SMF-4160-rcqx-FX276.lcm
批处理文件名: RC$SMF-4160 - 20251202-FX276.lcb
样品瓶号 : 4-37
进样体积 : 50 μl
版本号: 6.115
进样时间 : 2025/12/02 23:11:08
实验者: jiangjinwei
处理时间(V2) : 2025/12/03 10:13:48
处理者: jiangjinwei
仪器型号 : SHIMADZU LC-2050C (FX276)

<色谱图>

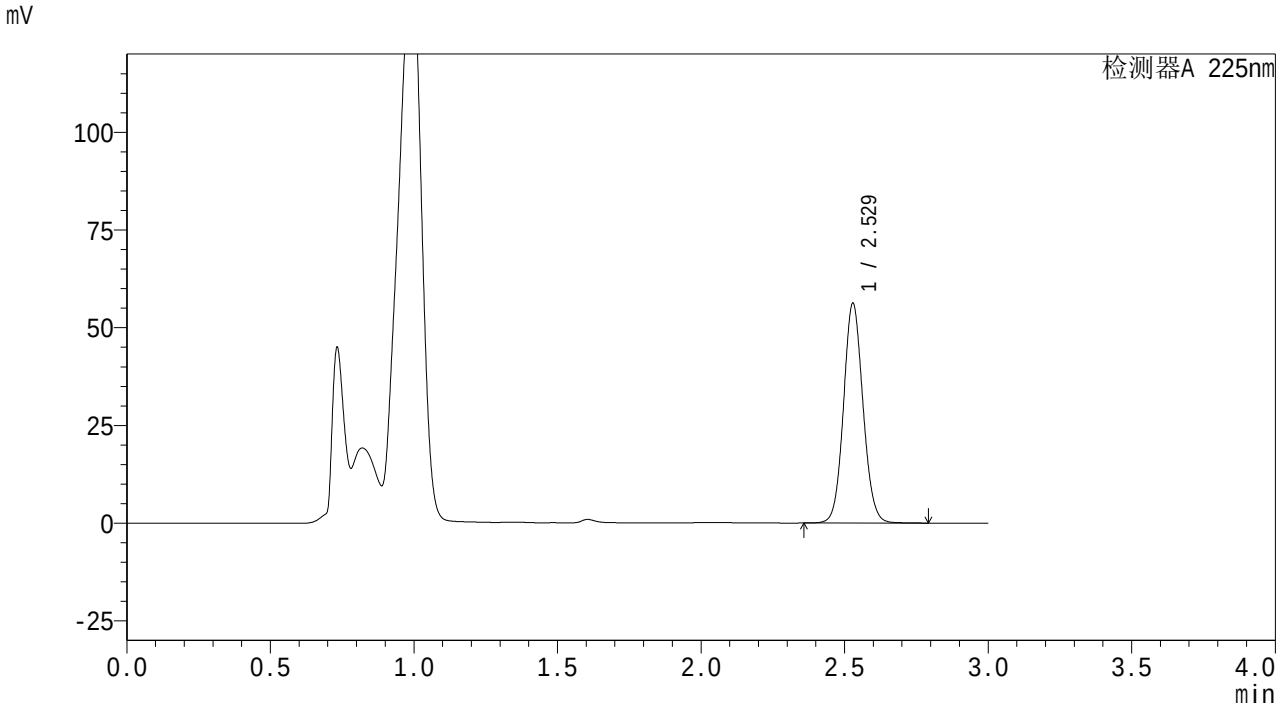

<峰表>

检测器A 225nm

峰号	保留时间	面积	面积%	高度	理论塔板数(USP)	拖尾因子	分离度(USP)
1	2.529	265807	100.000	56190	6669	1.078	--
总计		265807	100.000	56190			

SHIMADZU LabSolutions

SMF-4160

<样品信息>

色谱柱 : XB-C18(150mm*4.6mm,5μm)
柱温 :35℃
流 速: 2.0ml/min
波 长: 225nm
数据文件名 : RC$SMF-4160 - 27-5/27-150-2 - zzp-25112001p-rcqx-pH4.5jz-jf50z-p6-5min.lcd
方法文件名 : RC$SMF-4160 - SMF-4160-rcqx-FX276.lcm
批处理文件名: RC$SMF-4160 - 20251202-FX276.lcb
样品瓶号 : 4-46
进样体积 : 50 μl
版本号: 6.115
进样时间 : 2025/12/02 23:14:32
实验者: jiangjinwei
处理时间(V2) : 2025/12/03 10:13:51
处理者: jiangjinwei
仪器型号 : SHIMADZU LC-2050C (FX276)

<色谱图>

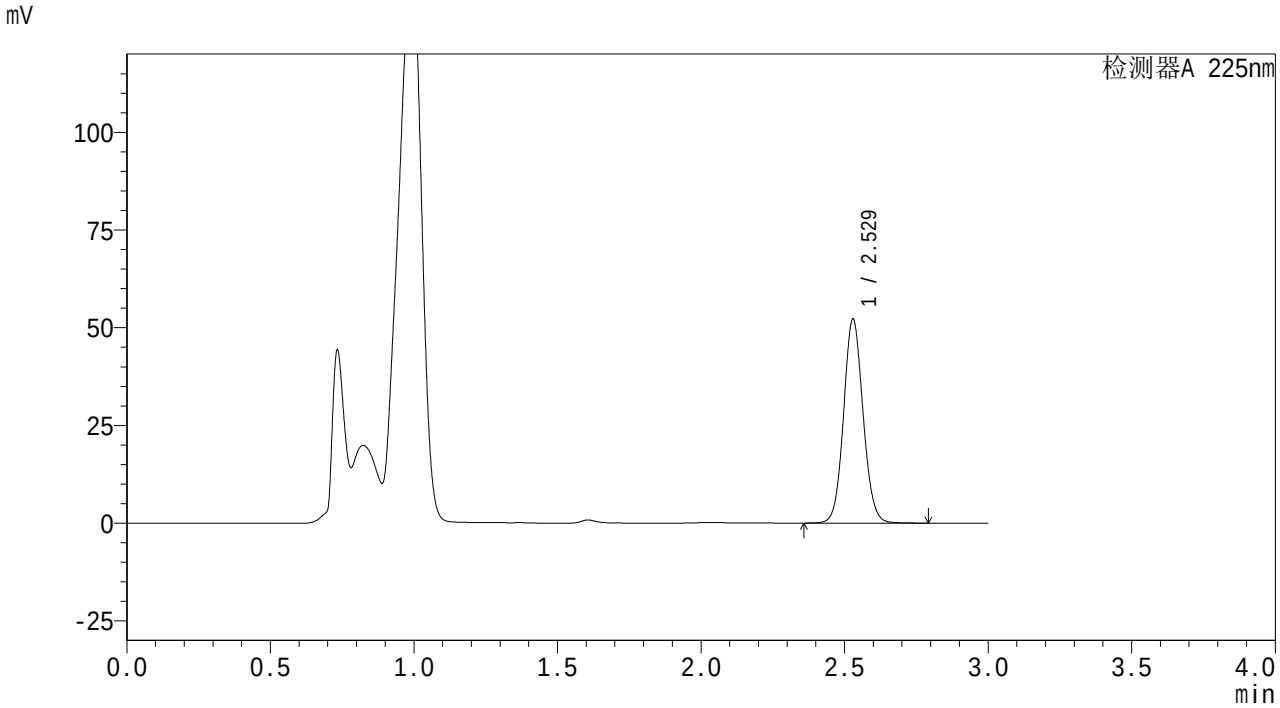

<峰表>

检测器A 225nm

峰号	保留时间	面积	面积%	高度	理论塔板数(USP)	拖尾因子	分离度(USP)
1	2.529	246664	100.000	52186	6681	1.078	--
总计		246664	100.000	52186			

SHIMADZU LabSolutions

SMF-4160

<样品信息>

色谱柱 : XB-C18(150mm*4.6mm,5μm)
柱温 :35℃
流 速: 2.0ml/min
波 长: 225nm
数据文件名 : RC$SMF-4160 - 27-5/27-151-2 - zzp-25112001p-rcqx-pH4.5jz-jf50z-p1-10min.lcd
方法文件名 : RC$SMF-4160 - SMF-4160-rcqx-FX276.lcm
批处理文件名: RC$SMF-4160 - 20251202-FX276.lcb
样品瓶号 : 4-2
进样体积 : 50 μl
版本号: 6.115
进样时间 : 2025/12/02 23:17:56
实验者: jiangjinwei
处理时间(V2) : 2025/12/03 10:13:54
处理者: jiangjinwei
仪器型号 : SHIMADZU LC-2050C (FX276)

<色谱图>

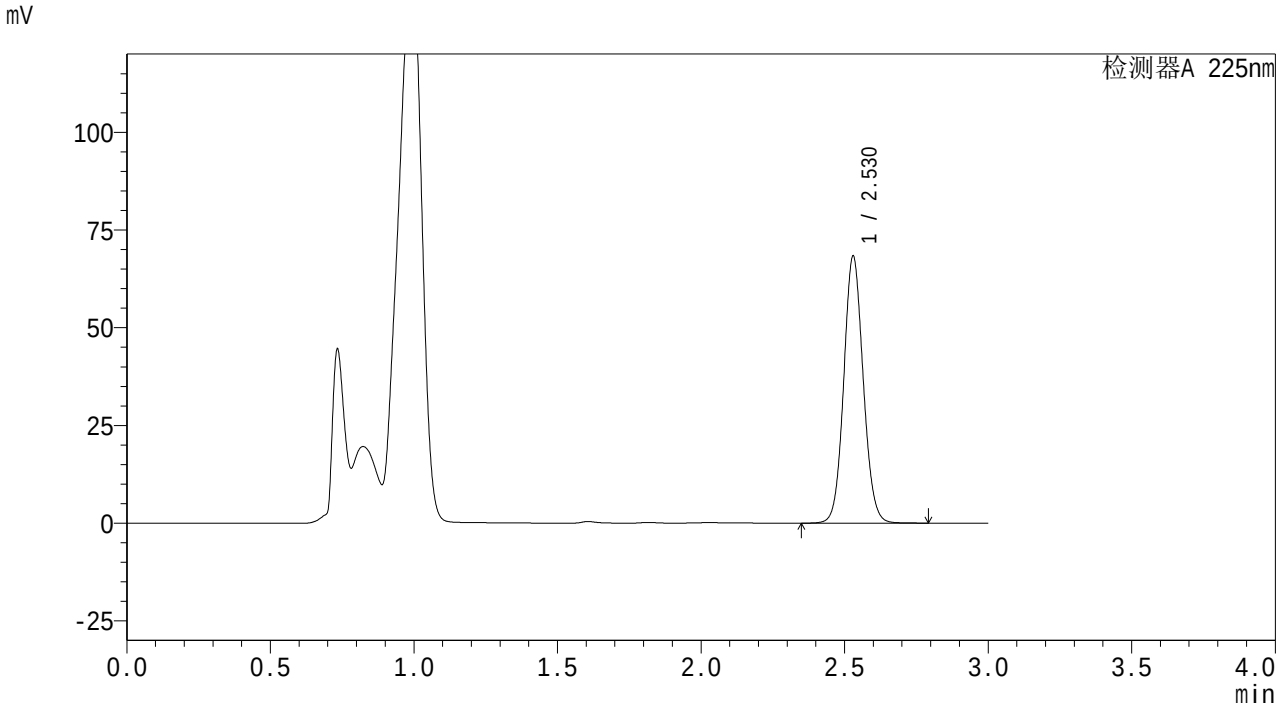

<峰表>

检测器A 225nm

峰号	保留时间	面积	面积%	高度	理论塔板数(USP)	拖尾因子	分离度(USP)
1	2.530	322815	100.000	68315	6682	1.079	--
总计		322815	100.000	68315			

SHIMADZU LabSolutions

SMF-4160

<样品信息>

色谱柱　: XB-C18(150mm*4.6mm,5μm)　流　速: 2.0ml/min
柱温　:35℃　波　长: 225nm
数据文件名　: RC$SMF-4160 - 27-5/27-152-2 - zzp-25112001p-rcqx-pH4.5jz-jf50z-p2-10min.lcd
方法文件名　: RC$SMF-4160 - SMF-4160-rcqx-FX276.lcm
批处理文件名: RC$SMF-4160 - 20251202-FX276.lcb
样品瓶号　: 4-11
进样体积　: 50 μl　版本号: 6.115
进样时间　: 2025/12/02 23:21:20　实验者: jiangjinwei
处理时间(V2)　: 2025/12/03 10:13:56　处理者: jiangjinwei
仪器型号　: SHIMADZU LC-2050C (FX276)

<色谱图>

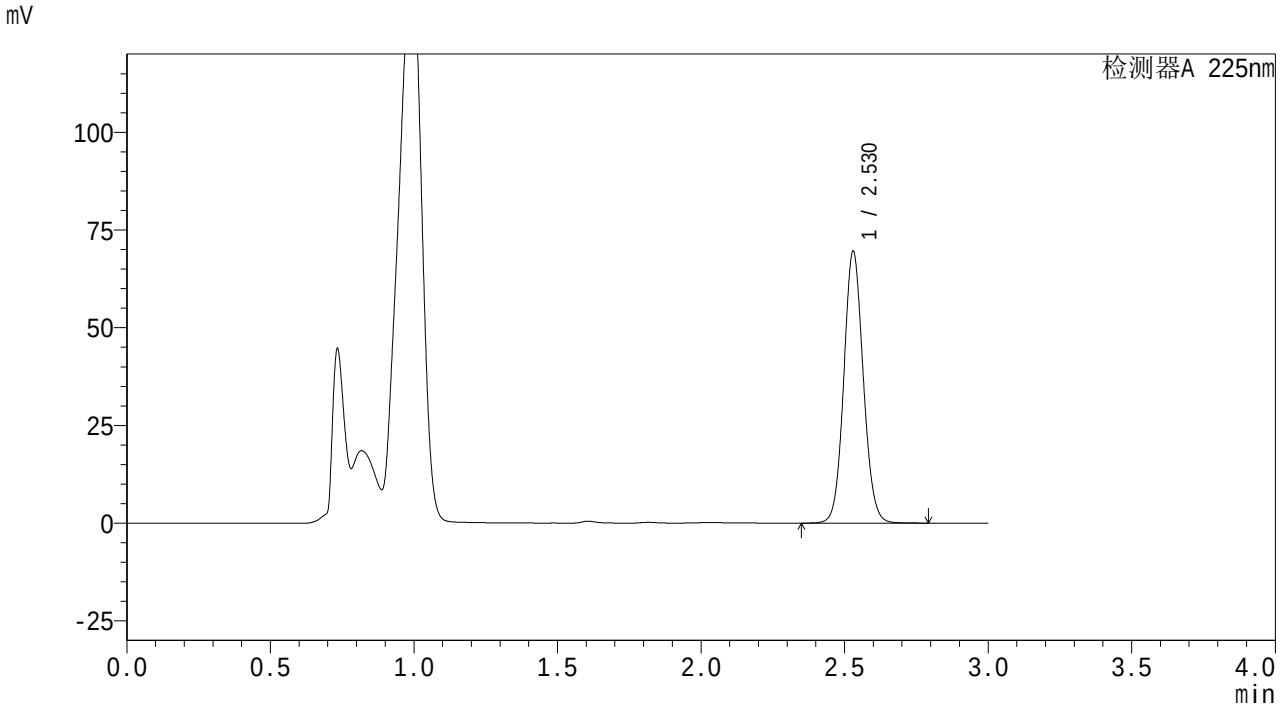

<峰表>

检测器A 225nm

峰号	保留时间	面积	面积%	高度	理论塔板数(USP)	拖尾因子	分离度(USP)
1	2.530	328494	100.000	69560	6693	1.079	--
总计		328494	100.000	69560			

SHIMADZU LabSolutions

SMF-4160

<样品信息>

色谱柱 : XB-C18(150mm*4.6mm,5μm)
柱温 :35℃
流 速: 2.0ml/min
波 长: 225nm
数据文件名 : RC$SMF-4160 - 27-5/27-153-2 - zzp-25112001p-rcqx-pH4.5jz-jf50z-p3-10min.lcd
方法文件名 : RC$SMF-4160 - SMF-4160-rcqx-FX276.lcm
批处理文件名: RC$SMF-4160 - 20251202-FX276.lcb
样品瓶号 : 4-20
进样体积 : 50 μl
版本号: 6.115
进样时间 : 2025/12/02 23:24:44
实验者: jiangjinwei
处理时间(V2) : 2025/12/03 10:13:59
处理者: jiangjinwei
仪器型号 : SHIMADZU LC-2050C (FX276)

<色谱图>

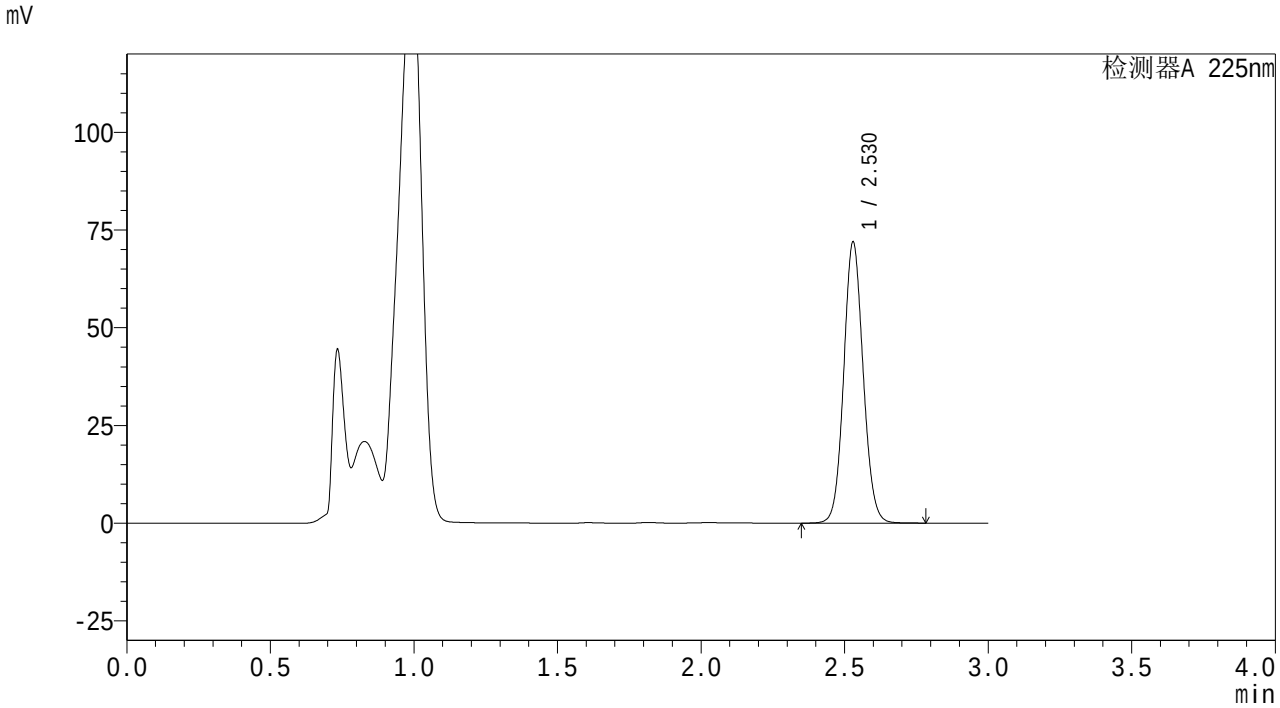

<峰表>

检测器A 225nm

峰号	保留时间	面积	面积%	高度	理论塔板数(USP)	拖尾因子	分离度(USP)
1	2.530	339379	100.000	71913	6697	1.078	--
总计		339379	100.000	71913			

SHIMADZU LabSolutions

SMF-4160

<样品信息>

色谱柱 : XB-C18(150mm*4.6mm,5μm)
柱温 :35℃
流 速: 2.0ml/min
波 长: 225nm
数据文件名 : RC$SMF-4160 - 27-5/27-154-2 - zzp-25112001p-rcqx-pH4.5jz-jf50z-p4-10min.lcd
方法文件名 : RC$SMF-4160 - SMF-4160-rcqx-FX276.lcm
批处理文件名: RC$SMF-4160 - 20251202-FX276.lcb
样品瓶号 : 4-29
进样体积 : 50 μl
版本号: 6.115
进样时间 : 2025/12/02 23:28:07
实验者: jiangjinwei
处理时间(V2) : 2025/12/03 10:14:03
处理者: jiangjinwei
仪器型号 : SHIMADZU LC-2050C (FX276)

<色谱图>

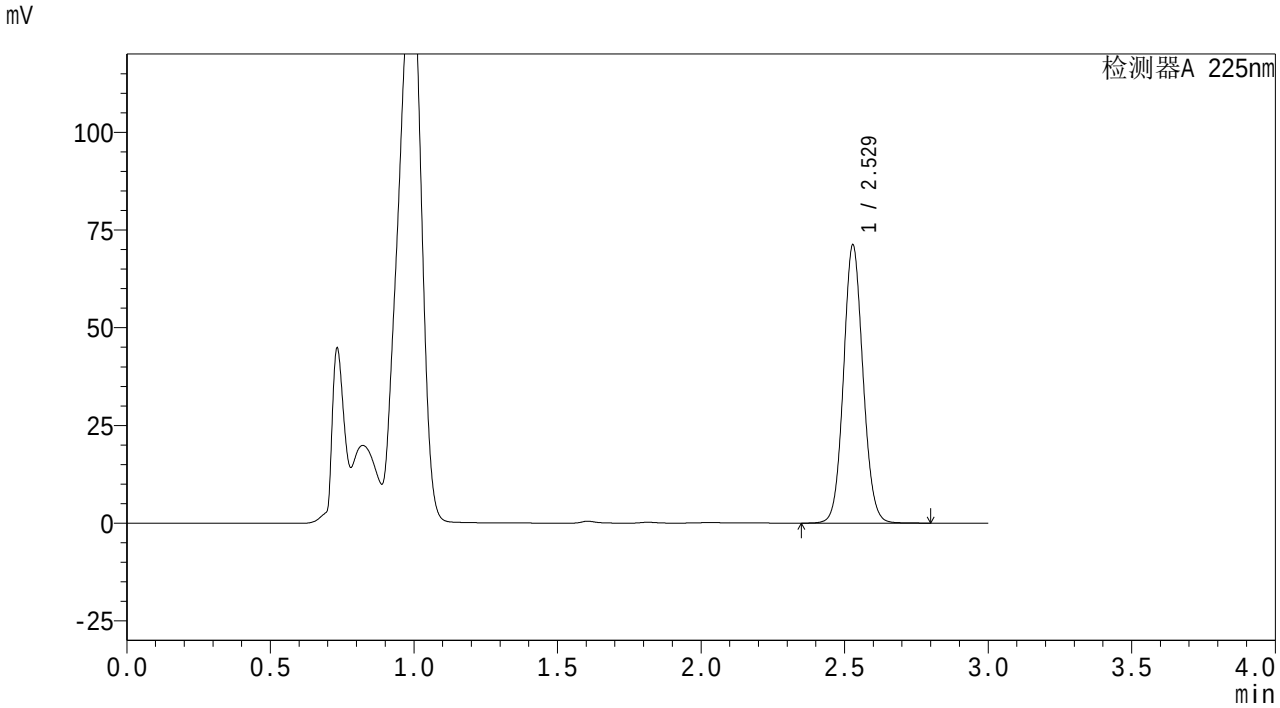

<峰表>

检测器A 225nm

峰号	保留时间	面积	面积%	高度	理论塔板数(USP)	拖尾因子	分离度(USP)
1	2.529	336252	100.000	71119	6677	1.078	--
总计		336252	100.000	71119			

SHIMADZU LabSolutions

SMF-4160

<样品信息>

色谱柱 : XB-C18(150mm*4.6mm,5μm)
柱温 :35℃
流 速: 2.0ml/min
波 长: 225nm
数据文件名 : RC$SMF-4160 - 27-5/27-155-2 - zzp-25112001p-rcqx-pH4.5jz-jf50z-p5-10min.lcd
方法文件名 : RC$SMF-4160 - SMF-4160-rcqx-FX276.lcm
批处理文件名: RC$SMF-4160 - 20251202-FX276.lcb
样品瓶号 : 4-38
进样体积 : 50 μl
版本号: 6.115
进样时间 : 2025/12/02 23:31:31
实验者: jiangjinwei
处理时间(V2) : 2025/12/03 10:14:06
处理者: jiangjinwei
仪器型号 : SHIMADZU LC-2050C (FX276)

<色谱图>

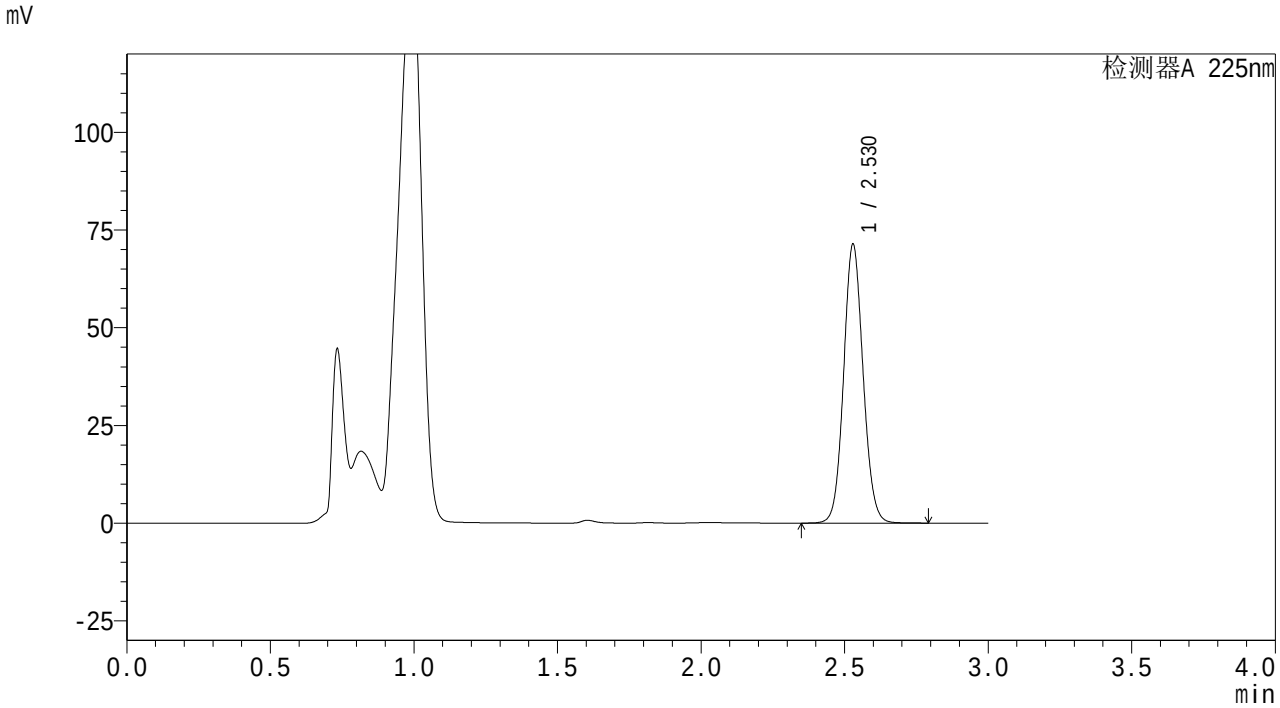

<峰表>

检测器A 225nm

峰号	保留时间	面积	面积%	高度	理论塔板数(USP)	拖尾因子	分离度(USP)
1	2.530	336968	100.000	71328	6680	1.078	--
总计		336968	100.000	71328			

SHIMADZU LabSolutions

SMF-4160

<样品信息>

色谱柱 : XB-C18(150mm*4.6mm,5μm)
柱温 :35℃
流 速: 2.0ml/min
波 长: 225nm
数据文件名 : RC$SMF-4160 - 27-5/27-156-2 - zzp-25112001p-rcqx-pH4.5jz-jf50z-p6-10min.lcd
方法文件名 : RC$SMF-4160 - SMF-4160-rcqx-FX276.lcm
批处理文件名: RC$SMF-4160 - 20251202-FX276.lcb
样品瓶号 : 4-47
进样体积 : 50 μl
版本号: 6.115
进样时间 : 2025/12/02 23:34:55
实验者: jiangjinwei
处理时间(V2) : 2025/12/03 10:14:09
处理者: jiangjinwei
仪器型号 : SHIMADZU LC-2050C (FX276)

<色谱图>

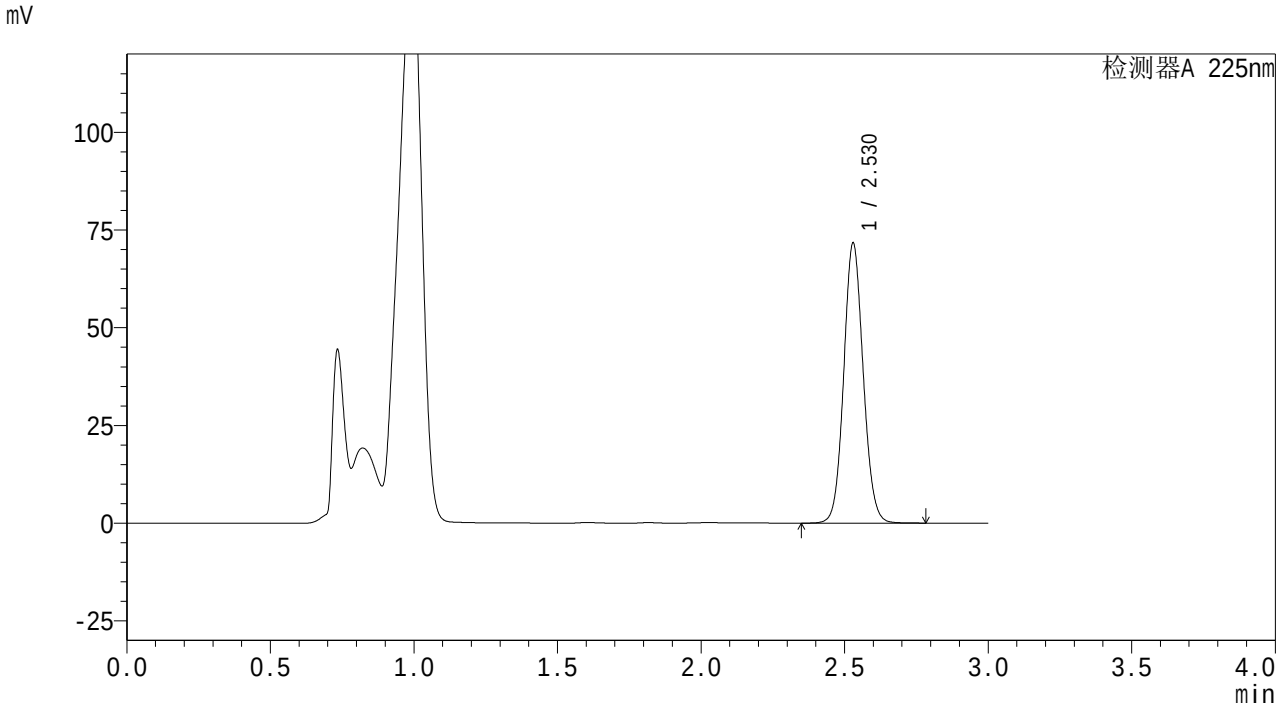

<峰表>

检测器A 225nm

峰号	保留时间	面积	面积%	高度	理论塔板数(USP)	拖尾因子	分离度(USP)
1	2.530	338314	100.000	71650	6691	1.079	--
总计		338314	100.000	71650			

SHIMADZU LabSolutions

SMF-4160

<样品信息>

色谱柱 : XB-C18(150mm*4.6mm,5μm)
柱温 :35℃
流 速: 2.0ml/min
波 长: 225nm
数据文件名 : RC$SMF-4160 - 27-5/27-157-2 - zzp-25112001p-rcqx-pH4.5jz-jf50z-p1-15min.lcd
方法文件名 : RC$SMF-4160 - SMF-4160-rcqx-FX276.lcm
批处理文件名: RC$SMF-4160 - 20251202-FX276.lcb
样品瓶号 : 4-3
进样体积 : 50 μl
版本号: 6.115
进样时间 : 2025/12/02 23:38:19
实验者: jiangjinwei
处理时间(V2) : 2025/12/03 10:14:11
处理者: jiangjinwei
仪器型号 : SHIMADZU LC-2050C (FX276)

<色谱图>

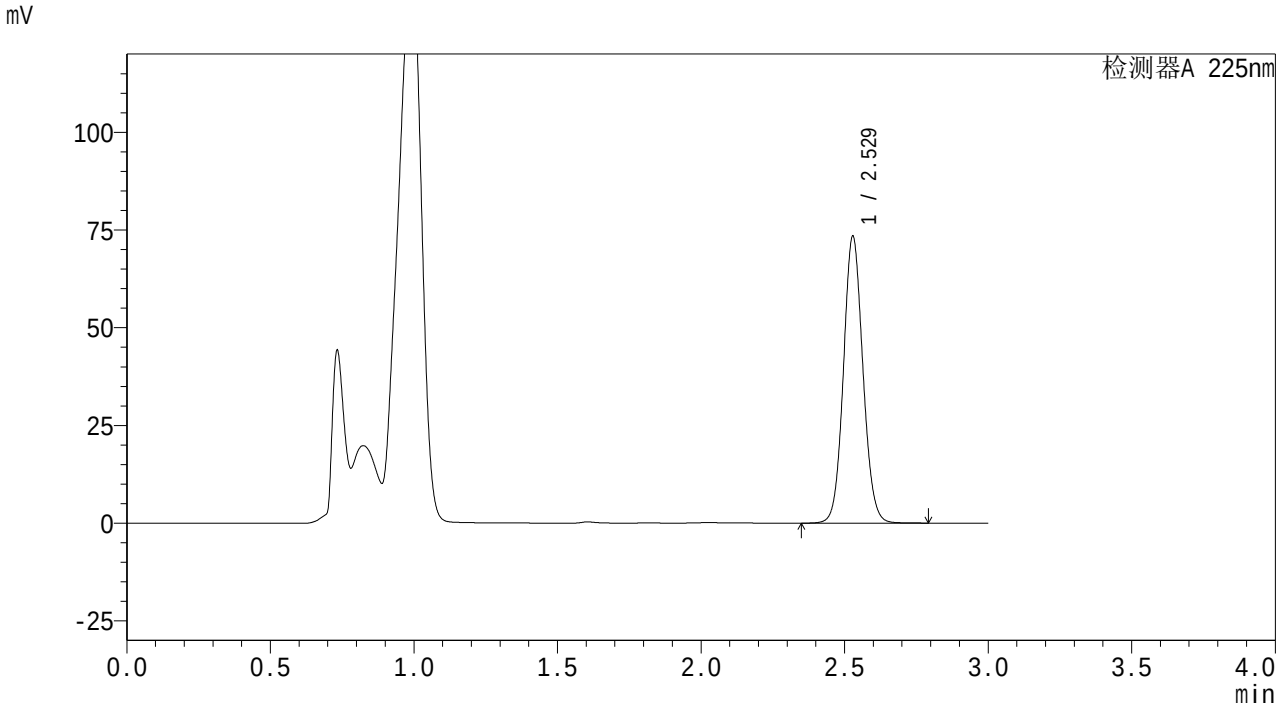

<峰表>

检测器A 225nm

峰号	保留时间	面积	面积%	高度	理论塔板数(USP)	拖尾因子	分离度(USP)
1	2.529	346773	100.000	73346	6676	1.078	--
总计		346773	100.000	73346			

SHIMADZU LabSolutions

SMF-4160

<样品信息>

色谱柱 : XB-C18(150mm*4.6mm,5μm)
柱温 :35℃
流 速: 2.0ml/min
波 长: 225nm
数据文件名 : RC$SMF-4160 - 27-5/27-158-2 - zzp-25112001p-rcqx-pH4.5jz-jf50z-p2-15min.lcd
方法文件名 : RC$SMF-4160 - SMF-4160-rcqx-FX276.lcm
批处理文件名: RC$SMF-4160 - 20251202-FX276.lcb
样品瓶号 : 4-12
进样体积 : 50 μl
版本号: 6.115
进样时间 : 2025/12/02 23:41:44
实验者: jiangjinwei
处理时间(V2) : 2025/12/03 10:14:14
处理者: jiangjinwei
仪器型号 : SHIMADZU LC-2050C (FX276)

<色谱图>

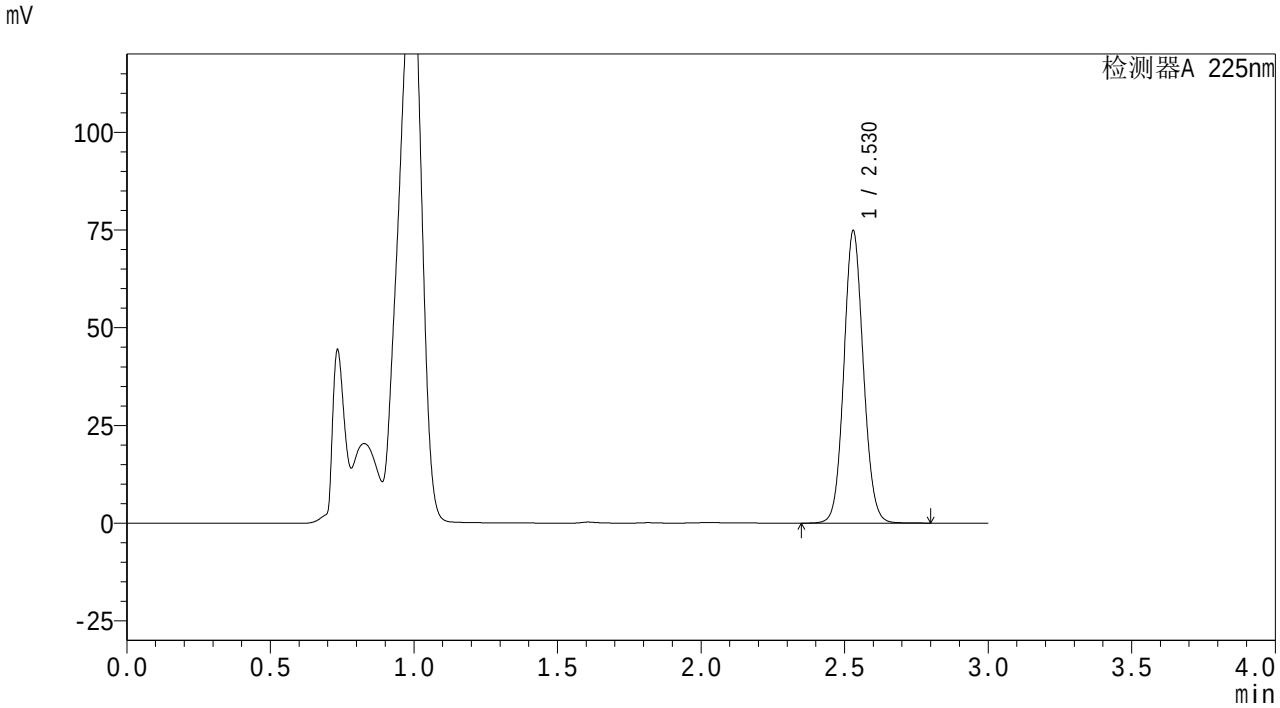

<峰表>

检测器A 225nm

峰号	保留时间	面积	面积%	高度	理论塔板数(USP)	拖尾因子	分离度(USP)
1	2.530	353476	100.000	74787	6677	1.079	--
总计		353476	100.000	74787			

SHIMADZU LabSolutions

SMF-4160

<样品信息>

色谱柱　: XB-C18(150mm*4.6mm,5μm)　　流　速: 2.0ml/min
柱温　:35℃　　波　长: 225nm
数据文件名　: RC$SMF-4160 - 27-5/27-159-2 - zzp-25112001p-rcqx-pH4.5jz-jf50z-p3-15min.lcd
方法文件名　: RC$SMF-4160 - SMF-4160-rcqx-FX276.lcm
批处理文件名: RC$SMF-4160 - 20251202-FX276.lcb
样品瓶号　: 4-21
进样体积　: 50 μl　　版本号: 6.115
进样时间　: 2025/12/02 23:45:08　　实验者: jiangjinwei
处理时间(V2)　: 2025/12/03 10:14:17　　处理者: jiangjinwei
仪器型号　: SHIMADZU LC-2050C (FX276)

<色谱图>

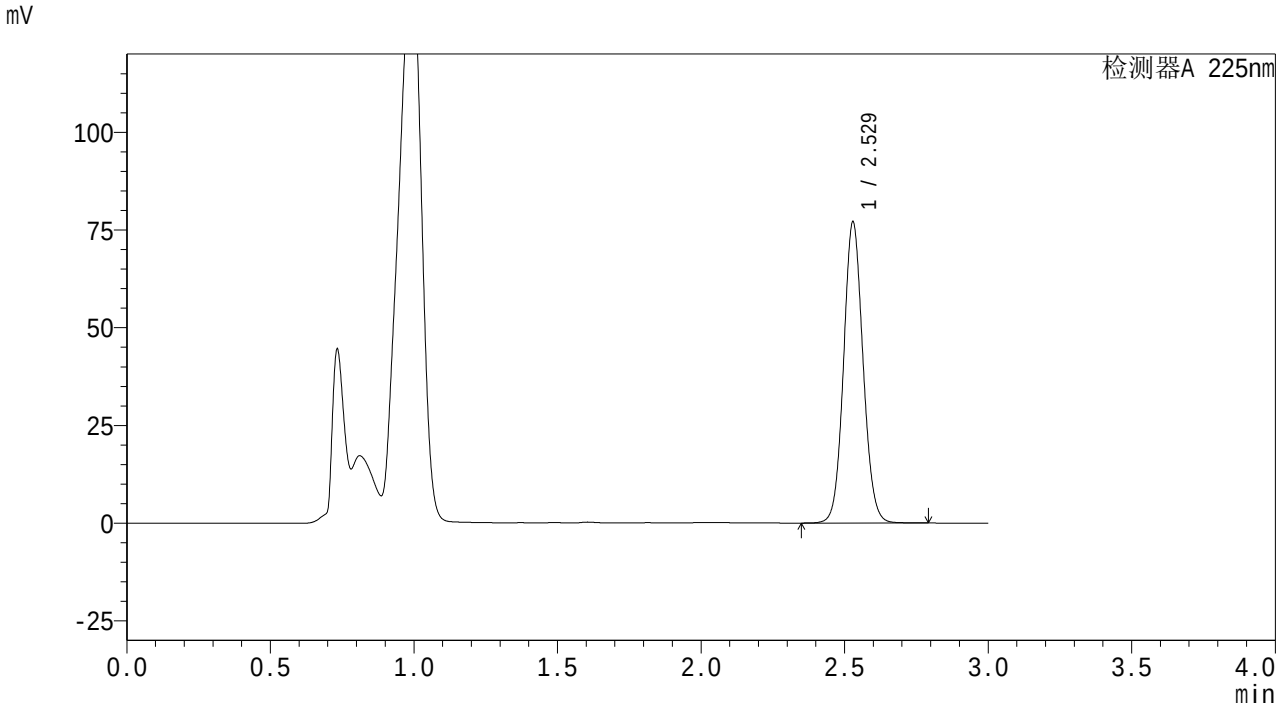

<峰表>

检测器A 225nm

峰号	保留时间	面积	面积%	高度	理论塔板数(USP)	拖尾因子	分离度(USP)
1	2.529	363774	100.000	76998	6680	1.078	--
总计		363774	100.000	76998			

SHIMADZU LabSolutions

SMF-4160

<样品信息>

色谱柱 : XB-C18(150mm*4.6mm,5μm)
柱温 :35℃
流 速: 2.0ml/min
波 长: 225nm
数据文件名 : RC$SMF-4160 - 27-5/27-160-2 - zzp-25112001p-rcqx-pH4.5jz-jf50z-p4-15min.lcd
方法文件名 : RC$SMF-4160 - SMF-4160-rcqx-FX276.lcm
批处理文件名: RC$SMF-4160 - 20251202-FX276.lcb
样品瓶号 : 4-30
进样体积 : 50 μl
版本号: 6.115
进样时间 : 2025/12/02 23:48:32
实验者: jiangjinwei
处理时间(V2) : 2025/12/03 10:14:20
处理者: jiangjinwei
仪器型号 : SHIMADZU LC-2050C (FX276)

<色谱图>

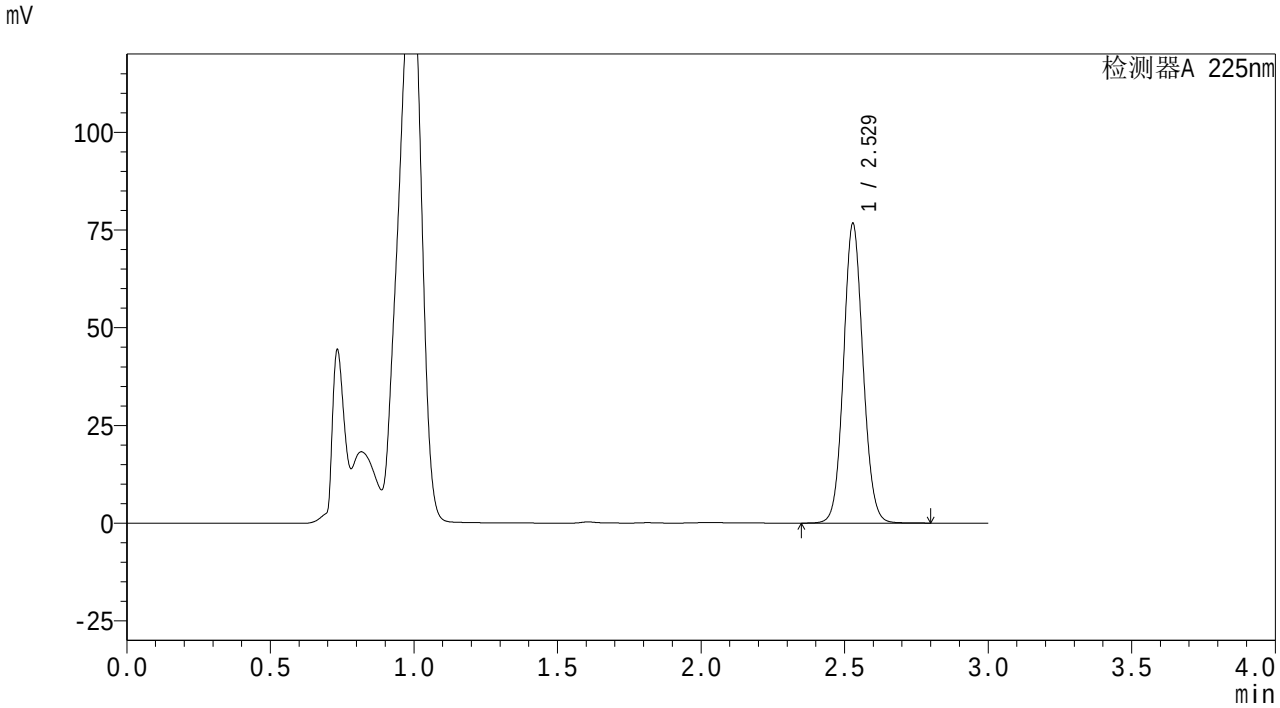

<峰表>

检测器A 225nm

峰号	保留时间	面积	面积%	高度	理论塔板数(USP)	拖尾因子	分离度(USP)
1	2.529	362147	100.000	76602	6676	1.077	--
总计		362147	100.000	76602			

SHIMADZU LabSolutions

SMF-4160

<样品信息>

色谱柱 : XB-C18(150mm*4.6mm,5μm)
柱温 :35℃
流 速: 2.0ml/min
波 长: 225nm
数据文件名 : RC$SMF-4160 - 27-5/27-161-2 - zzp-25112001p-rcqx-pH4.5jz-jf50z-p5-15min.lcd
方法文件名 : RC$SMF-4160 - SMF-4160-rcqx-FX276.lcm
批处理文件名: RC$SMF-4160 - 20251202-FX276.lcb
样品瓶号 : 4-39
进样体积 : 50 μl
版本号: 6.115
进样时间 : 2025/12/02 23:51:56
实验者: jiangjinwei
处理时间(V2) : 2025/12/03 10:14:23
处理者: jiangjinwei
仪器型号 : SHIMADZU LC-2050C (FX276)

<色谱图>

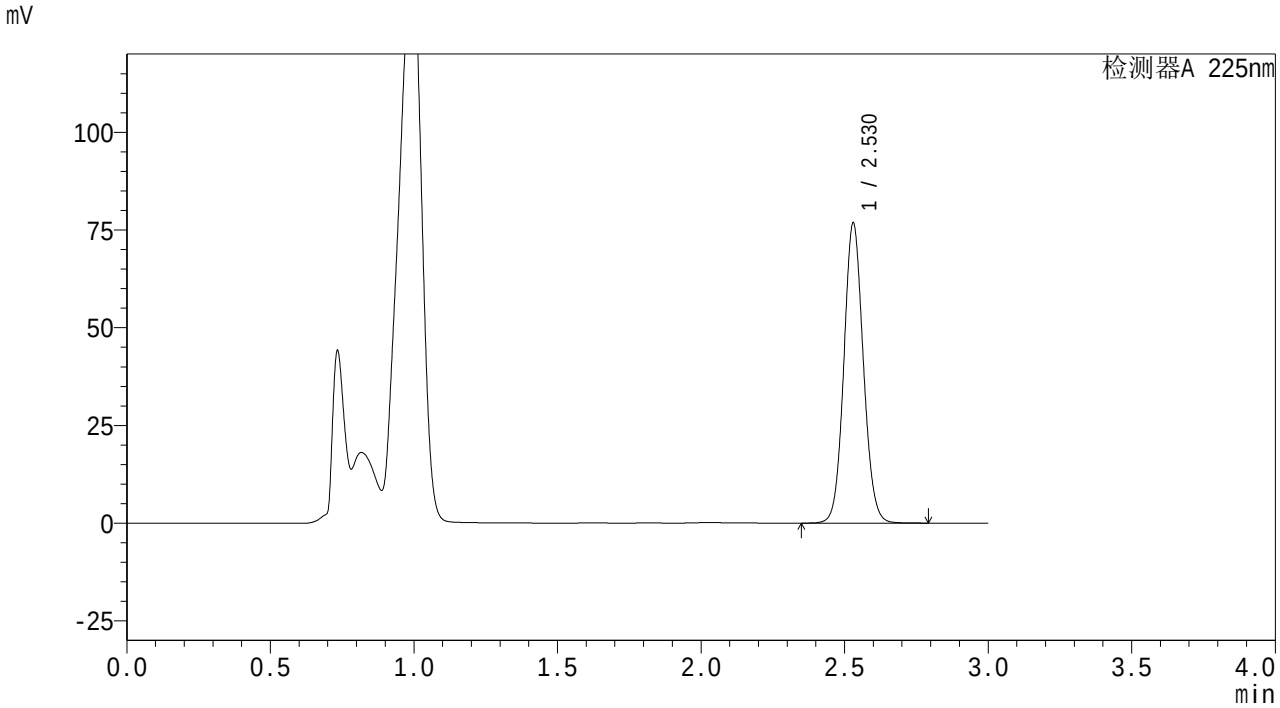

<峰表>

检测器A 225nm

峰号	保留时间	面积	面积%	高度	理论塔板数(USP)	拖尾因子	分离度(USP)
1	2.530	362715	100.000	76767	6684	1.079	--
总计		362715	100.000	76767			

SHIMADZU LabSolutions

SMF-4160

<样品信息>

色谱柱 : XB-C18(150mm*4.6mm,5μm)
柱温 :35℃
流 速: 2.0ml/min
波 长: 225nm
数据文件名 : RC$SMF-4160 - 27-5/27-162-2 - zzp-25112001p-rcqx-pH4.5jz-jf50z-p6-15min.lcd
方法文件名 : RC$SMF-4160 - SMF-4160-rcqx-FX276.lcm
批处理文件名: RC$SMF-4160 - 20251202-FX276.lcb
样品瓶号 : 4-48
进样体积 : 50 μl
版本号: 6.115
进样时间 : 2025/12/02 23:55:20
实验者: jiangjinwei
处理时间(V2) : 2025/12/03 10:14:26
处理者: jiangjinwei
仪器型号 : SHIMADZU LC-2050C (FX276)

<色谱图>

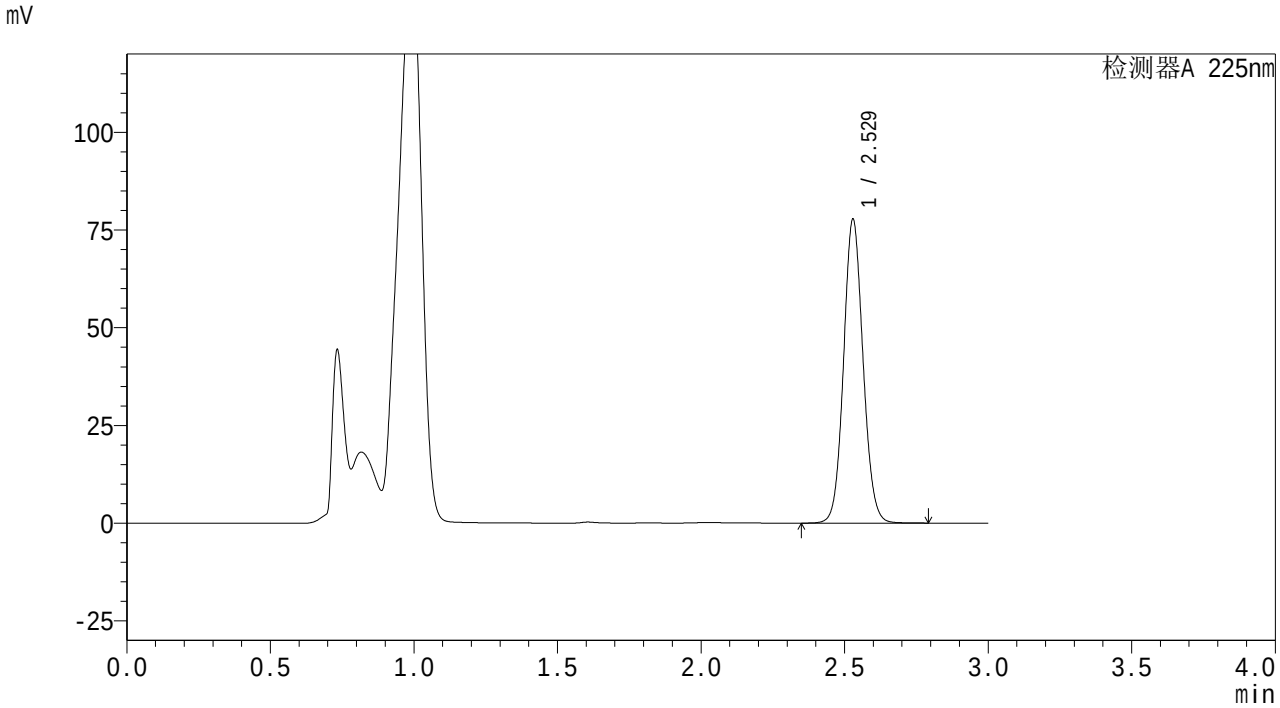

<峰表>

检测器A 225nm

峰号	保留时间	面积	面积%	高度	理论塔板数(USP)	拖尾因子	分离度(USP)
1	2.529	366951	100.000	77704	6686	1.078	--
总计		366951	100.000	77704			

SHIMADZU LabSolutions

SMF-4160

<样品信息>

色谱柱 : XB-C18(150mm*4.6mm,5μm)
柱温 :35℃
流 速: 2.0ml/min
波 长: 225nm
数据文件名 : RC$SMF-4160 - 27-5/27-163-2 - zzp-25112001p-rcqx-pH4.5jz-jf50z-p1-20min.lcd
方法文件名 : RC$SMF-4160 - SMF-4160-rcqx-FX276.lcm
批处理文件名: RC$SMF-4160 - 20251202-FX276.lcb
样品瓶号 : 4-4
进样体积 : 50 μl
版本号: 6.115
进样时间 : 2025/12/02 23:58:45
实验者: jiangjinwei
处理时间(V2) : 2025/12/03 10:14:29
处理者: jiangjinwei
仪器型号 : SHIMADZU LC-2050C (FX276)

<色谱图>

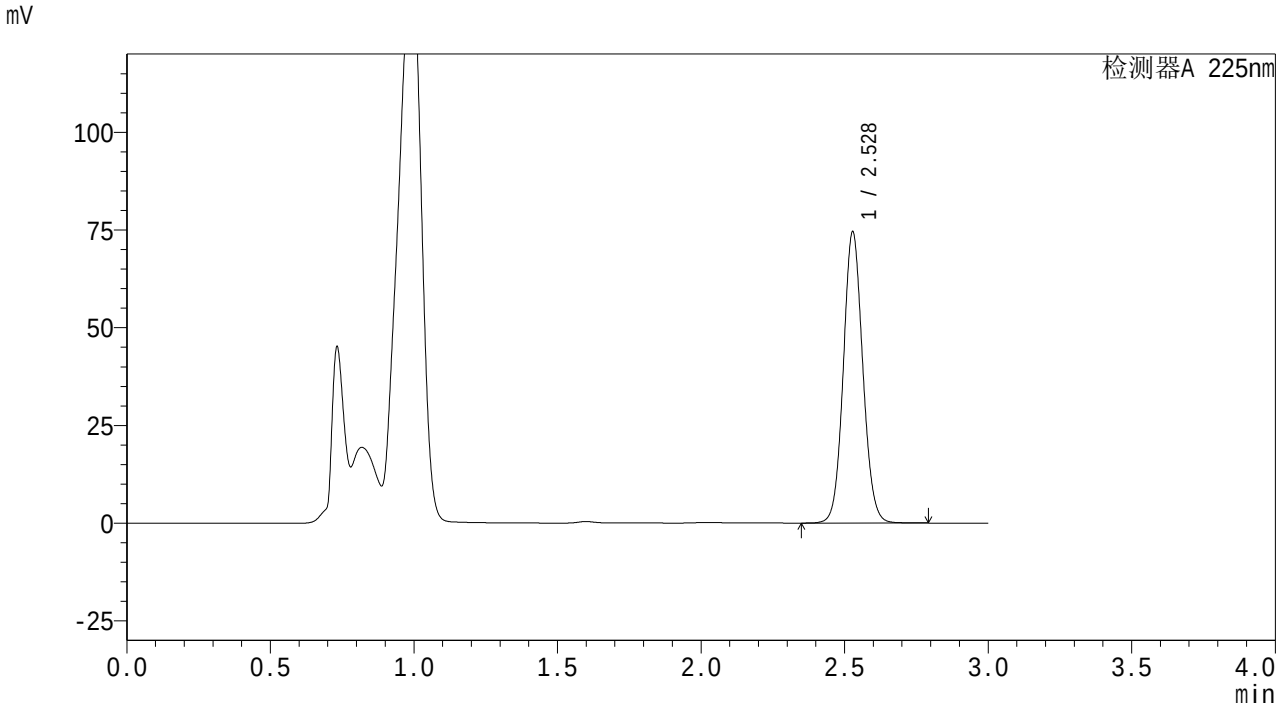

<峰表>

检测器A 225nm

峰号	保留时间	面积	面积%	高度	理论塔板数(USP)	拖尾因子	分离度(USP)
1	2.528	351598	100.000	74397	6696	1.077	--
总计		351598	100.000	74397			

SHIMADZU LabSolutions

SMF-4160

<样品信息>

色谱柱 : XB-C18(150mm*4.6mm,5μm)
柱温 :35℃
流 速: 2.0ml/min
波 长: 225nm
数据文件名 : RC$SMF-4160 - 27-5/27-164-2 - zzp-25112001p-rcqx-pH4.5jz-jf50z-p2-20min.lcd
方法文件名 : RC$SMF-4160 - SMF-4160-rcqx-FX276.lcm
批处理文件名: RC$SMF-4160 - 20251202-FX276.lcb
样品瓶号 : 4-13
进样体积 : 50 μl
版本号: 6.115
进样时间 : 2025/12/03 00:02:09
实验者: jiangjinwei
处理时间(V2) : 2025/12/03 10:14:32
处理者: jiangjinwei
仪器型号 : SHIMADZU LC-2050C (FX276)

<色谱图>

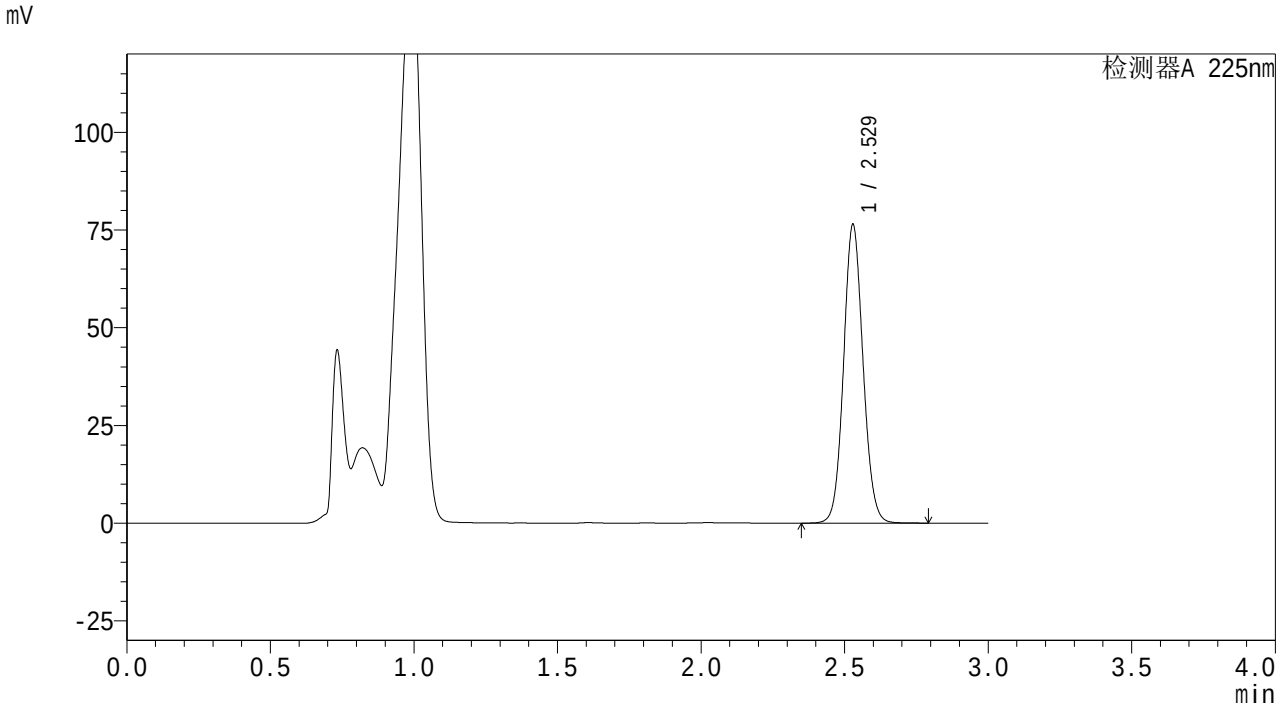

<峰表>

检测器A 225nm

峰号	保留时间	面积	面积%	高度	理论塔板数(USP)	拖尾因子	分离度(USP)
1	2.529	360742	100.000	76356	6680	1.078	--
总计		360742	100.000	76356			

SHIMADZU LabSolutions

SMF-4160

<样品信息>

色谱柱 : XB-C18(150mm*4.6mm,5μm)
柱温 :35℃
流 速: 2.0ml/min
波 长: 225nm
数据文件名 : RC$SMF-4160 - 27-5/27-165-2 - zzp-25112001p-rcqx-pH4.5jz-jf50z-p3-20min.lcd
方法文件名 : RC$SMF-4160 - SMF-4160-rcqx-FX276.lcm
批处理文件名: RC$SMF-4160 - 20251202-FX276.lcb
样品瓶号 : 4-22
进样体积 : 50 μl
版本号: 6.115
进样时间 : 2025/12/03 00:05:33
实验者: jiangjinwei
处理时间(V2) : 2025/12/03 10:14:34
处理者: jiangjinwei
仪器型号 : SHIMADZU LC-2050C (FX276)

<色谱图>

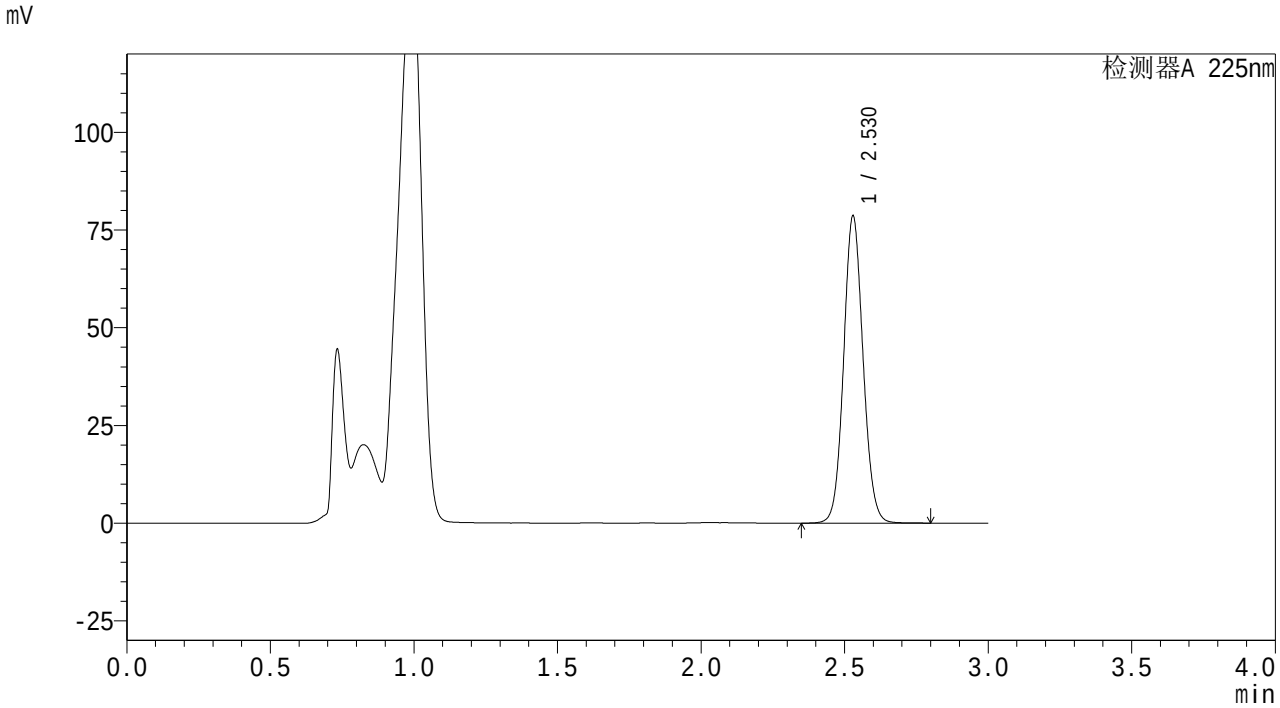

<峰表>

检测器A 225nm

峰号	保留时间	面积	面积%	高度	理论塔板数(USP)	拖尾因子	分离度(USP)
1	2.530	370571	100.000	78565	6703	1.077	--
总计		370571	100.000	78565			

SHIMADZU LabSolutions

SMF-4160

<样品信息>

色谱柱 : XB-C18(150mm*4.6mm,5μm)
柱温 :35℃
流 速: 2.0ml/min
波 长: 225nm
数据文件名 : RC$SMF-4160 - 27-5/27-166-2 - zzp-25112001p-rcqx-pH4.5jz-jf50z-p4-20min.lcd
方法文件名 : RC$SMF-4160 - SMF-4160-rcqx-FX276.lcm
批处理文件名: RC$SMF-4160 - 20251202-FX276.lcb
样品瓶号 : 4-31
进样体积 : 50 μl
版本号: 6.115
进样时间 : 2025/12/03 00:08:56
实验者: jiangjinwei
处理时间(V2) : 2025/12/03 10:14:37
处理者: jiangjinwei
仪器型号 : SHIMADZU LC-2050C (FX276)

<色谱图>

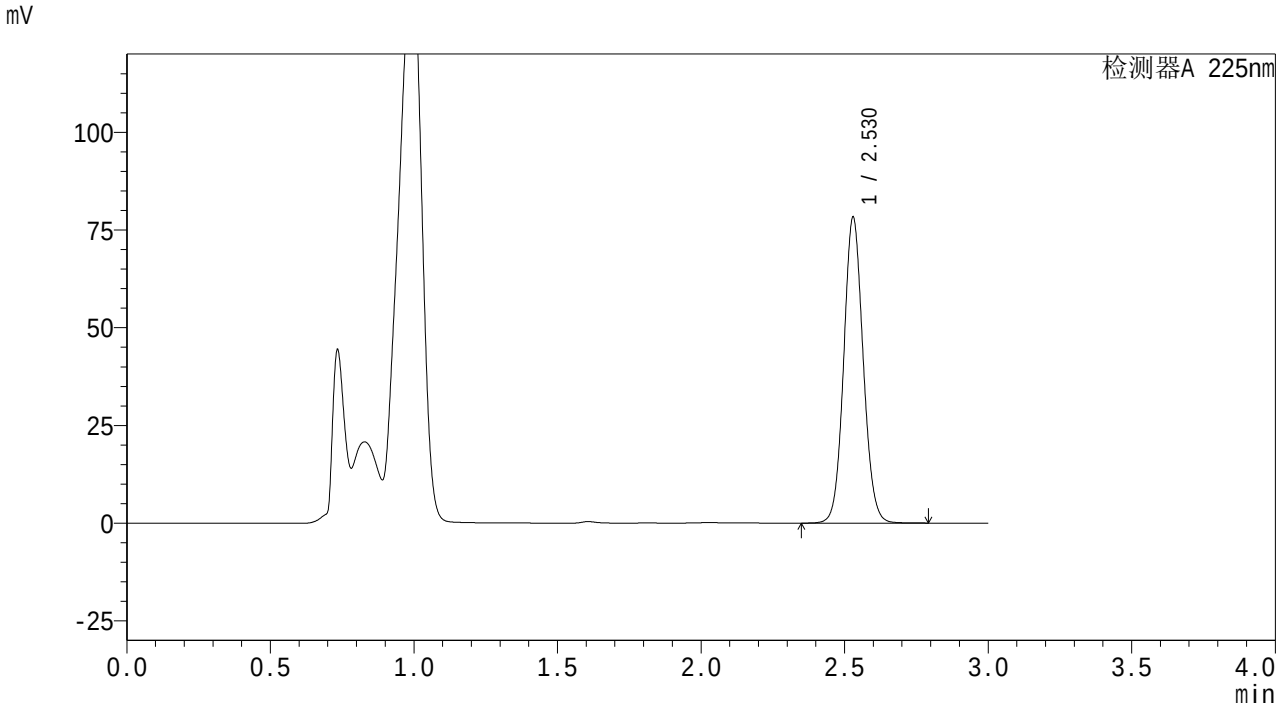

<峰表>

检测器A 225nm

峰号	保留时间	面积	面积%	高度	理论塔板数(USP)	拖尾因子	分离度(USP)
1	2.530	369262	100.000	78239	6699	1.077	--
总计		369262	100.000	78239			

SHIMADZU LabSolutions

SMF-4160

<样品信息>

色谱柱 : XB-C18(150mm*4.6mm,5μm)
柱温 :35℃
流 速: 2.0ml/min
波 长: 225nm
数据文件名 : RC$SMF-4160 - 27-5/27-167-2 - zzp-25112001p-rcqx-pH4.5jz-jf50z-p5-20min.lcd
方法文件名 : RC$SMF-4160 - SMF-4160-rcqx-FX276.lcm
批处理文件名: RC$SMF-4160 - 20251202-FX276.lcb
样品瓶号 : 4-40
进样体积 : 50 μl
版本号: 6.115
进样时间 : 2025/12/03 00:12:20
实验者: jiangjinwei
处理时间(V2) : 2025/12/03 10:14:40
处理者: jiangjinwei
仪器型号 : SHIMADZU LC-2050C (FX276)

<色谱图>

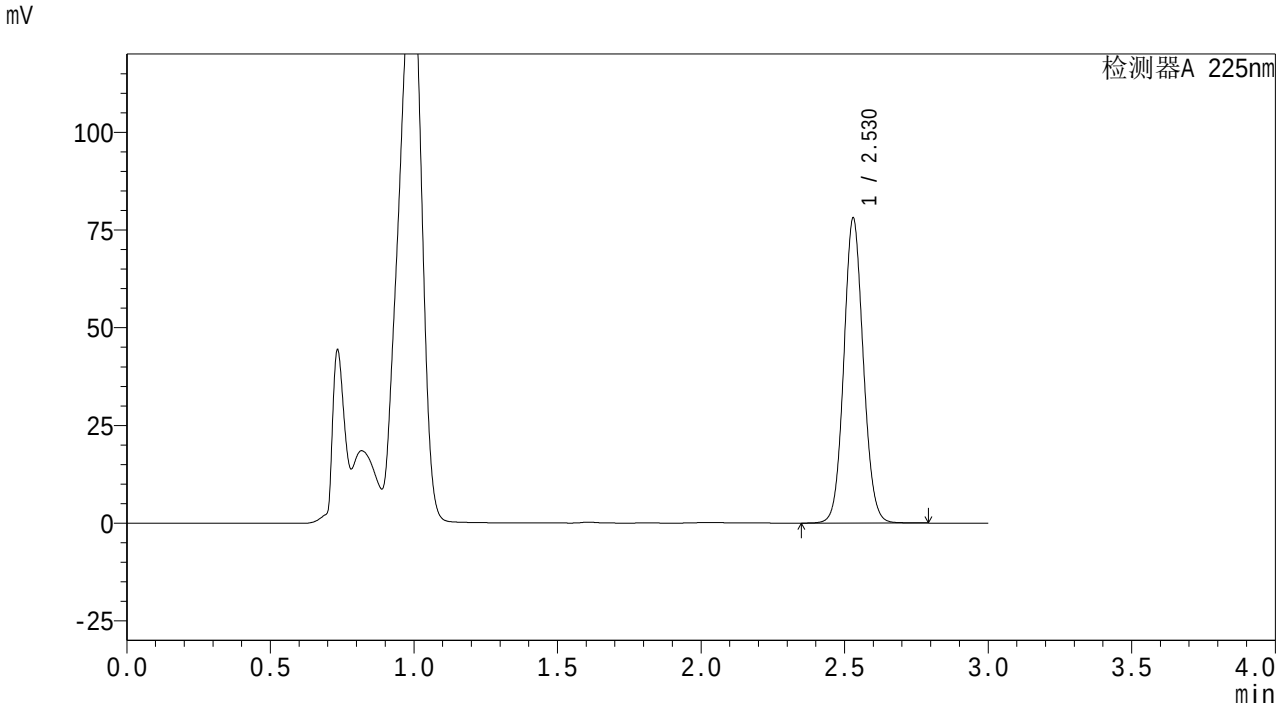

<峰表>

检测器A 225nm

峰号	保留时间	面积	面积%	高度	理论塔板数(USP)	拖尾因子	分离度(USP)
1	2.530	368348	100.000	78016	6694	1.078	--
总计		368348	100.000	78016			

SHIMADZU LabSolutions

SMF-4160

<样品信息>

色谱柱 : XB-C18(150mm*4.6mm,5μm)
柱温 :35℃
流 速: 2.0ml/min
波 长: 225nm
数据文件名 : RC$SMF-4160 - 27-5/27-168-2 - zzp-25112001p-rcqx-pH4.5jz-jf50z-p6-20min.lcd
方法文件名 : RC$SMF-4160 - SMF-4160-rcqx-FX276.lcm
批处理文件名: RC$SMF-4160 - 20251202-FX276.lcb
样品瓶号 : 4-49
进样体积 : 50 μl
版本号: 6.115
进样时间 : 2025/12/03 00:15:44
实验者: jiangjinwei
处理时间(V2) : 2025/12/03 10:14:43
处理者: jiangjinwei
仪器型号 : SHIMADZU LC-2050C (FX276)

<色谱图>

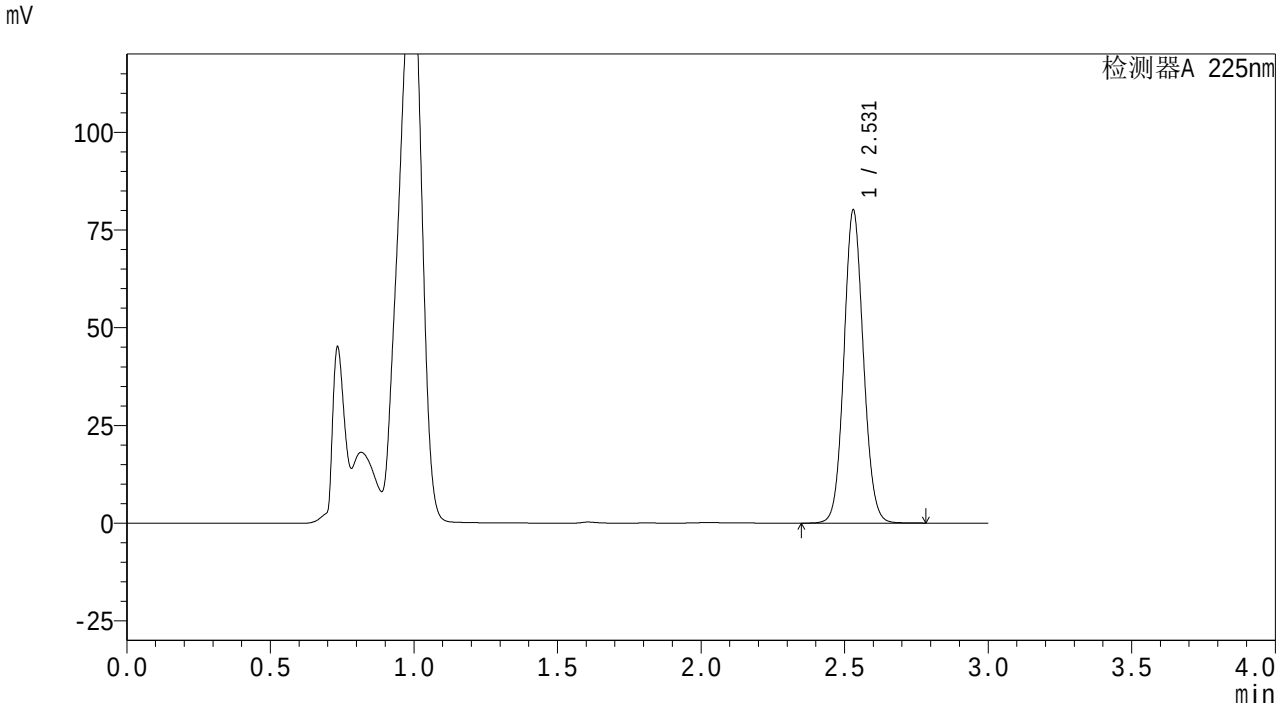

<峰表>

检测器A 225nm

峰号	保留时间	面积	面积%	高度	理论塔板数(USP)	拖尾因子	分离度(USP)
1	2.531	378124	100.000	80078	6689	1.078	--
总计		378124	100.000	80078			

SHIMADZU LabSolutions

SMF-4160

<样品信息>

色谱柱 : XB-C18(150mm*4.6mm,5μm)
柱温 :35℃
流 速: 2.0ml/min
波 长: 225nm
数据文件名 : RC$SMF-4160 - 27-5/27-169-2 - zzp-25112001p-rcqx-pH4.5jz-jf50z-p1-30min.lcd
方法文件名 : RC$SMF-4160 - SMF-4160-rcqx-FX276.lcm
批处理文件名: RC$SMF-4160 - 20251202-FX276.lcb
样品瓶号 : 4-5
进样体积 : 50 μl
版本号: 6.115
进样时间 : 2025/12/03 00:19:09
实验者: jiangjinwei
处理时间(V2) : 2025/12/03 10:14:45
处理者: jiangjinwei
仪器型号 : SHIMADZU LC-2050C (FX276)

<色谱图>

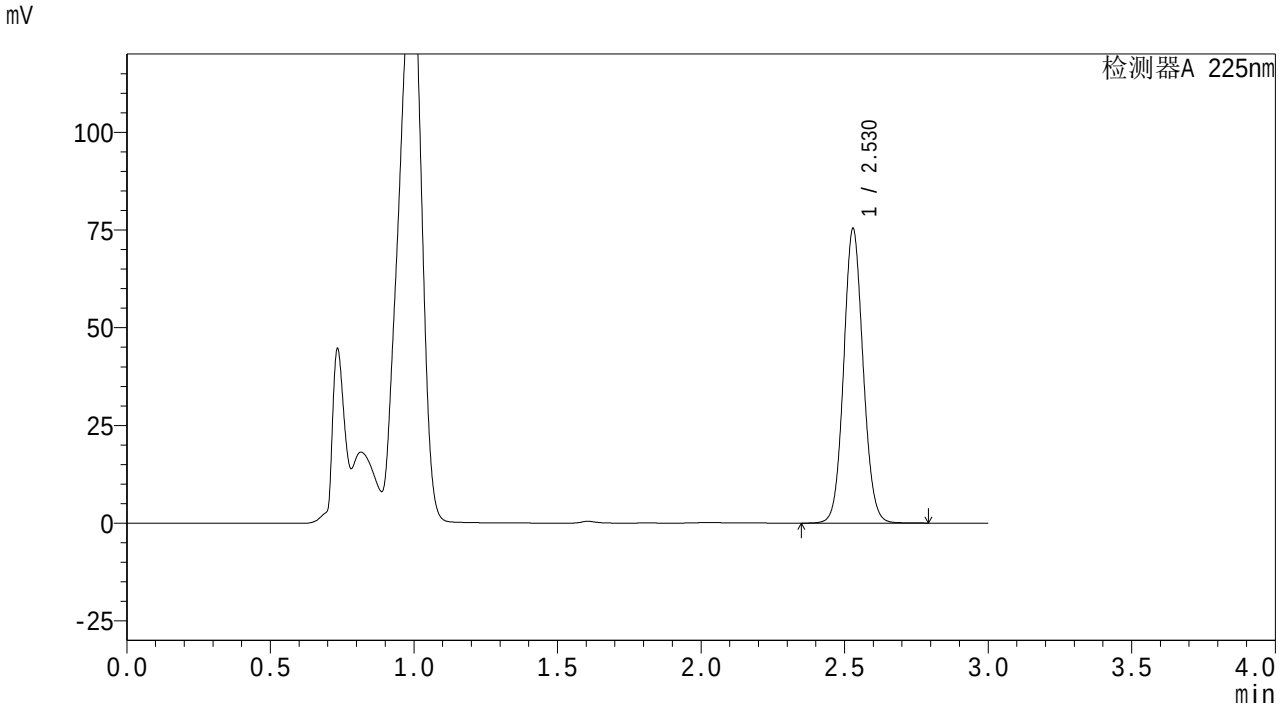

<峰表>

检测器A 225nm

峰号	保留时间	面积	面积%	高度	理论塔板数(USP)	拖尾因子	分离度(USP)
1	2.530	355494	100.000	75341	6696	1.078	--
总计		355494	100.000	75341			

SHIMADZU LabSolutions

SMF-4160

<样品信息>

色谱柱 : XB-C18(150mm*4.6mm,5μm)
柱温 :35℃
流 速: 2.0ml/min
波 长: 225nm
数据文件名 : RC$SMF-4160 - 27-5/27-170-2 - zzp-25112001p-rcqx-pH4.5jz-jf50z-p2-30min.lcd
方法文件名 : RC$SMF-4160 - SMF-4160-rcqx-FX276.lcm
批处理文件名: RC$SMF-4160 - 20251202-FX276.lcb
样品瓶号 : 4-14
进样体积 : 50 μl
版本号: 6.115
进样时间 : 2025/12/03 00:22:34
实验者: jiangjinwei
处理时间(V2) : 2025/12/03 10:14:48
处理者: jiangjinwei
仪器型号 : SHIMADZU LC-2050C (FX276)

<色谱图>

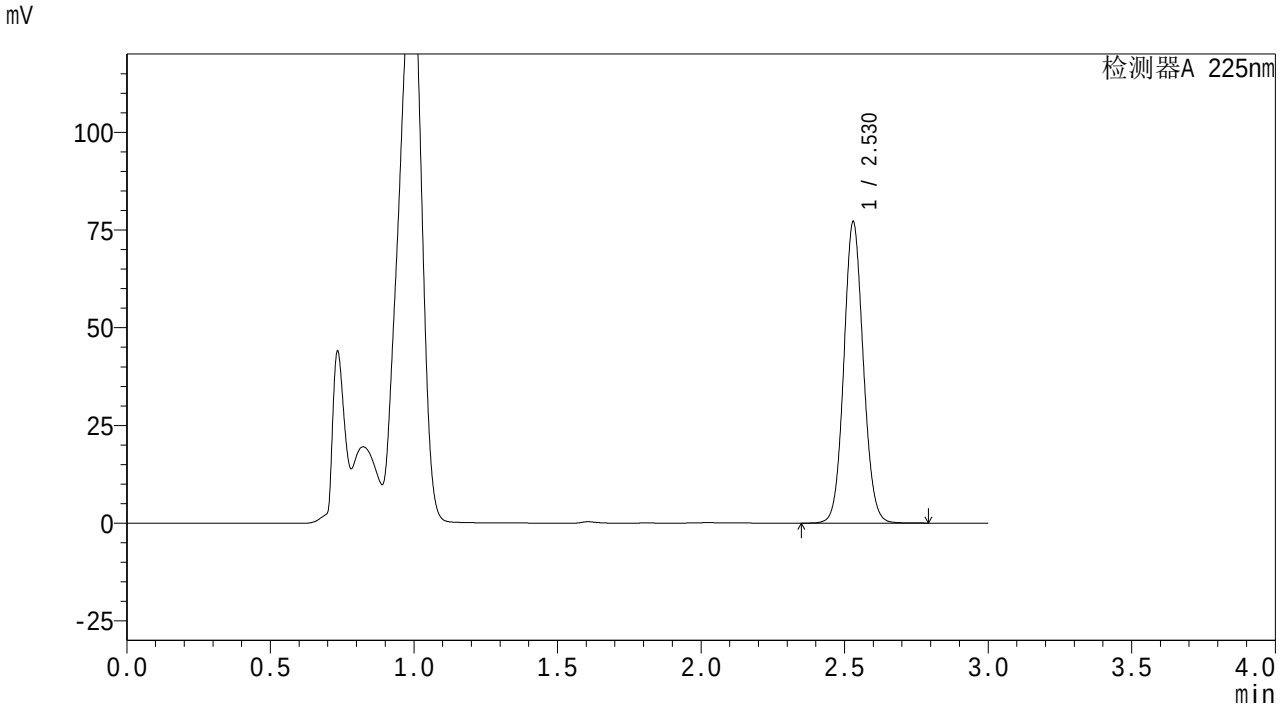

<峰表>

检测器A 225nm

峰号	保留时间	面积	面积%	高度	理论塔板数(USP)	拖尾因子	分离度(USP)
1	2.530	363804	100.000	77082	6700	1.078	--
总计		363804	100.000	77082			

SHIMADZU LabSolutions

SMF-4160

<样品信息>

色谱柱　: XB-C18(150mm*4.6mm,5μm)　流　速: 2.0ml/min
柱温　:35℃　波　长: 225nm
数据文件名　: RC$SMF-4160 - 27-5/27-171-2 - zzp-25112001p-rcqx-pH4.5jz-jf50z-p3-30min.lcd
方法文件名　: RC$SMF-4160 - SMF-4160-rcqx-FX276.lcm
批处理文件名: RC$SMF-4160 - 20251202-FX276.lcb
样品瓶号　: 4-23
进样体积　: 50 μl　版本号: 6.115
进样时间　: 2025/12/03 00:25:59　实验者: jiangjinwei
处理时间(V2)　: 2025/12/03 10:14:51　处理者: jiangjinwei
仪器型号　: SHIMADZU LC-2050C (FX276)

<色谱图>

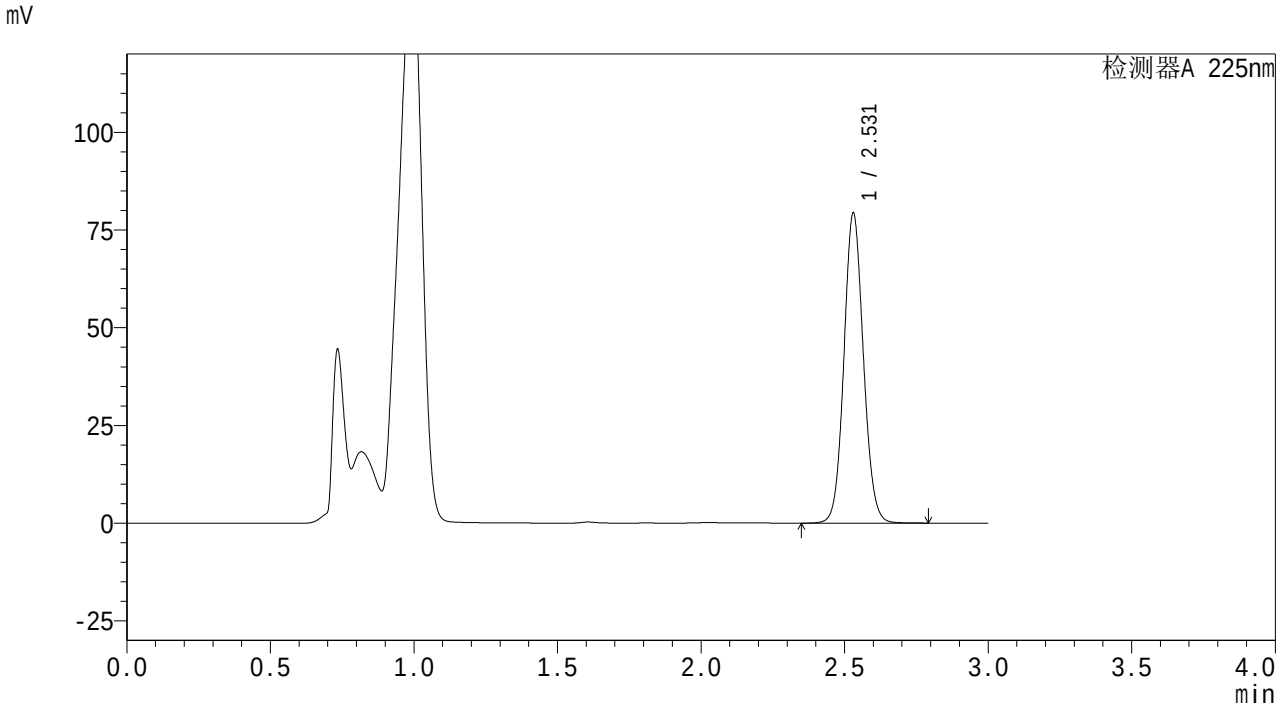

<峰表>

检测器A 225nm

峰号	保留时间	面积	面积%	高度	理论塔板数(USP)	拖尾因子	分离度(USP)
1	2.531	374459	100.000	79314	6694	1.078	--
总计		374459	100.000	79314			

SHIMADZU LabSolutions

SMF-4160

<样品信息>

色谱柱 : XB-C18(150mm*4.6mm,5μm)
柱温 :35℃
流 速: 2.0ml/min
波 长: 225nm
数据文件名 : RC$SMF-4160 - 27-5/27-172-2 - zzp-25112001p-rcqx-pH4.5jz-jf50z-p4-30min.lcd
方法文件名 : RC$SMF-4160 - SMF-4160-rcqx-FX276.lcm
批处理文件名: RC$SMF-4160 - 20251202-FX276.lcb
样品瓶号 : 4-32
进样体积 : 50 μl
版本号: 6.115
进样时间 : 2025/12/03 00:29:23
实验者: jiangjinwei
处理时间(V2) : 2025/12/03 10:14:54
处理者: jiangjinwei
仪器型号 : SHIMADZU LC-2050C (FX276)

<色谱图>

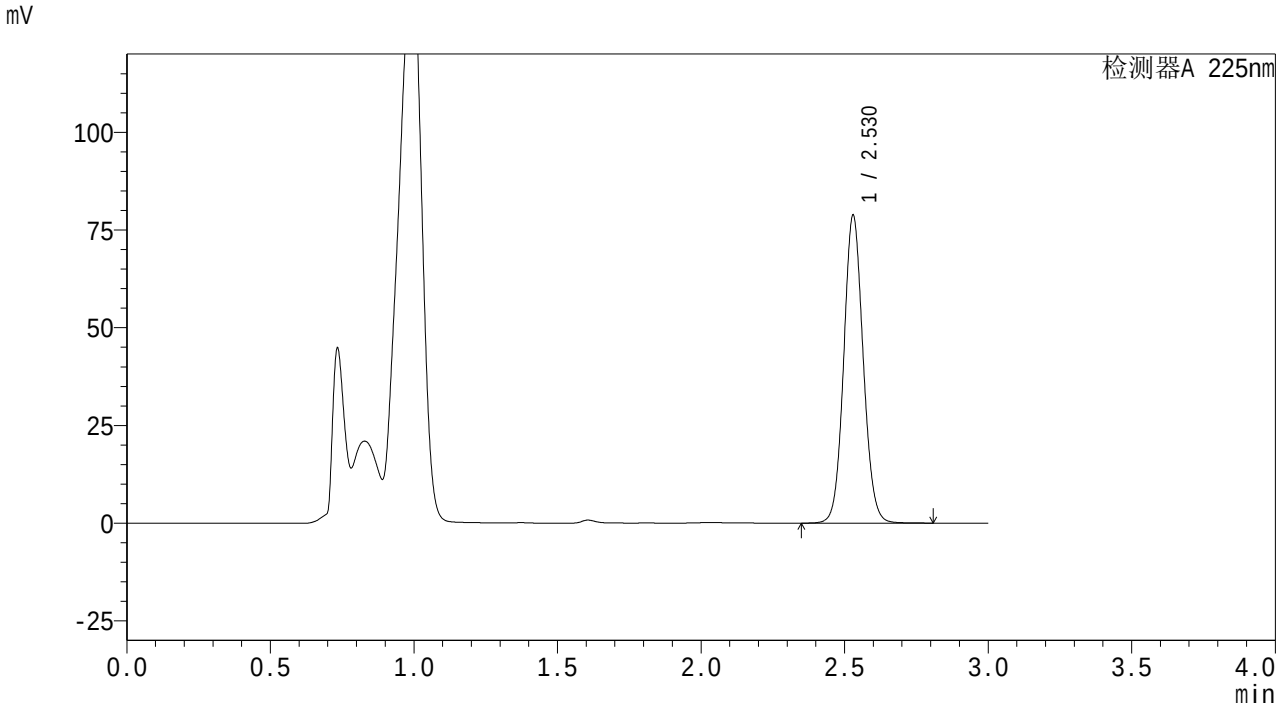

<峰表>

检测器A 225nm

峰号	保留时间	面积	面积%	高度	理论塔板数(USP)	拖尾因子	分离度(USP)
1	2.530	371942	100.000	78770	6705	1.078	--
总计		371942	100.000	78770			

SHIMADZU LabSolutions

SMF-4160

<样品信息>

色谱柱　: XB-C18(150mm*4.6mm,5μm)　　流　速: 2.0ml/min
柱温　:35℃　　波　长: 225nm
数据文件名　: RC$SMF-4160 - 27-5/27-173-2 - zzp-25112001p-rcqx-pH4.5jz-jf50z-p5-30min.lcd
方法文件名　: RC$SMF-4160 - SMF-4160-rcqx-FX276.lcm
批处理文件名: RC$SMF-4160 - 20251202-FX276.lcb
样品瓶号　: 4-41
进样体积　: 50 μl　　版本号: 6.115
进样时间　: 2025/12/03 00:32:47　　实验者: jiangjinwei
处理时间(V2)　: 2025/12/03 10:14:57　　处理者: jiangjinwei
仪器型号　: SHIMADZU LC-2050C (FX276)

<色谱图>

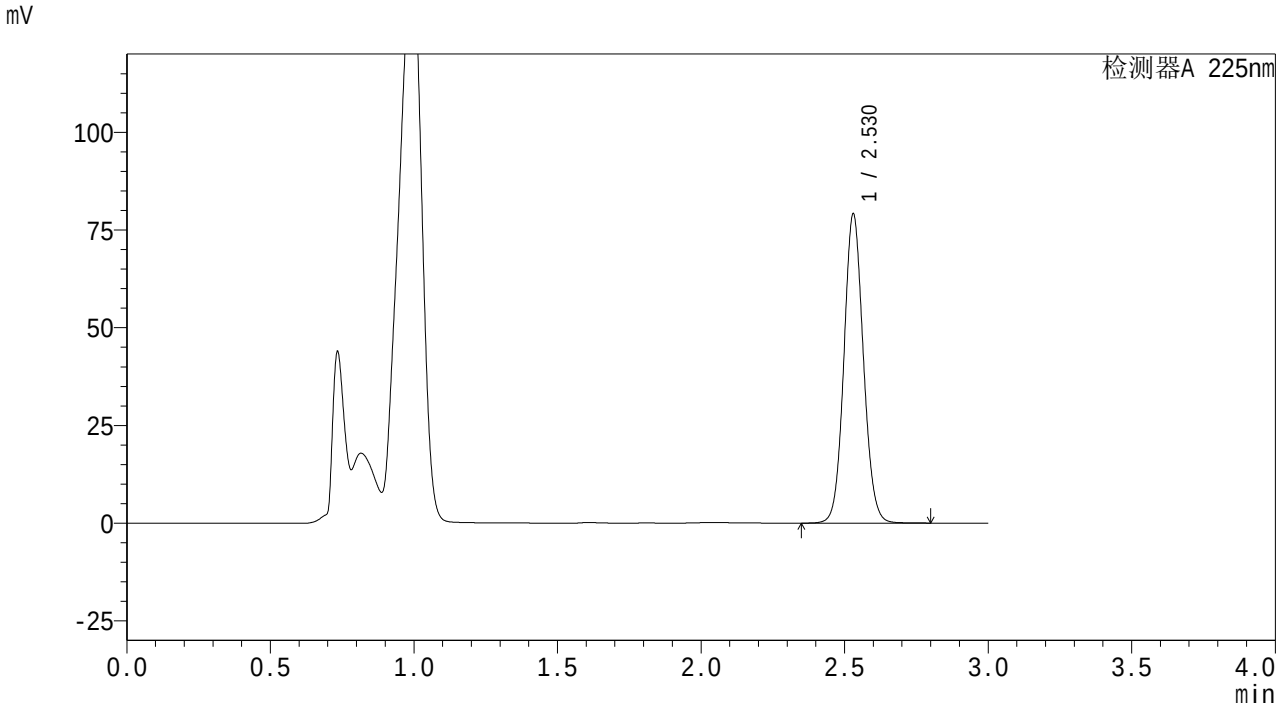

<峰表>

检测器A 225nm

峰号	保留时间	面积	面积%	高度	理论塔板数(USP)	拖尾因子	分离度(USP)
1	2.530	373278	100.000	79083	6695	1.078	--
总计		373278	100.000	79083			

SHIMADZU LabSolutions

SMF-4160

<样品信息>

色谱柱 : XB-C18(150mm*4.6mm,5μm)
柱温 :35℃
流 速: 2.0ml/min
波 长: 225nm
数据文件名 : RC$SMF-4160 - 27-5/27-174-2 - zzp-25112001p-rcqx-pH4.5jz-jf50z-p6-30min.lcd
方法文件名 : RC$SMF-4160 - SMF-4160-rcqx-FX276.lcm
批处理文件名: RC$SMF-4160 - 20251202-FX276.lcb
样品瓶号 : 4-50
进样体积 : 50 μl
版本号: 6.115
进样时间 : 2025/12/03 00:36:11
实验者: jiangjinwei
处理时间(V2) : 2025/12/03 10:14:59
处理者: jiangjinwei
仪器型号 : SHIMADZU LC-2050C (FX276)

<色谱图>

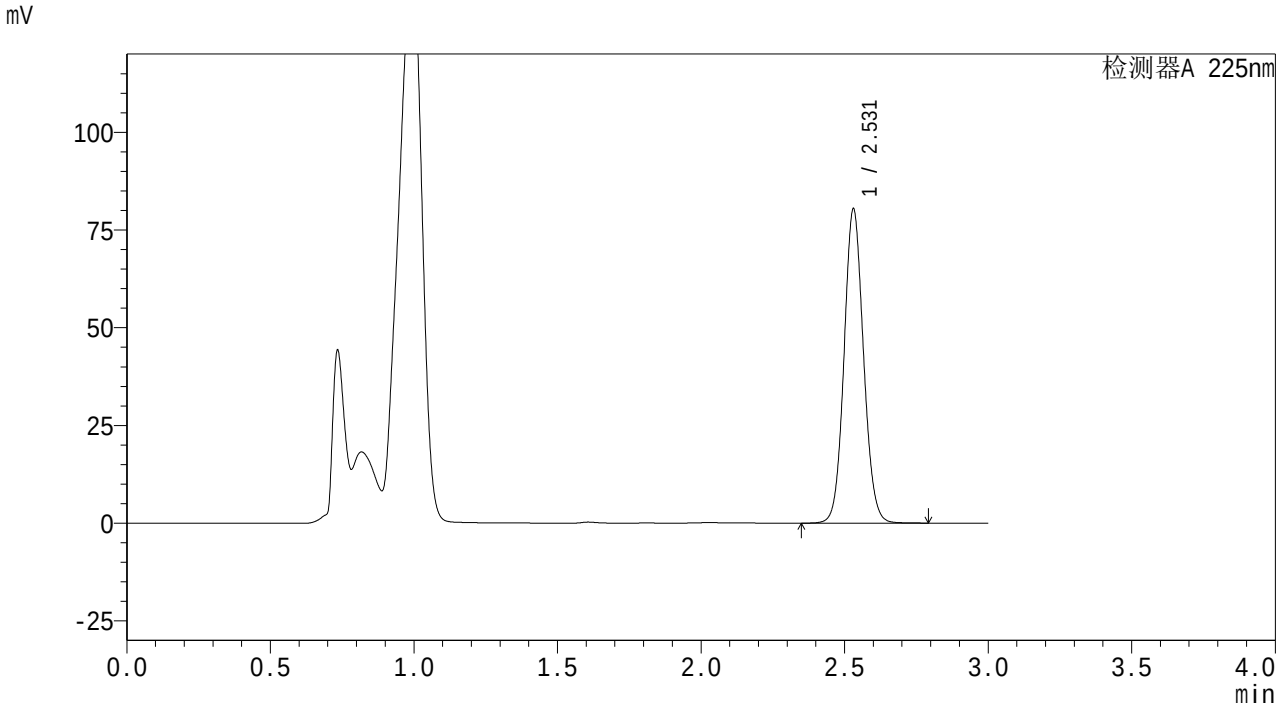

<峰表>

检测器A 225nm

峰号	保留时间	面积	面积%	高度	理论塔板数(USP)	拖尾因子	分离度(USP)
1	2.531	379415	100.000	80349	6698	1.079	--
总计		379415	100.000	80349			

SHIMADZU LabSolutions

SMF-4160

<样品信息>

色谱柱 : XB-C18(150mm*4.6mm,5μm)
柱温 :35℃
流 速: 2.0ml/min
波 长: 225nm
数据文件名 : RC$SMF-4160 - 27-5/27-175-2 - zzp-25112001p-rcqx-pH4.5jz-jf50z-p1-45min.lcd
方法文件名 : RC$SMF-4160 - SMF-4160-rcqx-FX276.lcm
批处理文件名: RC$SMF-4160 - 20251202-FX276.lcb
样品瓶号 : 4-6
进样体积 : 50 μl
版本号: 6.115
进样时间 : 2025/12/03 00:39:35
实验者: jiangjinwei
处理时间(V2) : 2025/12/03 10:15:02
处理者: jiangjinwei
仪器型号 : SHIMADZU LC-2050C (FX276)

<色谱图>

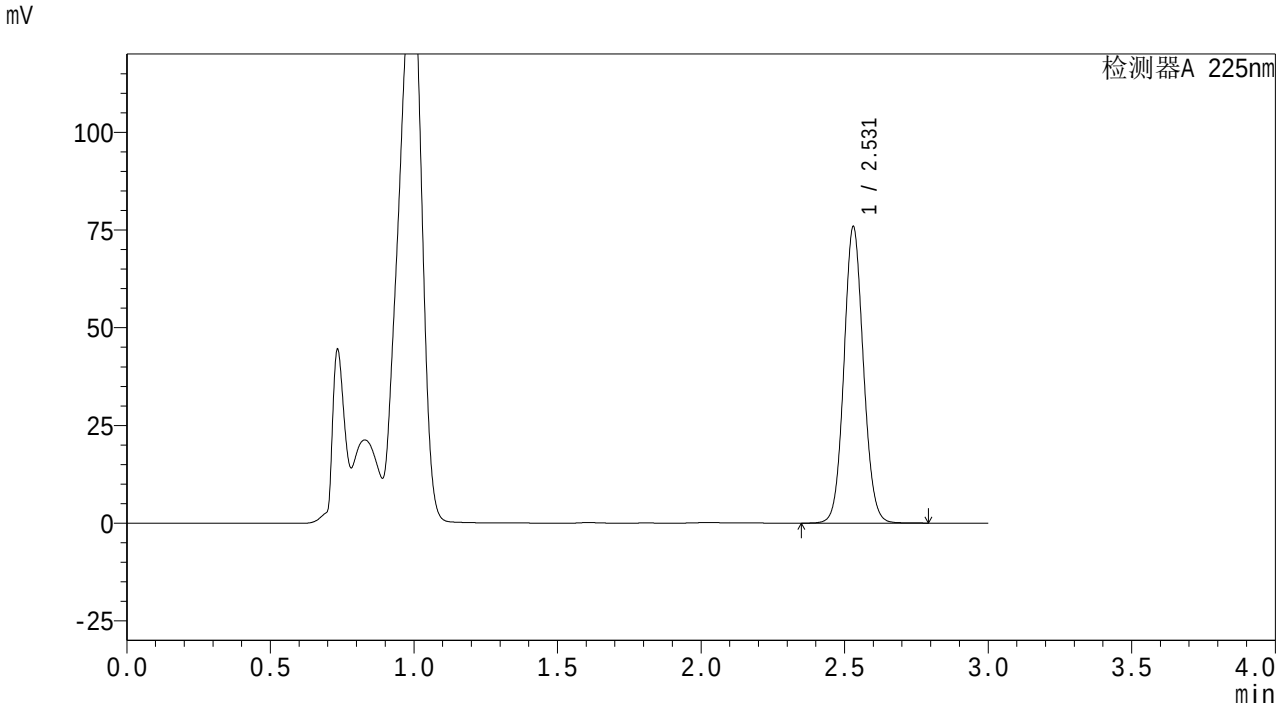

<峰表>

检测器A 225nm

峰号	保留时间	面积	面积%	高度	理论塔板数(USP)	拖尾因子	分离度(USP)
1	2.531	357792	100.000	75846	6703	1.078	--
总计		357792	100.000	75846			

SHIMADZU LabSolutions

SMF-4160

<样品信息>

色谱柱 : XB-C18(150mm*4.6mm,5μm)
柱温 :35℃
流 速: 2.0ml/min
波 长: 225nm
数据文件名 : RC$SMF-4160 - 27-5/27-176-2 - zzp-25112001p-rcqx-pH4.5jz-jf50z-p2-45min.lcd
方法文件名 : RC$SMF-4160 - SMF-4160-rcqx-FX276.lcm
批处理文件名: RC$SMF-4160 - 20251202-FX276.lcb
样品瓶号 : 4-15
进样体积 : 50 μl
版本号: 6.115
进样时间 : 2025/12/03 00:43:00
实验者: jiangjinwei
处理时间(V2) : 2025/12/03 10:15:05
处理者: jiangjinwei
仪器型号 : SHIMADZU LC-2050C (FX276)

<色谱图>

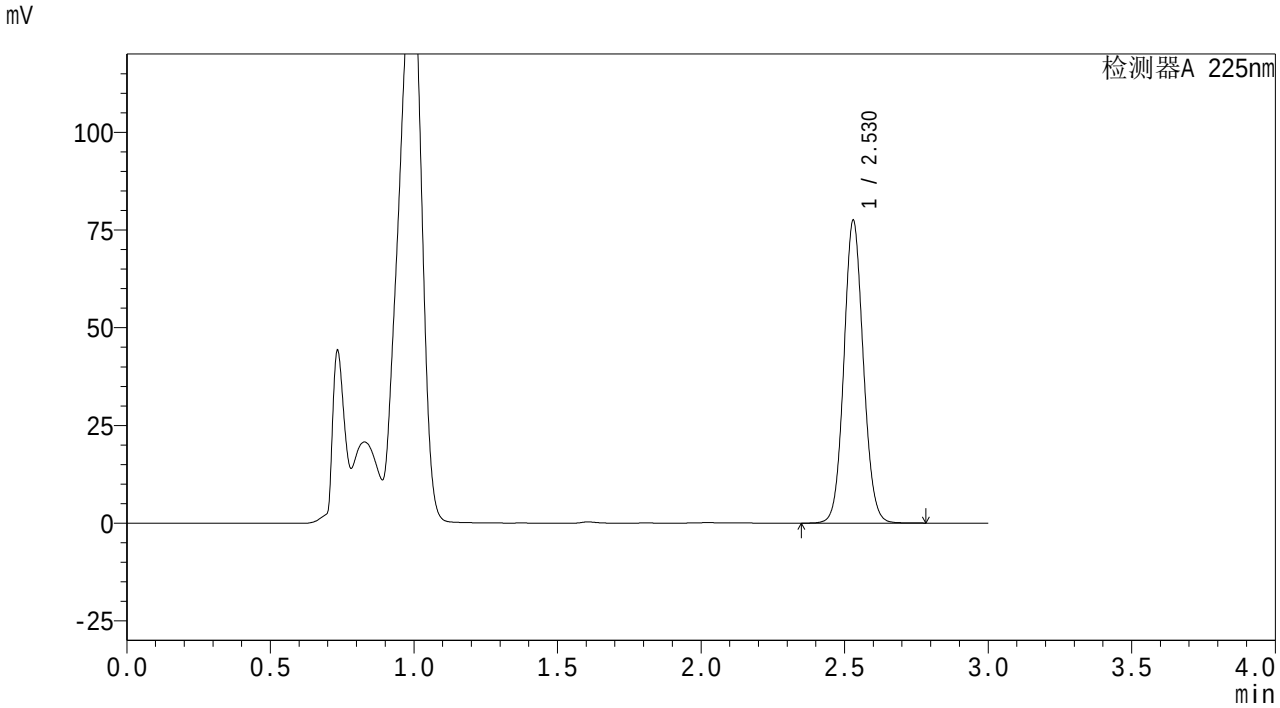

<峰表>

检测器A 225nm

峰号	保留时间	面积	面积%	高度	理论塔板数(USP)	拖尾因子	分离度(USP)
1	2.530	365202	100.000	77459	6715	1.078	--
总计		365202	100.000	77459			

SHIMADZU LabSolutions

SMF-4160

<样品信息>

色谱柱 : XB-C18(150mm*4.6mm,5μm)
柱温 :35℃
流 速: 2.0ml/min
波 长: 225nm
数据文件名 : RC$SMF-4160 - 27-5/27-177-2 - zzp-25112001p-rcqx-pH4.5jz-jf50z-p3-45min.lcd
方法文件名 : RC$SMF-4160 - SMF-4160-rcqx-FX276.lcm
批处理文件名: RC$SMF-4160 - 20251202-FX276.lcb
样品瓶号 : 4-24
进样体积 : 50 μl
版本号: 6.115
进样时间 : 2025/12/03 00:46:24
实验者: jiangjinwei
处理时间(V2) : 2025/12/03 10:15:08
处理者: jiangjinwei
仪器型号 : SHIMADZU LC-2050C (FX276)

<色谱图>

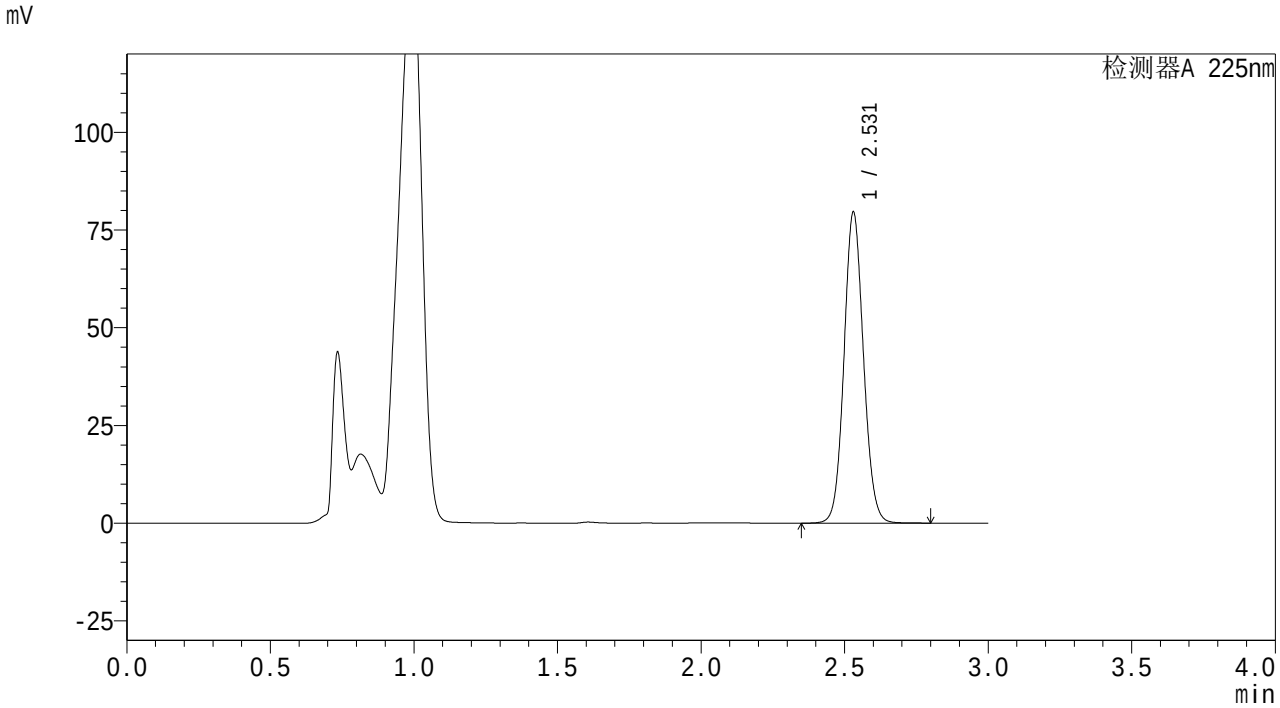

<峰表>

检测器A 225nm

峰号	保留时间	面积	面积%	高度	理论塔板数(USP)	拖尾因子	分离度(USP)
1	2.531	375623	100.000	79545	6697	1.079	--
总计		375623	100.000	79545			

SHIMADZU LabSolutions

SMF-4160

<样品信息>

色谱柱　: XB-C18(150mm*4.6mm,5μm)　　流　速: 2.0ml/min
柱温　:35℃　　波　长: 225nm
数据文件名　: RC$SMF-4160 - 27-5/27-178-2 - zzp-25112001p-rcqx-pH4.5jz-jf50z-p4-45min.lcd
方法文件名　: RC$SMF-4160 - SMF-4160-rcqx-FX276.lcm
批处理文件名: RC$SMF-4160 - 20251202-FX276.lcb
样品瓶号　: 4-33
进样体积　: 50 μl　　版本号: 6.115
进样时间　: 2025/12/03 00:49:48　　实验者: jiangjinwei
处理时间(V2)　: 2025/12/03 10:15:10　　处理者: jiangjinwei
仪器型号　: SHIMADZU LC-2050C (FX276)

<色谱图>

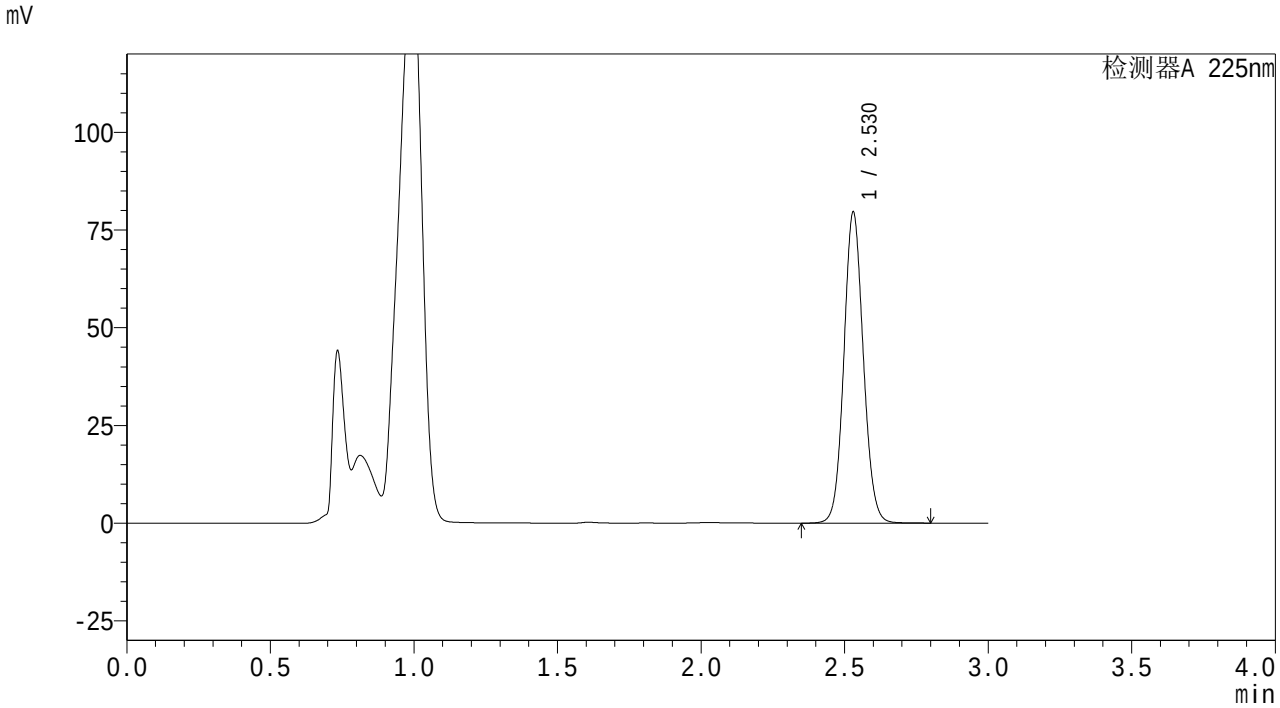

<峰表>

检测器A 225nm

峰号	保留时间	面积	面积%	高度	理论塔板数(USP)	拖尾因子	分离度(USP)
1	2.530	375386	100.000	79546	6704	1.078	--
总计		375386	100.000	79546			

SHIMADZU LabSolutions

SMF-4160

<样品信息>

色谱柱 : XB-C18(150mm*4.6mm,5μm)
柱温 :35℃
流 速: 2.0ml/min
波 长: 225nm
数据文件名 : RC$SMF-4160 - 27-5/27-179-2 - zzp-25112001p-rcqx-pH4.5jz-jf50z-p5-45min.lcd
方法文件名 : RC$SMF-4160 - SMF-4160-rcqx-FX276.lcm
批处理文件名: RC$SMF-4160 - 20251202-FX276.lcb
样品瓶号 : 4-42
进样体积 : 50 μl
版本号: 6.115
进样时间 : 2025/12/03 00:53:13
实验者: jiangjinwei
处理时间(V2) : 2025/12/03 10:15:13
处理者: jiangjinwei
仪器型号 : SHIMADZU LC-2050C (FX276)

<色谱图>

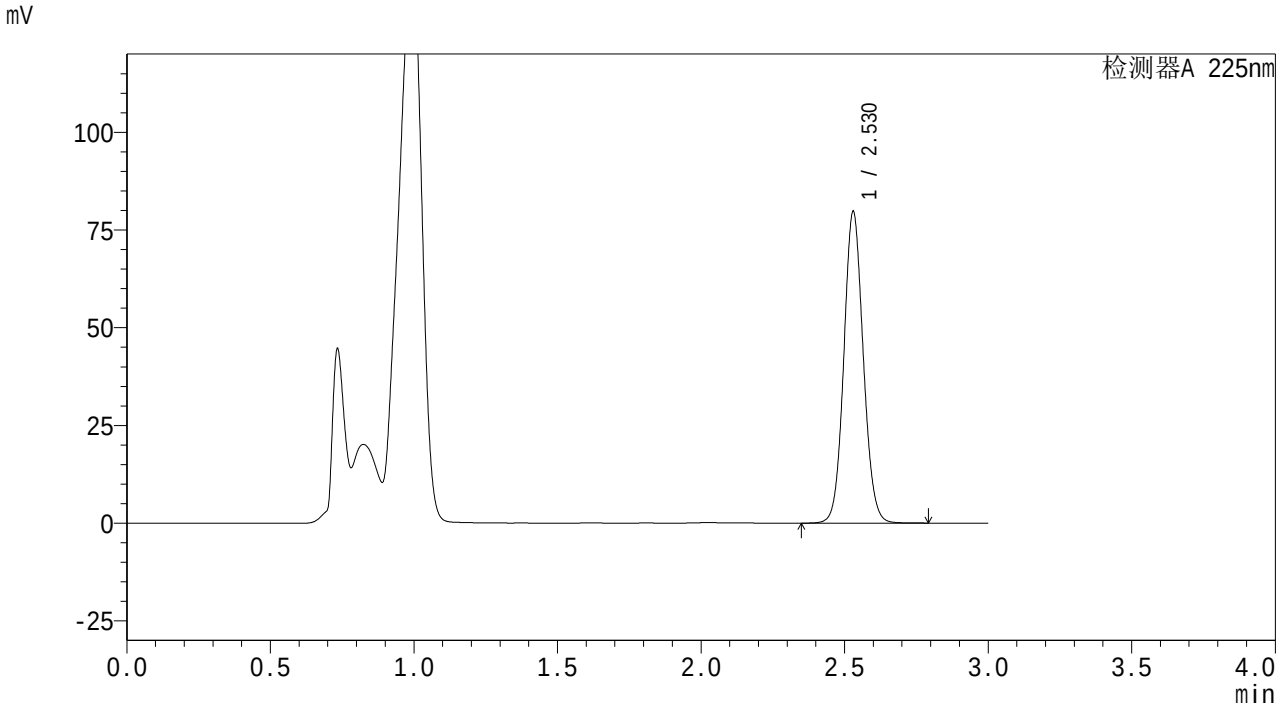

<峰表>

检测器A 225nm

峰号	保留时间	面积	面积%	高度	理论塔板数(USP)	拖尾因子	分离度(USP)
1	2.530	375840	100.000	79688	6710	1.077	--
总计		375840	100.000	79688			

SHIMADZU LabSolutions

SMF-4160

<样品信息>

色谱柱 : XB-C18(150mm*4.6mm,5μm)
柱温 :35℃
流 速: 2.0ml/min
波 长: 225nm
数据文件名 : RC$SMF-4160 - 27-5/27-180-2 - zzp-25112001p-rcqx-pH4.5jz-jf50z-p6-45min.lcd
方法文件名 : RC$SMF-4160 - SMF-4160-rcqx-FX276.lcm
批处理文件名: RC$SMF-4160 - 20251202-FX276.lcb
样品瓶号 : 4-51
进样体积 : 50 μl
版本号: 6.115
进样时间 : 2025/12/03 00:56:37
实验者: jiangjinwei
处理时间(V2) : 2025/12/03 10:15:16
处理者: jiangjinwei
仪器型号 : SHIMADZU LC-2050C (FX276)

<色谱图>

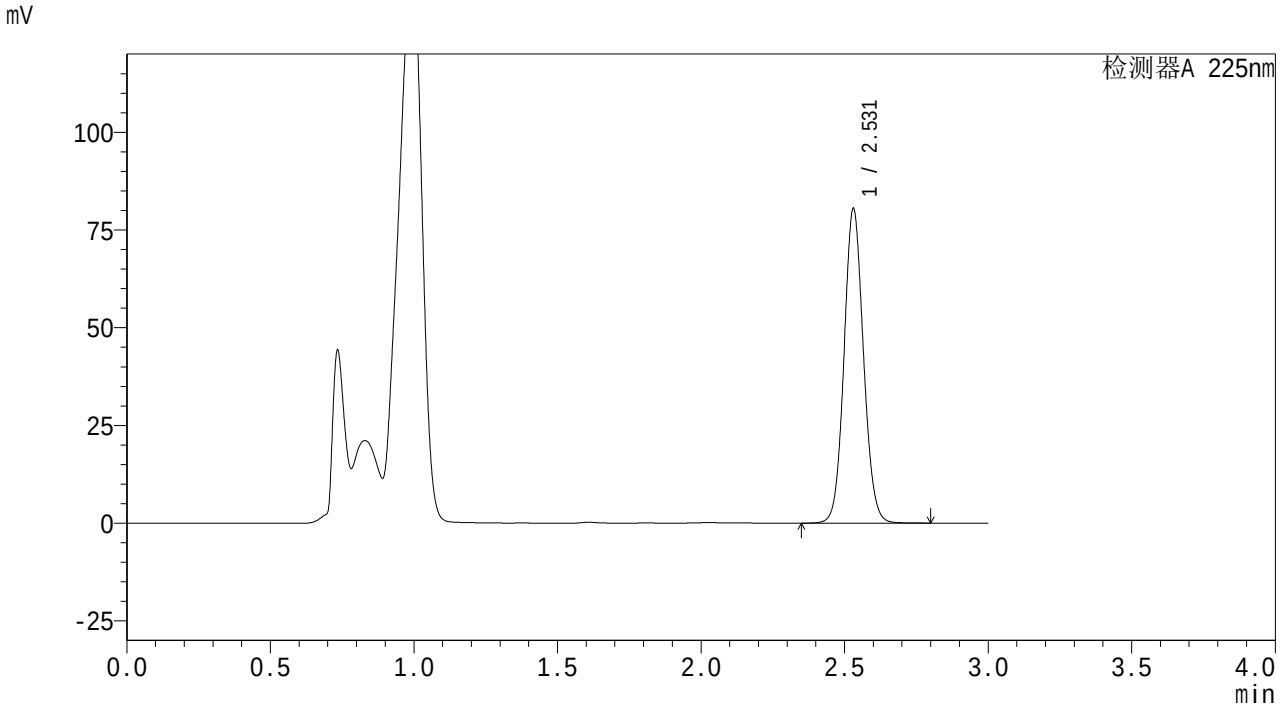

<峰表>

检测器A 225nm

峰号	保留时间	面积	面积%	高度	理论塔板数(USP)	拖尾因子	分离度(USP)
1	2.531	379505	100.000	80432	6708	1.078	--
总计		379505	100.000	80432			

SHIMADZU LabSolutions

SMF-4160

<样品信息>

色谱柱 : XB-C18(150mm*4.6mm,5μm)
柱温 :35℃
流 速: 2.0ml/min
波 长: 225nm
数据文件名 : RC$SMF-4160 - 27-5/27-181-2 - zzp-25112001p-rcqx-pH4.5jz-jf50z-p1-60min.lcd
方法文件名 : RC$SMF-4160 - SMF-4160-rcqx-FX276.lcm
批处理文件名: RC$SMF-4160 - 20251202-FX276.lcb
样品瓶号 : 4-7
进样体积 : 50 μl
版本号: 6.115
进样时间 : 2025/12/03 01:00:02
实验者: jiangjinwei
处理时间(V2) : 2025/12/03 10:15:19
处理者: jiangjinwei
仪器型号 : SHIMADZU LC-2050C (FX276)

<色谱图>

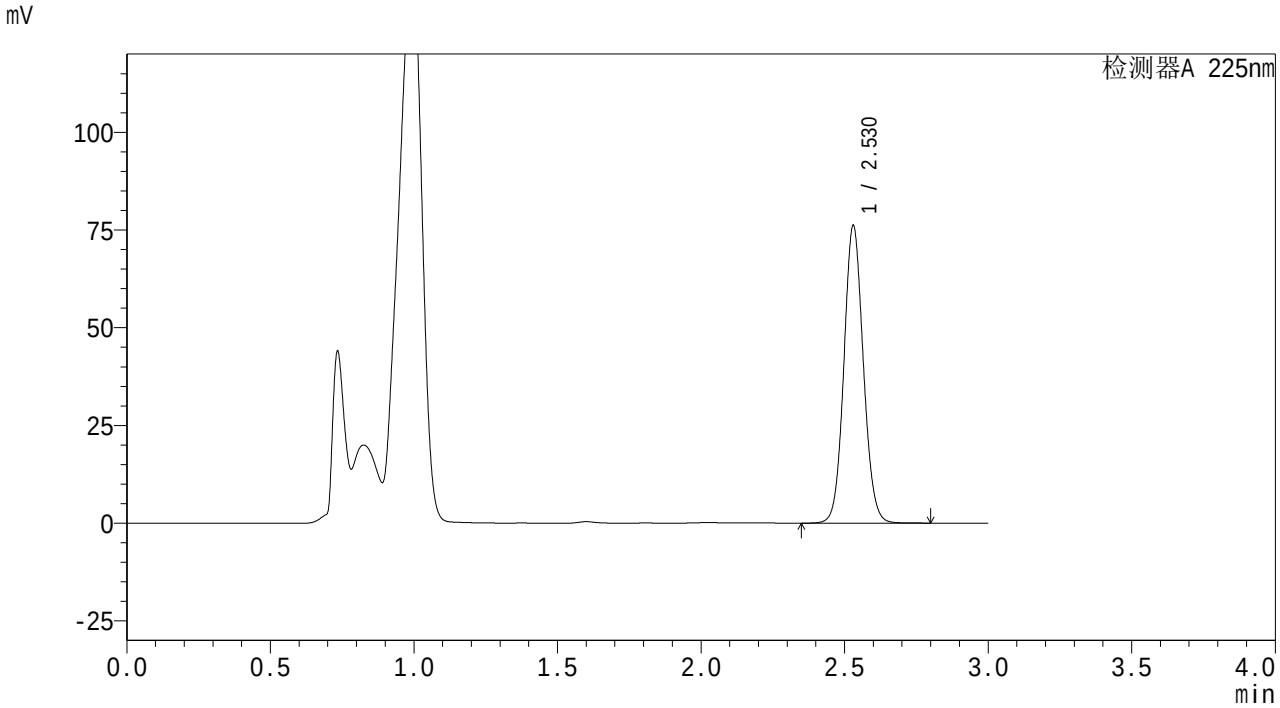

<峰表>

检测器A 225nm

峰号	保留时间	面积	面积%	高度	理论塔板数(USP)	拖尾因子	分离度(USP)
1	2.530	359132	100.000	76144	6704	1.077	--
总计		359132	100.000	76144			

SHIMADZU LabSolutions

SMF-4160

<样品信息>

色谱柱　: XB-C18(150mm*4.6mm,5μm)　　流　速: 2.0ml/min
柱温　:35℃　　波　长: 225nm
数据文件名　: RC$SMF-4160 - 27-5/27-182-2 - zzp-25112001p-rcqx-pH4.5jz-jf50z-p2-60min.lcd
方法文件名　: RC$SMF-4160 - SMF-4160-rcqx-FX276.lcm
批处理文件名: RC$SMF-4160 - 20251202-FX276.lcb
样品瓶号　: 4-16
进样体积　: 50 μl　　版本号: 6.115
进样时间　: 2025/12/03 01:03:27　　实验者: jiangjinwei
处理时间(V2)　: 2025/12/03 10:15:22　　处理者: jiangjinwei
仪器型号　: SHIMADZU LC-2050C (FX276)

<色谱图>

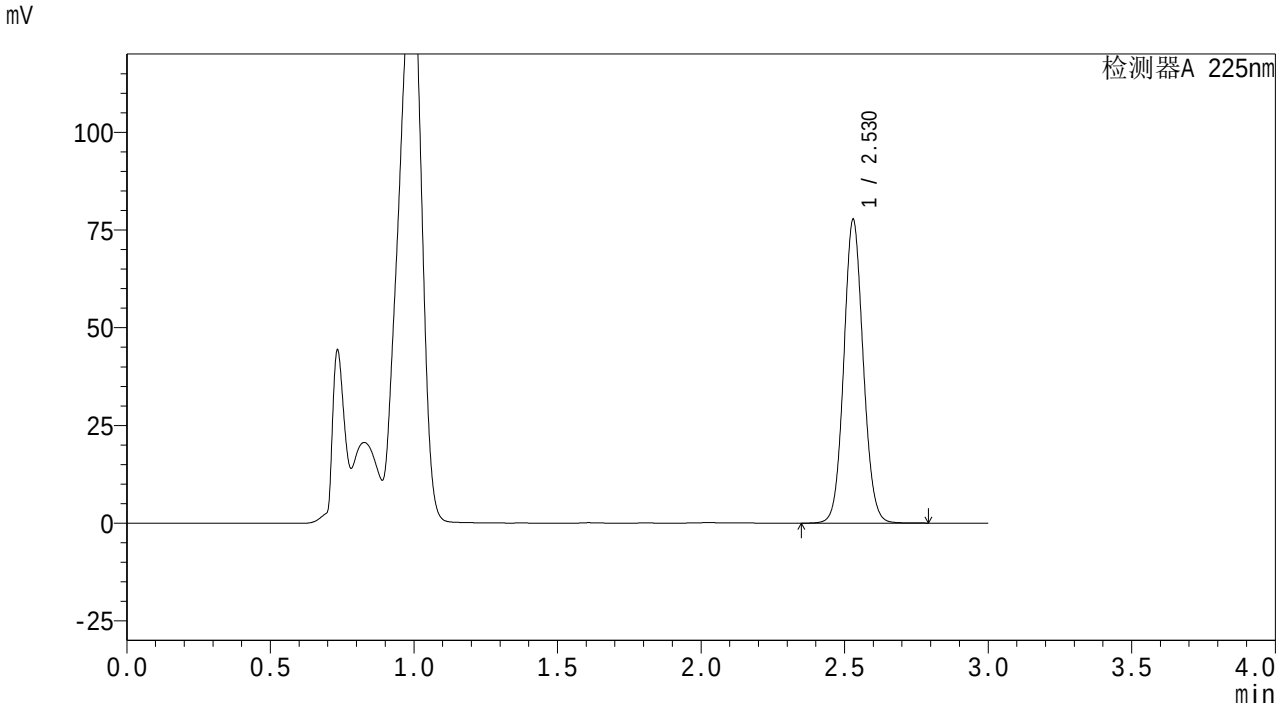

<峰表>

检测器A 225nm

峰号	保留时间	面积	面积%	高度	理论塔板数(USP)	拖尾因子	分离度(USP)
1	2.530	365998	100.000	77658	6720	1.077	--
总计		365998	100.000	77658			

SHIMADZU LabSolutions

SMF-4160

<样品信息>

色谱柱 : XB-C18(150mm*4.6mm,5μm)
柱温 :35℃
流 速: 2.0ml/min
波 长: 225nm
数据文件名 : RC$SMF-4160 - 27-5/27-183-2 - zzp-25112001p-rcqx-pH4.5jz-jf50z-p3-60min.lcd
方法文件名 : RC$SMF-4160 - SMF-4160-rcqx-FX276.lcm
批处理文件名: RC$SMF-4160 - 20251202-FX276.lcb
样品瓶号 : 4-25
进样体积 : 50 μl
版本号: 6.115
进样时间 : 2025/12/03 01:06:52
实验者: jiangjinwei
处理时间(V2) : 2025/12/03 10:15:25
处理者: jiangjinwei
仪器型号 : SHIMADZU LC-2050C (FX276)

<色谱图>

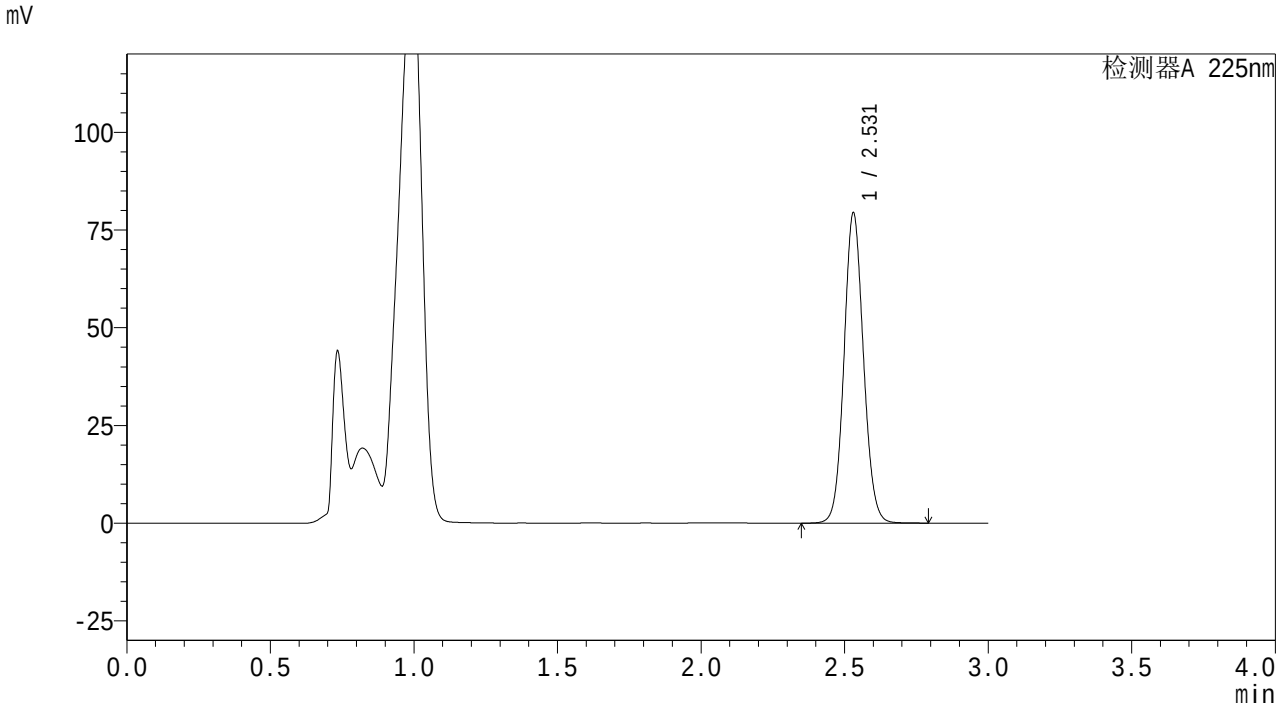

<峰表>

检测器A 225nm

峰号	保留时间	面积	面积%	高度	理论塔板数(USP)	拖尾因子	分离度(USP)
1	2.531	374416	100.000	79354	6704	1.078	--
总计		374416	100.000	79354			

SHIMADZU LabSolutions

SMF-4160

<样品信息>

色谱柱 : XB-C18(150mm*4.6mm,5μm)
柱温 :35℃
流 速: 2.0ml/min
波 长: 225nm
数据文件名 : RC$SMF-4160 - 27-5/27-184-2 - zzp-25112001p-rcqx-pH4.5jz-jf50z-p4-60min.lcd
方法文件名 : RC$SMF-4160 - SMF-4160-rcqx-FX276.lcm
批处理文件名: RC$SMF-4160 - 20251202-FX276.lcb
样品瓶号 : 4-34
进样体积 : 50 μl
版本号: 6.115
进样时间 : 2025/12/03 01:10:17
实验者: jiangjinwei
处理时间(V2) : 2025/12/03 10:15:27
处理者: jiangjinwei
仪器型号 : SHIMADZU LC-2050C (FX276)

<色谱图>

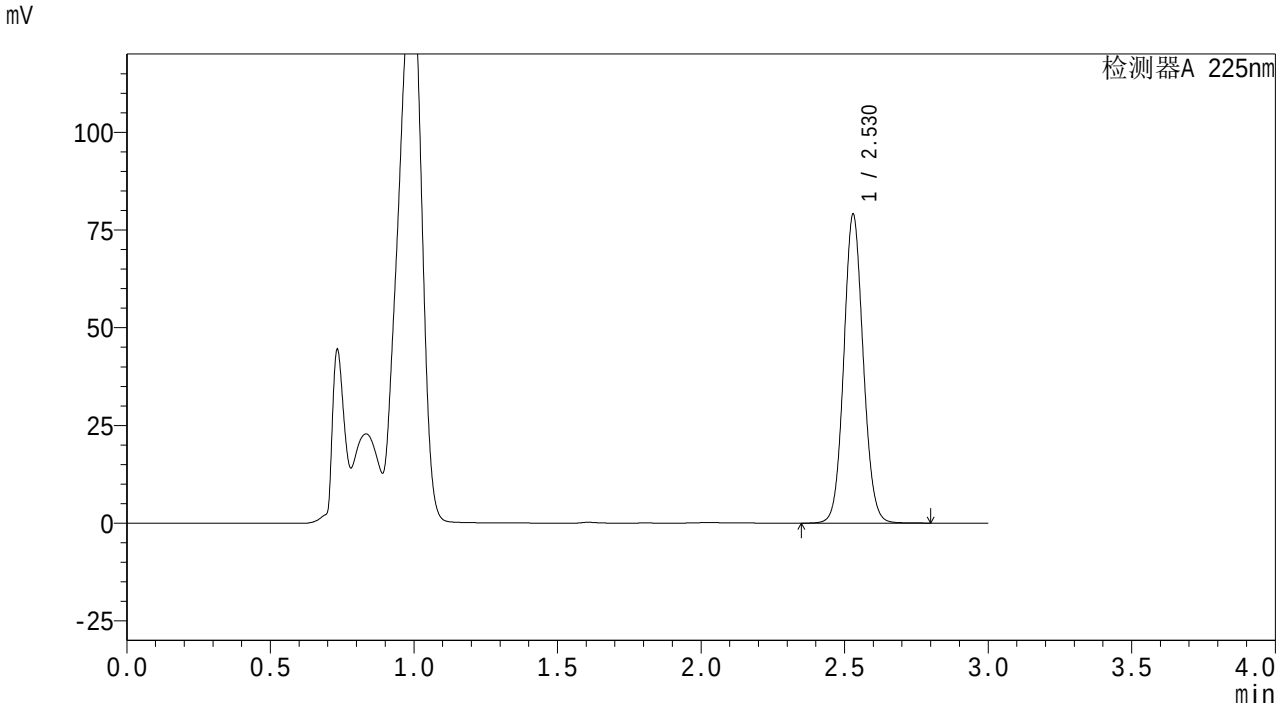

<峰表>

检测器A 225nm

峰号	保留时间	面积	面积%	高度	理论塔板数(USP)	拖尾因子	分离度(USP)
1	2.530	372455	100.000	79003	6718	1.078	--
总计		372455	100.000	79003			

SHIMADZU LabSolutions

SMF-4160

<样品信息>

色谱柱 : XB-C18(150mm*4.6mm,5μm)
柱温 :35℃
流 速: 2.0ml/min
波 长: 225nm
数据文件名 : RC$SMF-4160 - 27-5/27-185-2 - zzp-25112001p-rcqx-pH4.5jz-jf50z-p5-60min.lcd
方法文件名 : RC$SMF-4160 - SMF-4160-rcqx-FX276.lcm
批处理文件名: RC$SMF-4160 - 20251202-FX276.lcb
样品瓶号 : 4-43
进样体积 : 50 μl
版本号: 6.115
进样时间 : 2025/12/03 01:13:42
实验者: jiangjinwei
处理时间(V2) : 2025/12/03 10:15:30
处理者: jiangjinwei
仪器型号 : SHIMADZU LC-2050C (FX276)

<色谱图>

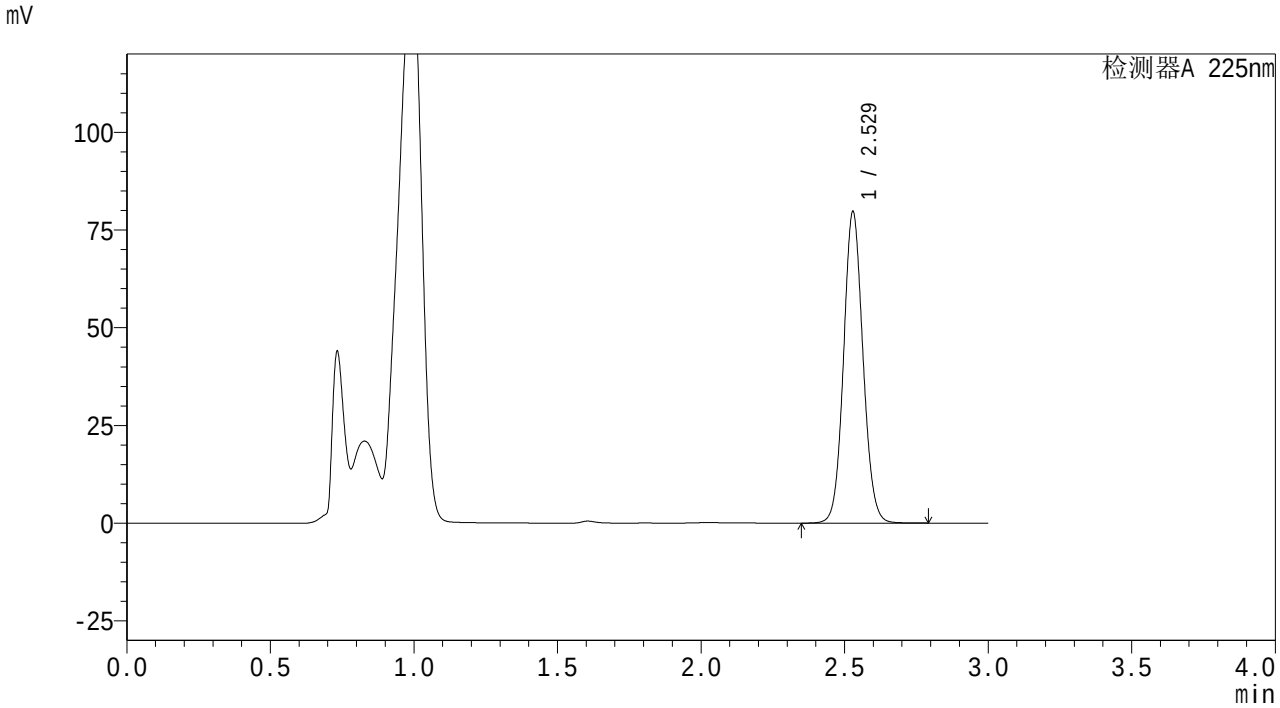

<峰表>

检测器A 225nm

峰号	保留时间	面积	面积%	高度	理论塔板数(USP)	拖尾因子	分离度(USP)
1	2.529	375415	100.000	79606	6707	1.077	--
总计		375415	100.000	79606			

SHIMADZU LabSolutions

SMF-4160

<样品信息>

色谱柱 : XB-C18(150mm*4.6mm,5μm)
柱温 :35℃
流 速: 2.0ml/min
波 长: 225nm
数据文件名 : RC$SMF-4160 - 27-5/27-186-2 - zzp-25112001p-rcqx-pH4.5jz-jf50z-p6-60min.lcd
方法文件名 : RC$SMF-4160 - SMF-4160-rcqx-FX276.lcm
批处理文件名: RC$SMF-4160 - 20251202-FX276.lcb
样品瓶号 : 4-52
进样体积 : 50 μl
版本号: 6.115
进样时间 : 2025/12/03 01:17:07
实验者: jiangjinwei
处理时间(V2) : 2025/12/03 10:15:33
处理者: jiangjinwei
仪器型号 : SHIMADZU LC-2050C (FX276)

<色谱图>

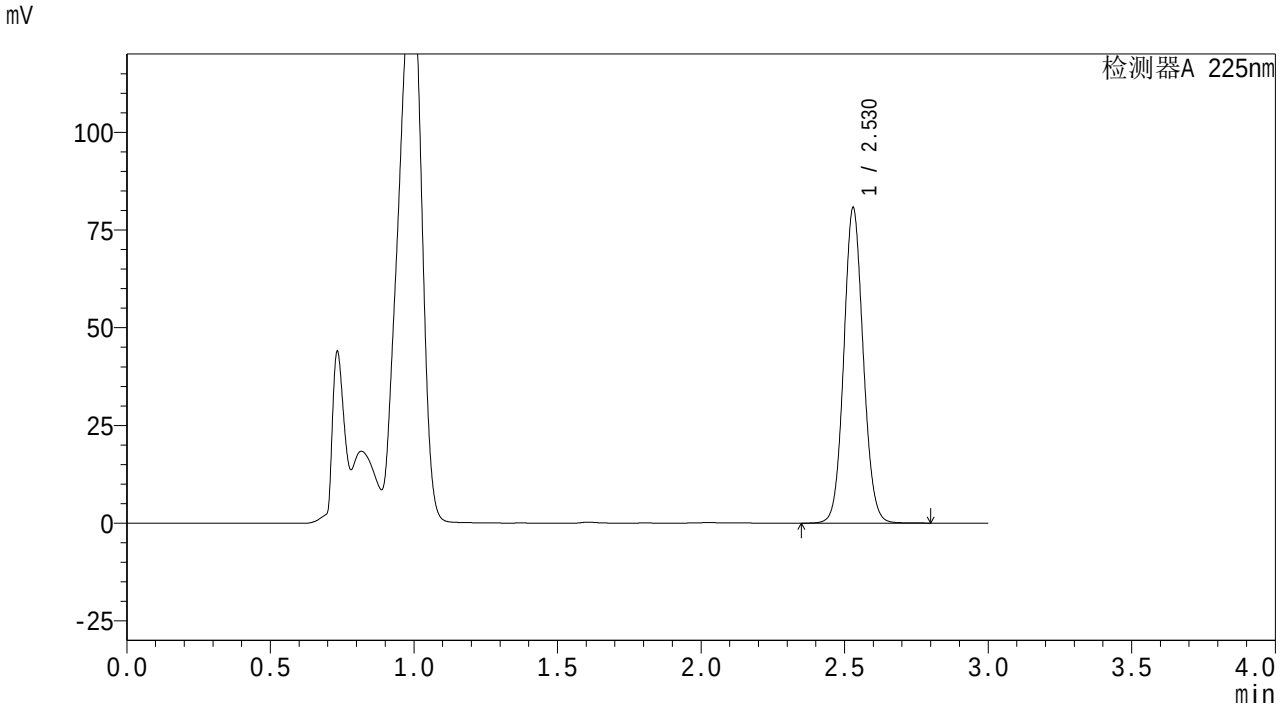

<峰表>

检测器A 225nm

峰号	保留时间	面积	面积%	高度	理论塔板数(USP)	拖尾因子	分离度(USP)
1	2.530	380521	100.000	80682	6713	1.077	--
总计		380521	100.000	80682			

SHIMADZU LabSolutions

SMF-4160

<样品信息>

色谱柱 : XB-C18(150mm*4.6mm,5μm)
柱温 :35℃
流 速: 2.0ml/min
波 长: 225nm
数据文件名 : RC$SMF-4160 - 27-5/27-187-2 - zzp-25112001p-rcqx-pH4.5jz-jf50z-p1-jxzs.lcd
方法文件名 : RC$SMF-4160 - SMF-4160-rcqx-FX276.lcm
批处理文件名: RC$SMF-4160 - 20251202-FX276.lcb
样品瓶号 : 4-8
进样体积 : 50 μl
版本号: 6.115
进样时间 : 2025/12/03 01:20:32
实验者: jiangjinwei
处理时间(V2) : 2025/12/03 10:15:36
处理者: jiangjinwei
仪器型号 : SHIMADZU LC-2050C (FX276)

<色谱图>

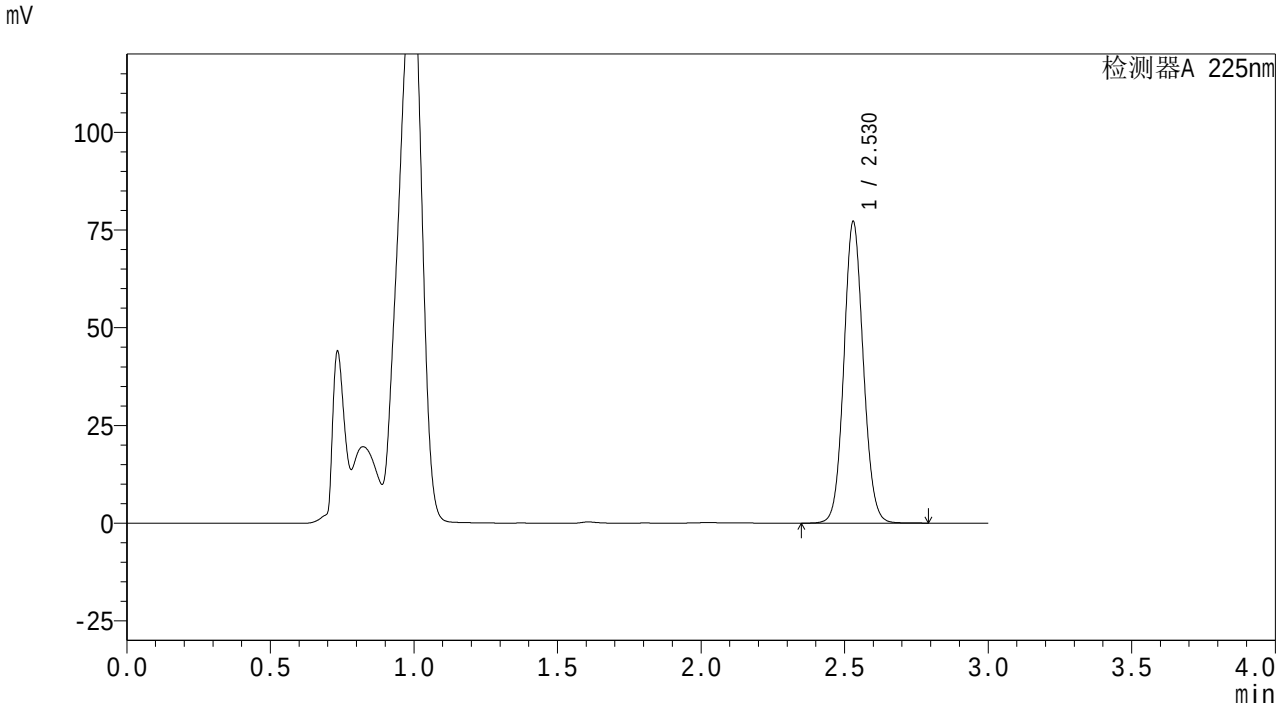

<峰表>

检测器A 225nm

峰号	保留时间	面积	面积%	高度	理论塔板数(USP)	拖尾因子	分离度(USP)
1	2.530	363805	100.000	77145	6711	1.077	--
总计		363805	100.000	77145			

SHIMADZU LabSolutions

SMF-4160

<样品信息>

色谱柱 : XB-C18(150mm*4.6mm,5μm)
柱温 :35℃
流 速: 2.0ml/min
波 长: 225nm
数据文件名 : RC$SMF-4160 - 27-5/27-188-2 - zzp-25112001p-rcqx-pH4.5jz-jf50z-p2-jxzs.lcd
方法文件名 : RC$SMF-4160 - SMF-4160-rcqx-FX276.lcm
批处理文件名: RC$SMF-4160 - 20251202-FX276.lcb
样品瓶号 : 4-17
进样体积 : 50 μl
版本号: 6.115
进样时间 : 2025/12/03 01:23:57
实验者: jiangjinwei
处理时间(V2) : 2025/12/03 10:15:39
处理者: jiangjinwei
仪器型号 : SHIMADZU LC-2050C (FX276)

<色谱图>

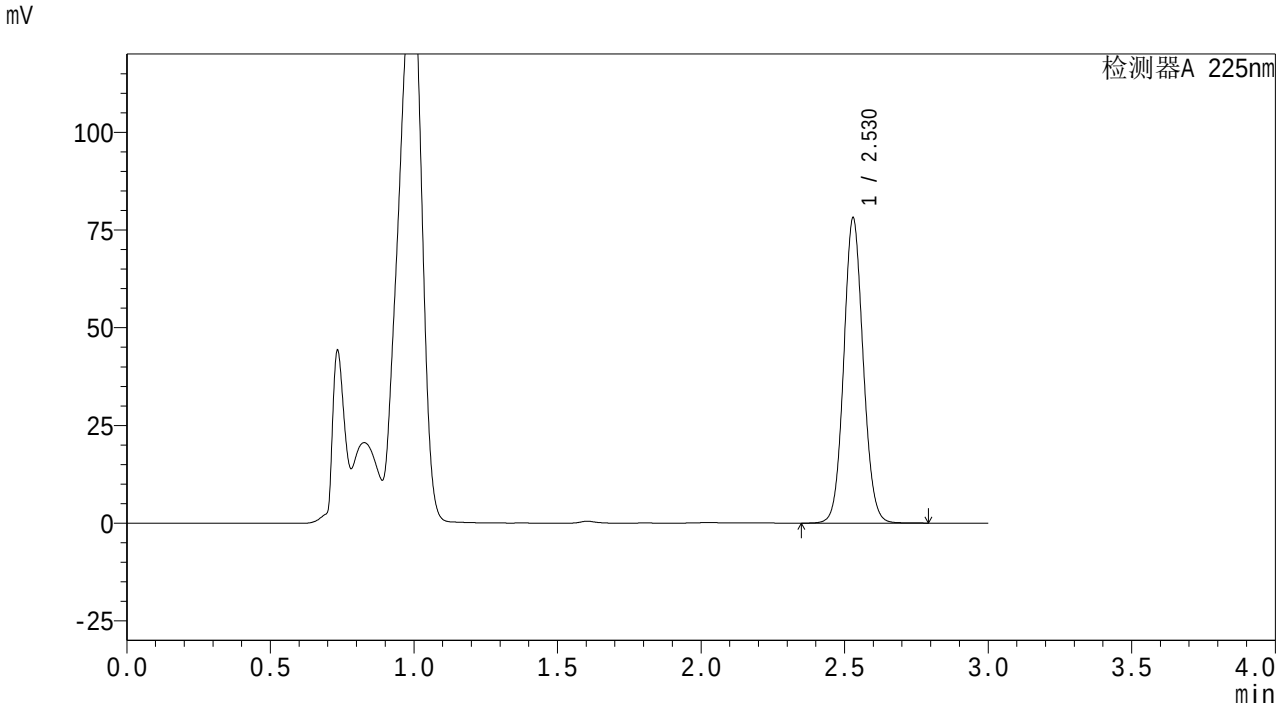

<峰表>

检测器A 225nm

峰号	保留时间	面积	面积%	高度	理论塔板数(USP)	拖尾因子	分离度(USP)
1	2.530	367963	100.000	78070	6719	1.077	--
总计		367963	100.000	78070			

SHIMADZU LabSolutions

SMF-4160

<样品信息>

色谱柱 : XB-C18(150mm*4.6mm,5μm)
柱温 :35℃
流 速: 2.0ml/min
波 长: 225nm
数据文件名 : RC$SMF-4160 - 27-5/27-189-2 - zzp-25112001p-rcqx-pH4.5jz-jf50z-p3-jxzs.lcd
方法文件名 : RC$SMF-4160 - SMF-4160-rcqx-FX276.lcm
批处理文件名: RC$SMF-4160 - 20251202-FX276.lcb
样品瓶号 : 4-26
进样体积 : 50 μl
版本号: 6.115
进样时间 : 2025/12/03 01:27:21
实验者: jiangjinwei
处理时间(V2) : 2025/12/03 10:15:41
处理者: jiangjinwei
仪器型号 : SHIMADZU LC-2050C (FX276)

<色谱图>

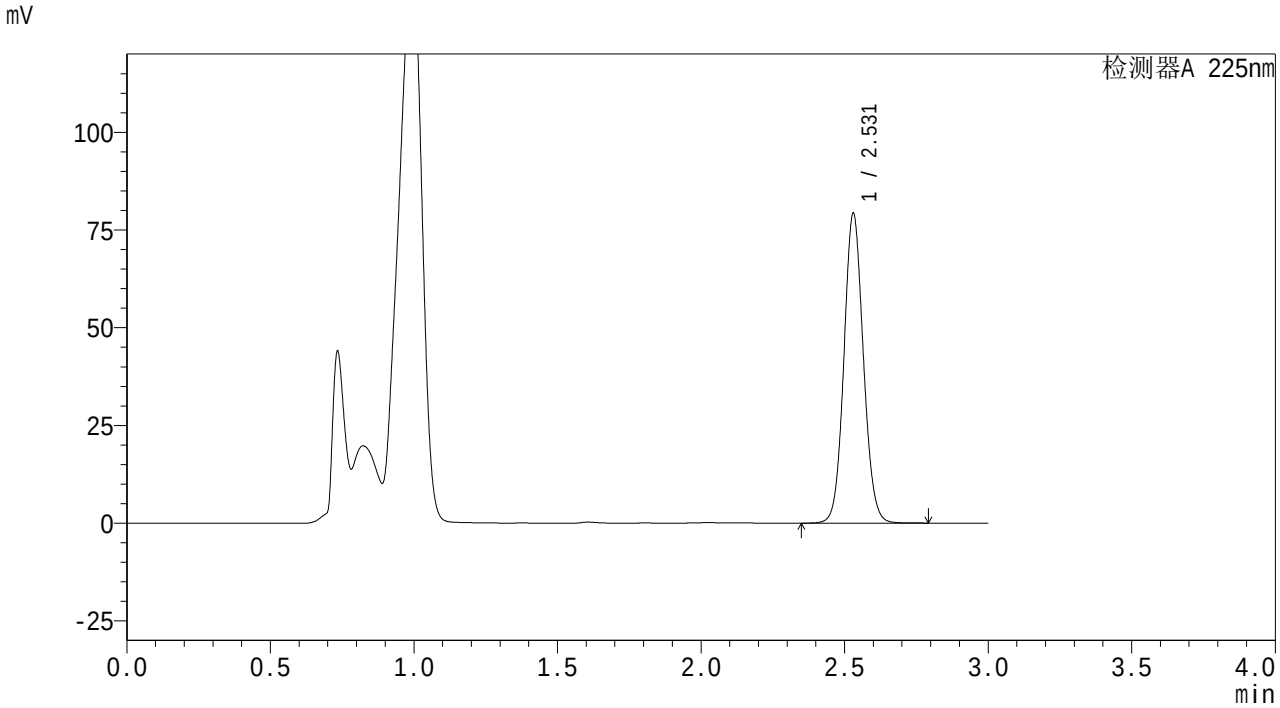

<峰表>

检测器A 225nm

峰号	保留时间	面积	面积%	高度	理论塔板数(USP)	拖尾因子	分离度(USP)
1	2.531	373855	100.000	79247	6705	1.078	--
总计		373855	100.000	79247			

SHIMADZU LabSolutions

SMF-4160

<样品信息>

色谱柱 : XB-C18(150mm*4.6mm,5μm)
柱温 :35℃
流 速: 2.0ml/min
波 长: 225nm
数据文件名 : RC$SMF-4160 - 27-5/27-190-2 - zzp-25112001p-rcqx-pH4.5jz-jf50z-p4-jxzs.lcd
方法文件名 : RC$SMF-4160 - SMF-4160-rcqx-FX276.lcm
批处理文件名: RC$SMF-4160 - 20251202-FX276.lcb
样品瓶号 : 4-35
进样体积 : 50 μl
版本号: 6.115
进样时间 : 2025/12/03 01:30:47
实验者: jiangjinwei
处理时间(V2) : 2025/12/03 10:15:44
处理者: jiangjinwei
仪器型号 : SHIMADZU LC-2050C (FX276)

<色谱图>

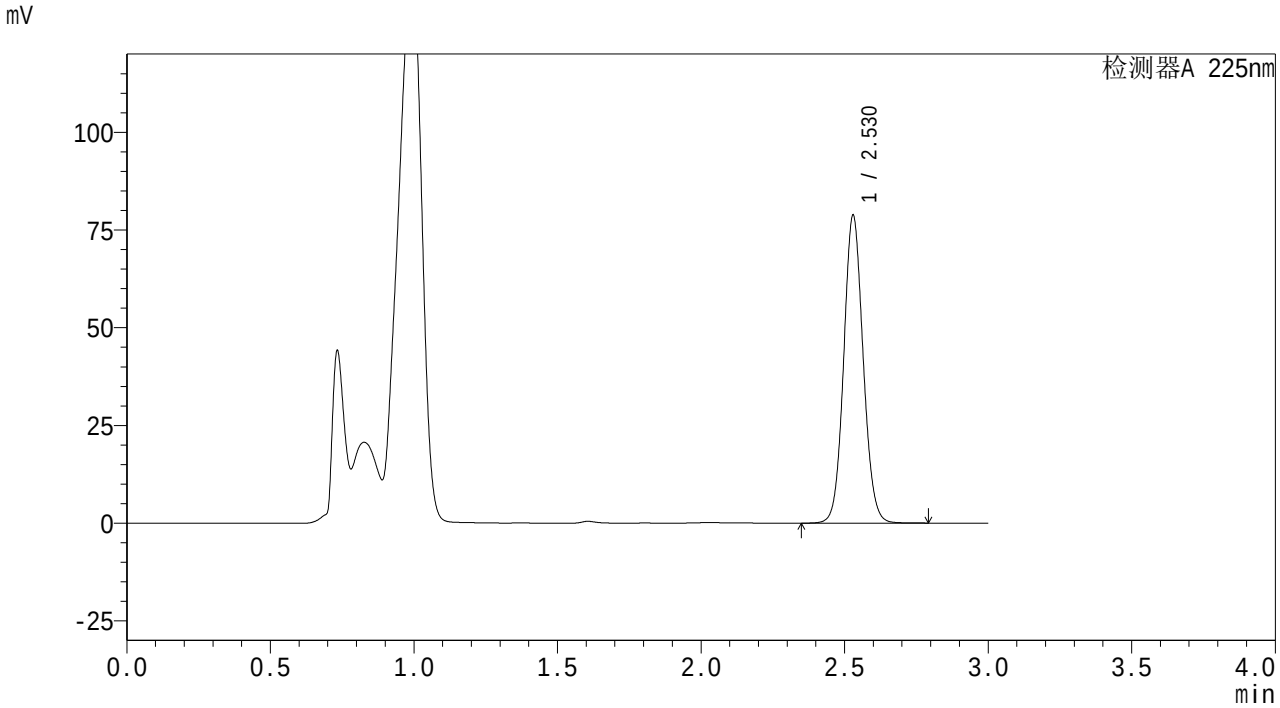

<峰表>

检测器A 225nm

峰号	保留时间	面积	面积%	高度	理论塔板数(USP)	拖尾因子	分离度(USP)
1	2.530	371515	100.000	78757	6708	1.077	--
总计		371515	100.000	78757			

SHIMADZU LabSolutions

SMF-4160

<样品信息>

色谱柱　: XB-C18(150mm*4.6mm,5μm)　流　速: 2.0ml/min
柱温　:35℃　波　长: 225nm
数据文件名　: RC$SMF-4160 - 27-5/27-191-2 - zzp-25112001p-rcqx-pH4.5jz-jf50z-p5-jxzs.lcd
方法文件名　: RC$SMF-4160 - SMF-4160-rcqx-FX276.lcm
批处理文件名: RC$SMF-4160 - 20251202-FX276.lcb
样品瓶号　: 4-44
进样体积　: 50 μl　版本号: 6.115
进样时间　: 2025/12/03 01:34:12　实验者: jiangjinwei
处理时间(V2)　: 2025/12/03 10:15:47　处理者: jiangjinwei
仪器型号　: SHIMADZU LC-2050C (FX276)

<色谱图>

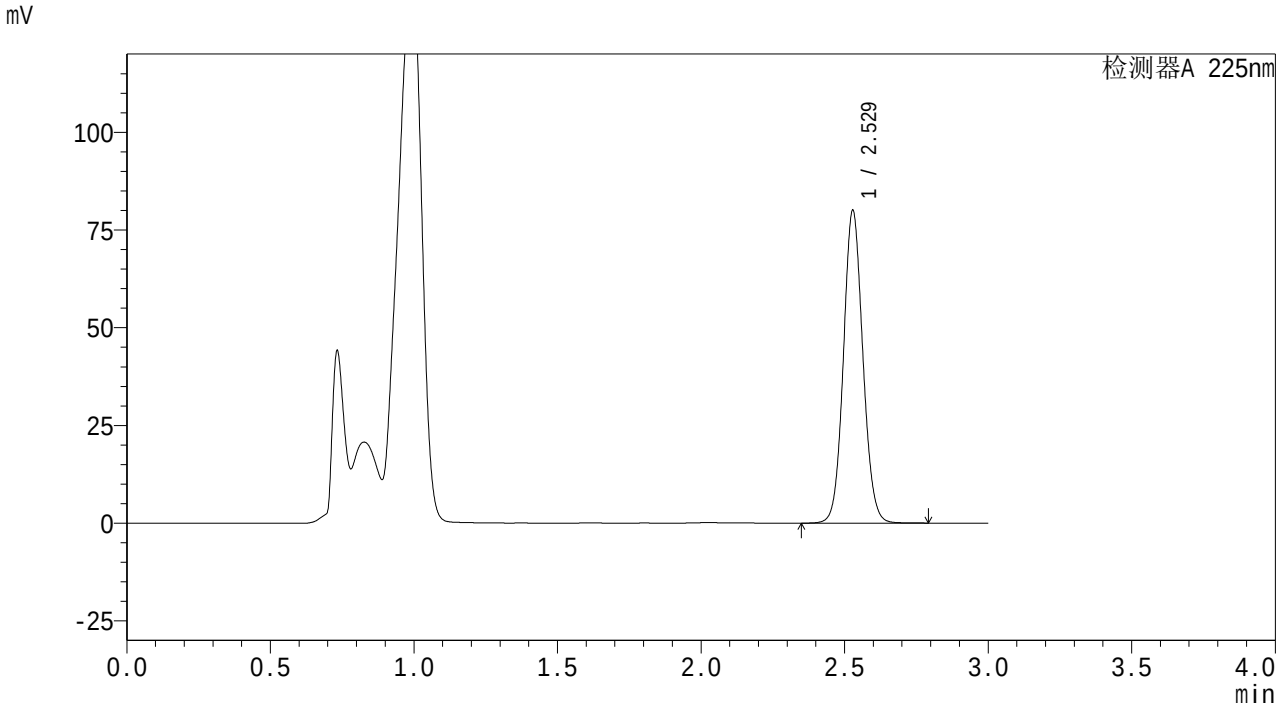

<峰表>

检测器A 225nm

峰号	保留时间	面积	面积%	高度	理论塔板数(USP)	拖尾因子	分离度(USP)
1	2.529	376993	100.000	79918	6705	1.077	--
总计		376993	100.000	79918			

SHIMADZU LabSolutions

SMF-4160

<样品信息>

色谱柱 : XB-C18(150mm*4.6mm,5μm)
柱温 :35℃
流 速: 2.0ml/min
波 长: 225nm
数据文件名 : RC$SMF-4160 - 27-5/27-192-2 - zzp-25112001p-rcqx-pH4.5jz-jf50z-p6-jxzs.lcd
方法文件名 : RC$SMF-4160 - SMF-4160-rcqx-FX276.lcm
批处理文件名: RC$SMF-4160 - 20251202-FX276.lcb
样品瓶号 : 4-53
进样体积 : 50 μl
版本号: 6.115
进样时间 : 2025/12/03 01:37:37
实验者: jiangjinwei
处理时间(V2) : 2025/12/03 10:15:50
处理者: jiangjinwei
仪器型号 : SHIMADZU LC-2050C (FX276)

<色谱图>

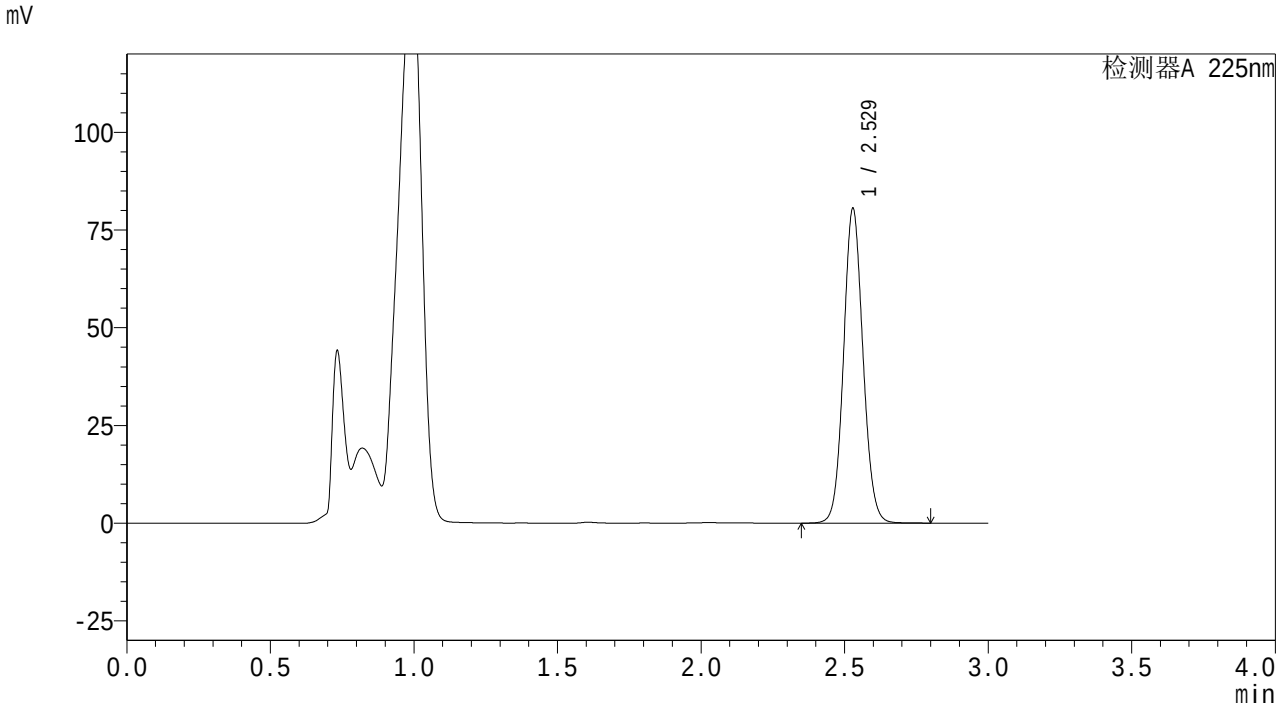

<峰表>

检测器A 225nm

峰号	保留时间	面积	面积%	高度	理论塔板数(USP)	拖尾因子	分离度(USP)
1	2.529	379552	100.000	80454	6703	1.078	--
总计		379552	100.000	80454			

SHIMADZU LabSolutions

SMF-4160

<样品信息>

色谱柱 : XB-C18(150mm*4.6mm,5μm)
柱温 :35℃
流 速: 2.0ml/min
波 长: 225nm
数据文件名 : RC$SMF-4160 - 27-5/27-193-2 - zzp-25112001p-rcqx-pH4.5jz-jf50z-dz2-1.lcd
方法文件名 : RC$SMF-4160 - SMF-4160-rcqx-FX276.lcm
批处理文件名: RC$SMF-4160 - 20251202-FX276.lcb
样品瓶号 : 4-27
进样体积 : 50 μl
版本号: 6.115
进样时间 : 2025/12/03 01:41:02
实验者: jiangjinwei
处理时间(V2) : 2025/12/03 10:15:53
处理者: jiangjinwei
仪器型号 : SHIMADZU LC-2050C (FX276)

<色谱图>

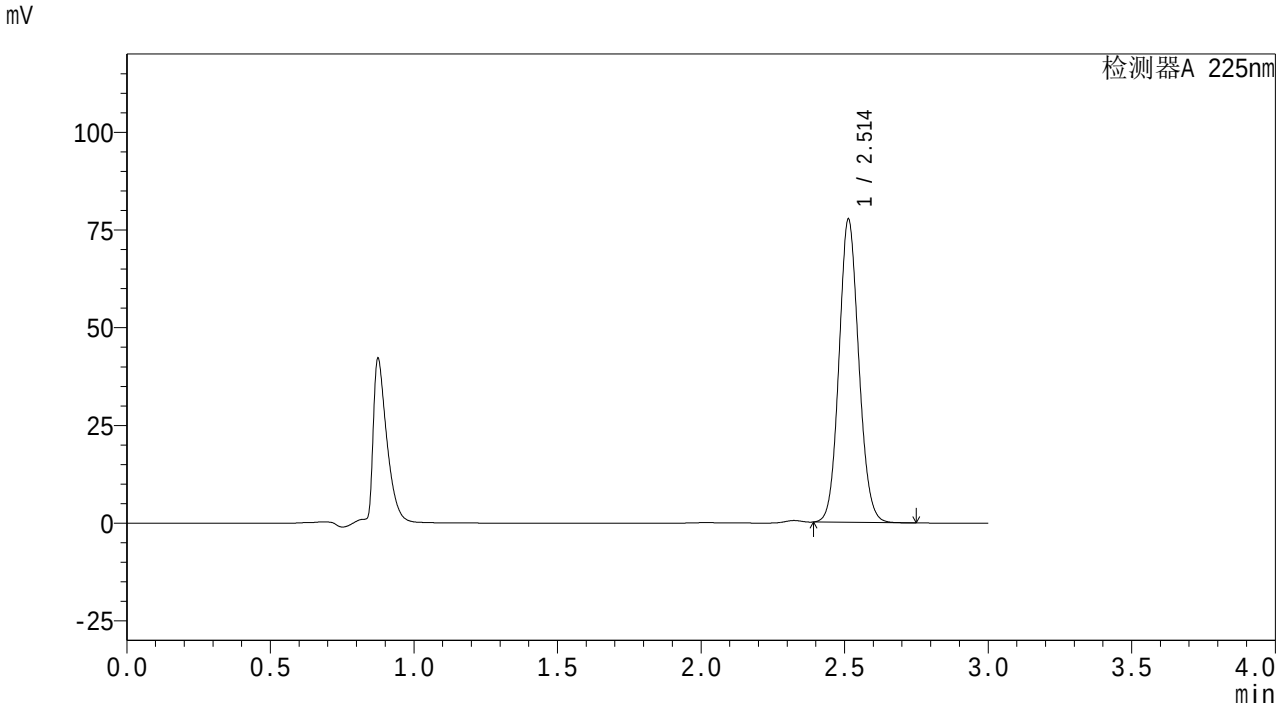

<峰表>

检测器A 225nm

峰号	保留时间	面积	面积%	高度	理论塔板数(USP)	拖尾因子	分离度(USP)
1	2.514	372506	100.000	77550	6354	1.094	--
总计		372506	100.000	77550			

SHIMADZU LabSolutions

SMF-4160

<样品信息>

色谱柱 : XB-C18(150mm*4.6mm,5μm)
柱温 :35℃
流 速: 2.0ml/min
波 长: 225nm
数据文件名 : RC$SMF-4160 - 27-5/27-194-2 - zzp-25112001p-rcqx-pH4.5jz-jf50z-dz2-2.lcd
方法文件名 : RC$SMF-4160 - SMF-4160-rcqx-FX276.lcm
批处理文件名: RC$SMF-4160 - 20251202-FX276.lcb
样品瓶号 : 4-27
进样体积 : 50 μl
版本号: 6.115
进样时间 : 2025/12/03 01:44:28
实验者: jiangjinwei
处理时间(V2) : 2025/12/03 10:15:55
处理者: jiangjinwei
仪器型号 : SHIMADZU LC-2050C (FX276)

<色谱图>

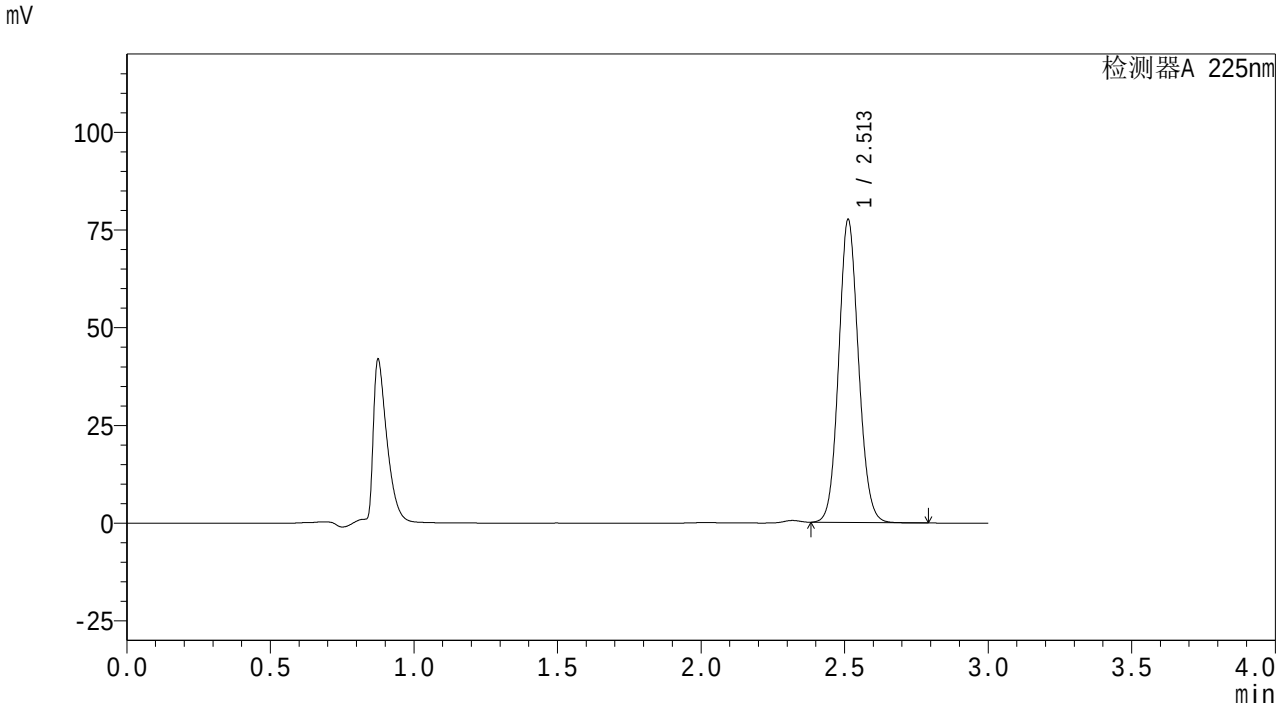

<峰表>

检测器A 225nm

峰号	保留时间	面积	面积%	高度	理论塔板数(USP)	拖尾因子	分离度(USP)
1	2.513	372857	100.000	77475	6343	1.094	--
总计		372857	100.000	77475			

SHIMADZU LabSolutions

SMF-4160

<样品信息>

色谱柱 : XB-C18(150mm*4.6mm,5μm)
柱温 :35℃
数据文件名 : RC$SMF-4160 - 27-5/27-195-2 - zzp-25112002p-rcqx-pH4.5jz-jf50z-rj.lcd
方法文件名 : RC$SMF-4160 - SMF-4160-rcqx-FX276.lcm
批处理文件名: RC$SMF-4160 - 20251202-FX276.lcb
样品瓶号 : 1-9
进样体积 : 50 μl
进样时间 : 2025/12/03 01:47:52
处理时间(V2) : 2025/12/03 10:15:58
仪器型号 : SHIMADZU LC-2050C (FX276)

流 速: 2.0ml/min
波 长: 225nm
版本号: 6.115
实验者: jiangjinwei
处理者: jiangjinwei

<色谱图>

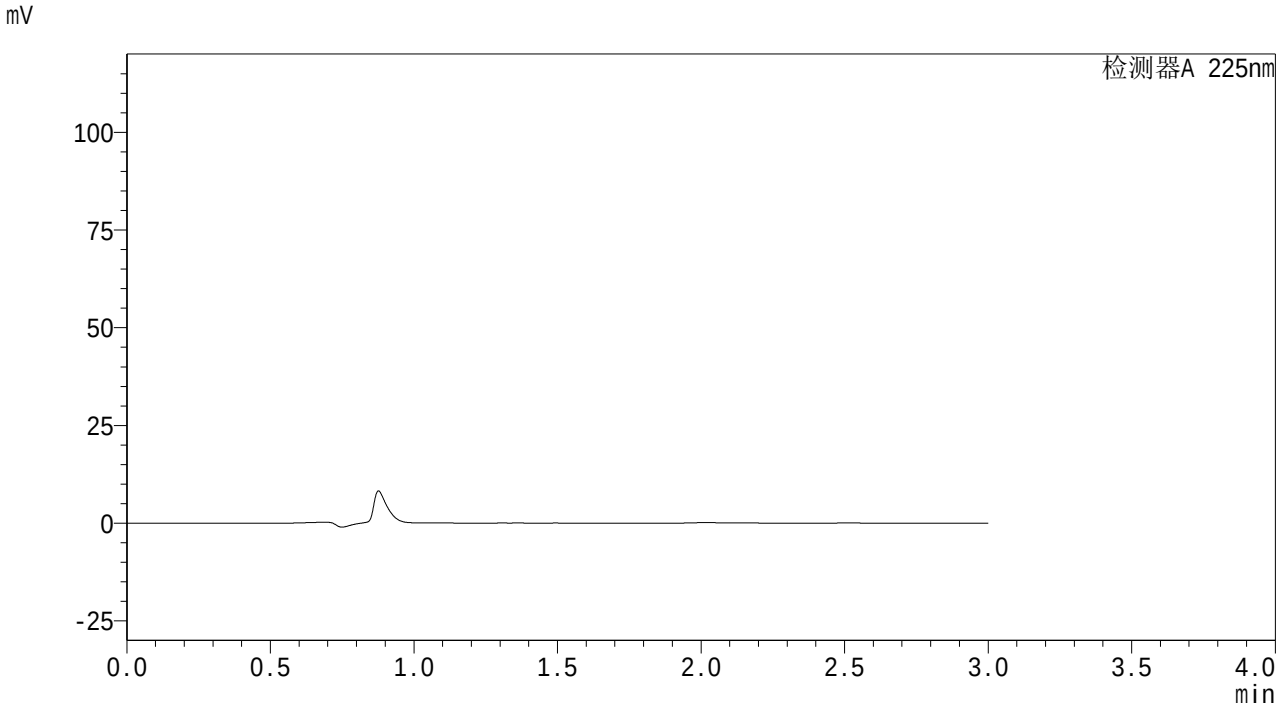

<峰表>

检测器A 225nm

峰号	保留时间	面积	面积%	高度	理论塔板数(USP)	拖尾因子	分离度(USP)
总计							

SHIMADZU LabSolutions

SMF-4160

<样品信息>

色谱柱　: XB-C18(150mm*4.6mm,5μm)　流　速: 2.0ml/min
柱温　:35℃　波　长: 225nm
数据文件名　: RC$SMF-4160 - 27-5/27-196-2 - zzp-25112002p-rcqx-pH4.5jz-jf50z-dz1-1.lcd
方法文件名　: RC$SMF-4160 - SMF-4160-rcqx-FX276.lcm
批处理文件名: RC$SMF-4160 - 20251202-FX276.lcb
样品瓶号　: 1-18
进样体积　: 50 μl　版本号: 6.115
进样时间　: 2025/12/03 01:51:16　实验者: jiangjinwei
处理时间(V2)　: 2025/12/03 10:16:01　处理者: jiangjinwei
仪器型号　: SHIMADZU LC-2050C (FX276)

<色谱图>

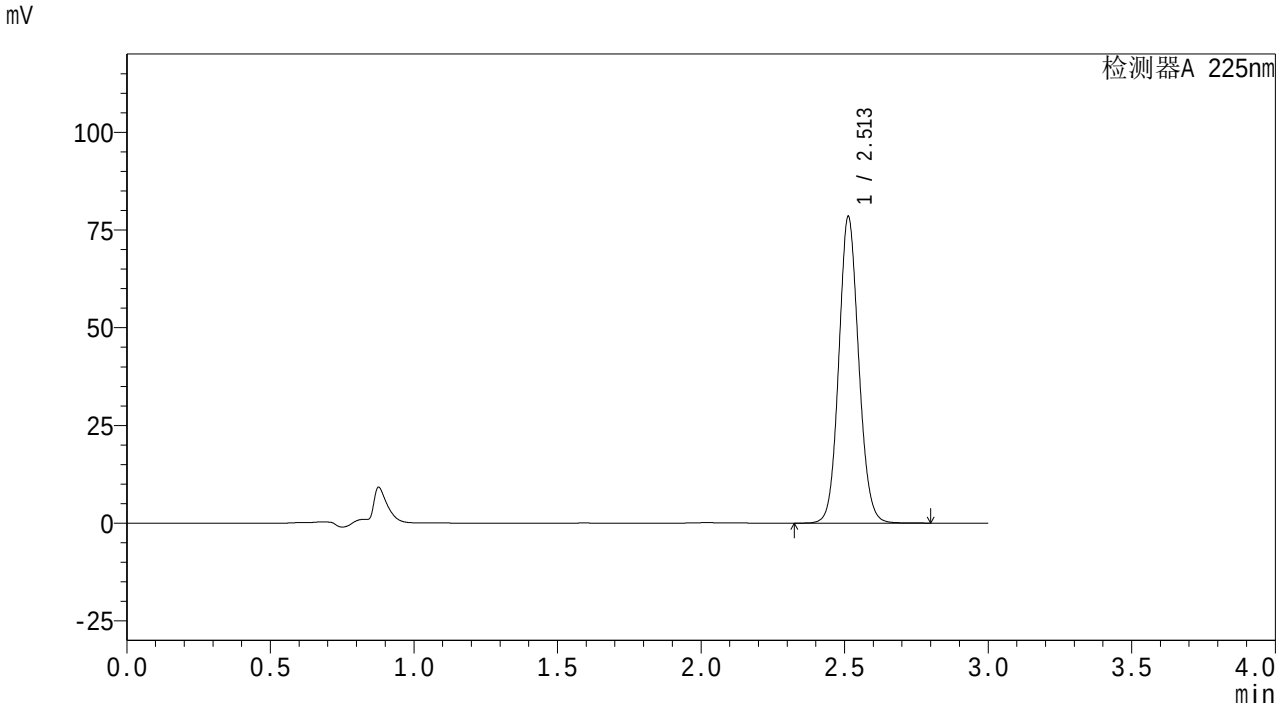

<峰表>

检测器A 225nm

峰号	保留时间	面积	面积%	高度	理论塔板数(USP)	拖尾因子	分离度(USP)
1	2.513	379196	100.000	78401	6327	1.093	--
总计		379196	100.000	78401			

SHIMADZU LabSolutions

SMF-4160

<样品信息>

色谱柱 : XB-C18(150mm*4.6mm,5μm)
柱温 :35℃
流 速: 2.0ml/min
波 长: 225nm
数据文件名 : RC$SMF-4160 - 27-5/27-197-2 - zzp-25112002p-rcqx-pH4.5jz-jf50z-dz1-2.lcd
方法文件名 : RC$SMF-4160 - SMF-4160-rcqx-FX276.lcm
批处理文件名: RC$SMF-4160 - 20251202-FX276.lcb
样品瓶号 : 1-18
进样体积 : 50 μl
版本号: 6.115
进样时间 : 2025/12/03 01:54:40
实验者: jiangjinwei
处理时间(V2) : 2025/12/03 10:16:03
处理者: jiangjinwei
仪器型号 : SHIMADZU LC-2050C (FX276)

<色谱图>

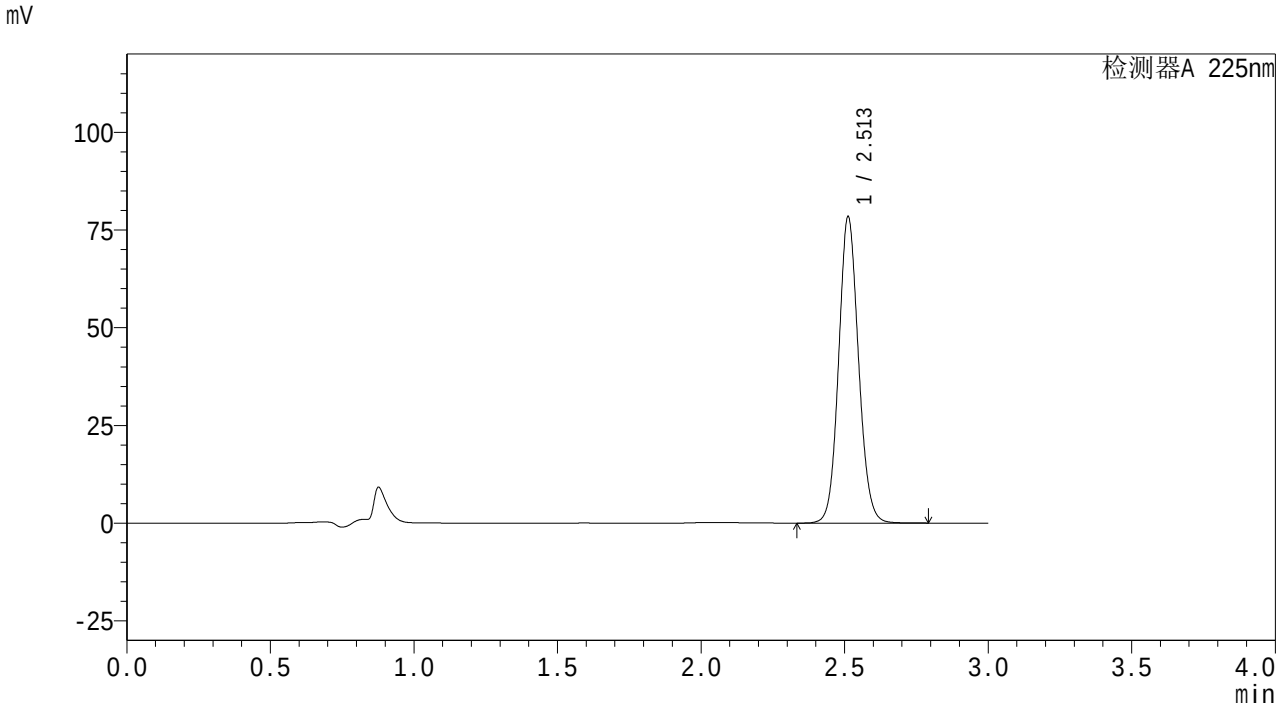

<峰表>

检测器A 225nm

峰号	保留时间	面积	面积%	高度	理论塔板数(USP)	拖尾因子	分离度(USP)
1	2.513	378720	100.000	78350	6336	1.092	--
总计		378720	100.000	78350			

SHIMADZU LabSolutions

SMF-4160

<样品信息>

色谱柱 : XB-C18(150mm*4.6mm,5μm)
柱温 :35℃
数据文件名 : RC$SMF-4160 - 27-5/27-198-2 - zzp-25112002p-rcqx-pH4.5jz-jf50z-dz1-3.lcd
方法文件名 : RC$SMF-4160 - SMF-4160-rcqx-FX276.lcm
批处理文件名: RC$SMF-4160 - 20251202-FX276.lcb
样品瓶号 : 1-18
进样体积 : 50 μl
进样时间 : 2025/12/03 01:58:04
处理时间(V2) : 2025/12/03 10:16:06
仪器型号 : SHIMADZU LC-2050C (FX276)

流 速: 2.0ml/min
波 长: 225nm
版本号: 6.115
实验者: jiangjinwei
处理者: jiangjinwei

<色谱图>

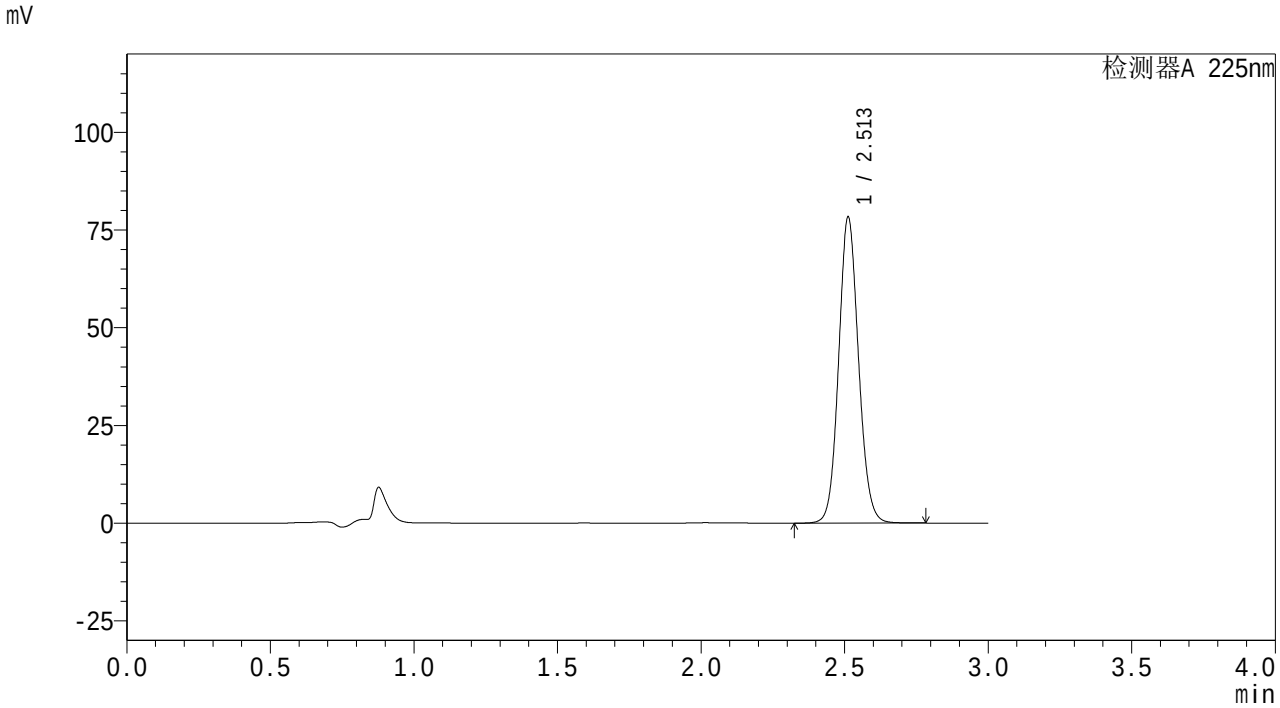

<峰表>

检测器A 225nm

峰号	保留时间	面积	面积%	高度	理论塔板数(USP)	拖尾因子	分离度(USP)
1	2.513	378565	100.000	78277	6329	1.092	--
总计		378565	100.000	78277			

SHIMADZU LabSolutions

SMF-4160

<样品信息>

色谱柱 : XB-C18(150mm*4.6mm,5μm)
柱温 :35℃
数据文件名 : RC$SMF-4160 - 27-5/27-199-2 - zzp-25112002p-rcqx-pH4.5jz-jf50z-dz1-4.lcd
方法文件名 : RC$SMF-4160 - SMF-4160-rcqx-FX276.lcm
批处理文件名: RC$SMF-4160 - 20251202-FX276.lcb
样品瓶号 : 1-18
进样体积 : 50 μl
进样时间 : 2025/12/03 02:01:29
处理时间(V2) : 2025/12/03 10:16:10
仪器型号 : SHIMADZU LC-2050C (FX276)

流 速: 2.0ml/min
波 长: 225nm
版本号: 6.115
实验者: jiangjinwei
处理者: jiangjinwei

<色谱图>

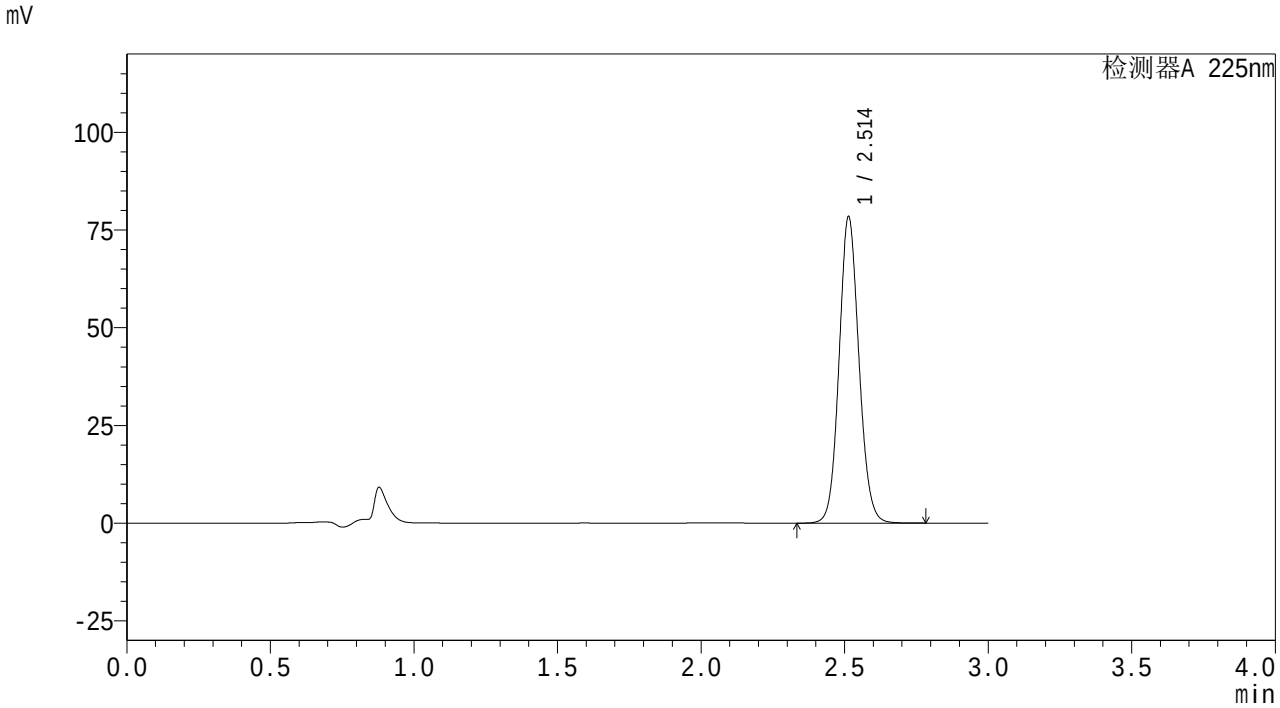

<峰表>

检测器A 225nm

峰号	保留时间	面积	面积%	高度	理论塔板数(USP)	拖尾因子	分离度(USP)
1	2.514	378591	100.000	78362	6348	1.092	--
总计		378591	100.000	78362			

SHIMADZU LabSolutions

SMF-4160

<样品信息>

色谱柱 : XB-C18(150mm*4.6mm,5μm)
柱温 :35℃
流 速: 2.0ml/min
波 长: 225nm
数据文件名 : RC$SMF-4160 - 27-5/27-200-2 - zzp-25112002p-rcqx-pH4.5jz-jf50z-dz1-5.lcd
方法文件名 : RC$SMF-4160 - SMF-4160-rcqx-FX276.lcm
批处理文件名: RC$SMF-4160 - 20251202-FX276.lcb
样品瓶号 : 1-18
进样体积 : 50 μl
版本号: 6.115
进样时间 : 2025/12/03 02:04:54
实验者: jiangjinwei
处理时间(V2) : 2025/12/03 10:16:13
处理者: jiangjinwei
仪器型号 : SHIMADZU LC-2050C (FX276)

<色谱图>

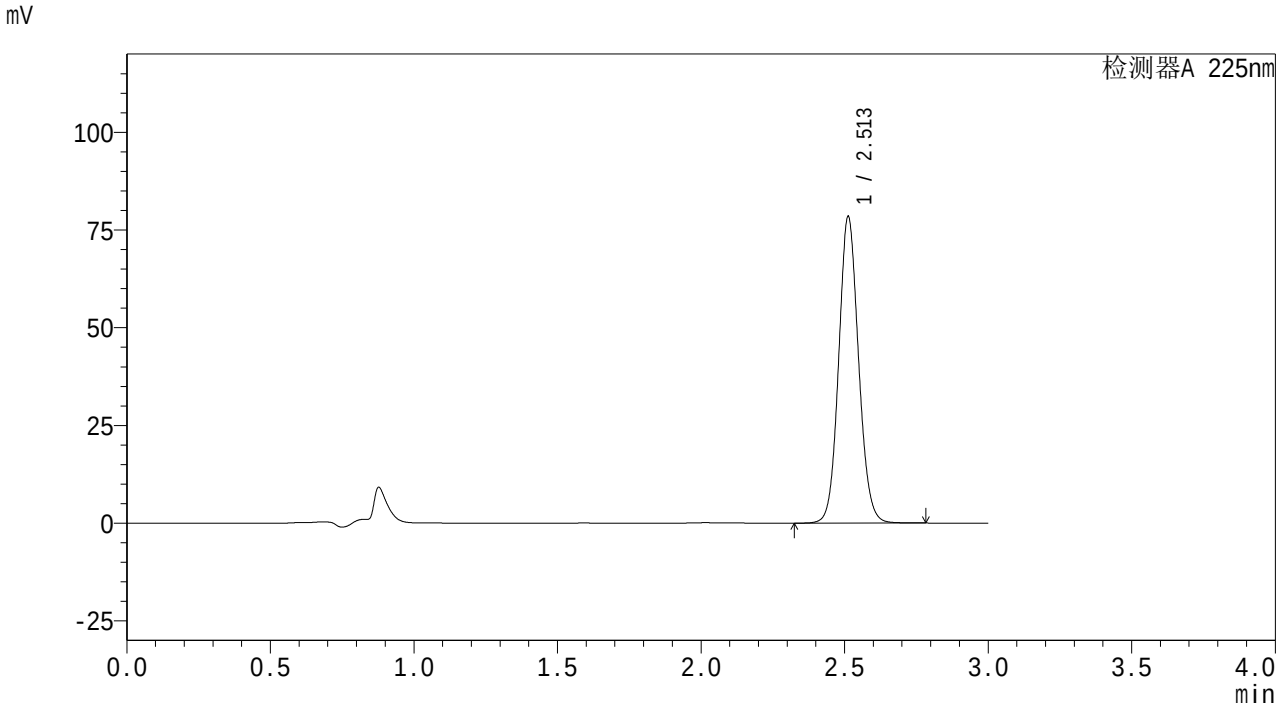

<峰表>

检测器A 225nm

峰号	保留时间	面积	面积%	高度	理论塔板数(USP)	拖尾因子	分离度(USP)
1	2.513	378704	100.000	78391	6345	1.091	--
总计		378704	100.000	78391			

SHIMADZU LabSolutions

SMF-4160

<样品信息>

色谱柱 : XB-C18(150mm*4.6mm,5μm)
柱温 :35℃
数据文件名 : RC$SMF-4160 - 27-5/27-201-2 - zzp-25112002p-rcqx-pH4.5jz-jf50z-p1-5min.lcd
方法文件名 : RC$SMF-4160 - SMF-4160-rcqx-FX276.lcm
批处理文件名: RC$SMF-4160 - 20251202-FX276.lcb
样品瓶号 : 1-1
进样体积 : 50 μl
进样时间 : 2025/12/03 02:08:18
处理时间(V2) : 2025/12/03 10:16:16
仪器型号 : SHIMADZU LC-2050C (FX276)

流 速: 2.0ml/min
波 长: 225nm
版本号: 6.115
实验者: jiangjinwei
处理者: jiangjinwei

<色谱图>

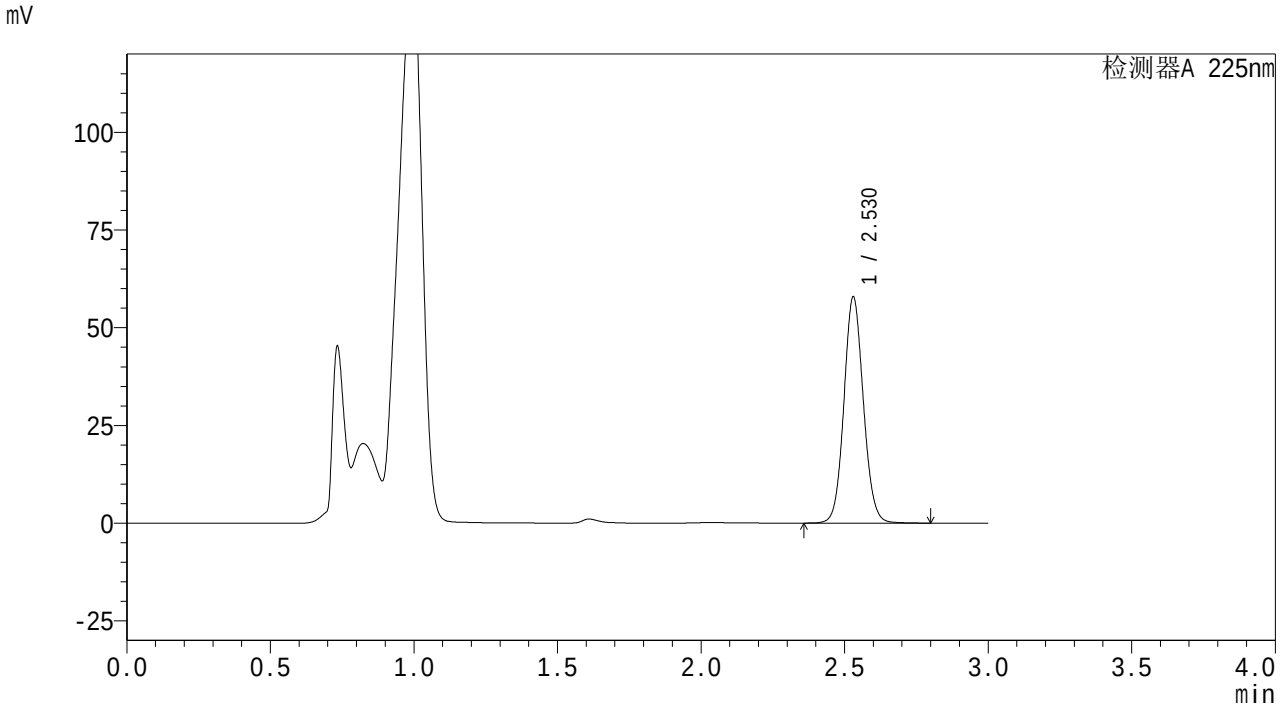

<峰表>

检测器A 225nm

峰号	保留时间	面积	面积%	高度	理论塔板数(USP)	拖尾因子	分离度(USP)
1	2.530	272960	100.000	57859	6723	1.079	--
总计		272960	100.000	57859			

SHIMADZU LabSolutions

SMF-4160

<样品信息>

色谱柱 : XB-C18(150mm*4.6mm,5μm)
柱温 :35℃
数据文件名 : RC$SMF-4160 - 27-5/27-202-2 - zzp-25112002p-rcqx-pH4.5jz-jf50z-p2-5min.lcd
方法文件名 : RC$SMF-4160 - SMF-4160-rcqx-FX276.lcm
批处理文件名: RC$SMF-4160 - 20251202-FX276.lcb
样品瓶号 : 1-10
进样体积 : 50 μl
进样时间 : 2025/12/03 02:11:42
处理时间(V2) : 2025/12/03 10:16:19
仪器型号 : SHIMADZU LC-2050C (FX276)

流 速: 2.0ml/min
波 长: 225nm
版本号: 6.115
实验者: jiangjinwei
处理者: jiangjinwei

<色谱图>

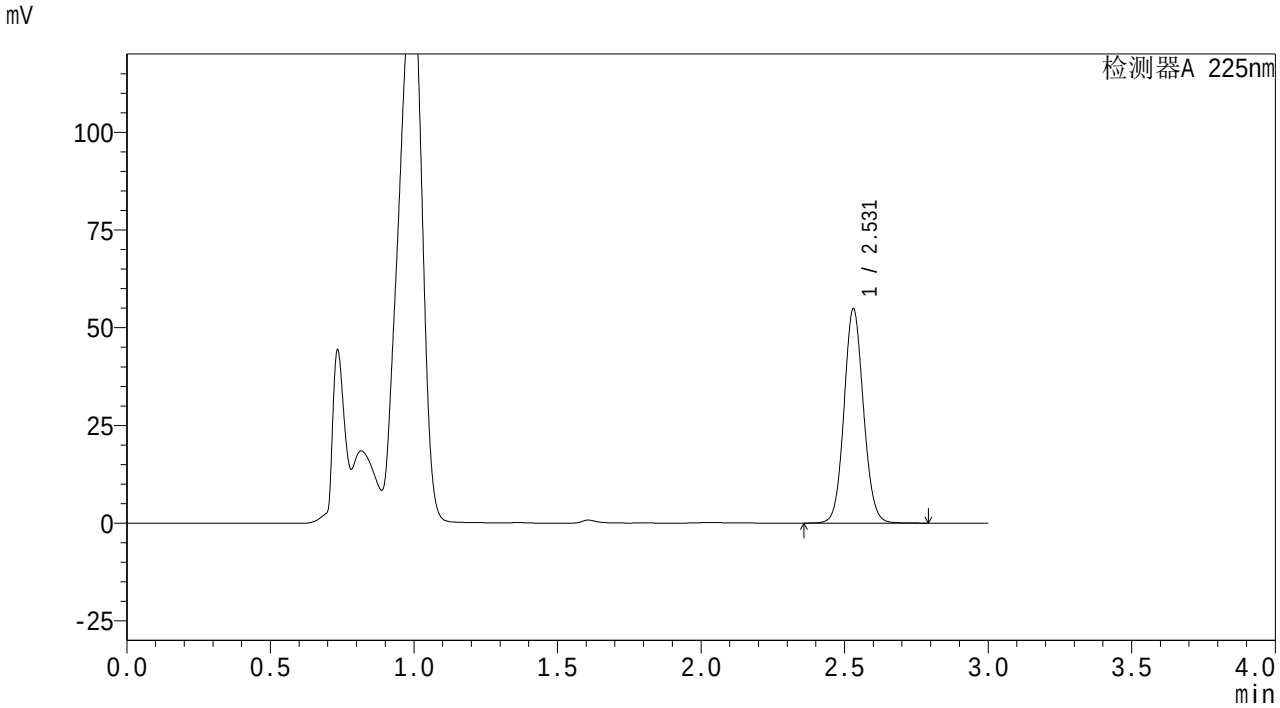

<峰表>

检测器A 225nm

峰号	保留时间	面积	面积%	高度	理论塔板数(USP)	拖尾因子	分离度(USP)
1	2.531	258625	100.000	54833	6713	1.079	--
总计		258625	100.000	54833			

SHIMADZU LabSolutions

SMF-4160

<样品信息>

色谱柱 : XB-C18(150mm*4.6mm,5μm)
柱温 :35℃
流 速: 2.0ml/min
波 长: 225nm
数据文件名 : RC$SMF-4160 - 27-5/27-203-2 - zzp-25112002p-rcqx-pH4.5jz-jf50z-p3-5min.lcd
方法文件名 : RC$SMF-4160 - SMF-4160-rcqx-FX276.lcm
批处理文件名: RC$SMF-4160 - 20251202-FX276.lcb
样品瓶号 : 1-19
进样体积 : 50 μl
版本号: 6.115
进样时间 : 2025/12/03 02:15:05
实验者: jiangjinwei
处理时间(V2) : 2025/12/03 10:16:21
处理者: jiangjinwei
仪器型号 : SHIMADZU LC-2050C (FX276)

<色谱图>

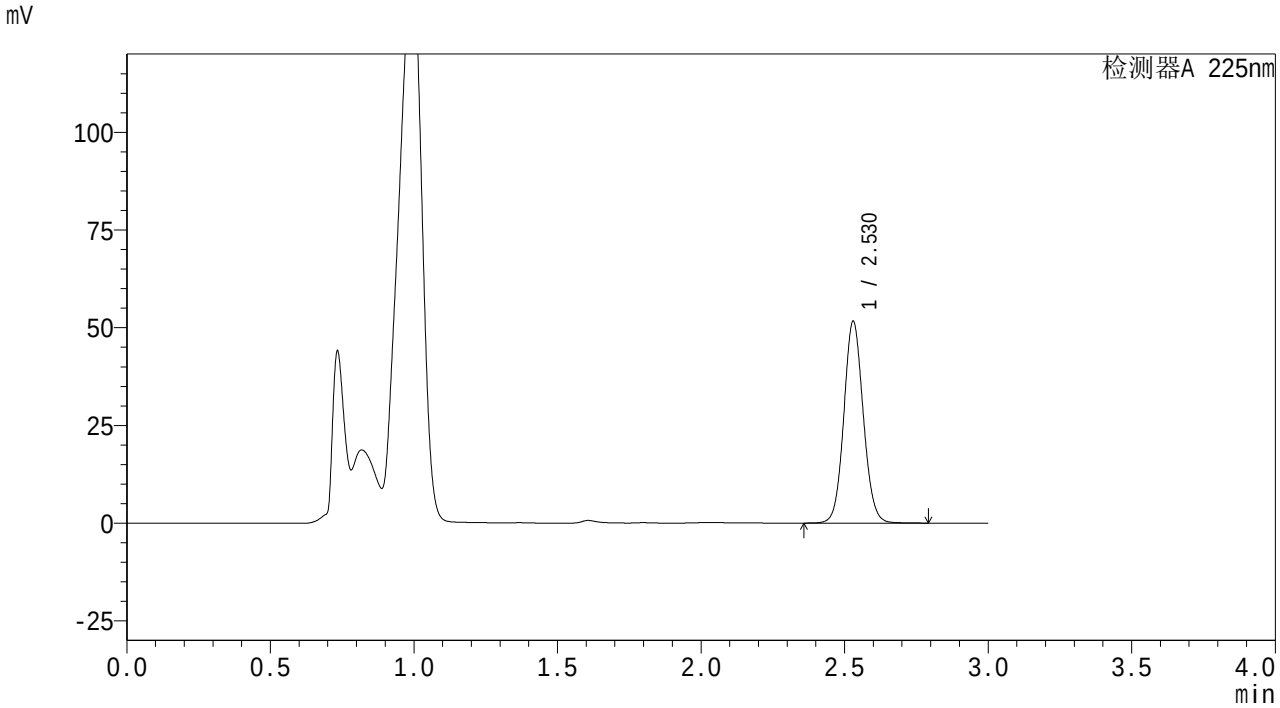

<峰表>

检测器A 225nm

峰号	保留时间	面积	面积%	高度	理论塔板数(USP)	拖尾因子	分离度(USP)
1	2.530	243484	100.000	51631	6719	1.078	--
总计		243484	100.000	51631			

SHIMADZU LabSolutions

SMF-4160

<样品信息>

色谱柱 : XB-C18(150mm*4.6mm,5μm)
柱温 :35℃
数据文件名 : RC$SMF-4160 - 27-5/27-204-2 - zzp-25112002p-rcqx-pH4.5jz-jf50z-p4-5min.lcd
方法文件名 : RC$SMF-4160 - SMF-4160-rcqx-FX276.lcm
批处理文件名: RC$SMF-4160 - 20251202-FX276.lcb
样品瓶号 : 1-28
进样体积 : 50 μl
进样时间 : 2025/12/03 02:18:28
处理时间(V2) : 2025/12/03 10:16:24
仪器型号 : SHIMADZU LC-2050C (FX276)

流 速: 2.0ml/min
波 长: 225nm
版本号: 6.115
实验者: jiangjinwei
处理者: jiangjinwei

<色谱图>

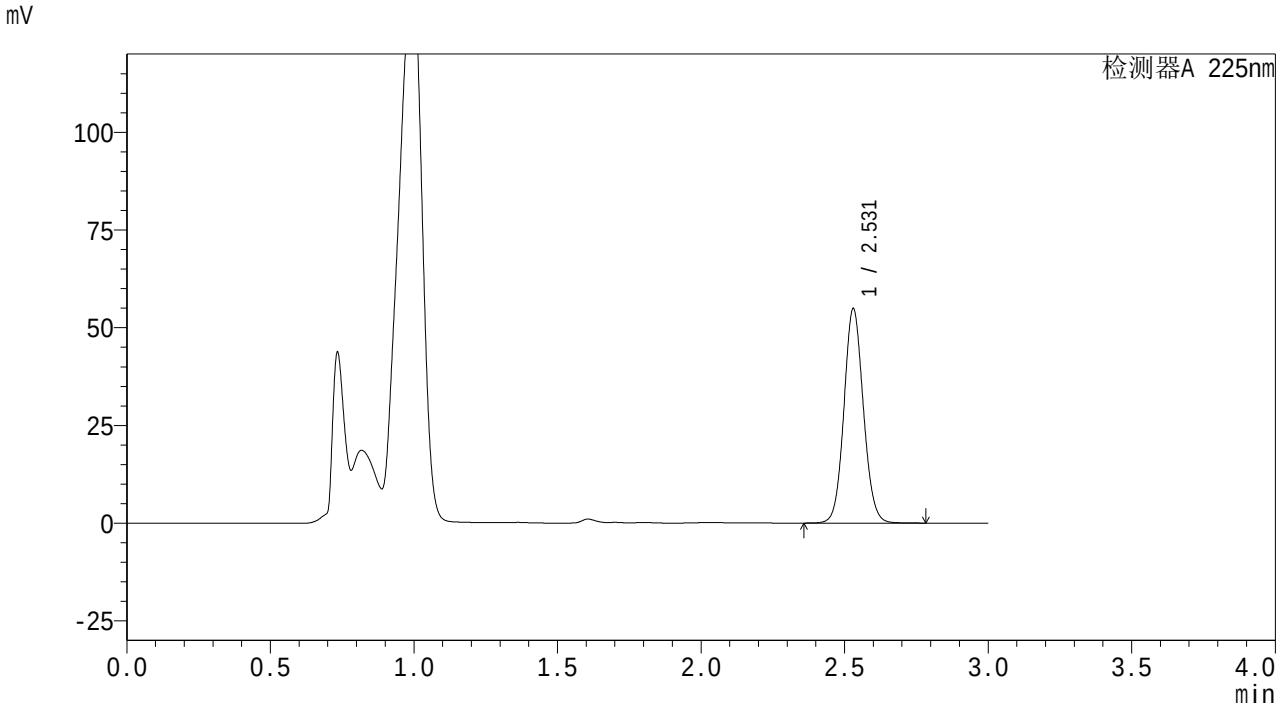

<峰表>

检测器A 225nm

峰号	保留时间	面积	面积%	高度	理论塔板数(USP)	拖尾因子	分离度(USP)
1	2.531	258581	100.000	54859	6714	1.079	--
总计		258581	100.000	54859			

SHIMADZU LabSolutions

SMF-4160

<样品信息>

色谱柱 : XB-C18(150mm*4.6mm,5μm)
柱温 :35℃
数据文件名 : RC$SMF-4160 - 27-5/27-205-2 - zzp-25112002p-rcqx-pH4.5jz-jf50z-p5-5min.lcd
方法文件名 : RC$SMF-4160 - SMF-4160-rcqx-FX276.lcm
批处理文件名: RC$SMF-4160 - 20251202-FX276.lcb
样品瓶号 : 1-37
进样体积 : 50 μl
进样时间 : 2025/12/03 02:21:52
处理时间(V2) : 2025/12/03 10:16:27
仪器型号 : SHIMADZU LC-2050C (FX276)

流 速: 2.0ml/min
波 长: 225nm
版本号: 6.115
实验者: jiangjinwei
处理者: jiangjinwei

<色谱图>

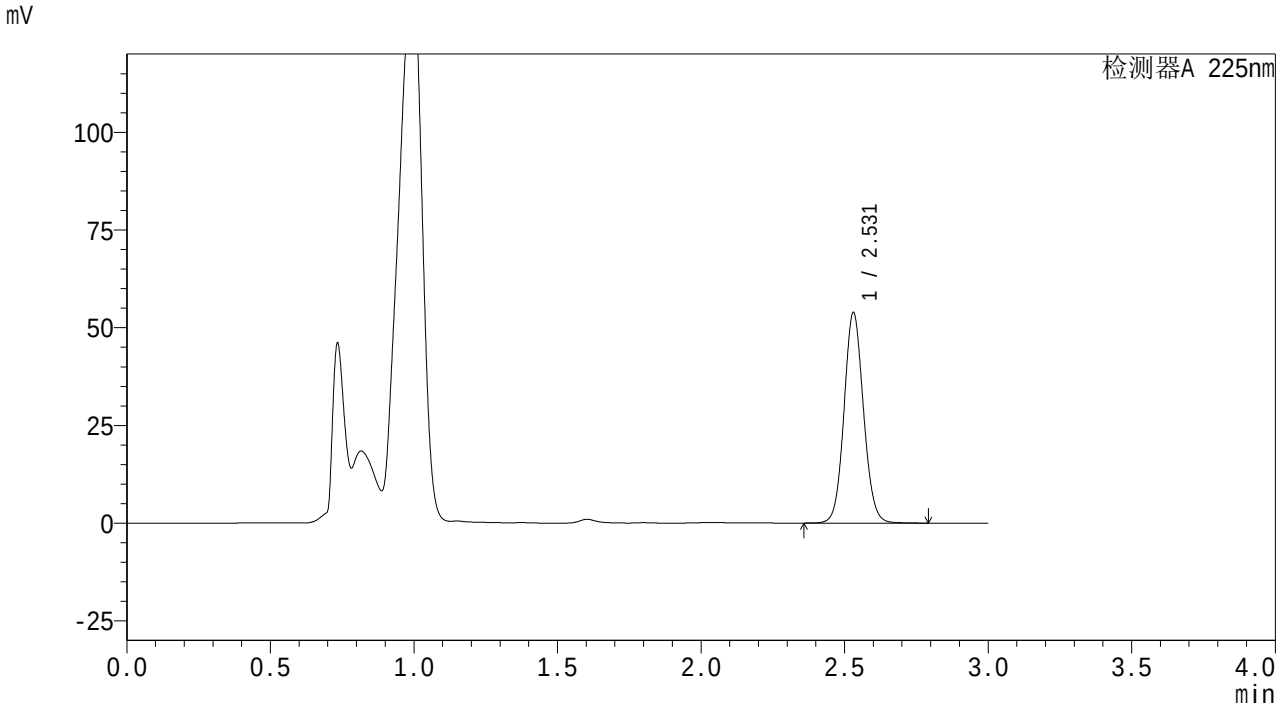

<峰表>

检测器A 225nm

峰号	保留时间	面积	面积%	高度	理论塔板数(USP)	拖尾因子	分离度(USP)
1	2.531	254202	100.000	53867	6716	1.079	--
总计		254202	100.000	53867			

SHIMADZU LabSolutions

SMF-4160

<样品信息>

色谱柱 : XB-C18(150mm*4.6mm,5μm)
柱温 :35℃
数据文件名 : RC$SMF-4160 - 27-5/27-206-2 - zzp-25112002p-rcqx-pH4.5jz-jf50z-p6-5min.lcd
方法文件名 : RC$SMF-4160 - SMF-4160-rcqx-FX276.lcm
批处理文件名: RC$SMF-4160 - 20251202-FX276.lcb
样品瓶号 : 1-46
进样体积 : 50 μl
进样时间 : 2025/12/03 02:25:15
处理时间(V2) : 2025/12/03 10:16:30
仪器型号 : SHIMADZU LC-2050C (FX276)

流 速: 2.0ml/min
波 长: 225nm
版本号: 6.115
实验者: jiangjinwei
处理者: jiangjinwei

<色谱图>

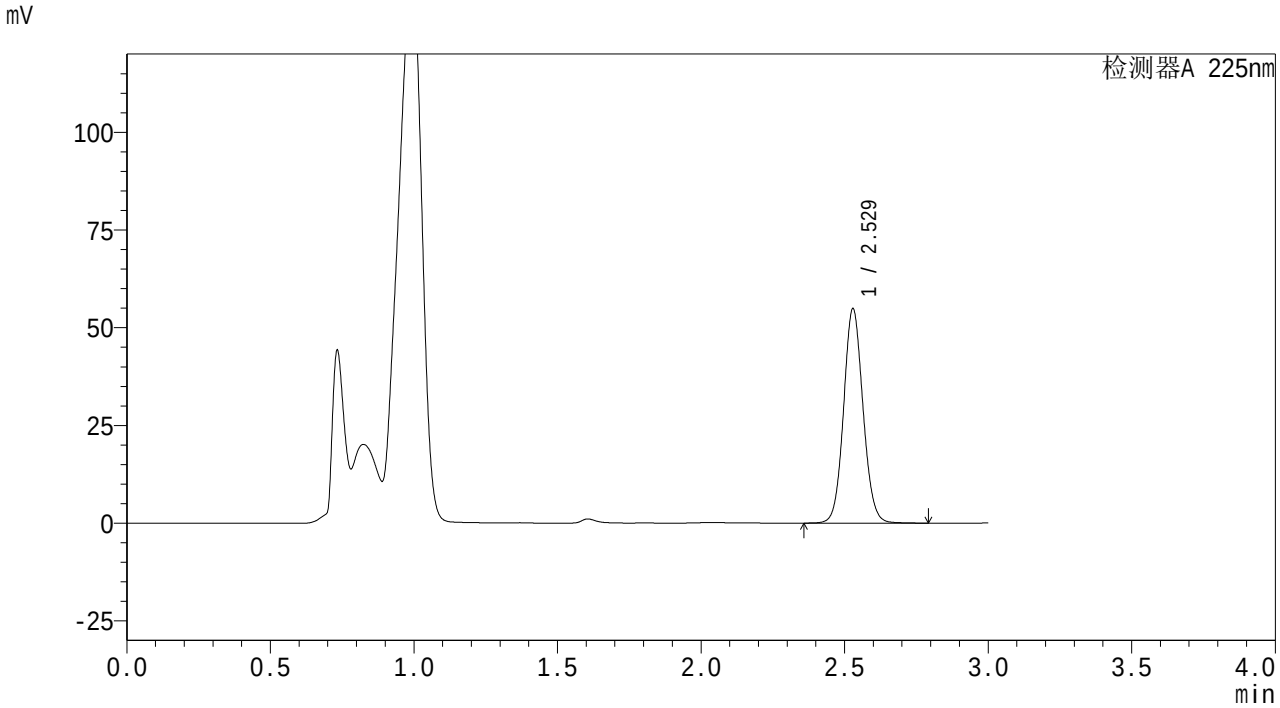

<峰表>

检测器A 225nm

峰号	保留时间	面积	面积%	高度	理论塔板数(USP)	拖尾因子	分离度(USP)
1	2.529	258491	100.000	54861	6727	1.078	--
总计		258491	100.000	54861			

SHIMADZU LabSolutions

SMF-4160

<样品信息>

色谱柱 : XB-C18(150mm*4.6mm,5μm)
柱温 :35℃
数据文件名 : RC$SMF-4160 - 27-5/27-207-2 - zzp-25112002p-rcqx-pH4.5jz-jf50z-p1-10min.lcd
方法文件名 : RC$SMF-4160 - SMF-4160-rcqx-FX276.lcm
批处理文件名: RC$SMF-4160 - 20251202-FX276.lcb
样品瓶号 : 1-2
进样体积 : 50 μl
进样时间 : 2025/12/03 02:28:39
处理时间(V2) : 2025/12/03 10:16:33
仪器型号 : SHIMADZU LC-2050C (FX276)

流 速: 2.0ml/min
波 长: 225nm
版本号: 6.115
实验者: jiangjinwei
处理者: jiangjinwei

<色谱图>

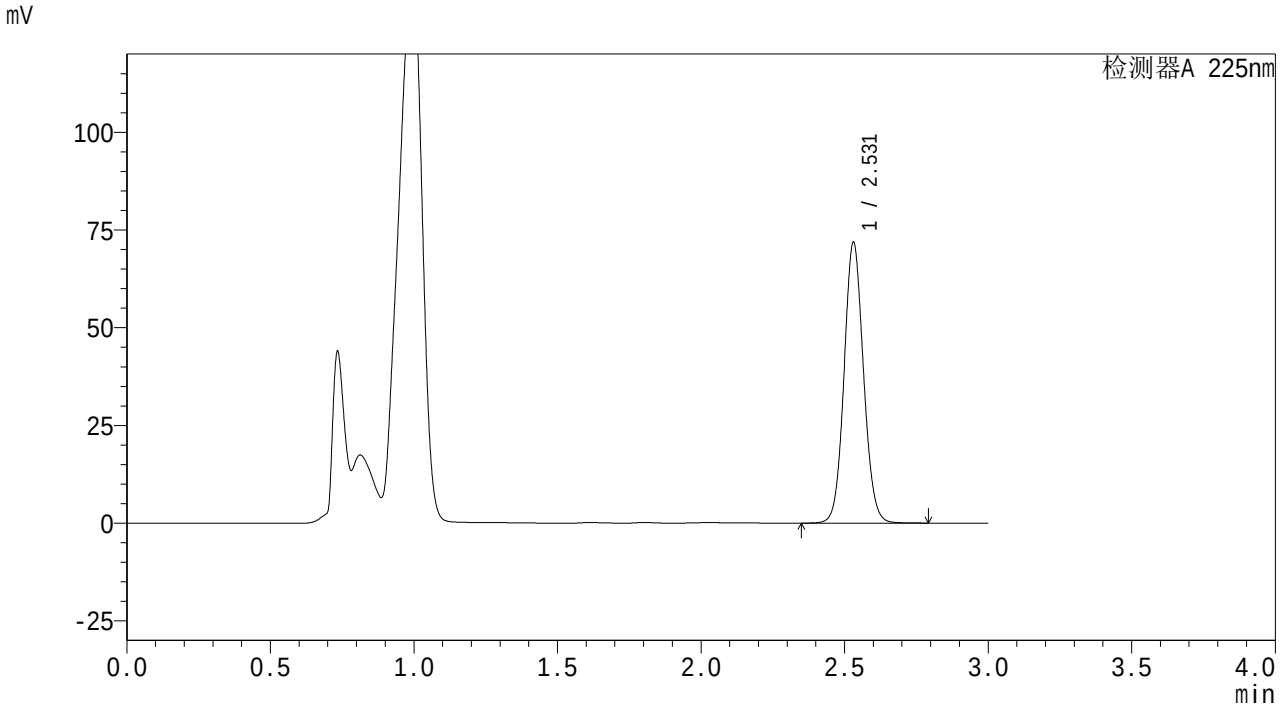

<峰表>

检测器A 225nm

峰号	保留时间	面积	面积%	高度	理论塔板数(USP)	拖尾因子	分离度(USP)
1	2.531	338836	100.000	71806	6713	1.078	--
总计		338836	100.000	71806			

SHIMADZU LabSolutions

SMF-4160

<样品信息>

色谱柱 : XB-C18(150mm*4.6mm,5μm)
柱温 :35℃
流 速: 2.0ml/min
波 长: 225nm
数据文件名 : RC$SMF-4160 - 27-5/27-208-2 - zzp-25112002p-rcqx-pH4.5jz-jf50z-p2-10min.lcd
方法文件名 : RC$SMF-4160 - SMF-4160-rcqx-FX276.lcm
批处理文件名: RC$SMF-4160 - 20251202-FX276.lcb
样品瓶号 : 1-11
进样体积 : 50 μl
版本号: 6.115
进样时间 : 2025/12/03 02:32:03
实验者: jiangjinwei
处理时间(V2) : 2025/12/03 10:16:36
处理者: jiangjinwei
仪器型号 : SHIMADZU LC-2050C (FX276)

<色谱图>

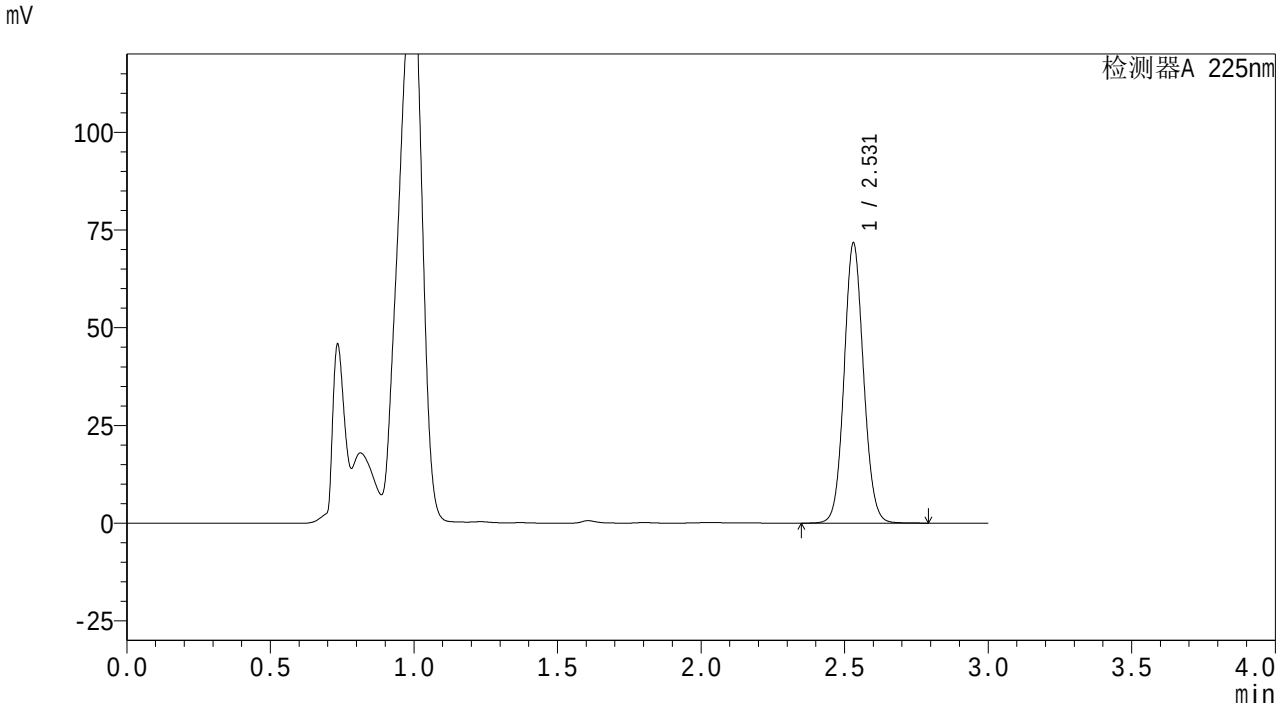

<峰表>

检测器A 225nm

峰号	保留时间	面积	面积%	高度	理论塔板数(USP)	拖尾因子	分离度(USP)
1	2.531	337610	100.000	71605	6722	1.078	--
总计		337610	100.000	71605			

SHIMADZU LabSolutions

SMF-4160

<样品信息>

色谱柱 : XB-C18(150mm*4.6mm,5μm)
柱温 :35℃
流 速: 2.0ml/min
波 长: 225nm
数据文件名 : RC$SMF-4160 - 27-5/27-209-2 - zzp-25112002p-rcqx-pH4.5jz-jf50z-p3-10min.lcd
方法文件名 : RC$SMF-4160 - SMF-4160-rcqx-FX276.lcm
批处理文件名: RC$SMF-4160 - 20251202-FX276.lcb
样品瓶号 : 1-20
进样体积 : 50 μl
版本号: 6.115
进样时间 : 2025/12/03 02:35:26
实验者: jiangjinwei
处理时间(V2) : 2025/12/03 10:16:39
处理者: jiangjinwei
仪器型号 : SHIMADZU LC-2050C (FX276)

<色谱图>

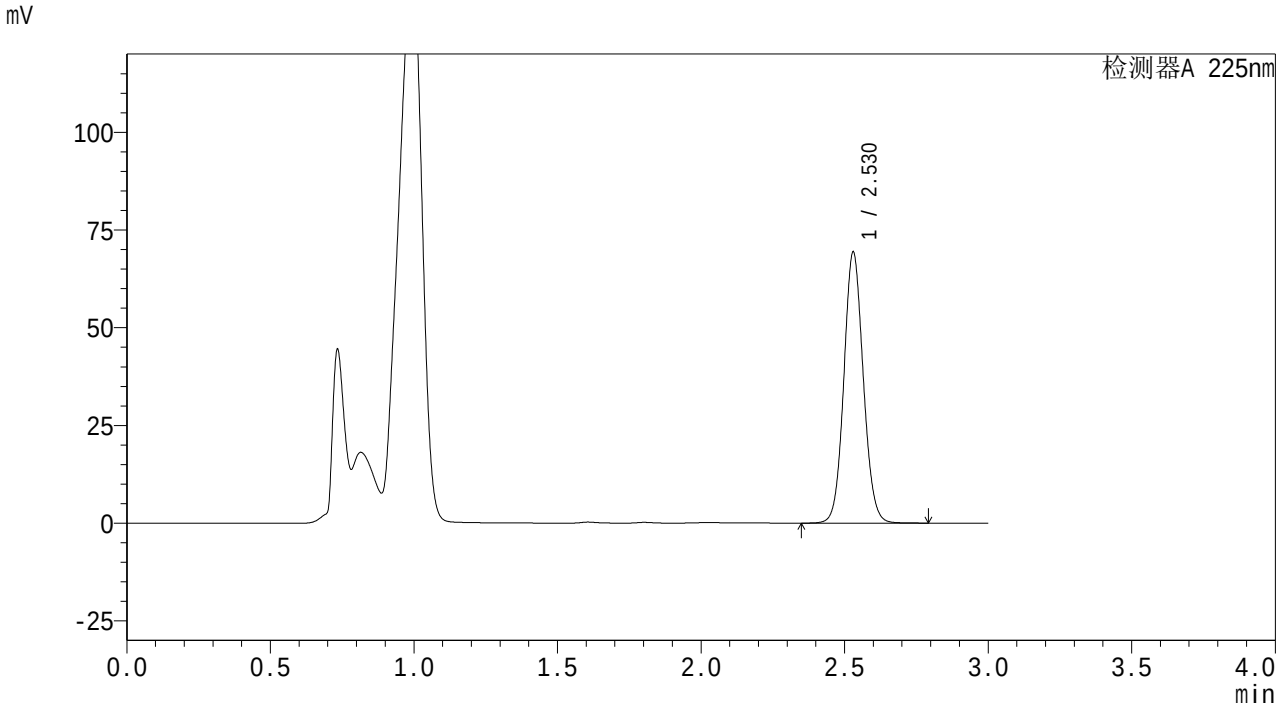

<峰表>

检测器A 225nm

峰号	保留时间	面积	面积%	高度	理论塔板数(USP)	拖尾因子	分离度(USP)
1	2.530	326749	100.000	69325	6723	1.078	--
总计		326749	100.000	69325			

SHIMADZU LabSolutions

SMF-4160

<样品信息>

色谱柱 : XB-C18(150mm*4.6mm,5μm)
柱温 :35℃
数据文件名 : RC$SMF-4160 - 27-5/27-210-2 - zzp-25112002p-rcqx-pH4.5jz-jf50z-p4-10min.lcd
方法文件名 : RC$SMF-4160 - SMF-4160-rcqx-FX276.lcm
批处理文件名: RC$SMF-4160 - 20251202-FX276.lcb
样品瓶号 : 1-29
进样体积 : 50 μl
进样时间 : 2025/12/03 02:38:49
处理时间(V2) : 2025/12/03 10:16:41
仪器型号 : SHIMADZU LC-2050C (FX276)

流 速: 2.0ml/min
波 长: 225nm
版本号: 6.115
实验者: jiangjinwei
处理者: jiangjinwei

<色谱图>

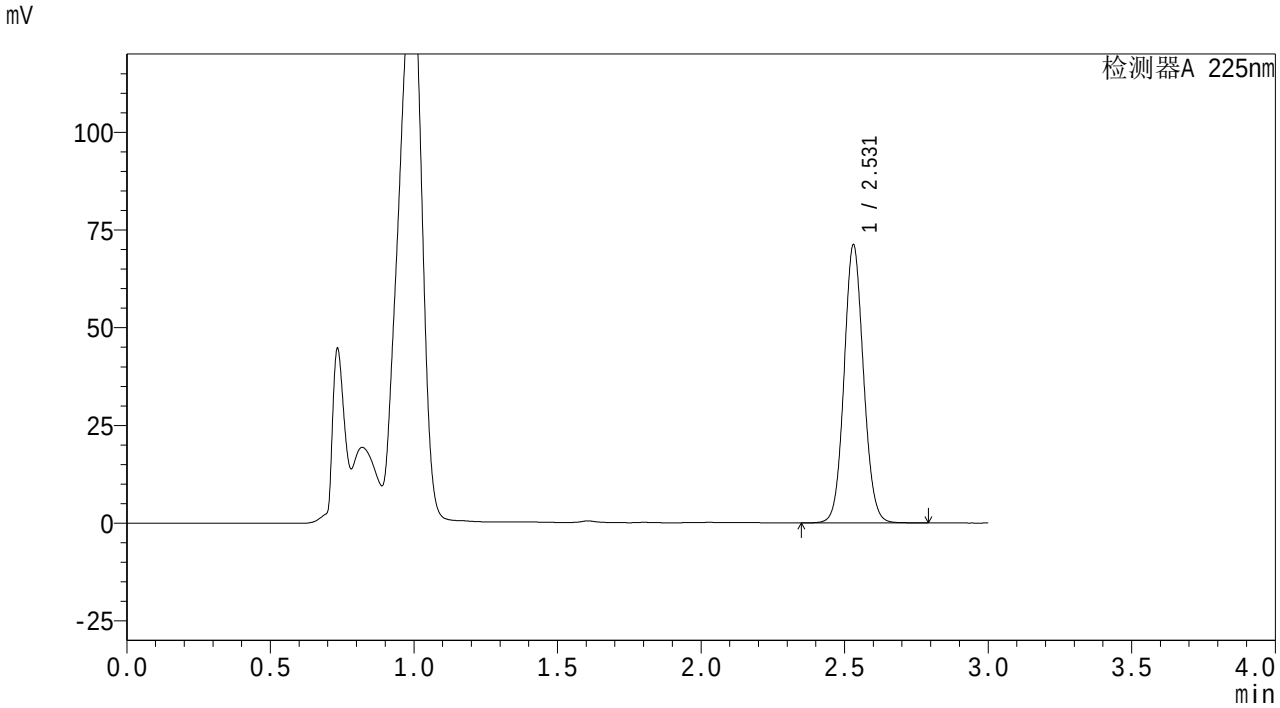

<峰表>

检测器A 225nm

峰号	保留时间	面积	面积%	高度	理论塔板数(USP)	拖尾因子	分离度(USP)
1	2.531	335465	100.000	71132	6720	1.078	--
总计		335465	100.000	71132			

SHIMADZU LabSolutions

SMF-4160

<样品信息>

色谱柱 : XB-C18(150mm*4.6mm,5μm)
柱温 :35℃
流 速: 2.0ml/min
波 长: 225nm
数据文件名 : RC$SMF-4160 - 27-5/27-211-2 - zzp-25112002p-rcqx-pH4.5jz-jf50z-p5-10min.lcd
方法文件名 : RC$SMF-4160 - SMF-4160-rcqx-FX276.lcm
批处理文件名: RC$SMF-4160 - 20251202-FX276.lcb
样品瓶号 : 1-38
进样体积 : 50 μl
版本号: 6.115
进样时间 : 2025/12/03 02:42:13
实验者: jiangjinwei
处理时间(V2) : 2025/12/03 10:16:44
处理者: jiangjinwei
仪器型号 : SHIMADZU LC-2050C (FX276)

<色谱图>

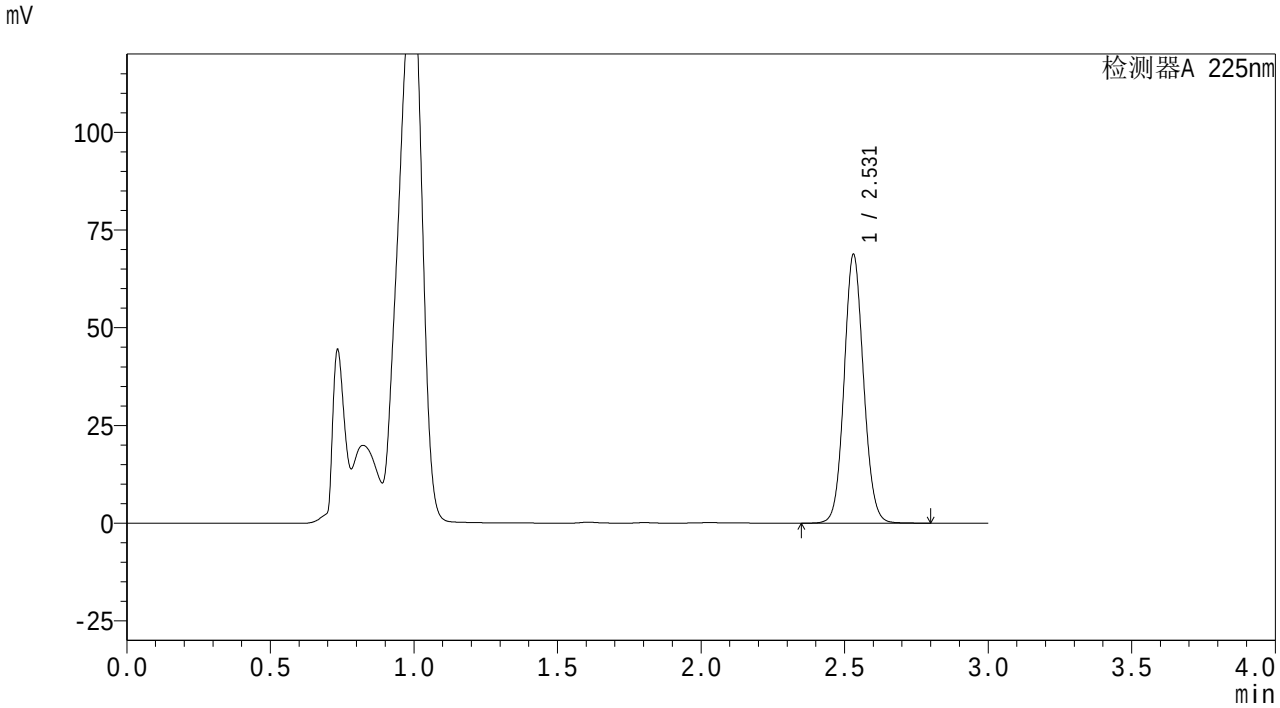

<峰表>

检测器A 225nm

峰号	保留时间	面积	面积%	高度	理论塔板数(USP)	拖尾因子	分离度(USP)
1	2.531	324214	100.000	68732	6721	1.078	--
总计		324214	100.000	68732			

SHIMADZU LabSolutions

SMF-4160

<样品信息>

色谱柱　: XB-C18(150mm*4.6mm,5μm)　流　速: 2.0ml/min
柱温　:35℃　波　长: 225nm
数据文件名　: RC$SMF-4160 - 27-5/27-212-2 - zzp-25112002p-rcqx-pH4.5jz-jf50z-p6-10min.lcd
方法文件名　: RC$SMF-4160 - SMF-4160-rcqx-FX276.lcm
批处理文件名: RC$SMF-4160 - 20251202-FX276.lcb
样品瓶号　: 1-47
进样体积　: 50 μl　版本号: 6.115
进样时间　: 2025/12/03 02:45:36　实验者: jiangjinwei
处理时间(V2)　: 2025/12/03 10:16:47　处理者: jiangjinwei
仪器型号　: SHIMADZU LC-2050C (FX276)

<色谱图>

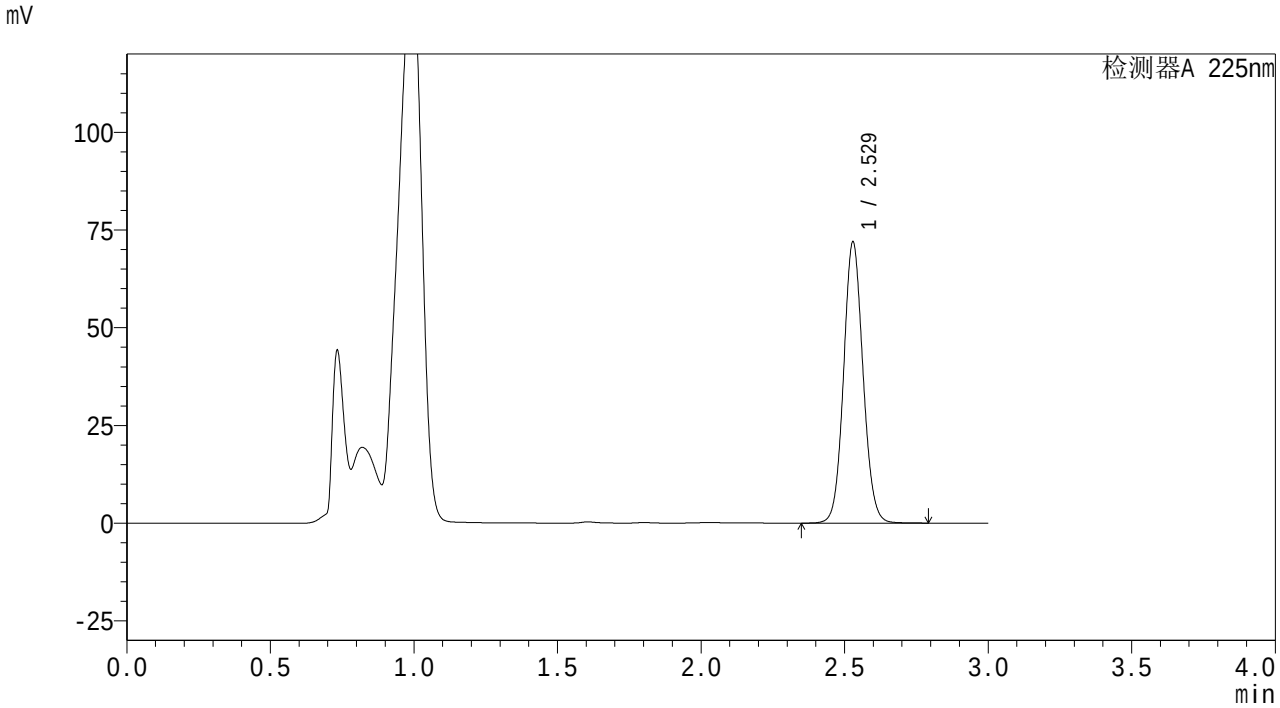

<峰表>

检测器A 225nm

峰号	保留时间	面积	面积%	高度	理论塔板数(USP)	拖尾因子	分离度(USP)
1	2.529	338927	100.000	71899	6715	1.077	--
总计		338927	100.000	71899			

SHIMADZU LabSolutions

SMF-4160

<样品信息>

色谱柱 : XB-C18(150mm*4.6mm,5μm)
柱温 :35℃
流 速: 2.0ml/min
波 长: 225nm
数据文件名 : RC$SMF-4160 - 27-5/27-213-2 - zzp-25112002p-rcqx-pH4.5jz-jf50z-p1-15min.lcd
方法文件名 : RC$SMF-4160 - SMF-4160-rcqx-FX276.lcm
批处理文件名: RC$SMF-4160 - 20251202-FX276.lcb
样品瓶号 : 1-3
进样体积 : 50 μl
版本号: 6.115
进样时间 : 2025/12/03 02:49:00
实验者: jiangjinwei
处理时间(V2) : 2025/12/03 10:16:50
处理者: jiangjinwei
仪器型号 : SHIMADZU LC-2050C (FX276)

<色谱图>

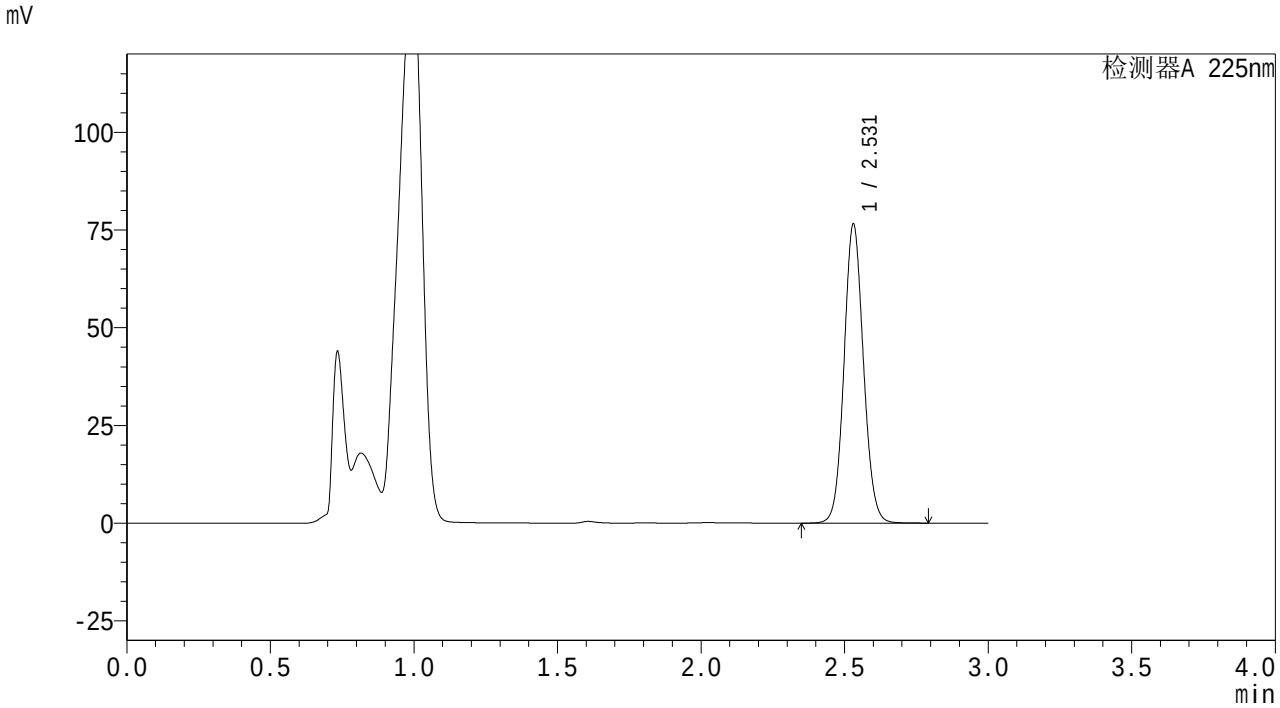

<峰表>

检测器A 225nm

峰号	保留时间	面积	面积%	高度	理论塔板数(USP)	拖尾因子	分离度(USP)
1	2.531	360761	100.000	76501	6717	1.078	--
总计		360761	100.000	76501			

SHIMADZU LabSolutions

SMF-4160

<样品信息>

色谱柱 : XB-C18(150mm*4.6mm,5μm)
柱温 :35℃
流 速: 2.0ml/min
波 长: 225nm
数据文件名 : RC$SMF-4160 - 27-5/27-214-2 - zzp-25112002p-rcqx-pH4.5jz-jf50z-p2-15min.lcd
方法文件名 : RC$SMF-4160 - SMF-4160-rcqx-FX276.lcm
批处理文件名: RC$SMF-4160 - 20251202-FX276.lcb
样品瓶号 : 1-12
进样体积 : 50 μl
版本号: 6.115
进样时间 : 2025/12/03 02:52:24
实验者: jiangjinwei
处理时间(V2) : 2025/12/03 10:16:53
处理者: jiangjinwei
仪器型号 : SHIMADZU LC-2050C (FX276)

<色谱图>

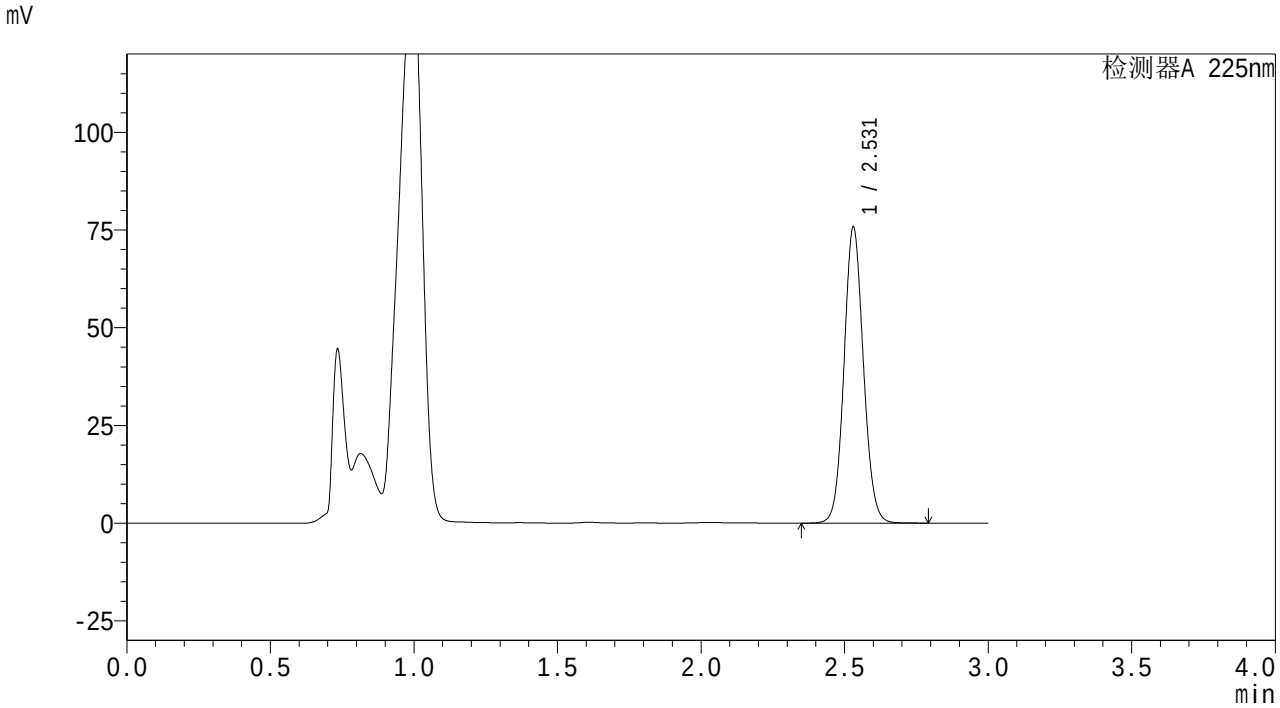

<峰表>

检测器A 225nm

峰号	保留时间	面积	面积%	高度	理论塔板数(USP)	拖尾因子	分离度(USP)
1	2.531	356710	100.000	75693	6722	1.078	--
总计		356710	100.000	75693			

SHIMADZU LabSolutions

SMF-4160

<样品信息>

色谱柱 : XB-C18(150mm*4.6mm,5μm)
柱温 :35℃
流 速: 2.0ml/min
波 长: 225nm
数据文件名 : RC$SMF-4160 - 27-5/27-215-2 - zzp-25112002p-rcqx-pH4.5jz-jf50z-p3-15min.lcd
方法文件名 : RC$SMF-4160 - SMF-4160-rcqx-FX276.lcm
批处理文件名: RC$SMF-4160 - 20251202-FX276.lcb
样品瓶号 : 1-21
进样体积 : 50 μl
版本号: 6.115
进样时间 : 2025/12/03 02:55:47
实验者: jiangjinwei
处理时间(V2) : 2025/12/03 10:16:56
处理者: jiangjinwei
仪器型号 : SHIMADZU LC-2050C (FX276)

<色谱图>

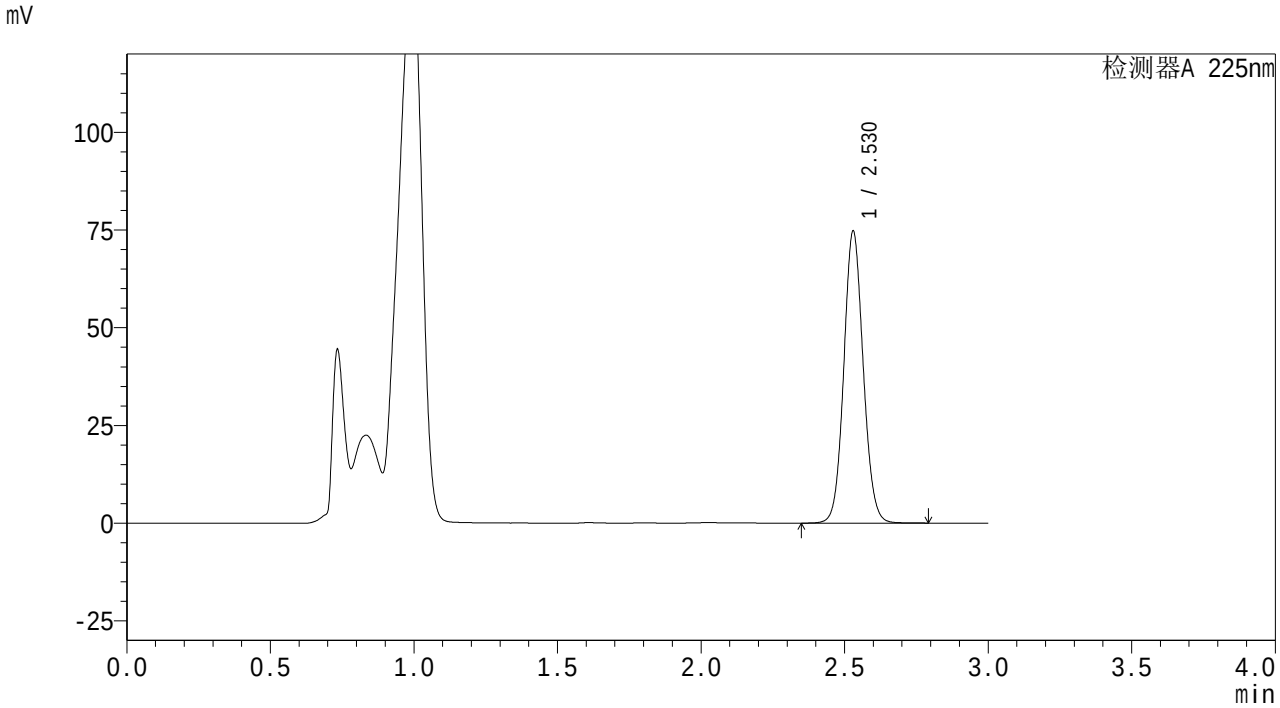

<峰表>

检测器A 225nm

峰号	保留时间	面积	面积%	高度	理论塔板数(USP)	拖尾因子	分离度(USP)
1	2.530	351550	100.000	74686	6739	1.077	--
总计		351550	100.000	74686			

SHIMADZU LabSolutions

SMF-4160

<样品信息>

色谱柱 : XB-C18(150mm*4.6mm,5μm)
柱温 :35℃
流 速: 2.0ml/min
波 长: 225nm
数据文件名 : RC$SMF-4160 - 27-5/27-216-2 - zzp-25112002p-rcqx-pH4.5jz-jf50z-p4-15min.lcd
方法文件名 : RC$SMF-4160 - SMF-4160-rcqx-FX276.lcm
批处理文件名: RC$SMF-4160 - 20251202-FX276.lcb
样品瓶号 : 1-30
进样体积 : 50 μl
版本号: 6.115
进样时间 : 2025/12/03 02:59:11
实验者: jiangjinwei
处理时间(V2) : 2025/12/03 10:16:58
处理者: jiangjinwei
仪器型号 : SHIMADZU LC-2050C (FX276)

<色谱图>

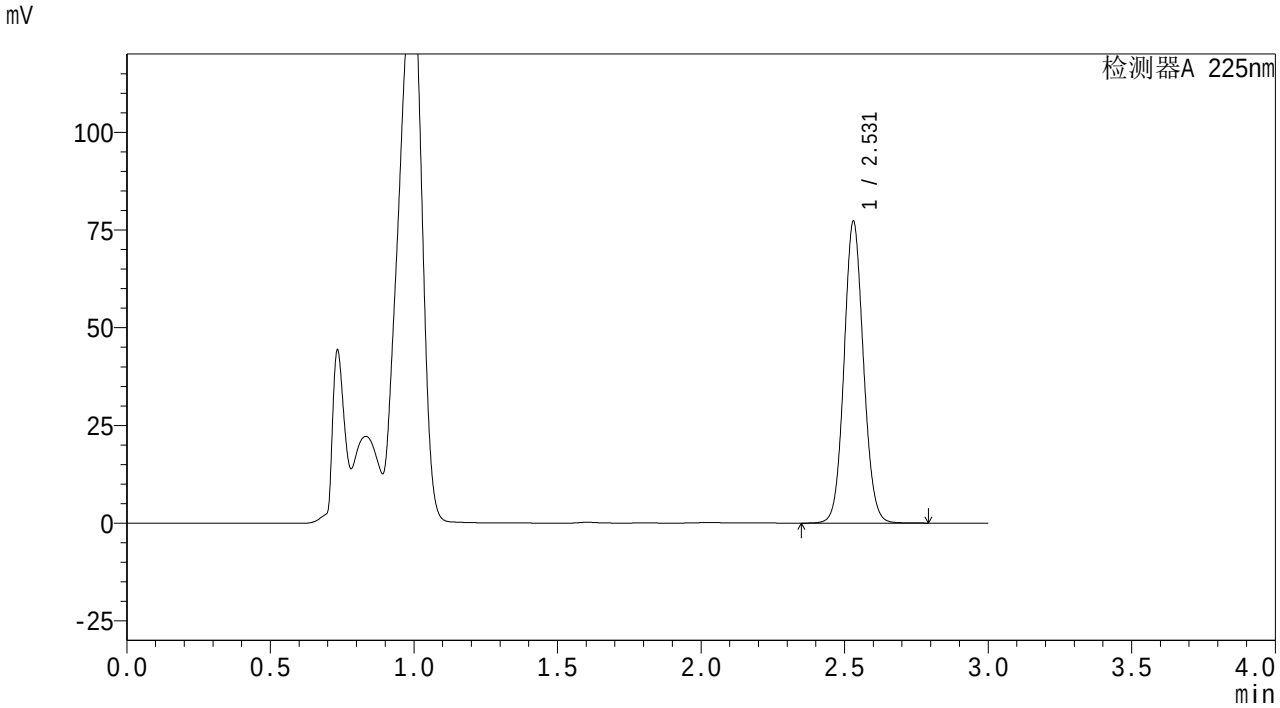

<峰表>

检测器A 225nm

峰号	保留时间	面积	面积%	高度	理论塔板数(USP)	拖尾因子	分离度(USP)
1	2.531	363419	100.000	77173	6734	1.078	--
总计		363419	100.000	77173			

SHIMADZU LabSolutions

SMF-4160

<样品信息>

色谱柱 : XB-C18(150mm*4.6mm,5μm)
柱温 :35℃
流 速: 2.0ml/min
波 长: 225nm
数据文件名 : RC$SMF-4160 - 27-5/27-217-2 - zzp-25112002p-rcqx-pH4.5jz-jf50z-p5-15min.lcd
方法文件名 : RC$SMF-4160 - SMF-4160-rcqx-FX276.lcm
批处理文件名: RC$SMF-4160 - 20251202-FX276.lcb
样品瓶号 : 1-39
进样体积 : 50 μl
版本号: 6.115
进样时间 : 2025/12/03 03:02:35
实验者: jiangjinwei
处理时间(V2) : 2025/12/03 10:17:01
处理者: jiangjinwei
仪器型号 : SHIMADZU LC-2050C (FX276)

<色谱图>

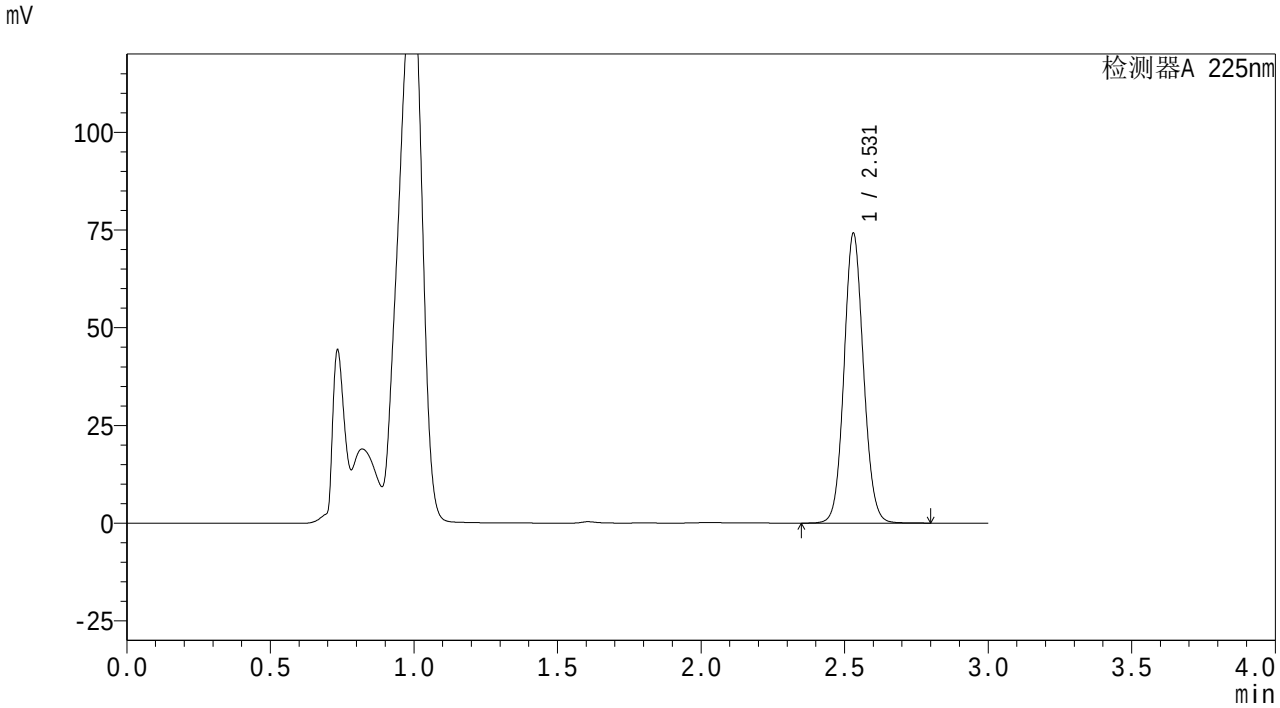

<峰表>

检测器A 225nm

峰号	保留时间	面积	面积%	高度	理论塔板数(USP)	拖尾因子	分离度(USP)
1	2.531	349575	100.000	74131	6719	1.078	--
总计		349575	100.000	74131			

SHIMADZU LabSolutions

SMF-4160

<样品信息>

色谱柱 : XB-C18(150mm*4.6mm,5μm)
柱温 :35℃
流 速: 2.0ml/min
波 长: 225nm
数据文件名 : RC$SMF-4160 - 27-5/27-218-2 - zzp-25112002p-rcqx-pH4.5jz-jf50z-p6-15min.lcd
方法文件名 : RC$SMF-4160 - SMF-4160-rcqx-FX276.lcm
批处理文件名: RC$SMF-4160 - 20251202-FX276.lcb
样品瓶号 : 1-48
进样体积 : 50 μl
版本号: 6.115
进样时间 : 2025/12/03 03:05:59
实验者: jiangjinwei
处理时间(V2) : 2025/12/03 10:17:04
处理者: jiangjinwei
仪器型号 : SHIMADZU LC-2050C (FX276)

<色谱图>

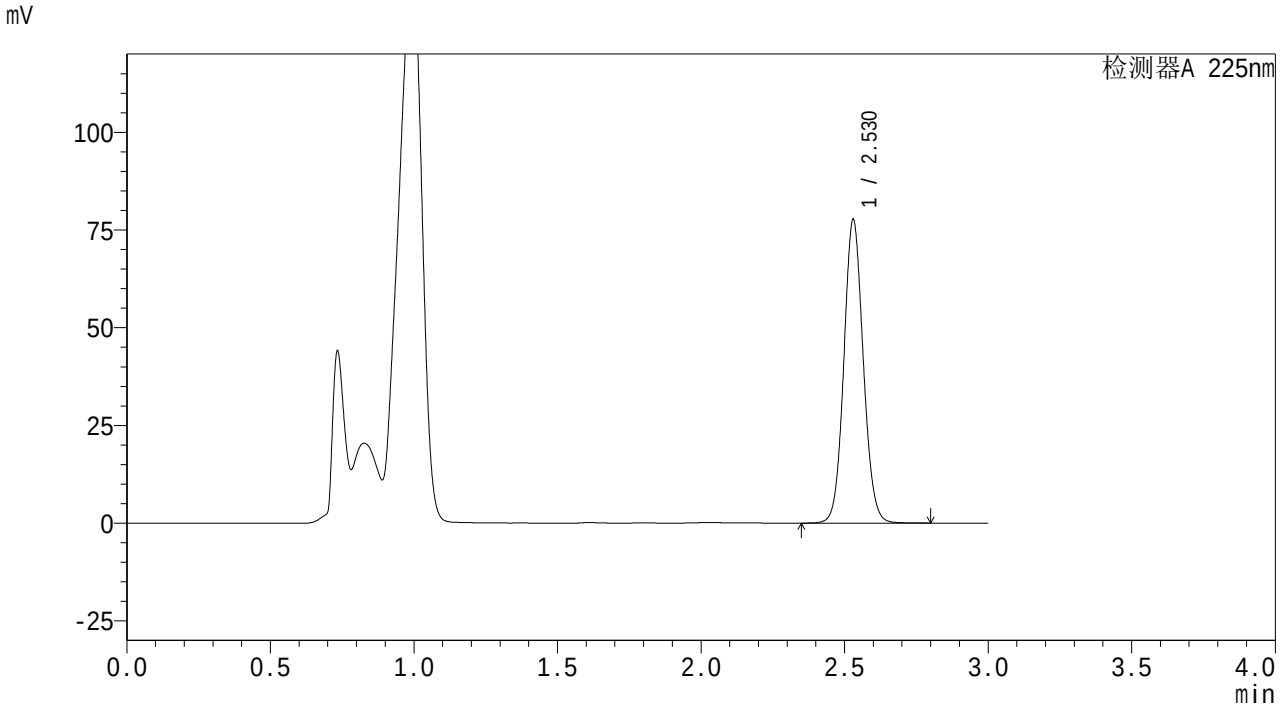

<峰表>

检测器A 225nm

峰号	保留时间	面积	面积%	高度	理论塔板数(USP)	拖尾因子	分离度(USP)
1	2.530	365761	100.000	77639	6730	1.077	--
总计		365761	100.000	77639			

SHIMADZU LabSolutions

SMF-4160

<样品信息>

色谱柱　: XB-C18(150mm*4.6mm,5μm)　流　速: 2.0ml/min
柱温　:35℃　波　长: 225nm
数据文件名　: RC$SMF-4160 - 27-5/27-219-2 - zzp-25112002p-rcqx-pH4.5jz-jf50z-p1-20min.lcd
方法文件名　: RC$SMF-4160 - SMF-4160-rcqx-FX276.lcm
批处理文件名: RC$SMF-4160 - 20251202-FX276.lcb
样品瓶号　: 1-4
进样体积　: 50 μl　版本号: 6.115
进样时间　: 2025/12/03 03:09:23　实验者: jiangjinwei
处理时间(V2)　: 2025/12/03 10:17:07　处理者: jiangjinwei
仪器型号　: SHIMADZU LC-2050C (FX276)

<色谱图>

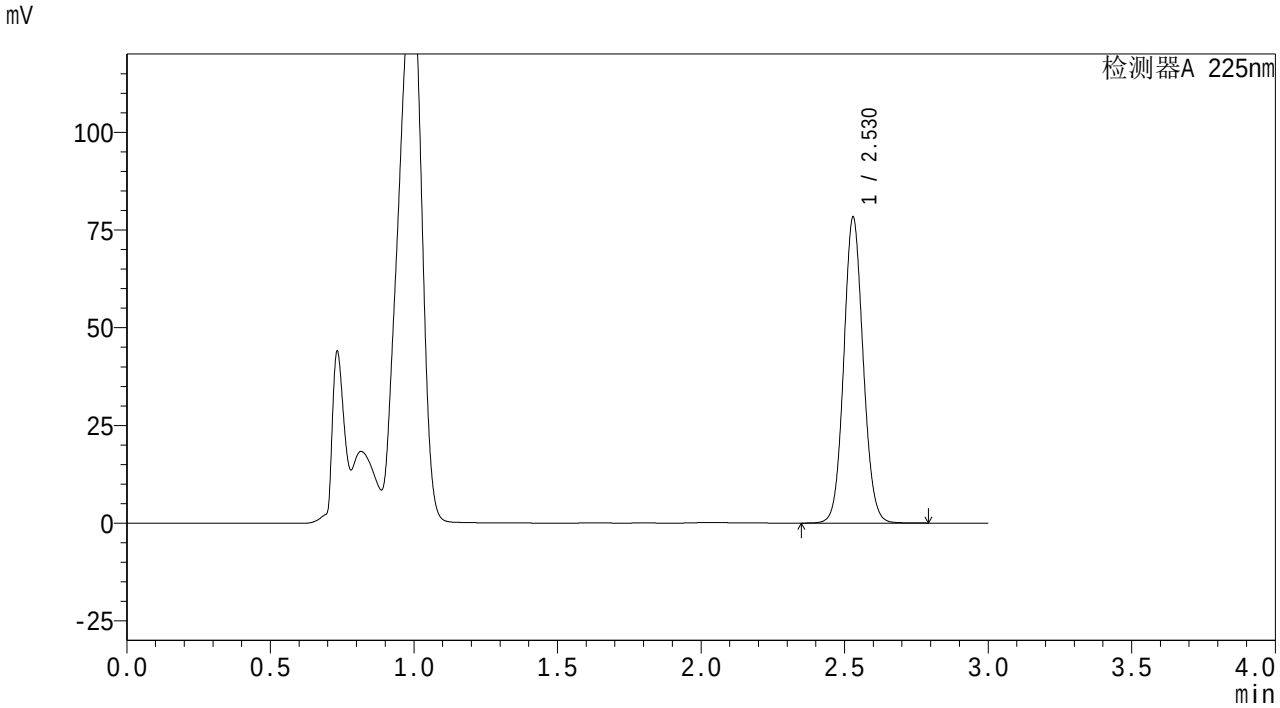

<峰表>

检测器A 225nm

峰号	保留时间	面积	面积%	高度	理论塔板数(USP)	拖尾因子	分离度(USP)
1	2.530	368493	100.000	78228	6727	1.077	--
总计		368493	100.000	78228			

SHIMADZU LabSolutions

SMF-4160

<样品信息>

色谱柱 : XB-C18(150mm*4.6mm,5μm)
柱温 :35℃
流 速: 2.0ml/min
波 长: 225nm
数据文件名 : RC$SMF-4160 - 27-5/27-220-2 - zzp-25112002p-rcqx-pH4.5jz-jf50z-p2-20min.lcd
方法文件名 : RC$SMF-4160 - SMF-4160-rcqx-FX276.lcm
批处理文件名: RC$SMF-4160 - 20251202-FX276.lcb
样品瓶号 : 1-13
进样体积 : 50 μl
版本号: 6.115
进样时间 : 2025/12/03 03:12:47
实验者: jiangjinwei
处理时间(V2) : 2025/12/03 10:17:10
处理者: jiangjinwei
仪器型号 : SHIMADZU LC-2050C (FX276)

<色谱图>

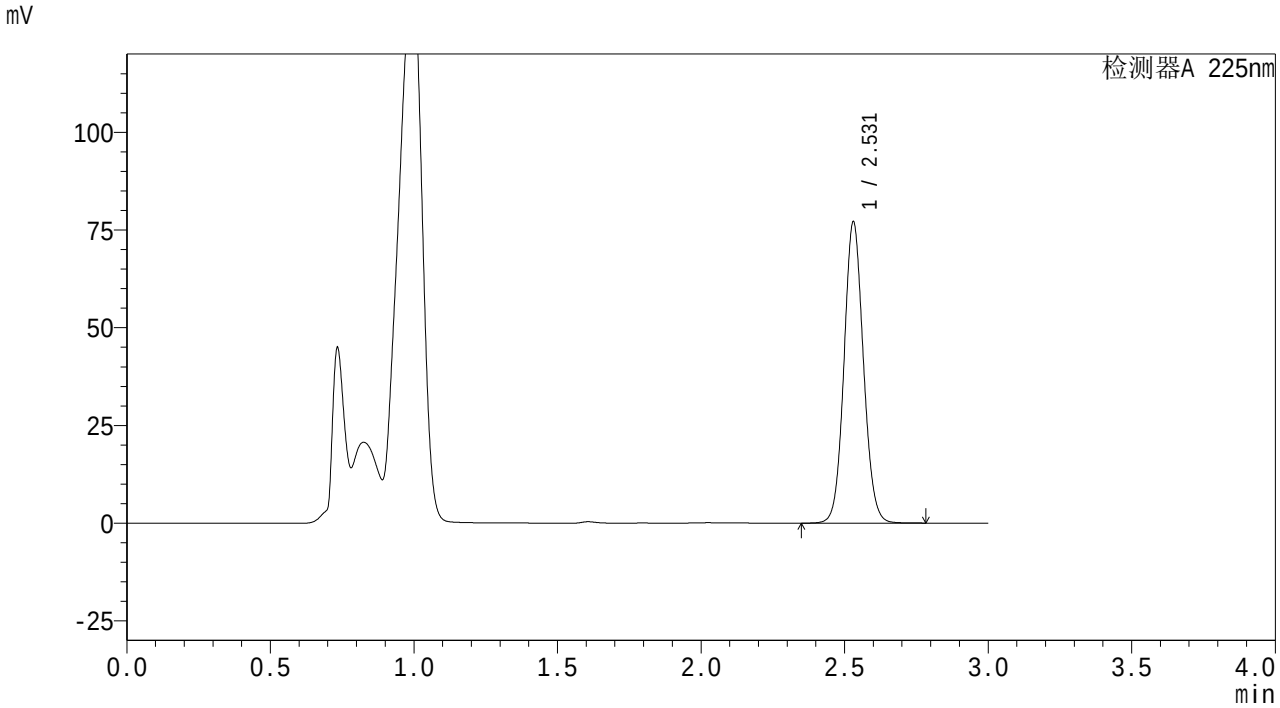

<峰表>

检测器A 225nm

峰号	保留时间	面积	面积%	高度	理论塔板数(USP)	拖尾因子	分离度(USP)
1	2.531	362766	100.000	77058	6737	1.077	--
总计		362766	100.000	77058			

SHIMADZU LabSolutions

SMF-4160

<样品信息>

色谱柱 : XB-C18(150mm*4.6mm,5μm)
柱温 :35℃
流 速: 2.0ml/min
波 长: 225nm
数据文件名 : RC$SMF-4160 - 27-5/27-221-2 - zzp-25112002p-rcqx-pH4.5jz-jf50z-p3-20min.lcd
方法文件名 : RC$SMF-4160 - SMF-4160-rcqx-FX276.lcm
批处理文件名: RC$SMF-4160 - 20251202-FX276.lcb
样品瓶号 : 1-22
进样体积 : 50 μl
版本号: 6.115
进样时间 : 2025/12/03 03:16:10
实验者: jiangjinwei
处理时间(V2) : 2025/12/03 10:17:12
处理者: jiangjinwei
仪器型号 : SHIMADZU LC-2050C (FX276)

<色谱图>

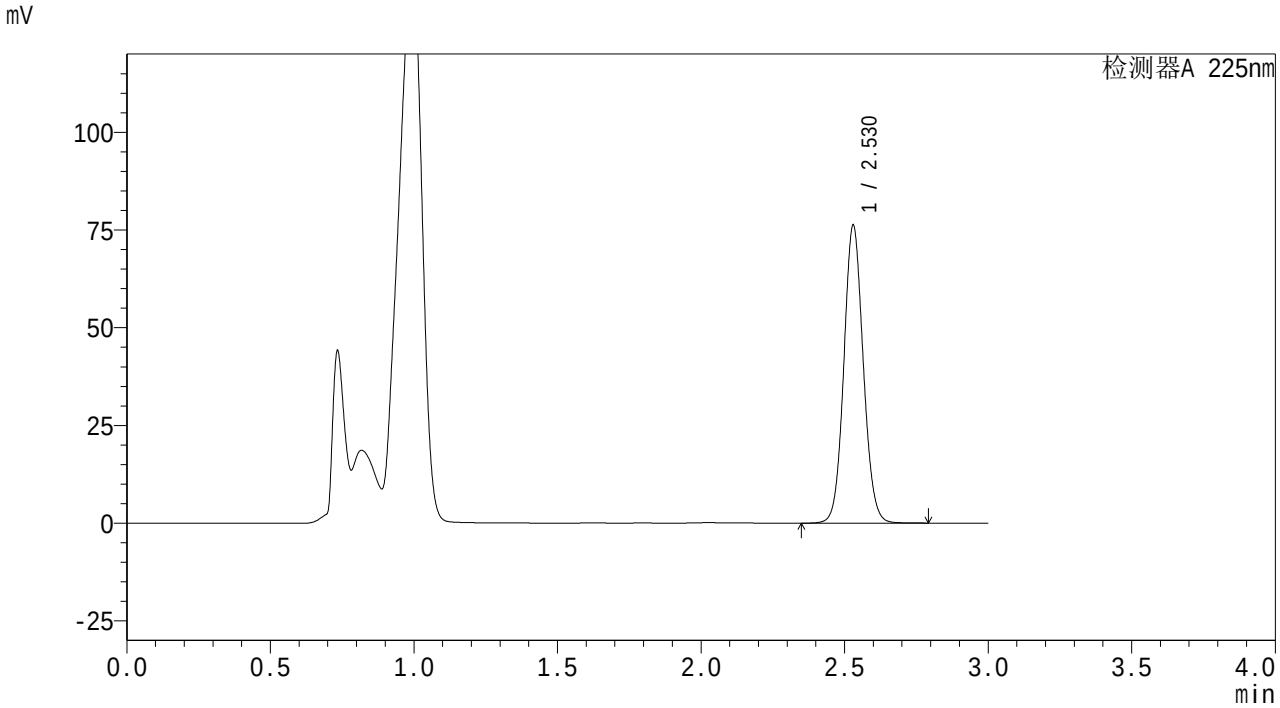

<峰表>

检测器A 225nm

峰号	保留时间	面积	面积%	高度	理论塔板数(USP)	拖尾因子	分离度(USP)
1	2.530	358949	100.000	76191	6727	1.077	--
总计		358949	100.000	76191			

SHIMADZU LabSolutions

SMF-4160

<样品信息>

色谱柱 : XB-C18(150mm*4.6mm,5μm)
柱温 :35℃
流 速: 2.0ml/min
波 长: 225nm
数据文件名 : RC$SMF-4160 - 27-5/27-222-2 - zzp-25112002p-rcqx-pH4.5jz-jf50z-p4-20min.lcd
方法文件名 : RC$SMF-4160 - SMF-4160-rcqx-FX276.lcm
批处理文件名: RC$SMF-4160 - 20251202-FX276.lcb
样品瓶号 : 1-31
进样体积 : 50 μl
版本号: 6.115
进样时间 : 2025/12/03 03:19:34
实验者: jiangjinwei
处理时间(V2) : 2025/12/03 10:17:15
处理者: jiangjinwei
仪器型号 : SHIMADZU LC-2050C (FX276)

<色谱图>

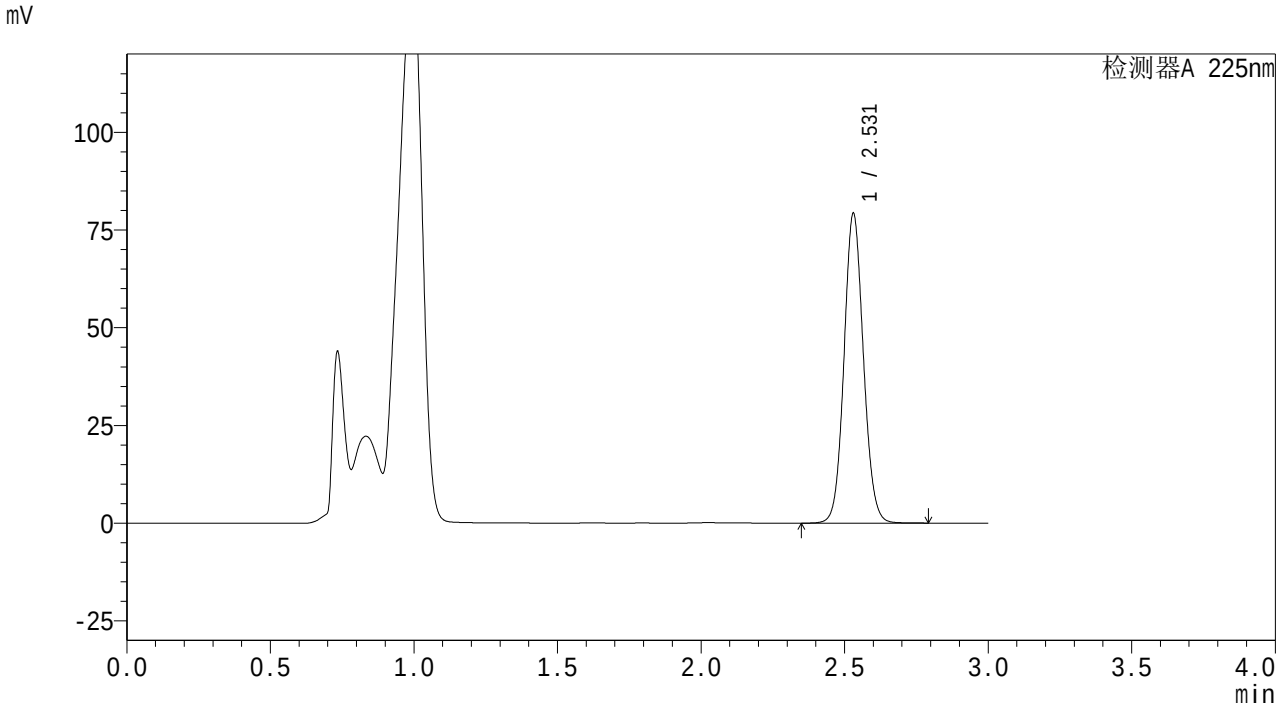

<峰表>

检测器A 225nm

峰号	保留时间	面积	面积%	高度	理论塔板数(USP)	拖尾因子	分离度(USP)
1	2.531	372887	100.000	79213	6737	1.078	--
总计		372887	100.000	79213			

SHIMADZU LabSolutions

SMF-4160

<样品信息>

色谱柱 : XB-C18(150mm*4.6mm,5μm)
柱温 :35℃
流 速: 2.0ml/min
波 长: 225nm
数据文件名 : RC$SMF-4160 - 27-5/27-223-2 - zzp-25112002p-rcqx-pH4.5jz-jf50z-p5-20min.lcd
方法文件名 : RC$SMF-4160 - SMF-4160-rcqx-FX276.lcm
批处理文件名: RC$SMF-4160 - 20251202-FX276.lcb
样品瓶号 : 1-40
进样体积 : 50 μl
版本号: 6.115
进样时间 : 2025/12/03 03:22:57
实验者: jiangjinwei
处理时间(V2) : 2025/12/03 10:17:18
处理者: jiangjinwei
仪器型号 : SHIMADZU LC-2050C (FX276)

<色谱图>

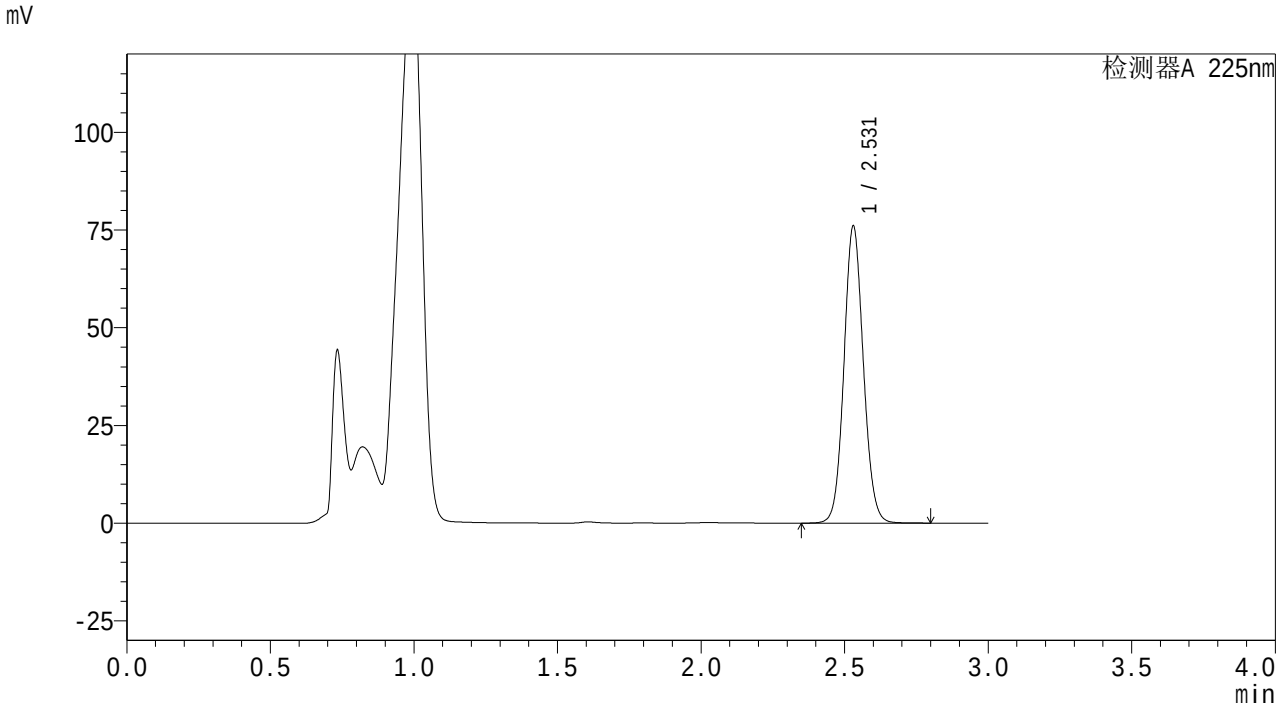

<峰表>

检测器A 225nm

峰号	保留时间	面积	面积%	高度	理论塔板数(USP)	拖尾因子	分离度(USP)
1	2.531	357849	100.000	76002	6734	1.078	--
总计		357849	100.000	76002			

SHIMADZU LabSolutions

SMF-4160

<样品信息>

色谱柱　: XB-C18(150mm*4.6mm,5μm)　流　速: 2.0ml/min
柱温　:35℃　波　长: 225nm
数据文件名　: RC$SMF-4160 - 27-5/27-224-2 - zzp-25112002p-rcqx-pH4.5jz-jf50z-p6-20min.lcd
方法文件名　: RC$SMF-4160 - SMF-4160-rcqx-FX276.lcm
批处理文件名: RC$SMF-4160 - 20251202-FX276.lcb
样品瓶号　: 1-49
进样体积　: 50 μl　版本号: 6.115
进样时间　: 2025/12/03 03:26:21　实验者: jiangjinwei
处理时间(V2)　: 2025/12/03 10:17:21　处理者: jiangjinwei
仪器型号　: SHIMADZU LC-2050C (FX276)

<色谱图>

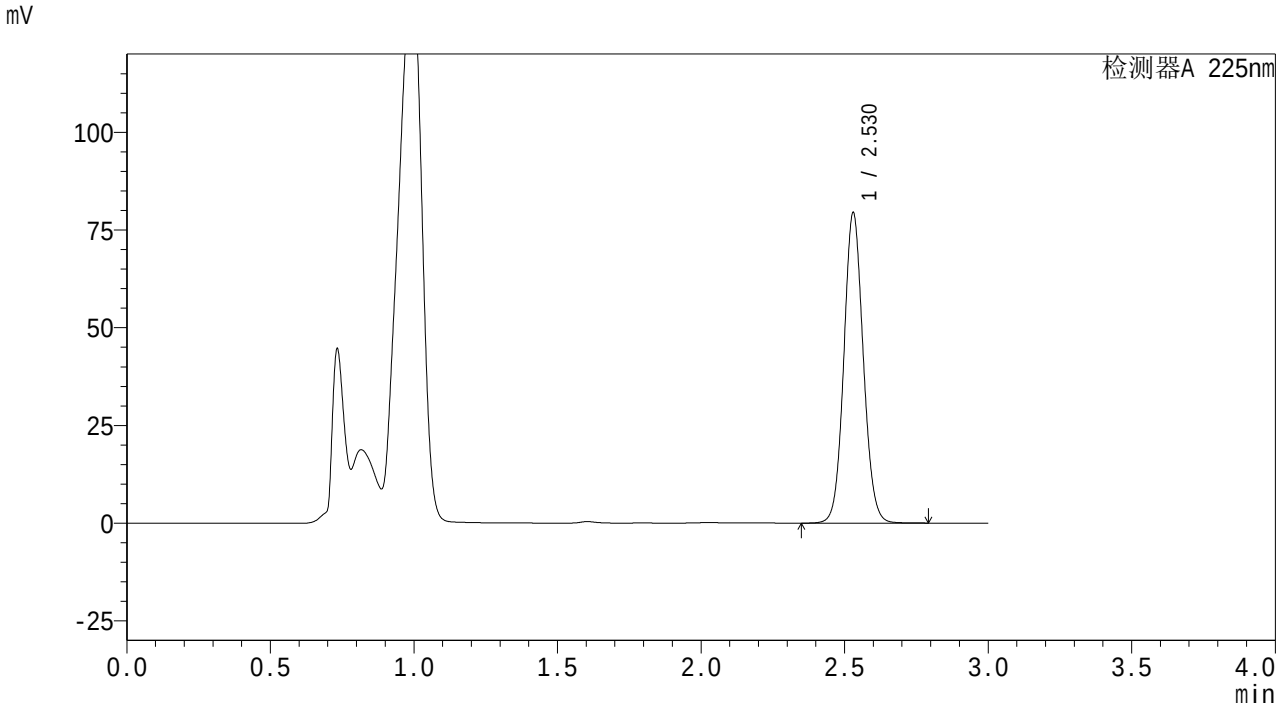

<峰表>

检测器A 225nm

峰号	保留时间	面积	面积%	高度	理论塔板数(USP)	拖尾因子	分离度(USP)
1	2.530	373876	100.000	79408	6736	1.077	--
总计		373876	100.000	79408			

SHIMADZU LabSolutions

SMF-4160

<样品信息>

色谱柱 : XB-C18(150mm*4.6mm,5μm)
柱温 :35℃
流 速: 2.0ml/min
波 长: 225nm
数据文件名 : RC$SMF-4160 - 27-5/27-225-2 - zzp-25112002p-rcqx-pH4.5jz-jf50z-p1-30min.lcd
方法文件名 : RC$SMF-4160 - SMF-4160-rcqx-FX276.lcm
批处理文件名: RC$SMF-4160 - 20251202-FX276.lcb
样品瓶号 : 1-5
进样体积 : 50 μl
版本号: 6.115
进样时间 : 2025/12/03 03:29:46
实验者: jiangjinwei
处理时间(V2) : 2025/12/03 10:17:23
处理者: jiangjinwei
仪器型号 : SHIMADZU LC-2050C (FX276)

<色谱图>

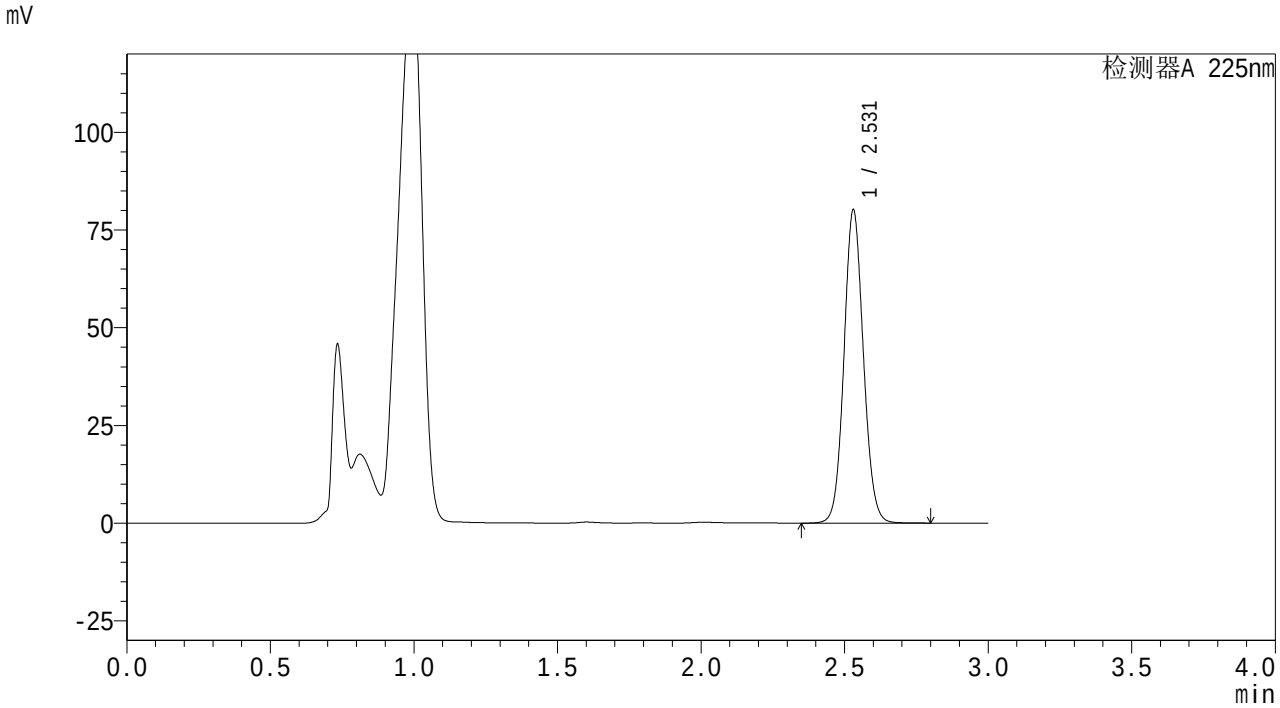

<峰表>

检测器A 225nm

峰号	保留时间	面积	面积%	高度	理论塔板数(USP)	拖尾因子	分离度(USP)
1	2.531	377531	100.000	80112	6722	1.078	--
总计		377531	100.000	80112			

SHIMADZU LabSolutions

SMF-4160

<样品信息>

色谱柱 : XB-C18(150mm*4.6mm,5μm)
柱温 :35℃
流 速: 2.0ml/min
波 长: 225nm
数据文件名 : RC$SMF-4160 - 27-5/27-226-2 - zzp-25112002p-rcqx-pH4.5jz-jf50z-p2-30min.lcd
方法文件名 : RC$SMF-4160 - SMF-4160-rcqx-FX276.lcm
批处理文件名: RC$SMF-4160 - 20251202-FX276.lcb
样品瓶号 : 1-14
进样体积 : 50 μl
版本号: 6.115
进样时间 : 2025/12/03 03:33:09
实验者: jiangjinwei
处理时间(V2) : 2025/12/03 10:17:26
处理者: jiangjinwei
仪器型号 : SHIMADZU LC-2050C (FX276)

<色谱图>

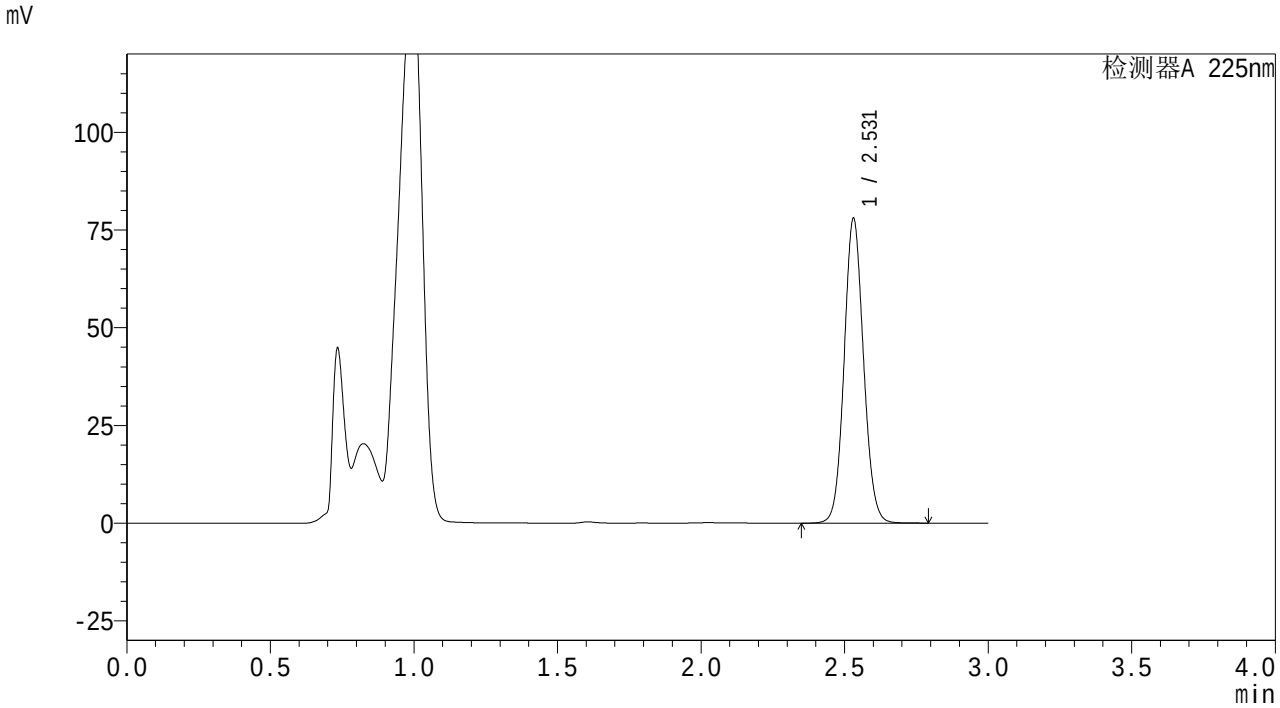

<峰表>

检测器A 225nm

峰号	保留时间	面积	面积%	高度	理论塔板数(USP)	拖尾因子	分离度(USP)
1	2.531	367059	100.000	77924	6735	1.077	--
总计		367059	100.000	77924			

SHIMADZU LabSolutions

SMF-4160

<样品信息>

色谱柱 : XB-C18(150mm*4.6mm,5μm)
柱温 :35℃
流 速: 2.0ml/min
波 长: 225nm
数据文件名 : RC$SMF-4160 - 27-5/27-227-2 - zzp-25112002p-rcqx-pH4.5jz-jf50z-p3-30min.lcd
方法文件名 : RC$SMF-4160 - SMF-4160-rcqx-FX276.lcm
批处理文件名: RC$SMF-4160 - 20251202-FX276.lcb
样品瓶号 : 1-23
进样体积 : 50 μl
版本号: 6.115
进样时间 : 2025/12/03 03:36:31
实验者: jiangjinwei
处理时间(V2) : 2025/12/03 10:17:29
处理者: jiangjinwei
仪器型号 : SHIMADZU LC-2050C (FX276)

<色谱图>

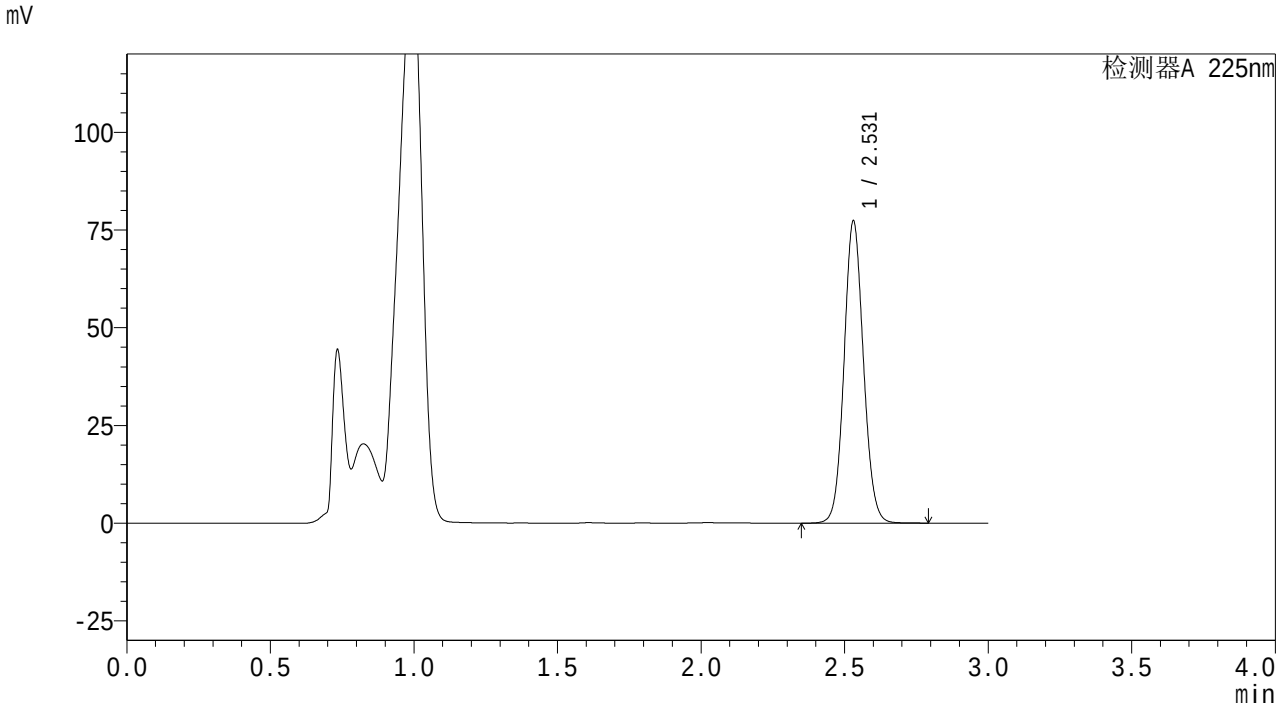

<峰表>

检测器A 225nm

峰号	保留时间	面积	面积%	高度	理论塔板数(USP)	拖尾因子	分离度(USP)
1	2.531	363723	100.000	77281	6741	1.077	--
总计		363723	100.000	77281			

SHIMADZU LabSolutions

SMF-4160

<样品信息>

色谱柱 : XB-C18(150mm*4.6mm,5μm)
柱温 :35℃
流 速: 2.0ml/min
波 长: 225nm
数据文件名 : RC$SMF-4160 - 27-5/27-228-2 - zzp-25112002p-rcqx-pH4.5jz-jf50z-p4-30min.lcd
方法文件名 : RC$SMF-4160 - SMF-4160-rcqx-FX276.lcm
批处理文件名: RC$SMF-4160 - 20251202-FX276.lcb
样品瓶号 : 1-32
进样体积 : 50 μl
版本号: 6.115
进样时间 : 2025/12/03 03:39:55
实验者: jiangjinwei
处理时间(V2) : 2025/12/03 10:17:31
处理者: jiangjinwei
仪器型号 : SHIMADZU LC-2050C (FX276)

<色谱图>

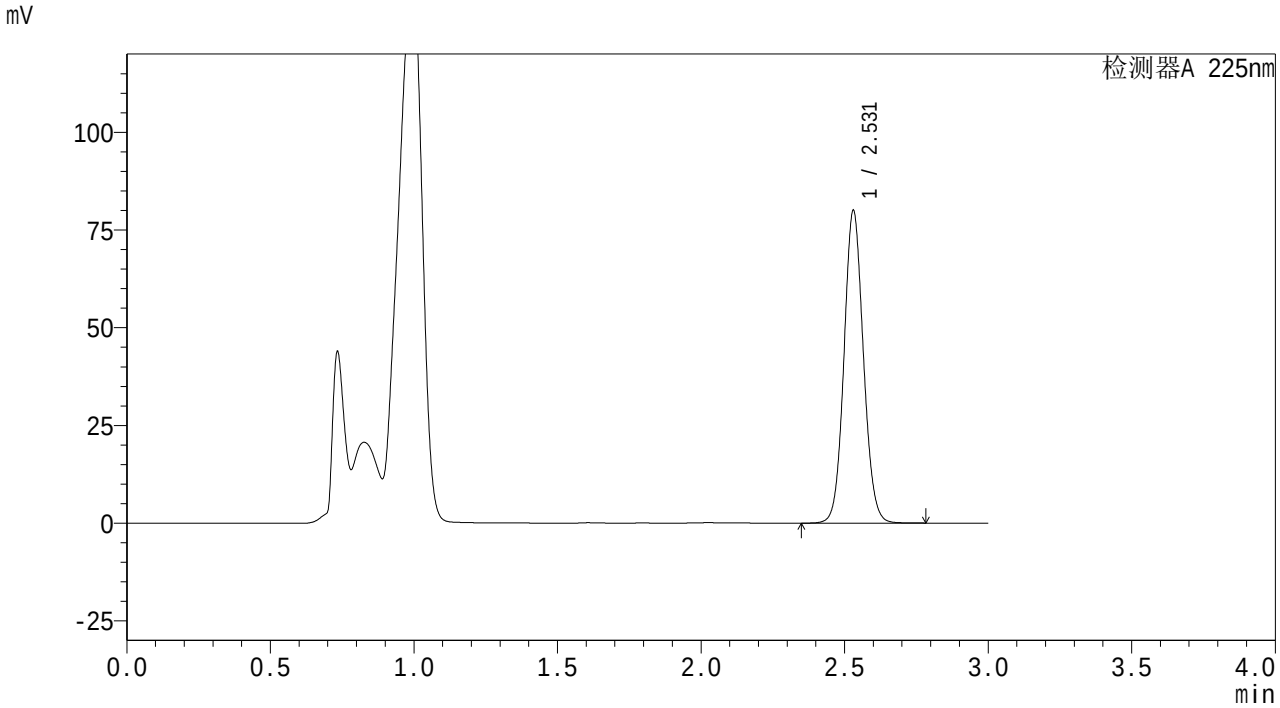

<峰表>

检测器A 225nm

峰号	保留时间	面积	面积%	高度	理论塔板数(USP)	拖尾因子	分离度(USP)
1	2.531	376625	100.000	79956	6727	1.077	--
总计		376625	100.000	79956			

SHIMADZU LabSolutions

SMF-4160

<样品信息>

色谱柱 : XB-C18(150mm*4.6mm,5μm)
柱温 :35℃
数据文件名 : RC$SMF-4160 - 27-5/27-229-2 - zzp-25112002p-rcqx-pH4.5jz-jf50z-p5-30min.lcd
方法文件名 : RC$SMF-4160 - SMF-4160-rcqx-FX276.lcm
批处理文件名: RC$SMF-4160 - 20251202-FX276.lcb
样品瓶号 : 1-41
进样体积 : 50 μl
进样时间 : 2025/12/03 03:43:19
处理时间(V2) : 2025/12/03 10:17:34
仪器型号 : SHIMADZU LC-2050C (FX276)

流 速: 2.0ml/min
波 长: 225nm
版本号: 6.115
实验者: jiangjinwei
处理者: jiangjinwei

<色谱图>

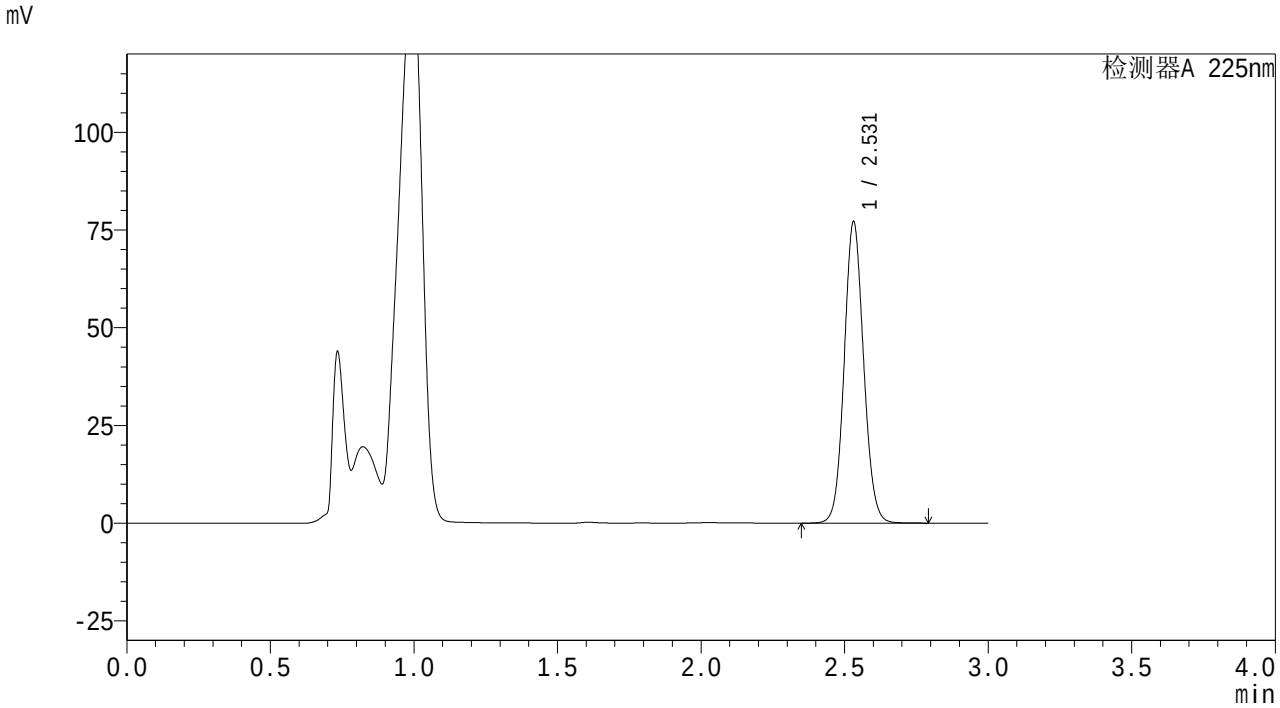

<峰表>

检测器A 225nm

峰号	保留时间	面积	面积%	高度	理论塔板数(USP)	拖尾因子	分离度(USP)
1	2.531	363231	100.000	77011	6731	1.078	--
总计		363231	100.000	77011			

SHIMADZU LabSolutions

SMF-4160

<样品信息>

色谱柱　: XB-C18(150mm*4.6mm,5μm)　　流　速: 2.0ml/min
柱温　:35℃　　波　长: 225nm
数据文件名　: RC$SMF-4160 - 27-5/27-230-2 - zzp-25112002p-rcqx-pH4.5jz-jf50z-p6-30min.lcd
方法文件名　: RC$SMF-4160 - SMF-4160-rcqx-FX276.lcm
批处理文件名: RC$SMF-4160 - 20251202-FX276.lcb
样品瓶号　: 1-50
进样体积　: 50 μl　　版本号: 6.115
进样时间　: 2025/12/03 03:46:42　　实验者: jiangjinwei
处理时间(V2)　: 2025/12/03 10:17:37　　处理者: jiangjinwei
仪器型号　: SHIMADZU LC-2050C (FX276)

<色谱图>

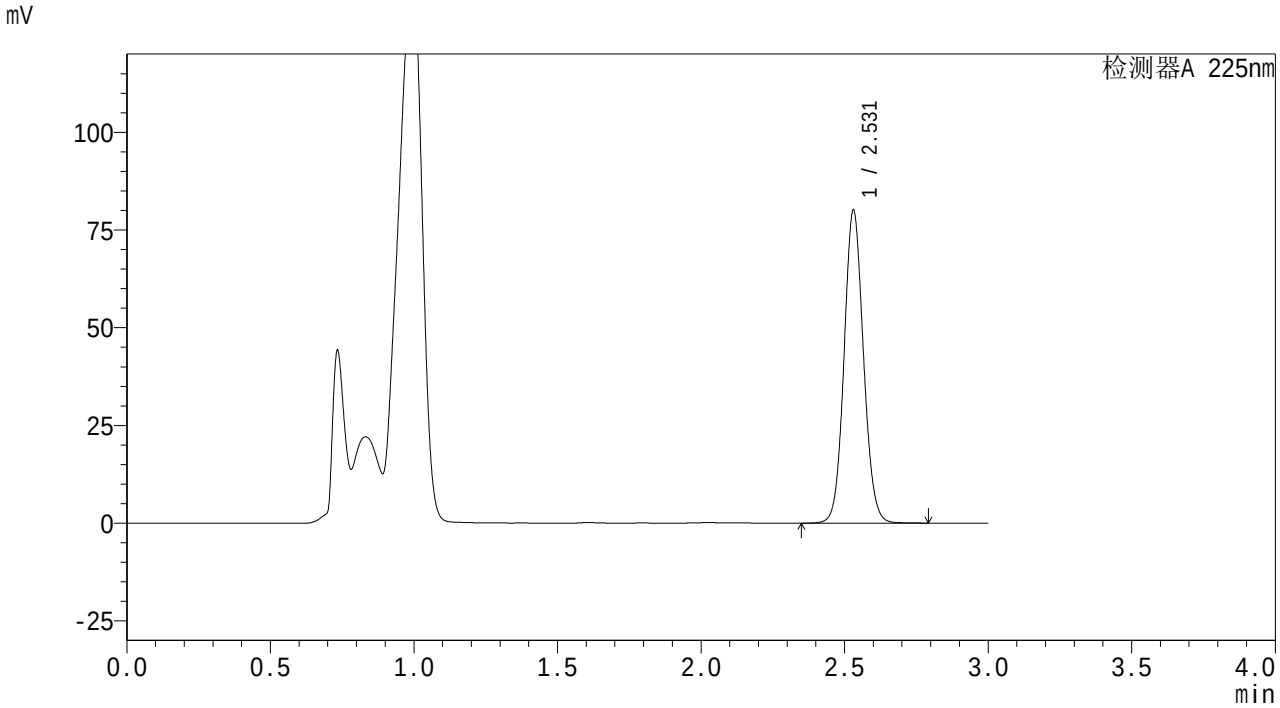

<峰表>

检测器A 225nm

峰号	保留时间	面积	面积%	高度	理论塔板数(USP)	拖尾因子	分离度(USP)
1	2.531	376691	100.000	80024	6741	1.077	--
总计		376691	100.000	80024			

SHIMADZU LabSolutions

SMF-4160

<样品信息>

色谱柱 : XB-C18(150mm*4.6mm,5μm)
柱温 :35℃
流 速: 2.0ml/min
波 长: 225nm
数据文件名 : RC$SMF-4160 - 27-5/27-231-2 - zzp-25112002p-rcqx-pH4.5jz-jf50z-p1-45min.lcd
方法文件名 : RC$SMF-4160 - SMF-4160-rcqx-FX276.lcm
批处理文件名: RC$SMF-4160 - 20251202-FX276.lcb
样品瓶号 : 1-6
进样体积 : 50 μl
版本号: 6.115
进样时间 : 2025/12/03 03:50:06
实验者: jiangjinwei
处理时间(V2) : 2025/12/03 10:17:40
处理者: jiangjinwei
仪器型号 : SHIMADZU LC-2050C (FX276)

<色谱图>

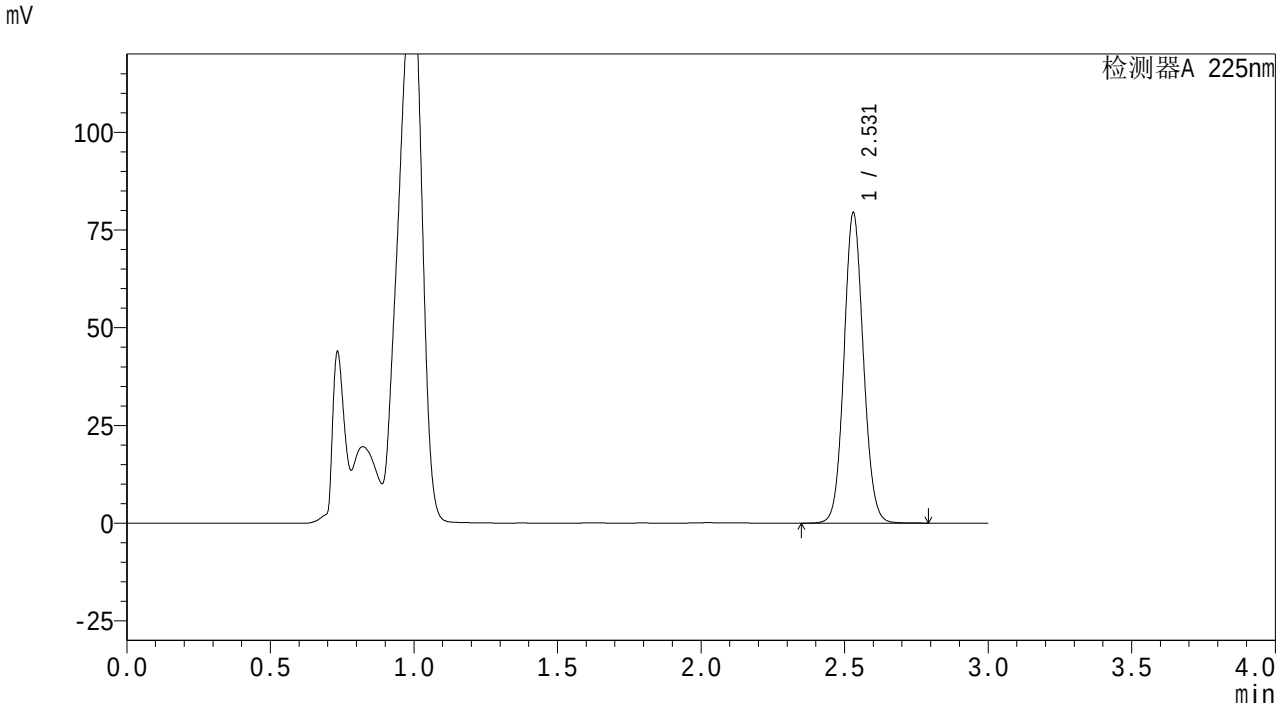

<峰表>

检测器A 225nm

峰号	保留时间	面积	面积%	高度	理论塔板数(USP)	拖尾因子	分离度(USP)
1	2.531	374033	100.000	79389	6723	1.077	--
总计		374033	100.000	79389			

SHIMADZU LabSolutions

SMF-4160

<样品信息>

色谱柱 : XB-C18(150mm*4.6mm,5μm)
柱温 :35℃
流 速: 2.0ml/min
波 长: 225nm
数据文件名 : RC$SMF-4160 - 27-5/27-232-2 - zzp-25112002p-rcqx-pH4.5jz-jf50z-p2-45min.lcd
方法文件名 : RC$SMF-4160 - SMF-4160-rcqx-FX276.lcm
批处理文件名: RC$SMF-4160 - 20251202-FX276.lcb
样品瓶号 : 1-15
进样体积 : 50 μl
版本号: 6.115
进样时间 : 2025/12/03 03:53:28
实验者: jiangjinwei
处理时间(V2) : 2025/12/03 10:17:42
处理者: jiangjinwei
仪器型号 : SHIMADZU LC-2050C (FX276)

<色谱图>

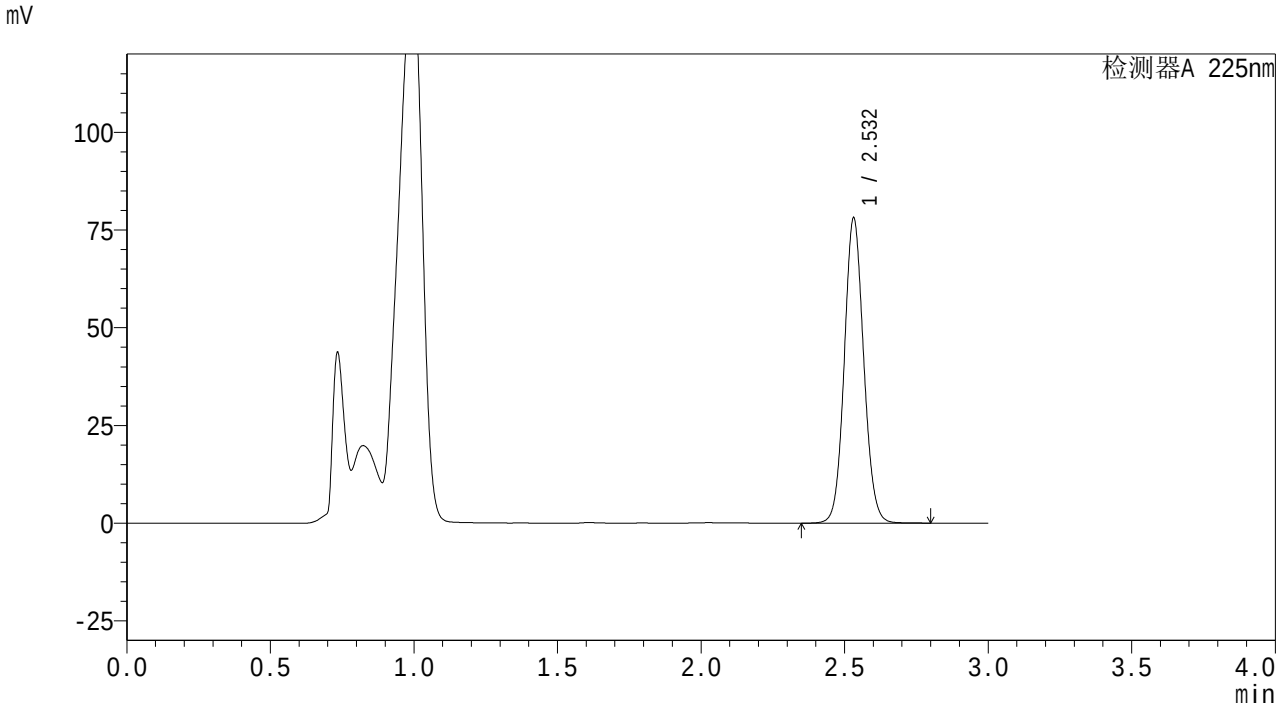

<峰表>

检测器A 225nm

峰号	保留时间	面积	面积%	高度	理论塔板数(USP)	拖尾因子	分离度(USP)
1	2.532	367551	100.000	77942	6746	1.078	--
总计		367551	100.000	77942			

SHIMADZU LabSolutions

SMF-4160

<样品信息>

色谱柱 : XB-C18(150mm*4.6mm,5μm)
柱温 :35℃
流 速: 2.0ml/min
波 长: 225nm
数据文件名 : RC$SMF-4160 - 27-5/27-233-2 - zzp-25112002p-rcqx-pH4.5jz-jf50z-p3-45min.lcd
方法文件名 : RC$SMF-4160 - SMF-4160-rcqx-FX276.lcm
批处理文件名: RC$SMF-4160 - 20251202-FX276.lcb
样品瓶号 : 1-24
进样体积 : 50 μl
版本号: 6.115
进样时间 : 2025/12/03 03:56:53
实验者: jiangjinwei
处理时间(V2) : 2025/12/03 10:17:45
处理者: jiangjinwei
仪器型号 : SHIMADZU LC-2050C (FX276)

<色谱图>

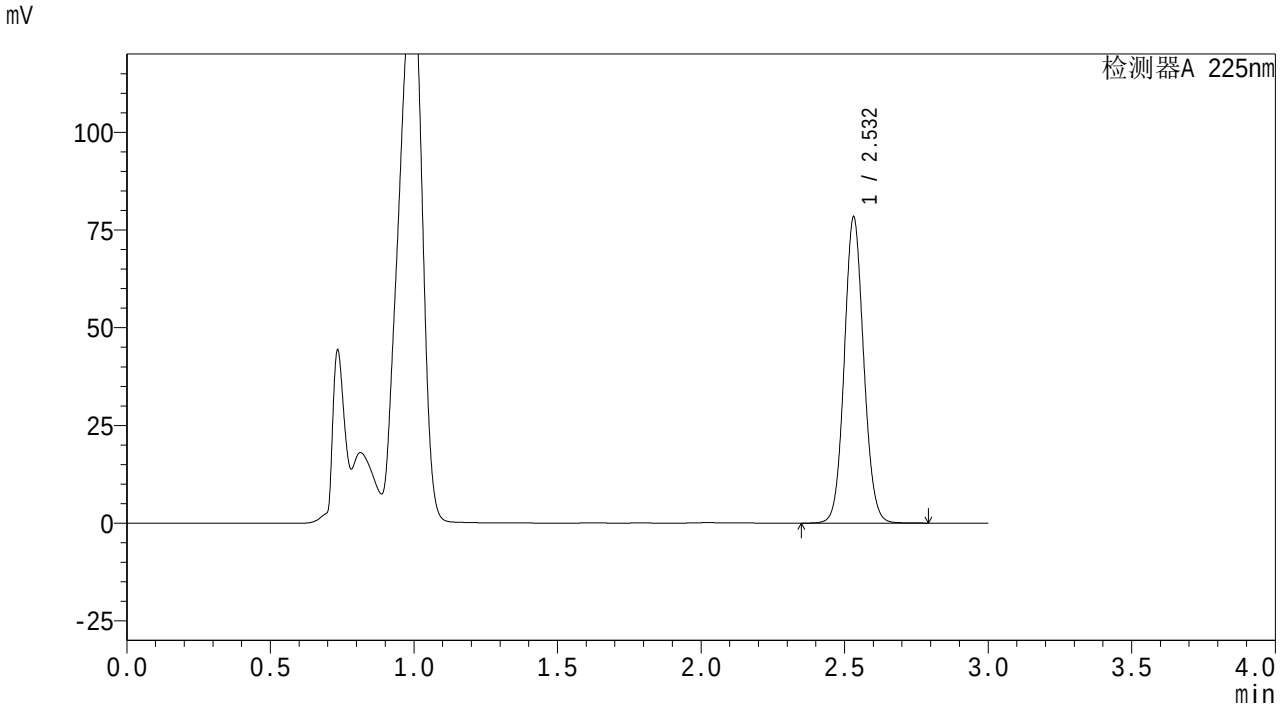

<峰表>

检测器A 225nm

峰号	保留时间	面积	面积%	高度	理论塔板数(USP)	拖尾因子	分离度(USP)
1	2.532	368614	100.000	78188	6745	1.077	--
总计		368614	100.000	78188			

SHIMADZU LabSolutions

SMF-4160

<样品信息>

色谱柱 : XB-C18(150mm*4.6mm,5μm)
柱温 :35℃
流 速: 2.0ml/min
波 长: 225nm
数据文件名 : RC$SMF-4160 - 27-5/27-234-2 - zzp-25112002p-rcqx-pH4.5jz-jf50z-p4-45min.lcd
方法文件名 : RC$SMF-4160 - SMF-4160-rcqx-FX276.lcm
批处理文件名: RC$SMF-4160 - 20251202-FX276.lcb
样品瓶号 : 1-33
进样体积 : 50 μl
版本号: 6.115
进样时间 : 2025/12/03 04:00:15
实验者: jiangjinwei
处理时间(V2) : 2025/12/03 10:17:48
处理者: jiangjinwei
仪器型号 : SHIMADZU LC-2050C (FX276)

<色谱图>

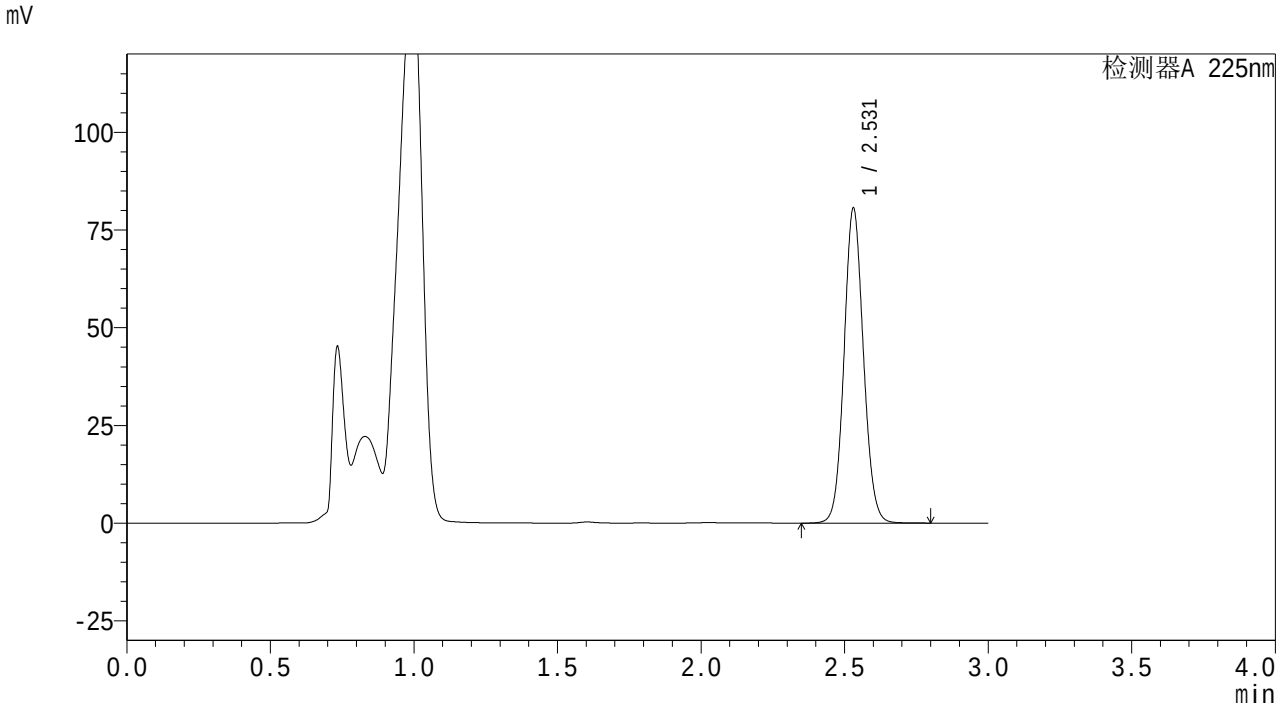

<峰表>

检测器A 225nm

峰号	保留时间	面积	面积%	高度	理论塔板数(USP)	拖尾因子	分离度(USP)
1	2.531	379064	100.000	80561	6747	1.077	--
总计		379064	100.000	80561			

SHIMADZU LabSolutions

SMF-4160

<样品信息>

色谱柱　: XB-C18(150mm*4.6mm,5μm)　流　速: 2.0ml/min
柱温　:35℃　波　长: 225nm
数据文件名　: RC$SMF-4160 - 27-5/27-235-2 - zzp-25112002p-rcqx-pH4.5jz-jf50z-p5-45min.lcd
方法文件名　: RC$SMF-4160 - SMF-4160-rcqx-FX276.lcm
批处理文件名: RC$SMF-4160 - 20251202-FX276.lcb
样品瓶号　: 1-42
进样体积　: 50 μl　版本号: 6.115
进样时间　: 2025/12/03 04:03:39　实验者: jiangjinwei
处理时间(V2)　: 2025/12/03 10:17:51　处理者: jiangjinwei
仪器型号　: SHIMADZU LC-2050C (FX276)

<色谱图>

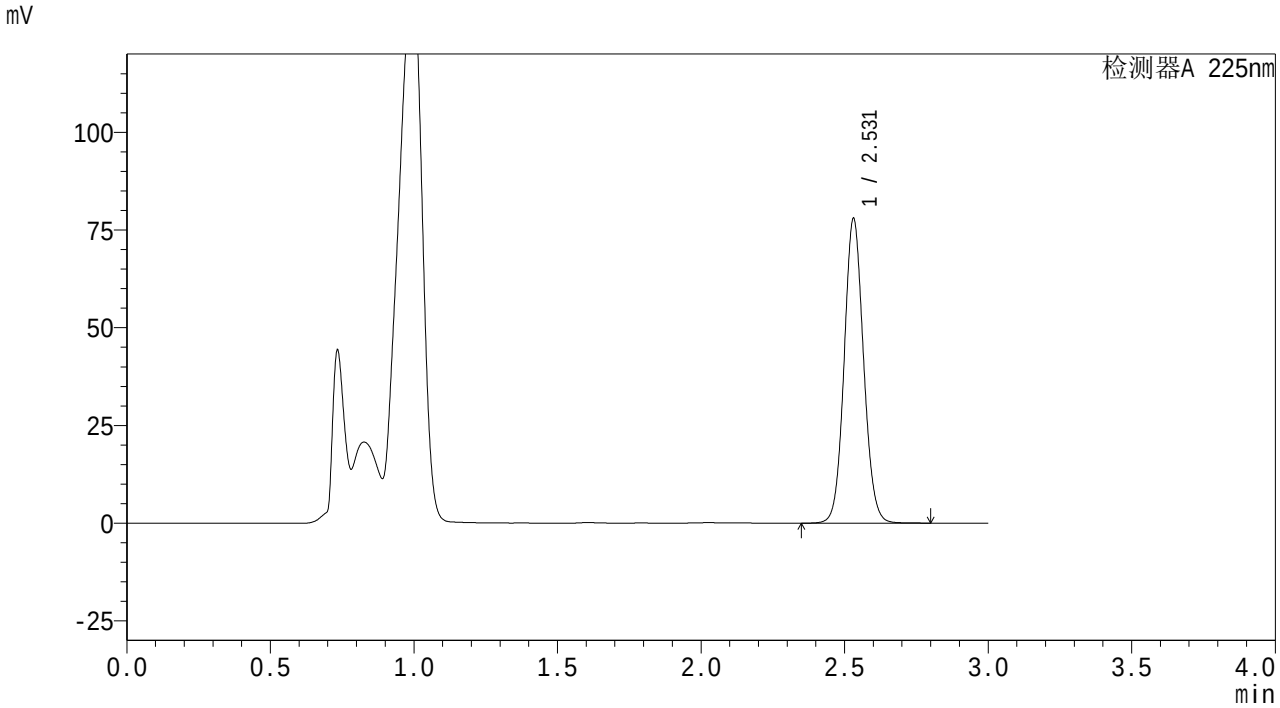

<峰表>

检测器A 225nm

峰号	保留时间	面积	面积%	高度	理论塔板数(USP)	拖尾因子	分离度(USP)
1	2.531	366980	100.000	77884	6736	1.077	--
总计		366980	100.000	77884			

SHIMADZU LabSolutions

SMF-4160

<样品信息>

色谱柱 : XB-C18(150mm*4.6mm,5μm)
柱温 :35℃
流 速: 2.0ml/min
波 长: 225nm
数据文件名 : RC$SMF-4160 - 27-5/27-236-2 - zzp-25112002p-rcqx-pH4.5jz-jf50z-p6-45min.lcd
方法文件名 : RC$SMF-4160 - SMF-4160-rcqx-FX276.lcm
批处理文件名: RC$SMF-4160 - 20251202-FX276.lcb
样品瓶号 : 1-51
进样体积 : 50 μl
版本号: 6.115
进样时间 : 2025/12/03 04:07:03
实验者: jiangjinwei
处理时间(V2) : 2025/12/03 10:17:54
处理者: jiangjinwei
仪器型号 : SHIMADZU LC-2050C (FX276)

<色谱图>

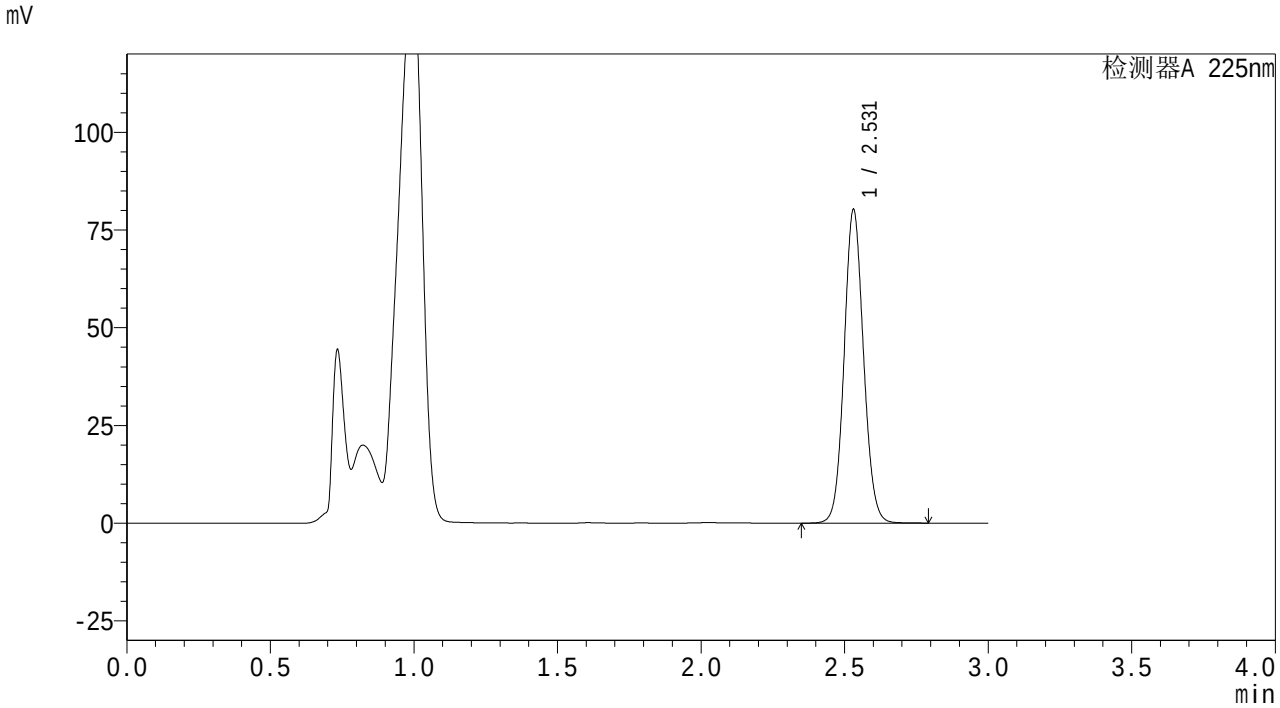

<峰表>

检测器A 225nm

峰号	保留时间	面积	面积%	高度	理论塔板数(USP)	拖尾因子	分离度(USP)
1	2.531	377418	100.000	80172	6743	1.078	--
总计		377418	100.000	80172			

SHIMADZU LabSolutions

SMF-4160

<样品信息>

色谱柱　: XB-C18(150mm*4.6mm,5μm)　流　速: 2.0ml/min
柱温　:35℃　波　长: 225nm
数据文件名　: RC$SMF-4160 - 27-5/27-237-2 - zzp-25112002p-rcqx-pH4.5jz-jf50z-p1-60min.lcd
方法文件名　: RC$SMF-4160 - SMF-4160-rcqx-FX276.lcm
批处理文件名: RC$SMF-4160 - 20251202-FX276.lcb
样品瓶号　: 1-7
进样体积　: 50 μl　版本号: 6.115
进样时间　: 2025/12/03 04:10:27　实验者: jiangjinwei
处理时间(V2)　: 2025/12/03 10:17:56　处理者: jiangjinwei
仪器型号　: SHIMADZU LC-2050C (FX276)

<色谱图>

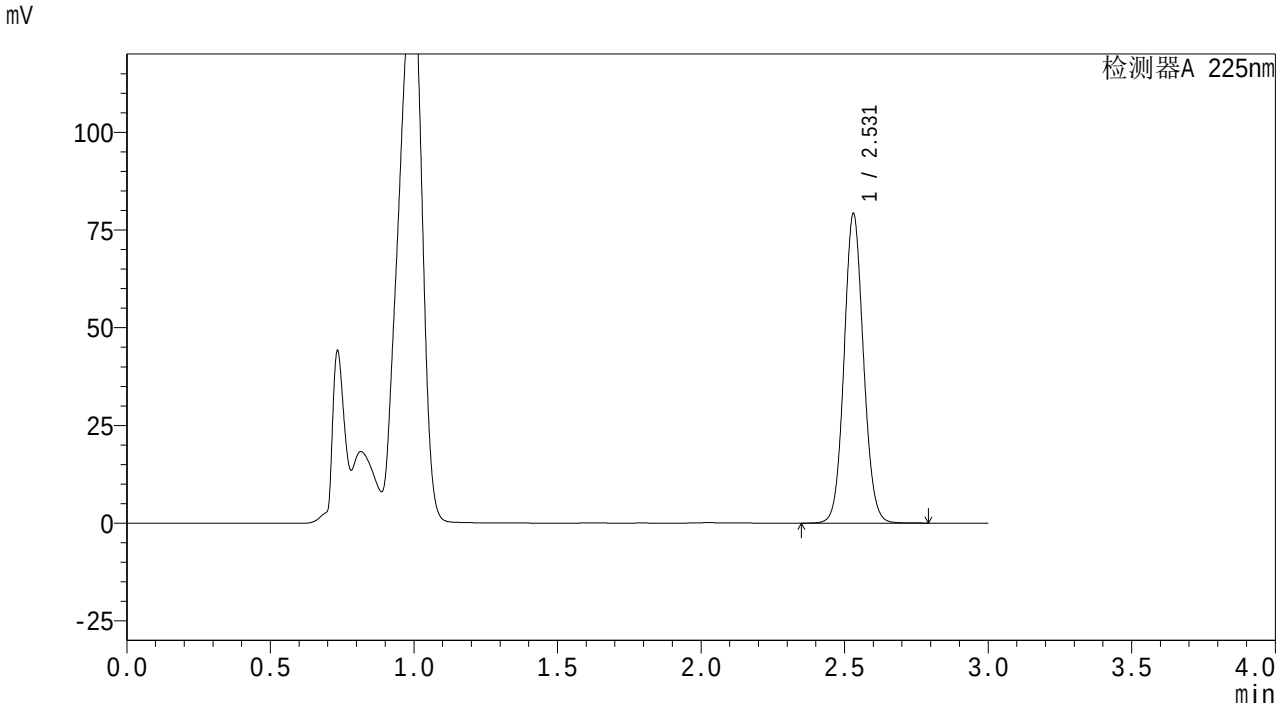

<峰表>

检测器A 225nm

峰号	保留时间	面积	面积%	高度	理论塔板数(USP)	拖尾因子	分离度(USP)
1	2.531	372566	100.000	79168	6741	1.077	--
总计		372566	100.000	79168			

SHIMADZU LabSolutions

SMF-4160

<样品信息>

色谱柱 : XB-C18(150mm*4.6mm,5μm)
柱温 :35℃
流 速: 2.0ml/min
波 长: 225nm
数据文件名 : RC$SMF-4160 - 27-5/27-238-2 - zzp-25112002p-rcqx-pH4.5jz-jf50z-p2-60min.lcd
方法文件名 : RC$SMF-4160 - SMF-4160-rcqx-FX276.lcm
批处理文件名: RC$SMF-4160 - 20251202-FX276.lcb
样品瓶号 : 1-16
进样体积 : 50 μl
版本号: 6.115
进样时间 : 2025/12/03 04:13:49
实验者: jiangjinwei
处理时间(V2) : 2025/12/03 10:17:59
处理者: jiangjinwei
仪器型号 : SHIMADZU LC-2050C (FX276)

<色谱图>

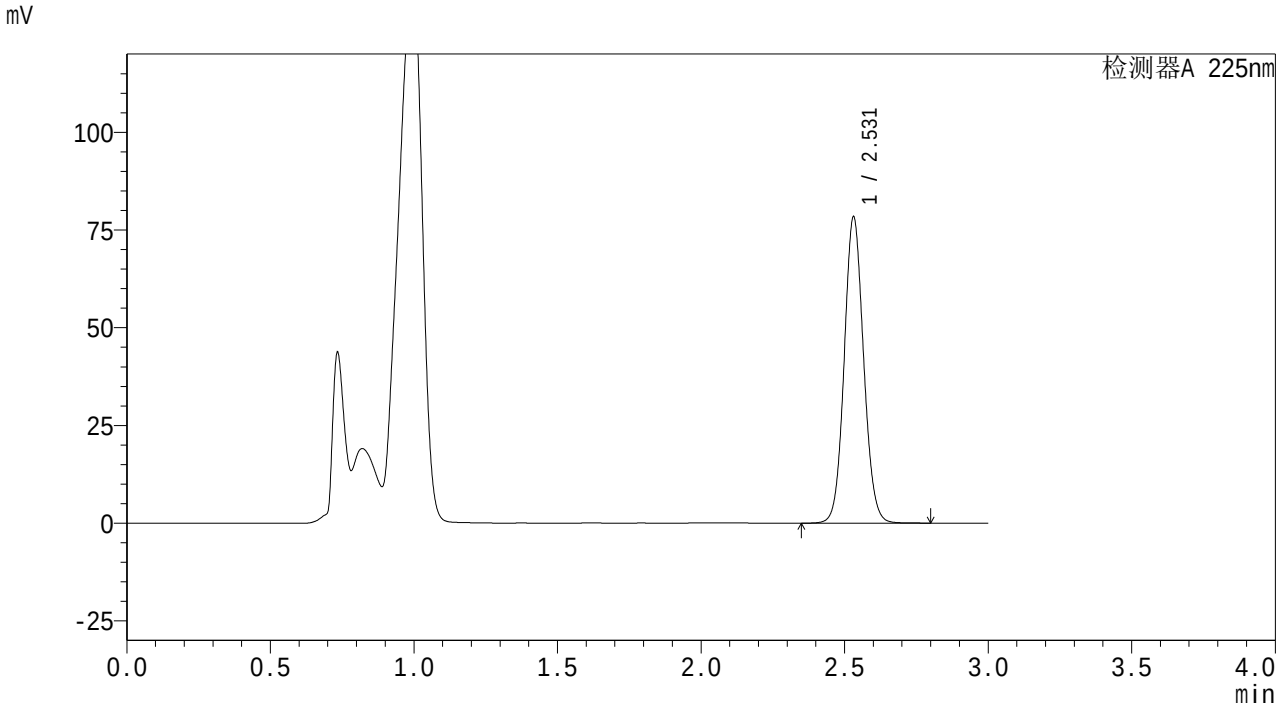

<峰表>

检测器A 225nm

峰号	保留时间	面积	面积%	高度	理论塔板数(USP)	拖尾因子	分离度(USP)
1	2.531	369124	100.000	78283	6737	1.078	--
总计		369124	100.000	78283			

SHIMADZU LabSolutions

SMF-4160

<样品信息>

色谱柱 : XB-C18(150mm*4.6mm,5μm)
柱温 :35℃
流 速: 2.0ml/min
波 长: 225nm
数据文件名 : RC$SMF-4160 - 27-5/27-239-2 - zzp-25112002p-rcqx-pH4.5jz-jf50z-p3-60min.lcd
方法文件名 : RC$SMF-4160 - SMF-4160-rcqx-FX276.lcm
批处理文件名: RC$SMF-4160 - 20251202-FX276.lcb
样品瓶号 : 1-25
进样体积 : 50 μl
版本号: 6.115
进样时间 : 2025/12/03 04:17:13
实验者: jiangjinwei
处理时间(V2) : 2025/12/03 10:18:02
处理者: jiangjinwei
仪器型号 : SHIMADZU LC-2050C (FX276)

<色谱图>

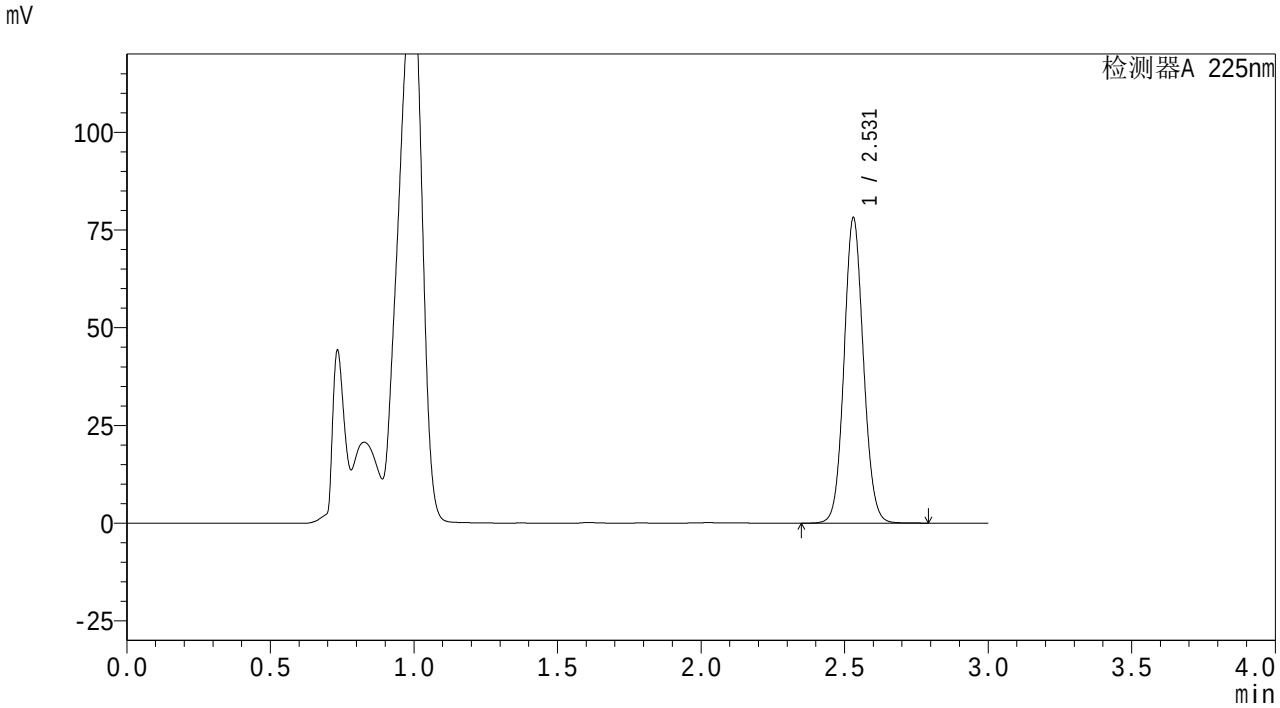

<峰表>

检测器A 225nm

峰号	保留时间	面积	面积%	高度	理论塔板数(USP)	拖尾因子	分离度(USP)
1	2.531	367530	100.000	78094	6741	1.077	--
总计		367530	100.000	78094			

SHIMADZU LabSolutions

SMF-4160

<样品信息>

色谱柱 : XB-C18(150mm*4.6mm,5μm)
柱温 :35℃
流 速: 2.0ml/min
波 长: 225nm
数据文件名 : RC$SMF-4160 - 27-5/27-240-2 - zzp-25112002p-rcqx-pH4.5jz-jf50z-p4-60min.lcd
方法文件名 : RC$SMF-4160 - SMF-4160-rcqx-FX276.lcm
批处理文件名: RC$SMF-4160 - 20251202-FX276.lcb
样品瓶号 : 1-34
进样体积 : 50 μl
版本号: 6.115
进样时间 : 2025/12/03 04:20:35
实验者: jiangjinwei
处理时间(V2) : 2025/12/03 10:18:05
处理者: jiangjinwei
仪器型号 : SHIMADZU LC-2050C (FX276)

<色谱图>

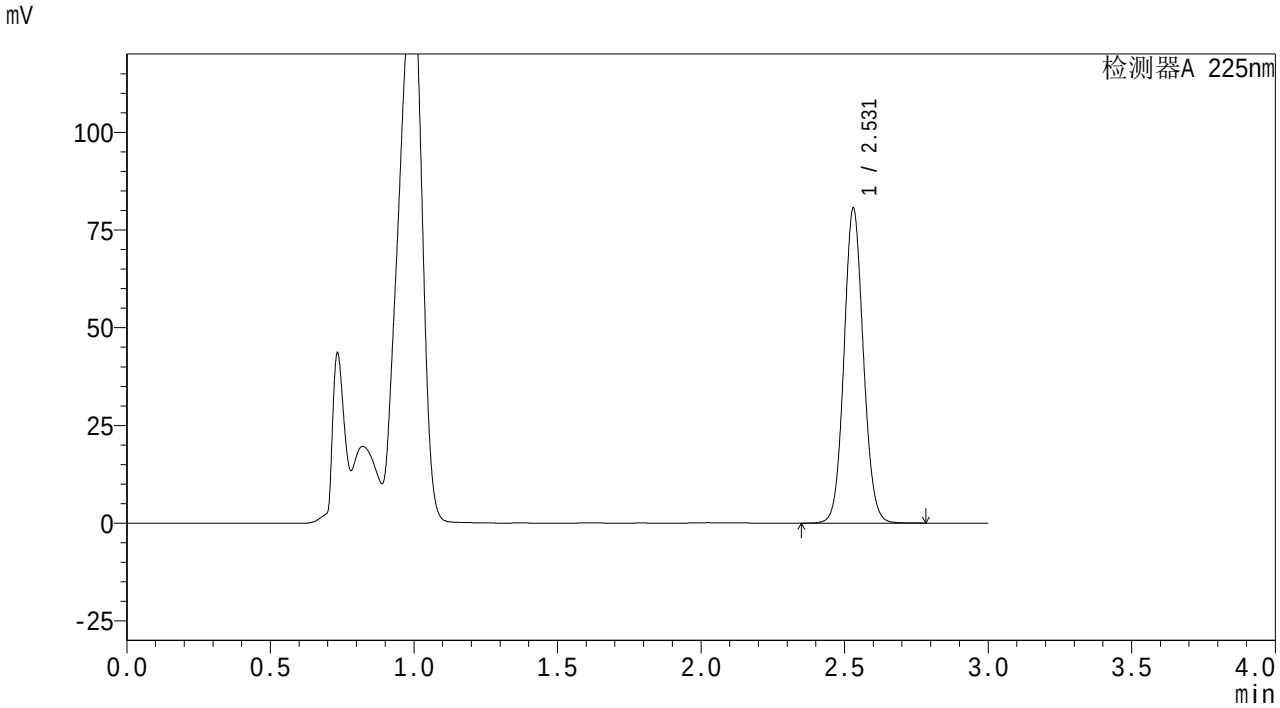

<峰表>

检测器A 225nm

峰号	保留时间	面积	面积%	高度	理论塔板数(USP)	拖尾因子	分离度(USP)
1	2.531	379131	100.000	80561	6738	1.077	--
总计		379131	100.000	80561			

SHIMADZU LabSolutions

SMF-4160

<样品信息>

色谱柱 : XB-C18(150mm*4.6mm,5μm)
柱温 :35℃
流 速: 2.0ml/min
波 长: 225nm
数据文件名 : RC$SMF-4160 - 27-5/27-241-2 - zzp-25112002p-rcqx-pH4.5jz-jf50z-p5-60min.lcd
方法文件名 : RC$SMF-4160 - SMF-4160-rcqx-FX276.lcm
批处理文件名: RC$SMF-4160 - 20251202-FX276.lcb
样品瓶号 : 1-43
进样体积 : 50 μl
版本号: 6.115
进样时间 : 2025/12/03 04:23:59
实验者: jiangjinwei
处理时间(V2) : 2025/12/03 10:18:08
处理者: jiangjinwei
仪器型号 : SHIMADZU LC-2050C (FX276)

<色谱图>

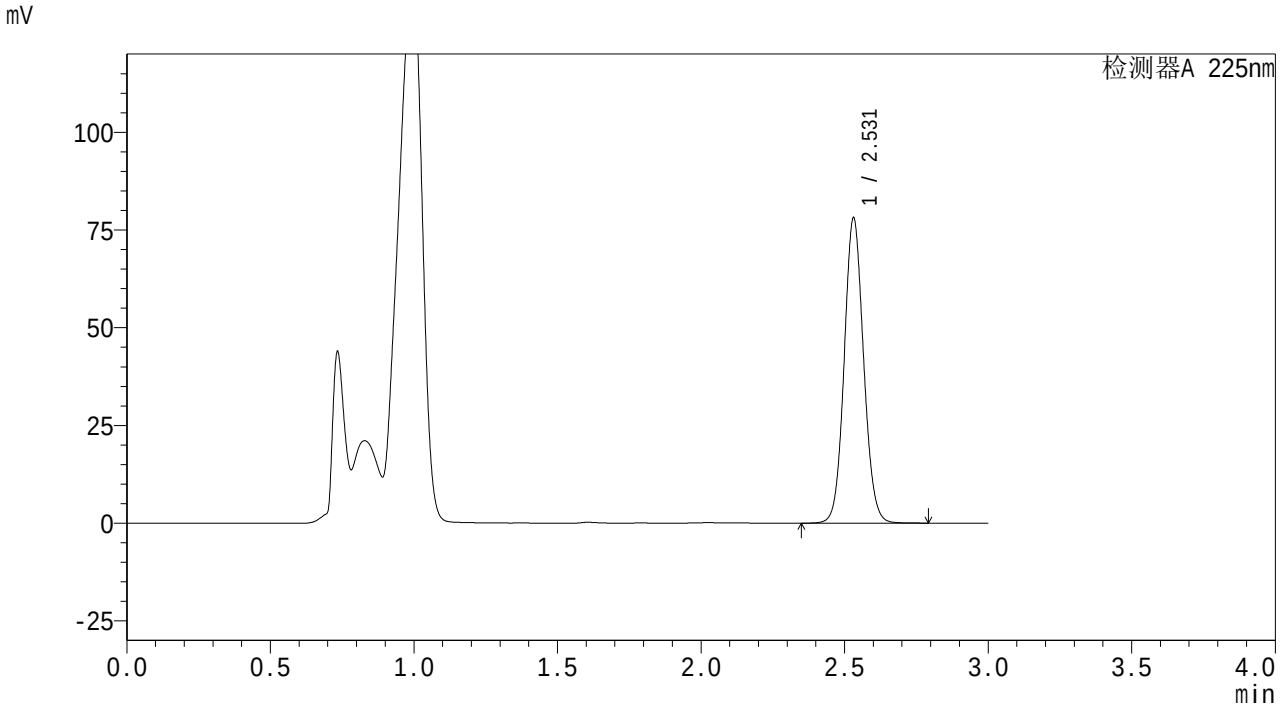

<峰表>

检测器A 225nm

峰号	保留时间	面积	面积%	高度	理论塔板数(USP)	拖尾因子	分离度(USP)
1	2.531	367441	100.000	78013	6749	1.078	--
总计		367441	100.000	78013			

SHIMADZU LabSolutions

SMF-4160

<样品信息>

色谱柱　: XB-C18(150mm*4.6mm,5μm)　流　速: 2.0ml/min
柱温　:35℃　波　长: 225nm
数据文件名　: RC$SMF-4160 - 27-5/27-242-2 - zzp-25112002p-rcqx-pH4.5jz-jf50z-p6-60min.lcd
方法文件名　: RC$SMF-4160 - SMF-4160-rcqx-FX276.lcm
批处理文件名: RC$SMF-4160 - 20251202-FX276.lcb
样品瓶号　: 1-52
进样体积　: 50 μl　版本号: 6.115
进样时间　: 2025/12/03 04:27:23　实验者: jiangjinwei
处理时间(V2)　: 2025/12/03 10:18:10　处理者: jiangjinwei
仪器型号　: SHIMADZU LC-2050C (FX276)

<色谱图>

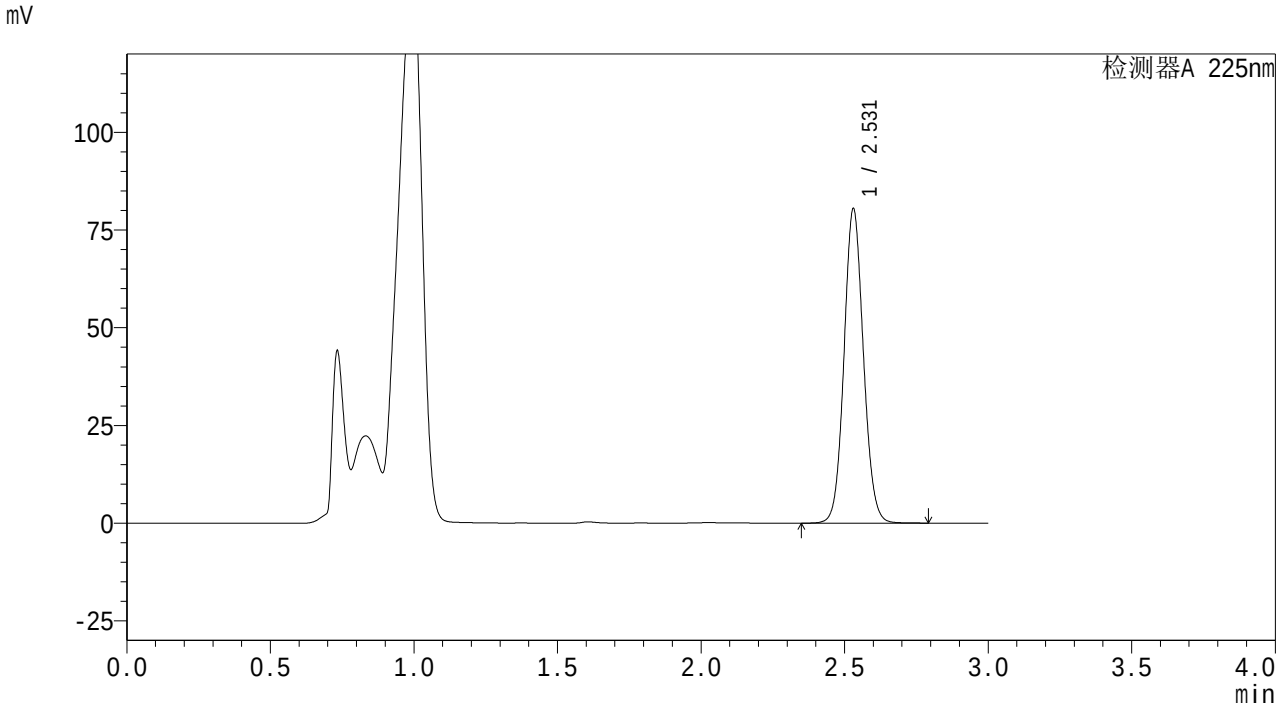

<峰表>

检测器A 225nm

峰号	保留时间	面积	面积%	高度	理论塔板数(USP)	拖尾因子	分离度(USP)
1	2.531	378397	100.000	80417	6741	1.077	--
总计		378397	100.000	80417			

SHIMADZU LabSolutions

SMF-4160

<样品信息>

色谱柱 : XB-C18(150mm*4.6mm,5μm)
柱温 :35℃
流 速: 2.0ml/min
波 长: 225nm
数据文件名 : RC$SMF-4160 - 27-5/27-243-2 - zzp-25112002p-rcqx-pH4.5jz-jf50z-p1-jxzs.lcd
方法文件名 : RC$SMF-4160 - SMF-4160-rcqx-FX276.lcm
批处理文件名: RC$SMF-4160 - 20251202-FX276.lcb
样品瓶号 : 1-8
进样体积 : 50 μl
版本号: 6.115
进样时间 : 2025/12/03 04:30:48
实验者: jiangjinwei
处理时间(V2) : 2025/12/03 10:18:13
处理者: jiangjinwei
仪器型号 : SHIMADZU LC-2050C (FX276)

<色谱图>

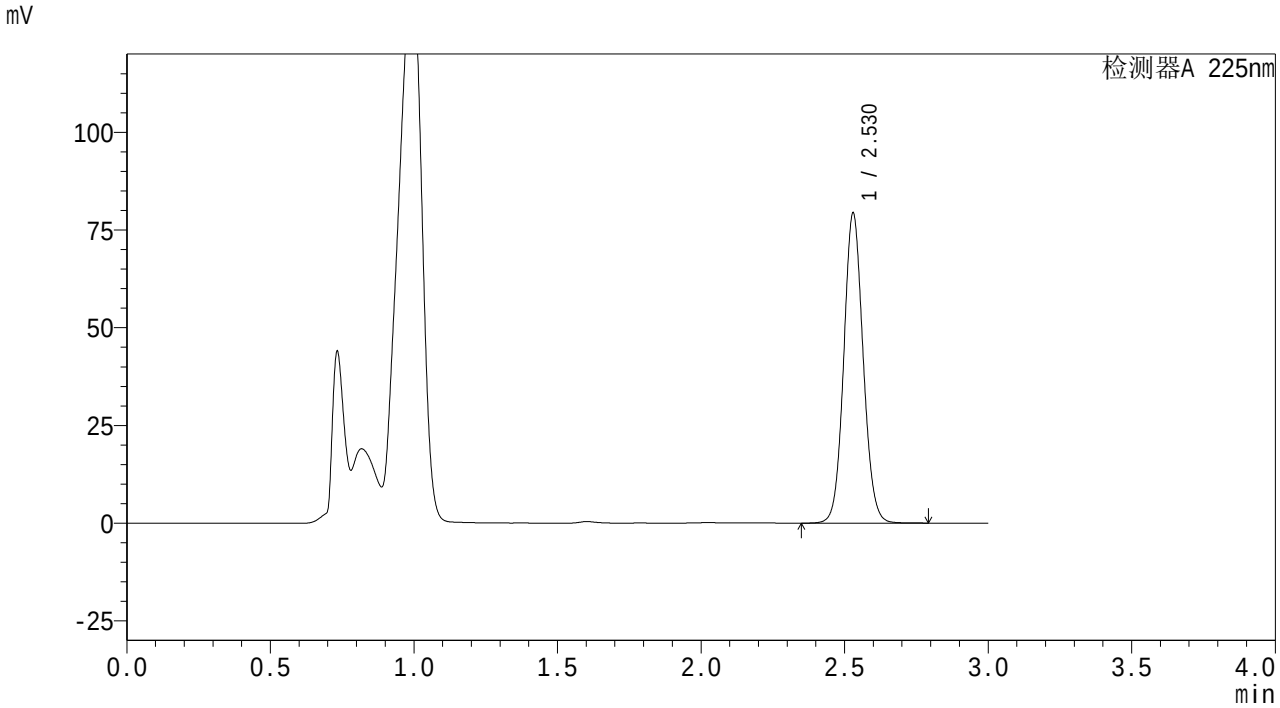

<峰表>

检测器A 225nm

峰号	保留时间	面积	面积%	高度	理论塔板数(USP)	拖尾因子	分离度(USP)
1	2.530	373099	100.000	79288	6743	1.077	--
总计		373099	100.000	79288			

SHIMADZU LabSolutions

SMF-4160

<样品信息>

色谱柱 : XB-C18(150mm*4.6mm,5μm)
柱温 :35℃
数据文件名 : RC$SMF-4160 - 27-5/27-244-2 - zzp-25112002p-rcqx-pH4.5jz-jf50z-p2-jxzs.lcd
方法文件名 : RC$SMF-4160 - SMF-4160-rcqx-FX276.lcm
批处理文件名: RC$SMF-4160 - 20251202-FX276.lcb
样品瓶号 : 1-17
进样体积 : 50 μl
进样时间 : 2025/12/03 04:34:13
处理时间(V2) : 2025/12/03 10:18:16
仪器型号 : SHIMADZU LC-2050C (FX276)

流 速: 2.0ml/min
波 长: 225nm
版本号: 6.115
实验者: jiangjinwei
处理者: jiangjinwei

<色谱图>

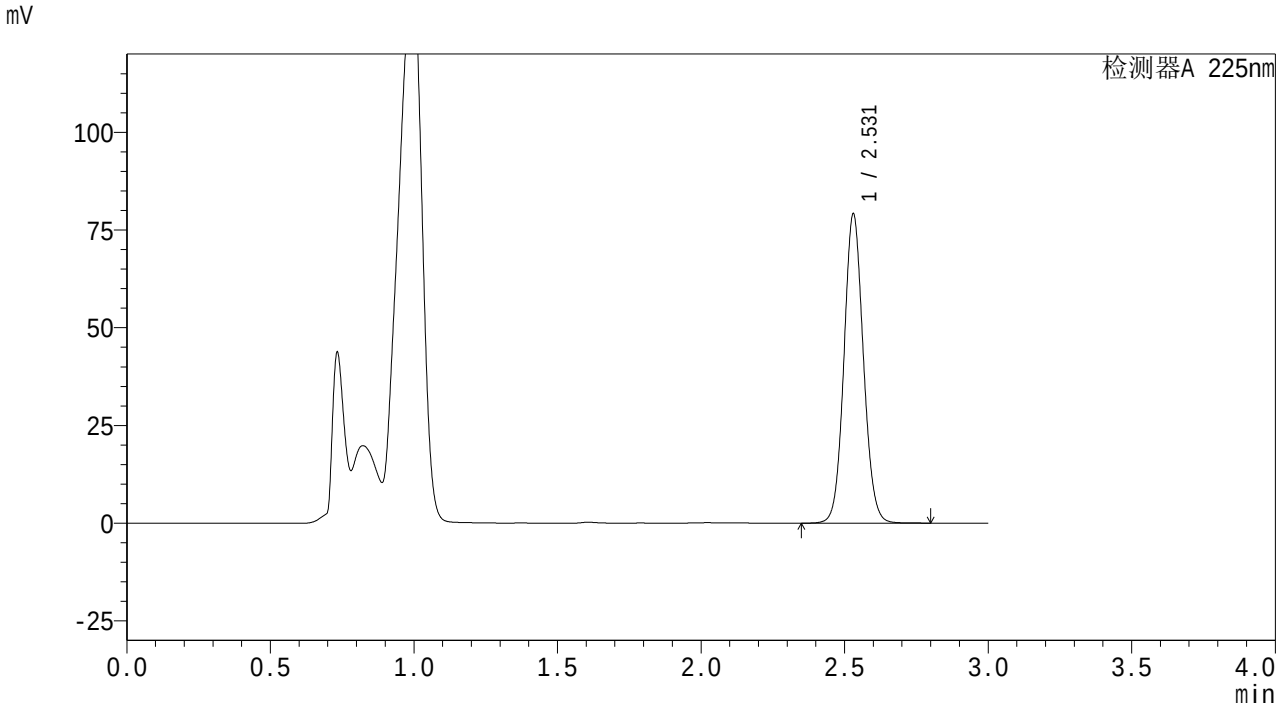

<峰表>

检测器A 225nm

峰号	保留时间	面积	面积%	高度	理论塔板数(USP)	拖尾因子	分离度(USP)
1	2.531	372546	100.000	79095	6729	1.077	--
总计		372546	100.000	79095			

SHIMADZU LabSolutions

SMF-4160

<样品信息>

色谱柱 : XB-C18(150mm*4.6mm,5μm)
柱温 :35℃
数据文件名 : RC$SMF-4160 - 27-5/27-245-2 - zzp-25112002p-rcqx-pH4.5jz-jf50z-p3-jxzs.lcd
方法文件名 : RC$SMF-4160 - SMF-4160-rcqx-FX276.lcm
批处理文件名: RC$SMF-4160 - 20251202-FX276.lcb
样品瓶号 : 1-26
进样体积 : 50 μl
进样时间 : 2025/12/03 04:37:37
处理时间(V2) : 2025/12/03 10:18:19
仪器型号 : SHIMADZU LC-2050C (FX276)

流 速: 2.0ml/min
波 长: 225nm
版本号: 6.115
实验者: jiangjinwei
处理者: jiangjinwei

<色谱图>

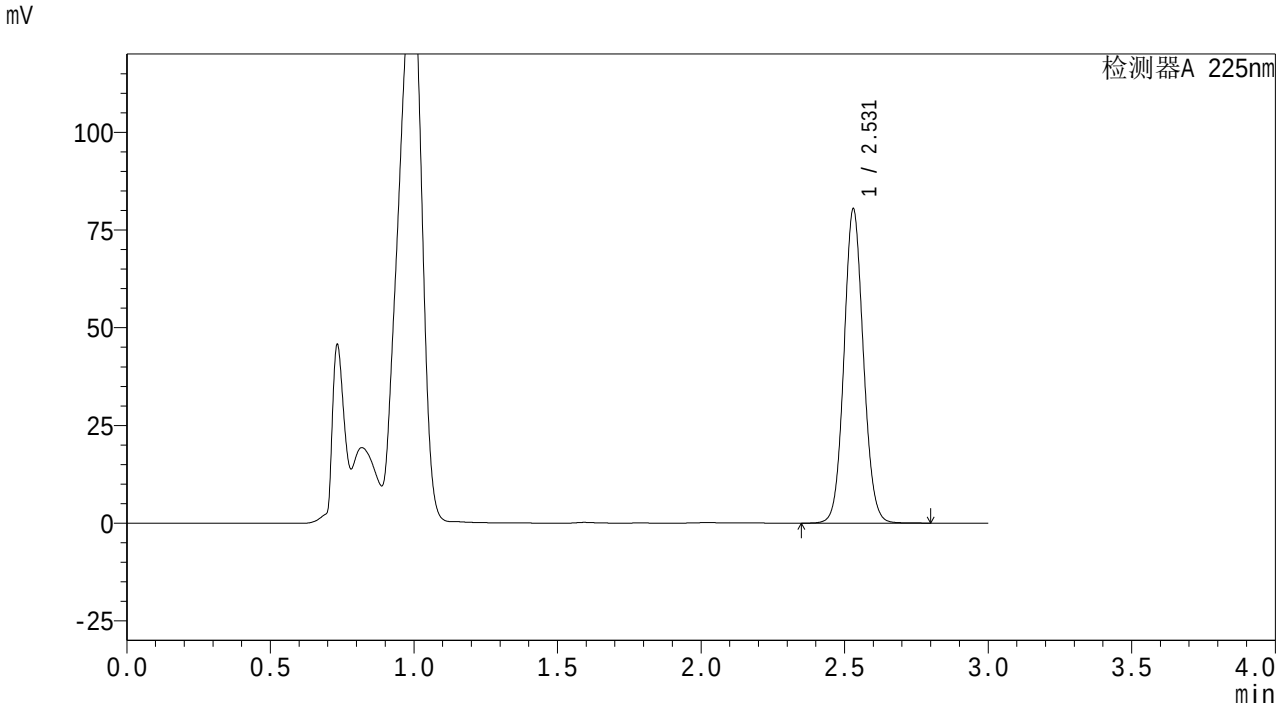

<峰表>

检测器A 225nm

峰号	保留时间	面积	面积%	高度	理论塔板数(USP)	拖尾因子	分离度(USP)
1	2.531	378358	100.000	80371	6734	1.077	--
总计		378358	100.000	80371			

SHIMADZU LabSolutions

SMF-4160

<样品信息>

色谱柱　: XB-C18(150mm*4.6mm,5μm)　流　速: 2.0ml/min
柱温　:35℃　波　长: 225nm
数据文件名　: RC$SMF-4160 - 27-5/27-246-2 - zzp-25112002p-rcqx-pH4.5jz-jf50z-p4-jxzs.lcd
方法文件名　: RC$SMF-4160 - SMF-4160-rcqx-FX276.lcm
批处理文件名: RC$SMF-4160 - 20251202-FX276.lcb
样品瓶号　: 1-35
进样体积　: 50 μl　版本号: 6.115
进样时间　: 2025/12/03 04:41:01　实验者: jiangjinwei
处理时间(V2)　: 2025/12/03 10:18:22　处理者: jiangjinwei
仪器型号　: SHIMADZU LC-2050C (FX276)

<色谱图>

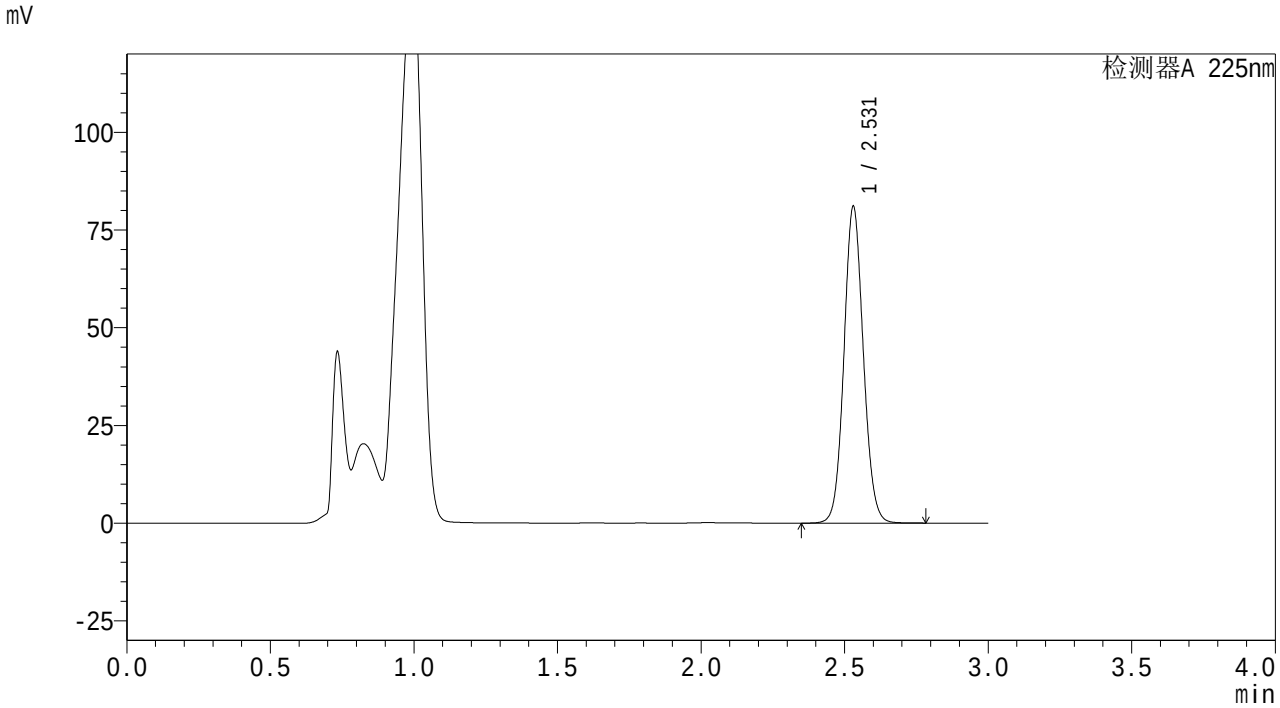

<峰表>

检测器A 225nm

峰号	保留时间	面积	面积%	高度	理论塔板数(USP)	拖尾因子	分离度(USP)
1	2.531	381008	100.000	81002	6743	1.077	--
总计		381008	100.000	81002			

SHIMADZU LabSolutions

SMF-4160

<样品信息>

色谱柱 : XB-C18(150mm*4.6mm,5μm)
柱温 :35℃
流 速: 2.0ml/min
波 长: 225nm
数据文件名 : RC$SMF-4160 - 27-5/27-247-2 - zzp-25112002p-rcqx-pH4.5jz-jf50z-p5-jxzs.lcd
方法文件名 : RC$SMF-4160 - SMF-4160-rcqx-FX276.lcm
批处理文件名: RC$SMF-4160 - 20251202-FX276.lcb
样品瓶号 : 1-44
进样体积 : 50 μl
版本号: 6.115
进样时间 : 2025/12/03 04:44:26
实验者: jiangjinwei
处理时间(V2) : 2025/12/03 10:18:25
处理者: jiangjinwei
仪器型号 : SHIMADZU LC-2050C (FX276)

<色谱图>

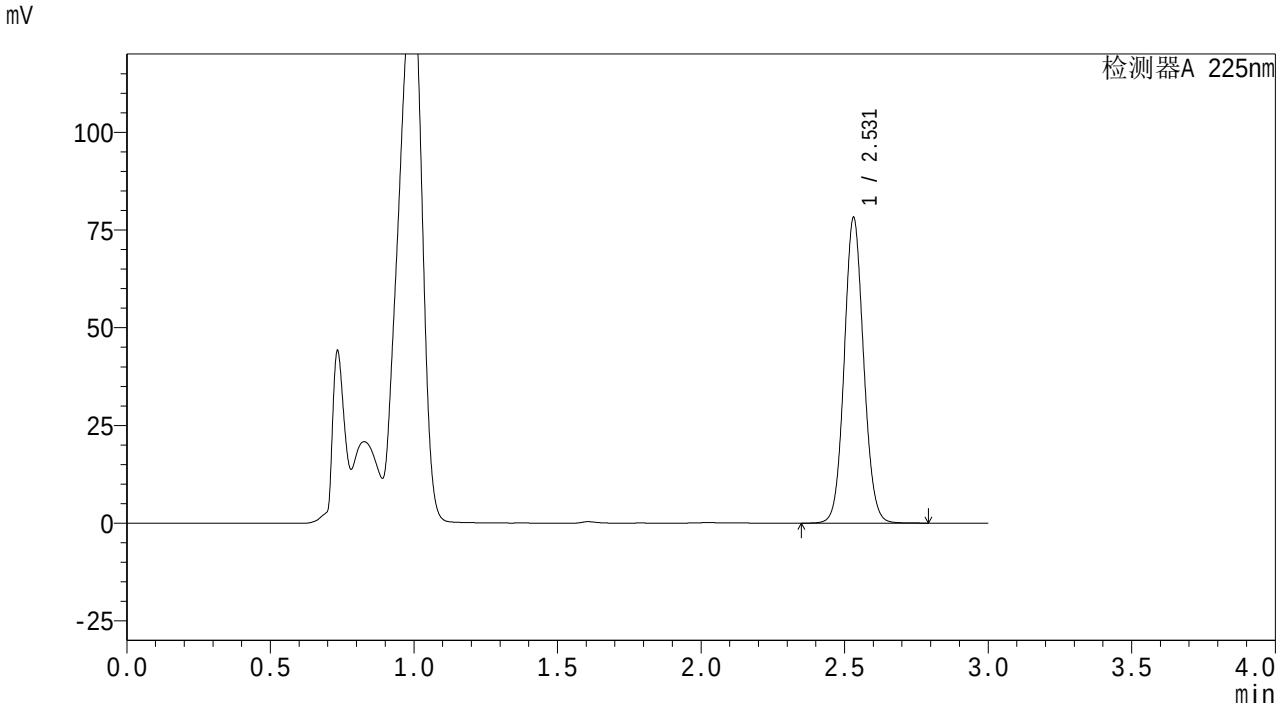

<峰表>

检测器A 225nm

峰号	保留时间	面积	面积%	高度	理论塔板数(USP)	拖尾因子	分离度(USP)
1	2.531	367981	100.000	78115	6750	1.077	--
总计		367981	100.000	78115			

SHIMADZU LabSolutions

SMF-4160

<样品信息>

色谱柱 : XB-C18(150mm*4.6mm,5μm)
柱温 :35℃
数据文件名 : RC$SMF-4160 - 27-5/27-248-2 - zzp-25112002p-rcqx-pH4.5jz-jf50z-p6-jxzs.lcd
方法文件名 : RC$SMF-4160 - SMF-4160-rcqx-FX276.lcm
批处理文件名: RC$SMF-4160 - 20251202-FX276.lcb
样品瓶号 : 1-53
进样体积 : 50 μl
进样时间 : 2025/12/03 04:47:51
处理时间(V2) : 2025/12/03 10:18:28
仪器型号 : SHIMADZU LC-2050C (FX276)

流 速: 2.0ml/min
波 长: 225nm
版本号: 6.115
实验者: jiangjinwei
处理者: jiangjinwei

<色谱图>

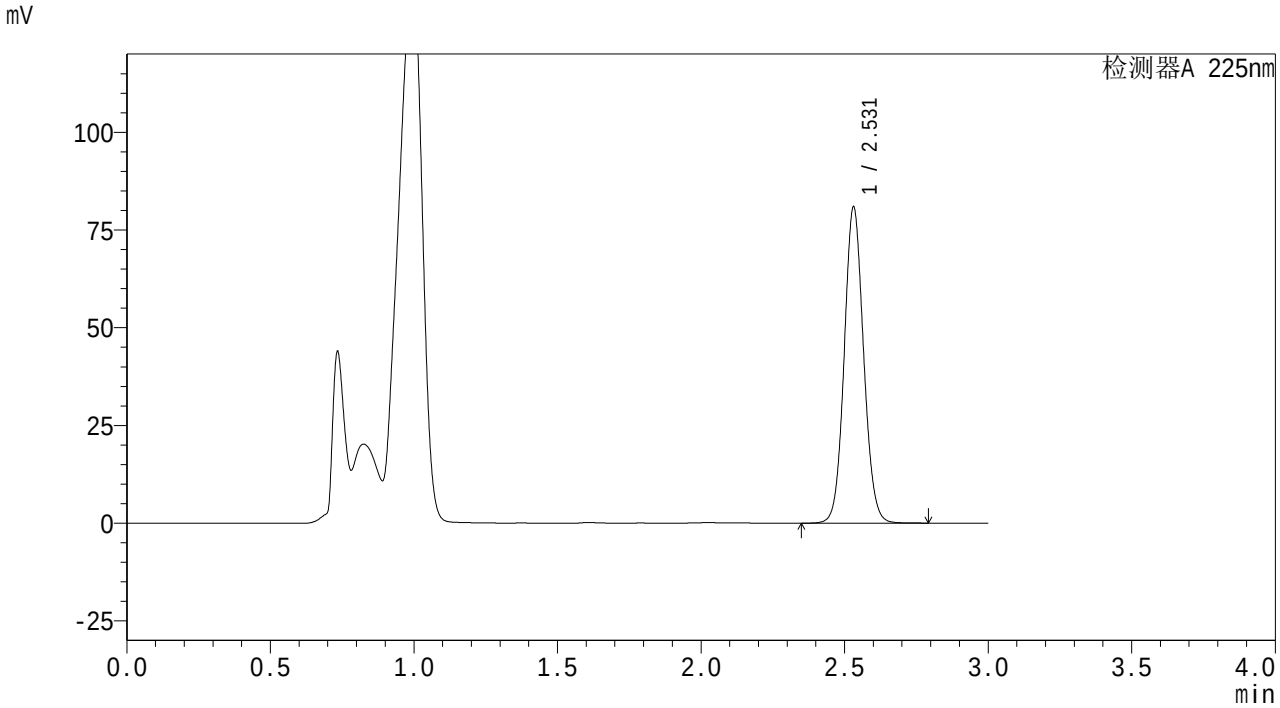

<峰表>

检测器A 225nm

峰号	保留时间	面积	面积%	高度	理论塔板数(USP)	拖尾因子	分离度(USP)
1	2.531	380357	100.000	80813	6759	1.077	--
总计		380357	100.000	80813			

SHIMADZU LabSolutions

SMF-4160

<样品信息>

色谱柱 : XB-C18(150mm*4.6mm,5μm)
柱温 :35℃
流 速: 2.0ml/min
波 长: 225nm
数据文件名 : RC$SMF-4160 - 27-5/27-249-2 - zzp-25112002p-rcqx-pH4.5jz-jf50z-dz2-1.lcd
方法文件名 : RC$SMF-4160 - SMF-4160-rcqx-FX276.lcm
批处理文件名: RC$SMF-4160 - 20251202-FX276.lcb
样品瓶号 : 1-27
进样体积 : 50 μl
版本号: 6.115
进样时间 : 2025/12/03 04:51:16
实验者: jiangjinwei
处理时间(V2) : 2025/12/03 10:18:31
处理者: jiangjinwei
仪器型号 : SHIMADZU LC-2050C (FX276)

<色谱图>

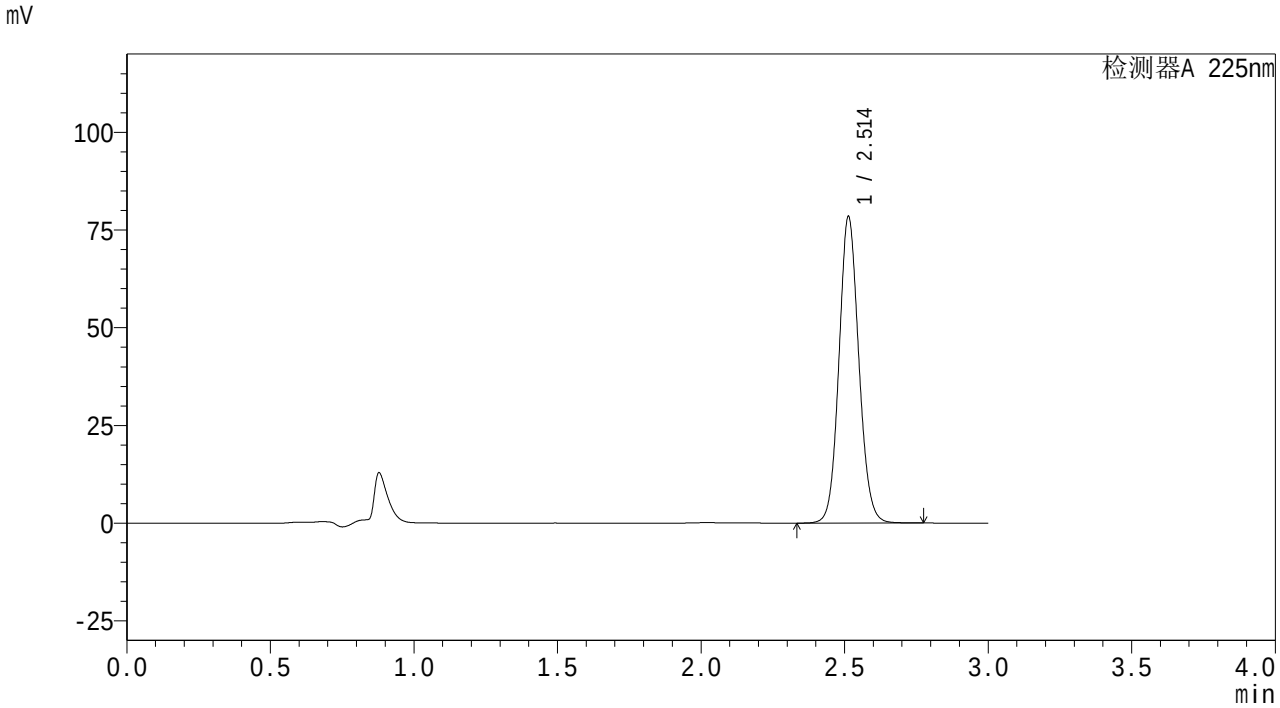

<峰表>

检测器A 225nm

峰号	保留时间	面积	面积%	高度	理论塔板数(USP)	拖尾因子	分离度(USP)
1	2.514	378335	100.000	78394	6356	1.092	--
总计		378335	100.000	78394			

SHIMADZU LabSolutions

SMF-4160

<样品信息>

色谱柱 : XB-C18(150mm*4.6mm,5μm)
柱温 :35℃
流 速: 2.0ml/min
波 长: 225nm
数据文件名 : RC$SMF-4160 - 27-5/27-250-2 - zzp-25112002p-rcqx-pH4.5jz-jf50z-dz2-2.lcd
方法文件名 : RC$SMF-4160 - SMF-4160-rcqx-FX276.lcm
批处理文件名: RC$SMF-4160 - 20251202-FX276.lcb
样品瓶号 : 1-27
进样体积 : 50 μl
版本号: 6.115
进样时间 : 2025/12/03 04:54:39
实验者: jiangjinwei
处理时间(V2) : 2025/12/03 10:18:33
处理者: jiangjinwei
仪器型号 : SHIMADZU LC-2050C (FX276)

<色谱图>

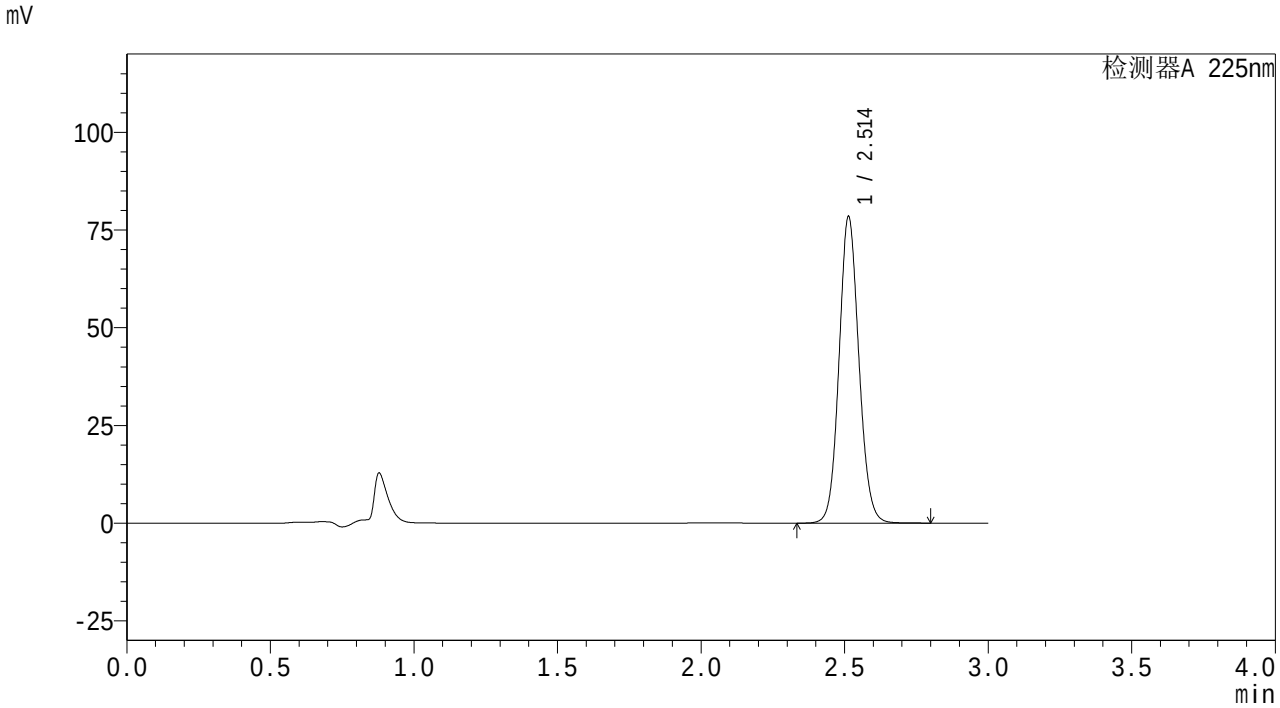

<峰表>

检测器A 225nm

峰号	保留时间	面积	面积%	高度	理论塔板数(USP)	拖尾因子	分离度(USP)
1	2.514	378606	100.000	78416	6358	1.092	--
总计		378606	100.000	78416			

SHIMADZU LabSolutions

SMF-4160

<样品信息>

色谱柱　: XB-C18(150mm*4.6mm,5μm)　流　速: 2.0ml/min
柱温　:35℃　波　长: 225nm
数据文件名　: RC$SMF-4160 - 27-5/27-251-2 - zzp-25112003p-rcqx-pH4.5jz-jf50z-rj.lcd
方法文件名　: RC$SMF-4160 - SMF-4160-rcqx-FX276.lcm
批处理文件名: RC$SMF-4160 - 20251202-FX276.lcb
样品瓶号　: 2-9
进样体积　: 50 μl　版本号: 6.115
进样时间　: 2025/12/03 04:58:05　实验者: jiangjinwei
处理时间(V2)　: 2025/12/03 10:18:36　处理者: jiangjinwei
仪器型号　: SHIMADZU LC-2050C (FX276)

<色谱图>

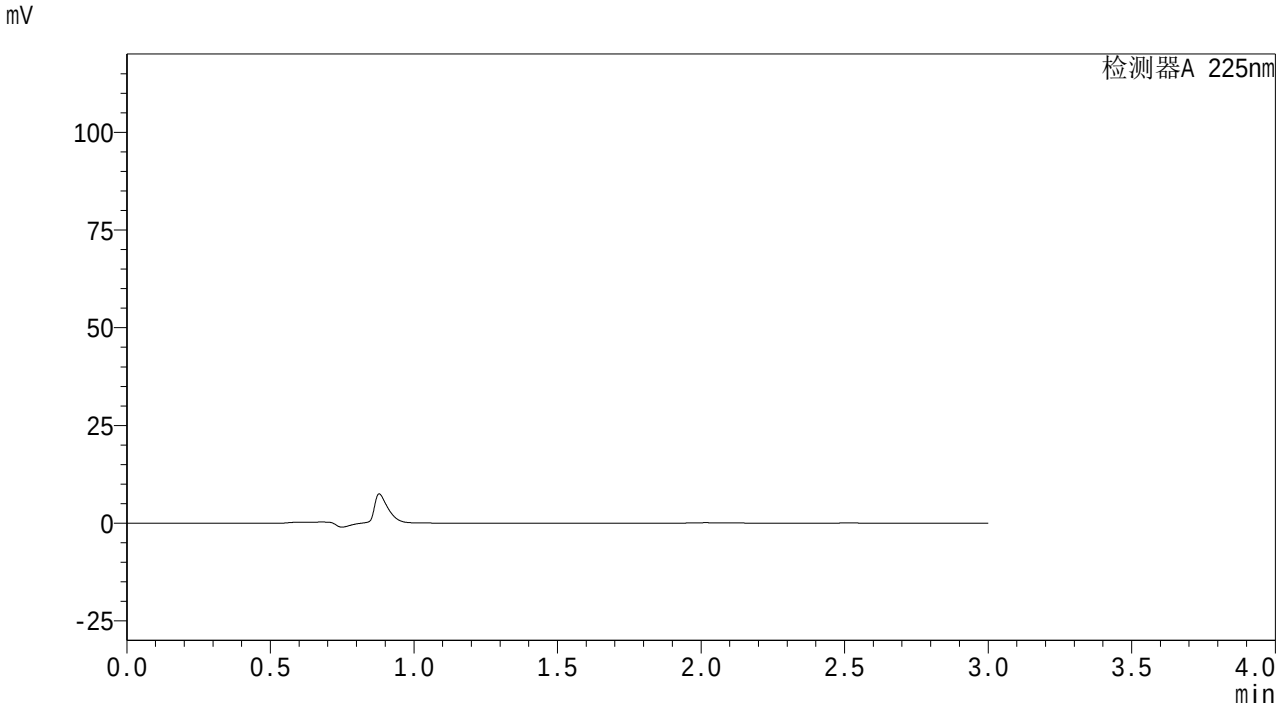

<峰表>

检测器A 225nm

峰号	保留时间	面积	面积%	高度	理论塔板数(USP)	拖尾因子	分离度(USP)
总计							

SHIMADZU LabSolutions

SMF-4160

<样品信息>

色谱柱 : XB-C18(150mm*4.6mm,5μm)
柱温 :35℃
数据文件名 : RC$SMF-4160 - 27-5/27-252-2 - zzp-25112003p-rcqx-pH4.5jz-jf50z-dz1-1.lcd
方法文件名 : RC$SMF-4160 - SMF-4160-rcqx-FX276.lcm
批处理文件名: RC$SMF-4160 - 20251202-FX276.lcb
样品瓶号 : 2-18
进样体积 : 50 μl
进样时间 : 2025/12/03 05:01:31
处理时间(V2) : 2025/12/03 10:18:39
仪器型号 : SHIMADZU LC-2050C (FX276)

流 速: 2.0ml/min
波 长: 225nm
版本号: 6.115
实验者: jiangjinwei
处理者: jiangjinwei

<色谱图>

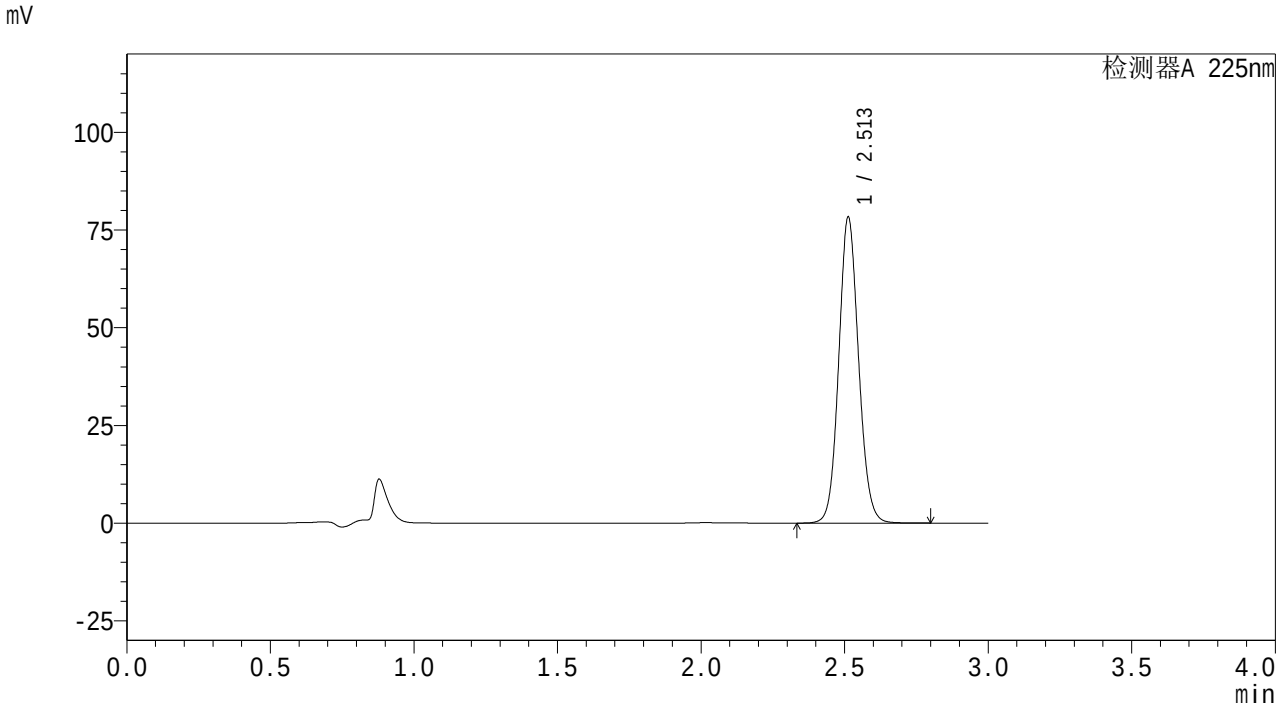

<峰表>

检测器A 225nm

峰号	保留时间	面积	面积%	高度	理论塔板数(USP)	拖尾因子	分离度(USP)
1	2.513	377601	100.000	78249	6359	1.091	--
总计		377601	100.000	78249			

SHIMADZU LabSolutions

SMF-4160

<样品信息>

色谱柱 : XB-C18(150mm*4.6mm,5μm)
柱温 :35℃
数据文件名 : RC$SMF-4160 - 27-5/27-253-2 - zzp-25112003p-rcqx-pH4.5jz-jf50z-dz1-2.lcd
方法文件名 : RC$SMF-4160 - SMF-4160-rcqx-FX276.lcm
批处理文件名: RC$SMF-4160 - 20251202-FX276.lcb
样品瓶号 : 2-18
进样体积 : 50 μl
进样时间 : 2025/12/03 05:04:56
处理时间(V2) : 2025/12/03 10:18:42
仪器型号 : SHIMADZU LC-2050C (FX276)

流 速: 2.0ml/min
波 长: 225nm
版本号: 6.115
实验者: jiangjinwei
处理者: jiangjinwei

<色谱图>

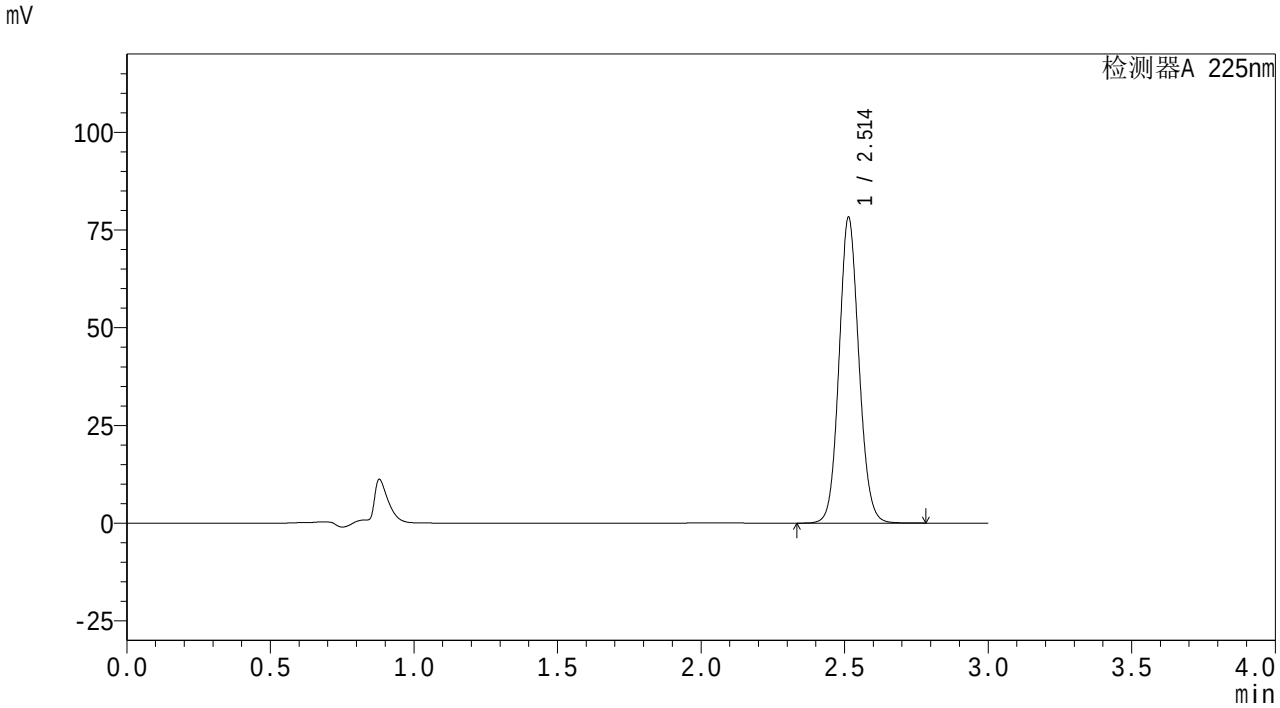

<峰表>

检测器A 225nm

峰号	保留时间	面积	面积%	高度	理论塔板数(USP)	拖尾因子	分离度(USP)
1	2.514	377585	100.000	78205	6354	1.091	--
总计		377585	100.000	78205			

SHIMADZU LabSolutions

SMF-4160

<样品信息>

色谱柱 : XB-C18(150mm*4.6mm,5μm)
柱温 :35℃
数据文件名 : RC$SMF-4160 - 27-5/27-254-2 - zzp-25112003p-rcqx-pH4.5jz-jf50z-dz1-3.lcd
方法文件名 : RC$SMF-4160 - SMF-4160-rcqx-FX276.lcm
批处理文件名: RC$SMF-4160 - 20251202-FX276.lcb
样品瓶号 : 2-18
进样体积 : 50 μl
进样时间 : 2025/12/03 05:08:21
处理时间(V2) : 2025/12/03 10:18:45
仪器型号 : SHIMADZU LC-2050C (FX276)

流 速: 2.0ml/min
波 长: 225nm
版本号: 6.115
实验者: jiangjinwei
处理者: jiangjinwei

<色谱图>

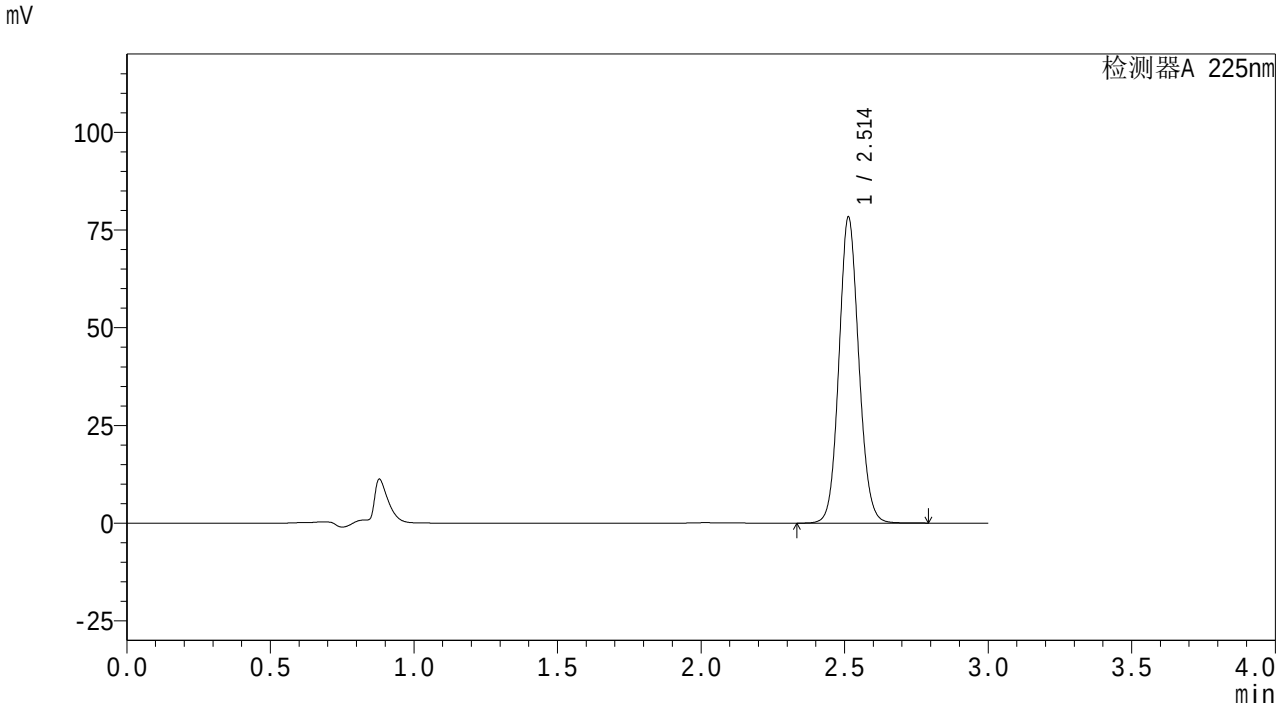

<峰表>

检测器A 225nm

峰号	保留时间	面积	面积%	高度	理论塔板数(USP)	拖尾因子	分离度(USP)
1	2.514	377643	100.000	78291	6361	1.091	--
总计		377643	100.000	78291			

SHIMADZU LabSolutions

SMF-4160

<样品信息>

色谱柱 : XB-C18(150mm*4.6mm,5μm)
柱温 :35℃
数据文件名 : RC$SMF-4160 - 27-5/27-255-2 - zzp-25112003p-rcqx-pH4.5jz-jf50z-dz1-4.lcd
方法文件名 : RC$SMF-4160 - SMF-4160-rcqx-FX276.lcm
批处理文件名: RC$SMF-4160 - 20251202-FX276.lcb
样品瓶号 : 2-18
进样体积 : 50 μl
进样时间 : 2025/12/03 05:11:47
处理时间(V2) : 2025/12/03 10:18:47
仪器型号 : SHIMADZU LC-2050C (FX276)

流 速: 2.0ml/min
波 长: 225nm
版本号: 6.115
实验者: jiangjinwei
处理者: jiangjinwei

<色谱图>

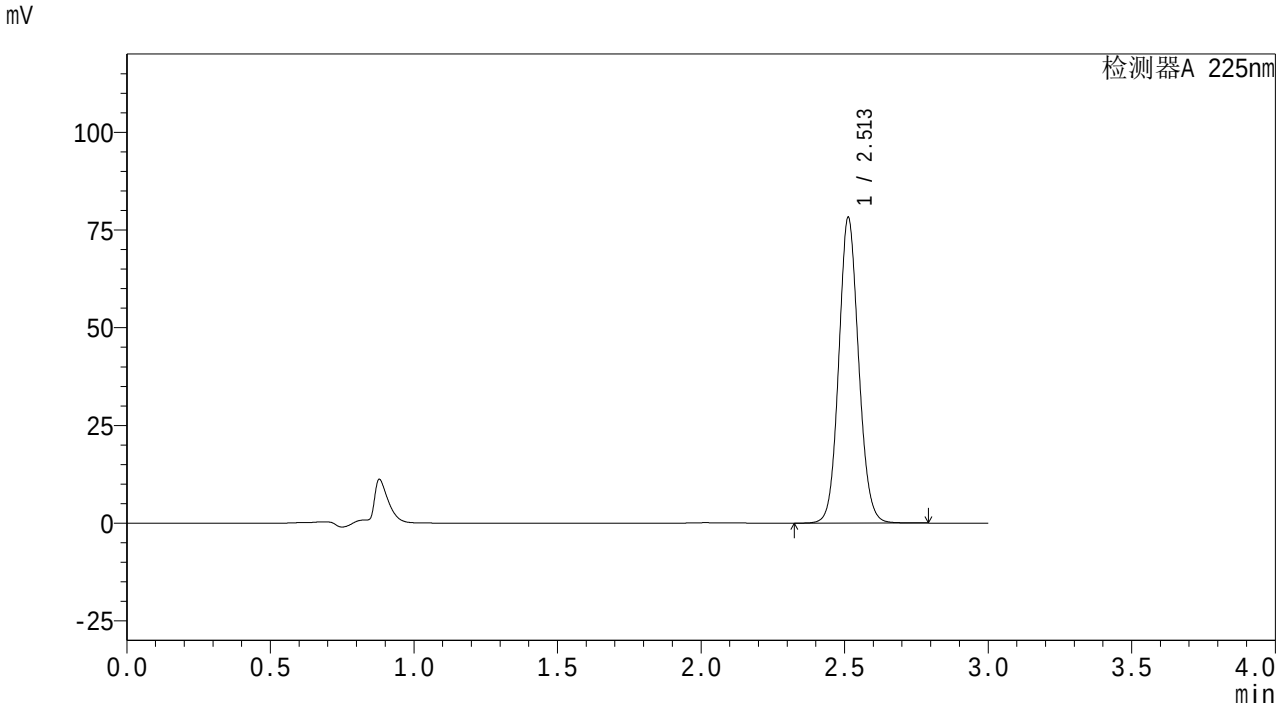

<峰表>

检测器A 225nm

峰号	保留时间	面积	面积%	高度	理论塔板数(USP)	拖尾因子	分离度(USP)
1	2.513	377240	100.000	78184	6361	1.091	--
总计		377240	100.000	78184			

SHIMADZU LabSolutions

SMF-4160

<样品信息>

色谱柱 : XB-C18(150mm*4.6mm,5μm)
柱温 :35℃
流 速: 2.0ml/min
波 长: 225nm
数据文件名 : RC$SMF-4160 - 27-5/27-256-2 - zzp-25112003p-rcqx-pH4.5jz-jf50z-dz1-5.lcd
方法文件名 : RC$SMF-4160 - SMF-4160-rcqx-FX276.lcm
批处理文件名: RC$SMF-4160 - 20251202-FX276.lcb
样品瓶号 : 2-18
进样体积 : 50 μl
版本号: 6.115
进样时间 : 2025/12/03 05:15:12
实验者: jiangjinwei
处理时间(V2) : 2025/12/03 10:18:50
处理者: jiangjinwei
仪器型号 : SHIMADZU LC-2050C (FX276)

<色谱图>

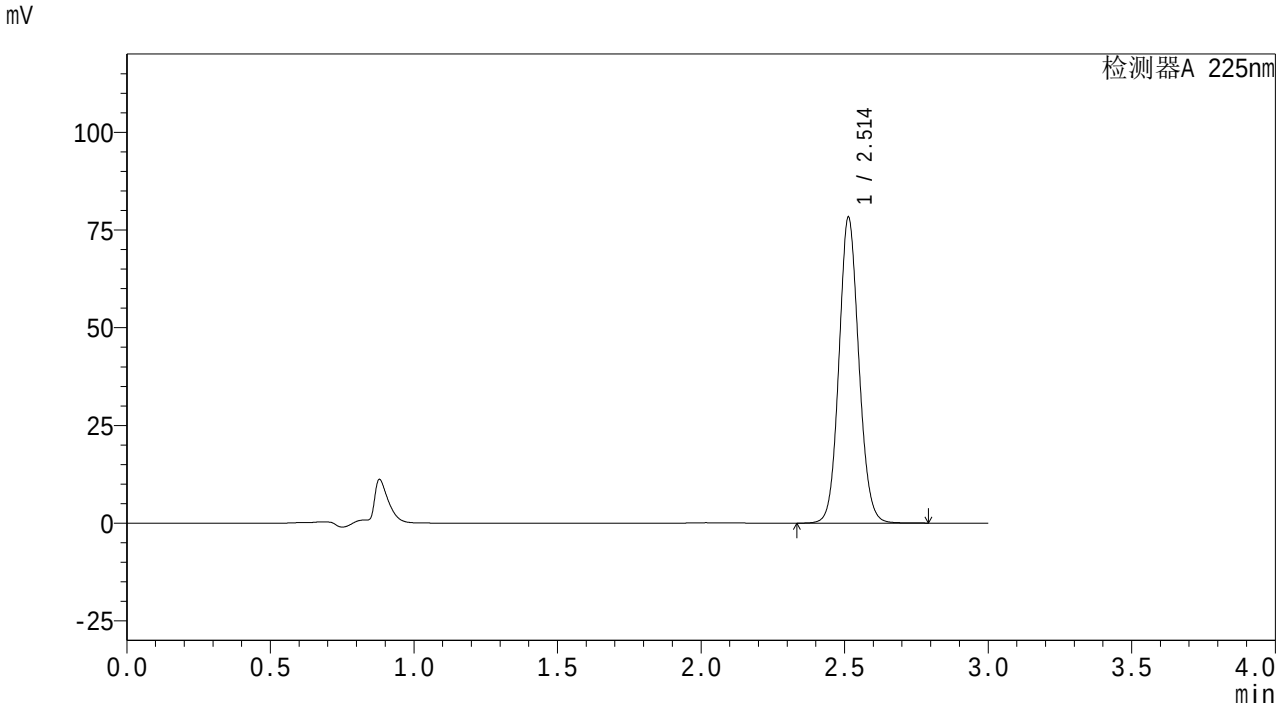

<峰表>

检测器A 225nm

峰号	保留时间	面积	面积%	高度	理论塔板数(USP)	拖尾因子	分离度(USP)
1	2.514	377618	100.000	78227	6354	1.091	--
总计		377618	100.000	78227			

SHIMADZU LabSolutions

SMF-4160

<样品信息>

色谱柱 : XB-C18(150mm*4.6mm,5μm)
柱温 :35℃
数据文件名 : RC$SMF-4160 - 27-5/27-257-2 - zzp-25112003p-rcqx-pH4.5jz-jf50z-p1-5min.lcd
方法文件名 : RC$SMF-4160 - SMF-4160-rcqx-FX276.lcm
批处理文件名: RC$SMF-4160 - 20251202-FX276.lcb
样品瓶号 : 2-1
进样体积 : 50 μl
进样时间 : 2025/12/03 05:18:37
处理时间(V2) : 2025/12/03 10:18:53
仪器型号 : SHIMADZU LC-2050C (FX276)

流 速: 2.0ml/min
波 长: 225nm
版本号: 6.115
实验者: jiangjinwei
处理者: jiangjinwei

<色谱图>

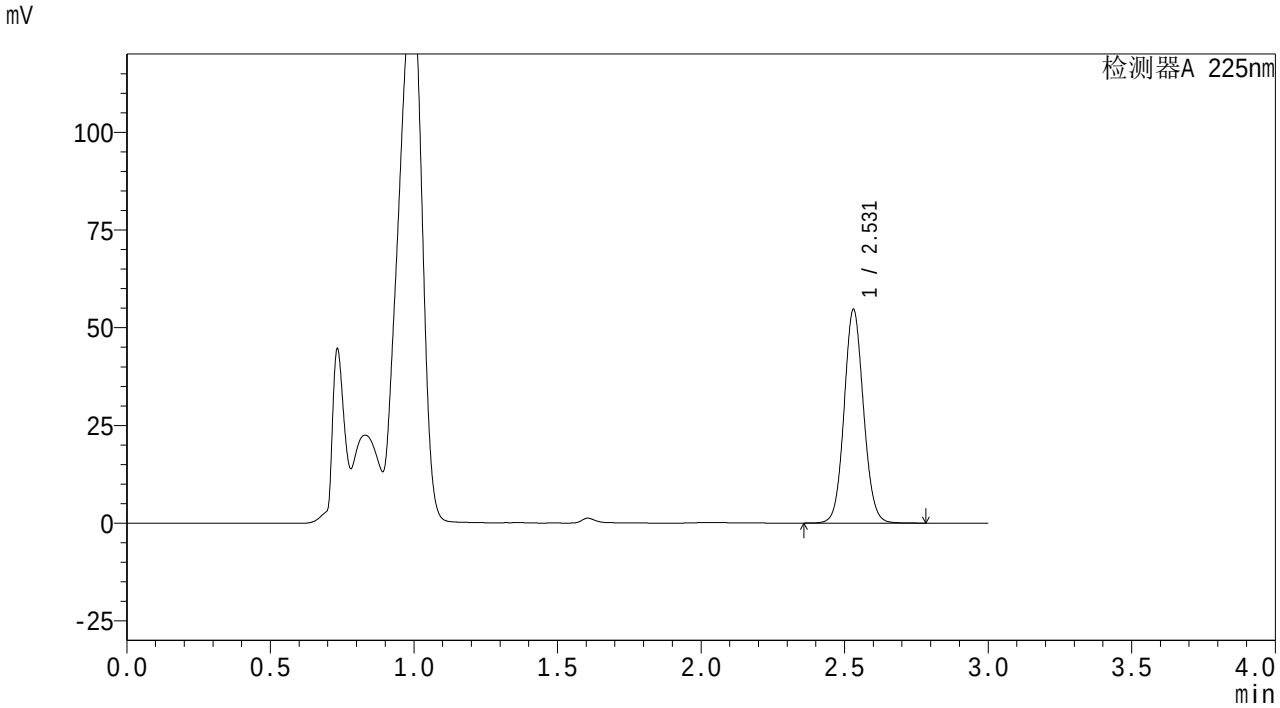

<峰表>

检测器A 225nm

峰号	保留时间	面积	面积%	高度	理论塔板数(USP)	拖尾因子	分离度(USP)
1	2.531	257051	100.000	54629	6751	1.077	--
总计		257051	100.000	54629			

SHIMADZU LabSolutions

SMF-4160

<样品信息>

色谱柱 : XB-C18(150mm*4.6mm,5μm)
柱温 :35℃
流 速: 2.0ml/min
波 长: 225nm
数据文件名 : RC$SMF-4160 - 27-5/27-258-2 - zzp-25112003p-rcqx-pH4.5jz-jf50z-p2-5min.lcd
方法文件名 : RC$SMF-4160 - SMF-4160-rcqx-FX276.lcm
批处理文件名: RC$SMF-4160 - 20251202-FX276.lcb
样品瓶号 : 2-10
进样体积 : 50 μl
版本号: 6.115
进样时间 : 2025/12/03 05:22:01
实验者: jiangjinwei
处理时间(V2) : 2025/12/03 10:18:56
处理者: jiangjinwei
仪器型号 : SHIMADZU LC-2050C (FX276)

<色谱图>

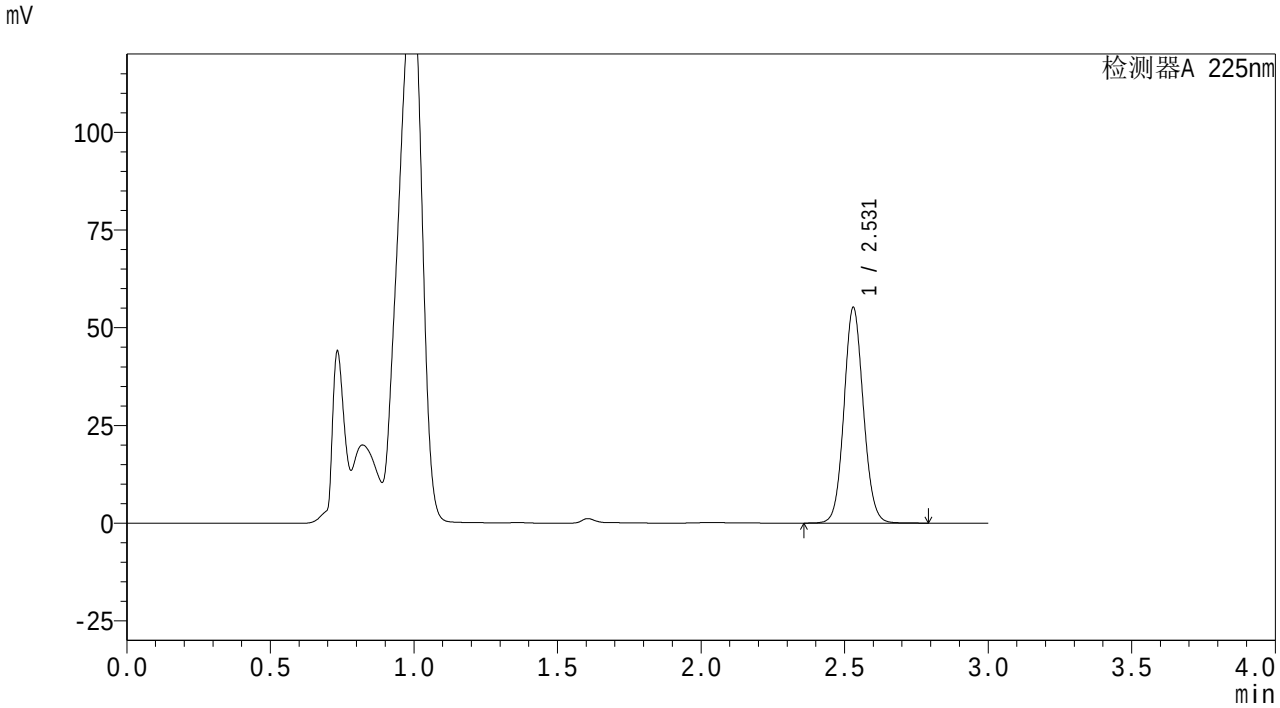

<峰表>

检测器A 225nm

峰号	保留时间	面积	面积%	高度	理论塔板数(USP)	拖尾因子	分离度(USP)
1	2.531	259345	100.000	55164	6754	1.078	--
总计		259345	100.000	55164			

SHIMADZU LabSolutions

SMF-4160

<样品信息>

色谱柱 : XB-C18(150mm*4.6mm,5μm)
柱温 :35℃
数据文件名 : RC$SMF-4160 - 27-5/27-259-2 - zzp-25112003p-rcqx-pH4.5jz-jf50z-p3-5min.lcd
方法文件名 : RC$SMF-4160 - SMF-4160-rcqx-FX276.lcm
批处理文件名: RC$SMF-4160 - 20251202-FX276.lcb
样品瓶号 : 2-19
进样体积 : 50 μl
进样时间 : 2025/12/03 05:25:25
处理时间(V2) : 2025/12/03 10:18:59
仪器型号 : SHIMADZU LC-2050C (FX276)

流 速: 2.0ml/min
波 长: 225nm
版本号: 6.115
实验者: jiangjinwei
处理者: jiangjinwei

<色谱图>

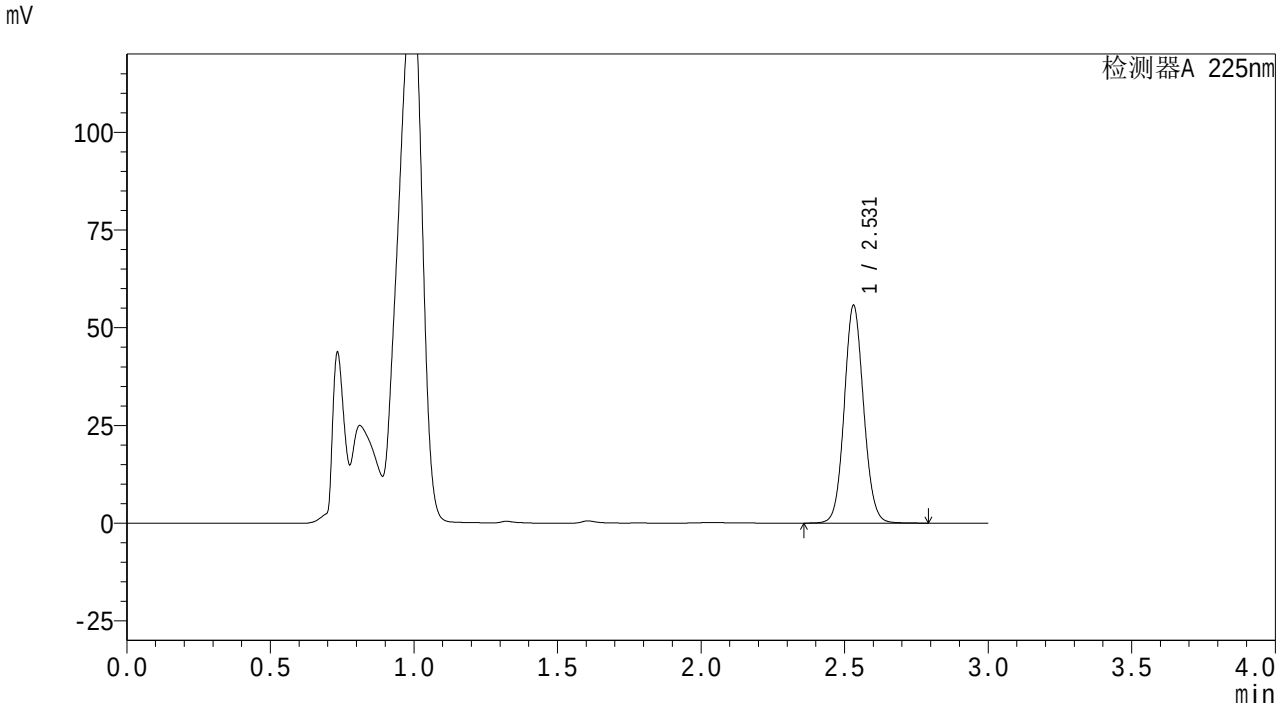

<峰表>

检测器A 225nm

峰号	保留时间	面积	面积%	高度	理论塔板数(USP)	拖尾因子	分离度(USP)
1	2.531	261999	100.000	55651	6764	1.078	--
总计		261999	100.000	55651			

SHIMADZU LabSolutions

SMF-4160

<样品信息>

色谱柱 : XB-C18(150mm*4.6mm,5μm)
柱温 :35℃
数据文件名 : RC$SMF-4160 - 27-5/27-260-2 - zzp-25112003p-rcqx-pH4.5jz-jf50z-p4-5min.lcd
方法文件名 : RC$SMF-4160 - SMF-4160-rcqx-FX276.lcm
批处理文件名: RC$SMF-4160 - 20251202-FX276.lcb
样品瓶号 : 2-28
进样体积 : 50 μl
进样时间 : 2025/12/03 05:28:49
处理时间(V2) : 2025/12/03 10:19:01
仪器型号 : SHIMADZU LC-2050C (FX276)

流 速: 2.0ml/min
波 长: 225nm
版本号: 6.115
实验者: jiangjinwei
处理者: jiangjinwei

<色谱图>

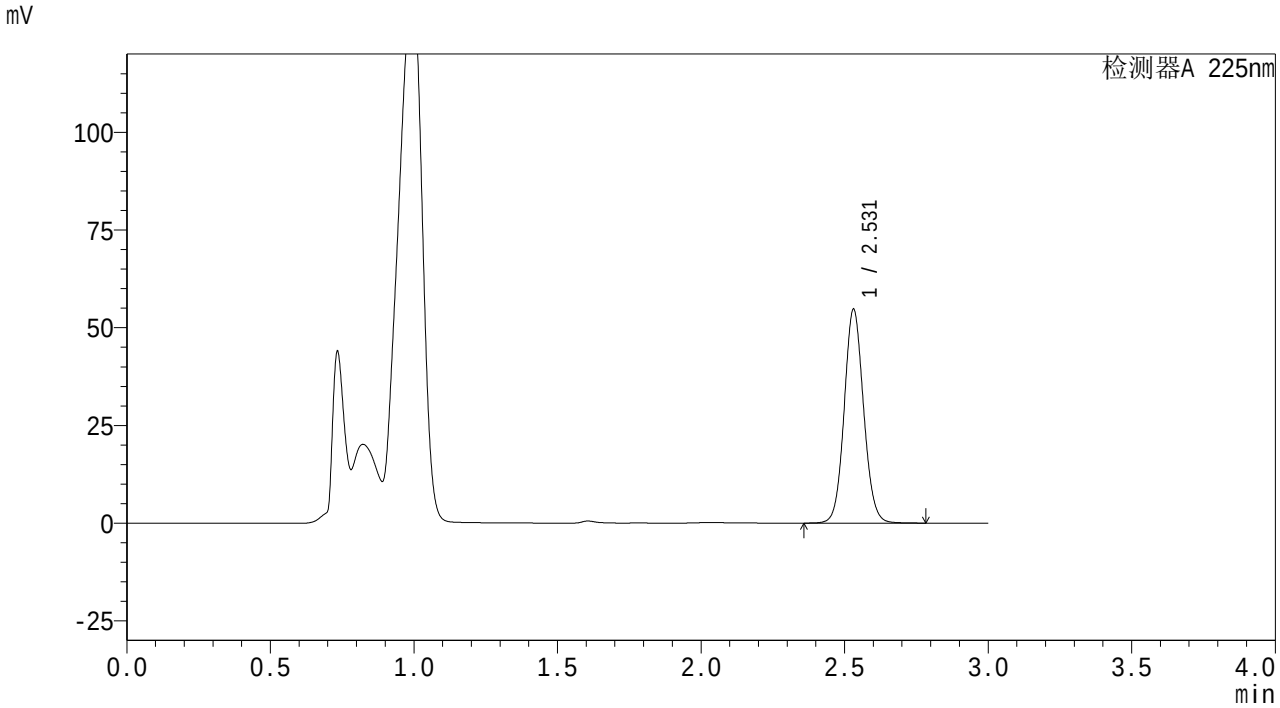

<峰表>

检测器A 225nm

峰号	保留时间	面积	面积%	高度	理论塔板数(USP)	拖尾因子	分离度(USP)
1	2.531	257238	100.000	54655	6764	1.078	--
总计		257238	100.000	54655			

SHIMADZU LabSolutions

SMF-4160

<样品信息>

色谱柱 : XB-C18(150mm*4.6mm,5μm)
柱温 :35℃
流 速: 2.0ml/min
波 长: 225nm
数据文件名 : RC$SMF-4160 - 27-5/27-261-2 - zzp-25112003p-rcqx-pH4.5jz-jf50z-p5-5min.lcd
方法文件名 : RC$SMF-4160 - SMF-4160-rcqx-FX276.lcm
批处理文件名: RC$SMF-4160 - 20251202-FX276.lcb
样品瓶号 : 2-37
进样体积 : 50 μl
版本号: 6.115
进样时间 : 2025/12/03 05:32:14
实验者: jiangjinwei
处理时间(V2) : 2025/12/03 10:19:04
处理者: jiangjinwei
仪器型号 : SHIMADZU LC-2050C (FX276)

<色谱图>

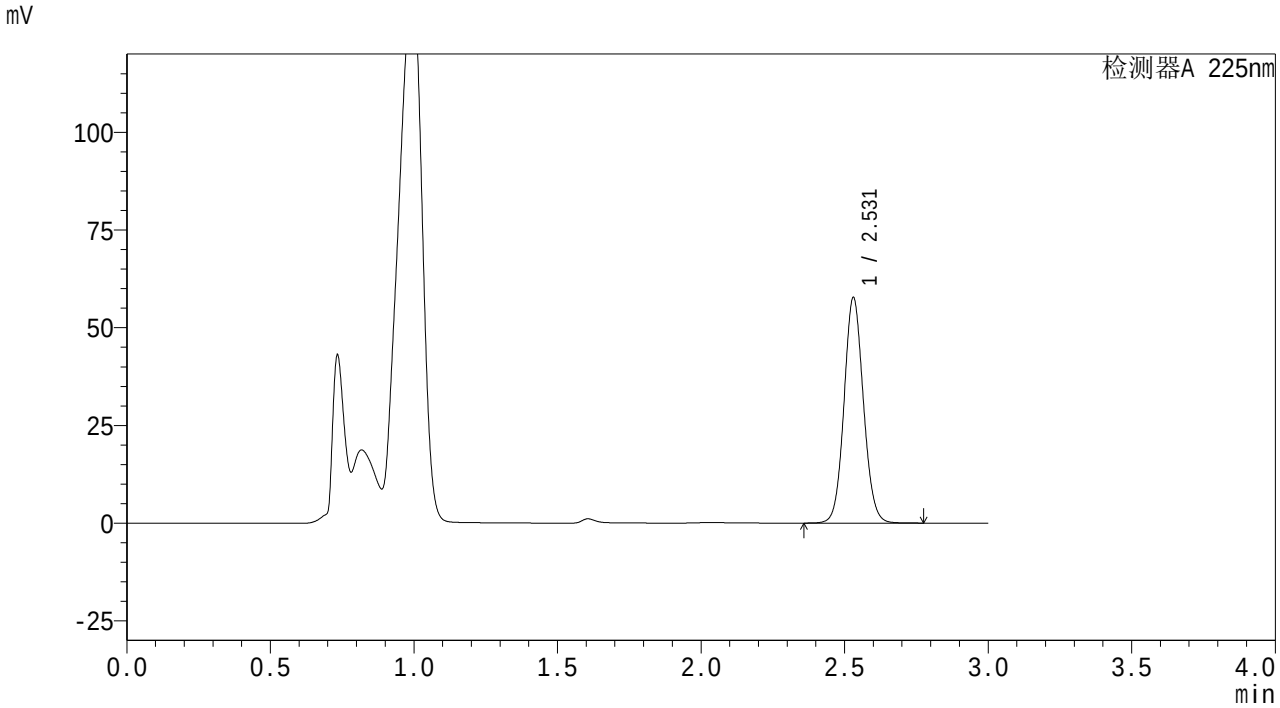

<峰表>

检测器A 225nm

峰号	保留时间	面积	面积%	高度	理论塔板数(USP)	拖尾因子	分离度(USP)
1	2.531	271152	100.000	57692	6753	1.077	--
总计		271152	100.000	57692			

SHIMADZU LabSolutions

SMF-4160

<样品信息>

色谱柱　: XB-C18(150mm*4.6mm,5μm)　流　速: 2.0ml/min
柱温　:35℃　波　长: 225nm
数据文件名　: RC$SMF-4160 - 27-5/27-262-2 - zzp-25112003p-rcqx-pH4.5jz-jf50z-p6-5min.lcd
方法文件名　: RC$SMF-4160 - SMF-4160-rcqx-FX276.lcm
批处理文件名: RC$SMF-4160 - 20251202-FX276.lcb
样品瓶号　: 2-46
进样体积　: 50 μl　版本号: 6.115
进样时间　: 2025/12/03 05:35:37　实验者: jiangjinwei
处理时间(V2)　: 2025/12/03 10:19:07　处理者: jiangjinwei
仪器型号　: SHIMADZU LC-2050C (FX276)

<色谱图>

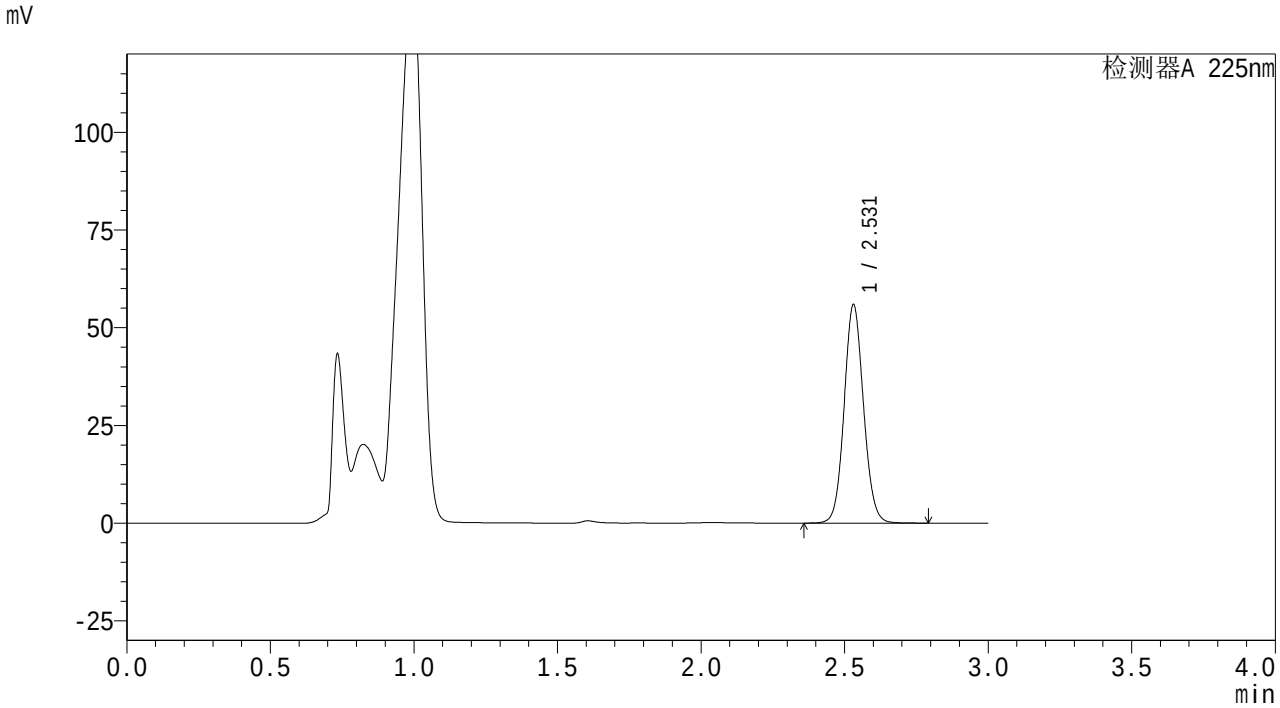

<峰表>

检测器A 225nm

峰号	保留时间	面积	面积%	高度	理论塔板数(USP)	拖尾因子	分离度(USP)
1	2.531	262863	100.000	55858	6753	1.078	--
总计		262863	100.000	55858			

SHIMADZU LabSolutions

SMF-4160

<样品信息>

色谱柱 : XB-C18(150mm*4.6mm,5μm)
柱温 :35℃
流 速: 2.0ml/min
波 长: 225nm
数据文件名 : RC$SMF-4160 - 27-5/27-263-2 - zzp-25112003p-rcqx-pH4.5jz-jf50z-p1-10min.lcd
方法文件名 : RC$SMF-4160 - SMF-4160-rcqx-FX276.lcm
批处理文件名: RC$SMF-4160 - 20251202-FX276.lcb
样品瓶号 : 2-2
进样体积 : 50 μl
版本号: 6.115
进样时间 : 2025/12/03 05:39:02
实验者: jiangjinwei
处理时间(V2) : 2025/12/03 10:19:10
处理者: jiangjinwei
仪器型号 : SHIMADZU LC-2050C (FX276)

<色谱图>

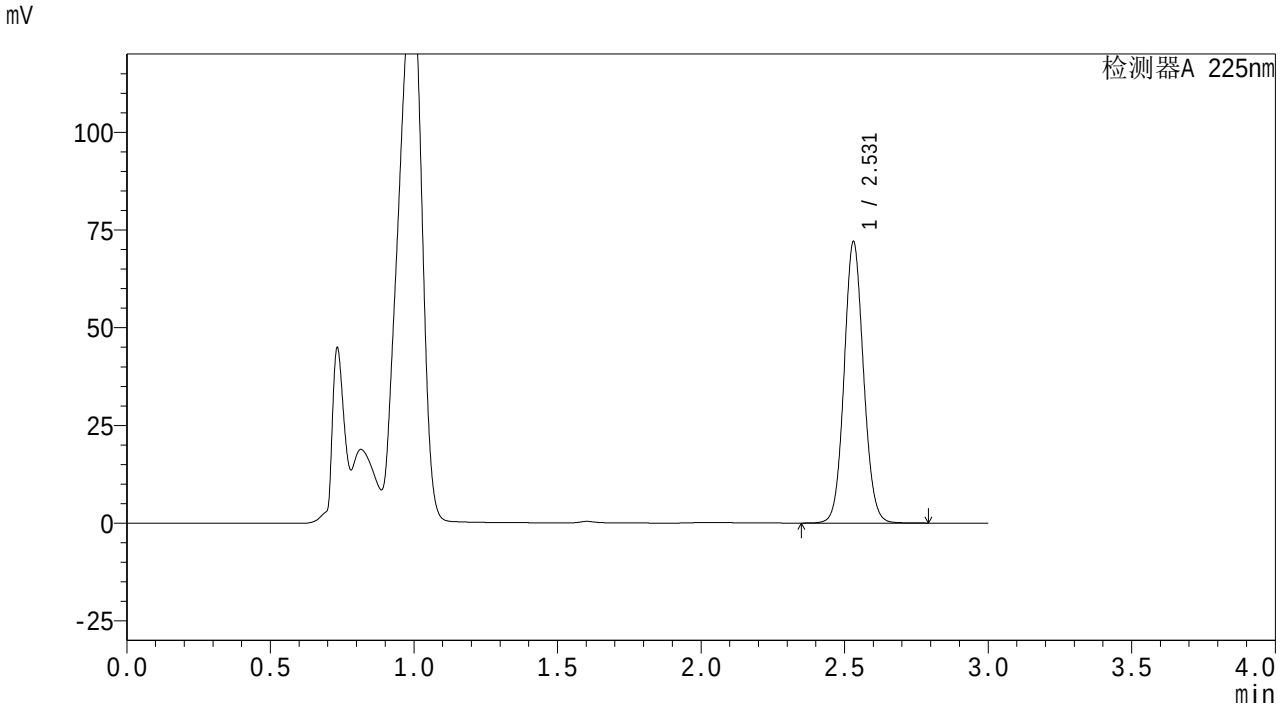

<峰表>

检测器A 225nm

峰号	保留时间	面积	面积%	高度	理论塔板数(USP)	拖尾因子	分离度(USP)
1	2.531	338764	100.000	71962	6744	1.077	--
总计		338764	100.000	71962			

SHIMADZU LabSolutions

SMF-4160

<样品信息>

色谱柱 : XB-C18(150mm*4.6mm,5μm)
柱温 :35℃
流 速: 2.0ml/min
波 长: 225nm
数据文件名 : RC$SMF-4160 - 27-5/27-264-2 - zzp-25112003p-rcqx-pH4.5jz-jf50z-p2-10min.lcd
方法文件名 : RC$SMF-4160 - SMF-4160-rcqx-FX276.lcm
批处理文件名: RC$SMF-4160 - 20251202-FX276.lcb
样品瓶号 : 2-11
进样体积 : 50 μl
版本号: 6.115
进样时间 : 2025/12/03 05:42:27
实验者: jiangjinwei
处理时间(V2) : 2025/12/03 10:19:13
处理者: jiangjinwei
仪器型号 : SHIMADZU LC-2050C (FX276)

<色谱图>

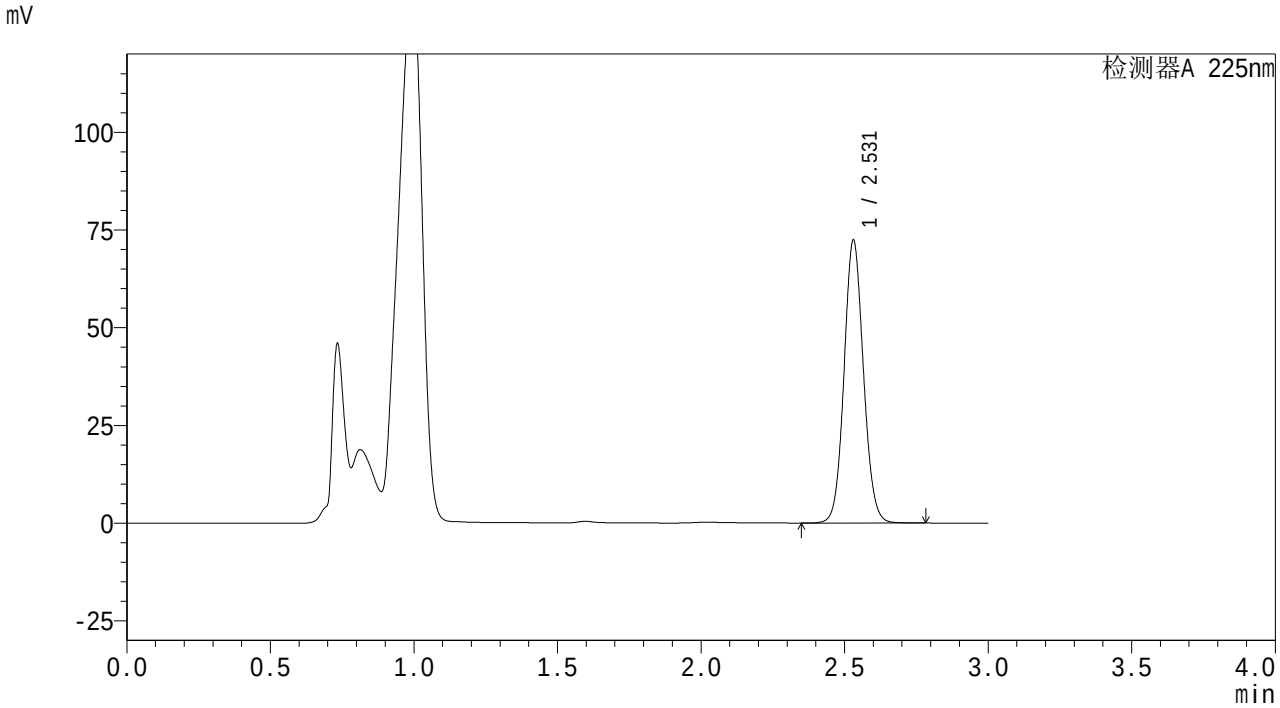

<峰表>

检测器A 225nm

峰号	保留时间	面积	面积%	高度	理论塔板数(USP)	拖尾因子	分离度(USP)
1	2.531	340236	100.000	72347	6750	1.077	--
总计		340236	100.000	72347			

SHIMADZU LabSolutions

SMF-4160

<样品信息>

色谱柱 : XB-C18(150mm*4.6mm,5μm)
柱温 :35℃
数据文件名 : RC$SMF-4160 - 27-5/27-265-2 - zzp-25112003p-rcqx-pH4.5jz-jf50z-p3-10min.lcd
方法文件名 : RC$SMF-4160 - SMF-4160-rcqx-FX276.lcm
批处理文件名: RC$SMF-4160 - 20251202-FX276.lcb
样品瓶号 : 2-20
进样体积 : 50 μl
进样时间 : 2025/12/03 05:45:51
处理时间(V2) : 2025/12/03 10:19:15
仪器型号 : SHIMADZU LC-2050C (FX276)

流 速: 2.0ml/min
波 长: 225nm
版本号: 6.115
实验者: jiangjinwei
处理者: jiangjinwei

<色谱图>

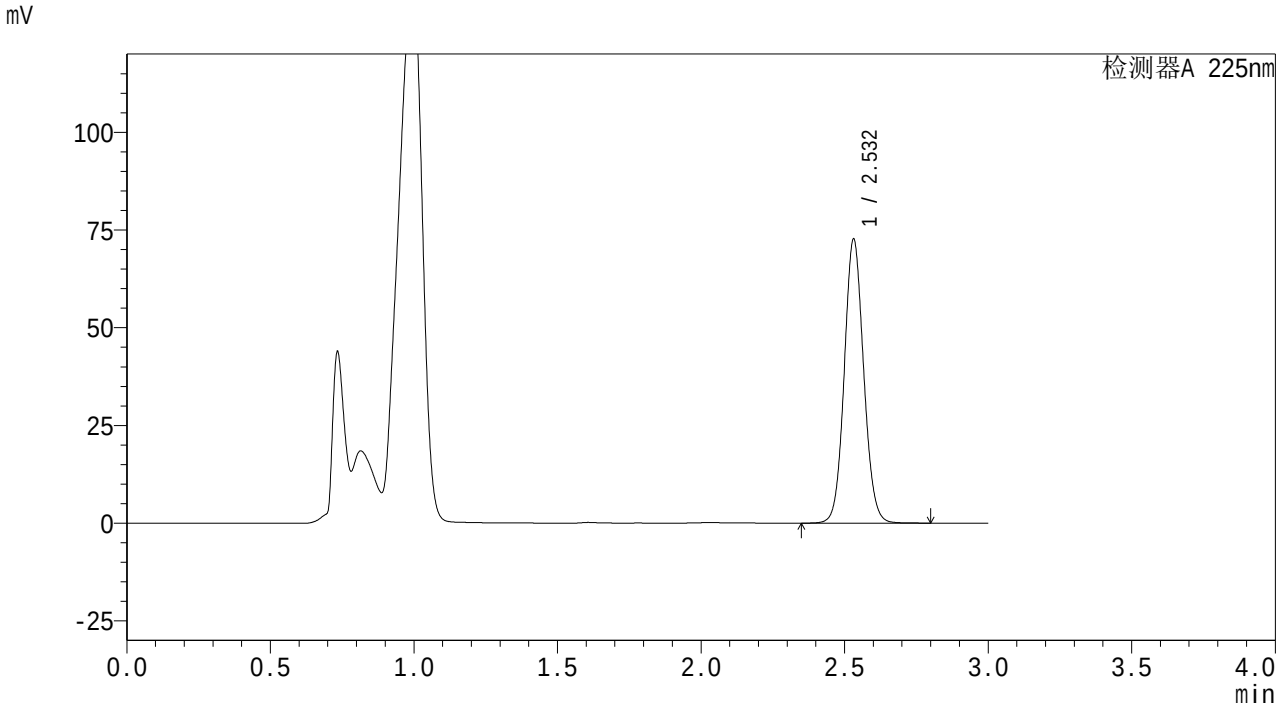

<峰表>

检测器A 225nm

峰号	保留时间	面积	面积%	高度	理论塔板数(USP)	拖尾因子	分离度(USP)
1	2.532	341852	100.000	72567	6758	1.078	--
总计		341852	100.000	72567			

SHIMADZU LabSolutions

SMF-4160

<样品信息>

色谱柱 : XB-C18(150mm*4.6mm,5μm)
柱温 :35℃
流 速: 2.0ml/min
波 长: 225nm
数据文件名 : RC$SMF-4160 - 27-5/27-266-2 - zzp-25112003p-rcqx-pH4.5jz-jf50z-p4-10min.lcd
方法文件名 : RC$SMF-4160 - SMF-4160-rcqx-FX276.lcm
批处理文件名: RC$SMF-4160 - 20251202-FX276.lcb
样品瓶号 : 2-29
进样体积 : 50 μl
版本号: 6.115
进样时间 : 2025/12/03 05:49:16
实验者: jiangjinwei
处理时间(V2) : 2025/12/03 10:19:18
处理者: jiangjinwei
仪器型号 : SHIMADZU LC-2050C (FX276)

<色谱图>

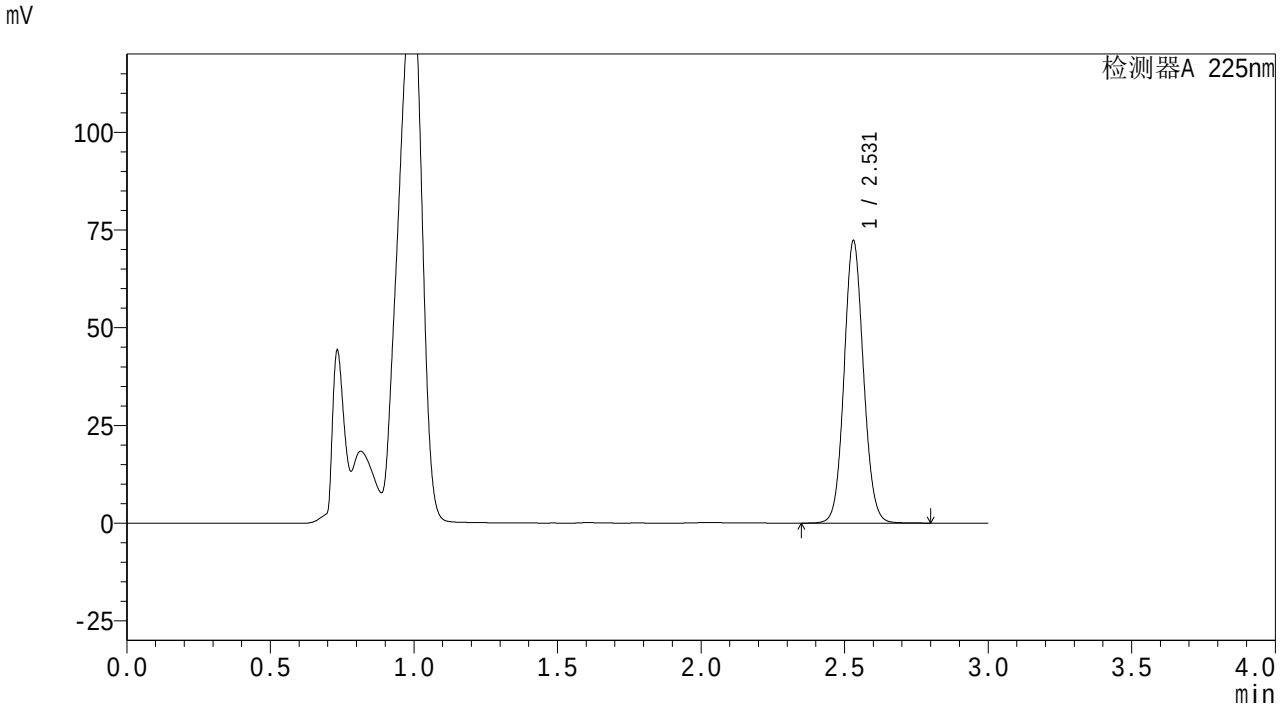

<峰表>

检测器A 225nm

峰号	保留时间	面积	面积%	高度	理论塔板数(USP)	拖尾因子	分离度(USP)
1	2.531	339751	100.000	72223	6756	1.077	--
总计		339751	100.000	72223			

SHIMADZU LabSolutions

SMF-4160

<样品信息>

色谱柱　: XB-C18(150mm*4.6mm,5μm)　流　速: 2.0ml/min
柱温　:35℃　波　长: 225nm
数据文件名　: RC$SMF-4160 - 27-5/27-267-2 - zzp-25112003p-rcqx-pH4.5jz-jf50z-p5-10min.lcd
方法文件名　: RC$SMF-4160 - SMF-4160-rcqx-FX276.lcm
批处理文件名: RC$SMF-4160 - 20251202-FX276.lcb
样品瓶号　: 2-38
进样体积　: 50 μl　版本号: 6.115
进样时间　: 2025/12/03 05:52:41　实验者: jiangjinwei
处理时间(V2)　: 2025/12/03 10:19:21　处理者: jiangjinwei
仪器型号　: SHIMADZU LC-2050C (FX276)

<色谱图>

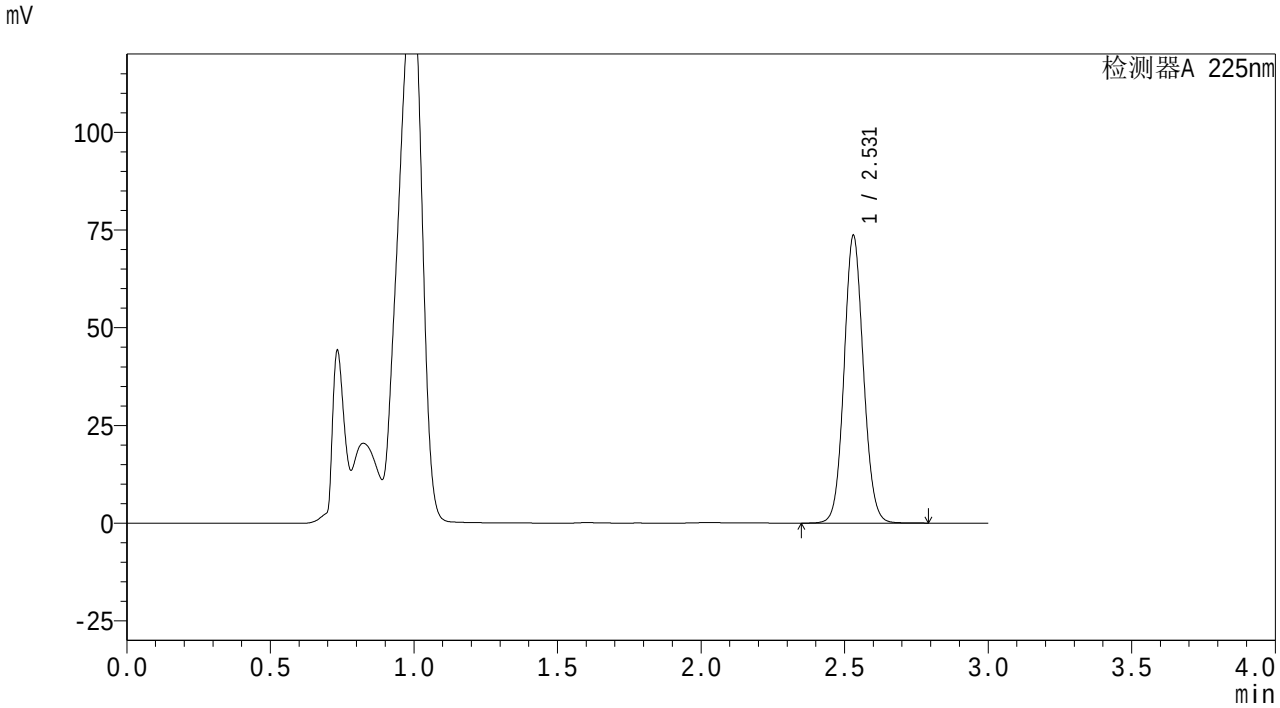

<峰表>

检测器A 225nm

峰号	保留时间	面积	面积%	高度	理论塔板数(USP)	拖尾因子	分离度(USP)
1	2.531	345659	100.000	73560	6761	1.076	--
总计		345659	100.000	73560			

SHIMADZU LabSolutions

SMF-4160

<样品信息>

色谱柱 : XB-C18(150mm*4.6mm,5μm)
柱温 :35℃
流 速: 2.0ml/min
波 长: 225nm
数据文件名 : RC$SMF-4160 - 27-5/27-268-2 - zzp-25112003p-rcqx-pH4.5jz-jf50z-p6-10min.lcd
方法文件名 : RC$SMF-4160 - SMF-4160-rcqx-FX276.lcm
批处理文件名: RC$SMF-4160 - 20251202-FX276.lcb
样品瓶号 : 2-47
进样体积 : 50 μl
版本号: 6.115
进样时间 : 2025/12/03 05:56:06
实验者: jiangjinwei
处理时间(V2) : 2025/12/03 10:19:24
处理者: jiangjinwei
仪器型号 : SHIMADZU LC-2050C (FX276)

<色谱图>

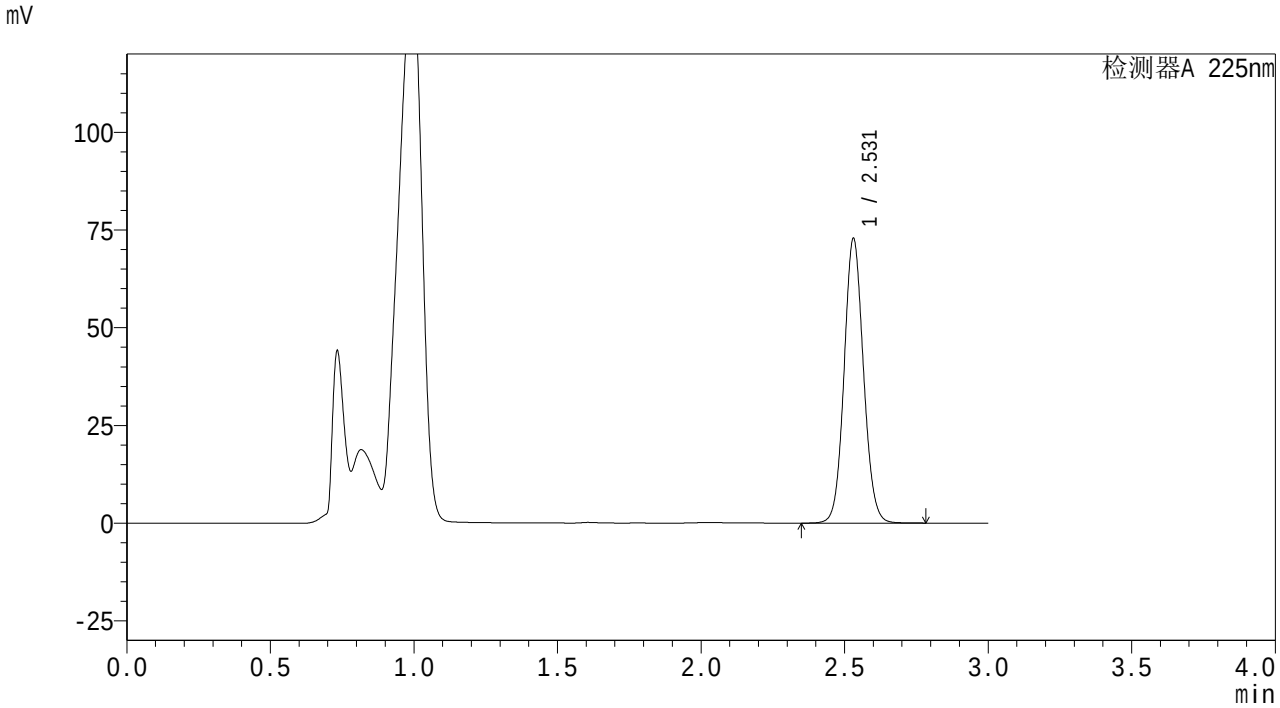

<峰表>

检测器A 225nm

峰号	保留时间	面积	面积%	高度	理论塔板数(USP)	拖尾因子	分离度(USP)
1	2.531	342626	100.000	72789	6742	1.077	--
总计		342626	100.000	72789			

SHIMADZU LabSolutions

SMF-4160

<样品信息>

色谱柱　: XB-C18(150mm*4.6mm,5μm)　流　速: 2.0ml/min
柱温　:35℃　波　长: 225nm
数据文件名　: RC$SMF-4160 - 27-5/27-269-2 - zzp-25112003p-rcqx-pH4.5jz-jf50z-p1-15min.lcd
方法文件名　: RC$SMF-4160 - SMF-4160-rcqx-FX276.lcm
批处理文件名: RC$SMF-4160 - 20251202-FX276.lcb
样品瓶号　: 2-3
进样体积　: 50 μl　版本号: 6.115
进样时间　: 2025/12/03 05:59:31　实验者: jiangjinwei
处理时间(V2)　: 2025/12/03 10:19:26　处理者: jiangjinwei
仪器型号　: SHIMADZU LC-2050C (FX276)

<色谱图>

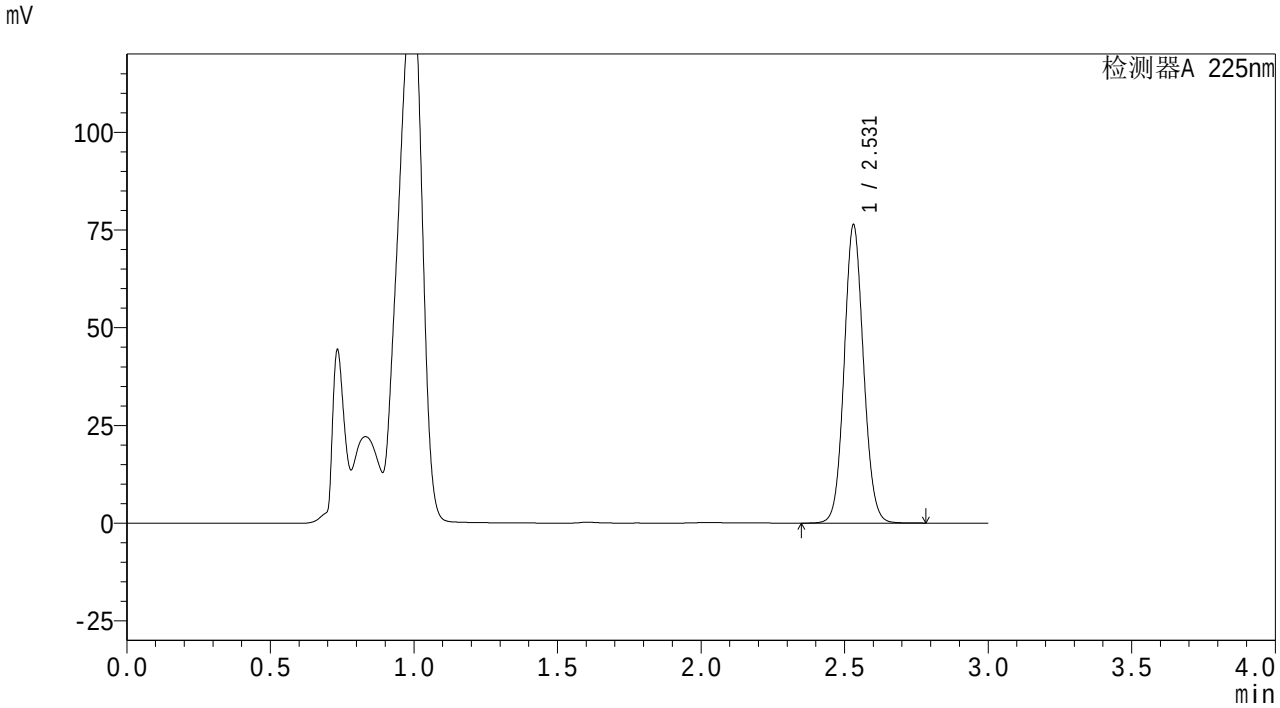

<峰表>

检测器A 225nm

峰号	保留时间	面积	面积%	高度	理论塔板数(USP)	拖尾因子	分离度(USP)
1	2.531	358415	100.000	76253	6763	1.077	--
总计		358415	100.000	76253			

SHIMADZU LabSolutions

SMF-4160

<样品信息>

色谱柱 : XB-C18(150mm*4.6mm,5μm)
柱温 :35℃
流 速: 2.0ml/min
波 长: 225nm
数据文件名 : RC$SMF-4160 - 27-5/27-270-2 - zzp-25112003p-rcqx-pH4.5jz-jf50z-p2-15min.lcd
方法文件名 : RC$SMF-4160 - SMF-4160-rcqx-FX276.lcm
批处理文件名: RC$SMF-4160 - 20251202-FX276.lcb
样品瓶号 : 2-12
进样体积 : 50 μl
版本号: 6.115
进样时间 : 2025/12/03 06:02:56
实验者: jiangjinwei
处理时间(V2) : 2025/12/03 10:19:29
处理者: jiangjinwei
仪器型号 : SHIMADZU LC-2050C (FX276)

<色谱图>

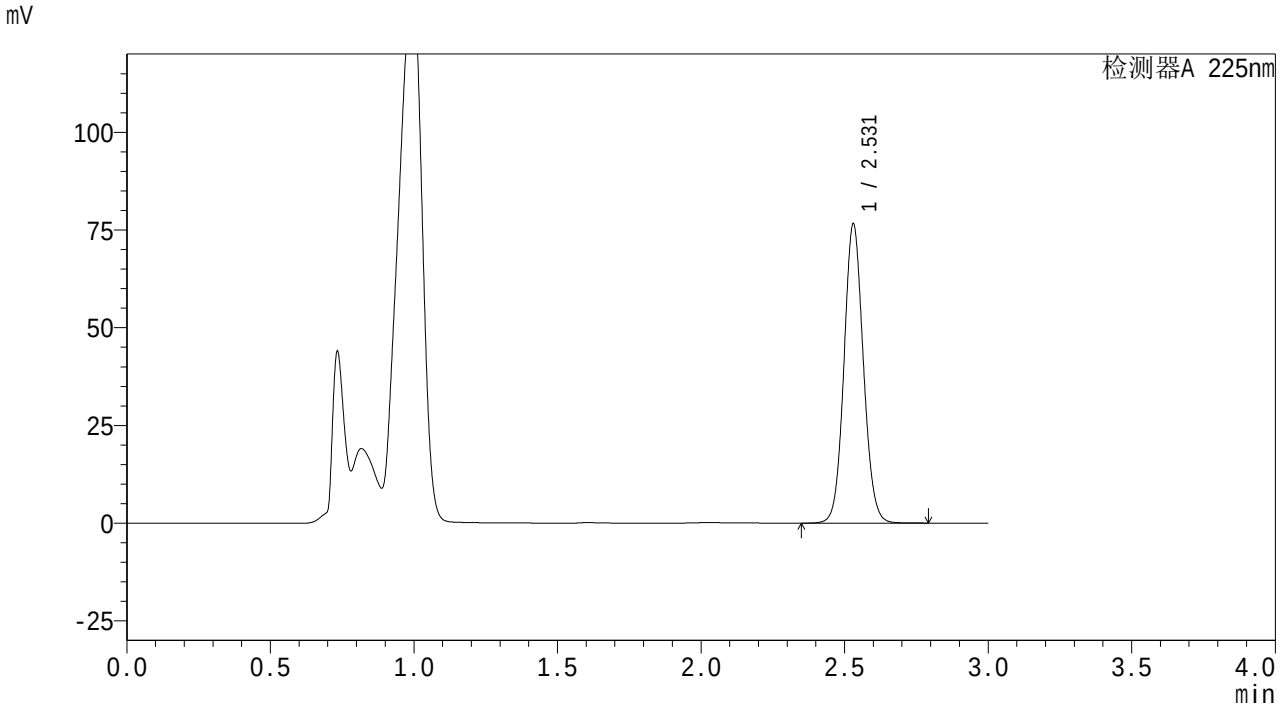

<峰表>

检测器A 225nm

峰号	保留时间	面积	面积%	高度	理论塔板数(USP)	拖尾因子	分离度(USP)
1	2.531	359818	100.000	76528	6751	1.076	--
总计		359818	100.000	76528			

SHIMADZU LabSolutions

SMF-4160

<样品信息>

色谱柱 : XB-C18(150mm*4.6mm,5μm)
柱温 :35℃
流 速: 2.0ml/min
波 长: 225nm
数据文件名 : RC$SMF-4160 - 27-5/27-271-2 - zzp-25112003p-rcqx-pH4.5jz-jf50z-p3-15min.lcd
方法文件名 : RC$SMF-4160 - SMF-4160-rcqx-FX276.lcm
批处理文件名: RC$SMF-4160 - 20251202-FX276.lcb
样品瓶号 : 2-21
进样体积 : 50 μl
版本号: 6.115
进样时间 : 2025/12/03 06:06:21
实验者: jiangjinwei
处理时间(V2) : 2025/12/03 10:19:32
处理者: jiangjinwei
仪器型号 : SHIMADZU LC-2050C (FX276)

<色谱图>

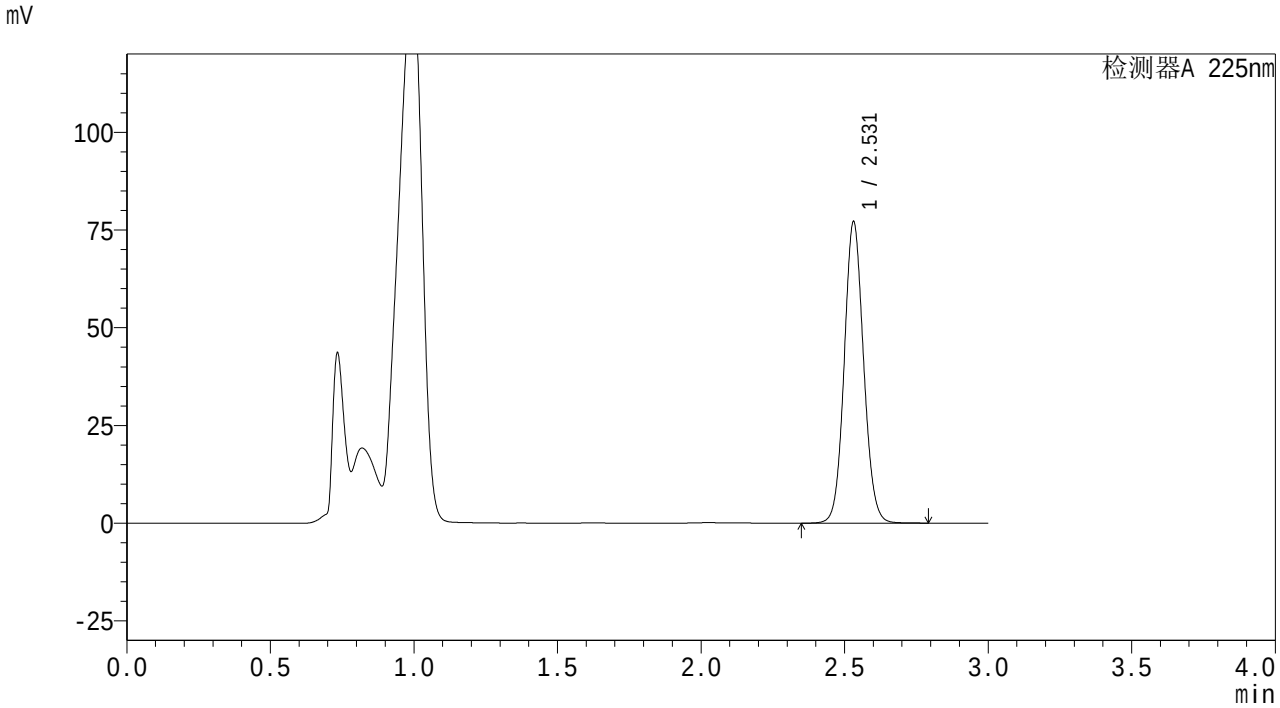

<峰表>

检测器A 225nm

峰号	保留时间	面积	面积%	高度	理论塔板数(USP)	拖尾因子	分离度(USP)
1	2.531	362481	100.000	77020	6762	1.077	--
总计		362481	100.000	77020			

SHIMADZU LabSolutions

SMF-4160

<样品信息>

色谱柱 : XB-C18(150mm*4.6mm,5μm)
柱温 :35℃
流 速: 2.0ml/min
波 长: 225nm
数据文件名 : RC$SMF-4160 - 27-5/27-272-2 - zzp-25112003p-rcqx-pH4.5jz-jf50z-p4-15min.lcd
方法文件名 : RC$SMF-4160 - SMF-4160-rcqx-FX276.lcm
批处理文件名: RC$SMF-4160 - 20251202-FX276.lcb
样品瓶号 : 2-30
进样体积 : 50 μl
版本号: 6.115
进样时间 : 2025/12/03 06:09:46
实验者: jiangjinwei
处理时间(V2) : 2025/12/03 10:19:35
处理者: jiangjinwei
仪器型号 : SHIMADZU LC-2050C (FX276)

<色谱图>

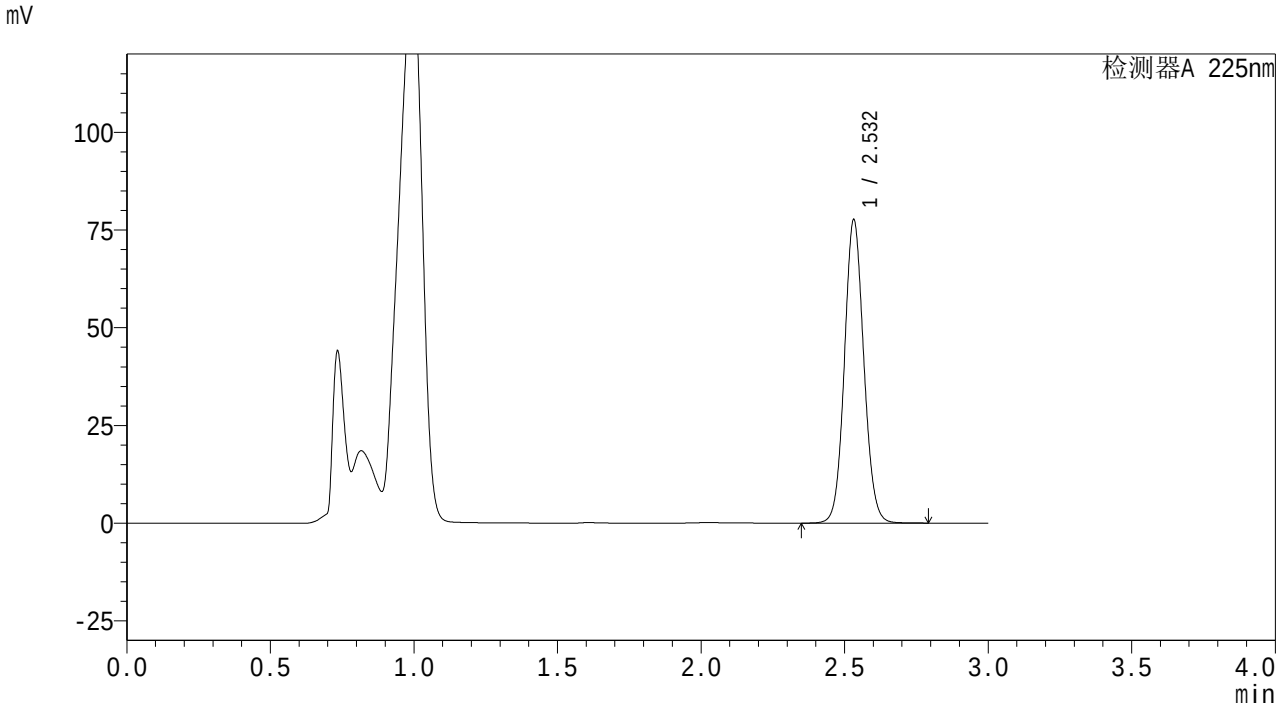

<峰表>

检测器A 225nm

峰号	保留时间	面积	面积%	高度	理论塔板数(USP)	拖尾因子	分离度(USP)
1	2.532	365013	100.000	77428	6755	1.077	--
总计		365013	100.000	77428			

SHIMADZU LabSolutions

SMF-4160

<样品信息>

色谱柱 : XB-C18(150mm*4.6mm,5μm)
柱温 :35℃
数据文件名 : RC$SMF-4160 - 27-5/27-273-2 - zzp-25112003p-rcqx-pH4.5jz-jf50z-p5-15min.lcd
方法文件名 : RC$SMF-4160 - SMF-4160-rcqx-FX276.lcm
批处理文件名: RC$SMF-4160 - 20251202-FX276.lcb
样品瓶号 : 2-39
进样体积 : 50 μl
进样时间 : 2025/12/03 06:13:11
处理时间(V2) : 2025/12/03 10:19:38
仪器型号 : SHIMADZU LC-2050C (FX276)

流 速: 2.0ml/min
波 长: 225nm
版本号: 6.115
实验者: jiangjinwei
处理者: jiangjinwei

<色谱图>

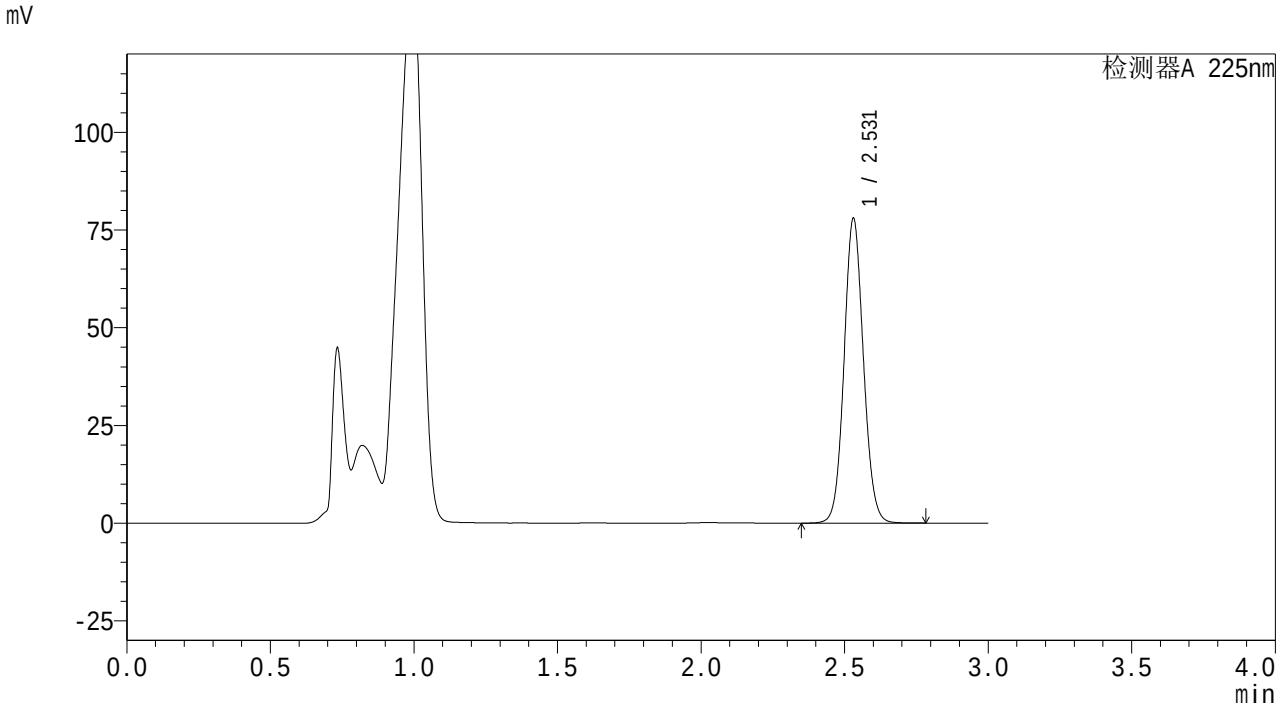

<峰表>

检测器A 225nm

峰号	保留时间	面积	面积%	高度	理论塔板数(USP)	拖尾因子	分离度(USP)
1	2.531	366455	100.000	77947	6754	1.076	--
总计		366455	100.000	77947			

SHIMADZU LabSolutions

SMF-4160

<样品信息>

色谱柱　: XB-C18(150mm*4.6mm,5μm)　流　速: 2.0ml/min
柱温　:35℃　波　长: 225nm
数据文件名　: RC$SMF-4160 - 27-5/27-274-2 - zzp-25112003p-rcqx-pH4.5jz-jf50z-p6-15min.lcd
方法文件名　: RC$SMF-4160 - SMF-4160-rcqx-FX276.lcm
批处理文件名: RC$SMF-4160 - 20251202-FX276.lcb
样品瓶号　: 2-48
进样体积　: 50 μl　版本号: 6.115
进样时间　: 2025/12/03 06:16:36　实验者: jiangjinwei
处理时间(V2)　: 2025/12/03 10:19:40　处理者: jiangjinwei
仪器型号　: SHIMADZU LC-2050C (FX276)

<色谱图>

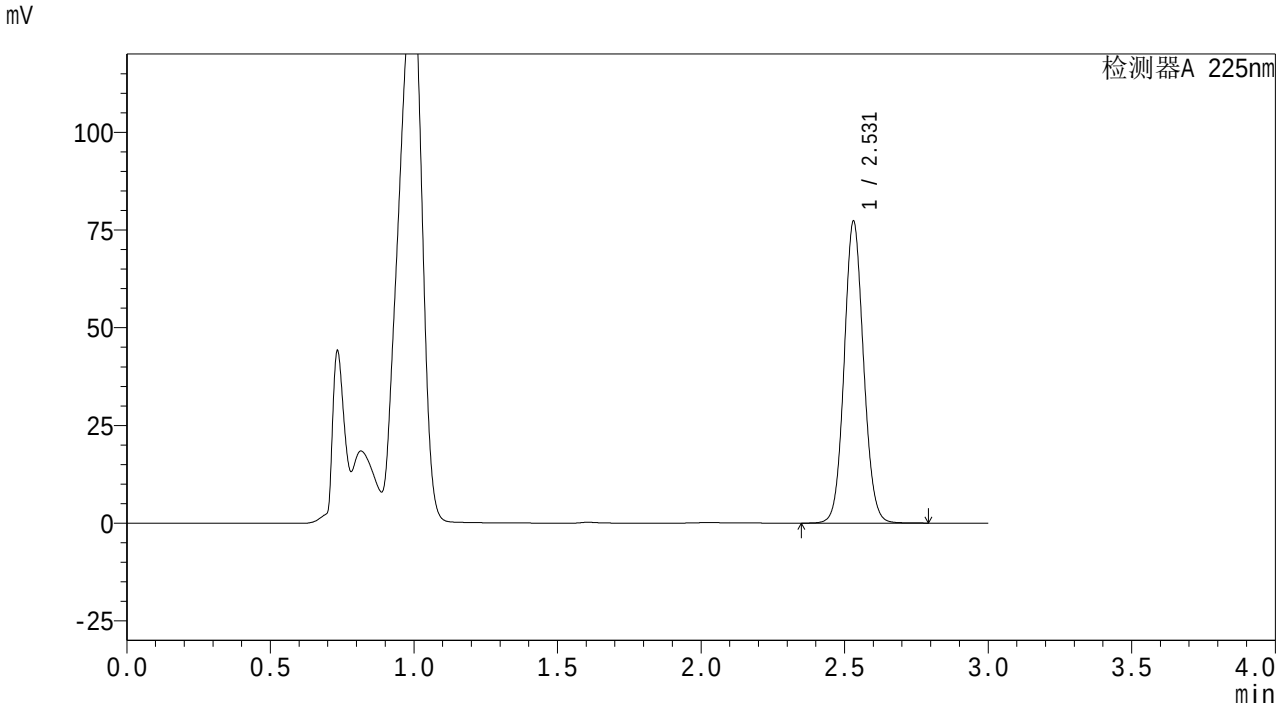

<峰表>

检测器A 225nm

峰号	保留时间	面积	面积%	高度	理论塔板数(USP)	拖尾因子	分离度(USP)
1	2.531	363052	100.000	77175	6763	1.077	--
总计		363052	100.000	77175			

SHIMADZU LabSolutions

SMF-4160

<样品信息>

色谱柱 : XB-C18(150mm*4.6mm,5μm)
柱温 :35℃
流 速: 2.0ml/min
波 长: 225nm
数据文件名 : RC$SMF-4160 - 27-5/27-275-2 - zzp-25112003p-rcqx-pH4.5jz-jf50z-p1-20min.lcd
方法文件名 : RC$SMF-4160 - SMF-4160-rcqx-FX276.lcm
批处理文件名: RC$SMF-4160 - 20251202-FX276.lcb
样品瓶号 : 2-4
进样体积 : 50 μl
版本号: 6.115
进样时间 : 2025/12/03 06:20:01
实验者: jiangjinwei
处理时间(V2) : 2025/12/03 10:19:43
处理者: jiangjinwei
仪器型号 : SHIMADZU LC-2050C (FX276)

<色谱图>

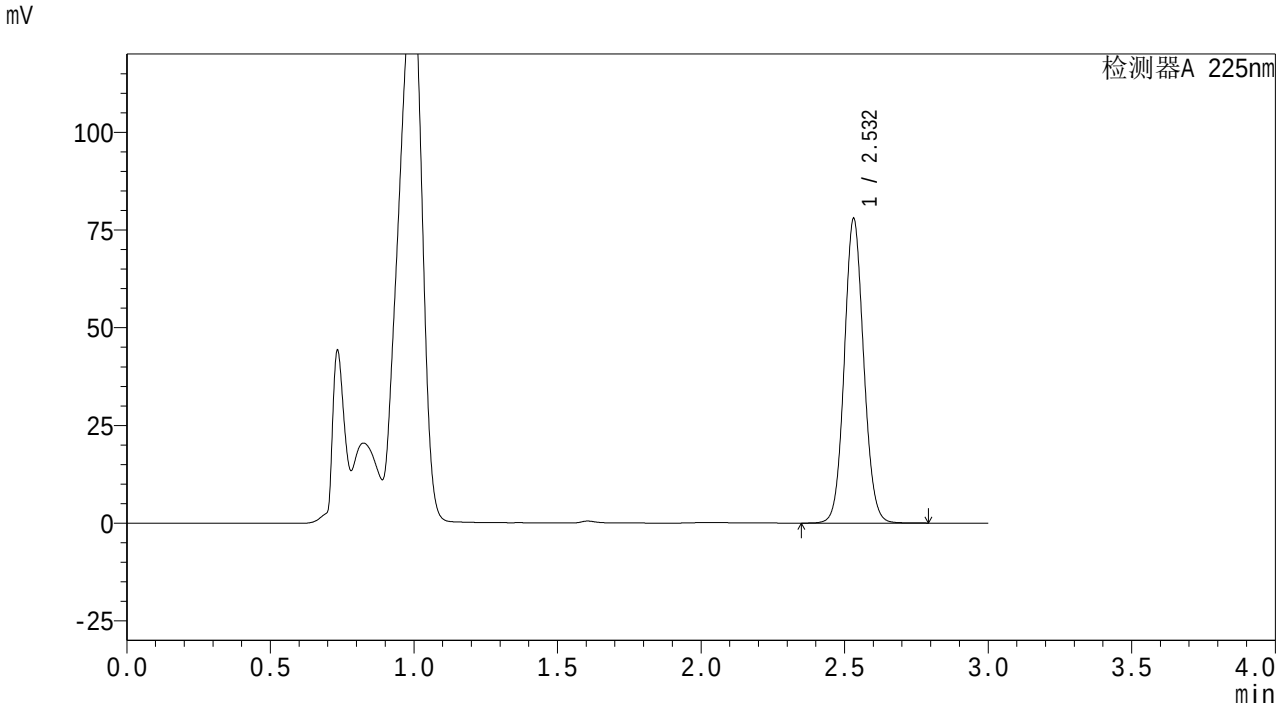

<峰表>

检测器A 225nm

峰号	保留时间	面积	面积%	高度	理论塔板数(USP)	拖尾因子	分离度(USP)
1	2.532	366065	100.000	77789	6771	1.078	--
总计		366065	100.000	77789			

SHIMADZU LabSolutions

SMF-4160

<样品信息>

色谱柱 : XB-C18(150mm*4.6mm,5μm)
柱温 :35℃
流 速: 2.0ml/min
波 长: 225nm
数据文件名 : RC$SMF-4160 - 27-5/27-276-2 - zzp-25112003p-rcqx-pH4.5jz-jf50z-p2-20min.lcd
方法文件名 : RC$SMF-4160 - SMF-4160-rcqx-FX276.lcm
批处理文件名: RC$SMF-4160 - 20251202-FX276.lcb
样品瓶号 : 2-13
进样体积 : 50 μl
版本号: 6.115
进样时间 : 2025/12/03 06:23:26
实验者: jiangjinwei
处理时间(V2) : 2025/12/03 10:19:46
处理者: jiangjinwei
仪器型号 : SHIMADZU LC-2050C (FX276)

<色谱图>

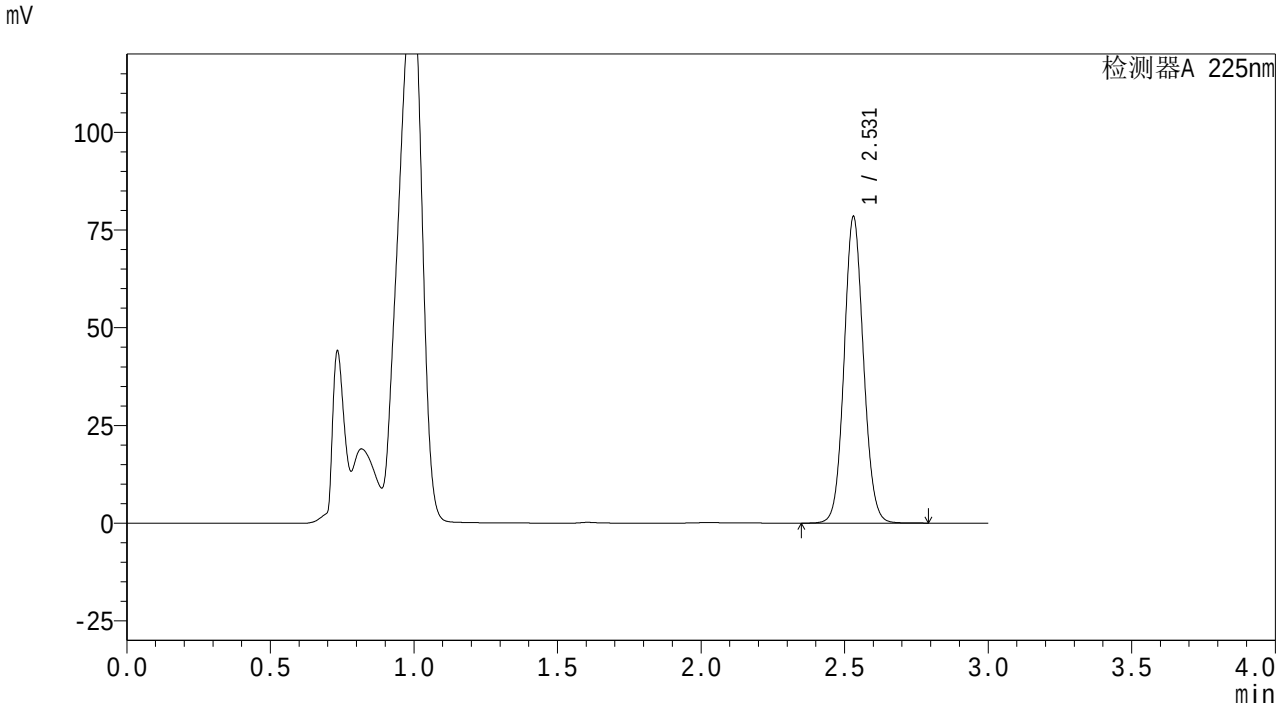

<峰表>

检测器A 225nm

峰号	保留时间	面积	面积%	高度	理论塔板数(USP)	拖尾因子	分离度(USP)
1	2.531	368445	100.000	78366	6757	1.076	--
总计		368445	100.000	78366			

SHIMADZU LabSolutions

SMF-4160

<样品信息>

色谱柱 : XB-C18(150mm*4.6mm,5μm)
柱温 :35℃
流 速: 2.0ml/min
波 长: 225nm
数据文件名 : RC$SMF-4160 - 27-5/27-277-2 - zzp-25112003p-rcqx-pH4.5jz-jf50z-p3-20min.lcd
方法文件名 : RC$SMF-4160 - SMF-4160-rcqx-FX276.lcm
批处理文件名: RC$SMF-4160 - 20251202-FX276.lcb
样品瓶号 : 2-22
进样体积 : 50 μl
版本号: 6.115
进样时间 : 2025/12/03 06:26:51
实验者: jiangjinwei
处理时间(V2) : 2025/12/03 10:19:49
处理者: jiangjinwei
仪器型号 : SHIMADZU LC-2050C (FX276)

<色谱图>

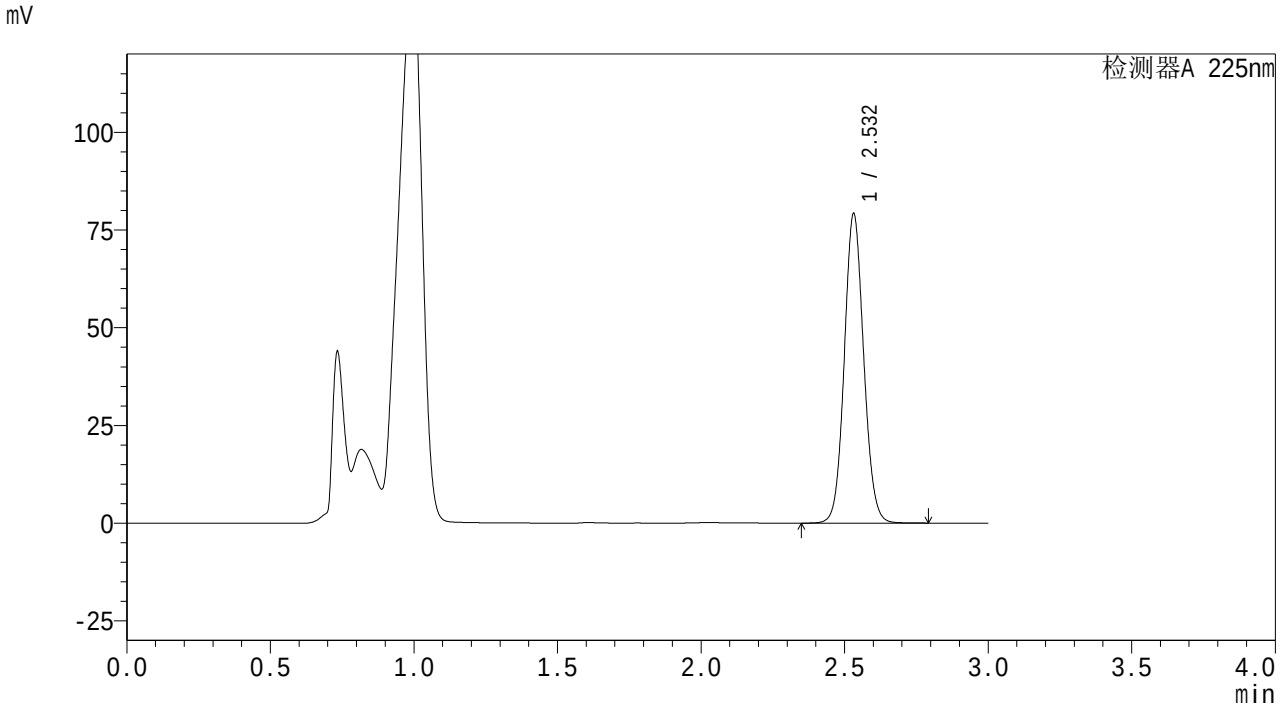

<峰表>

检测器A 225nm

峰号	保留时间	面积	面积%	高度	理论塔板数(USP)	拖尾因子	分离度(USP)
1	2.532	372478	100.000	79043	6755	1.077	--
总计		372478	100.000	79043			

SHIMADZU LabSolutions

SMF-4160

<样品信息>

色谱柱 : XB-C18(150mm*4.6mm,5μm)
柱温 :35℃
流 速: 2.0ml/min
波 长: 225nm
数据文件名 : RC$SMF-4160 - 27-5/27-278-2 - zzp-25112003p-rcqx-pH4.5jz-jf50z-p4-20min.lcd
方法文件名 : RC$SMF-4160 - SMF-4160-rcqx-FX276.lcm
批处理文件名: RC$SMF-4160 - 20251202-FX276.lcb
样品瓶号 : 2-31
进样体积 : 50 μl
版本号: 6.115
进样时间 : 2025/12/03 06:30:17
实验者: jiangjinwei
处理时间(V2) : 2025/12/03 10:19:52
处理者: jiangjinwei
仪器型号 : SHIMADZU LC-2050C (FX276)

<色谱图>

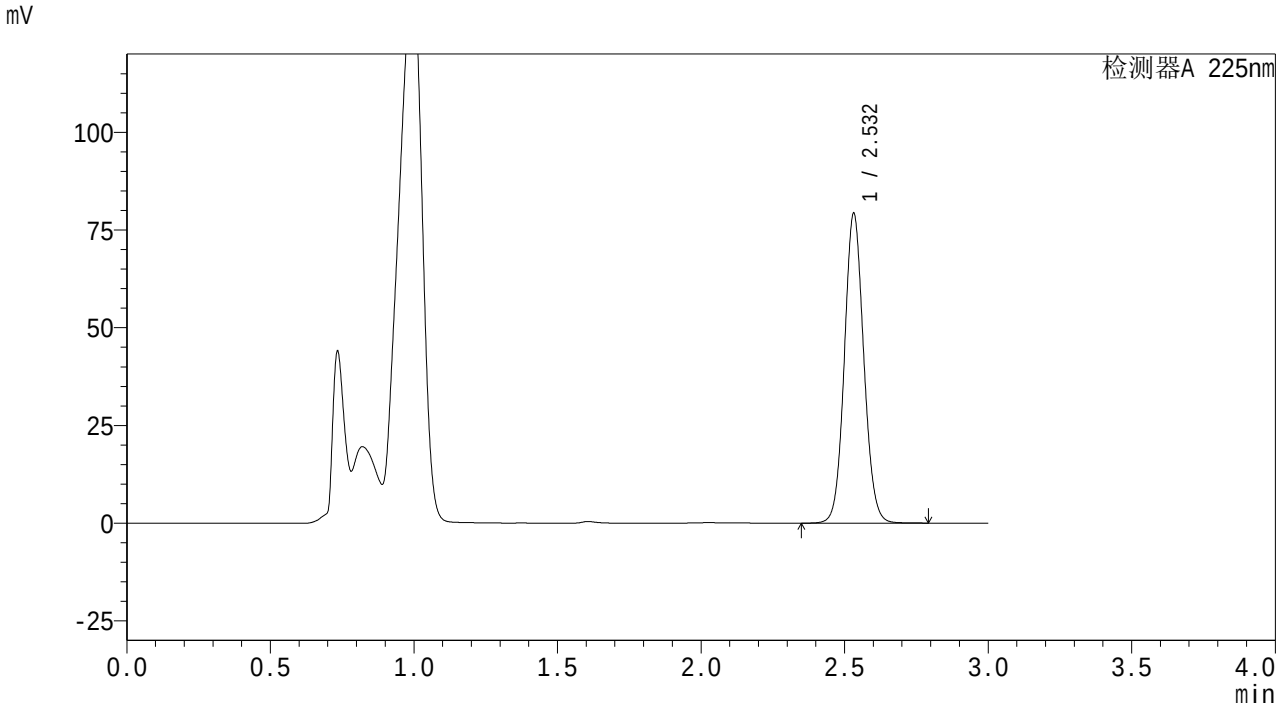

<峰表>

检测器A 225nm

峰号	保留时间	面积	面积%	高度	理论塔板数(USP)	拖尾因子	分离度(USP)
1	2.532	372516	100.000	79066	6765	1.077	--
总计		372516	100.000	79066			

SHIMADZU LabSolutions

SMF-4160

<样品信息>

色谱柱 : XB-C18(150mm*4.6mm,5μm)
柱温 :35℃
流 速: 2.0ml/min
波 长: 225nm
数据文件名 : RC$SMF-4160 - 27-5/27-279-2 - zzp-25112003p-rcqx-pH4.5jz-jf50z-p5-20min.lcd
方法文件名 : RC$SMF-4160 - SMF-4160-rcqx-FX276.lcm
批处理文件名: RC$SMF-4160 - 20251202-FX276.lcb
样品瓶号 : 2-40
进样体积 : 50 μl
版本号: 6.115
进样时间 : 2025/12/03 06:33:42
实验者: jiangjinwei
处理时间(V2) : 2025/12/03 10:19:55
处理者: jiangjinwei
仪器型号 : SHIMADZU LC-2050C (FX276)

<色谱图>

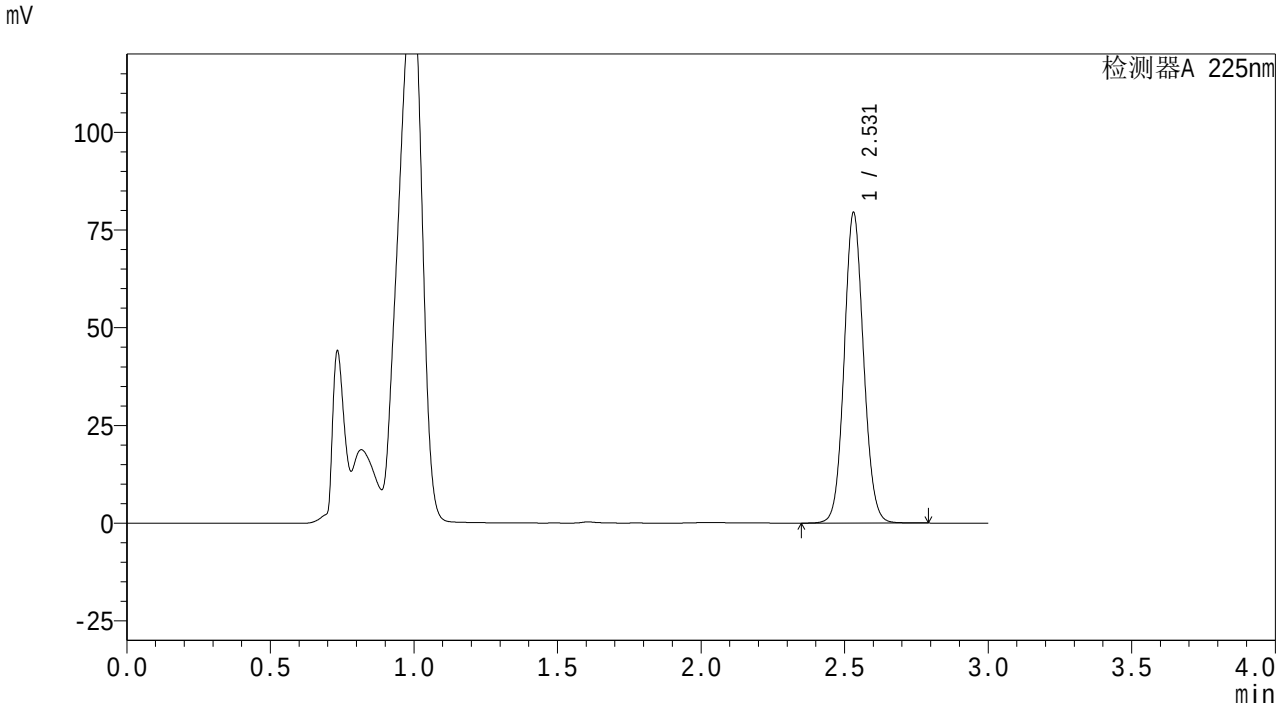

<峰表>

检测器A 225nm

峰号	保留时间	面积	面积%	高度	理论塔板数(USP)	拖尾因子	分离度(USP)
1	2.531	373130	100.000	79364	6771	1.076	--
总计		373130	100.000	79364			

SHIMADZU LabSolutions

SMF-4160

<样品信息>

色谱柱 : XB-C18(150mm*4.6mm,5μm)
柱温 :35℃
流 速: 2.0ml/min
波 长: 225nm
数据文件名 : RC$SMF-4160 - 27-5/27-280-2 - zzp-25112003p-rcqx-pH4.5jz-jf50z-p6-20min.lcd
方法文件名 : RC$SMF-4160 - SMF-4160-rcqx-FX276.lcm
批处理文件名: RC$SMF-4160 - 20251202-FX276.lcb
样品瓶号 : 2-49
进样体积 : 50 μl
版本号: 6.115
进样时间 : 2025/12/03 06:37:07
实验者: jiangjinwei
处理时间(V2) : 2025/12/03 10:19:57
处理者: jiangjinwei
仪器型号 : SHIMADZU LC-2050C (FX276)

<色谱图>

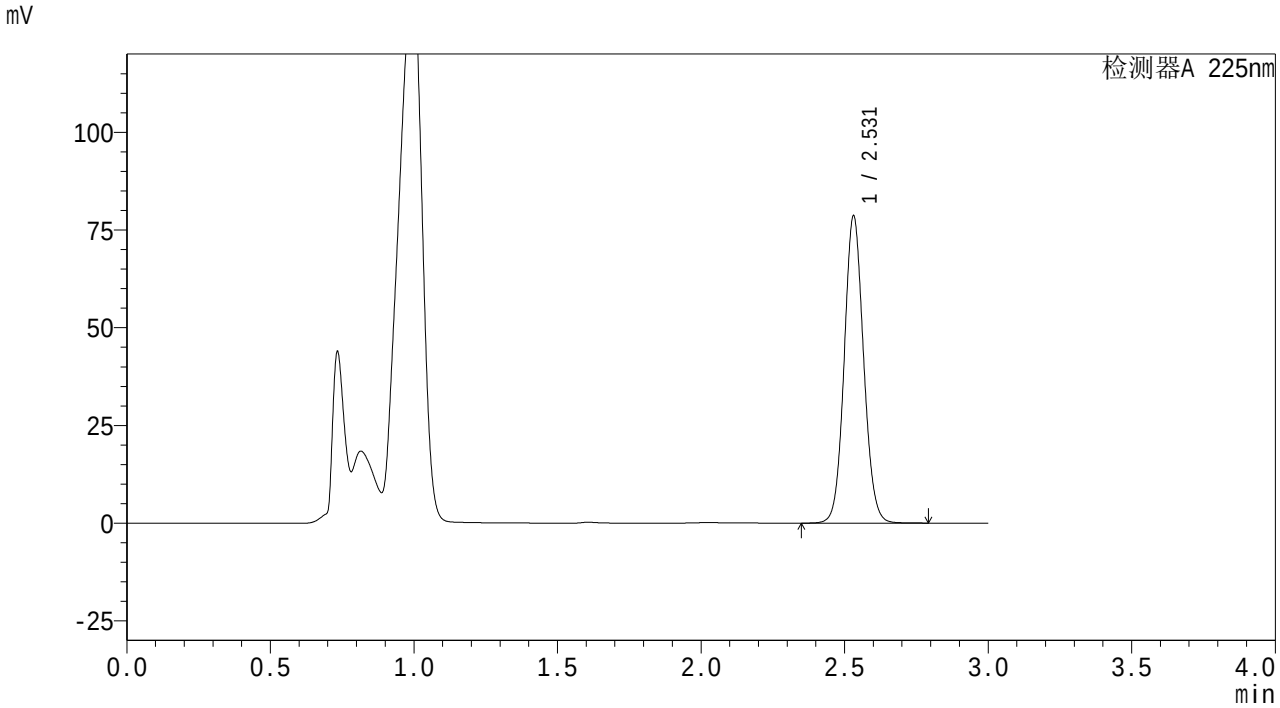

<峰表>

检测器A 225nm

峰号	保留时间	面积	面积%	高度	理论塔板数(USP)	拖尾因子	分离度(USP)
1	2.531	369724	100.000	78529	6757	1.077	--
总计		369724	100.000	78529			

SHIMADZU LabSolutions

SMF-4160

<样品信息>

色谱柱 : XB-C18(150mm*4.6mm,5μm)
柱温 :35℃
流 速: 2.0ml/min
波 长: 225nm
数据文件名 : RC$SMF-4160 - 27-5/27-281-2 - zzp-25112003p-rcqx-pH4.5jz-jf50z-p1-30min.lcd
方法文件名 : RC$SMF-4160 - SMF-4160-rcqx-FX276.lcm
批处理文件名: RC$SMF-4160 - 20251202-FX276.lcb
样品瓶号 : 2-5
进样体积 : 50 μl
版本号: 6.115
进样时间 : 2025/12/03 06:40:32
实验者: jiangjinwei
处理时间(V2) : 2025/12/03 10:20:00
处理者: jiangjinwei
仪器型号 : SHIMADZU LC-2050C (FX276)

<色谱图>

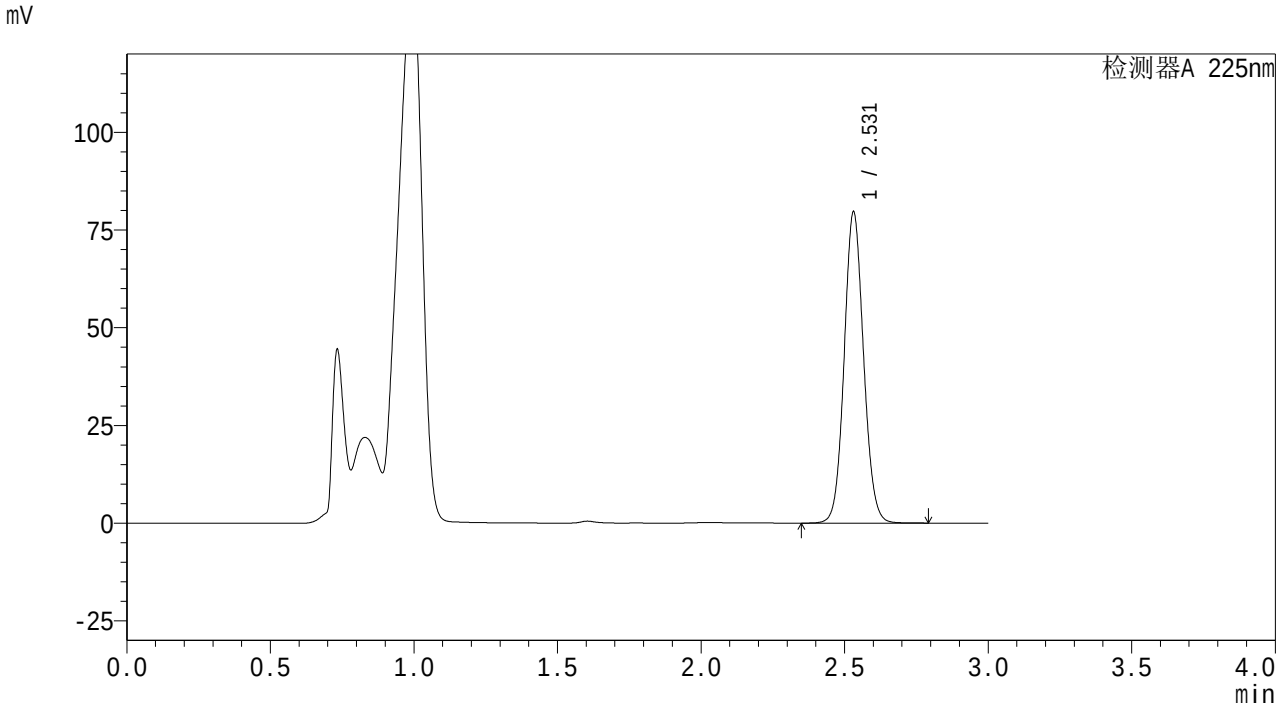

<峰表>

检测器A 225nm

峰号	保留时间	面积	面积%	高度	理论塔板数(USP)	拖尾因子	分离度(USP)
1	2.531	374257	100.000	79555	6764	1.076	--
总计		374257	100.000	79555			

SHIMADZU LabSolutions

SMF-4160

<样品信息>

色谱柱 : XB-C18(150mm*4.6mm,5μm)
柱温 :35℃
流 速: 2.0ml/min
波 长: 225nm
数据文件名 : RC$SMF-4160 - 27-5/27-282-2 - zzp-25112003p-rcqx-pH4.5jz-jf50z-p2-30min.lcd
方法文件名 : RC$SMF-4160 - SMF-4160-rcqx-FX276.lcm
批处理文件名: RC$SMF-4160 - 20251202-FX276.lcb
样品瓶号 : 2-14
进样体积 : 50 μl
版本号: 6.115
进样时间 : 2025/12/03 06:43:57
实验者: jiangjinwei
处理时间(V2) : 2025/12/03 10:20:03
处理者: jiangjinwei
仪器型号 : SHIMADZU LC-2050C (FX276)

<色谱图>

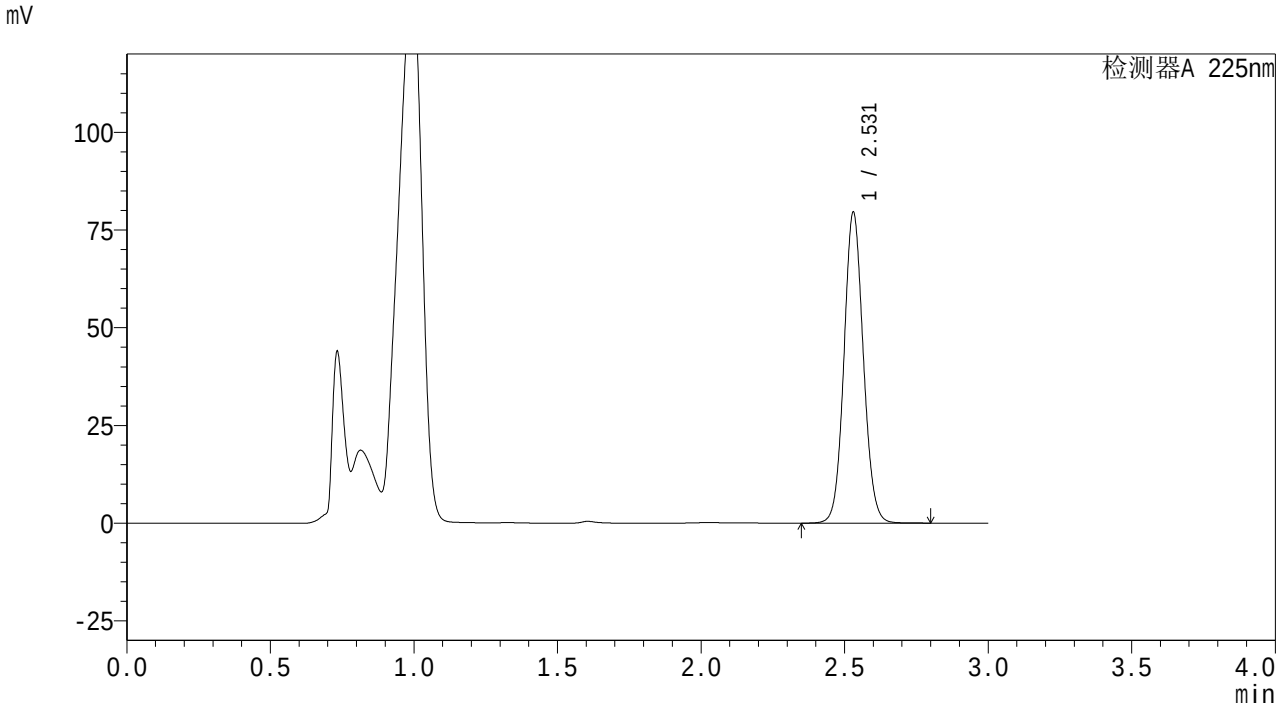

<峰表>

检测器A 225nm

峰号	保留时间	面积	面积%	高度	理论塔板数(USP)	拖尾因子	分离度(USP)
1	2.531	373746	100.000	79521	6756	1.076	--
总计		373746	100.000	79521			

SHIMADZU LabSolutions

SMF-4160

<样品信息>

色谱柱 : XB-C18(150mm*4.6mm,5μm)
柱温 :35℃
流 速: 2.0ml/min
波 长: 225nm
数据文件名 : RC$SMF-4160 - 27-5/27-283-2 - zzp-25112003p-rcqx-pH4.5jz-jf50z-p3-30min.lcd
方法文件名 : RC$SMF-4160 - SMF-4160-rcqx-FX276.lcm
批处理文件名: RC$SMF-4160 - 20251202-FX276.lcb
样品瓶号 : 2-23
进样体积 : 50 μl
版本号: 6.115
进样时间 : 2025/12/03 06:47:22
实验者: jiangjinwei
处理时间(V2) : 2025/12/03 10:20:06
处理者: jiangjinwei
仪器型号 : SHIMADZU LC-2050C (FX276)

<色谱图>

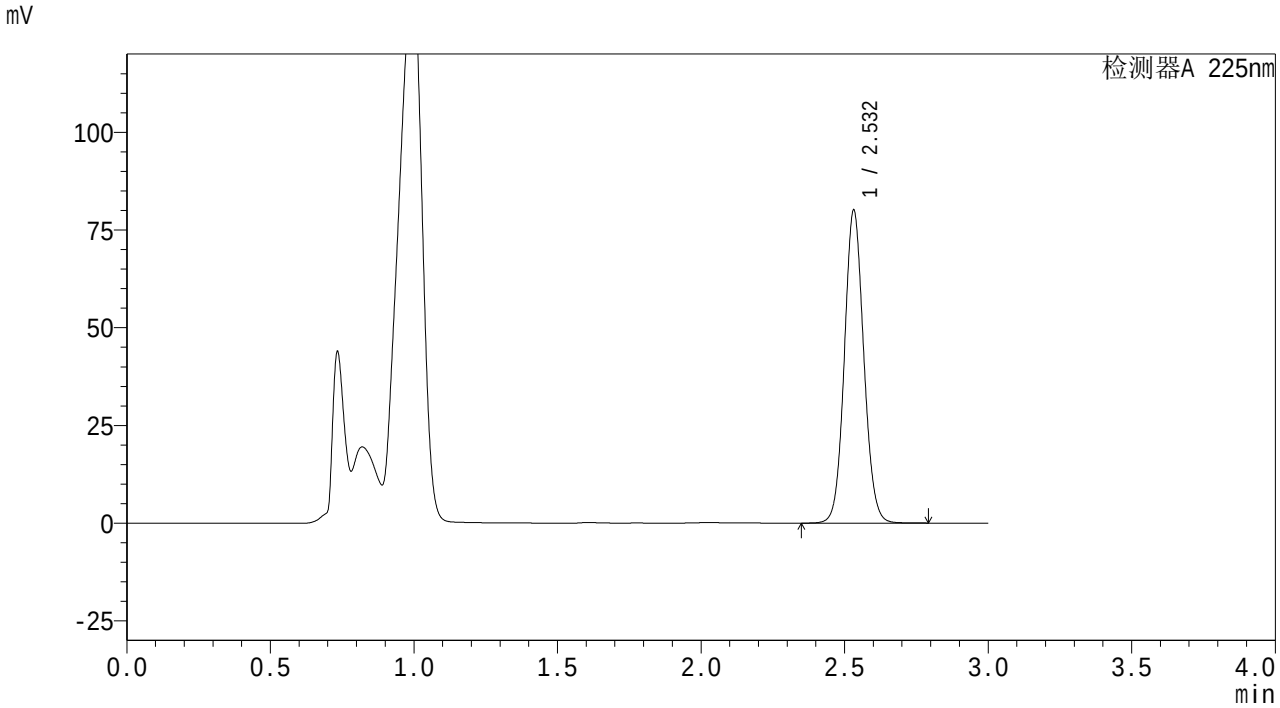

<峰表>

检测器A 225nm

峰号	保留时间	面积	面积%	高度	理论塔板数(USP)	拖尾因子	分离度(USP)
1	2.532	376381	100.000	79863	6760	1.077	--
总计		376381	100.000	79863			

SHIMADZU LabSolutions

SMF-4160

<样品信息>

色谱柱 : XB-C18(150mm*4.6mm,5μm)
柱温 :35℃
流 速: 2.0ml/min
波 长: 225nm
数据文件名 : RC$SMF-4160 - 27-5/27-284-2 - zzp-25112003p-rcqx-pH4.5jz-jf50z-p4-30min.lcd
方法文件名 : RC$SMF-4160 - SMF-4160-rcqx-FX276.lcm
批处理文件名: RC$SMF-4160 - 20251202-FX276.lcb
样品瓶号 : 2-32
进样体积 : 50 μl
版本号: 6.115
进样时间 : 2025/12/03 06:50:47
实验者: jiangjinwei
处理时间(V2) : 2025/12/03 10:20:09
处理者: jiangjinwei
仪器型号 : SHIMADZU LC-2050C (FX276)

<色谱图>

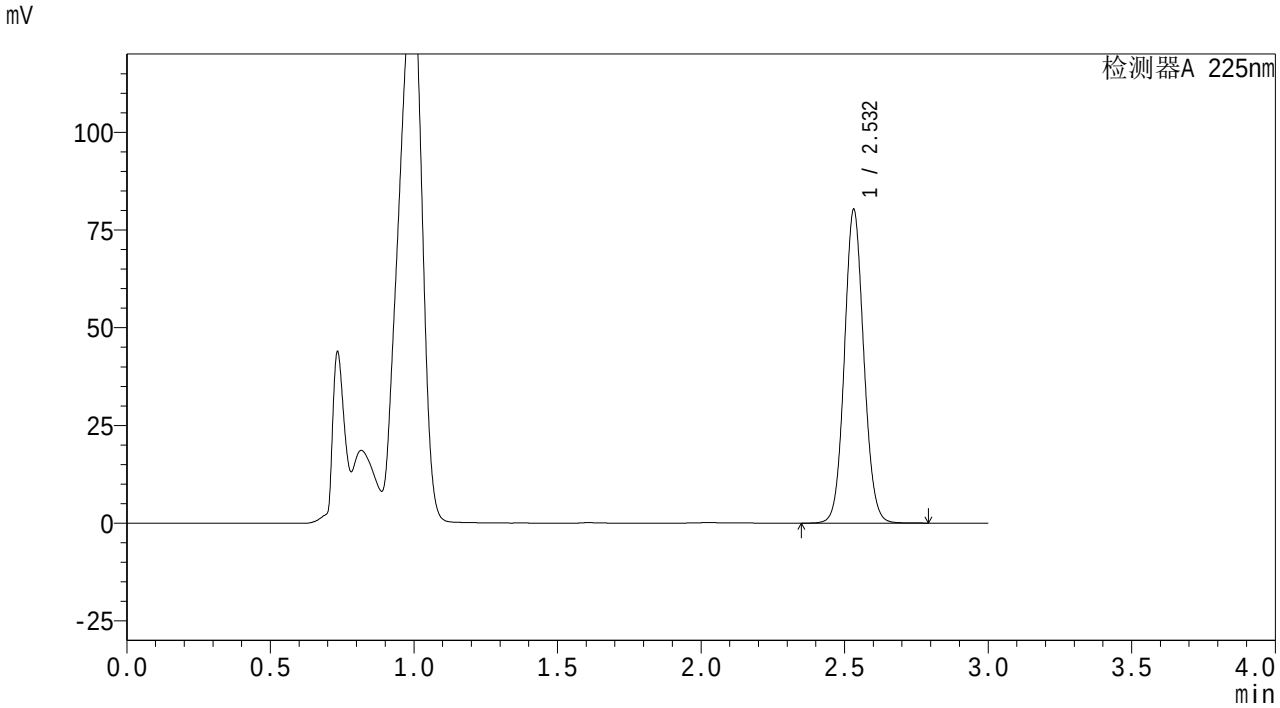

<峰表>

检测器A 225nm

峰号	保留时间	面积	面积%	高度	理论塔板数(USP)	拖尾因子	分离度(USP)
1	2.532	377289	100.000	80025	6757	1.077	--
总计		377289	100.000	80025			

SHIMADZU LabSolutions

SMF-4160

<样品信息>

色谱柱 : XB-C18(150mm*4.6mm,5μm)
柱温 :35℃
流 速: 2.0ml/min
波 长: 225nm
数据文件名 : RC$SMF-4160 - 27-5/27-285-2 - zzp-25112003p-rcqx-pH4.5jz-jf50z-p5-30min.lcd
方法文件名 : RC$SMF-4160 - SMF-4160-rcqx-FX276.lcm
批处理文件名: RC$SMF-4160 - 20251202-FX276.lcb
样品瓶号 : 2-41
进样体积 : 50 μl
版本号: 6.115
进样时间 : 2025/12/03 06:54:12
实验者: jiangjinwei
处理时间(V2) : 2025/12/03 10:20:11
处理者: jiangjinwei
仪器型号 : SHIMADZU LC-2050C (FX276)

<色谱图>

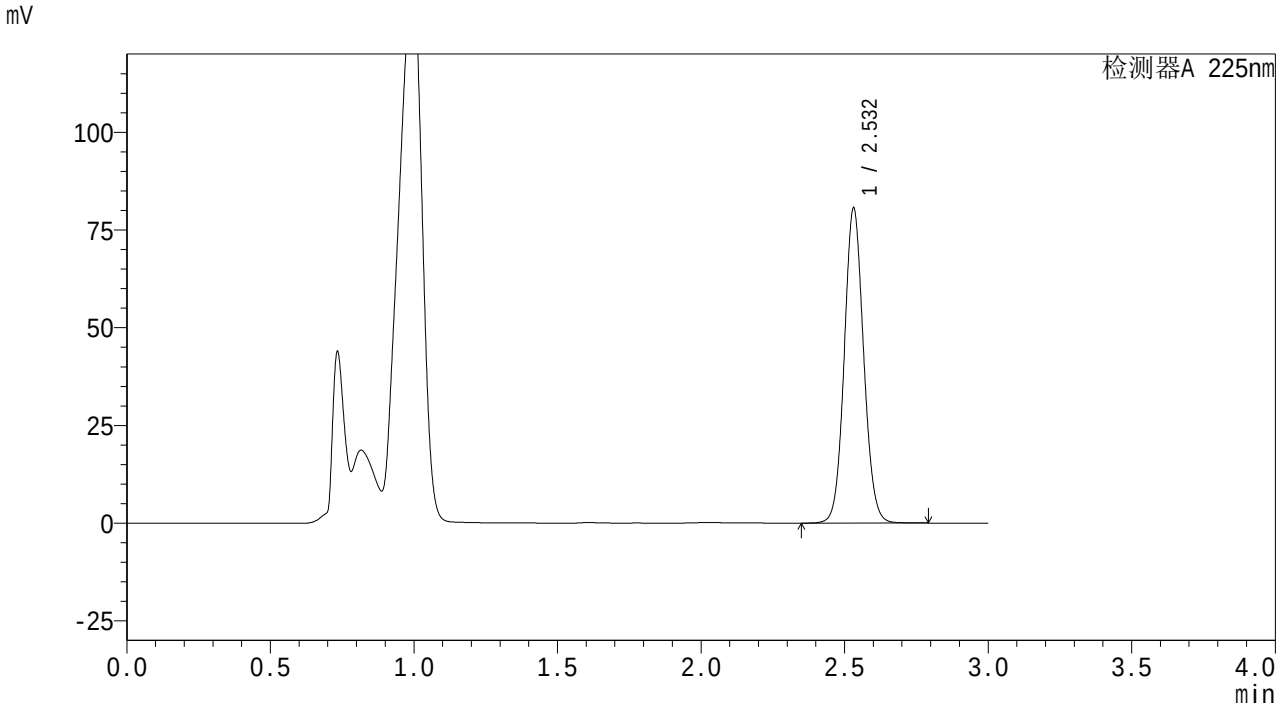

<峰表>

检测器A 225nm

峰号	保留时间	面积	面积%	高度	理论塔板数(USP)	拖尾因子	分离度(USP)
1	2.532	378737	100.000	80483	6767	1.076	--
总计		378737	100.000	80483			

SHIMADZU LabSolutions

SMF-4160

<样品信息>

色谱柱 : XB-C18(150mm*4.6mm,5μm)
柱温 :35℃
流 速: 2.0ml/min
波 长: 225nm
数据文件名 : RC$SMF-4160 - 27-5/27-286-2 - zzp-25112003p-rcqx-pH4.5jz-jf50z-p6-30min.lcd
方法文件名 : RC$SMF-4160 - SMF-4160-rcqx-FX276.lcm
批处理文件名: RC$SMF-4160 - 20251202-FX276.lcb
样品瓶号 : 2-50
进样体积 : 50 μl
版本号: 6.115
进样时间 : 2025/12/03 06:57:37
实验者: jiangjinwei
处理时间(V2) : 2025/12/03 10:20:14
处理者: jiangjinwei
仪器型号 : SHIMADZU LC-2050C (FX276)

<色谱图>

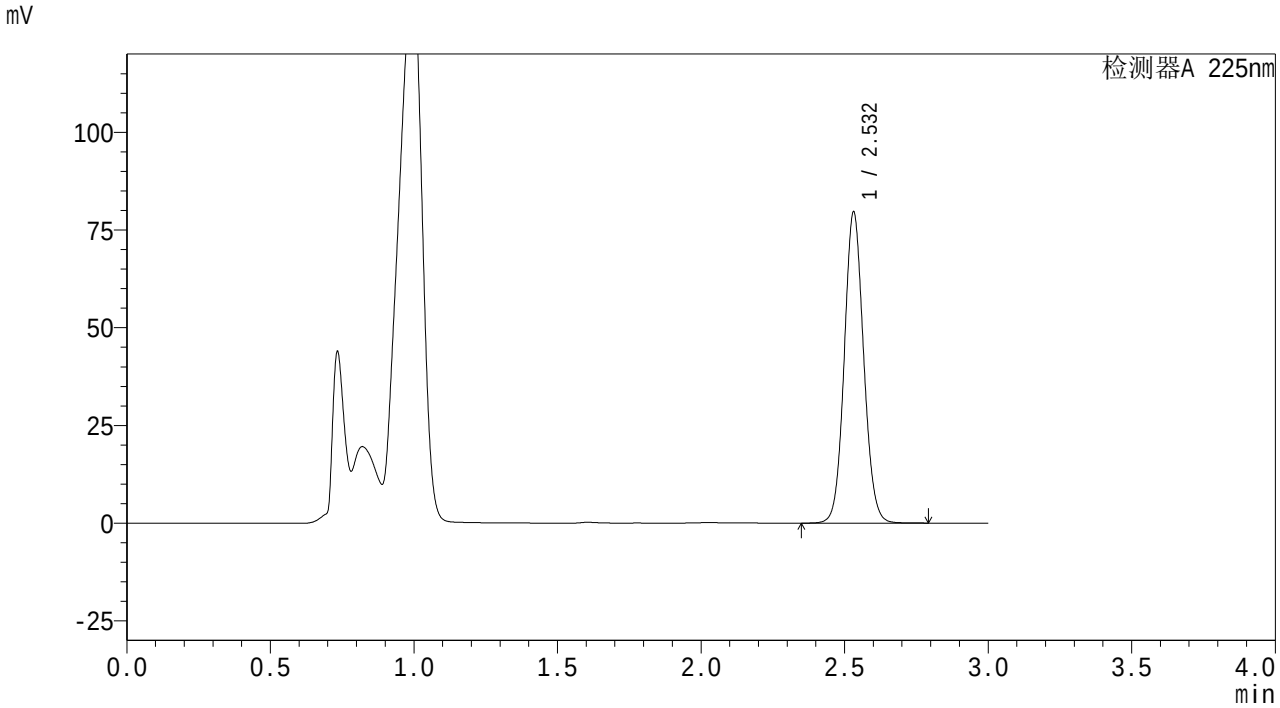

<峰表>

检测器A 225nm

峰号	保留时间	面积	面积%	高度	理论塔板数(USP)	拖尾因子	分离度(USP)
1	2.532	374175	100.000	79484	6763	1.077	--
总计		374175	100.000	79484			

SHIMADZU LabSolutions

SMF-4160

<样品信息>

色谱柱　: XB-C18(150mm*4.6mm,5μm)　流　速: 2.0ml/min
柱温　:35℃　波　长: 225nm
数据文件名　: RC$SMF-4160 - 27-5/27-287-2 - zzp-25112003p-rcqx-pH4.5jz-jf50z-p1-45min.lcd
方法文件名　: RC$SMF-4160 - SMF-4160-rcqx-FX276.lcm
批处理文件名: RC$SMF-4160 - 20251202-FX276.lcb
样品瓶号　: 2-6
进样体积　: 50 μl　版本号: 6.115
进样时间　: 2025/12/03 07:01:02　实验者: jiangjinwei
处理时间(V2)　: 2025/12/03 10:20:17　处理者: jiangjinwei
仪器型号　: SHIMADZU LC-2050C (FX276)

<色谱图>

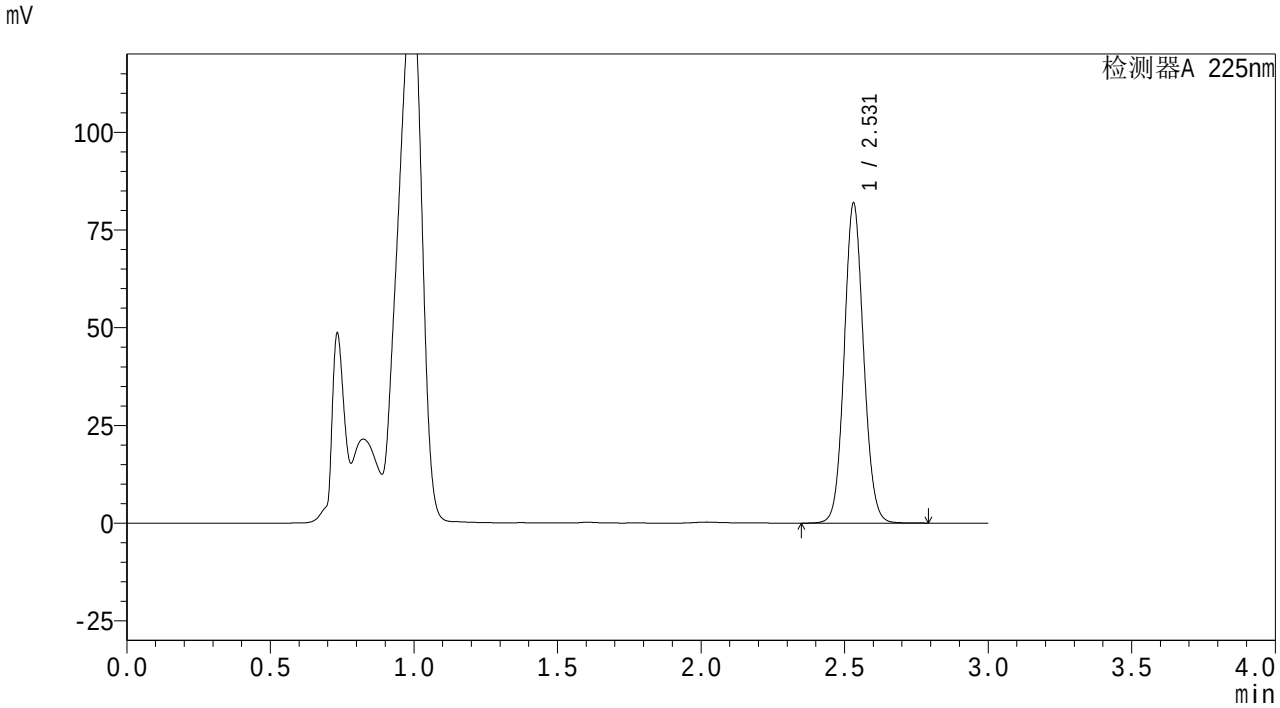

<峰表>

检测器A 225nm

峰号	保留时间	面积	面积%	高度	理论塔板数(USP)	拖尾因子	分离度(USP)
1	2.531	384639	100.000	81792	6769	1.077	--
总计		384639	100.000	81792			

SHIMADZU LabSolutions

SMF-4160

<样品信息>

色谱柱 : XB-C18(150mm*4.6mm,5μm)
柱温 :35℃
流 速: 2.0ml/min
波 长: 225nm
数据文件名 : RC$SMF-4160 - 27-5/27-288-2 - zzp-25112003p-rcqx-pH4.5jz-jf50z-p2-45min.lcd
方法文件名 : RC$SMF-4160 - SMF-4160-rcqx-FX276.lcm
批处理文件名: RC$SMF-4160 - 20251202-FX276.lcb
样品瓶号 : 2-15
进样体积 : 50 μl
版本号: 6.115
进样时间 : 2025/12/03 07:04:28
实验者: jiangjinwei
处理时间(V2) : 2025/12/03 10:20:20
处理者: jiangjinwei
仪器型号 : SHIMADZU LC-2050C (FX276)

<色谱图>

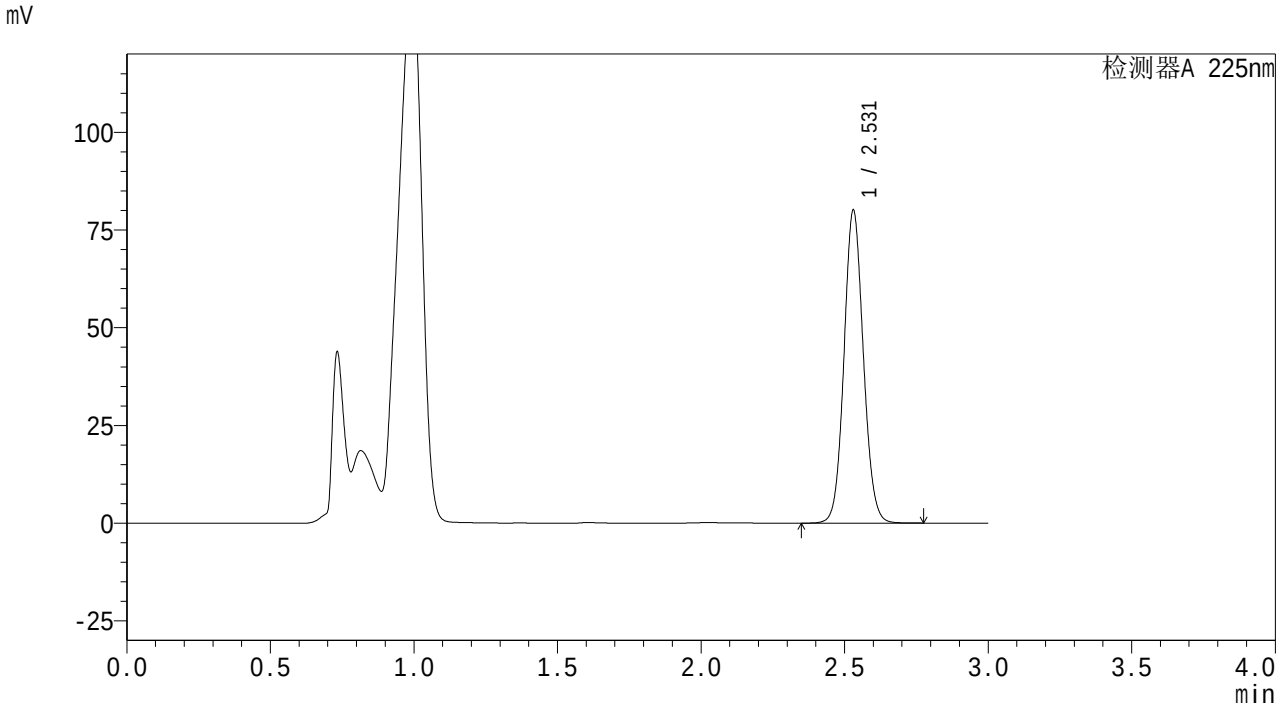

<峰表>

检测器A 225nm

峰号	保留时间	面积	面积%	高度	理论塔板数(USP)	拖尾因子	分离度(USP)
1	2.531	375975	100.000	80041	6760	1.076	--
总计		375975	100.000	80041			

SHIMADZU LabSolutions

SMF-4160

<样品信息>

色谱柱 : XB-C18(150mm*4.6mm,5μm)
柱温 :35℃
数据文件名 : RC$SMF-4160 - 27-5/27-289-2 - zzp-25112003p-rcqx-pH4.5jz-jf50z-p3-45min.lcd
方法文件名 : RC$SMF-4160 - SMF-4160-rcqx-FX276.lcm
批处理文件名: RC$SMF-4160 - 20251202-FX276.lcb
样品瓶号 : 2-24
进样体积 : 50 μl
进样时间 : 2025/12/03 07:07:53
处理时间(V2) : 2025/12/03 10:20:23
仪器型号 : SHIMADZU LC-2050C (FX276)

流 速: 2.0ml/min
波 长: 225nm
版本号: 6.115
实验者: jiangjinwei
处理者: jiangjinwei

<色谱图>

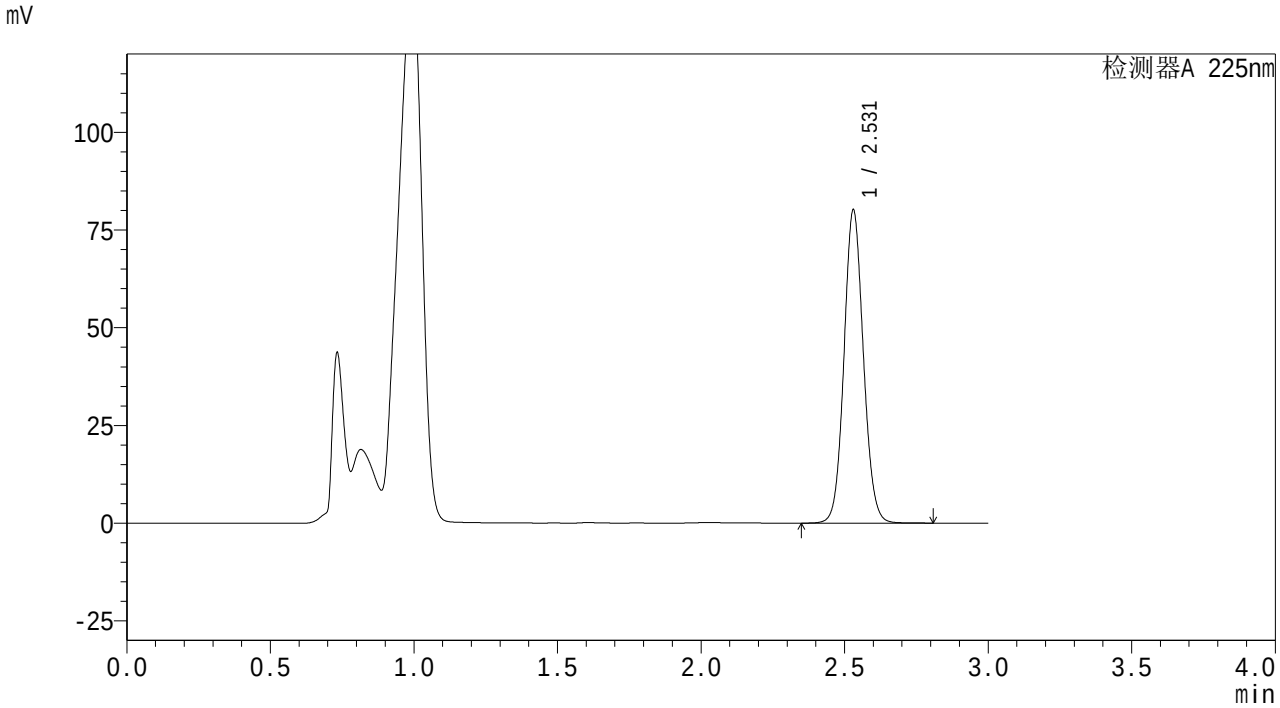

<峰表>

检测器A 225nm

峰号	保留时间	面积	面积%	高度	理论塔板数(USP)	拖尾因子	分离度(USP)
1	2.531	376805	100.000	80106	6749	1.077	--
总计		376805	100.000	80106			

SHIMADZU LabSolutions

SMF-4160

<样品信息>

色谱柱 : XB-C18(150mm*4.6mm,5μm)
柱温 :35℃
数据文件名 : RC$SMF-4160 - 27-5/27-290-2 - zzp-25112003p-rcqx-pH4.5jz-jf50z-p4-45min.lcd
方法文件名 : RC$SMF-4160 - SMF-4160-rcqx-FX276.lcm
批处理文件名: RC$SMF-4160 - 20251202-FX276.lcb
样品瓶号 : 2-33
进样体积 : 50 μl
进样时间 : 2025/12/03 07:11:19
处理时间(V2) : 2025/12/03 10:20:26
仪器型号 : SHIMADZU LC-2050C (FX276)

流 速: 2.0ml/min
波 长: 225nm
版本号: 6.115
实验者: jiangjinwei
处理者: jiangjinwei

<色谱图>

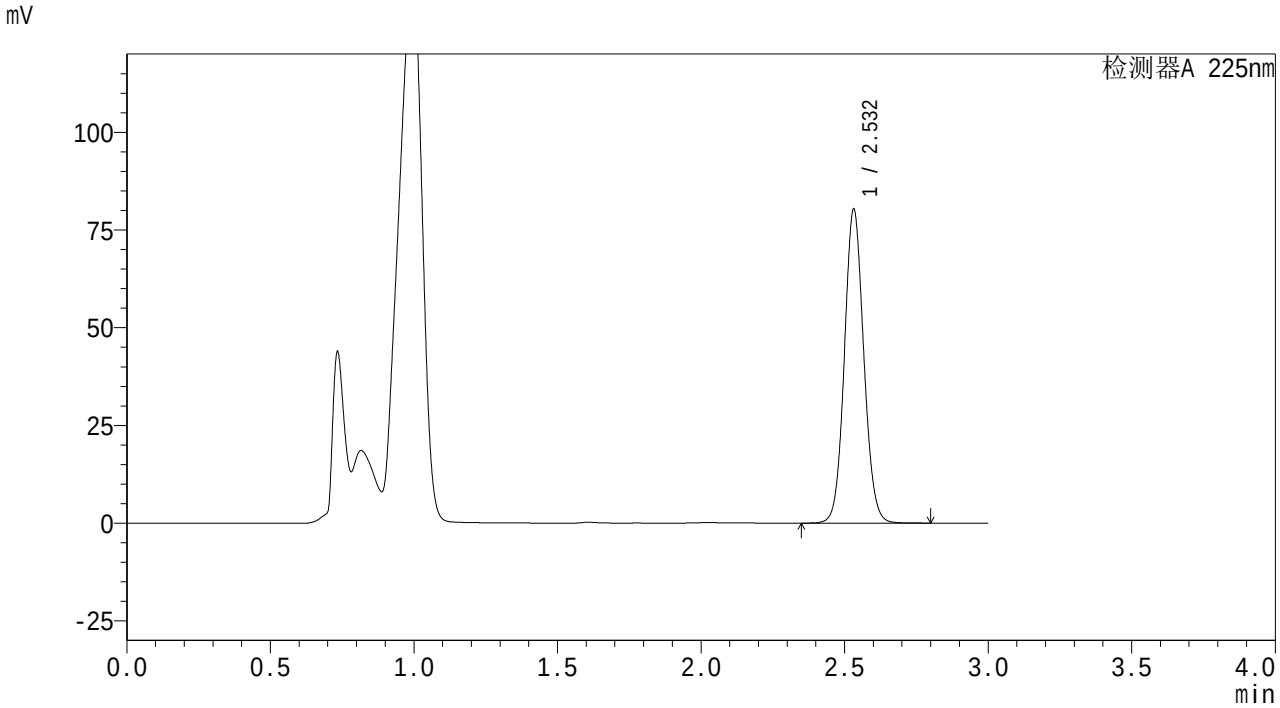

<峰表>

检测器A 225nm

峰号	保留时间	面积	面积%	高度	理论塔板数(USP)	拖尾因子	分离度(USP)
1	2.532	377408	100.000	80132	6771	1.077	--
总计		377408	100.000	80132			

SHIMADZU LabSolutions

SMF-4160

<样品信息>

色谱柱 : XB-C18(150mm*4.6mm,5μm)
柱温 :35℃
数据文件名 : RC$SMF-4160 - 27-5/27-291-2 - zzp-25112003p-rcqx-pH4.5jz-jf50z-p5-45min.lcd
方法文件名 : RC$SMF-4160 - SMF-4160-rcqx-FX276.lcm
批处理文件名: RC$SMF-4160 - 20251202-FX276.lcb
样品瓶号 : 2-42
进样体积 : 50 μl
进样时间 : 2025/12/03 07:14:44
处理时间(V2) : 2025/12/03 10:20:29
仪器型号 : SHIMADZU LC-2050C (FX276)

流 速: 2.0ml/min
波 长: 225nm
版本号: 6.115
实验者: jiangjinwei
处理者: jiangjinwei

<色谱图>

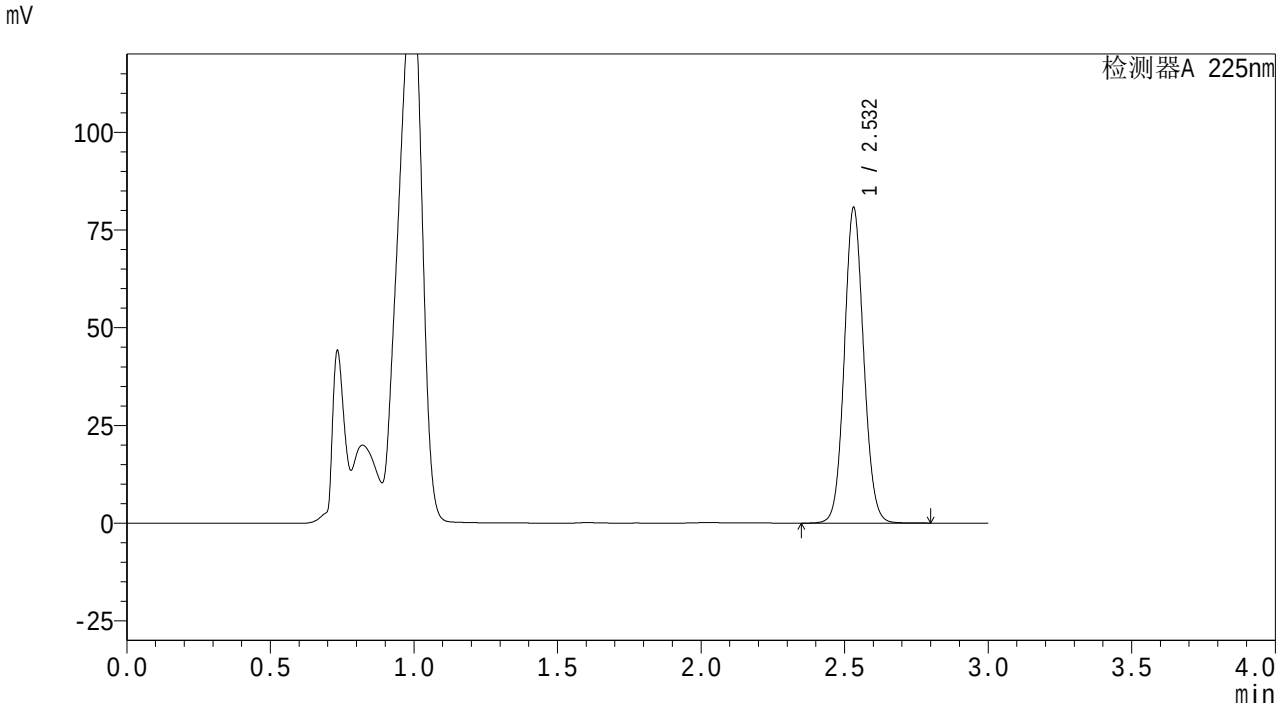

<峰表>

检测器A 225nm

峰号	保留时间	面积	面积%	高度	理论塔板数(USP)	拖尾因子	分离度(USP)
1	2.532	379086	100.000	80582	6777	1.076	--
总计		379086	100.000	80582			

SHIMADZU LabSolutions

SMF-4160

<样品信息>

色谱柱 : XB-C18(150mm*4.6mm,5μm)
柱温 :35℃
流 速: 2.0ml/min
波 长: 225nm
数据文件名 : RC$SMF-4160 - 27-5/27-292-2 - zzp-25112003p-rcqx-pH4.5jz-jf50z-p6-45min.lcd
方法文件名 : RC$SMF-4160 - SMF-4160-rcqx-FX276.lcm
批处理文件名: RC$SMF-4160 - 20251202-FX276.lcb
样品瓶号 : 2-51
进样体积 : 50 μl
版本号: 6.115
进样时间 : 2025/12/03 07:18:09
实验者: jiangjinwei
处理时间(V2) : 2025/12/03 10:20:31
处理者: jiangjinwei
仪器型号 : SHIMADZU LC-2050C (FX276)

<色谱图>

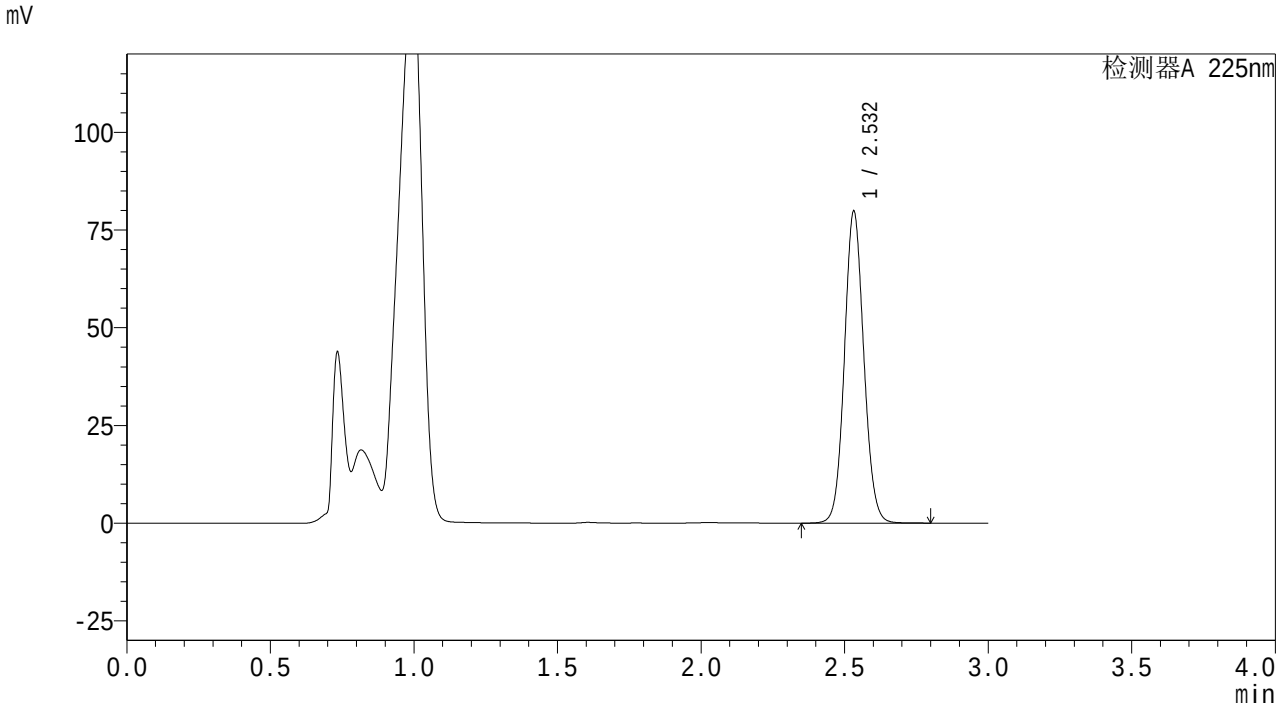

<峰表>

检测器A 225nm

峰号	保留时间	面积	面积%	高度	理论塔板数(USP)	拖尾因子	分离度(USP)
1	2.532	375302	100.000	79584	6752	1.077	--
总计		375302	100.000	79584			

SHIMADZU LabSolutions

SMF-4160

<样品信息>

色谱柱 : XB-C18(150mm*4.6mm,5μm)
柱温 :35℃
流 速: 2.0ml/min
波 长: 225nm
数据文件名 : RC$SMF-4160 - 27-5/27-293-2 - zzp-25112003p-rcqx-pH4.5jz-jf50z-p1-60min.lcd
方法文件名 : RC$SMF-4160 - SMF-4160-rcqx-FX276.lcm
批处理文件名: RC$SMF-4160 - 20251202-FX276.lcb
样品瓶号 : 2-7
进样体积 : 50 μl
版本号: 6.115
进样时间 : 2025/12/03 07:21:35
实验者: jiangjinwei
处理时间(V2) : 2025/12/03 10:20:35
处理者: jiangjinwei
仪器型号 : SHIMADZU LC-2050C (FX276)

<色谱图>

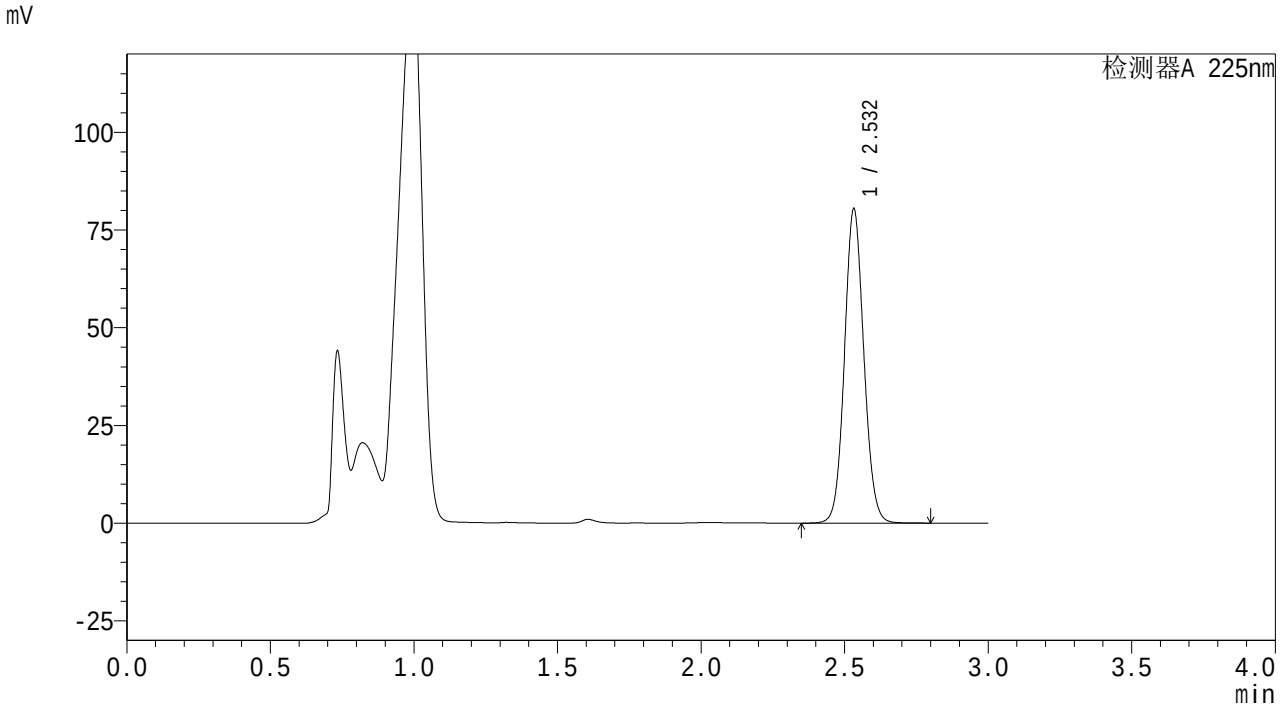

<峰表>

检测器A 225nm

峰号	保留时间	面积	面积%	高度	理论塔板数(USP)	拖尾因子	分离度(USP)
1	2.532	377466	100.000	80153	6774	1.077	--
总计		377466	100.000	80153			

SHIMADZU LabSolutions

SMF-4160

<样品信息>

色谱柱 : XB-C18(150mm*4.6mm,5μm)
柱温 :35℃
数据文件名 : RC$SMF-4160 - 27-5/27-294-2 - zzp-25112003p-rcqx-pH4.5jz-jf50z-p2-60min.lcd
方法文件名 : RC$SMF-4160 - SMF-4160-rcqx-FX276.lcm
批处理文件名: RC$SMF-4160 - 20251202-FX276.lcb
样品瓶号 : 2-16
进样体积 : 50 μl
进样时间 : 2025/12/03 07:25:01
处理时间(V2) : 2025/12/03 10:20:37
仪器型号 : SHIMADZU LC-2050C (FX276)

流 速: 2.0ml/min
波 长: 225nm
版本号: 6.115
实验者: jiangjinwei
处理者: jiangjinwei

<色谱图>

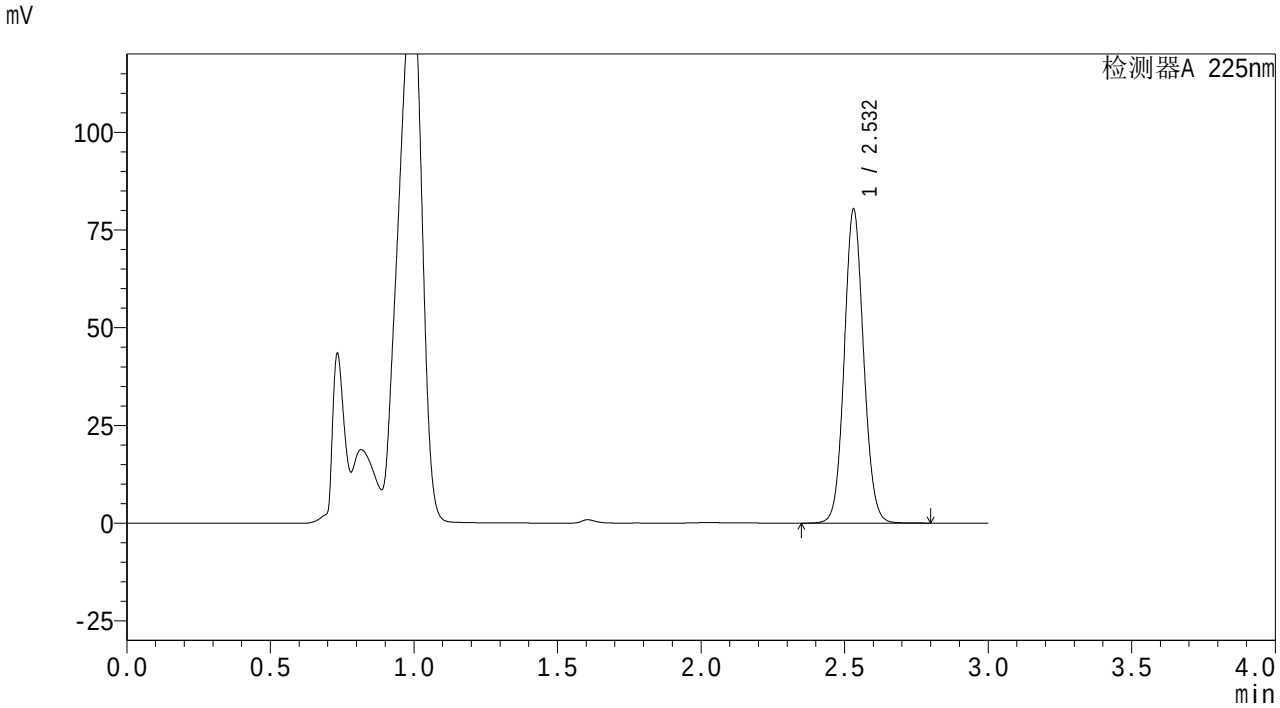

<峰表>

检测器A 225nm

峰号	保留时间	面积	面积%	高度	理论塔板数(USP)	拖尾因子	分离度(USP)
1	2.532	377307	100.000	80199	6770	1.076	--
总计		377307	100.000	80199			

SHIMADZU LabSolutions

SMF-4160

<样品信息>

色谱柱 : XB-C18(150mm*4.6mm,5μm)
柱温 :35℃
流 速: 2.0ml/min
波 长: 225nm
数据文件名 : RC$SMF-4160 - 27-5/27-295-2 - zzp-25112003p-rcqx-pH4.5jz-jf50z-p3-60min.lcd
方法文件名 : RC$SMF-4160 - SMF-4160-rcqx-FX276.lcm
批处理文件名: RC$SMF-4160 - 20251202-FX276.lcb
样品瓶号 : 2-25
进样体积 : 50 μl
版本号: 6.115
进样时间 : 2025/12/03 07:28:26
实验者: jiangjinwei
处理时间(V2) : 2025/12/03 10:20:41
处理者: jiangjinwei
仪器型号 : SHIMADZU LC-2050C (FX276)

<色谱图>

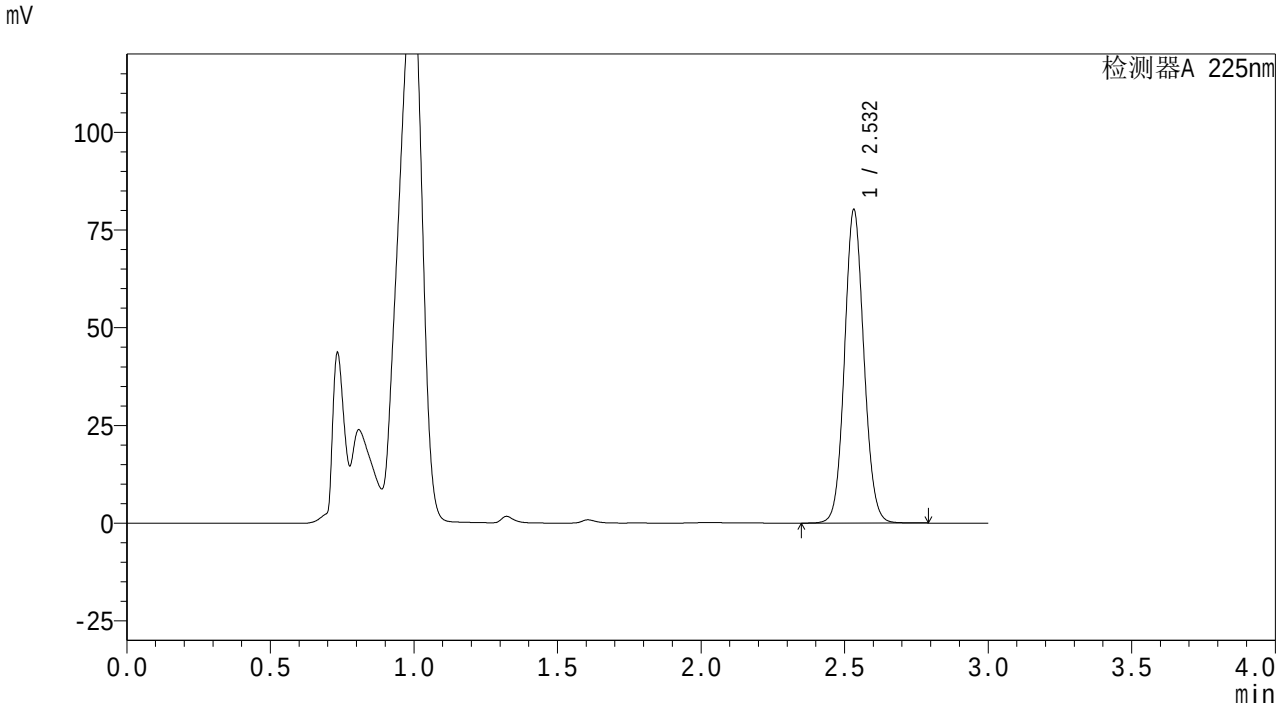

<峰表>

检测器A 225nm

峰号	保留时间	面积	面积%	高度	理论塔板数(USP)	拖尾因子	分离度(USP)
1	2.532	376839	100.000	79928	6766	1.077	--
总计		376839	100.000	79928			

SHIMADZU LabSolutions

SMF-4160

<样品信息>

色谱柱 : XB-C18(150mm*4.6mm,5μm)
柱温 :35℃
流 速: 2.0ml/min
波 长: 225nm
数据文件名 : RC$SMF-4160 - 27-5/27-296-2 - zzp-25112003p-rcqx-pH4.5jz-jf50z-p4-60min.lcd
方法文件名 : RC$SMF-4160 - SMF-4160-rcqx-FX276.lcm
批处理文件名: RC$SMF-4160 - 20251202-FX276.lcb
样品瓶号 : 2-34
进样体积 : 50 μl
版本号: 6.115
进样时间 : 2025/12/03 07:31:52
实验者: jiangjinwei
处理时间(V2) : 2025/12/03 10:20:43
处理者: jiangjinwei
仪器型号 : SHIMADZU LC-2050C (FX276)

<色谱图>

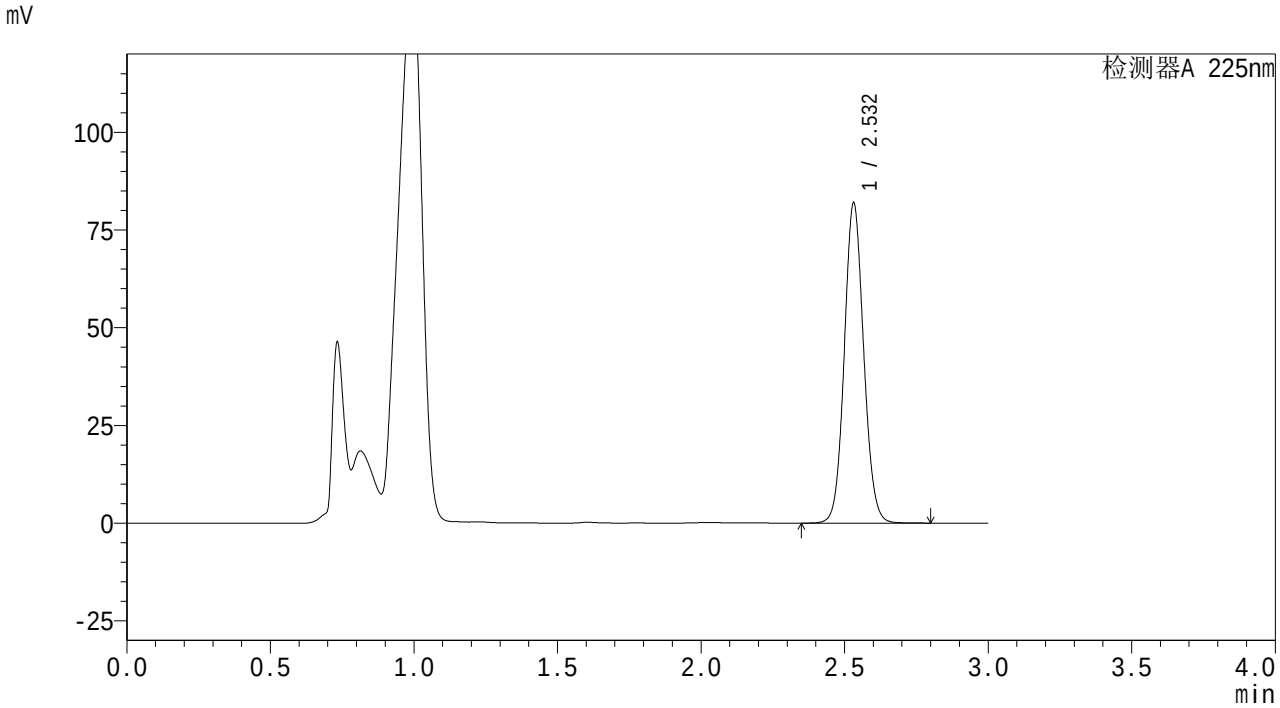

<峰表>

检测器A 225nm

峰号	保留时间	面积	面积%	高度	理论塔板数(USP)	拖尾因子	分离度(USP)
1	2.532	385103	100.000	81776	6764	1.077	--
总计		385103	100.000	81776			

SHIMADZU LabSolutions

SMF-4160

<样品信息>

色谱柱 : XB-C18(150mm*4.6mm,5μm)
柱温 :35℃
流 速: 2.0ml/min
波 长: 225nm
数据文件名 : RC$SMF-4160 - 27-5/27-297-2 - zzp-25112003p-rcqx-pH4.5jz-jf50z-p5-60min.lcd
方法文件名 : RC$SMF-4160 - SMF-4160-rcqx-FX276.lcm
批处理文件名: RC$SMF-4160 - 20251202-FX276.lcb
样品瓶号 : 2-43
进样体积 : 50 μl
版本号: 6.115
进样时间 : 2025/12/03 07:35:16
实验者: jiangjinwei
处理时间(V2) : 2025/12/03 10:20:46
处理者: jiangjinwei
仪器型号 : SHIMADZU LC-2050C (FX276)

<色谱图>

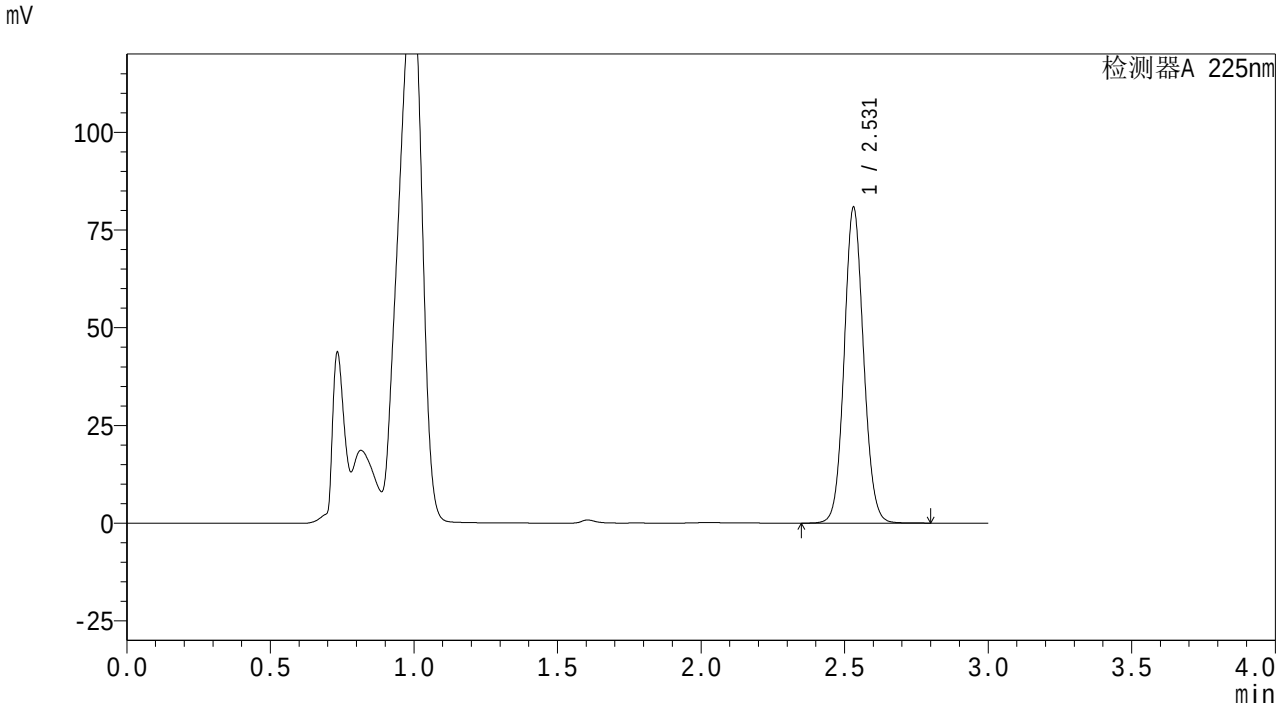

<峰表>

检测器A 225nm

峰号	保留时间	面积	面积%	高度	理论塔板数(USP)	拖尾因子	分离度(USP)
1	2.531	379476	100.000	80717	6773	1.077	--
总计		379476	100.000	80717			

SHIMADZU LabSolutions

SMF-4160

<样品信息>

色谱柱 : XB-C18(150mm*4.6mm,5μm)
柱温 :35℃
流 速: 2.0ml/min
波 长: 225nm
数据文件名 : RC$SMF-4160 - 27-5/27-298-2 - zzp-25112003p-rcqx-pH4.5jz-jf50z-p6-60min.lcd
方法文件名 : RC$SMF-4160 - SMF-4160-rcqx-FX276.lcm
批处理文件名: RC$SMF-4160 - 20251202-FX276.lcb
样品瓶号 : 2-52
进样体积 : 50 μl
版本号: 6.115
进样时间 : 2025/12/03 07:38:41
实验者: jiangjinwei
处理时间(V2) : 2025/12/03 10:20:49
处理者: jiangjinwei
仪器型号 : SHIMADZU LC-2050C (FX276)

<色谱图>

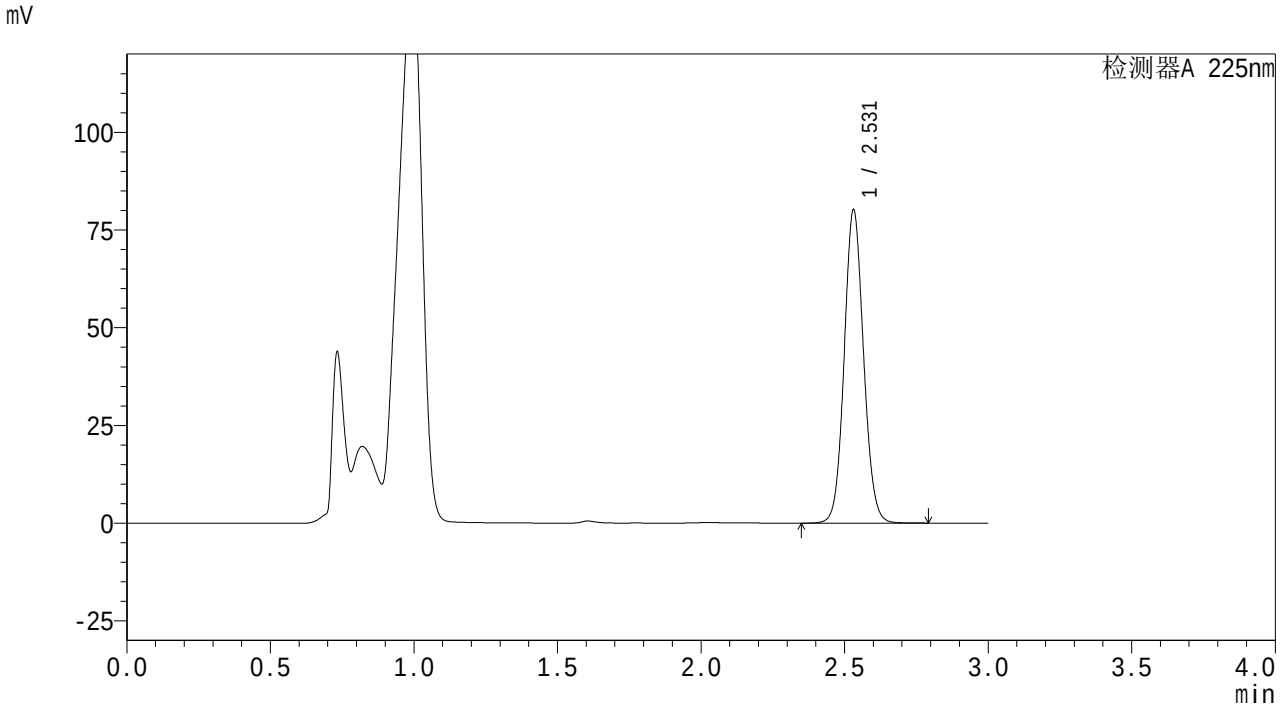

<峰表>

检测器A 225nm

峰号	保留时间	面积	面积%	高度	理论塔板数(USP)	拖尾因子	分离度(USP)
1	2.531	376515	100.000	80078	6771	1.077	--
总计		376515	100.000	80078			

SHIMADZU LabSolutions

SMF-4160

<样品信息>

色谱柱 : XB-C18(150mm*4.6mm,5μm)
柱温 :35℃
流 速: 2.0ml/min
波 长: 225nm
数据文件名 : RC$SMF-4160 - 27-5/27-299-2 - zzp-25112003p-rcqx-pH4.5jz-jf50z-p1-jxzs.lcd
方法文件名 : RC$SMF-4160 - SMF-4160-rcqx-FX276.lcm
批处理文件名: RC$SMF-4160 - 20251202-FX276.lcb
样品瓶号 : 2-8
进样体积 : 50 μl
版本号: 6.115
进样时间 : 2025/12/03 07:42:07
实验者: jiangjinwei
处理时间(V2) : 2025/12/03 10:20:52
处理者: jiangjinwei
仪器型号 : SHIMADZU LC-2050C (FX276)

<色谱图>

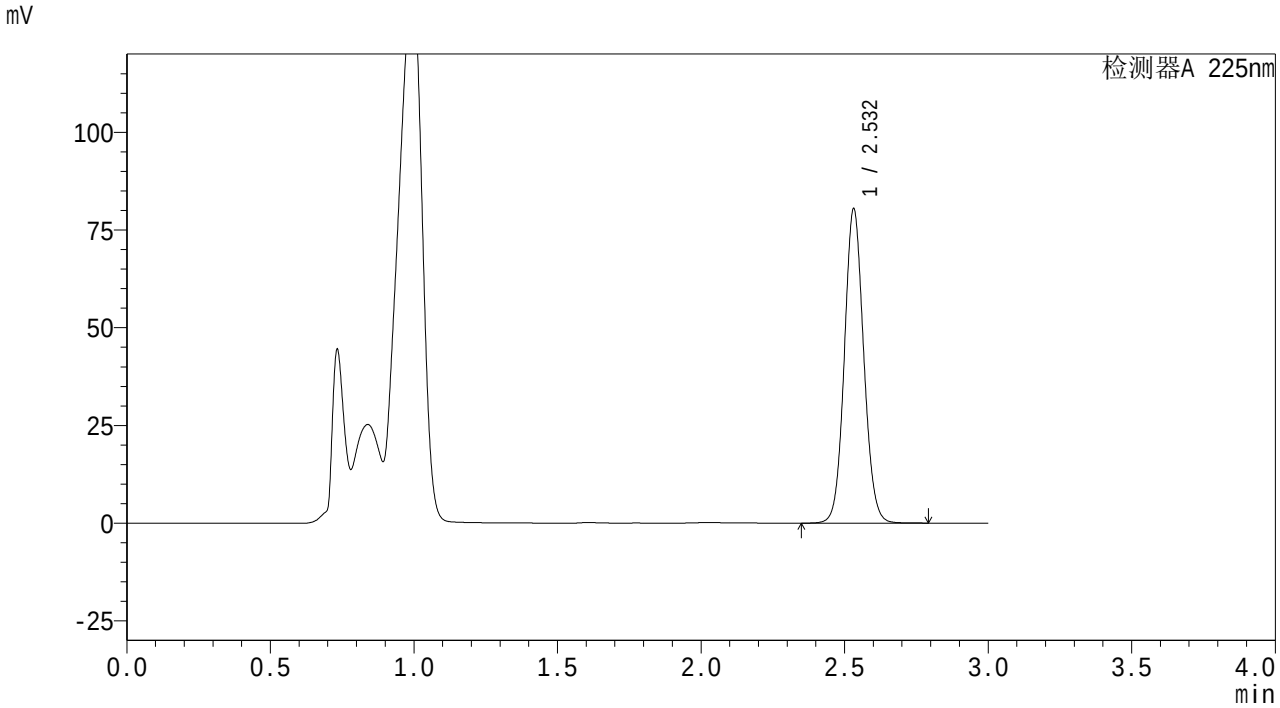

<峰表>

检测器A 225nm

峰号	保留时间	面积	面积%	高度	理论塔板数(USP)	拖尾因子	分离度(USP)
1	2.532	377415	100.000	80266	6785	1.077	--
总计		377415	100.000	80266			

SHIMADZU LabSolutions

SMF-4160

<样品信息>

色谱柱 : XB-C18(150mm*4.6mm,5μm)
柱温 :35℃
数据文件名 : RC$SMF-4160 - 27-5/27-300-2 - zzp-25112003p-rcqx-pH4.5jz-jf50z-p2-jxzs.lcd
方法文件名 : RC$SMF-4160 - SMF-4160-rcqx-FX276.lcm
批处理文件名: RC$SMF-4160 - 20251202-FX276.lcb
样品瓶号 : 2-17
进样体积 : 50 μl
进样时间 : 2025/12/03 07:45:33
处理时间(V2) : 2025/12/03 10:20:54
仪器型号 : SHIMADZU LC-2050C (FX276)

流 速: 2.0ml/min
波 长: 225nm
版本号: 6.115
实验者: jiangjinwei
处理者: jiangjinwei

<色谱图>

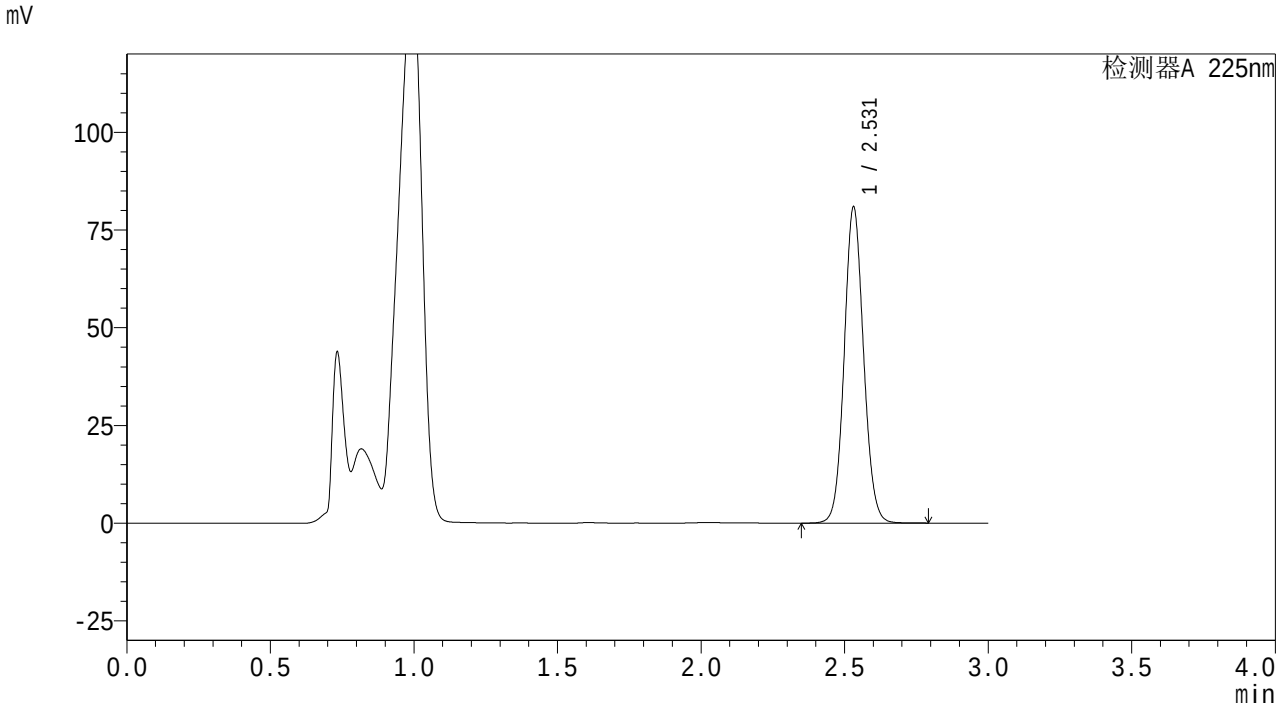

<峰表>

检测器A 225nm

峰号	保留时间	面积	面积%	高度	理论塔板数(USP)	拖尾因子	分离度(USP)
1	2.531	379728	100.000	80801	6779	1.076	--
总计		379728	100.000	80801			

SHIMADZU LabSolutions

SMF-4160

<样品信息>

色谱柱 : XB-C18(150mm*4.6mm,5μm)
柱温 :35℃
数据文件名 : RC$SMF-4160 - 27-5/27-301-2 - zzp-25112003p-rcqx-pH4.5jz-jf50z-p3-jxzs.lcd
方法文件名 : RC$SMF-4160 - SMF-4160-rcqx-FX276.lcm
批处理文件名: RC$SMF-4160 - 20251202-FX276.lcb
样品瓶号 : 2-26
进样体积 : 50 μl
进样时间 : 2025/12/03 07:48:59
处理时间(V2) : 2025/12/03 10:20:57
仪器型号 : SHIMADZU LC-2050C (FX276)

流 速: 2.0ml/min
波 长: 225nm
版本号: 6.115
实验者: jiangjinwei
处理者: jiangjinwei

<色谱图>

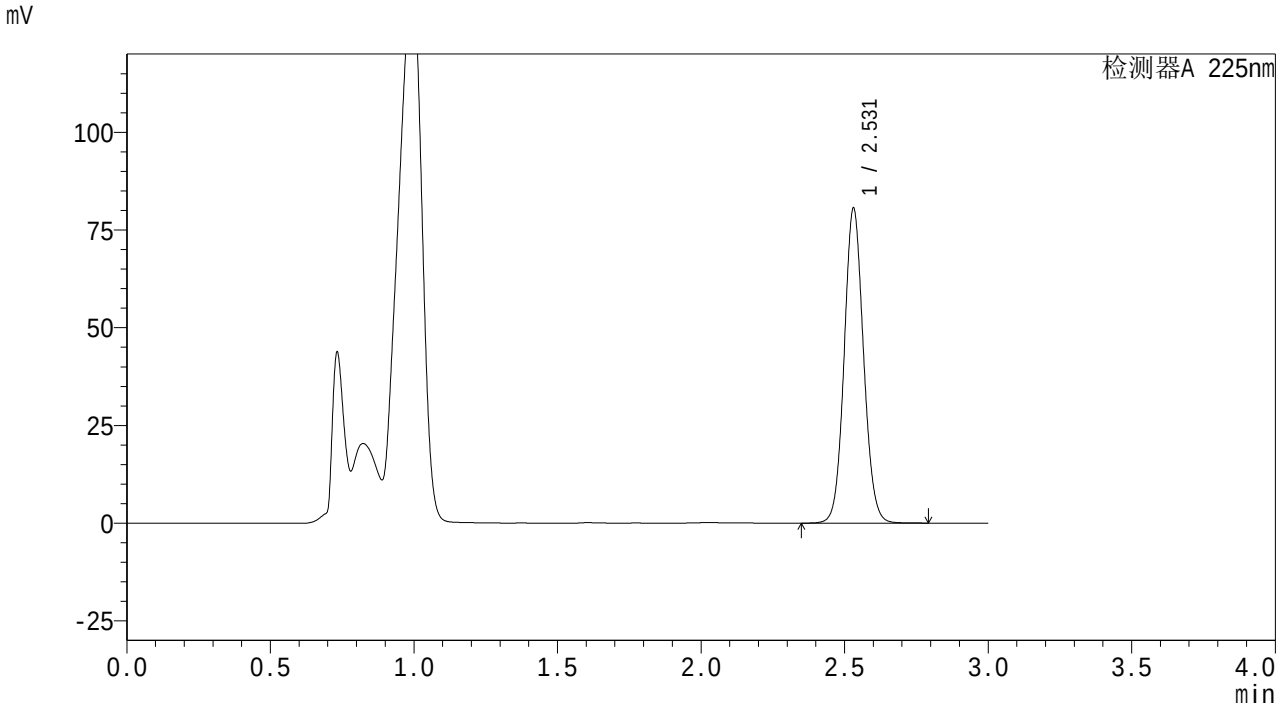

<峰表>

检测器A 225nm

峰号	保留时间	面积	面积%	高度	理论塔板数(USP)	拖尾因子	分离度(USP)
1	2.531	378431	100.000	80501	6771	1.076	--
总计		378431	100.000	80501			

SHIMADZU LabSolutions

SMF-4160

<样品信息>

色谱柱 : XB-C18(150mm*4.6mm,5μm)
柱温 :35℃
流 速: 2.0ml/min
波 长: 225nm
数据文件名 : RC$SMF-4160 - 27-5/27-302-2 - zzp-25112003p-rcqx-pH4.5jz-jf50z-p4-jxzs.lcd
方法文件名 : RC$SMF-4160 - SMF-4160-rcqx-FX276.lcm
批处理文件名: RC$SMF-4160 - 20251202-FX276.lcb
样品瓶号 : 2-35
进样体积 : 50 μl
版本号: 6.115
进样时间 : 2025/12/03 07:52:24
实验者: jiangjinwei
处理时间(V2) : 2025/12/03 10:21:00
处理者: jiangjinwei
仪器型号 : SHIMADZU LC-2050C (FX276)

<色谱图>

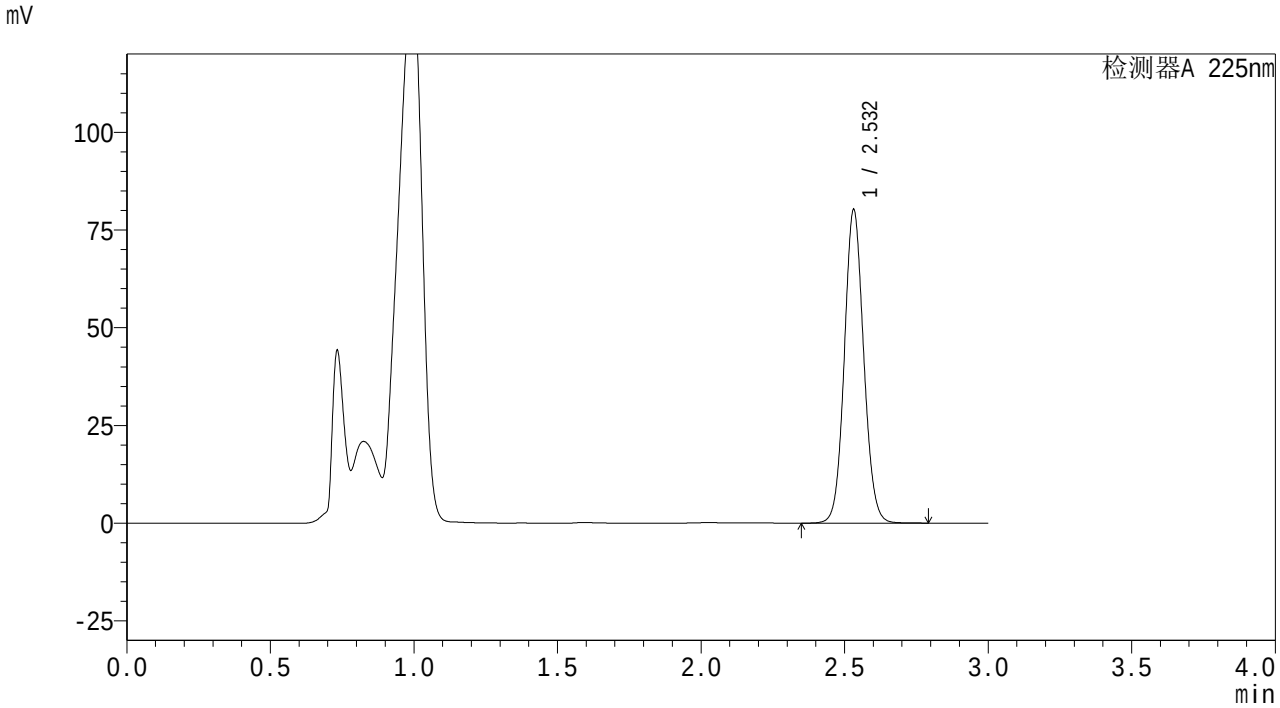

<峰表>

检测器A 225nm

峰号	保留时间	面积	面积%	高度	理论塔板数(USP)	拖尾因子	分离度(USP)
1	2.532	376528	100.000	80041	6777	1.077	--
总计		376528	100.000	80041			

SHIMADZU LabSolutions

SMF-4160

<样品信息>

色谱柱 : XB-C18(150mm*4.6mm,5μm)
柱温 :35℃
流 速: 2.0ml/min
波 长: 225nm
数据文件名 : RC$SMF-4160 - 27-5/27-303-2 - zzp-25112003p-rcqx-pH4.5jz-jf50z-p5-jxzs.lcd
方法文件名 : RC$SMF-4160 - SMF-4160-rcqx-FX276.lcm
批处理文件名: RC$SMF-4160 - 20251202-FX276.lcb
样品瓶号 : 2-44
进样体积 : 50 μl
版本号: 6.115
进样时间 : 2025/12/03 07:55:50
实验者: jiangjinwei
处理时间(V2) : 2025/12/03 10:21:03
处理者: jiangjinwei
仪器型号 : SHIMADZU LC-2050C (FX276)

<色谱图>

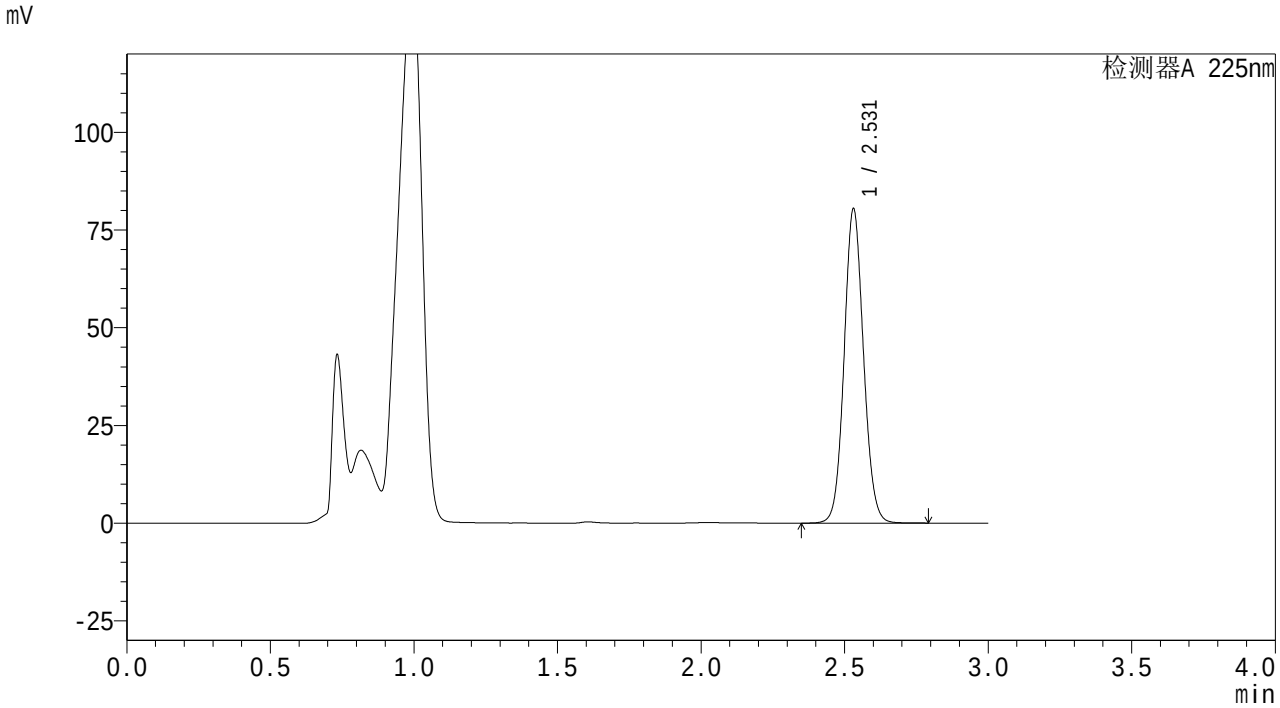

<峰表>

检测器A 225nm

峰号	保留时间	面积	面积%	高度	理论塔板数(USP)	拖尾因子	分离度(USP)
1	2.531	377710	100.000	80371	6766	1.076	--
总计		377710	100.000	80371			

SHIMADZU LabSolutions

SMF-4160

<样品信息>

色谱柱 : XB-C18(150mm*4.6mm,5μm)
柱温 :35℃
流 速: 2.0ml/min
波 长: 225nm
数据文件名 : RC$SMF-4160 - 27-5/27-304-2 - zzp-25112003p-rcqx-pH4.5jz-jf50z-p6-jxzs.lcd
方法文件名 : RC$SMF-4160 - SMF-4160-rcqx-FX276.lcm
批处理文件名: RC$SMF-4160 - 20251202-FX276.lcb
样品瓶号 : 2-53
进样体积 : 50 μl
版本号: 6.115
进样时间 : 2025/12/03 07:59:15
实验者: jiangjinwei
处理时间(V2) : 2025/12/03 10:21:06
处理者: jiangjinwei
仪器型号 : SHIMADZU LC-2050C (FX276)

<色谱图>

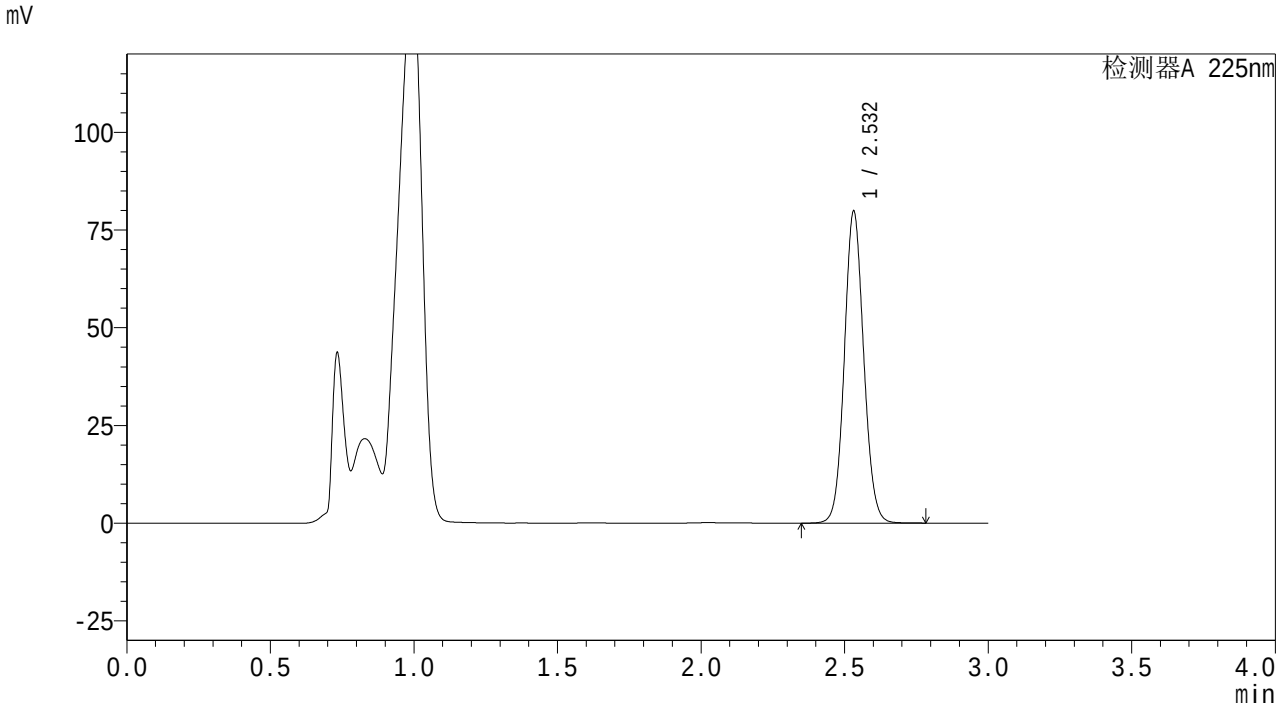

<峰表>

检测器A 225nm

峰号	保留时间	面积	面积%	高度	理论塔板数(USP)	拖尾因子	分离度(USP)
1	2.532	374606	100.000	79647	6779	1.077	--
总计		374606	100.000	79647			

SHIMADZU LabSolutions

SMF-4160

<样品信息>

色谱柱 : XB-C18(150mm*4.6mm,5μm)
柱温 :35℃
数据文件名 : RC$SMF-4160 - 27-5/27-305-2 - zzp-25112003p-rcqx-pH4.5jz-jf50z-dz2-1.lcd
方法文件名 : RC$SMF-4160 - SMF-4160-rcqx-FX276.lcm
批处理文件名: RC$SMF-4160 - 20251202-FX276.lcb
样品瓶号 : 2-27
进样体积 : 50 μl
进样时间 : 2025/12/03 08:02:41
处理时间(V2) : 2025/12/03 10:21:08
仪器型号 : SHIMADZU LC-2050C (FX276)

流 速: 2.0ml/min
波 长: 225nm
版本号: 6.115
实验者: jiangjinwei
处理者: jiangjinwei

<色谱图>

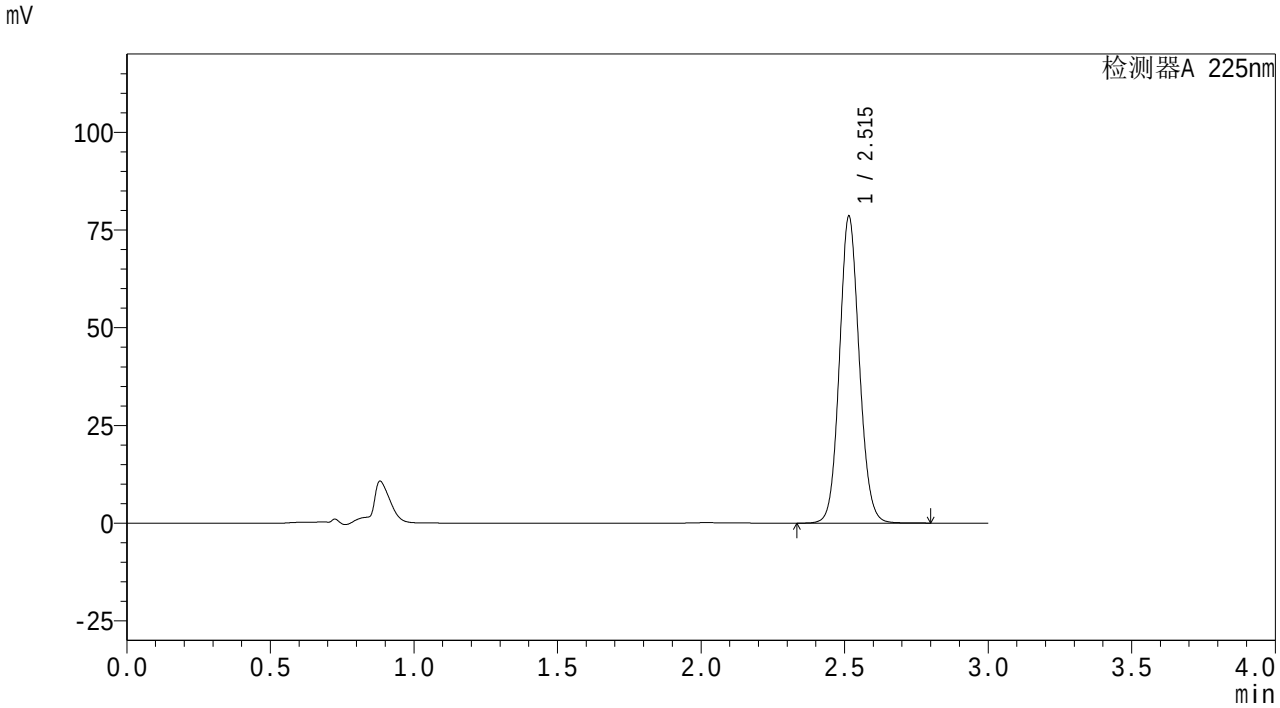

<峰表>

检测器A 225nm

峰号	保留时间	面积	面积%	高度	理论塔板数(USP)	拖尾因子	分离度(USP)
1	2.515	378067	100.000	78351	6388	1.091	--
总计		378067	100.000	78351			

SHIMADZU LabSolutions

SMF-4160

<样品信息>

色谱柱 : XB-C18(150mm*4.6mm,5μm)
柱温 :35℃
流 速: 2.0ml/min
波 长: 225nm
数据文件名 : RC$SMF-4160 - 27-5/27-306-2 - zzp-25112003p-rcqx-pH4.5jz-jf50z-dz2-2.lcd
方法文件名 : RC$SMF-4160 - SMF-4160-rcqx-FX276.lcm
批处理文件名: RC$SMF-4160 - 20251202-FX276.lcb
样品瓶号 : 2-27
进样体积 : 50 μl
版本号: 6.115
进样时间 : 2025/12/03 08:06:07
实验者: jiangjinwei
处理时间(V2) : 2025/12/03 10:21:12
处理者: jiangjinwei
仪器型号 : SHIMADZU LC-2050C (FX276)

<色谱图>

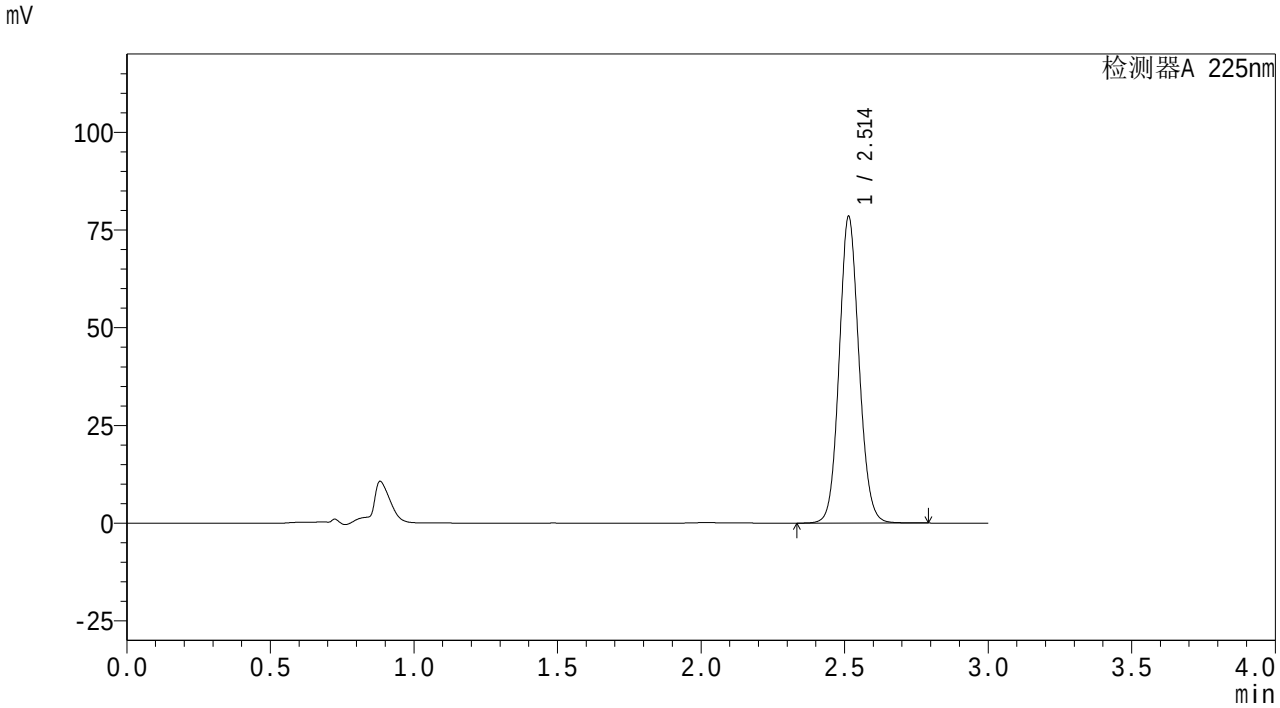

<峰表>

检测器A 225nm

峰号	保留时间	面积	面积%	高度	理论塔板数(USP)	拖尾因子	分离度(USP)
1	2.514	377583	100.000	78398	6393	1.091	--
总计		377583	100.000	78398			