SHIMADZU LabSolutions

SMF-4109

<样品信息>

色谱柱 :XB-C18(50mm*4.6mm,5μm） 流速:1.5ml/min
柱 温 :30℃ 波长:268nm
数据文件名:
RC$SMF-4109 - 0-145/25-1468-2 - cbzj-12468328p-8mg-rcqx-pH1.2+0.05sdsjz-1-rj.lcd
方法文件名: RC$SMF-4109 - SMF-4109-rcqx-FX274.lcm
批处理文件名: RC$SMF-4109 - 20251204-rc-FX274.lcb
样品瓶号: 1-9
进样体积: 10 μl 版本号:6.115
进样时间: 2025/12/04 11:25:36 实验者: xiechaojun
处理时间（V2）: 2025/12/05 08:34:18 处理者: xiechaojun
仪器型号:SHIMADZU LC-2050C(FX274)

<色谱图>

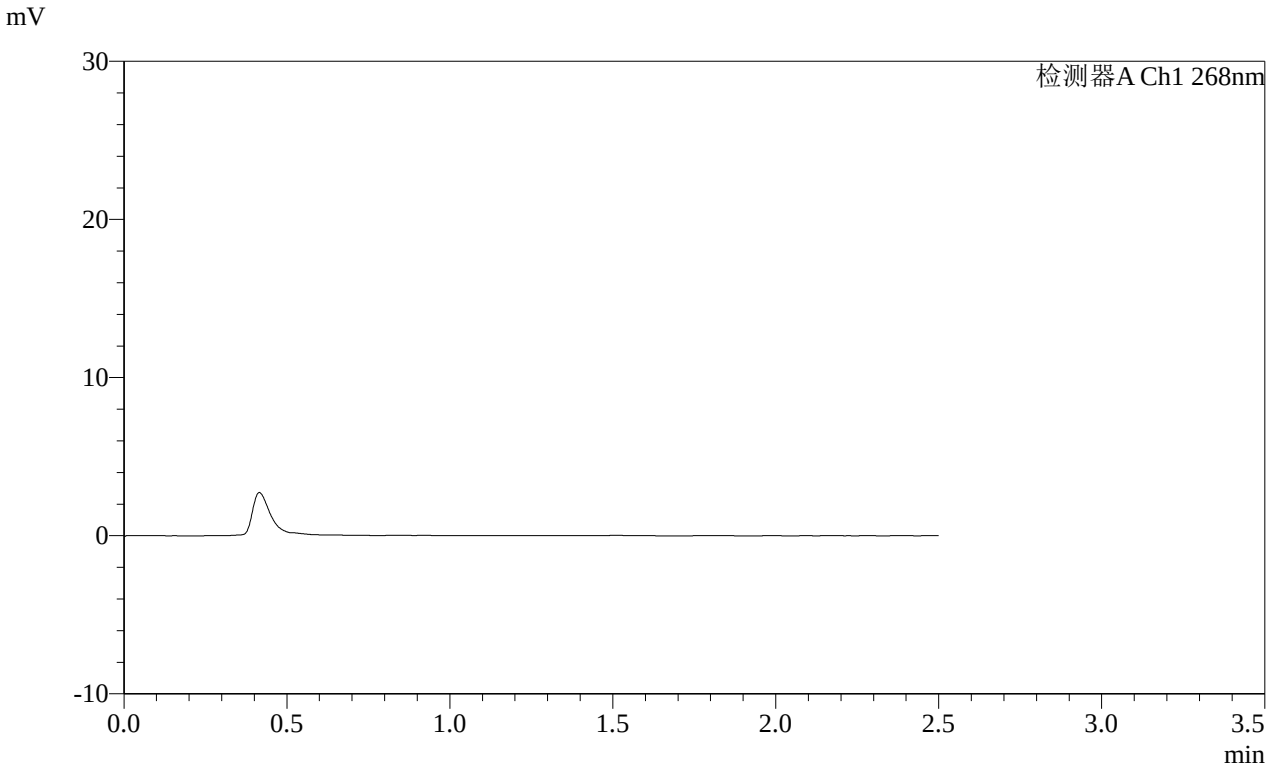

<峰表>

检测器A Ch1 268nm

峰号	保留时间	面积	面积%	高度	理论塔板数(USP)	拖尾因子	分离度(USP)
总计							

SHIMADZU LabSolutions

SMF-4109

<样品信息>

色谱柱 :XB-C18(50mm*4.6mm,5μm） 流速:1.5ml/min
柱 温 :30℃ 波长:268nm
数据文件名:
RC$SMF-4109 - 0-145/25-1469-2 - cbzj-12468328p-8mg-rcqx-pH1.2+0.05sdsjz-1-dz1-1.lcd
方法文件名: RC$SMF-4109 - SMF-4109-rcqx-FX274.lcm
批处理文件名: RC$SMF-4109 - 20251204-rc-FX274.lcb
样品瓶号: 1-18
进样体积: 10 μl 版本号:6.115
进样时间: 2025/12/04 11:28:30 实验者: xiechaojun
处理时间（V2） : 2025/12/05 08:34:23 处理者: xiechaojun
仪器型号:SHIMADZU LC-2050C(FX274)

<色谱图>

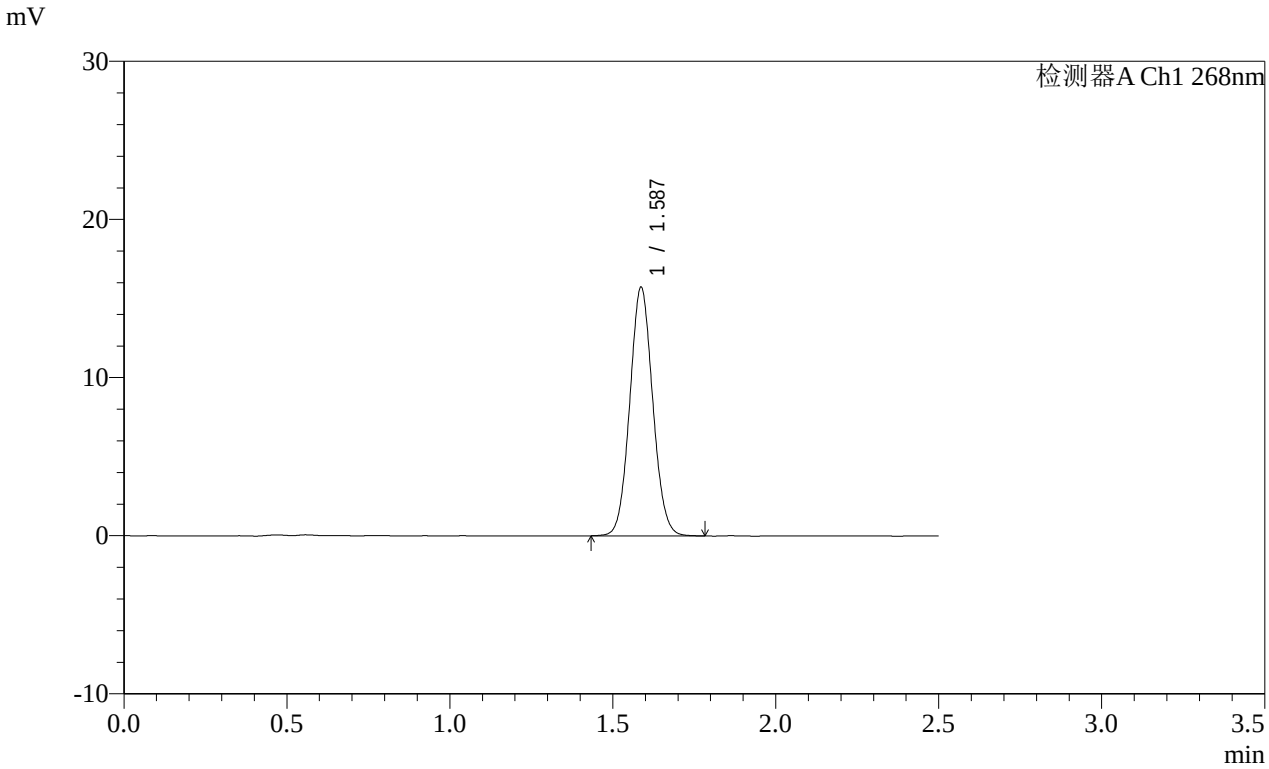

<峰表>

检测器A Ch1 268nm

峰号	保留时间	面积	面积%	高度	理论塔板数(USP)	拖尾因子	分离度(USP)
1	1.587	77079	100.000	15689	2414	1.065	--
总计		77079	100.000	15689			

SHIMADZU LabSolutions

SMF-4109

<样品信息>

色谱柱 :XB-C18(50mm*4.6mm,5μm） 流速:1.5ml/min
柱 温 :30℃ 波长:268nm
数据文件名:
RC$SMF-4109 - 0-145/25-1470-2 - cbzj-12468328p-8mg-rcqx-pH1.2+0.05sdsjz-1-dz1-2.lcd
方法文件名: RC$SMF-4109 - SMF-4109-rcqx-FX274.lcm
批处理文件名: RC$SMF-4109 - 20251204-rc-FX274.lcb
样品瓶号: 1-18
进样体积: 10 μl 版本号:6.115
进样时间: 2025/12/04 11:31:22 实验者: xiechaojun
处理时间（V2）: 2025/12/05 08:34:26 处理者: xiechaojun
仪器型号:SHIMADZU LC-2050C(FX274)

<色谱图>

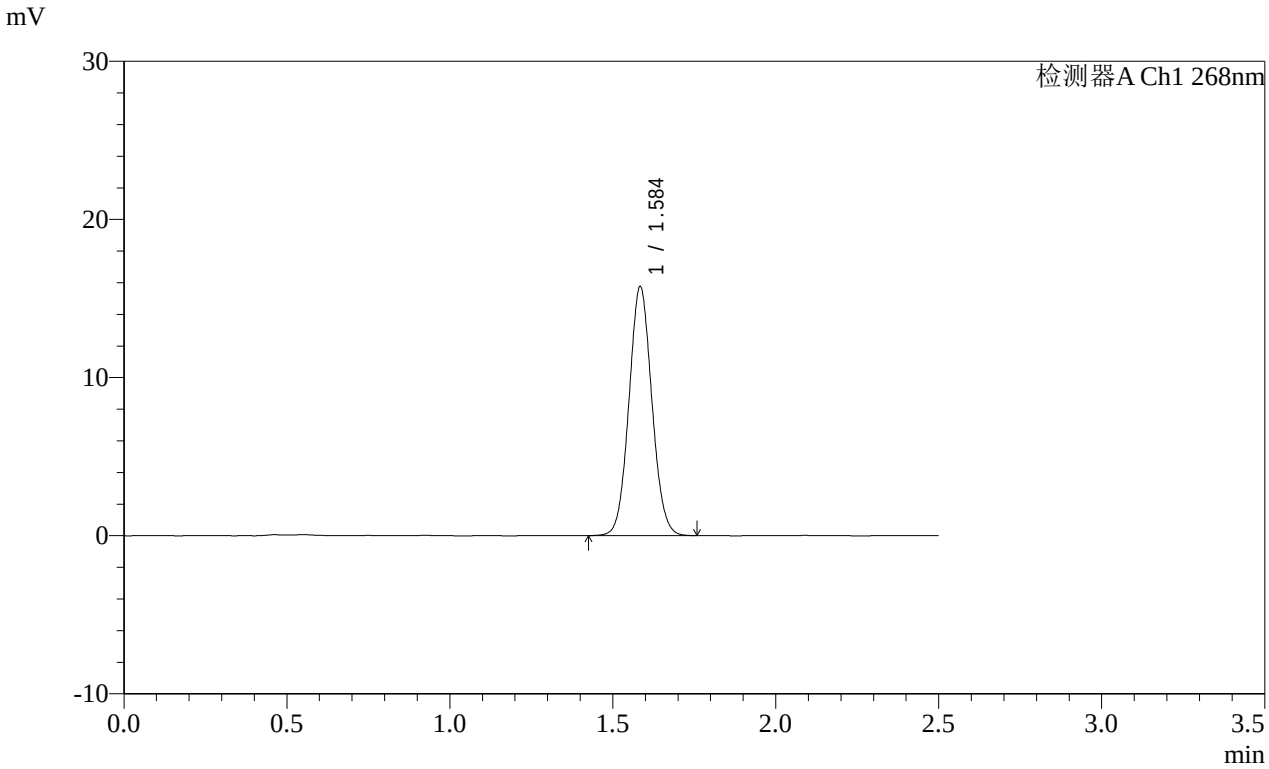

<峰表>

检测器A Ch1 268nm

峰号	保留时间	面积	面积%	高度	理论塔板数(USP)	拖尾因子	分离度(USP)
1	1.584	77089	100.000	15616	2415	1.063	--
总计		77089	100.000	15616			

SHIMADZU LabSolutions

SMF-4109

<样品信息>

色谱柱 :XB-C18(50mm*4.6mm,5μm） 流速:1.5ml/min
柱 温 :30℃ 波长:268nm
数据文件名:
RC$SMF-4109 - 0-145/25-1471-2 - cbzj-12468328p-8mg-rcqx-pH1.2+0.05sdsjz-1-dz1-3.lcd
方法文件名: RC$SMF-4109 - SMF-4109-rcqx-FX274.lcm
批处理文件名: RC$SMF-4109 - 20251204-rc-FX274.lcb
样品瓶号: 1-18
进样体积: 10 μl 版本号:6.115
进样时间: 2025/12/04 11:34:16 实验者: xiechaojun
处理时间（V2）: 2025/12/05 08:34:29 处理者: xiechaojun
仪器型号:SHIMADZU LC-2050C(FX274)

<色谱图>

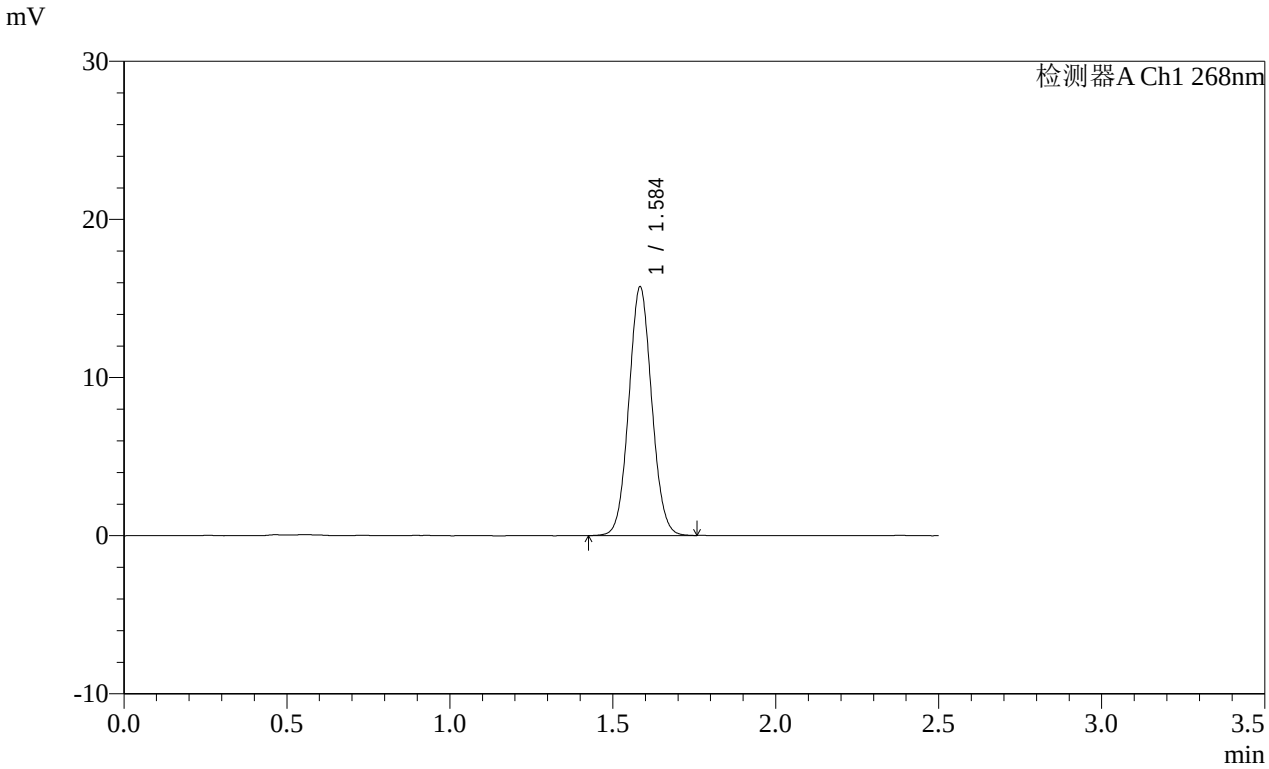

<峰表>

检测器A Ch1 268nm

峰号	保留时间	面积	面积%	高度	理论塔板数(USP)	拖尾因子	分离度(USP)
1	1.584	76950	100.000	15625	2422	1.062	--
总计		76950	100.000	15625			

SHIMADZU LabSolutions

SMF-4109

<样品信息>

色谱柱 :XB-C18(50mm*4.6mm,5μm） 流速:1.5ml/min
柱 温 :30℃ 波长:268nm
数据文件名:
RC$SMF-4109 - 0-145/25-1472-2 - cbzj-12468328p-8mg-rcqx-pH1.2+0.05sdsjz-1-dz1-4.lcd
方法文件名: RC$SMF-4109 - SMF-4109-rcqx-FX274.lcm
批处理文件名: RC$SMF-4109 - 20251204-rc-FX274.lcb
样品瓶号: 1-18
进样体积: 10 μl 版本号:6.115
进样时间: 2025/12/04 11:37:09 实验者: xiechaojun
处理时间（V2） : 2025/12/05 08:34:32 处理者: xiechaojun
仪器型号:SHIMADZU LC-2050C(FX274)

<色谱图>

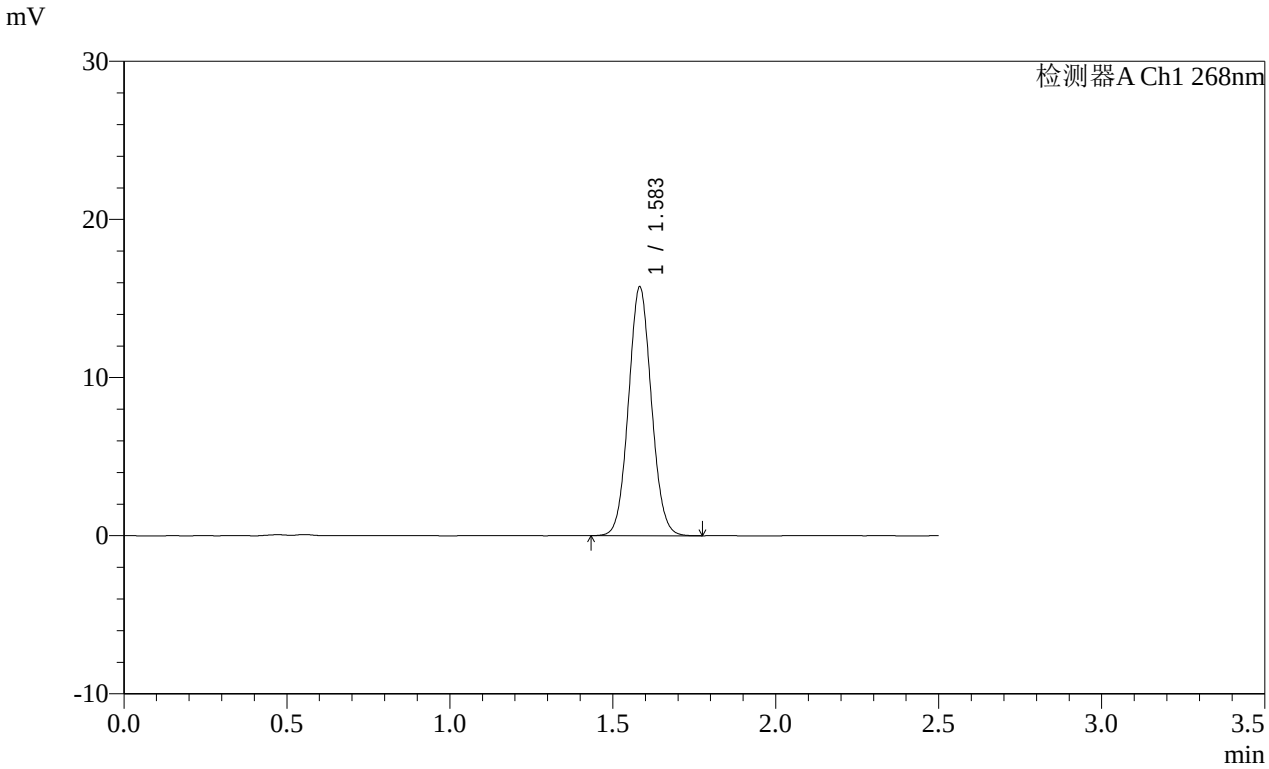

<峰表>

检测器A Ch1 268nm

峰号	保留时间	面积	面积%	高度	理论塔板数(USP)	拖尾因子	分离度(USP)
1	1.583	76985	100.000	15683	2418	1.063	--
总计		76985	100.000	15683			

SHIMADZU LabSolutions

SMF-4109

<样品信息>

色谱柱 :XB-C18(50mm*4.6mm,5μm）
柱 温 :30℃
流速:1.5ml/min
波长:268nm
数据文件名:
RC$SMF-4109 - 0-145/25-1473-2 - cbzj-12468328p-8mg-rcqx-pH1.2+0.05sdsjz-1-dz1-5.lcd
方法文件名: RC$SMF-4109 - SMF-4109-rcqx-FX274.lcm
批处理文件名: RC$SMF-4109 - 20251204-rc-FX274.lcb
样品瓶号: 1-18
进样体积: 10 μl
版本号:6.115
进样时间: 2025/12/04 11:40:02
实验者: xiechaojun
处理时间（V2）: 2025/12/05 08:34:35
处理者: xiechaojun
仪器型号:SHIMADZU LC-2050C(FX274)

<色谱图>

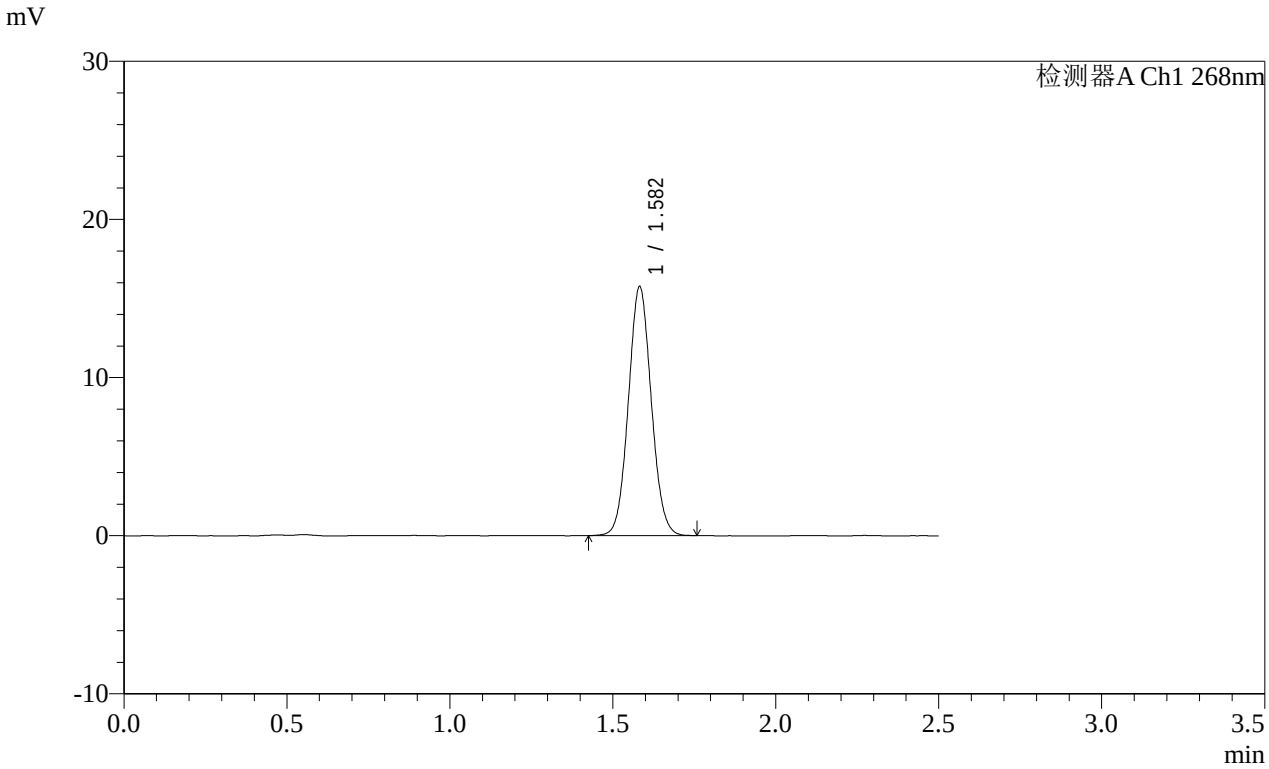

<峰表>

检测器A Ch1 268nm

峰号	保留时间	面积	面积%	高度	理论塔板数(USP)	拖尾因子	分离度(USP)
1	1.582	76963	100.000	15708	2414	1.063	--
总计		76963	100.000	15708			

SHIMADZU LabSolutions

SMF-4109

<样品信息>

色谱柱 :XB-C18(50mm*4.6mm,5μm） 流速:1.5ml/min
柱 温 :30℃ 波长:268nm
数据文件名:
RC$SMF-4109 - 0-145/25-1474-2 - cbzj-12468328p-8mg-rcqx-pH1.2+0.05sdsjz-1-p1-5min.lcd
方法文件名: RC$SMF-4109 - SMF-4109-rcqx-FX274.lcm
批处理文件名: RC$SMF-4109 - 20251204-rc-FX274.lcb
样品瓶号: 1-1
进样体积: 10 μl 版本号:6.115
进样时间: 2025/12/04 11:42:55 实验者: xiechaojun
处理时间（V2）: 2025/12/05 08:34:38 处理者: xiechaojun
仪器型号:SHIMADZU LC-2050C(FX274)

<色谱图>

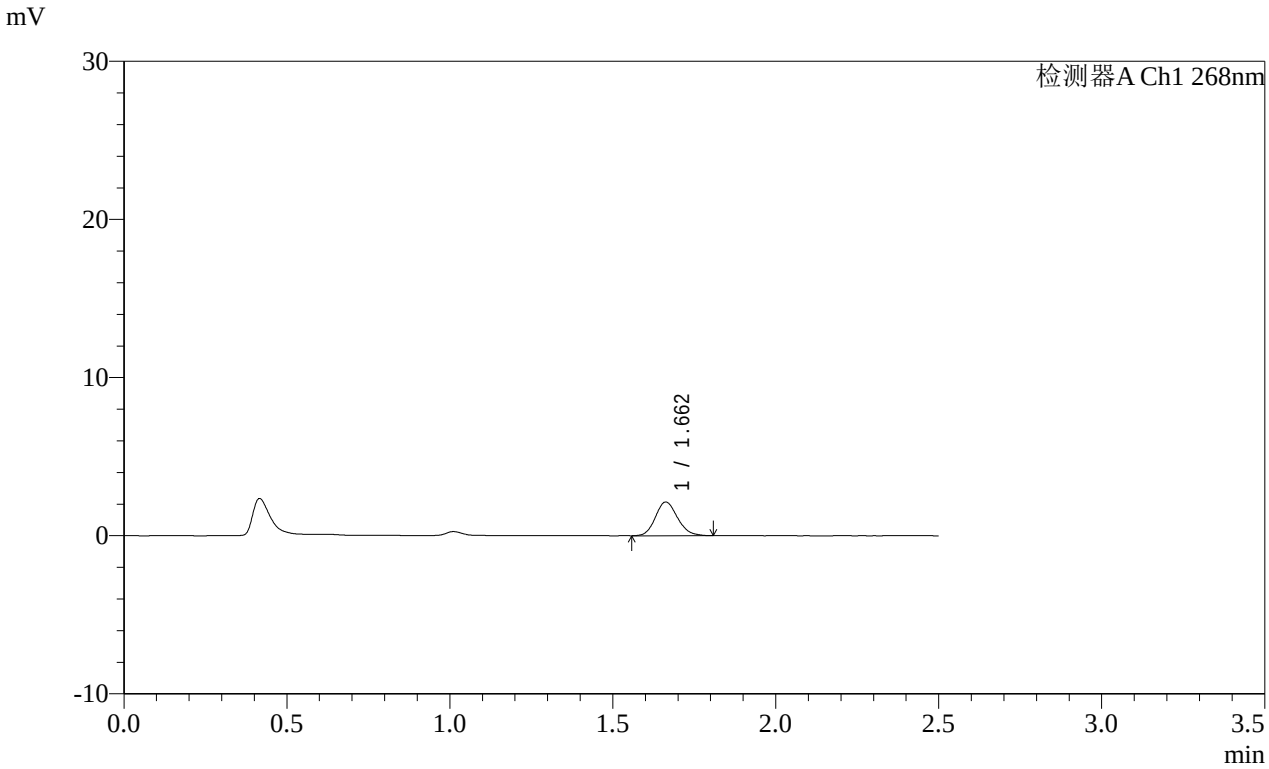

<峰表>

检测器A Ch1 268nm

峰号	保留时间	面积	面积%	高度	理论塔板数(USP)	拖尾因子	分离度(USP)
1	1.662	10099	100.000	2135	2857	1.148	--
总计		10099	100.000	2135			

SHIMADZU LabSolutions

SMF-4109

<样品信息>

色谱柱 :XB-C18(50mm*4.6mm,5μm） 流速:1.5ml/min
柱 温 :30℃ 波长:268nm
数据文件名:
RC$SMF-4109 - 0-145/25-1475-2 - cbzj-12468328p-8mg-rcqx-pH1.2+0.05sdsjz-1-p2-5min.lcd
方法文件名: RC$SMF-4109 - SMF-4109-rcqx-FX274.lcm
批处理文件名: RC$SMF-4109 - 20251204-rc-FX274.lcb
样品瓶号: 1-10
进样体积: 10 μl 版本号:6.115
进样时间: 2025/12/04 11:45:47 实验者: xiechaojun
处理时间（V2）: 2025/12/05 08:34:41 处理者: xiechaojun
仪器型号:SHIMADZU LC-2050C(FX274)

<色谱图>

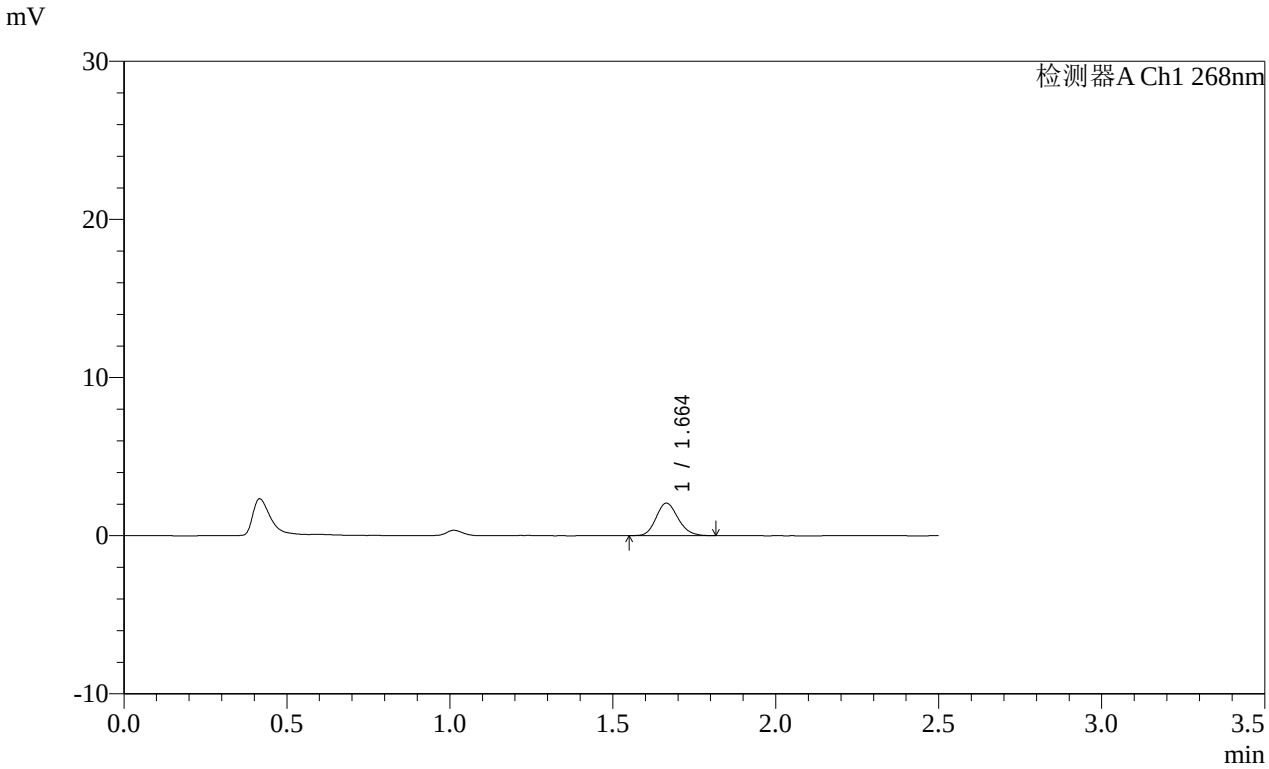

<峰表>

检测器A Ch1 268nm

峰号	保留时间	面积	面积%	高度	理论塔板数(USP)	拖尾因子	分离度(USP)
1	1.664	9630	100.000	2051	2900	1.149	--
总计		9630	100.000	2051			

SHIMADZU LabSolutions

SMF-4109

<样品信息>

色谱柱 :XB-C18(50mm*4.6mm,5μm） 流速:1.5ml/min
柱 温 :30℃ 波长:268nm
数据文件名:
RC$SMF-4109 - 0-145/25-1476-2 - cbzj-12468328p-8mg-rcqx-pH1.2+0.05sdsjz-1-p3-5min.lcd
方法文件名: RC$SMF-4109 - SMF-4109-rcqx-FX274.lcm
批处理文件名: RC$SMF-4109 - 20251204-rc-FX274.lcb
样品瓶号: 1-19
进样体积: 10 μl 版本号:6.115
进样时间: 2025/12/04 11:48:39 实验者: xiechaojun
处理时间（V2）: 2025/12/05 08:34:44 处理者: xiechaojun
仪器型号:SHIMADZU LC-2050C(FX274)

<色谱图>

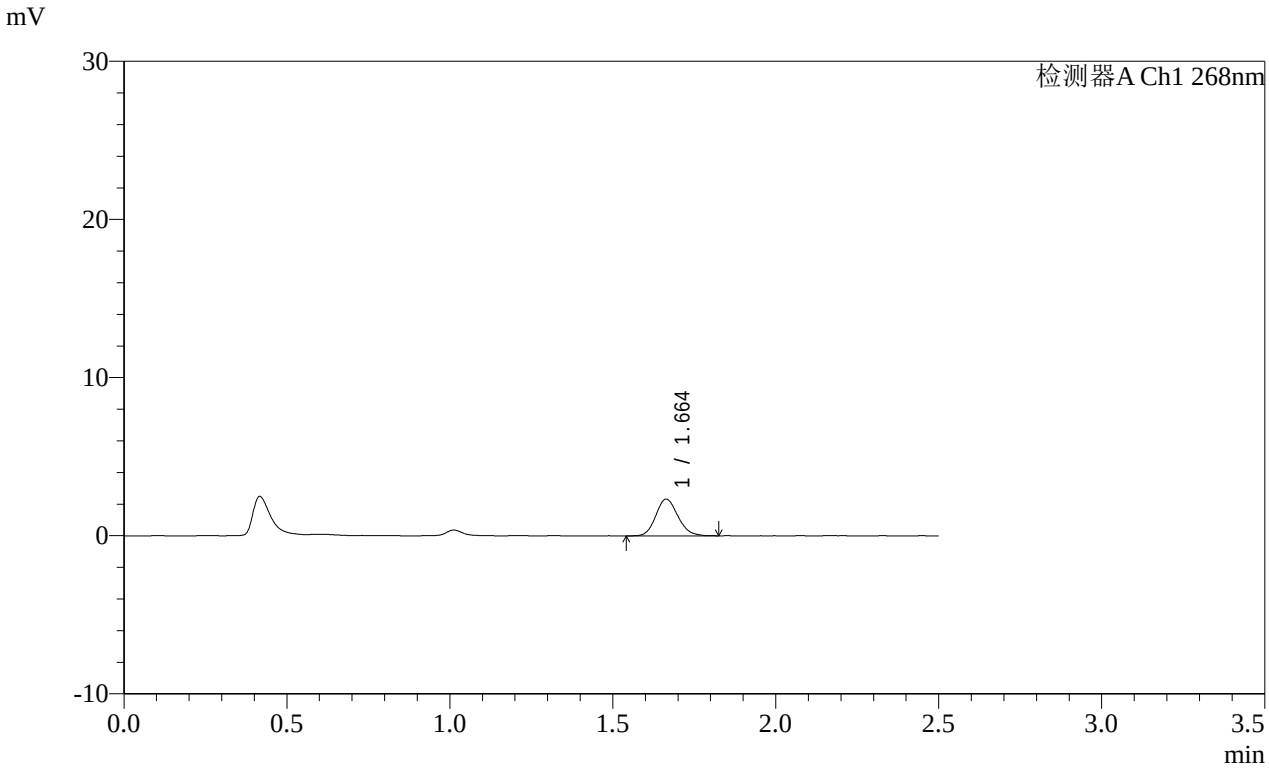

<峰表>

检测器A Ch1 268nm

峰号	保留时间	面积	面积%	高度	理论塔板数(USP)	拖尾因子	分离度(USP)
1	1.664	10947	100.000	2320	2865	1.147	--
总计		10947	100.000	2320			

SHIMADZU LabSolutions

SMF-4109

<样品信息>

色谱柱 :XB-C18(50mm*4.6mm,5μm） 流速:1.5ml/min
柱 温 :30℃ 波长:268nm
数据文件名:
RC$SMF-4109 - 0-145/25-1477-2 - cbzj-12468328p-8mg-rcqx-pH1.2+0.05sdsjz-1-p4-5min.lcd
方法文件名: RC$SMF-4109 - SMF-4109-rcqx-FX274.lcm
批处理文件名: RC$SMF-4109 - 20251204-rc-FX274.lcb
样品瓶号: 1-28
进样体积: 10 μl 版本号:6.115
进样时间: 2025/12/04 11:51:31 实验者: xiechaojun
处理时间（V2）: 2025/12/05 08:34:46 处理者: xiechaojun
仪器型号:SHIMADZU LC-2050C(FX274)

<色谱图>

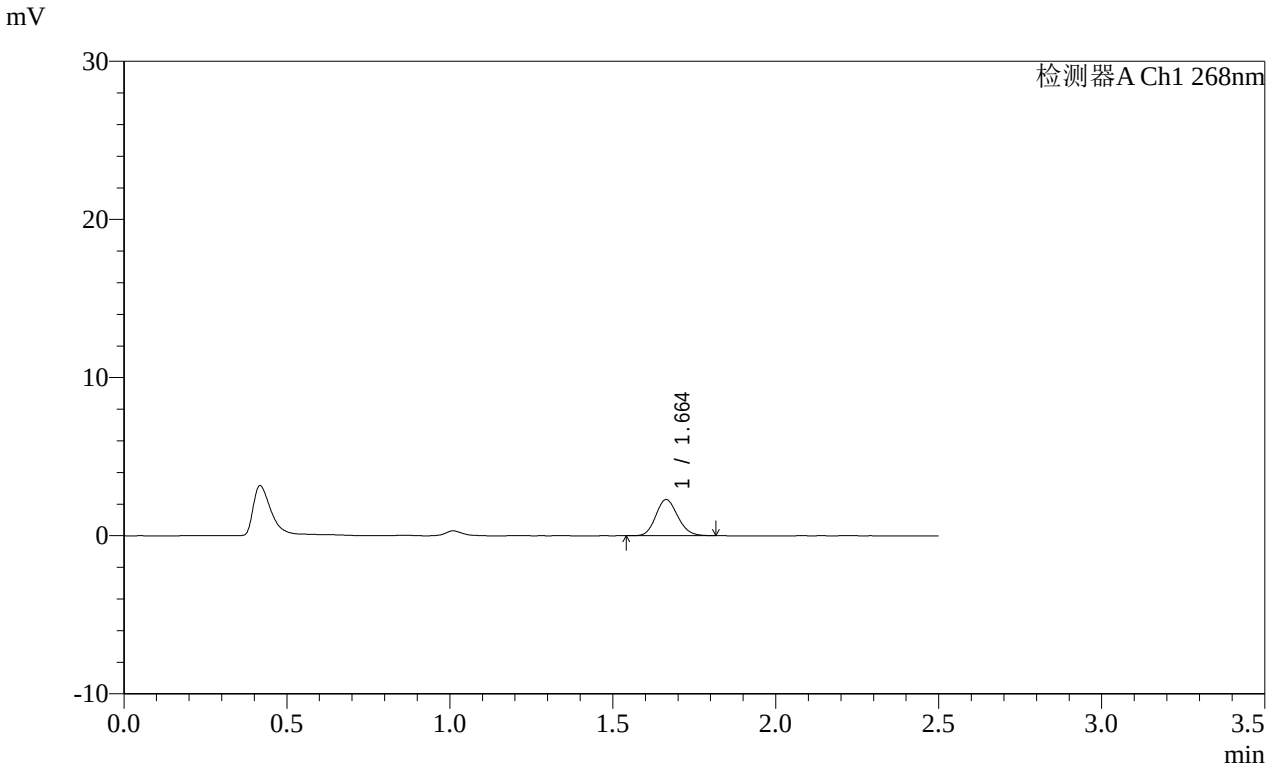

<峰表>

检测器A Ch1 268nm

峰号	保留时间	面积	面积%	高度	理论塔板数(USP)	拖尾因子	分离度(USP)
1	1.664	10743	100.000	2289	2868	1.139	--
总计		10743	100.000	2289			

SHIMADZU LabSolutions

SMF-4109

<样品信息>

色谱柱 :XB-C18(50mm*4.6mm,5μm） 流速:1.5ml/min
柱 温 :30℃ 波长:268nm
数据文件名:
RC$SMF-4109 - 0-145/25-1478-2 - cbzj-12468328p-8mg-rcqx-pH1.2+0.05sdsjz-1-p5-5min.lcd
方法文件名: RC$SMF-4109 - SMF-4109-rcqx-FX274.lcm
批处理文件名: RC$SMF-4109 - 20251204-rc-FX274.lcb
样品瓶号: 1-37
进样体积: 10 μl 版本号:6.115
进样时间: 2025/12/04 11:54:22 实验者: xiechaojun
处理时间（V2）: 2025/12/05 08:34:49 处理者: xiechaojun
仪器型号:SHIMADZU LC-2050C(FX274)

<色谱图>

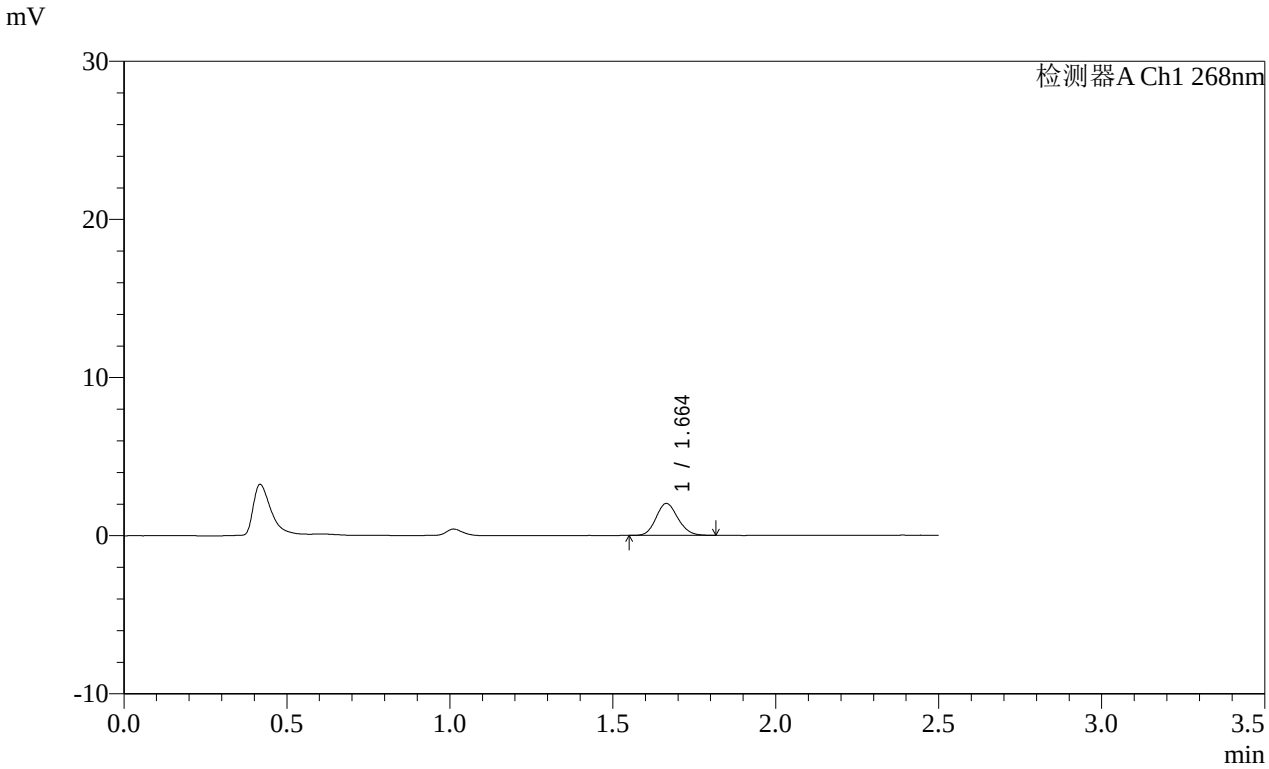

<峰表>

检测器A Ch1 268nm

峰号	保留时间	面积	面积%	高度	理论塔板数(USP)	拖尾因子	分离度(USP)
1	1.664	9434	100.000	2017	2926	1.131	--
总计		9434	100.000	2017			

SHIMADZU LabSolutions

SMF-4109

<样品信息>

色谱柱 :XB-C18(50mm*4.6mm,5μm） 流速:1.5ml/min
柱 温 :30℃ 波长:268nm
数据文件名:
RC$SMF-4109 - 0-145/25-1479-2 - cbzj-12468328p-8mg-rcqx-pH1.2+0.05sdsjz-1-p6-5min.lcd
方法文件名: RC$SMF-4109 - SMF-4109-rcqx-FX274.lcm
批处理文件名: RC$SMF-4109 - 20251204-rc-FX274.lcb
样品瓶号: 1-46
进样体积: 10 μl 版本号:6.115
进样时间: 2025/12/04 11:57:14 实验者: xiechaojun
处理时间（V2）: 2025/12/05 08:34:52 处理者: xiechaojun
仪器型号:SHIMADZU LC-2050C(FX274)

<色谱图>

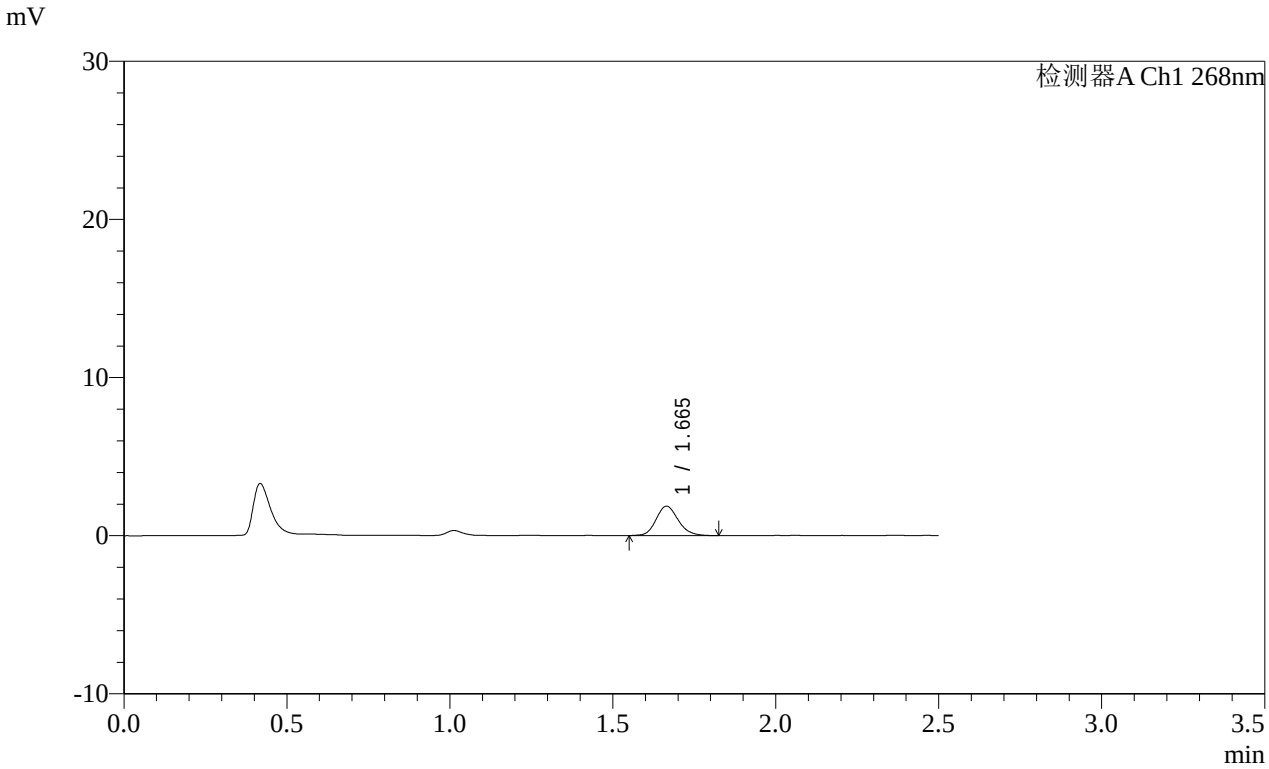

<峰表>

检测器A Ch1 268nm

峰号	保留时间	面积	面积%	高度	理论塔板数(USP)	拖尾因子	分离度(USP)
1	1.665	8918	100.000	1867	2899	1.155	--
总计		8918	100.000	1867			

SHIMADZU LabSolutions

SMF-4109

<样品信息>

色谱柱 :XB-C18(50mm*4.6mm,5μm）
柱 温 :30℃
流速:1.5ml/min
波长:268nm
数据文件名:
RC$SMF-4109 - 0-145/25-1480-2 - cbzj-12468328p-8mg-rcqx-pH1.2+0.05sdsjz-1-p1-10min.lcd
方法文件名: RC$SMF-4109 - SMF-4109-rcqx-FX274.lcm
批处理文件名: RC$SMF-4109 - 20251204-rc-FX274.lcb
样品瓶号: 1-2
进样体积: 10 μl
版本号:6.115
进样时间: 2025/12/04 12:00:06
实验者: xiechaojun
处理时间（V2）: 2025/12/05 08:34:54
处理者: xiechaojun
仪器型号:SHIMADZU LC-2050C(FX274)

<色谱图>

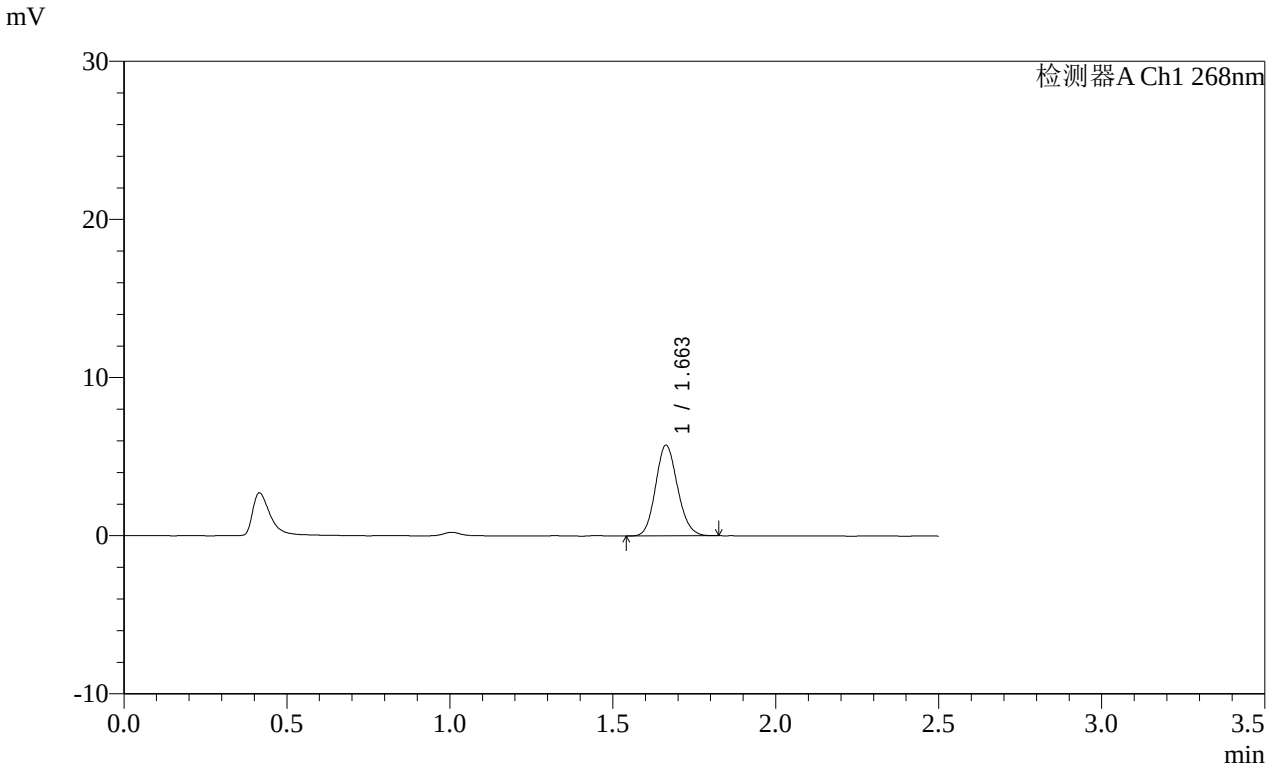

<峰表>

检测器A Ch1 268nm

峰号	保留时间	面积	面积%	高度	理论塔板数(USP)	拖尾因子	分离度(USP)
1	1.663	26873	100.000	5733	2889	1.127	--
总计		26873	100.000	5733			

SHIMADZU LabSolutions

SMF-4109

<样品信息>

色谱柱 :XB-C18(50mm*4.6mm,5μm） 流速:1.5ml/min
柱 温 :30℃ 波长:268nm
数据文件名:
RC$SMF-4109 - 0-145/25-1481-2 - cbzj-12468328p-8mg-rcqx-pH1.2+0.05sdsjz-1-p2-10min.lcd
方法文件名: RC$SMF-4109 - SMF-4109-rcqx-FX274.lcm
批处理文件名: RC$SMF-4109 - 20251204-rc-FX274.lcb
样品瓶号: 1-11
进样体积: 10 μl 版本号:6.115
进样时间: 2025/12/04 12:02:58 实验者: xiechaojun
处理时间（V2）: 2025/12/05 08:34:57 处理者: xiechaojun
仪器型号:SHIMADZU LC-2050C(FX274)

<色谱图>

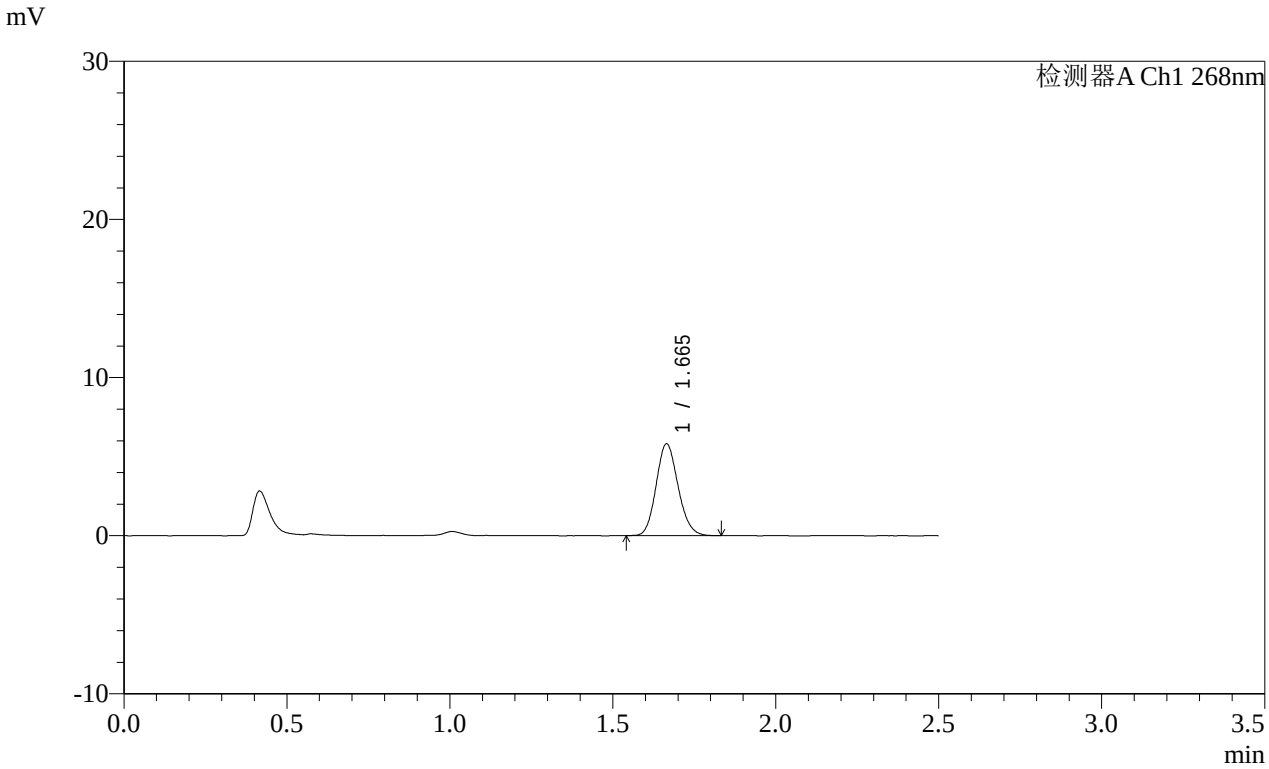

<峰表>

检测器A Ch1 268nm

峰号	保留时间	面积	面积%	高度	理论塔板数(USP)	拖尾因子	分离度(USP)
1	1.665	27214	100.000	5800	2904	1.133	--
总计		27214	100.000	5800			

SHIMADZU LabSolutions

SMF-4109

<样品信息>

色谱柱 :XB-C18(50mm*4.6mm,5μm）
柱 温 :30℃
流速:1.5ml/min
波长:268nm
数据文件名:
RC$SMF-4109 - 0-145/25-1482-2 - cbzj-12468328p-8mg-rcqx-pH1.2+0.05sdsjz-1-p3-10min.lcd
方法文件名: RC$SMF-4109 - SMF-4109-rcqx-FX274.lcm
批处理文件名: RC$SMF-4109 - 20251204-rc-FX274.lcb
样品瓶号: 1-20
进样体积: 10 μl
版本号:6.115
进样时间: 2025/12/04 12:05:50
实验者: xiechaojun
处理时间（V2）: 2025/12/05 08:35:00
处理者: xiechaojun
仪器型号:SHIMADZU LC-2050C(FX274)

<色谱图>

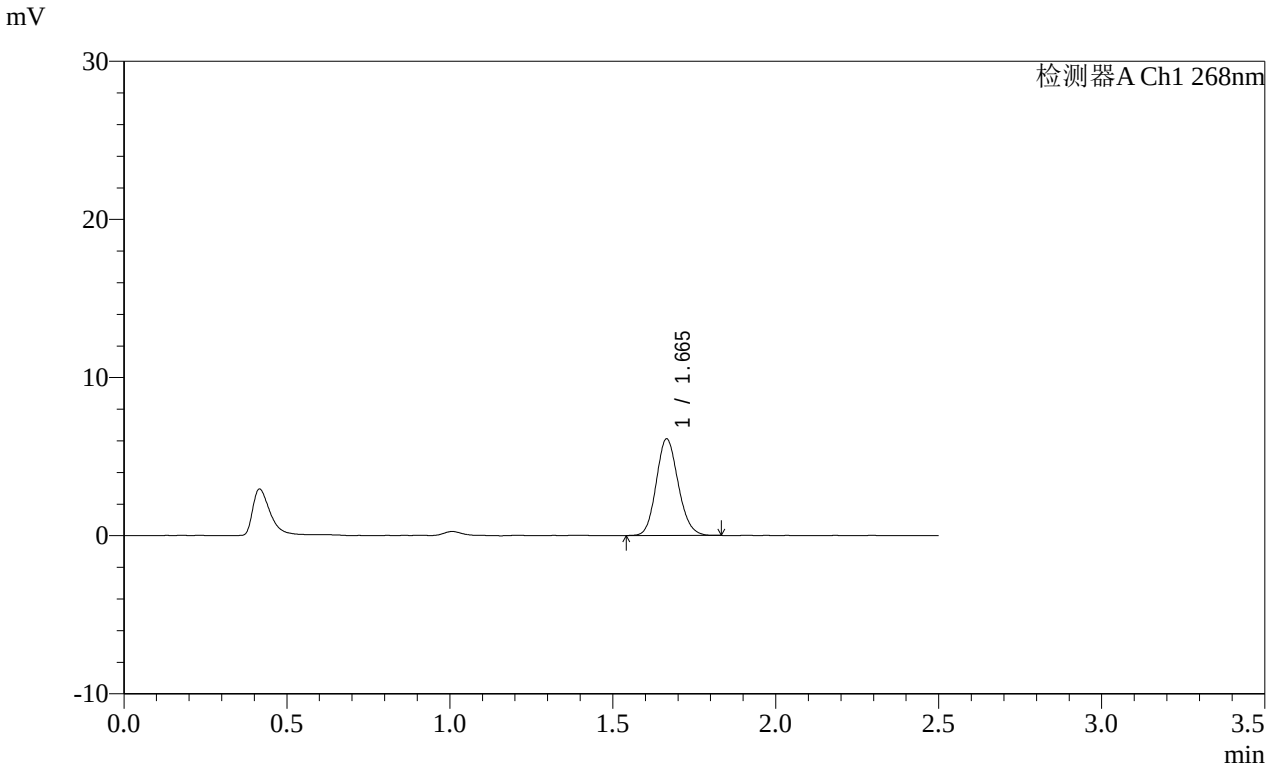

<峰表>

检测器A Ch1 268nm

峰号	保留时间	面积	面积%	高度	理论塔板数(USP)	拖尾因子	分离度(USP)
1	1.665	28655	100.000	6100	2912	1.130	--
总计		28655	100.000	6100			

SHIMADZU LabSolutions

SMF-4109

<样品信息>

色谱柱 :XB-C18(50mm*4.6mm,5μm）
柱 温 :30℃
流速:1.5ml/min
波长:268nm
数据文件名:
RC$SMF-4109 - 0-145/25-1483-2 - cbzj-12468328p-8mg-rcqx-pH1.2+0.05sdsjz-1-p4-10min.lcd
方法文件名: RC$SMF-4109 - SMF-4109-rcqx-FX274.lcm
批处理文件名: RC$SMF-4109 - 20251204-rc-FX274.lcb
样品瓶号: 1-29
进样体积: 10 μl
版本号:6.115
进样时间: 2025/12/04 12:08:41
实验者: xiechaojun
处理时间（V2）: 2025/12/05 08:35:03
处理者: xiechaojun
仪器型号:SHIMADZU LC-2050C(FX274)

<色谱图>

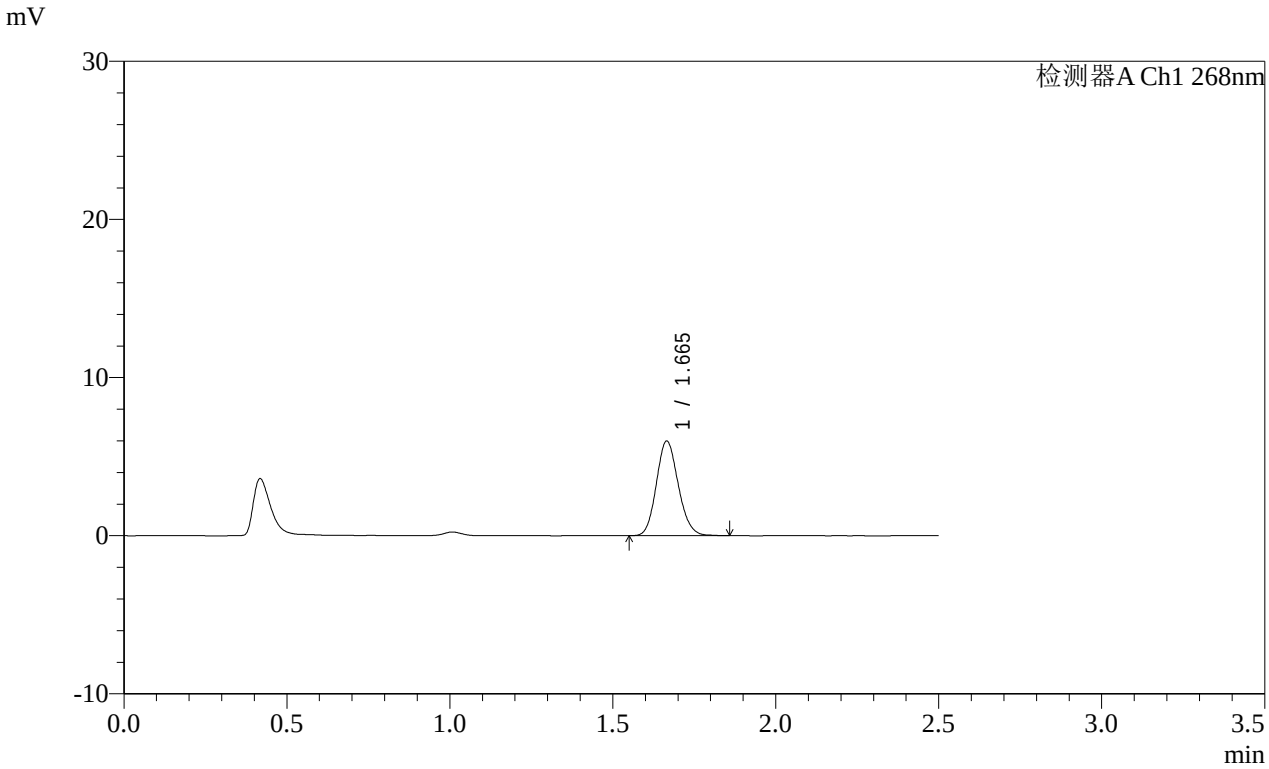

<峰表>

检测器A Ch1 268nm

峰号	保留时间	面积	面积%	高度	理论塔板数(USP)	拖尾因子	分离度(USP)
1	1.665	28061	100.000	5974	2921	1.132	--
总计		28061	100.000	5974			

SHIMADZU LabSolutions

SMF-4109

<样品信息>

色谱柱 :XB-C18(50mm*4.6mm,5μm） 流速:1.5ml/min
柱 温 :30℃ 波长:268nm
数据文件名:
RC$SMF-4109 - 0-145/25-1484-2 - cbzj-12468328p-8mg-rcqx-pH1.2+0.05sdsjz-1-p5-10min.lcd
方法文件名: RC$SMF-4109 - SMF-4109-rcqx-FX274.lcm
批处理文件名: RC$SMF-4109 - 20251204-rc-FX274.lcb
样品瓶号: 1-38
进样体积: 10 μl 版本号:6.115
进样时间: 2025/12/04 12:11:32 实验者: xiechaojun
处理时间（V2）: 2025/12/05 08:35:05 处理者: xiechaojun
仪器型号:SHIMADZU LC-2050C(FX274)

<色谱图>

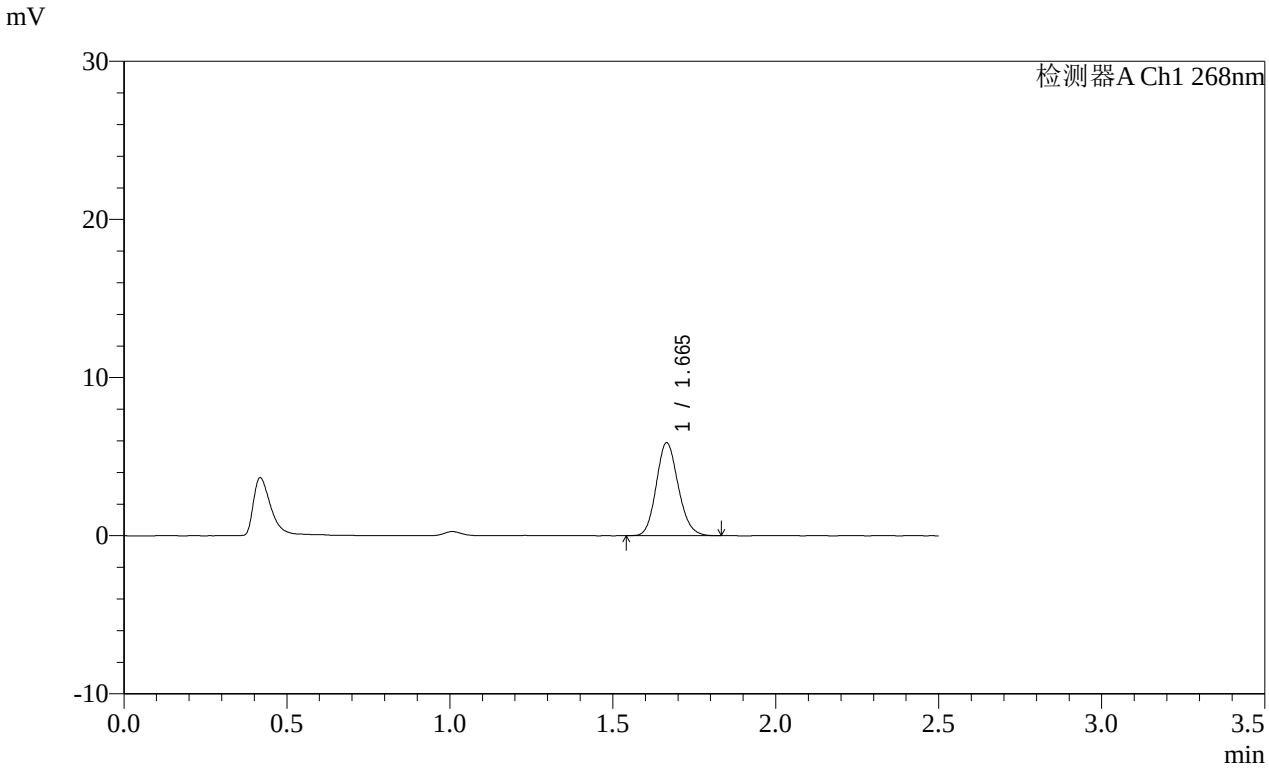

<峰表>

检测器A Ch1 268nm

峰号	保留时间	面积	面积%	高度	理论塔板数(USP)	拖尾因子	分离度(USP)
1	1.665	27508	100.000	5862	2914	1.136	--
总计		27508	100.000	5862			

SHIMADZU LabSolutions

SMF-4109

<样品信息>

色谱柱 :XB-C18(50mm*4.6mm,5μm） 流速:1.5ml/min
柱 温 :30℃ 波长:268nm
数据文件名:
RC$SMF-4109 - 0-145/25-1485-2 - cbzj-12468328p-8mg-rcqx-pH1.2+0.05sdsjz-1-p6-10min.lcd
方法文件名: RC$SMF-4109 - SMF-4109-rcqx-FX274.lcm
批处理文件名: RC$SMF-4109 - 20251204-rc-FX274.lcb
样品瓶号: 1-47
进样体积: 10 μl 版本号:6.115
进样时间: 2025/12/04 12:14:23 实验者: xiechaojun
处理时间（V2）: 2025/12/05 08:35:08 处理者: xiechaojun
仪器型号:SHIMADZU LC-2050C(FX274)

<色谱图>

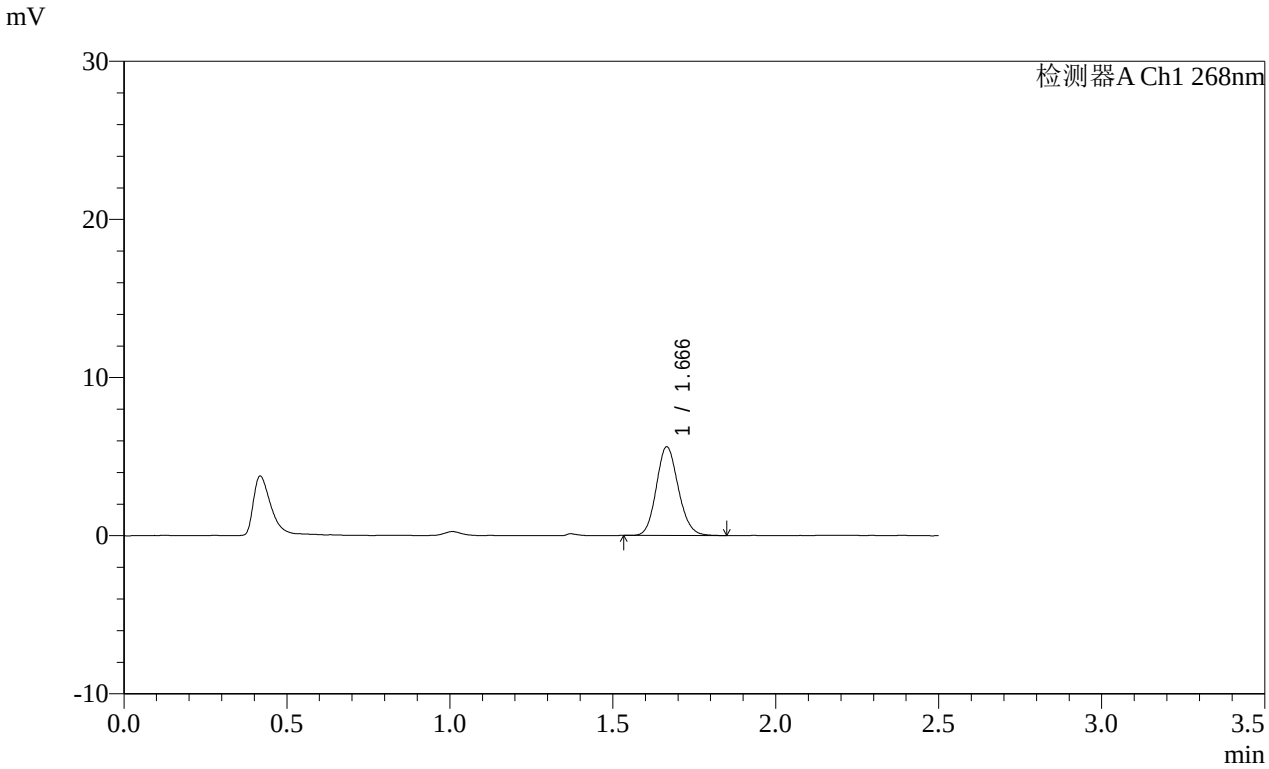

<峰表>

检测器A Ch1 268nm

峰号	保留时间	面积	面积%	高度	理论塔板数(USP)	拖尾因子	分离度(USP)
1	1.666	26419	100.000	5601	2912	1.132	--
总计		26419	100.000	5601			

SHIMADZU LabSolutions

SMF-4109

<样品信息>

色谱柱 :XB-C18(50mm*4.6mm,5μm）
柱 温 :30℃
流速:1.5ml/min
波长:268nm
数据文件名:
RC$SMF-4109 - 0-145/25-1486-2 - cbzj-12468328p-8mg-rcqx-pH1.2+0.05sdsjz-1-p1-15min.lcd
方法文件名: RC$SMF-4109 - SMF-4109-rcqx-FX274.lcm
批处理文件名: RC$SMF-4109 - 20251204-rc-FX274.lcb
样品瓶号: 1-3
进样体积: 10 μl
版本号:6.115
进样时间: 2025/12/04 12:17:15
实验者: xiechaojun
处理时间（V2）: 2025/12/05 08:35:10
处理者: xiechaojun
仪器型号:SHIMADZU LC-2050C(FX274)

<色谱图>

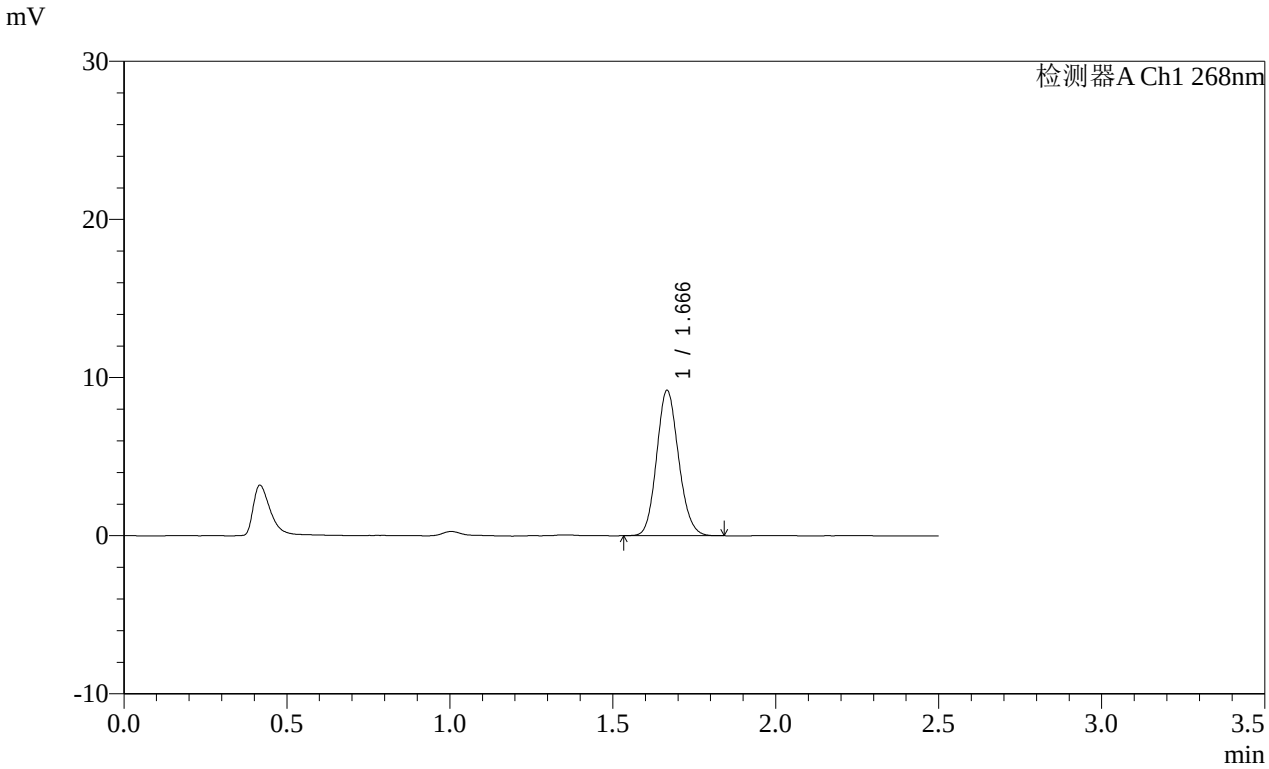

<峰表>

检测器A Ch1 268nm

峰号	保留时间	面积	面积%	高度	理论塔板数(USP)	拖尾因子	分离度(USP)
1	1.666	43110	100.000	9144	2913	1.125	--
总计		43110	100.000	9144			

SHIMADZU LabSolutions

SMF-4109

<样品信息>

色谱柱 :XB-C18(50mm*4.6mm,5μm）
柱 温 :30℃
流速:1.5ml/min
波长:268nm
数据文件名:
RC$SMF-4109 - 0-145/25-1487-2 - cbzj-12468328p-8mg-rcqx-pH1.2+0.05sdsjz-1-p2-15min.lcd
方法文件名: RC$SMF-4109 - SMF-4109-rcqx-FX274.lcm
批处理文件名: RC$SMF-4109 - 20251204-rc-FX274.lcb
样品瓶号: 1-12
进样体积: 10 μl
版本号:6.115
进样时间: 2025/12/04 12:20:08
实验者: xiechaojun
处理时间（V2）: 2025/12/05 08:35:13
处理者: xiechaojun
仪器型号:SHIMADZU LC-2050C(FX274)

<色谱图>

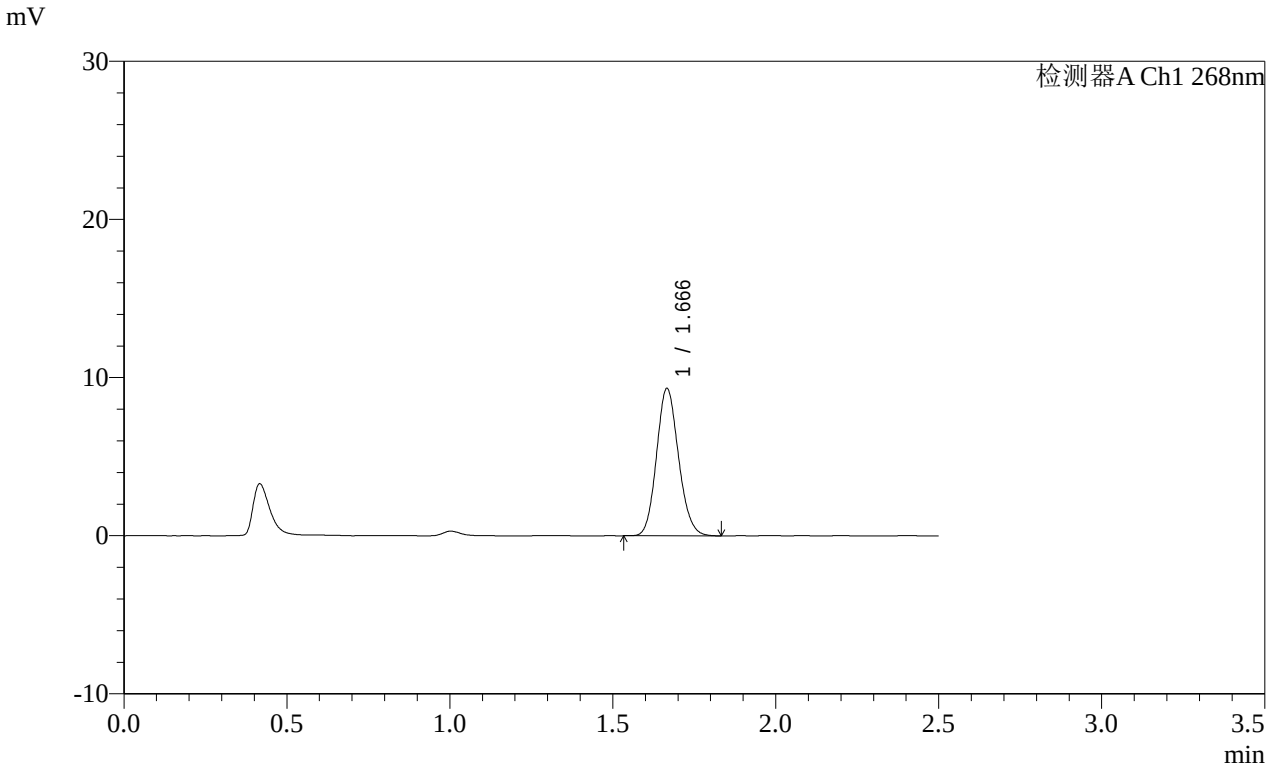

<峰表>

检测器A Ch1 268nm

峰号	保留时间	面积	面积%	高度	理论塔板数(USP)	拖尾因子	分离度(USP)
1	1.666	43779	100.000	9286	2903	1.128	--
总计		43779	100.000	9286			

SHIMADZU LabSolutions

SMF-4109

<样品信息>

色谱柱 :XB-C18(50mm*4.6mm,5μm）
柱 温 :30℃
流速:1.5ml/min
波长:268nm
数据文件名:
RC$SMF-4109 - 0-145/25-1488-2 - cbzj-12468328p-8mg-rcqx-pH1.2+0.05sdsjz-1-p3-15min.lcd
方法文件名: RC$SMF-4109 - SMF-4109-rcqx-FX274.lcm
批处理文件名: RC$SMF-4109 - 20251204-rc-FX274.lcb
样品瓶号: 1-21
进样体积: 10 μl
版本号:6.115
进样时间: 2025/12/04 12:23:00
实验者: xiechaojun
处理时间（V2）: 2025/12/05 08:35:16
处理者: xiechaojun
仪器型号:SHIMADZU LC-2050C(FX274)

<色谱图>

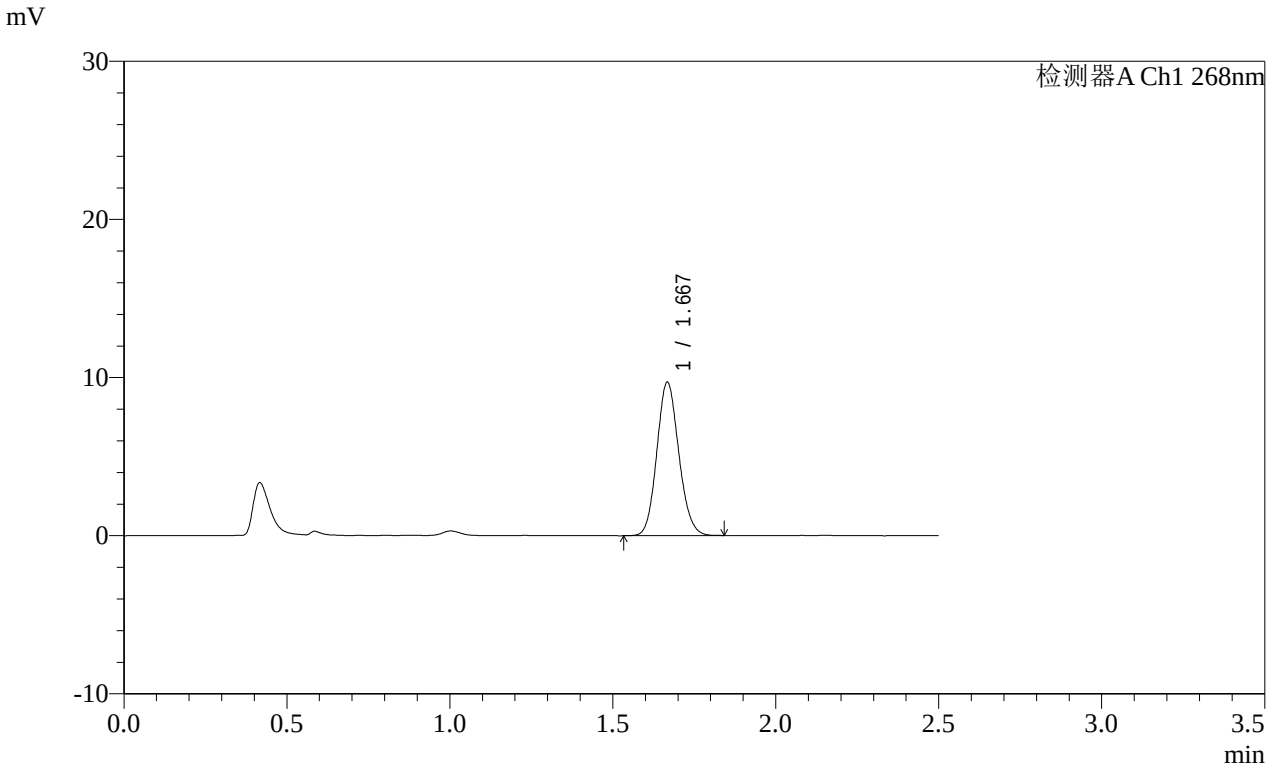

<峰表>

检测器A Ch1 268nm

峰号	保留时间	面积	面积%	高度	理论塔板数(USP)	拖尾因子	分离度(USP)
1	1.667	45532	100.000	9626	2912	1.120	--
总计		45532	100.000	9626			

SHIMADZU LabSolutions

SMF-4109

<样品信息>

色谱柱 :XB-C18(50mm*4.6mm,5μm） 流速:1.5ml/min
柱 温 :30℃ 波长:268nm
数据文件名:
RC$SMF-4109 - 0-145/25-1489-2 - cbzj-12468328p-8mg-rcqx-pH1.2+0.05sdsjz-1-p4-15min.lcd
方法文件名: RC$SMF-4109 - SMF-4109-rcqx-FX274.lcm
批处理文件名: RC$SMF-4109 - 20251204-rc-FX274.lcb
样品瓶号: 1-30
进样体积: 10 μl 版本号:6.115
进样时间: 2025/12/04 12:25:52 实验者: xiechaojun
处理时间（V2）: 2025/12/05 08:35:19 处理者: xiechaojun
仪器型号:SHIMADZU LC-2050C(FX274)

<色谱图>

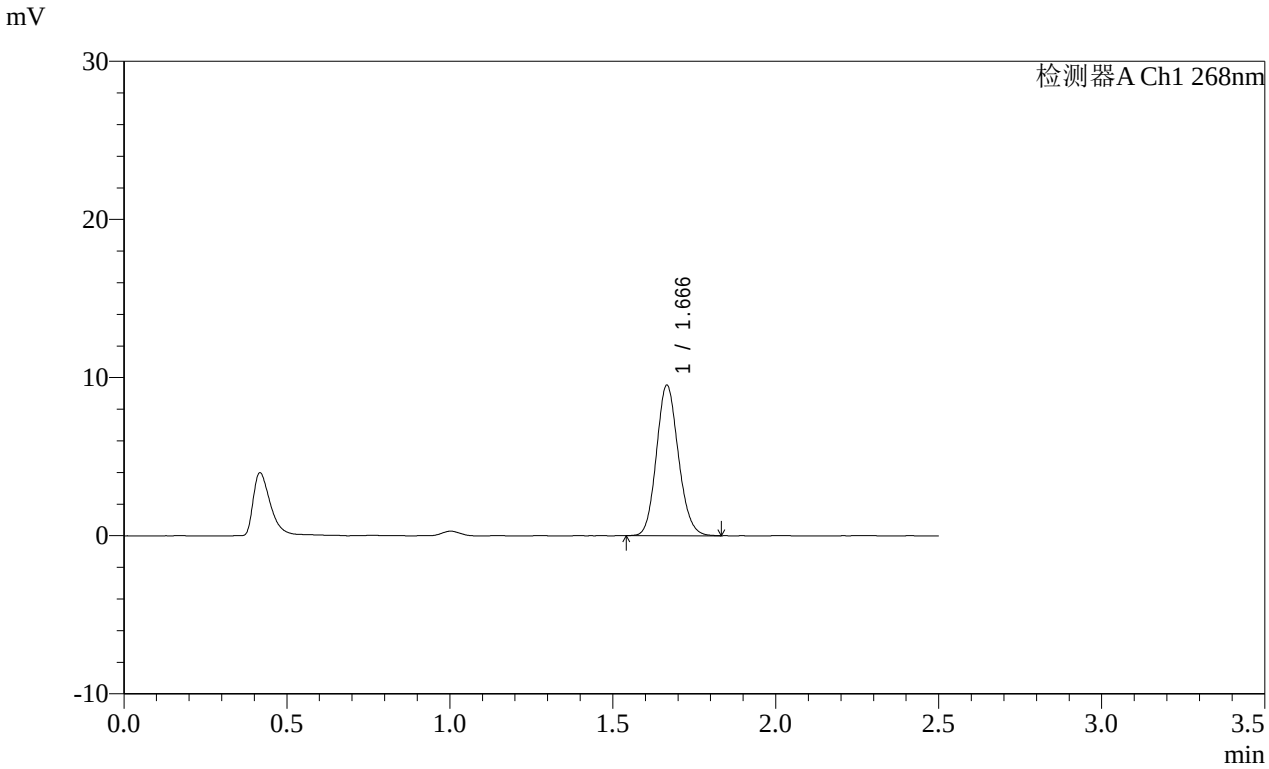

<峰表>

检测器A Ch1 268nm

峰号	保留时间	面积	面积%	高度	理论塔板数(USP)	拖尾因子	分离度(USP)
1	1.666	44626	100.000	9493	2920	1.127	--
总计		44626	100.000	9493			

SHIMADZU LabSolutions

SMF-4109

<样品信息>

色谱柱 :XB-C18(50mm*4.6mm,5μm） 流速:1.5ml/min
柱 温 :30℃ 波长:268nm
数据文件名:
RC$SMF-4109 - 0-145/25-1490-2 - cbzj-12468328p-8mg-rcqx-pH1.2+0.05sdsjz-1-p5-15min.lcd
方法文件名: RC$SMF-4109 - SMF-4109-rcqx-FX274.lcm
批处理文件名: RC$SMF-4109 - 20251204-rc-FX274.lcb
样品瓶号: 1-39
进样体积: 10 μl 版本号:6.115
进样时间: 2025/12/04 12:28:44 实验者: xiechaojun
处理时间（V2）: 2025/12/05 08:35:21 处理者: xiechaojun
仪器型号:SHIMADZU LC-2050C(FX274)

<色谱图>

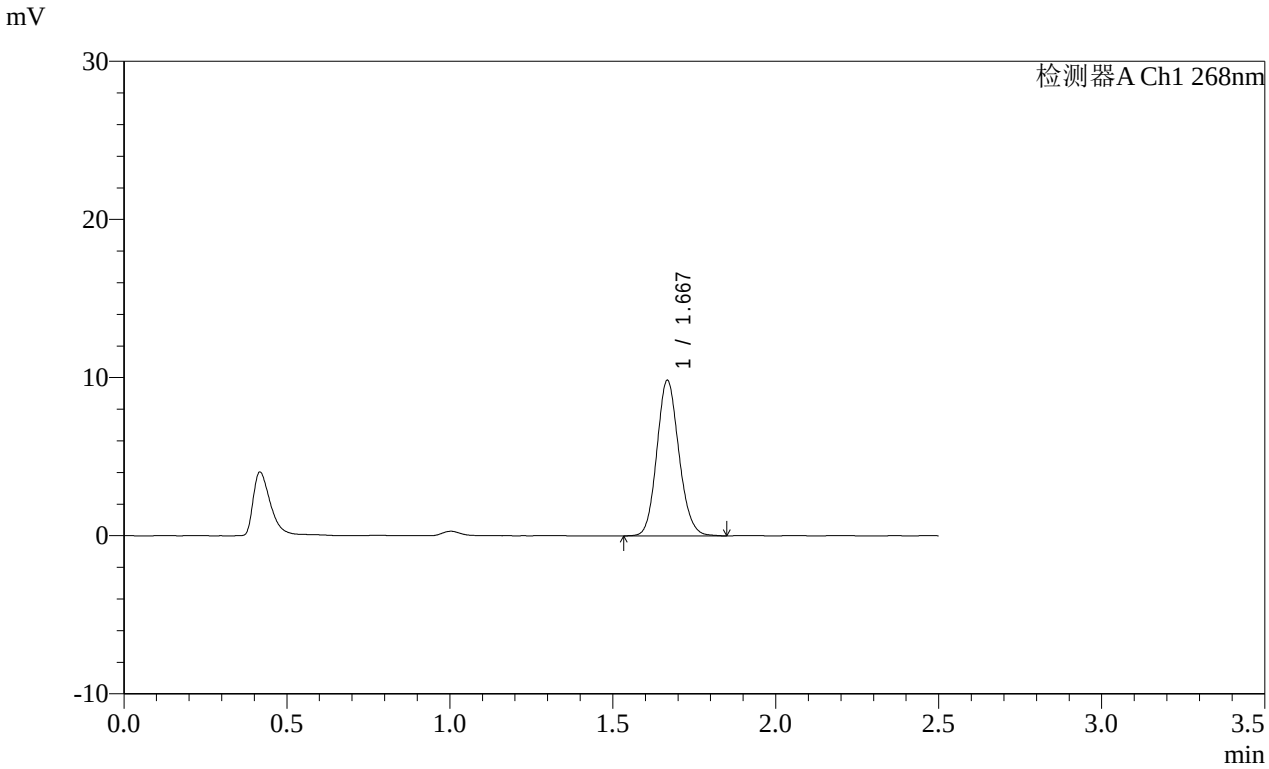

<峰表>

检测器A Ch1 268nm

峰号	保留时间	面积	面积%	高度	理论塔板数(USP)	拖尾因子	分离度(USP)
1	1.667	46461	100.000	9760	2902	1.125	--
总计		46461	100.000	9760			

SHIMADZU LabSolutions

SMF-4109

<样品信息>

色谱柱 :XB-C18(50mm*4.6mm,5μm）
柱 温 :30℃
流速:1.5ml/min
波长:268nm
数据文件名:
RC$SMF-4109 - 0-145/25-1491-2 - cbzj-12468328p-8mg-rcqx-pH1.2+0.05sdsjz-1-p6-15min.lcd
方法文件名: RC$SMF-4109 - SMF-4109-rcqx-FX274.lcm
批处理文件名: RC$SMF-4109 - 20251204-rc-FX274.lcb
样品瓶号: 1-48
进样体积: 10 μl
版本号:6.115
进样时间: 2025/12/04 12:31:35
实验者: xiechaojun
处理时间（V2）: 2025/12/05 08:35:24
处理者: xiechaojun
仪器型号:SHIMADZU LC-2050C(FX274)

<色谱图>

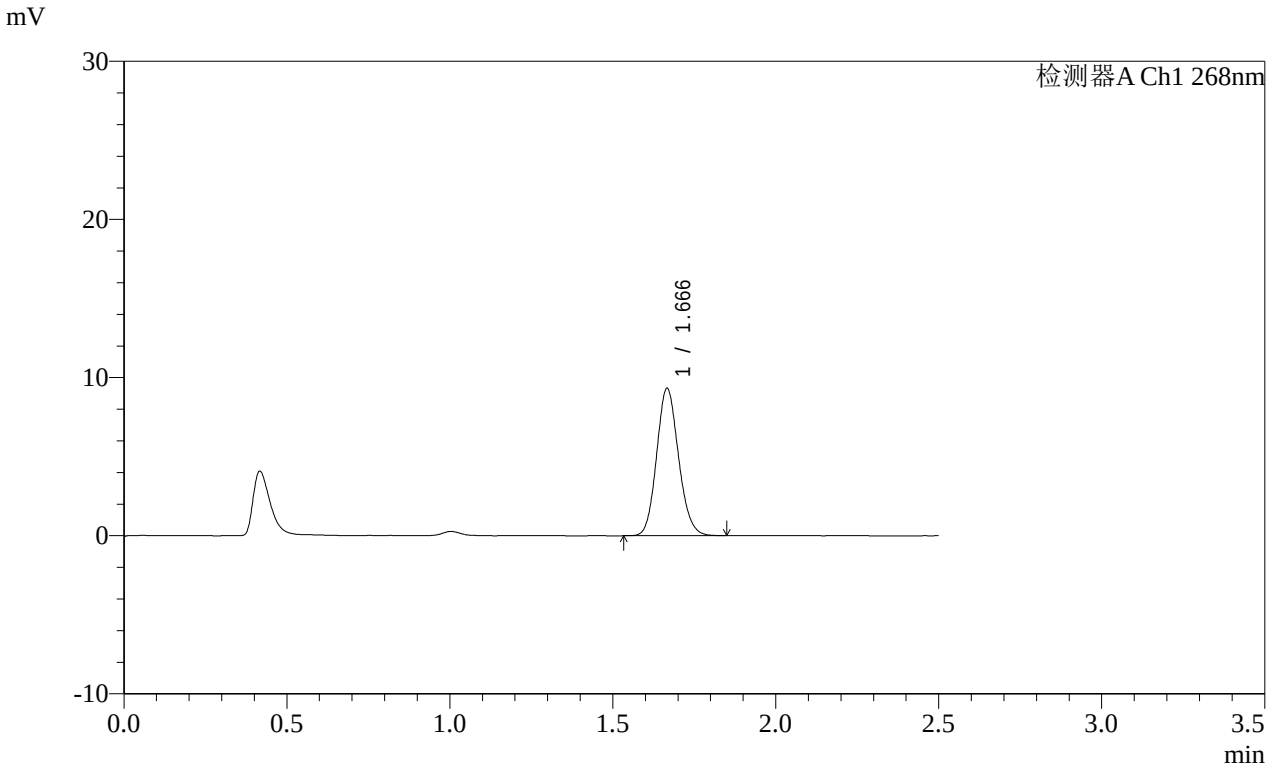

<峰表>

检测器A Ch1 268nm

峰号	保留时间	面积	面积%	高度	理论塔板数(USP)	拖尾因子	分离度(USP)
1	1.666	43676	100.000	9276	2929	1.125	--
总计		43676	100.000	9276			

SHIMADZU LabSolutions

SMF-4109

<样品信息>

色谱柱 :XB-C18(50mm*4.6mm,5μm） 流速:1.5ml/min
柱 温 :30℃ 波长:268nm
数据文件名:
RC$SMF-4109 - 0-145/25-1492-2 - cbzj-12468328p-8mg-rcqx-pH1.2+0.05sdsjz-1-p1-20min.lcd
方法文件名: RC$SMF-4109 - SMF-4109-rcqx-FX274.lcm
批处理文件名: RC$SMF-4109 - 20251204-rc-FX274.lcb
样品瓶号: 1-4
进样体积: 10 μl 版本号:6.115
进样时间: 2025/12/04 12:34:28 实验者: xiechaojun
处理时间（V2） : 2025/12/05 08:35:27 处理者: xiechaojun
仪器型号:SHIMADZU LC-2050C(FX274)

<色谱图>

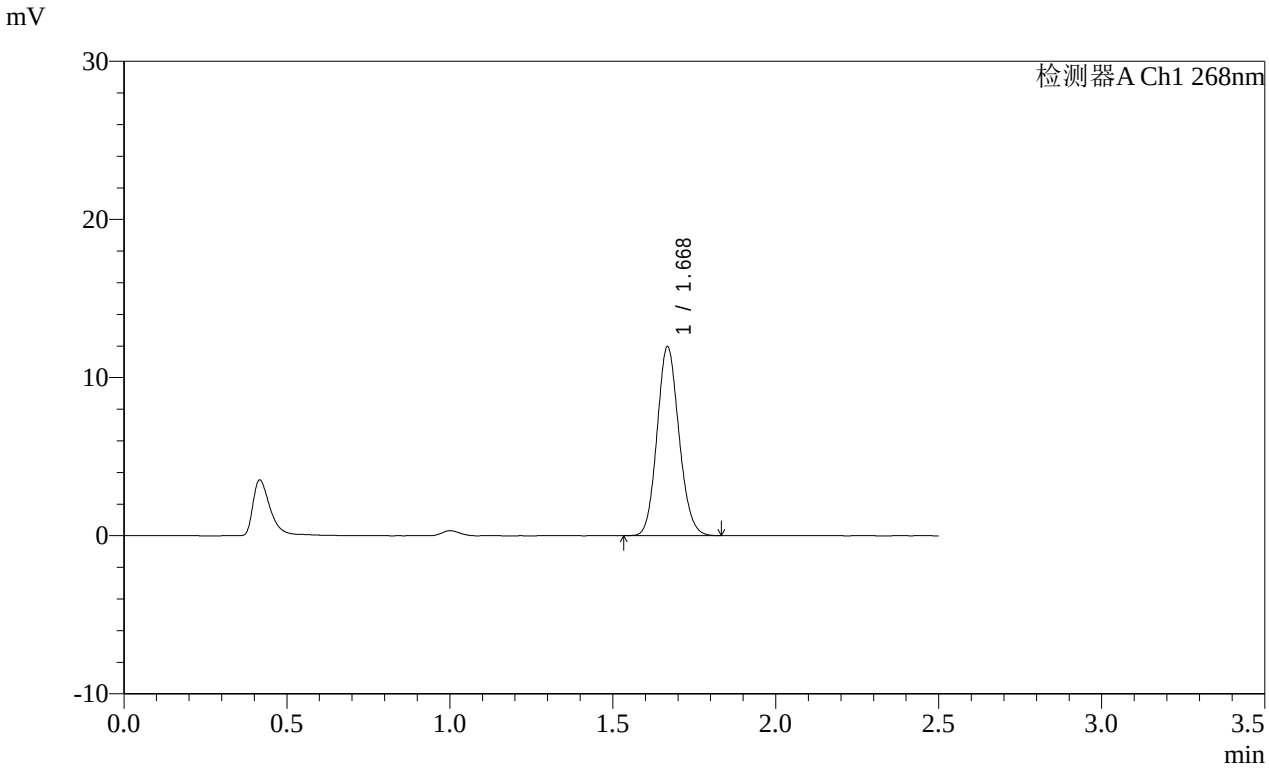

<峰表>

检测器A Ch1 268nm

峰号	保留时间	面积	面积%	高度	理论塔板数(USP)	拖尾因子	分离度(USP)
1	1.668	56001	100.000	11858	2920	1.117	--
总计		56001	100.000	11858			

SHIMADZU LabSolutions

SMF-4109

<样品信息>

色谱柱 :XB-C18(50mm*4.6mm,5μm） 流速:1.5ml/min
柱 温 :30℃ 波长:268nm
数据文件名:
RC$SMF-4109 - 0-145/25-1493-2 - cbzj-12468328p-8mg-rcqx-pH1.2+0.05sdsjz-1-p2-20min.lcd
方法文件名: RC$SMF-4109 - SMF-4109-rcqx-FX274.lcm
批处理文件名: RC$SMF-4109 - 20251204-rc-FX274.lcb
样品瓶号: 1-13
进样体积: 10 μl 版本号:6.115
进样时间: 2025/12/04 12:37:20 实验者: xiechaojun
处理时间（V2） : 2025/12/05 08:35:29 处理者: xiechaojun
仪器型号:SHIMADZU LC-2050C(FX274)

<色谱图>

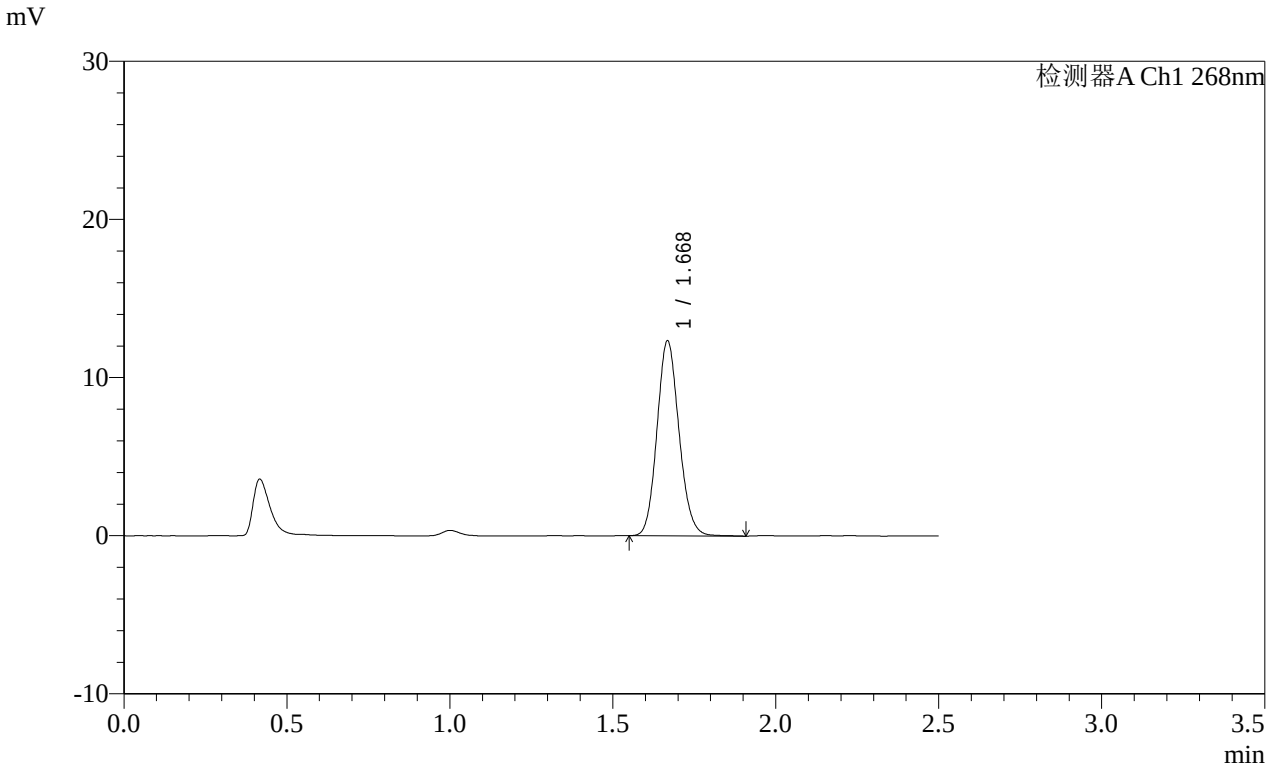

<峰表>

检测器A Ch1 268nm

峰号	保留时间	面积	面积%	高度	理论塔板数(USP)	拖尾因子	分离度(USP)
1	1.668	58004	100.000	12227	2917	1.122	--
总计		58004	100.000	12227			

SHIMADZU LabSolutions

SMF-4109

<样品信息>

色谱柱 :XB-C18(50mm*4.6mm,5μm） 流速:1.5ml/min
柱 温 :30℃ 波长:268nm
数据文件名:
RC$SMF-4109 - 0-145/25-1494-2 - cbzj-12468328p-8mg-rcqx-pH1.2+0.05sdsjz-1-p3-20min.lcd
方法文件名: RC$SMF-4109 - SMF-4109-rcqx-FX274.lcm
批处理文件名: RC$SMF-4109 - 20251204-rc-FX274.lcb
样品瓶号: 1-22
进样体积: 10 μl 版本号:6.115
进样时间: 2025/12/04 12:40:12 实验者: xiechaojun
处理时间（V2）: 2025/12/05 08:35:32 处理者: xiechaojun
仪器型号:SHIMADZU LC-2050C(FX274)

<色谱图>

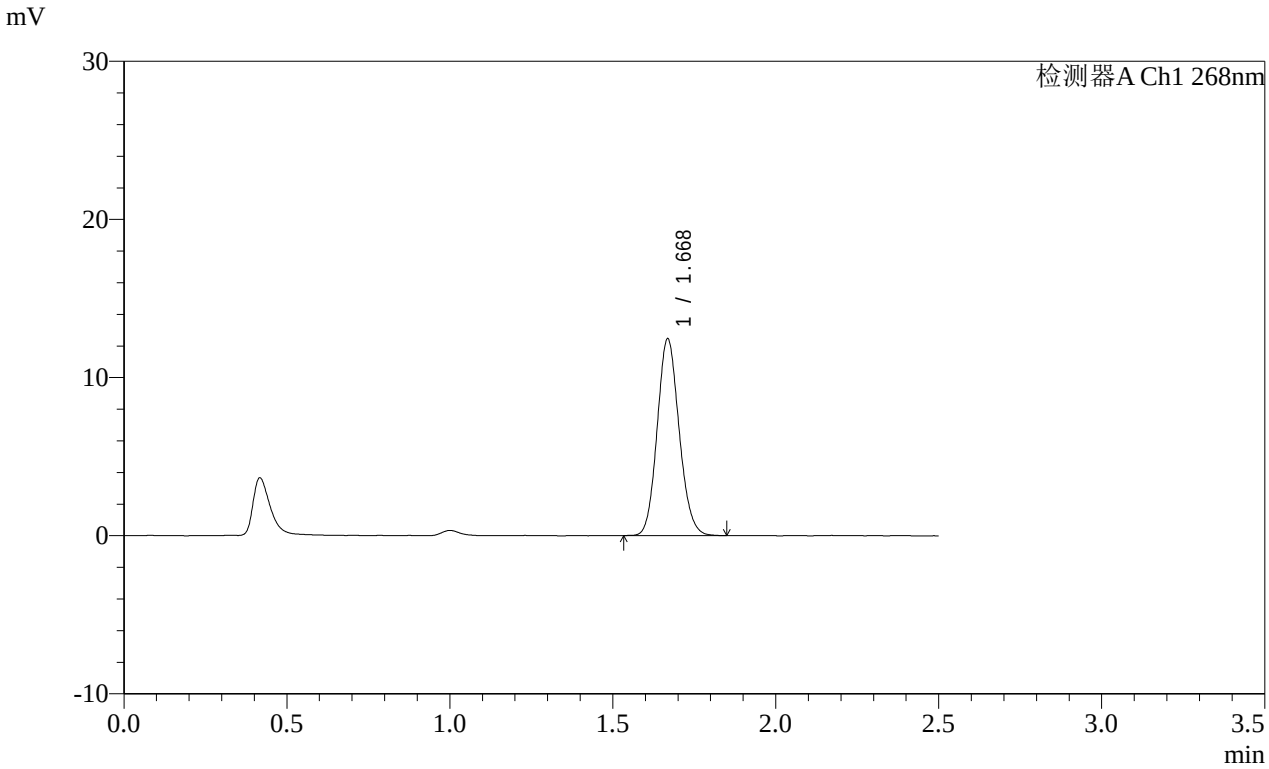

<峰表>

检测器A Ch1 268nm

峰号	保留时间	面积	面积%	高度	理论塔板数(USP)	拖尾因子	分离度(USP)
1	1.668	58356	100.000	12365	2925	1.117	--
总计		58356	100.000	12365			

SHIMADZU LabSolutions

SMF-4109

<样品信息>

色谱柱 :XB-C18(50mm*4.6mm,5μm）
柱 温 :30℃
流速:1.5ml/min
波长:268nm
数据文件名:
RC$SMF-4109 - 0-145/25-1495-2 - cbzj-12468328p-8mg-rcqx-pH1.2+0.05sdsjz-1-p4-20min.lcd
方法文件名: RC$SMF-4109 - SMF-4109-rcqx-FX274.lcm
批处理文件名: RC$SMF-4109 - 20251204-rc-FX274.lcb
样品瓶号: 1-31
进样体积: 10 μl
版本号:6.115
进样时间: 2025/12/04 12:43:04
实验者: xiechaojun
处理时间（V2）: 2025/12/05 08:35:36
处理者: xiechaojun
仪器型号:SHIMADZU LC-2050C(FX274)

<色谱图>

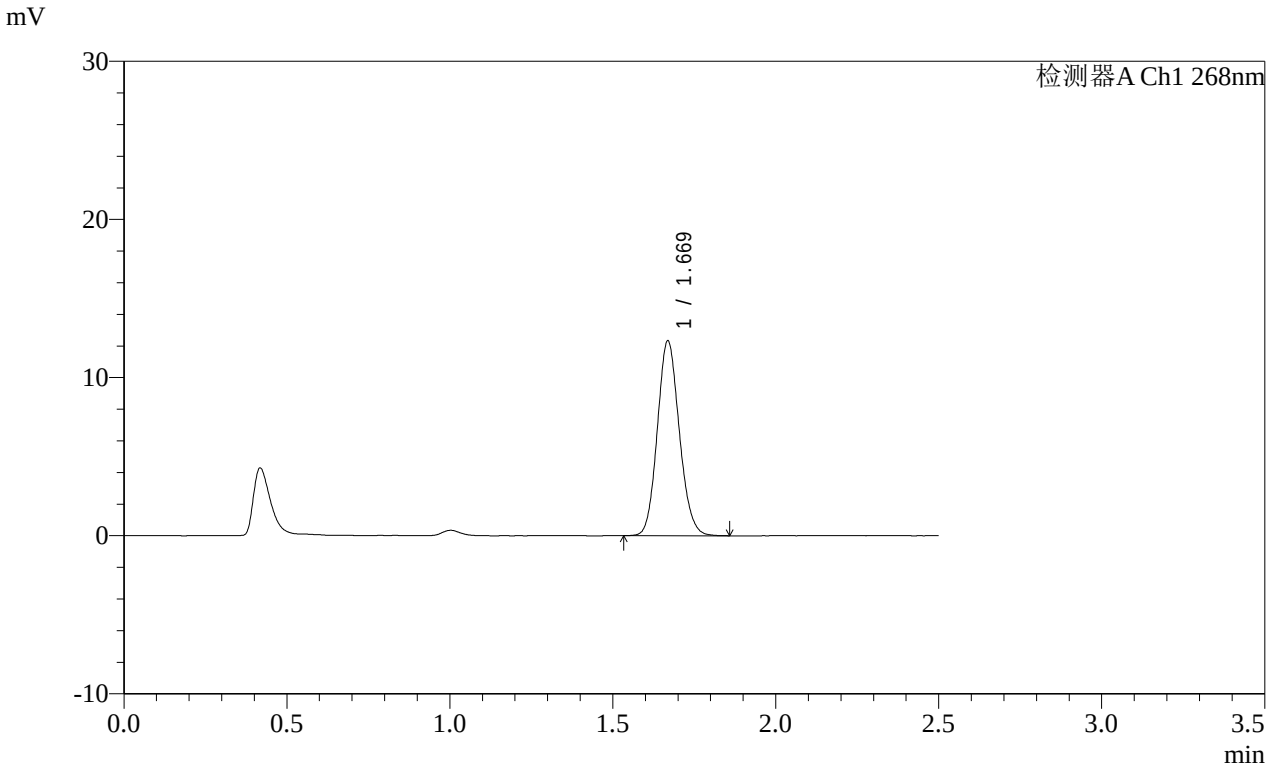

<峰表>

检测器A Ch1 268nm

峰号	保留时间	面积	面积%	高度	理论塔板数(USP)	拖尾因子	分离度(USP)
1	1.669	57795	100.000	12264	2925	1.118	--
总计		57795	100.000	12264			

SHIMADZU LabSolutions

SMF-4109

<样品信息>

色谱柱 :XB-C18(50mm*4.6mm,5μm）
柱 温 :30℃
流速:1.5ml/min
波长:268nm
数据文件名:
RC$SMF-4109 - 0-145/25-1496-2 - cbzj-12468328p-8mg-rcqx-pH1.2+0.05sdsjz-1-p5-20min.lcd
方法文件名: RC$SMF-4109 - SMF-4109-rcqx-FX274.lcm
批处理文件名: RC$SMF-4109 - 20251204-rc-FX274.lcb
样品瓶号: 1-40
进样体积: 10 μl
版本号:6.115
进样时间: 2025/12/04 12:45:56
实验者: xiechaojun
处理时间（V2）: 2025/12/05 08:35:38
处理者: xiechaojun
仪器型号:SHIMADZU LC-2050C(FX274)

<色谱图>

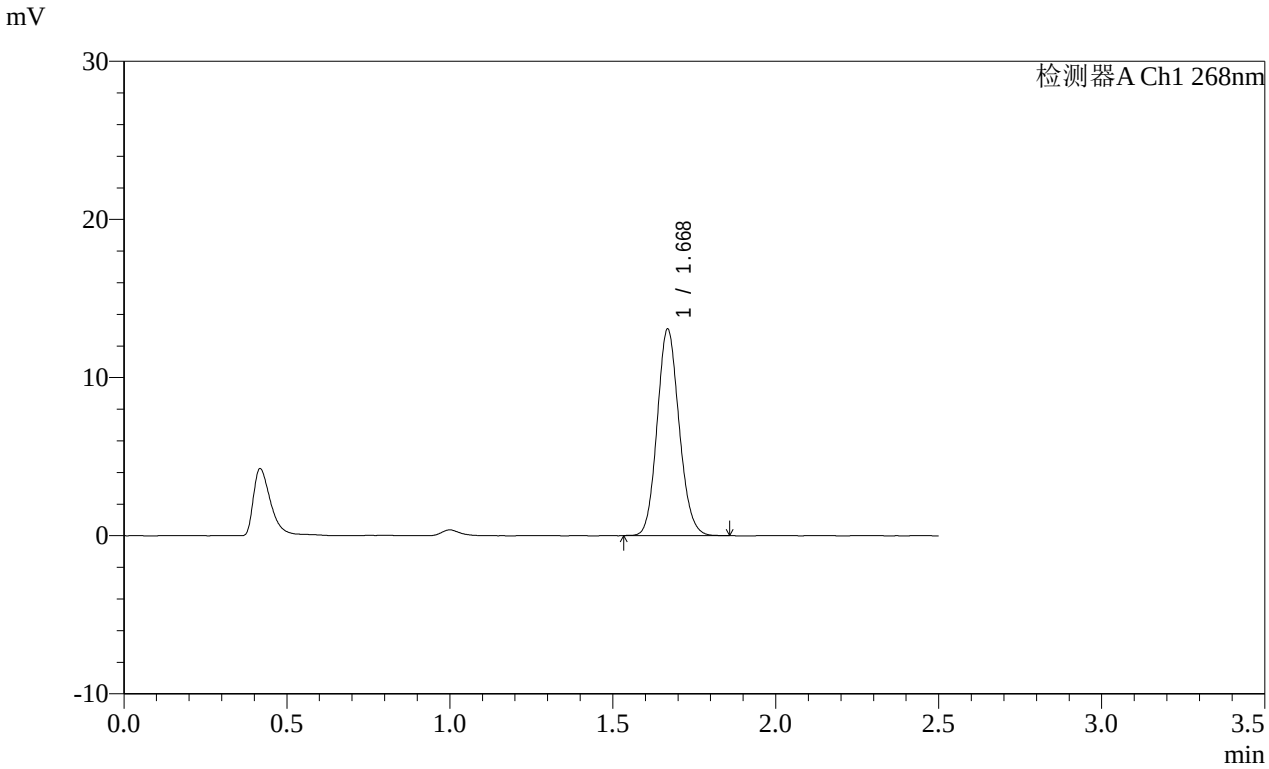

<峰表>

检测器A Ch1 268nm

峰号	保留时间	面积	面积%	高度	理论塔板数(USP)	拖尾因子	分离度(USP)
1	1.668	61333	100.000	12985	2927	1.117	--
总计		61333	100.000	12985			

SHIMADZU LabSolutions

SMF-4109

<样品信息>

色谱柱 :XB-C18(50mm*4.6mm,5μm） 流速:1.5ml/min
柱 温 :30℃ 波长:268nm
数据文件名:
RC$SMF-4109 - 0-145/25-1497-2 - cbzj-12468328p-8mg-rcqx-pH1.2+0.05sdsjz-1-p6-20min.lcd
方法文件名: RC$SMF-4109 - SMF-4109-rcqx-FX274.lcm
批处理文件名: RC$SMF-4109 - 20251204-rc-FX274.lcb
样品瓶号: 1-49
进样体积: 10 μl 版本号:6.115
进样时间: 2025/12/04 12:48:48 实验者: xiechaojun
处理时间（V2） : 2025/12/05 08:35:42 处理者: xiechaojun
仪器型号:SHIMADZU LC-2050C(FX274)

<色谱图>

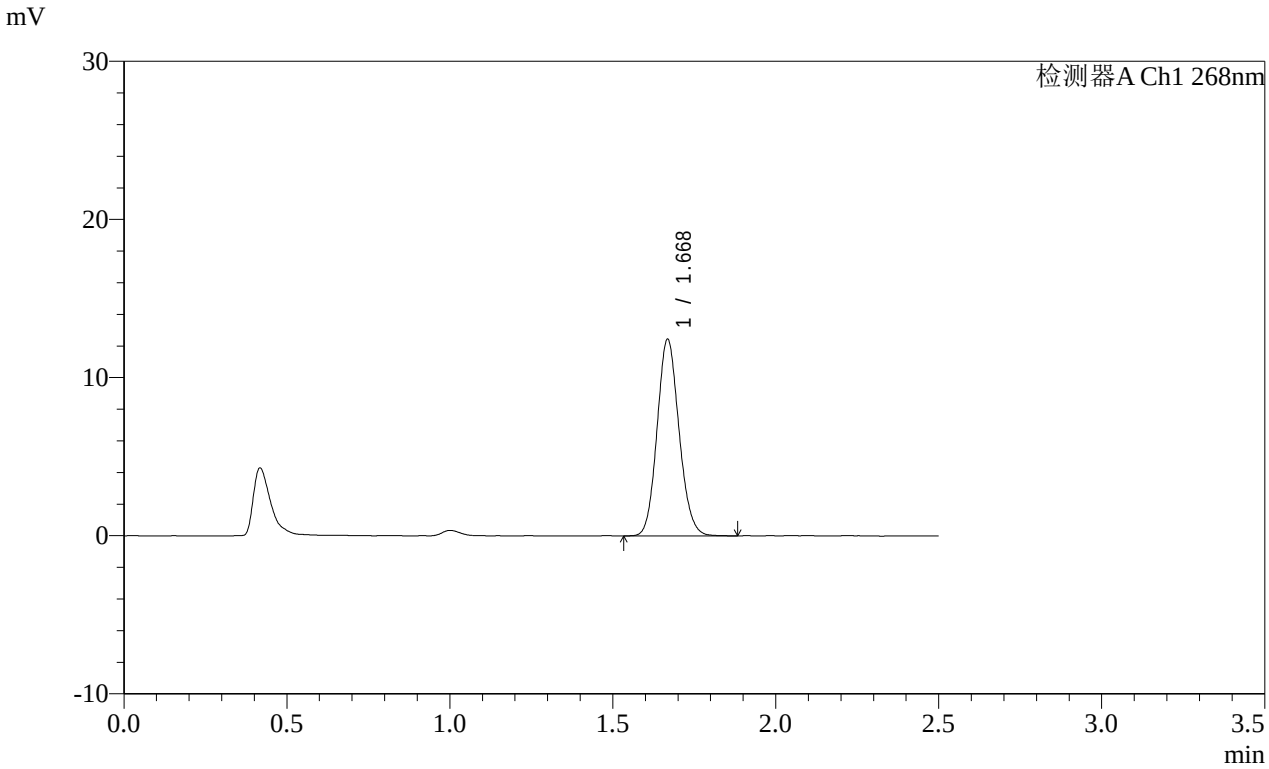

<峰表>

检测器A Ch1 268nm

峰号	保留时间	面积	面积%	高度	理论塔板数(USP)	拖尾因子	分离度(USP)
1	1.668	58436	100.000	12346	2919	1.117	--
总计		58436	100.000	12346			

SHIMADZU LabSolutions

SMF-4109

<样品信息>

色谱柱 :XB-C18(50mm*4.6mm,5μm）
柱 温 :30℃
流速:1.5ml/min
波长:268nm
数据文件名:
RC$SMF-4109 - 0-145/25-1498-2 - cbzj-12468328p-8mg-rcqx-pH1.2+0.05sdsjz-1-p1-30min.lcd
方法文件名: RC$SMF-4109 - SMF-4109-rcqx-FX274.lcm
批处理文件名: RC$SMF-4109 - 20251204-rc-FX274.lcb
样品瓶号: 1-5
进样体积: 10 μl
版本号:6.115
进样时间: 2025/12/04 12:51:40
实验者: xiechaojun
处理时间（V2）: 2025/12/05 08:35:44
处理者: xiechaojun
仪器型号:SHIMADZU LC-2050C(FX274)

<色谱图>

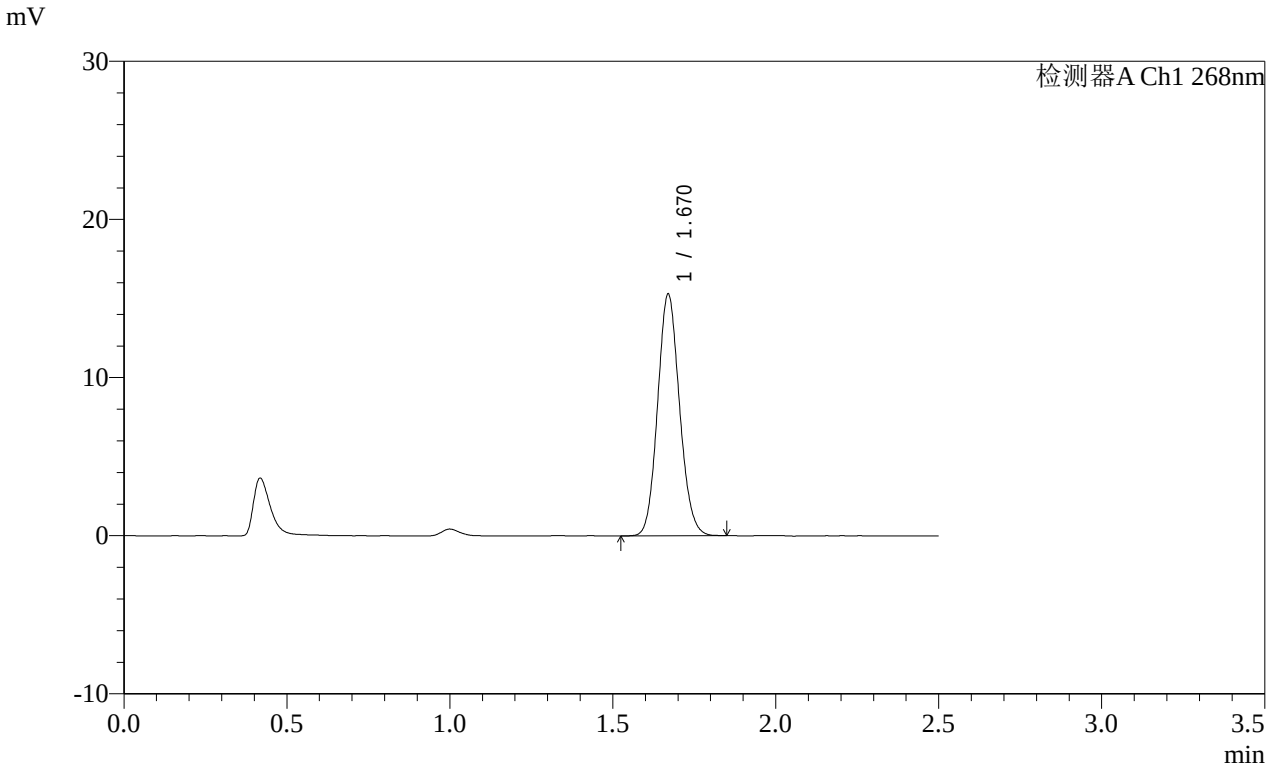

<峰表>

检测器A Ch1 268nm

峰号	保留时间	面积	面积%	高度	理论塔板数(USP)	拖尾因子	分离度(USP)
1	1.670	71487	100.000	15246	2934	1.107	--
总计		71487	100.000	15246			

SHIMADZU LabSolutions

SMF-4109

<样品信息>

色谱柱 :XB-C18(50mm*4.6mm,5μm）
柱 温 :30℃
流速:1.5ml/min
波长:268nm
数据文件名:
RC$SMF-4109 - 0-145/25-1499-2 - cbzj-12468328p-8mg-rcqx-pH1.2+0.05sdsjz-1-p2-30min.lcd
方法文件名: RC$SMF-4109 - SMF-4109-rcqx-FX274.lcm
批处理文件名: RC$SMF-4109 - 20251204-rc-FX274.lcb
样品瓶号: 1-14
进样体积: 10 μl
版本号:6.115
进样时间: 2025/12/04 12:54:32
实验者: xiechaojun
处理时间（V2）: 2025/12/05 08:35:47
处理者: xiechaojun
仪器型号:SHIMADZU LC-2050C(FX274)

<色谱图>

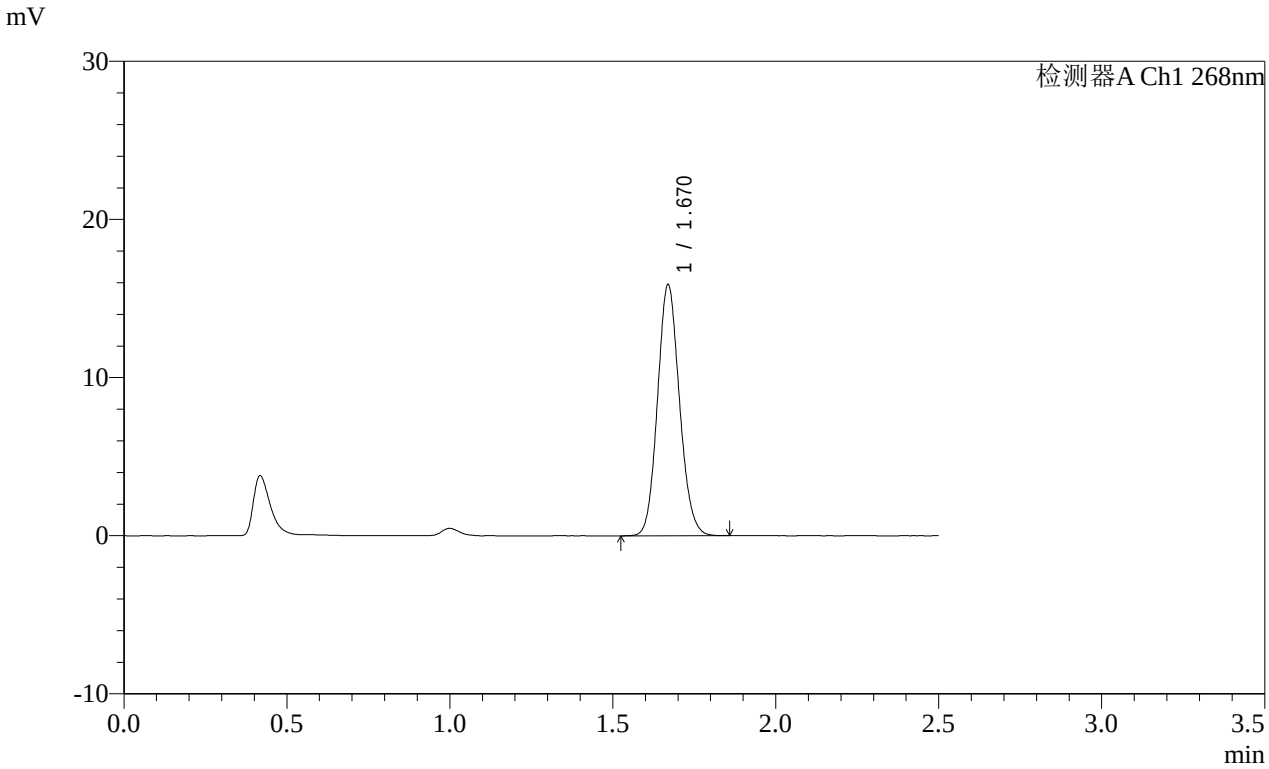

<峰表>

检测器A Ch1 268nm

峰号	保留时间	面积	面积%	高度	理论塔板数(USP)	拖尾因子	分离度(USP)
1	1.670	74552	100.000	15844	2926	1.110	--
总计		74552	100.000	15844			

SHIMADZU LabSolutions

SMF-4109

<样品信息>

色谱柱 :XB-C18(50mm*4.6mm,5μm）
柱 温 :30℃
流速:1.5ml/min
波长:268nm
数据文件名:
RC$SMF-4109 - 0-145/25-1500-2 - cbzj-12468328p-8mg-rcqx-pH1.2+0.05sdsjz-1-p3-30min.lcd
方法文件名: RC$SMF-4109 - SMF-4109-rcqx-FX274.lcm
批处理文件名: RC$SMF-4109 - 20251204-rc-FX274.lcb
样品瓶号: 1-23
进样体积: 10 μl
版本号:6.115
进样时间: 2025/12/04 12:57:23
实验者: xiechaojun
处理时间（V2）: 2025/12/05 08:35:50
处理者: xiechaojun
仪器型号:SHIMADZU LC-2050C(FX274)

<色谱图>

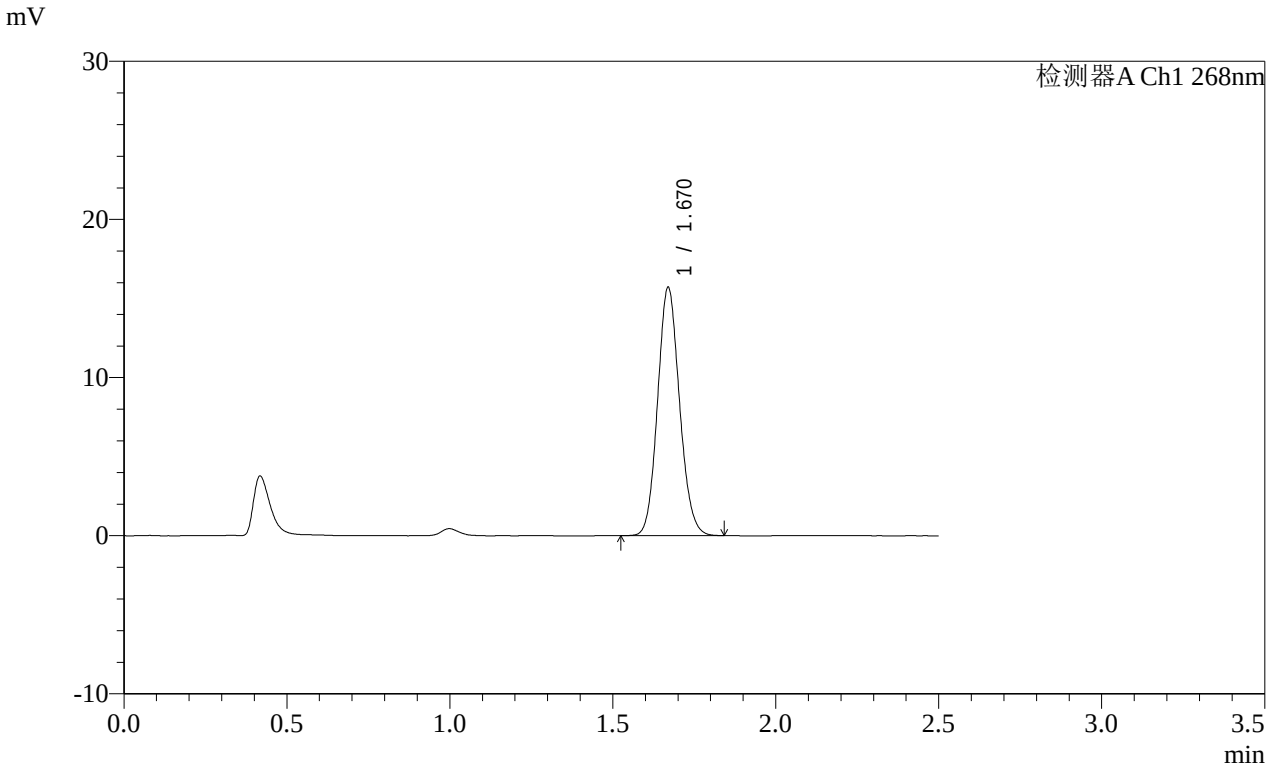

<峰表>

检测器A Ch1 268nm

峰号	保留时间	面积	面积%	高度	理论塔板数(USP)	拖尾因子	分离度(USP)
1	1.670	73553	100.000	15666	2938	1.109	--
总计		73553	100.000	15666			

SHIMADZU LabSolutions

SMF-4109

<样品信息>

色谱柱 :XB-C18(50mm*4.6mm,5μm） 流速:1.5ml/min
柱 温 :30℃ 波长:268nm
数据文件名:
RC$SMF-4109 - 0-145/25-1501-2 - cbzj-12468328p-8mg-rcqx-pH1.2+0.05sdsjz-1-p4-30min.lcd
方法文件名: RC$SMF-4109 - SMF-4109-rcqx-FX274.lcm
批处理文件名: RC$SMF-4109 - 20251204-rc-FX274.lcb
样品瓶号: 1-32
进样体积: 10 μl 版本号:6.115
进样时间: 2025/12/04 13:00:15 实验者: xiechaojun
处理时间（V2） : 2025/12/05 08:35:53 处理者: xiechaojun
仪器型号:SHIMADZU LC-2050C(FX274)

<色谱图>

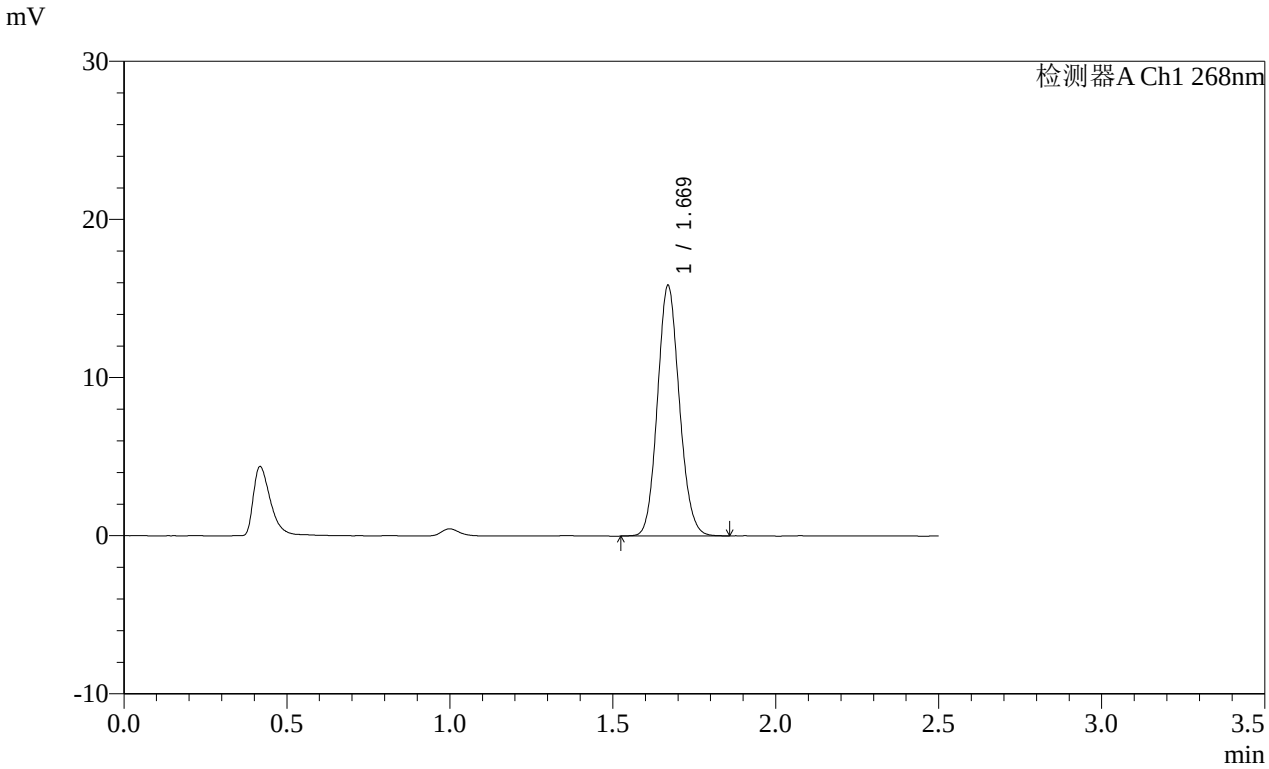

<峰表>

检测器A Ch1 268nm

峰号	保留时间	面积	面积%	高度	理论塔板数(USP)	拖尾因子	分离度(USP)
1	1.669	74081	100.000	15791	2947	1.107	--
总计		74081	100.000	15791			

SHIMADZU LabSolutions

SMF-4109

<样品信息>

色谱柱 :XB-C18(50mm*4.6mm,5μm）
柱 温 :30℃
流速:1.5ml/min
波长:268nm
数据文件名:
RC$SMF-4109 - 0-145/25-1502-2 - cbzj-12468328p-8mg-rcqx-pH1.2+0.05sdsjz-1-p5-30min.lcd
方法文件名: RC$SMF-4109 - SMF-4109-rcqx-FX274.lcm
批处理文件名: RC$SMF-4109 - 20251204-rc-FX274.lcb
样品瓶号: 1-41
进样体积: 10 μl
版本号:6.115
进样时间: 2025/12/04 13:03:08
实验者: xiechaojun
处理时间（V2）: 2025/12/05 08:35:55
处理者: xiechaojun
仪器型号:SHIMADZU LC-2050C(FX274)

<色谱图>

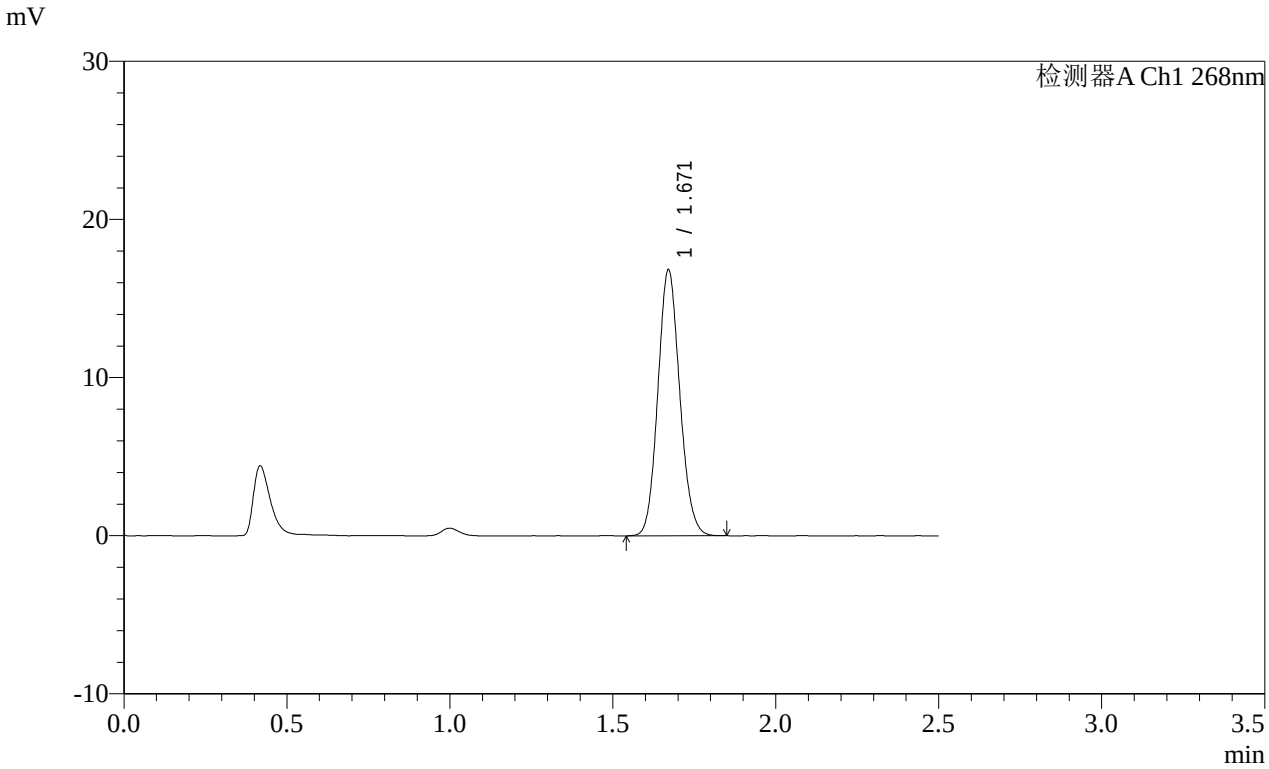

<峰表>

检测器A Ch1 268nm

峰号	保留时间	面积	面积%	高度	理论塔板数(USP)	拖尾因子	分离度(USP)
1	1.671	78631	100.000	16811	2946	1.108	--
总计		78631	100.000	16811			

SHIMADZU LabSolutions

SMF-4109

<样品信息>

色谱柱 :XB-C18(50mm*4.6mm,5μm）
柱 温 :30℃
流速:1.5ml/min
波长:268nm
数据文件名:
RC$SMF-4109 - 0-145/25-1503-2 - cbzj-12468328p-8mg-rcqx-pH1.2+0.05sdsjz-1-p6-30min.lcd
方法文件名: RC$SMF-4109 - SMF-4109-rcqx-FX274.lcm
批处理文件名: RC$SMF-4109 - 20251204-rc-FX274.lcb
样品瓶号: 1-50
进样体积: 10 μl
版本号:6.115
进样时间: 2025/12/04 13:05:59
实验者: xiechaojun
处理时间（V2）: 2025/12/05 08:35:58
处理者: xiechaojun
仪器型号:SHIMADZU LC-2050C(FX274)

<色谱图>

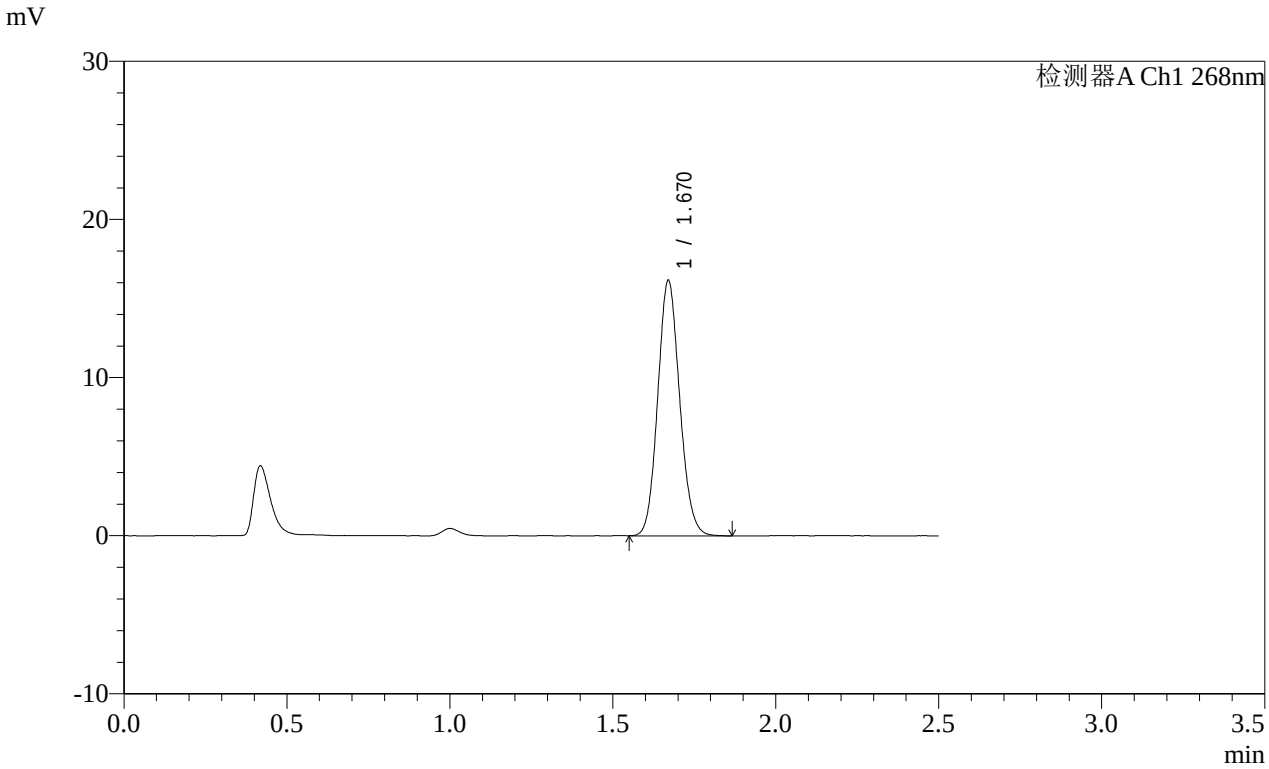

<峰表>

检测器A Ch1 268nm

峰号	保留时间	面积	面积%	高度	理论塔板数(USP)	拖尾因子	分离度(USP)
1	1.670	75673	100.000	16124	2937	1.107	--
总计		75673	100.000	16124			

SHIMADZU LabSolutions

SMF-4109

<样品信息>

色谱柱 :XB-C18(50mm*4.6mm,5μm）
柱 温 :30℃
流速:1.5ml/min
波长:268nm
数据文件名:
RC$SMF-4109 - 0-145/25-1504-2 - cbzj-12468328p-8mg-rcqx-pH1.2+0.05sdsjz-1-p1-45min.lcd
方法文件名: RC$SMF-4109 - SMF-4109-rcqx-FX274.lcm
批处理文件名: RC$SMF-4109 - 20251204-rc-FX274.lcb
样品瓶号: 1-6
进样体积: 10 μl
版本号:6.115
进样时间: 2025/12/04 13:08:52
实验者: xiechaojun
处理时间（V2）: 2025/12/05 08:36:01
处理者: xiechaojun
仪器型号:SHIMADZU LC-2050C(FX274)

<色谱图>

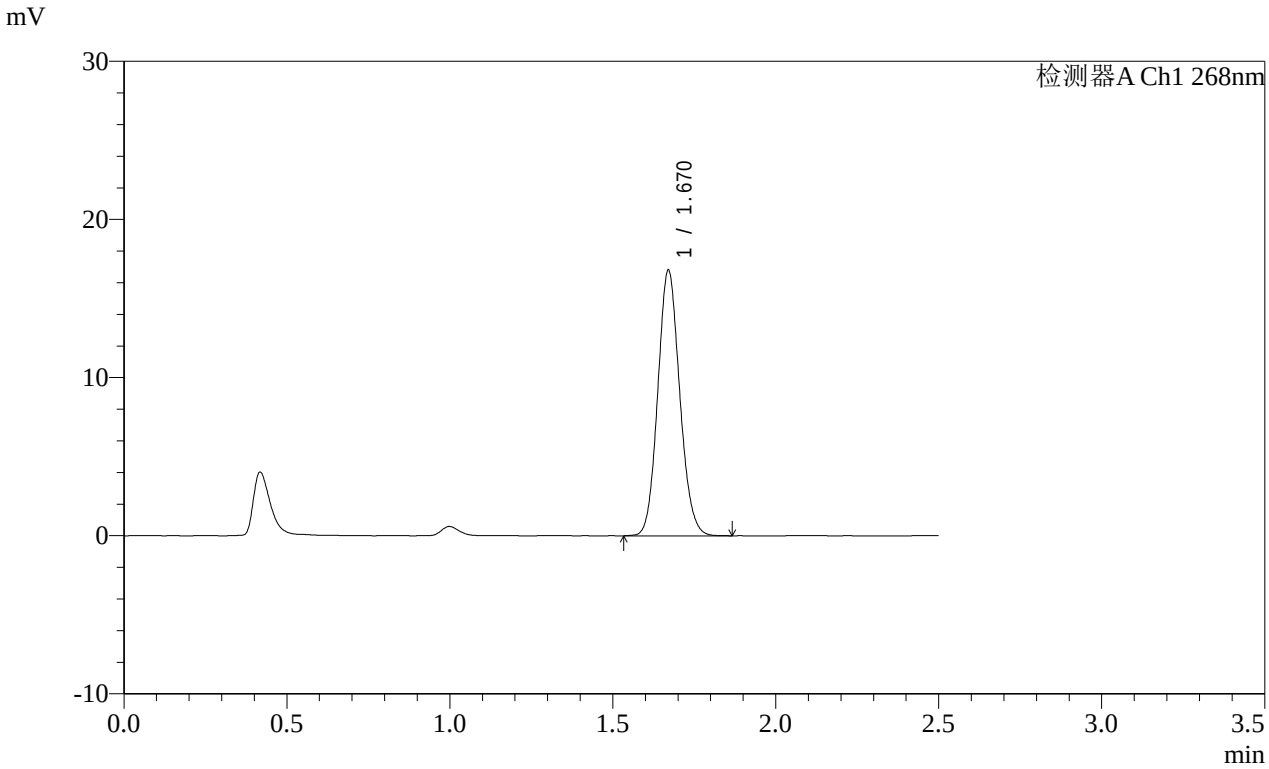

<峰表>

检测器A Ch1 268nm

峰号	保留时间	面积	面积%	高度	理论塔板数(USP)	拖尾因子	分离度(USP)
1	1.670	78743	100.000	16778	2937	1.108	--
总计		78743	100.000	16778			

SHIMADZU LabSolutions

SMF-4109

<样品信息>

色谱柱 :XB-C18(50mm*4.6mm,5μm）
柱 温 :30℃
流速:1.5ml/min
波长:268nm
数据文件名:
RC$SMF-4109 - 0-145/25-1505-2 - cbzj-12468328p-8mg-rcqx-pH1.2+0.05sdsjz-1-p2-45min.lcd
方法文件名: RC$SMF-4109 - SMF-4109-rcqx-FX274.lcm
批处理文件名: RC$SMF-4109 - 20251204-rc-FX274.lcb
样品瓶号: 1-15
进样体积: 10 μl
版本号:6.115
进样时间: 2025/12/04 13:11:44
实验者: xiechaojun
处理时间（V2）: 2025/12/05 08:36:03
处理者: xiechaojun
仪器型号:SHIMADZU LC-2050C(FX274)

<色谱图>

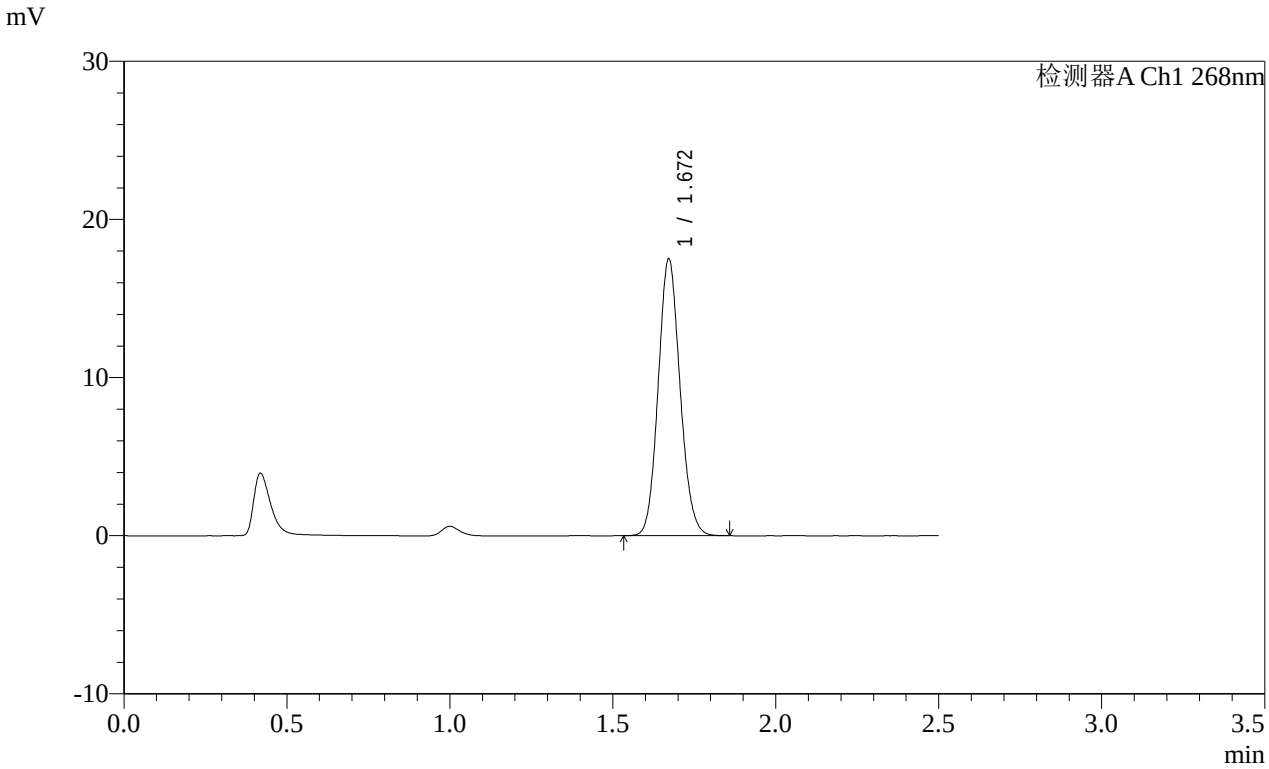

<峰表>

检测器A Ch1 268nm

峰号	保留时间	面积	面积%	高度	理论塔板数(USP)	拖尾因子	分离度(USP)
1	1.672	81734	100.000	17499	2959	1.106	--
总计		81734	100.000	17499			

SHIMADZU LabSolutions

SMF-4109

<样品信息>

色谱柱 :XB-C18(50mm*4.6mm,5μm）
柱 温 :30℃
流速:1.5ml/min
波长:268nm
数据文件名:
RC$SMF-4109 - 0-145/25-1506-2 - cbzj-12468328p-8mg-rcqx-pH1.2+0.05sdsjz-1-p3-45min.lcd
方法文件名: RC$SMF-4109 - SMF-4109-rcqx-FX274.lcm
批处理文件名: RC$SMF-4109 - 20251204-rc-FX274.lcb
样品瓶号: 1-24
进样体积: 10 μl
版本号:6.115
进样时间: 2025/12/04 13:14:36
实验者: xiechaojun
处理时间（V2）: 2025/12/05 08:36:06
处理者: xiechaojun
仪器型号:SHIMADZU LC-2050C(FX274)

<色谱图>

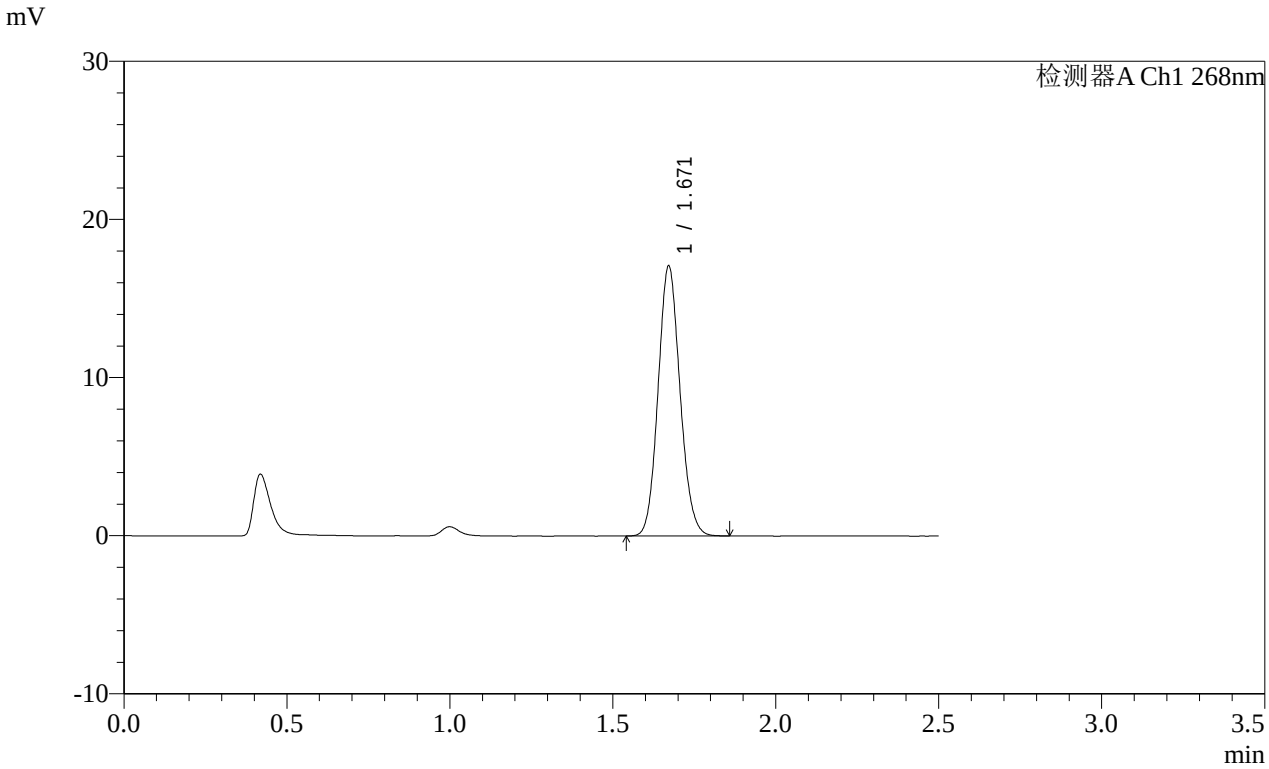

<峰表>

检测器A Ch1 268nm

峰号	保留时间	面积	面积%	高度	理论塔板数(USP)	拖尾因子	分离度(USP)
1	1.671	79987	100.000	17070	2938	1.105	--
总计		79987	100.000	17070			

SHIMADZU LabSolutions

SMF-4109

<样品信息>

色谱柱 :XB-C18(50mm*4.6mm,5μm）
柱 温 :30℃
流速:1.5ml/min
波长:268nm
数据文件名:
RC$SMF-4109 - 0-145/25-1507-2 - cbzj-12468328p-8mg-rcqx-pH1.2+0.05sdsjz-1-p4-45min.lcd
方法文件名: RC$SMF-4109 - SMF-4109-rcqx-FX274.lcm
批处理文件名: RC$SMF-4109 - 20251204-rc-FX274.lcb
样品瓶号: 1-33
进样体积: 10 μl
版本号:6.115
进样时间: 2025/12/04 13:17:27
实验者: xiechaojun
处理时间（V2）: 2025/12/05 08:36:09
处理者: xiechaojun
仪器型号:SHIMADZU LC-2050C(FX274)

<色谱图>

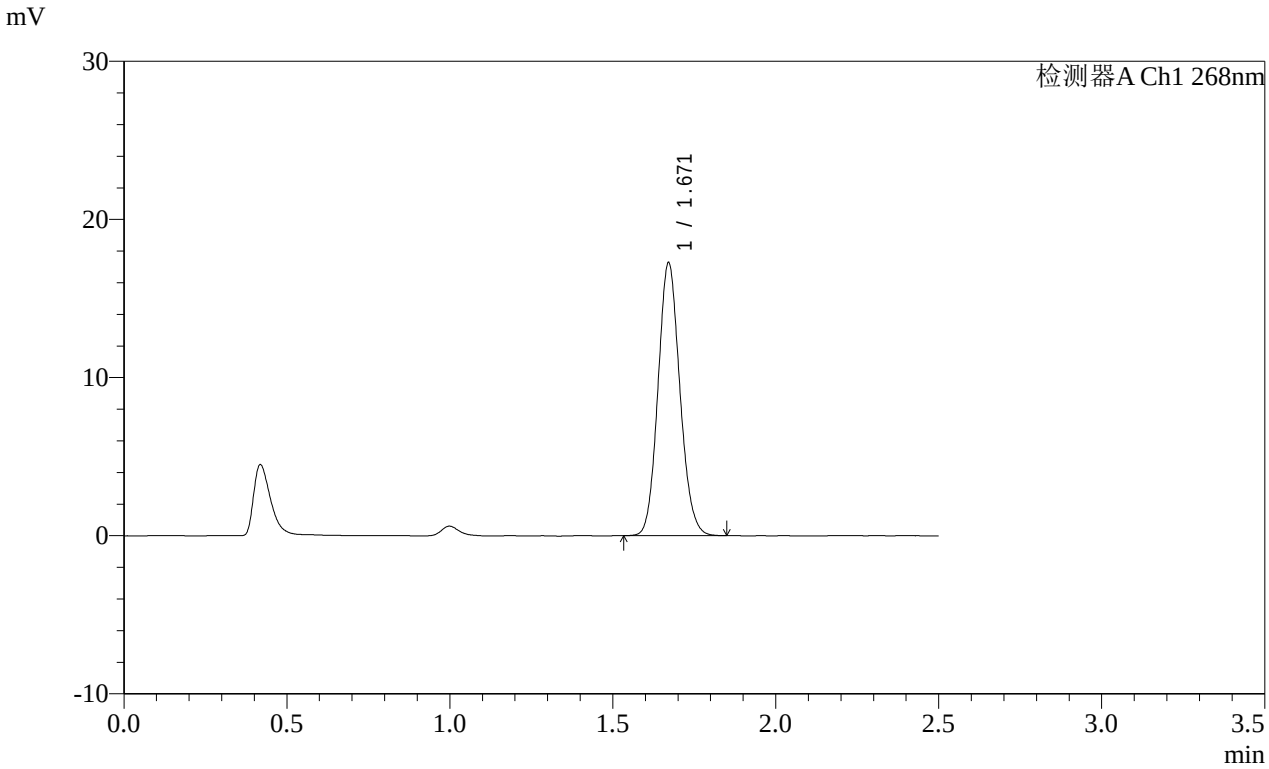

<峰表>

检测器A Ch1 268nm

峰号	保留时间	面积	面积%	高度	理论塔板数(USP)	拖尾因子	分离度(USP)
1	1.671	80676	100.000	17252	2948	1.108	--
总计		80676	100.000	17252			

SHIMADZU LabSolutions

SMF-4109

<样品信息>

色谱柱 :XB-C18(50mm*4.6mm,5μm） 流速:1.5ml/min
柱 温 :30℃ 波长:268nm
数据文件名:
RC$SMF-4109 - 0-145/25-1508-2 - cbzj-12468328p-8mg-rcqx-pH1.2+0.05sdsjz-1-p5-45min.lcd
方法文件名: RC$SMF-4109 - SMF-4109-rcqx-FX274.lcm
批处理文件名: RC$SMF-4109 - 20251204-rc-FX274.lcb
样品瓶号: 1-42
进样体积: 10 μl 版本号:6.115
进样时间: 2025/12/04 13:20:18 实验者: xiechaojun
处理时间（V2）: 2025/12/05 08:36:11 处理者: xiechaojun
仪器型号:SHIMADZU LC-2050C(FX274)

<色谱图>

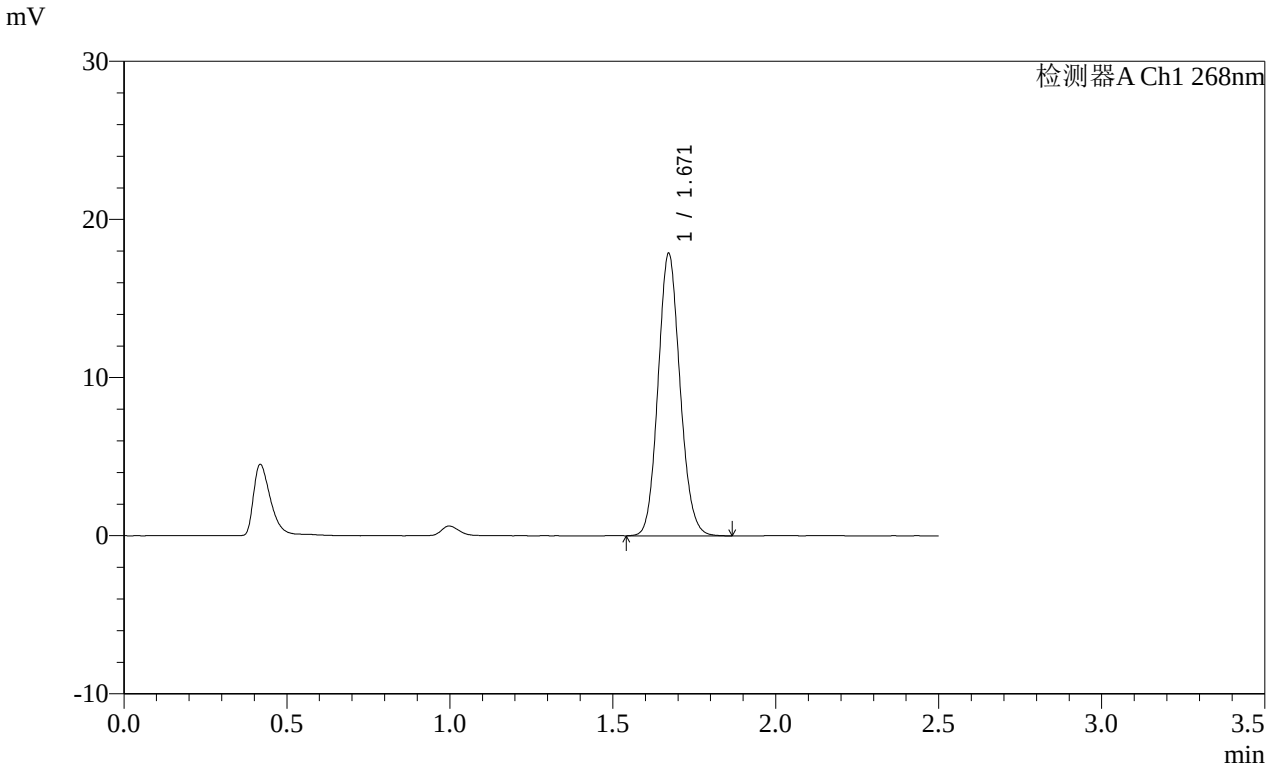

<峰表>

检测器A Ch1 268nm

峰号	保留时间	面积	面积%	高度	理论塔板数(USP)	拖尾因子	分离度(USP)
1	1.671	83743	100.000	17857	2943	1.108	--
总计		83743	100.000	17857			

SHIMADZU LabSolutions

SMF-4109

<样品信息>

色谱柱 :XB-C18(50mm*4.6mm,5μm） 流速:1.5ml/min
柱 温 :30℃ 波长:268nm
数据文件名:
RC$SMF-4109 - 0-145/25-1509-2 - cbzj-12468328p-8mg-rcqx-pH1.2+0.05sdsjz-1-p6-45min.lcd
方法文件名: RC$SMF-4109 - SMF-4109-rcqx-FX274.lcm
批处理文件名: RC$SMF-4109 - 20251204-rc-FX274.lcb
样品瓶号: 1-51
进样体积: 10 μl 版本号:6.115
进样时间: 2025/12/04 13:23:09 实验者: xiechaojun
处理时间（V2） : 2025/12/05 08:36:14 处理者: xiechaojun
仪器型号:SHIMADZU LC-2050C(FX274)

<色谱图>

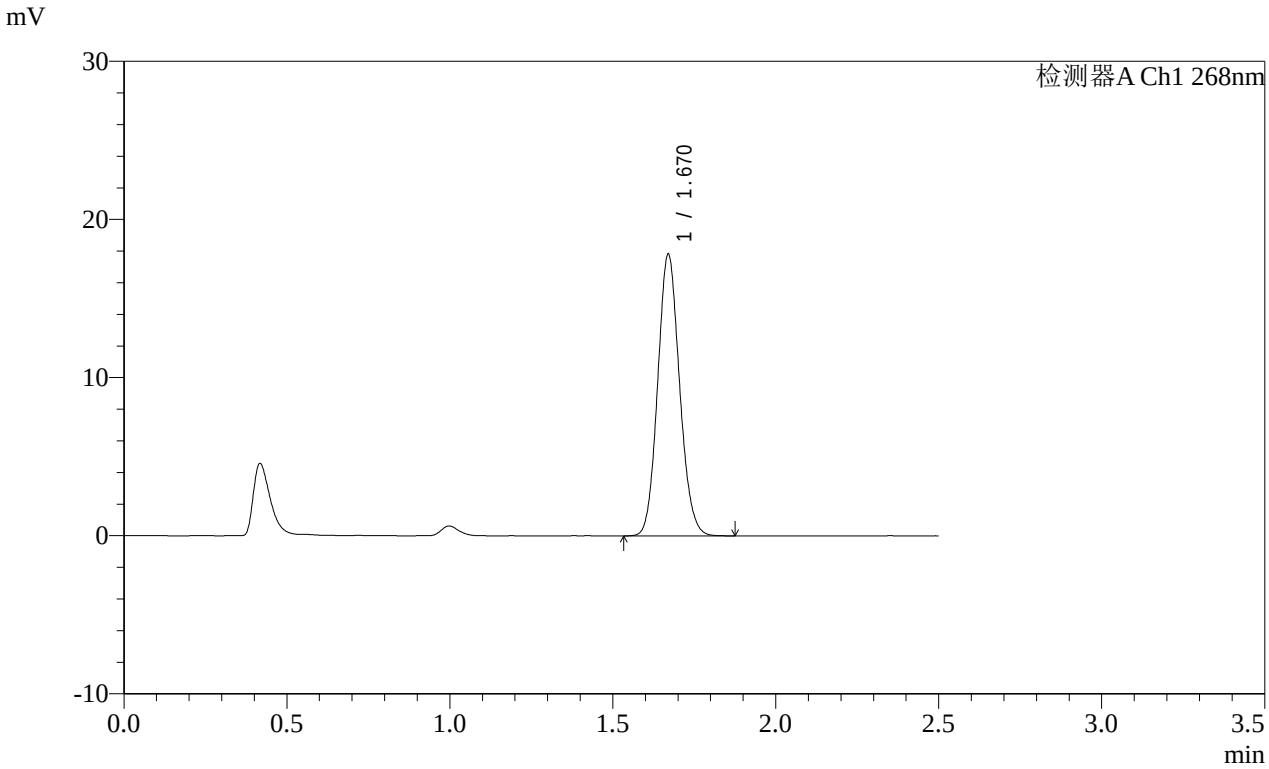

<峰表>

检测器A Ch1 268nm

峰号	保留时间	面积	面积%	高度	理论塔板数(USP)	拖尾因子	分离度(USP)
1	1.670	83380	100.000	17786	2945	1.108	--
总计		83380	100.000	17786			

SHIMADZU LabSolutions

SMF-4109

<样品信息>

色谱柱 :XB-C18(50mm*4.6mm,5μm） 流速:1.5ml/min
柱 温 :30℃ 波长:268nm
数据文件名:
RC$SMF-4109 - 0-145/25-1510-2 - cbzj-12468328p-8mg-rcqx-pH1.2+0.05sdsjz-1-p1-60min.lcd
方法文件名: RC$SMF-4109 - SMF-4109-rcqx-FX274.lcm
批处理文件名: RC$SMF-4109 - 20251204-rc-FX274.lcb
样品瓶号: 1-7
进样体积: 10 μl 版本号:6.115
进样时间: 2025/12/04 13:26:01 实验者: xiechaojun
处理时间（V2）: 2025/12/05 08:36:17 处理者: xiechaojun
仪器型号:SHIMADZU LC-2050C(FX274)

<色谱图>

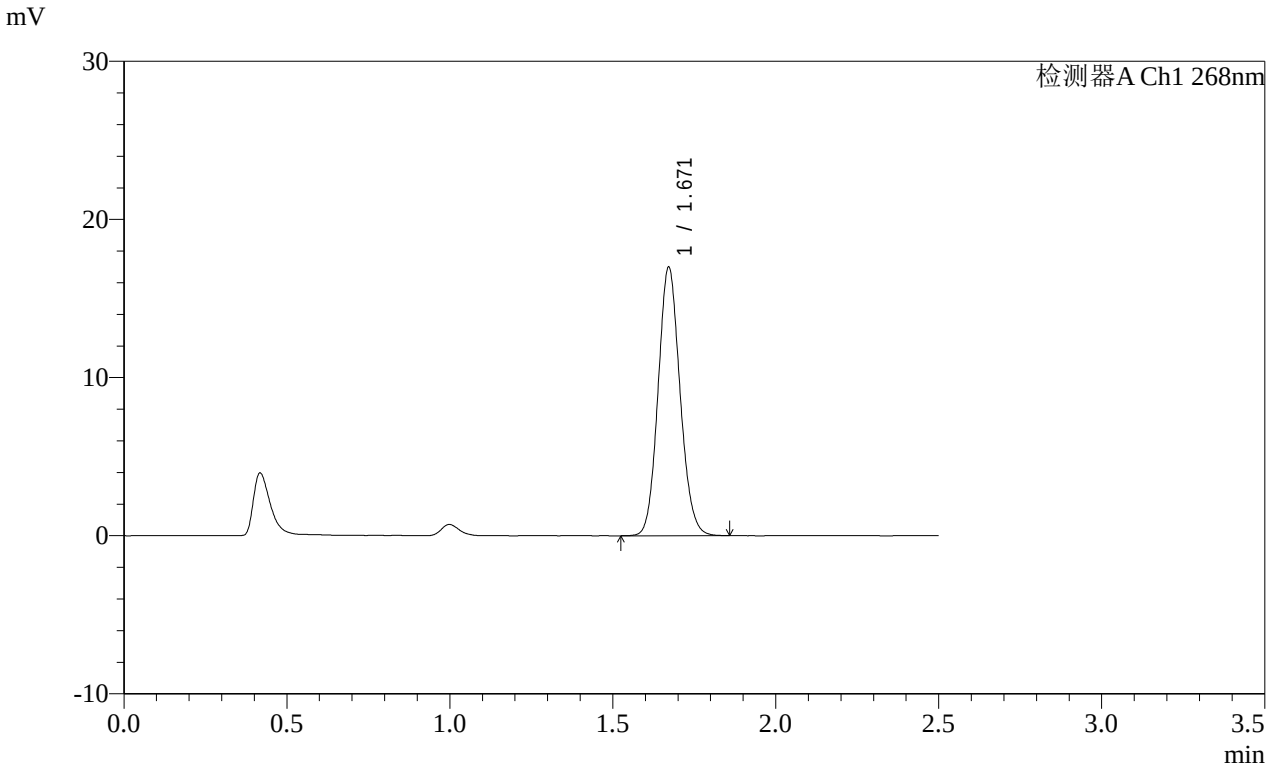

<峰表>

检测器A Ch1 268nm

峰号	保留时间	面积	面积%	高度	理论塔板数(USP)	拖尾因子	分离度(USP)
1	1.671	79660	100.000	16981	2936	1.106	--
总计		79660	100.000	16981			

SHIMADZU LabSolutions

SMF-4109

<样品信息>

色谱柱 :XB-C18(50mm*4.6mm,5μm）
柱 温 :30℃
流速:1.5ml/min
波长:268nm
数据文件名:
RC$SMF-4109 - 0-145/25-1511-2 - cbzj-12468328p-8mg-rcqx-pH1.2+0.05sdsjz-1-p2-60min.lcd
方法文件名: RC$SMF-4109 - SMF-4109-rcqx-FX274.lcm
批处理文件名: RC$SMF-4109 - 20251204-rc-FX274.lcb
样品瓶号: 1-16
进样体积: 10 μl
版本号:6.115
进样时间: 2025/12/04 13:28:53
实验者: xiechaojun
处理时间（V2）: 2025/12/05 08:36:20
处理者: xiechaojun
仪器型号:SHIMADZU LC-2050C(FX274)

<色谱图>

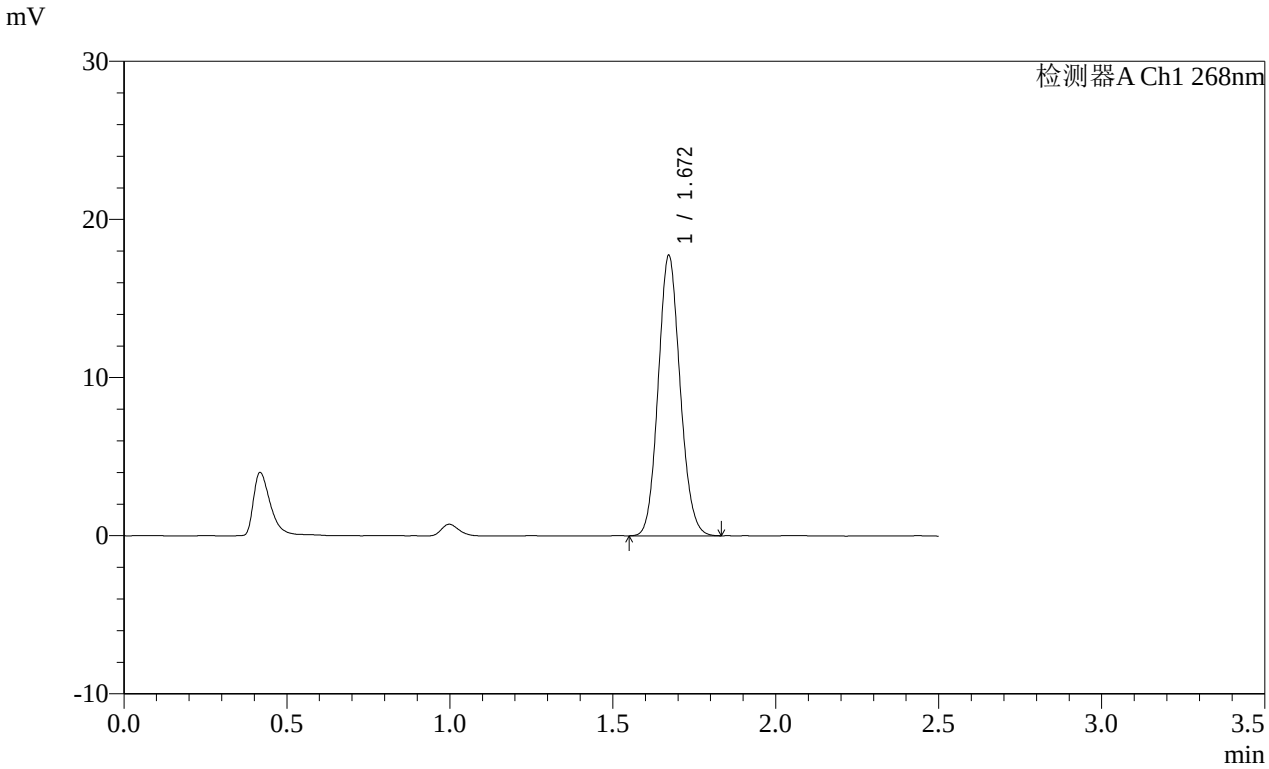

<峰表>

检测器A Ch1 268nm

峰号	保留时间	面积	面积%	高度	理论塔板数(USP)	拖尾因子	分离度(USP)
1	1.672	82862	100.000	17724	2951	1.105	--
总计		82862	100.000	17724			

SHIMADZU LabSolutions

SMF-4109

<样品信息>

色谱柱 :XB-C18(50mm*4.6mm,5μm） 流速:1.5ml/min
柱 温 :30℃ 波长:268nm
数据文件名:
RC$SMF-4109 - 0-145/25-1512-2 - cbzj-12468328p-8mg-rcqx-pH1.2+0.05sdsjz-1-p3-60min.lcd
方法文件名: RC$SMF-4109 - SMF-4109-rcqx-FX274.lcm
批处理文件名: RC$SMF-4109 - 20251204-rc-FX274.lcb
样品瓶号: 1-25
进样体积: 10 μl 版本号:6.115
进样时间: 2025/12/04 13:31:45 实验者: xiechaojun
处理时间（V2） : 2025/12/05 08:36:22 处理者: xiechaojun
仪器型号:SHIMADZU LC-2050C(FX274)

<色谱图>

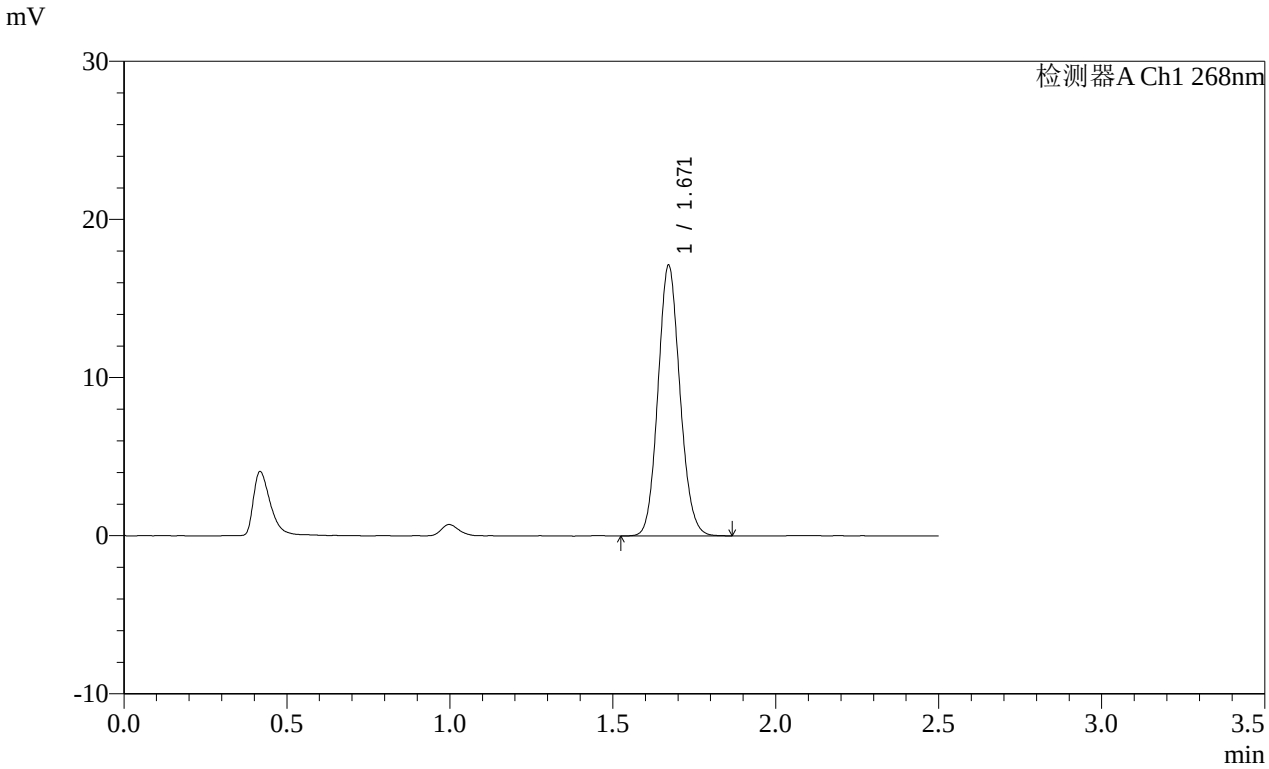

<峰表>

检测器A Ch1 268nm

峰号	保留时间	面积	面积%	高度	理论塔板数(USP)	拖尾因子	分离度(USP)
1	1.671	80160	100.000	17107	2947	1.105	--
总计		80160	100.000	17107			

SHIMADZU LabSolutions

SMF-4109

<样品信息>

色谱柱 :XB-C18(50mm*4.6mm,5μm）
柱 温 :30℃
流速:1.5ml/min
波长:268nm
数据文件名:
RC$SMF-4109 - 0-145/25-1513-2 - cbzj-12468328p-8mg-rcqx-pH1.2+0.05sdsjz-1-p4-60min.lcd
方法文件名: RC$SMF-4109 - SMF-4109-rcqx-FX274.lcm
批处理文件名: RC$SMF-4109 - 20251204-rc-FX274.lcb
样品瓶号: 1-34
进样体积: 10 μl
版本号:6.115
进样时间: 2025/12/04 13:34:37
实验者: xiechaojun
处理时间（V2）: 2025/12/05 08:36:25
处理者: xiechaojun
仪器型号:SHIMADZU LC-2050C(FX274)

<色谱图>

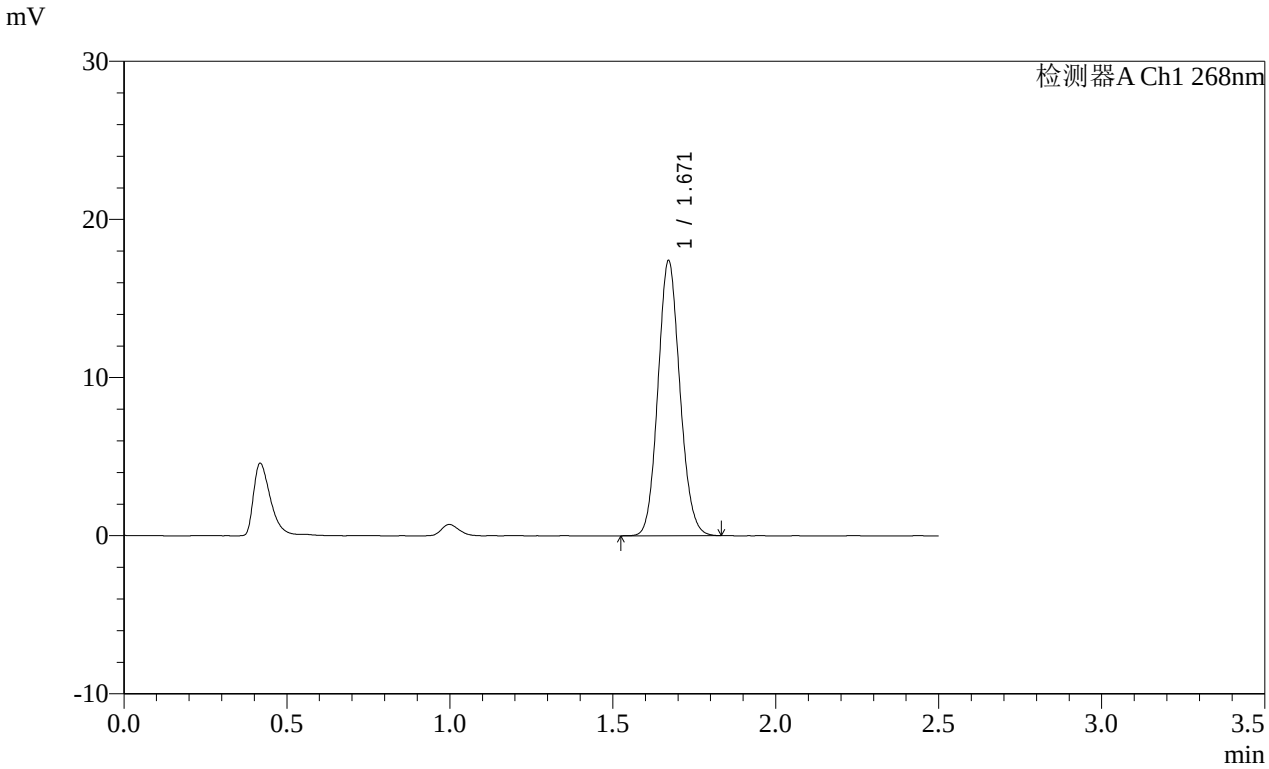

<峰表>

检测器A Ch1 268nm

峰号	保留时间	面积	面积%	高度	理论塔板数(USP)	拖尾因子	分离度(USP)
1	1.671	81368	100.000	17392	2944	1.105	--
总计		81368	100.000	17392			

SHIMADZU LabSolutions

SMF-4109

<样品信息>

色谱柱 :XB-C18(50mm*4.6mm,5μm）
柱 温 :30℃
流速:1.5ml/min
波长:268nm
数据文件名:
RC$SMF-4109 - 0-145/25-1514-2 - cbzj-12468328p-8mg-rcqx-pH1.2+0.05sdsjz-1-p5-60min.lcd
方法文件名: RC$SMF-4109 - SMF-4109-rcqx-FX274.lcm
批处理文件名: RC$SMF-4109 - 20251204-rc-FX274.lcb
样品瓶号: 1-43
进样体积: 10 μl
版本号:6.115
进样时间: 2025/12/04 13:37:29
实验者: xiechaojun
处理时间（V2）: 2025/12/05 08:36:28
处理者: xiechaojun
仪器型号:SHIMADZU LC-2050C(FX274)

<色谱图>

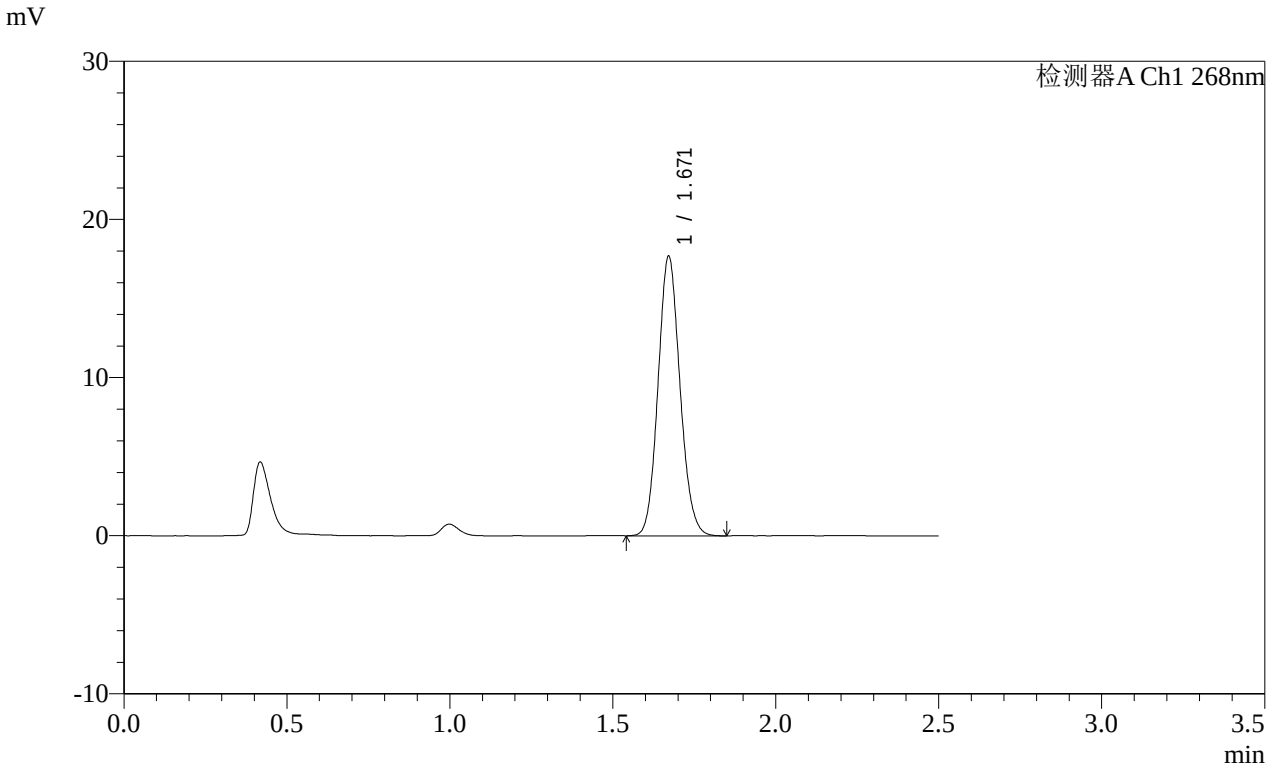

<峰表>

检测器A Ch1 268nm

峰号	保留时间	面积	面积%	高度	理论塔板数(USP)	拖尾因子	分离度(USP)
1	1.671	82849	100.000	17679	2940	1.107	--
总计		82849	100.000	17679			

SHIMADZU LabSolutions

SMF-4109

<样品信息>

色谱柱 :XB-C18(50mm*4.6mm,5μm）
柱 温 :30℃
流速:1.5ml/min
波长:268nm
数据文件名:
RC$SMF-4109 - 0-145/25-1515-2 - cbzj-12468328p-8mg-rcqx-pH1.2+0.05sdsjz-1-p6-60min.lcd
方法文件名: RC$SMF-4109 - SMF-4109-rcqx-FX274.lcm
批处理文件名: RC$SMF-4109 - 20251204-rc-FX274.lcb
样品瓶号: 1-52
进样体积: 10 μl
版本号:6.115
进样时间: 2025/12/04 13:40:21
实验者: xiechaojun
处理时间（V2）: 2025/12/05 08:36:31
处理者: xiechaojun
仪器型号:SHIMADZU LC-2050C(FX274)

<色谱图>

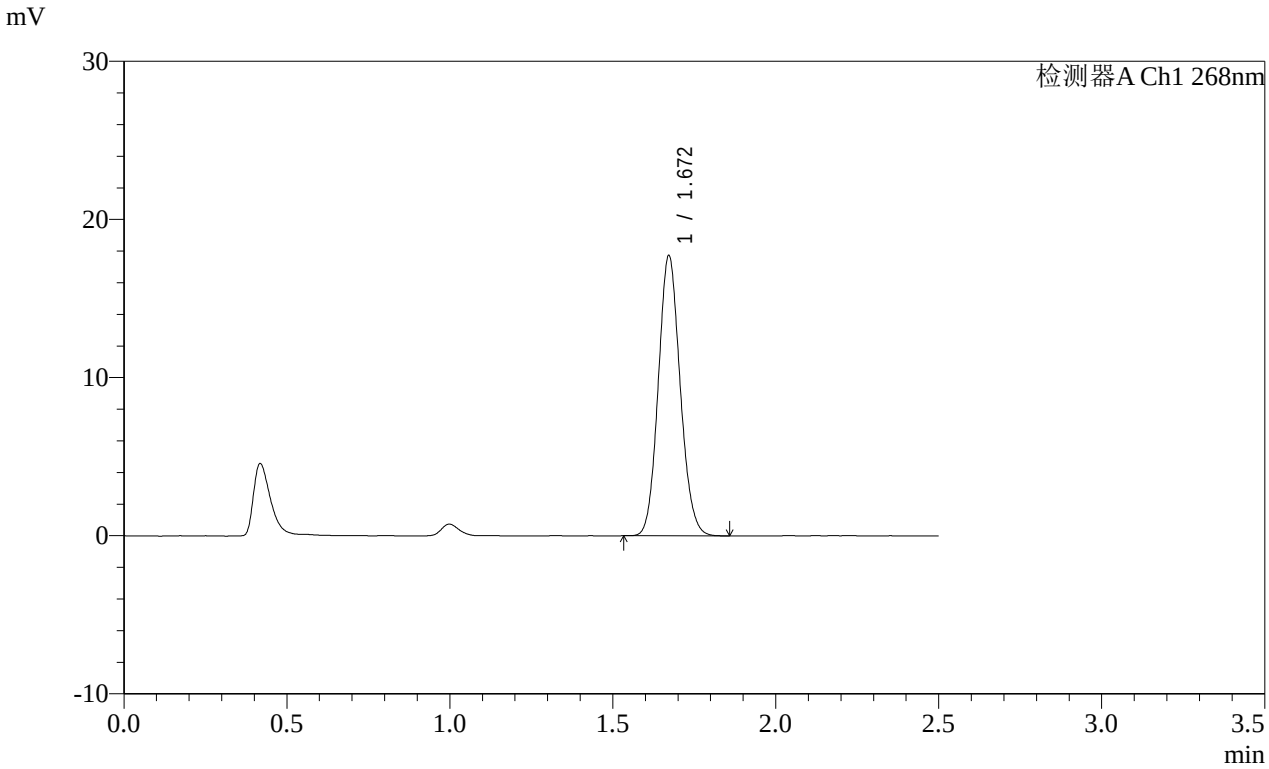

<峰表>

检测器A Ch1 268nm

峰号	保留时间	面积	面积%	高度	理论塔板数(USP)	拖尾因子	分离度(USP)
1	1.672	82859	100.000	17719	2951	1.106	--
总计		82859	100.000	17719			

SHIMADZU LabSolutions

SMF-4109

<样品信息>

色谱柱 :XB-C18(50mm*4.6mm,5μm） 流速:1.5ml/min
柱 温 :30℃ 波长:268nm
数据文件名:
RC$SMF-4109 - 0-145/25-1516-2 - cbzj-12468328p-8mg-rcqx-pH1.2+0.05sdsjz-1-p1-jxzs.lcd
方法文件名: RC$SMF-4109 - SMF-4109-rcqx-FX274.lcm
批处理文件名: RC$SMF-4109 - 20251204-rc-FX274.lcb
样品瓶号: 1-8
进样体积: 10 μl 版本号:6.115
进样时间: 2025/12/04 13:43:14 实验者: xiechaojun
处理时间（V2） : 2025/12/05 08:36:33 处理者: xiechaojun
仪器型号:SHIMADZU LC-2050C(FX274)

<色谱图>

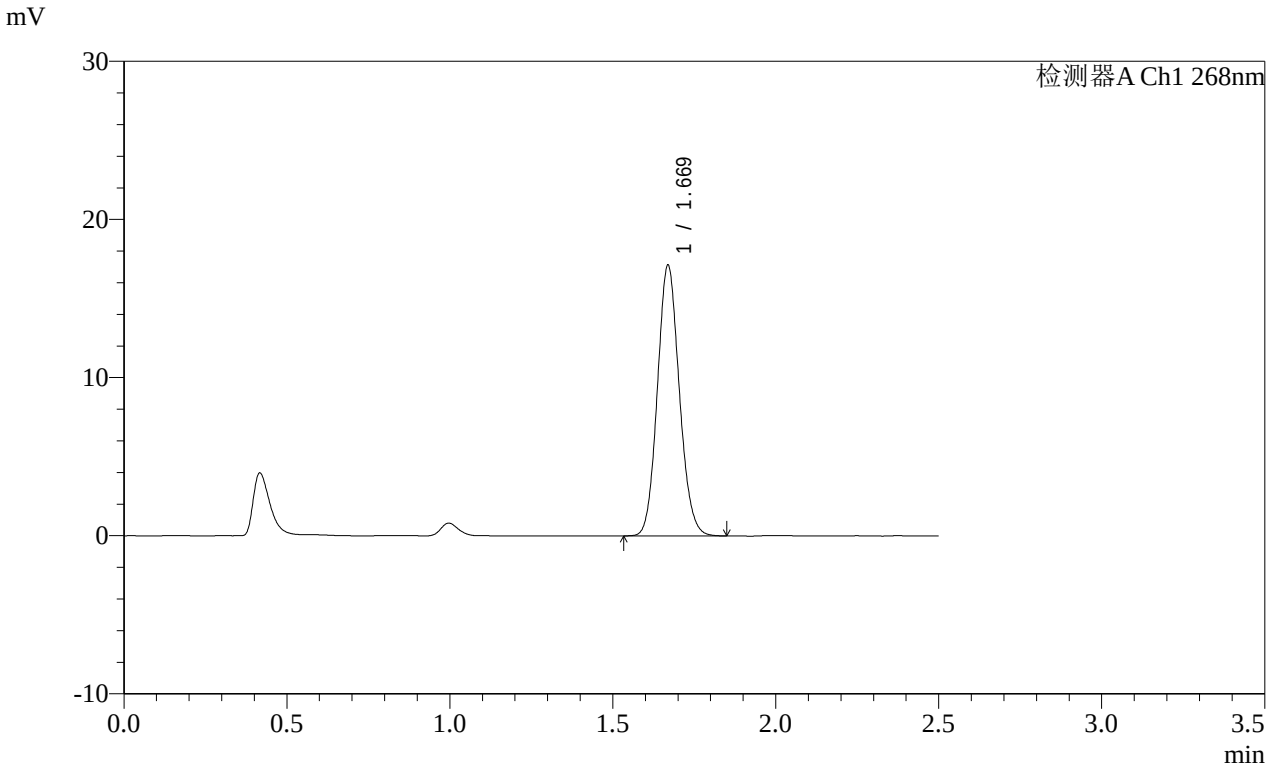

<峰表>

检测器A Ch1 268nm

峰号	保留时间	面积	面积%	高度	理论塔板数(USP)	拖尾因子	分离度(USP)
1	1.669	80097	100.000	17050	2938	1.108	--
总计		80097	100.000	17050			

SHIMADZU LabSolutions

SMF-4109

<样品信息>

色谱柱 :XB-C18(50mm*4.6mm,5μm） 流速:1.5ml/min
柱 温 :30℃ 波长:268nm
数据文件名:
RC$SMF-4109 - 0-145/25-1517-2 - cbzj-12468328p-8mg-rcqx-pH1.2+0.05sdsjz-1-p2-jxzs.lcd
方法文件名: RC$SMF-4109 - SMF-4109-rcqx-FX274.lcm
批处理文件名: RC$SMF-4109 - 20251204-rc-FX274.lcb
样品瓶号: 1-17
进样体积: 10 μl 版本号:6.115
进样时间: 2025/12/04 13:46:07 实验者: xiechaojun
处理时间（V2）: 2025/12/05 08:36:36 处理者: xiechaojun
仪器型号:SHIMADZU LC-2050C(FX274)

<色谱图>

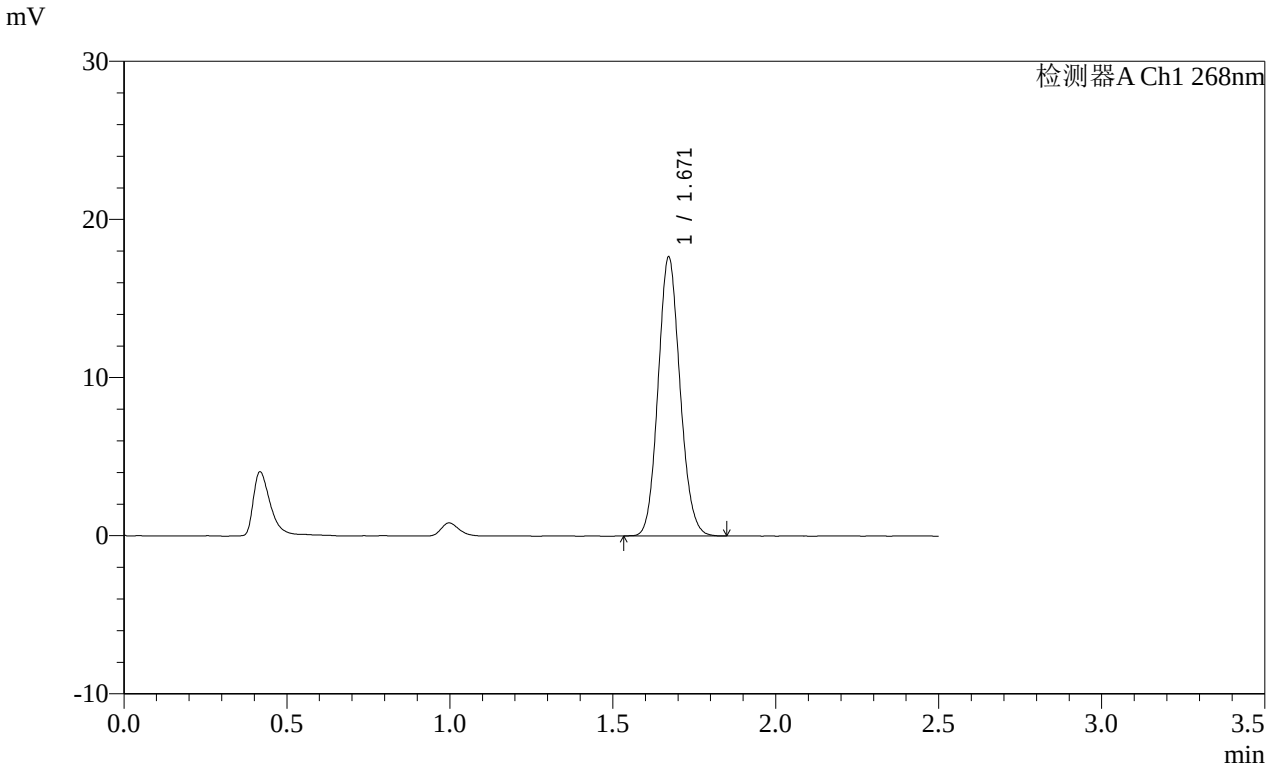

<峰表>

检测器A Ch1 268nm

峰号	保留时间	面积	面积%	高度	理论塔板数(USP)	拖尾因子	分离度(USP)
1	1.671	82538	100.000	17635	2943	1.107	--
总计		82538	100.000	17635			

SHIMADZU LabSolutions

SMF-4109

<样品信息>

色谱柱 :XB-C18(50mm*4.6mm,5μm） 流速:1.5ml/min
柱 温 :30℃ 波长:268nm
数据文件名:
RC$SMF-4109 - 0-145/25-1518-2 - cbzj-12468328p-8mg-rcqx-pH1.2+0.05sdsjz-1-p3-jxzs.lcd
方法文件名: RC$SMF-4109 - SMF-4109-rcqx-FX274.lcm
批处理文件名: RC$SMF-4109 - 20251204-rc-FX274.lcb
样品瓶号: 1-26
进样体积: 10 μl 版本号:6.115
进样时间: 2025/12/04 13:49:00 实验者: xiechaojun
处理时间（V2） : 2025/12/05 08:36:39 处理者: xiechaojun
仪器型号:SHIMADZU LC-2050C(FX274)

<色谱图>

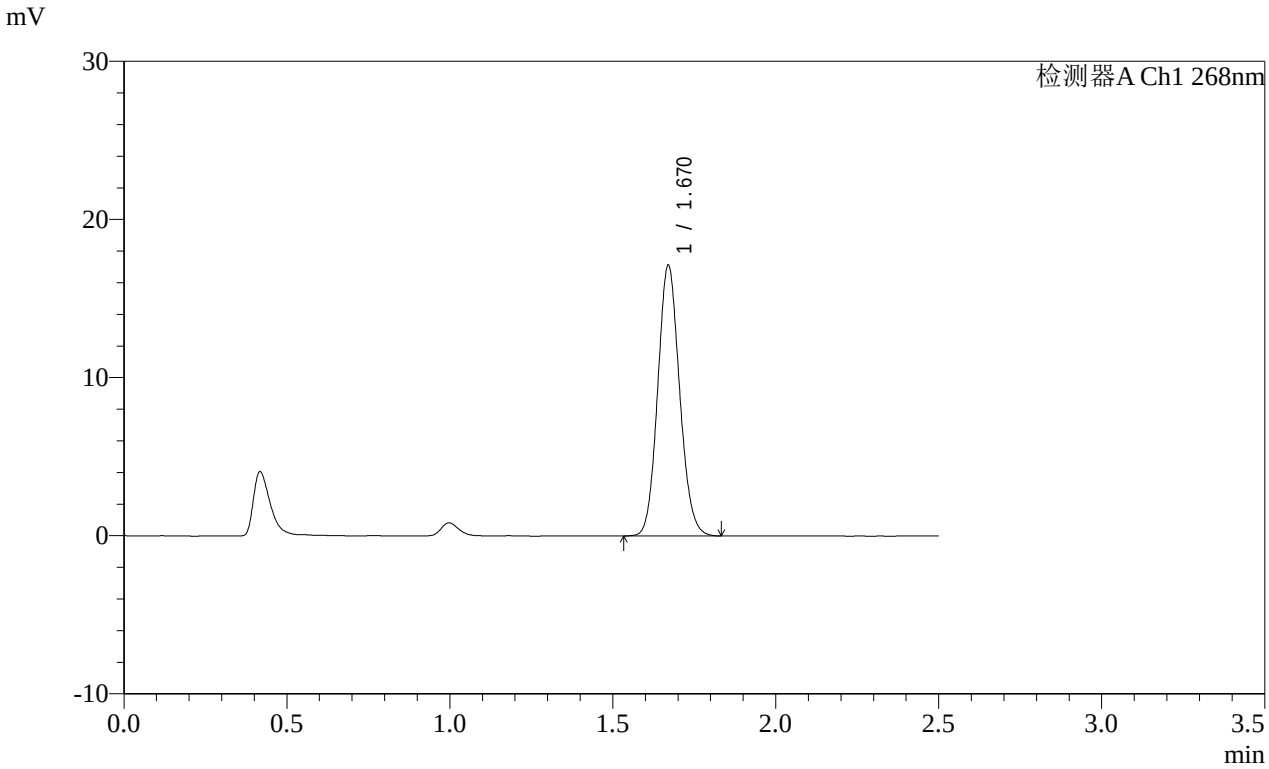

<峰表>

检测器A Ch1 268nm

峰号	保留时间	面积	面积%	高度	理论塔板数(USP)	拖尾因子	分离度(USP)
1	1.670	80109	100.000	17096	2942	1.105	--
总计		80109	100.000	17096			

SHIMADZU LabSolutions

SMF-4109

<样品信息>

色谱柱 :XB-C18(50mm*4.6mm,5μm） 流速:1.5ml/min
柱 温 :30℃ 波长:268nm
数据文件名:
RC$SMF-4109 - 0-145/25-1519-2 - cbzj-12468328p-8mg-rcqx-pH1.2+0.05sdsjz-1-p4-jxzs.lcd
方法文件名: RC$SMF-4109 - SMF-4109-rcqx-FX274.lcm
批处理文件名: RC$SMF-4109 - 20251204-rc-FX274.lcb
样品瓶号: 1-35
进样体积: 10 μl 版本号:6.115
进样时间: 2025/12/04 13:51:53 实验者: xiechaojun
处理时间（V2） : 2025/12/05 08:36:42 处理者: xiechaojun
仪器型号:SHIMADZU LC-2050C(FX274)

<色谱图>

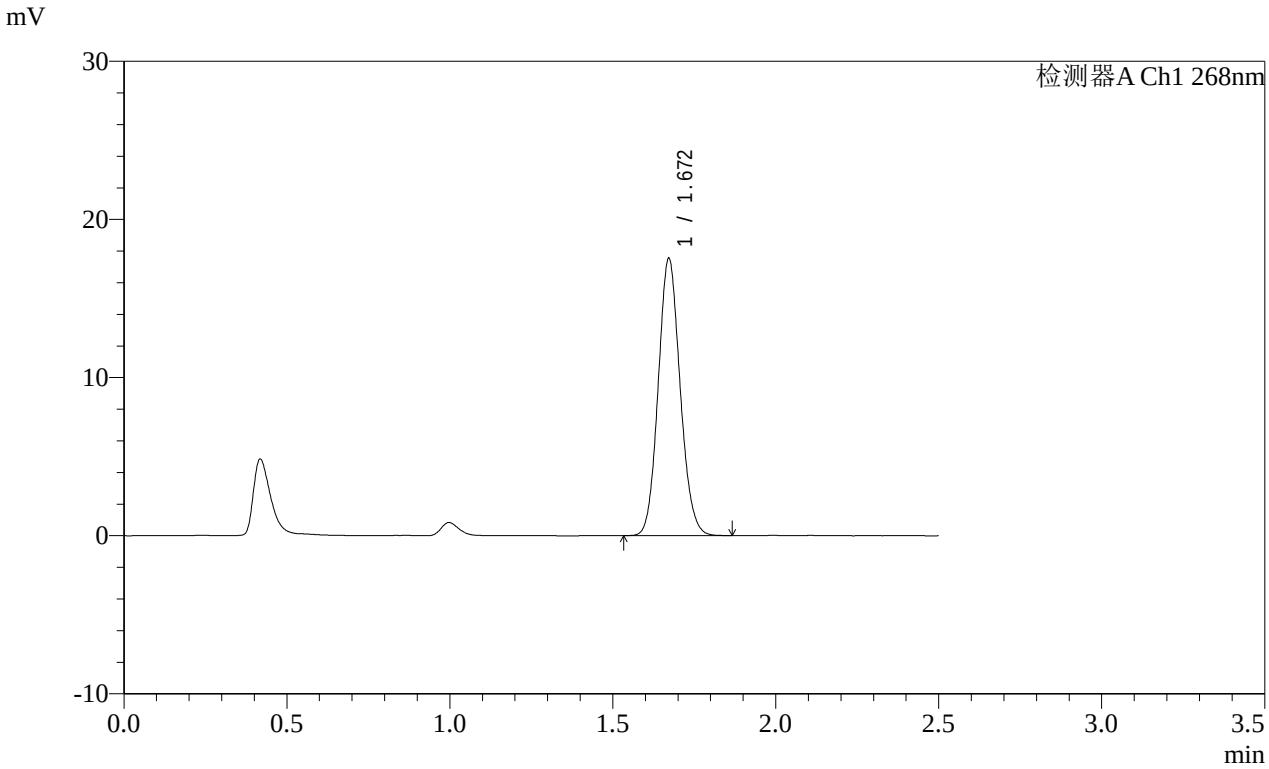

<峰表>

检测器A Ch1 268nm

峰号	保留时间	面积	面积%	高度	理论塔板数(USP)	拖尾因子	分离度(USP)
1	1.672	82045	100.000	17528	2946	1.105	--
总计		82045	100.000	17528			

SHIMADZU LabSolutions

SMF-4109

<样品信息>

色谱柱 :XB-C18(50mm*4.6mm,5μm） 流速:1.5ml/min
柱 温 :30℃ 波长:268nm
数据文件名:
RC$SMF-4109 - 0-145/25-1520-2 - cbzj-12468328p-8mg-rcqx-pH1.2+0.05sdsjz-1-p5-jxzs.lcd
方法文件名: RC$SMF-4109 - SMF-4109-rcqx-FX274.lcm
批处理文件名: RC$SMF-4109 - 20251204-rc-FX274.lcb
样品瓶号: 1-44
进样体积: 10 μl 版本号:6.115
进样时间: 2025/12/04 13:54:45 实验者: xiechaojun
处理时间（V2） : 2025/12/05 08:36:44 处理者: xiechaojun
仪器型号:SHIMADZU LC-2050C(FX274)

<色谱图>

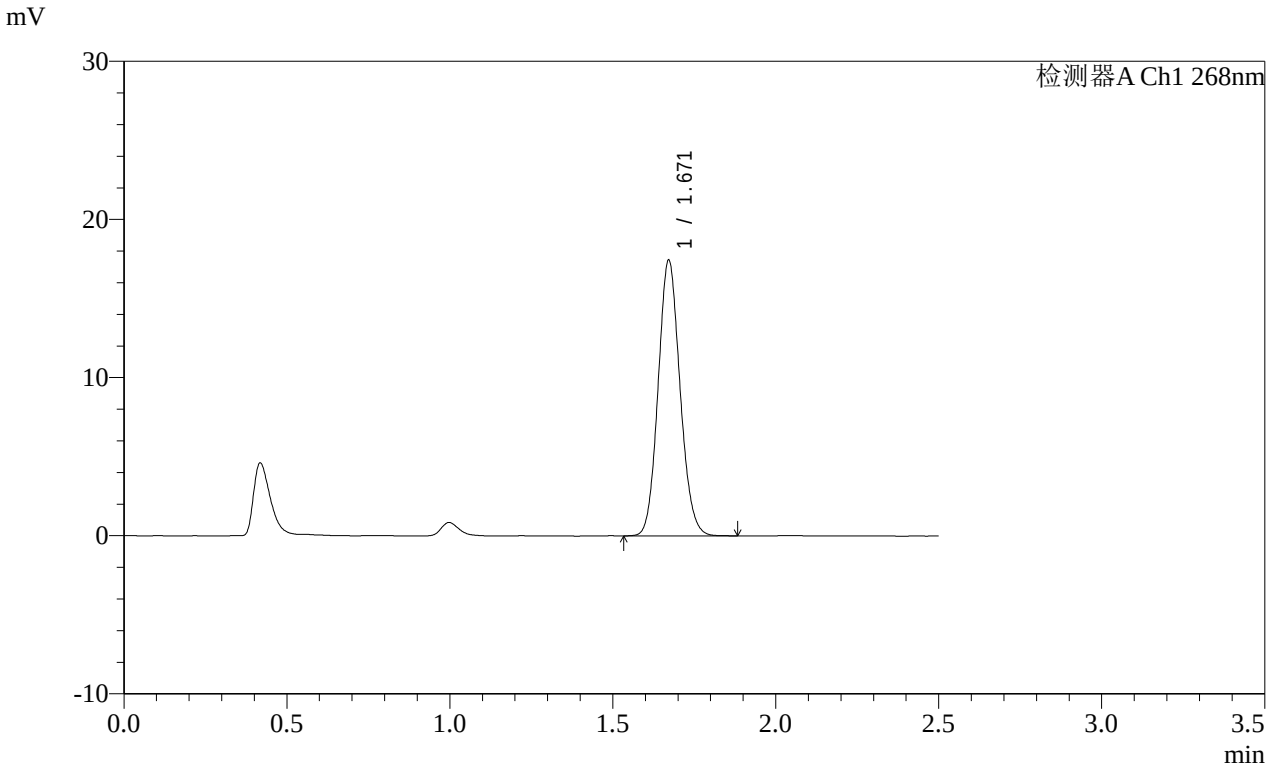

<峰表>

检测器A Ch1 268nm

峰号	保留时间	面积	面积%	高度	理论塔板数(USP)	拖尾因子	分离度(USP)
1	1.671	81684	100.000	17436	2946	1.106	--
总计		81684	100.000	17436			

SHIMADZU LabSolutions

SMF-4109

<样品信息>

色谱柱 :XB-C18(50mm*4.6mm,5μm） 流速:1.5ml/min
柱 温 :30℃ 波长:268nm
数据文件名:
RC$SMF-4109 - 0-145/25-1521-2 - cbzj-12468328p-8mg-rcqx-pH1.2+0.05sdsjz-1-p6-jxzs.lcd
方法文件名: RC$SMF-4109 - SMF-4109-rcqx-FX274.lcm
批处理文件名: RC$SMF-4109 - 20251204-rc-FX274.lcb
样品瓶号: 1-53
进样体积: 10 μl 版本号:6.115
进样时间: 2025/12/04 13:57:38 实验者: xiechaojun
处理时间（V2） : 2025/12/05 08:36:47 处理者: xiechaojun
仪器型号:SHIMADZU LC-2050C(FX274)

<色谱图>

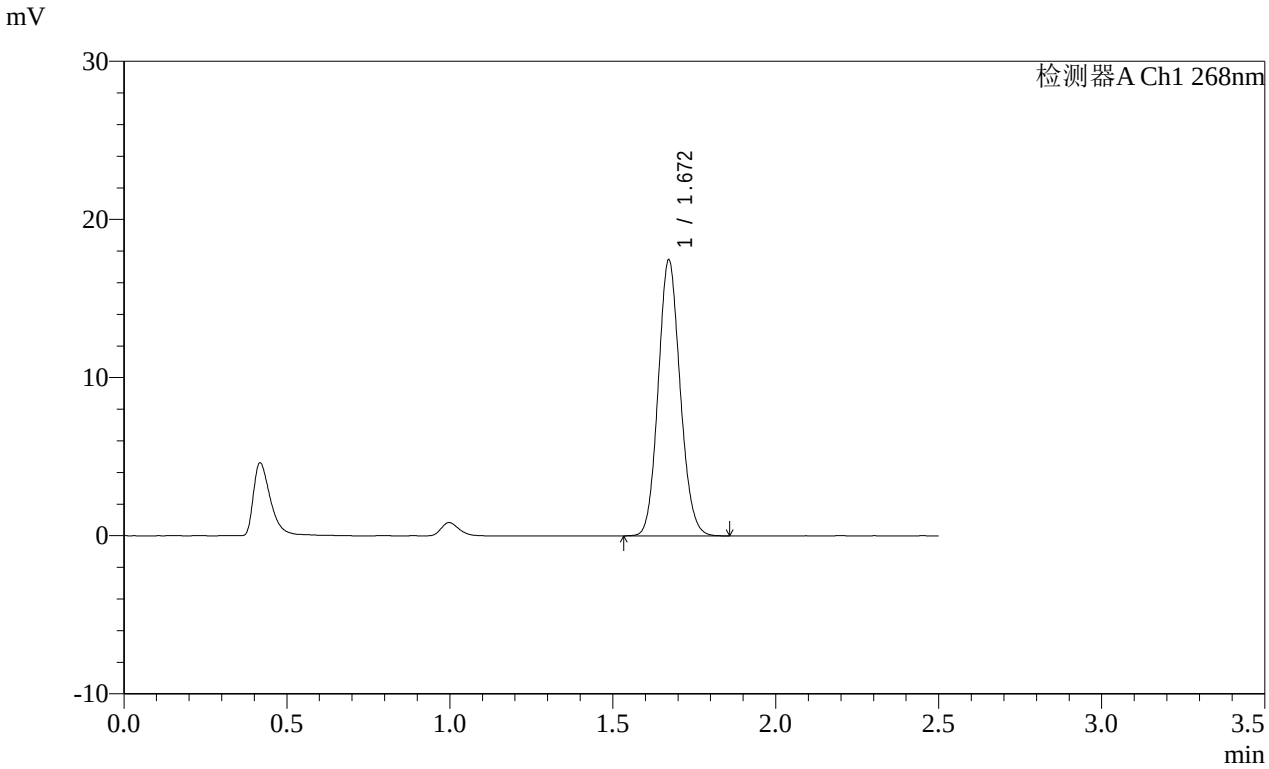

<峰表>

检测器A Ch1 268nm

峰号	保留时间	面积	面积%	高度	理论塔板数(USP)	拖尾因子	分离度(USP)
1	1.672	81786	100.000	17452	2938	1.105	--
总计		81786	100.000	17452			

SHIMADZU LabSolutions

SMF-4109

<样品信息>

色谱柱 :XB-C18(50mm*4.6mm,5μm）
柱 温 :30℃
流速:1.5ml/min
波长:268nm
数据文件名:
RC$SMF-4109 - 0-145/25-1522-2 - cbzj-12468328p-8mg-rcqx-pH1.2+0.05sdsjz-1-dz2-1.lcd
方法文件名: RC$SMF-4109 - SMF-4109-rcqx-FX274.lcm
批处理文件名: RC$SMF-4109 - 20251204-rc-FX274.lcb
样品瓶号: 1-27
进样体积: 10 μl
版本号:6.115
进样时间: 2025/12/04 14:00:33
实验者: xiechaojun
处理时间（V2）: 2025/12/05 08:36:50
处理者: xiechaojun
仪器型号:SHIMADZU LC-2050C(FX274)

<色谱图>

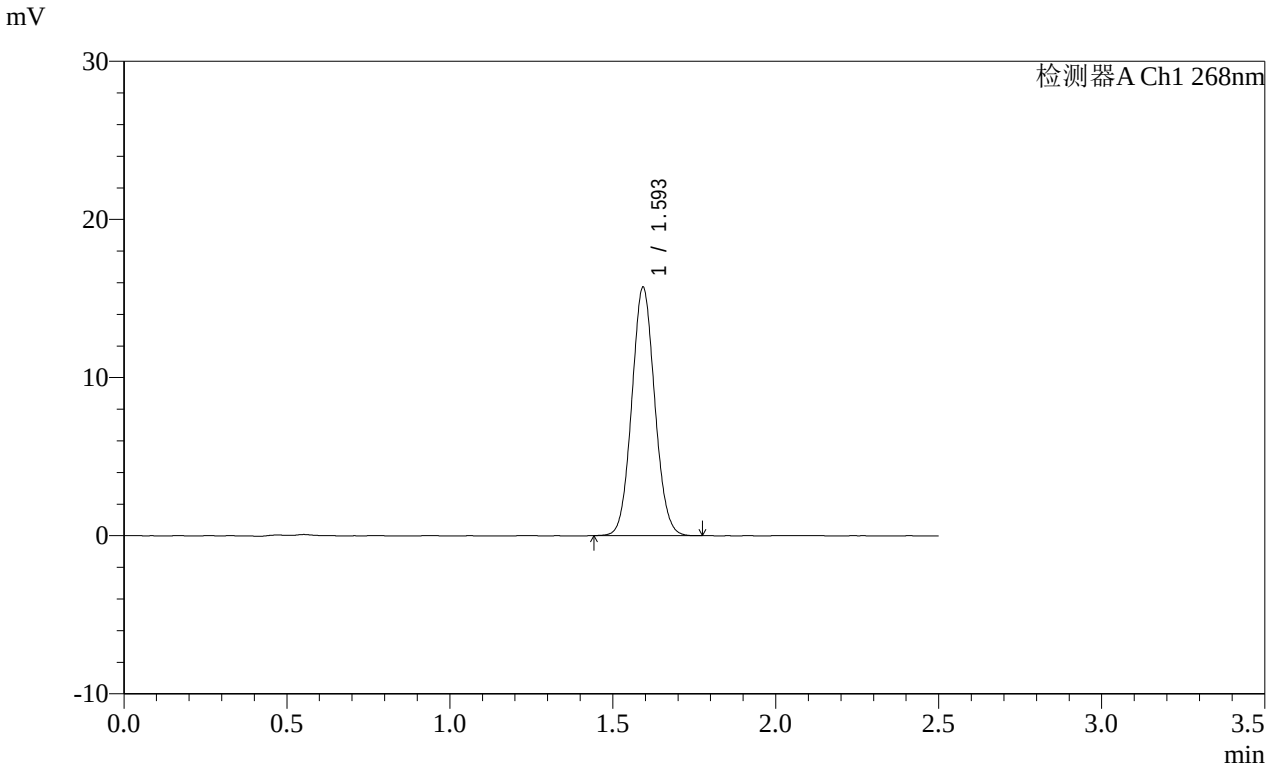

<峰表>

检测器A Ch1 268nm

峰号	保留时间	面积	面积%	高度	理论塔板数(USP)	拖尾因子	分离度(USP)
1	1.593	76970	100.000	15579	2432	1.068	--
总计		76970	100.000	15579			

SHIMADZU LabSolutions

SMF-4109

<样品信息>

色谱柱 :XB-C18(50mm*4.6mm,5μm） 流速:1.5ml/min
柱 温 :30℃ 波长:268nm
数据文件名:
RC$SMF-4109 - 0-145/25-1523-2 - cbzj-12468328p-8mg-rcqx-pH1.2+0.05sdsjz-1-dz2-2.lcd
方法文件名: RC$SMF-4109 - SMF-4109-rcqx-FX274.lcm
批处理文件名: RC$SMF-4109 - 20251204-rc-FX274.lcb
样品瓶号: 1-27
进样体积: 10 μl 版本号:6.115
进样时间: 2025/12/04 14:03:26 实验者: xiechaojun
处理时间（V2） : 2025/12/05 08:36:52 处理者: xiechaojun
仪器型号:SHIMADZU LC-2050C(FX274)

<色谱图>

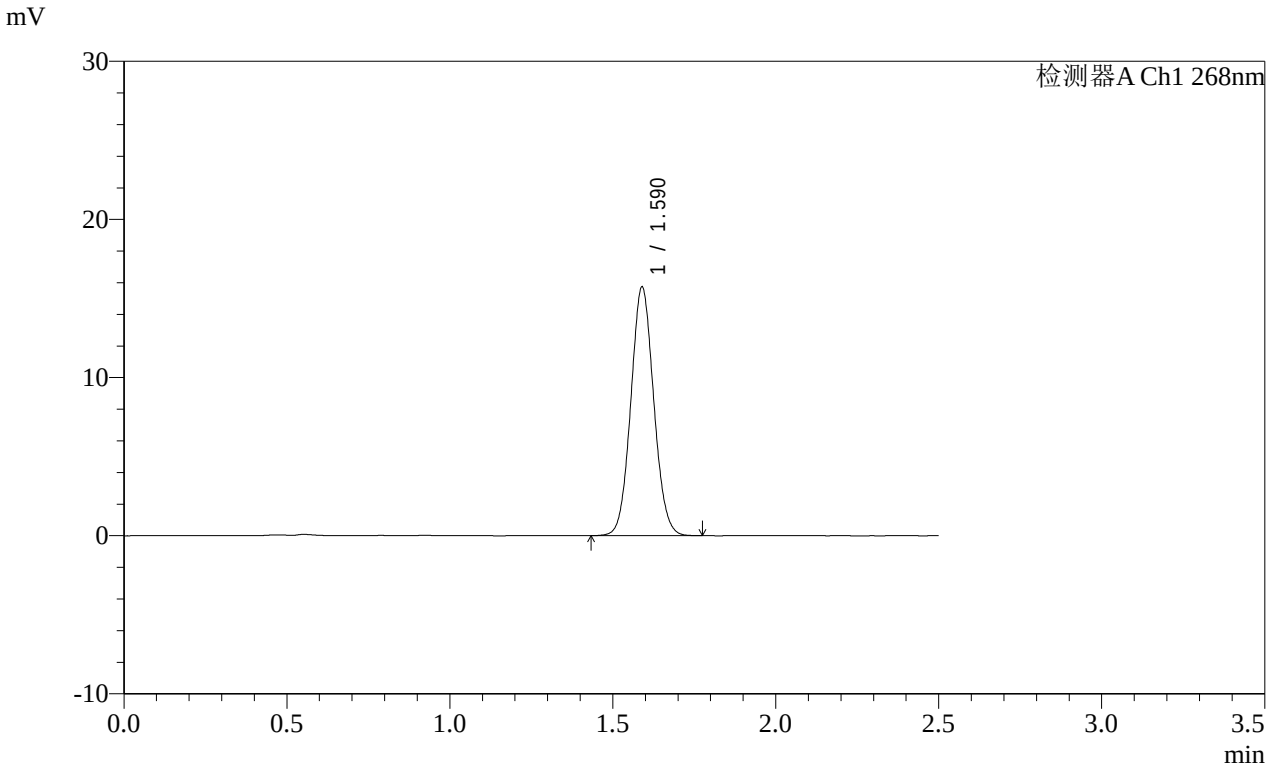

<峰表>

检测器A Ch1 268nm

峰号	保留时间	面积	面积%	高度	理论塔板数(USP)	拖尾因子	分离度(USP)
1	1.590	77008	100.000	15704	2428	1.066	--
总计		77008	100.000	15704			

SHIMADZU LabSolutions

SMF-4109

<样品信息>

色谱柱 :XB-C18(50mm*4.6mm,5μm）
柱 温 :30℃
流速:1.5ml/min
波长:268nm
数据文件名:
RC$SMF-4109 - 0-145/25-1524-2 - cbzj-12468328p-8mg-rcqx-pH1.2+0.05sdsjz-2-rj.lcd
方法文件名: RC$SMF-4109 - SMF-4109-rcqx-FX274.lcm
批处理文件名: RC$SMF-4109 - 20251204-rc-FX274.lcb
样品瓶号: 2-9
进样体积: 10 μl
版本号:6.115
进样时间: 2025/12/04 14:06:20
实验者: xiechaojun
处理时间（V2）: 2025/12/05 08:36:55
处理者: xiechaojun
仪器型号:SHIMADZU LC-2050C(FX274)

<色谱图>

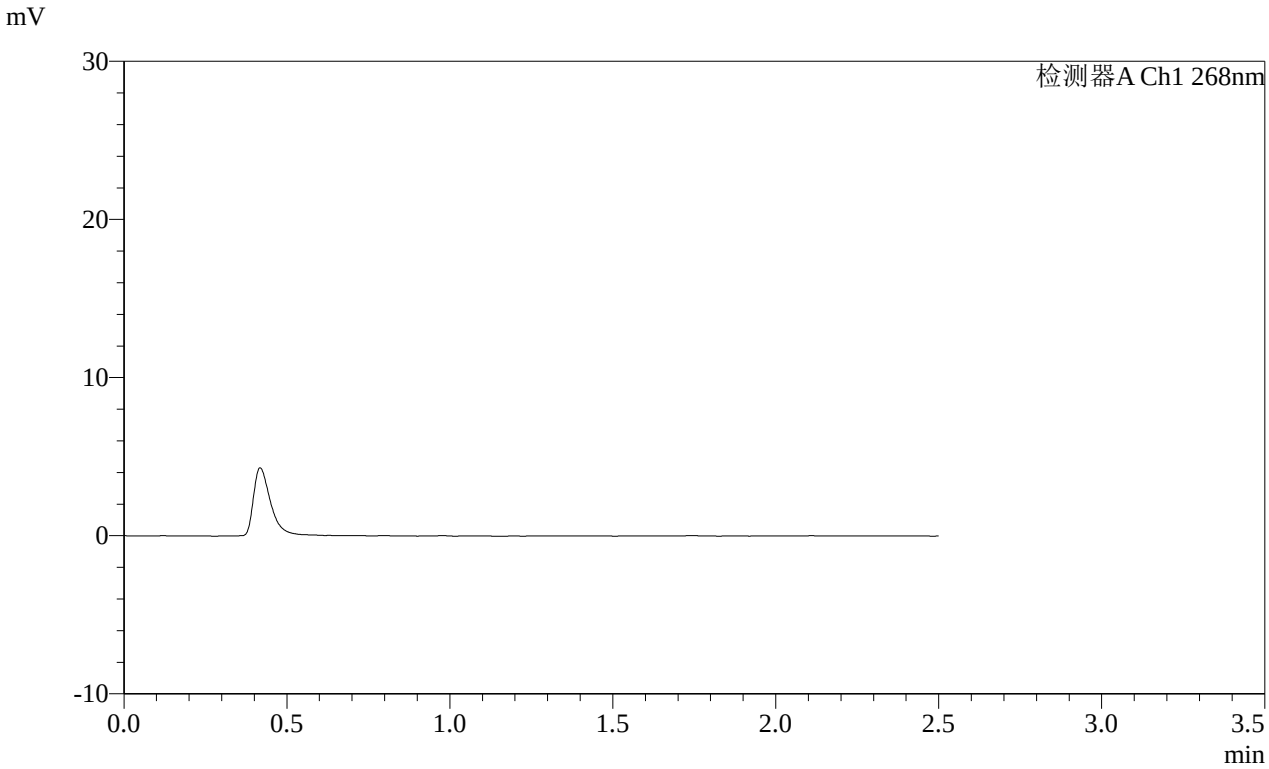

<峰表>

检测器A Ch1 268nm

峰号	保留时间	面积	面积%	高度	理论塔板数(USP)	拖尾因子	分离度(USP)
总计							

SHIMADZU LabSolutions

SMF-4109

<样品信息>

色谱柱 :XB-C18(50mm*4.6mm,5μm） 流速:1.5ml/min
柱 温 :30℃ 波长:268nm
数据文件名:
RC$SMF-4109 - 0-145/25-1525-2 - cbzj-12468328p-8mg-rcqx-pH1.2+0.05sdsjz-2-dz1-1.lcd
方法文件名: RC$SMF-4109 - SMF-4109-rcqx-FX274.lcm
批处理文件名: RC$SMF-4109 - 20251204-rc-FX274.lcb
样品瓶号: 2-18
进样体积: 10 μl 版本号:6.115
进样时间: 2025/12/04 14:09:14 实验者: xiechaojun
处理时间（V2） : 2025/12/05 08:36:58 处理者: xiechaojun
仪器型号:SHIMADZU LC-2050C(FX274)

<色谱图>

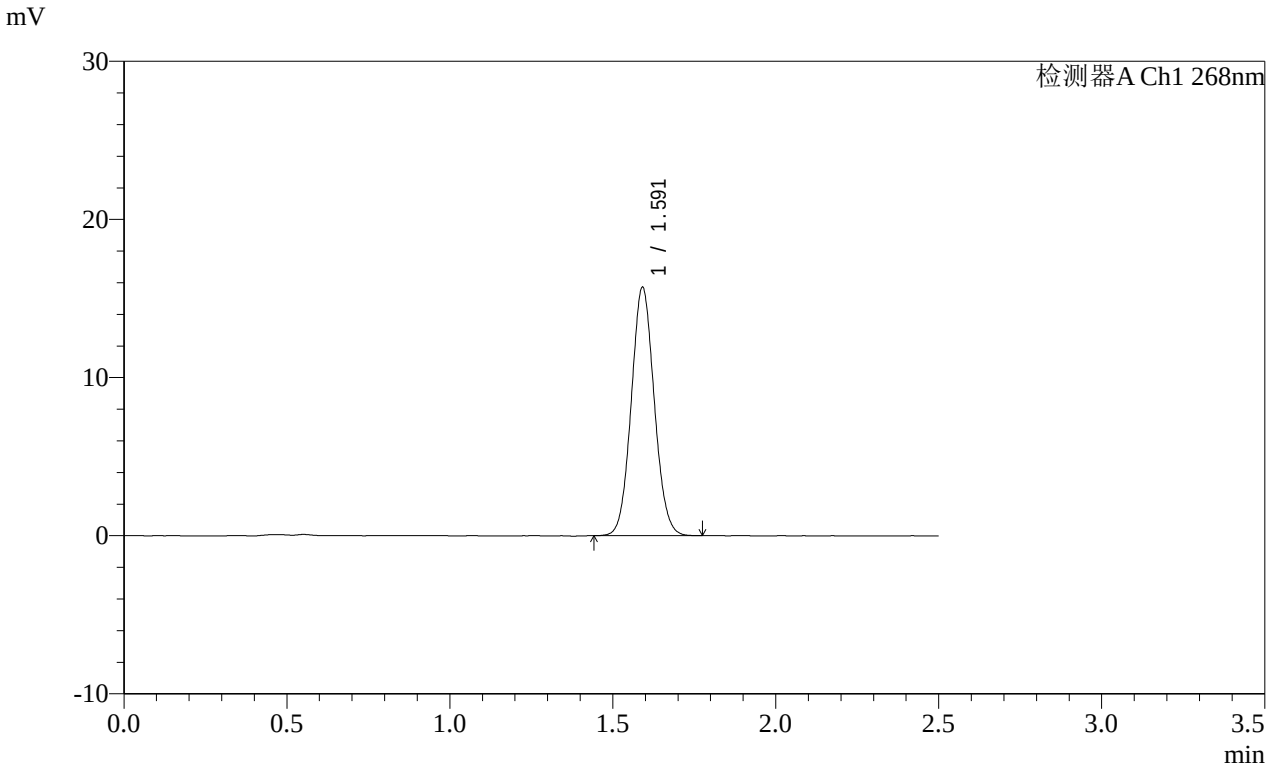

<峰表>

检测器A Ch1 268nm

峰号	保留时间	面积	面积%	高度	理论塔板数(USP)	拖尾因子	分离度(USP)
1	1.591	77205	100.000	15650	2414	1.069	--
总计		77205	100.000	15650			

SHIMADZU LabSolutions

SMF-4109

<样品信息>

色谱柱 :XB-C18(50mm*4.6mm,5μm） 流速:1.5ml/min
柱 温 :30℃ 波长:268nm
数据文件名:
RC$SMF-4109 - 0-145/25-1526-2 - cbzj-12468328p-8mg-rcqx-pH1.2+0.05sdsjz-2-dz1-2.lcd
方法文件名: RC$SMF-4109 - SMF-4109-rcqx-FX274.lcm
批处理文件名: RC$SMF-4109 - 20251204-rc-FX274.lcb
样品瓶号: 2-18
进样体积: 10 μl 版本号:6.115
进样时间: 2025/12/04 14:12:08 实验者: xiechaojun
处理时间（V2）: 2025/12/05 08:37:01 处理者: xiechaojun
仪器型号:SHIMADZU LC-2050C(FX274)

<色谱图>

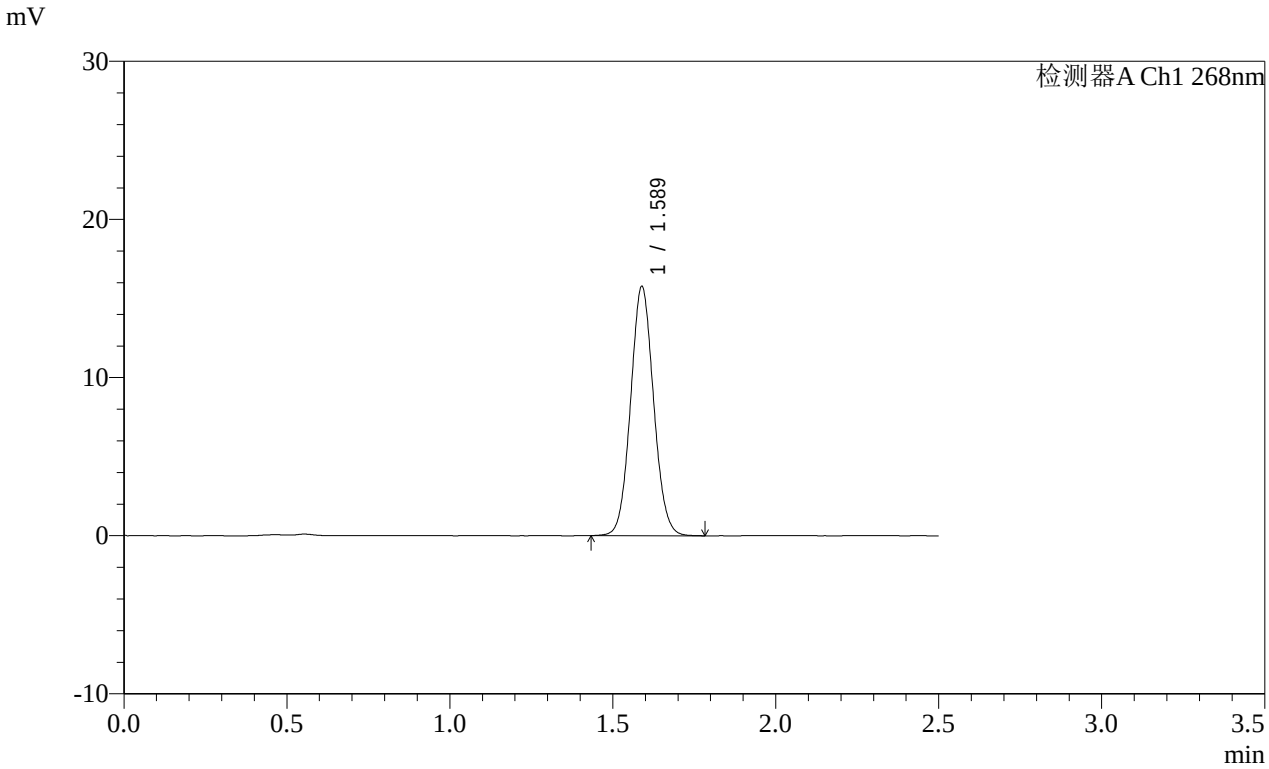

<峰表>

检测器A Ch1 268nm

峰号	保留时间	面积	面积%	高度	理论塔板数(USP)	拖尾因子	分离度(USP)
1	1.589	77487	100.000	15753	2417	1.066	--
总计		77487	100.000	15753			

SHIMADZU LabSolutions

SMF-4109

<样品信息>

色谱柱 :XB-C18(50mm*4.6mm,5μm）
柱 温 :30℃
流速:1.5ml/min
波长:268nm
数据文件名:
RC$SMF-4109 - 0-145/25-1527-2 - cbzj-12468328p-8mg-rcqx-pH1.2+0.05sdsjz-2-dz1-3.lcd
方法文件名: RC$SMF-4109 - SMF-4109-rcqx-FX274.lcm
批处理文件名: RC$SMF-4109 - 20251204-rc-FX274.lcb
样品瓶号: 2-18
进样体积: 10 μl
版本号:6.115
进样时间: 2025/12/04 14:15:02
实验者: xiechaojun
处理时间（V2）: 2025/12/05 08:37:03
处理者: xiechaojun
仪器型号:SHIMADZU LC-2050C(FX274)

<色谱图>

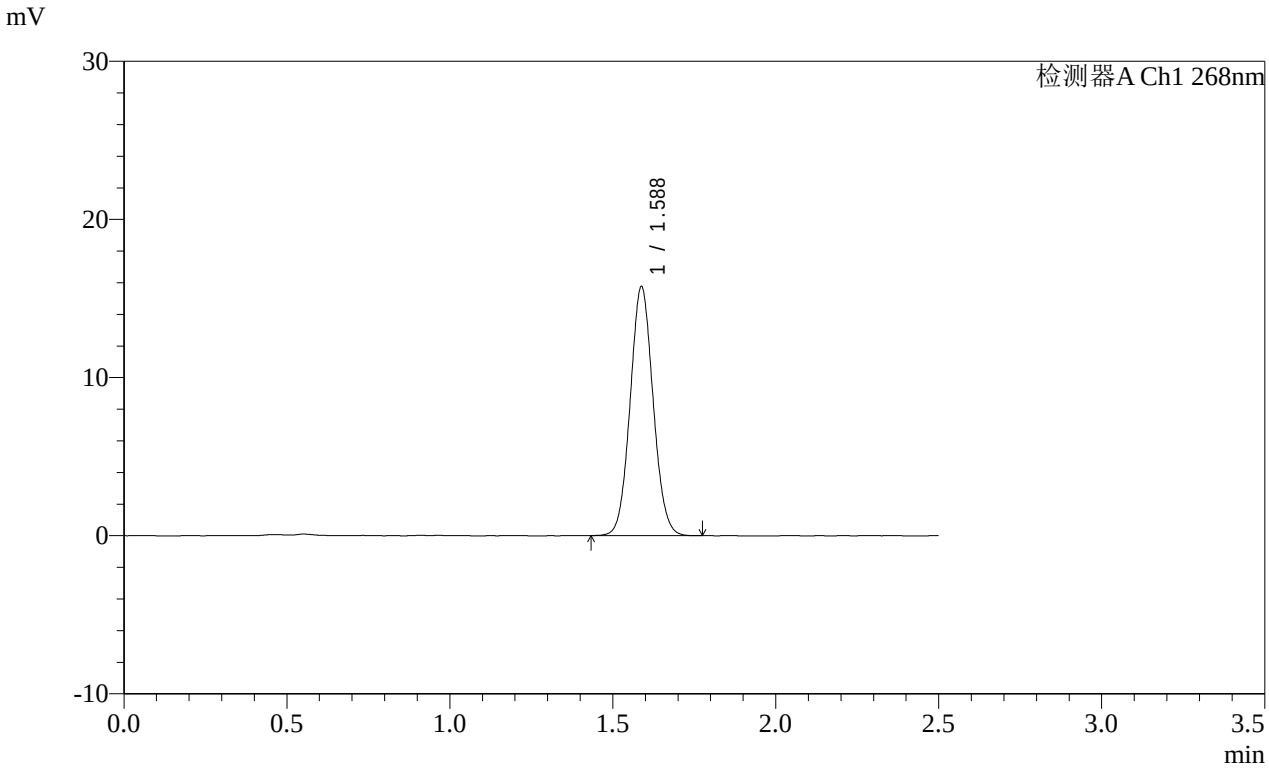

<峰表>

检测器A Ch1 268nm

峰号	保留时间	面积	面积%	高度	理论塔板数(USP)	拖尾因子	分离度(USP)
1	1.588	77275	100.000	15737	2411	1.064	--
总计		77275	100.000	15737			

SHIMADZU LabSolutions

SMF-4109

<样品信息>

色谱柱 :XB-C18(50mm*4.6mm,5μm）
柱 温 :30℃
流速:1.5ml/min
波长:268nm
数据文件名:
RC$SMF-4109 - 0-145/25-1528-2 - cbzj-12468328p-8mg-rcqx-pH1.2+0.05sdsjz-2-dz1-4.lcd
方法文件名: RC$SMF-4109 - SMF-4109-rcqx-FX274.lcm
批处理文件名: RC$SMF-4109 - 20251204-rc-FX274.lcb
样品瓶号: 2-18
进样体积: 10 μl
版本号:6.115
进样时间: 2025/12/04 14:17:55
实验者: xiechaojun
处理时间（V2）: 2025/12/05 08:37:06
处理者: xiechaojun
仪器型号:SHIMADZU LC-2050C(FX274)

<色谱图>

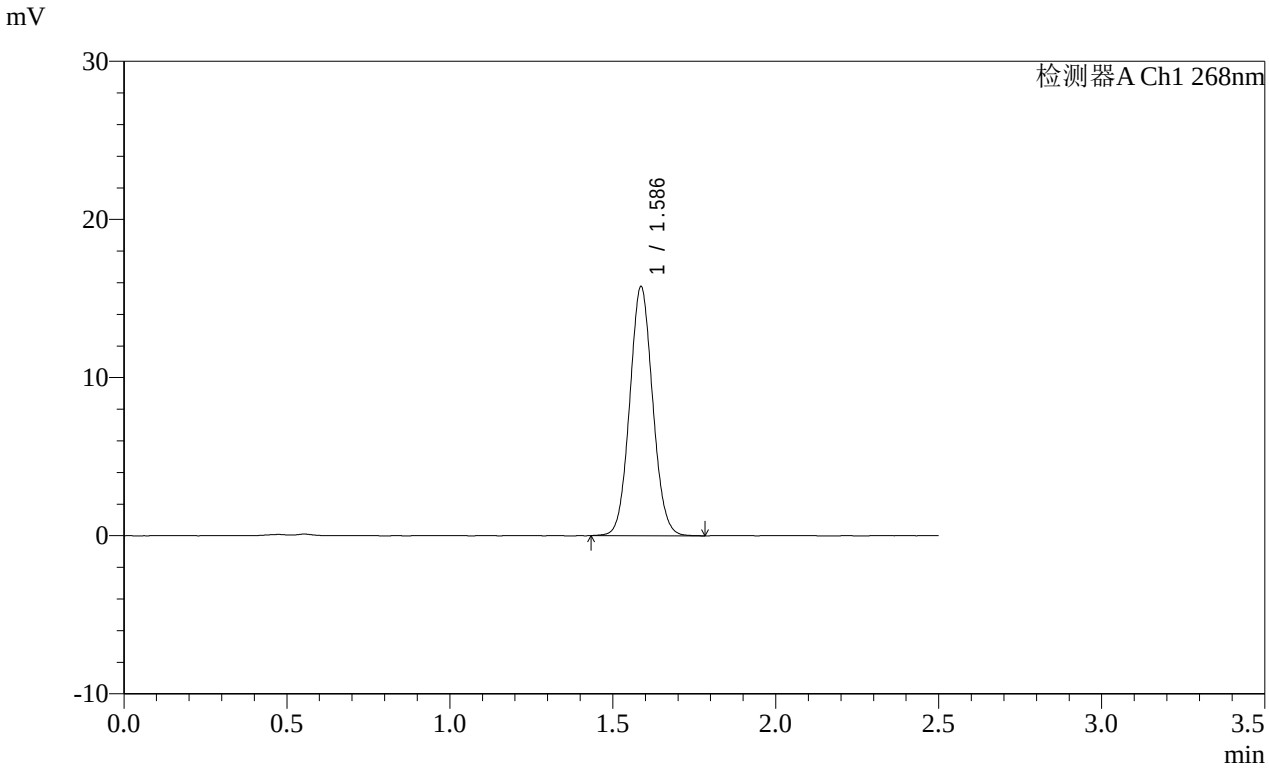

<峰表>

检测器A Ch1 268nm

峰号	保留时间	面积	面积%	高度	理论塔板数(USP)	拖尾因子	分离度(USP)
1	1.586	77355	100.000	15716	2415	1.064	--
总计		77355	100.000	15716			

SHIMADZU LabSolutions

SMF-4109

<样品信息>

色谱柱 :XB-C18(50mm*4.6mm,5μm）
柱 温 :30℃
流速:1.5ml/min
波长:268nm
数据文件名:
RC$SMF-4109 - 0-145/25-1529-2 - cbzj-12468328p-8mg-rcqx-pH1.2+0.05sdsjz-2-dz1-5.lcd
方法文件名: RC$SMF-4109 - SMF-4109-rcqx-FX274.lcm
批处理文件名: RC$SMF-4109 - 20251204-rc-FX274.lcb
样品瓶号: 2-18
进样体积: 10 μl
版本号:6.115
进样时间: 2025/12/04 14:20:50
实验者: xiechaojun
处理时间（V2）: 2025/12/05 08:37:09
处理者: xiechaojun
仪器型号:SHIMADZU LC-2050C(FX274)

<色谱图>

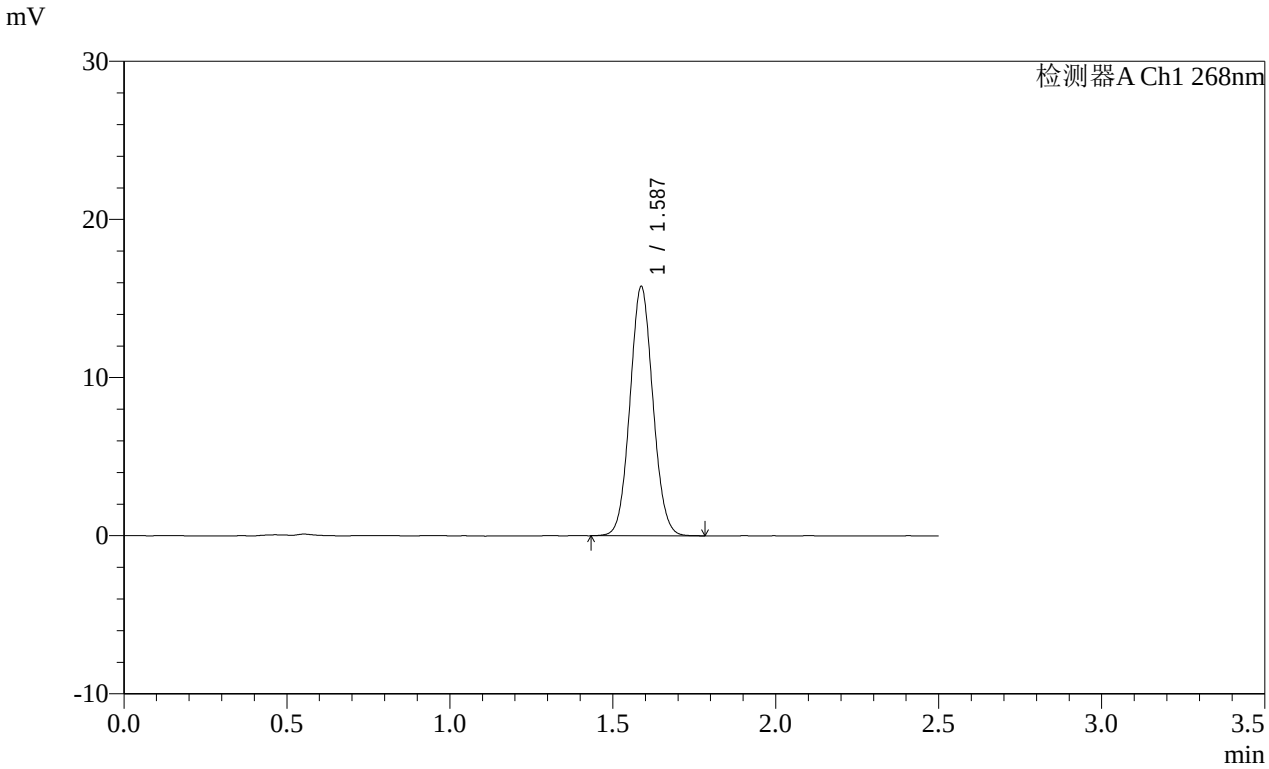

<峰表>

检测器A Ch1 268nm

峰号	保留时间	面积	面积%	高度	理论塔板数(USP)	拖尾因子	分离度(USP)
1	1.587	77307	100.000	15747	2416	1.063	--
总计		77307	100.000	15747			

SHIMADZU LabSolutions

SMF-4109

<样品信息>

色谱柱 :XB-C18(50mm*4.6mm,5μm） 流速:1.5ml/min
柱 温 :30℃ 波长:268nm
数据文件名:
RC$SMF-4109 - 0-145/25-1530-2 - cbzj-12468328p-8mg-rcqx-pH1.2+0.05sdsjz-2-p1-5min.lcd
方法文件名: RC$SMF-4109 - SMF-4109-rcqx-FX274.lcm
批处理文件名: RC$SMF-4109 - 20251204-rc-FX274.lcb
样品瓶号: 2-1
进样体积: 10 μl 版本号:6.115
进样时间: 2025/12/04 14:23:43 实验者: xiechaojun
处理时间（V2）: 2025/12/05 08:37:11 处理者: xiechaojun
仪器型号:SHIMADZU LC-2050C(FX274)

<色谱图>

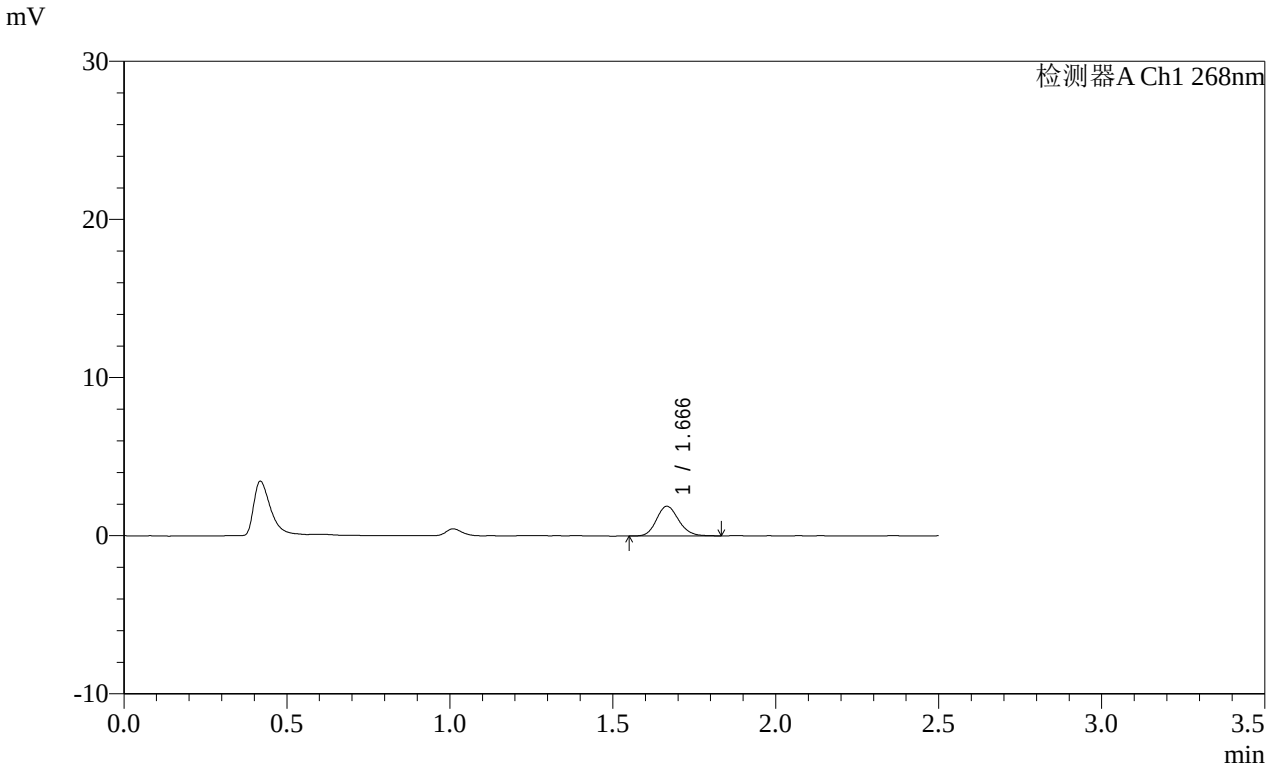

<峰表>

检测器A Ch1 268nm

峰号	保留时间	面积	面积%	高度	理论塔板数(USP)	拖尾因子	分离度(USP)
1	1.666	8952	100.000	1878	2892	1.143	--
总计		8952	100.000	1878			

SHIMADZU LabSolutions

SMF-4109

<样品信息>

色谱柱 :XB-C18(50mm*4.6mm,5μm）
流速:1.5ml/min
柱 温 :30℃
波长:268nm
数据文件名:
RC$SMF-4109 - 0-145/25-1531-2 - cbzj-12468328p-8mg-rcqx-pH1.2+0.05sdsjz-2-p2-5min.lcd
方法文件名: RC$SMF-4109 - SMF-4109-rcqx-FX274.lcm
批处理文件名: RC$SMF-4109 - 20251204-rc-FX274.lcb
样品瓶号: 2-10
进样体积: 10 μl
版本号:6.115
进样时间: 2025/12/04 14:26:36
实验者: xiechaojun
处理时间（V2）: 2025/12/05 08:37:14
处理者: xiechaojun
仪器型号:SHIMADZU LC-2050C(FX274)

<色谱图>

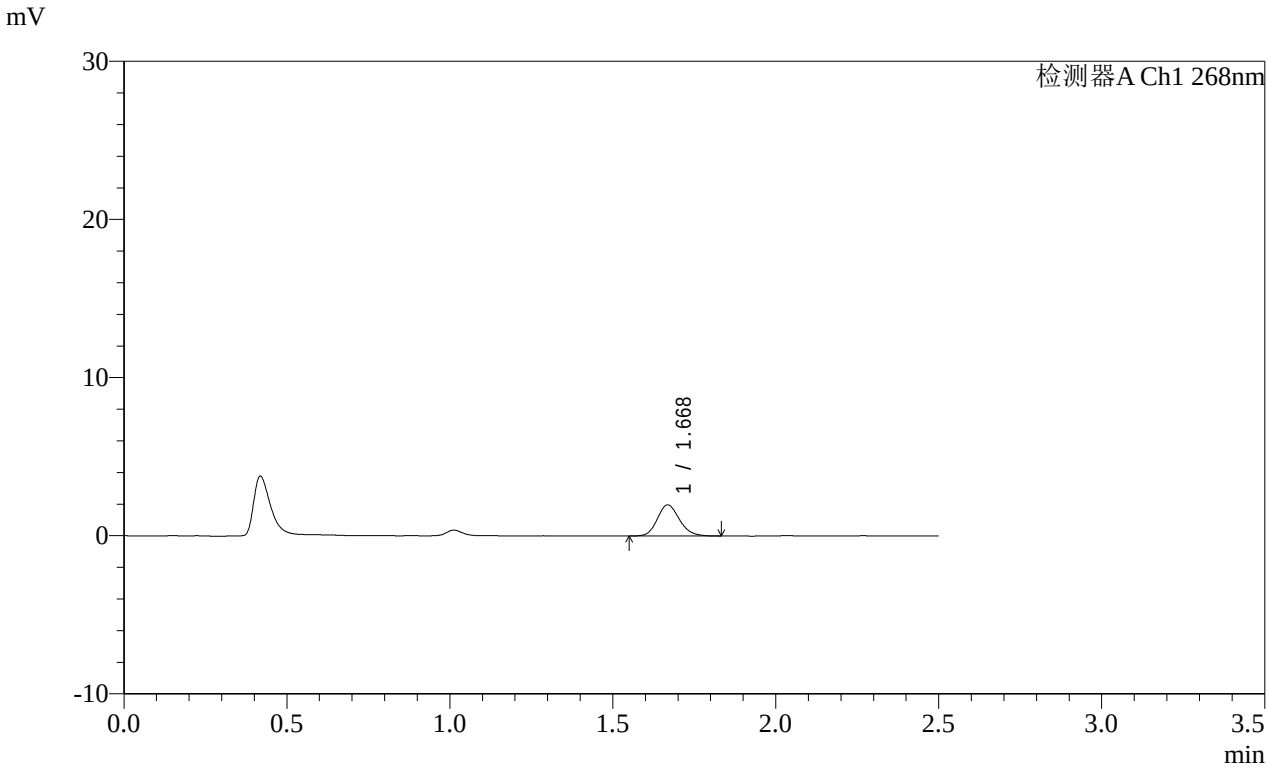

<峰表>

检测器A Ch1 268nm

峰号	保留时间	面积	面积%	高度	理论塔板数(USP)	拖尾因子	分离度(USP)
1	1.668	9339	100.000	1957	2887	1.160	--
总计		9339	100.000	1957			

SHIMADZU LabSolutions

SMF-4109

<样品信息>

色谱柱 :XB-C18(50mm*4.6mm,5μm） 流速:1.5ml/min
柱 温 :30℃ 波长:268nm
数据文件名:
RC$SMF-4109 - 0-145/25-1532-2 - cbzj-12468328p-8mg-rcqx-pH1.2+0.05sdsjz-2-p3-5min.lcd
方法文件名: RC$SMF-4109 - SMF-4109-rcqx-FX274.lcm
批处理文件名: RC$SMF-4109 - 20251204-rc-FX274.lcb
样品瓶号: 2-19
进样体积: 10 μl 版本号:6.115
进样时间: 2025/12/04 14:29:29 实验者: xiechaojun
处理时间（V2）: 2025/12/05 08:37:17 处理者: xiechaojun
仪器型号:SHIMADZU LC-2050C(FX274)

<色谱图>

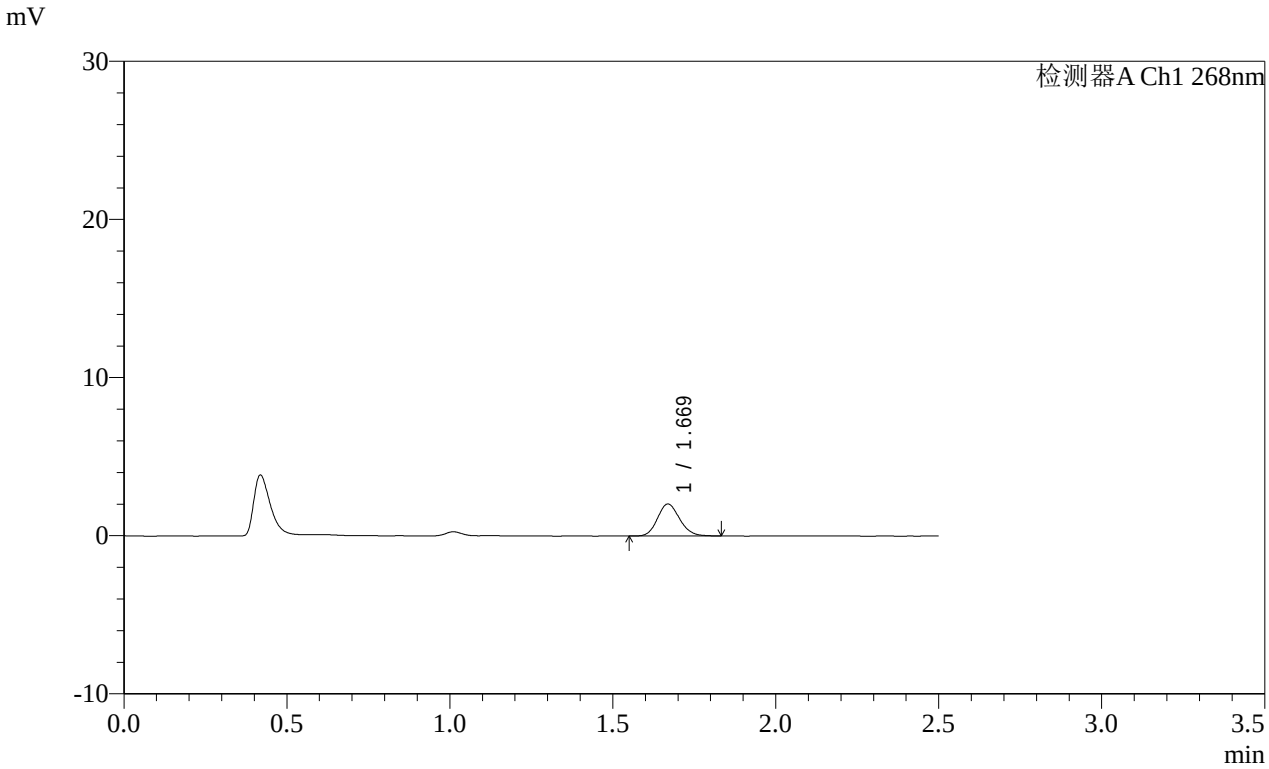

<峰表>

检测器A Ch1 268nm

峰号	保留时间	面积	面积%	高度	理论塔板数(USP)	拖尾因子	分离度(USP)
1	1.669	9581	100.000	2017	2861	1.146	--
总计		9581	100.000	2017			

SHIMADZU LabSolutions

SMF-4109

<样品信息>

色谱柱 :XB-C18(50mm*4.6mm,5μm） 流速:1.5ml/min
柱 温 :30℃ 波长:268nm
数据文件名:
RC$SMF-4109 - 0-145/25-1533-2 - cbzj-12468328p-8mg-rcqx-pH1.2+0.05sdsjz-2-p4-5min.lcd
方法文件名: RC$SMF-4109 - SMF-4109-rcqx-FX274.lcm
批处理文件名: RC$SMF-4109 - 20251204-rc-FX274.lcb
样品瓶号: 2-28
进样体积: 10 μl 版本号:6.115
进样时间: 2025/12/04 14:32:22 实验者: xiechaojun
处理时间（V2）: 2025/12/05 08:37:20 处理者: xiechaojun
仪器型号:SHIMADZU LC-2050C(FX274)

<色谱图>

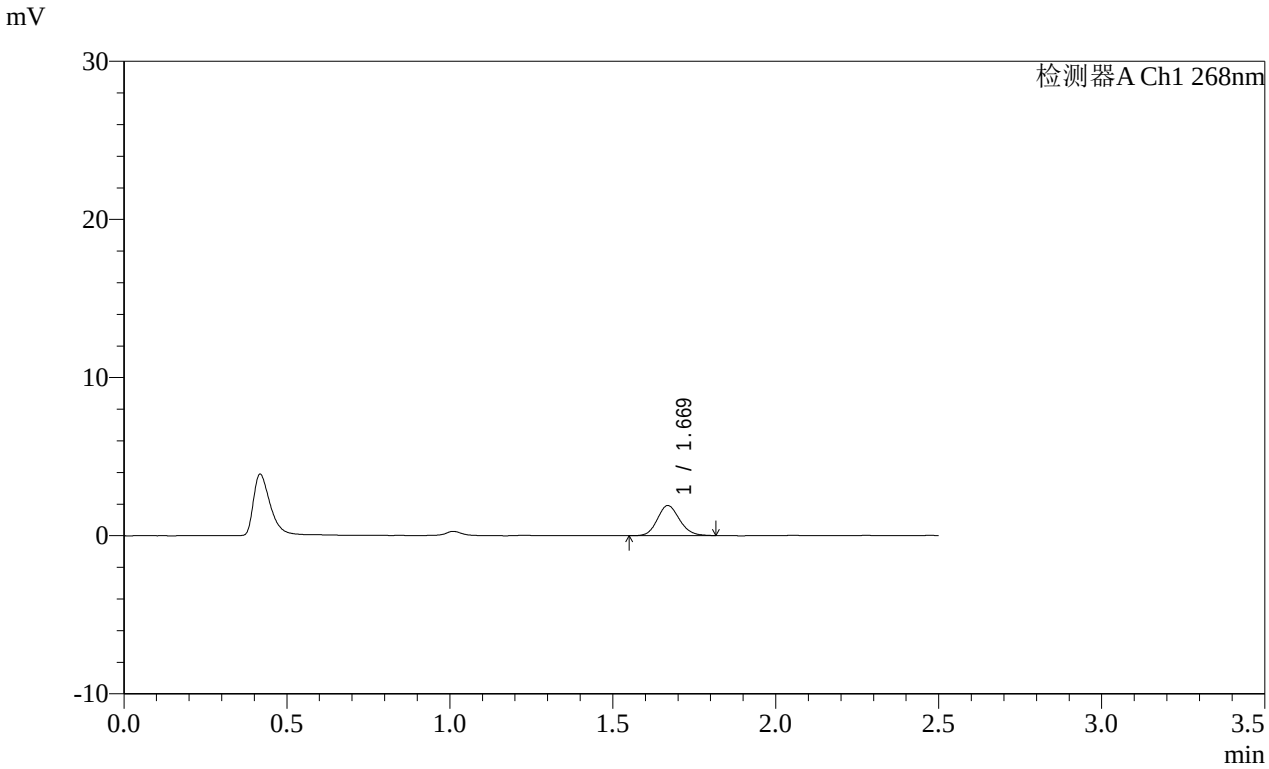

<峰表>

检测器A Ch1 268nm

峰号	保留时间	面积	面积%	高度	理论塔板数(USP)	拖尾因子	分离度(USP)
1	1.669	8990	100.000	1893	2890	1.129	--
总计		8990	100.000	1893			

SHIMADZU LabSolutions

SMF-4109

<样品信息>

色谱柱 :XB-C18(50mm*4.6mm,5μm） 流速:1.5ml/min
柱 温 :30℃ 波长:268nm
数据文件名:
RC$SMF-4109 - 0-145/25-1534-2 - cbzj-12468328p-8mg-rcqx-pH1.2+0.05sdsjz-2-p5-5min.lcd
方法文件名: RC$SMF-4109 - SMF-4109-rcqx-FX274.lcm
批处理文件名: RC$SMF-4109 - 20251204-rc-FX274.lcb
样品瓶号: 2-37
进样体积: 10 μl 版本号:6.115
进样时间: 2025/12/04 14:35:14 实验者: xiechaojun
处理时间（V2）: 2025/12/05 08:37:22 处理者: xiechaojun
仪器型号:SHIMADZU LC-2050C(FX274)

<色谱图>

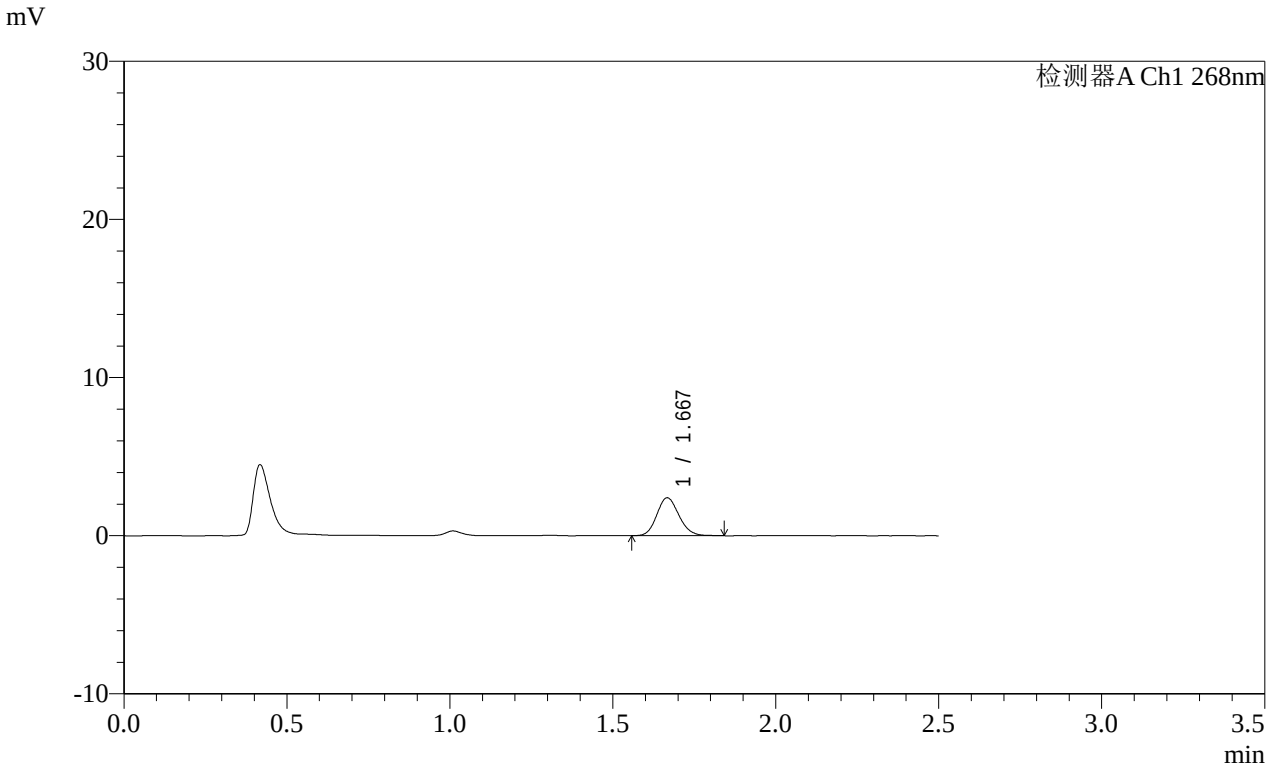

<峰表>

检测器A Ch1 268nm

峰号	保留时间	面积	面积%	高度	理论塔板数(USP)	拖尾因子	分离度(USP)
1	1.667	11307	100.000	2381	2888	1.138	--
总计		11307	100.000	2381			

SHIMADZU LabSolutions

SMF-4109

<样品信息>

色谱柱 :XB-C18(50mm*4.6mm,5μm） 流速:1.5ml/min
柱 温 :30℃ 波长:268nm
数据文件名:
RC$SMF-4109 - 0-145/25-1535-2 - cbzj-12468328p-8mg-rcqx-pH1.2+0.05sdsjz-2-p6-5min.lcd
方法文件名: RC$SMF-4109 - SMF-4109-rcqx-FX274.lcm
批处理文件名: RC$SMF-4109 - 20251204-rc-FX274.lcb
样品瓶号: 2-46
进样体积: 10 μl 版本号:6.115
进样时间: 2025/12/04 14:38:07 实验者: xiechaojun
处理时间（V2）: 2025/12/05 08:37:25 处理者: xiechaojun
仪器型号:SHIMADZU LC-2050C(FX274)

<色谱图>

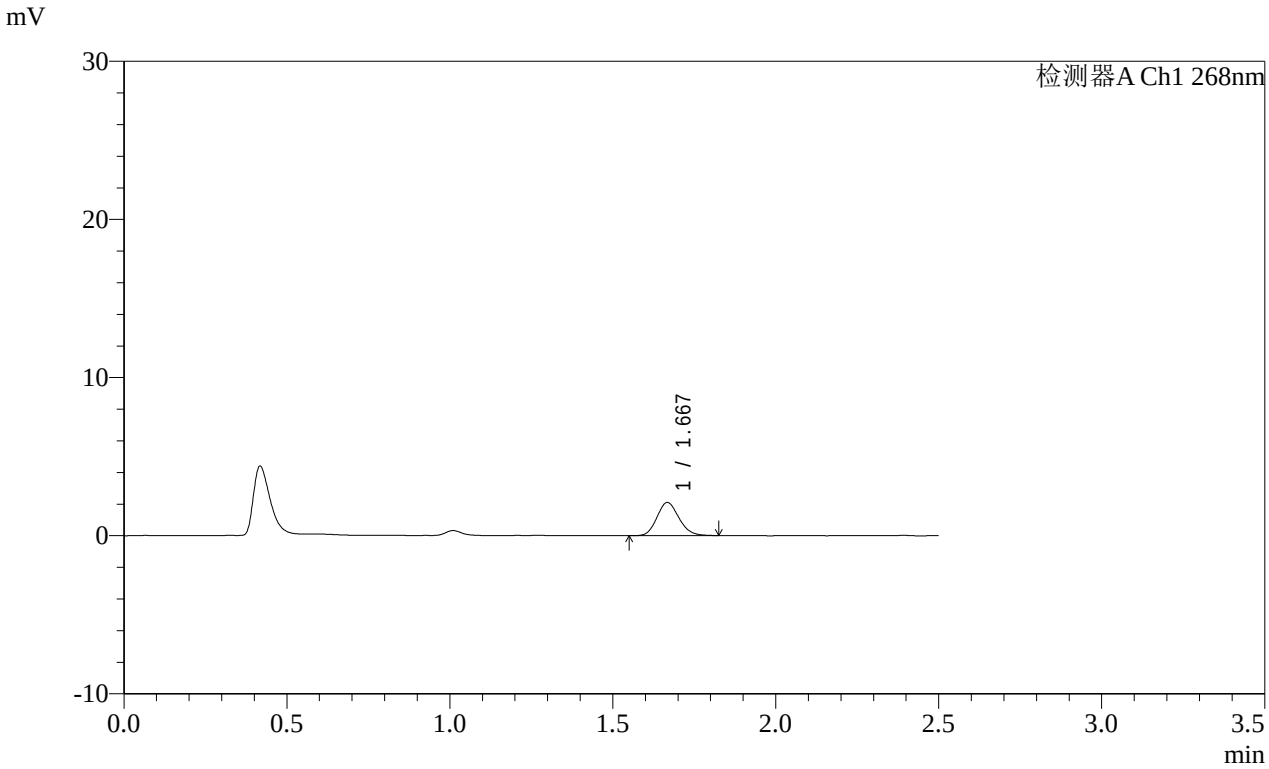

<峰表>

检测器A Ch1 268nm

峰号	保留时间	面积	面积%	高度	理论塔板数(USP)	拖尾因子	分离度(USP)
1	1.667	9857	100.000	2078	2883	1.146	--
总计		9857	100.000	2078			

SHIMADZU LabSolutions

SMF-4109

<样品信息>

色谱柱 :XB-C18(50mm*4.6mm,5μm）
柱 温 :30℃
流速:1.5ml/min
波长:268nm
数据文件名:
RC$SMF-4109 - 0-145/25-1536-2 - cbzj-12468328p-8mg-rcqx-pH1.2+0.05sdsjz-2-p1-10min.lcd
方法文件名: RC$SMF-4109 - SMF-4109-rcqx-FX274.lcm
批处理文件名: RC$SMF-4109 - 20251204-rc-FX274.lcb
样品瓶号: 2-2
进样体积: 10 μl
版本号:6.115
进样时间: 2025/12/04 14:41:00
实验者: xiechaojun
处理时间（V2）: 2025/12/05 08:37:28
处理者: xiechaojun
仪器型号:SHIMADZU LC-2050C(FX274)

<色谱图>

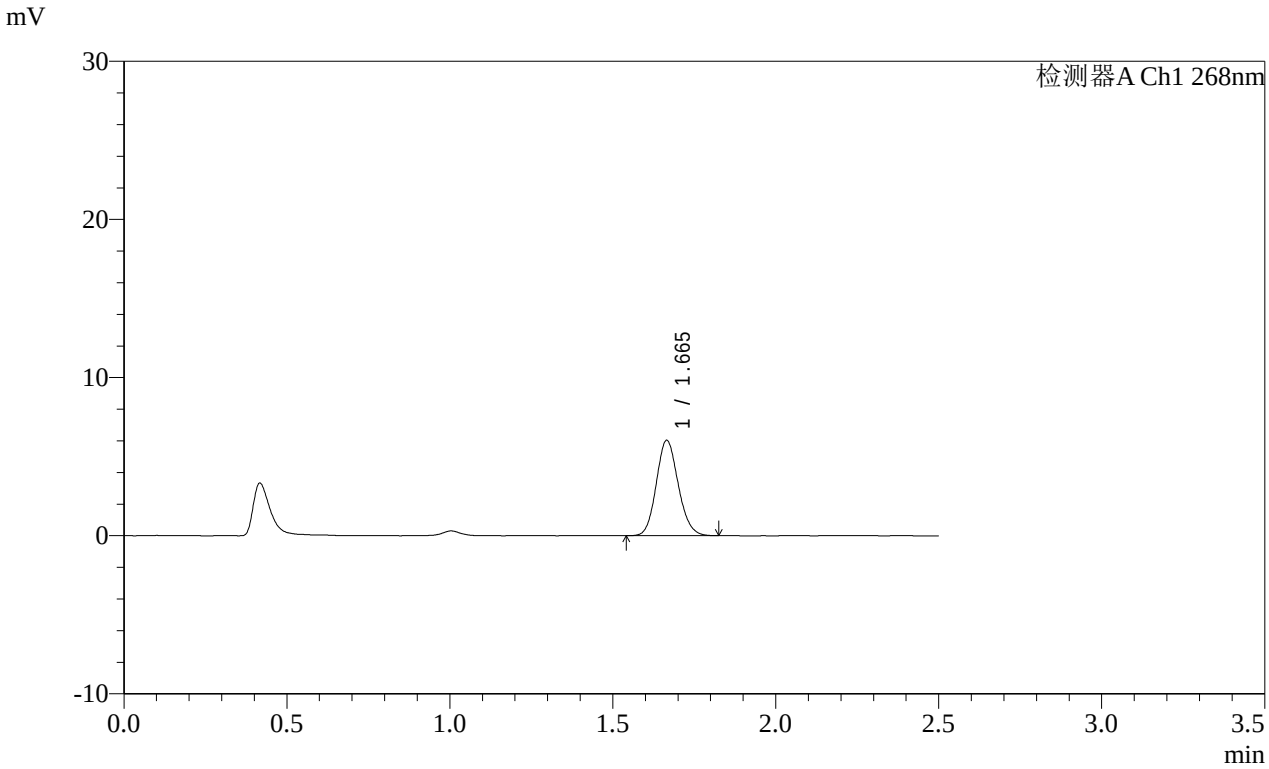

<峰表>

检测器A Ch1 268nm

峰号	保留时间	面积	面积%	高度	理论塔板数(USP)	拖尾因子	分离度(USP)
1	1.665	28318	100.000	6019	2912	1.126	--
总计		28318	100.000	6019			

SHIMADZU LabSolutions

SMF-4109

<样品信息>

色谱柱 :XB-C18(50mm*4.6mm,5μm）
柱 温 :30℃
流速:1.5ml/min
波长:268nm
数据文件名:
RC$SMF-4109 - 0-145/25-1537-2 - cbzj-12468328p-8mg-rcqx-pH1.2+0.05sdsjz-2-p2-10min.lcd
方法文件名: RC$SMF-4109 - SMF-4109-rcqx-FX274.lcm
批处理文件名: RC$SMF-4109 - 20251204-rc-FX274.lcb
样品瓶号: 2-11
进样体积: 10 μl
版本号:6.115
进样时间: 2025/12/04 14:43:53
实验者: xiechaojun
处理时间（V2）: 2025/12/05 08:37:30
处理者: xiechaojun
仪器型号:SHIMADZU LC-2050C(FX274)

<色谱图>

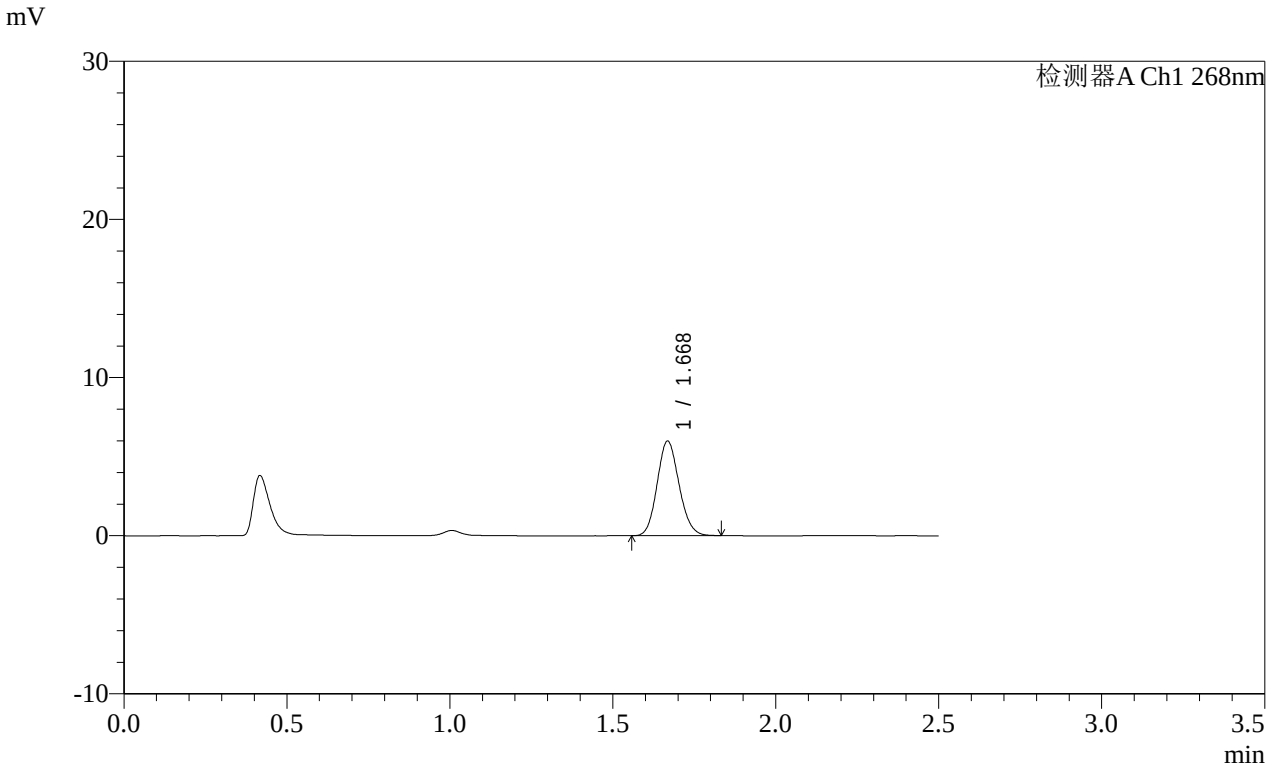

<峰表>

检测器A Ch1 268nm

峰号	保留时间	面积	面积%	高度	理论塔板数(USP)	拖尾因子	分离度(USP)
1	1.668	27995	100.000	5938	2912	1.122	--
总计		27995	100.000	5938			

SHIMADZU LabSolutions

SMF-4109

<样品信息>

色谱柱 :XB-C18(50mm*4.6mm,5μm） 流速:1.5ml/min
柱 温 :30℃ 波长:268nm
数据文件名:
RC$SMF-4109 - 0-145/25-1538-2 - cbzj-12468328p-8mg-rcqx-pH1.2+0.05sdsjz-2-p3-10min.lcd
方法文件名: RC$SMF-4109 - SMF-4109-rcqx-FX274.lcm
批处理文件名: RC$SMF-4109 - 20251204-rc-FX274.lcb
样品瓶号: 2-20
进样体积: 10 μl 版本号:6.115
进样时间: 2025/12/04 14:46:46 实验者: xiechaojun
处理时间（V2）: 2025/12/05 08:37:33 处理者: xiechaojun
仪器型号:SHIMADZU LC-2050C(FX274)

<色谱图>

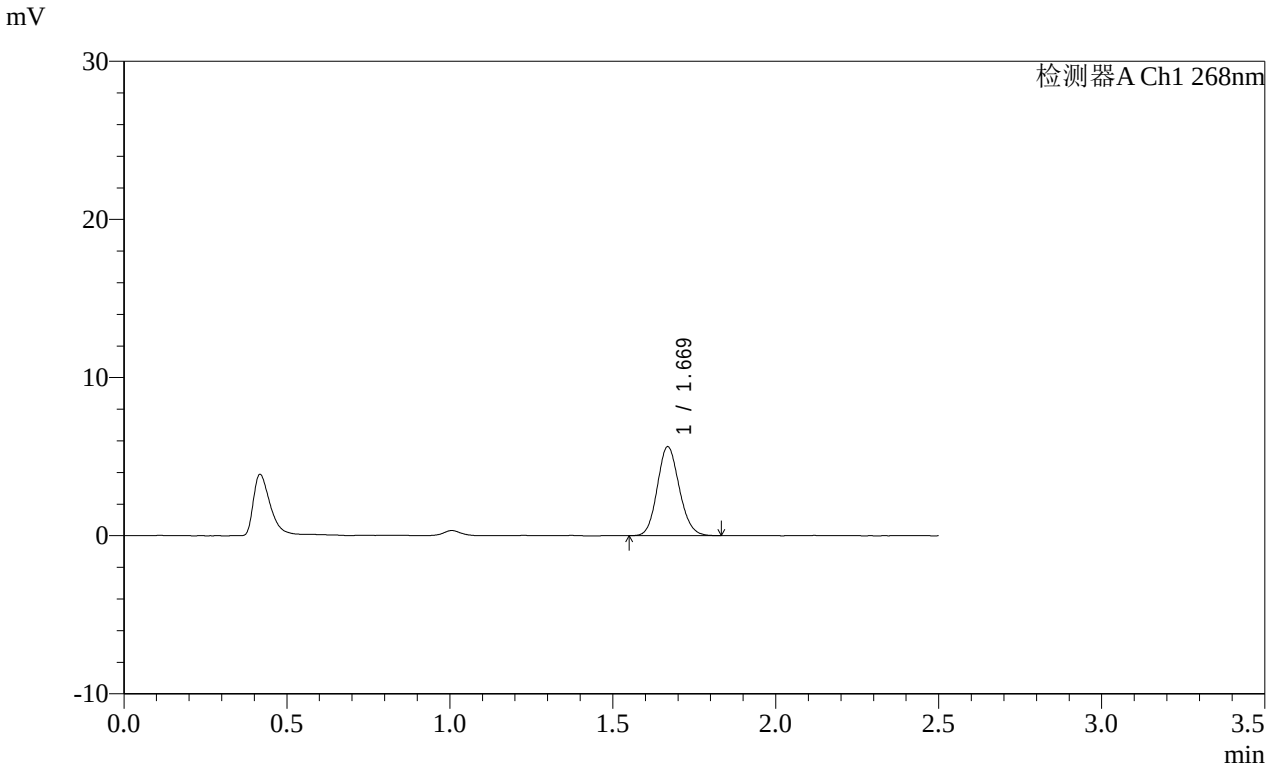

<峰表>

检测器A Ch1 268nm

峰号	保留时间	面积	面积%	高度	理论塔板数(USP)	拖尾因子	分离度(USP)
1	1.669	26331	100.000	5590	2925	1.125	--
总计		26331	100.000	5590			

SHIMADZU LabSolutions

SMF-4109

<样品信息>

色谱柱 :XB-C18(50mm*4.6mm,5μm） 流速:1.5ml/min
柱 温 :30℃ 波长:268nm
数据文件名:
RC$SMF-4109 - 0-145/25-1539-2 - cbzj-12468328p-8mg-rcqx-pH1.2+0.05sdsjz-2-p4-10min.lcd
方法文件名: RC$SMF-4109 - SMF-4109-rcqx-FX274.lcm
批处理文件名: RC$SMF-4109 - 20251204-rc-FX274.lcb
样品瓶号: 2-29
进样体积: 10 μl 版本号:6.115
进样时间: 2025/12/04 14:49:39 实验者: xiechaojun
处理时间（V2）: 2025/12/05 08:37:36 处理者: xiechaojun
仪器型号:SHIMADZU LC-2050C(FX274)

<色谱图>

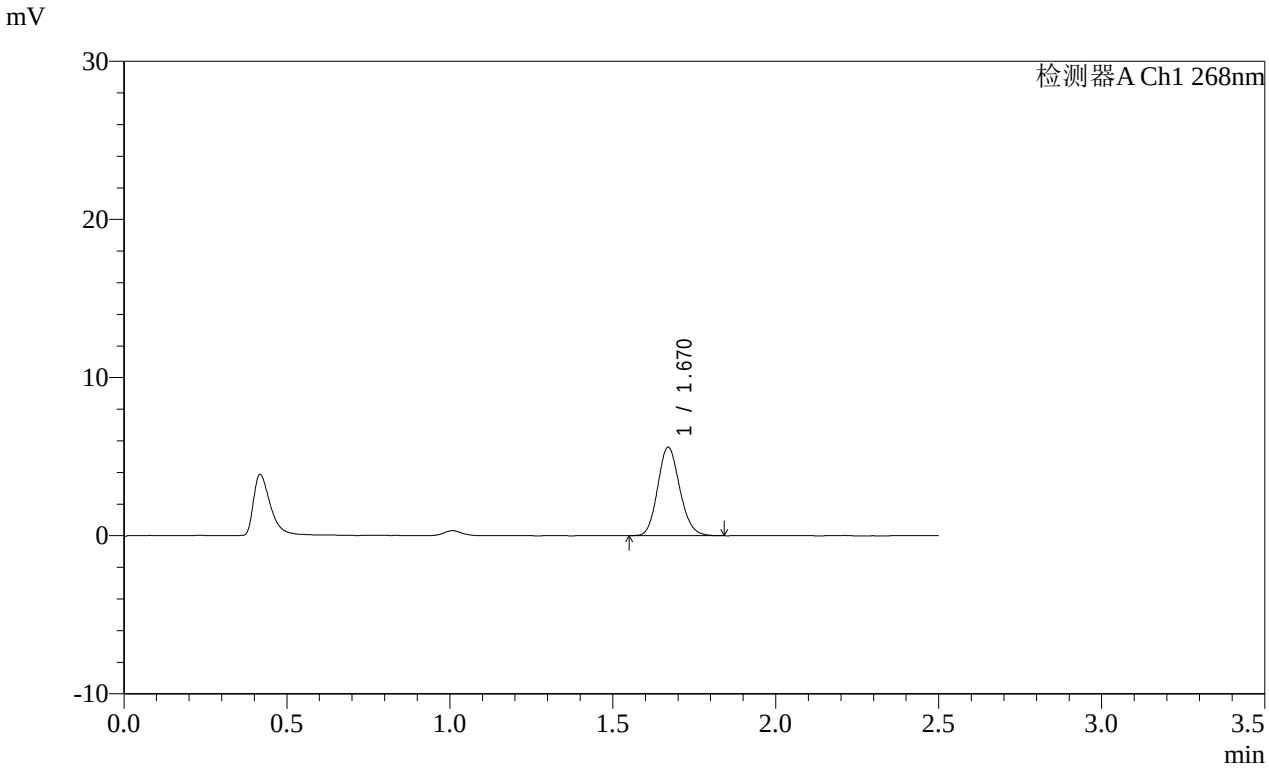

<峰表>

检测器A Ch1 268nm

峰号	保留时间	面积	面积%	高度	理论塔板数(USP)	拖尾因子	分离度(USP)
1	1.670	26322	100.000	5588	2910	1.138	--
总计		26322	100.000	5588			

SHIMADZU LabSolutions

SMF-4109

<样品信息>

色谱柱 :XB-C18(50mm*4.6mm,5μm） 流速:1.5ml/min
柱 温 :30℃ 波长:268nm
数据文件名:
RC$SMF-4109 - 0-145/25-1540-2 - cbzj-12468328p-8mg-rcqx-pH1.2+0.05sdsjz-2-p5-10min.lcd
方法文件名: RC$SMF-4109 - SMF-4109-rcqx-FX274.lcm
批处理文件名: RC$SMF-4109 - 20251204-rc-FX274.lcb
样品瓶号: 2-38
进样体积: 10 μl 版本号:6.115
进样时间: 2025/12/04 14:52:32 实验者: xiechaojun
处理时间（V2）: 2025/12/05 08:37:39 处理者: xiechaojun
仪器型号:SHIMADZU LC-2050C(FX274)

<色谱图>

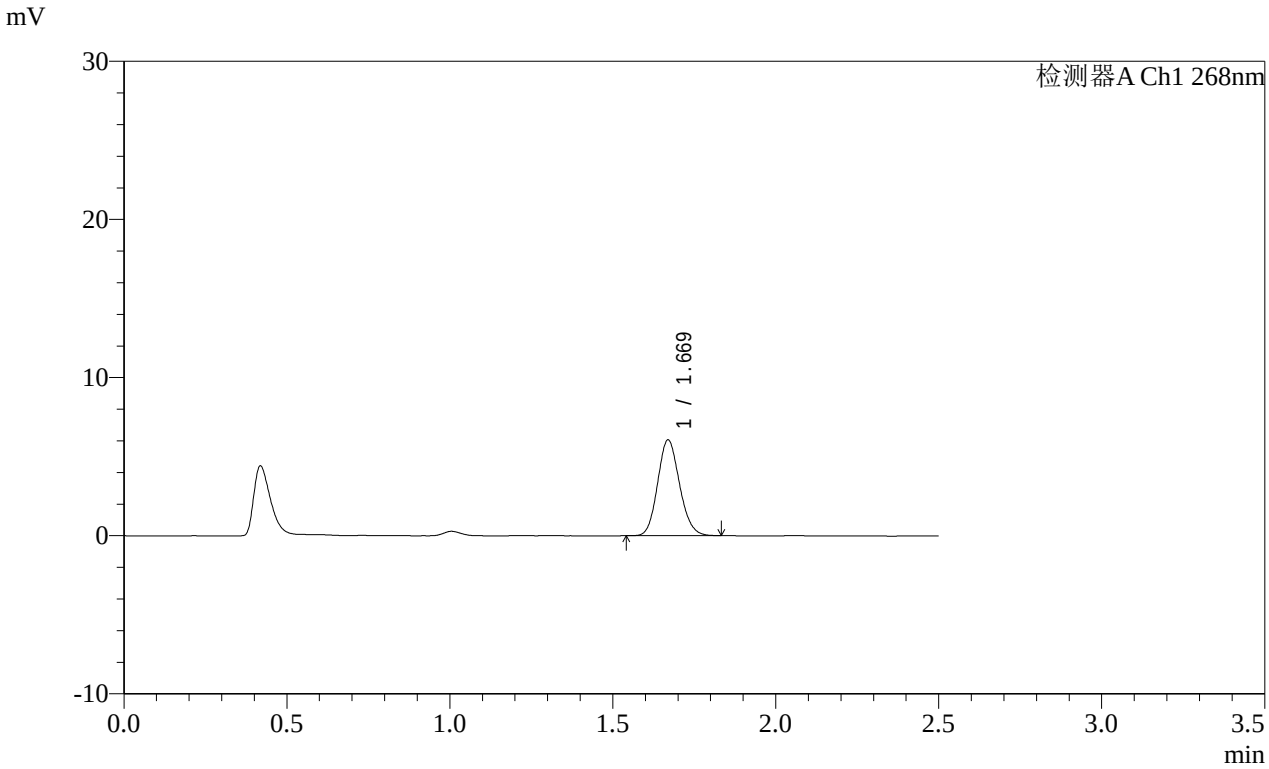

<峰表>

检测器A Ch1 268nm

峰号	保留时间	面积	面积%	高度	理论塔板数(USP)	拖尾因子	分离度(USP)
1	1.669	28410	100.000	6047	2928	1.129	--
总计		28410	100.000	6047			

SHIMADZU LabSolutions

SMF-4109

<样品信息>

色谱柱 :XB-C18(50mm*4.6mm,5μm） 流速:1.5ml/min
柱 温 :30℃ 波长:268nm
数据文件名:
RC$SMF-4109 - 0-145/25-1541-2 - cbzj-12468328p-8mg-rcqx-pH1.2+0.05sdsjz-2-p6-10min.lcd
方法文件名: RC$SMF-4109 - SMF-4109-rcqx-FX274.lcm
批处理文件名: RC$SMF-4109 - 20251204-rc-FX274.lcb
样品瓶号: 2-47
进样体积: 10 μl 版本号:6.115
进样时间: 2025/12/04 14:55:25 实验者: xiechaojun
处理时间（V2）: 2025/12/05 08:37:42 处理者: xiechaojun
仪器型号:SHIMADZU LC-2050C(FX274)

<色谱图>

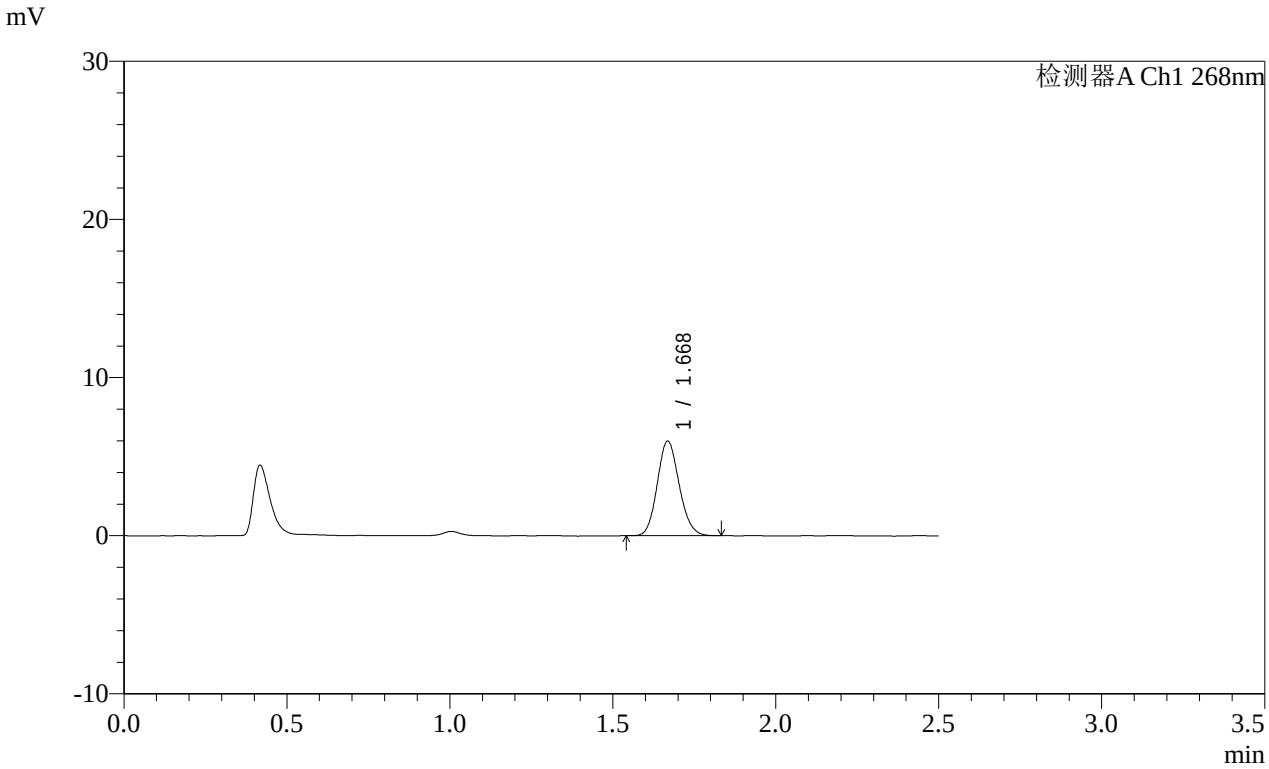

<峰表>

检测器A Ch1 268nm

峰号	保留时间	面积	面积%	高度	理论塔板数(USP)	拖尾因子	分离度(USP)
1	1.668	28003	100.000	5948	2929	1.126	--
总计		28003	100.000	5948			

SHIMADZU LabSolutions

SMF-4109

<样品信息>

色谱柱 :XB-C18(50mm*4.6mm,5μm）
柱 温 :30℃
流速:1.5ml/min
波长:268nm
数据文件名:
RC$SMF-4109 - 0-145/25-1542-2 - cbzj-12468328p-8mg-rcqx-pH1.2+0.05sdsjz-2-p1-15min.lcd
方法文件名: RC$SMF-4109 - SMF-4109-rcqx-FX274.lcm
批处理文件名: RC$SMF-4109 - 20251204-rc-FX274.lcb
样品瓶号: 2-3
进样体积: 10 μl
版本号:6.115
进样时间: 2025/12/04 14:58:18
实验者: xiechaojun
处理时间（V2）: 2025/12/05 08:37:45
处理者: xiechaojun
仪器型号:SHIMADZU LC-2050C(FX274)

<色谱图>

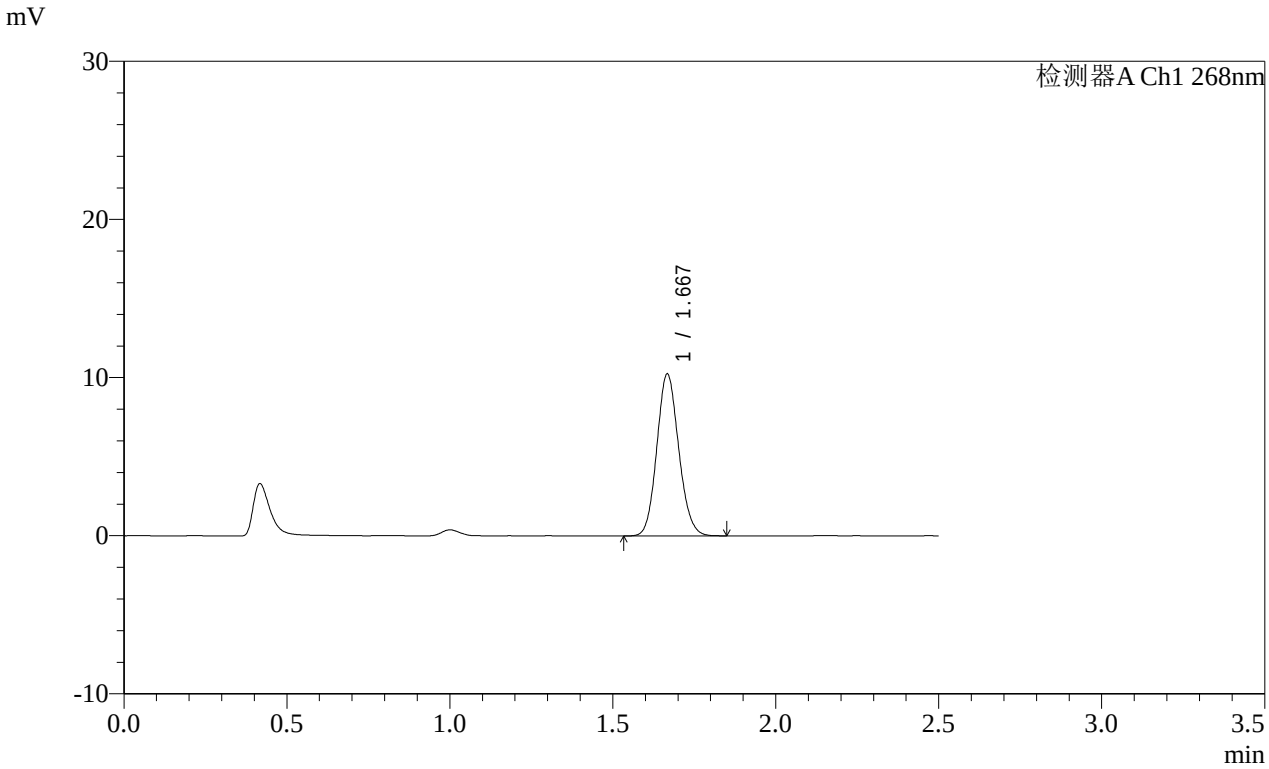

<峰表>

检测器A Ch1 268nm

峰号	保留时间	面积	面积%	高度	理论塔板数(USP)	拖尾因子	分离度(USP)
1	1.667	47973	100.000	10166	2927	1.116	--
总计		47973	100.000	10166			

SHIMADZU LabSolutions

SMF-4109

<样品信息>

色谱柱 :XB-C18(50mm*4.6mm,5μm） 流速:1.5ml/min
柱 温 :30℃ 波长:268nm
数据文件名:
RC$SMF-4109 - 0-145/25-1543-2 - cbzj-12468328p-8mg-rcqx-pH1.2+0.05sdsjz-2-p2-15min.lcd
方法文件名: RC$SMF-4109 - SMF-4109-rcqx-FX274.lcm
批处理文件名: RC$SMF-4109 - 20251204-rc-FX274.lcb
样品瓶号: 2-12
进样体积: 10 μl 版本号:6.115
进样时间: 2025/12/04 15:01:11 实验者: xiechaojun
处理时间（V2）: 2025/12/05 08:37:48 处理者: xiechaojun
仪器型号:SHIMADZU LC-2050C(FX274)

<色谱图>

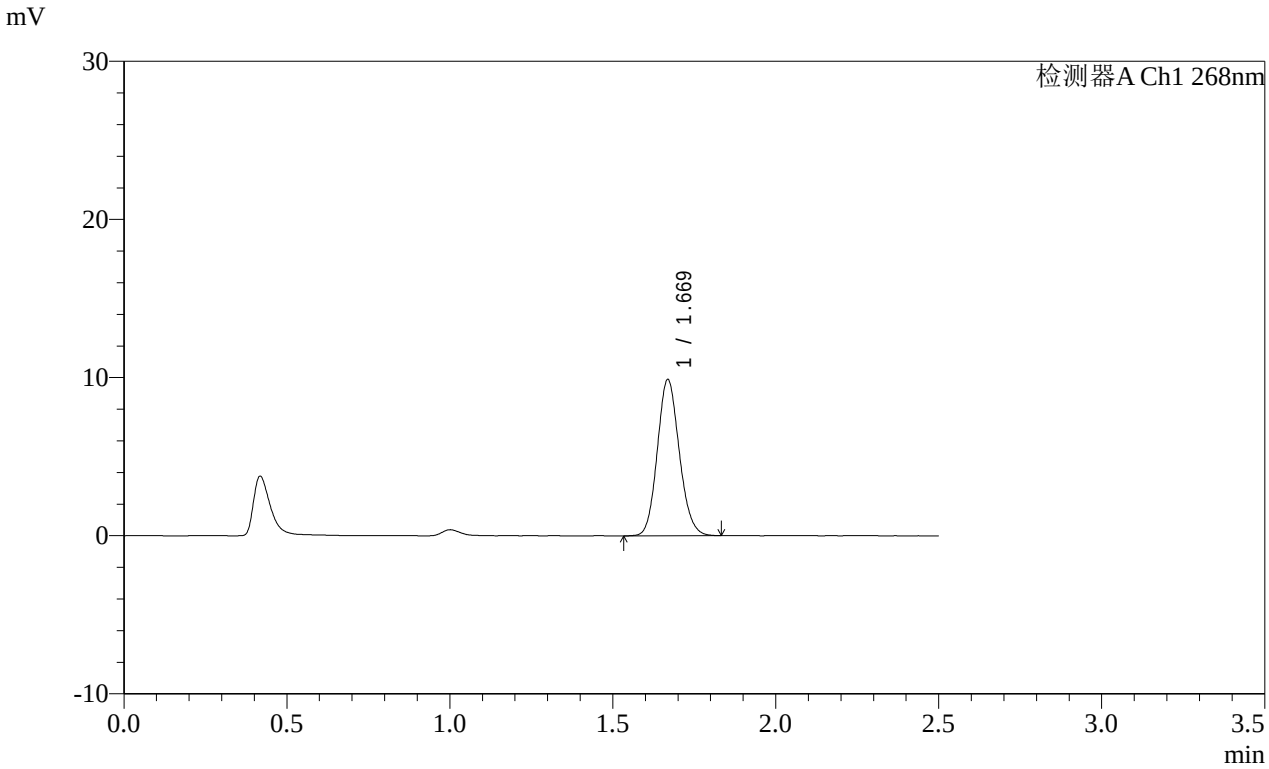

<峰表>

检测器A Ch1 268nm

峰号	保留时间	面积	面积%	高度	理论塔板数(USP)	拖尾因子	分离度(USP)
1	1.669	46361	100.000	9829	2925	1.121	--
总计		46361	100.000	9829			

SHIMADZU LabSolutions

SMF-4109

<样品信息>

色谱柱 :XB-C18(50mm*4.6mm,5μm）
柱 温 :30℃
流速:1.5ml/min
波长:268nm
数据文件名:
RC$SMF-4109 - 0-145/25-1544-2 - cbzj-12468328p-8mg-rcqx-pH1.2+0.05sdsjz-2-p3-15min.lcd
方法文件名: RC$SMF-4109 - SMF-4109-rcqx-FX274.lcm
批处理文件名: RC$SMF-4109 - 20251204-rc-FX274.lcb
样品瓶号: 2-21
进样体积: 10 μl
版本号:6.115
进样时间: 2025/12/04 15:04:05
实验者: xiechaojun
处理时间（V2）: 2025/12/05 08:37:51
处理者: xiechaojun
仪器型号:SHIMADZU LC-2050C(FX274)

<色谱图>

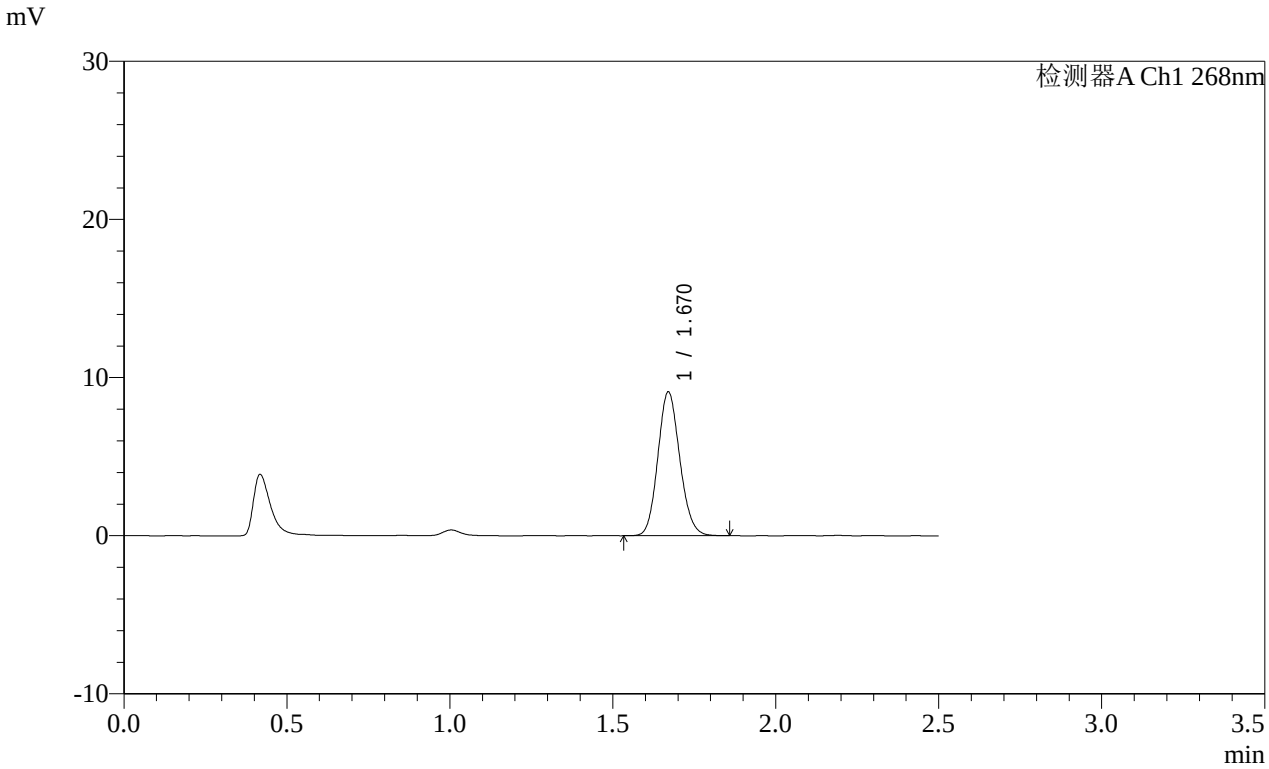

<峰表>

检测器A Ch1 268nm

峰号	保留时间	面积	面积%	高度	理论塔板数(USP)	拖尾因子	分离度(USP)
1	1.670	42655	100.000	9084	2930	1.123	--
总计		42655	100.000	9084			

SHIMADZU LabSolutions

SMF-4109

<样品信息>

色谱柱 :XB-C18(50mm*4.6mm,5μm） 流速:1.5ml/min
柱 温 :30℃ 波长:268nm
数据文件名:
RC$SMF-4109 - 0-145/25-1545-2 - cbzj-12468328p-8mg-rcqx-pH1.2+0.05sdsjz-2-p4-15min.lcd
方法文件名: RC$SMF-4109 - SMF-4109-rcqx-FX274.lcm
批处理文件名: RC$SMF-4109 - 20251204-rc-FX274.lcb
样品瓶号: 2-30
进样体积: 10 μl 版本号:6.115
进样时间: 2025/12/04 15:06:59 实验者: xiechaojun
处理时间（V2） : 2025/12/05 08:37:54 处理者: xiechaojun
仪器型号:SHIMADZU LC-2050C(FX274)

<色谱图>

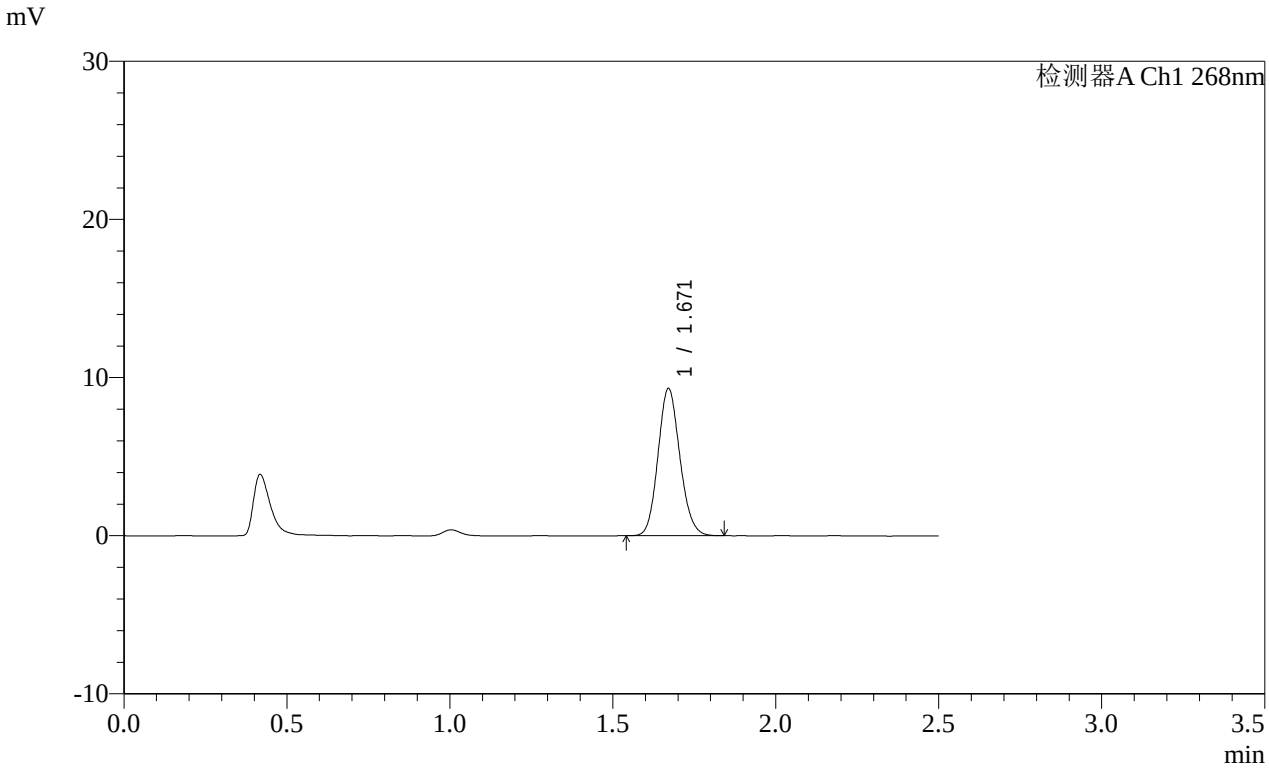

<峰表>

检测器A Ch1 268nm

峰号	保留时间	面积	面积%	高度	理论塔板数(USP)	拖尾因子	分离度(USP)
1	1.671	43524	100.000	9303	2954	1.121	--
总计		43524	100.000	9303			

SHIMADZU LabSolutions

SMF-4109

<样品信息>

色谱柱 :XB-C18(50mm*4.6mm,5μm） 流速:1.5ml/min
柱 温 :30℃ 波长:268nm
数据文件名:
RC$SMF-4109 - 0-145/25-1546-2 - cbzj-12468328p-8mg-rcqx-pH1.2+0.05sdsjz-2-p5-15min.lcd
方法文件名: RC$SMF-4109 - SMF-4109-rcqx-FX274.lcm
批处理文件名: RC$SMF-4109 - 20251204-rc-FX274.lcb
样品瓶号: 2-39
进样体积: 10 μl 版本号:6.115
进样时间: 2025/12/04 15:09:52 实验者: xiechaojun
处理时间（V2） : 2025/12/05 08:37:56 处理者: xiechaojun
仪器型号:SHIMADZU LC-2050C(FX274)

<色谱图>

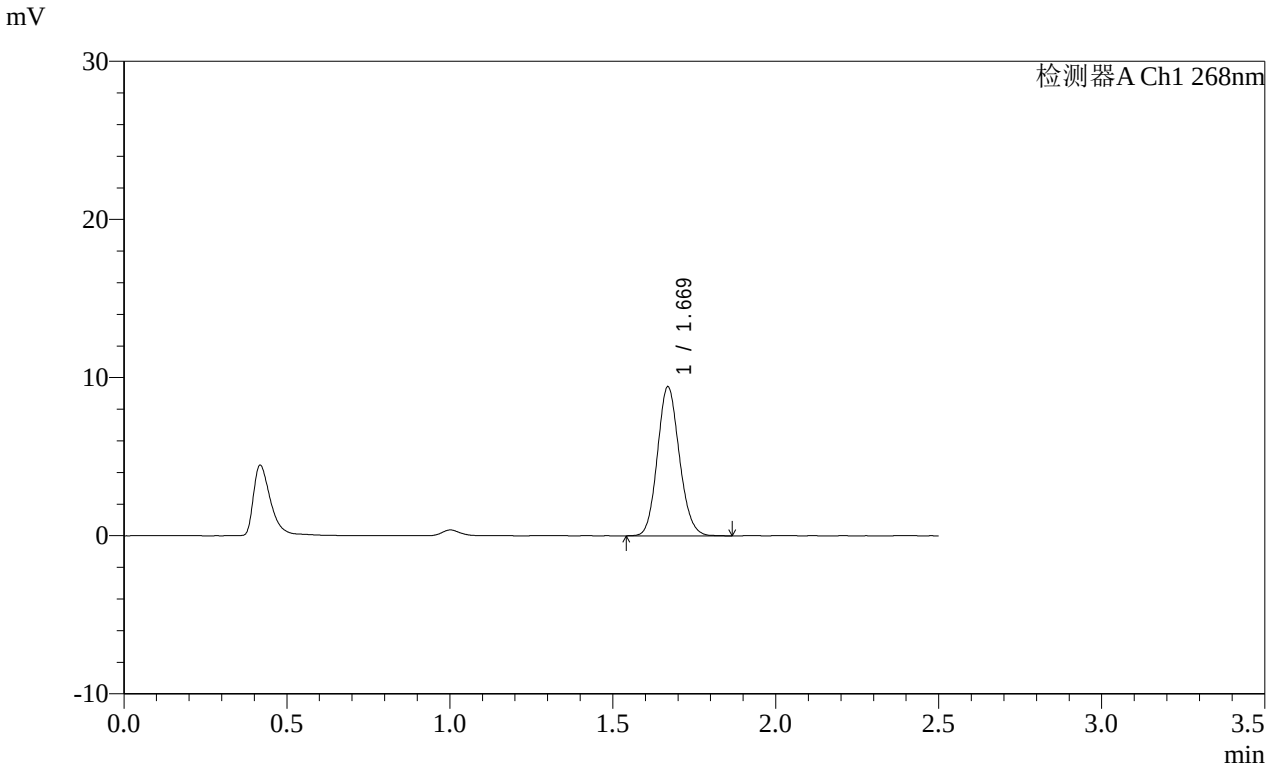

<峰表>

检测器A Ch1 268nm

峰号	保留时间	面积	面积%	高度	理论塔板数(USP)	拖尾因子	分离度(USP)
1	1.669	44221	100.000	9391	2935	1.119	--
总计		44221	100.000	9391			

SHIMADZU LabSolutions

SMF-4109

<样品信息>

色谱柱 :XB-C18(50mm*4.6mm,5μm） 流速:1.5ml/min
柱 温 :30℃ 波长:268nm
数据文件名:
RC$SMF-4109 - 0-145/25-1547-2 - cbzj-12468328p-8mg-rcqx-pH1.2+0.05sdsjz-2-p6-15min.lcd
方法文件名: RC$SMF-4109 - SMF-4109-rcqx-FX274.lcm
批处理文件名: RC$SMF-4109 - 20251204-rc-FX274.lcb
样品瓶号: 2-48
进样体积: 10 μl 版本号:6.115
进样时间: 2025/12/04 15:12:45 实验者: xiechaojun
处理时间（V2）: 2025/12/05 08:37:59 处理者: xiechaojun
仪器型号:SHIMADZU LC-2050C(FX274)

<色谱图>

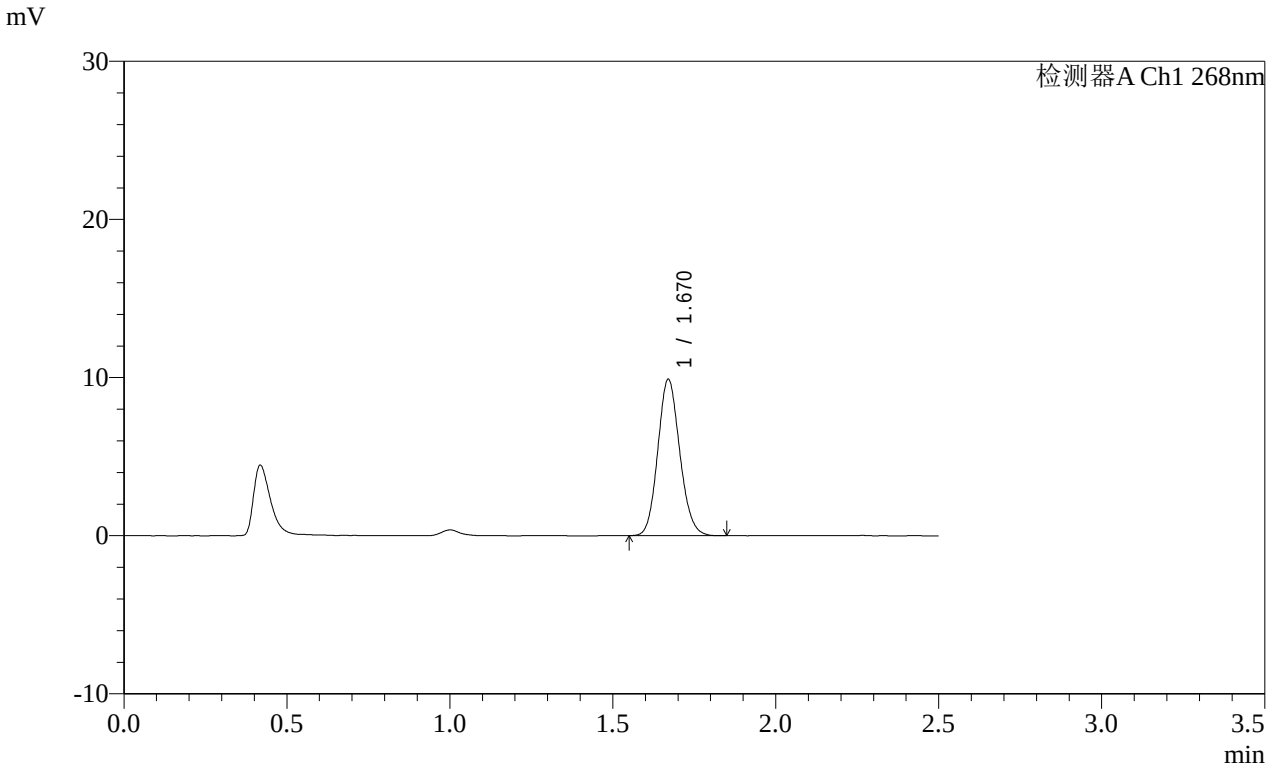

<峰表>

检测器A Ch1 268nm

峰号	保留时间	面积	面积%	高度	理论塔板数(USP)	拖尾因子	分离度(USP)
1	1.670	46403	100.000	9878	2929	1.119	--
总计		46403	100.000	9878			

SHIMADZU LabSolutions

SMF-4109

<样品信息>

色谱柱 :XB-C18(50mm*4.6mm,5μm） 流速:1.5ml/min
柱 温 :30℃ 波长:268nm
数据文件名:
RC$SMF-4109 - 0-145/25-1548-2 - cbzj-12468328p-8mg-rcqx-pH1.2+0.05sdsjz-2-p1-20min.lcd
方法文件名: RC$SMF-4109 - SMF-4109-rcqx-FX274.lcm
批处理文件名: RC$SMF-4109 - 20251204-rc-FX274.lcb
样品瓶号: 2-4
进样体积: 10 μl 版本号:6.115
进样时间: 2025/12/04 15:15:39 实验者: xiechaojun
处理时间（V2） : 2025/12/05 08:38:02 处理者: xiechaojun
仪器型号:SHIMADZU LC-2050C(FX274)

<色谱图>

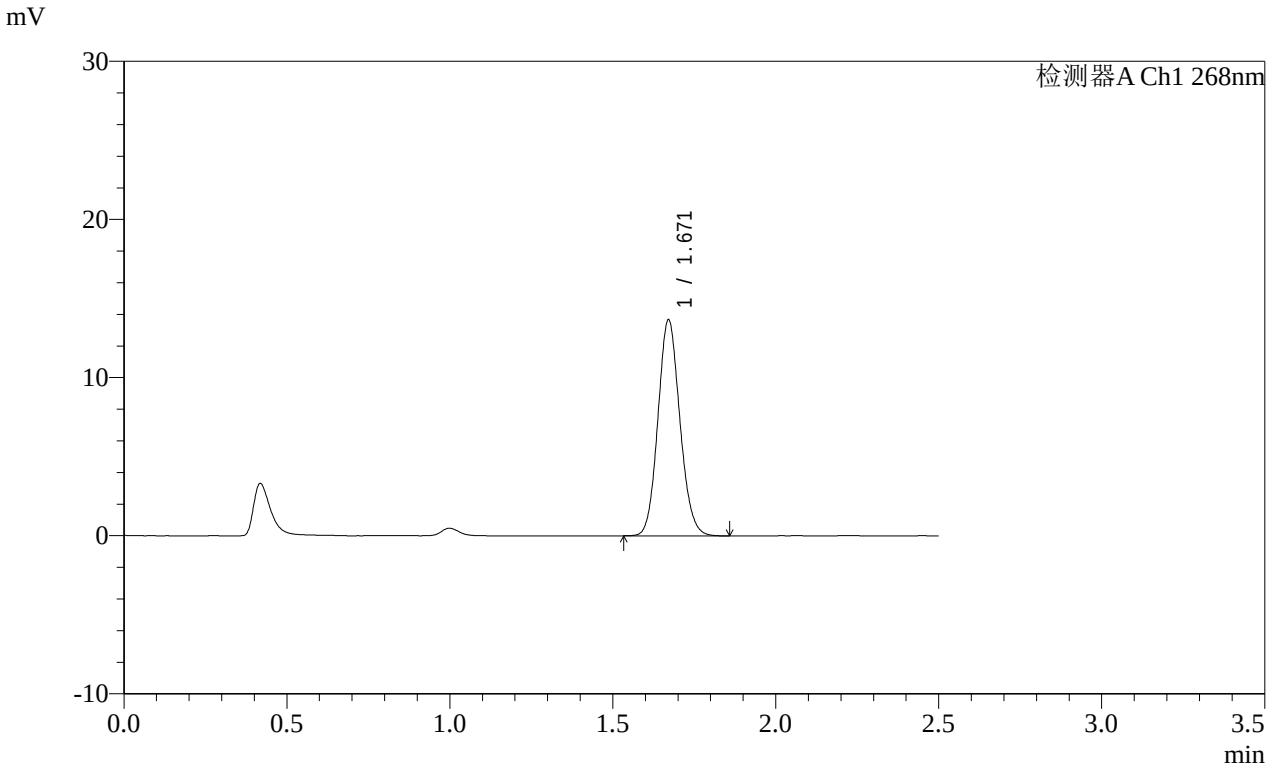

<峰表>

检测器A Ch1 268nm

峰号	保留时间	面积	面积%	高度	理论塔板数(USP)	拖尾因子	分离度(USP)
1	1.671	64017	100.000	13659	2939	1.108	--
总计		64017	100.000	13659			

SHIMADZU LabSolutions

SMF-4109

<样品信息>

色谱柱 :XB-C18(50mm*4.6mm,5μm）
柱 温 :30℃
流速:1.5ml/min
波长:268nm
数据文件名:
RC$SMF-4109 - 0-145/25-1549-2 - cbzj-12468328p-8mg-rcqx-pH1.2+0.05sdsjz-2-p2-20min.lcd
方法文件名: RC$SMF-4109 - SMF-4109-rcqx-FX274.lcm
批处理文件名: RC$SMF-4109 - 20251204-rc-FX274.lcb
样品瓶号: 2-13
进样体积: 10 μl
版本号:6.115
进样时间: 2025/12/04 15:18:32
实验者: xiechaojun
处理时间（V2）: 2025/12/05 08:38:05
处理者: xiechaojun
仪器型号:SHIMADZU LC-2050C(FX274)

<色谱图>

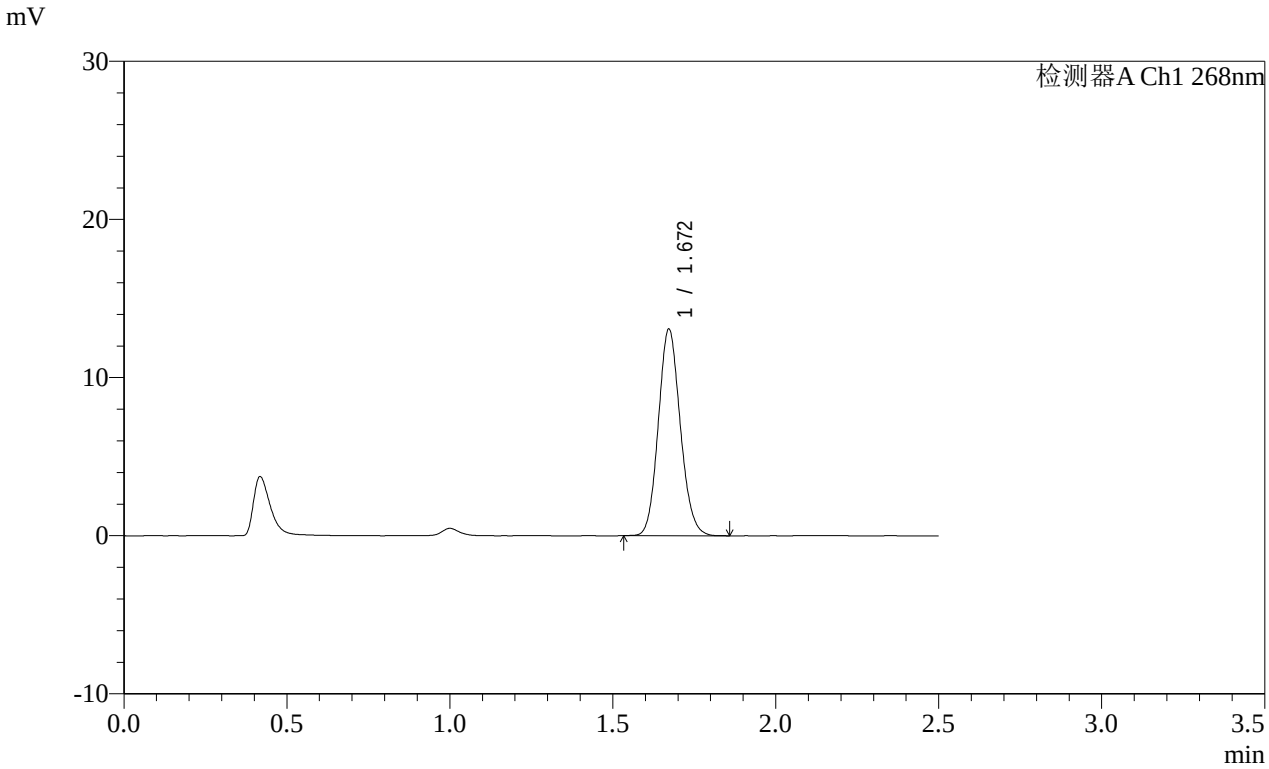

<峰表>

检测器A Ch1 268nm

峰号	保留时间	面积	面积%	高度	理论塔板数(USP)	拖尾因子	分离度(USP)
1	1.672	61252	100.000	13067	2942	1.117	--
总计		61252	100.000	13067			

SHIMADZU LabSolutions

SMF-4109

<样品信息>

色谱柱 :XB-C18(50mm*4.6mm,5μm）
柱 温 :30℃
流速:1.5ml/min
波长:268nm
数据文件名:
RC$SMF-4109 - 0-145/25-1550-2 - cbzj-12468328p-8mg-rcqx-pH1.2+0.05sdsjz-2-p3-20min.lcd
方法文件名: RC$SMF-4109 - SMF-4109-rcqx-FX274.lcm
批处理文件名: RC$SMF-4109 - 20251204-rc-FX274.lcb
样品瓶号: 2-22
进样体积: 10 μl
版本号:6.115
进样时间: 2025/12/04 15:21:26
实验者: xiechaojun
处理时间（V2）: 2025/12/05 08:38:07
处理者: xiechaojun
仪器型号:SHIMADZU LC-2050C(FX274)

<色谱图>

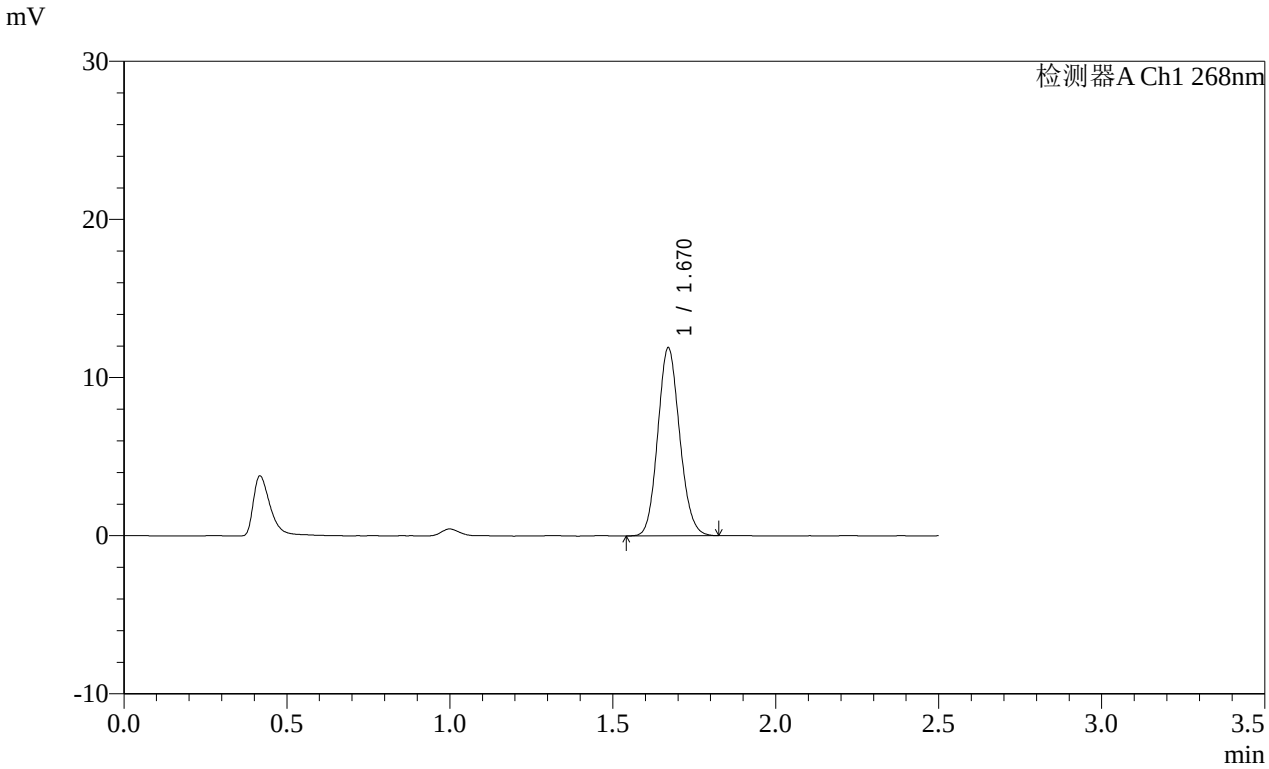

<峰表>

检测器A Ch1 268nm

峰号	保留时间	面积	面积%	高度	理论塔板数(USP)	拖尾因子	分离度(USP)
1	1.670	55559	100.000	11875	2944	1.115	--
总计		55559	100.000	11875			

SHIMADZU LabSolutions

SMF-4109

<样品信息>

色谱柱 :XB-C18(50mm*4.6mm,5μm） 流速:1.5ml/min
柱 温 :30℃ 波长:268nm
数据文件名:
RC$SMF-4109 - 0-145/25-1551-2 - cbzj-12468328p-8mg-rcqx-pH1.2+0.05sdsjz-2-p4-20min.lcd
方法文件名: RC$SMF-4109 - SMF-4109-rcqx-FX274.lcm
批处理文件名: RC$SMF-4109 - 20251204-rc-FX274.lcb
样品瓶号: 2-31
进样体积: 10 μl 版本号:6.115
进样时间: 2025/12/04 15:24:19 实验者: xiechaojun
处理时间（V2）: 2025/12/05 08:38:10 处理者: xiechaojun
仪器型号:SHIMADZU LC-2050C(FX274)

<色谱图>

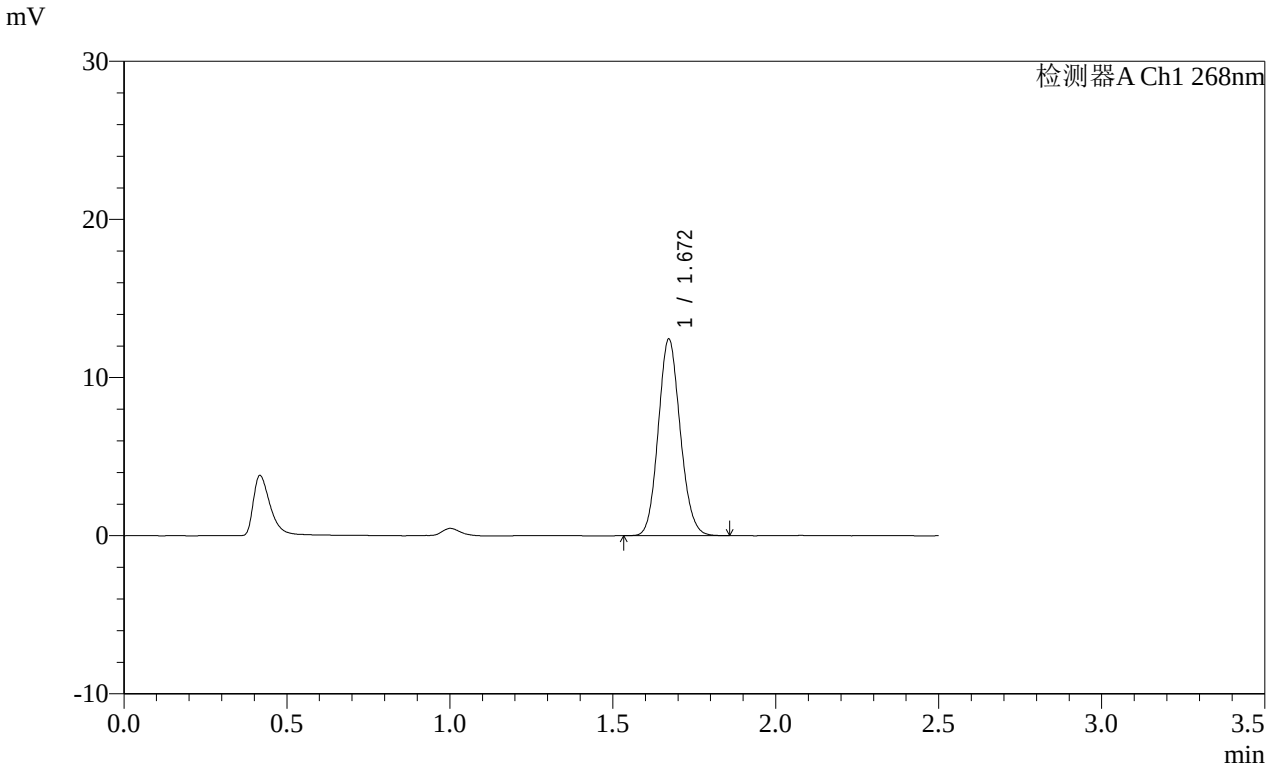

<峰表>

检测器A Ch1 268nm

峰号	保留时间	面积	面积%	高度	理论塔板数(USP)	拖尾因子	分离度(USP)
1	1.672	58264	100.000	12431	2936	1.112	--
总计		58264	100.000	12431			

SHIMADZU LabSolutions

SMF-4109

<样品信息>

色谱柱 :XB-C18(50mm*4.6mm,5μm） 流速:1.5ml/min
柱 温 :30℃ 波长:268nm
数据文件名:
RC$SMF-4109 - 0-145/25-1552-2 - cbzj-12468328p-8mg-rcqx-pH1.2+0.05sdsjz-2-p5-20min.lcd
方法文件名: RC$SMF-4109 - SMF-4109-rcqx-FX274.lcm
批处理文件名: RC$SMF-4109 - 20251204-rc-FX274.lcb
样品瓶号: 2-40
进样体积: 10 μl 版本号:6.115
进样时间: 2025/12/04 15:27:12 实验者: xiechaojun
处理时间（V2）: 2025/12/05 08:38:13 处理者: xiechaojun
仪器型号:SHIMADZU LC-2050C(FX274)

<色谱图>

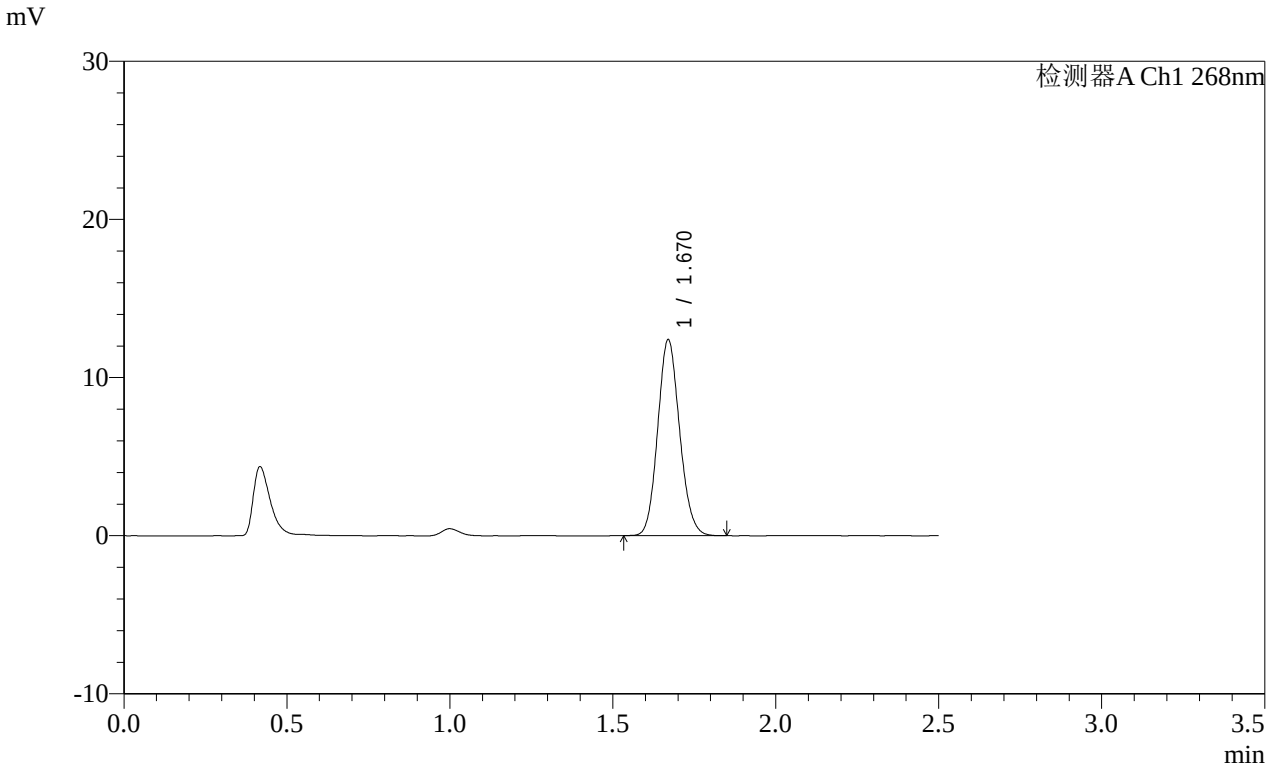

<峰表>

检测器A Ch1 268nm

峰号	保留时间	面积	面积%	高度	理论塔板数(USP)	拖尾因子	分离度(USP)
1	1.670	58036	100.000	12373	2938	1.114	--
总计		58036	100.000	12373			

SHIMADZU LabSolutions

SMF-4109

<样品信息>

色谱柱 :XB-C18(50mm*4.6mm,5μm） 流速:1.5ml/min
柱 温 :30℃ 波长:268nm
数据文件名:
RC$SMF-4109 - 0-145/25-1553-2 - cbzj-12468328p-8mg-rcqx-pH1.2+0.05sdsjz-2-p6-20min.lcd
方法文件名: RC$SMF-4109 - SMF-4109-rcqx-FX274.lcm
批处理文件名: RC$SMF-4109 - 20251204-rc-FX274.lcb
样品瓶号: 2-49
进样体积: 10 μl 版本号:6.115
进样时间: 2025/12/04 15:30:06 实验者: xiechaojun
处理时间（V2） : 2025/12/05 08:38:15 处理者: xiechaojun
仪器型号:SHIMADZU LC-2050C(FX274)

<色谱图>

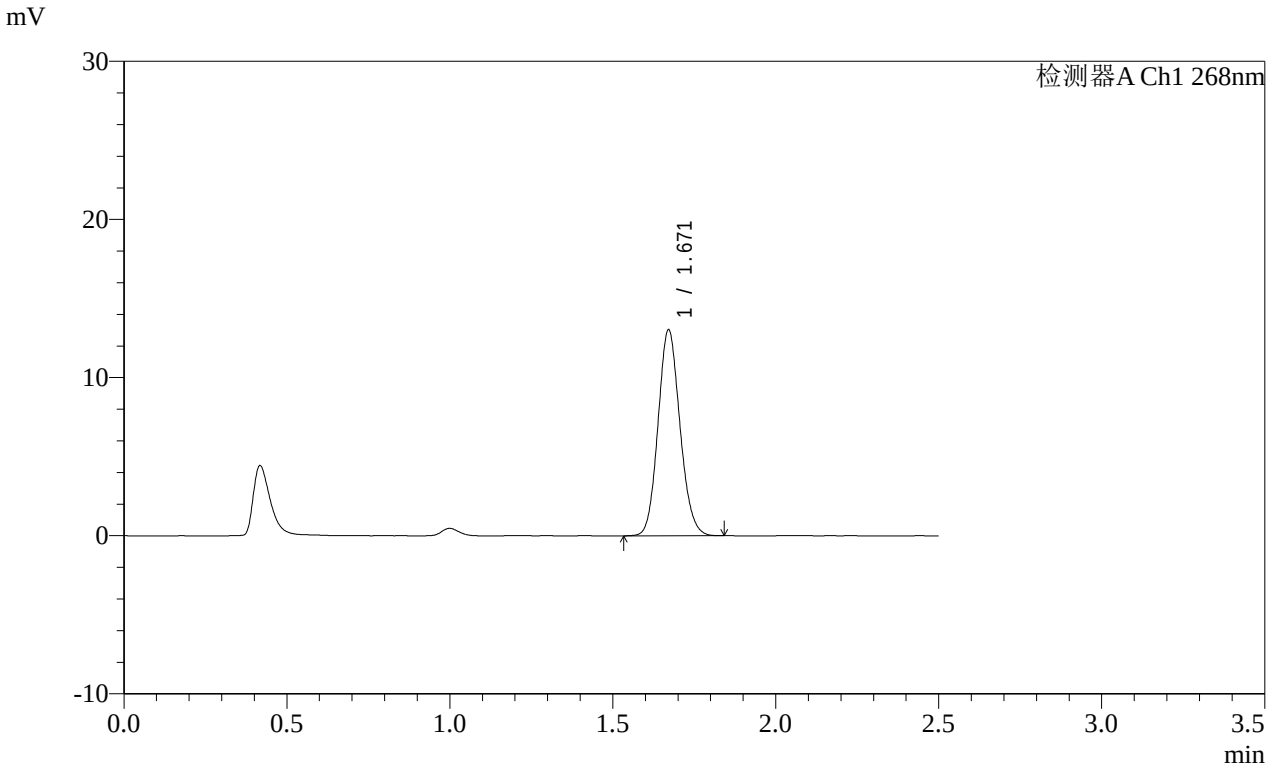

<峰表>

检测器A Ch1 268nm

峰号	保留时间	面积	面积%	高度	理论塔板数(USP)	拖尾因子	分离度(USP)
1	1.671	61030	100.000	13020	2942	1.115	--
总计		61030	100.000	13020			

SHIMADZU LabSolutions

SMF-4109

<样品信息>

色谱柱 :XB-C18(50mm*4.6mm,5μm） 流速:1.5ml/min
柱 温 :30℃ 波长:268nm
数据文件名:
RC$SMF-4109 - 0-145/25-1554-2 - cbzj-12468328p-8mg-rcqx-pH1.2+0.05sdsjz-2-p1-30min.lcd
方法文件名: RC$SMF-4109 - SMF-4109-rcqx-FX274.lcm
批处理文件名: RC$SMF-4109 - 20251204-rc-FX274.lcb
样品瓶号: 2-5
进样体积: 10 μl 版本号:6.115
进样时间: 2025/12/04 15:32:59 实验者: xiechaojun
处理时间（V2） : 2025/12/05 08:38:18 处理者: xiechaojun
仪器型号:SHIMADZU LC-2050C(FX274)

<色谱图>

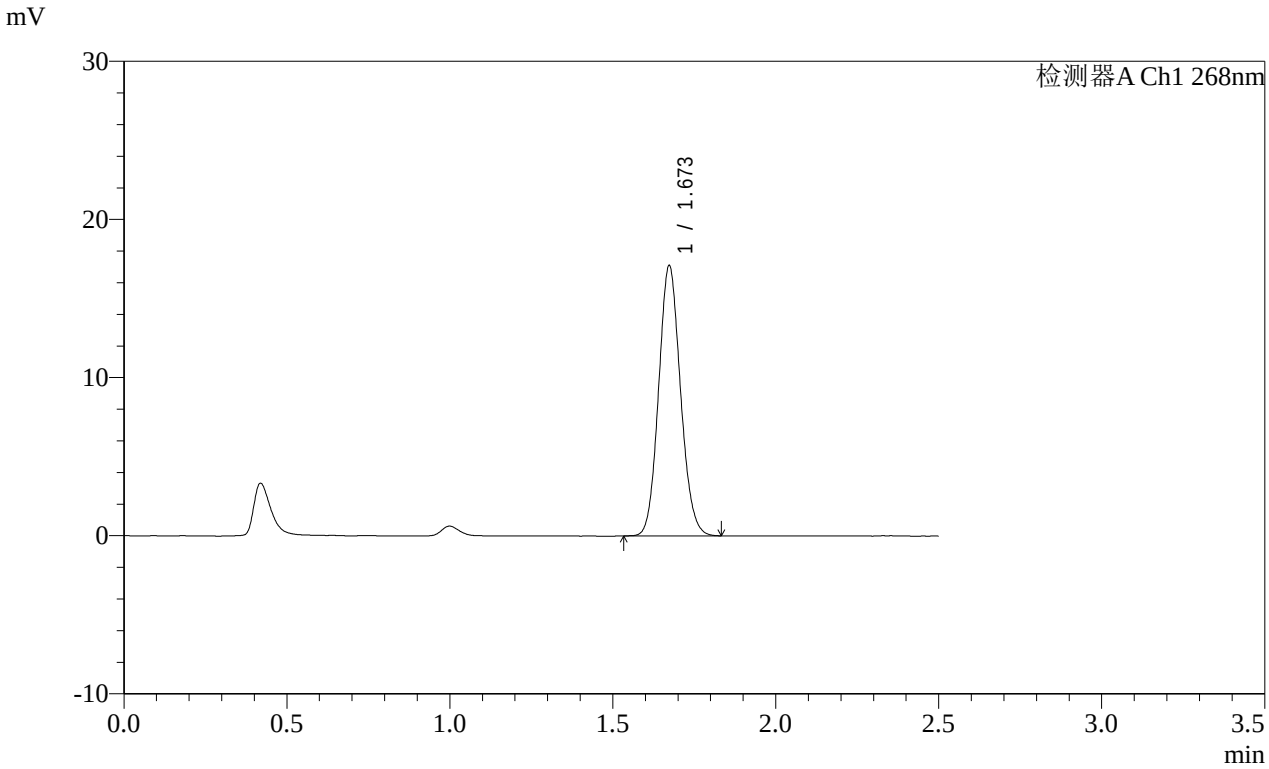

<峰表>

检测器A Ch1 268nm

峰号	保留时间	面积	面积%	高度	理论塔板数(USP)	拖尾因子	分离度(USP)
1	1.673	79778	100.000	17068	2951	1.104	--
总计		79778	100.000	17068			

SHIMADZU LabSolutions

SMF-4109

<样品信息>

色谱柱 :XB-C18(50mm*4.6mm,5μm）
柱 温 :30℃
流速:1.5ml/min
波长:268nm
数据文件名:
RC$SMF-4109 - 0-145/25-1555-2 - cbzj-12468328p-8mg-rcqx-pH1.2+0.05sdsjz-2-p2-30min.lcd
方法文件名: RC$SMF-4109 - SMF-4109-rcqx-FX274.lcm
批处理文件名: RC$SMF-4109 - 20251204-rc-FX274.lcb
样品瓶号: 2-14
进样体积: 10 μl
版本号:6.115
进样时间: 2025/12/04 15:35:52
实验者: xiechaojun
处理时间（V2）: 2025/12/05 08:38:21
处理者: xiechaojun
仪器型号:SHIMADZU LC-2050C(FX274)

<色谱图>

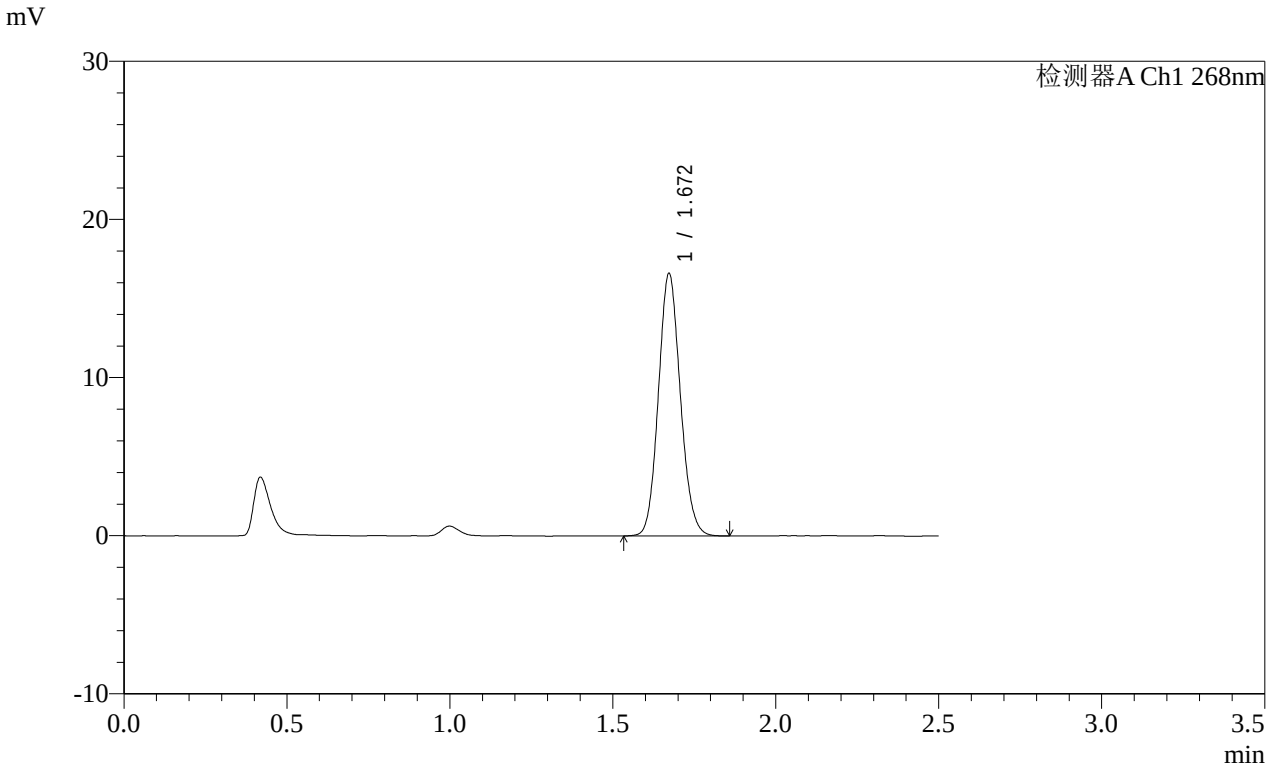

<峰表>

检测器A Ch1 268nm

峰号	保留时间	面积	面积%	高度	理论塔板数(USP)	拖尾因子	分离度(USP)
1	1.672	77790	100.000	16598	2945	1.107	--
总计		77790	100.000	16598			

SHIMADZU LabSolutions

SMF-4109

<样品信息>

色谱柱 :XB-C18(50mm*4.6mm,5μm）
柱 温 :30℃
流速:1.5ml/min
波长:268nm
数据文件名:
RC$SMF-4109 - 0-145/25-1556-2 - cbzj-12468328p-8mg-rcqx-pH1.2+0.05sdsjz-2-p3-30min.lcd
方法文件名: RC$SMF-4109 - SMF-4109-rcqx-FX274.lcm
批处理文件名: RC$SMF-4109 - 20251204-rc-FX274.lcb
样品瓶号: 2-23
进样体积: 10 μl
版本号:6.115
进样时间: 2025/12/04 15:38:46
实验者: xiechaojun
处理时间（V2）: 2025/12/05 08:38:24
处理者: xiechaojun
仪器型号:SHIMADZU LC-2050C(FX274)

<色谱图>

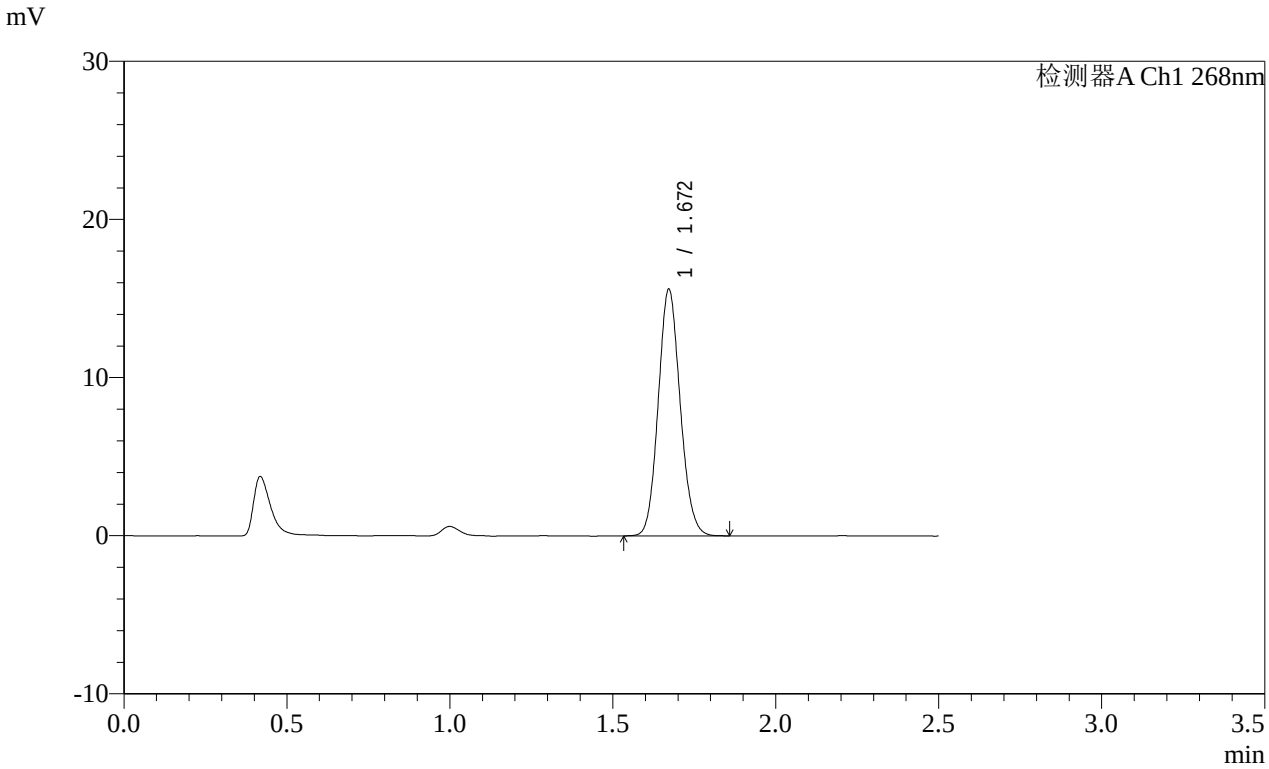

<峰表>

检测器A Ch1 268nm

峰号	保留时间	面积	面积%	高度	理论塔板数(USP)	拖尾因子	分离度(USP)
1	1.672	73142	100.000	15598	2938	1.107	--
总计		73142	100.000	15598			

SHIMADZU LabSolutions

SMF-4109

<样品信息>

色谱柱 :XB-C18(50mm*4.6mm,5μm） 流速:1.5ml/min
柱 温 :30℃ 波长:268nm
数据文件名:
RC$SMF-4109 - 0-145/25-1557-2 - cbzj-12468328p-8mg-rcqx-pH1.2+0.05sdsjz-2-p4-30min.lcd
方法文件名: RC$SMF-4109 - SMF-4109-rcqx-FX274.lcm
批处理文件名: RC$SMF-4109 - 20251204-rc-FX274.lcb
样品瓶号: 2-32
进样体积: 10 μl 版本号:6.115
进样时间: 2025/12/04 15:41:39 实验者: xiechaojun
处理时间（V2） : 2025/12/05 08:38:27 处理者: xiechaojun
仪器型号:SHIMADZU LC-2050C(FX274)

<色谱图>

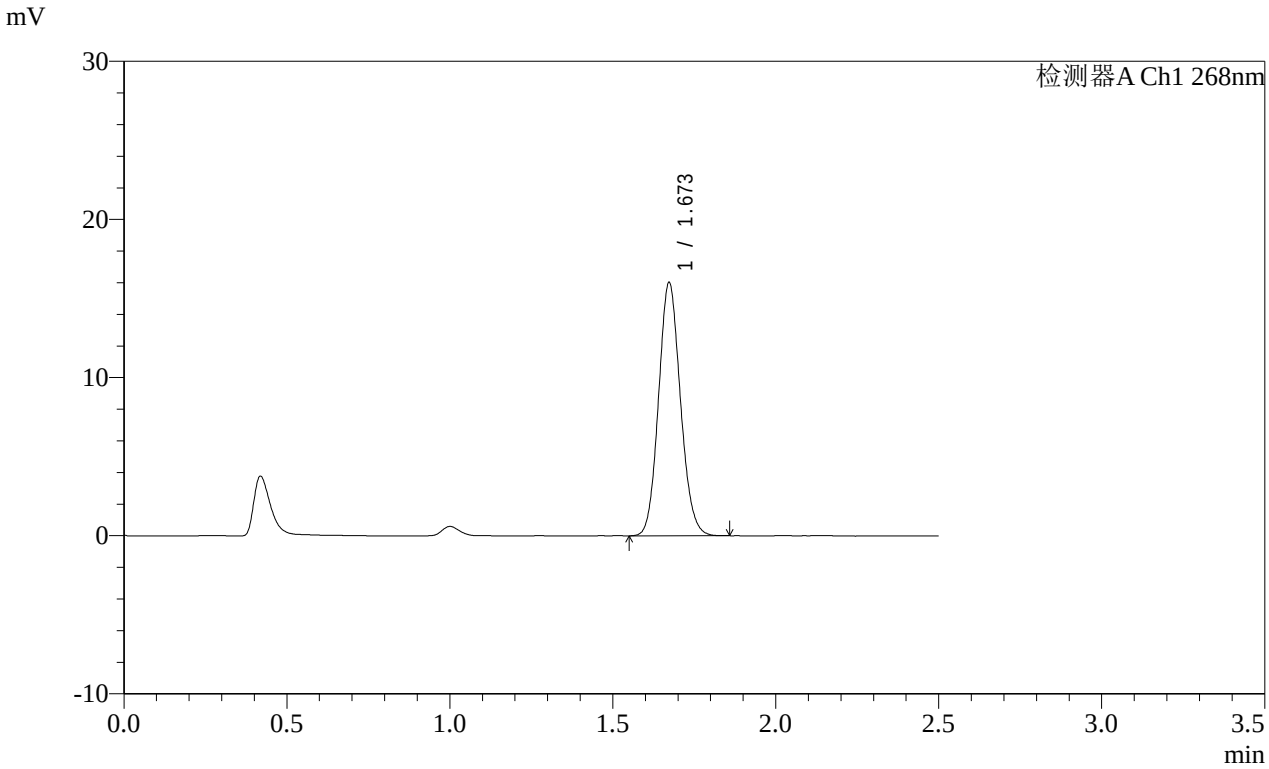

<峰表>

检测器A Ch1 268nm

峰号	保留时间	面积	面积%	高度	理论塔板数(USP)	拖尾因子	分离度(USP)
1	1.673	74821	100.000	16007	2960	1.108	--
总计		74821	100.000	16007			

SHIMADZU LabSolutions

SMF-4109

<样品信息>

色谱柱 :XB-C18(50mm*4.6mm,5μm）
柱 温 :30℃
流速:1.5ml/min
波长:268nm
数据文件名:
RC$SMF-4109 - 0-145/25-1558-2 - cbzj-12468328p-8mg-rcqx-pH1.2+0.05sdsjz-2-p5-30min.lcd
方法文件名: RC$SMF-4109 - SMF-4109-rcqx-FX274.lcm
批处理文件名: RC$SMF-4109 - 20251204-rc-FX274.lcb
样品瓶号: 2-41
进样体积: 10 μl
版本号:6.115
进样时间: 2025/12/04 15:44:32
实验者: xiechaojun
处理时间（V2）: 2025/12/05 08:38:29
处理者: xiechaojun
仪器型号:SHIMADZU LC-2050C(FX274)

<色谱图>

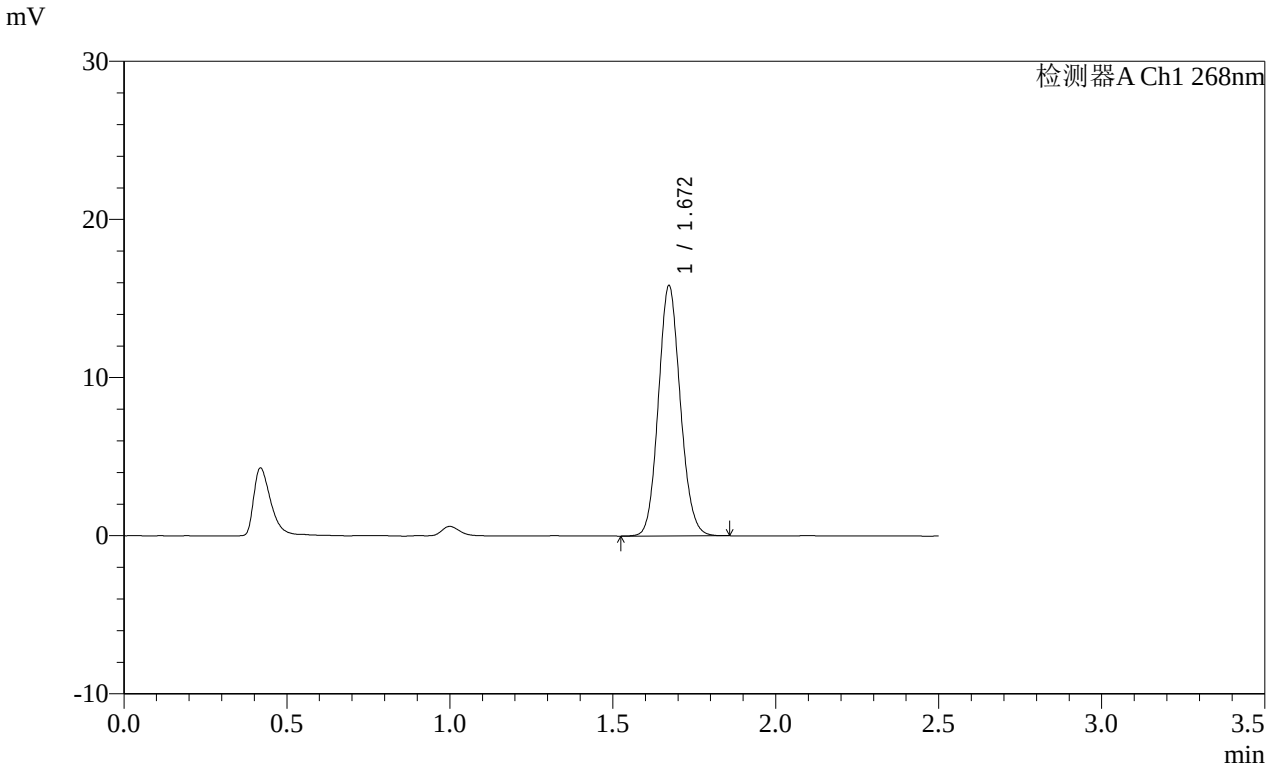

<峰表>

检测器A Ch1 268nm

峰号	保留时间	面积	面积%	高度	理论塔板数(USP)	拖尾因子	分离度(USP)
1	1.672	74120	100.000	15827	2954	1.105	--
总计		74120	100.000	15827			

SHIMADZU LabSolutions

SMF-4109

<样品信息>

色谱柱 :XB-C18(50mm*4.6mm,5μm）
柱 温 :30℃
流速:1.5ml/min
波长:268nm
数据文件名:
RC$SMF-4109 - 0-145/25-1559-2 - cbzj-12468328p-8mg-rcqx-pH1.2+0.05sdsjz-2-p6-30min.lcd
方法文件名: RC$SMF-4109 - SMF-4109-rcqx-FX274.lcm
批处理文件名: RC$SMF-4109 - 20251204-rc-FX274.lcb
样品瓶号: 2-50
进样体积: 10 μl
版本号:6.115
进样时间: 2025/12/04 15:47:25
实验者: xiechaojun
处理时间（V2）: 2025/12/05 08:38:32
处理者: xiechaojun
仪器型号:SHIMADZU LC-2050C(FX274)

<色谱图>

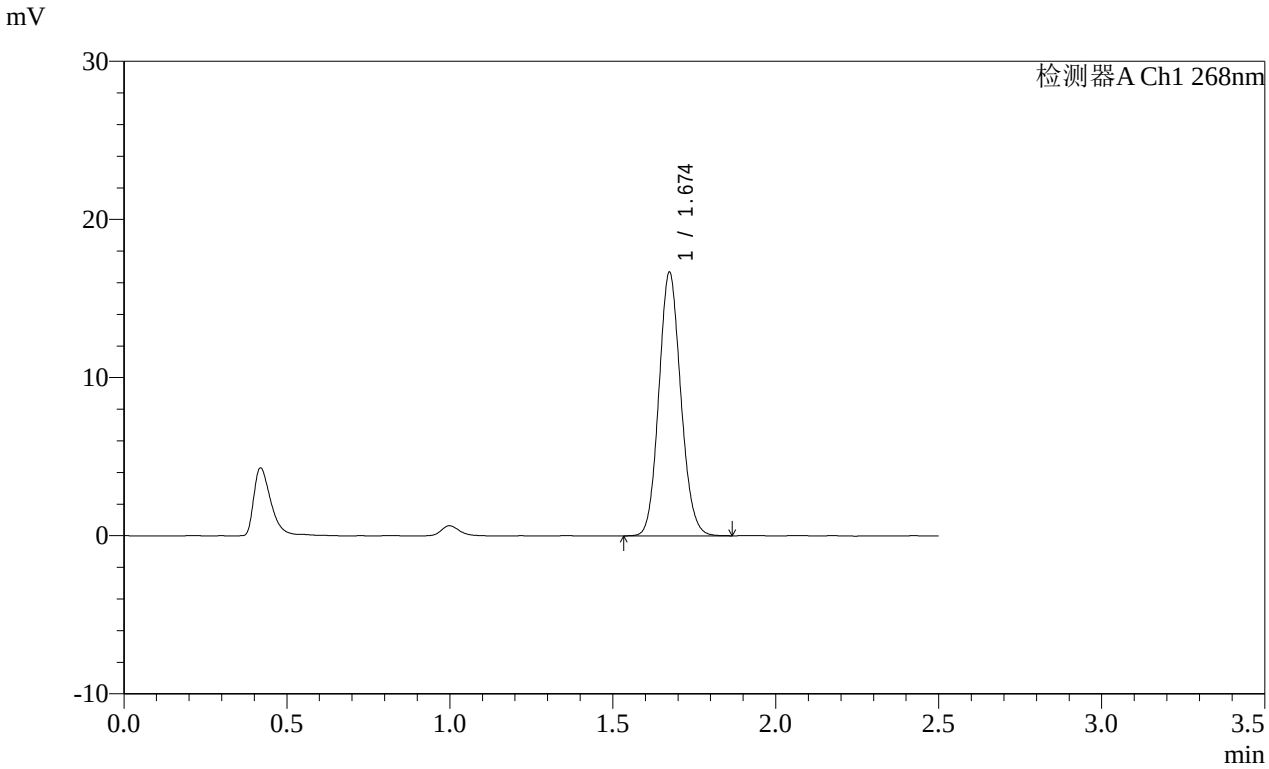

<峰表>

检测器A Ch1 268nm

峰号	保留时间	面积	面积%	高度	理论塔板数(USP)	拖尾因子	分离度(USP)
1	1.674	78140	100.000	16633	2945	1.106	--
总计		78140	100.000	16633			

SHIMADZU LabSolutions

SMF-4109

<样品信息>

色谱柱 :XB-C18(50mm*4.6mm,5μm） 流速:1.5ml/min
柱 温 :30℃ 波长:268nm
数据文件名:
RC$SMF-4109 - 0-145/25-1560-2 - cbzj-12468328p-8mg-rcqx-pH1.2+0.05sdsjz-2-p1-45min.lcd
方法文件名: RC$SMF-4109 - SMF-4109-rcqx-FX274.lcm
批处理文件名: RC$SMF-4109 - 20251204-rc-FX274.lcb
样品瓶号: 2-6
进样体积: 10 μl 版本号:6.115
进样时间: 2025/12/04 15:50:18 实验者: xiechaojun
处理时间（V2） : 2025/12/05 08:38:35 处理者: xiechaojun
仪器型号:SHIMADZU LC-2050C(FX274)

<色谱图>

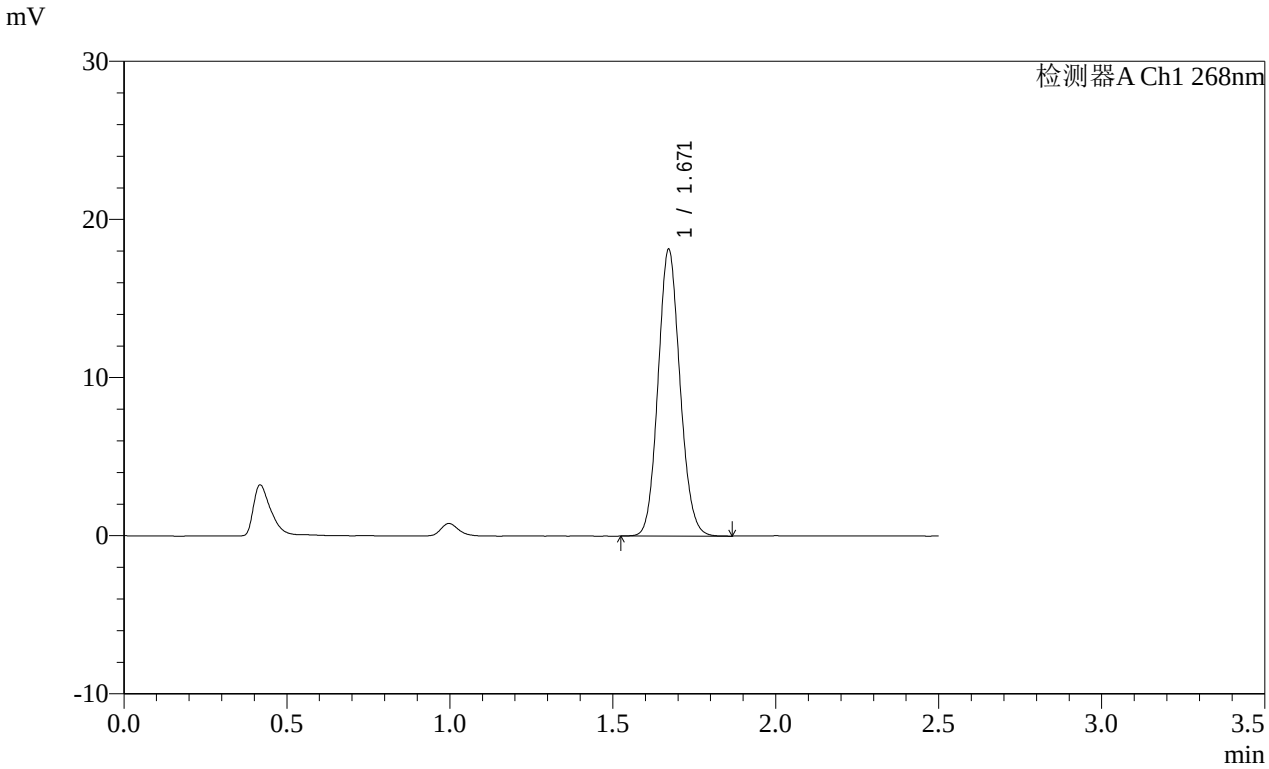

<峰表>

检测器A Ch1 268nm

峰号	保留时间	面积	面积%	高度	理论塔板数(USP)	拖尾因子	分离度(USP)
1	1.671	84903	100.000	18132	2944	1.100	--
总计		84903	100.000	18132			

SHIMADZU LabSolutions

SMF-4109

<样品信息>

色谱柱 :XB-C18(50mm*4.6mm,5μm）
柱 温 :30℃
流速:1.5ml/min
波长:268nm
数据文件名:
RC$SMF-4109 - 0-145/25-1561-2 - cbzj-12468328p-8mg-rcqx-pH1.2+0.05sdsjz-2-p2-45min.lcd
方法文件名: RC$SMF-4109 - SMF-4109-rcqx-FX274.lcm
批处理文件名: RC$SMF-4109 - 20251204-rc-FX274.lcb
样品瓶号: 2-15
进样体积: 10 μl
版本号:6.115
进样时间: 2025/12/04 15:53:12
实验者: xiechaojun
处理时间（V2）: 2025/12/05 08:38:38
处理者: xiechaojun
仪器型号:SHIMADZU LC-2050C(FX274)

<色谱图>

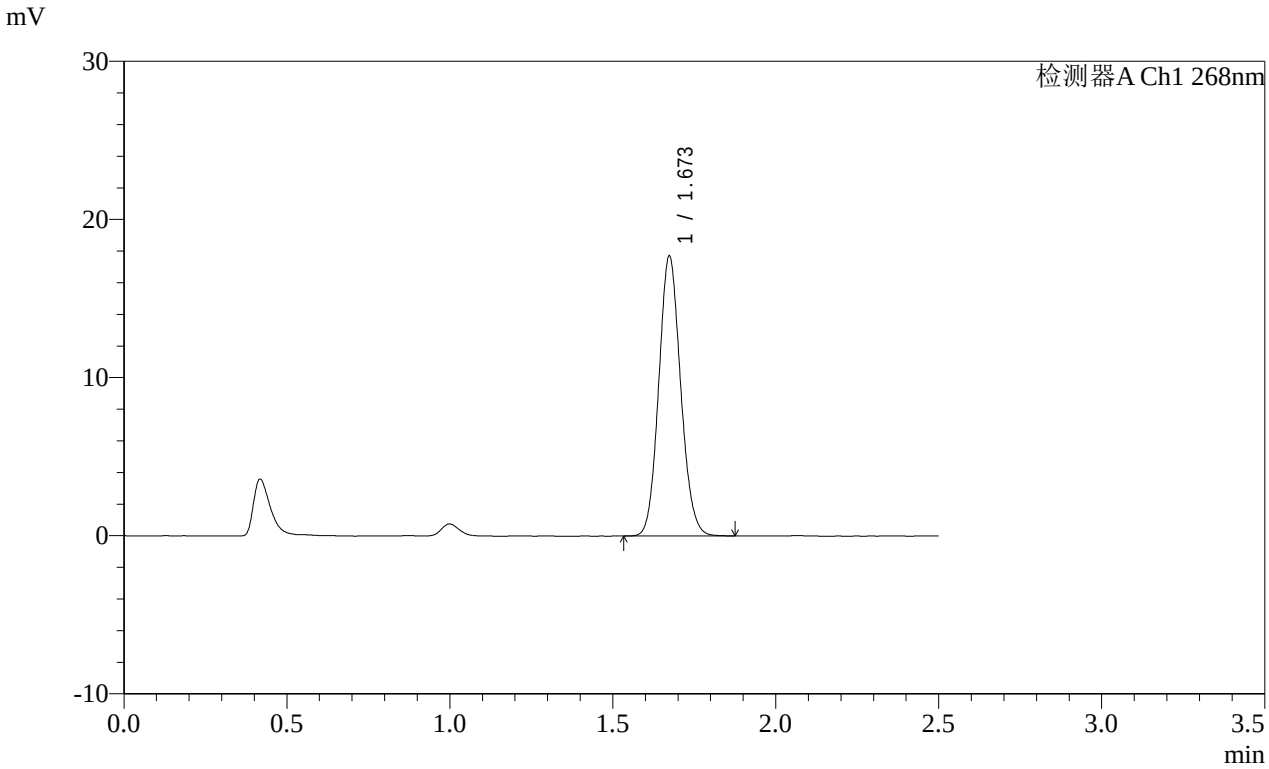

<峰表>

检测器A Ch1 268nm

峰号	保留时间	面积	面积%	高度	理论塔板数(USP)	拖尾因子	分离度(USP)
1	1.673	82808	100.000	17669	2952	1.103	--
总计		82808	100.000	17669			

SHIMADZU LabSolutions

SMF-4109

<样品信息>

色谱柱 :XB-C18(50mm*4.6mm,5μm）
柱 温 :30℃
流速:1.5ml/min
波长:268nm
数据文件名:
RC$SMF-4109 - 0-145/25-1562-2 - cbzj-12468328p-8mg-rcqx-pH1.2+0.05sdsjz-2-p3-45min.lcd
方法文件名: RC$SMF-4109 - SMF-4109-rcqx-FX274.lcm
批处理文件名: RC$SMF-4109 - 20251204-rc-FX274.lcb
样品瓶号: 2-24
进样体积: 10 μl
版本号:6.115
进样时间: 2025/12/04 15:56:06
实验者: xiechaojun
处理时间（V2）: 2025/12/05 08:38:40
处理者: xiechaojun
仪器型号:SHIMADZU LC-2050C(FX274)

<色谱图>

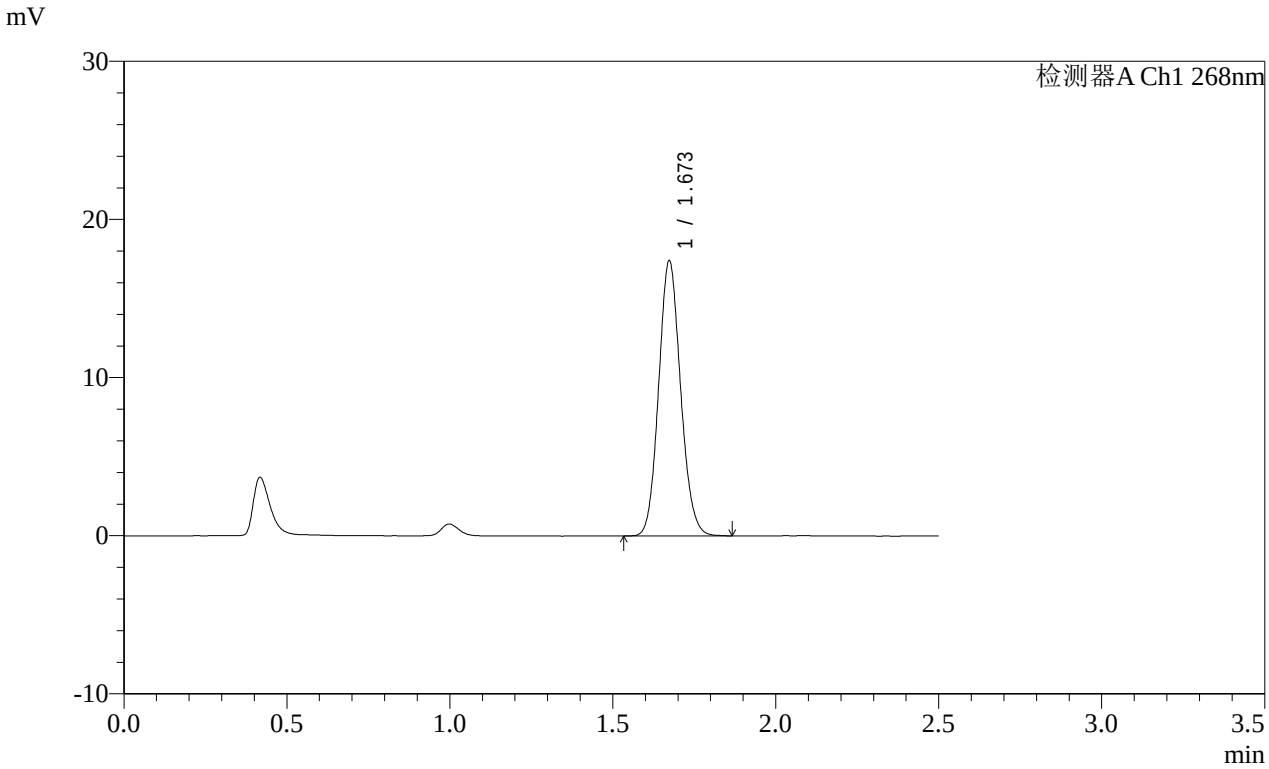

<峰表>

检测器A Ch1 268nm

峰号	保留时间	面积	面积%	高度	理论塔板数(USP)	拖尾因子	分离度(USP)
1	1.673	81504	100.000	17378	2946	1.107	--
总计		81504	100.000	17378			

SHIMADZU LabSolutions

SMF-4109

<样品信息>

色谱柱 :XB-C18(50mm*4.6mm,5μm） 流速:1.5ml/min
柱 温 :30℃ 波长:268nm
数据文件名:
RC$SMF-4109 - 0-145/25-1563-2 - cbzj-12468328p-8mg-rcqx-pH1.2+0.05sdsjz-2-p4-45min.lcd
方法文件名: RC$SMF-4109 - SMF-4109-rcqx-FX274.lcm
批处理文件名: RC$SMF-4109 - 20251204-rc-FX274.lcb
样品瓶号: 2-33
进样体积: 10 μl 版本号:6.115
进样时间: 2025/12/04 15:59:00 实验者: xiechaojun
处理时间（V2）: 2025/12/05 08:38:43 处理者: xiechaojun
仪器型号:SHIMADZU LC-2050C(FX274)

<色谱图>

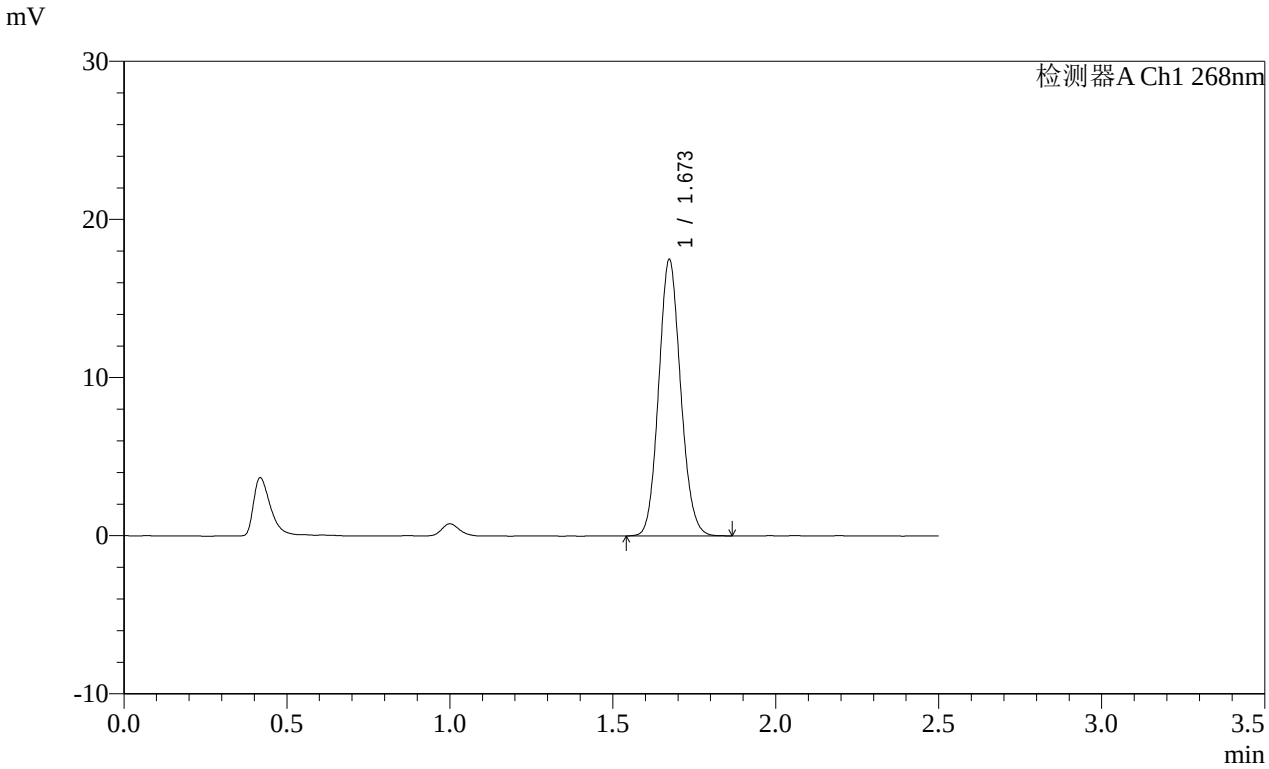

<峰表>

检测器A Ch1 268nm

峰号	保留时间	面积	面积%	高度	理论塔板数(USP)	拖尾因子	分离度(USP)
1	1.673	81867	100.000	17456	2948	1.105	--
总计		81867	100.000	17456			

SHIMADZU LabSolutions

SMF-4109

<样品信息>

色谱柱 :XB-C18(50mm*4.6mm,5μm）
柱 温 :30℃
流速:1.5ml/min
波长:268nm
数据文件名:
RC$SMF-4109 - 0-145/25-1564-2 - cbzj-12468328p-8mg-rcqx-pH1.2+0.05sdsjz-2-p5-45min.lcd
方法文件名: RC$SMF-4109 - SMF-4109-rcqx-FX274.lcm
批处理文件名: RC$SMF-4109 - 20251204-rc-FX274.lcb
样品瓶号: 2-42
进样体积: 10 μl
版本号:6.115
进样时间: 2025/12/04 16:01:53
实验者: xiechaojun
处理时间（V2）: 2025/12/05 08:38:46
处理者: xiechaojun
仪器型号:SHIMADZU LC-2050C(FX274)

<色谱图>

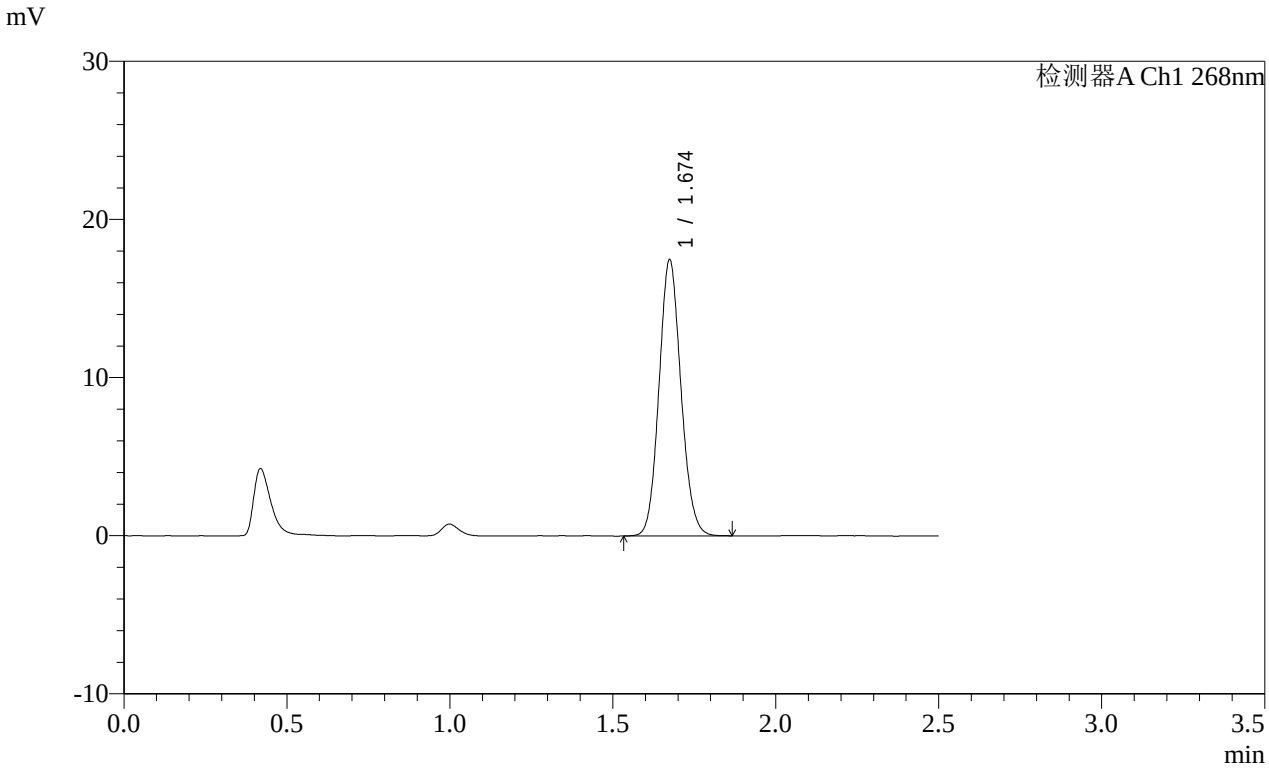

<峰表>

检测器A Ch1 268nm

峰号	保留时间	面积	面积%	高度	理论塔板数(USP)	拖尾因子	分离度(USP)
1	1.674	81846	100.000	17401	2952	1.103	--
总计		81846	100.000	17401			

SHIMADZU LabSolutions

SMF-4109

<样品信息>

色谱柱 :XB-C18(50mm*4.6mm,5μm） 流速:1.5ml/min
柱 温 :30℃ 波长:268nm
数据文件名:
RC$SMF-4109 - 0-145/25-1565-2 - cbzj-12468328p-8mg-rcqx-pH1.2+0.05sdsjz-2-p6-45min.lcd
方法文件名: RC$SMF-4109 - SMF-4109-rcqx-FX274.lcm
批处理文件名: RC$SMF-4109 - 20251204-rc-FX274.lcb
样品瓶号: 2-51
进样体积: 10 μl 版本号:6.115
进样时间: 2025/12/04 16:04:46 实验者: xiechaojun
处理时间（V2） : 2025/12/05 08:38:48 处理者: xiechaojun
仪器型号:SHIMADZU LC-2050C(FX274)

<色谱图>

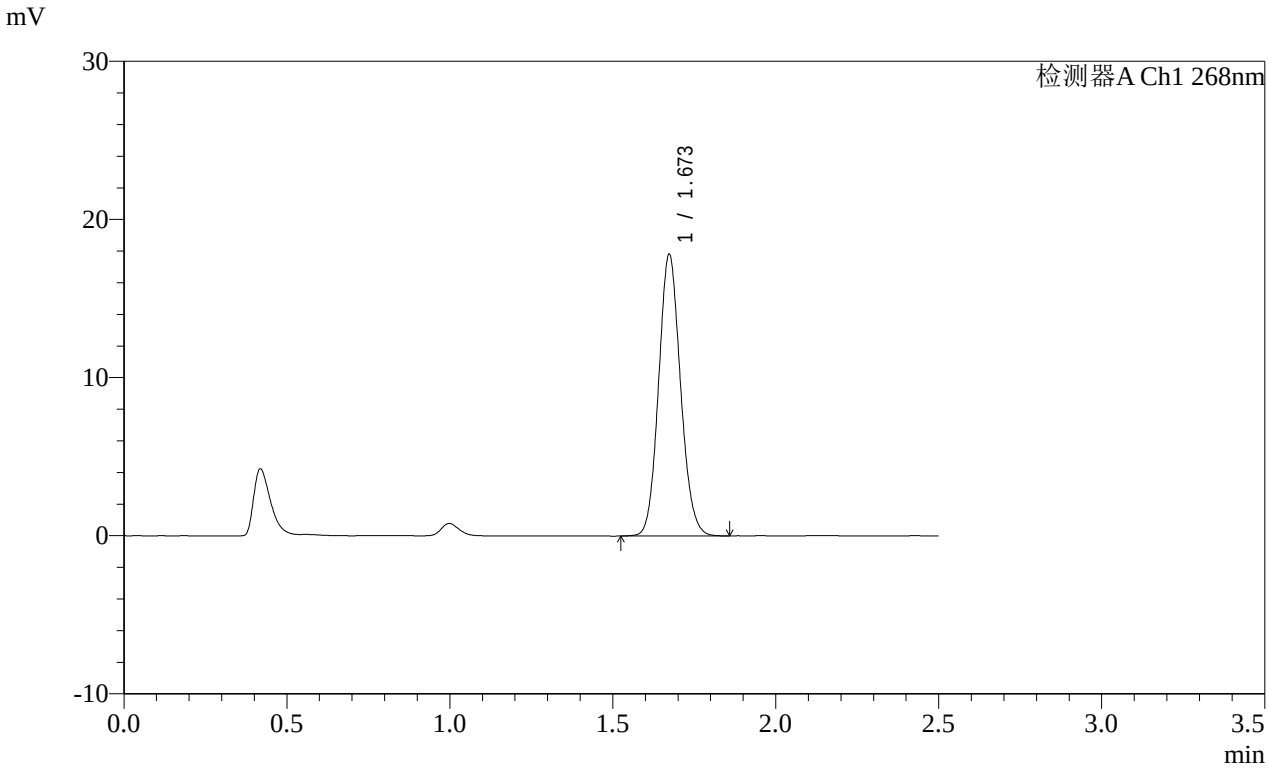

<峰表>

检测器A Ch1 268nm

峰号	保留时间	面积	面积%	高度	理论塔板数(USP)	拖尾因子	分离度(USP)
1	1.673	83407	100.000	17796	2951	1.105	--
总计		83407	100.000	17796			

SHIMADZU LabSolutions

SMF-4109

<样品信息>

色谱柱 :XB-C18(50mm*4.6mm,5μm） 流速:1.5ml/min
柱 温 :30℃ 波长:268nm
数据文件名:
RC$SMF-4109 - 0-145/25-1566-2 - cbzj-12468328p-8mg-rcqx-pH1.2+0.05sdsjz-2-p1-60min.lcd
方法文件名: RC$SMF-4109 - SMF-4109-rcqx-FX274.lcm
批处理文件名: RC$SMF-4109 - 20251204-rc-FX274.lcb
样品瓶号: 2-7
进样体积: 10 μl 版本号:6.115
进样时间: 2025/12/04 16:07:40 实验者: xiechaojun
处理时间（V2）: 2025/12/05 08:38:51 处理者: xiechaojun
仪器型号:SHIMADZU LC-2050C(FX274)

<色谱图>

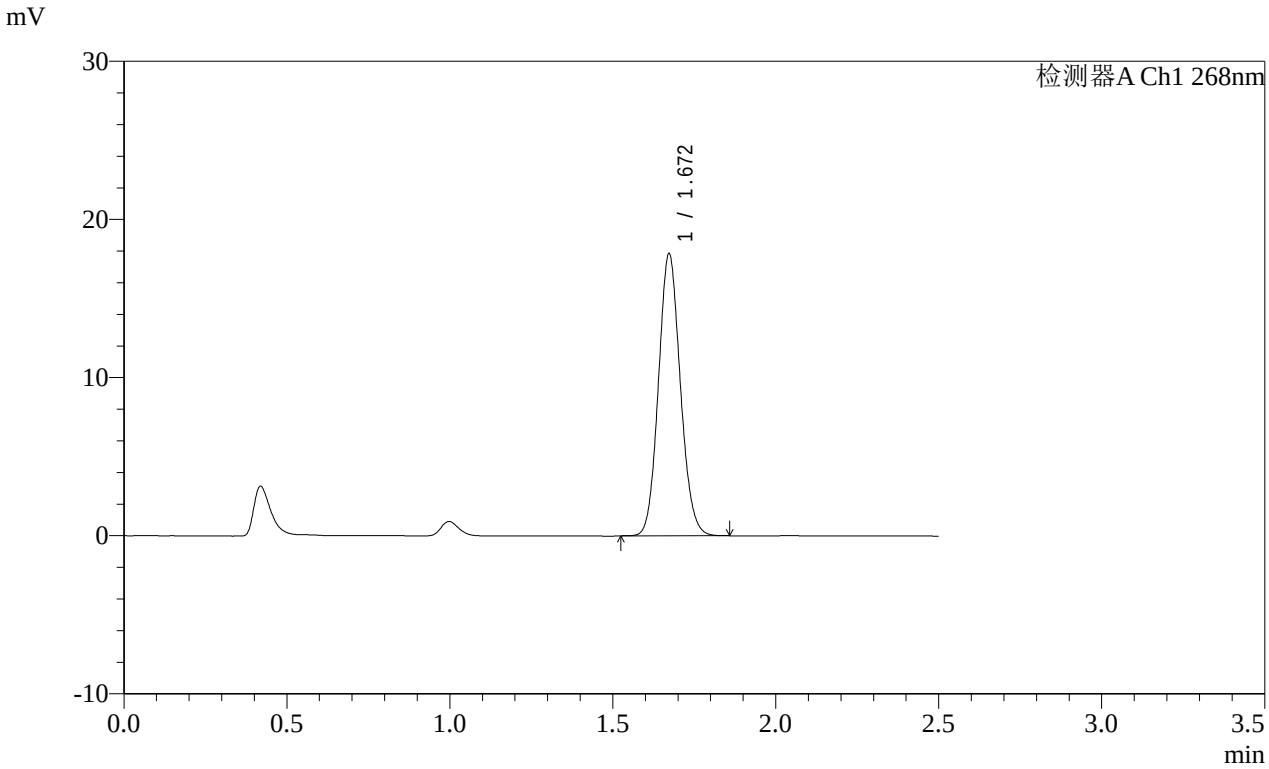

<峰表>

检测器A Ch1 268nm

峰号	保留时间	面积	面积%	高度	理论塔板数(USP)	拖尾因子	分离度(USP)
1	1.672	83421	100.000	17827	2953	1.100	--
总计		83421	100.000	17827			

SHIMADZU LabSolutions

SMF-4109

<样品信息>

色谱柱 :XB-C18(50mm*4.6mm,5μm） 流速:1.5ml/min
柱 温 :30℃ 波长:268nm
数据文件名:
RC$SMF-4109 - 0-145/25-1567-2 - cbzj-12468328p-8mg-rcqx-pH1.2+0.05sdsjz-2-p2-60min.lcd
方法文件名: RC$SMF-4109 - SMF-4109-rcqx-FX274.lcm
批处理文件名: RC$SMF-4109 - 20251204-rc-FX274.lcb
样品瓶号: 2-16
进样体积: 10 μl 版本号:6.115
进样时间: 2025/12/04 16:10:33 实验者: xiechaojun
处理时间（V2）: 2025/12/05 08:38:54 处理者: xiechaojun
仪器型号:SHIMADZU LC-2050C(FX274)

<色谱图>

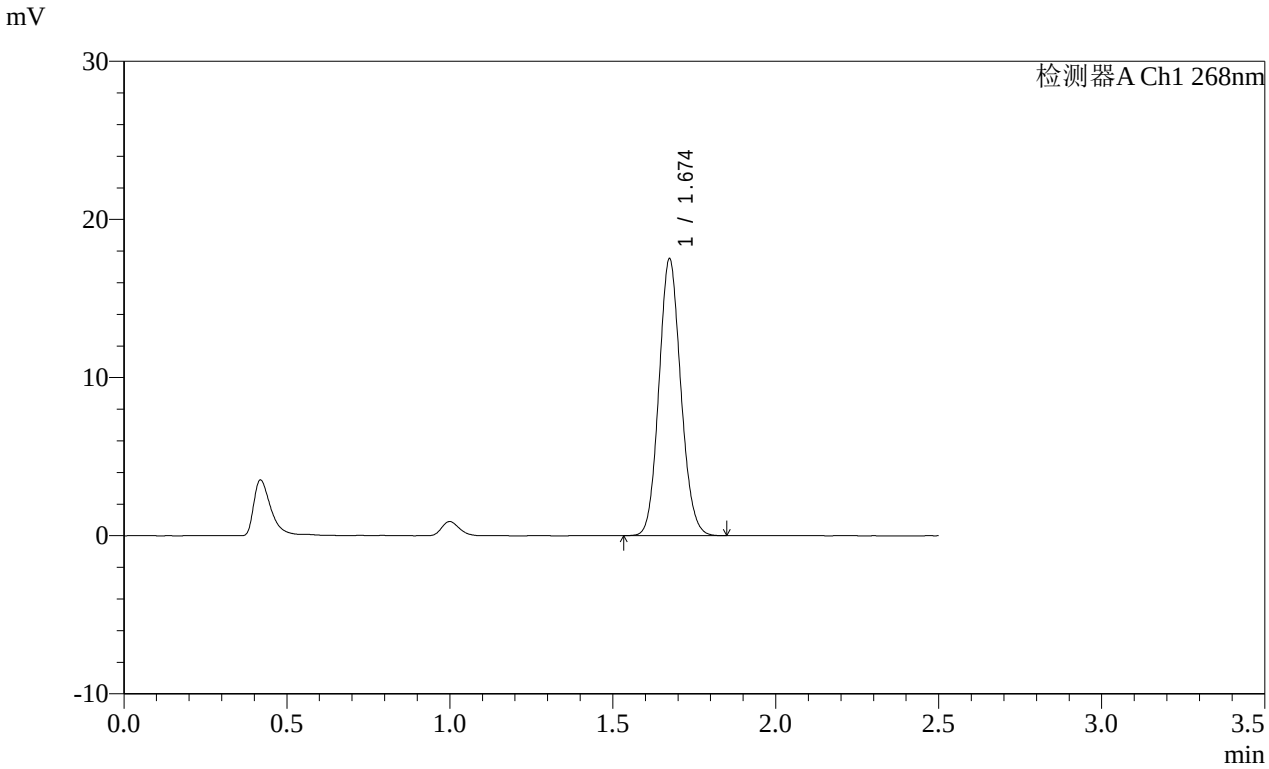

<峰表>

检测器A Ch1 268nm

峰号	保留时间	面积	面积%	高度	理论塔板数(USP)	拖尾因子	分离度(USP)
1	1.674	81816	100.000	17463	2966	1.104	--
总计		81816	100.000	17463			

SHIMADZU LabSolutions

SMF-4109

<样品信息>

色谱柱 :XB-C18(50mm*4.6mm,5μm）
柱 温 :30℃
流速:1.5ml/min
波长:268nm
数据文件名:
RC$SMF-4109 - 0-145/25-1568-2 - cbzj-12468328p-8mg-rcqx-pH1.2+0.05sdsjz-2-p3-60min.lcd
方法文件名: RC$SMF-4109 - SMF-4109-rcqx-FX274.lcm
批处理文件名: RC$SMF-4109 - 20251204-rc-FX274.lcb
样品瓶号: 2-25
进样体积: 10 μl
版本号:6.115
进样时间: 2025/12/04 16:13:27
实验者: xiechaojun
处理时间（V2）: 2025/12/05 08:38:57
处理者: xiechaojun
仪器型号:SHIMADZU LC-2050C(FX274)

<色谱图>

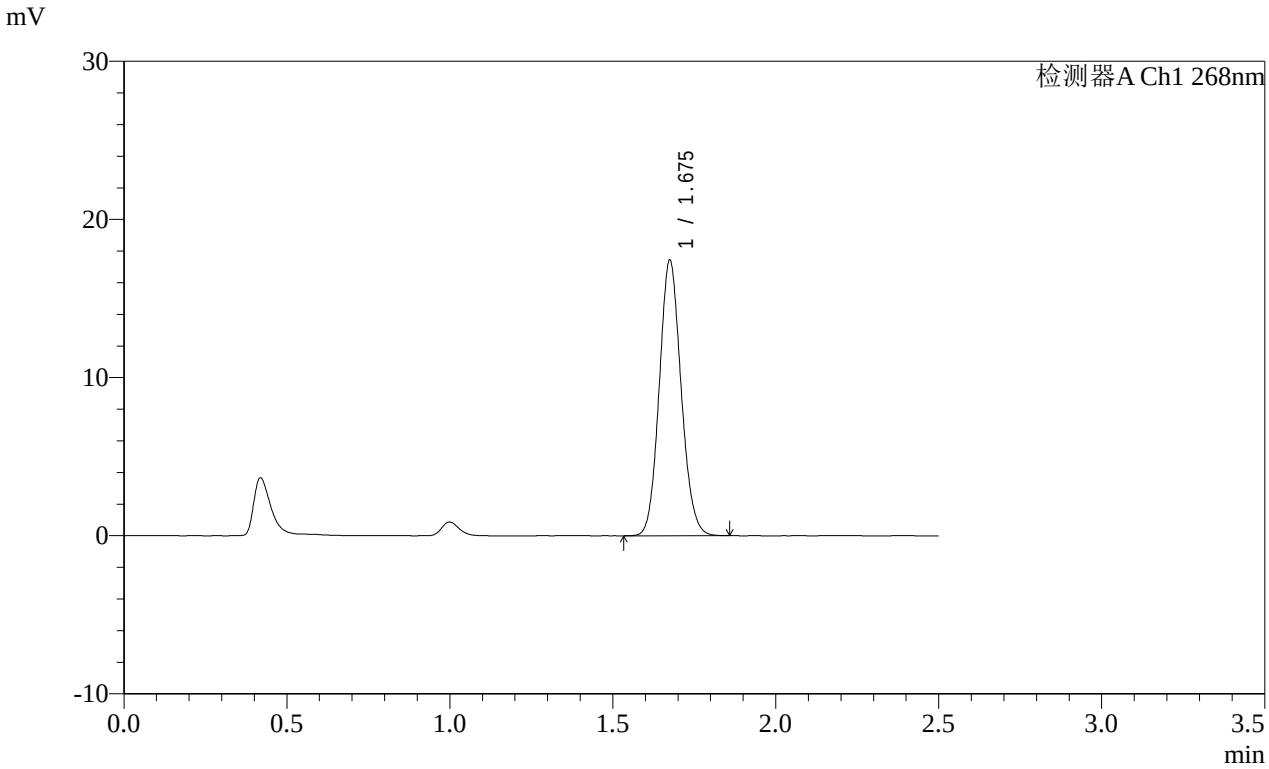

<峰表>

检测器A Ch1 268nm

峰号	保留时间	面积	面积%	高度	理论塔板数(USP)	拖尾因子	分离度(USP)
1	1.675	81298	100.000	17321	2972	1.104	--
总计		81298	100.000	17321			

SHIMADZU LabSolutions

SMF-4109

<样品信息>

色谱柱 :XB-C18(50mm*4.6mm,5μm） 流速:1.5ml/min
柱 温 :30℃ 波长:268nm
数据文件名:
RC$SMF-4109 - 0-145/25-1569-2 - cbzj-12468328p-8mg-rcqx-pH1.2+0.05sdsjz-2-p4-60min.lcd
方法文件名: RC$SMF-4109 - SMF-4109-rcqx-FX274.lcm
批处理文件名: RC$SMF-4109 - 20251204-rc-FX274.lcb
样品瓶号: 2-34
进样体积: 10 μl 版本号:6.115
进样时间: 2025/12/04 16:16:21 实验者: xiechaojun
处理时间（V2） : 2025/12/05 08:39:00 处理者: xiechaojun
仪器型号:SHIMADZU LC-2050C(FX274)

<色谱图>

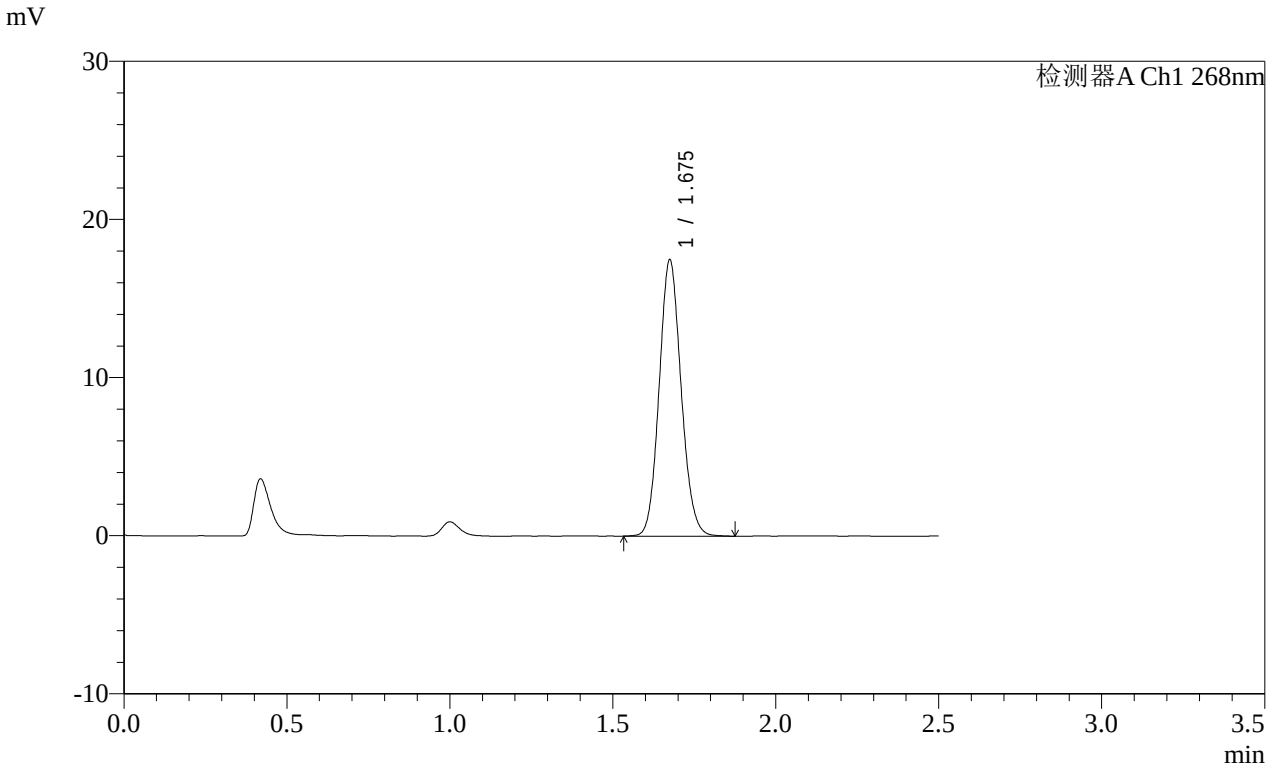

<峰表>

检测器A Ch1 268nm

峰号	保留时间	面积	面积%	高度	理论塔板数(USP)	拖尾因子	分离度(USP)
1	1.675	81876	100.000	17377	2954	1.105	--
总计		81876	100.000	17377			

SHIMADZU LabSolutions

SMF-4109

<样品信息>

色谱柱 :XB-C18(50mm*4.6mm,5μm）
柱 温 :30℃
流速:1.5ml/min
波长:268nm
数据文件名:
RC$SMF-4109 - 0-145/25-1570-2 - cbzj-12468328p-8mg-rcqx-pH1.2+0.05sdsjz-2-p5-60min.lcd
方法文件名: RC$SMF-4109 - SMF-4109-rcqx-FX274.lcm
批处理文件名: RC$SMF-4109 - 20251204-rc-FX274.lcb
样品瓶号: 2-43
进样体积: 10 μl
版本号:6.115
进样时间: 2025/12/04 16:19:14
实验者: xiechaojun
处理时间（V2）: 2025/12/05 08:39:02
处理者: xiechaojun
仪器型号:SHIMADZU LC-2050C(FX274)

<色谱图>

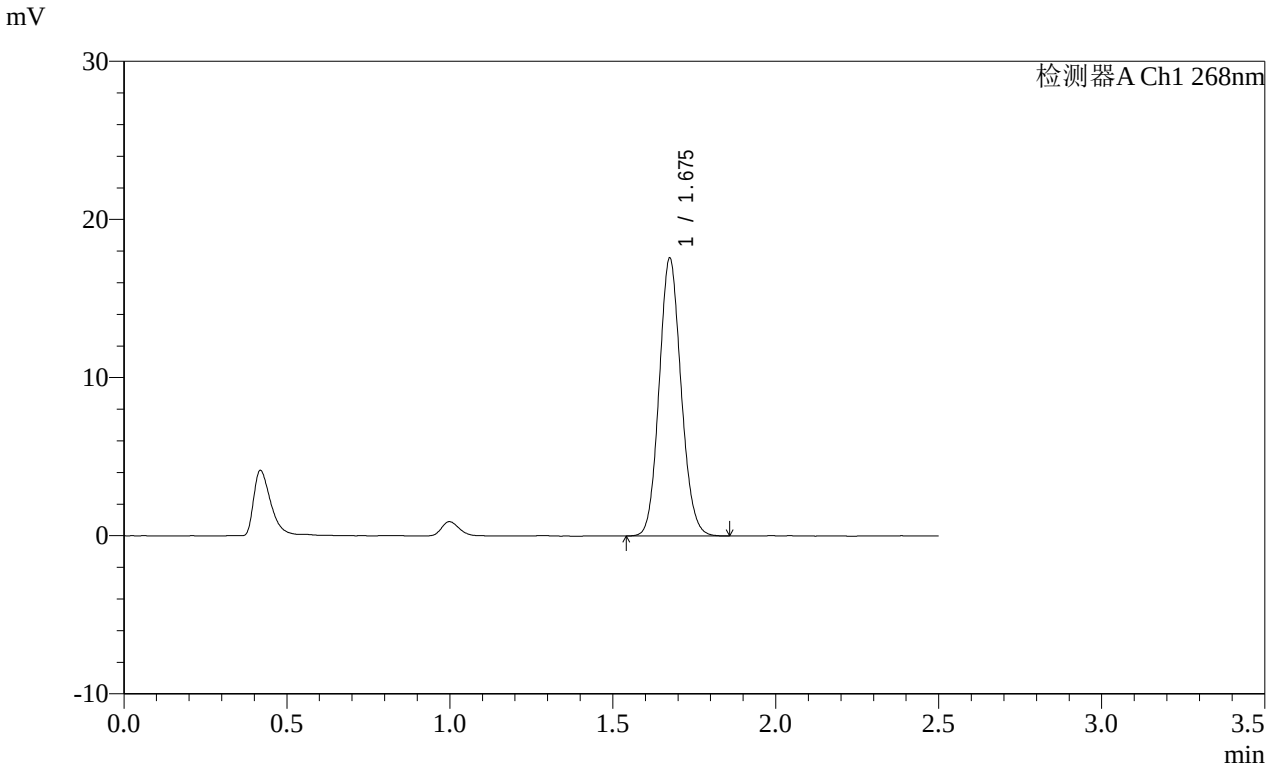

<峰表>

检测器A Ch1 268nm

峰号	保留时间	面积	面积%	高度	理论塔板数(USP)	拖尾因子	分离度(USP)
1	1.675	82227	100.000	17486	2955	1.104	--
总计		82227	100.000	17486			

SHIMADZU LabSolutions

SMF-4109

<样品信息>

色谱柱 :XB-C18(50mm*4.6mm,5μm）
柱 温 :30℃
流速:1.5ml/min
波长:268nm
数据文件名:
RC$SMF-4109 - 0-145/25-1571-2 - cbzj-12468328p-8mg-rcqx-pH1.2+0.05sdsjz-2-p6-60min.lcd
方法文件名: RC$SMF-4109 - SMF-4109-rcqx-FX274.lcm
批处理文件名: RC$SMF-4109 - 20251204-rc-FX274.lcb
样品瓶号: 2-52
进样体积: 10 μl
版本号:6.115
进样时间: 2025/12/04 16:22:08
实验者: xiechaojun
处理时间（V2）: 2025/12/05 08:39:05
处理者: xiechaojun
仪器型号:SHIMADZU LC-2050C(FX274)

<色谱图>

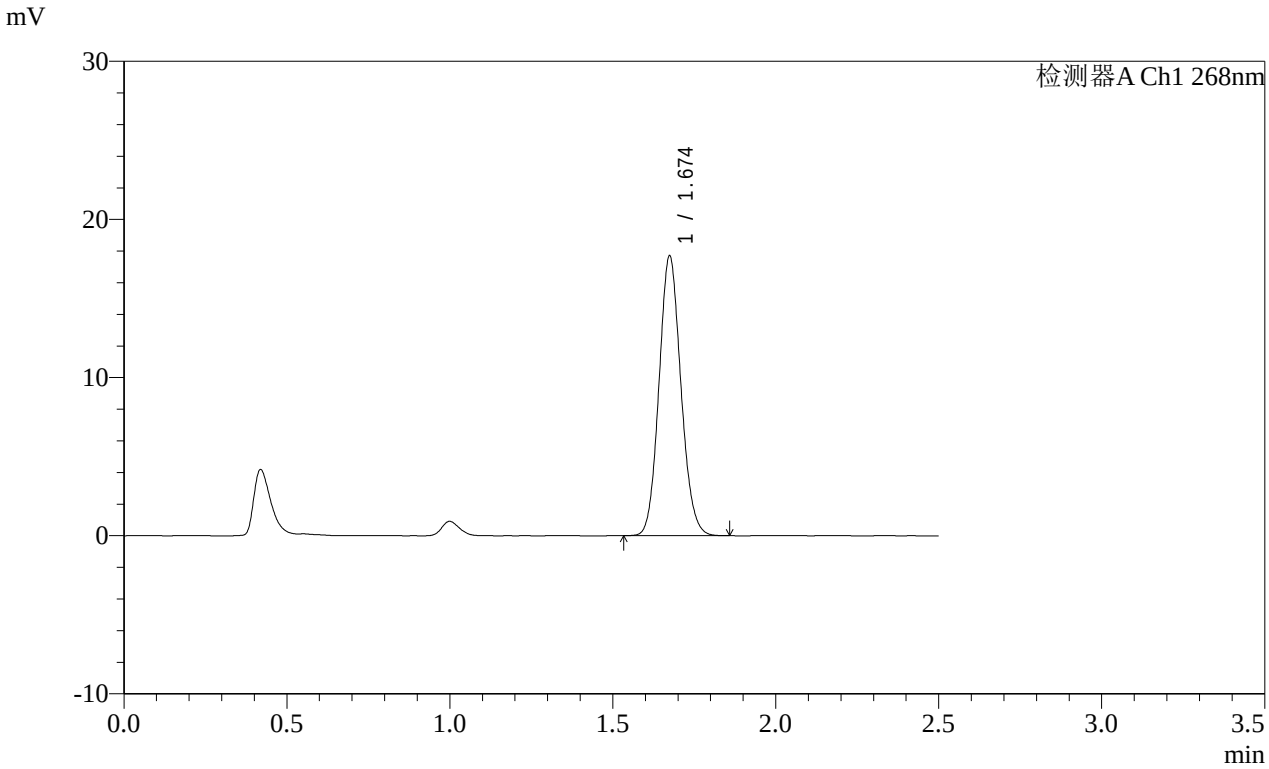

<峰表>

检测器A Ch1 268nm

峰号	保留时间	面积	面积%	高度	理论塔板数(USP)	拖尾因子	分离度(USP)
1	1.674	82731	100.000	17627	2957	1.105	--
总计		82731	100.000	17627			

SHIMADZU LabSolutions

SMF-4109

<样品信息>

色谱柱 :XB-C18(50mm*4.6mm,5μm） 流速:1.5ml/min
柱 温 :30℃ 波长:268nm
数据文件名:
RC$SMF-4109 - 0-145/25-1572-2 - cbzj-12468328p-8mg-rcqx-pH1.2+0.05sdsjz-2-p1-jxzs.lcd
方法文件名: RC$SMF-4109 - SMF-4109-rcqx-FX274.lcm
批处理文件名: RC$SMF-4109 - 20251204-rc-FX274.lcb
样品瓶号: 2-8
进样体积: 10 μl 版本号:6.115
进样时间: 2025/12/04 16:25:01 实验者: xiechaojun
处理时间（V2） : 2025/12/05 08:39:08 处理者: xiechaojun
仪器型号:SHIMADZU LC-2050C(FX274)

<色谱图>

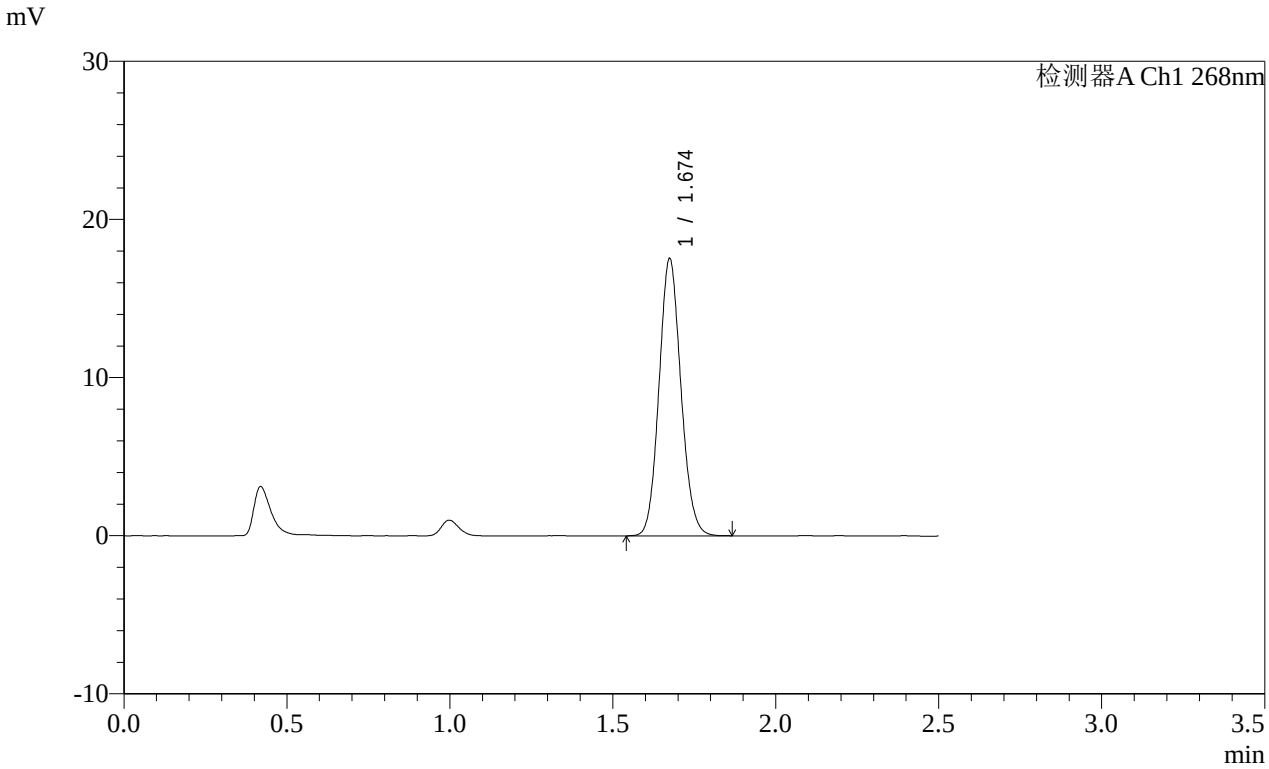

<峰表>

检测器A Ch1 268nm

峰号	保留时间	面积	面积%	高度	理论塔板数(USP)	拖尾因子	分离度(USP)
1	1.674	81867	100.000	17462	2968	1.103	--
总计		81867	100.000	17462			

SHIMADZU LabSolutions

SMF-4109

<样品信息>

色谱柱 :XB-C18(50mm*4.6mm,5μm） 流速:1.5ml/min
柱 温 :30℃ 波长:268nm
数据文件名:
RC$SMF-4109 - 0-145/25-1573-2 - cbzj-12468328p-8mg-rcqx-pH1.2+0.05sdsjz-2-p2-jxzs.lcd
方法文件名: RC$SMF-4109 - SMF-4109-rcqx-FX274.lcm
批处理文件名: RC$SMF-4109 - 20251204-rc-FX274.lcb
样品瓶号: 2-17
进样体积: 10 μl 版本号:6.115
进样时间: 2025/12/04 16:27:55 实验者: xiechaojun
处理时间（V2） : 2025/12/05 08:39:11 处理者: xiechaojun
仪器型号:SHIMADZU LC-2050C(FX274)

<色谱图>

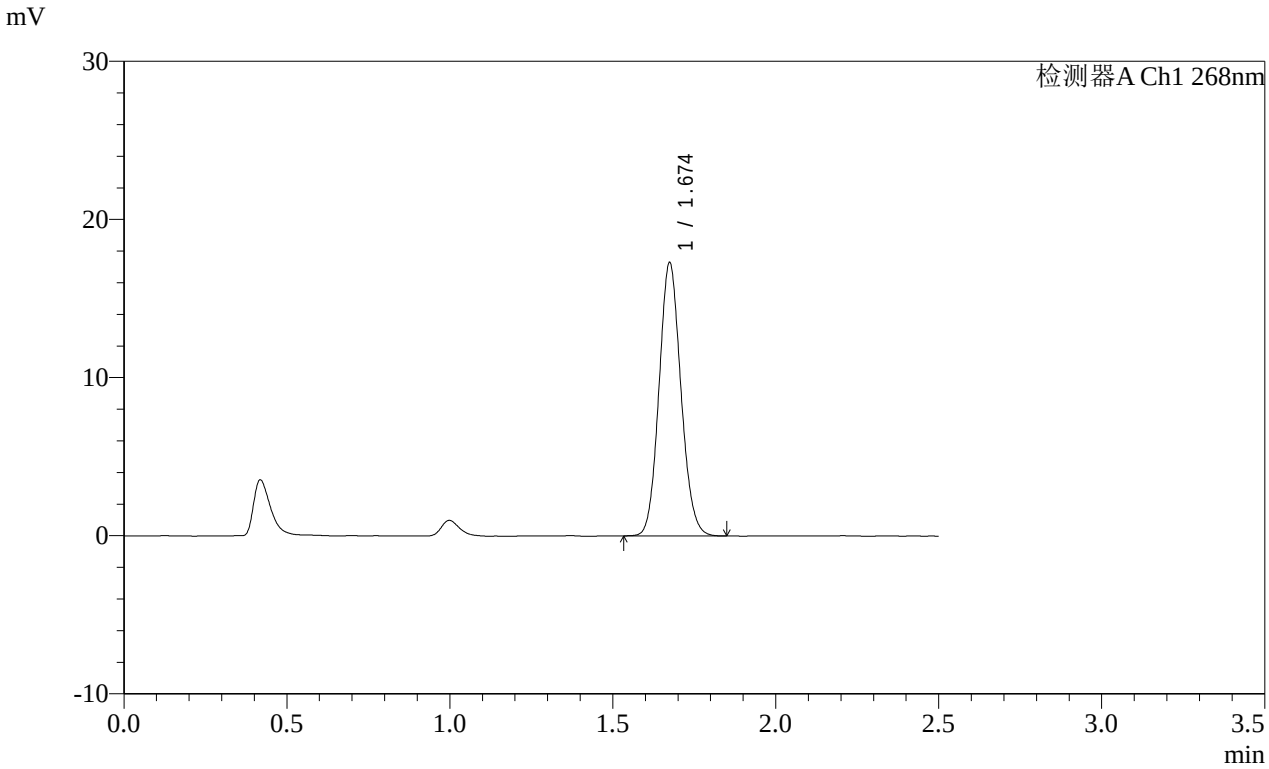

<峰表>

检测器A Ch1 268nm

峰号	保留时间	面积	面积%	高度	理论塔板数(USP)	拖尾因子	分离度(USP)
1	1.674	80871	100.000	17217	2955	1.102	--
总计		80871	100.000	17217			

SHIMADZU LabSolutions

SMF-4109

<样品信息>

色谱柱 :XB-C18(50mm*4.6mm,5μm） 流速:1.5ml/min
柱 温 :30℃ 波长:268nm
数据文件名:
RC$SMF-4109 - 0-145/25-1574-2 - cbzj-12468328p-8mg-rcqx-pH1.2+0.05sdsjz-2-p3-jxzs.lcd
方法文件名: RC$SMF-4109 - SMF-4109-rcqx-FX274.lcm
批处理文件名: RC$SMF-4109 - 20251204-rc-FX274.lcb
样品瓶号: 2-26
进样体积: 10 μl 版本号:6.115
进样时间: 2025/12/04 16:30:49 实验者: xiechaojun
处理时间（V2） : 2025/12/05 08:39:13 处理者: xiechaojun
仪器型号:SHIMADZU LC-2050C(FX274)

<色谱图>

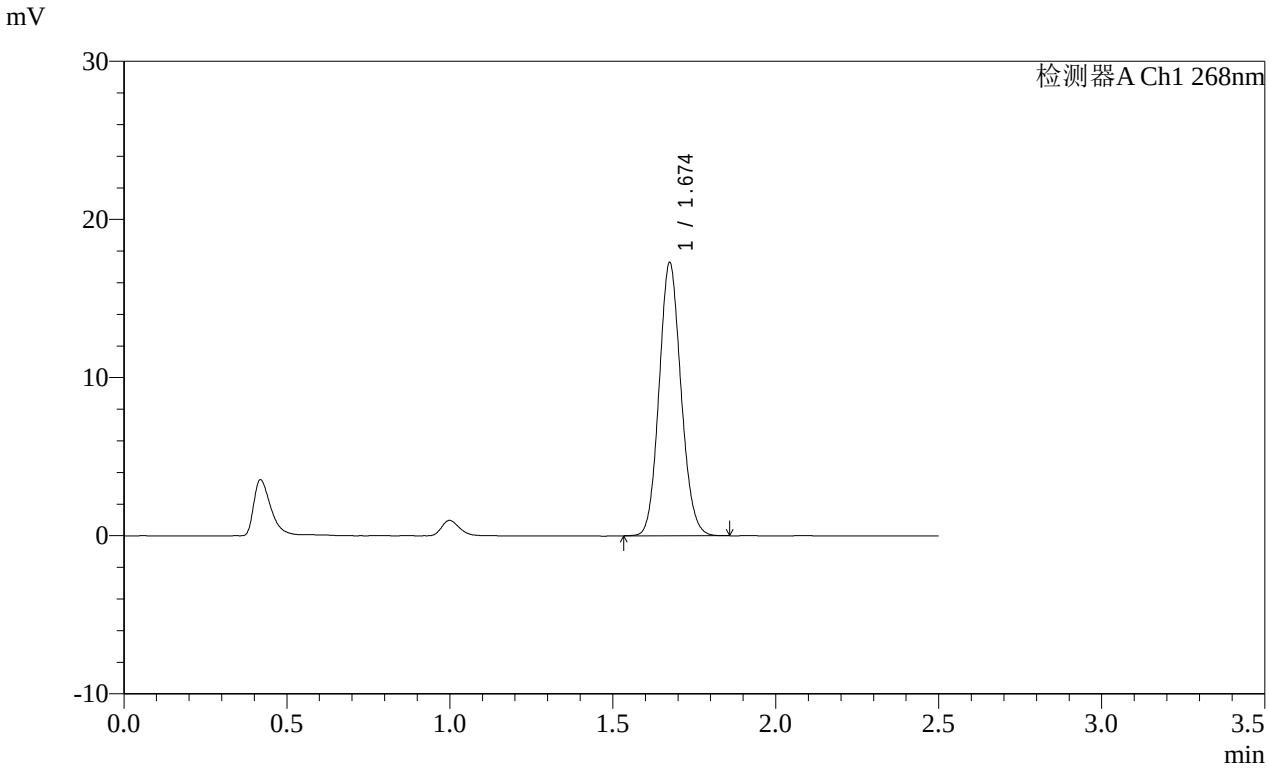

<峰表>

检测器A Ch1 268nm

峰号	保留时间	面积	面积%	高度	理论塔板数(USP)	拖尾因子	分离度(USP)
1	1.674	80878	100.000	17200	2952	1.104	--
总计		80878	100.000	17200			

SHIMADZU LabSolutions

SMF-4109

<样品信息>

色谱柱 :XB-C18(50mm*4.6mm,5μm） 流速:1.5ml/min
柱 温 :30℃ 波长:268nm
数据文件名:
RC$SMF-4109 - 0-145/25-1575-2 - cbzj-12468328p-8mg-rcqx-pH1.2+0.05sdsjz-2-p4-jxzs.lcd
方法文件名: RC$SMF-4109 - SMF-4109-rcqx-FX274.lcm
批处理文件名: RC$SMF-4109 - 20251204-rc-FX274.lcb
样品瓶号: 2-35
进样体积: 10 μl 版本号:6.115
进样时间: 2025/12/04 16:33:42 实验者: xiechaojun
处理时间（V2） : 2025/12/05 08:39:16 处理者: xiechaojun
仪器型号:SHIMADZU LC-2050C(FX274)

<色谱图>

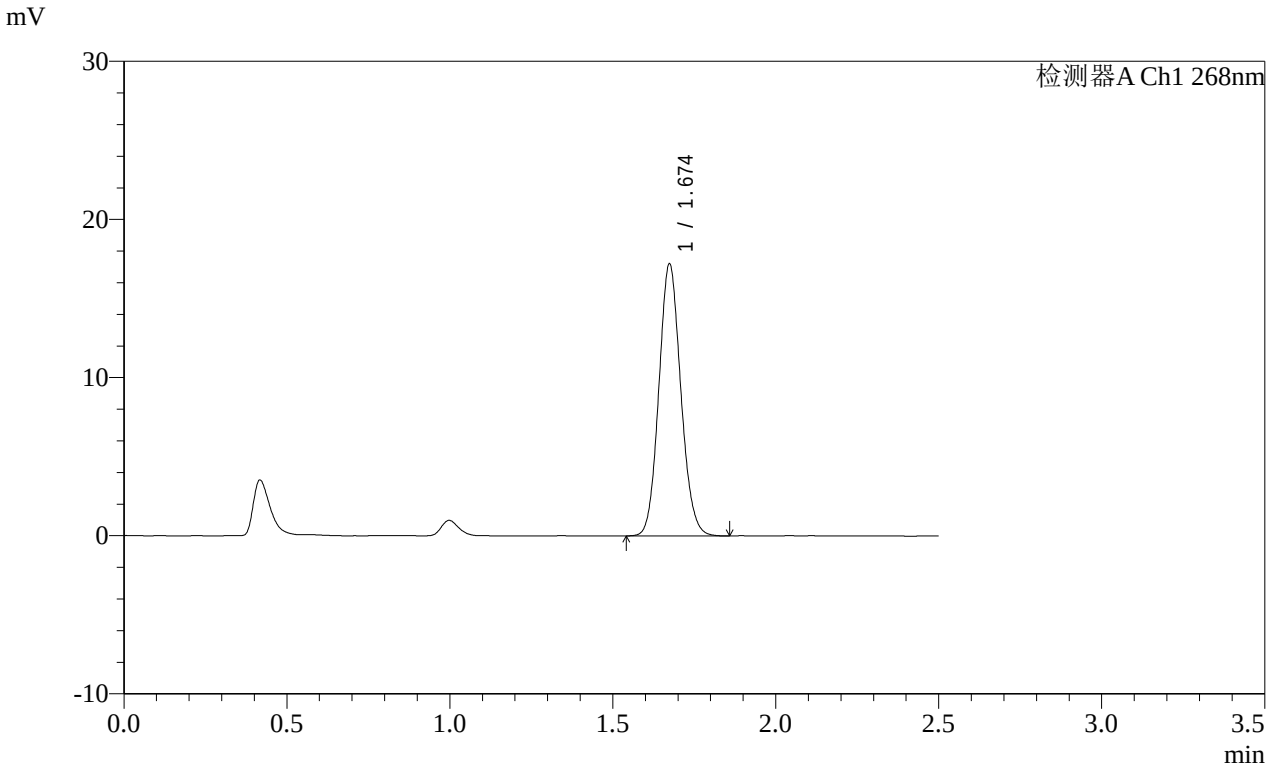

<峰表>

检测器A Ch1 268nm

峰号	保留时间	面积	面积%	高度	理论塔板数(USP)	拖尾因子	分离度(USP)
1	1.674	80652	100.000	17160	2949	1.103	--
总计		80652	100.000	17160			

SHIMADZU LabSolutions

SMF-4109

<样品信息>

色谱柱 :XB-C18(50mm*4.6mm,5μm） 流速:1.5ml/min
柱 温 :30℃ 波长:268nm
数据文件名:
RC$SMF-4109 - 0-145/25-1576-2 - cbzj-12468328p-8mg-rcqx-pH1.2+0.05sdsjz-2-p5-jxzs.lcd
方法文件名: RC$SMF-4109 - SMF-4109-rcqx-FX274.lcm
批处理文件名: RC$SMF-4109 - 20251204-rc-FX274.lcb
样品瓶号: 2-44
进样体积: 10 μl 版本号:6.115
进样时间: 2025/12/04 16:36:35 实验者: xiechaojun
处理时间（V2） : 2025/12/05 08:39:19 处理者: xiechaojun
仪器型号:SHIMADZU LC-2050C(FX274)

<色谱图>

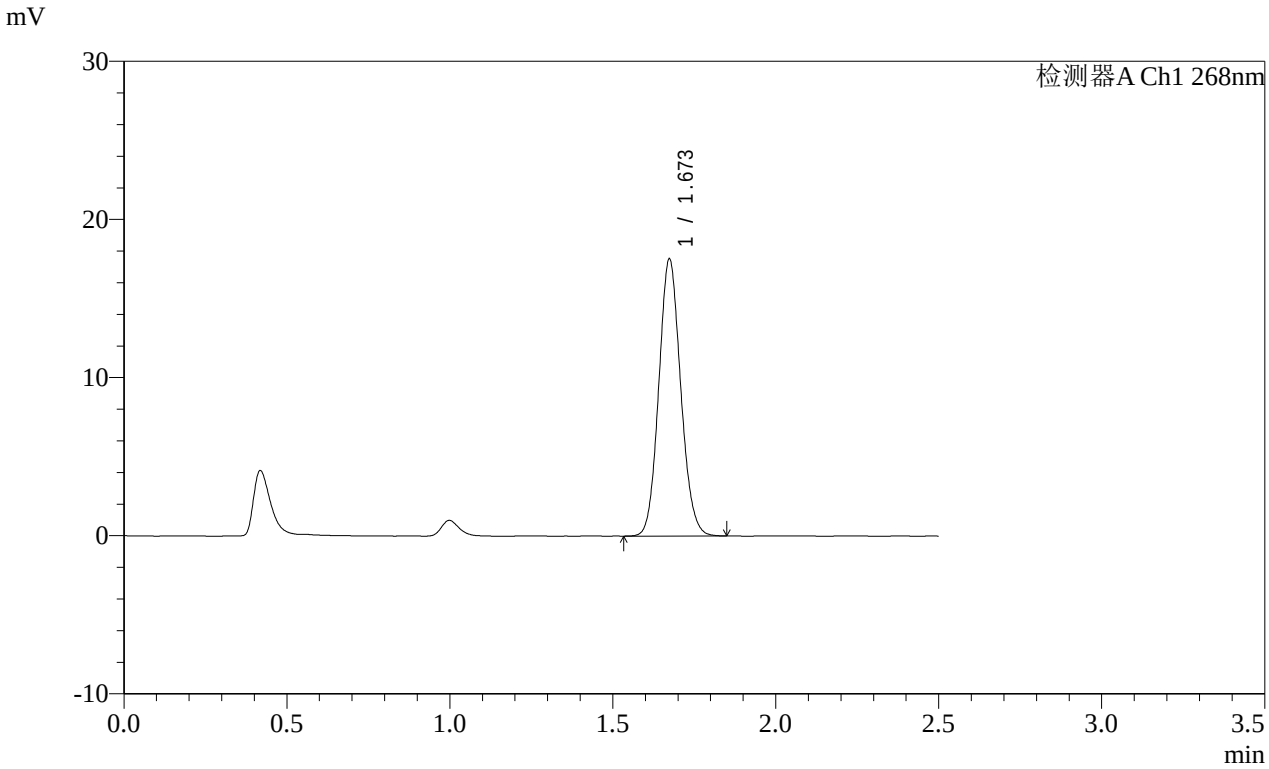

<峰表>

检测器A Ch1 268nm

峰号	保留时间	面积	面积%	高度	理论塔板数(USP)	拖尾因子	分离度(USP)
1	1.673	82074	100.000	17487	2948	1.102	--
总计		82074	100.000	17487			

SHIMADZU LabSolutions

SMF-4109

<样品信息>

色谱柱 :XB-C18(50mm*4.6mm,5μm） 流速:1.5ml/min
柱 温 :30℃ 波长:268nm
数据文件名:
RC$SMF-4109 - 0-145/25-1577-2 - cbzj-12468328p-8mg-rcqx-pH1.2+0.05sdsjz-2-p6-jxzs.lcd
方法文件名: RC$SMF-4109 - SMF-4109-rcqx-FX274.lcm
批处理文件名: RC$SMF-4109 - 20251204-rc-FX274.lcb
样品瓶号: 2-53
进样体积: 10 μl 版本号:6.115
进样时间: 2025/12/04 16:39:29 实验者: xiechaojun
处理时间（V2） : 2025/12/05 08:39:21 处理者: xiechaojun
仪器型号:SHIMADZU LC-2050C(FX274)

<色谱图>

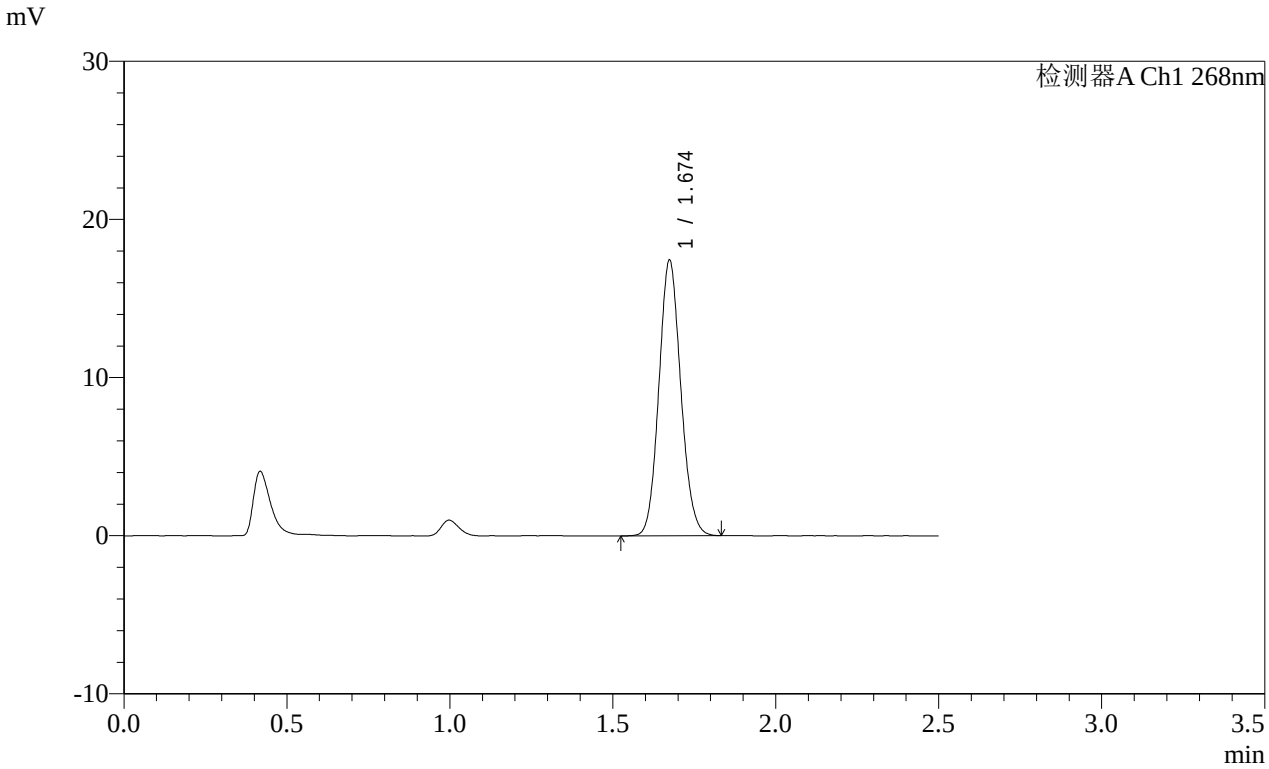

<峰表>

检测器A Ch1 268nm

峰号	保留时间	面积	面积%	高度	理论塔板数(USP)	拖尾因子	分离度(USP)
1	1.674	81520	100.000	17381	2956	1.102	--
总计		81520	100.000	17381			

SHIMADZU LabSolutions

SMF-4109

<样品信息>

色谱柱 :XB-C18(50mm*4.6mm,5μm） 流速:1.5ml/min
柱 温 :30℃ 波长:268nm
数据文件名:
RC$SMF-4109 - 0-145/25-1578-2 - cbzj-12468328p-8mg-rcqx-pH1.2+0.05sdsjz-2-dz2-1.lcd
方法文件名: RC$SMF-4109 - SMF-4109-rcqx-FX274.lcm
批处理文件名: RC$SMF-4109 - 20251204-rc-FX274.lcb
样品瓶号: 2-27
进样体积: 10 μl 版本号:6.115
进样时间: 2025/12/04 16:42:23 实验者: xiechaojun
处理时间（V2） : 2025/12/05 08:39:24 处理者: xiechaojun
仪器型号:SHIMADZU LC-2050C(FX274)

<色谱图>

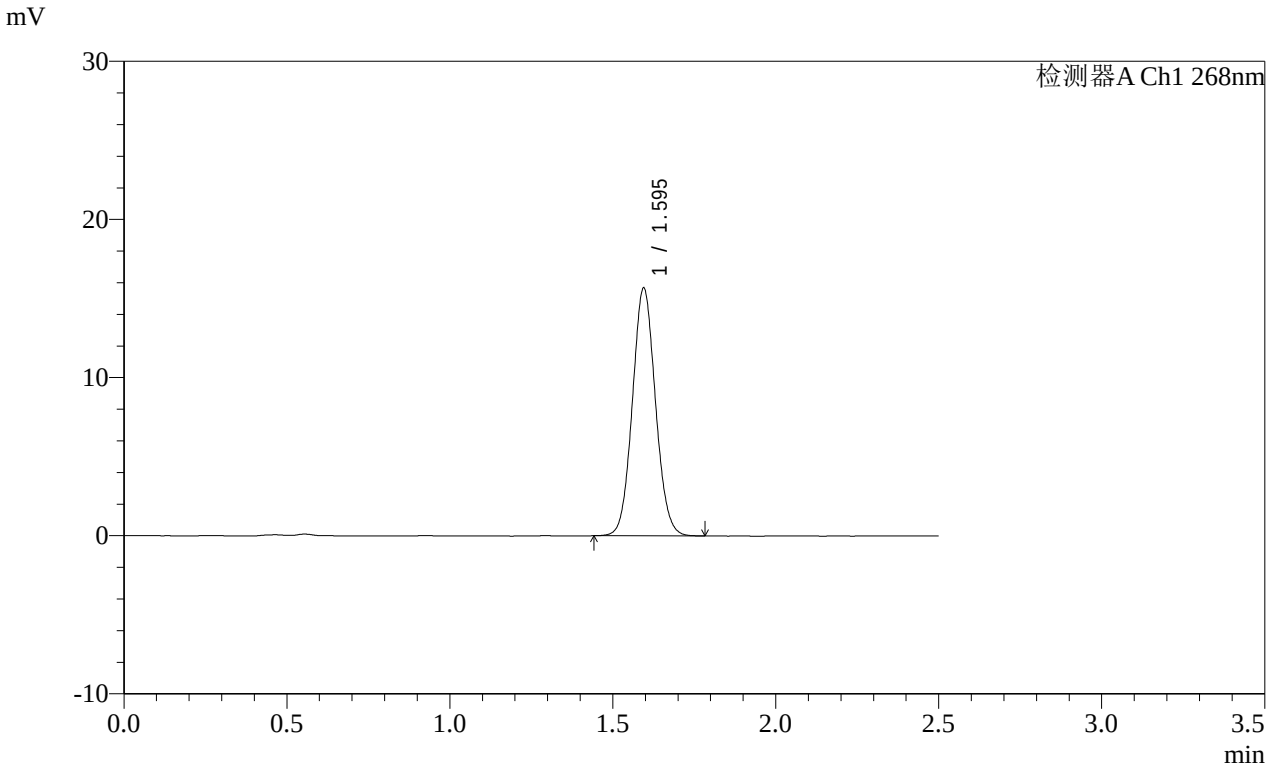

<峰表>

检测器A Ch1 268nm

峰号	保留时间	面积	面积%	高度	理论塔板数(USP)	拖尾因子	分离度(USP)
1	1.595	77251	100.000	15645	2419	1.069	--
总计		77251	100.000	15645			

SHIMADZU LabSolutions

SMF-4109

<样品信息>

色谱柱 :XB-C18(50mm*4.6mm,5μm） 流速:1.5ml/min
柱 温 :30℃ 波长:268nm
数据文件名:
RC$SMF-4109 - 0-145/25-1579-2 - cbzj-12468328p-8mg-rcqx-pH1.2+0.05sdsjz-2-dz2-2.lcd
方法文件名: RC$SMF-4109 - SMF-4109-rcqx-FX274.lcm
批处理文件名: RC$SMF-4109 - 20251204-rc-FX274.lcb
样品瓶号: 2-27
进样体积: 10 μl 版本号:6.115
进样时间: 2025/12/04 16:45:17 实验者: xiechaojun
处理时间（V2） : 2025/12/05 08:39:27 处理者: xiechaojun
仪器型号:SHIMADZU LC-2050C(FX274)

<色谱图>

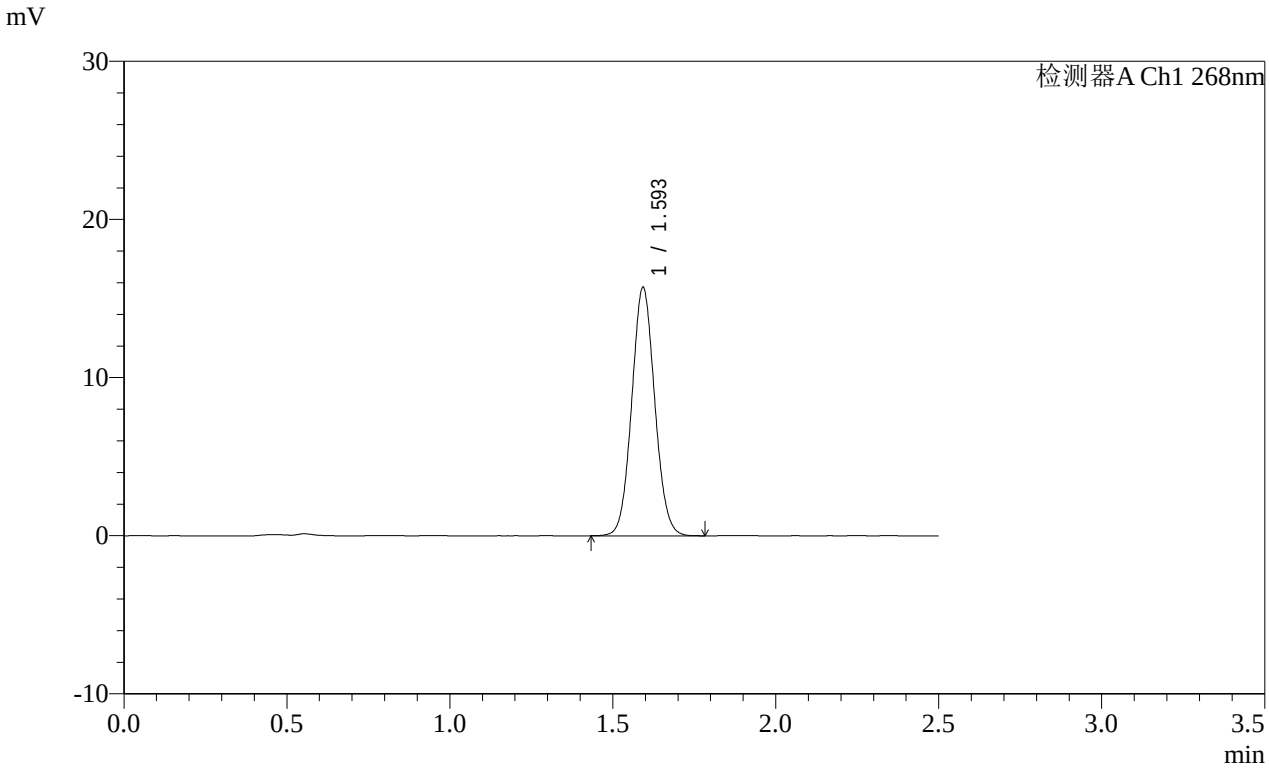

<峰表>

检测器A Ch1 268nm

峰号	保留时间	面积	面积%	高度	理论塔板数(USP)	拖尾因子	分离度(USP)
1	1.593	77273	100.000	15582	2423	1.065	--
总计		77273	100.000	15582			

SHIMADZU LabSolutions

SMF-4109

<样品信息>

色谱柱 :XB-C18(50mm*4.6mm,5μm） 流速:1.5ml/min
柱 温 :30℃ 波长:268nm
数据文件名:
RC$SMF-4109 - 0-145/25-1580-2 - cbzj-12468328p-8mg-rcqx-pH6.5+0.35tw20jz-1-rj.lcd
方法文件名: RC$SMF-4109 - SMF-4109-rcqx-FX274.lcm
批处理文件名: RC$SMF-4109 - 20251204-rc-FX274.lcb
样品瓶号: 3-9
进样体积: 10 μl 版本号:6.115
进样时间: 2025/12/04 16:48:09 实验者: xiechaojun
处理时间（V2）: 2025/12/05 08:39:30 处理者: xiechaojun
仪器型号:SHIMADZU LC-2050C(FX274)

<色谱图>

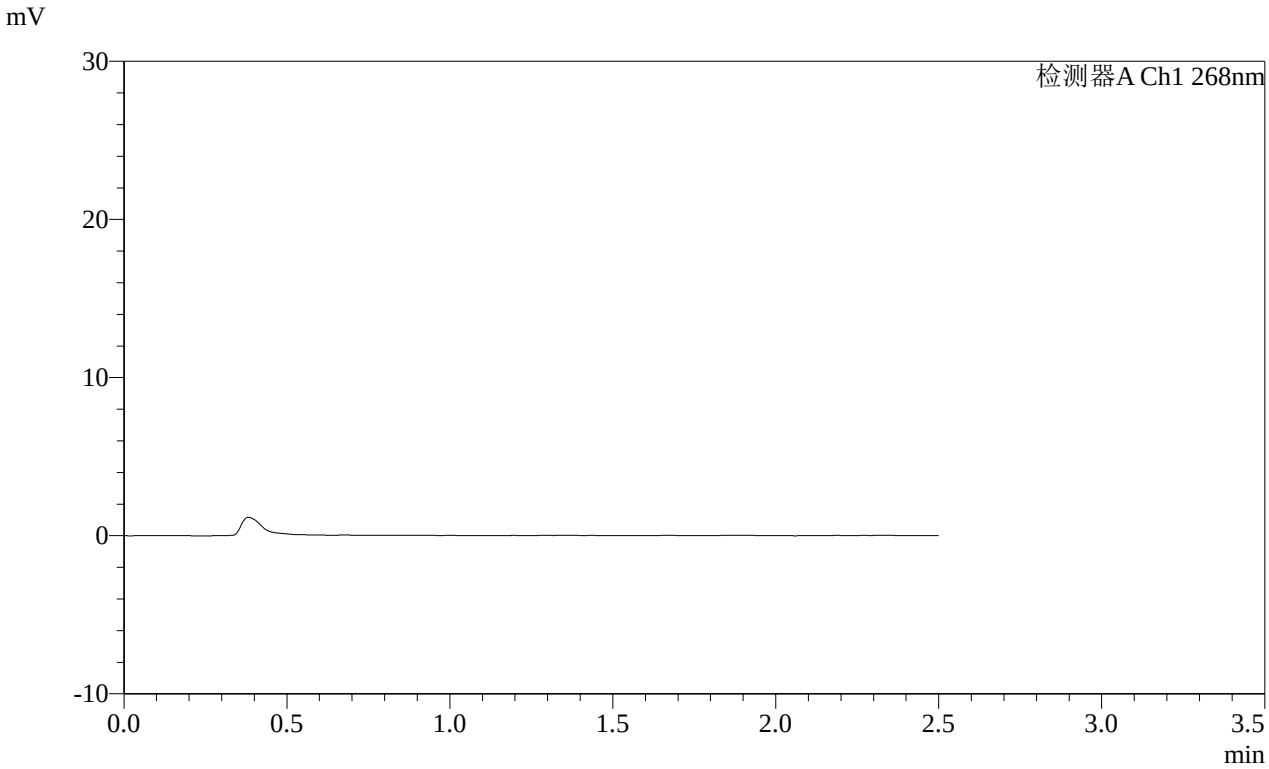

<峰表>

检测器A Ch1 268nm

峰号	保留时间	面积	面积%	高度	理论塔板数(USP)	拖尾因子	分离度(USP)
总计							

SHIMADZU LabSolutions

SMF-4109

<样品信息>

色谱柱 :XB-C18(50mm*4.6mm,5μm）
柱 温 :30℃
流速:1.5ml/min
波长:268nm
数据文件名:
RC$SMF-4109 - 0-145/25-1581-2 - cbzj-12468328p-8mg-rcqx-pH6.5+0.35tw20jz-1-dz1-1.lcd
方法文件名: RC$SMF-4109 - SMF-4109-rcqx-FX274.lcm
批处理文件名: RC$SMF-4109 - 20251204-rc-FX274.lcb
样品瓶号: 3-18
进样体积: 10 μl
版本号:6.115
进样时间: 2025/12/04 16:51:02
实验者: xiechaojun
处理时间（V2）: 2025/12/05 08:39:32
处理者: xiechaojun
仪器型号:SHIMADZU LC-2050C(FX274)

<色谱图>

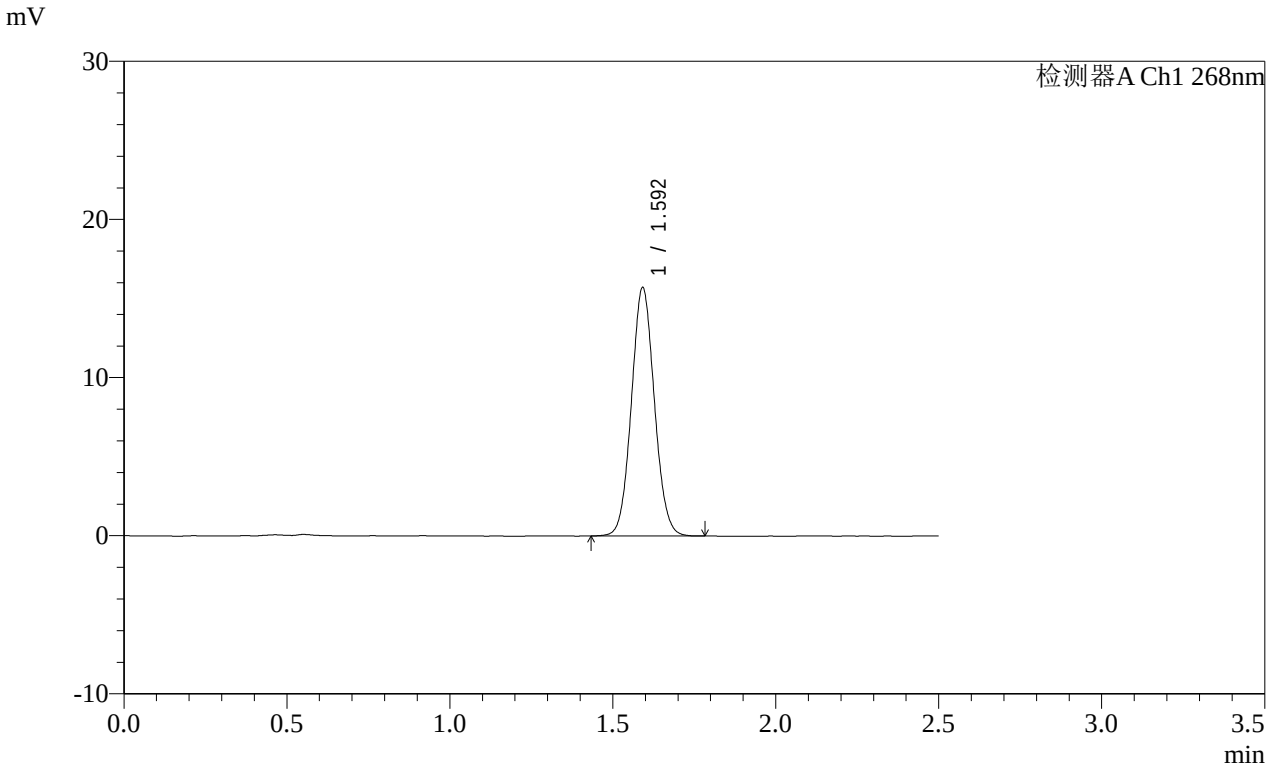

<峰表>

检测器A Ch1 268nm

峰号	保留时间	面积	面积%	高度	理论塔板数(USP)	拖尾因子	分离度(USP)
1	1.592	77117	100.000	15628	2431	1.065	--
总计		77117	100.000	15628			

SHIMADZU LabSolutions

SMF-4109

<样品信息>

色谱柱 :XB-C18(50mm*4.6mm,5μm）
柱 温 :30℃
流速:1.5ml/min
波长:268nm
数据文件名:
RC$SMF-4109 - 0-145/25-1582-2 - cbzj-12468328p-8mg-rcqx-pH6.5+0.35tw20jz-1-dz1-2.lcd
方法文件名: RC$SMF-4109 - SMF-4109-rcqx-FX274.lcm
批处理文件名: RC$SMF-4109 - 20251204-rc-FX274.lcb
样品瓶号: 3-18
进样体积: 10 μl
版本号:6.115
进样时间: 2025/12/04 16:53:54
实验者: xiechaojun
处理时间（V2）: 2025/12/05 08:39:35
处理者: xiechaojun
仪器型号:SHIMADZU LC-2050C(FX274)

<色谱图>

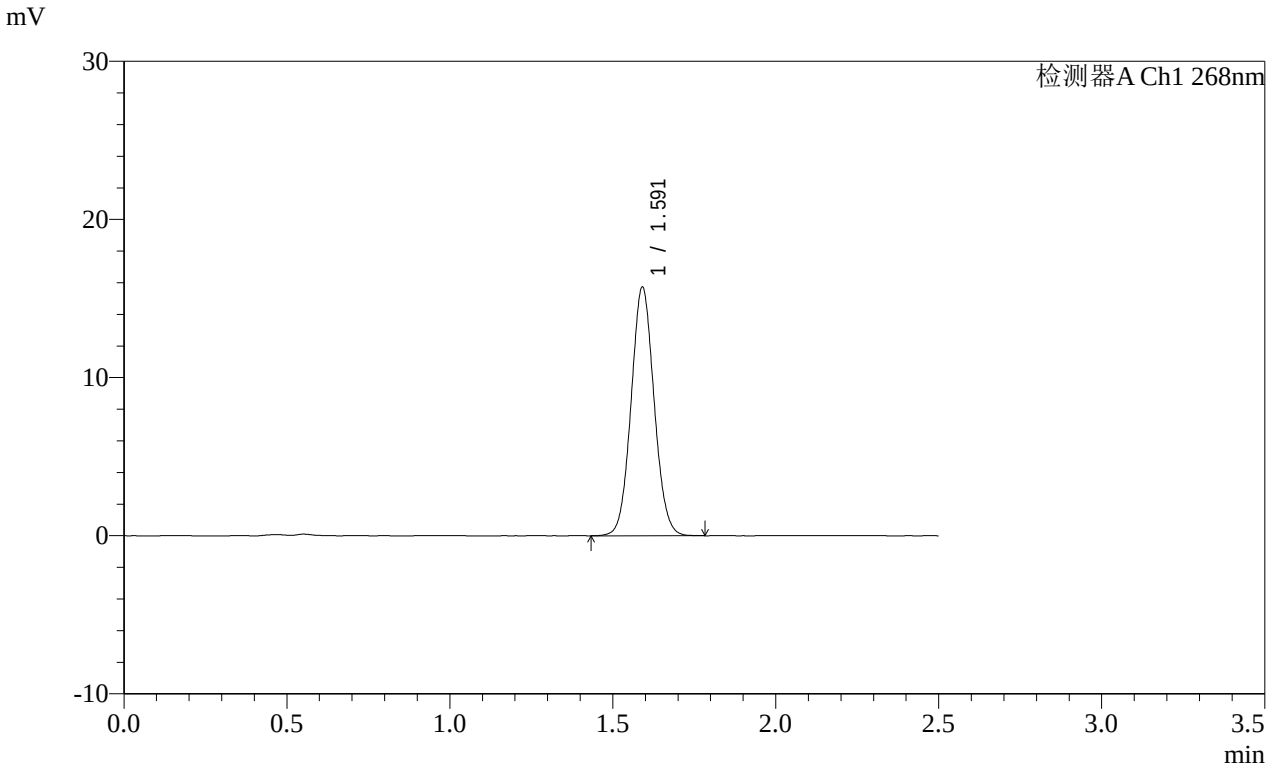

<峰表>

检测器A Ch1 268nm

峰号	保留时间	面积	面积%	高度	理论塔板数(USP)	拖尾因子	分离度(USP)
1	1.591	77296	100.000	15683	2424	1.064	--
总计		77296	100.000	15683			

SHIMADZU LabSolutions

SMF-4109

<样品信息>

色谱柱 :XB-C18(50mm*4.6mm,5μm）
柱 温 :30℃
流速:1.5ml/min
波长:268nm
数据文件名:
RC$SMF-4109 - 0-145/25-1583-2 - cbzj-12468328p-8mg-rcqx-pH6.5+0.35tw20jz-1-dz1-3.lcd
方法文件名: RC$SMF-4109 - SMF-4109-rcqx-FX274.lcm
批处理文件名: RC$SMF-4109 - 20251204-rc-FX274.lcb
样品瓶号: 3-18
进样体积: 10 μl
版本号:6.115
进样时间: 2025/12/04 16:56:46
实验者: xiechaojun
处理时间（V2）: 2025/12/05 08:39:38
处理者: xiechaojun
仪器型号:SHIMADZU LC-2050C(FX274)

<色谱图>

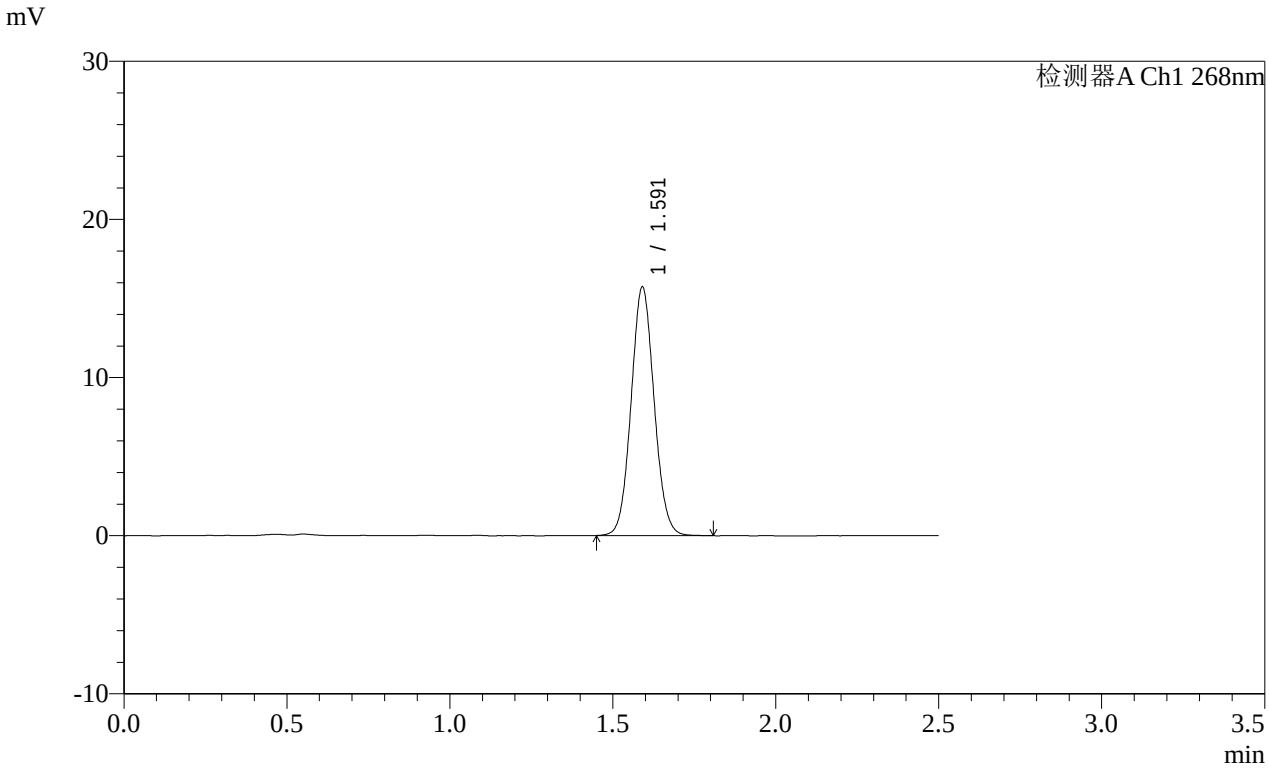

<峰表>

检测器A Ch1 268nm

峰号	保留时间	面积	面积%	高度	理论塔板数(USP)	拖尾因子	分离度(USP)
1	1.591	77261	100.000	15673	2426	1.068	--
总计		77261	100.000	15673			

SHIMADZU LabSolutions

SMF-4109

<样品信息>

色谱柱 :XB-C18(50mm*4.6mm,5μm）
柱 温 :30℃
流速:1.5ml/min
波长:268nm
数据文件名:
RC$SMF-4109 - 0-145/25-1584-2 - cbzj-12468328p-8mg-rcqx-pH6.5+0.35tw20jz-1-dz1-4.lcd
方法文件名: RC$SMF-4109 - SMF-4109-rcqx-FX274.lcm
批处理文件名: RC$SMF-4109 - 20251204-rc-FX274.lcb
样品瓶号: 3-18
进样体积: 10 μl
版本号:6.115
进样时间: 2025/12/04 16:59:38
实验者: xiechaojun
处理时间（V2）: 2025/12/05 08:39:41
处理者: xiechaojun
仪器型号:SHIMADZU LC-2050C(FX274)

<色谱图>

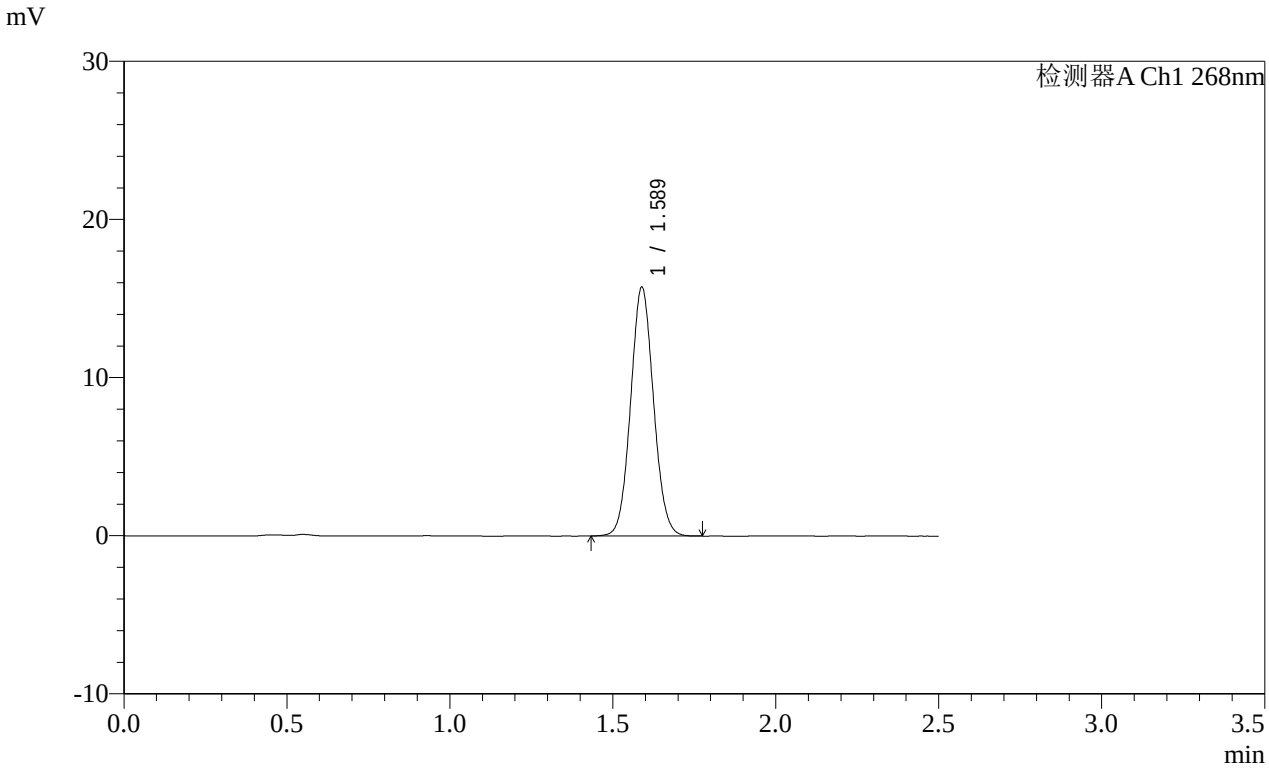

<峰表>

检测器A Ch1 268nm

峰号	保留时间	面积	面积%	高度	理论塔板数(USP)	拖尾因子	分离度(USP)
1	1.589	76979	100.000	15723	2432	1.065	--
总计		76979	100.000	15723			

SHIMADZU LabSolutions

SMF-4109

<样品信息>

色谱柱 :XB-C18(50mm*4.6mm,5μm）
柱 温 :30℃
流速:1.5ml/min
波长:268nm
数据文件名:
RC$SMF-4109 - 0-145/25-1585-2 - cbzj-12468328p-8mg-rcqx-pH6.5+0.35tw20jz-1-dz1-5.lcd
方法文件名: RC$SMF-4109 - SMF-4109-rcqx-FX274.lcm
批处理文件名: RC$SMF-4109 - 20251204-rc-FX274.lcb
样品瓶号: 3-18
进样体积: 10 μl
版本号:6.115
进样时间: 2025/12/04 17:02:30
实验者: xiechaojun
处理时间（V2）: 2025/12/05 08:39:44
处理者: xiechaojun
仪器型号:SHIMADZU LC-2050C(FX274)

<色谱图>

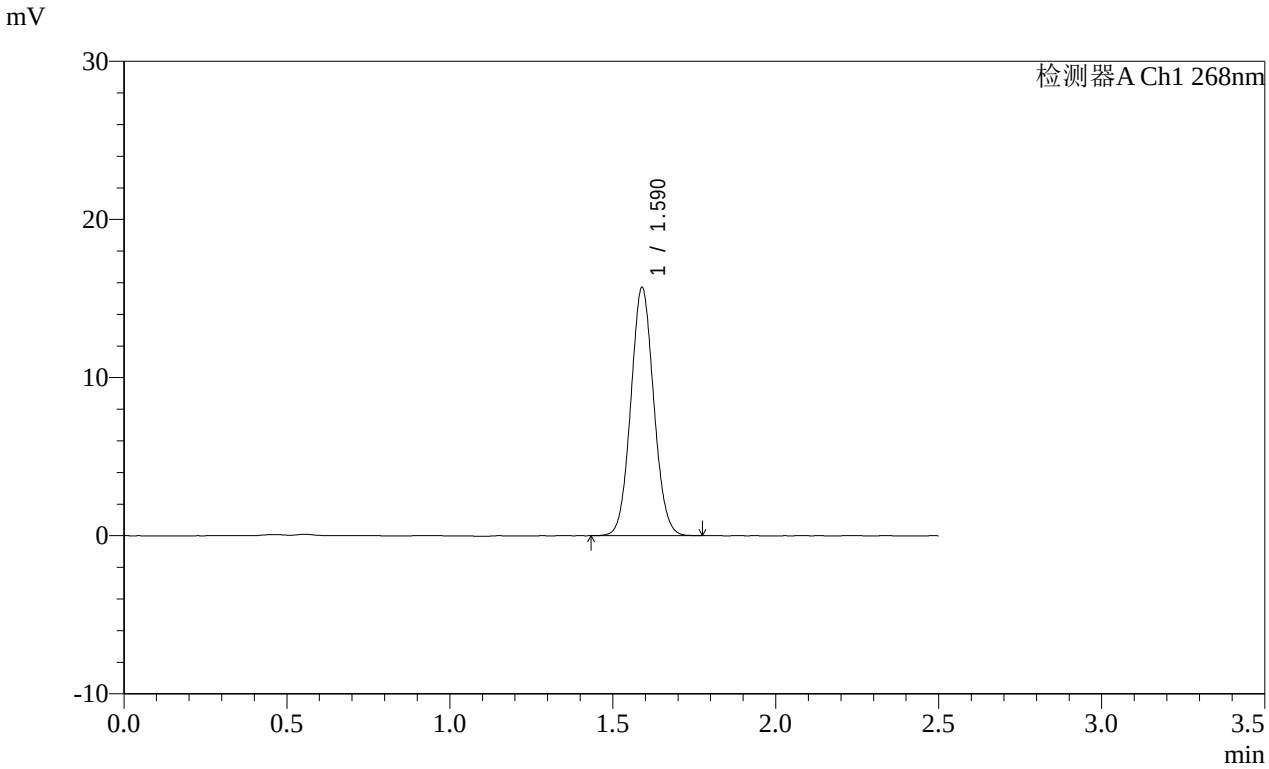

<峰表>

检测器A Ch1 268nm

峰号	保留时间	面积	面积%	高度	理论塔板数(USP)	拖尾因子	分离度(USP)
1	1.590	76877	100.000	15683	2428	1.065	--
总计		76877	100.000	15683			

SHIMADZU LabSolutions

SMF-4109

<样品信息>

色谱柱 :XB-C18(50mm*4.6mm,5μm）
柱 温 :30℃
流速:1.5ml/min
波长:268nm
数据文件名:
RC$SMF-4109 - 0-145/25-1586-2 - cbzj-12468328p-8mg-rcqx-pH6.5+0.35tw20jz-1-p1-5min.lcd
方法文件名: RC$SMF-4109 - SMF-4109-rcqx-FX274.lcm
批处理文件名: RC$SMF-4109 - 20251204-rc-FX274.lcb
样品瓶号: 3-1
进样体积: 10 μl
版本号:6.115
进样时间: 2025/12/04 17:05:22
实验者: xiechaojun
处理时间（V2）: 2025/12/05 08:39:47
处理者: xiechaojun
仪器型号:SHIMADZU LC-2050C(FX274)

<色谱图>

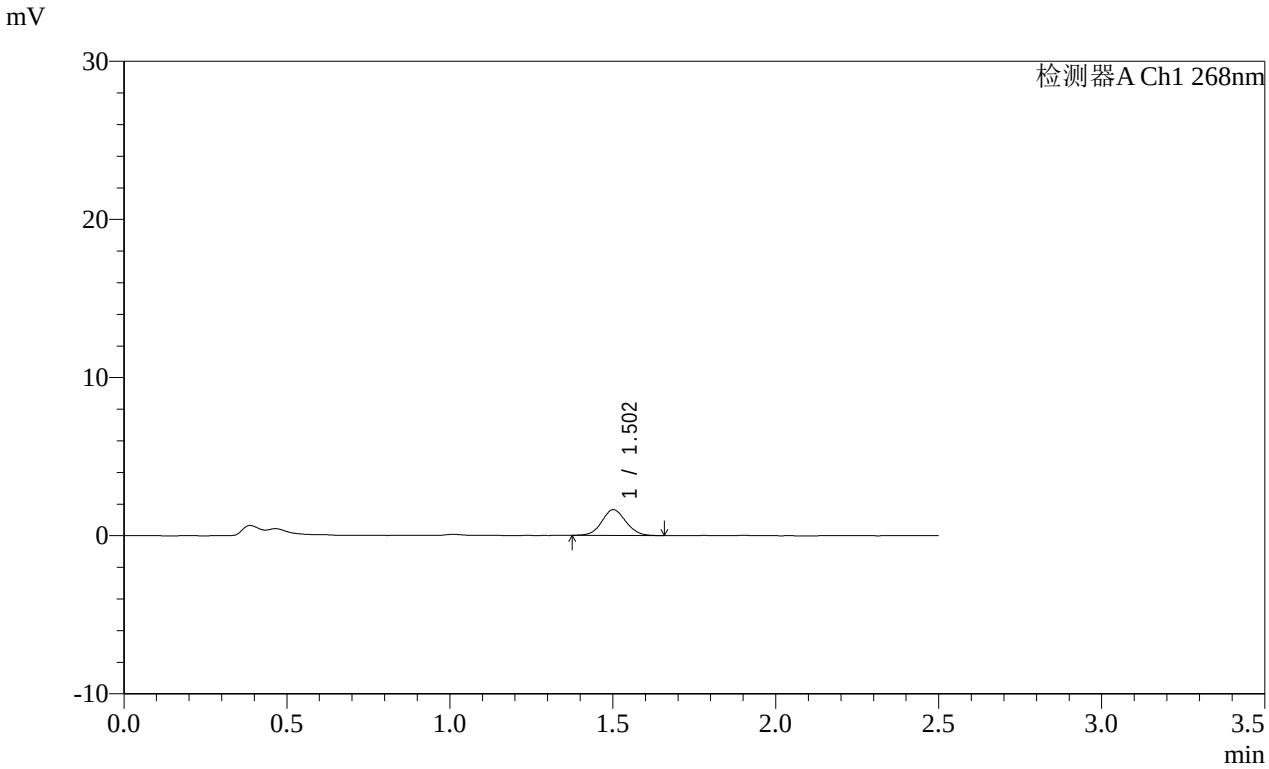

<峰表>

检测器A Ch1 268nm

峰号	保留时间	面积	面积%	高度	理论塔板数(USP)	拖尾因子	分离度(USP)
1	1.502	8365	100.000	1621	1978	1.066	--
总计		8365	100.000	1621			

SHIMADZU LabSolutions

SMF-4109

<样品信息>

色谱柱 :XB-C18(50mm*4.6mm,5μm）
柱 温 :30℃
流速:1.5ml/min
波长:268nm
数据文件名:
RC$SMF-4109 - 0-145/25-1587-2 - cbzj-12468328p-8mg-rcqx-pH6.5+0.35tw20jz-1-p2-5min.lcd
方法文件名: RC$SMF-4109 - SMF-4109-rcqx-FX274.lcm
批处理文件名: RC$SMF-4109 - 20251204-rc-FX274.lcb
样品瓶号: 3-10
进样体积: 10 μl
版本号:6.115
进样时间: 2025/12/04 17:08:13
实验者: xiechaojun
处理时间（V2）: 2025/12/05 08:39:50
处理者: xiechaojun
仪器型号:SHIMADZU LC-2050C(FX274)

<色谱图>

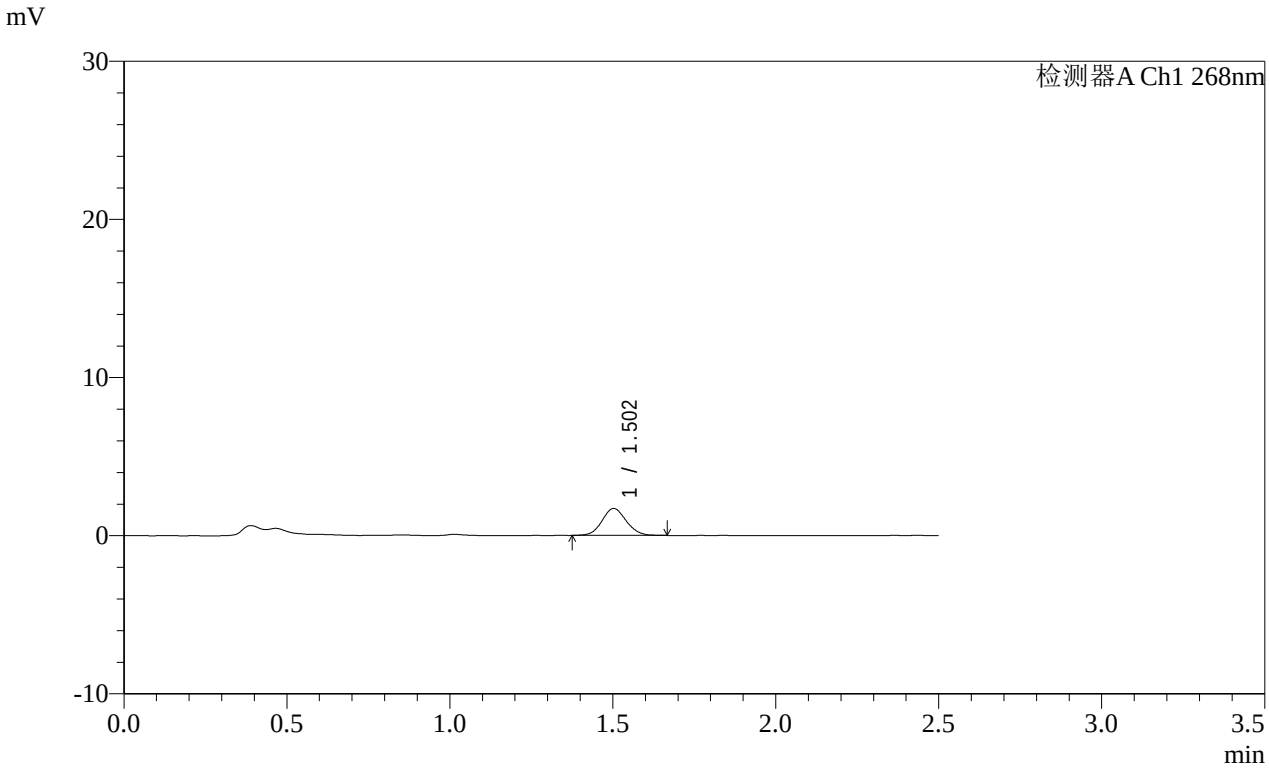

<峰表>

检测器A Ch1 268nm

峰号	保留时间	面积	面积%	高度	理论塔板数(USP)	拖尾因子	分离度(USP)
1	1.502	8834	100.000	1698	1941	1.081	--
总计		8834	100.000	1698			

SHIMADZU LabSolutions

SMF-4109

<样品信息>

色谱柱 :XB-C18(50mm*4.6mm,5μm）
柱 温 :30℃
流速:1.5ml/min
波长:268nm
数据文件名:
RC$SMF-4109 - 0-145/25-1588-2 - cbzj-12468328p-8mg-rcqx-pH6.5+0.35tw20jz-1-p3-5min.lcd
方法文件名: RC$SMF-4109 - SMF-4109-rcqx-FX274.lcm
批处理文件名: RC$SMF-4109 - 20251204-rc-FX274.lcb
样品瓶号: 3-19
进样体积: 10 μl
版本号:6.115
进样时间: 2025/12/04 17:11:05
实验者: xiechaojun
处理时间（V2）: 2025/12/05 08:39:52
处理者: xiechaojun
仪器型号:SHIMADZU LC-2050C(FX274)

<色谱图>

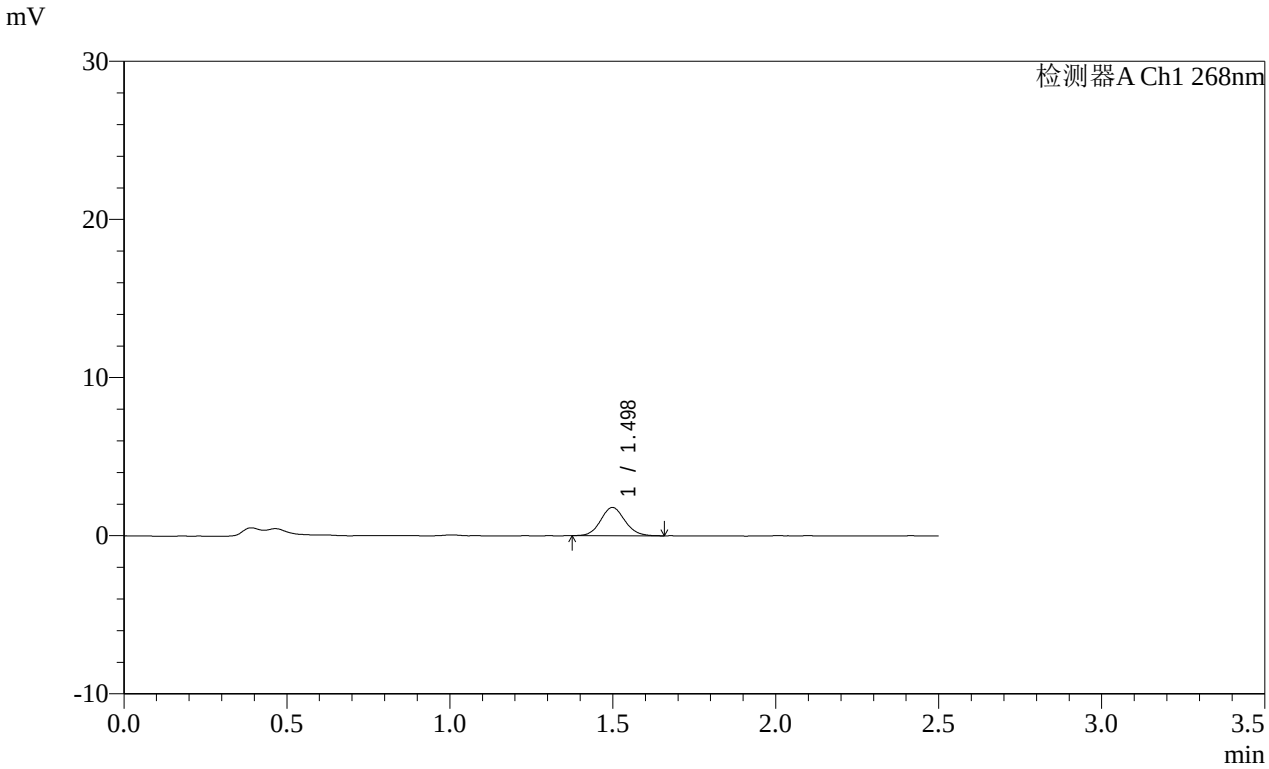

<峰表>

检测器A Ch1 268nm

峰号	保留时间	面积	面积%	高度	理论塔板数(USP)	拖尾因子	分离度(USP)
1	1.498	9303	100.000	1790	1938	1.091	--
总计		9303	100.000	1790			

SHIMADZU LabSolutions

SMF-4109

<样品信息>

色谱柱 :XB-C18(50mm*4.6mm,5μm）
柱 温 :30℃
流速:1.5ml/min
波长:268nm
数据文件名:
RC$SMF-4109 - 0-145/25-1589-2 - cbzj-12468328p-8mg-rcqx-pH6.5+0.35tw20jz-1-p4-5min.lcd
方法文件名: RC$SMF-4109 - SMF-4109-rcqx-FX274.lcm
批处理文件名: RC$SMF-4109 - 20251204-rc-FX274.lcb
样品瓶号: 3-28
进样体积: 10 μl
版本号:6.115
进样时间: 2025/12/04 17:13:57
实验者: xiechaojun
处理时间（V2）: 2025/12/05 08:39:55
处理者: xiechaojun
仪器型号:SHIMADZU LC-2050C(FX274)

<色谱图>

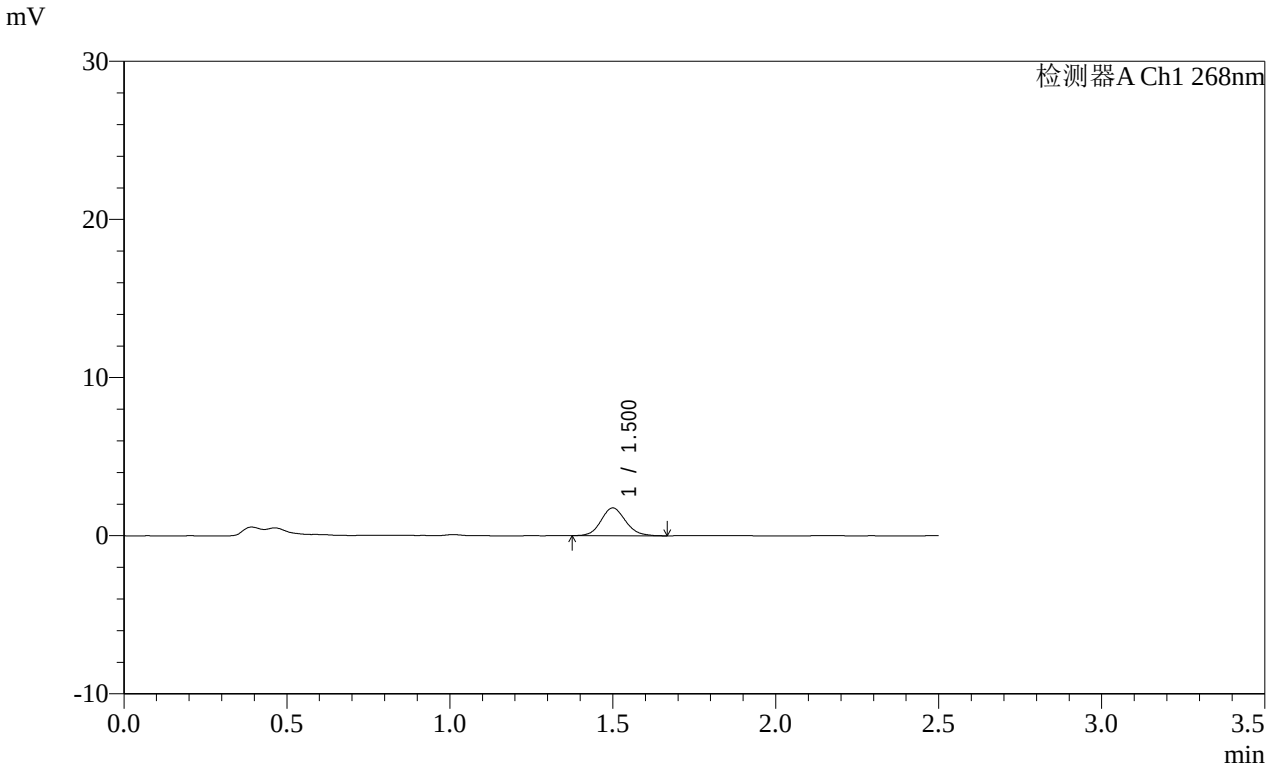

<峰表>

检测器A Ch1 268nm

峰号	保留时间	面积	面积%	高度	理论塔板数(USP)	拖尾因子	分离度(USP)
1	1.500	9136	100.000	1748	1923	1.115	--
总计		9136	100.000	1748			

SHIMADZU LabSolutions

SMF-4109

<样品信息>

色谱柱 :XB-C18(50mm*4.6mm,5μm） 流速:1.5ml/min
柱 温 :30℃ 波长:268nm
数据文件名:
RC$SMF-4109 - 0-145/25-1590-2 - cbzj-12468328p-8mg-rcqx-pH6.5+0.35tw20jz-1-p5-5min.lcd
方法文件名: RC$SMF-4109 - SMF-4109-rcqx-FX274.lcm
批处理文件名: RC$SMF-4109 - 20251204-rc-FX274.lcb
样品瓶号: 3-37
进样体积: 10 μl 版本号:6.115
进样时间: 2025/12/04 17:16:49 实验者: xiechaojun
处理时间（V2） : 2025/12/05 08:39:58 处理者: xiechaojun
仪器型号:SHIMADZU LC-2050C(FX274)

<色谱图>

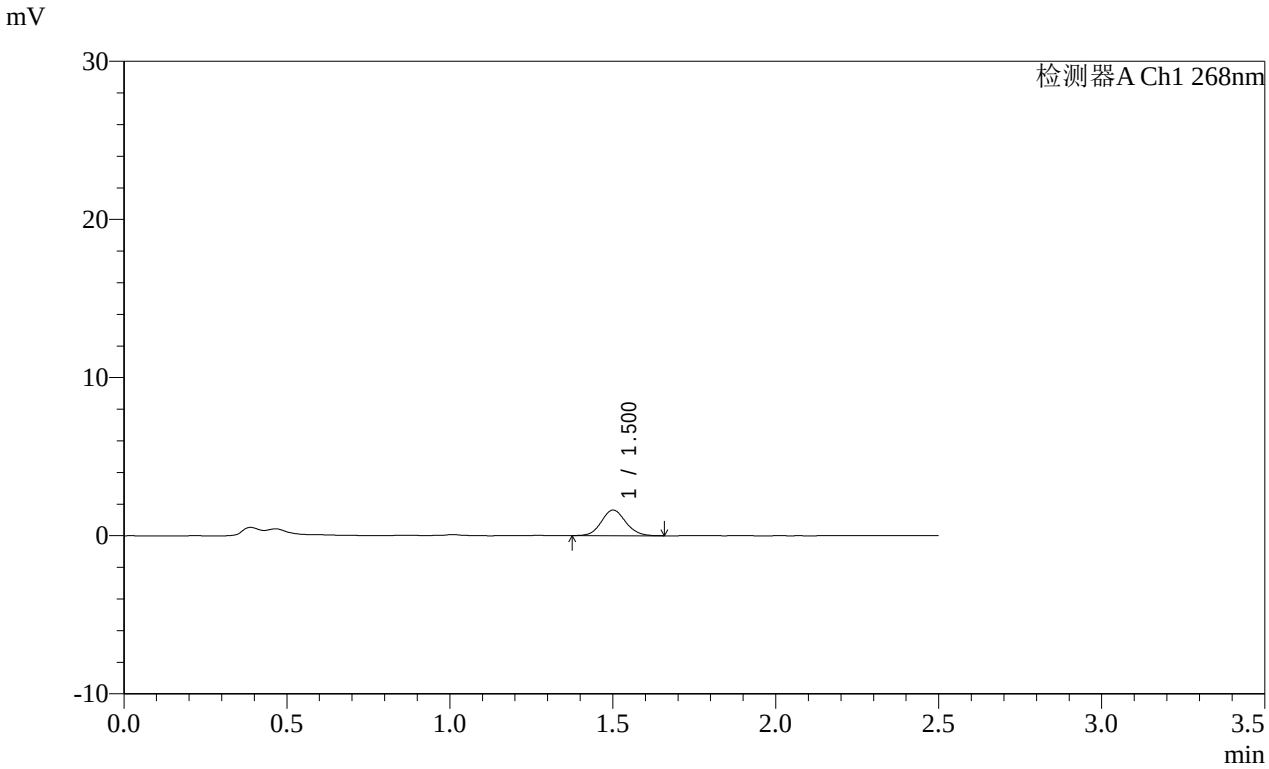

<峰表>

检测器A Ch1 268nm

峰号	保留时间	面积	面积%	高度	理论塔板数(USP)	拖尾因子	分离度(USP)
1	1.500	8414	100.000	1609	1953	1.101	--
总计		8414	100.000	1609			

SHIMADZU LabSolutions

SMF-4109

<样品信息>

色谱柱 :XB-C18(50mm*4.6mm,5μm）
柱 温 :30℃
流速:1.5ml/min
波长:268nm
数据文件名:
RC$SMF-4109 - 0-145/25-1591-2 - cbzj-12468328p-8mg-rcqx-pH6.5+0.35tw20jz-1-p6-5min.lcd
方法文件名: RC$SMF-4109 - SMF-4109-rcqx-FX274.lcm
批处理文件名: RC$SMF-4109 - 20251204-rc-FX274.lcb
样品瓶号: 3-46
进样体积: 10 μl
版本号:6.115
进样时间: 2025/12/04 17:19:41
实验者: xiechaojun
处理时间（V2）: 2025/12/05 08:40:01
处理者: xiechaojun
仪器型号:SHIMADZU LC-2050C(FX274)

<色谱图>

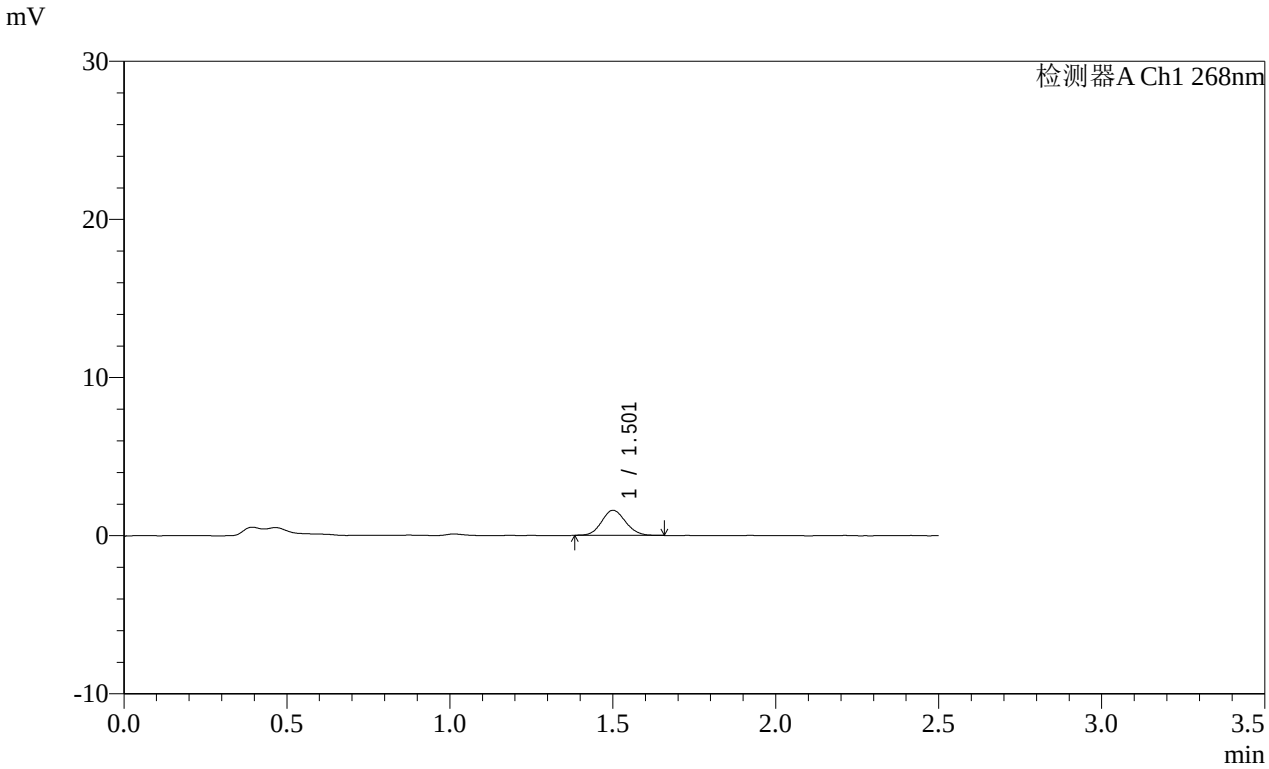

<峰表>

检测器A Ch1 268nm

峰号	保留时间	面积	面积%	高度	理论塔板数(USP)	拖尾因子	分离度(USP)
1	1.501	8143	100.000	1580	1972	1.097	--
总计		8143	100.000	1580			

SHIMADZU LabSolutions

SMF-4109

<样品信息>

色谱柱 :XB-C18(50mm*4.6mm,5μm）
流速:1.5ml/min
柱 温 :30℃
波长:268nm
数据文件名:
RC$SMF-4109 - 0-145/25-1592-2 - cbzj-12468328p-8mg-rcqx-pH6.5+0.35tw20jz-1-p1-10min.lcd
方法文件名: RC$SMF-4109 - SMF-4109-rcqx-FX274.lcm
批处理文件名: RC$SMF-4109 - 20251204-rc-FX274.lcb
样品瓶号: 3-2
进样体积: 10 μl
版本号:6.115
进样时间: 2025/12/04 17:22:32
实验者: xiechaojun
处理时间（V2）: 2025/12/05 08:40:03
处理者: xiechaojun
仪器型号:SHIMADZU LC-2050C(FX274)

<色谱图>

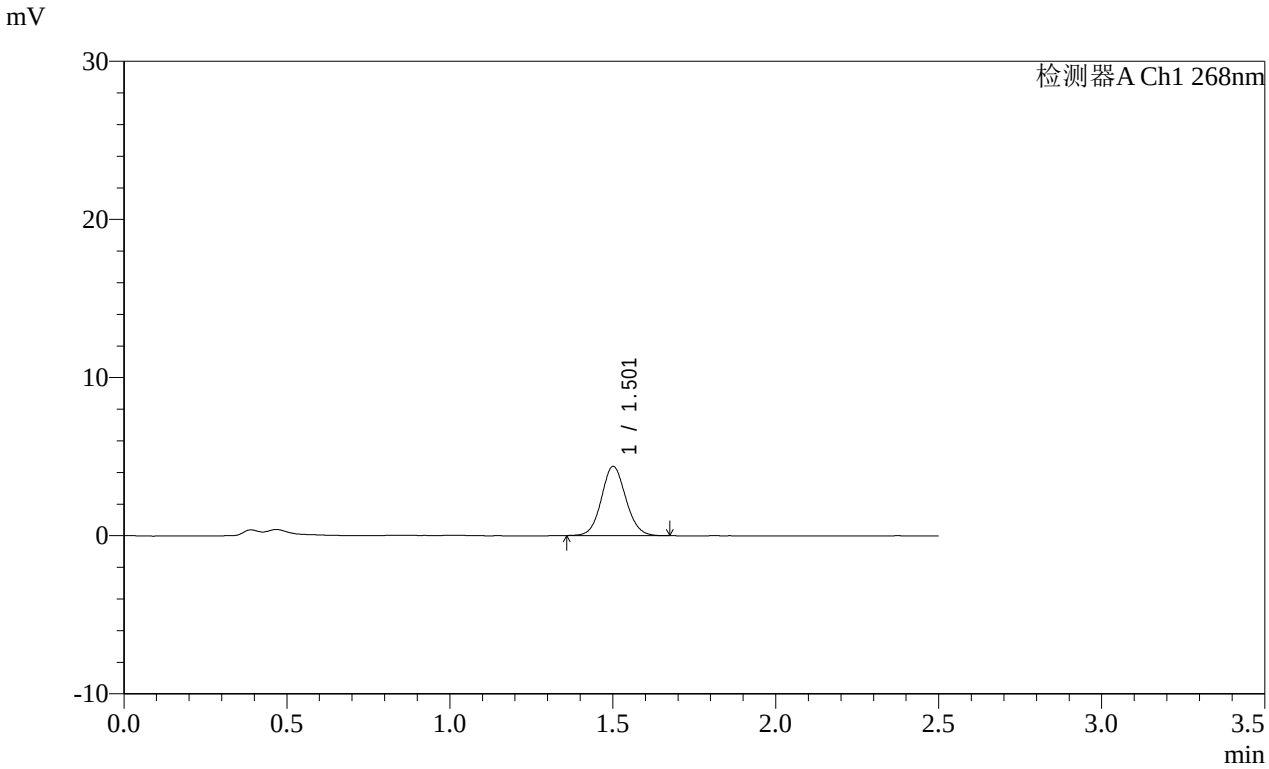

<峰表>

检测器A Ch1 268nm

峰号	保留时间	面积	面积%	高度	理论塔板数(USP)	拖尾因子	分离度(USP)
1	1.501	22785	100.000	4348	1939	1.082	--
总计		22785	100.000	4348			

SHIMADZU LabSolutions

SMF-4109

<样品信息>

色谱柱 :XB-C18(50mm*4.6mm,5μm）
柱 温 :30℃
流速:1.5ml/min
波长:268nm
数据文件名:
RC$SMF-4109 - 0-145/25-1593-2 - cbzj-12468328p-8mg-rcqx-pH6.5+0.35tw20jz-1-p2-10min.lcd
方法文件名: RC$SMF-4109 - SMF-4109-rcqx-FX274.lcm
批处理文件名: RC$SMF-4109 - 20251204-rc-FX274.lcb
样品瓶号: 3-11
进样体积: 10 μl
版本号:6.115
进样时间: 2025/12/04 17:25:24
实验者: xiechaojun
处理时间（V2）: 2025/12/05 08:40:06
处理者: xiechaojun
仪器型号:SHIMADZU LC-2050C(FX274)

<色谱图>

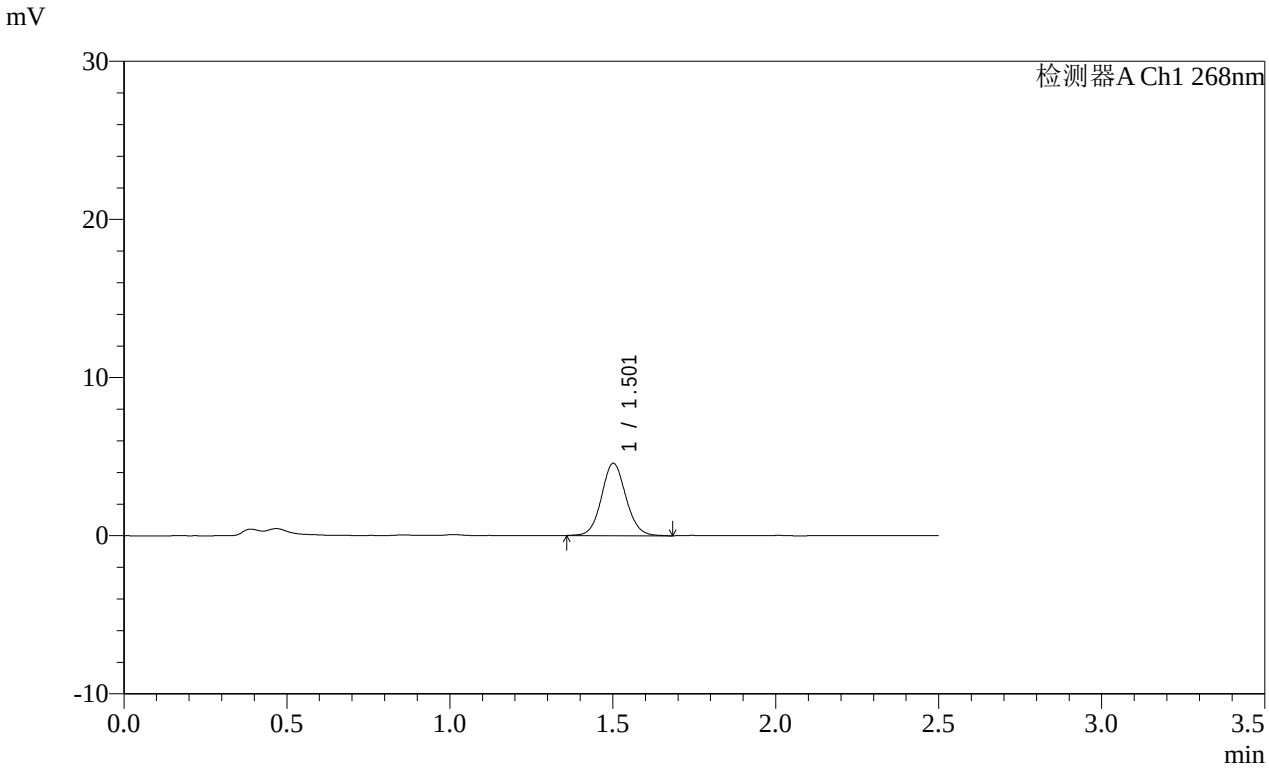

<峰表>

检测器A Ch1 268nm

峰号	保留时间	面积	面积%	高度	理论塔板数(USP)	拖尾因子	分离度(USP)
1	1.501	23920	100.000	4554	1955	1.083	--
总计		23920	100.000	4554			

SHIMADZU LabSolutions

SMF-4109

<样品信息>

色谱柱 :XB-C18(50mm*4.6mm,5μm）
柱 温 :30℃
流速:1.5ml/min
波长:268nm
数据文件名:
RC$SMF-4109 - 0-145/25-1594-2 - cbzj-12468328p-8mg-rcqx-pH6.5+0.35tw20jz-1-p3-10min.lcd
方法文件名: RC$SMF-4109 - SMF-4109-rcqx-FX274.lcm
批处理文件名: RC$SMF-4109 - 20251204-rc-FX274.lcb
样品瓶号: 3-20
进样体积: 10 μl
版本号:6.115
进样时间: 2025/12/04 17:28:16
实验者: xiechaojun
处理时间（V2）: 2025/12/05 08:40:09
处理者: xiechaojun
仪器型号:SHIMADZU LC-2050C(FX274)

<色谱图>

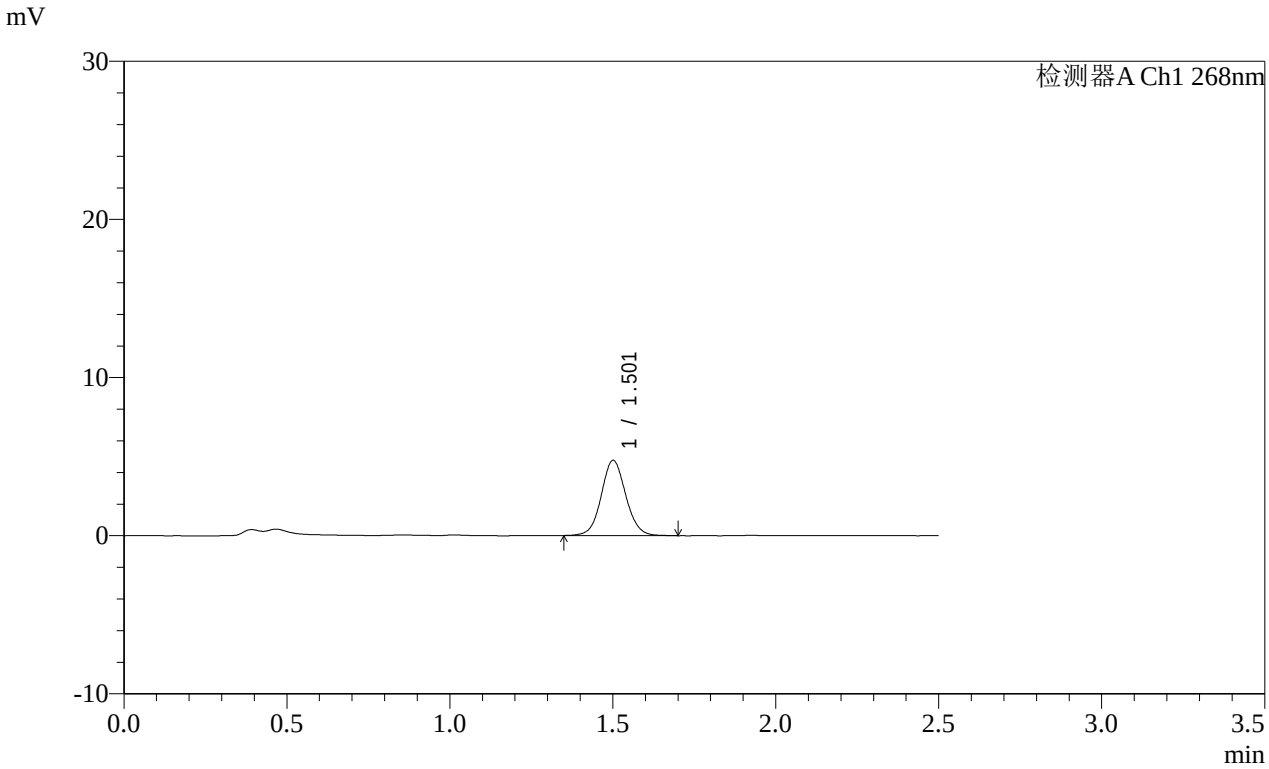

<峰表>

检测器A Ch1 268nm

峰号	保留时间	面积	面积%	高度	理论塔板数(USP)	拖尾因子	分离度(USP)
1	1.501	24965	100.000	4725	1939	1.073	--
总计		24965	100.000	4725			

SHIMADZU LabSolutions

SMF-4109

<样品信息>

色谱柱 :XB-C18(50mm*4.6mm,5μm） 流速:1.5ml/min
柱 温 :30℃ 波长:268nm
数据文件名:
RC$SMF-4109 - 0-145/25-1595-2 - cbzj-12468328p-8mg-rcqx-pH6.5+0.35tw20jz-1-p4-10min.lcd
方法文件名: RC$SMF-4109 - SMF-4109-rcqx-FX274.lcm
批处理文件名: RC$SMF-4109 - 20251204-rc-FX274.lcb
样品瓶号: 3-29
进样体积: 10 μl 版本号:6.115
进样时间: 2025/12/04 17:31:08 实验者: xiechaojun
处理时间（V2） : 2025/12/05 08:40:11 处理者: xiechaojun
仪器型号:SHIMADZU LC-2050C(FX274)

<色谱图>

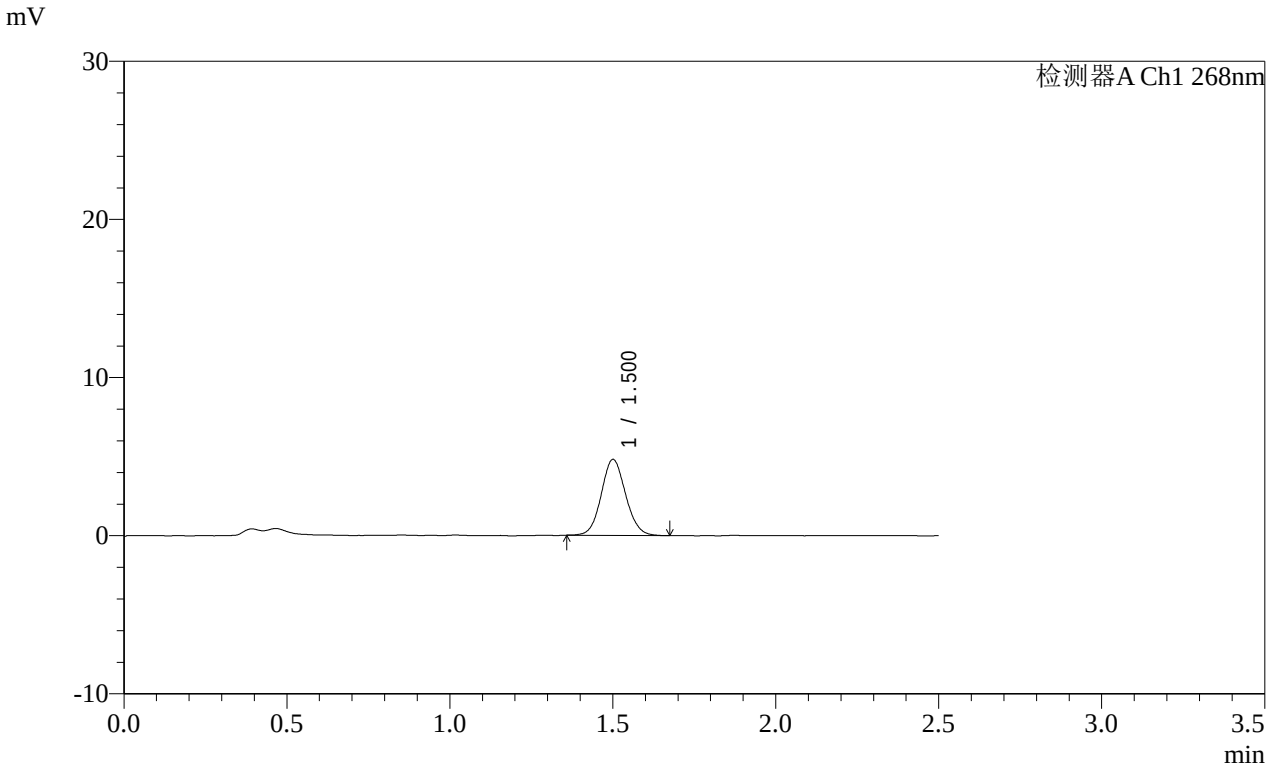

<峰表>

检测器A Ch1 268nm

峰号	保留时间	面积	面积%	高度	理论塔板数(USP)	拖尾因子	分离度(USP)
1	1.500	24923	100.000	4775	1937	1.084	--
总计		24923	100.000	4775			

SHIMADZU LabSolutions

SMF-4109

<样品信息>

色谱柱 :XB-C18(50mm*4.6mm,5μm）
柱 温 :30℃
流速:1.5ml/min
波长:268nm
数据文件名:
RC$SMF-4109 - 0-145/25-1596-2 - cbzj-12468328p-8mg-rcqx-pH6.5+0.35tw20jz-1-p5-10min.lcd
方法文件名: RC$SMF-4109 - SMF-4109-rcqx-FX274.lcm
批处理文件名: RC$SMF-4109 - 20251204-rc-FX274.lcb
样品瓶号: 3-38
进样体积: 10 μl
版本号:6.115
进样时间: 2025/12/04 17:34:00
实验者: xiechaojun
处理时间（V2）: 2025/12/05 08:40:14
处理者: xiechaojun
仪器型号:SHIMADZU LC-2050C(FX274)

<色谱图>

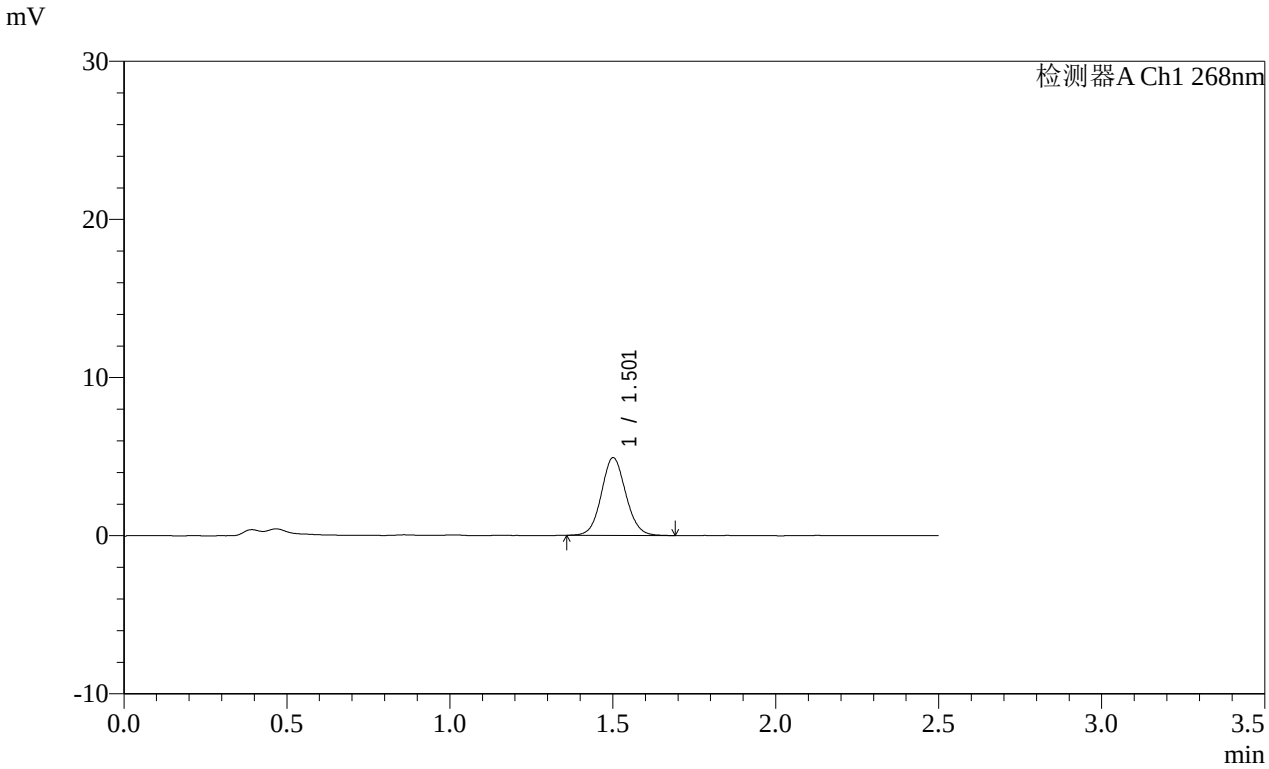

<峰表>

检测器A Ch1 268nm

峰号	保留时间	面积	面积%	高度	理论塔板数(USP)	拖尾因子	分离度(USP)
1	1.501	25588	100.000	4881	1943	1.080	--
总计		25588	100.000	4881			

SHIMADZU LabSolutions

SMF-4109

<样品信息>

色谱柱 :XB-C18(50mm*4.6mm,5μm）
柱 温 :30℃
流速:1.5ml/min
波长:268nm
数据文件名:
RC$SMF-4109 - 0-145/25-1597-2 - cbzj-12468328p-8mg-rcqx-pH6.5+0.35tw20jz-1-p6-10min.lcd
方法文件名: RC$SMF-4109 - SMF-4109-rcqx-FX274.lcm
批处理文件名: RC$SMF-4109 - 20251204-rc-FX274.lcb
样品瓶号: 3-47
进样体积: 10 μl
版本号:6.115
进样时间: 2025/12/04 17:36:51
实验者: xiechaojun
处理时间（V2）: 2025/12/05 08:40:17
处理者: xiechaojun
仪器型号:SHIMADZU LC-2050C(FX274)

<色谱图>

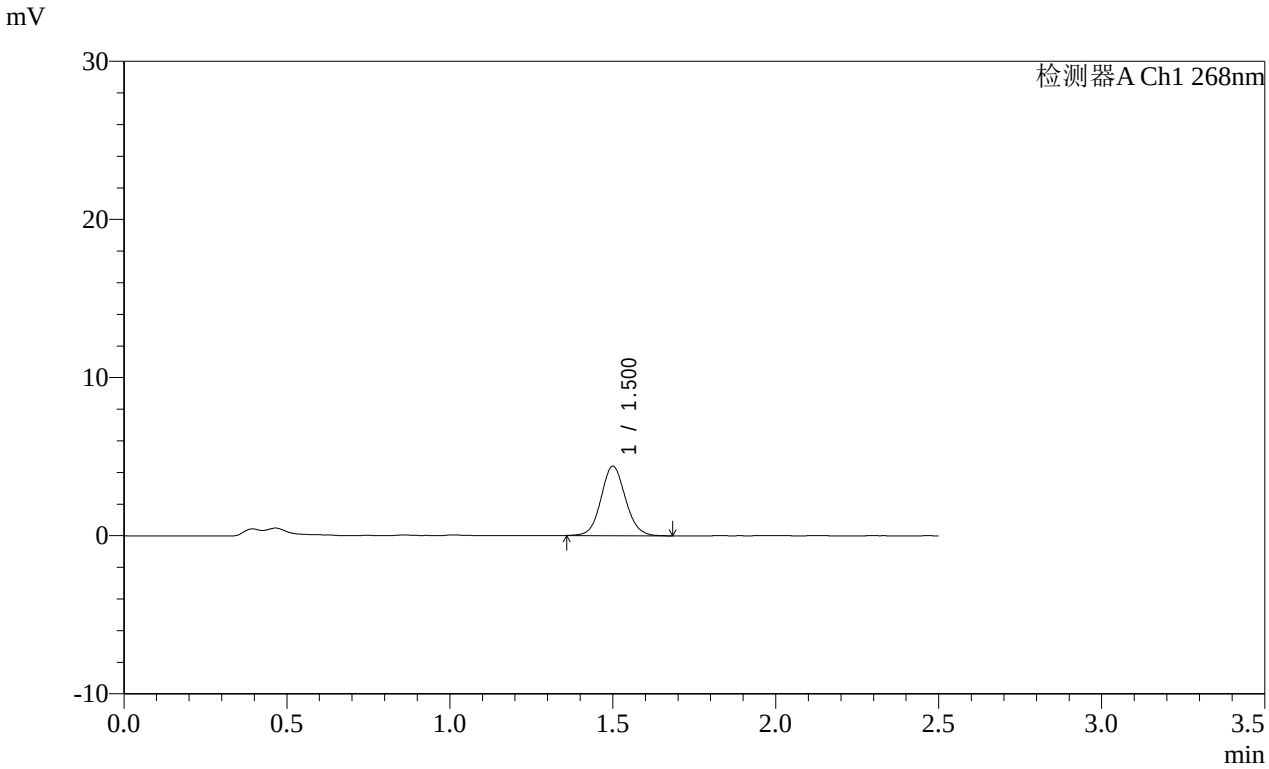

<峰表>

检测器A Ch1 268nm

峰号	保留时间	面积	面积%	高度	理论塔板数(USP)	拖尾因子	分离度(USP)
1	1.500	22930	100.000	4377	1940	1.084	--
总计		22930	100.000	4377			

SHIMADZU LabSolutions

SMF-4109

<样品信息>

色谱柱 :XB-C18(50mm*4.6mm,5μm）
柱 温 :30℃
流速:1.5ml/min
波长:268nm
数据文件名:
RC$SMF-4109 - 0-145/25-1598-2 - cbzj-12468328p-8mg-rcqx-pH6.5+0.35tw20jz-1-p1-15min.lcd
方法文件名: RC$SMF-4109 - SMF-4109-rcqx-FX274.lcm
批处理文件名: RC$SMF-4109 - 20251204-rc-FX274.lcb
样品瓶号: 3-3
进样体积: 10 μl
版本号:6.115
进样时间: 2025/12/04 17:39:43
实验者: xiechaojun
处理时间（V2）: 2025/12/05 08:40:20
处理者: xiechaojun
仪器型号:SHIMADZU LC-2050C(FX274)

<色谱图>

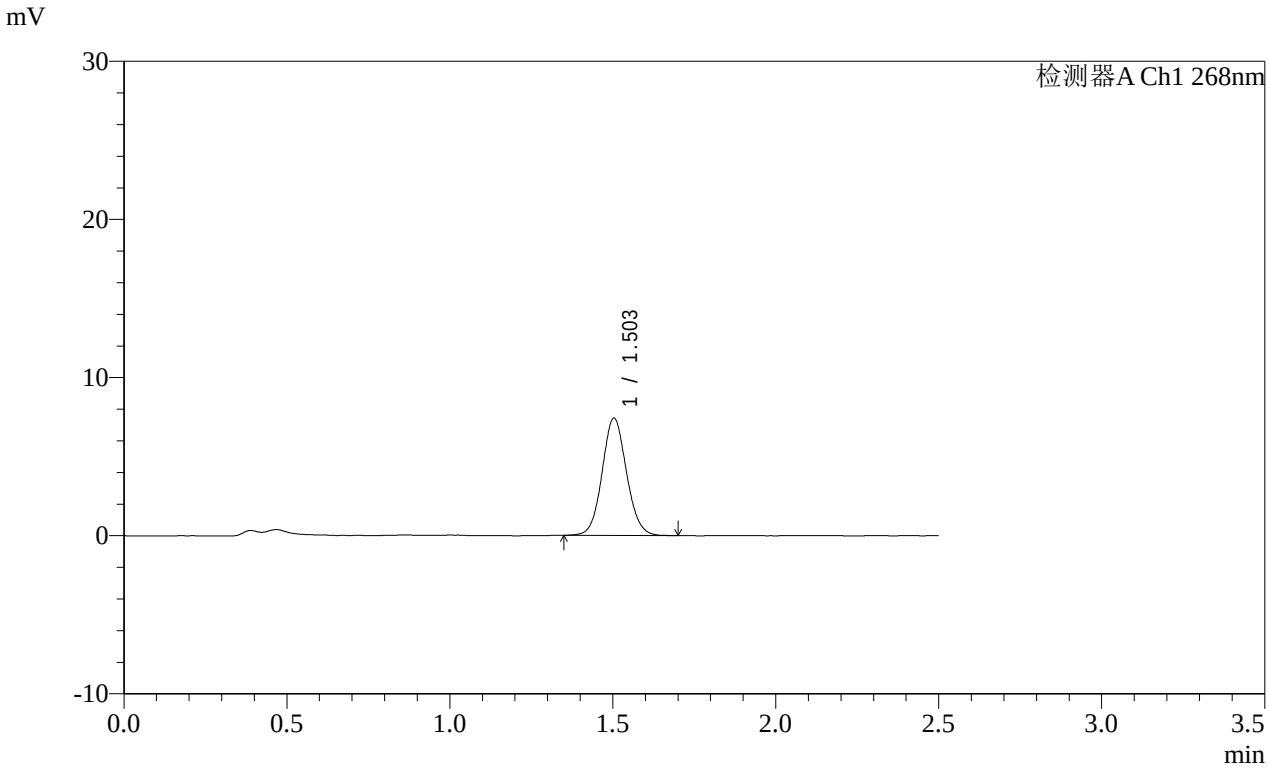

<峰表>

检测器A Ch1 268nm

峰号	保留时间	面积	面积%	高度	理论塔板数(USP)	拖尾因子	分离度(USP)
1	1.503	38787	100.000	7418	1945	1.079	--
总计		38787	100.000	7418			

SHIMADZU LabSolutions

SMF-4109

<样品信息>

色谱柱 :XB-C18(50mm*4.6mm,5μm）
流速:1.5ml/min
柱 温 :30℃
波长:268nm
数据文件名:
RC$SMF-4109 - 0-145/25-1599-2 - cbzj-12468328p-8mg-rcqx-pH6.5+0.35tw20jz-1-p2-15min.lcd
方法文件名: RC$SMF-4109 - SMF-4109-rcqx-FX274.lcm
批处理文件名: RC$SMF-4109 - 20251204-rc-FX274.lcb
样品瓶号: 3-12
进样体积: 10 μl
版本号:6.115
进样时间: 2025/12/04 17:42:34
实验者: xiechaojun
处理时间（V2）: 2025/12/05 08:40:22
处理者: xiechaojun
仪器型号:SHIMADZU LC-2050C(FX274)

<色谱图>

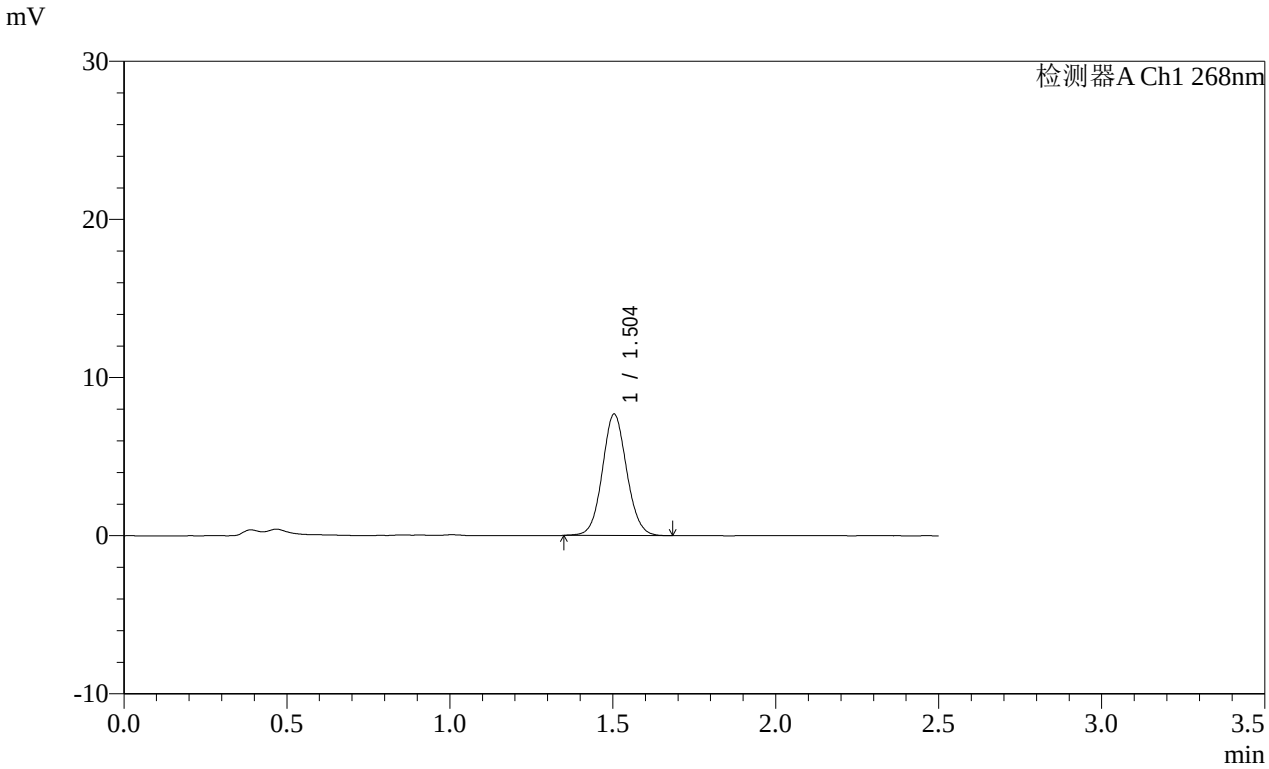

<峰表>

检测器A Ch1 268nm

峰号	保留时间	面积	面积%	高度	理论塔板数(USP)	拖尾因子	分离度(USP)
1	1.504	39901	100.000	7676	1962	1.071	--
总计		39901	100.000	7676			

SHIMADZU LabSolutions

SMF-4109

<样品信息>

色谱柱 :XB-C18(50mm*4.6mm,5μm）
柱 温 :30℃
流速:1.5ml/min
波长:268nm
数据文件名:
RC$SMF-4109 - 0-145/25-1600-2 - cbzj-12468328p-8mg-rcqx-pH6.5+0.35tw20jz-1-p3-15min.lcd
方法文件名: RC$SMF-4109 - SMF-4109-rcqx-FX274.lcm
批处理文件名: RC$SMF-4109 - 20251204-rc-FX274.lcb
样品瓶号: 3-21
进样体积: 10 μl
版本号:6.115
进样时间: 2025/12/04 17:45:26
实验者: xiechaojun
处理时间（V2）: 2025/12/05 08:40:25
处理者: xiechaojun
仪器型号:SHIMADZU LC-2050C(FX274)

<色谱图>

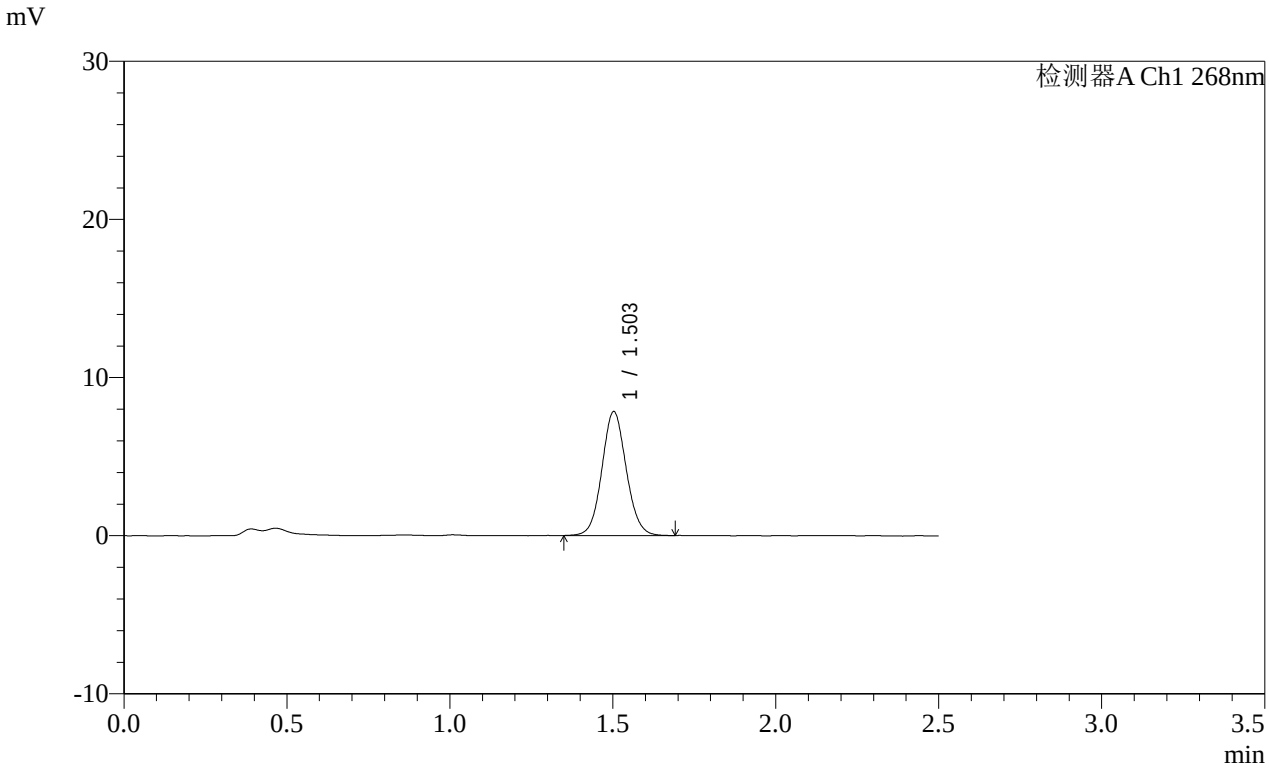

<峰表>

检测器A Ch1 268nm

峰号	保留时间	面积	面积%	高度	理论塔板数(USP)	拖尾因子	分离度(USP)
1	1.503	40758	100.000	7822	1952	1.075	--
总计		40758	100.000	7822			

SHIMADZU LabSolutions

SMF-4109

<样品信息>

色谱柱 :XB-C18(50mm*4.6mm,5μm）
柱 温 :30℃
流速:1.5ml/min
波长:268nm
数据文件名:
RC$SMF-4109 - 0-145/25-1601-2 - cbzj-12468328p-8mg-rcqx-pH6.5+0.35tw20jz-1-p4-15min.lcd
方法文件名: RC$SMF-4109 - SMF-4109-rcqx-FX274.lcm
批处理文件名: RC$SMF-4109 - 20251204-rc-FX274.lcb
样品瓶号: 3-30
进样体积: 10 μl
版本号:6.115
进样时间: 2025/12/04 17:48:18
实验者: xiechaojun
处理时间（V2）: 2025/12/05 08:40:28
处理者: xiechaojun
仪器型号:SHIMADZU LC-2050C(FX274)

<色谱图>

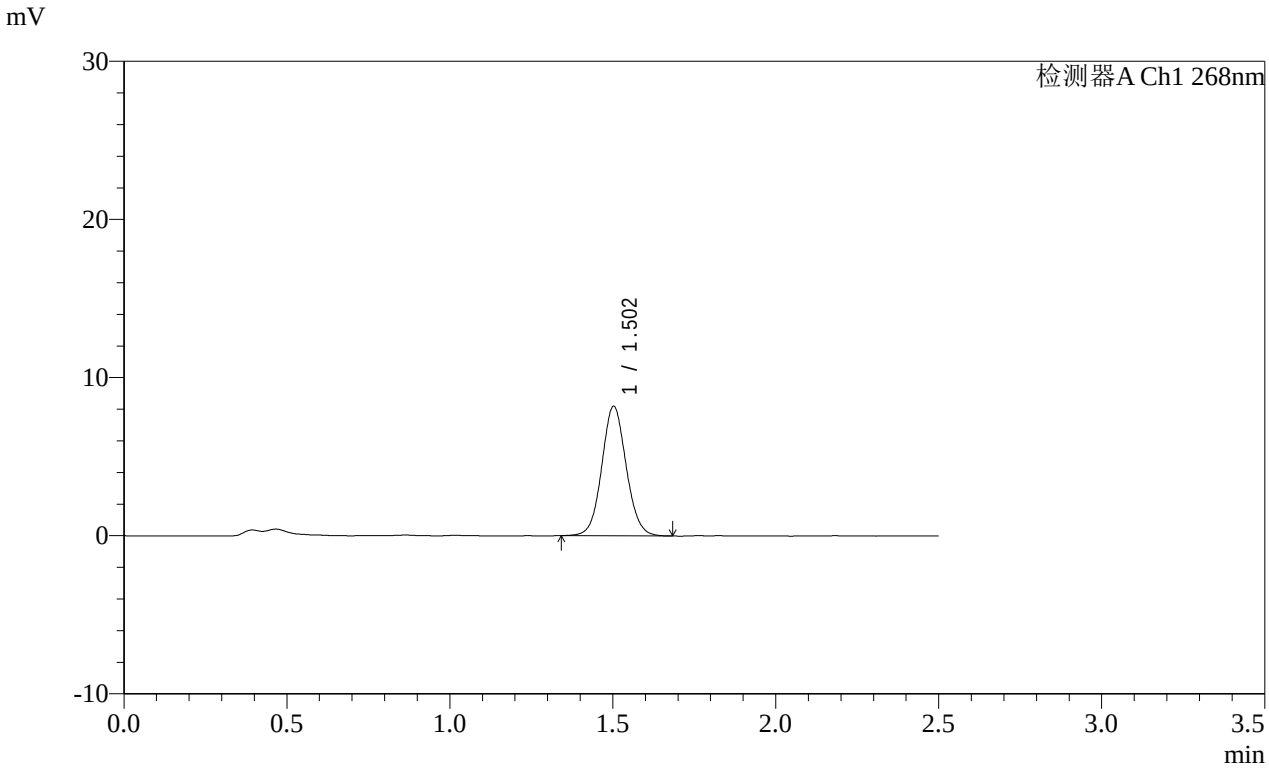

<峰表>

检测器A Ch1 268nm

峰号	保留时间	面积	面积%	高度	理论塔板数(USP)	拖尾因子	分离度(USP)
1	1.502	42856	100.000	8174	1934	1.070	--
总计		42856	100.000	8174			

SHIMADZU LabSolutions

SMF-4109

<样品信息>

色谱柱 :XB-C18(50mm*4.6mm,5μm）
柱 温 :30℃
流速:1.5ml/min
波长:268nm
数据文件名:
RC$SMF-4109 - 0-145/25-1602-2 - cbzj-12468328p-8mg-rcqx-pH6.5+0.35tw20jz-1-p5-15min.lcd
方法文件名: RC$SMF-4109 - SMF-4109-rcqx-FX274.lcm
批处理文件名: RC$SMF-4109 - 20251204-rc-FX274.lcb
样品瓶号: 3-39
进样体积: 10 μl
版本号:6.115
进样时间: 2025/12/04 17:51:09
实验者: xiechaojun
处理时间（V2）: 2025/12/05 08:40:31
处理者: xiechaojun
仪器型号:SHIMADZU LC-2050C(FX274)

<色谱图>

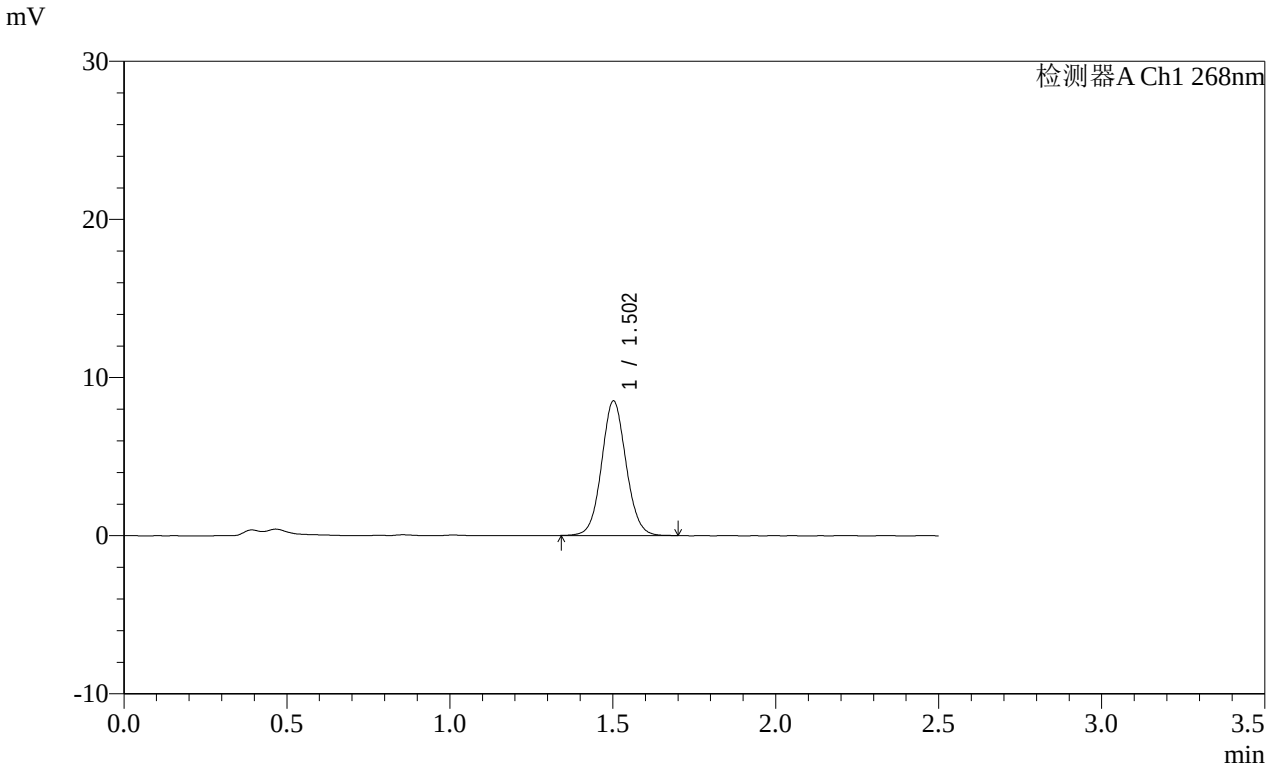

<峰表>

检测器A Ch1 268nm

峰号	保留时间	面积	面积%	高度	理论塔板数(USP)	拖尾因子	分离度(USP)
1	1.502	44463	100.000	8480	1936	1.066	--
总计		44463	100.000	8480			

SHIMADZU LabSolutions

SMF-4109

<样品信息>

色谱柱 :XB-C18(50mm*4.6mm,5μm）
流速:1.5ml/min
柱 温 :30℃
波长:268nm
数据文件名:
RC$SMF-4109 - 0-145/25-1603-2 - cbzj-12468328p-8mg-rcqx-pH6.5+0.35tw20jz-1-p6-15min.lcd
方法文件名: RC$SMF-4109 - SMF-4109-rcqx-FX274.lcm
批处理文件名: RC$SMF-4109 - 20251204-rc-FX274.lcb
样品瓶号: 3-48
进样体积: 10 μl
版本号:6.115
进样时间: 2025/12/04 17:54:01
实验者: xiechaojun
处理时间（V2）: 2025/12/05 08:40:33
处理者: xiechaojun
仪器型号:SHIMADZU LC-2050C(FX274)

<色谱图>

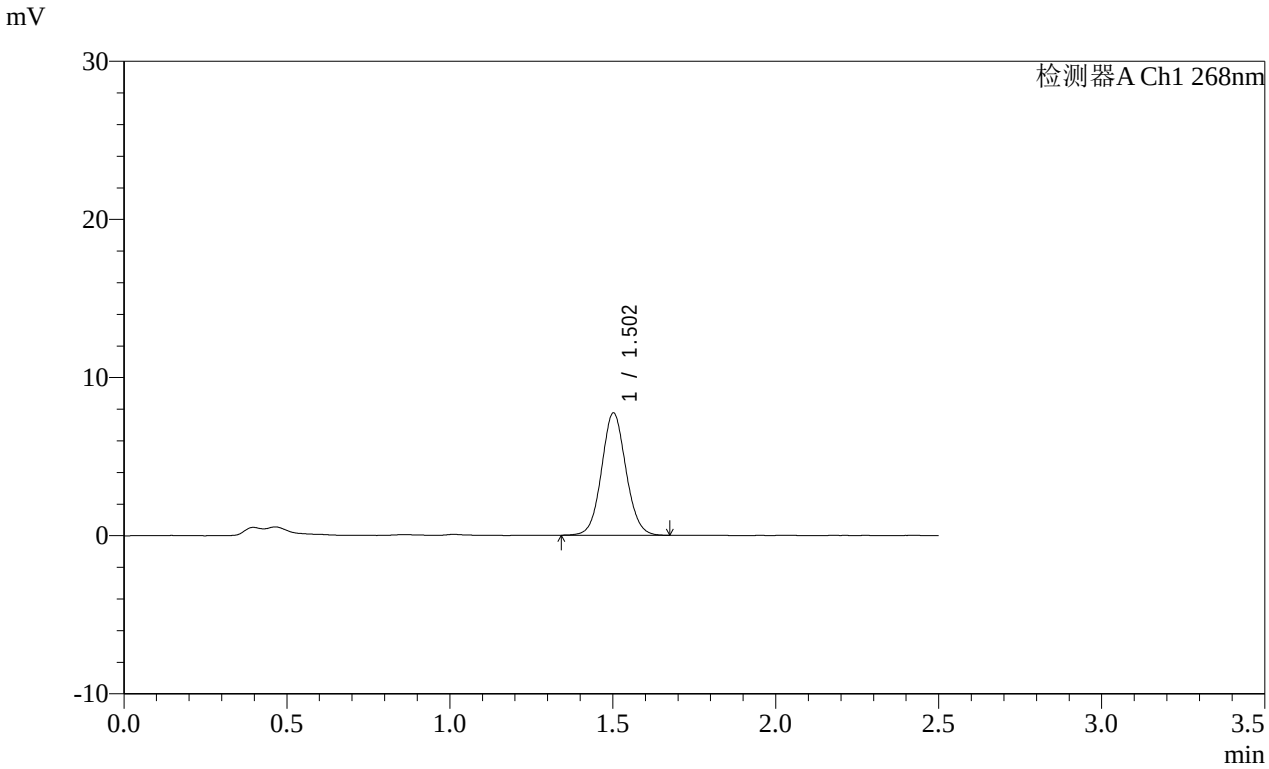

<峰表>

检测器A Ch1 268nm

峰号	保留时间	面积	面积%	高度	理论塔板数(USP)	拖尾因子	分离度(USP)
1	1.502	40309	100.000	7700	1942	1.067	--
总计		40309	100.000	7700			

SHIMADZU LabSolutions

SMF-4109

<样品信息>

色谱柱 :XB-C18(50mm*4.6mm,5μm）
柱 温 :30℃
流速:1.5ml/min
波长:268nm
数据文件名:
RC$SMF-4109 - 0-145/25-1604-2 - cbzj-12468328p-8mg-rcqx-pH6.5+0.35tw20jz-1-p1-20min.lcd
方法文件名: RC$SMF-4109 - SMF-4109-rcqx-FX274.lcm
批处理文件名: RC$SMF-4109 - 20251204-rc-FX274.lcb
样品瓶号: 3-4
进样体积: 10 μl
版本号:6.115
进样时间: 2025/12/04 17:56:52
实验者: xiechaojun
处理时间（V2）: 2025/12/05 08:40:36
处理者: xiechaojun
仪器型号:SHIMADZU LC-2050C(FX274)

<色谱图>

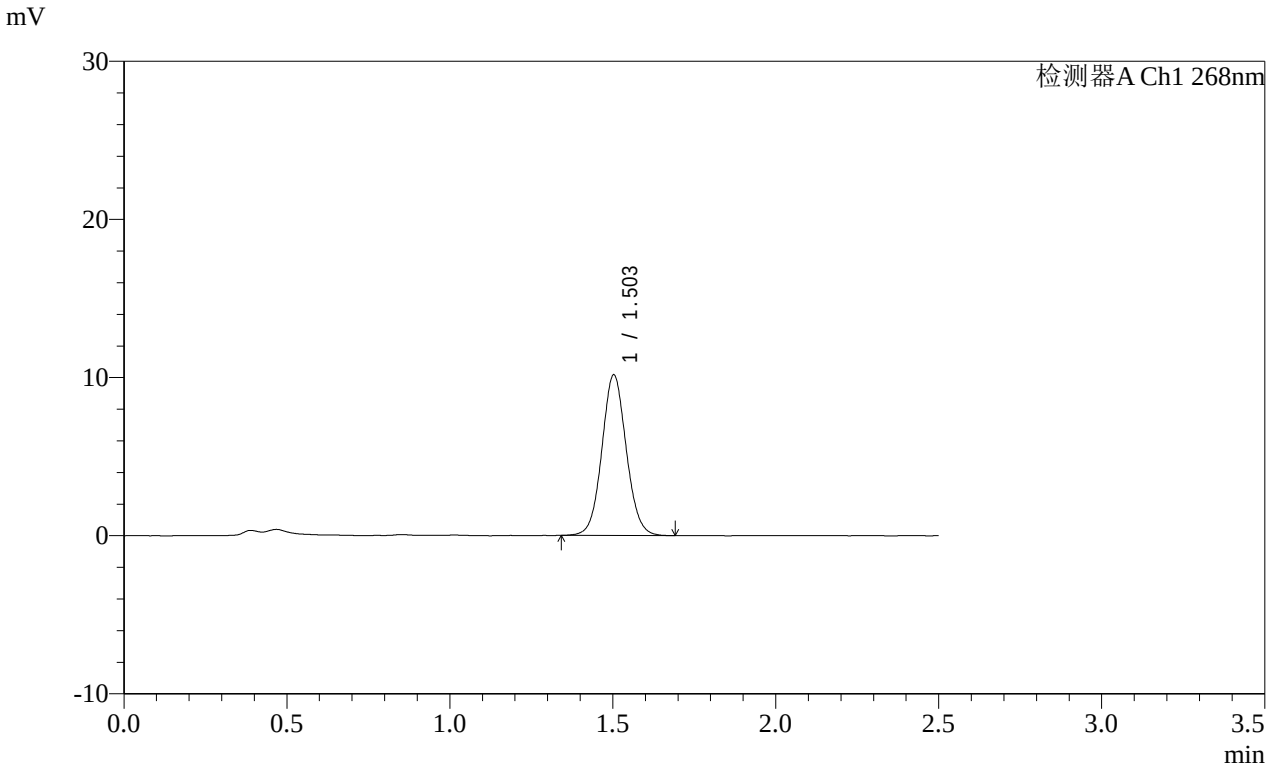

<峰表>

检测器A Ch1 268nm

峰号	保留时间	面积	面积%	高度	理论塔板数(USP)	拖尾因子	分离度(USP)
1	1.503	52930	100.000	10136	1945	1.064	--
总计		52930	100.000	10136			

SHIMADZU LabSolutions

SMF-4109

<样品信息>

色谱柱 :XB-C18(50mm*4.6mm,5μm）
柱 温 :30℃
流速:1.5ml/min
波长:268nm
数据文件名:
RC$SMF-4109 - 0-145/25-1605-2 - cbzj-12468328p-8mg-rcqx-pH6.5+0.35tw20jz-1-p2-20min.lcd
方法文件名: RC$SMF-4109 - SMF-4109-rcqx-FX274.lcm
批处理文件名: RC$SMF-4109 - 20251204-rc-FX274.lcb
样品瓶号: 3-13
进样体积: 10 μl
版本号:6.115
进样时间: 2025/12/04 17:59:44
实验者: xiechaojun
处理时间（V2）: 2025/12/05 08:40:39
处理者: xiechaojun
仪器型号:SHIMADZU LC-2050C(FX274)

<色谱图>

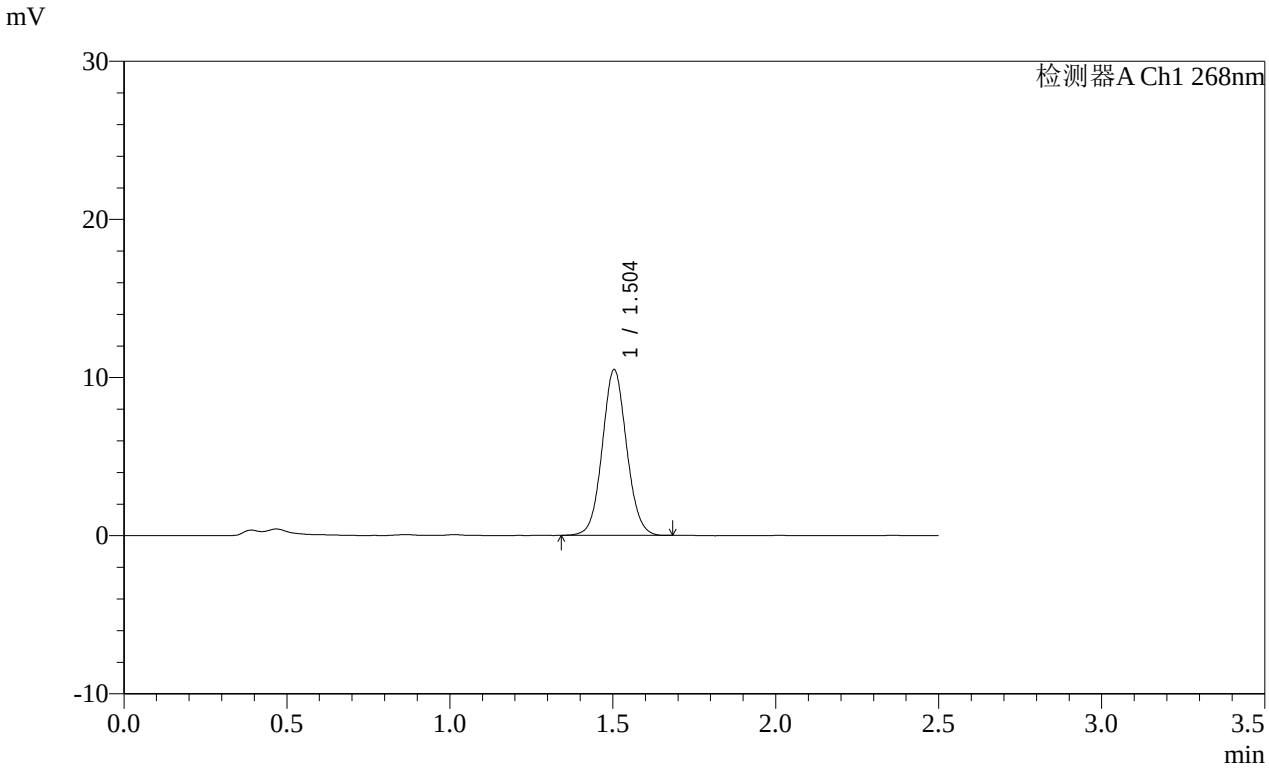

<峰表>

检测器A Ch1 268nm

峰号	保留时间	面积	面积%	高度	理论塔板数(USP)	拖尾因子	分离度(USP)
1	1.504	54488	100.000	10480	1950	1.064	--
总计		54488	100.000	10480			

SHIMADZU LabSolutions

SMF-4109

<样品信息>

色谱柱 :XB-C18(50mm*4.6mm,5μm）
柱 温 :30℃
流速:1.5ml/min
波长:268nm
数据文件名:
RC$SMF-4109 - 0-145/25-1606-2 - cbzj-12468328p-8mg-rcqx-pH6.5+0.35tw20jz-1-p3-20min.lcd
方法文件名: RC$SMF-4109 - SMF-4109-rcqx-FX274.lcm
批处理文件名: RC$SMF-4109 - 20251204-rc-FX274.lcb
样品瓶号: 3-22
进样体积: 10 μl
版本号:6.115
进样时间: 2025/12/04 18:02:35
实验者: xiechaojun
处理时间（V2）: 2025/12/05 08:40:42
处理者: xiechaojun
仪器型号:SHIMADZU LC-2050C(FX274)

<色谱图>

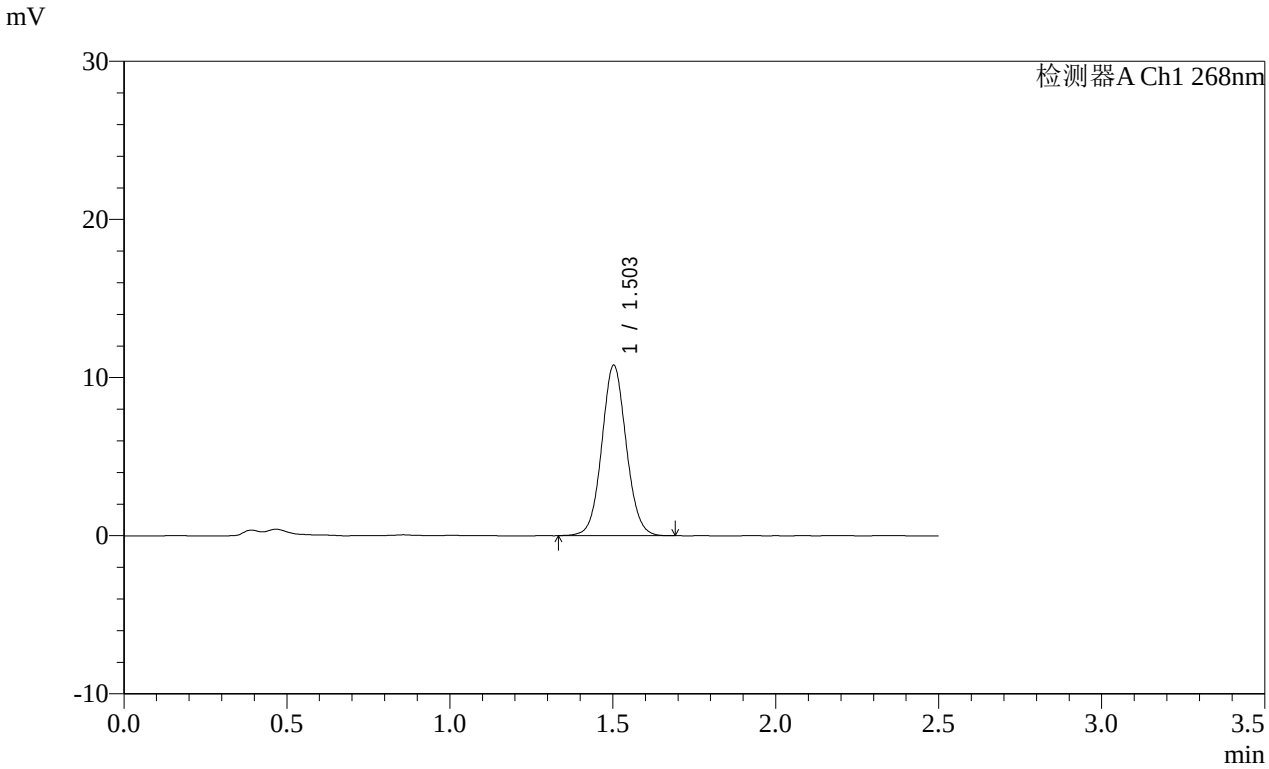

<峰表>

检测器A Ch1 268nm

峰号	保留时间	面积	面积%	高度	理论塔板数(USP)	拖尾因子	分离度(USP)
1	1.503	56299	100.000	10757	1944	1.063	--
总计		56299	100.000	10757			

SHIMADZU LabSolutions

SMF-4109

<样品信息>

色谱柱 :XB-C18(50mm*4.6mm,5μm）
柱 温 :30℃
流速:1.5ml/min
波长:268nm
数据文件名:
RC$SMF-4109 - 0-145/25-1607-2 - cbzj-12468328p-8mg-rcqx-pH6.5+0.35tw20jz-1-p4-20min.lcd
方法文件名: RC$SMF-4109 - SMF-4109-rcqx-FX274.lcm
批处理文件名: RC$SMF-4109 - 20251204-rc-FX274.lcb
样品瓶号: 3-31
进样体积: 10 μl
版本号:6.115
进样时间: 2025/12/04 18:05:26
实验者: xiechaojun
处理时间（V2）: 2025/12/05 08:40:44
处理者: xiechaojun
仪器型号:SHIMADZU LC-2050C(FX274)

<色谱图>

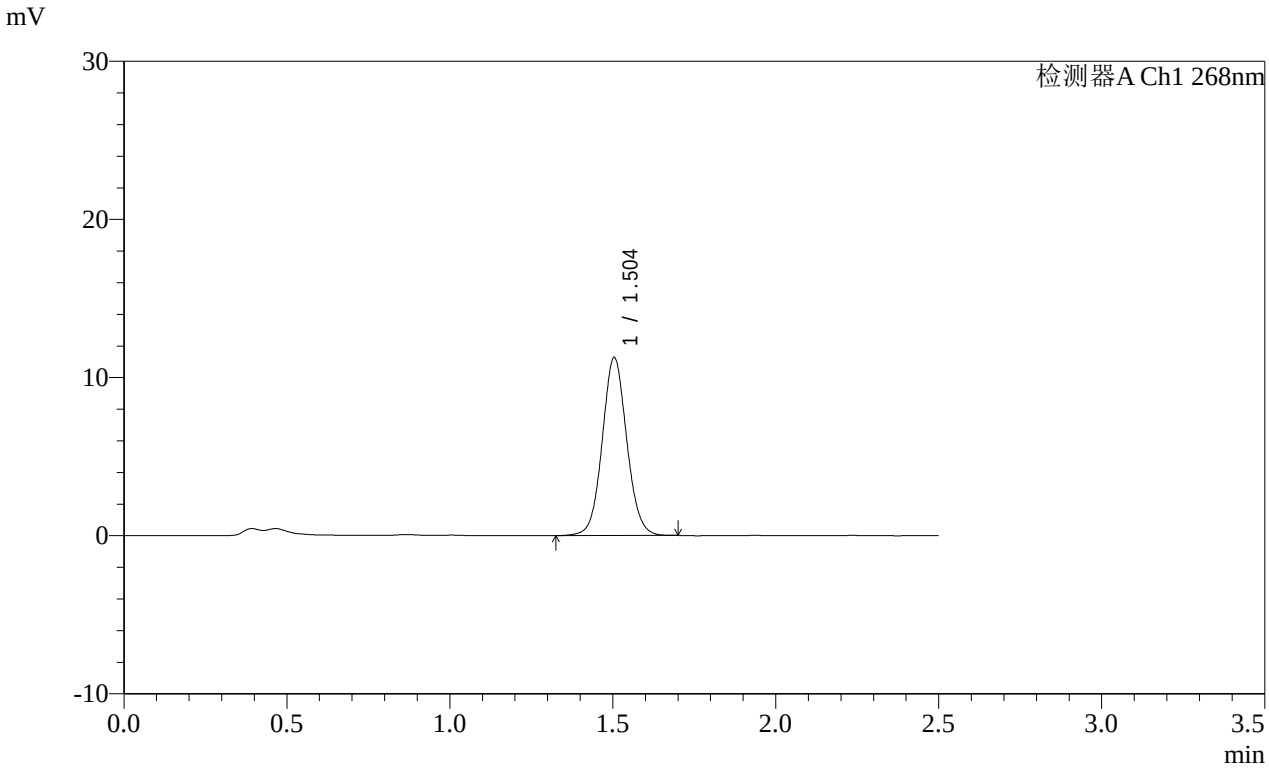

<峰表>

检测器A Ch1 268nm

峰号	保留时间	面积	面积%	高度	理论塔板数(USP)	拖尾因子	分离度(USP)
1	1.504	58960	100.000	11255	1938	1.065	--
总计		58960	100.000	11255			

SHIMADZU LabSolutions

SMF-4109

<样品信息>

色谱柱 :XB-C18(50mm*4.6mm,5μm）
柱 温 :30℃
流速:1.5ml/min
波长:268nm
数据文件名:
RC$SMF-4109 - 0-145/25-1608-2 - cbzj-12468328p-8mg-rcqx-pH6.5+0.35tw20jz-1-p5-20min.lcd
方法文件名: RC$SMF-4109 - SMF-4109-rcqx-FX274.lcm
批处理文件名: RC$SMF-4109 - 20251204-rc-FX274.lcb
样品瓶号: 3-40
进样体积: 10 μl
版本号:6.115
进样时间: 2025/12/04 18:08:18
实验者: xiechaojun
处理时间（V2）: 2025/12/05 08:40:47
处理者: xiechaojun
仪器型号:SHIMADZU LC-2050C(FX274)

<色谱图>

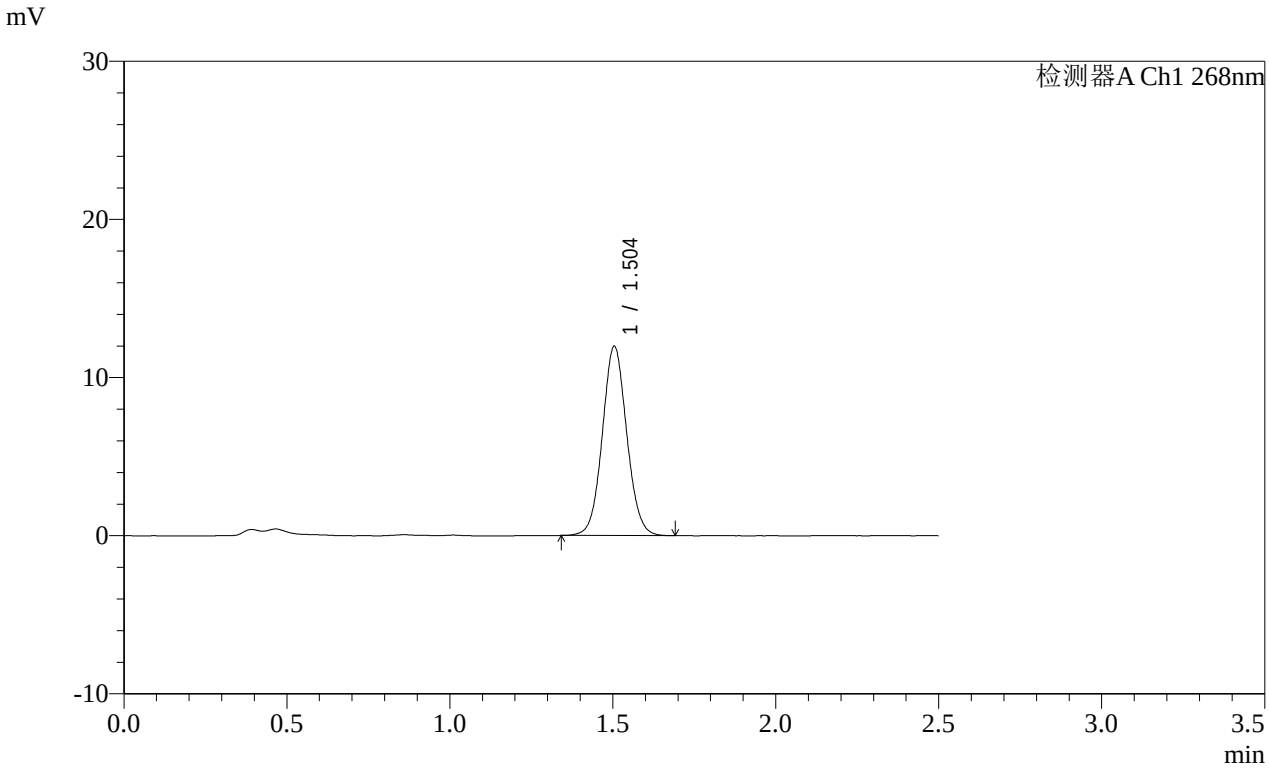

<峰表>

检测器A Ch1 268nm

峰号	保留时间	面积	面积%	高度	理论塔板数(USP)	拖尾因子	分离度(USP)
1	1.504	62411	100.000	11966	1941	1.061	--
总计		62411	100.000	11966			

SHIMADZU LabSolutions

SMF-4109

<样品信息>

色谱柱 :XB-C18(50mm*4.6mm,5μm）
柱 温 :30℃
流速:1.5ml/min
波长:268nm
数据文件名:
RC$SMF-4109 - 0-145/25-1609-2 - cbzj-12468328p-8mg-rcqx-pH6.5+0.35tw20jz-1-p6-20min.lcd
方法文件名: RC$SMF-4109 - SMF-4109-rcqx-FX274.lcm
批处理文件名: RC$SMF-4109 - 20251204-rc-FX274.lcb
样品瓶号: 3-49
进样体积: 10 μl
版本号:6.115
进样时间: 2025/12/04 18:11:09
实验者: xiechaojun
处理时间（V2）: 2025/12/05 08:40:50
处理者: xiechaojun
仪器型号:SHIMADZU LC-2050C(FX274)

<色谱图>

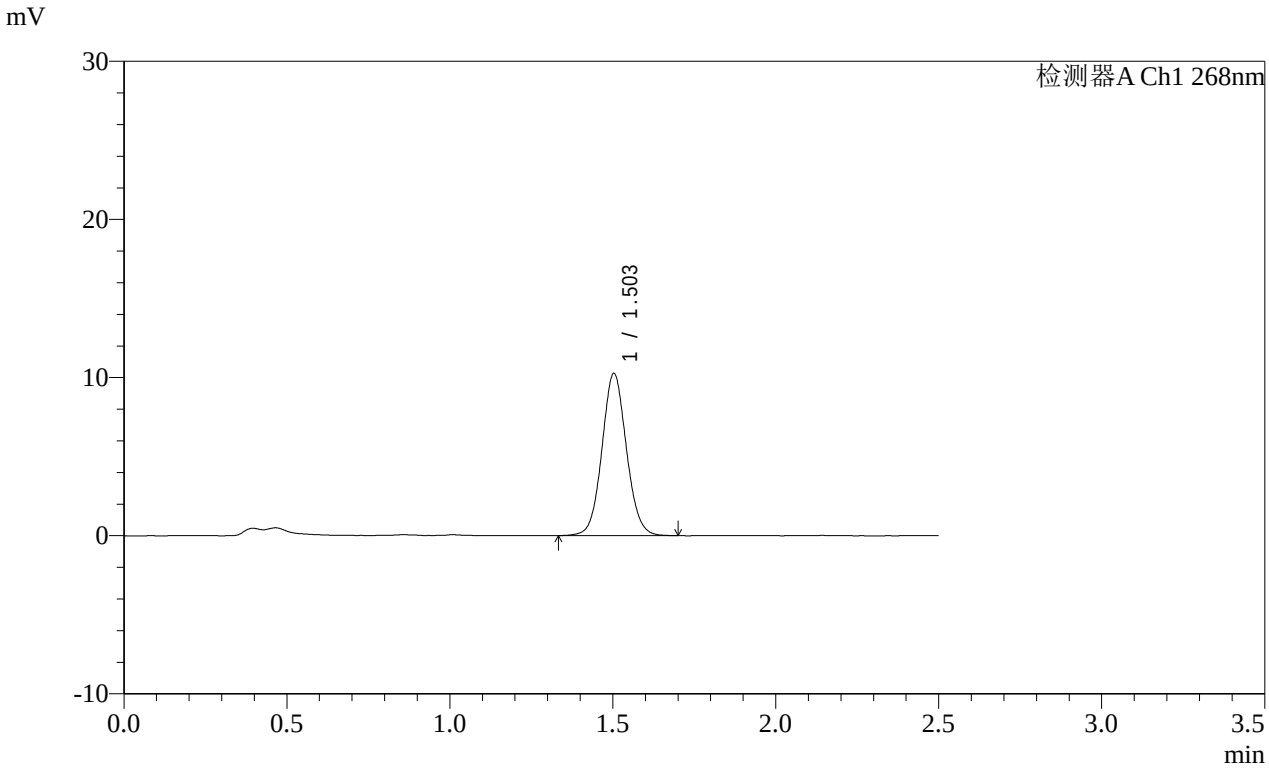

<峰表>

检测器A Ch1 268nm

峰号	保留时间	面积	面积%	高度	理论塔板数(USP)	拖尾因子	分离度(USP)
1	1.503	53550	100.000	10237	1938	1.066	--
总计		53550	100.000	10237			

SHIMADZU LabSolutions

SMF-4109

<样品信息>

色谱柱 :XB-C18(50mm*4.6mm,5μm）
柱 温 :30℃
流速:1.5ml/min
波长:268nm
数据文件名:
RC$SMF-4109 - 0-145/25-1610-2 - cbzj-12468328p-8mg-rcqx-pH6.5+0.35tw20jz-1-p1-30min.lcd
方法文件名: RC$SMF-4109 - SMF-4109-rcqx-FX274.lcm
批处理文件名: RC$SMF-4109 - 20251204-rc-FX274.lcb
样品瓶号: 3-5
进样体积: 10 μl
版本号:6.115
进样时间: 2025/12/04 18:14:01
实验者: xiechaojun
处理时间（V2）: 2025/12/05 08:40:53
处理者: xiechaojun
仪器型号:SHIMADZU LC-2050C(FX274)

<色谱图>

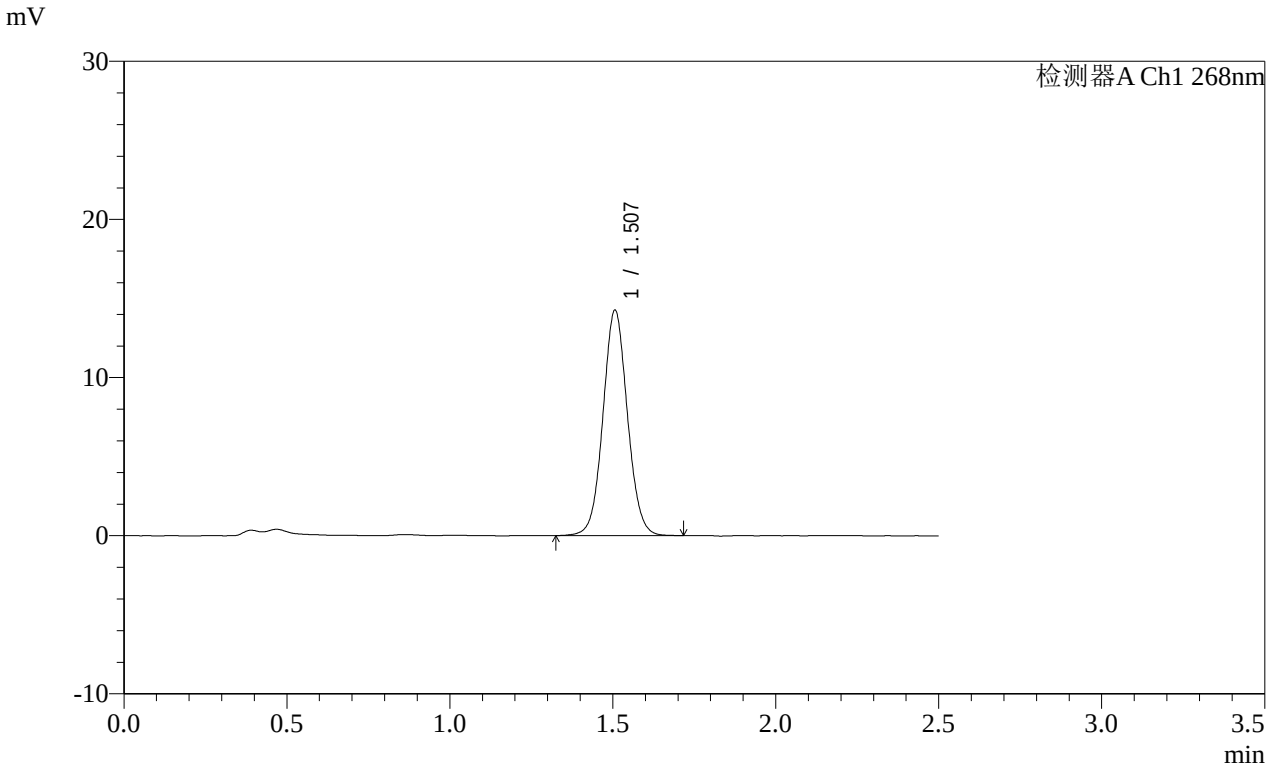

<峰表>

检测器A Ch1 268nm

峰号	保留时间	面积	面积%	高度	理论塔板数(USP)	拖尾因子	分离度(USP)
1	1.507	74597	100.000	14247	1950	1.055	--
总计		74597	100.000	14247			

SHIMADZU LabSolutions

SMF-4109

<样品信息>

色谱柱 :XB-C18(50mm*4.6mm,5μm）
柱 温 :30℃
流速:1.5ml/min
波长:268nm
数据文件名:
RC$SMF-4109 - 0-145/25-1611-2 - cbzj-12468328p-8mg-rcqx-pH6.5+0.35tw20jz-1-p2-30min.lcd
方法文件名: RC$SMF-4109 - SMF-4109-rcqx-FX274.lcm
批处理文件名: RC$SMF-4109 - 20251204-rc-FX274.lcb
样品瓶号: 3-14
进样体积: 10 μl
版本号:6.115
进样时间: 2025/12/04 18:16:52
实验者: xiechaojun
处理时间（V2）: 2025/12/05 08:40:55
处理者: xiechaojun
仪器型号:SHIMADZU LC-2050C(FX274)

<色谱图>

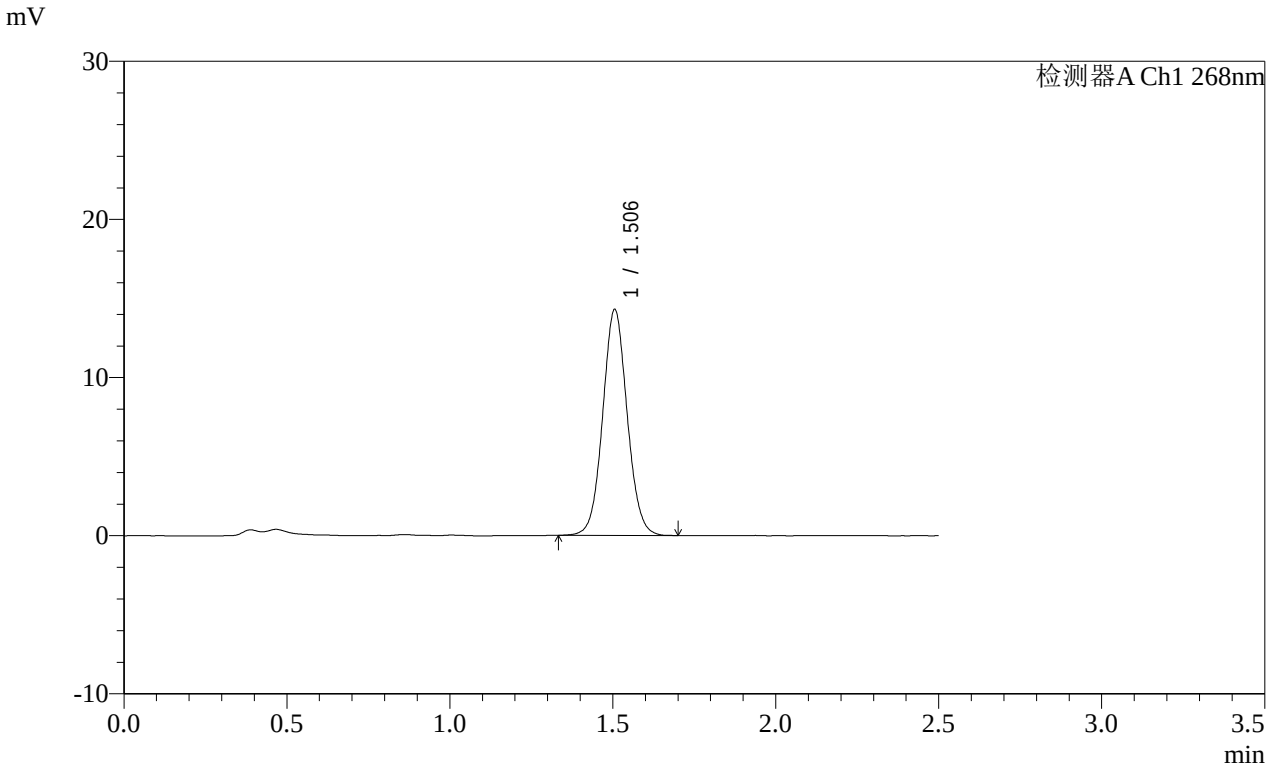

<峰表>

检测器A Ch1 268nm

峰号	保留时间	面积	面积%	高度	理论塔板数(USP)	拖尾因子	分离度(USP)
1	1.506	74680	100.000	14287	1943	1.059	--
总计		74680	100.000	14287			

SHIMADZU LabSolutions

SMF-4109

<样品信息>

色谱柱 :XB-C18(50mm*4.6mm,5μm）
柱 温 :30℃
流速:1.5ml/min
波长:268nm
数据文件名:
RC$SMF-4109 - 0-145/25-1612-2 - cbzj-12468328p-8mg-rcqx-pH6.5+0.35tw20jz-1-p3-30min.lcd
方法文件名: RC$SMF-4109 - SMF-4109-rcqx-FX274.lcm
批处理文件名: RC$SMF-4109 - 20251204-rc-FX274.lcb
样品瓶号: 3-23
进样体积: 10 μl
版本号:6.115
进样时间: 2025/12/04 18:19:44
实验者: xiechaojun
处理时间（V2）: 2025/12/05 08:40:58
处理者: xiechaojun
仪器型号:SHIMADZU LC-2050C(FX274)

<色谱图>

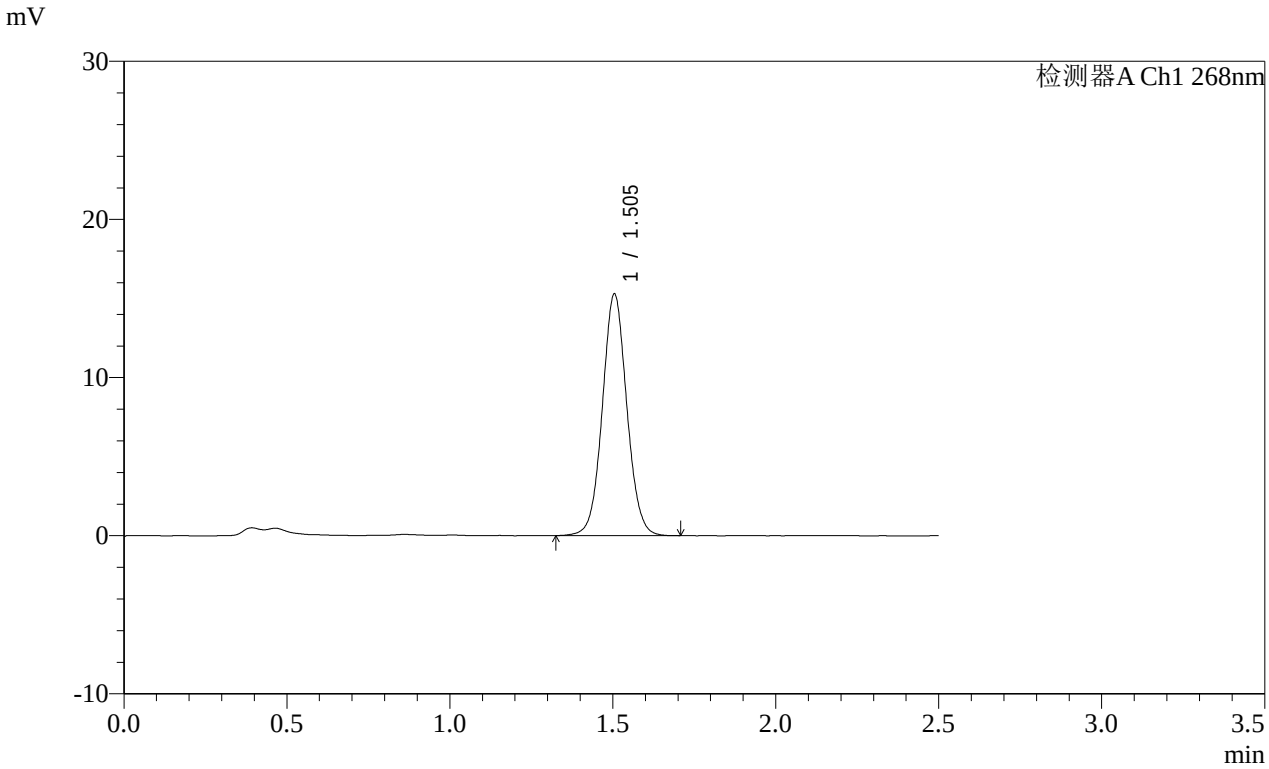

<峰表>

检测器A Ch1 268nm

峰号	保留时间	面积	面积%	高度	理论塔板数(USP)	拖尾因子	分离度(USP)
1	1.505	79900	100.000	15283	1951	1.053	--
总计		79900	100.000	15283			

SHIMADZU LabSolutions

SMF-4109

<样品信息>

色谱柱 :XB-C18(50mm*4.6mm,5μm）
柱 温 :30℃
流速:1.5ml/min
波长:268nm
数据文件名:
RC$SMF-4109 - 0-145/25-1613-2 - cbzj-12468328p-8mg-rcqx-pH6.5+0.35tw20jz-1-p4-30min.lcd
方法文件名: RC$SMF-4109 - SMF-4109-rcqx-FX274.lcm
批处理文件名: RC$SMF-4109 - 20251204-rc-FX274.lcb
样品瓶号: 3-32
进样体积: 10 μl
版本号:6.115
进样时间: 2025/12/04 18:22:35
实验者: xiechaojun
处理时间（V2）: 2025/12/05 08:41:01
处理者: xiechaojun
仪器型号:SHIMADZU LC-2050C(FX274)

<色谱图>

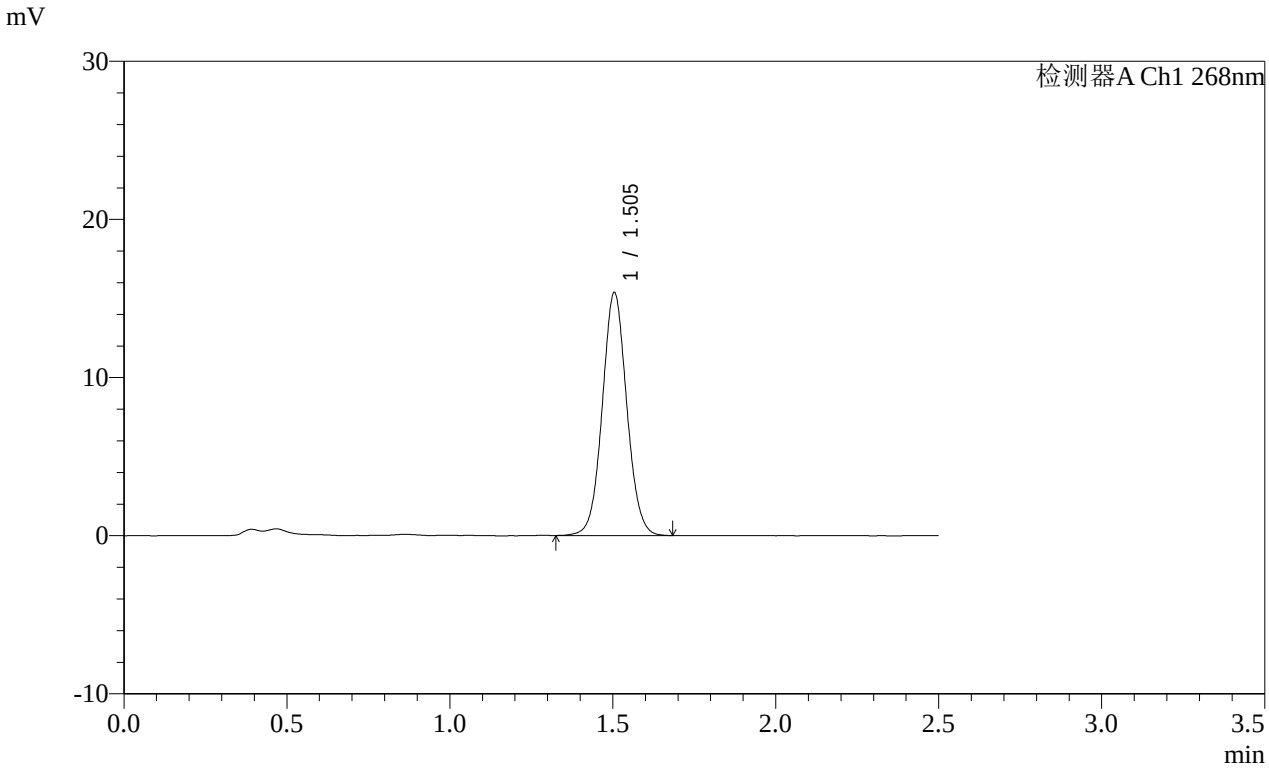

<峰表>

检测器A Ch1 268nm

峰号	保留时间	面积	面积%	高度	理论塔板数(USP)	拖尾因子	分离度(USP)
1	1.505	80373	100.000	15367	1938	1.053	--
总计		80373	100.000	15367			

SHIMADZU LabSolutions

SMF-4109

<样品信息>

色谱柱 :XB-C18(50mm*4.6mm,5μm）
柱 温 :30℃
流速:1.5ml/min
波长:268nm
数据文件名:
RC$SMF-4109 - 0-145/25-1614-2 - cbzj-12468328p-8mg-rcqx-pH6.5+0.35tw20jz-1-p5-30min.lcd
方法文件名: RC$SMF-4109 - SMF-4109-rcqx-FX274.lcm
批处理文件名: RC$SMF-4109 - 20251204-rc-FX274.lcb
样品瓶号: 3-41
进样体积: 10 μl
版本号:6.115
进样时间: 2025/12/04 18:25:26
实验者: xiechaojun
处理时间（V2）: 2025/12/05 08:41:06
处理者: xiechaojun
仪器型号:SHIMADZU LC-2050C(FX274)

<色谱图>

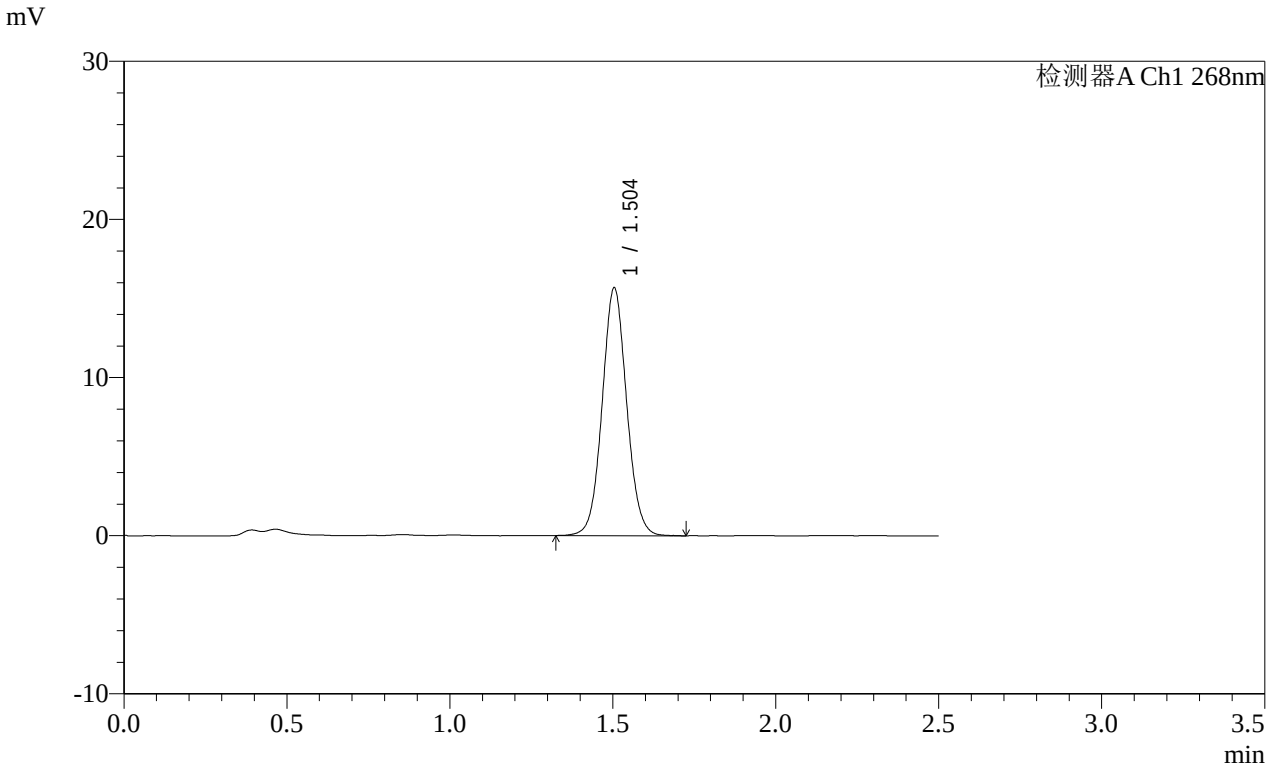

<峰表>

检测器A Ch1 268nm

峰号	保留时间	面积	面积%	高度	理论塔板数(USP)	拖尾因子	分离度(USP)
1	1.504	81939	100.000	15662	1935	1.058	--
总计		81939	100.000	15662			

SHIMADZU LabSolutions

SMF-4109

<样品信息>

色谱柱 :XB-C18(50mm*4.6mm,5μm）
柱 温 :30℃
流速:1.5ml/min
波长:268nm
数据文件名:
RC$SMF-4109 - 0-145/25-1615-2 - cbzj-12468328p-8mg-rcqx-pH6.5+0.35tw20jz-1-p6-30min.lcd
方法文件名: RC$SMF-4109 - SMF-4109-rcqx-FX274.lcm
批处理文件名: RC$SMF-4109 - 20251204-rc-FX274.lcb
样品瓶号: 3-50
进样体积: 10 μl
版本号:6.115
进样时间: 2025/12/04 18:28:16
实验者: xiechaojun
处理时间（V2）: 2025/12/05 08:41:08
处理者: xiechaojun
仪器型号:SHIMADZU LC-2050C(FX274)

<色谱图>

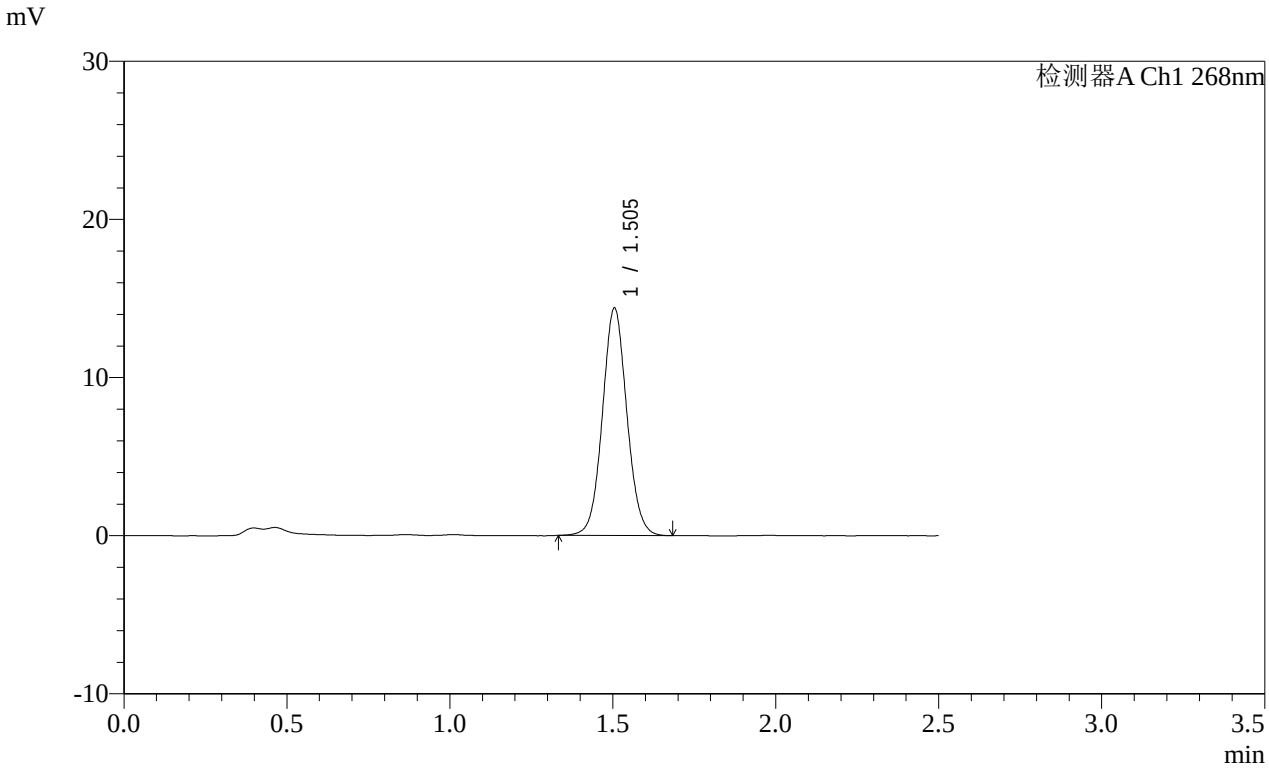

<峰表>

检测器A Ch1 268nm

峰号	保留时间	面积	面积%	高度	理论塔板数(USP)	拖尾因子	分离度(USP)
1	1.505	75192	100.000	14385	1943	1.057	--
总计		75192	100.000	14385			

SHIMADZU LabSolutions

SMF-4109

<样品信息>

色谱柱 :XB-C18(50mm*4.6mm,5μm）
柱 温 :30℃
流速:1.5ml/min
波长:268nm
数据文件名:
RC$SMF-4109 - 0-145/25-1616-2 - cbzj-12468328p-8mg-rcqx-pH6.5+0.35tw20jz-1-p1-45min.lcd
方法文件名: RC$SMF-4109 - SMF-4109-rcqx-FX274.lcm
批处理文件名: RC$SMF-4109 - 20251204-rc-FX274.lcb
样品瓶号: 3-6
进样体积: 10 μl
版本号:6.115
进样时间: 2025/12/04 18:31:08
实验者: xiechaojun
处理时间（V2）: 2025/12/05 08:41:11
处理者: xiechaojun
仪器型号:SHIMADZU LC-2050C(FX274)

<色谱图>

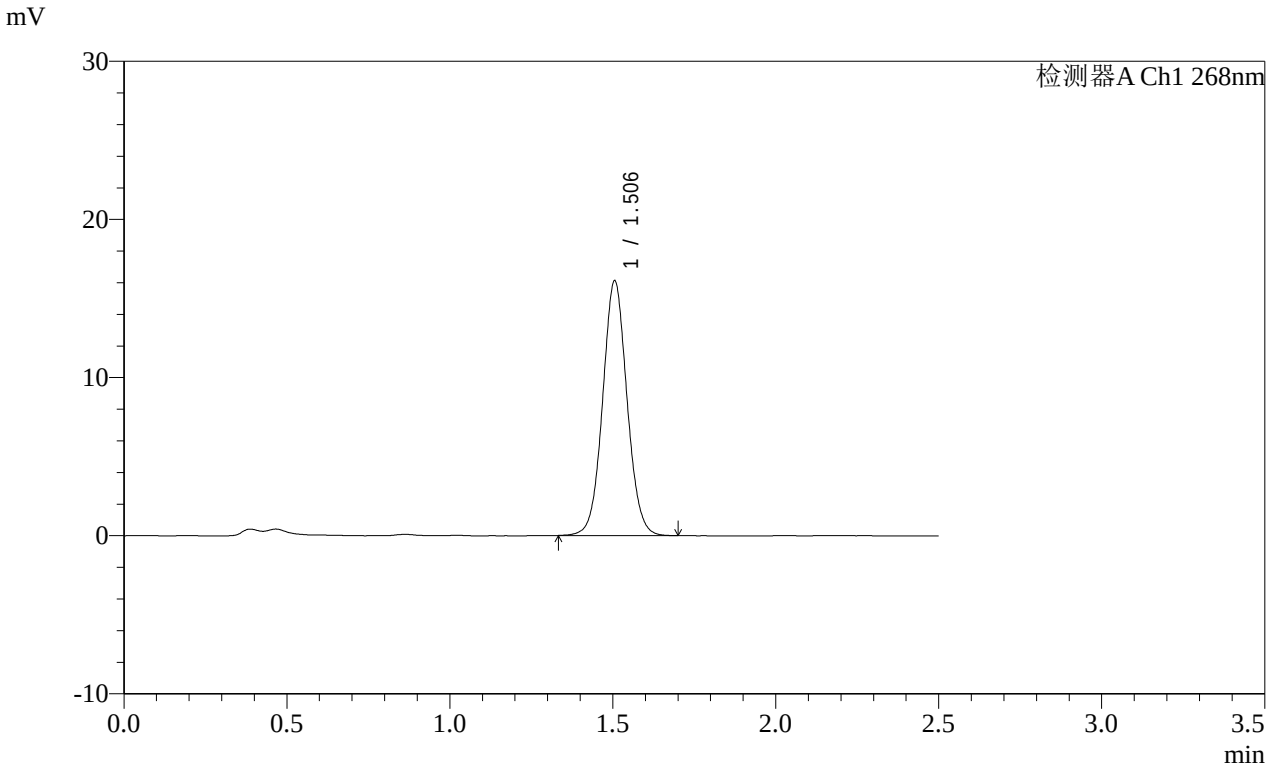

<峰表>

检测器A Ch1 268nm

峰号	保留时间	面积	面积%	高度	理论塔板数(USP)	拖尾因子	分离度(USP)
1	1.506	83823	100.000	16108	1963	1.052	--
总计		83823	100.000	16108			

SHIMADZU LabSolutions

SMF-4109

<样品信息>

色谱柱 :XB-C18(50mm*4.6mm,5μm）
柱 温 :30℃
流速:1.5ml/min
波长:268nm
数据文件名:
RC$SMF-4109 - 0-145/25-1617-2 - cbzj-12468328p-8mg-rcqx-pH6.5+0.35tw20jz-1-p2-45min.lcd
方法文件名: RC$SMF-4109 - SMF-4109-rcqx-FX274.lcm
批处理文件名: RC$SMF-4109 - 20251204-rc-FX274.lcb
样品瓶号: 3-15
进样体积: 10 μl
版本号:6.115
进样时间: 2025/12/04 18:34:00
实验者: xiechaojun
处理时间（V2）: 2025/12/05 08:41:14
处理者: xiechaojun
仪器型号:SHIMADZU LC-2050C(FX274)

<色谱图>

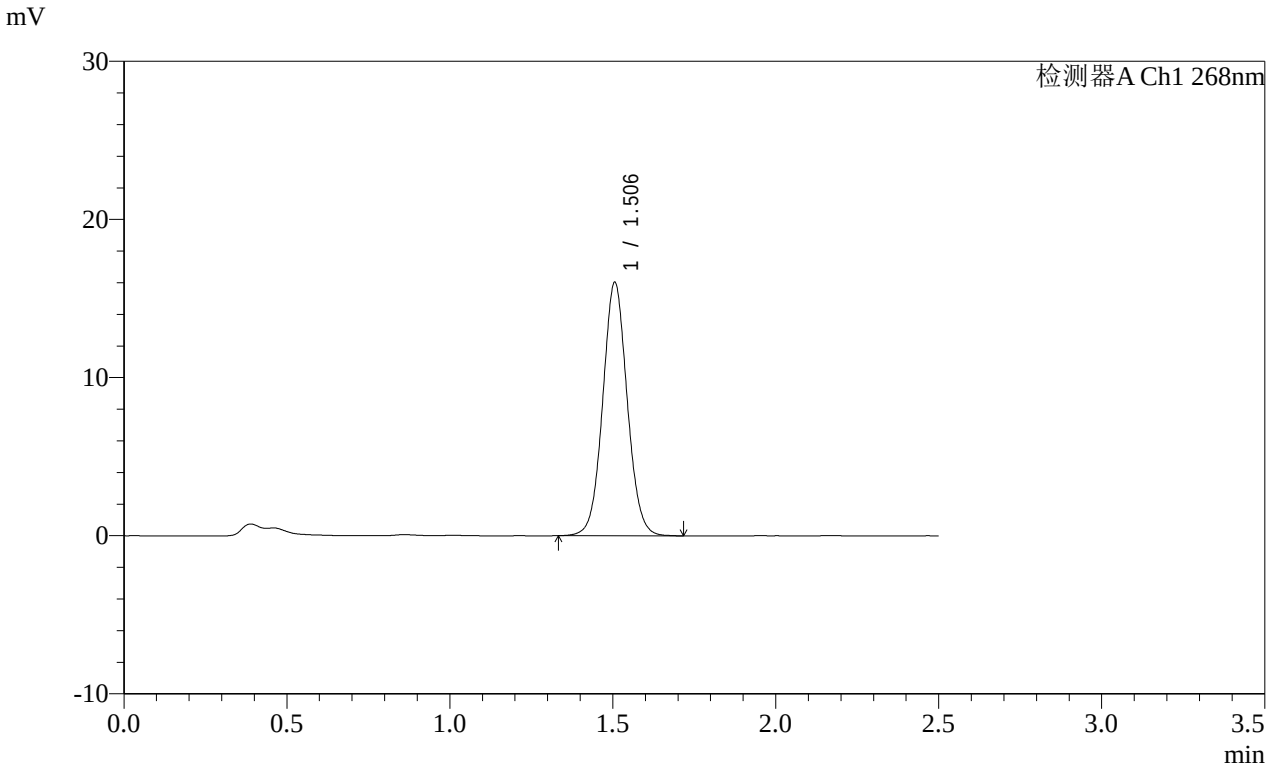

<峰表>

检测器A Ch1 268nm

峰号	保留时间	面积	面积%	高度	理论塔板数(USP)	拖尾因子	分离度(USP)
1	1.506	83792	100.000	16013	1943	1.054	--
总计		83792	100.000	16013			

SHIMADZU LabSolutions

SMF-4109

<样品信息>

色谱柱 :XB-C18(50mm*4.6mm,5μm）
流速:1.5ml/min
柱 温 :30℃
波长:268nm
数据文件名:
RC$SMF-4109 - 0-145/25-1618-2 - cbzj-12468328p-8mg-rcqx-pH6.5+0.35tw20jz-1-p3-45min.lcd
方法文件名: RC$SMF-4109 - SMF-4109-rcqx-FX274.lcm
批处理文件名: RC$SMF-4109 - 20251204-rc-FX274.lcb
样品瓶号: 3-24
进样体积: 10 μl
版本号:6.115
进样时间: 2025/12/04 18:36:51
实验者: xiechaojun
处理时间（V2）: 2025/12/05 08:41:17
处理者: xiechaojun
仪器型号:SHIMADZU LC-2050C(FX274)

<色谱图>

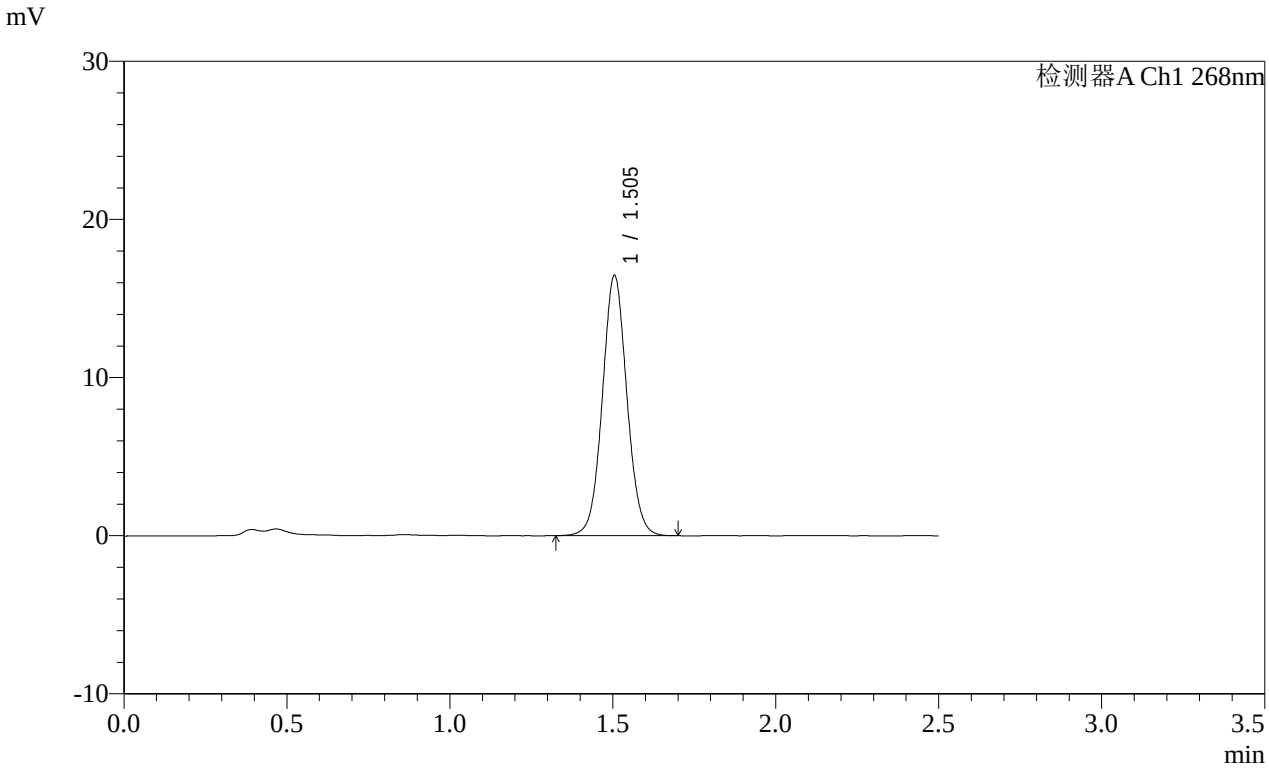

<峰表>

检测器A Ch1 268nm

峰号	保留时间	面积	面积%	高度	理论塔板数(USP)	拖尾因子	分离度(USP)
1	1.505	86190	100.000	16463	1936	1.054	--
总计		86190	100.000	16463			

SHIMADZU LabSolutions

SMF-4109

<样品信息>

色谱柱 :XB-C18(50mm*4.6mm,5μm）
柱 温 :30℃
流速:1.5ml/min
波长:268nm
数据文件名:
RC$SMF-4109 - 0-145/25-1619-2 - cbzj-12468328p-8mg-rcqx-pH6.5+0.35tw20jz-1-p4-45min.lcd
方法文件名: RC$SMF-4109 - SMF-4109-rcqx-FX274.lcm
批处理文件名: RC$SMF-4109 - 20251204-rc-FX274.lcb
样品瓶号: 3-33
进样体积: 10 μl
版本号:6.115
进样时间: 2025/12/04 18:39:42
实验者: xiechaojun
处理时间（V2）: 2025/12/05 08:41:19
处理者: xiechaojun
仪器型号:SHIMADZU LC-2050C(FX274)

<色谱图>

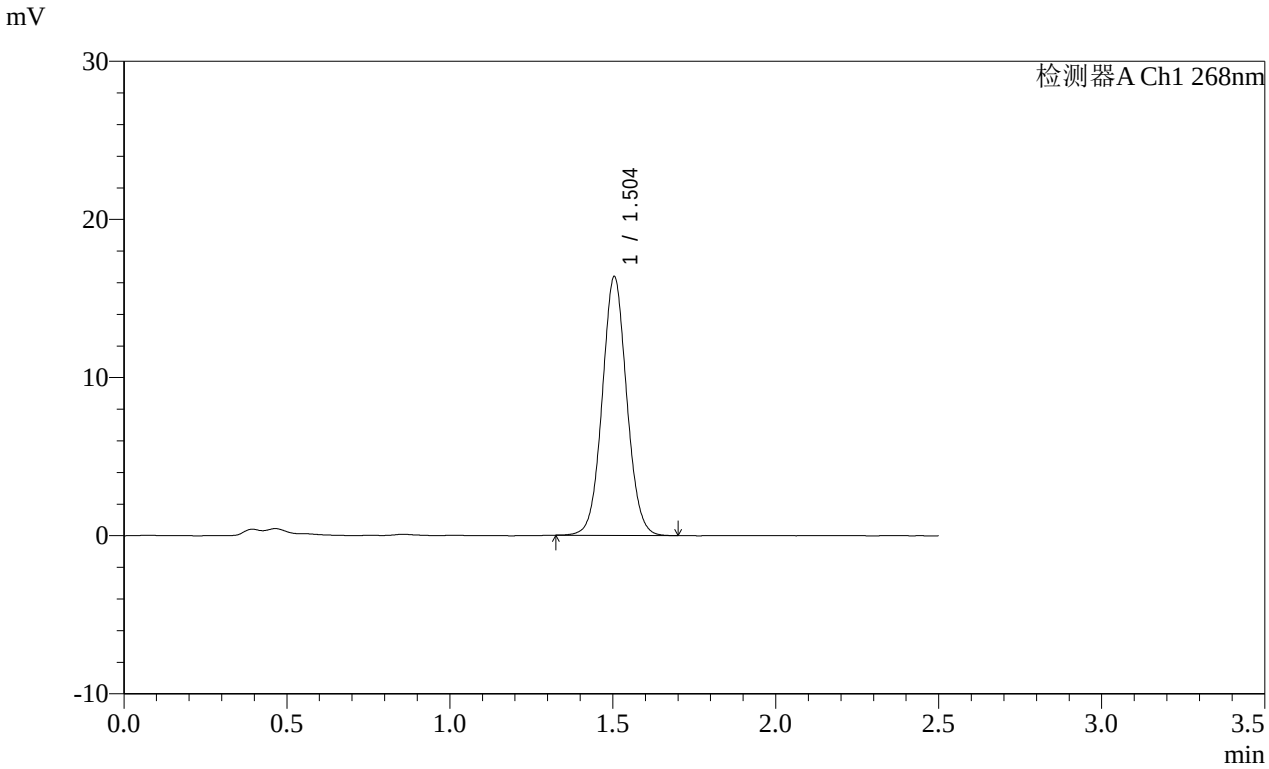

<峰表>

检测器A Ch1 268nm

峰号	保留时间	面积	面积%	高度	理论塔板数(USP)	拖尾因子	分离度(USP)
1	1.504	85518	100.000	16364	1937	1.053	--
总计		85518	100.000	16364			

SHIMADZU LabSolutions

SMF-4109

<样品信息>

色谱柱 :XB-C18(50mm*4.6mm,5μm）
流速:1.5ml/min
柱 温 :30℃
波长:268nm
数据文件名:
RC$SMF-4109 - 0-145/25-1620-2 - cbzj-12468328p-8mg-rcqx-pH6.5+0.35tw20jz-1-p5-45min.lcd
方法文件名: RC$SMF-4109 - SMF-4109-rcqx-FX274.lcm
批处理文件名: RC$SMF-4109 - 20251204-rc-FX274.lcb
样品瓶号: 3-42
进样体积: 10 μl
版本号:6.115
进样时间: 2025/12/04 18:42:33
实验者: xiechaojun
处理时间（V2）: 2025/12/05 08:41:22
处理者: xiechaojun
仪器型号:SHIMADZU LC-2050C(FX274)

<色谱图>

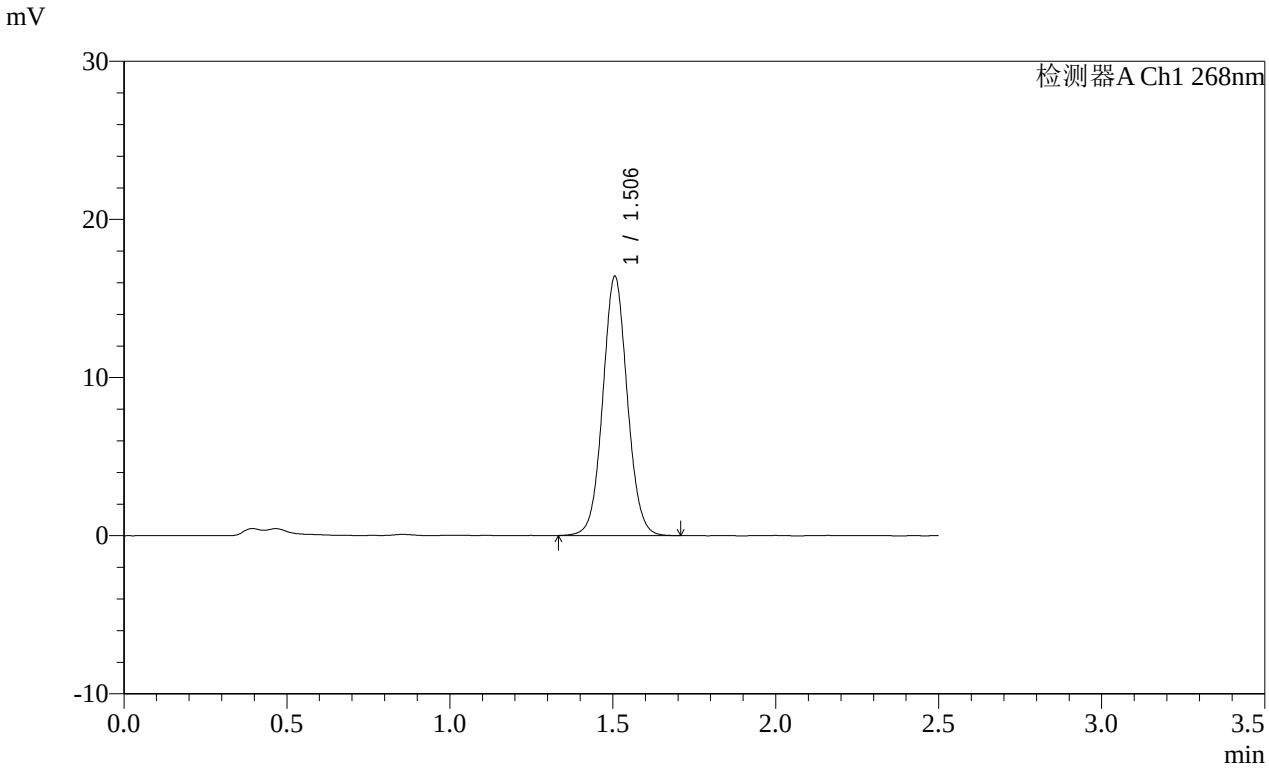

<峰表>

检测器A Ch1 268nm

峰号	保留时间	面积	面积%	高度	理论塔板数(USP)	拖尾因子	分离度(USP)
1	1.506	85708	100.000	16382	1946	1.056	--
总计		85708	100.000	16382			

SHIMADZU LabSolutions

SMF-4109

<样品信息>

色谱柱 :XB-C18(50mm*4.6mm,5μm）
柱 温 :30℃
流速:1.5ml/min
波长:268nm
数据文件名:
RC$SMF-4109 - 0-145/25-1621-2 - cbzj-12468328p-8mg-rcqx-pH6.5+0.35tw20jz-1-p6-45min.lcd
方法文件名: RC$SMF-4109 - SMF-4109-rcqx-FX274.lcm
批处理文件名: RC$SMF-4109 - 20251204-rc-FX274.lcb
样品瓶号: 3-51
进样体积: 10 μl
版本号:6.115
进样时间: 2025/12/04 18:45:23
实验者: xiechaojun
处理时间（V2）: 2025/12/05 08:41:25
处理者: xiechaojun
仪器型号:SHIMADZU LC-2050C(FX274)

<色谱图>

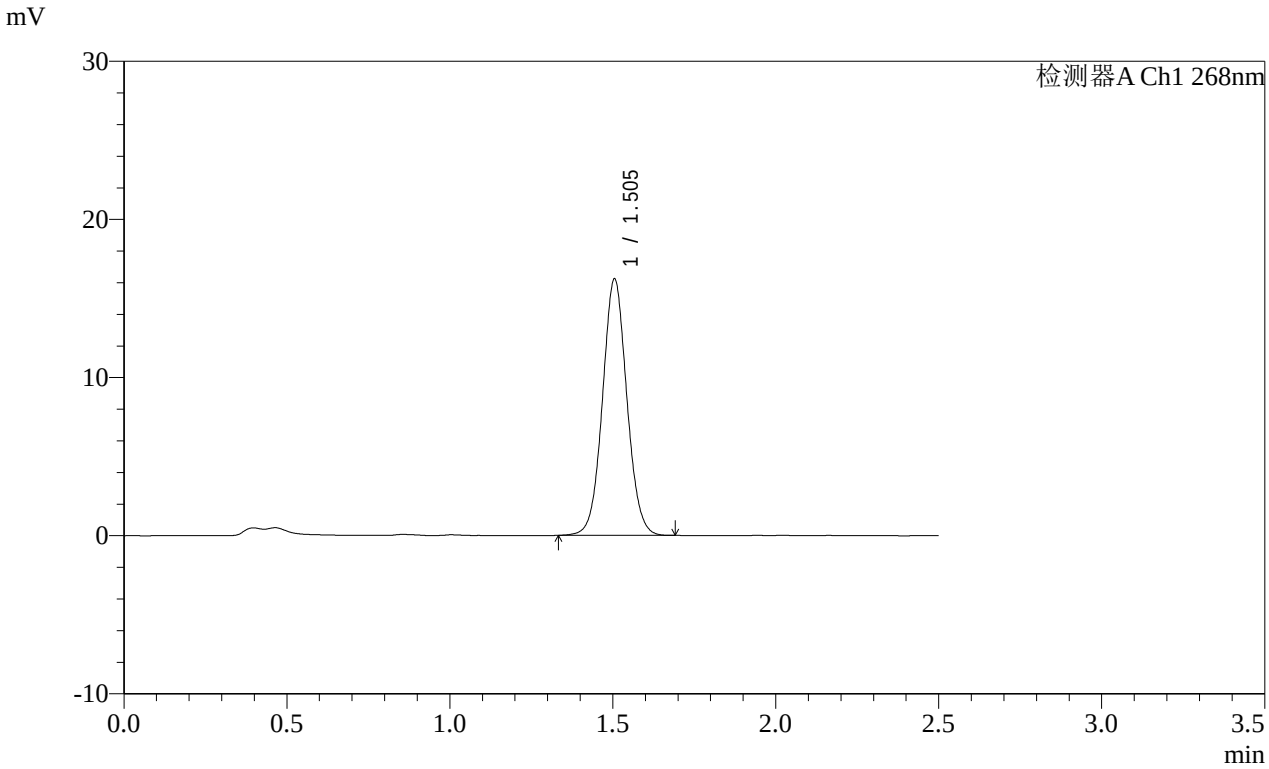

<峰表>

检测器A Ch1 268nm

峰号	保留时间	面积	面积%	高度	理论塔板数(USP)	拖尾因子	分离度(USP)
1	1.505	84283	100.000	16214	1959	1.052	--
总计		84283	100.000	16214			

SHIMADZU LabSolutions

SMF-4109

<样品信息>

色谱柱 :XB-C18(50mm*4.6mm,5μm）
柱 温 :30℃
流速:1.5ml/min
波长:268nm
数据文件名:
RC$SMF-4109 - 0-145/25-1622-2 - cbzj-12468328p-8mg-rcqx-pH6.5+0.35tw20jz-1-p1-60min.lcd
方法文件名: RC$SMF-4109 - SMF-4109-rcqx-FX274.lcm
批处理文件名: RC$SMF-4109 - 20251204-rc-FX274.lcb
样品瓶号: 3-7
进样体积: 10 μl
版本号:6.115
进样时间: 2025/12/04 18:48:15
实验者: xiechaojun
处理时间（V2）: 2025/12/05 08:41:28
处理者: xiechaojun
仪器型号:SHIMADZU LC-2050C(FX274)

<色谱图>

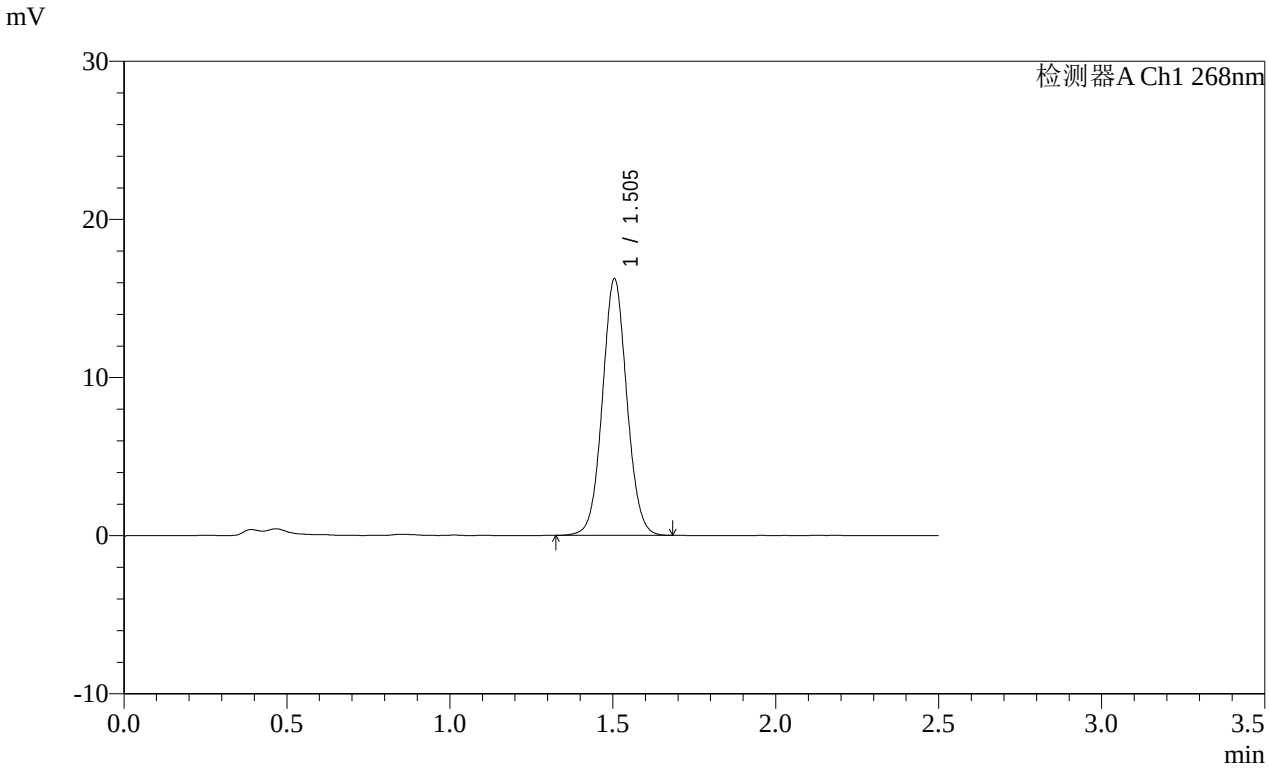

<峰表>

检测器A Ch1 268nm

峰号	保留时间	面积	面积%	高度	理论塔板数(USP)	拖尾因子	分离度(USP)
1	1.505	84738	100.000	16225	1942	1.053	--
总计		84738	100.000	16225			

SHIMADZU LabSolutions

SMF-4109

<样品信息>

色谱柱 :XB-C18(50mm*4.6mm,5μm）
柱 温 :30℃
流速:1.5ml/min
波长:268nm
数据文件名:
RC$SMF-4109 - 0-145/25-1623-2 - cbzj-12468328p-8mg-rcqx-pH6.5+0.35tw20jz-1-p2-60min.lcd
方法文件名: RC$SMF-4109 - SMF-4109-rcqx-FX274.lcm
批处理文件名: RC$SMF-4109 - 20251204-rc-FX274.lcb
样品瓶号: 3-16
进样体积: 10 μl
版本号:6.115
进样时间: 2025/12/04 18:51:06
实验者: xiechaojun
处理时间（V2）: 2025/12/05 08:41:31
处理者: xiechaojun
仪器型号:SHIMADZU LC-2050C(FX274)

<色谱图>

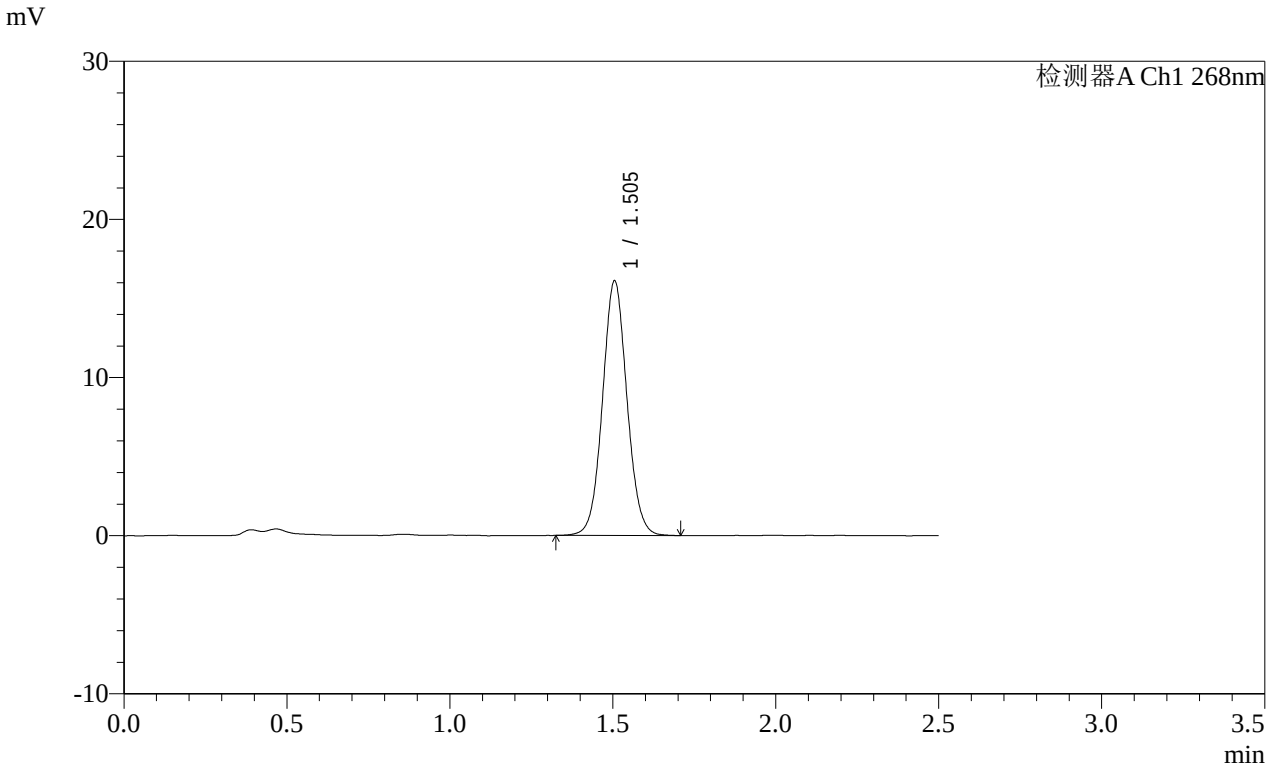

<峰表>

检测器A Ch1 268nm

峰号	保留时间	面积	面积%	高度	理论塔板数(USP)	拖尾因子	分离度(USP)
1	1.505	84169	100.000	16106	1947	1.056	--
总计		84169	100.000	16106			

SHIMADZU LabSolutions

SMF-4109

<样品信息>

色谱柱 :XB-C18(50mm*4.6mm,5μm）
柱 温 :30℃
流速:1.5ml/min
波长:268nm
数据文件名:
RC$SMF-4109 - 0-145/25-1624-2 - cbzj-12468328p-8mg-rcqx-pH6.5+0.35tw20jz-1-p3-60min.lcd
方法文件名: RC$SMF-4109 - SMF-4109-rcqx-FX274.lcm
批处理文件名: RC$SMF-4109 - 20251204-rc-FX274.lcb
样品瓶号: 3-25
进样体积: 10 μl
版本号:6.115
进样时间: 2025/12/04 18:53:56
实验者: xiechaojun
处理时间（V2）: 2025/12/05 08:41:33
处理者: xiechaojun
仪器型号:SHIMADZU LC-2050C(FX274)

<色谱图>

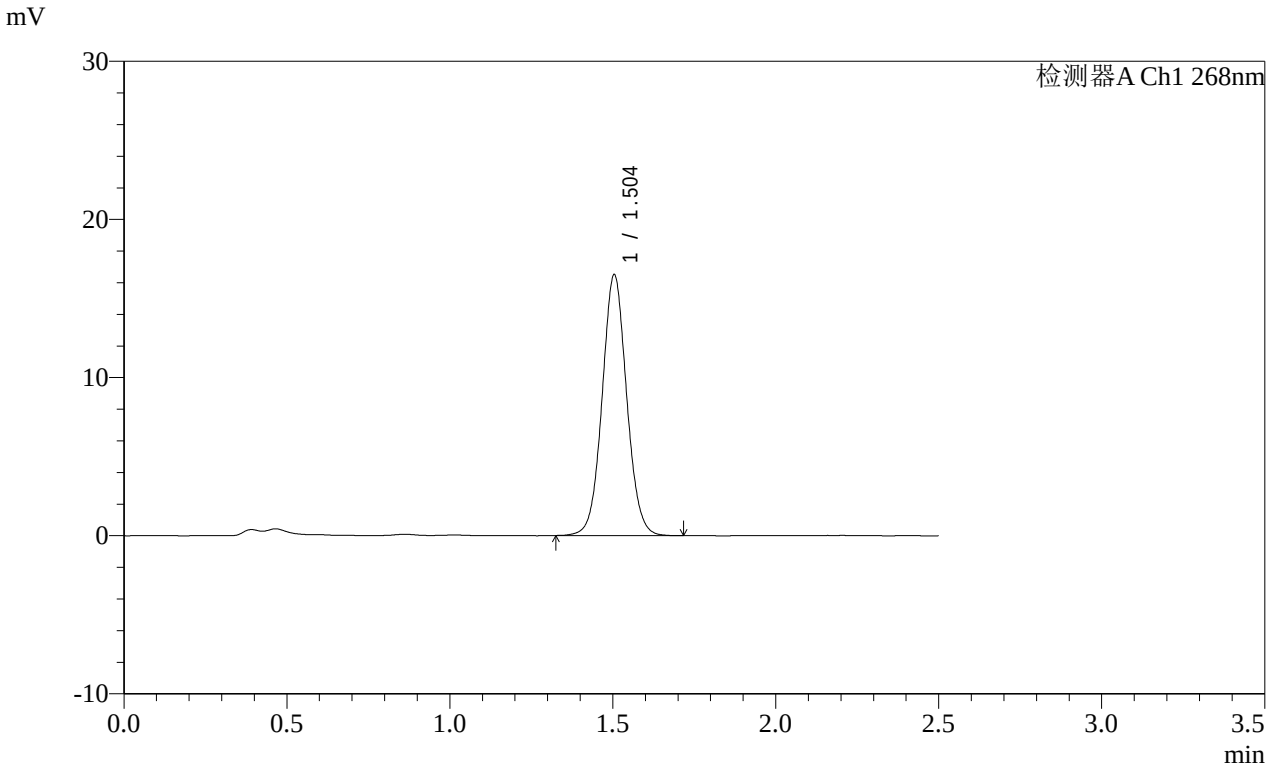

<峰表>

检测器A Ch1 268nm

峰号	保留时间	面积	面积%	高度	理论塔板数(USP)	拖尾因子	分离度(USP)
1	1.504	86420	100.000	16496	1940	1.053	--
总计		86420	100.000	16496			

SHIMADZU LabSolutions

SMF-4109

<样品信息>

色谱柱 :XB-C18(50mm*4.6mm,5μm）
柱 温 :30℃
流速:1.5ml/min
波长:268nm
数据文件名:
RC$SMF-4109 - 0-145/25-1625-2 - cbzj-12468328p-8mg-rcqx-pH6.5+0.35tw20jz-1-p4-60min.lcd
方法文件名: RC$SMF-4109 - SMF-4109-rcqx-FX274.lcm
批处理文件名: RC$SMF-4109 - 20251204-rc-FX274.lcb
样品瓶号: 3-34
进样体积: 10 μl
版本号:6.115
进样时间: 2025/12/04 18:56:48
实验者: xiechaojun
处理时间（V2）: 2025/12/05 08:41:36
处理者: xiechaojun
仪器型号:SHIMADZU LC-2050C(FX274)

<色谱图>

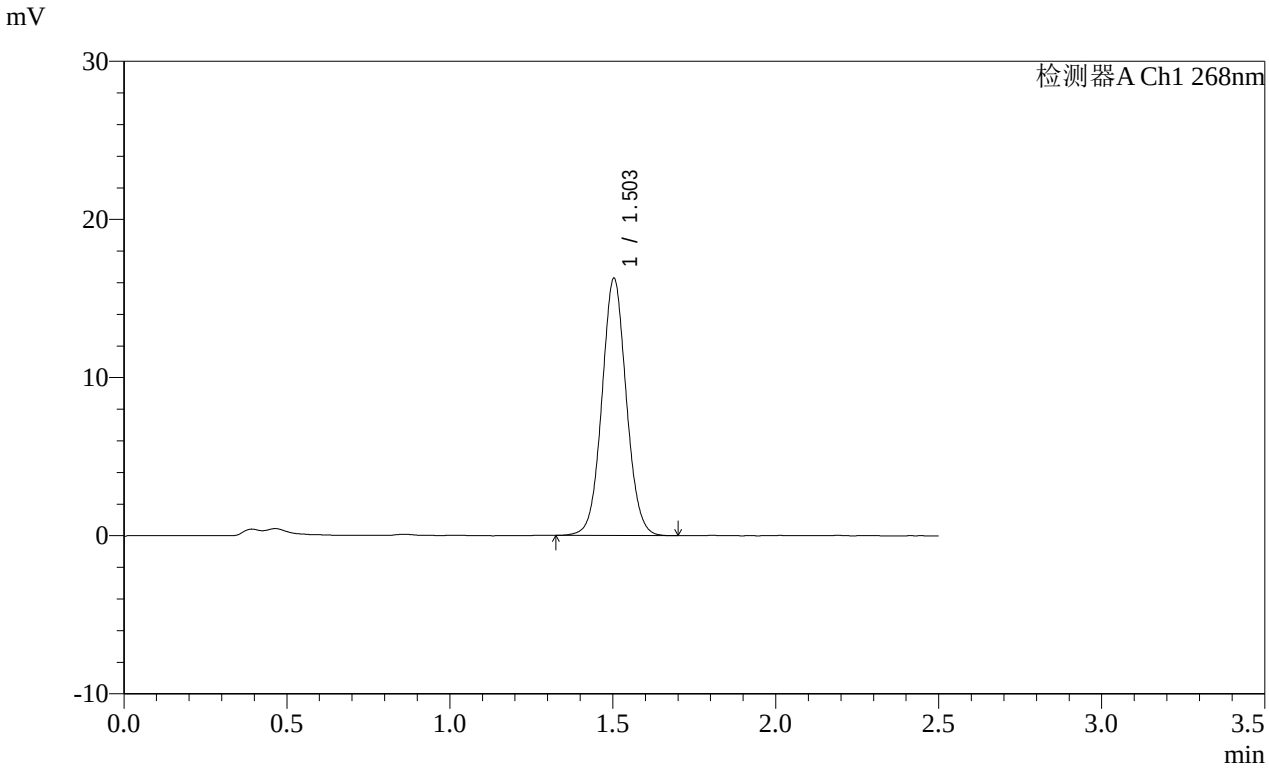

<峰表>

检测器A Ch1 268nm

峰号	保留时间	面积	面积%	高度	理论塔板数(USP)	拖尾因子	分离度(USP)
1	1.503	84754	100.000	16251	1948	1.054	--
总计		84754	100.000	16251			

SHIMADZU LabSolutions

SMF-4109

<样品信息>

色谱柱 :XB-C18(50mm*4.6mm,5μm）
流速:1.5ml/min
柱 温 :30℃
波长:268nm
数据文件名:
RC$SMF-4109 - 0-145/25-1626-2 - cbzj-12468328p-8mg-rcqx-pH6.5+0.35tw20jz-1-p5-60min.lcd
方法文件名: RC$SMF-4109 - SMF-4109-rcqx-FX274.lcm
批处理文件名: RC$SMF-4109 - 20251204-rc-FX274.lcb
样品瓶号: 3-43
进样体积: 10 μl
版本号:6.115
进样时间: 2025/12/04 18:59:39
实验者: xiechaojun
处理时间（V2）: 2025/12/05 08:41:39
处理者: xiechaojun
仪器型号:SHIMADZU LC-2050C(FX274)

<色谱图>

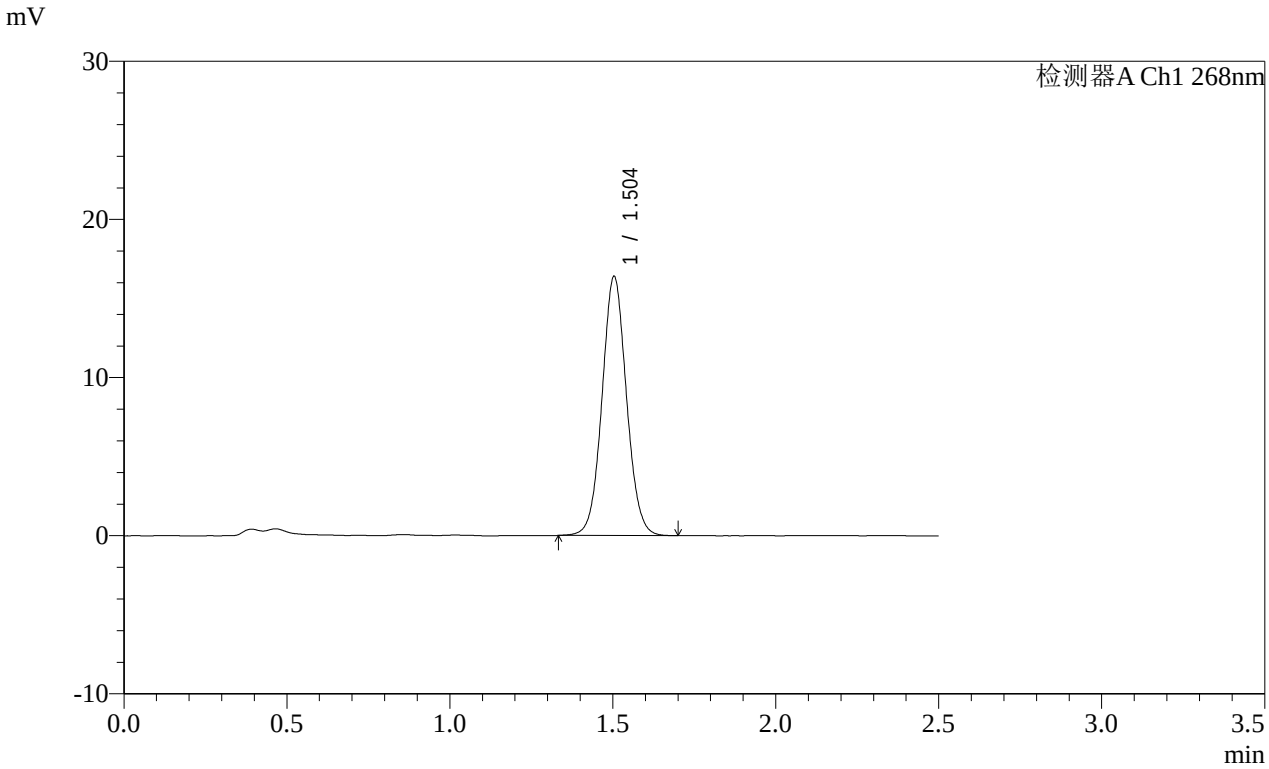

<峰表>

检测器A Ch1 268nm

峰号	保留时间	面积	面积%	高度	理论塔板数(USP)	拖尾因子	分离度(USP)
1	1.504	85522	100.000	16374	1942	1.055	--
总计		85522	100.000	16374			

SHIMADZU LabSolutions

SMF-4109

<样品信息>

色谱柱 :XB-C18(50mm*4.6mm,5μm） 流速:1.5ml/min
柱 温 :30℃ 波长:268nm
数据文件名:
RC$SMF-4109 - 0-145/25-1627-2 - cbzj-12468328p-8mg-rcqx-pH6.5+0.35tw20jz-1-p6-60min.lcd
方法文件名: RC$SMF-4109 - SMF-4109-rcqx-FX274.lcm
批处理文件名: RC$SMF-4109 - 20251204-rc-FX274.lcb
样品瓶号: 3-52
进样体积: 10 μl 版本号:6.115
进样时间: 2025/12/04 19:02:29 实验者: xiechaojun
处理时间（V2） : 2025/12/05 08:41:42 处理者: xiechaojun
仪器型号:SHIMADZU LC-2050C(FX274)

<色谱图>

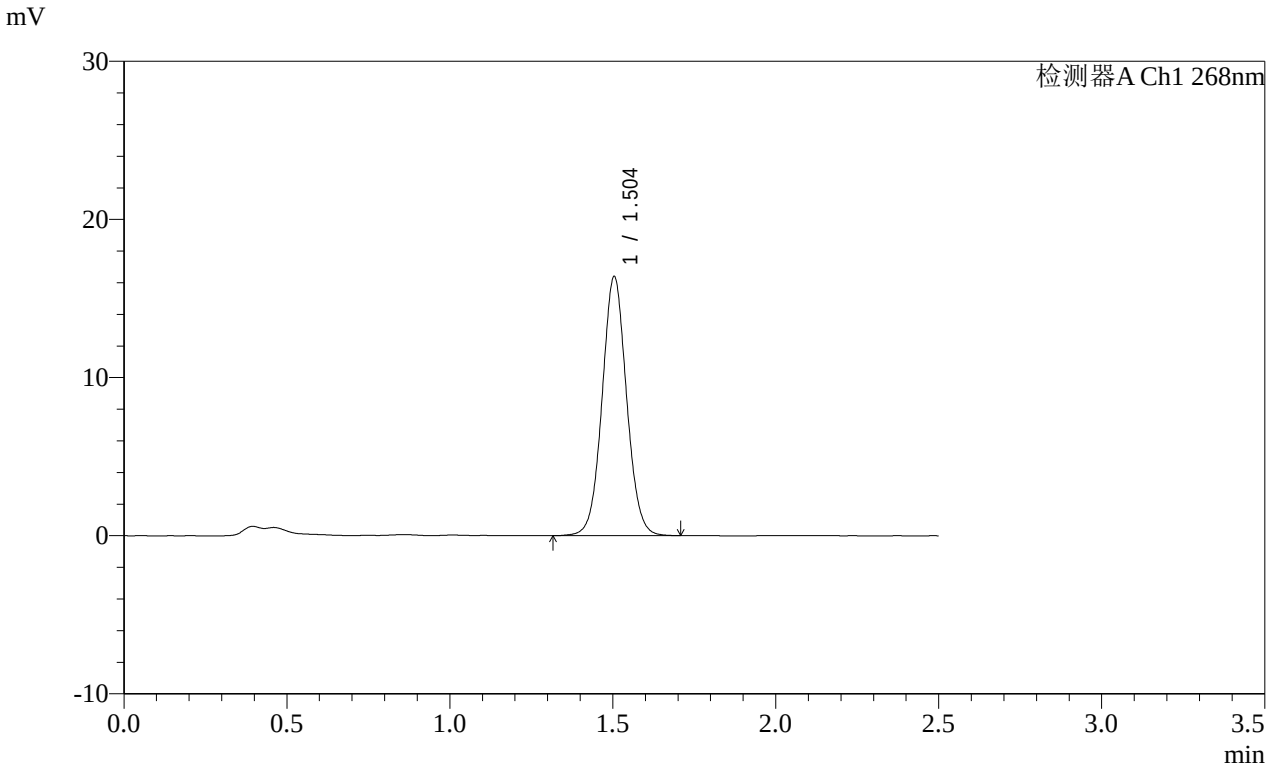

<峰表>

检测器A Ch1 268nm

峰号	保留时间	面积	面积%	高度	理论塔板数(USP)	拖尾因子	分离度(USP)
1	1.504	85687	100.000	16385	1944	1.050	--
总计		85687	100.000	16385			

SHIMADZU LabSolutions

SMF-4109

<样品信息>

色谱柱 :XB-C18(50mm*4.6mm,5μm）
柱 温 :30℃
流速:1.5ml/min
波长:268nm
数据文件名:
RC$SMF-4109 - 0-145/25-1628-2 - cbzj-12468328p-8mg-rcqx-pH6.5+0.35tw20jz-1-p1-jxzs.lcd
方法文件名: RC$SMF-4109 - SMF-4109-rcqx-FX274.lcm
批处理文件名: RC$SMF-4109 - 20251204-rc-FX274.lcb
样品瓶号: 3-8
进样体积: 10 μl
版本号:6.115
进样时间: 2025/12/04 19:05:22
实验者: xiechaojun
处理时间（V2）: 2025/12/05 08:41:45
处理者: xiechaojun
仪器型号:SHIMADZU LC-2050C(FX274)

<色谱图>

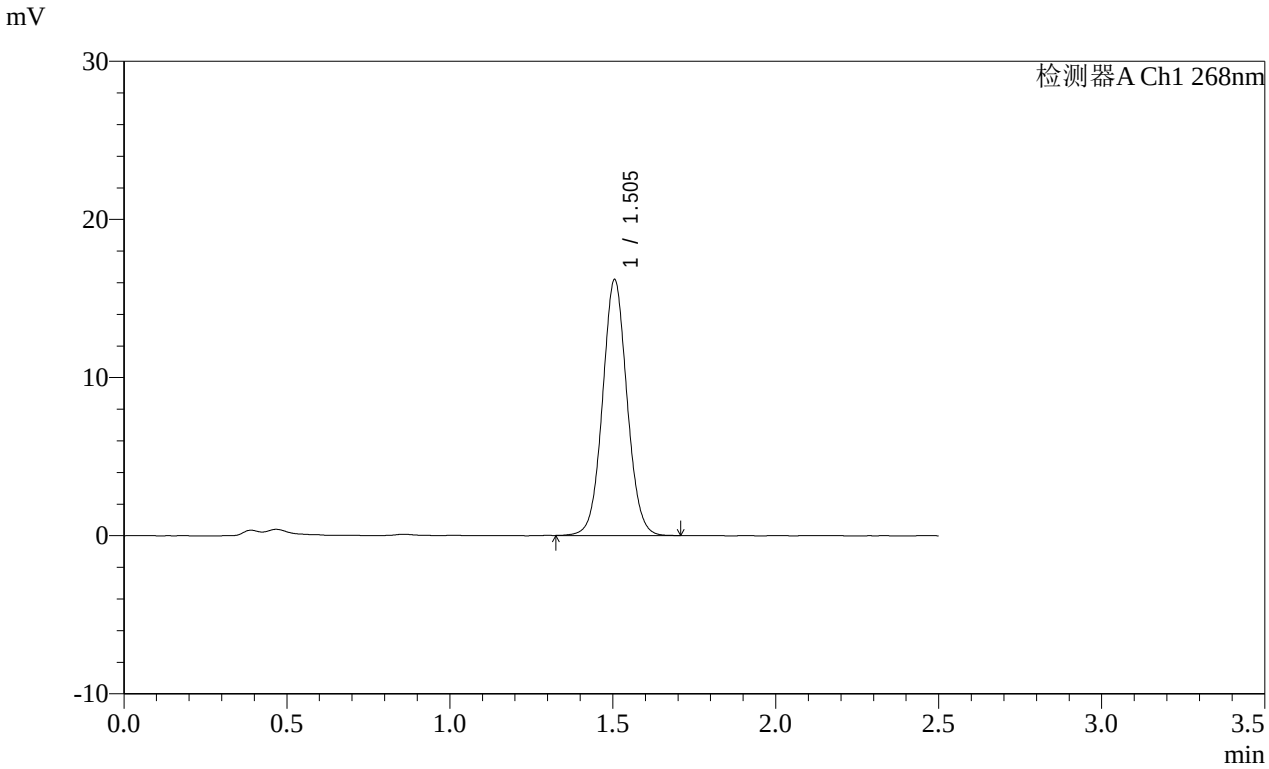

<峰表>

检测器A Ch1 268nm

峰号	保留时间	面积	面积%	高度	理论塔板数(USP)	拖尾因子	分离度(USP)
1	1.505	84626	100.000	16187	1945	1.053	--
总计		84626	100.000	16187			

SHIMADZU LabSolutions

SMF-4109

<样品信息>

色谱柱 :XB-C18(50mm*4.6mm,5μm）
柱 温 :30℃
流速:1.5ml/min
波长:268nm
数据文件名:
RC$SMF-4109 - 0-145/25-1629-2 - cbzj-12468328p-8mg-rcqx-pH6.5+0.35tw20jz-1-p2-jxzs.lcd
方法文件名: RC$SMF-4109 - SMF-4109-rcqx-FX274.lcm
批处理文件名: RC$SMF-4109 - 20251204-rc-FX274.lcb
样品瓶号: 3-17
进样体积: 10 μl
版本号:6.115
进样时间: 2025/12/04 19:08:14
实验者: xiechaojun
处理时间（V2）: 2025/12/05 08:41:48
处理者: xiechaojun
仪器型号:SHIMADZU LC-2050C(FX274)

<色谱图>

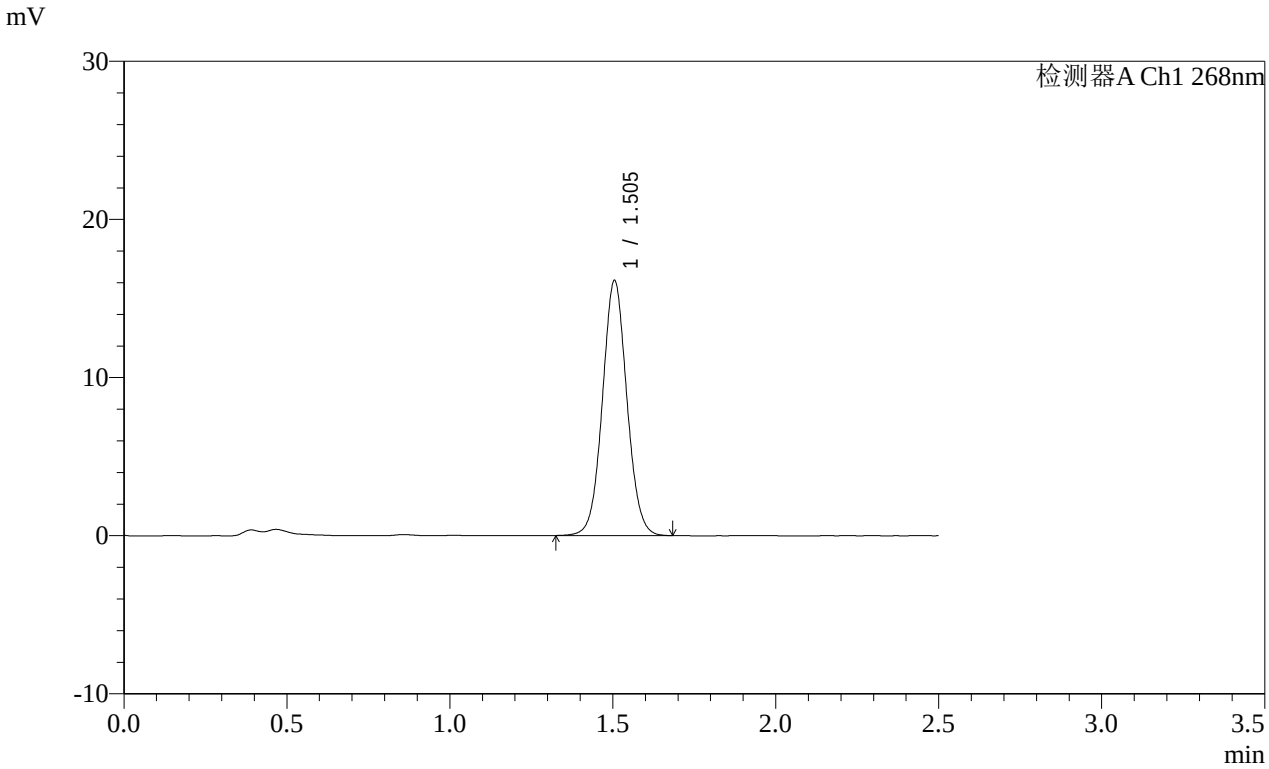

<峰表>

检测器A Ch1 268nm

峰号	保留时间	面积	面积%	高度	理论塔板数(USP)	拖尾因子	分离度(USP)
1	1.505	84201	100.000	16130	1942	1.052	--
总计		84201	100.000	16130			

SHIMADZU LabSolutions

SMF-4109

<样品信息>

色谱柱 :XB-C18(50mm*4.6mm,5μm）
柱 温 :30℃
流速:1.5ml/min
波长:268nm
数据文件名:
RC$SMF-4109 - 0-145/25-1630-2 - cbzj-12468328p-8mg-rcqx-pH6.5+0.35tw20jz-1-p3-jxzs.lcd
方法文件名: RC$SMF-4109 - SMF-4109-rcqx-FX274.lcm
批处理文件名: RC$SMF-4109 - 20251204-rc-FX274.lcb
样品瓶号: 3-26
进样体积: 10 μl
版本号:6.115
进样时间: 2025/12/04 19:11:06
实验者: xiechaojun
处理时间（V2）: 2025/12/05 08:41:51
处理者: xiechaojun
仪器型号:SHIMADZU LC-2050C(FX274)

<色谱图>

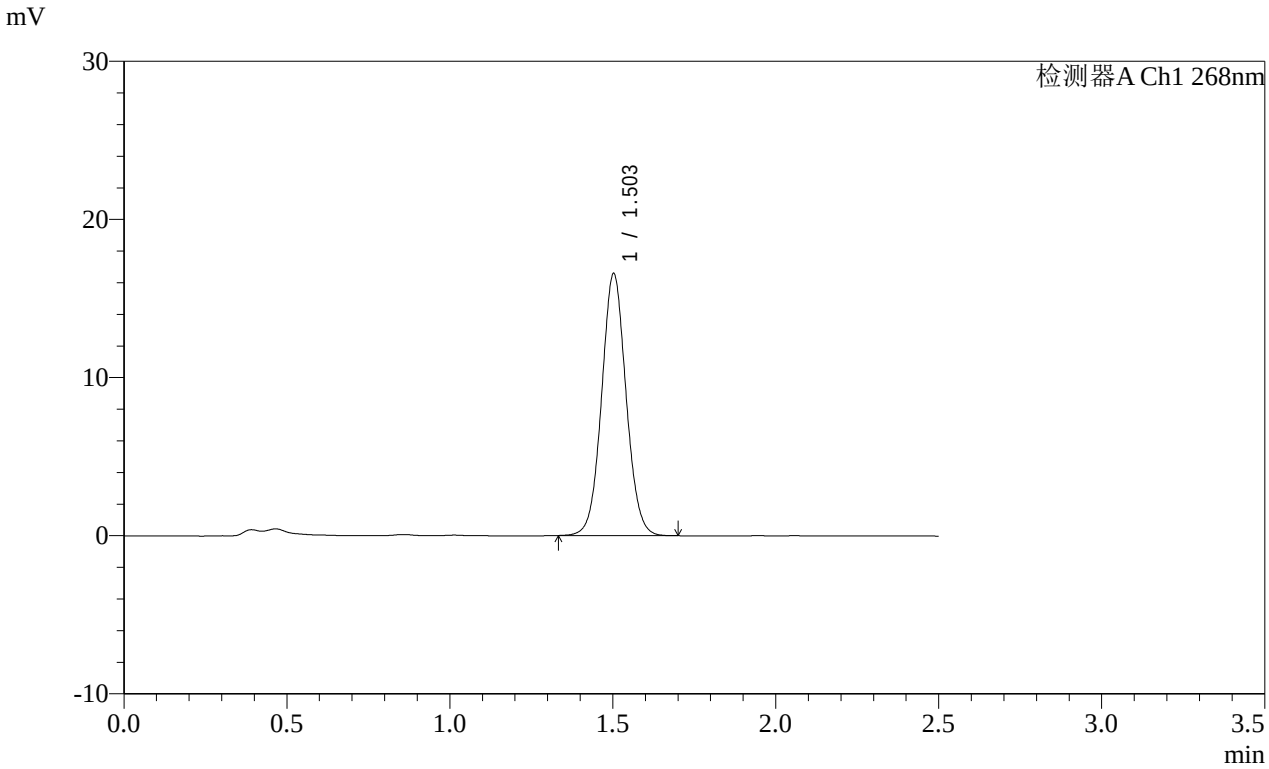

<峰表>

检测器A Ch1 268nm

峰号	保留时间	面积	面积%	高度	理论塔板数(USP)	拖尾因子	分离度(USP)
1	1.503	86495	100.000	16526	1936	1.052	--
总计		86495	100.000	16526			

SHIMADZU LabSolutions

SMF-4109

<样品信息>

色谱柱 :XB-C18(50mm*4.6mm,5μm）
流速:1.5ml/min
柱 温 :30℃
波长:268nm
数据文件名:
RC$SMF-4109 - 0-145/25-1631-2 - cbzj-12468328p-8mg-rcqx-pH6.5+0.35tw20jz-1-p4-jxzs.lcd
方法文件名: RC$SMF-4109 - SMF-4109-rcqx-FX274.lcm
批处理文件名: RC$SMF-4109 - 20251204-rc-FX274.lcb
样品瓶号: 3-35
进样体积: 10 μl
版本号:6.115
进样时间: 2025/12/04 19:13:57
实验者: xiechaojun
处理时间（V2）: 2025/12/05 08:41:54
处理者: xiechaojun
仪器型号:SHIMADZU LC-2050C(FX274)

<色谱图>

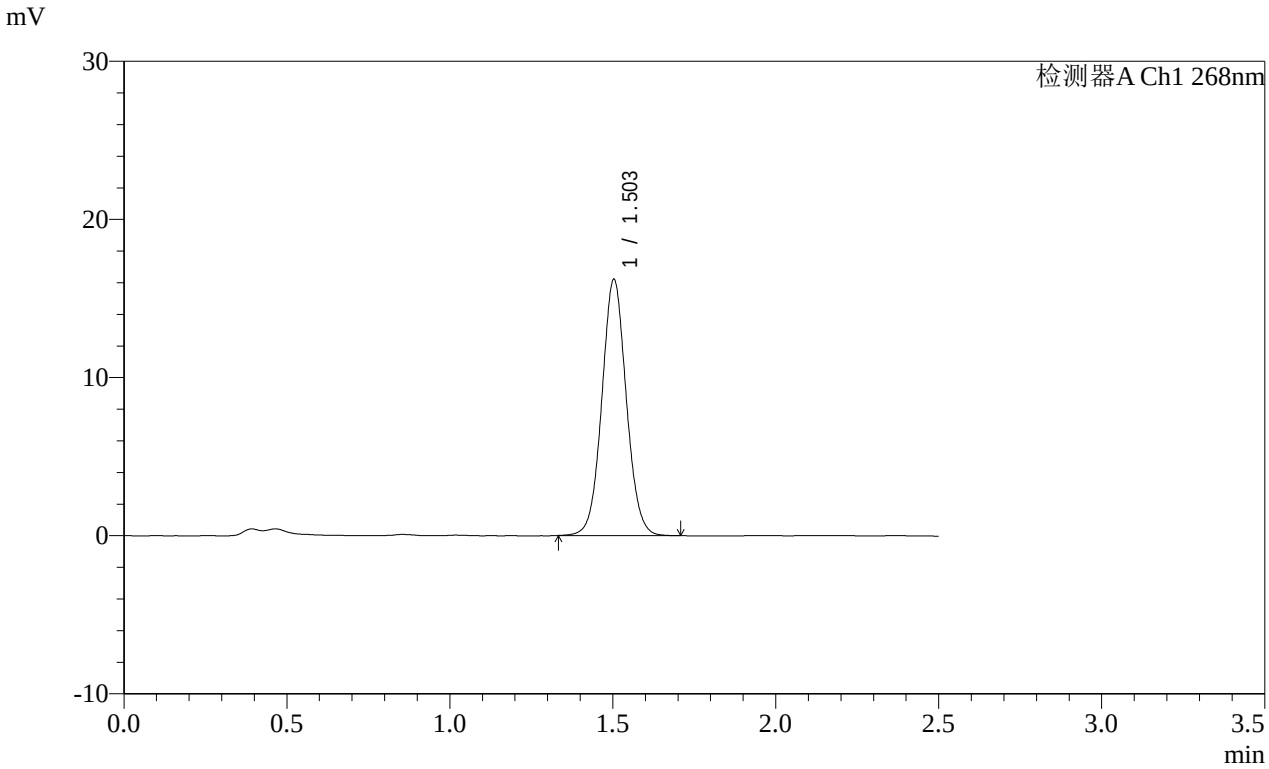

<峰表>

检测器A Ch1 268nm

峰号	保留时间	面积	面积%	高度	理论塔板数(USP)	拖尾因子	分离度(USP)
1	1.503	84634	100.000	16181	1940	1.053	--
总计		84634	100.000	16181			

SHIMADZU LabSolutions

SMF-4109

<样品信息>

色谱柱 :XB-C18(50mm*4.6mm,5μm）
柱 温 :30℃
流速:1.5ml/min
波长:268nm
数据文件名:
RC$SMF-4109 - 0-145/25-1632-2 - cbzj-12468328p-8mg-rcqx-pH6.5+0.35tw20jz-1-p5-jxzs.lcd
方法文件名: RC$SMF-4109 - SMF-4109-rcqx-FX274.lcm
批处理文件名: RC$SMF-4109 - 20251204-rc-FX274.lcb
样品瓶号: 3-44
进样体积: 10 μl
版本号:6.115
进样时间: 2025/12/04 19:16:49
实验者: xiechaojun
处理时间（V2）: 2025/12/05 08:41:57
处理者: xiechaojun
仪器型号:SHIMADZU LC-2050C(FX274)

<色谱图>

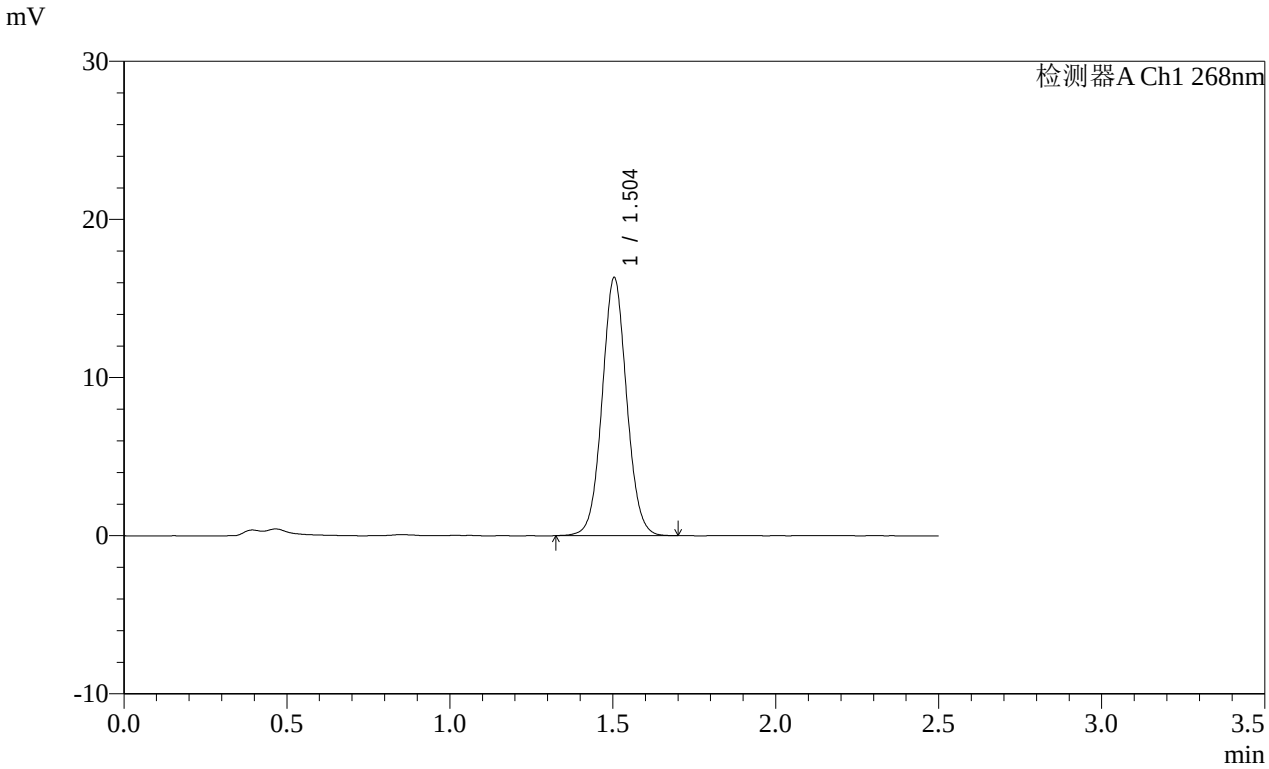

<峰表>

检测器A Ch1 268nm

峰号	保留时间	面积	面积%	高度	理论塔板数(USP)	拖尾因子	分离度(USP)
1	1.504	85432	100.000	16319	1937	1.051	--
总计		85432	100.000	16319			

SHIMADZU LabSolutions

SMF-4109

<样品信息>

色谱柱 :XB-C18(50mm*4.6mm,5μm）
柱 温 :30℃
流速:1.5ml/min
波长:268nm
数据文件名:
RC$SMF-4109 - 0-145/25-1633-2 - cbzj-12468328p-8mg-rcqx-pH6.5+0.35tw20jz-1-p6-jxzs.lcd
方法文件名: RC$SMF-4109 - SMF-4109-rcqx-FX274.lcm
批处理文件名: RC$SMF-4109 - 20251204-rc-FX274.lcb
样品瓶号: 3-53
进样体积: 10 μl
版本号:6.115
进样时间: 2025/12/04 19:19:41
实验者: xiechaojun
处理时间（V2）: 2025/12/05 08:41:59
处理者: xiechaojun
仪器型号:SHIMADZU LC-2050C(FX274)

<色谱图>

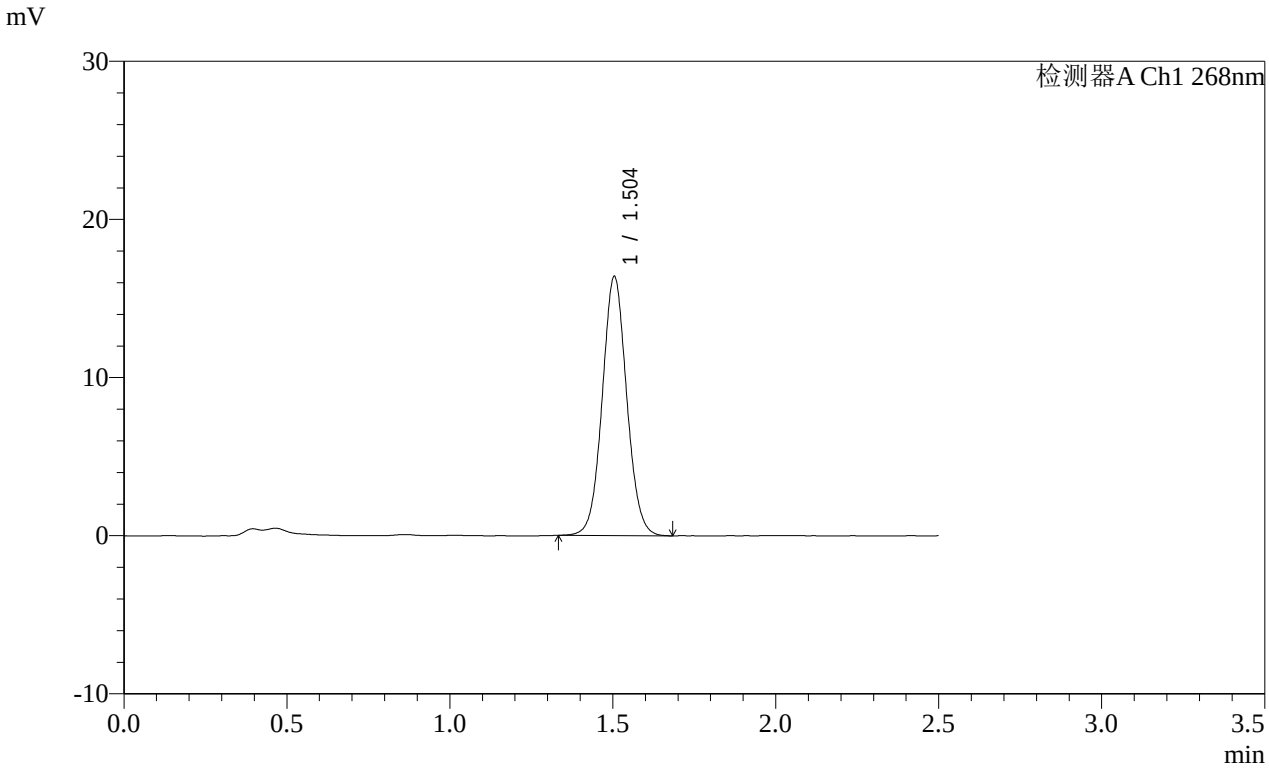

<峰表>

检测器A Ch1 268nm

峰号	保留时间	面积	面积%	高度	理论塔板数(USP)	拖尾因子	分离度(USP)
1	1.504	85670	100.000	16386	1942	1.055	--
总计		85670	100.000	16386			

SHIMADZU LabSolutions

SMF-4109

<样品信息>

色谱柱 :XB-C18(50mm*4.6mm,5μm）
柱 温 :30℃
流速:1.5ml/min
波长:268nm
数据文件名:
RC$SMF-4109 - 0-145/25-1634-2 - cbzj-12468328p-8mg-rcqx-pH6.5+0.35tw20jz-1-dz2-1.lcd
方法文件名: RC$SMF-4109 - SMF-4109-rcqx-FX274.lcm
批处理文件名: RC$SMF-4109 - 20251204-rc-FX274.lcb
样品瓶号: 3-27
进样体积: 10 μl
版本号:6.115
进样时间: 2025/12/04 19:22:33
实验者: xiechaojun
处理时间（V2）: 2025/12/05 08:42:02
处理者: xiechaojun
仪器型号:SHIMADZU LC-2050C(FX274)

<色谱图>

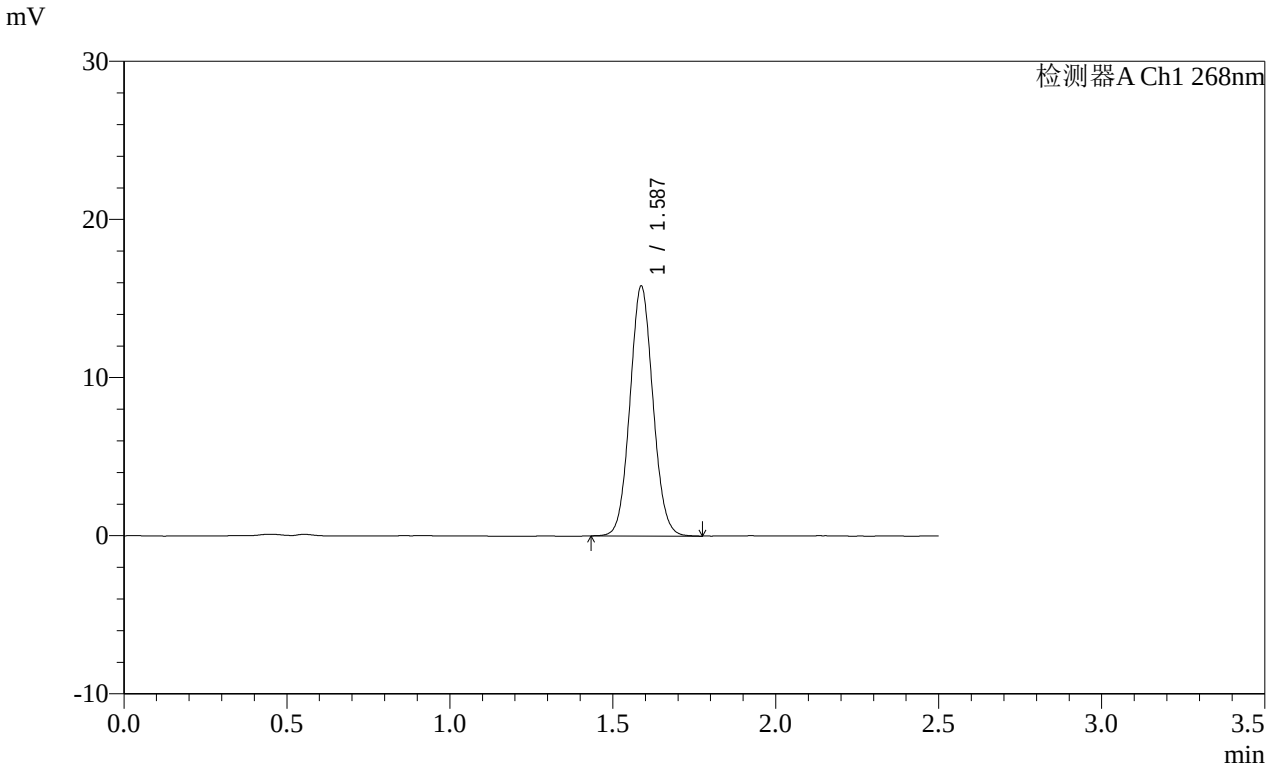

<峰表>

检测器A Ch1 268nm

峰号	保留时间	面积	面积%	高度	理论塔板数(USP)	拖尾因子	分离度(USP)
1	1.587	77675	100.000	15790	2412	1.064	--
总计		77675	100.000	15790			

SHIMADZU LabSolutions

SMF-4109

<样品信息>

色谱柱 :XB-C18(50mm*4.6mm,5μm）
柱 温 :30℃
流速:1.5ml/min
波长:268nm
数据文件名:
RC$SMF-4109 - 0-145/25-1635-2 - cbzj-12468328p-8mg-rcqx-pH6.5+0.35tw20jz-1-dz2-2.lcd
方法文件名: RC$SMF-4109 - SMF-4109-rcqx-FX274.lcm
批处理文件名: RC$SMF-4109 - 20251204-rc-FX274.lcb
样品瓶号: 3-27
进样体积: 10 μl
版本号:6.115
进样时间: 2025/12/04 19:25:25
实验者: xiechaojun
处理时间（V2）: 2025/12/05 08:42:05
处理者: xiechaojun
仪器型号:SHIMADZU LC-2050C(FX274)

<色谱图>

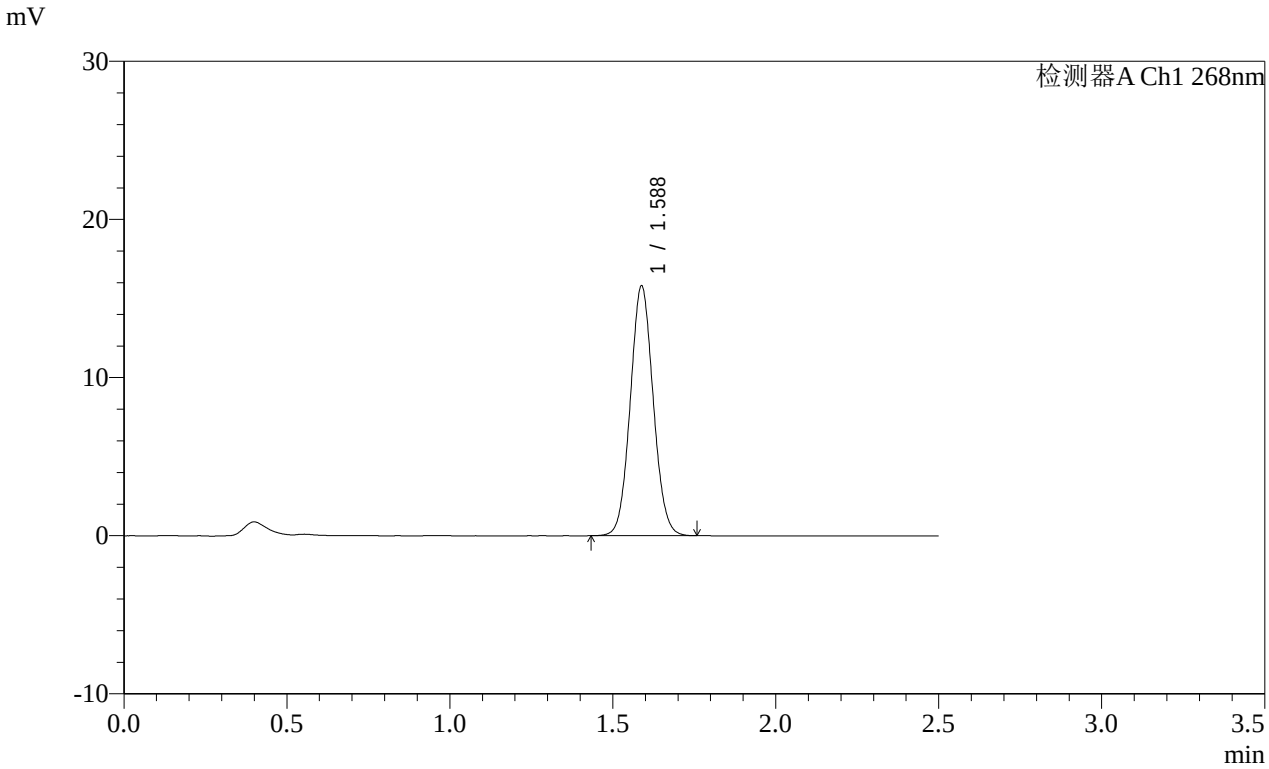

<峰表>

检测器A Ch1 268nm

峰号	保留时间	面积	面积%	高度	理论塔板数(USP)	拖尾因子	分离度(USP)
1	1.588	77405	100.000	15794	2419	1.062	--
总计		77405	100.000	15794			

SHIMADZU LabSolutions

SMF-4109

<样品信息>

色谱柱 :XB-C18(50mm*4.6mm,5μm） 流速:1.5ml/min
柱 温 :30℃ 波长:268nm
数据文件名:
RC$SMF-4109 - 0-145/25-1636-2 - cbzj-12468328p-8mg-rcqx-pH6.5+0.35tw20jz-2-rj.lcd
方法文件名: RC$SMF-4109 - SMF-4109-rcqx-FX274.lcm
批处理文件名: RC$SMF-4109 - 20251204-rc-FX274.lcb
样品瓶号: 4-9
进样体积: 10 μl 版本号:6.115
进样时间: 2025/12/04 19:28:19 实验者: xiechaojun
处理时间（V2）: 2025/12/05 08:42:08 处理者: xiechaojun
仪器型号:SHIMADZU LC-2050C(FX274)

<色谱图>

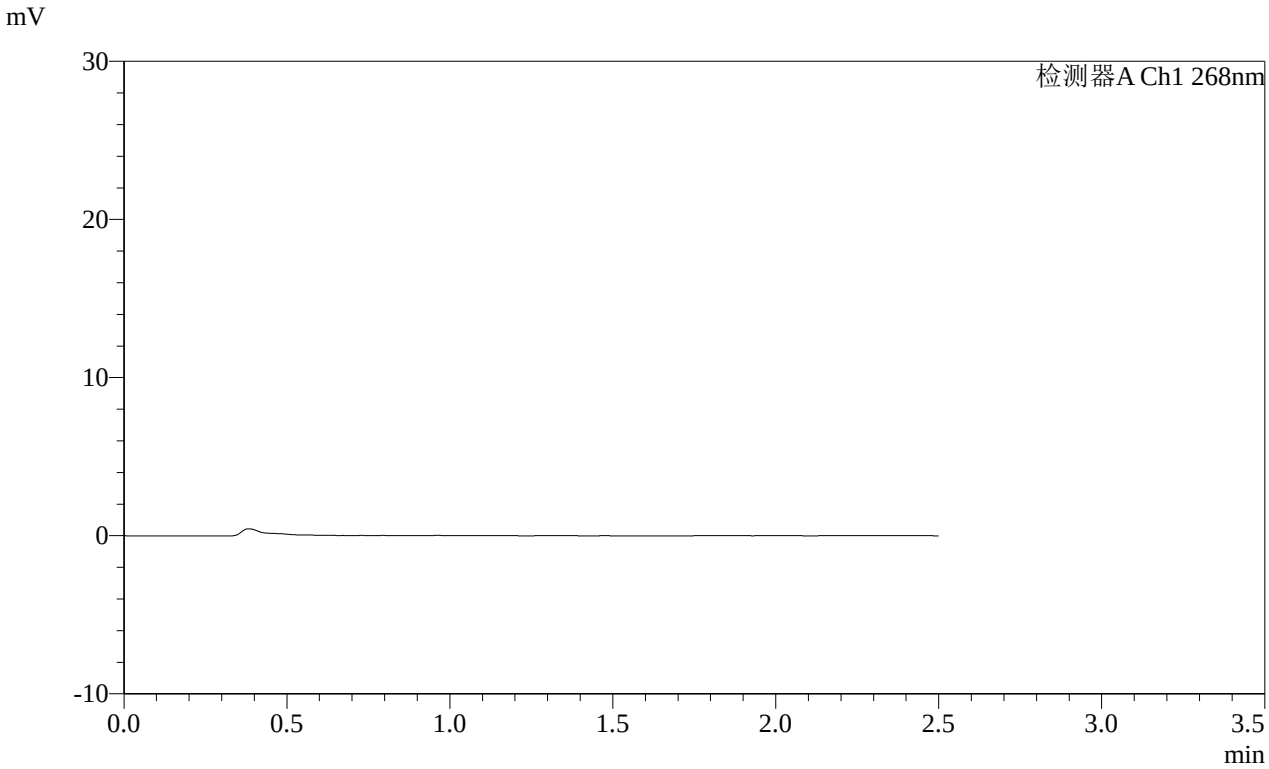

<峰表>

检测器A Ch1 268nm

峰号	保留时间	面积	面积%	高度	理论塔板数(USP)	拖尾因子	分离度(USP)
总计							

SHIMADZU LabSolutions

SMF-4109

<样品信息>

色谱柱 :XB-C18(50mm*4.6mm,5μm）
柱 温 :30℃
流速:1.5ml/min
波长:268nm
数据文件名:
RC$SMF-4109 - 0-145/25-1637-2 - cbzj-12468328p-8mg-rcqx-pH6.5+0.35tw20jz-2-dz1-1.lcd
方法文件名: RC$SMF-4109 - SMF-4109-rcqx-FX274.lcm
批处理文件名: RC$SMF-4109 - 20251204-rc-FX274.lcb
样品瓶号: 4-18
进样体积: 10 μl
版本号:6.115
进样时间: 2025/12/04 19:31:12
实验者: xiechaojun
处理时间（V2）: 2025/12/05 08:42:10
处理者: xiechaojun
仪器型号:SHIMADZU LC-2050C(FX274)

<色谱图>

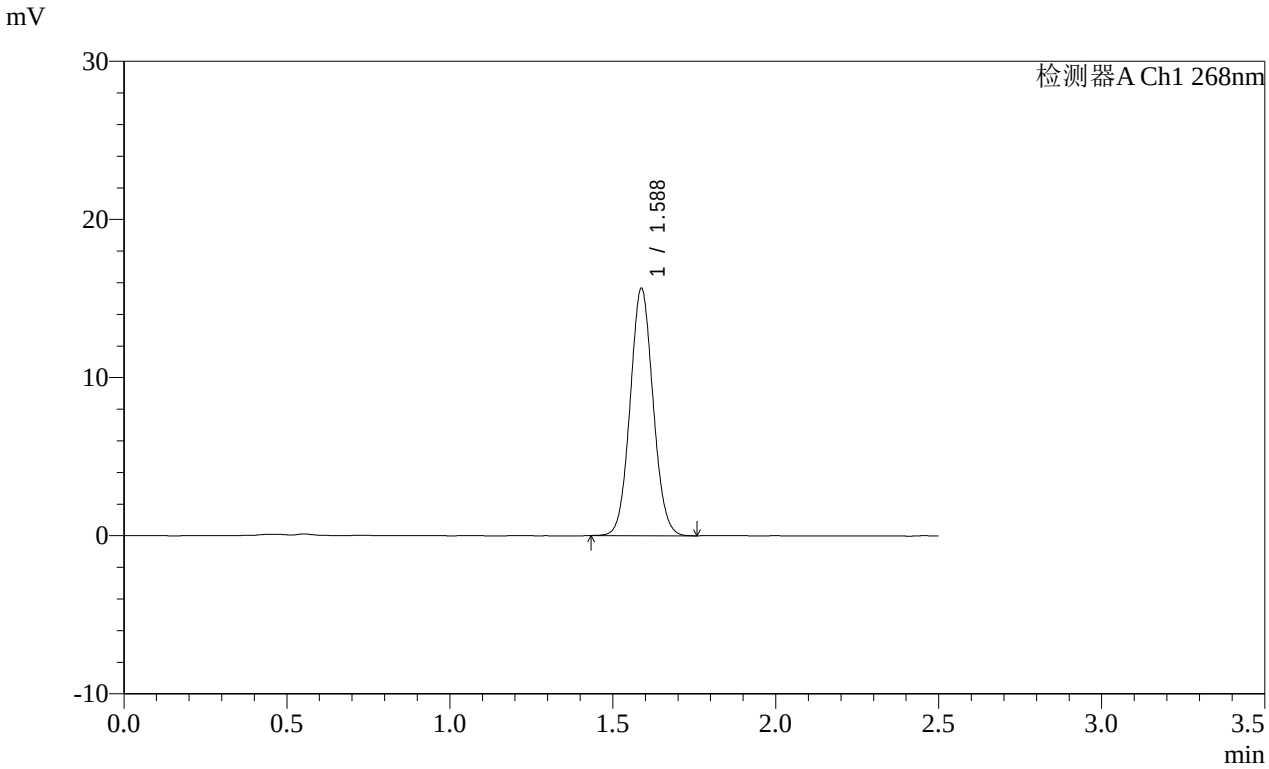

<峰表>

检测器A Ch1 268nm

峰号	保留时间	面积	面积%	高度	理论塔板数(USP)	拖尾因子	分离度(USP)
1	1.588	76662	100.000	15638	2419	1.063	--
总计		76662	100.000	15638			

SHIMADZU LabSolutions

SMF-4109

<样品信息>

色谱柱 :XB-C18(50mm*4.6mm,5μm）
柱 温 :30℃
流速:1.5ml/min
波长:268nm
数据文件名:
RC$SMF-4109 - 0-145/25-1638-2 - cbzj-12468328p-8mg-rcqx-pH6.5+0.35tw20jz-2-dz1-2.lcd
方法文件名: RC$SMF-4109 - SMF-4109-rcqx-FX274.lcm
批处理文件名: RC$SMF-4109 - 20251204-rc-FX274.lcb
样品瓶号: 4-18
进样体积: 10 μl
版本号:6.115
进样时间: 2025/12/04 19:34:06
实验者: xiechaojun
处理时间（V2）: 2025/12/05 08:42:13
处理者: xiechaojun
仪器型号:SHIMADZU LC-2050C(FX274)

<色谱图>

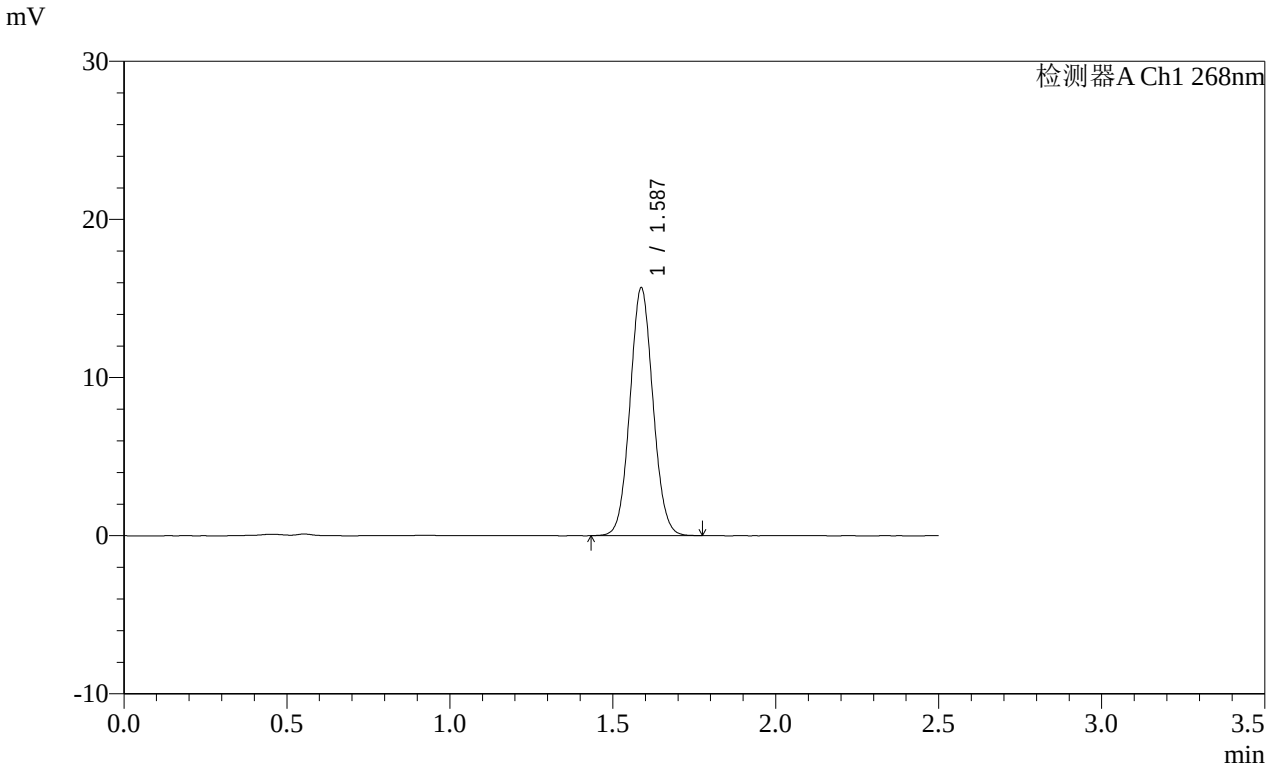

<峰表>

检测器A Ch1 268nm

峰号	保留时间	面积	面积%	高度	理论塔板数(USP)	拖尾因子	分离度(USP)
1	1.587	76882	100.000	15658	2420	1.062	--
总计		76882	100.000	15658			

SHIMADZU LabSolutions

SMF-4109

<样品信息>

色谱柱 :XB-C18(50mm*4.6mm,5μm）
柱 温 :30℃
流速:1.5ml/min
波长:268nm
数据文件名:
RC$SMF-4109 - 0-145/25-1639-2 - cbzj-12468328p-8mg-rcqx-pH6.5+0.35tw20jz-2-dz1-3.lcd
方法文件名: RC$SMF-4109 - SMF-4109-rcqx-FX274.lcm
批处理文件名: RC$SMF-4109 - 20251204-rc-FX274.lcb
样品瓶号: 4-18
进样体积: 10 μl
版本号:6.115
进样时间: 2025/12/04 19:36:59
实验者: xiechaojun
处理时间（V2）: 2025/12/05 08:42:16
处理者: xiechaojun
仪器型号:SHIMADZU LC-2050C(FX274)

<色谱图>

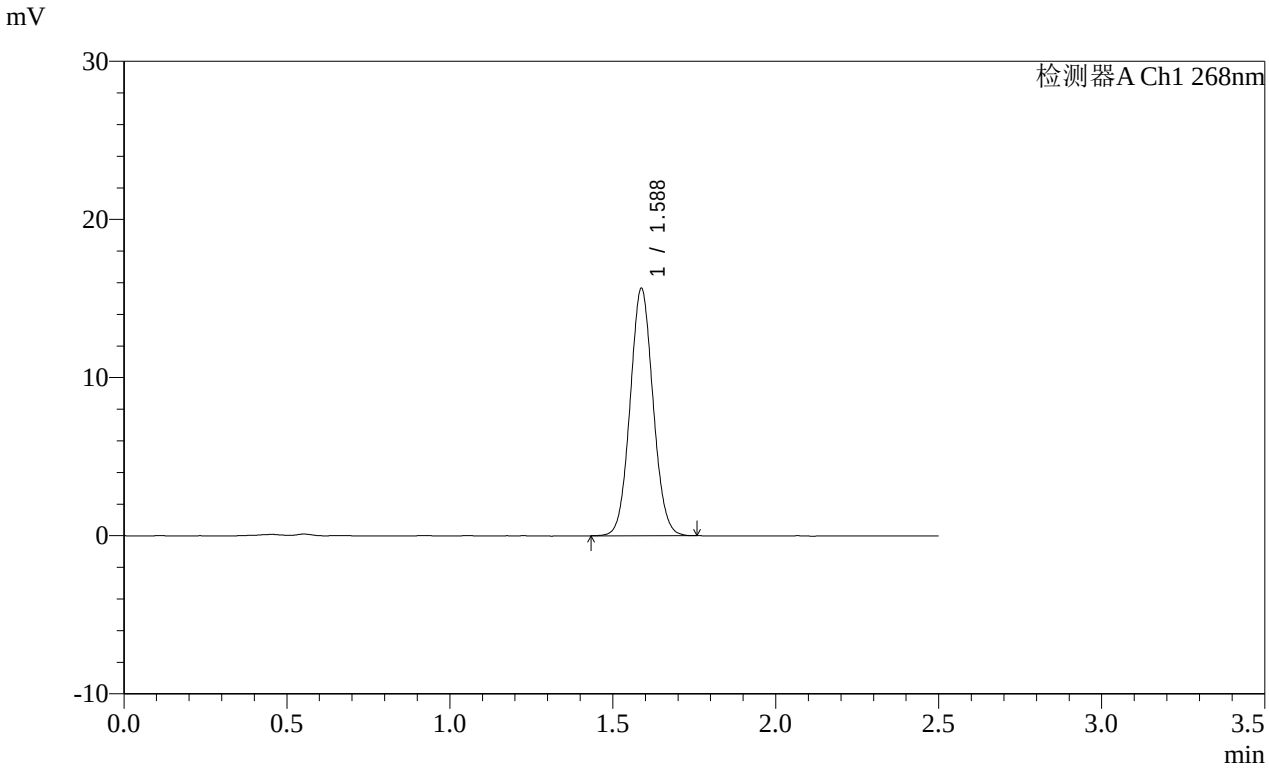

<峰表>

检测器A Ch1 268nm

峰号	保留时间	面积	面积%	高度	理论塔板数(USP)	拖尾因子	分离度(USP)
1	1.588	76693	100.000	15636	2419	1.062	--
总计		76693	100.000	15636			

SHIMADZU LabSolutions

SMF-4109

<样品信息>

色谱柱 :XB-C18(50mm*4.6mm,5μm）
流速:1.5ml/min
柱 温 :30℃
波长:268nm
数据文件名:
RC$SMF-4109 - 0-145/25-1640-2 - cbzj-12468328p-8mg-rcqx-pH6.5+0.35tw20jz-2-dz1-4.lcd
方法文件名: RC$SMF-4109 - SMF-4109-rcqx-FX274.lcm
批处理文件名: RC$SMF-4109 - 20251204-rc-FX274.lcb
样品瓶号: 4-18
进样体积: 10 μl
版本号:6.115
进样时间: 2025/12/04 19:39:52
实验者: xiechaojun
处理时间（V2）: 2025/12/05 08:42:19
处理者: xiechaojun
仪器型号:SHIMADZU LC-2050C(FX274)

<色谱图>

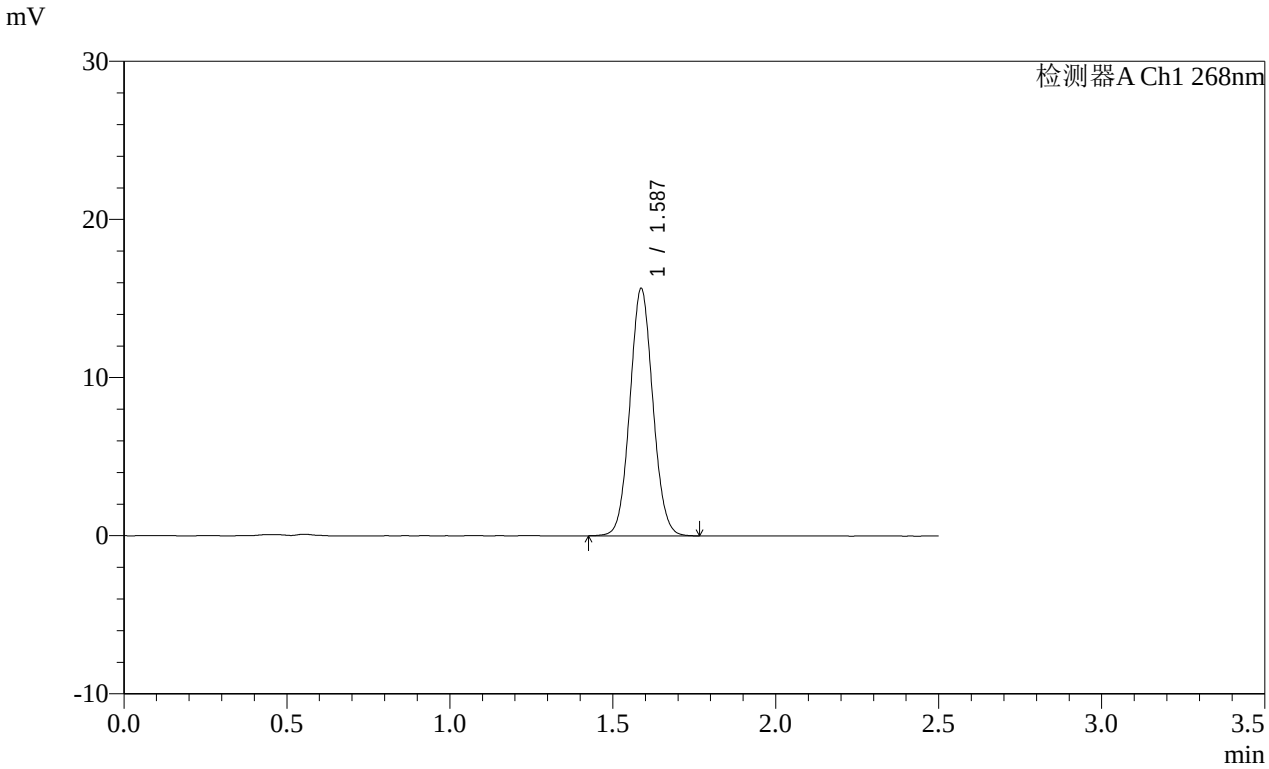

<峰表>

检测器A Ch1 268nm

峰号	保留时间	面积	面积%	高度	理论塔板数(USP)	拖尾因子	分离度(USP)
1	1.587	76684	100.000	15627	2424	1.062	--
总计		76684	100.000	15627			

SHIMADZU LabSolutions

SMF-4109

<样品信息>

色谱柱 :XB-C18(50mm*4.6mm,5μm）
柱 温 :30℃
流速:1.5ml/min
波长:268nm
数据文件名:
RC$SMF-4109 - 0-145/25-1641-2 - cbzj-12468328p-8mg-rcqx-pH6.5+0.35tw20jz-2-dz1-5.lcd
方法文件名: RC$SMF-4109 - SMF-4109-rcqx-FX274.lcm
批处理文件名: RC$SMF-4109 - 20251204-rc-FX274.lcb
样品瓶号: 4-18
进样体积: 10 μl
版本号:6.115
进样时间: 2025/12/04 19:42:46
实验者: xiechaojun
处理时间（V2）: 2025/12/05 08:42:21
处理者: xiechaojun
仪器型号:SHIMADZU LC-2050C(FX274)

<色谱图>

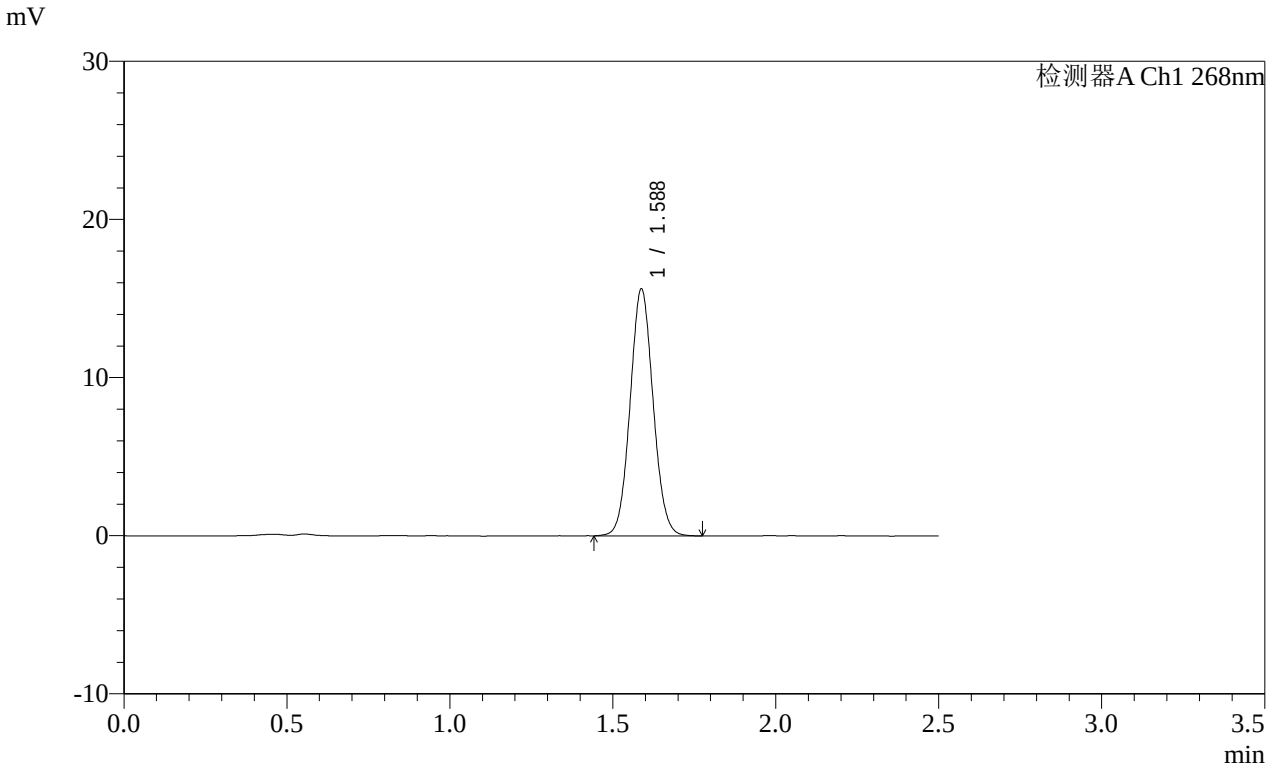

<峰表>

检测器A Ch1 268nm

峰号	保留时间	面积	面积%	高度	理论塔板数(USP)	拖尾因子	分离度(USP)
1	1.588	76711	100.000	15607	2409	1.062	--
总计		76711	100.000	15607			

SHIMADZU LabSolutions

SMF-4109

<样品信息>

色谱柱 :XB-C18(50mm*4.6mm,5μm）
柱 温 :30℃
流速:1.5ml/min
波长:268nm
数据文件名:
RC$SMF-4109 - 0-145/25-1642-2 - cbzj-12468328p-8mg-rcqx-pH6.5+0.35tw20jz-2-p1-5min.lcd
方法文件名: RC$SMF-4109 - SMF-4109-rcqx-FX274.lcm
批处理文件名: RC$SMF-4109 - 20251204-rc-FX274.lcb
样品瓶号: 4-1
进样体积: 10 μl
版本号:6.115
进样时间: 2025/12/04 19:45:38
实验者: xiechaojun
处理时间（V2）: 2025/12/05 08:42:24
处理者: xiechaojun
仪器型号:SHIMADZU LC-2050C(FX274)

<色谱图>

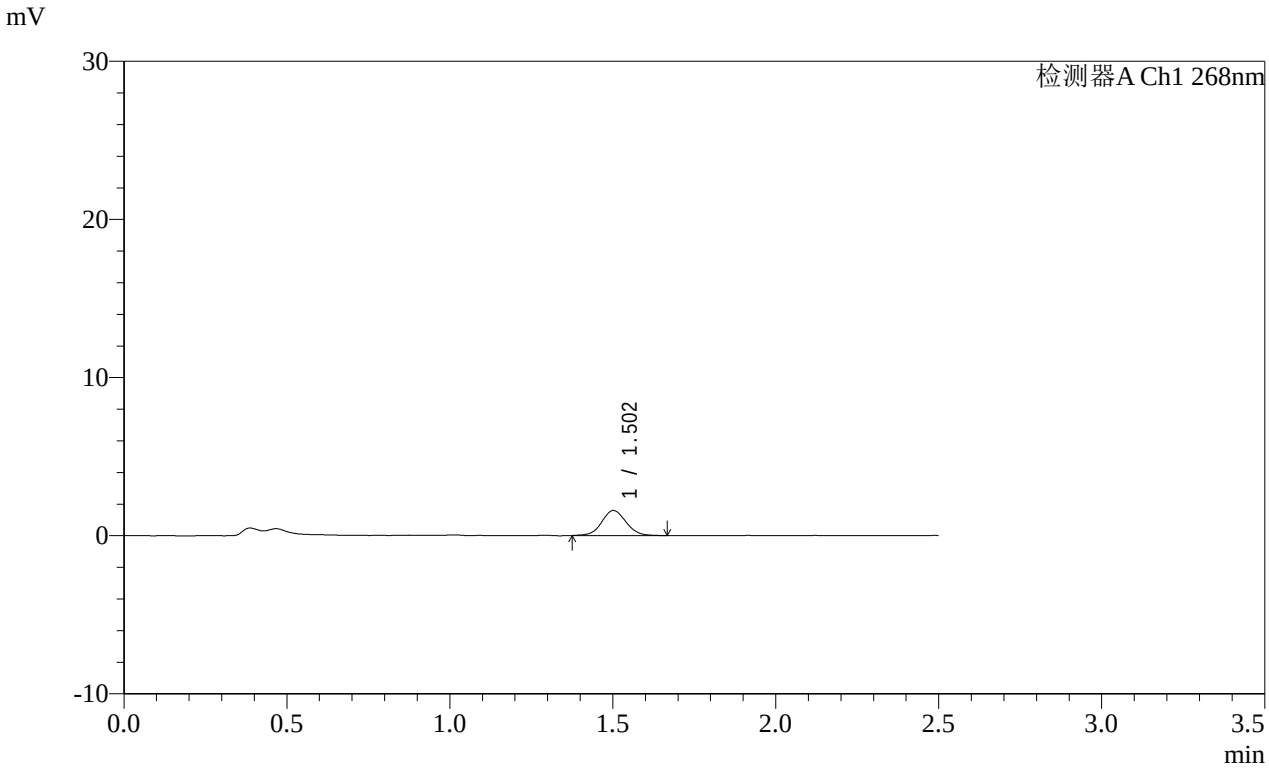

<峰表>

检测器A Ch1 268nm

峰号	保留时间	面积	面积%	高度	理论塔板数(USP)	拖尾因子	分离度(USP)
1	1.502	8254	100.000	1580	1949	1.058	--
总计		8254	100.000	1580			

SHIMADZU LabSolutions

SMF-4109

<样品信息>

色谱柱 :XB-C18(50mm*4.6mm,5μm）
柱 温 :30℃
流速:1.5ml/min
波长:268nm
数据文件名:
RC$SMF-4109 - 0-145/25-1643-2 - cbzj-12468328p-8mg-rcqx-pH6.5+0.35tw20jz-2-p2-5min.lcd
方法文件名: RC$SMF-4109 - SMF-4109-rcqx-FX274.lcm
批处理文件名: RC$SMF-4109 - 20251204-rc-FX274.lcb
样品瓶号: 4-10
进样体积: 10 μl
版本号:6.115
进样时间: 2025/12/04 19:48:30
实验者: xiechaojun
处理时间（V2）: 2025/12/05 08:42:27
处理者: xiechaojun
仪器型号:SHIMADZU LC-2050C(FX274)

<色谱图>

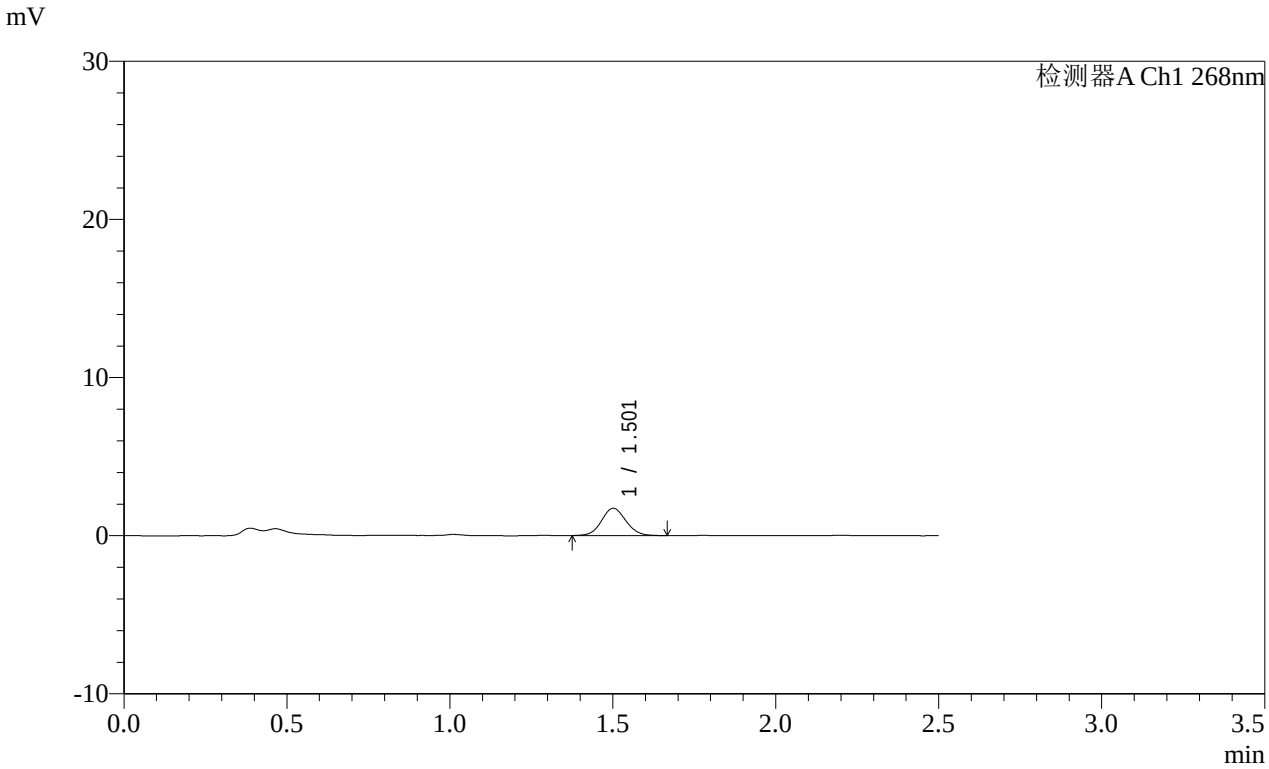

<峰表>

检测器A Ch1 268nm

峰号	保留时间	面积	面积%	高度	理论塔板数(USP)	拖尾因子	分离度(USP)
1	1.501	9099	100.000	1722	1925	1.076	--
总计		9099	100.000	1722			

SHIMADZU LabSolutions

SMF-4109

<样品信息>

色谱柱 :XB-C18(50mm*4.6mm,5μm）
柱 温 :30℃
流速:1.5ml/min
波长:268nm
数据文件名:
RC$SMF-4109 - 0-145/25-1644-2 - cbzj-12468328p-8mg-rcqx-pH6.5+0.35tw20jz-2-p3-5min.lcd
方法文件名: RC$SMF-4109 - SMF-4109-rcqx-FX274.lcm
批处理文件名: RC$SMF-4109 - 20251204-rc-FX274.lcb
样品瓶号: 4-19
进样体积: 10 μl
版本号:6.115
进样时间: 2025/12/04 19:51:22
实验者: xiechaojun
处理时间（V2）: 2025/12/05 08:42:29
处理者: xiechaojun
仪器型号:SHIMADZU LC-2050C(FX274)

<色谱图>

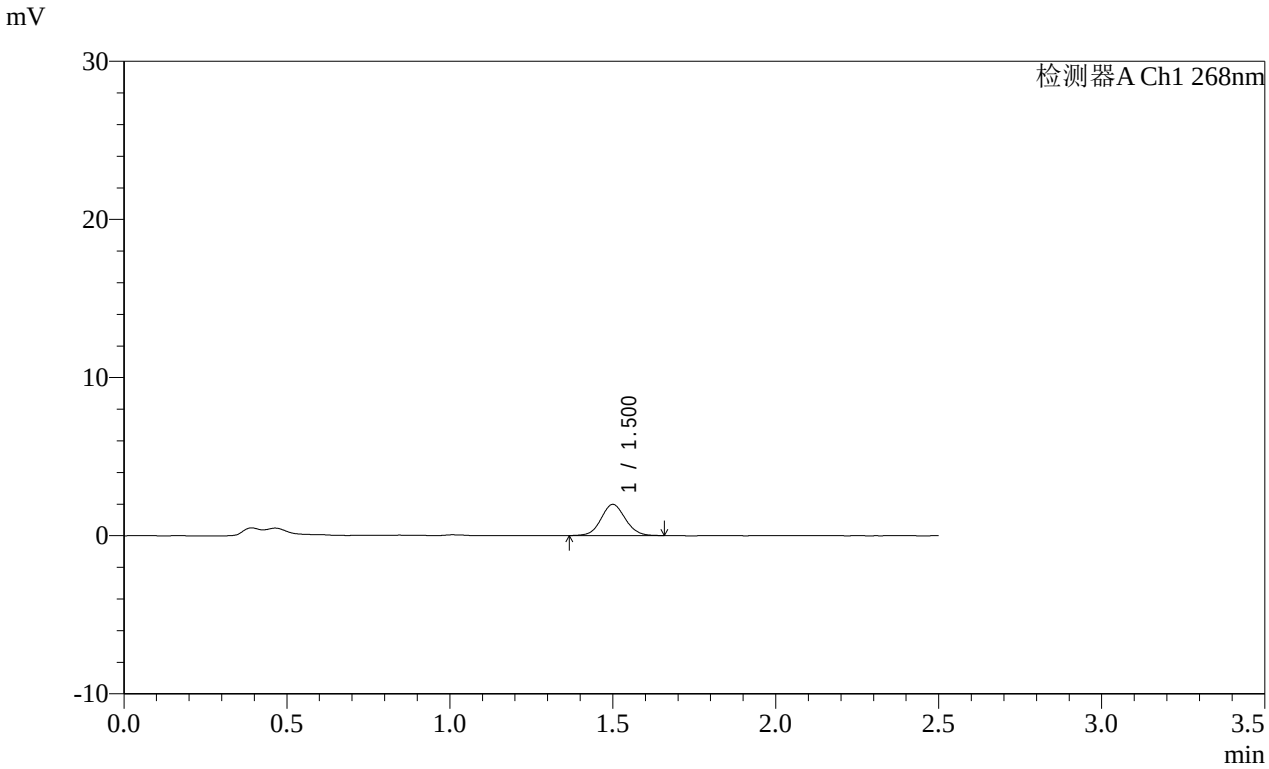

<峰表>

检测器A Ch1 268nm

峰号	保留时间	面积	面积%	高度	理论塔板数(USP)	拖尾因子	分离度(USP)
1	1.500	10221	100.000	1962	1947	1.067	--
总计		10221	100.000	1962			

SHIMADZU LabSolutions

SMF-4109

<样品信息>

色谱柱 :XB-C18(50mm*4.6mm,5μm） 流速:1.5ml/min
柱 温 :30℃ 波长:268nm
数据文件名:
RC$SMF-4109 - 0-145/25-1645-2 - cbzj-12468328p-8mg-rcqx-pH6.5+0.35tw20jz-2-p4-5min.lcd
方法文件名: RC$SMF-4109 - SMF-4109-rcqx-FX274.lcm
批处理文件名: RC$SMF-4109 - 20251204-rc-FX274.lcb
样品瓶号: 4-28
进样体积: 10 μl 版本号:6.115
进样时间: 2025/12/04 19:54:14 实验者: xiechaojun
处理时间（V2）: 2025/12/05 08:42:32 处理者: xiechaojun
仪器型号:SHIMADZU LC-2050C(FX274)

<色谱图>

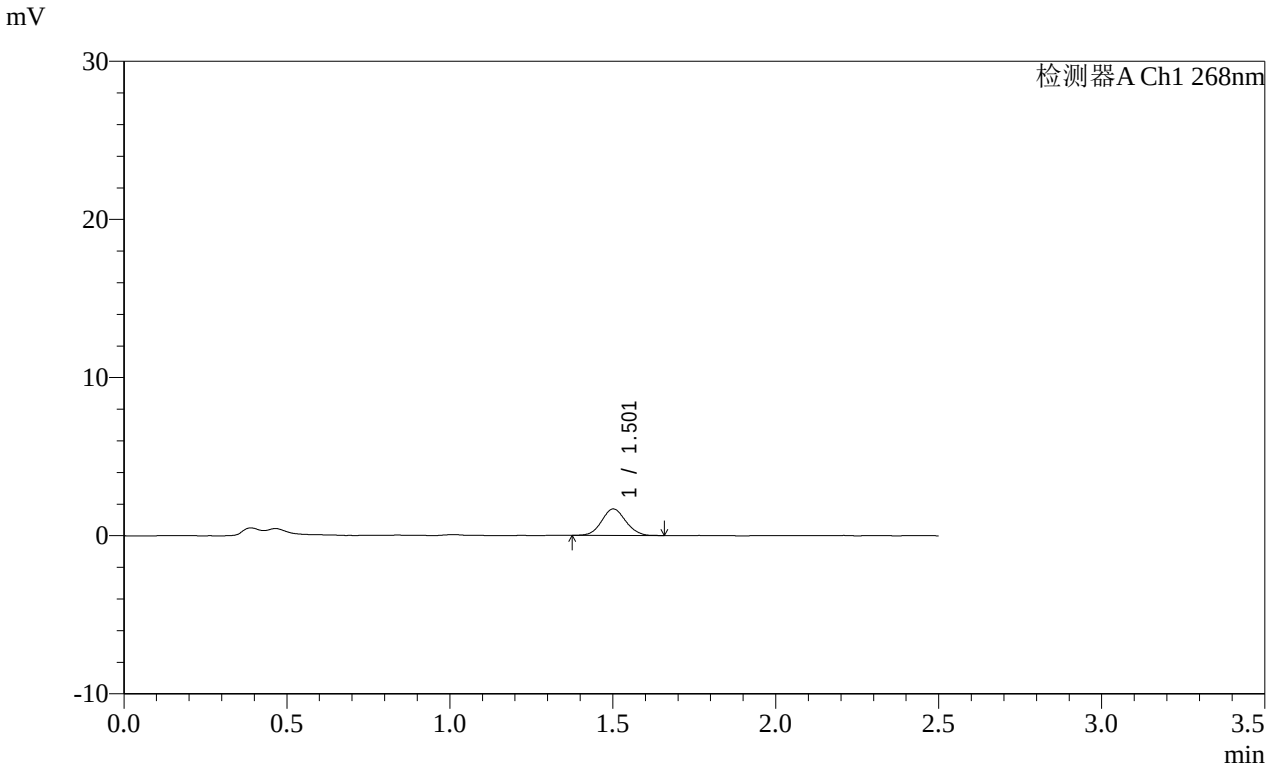

<峰表>

检测器A Ch1 268nm

峰号	保留时间	面积	面积%	高度	理论塔板数(USP)	拖尾因子	分离度(USP)
1	1.501	8668	100.000	1669	1951	1.072	--
总计		8668	100.000	1669			

SHIMADZU LabSolutions

SMF-4109

<样品信息>

色谱柱 :XB-C18(50mm*4.6mm,5μm）
柱 温 :30℃
流速:1.5ml/min
波长:268nm
数据文件名:
RC$SMF-4109 - 0-145/25-1646-2 - cbzj-12468328p-8mg-rcqx-pH6.5+0.35tw20jz-2-p5-5min.lcd
方法文件名: RC$SMF-4109 - SMF-4109-rcqx-FX274.lcm
批处理文件名: RC$SMF-4109 - 20251204-rc-FX274.lcb
样品瓶号: 4-37
进样体积: 10 μl
版本号:6.115
进样时间: 2025/12/04 19:57:06
实验者: xiechaojun
处理时间（V2）: 2025/12/05 08:42:35
处理者: xiechaojun
仪器型号:SHIMADZU LC-2050C(FX274)

<色谱图>

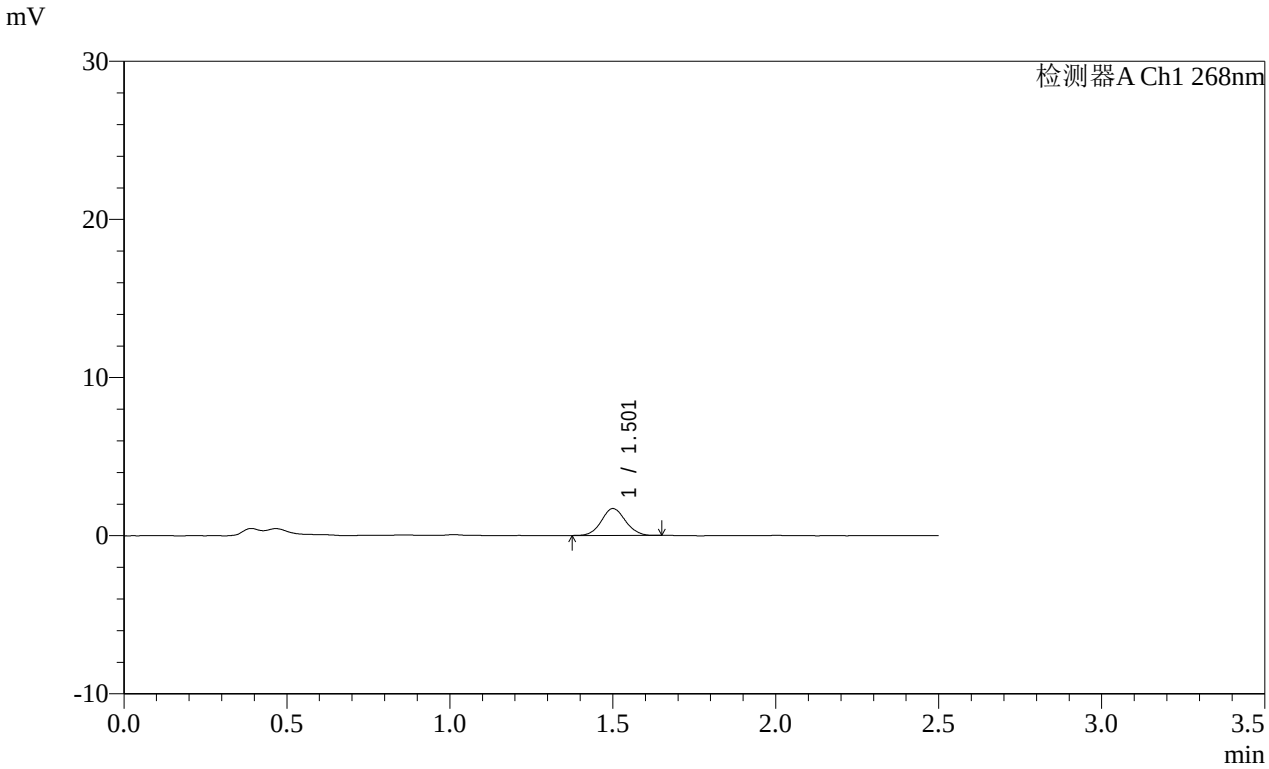

<峰表>

检测器A Ch1 268nm

峰号	保留时间	面积	面积%	高度	理论塔板数(USP)	拖尾因子	分离度(USP)
1	1.501	8742	100.000	1690	1974	1.069	--
总计		8742	100.000	1690			

SHIMADZU LabSolutions

SMF-4109

<样品信息>

色谱柱 :XB-C18(50mm*4.6mm,5μm） 流速:1.5ml/min
柱 温 :30℃ 波长:268nm
数据文件名:
RC$SMF-4109 - 0-145/25-1647-2 - cbzj-12468328p-8mg-rcqx-pH6.5+0.35tw20jz-2-p6-5min.lcd
方法文件名: RC$SMF-4109 - SMF-4109-rcqx-FX274.lcm
批处理文件名: RC$SMF-4109 - 20251204-rc-FX274.lcb
样品瓶号: 4-46
进样体积: 10 μl 版本号:6.115
进样时间: 2025/12/04 19:59:58 实验者: xiechaojun
处理时间（V2） : 2025/12/05 08:42:38 处理者: xiechaojun
仪器型号:SHIMADZU LC-2050C(FX274)

<色谱图>

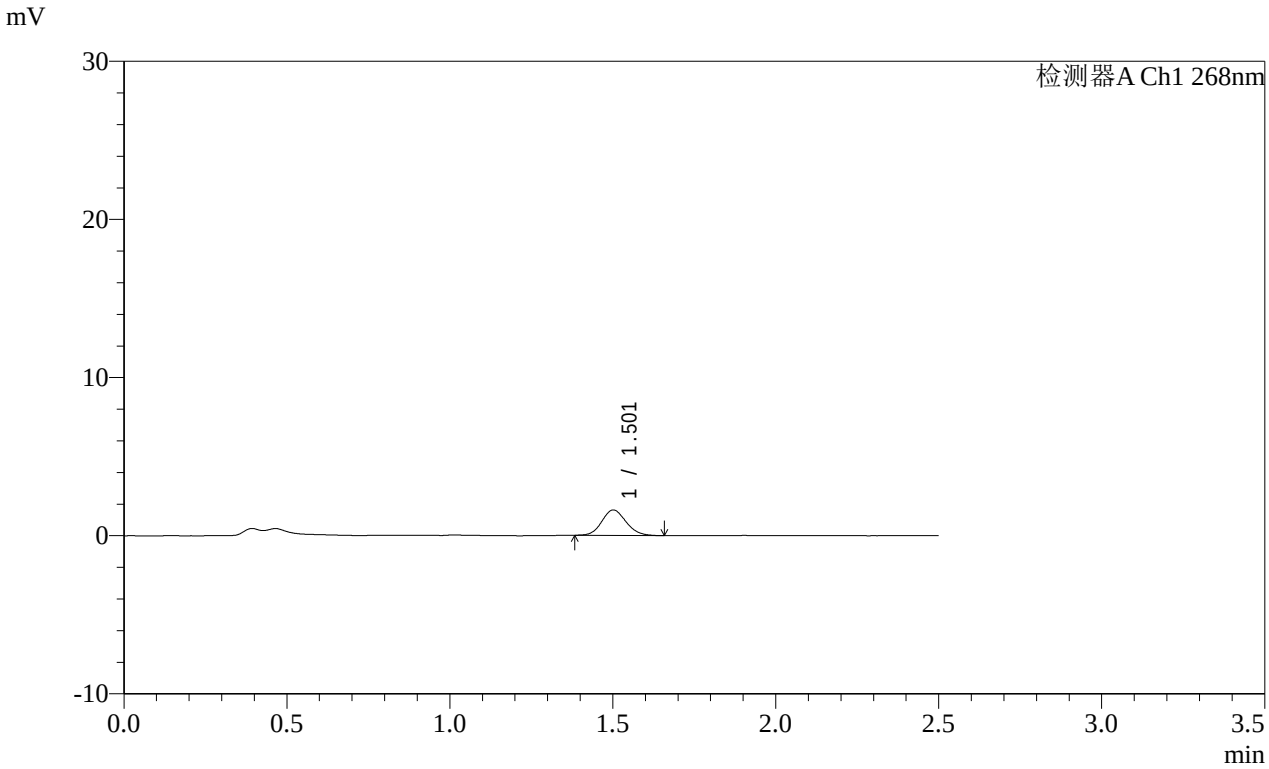

<峰表>

检测器A Ch1 268nm

峰号	保留时间	面积	面积%	高度	理论塔板数(USP)	拖尾因子	分离度(USP)
1	1.501	8393	100.000	1606	1932	1.114	--
总计		8393	100.000	1606			

SHIMADZU LabSolutions

SMF-4109

<样品信息>

色谱柱 :XB-C18(50mm*4.6mm,5μm）
柱 温 :30℃
流速:1.5ml/min
波长:268nm
数据文件名:
RC$SMF-4109 - 0-145/25-1648-2 - cbzj-12468328p-8mg-rcqx-pH6.5+0.35tw20jz-2-p1-10min.lcd
方法文件名: RC$SMF-4109 - SMF-4109-rcqx-FX274.lcm
批处理文件名: RC$SMF-4109 - 20251204-rc-FX274.lcb
样品瓶号: 4-2
进样体积: 10 μl
版本号:6.115
进样时间: 2025/12/04 20:02:50
实验者: xiechaojun
处理时间（V2）: 2025/12/05 08:42:40
处理者: xiechaojun
仪器型号:SHIMADZU LC-2050C(FX274)

<色谱图>

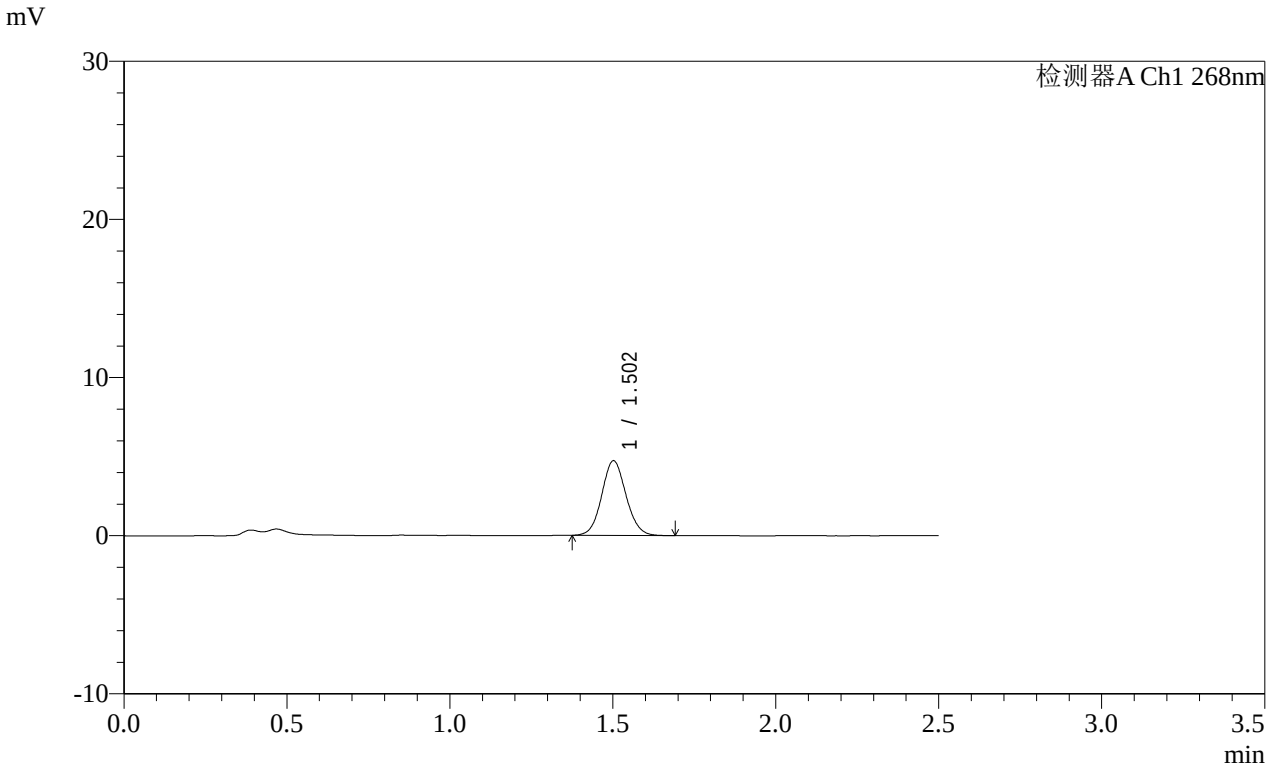

<峰表>

检测器A Ch1 268nm

峰号	保留时间	面积	面积%	高度	理论塔板数(USP)	拖尾因子	分离度(USP)
1	1.502	24526	100.000	4706	1954	1.080	--
总计		24526	100.000	4706			

SHIMADZU LabSolutions

SMF-4109

<样品信息>

色谱柱 :XB-C18(50mm*4.6mm,5μm）
流速:1.5ml/min
柱 温 :30℃
波长:268nm
数据文件名:
RC$SMF-4109 - 0-145/25-1649-2 - cbzj-12468328p-8mg-rcqx-pH6.5+0.35tw20jz-2-p2-10min.lcd
方法文件名: RC$SMF-4109 - SMF-4109-rcqx-FX274.lcm
批处理文件名: RC$SMF-4109 - 20251204-rc-FX274.lcb
样品瓶号: 4-11
进样体积: 10 μl
版本号:6.115
进样时间: 2025/12/04 20:05:42
实验者: xiechaojun
处理时间（V2）: 2025/12/05 08:42:43
处理者: xiechaojun
仪器型号:SHIMADZU LC-2050C(FX274)

<色谱图>

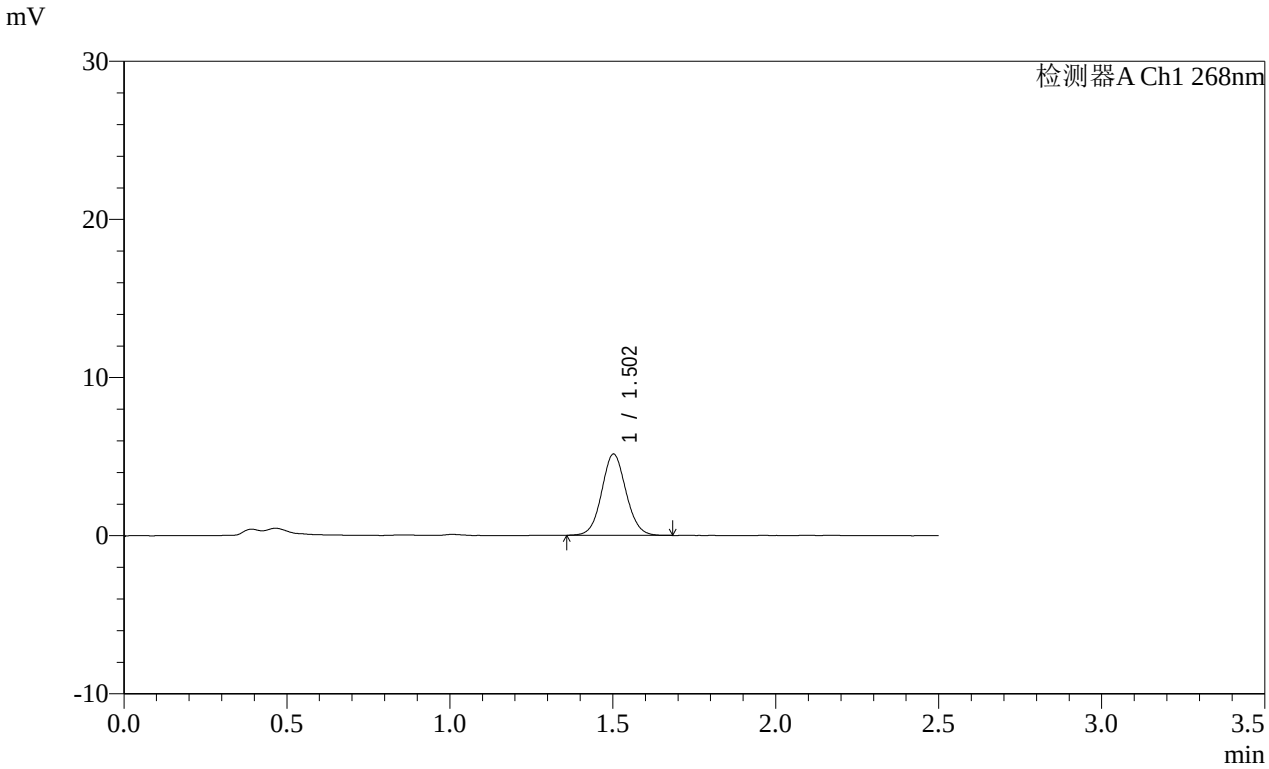

<峰表>

检测器A Ch1 268nm

峰号	保留时间	面积	面积%	高度	理论塔板数(USP)	拖尾因子	分离度(USP)
1	1.502	26732	100.000	5125	1952	1.070	--
总计		26732	100.000	5125			

SHIMADZU LabSolutions

SMF-4109

<样品信息>

色谱柱 :XB-C18(50mm*4.6mm,5μm）
柱 温 :30℃
流速:1.5ml/min
波长:268nm
数据文件名:
RC$SMF-4109 - 0-145/25-1650-2 - cbzj-12468328p-8mg-rcqx-pH6.5+0.35tw20jz-2-p3-10min.lcd
方法文件名: RC$SMF-4109 - SMF-4109-rcqx-FX274.lcm
批处理文件名: RC$SMF-4109 - 20251204-rc-FX274.lcb
样品瓶号: 4-20
进样体积: 10 μl
版本号:6.115
进样时间: 2025/12/04 20:08:34
实验者: xiechaojun
处理时间（V2）: 2025/12/05 08:42:46
处理者: xiechaojun
仪器型号:SHIMADZU LC-2050C(FX274)

<色谱图>

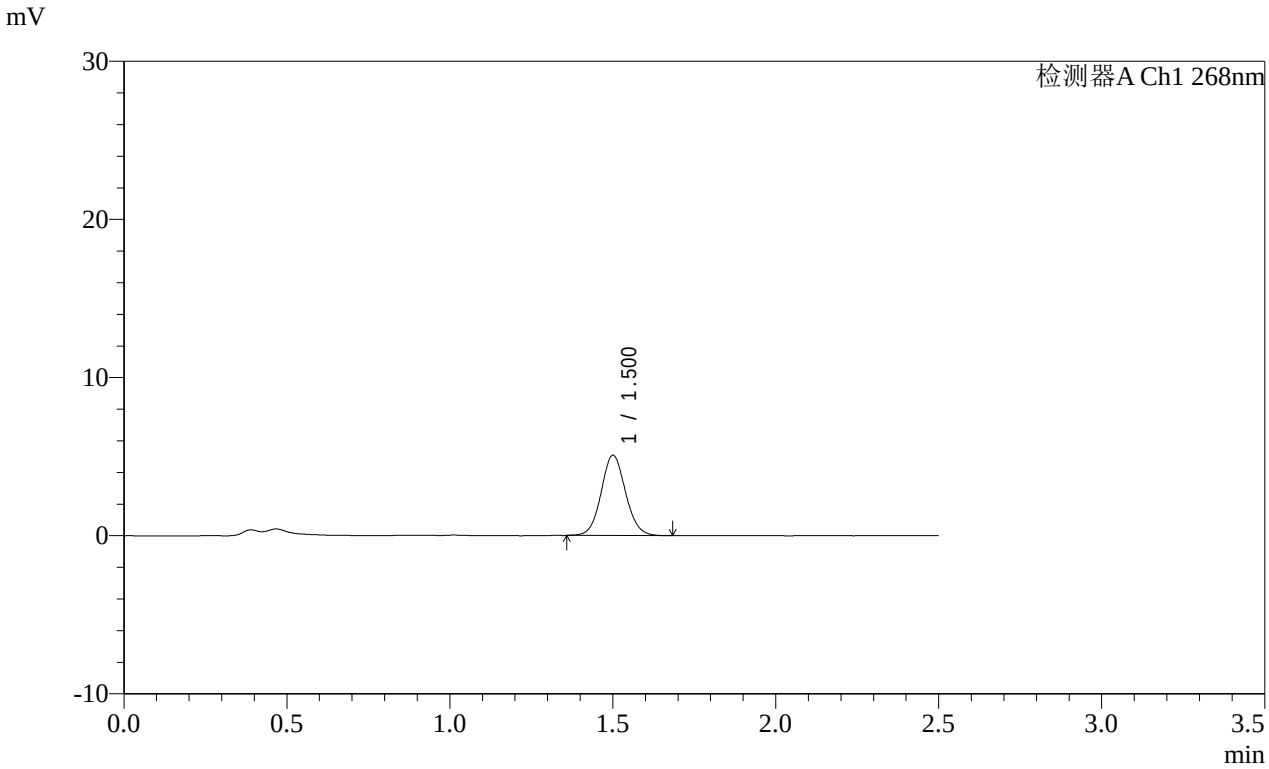

<峰表>

检测器A Ch1 268nm

峰号	保留时间	面积	面积%	高度	理论塔板数(USP)	拖尾因子	分离度(USP)
1	1.500	26504	100.000	5051	1939	1.073	--
总计		26504	100.000	5051			

SHIMADZU LabSolutions

SMF-4109

<样品信息>

色谱柱 :XB-C18(50mm*4.6mm,5μm）
柱 温 :30℃
流速:1.5ml/min
波长:268nm
数据文件名:
RC$SMF-4109 - 0-145/25-1651-2 - cbzj-12468328p-8mg-rcqx-pH6.5+0.35tw20jz-2-p4-10min.lcd
方法文件名: RC$SMF-4109 - SMF-4109-rcqx-FX274.lcm
批处理文件名: RC$SMF-4109 - 20251204-rc-FX274.lcb
样品瓶号: 4-29
进样体积: 10 μl
版本号:6.115
进样时间: 2025/12/04 20:11:27
实验者: xiechaojun
处理时间（V2）: 2025/12/05 08:42:49
处理者: xiechaojun
仪器型号:SHIMADZU LC-2050C(FX274)

<色谱图>

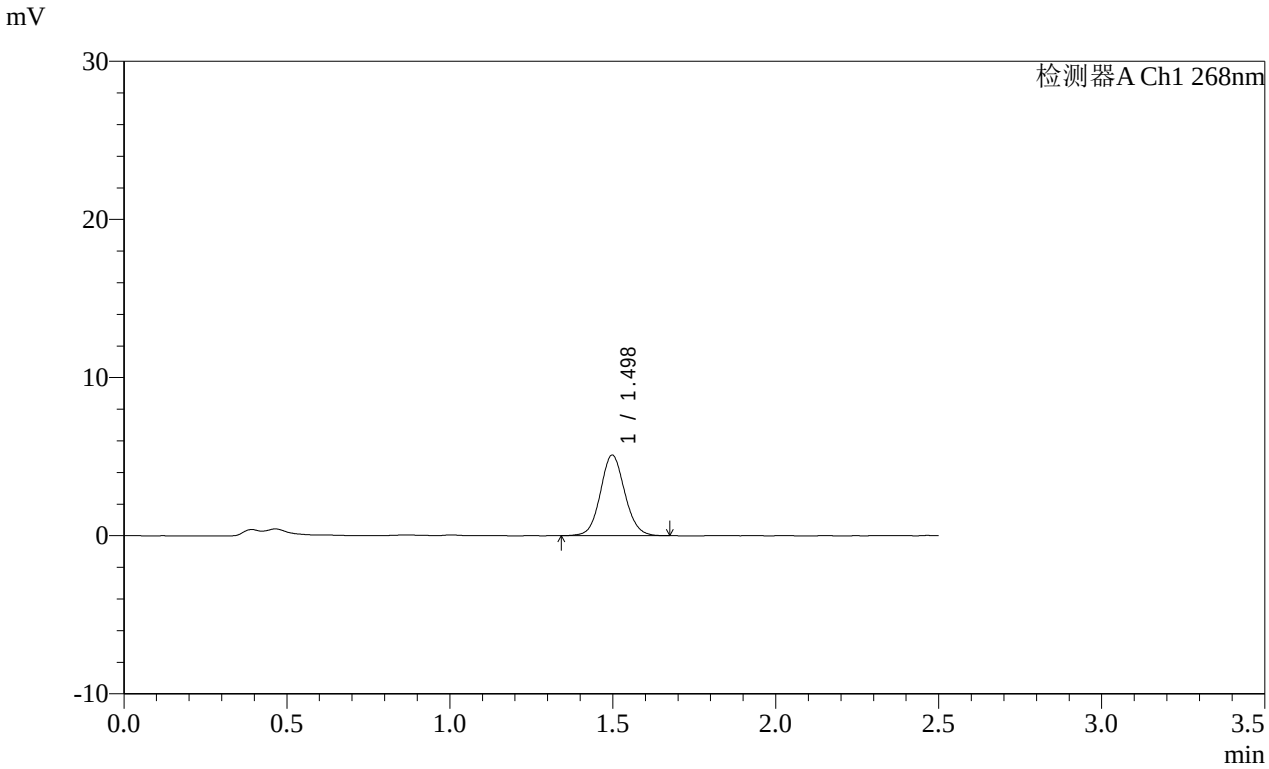

<峰表>

检测器A Ch1 268nm

峰号	保留时间	面积	面积%	高度	理论塔板数(USP)	拖尾因子	分离度(USP)
1	1.498	26507	100.000	5093	1945	1.081	--
总计		26507	100.000	5093			

SHIMADZU LabSolutions

SMF-4109

<样品信息>

色谱柱 :XB-C18(50mm*4.6mm,5μm）
柱 温 :30℃
流速:1.5ml/min
波长:268nm
数据文件名:
RC$SMF-4109 - 0-145/25-1652-2 - cbzj-12468328p-8mg-rcqx-pH6.5+0.35tw20jz-2-p5-10min.lcd
方法文件名: RC$SMF-4109 - SMF-4109-rcqx-FX274.lcm
批处理文件名: RC$SMF-4109 - 20251204-rc-FX274.lcb
样品瓶号: 4-38
进样体积: 10 μl
版本号:6.115
进样时间: 2025/12/04 20:14:19
实验者: xiechaojun
处理时间（V2）: 2025/12/05 08:42:51
处理者: xiechaojun
仪器型号:SHIMADZU LC-2050C(FX274)

<色谱图>

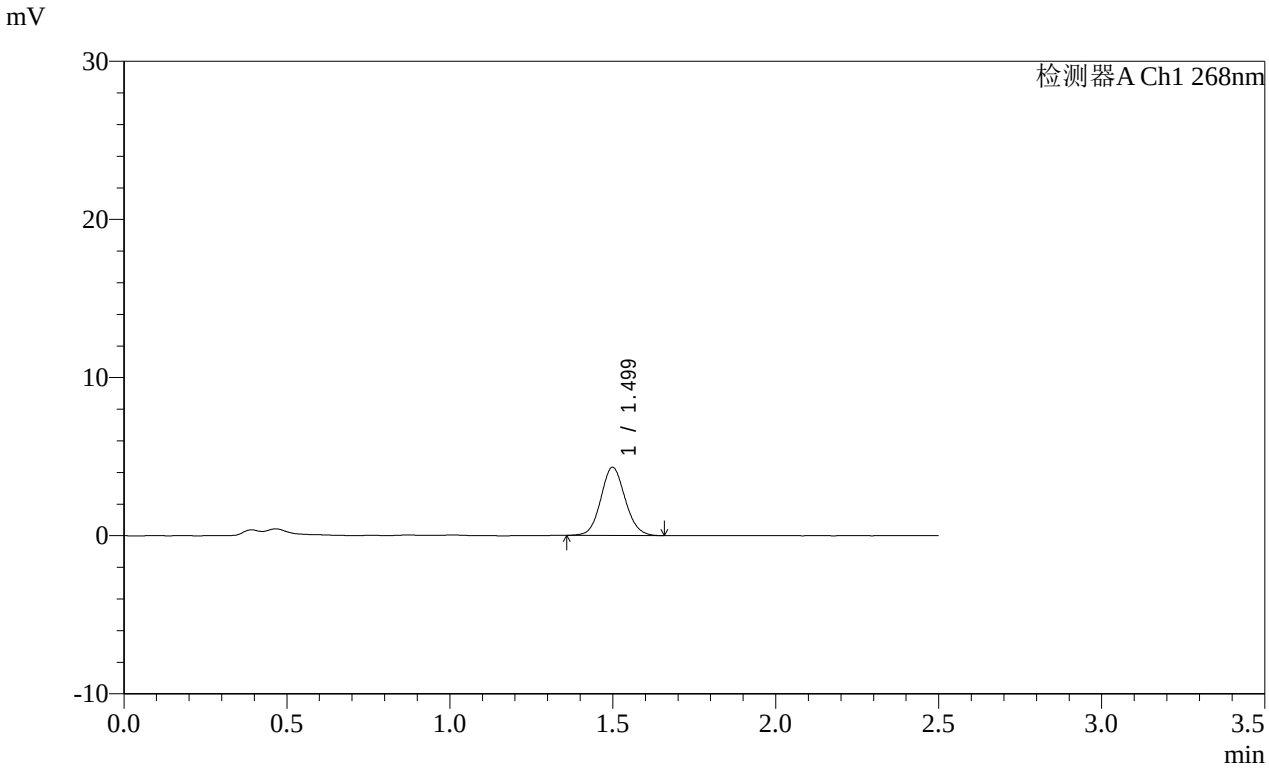

<峰表>

检测器A Ch1 268nm

峰号	保留时间	面积	面积%	高度	理论塔板数(USP)	拖尾因子	分离度(USP)
1	1.499	22339	100.000	4302	1942	1.094	--
总计		22339	100.000	4302			

SHIMADZU LabSolutions

SMF-4109

<样品信息>

色谱柱 :XB-C18(50mm*4.6mm,5μm） 流速:1.5ml/min
柱 温 :30℃ 波长:268nm
数据文件名:
RC$SMF-4109 - 0-145/25-1653-2 - cbzj-12468328p-8mg-rcqx-pH6.5+0.35tw20jz-2-p6-10min.lcd
方法文件名: RC$SMF-4109 - SMF-4109-rcqx-FX274.lcm
批处理文件名: RC$SMF-4109 - 20251204-rc-FX274.lcb
样品瓶号: 4-47
进样体积: 10 μl 版本号:6.115
进样时间: 2025/12/04 20:17:11 实验者: xiechaojun
处理时间（V2） : 2025/12/05 08:42:54 处理者: xiechaojun
仪器型号:SHIMADZU LC-2050C(FX274)

<色谱图>

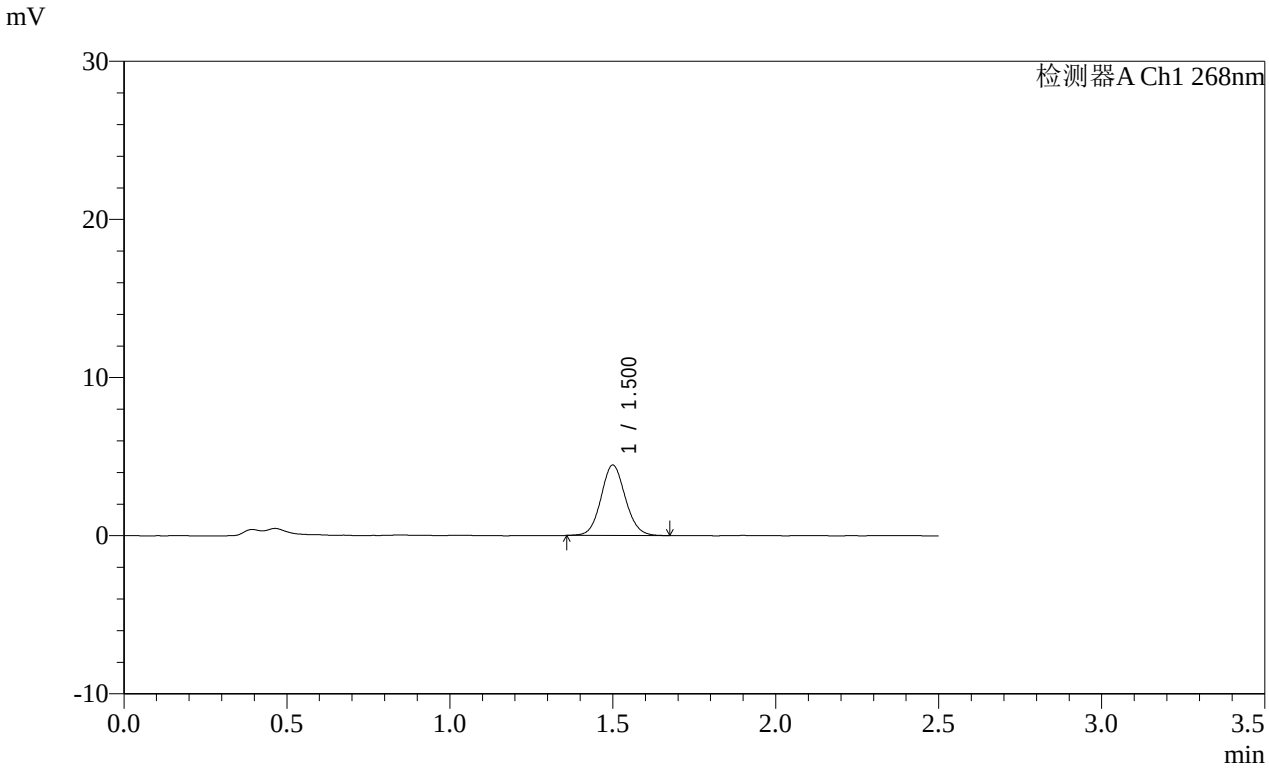

<峰表>

检测器A Ch1 268nm

峰号	保留时间	面积	面积%	高度	理论塔板数(USP)	拖尾因子	分离度(USP)
1	1.500	23105	100.000	4435	1949	1.083	--
总计		23105	100.000	4435			

SHIMADZU LabSolutions

SMF-4109

<样品信息>

色谱柱 :XB-C18(50mm*4.6mm,5μm）
柱 温 :30℃
流速:1.5ml/min
波长:268nm
数据文件名:
RC$SMF-4109 - 0-145/25-1654-2 - cbzj-12468328p-8mg-rcqx-pH6.5+0.35tw20jz-2-p1-15min.lcd
方法文件名: RC$SMF-4109 - SMF-4109-rcqx-FX274.lcm
批处理文件名: RC$SMF-4109 - 20251204-rc-FX274.lcb
样品瓶号: 4-3
进样体积: 10 μl
版本号:6.115
进样时间: 2025/12/04 20:20:04
实验者: xiechaojun
处理时间（V2）: 2025/12/05 08:42:57
处理者: xiechaojun
仪器型号:SHIMADZU LC-2050C(FX274)

<色谱图>

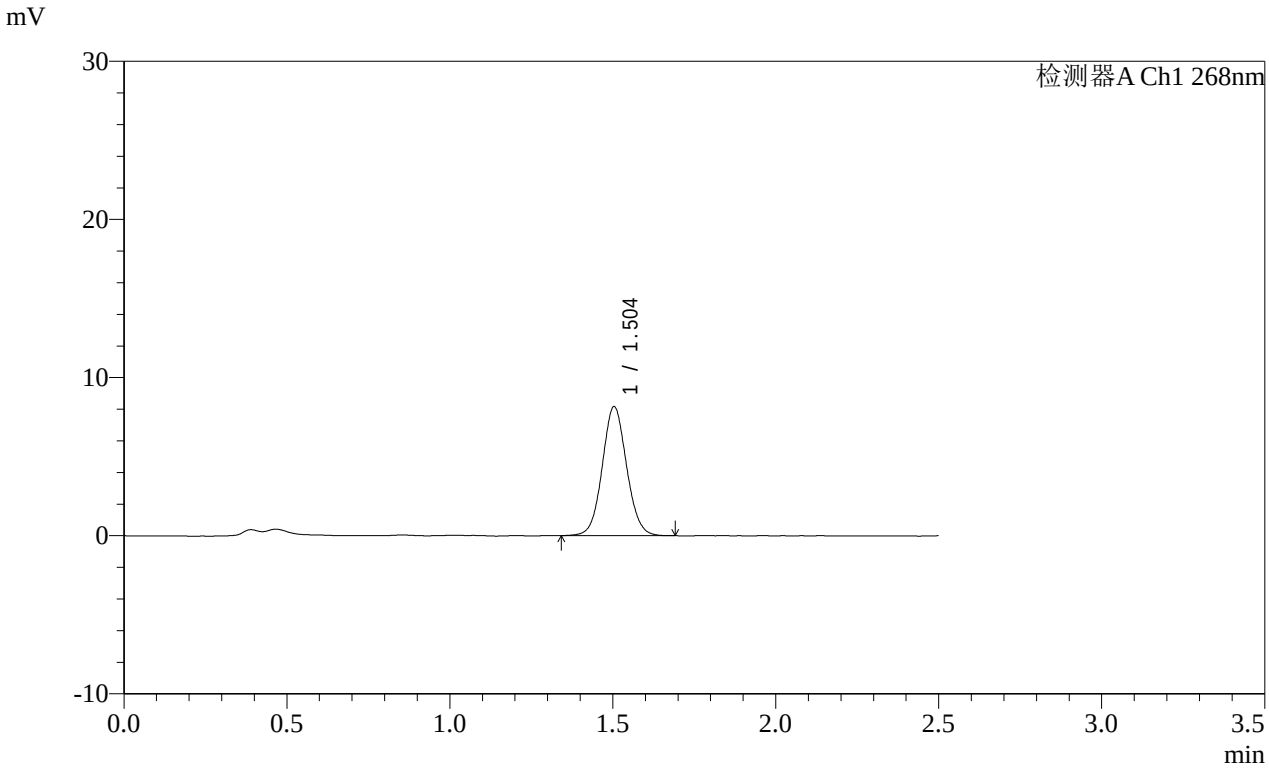

<峰表>

检测器A Ch1 268nm

峰号	保留时间	面积	面积%	高度	理论塔板数(USP)	拖尾因子	分离度(USP)
1	1.504	42475	100.000	8157	1949	1.065	--
总计		42475	100.000	8157			

SHIMADZU LabSolutions

SMF-4109

<样品信息>

色谱柱 :XB-C18(50mm*4.6mm,5μm）
柱 温 :30℃
流速:1.5ml/min
波长:268nm
数据文件名:
RC$SMF-4109 - 0-145/25-1655-2 - cbzj-12468328p-8mg-rcqx-pH6.5+0.35tw20jz-2-p2-15min.lcd
方法文件名: RC$SMF-4109 - SMF-4109-rcqx-FX274.lcm
批处理文件名: RC$SMF-4109 - 20251204-rc-FX274.lcb
样品瓶号: 4-12
进样体积: 10 μl
版本号:6.115
进样时间: 2025/12/04 20:22:56
实验者: xiechaojun
处理时间（V2）: 2025/12/05 08:43:00
处理者: xiechaojun
仪器型号:SHIMADZU LC-2050C(FX274)

<色谱图>

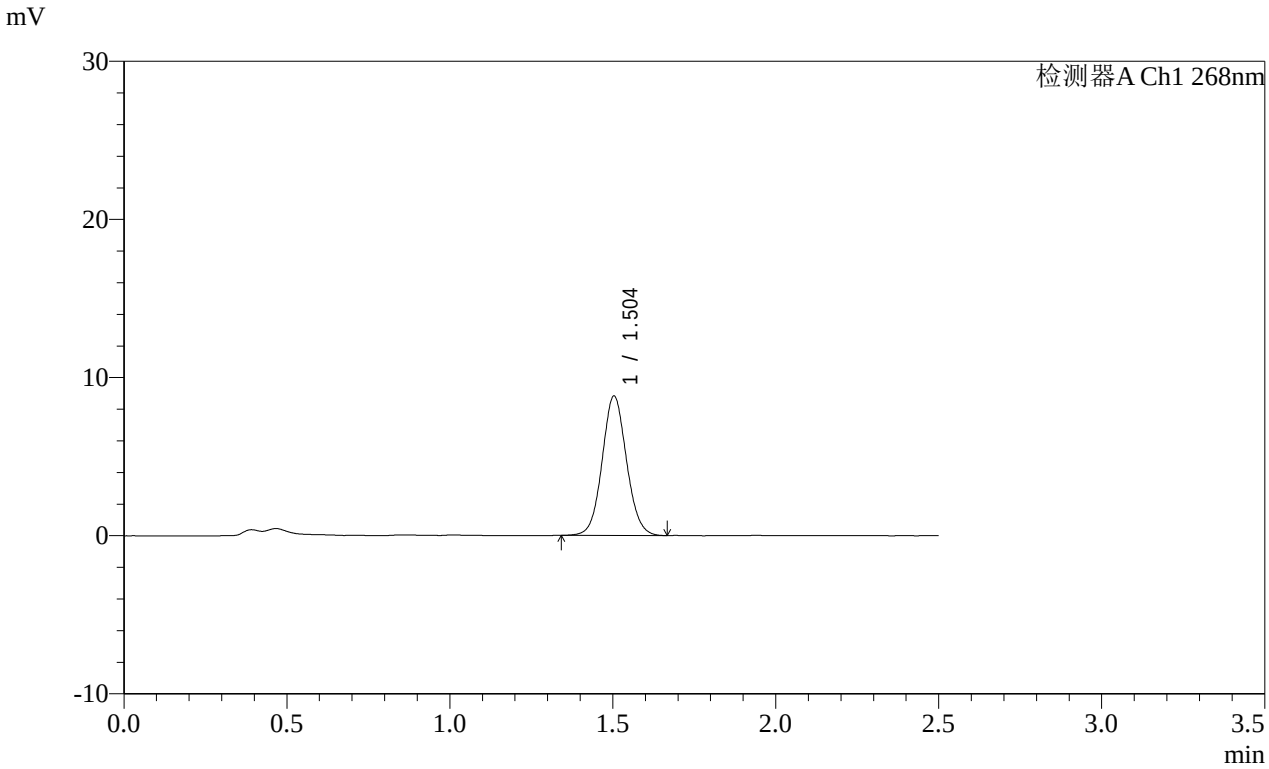

<峰表>

检测器A Ch1 268nm

峰号	保留时间	面积	面积%	高度	理论塔板数(USP)	拖尾因子	分离度(USP)
1	1.504	45980	100.000	8810	1941	1.066	--
总计		45980	100.000	8810			

SHIMADZU LabSolutions

SMF-4109

<样品信息>

色谱柱 :XB-C18(50mm*4.6mm,5μm）
柱 温 :30℃
流速:1.5ml/min
波长:268nm
数据文件名:
RC$SMF-4109 - 0-145/25-1656-2 - cbzj-12468328p-8mg-rcqx-pH6.5+0.35tw20jz-2-p3-15min.lcd
方法文件名: RC$SMF-4109 - SMF-4109-rcqx-FX274.lcm
批处理文件名: RC$SMF-4109 - 20251204-rc-FX274.lcb
样品瓶号: 4-21
进样体积: 10 μl
版本号:6.115
进样时间: 2025/12/04 20:25:49
实验者: xiechaojun
处理时间（V2）: 2025/12/05 08:43:03
处理者: xiechaojun
仪器型号:SHIMADZU LC-2050C(FX274)

<色谱图>

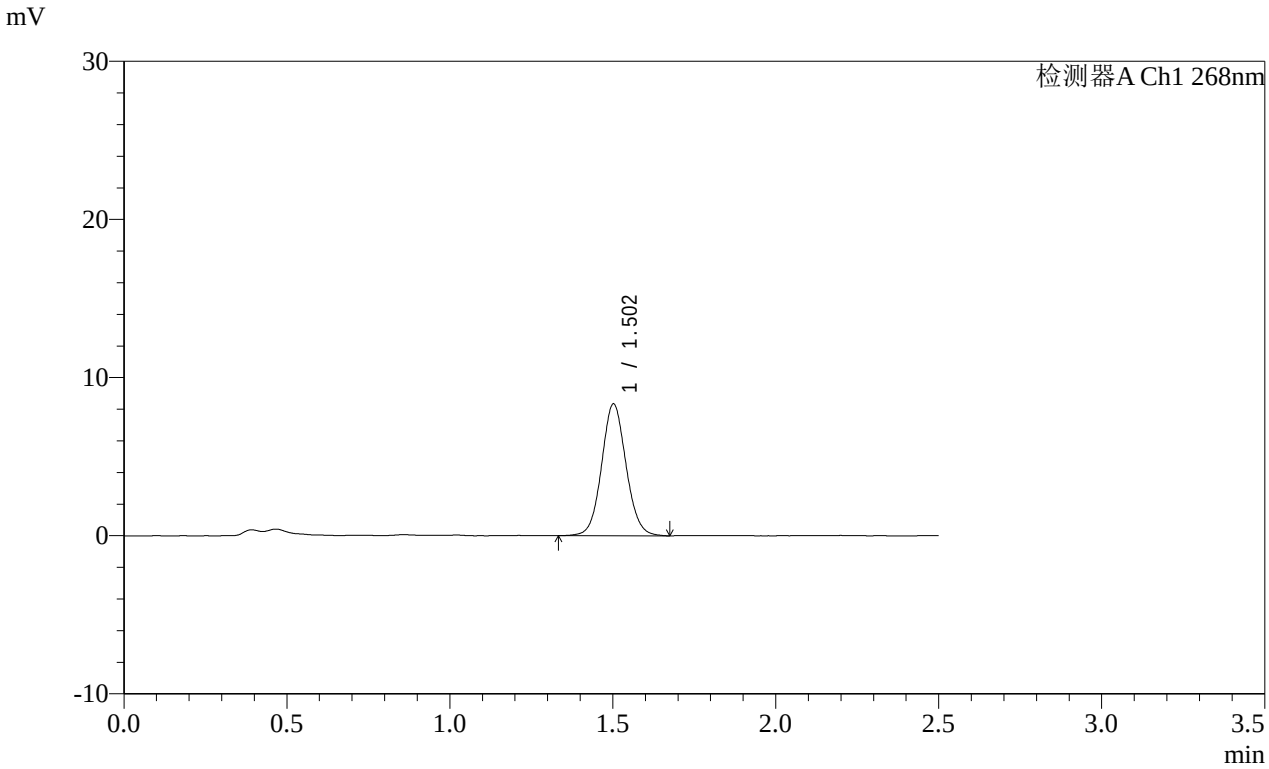

<峰表>

检测器A Ch1 268nm

峰号	保留时间	面积	面积%	高度	理论塔板数(USP)	拖尾因子	分离度(USP)
1	1.502	43511	100.000	8299	1940	1.073	--
总计		43511	100.000	8299			

SHIMADZU LabSolutions

SMF-4109

<样品信息>

色谱柱 :XB-C18(50mm*4.6mm,5μm）
柱 温 :30℃
流速:1.5ml/min
波长:268nm
数据文件名:
RC$SMF-4109 - 0-145/25-1657-2 - cbzj-12468328p-8mg-rcqx-pH6.5+0.35tw20jz-2-p4-15min.lcd
方法文件名: RC$SMF-4109 - SMF-4109-rcqx-FX274.lcm
批处理文件名: RC$SMF-4109 - 20251204-rc-FX274.lcb
样品瓶号: 4-30
进样体积: 10 μl
版本号:6.115
进样时间: 2025/12/04 20:28:42
实验者: xiechaojun
处理时间（V2）: 2025/12/05 08:43:05
处理者: xiechaojun
仪器型号:SHIMADZU LC-2050C(FX274)

<色谱图>

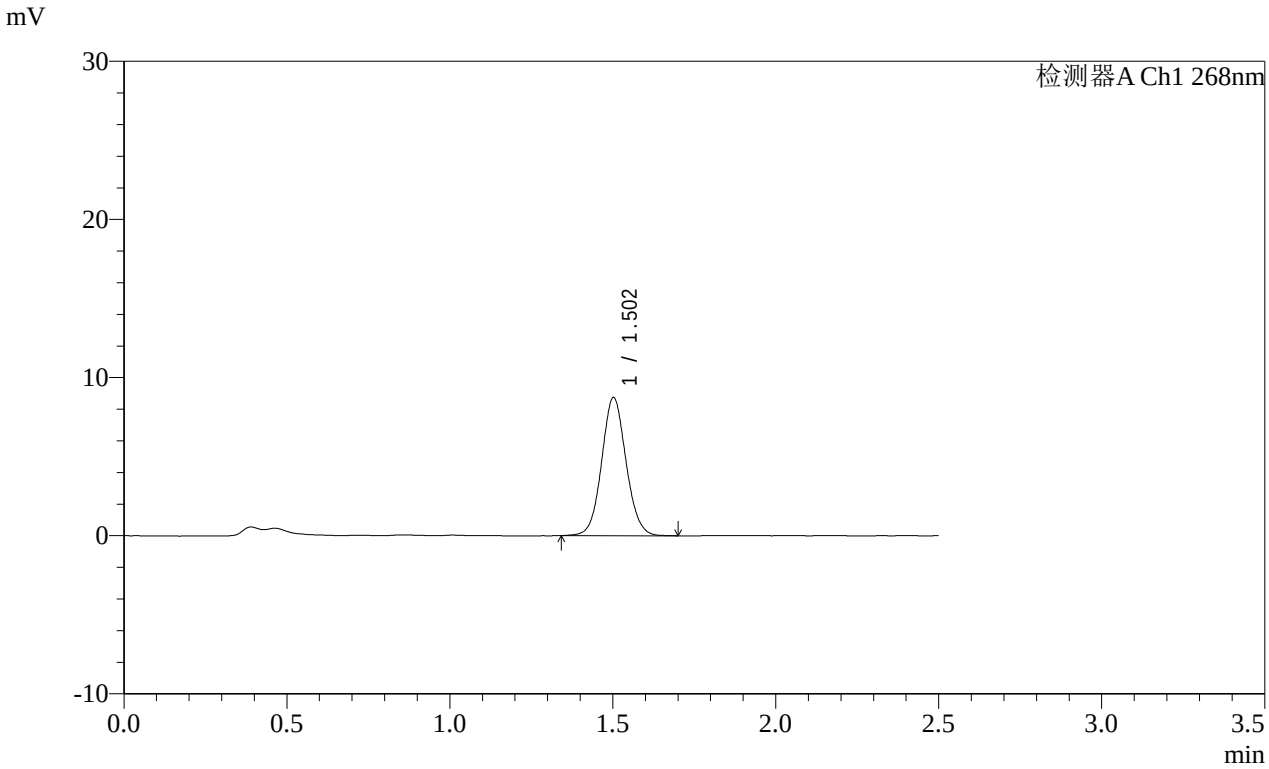

<峰表>

检测器A Ch1 268nm

峰号	保留时间	面积	面积%	高度	理论塔板数(USP)	拖尾因子	分离度(USP)
1	1.502	45661	100.000	8708	1944	1.070	--
总计		45661	100.000	8708			

SHIMADZU LabSolutions

SMF-4109

<样品信息>

色谱柱 :XB-C18(50mm*4.6mm,5μm）
流速:1.5ml/min
柱 温 :30℃
波长:268nm
数据文件名:
RC$SMF-4109 - 0-145/25-1658-2 - cbzj-12468328p-8mg-rcqx-pH6.5+0.35tw20jz-2-p5-15min.lcd
方法文件名: RC$SMF-4109 - SMF-4109-rcqx-FX274.lcm
批处理文件名: RC$SMF-4109 - 20251204-rc-FX274.lcb
样品瓶号: 4-39
进样体积: 10 μl
版本号:6.115
进样时间: 2025/12/04 20:31:35
实验者: xiechaojun
处理时间（V2）: 2025/12/05 08:43:08
处理者: xiechaojun
仪器型号:SHIMADZU LC-2050C(FX274)

<色谱图>

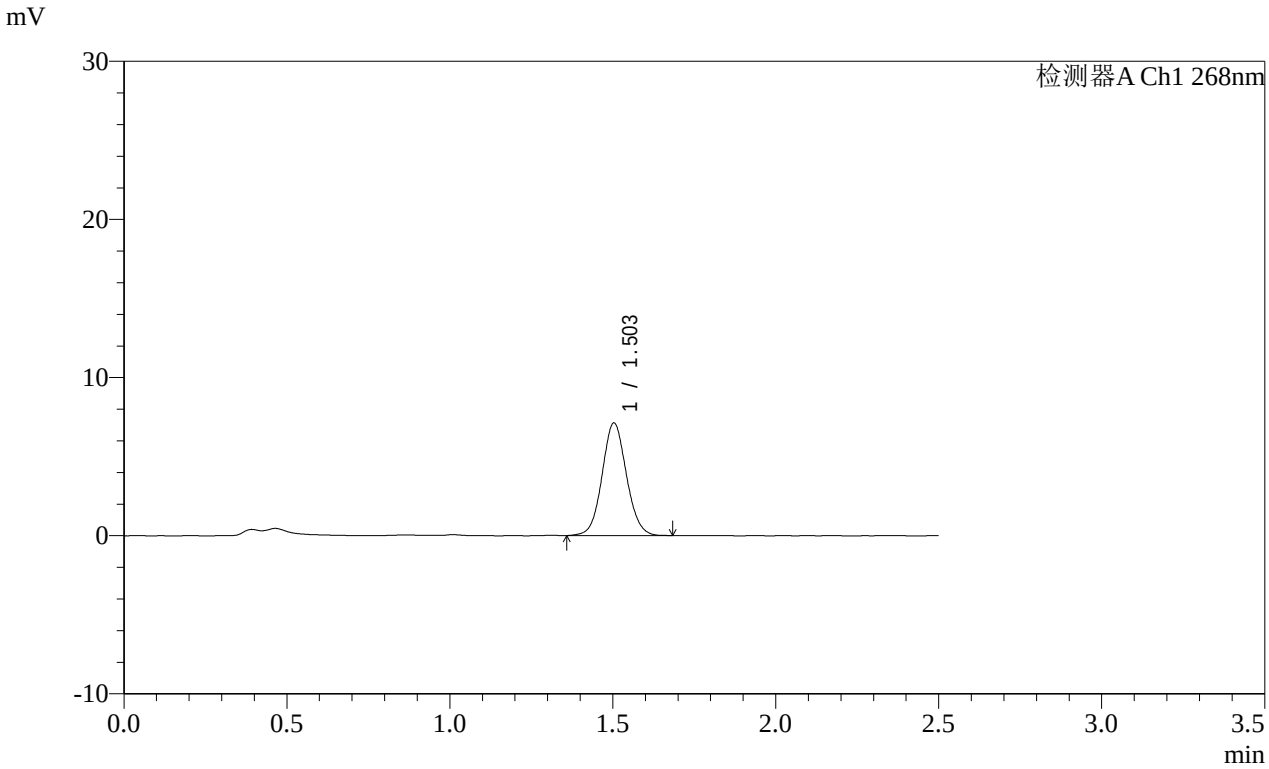

<峰表>

检测器A Ch1 268nm

峰号	保留时间	面积	面积%	高度	理论塔板数(USP)	拖尾因子	分离度(USP)
1	1.503	37063	100.000	7112	1952	1.069	--
总计		37063	100.000	7112			

SHIMADZU LabSolutions

SMF-4109

<样品信息>

色谱柱 :XB-C18(50mm*4.6mm,5μm）
柱 温 :30℃
流速:1.5ml/min
波长:268nm
数据文件名:
RC$SMF-4109 - 0-145/25-1659-2 - cbzj-12468328p-8mg-rcqx-pH6.5+0.35tw20jz-2-p6-15min.lcd
方法文件名: RC$SMF-4109 - SMF-4109-rcqx-FX274.lcm
批处理文件名: RC$SMF-4109 - 20251204-rc-FX274.lcb
样品瓶号: 4-48
进样体积: 10 μl
版本号:6.115
进样时间: 2025/12/04 20:34:27
实验者: xiechaojun
处理时间（V2）: 2025/12/05 08:43:11
处理者: xiechaojun
仪器型号:SHIMADZU LC-2050C(FX274)

<色谱图>

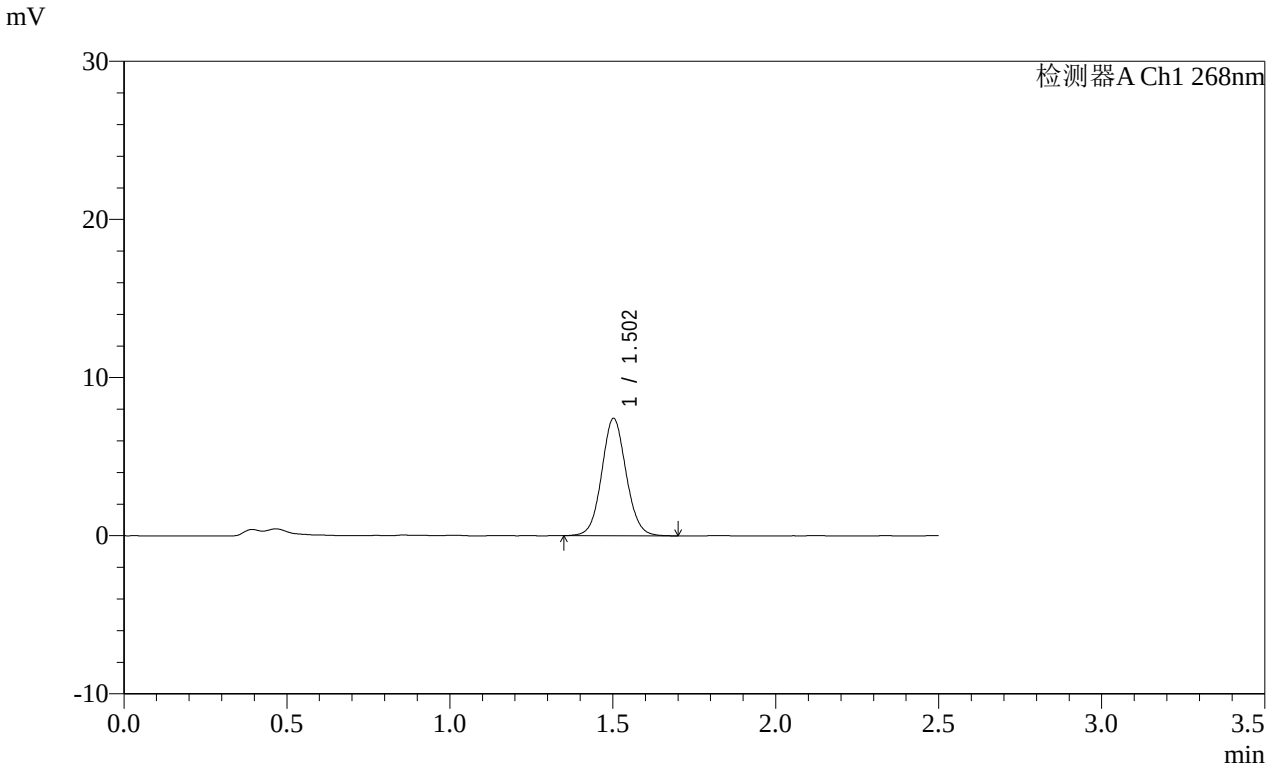

<峰表>

检测器A Ch1 268nm

峰号	保留时间	面积	面积%	高度	理论塔板数(USP)	拖尾因子	分离度(USP)
1	1.502	38783	100.000	7403	1946	1.071	--
总计		38783	100.000	7403			

SHIMADZU LabSolutions

SMF-4109

<样品信息>

色谱柱 :XB-C18(50mm*4.6mm,5μm）
柱 温 :30℃
流速:1.5ml/min
波长:268nm
数据文件名:
RC$SMF-4109 - 0-145/25-1660-2 - cbzj-12468328p-8mg-rcqx-pH6.5+0.35tw20jz-2-p1-20min.lcd
方法文件名: RC$SMF-4109 - SMF-4109-rcqx-FX274.lcm
批处理文件名: RC$SMF-4109 - 20251204-rc-FX274.lcb
样品瓶号: 4-4
进样体积: 10 μl
版本号:6.115
进样时间: 2025/12/04 20:37:20
实验者: xiechaojun
处理时间（V2）: 2025/12/05 08:43:14
处理者: xiechaojun
仪器型号:SHIMADZU LC-2050C(FX274)

<色谱图>

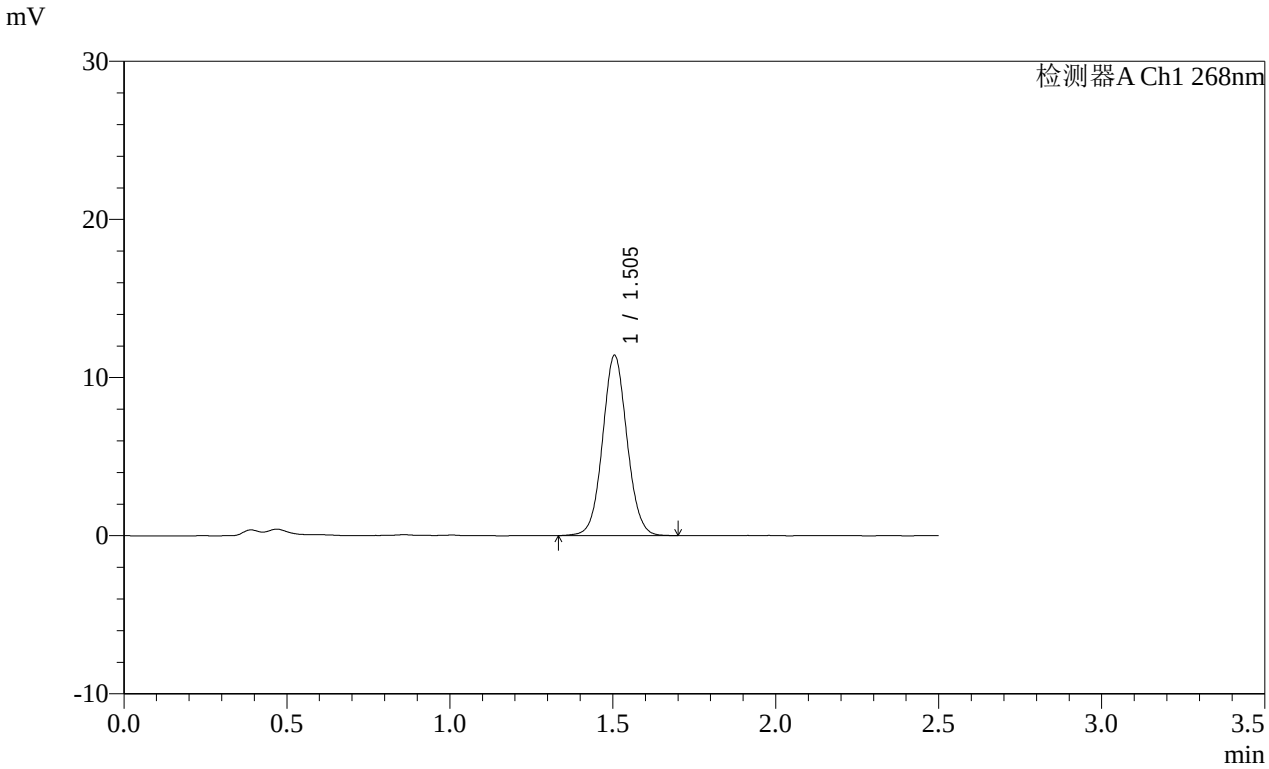

<峰表>

检测器A Ch1 268nm

峰号	保留时间	面积	面积%	高度	理论塔板数(USP)	拖尾因子	分离度(USP)
1	1.505	59583	100.000	11401	1946	1.058	--
总计		59583	100.000	11401			

SHIMADZU LabSolutions

SMF-4109

<样品信息>

色谱柱 :XB-C18(50mm*4.6mm,5μm）
柱 温 :30℃
流速:1.5ml/min
波长:268nm
数据文件名:
RC$SMF-4109 - 0-145/25-1661-2 - cbzj-12468328p-8mg-rcqx-pH6.5+0.35tw20jz-2-p2-20min.lcd
方法文件名: RC$SMF-4109 - SMF-4109-rcqx-FX274.lcm
批处理文件名: RC$SMF-4109 - 20251204-rc-FX274.lcb
样品瓶号: 4-13
进样体积: 10 μl
版本号:6.115
进样时间: 2025/12/04 20:40:14
实验者: xiechaojun
处理时间（V2）: 2025/12/05 08:43:16
处理者: xiechaojun
仪器型号:SHIMADZU LC-2050C(FX274)

<色谱图>

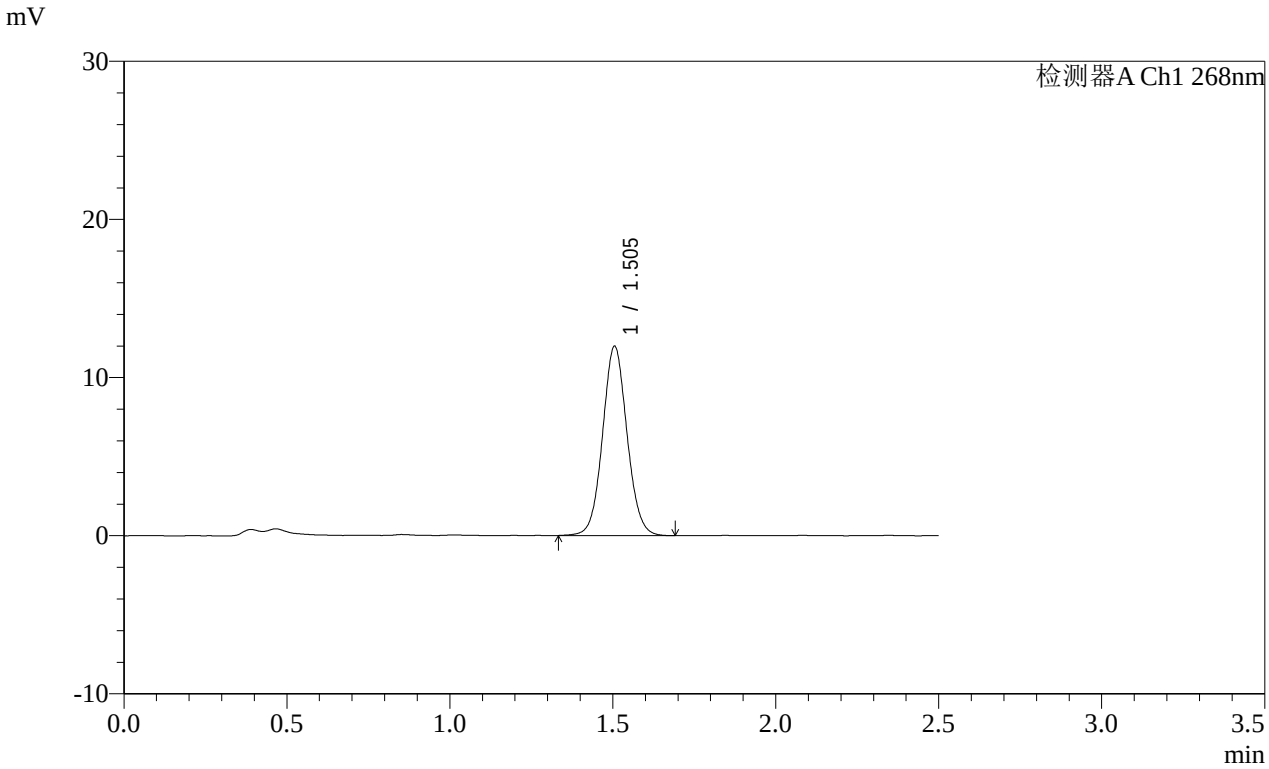

<峰表>

检测器A Ch1 268nm

峰号	保留时间	面积	面积%	高度	理论塔板数(USP)	拖尾因子	分离度(USP)
1	1.505	62583	100.000	11973	1946	1.060	--
总计		62583	100.000	11973			

SHIMADZU LabSolutions

SMF-4109

<样品信息>

色谱柱 :XB-C18(50mm*4.6mm,5μm）
柱 温 :30℃
流速:1.5ml/min
波长:268nm
数据文件名:
RC$SMF-4109 - 0-145/25-1662-2 - cbzj-12468328p-8mg-rcqx-pH6.5+0.35tw20jz-2-p3-20min.lcd
方法文件名: RC$SMF-4109 - SMF-4109-rcqx-FX274.lcm
批处理文件名: RC$SMF-4109 - 20251204-rc-FX274.lcb
样品瓶号: 4-22
进样体积: 10 μl
版本号:6.115
进样时间: 2025/12/04 20:43:06
实验者: xiechaojun
处理时间（V2）: 2025/12/05 08:43:19
处理者: xiechaojun
仪器型号:SHIMADZU LC-2050C(FX274)

<色谱图>

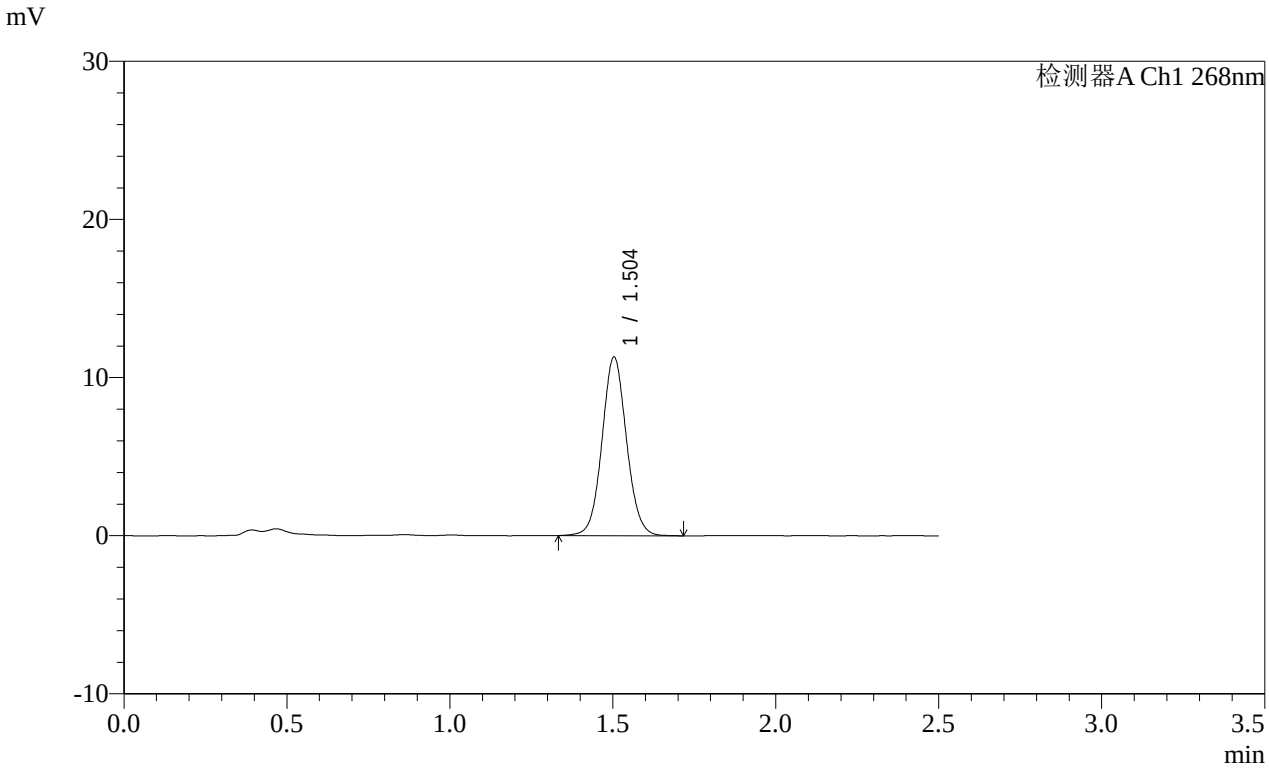

<峰表>

检测器A Ch1 268nm

峰号	保留时间	面积	面积%	高度	理论塔板数(USP)	拖尾因子	分离度(USP)
1	1.504	59191	100.000	11290	1940	1.062	--
总计		59191	100.000	11290			

SHIMADZU LabSolutions

SMF-4109

<样品信息>

色谱柱 :XB-C18(50mm*4.6mm,5μm）
柱 温 :30℃
流速:1.5ml/min
波长:268nm
数据文件名:
RC$SMF-4109 - 0-145/25-1663-2 - cbzj-12468328p-8mg-rcqx-pH6.5+0.35tw20jz-2-p4-20min.lcd
方法文件名: RC$SMF-4109 - SMF-4109-rcqx-FX274.lcm
批处理文件名: RC$SMF-4109 - 20251204-rc-FX274.lcb
样品瓶号: 4-31
进样体积: 10 μl
版本号:6.115
进样时间: 2025/12/04 20:45:59
实验者: xiechaojun
处理时间（V2）: 2025/12/05 08:43:22
处理者: xiechaojun
仪器型号:SHIMADZU LC-2050C(FX274)

<色谱图>

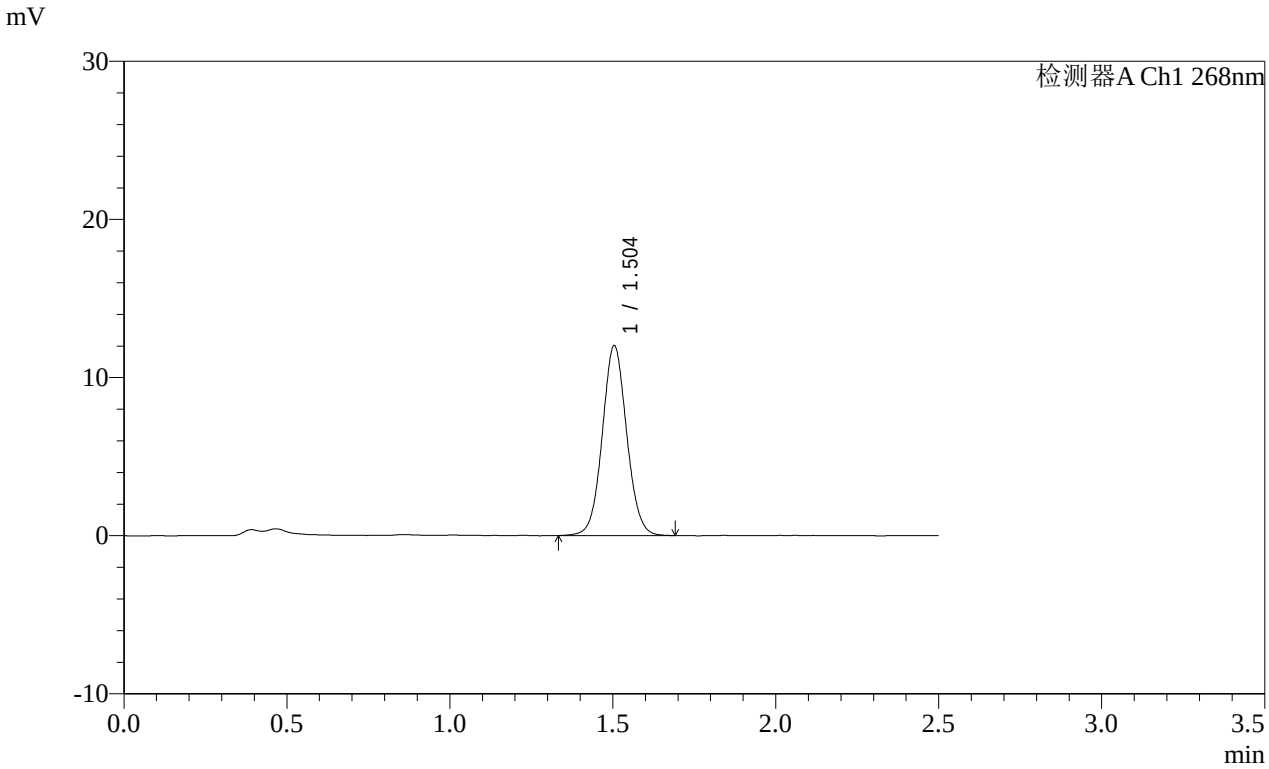

<峰表>

检测器A Ch1 268nm

峰号	保留时间	面积	面积%	高度	理论塔板数(USP)	拖尾因子	分离度(USP)
1	1.504	62646	100.000	12012	1949	1.056	--
总计		62646	100.000	12012			

SHIMADZU LabSolutions

SMF-4109

<样品信息>

色谱柱 :XB-C18(50mm*4.6mm,5μm）
流速:1.5ml/min
柱 温 :30℃
波长:268nm
数据文件名:
RC$SMF-4109 - 0-145/25-1664-2 - cbzj-12468328p-8mg-rcqx-pH6.5+0.35tw20jz-2-p5-20min.lcd
方法文件名: RC$SMF-4109 - SMF-4109-rcqx-FX274.lcm
批处理文件名: RC$SMF-4109 - 20251204-rc-FX274.lcb
样品瓶号: 4-40
进样体积: 10 μl
版本号:6.115
进样时间: 2025/12/04 20:48:52
实验者: xiechaojun
处理时间（V2）: 2025/12/05 08:43:25
处理者: xiechaojun
仪器型号:SHIMADZU LC-2050C(FX274)

<色谱图>

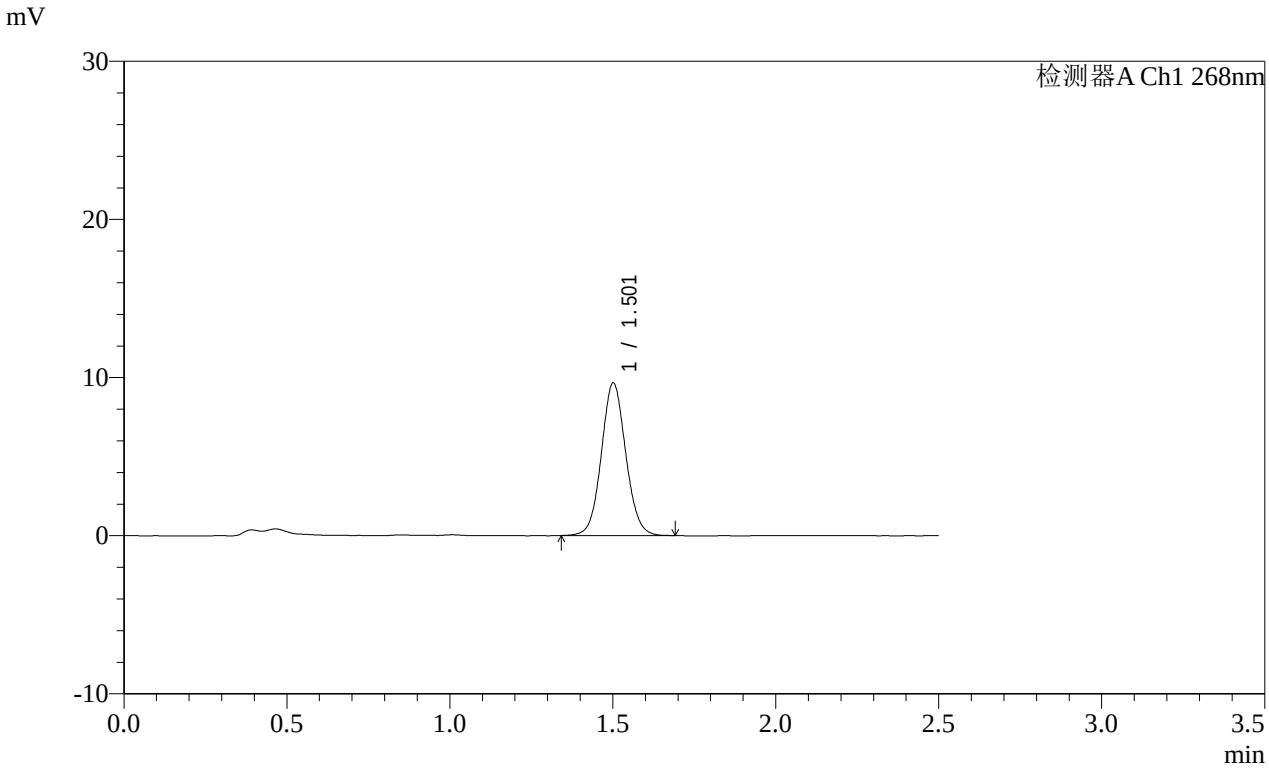

<峰表>

检测器A Ch1 268nm

峰号	保留时间	面积	面积%	高度	理论塔板数(USP)	拖尾因子	分离度(USP)
1	1.501	50281	100.000	9589	1943	1.067	--
总计		50281	100.000	9589			

SHIMADZU LabSolutions

SMF-4109

<样品信息>

色谱柱 :XB-C18(50mm*4.6mm,5μm）
柱 温 :30℃
流速:1.5ml/min
波长:268nm
数据文件名:
RC$SMF-4109 - 0-145/25-1665-2 - cbzj-12468328p-8mg-rcqx-pH6.5+0.35tw20jz-2-p6-20min.lcd
方法文件名: RC$SMF-4109 - SMF-4109-rcqx-FX274.lcm
批处理文件名: RC$SMF-4109 - 20251204-rc-FX274.lcb
样品瓶号: 4-49
进样体积: 10 μl
版本号:6.115
进样时间: 2025/12/04 20:51:44
实验者: xiechaojun
处理时间（V2）: 2025/12/05 08:43:28
处理者: xiechaojun
仪器型号:SHIMADZU LC-2050C(FX274)

<色谱图>

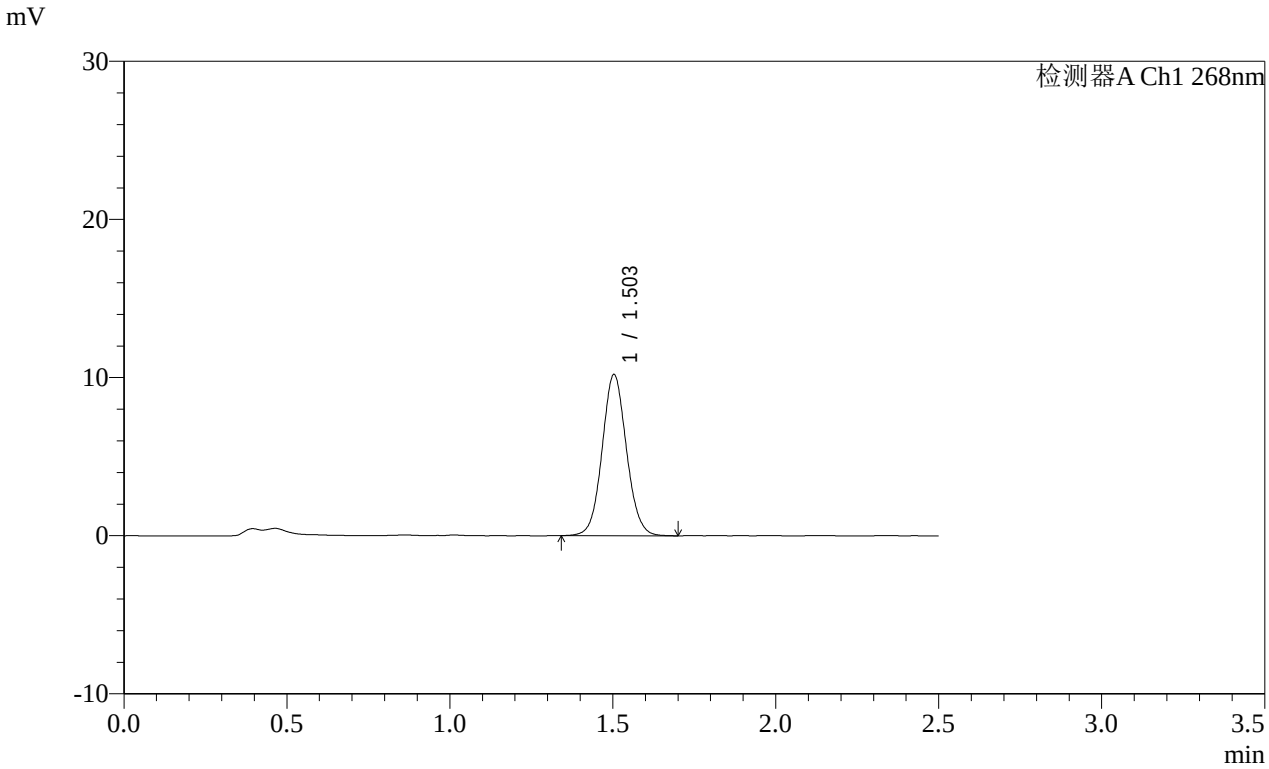

<峰表>

检测器A Ch1 268nm

峰号	保留时间	面积	面积%	高度	理论塔板数(USP)	拖尾因子	分离度(USP)
1	1.503	52974	100.000	10183	1960	1.068	--
总计		52974	100.000	10183			

SHIMADZU LabSolutions

SMF-4109

<样品信息>

色谱柱 :XB-C18(50mm*4.6mm,5μm）
柱 温 :30℃
流速:1.5ml/min
波长:268nm
数据文件名:
RC$SMF-4109 - 0-145/25-1666-2 - cbzj-12468328p-8mg-rcqx-pH6.5+0.35tw20jz-2-p1-30min.lcd
方法文件名: RC$SMF-4109 - SMF-4109-rcqx-FX274.lcm
批处理文件名: RC$SMF-4109 - 20251204-rc-FX274.lcb
样品瓶号: 4-5
进样体积: 10 μl
版本号:6.115
进样时间: 2025/12/04 20:54:37
实验者: xiechaojun
处理时间（V2）: 2025/12/05 08:43:30
处理者: xiechaojun
仪器型号:SHIMADZU LC-2050C(FX274)

<色谱图>

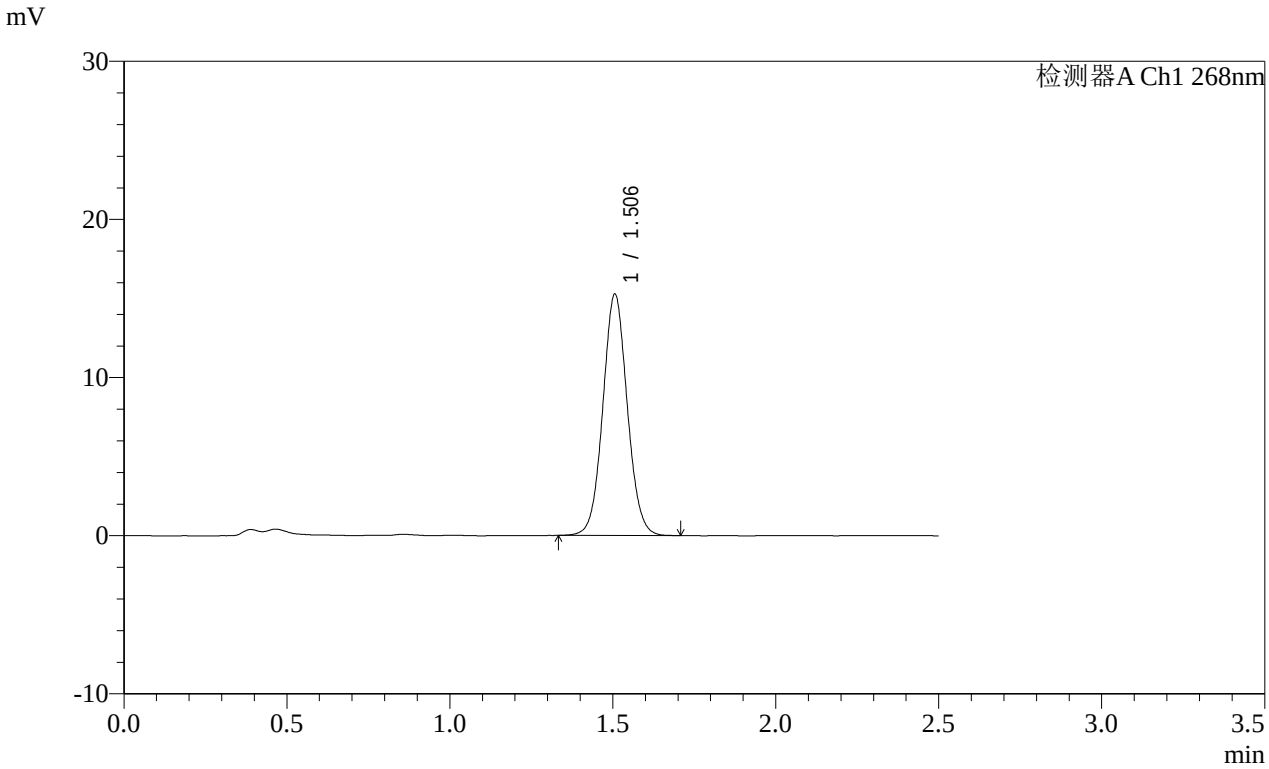

<峰表>

检测器A Ch1 268nm

峰号	保留时间	面积	面积%	高度	理论塔板数(USP)	拖尾因子	分离度(USP)
1	1.506	79692	100.000	15257	1949	1.056	--
总计		79692	100.000	15257			

SHIMADZU LabSolutions

SMF-4109

<样品信息>

色谱柱 :XB-C18(50mm*4.6mm,5μm）
柱 温 :30℃
流速:1.5ml/min
波长:268nm
数据文件名:
RC$SMF-4109 - 0-145/25-1667-2 - cbzj-12468328p-8mg-rcqx-pH6.5+0.35tw20jz-2-p2-30min.lcd
方法文件名: RC$SMF-4109 - SMF-4109-rcqx-FX274.lcm
批处理文件名: RC$SMF-4109 - 20251204-rc-FX274.lcb
样品瓶号: 4-14
进样体积: 10 μl
版本号:6.115
进样时间: 2025/12/04 20:57:30
实验者: xiechaojun
处理时间（V2）: 2025/12/05 08:43:33
处理者: xiechaojun
仪器型号:SHIMADZU LC-2050C(FX274)

<色谱图>

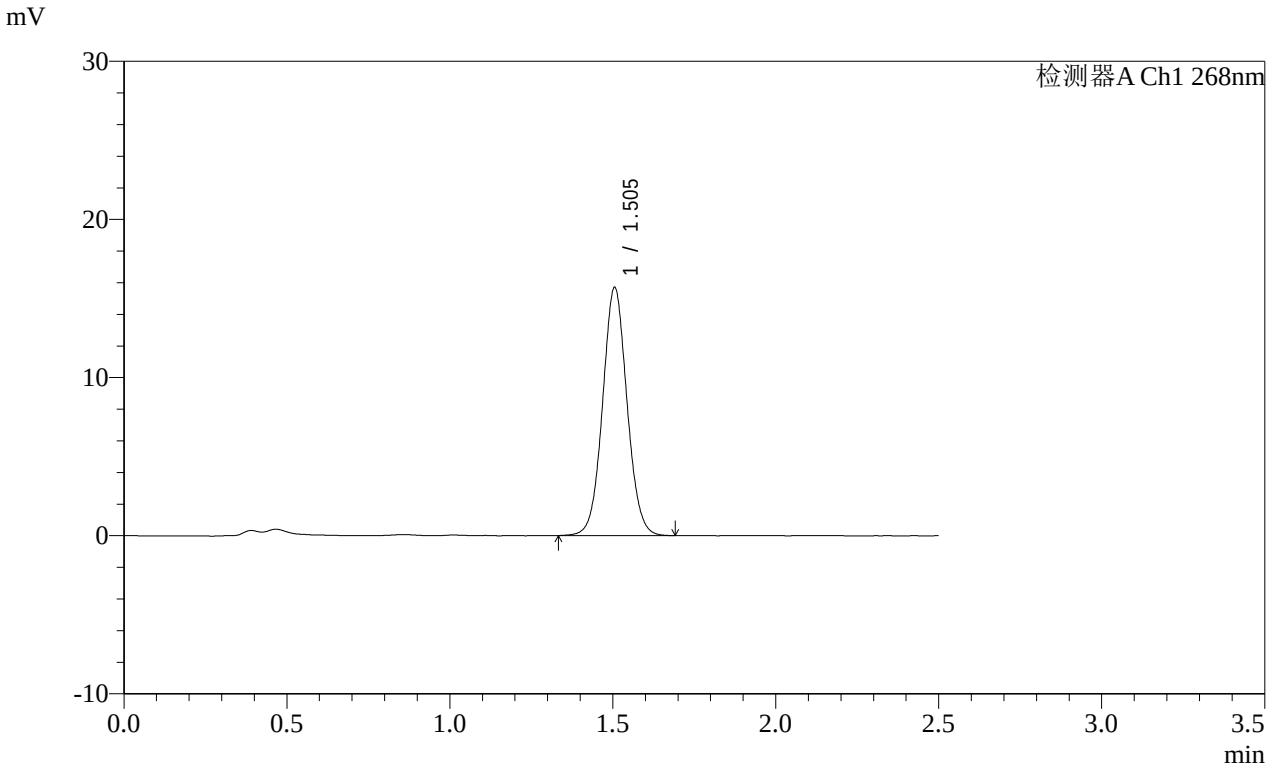

<峰表>

检测器A Ch1 268nm

峰号	保留时间	面积	面积%	高度	理论塔板数(USP)	拖尾因子	分离度(USP)
1	1.505	81822	100.000	15691	1949	1.053	--
总计		81822	100.000	15691			

SHIMADZU LabSolutions

SMF-4109

<样品信息>

色谱柱 :XB-C18(50mm*4.6mm,5μm）
柱 温 :30℃
流速:1.5ml/min
波长:268nm
数据文件名:
RC$SMF-4109 - 0-145/25-1668-2 - cbzj-12468328p-8mg-rcqx-pH6.5+0.35tw20jz-2-p3-30min.lcd
方法文件名: RC$SMF-4109 - SMF-4109-rcqx-FX274.lcm
批处理文件名: RC$SMF-4109 - 20251204-rc-FX274.lcb
样品瓶号: 4-23
进样体积: 10 μl
版本号:6.115
进样时间: 2025/12/04 21:00:23
实验者: xiechaojun
处理时间（V2）: 2025/12/05 08:43:36
处理者: xiechaojun
仪器型号:SHIMADZU LC-2050C(FX274)

<色谱图>

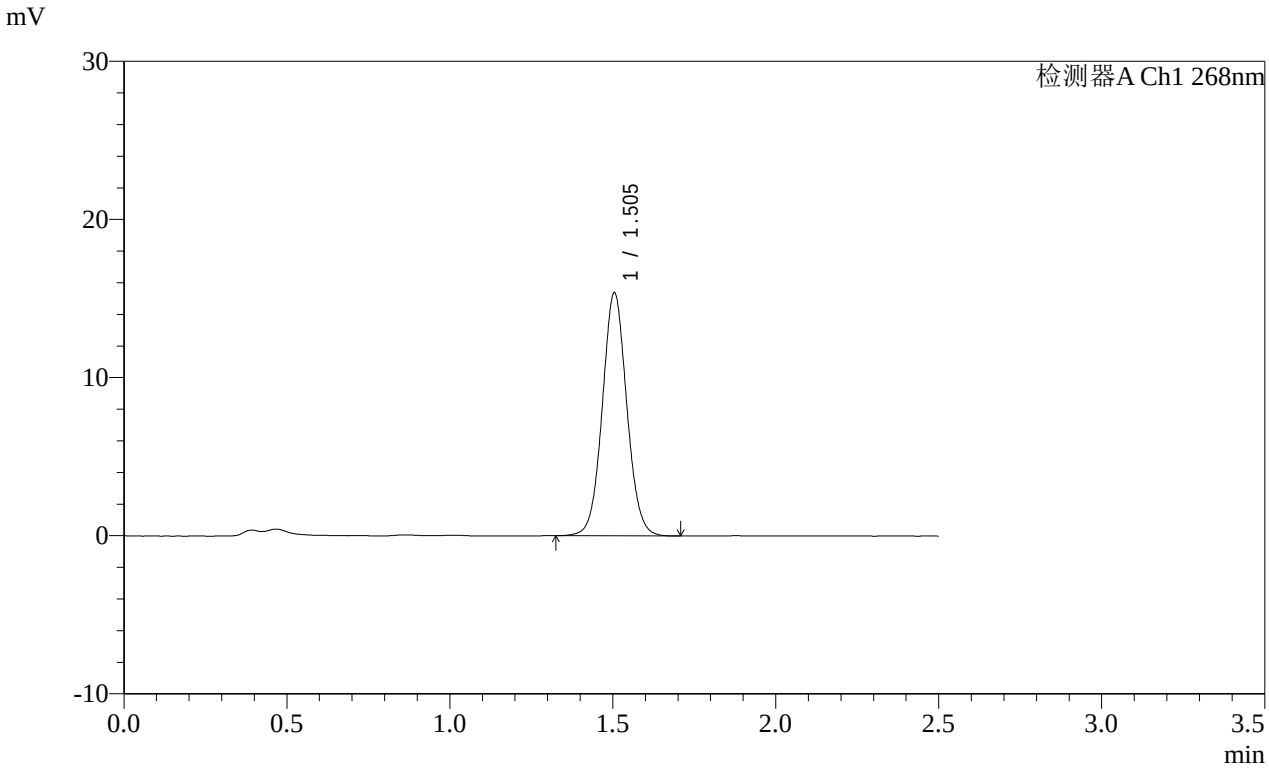

<峰表>

检测器A Ch1 268nm

峰号	保留时间	面积	面积%	高度	理论塔板数(USP)	拖尾因子	分离度(USP)
1	1.505	80389	100.000	15374	1943	1.053	--
总计		80389	100.000	15374			

SHIMADZU LabSolutions

SMF-4109

<样品信息>

色谱柱 :XB-C18(50mm*4.6mm,5μm）
柱 温 :30℃
流速:1.5ml/min
波长:268nm
数据文件名:
RC$SMF-4109 - 0-145/25-1669-2 - cbzj-12468328p-8mg-rcqx-pH6.5+0.35tw20jz-2-p4-30min.lcd
方法文件名: RC$SMF-4109 - SMF-4109-rcqx-FX274.lcm
批处理文件名: RC$SMF-4109 - 20251204-rc-FX274.lcb
样品瓶号: 4-32
进样体积: 10 μl
版本号:6.115
进样时间: 2025/12/04 21:03:16
实验者: xiechaojun
处理时间（V2）: 2025/12/05 08:43:39
处理者: xiechaojun
仪器型号:SHIMADZU LC-2050C(FX274)

<色谱图>

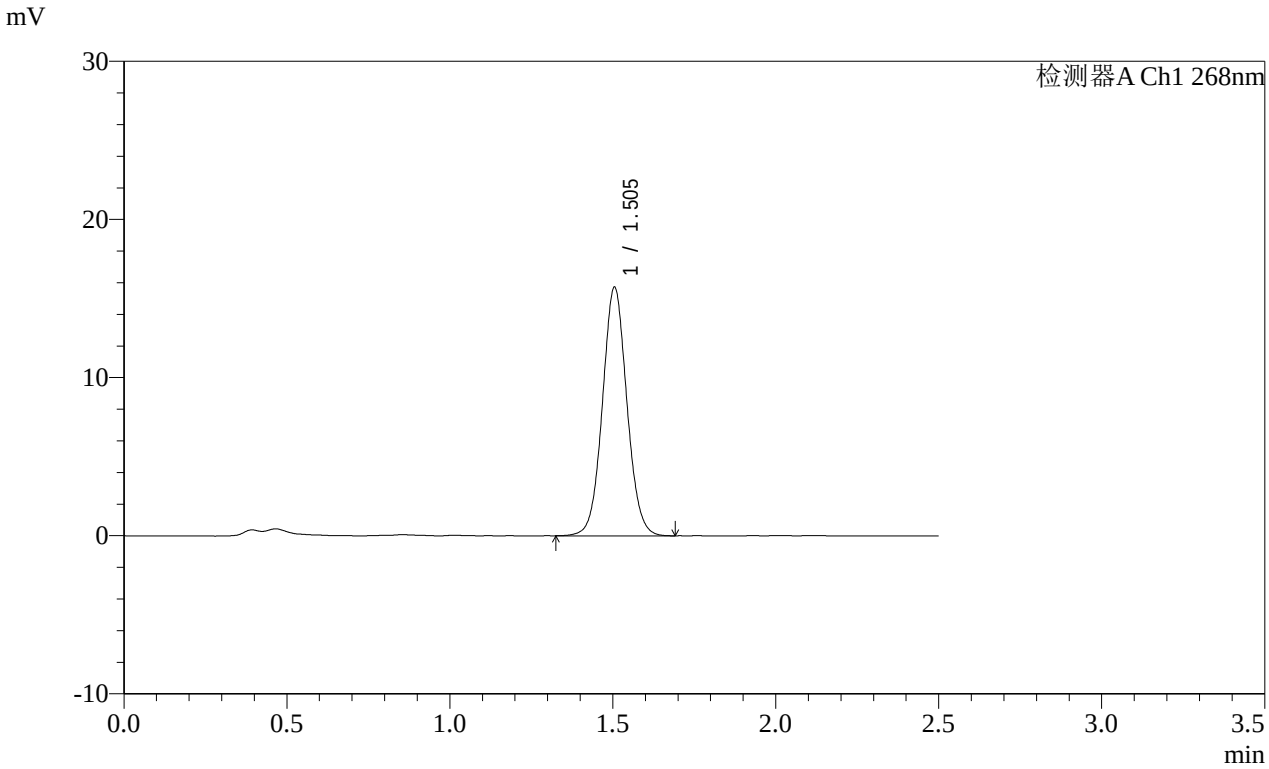

<峰表>

检测器A Ch1 268nm

峰号	保留时间	面积	面积%	高度	理论塔板数(USP)	拖尾因子	分离度(USP)
1	1.505	82151	100.000	15723	1948	1.054	--
总计		82151	100.000	15723			

SHIMADZU LabSolutions

SMF-4109

<样品信息>

色谱柱 :XB-C18(50mm*4.6mm,5μm）
柱 温 :30℃
流速:1.5ml/min
波长:268nm
数据文件名:
RC$SMF-4109 - 0-145/25-1670-2 - cbzj-12468328p-8mg-rcqx-pH6.5+0.35tw20jz-2-p5-30min.lcd
方法文件名: RC$SMF-4109 - SMF-4109-rcqx-FX274.lcm
批处理文件名: RC$SMF-4109 - 20251204-rc-FX274.lcb
样品瓶号: 4-41
进样体积: 10 μl
版本号:6.115
进样时间: 2025/12/04 21:06:09
实验者: xiechaojun
处理时间（V2）: 2025/12/05 08:43:41
处理者: xiechaojun
仪器型号:SHIMADZU LC-2050C(FX274)

<色谱图>

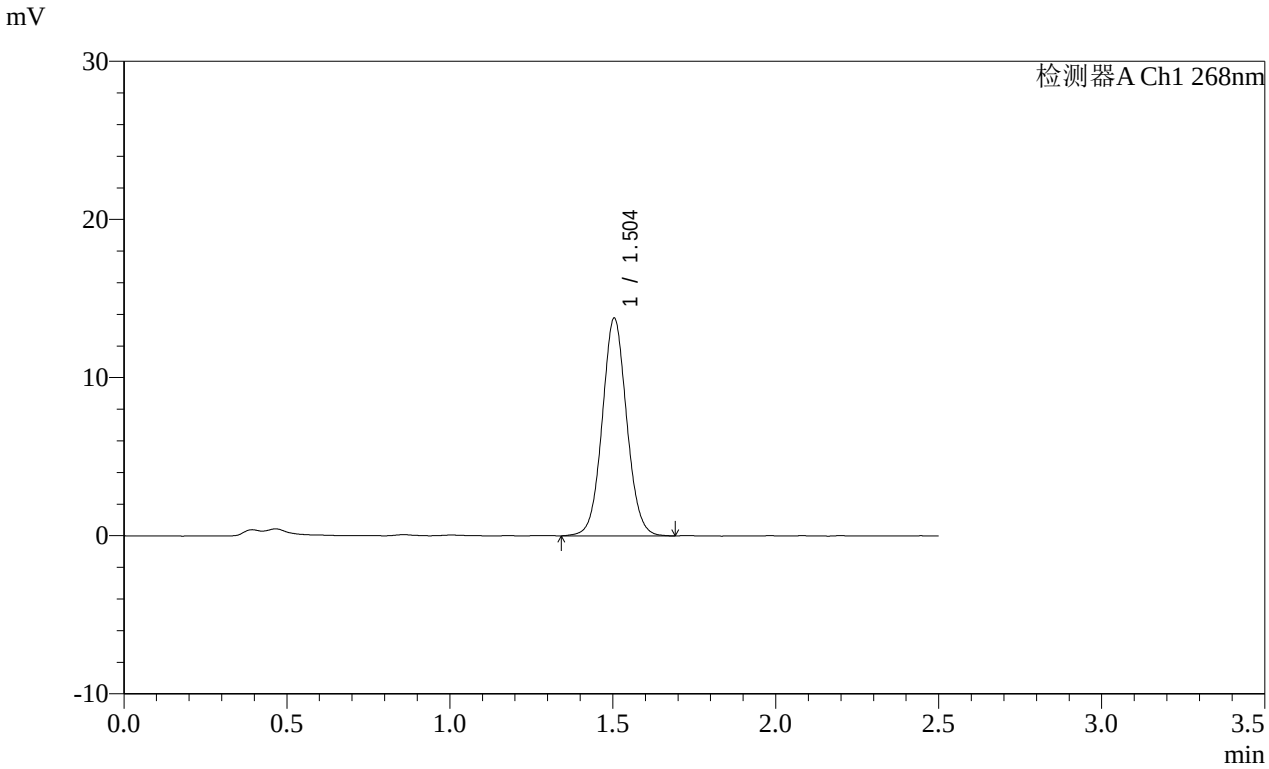

<峰表>

检测器A Ch1 268nm

峰号	保留时间	面积	面积%	高度	理论塔板数(USP)	拖尾因子	分离度(USP)
1	1.504	71901	100.000	13768	1945	1.056	--
总计		71901	100.000	13768			

SHIMADZU LabSolutions

SMF-4109

<样品信息>

色谱柱 :XB-C18(50mm*4.6mm,5μm）
柱 温 :30℃
流速:1.5ml/min
波长:268nm
数据文件名:
RC$SMF-4109 - 0-145/25-1671-2 - cbzj-12468328p-8mg-rcqx-pH6.5+0.35tw20jz-2-p6-30min.lcd
方法文件名: RC$SMF-4109 - SMF-4109-rcqx-FX274.lcm
批处理文件名: RC$SMF-4109 - 20251204-rc-FX274.lcb
样品瓶号: 4-50
进样体积: 10 μl
版本号:6.115
进样时间: 2025/12/04 21:09:02
实验者: xiechaojun
处理时间（V2）: 2025/12/05 08:43:44
处理者: xiechaojun
仪器型号:SHIMADZU LC-2050C(FX274)

<色谱图>

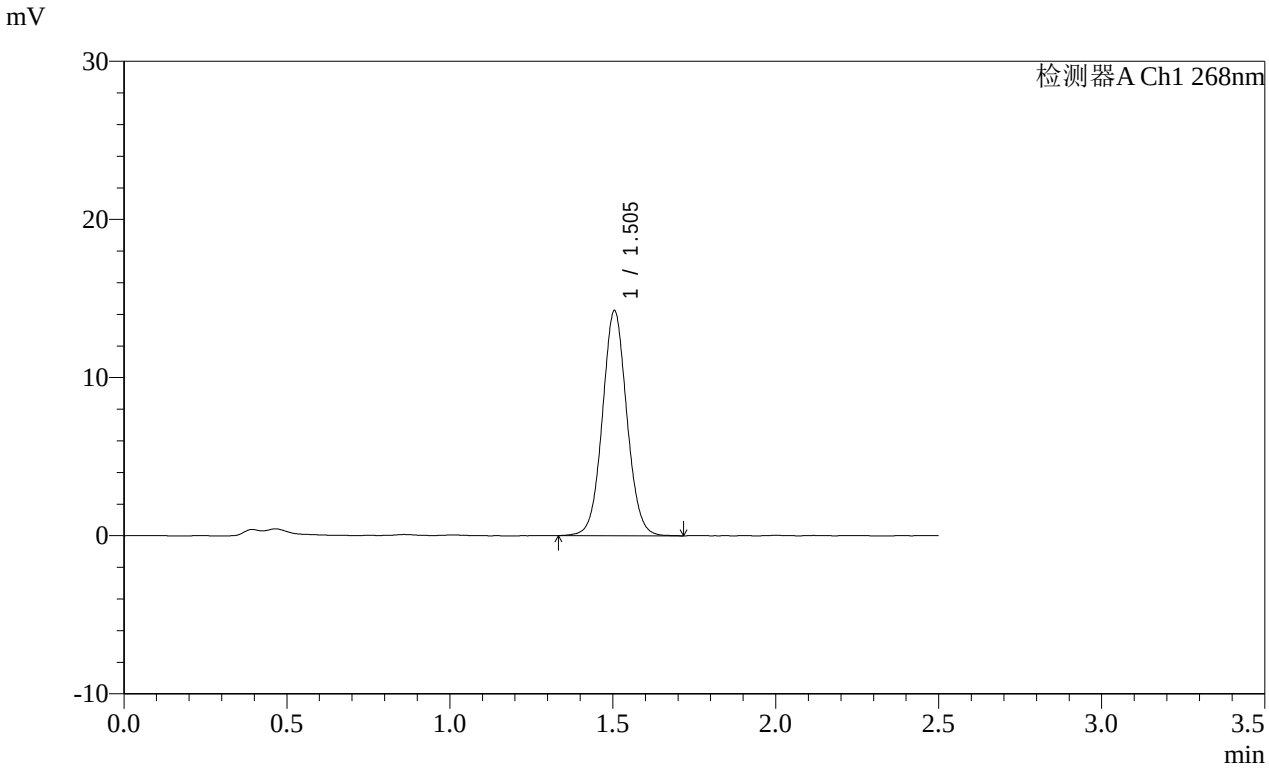

<峰表>

检测器A Ch1 268nm

峰号	保留时间	面积	面积%	高度	理论塔板数(USP)	拖尾因子	分离度(USP)
1	1.505	74217	100.000	14230	1954	1.053	--
总计		74217	100.000	14230			

SHIMADZU LabSolutions

SMF-4109

<样品信息>

色谱柱 :XB-C18(50mm*4.6mm,5μm） 流速:1.5ml/min
柱 温 :30℃ 波长:268nm
数据文件名:
RC$SMF-4109 - 0-145/25-1672-2 - cbzj-12468328p-8mg-rcqx-pH6.5+0.35tw20jz-2-p1-45min.lcd
方法文件名: RC$SMF-4109 - SMF-4109-rcqx-FX274.lcm
批处理文件名: RC$SMF-4109 - 20251204-rc-FX274.lcb
样品瓶号: 4-6
进样体积: 10 μl 版本号:6.115
进样时间: 2025/12/04 21:11:55 实验者: xiechaojun
处理时间（V2） : 2025/12/05 08:43:47 处理者: xiechaojun
仪器型号:SHIMADZU LC-2050C(FX274)

<色谱图>

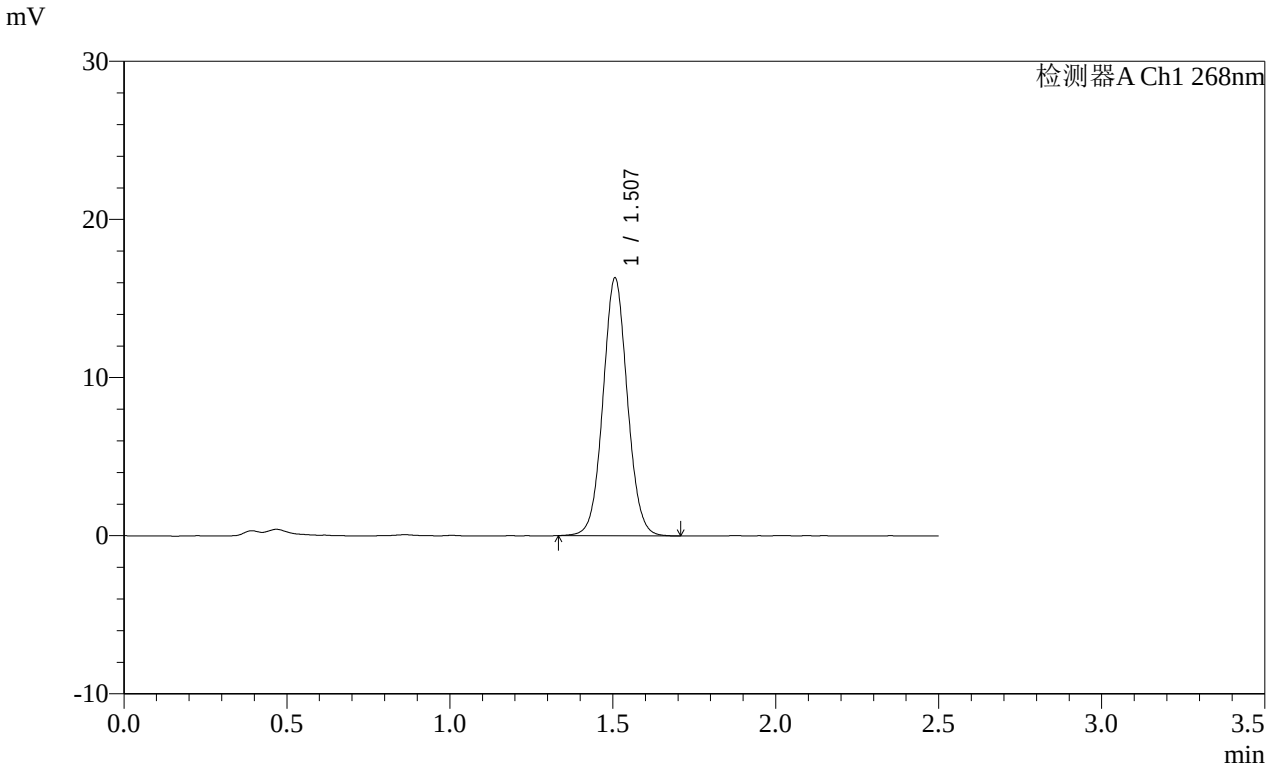

<峰表>

检测器A Ch1 268nm

峰号	保留时间	面积	面积%	高度	理论塔板数(USP)	拖尾因子	分离度(USP)
1	1.507	84869	100.000	16282	1962	1.052	--
总计		84869	100.000	16282			

SHIMADZU LabSolutions

SMF-4109

<样品信息>

色谱柱 :XB-C18(50mm*4.6mm,5μm）
流速:1.5ml/min
柱 温 :30℃
波长:268nm
数据文件名:
RC$SMF-4109 - 0-145/25-1673-2 - cbzj-12468328p-8mg-rcqx-pH6.5+0.35tw20jz-2-p2-45min.lcd
方法文件名: RC$SMF-4109 - SMF-4109-rcqx-FX274.lcm
批处理文件名: RC$SMF-4109 - 20251204-rc-FX274.lcb
样品瓶号: 4-15
进样体积: 10 μl
版本号:6.115
进样时间: 2025/12/04 21:14:48
实验者: xiechaojun
处理时间（V2）: 2025/12/05 08:43:50
处理者: xiechaojun
仪器型号:SHIMADZU LC-2050C(FX274)

<色谱图>

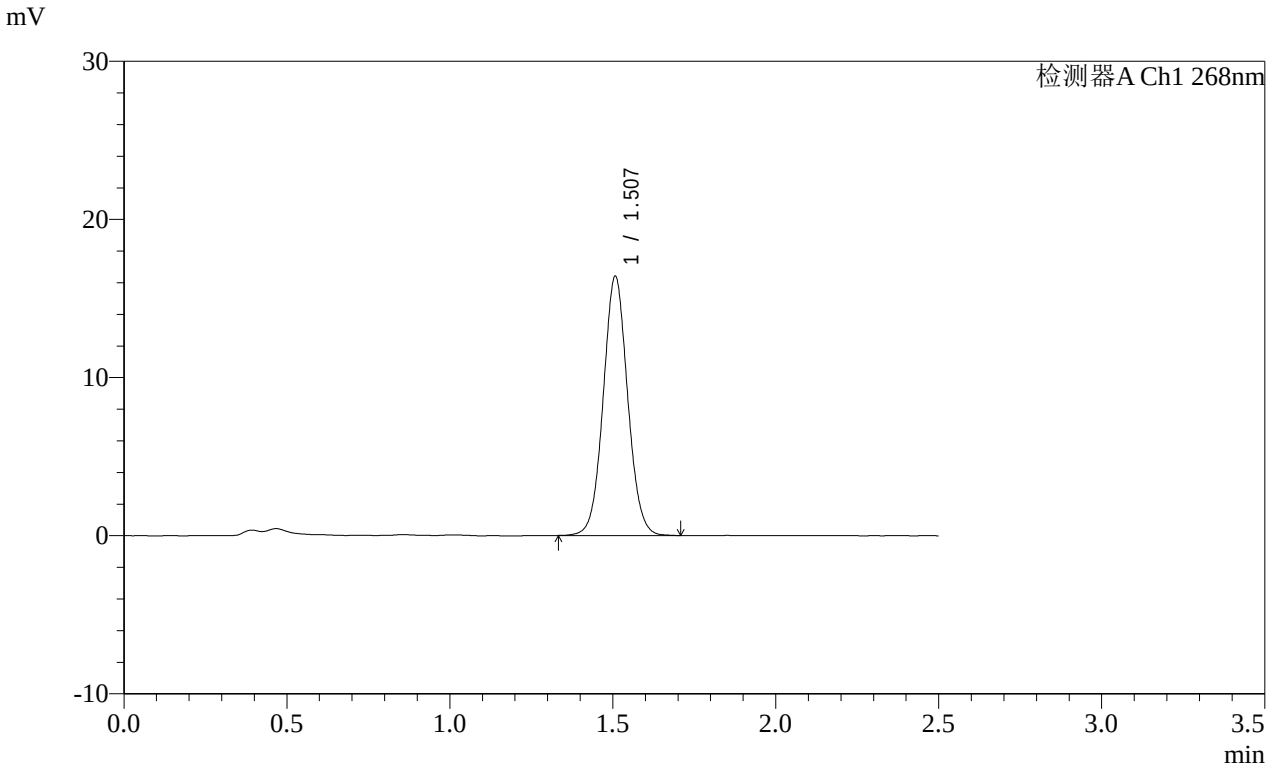

<峰表>

检测器A Ch1 268nm

峰号	保留时间	面积	面积%	高度	理论塔板数(USP)	拖尾因子	分离度(USP)
1	1.507	85594	100.000	16350	1953	1.053	--
总计		85594	100.000	16350			

SHIMADZU LabSolutions

SMF-4109

<样品信息>

色谱柱 :XB-C18(50mm*4.6mm,5μm）
柱 温 :30℃
流速:1.5ml/min
波长:268nm
数据文件名:
RC$SMF-4109 - 0-145/25-1674-2 - cbzj-12468328p-8mg-rcqx-pH6.5+0.35tw20jz-2-p3-45min.lcd
方法文件名: RC$SMF-4109 - SMF-4109-rcqx-FX274.lcm
批处理文件名: RC$SMF-4109 - 20251204-rc-FX274.lcb
样品瓶号: 4-24
进样体积: 10 μl
版本号:6.115
进样时间: 2025/12/04 21:17:41
实验者: xiechaojun
处理时间（V2）: 2025/12/05 08:43:52
处理者: xiechaojun
仪器型号:SHIMADZU LC-2050C(FX274)

<色谱图>

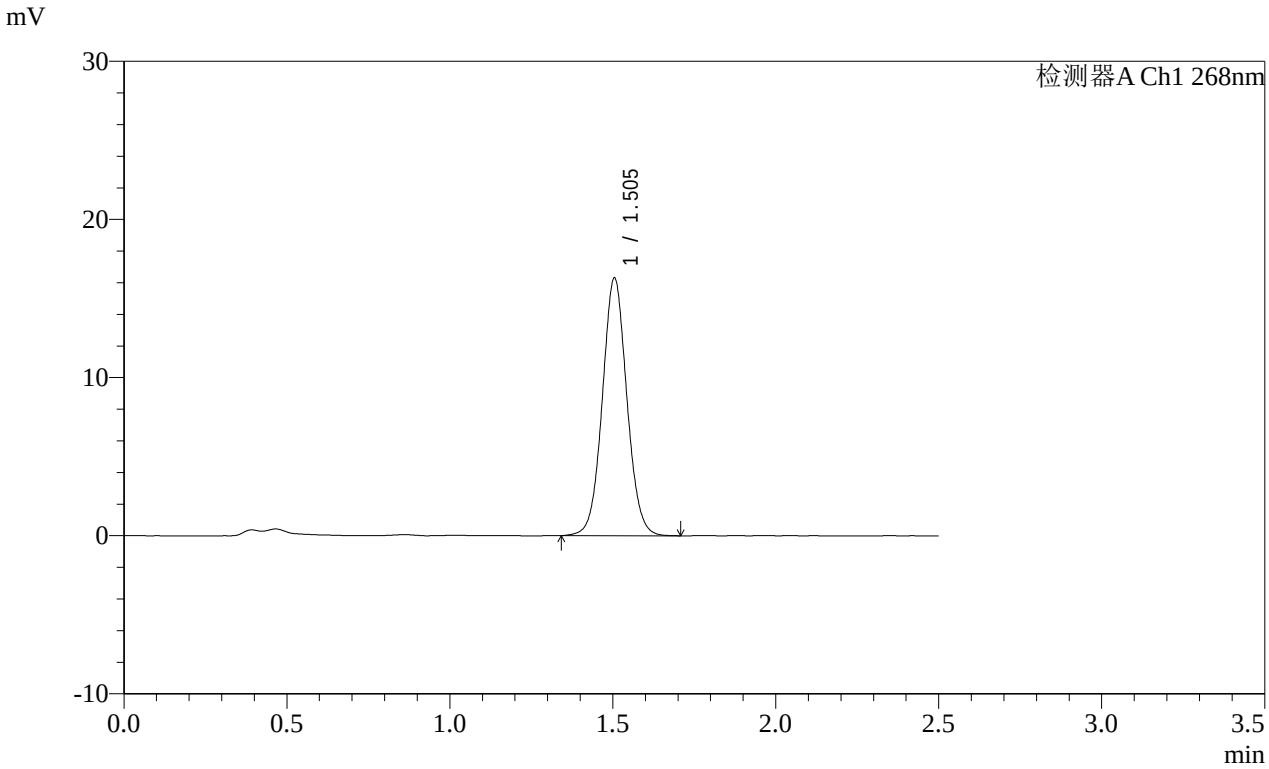

<峰表>

检测器A Ch1 268nm

峰号	保留时间	面积	面积%	高度	理论塔板数(USP)	拖尾因子	分离度(USP)
1	1.505	85333	100.000	16298	1938	1.052	--
总计		85333	100.000	16298			

SHIMADZU LabSolutions

SMF-4109

<样品信息>

色谱柱 :XB-C18(50mm*4.6mm,5μm）
柱 温 :30℃
流速:1.5ml/min
波长:268nm
数据文件名:
RC$SMF-4109 - 0-145/25-1675-2 - cbzj-12468328p-8mg-rcqx-pH6.5+0.35tw20jz-2-p4-45min.lcd
方法文件名: RC$SMF-4109 - SMF-4109-rcqx-FX274.lcm
批处理文件名: RC$SMF-4109 - 20251204-rc-FX274.lcb
样品瓶号: 4-33
进样体积: 10 μl
版本号:6.115
进样时间: 2025/12/04 21:20:34
实验者: xiechaojun
处理时间（V2）: 2025/12/05 08:43:56
处理者: xiechaojun
仪器型号:SHIMADZU LC-2050C(FX274)

<色谱图>

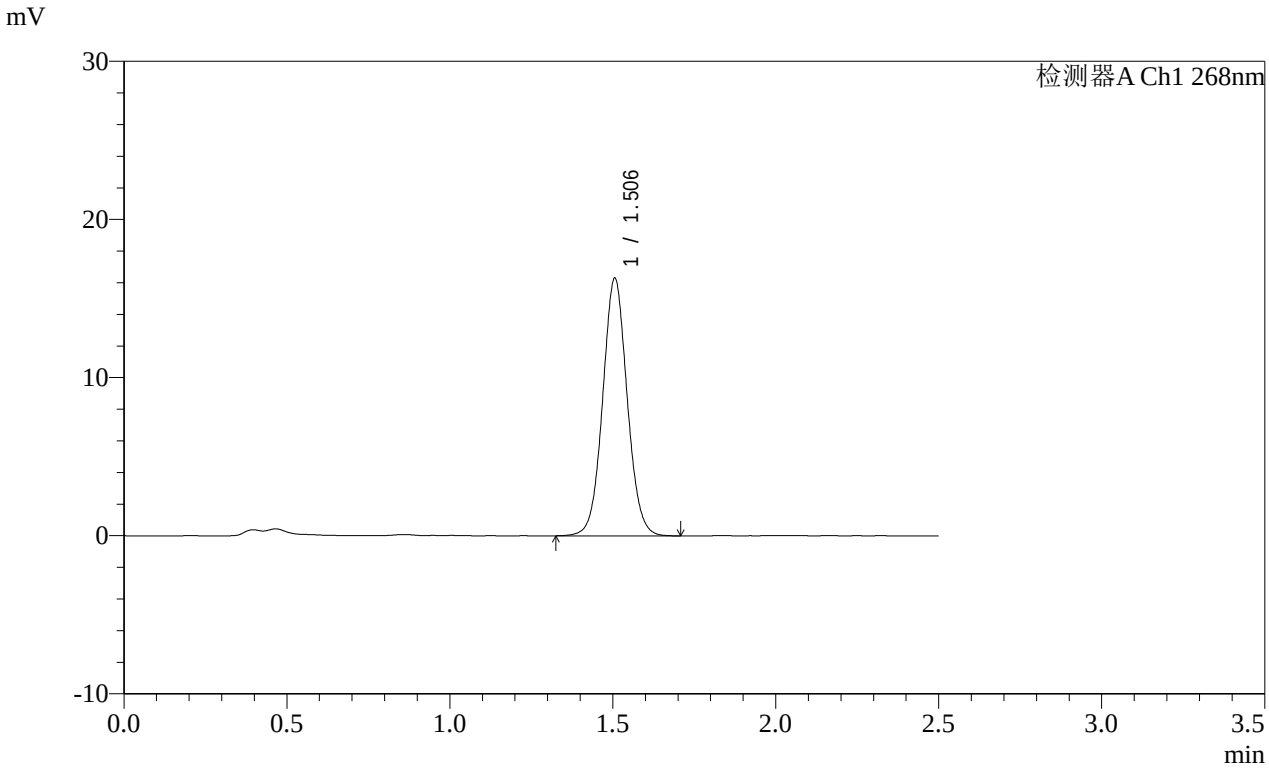

<峰表>

检测器A Ch1 268nm

峰号	保留时间	面积	面积%	高度	理论塔板数(USP)	拖尾因子	分离度(USP)
1	1.506	85254	100.000	16282	1942	1.053	--
总计		85254	100.000	16282			

SHIMADZU LabSolutions

SMF-4109

<样品信息>

色谱柱 :XB-C18(50mm*4.6mm,5μm）
柱 温 :30℃
流速:1.5ml/min
波长:268nm
数据文件名:
RC$SMF-4109 - 0-145/25-1676-2 - cbzj-12468328p-8mg-rcqx-pH6.5+0.35tw20jz-2-p5-45min.lcd
方法文件名: RC$SMF-4109 - SMF-4109-rcqx-FX274.lcm
批处理文件名: RC$SMF-4109 - 20251204-rc-FX274.lcb
样品瓶号: 4-42
进样体积: 10 μl
版本号:6.115
进样时间: 2025/12/04 21:23:27
实验者: xiechaojun
处理时间（V2）: 2025/12/05 08:43:59
处理者: xiechaojun
仪器型号:SHIMADZU LC-2050C(FX274)

<色谱图>

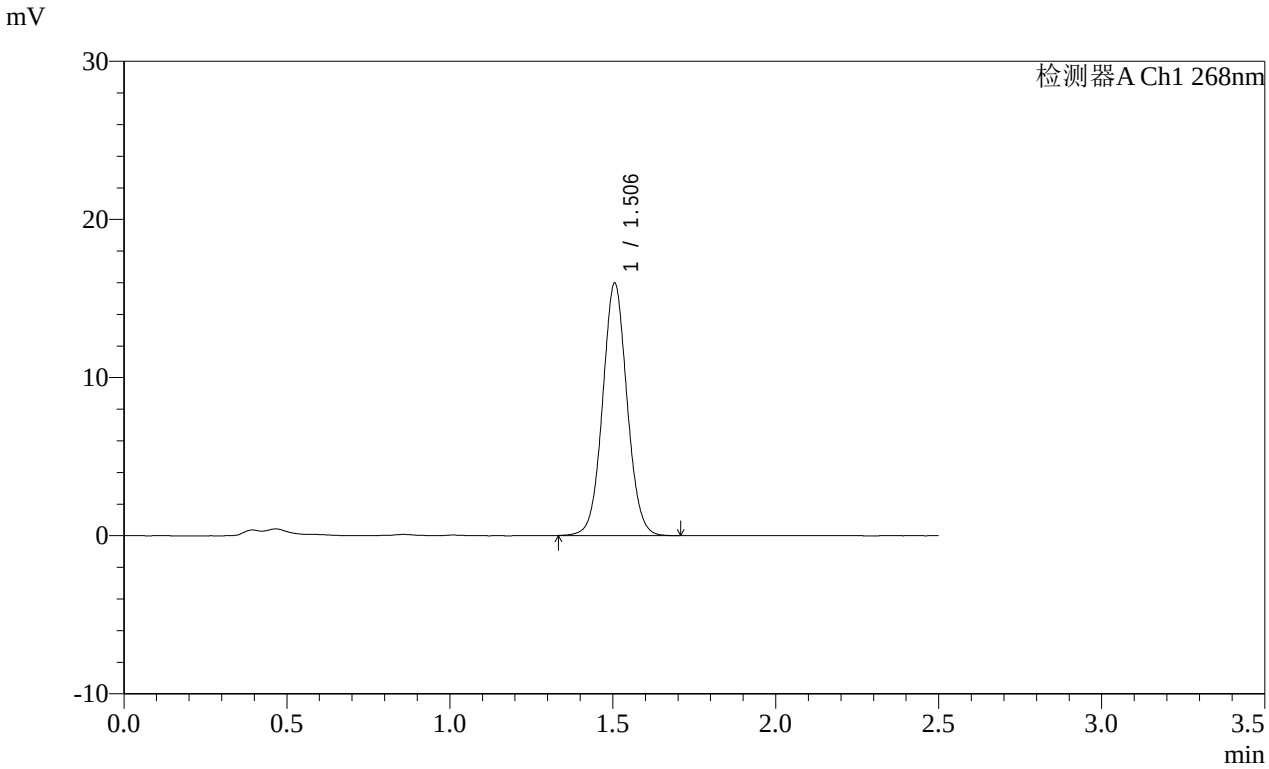

<峰表>

检测器A Ch1 268nm

峰号	保留时间	面积	面积%	高度	理论塔板数(USP)	拖尾因子	分离度(USP)
1	1.506	83326	100.000	15960	1949	1.052	--
总计		83326	100.000	15960			

SHIMADZU LabSolutions

SMF-4109

<样品信息>

色谱柱 :XB-C18(50mm*4.6mm,5μm）
柱 温 :30℃
流速:1.5ml/min
波长:268nm
数据文件名:
RC$SMF-4109 - 0-145/25-1677-2 - cbzj-12468328p-8mg-rcqx-pH6.5+0.35tw20jz-2-p6-45min.lcd
方法文件名: RC$SMF-4109 - SMF-4109-rcqx-FX274.lcm
批处理文件名: RC$SMF-4109 - 20251204-rc-FX274.lcb
样品瓶号: 4-51
进样体积: 10 μl
版本号:6.115
进样时间: 2025/12/04 21:26:20
实验者: xiechaojun
处理时间（V2）: 2025/12/05 08:44:01
处理者: xiechaojun
仪器型号:SHIMADZU LC-2050C(FX274)

<色谱图>

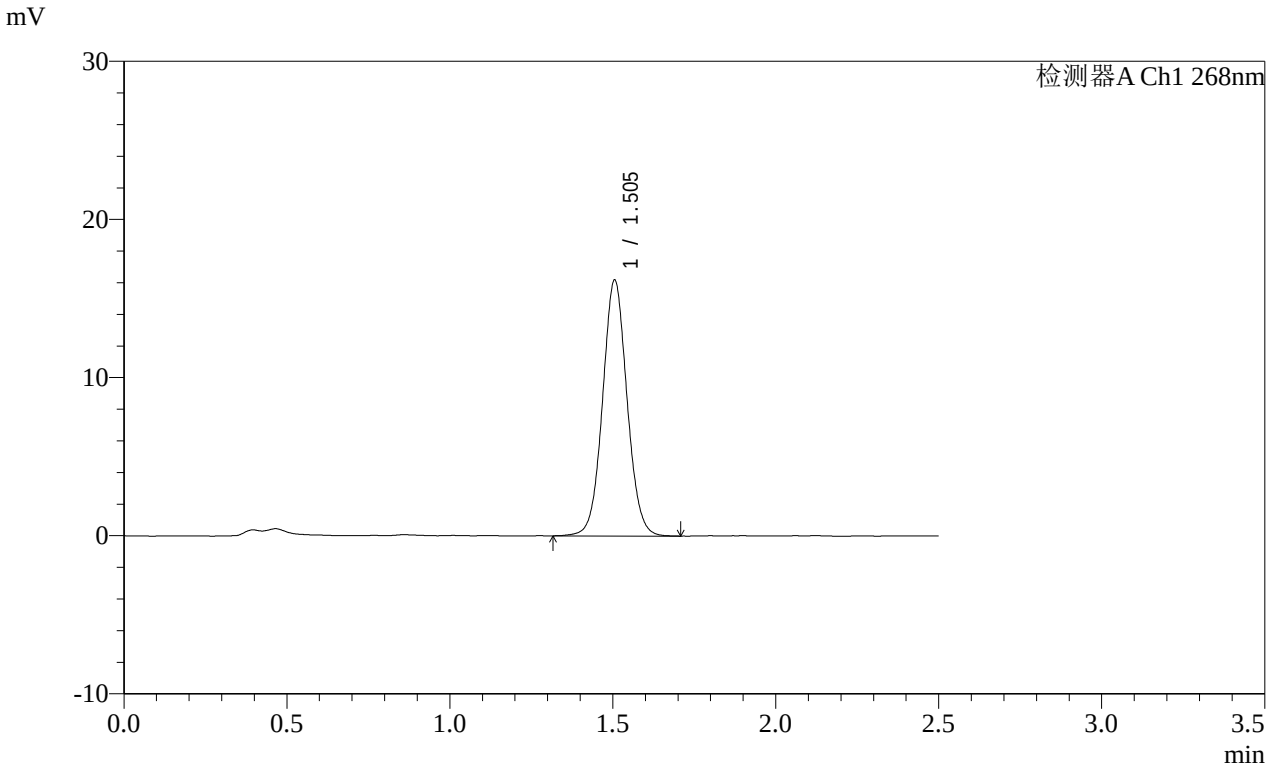

<峰表>

检测器A Ch1 268nm

峰号	保留时间	面积	面积%	高度	理论塔板数(USP)	拖尾因子	分离度(USP)
1	1.505	84556	100.000	16184	1951	1.052	--
总计		84556	100.000	16184			

SHIMADZU LabSolutions

SMF-4109

<样品信息>

色谱柱 :XB-C18(50mm*4.6mm,5μm）
柱 温 :30℃
流速:1.5ml/min
波长:268nm
数据文件名:
RC$SMF-4109 - 0-145/25-1678-2 - cbzj-12468328p-8mg-rcqx-pH6.5+0.35tw20jz-2-p1-60min.lcd
方法文件名: RC$SMF-4109 - SMF-4109-rcqx-FX274.lcm
批处理文件名: RC$SMF-4109 - 20251204-rc-FX274.lcb
样品瓶号: 4-7
进样体积: 10 μl
版本号:6.115
进样时间: 2025/12/04 21:29:13
实验者: xiechaojun
处理时间（V2）: 2025/12/05 08:44:04
处理者: xiechaojun
仪器型号:SHIMADZU LC-2050C(FX274)

<色谱图>

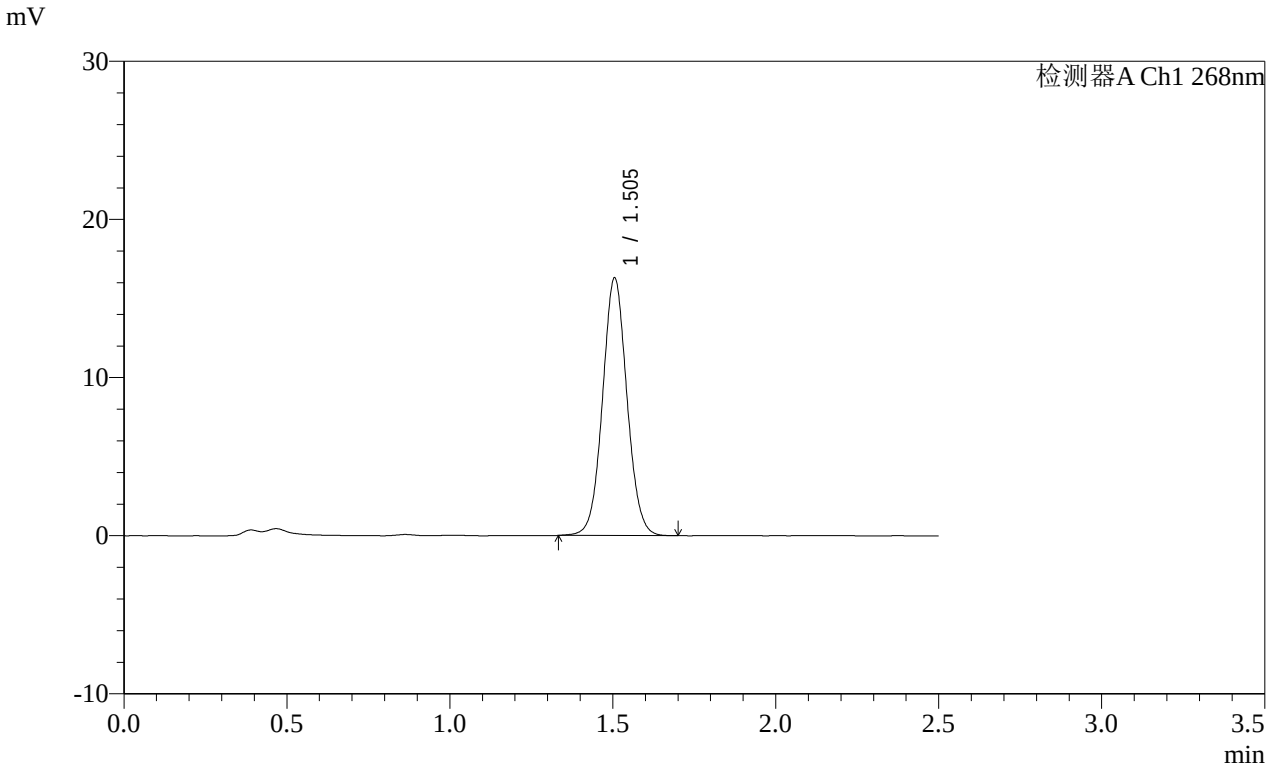

<峰表>

检测器A Ch1 268nm

峰号	保留时间	面积	面积%	高度	理论塔板数(USP)	拖尾因子	分离度(USP)
1	1.505	84931	100.000	16292	1950	1.051	--
总计		84931	100.000	16292			

SHIMADZU LabSolutions

SMF-4109

<样品信息>

色谱柱 :XB-C18(50mm*4.6mm,5μm）
柱 温 :30℃
流速:1.5ml/min
波长:268nm
数据文件名:
RC$SMF-4109 - 0-145/25-1679-2 - cbzj-12468328p-8mg-rcqx-pH6.5+0.35tw20jz-2-p2-60min.lcd
方法文件名: RC$SMF-4109 - SMF-4109-rcqx-FX274.lcm
批处理文件名: RC$SMF-4109 - 20251204-rc-FX274.lcb
样品瓶号: 4-16
进样体积: 10 μl
版本号:6.115
进样时间: 2025/12/04 21:32:07
实验者: xiechaojun
处理时间（V2）: 2025/12/05 08:44:07
处理者: xiechaojun
仪器型号:SHIMADZU LC-2050C(FX274)

<色谱图>

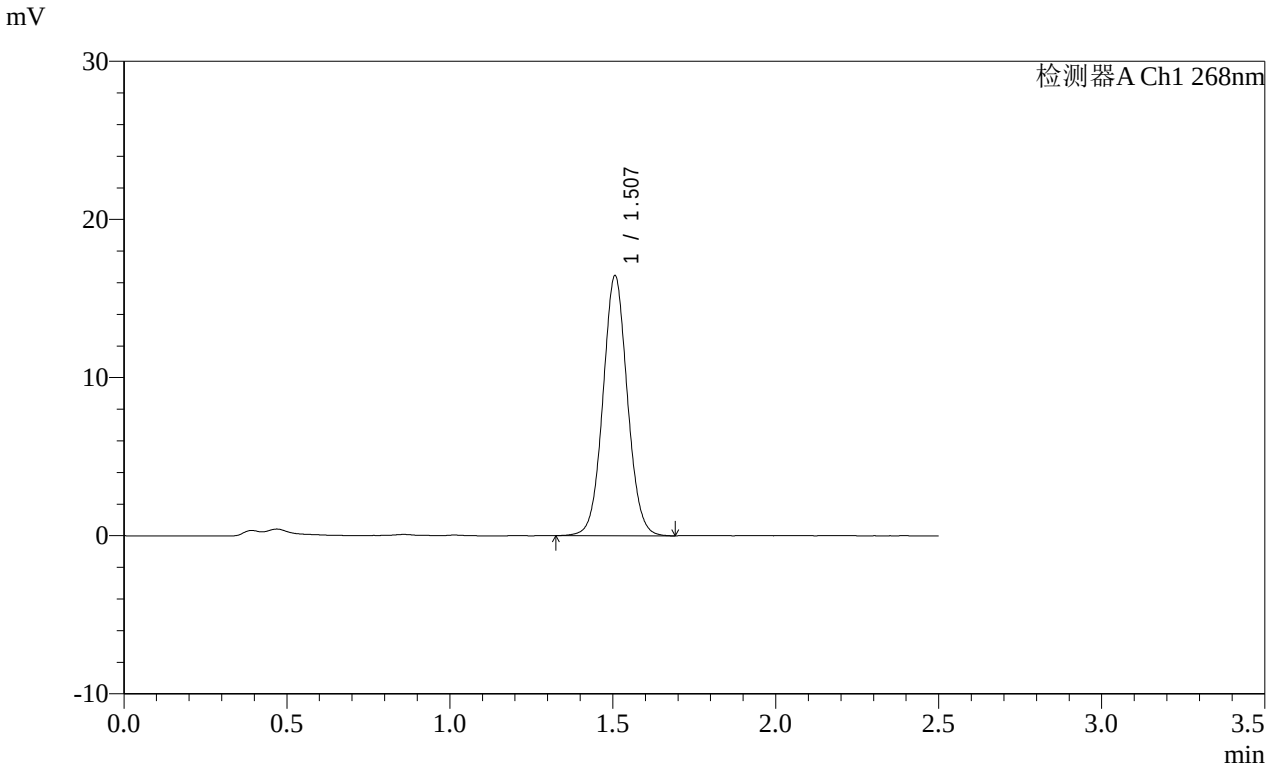

<峰表>

检测器A Ch1 268nm

峰号	保留时间	面积	面积%	高度	理论塔板数(USP)	拖尾因子	分离度(USP)
1	1.507	85765	100.000	16432	1954	1.051	--
总计		85765	100.000	16432			

SHIMADZU LabSolutions

SMF-4109

<样品信息>

色谱柱 :XB-C18(50mm*4.6mm,5μm）
流速:1.5ml/min
柱 温 :30℃
波长:268nm
数据文件名:
RC$SMF-4109 - 0-145/25-1680-2 - cbzj-12468328p-8mg-rcqx-pH6.5+0.35tw20jz-2-p3-60min.lcd
方法文件名: RC$SMF-4109 - SMF-4109-rcqx-FX274.lcm
批处理文件名: RC$SMF-4109 - 20251204-rc-FX274.lcb
样品瓶号: 4-25
进样体积: 10 μl
版本号:6.115
进样时间: 2025/12/04 21:35:01
实验者: xiechaojun
处理时间（V2）: 2025/12/05 08:44:10
处理者: xiechaojun
仪器型号:SHIMADZU LC-2050C(FX274)

<色谱图>

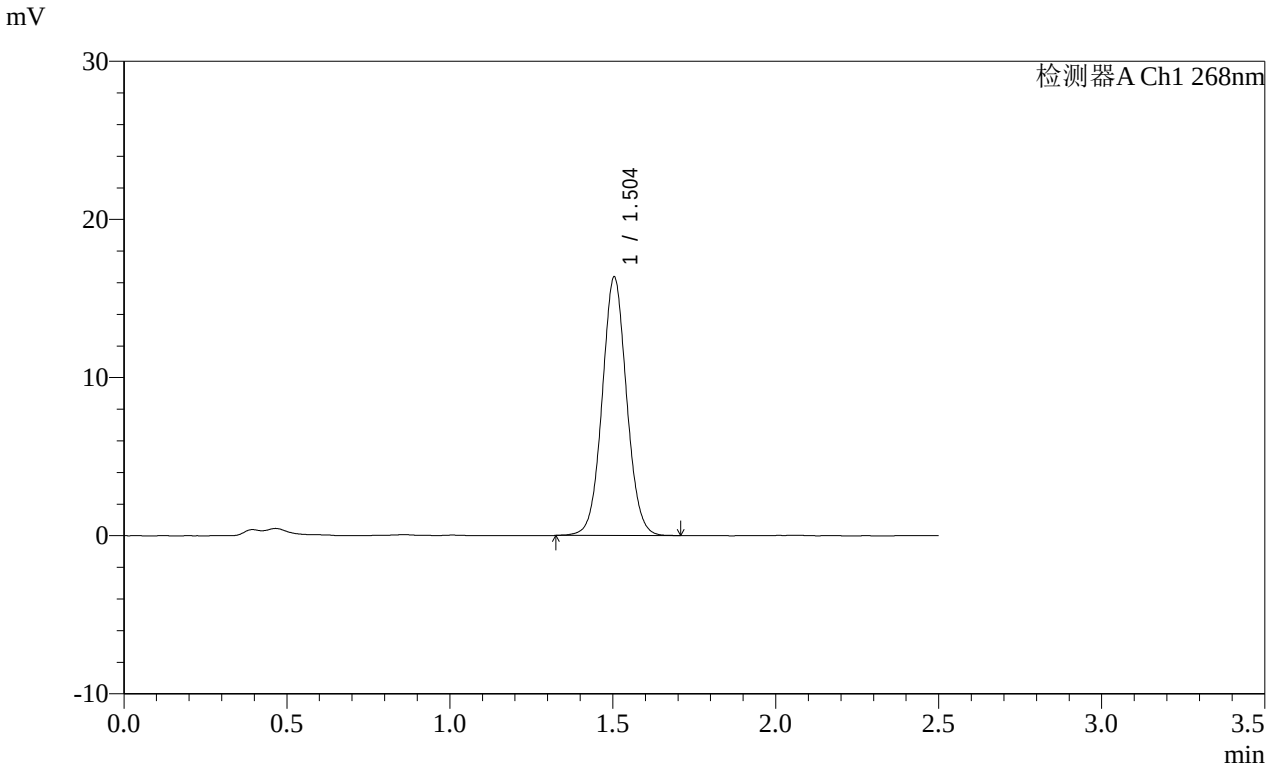

<峰表>

检测器A Ch1 268nm

峰号	保留时间	面积	面积%	高度	理论塔板数(USP)	拖尾因子	分离度(USP)
1	1.504	85384	100.000	16343	1943	1.051	--
总计		85384	100.000	16343			

SHIMADZU LabSolutions

SMF-4109

<样品信息>

色谱柱 :XB-C18(50mm*4.6mm,5μm）
柱 温 :30℃
流速:1.5ml/min
波长:268nm
数据文件名:
RC$SMF-4109 - 0-145/25-1681-2 - cbzj-12468328p-8mg-rcqx-pH6.5+0.35tw20jz-2-p4-60min.lcd
方法文件名: RC$SMF-4109 - SMF-4109-rcqx-FX274.lcm
批处理文件名: RC$SMF-4109 - 20251204-rc-FX274.lcb
样品瓶号: 4-34
进样体积: 10 μl
版本号:6.115
进样时间: 2025/12/04 21:37:54
实验者: xiechaojun
处理时间（V2）: 2025/12/05 08:44:12
处理者: xiechaojun
仪器型号:SHIMADZU LC-2050C(FX274)

<色谱图>

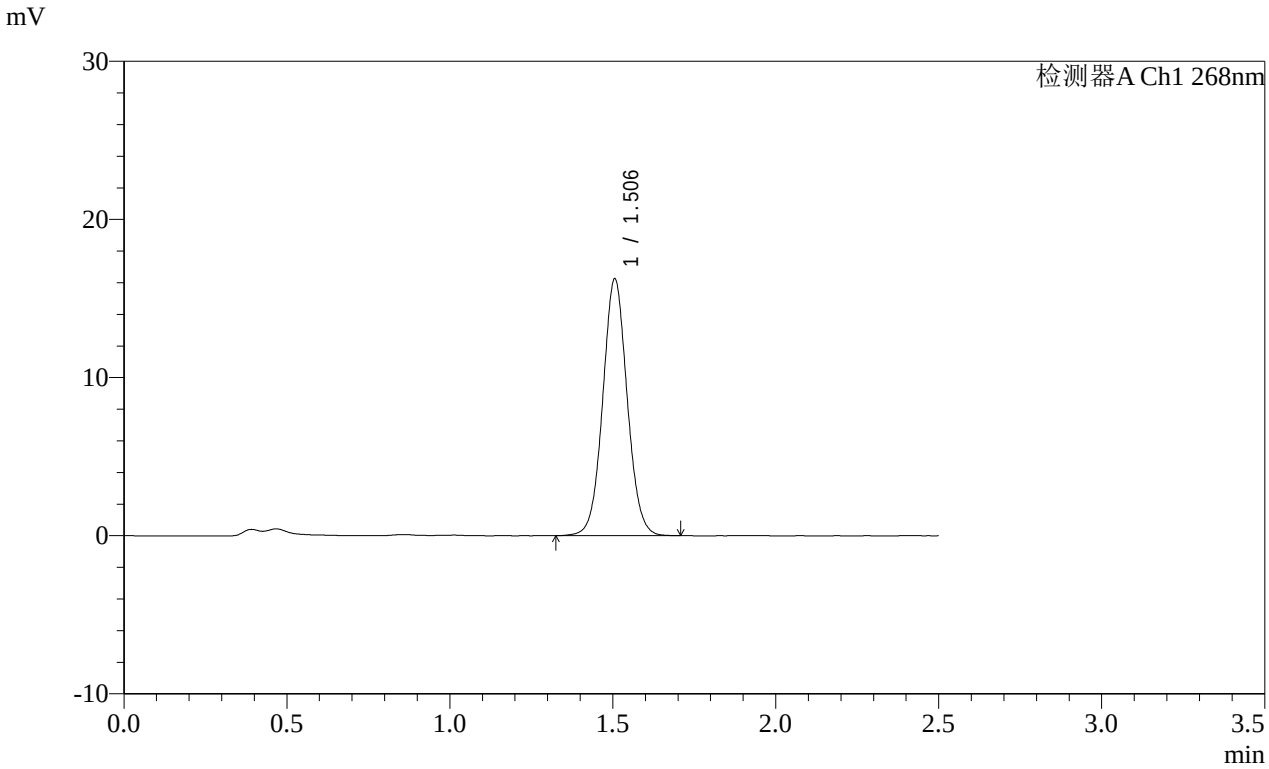

<峰表>

检测器A Ch1 268nm

峰号	保留时间	面积	面积%	高度	理论塔板数(USP)	拖尾因子	分离度(USP)
1	1.506	84745	100.000	16236	1956	1.051	--
总计		84745	100.000	16236			

SHIMADZU LabSolutions

SMF-4109

<样品信息>

色谱柱 :XB-C18(50mm*4.6mm,5μm）
柱 温 :30℃
流速:1.5ml/min
波长:268nm
数据文件名:
RC$SMF-4109 - 0-145/25-1682-2 - cbzj-12468328p-8mg-rcqx-pH6.5+0.35tw20jz-2-p5-60min.lcd
方法文件名: RC$SMF-4109 - SMF-4109-rcqx-FX274.lcm
批处理文件名: RC$SMF-4109 - 20251204-rc-FX274.lcb
样品瓶号: 4-43
进样体积: 10 μl
版本号:6.115
进样时间: 2025/12/04 21:40:47
实验者: xiechaojun
处理时间（V2）: 2025/12/05 08:44:15
处理者: xiechaojun
仪器型号:SHIMADZU LC-2050C(FX274)

<色谱图>

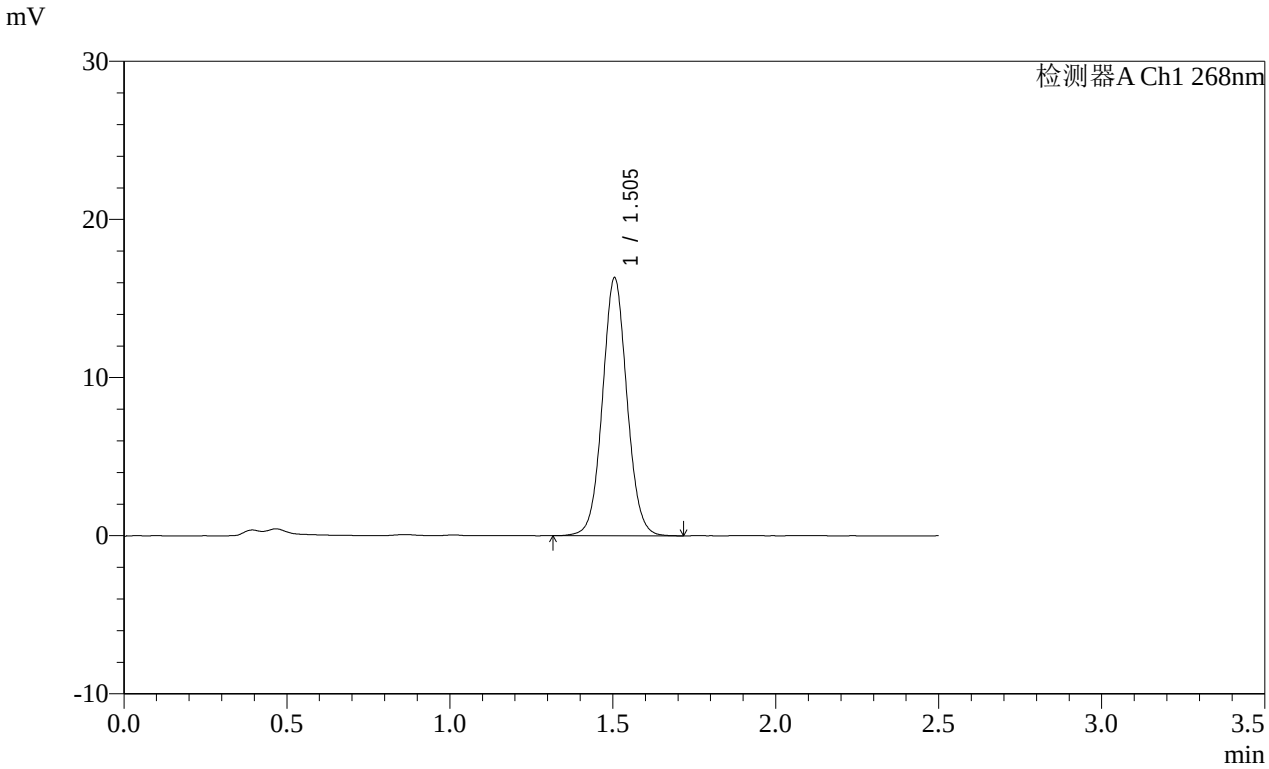

<峰表>

检测器A Ch1 268nm

峰号	保留时间	面积	面积%	高度	理论塔板数(USP)	拖尾因子	分离度(USP)
1	1.505	85418	100.000	16319	1948	1.052	--
总计		85418	100.000	16319			

SHIMADZU LabSolutions

SMF-4109

<样品信息>

色谱柱 :XB-C18(50mm*4.6mm,5μm）
流速:1.5ml/min
柱 温 :30℃
波长:268nm
数据文件名:
RC$SMF-4109 - 0-145/25-1683-2 - cbzj-12468328p-8mg-rcqx-pH6.5+0.35tw20jz-2-p6-60min.lcd
方法文件名: RC$SMF-4109 - SMF-4109-rcqx-FX274.lcm
批处理文件名: RC$SMF-4109 - 20251204-rc-FX274.lcb
样品瓶号: 4-52
进样体积: 10 μl
版本号:6.115
进样时间: 2025/12/04 21:43:40
实验者: xiechaojun
处理时间（V2）: 2025/12/05 08:44:18
处理者: xiechaojun
仪器型号:SHIMADZU LC-2050C(FX274)

<色谱图>

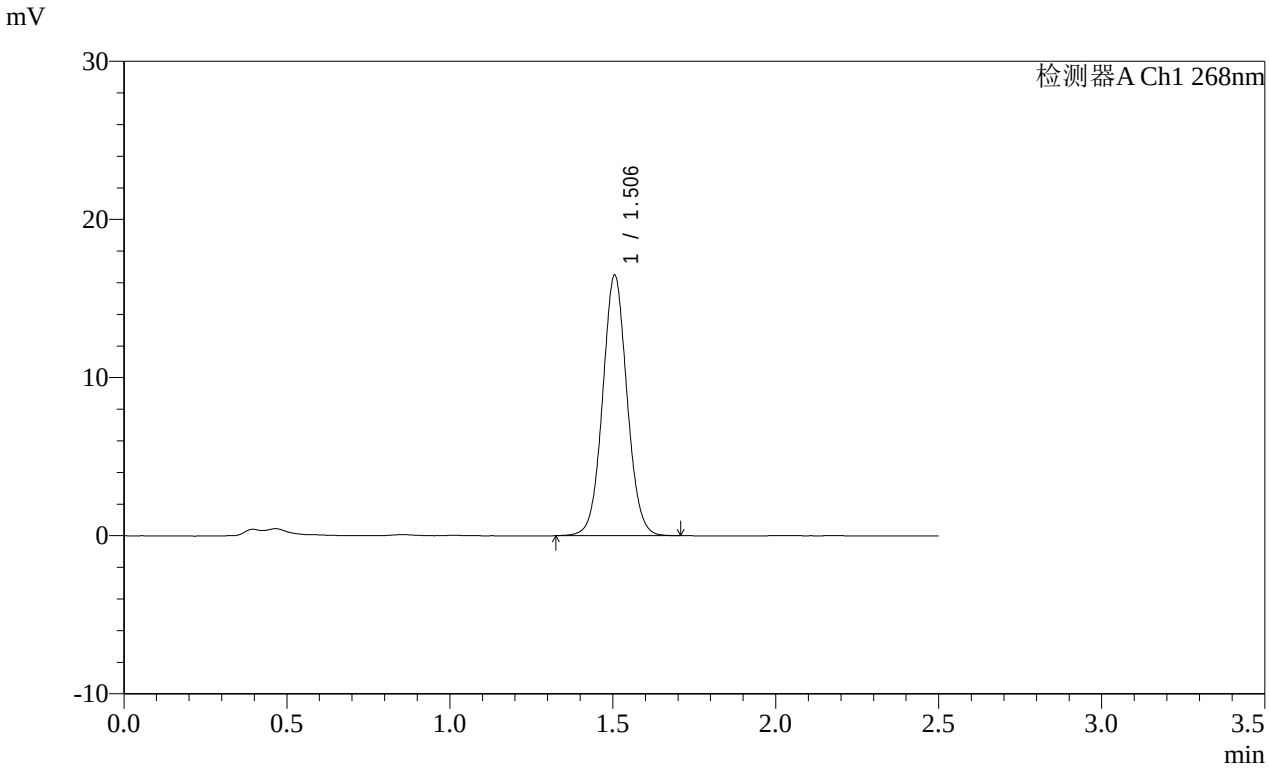

<峰表>

检测器A Ch1 268nm

峰号	保留时间	面积	面积%	高度	理论塔板数(USP)	拖尾因子	分离度(USP)
1	1.506	85939	100.000	16475	1956	1.051	--
总计		85939	100.000	16475			

SHIMADZU LabSolutions

SMF-4109

<样品信息>

色谱柱 :XB-C18(50mm*4.6mm,5μm）
流速:1.5ml/min
柱 温 :30℃
波长:268nm
数据文件名:
RC$SMF-4109 - 0-145/25-1684-2 - cbzj-12468328p-8mg-rcqx-pH6.5+0.35tw20jz-2-p1-jxzs.lcd
方法文件名: RC$SMF-4109 - SMF-4109-rcqx-FX274.lcm
批处理文件名: RC$SMF-4109 - 20251204-rc-FX274.lcb
样品瓶号: 4-8
进样体积: 10 μl
版本号:6.115
进样时间: 2025/12/04 21:46:34
实验者: xiechaojun
处理时间（V2）: 2025/12/05 08:44:21
处理者: xiechaojun
仪器型号:SHIMADZU LC-2050C(FX274)

<色谱图>

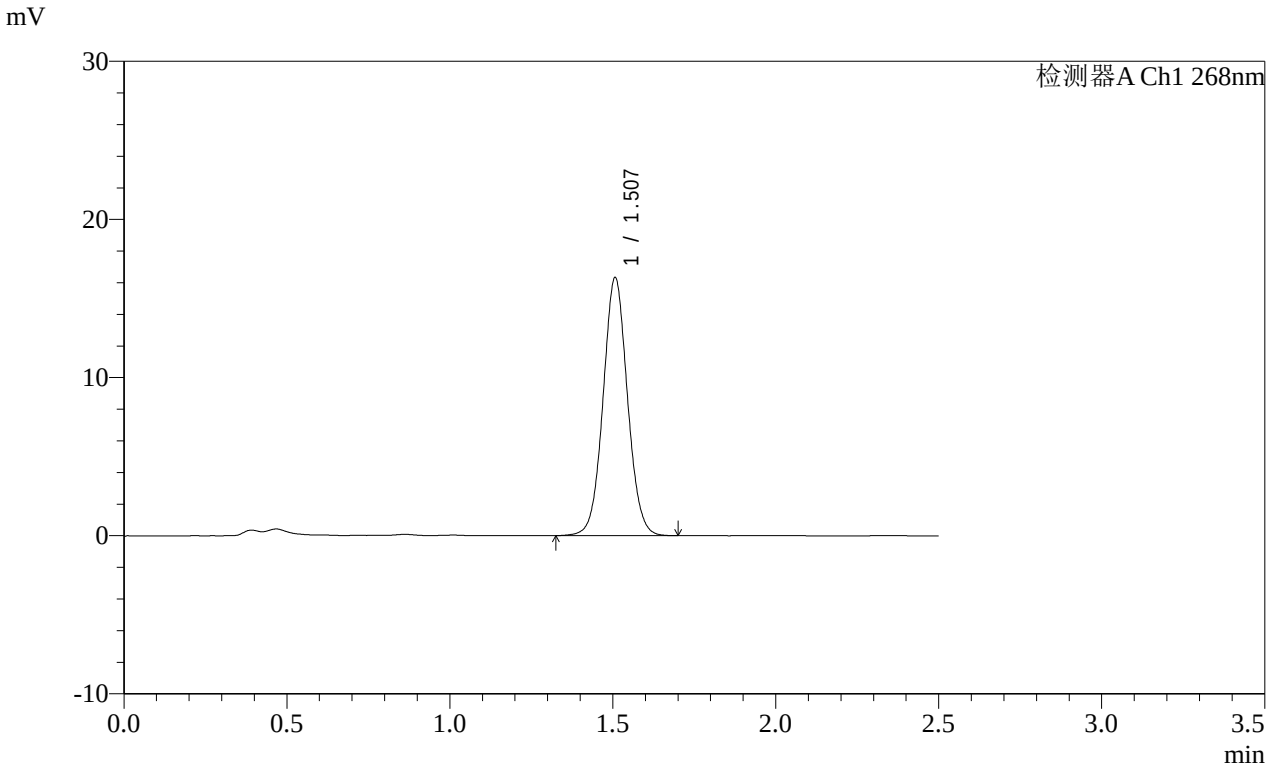

<峰表>

检测器A Ch1 268nm

峰号	保留时间	面积	面积%	高度	理论塔板数(USP)	拖尾因子	分离度(USP)
1	1.507	84925	100.000	16288	1962	1.050	--
总计		84925	100.000	16288			

SHIMADZU LabSolutions

SMF-4109

<样品信息>

色谱柱 :XB-C18(50mm*4.6mm,5μm）
柱 温 :30℃
流速:1.5ml/min
波长:268nm
数据文件名:
RC$SMF-4109 - 0-145/25-1685-2 - cbzj-12468328p-8mg-rcqx-pH6.5+0.35tw20jz-2-p2-jxzs.lcd
方法文件名: RC$SMF-4109 - SMF-4109-rcqx-FX274.lcm
批处理文件名: RC$SMF-4109 - 20251204-rc-FX274.lcb
样品瓶号: 4-17
进样体积: 10 μl
版本号:6.115
进样时间: 2025/12/04 21:49:28
实验者: xiechaojun
处理时间（V2）: 2025/12/05 08:44:23
处理者: xiechaojun
仪器型号:SHIMADZU LC-2050C(FX274)

<色谱图>

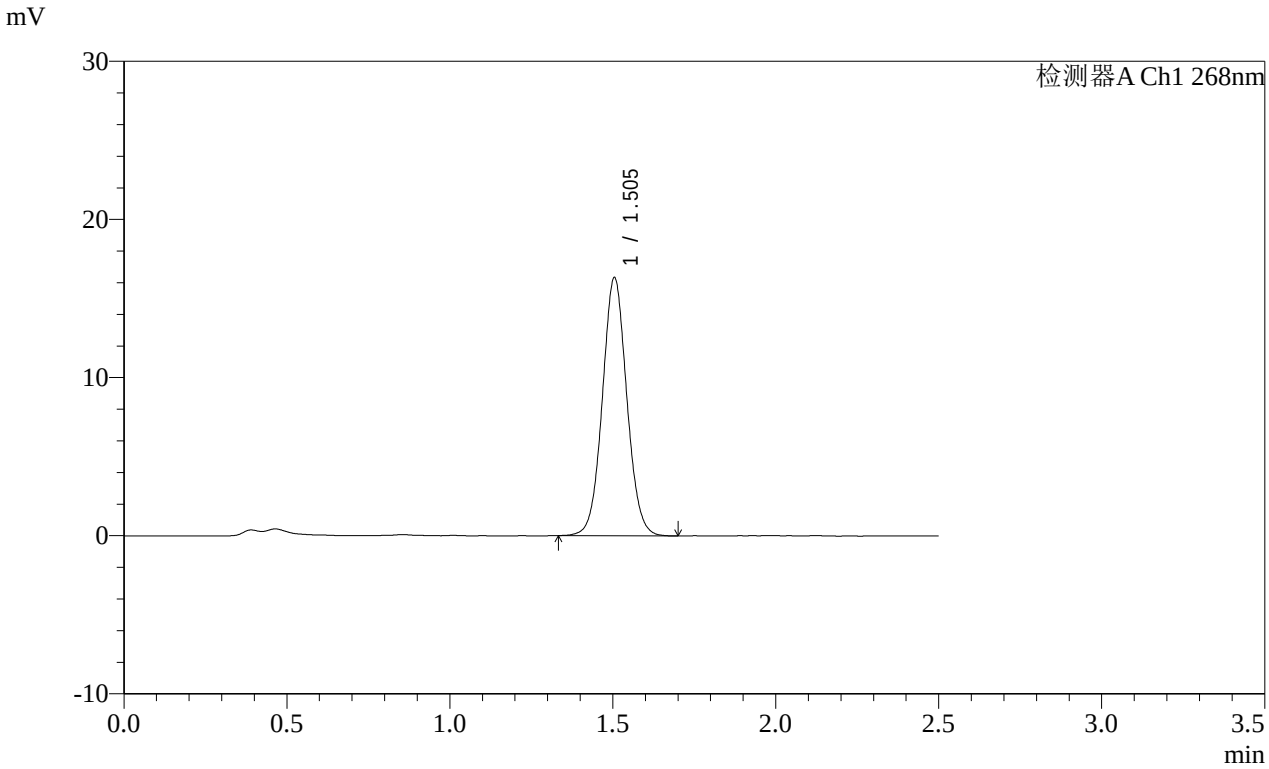

<峰表>

检测器A Ch1 268nm

峰号	保留时间	面积	面积%	高度	理论塔板数(USP)	拖尾因子	分离度(USP)
1	1.505	85147	100.000	16324	1948	1.052	--
总计		85147	100.000	16324			

SHIMADZU LabSolutions

SMF-4109

<样品信息>

色谱柱 :XB-C18(50mm*4.6mm,5μm）
柱 温 :30℃
流速:1.5ml/min
波长:268nm
数据文件名:
RC$SMF-4109 - 0-145/25-1686-2 - cbzj-12468328p-8mg-rcqx-pH6.5+0.35tw20jz-2-p3-jxzs.lcd
方法文件名: RC$SMF-4109 - SMF-4109-rcqx-FX274.lcm
批处理文件名: RC$SMF-4109 - 20251204-rc-FX274.lcb
样品瓶号: 4-26
进样体积: 10 μl
版本号:6.115
进样时间: 2025/12/04 21:52:22
实验者: xiechaojun
处理时间（V2）: 2025/12/05 08:44:26
处理者: xiechaojun
仪器型号:SHIMADZU LC-2050C(FX274)

<色谱图>

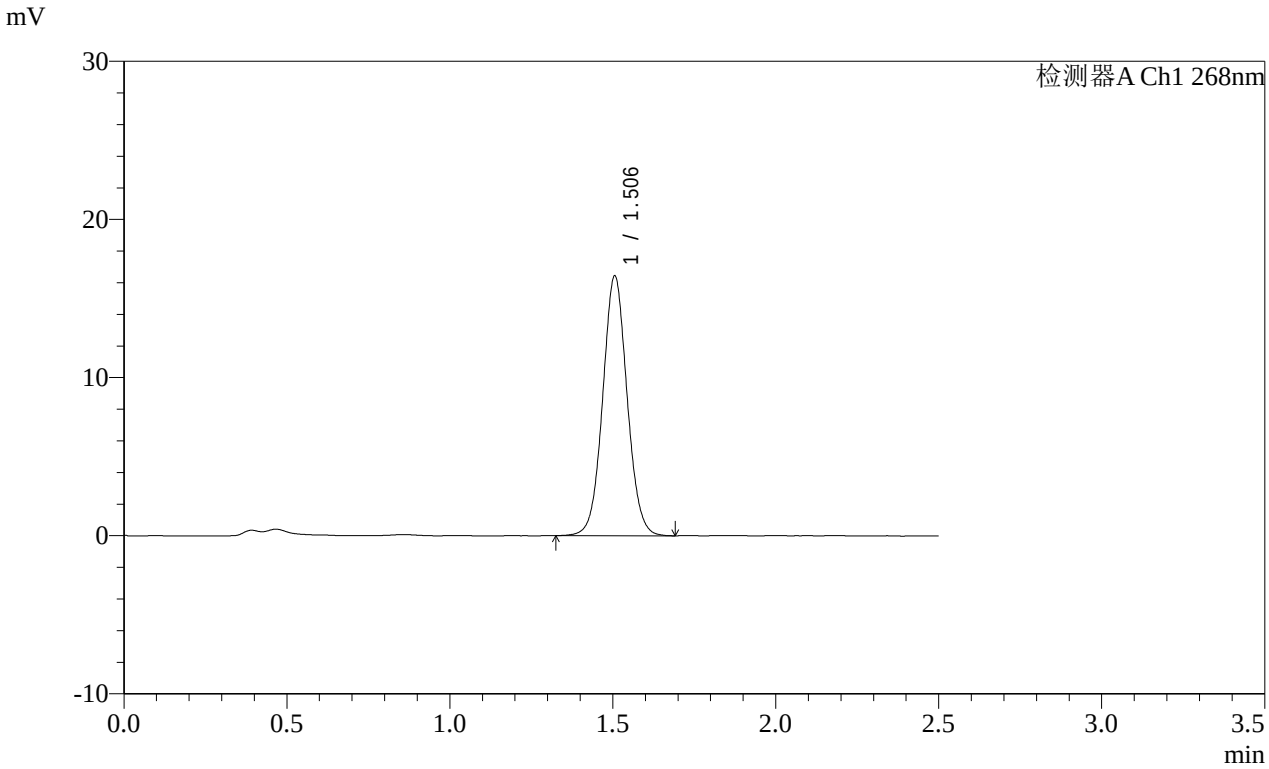

<峰表>

检测器A Ch1 268nm

峰号	保留时间	面积	面积%	高度	理论塔板数(USP)	拖尾因子	分离度(USP)
1	1.506	85667	100.000	16427	1955	1.050	--
总计		85667	100.000	16427			

SHIMADZU LabSolutions

SMF-4109

<样品信息>

色谱柱 :XB-C18(50mm*4.6mm,5μm）
柱 温 :30℃
流速:1.5ml/min
波长:268nm
数据文件名:
RC$SMF-4109 - 0-145/25-1687-2 - cbzj-12468328p-8mg-rcqx-pH6.5+0.35tw20jz-2-p4-jxzs.lcd
方法文件名: RC$SMF-4109 - SMF-4109-rcqx-FX274.lcm
批处理文件名: RC$SMF-4109 - 20251204-rc-FX274.lcb
样品瓶号: 4-35
进样体积: 10 μl
版本号:6.115
进样时间: 2025/12/04 21:55:15
实验者: xiechaojun
处理时间（V2）: 2025/12/05 08:44:29
处理者: xiechaojun
仪器型号:SHIMADZU LC-2050C(FX274)

<色谱图>

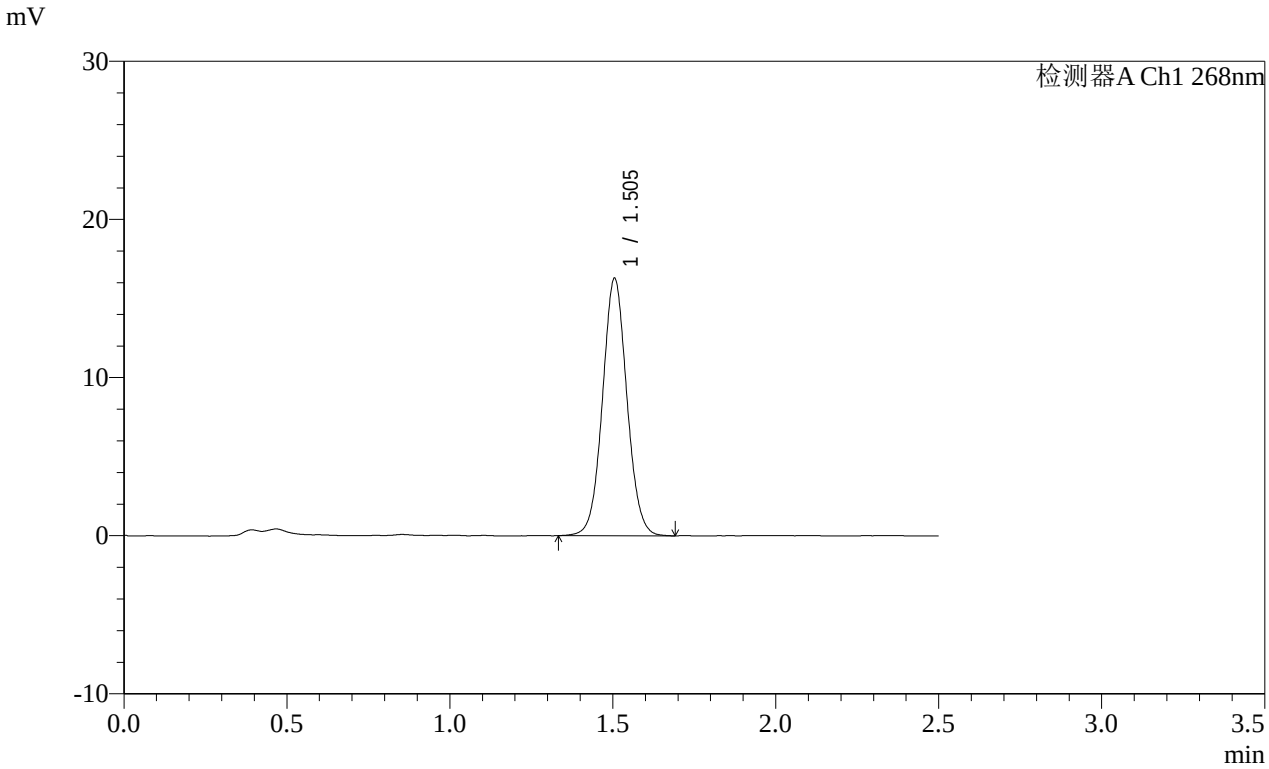

<峰表>

检测器A Ch1 268nm

峰号	保留时间	面积	面积%	高度	理论塔板数(USP)	拖尾因子	分离度(USP)
1	1.505	84945	100.000	16279	1949	1.050	--
总计		84945	100.000	16279			

SHIMADZU LabSolutions

SMF-4109

<样品信息>

色谱柱 :XB-C18(50mm*4.6mm,5μm）
柱 温 :30℃
流速:1.5ml/min
波长:268nm
数据文件名:
RC$SMF-4109 - 0-145/25-1688-2 - cbzj-12468328p-8mg-rcqx-pH6.5+0.35tw20jz-2-p5-jxzs.lcd
方法文件名: RC$SMF-4109 - SMF-4109-rcqx-FX274.lcm
批处理文件名: RC$SMF-4109 - 20251204-rc-FX274.lcb
样品瓶号: 4-44
进样体积: 10 μl
版本号:6.115
进样时间: 2025/12/04 21:58:09
实验者: xiechaojun
处理时间（V2）: 2025/12/05 08:44:32
处理者: xiechaojun
仪器型号:SHIMADZU LC-2050C(FX274)

<色谱图>

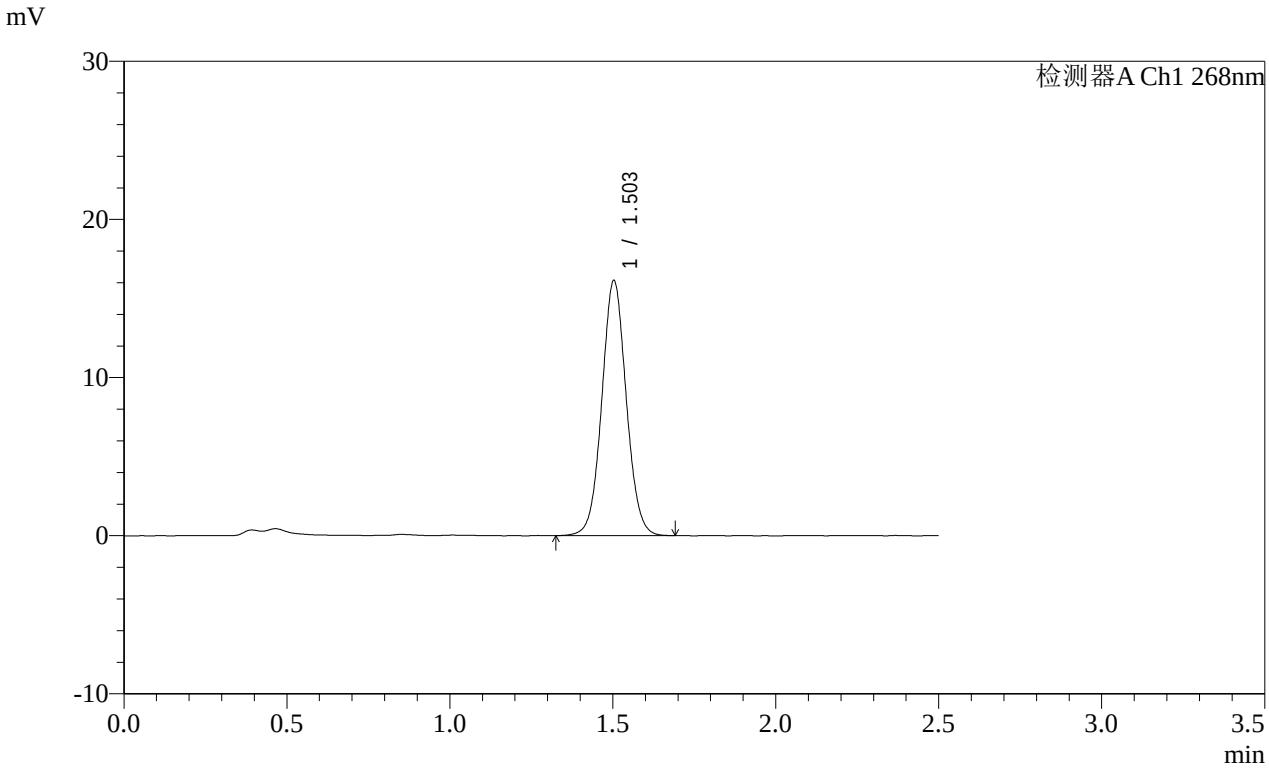

<峰表>

检测器A Ch1 268nm

峰号	保留时间	面积	面积%	高度	理论塔板数(USP)	拖尾因子	分离度(USP)
1	1.503	84158	100.000	16104	1944	1.049	--
总计		84158	100.000	16104			

SHIMADZU LabSolutions

SMF-4109

<样品信息>

色谱柱 :XB-C18(50mm*4.6mm,5μm）
柱 温 :30℃
流速:1.5ml/min
波长:268nm
数据文件名:
RC$SMF-4109 - 0-145/25-1689-2 - cbzj-12468328p-8mg-rcqx-pH6.5+0.35tw20jz-2-p6-jxzs.lcd
方法文件名: RC$SMF-4109 - SMF-4109-rcqx-FX274.lcm
批处理文件名: RC$SMF-4109 - 20251204-rc-FX274.lcb
样品瓶号: 4-53
进样体积: 10 μl
版本号:6.115
进样时间: 2025/12/04 22:01:02
实验者: xiechaojun
处理时间（V2）: 2025/12/05 08:44:34
处理者: xiechaojun
仪器型号:SHIMADZU LC-2050C(FX274)

<色谱图>

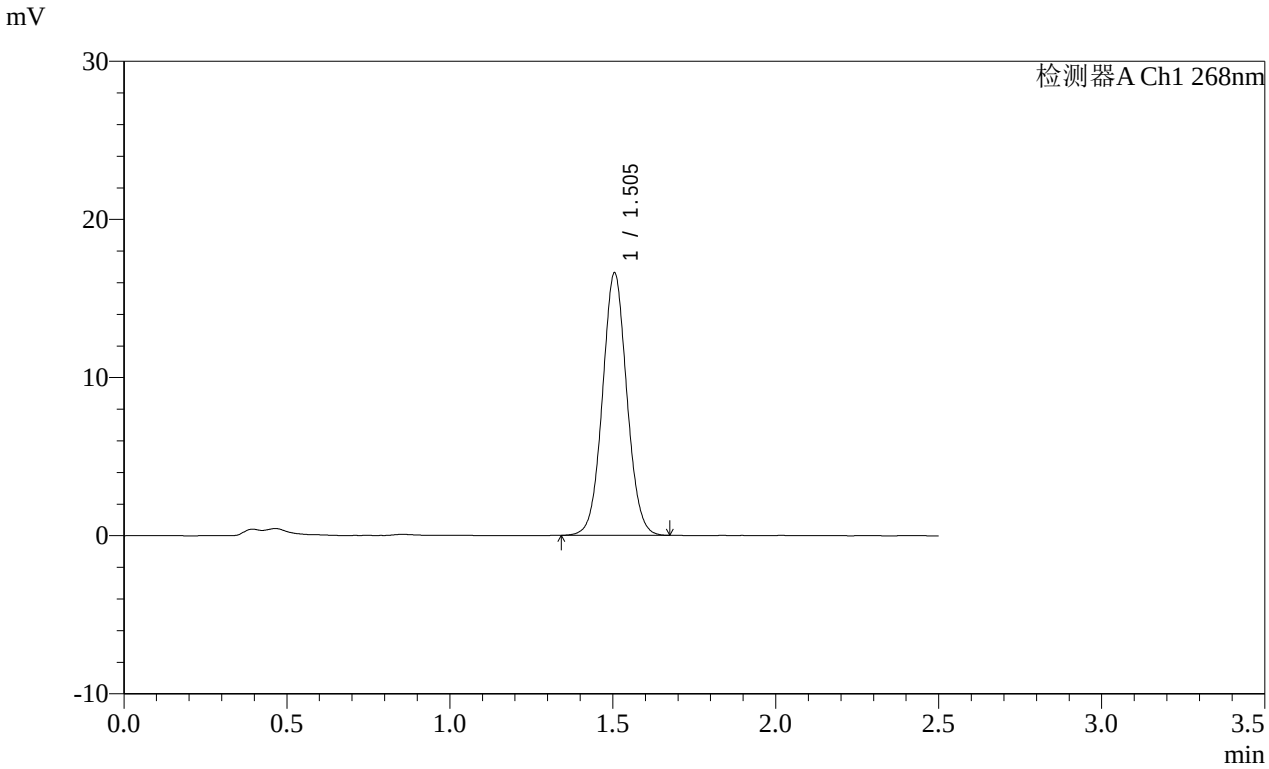

<峰表>

检测器A Ch1 268nm

峰号	保留时间	面积	面积%	高度	理论塔板数(USP)	拖尾因子	分离度(USP)
1	1.505	86427	100.000	16601	1952	1.050	--
总计		86427	100.000	16601			

SHIMADZU LabSolutions

SMF-4109

<样品信息>

色谱柱 :XB-C18(50mm*4.6mm,5μm） 流速:1.5ml/min
柱 温 :30℃ 波长:268nm
数据文件名:
RC$SMF-4109 - 0-145/25-1690-2 - cbzj-12468328p-8mg-rcqx-pH6.5+0.35tw20jz-2-dz2-1.lcd
方法文件名: RC$SMF-4109 - SMF-4109-rcqx-FX274.lcm
批处理文件名: RC$SMF-4109 - 20251204-rc-FX274.lcb
样品瓶号: 4-27
进样体积: 10 μl 版本号:6.115
进样时间: 2025/12/04 22:03:55 实验者: xiechaojun
处理时间（V2） : 2025/12/05 08:44:37 处理者: xiechaojun
仪器型号:SHIMADZU LC-2050C(FX274)

<色谱图>

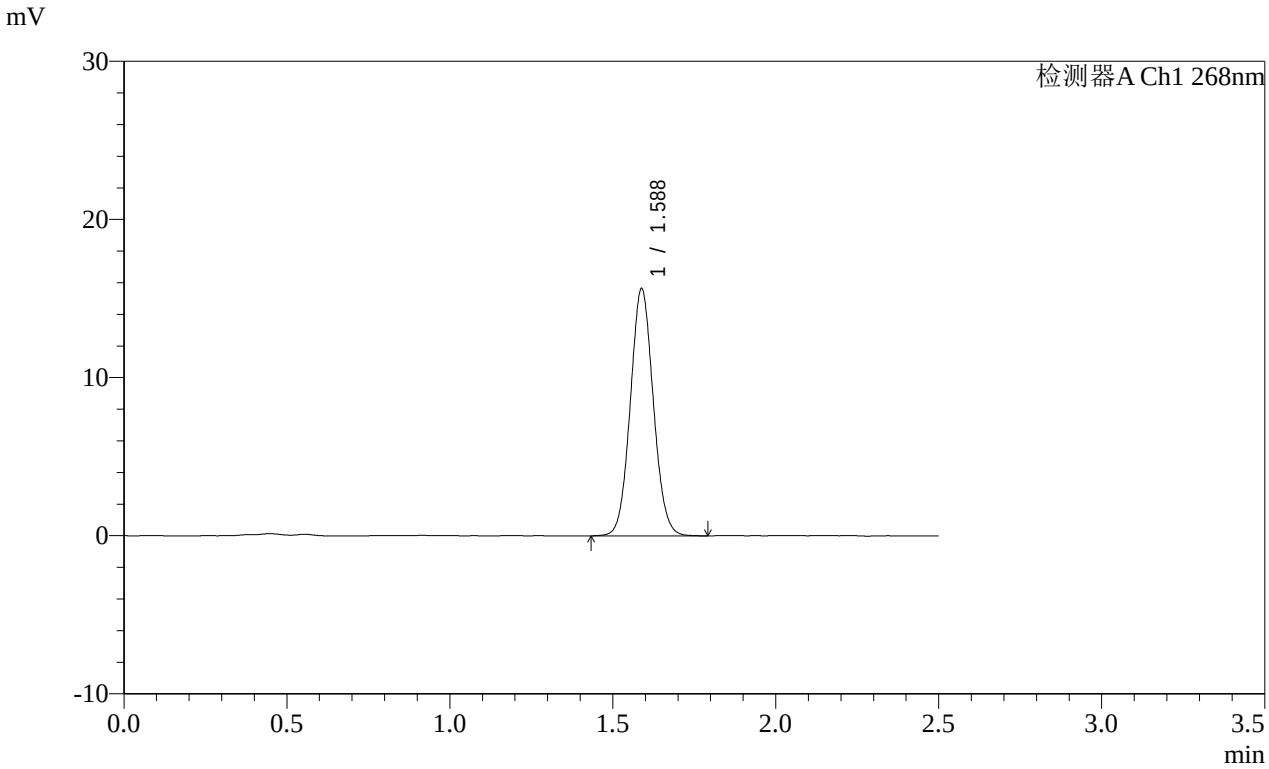

<峰表>

检测器A Ch1 268nm

峰号	保留时间	面积	面积%	高度	理论塔板数(USP)	拖尾因子	分离度(USP)
1	1.588	76876	100.000	15633	2413	1.064	--
总计		76876	100.000	15633			

SHIMADZU LabSolutions

SMF-4109

<样品信息>

色谱柱 :XB-C18(50mm*4.6mm,5μm）
柱 温 :30℃
流速:1.5ml/min
波长:268nm
数据文件名:
RC$SMF-4109 - 0-145/25-1691-2 - cbzj-12468328p-8mg-rcqx-pH6.5+0.35tw20jz-2-dz2-2.lcd
方法文件名: RC$SMF-4109 - SMF-4109-rcqx-FX274.lcm
批处理文件名: RC$SMF-4109 - 20251204-rc-FX274.lcb
样品瓶号: 4-27
进样体积: 10 μl
版本号:6.115
进样时间: 2025/12/04 22:06:49
实验者: xiechaojun
处理时间（V2）: 2025/12/05 08:44:40
处理者: xiechaojun
仪器型号:SHIMADZU LC-2050C(FX274)

<色谱图>

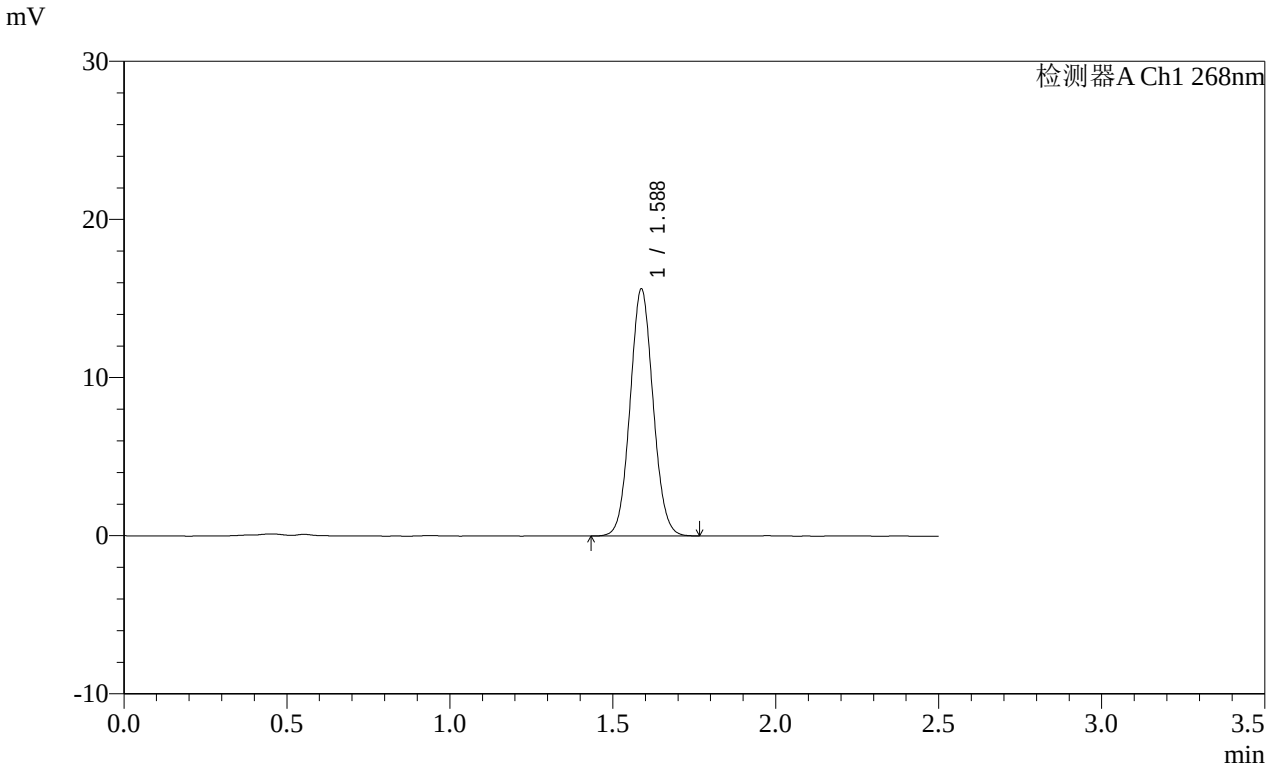

<峰表>

检测器A Ch1 268nm

峰号	保留时间	面积	面积%	高度	理论塔板数(USP)	拖尾因子	分离度(USP)
1	1.588	76733	100.000	15616	2412	1.065	--
总计		76733	100.000	15616			

SHIMADZU LabSolutions

SMF-4109

<样品信息>

色谱柱 :XB-C18(50mm*4.6mm,5μm） 流速:1.5ml/min
柱 温 :30℃ 波长:268nm
数据文件名: RC$SMF-4109 - 0-146/31-952-2 - cbzj-12468328p-8mg-rcqx-pH4.5+1twjz-1-rj1.lcd
方法文件名: RC$SMF-4109 - SMF-4109-rcqx-FX280-4.5.lcm
批处理文件名: RC$SMF-4109 - 20251204-rc-FX280.lcb
样品瓶号: 1-9
进样体积: 10 μl 版本号:6.115
进样时间: 2025/12/04 10:59:55 实验者: xiechaojun
处理时间（V2） : 2025/12/05 08:50:34 处理者: xiechaojun
仪器型号:SHIMADZU LC-2050C(FX280)

<色谱图>

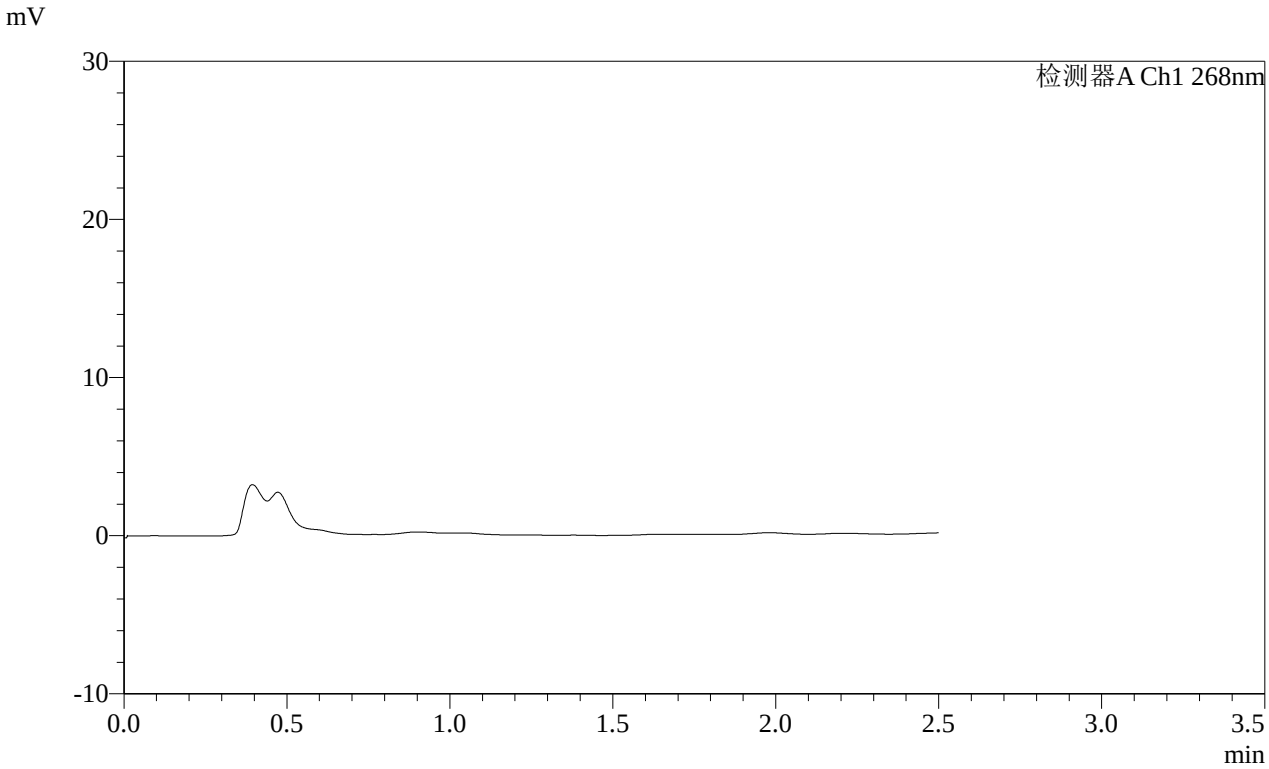

<峰表>

检测器A Ch1 268nm

峰号	保留时间	面积	面积%	高度	理论塔板数(USP)	拖尾因子	分离度(USP)
总计							

SHIMADZU LabSolutions

SMF-4109

<样品信息>

色谱柱 :XB-C18(50mm*4.6mm,5μm） 流速:1.5ml/min
柱 温 :30℃ 波长:268nm
数据文件名: RC$SMF-4109 - 0-146/31-953-2 - cbzj-12468328p-8mg-rcqx-pH4.5+1twjz-1-dz1-1.lcd
方法文件名: RC$SMF-4109 - SMF-4109-rcqx-FX280-4.5.lcm
批处理文件名: RC$SMF-4109 - 20251204-rc-FX280.lcb
样品瓶号: 1-18
进样体积: 10 μl 版本号:6.115
进样时间: 2025/12/04 11:02:48 实验者: xiechaojun
处理时间（V2）: 2025/12/05 08:50:37 处理者: xiechaojun
仪器型号:SHIMADZU LC-2050C(FX280)

<色谱图>

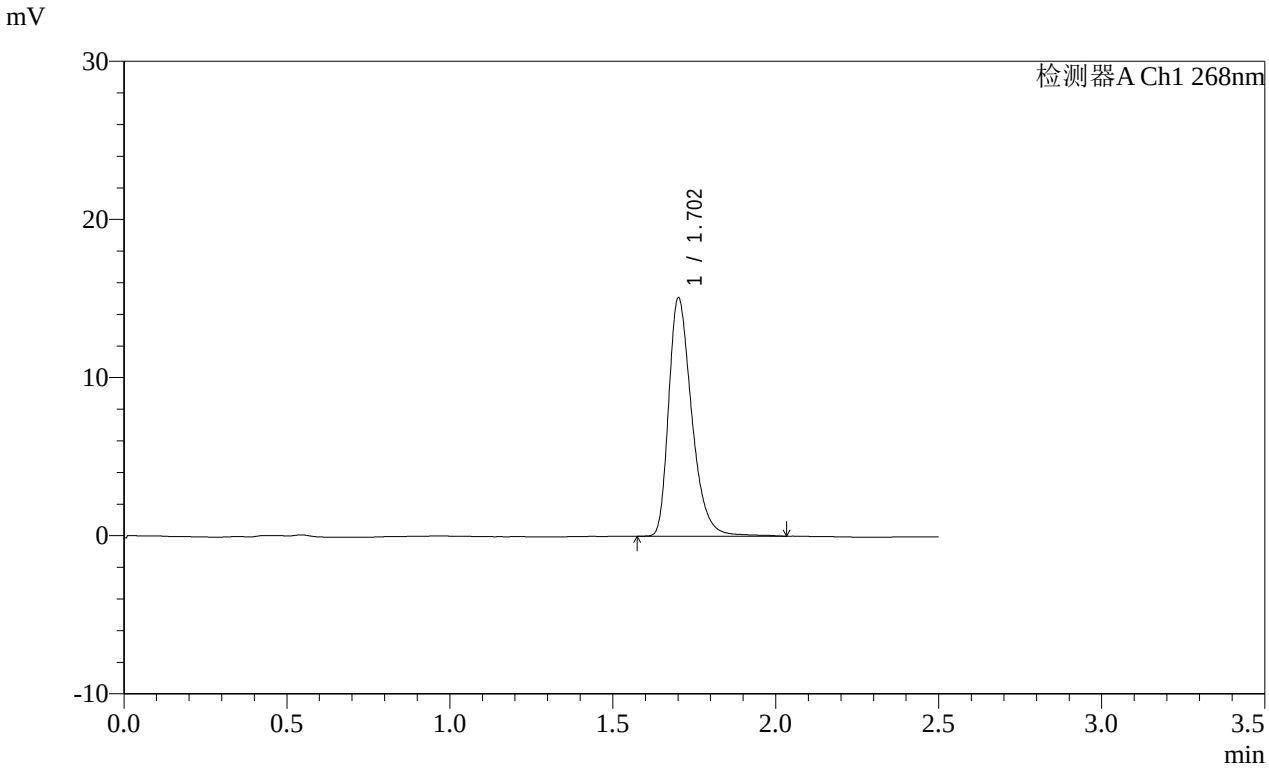

<峰表>

检测器A Ch1 268nm

峰号	保留时间	面积	面积%	高度	理论塔板数(USP)	拖尾因子	分离度(USP)
1	1.702	74389	100.000	14979	2874	1.348	--
总计		74389	100.000	14979			

SHIMADZU LabSolutions

SMF-4109

<样品信息>

色谱柱 :XB-C18(50mm*4.6mm,5μm） 流速:1.5ml/min
柱 温 :30℃ 波长:268nm
数据文件名: RC$SMF-4109 - 0-146/31-954-2 - cbzj-12468328p-8mg-rcqx-pH4.5+1twjz-1-dz1-2.lcd
方法文件名: RC$SMF-4109 - SMF-4109-rcqx-FX280-4.5.lcm
批处理文件名: RC$SMF-4109 - 20251204-rc-FX280.lcb
样品瓶号: 1-18
进样体积: 10 μl 版本号:6.115
进样时间: 2025/12/04 11:05:41 实验者: xiechaojun
处理时间（V2）: 2025/12/05 08:50:41 处理者: xiechaojun
仪器型号:SHIMADZU LC-2050C(FX280)

<色谱图>

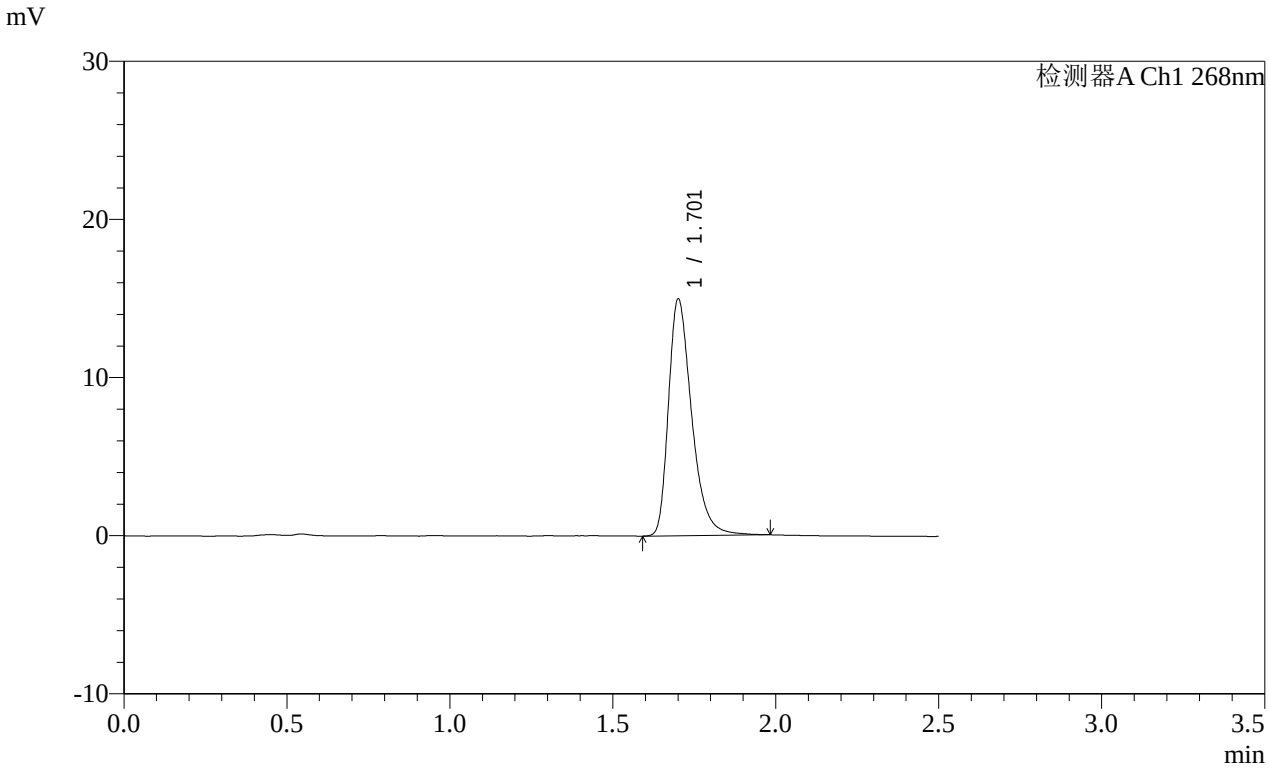

<峰表>

检测器A Ch1 268nm

峰号	保留时间	面积	面积%	高度	理论塔板数(USP)	拖尾因子	分离度(USP)
1	1.701	74276	100.000	14844	2853	1.370	--
总计		74276	100.000	14844			

SHIMADZU LabSolutions

SMF-4109

<样品信息>

色谱柱 :XB-C18(50mm*4.6mm,5μm） 流速:1.5ml/min
柱 温 :30℃ 波长:268nm
数据文件名: RC$SMF-4109 - 0-146/31-955-2 - cbzj-12468328p-8mg-rcqx-pH4.5+1twjz-1-dz1-3.lcd
方法文件名: RC$SMF-4109 - SMF-4109-rcqx-FX280-4.5.lcm
批处理文件名: RC$SMF-4109 - 20251204-rc-FX280.lcb
样品瓶号: 1-18
进样体积: 10 μl 版本号:6.115
进样时间: 2025/12/04 11:08:34 实验者: xiechaojun
处理时间（V2）: 2025/12/05 08:50:45 处理者: xiechaojun
仪器型号:SHIMADZU LC-2050C(FX280)

<色谱图>

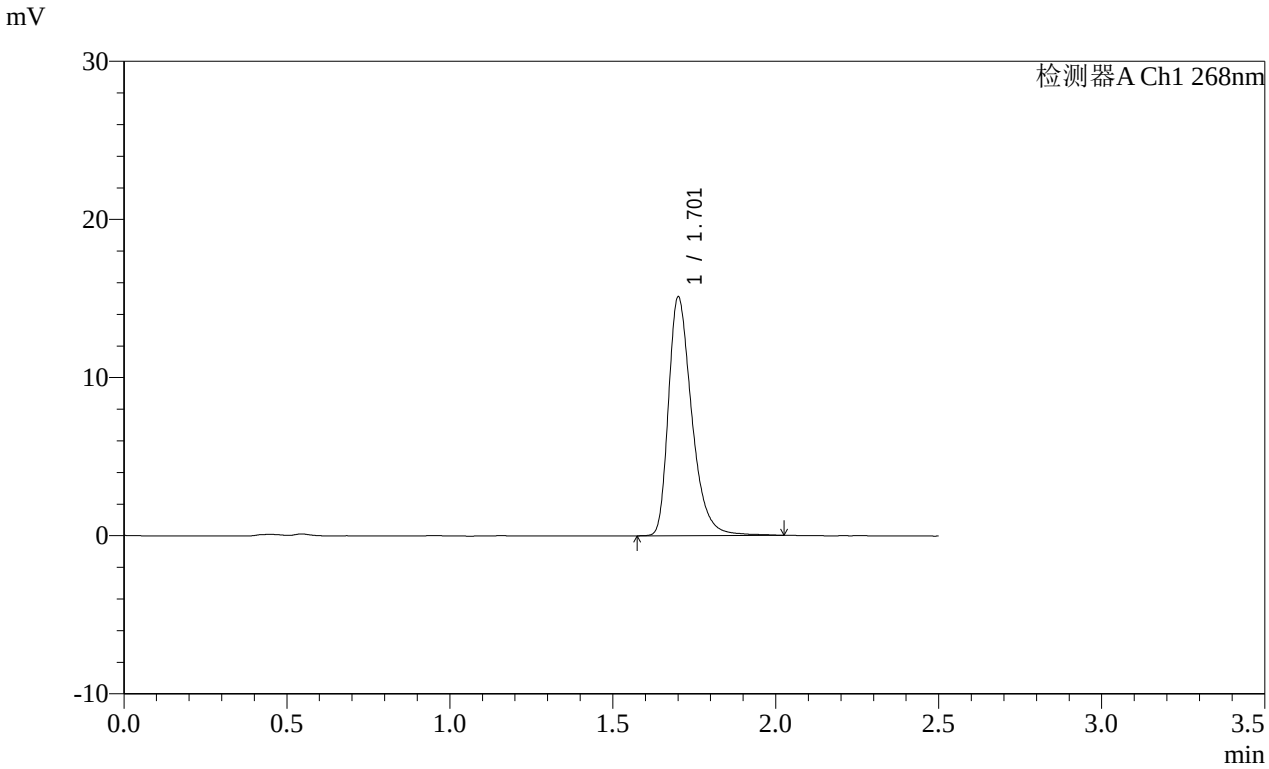

<峰表>

检测器A Ch1 268nm

峰号	保留时间	面积	面积%	高度	理论塔板数(USP)	拖尾因子	分离度(USP)
1	1.701	75282	100.000	14977	2840	1.370	--
总计		75282	100.000	14977			

SHIMADZU LabSolutions

SMF-4109

<样品信息>

色谱柱 :XB-C18(50mm*4.6mm,5μm） 流速:1.5ml/min
柱 温 :30℃ 波长:268nm
数据文件名: RC$SMF-4109 - 0-146/31-956-2 - cbzj-12468328p-8mg-rcqx-pH4.5+1twjz-1-dz1-4.lcd
方法文件名: RC$SMF-4109 - SMF-4109-rcqx-FX280-4.5.lcm
批处理文件名: RC$SMF-4109 - 20251204-rc-FX280.lcb
样品瓶号: 1-18
进样体积: 10 μl 版本号:6.115
进样时间: 2025/12/04 11:11:27 实验者: xiechaojun
处理时间（V2） : 2025/12/05 08:50:48 处理者: xiechaojun
仪器型号:SHIMADZU LC-2050C(FX280)

<色谱图>

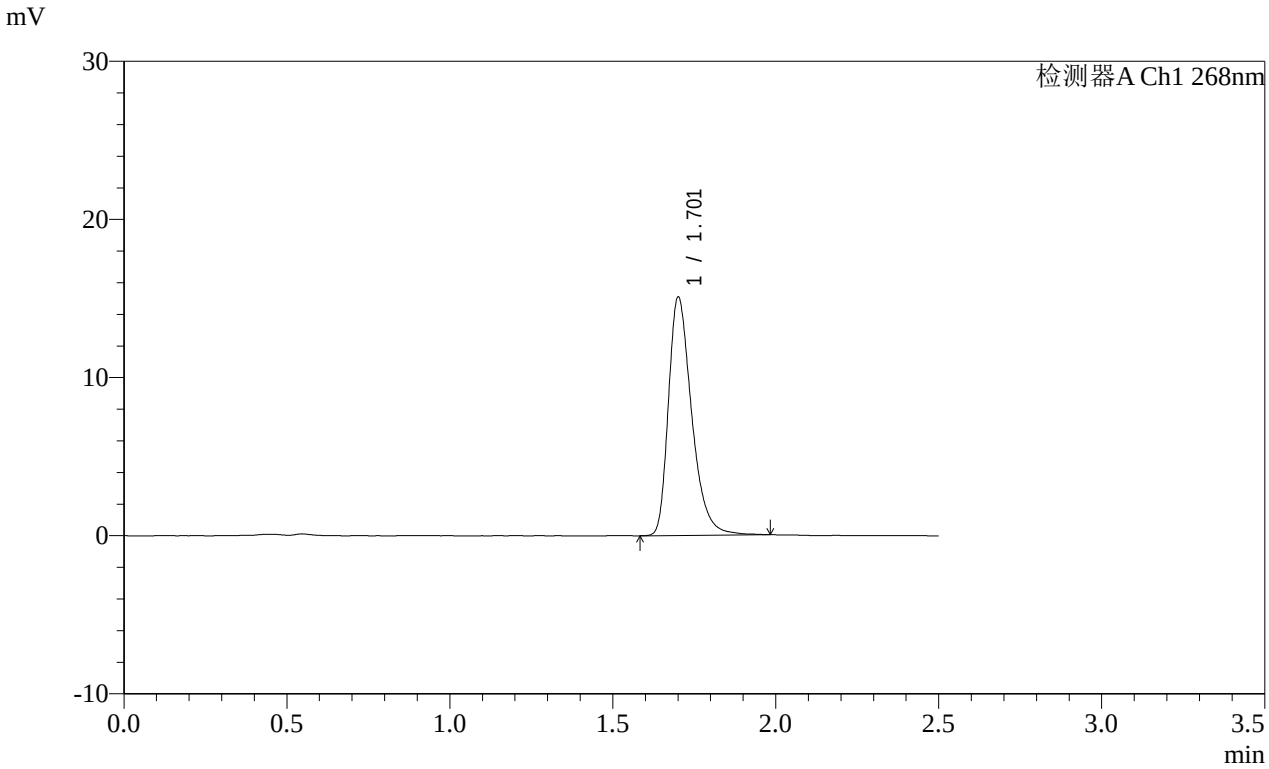

<峰表>

检测器A Ch1 268nm

峰号	保留时间	面积	面积%	高度	理论塔板数(USP)	拖尾因子	分离度(USP)
1	1.701	74896	100.000	14946	2838	1.366	--
总计		74896	100.000	14946			

SHIMADZU LabSolutions

SMF-4109

<样品信息>

色谱柱 :XB-C18(50mm*4.6mm,5μm） 流速:1.5ml/min
柱 温 :30℃ 波长:268nm
数据文件名: RC$SMF-4109 - 0-146/31-957-2 - cbzj-12468328p-8mg-rcqx-pH4.5+1twjz-1-dz1-5.lcd
方法文件名: RC$SMF-4109 - SMF-4109-rcqx-FX280-4.5.lcm
批处理文件名: RC$SMF-4109 - 20251204-rc-FX280.lcb
样品瓶号: 1-18
进样体积: 10 μl 版本号:6.115
进样时间: 2025/12/04 11:14:20 实验者: xiechaojun
处理时间（V2）: 2025/12/05 08:50:51 处理者: xiechaojun
仪器型号:SHIMADZU LC-2050C(FX280)

<色谱图>

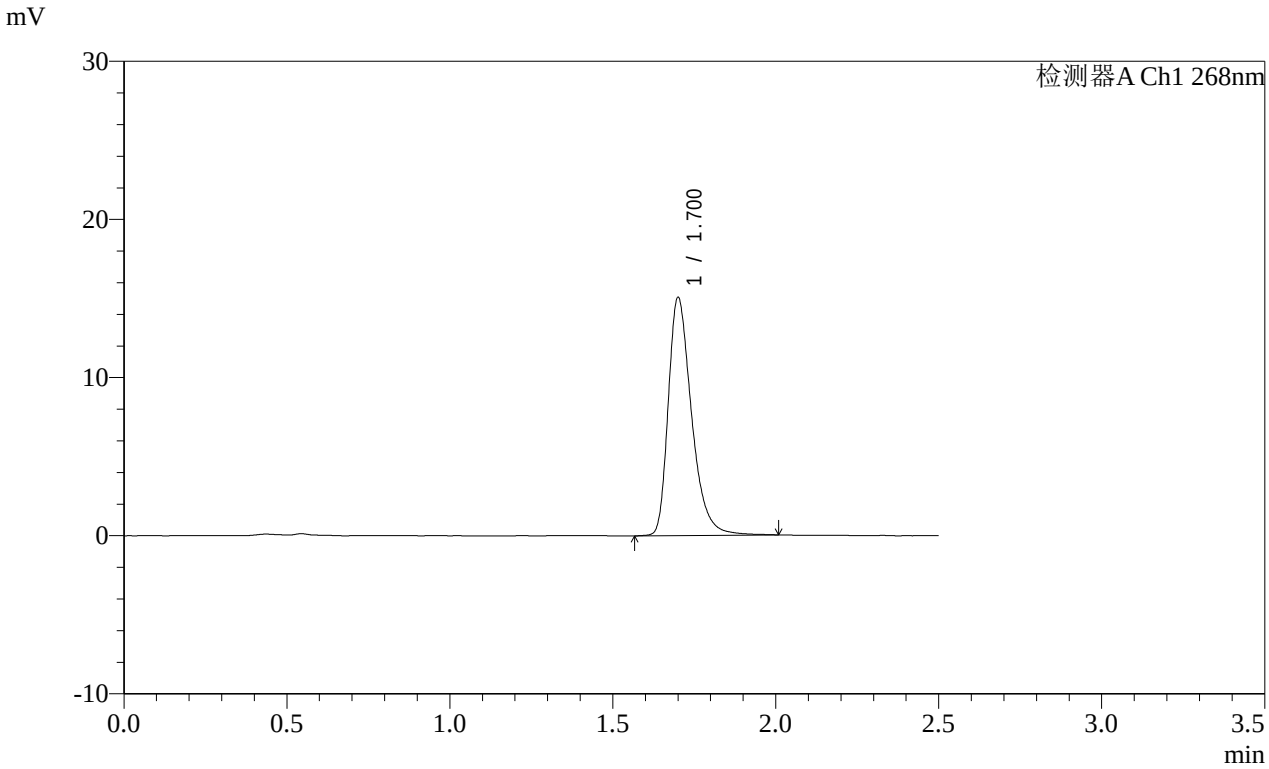

<峰表>

检测器A Ch1 268nm

峰号	保留时间	面积	面积%	高度	理论塔板数(USP)	拖尾因子	分离度(USP)
1	1.700	75240	100.000	14962	2830	1.372	--
总计		75240	100.000	14962			

SHIMADZU LabSolutions

SMF-4109

<样品信息>

色谱柱 :XB-C18(50mm*4.6mm,5μm） 流速:1.5ml/min
柱 温 :30℃ 波长:268nm
数据文件名: RC$SMF-4109 - 0-146/31-958-2 - cbzj-12468328p-8mg-rcqx-pH4.5+1twjz-1-p1-5min.lcd
方法文件名: RC$SMF-4109 - SMF-4109-rcqx-FX280-4.5.lcm
批处理文件名: RC$SMF-4109 - 20251204-rc-FX280.lcb
样品瓶号: 1-1
进样体积: 10 μl 版本号:6.115
进样时间: 2025/12/04 11:17:11 实验者: xiechaojun
处理时间（V2）: 2025/12/05 08:50:54 处理者: xiechaojun
仪器型号:SHIMADZU LC-2050C(FX280)

<色谱图>

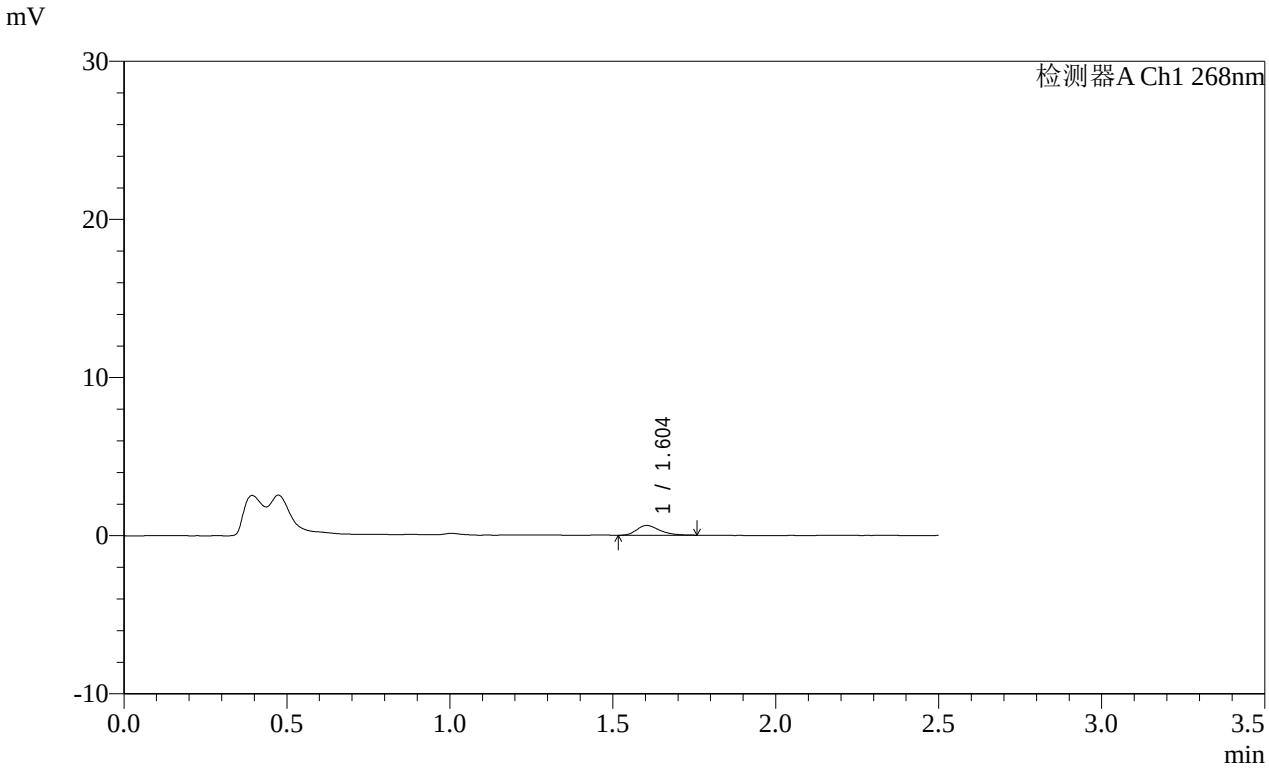

<峰表>

检测器A Ch1 268nm

峰号	保留时间	面积	面积%	高度	理论塔板数(USP)	拖尾因子	分离度(USP)
1	1.604	3018	100.000	619	2528	1.322	--
总计		3018	100.000	619			

SHIMADZU LabSolutions

SMF-4109

<样品信息>

色谱柱 :XB-C18(50mm*4.6mm,5μm） 流速:1.5ml/min
柱 温 :30℃ 波长:268nm
数据文件名: RC$SMF-4109 - 0-146/31-959-2 - cbzj-12468328p-8mg-rcqx-pH4.5+1twjz-1-p2-5min.lcd
方法文件名: RC$SMF-4109 - SMF-4109-rcqx-FX280-4.5.lcm
批处理文件名: RC$SMF-4109 - 20251204-rc-FX280.lcb
样品瓶号: 1-10
进样体积: 10 μl 版本号:6.115
进样时间: 2025/12/04 11:20:03 实验者: xiechaojun
处理时间（V2） : 2025/12/05 08:50:56 处理者: xiechaojun
仪器型号:SHIMADZU LC-2050C(FX280)

<色谱图>

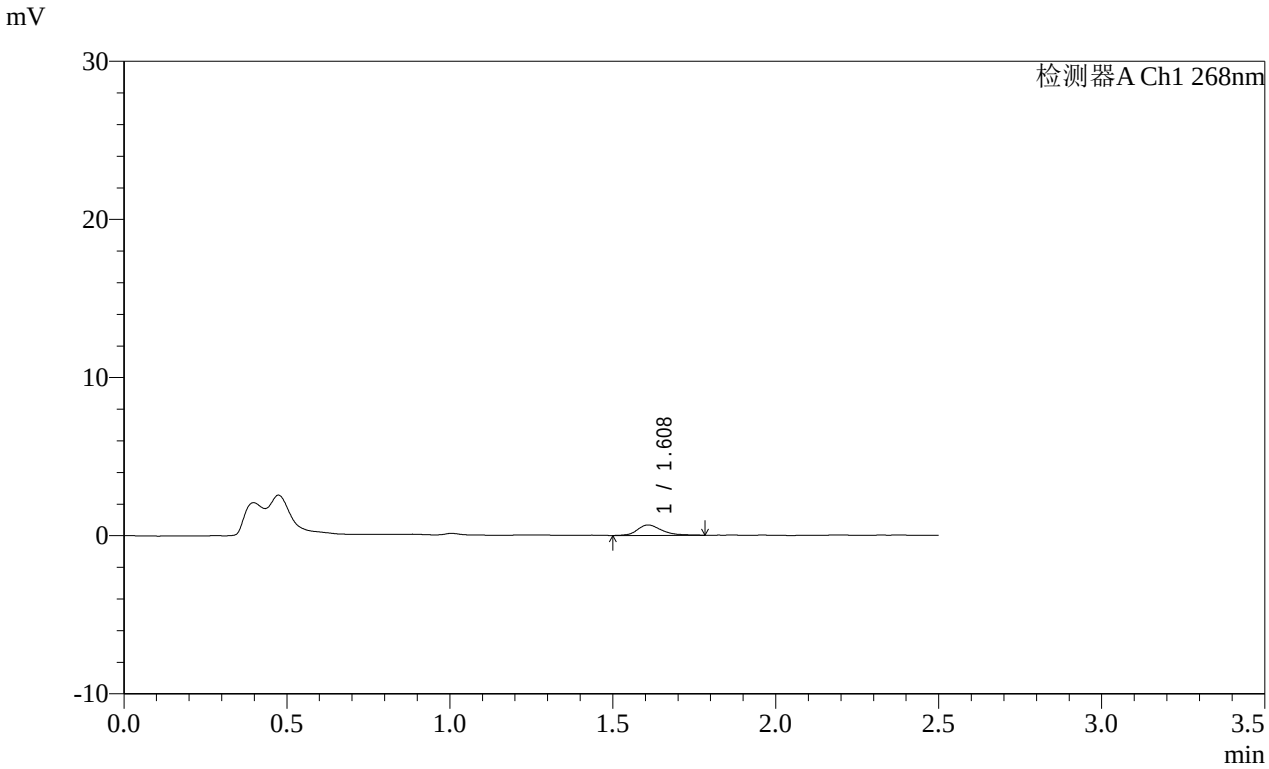

<峰表>

检测器A Ch1 268nm

峰号	保留时间	面积	面积%	高度	理论塔板数(USP)	拖尾因子	分离度(USP)
1	1.608	3434	100.000	658	2403	1.270	--
总计		3434	100.000	658			

SHIMADZU LabSolutions

SMF-4109

<样品信息>

色谱柱 :XB-C18(50mm*4.6mm,5μm） 流速:1.5ml/min
柱 温 :30℃ 波长:268nm
数据文件名: RC$SMF-4109 - 0-146/31-960-2 - cbzj-12468328p-8mg-rcqx-pH4.5+1twjz-1-p3-5min.lcd
方法文件名: RC$SMF-4109 - SMF-4109-rcqx-FX280-4.5.lcm
批处理文件名: RC$SMF-4109 - 20251204-rc-FX280.lcb
样品瓶号: 1-19
进样体积: 10 μl 版本号:6.115
进样时间: 2025/12/04 11:22:55 实验者: xiechaojun
处理时间（V2） : 2025/12/05 08:51:00 处理者: xiechaojun
仪器型号:SHIMADZU LC-2050C(FX280)

<色谱图>

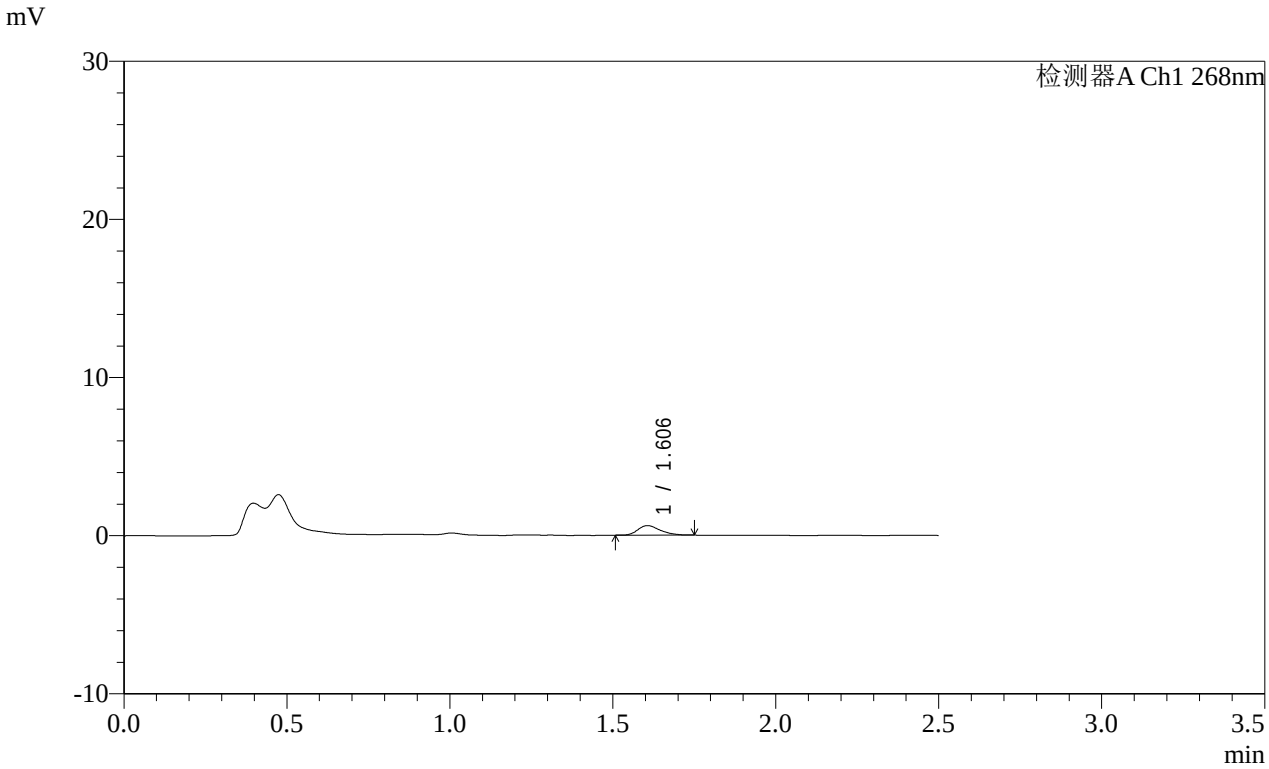

<峰表>

检测器A Ch1 268nm

峰号	保留时间	面积	面积%	高度	理论塔板数(USP)	拖尾因子	分离度(USP)
1	1.606	2879	100.000	601	2703	1.281	--
总计		2879	100.000	601			

SHIMADZU LabSolutions

SMF-4109

<样品信息>

色谱柱 :XB-C18(50mm*4.6mm,5μm） 流速:1.5ml/min
柱 温 :30℃ 波长:268nm
数据文件名: RC$SMF-4109 - 0-146/31-961-2 - cbzj-12468328p-8mg-rcqx-pH4.5+1twjz-1-p4-5min.lcd
方法文件名: RC$SMF-4109 - SMF-4109-rcqx-FX280-4.5.lcm
批处理文件名: RC$SMF-4109 - 20251204-rc-FX280.lcb
样品瓶号: 1-28
进样体积: 10 μl 版本号:6.115
进样时间: 2025/12/04 11:25:47 实验者: xiechaojun
处理时间（V2） : 2025/12/05 08:51:03 处理者: xiechaojun
仪器型号:SHIMADZU LC-2050C(FX280)

<色谱图>

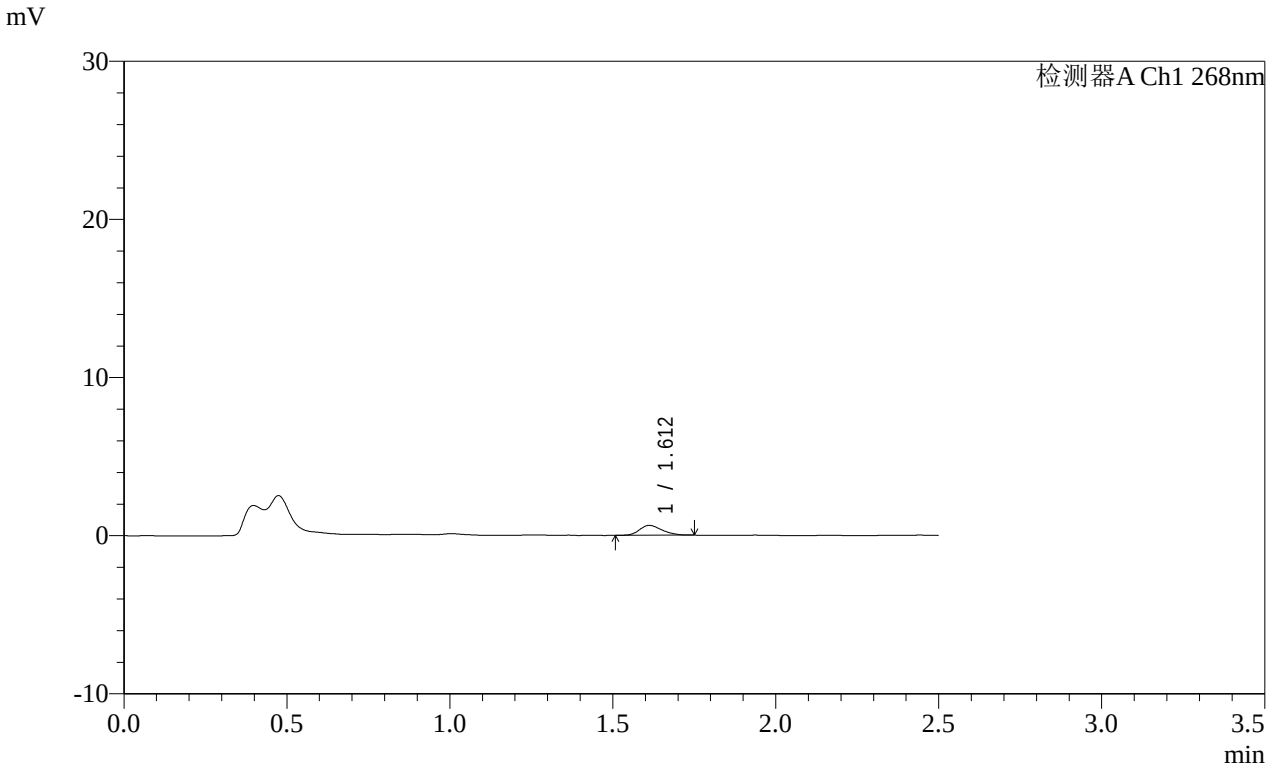

<峰表>

检测器A Ch1 268nm

峰号	保留时间	面积	面积%	高度	理论塔板数(USP)	拖尾因子	分离度(USP)
1	1.612	2946	100.000	618	2622	1.220	--
总计		2946	100.000	618			

SHIMADZU LabSolutions

SMF-4109

<样品信息>

色谱柱 :XB-C18(50mm*4.6mm,5μm） 流速:1.5ml/min
柱 温 :30℃ 波长:268nm
数据文件名: RC$SMF-4109 - 0-146/31-962-2 - cbzj-12468328p-8mg-rcqx-pH4.5+1twjz-1-p5-5min.lcd
方法文件名: RC$SMF-4109 - SMF-4109-rcqx-FX280-4.5.lcm
批处理文件名: RC$SMF-4109 - 20251204-rc-FX280.lcb
样品瓶号: 1-37
进样体积: 10 μl 版本号:6.115
进样时间: 2025/12/04 11:28:39 实验者: xiechaojun
处理时间（V2） : 2025/12/05 08:51:06 处理者: xiechaojun
仪器型号:SHIMADZU LC-2050C(FX280)

<色谱图>

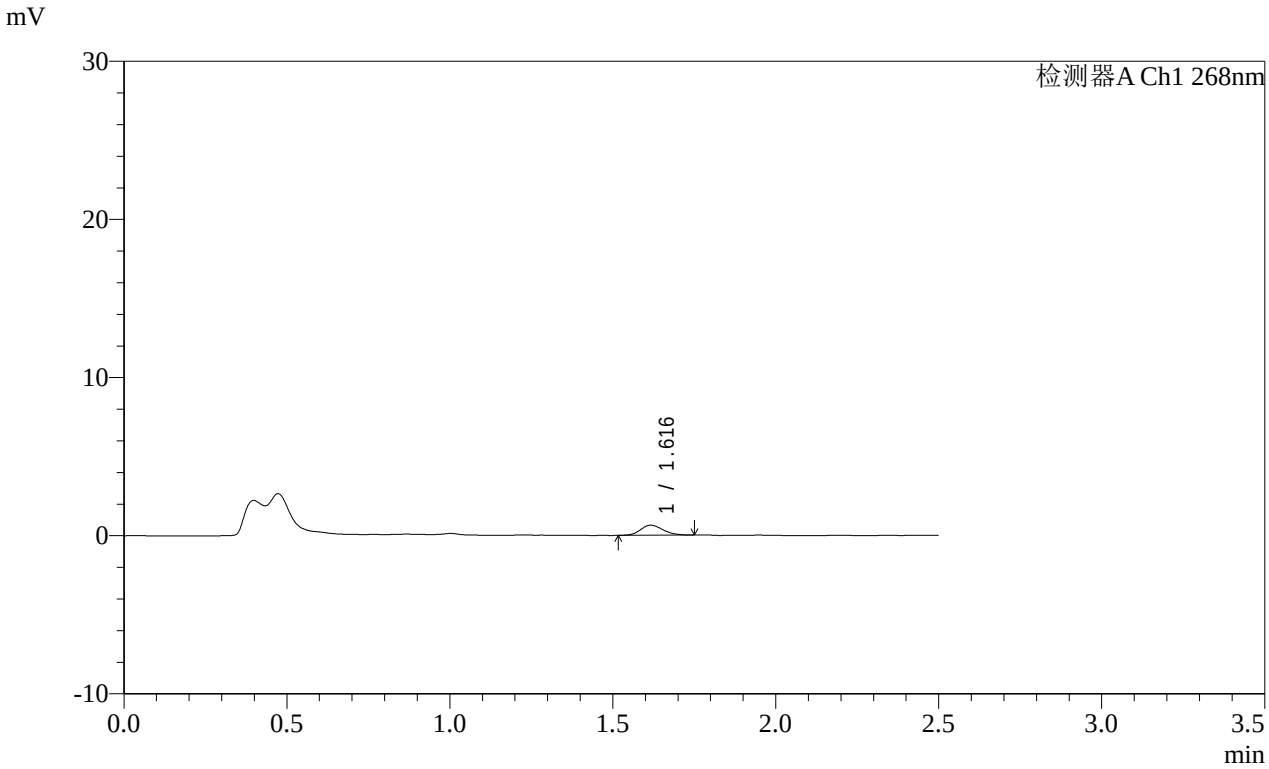

<峰表>

检测器A Ch1 268nm

峰号	保留时间	面积	面积%	高度	理论塔板数(USP)	拖尾因子	分离度(USP)
1	1.616	3049	100.000	635	2591	1.189	--
总计		3049	100.000	635			

SHIMADZU LabSolutions

SMF-4109

<样品信息>

色谱柱 :XB-C18(50mm*4.6mm,5μm） 流速:1.5ml/min
柱 温 :30℃ 波长:268nm
数据文件名: RC$SMF-4109 - 0-146/31-963-2 - cbzj-12468328p-8mg-rcqx-pH4.5+1twjz-1-p6-5min.lcd
方法文件名: RC$SMF-4109 - SMF-4109-rcqx-FX280-4.5.lcm
批处理文件名: RC$SMF-4109 - 20251204-rc-FX280.lcb
样品瓶号: 1-46
进样体积: 10 μl 版本号:6.115
进样时间: 2025/12/04 11:31:31 实验者: xiechaojun
处理时间（V2）: 2025/12/05 08:51:09 处理者: xiechaojun
仪器型号:SHIMADZU LC-2050C(FX280)

<色谱图>

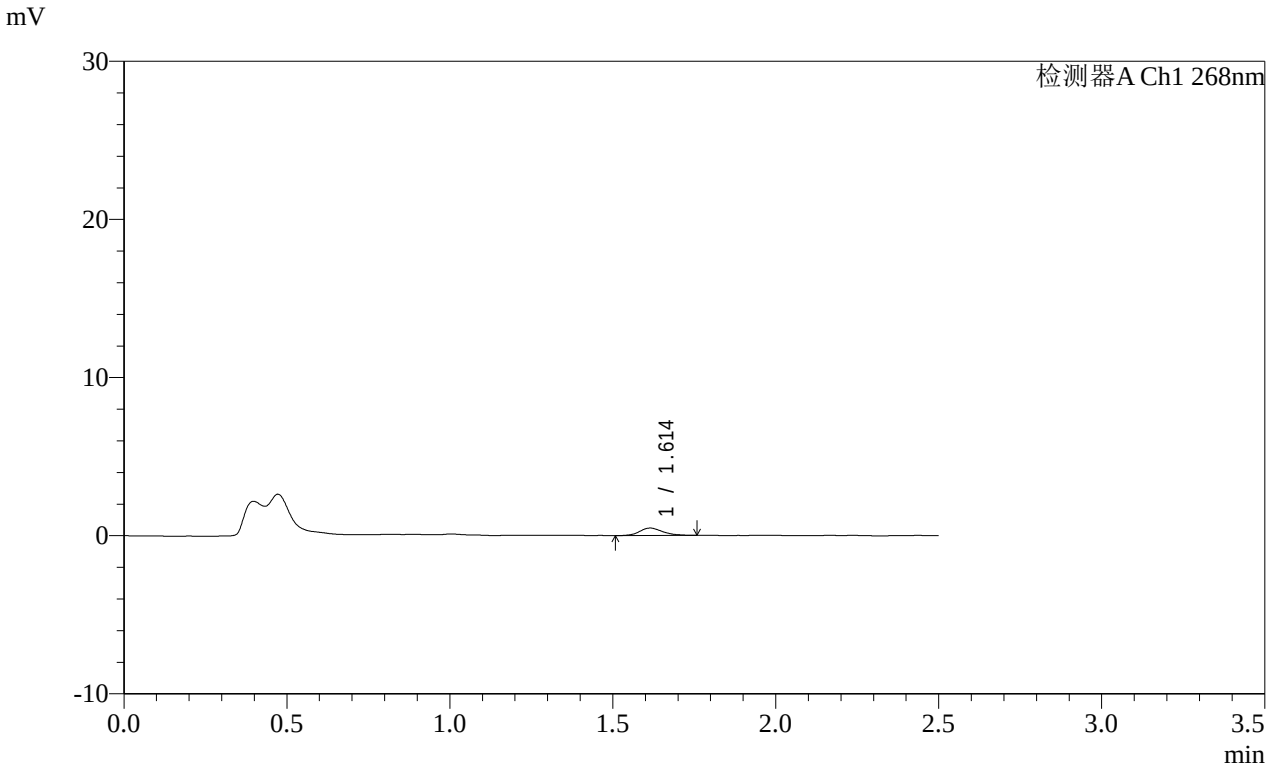

<峰表>

检测器A Ch1 268nm

峰号	保留时间	面积	面积%	高度	理论塔板数(USP)	拖尾因子	分离度(USP)
1	1.614	2418	100.000	479	2516	1.162	--
总计		2418	100.000	479			

SHIMADZU LabSolutions

SMF-4109

<样品信息>

色谱柱 :XB-C18(50mm*4.6mm,5μm） 流速:1.5ml/min
柱 温 :30℃ 波长:268nm
数据文件名: RC$SMF-4109 - 0-146/31-964-2 - cbzj-12468328p-8mg-rcqx-pH4.5+1twjz-1-p1-10min.lcd
方法文件名: RC$SMF-4109 - SMF-4109-rcqx-FX280-4.5.lcm
批处理文件名: RC$SMF-4109 - 20251204-rc-FX280.lcb
样品瓶号: 1-2
进样体积: 10 μl 版本号:6.115
进样时间: 2025/12/04 11:34:24 实验者: xiechaojun
处理时间（V2）: 2025/12/05 08:51:11 处理者: xiechaojun
仪器型号:SHIMADZU LC-2050C(FX280)

<色谱图>

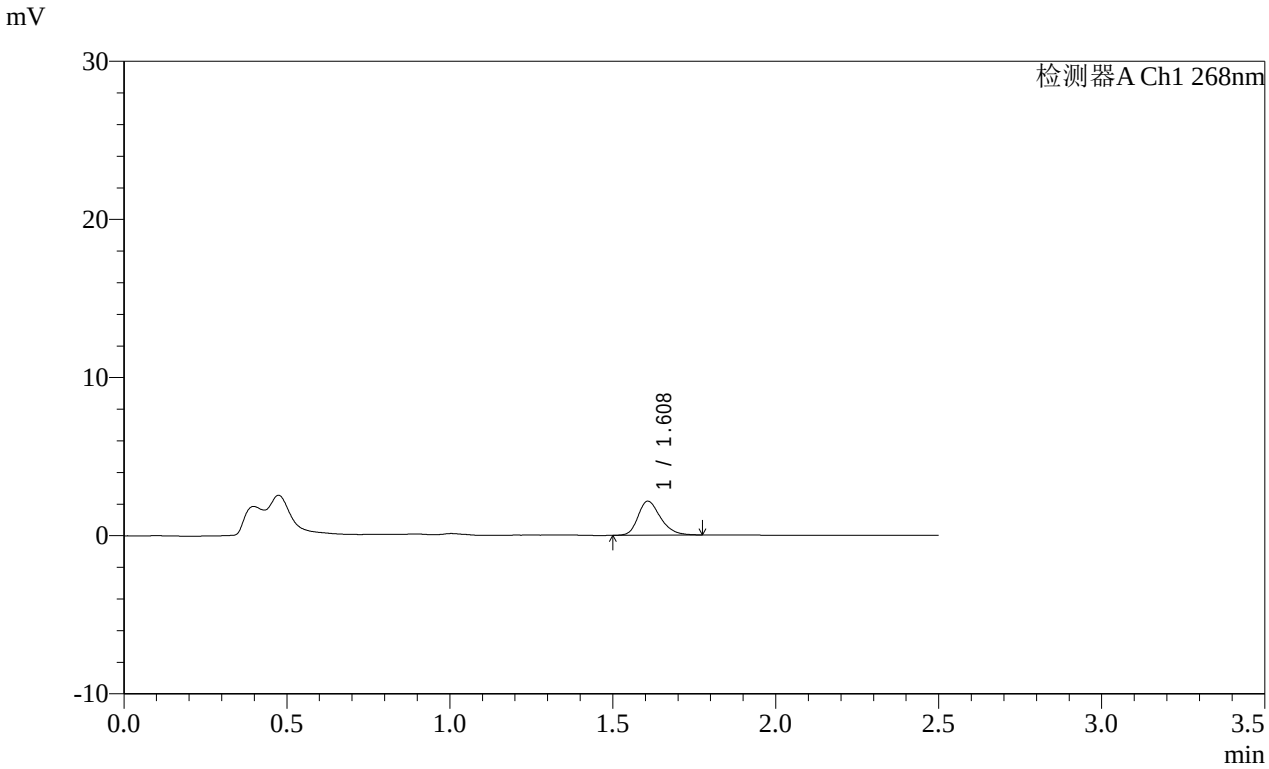

<峰表>

检测器A Ch1 268nm

峰号	保留时间	面积	面积%	高度	理论塔板数(USP)	拖尾因子	分离度(USP)
1	1.608	10397	100.000	2147	2660	1.268	--
总计		10397	100.000	2147			

SHIMADZU LabSolutions

SMF-4109

<样品信息>

色谱柱 :XB-C18(50mm*4.6mm,5μm） 流速:1.5ml/min
柱 温 :30℃ 波长:268nm
数据文件名: RC$SMF-4109 - 0-146/31-965-2 - cbzj-12468328p-8mg-rcqx-pH4.5+1twjz-1-p2-10min.lcd
方法文件名: RC$SMF-4109 - SMF-4109-rcqx-FX280-4.5.lcm
批处理文件名: RC$SMF-4109 - 20251204-rc-FX280.lcb
样品瓶号: 1-11
进样体积: 10 μl 版本号:6.115
进样时间: 2025/12/04 11:37:16 实验者: xiechaojun
处理时间（V2）: 2025/12/05 08:51:14 处理者: xiechaojun
仪器型号:SHIMADZU LC-2050C(FX280)

<色谱图>

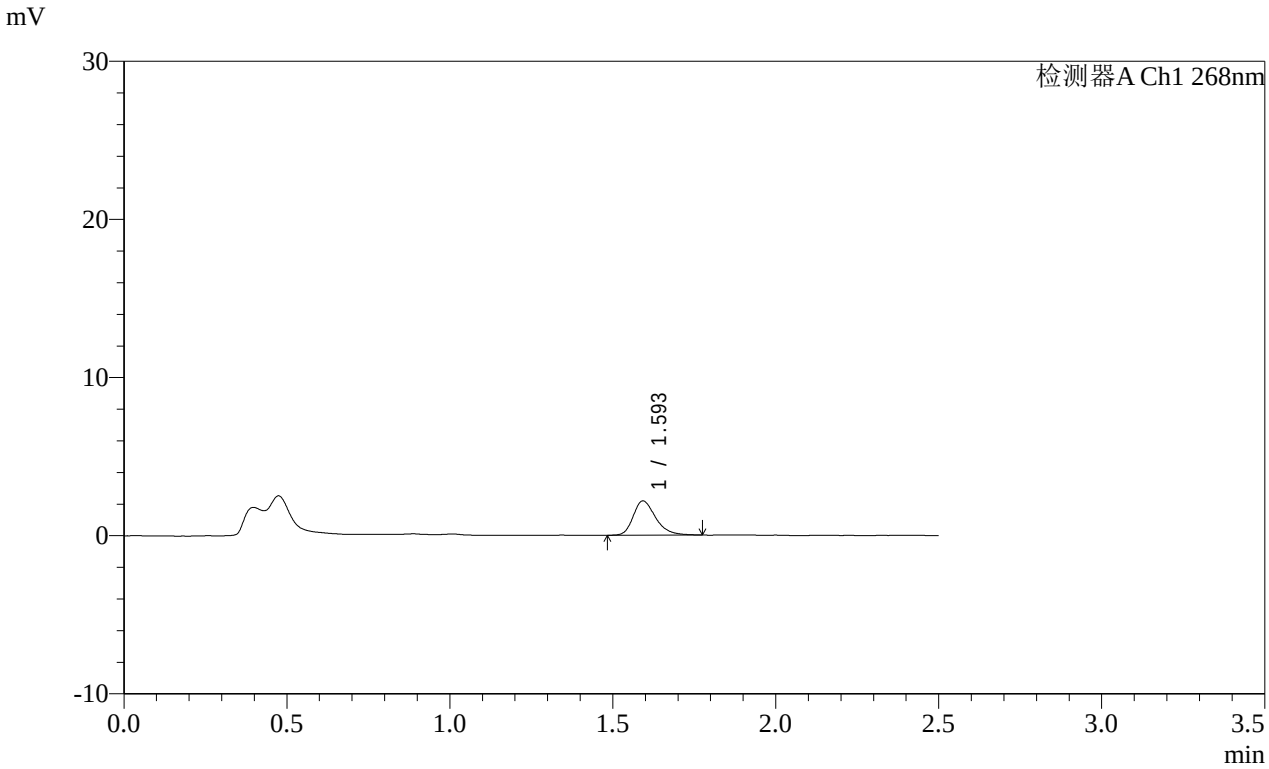

<峰表>

检测器A Ch1 268nm

峰号	保留时间	面积	面积%	高度	理论塔板数(USP)	拖尾因子	分离度(USP)
1	1.593	10420	100.000	2145	2638	1.296	--
总计		10420	100.000	2145			

SHIMADZU LabSolutions

SMF-4109

<样品信息>

色谱柱 :XB-C18(50mm*4.6mm,5μm） 流速:1.5ml/min
柱 温 :30℃ 波长:268nm
数据文件名: RC$SMF-4109 - 0-146/31-966-2 - cbzj-12468328p-8mg-rcqx-pH4.5+1twjz-1-p3-10min.lcd
方法文件名: RC$SMF-4109 - SMF-4109-rcqx-FX280-4.5.lcm
批处理文件名: RC$SMF-4109 - 20251204-rc-FX280.lcb
样品瓶号: 1-20
进样体积: 10 μl 版本号:6.115
进样时间: 2025/12/04 11:40:08 实验者: xiechaojun
处理时间（V2）: 2025/12/05 08:51:17 处理者: xiechaojun
仪器型号:SHIMADZU LC-2050C(FX280)

<色谱图>

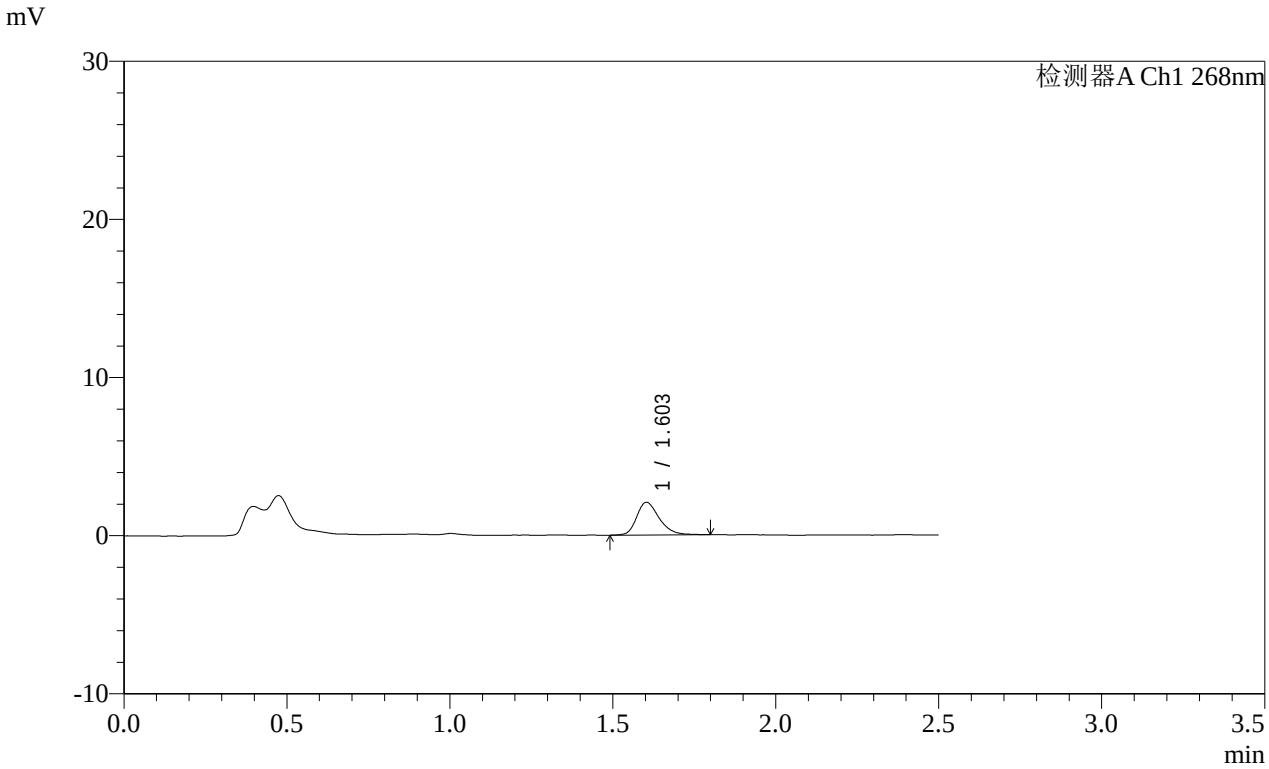

<峰表>

检测器A Ch1 268nm

峰号	保留时间	面积	面积%	高度	理论塔板数(USP)	拖尾因子	分离度(USP)
1	1.603	10035	100.000	2064	2646	1.283	--
总计		10035	100.000	2064			

SHIMADZU LabSolutions

SMF-4109

<样品信息>

色谱柱 :XB-C18(50mm*4.6mm,5μm） 流速:1.5ml/min
柱 温 :30℃ 波长:268nm
数据文件名: RC$SMF-4109 - 0-146/31-967-2 - cbzj-12468328p-8mg-rcqx-pH4.5+1twjz-1-p4-10min.lcd
方法文件名: RC$SMF-4109 - SMF-4109-rcqx-FX280-4.5.lcm
批处理文件名: RC$SMF-4109 - 20251204-rc-FX280.lcb
样品瓶号: 1-29
进样体积: 10 μl 版本号:6.115
进样时间: 2025/12/04 11:43:00 实验者: xiechaojun
处理时间（V2）: 2025/12/05 08:51:20 处理者: xiechaojun
仪器型号:SHIMADZU LC-2050C(FX280)

<色谱图>

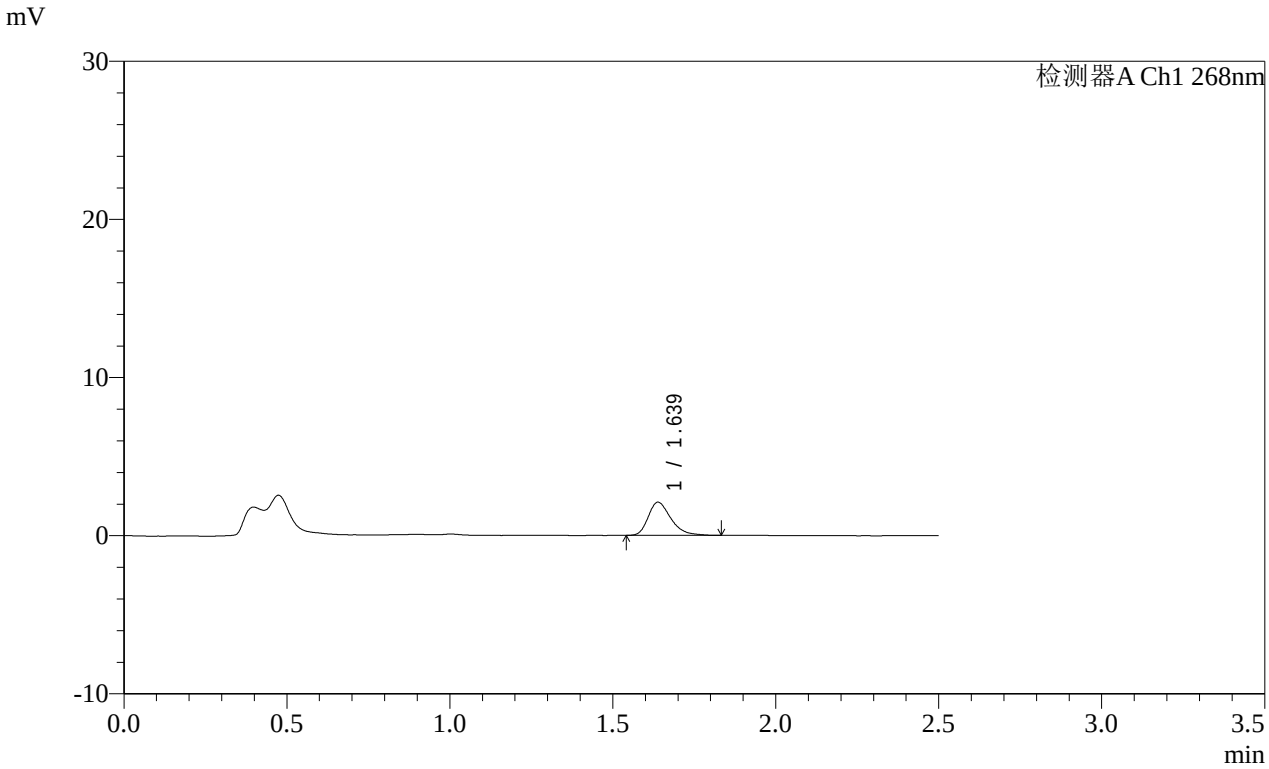

<峰表>

检测器A Ch1 268nm

峰号	保留时间	面积	面积%	高度	理论塔板数(USP)	拖尾因子	分离度(USP)
1	1.639	10225	100.000	2101	2719	1.343	--
总计		10225	100.000	2101			

SHIMADZU LabSolutions

SMF-4109

<样品信息>

色谱柱 :XB-C18(50mm*4.6mm,5μm） 流速:1.5ml/min
柱 温 :30℃ 波长:268nm
数据文件名: RC$SMF-4109 - 0-146/31-968-2 - cbzj-12468328p-8mg-rcqx-pH4.5+1twjz-1-p5-10min.lcd
方法文件名: RC$SMF-4109 - SMF-4109-rcqx-FX280-4.5.lcm
批处理文件名: RC$SMF-4109 - 20251204-rc-FX280.lcb
样品瓶号: 1-38
进样体积: 10 μl 版本号:6.115
进样时间: 2025/12/04 11:45:52 实验者: xiechaojun
处理时间（V2）: 2025/12/05 08:51:22 处理者: xiechaojun
仪器型号:SHIMADZU LC-2050C(FX280)

<色谱图>

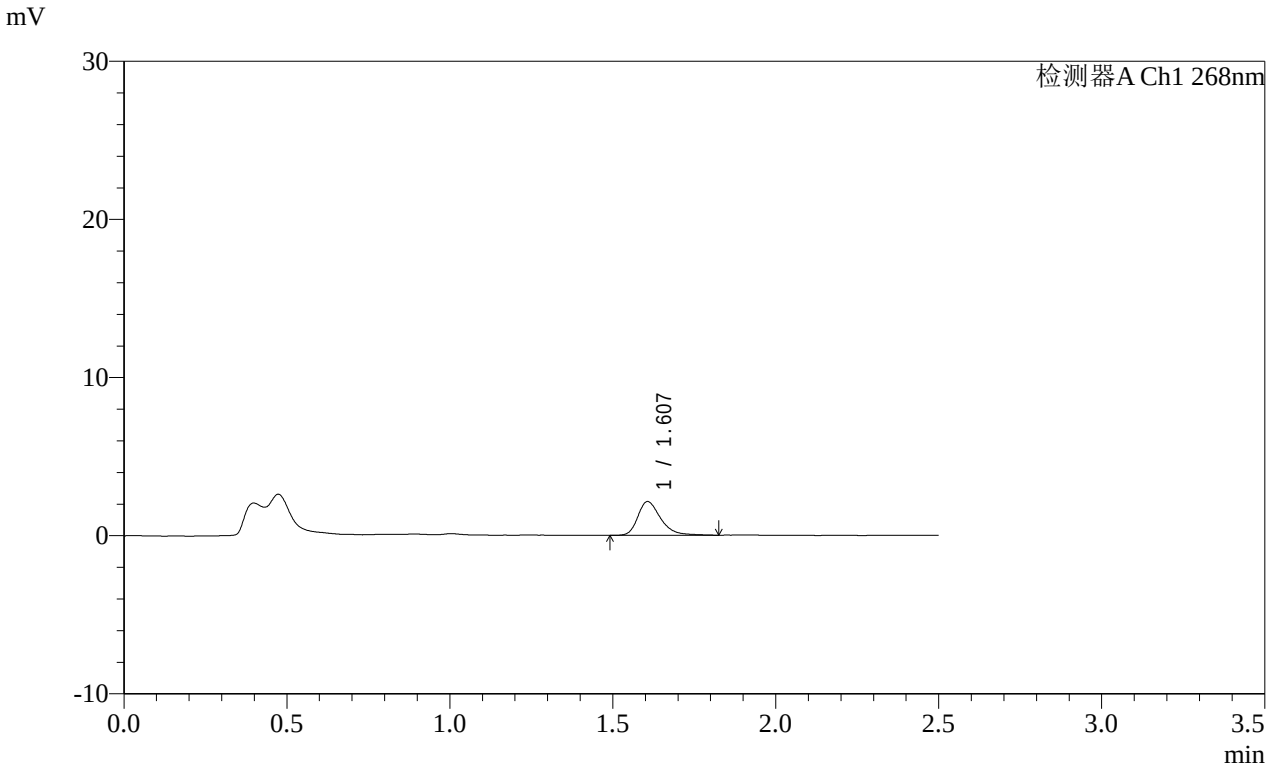

<峰表>

检测器A Ch1 268nm

峰号	保留时间	面积	面积%	高度	理论塔板数(USP)	拖尾因子	分离度(USP)
1	1.607	10395	100.000	2128	2659	1.337	--
总计		10395	100.000	2128			

SHIMADZU LabSolutions

SMF-4109

<样品信息>

色谱柱 :XB-C18(50mm*4.6mm,5μm） 流速:1.5ml/min
柱 温 :30℃ 波长:268nm
数据文件名: RC$SMF-4109 - 0-146/31-969-2 - cbzj-12468328p-8mg-rcqx-pH4.5+1twjz-1-p6-10min.lcd
方法文件名: RC$SMF-4109 - SMF-4109-rcqx-FX280-4.5.lcm
批处理文件名: RC$SMF-4109 - 20251204-rc-FX280.lcb
样品瓶号: 1-47
进样体积: 10 μl 版本号:6.115
进样时间: 2025/12/04 11:48:44 实验者: xiechaojun
处理时间（V2）: 2025/12/05 08:51:25 处理者: xiechaojun
仪器型号:SHIMADZU LC-2050C(FX280)

<色谱图>

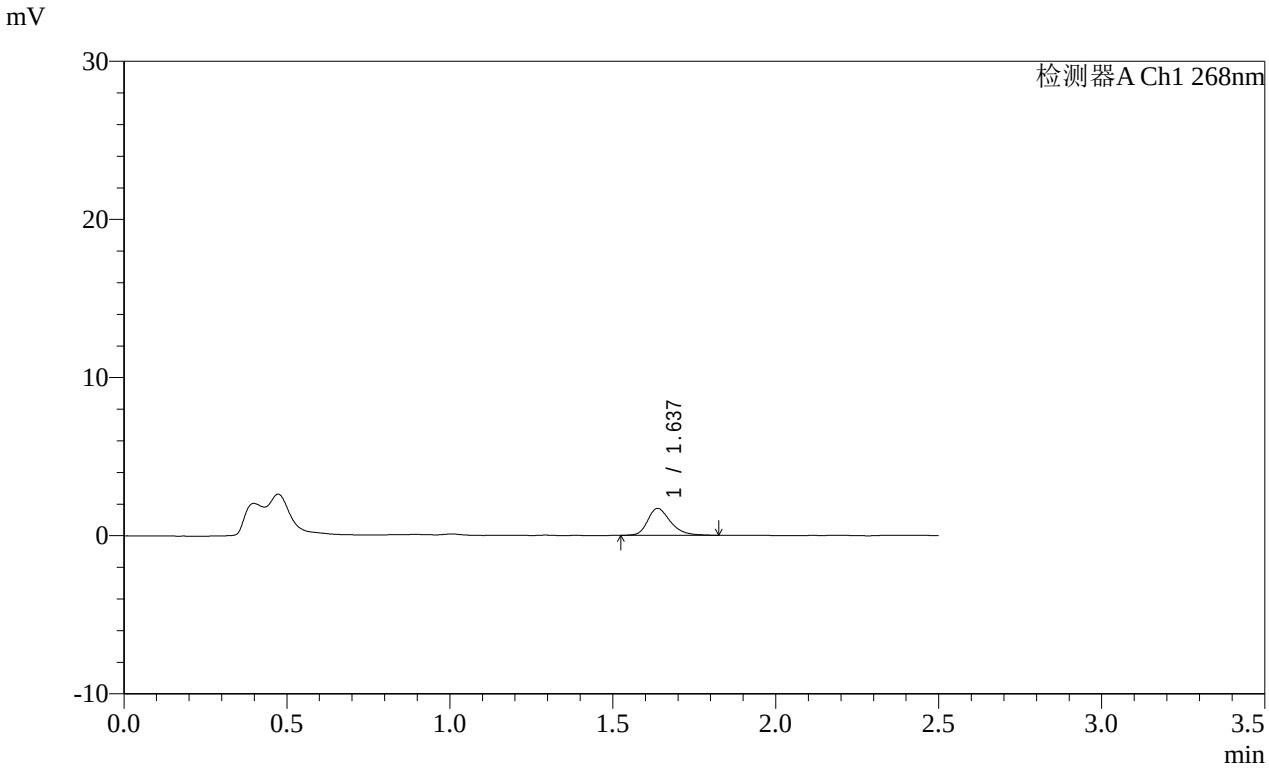

<峰表>

检测器A Ch1 268nm

峰号	保留时间	面积	面积%	高度	理论塔板数(USP)	拖尾因子	分离度(USP)
1	1.637	8272	100.000	1699	2746	1.302	--
总计		8272	100.000	1699			

SHIMADZU LabSolutions

SMF-4109

<样品信息>

色谱柱 :XB-C18(50mm*4.6mm,5μm） 流速:1.5ml/min
柱 温 :30℃ 波长:268nm
数据文件名: RC$SMF-4109 - 0-146/31-970-2 - cbzj-12468328p-8mg-rcqx-pH4.5+1twjz-1-p1-15min.lcd
方法文件名: RC$SMF-4109 - SMF-4109-rcqx-FX280-4.5.lcm
批处理文件名: RC$SMF-4109 - 20251204-rc-FX280.lcb
样品瓶号: 1-3
进样体积: 10 μl 版本号:6.115
进样时间: 2025/12/04 11:51:36 实验者: xiechaojun
处理时间（V2） : 2025/12/05 08:51:28 处理者: xiechaojun
仪器型号:SHIMADZU LC-2050C(FX280)

<色谱图>

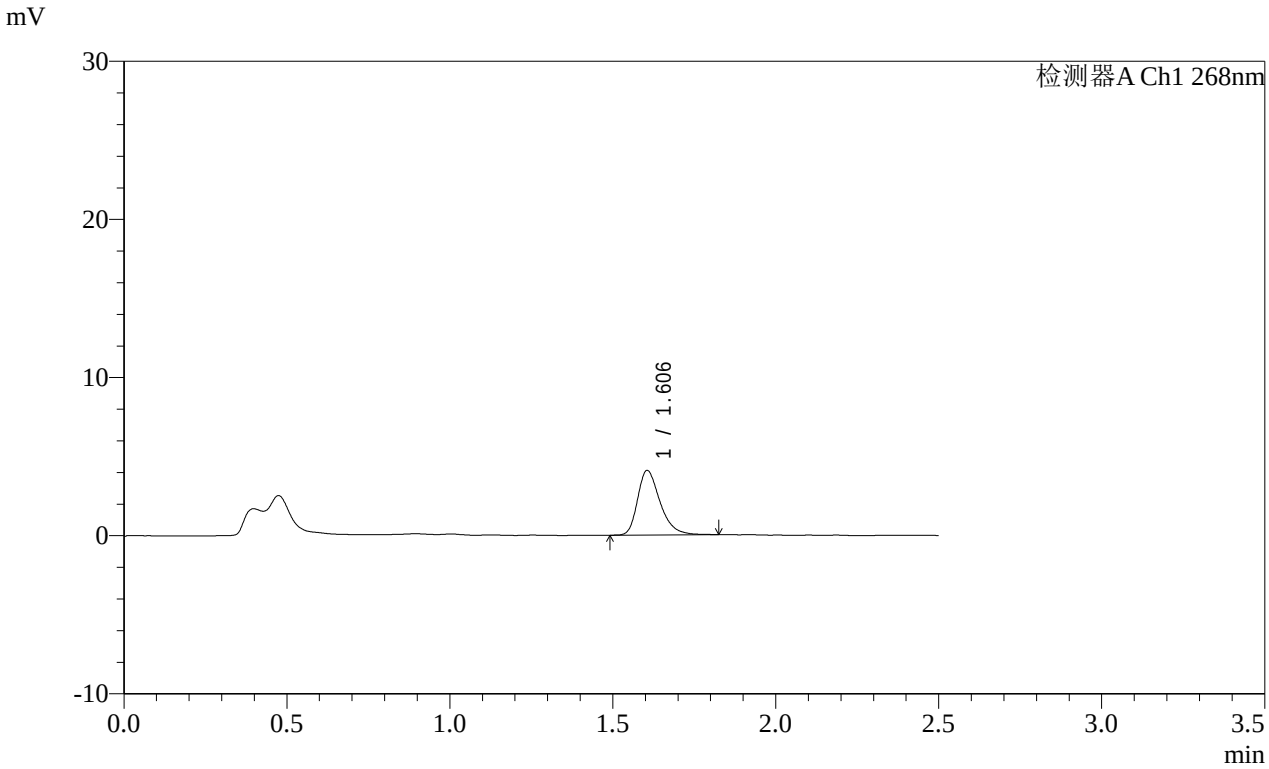

<峰表>

检测器A Ch1 268nm

峰号	保留时间	面积	面积%	高度	理论塔板数(USP)	拖尾因子	分离度(USP)
1	1.606	19745	100.000	4094	2687	1.339	--
总计		19745	100.000	4094			

SHIMADZU LabSolutions

SMF-4109

<样品信息>

色谱柱 :XB-C18(50mm*4.6mm,5μm） 流速:1.5ml/min
柱 温 :30℃ 波长:268nm
数据文件名: RC$SMF-4109 - 0-146/31-971-2 - cbzj-12468328p-8mg-rcqx-pH4.5+1twjz-1-p2-15min.lcd
方法文件名: RC$SMF-4109 - SMF-4109-rcqx-FX280-4.5.lcm
批处理文件名: RC$SMF-4109 - 20251204-rc-FX280.lcb
样品瓶号: 1-12
进样体积: 10 μl 版本号:6.115
进样时间: 2025/12/04 11:54:29 实验者: xiechaojun
处理时间（V2）: 2025/12/05 08:51:31 处理者: xiechaojun
仪器型号:SHIMADZU LC-2050C(FX280)

<色谱图>

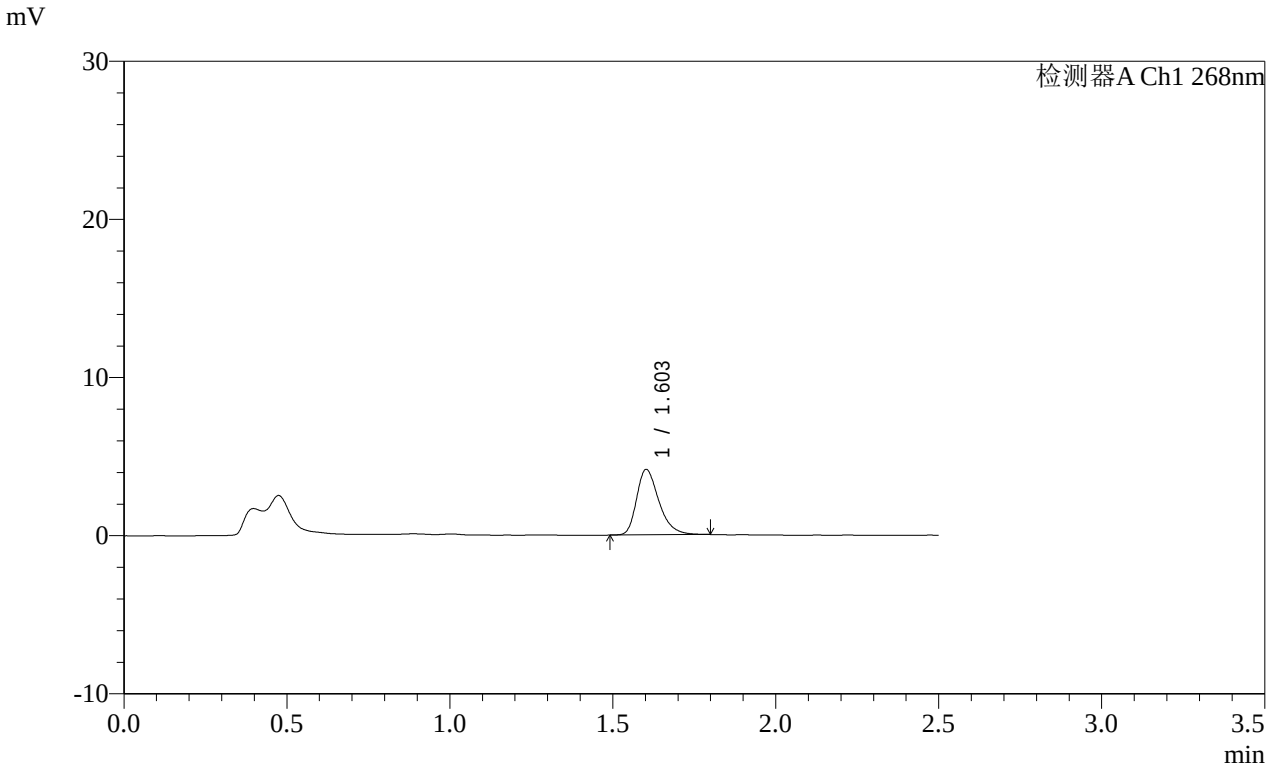

<峰表>

检测器A Ch1 268nm

峰号	保留时间	面积	面积%	高度	理论塔板数(USP)	拖尾因子	分离度(USP)
1	1.603	19726	100.000	4125	2696	1.334	--
总计		19726	100.000	4125			

SHIMADZU LabSolutions

SMF-4109

<样品信息>

色谱柱 :XB-C18(50mm*4.6mm,5μm） 流速:1.5ml/min
柱 温 :30℃ 波长:268nm
数据文件名: RC$SMF-4109 - 0-146/31-972-2 - cbzj-12468328p-8mg-rcqx-pH4.5+1twjz-1-p3-15min.lcd
方法文件名: RC$SMF-4109 - SMF-4109-rcqx-FX280-4.5.lcm
批处理文件名: RC$SMF-4109 - 20251204-rc-FX280.lcb
样品瓶号: 1-21
进样体积: 10 μl 版本号:6.115
进样时间: 2025/12/04 11:57:22 实验者: xiechaojun
处理时间（V2）: 2025/12/05 08:51:34 处理者: xiechaojun
仪器型号:SHIMADZU LC-2050C(FX280)

<色谱图>

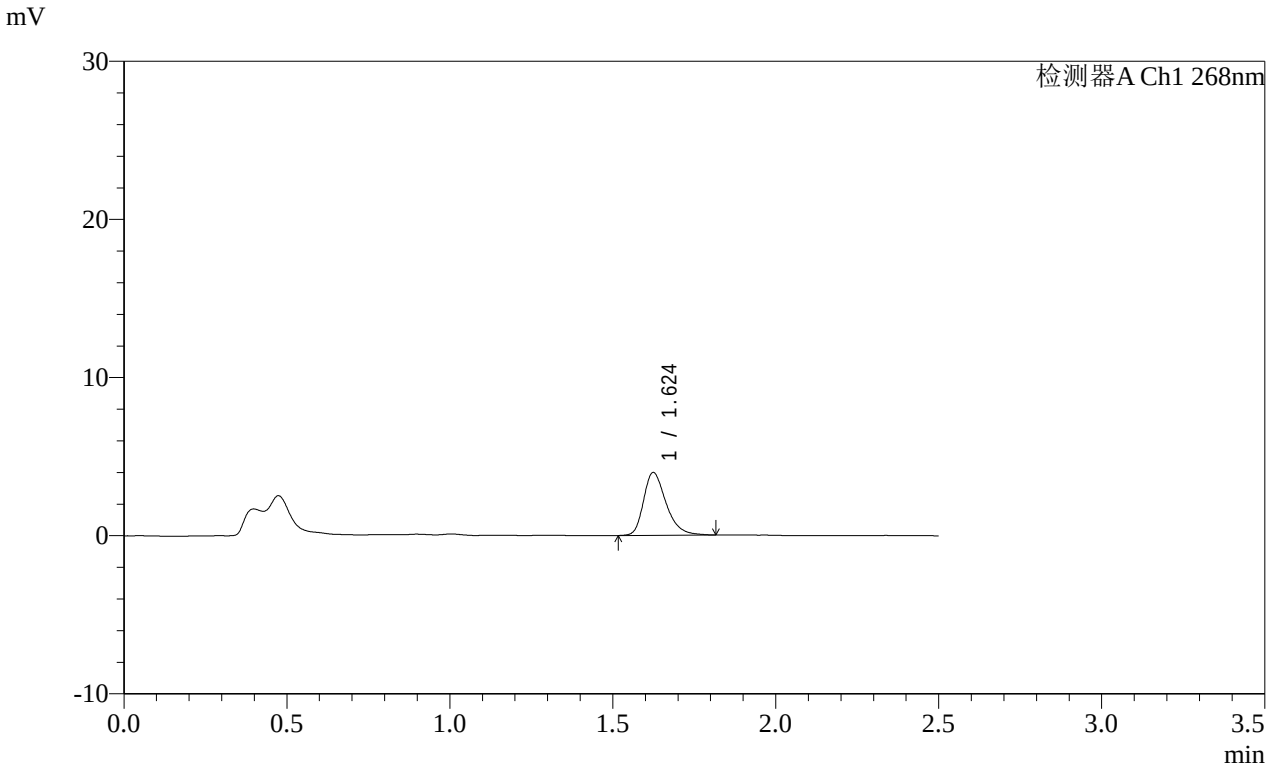

<峰表>

检测器A Ch1 268nm

峰号	保留时间	面积	面积%	高度	理论塔板数(USP)	拖尾因子	分离度(USP)
1	1.624	19122	100.000	3963	2748	1.321	--
总计		19122	100.000	3963			

SHIMADZU LabSolutions

SMF-4109

<样品信息>

色谱柱 :XB-C18(50mm*4.6mm,5μm） 流速:1.5ml/min
柱 温 :30℃ 波长:268nm
数据文件名: RC$SMF-4109 - 0-146/31-973-2 - cbzj-12468328p-8mg-rcqx-pH4.5+1twjz-1-p4-15min.lcd
方法文件名: RC$SMF-4109 - SMF-4109-rcqx-FX280-4.5.lcm
批处理文件名: RC$SMF-4109 - 20251204-rc-FX280.lcb
样品瓶号: 1-30
进样体积: 10 μl 版本号:6.115
进样时间: 2025/12/04 12:00:14 实验者: xiechaojun
处理时间（V2）: 2025/12/05 08:51:36 处理者: xiechaojun
仪器型号:SHIMADZU LC-2050C(FX280)

<色谱图>

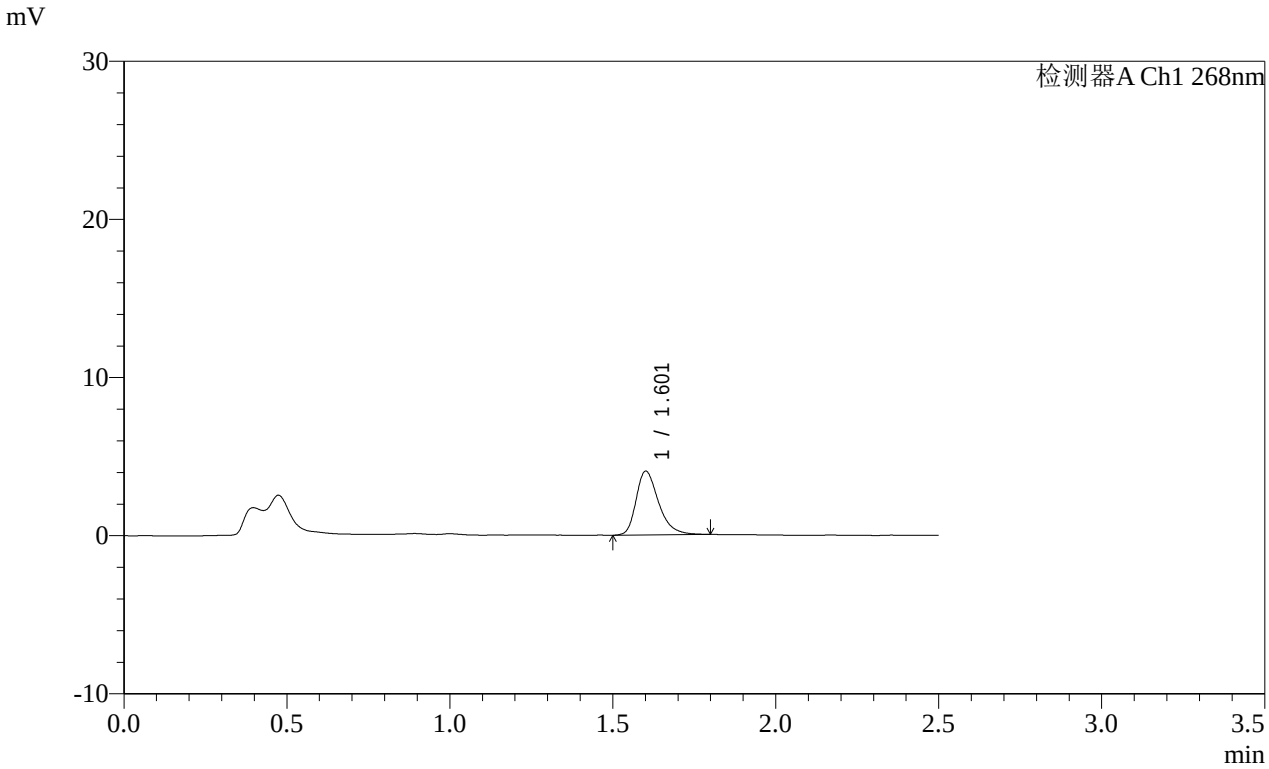

<峰表>

检测器A Ch1 268nm

峰号	保留时间	面积	面积%	高度	理论塔板数(USP)	拖尾因子	分离度(USP)
1	1.601	19401	100.000	4005	2686	1.342	--
总计		19401	100.000	4005			

SHIMADZU LabSolutions

SMF-4109

<样品信息>

色谱柱 :XB-C18(50mm*4.6mm,5μm） 流速:1.5ml/min
柱 温 :30℃ 波长:268nm
数据文件名: RC$SMF-4109 - 0-146/31-974-2 - cbzj-12468328p-8mg-rcqx-pH4.5+1twjz-1-p5-15min.lcd
方法文件名: RC$SMF-4109 - SMF-4109-rcqx-FX280-4.5.lcm
批处理文件名: RC$SMF-4109 - 20251204-rc-FX280.lcb
样品瓶号: 1-39
进样体积: 10 μl 版本号:6.115
进样时间: 2025/12/04 12:03:06 实验者: xiechaojun
处理时间（V2） : 2025/12/05 08:51:39 处理者: xiechaojun
仪器型号:SHIMADZU LC-2050C(FX280)

<色谱图>

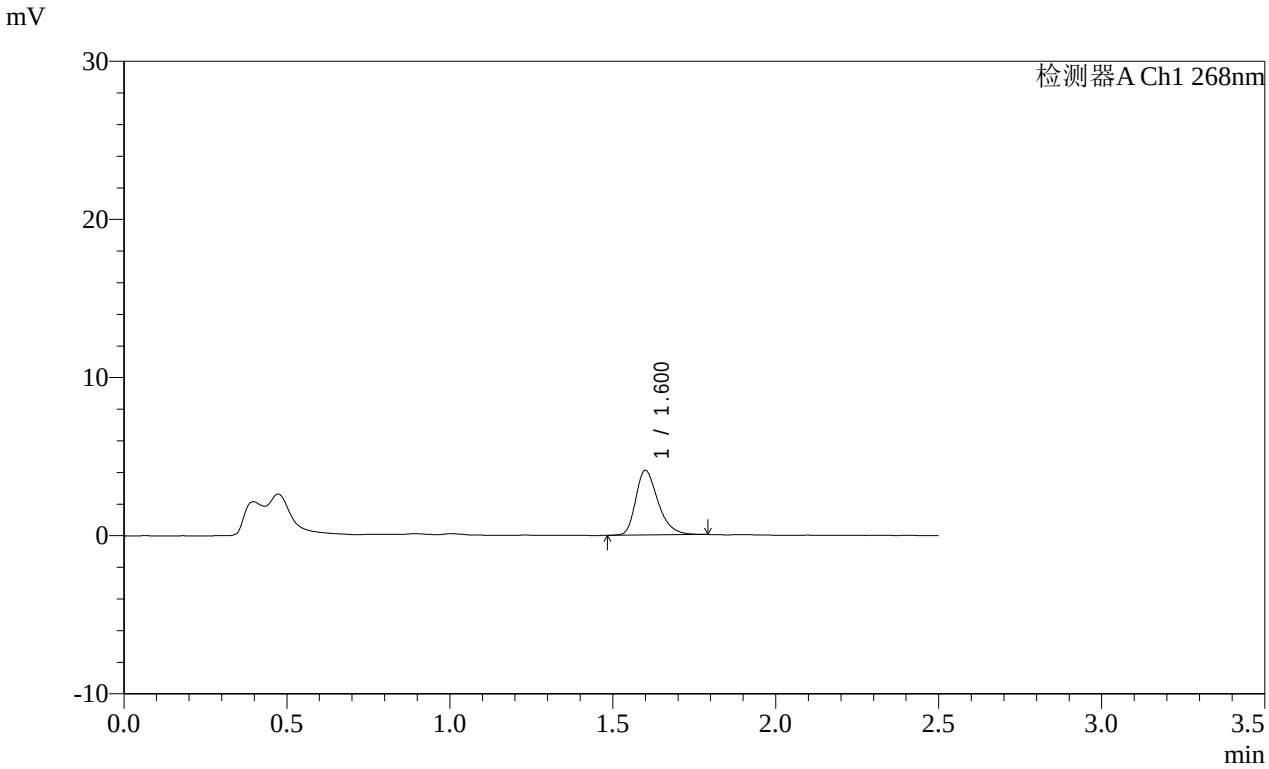

<峰表>

检测器A Ch1 268nm

峰号	保留时间	面积	面积%	高度	理论塔板数(USP)	拖尾因子	分离度(USP)
1	1.600	19520	100.000	4069	2689	1.318	--
总计		19520	100.000	4069			

SHIMADZU LabSolutions

SMF-4109

<样品信息>

色谱柱 :XB-C18(50mm*4.6mm,5μm） 流速:1.5ml/min
柱 温 :30℃ 波长:268nm
数据文件名: RC$SMF-4109 - 0-146/31-975-2 - cbzj-12468328p-8mg-rcqx-pH4.5+1twjz-1-p6-15min.lcd
方法文件名: RC$SMF-4109 - SMF-4109-rcqx-FX280-4.5.lcm
批处理文件名: RC$SMF-4109 - 20251204-rc-FX280.lcb
样品瓶号: 1-48
进样体积: 10 μl 版本号:6.115
进样时间: 2025/12/04 12:05:58 实验者: xiechaojun
处理时间（V2）: 2025/12/05 08:51:42 处理者: xiechaojun
仪器型号:SHIMADZU LC-2050C(FX280)

<色谱图>

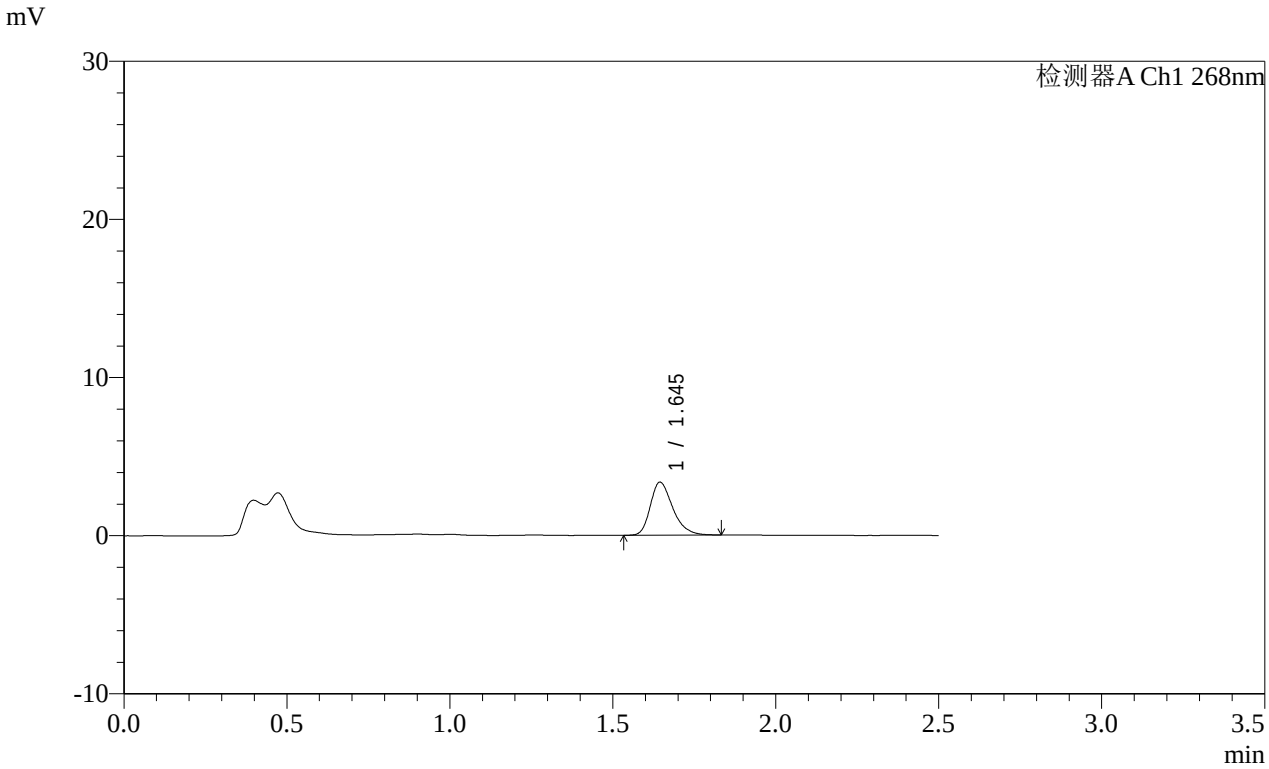

<峰表>

检测器A Ch1 268nm

峰号	保留时间	面积	面积%	高度	理论塔板数(USP)	拖尾因子	分离度(USP)
1	1.645	16095	100.000	3349	2817	1.303	--
总计		16095	100.000	3349			

SHIMADZU LabSolutions

SMF-4109

<样品信息>

色谱柱 :XB-C18(50mm*4.6mm,5μm） 流速:1.5ml/min
柱 温 :30℃ 波长:268nm
数据文件名: RC$SMF-4109 - 0-146/31-976-2 - cbzj-12468328p-8mg-rcqx-pH4.5+1twjz-1-p1-20min.lcd
方法文件名: RC$SMF-4109 - SMF-4109-rcqx-FX280-4.5.lcm
批处理文件名: RC$SMF-4109 - 20251204-rc-FX280.lcb
样品瓶号: 1-4
进样体积: 10 μl 版本号:6.115
进样时间: 2025/12/04 12:08:50 实验者: xiechaojun
处理时间（V2） : 2025/12/05 08:51:45 处理者: xiechaojun
仪器型号:SHIMADZU LC-2050C(FX280)

<色谱图>

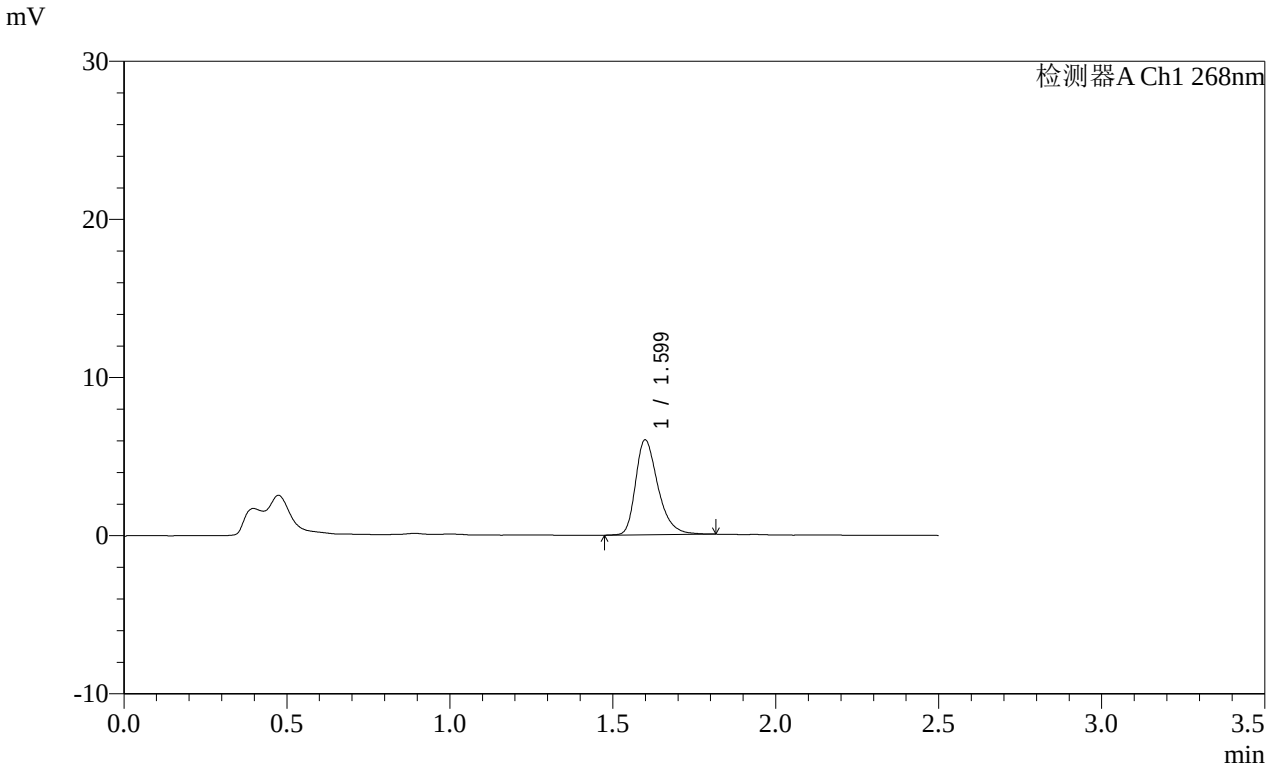

<峰表>

检测器A Ch1 268nm

峰号	保留时间	面积	面积%	高度	理论塔板数(USP)	拖尾因子	分离度(USP)
1	1.599	28800	100.000	5991	2705	1.342	--
总计		28800	100.000	5991			

SHIMADZU LabSolutions

SMF-4109

<样品信息>

色谱柱 :XB-C18(50mm*4.6mm,5μm） 流速:1.5ml/min
柱 温 :30℃ 波长:268nm
数据文件名: RC$SMF-4109 - 0-146/31-977-2 - cbzj-12468328p-8mg-rcqx-pH4.5+1twjz-1-p2-20min.lcd
方法文件名: RC$SMF-4109 - SMF-4109-rcqx-FX280-4.5.lcm
批处理文件名: RC$SMF-4109 - 20251204-rc-FX280.lcb
样品瓶号: 1-13
进样体积: 10 μl 版本号:6.115
进样时间: 2025/12/04 12:11:41 实验者: xiechaojun
处理时间（V2）: 2025/12/05 08:51:47 处理者: xiechaojun
仪器型号:SHIMADZU LC-2050C(FX280)

<色谱图>

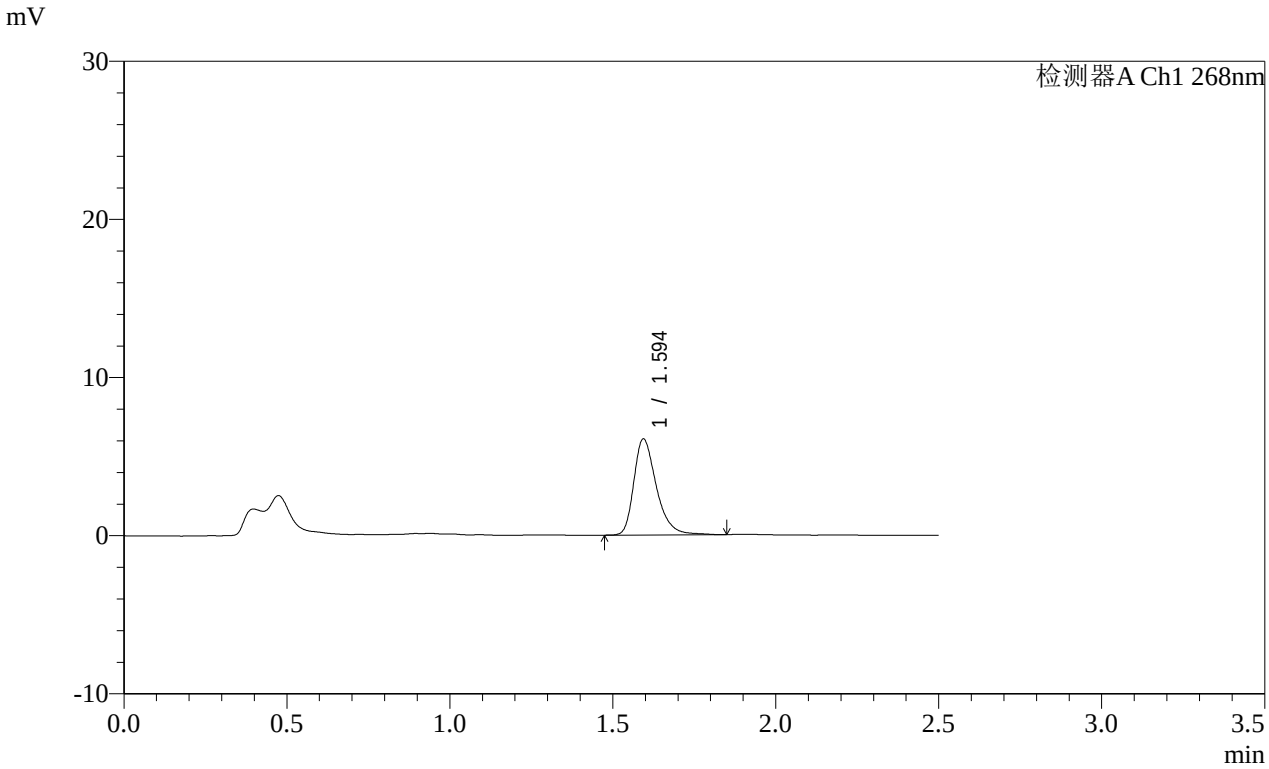

<峰表>

检测器A Ch1 268nm

峰号	保留时间	面积	面积%	高度	理论塔板数(USP)	拖尾因子	分离度(USP)
1	1.594	29400	100.000	6057	2681	1.348	--
总计		29400	100.000	6057			

SHIMADZU LabSolutions

SMF-4109

<样品信息>

色谱柱 :XB-C18(50mm*4.6mm,5μm） 流速:1.5ml/min
柱 温 :30℃ 波长:268nm
数据文件名: RC$SMF-4109 - 0-146/31-978-2 - cbzj-12468328p-8mg-rcqx-pH4.5+1twjz-1-p3-20min.lcd
方法文件名: RC$SMF-4109 - SMF-4109-rcqx-FX280-4.5.lcm
批处理文件名: RC$SMF-4109 - 20251204-rc-FX280.lcb
样品瓶号: 1-22
进样体积: 10 μl 版本号:6.115
进样时间: 2025/12/04 12:14:33 实验者: xiechaojun
处理时间（V2）: 2025/12/05 08:51:50 处理者: xiechaojun
仪器型号:SHIMADZU LC-2050C(FX280)

<色谱图>

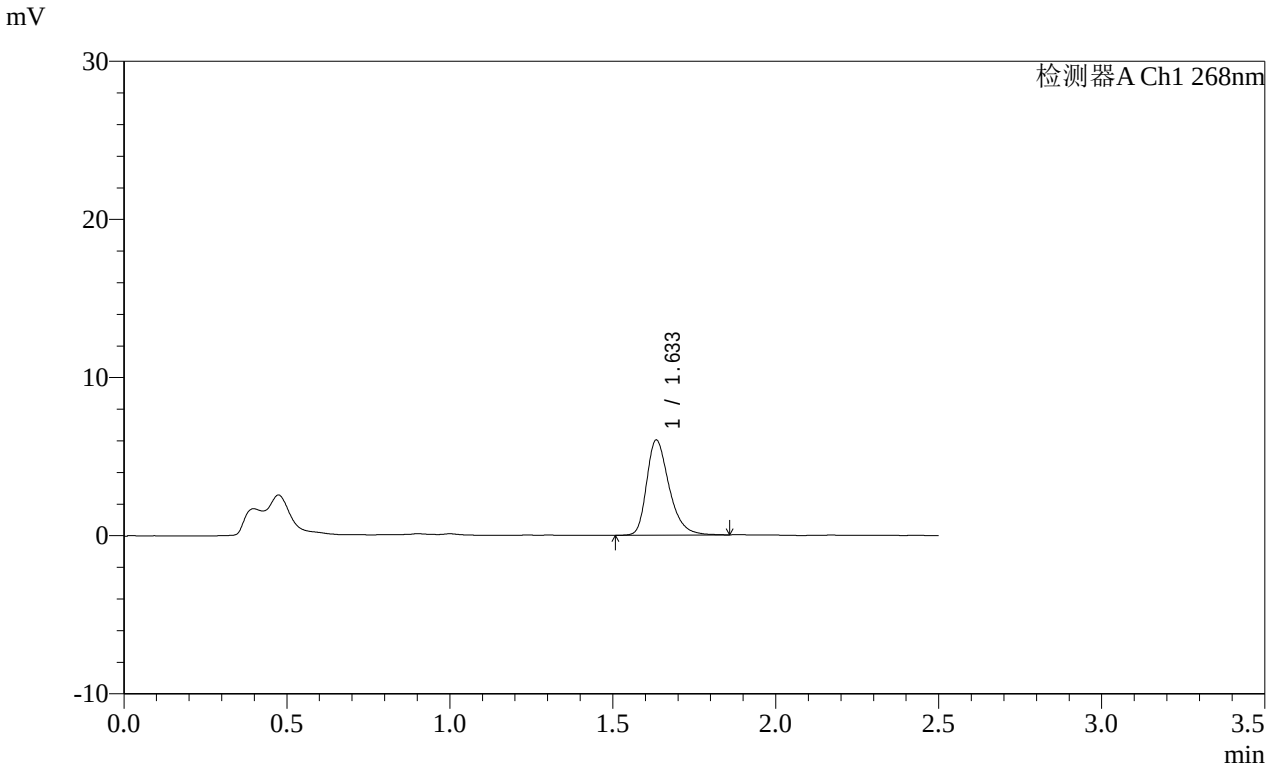

<峰表>

检测器A Ch1 268nm

峰号	保留时间	面积	面积%	高度	理论塔板数(USP)	拖尾因子	分离度(USP)
1	1.633	28945	100.000	5986	2806	1.334	--
总计		28945	100.000	5986			

SHIMADZU LabSolutions

SMF-4109

<样品信息>

色谱柱 :XB-C18(50mm*4.6mm,5μm） 流速:1.5ml/min
柱 温 :30℃ 波长:268nm
数据文件名: RC$SMF-4109 - 0-146/31-979-2 - cbzj-12468328p-8mg-rcqx-pH4.5+1twjz-1-p4-20min.lcd
方法文件名: RC$SMF-4109 - SMF-4109-rcqx-FX280-4.5.lcm
批处理文件名: RC$SMF-4109 - 20251204-rc-FX280.lcb
样品瓶号: 1-31
进样体积: 10 μl 版本号:6.115
进样时间: 2025/12/04 12:17:25 实验者: xiechaojun
处理时间（V2）: 2025/12/05 08:51:53 处理者: xiechaojun
仪器型号:SHIMADZU LC-2050C(FX280)

<色谱图>

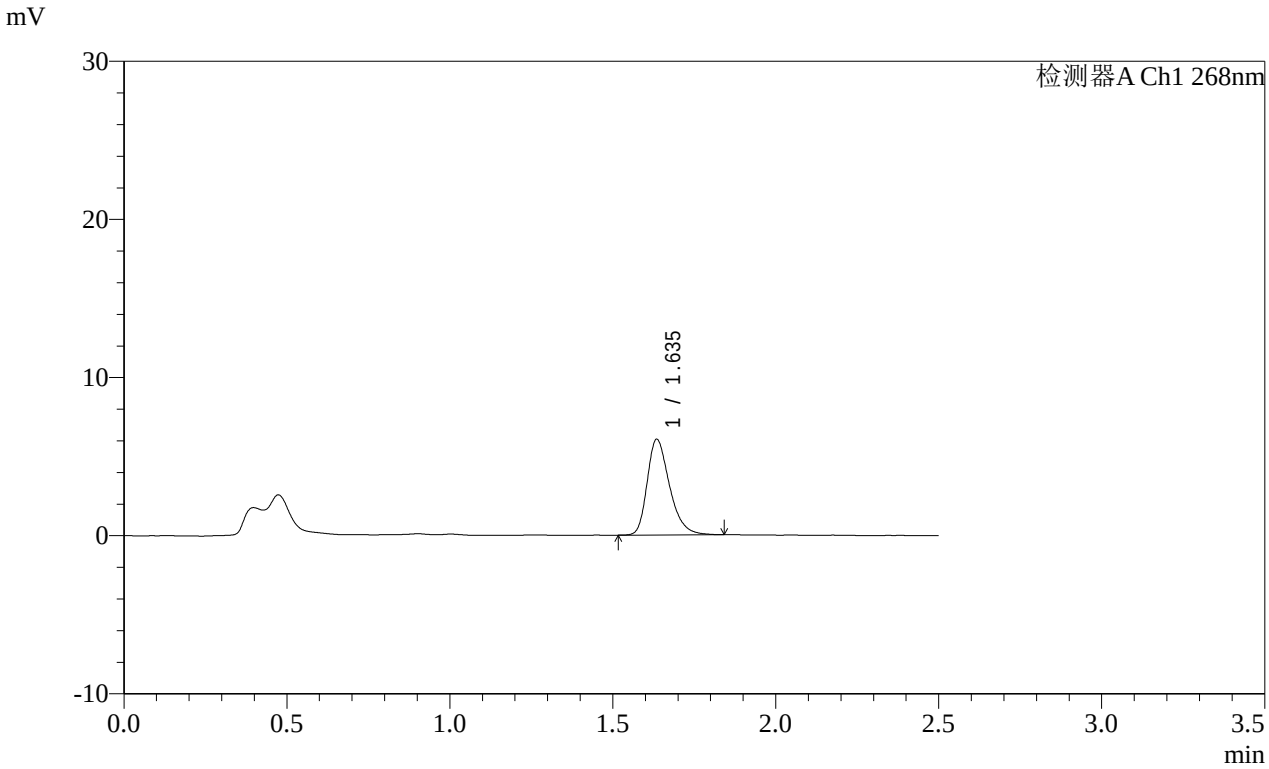

<峰表>

检测器A Ch1 268nm

峰号	保留时间	面积	面积%	高度	理论塔板数(USP)	拖尾因子	分离度(USP)
1	1.635	28901	100.000	6013	2802	1.321	--
总计		28901	100.000	6013			

SHIMADZU LabSolutions

SMF-4109

<样品信息>

色谱柱 :XB-C18(50mm*4.6mm,5μm） 流速:1.5ml/min
柱 温 :30℃ 波长:268nm
数据文件名: RC$SMF-4109 - 0-146/31-980-2 - cbzj-12468328p-8mg-rcqx-pH4.5+1twjz-1-p5-20min.lcd
方法文件名: RC$SMF-4109 - SMF-4109-rcqx-FX280-4.5.lcm
批处理文件名: RC$SMF-4109 - 20251204-rc-FX280.lcb
样品瓶号: 1-40
进样体积: 10 μl 版本号:6.115
进样时间: 2025/12/04 12:20:17 实验者: xiechaojun
处理时间（V2） : 2025/12/05 08:51:56 处理者: xiechaojun
仪器型号:SHIMADZU LC-2050C(FX280)

<色谱图>

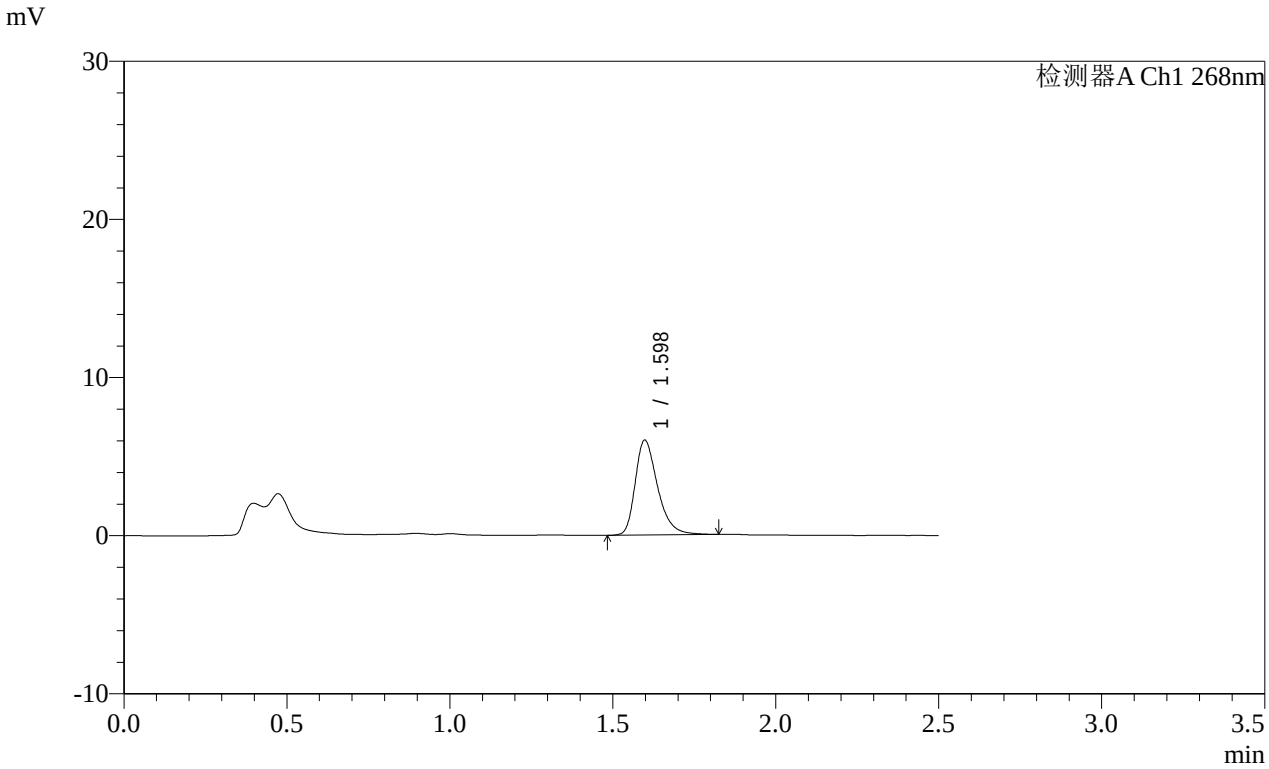

<峰表>

检测器A Ch1 268nm

峰号	保留时间	面积	面积%	高度	理论塔板数(USP)	拖尾因子	分离度(USP)
1	1.598	28835	100.000	5999	2691	1.346	--
总计		28835	100.000	5999			

SHIMADZU LabSolutions

SMF-4109

<样品信息>

色谱柱 :XB-C18(50mm*4.6mm,5μm） 流速:1.5ml/min
柱 温 :30℃ 波长:268nm
数据文件名: RC$SMF-4109 - 0-146/31-981-2 - cbzj-12468328p-8mg-rcqx-pH4.5+1twjz-1-p6-20min.lcd
方法文件名: RC$SMF-4109 - SMF-4109-rcqx-FX280-4.5.lcm
批处理文件名: RC$SMF-4109 - 20251204-rc-FX280.lcb
样品瓶号: 1-49
进样体积: 10 μl 版本号:6.115
进样时间: 2025/12/04 12:23:09 实验者: xiechaojun
处理时间（V2） : 2025/12/05 08:51:59 处理者: xiechaojun
仪器型号:SHIMADZU LC-2050C(FX280)

<色谱图>

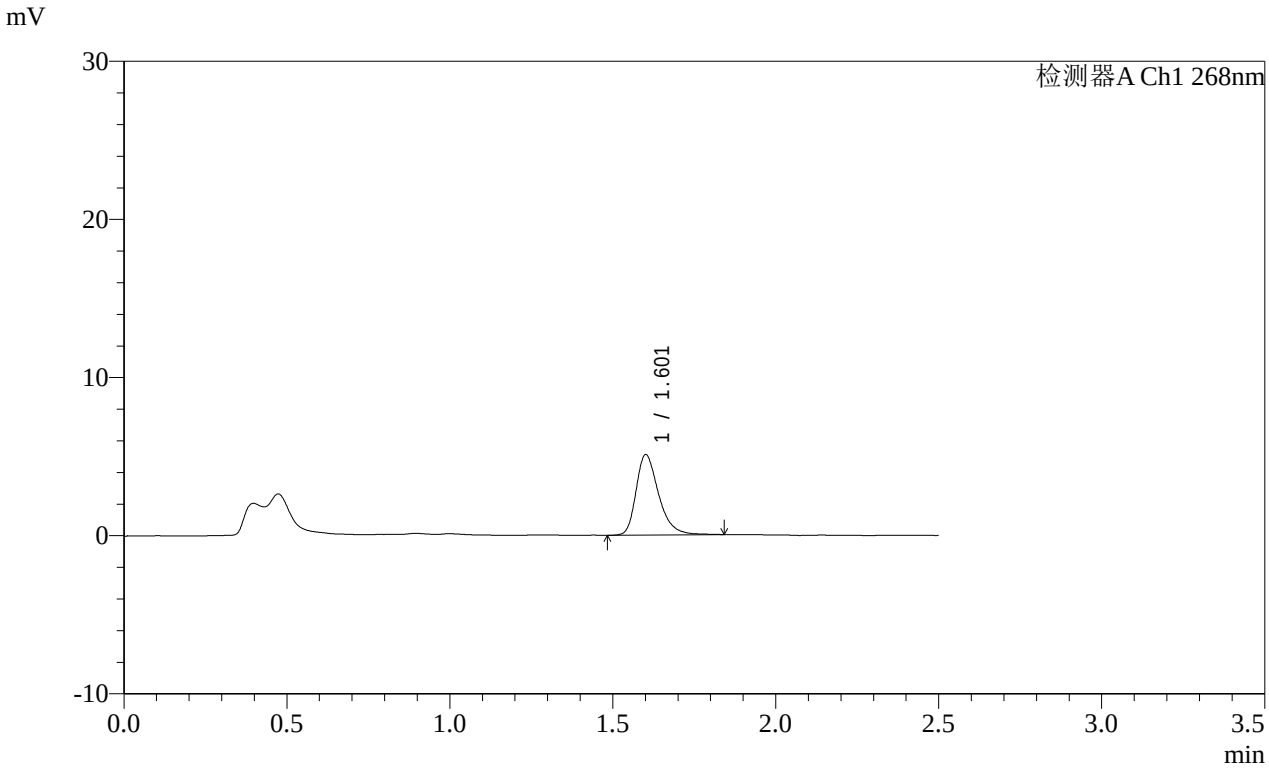

<峰表>

检测器A Ch1 268nm

峰号	保留时间	面积	面积%	高度	理论塔板数(USP)	拖尾因子	分离度(USP)
1	1.601	24588	100.000	5045	2678	1.342	--
总计		24588	100.000	5045			

SHIMADZU LabSolutions

SMF-4109

<样品信息>

色谱柱 :XB-C18(50mm*4.6mm,5μm） 流速:1.5ml/min
柱 温 :30℃ 波长:268nm
数据文件名: RC$SMF-4109 - 0-146/31-982-2 - cbzj-12468328p-8mg-rcqx-pH4.5+1twjz-1-p1-30min.lcd
方法文件名: RC$SMF-4109 - SMF-4109-rcqx-FX280-4.5.lcm
批处理文件名: RC$SMF-4109 - 20251204-rc-FX280.lcb
样品瓶号: 1-5
进样体积: 10 μl 版本号:6.115
进样时间: 2025/12/04 12:26:01 实验者: xiechaojun
处理时间（V2） : 2025/12/05 08:52:02 处理者: xiechaojun
仪器型号:SHIMADZU LC-2050C(FX280)

<色谱图>

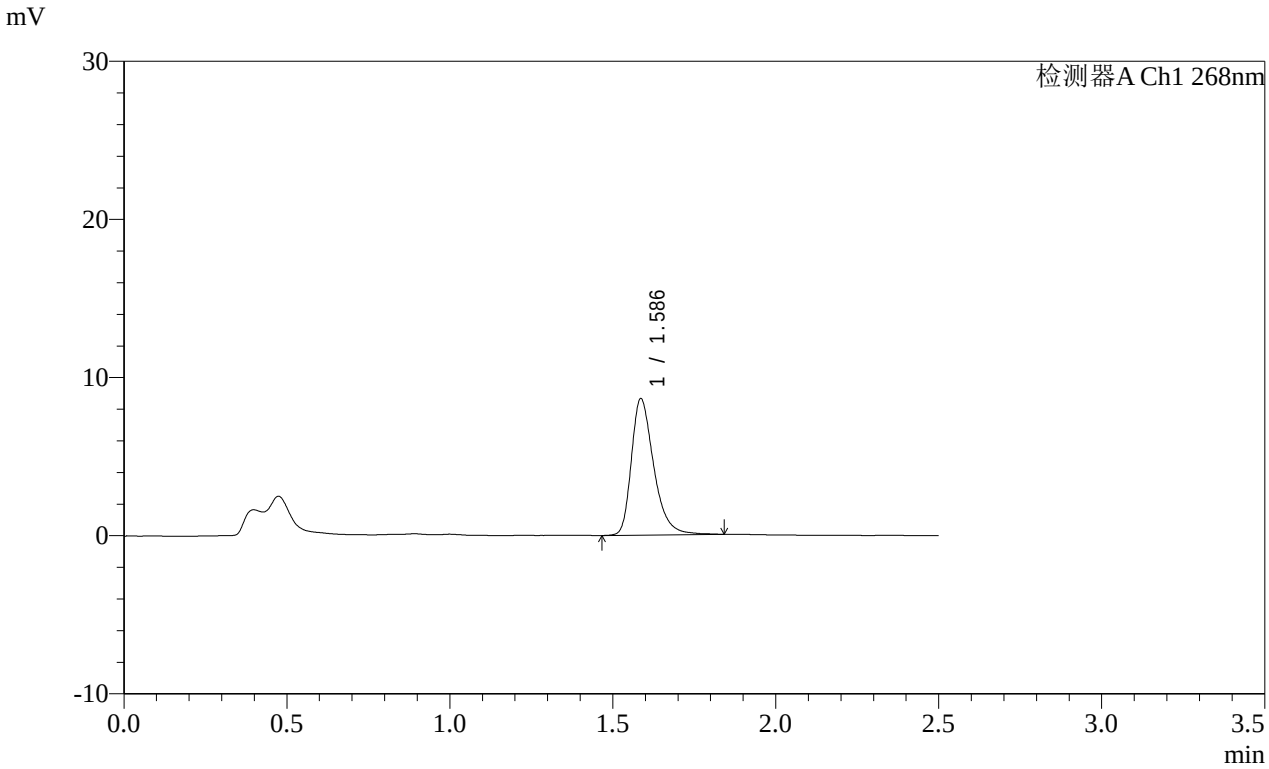

<峰表>

检测器A Ch1 268nm

峰号	保留时间	面积	面积%	高度	理论塔板数(USP)	拖尾因子	分离度(USP)
1	1.586	41324	100.000	8602	2687	1.356	--
总计		41324	100.000	8602			

SHIMADZU LabSolutions

SMF-4109

<样品信息>

色谱柱 :XB-C18(50mm*4.6mm,5μm） 流速:1.5ml/min
柱 温 :30℃ 波长:268nm
数据文件名: RC$SMF-4109 - 0-146/31-983-2 - cbzj-12468328p-8mg-rcqx-pH4.5+1twjz-1-p2-30min.lcd
方法文件名: RC$SMF-4109 - SMF-4109-rcqx-FX280-4.5.lcm
批处理文件名: RC$SMF-4109 - 20251204-rc-FX280.lcb
样品瓶号: 1-14
进样体积: 10 μl 版本号:6.115
进样时间: 2025/12/04 12:28:53 实验者: xiechaojun
处理时间（V2）: 2025/12/05 08:52:04 处理者: xiechaojun
仪器型号:SHIMADZU LC-2050C(FX280)

<色谱图>

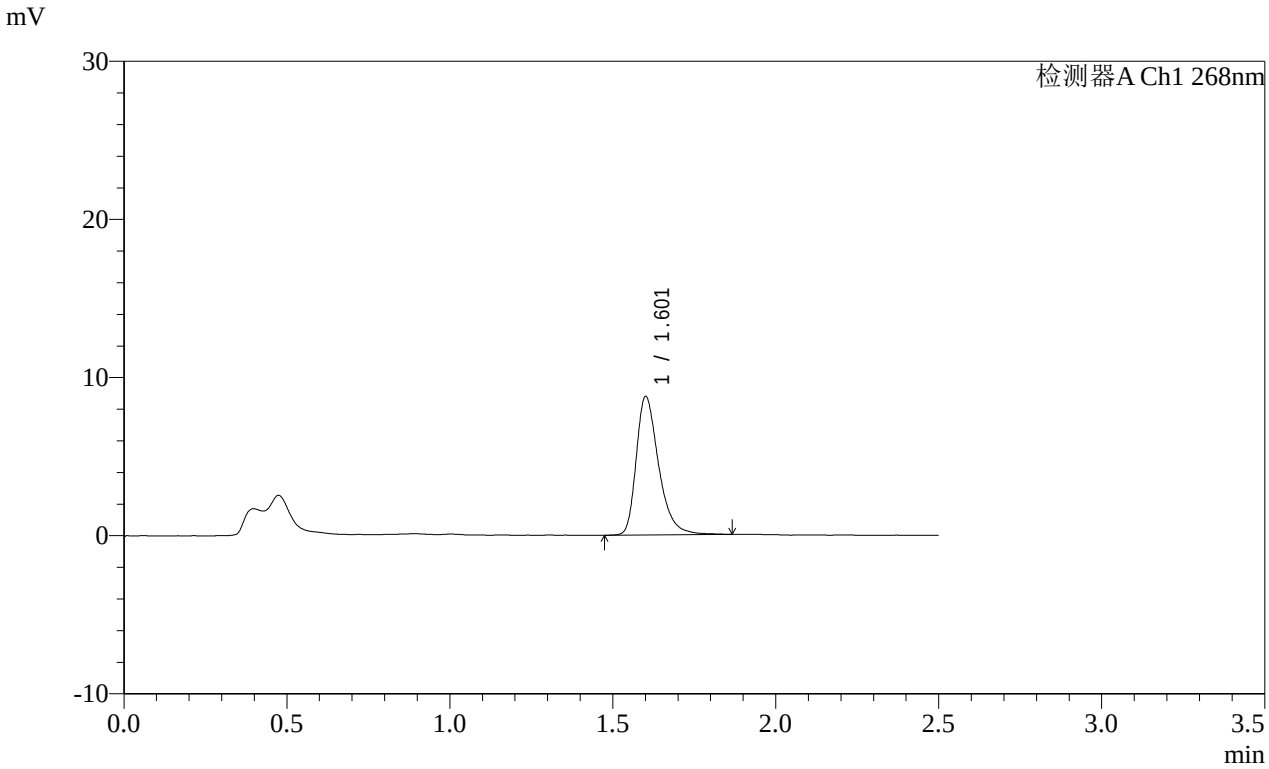

<峰表>

检测器A Ch1 268nm

峰号	保留时间	面积	面积%	高度	理论塔板数(USP)	拖尾因子	分离度(USP)
1	1.601	42023	100.000	8679	2731	1.365	--
总计		42023	100.000	8679			

SHIMADZU LabSolutions

SMF-4109

<样品信息>

色谱柱 :XB-C18(50mm*4.6mm,5μm） 流速:1.5ml/min
柱 温 :30℃ 波长:268nm
数据文件名: RC$SMF-4109 - 0-146/31-984-2 - cbzj-12468328p-8mg-rcqx-pH4.5+1twjz-1-p3-30min.lcd
方法文件名: RC$SMF-4109 - SMF-4109-rcqx-FX280-4.5.lcm
批处理文件名: RC$SMF-4109 - 20251204-rc-FX280.lcb
样品瓶号: 1-23
进样体积: 10 μl 版本号:6.115
进样时间: 2025/12/04 12:31:45 实验者: xiechaojun
处理时间（V2）: 2025/12/05 08:52:07 处理者: xiechaojun
仪器型号:SHIMADZU LC-2050C(FX280)

<色谱图>

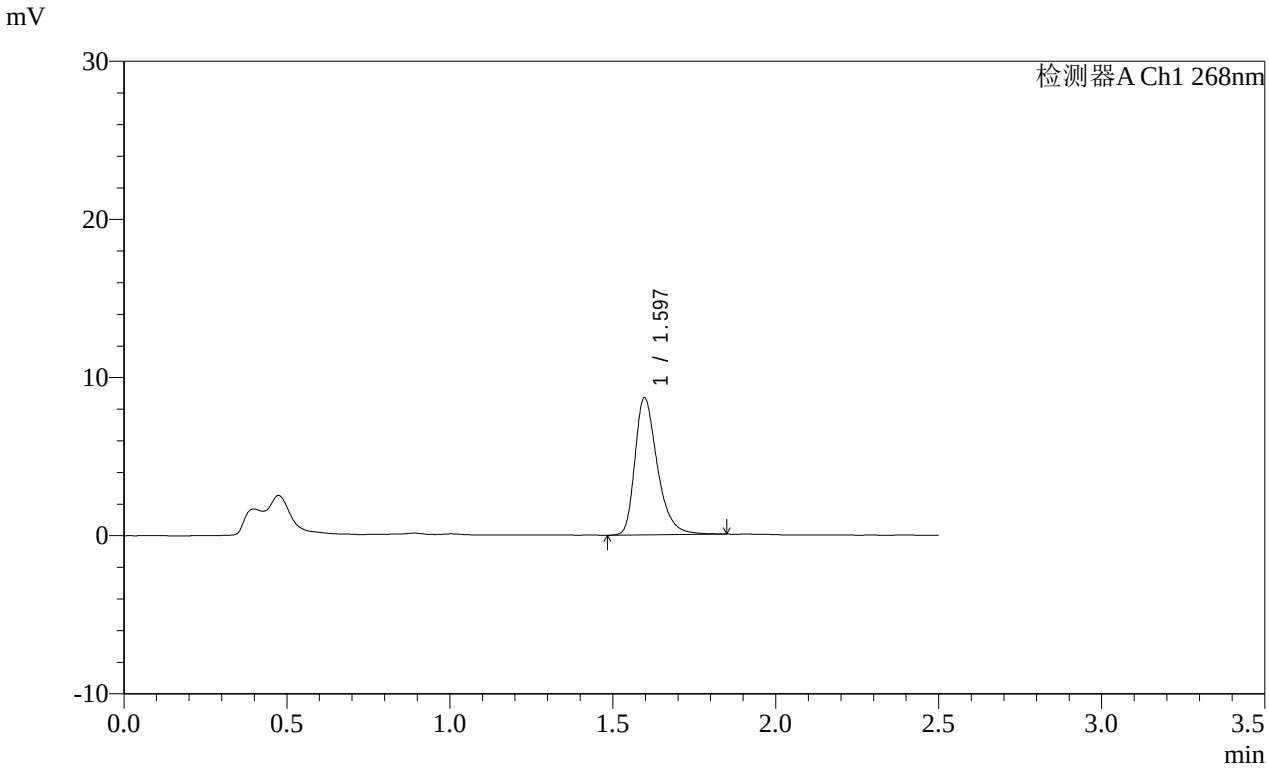

<峰表>

检测器A Ch1 268nm

峰号	保留时间	面积	面积%	高度	理论塔板数(USP)	拖尾因子	分离度(USP)
1	1.597	41689	100.000	8682	2711	1.356	--
总计		41689	100.000	8682			

SHIMADZU LabSolutions

SMF-4109

<样品信息>

色谱柱 :XB-C18(50mm*4.6mm,5μm） 流速:1.5ml/min
柱 温 :30℃ 波长:268nm
数据文件名: RC$SMF-4109 - 0-146/31-985-2 - cbzj-12468328p-8mg-rcqx-pH4.5+1twjz-1-p4-30min.lcd
方法文件名: RC$SMF-4109 - SMF-4109-rcqx-FX280-4.5.lcm
批处理文件名: RC$SMF-4109 - 20251204-rc-FX280.lcb
样品瓶号: 1-32
进样体积: 10 μl 版本号:6.115
进样时间: 2025/12/04 12:34:37 实验者: xiechaojun
处理时间（V2）: 2025/12/05 08:52:10 处理者: xiechaojun
仪器型号:SHIMADZU LC-2050C(FX280)

<色谱图>

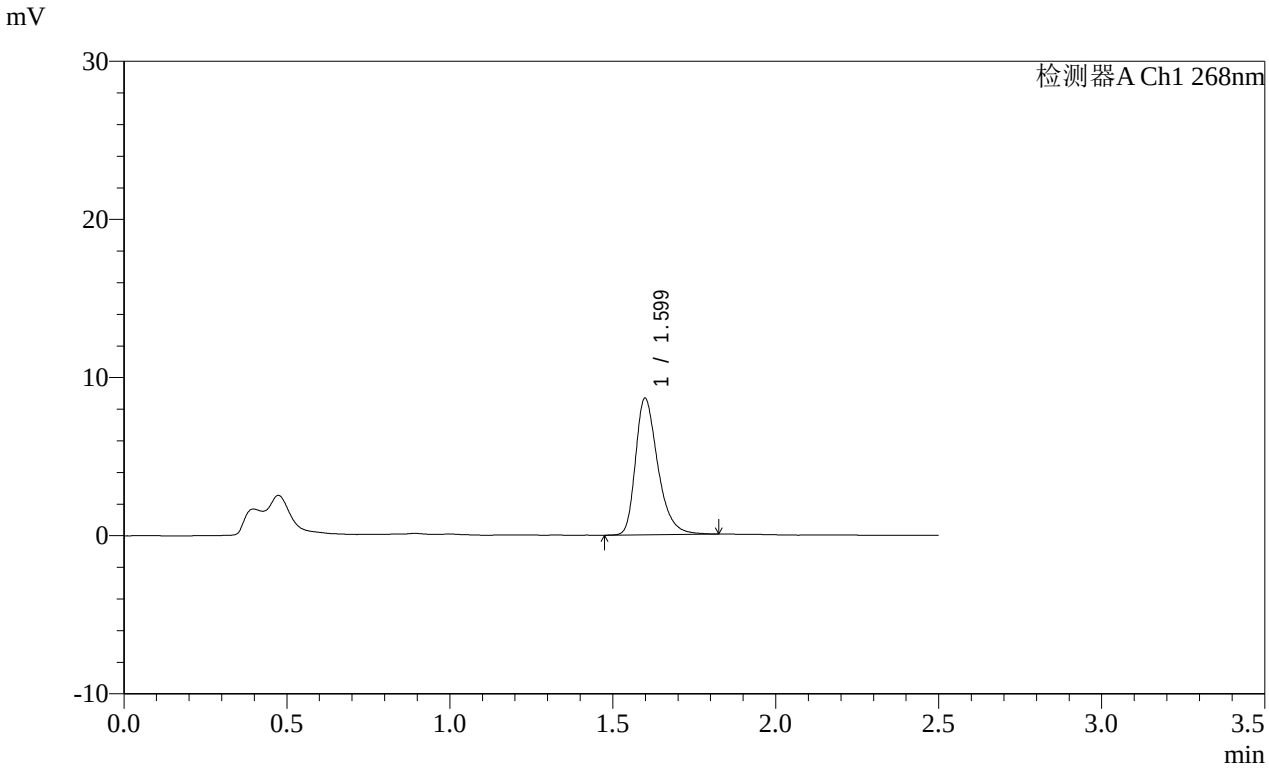

<峰表>

检测器A Ch1 268nm

峰号	保留时间	面积	面积%	高度	理论塔板数(USP)	拖尾因子	分离度(USP)
1	1.599	41153	100.000	8620	2727	1.348	--
总计		41153	100.000	8620			

SHIMADZU LabSolutions

SMF-4109

<样品信息>

色谱柱 :XB-C18(50mm*4.6mm,5μm） 流速:1.5ml/min
柱 温 :30℃ 波长:268nm
数据文件名: RC$SMF-4109 - 0-146/31-986-2 - cbzj-12468328p-8mg-rcqx-pH4.5+1twjz-1-p5-30min.lcd
方法文件名: RC$SMF-4109 - SMF-4109-rcqx-FX280-4.5.lcm
批处理文件名: RC$SMF-4109 - 20251204-rc-FX280.lcb
样品瓶号: 1-41
进样体积: 10 μl 版本号:6.115
进样时间: 2025/12/04 12:37:29 实验者: xiechaojun
处理时间（V2） : 2025/12/05 08:52:13 处理者: xiechaojun
仪器型号:SHIMADZU LC-2050C(FX280)

<色谱图>

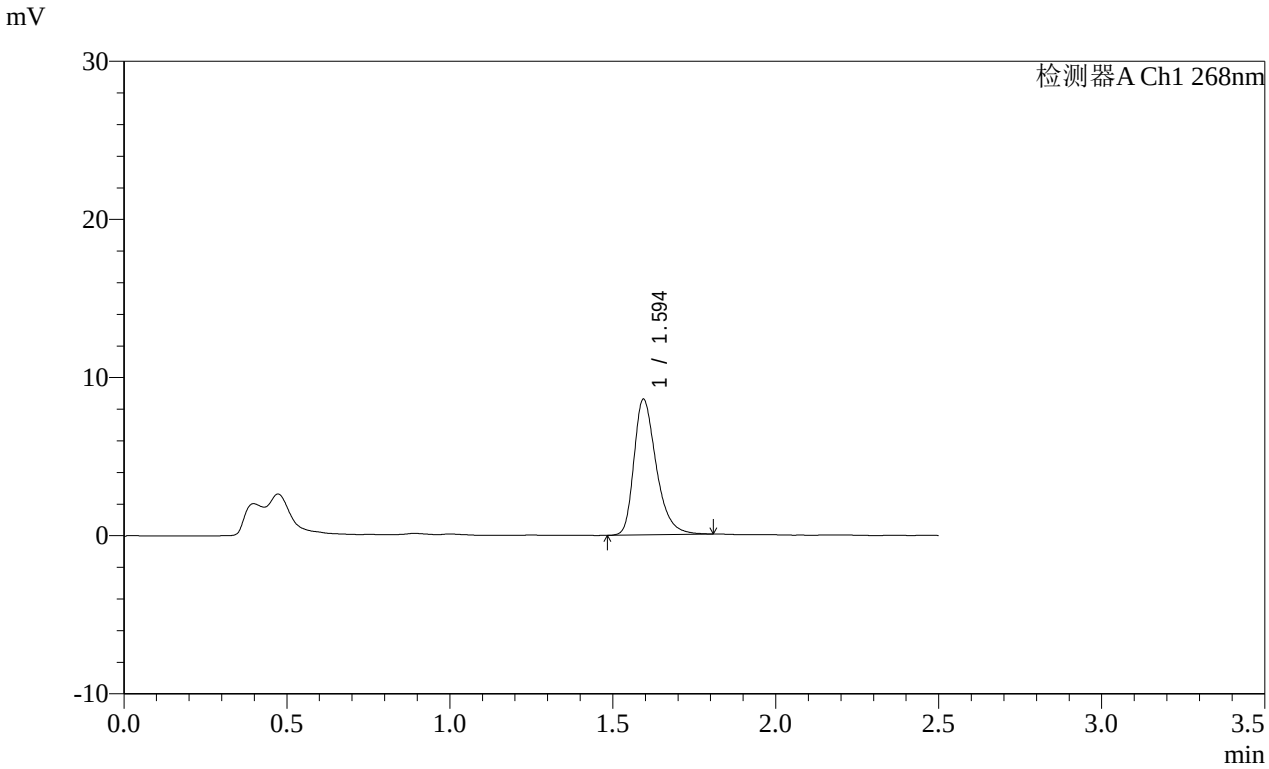

<峰表>

检测器A Ch1 268nm

峰号	保留时间	面积	面积%	高度	理论塔板数(USP)	拖尾因子	分离度(USP)
1	1.594	40857	100.000	8547	2714	1.345	--
总计		40857	100.000	8547			

SHIMADZU LabSolutions

SMF-4109

<样品信息>

色谱柱 :XB-C18(50mm*4.6mm,5μm） 流速:1.5ml/min
柱 温 :30℃ 波长:268nm
数据文件名: RC$SMF-4109 - 0-146/31-987-2 - cbzj-12468328p-8mg-rcqx-pH4.5+1twjz-1-p6-30min.lcd
方法文件名: RC$SMF-4109 - SMF-4109-rcqx-FX280-4.5.lcm
批处理文件名: RC$SMF-4109 - 20251204-rc-FX280.lcb
样品瓶号: 1-50
进样体积: 10 μl 版本号:6.115
进样时间: 2025/12/04 12:40:20 实验者: xiechaojun
处理时间（V2） : 2025/12/05 08:52:15 处理者: xiechaojun
仪器型号:SHIMADZU LC-2050C(FX280)

<色谱图>

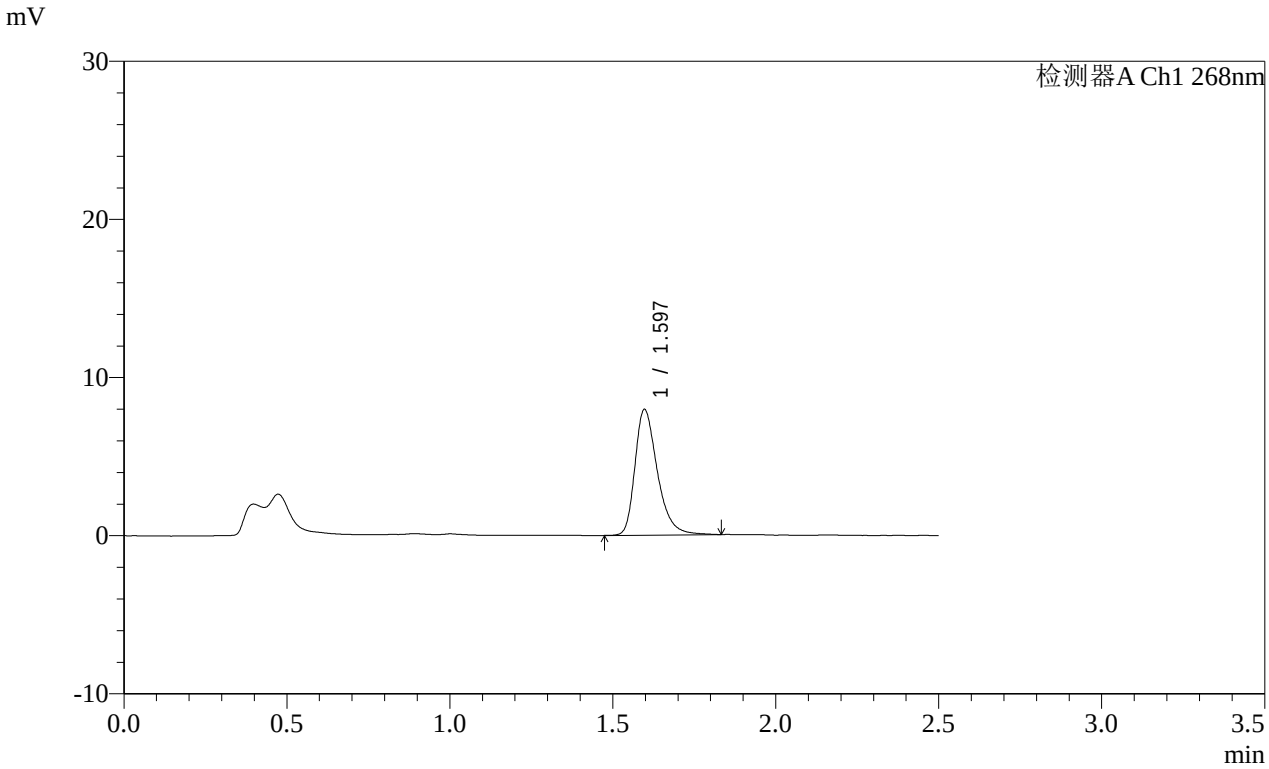

<峰表>

检测器A Ch1 268nm

峰号	保留时间	面积	面积%	高度	理论塔板数(USP)	拖尾因子	分离度(USP)
1	1.597	38136	100.000	7951	2708	1.348	--
总计		38136	100.000	7951			

SHIMADZU LabSolutions

SMF-4109

<样品信息>

色谱柱 :XB-C18(50mm*4.6mm,5μm） 流速:1.5ml/min
柱 温 :30℃ 波长:268nm
数据文件名: RC$SMF-4109 - 0-146/31-988-2 - cbzj-12468328p-8mg-rcqx-pH4.5+1twjz-1-p1-45min.lcd
方法文件名: RC$SMF-4109 - SMF-4109-rcqx-FX280-4.5.lcm
批处理文件名: RC$SMF-4109 - 20251204-rc-FX280.lcb
样品瓶号: 1-6
进样体积: 10 μl 版本号:6.115
进样时间: 2025/12/04 12:43:13 实验者: xiechaojun
处理时间（V2）: 2025/12/05 08:52:18 处理者: xiechaojun
仪器型号:SHIMADZU LC-2050C(FX280)

<色谱图>

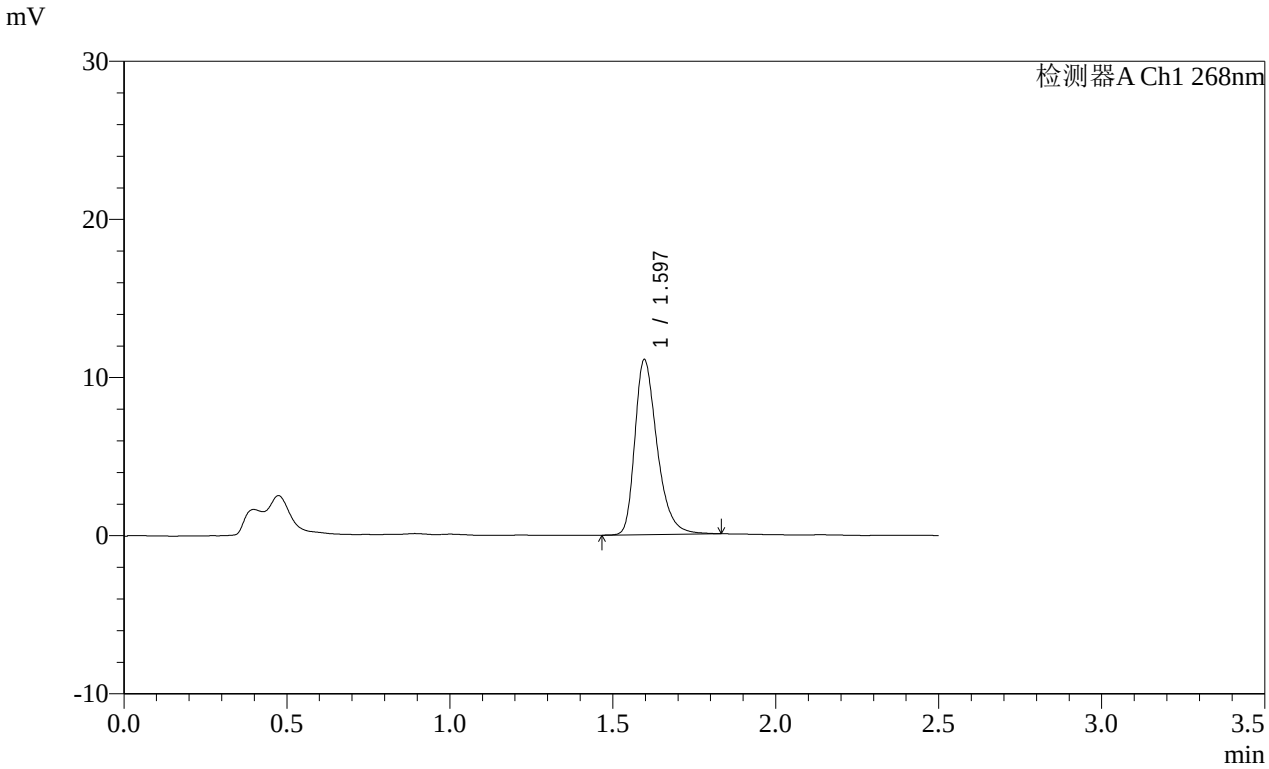

<峰表>

检测器A Ch1 268nm

峰号	保留时间	面积	面积%	高度	理论塔板数(USP)	拖尾因子	分离度(USP)
1	1.597	52600	100.000	11074	2737	1.344	--
总计		52600	100.000	11074			

SHIMADZU LabSolutions

SMF-4109

<样品信息>

色谱柱 :XB-C18(50mm*4.6mm,5μm） 流速:1.5ml/min
柱 温 :30℃ 波长:268nm
数据文件名: RC$SMF-4109 - 0-146/31-989-2 - cbzj-12468328p-8mg-rcqx-pH4.5+1twjz-1-p2-45min.lcd
方法文件名: RC$SMF-4109 - SMF-4109-rcqx-FX280-4.5.lcm
批处理文件名: RC$SMF-4109 - 20251204-rc-FX280.lcb
样品瓶号: 1-15
进样体积: 10 μl 版本号:6.115
进样时间: 2025/12/04 12:46:05 实验者: xiechaojun
处理时间（V2）: 2025/12/05 08:52:21 处理者: xiechaojun
仪器型号:SHIMADZU LC-2050C(FX280)

<色谱图>

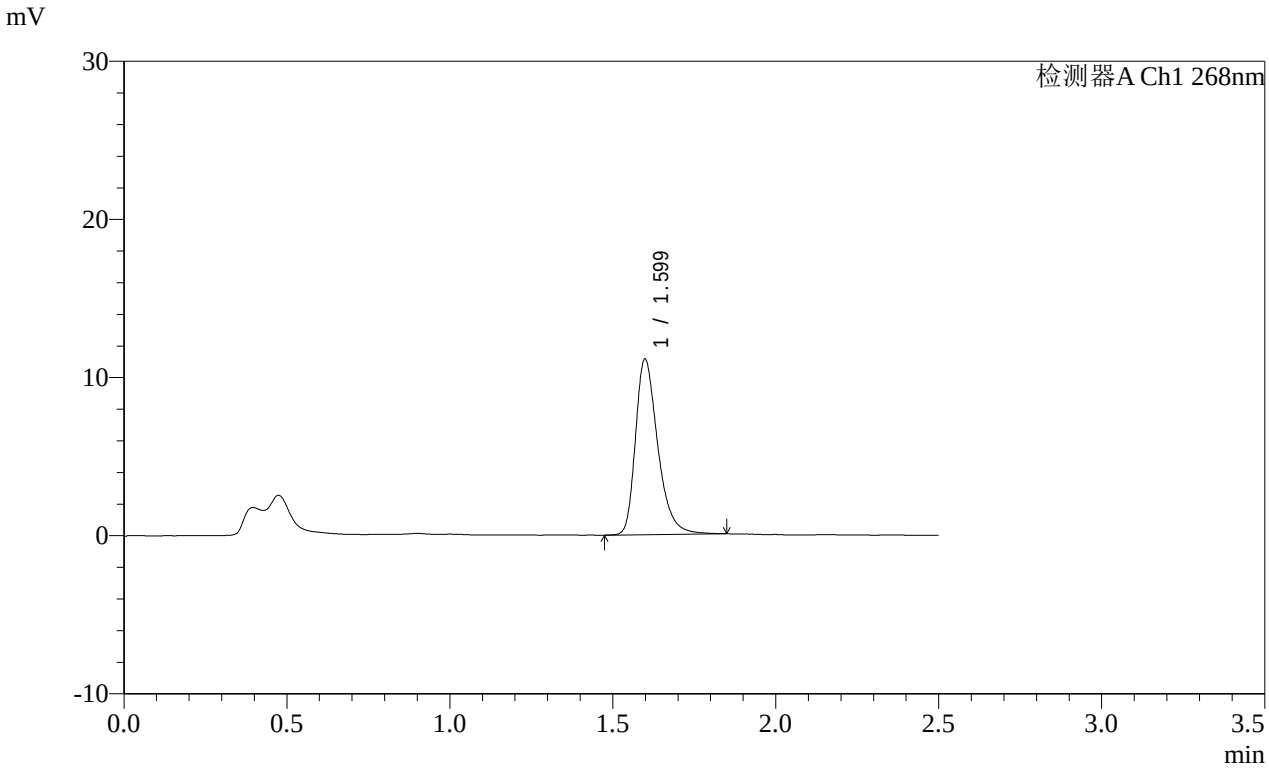

<峰表>

检测器A Ch1 268nm

峰号	保留时间	面积	面积%	高度	理论塔板数(USP)	拖尾因子	分离度(USP)
1	1.599	52958	100.000	11087	2737	1.347	--
总计		52958	100.000	11087			

SHIMADZU LabSolutions

SMF-4109

<样品信息>

色谱柱 :XB-C18(50mm*4.6mm,5μm） 流速:1.5ml/min
柱 温 :30℃ 波长:268nm
数据文件名: RC$SMF-4109 - 0-146/31-990-2 - cbzj-12468328p-8mg-rcqx-pH4.5+1twjz-1-p3-45min.lcd
方法文件名: RC$SMF-4109 - SMF-4109-rcqx-FX280-4.5.lcm
批处理文件名: RC$SMF-4109 - 20251204-rc-FX280.lcb
样品瓶号: 1-24
进样体积: 10 μl 版本号:6.115
进样时间: 2025/12/04 12:48:57 实验者: xiechaojun
处理时间（V2） : 2025/12/05 08:52:24 处理者: xiechaojun
仪器型号:SHIMADZU LC-2050C(FX280)

<色谱图>

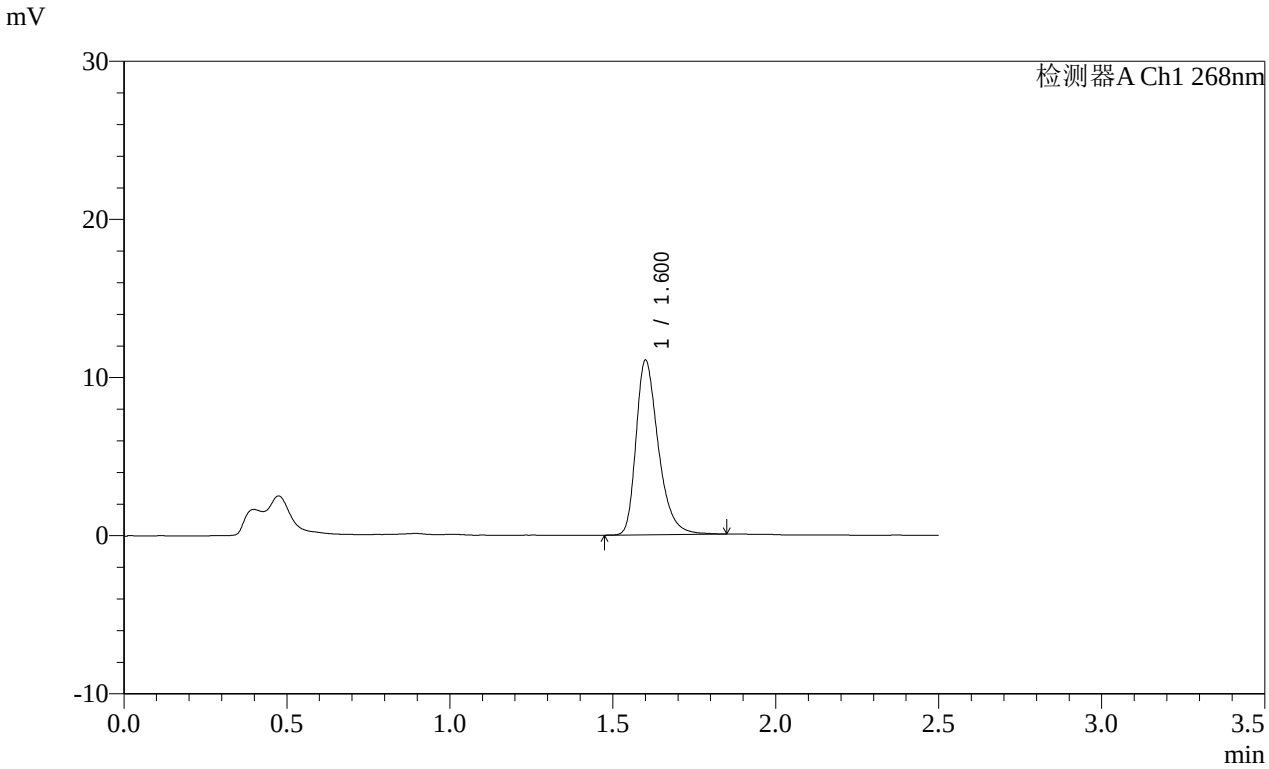

<峰表>

检测器A Ch1 268nm

峰号	保留时间	面积	面积%	高度	理论塔板数(USP)	拖尾因子	分离度(USP)
1	1.600	52616	100.000	10961	2737	1.352	--
总计		52616	100.000	10961			

SHIMADZU LabSolutions

SMF-4109

<样品信息>

色谱柱 :XB-C18(50mm*4.6mm,5μm） 流速:1.5ml/min
柱 温 :30℃ 波长:268nm
数据文件名: RC$SMF-4109 - 0-146/31-991-2 - cbzj-12468328p-8mg-rcqx-pH4.5+1twjz-1-p4-45min.lcd
方法文件名: RC$SMF-4109 - SMF-4109-rcqx-FX280-4.5.lcm
批处理文件名: RC$SMF-4109 - 20251204-rc-FX280.lcb
样品瓶号: 1-33
进样体积: 10 μl 版本号:6.115
进样时间: 2025/12/04 12:51:48 实验者: xiechaojun
处理时间（V2） : 2025/12/05 08:52:27 处理者: xiechaojun
仪器型号:SHIMADZU LC-2050C(FX280)

<色谱图>

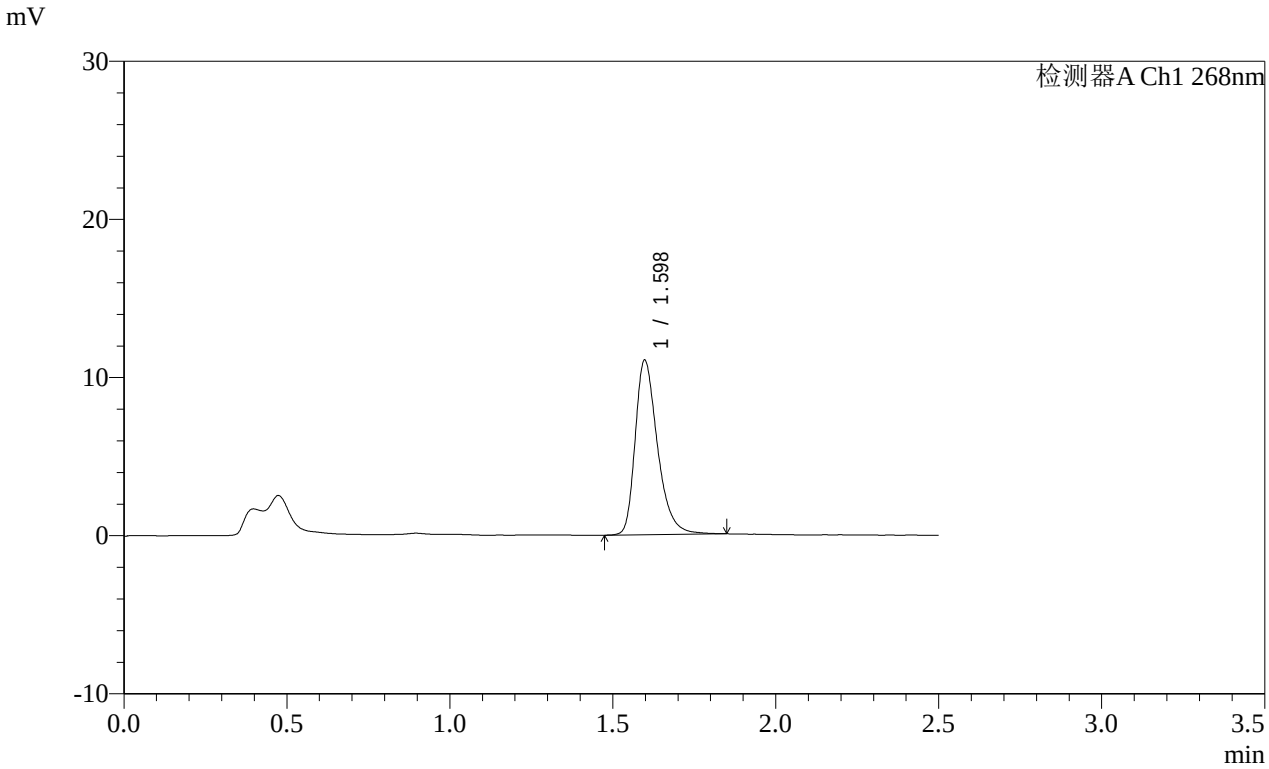

<峰表>

检测器A Ch1 268nm

峰号	保留时间	面积	面积%	高度	理论塔板数(USP)	拖尾因子	分离度(USP)
1	1.598	52679	100.000	11036	2731	1.349	--
总计		52679	100.000	11036			

SHIMADZU LabSolutions

SMF-4109

<样品信息>

色谱柱 :XB-C18(50mm*4.6mm,5μm） 流速:1.5ml/min
柱 温 :30℃ 波长:268nm
数据文件名: RC$SMF-4109 - 0-146/31-992-2 - cbzj-12468328p-8mg-rcqx-pH4.5+1twjz-1-p5-45min.lcd
方法文件名: RC$SMF-4109 - SMF-4109-rcqx-FX280-4.5.lcm
批处理文件名: RC$SMF-4109 - 20251204-rc-FX280.lcb
样品瓶号: 1-42
进样体积: 10 μl 版本号:6.115
进样时间: 2025/12/04 12:54:40 实验者: xiechaojun
处理时间（V2） : 2025/12/05 08:52:29 处理者: xiechaojun
仪器型号:SHIMADZU LC-2050C(FX280)

<色谱图>

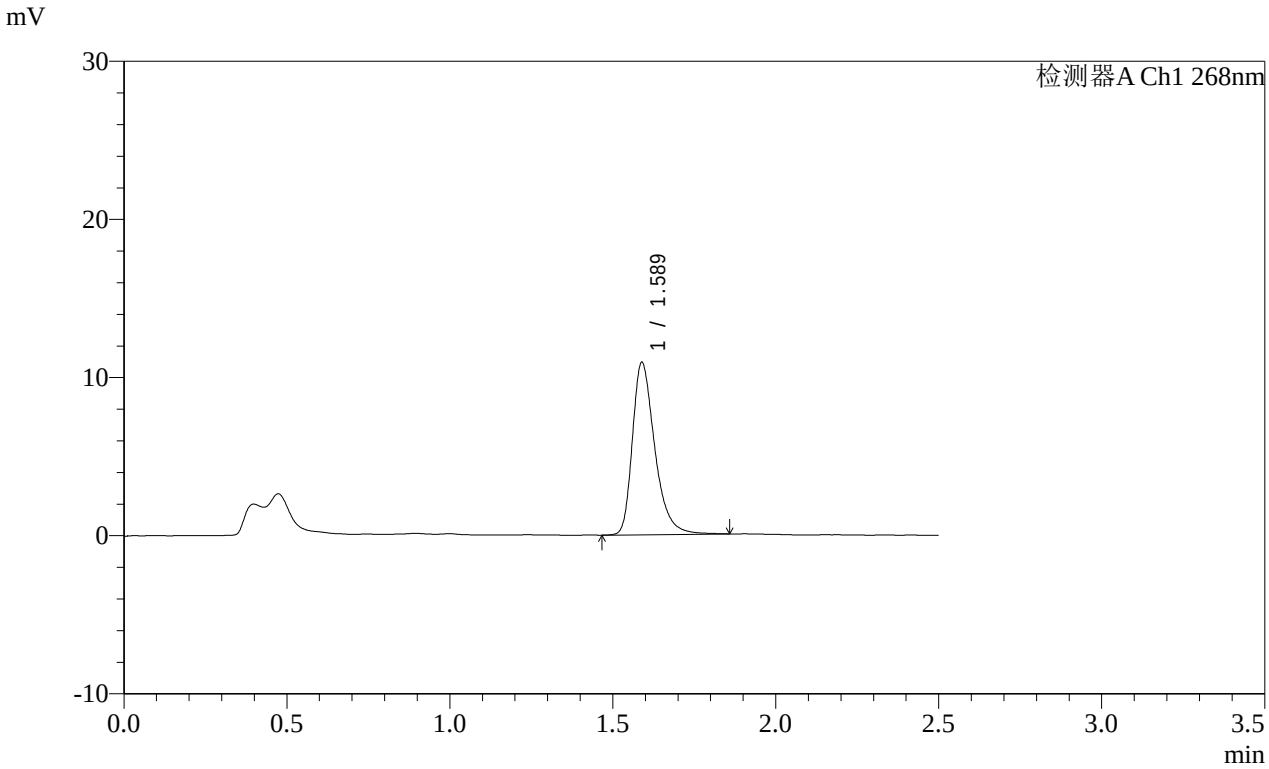

<峰表>

检测器A Ch1 268nm

峰号	保留时间	面积	面积%	高度	理论塔板数(USP)	拖尾因子	分离度(USP)
1	1.589	52128	100.000	10892	2710	1.360	--
总计		52128	100.000	10892			

SHIMADZU LabSolutions

SMF-4109

<样品信息>

色谱柱 :XB-C18(50mm*4.6mm,5μm） 流速:1.5ml/min
柱 温 :30℃ 波长:268nm
数据文件名: RC$SMF-4109 - 0-146/31-993-2 - cbzj-12468328p-8mg-rcqx-pH4.5+1twjz-1-p6-45min.lcd
方法文件名: RC$SMF-4109 - SMF-4109-rcqx-FX280-4.5.lcm
批处理文件名: RC$SMF-4109 - 20251204-rc-FX280.lcb
样品瓶号: 1-51
进样体积: 10 μl 版本号:6.115
进样时间: 2025/12/04 12:57:31 实验者: xiechaojun
处理时间（V2）: 2025/12/05 08:52:32 处理者: xiechaojun
仪器型号:SHIMADZU LC-2050C(FX280)

<色谱图>

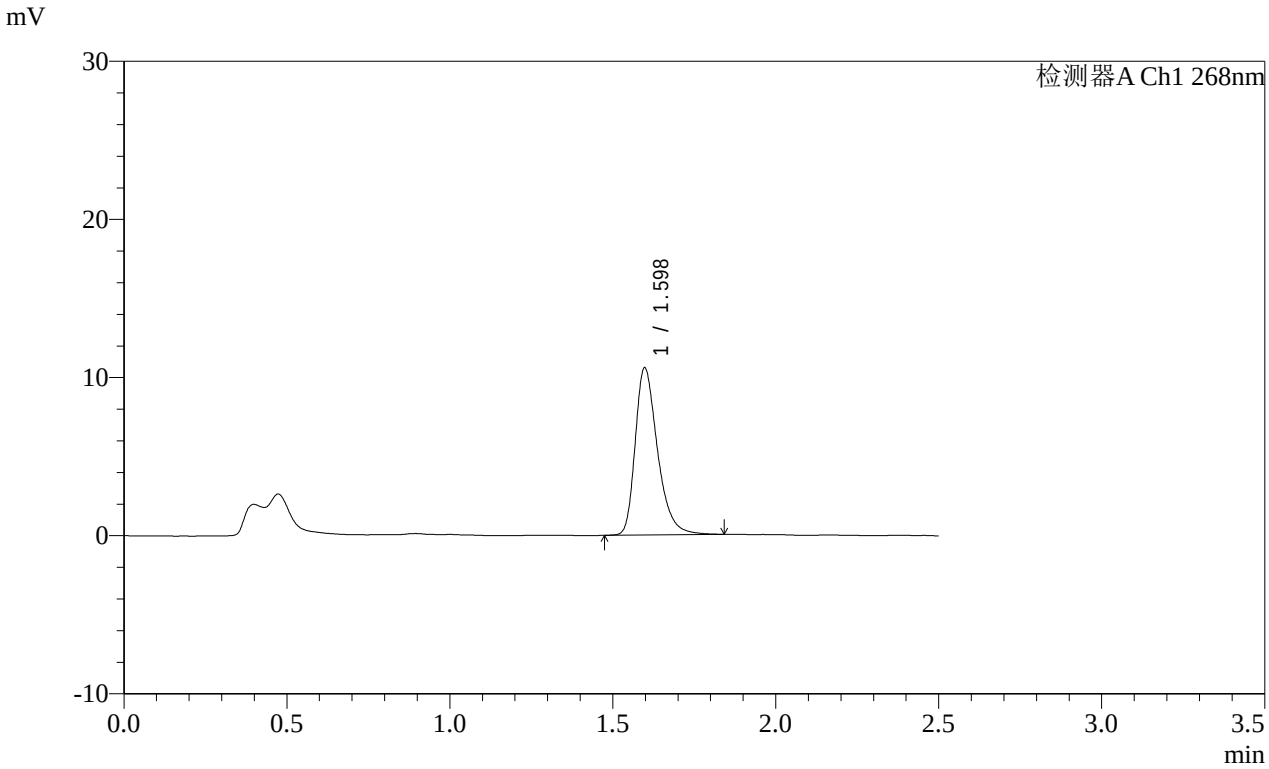

<峰表>

检测器A Ch1 268nm

峰号	保留时间	面积	面积%	高度	理论塔板数(USP)	拖尾因子	分离度(USP)
1	1.598	50440	100.000	10566	2727	1.349	--
总计		50440	100.000	10566			

SHIMADZU LabSolutions

SMF-4109

<样品信息>

色谱柱 :XB-C18(50mm*4.6mm,5μm） 流速:1.5ml/min
柱 温 :30℃ 波长:268nm
数据文件名: RC$SMF-4109 - 0-146/31-994-2 - cbzj-12468328p-8mg-rcqx-pH4.5+1twjz-1-p1-60min.lcd
方法文件名: RC$SMF-4109 - SMF-4109-rcqx-FX280-4.5.lcm
批处理文件名: RC$SMF-4109 - 20251204-rc-FX280.lcb
样品瓶号: 1-7
进样体积: 10 μl 版本号:6.115
进样时间: 2025/12/04 13:00:24 实验者: xiechaojun
处理时间（V2）: 2025/12/05 08:52:35 处理者: xiechaojun
仪器型号:SHIMADZU LC-2050C(FX280)

<色谱图>

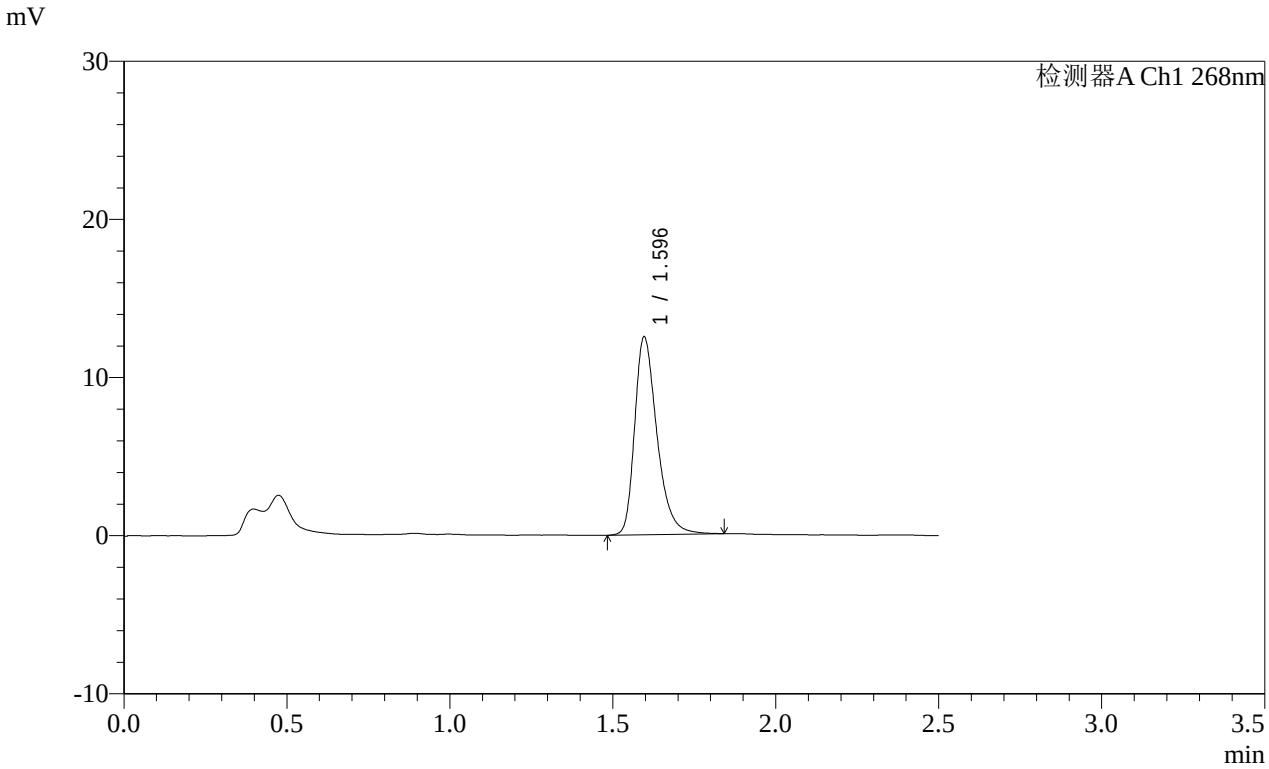

<峰表>

检测器A Ch1 268nm

峰号	保留时间	面积	面积%	高度	理论塔板数(USP)	拖尾因子	分离度(USP)
1	1.596	59590	100.000	12514	2739	1.339	--
总计		59590	100.000	12514			

SHIMADZU LabSolutions

SMF-4109

<样品信息>

色谱柱 :XB-C18(50mm*4.6mm,5μm） 流速:1.5ml/min
柱 温 :30℃ 波长:268nm
数据文件名: RC$SMF-4109 - 0-146/31-995-2 - cbzj-12468328p-8mg-rcqx-pH4.5+1twjz-1-p2-60min.lcd
方法文件名: RC$SMF-4109 - SMF-4109-rcqx-FX280-4.5.lcm
批处理文件名: RC$SMF-4109 - 20251204-rc-FX280.lcb
样品瓶号: 1-16
进样体积: 10 μl 版本号:6.115
进样时间: 2025/12/04 13:03:16 实验者: xiechaojun
处理时间（V2）: 2025/12/05 08:52:38 处理者: xiechaojun
仪器型号:SHIMADZU LC-2050C(FX280)

<色谱图>

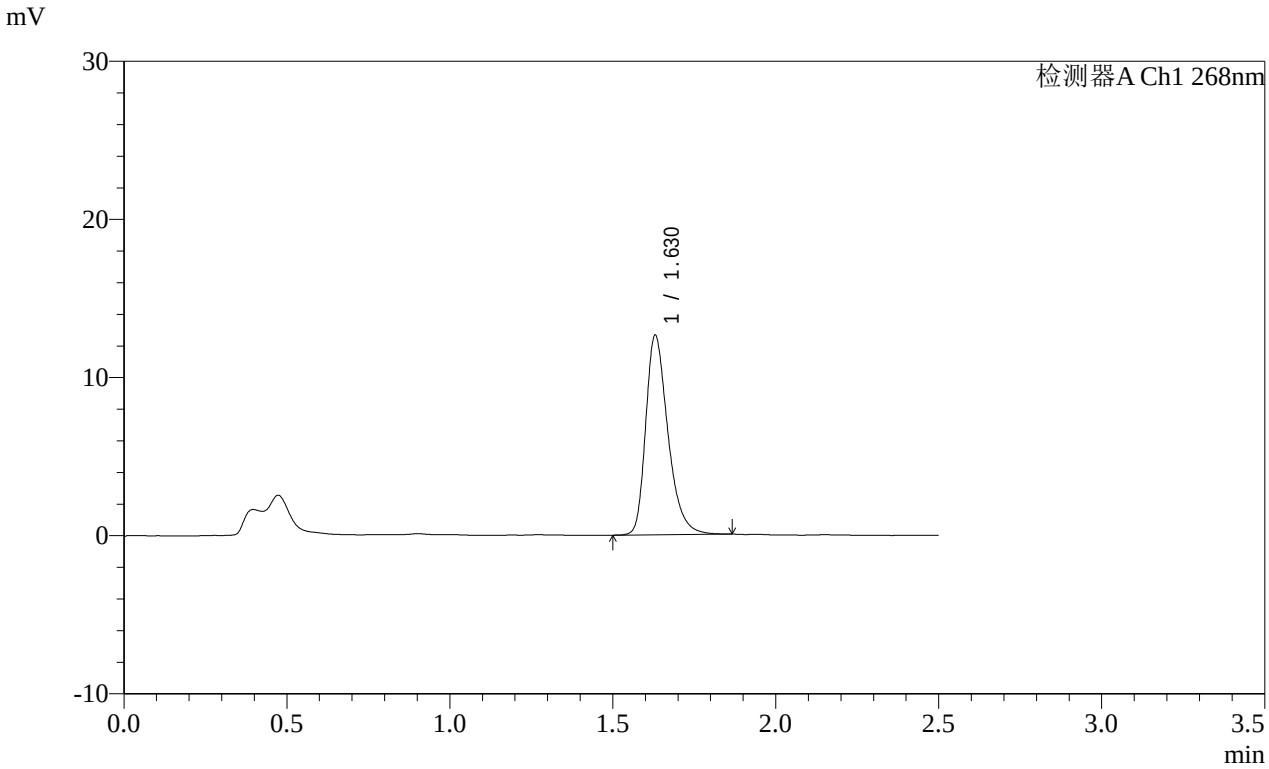

<峰表>

检测器A Ch1 268nm

峰号	保留时间	面积	面积%	高度	理论塔板数(USP)	拖尾因子	分离度(USP)
1	1.630	60009	100.000	12631	2848	1.335	--
总计		60009	100.000	12631			

SHIMADZU LabSolutions

SMF-4109

<样品信息>

色谱柱 :XB-C18(50mm*4.6mm,5μm） 流速:1.5ml/min
柱 温 :30℃ 波长:268nm
数据文件名: RC$SMF-4109 - 0-146/31-996-2 - cbzj-12468328p-8mg-rcqx-pH4.5+1twjz-1-p3-60min.lcd
方法文件名: RC$SMF-4109 - SMF-4109-rcqx-FX280-4.5.lcm
批处理文件名: RC$SMF-4109 - 20251204-rc-FX280.lcb
样品瓶号: 1-25
进样体积: 10 μl 版本号:6.115
进样时间: 2025/12/04 13:06:08 实验者: xiechaojun
处理时间（V2）: 2025/12/05 08:52:40 处理者: xiechaojun
仪器型号:SHIMADZU LC-2050C(FX280)

<色谱图>

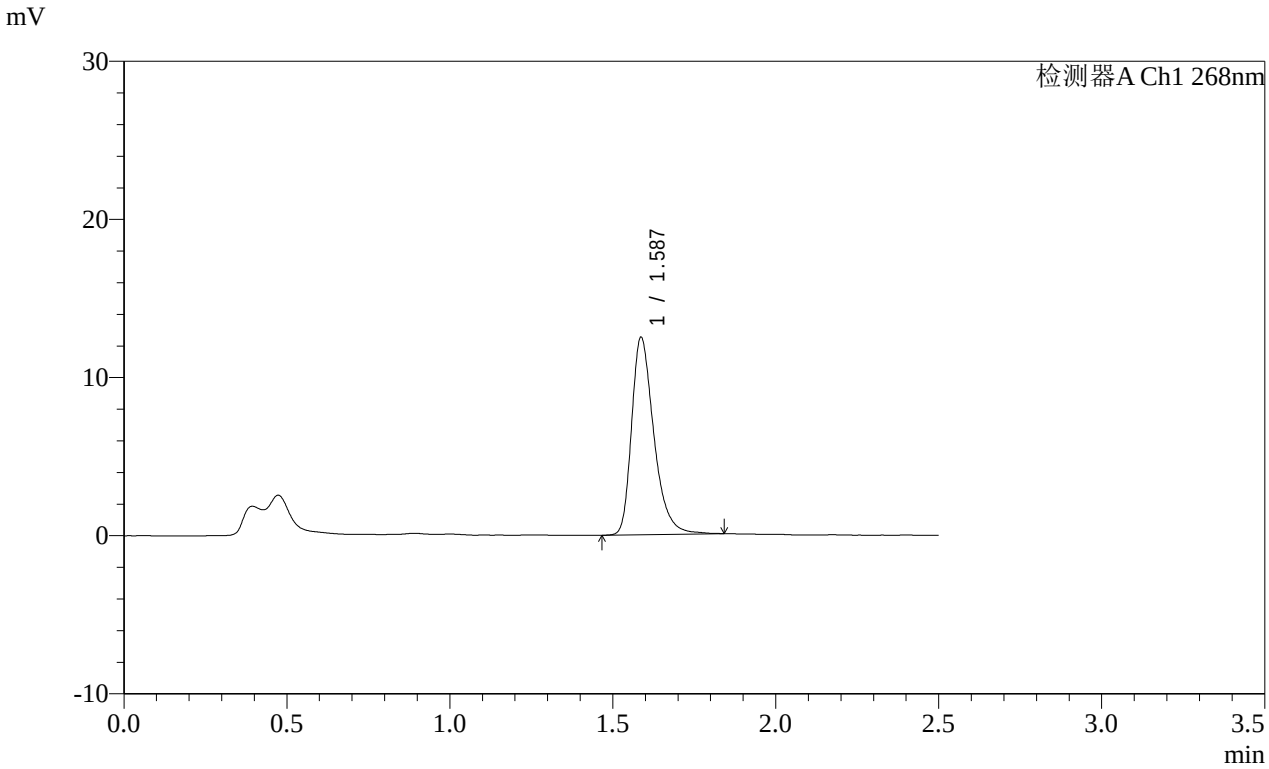

<峰表>

检测器A Ch1 268nm

峰号	保留时间	面积	面积%	高度	理论塔板数(USP)	拖尾因子	分离度(USP)
1	1.587	59408	100.000	12455	2706	1.354	--
总计		59408	100.000	12455			

SHIMADZU LabSolutions

SMF-4109

<样品信息>

色谱柱 :XB-C18(50mm*4.6mm,5μm） 流速:1.5ml/min
柱 温 :30℃ 波长:268nm
数据文件名: RC$SMF-4109 - 0-146/31-997-2 - cbzj-12468328p-8mg-rcqx-pH4.5+1twjz-1-p4-60min.lcd
方法文件名: RC$SMF-4109 - SMF-4109-rcqx-FX280-4.5.lcm
批处理文件名: RC$SMF-4109 - 20251204-rc-FX280.lcb
样品瓶号: 1-34
进样体积: 10 μl 版本号:6.115
进样时间: 2025/12/04 13:09:00 实验者: xiechaojun
处理时间（V2） : 2025/12/05 08:52:43 处理者: xiechaojun
仪器型号:SHIMADZU LC-2050C(FX280)

<色谱图>

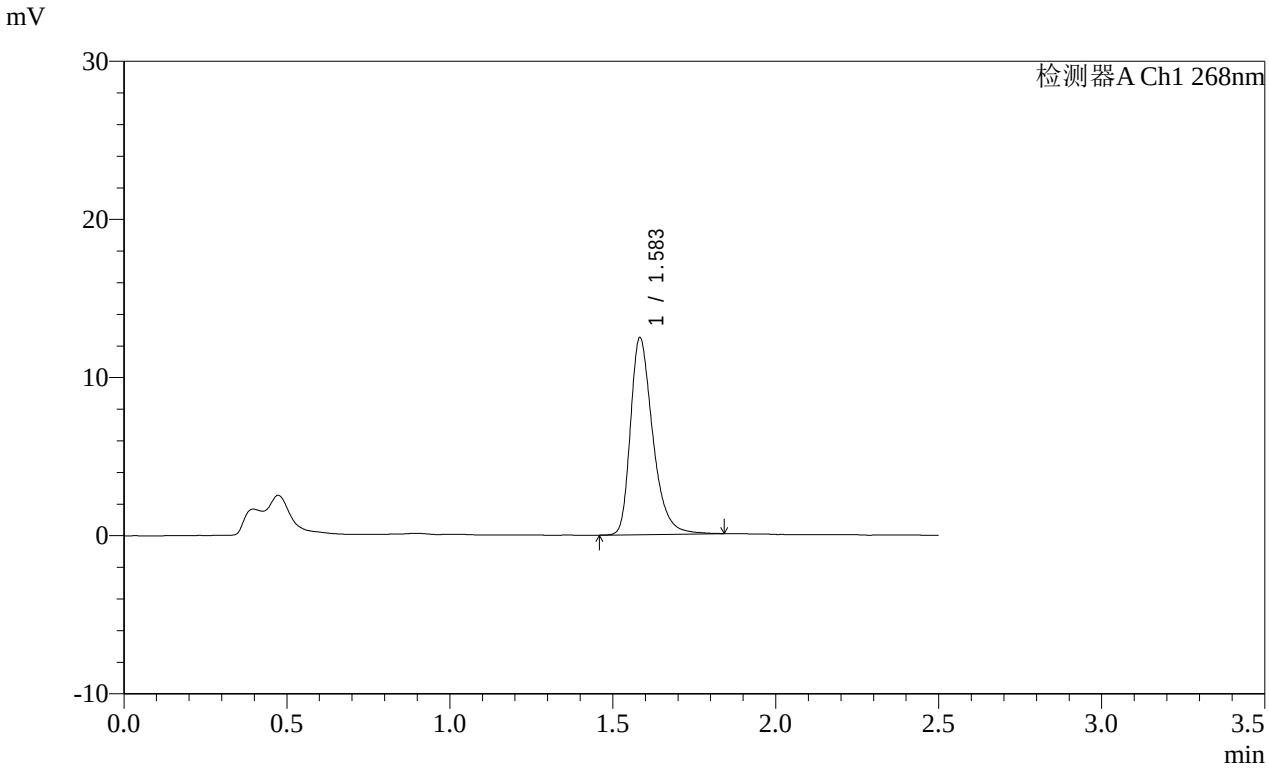

<峰表>

检测器A Ch1 268nm

峰号	保留时间	面积	面积%	高度	理论塔板数(USP)	拖尾因子	分离度(USP)
1	1.583	59375	100.000	12388	2691	1.359	--
总计		59375	100.000	12388			

SHIMADZU LabSolutions

SMF-4109

<样品信息>

色谱柱 :XB-C18(50mm*4.6mm,5μm） 流速:1.5ml/min
柱 温 :30℃ 波长:268nm
数据文件名: RC$SMF-4109 - 0-146/31-998-2 - cbzj-12468328p-8mg-rcqx-pH4.5+1twjz-1-p5-60min.lcd
方法文件名: RC$SMF-4109 - SMF-4109-rcqx-FX280-4.5.lcm
批处理文件名: RC$SMF-4109 - 20251204-rc-FX280.lcb
样品瓶号: 1-43
进样体积: 10 μl 版本号:6.115
进样时间: 2025/12/04 13:11:52 实验者: xiechaojun
处理时间（V2）: 2025/12/05 08:52:46 处理者: xiechaojun
仪器型号:SHIMADZU LC-2050C(FX280)

<色谱图>

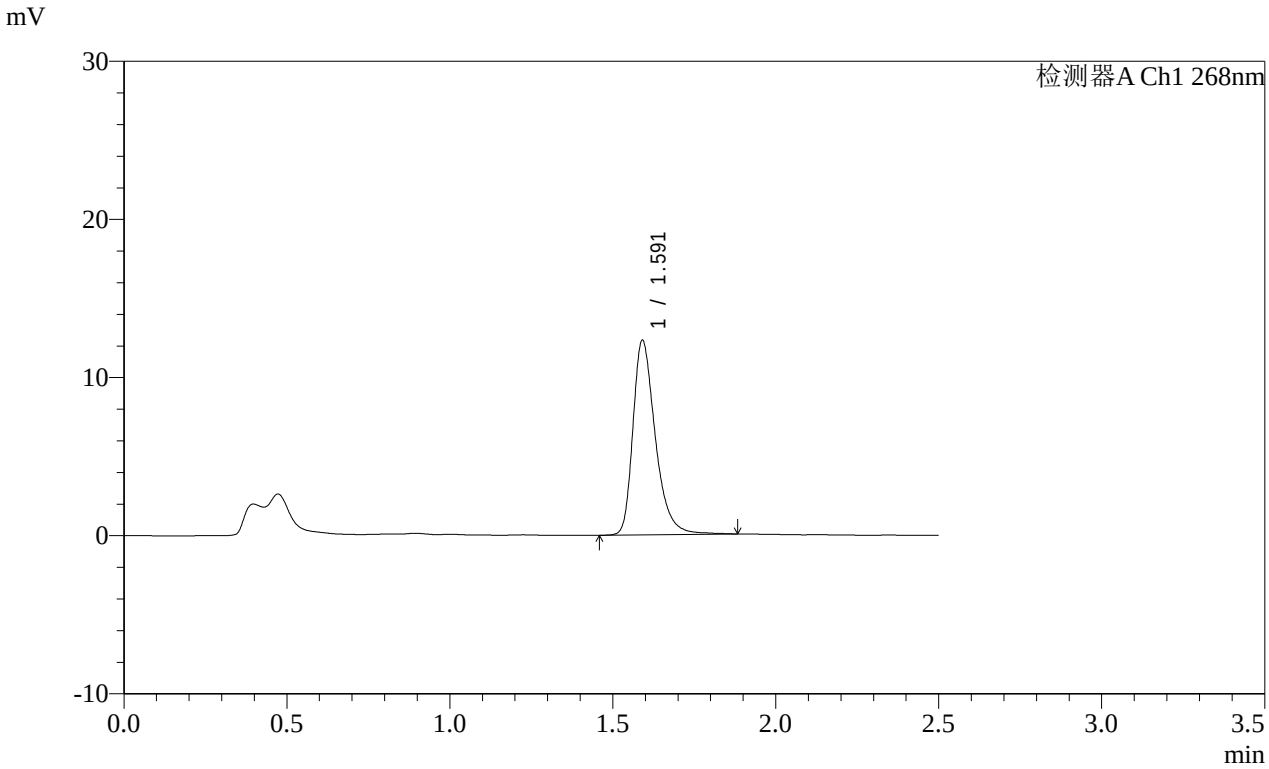

<峰表>

检测器A Ch1 268nm

峰号	保留时间	面积	面积%	高度	理论塔板数(USP)	拖尾因子	分离度(USP)
1	1.591	58975	100.000	12267	2724	1.360	--
总计		58975	100.000	12267			

SHIMADZU LabSolutions

SMF-4109

<样品信息>

色谱柱 :XB-C18(50mm*4.6mm,5μm） 流速:1.5ml/min
柱 温 :30℃ 波长:268nm
数据文件名: RC$SMF-4109 - 0-146/31-999-2 - cbzj-12468328p-8mg-rcqx-pH4.5+1twjz-1-p6-60min.lcd
方法文件名: RC$SMF-4109 - SMF-4109-rcqx-FX280-4.5.lcm
批处理文件名: RC$SMF-4109 - 20251204-rc-FX280.lcb
样品瓶号: 1-52
进样体积: 10 μl 版本号:6.115
进样时间: 2025/12/04 13:14:44 实验者: xiechaojun
处理时间（V2）: 2025/12/05 08:52:49 处理者: xiechaojun
仪器型号:SHIMADZU LC-2050C(FX280)

<色谱图>

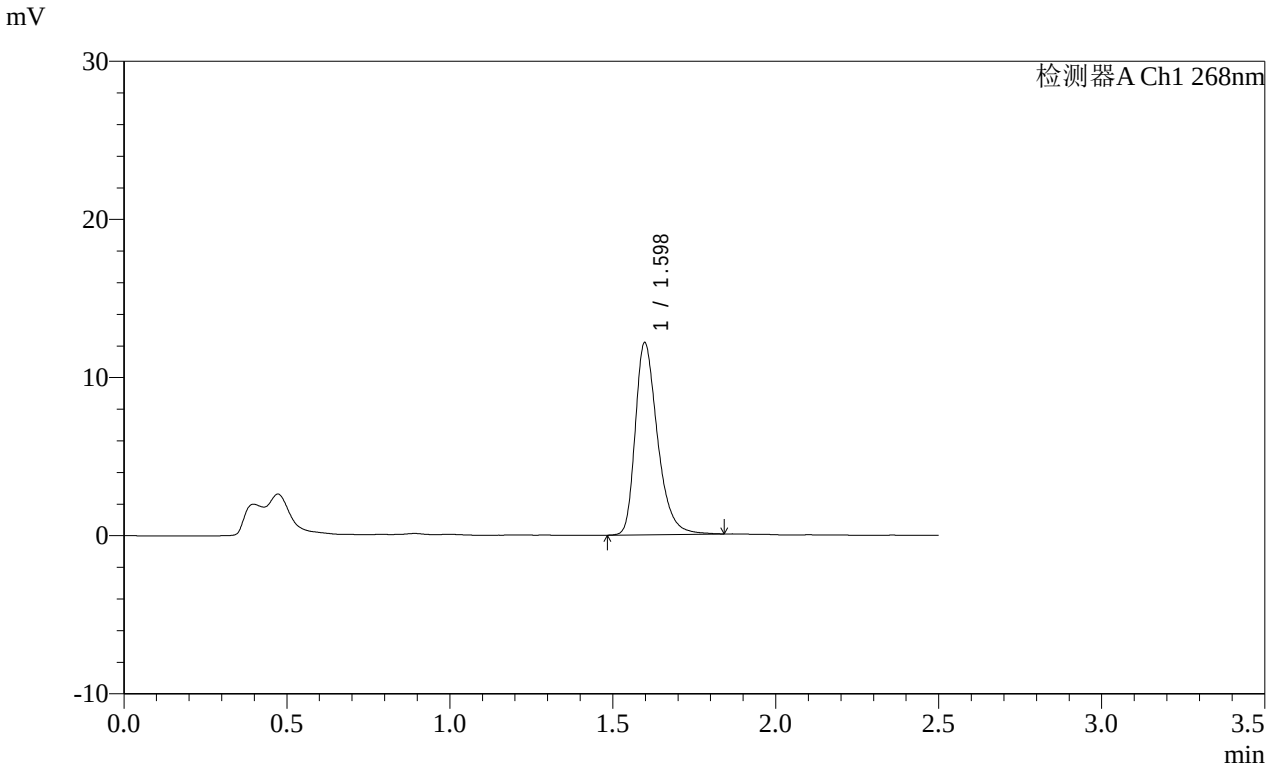

<峰表>

检测器A Ch1 268nm

峰号	保留时间	面积	面积%	高度	理论塔板数(USP)	拖尾因子	分离度(USP)
1	1.598	57774	100.000	12143	2744	1.348	--
总计		57774	100.000	12143			

SHIMADZU LabSolutions

SMF-4109

<样品信息>

色谱柱 :XB-C18(50mm*4.6mm,5μm） 流速:1.5ml/min
柱 温 :30℃ 波长:268nm
数据文件名: RC$SMF-4109 - 0-146/31-1000-2 - cbzj-12468328p-8mg-rcqx-pH4.5+1twjz-1-p1-jxzs.lcd
方法文件名: RC$SMF-4109 - SMF-4109-rcqx-FX280-4.5.lcm
批处理文件名: RC$SMF-4109 - 20251204-rc-FX280.lcb
样品瓶号: 1-8
进样体积: 10 μl 版本号:6.115
进样时间: 2025/12/04 13:17:37 实验者: xiechaojun
处理时间（V2）: 2025/12/05 08:52:51 处理者: xiechaojun
仪器型号:SHIMADZU LC-2050C(FX280)

<色谱图>

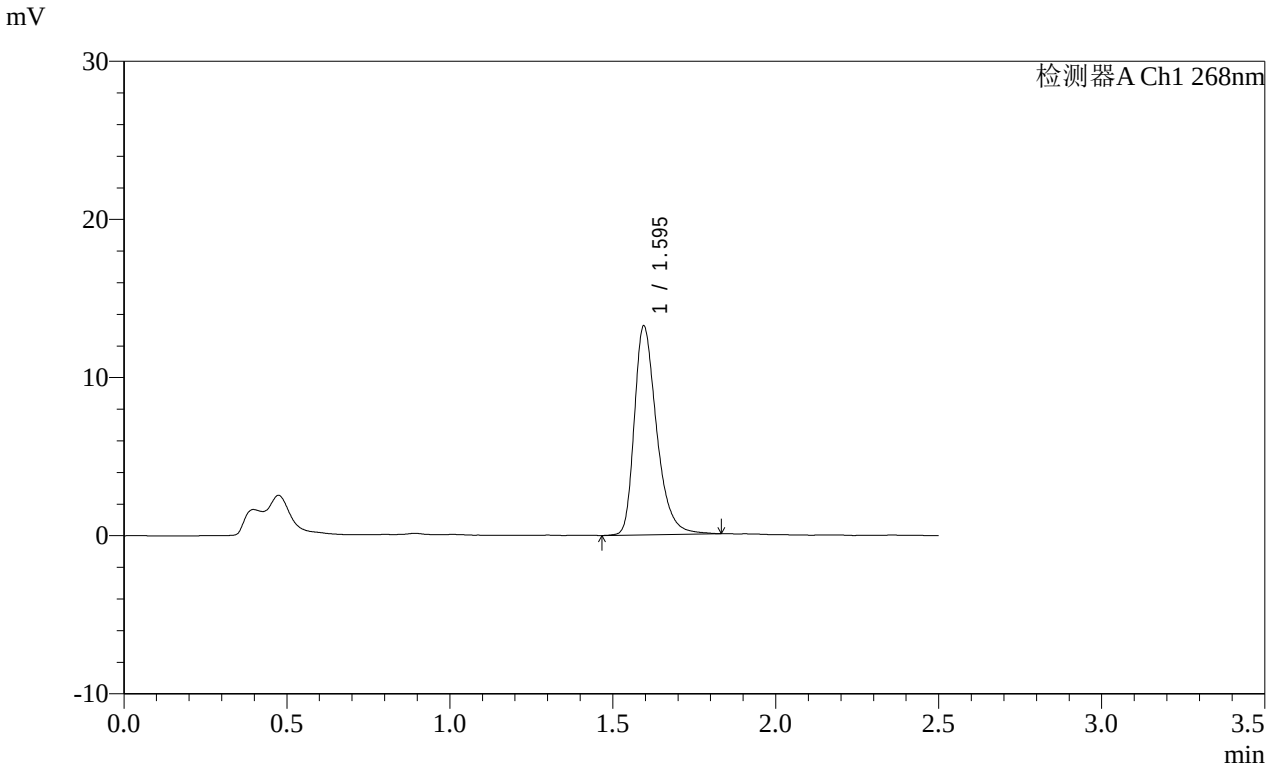

<峰表>

检测器A Ch1 268nm

峰号	保留时间	面积	面积%	高度	理论塔板数(USP)	拖尾因子	分离度(USP)
1	1.595	62943	100.000	13197	2730	1.351	--
总计		62943	100.000	13197			

SHIMADZU LabSolutions

SMF-4109

<样品信息>

色谱柱 :XB-C18(50mm*4.6mm,5μm） 流速:1.5ml/min
柱 温 :30℃ 波长:268nm
数据文件名: RC$SMF-4109 - 0-146/31-1001-2 - cbzj-12468328p-8mg-rcqx-pH4.5+1twjz-1-p2-jxzs.lcd
方法文件名: RC$SMF-4109 - SMF-4109-rcqx-FX280-4.5.lcm
批处理文件名: RC$SMF-4109 - 20251204-rc-FX280.lcb
样品瓶号: 1-17
进样体积: 10 μl 版本号:6.115
进样时间: 2025/12/04 13:20:30 实验者: xiechaojun
处理时间（V2）: 2025/12/05 08:52:54 处理者: xiechaojun
仪器型号:SHIMADZU LC-2050C(FX280)

<色谱图>

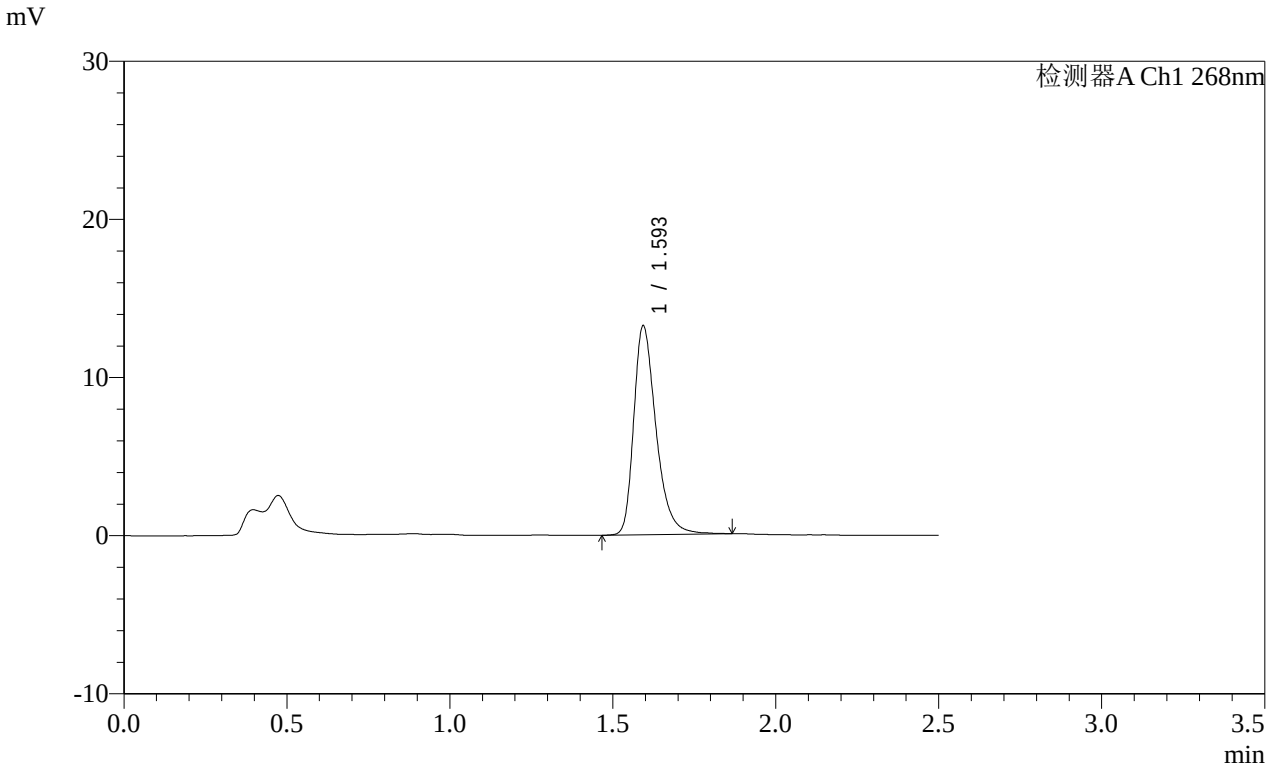

<峰表>

检测器A Ch1 268nm

峰号	保留时间	面积	面积%	高度	理论塔板数(USP)	拖尾因子	分离度(USP)
1	1.593	63134	100.000	13140	2722	1.350	--
总计		63134	100.000	13140			

SHIMADZU LabSolutions

SMF-4109

<样品信息>

色谱柱 :XB-C18(50mm*4.6mm,5μm） 流速:1.5ml/min
柱 温 :30℃ 波长:268nm
数据文件名: RC$SMF-4109 - 0-146/31-1002-2 - cbzj-12468328p-8mg-rcqx-pH4.5+1twjz-1-p3-jxzs.lcd
方法文件名: RC$SMF-4109 - SMF-4109-rcqx-FX280-4.5.lcm
批处理文件名: RC$SMF-4109 - 20251204-rc-FX280.lcb
样品瓶号: 1-26
进样体积: 10 μl 版本号:6.115
进样时间: 2025/12/04 13:23:23 实验者: xiechaojun
处理时间（V2）: 2025/12/05 08:52:57 处理者: xiechaojun
仪器型号:SHIMADZU LC-2050C(FX280)

<色谱图>

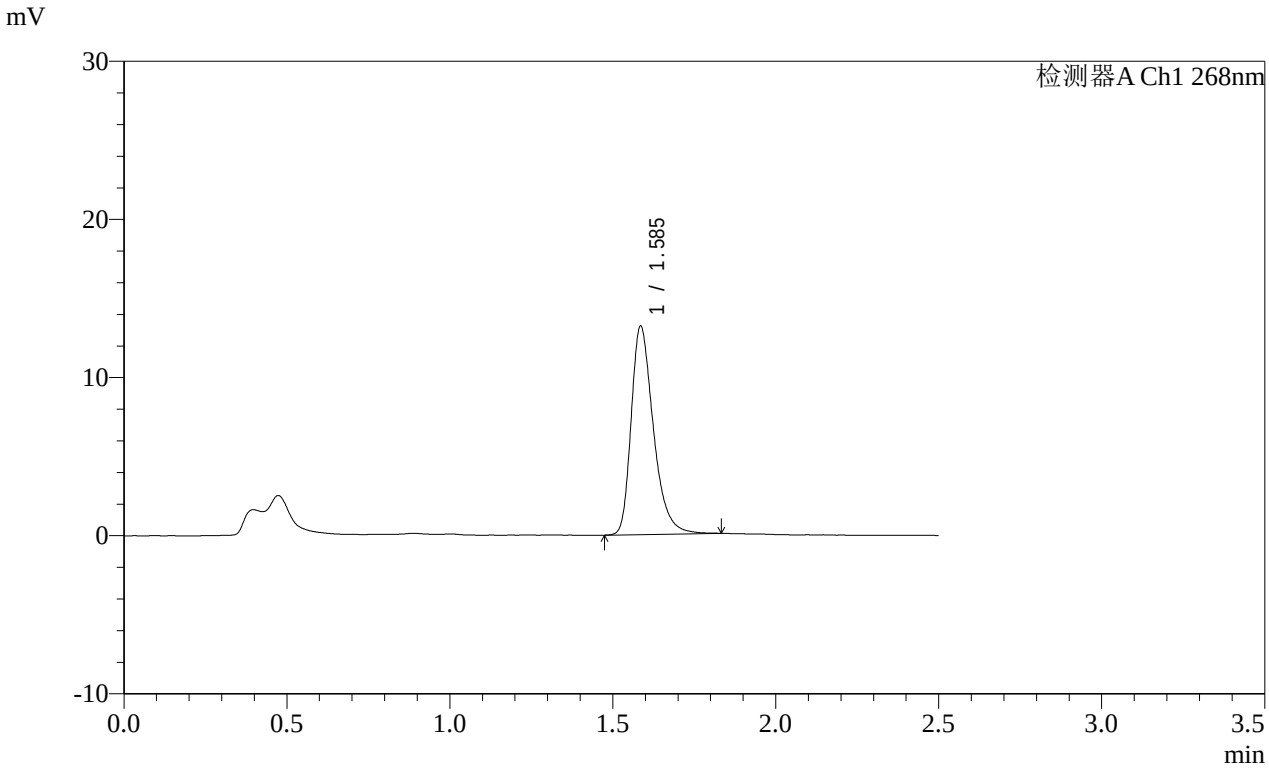

<峰表>

检测器A Ch1 268nm

峰号	保留时间	面积	面积%	高度	理论塔板数(USP)	拖尾因子	分离度(USP)
1	1.585	62615	100.000	13106	2700	1.354	--
总计		62615	100.000	13106			

SHIMADZU LabSolutions

SMF-4109

<样品信息>

色谱柱 :XB-C18(50mm*4.6mm,5μm） 流速:1.5ml/min
柱 温 :30℃ 波长:268nm
数据文件名: RC$SMF-4109 - 0-146/31-1003-2 - cbzj-12468328p-8mg-rcqx-pH4.5+1twjz-1-p4-jxzs.lcd
方法文件名: RC$SMF-4109 - SMF-4109-rcqx-FX280-4.5.lcm
批处理文件名: RC$SMF-4109 - 20251204-rc-FX280.lcb
样品瓶号: 1-35
进样体积: 10 μl 版本号:6.115
进样时间: 2025/12/04 13:26:16 实验者: xiechaojun
处理时间（V2） : 2025/12/05 08:53:00 处理者: xiechaojun
仪器型号:SHIMADZU LC-2050C(FX280)

<色谱图>

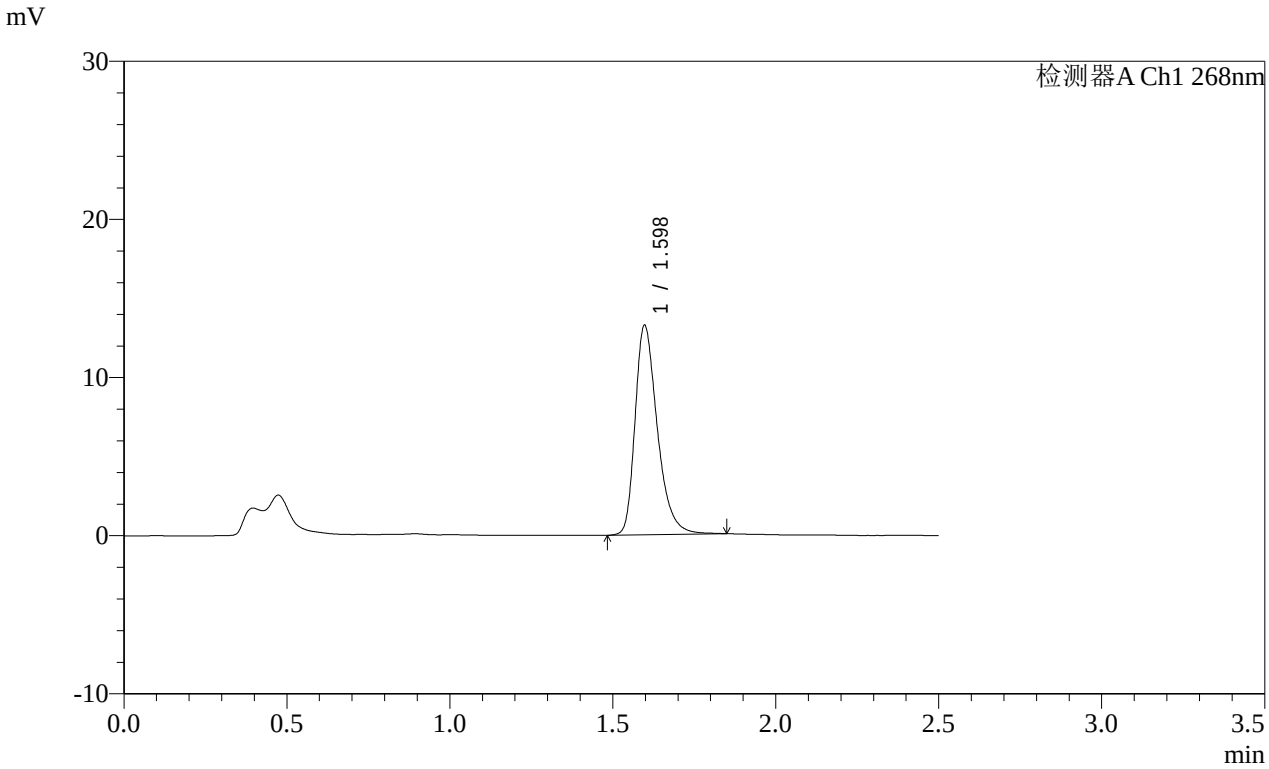

<峰表>

检测器A Ch1 268nm

峰号	保留时间	面积	面积%	高度	理论塔板数(USP)	拖尾因子	分离度(USP)
1	1.598	62976	100.000	13249	2742	1.346	--
总计		62976	100.000	13249			

SHIMADZU LabSolutions

SMF-4109

<样品信息>

色谱柱 :XB-C18(50mm*4.6mm,5μm） 流速:1.5ml/min
柱 温 :30℃ 波长:268nm
数据文件名: RC$SMF-4109 - 0-146/31-1004-2 - cbzj-12468328p-8mg-rcqx-pH4.5+1twjz-1-p5-jxzs.lcd
方法文件名: RC$SMF-4109 - SMF-4109-rcqx-FX280-4.5.lcm
批处理文件名: RC$SMF-4109 - 20251204-rc-FX280.lcb
样品瓶号: 1-44
进样体积: 10 μl 版本号:6.115
进样时间: 2025/12/04 13:29:09 实验者: xiechaojun
处理时间（V2）: 2025/12/05 08:53:02 处理者: xiechaojun
仪器型号:SHIMADZU LC-2050C(FX280)

<色谱图>

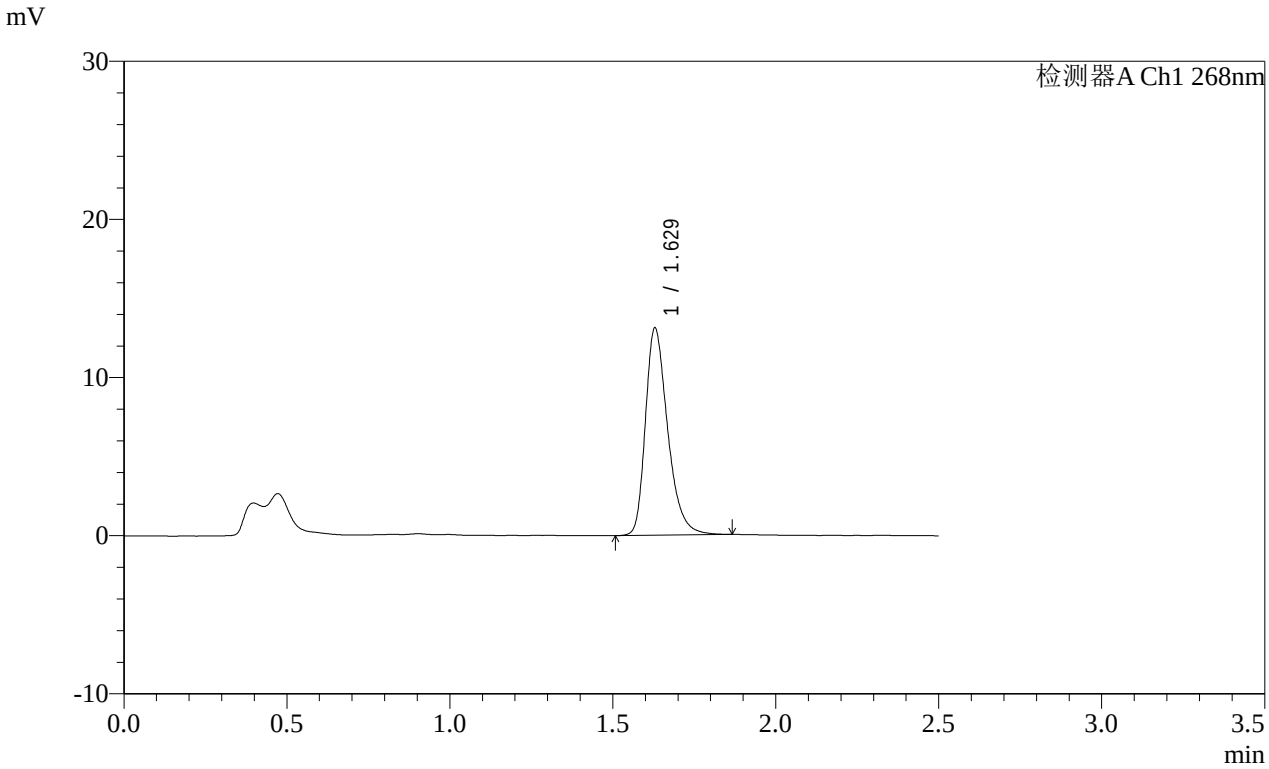

<峰表>

检测器A Ch1 268nm

峰号	保留时间	面积	面积%	高度	理论塔板数(USP)	拖尾因子	分离度(USP)
1	1.629	62378	100.000	13106	2837	1.333	--
总计		62378	100.000	13106			

SHIMADZU LabSolutions

SMF-4109

<样品信息>

色谱柱 :XB-C18(50mm*4.6mm,5μm） 流速:1.5ml/min
柱 温 :30℃ 波长:268nm
数据文件名: RC$SMF-4109 - 0-146/31-1005-2 - cbzj-12468328p-8mg-rcqx-pH4.5+1twjz-1-p6-jxzs.lcd
方法文件名: RC$SMF-4109 - SMF-4109-rcqx-FX280-4.5.lcm
批处理文件名: RC$SMF-4109 - 20251204-rc-FX280.lcb
样品瓶号: 1-53
进样体积: 10 μl 版本号:6.115
进样时间: 2025/12/04 13:32:01 实验者: xiechaojun
处理时间（V2）: 2025/12/05 08:53:05 处理者: xiechaojun
仪器型号:SHIMADZU LC-2050C(FX280)

<色谱图>

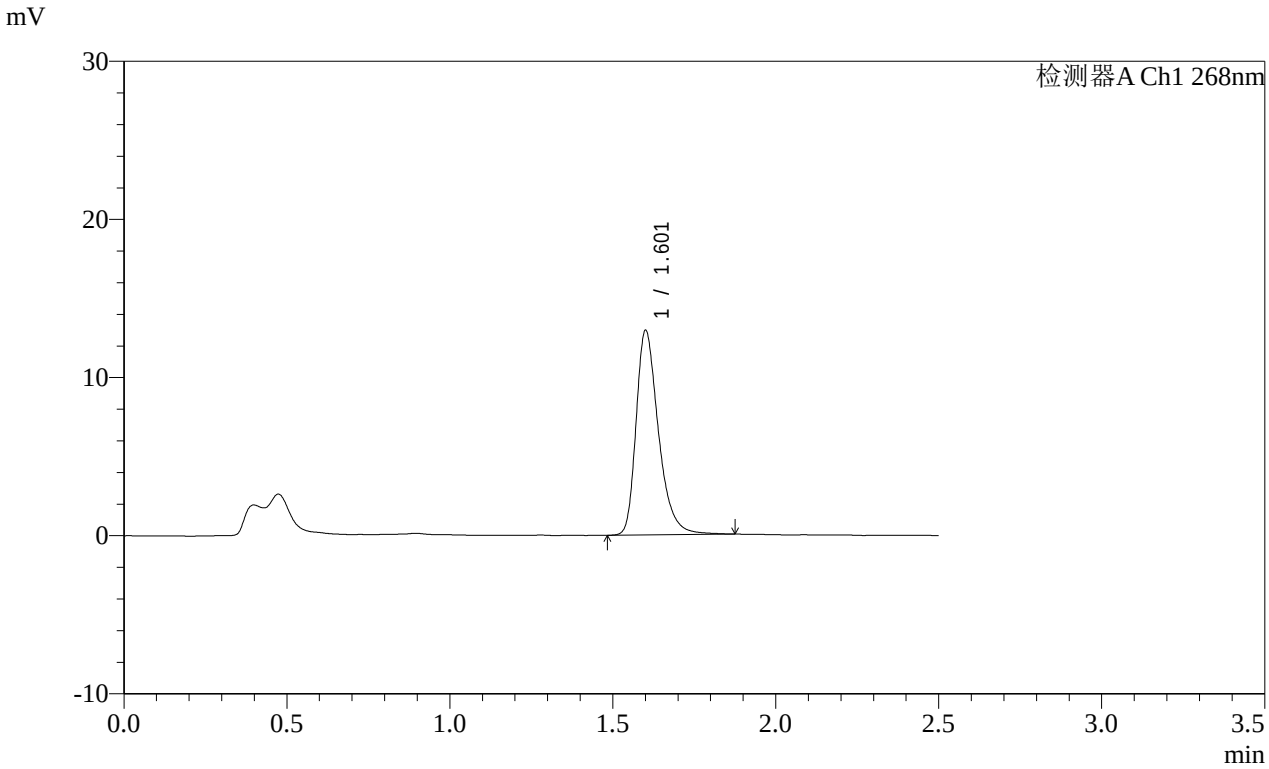

<峰表>

检测器A Ch1 268nm

峰号	保留时间	面积	面积%	高度	理论塔板数(USP)	拖尾因子	分离度(USP)
1	1.601	61856	100.000	12830	2738	1.355	--
总计		61856	100.000	12830			

SHIMADZU LabSolutions

SMF-4109

<样品信息>

色谱柱 :XB-C18(50mm*4.6mm,5μm） 流速:1.5ml/min
柱 温 :30℃ 波长:268nm
数据文件名: RC$SMF-4109 - 0-146/31-1006-2 - cbzj-12468328p-8mg-rcqx-pH4.5+1twjz-1-dz2-1.lcd
方法文件名: RC$SMF-4109 - SMF-4109-rcqx-FX280-4.5.lcm
批处理文件名: RC$SMF-4109 - 20251204-rc-FX280.lcb
样品瓶号: 1-27
进样体积: 10 μl 版本号:6.115
进样时间: 2025/12/04 13:34:54 实验者: xiechaojun
处理时间（V2）: 2025/12/05 08:53:08 处理者: xiechaojun
仪器型号:SHIMADZU LC-2050C(FX280)

<色谱图>

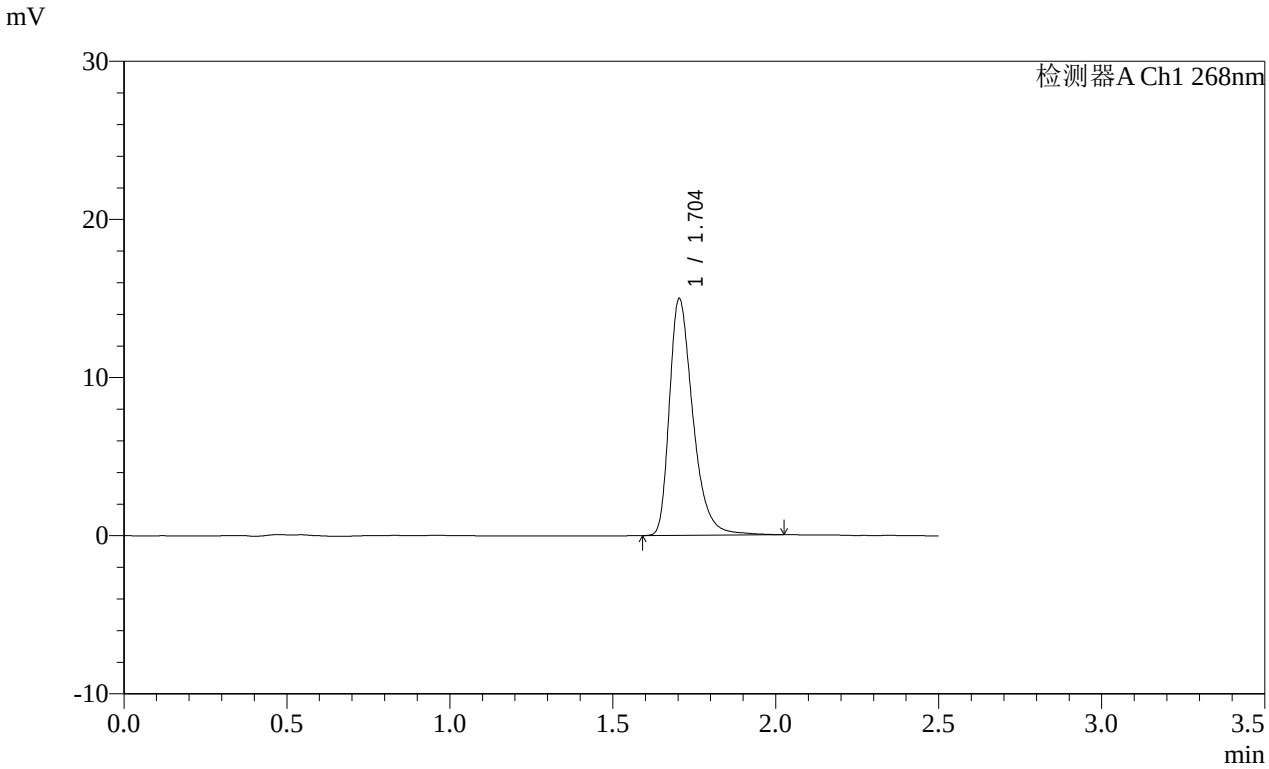

<峰表>

检测器A Ch1 268nm

峰号	保留时间	面积	面积%	高度	理论塔板数(USP)	拖尾因子	分离度(USP)
1	1.704	75230	100.000	14974	2824	1.377	--
总计		75230	100.000	14974			

SHIMADZU LabSolutions

SMF-4109

<样品信息>

色谱柱 :XB-C18(50mm*4.6mm,5μm） 流速:1.5ml/min
柱 温 :30℃ 波长:268nm
数据文件名: RC$SMF-4109 - 0-146/31-1007-2 - cbzj-12468328p-8mg-rcqx-pH4.5+1twjz-1-dz2-2.lcd
方法文件名: RC$SMF-4109 - SMF-4109-rcqx-FX280-4.5.lcm
批处理文件名: RC$SMF-4109 - 20251204-rc-FX280.lcb
样品瓶号: 1-27
进样体积: 10 μl 版本号:6.115
进样时间: 2025/12/04 13:37:47 实验者: xiechaojun
处理时间（V2）: 2025/12/05 08:53:11 处理者: xiechaojun
仪器型号:SHIMADZU LC-2050C(FX280)

<色谱图>

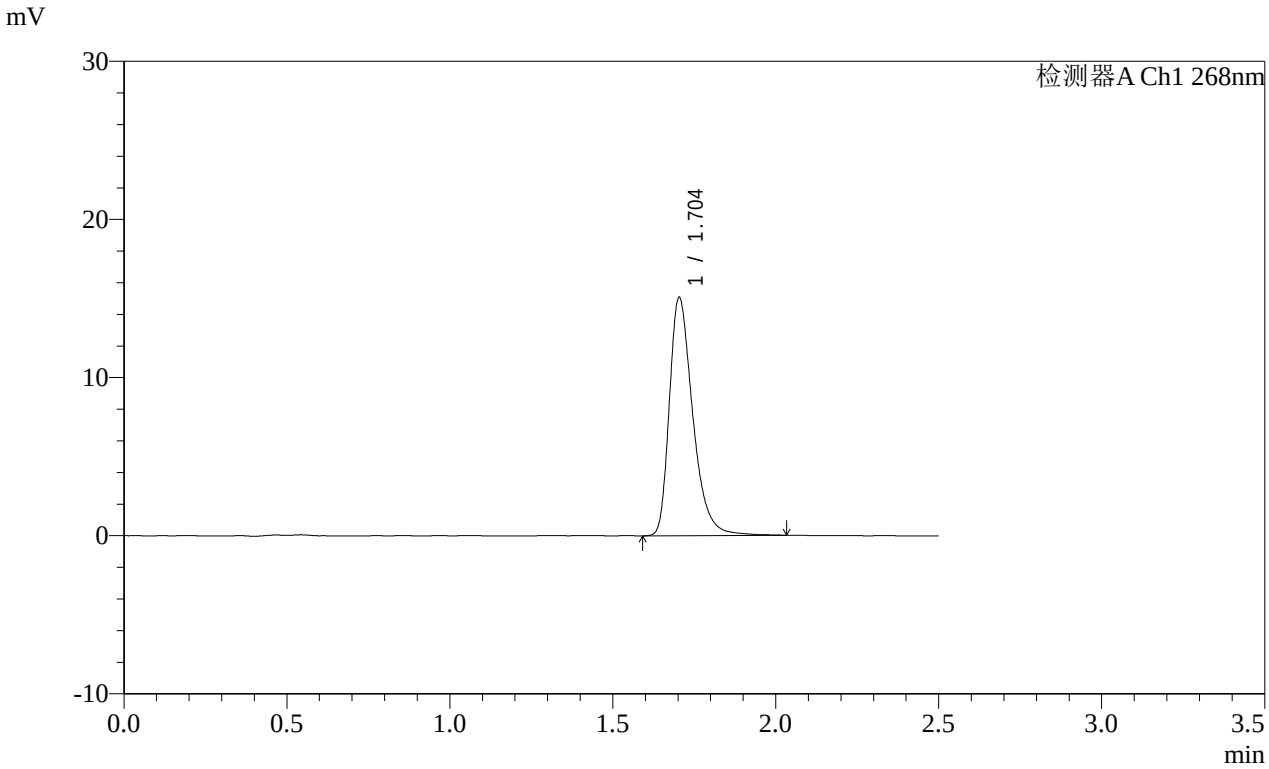

<峰表>

检测器A Ch1 268nm

峰号	保留时间	面积	面积%	高度	理论塔板数(USP)	拖尾因子	分离度(USP)
1	1.704	75531	100.000	15058	2824	1.375	--
总计		75531	100.000	15058			

SHIMADZU LabSolutions

SMF-4109

<样品信息>

色谱柱 :XB-C18(50mm*4.6mm,5μm） 流速:1.5ml/min
柱 温 :30℃ 波长:268nm
数据文件名: RC$SMF-4109 - 0-146/31-1008-2 - cbzj-12468328p-8mg-rcqx-pH4.5+1twjz-2-rj.lcd
方法文件名: RC$SMF-4109 - SMF-4109-rcqx-FX280-4.5.lcm
批处理文件名: RC$SMF-4109 - 20251204-rc-FX280.lcb
样品瓶号: 2-9
进样体积: 10 μl 版本号:6.115
进样时间: 2025/12/04 13:40:41 实验者: xiechaojun
处理时间（V2）: 2025/12/05 08:53:14 处理者: xiechaojun
仪器型号:SHIMADZU LC-2050C(FX280)

<色谱图>

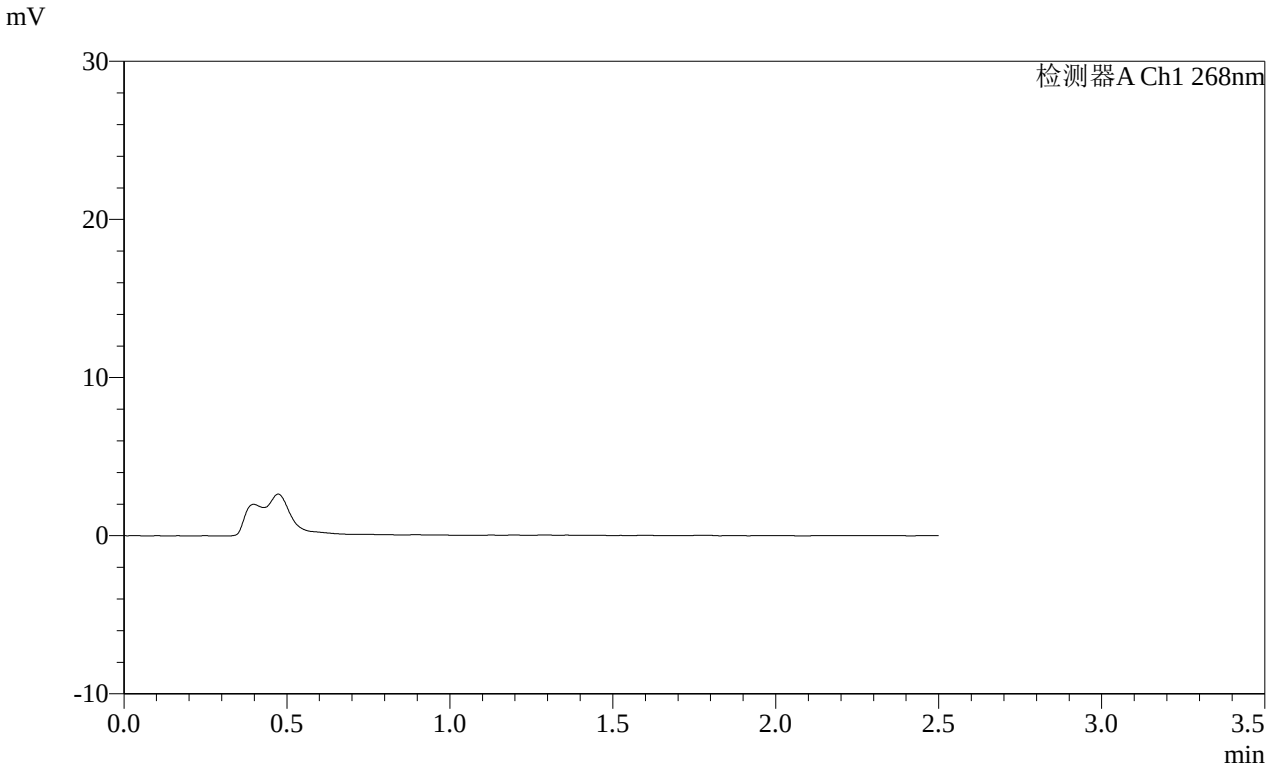

<峰表>

检测器A Ch1 268nm

峰号	保留时间	面积	面积%	高度	理论塔板数(USP)	拖尾因子	分离度(USP)
总计							

SHIMADZU LabSolutions

SMF-4109

<样品信息>

色谱柱 :XB-C18(50mm*4.6mm,5μm） 流速:1.5ml/min
柱 温 :30℃ 波长:268nm
数据文件名: RC$SMF-4109 - 0-146/31-1009-2 - cbzj-12468328p-8mg-rcqx-pH4.5+1twjz-2-dz1-1.lcd
方法文件名: RC$SMF-4109 - SMF-4109-rcqx-FX280-4.5.lcm
批处理文件名: RC$SMF-4109 - 20251204-rc-FX280.lcb
样品瓶号: 2-18
进样体积: 10 μl 版本号:6.115
进样时间: 2025/12/04 13:43:35 实验者: xiechaojun
处理时间（V2）: 2025/12/05 08:53:17 处理者: xiechaojun
仪器型号:SHIMADZU LC-2050C(FX280)

<色谱图>

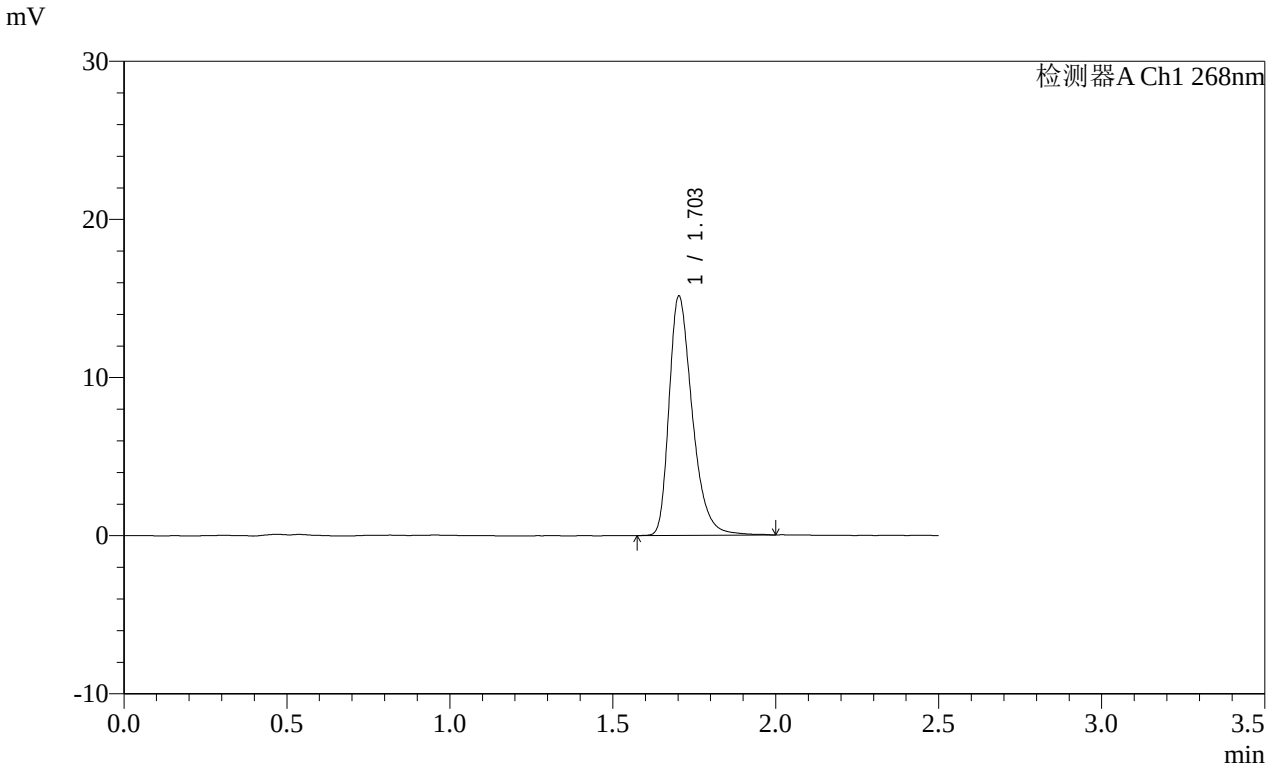

<峰表>

检测器A Ch1 268nm

峰号	保留时间	面积	面积%	高度	理论塔板数(USP)	拖尾因子	分离度(USP)
1	1.703	75135	100.000	15100	2852	1.353	--
总计		75135	100.000	15100			

SHIMADZU LabSolutions

SMF-4109

<样品信息>

色谱柱 :XB-C18(50mm*4.6mm,5μm） 流速:1.5ml/min
柱 温 :30℃ 波长:268nm
数据文件名: RC$SMF-4109 - 0-146/31-1010-2 - cbzj-12468328p-8mg-rcqx-pH4.5+1twjz-2-dz1-2.lcd
方法文件名: RC$SMF-4109 - SMF-4109-rcqx-FX280-4.5.lcm
批处理文件名: RC$SMF-4109 - 20251204-rc-FX280.lcb
样品瓶号: 2-18
进样体积: 10 μl 版本号:6.115
进样时间: 2025/12/04 13:46:30 实验者: xiechaojun
处理时间（V2） : 2025/12/05 08:53:19 处理者: xiechaojun
仪器型号:SHIMADZU LC-2050C(FX280)

<色谱图>

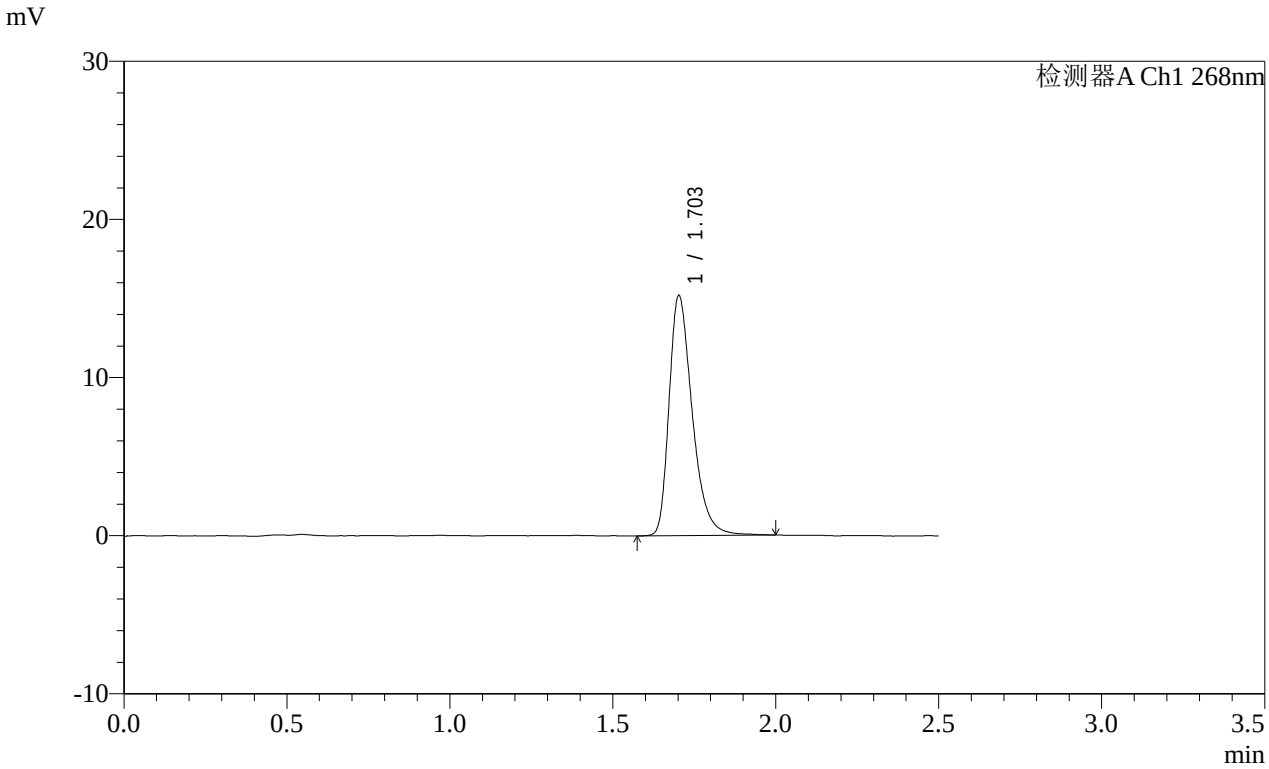

<峰表>

检测器A Ch1 268nm

峰号	保留时间	面积	面积%	高度	理论塔板数(USP)	拖尾因子	分离度(USP)
1	1.703	75284	100.000	15139	2854	1.362	--
总计		75284	100.000	15139			

SHIMADZU LabSolutions

SMF-4109

<样品信息>

色谱柱 :XB-C18(50mm*4.6mm,5μm） 流速:1.5ml/min
柱 温 :30℃ 波长:268nm
数据文件名: RC$SMF-4109 - 0-146/31-1011-2 - cbzj-12468328p-8mg-rcqx-pH4.5+1twjz-2-dz1-3.lcd
方法文件名: RC$SMF-4109 - SMF-4109-rcqx-FX280-4.5.lcm
批处理文件名: RC$SMF-4109 - 20251204-rc-FX280.lcb
样品瓶号: 2-18
进样体积: 10 μl 版本号:6.115
进样时间: 2025/12/04 13:49:24 实验者: xiechaojun
处理时间（V2）: 2025/12/05 08:53:22 处理者: xiechaojun
仪器型号:SHIMADZU LC-2050C(FX280)

<色谱图>

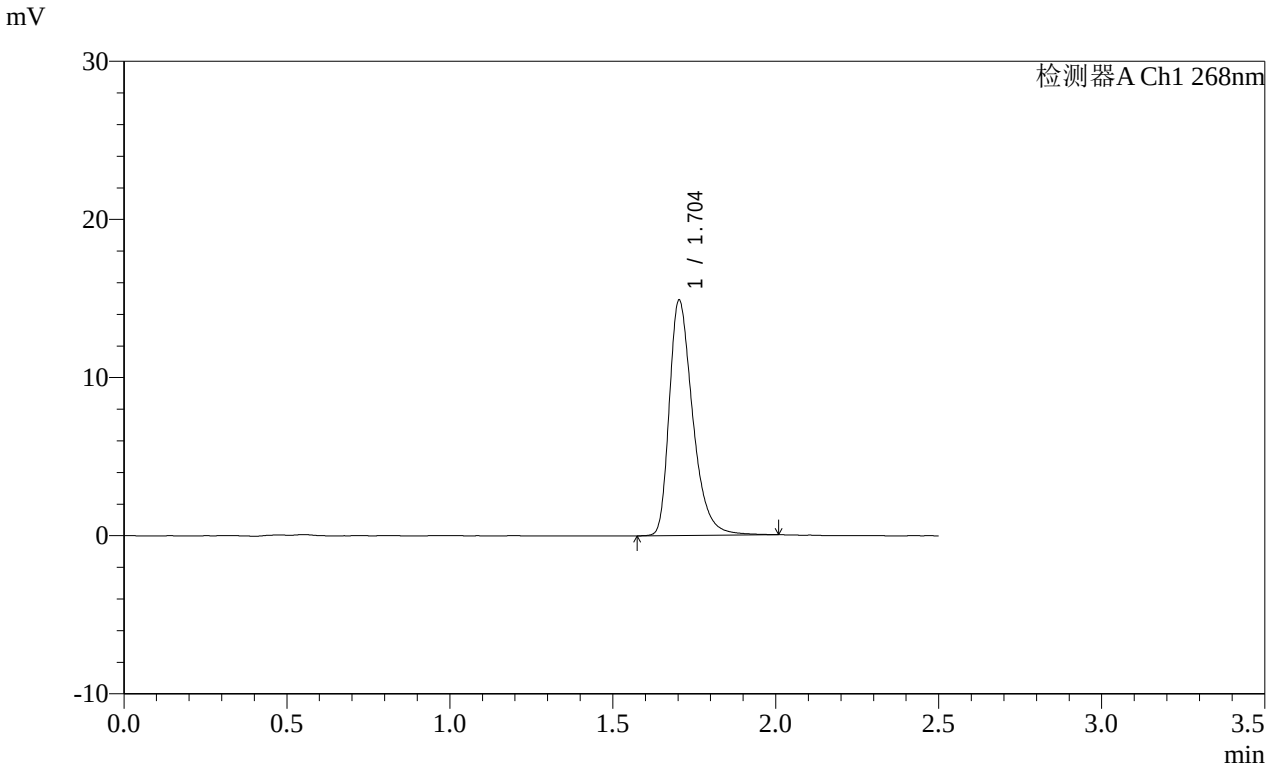

<峰表>

检测器A Ch1 268nm

峰号	保留时间	面积	面积%	高度	理论塔板数(USP)	拖尾因子	分离度(USP)
1	1.704	74637	100.000	14882	2818	1.373	--
总计		74637	100.000	14882			

SHIMADZU LabSolutions

SMF-4109

<样品信息>

色谱柱 :XB-C18(50mm*4.6mm,5μm） 流速:1.5ml/min
柱 温 :30℃ 波长:268nm
数据文件名: RC$SMF-4109 - 0-146/31-1012-2 - cbzj-12468328p-8mg-rcqx-pH4.5+1twjz-2-dz1-4.lcd
方法文件名: RC$SMF-4109 - SMF-4109-rcqx-FX280-4.5.lcm
批处理文件名: RC$SMF-4109 - 20251204-rc-FX280.lcb
样品瓶号: 2-18
进样体积: 10 μl 版本号:6.115
进样时间: 2025/12/04 13:52:18 实验者: xiechaojun
处理时间（V2）: 2025/12/05 08:53:25 处理者: xiechaojun
仪器型号:SHIMADZU LC-2050C(FX280)

<色谱图>

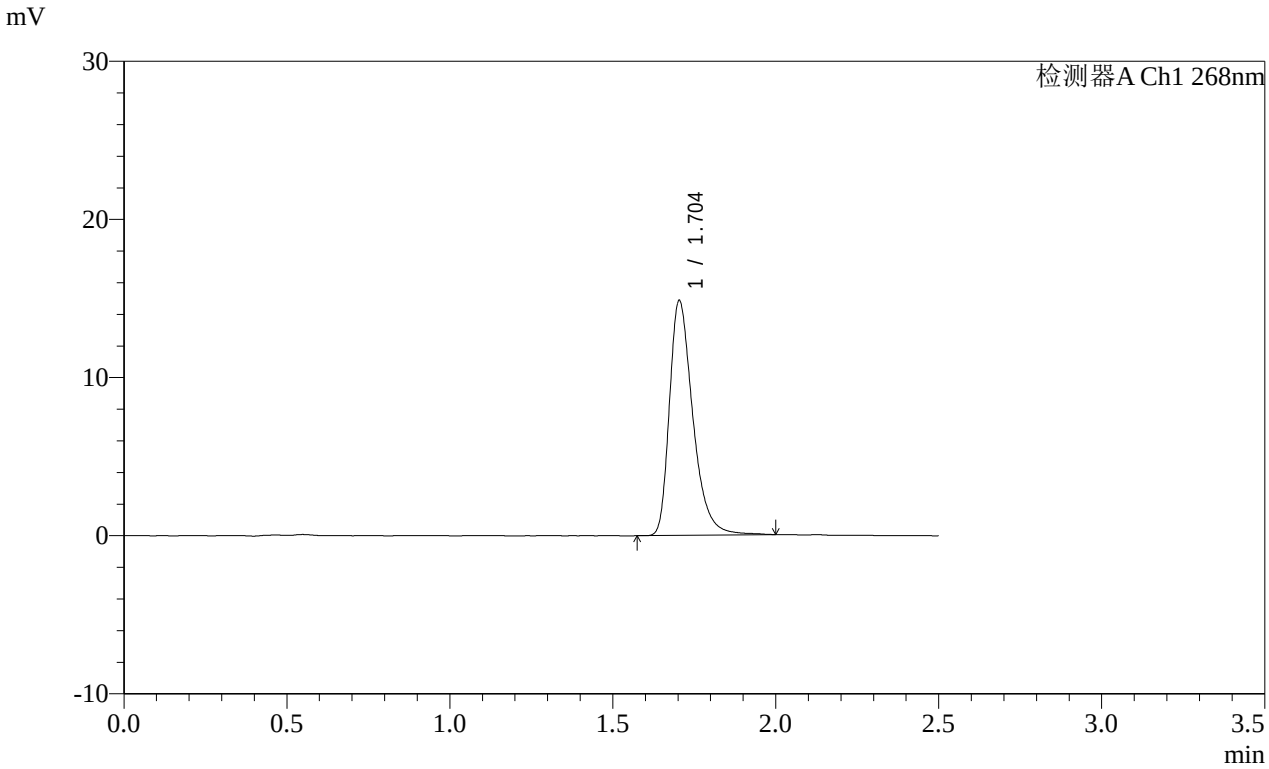

<峰表>

检测器A Ch1 268nm

峰号	保留时间	面积	面积%	高度	理论塔板数(USP)	拖尾因子	分离度(USP)
1	1.704	74383	100.000	14842	2829	1.380	--
总计		74383	100.000	14842			

SHIMADZU LabSolutions

SMF-4109

<样品信息>

色谱柱 :XB-C18(50mm*4.6mm,5μm） 流速:1.5ml/min
柱 温 :30℃ 波长:268nm
数据文件名: RC$SMF-4109 - 0-146/31-1013-2 - cbzj-12468328p-8mg-rcqx-pH4.5+1twjz-2-dz1-5.lcd
方法文件名: RC$SMF-4109 - SMF-4109-rcqx-FX280-4.5.lcm
批处理文件名: RC$SMF-4109 - 20251204-rc-FX280.lcb
样品瓶号: 2-18
进样体积: 10 μl 版本号:6.115
进样时间: 2025/12/04 13:55:12 实验者: xiechaojun
处理时间（V2）: 2025/12/05 08:53:28 处理者: xiechaojun
仪器型号:SHIMADZU LC-2050C(FX280)

<色谱图>

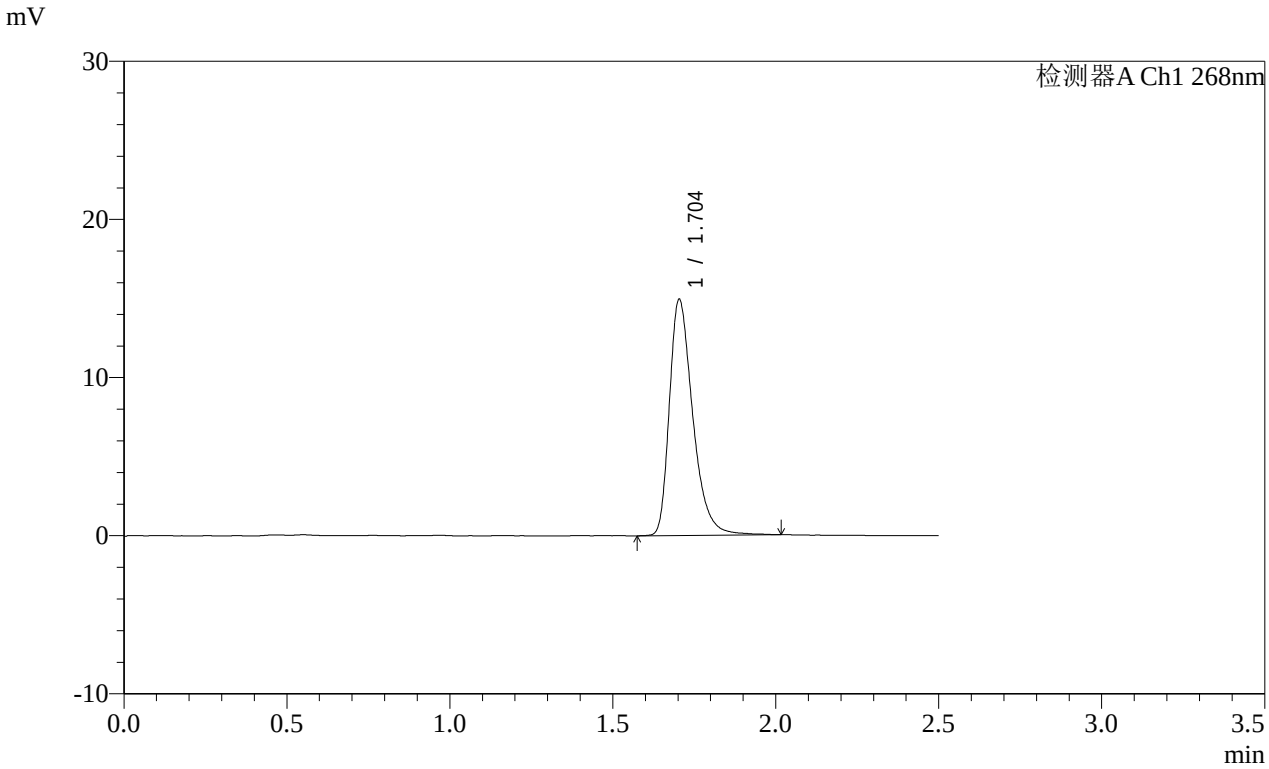

<峰表>

检测器A Ch1 268nm

峰号	保留时间	面积	面积%	高度	理论塔板数(USP)	拖尾因子	分离度(USP)
1	1.704	74707	100.000	14927	2830	1.374	--
总计		74707	100.000	14927			

SHIMADZU LabSolutions

SMF-4109

<样品信息>

色谱柱 :XB-C18(50mm*4.6mm,5μm） 流速:1.5ml/min
柱 温 :30℃ 波长:268nm
数据文件名: RC$SMF-4109 - 0-146/31-1014-2 - cbzj-12468328p-8mg-rcqx-pH4.5+1twjz-2-p1-5min.lcd
方法文件名: RC$SMF-4109 - SMF-4109-rcqx-FX280-4.5.lcm
批处理文件名: RC$SMF-4109 - 20251204-rc-FX280.lcb
样品瓶号: 2-1
进样体积: 10 μl 版本号:6.115
进样时间: 2025/12/04 13:58:05 实验者: xiechaojun
处理时间（V2）: 2025/12/05 08:53:31 处理者: xiechaojun
仪器型号:SHIMADZU LC-2050C(FX280)

<色谱图>

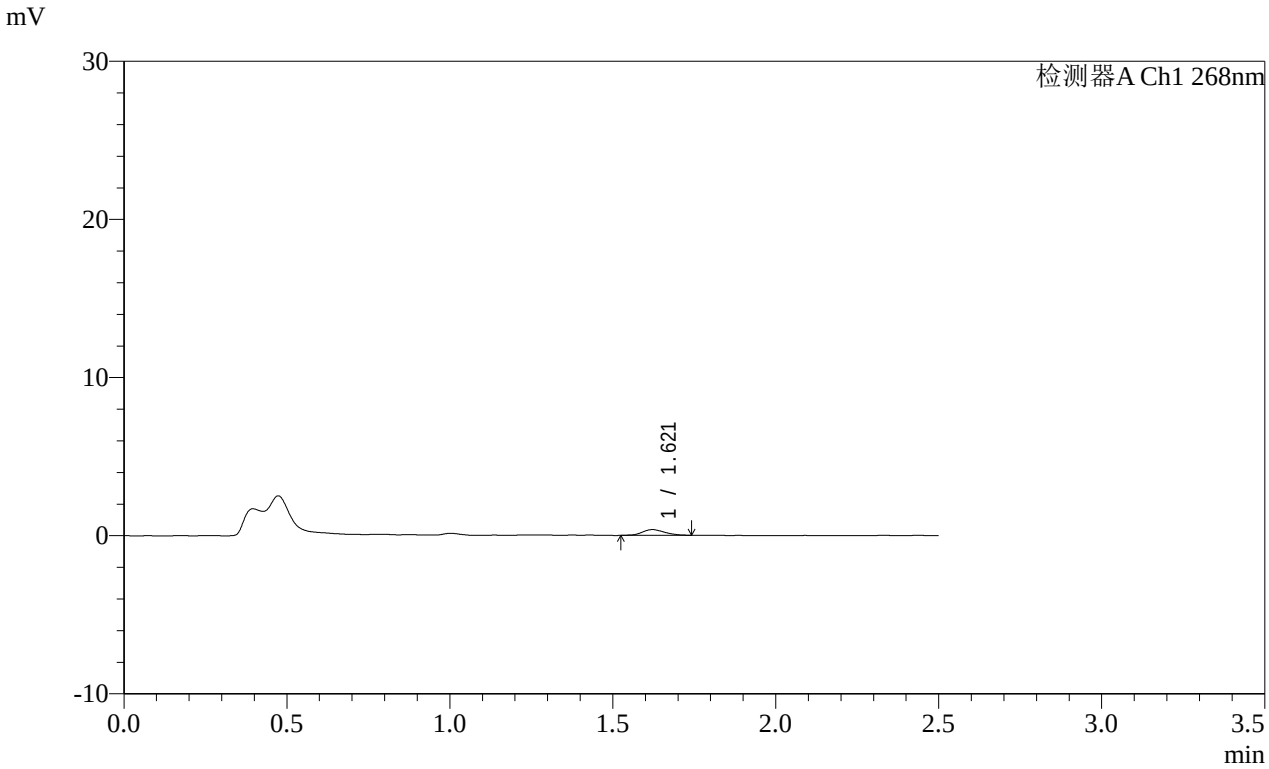

<峰表>

检测器A Ch1 268nm

峰号	保留时间	面积	面积%	高度	理论塔板数(USP)	拖尾因子	分离度(USP)
1	1.621	1727	100.000	362	2561	1.108	--
总计		1727	100.000	362			

SHIMADZU LabSolutions

SMF-4109

<样品信息>

色谱柱 :XB-C18(50mm*4.6mm,5μm） 流速:1.5ml/min
柱 温 :30℃ 波长:268nm
数据文件名: RC$SMF-4109 - 0-146/31-1015-2 - cbzj-12468328p-8mg-rcqx-pH4.5+1twjz-2-p2-5min.lcd
方法文件名: RC$SMF-4109 - SMF-4109-rcqx-FX280-4.5.lcm
批处理文件名: RC$SMF-4109 - 20251204-rc-FX280.lcb
样品瓶号: 2-10
进样体积: 10 μl 版本号:6.115
进样时间: 2025/12/04 14:00:58 实验者: xiechaojun
处理时间（V2） : 2025/12/05 08:53:33 处理者: xiechaojun
仪器型号:SHIMADZU LC-2050C(FX280)

<色谱图>

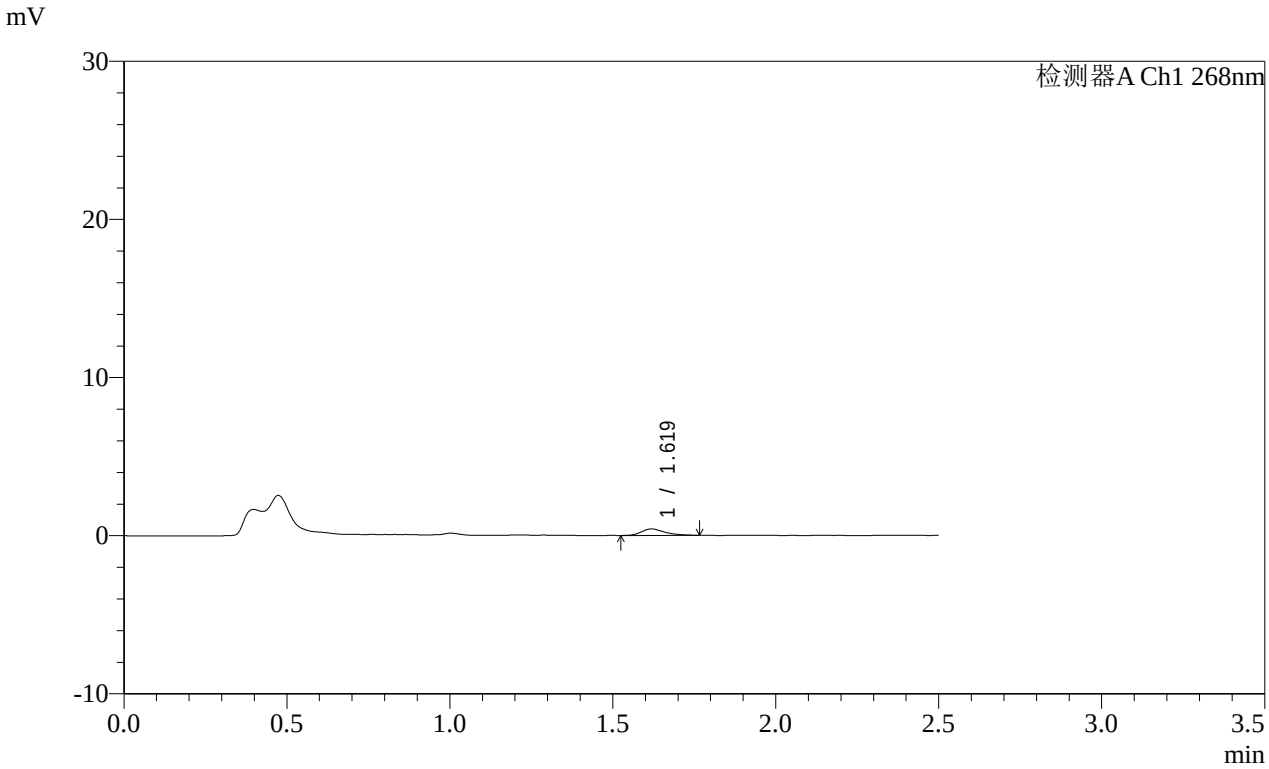

<峰表>

检测器A Ch1 268nm

峰号	保留时间	面积	面积%	高度	理论塔板数(USP)	拖尾因子	分离度(USP)
1	1.619	2101	100.000	412	2440	1.373	--
总计		2101	100.000	412			

SHIMADZU LabSolutions

SMF-4109

<样品信息>

色谱柱 :XB-C18(50mm*4.6mm,5μm） 流速:1.5ml/min
柱 温 :30℃ 波长:268nm
数据文件名: RC$SMF-4109 - 0-146/31-1016-2 - cbzj-12468328p-8mg-rcqx-pH4.5+1twjz-2-p3-5min.lcd
方法文件名: RC$SMF-4109 - SMF-4109-rcqx-FX280-4.5.lcm
批处理文件名: RC$SMF-4109 - 20251204-rc-FX280.lcb
样品瓶号: 2-19
进样体积: 10 μl 版本号:6.115
进样时间: 2025/12/04 14:03:51 实验者: xiechaojun
处理时间（V2）: 2025/12/05 08:53:36 处理者: xiechaojun
仪器型号:SHIMADZU LC-2050C(FX280)

<色谱图>

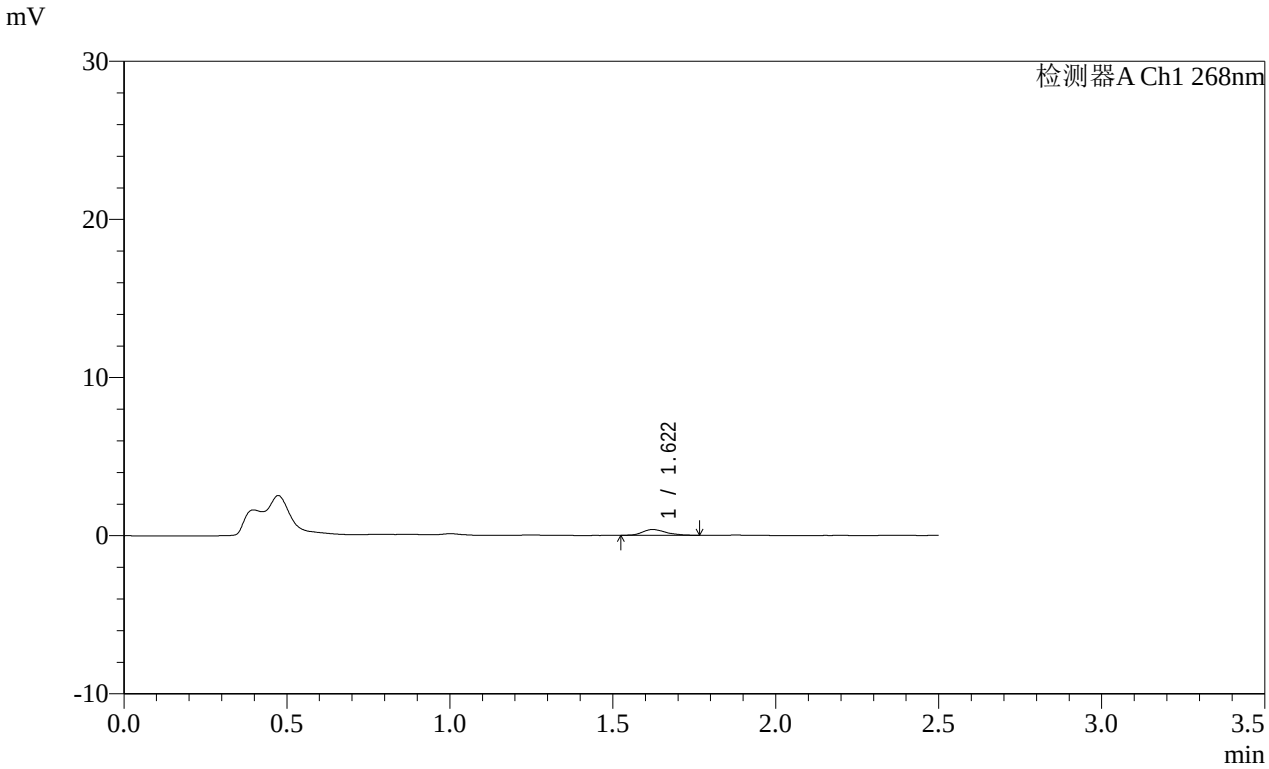

<峰表>

检测器A Ch1 268nm

峰号	保留时间	面积	面积%	高度	理论塔板数(USP)	拖尾因子	分离度(USP)
1	1.622	1849	100.000	368	2586	1.328	--
总计		1849	100.000	368			

SHIMADZU LabSolutions

SMF-4109

<样品信息>

色谱柱 :XB-C18(50mm*4.6mm,5μm） 流速:1.5ml/min
柱 温 :30℃ 波长:268nm
数据文件名: RC$SMF-4109 - 0-146/31-1017-2 - cbzj-12468328p-8mg-rcqx-pH4.5+1twjz-2-p4-5min.lcd
方法文件名: RC$SMF-4109 - SMF-4109-rcqx-FX280-4.5.lcm
批处理文件名: RC$SMF-4109 - 20251204-rc-FX280.lcb
样品瓶号: 2-28
进样体积: 10 μl 版本号:6.115
进样时间: 2025/12/04 14:06:44 实验者: xiechaojun
处理时间（V2）: 2025/12/05 08:53:39 处理者: xiechaojun
仪器型号:SHIMADZU LC-2050C(FX280)

<色谱图>

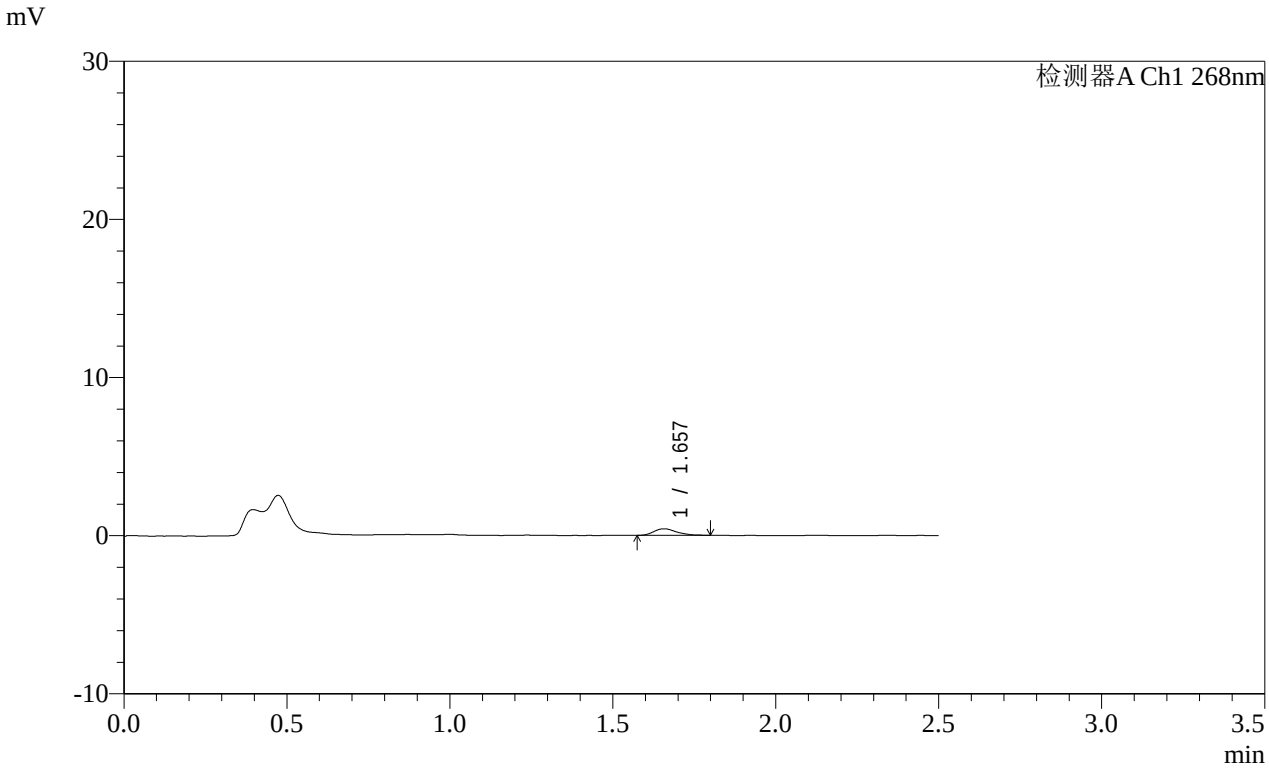

<峰表>

检测器A Ch1 268nm

峰号	保留时间	面积	面积%	高度	理论塔板数(USP)	拖尾因子	分离度(USP)
1	1.657	2028	100.000	414	2796	1.266	--
总计		2028	100.000	414			

SHIMADZU LabSolutions

SMF-4109

<样品信息>

色谱柱 :XB-C18(50mm*4.6mm,5μm） 流速:1.5ml/min
柱 温 :30℃ 波长:268nm
数据文件名: RC$SMF-4109 - 0-146/31-1018-2 - cbzj-12468328p-8mg-rcqx-pH4.5+1twjz-2-p5-5min.lcd
方法文件名: RC$SMF-4109 - SMF-4109-rcqx-FX280-4.5.lcm
批处理文件名: RC$SMF-4109 - 20251204-rc-FX280.lcb
样品瓶号: 2-37
进样体积: 10 μl 版本号:6.115
进样时间: 2025/12/04 14:09:37 实验者: xiechaojun
处理时间（V2） : 2025/12/05 08:53:42 处理者: xiechaojun
仪器型号:SHIMADZU LC-2050C(FX280)

<色谱图>

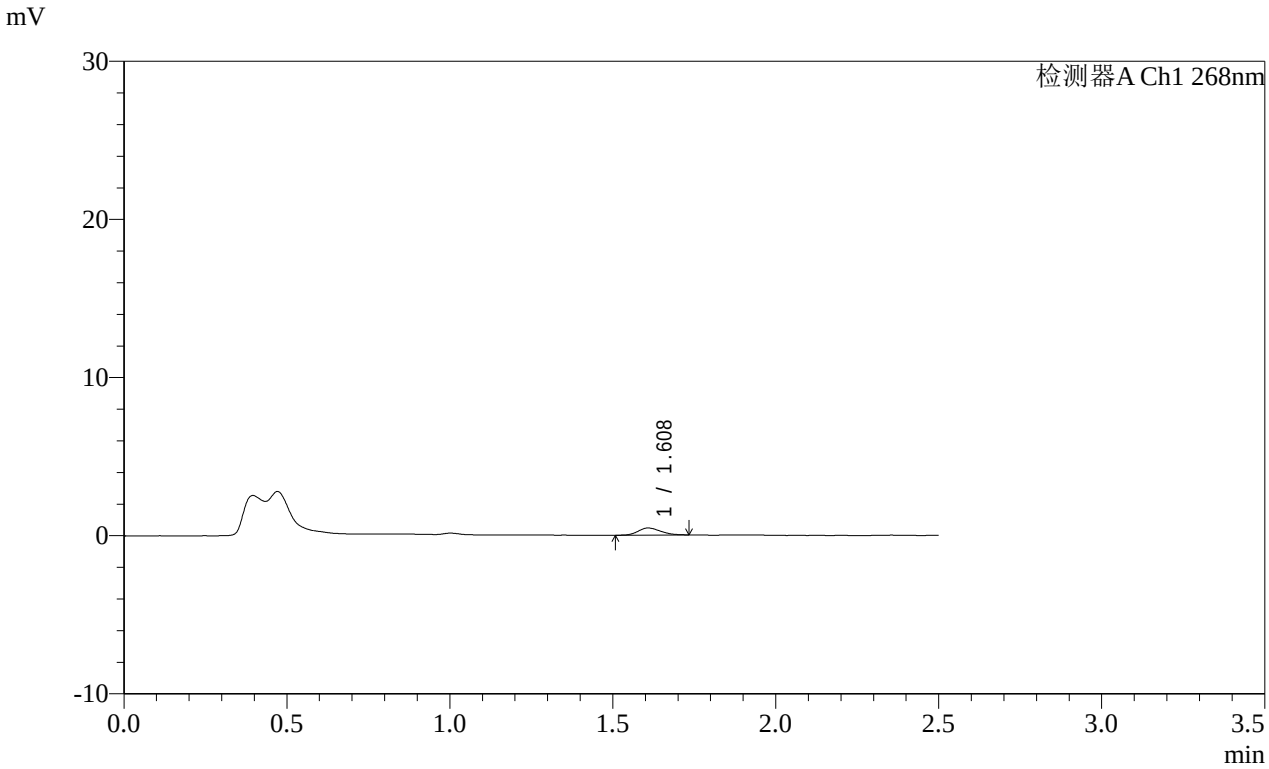

<峰表>

检测器A Ch1 268nm

峰号	保留时间	面积	面积%	高度	理论塔板数(USP)	拖尾因子	分离度(USP)
1	1.608	2094	100.000	442	2606	1.215	--
总计		2094	100.000	442			

SHIMADZU LabSolutions

SMF-4109

<样品信息>

色谱柱 :XB-C18(50mm*4.6mm,5μm） 流速:1.5ml/min
柱 温 :30℃ 波长:268nm
数据文件名: RC$SMF-4109 - 0-146/31-1019-2 - cbzj-12468328p-8mg-rcqx-pH4.5+1twjz-2-p6-5min.lcd
方法文件名: RC$SMF-4109 - SMF-4109-rcqx-FX280-4.5.lcm
批处理文件名: RC$SMF-4109 - 20251204-rc-FX280.lcb
样品瓶号: 2-46
进样体积: 10 μl 版本号:6.115
进样时间: 2025/12/04 14:12:30 实验者: xiechaojun
处理时间（V2）: 2025/12/05 08:53:44 处理者: xiechaojun
仪器型号:SHIMADZU LC-2050C(FX280)

<色谱图>

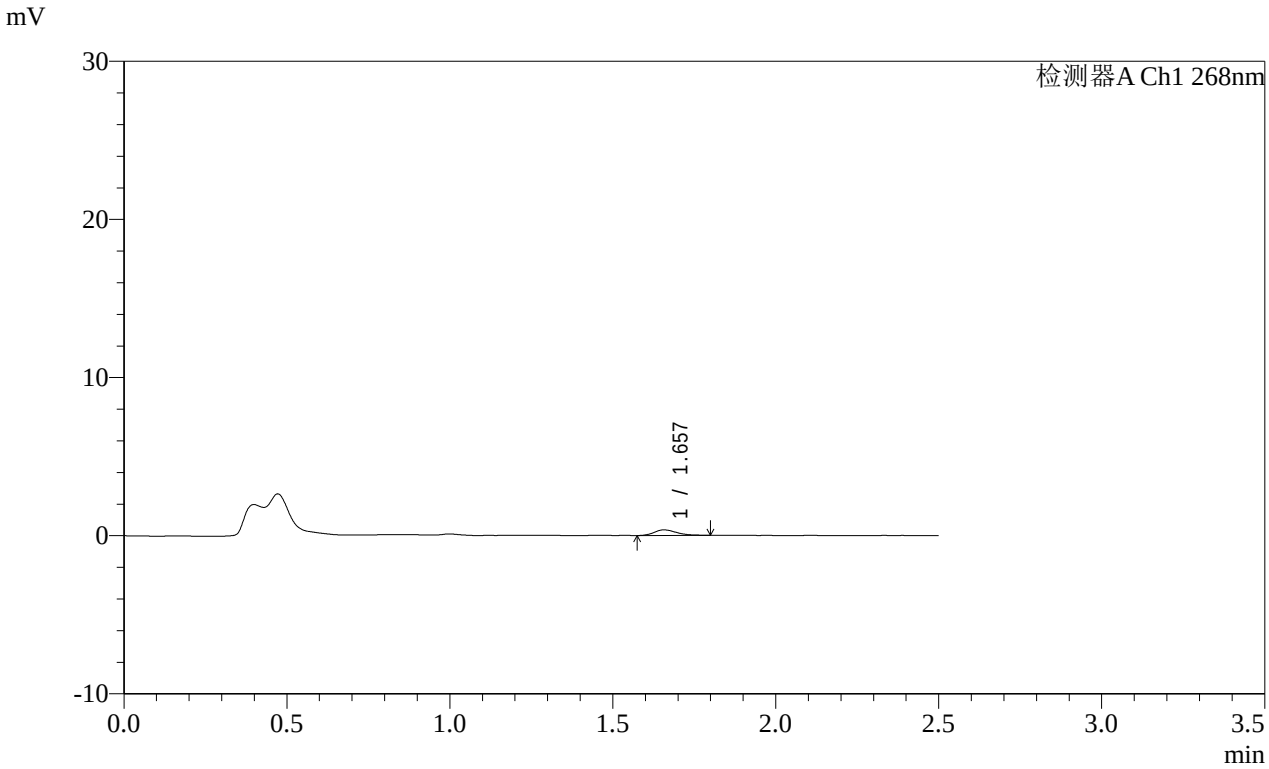

<峰表>

检测器A Ch1 268nm

峰号	保留时间	面积	面积%	高度	理论塔板数(USP)	拖尾因子	分离度(USP)
1	1.657	1738	100.000	358	2783	1.319	--
总计		1738	100.000	358			

SHIMADZU LabSolutions

SMF-4109

<样品信息>

色谱柱 :XB-C18(50mm*4.6mm,5μm） 流速:1.5ml/min
柱 温 :30℃ 波长:268nm
数据文件名: RC$SMF-4109 - 0-146/31-1020-2 - cbzj-12468328p-8mg-rcqx-pH4.5+1twjz-2-p1-10min.lcd
方法文件名: RC$SMF-4109 - SMF-4109-rcqx-FX280-4.5.lcm
批处理文件名: RC$SMF-4109 - 20251204-rc-FX280.lcb
样品瓶号: 2-2
进样体积: 10 μl 版本号:6.115
进样时间: 2025/12/04 14:15:23 实验者: xiechaojun
处理时间（V2）: 2025/12/05 08:53:47 处理者: xiechaojun
仪器型号:SHIMADZU LC-2050C(FX280)

<色谱图>

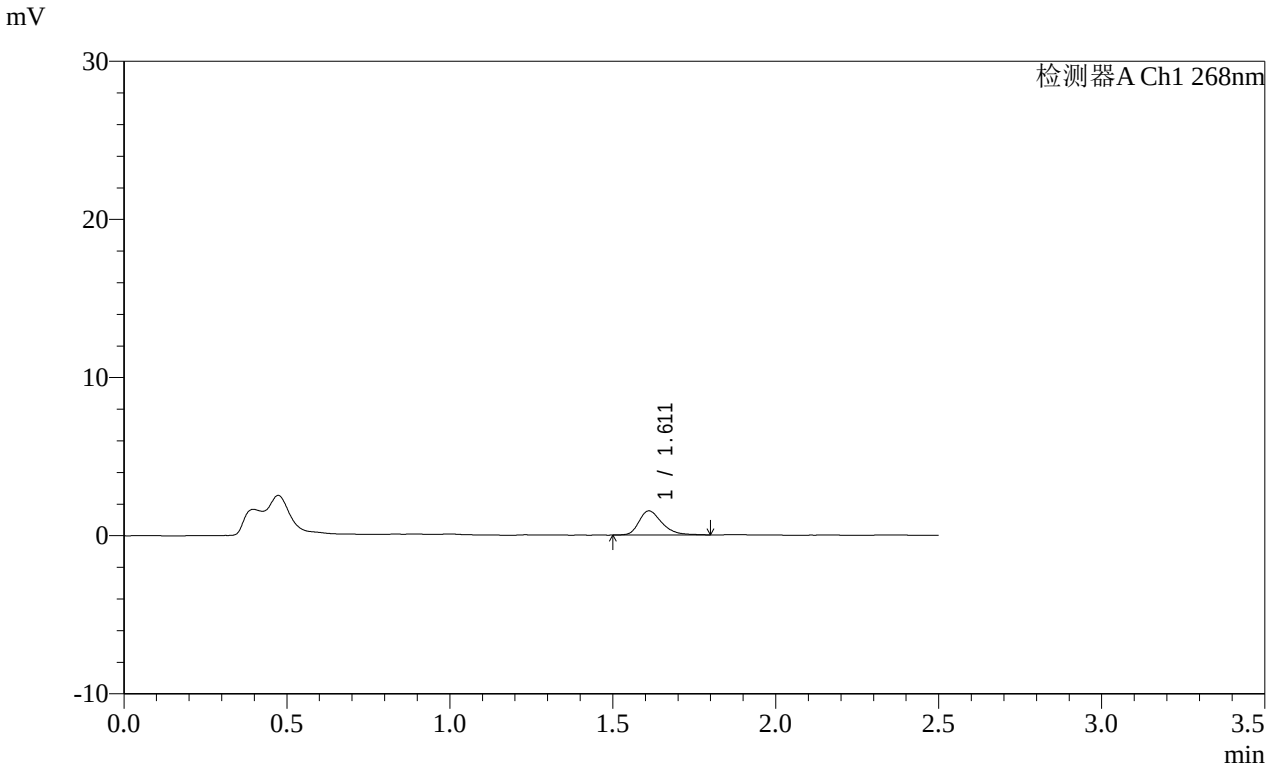

<峰表>

检测器A Ch1 268nm

峰号	保留时间	面积	面积%	高度	理论塔板数(USP)	拖尾因子	分离度(USP)
1	1.611	7511	100.000	1522	2606	1.311	--
总计		7511	100.000	1522			

SHIMADZU LabSolutions

SMF-4109

<样品信息>

色谱柱 :XB-C18(50mm*4.6mm,5μm） 流速:1.5ml/min
柱 温 :30℃ 波长:268nm
数据文件名: RC$SMF-4109 - 0-146/31-1021-2 - cbzj-12468328p-8mg-rcqx-pH4.5+1twjz-2-p2-10min.lcd
方法文件名: RC$SMF-4109 - SMF-4109-rcqx-FX280-4.5.lcm
批处理文件名: RC$SMF-4109 - 20251204-rc-FX280.lcb
样品瓶号: 2-11
进样体积: 10 μl 版本号:6.115
进样时间: 2025/12/04 14:18:17 实验者: xiechaojun
处理时间（V2）: 2025/12/05 08:53:50 处理者: xiechaojun
仪器型号:SHIMADZU LC-2050C(FX280)

<色谱图>

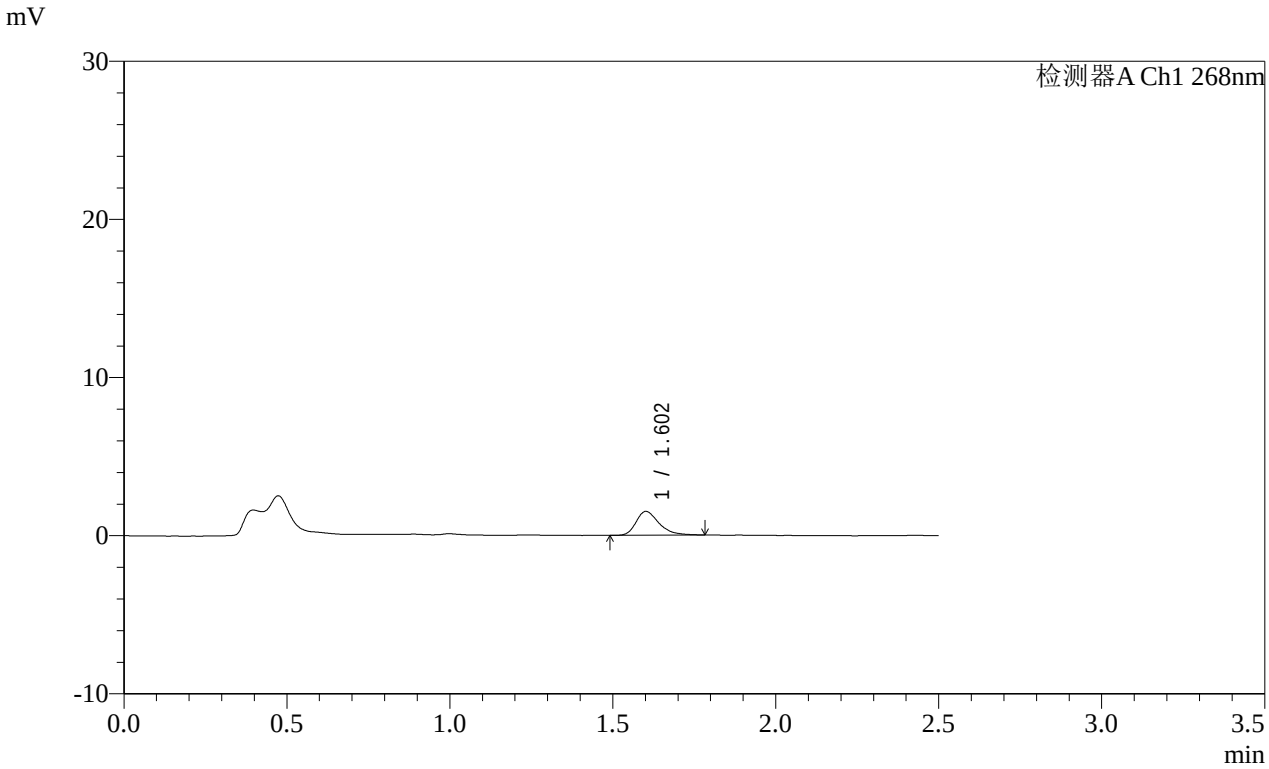

<峰表>

检测器A Ch1 268nm

峰号	保留时间	面积	面积%	高度	理论塔板数(USP)	拖尾因子	分离度(USP)
1	1.602	7331	100.000	1492	2613	1.356	--
总计		7331	100.000	1492			

SHIMADZU LabSolutions

SMF-4109

<样品信息>

色谱柱 :XB-C18(50mm*4.6mm,5μm） 流速:1.5ml/min
柱 温 :30℃ 波长:268nm
数据文件名: RC$SMF-4109 - 0-146/31-1022-2 - cbzj-12468328p-8mg-rcqx-pH4.5+1twjz-2-p3-10min.lcd
方法文件名: RC$SMF-4109 - SMF-4109-rcqx-FX280-4.5.lcm
批处理文件名: RC$SMF-4109 - 20251204-rc-FX280.lcb
样品瓶号: 2-20
进样体积: 10 μl 版本号:6.115
进样时间: 2025/12/04 14:21:10 实验者: xiechaojun
处理时间（V2）: 2025/12/05 08:53:53 处理者: xiechaojun
仪器型号:SHIMADZU LC-2050C(FX280)

<色谱图>

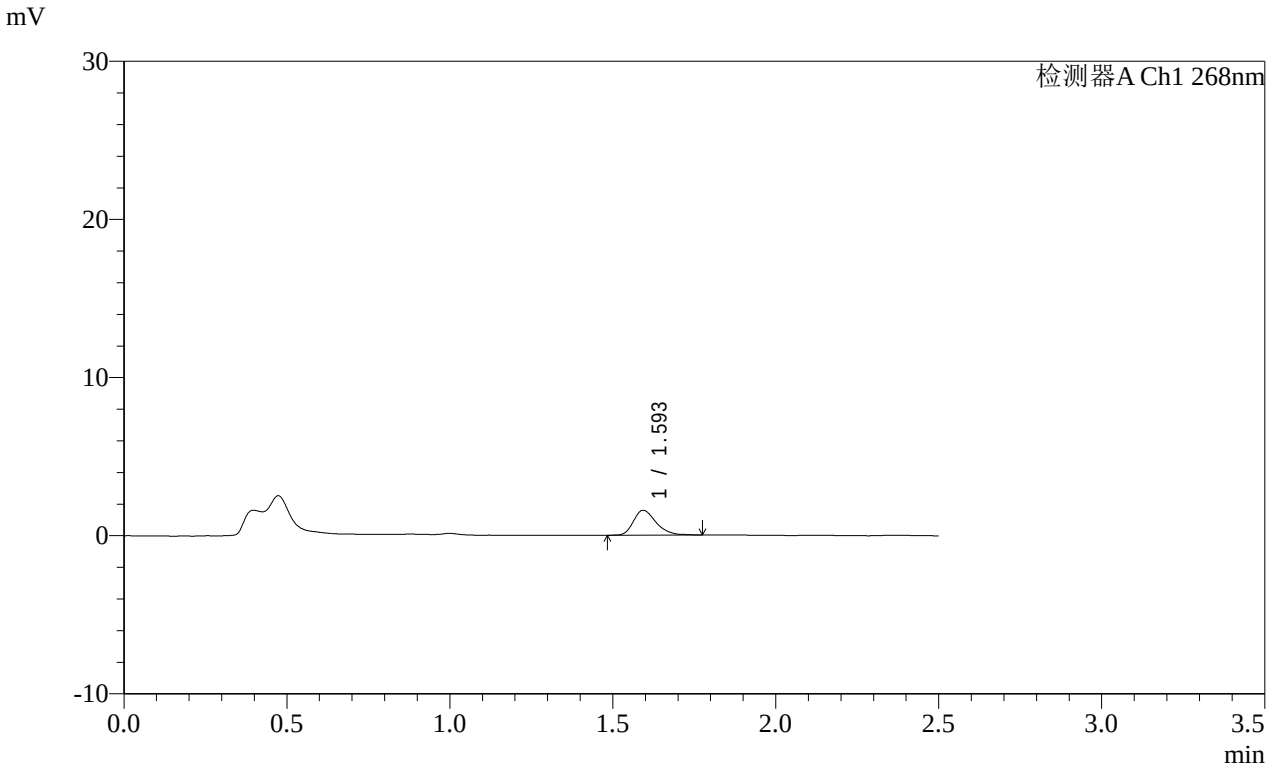

<峰表>

检测器A Ch1 268nm

峰号	保留时间	面积	面积%	高度	理论塔板数(USP)	拖尾因子	分离度(USP)
1	1.593	7607	100.000	1563	2606	1.292	--
总计		7607	100.000	1563			

SHIMADZU LabSolutions

SMF-4109

<样品信息>

色谱柱 :XB-C18(50mm*4.6mm,5μm） 流速:1.5ml/min
柱 温 :30℃ 波长:268nm
数据文件名: RC$SMF-4109 - 0-146/31-1023-2 - cbzj-12468328p-8mg-rcqx-pH4.5+1twjz-2-p4-10min.lcd
方法文件名: RC$SMF-4109 - SMF-4109-rcqx-FX280-4.5.lcm
批处理文件名: RC$SMF-4109 - 20251204-rc-FX280.lcb
样品瓶号: 2-29
进样体积: 10 μl 版本号:6.115
进样时间: 2025/12/04 14:24:03 实验者: xiechaojun
处理时间（V2）: 2025/12/05 08:53:56 处理者: xiechaojun
仪器型号:SHIMADZU LC-2050C(FX280)

<色谱图>

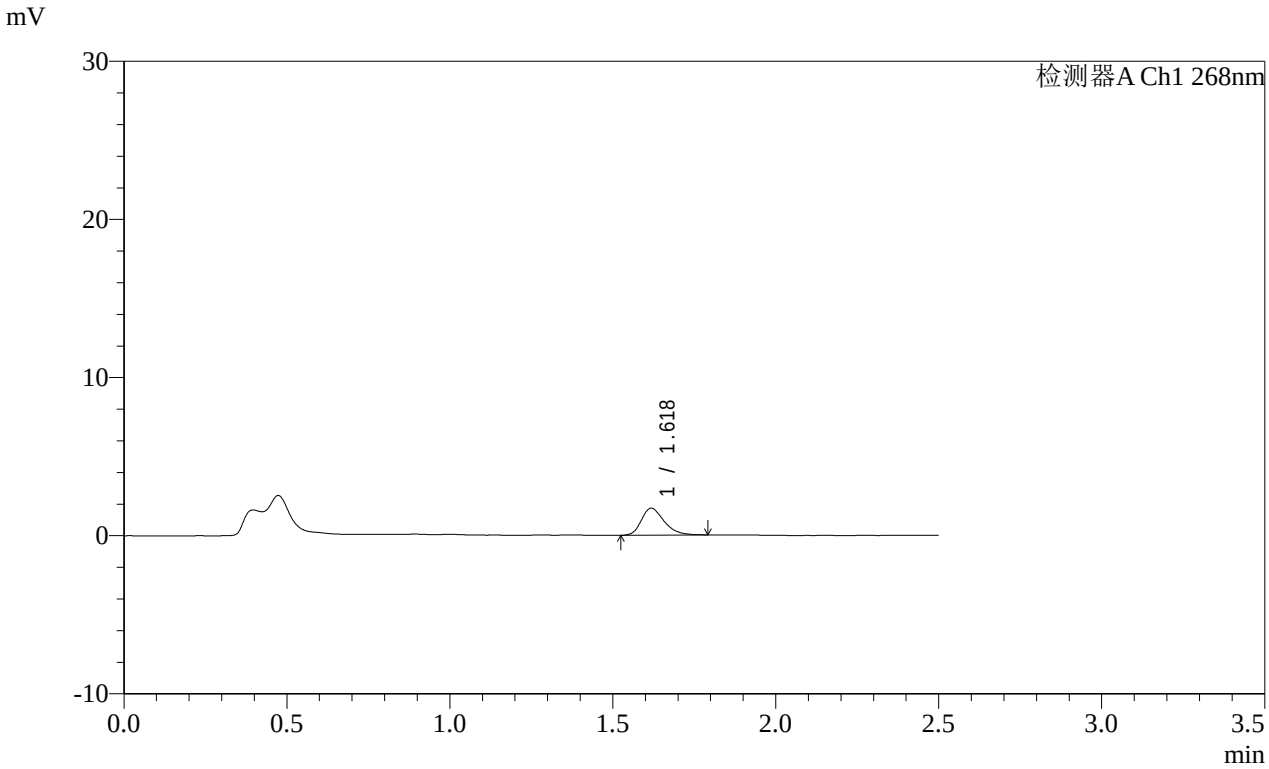

<峰表>

检测器A Ch1 268nm

峰号	保留时间	面积	面积%	高度	理论塔板数(USP)	拖尾因子	分离度(USP)
1	1.618	8310	100.000	1696	2610	1.285	--
总计		8310	100.000	1696			

SHIMADZU LabSolutions

SMF-4109

<样品信息>

色谱柱 :XB-C18(50mm*4.6mm,5μm） 流速:1.5ml/min
柱 温 :30℃ 波长:268nm
数据文件名: RC$SMF-4109 - 0-146/31-1024-2 - cbzj-12468328p-8mg-rcqx-pH4.5+1twjz-2-p5-10min.lcd
方法文件名: RC$SMF-4109 - SMF-4109-rcqx-FX280-4.5.lcm
批处理文件名: RC$SMF-4109 - 20251204-rc-FX280.lcb
样品瓶号: 2-38
进样体积: 10 μl 版本号:6.115
进样时间: 2025/12/04 14:26:56 实验者: xiechaojun
处理时间（V2）: 2025/12/05 08:53:59 处理者: xiechaojun
仪器型号:SHIMADZU LC-2050C(FX280)

<色谱图>

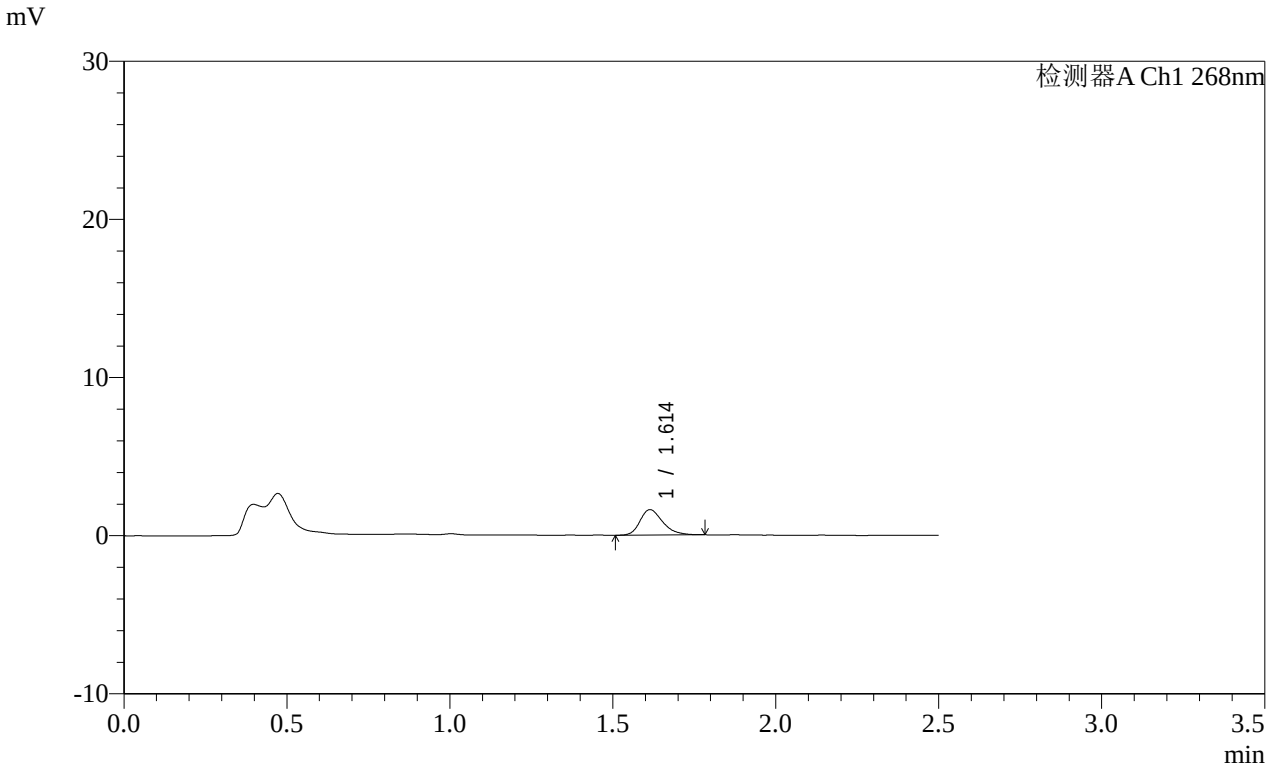

<峰表>

检测器A Ch1 268nm

峰号	保留时间	面积	面积%	高度	理论塔板数(USP)	拖尾因子	分离度(USP)
1	1.614	7773	100.000	1609	2657	1.283	--
总计		7773	100.000	1609			

SHIMADZU LabSolutions

SMF-4109

<样品信息>

色谱柱 :XB-C18(50mm*4.6mm,5μm） 流速:1.5ml/min
柱 温 :30℃ 波长:268nm
数据文件名: RC$SMF-4109 - 0-146/31-1025-2 - cbzj-12468328p-8mg-rcqx-pH4.5+1twjz-2-p6-10min.lcd
方法文件名: RC$SMF-4109 - SMF-4109-rcqx-FX280-4.5.lcm
批处理文件名: RC$SMF-4109 - 20251204-rc-FX280.lcb
样品瓶号: 2-47
进样体积: 10 μl 版本号:6.115
进样时间: 2025/12/04 14:29:48 实验者: xiechaojun
处理时间（V2） : 2025/12/05 08:54:02 处理者: xiechaojun
仪器型号:SHIMADZU LC-2050C(FX280)

<色谱图>

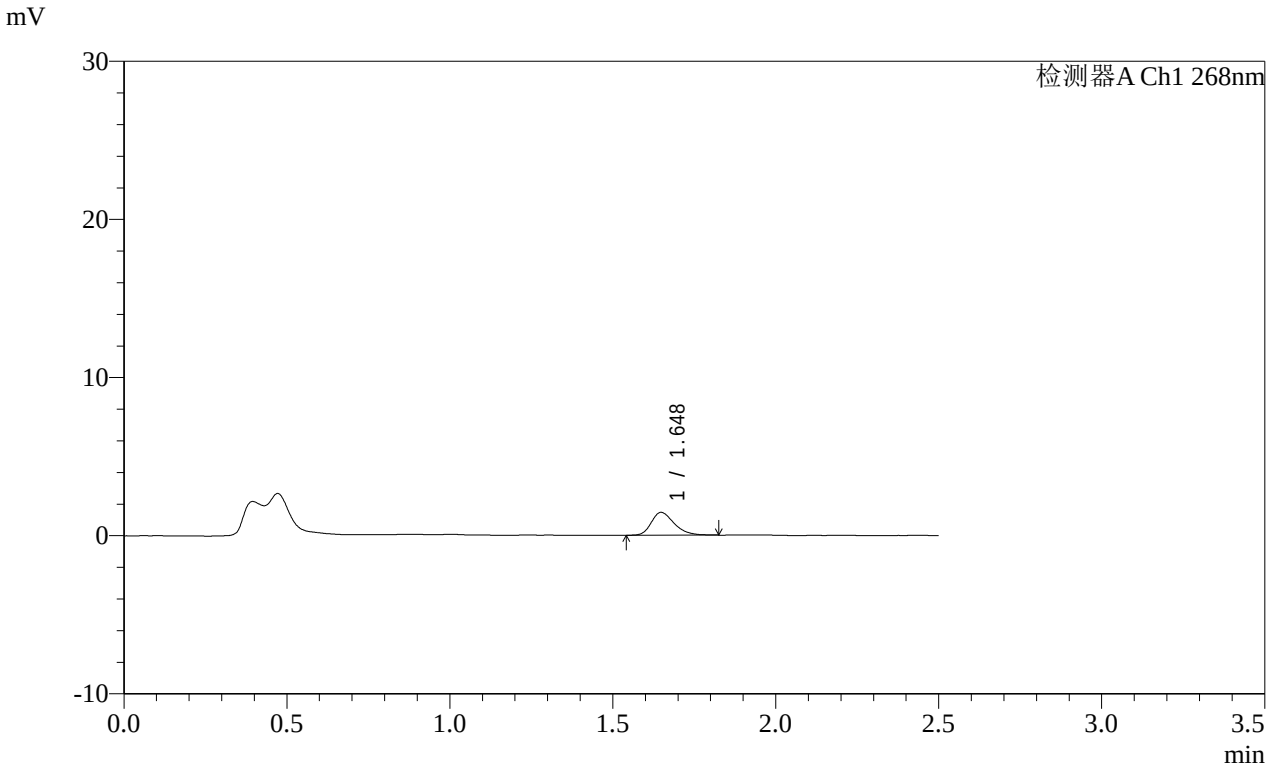

<峰表>

检测器A Ch1 268nm

峰号	保留时间	面积	面积%	高度	理论塔板数(USP)	拖尾因子	分离度(USP)
1	1.648	7125	100.000	1447	2690	1.284	--
总计		7125	100.000	1447			

SHIMADZU LabSolutions

SMF-4109

<样品信息>

色谱柱 :XB-C18(50mm*4.6mm,5μm） 流速:1.5ml/min
柱 温 :30℃ 波长:268nm
数据文件名: RC$SMF-4109 - 0-146/31-1026-2 - cbzj-12468328p-8mg-rcqx-pH4.5+1twjz-2-p1-15min.lcd
方法文件名: RC$SMF-4109 - SMF-4109-rcqx-FX280-4.5.lcm
批处理文件名: RC$SMF-4109 - 20251204-rc-FX280.lcb
样品瓶号: 2-3
进样体积: 10 μl 版本号:6.115
进样时间: 2025/12/04 14:32:41 实验者: xiechaojun
处理时间（V2）: 2025/12/05 08:54:05 处理者: xiechaojun
仪器型号:SHIMADZU LC-2050C(FX280)

<色谱图>

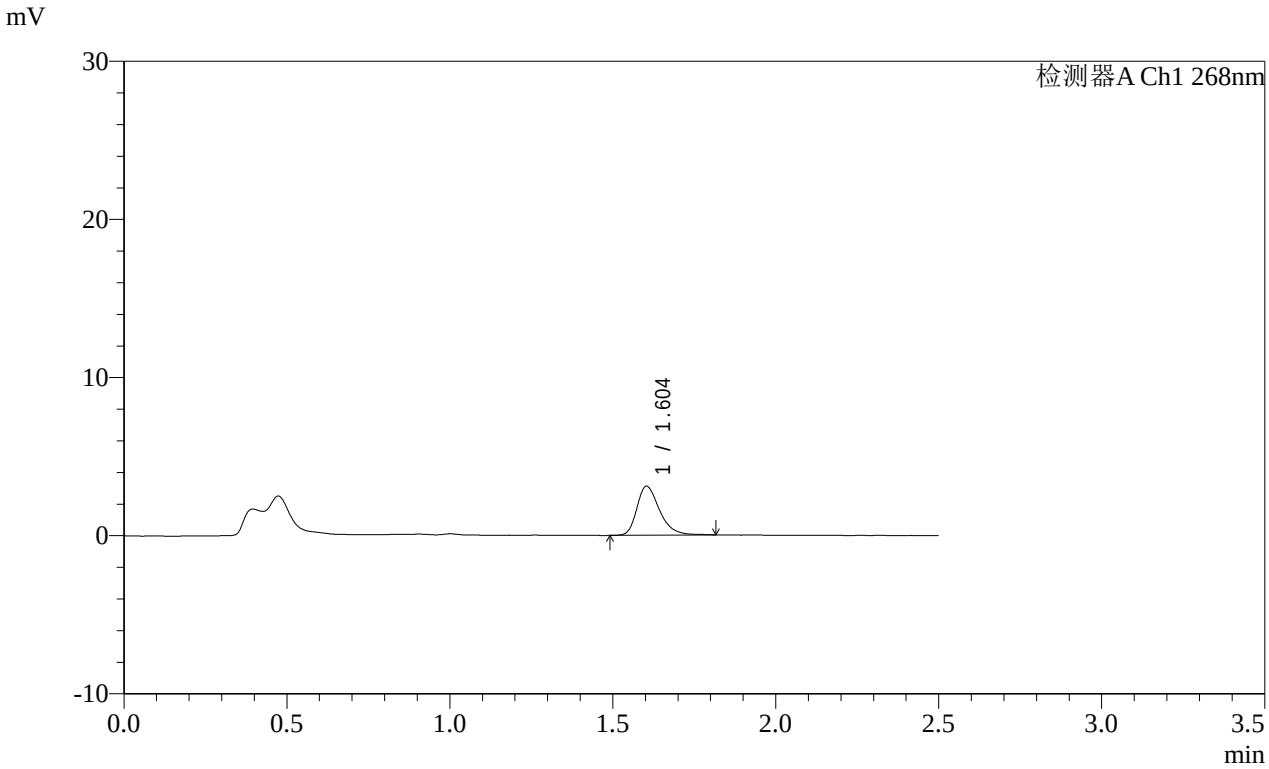

<峰表>

检测器A Ch1 268nm

峰号	保留时间	面积	面积%	高度	理论塔板数(USP)	拖尾因子	分离度(USP)
1	1.604	15069	100.000	3098	2643	1.331	--
总计		15069	100.000	3098			

SHIMADZU LabSolutions

SMF-4109

<样品信息>

色谱柱 :XB-C18(50mm*4.6mm,5μm） 流速:1.5ml/min
柱 温 :30℃ 波长:268nm
数据文件名: RC$SMF-4109 - 0-146/31-1027-2 - cbzj-12468328p-8mg-rcqx-pH4.5+1twjz-2-p2-15min.lcd
方法文件名: RC$SMF-4109 - SMF-4109-rcqx-FX280-4.5.lcm
批处理文件名: RC$SMF-4109 - 20251204-rc-FX280.lcb
样品瓶号: 2-12
进样体积: 10 μl 版本号:6.115
进样时间: 2025/12/04 14:35:34 实验者: xiechaojun
处理时间（V2）: 2025/12/05 08:54:07 处理者: xiechaojun
仪器型号:SHIMADZU LC-2050C(FX280)

<色谱图>

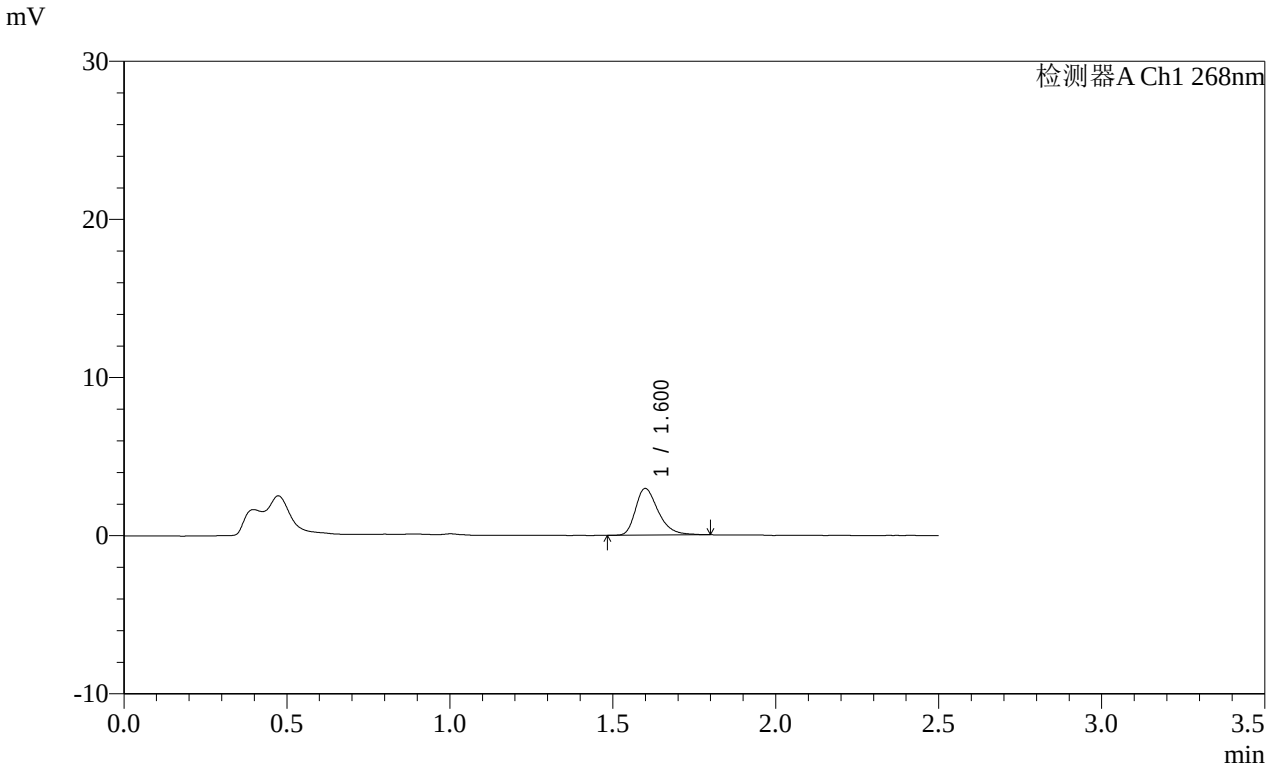

<峰表>

检测器A Ch1 268nm

峰号	保留时间	面积	面积%	高度	理论塔板数(USP)	拖尾因子	分离度(USP)
1	1.600	14258	100.000	2935	2641	1.345	--
总计		14258	100.000	2935			

SHIMADZU LabSolutions

SMF-4109

<样品信息>

色谱柱 :XB-C18(50mm*4.6mm,5μm） 流速:1.5ml/min
柱 温 :30℃ 波长:268nm
数据文件名: RC$SMF-4109 - 0-146/31-1028-2 - cbzj-12468328p-8mg-rcqx-pH4.5+1twjz-2-p3-15min.lcd
方法文件名: RC$SMF-4109 - SMF-4109-rcqx-FX280-4.5.lcm
批处理文件名: RC$SMF-4109 - 20251204-rc-FX280.lcb
样品瓶号: 2-21
进样体积: 10 μl 版本号:6.115
进样时间: 2025/12/04 14:38:28 实验者: xiechaojun
处理时间（V2）: 2025/12/05 08:54:10 处理者: xiechaojun
仪器型号:SHIMADZU LC-2050C(FX280)

<色谱图>

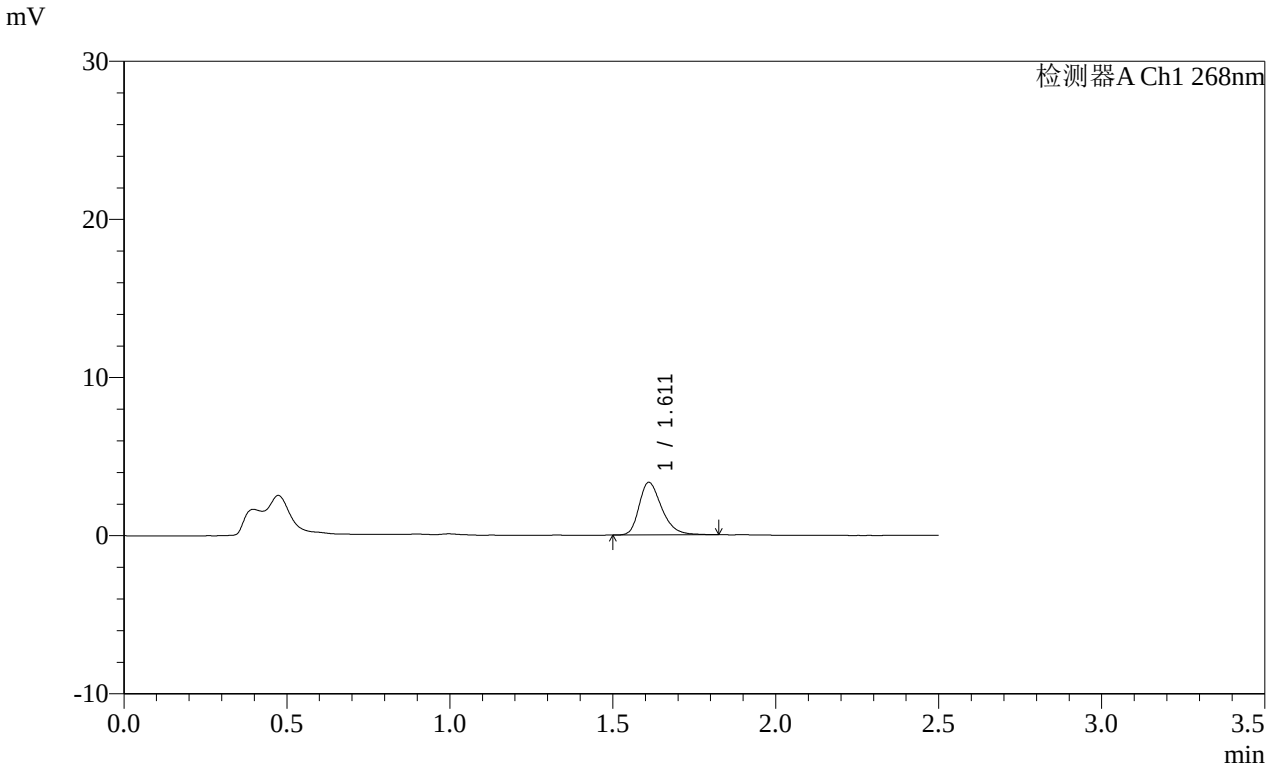

<峰表>

检测器A Ch1 268nm

峰号	保留时间	面积	面积%	高度	理论塔板数(USP)	拖尾因子	分离度(USP)
1	1.611	16121	100.000	3316	2661	1.319	--
总计		16121	100.000	3316			

SHIMADZU LabSolutions

SMF-4109

<样品信息>

色谱柱 :XB-C18(50mm*4.6mm,5μm） 流速:1.5ml/min
柱 温 :30℃ 波长:268nm
数据文件名: RC$SMF-4109 - 0-146/31-1029-2 - cbzj-12468328p-8mg-rcqx-pH4.5+1twjz-2-p4-15min.lcd
方法文件名: RC$SMF-4109 - SMF-4109-rcqx-FX280-4.5.lcm
批处理文件名: RC$SMF-4109 - 20251204-rc-FX280.lcb
样品瓶号: 2-30
进样体积: 10 μl 版本号:6.115
进样时间: 2025/12/04 14:41:21 实验者: xiechaojun
处理时间（V2）: 2025/12/05 08:54:13 处理者: xiechaojun
仪器型号:SHIMADZU LC-2050C(FX280)

<色谱图>

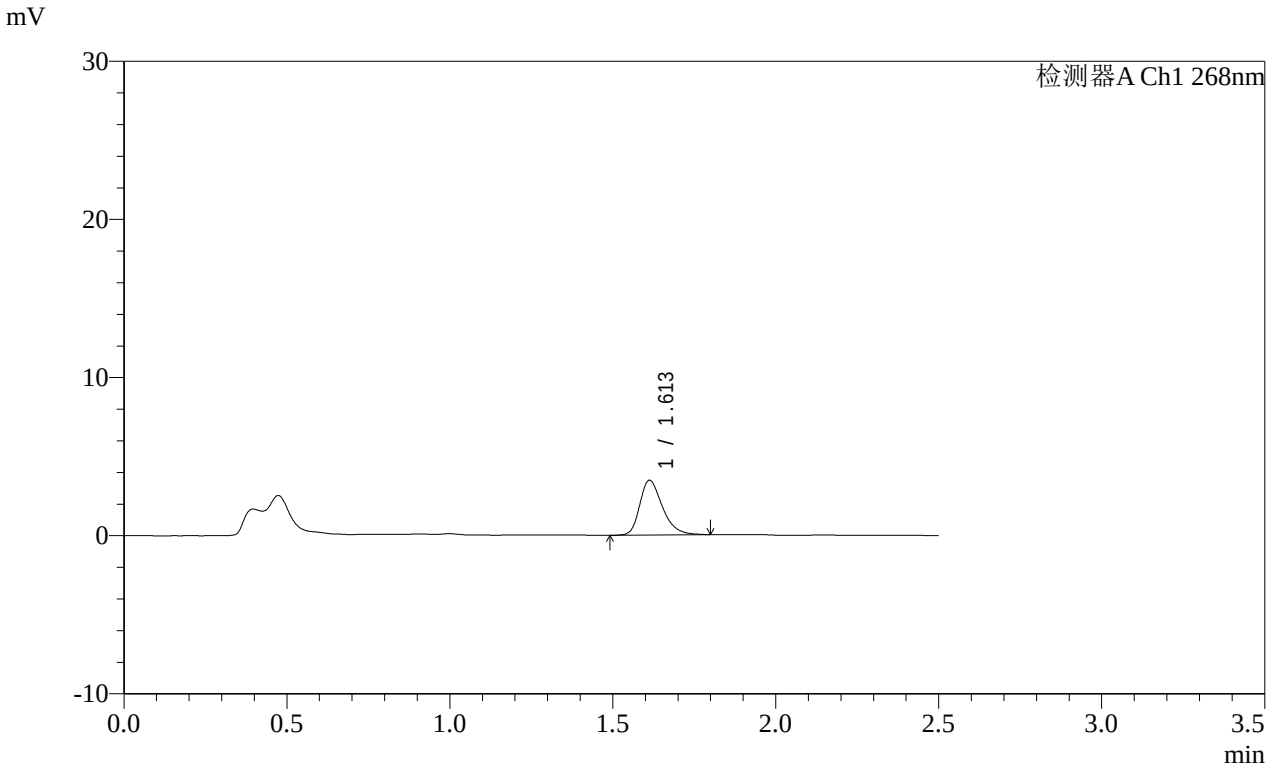

<峰表>

检测器A Ch1 268nm

峰号	保留时间	面积	面积%	高度	理论塔板数(USP)	拖尾因子	分离度(USP)
1	1.613	16815	100.000	3465	2661	1.318	--
总计		16815	100.000	3465			

SHIMADZU LabSolutions

SMF-4109

<样品信息>

色谱柱 :XB-C18(50mm*4.6mm,5μm） 流速:1.5ml/min
柱 温 :30℃ 波长:268nm
数据文件名: RC$SMF-4109 - 0-146/31-1030-2 - cbzj-12468328p-8mg-rcqx-pH4.5+1twjz-2-p5-15min.lcd
方法文件名: RC$SMF-4109 - SMF-4109-rcqx-FX280-4.5.lcm
批处理文件名: RC$SMF-4109 - 20251204-rc-FX280.lcb
样品瓶号: 2-39
进样体积: 10 μl 版本号:6.115
进样时间: 2025/12/04 14:44:14 实验者: xiechaojun
处理时间（V2）: 2025/12/05 08:54:15 处理者: xiechaojun
仪器型号:SHIMADZU LC-2050C(FX280)

<色谱图>

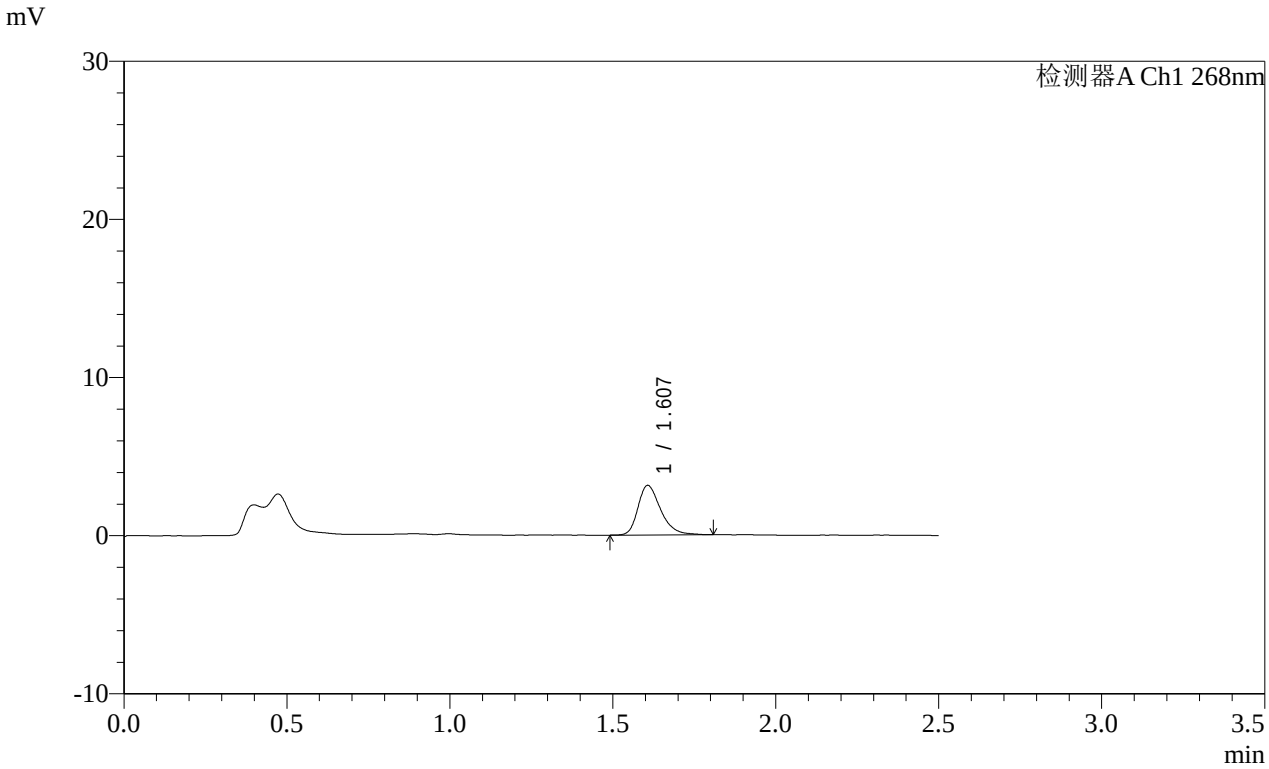

<峰表>

检测器A Ch1 268nm

峰号	保留时间	面积	面积%	高度	理论塔板数(USP)	拖尾因子	分离度(USP)
1	1.607	15201	100.000	3133	2657	1.313	--
总计		15201	100.000	3133			

SHIMADZU LabSolutions

SMF-4109

<样品信息>

色谱柱 :XB-C18(50mm*4.6mm,5μm） 流速:1.5ml/min
柱 温 :30℃ 波长:268nm
数据文件名: RC$SMF-4109 - 0-146/31-1031-2 - cbzj-12468328p-8mg-rcqx-pH4.5+1twjz-2-p6-15min.lcd
方法文件名: RC$SMF-4109 - SMF-4109-rcqx-FX280-4.5.lcm
批处理文件名: RC$SMF-4109 - 20251204-rc-FX280.lcb
样品瓶号: 2-48
进样体积: 10 μl 版本号:6.115
进样时间: 2025/12/04 14:47:07 实验者: xiechaojun
处理时间（V2）: 2025/12/05 08:54:18 处理者: xiechaojun
仪器型号:SHIMADZU LC-2050C(FX280)

<色谱图>

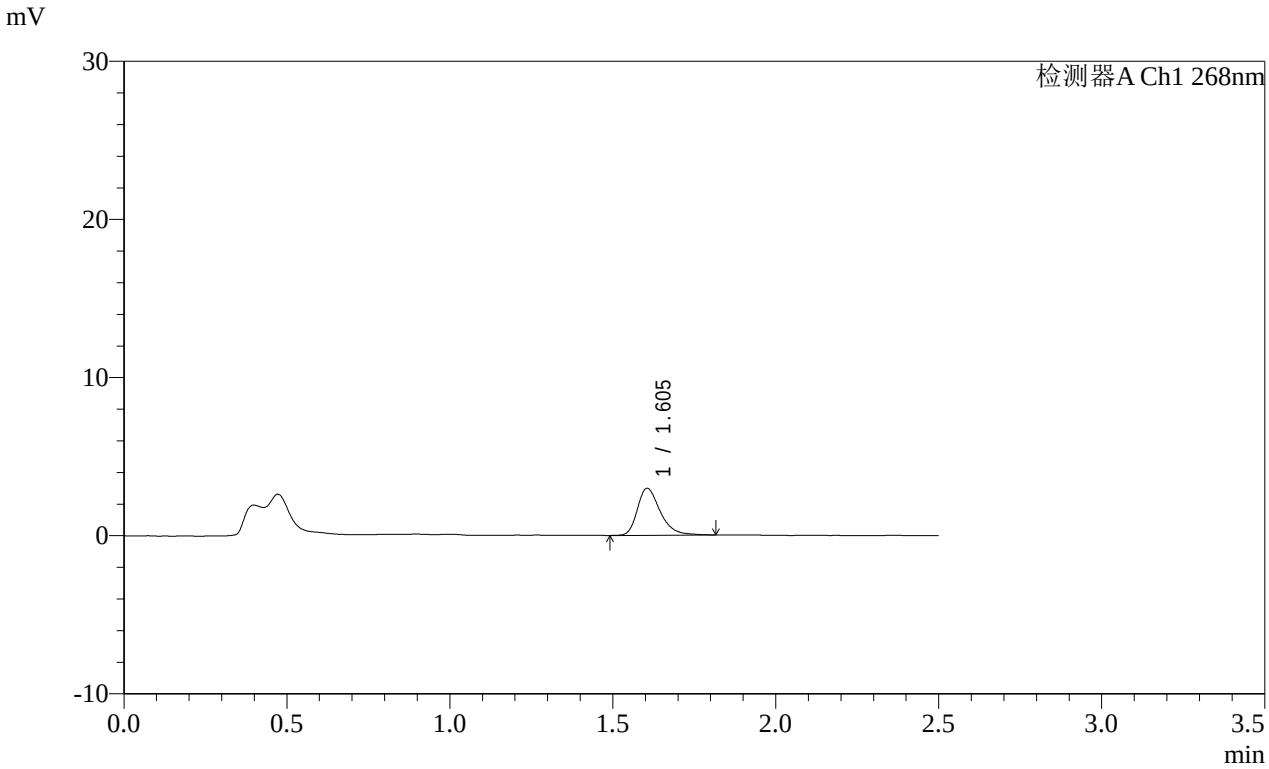

<峰表>

检测器A Ch1 268nm

峰号	保留时间	面积	面积%	高度	理论塔板数(USP)	拖尾因子	分离度(USP)
1	1.605	14567	100.000	2976	2644	1.335	--
总计		14567	100.000	2976			

SHIMADZU LabSolutions

SMF-4109

<样品信息>

色谱柱 :XB-C18(50mm*4.6mm,5μm） 流速:1.5ml/min
柱 温 :30℃ 波长:268nm
数据文件名: RC$SMF-4109 - 0-146/31-1032-2 - cbzj-12468328p-8mg-rcqx-pH4.5+1twjz-2-p1-20min.lcd
方法文件名: RC$SMF-4109 - SMF-4109-rcqx-FX280-4.5.lcm
批处理文件名: RC$SMF-4109 - 20251204-rc-FX280.lcb
样品瓶号: 2-4
进样体积: 10 μl 版本号:6.115
进样时间: 2025/12/04 14:50:01 实验者: xiechaojun
处理时间（V2）: 2025/12/05 08:54:21 处理者: xiechaojun
仪器型号:SHIMADZU LC-2050C(FX280)

<色谱图>

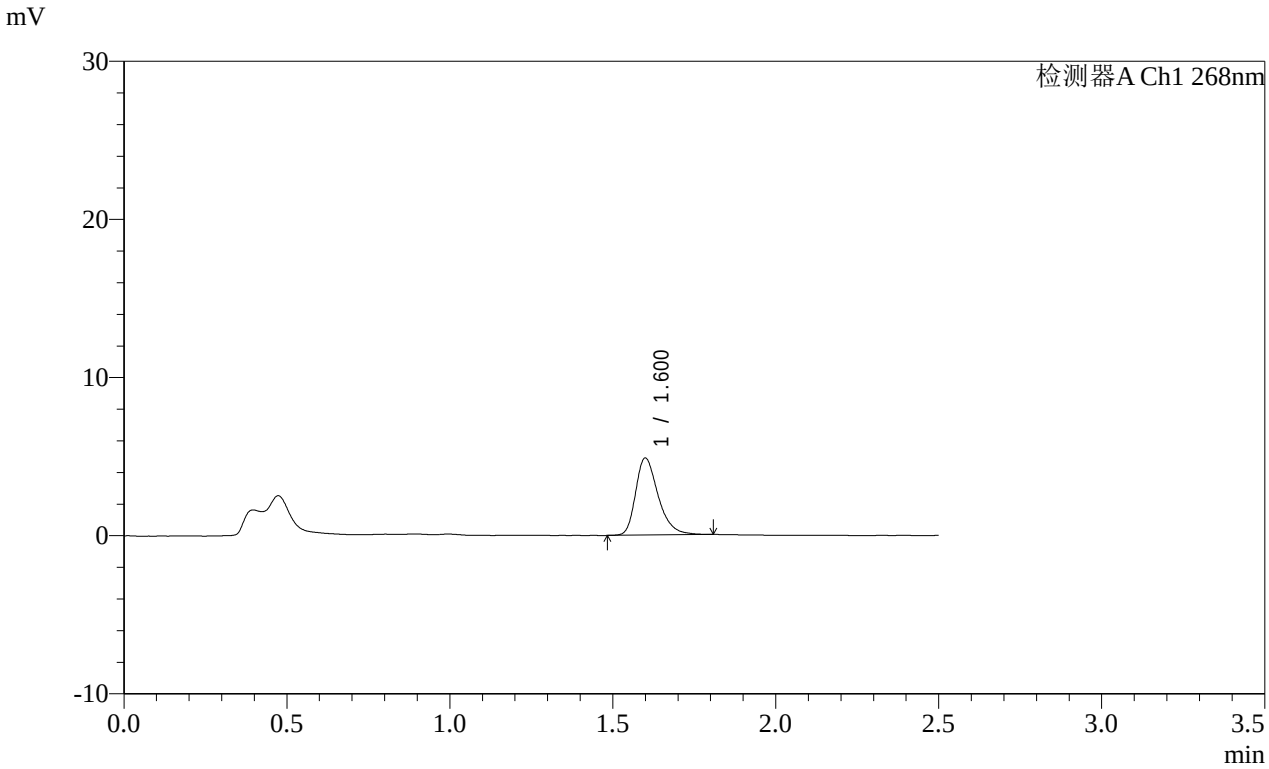

<峰表>

检测器A Ch1 268nm

峰号	保留时间	面积	面积%	高度	理论塔板数(USP)	拖尾因子	分离度(USP)
1	1.600	23506	100.000	4856	2665	1.334	--
总计		23506	100.000	4856			

SHIMADZU LabSolutions

SMF-4109

<样品信息>

色谱柱 :XB-C18(50mm*4.6mm,5μm） 流速:1.5ml/min
柱 温 :30℃ 波长:268nm
数据文件名: RC$SMF-4109 - 0-146/31-1033-2 - cbzj-12468328p-8mg-rcqx-pH4.5+1twjz-2-p2-20min.lcd
方法文件名: RC$SMF-4109 - SMF-4109-rcqx-FX280-4.5.lcm
批处理文件名: RC$SMF-4109 - 20251204-rc-FX280.lcb
样品瓶号: 2-13
进样体积: 10 μl 版本号:6.115
进样时间: 2025/12/04 14:52:55 实验者: xiechaojun
处理时间（V2）: 2025/12/05 08:54:24 处理者: xiechaojun
仪器型号:SHIMADZU LC-2050C(FX280)

<色谱图>

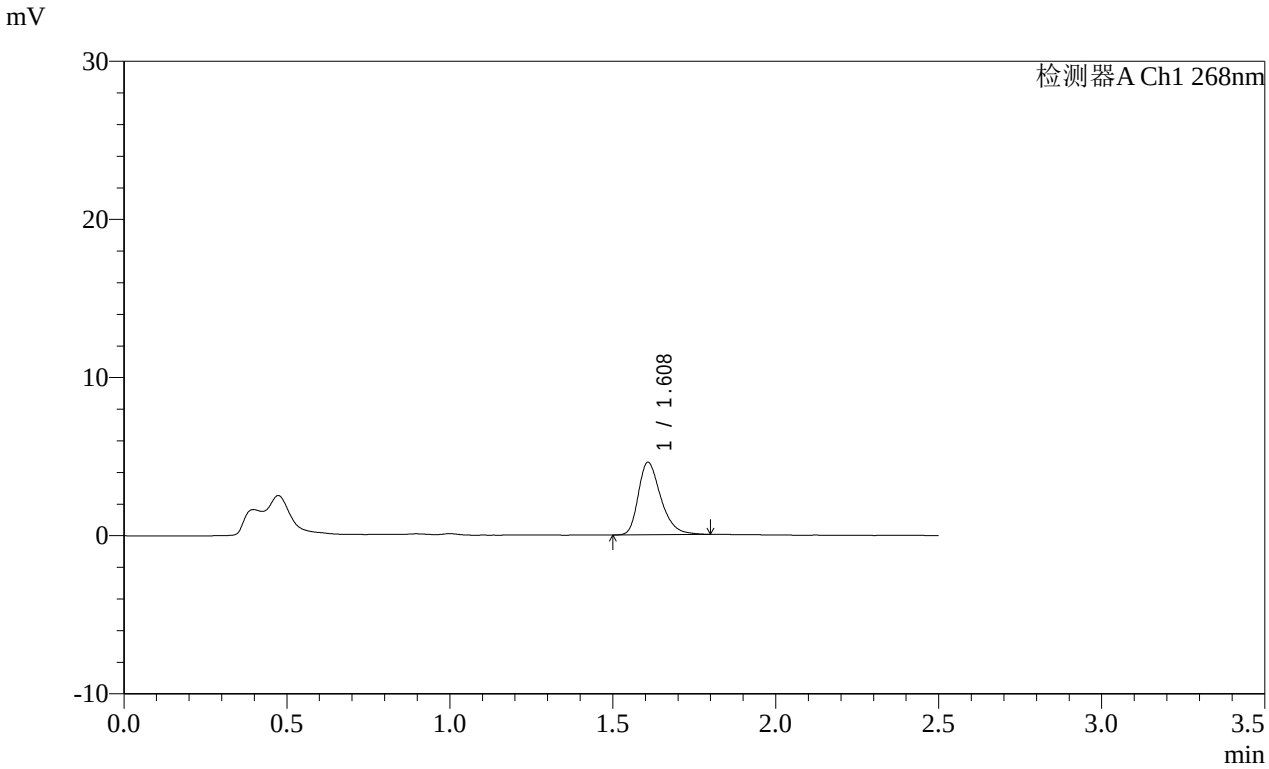

<峰表>

检测器A Ch1 268nm

峰号	保留时间	面积	面积%	高度	理论塔板数(USP)	拖尾因子	分离度(USP)
1	1.608	22032	100.000	4564	2682	1.326	--
总计		22032	100.000	4564			

SHIMADZU LabSolutions

SMF-4109

<样品信息>

色谱柱 :XB-C18(50mm*4.6mm,5μm） 流速:1.5ml/min
柱 温 :30℃ 波长:268nm
数据文件名: RC$SMF-4109 - 0-146/31-1034-2 - cbzj-12468328p-8mg-rcqx-pH4.5+1twjz-2-p3-20min.lcd
方法文件名: RC$SMF-4109 - SMF-4109-rcqx-FX280-4.5.lcm
批处理文件名: RC$SMF-4109 - 20251204-rc-FX280.lcb
样品瓶号: 2-22
进样体积: 10 μl 版本号:6.115
进样时间: 2025/12/04 14:55:48 实验者: xiechaojun
处理时间（V2）: 2025/12/05 08:54:27 处理者: xiechaojun
仪器型号:SHIMADZU LC-2050C(FX280)

<色谱图>

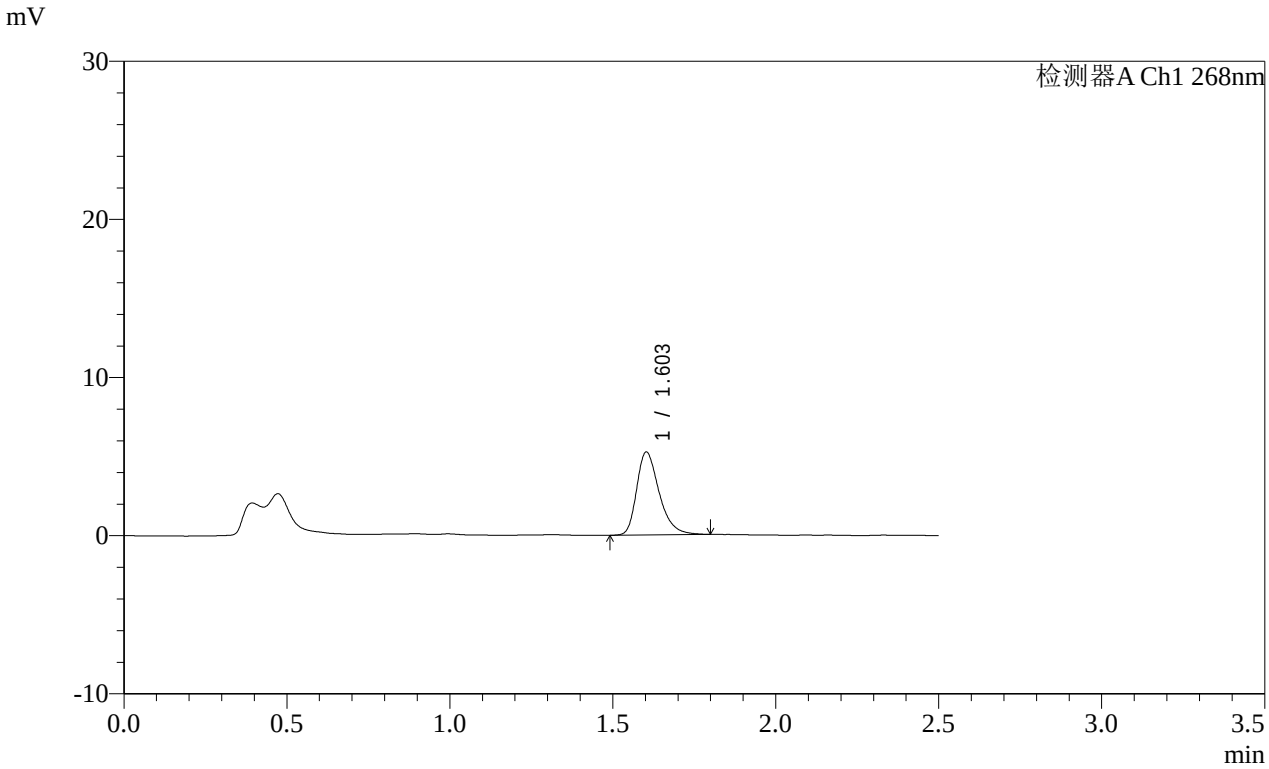

<峰表>

检测器A Ch1 268nm

峰号	保留时间	面积	面积%	高度	理论塔板数(USP)	拖尾因子	分离度(USP)
1	1.603	25255	100.000	5234	2682	1.337	--
总计		25255	100.000	5234			

SHIMADZU LabSolutions

SMF-4109

<样品信息>

色谱柱 :XB-C18(50mm*4.6mm,5μm） 流速:1.5ml/min
柱 温 :30℃ 波长:268nm
数据文件名: RC$SMF-4109 - 0-146/31-1035-2 - cbzj-12468328p-8mg-rcqx-pH4.5+1twjz-2-p4-20min.lcd
方法文件名: RC$SMF-4109 - SMF-4109-rcqx-FX280-4.5.lcm
批处理文件名: RC$SMF-4109 - 20251204-rc-FX280.lcb
样品瓶号: 2-31
进样体积: 10 μl 版本号:6.115
进样时间: 2025/12/04 14:58:42 实验者: xiechaojun
处理时间（V2）: 2025/12/05 08:54:30 处理者: xiechaojun
仪器型号:SHIMADZU LC-2050C(FX280)

<色谱图>

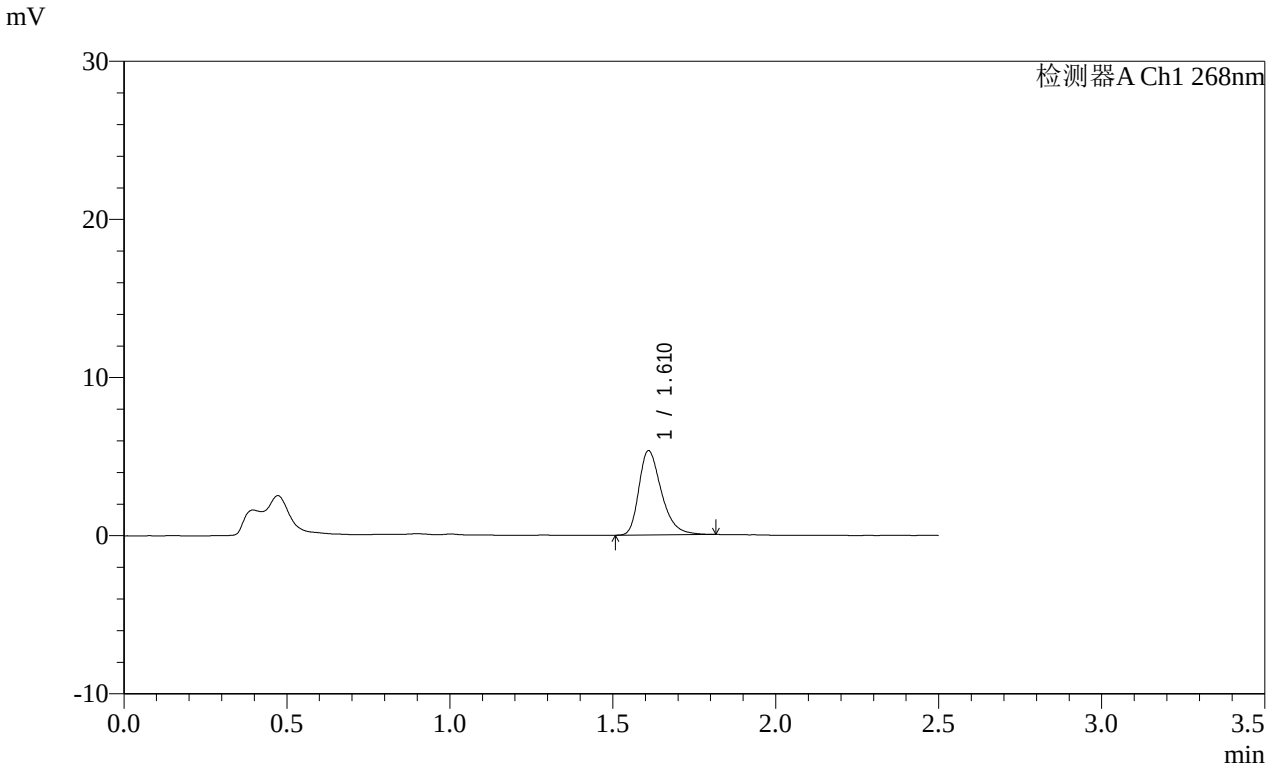

<峰表>

检测器A Ch1 268nm

峰号	保留时间	面积	面积%	高度	理论塔板数(USP)	拖尾因子	分离度(USP)
1	1.610	25652	100.000	5289	2688	1.347	--
总计		25652	100.000	5289			

SHIMADZU LabSolutions

SMF-4109

<样品信息>

色谱柱 :XB-C18(50mm*4.6mm,5μm） 流速:1.5ml/min
柱 温 :30℃ 波长:268nm
数据文件名: RC$SMF-4109 - 0-146/31-1036-2 - cbzj-12468328p-8mg-rcqx-pH4.5+1twjz-2-p5-20min.lcd
方法文件名: RC$SMF-4109 - SMF-4109-rcqx-FX280-4.5.lcm
批处理文件名: RC$SMF-4109 - 20251204-rc-FX280.lcb
样品瓶号: 2-40
进样体积: 10 μl 版本号:6.115
进样时间: 2025/12/04 15:01:35 实验者: xiechaojun
处理时间（V2） : 2025/12/05 08:54:33 处理者: xiechaojun
仪器型号:SHIMADZU LC-2050C(FX280)

<色谱图>

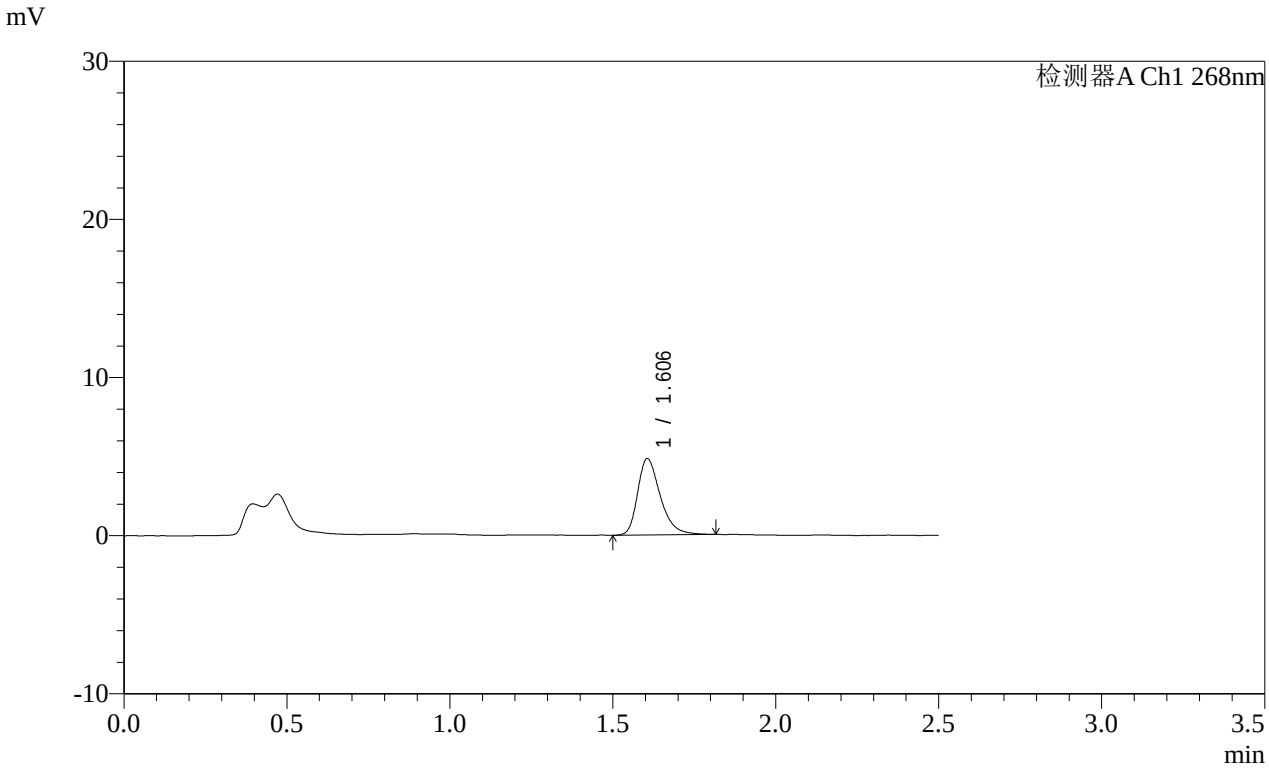

<峰表>

检测器A Ch1 268nm

峰号	保留时间	面积	面积%	高度	理论塔板数(USP)	拖尾因子	分离度(USP)
1	1.606	23383	100.000	4827	2661	1.339	--
总计		23383	100.000	4827			

SHIMADZU LabSolutions

SMF-4109

<样品信息>

色谱柱 :XB-C18(50mm*4.6mm,5μm） 流速:1.5ml/min
柱 温 :30℃ 波长:268nm
数据文件名: RC$SMF-4109 - 0-146/31-1037-2 - cbzj-12468328p-8mg-rcqx-pH4.5+1twjz-2-p6-20min.lcd
方法文件名: RC$SMF-4109 - SMF-4109-rcqx-FX280-4.5.lcm
批处理文件名: RC$SMF-4109 - 20251204-rc-FX280.lcb
样品瓶号: 2-49
进样体积: 10 μl 版本号:6.115
进样时间: 2025/12/04 15:04:28 实验者: xiechaojun
处理时间（V2） : 2025/12/05 08:54:35 处理者: xiechaojun
仪器型号:SHIMADZU LC-2050C(FX280)

<色谱图>

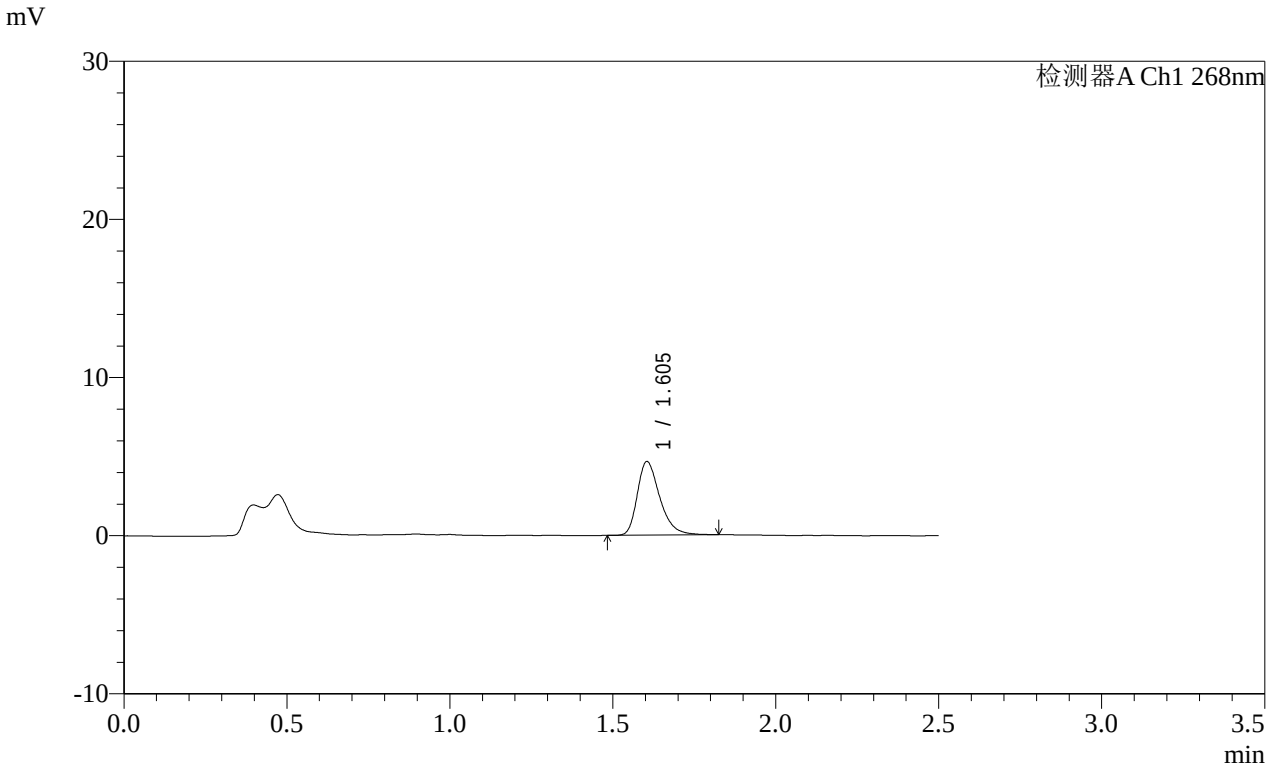

<峰表>

检测器A Ch1 268nm

峰号	保留时间	面积	面积%	高度	理论塔板数(USP)	拖尾因子	分离度(USP)
1	1.605	22408	100.000	4657	2690	1.345	--
总计		22408	100.000	4657			

SHIMADZU LabSolutions

SMF-4109

<样品信息>

色谱柱 :XB-C18(50mm*4.6mm,5μm） 流速:1.5ml/min
柱 温 :30℃ 波长:268nm
数据文件名: RC$SMF-4109 - 0-146/31-1038-2 - cbzj-12468328p-8mg-rcqx-pH4.5+1twjz-2-p1-30min.lcd
方法文件名: RC$SMF-4109 - SMF-4109-rcqx-FX280-4.5.lcm
批处理文件名: RC$SMF-4109 - 20251204-rc-FX280.lcb
样品瓶号: 2-5
进样体积: 10 μl 版本号:6.115
进样时间: 2025/12/04 15:07:22 实验者: xiechaojun
处理时间（V2）: 2025/12/05 08:54:38 处理者: xiechaojun
仪器型号:SHIMADZU LC-2050C(FX280)

<色谱图>

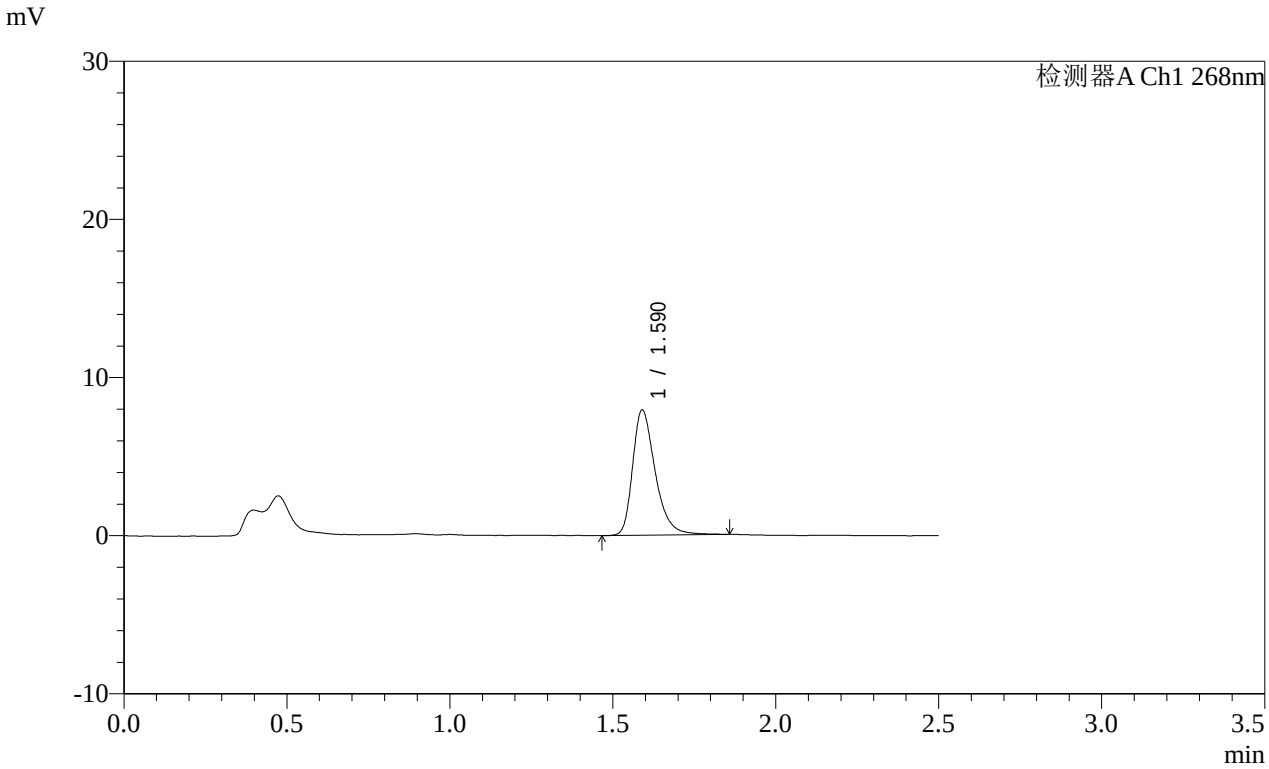

<峰表>

检测器A Ch1 268nm

峰号	保留时间	面积	面积%	高度	理论塔板数(USP)	拖尾因子	分离度(USP)
1	1.590	38342	100.000	7909	2653	1.351	--
总计		38342	100.000	7909			

SHIMADZU LabSolutions

SMF-4109

<样品信息>

色谱柱 :XB-C18(50mm*4.6mm,5μm） 流速:1.5ml/min
柱 温 :30℃ 波长:268nm
数据文件名: RC$SMF-4109 - 0-146/31-1039-2 - cbzj-12468328p-8mg-rcqx-pH4.5+1twjz-2-p2-30min.lcd
方法文件名: RC$SMF-4109 - SMF-4109-rcqx-FX280-4.5.lcm
批处理文件名: RC$SMF-4109 - 20251204-rc-FX280.lcb
样品瓶号: 2-14
进样体积: 10 μl 版本号:6.115
进样时间: 2025/12/04 15:10:14 实验者: xiechaojun
处理时间（V2） : 2025/12/05 08:54:41 处理者: xiechaojun
仪器型号:SHIMADZU LC-2050C(FX280)

<色谱图>

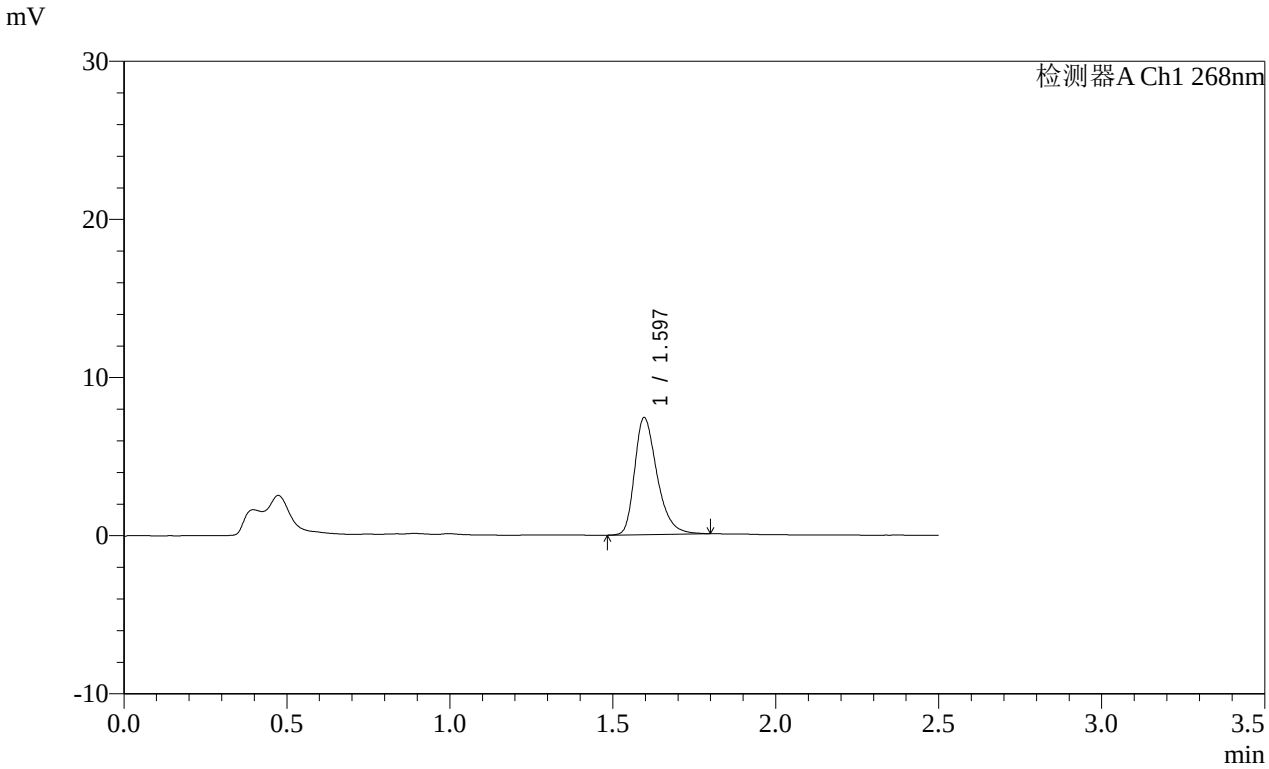

<峰表>

检测器A Ch1 268nm

峰号	保留时间	面积	面积%	高度	理论塔板数(USP)	拖尾因子	分离度(USP)
1	1.597	35446	100.000	7405	2679	1.339	--
总计		35446	100.000	7405			

SHIMADZU LabSolutions

SMF-4109

<样品信息>

色谱柱 :XB-C18(50mm*4.6mm,5μm） 流速:1.5ml/min
柱 温 :30℃ 波长:268nm
数据文件名: RC$SMF-4109 - 0-146/31-1040-2 - cbzj-12468328p-8mg-rcqx-pH4.5+1twjz-2-p3-30min.lcd
方法文件名: RC$SMF-4109 - SMF-4109-rcqx-FX280-4.5.lcm
批处理文件名: RC$SMF-4109 - 20251204-rc-FX280.lcb
样品瓶号: 2-23
进样体积: 10 μl 版本号:6.115
进样时间: 2025/12/04 15:13:08 实验者: xiechaojun
处理时间（V2） : 2025/12/05 08:54:44 处理者: xiechaojun
仪器型号:SHIMADZU LC-2050C(FX280)

<色谱图>

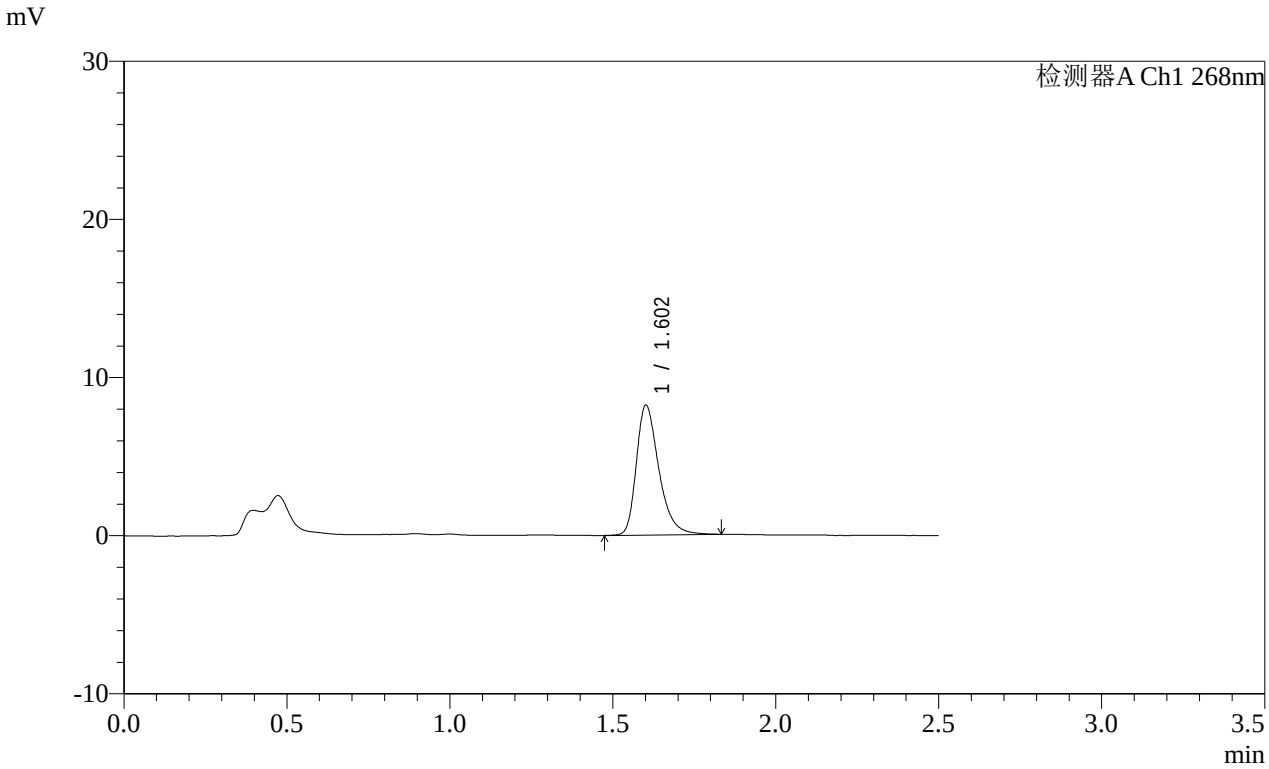

<峰表>

检测器A Ch1 268nm

峰号	保留时间	面积	面积%	高度	理论塔板数(USP)	拖尾因子	分离度(USP)
1	1.602	39546	100.000	8161	2700	1.348	--
总计		39546	100.000	8161			

SHIMADZU LabSolutions

SMF-4109

<样品信息>

色谱柱 :XB-C18(50mm*4.6mm,5μm） 流速:1.5ml/min
柱 温 :30℃ 波长:268nm
数据文件名: RC$SMF-4109 - 0-146/31-1041-2 - cbzj-12468328p-8mg-rcqx-pH4.5+1twjz-2-p4-30min.lcd
方法文件名: RC$SMF-4109 - SMF-4109-rcqx-FX280-4.5.lcm
批处理文件名: RC$SMF-4109 - 20251204-rc-FX280.lcb
样品瓶号: 2-32
进样体积: 10 μl 版本号:6.115
进样时间: 2025/12/04 15:16:01 实验者: xiechaojun
处理时间（V2）: 2025/12/05 08:54:47 处理者: xiechaojun
仪器型号:SHIMADZU LC-2050C(FX280)

<色谱图>

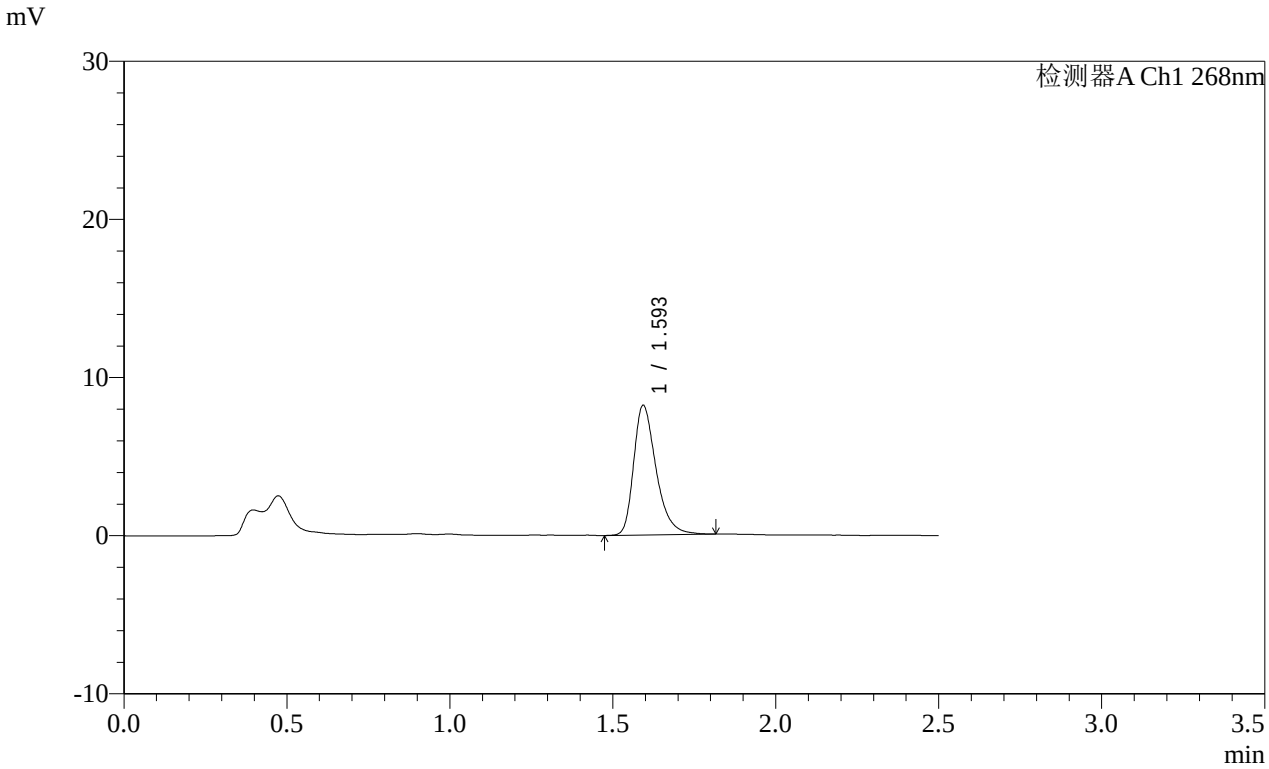

<峰表>

检测器A Ch1 268nm

峰号	保留时间	面积	面积%	高度	理论塔板数(USP)	拖尾因子	分离度(USP)
1	1.593	39472	100.000	8153	2677	1.354	--
总计		39472	100.000	8153			

SHIMADZU LabSolutions

SMF-4109

<样品信息>

色谱柱 :XB-C18(50mm*4.6mm,5μm） 流速:1.5ml/min
柱 温 :30℃ 波长:268nm
数据文件名: RC$SMF-4109 - 0-146/31-1042-2 - cbzj-12468328p-8mg-rcqx-pH4.5+1twjz-2-p5-30min.lcd
方法文件名: RC$SMF-4109 - SMF-4109-rcqx-FX280-4.5.lcm
批处理文件名: RC$SMF-4109 - 20251204-rc-FX280.lcb
样品瓶号: 2-41
进样体积: 10 μl 版本号:6.115
进样时间: 2025/12/04 15:18:55 实验者: xiechaojun
处理时间（V2） : 2025/12/05 08:54:50 处理者: xiechaojun
仪器型号:SHIMADZU LC-2050C(FX280)

<色谱图>

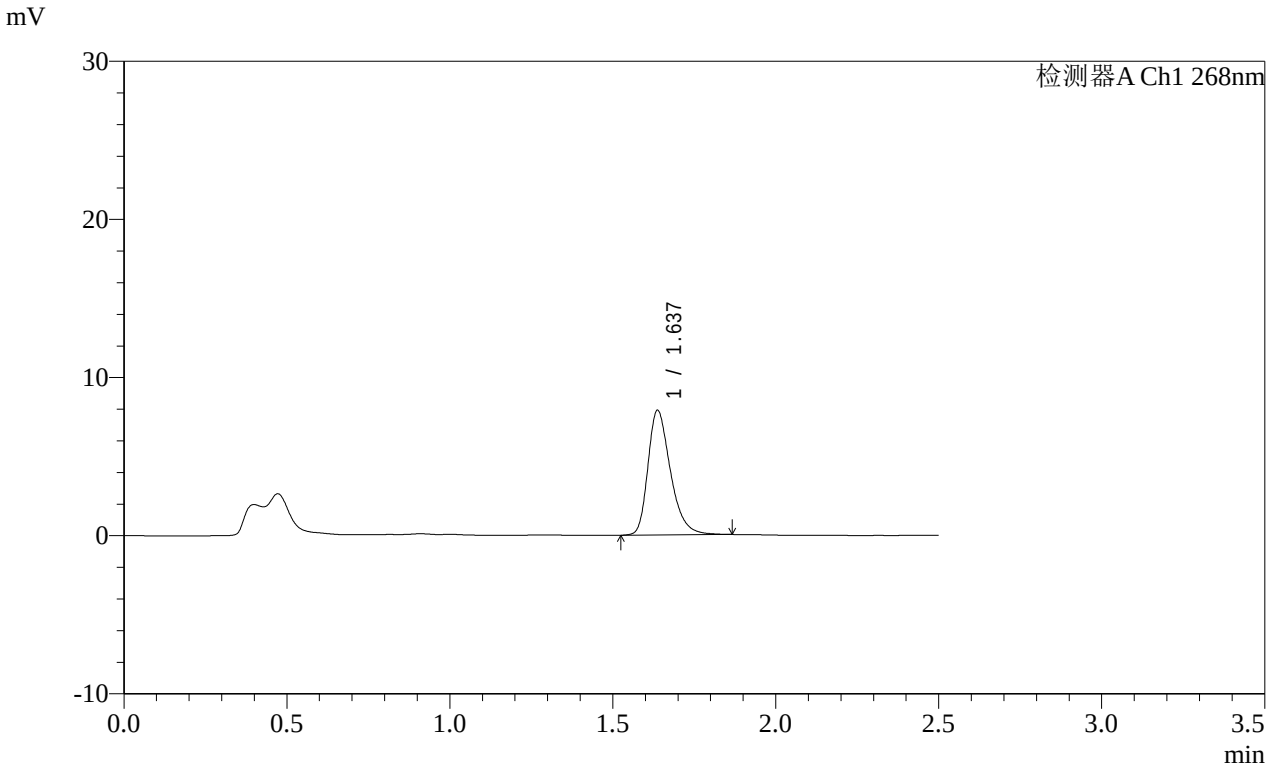

<峰表>

检测器A Ch1 268nm

峰号	保留时间	面积	面积%	高度	理论塔板数(USP)	拖尾因子	分离度(USP)
1	1.637	38008	100.000	7884	2785	1.328	--
总计		38008	100.000	7884			

SHIMADZU LabSolutions

SMF-4109

<样品信息>

色谱柱 :XB-C18(50mm*4.6mm,5μm） 流速:1.5ml/min
柱 温 :30℃ 波长:268nm
数据文件名: RC$SMF-4109 - 0-146/31-1043-2 - cbzj-12468328p-8mg-rcqx-pH4.5+1twjz-2-p6-30min.lcd
方法文件名: RC$SMF-4109 - SMF-4109-rcqx-FX280-4.5.lcm
批处理文件名: RC$SMF-4109 - 20251204-rc-FX280.lcb
样品瓶号: 2-50
进样体积: 10 μl 版本号:6.115
进样时间: 2025/12/04 15:21:48 实验者: xiechaojun
处理时间（V2） : 2025/12/05 08:54:52 处理者: xiechaojun
仪器型号:SHIMADZU LC-2050C(FX280)

<色谱图>

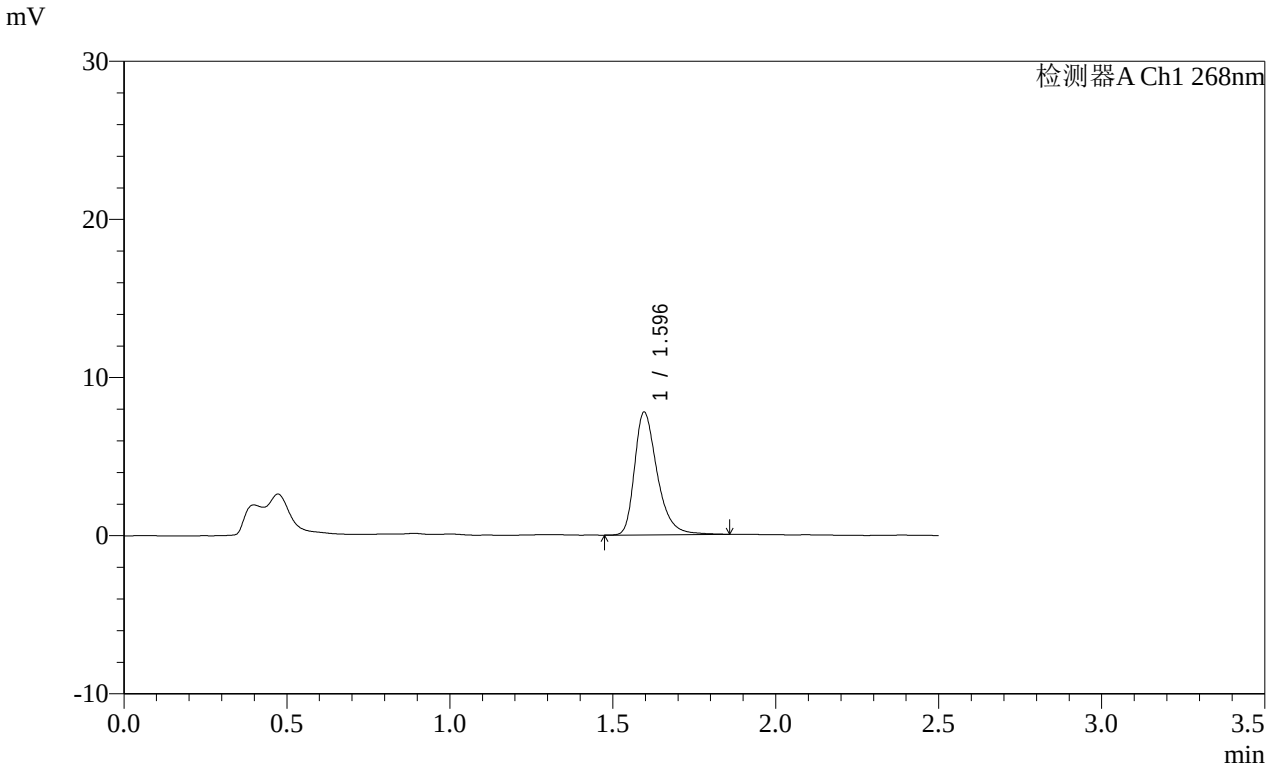

<峰表>

检测器A Ch1 268nm

峰号	保留时间	面积	面积%	高度	理论塔板数(USP)	拖尾因子	分离度(USP)
1	1.596	37577	100.000	7768	2674	1.359	--
总计		37577	100.000	7768			

SHIMADZU LabSolutions

SMF-4109

<样品信息>

色谱柱 :XB-C18(50mm*4.6mm,5μm） 流速:1.5ml/min
柱 温 :30℃ 波长:268nm
数据文件名: RC$SMF-4109 - 0-146/31-1044-2 - cbzj-12468328p-8mg-rcqx-pH4.5+1twjz-2-p1-45min.lcd
方法文件名: RC$SMF-4109 - SMF-4109-rcqx-FX280-4.5.lcm
批处理文件名: RC$SMF-4109 - 20251204-rc-FX280.lcb
样品瓶号: 2-6
进样体积: 10 μl 版本号:6.115
进样时间: 2025/12/04 15:24:42 实验者: xiechaojun
处理时间（V2）: 2025/12/05 08:54:55 处理者: xiechaojun
仪器型号:SHIMADZU LC-2050C(FX280)

<色谱图>

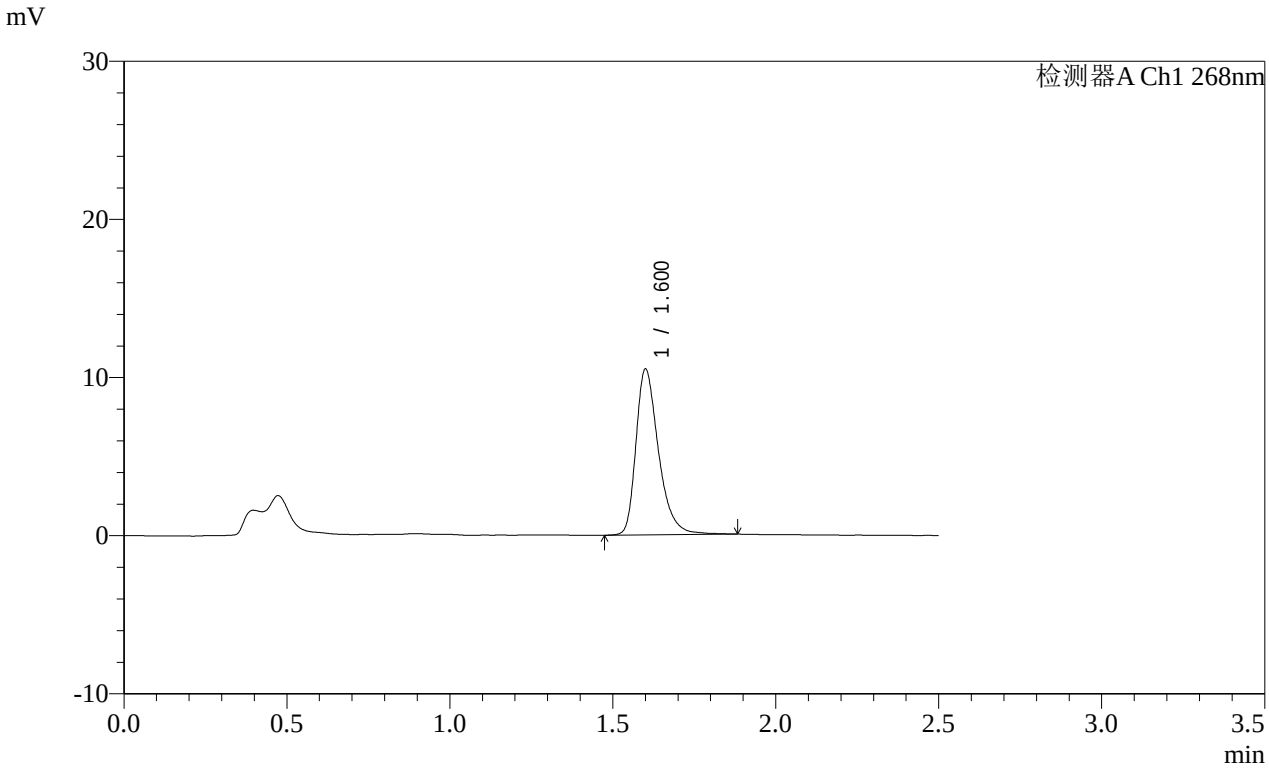

<峰表>

检测器A Ch1 268nm

峰号	保留时间	面积	面积%	高度	理论塔板数(USP)	拖尾因子	分离度(USP)
1	1.600	50626	100.000	10415	2692	1.364	--
总计		50626	100.000	10415			

SHIMADZU LabSolutions

SMF-4109

<样品信息>

色谱柱 :XB-C18(50mm*4.6mm,5μm） 流速:1.5ml/min
柱 温 :30℃ 波长:268nm
数据文件名: RC$SMF-4109 - 0-146/31-1045-2 - cbzj-12468328p-8mg-rcqx-pH4.5+1twjz-2-p2-45min.lcd
方法文件名: RC$SMF-4109 - SMF-4109-rcqx-FX280-4.5.lcm
批处理文件名: RC$SMF-4109 - 20251204-rc-FX280.lcb
样品瓶号: 2-15
进样体积: 10 μl 版本号:6.115
进样时间: 2025/12/04 15:27:36 实验者: xiechaojun
处理时间（V2） : 2025/12/05 08:54:58 处理者: xiechaojun
仪器型号:SHIMADZU LC-2050C(FX280)

<色谱图>

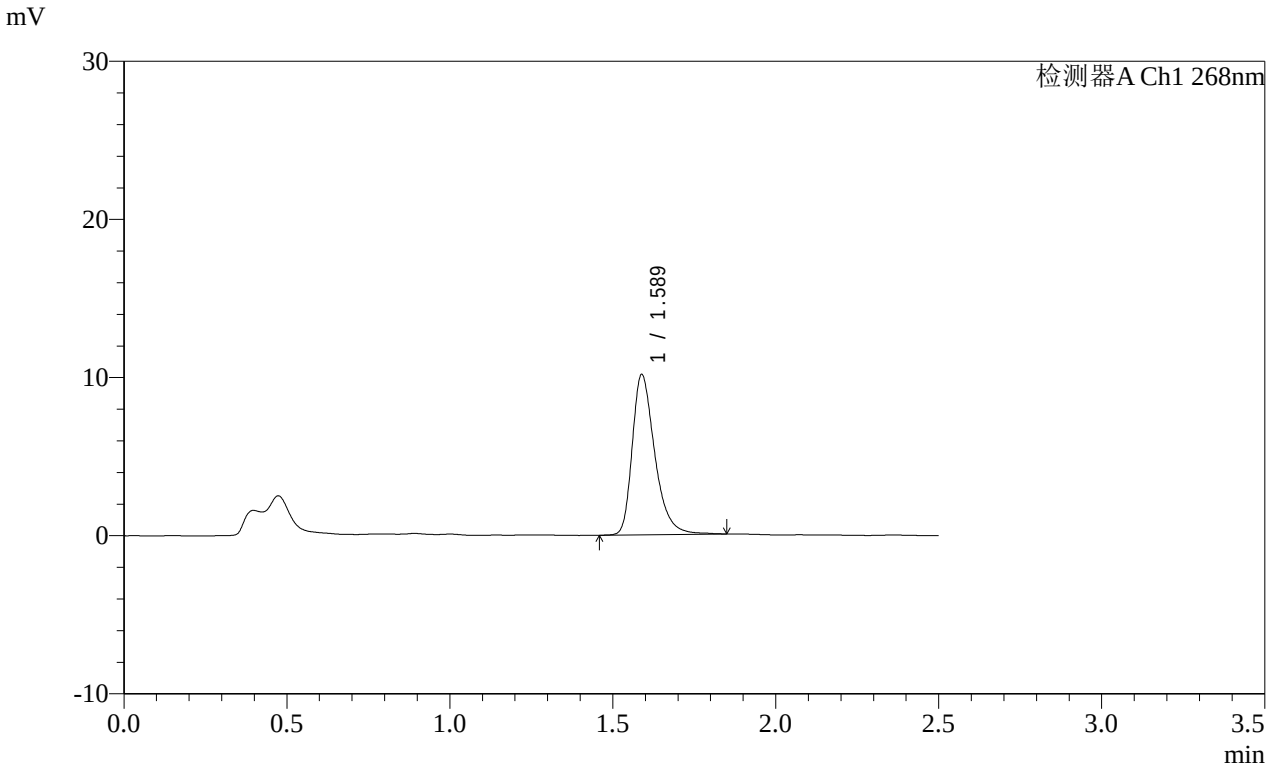

<峰表>

检测器A Ch1 268nm

峰号	保留时间	面积	面积%	高度	理论塔板数(USP)	拖尾因子	分离度(USP)
1	1.589	48786	100.000	10133	2662	1.361	--
总计		48786	100.000	10133			

SHIMADZU LabSolutions

SMF-4109

<样品信息>

色谱柱 :XB-C18(50mm*4.6mm,5μm） 流速:1.5ml/min
柱 温 :30℃ 波长:268nm
数据文件名: RC$SMF-4109 - 0-146/31-1046-2 - cbzj-12468328p-8mg-rcqx-pH4.5+1twjz-2-p3-45min.lcd
方法文件名: RC$SMF-4109 - SMF-4109-rcqx-FX280-4.5.lcm
批处理文件名: RC$SMF-4109 - 20251204-rc-FX280.lcb
样品瓶号: 2-24
进样体积: 10 μl 版本号:6.115
进样时间: 2025/12/04 15:30:30 实验者: xiechaojun
处理时间（V2） : 2025/12/05 08:55:01 处理者: xiechaojun
仪器型号:SHIMADZU LC-2050C(FX280)

<色谱图>

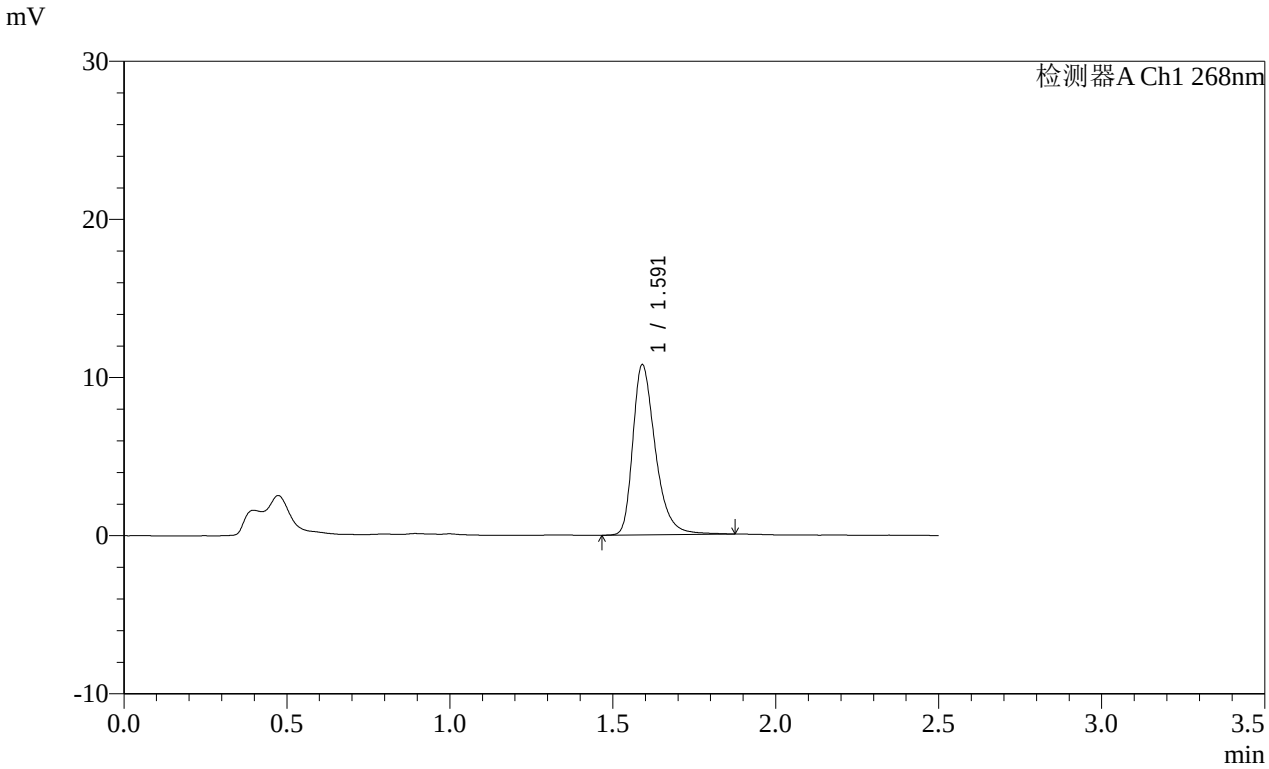

<峰表>

检测器A Ch1 268nm

峰号	保留时间	面积	面积%	高度	理论塔板数(USP)	拖尾因子	分离度(USP)
1	1.591	51860	100.000	10734	2678	1.363	--
总计		51860	100.000	10734			

SHIMADZU LabSolutions

SMF-4109

<样品信息>

色谱柱 :XB-C18(50mm*4.6mm,5μm） 流速:1.5ml/min
柱 温 :30℃ 波长:268nm
数据文件名: RC$SMF-4109 - 0-146/31-1047-2 - cbzj-12468328p-8mg-rcqx-pH4.5+1twjz-2-p4-45min.lcd
方法文件名: RC$SMF-4109 - SMF-4109-rcqx-FX280-4.5.lcm
批处理文件名: RC$SMF-4109 - 20251204-rc-FX280.lcb
样品瓶号: 2-33
进样体积: 10 μl 版本号:6.115
进样时间: 2025/12/04 15:33:24 实验者: xiechaojun
处理时间（V2）: 2025/12/05 08:55:03 处理者: xiechaojun
仪器型号:SHIMADZU LC-2050C(FX280)

<色谱图>

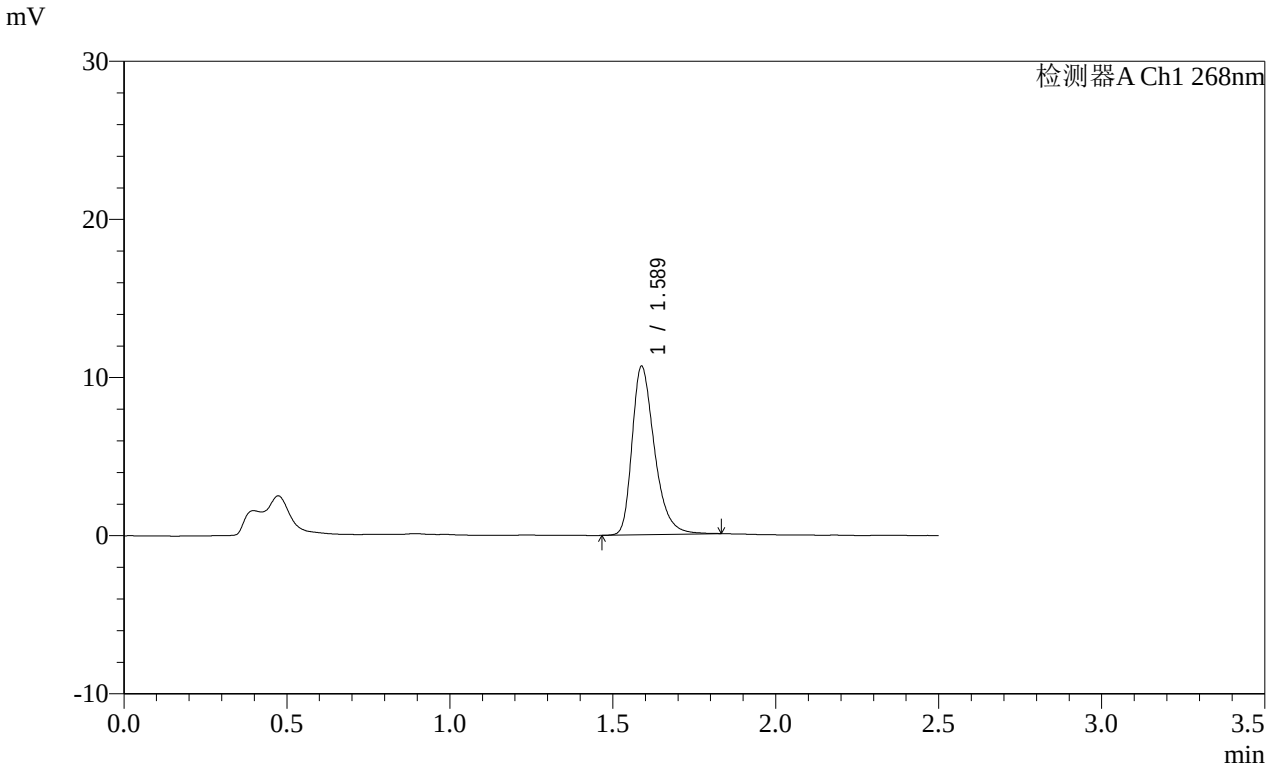

<峰表>

检测器A Ch1 268nm

峰号	保留时间	面积	面积%	高度	理论塔板数(USP)	拖尾因子	分离度(USP)
1	1.589	51086	100.000	10659	2668	1.349	--
总计		51086	100.000	10659			

SHIMADZU LabSolutions

SMF-4109

<样品信息>

色谱柱 :XB-C18(50mm*4.6mm,5μm） 流速:1.5ml/min
柱 温 :30℃ 波长:268nm
数据文件名: RC$SMF-4109 - 0-146/31-1048-2 - cbzj-12468328p-8mg-rcqx-pH4.5+1twjz-2-p5-45min.lcd
方法文件名: RC$SMF-4109 - SMF-4109-rcqx-FX280-4.5.lcm
批处理文件名: RC$SMF-4109 - 20251204-rc-FX280.lcb
样品瓶号: 2-42
进样体积: 10 μl 版本号:6.115
进样时间: 2025/12/04 15:36:18 实验者: xiechaojun
处理时间（V2）: 2025/12/05 08:55:06 处理者: xiechaojun
仪器型号:SHIMADZU LC-2050C(FX280)

<色谱图>

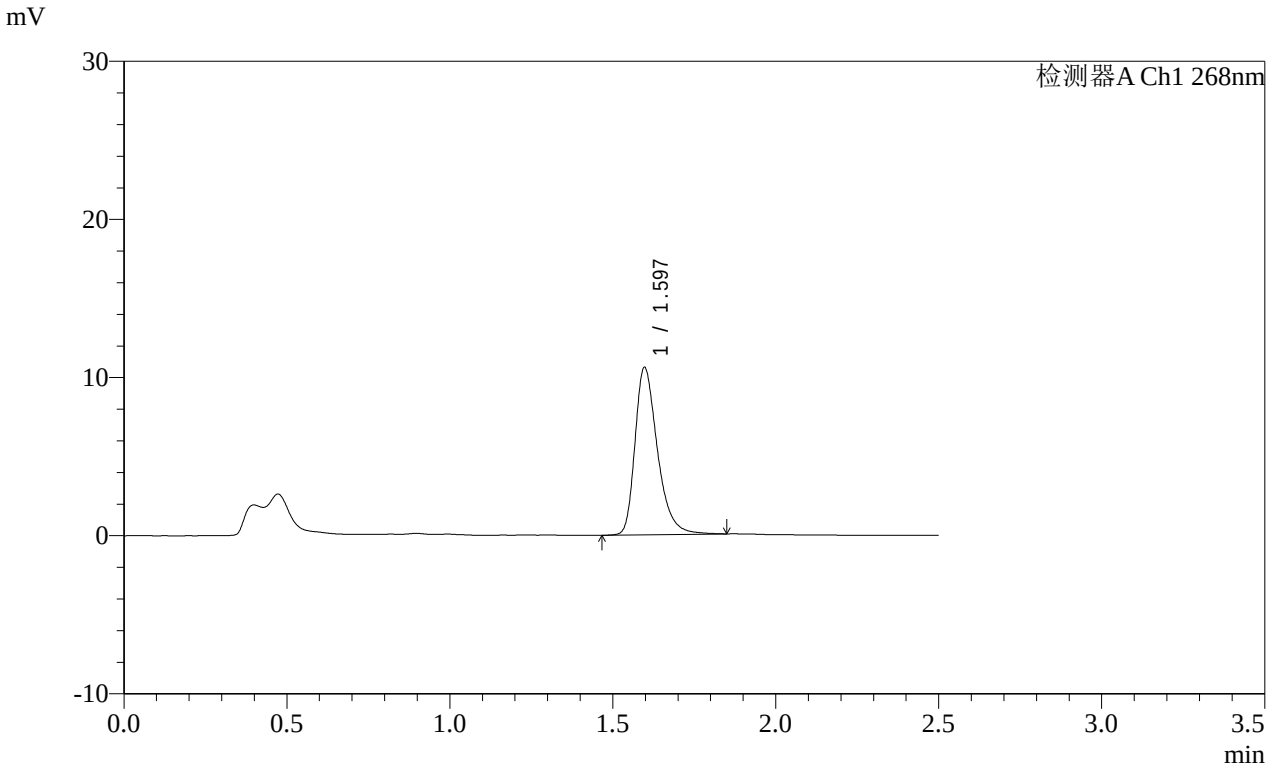

<峰表>

检测器A Ch1 268nm

峰号	保留时间	面积	面积%	高度	理论塔板数(USP)	拖尾因子	分离度(USP)
1	1.597	50923	100.000	10593	2698	1.355	--
总计		50923	100.000	10593			

SHIMADZU LabSolutions

SMF-4109

<样品信息>

色谱柱 :XB-C18(50mm*4.6mm,5μm） 流速:1.5ml/min
柱 温 :30℃ 波长:268nm
数据文件名: RC$SMF-4109 - 0-146/31-1049-2 - cbzj-12468328p-8mg-rcqx-pH4.5+1twjz-2-p6-45min.lcd
方法文件名: RC$SMF-4109 - SMF-4109-rcqx-FX280-4.5.lcm
批处理文件名: RC$SMF-4109 - 20251204-rc-FX280.lcb
样品瓶号: 2-51
进样体积: 10 μl 版本号:6.115
进样时间: 2025/12/04 15:39:12 实验者: xiechaojun
处理时间（V2）: 2025/12/05 08:55:09 处理者: xiechaojun
仪器型号:SHIMADZU LC-2050C(FX280)

<色谱图>

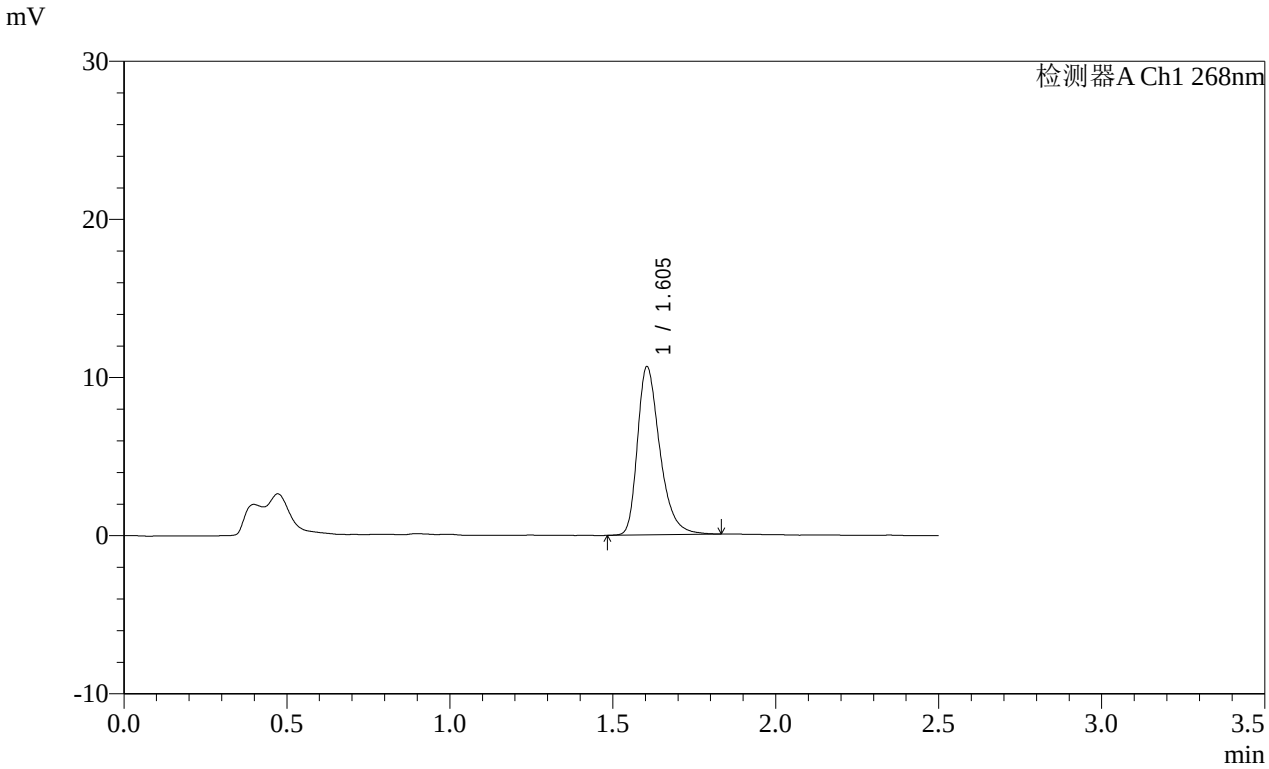

<峰表>

检测器A Ch1 268nm

峰号	保留时间	面积	面积%	高度	理论塔板数(USP)	拖尾因子	分离度(USP)
1	1.605	50871	100.000	10638	2734	1.354	--
总计		50871	100.000	10638			

SHIMADZU LabSolutions

SMF-4109

<样品信息>

色谱柱 :XB-C18(50mm*4.6mm,5μm） 流速:1.5ml/min
柱 温 :30℃ 波长:268nm
数据文件名: RC$SMF-4109 - 0-146/31-1050-2 - cbzj-12468328p-8mg-rcqx-pH4.5+1twjz-2-p1-60min.lcd
方法文件名: RC$SMF-4109 - SMF-4109-rcqx-FX280-4.5.lcm
批处理文件名: RC$SMF-4109 - 20251204-rc-FX280.lcb
样品瓶号: 2-7
进样体积: 10 μl 版本号:6.115
进样时间: 2025/12/04 15:42:06 实验者: xiechaojun
处理时间（V2） : 2025/12/05 08:55:12 处理者: xiechaojun
仪器型号:SHIMADZU LC-2050C(FX280)

<色谱图>

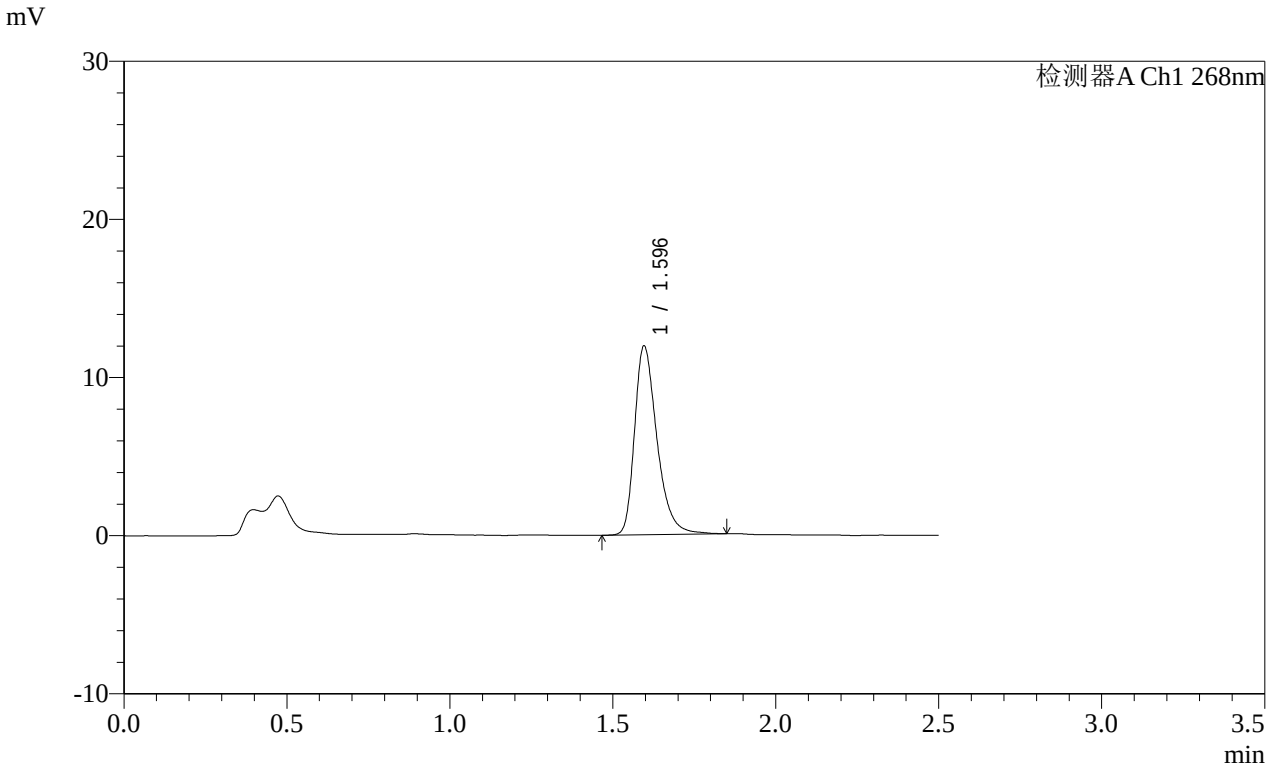

<峰表>

检测器A Ch1 268nm

峰号	保留时间	面积	面积%	高度	理论塔板数(USP)	拖尾因子	分离度(USP)
1	1.596	57283	100.000	11939	2711	1.354	--
总计		57283	100.000	11939			

SHIMADZU LabSolutions

SMF-4109

<样品信息>

色谱柱 :XB-C18(50mm*4.6mm,5μm） 流速:1.5ml/min
柱 温 :30℃ 波长:268nm
数据文件名: RC$SMF-4109 - 0-146/31-1051-2 - cbzj-12468328p-8mg-rcqx-pH4.5+1twjz-2-p2-60min.lcd
方法文件名: RC$SMF-4109 - SMF-4109-rcqx-FX280-4.5.lcm
批处理文件名: RC$SMF-4109 - 20251204-rc-FX280.lcb
样品瓶号: 2-16
进样体积: 10 μl 版本号:6.115
进样时间: 2025/12/04 15:45:00 实验者: xiechaojun
处理时间（V2） : 2025/12/05 08:55:15 处理者: xiechaojun
仪器型号:SHIMADZU LC-2050C(FX280)

<色谱图>

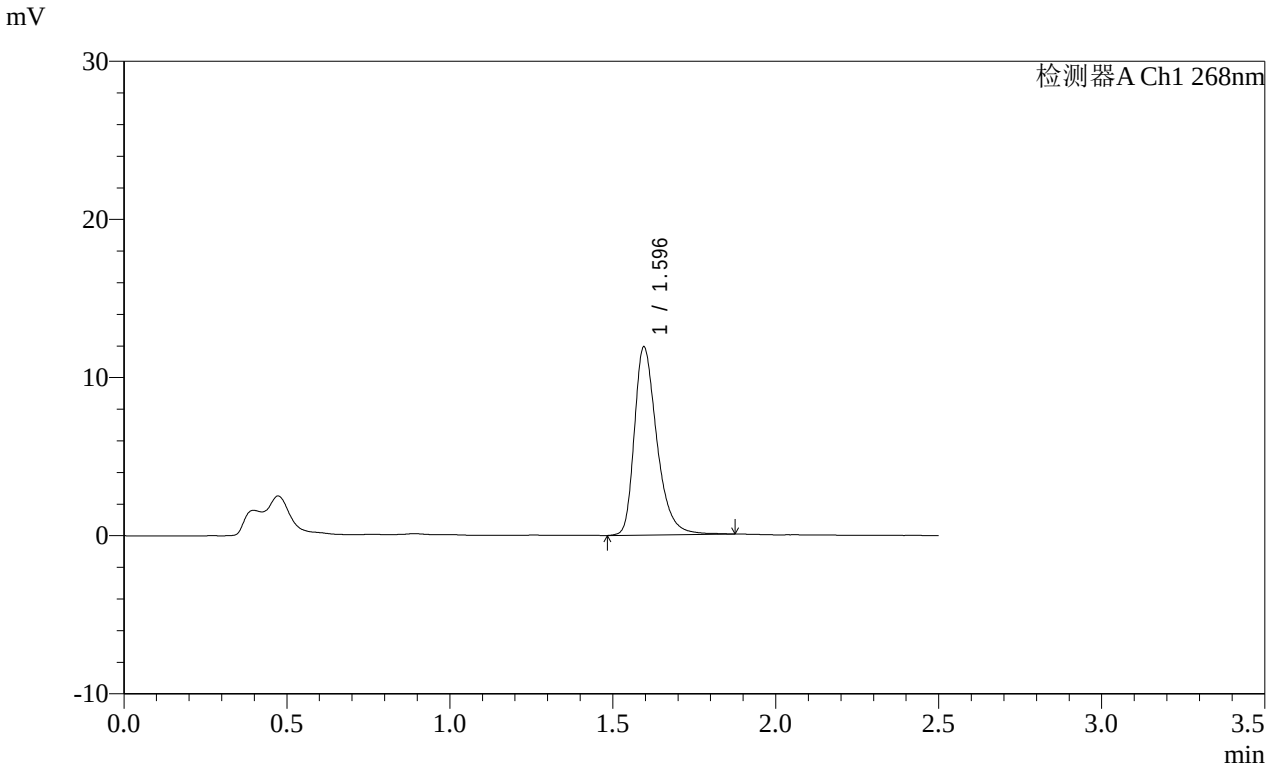

<峰表>

检测器A Ch1 268nm

峰号	保留时间	面积	面积%	高度	理论塔板数(USP)	拖尾因子	分离度(USP)
1	1.596	57289	100.000	11893	2692	1.356	--
总计		57289	100.000	11893			

SHIMADZU LabSolutions

SMF-4109

<样品信息>

色谱柱 :XB-C18(50mm*4.6mm,5μm） 流速:1.5ml/min
柱 温 :30℃ 波长:268nm
数据文件名: RC$SMF-4109 - 0-146/31-1052-2 - cbzj-12468328p-8mg-rcqx-pH4.5+1twjz-2-p3-60min.lcd
方法文件名: RC$SMF-4109 - SMF-4109-rcqx-FX280-4.5.lcm
批处理文件名: RC$SMF-4109 - 20251204-rc-FX280.lcb
样品瓶号: 2-25
进样体积: 10 μl 版本号:6.115
进样时间: 2025/12/04 15:47:55 实验者: xiechaojun
处理时间（V2）: 2025/12/05 08:55:18 处理者: xiechaojun
仪器型号:SHIMADZU LC-2050C(FX280)

<色谱图>

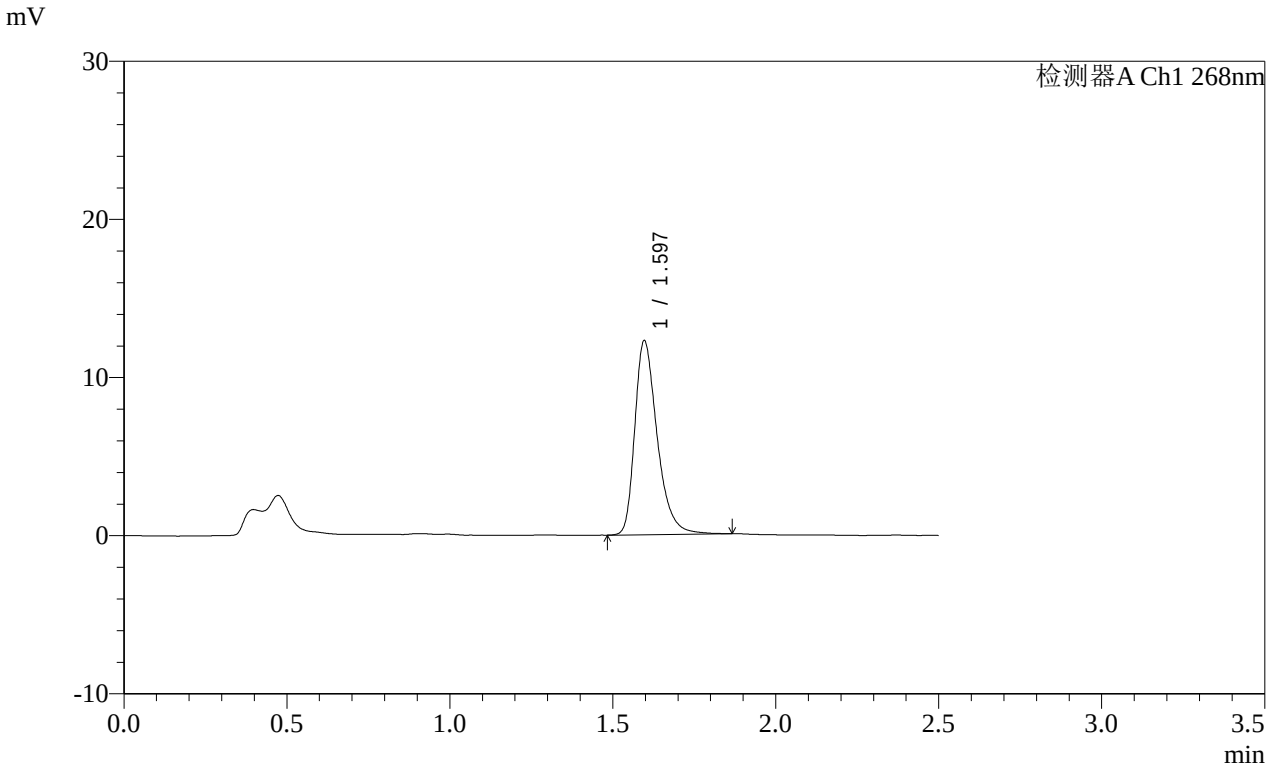

<峰表>

检测器A Ch1 268nm

峰号	保留时间	面积	面积%	高度	理论塔板数(USP)	拖尾因子	分离度(USP)
1	1.597	58857	100.000	12274	2709	1.361	--
总计		58857	100.000	12274			

SHIMADZU LabSolutions

SMF-4109

<样品信息>

色谱柱 :XB-C18(50mm*4.6mm,5μm） 流速:1.5ml/min
柱 温 :30℃ 波长:268nm
数据文件名: RC$SMF-4109 - 0-146/31-1053-2 - cbzj-12468328p-8mg-rcqx-pH4.5+1twjz-2-p4-60min.lcd
方法文件名: RC$SMF-4109 - SMF-4109-rcqx-FX280-4.5.lcm
批处理文件名: RC$SMF-4109 - 20251204-rc-FX280.lcb
样品瓶号: 2-34
进样体积: 10 μl 版本号:6.115
进样时间: 2025/12/04 15:50:48 实验者: xiechaojun
处理时间（V2） : 2025/12/05 08:55:20 处理者: xiechaojun
仪器型号:SHIMADZU LC-2050C(FX280)

<色谱图>

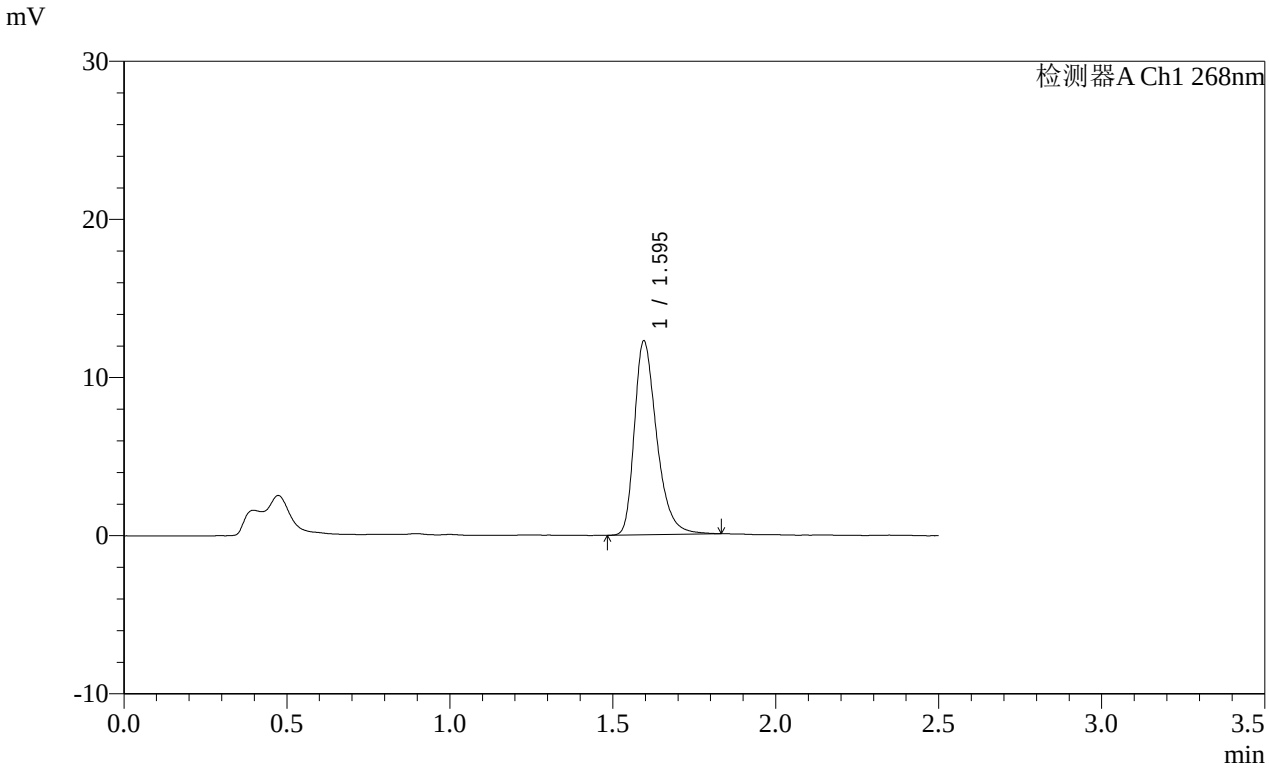

<峰表>

检测器A Ch1 268nm

峰号	保留时间	面积	面积%	高度	理论塔板数(USP)	拖尾因子	分离度(USP)
1	1.595	58559	100.000	12252	2712	1.352	--
总计		58559	100.000	12252			

SHIMADZU LabSolutions

SMF-4109

<样品信息>

色谱柱 :XB-C18(50mm*4.6mm,5μm） 流速:1.5ml/min
柱 温 :30℃ 波长:268nm
数据文件名: RC$SMF-4109 - 0-146/31-1054-2 - cbzj-12468328p-8mg-rcqx-pH4.5+1twjz-2-p5-60min.lcd
方法文件名: RC$SMF-4109 - SMF-4109-rcqx-FX280-4.5.lcm
批处理文件名: RC$SMF-4109 - 20251204-rc-FX280.lcb
样品瓶号: 2-43
进样体积: 10 μl 版本号:6.115
进样时间: 2025/12/04 15:53:42 实验者: xiechaojun
处理时间（V2）: 2025/12/05 08:55:23 处理者: xiechaojun
仪器型号:SHIMADZU LC-2050C(FX280)

<色谱图>

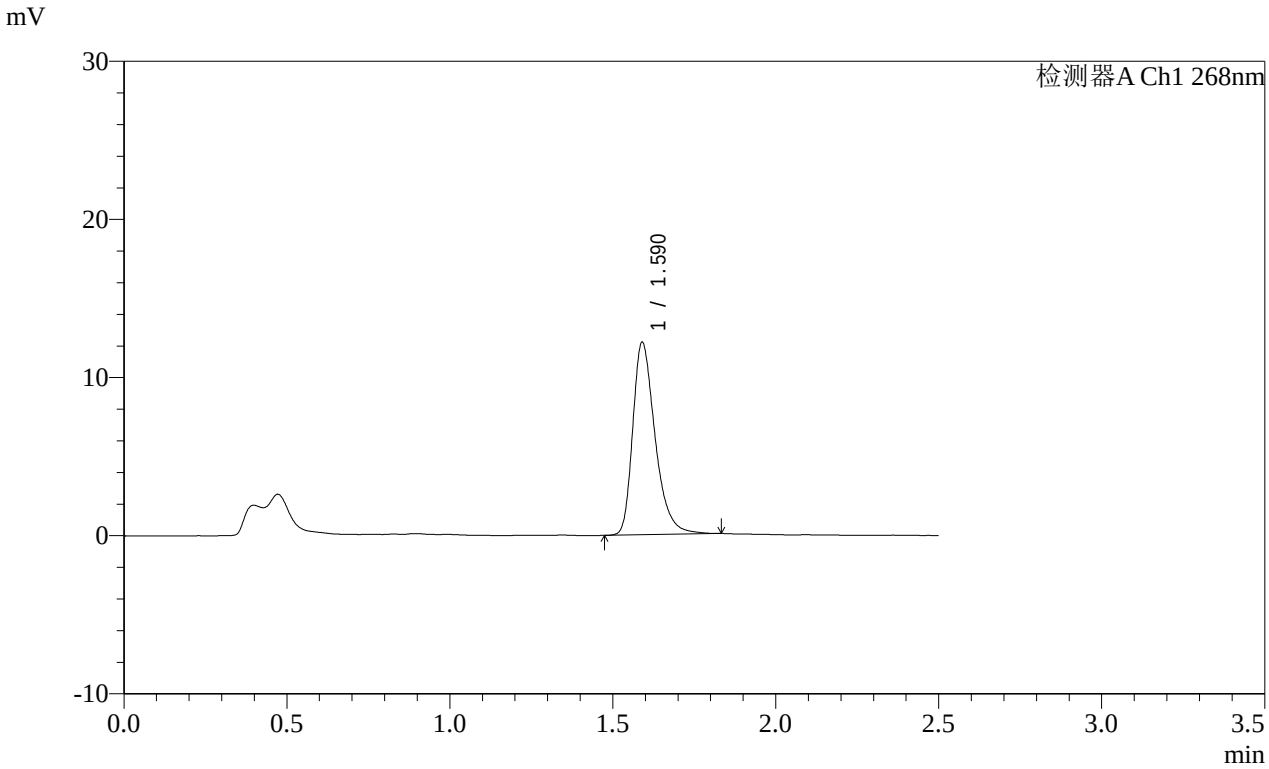

<峰表>

检测器A Ch1 268nm

峰号	保留时间	面积	面积%	高度	理论塔板数(USP)	拖尾因子	分离度(USP)
1	1.590	58214	100.000	12149	2692	1.358	--
总计		58214	100.000	12149			

SHIMADZU LabSolutions

SMF-4109

<样品信息>

色谱柱 :XB-C18(50mm*4.6mm,5μm） 流速:1.5ml/min
柱 温 :30℃ 波长:268nm
数据文件名: RC$SMF-4109 - 0-146/31-1055-2 - cbzj-12468328p-8mg-rcqx-pH4.5+1twjz-2-p6-60min.lcd
方法文件名: RC$SMF-4109 - SMF-4109-rcqx-FX280-4.5.lcm
批处理文件名: RC$SMF-4109 - 20251204-rc-FX280.lcb
样品瓶号: 2-52
进样体积: 10 μl 版本号:6.115
进样时间: 2025/12/04 15:56:36 实验者: xiechaojun
处理时间（V2） : 2025/12/05 08:55:26 处理者: xiechaojun
仪器型号:SHIMADZU LC-2050C(FX280)

<色谱图>

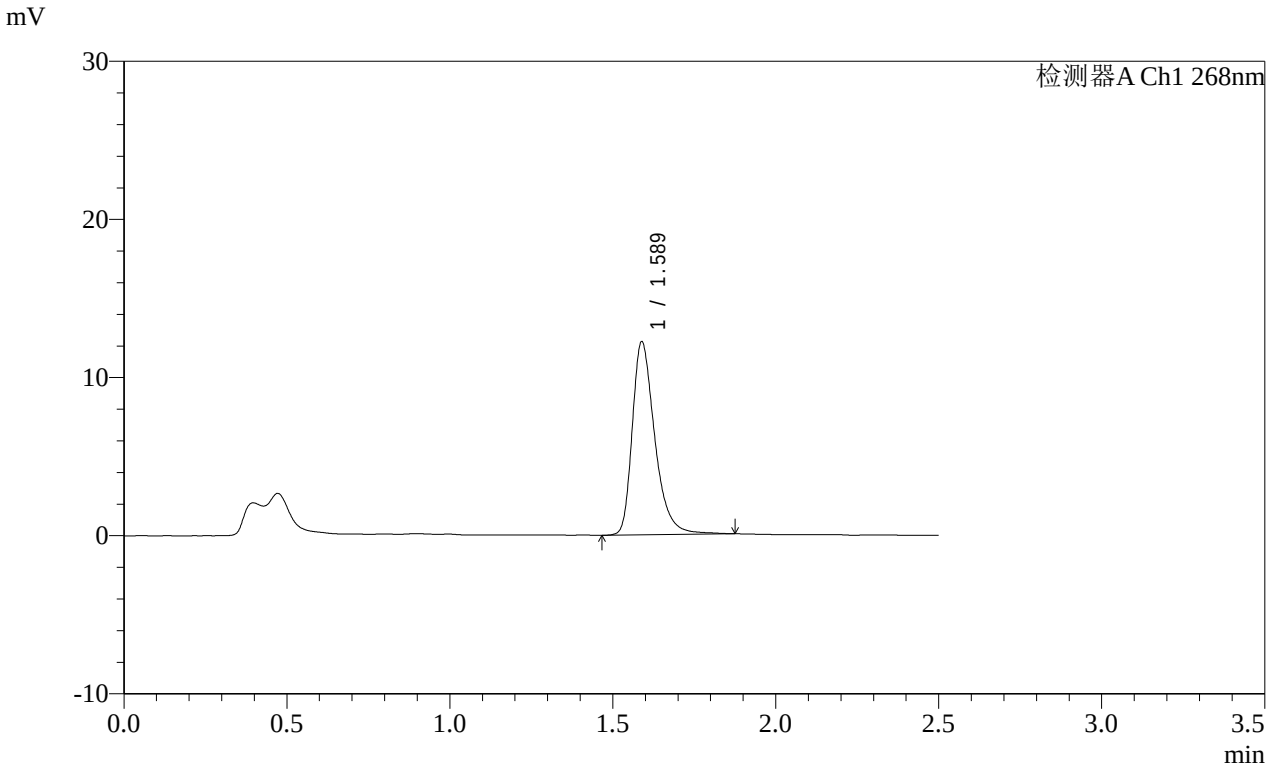

<峰表>

检测器A Ch1 268nm

峰号	保留时间	面积	面积%	高度	理论塔板数(USP)	拖尾因子	分离度(USP)
1	1.589	58908	100.000	12211	2683	1.367	--
总计		58908	100.000	12211			

SHIMADZU LabSolutions

SMF-4109

<样品信息>

色谱柱 :XB-C18(50mm*4.6mm,5μm） 流速:1.5ml/min
柱 温 :30℃ 波长:268nm
数据文件名: RC$SMF-4109 - 0-146/31-1056-2 - cbzj-12468328p-8mg-rcqx-pH4.5+1twjz-2-p1-jxzs.lcd
方法文件名: RC$SMF-4109 - SMF-4109-rcqx-FX280-4.5.lcm
批处理文件名: RC$SMF-4109 - 20251204-rc-FX280.lcb
样品瓶号: 2-8
进样体积: 10 μl 版本号:6.115
进样时间: 2025/12/04 15:59:30 实验者: xiechaojun
处理时间（V2）: 2025/12/05 08:55:29 处理者: xiechaojun
仪器型号:SHIMADZU LC-2050C(FX280)

<色谱图>

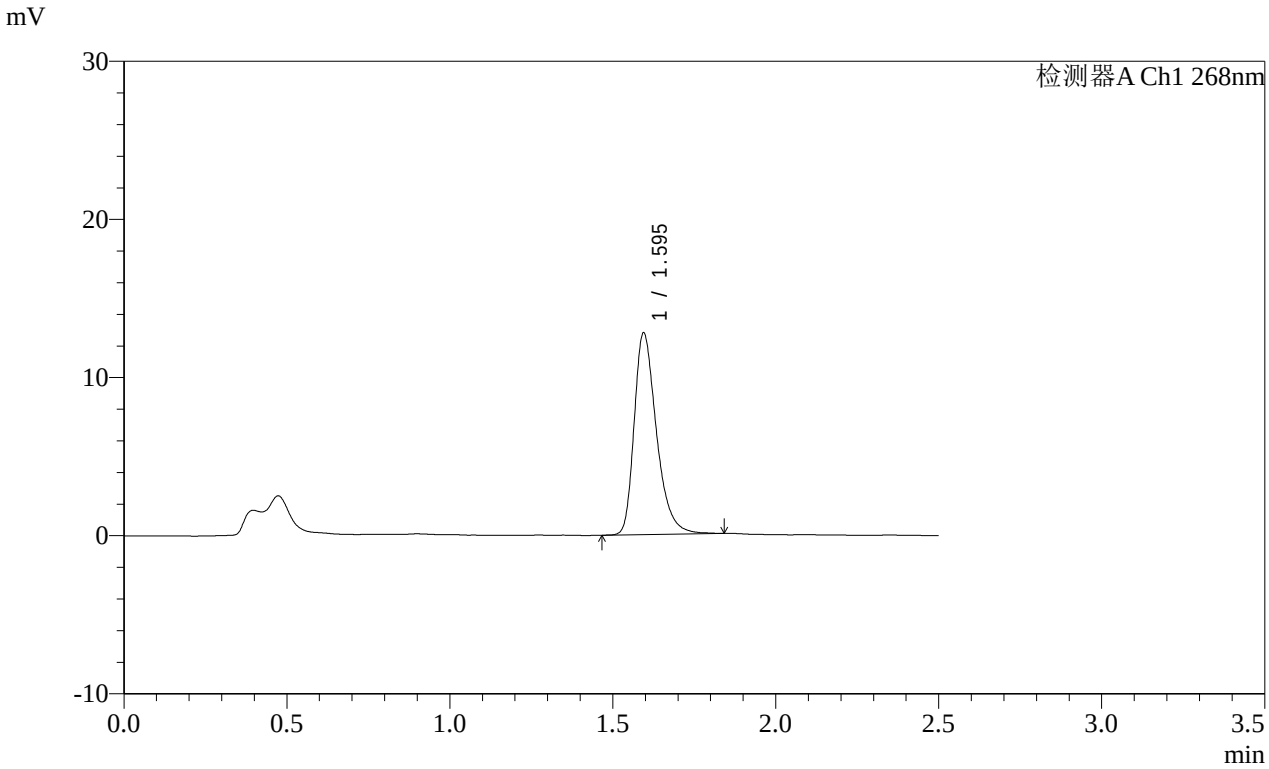

<峰表>

检测器A Ch1 268nm

峰号	保留时间	面积	面积%	高度	理论塔板数(USP)	拖尾因子	分离度(USP)
1	1.595	60789	100.000	12726	2713	1.352	--
总计		60789	100.000	12726			

SHIMADZU LabSolutions

SMF-4109

<样品信息>

色谱柱 :XB-C18(50mm*4.6mm,5μm） 流速:1.5ml/min
柱 温 :30℃ 波长:268nm
数据文件名: RC$SMF-4109 - 0-146/31-1057-2 - cbzj-12468328p-8mg-rcqx-pH4.5+1twjz-2-p2-jxzs.lcd
方法文件名: RC$SMF-4109 - SMF-4109-rcqx-FX280-4.5.lcm
批处理文件名: RC$SMF-4109 - 20251204-rc-FX280.lcb
样品瓶号: 2-17
进样体积: 10 μl 版本号:6.115
进样时间: 2025/12/04 16:02:24 实验者: xiechaojun
处理时间（V2）: 2025/12/05 08:55:32 处理者: xiechaojun
仪器型号:SHIMADZU LC-2050C(FX280)

<色谱图>

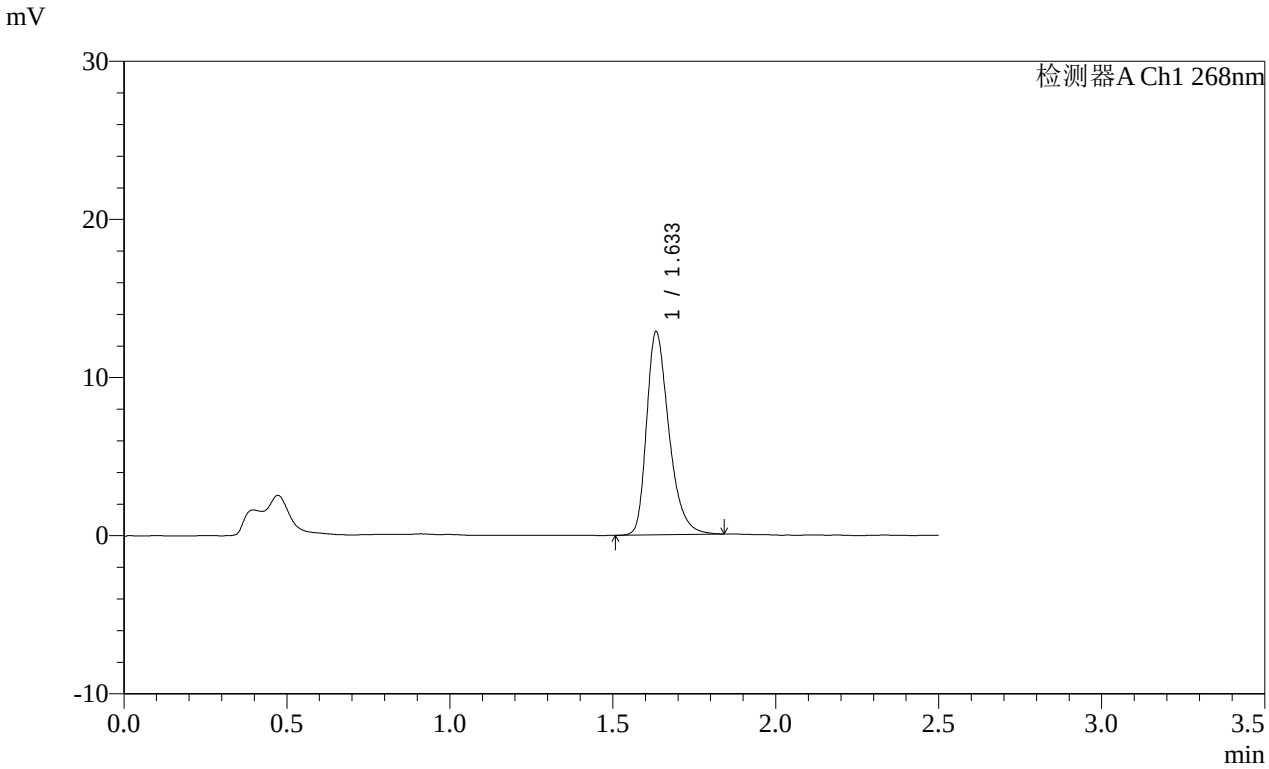

<峰表>

检测器A Ch1 268nm

峰号	保留时间	面积	面积%	高度	理论塔板数(USP)	拖尾因子	分离度(USP)
1	1.633	61264	100.000	12785	2822	1.340	--
总计		61264	100.000	12785			

SHIMADZU LabSolutions

SMF-4109

<样品信息>

色谱柱 :XB-C18(50mm*4.6mm,5μm） 流速:1.5ml/min
柱 温 :30℃ 波长:268nm
数据文件名: RC$SMF-4109 - 0-146/31-1058-2 - cbzj-12468328p-8mg-rcqx-pH4.5+1twjz-2-p3-jxzs.lcd
方法文件名: RC$SMF-4109 - SMF-4109-rcqx-FX280-4.5.lcm
批处理文件名: RC$SMF-4109 - 20251204-rc-FX280.lcb
样品瓶号: 2-26
进样体积: 10 μl 版本号:6.115
进样时间: 2025/12/04 16:05:19 实验者: xiechaojun
处理时间（V2）: 2025/12/05 08:55:34 处理者: xiechaojun
仪器型号:SHIMADZU LC-2050C(FX280)

<色谱图>

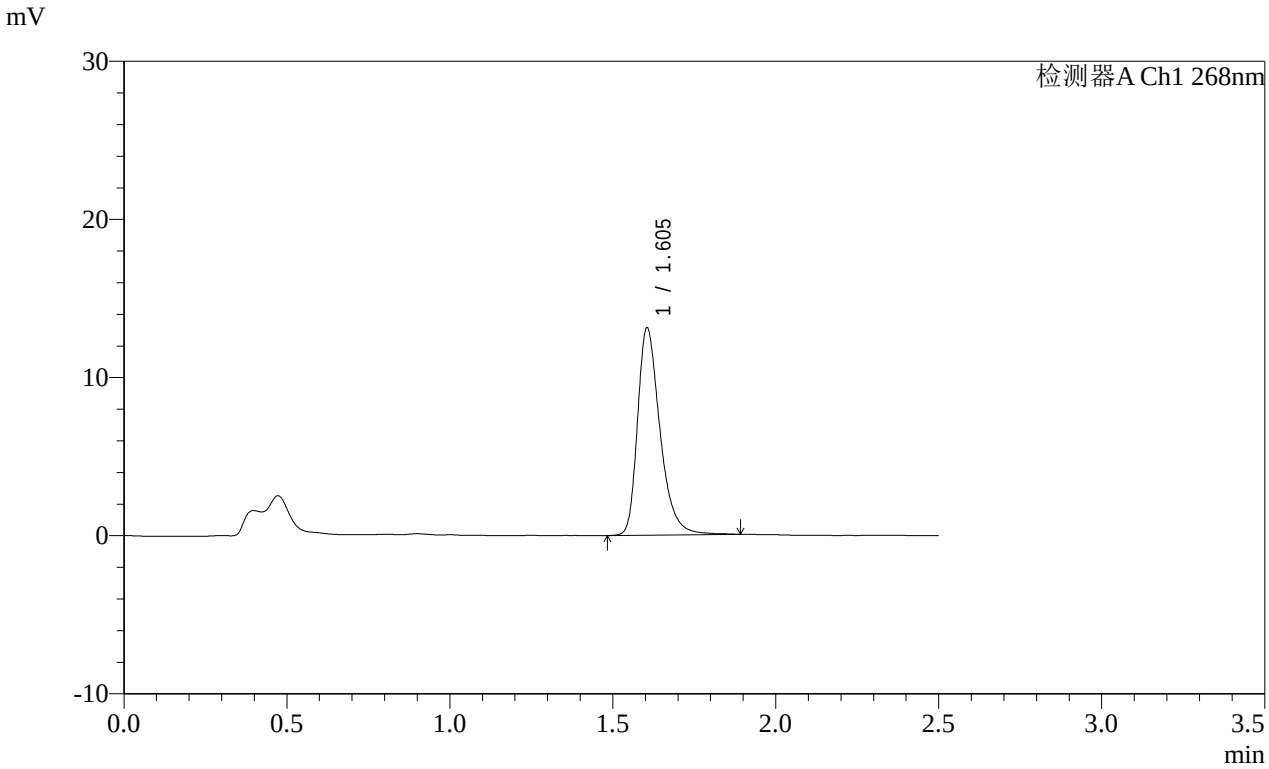

<峰表>

检测器A Ch1 268nm

峰号	保留时间	面积	面积%	高度	理论塔板数(USP)	拖尾因子	分离度(USP)
1	1.605	63083	100.000	13113	2730	1.357	--
总计		63083	100.000	13113			

SHIMADZU LabSolutions

SMF-4109

<样品信息>

色谱柱 :XB-C18(50mm*4.6mm,5μm） 流速:1.5ml/min
柱 温 :30℃ 波长:268nm
数据文件名: RC$SMF-4109 - 0-146/31-1059-2 - cbzj-12468328p-8mg-rcqx-pH4.5+1twjz-2-p4-jxzs.lcd
方法文件名: RC$SMF-4109 - SMF-4109-rcqx-FX280-4.5.lcm
批处理文件名: RC$SMF-4109 - 20251204-rc-FX280.lcb
样品瓶号: 2-35
进样体积: 10 μl 版本号:6.115
进样时间: 2025/12/04 16:08:13 实验者: xiechaojun
处理时间（V2）: 2025/12/05 08:55:37 处理者: xiechaojun
仪器型号:SHIMADZU LC-2050C(FX280)

<色谱图>

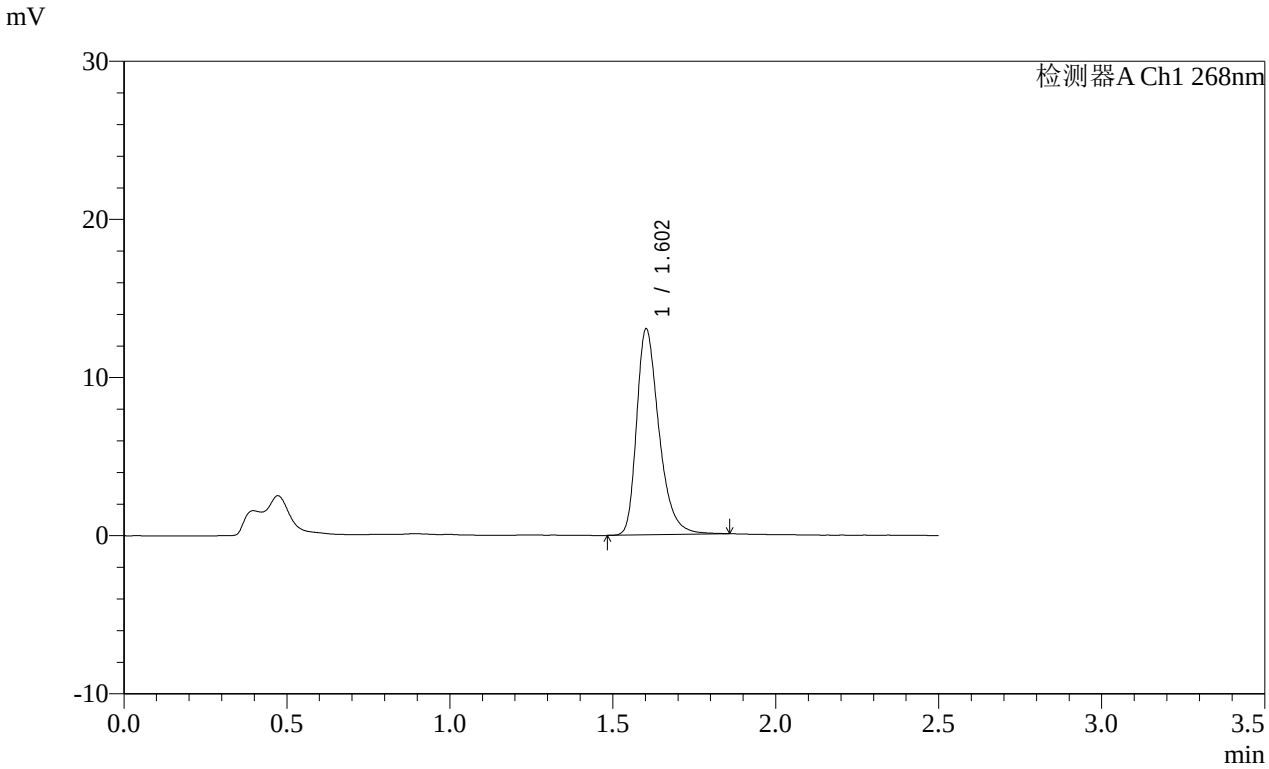

<峰表>

检测器A Ch1 268nm

峰号	保留时间	面积	面积%	高度	理论塔板数(USP)	拖尾因子	分离度(USP)
1	1.602	62409	100.000	12976	2732	1.354	--
总计		62409	100.000	12976			

SHIMADZU LabSolutions

SMF-4109

<样品信息>

色谱柱 :XB-C18(50mm*4.6mm,5μm） 流速:1.5ml/min
柱 温 :30℃ 波长:268nm
数据文件名: RC$SMF-4109 - 0-146/31-1060-2 - cbzj-12468328p-8mg-rcqx-pH4.5+1twjz-2-p5-jxzs.lcd
方法文件名: RC$SMF-4109 - SMF-4109-rcqx-FX280-4.5.lcm
批处理文件名: RC$SMF-4109 - 20251204-rc-FX280.lcb
样品瓶号: 2-44
进样体积: 10 μl 版本号:6.115
进样时间: 2025/12/04 16:11:07 实验者: xiechaojun
处理时间（V2） : 2025/12/05 08:55:40 处理者: xiechaojun
仪器型号:SHIMADZU LC-2050C(FX280)

<色谱图>

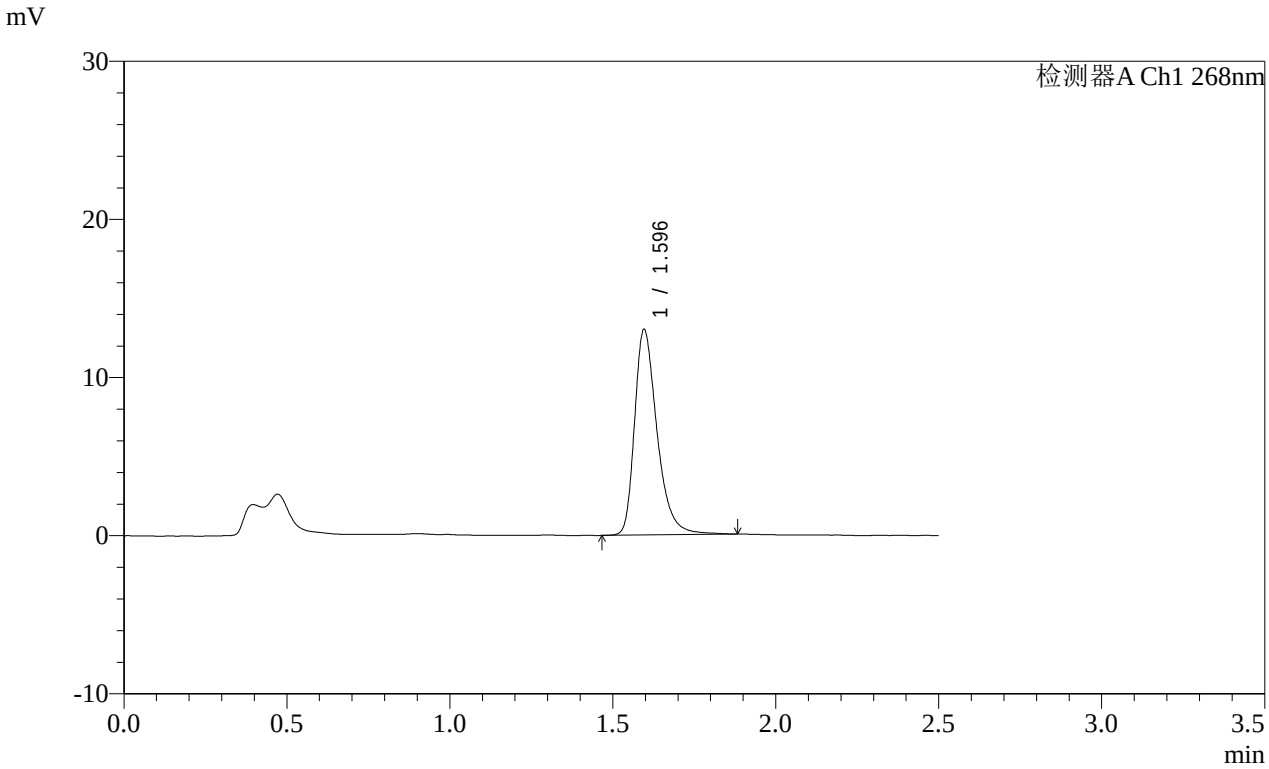

<峰表>

检测器A Ch1 268nm

峰号	保留时间	面积	面积%	高度	理论塔板数(USP)	拖尾因子	分离度(USP)
1	1.596	62540	100.000	12993	2713	1.361	--
总计		62540	100.000	12993			

SHIMADZU LabSolutions

SMF-4109

<样品信息>

色谱柱 :XB-C18(50mm*4.6mm,5μm） 流速:1.5ml/min
柱 温 :30℃ 波长:268nm
数据文件名: RC$SMF-4109 - 0-146/31-1061-2 - cbzj-12468328p-8mg-rcqx-pH4.5+1twjz-2-p6-jxzs.lcd
方法文件名: RC$SMF-4109 - SMF-4109-rcqx-FX280-4.5.lcm
批处理文件名: RC$SMF-4109 - 20251204-rc-FX280.lcb
样品瓶号: 2-53
进样体积: 10 μl 版本号:6.115
进样时间: 2025/12/04 16:14:00 实验者: xiechaojun
处理时间（V2）: 2025/12/05 08:55:43 处理者: xiechaojun
仪器型号:SHIMADZU LC-2050C(FX280)

<色谱图>

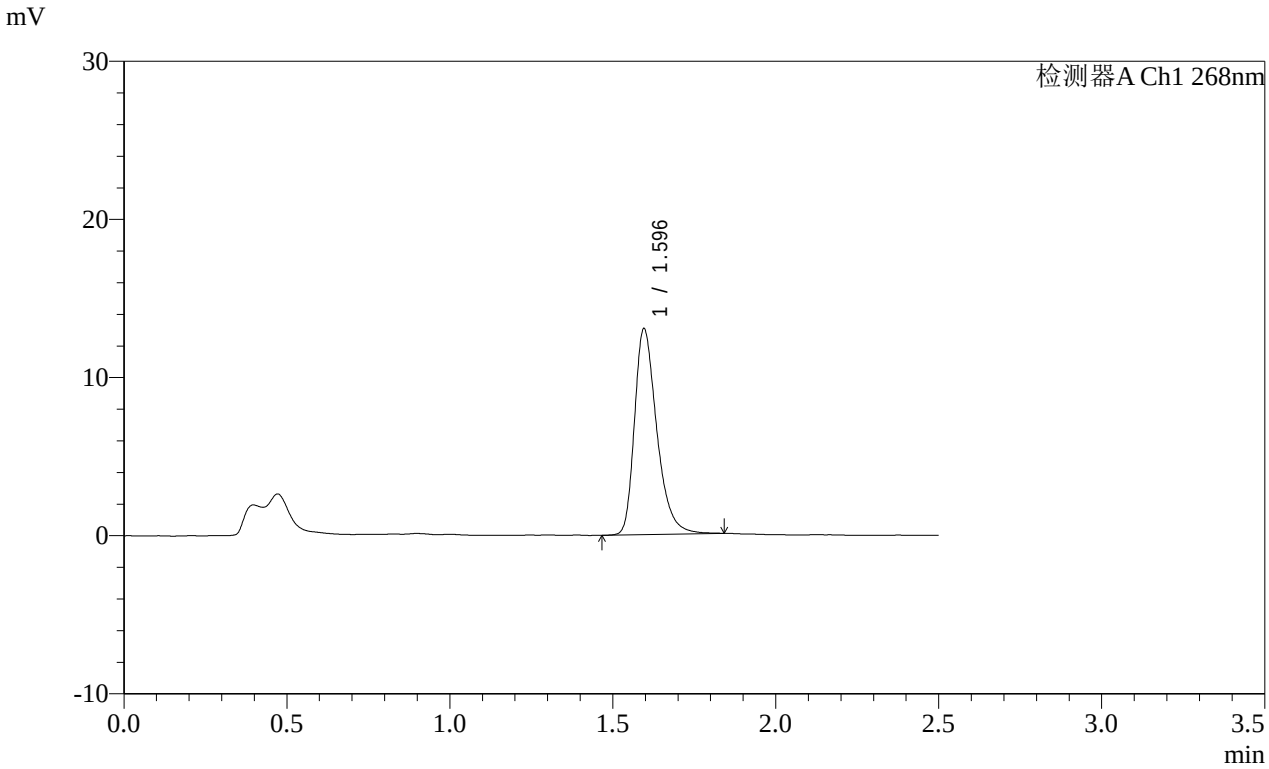

<峰表>

检测器A Ch1 268nm

峰号	保留时间	面积	面积%	高度	理论塔板数(USP)	拖尾因子	分离度(USP)
1	1.596	62080	100.000	13014	2719	1.347	--
总计		62080	100.000	13014			

SHIMADZU LabSolutions

SMF-4109

<样品信息>

色谱柱 :XB-C18(50mm*4.6mm,5μm） 流速:1.5ml/min
柱 温 :30℃ 波长:268nm
数据文件名: RC$SMF-4109 - 0-146/31-1062-2 - cbzj-12468328p-8mg-rcqx-pH4.5+1twjz-2-dz2-1.lcd
方法文件名: RC$SMF-4109 - SMF-4109-rcqx-FX280-4.5.lcm
批处理文件名: RC$SMF-4109 - 20251204-rc-FX280.lcb
样品瓶号: 2-27
进样体积: 10 μl 版本号:6.115
进样时间: 2025/12/04 16:16:55 实验者: xiechaojun
处理时间（V2） : 2025/12/05 08:55:46 处理者: xiechaojun
仪器型号:SHIMADZU LC-2050C(FX280)

<色谱图>

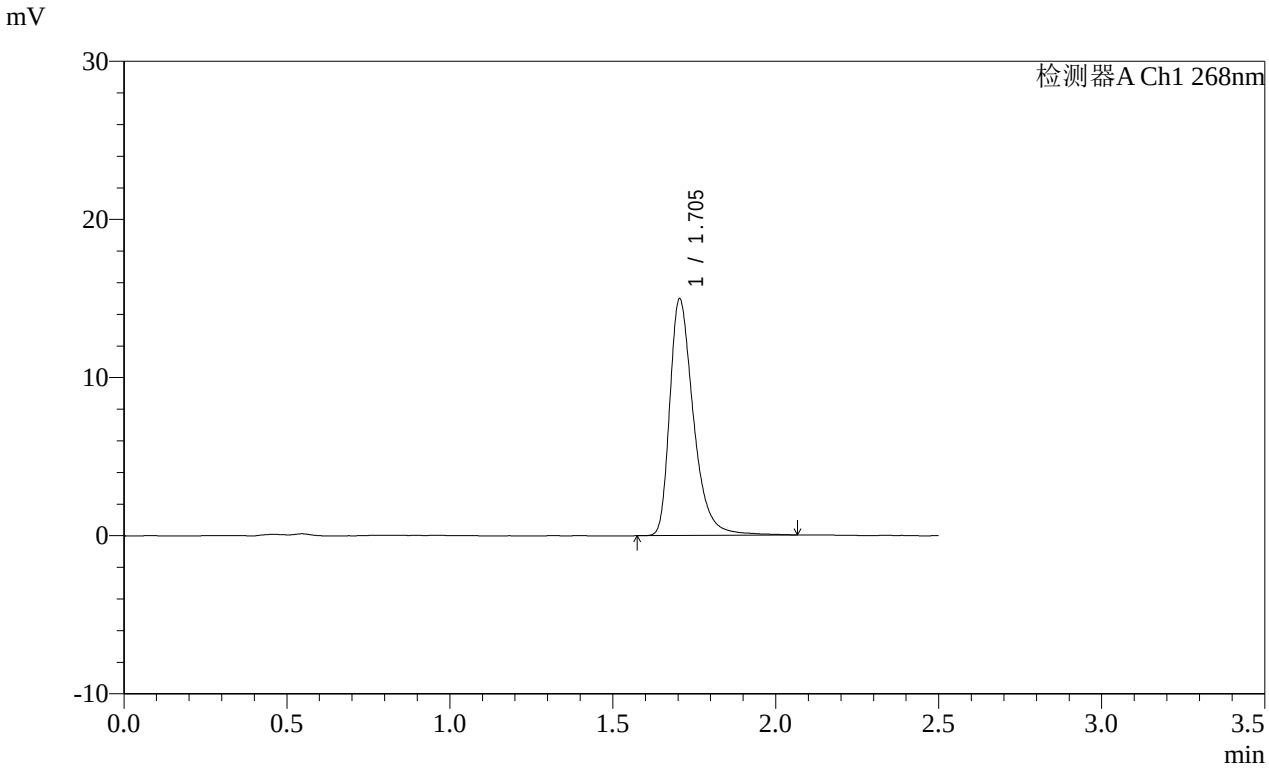

<峰表>

检测器A Ch1 268nm

峰号	保留时间	面积	面积%	高度	理论塔板数(USP)	拖尾因子	分离度(USP)
1	1.705	75800	100.000	14965	2804	1.391	--
总计		75800	100.000	14965			

SHIMADZU LabSolutions

SMF-4109

<样品信息>

色谱柱 :XB-C18(50mm*4.6mm,5μm） 流速:1.5ml/min
柱 温 :30℃ 波长:268nm
数据文件名: RC$SMF-4109 - 0-146/31-1063-2 - cbzj-12468328p-8mg-rcqx-pH4.5+1twjz-2-dz2-2.lcd
方法文件名: RC$SMF-4109 - SMF-4109-rcqx-FX280-4.5.lcm
批处理文件名: RC$SMF-4109 - 20251204-rc-FX280.lcb
样品瓶号: 2-27
进样体积: 10 μl 版本号:6.115
进样时间: 2025/12/04 16:19:49 实验者: xiechaojun
处理时间（V2）: 2025/12/05 08:55:48 处理者: xiechaojun
仪器型号:SHIMADZU LC-2050C(FX280)

<色谱图>

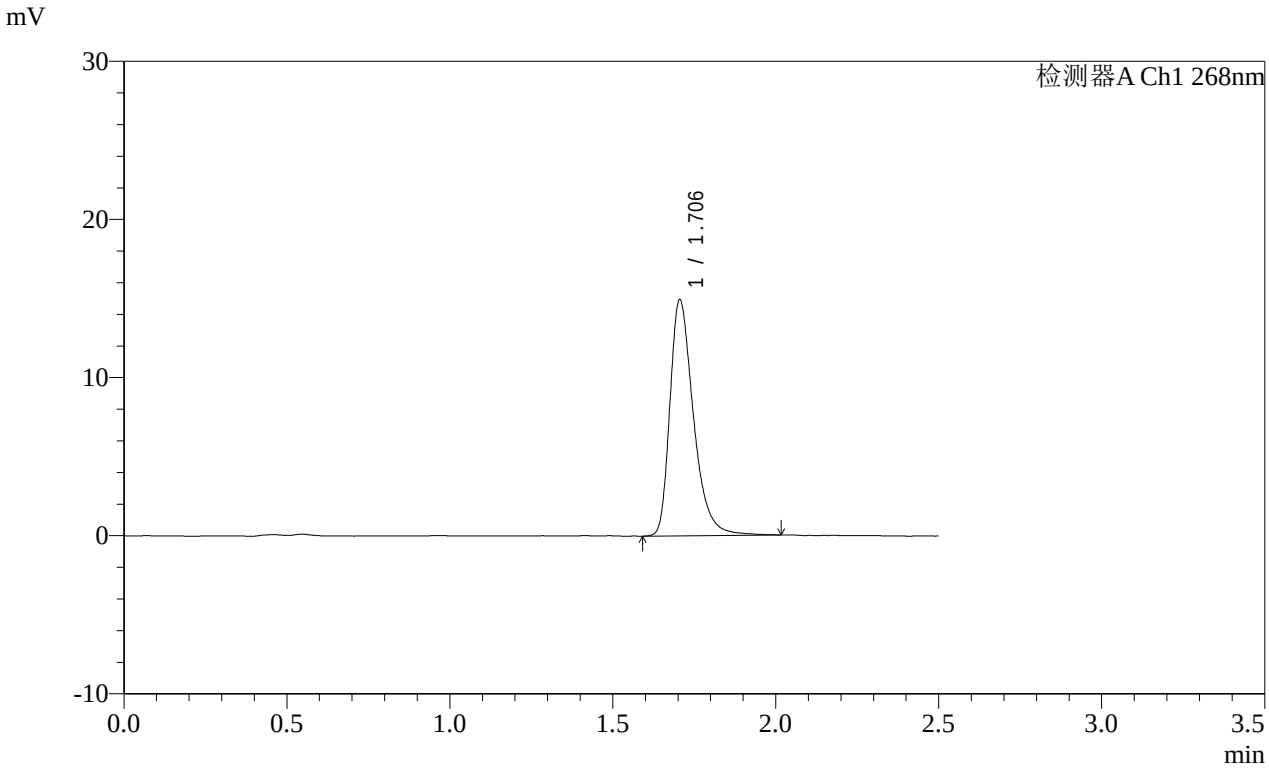

<峰表>

检测器A Ch1 268nm

峰号	保留时间	面积	面积%	高度	理论塔板数(USP)	拖尾因子	分离度(USP)
1	1.706	75186	100.000	14932	2809	1.378	--
总计		75186	100.000	14932			

SHIMADZU LabSolutions

SMF-4109

<样品信息>

色谱柱 :XB-C18(50mm*4.6mm,5μm） 流速:1.5ml/min
柱 温 :30℃ 波长:268nm
数据文件名: RC$SMF-4109 - 0-146/31-1064-2 - cbzj-12468328p-8mg-rcqx-pH6.8+0.1tw80jz-1-rj.lcd
方法文件名: RC$SMF-4109 - SMF-4109-rcqx-FX280.lcm
批处理文件名: RC$SMF-4109 - 20251204-rc-FX280.lcb
样品瓶号: 3-9
进样体积: 10 μl 版本号:6.115
进样时间: 2025/12/04 16:22:41 实验者: xiechaojun
处理时间（V2）: 2025/12/05 08:55:51 处理者: xiechaojun
仪器型号:SHIMADZU LC-2050C(FX280)

<色谱图>

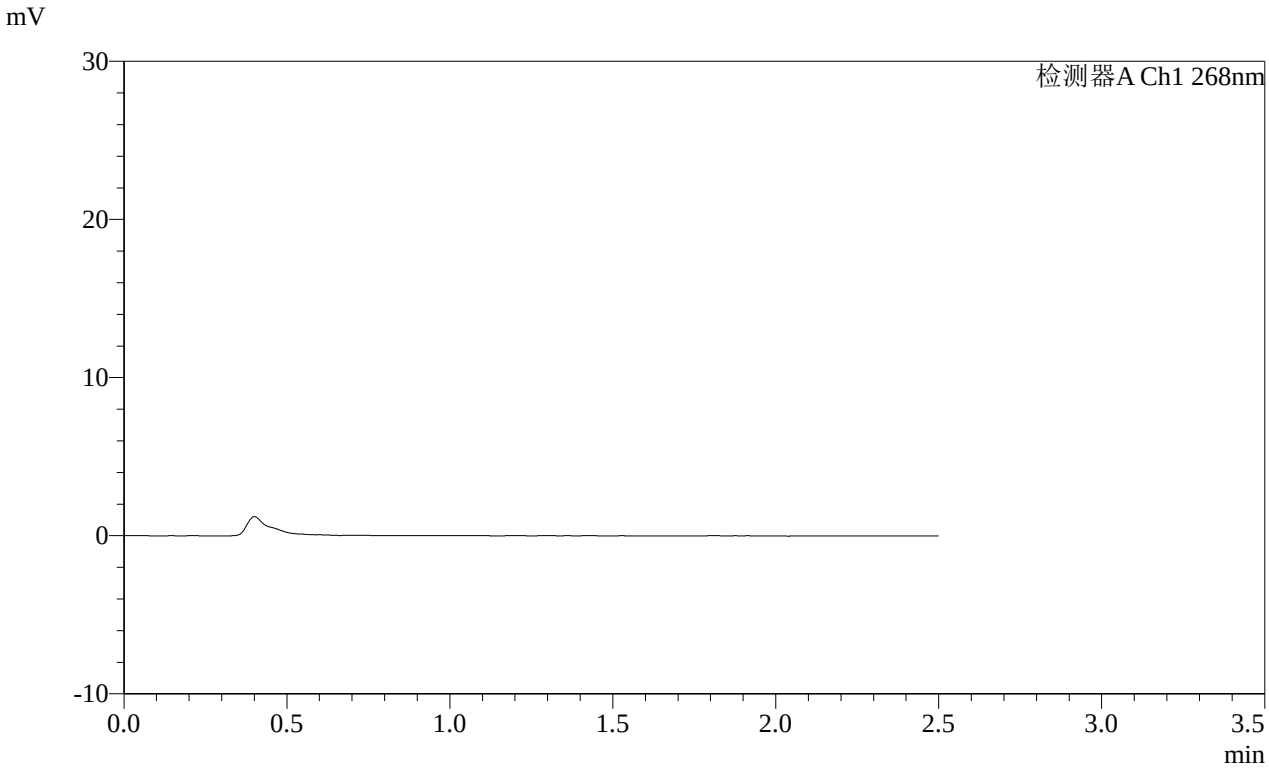

<峰表>

检测器A Ch1 268nm

峰号	保留时间	面积	面积%	高度	理论塔板数(USP)	拖尾因子	分离度(USP)
总计							

SHIMADZU LabSolutions

SMF-4109

<样品信息>

色谱柱 :XB-C18(50mm*4.6mm,5μm） 流速:1.5ml/min
柱 温 :30℃ 波长:268nm
数据文件名: RC$SMF-4109 - 0-146/31-1065-2 - cbzj-12468328p-8mg-rcqx-pH6.8+0.1tw80jz-1-dz1-1.lcd
方法文件名: RC$SMF-4109 - SMF-4109-rcqx-FX280.lcm
批处理文件名: RC$SMF-4109 - 20251204-rc-FX280.lcb
样品瓶号: 3-18
进样体积: 10 μl 版本号:6.115
进样时间: 2025/12/04 16:25:33 实验者: xiechaojun
处理时间（V2）: 2025/12/05 08:55:54 处理者: xiechaojun
仪器型号:SHIMADZU LC-2050C(FX280)

<色谱图>

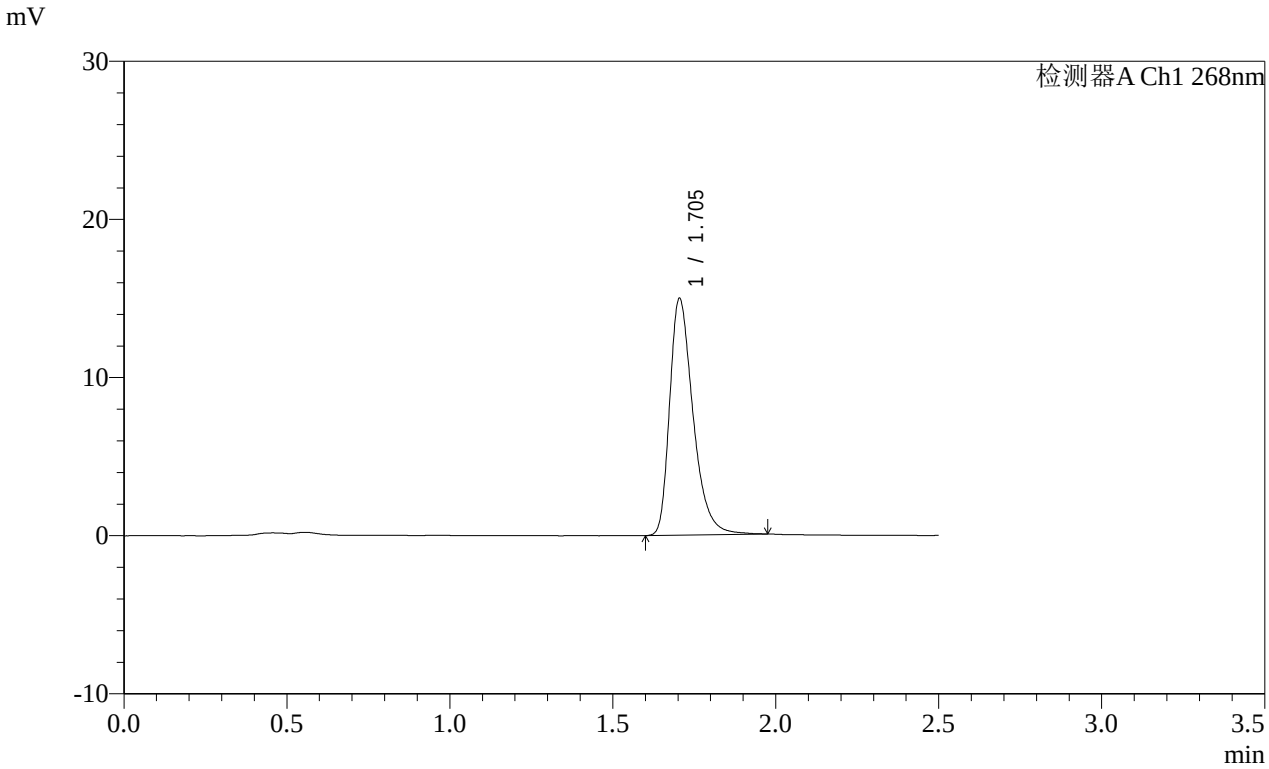

<峰表>

检测器A Ch1 268nm

峰号	保留时间	面积	面积%	高度	理论塔板数(USP)	拖尾因子	分离度(USP)
1	1.705	74905	100.000	14974	2816	1.373	--
总计		74905	100.000	14974			

SHIMADZU LabSolutions

SMF-4109

<样品信息>

色谱柱 :XB-C18(50mm*4.6mm,5μm） 流速:1.5ml/min
柱 温 :30℃ 波长:268nm
数据文件名: RC$SMF-4109 - 0-146/31-1066-2 - cbzj-12468328p-8mg-rcqx-pH6.8+0.1tw80jz-1-dz1-2.lcd
方法文件名: RC$SMF-4109 - SMF-4109-rcqx-FX280.lcm
批处理文件名: RC$SMF-4109 - 20251204-rc-FX280.lcb
样品瓶号: 3-18
进样体积: 10 μl 版本号:6.115
进样时间: 2025/12/04 16:28:26 实验者: xiechaojun
处理时间（V2）: 2025/12/05 08:55:56 处理者: xiechaojun
仪器型号:SHIMADZU LC-2050C(FX280)

<色谱图>

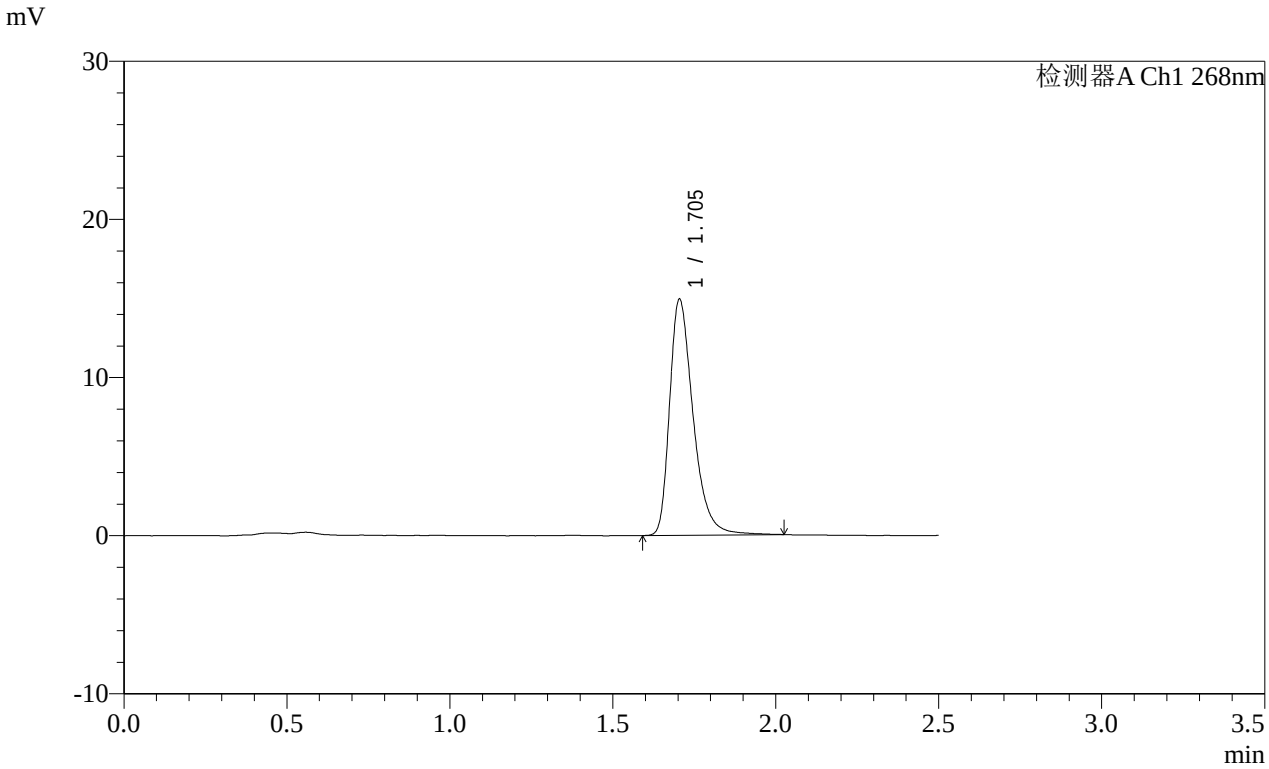

<峰表>

检测器A Ch1 268nm

峰号	保留时间	面积	面积%	高度	理论塔板数(USP)	拖尾因子	分离度(USP)
1	1.705	75071	100.000	14931	2814	1.377	--
总计		75071	100.000	14931			

SHIMADZU LabSolutions

SMF-4109

<样品信息>

色谱柱 :XB-C18(50mm*4.6mm,5μm） 流速:1.5ml/min
柱 温 :30℃ 波长:268nm
数据文件名: RC$SMF-4109 - 0-146/31-1067-2 - cbzj-12468328p-8mg-rcqx-pH6.8+0.1tw80jz-1-dz1-3.lcd
方法文件名: RC$SMF-4109 - SMF-4109-rcqx-FX280.lcm
批处理文件名: RC$SMF-4109 - 20251204-rc-FX280.lcb
样品瓶号: 3-18
进样体积: 10 μl 版本号:6.115
进样时间: 2025/12/04 16:31:18 实验者: xiechaojun
处理时间（V2）: 2025/12/05 08:55:59 处理者: xiechaojun
仪器型号:SHIMADZU LC-2050C(FX280)

<色谱图>

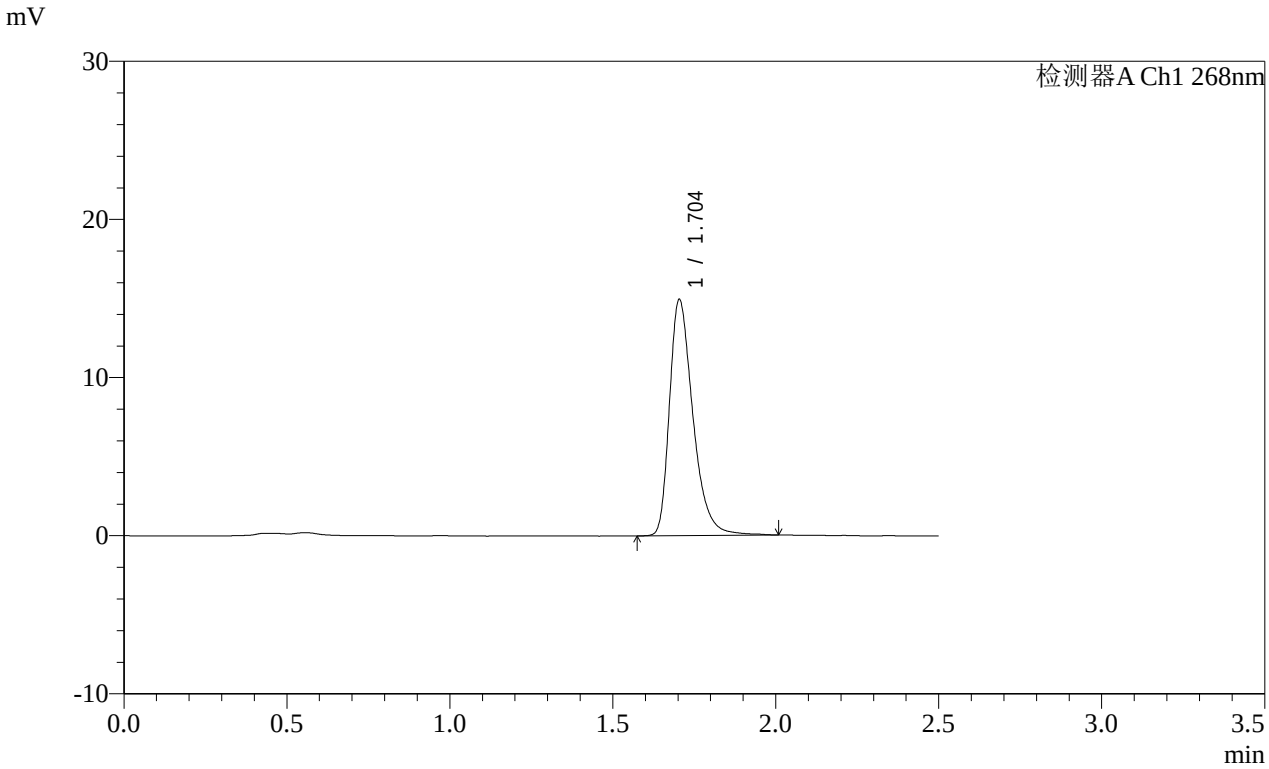

<峰表>

检测器A Ch1 268nm

峰号	保留时间	面积	面积%	高度	理论塔板数(USP)	拖尾因子	分离度(USP)
1	1.704	74943	100.000	14929	2811	1.372	--
总计		74943	100.000	14929			

SHIMADZU LabSolutions

SMF-4109

<样品信息>

色谱柱 :XB-C18(50mm*4.6mm,5μm） 流速:1.5ml/min
柱 温 :30℃ 波长:268nm
数据文件名: RC$SMF-4109 - 0-146/31-1068-2 - cbzj-12468328p-8mg-rcqx-pH6.8+0.1tw80jz-1-dz1-4.lcd
方法文件名: RC$SMF-4109 - SMF-4109-rcqx-FX280.lcm
批处理文件名: RC$SMF-4109 - 20251204-rc-FX280.lcb
样品瓶号: 3-18
进样体积: 10 μl 版本号:6.115
进样时间: 2025/12/04 16:34:10 实验者: xiechaojun
处理时间（V2）: 2025/12/05 08:56:02 处理者: xiechaojun
仪器型号:SHIMADZU LC-2050C(FX280)

<色谱图>

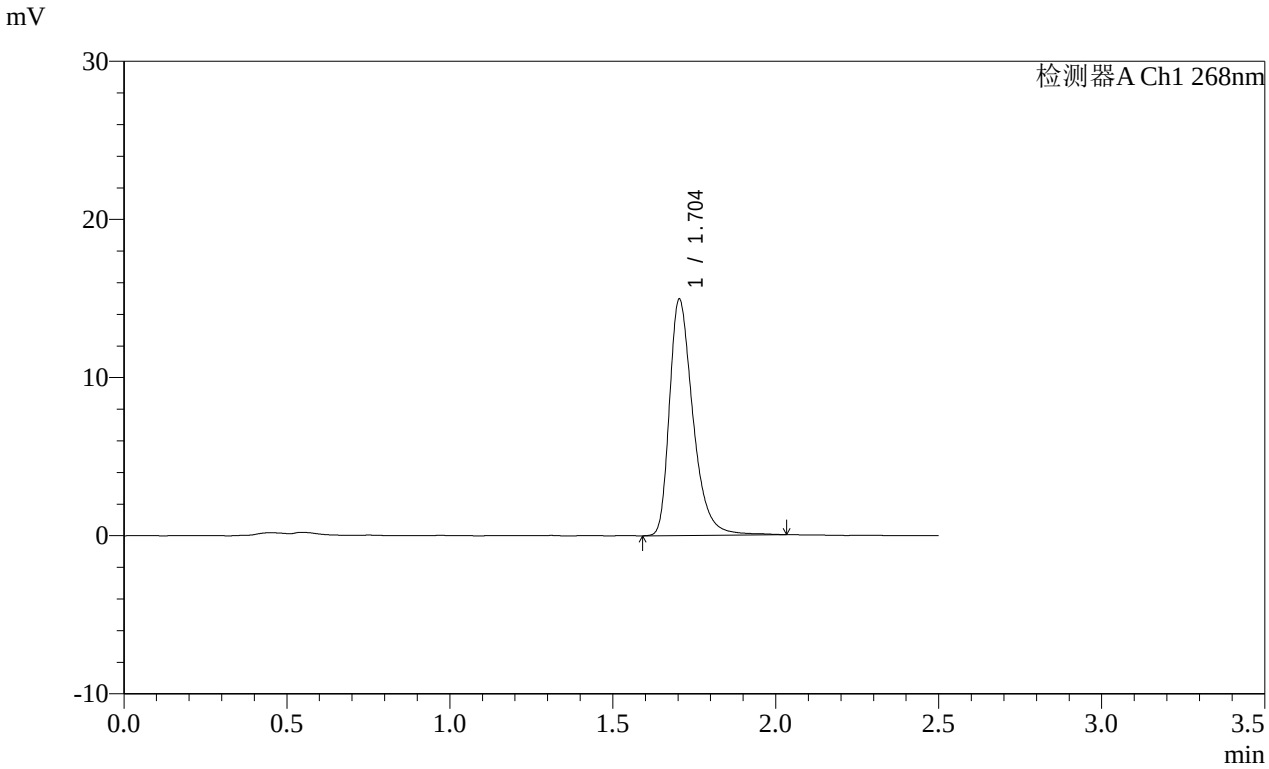

<峰表>

检测器A Ch1 268nm

峰号	保留时间	面积	面积%	高度	理论塔板数(USP)	拖尾因子	分离度(USP)
1	1.704	75034	100.000	14945	2831	1.375	--
总计		75034	100.000	14945			

SHIMADZU LabSolutions

SMF-4109

<样品信息>

色谱柱 :XB-C18(50mm*4.6mm,5μm） 流速:1.5ml/min
柱 温 :30℃ 波长:268nm
数据文件名: RC$SMF-4109 - 0-146/31-1069-2 - cbzj-12468328p-8mg-rcqx-pH6.8+0.1tw80jz-1-dz1-5.lcd
方法文件名: RC$SMF-4109 - SMF-4109-rcqx-FX280.lcm
批处理文件名: RC$SMF-4109 - 20251204-rc-FX280.lcb
样品瓶号: 3-18
进样体积: 10 μl 版本号:6.115
进样时间: 2025/12/04 16:37:03 实验者: xiechaojun
处理时间（V2） : 2025/12/05 08:56:05 处理者: xiechaojun
仪器型号:SHIMADZU LC-2050C(FX280)

<色谱图>

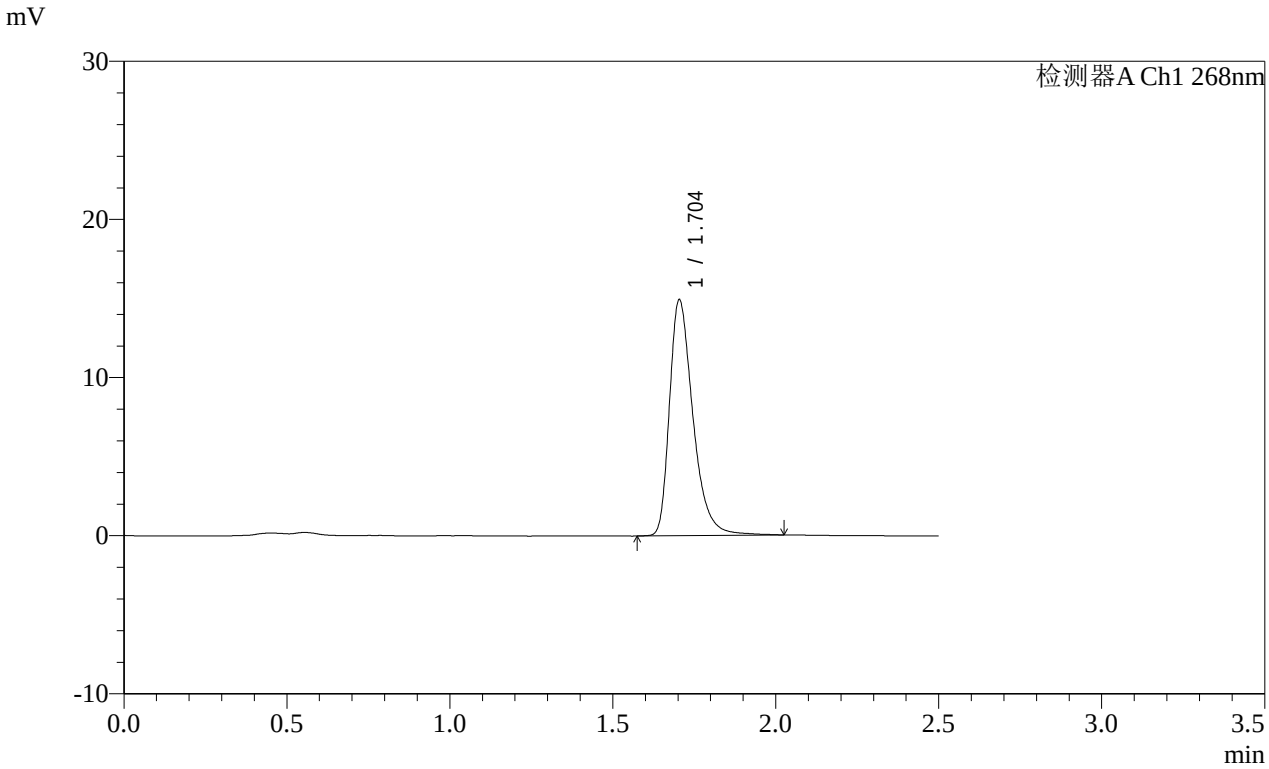

<峰表>

检测器A Ch1 268nm

峰号	保留时间	面积	面积%	高度	理论塔板数(USP)	拖尾因子	分离度(USP)
1	1.704	74984	100.000	14919	2822	1.384	--
总计		74984	100.000	14919			

SHIMADZU LabSolutions

SMF-4109

<样品信息>

色谱柱 :XB-C18(50mm*4.6mm,5μm） 流速:1.5ml/min
柱 温 :30℃ 波长:268nm
数据文件名: RC$SMF-4109 - 0-146/31-1070-2 - cbzj-12468328p-8mg-rcqx-pH6.8+0.1tw80jz-1-p1-5min.lcd
方法文件名: RC$SMF-4109 - SMF-4109-rcqx-FX280.lcm
批处理文件名: RC$SMF-4109 - 20251204-rc-FX280.lcb
样品瓶号: 3-1
进样体积: 10 μl 版本号:6.115
进样时间: 2025/12/04 16:39:55 实验者: xiechaojun
处理时间（V2）: 2025/12/05 08:56:07 处理者: xiechaojun
仪器型号:SHIMADZU LC-2050C(FX280)

<色谱图>

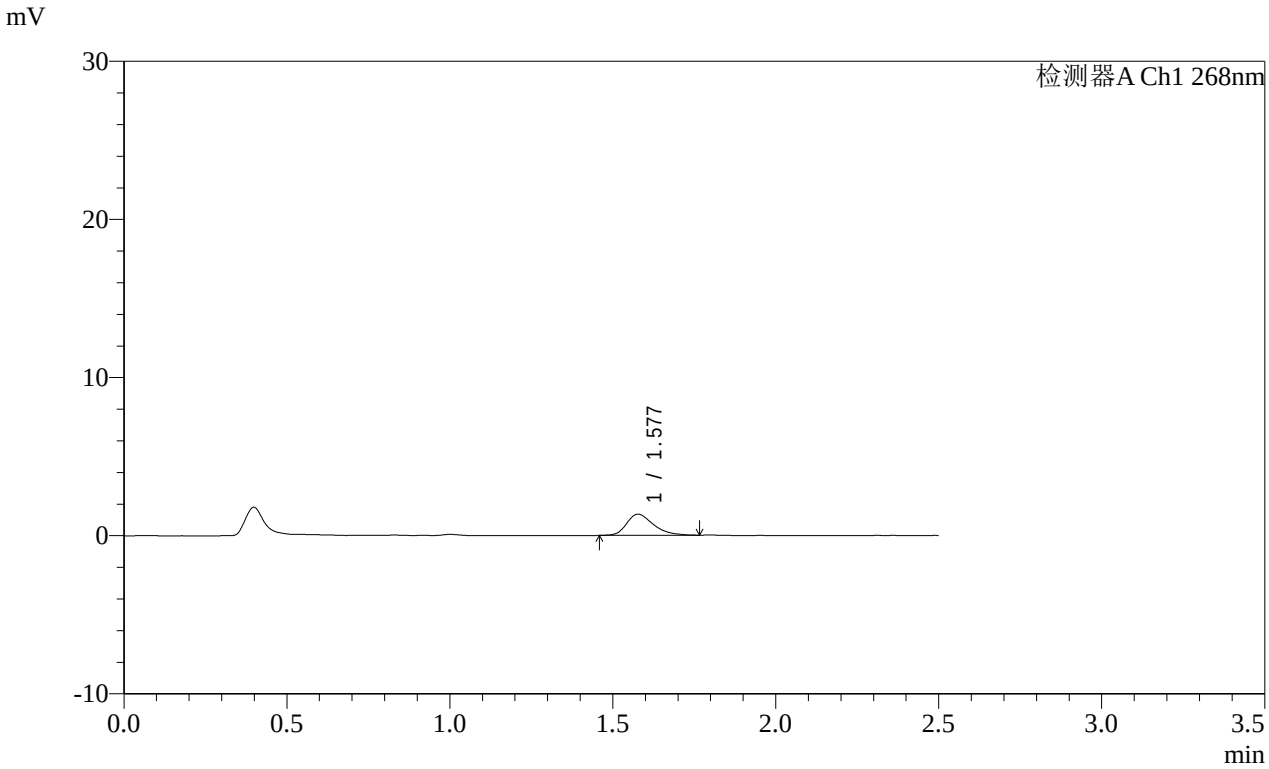

<峰表>

检测器A Ch1 268nm

峰号	保留时间	面积	面积%	高度	理论塔板数(USP)	拖尾因子	分离度(USP)
1	1.577	7636	100.000	1333	1819	1.332	--
总计		7636	100.000	1333			

SHIMADZU LabSolutions

SMF-4109

<样品信息>

色谱柱 :XB-C18(50mm*4.6mm,5μm） 流速:1.5ml/min
柱 温 :30℃ 波长:268nm
数据文件名: RC$SMF-4109 - 0-146/31-1071-2 - cbzj-12468328p-8mg-rcqx-pH6.8+0.1tw80jz-1-p2-5min.lcd
方法文件名: RC$SMF-4109 - SMF-4109-rcqx-FX280.lcm
批处理文件名: RC$SMF-4109 - 20251204-rc-FX280.lcb
样品瓶号: 3-10
进样体积: 10 μl 版本号:6.115
进样时间: 2025/12/04 16:42:47 实验者: xiechaojun
处理时间（V2）: 2025/12/05 08:56:10 处理者: xiechaojun
仪器型号:SHIMADZU LC-2050C(FX280)

<色谱图>

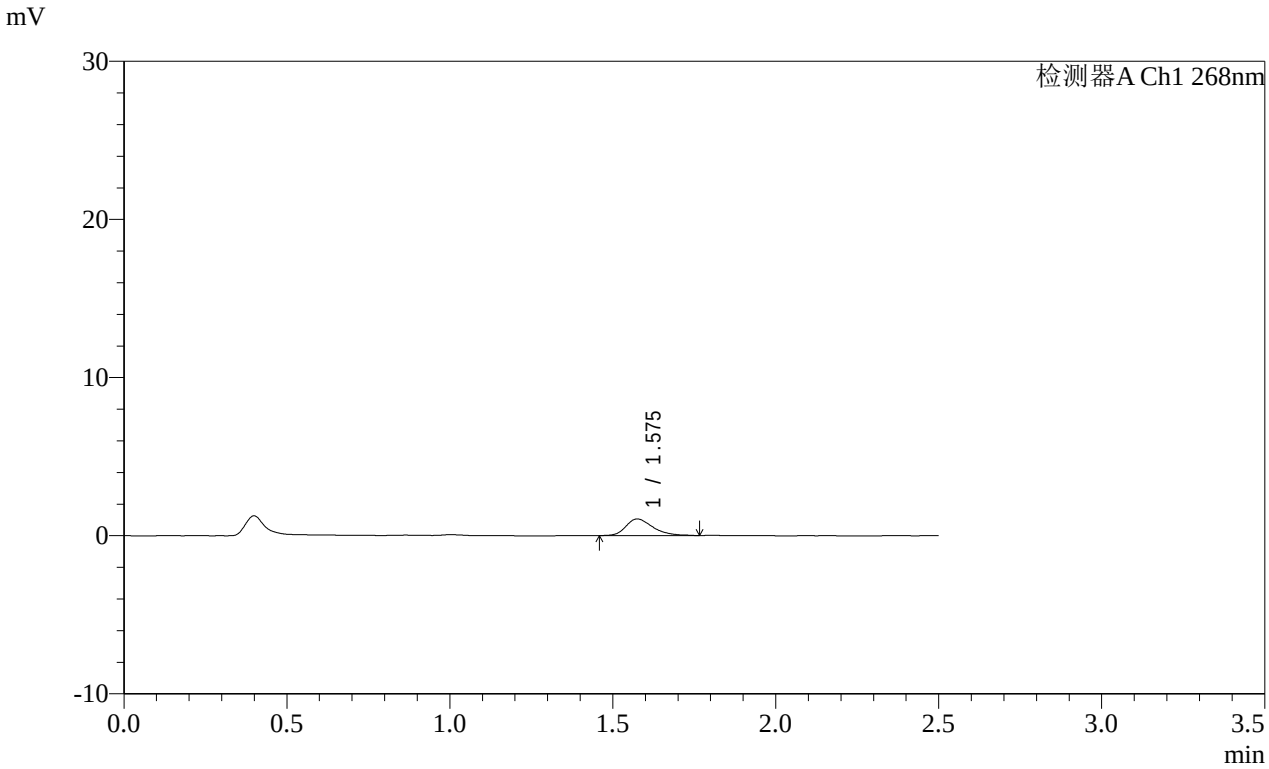

<峰表>

检测器A Ch1 268nm

峰号	保留时间	面积	面积%	高度	理论塔板数(USP)	拖尾因子	分离度(USP)
1	1.575	6127	100.000	1053	1788	1.333	--
总计		6127	100.000	1053			

SHIMADZU LabSolutions

SMF-4109

<样品信息>

色谱柱 :XB-C18(50mm*4.6mm,5μm） 流速:1.5ml/min
柱 温 :30℃ 波长:268nm
数据文件名: RC$SMF-4109 - 0-146/31-1072-2 - cbzj-12468328p-8mg-rcqx-pH6.8+0.1tw80jz-1-p3-5min.lcd
方法文件名: RC$SMF-4109 - SMF-4109-rcqx-FX280.lcm
批处理文件名: RC$SMF-4109 - 20251204-rc-FX280.lcb
样品瓶号: 3-19
进样体积: 10 μl 版本号:6.115
进样时间: 2025/12/04 16:45:39 实验者: xiechaojun
处理时间（V2）: 2025/12/05 08:56:13 处理者: xiechaojun
仪器型号:SHIMADZU LC-2050C(FX280)

<色谱图>

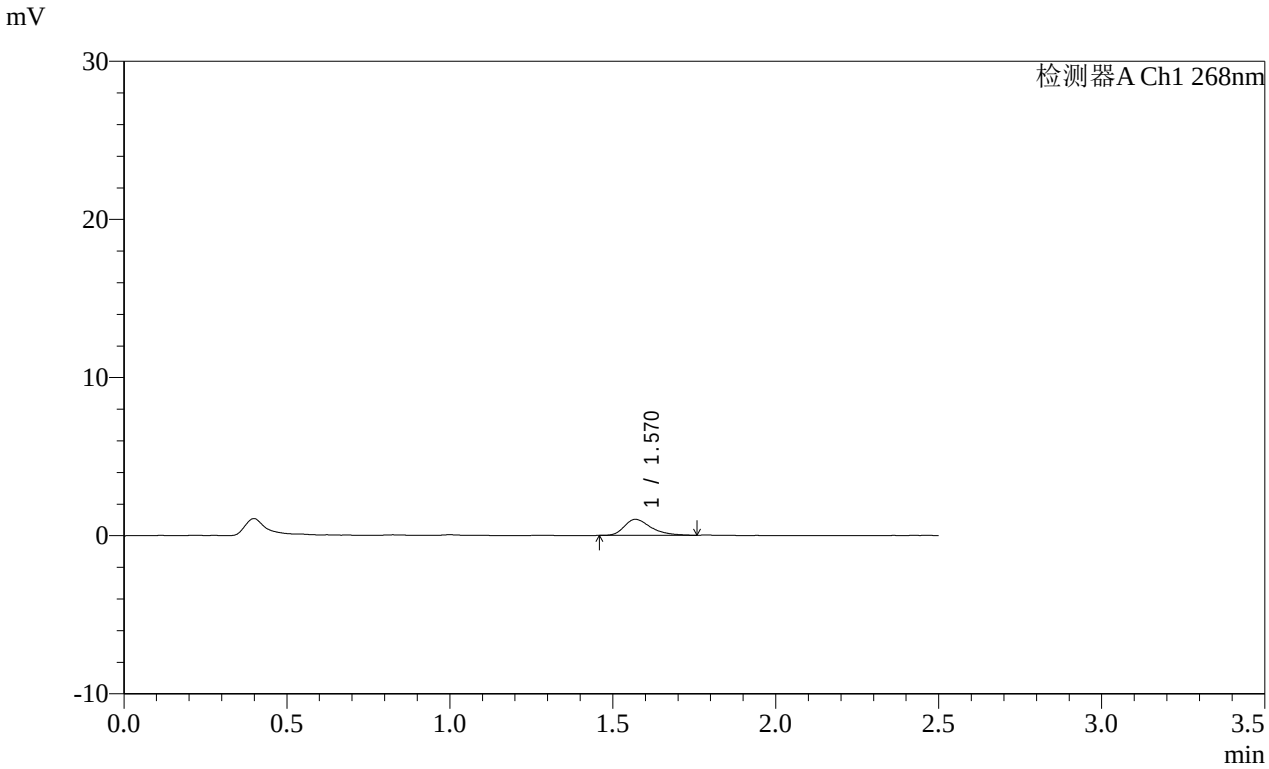

<峰表>

检测器A Ch1 268nm

峰号	保留时间	面积	面积%	高度	理论塔板数(USP)	拖尾因子	分离度(USP)
1	1.570	5805	100.000	1014	1854	1.390	--
总计		5805	100.000	1014			

SHIMADZU LabSolutions

SMF-4109

<样品信息>

色谱柱 :XB-C18(50mm*4.6mm,5μm） 流速:1.5ml/min
柱 温 :30℃ 波长:268nm
数据文件名: RC$SMF-4109 - 0-146/31-1073-2 - cbzj-12468328p-8mg-rcqx-pH6.8+0.1tw80jz-1-p4-5min.lcd
方法文件名: RC$SMF-4109 - SMF-4109-rcqx-FX280.lcm
批处理文件名: RC$SMF-4109 - 20251204-rc-FX280.lcb
样品瓶号: 3-28
进样体积: 10 μl 版本号:6.115
进样时间: 2025/12/04 16:48:31 实验者: xiechaojun
处理时间（V2）: 2025/12/05 08:56:16 处理者: xiechaojun
仪器型号:SHIMADZU LC-2050C(FX280)

<色谱图>

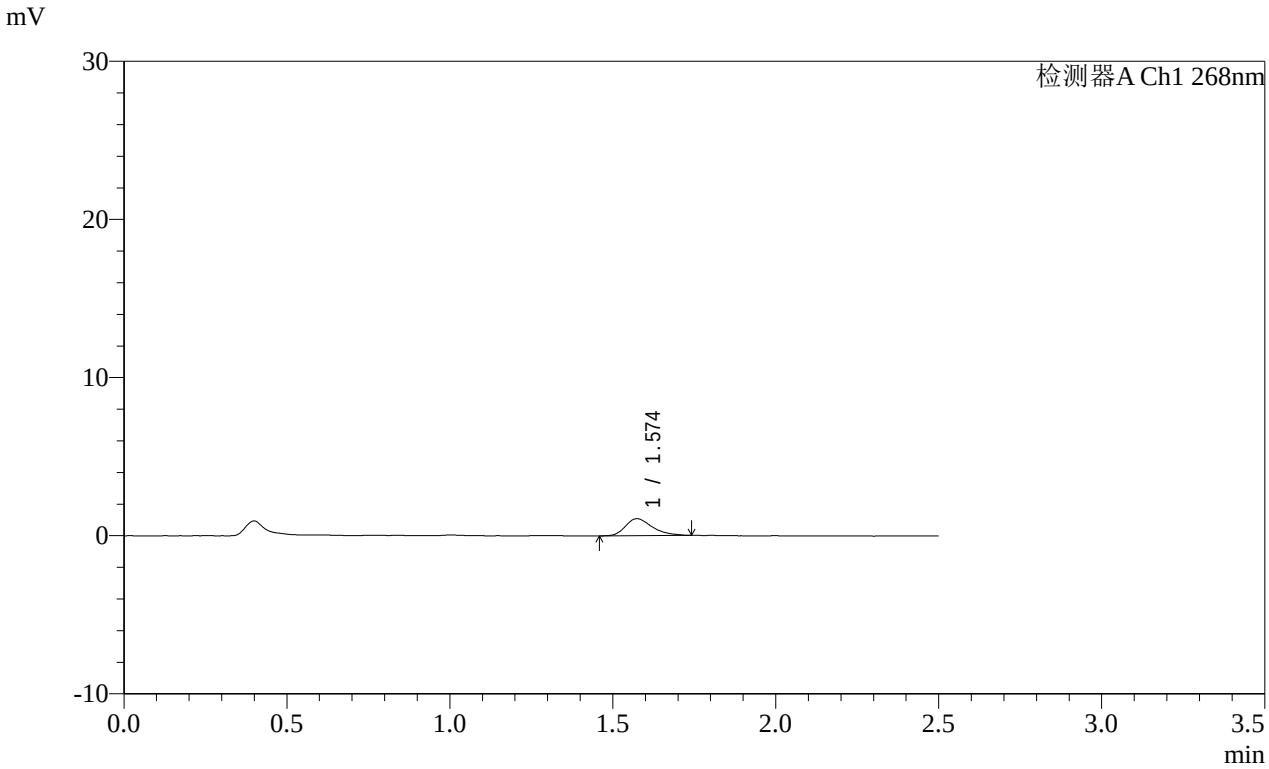

<峰表>

检测器A Ch1 268nm

峰号	保留时间	面积	面积%	高度	理论塔板数(USP)	拖尾因子	分离度(USP)
1	1.574	6143	100.000	1073	1849	1.363	--
总计		6143	100.000	1073			

SHIMADZU LabSolutions

SMF-4109

<样品信息>

色谱柱 :XB-C18(50mm*4.6mm,5μm） 流速:1.5ml/min
柱 温 :30℃ 波长:268nm
数据文件名: RC$SMF-4109 - 0-146/31-1074-2 - cbzj-12468328p-8mg-rcqx-pH6.8+0.1tw80jz-1-p5-5min.lcd
方法文件名: RC$SMF-4109 - SMF-4109-rcqx-FX280.lcm
批处理文件名: RC$SMF-4109 - 20251204-rc-FX280.lcb
样品瓶号: 3-37
进样体积: 10 μl 版本号:6.115
进样时间: 2025/12/04 16:51:23 实验者: xiechaojun
处理时间（V2）: 2025/12/05 08:56:18 处理者: xiechaojun
仪器型号:SHIMADZU LC-2050C(FX280)

<色谱图>

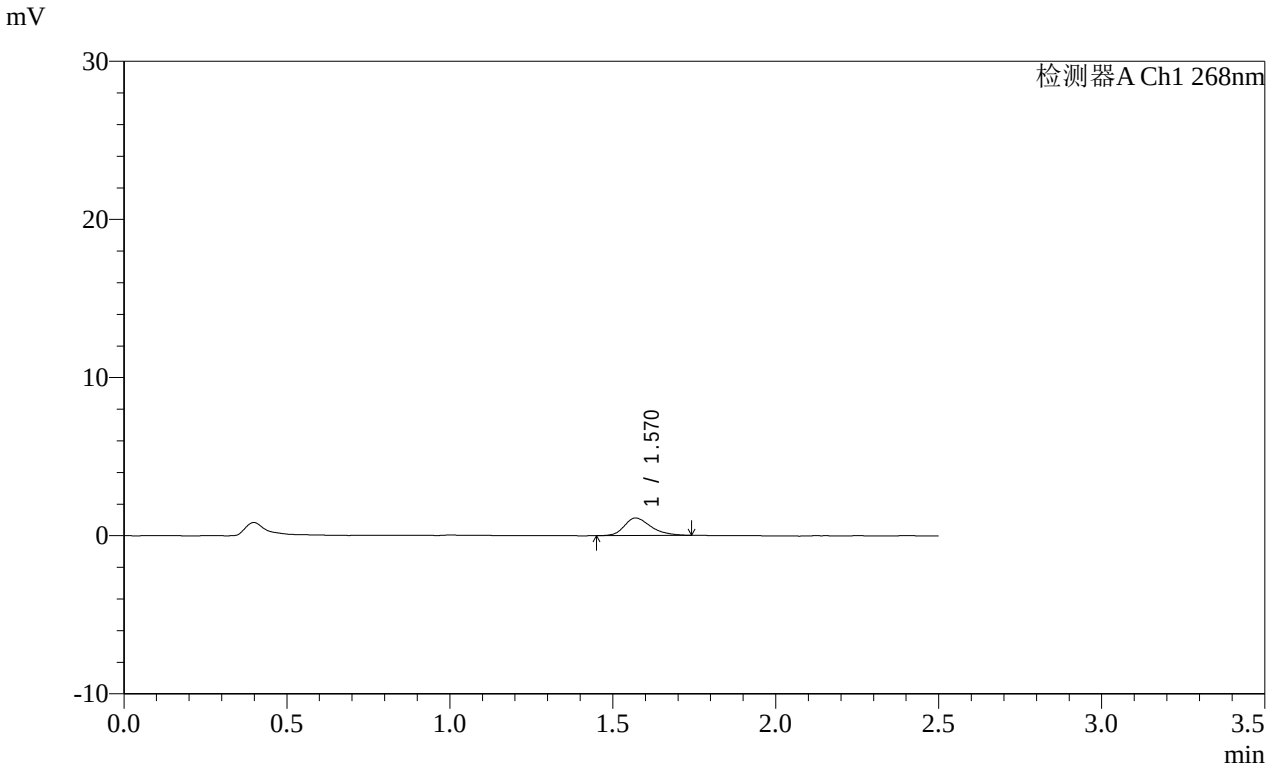

<峰表>

检测器A Ch1 268nm

峰号	保留时间	面积	面积%	高度	理论塔板数(USP)	拖尾因子	分离度(USP)
1	1.570	6316	100.000	1110	1821	1.288	--
总计		6316	100.000	1110			

SHIMADZU LabSolutions

SMF-4109

<样品信息>

色谱柱 :XB-C18(50mm*4.6mm,5μm） 流速:1.5ml/min
柱 温 :30℃ 波长:268nm
数据文件名: RC$SMF-4109 - 0-146/31-1075-2 - cbzj-12468328p-8mg-rcqx-pH6.8+0.1tw80jz-1-p6-5min.lcd
方法文件名: RC$SMF-4109 - SMF-4109-rcqx-FX280.lcm
批处理文件名: RC$SMF-4109 - 20251204-rc-FX280.lcb
样品瓶号: 3-46
进样体积: 10 μl 版本号:6.115
进样时间: 2025/12/04 16:54:15 实验者: xiechaojun
处理时间（V2）: 2025/12/05 08:56:21 处理者: xiechaojun
仪器型号:SHIMADZU LC-2050C(FX280)

<色谱图>

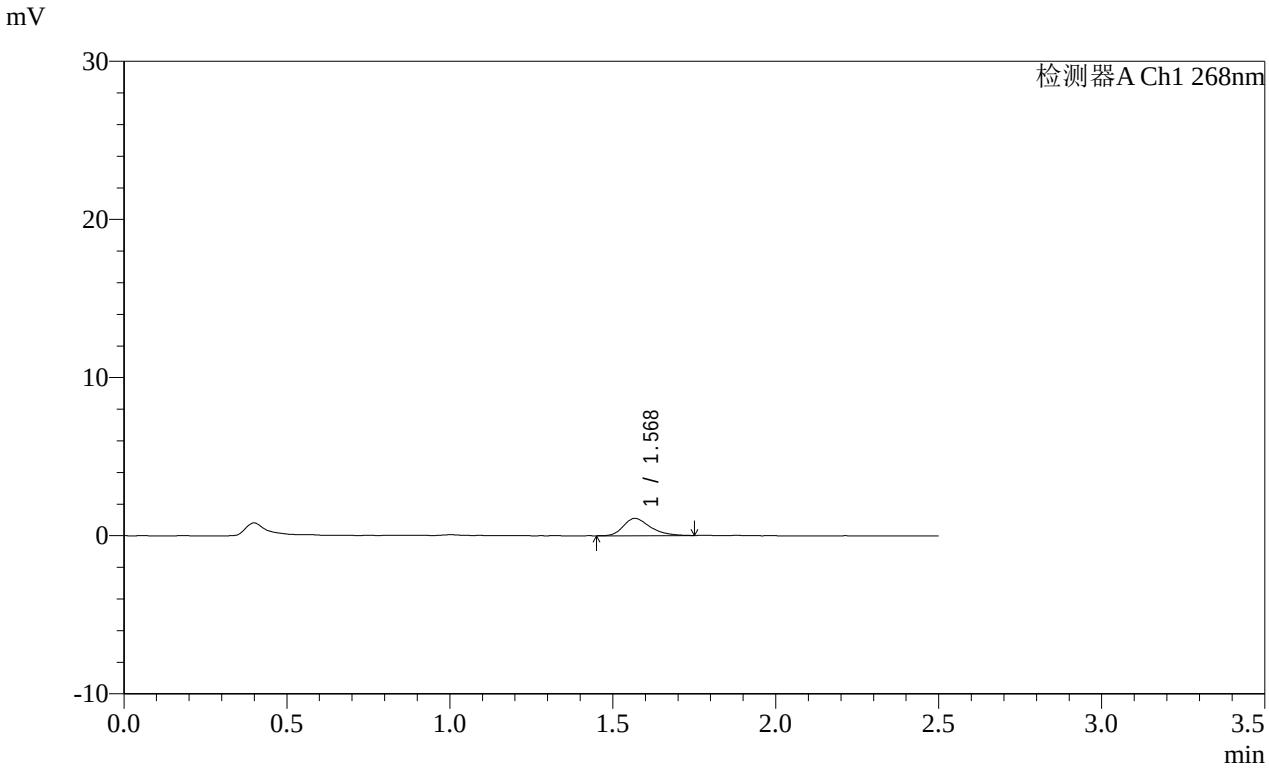

<峰表>

检测器A Ch1 268nm

峰号	保留时间	面积	面积%	高度	理论塔板数(USP)	拖尾因子	分离度(USP)
1	1.568	6303	100.000	1090	1824	1.318	--
总计		6303	100.000	1090			

SHIMADZU LabSolutions

SMF-4109

<样品信息>

色谱柱 :XB-C18(50mm*4.6mm,5μm） 流速:1.5ml/min
柱 温 :30℃ 波长:268nm
数据文件名: RC$SMF-4109 - 0-146/31-1076-2 - cbzj-12468328p-8mg-rcqx-pH6.8+0.1tw80jz-1-p1-10min.lcd
方法文件名: RC$SMF-4109 - SMF-4109-rcqx-FX280.lcm
批处理文件名: RC$SMF-4109 - 20251204-rc-FX280.lcb
样品瓶号: 3-2
进样体积: 10 μl 版本号:6.115
进样时间: 2025/12/04 16:57:07 实验者: xiechaojun
处理时间（V2）: 2025/12/05 08:56:24 处理者: xiechaojun
仪器型号:SHIMADZU LC-2050C(FX280)

<色谱图>

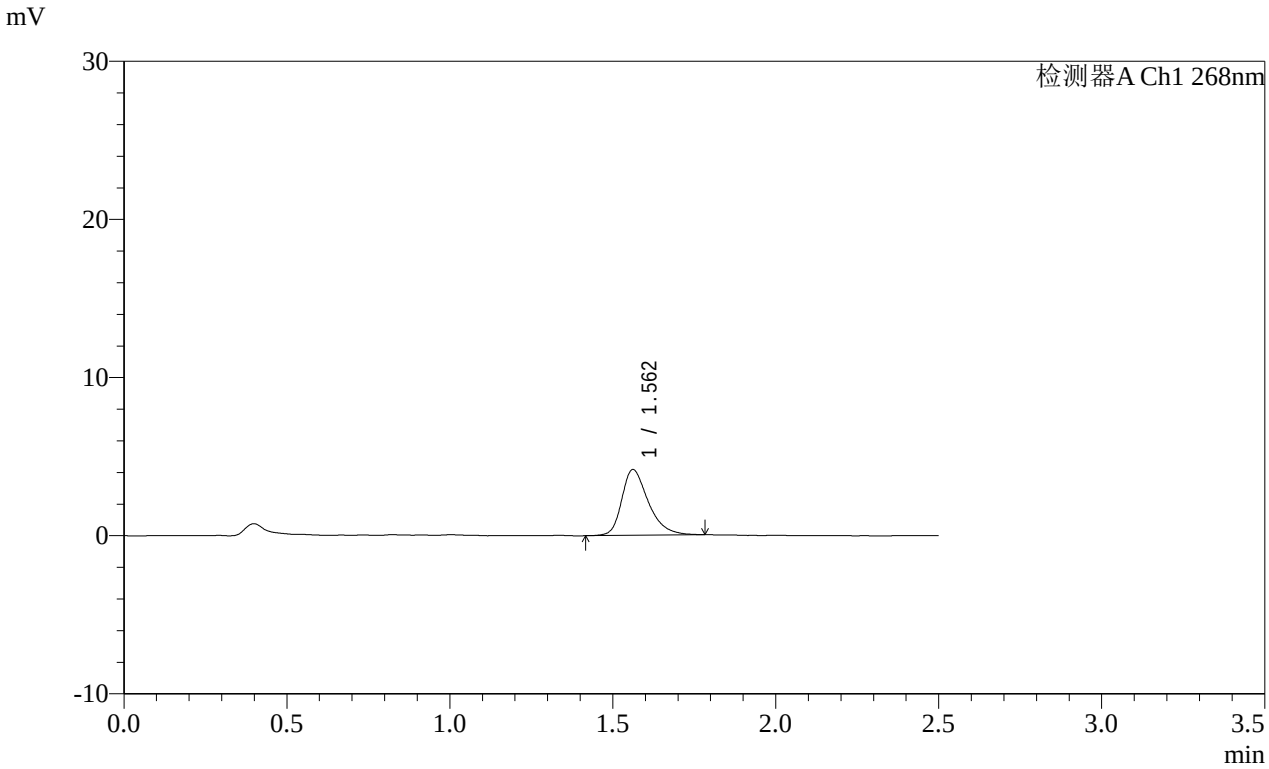

<峰表>

检测器A Ch1 268nm

峰号	保留时间	面积	面积%	高度	理论塔板数(USP)	拖尾因子	分离度(USP)
1	1.562	23669	100.000	4163	1851	1.356	--
总计		23669	100.000	4163			

SHIMADZU LabSolutions

SMF-4109

<样品信息>

色谱柱 :XB-C18(50mm*4.6mm,5μm） 流速:1.5ml/min
柱 温 :30℃ 波长:268nm
数据文件名: RC$SMF-4109 - 0-146/31-1077-2 - cbzj-12468328p-8mg-rcqx-pH6.8+0.1tw80jz-1-p2-10min.lcd
方法文件名: RC$SMF-4109 - SMF-4109-rcqx-FX280.lcm
批处理文件名: RC$SMF-4109 - 20251204-rc-FX280.lcb
样品瓶号: 3-11
进样体积: 10 μl 版本号:6.115
进样时间: 2025/12/04 16:59:58 实验者: xiechaojun
处理时间（V2）: 2025/12/05 08:56:27 处理者: xiechaojun
仪器型号:SHIMADZU LC-2050C(FX280)

<色谱图>

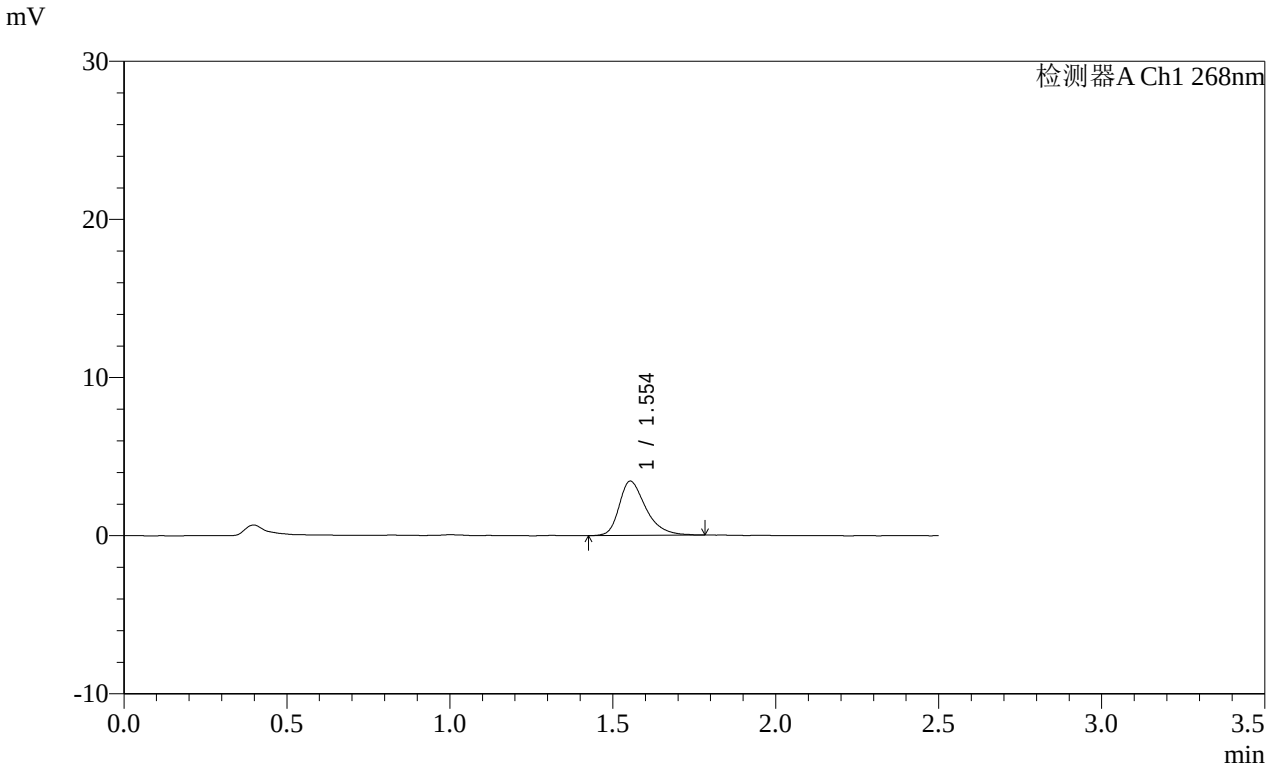

<峰表>

检测器A Ch1 268nm

峰号	保留时间	面积	面积%	高度	理论塔板数(USP)	拖尾因子	分离度(USP)
1	1.554	19629	100.000	3434	1821	1.366	--
总计		19629	100.000	3434			

SHIMADZU LabSolutions

SMF-4109

<样品信息>

色谱柱 :XB-C18(50mm*4.6mm,5μm） 流速:1.5ml/min
柱 温 :30℃ 波长:268nm
数据文件名: RC$SMF-4109 - 0-146/31-1078-2 - cbzj-12468328p-8mg-rcqx-pH6.8+0.1tw80jz-1-p3-10min.lcd
方法文件名: RC$SMF-4109 - SMF-4109-rcqx-FX280.lcm
批处理文件名: RC$SMF-4109 - 20251204-rc-FX280.lcb
样品瓶号: 3-20
进样体积: 10 μl 版本号:6.115
进样时间: 2025/12/04 17:02:50 实验者: xiechaojun
处理时间（V2）: 2025/12/05 08:56:30 处理者: xiechaojun
仪器型号:SHIMADZU LC-2050C(FX280)

<色谱图>

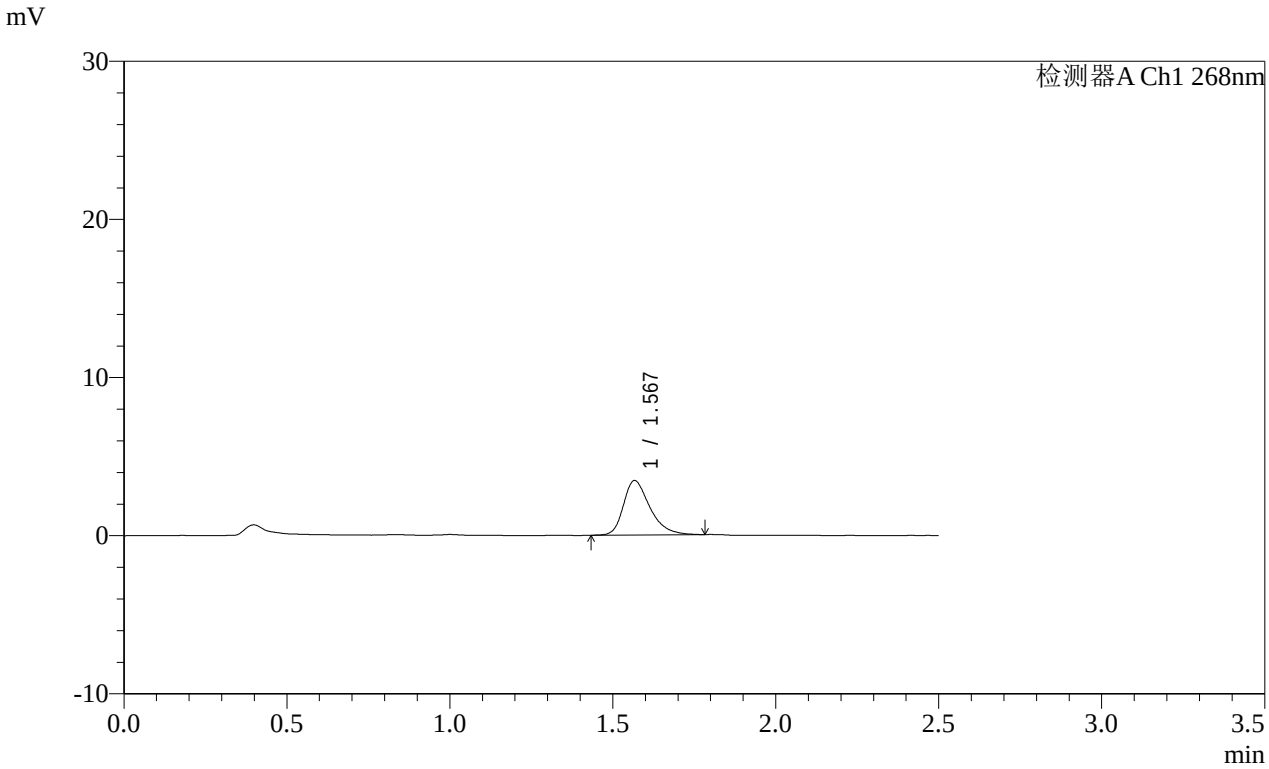

<峰表>

检测器A Ch1 268nm

峰号	保留时间	面积	面积%	高度	理论塔板数(USP)	拖尾因子	分离度(USP)
1	1.567	19530	100.000	3431	1880	1.354	--
总计		19530	100.000	3431			

SHIMADZU LabSolutions

SMF-4109

<样品信息>

色谱柱 :XB-C18(50mm*4.6mm,5μm） 流速:1.5ml/min
柱 温 :30℃ 波长:268nm
数据文件名: RC$SMF-4109 - 0-146/31-1079-2 - cbzj-12468328p-8mg-rcqx-pH6.8+0.1tw80jz-1-p4-10min.lcd
方法文件名: RC$SMF-4109 - SMF-4109-rcqx-FX280.lcm
批处理文件名: RC$SMF-4109 - 20251204-rc-FX280.lcb
样品瓶号: 3-29
进样体积: 10 μl 版本号:6.115
进样时间: 2025/12/04 17:05:42 实验者: xiechaojun
处理时间（V2）: 2025/12/05 08:56:33 处理者: xiechaojun
仪器型号:SHIMADZU LC-2050C(FX280)

<色谱图>

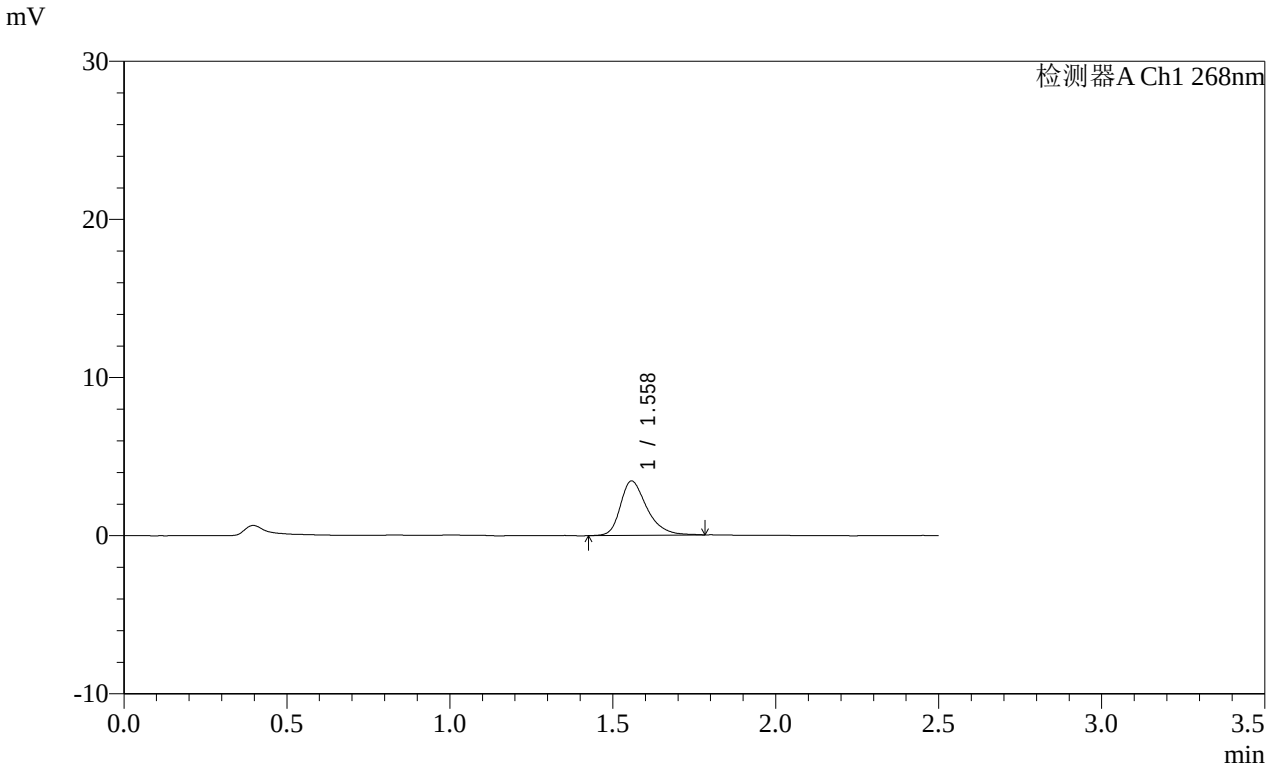

<峰表>

检测器A Ch1 268nm

峰号	保留时间	面积	面积%	高度	理论塔板数(USP)	拖尾因子	分离度(USP)
1	1.558	19605	100.000	3440	1852	1.340	--
总计		19605	100.000	3440			

SHIMADZU LabSolutions

SMF-4109

<样品信息>

色谱柱 :XB-C18(50mm*4.6mm,5μm） 流速:1.5ml/min
柱 温 :30℃ 波长:268nm
数据文件名: RC$SMF-4109 - 0-146/31-1080-2 - cbzj-12468328p-8mg-rcqx-pH6.8+0.1tw80jz-1-p5-10min.lcd
方法文件名: RC$SMF-4109 - SMF-4109-rcqx-FX280.lcm
批处理文件名: RC$SMF-4109 - 20251204-rc-FX280.lcb
样品瓶号: 3-38
进样体积: 10 μl 版本号:6.115
进样时间: 2025/12/04 17:08:34 实验者: xiechaojun
处理时间（V2）: 2025/12/05 08:56:36 处理者: xiechaojun
仪器型号:SHIMADZU LC-2050C(FX280)

<色谱图>

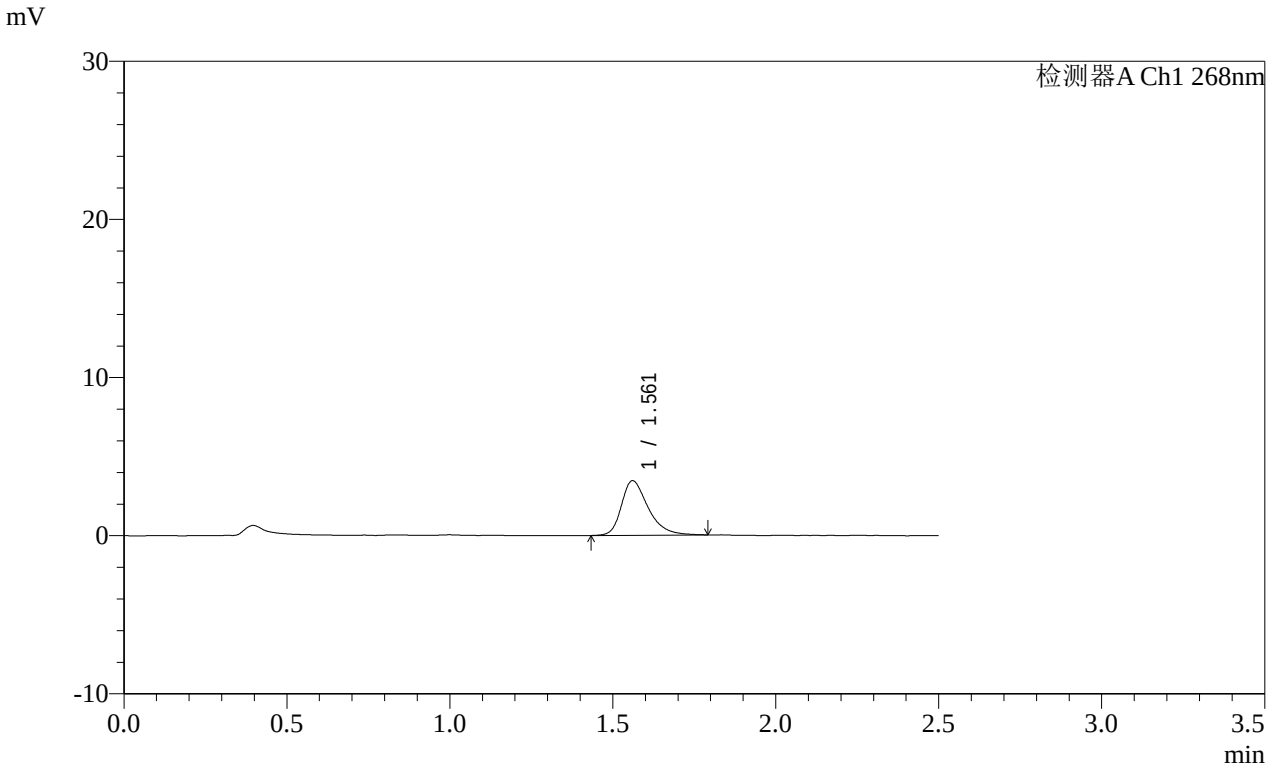

<峰表>

检测器A Ch1 268nm

峰号	保留时间	面积	面积%	高度	理论塔板数(USP)	拖尾因子	分离度(USP)
1	1.561	19747	100.000	3443	1830	1.368	--
总计		19747	100.000	3443			

SHIMADZU LabSolutions

SMF-4109

<样品信息>

色谱柱 :XB-C18(50mm*4.6mm,5μm） 流速:1.5ml/min
柱 温 :30℃ 波长:268nm
数据文件名: RC$SMF-4109 - 0-146/31-1081-2 - cbzj-12468328p-8mg-rcqx-pH6.8+0.1tw80jz-1-p6-10min.lcd
方法文件名: RC$SMF-4109 - SMF-4109-rcqx-FX280.lcm
批处理文件名: RC$SMF-4109 - 20251204-rc-FX280.lcb
样品瓶号: 3-47
进样体积: 10 μl 版本号:6.115
进样时间: 2025/12/04 17:11:26 实验者: xiechaojun
处理时间（V2）: 2025/12/05 08:56:38 处理者: xiechaojun
仪器型号:SHIMADZU LC-2050C(FX280)

<色谱图>

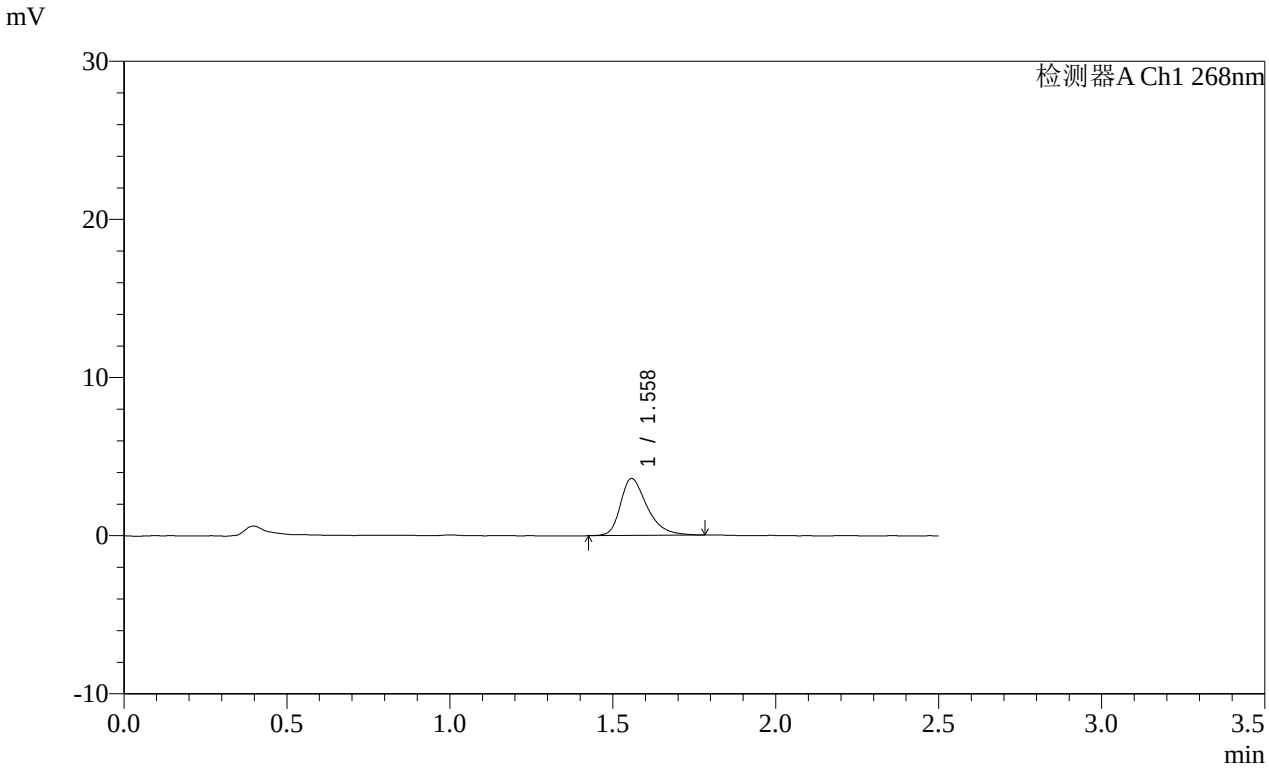

<峰表>

检测器A Ch1 268nm

峰号	保留时间	面积	面积%	高度	理论塔板数(USP)	拖尾因子	分离度(USP)
1	1.558	20497	100.000	3592	1846	1.366	--
总计		20497	100.000	3592			

SHIMADZU LabSolutions

SMF-4109

<样品信息>

色谱柱 :XB-C18(50mm*4.6mm,5μm） 流速:1.5ml/min
柱 温 :30℃ 波长:268nm
数据文件名: RC$SMF-4109 - 0-146/31-1082-2 - cbzj-12468328p-8mg-rcqx-pH6.8+0.1tw80jz-1-p1-15min.lcd
方法文件名: RC$SMF-4109 - SMF-4109-rcqx-FX280.lcm
批处理文件名: RC$SMF-4109 - 20251204-rc-FX280.lcb
样品瓶号: 3-3
进样体积: 10 μl 版本号:6.115
进样时间: 2025/12/04 17:14:18 实验者: xiechaojun
处理时间（V2）: 2025/12/05 08:56:41 处理者: xiechaojun
仪器型号:SHIMADZU LC-2050C(FX280)

<色谱图>

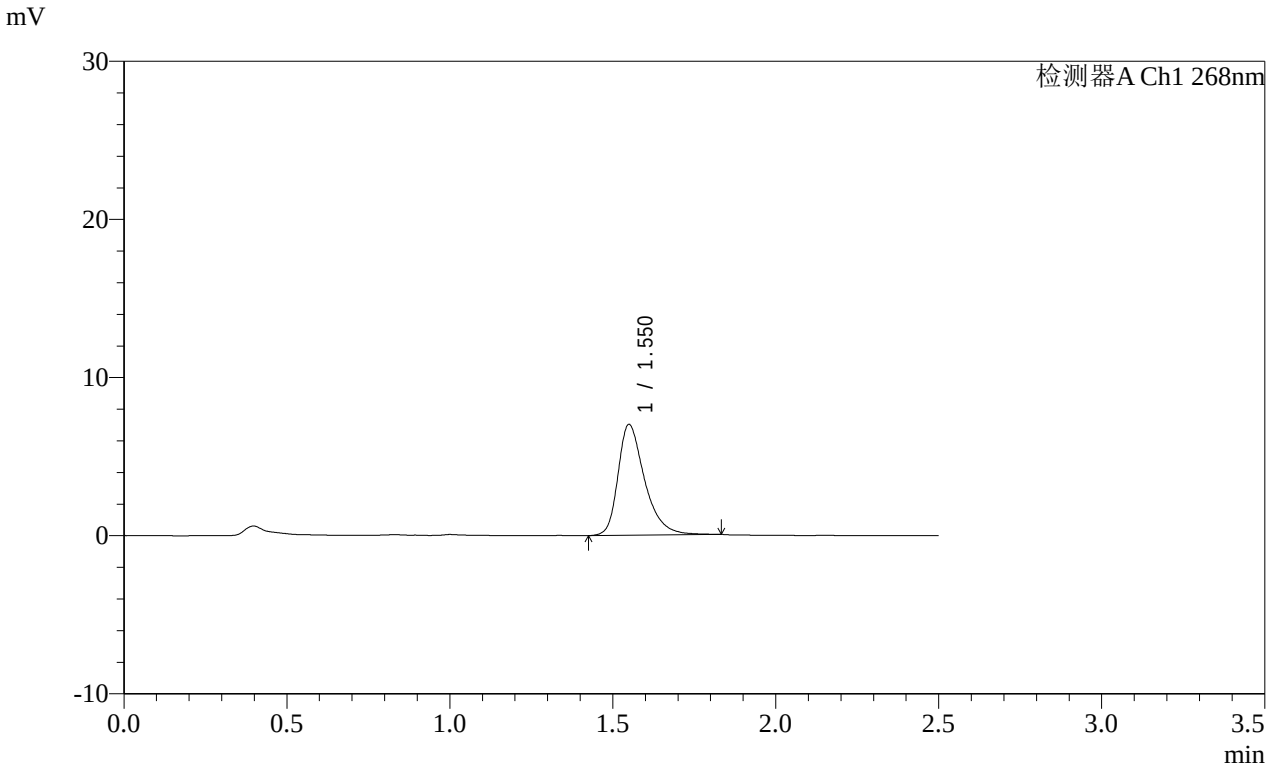

<峰表>

检测器A Ch1 268nm

峰号	保留时间	面积	面积%	高度	理论塔板数(USP)	拖尾因子	分离度(USP)
1	1.550	39968	100.000	6991	1851	1.384	--
总计		39968	100.000	6991			

SHIMADZU LabSolutions

SMF-4109

<样品信息>

色谱柱 :XB-C18(50mm*4.6mm,5μm） 流速:1.5ml/min
柱 温 :30℃ 波长:268nm
数据文件名: RC$SMF-4109 - 0-146/31-1083-2 - cbzj-12468328p-8mg-rcqx-pH6.8+0.1tw80jz-1-p2-15min.lcd
方法文件名: RC$SMF-4109 - SMF-4109-rcqx-FX280.lcm
批处理文件名: RC$SMF-4109 - 20251204-rc-FX280.lcb
样品瓶号: 3-12
进样体积: 10 μl 版本号:6.115
进样时间: 2025/12/04 17:17:10 实验者: xiechaojun
处理时间（V2）: 2025/12/05 08:56:44 处理者: xiechaojun
仪器型号:SHIMADZU LC-2050C(FX280)

<色谱图>

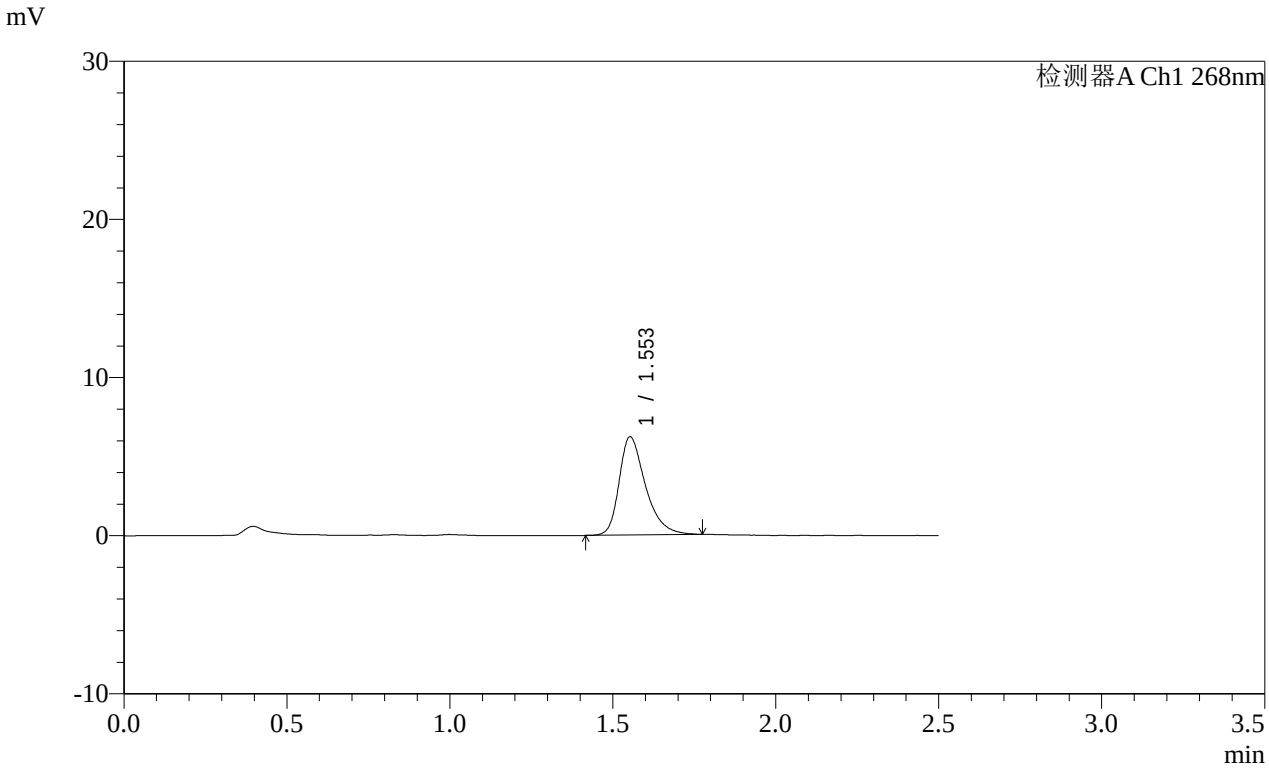

<峰表>

检测器A Ch1 268nm

峰号	保留时间	面积	面积%	高度	理论塔板数(USP)	拖尾因子	分离度(USP)
1	1.553	34978	100.000	6205	1879	1.370	--
总计		34978	100.000	6205			

SHIMADZU LabSolutions

SMF-4109

<样品信息>

色谱柱 :XB-C18(50mm*4.6mm,5μm） 流速:1.5ml/min
柱 温 :30℃ 波长:268nm
数据文件名: RC$SMF-4109 - 0-146/31-1084-2 - cbzj-12468328p-8mg-rcqx-pH6.8+0.1tw80jz-1-p3-15min.lcd
方法文件名: RC$SMF-4109 - SMF-4109-rcqx-FX280.lcm
批处理文件名: RC$SMF-4109 - 20251204-rc-FX280.lcb
样品瓶号: 3-21
进样体积: 10 μl 版本号:6.115
进样时间: 2025/12/04 17:20:02 实验者: xiechaojun
处理时间（V2）: 2025/12/05 08:56:47 处理者: xiechaojun
仪器型号:SHIMADZU LC-2050C(FX280)

<色谱图>

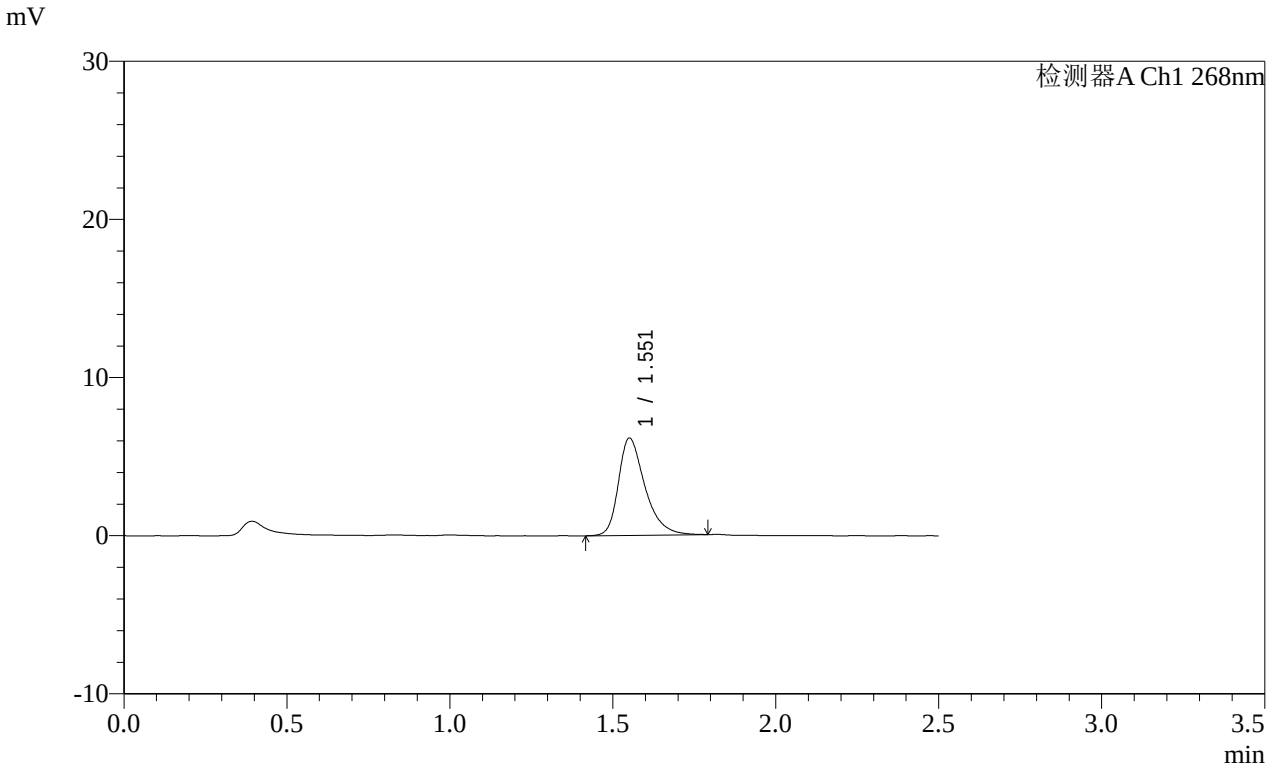

<峰表>

检测器A Ch1 268nm

峰号	保留时间	面积	面积%	高度	理论塔板数(USP)	拖尾因子	分离度(USP)
1	1.551	34841	100.000	6114	1860	1.376	--
总计		34841	100.000	6114			

SHIMADZU LabSolutions

SMF-4109

<样品信息>

色谱柱 :XB-C18(50mm*4.6mm,5μm） 流速:1.5ml/min
柱 温 :30℃ 波长:268nm
数据文件名: RC$SMF-4109 - 0-146/31-1085-2 - cbzj-12468328p-8mg-rcqx-pH6.8+0.1tw80jz-1-p4-15min.lcd
方法文件名: RC$SMF-4109 - SMF-4109-rcqx-FX280.lcm
批处理文件名: RC$SMF-4109 - 20251204-rc-FX280.lcb
样品瓶号: 3-30
进样体积: 10 μl 版本号:6.115
进样时间: 2025/12/04 17:22:54 实验者: xiechaojun
处理时间（V2）: 2025/12/05 08:56:49 处理者: xiechaojun
仪器型号:SHIMADZU LC-2050C(FX280)

<色谱图>

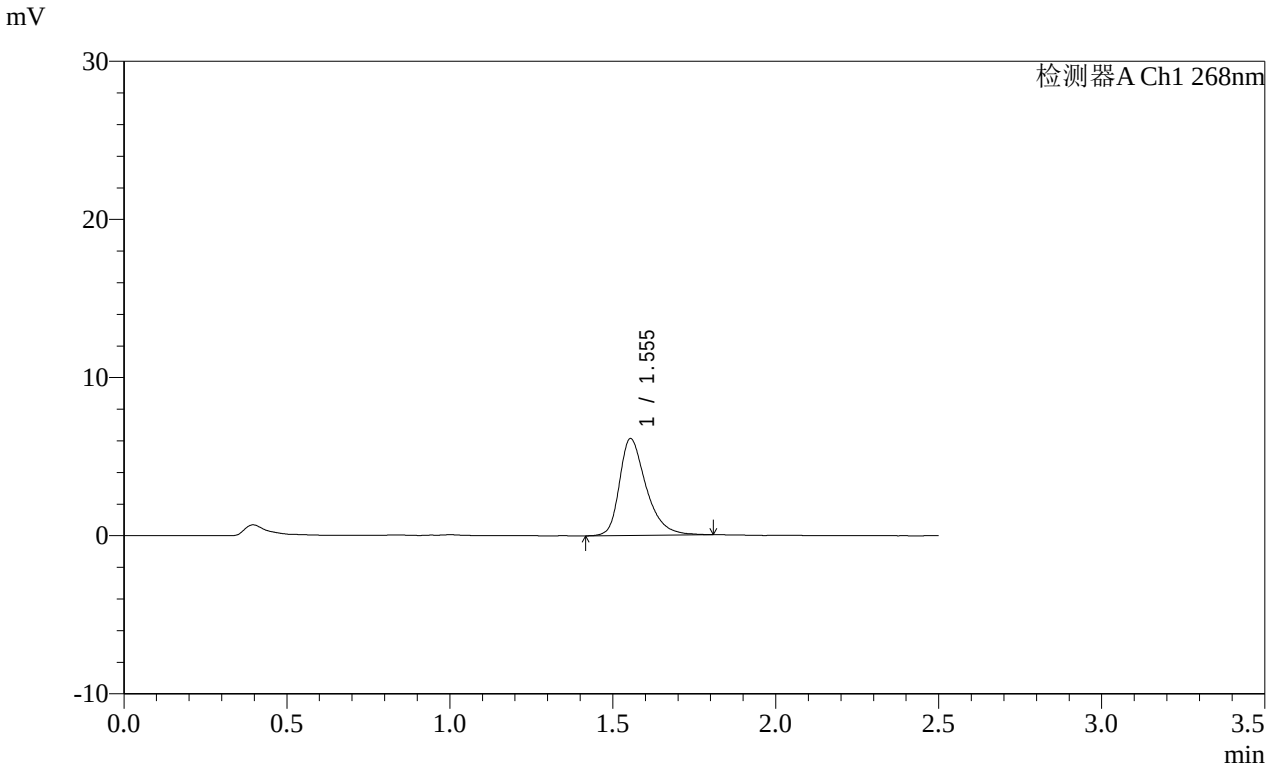

<峰表>

检测器A Ch1 268nm

峰号	保留时间	面积	面积%	高度	理论塔板数(USP)	拖尾因子	分离度(USP)
1	1.555	34903	100.000	6126	1843	1.371	--
总计		34903	100.000	6126			

SHIMADZU LabSolutions

SMF-4109

<样品信息>

色谱柱 :XB-C18(50mm*4.6mm,5μm） 流速:1.5ml/min
柱 温 :30℃ 波长:268nm
数据文件名: RC$SMF-4109 - 0-146/31-1086-2 - cbzj-12468328p-8mg-rcqx-pH6.8+0.1tw80jz-1-p5-15min.lcd
方法文件名: RC$SMF-4109 - SMF-4109-rcqx-FX280.lcm
批处理文件名: RC$SMF-4109 - 20251204-rc-FX280.lcb
样品瓶号: 3-39
进样体积: 10 μl 版本号:6.115
进样时间: 2025/12/04 17:25:46 实验者: xiechaojun
处理时间（V2）: 2025/12/05 08:56:52 处理者: xiechaojun
仪器型号:SHIMADZU LC-2050C(FX280)

<色谱图>

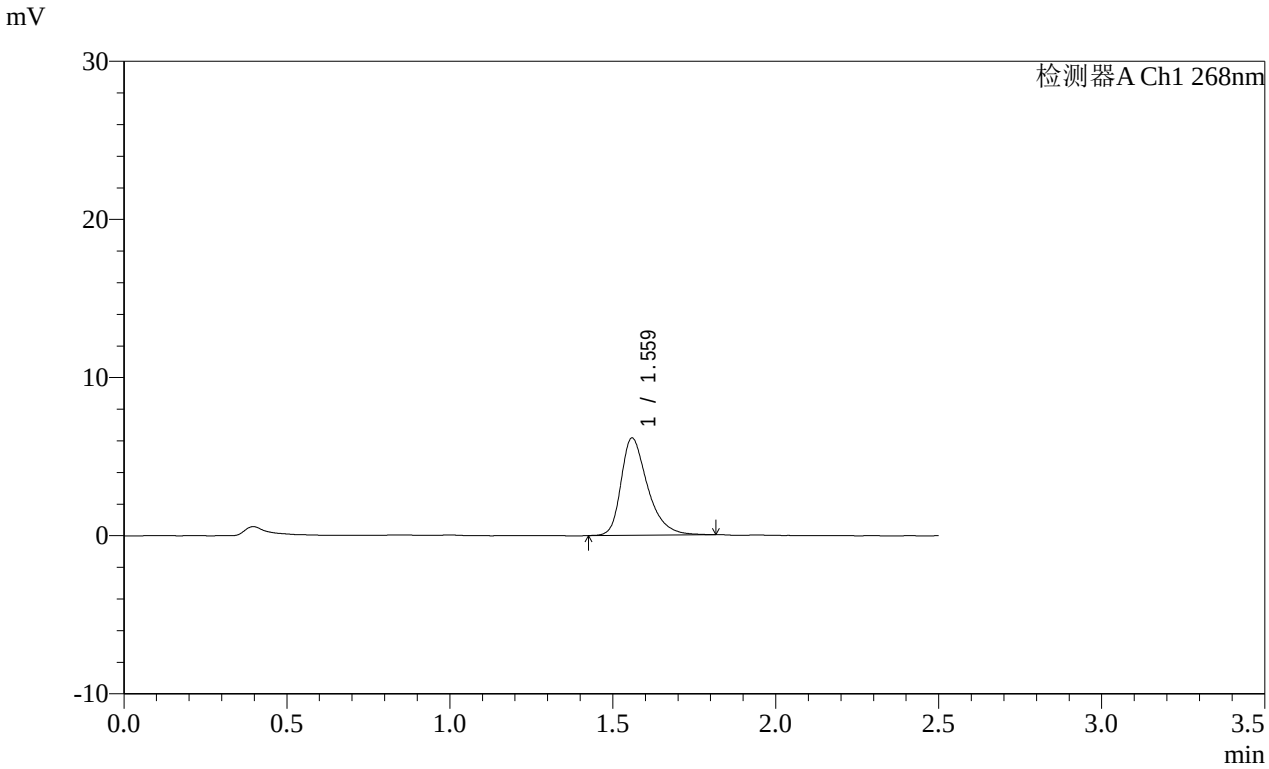

<峰表>

检测器A Ch1 268nm

峰号	保留时间	面积	面积%	高度	理论塔板数(USP)	拖尾因子	分离度(USP)
1	1.559	34944	100.000	6114	1862	1.384	--
总计		34944	100.000	6114			

SHIMADZU LabSolutions

SMF-4109

<样品信息>

色谱柱 :XB-C18(50mm*4.6mm,5μm） 流速:1.5ml/min
柱 温 :30℃ 波长:268nm
数据文件名: RC$SMF-4109 - 0-146/31-1087-2 - cbzj-12468328p-8mg-rcqx-pH6.8+0.1tw80jz-1-p6-15min.lcd
方法文件名: RC$SMF-4109 - SMF-4109-rcqx-FX280.lcm
批处理文件名: RC$SMF-4109 - 20251204-rc-FX280.lcb
样品瓶号: 3-48
进样体积: 10 μl 版本号:6.115
进样时间: 2025/12/04 17:28:37 实验者: xiechaojun
处理时间（V2）: 2025/12/05 08:56:55 处理者: xiechaojun
仪器型号:SHIMADZU LC-2050C(FX280)

<色谱图>

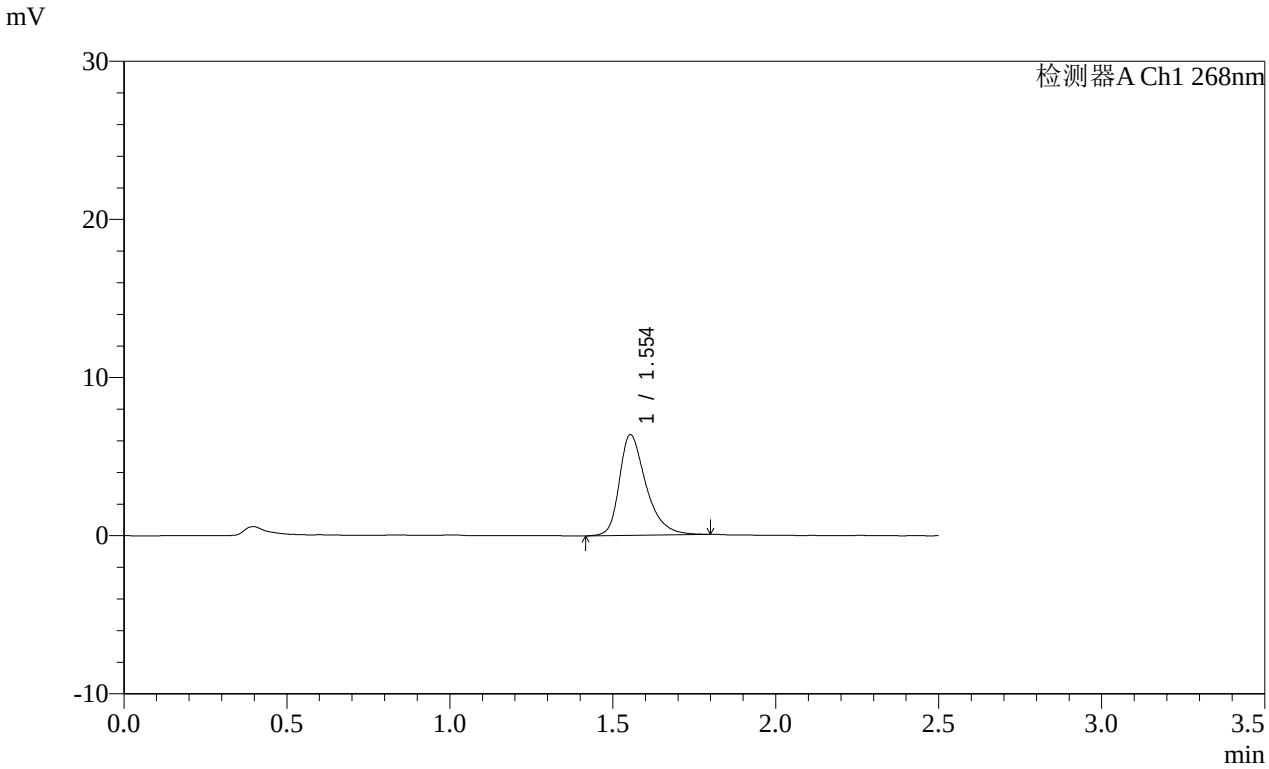

<峰表>

检测器A Ch1 268nm

峰号	保留时间	面积	面积%	高度	理论塔板数(USP)	拖尾因子	分离度(USP)
1	1.554	36240	100.000	6368	1853	1.374	--
总计		36240	100.000	6368			

SHIMADZU LabSolutions

SMF-4109

<样品信息>

色谱柱 :XB-C18(50mm*4.6mm,5μm） 流速:1.5ml/min
柱 温 :30℃ 波长:268nm
数据文件名: RC$SMF-4109 - 0-146/31-1088-2 - cbzj-12468328p-8mg-rcqx-pH6.8+0.1tw80jz-1-p1-20min.lcd
方法文件名: RC$SMF-4109 - SMF-4109-rcqx-FX280.lcm
批处理文件名: RC$SMF-4109 - 20251204-rc-FX280.lcb
样品瓶号: 3-4
进样体积: 10 μl 版本号:6.115
进样时间: 2025/12/04 17:31:29 实验者: xiechaojun
处理时间（V2）: 2025/12/05 08:56:58 处理者: xiechaojun
仪器型号:SHIMADZU LC-2050C(FX280)

<色谱图>

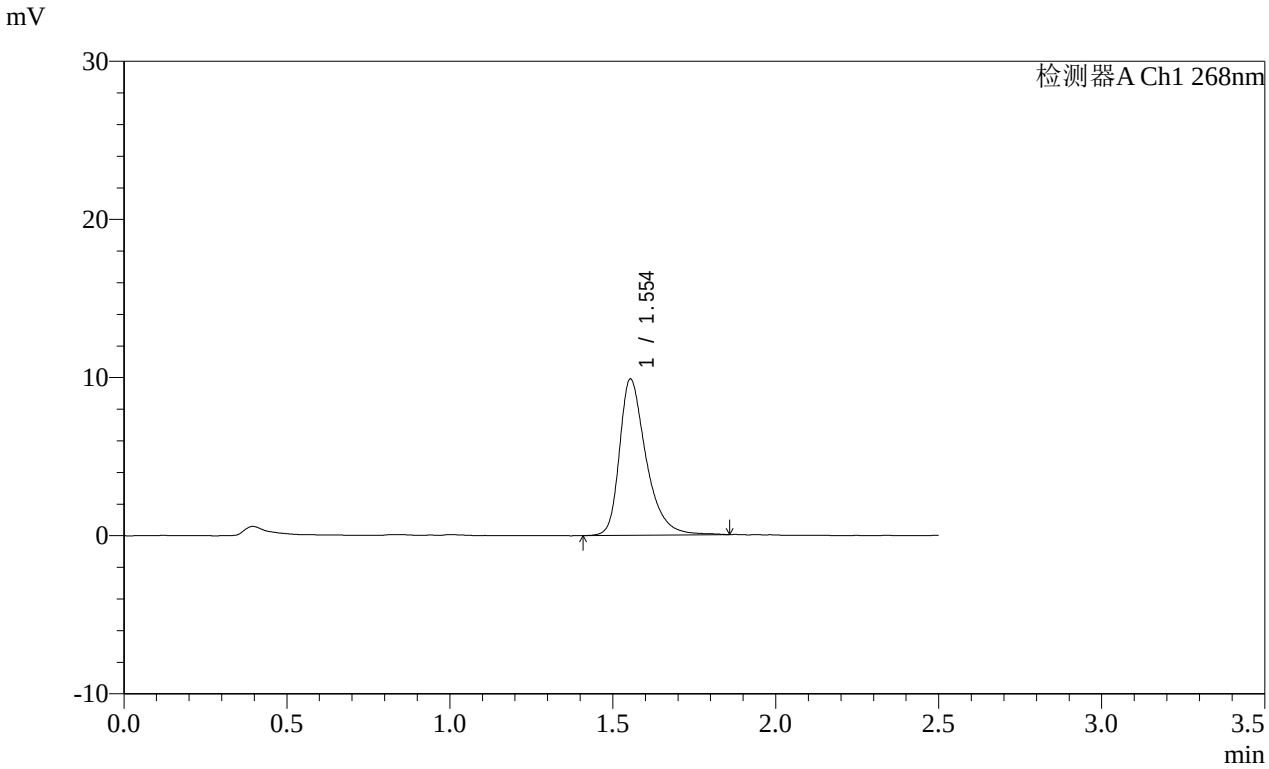

<峰表>

检测器A Ch1 268nm

峰号	保留时间	面积	面积%	高度	理论塔板数(USP)	拖尾因子	分离度(USP)
1	1.554	56273	100.000	9885	1886	1.389	--
总计		56273	100.000	9885			

SHIMADZU LabSolutions

SMF-4109

<样品信息>

色谱柱 :XB-C18(50mm*4.6mm,5μm） 流速:1.5ml/min
柱 温 :30℃ 波长:268nm
数据文件名: RC$SMF-4109 - 0-146/31-1089-2 - cbzj-12468328p-8mg-rcqx-pH6.8+0.1tw80jz-1-p2-20min.lcd
方法文件名: RC$SMF-4109 - SMF-4109-rcqx-FX280.lcm
批处理文件名: RC$SMF-4109 - 20251204-rc-FX280.lcb
样品瓶号: 3-13
进样体积: 10 μl 版本号:6.115
进样时间: 2025/12/04 17:34:20 实验者: xiechaojun
处理时间（V2）: 2025/12/05 08:57:00 处理者: xiechaojun
仪器型号:SHIMADZU LC-2050C(FX280)

<色谱图>

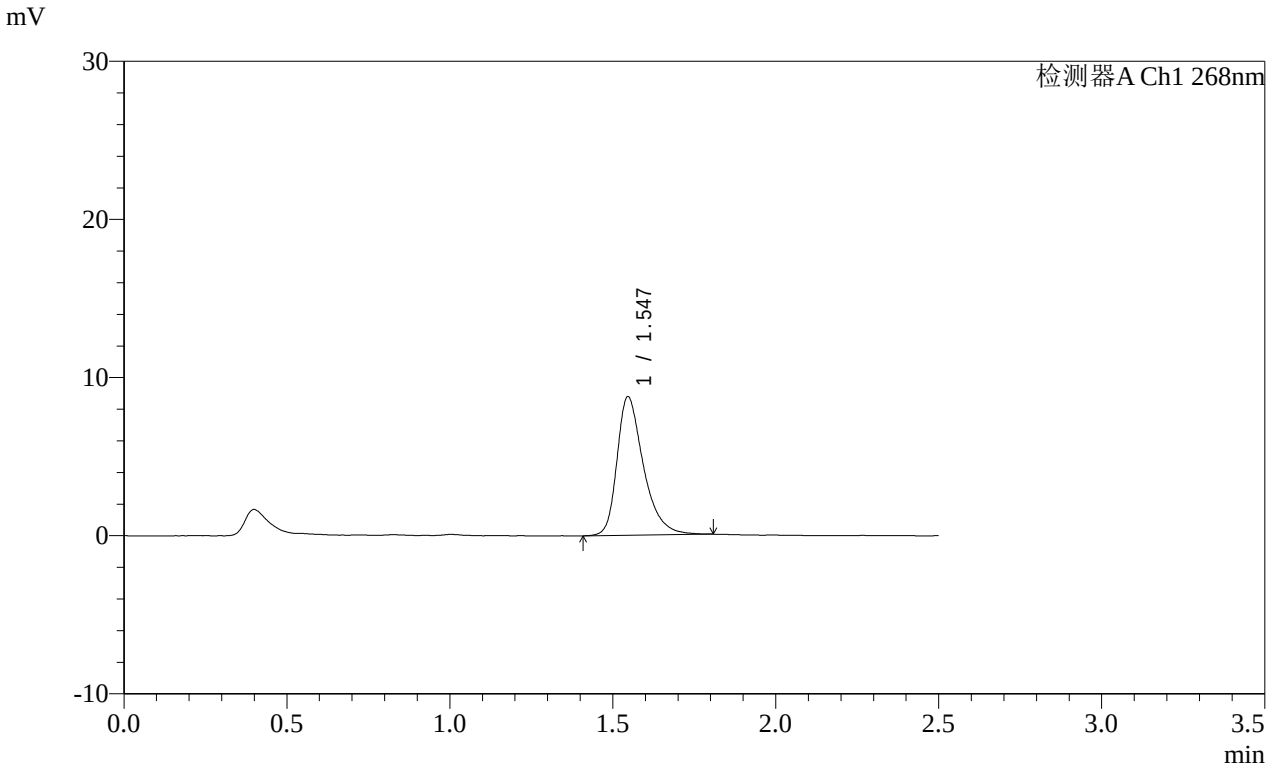

<峰表>

检测器A Ch1 268nm

峰号	保留时间	面积	面积%	高度	理论塔板数(USP)	拖尾因子	分离度(USP)
1	1.547	49531	100.000	8765	1856	1.381	--
总计		49531	100.000	8765			

SHIMADZU LabSolutions

SMF-4109

<样品信息>

色谱柱 :XB-C18(50mm*4.6mm,5μm） 流速:1.5ml/min
柱 温 :30℃ 波长:268nm
数据文件名: RC$SMF-4109 - 0-146/31-1090-2 - cbzj-12468328p-8mg-rcqx-pH6.8+0.1tw80jz-1-p3-20min.lcd
方法文件名: RC$SMF-4109 - SMF-4109-rcqx-FX280.lcm
批处理文件名: RC$SMF-4109 - 20251204-rc-FX280.lcb
样品瓶号: 3-22
进样体积: 10 μl 版本号:6.115
进样时间: 2025/12/04 17:37:12 实验者: xiechaojun
处理时间（V2）: 2025/12/05 08:57:03 处理者: xiechaojun
仪器型号:SHIMADZU LC-2050C(FX280)

<色谱图>

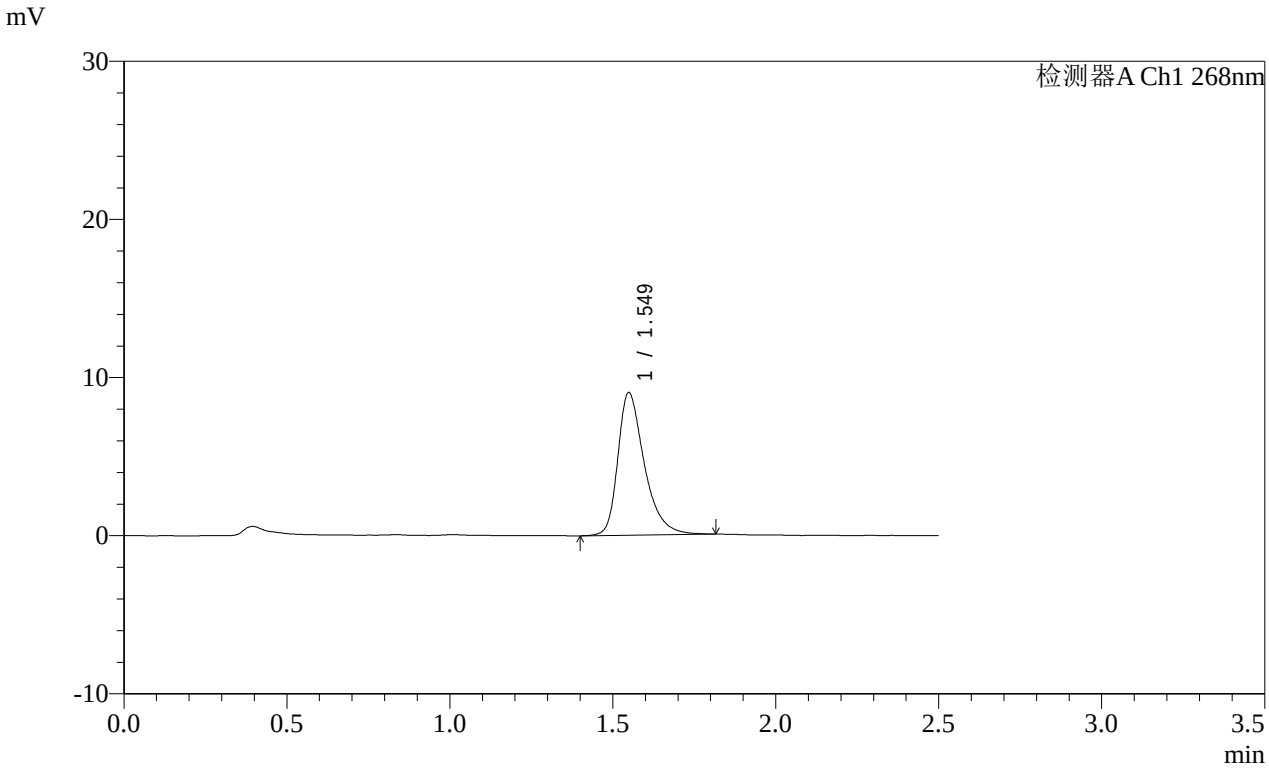

<峰表>

检测器A Ch1 268nm

峰号	保留时间	面积	面积%	高度	理论塔板数(USP)	拖尾因子	分离度(USP)
1	1.549	51053	100.000	9003	1871	1.383	--
总计		51053	100.000	9003			

SHIMADZU LabSolutions

SMF-4109

<样品信息>

色谱柱 :XB-C18(50mm*4.6mm,5μm） 流速:1.5ml/min
柱 温 :30℃ 波长:268nm
数据文件名: RC$SMF-4109 - 0-146/31-1091-2 - cbzj-12468328p-8mg-rcqx-pH6.8+0.1tw80jz-1-p4-20min.lcd
方法文件名: RC$SMF-4109 - SMF-4109-rcqx-FX280.lcm
批处理文件名: RC$SMF-4109 - 20251204-rc-FX280.lcb
样品瓶号: 3-31
进样体积: 10 μl 版本号:6.115
进样时间: 2025/12/04 17:40:03 实验者: xiechaojun
处理时间（V2）: 2025/12/05 08:57:06 处理者: xiechaojun
仪器型号:SHIMADZU LC-2050C(FX280)

<色谱图>

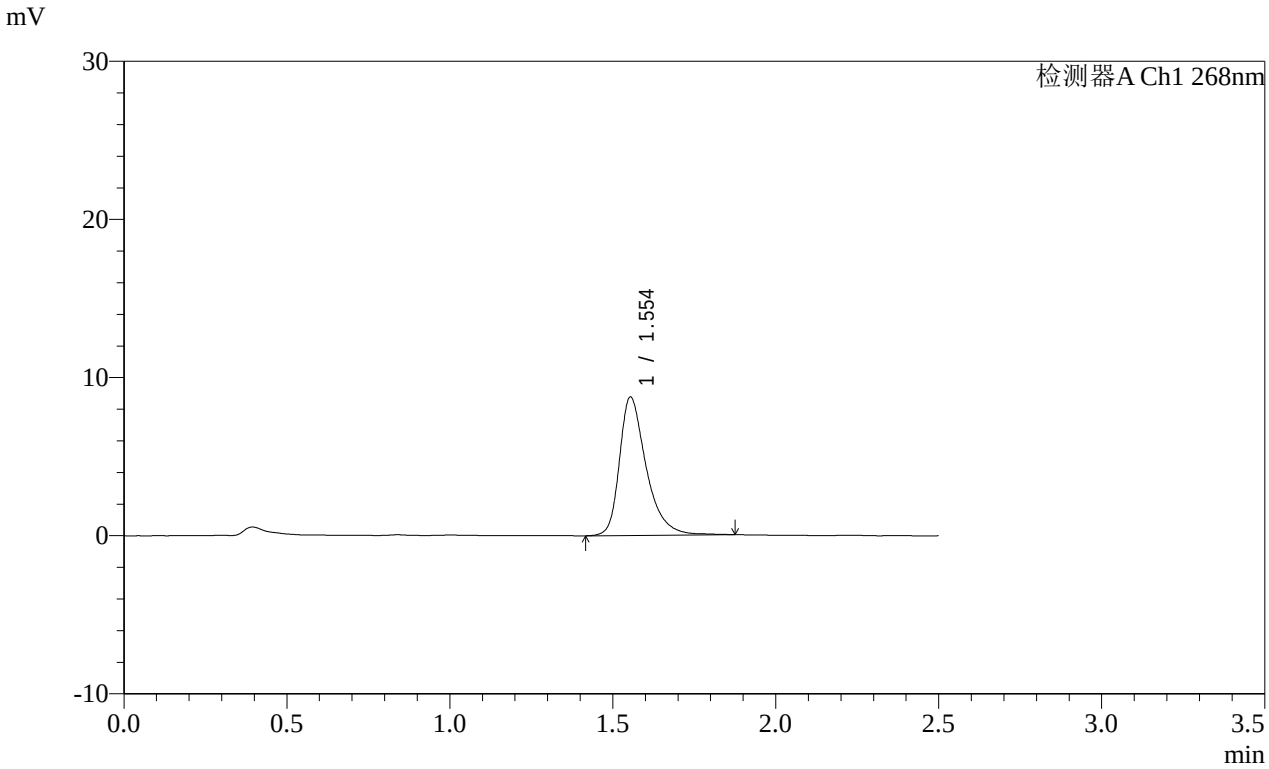

<峰表>

检测器A Ch1 268nm

峰号	保留时间	面积	面积%	高度	理论塔板数(USP)	拖尾因子	分离度(USP)
1	1.554	50131	100.000	8758	1873	1.396	--
总计		50131	100.000	8758			

SHIMADZU LabSolutions

SMF-4109

<样品信息>

色谱柱 :XB-C18(50mm*4.6mm,5μm） 流速:1.5ml/min
柱 温 :30℃ 波长:268nm
数据文件名: RC$SMF-4109 - 0-146/31-1092-2 - cbzj-12468328p-8mg-rcqx-pH6.8+0.1tw80jz-1-p5-20min.lcd
方法文件名: RC$SMF-4109 - SMF-4109-rcqx-FX280.lcm
批处理文件名: RC$SMF-4109 - 20251204-rc-FX280.lcb
样品瓶号: 3-40
进样体积: 10 μl 版本号:6.115
进样时间: 2025/12/04 17:42:54 实验者: xiechaojun
处理时间（V2）: 2025/12/05 08:57:08 处理者: xiechaojun
仪器型号:SHIMADZU LC-2050C(FX280)

<色谱图>

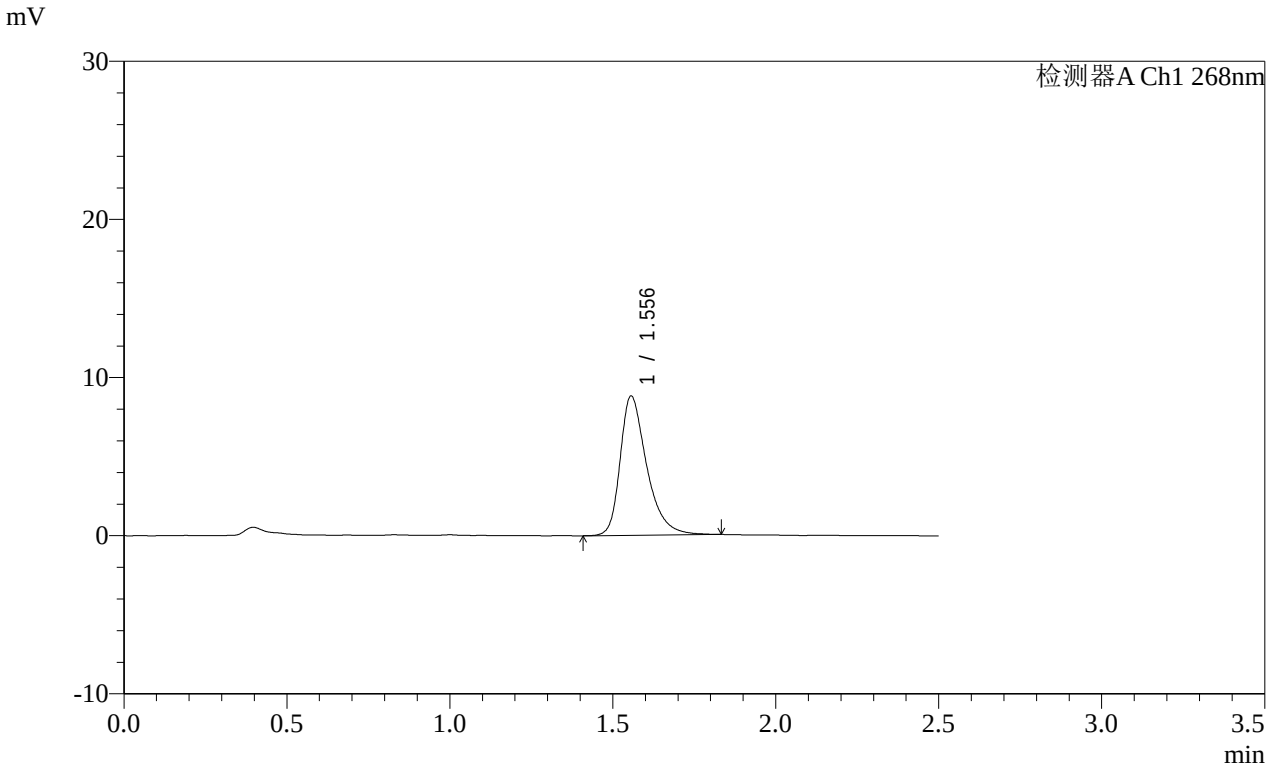

<峰表>

检测器A Ch1 268nm

峰号	保留时间	面积	面积%	高度	理论塔板数(USP)	拖尾因子	分离度(USP)
1	1.556	50040	100.000	8811	1875	1.383	--
总计		50040	100.000	8811			

SHIMADZU LabSolutions

SMF-4109

<样品信息>

色谱柱 :XB-C18(50mm*4.6mm,5μm） 流速:1.5ml/min
柱 温 :30℃ 波长:268nm
数据文件名: RC$SMF-4109 - 0-146/31-1093-2 - cbzj-12468328p-8mg-rcqx-pH6.8+0.1tw80jz-1-p6-20min.lcd
方法文件名: RC$SMF-4109 - SMF-4109-rcqx-FX280.lcm
批处理文件名: RC$SMF-4109 - 20251204-rc-FX280.lcb
样品瓶号: 3-49
进样体积: 10 μl 版本号:6.115
进样时间: 2025/12/04 17:45:46 实验者: xiechaojun
处理时间（V2）: 2025/12/05 08:57:12 处理者: xiechaojun
仪器型号:SHIMADZU LC-2050C(FX280)

<色谱图>

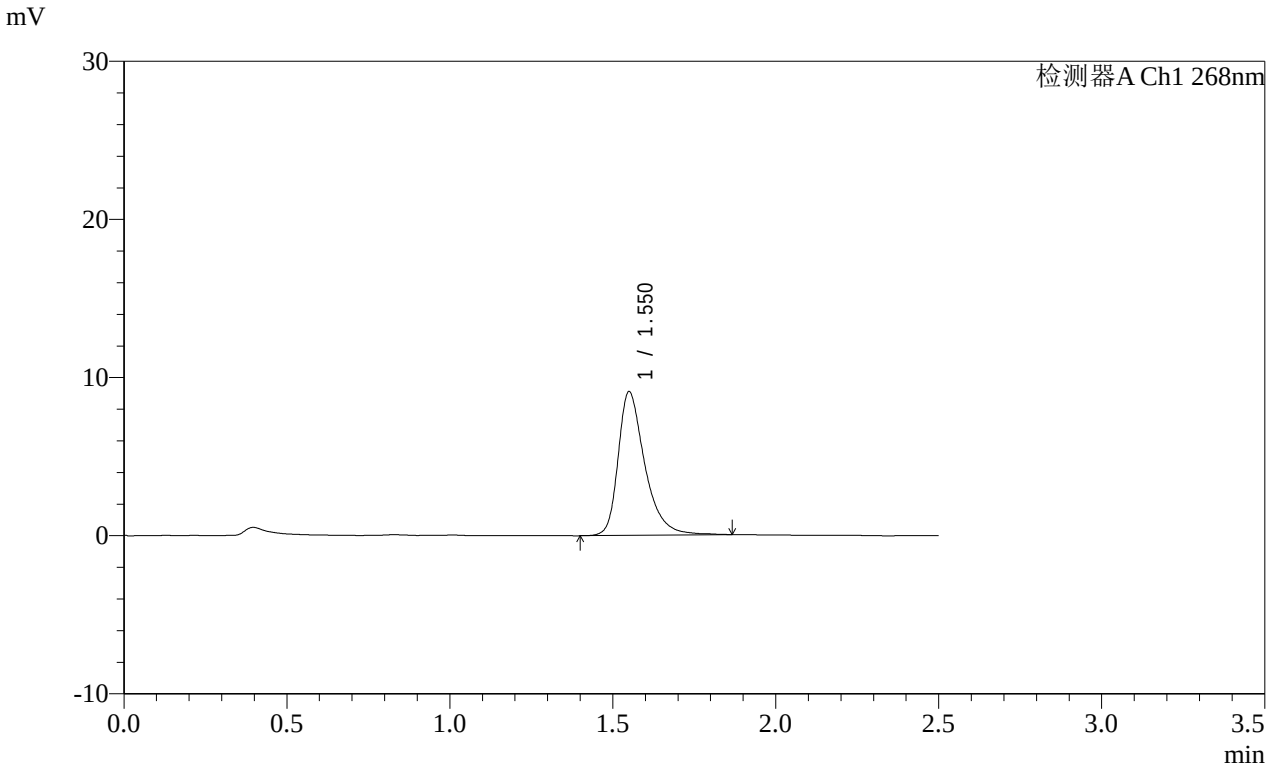

<峰表>

检测器A Ch1 268nm

峰号	保留时间	面积	面积%	高度	理论塔板数(USP)	拖尾因子	分离度(USP)
1	1.550	51970	100.000	9051	1864	1.401	--
总计		51970	100.000	9051			

SHIMADZU LabSolutions

SMF-4109

<样品信息>

色谱柱 :XB-C18(50mm*4.6mm,5μm） 流速:1.5ml/min
柱 温 :30℃ 波长:268nm
数据文件名: RC$SMF-4109 - 0-146/31-1094-2 - cbzj-12468328p-8mg-rcqx-pH6.8+0.1tw80jz-1-p1-30min.lcd
方法文件名: RC$SMF-4109 - SMF-4109-rcqx-FX280.lcm
批处理文件名: RC$SMF-4109 - 20251204-rc-FX280.lcb
样品瓶号: 3-5
进样体积: 10 μl 版本号:6.115
进样时间: 2025/12/04 17:48:37 实验者: xiechaojun
处理时间（V2）: 2025/12/05 08:57:14 处理者: xiechaojun
仪器型号:SHIMADZU LC-2050C(FX280)

<色谱图>

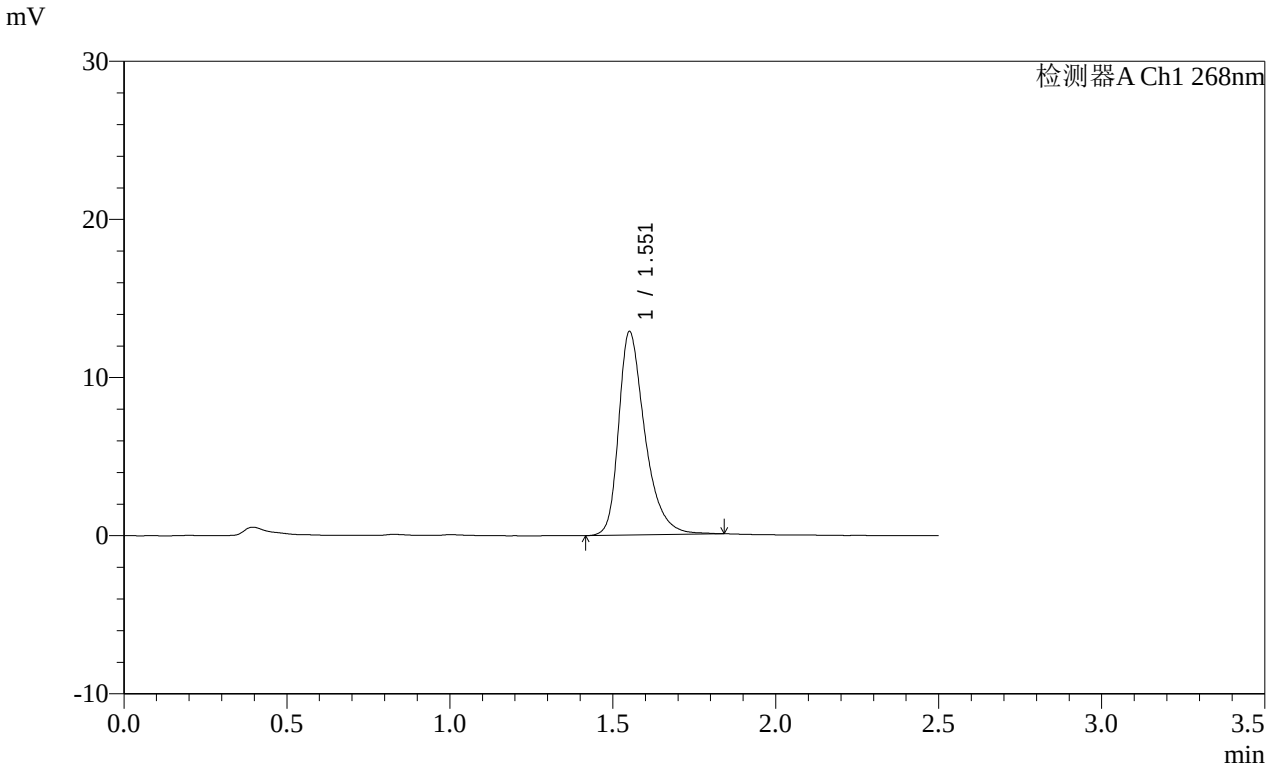

<峰表>

检测器A Ch1 268nm

峰号	保留时间	面积	面积%	高度	理论塔板数(USP)	拖尾因子	分离度(USP)
1	1.551	72196	100.000	12793	1913	1.380	--
总计		72196	100.000	12793			

SHIMADZU LabSolutions

SMF-4109

<样品信息>

色谱柱 :XB-C18(50mm*4.6mm,5μm） 流速:1.5ml/min
柱 温 :30℃ 波长:268nm
数据文件名: RC$SMF-4109 - 0-146/31-1095-2 - cbzj-12468328p-8mg-rcqx-pH6.8+0.1tw80jz-1-p2-30min.lcd
方法文件名: RC$SMF-4109 - SMF-4109-rcqx-FX280.lcm
批处理文件名: RC$SMF-4109 - 20251204-rc-FX280.lcb
样品瓶号: 3-14
进样体积: 10 μl 版本号:6.115
进样时间: 2025/12/04 17:51:29 实验者: xiechaojun
处理时间（V2）: 2025/12/05 08:57:17 处理者: xiechaojun
仪器型号:SHIMADZU LC-2050C(FX280)

<色谱图>

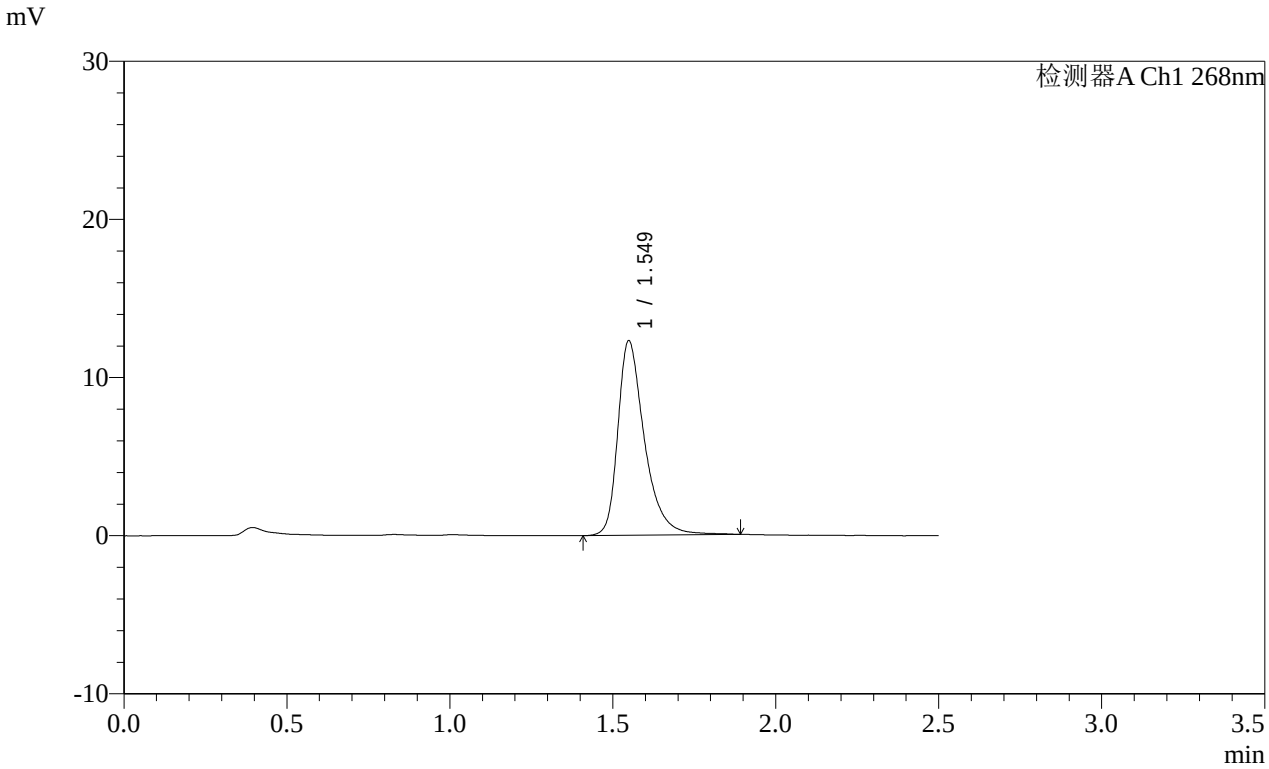

<峰表>

检测器A Ch1 268nm

峰号	保留时间	面积	面积%	高度	理论塔板数(USP)	拖尾因子	分离度(USP)
1	1.549	70103	100.000	12278	1885	1.401	--
总计		70103	100.000	12278			

SHIMADZU LabSolutions

SMF-4109

<样品信息>

色谱柱 :XB-C18(50mm*4.6mm,5μm） 流速:1.5ml/min
柱 温 :30℃ 波长:268nm
数据文件名: RC$SMF-4109 - 0-146/31-1096-2 - cbzj-12468328p-8mg-rcqx-pH6.8+0.1tw80jz-1-p3-30min.lcd
方法文件名: RC$SMF-4109 - SMF-4109-rcqx-FX280.lcm
批处理文件名: RC$SMF-4109 - 20251204-rc-FX280.lcb
样品瓶号: 3-23
进样体积: 10 μl 版本号:6.115
进样时间: 2025/12/04 17:54:20 实验者: xiechaojun
处理时间（V2）: 2025/12/05 08:57:20 处理者: xiechaojun
仪器型号:SHIMADZU LC-2050C(FX280)

<色谱图>

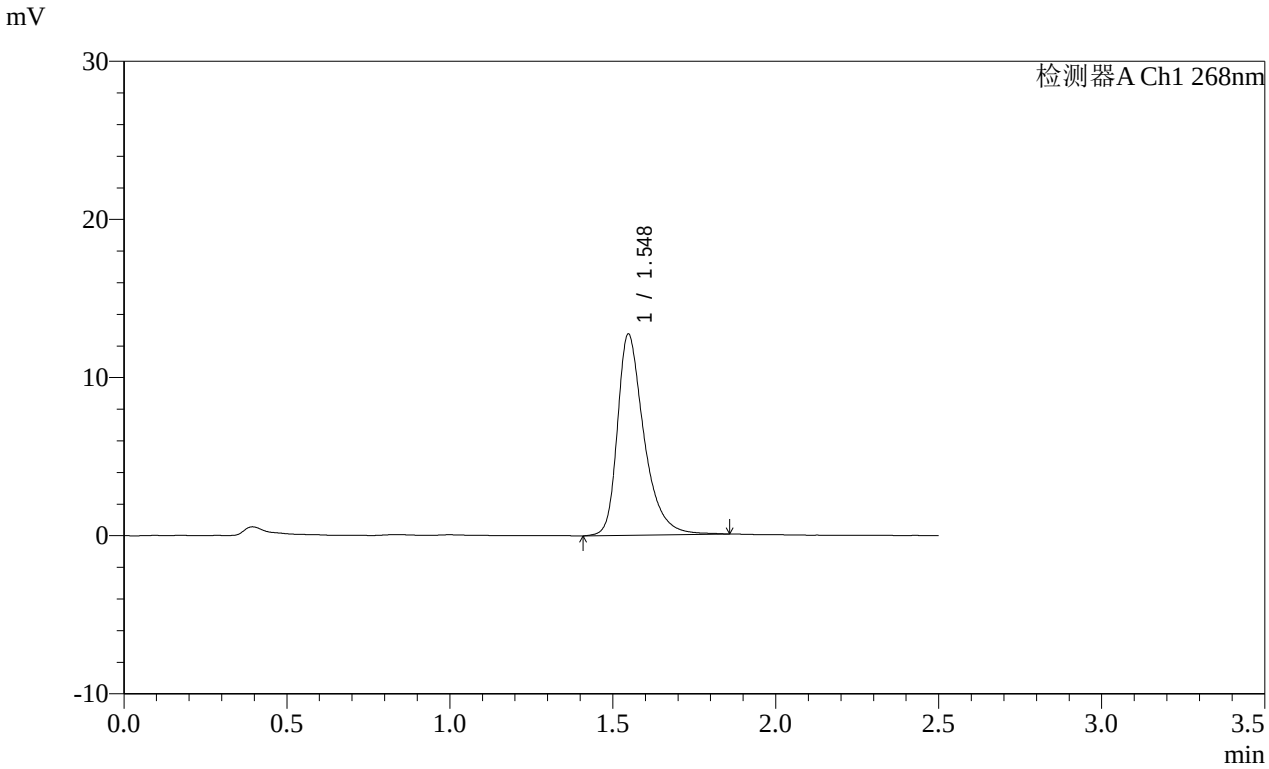

<峰表>

检测器A Ch1 268nm

峰号	保留时间	面积	面积%	高度	理论塔板数(USP)	拖尾因子	分离度(USP)
1	1.548	72377	100.000	12724	1879	1.400	--
总计		72377	100.000	12724			

SHIMADZU LabSolutions

SMF-4109

<样品信息>

色谱柱 :XB-C18(50mm*4.6mm,5μm） 流速:1.5ml/min
柱 温 :30℃ 波长:268nm
数据文件名: RC$SMF-4109 - 0-146/31-1097-2 - cbzj-12468328p-8mg-rcqx-pH6.8+0.1tw80jz-1-p4-30min.lcd
方法文件名: RC$SMF-4109 - SMF-4109-rcqx-FX280.lcm
批处理文件名: RC$SMF-4109 - 20251204-rc-FX280.lcb
样品瓶号: 3-32
进样体积: 10 μl 版本号:6.115
进样时间: 2025/12/04 17:57:11 实验者: xiechaojun
处理时间（V2）: 2025/12/05 08:57:23 处理者: xiechaojun
仪器型号:SHIMADZU LC-2050C(FX280)

<色谱图>

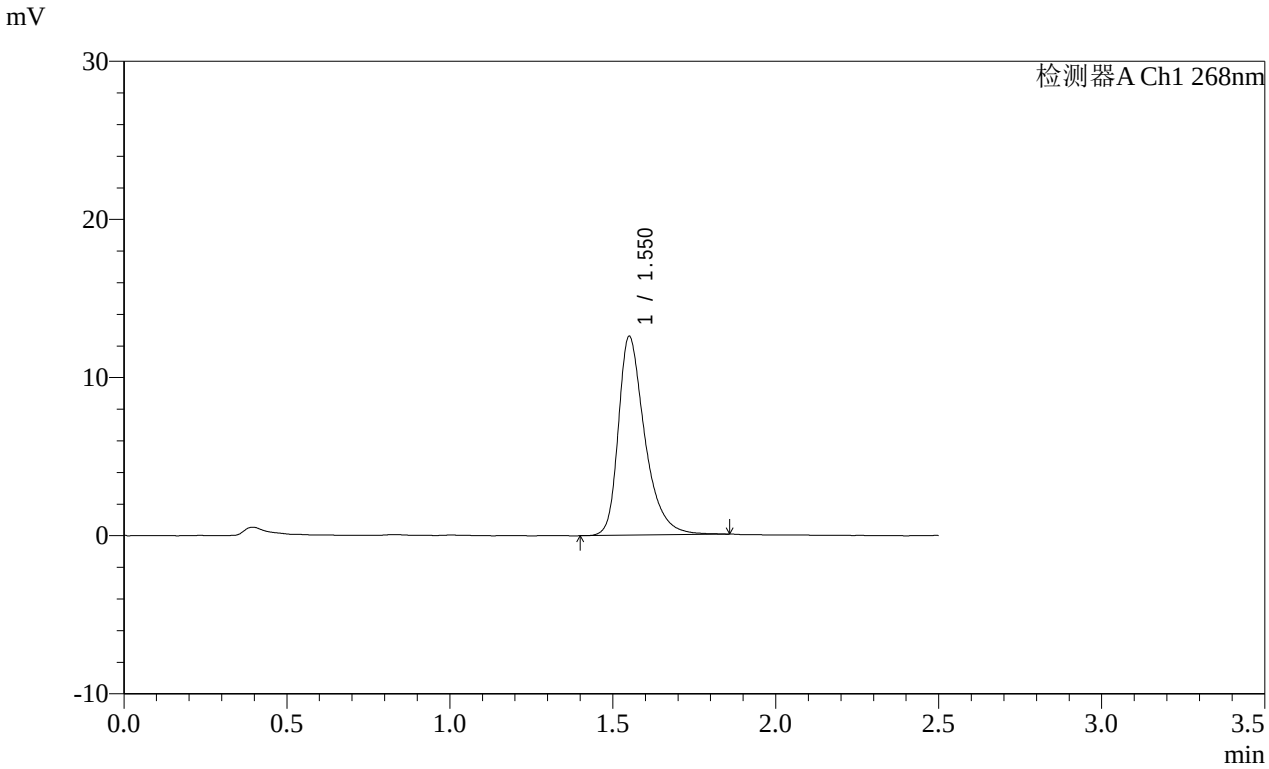

<峰表>

检测器A Ch1 268nm

峰号	保留时间	面积	面积%	高度	理论塔板数(USP)	拖尾因子	分离度(USP)
1	1.550	71260	100.000	12502	1887	1.398	--
总计		71260	100.000	12502			

SHIMADZU LabSolutions

SMF-4109

<样品信息>

色谱柱 :XB-C18(50mm*4.6mm,5μm） 流速:1.5ml/min
柱 温 :30℃ 波长:268nm
数据文件名: RC$SMF-4109 - 0-146/31-1098-2 - cbzj-12468328p-8mg-rcqx-pH6.8+0.1tw80jz-1-p5-30min.lcd
方法文件名: RC$SMF-4109 - SMF-4109-rcqx-FX280.lcm
批处理文件名: RC$SMF-4109 - 20251204-rc-FX280.lcb
样品瓶号: 3-41
进样体积: 10 μl 版本号:6.115
进样时间: 2025/12/04 18:00:02 实验者: xiechaojun
处理时间（V2）: 2025/12/05 08:57:26 处理者: xiechaojun
仪器型号:SHIMADZU LC-2050C(FX280)

<色谱图>

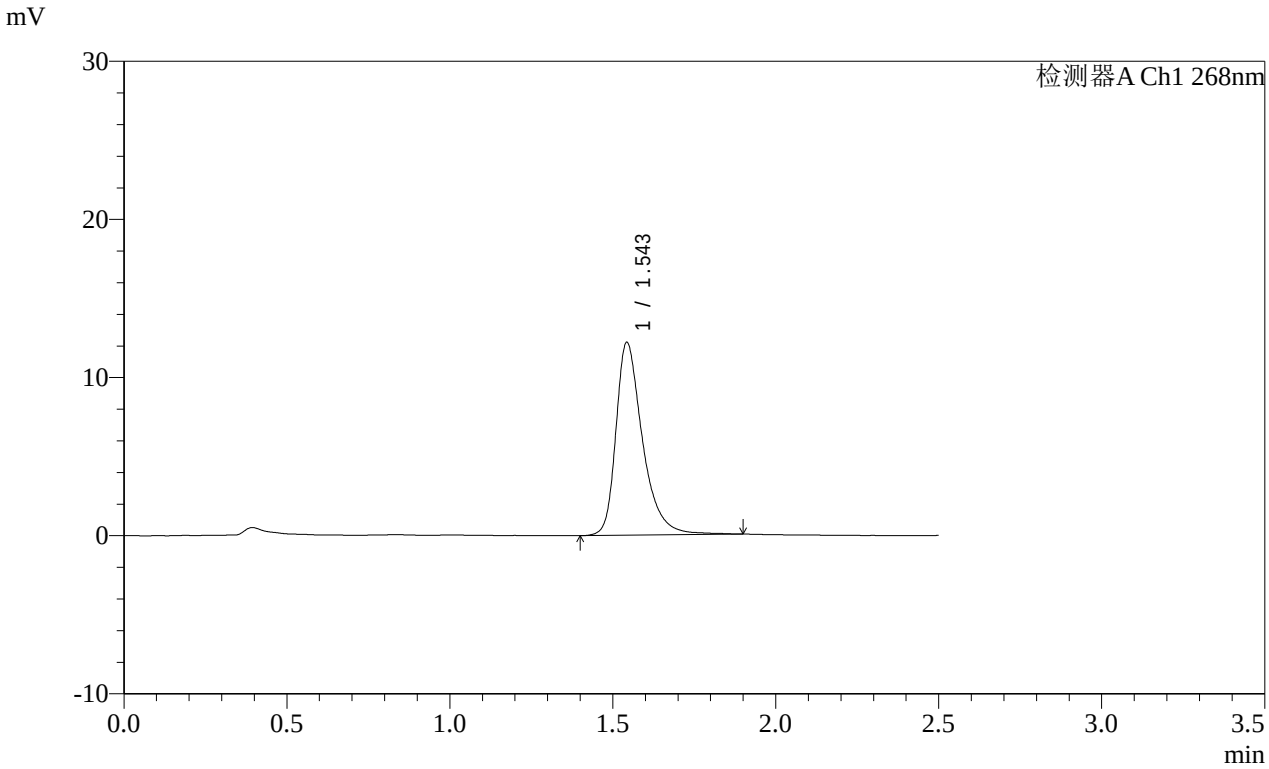

<峰表>

检测器A Ch1 268nm

峰号	保留时间	面积	面积%	高度	理论塔板数(USP)	拖尾因子	分离度(USP)
1	1.543	69578	100.000	12134	1868	1.402	--
总计		69578	100.000	12134			

SHIMADZU LabSolutions

SMF-4109

<样品信息>

色谱柱 :XB-C18(50mm*4.6mm,5μm） 流速:1.5ml/min
柱 温 :30℃ 波长:268nm
数据文件名: RC$SMF-4109 - 0-146/31-1099-2 - cbzj-12468328p-8mg-rcqx-pH6.8+0.1tw80jz-1-p6-30min.lcd
方法文件名: RC$SMF-4109 - SMF-4109-rcqx-FX280.lcm
批处理文件名: RC$SMF-4109 - 20251204-rc-FX280.lcb
样品瓶号: 3-50
进样体积: 10 μl 版本号:6.115
进样时间: 2025/12/04 18:02:54 实验者: xiechaojun
处理时间（V2）: 2025/12/05 08:57:28 处理者: xiechaojun
仪器型号:SHIMADZU LC-2050C(FX280)

<色谱图>

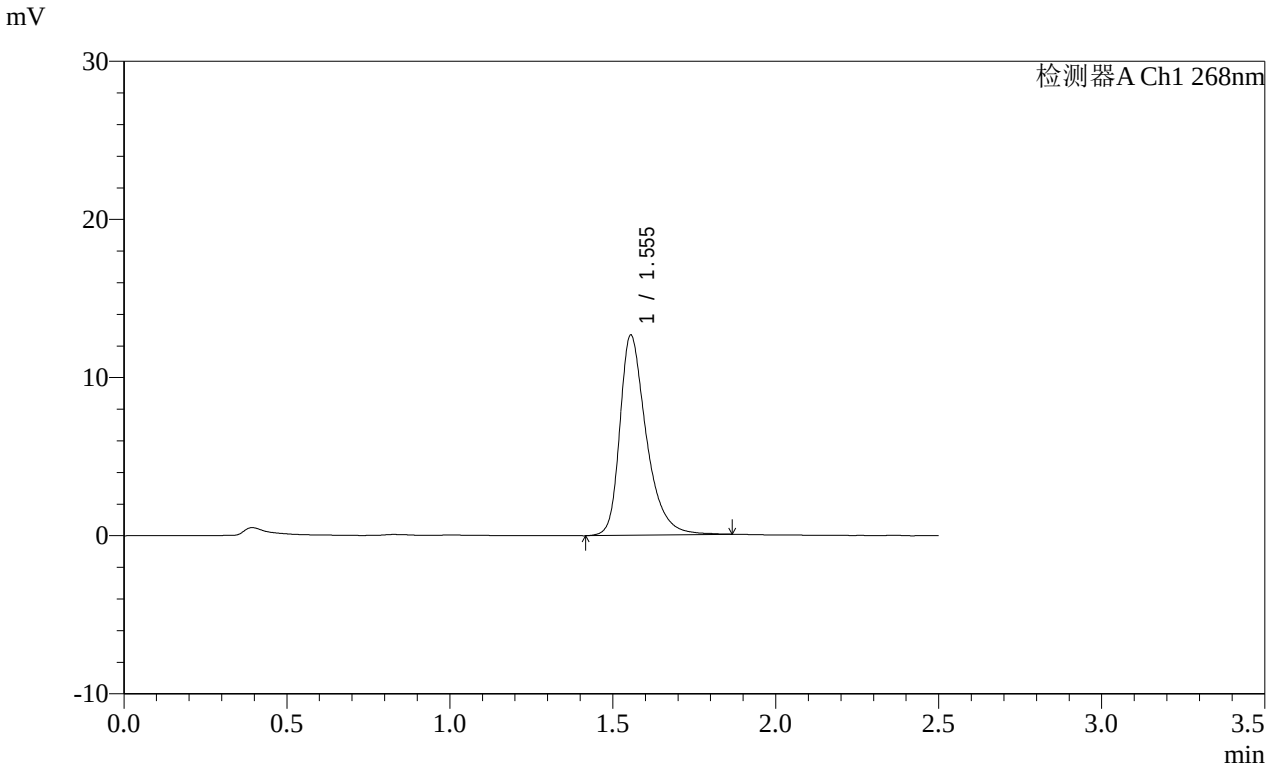

<峰表>

检测器A Ch1 268nm

峰号	保留时间	面积	面积%	高度	理论塔板数(USP)	拖尾因子	分离度(USP)
1	1.555	71818	100.000	12665	1895	1.384	--
总计		71818	100.000	12665			

SHIMADZU LabSolutions

SMF-4109

<样品信息>

色谱柱 :XB-C18(50mm*4.6mm,5μm） 流速:1.5ml/min
柱 温 :30℃ 波长:268nm
数据文件名: RC$SMF-4109 - 0-146/31-1100-2 - cbzj-12468328p-8mg-rcqx-pH6.8+0.1tw80jz-1-p1-45min.lcd
方法文件名: RC$SMF-4109 - SMF-4109-rcqx-FX280.lcm
批处理文件名: RC$SMF-4109 - 20251204-rc-FX280.lcb
样品瓶号: 3-6
进样体积: 10 μl 版本号:6.115
进样时间: 2025/12/04 18:05:45 实验者: xiechaojun
处理时间（V2） : 2025/12/05 08:57:31 处理者: xiechaojun
仪器型号:SHIMADZU LC-2050C(FX280)

<色谱图>

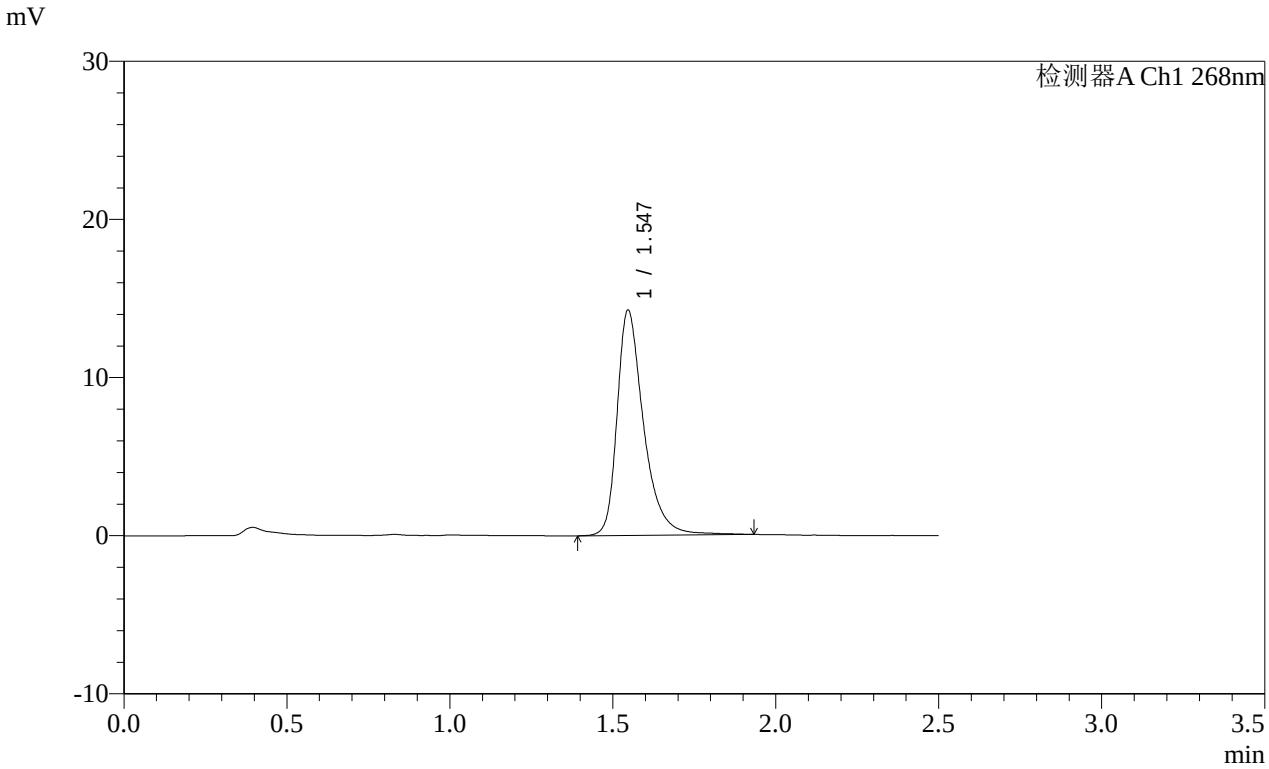

<峰表>

检测器A Ch1 268nm

峰号	保留时间	面积	面积%	高度	理论塔板数(USP)	拖尾因子	分离度(USP)
1	1.547	80944	100.000	14253	1900	1.392	--
总计		80944	100.000	14253			

SHIMADZU LabSolutions

SMF-4109

<样品信息>

色谱柱 :XB-C18(50mm*4.6mm,5μm） 流速:1.5ml/min
柱 温 :30℃ 波长:268nm
数据文件名: RC$SMF-4109 - 0-146/31-1101-2 - cbzj-12468328p-8mg-rcqx-pH6.8+0.1tw80jz-1-p2-45min.lcd
方法文件名: RC$SMF-4109 - SMF-4109-rcqx-FX280.lcm
批处理文件名: RC$SMF-4109 - 20251204-rc-FX280.lcb
样品瓶号: 3-15
进样体积: 10 μl 版本号:6.115
进样时间: 2025/12/04 18:08:37 实验者: xiechaojun
处理时间（V2）: 2025/12/05 08:57:34 处理者: xiechaojun
仪器型号:SHIMADZU LC-2050C(FX280)

<色谱图>

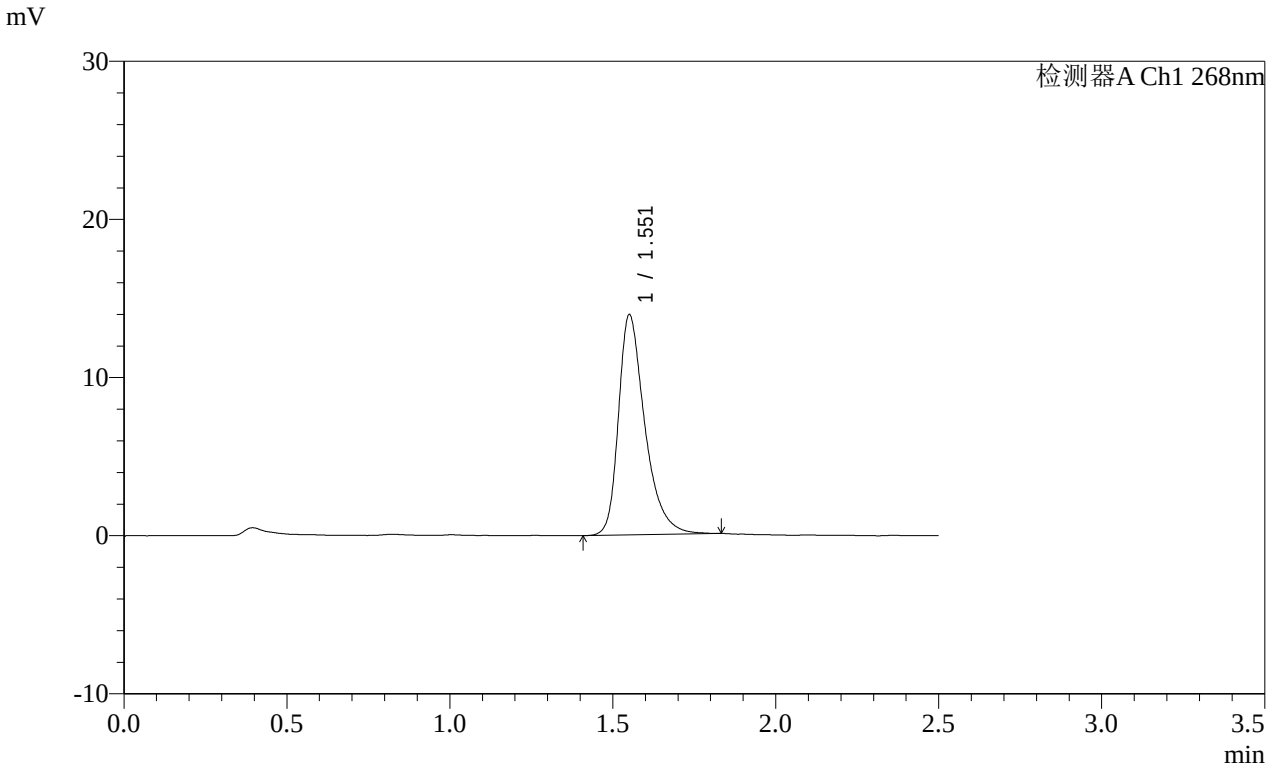

<峰表>

检测器A Ch1 268nm

峰号	保留时间	面积	面积%	高度	理论塔板数(USP)	拖尾因子	分离度(USP)
1	1.551	78608	100.000	13827	1891	1.391	--
总计		78608	100.000	13827			

SHIMADZU LabSolutions

SMF-4109

<样品信息>

色谱柱 :XB-C18(50mm*4.6mm,5μm） 流速:1.5ml/min
柱 温 :30℃ 波长:268nm
数据文件名: RC$SMF-4109 - 0-146/31-1102-2 - cbzj-12468328p-8mg-rcqx-pH6.8+0.1tw80jz-1-p3-45min.lcd
方法文件名: RC$SMF-4109 - SMF-4109-rcqx-FX280.lcm
批处理文件名: RC$SMF-4109 - 20251204-rc-FX280.lcb
样品瓶号: 3-24
进样体积: 10 μl 版本号:6.115
进样时间: 2025/12/04 18:11:28 实验者: xiechaojun
处理时间（V2）: 2025/12/05 08:57:37 处理者: xiechaojun
仪器型号:SHIMADZU LC-2050C(FX280)

<色谱图>

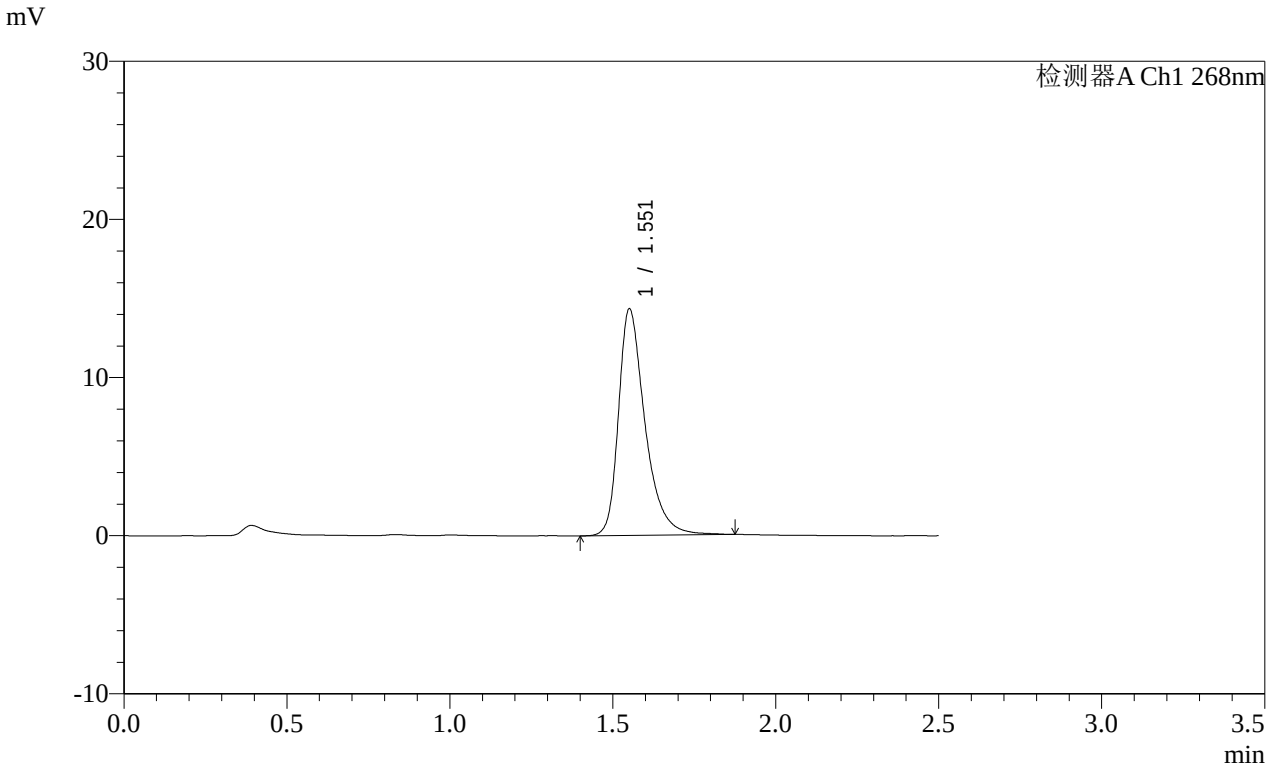

<峰表>

检测器A Ch1 268nm

峰号	保留时间	面积	面积%	高度	理论塔板数(USP)	拖尾因子	分离度(USP)
1	1.551	81165	100.000	14233	1895	1.394	--
总计		81165	100.000	14233			

SHIMADZU LabSolutions

SMF-4109

<样品信息>

色谱柱 :XB-C18(50mm*4.6mm,5μm） 流速:1.5ml/min
柱 温 :30℃ 波长:268nm
数据文件名: RC$SMF-4109 - 0-146/31-1103-2 - cbzj-12468328p-8mg-rcqx-pH6.8+0.1tw80jz-1-p4-45min.lcd
方法文件名: RC$SMF-4109 - SMF-4109-rcqx-FX280.lcm
批处理文件名: RC$SMF-4109 - 20251204-rc-FX280.lcb
样品瓶号: 3-33
进样体积: 10 μl 版本号:6.115
进样时间: 2025/12/04 18:14:19 实验者: xiechaojun
处理时间（V2）: 2025/12/05 08:57:40 处理者: xiechaojun
仪器型号:SHIMADZU LC-2050C(FX280)

<色谱图>

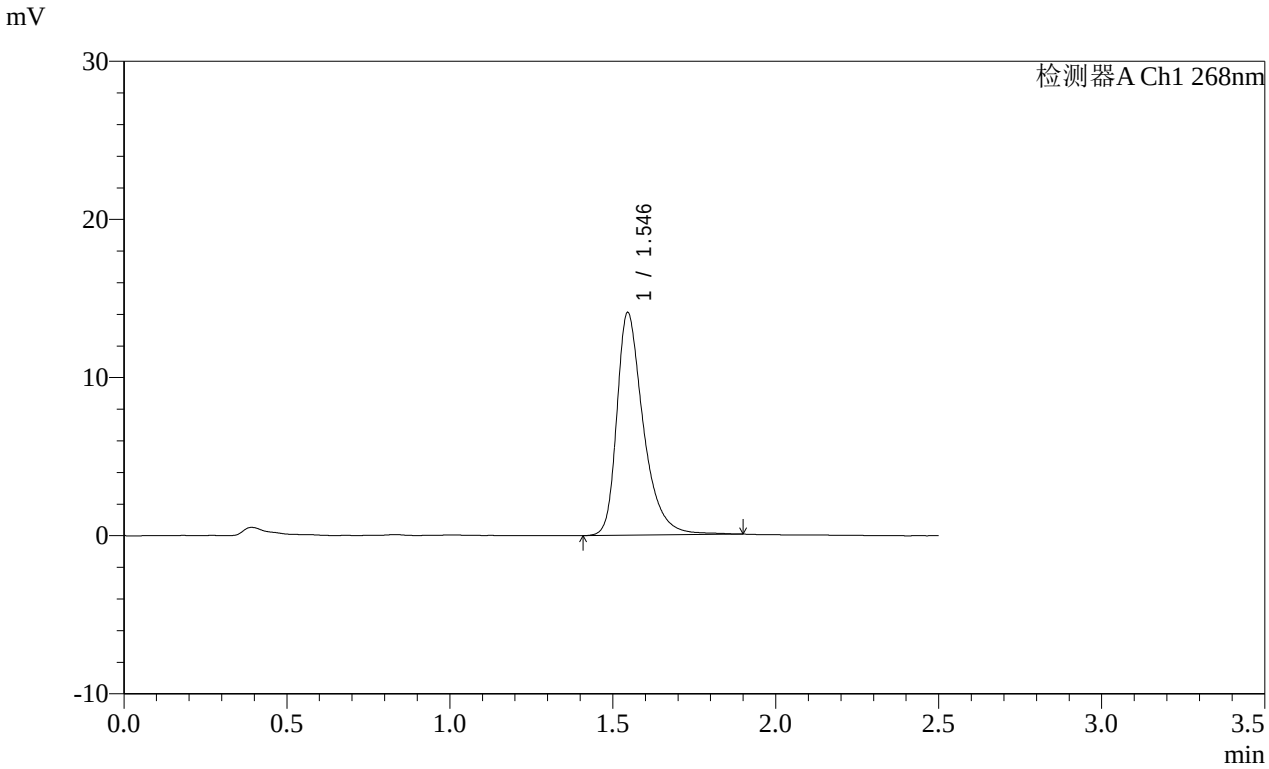

<峰表>

检测器A Ch1 268nm

峰号	保留时间	面积	面积%	高度	理论塔板数(USP)	拖尾因子	分离度(USP)
1	1.546	80074	100.000	14084	1881	1.401	--
总计		80074	100.000	14084			

SHIMADZU LabSolutions

SMF-4109

<样品信息>

色谱柱 :XB-C18(50mm*4.6mm,5μm） 流速:1.5ml/min
柱 温 :30℃ 波长:268nm
数据文件名: RC$SMF-4109 - 0-146/31-1104-2 - cbzj-12468328p-8mg-rcqx-pH6.8+0.1tw80jz-1-p5-45min.lcd
方法文件名: RC$SMF-4109 - SMF-4109-rcqx-FX280.lcm
批处理文件名: RC$SMF-4109 - 20251204-rc-FX280.lcb
样品瓶号: 3-42
进样体积: 10 μl 版本号:6.115
进样时间: 2025/12/04 18:17:10 实验者: xiechaojun
处理时间（V2）: 2025/12/05 08:57:42 处理者: xiechaojun
仪器型号:SHIMADZU LC-2050C(FX280)

<色谱图>

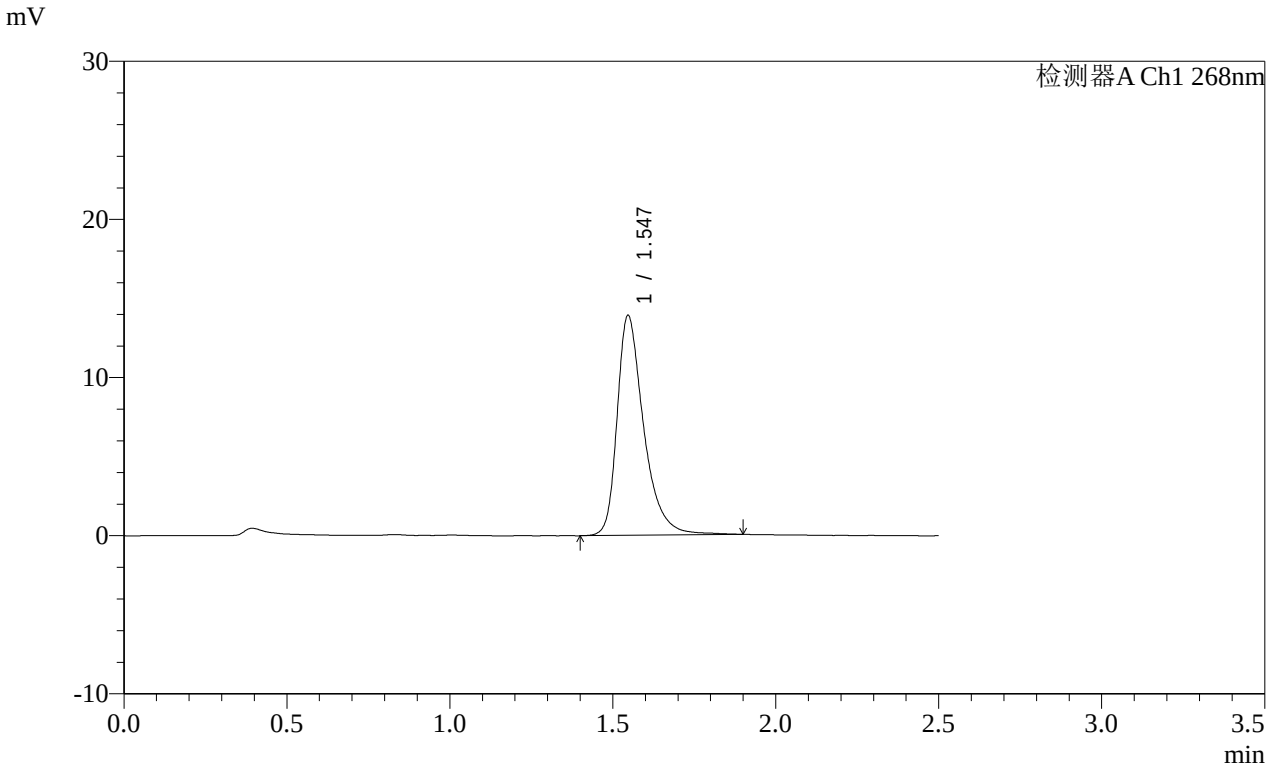

<峰表>

检测器A Ch1 268nm

峰号	保留时间	面积	面积%	高度	理论塔板数(USP)	拖尾因子	分离度(USP)
1	1.547	79099	100.000	13907	1883	1.404	--
总计		79099	100.000	13907			

SHIMADZU LabSolutions

SMF-4109

<样品信息>

色谱柱 :XB-C18(50mm*4.6mm,5μm） 流速:1.5ml/min
柱 温 :30℃ 波长:268nm
数据文件名: RC$SMF-4109 - 0-146/31-1105-2 - cbzj-12468328p-8mg-rcqx-pH6.8+0.1tw80jz-1-p6-45min.lcd
方法文件名: RC$SMF-4109 - SMF-4109-rcqx-FX280.lcm
批处理文件名: RC$SMF-4109 - 20251204-rc-FX280.lcb
样品瓶号: 3-51
进样体积: 10 μl 版本号:6.115
进样时间: 2025/12/04 18:20:01 实验者: xiechaojun
处理时间（V2） : 2025/12/05 08:57:45 处理者: xiechaojun
仪器型号:SHIMADZU LC-2050C(FX280)

<色谱图>

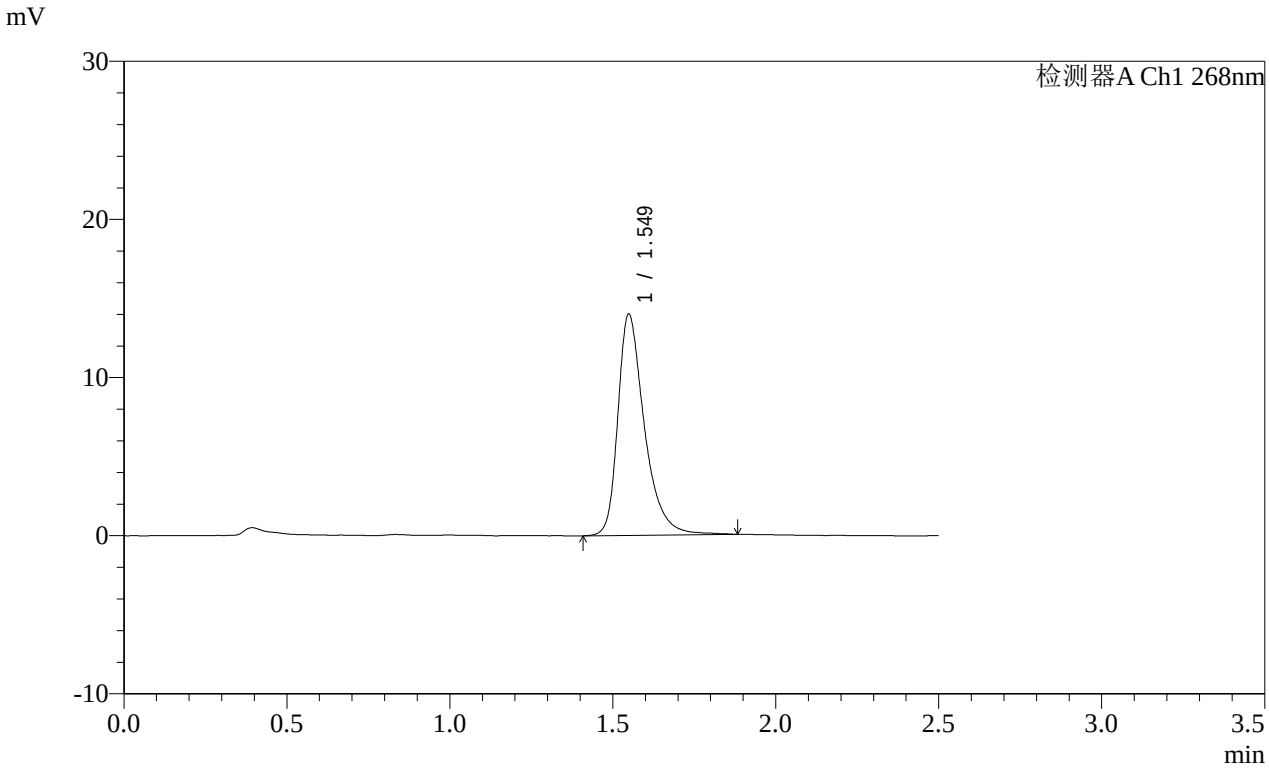

<峰表>

检测器A Ch1 268nm

峰号	保留时间	面积	面积%	高度	理论塔板数(USP)	拖尾因子	分离度(USP)
1	1.549	79433	100.000	13961	1890	1.397	--
总计		79433	100.000	13961			

SHIMADZU LabSolutions

SMF-4109

<样品信息>

色谱柱 :XB-C18(50mm*4.6mm,5μm） 流速:1.5ml/min
柱 温 :30℃ 波长:268nm
数据文件名: RC$SMF-4109 - 0-146/31-1106-2 - cbzj-12468328p-8mg-rcqx-pH6.8+0.1tw80jz-1-p1-60min.lcd
方法文件名: RC$SMF-4109 - SMF-4109-rcqx-FX280.lcm
批处理文件名: RC$SMF-4109 - 20251204-rc-FX280.lcb
样品瓶号: 3-7
进样体积: 10 μl 版本号:6.115
进样时间: 2025/12/04 18:22:53 实验者: xiechaojun
处理时间（V2）: 2025/12/05 08:57:48 处理者: xiechaojun
仪器型号:SHIMADZU LC-2050C(FX280)

<色谱图>

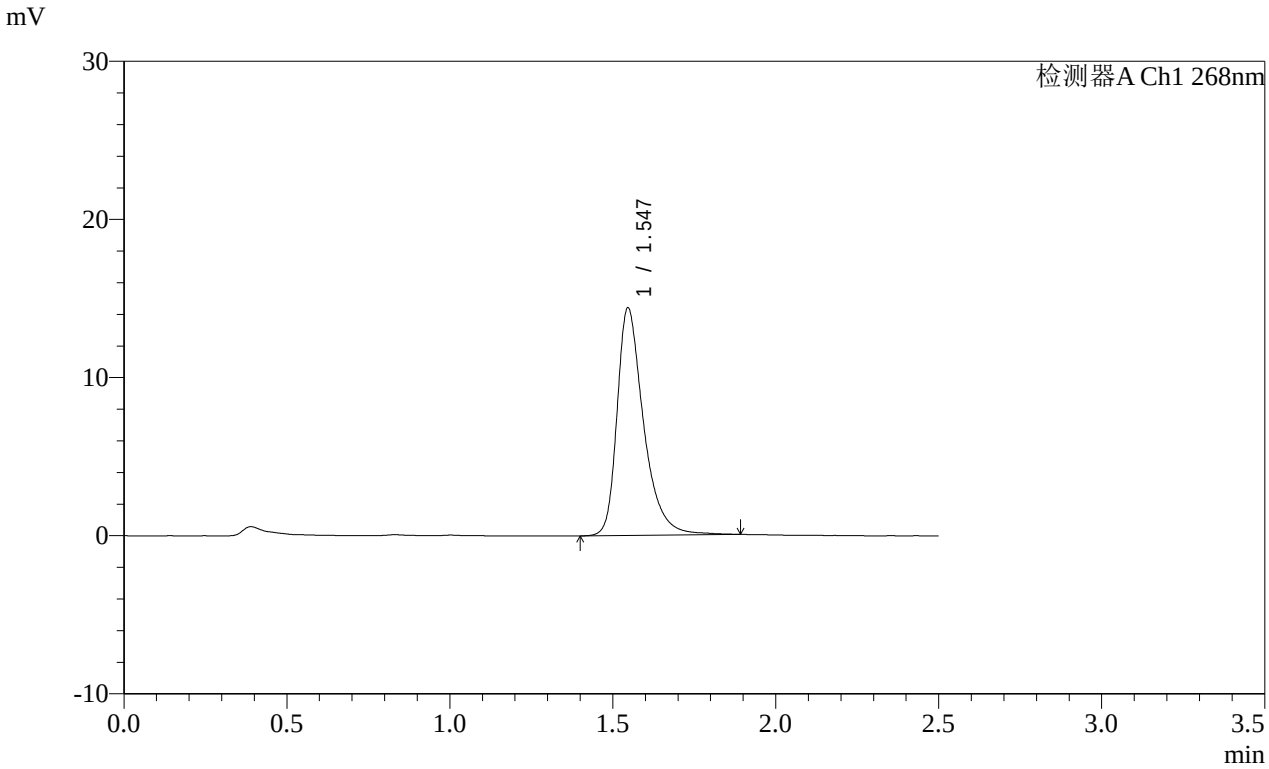

<峰表>

检测器A Ch1 268nm

峰号	保留时间	面积	面积%	高度	理论塔板数(USP)	拖尾因子	分离度(USP)
1	1.547	81667	100.000	14394	1881	1.402	--
总计		81667	100.000	14394			

SHIMADZU LabSolutions

SMF-4109

<样品信息>

色谱柱 :XB-C18(50mm*4.6mm,5μm） 流速:1.5ml/min
柱 温 :30℃ 波长:268nm
数据文件名: RC$SMF-4109 - 0-146/31-1107-2 - cbzj-12468328p-8mg-rcqx-pH6.8+0.1tw80jz-1-p2-60min.lcd
方法文件名: RC$SMF-4109 - SMF-4109-rcqx-FX280.lcm
批处理文件名: RC$SMF-4109 - 20251204-rc-FX280.lcb
样品瓶号: 3-16
进样体积: 10 μl 版本号:6.115
进样时间: 2025/12/04 18:25:44 实验者: xiechaojun
处理时间（V2）: 2025/12/05 08:57:51 处理者: xiechaojun
仪器型号:SHIMADZU LC-2050C(FX280)

<色谱图>

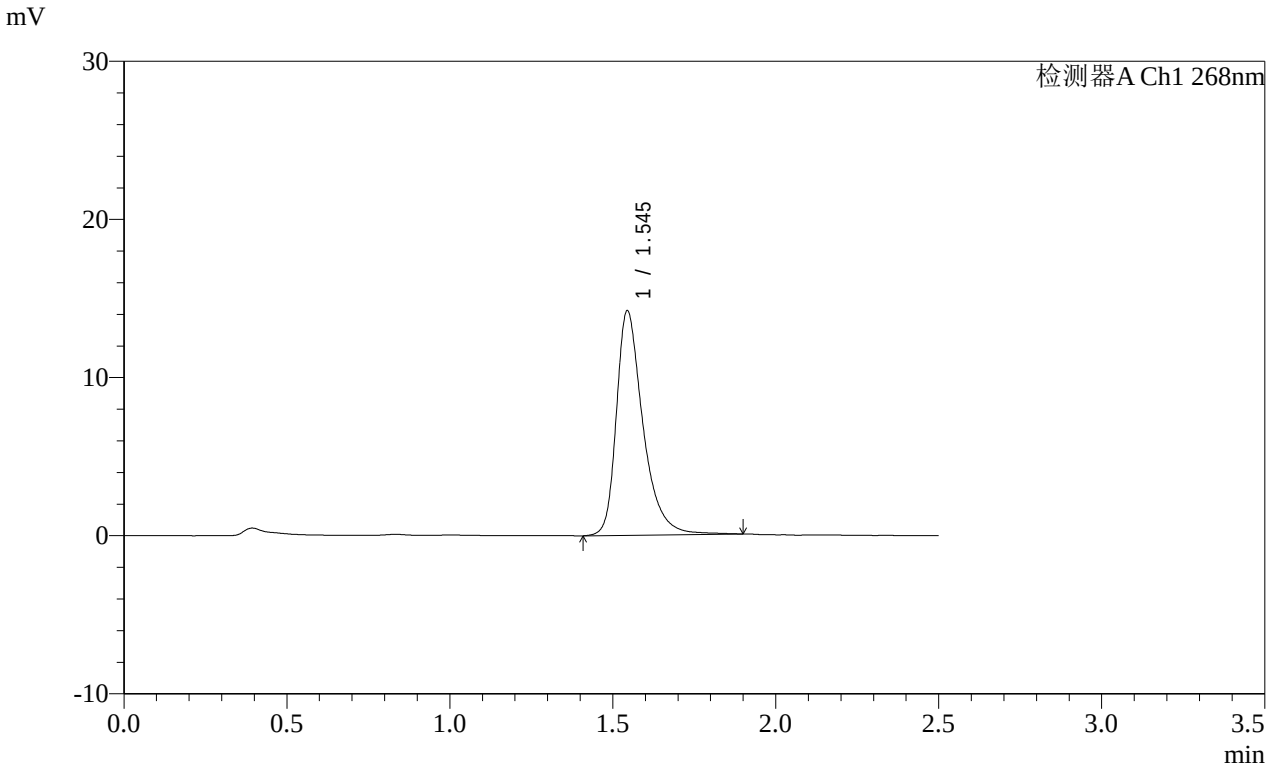

<峰表>

检测器A Ch1 268nm

峰号	保留时间	面积	面积%	高度	理论塔板数(USP)	拖尾因子	分离度(USP)
1	1.545	80908	100.000	14176	1876	1.398	--
总计		80908	100.000	14176			

SHIMADZU LabSolutions

SMF-4109

<样品信息>

色谱柱 :XB-C18(50mm*4.6mm,5μm） 流速:1.5ml/min
柱 温 :30℃ 波长:268nm
数据文件名: RC$SMF-4109 - 0-146/31-1108-2 - cbzj-12468328p-8mg-rcqx-pH6.8+0.1tw80jz-1-p3-60min.lcd
方法文件名: RC$SMF-4109 - SMF-4109-rcqx-FX280.lcm
批处理文件名: RC$SMF-4109 - 20251204-rc-FX280.lcb
样品瓶号: 3-25
进样体积: 10 μl 版本号:6.115
进样时间: 2025/12/04 18:28:35 实验者: xiechaojun
处理时间（V2）: 2025/12/05 08:57:54 处理者: xiechaojun
仪器型号:SHIMADZU LC-2050C(FX280)

<色谱图>

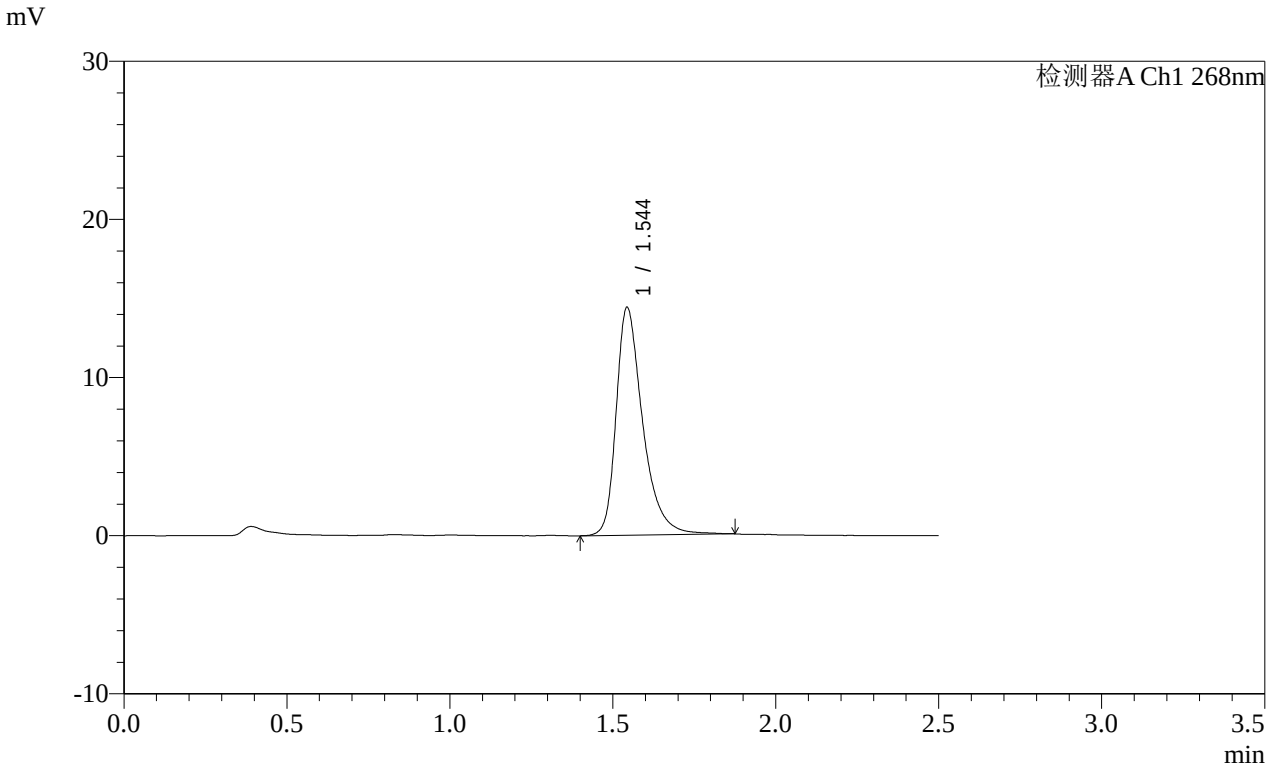

<峰表>

检测器A Ch1 268nm

峰号	保留时间	面积	面积%	高度	理论塔板数(USP)	拖尾因子	分离度(USP)
1	1.544	81808	100.000	14359	1873	1.396	--
总计		81808	100.000	14359			

SHIMADZU LabSolutions

SMF-4109

<样品信息>

色谱柱　　:XB-C18(50mm*4.6mm,5μm）　　流速:1.5ml/min
柱　温　　:30℃　　波长:268nm
数据文件名: RC$SMF-4109 - 0-146/31-1109-2 - cbzj-12468328p-8mg-rcqx-pH6.8+0.1tw80jz-1-p4-60min.lcd
方法文件名: RC$SMF-4109 - SMF-4109-rcqx-FX280.lcm
批处理文件名: RC$SMF-4109 - 20251204-rc-FX280.lcb
样品瓶号: 3-34
进样体积: 10 μl　　版本号:6.115
进样时间: 2025/12/04 18:31:26　　实验者: xiechaojun
处理时间（V2）: 2025/12/05 08:57:56　　处理者: xiechaojun
仪器型号:SHIMADZU LC-2050C(FX280)

<色谱图>

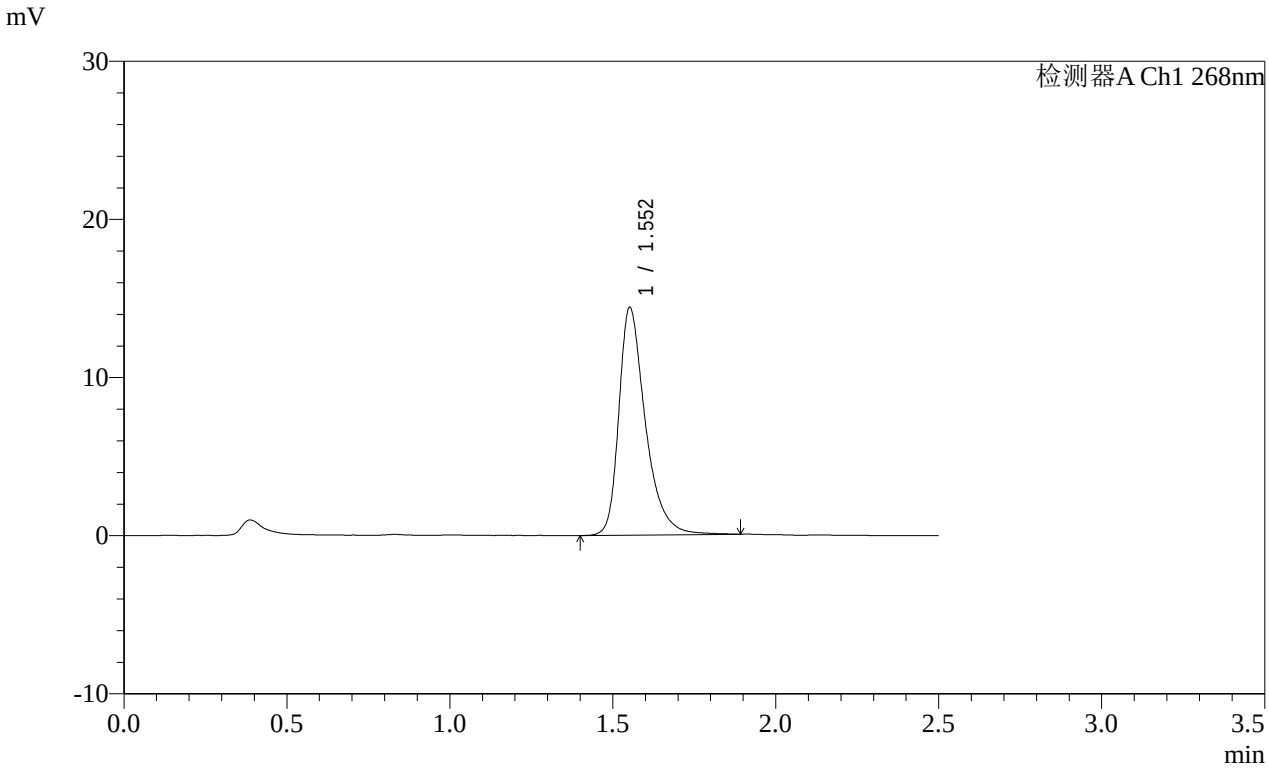

<峰表>

检测器A Ch1 268nm

峰号	保留时间	面积	面积%	高度	理论塔板数(USP)	拖尾因子	分离度(USP)
1	1.552	81728	100.000	14350	1889	1.393	--
总计		81728	100.000	14350			

SHIMADZU LabSolutions

SMF-4109

<样品信息>

色谱柱 :XB-C18(50mm*4.6mm,5μm） 流速:1.5ml/min
柱 温 :30℃ 波长:268nm
数据文件名: RC$SMF-4109 - 0-146/31-1110-2 - cbzj-12468328p-8mg-rcqx-pH6.8+0.1tw80jz-1-p5-60min.lcd
方法文件名: RC$SMF-4109 - SMF-4109-rcqx-FX280.lcm
批处理文件名: RC$SMF-4109 - 20251204-rc-FX280.lcb
样品瓶号: 3-43
进样体积: 10 μl 版本号:6.115
进样时间: 2025/12/04 18:34:17 实验者: xiechaojun
处理时间（V2）: 2025/12/05 08:58:00 处理者: xiechaojun
仪器型号:SHIMADZU LC-2050C(FX280)

<色谱图>

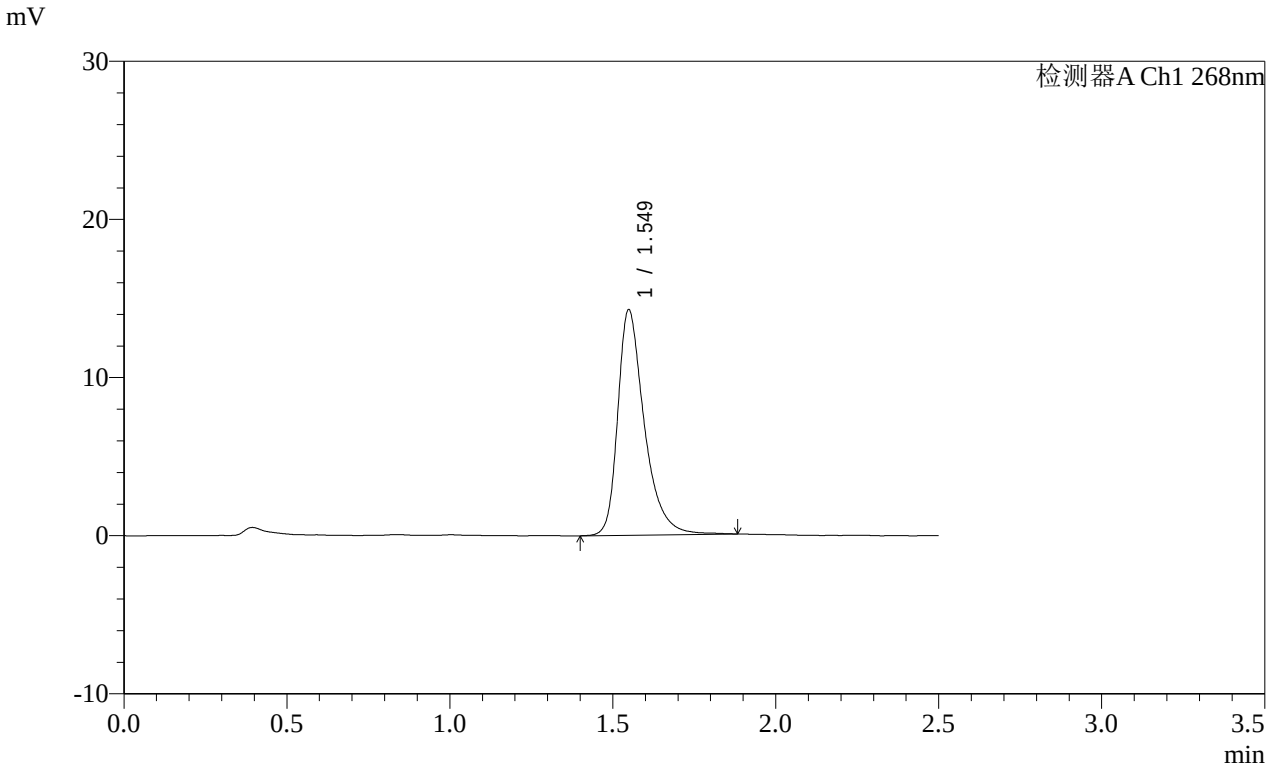

<峰表>

检测器A Ch1 268nm

峰号	保留时间	面积	面积%	高度	理论塔板数(USP)	拖尾因子	分离度(USP)
1	1.549	80974	100.000	14235	1885	1.398	--
总计		80974	100.000	14235			

SHIMADZU LabSolutions

SMF-4109

<样品信息>

色谱柱 :XB-C18(50mm*4.6mm,5μm） 流速:1.5ml/min
柱 温 :30℃ 波长:268nm
数据文件名: RC$SMF-4109 - 0-146/31-1111-2 - cbzj-12468328p-8mg-rcqx-pH6.8+0.1tw80jz-1-p6-60min.lcd
方法文件名: RC$SMF-4109 - SMF-4109-rcqx-FX280.lcm
批处理文件名: RC$SMF-4109 - 20251204-rc-FX280.lcb
样品瓶号: 3-52
进样体积: 10 μl 版本号:6.115
进样时间: 2025/12/04 18:37:08 实验者: xiechaojun
处理时间（V2） : 2025/12/05 08:58:02 处理者: xiechaojun
仪器型号:SHIMADZU LC-2050C(FX280)

<色谱图>

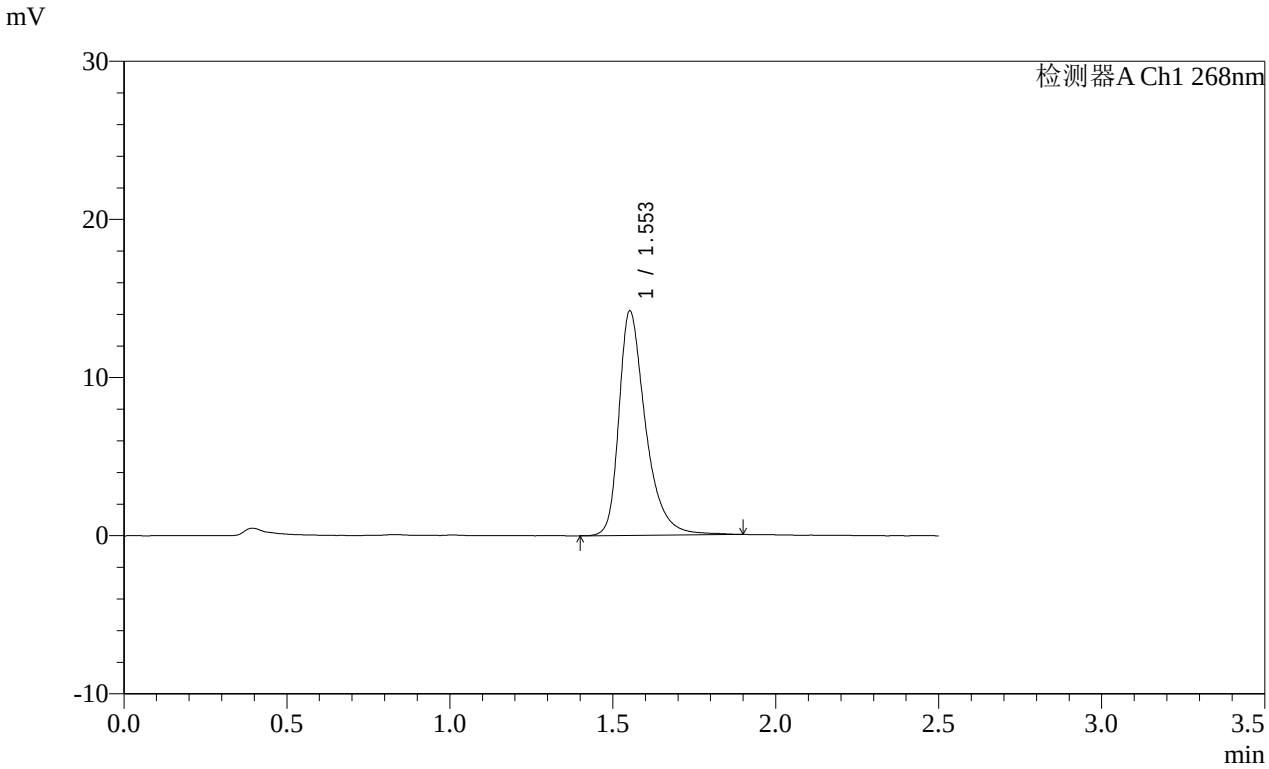

<峰表>

检测器A Ch1 268nm

峰号	保留时间	面积	面积%	高度	理论塔板数(USP)	拖尾因子	分离度(USP)
1	1.553	80819	100.000	14151	1890	1.401	--
总计		80819	100.000	14151			

SHIMADZU LabSolutions

SMF-4109

<样品信息>

色谱柱 :XB-C18(50mm*4.6mm,5μm） 流速:1.5ml/min
柱 温 :30℃ 波长:268nm
数据文件名: RC$SMF-4109 - 0-146/31-1112-2 - cbzj-12468328p-8mg-rcqx-pH6.8+0.1tw80jz-1-p1-jxzs.lcd
方法文件名: RC$SMF-4109 - SMF-4109-rcqx-FX280.lcm
批处理文件名: RC$SMF-4109 - 20251204-rc-FX280.lcb
样品瓶号: 3-8
进样体积: 10 μl 版本号:6.115
进样时间: 2025/12/04 18:40:00 实验者: xiechaojun
处理时间（V2）: 2025/12/05 08:58:05 处理者: xiechaojun
仪器型号:SHIMADZU LC-2050C(FX280)

<色谱图>

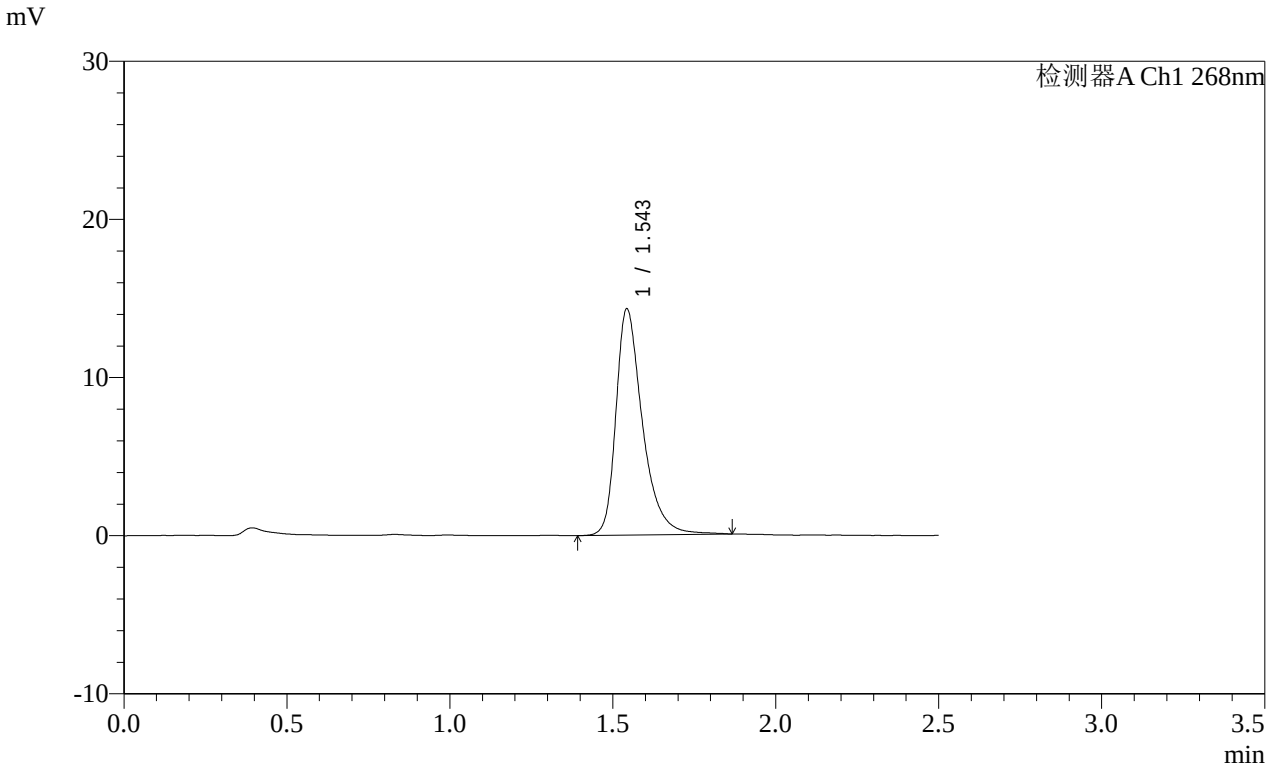

<峰表>

检测器A Ch1 268nm

峰号	保留时间	面积	面积%	高度	理论塔板数(USP)	拖尾因子	分离度(USP)
1	1.543	81282	100.000	14239	1873	1.398	--
总计		81282	100.000	14239			

SHIMADZU LabSolutions

SMF-4109

<样品信息>

色谱柱 :XB-C18(50mm*4.6mm,5μm） 流速:1.5ml/min
柱 温 :30℃ 波长:268nm
数据文件名: RC$SMF-4109 - 0-146/31-1113-2 - cbzj-12468328p-8mg-rcqx-pH6.8+0.1tw80jz-1-p2-jxzs.lcd
方法文件名: RC$SMF-4109 - SMF-4109-rcqx-FX280.lcm
批处理文件名: RC$SMF-4109 - 20251204-rc-FX280.lcb
样品瓶号: 3-17
进样体积: 10 μl 版本号:6.115
进样时间: 2025/12/04 18:42:53 实验者: xiechaojun
处理时间（V2）: 2025/12/05 08:58:08 处理者: xiechaojun
仪器型号:SHIMADZU LC-2050C(FX280)

<色谱图>

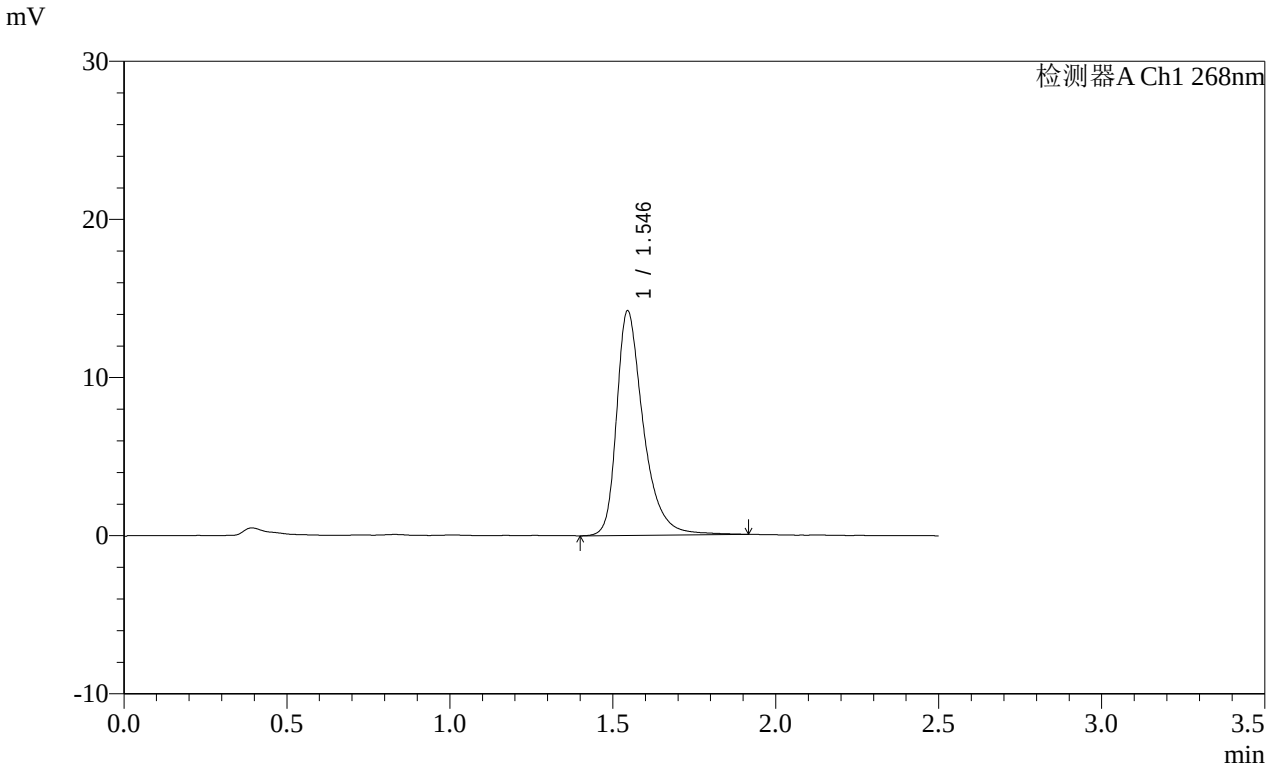

<峰表>

检测器A Ch1 268nm

峰号	保留时间	面积	面积%	高度	理论塔板数(USP)	拖尾因子	分离度(USP)
1	1.546	81210	100.000	14200	1876	1.401	--
总计		81210	100.000	14200			

SHIMADZU LabSolutions

SMF-4109

<样品信息>

色谱柱 :XB-C18(50mm*4.6mm,5μm） 流速:1.5ml/min
柱 温 :30℃ 波长:268nm
数据文件名: RC$SMF-4109 - 0-146/31-1114-2 - cbzj-12468328p-8mg-rcqx-pH6.8+0.1tw80jz-1-p3-jxzs.lcd
方法文件名: RC$SMF-4109 - SMF-4109-rcqx-FX280.lcm
批处理文件名: RC$SMF-4109 - 20251204-rc-FX280.lcb
样品瓶号: 3-26
进样体积: 10 μl 版本号:6.115
进样时间: 2025/12/04 18:45:43 实验者: xiechaojun
处理时间（V2） : 2025/12/05 08:58:11 处理者: xiechaojun
仪器型号:SHIMADZU LC-2050C(FX280)

<色谱图>

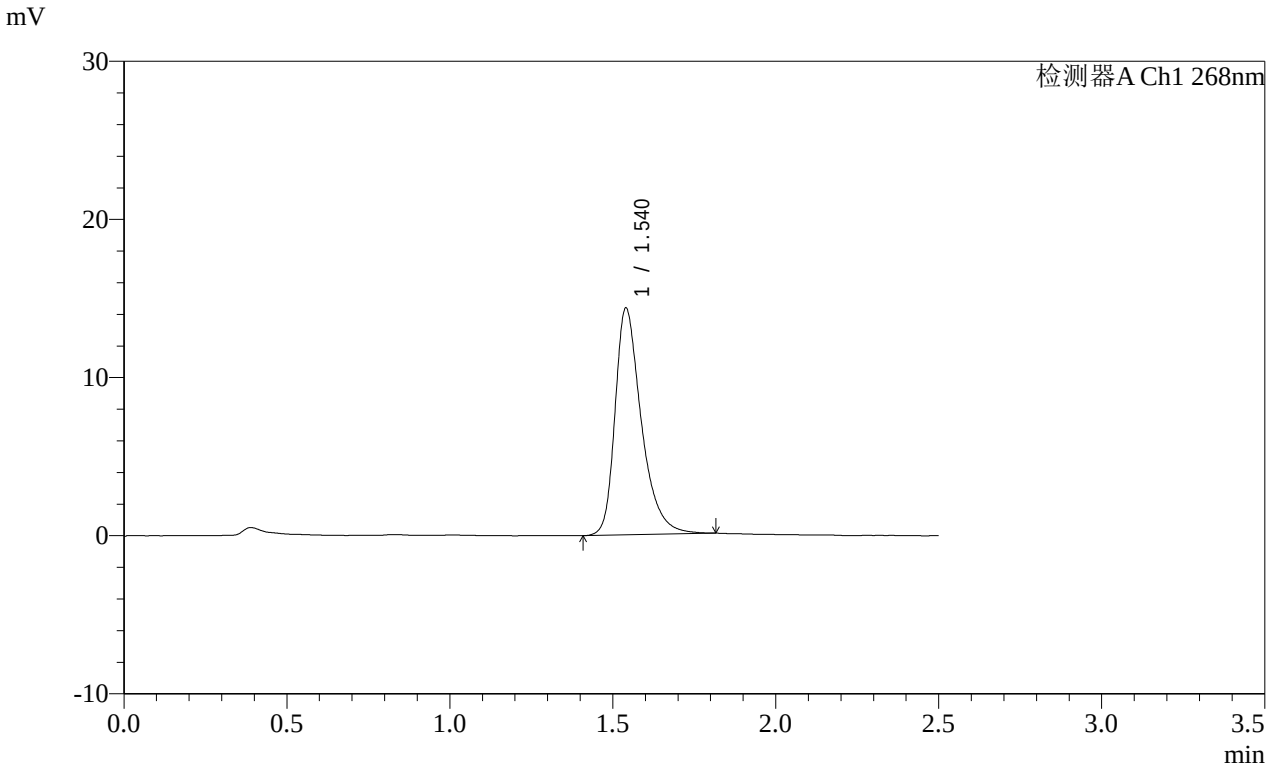

<峰表>

检测器A Ch1 268nm

峰号	保留时间	面积	面积%	高度	理论塔板数(USP)	拖尾因子	分离度(USP)
1	1.540	80698	100.000	14326	1870	1.387	--
总计		80698	100.000	14326			

SHIMADZU LabSolutions

SMF-4109

<样品信息>

色谱柱 :XB-C18(50mm*4.6mm,5μm） 流速:1.5ml/min
柱 温 :30℃ 波长:268nm
数据文件名: RC$SMF-4109 - 0-146/31-1115-2 - cbzj-12468328p-8mg-rcqx-pH6.8+0.1tw80jz-1-p4-jxzs.lcd
方法文件名: RC$SMF-4109 - SMF-4109-rcqx-FX280.lcm
批处理文件名: RC$SMF-4109 - 20251204-rc-FX280.lcb
样品瓶号: 3-35
进样体积: 10 μl 版本号:6.115
进样时间: 2025/12/04 18:48:36 实验者: xiechaojun
处理时间（V2）: 2025/12/05 08:58:13 处理者: xiechaojun
仪器型号:SHIMADZU LC-2050C(FX280)

<色谱图>

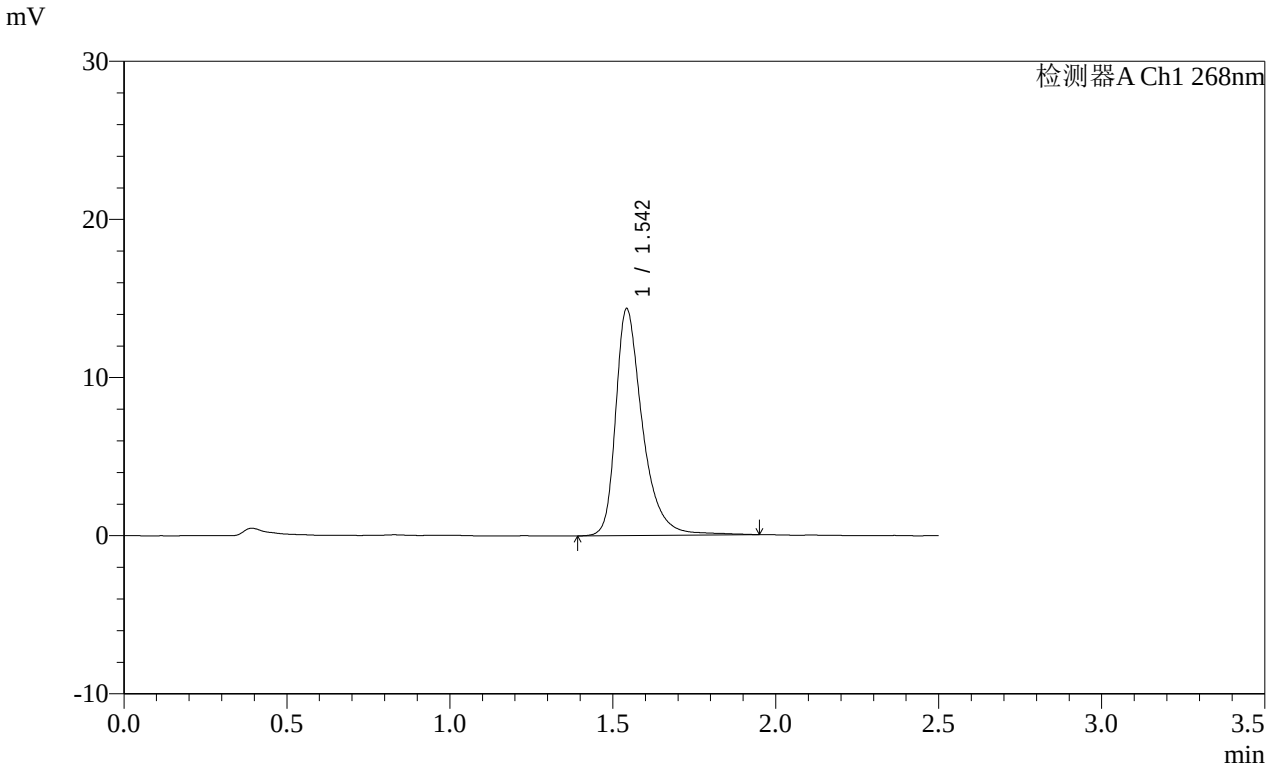

<峰表>

检测器A Ch1 268nm

峰号	保留时间	面积	面积%	高度	理论塔板数(USP)	拖尾因子	分离度(USP)
1	1.542	82180	100.000	14241	1874	1.412	--
总计		82180	100.000	14241			

SHIMADZU LabSolutions

SMF-4109

<样品信息>

色谱柱 :XB-C18(50mm*4.6mm,5μm） 流速:1.5ml/min
柱 温 :30℃ 波长:268nm
数据文件名: RC$SMF-4109 - 0-146/31-1116-2 - cbzj-12468328p-8mg-rcqx-pH6.8+0.1tw80jz-1-p5-jxzs.lcd
方法文件名: RC$SMF-4109 - SMF-4109-rcqx-FX280.lcm
批处理文件名: RC$SMF-4109 - 20251204-rc-FX280.lcb
样品瓶号: 3-44
进样体积: 10 μl 版本号:6.115
进样时间: 2025/12/04 18:51:27 实验者: xiechaojun
处理时间（V2）: 2025/12/05 08:58:16 处理者: xiechaojun
仪器型号:SHIMADZU LC-2050C(FX280)

<色谱图>

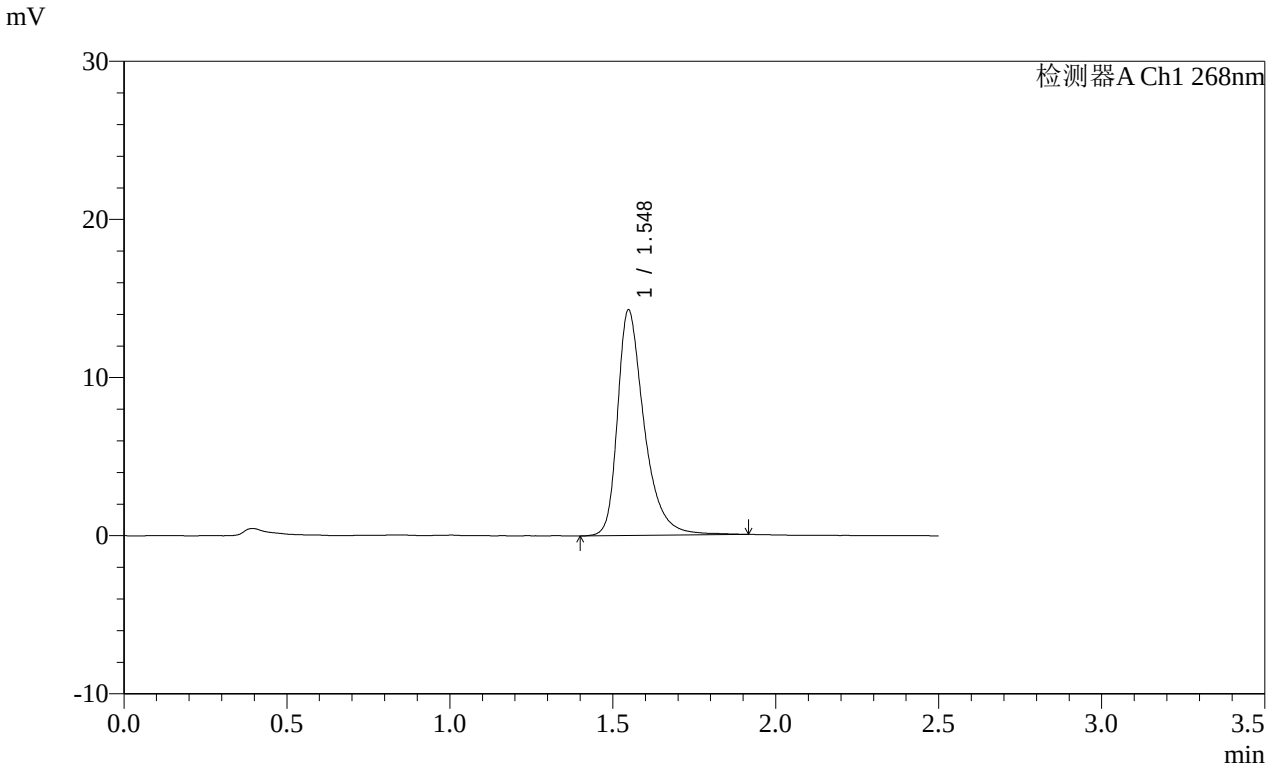

<峰表>

检测器A Ch1 268nm

峰号	保留时间	面积	面积%	高度	理论塔板数(USP)	拖尾因子	分离度(USP)
1	1.548	81528	100.000	14263	1880	1.405	--
总计		81528	100.000	14263			

SHIMADZU LabSolutions

SMF-4109

<样品信息>

色谱柱 :XB-C18(50mm*4.6mm,5μm） 流速:1.5ml/min
柱 温 :30℃ 波长:268nm
数据文件名: RC$SMF-4109 - 0-146/31-1117-2 - cbzj-12468328p-8mg-rcqx-pH6.8+0.1tw80jz-1-p6-jxzs.lcd
方法文件名: RC$SMF-4109 - SMF-4109-rcqx-FX280.lcm
批处理文件名: RC$SMF-4109 - 20251204-rc-FX280.lcb
样品瓶号: 3-53
进样体积: 10 μl 版本号:6.115
进样时间: 2025/12/04 18:54:19 实验者: xiechaojun
处理时间（V2）: 2025/12/05 08:58:19 处理者: xiechaojun
仪器型号:SHIMADZU LC-2050C(FX280)

<色谱图>

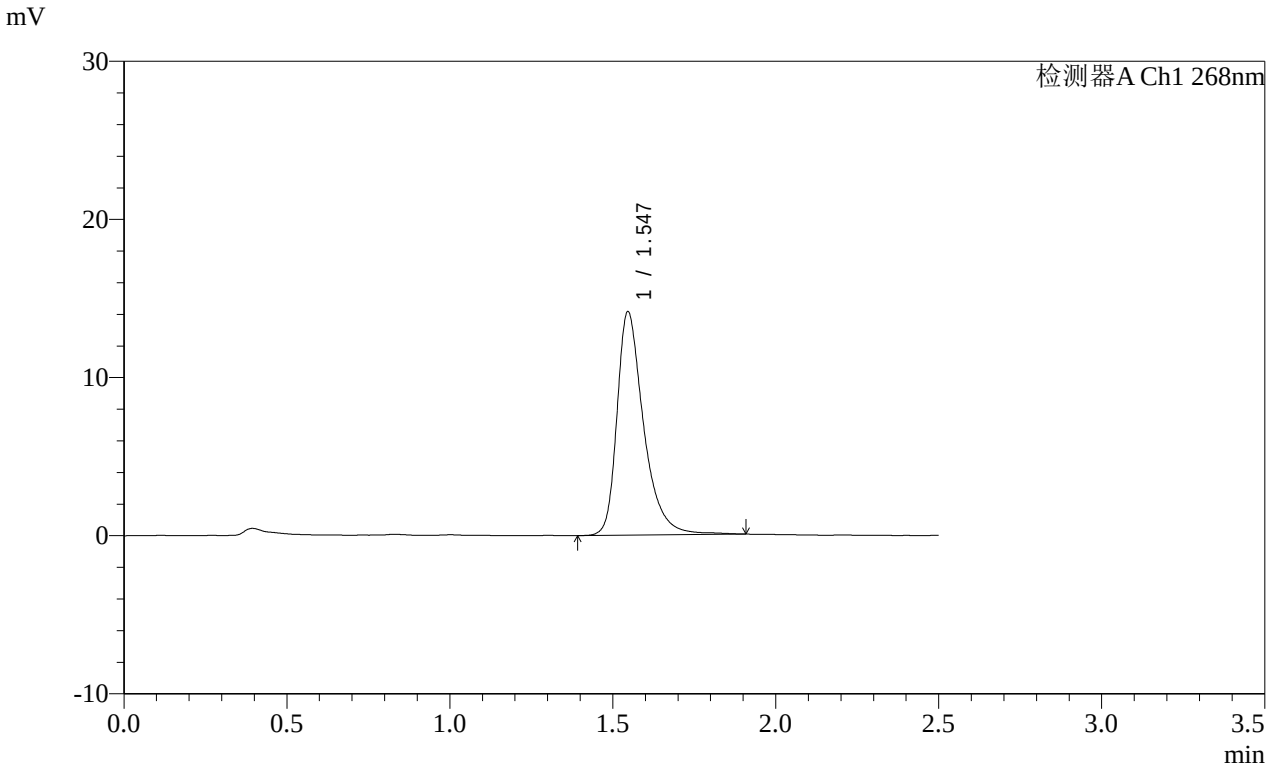

<峰表>

检测器A Ch1 268nm

峰号	保留时间	面积	面积%	高度	理论塔板数(USP)	拖尾因子	分离度(USP)
1	1.547	80567	100.000	14135	1878	1.403	--
总计		80567	100.000	14135			

SHIMADZU LabSolutions

SMF-4109

<样品信息>

色谱柱 :XB-C18(50mm*4.6mm,5μm） 流速:1.5ml/min
柱 温 :30℃ 波长:268nm
数据文件名: RC$SMF-4109 - 0-146/31-1118-2 - cbzj-12468328p-8mg-rcqx-pH6.8+0.1tw80jz-1-dz2-1.lcd
方法文件名: RC$SMF-4109 - SMF-4109-rcqx-FX280.lcm
批处理文件名: RC$SMF-4109 - 20251204-rc-FX280.lcb
样品瓶号: 3-27
进样体积: 10 μl 版本号:6.115
进样时间: 2025/12/04 18:57:11 实验者: xiechaojun
处理时间（V2）: 2025/12/05 08:58:22 处理者: xiechaojun
仪器型号:SHIMADZU LC-2050C(FX280)

<色谱图>

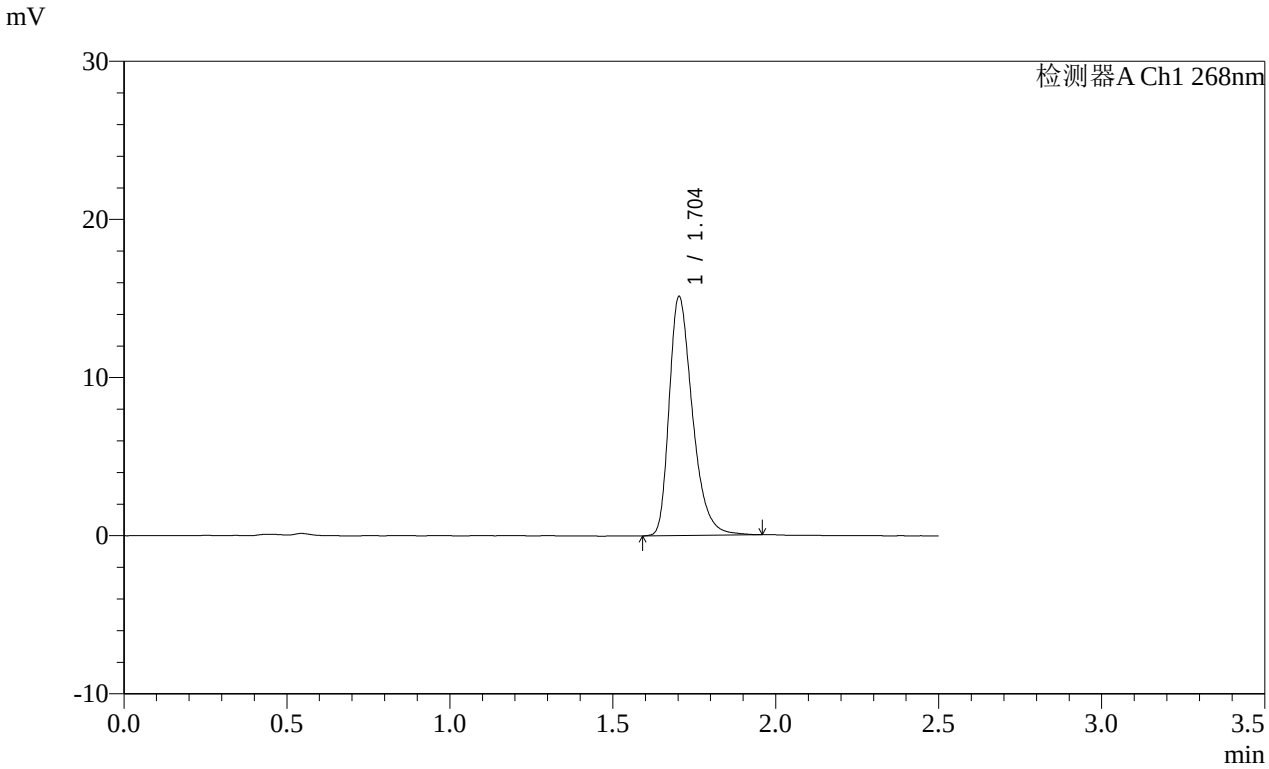

<峰表>

检测器A Ch1 268nm

峰号	保留时间	面积	面积%	高度	理论塔板数(USP)	拖尾因子	分离度(USP)
1	1.704	75067	100.000	15097	2828	1.352	--
总计		75067	100.000	15097			

SHIMADZU LabSolutions

SMF-4109

<样品信息>

色谱柱 :XB-C18(50mm*4.6mm,5μm） 流速:1.5ml/min
柱 温 :30℃ 波长:268nm
数据文件名: RC$SMF-4109 - 0-146/31-1119-2 - cbzj-12468328p-8mg-rcqx-pH6.8+0.1tw80jz-1-dz2-2.lcd
方法文件名: RC$SMF-4109 - SMF-4109-rcqx-FX280.lcm
批处理文件名: RC$SMF-4109 - 20251204-rc-FX280.lcb
样品瓶号: 3-27
进样体积: 10 μl 版本号:6.115
进样时间: 2025/12/04 19:00:03 实验者: xiechaojun
处理时间（V2）: 2025/12/05 08:58:25 处理者: xiechaojun
仪器型号:SHIMADZU LC-2050C(FX280)

<色谱图>

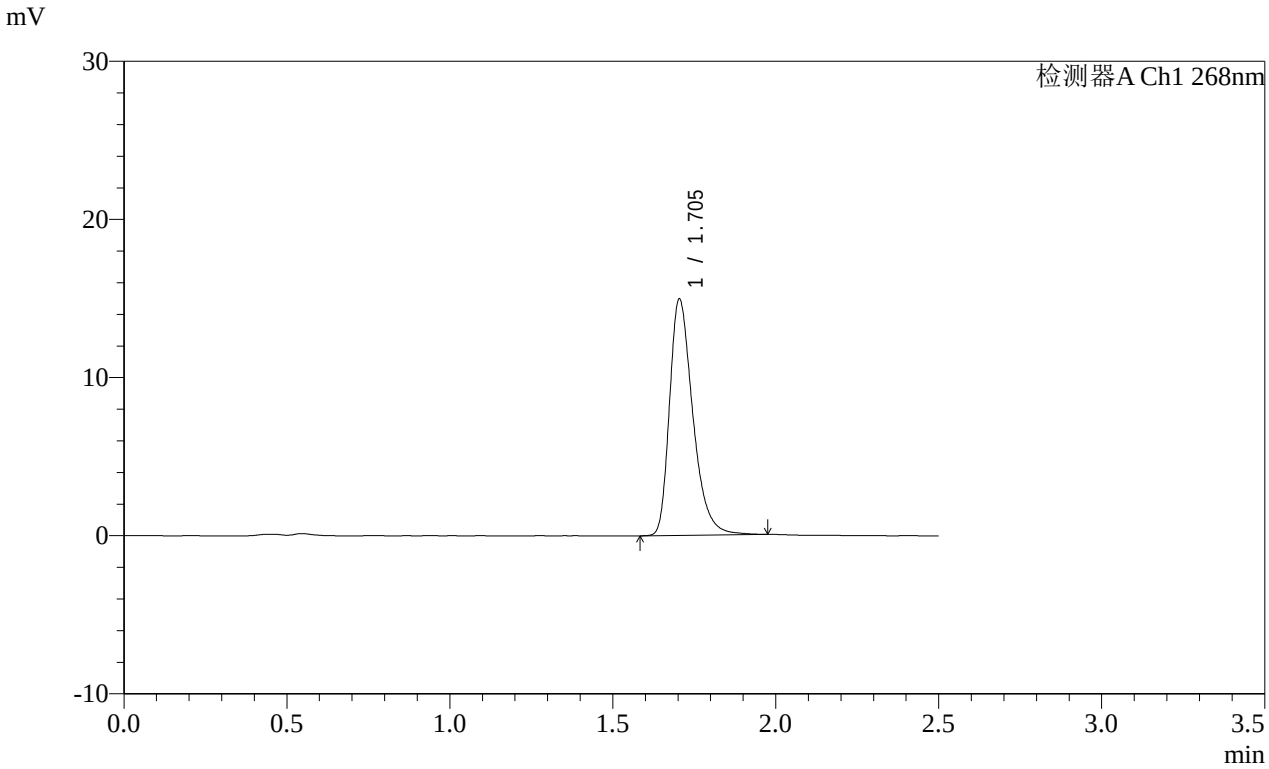

<峰表>

检测器A Ch1 268nm

峰号	保留时间	面积	面积%	高度	理论塔板数(USP)	拖尾因子	分离度(USP)
1	1.705	74478	100.000	14951	2826	1.359	--
总计		74478	100.000	14951			

SHIMADZU LabSolutions

SMF-4109

<样品信息>

色谱柱 :XB-C18(50mm*4.6mm,5μm） 流速:1.5ml/min
柱 温 :30℃ 波长:268nm
数据文件名: RC$SMF-4109 - 0-146/31-1120-2 - cbzj-12468328p-8mg-rcqx-pH6.8+0.1tw80jz-2-rj.lcd
方法文件名: RC$SMF-4109 - SMF-4109-rcqx-FX280.lcm
批处理文件名: RC$SMF-4109 - 20251204-rc-FX280.lcb
样品瓶号: 4-9
进样体积: 10 μl 版本号:6.115
进样时间: 2025/12/04 19:02:57 实验者: xiechaojun
处理时间（V2） : 2025/12/05 08:58:28 处理者: xiechaojun
仪器型号:SHIMADZU LC-2050C(FX280)

<色谱图>

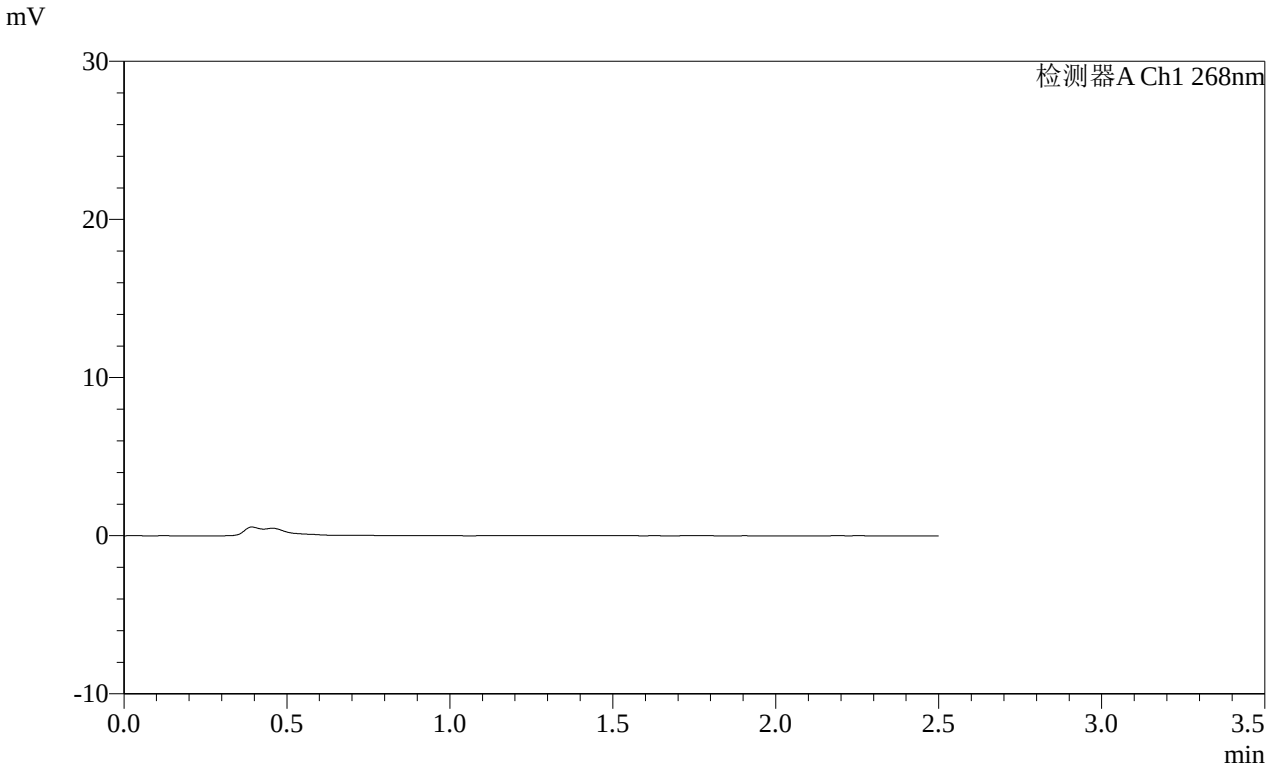

<峰表>

检测器A Ch1 268nm

峰号	保留时间	面积	面积%	高度	理论塔板数(USP)	拖尾因子	分离度(USP)
总计							

SHIMADZU LabSolutions

SMF-4109

<样品信息>

色谱柱 :XB-C18(50mm*4.6mm,5μm） 流速:1.5ml/min
柱 温 :30℃ 波长:268nm
数据文件名: RC$SMF-4109 - 0-146/31-1121-2 - cbzj-12468328p-8mg-rcqx-pH6.8+0.1tw80jz-2-dz1-1.lcd
方法文件名: RC$SMF-4109 - SMF-4109-rcqx-FX280.lcm
批处理文件名: RC$SMF-4109 - 20251204-rc-FX280.lcb
样品瓶号: 4-18
进样体积: 10 μl 版本号:6.115
进样时间: 2025/12/04 19:05:50 实验者: xiechaojun
处理时间（V2） : 2025/12/05 08:58:30 处理者: xiechaojun
仪器型号:SHIMADZU LC-2050C(FX280)

<色谱图>

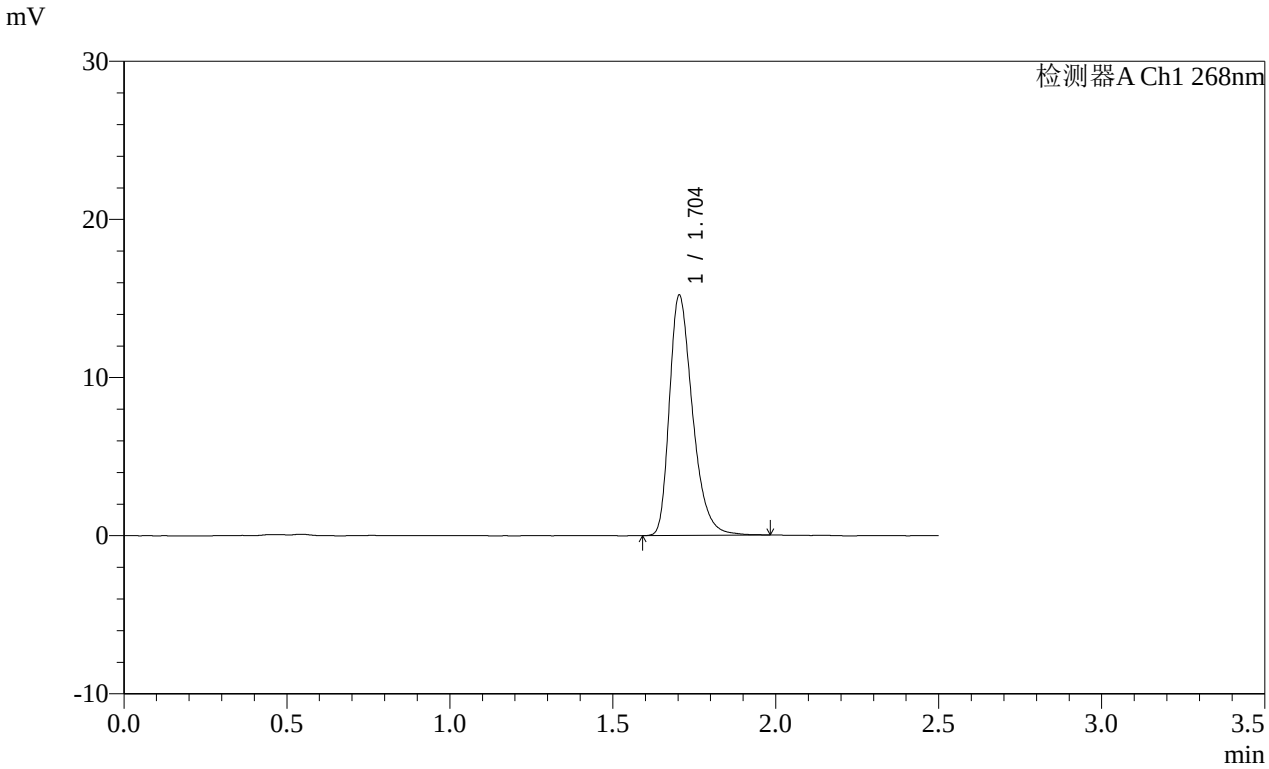

<峰表>

检测器A Ch1 268nm

峰号	保留时间	面积	面积%	高度	理论塔板数(USP)	拖尾因子	分离度(USP)
1	1.704	75074	100.000	15193	2861	1.344	--
总计		75074	100.000	15193			

SHIMADZU LabSolutions

SMF-4109

<样品信息>

色谱柱 :XB-C18(50mm*4.6mm,5μm） 流速:1.5ml/min
柱 温 :30℃ 波长:268nm
数据文件名: RC$SMF-4109 - 0-146/31-1122-2 - cbzj-12468328p-8mg-rcqx-pH6.8+0.1tw80jz-2-dz1-2.lcd
方法文件名: RC$SMF-4109 - SMF-4109-rcqx-FX280.lcm
批处理文件名: RC$SMF-4109 - 20251204-rc-FX280.lcb
样品瓶号: 4-18
进样体积: 10 μl 版本号:6.115
进样时间: 2025/12/04 19:08:43 实验者: xiechaojun
处理时间（V2）: 2025/12/05 08:58:33 处理者: xiechaojun
仪器型号:SHIMADZU LC-2050C(FX280)

<色谱图>

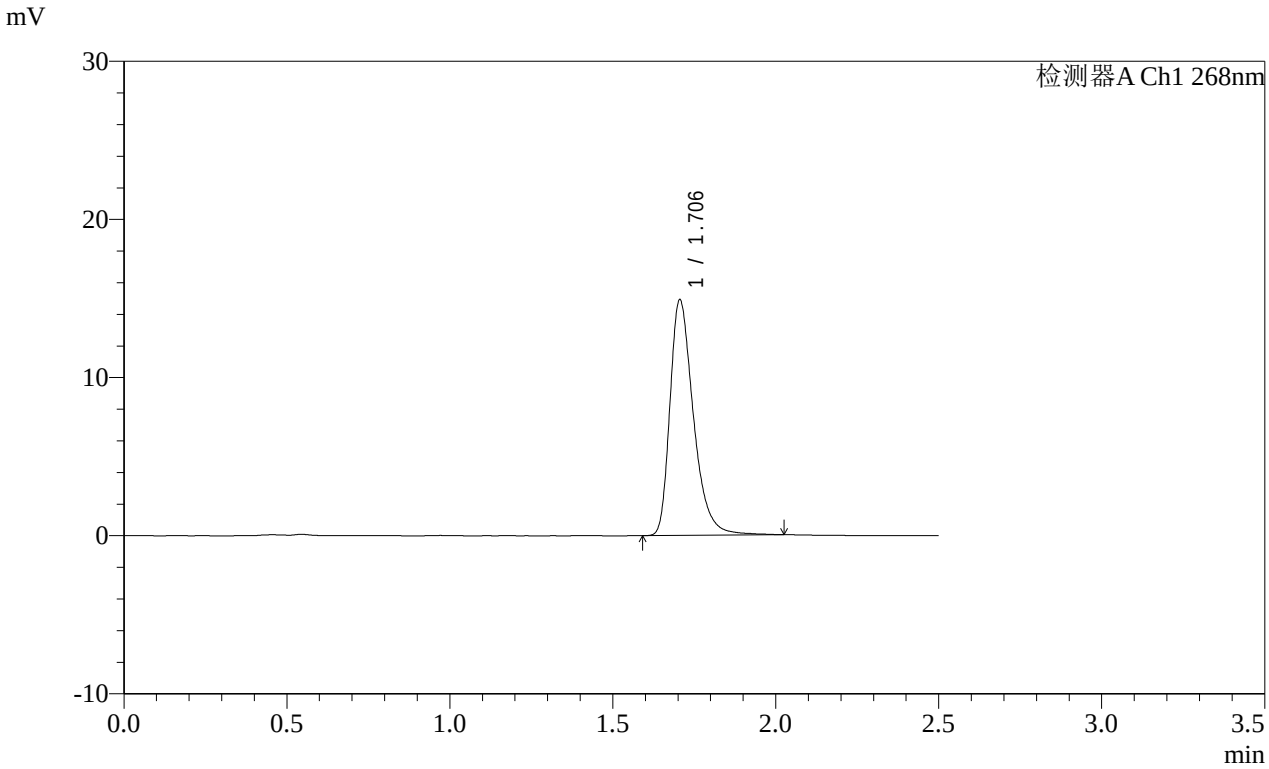

<峰表>

检测器A Ch1 268nm

峰号	保留时间	面积	面积%	高度	理论塔板数(USP)	拖尾因子	分离度(USP)
1	1.706	74867	100.000	14908	2820	1.373	--
总计		74867	100.000	14908			

SHIMADZU LabSolutions

SMF-4109

<样品信息>

色谱柱 :XB-C18(50mm*4.6mm,5μm） 流速:1.5ml/min
柱 温 :30℃ 波长:268nm
数据文件名: RC$SMF-4109 - 0-146/31-1123-2 - cbzj-12468328p-8mg-rcqx-pH6.8+0.1tw80jz-2-dz1-3.lcd
方法文件名: RC$SMF-4109 - SMF-4109-rcqx-FX280.lcm
批处理文件名: RC$SMF-4109 - 20251204-rc-FX280.lcb
样品瓶号: 4-18
进样体积: 10 μl 版本号:6.115
进样时间: 2025/12/04 19:11:36 实验者: xiechaojun
处理时间（V2） : 2025/12/05 08:58:36 处理者: xiechaojun
仪器型号:SHIMADZU LC-2050C(FX280)

<色谱图>

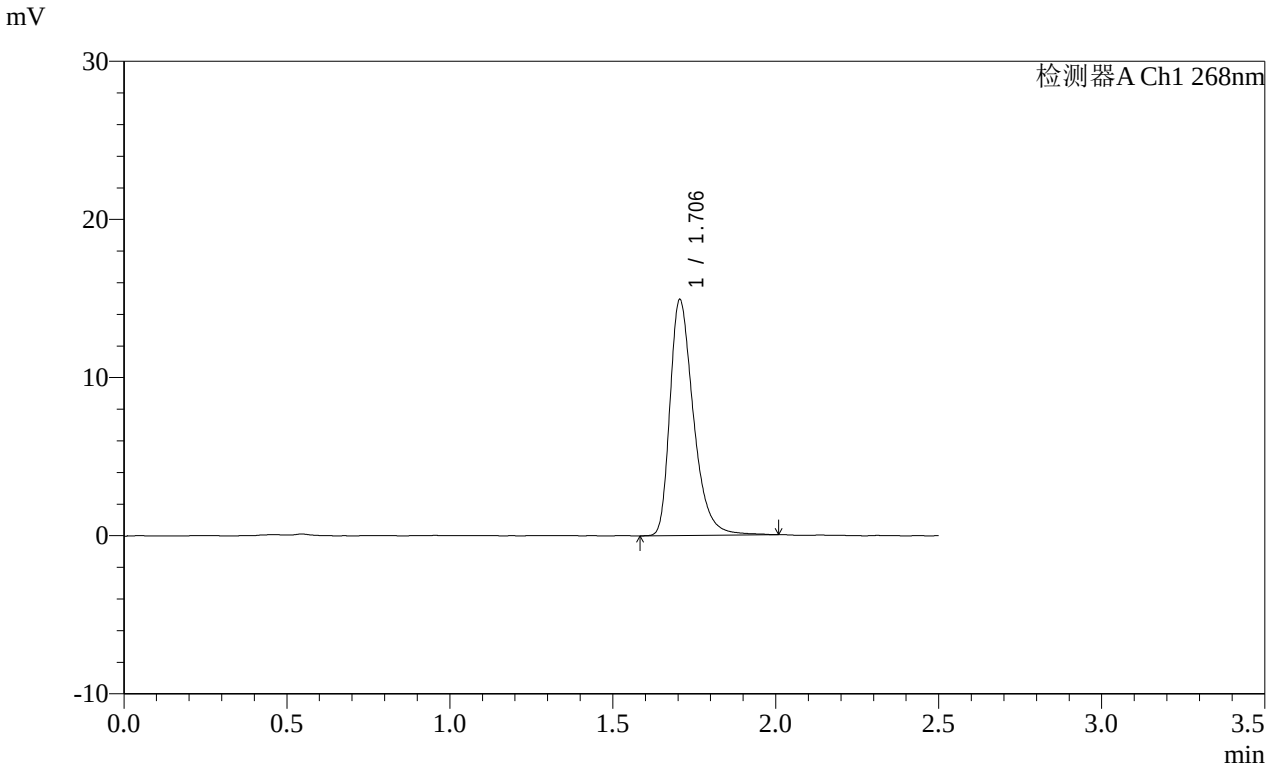

<峰表>

检测器A Ch1 268nm

峰号	保留时间	面积	面积%	高度	理论塔板数(USP)	拖尾因子	分离度(USP)
1	1.706	74912	100.000	14923	2813	1.373	--
总计		74912	100.000	14923			

SHIMADZU LabSolutions

SMF-4109

<样品信息>

色谱柱 :XB-C18(50mm*4.6mm,5μm） 流速:1.5ml/min
柱 温 :30℃ 波长:268nm
数据文件名: RC$SMF-4109 - 0-146/31-1124-2 - cbzj-12468328p-8mg-rcqx-pH6.8+0.1tw80jz-2-dz1-4.lcd
方法文件名: RC$SMF-4109 - SMF-4109-rcqx-FX280.lcm
批处理文件名: RC$SMF-4109 - 20251204-rc-FX280.lcb
样品瓶号: 4-18
进样体积: 10 μl 版本号:6.115
进样时间: 2025/12/04 19:14:30 实验者: xiechaojun
处理时间（V2） : 2025/12/05 08:58:39 处理者: xiechaojun
仪器型号:SHIMADZU LC-2050C(FX280)

<色谱图>

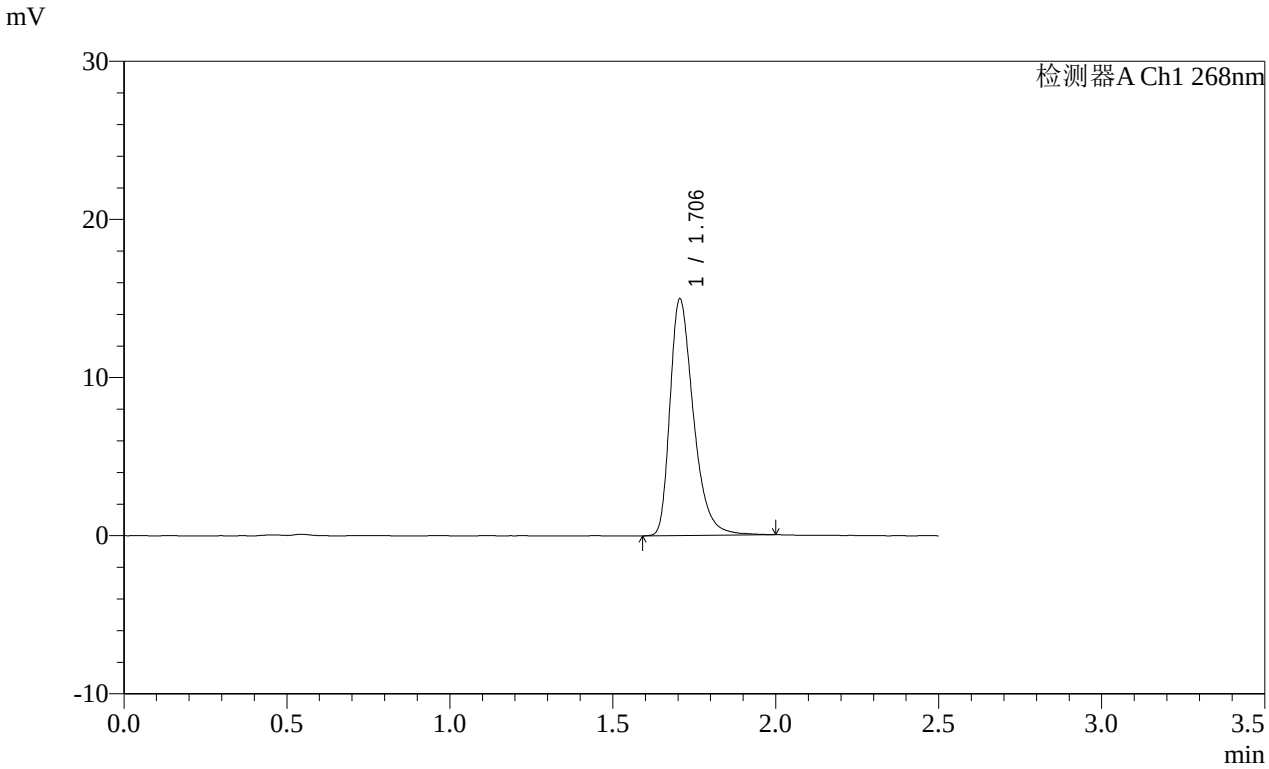

<峰表>

检测器A Ch1 268nm

峰号	保留时间	面积	面积%	高度	理论塔板数(USP)	拖尾因子	分离度(USP)
1	1.706	75052	100.000	14968	2817	1.373	--
总计		75052	100.000	14968			

SHIMADZU LabSolutions

SMF-4109

<样品信息>

色谱柱 :XB-C18(50mm*4.6mm,5μm） 流速:1.5ml/min
柱 温 :30℃ 波长:268nm
数据文件名: RC$SMF-4109 - 0-146/31-1125-2 - cbzj-12468328p-8mg-rcqx-pH6.8+0.1tw80jz-2-dz1-5.lcd
方法文件名: RC$SMF-4109 - SMF-4109-rcqx-FX280.lcm
批处理文件名: RC$SMF-4109 - 20251204-rc-FX280.lcb
样品瓶号: 4-18
进样体积: 10 μl 版本号:6.115
进样时间: 2025/12/04 19:17:23 实验者: xiechaojun
处理时间（V2）: 2025/12/05 08:58:41 处理者: xiechaojun
仪器型号:SHIMADZU LC-2050C(FX280)

<色谱图>

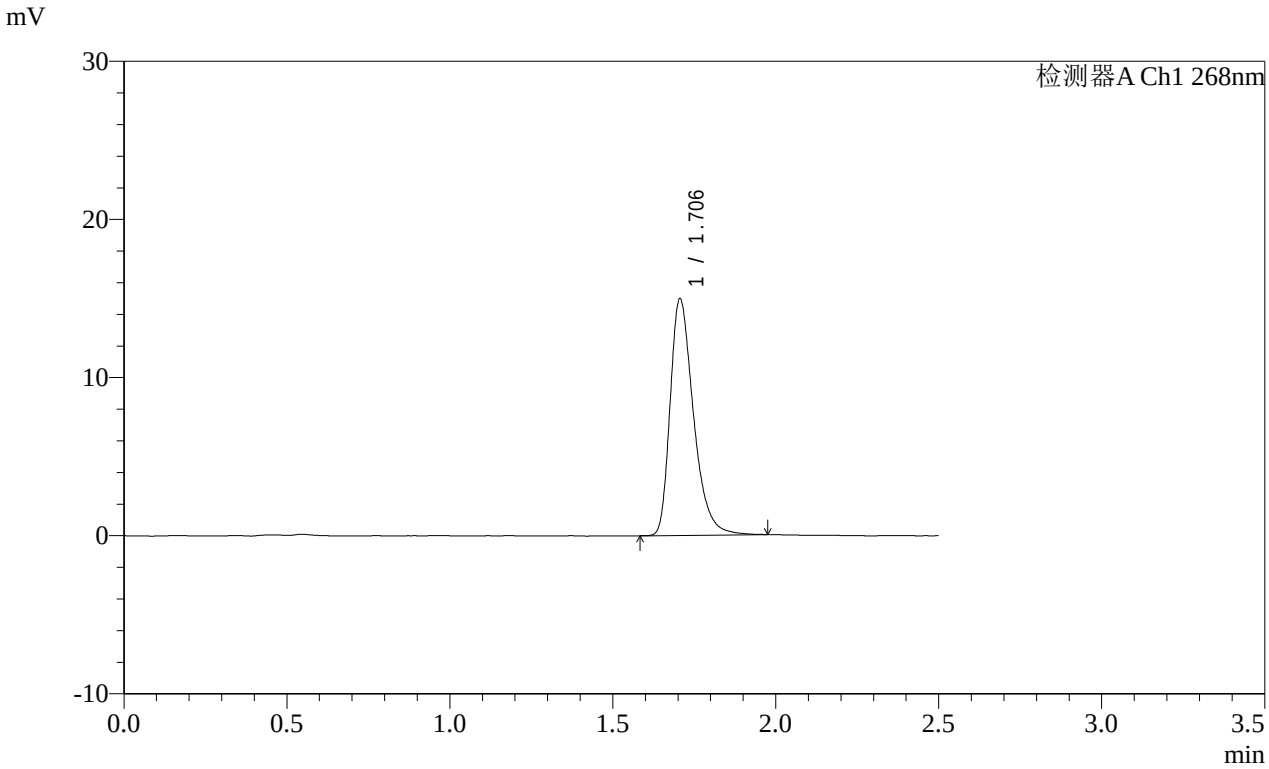

<峰表>

检测器A Ch1 268nm

峰号	保留时间	面积	面积%	高度	理论塔板数(USP)	拖尾因子	分离度(USP)
1	1.706	74683	100.000	14961	2828	1.371	--
总计		74683	100.000	14961			

SHIMADZU LabSolutions

SMF-4109

<样品信息>

色谱柱 :XB-C18(50mm*4.6mm,5μm） 流速:1.5ml/min
柱 温 :30℃ 波长:268nm
数据文件名: RC$SMF-4109 - 0-146/31-1126-2 - cbzj-12468328p-8mg-rcqx-pH6.8+0.1tw80jz-2-p1-5min.lcd
方法文件名: RC$SMF-4109 - SMF-4109-rcqx-FX280.lcm
批处理文件名: RC$SMF-4109 - 20251204-rc-FX280.lcb
样品瓶号: 4-1
进样体积: 10 μl 版本号:6.115
进样时间: 2025/12/04 19:20:16 实验者: xiechaojun
处理时间（V2）: 2025/12/05 08:58:44 处理者: xiechaojun
仪器型号:SHIMADZU LC-2050C(FX280)

<色谱图>

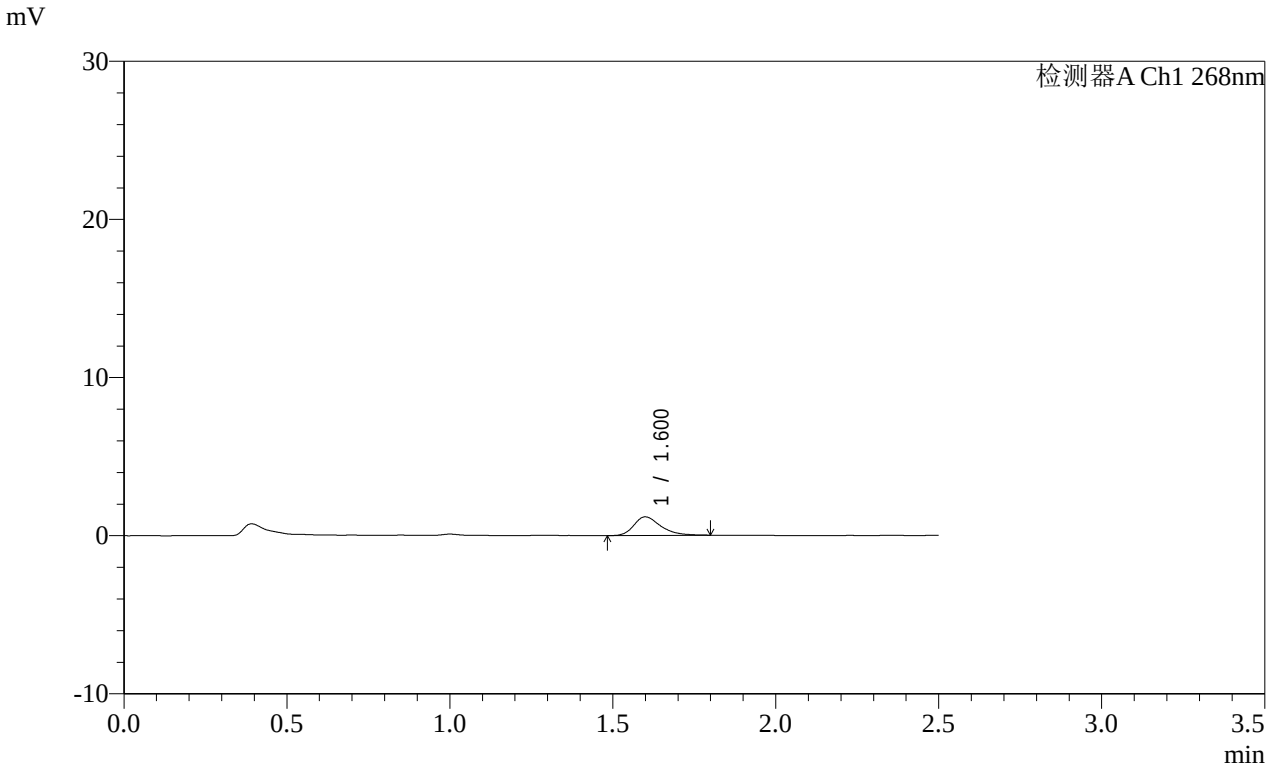

<峰表>

检测器A Ch1 268nm

峰号	保留时间	面积	面积%	高度	理论塔板数(USP)	拖尾因子	分离度(USP)
1	1.600	6794	100.000	1176	1913	1.333	--
总计		6794	100.000	1176			

SHIMADZU LabSolutions

SMF-4109

<样品信息>

色谱柱 :XB-C18(50mm*4.6mm,5μm） 流速:1.5ml/min
柱 温 :30℃ 波长:268nm
数据文件名: RC$SMF-4109 - 0-146/31-1127-2 - cbzj-12468328p-8mg-rcqx-pH6.8+0.1tw80jz-2-p2-5min.lcd
方法文件名: RC$SMF-4109 - SMF-4109-rcqx-FX280.lcm
批处理文件名: RC$SMF-4109 - 20251204-rc-FX280.lcb
样品瓶号: 4-10
进样体积: 10 μl 版本号:6.115
进样时间: 2025/12/04 19:23:08 实验者: xiechaojun
处理时间（V2）: 2025/12/05 08:58:47 处理者: xiechaojun
仪器型号:SHIMADZU LC-2050C(FX280)

<色谱图>

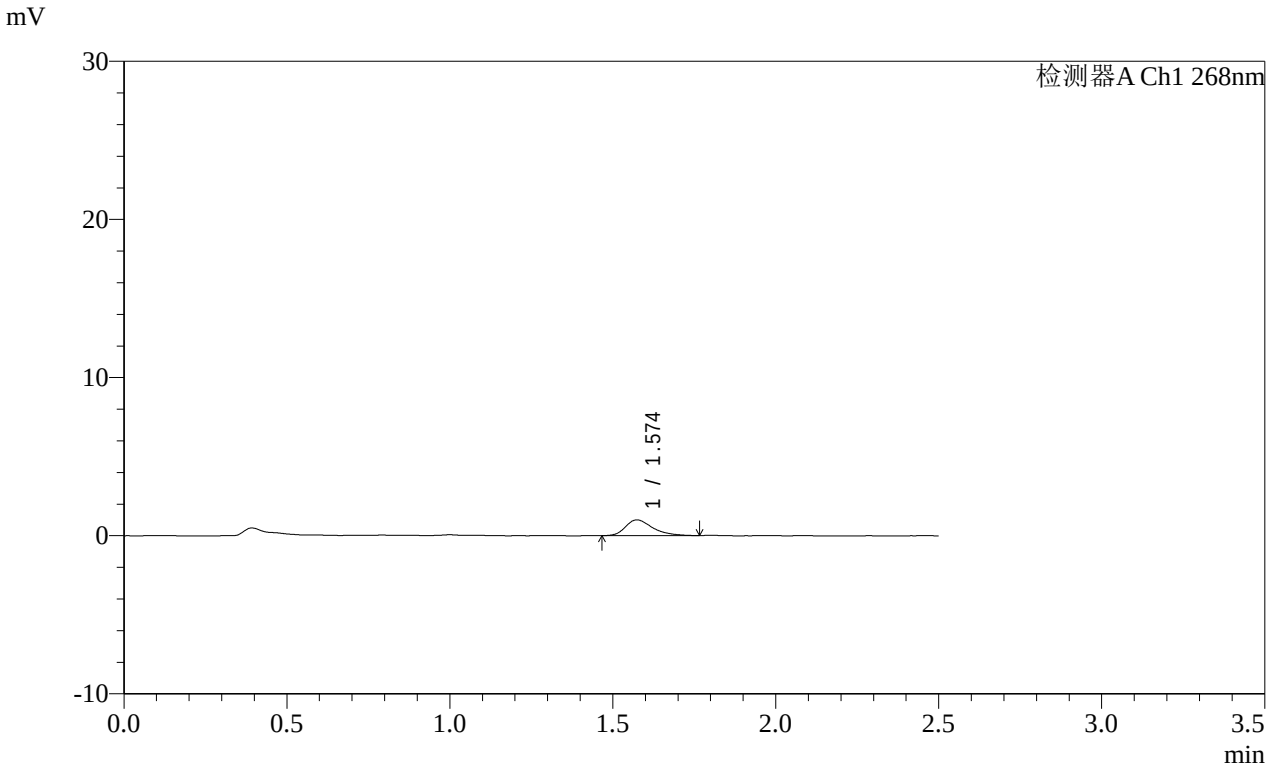

<峰表>

检测器A Ch1 268nm

峰号	保留时间	面积	面积%	高度	理论塔板数(USP)	拖尾因子	分离度(USP)
1	1.574	5798	100.000	999	1790	1.354	--
总计		5798	100.000	999			

SHIMADZU LabSolutions

SMF-4109

<样品信息>

色谱柱 :XB-C18(50mm*4.6mm,5μm） 流速:1.5ml/min
柱 温 :30℃ 波长:268nm
数据文件名: RC$SMF-4109 - 0-146/31-1128-2 - cbzj-12468328p-8mg-rcqx-pH6.8+0.1tw80jz-2-p3-5min.lcd
方法文件名: RC$SMF-4109 - SMF-4109-rcqx-FX280.lcm
批处理文件名: RC$SMF-4109 - 20251204-rc-FX280.lcb
样品瓶号: 4-19
进样体积: 10 μl 版本号:6.115
进样时间: 2025/12/04 19:26:01 实验者: xiechaojun
处理时间（V2）: 2025/12/05 08:58:50 处理者: xiechaojun
仪器型号:SHIMADZU LC-2050C(FX280)

<色谱图>

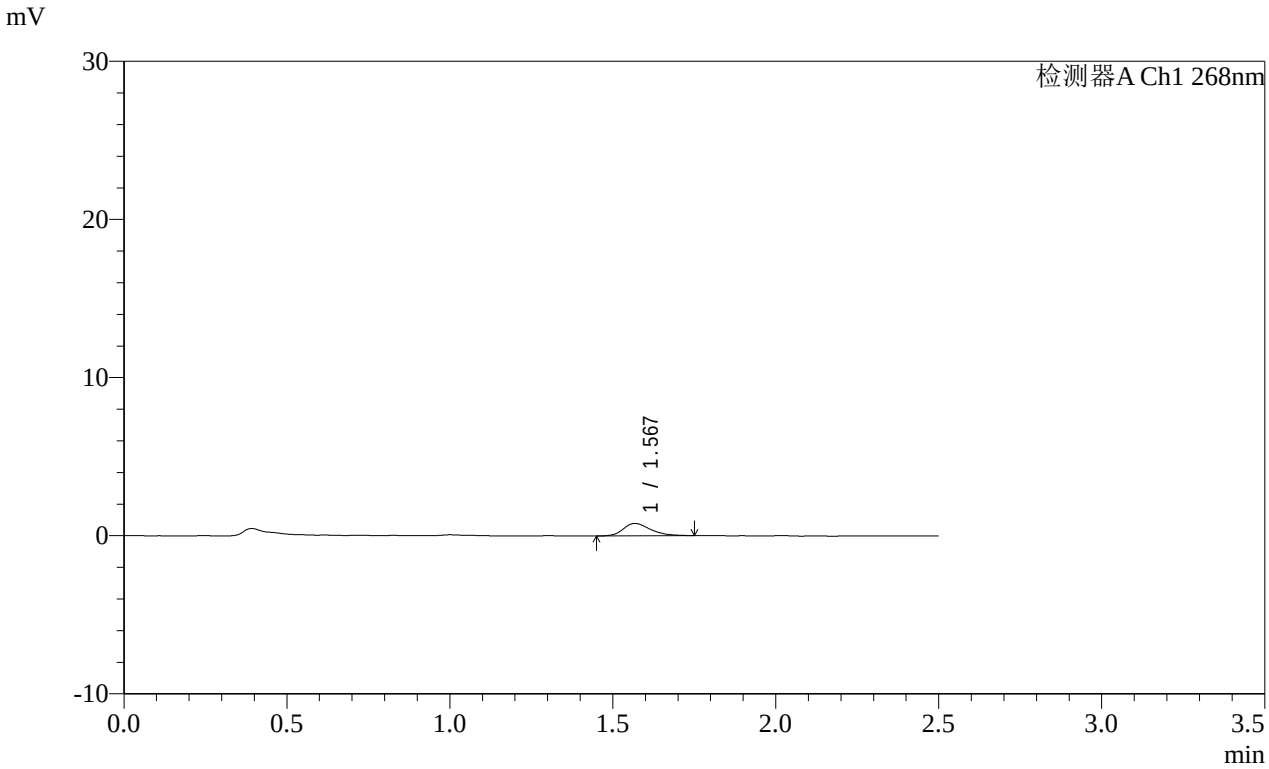

<峰表>

检测器A Ch1 268nm

峰号	保留时间	面积	面积%	高度	理论塔板数(USP)	拖尾因子	分离度(USP)
1	1.567	4568	100.000	781	1791	1.311	--
总计		4568	100.000	781			

SHIMADZU LabSolutions

SMF-4109

<样品信息>

色谱柱 :XB-C18(50mm*4.6mm,5μm） 流速:1.5ml/min
柱 温 :30℃ 波长:268nm
数据文件名: RC$SMF-4109 - 0-146/31-1129-2 - cbzj-12468328p-8mg-rcqx-pH6.8+0.1tw80jz-2-p4-5min.lcd
方法文件名: RC$SMF-4109 - SMF-4109-rcqx-FX280.lcm
批处理文件名: RC$SMF-4109 - 20251204-rc-FX280.lcb
样品瓶号: 4-28
进样体积: 10 μl 版本号:6.115
进样时间: 2025/12/04 19:28:53 实验者: xiechaojun
处理时间（V2）: 2025/12/05 08:58:53 处理者: xiechaojun
仪器型号:SHIMADZU LC-2050C(FX280)

<色谱图>

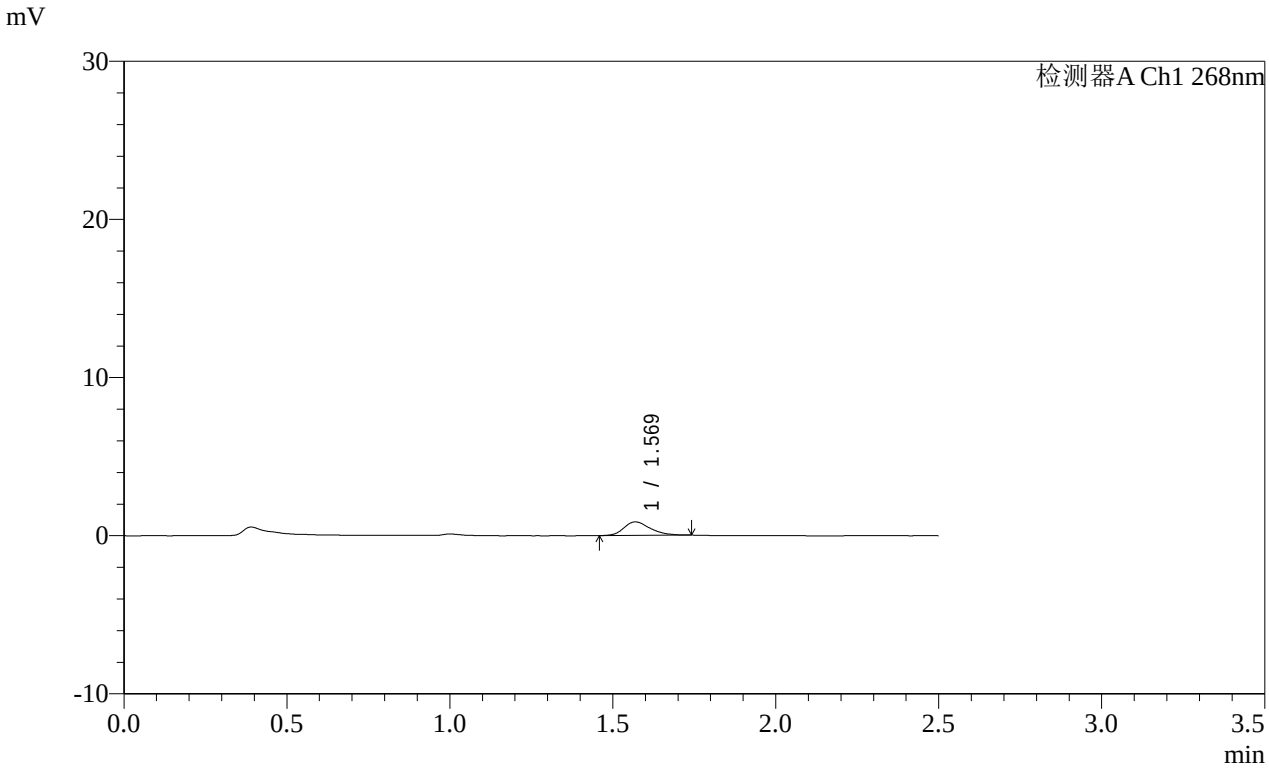

<峰表>

检测器A Ch1 268nm

峰号	保留时间	面积	面积%	高度	理论塔板数(USP)	拖尾因子	分离度(USP)
1	1.569	4821	100.000	853	1867	1.275	--
总计		4821	100.000	853			

SHIMADZU LabSolutions

SMF-4109

<样品信息>

色谱柱 :XB-C18(50mm*4.6mm,5μm） 流速:1.5ml/min
柱 温 :30℃ 波长:268nm
数据文件名: RC$SMF-4109 - 0-146/31-1130-2 - cbzj-12468328p-8mg-rcqx-pH6.8+0.1tw80jz-2-p5-5min.lcd
方法文件名: RC$SMF-4109 - SMF-4109-rcqx-FX280.lcm
批处理文件名: RC$SMF-4109 - 20251204-rc-FX280.lcb
样品瓶号: 4-37
进样体积: 10 μl 版本号:6.115
进样时间: 2025/12/04 19:31:45 实验者: xiechaojun
处理时间（V2）: 2025/12/05 08:58:55 处理者: xiechaojun
仪器型号:SHIMADZU LC-2050C(FX280)

<色谱图>

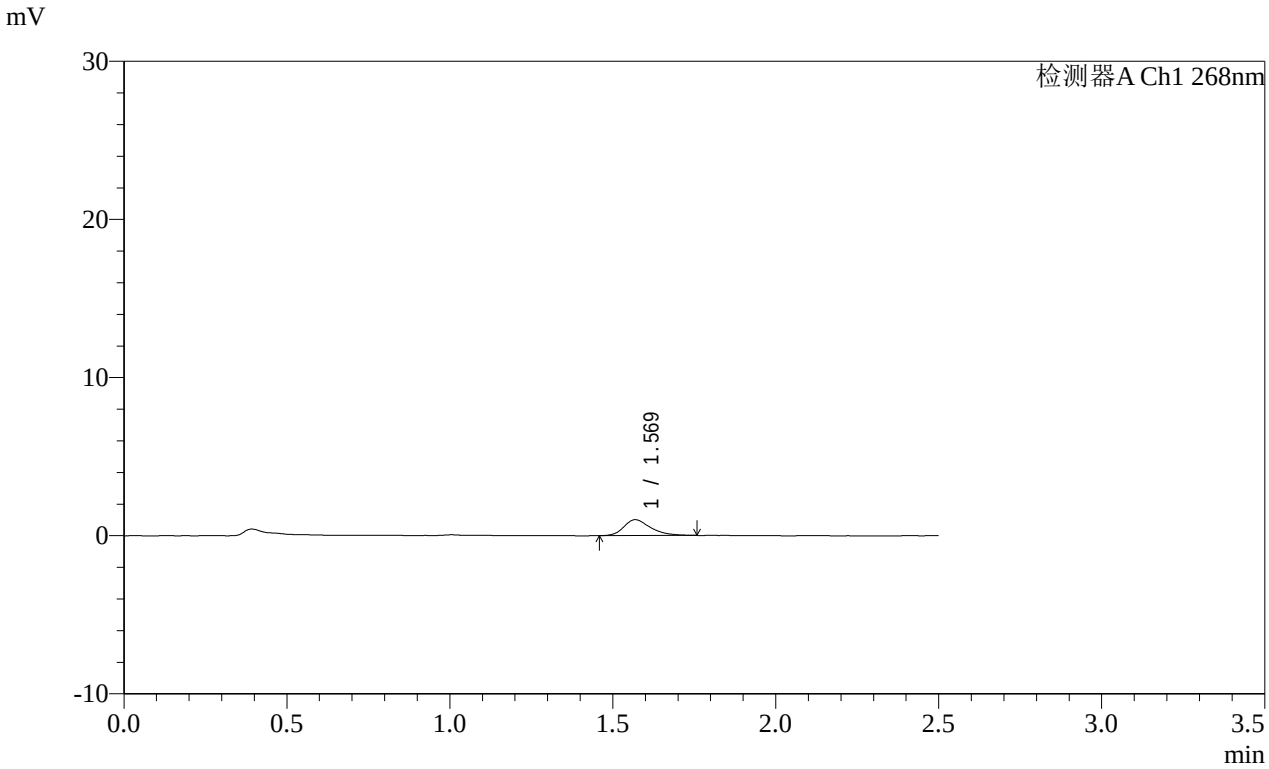

<峰表>

检测器A Ch1 268nm

峰号	保留时间	面积	面积%	高度	理论塔板数(USP)	拖尾因子	分离度(USP)
1	1.569	5742	100.000	1002	1841	1.323	--
总计		5742	100.000	1002			

SHIMADZU LabSolutions

SMF-4109

<样品信息>

色谱柱 :XB-C18(50mm*4.6mm,5μm） 流速:1.5ml/min
柱 温 :30℃ 波长:268nm
数据文件名: RC$SMF-4109 - 0-146/31-1131-2 - cbzj-12468328p-8mg-rcqx-pH6.8+0.1tw80jz-2-p6-5min.lcd
方法文件名: RC$SMF-4109 - SMF-4109-rcqx-FX280.lcm
批处理文件名: RC$SMF-4109 - 20251204-rc-FX280.lcb
样品瓶号: 4-46
进样体积: 10 μl 版本号:6.115
进样时间: 2025/12/04 19:34:37 实验者: xiechaojun
处理时间（V2）: 2025/12/05 08:58:58 处理者: xiechaojun
仪器型号:SHIMADZU LC-2050C(FX280)

<色谱图>

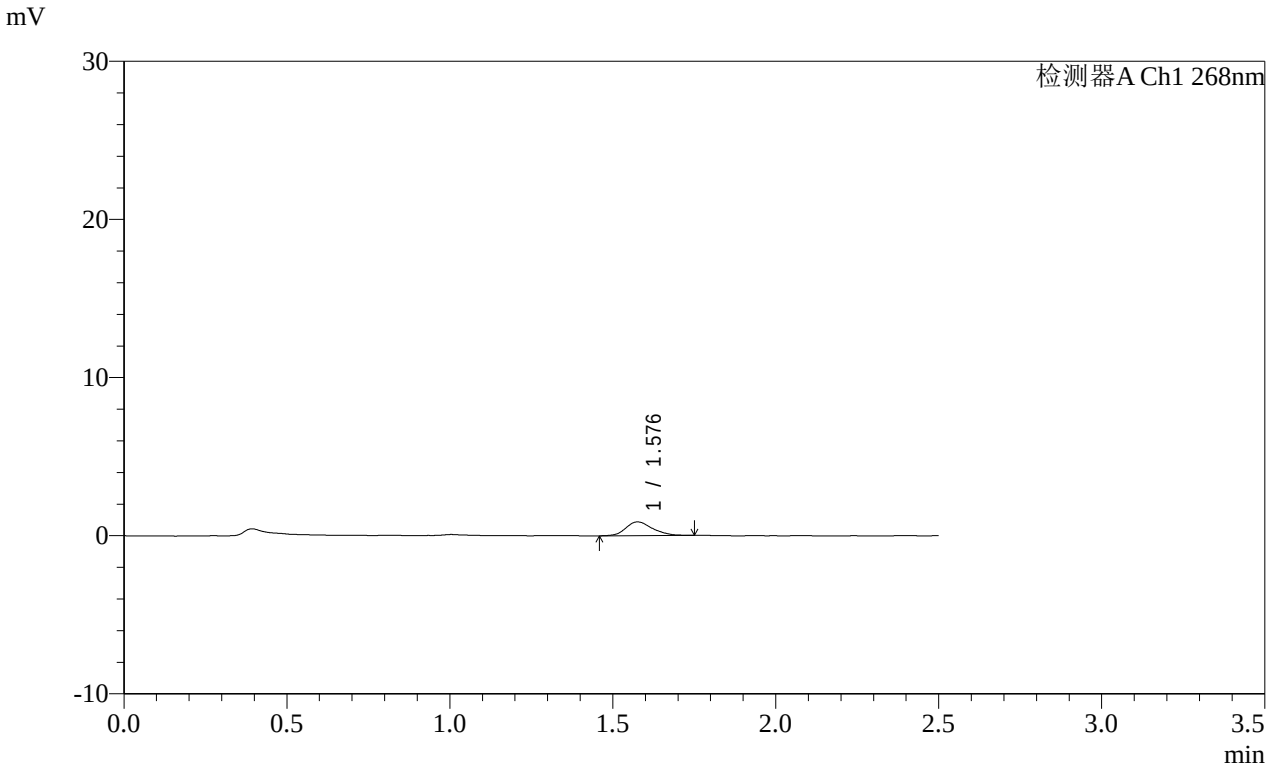

<峰表>

检测器A Ch1 268nm

峰号	保留时间	面积	面积%	高度	理论塔板数(USP)	拖尾因子	分离度(USP)
1	1.576	5007	100.000	868	1811	1.204	--
总计		5007	100.000	868			

SHIMADZU LabSolutions

SMF-4109

<样品信息>

色谱柱 :XB-C18(50mm*4.6mm,5μm） 流速:1.5ml/min
柱 温 :30℃ 波长:268nm
数据文件名: RC$SMF-4109 - 0-146/31-1132-2 - cbzj-12468328p-8mg-rcqx-pH6.8+0.1tw80jz-2-p1-10min.lcd
方法文件名: RC$SMF-4109 - SMF-4109-rcqx-FX280.lcm
批处理文件名: RC$SMF-4109 - 20251204-rc-FX280.lcb
样品瓶号: 4-2
进样体积: 10 μl 版本号:6.115
进样时间: 2025/12/04 19:37:29 实验者: xiechaojun
处理时间（V2）: 2025/12/05 08:59:01 处理者: xiechaojun
仪器型号:SHIMADZU LC-2050C(FX280)

<色谱图>

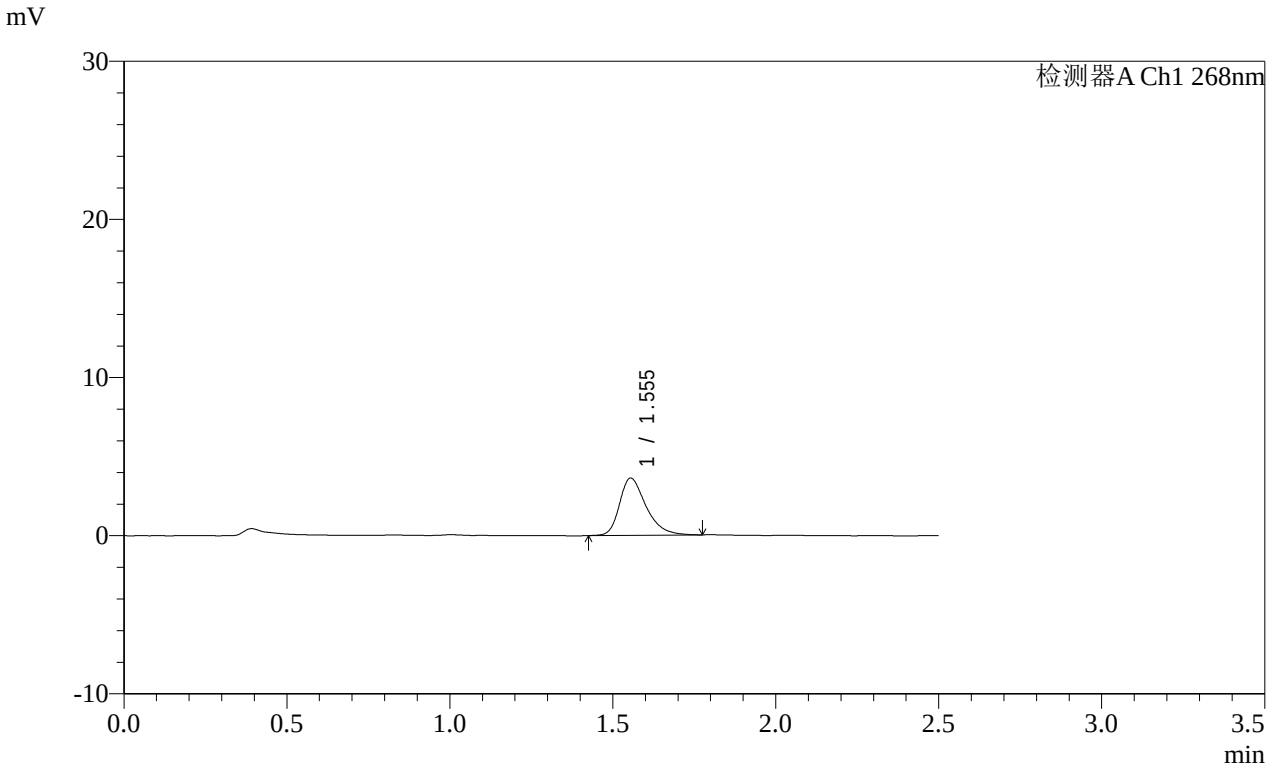

<峰表>

检测器A Ch1 268nm

峰号	保留时间	面积	面积%	高度	理论塔板数(USP)	拖尾因子	分离度(USP)
1	1.555	20481	100.000	3622	1842	1.359	--
总计		20481	100.000	3622			

SHIMADZU LabSolutions

SMF-4109

<样品信息>

色谱柱 :XB-C18(50mm*4.6mm,5μm） 流速:1.5ml/min
柱 温 :30℃ 波长:268nm
数据文件名: RC$SMF-4109 - 0-146/31-1133-2 - cbzj-12468328p-8mg-rcqx-pH6.8+0.1tw80jz-2-p2-10min.lcd
方法文件名: RC$SMF-4109 - SMF-4109-rcqx-FX280.lcm
批处理文件名: RC$SMF-4109 - 20251204-rc-FX280.lcb
样品瓶号: 4-11
进样体积: 10 μl 版本号:6.115
进样时间: 2025/12/04 19:40:22 实验者: xiechaojun
处理时间（V2）: 2025/12/05 08:59:04 处理者: xiechaojun
仪器型号:SHIMADZU LC-2050C(FX280)

<色谱图>

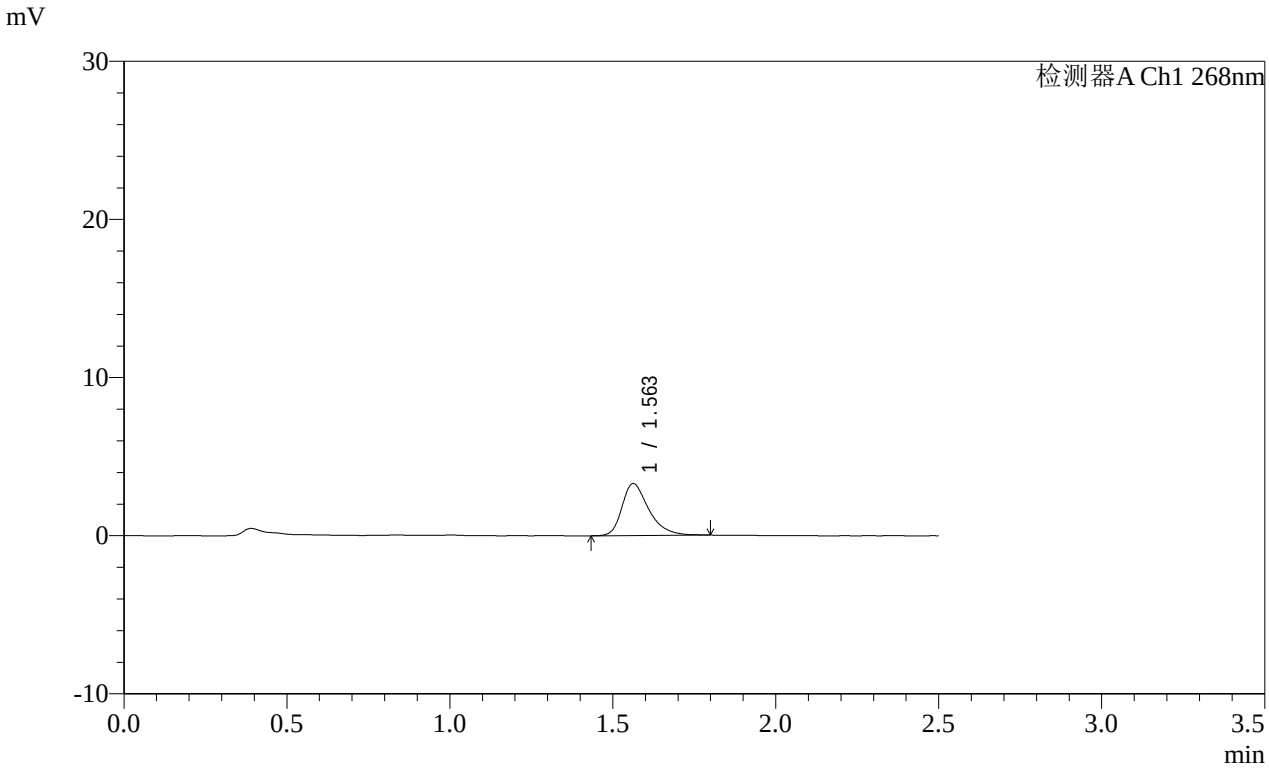

<峰表>

检测器A Ch1 268nm

峰号	保留时间	面积	面积%	高度	理论塔板数(USP)	拖尾因子	分离度(USP)
1	1.563	18869	100.000	3286	1825	1.362	--
总计		18869	100.000	3286			

SHIMADZU LabSolutions

SMF-4109

<样品信息>

色谱柱 :XB-C18(50mm*4.6mm,5μm） 流速:1.5ml/min
柱 温 :30℃ 波长:268nm
数据文件名: RC$SMF-4109 - 0-146/31-1134-2 - cbzj-12468328p-8mg-rcqx-pH6.8+0.1tw80jz-2-p3-10min.lcd
方法文件名: RC$SMF-4109 - SMF-4109-rcqx-FX280.lcm
批处理文件名: RC$SMF-4109 - 20251204-rc-FX280.lcb
样品瓶号: 4-20
进样体积: 10 μl 版本号:6.115
进样时间: 2025/12/04 19:43:14 实验者: xiechaojun
处理时间（V2）: 2025/12/05 08:59:06 处理者: xiechaojun
仪器型号:SHIMADZU LC-2050C(FX280)

<色谱图>

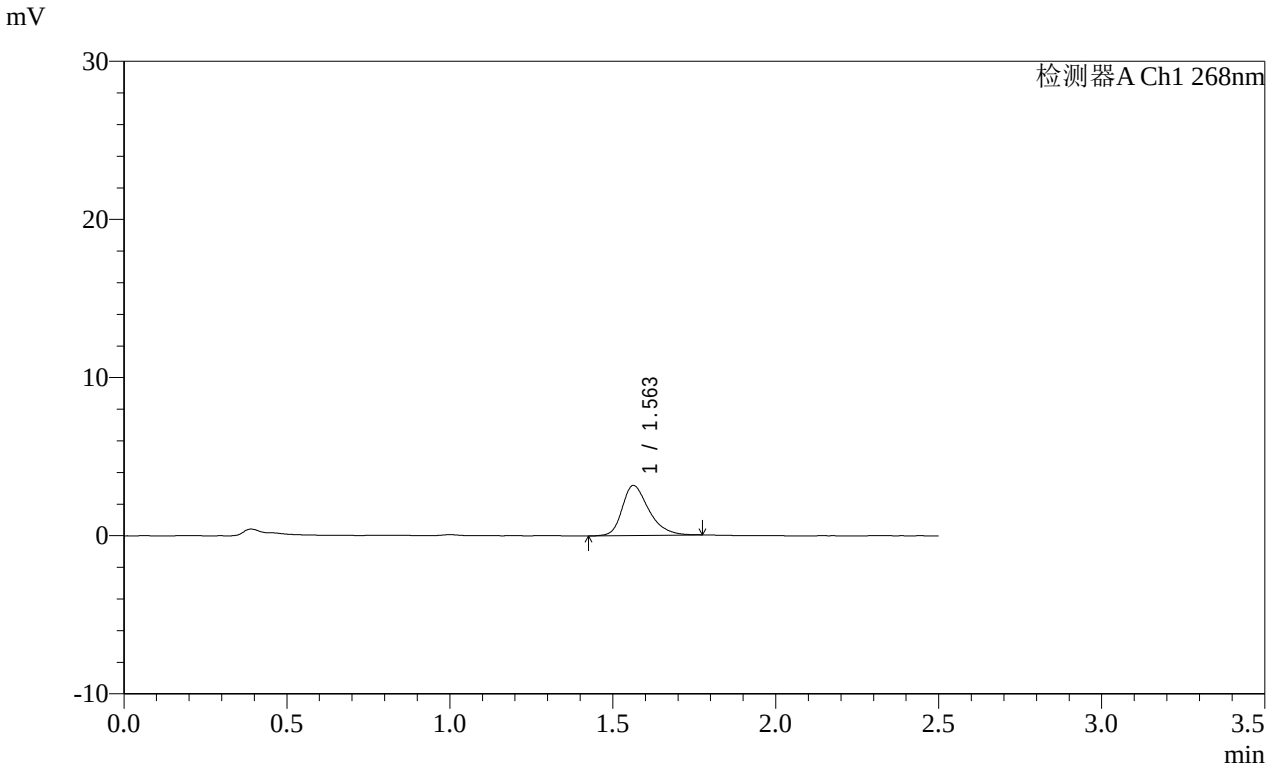

<峰表>

检测器A Ch1 268nm

峰号	保留时间	面积	面积%	高度	理论塔板数(USP)	拖尾因子	分离度(USP)
1	1.563	18089	100.000	3171	1830	1.325	--
总计		18089	100.000	3171			

SHIMADZU LabSolutions

SMF-4109

<样品信息>

色谱柱 :XB-C18(50mm*4.6mm,5μm） 流速:1.5ml/min
柱 温 :30℃ 波长:268nm
数据文件名: RC$SMF-4109 - 0-146/31-1135-2 - cbzj-12468328p-8mg-rcqx-pH6.8+0.1tw80jz-2-p4-10min.lcd
方法文件名: RC$SMF-4109 - SMF-4109-rcqx-FX280.lcm
批处理文件名: RC$SMF-4109 - 20251204-rc-FX280.lcb
样品瓶号: 4-29
进样体积: 10 μl 版本号:6.115
进样时间: 2025/12/04 19:46:06 实验者: xiechaojun
处理时间（V2）: 2025/12/05 08:59:09 处理者: xiechaojun
仪器型号:SHIMADZU LC-2050C(FX280)

<色谱图>

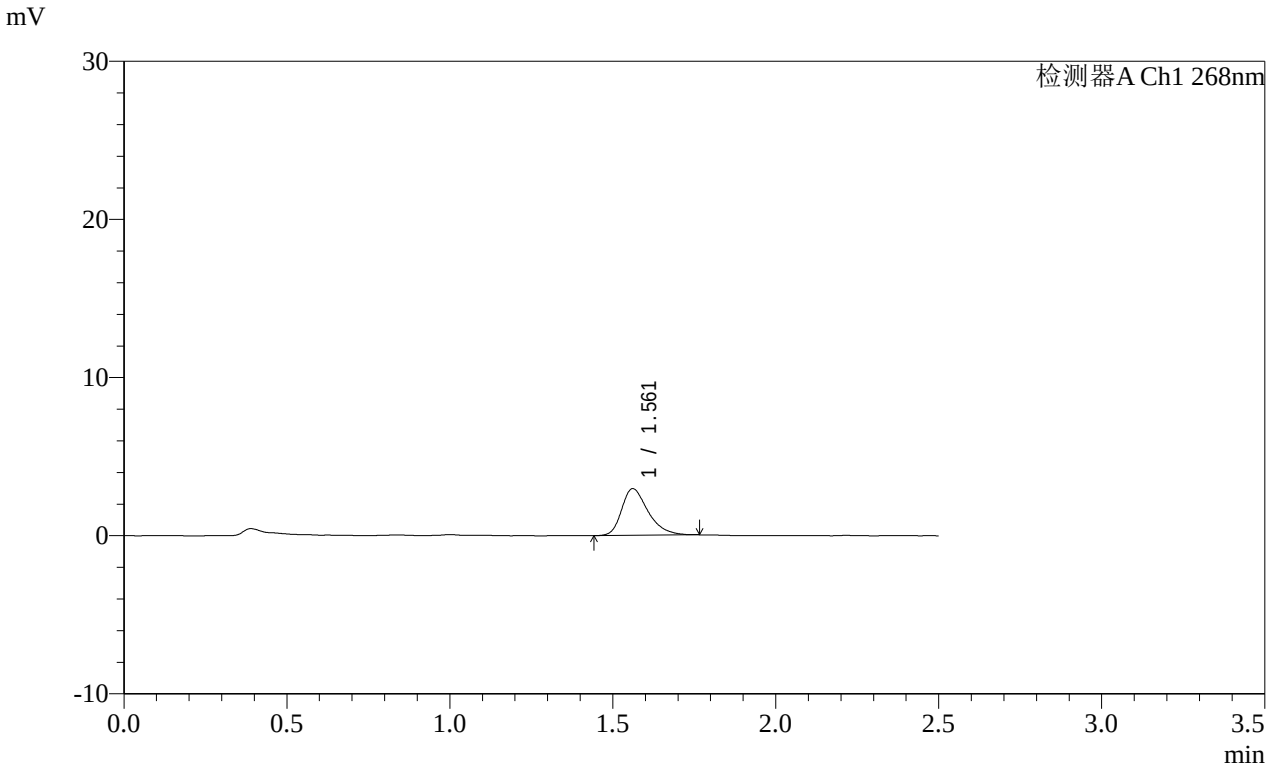

<峰表>

检测器A Ch1 268nm

峰号	保留时间	面积	面积%	高度	理论塔板数(USP)	拖尾因子	分离度(USP)
1	1.561	16660	100.000	2947	1847	1.348	--
总计		16660	100.000	2947			

SHIMADZU LabSolutions

SMF-4109

<样品信息>

色谱柱 :XB-C18(50mm*4.6mm,5μm） 流速:1.5ml/min
柱 温 :30℃ 波长:268nm
数据文件名: RC$SMF-4109 - 0-146/31-1136-2 - cbzj-12468328p-8mg-rcqx-pH6.8+0.1tw80jz-2-p5-10min.lcd
方法文件名: RC$SMF-4109 - SMF-4109-rcqx-FX280.lcm
批处理文件名: RC$SMF-4109 - 20251204-rc-FX280.lcb
样品瓶号: 4-38
进样体积: 10 μl 版本号:6.115
进样时间: 2025/12/04 19:48:59 实验者: xiechaojun
处理时间（V2）: 2025/12/05 08:59:12 处理者: xiechaojun
仪器型号:SHIMADZU LC-2050C(FX280)

<色谱图>

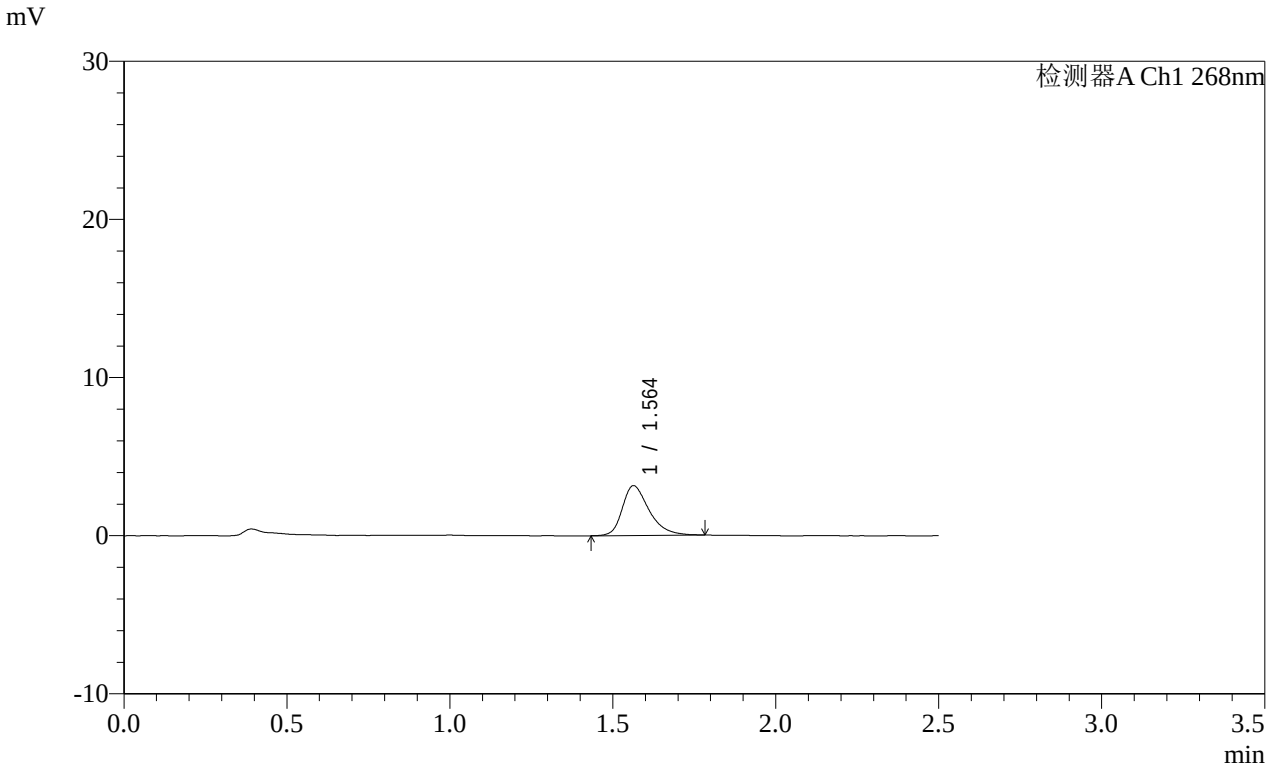

<峰表>

检测器A Ch1 268nm

峰号	保留时间	面积	面积%	高度	理论塔板数(USP)	拖尾因子	分离度(USP)
1	1.564	18024	100.000	3150	1832	1.354	--
总计		18024	100.000	3150			

SHIMADZU LabSolutions

SMF-4109

<样品信息>

色谱柱 :XB-C18(50mm*4.6mm,5μm） 流速:1.5ml/min
柱 温 :30℃ 波长:268nm
数据文件名: RC$SMF-4109 - 0-146/31-1137-2 - cbzj-12468328p-8mg-rcqx-pH6.8+0.1tw80jz-2-p6-10min.lcd
方法文件名: RC$SMF-4109 - SMF-4109-rcqx-FX280.lcm
批处理文件名: RC$SMF-4109 - 20251204-rc-FX280.lcb
样品瓶号: 4-47
进样体积: 10 μl 版本号:6.115
进样时间: 2025/12/04 19:51:51 实验者: xiechaojun
处理时间（V2）: 2025/12/05 08:59:15 处理者: xiechaojun
仪器型号:SHIMADZU LC-2050C(FX280)

<色谱图>

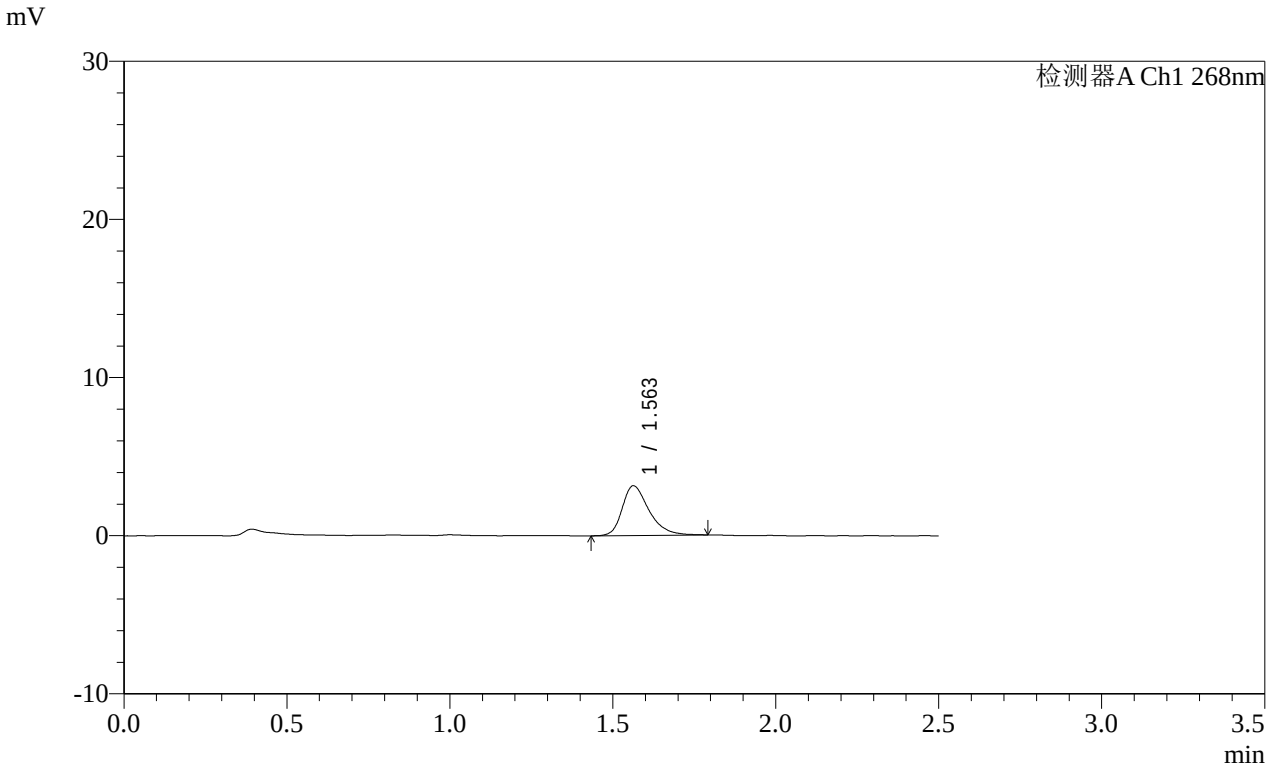

<峰表>

检测器A Ch1 268nm

峰号	保留时间	面积	面积%	高度	理论塔板数(USP)	拖尾因子	分离度(USP)
1	1.563	17995	100.000	3147	1846	1.348	--
总计		17995	100.000	3147			

SHIMADZU LabSolutions

SMF-4109

<样品信息>

色谱柱 :XB-C18(50mm*4.6mm,5μm） 流速:1.5ml/min
柱 温 :30℃ 波长:268nm
数据文件名: RC$SMF-4109 - 0-146/31-1138-2 - cbzj-12468328p-8mg-rcqx-pH6.8+0.1tw80jz-2-p1-15min.lcd
方法文件名: RC$SMF-4109 - SMF-4109-rcqx-FX280.lcm
批处理文件名: RC$SMF-4109 - 20251204-rc-FX280.lcb
样品瓶号: 4-3
进样体积: 10 μl 版本号:6.115
进样时间: 2025/12/04 19:54:43 实验者: xiechaojun
处理时间（V2）: 2025/12/05 08:59:17 处理者: xiechaojun
仪器型号:SHIMADZU LC-2050C(FX280)

<色谱图>

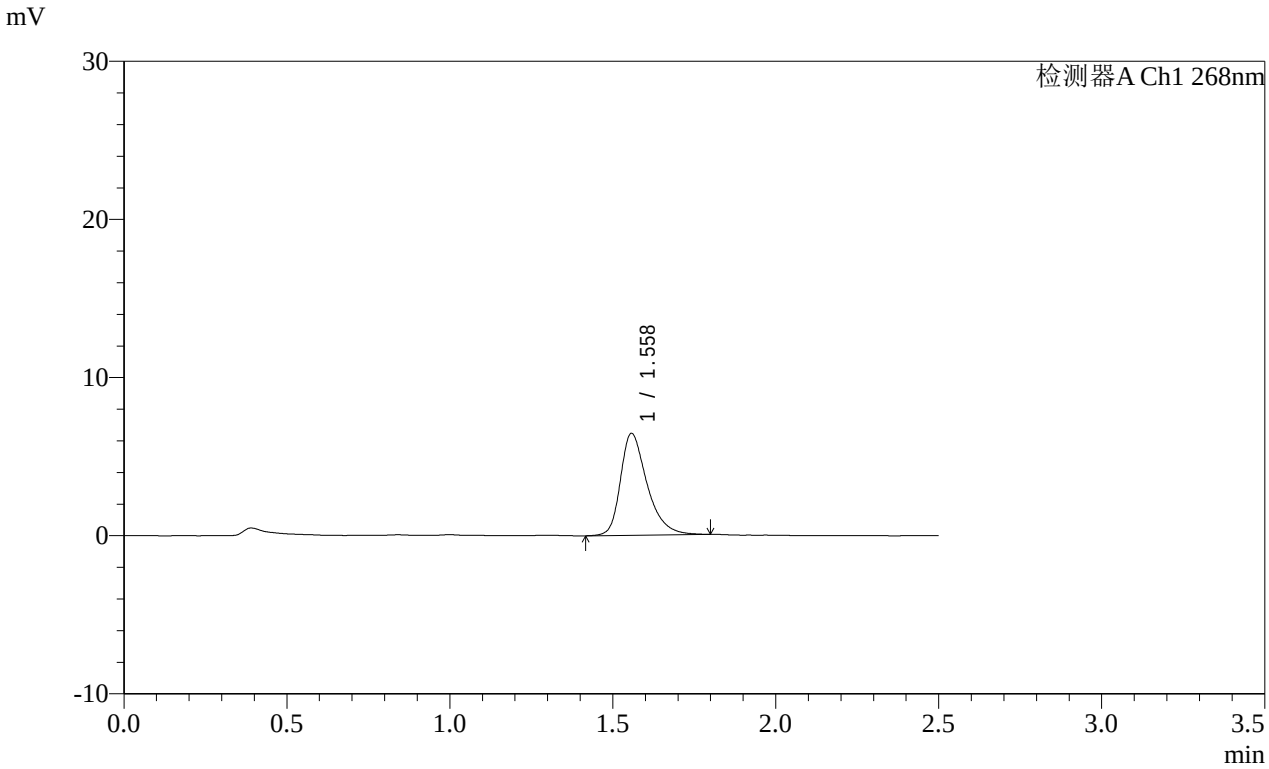

<峰表>

检测器A Ch1 268nm

峰号	保留时间	面积	面积%	高度	理论塔板数(USP)	拖尾因子	分离度(USP)
1	1.558	36647	100.000	6432	1854	1.368	--
总计		36647	100.000	6432			

SHIMADZU LabSolutions

SMF-4109

<样品信息>

色谱柱 :XB-C18(50mm*4.6mm,5μm） 流速:1.5ml/min
柱 温 :30℃ 波长:268nm
数据文件名: RC$SMF-4109 - 0-146/31-1139-2 - cbzj-12468328p-8mg-rcqx-pH6.8+0.1tw80jz-2-p2-15min.lcd
方法文件名: RC$SMF-4109 - SMF-4109-rcqx-FX280.lcm
批处理文件名: RC$SMF-4109 - 20251204-rc-FX280.lcb
样品瓶号: 4-12
进样体积: 10 μl 版本号:6.115
进样时间: 2025/12/04 19:57:35 实验者: xiechaojun
处理时间（V2）: 2025/12/05 08:59:20 处理者: xiechaojun
仪器型号:SHIMADZU LC-2050C(FX280)

<色谱图>

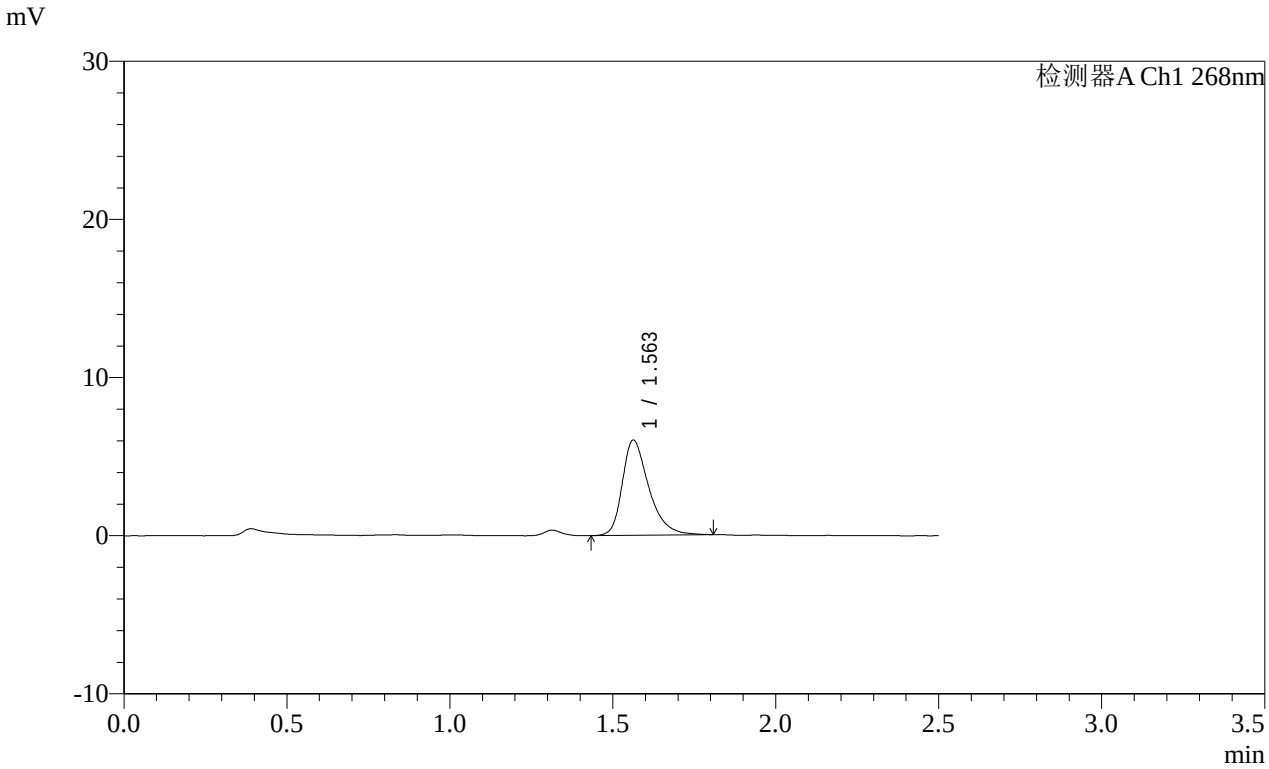

<峰表>

检测器A Ch1 268nm

峰号	保留时间	面积	面积%	高度	理论塔板数(USP)	拖尾因子	分离度(USP)
1	1.563	34175	100.000	6024	1871	1.366	--
总计		34175	100.000	6024			

SHIMADZU LabSolutions

SMF-4109

<样品信息>

色谱柱 :XB-C18(50mm*4.6mm,5μm） 流速:1.5ml/min
柱 温 :30℃ 波长:268nm
数据文件名: RC$SMF-4109 - 0-146/31-1140-2 - cbzj-12468328p-8mg-rcqx-pH6.8+0.1tw80jz-2-p3-15min.lcd
方法文件名: RC$SMF-4109 - SMF-4109-rcqx-FX280.lcm
批处理文件名: RC$SMF-4109 - 20251204-rc-FX280.lcb
样品瓶号: 4-21
进样体积: 10 μl 版本号:6.115
进样时间: 2025/12/04 20:00:28 实验者: xiechaojun
处理时间（V2）: 2025/12/05 08:59:23 处理者: xiechaojun
仪器型号:SHIMADZU LC-2050C(FX280)

<色谱图>

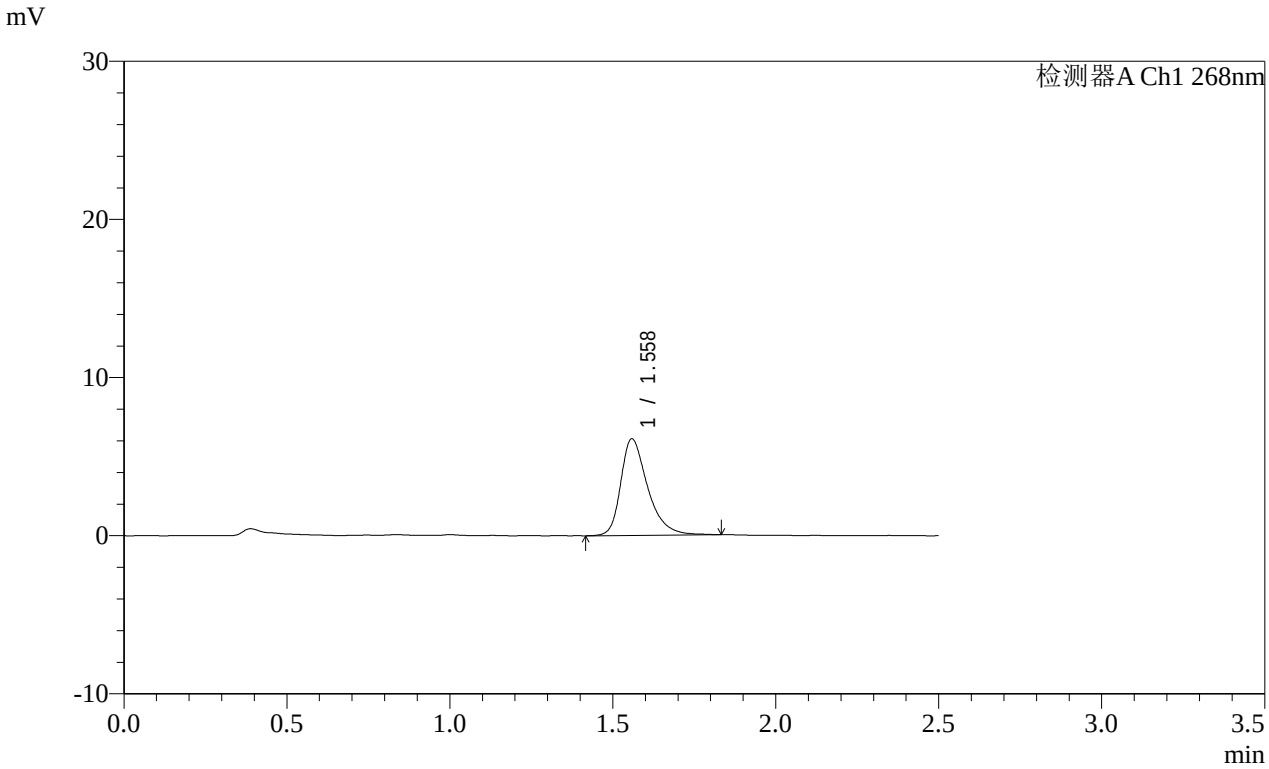

<峰表>

检测器A Ch1 268nm

峰号	保留时间	面积	面积%	高度	理论塔板数(USP)	拖尾因子	分离度(USP)
1	1.558	35118	100.000	6086	1842	1.381	--
总计		35118	100.000	6086			

SHIMADZU LabSolutions

SMF-4109

<样品信息>

色谱柱 :XB-C18(50mm*4.6mm,5μm） 流速:1.5ml/min
柱 温 :30℃ 波长:268nm
数据文件名: RC$SMF-4109 - 0-146/31-1141-2 - cbzj-12468328p-8mg-rcqx-pH6.8+0.1tw80jz-2-p4-15min.lcd
方法文件名: RC$SMF-4109 - SMF-4109-rcqx-FX280.lcm
批处理文件名: RC$SMF-4109 - 20251204-rc-FX280.lcb
样品瓶号: 4-30
进样体积: 10 μl 版本号:6.115
进样时间: 2025/12/04 20:03:21 实验者: xiechaojun
处理时间（V2）: 2025/12/05 08:59:26 处理者: xiechaojun
仪器型号:SHIMADZU LC-2050C(FX280)

<色谱图>

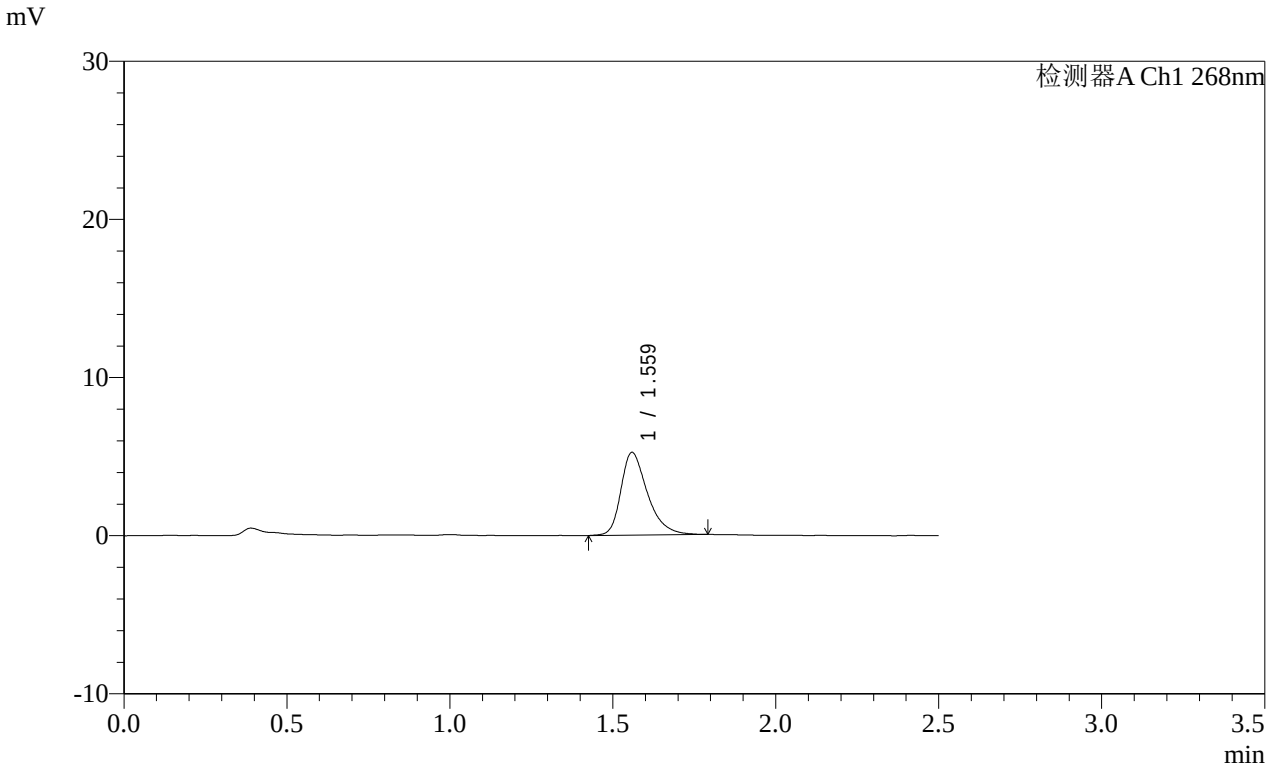

<峰表>

检测器A Ch1 268nm

峰号	保留时间	面积	面积%	高度	理论塔板数(USP)	拖尾因子	分离度(USP)
1	1.559	29730	100.000	5199	1846	1.368	--
总计		29730	100.000	5199			

SHIMADZU LabSolutions

SMF-4109

<样品信息>

色谱柱 :XB-C18(50mm*4.6mm,5μm） 流速:1.5ml/min
柱 温 :30℃ 波长:268nm
数据文件名: RC$SMF-4109 - 0-146/31-1142-2 - cbzj-12468328p-8mg-rcqx-pH6.8+0.1tw80jz-2-p5-15min.lcd
方法文件名: RC$SMF-4109 - SMF-4109-rcqx-FX280.lcm
批处理文件名: RC$SMF-4109 - 20251204-rc-FX280.lcb
样品瓶号: 4-39
进样体积: 10 μl 版本号:6.115
进样时间: 2025/12/04 20:06:13 实验者: xiechaojun
处理时间（V2）: 2025/12/05 08:59:28 处理者: xiechaojun
仪器型号:SHIMADZU LC-2050C(FX280)

<色谱图>

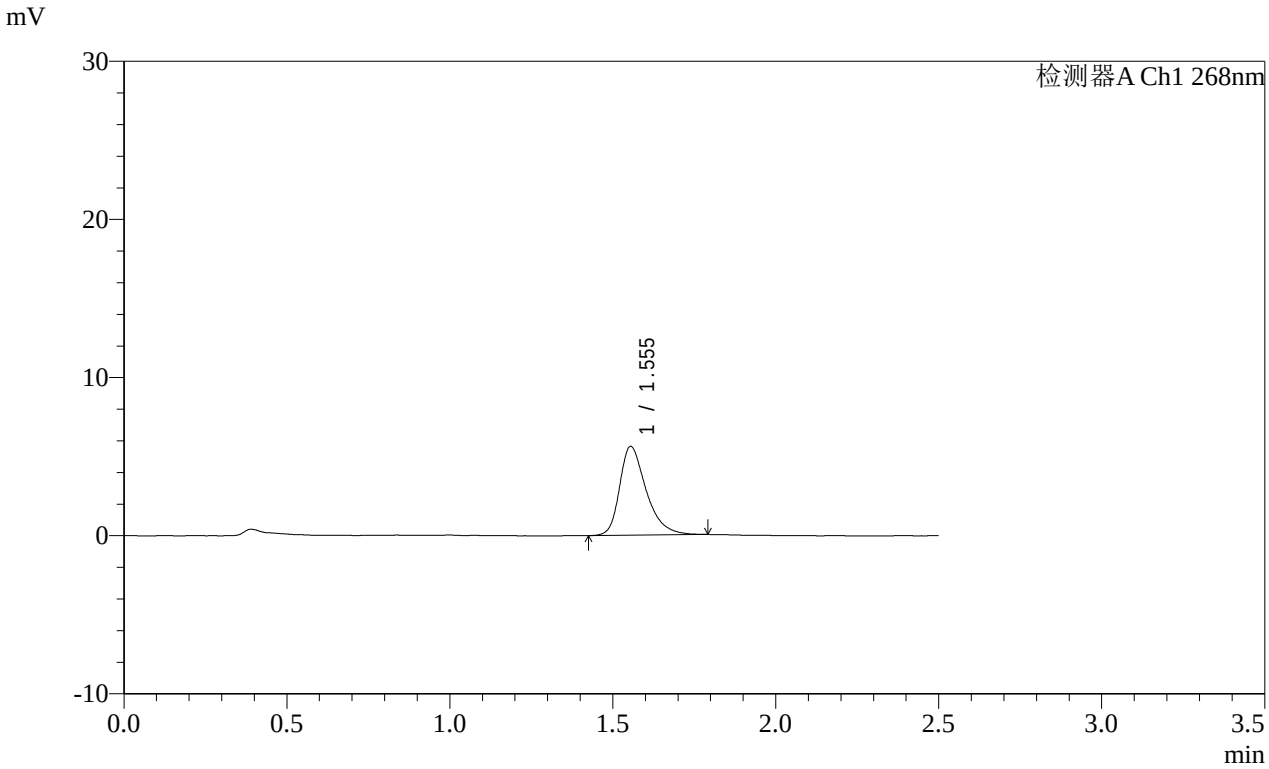

<峰表>

检测器A Ch1 268nm

峰号	保留时间	面积	面积%	高度	理论塔板数(USP)	拖尾因子	分离度(USP)
1	1.555	31941	100.000	5623	1844	1.364	--
总计		31941	100.000	5623			

SHIMADZU LabSolutions

SMF-4109

<样品信息>

色谱柱 :XB-C18(50mm*4.6mm,5μm） 流速:1.5ml/min
柱 温 :30℃ 波长:268nm
数据文件名: RC$SMF-4109 - 0-146/31-1143-2 - cbzj-12468328p-8mg-rcqx-pH6.8+0.1tw80jz-2-p6-15min.lcd
方法文件名: RC$SMF-4109 - SMF-4109-rcqx-FX280.lcm
批处理文件名: RC$SMF-4109 - 20251204-rc-FX280.lcb
样品瓶号: 4-48
进样体积: 10 μl 版本号:6.115
进样时间: 2025/12/04 20:09:05 实验者: xiechaojun
处理时间（V2）: 2025/12/05 08:59:31 处理者: xiechaojun
仪器型号:SHIMADZU LC-2050C(FX280)

<色谱图>

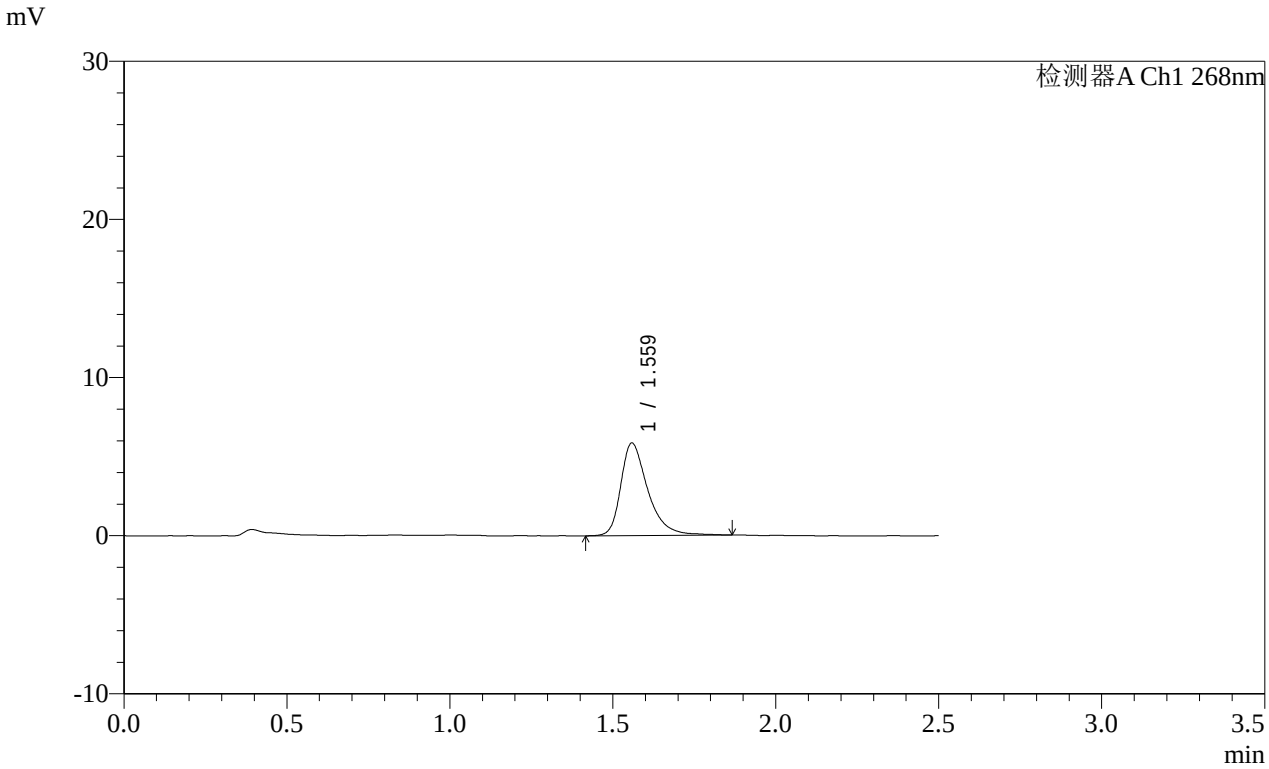

<峰表>

检测器A Ch1 268nm

峰号	保留时间	面积	面积%	高度	理论塔板数(USP)	拖尾因子	分离度(USP)
1	1.559	33992	100.000	5828	1835	1.413	--
总计		33992	100.000	5828			

SHIMADZU LabSolutions

SMF-4109

<样品信息>

色谱柱 :XB-C18(50mm*4.6mm,5μm） 流速:1.5ml/min
柱 温 :30℃ 波长:268nm
数据文件名: RC$SMF-4109 - 0-146/31-1144-2 - cbzj-12468328p-8mg-rcqx-pH6.8+0.1tw80jz-2-p1-20min.lcd
方法文件名: RC$SMF-4109 - SMF-4109-rcqx-FX280.lcm
批处理文件名: RC$SMF-4109 - 20251204-rc-FX280.lcb
样品瓶号: 4-4
进样体积: 10 μl 版本号:6.115
进样时间: 2025/12/04 20:11:58 实验者: xiechaojun
处理时间（V2）: 2025/12/05 08:59:34 处理者: xiechaojun
仪器型号:SHIMADZU LC-2050C(FX280)

<色谱图>

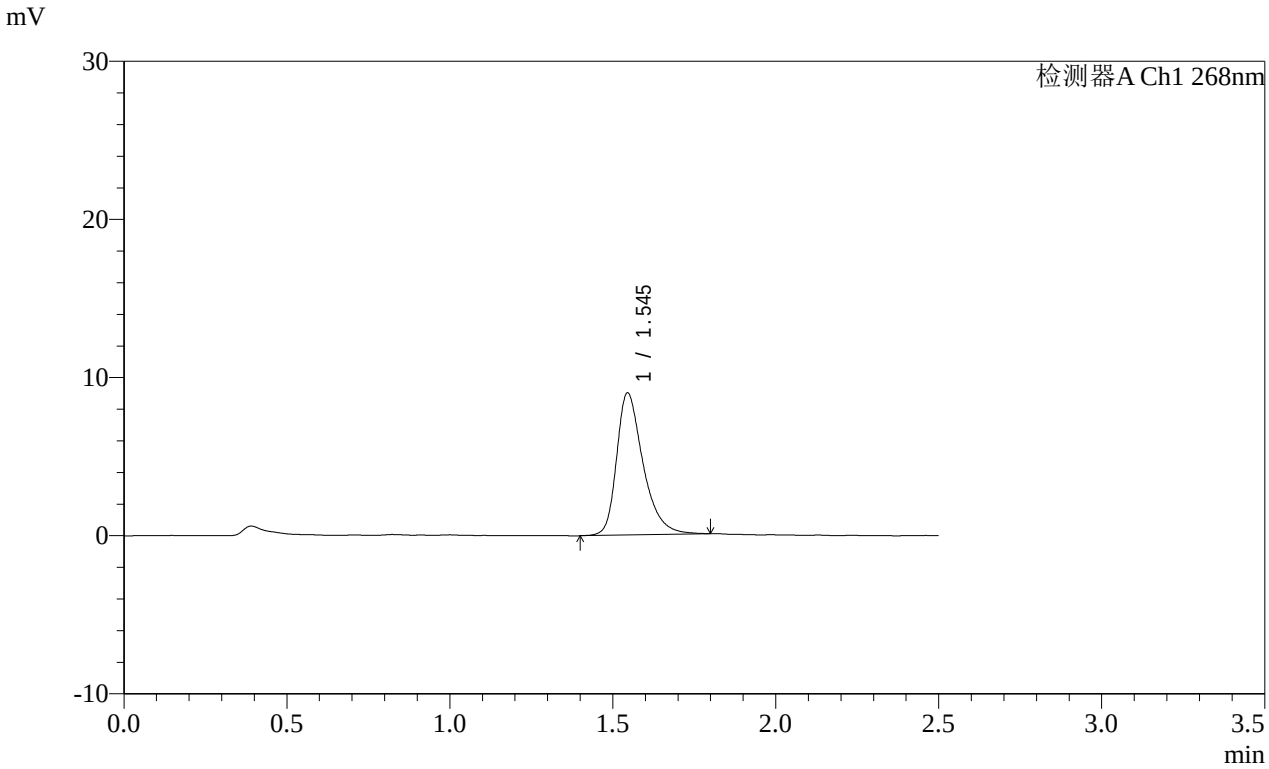

<峰表>

检测器A Ch1 268nm

峰号	保留时间	面积	面积%	高度	理论塔板数(USP)	拖尾因子	分离度(USP)
1	1.545	50832	100.000	8981	1854	1.372	--
总计		50832	100.000	8981			

SHIMADZU LabSolutions

SMF-4109

<样品信息>

色谱柱 :XB-C18(50mm*4.6mm,5μm） 流速:1.5ml/min
柱 温 :30℃ 波长:268nm
数据文件名: RC$SMF-4109 - 0-146/31-1145-2 - cbzj-12468328p-8mg-rcqx-pH6.8+0.1tw80jz-2-p2-20min.lcd
方法文件名: RC$SMF-4109 - SMF-4109-rcqx-FX280.lcm
批处理文件名: RC$SMF-4109 - 20251204-rc-FX280.lcb
样品瓶号: 4-13
进样体积: 10 μl 版本号:6.115
进样时间: 2025/12/04 20:14:51 实验者: xiechaojun
处理时间（V2）: 2025/12/05 08:59:37 处理者: xiechaojun
仪器型号:SHIMADZU LC-2050C(FX280)

<色谱图>

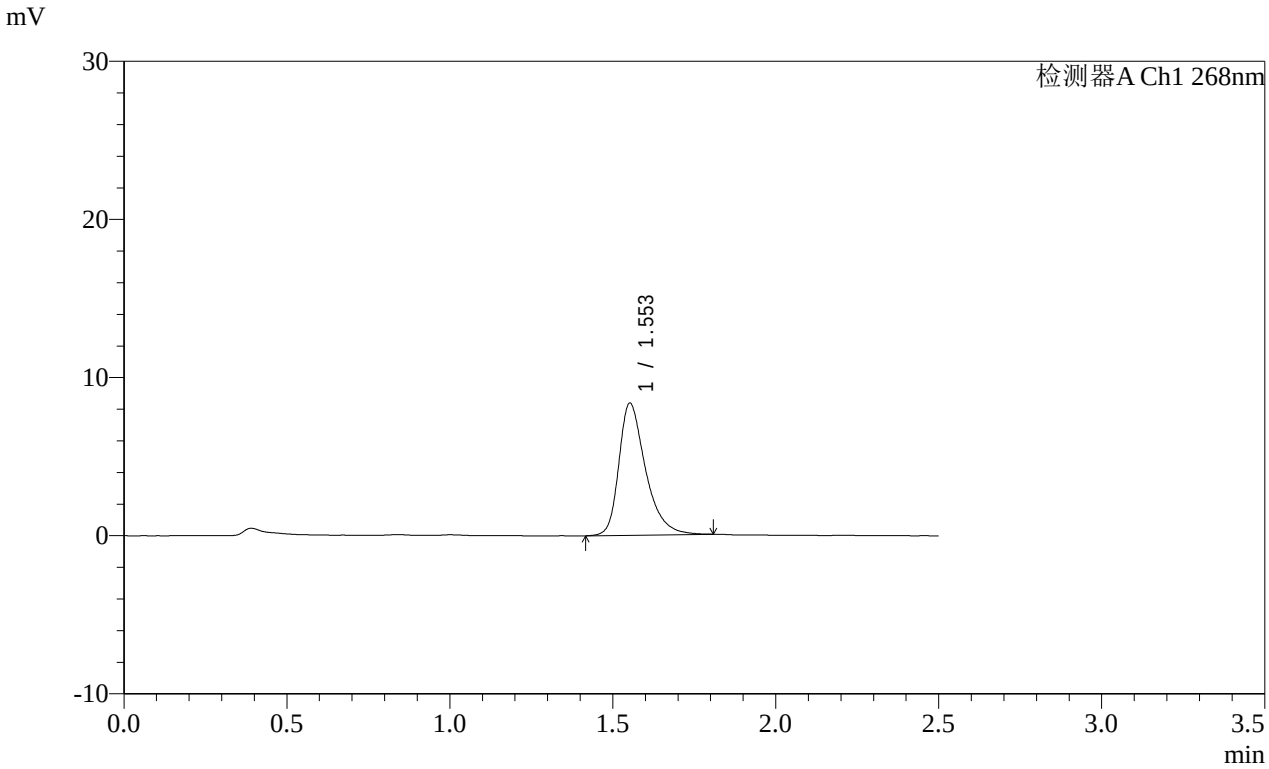

<峰表>

检测器A Ch1 268nm

峰号	保留时间	面积	面积%	高度	理论塔板数(USP)	拖尾因子	分离度(USP)
1	1.553	47631	100.000	8336	1844	1.384	--
总计		47631	100.000	8336			

SHIMADZU LabSolutions

SMF-4109

<样品信息>

色谱柱 :XB-C18(50mm*4.6mm,5μm） 流速:1.5ml/min
柱 温 :30℃ 波长:268nm
数据文件名: RC$SMF-4109 - 0-146/31-1146-2 - cbzj-12468328p-8mg-rcqx-pH6.8+0.1tw80jz-2-p3-20min.lcd
方法文件名: RC$SMF-4109 - SMF-4109-rcqx-FX280.lcm
批处理文件名: RC$SMF-4109 - 20251204-rc-FX280.lcb
样品瓶号: 4-22
进样体积: 10 μl 版本号:6.115
进样时间: 2025/12/04 20:17:44 实验者: xiechaojun
处理时间（V2）: 2025/12/05 08:59:39 处理者: xiechaojun
仪器型号:SHIMADZU LC-2050C(FX280)

<色谱图>

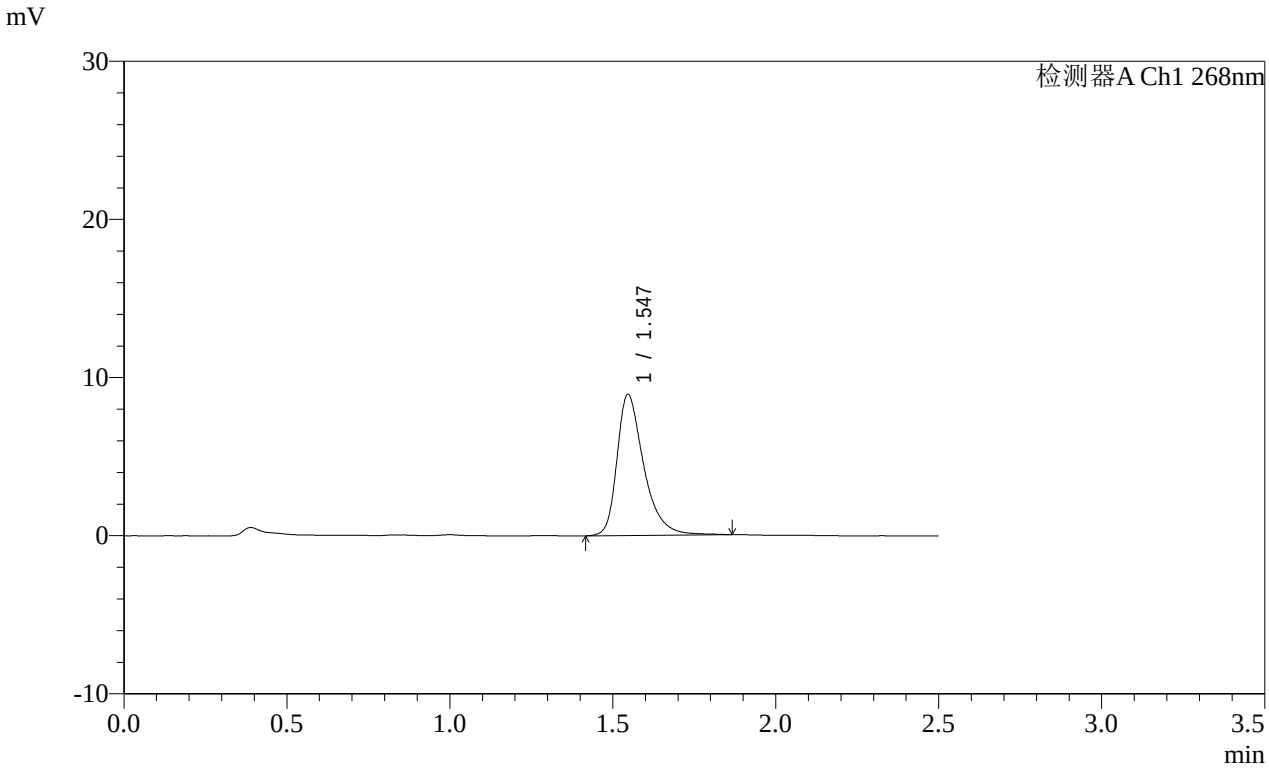

<峰表>

检测器A Ch1 268nm

峰号	保留时间	面积	面积%	高度	理论塔板数(USP)	拖尾因子	分离度(USP)
1	1.547	51115	100.000	8928	1838	1.397	--
总计		51115	100.000	8928			

SHIMADZU LabSolutions

SMF-4109

<样品信息>

色谱柱 :XB-C18(50mm*4.6mm,5μm） 流速:1.5ml/min
柱 温 :30℃ 波长:268nm
数据文件名: RC$SMF-4109 - 0-146/31-1147-2 - cbzj-12468328p-8mg-rcqx-pH6.8+0.1tw80jz-2-p4-20min.lcd
方法文件名: RC$SMF-4109 - SMF-4109-rcqx-FX280.lcm
批处理文件名: RC$SMF-4109 - 20251204-rc-FX280.lcb
样品瓶号: 4-31
进样体积: 10 μl 版本号:6.115
进样时间: 2025/12/04 20:20:37 实验者: xiechaojun
处理时间（V2）: 2025/12/05 08:59:42 处理者: xiechaojun
仪器型号:SHIMADZU LC-2050C(FX280)

<色谱图>

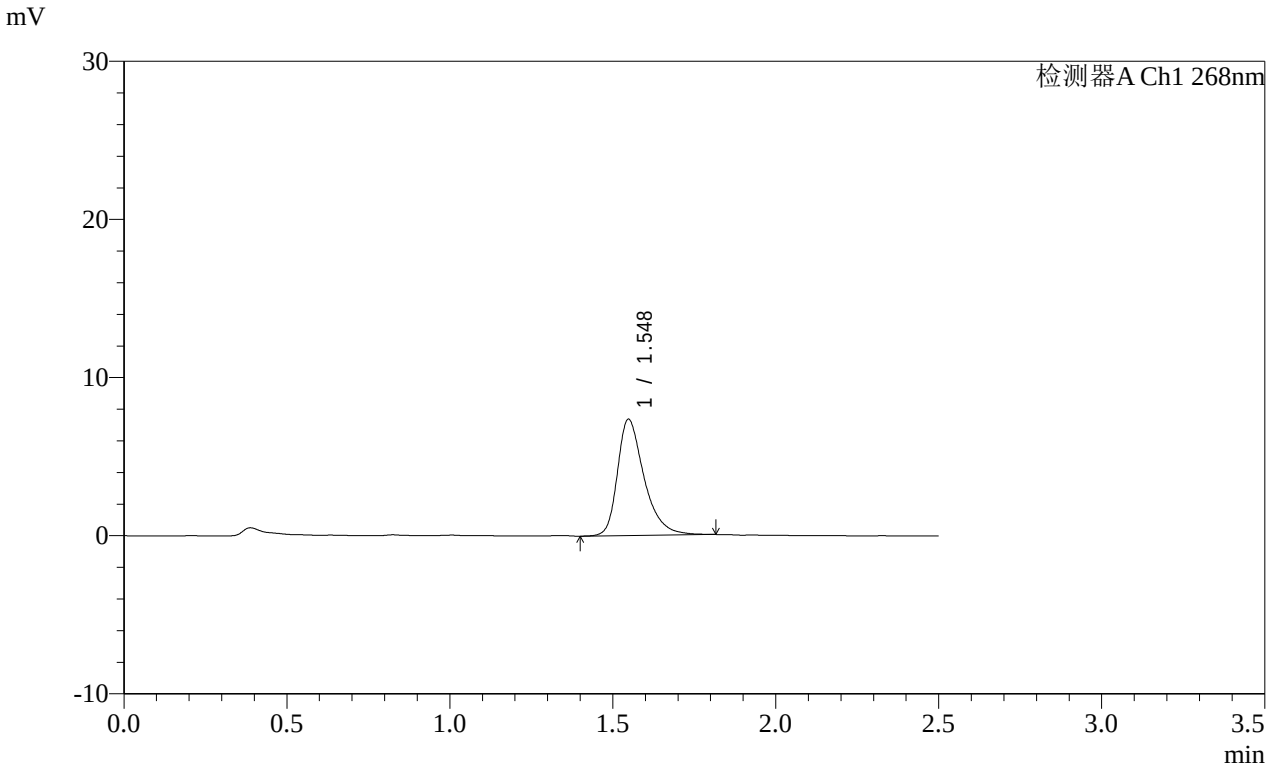

<峰表>

检测器A Ch1 268nm

峰号	保留时间	面积	面积%	高度	理论塔板数(USP)	拖尾因子	分离度(USP)
1	1.548	41921	100.000	7357	1844	1.381	--
总计		41921	100.000	7357			

SHIMADZU LabSolutions

SMF-4109

<样品信息>

色谱柱 :XB-C18(50mm*4.6mm,5μm） 流速:1.5ml/min
柱 温 :30℃ 波长:268nm
数据文件名: RC$SMF-4109 - 0-146/31-1148-2 - cbzj-12468328p-8mg-rcqx-pH6.8+0.1tw80jz-2-p5-20min.lcd
方法文件名: RC$SMF-4109 - SMF-4109-rcqx-FX280.lcm
批处理文件名: RC$SMF-4109 - 20251204-rc-FX280.lcb
样品瓶号: 4-40
进样体积: 10 μl 版本号:6.115
进样时间: 2025/12/04 20:23:30 实验者: xiechaojun
处理时间（V2） : 2025/12/05 08:59:45 处理者: xiechaojun
仪器型号:SHIMADZU LC-2050C(FX280)

<色谱图>

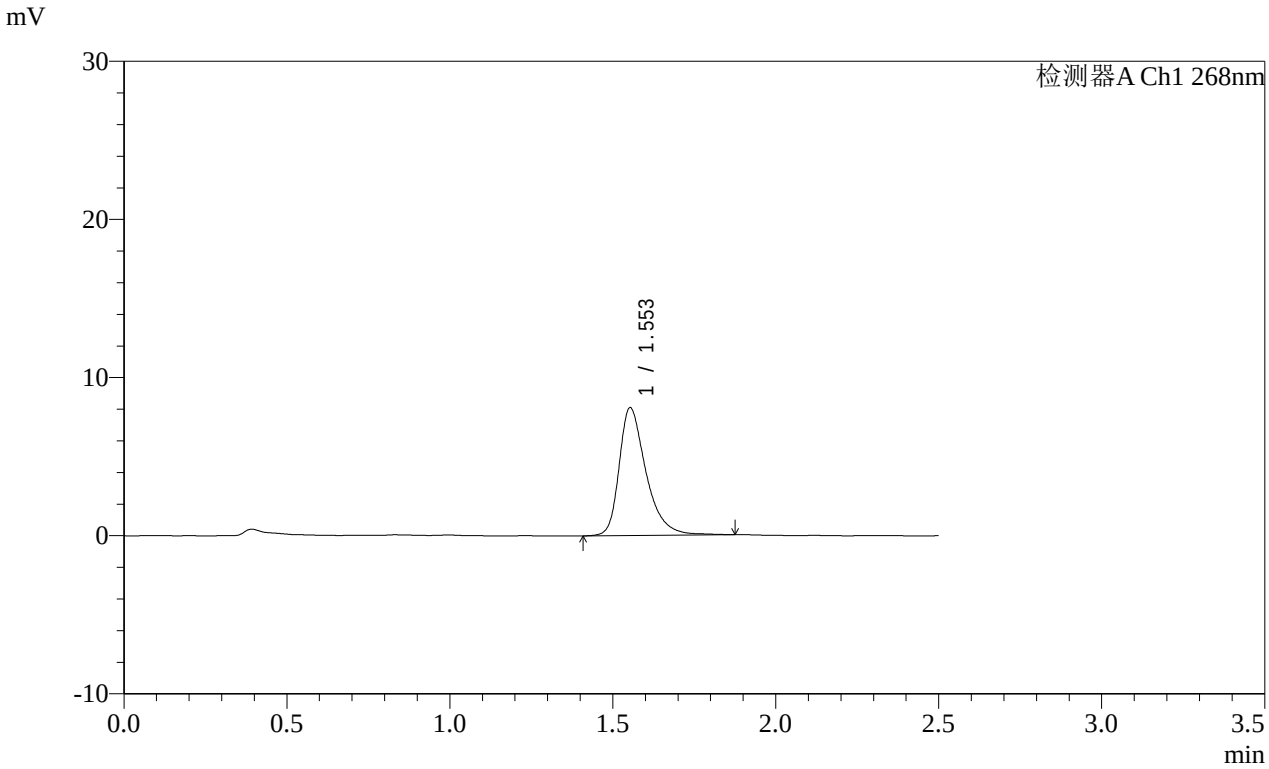

<峰表>

检测器A Ch1 268nm

峰号	保留时间	面积	面积%	高度	理论塔板数(USP)	拖尾因子	分离度(USP)
1	1.553	46577	100.000	8079	1837	1.396	--
总计		46577	100.000	8079			

SHIMADZU LabSolutions

SMF-4109

<样品信息>

色谱柱 :XB-C18(50mm*4.6mm,5μm） 流速:1.5ml/min
柱 温 :30℃ 波长:268nm
数据文件名: RC$SMF-4109 - 0-146/31-1149-2 - cbzj-12468328p-8mg-rcqx-pH6.8+0.1tw80jz-2-p6-20min.lcd
方法文件名: RC$SMF-4109 - SMF-4109-rcqx-FX280.lcm
批处理文件名: RC$SMF-4109 - 20251204-rc-FX280.lcb
样品瓶号: 4-49
进样体积: 10 μl 版本号:6.115
进样时间: 2025/12/04 20:26:23 实验者: xiechaojun
处理时间（V2）: 2025/12/05 08:59:48 处理者: xiechaojun
仪器型号:SHIMADZU LC-2050C(FX280)

<色谱图>

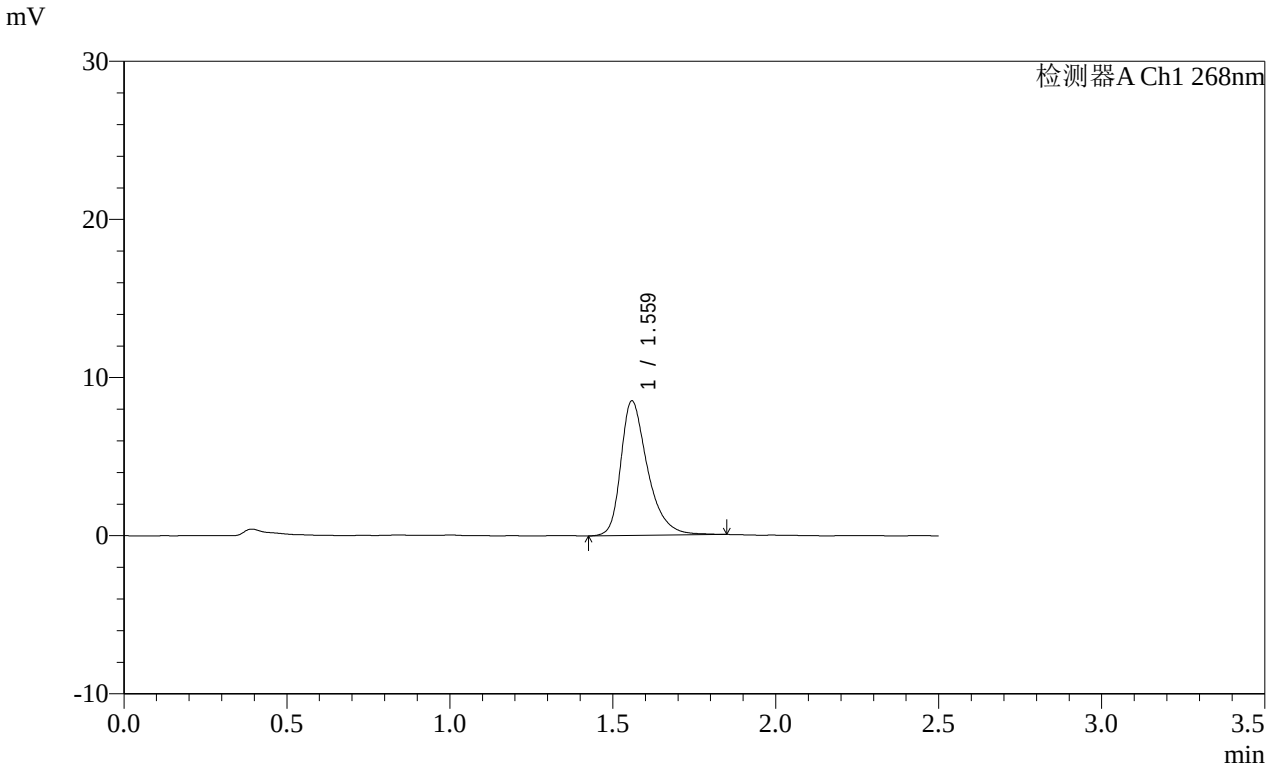

<峰表>

检测器A Ch1 268nm

峰号	保留时间	面积	面积%	高度	理论塔板数(USP)	拖尾因子	分离度(USP)
1	1.559	48614	100.000	8468	1870	1.382	--
总计		48614	100.000	8468			

SHIMADZU LabSolutions

SMF-4109

<样品信息>

色谱柱 :XB-C18(50mm*4.6mm,5μm） 流速:1.5ml/min
柱 温 :30℃ 波长:268nm
数据文件名: RC$SMF-4109 - 0-146/31-1150-2 - cbzj-12468328p-8mg-rcqx-pH6.8+0.1tw80jz-2-p1-30min.lcd
方法文件名: RC$SMF-4109 - SMF-4109-rcqx-FX280.lcm
批处理文件名: RC$SMF-4109 - 20251204-rc-FX280.lcb
样品瓶号: 4-5
进样体积: 10 μl 版本号:6.115
进样时间: 2025/12/04 20:29:16 实验者: xiechaojun
处理时间（V2）: 2025/12/05 08:59:51 处理者: xiechaojun
仪器型号:SHIMADZU LC-2050C(FX280)

<色谱图>

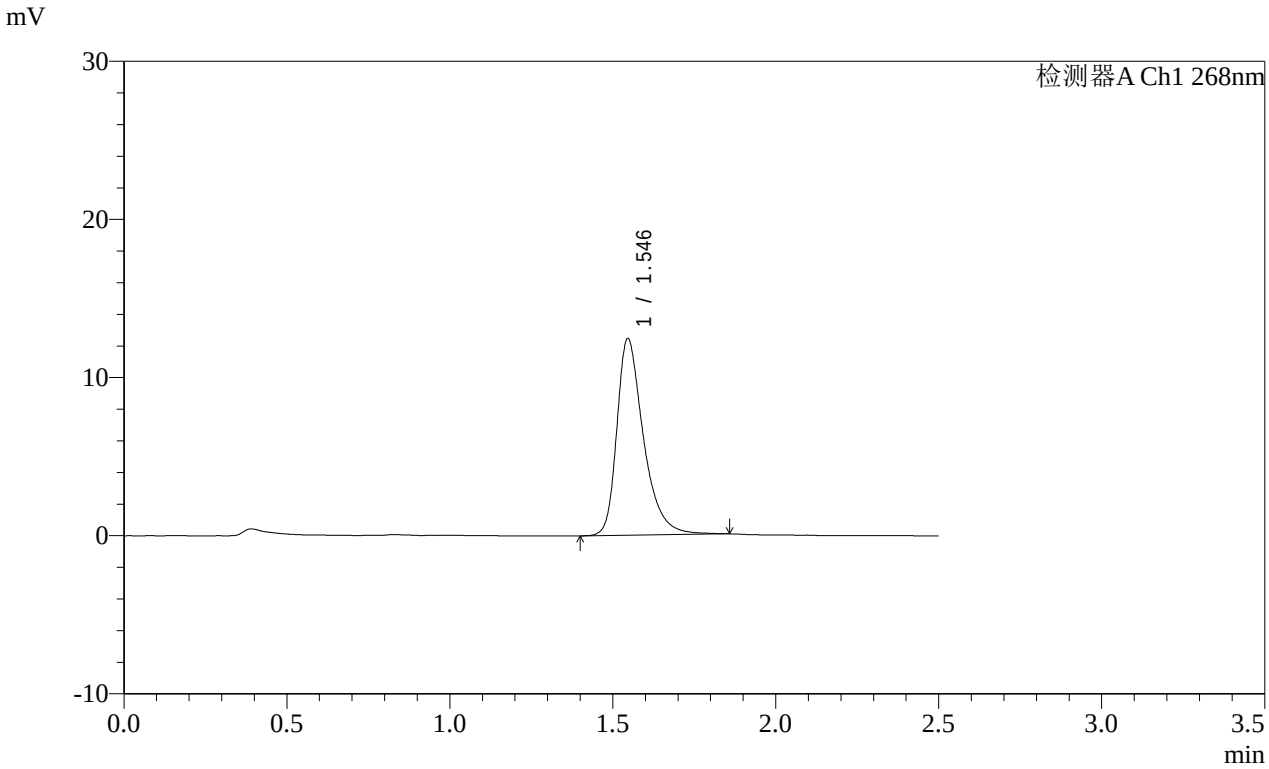

<峰表>

检测器A Ch1 268nm

峰号	保留时间	面积	面积%	高度	理论塔板数(USP)	拖尾因子	分离度(USP)
1	1.546	70805	100.000	12439	1857	1.396	--
总计		70805	100.000	12439			

SHIMADZU LabSolutions

SMF-4109

<样品信息>

色谱柱 :XB-C18(50mm*4.6mm,5μm） 流速:1.5ml/min
柱 温 :30℃ 波长:268nm
数据文件名: RC$SMF-4109 - 0-146/31-1151-2 - cbzj-12468328p-8mg-rcqx-pH6.8+0.1tw80jz-2-p2-30min.lcd
方法文件名: RC$SMF-4109 - SMF-4109-rcqx-FX280.lcm
批处理文件名: RC$SMF-4109 - 20251204-rc-FX280.lcb
样品瓶号: 4-14
进样体积: 10 μl 版本号:6.115
进样时间: 2025/12/04 20:32:09 实验者: xiechaojun
处理时间（V2）: 2025/12/05 08:59:54 处理者: xiechaojun
仪器型号:SHIMADZU LC-2050C(FX280)

<色谱图>

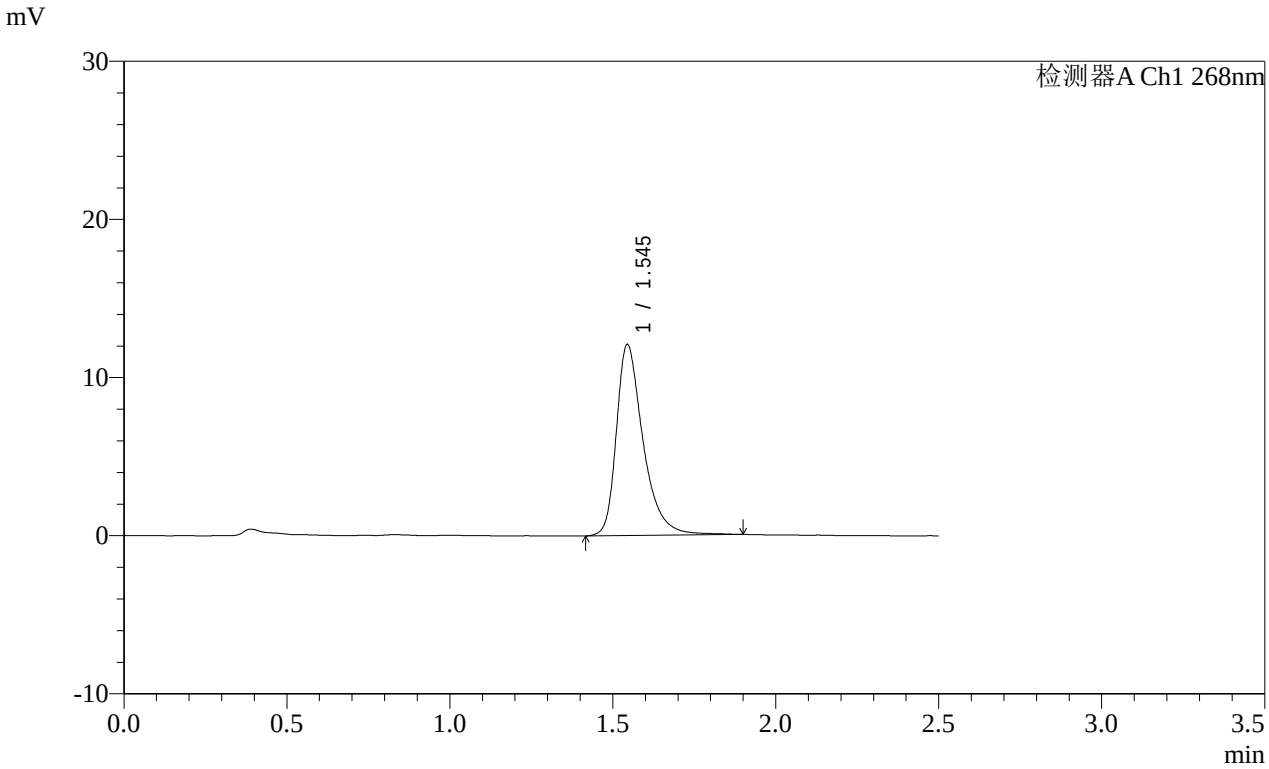

<峰表>

检测器A Ch1 268nm

峰号	保留时间	面积	面积%	高度	理论塔板数(USP)	拖尾因子	分离度(USP)
1	1.545	69260	100.000	12060	1848	1.405	--
总计		69260	100.000	12060			

SHIMADZU LabSolutions

SMF-4109

<样品信息>

色谱柱 :XB-C18(50mm*4.6mm,5μm） 流速:1.5ml/min
柱 温 :30℃ 波长:268nm
数据文件名: RC$SMF-4109 - 0-146/31-1152-2 - cbzj-12468328p-8mg-rcqx-pH6.8+0.1tw80jz-2-p3-30min.lcd
方法文件名: RC$SMF-4109 - SMF-4109-rcqx-FX280.lcm
批处理文件名: RC$SMF-4109 - 20251204-rc-FX280.lcb
样品瓶号: 4-23
进样体积: 10 μl 版本号:6.115
进样时间: 2025/12/04 20:35:02 实验者: xiechaojun
处理时间（V2）: 2025/12/05 08:59:56 处理者: xiechaojun
仪器型号:SHIMADZU LC-2050C(FX280)

<色谱图>

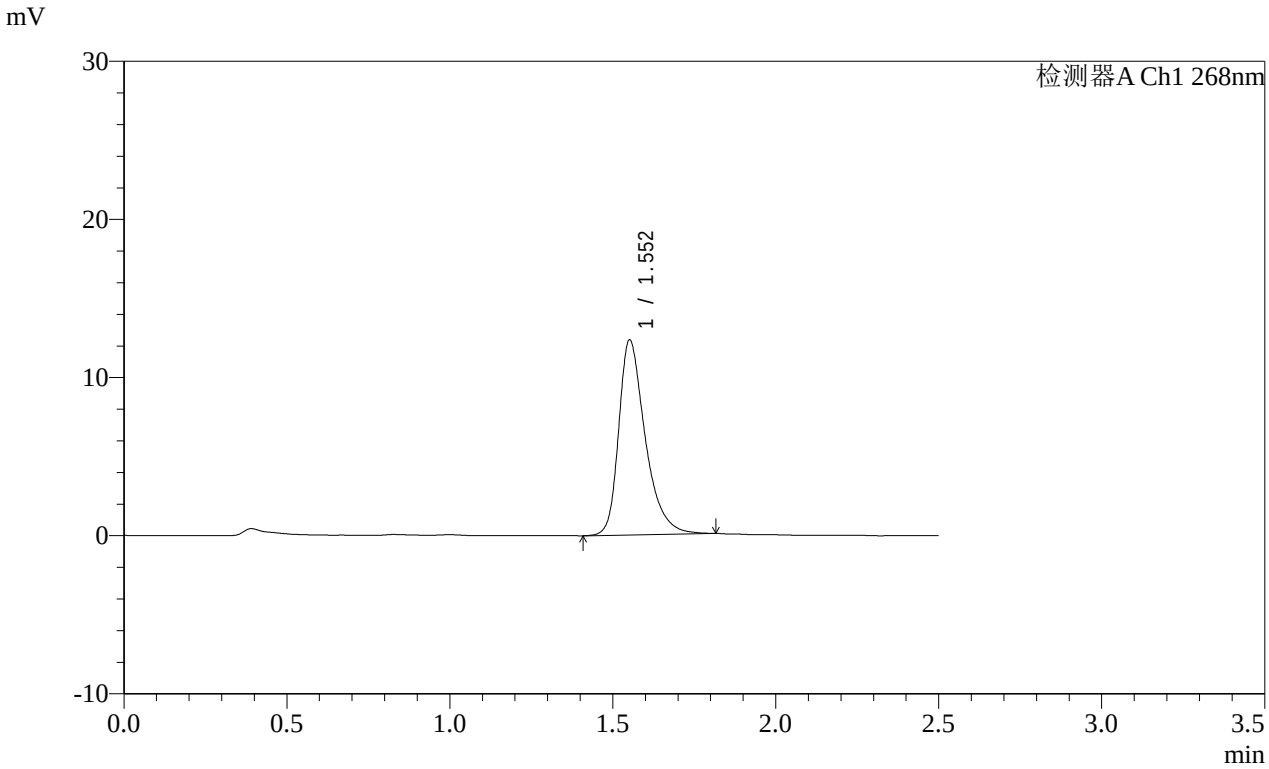

<峰表>

检测器A Ch1 268nm

峰号	保留时间	面积	面积%	高度	理论塔板数(USP)	拖尾因子	分离度(USP)
1	1.552	69829	100.000	12278	1868	1.383	--
总计		69829	100.000	12278			

SHIMADZU LabSolutions

SMF-4109

<样品信息>

色谱柱 :XB-C18(50mm*4.6mm,5μm） 流速:1.5ml/min
柱 温 :30℃ 波长:268nm
数据文件名: RC$SMF-4109 - 0-146/31-1153-2 - cbzj-12468328p-8mg-rcqx-pH6.8+0.1tw80jz-2-p4-30min.lcd
方法文件名: RC$SMF-4109 - SMF-4109-rcqx-FX280.lcm
批处理文件名: RC$SMF-4109 - 20251204-rc-FX280.lcb
样品瓶号: 4-32
进样体积: 10 μl 版本号:6.115
进样时间: 2025/12/04 20:37:55 实验者: xiechaojun
处理时间（V2） : 2025/12/05 08:59:59 处理者: xiechaojun
仪器型号:SHIMADZU LC-2050C(FX280)

<色谱图>

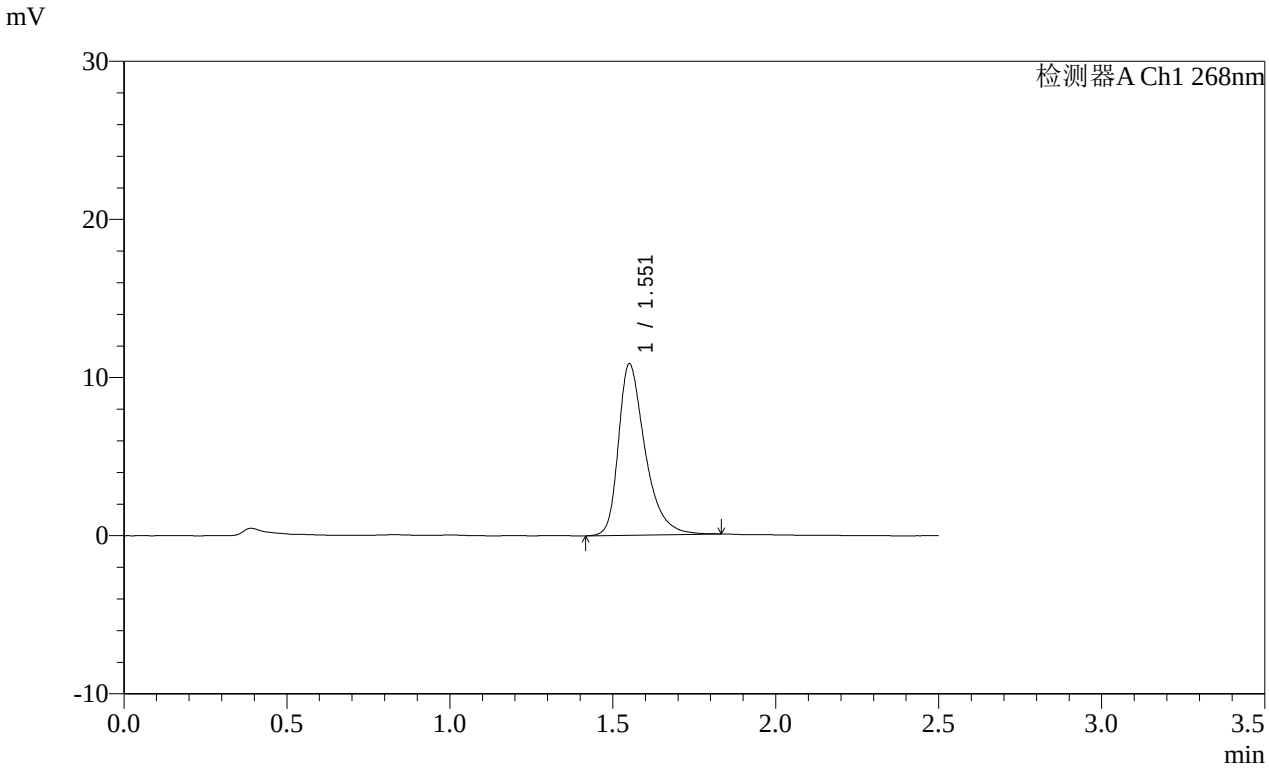

<峰表>

检测器A Ch1 268nm

峰号	保留时间	面积	面积%	高度	理论塔板数(USP)	拖尾因子	分离度(USP)
1	1.551	61748	100.000	10770	1854	1.406	--
总计		61748	100.000	10770			

SHIMADZU LabSolutions

SMF-4109

<样品信息>

色谱柱 :XB-C18(50mm*4.6mm,5μm） 流速:1.5ml/min
柱 温 :30℃ 波长:268nm
数据文件名: RC$SMF-4109 - 0-146/31-1154-2 - cbzj-12468328p-8mg-rcqx-pH6.8+0.1tw80jz-2-p5-30min.lcd
方法文件名: RC$SMF-4109 - SMF-4109-rcqx-FX280.lcm
批处理文件名: RC$SMF-4109 - 20251204-rc-FX280.lcb
样品瓶号: 4-41
进样体积: 10 μl 版本号:6.115
进样时间: 2025/12/04 20:40:48 实验者: xiechaojun
处理时间（V2）: 2025/12/05 09:00:02 处理者: xiechaojun
仪器型号:SHIMADZU LC-2050C(FX280)

<色谱图>

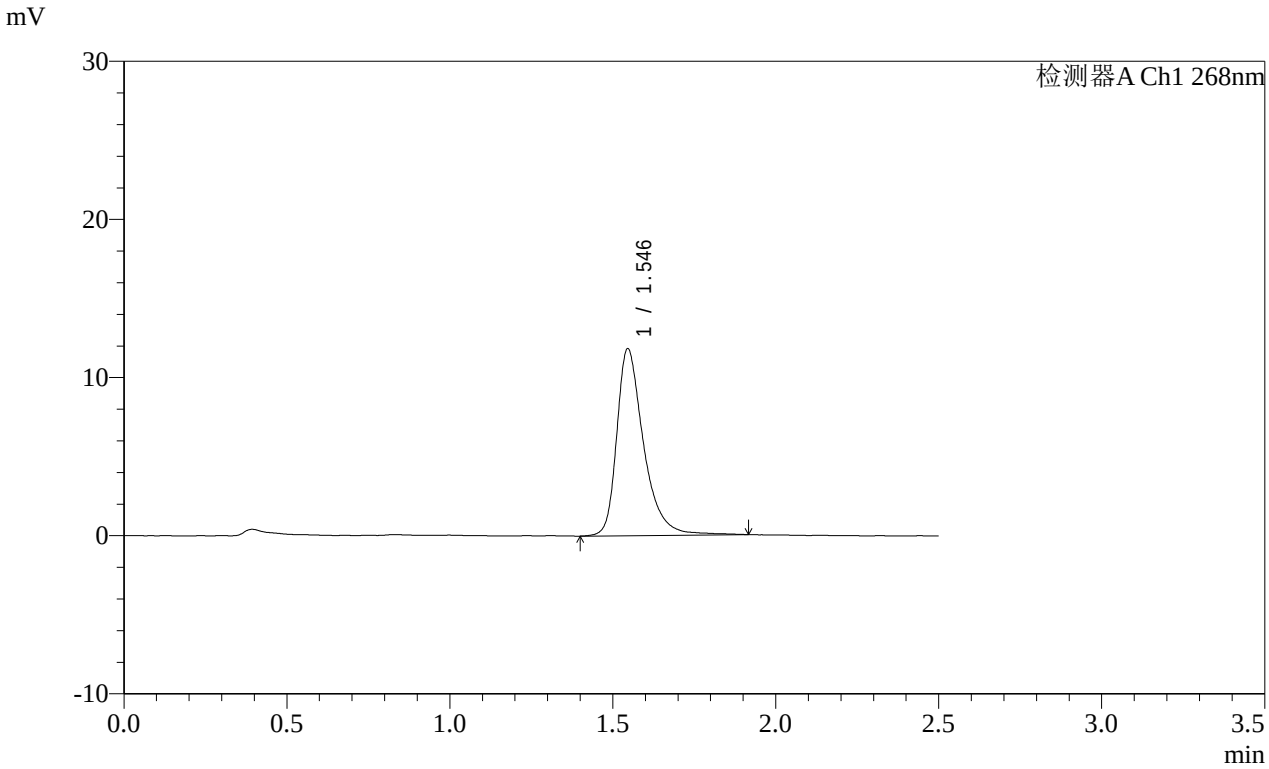

<峰表>

检测器A Ch1 268nm

峰号	保留时间	面积	面积%	高度	理论塔板数(USP)	拖尾因子	分离度(USP)
1	1.546	67927	100.000	11821	1859	1.402	--
总计		67927	100.000	11821			

SHIMADZU LabSolutions

SMF-4109

<样品信息>

色谱柱 :XB-C18(50mm*4.6mm,5μm） 流速:1.5ml/min
柱 温 :30℃ 波长:268nm
数据文件名: RC$SMF-4109 - 0-146/31-1155-2 - cbzj-12468328p-8mg-rcqx-pH6.8+0.1tw80jz-2-p6-30min.lcd
方法文件名: RC$SMF-4109 - SMF-4109-rcqx-FX280.lcm
批处理文件名: RC$SMF-4109 - 20251204-rc-FX280.lcb
样品瓶号: 4-50
进样体积: 10 μl 版本号:6.115
进样时间: 2025/12/04 20:43:41 实验者: xiechaojun
处理时间（V2）: 2025/12/05 09:00:05 处理者: xiechaojun
仪器型号:SHIMADZU LC-2050C(FX280)

<色谱图>

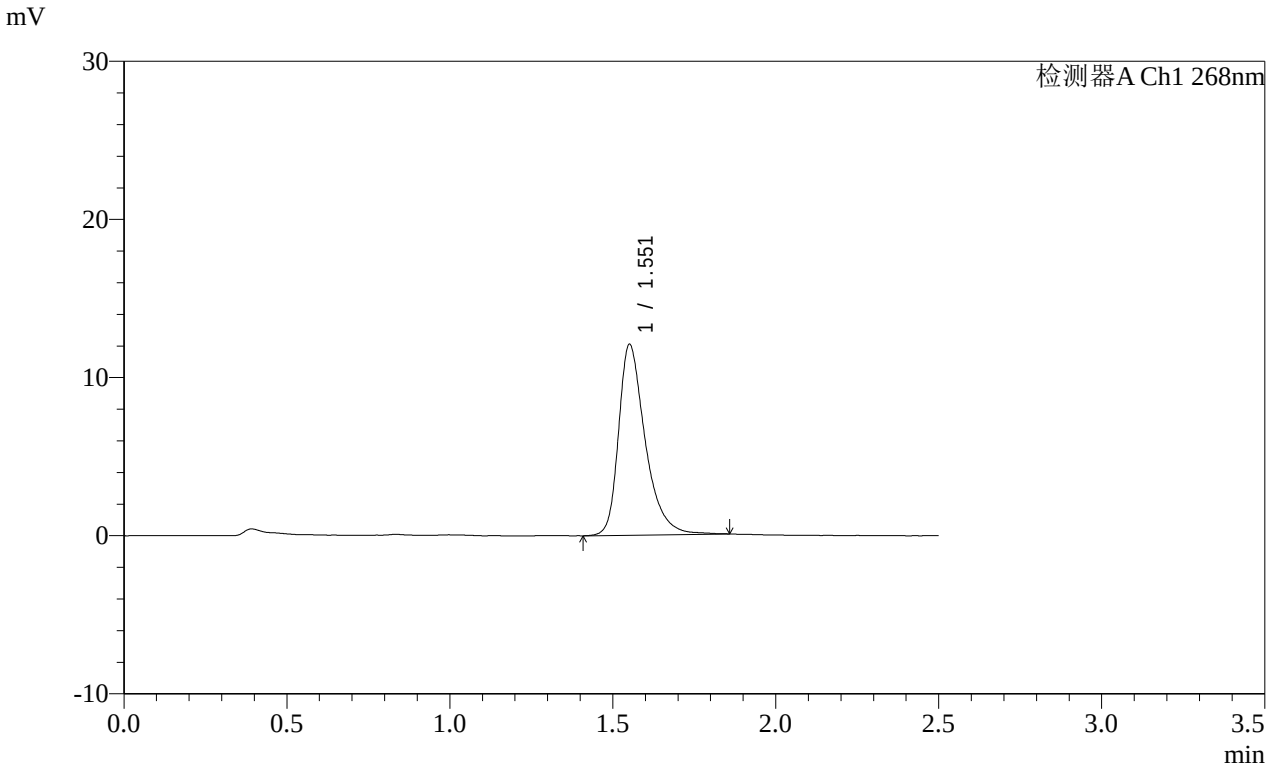

<峰表>

检测器A Ch1 268nm

峰号	保留时间	面积	面积%	高度	理论塔板数(USP)	拖尾因子	分离度(USP)
1	1.551	68728	100.000	11999	1862	1.391	--
总计		68728	100.000	11999			

SHIMADZU LabSolutions

SMF-4109

<样品信息>

色谱柱 :XB-C18(50mm*4.6mm,5μm） 流速:1.5ml/min
柱 温 :30℃ 波长:268nm
数据文件名: RC$SMF-4109 - 0-146/31-1156-2 - cbzj-12468328p-8mg-rcqx-pH6.8+0.1tw80jz-2-p1-45min.lcd
方法文件名: RC$SMF-4109 - SMF-4109-rcqx-FX280.lcm
批处理文件名: RC$SMF-4109 - 20251204-rc-FX280.lcb
样品瓶号: 4-6
进样体积: 10 μl 版本号:6.115
进样时间: 2025/12/04 20:46:34 实验者: xiechaojun
处理时间（V2）: 2025/12/05 09:00:07 处理者: xiechaojun
仪器型号:SHIMADZU LC-2050C(FX280)

<色谱图>

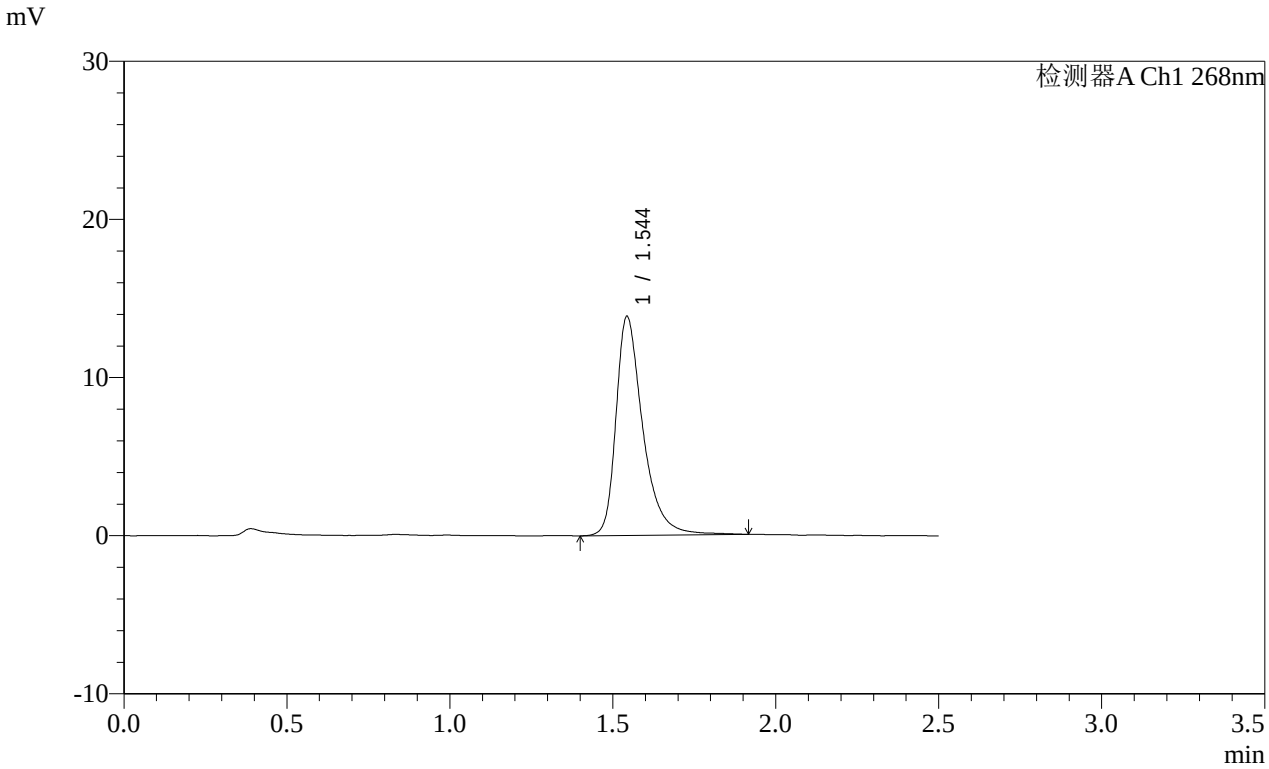

<峰表>

检测器A Ch1 268nm

峰号	保留时间	面积	面积%	高度	理论塔板数(USP)	拖尾因子	分离度(USP)
1	1.544	79613	100.000	13791	1847	1.413	--
总计		79613	100.000	13791			

SHIMADZU LabSolutions

SMF-4109

<样品信息>

色谱柱 :XB-C18(50mm*4.6mm,5μm） 流速:1.5ml/min
柱 温 :30℃ 波长:268nm
数据文件名: RC$SMF-4109 - 0-146/31-1157-2 - cbzj-12468328p-8mg-rcqx-pH6.8+0.1tw80jz-2-p2-45min.lcd
方法文件名: RC$SMF-4109 - SMF-4109-rcqx-FX280.lcm
批处理文件名: RC$SMF-4109 - 20251204-rc-FX280.lcb
样品瓶号: 4-15
进样体积: 10 μl 版本号:6.115
进样时间: 2025/12/04 20:49:27 实验者: xiechaojun
处理时间（V2）: 2025/12/05 09:00:10 处理者: xiechaojun
仪器型号:SHIMADZU LC-2050C(FX280)

<色谱图>

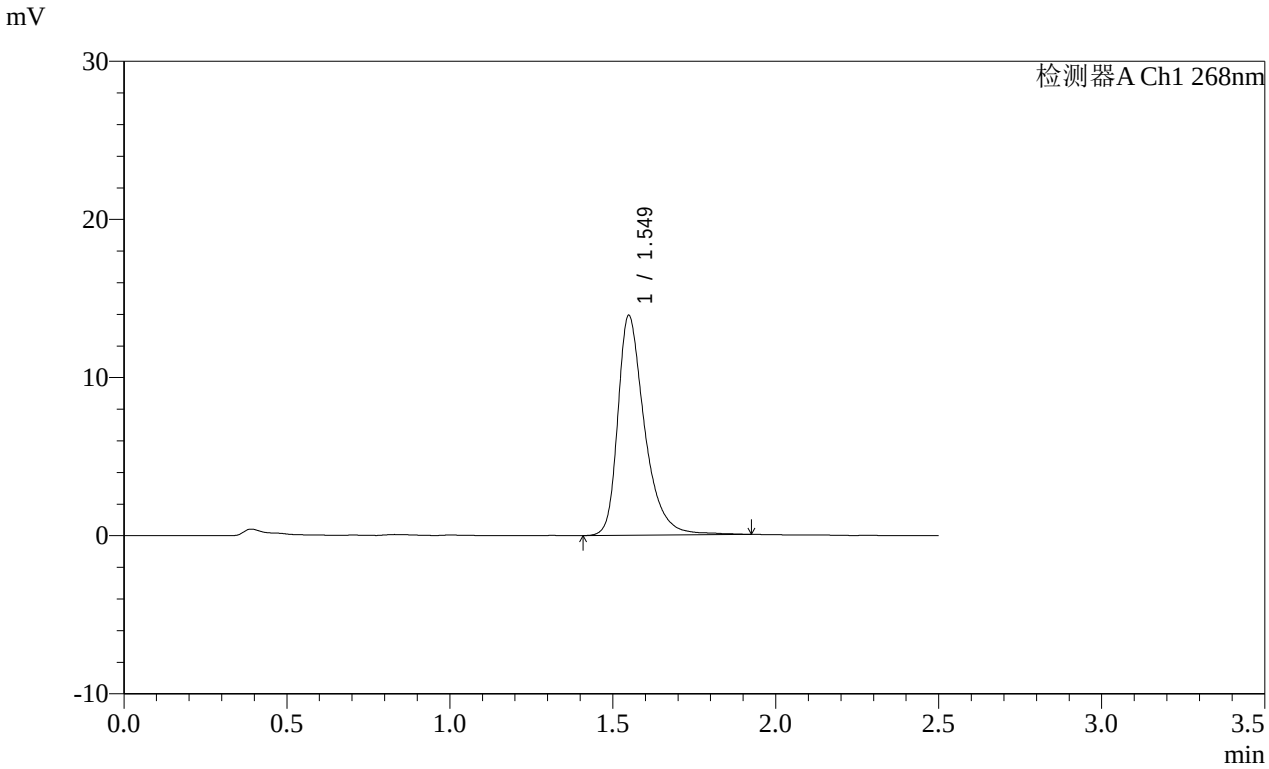

<峰表>

检测器A Ch1 268nm

峰号	保留时间	面积	面积%	高度	理论塔板数(USP)	拖尾因子	分离度(USP)
1	1.549	79772	100.000	13875	1859	1.402	--
总计		79772	100.000	13875			

SHIMADZU LabSolutions

SMF-4109

<样品信息>

色谱柱 :XB-C18(50mm*4.6mm,5μm） 流速:1.5ml/min
柱 温 :30℃ 波长:268nm
数据文件名: RC$SMF-4109 - 0-146/31-1158-2 - cbzj-12468328p-8mg-rcqx-pH6.8+0.1tw80jz-2-p3-45min.lcd
方法文件名: RC$SMF-4109 - SMF-4109-rcqx-FX280.lcm
批处理文件名: RC$SMF-4109 - 20251204-rc-FX280.lcb
样品瓶号: 4-24
进样体积: 10 μl 版本号:6.115
进样时间: 2025/12/04 20:52:20 实验者: xiechaojun
处理时间（V2） : 2025/12/05 09:00:13 处理者: xiechaojun
仪器型号:SHIMADZU LC-2050C(FX280)

<色谱图>

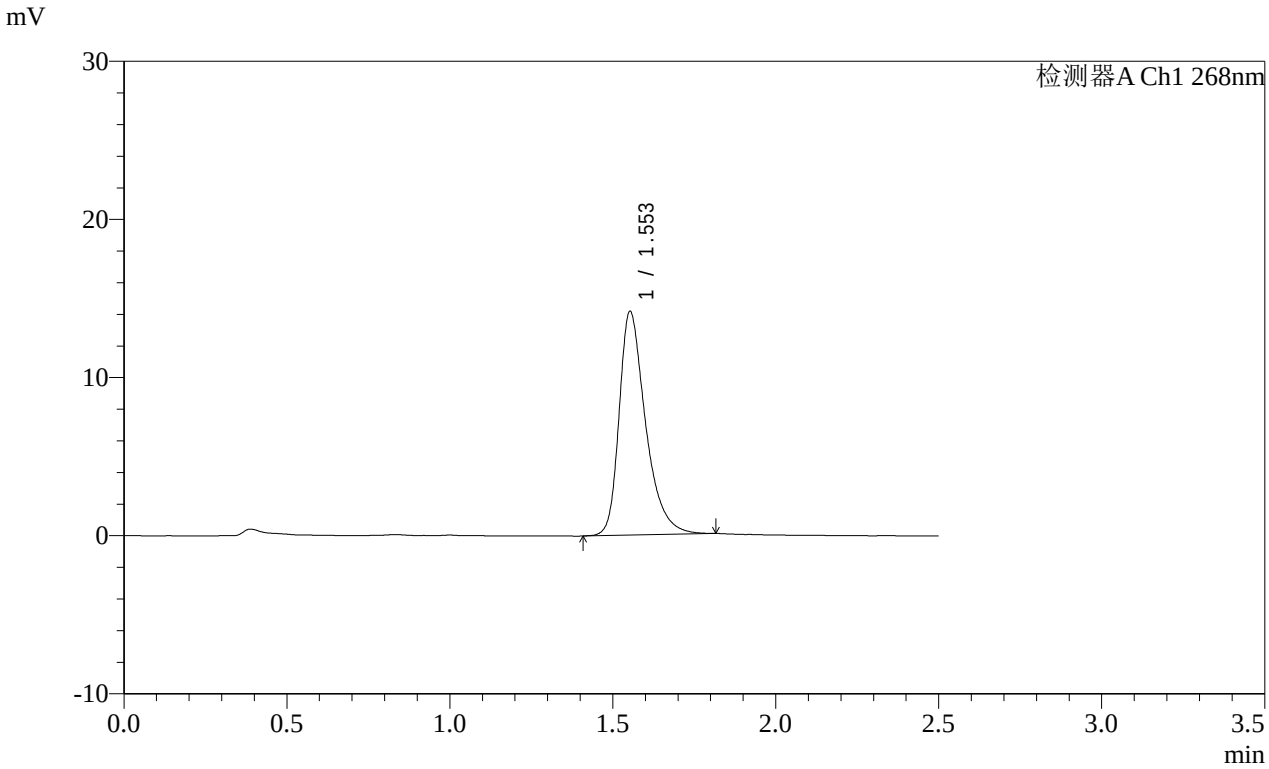

<峰表>

检测器A Ch1 268nm

峰号	保留时间	面积	面积%	高度	理论塔板数(USP)	拖尾因子	分离度(USP)
1	1.553	79895	100.000	14124	1884	1.387	--
总计		79895	100.000	14124			

SHIMADZU LabSolutions

SMF-4109

<样品信息>

色谱柱 :XB-C18(50mm*4.6mm,5μm） 流速:1.5ml/min
柱 温 :30℃ 波长:268nm
数据文件名: RC$SMF-4109 - 0-146/31-1159-2 - cbzj-12468328p-8mg-rcqx-pH6.8+0.1tw80jz-2-p4-45min.lcd
方法文件名: RC$SMF-4109 - SMF-4109-rcqx-FX280.lcm
批处理文件名: RC$SMF-4109 - 20251204-rc-FX280.lcb
样品瓶号: 4-33
进样体积: 10 μl 版本号:6.115
进样时间: 2025/12/04 20:55:13 实验者: xiechaojun
处理时间（V2） : 2025/12/05 09:00:16 处理者: xiechaojun
仪器型号:SHIMADZU LC-2050C(FX280)

<色谱图>

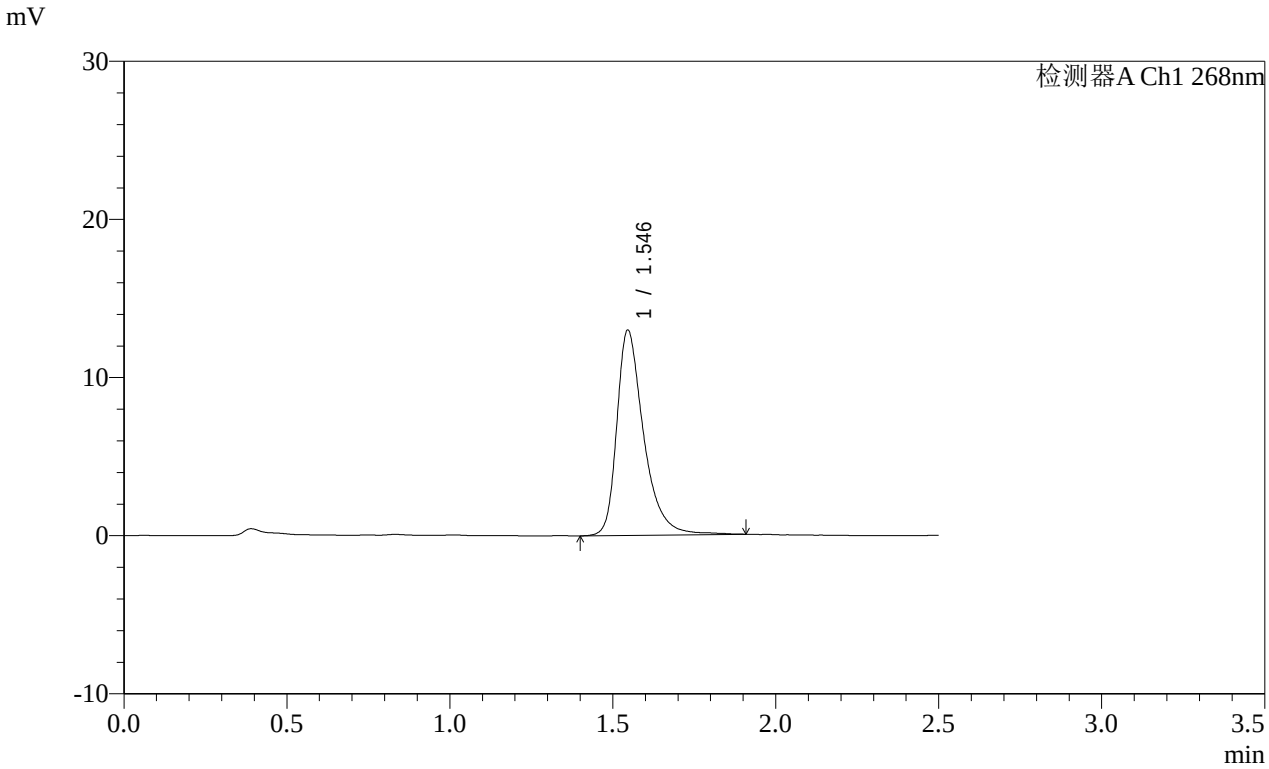

<峰表>

检测器A Ch1 268nm

峰号	保留时间	面积	面积%	高度	理论塔板数(USP)	拖尾因子	分离度(USP)
1	1.546	74674	100.000	12984	1851	1.405	--
总计		74674	100.000	12984			

SHIMADZU LabSolutions

SMF-4109

<样品信息>

色谱柱 :XB-C18(50mm*4.6mm,5μm） 流速:1.5ml/min
柱 温 :30℃ 波长:268nm
数据文件名: RC$SMF-4109 - 0-146/31-1160-2 - cbzj-12468328p-8mg-rcqx-pH6.8+0.1tw80jz-2-p5-45min.lcd
方法文件名: RC$SMF-4109 - SMF-4109-rcqx-FX280.lcm
批处理文件名: RC$SMF-4109 - 20251204-rc-FX280.lcb
样品瓶号: 4-42
进样体积: 10 μl 版本号:6.115
进样时间: 2025/12/04 20:58:06 实验者: xiechaojun
处理时间（V2） : 2025/12/05 09:00:19 处理者: xiechaojun
仪器型号:SHIMADZU LC-2050C(FX280)

<色谱图>

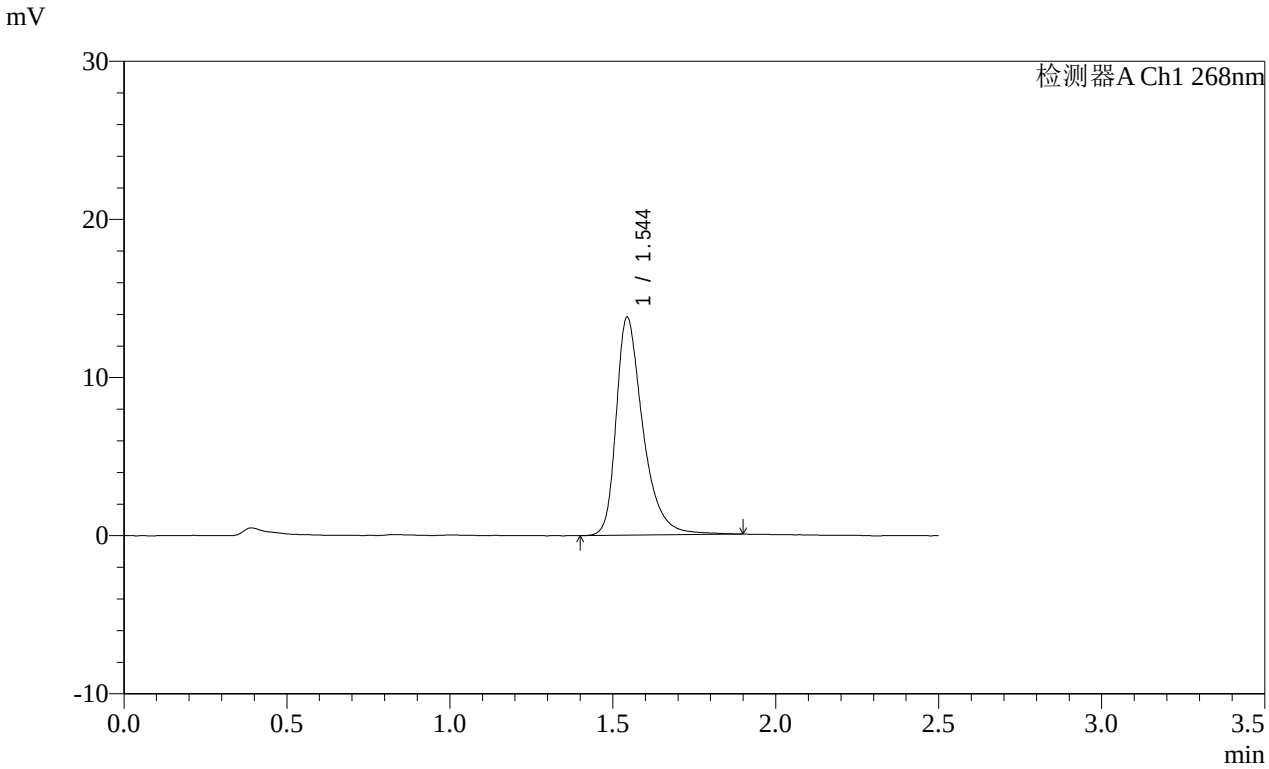

<峰表>

检测器A Ch1 268nm

峰号	保留时间	面积	面积%	高度	理论塔板数(USP)	拖尾因子	分离度(USP)
1	1.544	78936	100.000	13745	1850	1.404	--
总计		78936	100.000	13745			

SHIMADZU LabSolutions

SMF-4109

<样品信息>

色谱柱 :XB-C18(50mm*4.6mm,5μm） 流速:1.5ml/min
柱 温 :30℃ 波长:268nm
数据文件名: RC$SMF-4109 - 0-146/31-1161-2 - cbzj-12468328p-8mg-rcqx-pH6.8+0.1tw80jz-2-p6-45min.lcd
方法文件名: RC$SMF-4109 - SMF-4109-rcqx-FX280.lcm
批处理文件名: RC$SMF-4109 - 20251204-rc-FX280.lcb
样品瓶号: 4-51
进样体积: 10 μl 版本号:6.115
进样时间: 2025/12/04 21:00:58 实验者: xiechaojun
处理时间（V2） : 2025/12/05 09:00:21 处理者: xiechaojun
仪器型号:SHIMADZU LC-2050C(FX280)

<色谱图>

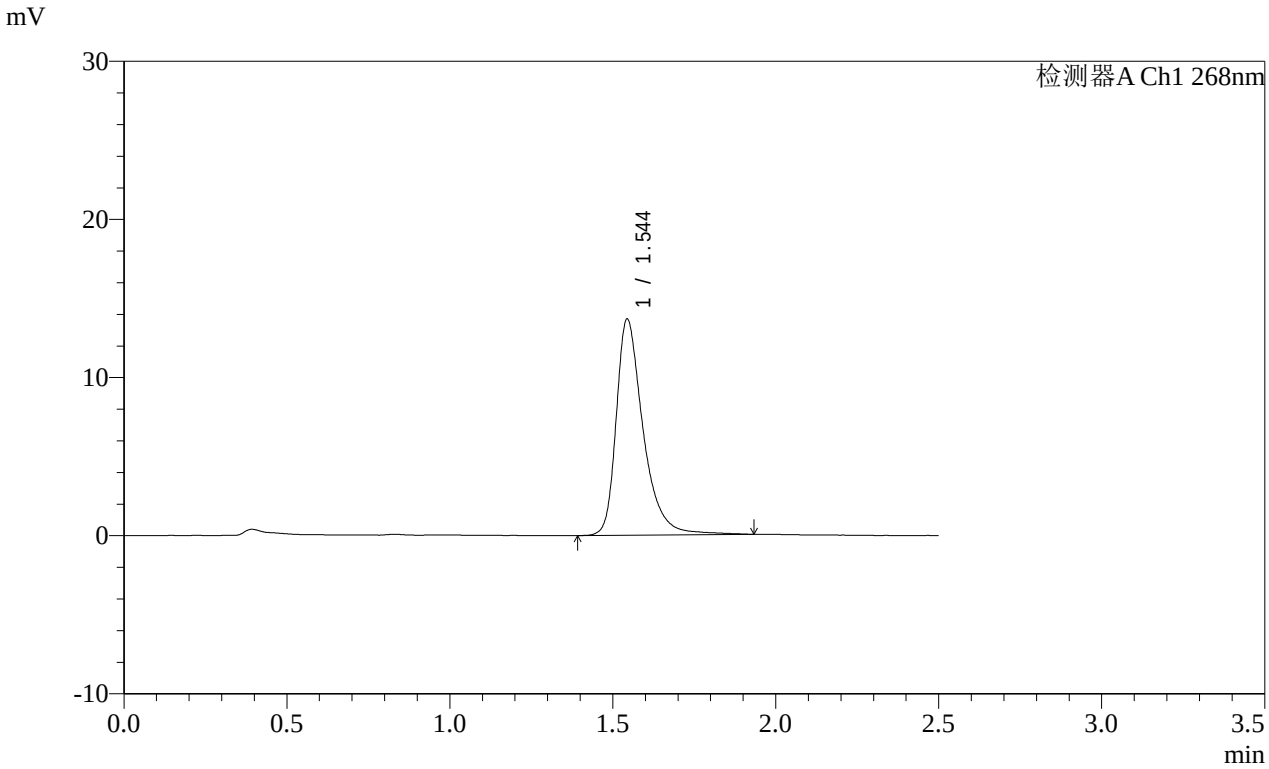

<峰表>

检测器A Ch1 268nm

峰号	保留时间	面积	面积%	高度	理论塔板数(USP)	拖尾因子	分离度(USP)
1	1.544	78773	100.000	13636	1847	1.414	--
总计		78773	100.000	13636			

SHIMADZU LabSolutions

SMF-4109

<样品信息>

色谱柱 :XB-C18(50mm*4.6mm,5μm） 流速:1.5ml/min
柱 温 :30℃ 波长:268nm
数据文件名: RC$SMF-4109 - 0-146/31-1162-2 - cbzj-12468328p-8mg-rcqx-pH6.8+0.1tw80jz-2-p1-60min.lcd
方法文件名: RC$SMF-4109 - SMF-4109-rcqx-FX280.lcm
批处理文件名: RC$SMF-4109 - 20251204-rc-FX280.lcb
样品瓶号: 4-7
进样体积: 10 μl 版本号:6.115
进样时间: 2025/12/04 21:03:52 实验者: xiechaojun
处理时间（V2）: 2025/12/05 09:00:24 处理者: xiechaojun
仪器型号:SHIMADZU LC-2050C(FX280)

<色谱图>

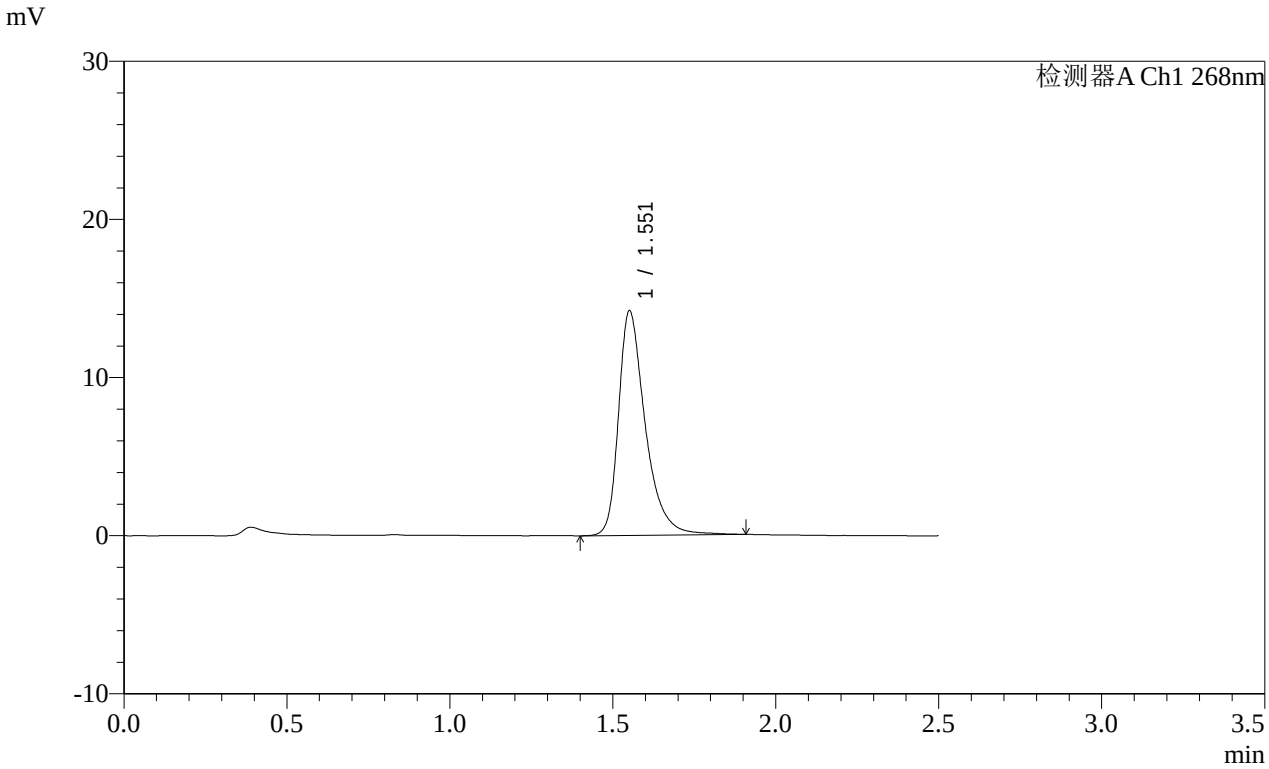

<峰表>

检测器A Ch1 268nm

峰号	保留时间	面积	面积%	高度	理论塔板数(USP)	拖尾因子	分离度(USP)
1	1.551	81283	100.000	14116	1870	1.407	--
总计		81283	100.000	14116			

SHIMADZU LabSolutions

SMF-4109

<样品信息>

色谱柱 :XB-C18(50mm*4.6mm,5μm） 流速:1.5ml/min
柱 温 :30℃ 波长:268nm
数据文件名: RC$SMF-4109 - 0-146/31-1163-2 - cbzj-12468328p-8mg-rcqx-pH6.8+0.1tw80jz-2-p2-60min.lcd
方法文件名: RC$SMF-4109 - SMF-4109-rcqx-FX280.lcm
批处理文件名: RC$SMF-4109 - 20251204-rc-FX280.lcb
样品瓶号: 4-16
进样体积: 10 μl 版本号:6.115
进样时间: 2025/12/04 21:06:45 实验者: xiechaojun
处理时间（V2） : 2025/12/05 09:00:27 处理者: xiechaojun
仪器型号:SHIMADZU LC-2050C(FX280)

<色谱图>

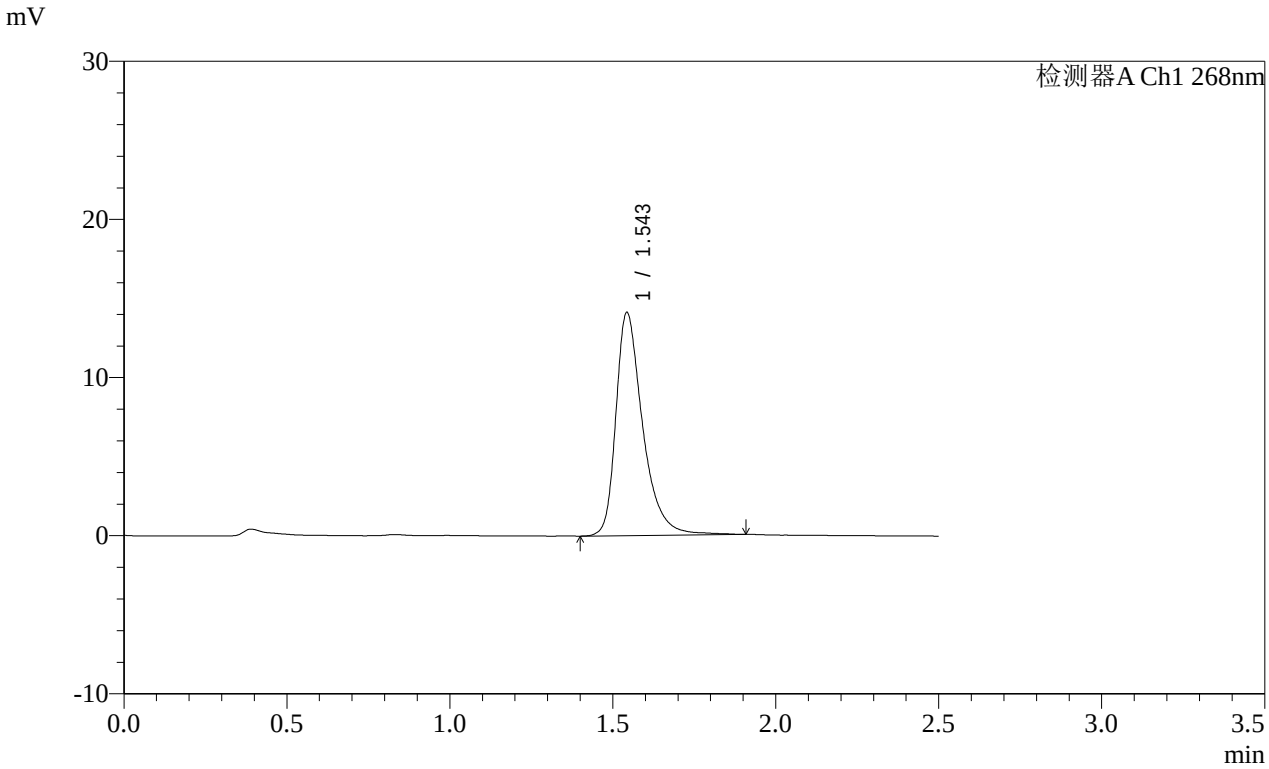

<峰表>

检测器A Ch1 268nm

峰号	保留时间	面积	面积%	高度	理论塔板数(USP)	拖尾因子	分离度(USP)
1	1.543	80941	100.000	14039	1850	1.408	--
总计		80941	100.000	14039			

SHIMADZU LabSolutions

SMF-4109

<样品信息>

色谱柱 :XB-C18(50mm*4.6mm,5μm） 流速:1.5ml/min
柱 温 :30℃ 波长:268nm
数据文件名: RC$SMF-4109 - 0-146/31-1164-2 - cbzj-12468328p-8mg-rcqx-pH6.8+0.1tw80jz-2-p3-60min.lcd
方法文件名: RC$SMF-4109 - SMF-4109-rcqx-FX280.lcm
批处理文件名: RC$SMF-4109 - 20251204-rc-FX280.lcb
样品瓶号: 4-25
进样体积: 10 μl 版本号:6.115
进样时间: 2025/12/04 21:09:39 实验者: xiechaojun
处理时间（V2）: 2025/12/05 09:00:30 处理者: xiechaojun
仪器型号:SHIMADZU LC-2050C(FX280)

<色谱图>

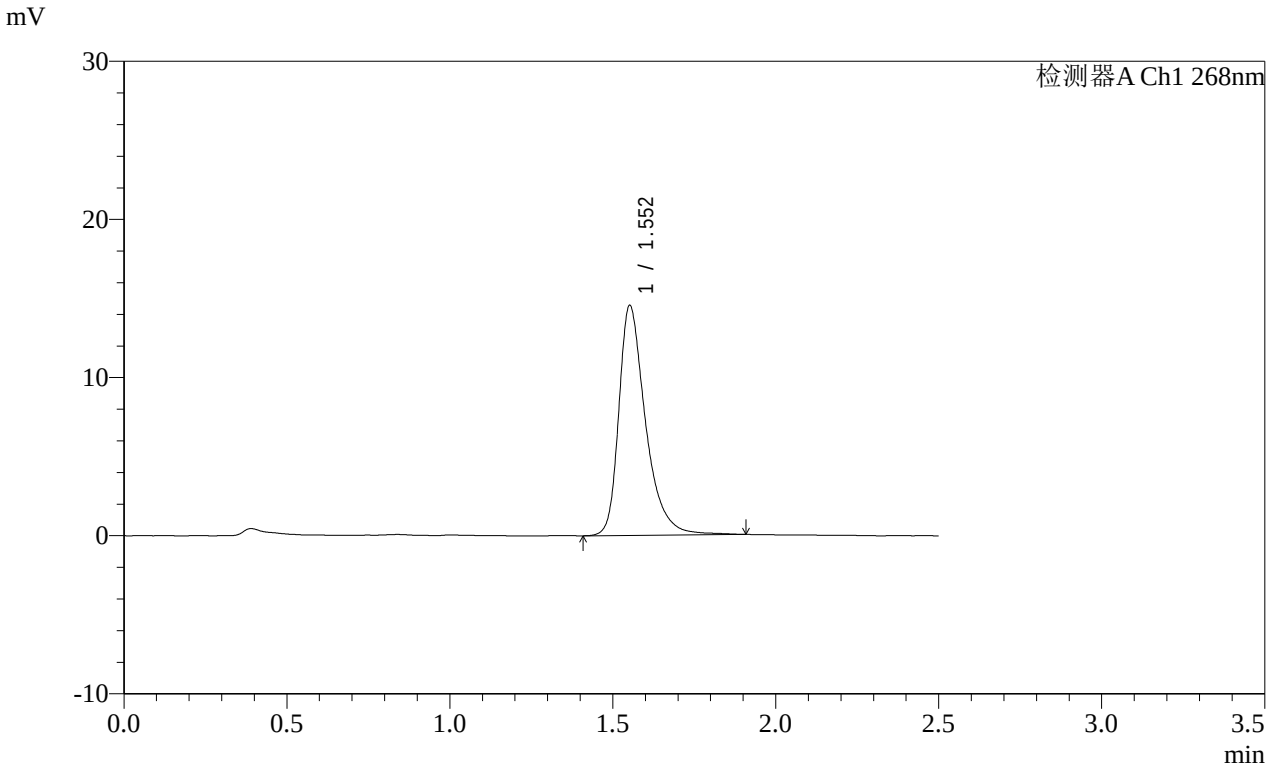

<峰表>

检测器A Ch1 268nm

峰号	保留时间	面积	面积%	高度	理论塔板数(USP)	拖尾因子	分离度(USP)
1	1.552	83261	100.000	14488	1869	1.407	--
总计		83261	100.000	14488			

SHIMADZU LabSolutions

SMF-4109

<样品信息>

色谱柱 :XB-C18(50mm*4.6mm,5μm） 流速:1.5ml/min
柱 温 :30℃ 波长:268nm
数据文件名: RC$SMF-4109 - 0-146/31-1165-2 - cbzj-12468328p-8mg-rcqx-pH6.8+0.1tw80jz-2-p4-60min.lcd
方法文件名: RC$SMF-4109 - SMF-4109-rcqx-FX280.lcm
批处理文件名: RC$SMF-4109 - 20251204-rc-FX280.lcb
样品瓶号: 4-34
进样体积: 10 μl 版本号:6.115
进样时间: 2025/12/04 21:12:31 实验者: xiechaojun
处理时间（V2）: 2025/12/05 09:00:33 处理者: xiechaojun
仪器型号:SHIMADZU LC-2050C(FX280)

<色谱图>

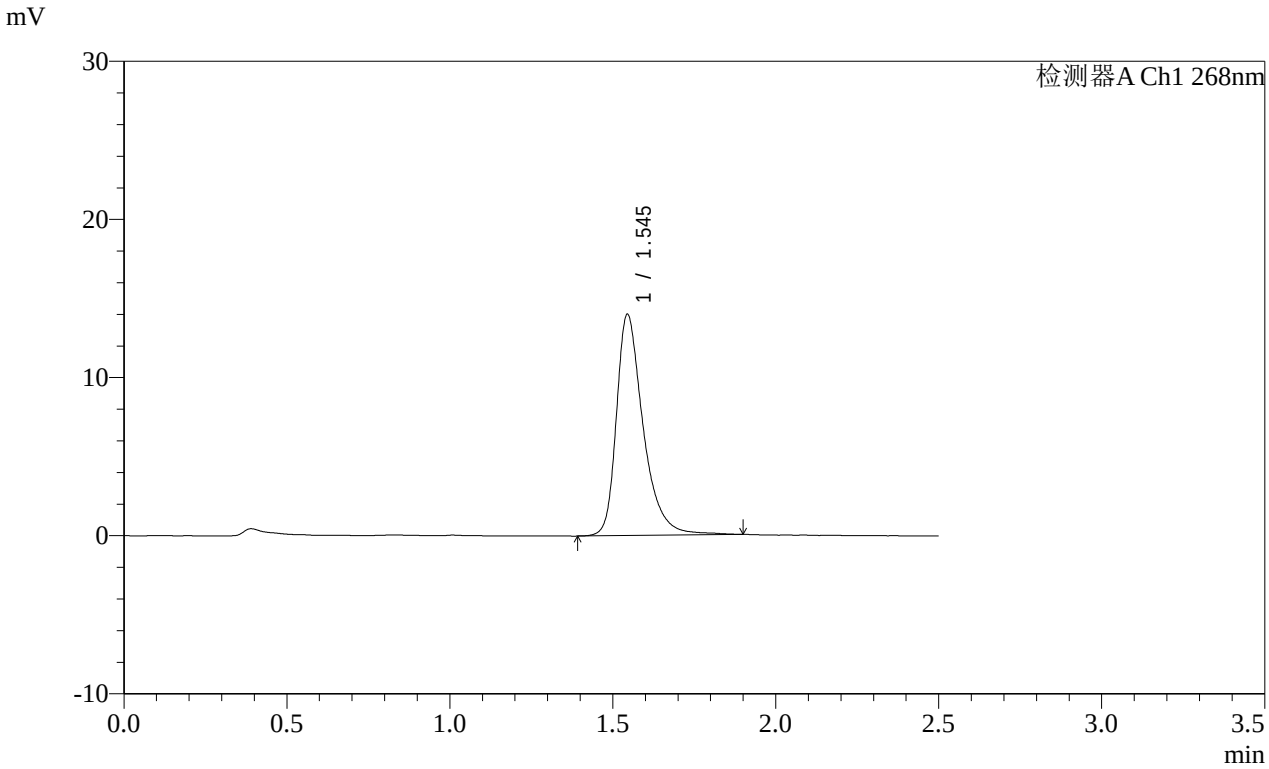

<峰表>

检测器A Ch1 268nm

峰号	保留时间	面积	面积%	高度	理论塔板数(USP)	拖尾因子	分离度(USP)
1	1.545	80204	100.000	13968	1854	1.399	--
总计		80204	100.000	13968			

SHIMADZU LabSolutions

SMF-4109

<样品信息>

色谱柱 :XB-C18(50mm*4.6mm,5μm） 流速:1.5ml/min
柱 温 :30℃ 波长:268nm
数据文件名: RC$SMF-4109 - 0-146/31-1166-2 - cbzj-12468328p-8mg-rcqx-pH6.8+0.1tw80jz-2-p5-60min.lcd
方法文件名: RC$SMF-4109 - SMF-4109-rcqx-FX280.lcm
批处理文件名: RC$SMF-4109 - 20251204-rc-FX280.lcb
样品瓶号: 4-43
进样体积: 10 μl 版本号:6.115
进样时间: 2025/12/04 21:15:23 实验者: xiechaojun
处理时间（V2）: 2025/12/05 09:00:36 处理者: xiechaojun
仪器型号:SHIMADZU LC-2050C(FX280)

<色谱图>

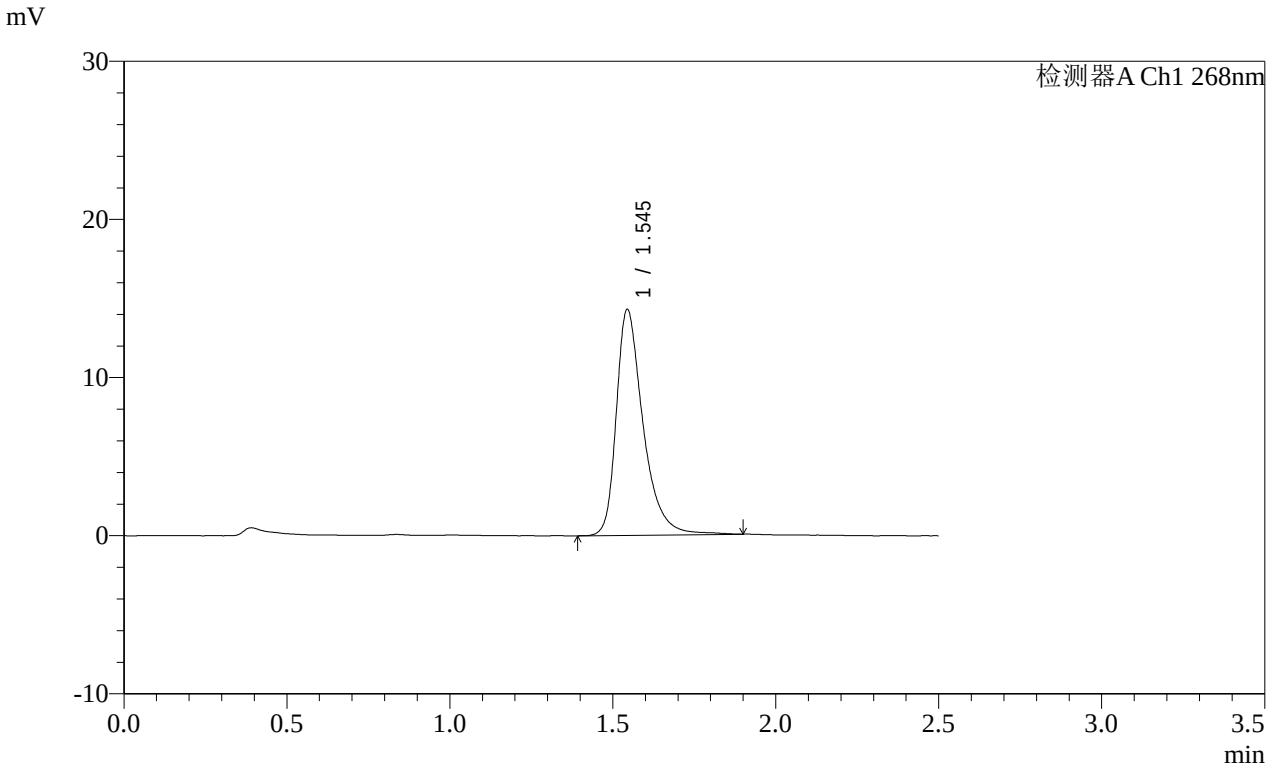

<峰表>

检测器A Ch1 268nm

峰号	保留时间	面积	面积%	高度	理论塔板数(USP)	拖尾因子	分离度(USP)
1	1.545	81897	100.000	14259	1855	1.406	--
总计		81897	100.000	14259			

SHIMADZU LabSolutions

SMF-4109

<样品信息>

色谱柱 :XB-C18(50mm*4.6mm,5μm） 流速:1.5ml/min
柱 温 :30℃ 波长:268nm
数据文件名: RC$SMF-4109 - 0-146/31-1167-2 - cbzj-12468328p-8mg-rcqx-pH6.8+0.1tw80jz-2-p6-60min.lcd
方法文件名: RC$SMF-4109 - SMF-4109-rcqx-FX280.lcm
批处理文件名: RC$SMF-4109 - 20251204-rc-FX280.lcb
样品瓶号: 4-52
进样体积: 10 μl 版本号:6.115
进样时间: 2025/12/04 21:18:16 实验者: xiechaojun
处理时间（V2） : 2025/12/05 09:00:38 处理者: xiechaojun
仪器型号:SHIMADZU LC-2050C(FX280)

<色谱图>

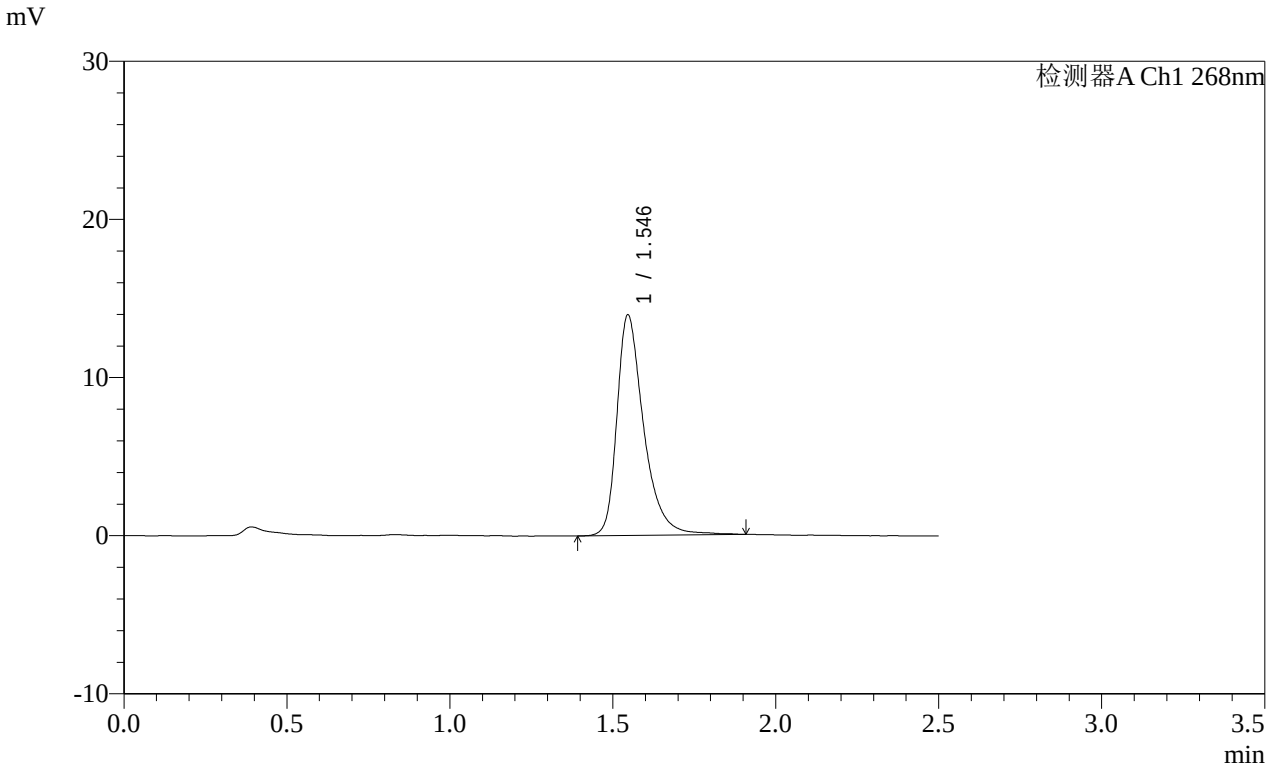

<峰表>

检测器A Ch1 268nm

峰号	保留时间	面积	面积%	高度	理论塔板数(USP)	拖尾因子	分离度(USP)
1	1.546	80046	100.000	13955	1853	1.401	--
总计		80046	100.000	13955			

SHIMADZU LabSolutions

SMF-4109

<样品信息>

色谱柱 :XB-C18(50mm*4.6mm,5μm） 流速:1.5ml/min
柱 温 :30℃ 波长:268nm
数据文件名: RC$SMF-4109 - 0-146/31-1168-2 - cbzj-12468328p-8mg-rcqx-pH6.8+0.1tw80jz-2-p1-jxzs.lcd
方法文件名: RC$SMF-4109 - SMF-4109-rcqx-FX280.lcm
批处理文件名: RC$SMF-4109 - 20251204-rc-FX280.lcb
样品瓶号: 4-8
进样体积: 10 μl 版本号:6.115
进样时间: 2025/12/04 21:21:09 实验者: xiechaojun
处理时间（V2）: 2025/12/05 09:00:41 处理者: xiechaojun
仪器型号:SHIMADZU LC-2050C(FX280)

<色谱图>

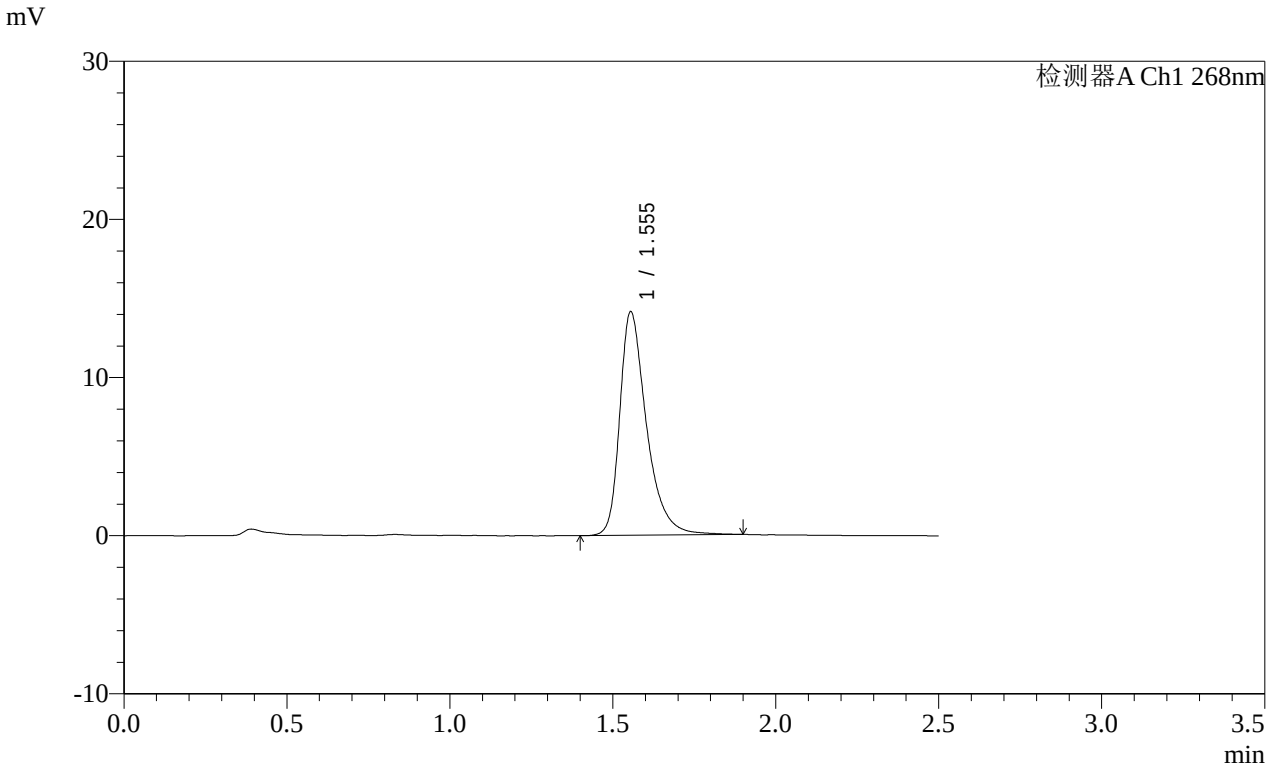

<峰表>

检测器A Ch1 268nm

峰号	保留时间	面积	面积%	高度	理论塔板数(USP)	拖尾因子	分离度(USP)
1	1.555	80977	100.000	14143	1871	1.401	--
总计		80977	100.000	14143			

SHIMADZU LabSolutions

SMF-4109

<样品信息>

色谱柱 :XB-C18(50mm*4.6mm,5μm） 流速:1.5ml/min
柱 温 :30℃ 波长:268nm
数据文件名: RC$SMF-4109 - 0-146/31-1169-2 - cbzj-12468328p-8mg-rcqx-pH6.8+0.1tw80jz-2-p2-jxzs.lcd
方法文件名: RC$SMF-4109 - SMF-4109-rcqx-FX280.lcm
批处理文件名: RC$SMF-4109 - 20251204-rc-FX280.lcb
样品瓶号: 4-17
进样体积: 10 μl 版本号:6.115
进样时间: 2025/12/04 21:24:03 实验者: xiechaojun
处理时间（V2） : 2025/12/05 09:00:44 处理者: xiechaojun
仪器型号:SHIMADZU LC-2050C(FX280)

<色谱图>

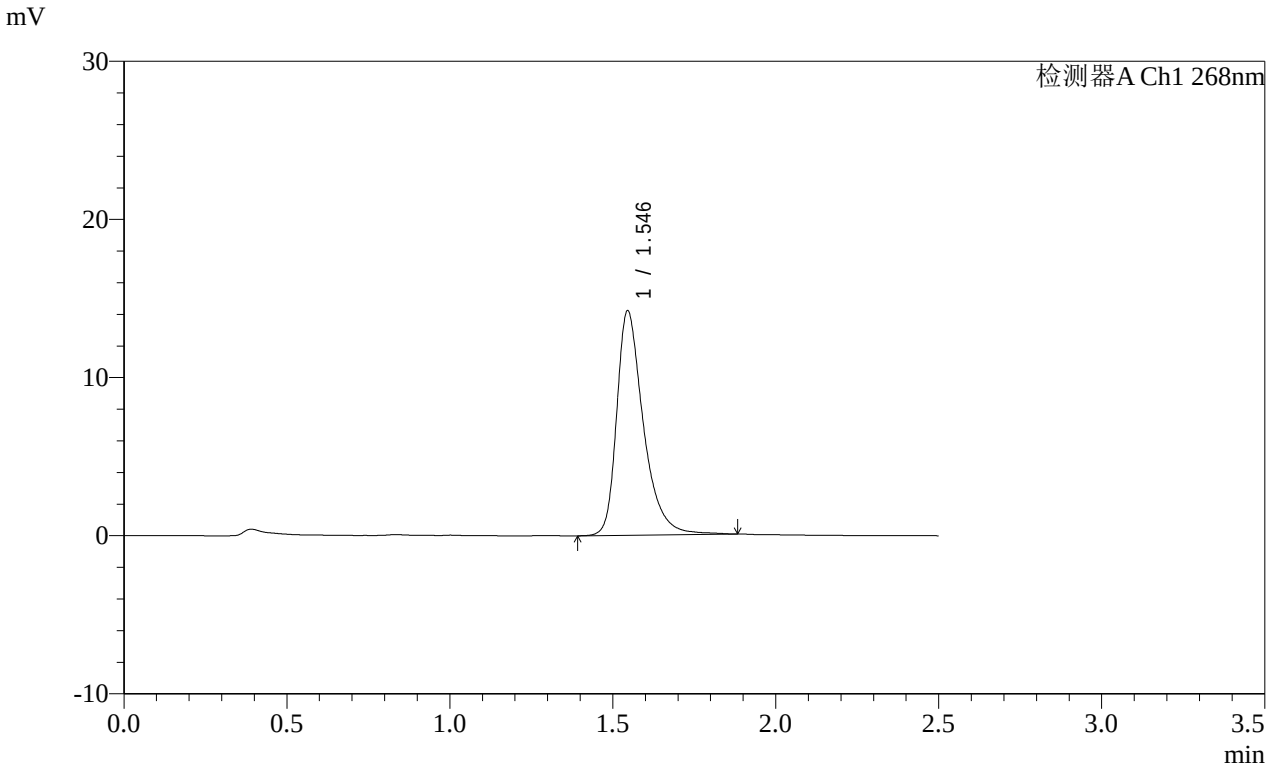

<峰表>

检测器A Ch1 268nm

峰号	保留时间	面积	面积%	高度	理论塔板数(USP)	拖尾因子	分离度(USP)
1	1.546	81178	100.000	14192	1855	1.402	--
总计		81178	100.000	14192			

SHIMADZU LabSolutions

SMF-4109

<样品信息>

色谱柱 :XB-C18(50mm*4.6mm,5μm） 流速:1.5ml/min
柱 温 :30℃ 波长:268nm
数据文件名: RC$SMF-4109 - 0-146/31-1170-2 - cbzj-12468328p-8mg-rcqx-pH6.8+0.1tw80jz-2-p3-jxzs.lcd
方法文件名: RC$SMF-4109 - SMF-4109-rcqx-FX280.lcm
批处理文件名: RC$SMF-4109 - 20251204-rc-FX280.lcb
样品瓶号: 4-26
进样体积: 10 μl 版本号:6.115
进样时间: 2025/12/04 21:26:56 实验者: xiechaojun
处理时间（V2） : 2025/12/05 09:00:47 处理者: xiechaojun
仪器型号:SHIMADZU LC-2050C(FX280)

<色谱图>

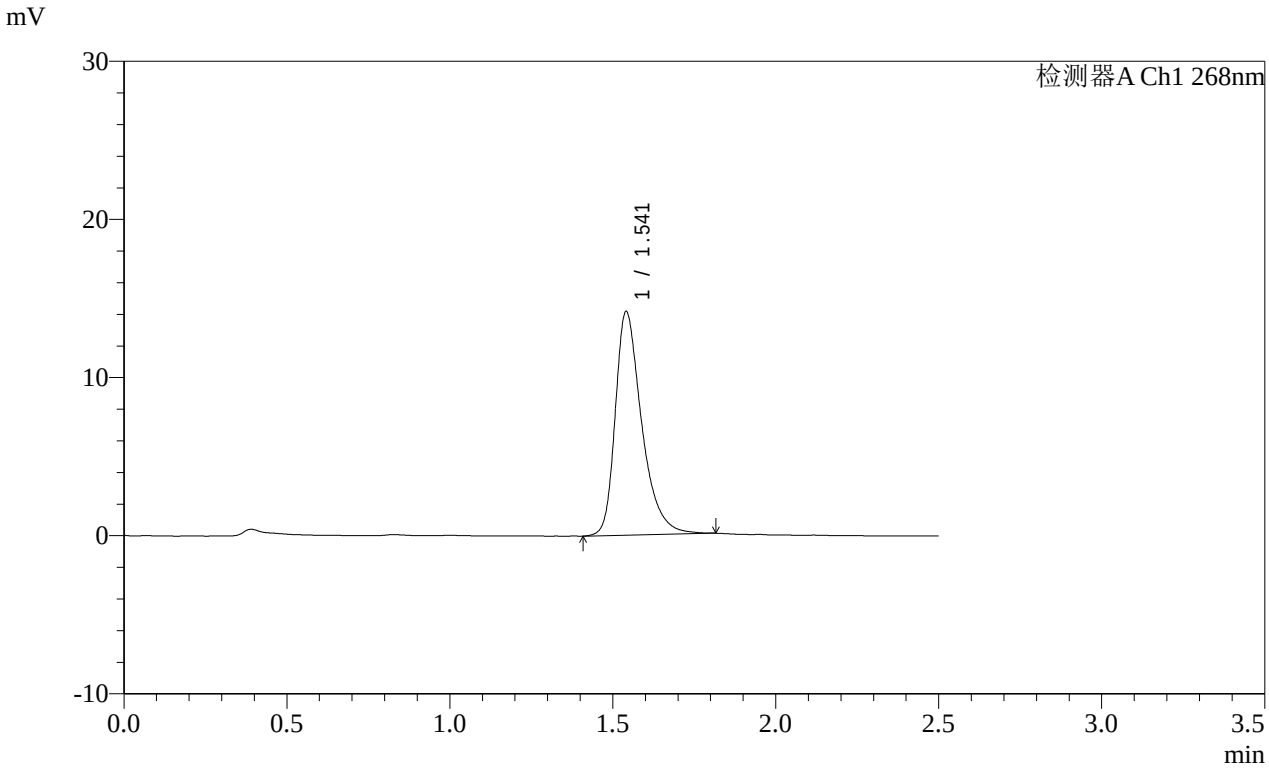

<峰表>

检测器A Ch1 268nm

峰号	保留时间	面积	面积%	高度	理论塔板数(USP)	拖尾因子	分离度(USP)
1	1.541	79913	100.000	14105	1852	1.392	--
总计		79913	100.000	14105			

SHIMADZU LabSolutions

SMF-4109

<样品信息>

色谱柱 :XB-C18(50mm*4.6mm,5μm） 流速:1.5ml/min
柱 温 :30℃ 波长:268nm
数据文件名: RC$SMF-4109 - 0-146/31-1171-2 - cbzj-12468328p-8mg-rcqx-pH6.8+0.1tw80jz-2-p4-jxzs.lcd
方法文件名: RC$SMF-4109 - SMF-4109-rcqx-FX280.lcm
批处理文件名: RC$SMF-4109 - 20251204-rc-FX280.lcb
样品瓶号: 4-35
进样体积: 10 μl 版本号:6.115
进样时间: 2025/12/04 21:29:50 实验者: xiechaojun
处理时间（V2） : 2025/12/05 09:00:50 处理者: xiechaojun
仪器型号:SHIMADZU LC-2050C(FX280)

<色谱图>

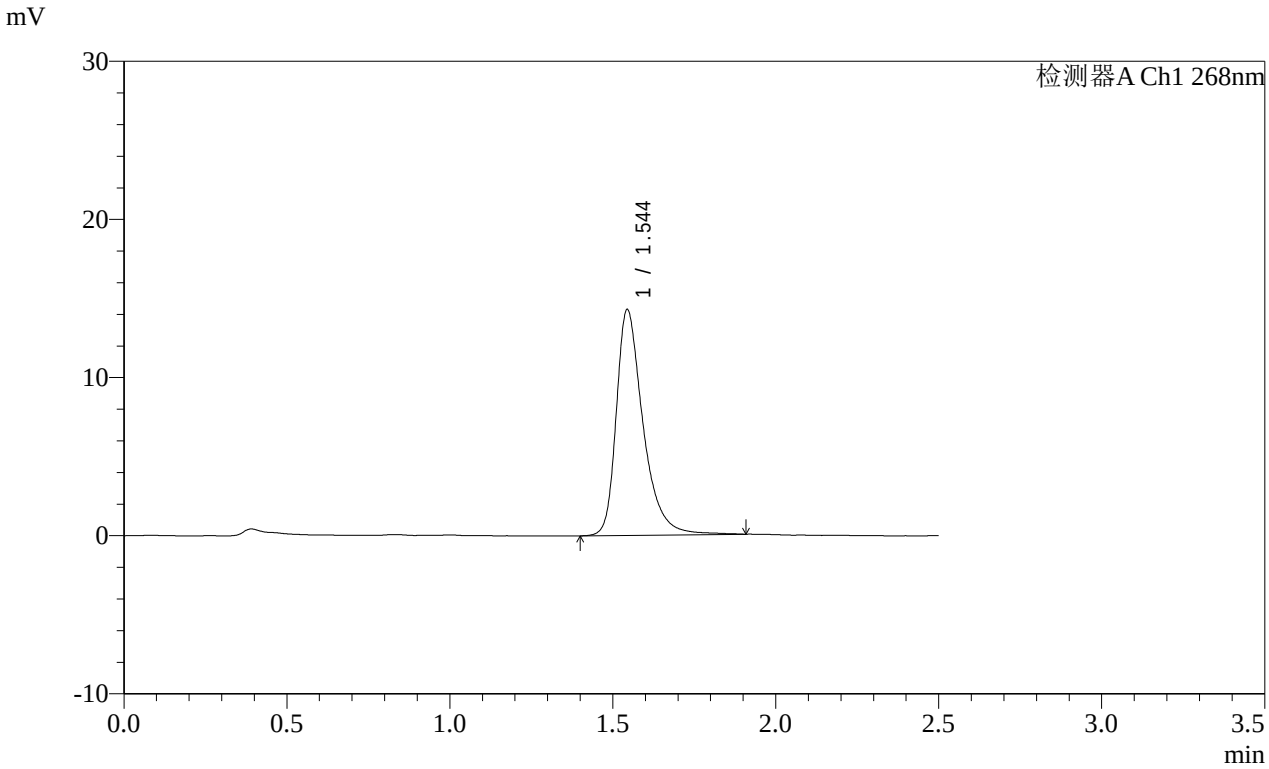

<峰表>

检测器A Ch1 268nm

峰号	保留时间	面积	面积%	高度	理论塔板数(USP)	拖尾因子	分离度(USP)
1	1.544	81902	100.000	14244	1852	1.407	--
总计		81902	100.000	14244			

SHIMADZU LabSolutions

SMF-4109

<样品信息>

色谱柱 :XB-C18(50mm*4.6mm,5μm） 流速:1.5ml/min
柱 温 :30℃ 波长:268nm
数据文件名: RC$SMF-4109 - 0-146/31-1172-2 - cbzj-12468328p-8mg-rcqx-pH6.8+0.1tw80jz-2-p5-jxzs.lcd
方法文件名: RC$SMF-4109 - SMF-4109-rcqx-FX280.lcm
批处理文件名: RC$SMF-4109 - 20251204-rc-FX280.lcb
样品瓶号: 4-44
进样体积: 10 μl 版本号:6.115
进样时间: 2025/12/04 21:32:43 实验者: xiechaojun
处理时间（V2）: 2025/12/05 09:00:52 处理者: xiechaojun
仪器型号:SHIMADZU LC-2050C(FX280)

<色谱图>

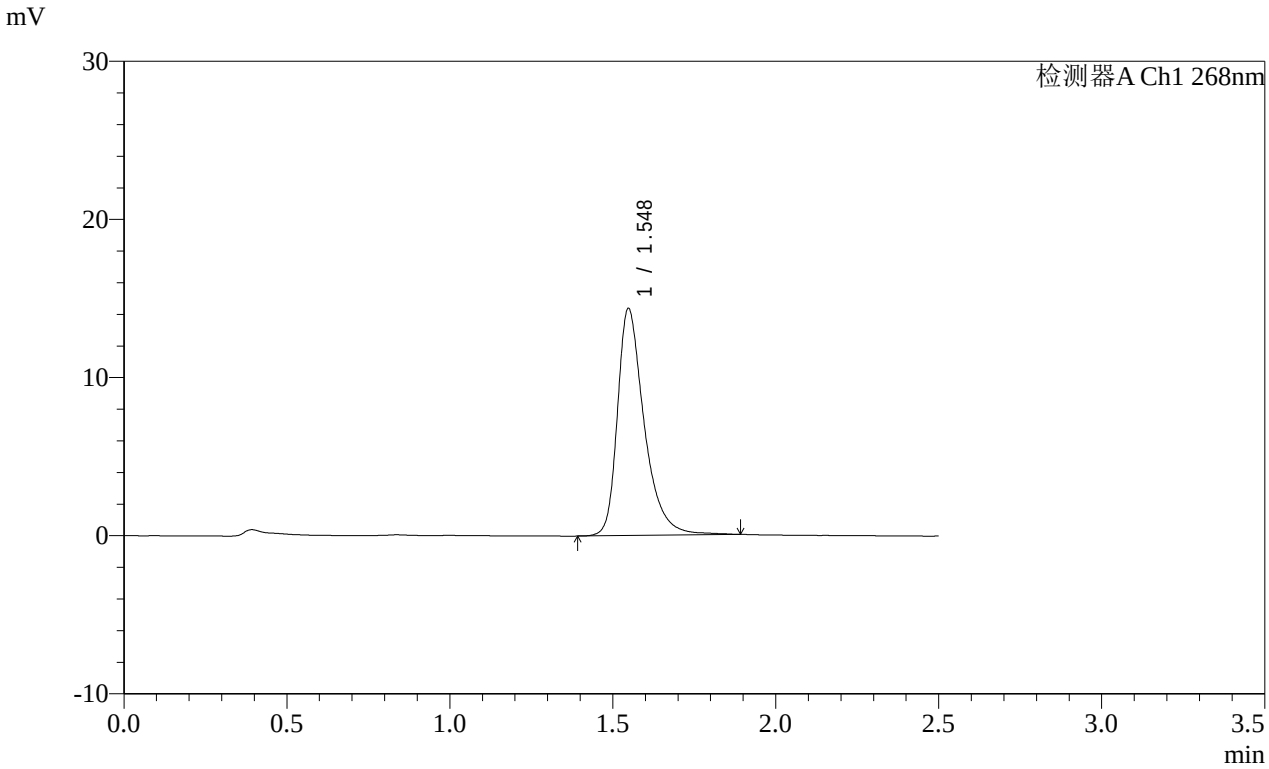

<峰表>

检测器A Ch1 268nm

峰号	保留时间	面积	面积%	高度	理论塔板数(USP)	拖尾因子	分离度(USP)
1	1.548	82296	100.000	14351	1855	1.403	--
总计		82296	100.000	14351			

SHIMADZU LabSolutions

SMF-4109

<样品信息>

色谱柱 :XB-C18(50mm*4.6mm,5μm） 流速:1.5ml/min
柱 温 :30℃ 波长:268nm
数据文件名: RC$SMF-4109 - 0-146/31-1173-2 - cbzj-12468328p-8mg-rcqx-pH6.8+0.1tw80jz-2-p6-jxzs.lcd
方法文件名: RC$SMF-4109 - SMF-4109-rcqx-FX280.lcm
批处理文件名: RC$SMF-4109 - 20251204-rc-FX280.lcb
样品瓶号: 4-53
进样体积: 10 μl 版本号:6.115
进样时间: 2025/12/04 21:35:36 实验者: xiechaojun
处理时间（V2）: 2025/12/05 09:00:55 处理者: xiechaojun
仪器型号:SHIMADZU LC-2050C(FX280)

<色谱图>

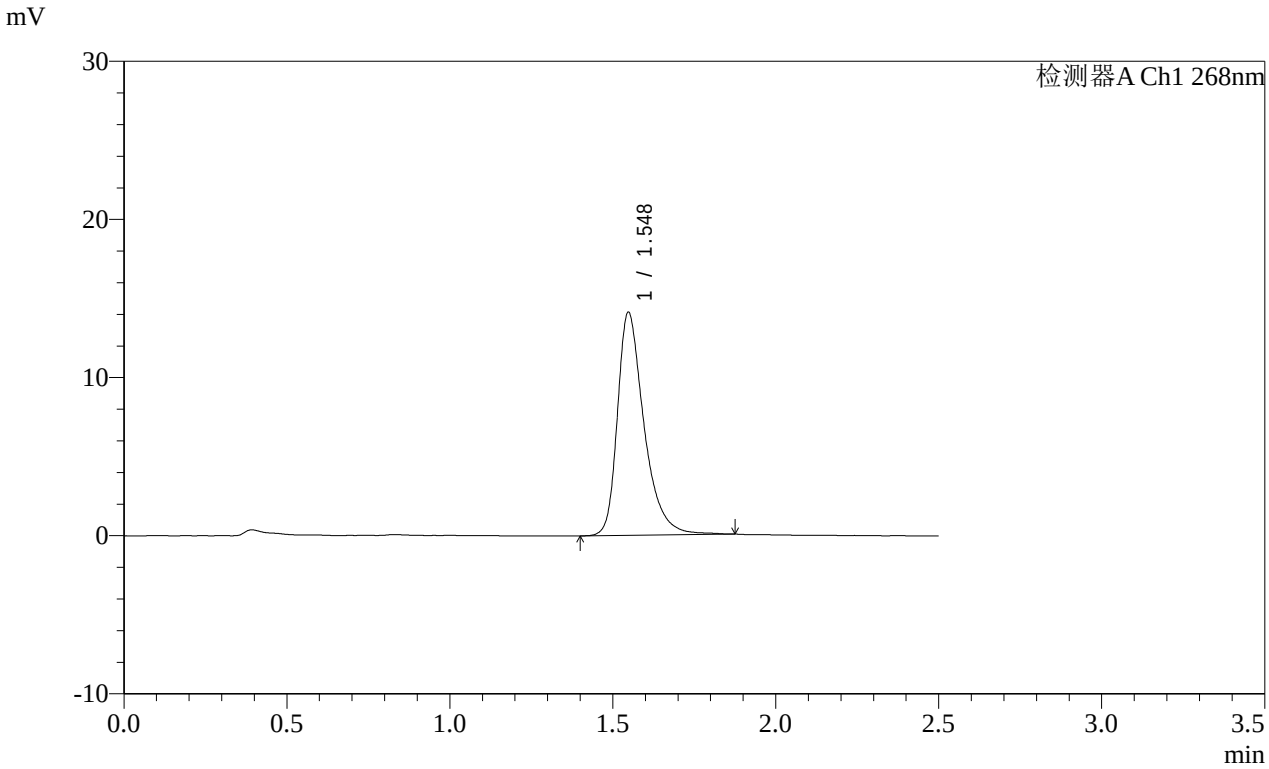

<峰表>

检测器A Ch1 268nm

峰号	保留时间	面积	面积%	高度	理论塔板数(USP)	拖尾因子	分离度(USP)
1	1.548	80198	100.000	14097	1870	1.397	--
总计		80198	100.000	14097			

SHIMADZU LabSolutions

SMF-4109

<样品信息>

色谱柱 :XB-C18(50mm*4.6mm,5μm） 流速:1.5ml/min
柱 温 :30℃ 波长:268nm
数据文件名: RC$SMF-4109 - 0-146/31-1174-2 - cbzj-12468328p-8mg-rcqx-pH6.8+0.1tw80jz-2-dz2-1.lcd
方法文件名: RC$SMF-4109 - SMF-4109-rcqx-FX280.lcm
批处理文件名: RC$SMF-4109 - 20251204-rc-FX280.lcb
样品瓶号: 4-27
进样体积: 10 μl 版本号:6.115
进样时间: 2025/12/04 21:38:29 实验者: xiechaojun
处理时间（V2） : 2025/12/05 09:00:58 处理者: xiechaojun
仪器型号:SHIMADZU LC-2050C(FX280)

<色谱图>

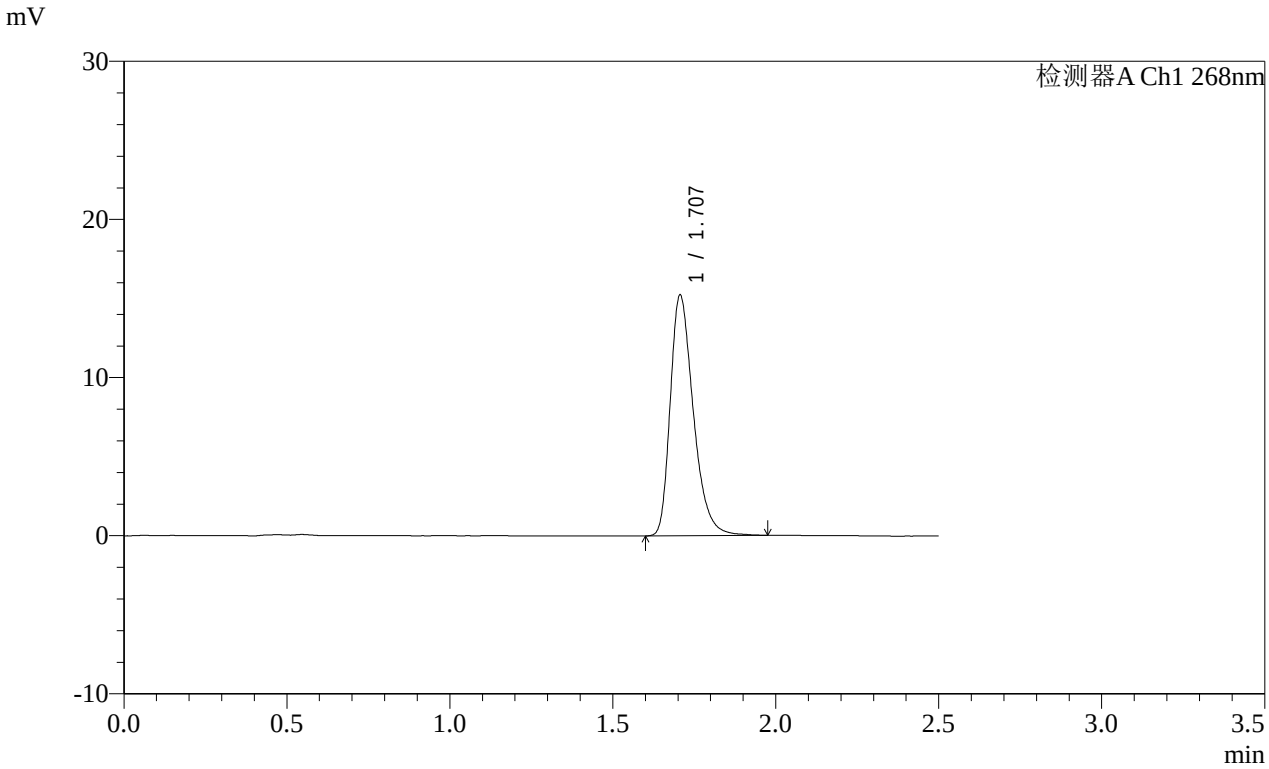

<峰表>

检测器A Ch1 268nm

峰号	保留时间	面积	面积%	高度	理论塔板数(USP)	拖尾因子	分离度(USP)
1	1.707	75089	100.000	15209	2865	1.342	--
总计		75089	100.000	15209			

SHIMADZU LabSolutions

SMF-4109

<样品信息>

色谱柱 :XB-C18(50mm*4.6mm,5μm） 流速:1.5ml/min
柱 温 :30℃ 波长:268nm
数据文件名: RC$SMF-4109 - 0-146/31-1175-2 - cbzj-12468328p-8mg-rcqx-pH6.8+0.1tw80jz-2-dz2-2.lcd
方法文件名: RC$SMF-4109 - SMF-4109-rcqx-FX280.lcm
批处理文件名: RC$SMF-4109 - 20251204-rc-FX280.lcb
样品瓶号: 4-27
进样体积: 10 μl 版本号:6.115
进样时间: 2025/12/04 21:41:23 实验者: xiechaojun
处理时间（V2）: 2025/12/05 09:01:01 处理者: xiechaojun
仪器型号:SHIMADZU LC-2050C(FX280)

<色谱图>

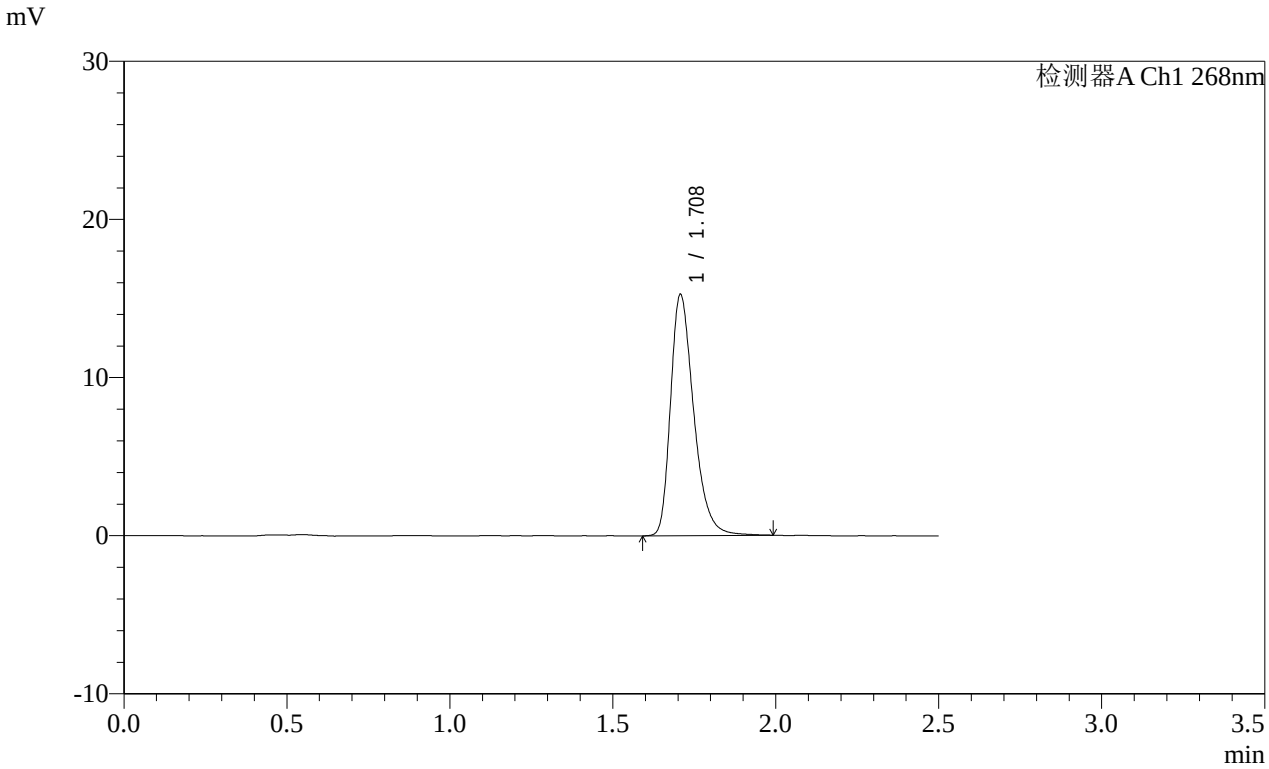

<峰表>

检测器A Ch1 268nm

峰号	保留时间	面积	面积%	高度	理论塔板数(USP)	拖尾因子	分离度(USP)
1	1.708	75472	100.000	15209	2870	1.340	--
总计		75472	100.000	15209			