阿齐沙坦氨氯地平片项目信息

介质体积(ml)	900	取样体积(ml)	5	补液体积(ml)	5
对照品批号	68522100802	对照品来源	中检院	对照品使用方法	直接使用
对照品含量(%)	99.70	对照品水分(%)	0	对照品稀释倍数	1000
标示量(mg)	20	供试品稀释倍数	2	系数	1

对照品溶液

序号	称样量(mg)	A_1	A_2	A_3	A_4	A_5	$A_{平均}$	RSD%
1	12.00	286718	286952	286886	287037	286833	286885	0.05
2	12.04	286616	286632				286624	0.01

单位质量响应值		RSD%	判断
23907.08	23805.98	0.30	数据可信

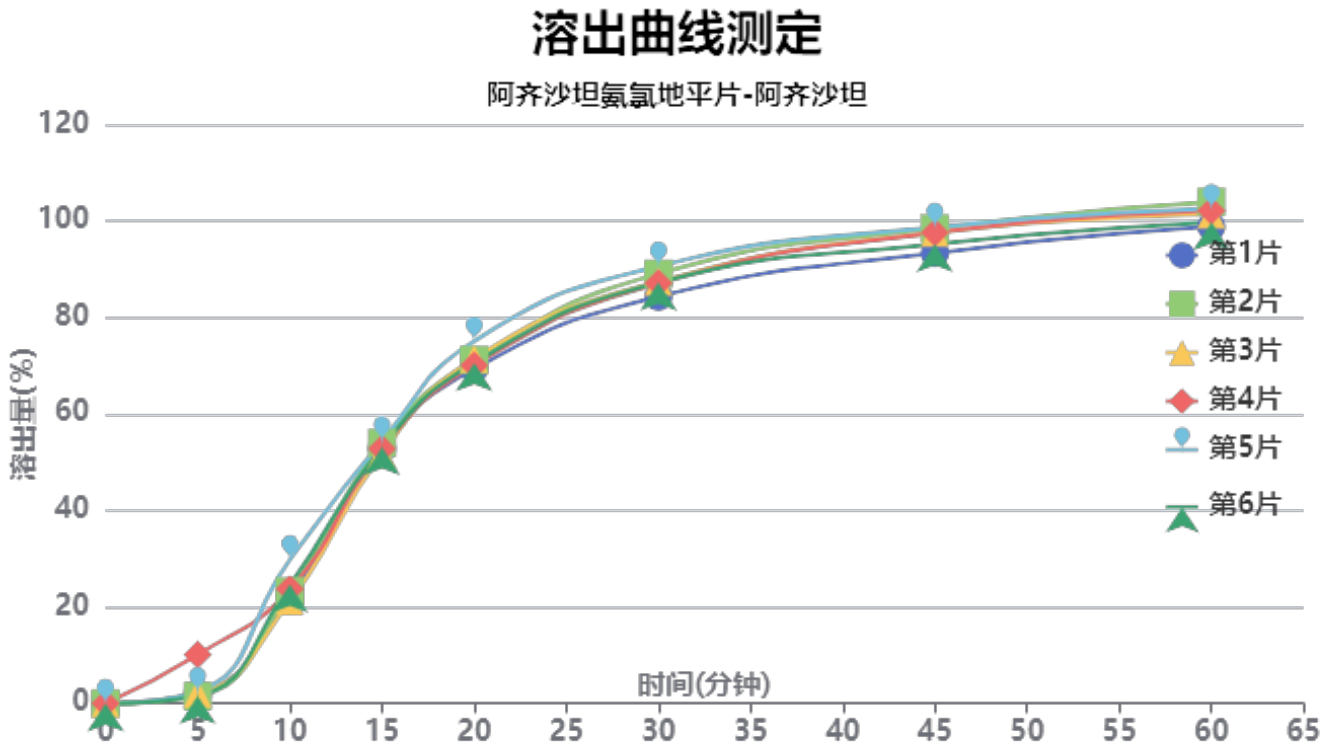

操作者:

日　期: 2026-01-02

复核者:

日　期:

未审阅版本

供试品溶液-2023101221批-阿齐沙坦-pH5.8

时间(分钟)	样品	A_1	A_2	$A_{平均}$	溶出量(%)	平均(%)	RSD%	累计溶出量(%)	平均(%)	RSD%
5min	1	5442	-	5442	2.047	3.27	102.53	2.05	3.27	102.65
	2	3971	-	3971	1.494			1.49		
	3	5403	-	5403	2.032			2.03		
	4	26789	-	26789	10.076			10.08		
	5	6415	-	6415	2.413			2.41		
	6	4134	-	4134	1.555			1.55		
10min	1	59387	-	59387	22.337	24.13	12.44	22.35	24.15	12.43
	2	61776	-	61776	23.236			23.24		
	3	56336	-	56336	21.189			21.20		
	4	62849	-	62849	23.639			23.70		
	5	79165	-	79165	29.776			29.79		
	6	65390	-	65390	24.595			24.60		
15min	1	140153	-	140153	52.715	52.99	1.78	52.85	53.14	1.79
	2	143145	-	143145	53.840			53.98		
	3	137202	-	137202	51.605			51.73		
	4	139825	-	139825	52.592			52.78		
	5	144169	-	144169	54.226			54.40		
	6	140848	-	140848	52.976			53.12		
20min	1	183252	-	183252	68.926	70.84	2.82	69.35	71.29	2.82
	2	188103	-	188103	70.750			71.19		
	3	188884	-	188884	71.044			71.46		
	4	185067	-	185067	69.608			70.09		
	5	198345	-	198345	74.603			75.08		
	6	186458	-	186458	70.132			70.57		
30min	1	222057	-	222057	83.521	86.80	2.43	84.33	87.64	2.43
	2	234669	-	234669	88.265			89.09		
	3	230327	-	230327	86.632			87.44		
	4	229231	-	229231	86.220			87.09		
	5	238643	-	238643	89.760			90.65		
	6	229673	-	229673	86.386			87.21		
45min	1	244813	-	244813	92.080	95.51	2.17	93.36	96.83	2.17
	2	258285	-	258285	97.147			98.47		
	3	256062	-	256062	96.311			97.60		
	4	255904	-	255904	96.252			97.60		
	5	258767	-	258767	97.329			98.72		
	6	249703	-	249703	93.920			95.23		
60min	1	258168	-	258168	97.103	99.59	1.85	98.89	101.44	1.85
	2	271456	-	271456	102.101			103.96		
	3	264625	-	264625	99.532			101.36		
	4	266565	-	266565	100.262			102.14		
	5	267562	-	267562	100.637			102.57		
	6	260320	-	260320	97.913			99.74		
极限	1	257201	-	257201	96.740	100.27	2.17	99.07	102.68	2.15
	2	267161	-	267161	100.486			102.91		
	3	271975	-	271975	102.297			104.68		
	4	272970	-	272970	102.671			105.11		
	5	266566	-	266566	100.262			102.76		
	6	263697	-	263697	99.183			101.56		

操作者:

日　期: 2026-01-02

复核者:

日　期:

未审阅版本

阿齐沙坦氨氯地平片项目信息

介质体积(ml)	900	取样体积(ml)	5	补液体积(ml)	5
对照品批号	100374-202106	对照品来源	中检院	对照品使用方法	直接使用
对照品含量(%)	99.9	对照品水分(%)	0	对照品稀释倍数	4000
标示量(mg)	5	供试品稀释倍数	2	系数	0.7211

对照品溶液

序号	称样量(mg)	A_1	A_2	A_3	A_4	A_5	$A_{平均}$	RSD%
1	15.12	71650	71189	71733	71629	71572	71555	0.30
2	15.14	71371	71801				71586	0.43

单位质量响应值		RSD%	判断
4732.47	4728.27	0.07	数据可信

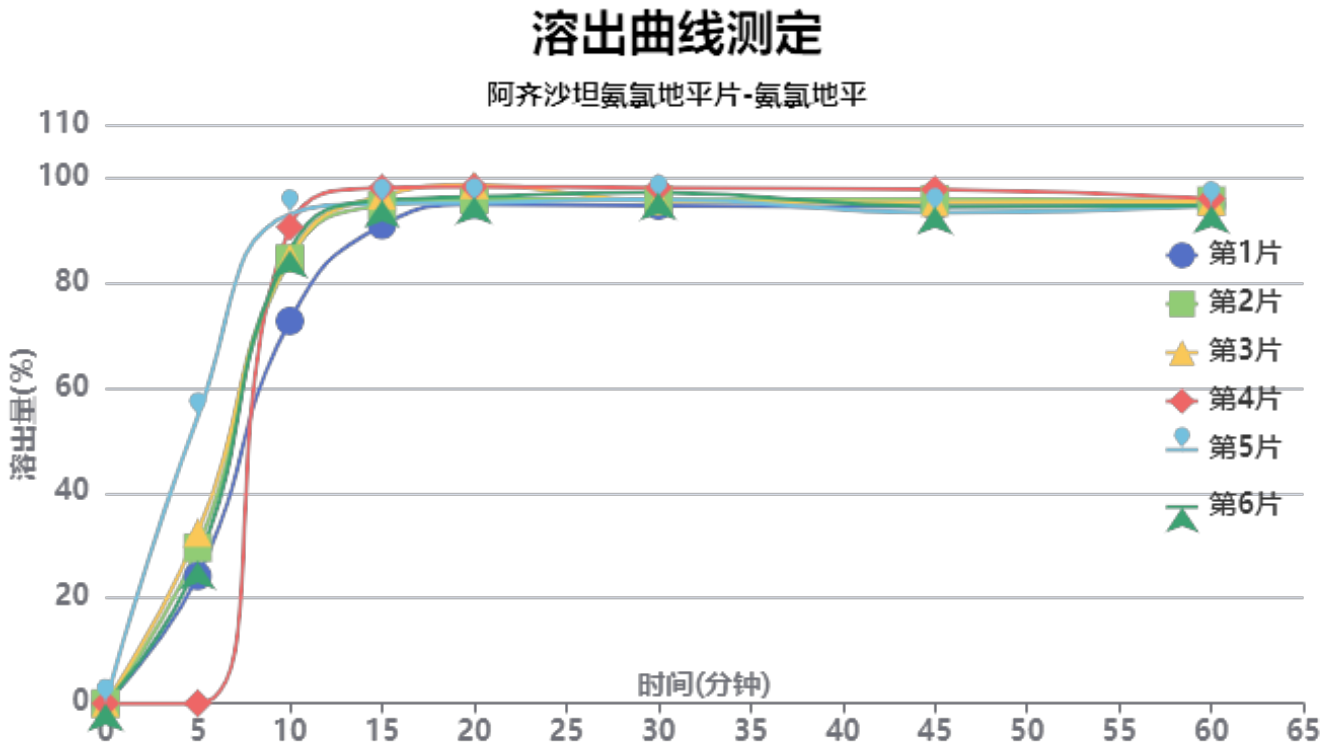

操作者:

日　期: 2026-01-02

复核者:

日　期:

未审阅版本

供试品溶液-2023101221批-氨氯地平-pH5.8

时间(分钟)	样品	A_1	A_2	$A_{平均}$	溶出量(%)	平均(%)	RSD%	累计溶出量(%)	平均(%)	RSD%
5min	1	17639	-	17639	24.176	27.93	62.42	24.18	27.93	62.42
	2	21600	-	21600	29.605			29.60		
	3	23679	-	23679	32.454			32.45		
	4		-		0.000			0.00		
	5	39703	-	39703	54.417			54.42		
	6	19665	-	19665	26.953			26.95		
10min	1	52922	-	52922	72.534	85.11	8.26	72.67	85.26	8.26
	2	61557	-	61557	84.370			84.53		
	3	61689	-	61689	84.550			84.73		
	4	66052	-	66052	90.530			90.53		
	5	67635	-	67635	92.700			93.00		
	6	62735	-	62735	85.984			86.13		
15min	1	65900	-	65900	90.322	94.47	2.54	90.86	95.10	2.52
	2	68605	-	68605	94.029			94.66		
	3	69916	-	69916	95.826			96.48		
	4	71117	-	71117	97.472			97.98		
	5	68685	-	68685	94.139			94.96		
	6	69321	-	69321	95.011			95.64		
20min	1	68385	-	68385	93.728	95.29	1.69	94.77	96.44	1.64
	2	69031	-	69031	94.613			95.77		
	3	71017	-	71017	97.335			98.52		
	4	70875	-	70875	97.141			98.19		
	5	68408	-	68408	93.759			95.10		
	6	69412	-	69412	95.136			96.29		
30min	1	67872	-	67872	93.025	94.41	1.33	94.58	96.09	1.29
	2	68562	-	68562	93.971			95.65		
	3	68395	-	68395	93.742			95.46		
	4	70346	-	70346	96.416			98.00		
	5	68525	-	68525	93.920			95.78		
	6	69592	-	69592	95.382			97.07		
45min	1	67333	-	67333	92.286	92.92	1.72	94.36	95.12	1.61
	2	68320	-	68320	93.639			95.84		
	3	67790	-	67790	92.912			95.16		
	4	69728	-	69728	95.569			97.69		
	5	66301	-	66301	90.872			93.25		
	6	67283	-	67283	92.218			94.43		
60min	1	67267	-	67267	92.196	92.40	0.67	94.78	95.12	0.61
	2	67733	-	67733	92.834			95.56		
	3	67581	-	67581	92.626			95.39		
	4	68036	-	68036	93.250			95.90		
	5	66871	-	66871	91.653			94.54		
	6	66994	-	66994	91.821			94.55		
极限	1	65404	-	65404	89.642	91.18	2.08	92.74	94.41	1.99
	2	65718	-	65718	90.073			93.31		
	3	68018	-	68018	93.225			96.50		
	4	68520	-	68520	93.913			97.08		
	5	65466	-	65466	89.727			93.12		
	6	66015	-	66015	90.480			93.72		

操作者:

日　期: 2026-01-02

复核者:

日　期:

未审阅版本

阿齐沙坦氨氯地平片项目信息

介质体积(ml)	900	取样体积(ml)	5	补液体积(ml)	5
对照品批号	68522100802	对照品来源	中检院	对照品使用方法	直接使用
对照品含量(%)	99.70	对照品水分(%)	0	对照品稀释倍数	1000
标示量(mg)	20	供试品稀释倍数	2	系数	1

对照品溶液

序号	称样量(mg)	A_1	A_2	A_3	A_4	A_5	$A_{平均}$	RSD%
1	12.00	286430	286830	286515	286647	286129	286510	0.10
2	12.04	286714	286987				286850	0.07

单位质量响应值		RSD%	判断
23875.83	23824.75	0.16	数据可信

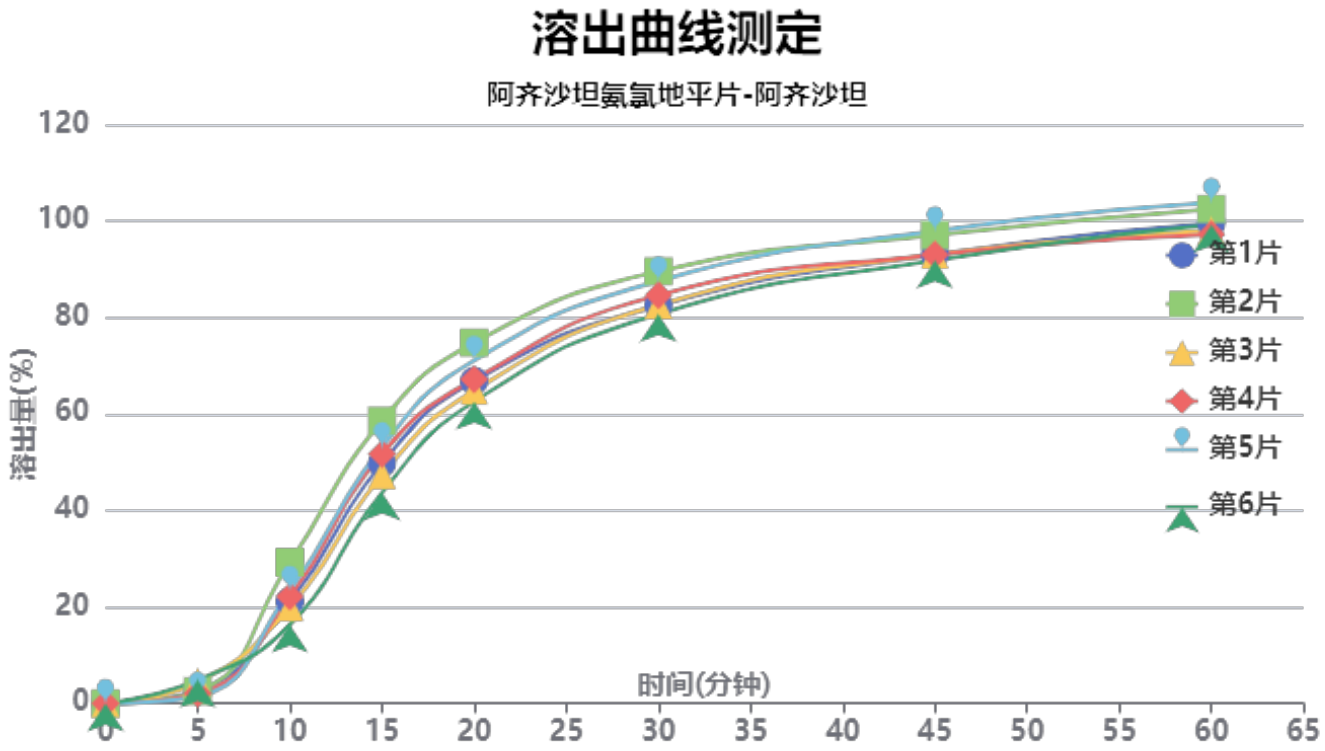

操作者:

日　期: 2026-01-02

复核者:

日　期:

未审阅版本

供试品溶液-2024010621批-阿齐沙坦-pH5.8

时间(分钟)	样品	A_1	A_2	$A_{平均}$	溶出量(%)	平均(%)	RSD%	累计溶出量(%)	平均(%)	RSD%
5min	1	7095	-	7095	2.669	2.98	44.80	2.67	2.98	44.84
	2	6703	-	6703	2.522			2.52		
	3	11660	-	11660	4.387			4.39		
	4	5356	-	5356	2.015			2.02		
	5	3914	-	3914	1.473			1.47		
	6	12852	-	12852	4.835			4.84		
10min	1	56153	-	56153	21.126	22.02	19.47	21.14	22.04	19.44
	2	77698	-	77698	29.232			29.25		
	3	52860	-	52860	19.887			19.91		
	4	58922	-	58922	22.168			22.18		
	5	62194	-	62194	23.399			23.41		
	6	43352	-	43352	16.310			16.34		
15min	1	131954	-	131954	49.644	50.58	10.06	49.78	50.72	10.07
	2	155207	-	155207	58.392			58.57		
	3	125487	-	125487	47.211			47.35		
	4	137194	-	137194	51.615			51.75		
	5	140984	-	140984	53.041			53.18		
	6	115838	-	115838	43.581			43.70		
20min	1	176613	-	176613	66.446	67.48	6.46	66.85	67.90	6.49
	2	197451	-	197451	74.285			74.79		
	3	171310	-	171310	64.451			64.85		
	4	177533	-	177533	66.792			67.21		
	5	187807	-	187807	70.657			71.09		
	6	165379	-	165379	62.219			62.58		
30min	1	217104	-	217104	81.679	83.79	3.97	82.46	84.58	4.01
	2	235667	-	235667	88.663			89.58		
	3	217560	-	217560	81.851			82.61		
	4	222806	-	222806	83.825			84.62		
	5	230529	-	230529	86.730			87.56		
	6	212580	-	212580	79.977			80.68		
45min	1	243984	-	243984	91.792	93.06	2.64	93.02	94.32	2.68
	2	254261	-	254261	95.659			97.06		
	3	244023	-	244023	91.807			93.02		
	4	243886	-	243886	91.755			93.01		
	5	256917	-	256917	96.658			97.97		
	6	241126	-	241126	90.717			91.87		
60min	1	259880	-	259880	97.773	98.27	2.57	99.51	100.04	2.60
	2	267312	-	267312	100.569			102.51		
	3	255763	-	255763	96.224			97.94		
	4	253819	-	253819	95.492			97.26		
	5	271118	-	271118	102.001			103.84		
	6	259271	-	259271	97.544			99.20		
极限	1	263751	-	263751	99.229	99.85	0.90	101.51	102.18	0.92
	2	265970	-	265970	100.064			102.56		
	3	263437	-	263437	99.111			101.37		
	4	263146	-	263146	99.001			101.30		
	5	269029	-	269029	101.215			103.63		
	6	267139	-	267139	100.504			102.70		

操作者:

日　期: 2026-01-02

复核者:

日　期:

未审阅版本

阿齐沙坦氨氯地平片项目信息

介质体积(ml)	900	取样体积(ml)	5	补液体积(ml)	5
对照品批号	100374-202106	对照品来源	中检院	对照品使用方法	直接使用
对照品含量(%)	99.9	对照品水分(%)	0	对照品稀释倍数	4000
标示量(mg)	5	供试品稀释倍数	2	系数	0.7211

对照品溶液

序号	称样量(mg)	A_1	A_2	A_3	A_4	A_5	$A_{平均}$	RSD%
1	15.12	71324	71720	71413	71669	71698	71565	0.26
2	15.14	71643	71914				71778	0.27

单位质量响应值		RSD%	判断
4733.13	4740.95	0.12	数据可信

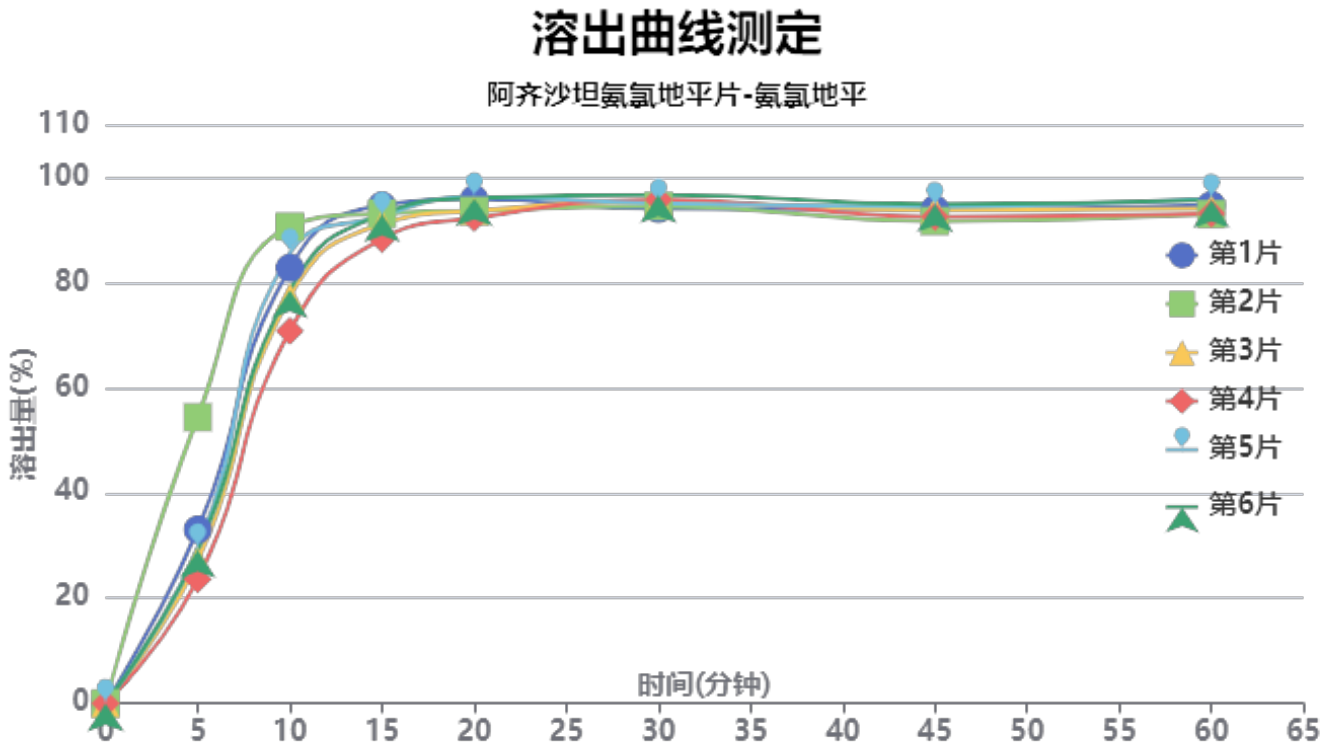

操作者:

日　期: 2026-01-02

复核者:

日　期:

未审阅版本

供试品溶液-2024010621批-氨氯地平-pH5.8

时间(分钟)	样品	A_1	A_2	$A_{平均}$	溶出量(%)	平均(%)	RSD%	累计溶出量(%)	平均(%)	RSD%
5min	1	24135	-	24135	33.033	32.81	33.53	33.03	32.81	33.53
	2	39722	-	39722	54.366			54.37		
	3	19881	-	19881	27.210			27.21		
	4	17267	-	17267	23.633			23.63		
	5	21584	-	21584	29.541			29.54		
	6	21249	-	21249	29.083			29.08		
10min	1	60351	-	60351	82.600	80.74	8.54	82.78	80.93	8.58
	2	65992	-	65992	90.321			90.62		
	3	56341	-	56341	77.112			77.26		
	4	51624	-	51624	70.656			70.79		
	5	62398	-	62398	85.402			85.57		
	6	57264	-	57264	78.375			78.54		
15min	1	68663	-	68663	93.976	91.48	2.34	94.62	92.11	2.39
	2	67436	-	67436	92.297			93.10		
	3	66129	-	66129	90.508			91.09		
	4	64111	-	64111	87.746			88.27		
	5	67177	-	67177	91.943			92.58		
	6	67499	-	67499	92.383			92.98		
20min	1	69182	-	69182	94.687	93.45	1.76	95.85	94.59	1.76
	2	67442	-	67442	92.305			93.62		
	3	67591	-	67591	92.509			93.59		
	4	66657	-	66657	91.231			92.24		
	5	69476	-	69476	95.089			96.24		
	6	69332	-	69332	94.892			96.00		
30min	1	67430	-	67430	92.289	93.54	1.07	93.98	95.20	0.99
	2	67720	-	67720	92.686			94.52		
	3	68474	-	68474	93.718			95.31		
	4	68821	-	68821	94.193			95.71		
	5	68187	-	68187	93.325			95.00		
	6	69427	-	69427	95.022			96.66		
45min	1	67017	-	67017	91.724	91.35	1.38	93.93	93.52	1.31
	2	65250	-	65250	89.305			91.65		
	3	66958	-	66958	91.643			93.76		
	4	66086	-	66086	90.449			92.49		
	5	67396	-	67396	92.242			94.44		
	6	67738	-	67738	92.710			94.88		
60min	1	67209	-	67209	91.986	91.71	1.40	94.70	94.39	1.36
	2	65852	-	65852	90.129			92.97		
	3	66741	-	66741	91.346			93.97		
	4	66143	-	66143	90.527			93.07		
	5	68157	-	68157	93.284			95.99		
	6	67938	-	67938	92.984			95.66		
极限	1	66679	-	66679	91.261	90.85	1.46	94.48	94.04	1.34
	2	64837	-	64837	88.740			92.08		
	3	67013	-	67013	91.718			94.85		
	4	66581	-	66581	91.127			94.17		
	5	65664	-	65664	89.872			93.10		
	6	67491	-	67491	92.372			95.57		

操作者:

日　期: 2026-01-02

复核者:

日　期:

未审阅版本

阿齐沙坦氨氯地平片项目信息

介质体积(ml)	900	取样体积(ml)	5	补液体积(ml)	5
对照品批号	68522100802	对照品来源	中检院	对照品使用方法	直接使用
对照品含量(%)	99.70	对照品水分(%)	0	对照品稀释倍数	1000
标示量(mg)	20	供试品稀释倍数	2	系数	1

对照品溶液

序号	称样量(mg)	A_1	A_2	A_3	A_4	A_5	$A_{平均}$	RSD%
1	12.00	286148	286696	286867	286596	286671	286596	0.10
2	12.04	286262	286333				286298	0.02

单位质量响应值		RSD%	判断
23883.00	23778.90	0.31	数据可信

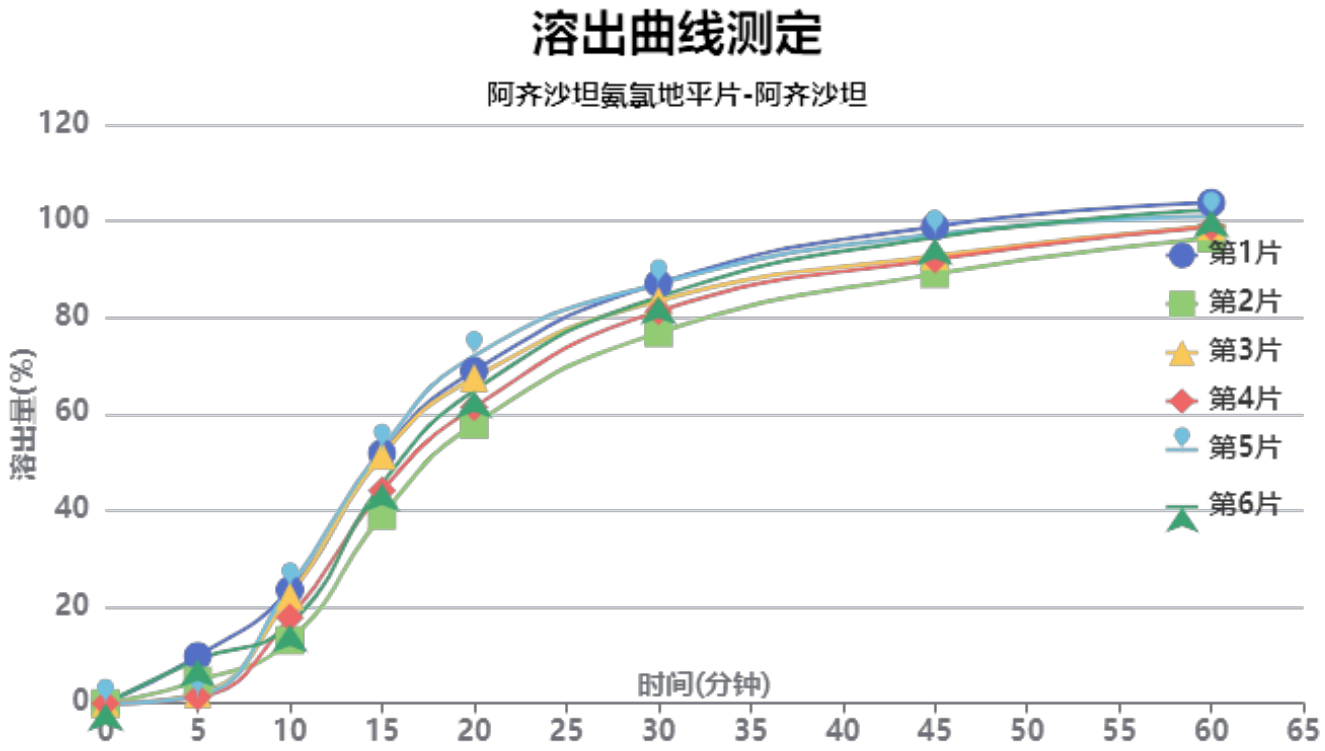

操作者:

日　期: 2026-01-02

复核者:

日　期:

未审阅版本

供试品溶液-2024010721批-阿齐沙坦-pH5.8

时间(分钟)	样品	A_1	A_2	$A_{平均}$	溶出量(%)	平均(%)	RSD%	累计溶出量(%)	平均(%)	RSD%
5min	1	26062	-	26062	9.813	4.72	81.37	9.81	4.72	81.40
	2	12353	-	12353	4.651			4.65		
	3	5238	-	5238	1.972			1.97		
	4	3433	-	3433	1.293			1.29		
	5	4172	-	4172	1.571			1.57		
	6	24036	-	24036	9.050			9.05		
10min	1	62359	-	62359	23.480	19.50	22.89	23.53	19.52	22.85
	2	34651	-	34651	13.047			13.07		
	3	59054	-	59054	22.236			22.25		
	4	47205	-	47205	17.774			17.78		
	5	64100	-	64100	24.136			24.14		
	6	43351	-	43351	16.323			16.37		
15min	1	137240	-	137240	51.675	47.32	11.59	51.86	47.46	11.60
	2	103232	-	103232	38.870			38.97		
	3	136124	-	136124	51.255			51.39		
	4	116857	-	116857	44.000			44.11		
	5	140082	-	140082	52.745			52.89		
	6	120486	-	120486	45.366			45.51		
20min	1	181819	-	181819	68.460	65.04	7.90	68.93	65.44	7.94
	2	152814	-	152814	57.539			57.85		
	3	178123	-	178123	67.068			67.49		
	4	162149	-	162149	61.054			61.40		
	5	190285	-	190285	71.648			72.08		
	6	171220	-	171220	64.469			64.86		
30min	1	228941	-	228941	86.203	82.56	4.58	87.06	83.32	4.64
	2	202350	-	202350	76.191			76.82		
	3	219619	-	219619	82.693			83.48		
	4	214078	-	214078	80.607			81.30		
	5	228821	-	228821	86.158			86.99		
	6	221743	-	221743	83.493			84.24		
45min	1	259061	-	259061	97.544	93.22	3.92	98.88	94.44	3.97
	2	233697	-	233697	87.994			89.05		
	3	243125	-	243125	91.544			92.79		
	4	241385	-	241385	90.888			92.03		
	5	254830	-	254830	95.951			97.26		
	6	253348	-	253348	95.393			96.61		
60min	1	270640	-	270640	101.904	98.47	2.59	103.78	100.20	2.66
	2	252132	-	252132	94.935			96.48		
	3	258123	-	258123	97.191			98.95		
	4	257914	-	257914	97.112			98.75		
	5	263229	-	263229	99.113			100.96		
	6	267030	-	267030	100.545			102.29		
极限	1	268043	-	268043	100.926	99.11	1.79	103.37	101.39	1.81
	2	259518	-	259518	97.716			99.79		
	3	257060	-	257060	96.791			99.09		
	4	264466	-	264466	99.579			101.76		
	5	261412	-	261412	98.429			100.83		
	6	268788	-	268788	101.206			103.51		

操作者:

日　期: 2026-01-02

复核者:

日　期:

未审阅版本

阿齐沙坦氨氯地平片项目信息

介质体积(ml)	900	取样体积(ml)	5	补液体积(ml)	5
对照品批号	100374-202106	对照品来源	中检院	对照品使用方法	直接使用
对照品含量(%)	99.9	对照品水分(%)	0	对照品稀释倍数	4000
标示量(mg)	5	供试品稀释倍数	2	系数	0.7211

对照品溶液

序号	称样量(mg)	A_1	A_2	A_3	A_4	A_5	$A_{平均}$	RSD%
1	15.12	71344	72364	72295	72448	71834	72057	0.65
2	15.14	72041	72043				72042	0.01

单位质量响应值		RSD%	判断
4765.67	4758.39	0.11	数据可信

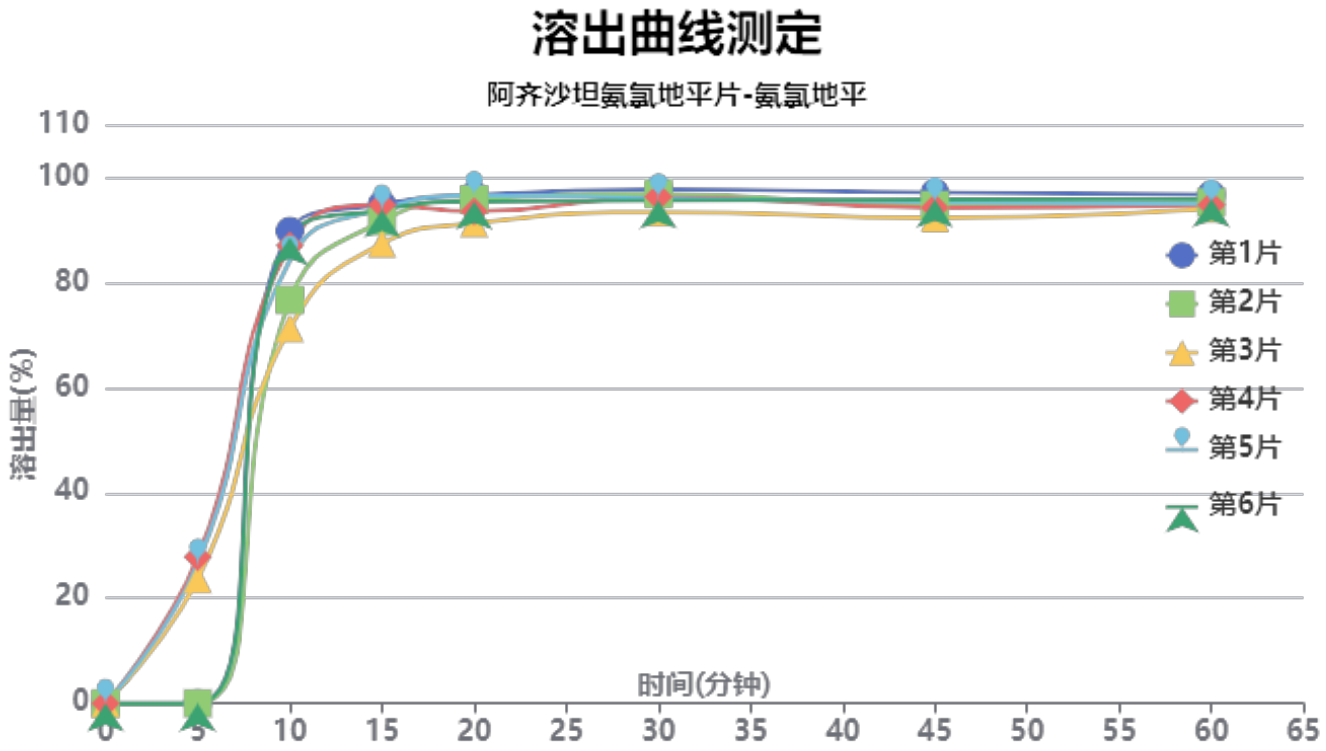

操作者:

日　期: 2026-01-02

复核者:

日　期:

未审阅版本

供试品溶液-2024010721批-氨氯地平-pH5.8

时间(分钟)	样品	A_1	A_2	$A_{平均}$	溶出量(%)	平均(%)	RSD%	累计溶出量(%)	平均(%)	RSD%
5min	1		-		0.000	13.02	110.06	0.00	13.02	110.06
	2		-		0.000			0.00		
	3	17339	-	17339	23.607			23.61		
	4	20457	-	20457	27.852			27.85		
	5	19570	-	19570	26.644			26.64		
	6		-		0.000			0.00		
10min	1	65955	-	65955	89.796	82.85	8.94	89.80	82.93	8.90
	2	56312	-	56312	76.668			76.67		
	3	52257	-	52257	71.147			71.28		
	4	63805	-	63805	86.869			87.02		
	5	61751	-	61751	84.073			84.22		
	6	65052	-	65052	88.567			88.57		
15min	1	69306	-	69306	94.359	92.20	3.09	94.86	92.74	3.10
	2	66994	-	66994	91.211			91.64		
	3	63792	-	63792	86.852			87.38		
	4	69126	-	69126	94.114			94.75		
	5	68574	-	68574	93.362			93.98		
	6	68531	-	68531	93.304			93.80		
20min	1	70224	-	70224	95.609	93.80	2.24	96.63	94.84	2.21
	2	69645	-	69645	94.820			95.75		
	3	66290	-	66290	90.253			91.26		
	4	67815	-	67815	92.329			93.49		
	5	70060	-	70060	95.385			96.52		
	6	69330	-	69330	94.391			95.40		
30min	1	70574	-	70574	96.085	94.38	1.54	97.64	95.95	1.53
	2	70042	-	70042	95.361			96.82		
	3	67457	-	67457	91.841			93.35		
	4	69488	-	69488	94.607			96.28		
	5	69342	-	69342	94.408			96.07		
	6	69035	-	69035	93.990			95.52		
45min	1	69779	-	69779	95.003	92.80	1.73	97.09	94.89	1.70
	2	68110	-	68110	92.730			94.72		
	3	66303	-	66303	90.270			92.29		
	4	67584	-	67584	92.014			94.21		
	5	68364	-	68364	93.076			95.26		
	6	68815	-	68815	93.690			95.75		
60min	1	69096	-	69096	94.073	92.63	1.01	96.69	95.24	0.98
	2	68117	-	68117	92.740			95.24		
	3	67220	-	67220	91.519			94.04		
	4	67575	-	67575	92.002			94.71		
	5	67725	-	67725	92.206			94.91		
	6	68505	-	68505	93.268			95.85		
极限	1	67303	-	67303	91.632	90.88	1.80	94.77	94.00	1.73
	2	67732	-	67732	92.216			95.24		
	3	65314	-	65314	88.924			91.95		
	4	67576	-	67576	92.003			95.22		
	5	65121	-	65121	88.661			91.88		
	6	67456	-	67456	91.840			94.94		

操作者:

日　期: 2026-01-02

复核者:

日　期:

未审阅版本

阿齐沙坦氨氯地平片项目信息

介质体积(ml)	900	取样体积(ml)	5	补液体积(ml)	5
对照品批号	68522100802	对照品来源	中检院	对照品使用方法	直接使用
对照品含量(%)	99.70	对照品水分(%)	0	对照品稀释倍数	1000
标示量(mg)	20	供试品稀释倍数	2	系数	1

对照品溶液

序号	称样量(mg)	A_1	A_2	A_3	A_4	A_5	$A_{平均}$	RSD%
1	12.00	286929	286817	286654	286153	286302	286571	0.12
2	12.04	286624	286580				286602	0.02

单位质量响应值		RSD%	判断
23880.92	23804.15	0.23	数据可信

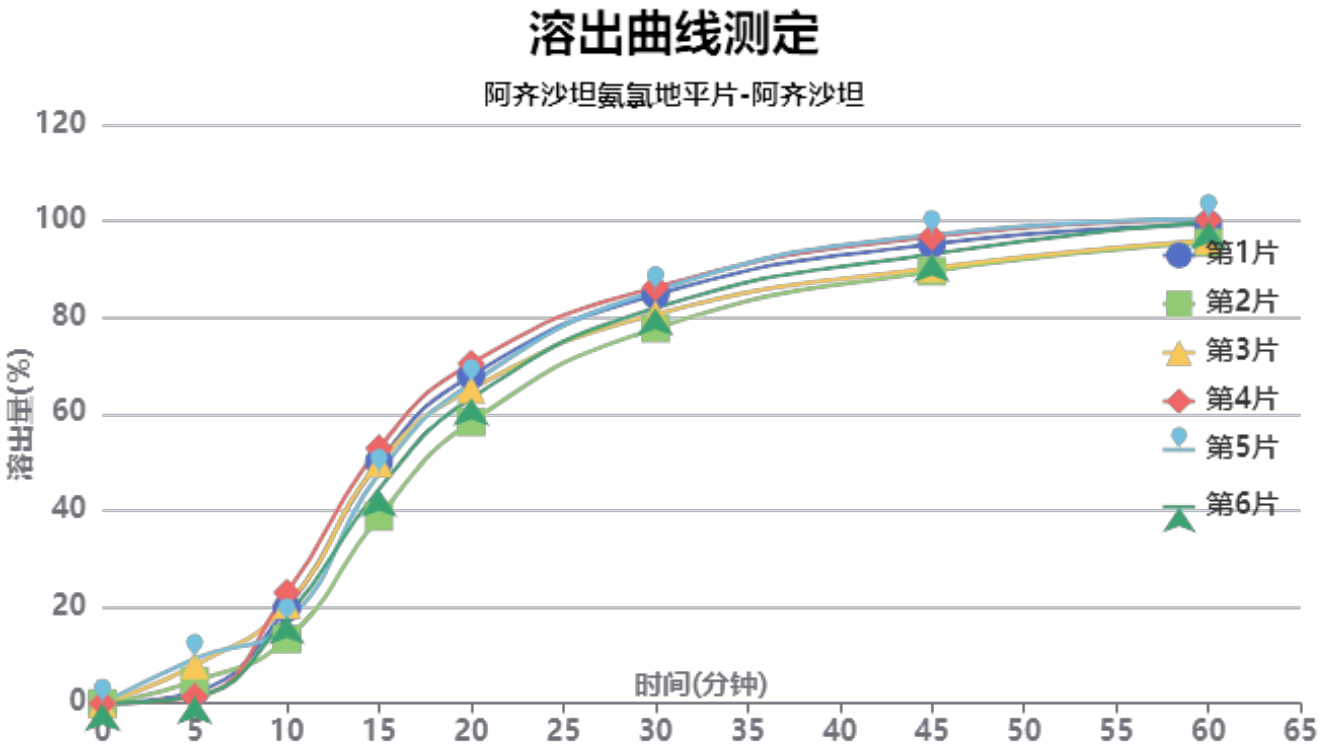

操作者:

日　期: 2026-01-02

复核者:

日　期:

未审阅版本

供试品溶液-2024010921批-阿齐沙坦-pH5.8

时间(分钟)	样品	A_1	A_2	$A_{平均}$	溶出量(%)	平均(%)	RSD%	累计溶出量(%)	平均(%)	RSD%
5min	1	6291	-	6291	2.368	4.49	76.39	2.37	4.49	76.41
	2	12269	-	12269	4.617			4.62		
	3	21032	-	21032	7.915			7.92		
	4	3516	-	3516	1.323			1.32		
	5	24721	-	24721	9.304			9.30		
	6	3785	-	3785	1.424			1.42		
10min	1	52480	-	52480	19.751	18.51	18.04	19.76	18.54	17.98
	2	35423	-	35423	13.331			13.36		
	3	54258	-	54258	20.420			20.46		
	4	61034	-	61034	22.970			22.98		
	5	44155	-	44155	16.618			16.67		
	6	47804	-	47804	17.991			18.00		
15min	1	132737	-	132737	49.955	47.12	10.66	50.08	47.25	10.66
	2	102658	-	102658	38.635			38.73		
	3	131838	-	131838	49.617			49.77		
	4	140134	-	140134	52.739			52.87		
	5	126198	-	126198	47.494			47.64		
	6	117694	-	117694	44.294			44.40		
20min	1	179537	-	179537	67.568	64.85	6.38	67.97	65.24	6.40
	2	154247	-	154247	58.050			58.36		
	3	171859	-	171859	64.678			65.11		
	4	186068	-	186068	70.026			70.45		
	5	175035	-	175035	65.874			66.28		
	6	167093	-	167093	62.885			63.24		
30min	1	223002	-	223002	83.926	82.06	3.94	84.70	82.81	3.97
	2	204897	-	204897	77.112			77.75		
	3	212186	-	212186	79.855			80.65		
	4	227048	-	227048	85.448			86.27		
	5	225211	-	225211	84.757			85.53		
	6	215949	-	215949	81.271			81.97		
45min	1	249692	-	249692	93.970	92.48	3.45	95.21	93.69	3.47
	2	235184	-	235184	88.510			89.58		
	3	236585	-	236585	89.038			90.27		
	4	253691	-	253691	95.475			96.77		
	5	254826	-	254826	95.903			97.15		
	6	244464	-	244464	92.003			93.16		
60min	1	259129	-	259129	97.522	96.85	2.22	99.29	98.56	2.25
	2	249628	-	249628	93.946			95.50		
	3	250573	-	250573	94.302			96.03		
	4	261520	-	261520	98.422			100.24		
	5	262172	-	262172	98.667			100.44		
	6	260976	-	260976	98.217			99.88		
极限	1	262537	-	262537	98.805	99.64	2.23	101.11	101.89	2.25
	2	258857	-	258857	97.420			99.50		
	3	258402	-	258402	97.248			99.50		
	4	271262	-	271262	102.088			104.46		
	5	271814	-	271814	102.296			104.62		
	6	265600	-	265600	99.957			102.17		

操作者:

日　期: 2026-01-02

复核者:

日　期:

未审阅版本

阿齐沙坦氨氯地平片项目信息

介质体积(ml)	900	取样体积(ml)	5	补液体积(ml)	5
对照品批号	100374-202106	对照品来源	中检院	对照品使用方法	直接使用
对照品含量(%)	99.9	对照品水分(%)	0	对照品稀释倍数	4000
标示量(mg)	5	供试品稀释倍数	2	系数	0.7211

对照品溶液

序号	称样量(mg)	A_1	A_2	A_3	A_4	A_5	$A_{平均}$	RSD%
1	15.12	71418	72082	71788	71751	71790	71766	0.33
2	15.14	72436	71522				71979	0.90

单位质量响应值		RSD%	判断
4746.43	4754.23	0.12	数据可信

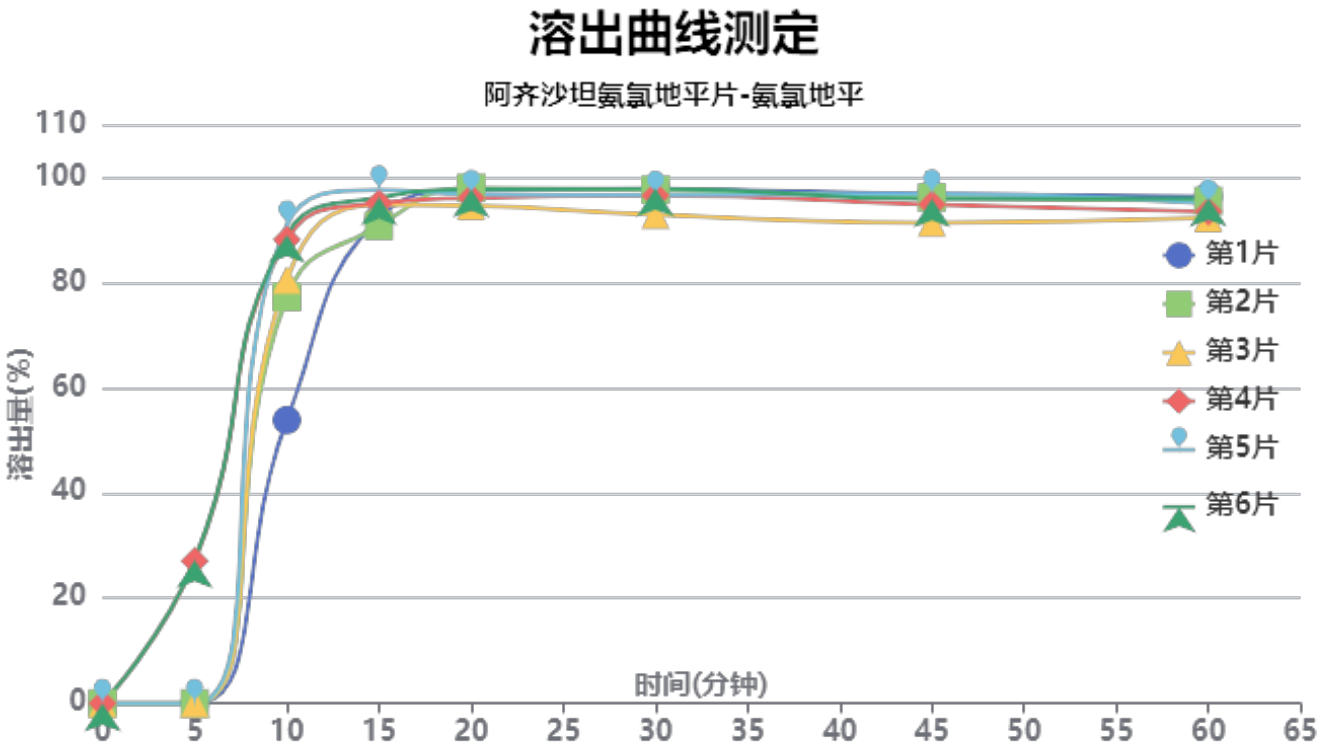

操作者:

日　期: 2026-01-02

复核者:

日　期:

未审阅版本

供试品溶液-2024010921批-氨氯地平-pH5.8

时间(分钟)	样品	A_1	A_2	$A_{平均}$	溶出量(%)	平均(%)	RSD%	累计溶出量(%)	平均(%)	RSD%
5min	1		-		0.000	9.04	154.93	0.00	9.04	154.93
	2		-		0.000			0.00		
	3		-		0.000			0.00		
	4	19816	-	19816	27.046			27.05		
	5		-		0.000			0.00		
	6	19941	-	19941	27.216			27.22		
10min	1	39443	-	39443	53.833	79.90	17.30	53.83	79.95	17.34
	2	56572	-	56572	77.211			77.21		
	3	59013	-	59013	80.543			80.54		
	4	64479	-	64479	88.003			88.15		
	5	66610	-	66610	90.912			90.91		
	6	65133	-	65133	88.896			89.05		
15min	1	67365	-	67365	91.942	93.94	2.59	92.24	94.43	2.66
	2	66191	-	66191	90.340			90.77		
	3	69127	-	69127	94.347			94.79		
	4	69180	-	69180	94.419			95.06		
	5	71126	-	71126	97.075			97.58		
	6	69962	-	69962	95.487			96.13		
20min	1	70841	-	70841	96.686	95.73	1.36	97.50	96.74	1.31
	2	71089	-	71089	97.025			97.96		
	3	68590	-	68590	93.614			94.59		
	4	69516	-	69516	94.878			96.04		
	5	70108	-	70108	95.686			96.73		
	6	70686	-	70686	96.475			97.65		
30min	1	70610	-	70610	96.371	94.97	1.99	97.72	96.51	1.96
	2	70444	-	70444	96.144			97.61		
	3	66932	-	66932	91.351			92.84		
	4	69469	-	69469	94.814			96.50		
	5	69601	-	69601	94.994			96.57		
	6	70427	-	70427	96.121			97.83		
45min	1	69551	-	69551	94.926	93.23	2.23	96.81	95.30	2.18
	2	68995	-	68995	94.167			96.17		
	3	65476	-	65476	89.364			91.36		
	4	67852	-	67852	92.607			94.82		
	5	69413	-	69413	94.737			96.84		
	6	68551	-	68551	93.561			95.81		
60min	1	68829	-	68829	93.940	92.15	1.73	96.35	94.75	1.66
	2	68141	-	68141	93.001			95.53		
	3	65781	-	65781	89.780			92.28		
	4	66476	-	66476	90.729			93.46		
	5	67637	-	67637	92.313			94.94		
	6	68252	-	68252	93.153			95.92		
极限	1	68887	-	68887	94.019	91.98	1.94	96.95	95.08	1.89
	2	67438	-	67438	92.042			95.09		
	3	65082	-	65082	88.826			91.82		
	4	66979	-	66979	91.415			94.65		
	5	68127	-	68127	92.982			96.12		
	6	67823	-	67823	92.567			95.85		

操作者:

日　期: 2026-01-02

复核者:

日　期:

未审阅版本

阿齐沙坦氨氯地平片项目信息

介质体积(ml)	900	取样体积(ml)	5	补液体积(ml)	5
对照品批号	68522100802	对照品来源	中检院	对照品使用方法	直接使用
对照品含量(%)	99.70	对照品水分(%)	0	对照品稀释倍数	1000
标示量(mg)	20	供试品稀释倍数	2	系数	1

对照品溶液

序号	称样量(mg)	A_1	A_2	A_3	A_4	A_5	$A_{平均}$	RSD%
1	12.00	289337	290173	290772	291179	290881	290468	0.26
2	12.04	288936	289808				289372	0.22

单位质量响应值		RSD%	判断
24205.67	24034.22	0.51	数据可信

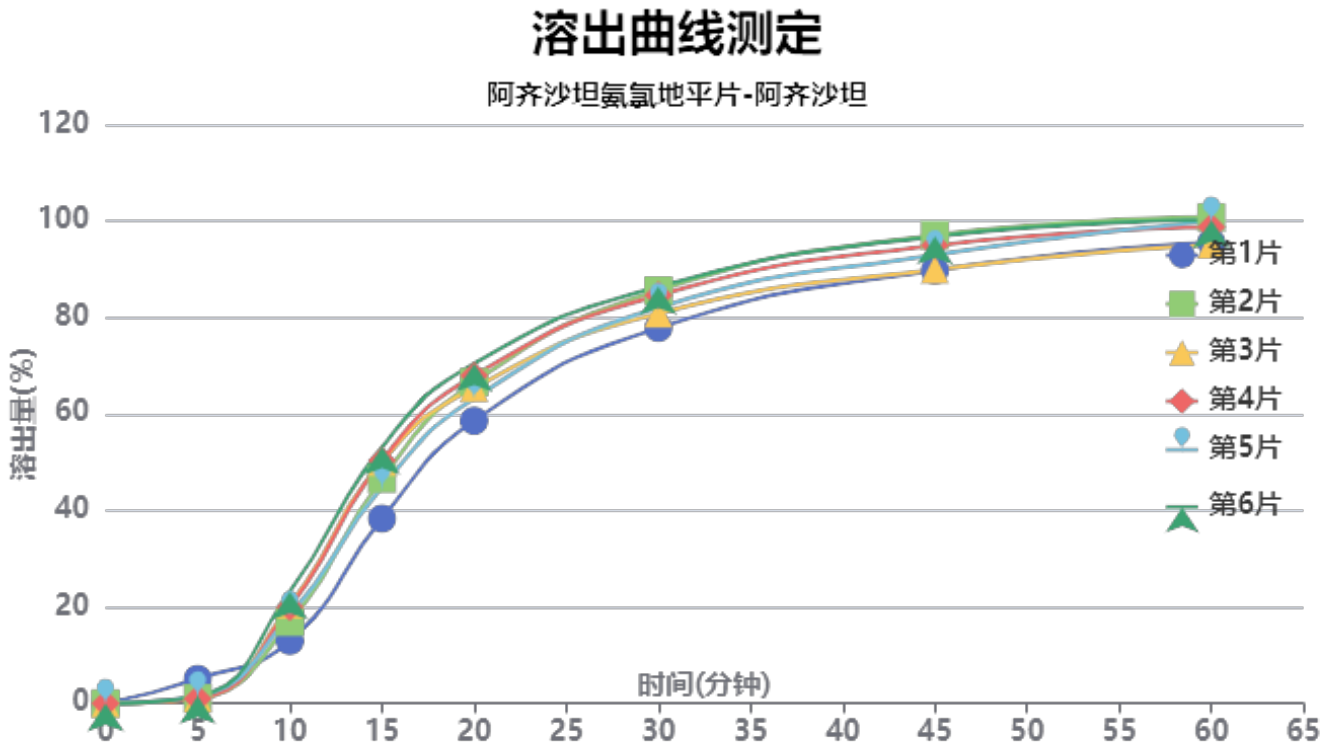

操作者:

日　期: 2026-01-02

复核者:

日　期:

未审阅版本

供试品溶液-2023101221批-阿齐沙坦-pH5.8

时间(分钟)	样品	A_1	A_2	$A_{平均}$	溶出量(%)	平均(%)	RSD%	累计溶出量(%)	平均(%)	RSD%
5min	1	13620	-	13620	5.067	1.86	85.21	5.07	1.86	85.30
	2	2867	-	2867	1.067			1.07		
	3	2740	-	2740	1.019			1.02		
	4	2666	-	2666	0.992			0.99		
	5	4145	-	4145	1.542			1.54		
	6	4018	-	4018	1.495			1.49		
10min	1	34706	-	34706	12.911	18.61	18.90	12.94	18.62	18.85
	2	45446	-	45446	16.907			16.91		
	3	55076	-	55076	20.489			20.50		
	4	53648	-	53648	19.958			19.96		
	5	48952	-	48952	18.211			18.22		
	6	62319	-	62319	23.184			23.19		
15min	1	102724	-	102724	38.215	47.11	11.16	38.32	47.22	11.15
	2	124938	-	124938	46.479			46.58		
	3	134373	-	134373	49.990			50.11		
	4	135034	-	135034	50.235			50.35		
	5	120245	-	120245	44.734			44.84		
	6	142509	-	142509	53.016			53.15		
20min	1	156664	-	156664	58.282	65.00	6.27	58.59	65.38	6.30
	2	178015	-	178015	66.225			66.58		
	3	174825	-	174825	65.038			65.44		
	4	181640	-	181640	67.574			67.97		
	5	169006	-	169006	62.874			63.23		
	6	188227	-	188227	70.024			70.46		
30min	1	207525	-	207525	77.204	82.15	3.90	77.84	82.88	3.93
	2	228114	-	228114	84.863			85.59		
	3	215273	-	215273	80.086			80.84		
	4	225329	-	225329	83.827			84.60		
	5	218630	-	218630	81.335			82.04		
	6	230024	-	230024	85.574			86.39		
45min	1	238484	-	238484	88.721	92.39	3.44	89.79	93.58	3.46
	2	257691	-	257691	95.866			97.06		
	3	238553	-	238553	88.747			89.95		
	4	251872	-	251872	93.702			94.94		
	5	246813	-	246813	91.819			92.98		
	6	256691	-	256691	95.494			96.79		
60min	1	252734	-	252734	94.022	96.70	2.48	95.58	98.40	2.49
	2	266254	-	266254	99.052			100.78		
	3	251204	-	251204	93.453			95.15		
	4	260677	-	260677	96.977			98.73		
	5	264293	-	264293	98.322			99.99		
	6	264379	-	264379	98.354			100.18		
极限	1	261140	-	261140	97.149	99.54	2.20	99.23	101.78	2.23
	2	274205	-	274205	102.010			104.29		
	3	262865	-	262865	97.791			100.01		
	4	264578	-	264578	98.428			100.72		
	5	267551	-	267551	99.534			101.75		
	6	275045	-	275045	102.322			104.70		

操作者:

日　期: 2026-01-02

复核者:

日　期:

未审阅版本

阿齐沙坦氨氯地平片项目信息

介质体积(ml)	900	取样体积(ml)	5	补液体积(ml)	5
对照品批号	100374-202106	对照品来源	中检院	对照品使用方法	直接使用
对照品含量(%)	99.9	对照品水分(%)	0	对照品稀释倍数	4000
标示量(mg)	5	供试品稀释倍数	2	系数	0.7211

对照品溶液

序号	称样量(mg)	A_1	A_2	A_3	A_4	A_5	$A_{平均}$	RSD%
1	15.12	74078	74244	74401	74524	74343	74318	0.23
2	15.14	74026	73620				73823	0.39

单位质量响应值		RSD%	判断
4915.21	4876.02	0.57	数据可信

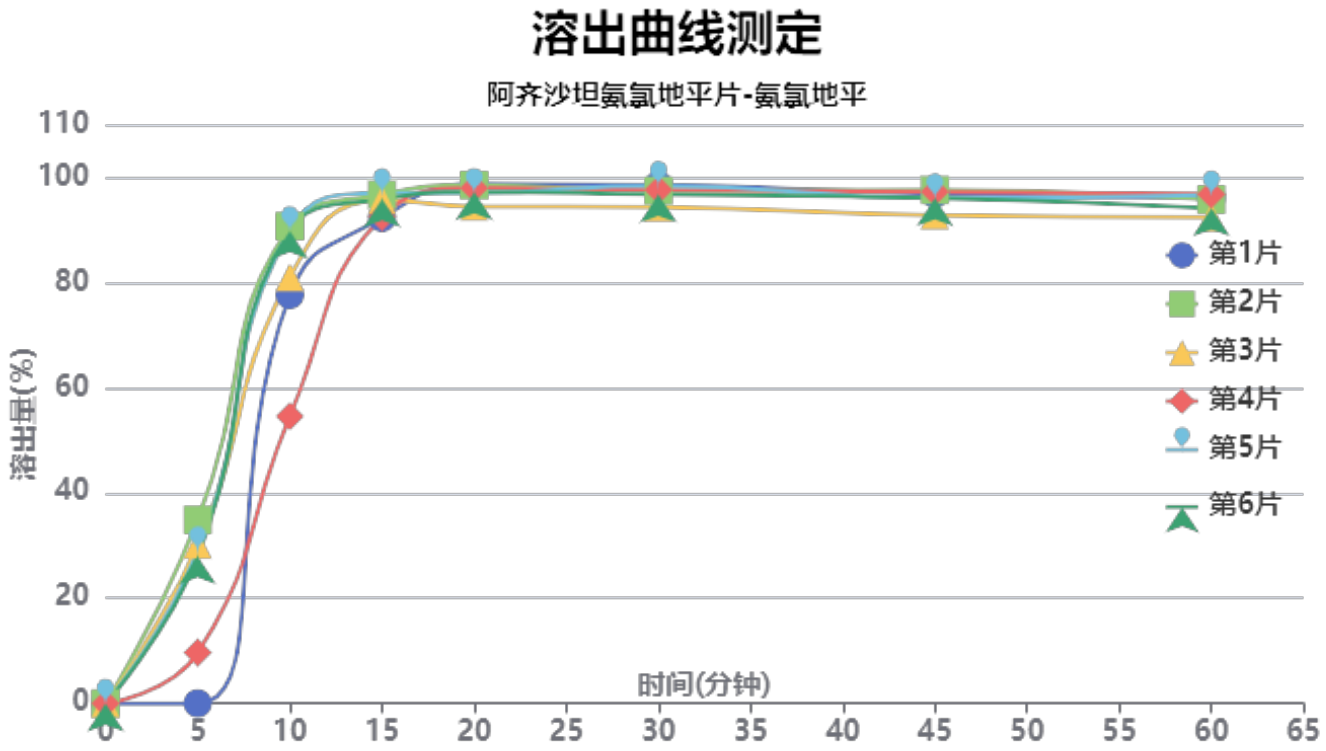

操作者:

日　期: 2026-01-02

复核者:

日　期:

未审阅版本

供试品溶液-2023101221批-氨氯地平-pH5.8

时间(分钟)	样品	A_1	A_2	$A_{平均}$	溶出量(%)	平均(%)	RSD%	累计溶出量(%)	平均(%)	RSD%
5min	1		-		0.000	21.93	62.94	0.00	21.93	62.95
	2	26319	-	26319	34.856			34.86		
	3	22788	-	22788	30.179			30.18		
	4	7281	-	7281	9.643			9.64		
	5	21860	-	21860	28.950			28.95		
	6	21103	-	21103	27.948			27.95		
10min	1	58621	-	58621	77.635	80.46	17.15	77.63	80.58	17.19
	2	68335	-	68335	90.499			90.69		
	3	61042	-	61042	80.841			81.01		
	4	41158	-	41158	54.508			54.56		
	5	67713	-	67713	89.676			89.84		
	6	67666	-	67666	89.614			89.77		
15min	1	69356	-	69356	91.852	94.42	2.09	92.28	94.99	2.22
	2	72489	-	72489	96.001			96.70		
	3	71768	-	71768	95.046			95.66		
	4	69519	-	69519	92.068			92.42		
	5	72754	-	72754	96.352			97.01		
	6	71881	-	71881	95.196			95.85		
20min	1	73815	-	73815	97.757	96.21	1.67	98.70	97.30	1.60
	2	73450	-	73450	97.274			98.50		
	3	70449	-	70449	93.299			94.44		
	4	73286	-	73286	97.056			97.92		
	5	72377	-	72377	95.853			97.05		
	6	72502	-	72502	96.018			97.20		
30min	1	73276	-	73276	97.043	95.52	1.68	98.53	97.15	1.61
	2	72233	-	72233	95.662			97.43		
	3	69923	-	69923	92.603			94.27		
	4	72609	-	72609	96.160			97.57		
	5	72986	-	72986	96.659			98.39		
	6	71712	-	71712	94.972			96.69		
45min	1	71587	-	71587	94.806	93.92	1.88	96.83	96.08	1.81
	2	71927	-	71927	95.257			97.56		
	3	68408	-	68408	90.596			92.77		
	4	71948	-	71948	95.284			97.23		
	5	70806	-	70806	93.772			96.04		
	6	70835	-	70835	93.810			96.05		
60min	1	70653	-	70653	93.569	92.60	1.91	96.12	95.28	1.81
	2	70171	-	70171	92.931			95.76		
	3	67708	-	67708	89.669			92.35		
	4	71203	-	71203	94.298			96.77		
	5	70833	-	70833	93.808			96.59		
	6	68965	-	68965	91.334			94.10		
极限	1	70074	-	70074	92.803	92.55	1.17	95.87	95.75	1.12
	2	70623	-	70623	93.530			96.88		
	3	68562	-	68562	90.800			93.98		
	4	70668	-	70668	93.589			96.58		
	5	70082	-	70082	92.813			96.12		
	6	69306	-	69306	91.785			95.06		

操作者:

日　期: 2026-01-02

复核者:

日　期:

未审阅版本

阿齐沙坦氨氯地平片项目信息

介质体积(ml)	900	取样体积(ml)	5	补液体积(ml)	5
对照品批号	68522100802	对照品来源	中检院	对照品使用方法	直接使用
对照品含量(%)	99.70	对照品水分(%)	0	对照品稀释倍数	1000
标示量(mg)	20	供试品稀释倍数	2	系数	1

对照品溶液

序号	称样量(mg)	A_1	A_2	A_3	A_4	A_5	$A_{平均}$	RSD%
1	12.00	290963	290199	289761	288998	288540	289692	0.34
2	12.04	288325	289270				288798	0.24

单位质量响应值		RSD%	判断
24141.00	23986.54	0.46	数据可信

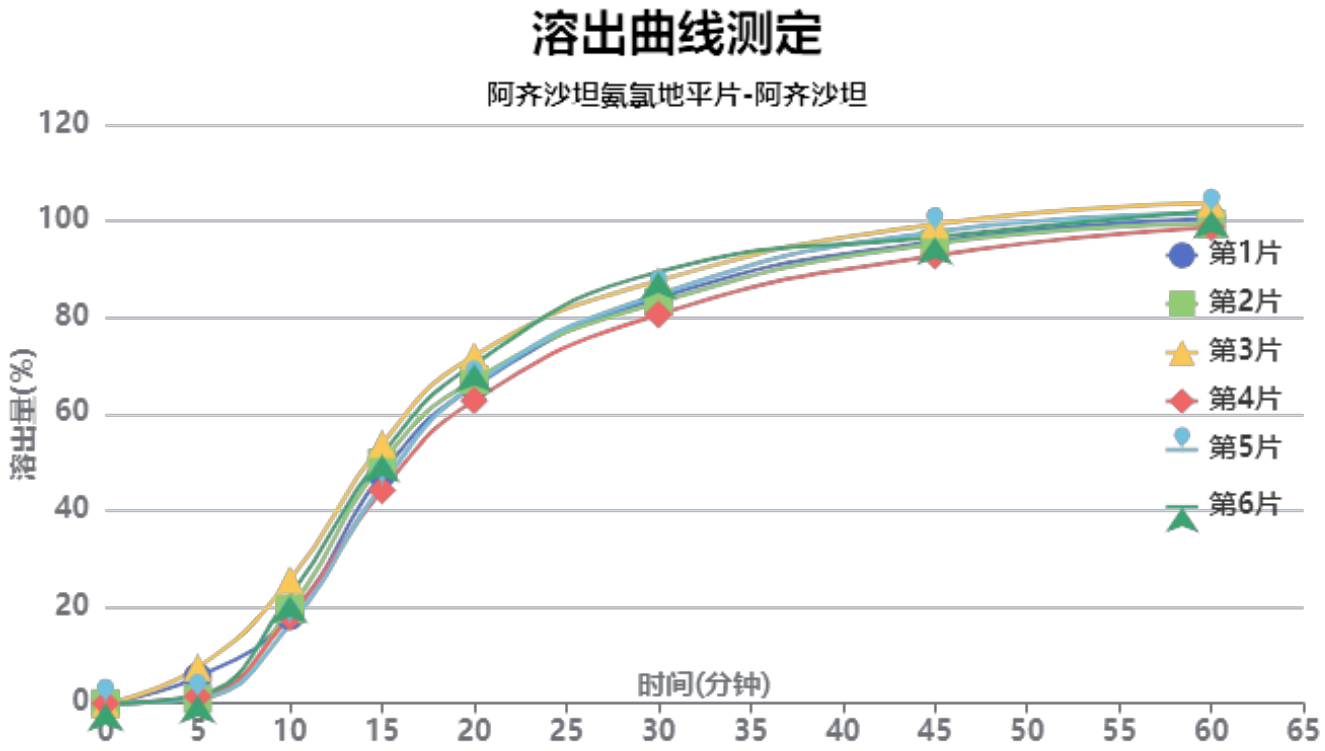

操作者:

日　期: 2026-01-02

复核者:

日　期:

未审阅版本

供试品溶液-2024010621批-阿齐沙坦-pH5.8

时间(分钟)	样品	A_1	A_2	$A_{平均}$	溶出量(%)	平均(%)	RSD%	累计溶出量(%)	平均(%)	RSD%
5min	1	14755	-	14755	5.502	3.02	91.38	5.50	3.02	91.31
	2	2618	-	2618	0.976			0.98		
	3	20004	-	20004	7.459			7.46		
	4	3936	-	3936	1.468			1.47		
	5	2821	-	2821	1.052			1.05		
	6	4495	-	4495	1.676			1.68		
10min	1	48437	-	48437	18.062	19.97	17.02	18.09	19.98	17.04
	2	52364	-	52364	19.526			19.53		
	3	68629	-	68629	25.591			25.63		
	4	48318	-	48318	18.017			18.03		
	5	43832	-	43832	16.344			16.35		
	6	59726	-	59726	22.271			22.28		
15min	1	127145	-	127145	47.411	48.57	7.54	47.54	48.70	7.57
	2	133318	-	133318	49.713			49.83		
	3	143789	-	143789	53.617			53.80		
	4	118177	-	118177	44.067			44.18		
	5	121422	-	121422	45.277			45.37		
	6	137733	-	137733	51.359			51.49		
20min	1	175209	-	175209	65.333	66.93	4.97	65.73	67.33	5.01
	2	178736	-	178736	66.649			67.04		
	3	191949	-	191949	71.575			72.06		
	4	167405	-	167405	62.423			62.78		
	5	176049	-	176049	65.647			65.99		
	6	187575	-	187575	69.944			70.36		
30min	1	223295	-	223295	83.264	84.17	3.71	84.02	84.94	3.73
	2	220996	-	220996	82.407			83.17		
	3	232620	-	232620	86.741			87.62		
	4	214349	-	214349	79.928			80.63		
	5	225422	-	225422	84.057			84.77		
	6	237714	-	237714	88.641			89.45		
45min	1	253521	-	253521	94.535	95.04	2.29	95.75	96.28	2.32
	2	252326	-	252326	94.089			95.31		
	3	262740	-	262740	97.973			99.33		
	4	245846	-	245846	91.673			92.82		
	5	258955	-	258955	96.561			97.74		
	6	255932	-	255932	95.434			96.73		
60min	1	264694	-	264694	98.701	99.23	1.81	100.45	101.00	1.86
	2	261904	-	261904	97.661			99.40		
	3	273088	-	273088	101.831			103.74		
	4	260168	-	260168	97.014			98.67		
	5	267800	-	267800	99.859			101.58		
	6	269031	-	269031	100.318			102.15		
极限	1	268497	-	268497	100.119	100.55	1.36	102.41	102.86	1.39
	2	265314	-	265314	98.932			101.22		
	3	272959	-	272959	101.783			104.25		
	4	265658	-	265658	99.061			101.25		
	5	273207	-	273207	101.876			104.15		
	6	272233	-	272233	101.512			103.90		

操作者:

日　期: 2026-01-02

复核者:

日　期:

未审阅版本

阿齐沙坦氨氯地平片项目信息

介质体积(ml)	900	取样体积(ml)	5	补液体积(ml)	5
对照品批号	100374-202106	对照品来源	中检院	对照品使用方法	直接使用
对照品含量(%)	99.9	对照品水分(%)	0	对照品稀释倍数	4000
标示量(mg)	5	供试品稀释倍数	2	系数	0.7211

对照品溶液

序号	称样量(mg)	A_1	A_2	A_3	A_4	A_5	$A_{平均}$	RSD%
1	15.12	74292	74088	74209	73861	74200	74130	0.23
2	15.14	73671	73994				73832	0.31

单位质量响应值		RSD%	判断
4902.78	4876.62	0.38	数据可信

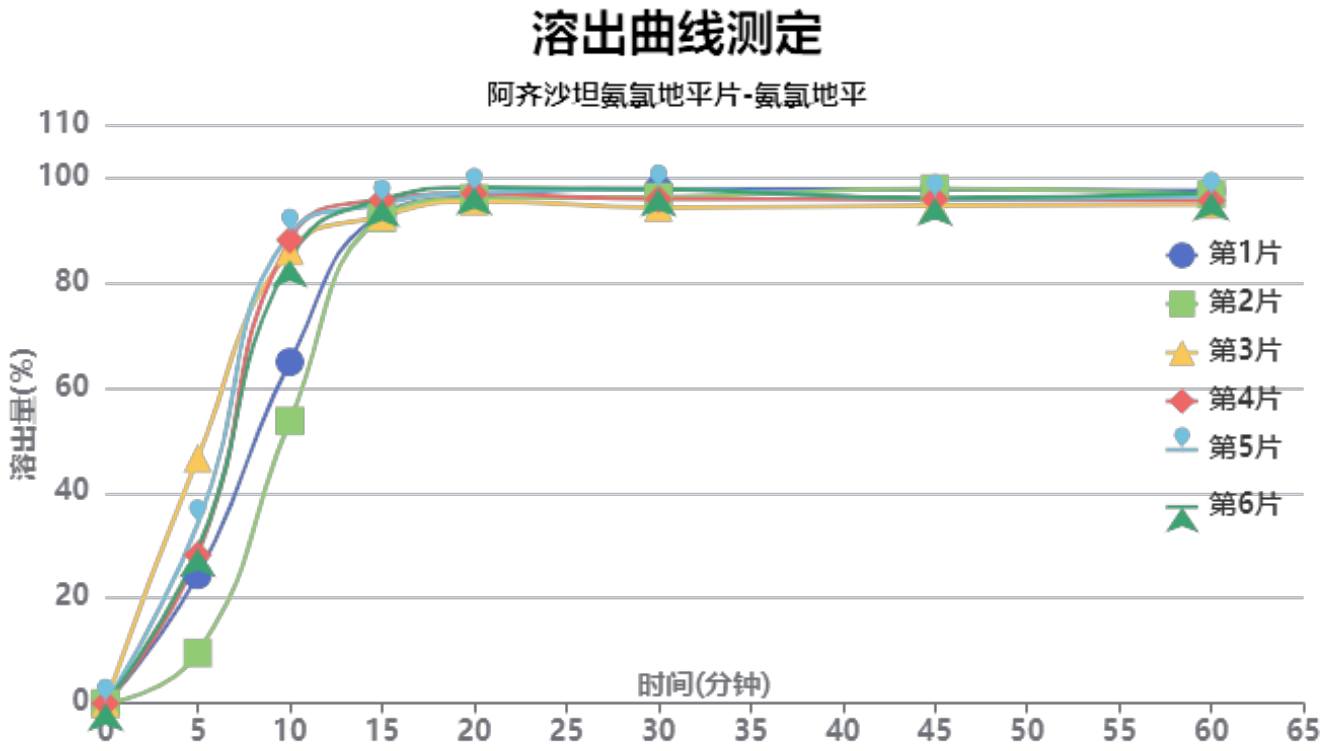

操作者:

日　期: 2026-01-02

复核者:

日　期:

未审阅版本

供试品溶液-2024010621批-氨氯地平-pH5.8

时间(分钟)	样品	A_1	A_2	$A_{平均}$	溶出量(%)	平均(%)	RSD%	累计溶出量(%)	平均(%)	RSD%
5min	1	18379	-	18379	24.369	28.69	42.22	24.37	28.69	42.22
	2	7233	-	7233	9.591			9.59		
	3	35138	-	35138	46.591			46.59		
	4	21270	-	21270	28.203			28.20		
	5	25703	-	25703	34.081			34.08		
	6	22123	-	22123	29.334			29.33		
10min	1	48838	-	48838	64.756	77.55	19.04	64.89	77.70	19.07
	2	40432	-	40432	53.610			53.66		
	3	64652	-	64652	85.725			85.98		
	4	66309	-	66309	87.922			88.08		
	5	67237	-	67237	89.152			89.34		
	6	63433	-	63433	84.108			84.27		
15min	1	69661	-	69661	92.366	93.43	1.64	92.86	94.02	1.70
	2	69367	-	69367	91.977			92.33		
	3	69278	-	69278	91.859			92.59		
	4	71676	-	71676	95.038			95.68		
	5	71064	-	71064	94.227			94.91		
	6	71725	-	71725	95.103			95.73		
20min	1	71896	-	71896	95.330	95.51	0.93	96.34	96.62	0.95
	2	71729	-	71729	95.109			95.97		
	3	71043	-	71043	94.199			95.44		
	4	72175	-	72175	95.700			96.87		
	5	72309	-	72309	95.878			97.09		
	6	73060	-	73060	96.873			98.03		
30min	1	72605	-	72605	96.270	94.96	1.55	97.81	96.60	1.49
	2	71531	-	71531	94.846			96.24		
	3	69747	-	69747	92.480			94.25		
	4	70990	-	70990	94.129			95.83		
	5	72391	-	72391	95.986			97.73		
	6	72427	-	72427	96.034			97.73		
45min	1	72113	-	72113	95.618	94.14	1.46	97.69	96.30	1.29
	2	72340	-	72340	95.919			97.84		
	3	69623	-	69623	92.316			94.60		
	4	70554	-	70554	93.551			95.78		
	5	70582	-	70582	93.588			95.86		
	6	70764	-	70764	93.829			96.06		
60min	1	71538	-	71538	94.855	93.63	1.14	97.46	96.32	1.02
	2	71135	-	71135	94.321			96.77		
	3	69410	-	69410	92.034			94.83		
	4	69976	-	69976	92.784			95.53		
	5	70548	-	70548	93.543			96.34		
	6	71062	-	71062	94.224			96.98		
极限	1	70660	-	70660	93.691	93.02	1.20	96.82	96.23	1.08
	2	70880	-	70880	93.983			96.96		
	3	68556	-	68556	90.901			94.21		
	4	70187	-	70187	93.064			96.33		
	5	70548	-	70548	93.543			96.86		
	6	70098	-	70098	92.946			96.22		

操作者:

日　期: 2026-01-02

复核者:

日　期:

未审阅版本

阿齐沙坦氨氯地平片项目信息

介质体积(ml)	900	取样体积(ml)	5	补液体积(ml)	5
对照品批号	68522100802	对照品来源	中检院	对照品使用方法	直接使用
对照品含量(%)	99.70	对照品水分(%)	0	对照品稀释倍数	1000
标示量(mg)	20	供试品稀释倍数	2	系数	1

对照品溶液

序号	称样量(mg)	A_1	A_2	A_3	A_4	A_5	$A_{平均}$	RSD%
1	12.00	290236	289701	291245	289264	289247	289939	0.29
2	12.04	287994	288857				288426	0.22

单位质量响应值		RSD%	判断
24161.58	23955.65	0.61	数据可信

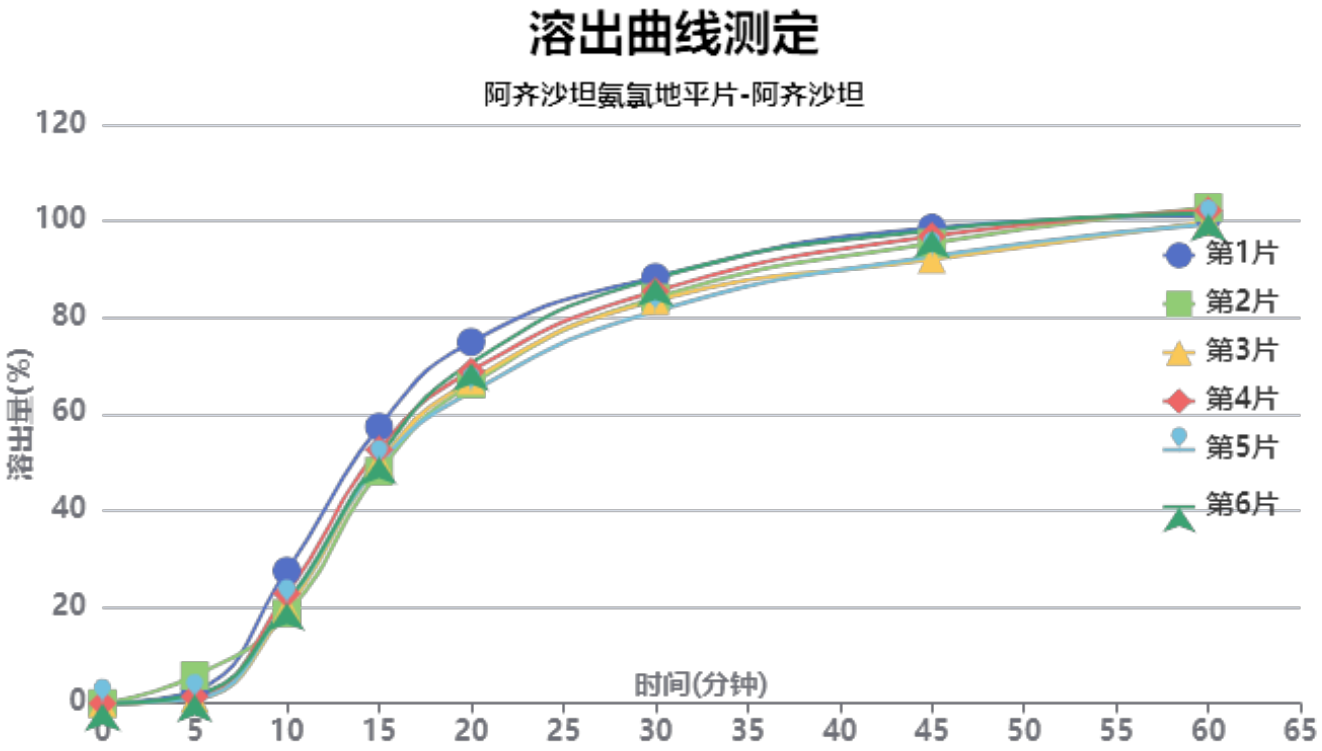

操作者:

日　期: 2026-01-02

复核者:

日　期:

未审阅版本

供试品溶液-2024010721批-阿齐沙坦-pH5.8

时间(分钟)	样品	A_1	A_2	$A_{平均}$	溶出量(%)	平均(%)	RSD%	累计溶出量(%)	平均(%)	RSD%
5min	1	7184	-	7184	2.679	2.26	80.03	2.68	2.26	80.08
	2	15359	-	15359	5.728			5.73		
	3	2576	-	2576	0.961			0.96		
	4	3866	-	3866	1.442			1.44		
	5	2607	-	2607	0.972			0.97		
	6	4846	-	4846	1.807			1.81		
10min	1	73649	-	73649	27.469	21.64	14.63	27.48	21.66	14.60
	2	49906	-	49906	18.613			18.65		
	3	52619	-	52619	19.625			19.63		
	4	60912	-	60912	22.718			22.73		
	5	55179	-	55179	20.580			20.59		
	6	55902	-	55902	20.850			20.86		
15min	1	153292	-	153292	57.173	51.27	6.37	57.34	51.40	6.38
	2	128607	-	128607	47.967			48.10		
	3	133386	-	133386	49.749			49.86		
	4	140608	-	140608	52.443			52.58		
	5	132357	-	132357	49.365			49.49		
	6	136527	-	136527	50.921			51.05		
20min	1	199585	-	199585	74.439	68.26	5.39	74.92	68.68	5.40
	2	176380	-	176380	65.785			66.19		
	3	178340	-	178340	66.516			66.91		
	4	183545	-	183545	68.457			68.88		
	5	172100	-	172100	64.188			64.58		
	6	188152	-	188152	70.175			70.58		
30min	1	234557	-	234557	87.483	84.33	3.21	88.38	85.13	3.24
	2	223344	-	223344	83.301			84.07		
	3	221825	-	221825	82.734			83.49		
	4	226898	-	226898	84.626			85.43		
	5	216000	-	216000	80.562			81.31		
	6	234035	-	234035	87.288			88.09		
45min	1	260615	-	260615	97.202	94.34	2.87	98.59	95.61	2.89
	2	252601	-	252601	94.213			95.44		
	3	243497	-	243497	90.817			92.04		
	4	256241	-	256241	95.570			96.85		
	5	245193	-	245193	91.450			92.65		
	6	259551	-	259551	96.805			98.09		
60min	1	265861	-	265861	99.158	99.33	1.33	101.08	101.12	1.33
	2	270872	-	270872	101.027			102.78		
	3	263156	-	263156	98.150			99.87		
	4	269122	-	269122	100.375			102.18		
	5	261631	-	261631	97.581			99.29		
	6	267358	-	267358	99.717			101.54		
极限	1	270550	-	270550	100.907	99.88	1.18	103.38	102.22	1.21
	2	267463	-	267463	99.756			102.07		
	3	262844	-	262844	98.033			100.30		
	4	271724	-	271724	101.345			103.71		
	5	266563	-	266563	99.420			101.67		
	6	267643	-	267643	99.823			102.20		

操作者:

日　期: 2026-01-02

复核者:

日　期:

未审阅版本

阿齐沙坦氨氯地平片项目信息

介质体积(ml)	900	取样体积(ml)	5	补液体积(ml)	5
对照品批号	100374-202106	对照品来源	中检院	对照品使用方法	直接使用
对照品含量(%)	99.9	对照品水分(%)	0	对照品稀释倍数	4000
标示量(mg)	5	供试品稀释倍数	2	系数	0.7211

对照品溶液

序号	称样量(mg)	A_1	A_2	A_3	A_4	A_5	$A_{平均}$	RSD%
1	15.12	73413	73807	74250	73618	73785	73775	0.42
2	15.14	73539	73765				73652	0.22

单位质量响应值		RSD%	判断
4879.30	4864.73	0.22	数据可信

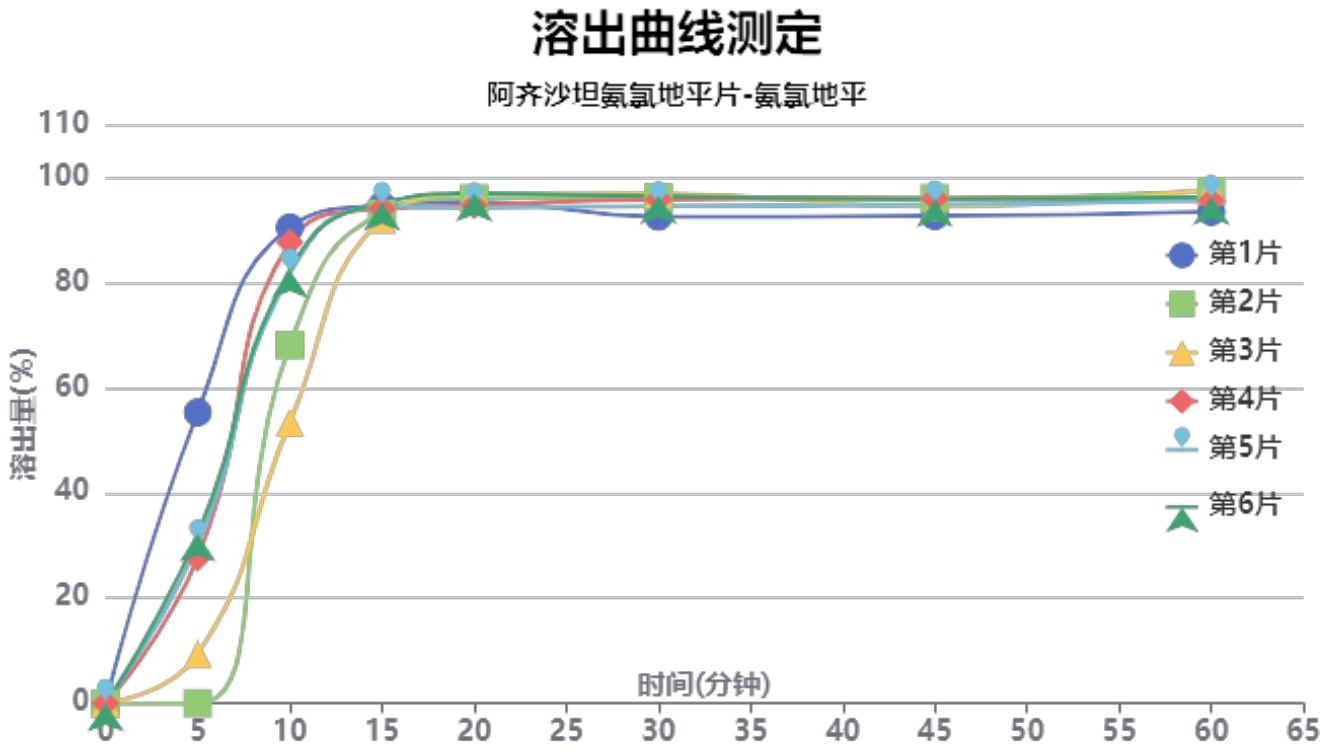

操作者:

日　期: 2026-01-02

复核者:

日　期:

未审阅版本

供试品溶液-2024010721批-氨氯地平-pH5.8

时间(分钟)	样品	A_1	A_2	$A_{平均}$	溶出量(%)	平均(%)	RSD%	累计溶出量(%)	平均(%)	RSD%
5min	1	41552	-	41552	55.295	25.80	74.97	55.30	25.81	74.97
	2		-		0.000			0.00		
	3	7019	-	7019	9.341			9.34		
	4	20820	-	20820	27.706			27.71		
	5	22767	-	22767	30.297			30.30		
	6	24190	-	24190	32.191			32.19		
10min	1	67737	-	67737	90.141	77.13	18.05	90.45	77.27	18.13
	2	51168	-	51168	68.092			68.09		
	3	40083	-	40083	53.340			53.39		
	4	65725	-	65725	87.463			87.62		
	5	61278	-	61278	81.546			81.71		
	6	61762	-	61762	82.190			82.37		
15min	1	70488	-	70488	93.802	93.29	1.09	94.61	93.86	1.24
	2	69637	-	69637	92.669			93.05		
	3	68860	-	68860	91.635			91.98		
	4	70137	-	70137	93.335			93.97		
	5	70472	-	70472	93.780			94.40		
	6	71033	-	71033	94.527			95.16		
20min	1	70656	-	70656	94.025	94.56	1.27	95.35	95.65	1.16
	2	71463	-	71463	95.099			95.99		
	3	72097	-	72097	95.943			96.80		
	4	70263	-	70263	93.502			94.66		
	5	69955	-	69955	93.092			94.23		
	6	71934	-	71934	95.726			96.89		
30min	1	68113	-	68113	90.641	93.75	1.88	92.49	95.37	1.70
	2	71213	-	71213	94.767			96.19		
	3	71743	-	71743	95.472			96.86		
	4	70703	-	70703	94.088			95.77		
	5	69771	-	69771	92.848			94.51		
	6	71157	-	71157	94.692			96.38		
45min	1	67837	-	67837	90.274	92.78	1.50	92.63	94.92	1.38
	2	70667	-	70667	94.040			95.99		
	3	69482	-	69482	92.463			94.38		
	4	70438	-	70438	93.735			95.94		
	5	69567	-	69567	92.576			94.75		
	6	70330	-	70330	93.592			95.81		
60min	1	68066	-	68066	90.579	93.35	1.82	93.44	96.00	1.61
	2	71294	-	71294	94.874			97.34		
	3	71630	-	71630	95.322			97.76		
	4	69729	-	69729	92.792			95.51		
	5	69928	-	69928	93.057			95.75		
	6	70245	-	70245	93.478			96.22		
极限	1	67517	-	67517	89.848	92.17	1.54	93.21	95.34	1.34
	2	70138	-	70138	93.336			96.33		
	3	70389	-	70389	93.670			96.63		
	4	68585	-	68585	91.269			94.51		
	5	69497	-	69497	92.483			95.69		
	6	69458	-	69458	92.431			95.69		

操作者:

日　期: 2026-01-02

复核者:

日　期:

未审阅版本

阿齐沙坦氨氯地平片项目信息

介质体积(ml)	900	取样体积(ml)	5	补液体积(ml)	5
对照品批号	68522100802	对照品来源	中检院	对照品使用方法	直接使用
对照品含量(%)	99.70	对照品水分(%)	0	对照品稀释倍数	1000
标示量(mg)	20	供试品稀释倍数	2	系数	1

对照品溶液

序号	称样量(mg)	A_1	A_2	A_3	A_4	A_5	$A_{平均}$	RSD%
1	12.00	289468	288228	289030	288694	288946	288873	0.16
2	12.04	289188	288933				289060	0.07

单位质量响应值		RSD%	判断
24072.75	24008.31	0.19	数据可信

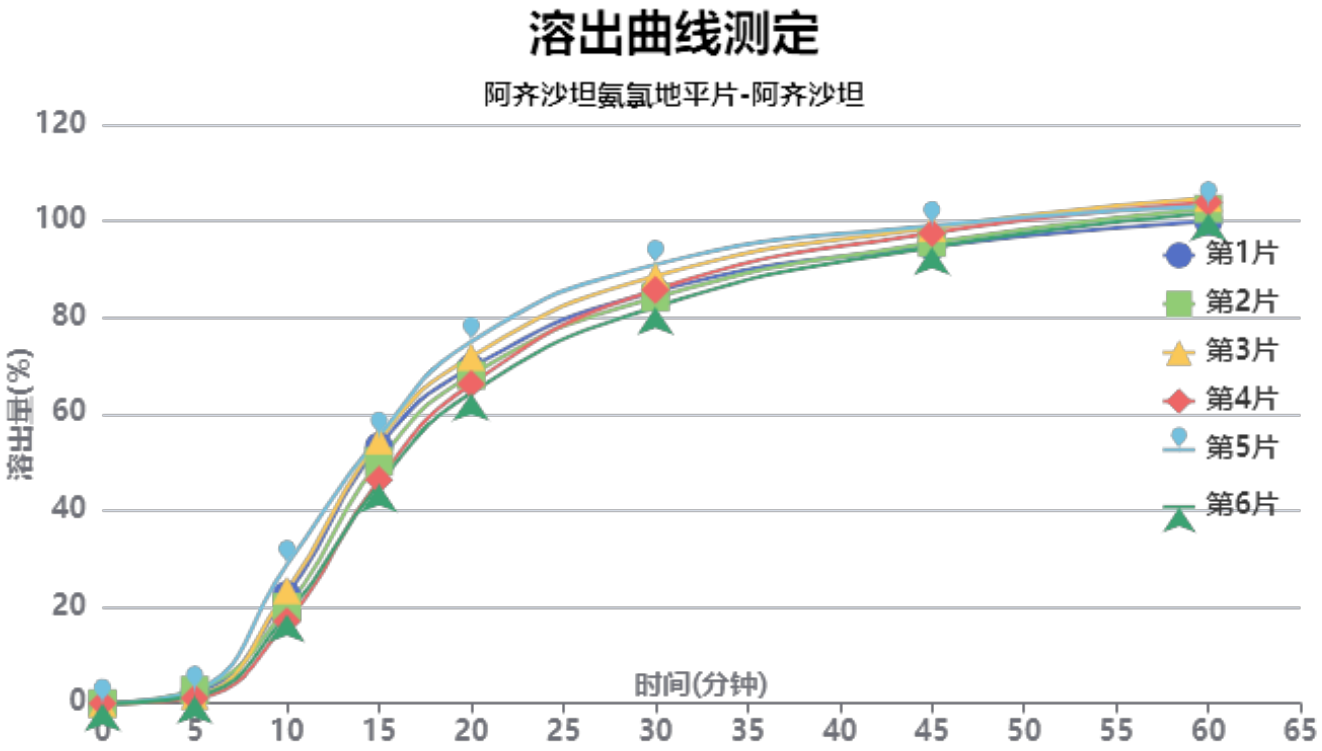

操作者:

日　期: 2026-01-02

复核者:

日　期:

未审阅版本

供试品溶液-2024010921批-阿齐沙坦-pH5.8

时间(分钟)	样品	A_1	A_2	$A_{平均}$	溶出量(%)	平均(%)	RSD%	累计溶出量(%)	平均(%)	RSD%
5min	1	5944	-	5944	2.219	1.96	34.75	2.22	1.96	34.70
	2	7331	-	7331	2.736			2.74		
	3	4234	-	4234	1.580			1.58		
	4	2885	-	2885	1.077			1.08		
	5	7166	-	7166	2.675			2.67		
	6	3993	-	3993	1.490			1.49		
10min	1	60152	-	60152	22.451	21.66	19.51	22.46	21.67	19.51
	2	53457	-	53457	19.953			19.97		
	3	62846	-	62846	23.457			23.47		
	4	45497	-	45497	16.982			16.99		
	5	76951	-	76951	28.722			28.74		
	6	49278	-	49278	18.393			18.40		
15min	1	142354	-	142354	53.133	50.72	8.31	53.27	50.85	8.33
	2	134015	-	134015	50.020			50.15		
	3	145668	-	145668	54.370			54.51		
	4	123913	-	123913	46.250			46.35		
	5	147875	-	147875	55.194			55.37		
	6	121435	-	121435	45.325			45.44		
20min	1	185286	-	185286	69.157	68.76	5.55	69.59	69.17	5.58
	2	181182	-	181182	67.625			68.03		
	3	191331	-	191331	71.413			71.85		
	4	176394	-	176394	65.838			66.20		
	5	199618	-	199618	74.506			74.99		
	6	171483	-	171483	64.005			64.37		
30min	1	226610	-	226610	84.581	85.38	3.61	85.40	86.17	3.65
	2	223338	-	223338	83.360			84.14		
	3	235065	-	235065	87.737			88.57		
	4	227749	-	227749	85.006			85.73		
	5	241317	-	241317	90.070			90.97		
	6	218348	-	218348	81.497			82.22		
45min	1	250297	-	250297	93.422	95.38	2.02	94.71	96.65	2.05
	2	252498	-	252498	94.244			95.49		
	3	260635	-	260635	97.281			98.61		
	4	258004	-	258004	96.299			97.49		
	5	261545	-	261545	97.620			99.02		
	6	250260	-	250260	93.408			94.58		
60min	1	262807	-	262807	98.092	100.84	1.71	99.90	102.64	1.70
	2	270000	-	270000	100.776			102.54		
	3	275794	-	275794	102.939			104.80		
	4	273763	-	273763	102.181			103.91		
	5	271017	-	271017	101.156			103.09		
	6	267680	-	267680	99.910			101.60		
极限	1	268132	-	268132	100.079	102.04	1.67	102.43	104.40	1.69
	2	269922	-	269922	100.747			103.07		
	3	279998	-	279998	104.508			106.95		
	4	276263	-	276263	103.114			105.41		
	5	275498	-	275498	102.828			105.33		
	6	270559	-	270559	100.985			103.23		

操作者:

日　期: 2026-01-02

复核者:

日　期:

未审阅版本

阿齐沙坦氨氯地平片项目信息

介质体积(ml)	900	取样体积(ml)	5	补液体积(ml)	5
对照品批号	100374-202106	对照品来源	中检院	对照品使用方法	直接使用
对照品含量(%)	99.9	对照品水分(%)	0	对照品稀释倍数	4000
标示量(mg)	5	供试品稀释倍数	2	系数	0.7211

对照品溶液

序号	称样量(mg)	A_1	A_2	A_3	A_4	A_5	$A_{平均}$	RSD%
1	15.12	73852	73720	73699	73714	73618	73721	0.12
2	15.14	73904	73908				73906	0.01

单位质量响应值		RSD%	判断
4875.73	4881.51	0.09	数据可信

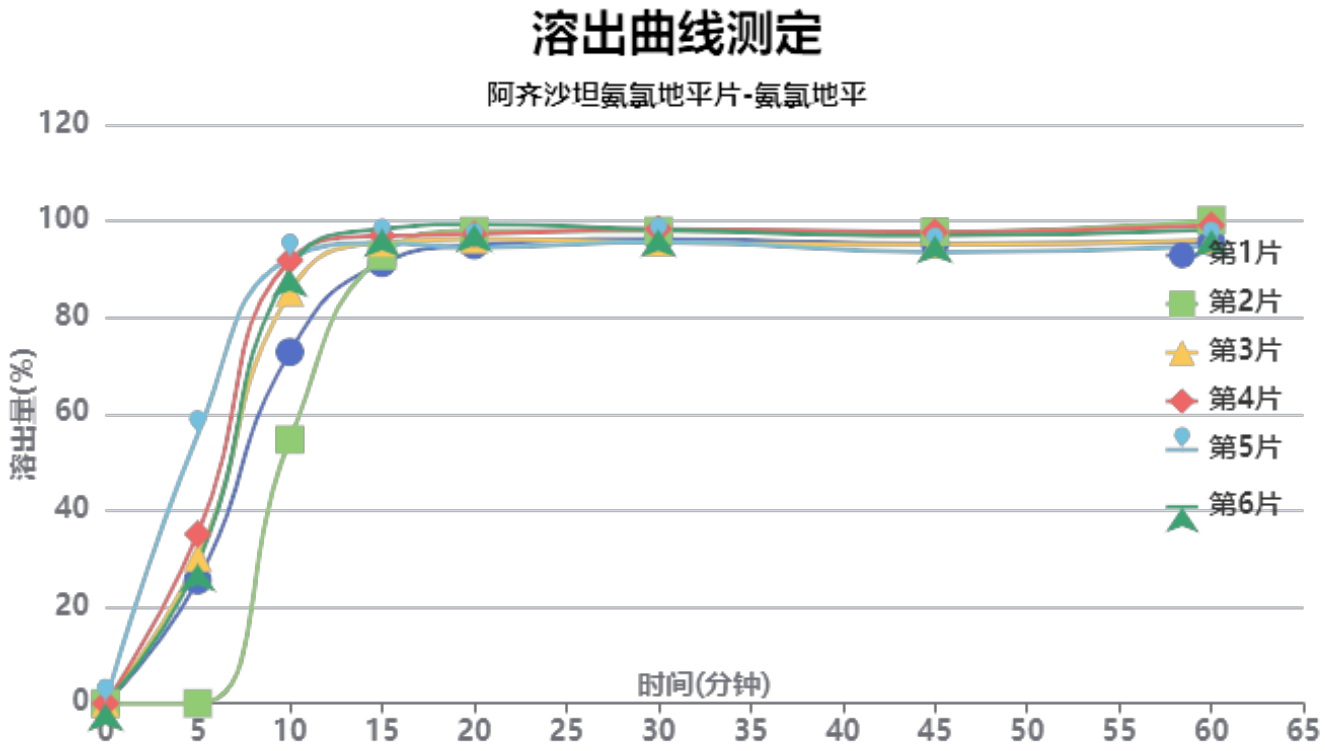

操作者:

日　期: 2026-01-02

复核者:

日　期:

未审阅版本

供试品溶液-2024010921批-氨氯地平-pH5.8

时间(分钟)	样品	A_1	A_2	$A_{平均}$	溶出量(%)	平均(%)	RSD%	累计溶出量(%)	平均(%)	RSD%
5min	1	19189	-	19189	25.501	29.23	61.24	25.50	29.23	61.24
	2		-		0.000			0.00		
	3	22728	-	22728	30.204			30.20		
	4	26409	-	26409	35.096			35.10		
	5	41877	-	41877	55.652			55.65		
	6	21767	-	21767	28.927			28.93		
10min	1	54711	-	54711	72.708	80.98	18.22	72.85	81.14	18.29
	2	41158	-	41158	54.697			54.70		
	3	64008	-	64008	85.063			85.23		
	4	68976	-	68976	91.665			91.86		
	5	69189	-	69189	91.948			92.26		
	6	67574	-	67574	89.802			89.96		
15min	1	68269	-	68269	90.726	94.44	2.66	91.27	95.05	2.75
	2	69604	-	69604	92.500			92.80		
	3	71410	-	71410	94.900			95.54		
	4	72418	-	72418	96.240			96.94		
	5	71179	-	71179	94.593			95.41		
	6	73487	-	73487	97.660			98.32		
20min	1	70668	-	70668	93.914	95.57	2.00	94.96	96.71	1.91
	2	73088	-	73088	97.130			97.95		
	3	71524	-	71524	95.051			96.22		
	4	72269	-	72269	96.042			97.28		
	5	70093	-	70093	93.150			94.50		
	6	73854	-	73854	98.148			99.35		
30min	1	71283	-	71283	94.731	95.35	1.43	96.30	97.02	1.35
	2	72698	-	72698	96.612			97.97		
	3	70657	-	70657	93.899			95.59		
	4	72679	-	72679	96.586			98.36		
	5	70592	-	70592	93.813			95.68		
	6	72599	-	72599	96.480			98.23		
45min	1	70109	-	70109	93.171	93.85	1.89	95.27	96.05	1.76
	2	72121	-	72121	95.845			97.74		
	3	69890	-	69890	92.880			95.10		
	4	71757	-	71757	95.361			97.67		
	5	68585	-	68585	91.146			93.53		
	6	71248	-	71248	94.685			96.97		
60min	1	70004	-	70004	93.031	94.60	2.35	95.65	97.32	2.20
	2	73541	-	73541	97.732			100.16		
	3	70243	-	70243	93.349			96.08		
	4	72429	-	72429	96.254			99.09		
	5	69121	-	69121	91.858			94.75		
	6	71771	-	71771	95.380			98.19		
极限	1	69448	-	69448	92.293	93.43	1.56	95.42	96.68	1.42
	2	71903	-	71903	95.555			98.52		
	3	70075	-	70075	93.126			96.38		
	4	70862	-	70862	94.172			97.55		
	5	68841	-	68841	91.486			94.89		
	6	70695	-	70695	93.950			97.29		

操作者:

日　期: 2026-01-02

复核者:

日　期:

未审阅版本

SHIMADZU LabSolutions

J301

〈样品信息〉

色谱柱:XB-C18(50mm*4.6mm,5μm）　流速：2.0ml/min
柱 温:30℃　波长:237nm
数据文件名: RC$J301 - 0-216/10-3345-3 - zzp-2023101221p-rcqx-1-pH5.8jz-lf75z-rj.lcd
方法文件名: RC$J301 - J301-rcqx-FX259.lcm
批处理文件名: RC$J301 - 20251217-Fx259.lcb
样品瓶号: 1-9
进样体积: 20 μl　版本号:6.115
进样时间: 2025/12/17 11:01:16　实验者: xiexinhui
处理时间（V3）: 2025/12/18 11:47:03　处理者: xiexinhui
仪器型号：SHIMADZU LC-2050C(FX259)

〈色谱图〉

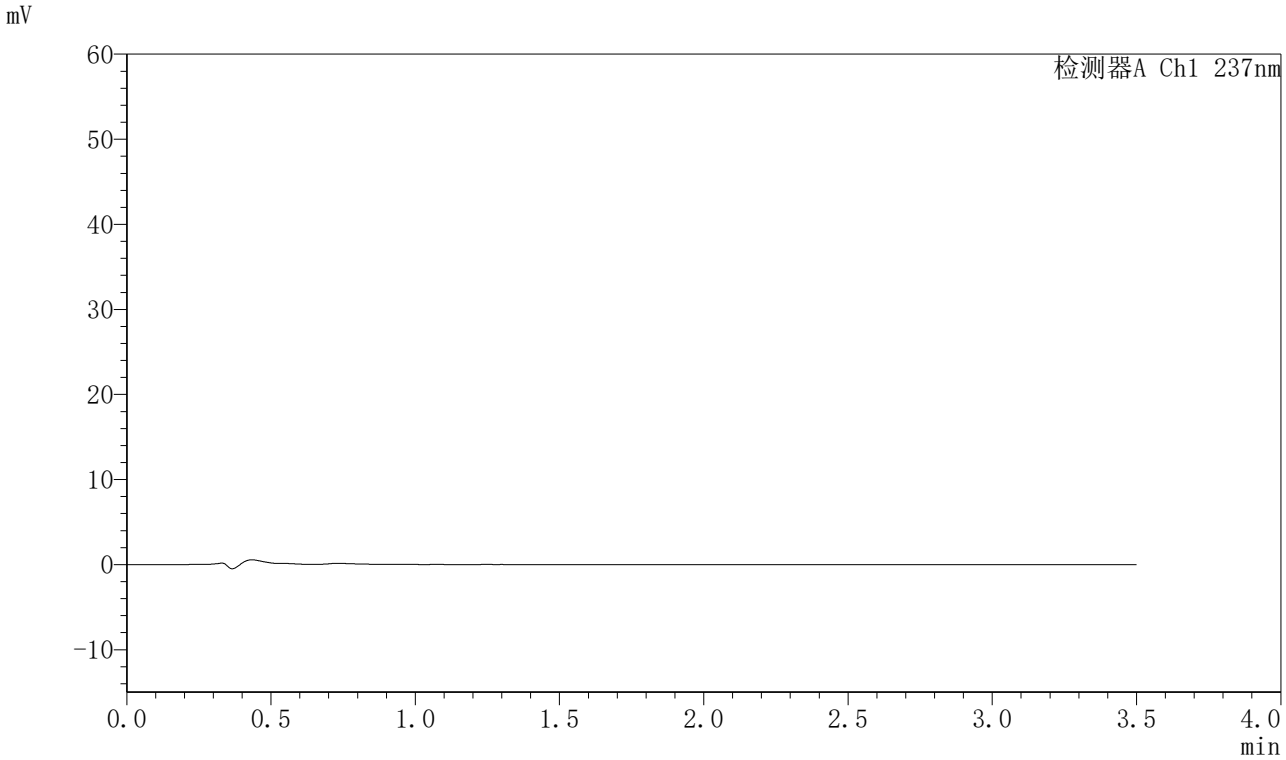

〈峰表〉

检测器A Ch1 237nm

峰号	保留时间	面积	面积%	高度	理论塔板数(USP)	拖尾因子	分离度(USP)
总计							

图1 阿齐沙坦氨氯地平片溶出曲线测定HPLC图谱
自制品-2023101221批-pH5.8介质-篮法-75转
溶剂

SHIMADZU LabSolutions

J301

<样品信息>

色谱柱:XB-C18(50mm*4.6mm,5μm）　流速：2.0ml/min
柱　温:30℃　波长:237nm
数据文件名: RC$J301 - 0-216/10-3346-3 - zzp-2023101221p-rcqx-1-pH5.8jz-lf75z-dz1-1.lcd
方法文件名: RC$J301 - J301-rcqx-FX259.lcm
批处理文件名: RC$J301 - 20251217-Fx259.lcb
样品瓶号: 1-18
进样体积: 20 μl　版本号:6.115
进样时间: 2025/12/17 11:05:09　实验者: xiexinhui
处理时间（V3）: 2025/12/18 11:47:07　处理者: xiexinhui
仪器型号：SHIMADZU LC-2050C(FX259)

<色谱图>

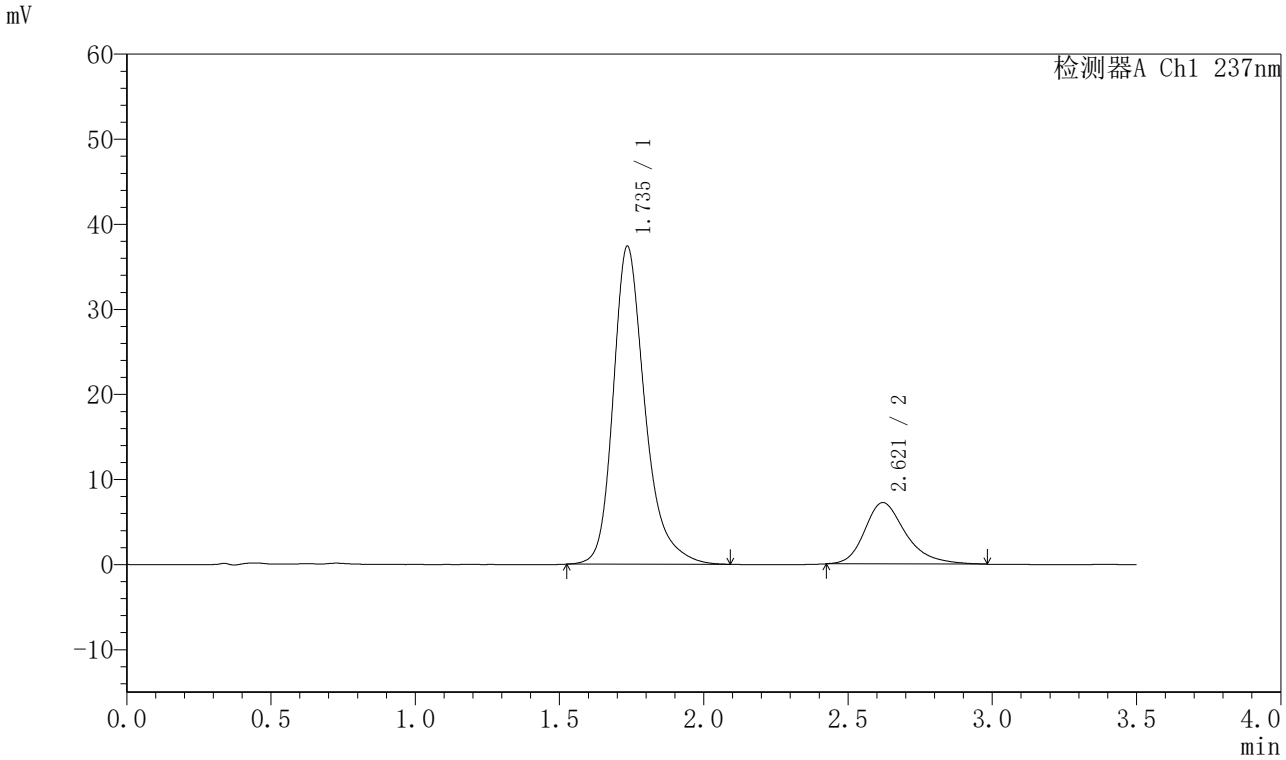

<峰表>

检测器A Ch1 237nm

峰号	保留时间	面积	面积%	高度	理论塔板数(USP)	拖尾因子	分离度(USP)
1	1.735	286718	80.007	37307	1291	1.292	--
2	2.621	71650	19.993	7216	1736	1.293	3.982
总计		358368	100.000	44523			

图2 阿齐沙坦氨氯地平片溶出曲线测定HPLC图谱
自制品-2023101221批-pH5.8介质-篮法-75转
对照品溶液-1-1

SHIMADZU LabSolutions

J301

<样品信息>

色谱柱:XB-C18(50mm*4.6mm,5μm）　流速：2.0ml/min
柱　温:30℃　波长:237nm
数据文件名: RC$J301 - 0-216/10-3347-3 - zzp-2023101221p-rcqx-1-pH5.8jz-lf75z-dz1-2.lcd
方法文件名: RC$J301 - J301-rcqx-FX259.lcm
批处理文件名: RC$J301 - 20251217-Fx259.lcb
样品瓶号: 1-18
进样体积: 20 μl　版本号:6.115
进样时间: 2025/12/17 11:09:03　实验者: xiexinhui
处理时间（V3）: 2025/12/18 11:47:10　处理者: xiexinhui
仪器型号：SHIMADZU LC-2050C(FX259)

<色谱图>

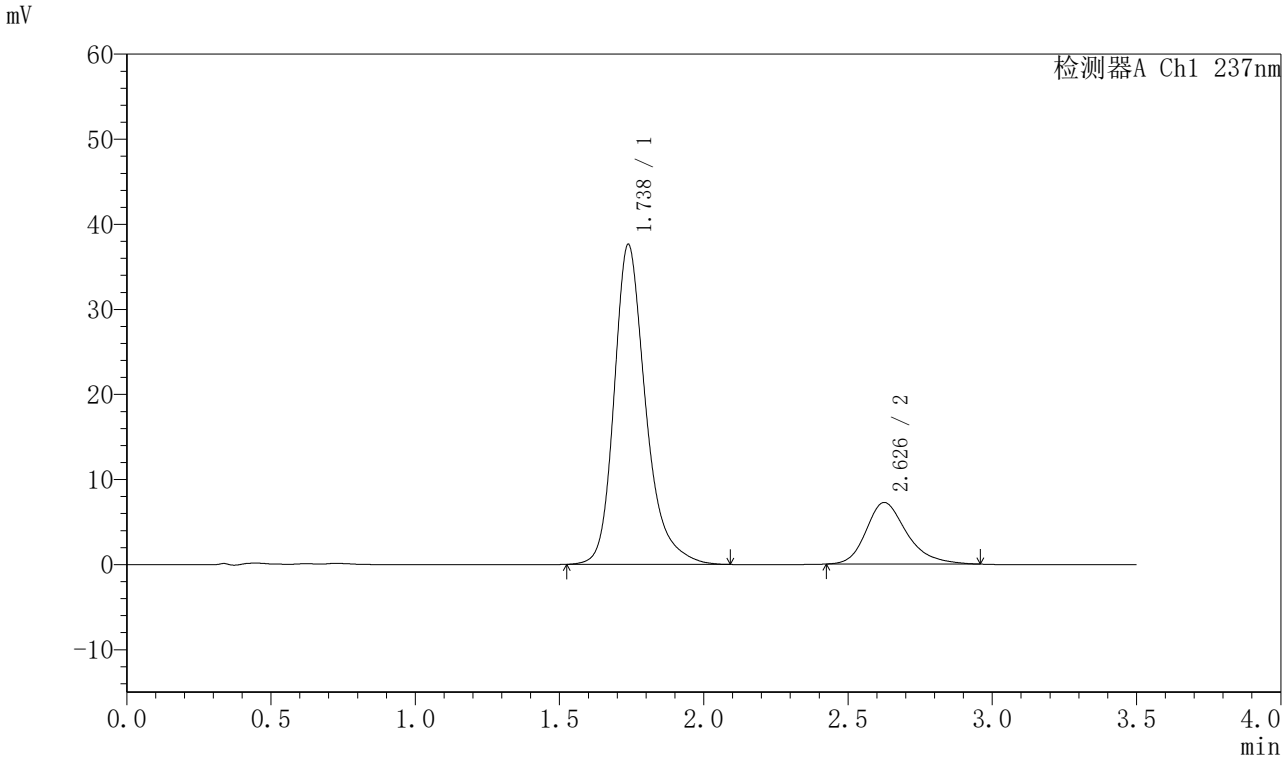

<峰表>

检测器A Ch1 237nm

峰号	保留时间	面积	面积%	高度	理论塔板数(USP)	拖尾因子	分离度(USP)
1	1.738	286952	80.123	37640	1309	1.285	--
2	2.626	71189	19.877	7227	1751	1.270	4.005
总计		358141	100.000	44866			

图3 阿齐沙坦氨氯地平片溶出曲线测定HPLC图谱
自制品-2023101221批-pH5.8介质-篮法-75转
对照品溶液-1-2

SHIMADZU LabSolutions

J301

〈样品信息〉

色谱柱:XB-C18(50mm*4.6mm,5μm）　流速：2.0ml/min
柱 温:30℃　波长:237nm
数据文件名: RC$J301 - 0-216/10-3348-3 - zzp-2023101221p-rcqx-1-pH5.8jz-lf75z-dz1-3.lcd
方法文件名: RC$J301 - J301-rcqx-FX259.lcm
批处理文件名: RC$J301 - 20251217-Fx259.lcb
样品瓶号: 1-18
进样体积: 20 μl　版本号:6.115
进样时间: 2025/12/17 11:12:57　实验者: xiexinhui
处理时间（V3）: 2025/12/18 11:47:13　处理者: xiexinhui
仪器型号：SHIMADZU LC-2050C(FX259)

〈色谱图〉

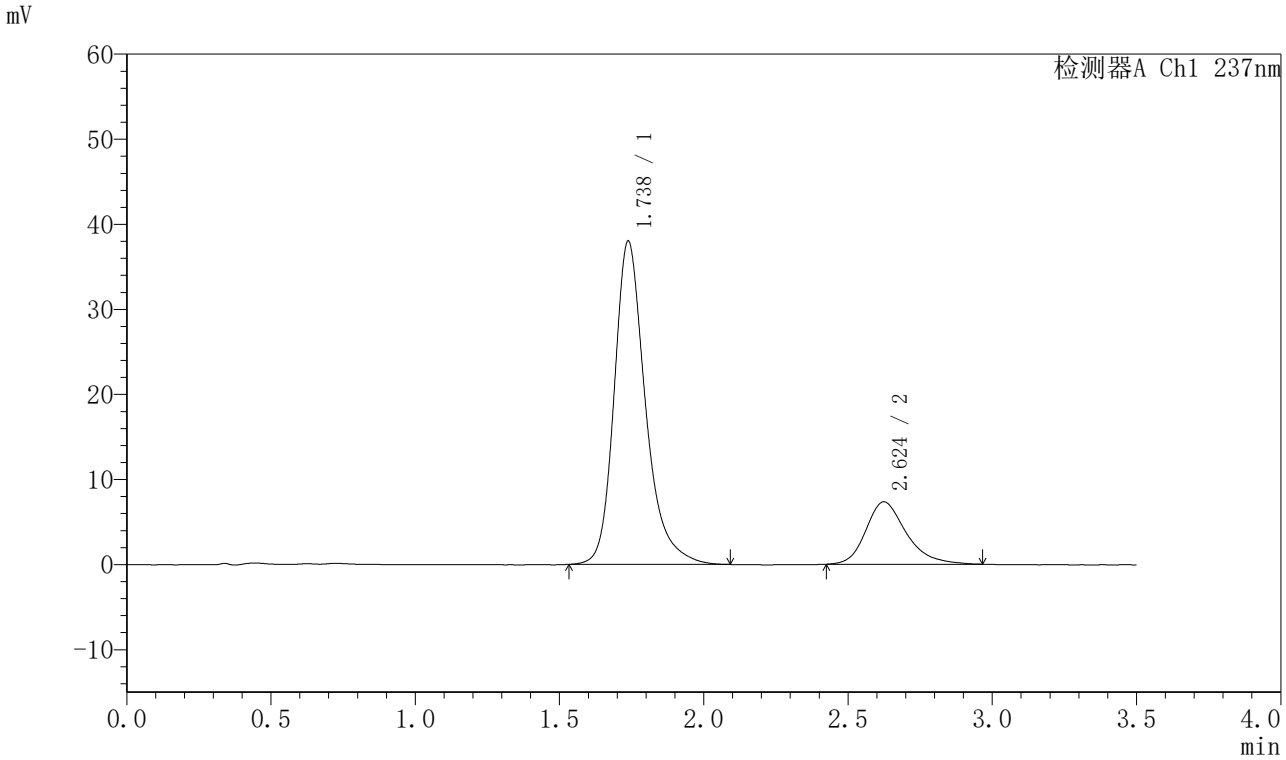

〈峰表〉

检测器A Ch1 237nm

峰号	保留时间	面积	面积%	高度	理论塔板数(USP)	拖尾因子	分离度(USP)
1	1.738	286886	79.998	38025	1336	1.280	--
2	2.624	71733	20.002	7336	1767	1.272	4.028
总计		358619	100.000	45361			

图4 阿齐沙坦氨氯地平片溶出曲线测定HPLC图谱
自制品-2023101221批-pH5.8介质-篮法-75转
对照品溶液-1-3

SHIMADZU LabSolutions

J301

〈样品信息〉

色谱柱:XB-C18(50mm*4.6mm,5μm）　流速：2.0ml/min
柱 温:30℃　波长:237nm
数据文件名: RC$J301 - 0-216/10-3349-3 - zzp-2023101221p-rcqx-1-pH5.8jz-lf75z-dz1-4.lcd
方法文件名: RC$J301 - J301-rcqx-FX259.lcm
批处理文件名: RC$J301 - 20251217-Fx259.lcb
样品瓶号: 1-18
进样体积: 20 μl　版本号:6.115
进样时间: 2025/12/17 11:16:51　实验者: xiexinhui
处理时间（V3）: 2025/12/18 11:47:16　处理者: xiexinhui
仪器型号：SHIMADZU LC-2050C(FX259)

〈色谱图〉

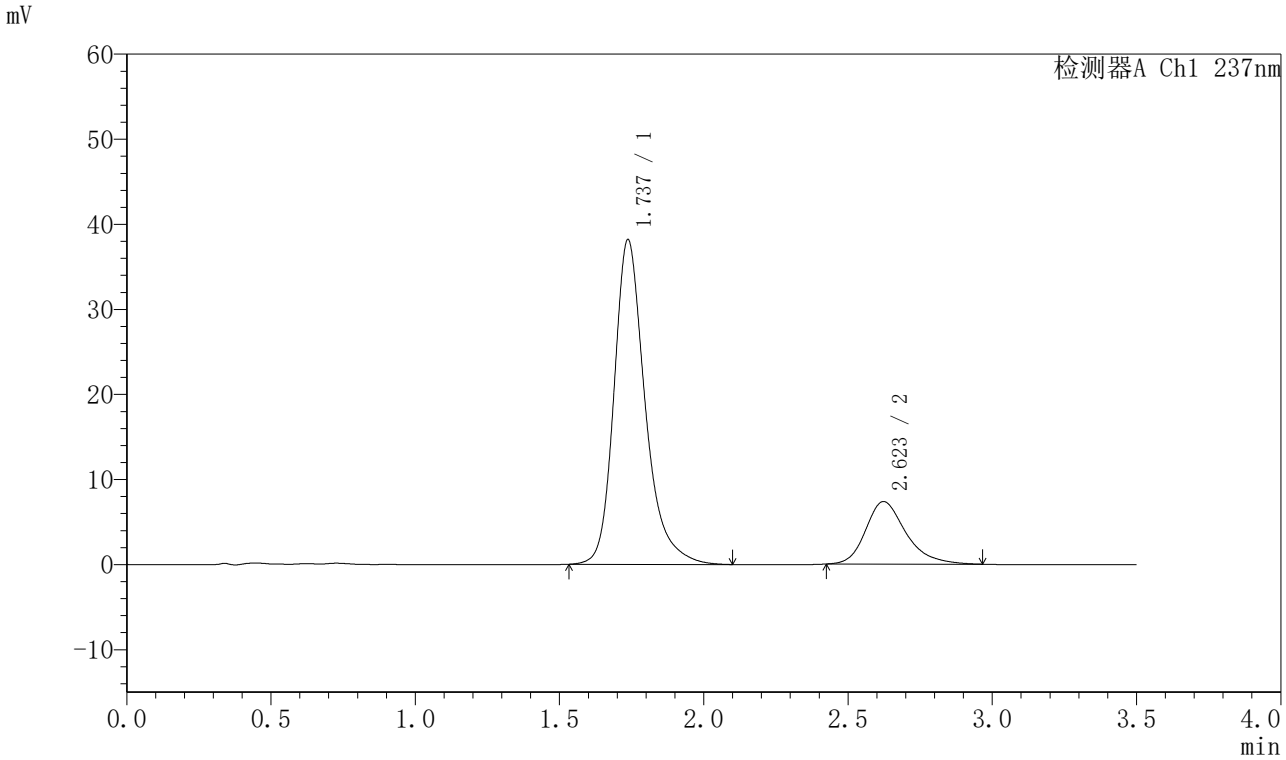

〈峰表〉

检测器A Ch1 237nm

峰号	保留时间	面积	面积%	高度	理论塔板数(USP)	拖尾因子	分离度(USP)
1	1.737	287037	80.029	38185	1348	1.283	--
2	2.623	71629	19.971	7353	1792	1.278	4.054
总计		358666	100.000	45538			

图5 阿齐沙坦氨氯地平片溶出曲线测定HPLC图谱
自制品-2023101221批-pH5.8介质-篮法-75转
对照品溶液-1-4

SHIMADZU LabSolutions

J301

〈样品信息〉

色谱柱:XB-C18(50mm*4.6mm,5μm）　流速：2.0ml/min
柱 温:30℃　波长:237nm
数据文件名: RC$J301 - 0-216/10-3350-3 - zzp-2023101221p-rcqx-1-pH5.8jz-lf75z-dz1-5.lcd
方法文件名: RC$J301 - J301-rcqx-FX259.lcm
批处理文件名: RC$J301 - 20251217-Fx259.lcb
样品瓶号: 1-18
进样体积: 20 μl　版本号:6.115
进样时间: 2025/12/17 11:20:44　实验者: xiexinhui
处理时间（V3）: 2025/12/18 11:47:19　处理者: xiexinhui
仪器型号：SHIMADZU LC-2050C(FX259)

〈色谱图〉

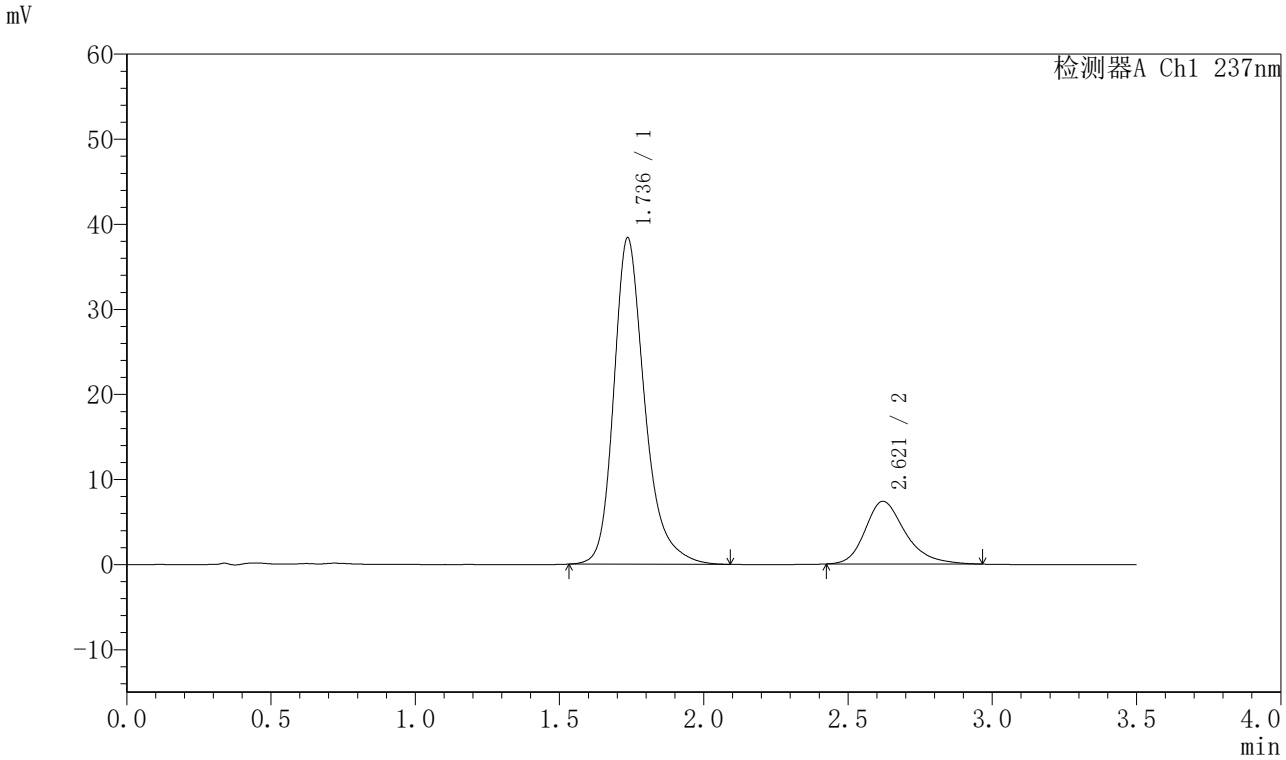

〈峰表〉

检测器A Ch1 237nm

峰号	保留时间	面积	面积%	高度	理论塔板数(USP)	拖尾因子	分离度(USP)
1	1.736	286833	80.030	38345	1357	1.280	--
2	2.621	71572	19.970	7378	1798	1.283	4.062
总计		358404	100.000	45722			

图6 阿齐沙坦氨氯地平片溶出曲线测定HPLC图谱
自制品-2023101221批-pH5.8介质-篮法-75转
对照品溶液-1-5

SHIMADZU LabSolutions

J301

<样品信息>

色谱柱:XB-C18(50mm*4.6mm,5μm）　流速：2.0ml/min
柱 温:30℃　波长:237nm
数据文件名: RC$J301 - 0-216/10-3351-3 - zzp-2023101221p-rcqx-1-pH5.8jz-lf75z-p1-5min.lcd
方法文件名: RC$J301 - J301-rcqx-FX259.lcm
批处理文件名: RC$J301 - 20251217-Fx259.lcb
样品瓶号: 1-1
进样体积: 20 μl　版本号:6.115
进样时间: 2025/12/17 11:24:37　实验者: xiexinhui
处理时间（V3）: 2025/12/18 11:47:22　处理者: xiexinhui
仪器型号：SHIMADZU LC-2050C(FX259)

<色谱图>

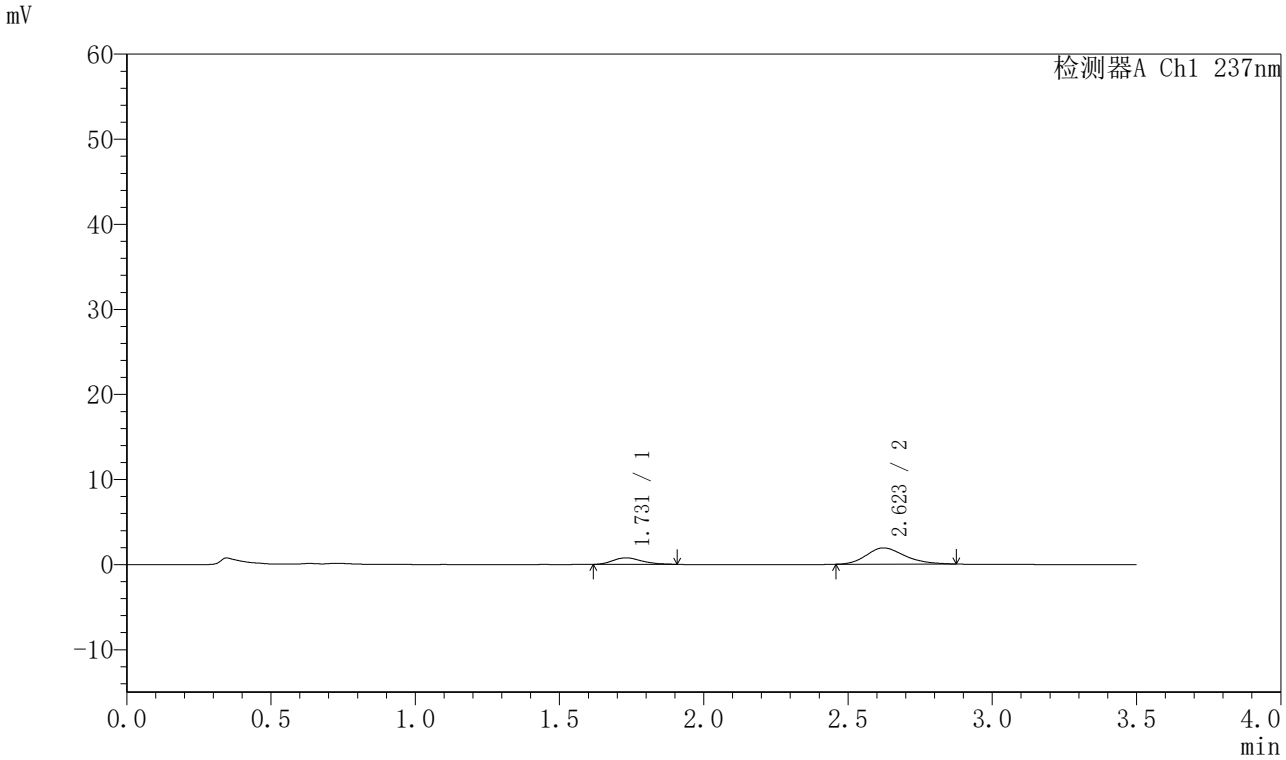

<峰表>

检测器A Ch1 237nm

峰号	保留时间	面积	面积%	高度	理论塔板数(USP)	拖尾因子	分离度(USP)
1	1.731	5442	23.579	772	1449	1.255	--
2	2.623	17639	76.421	1908	1865	1.246	4.200
总计		23082	100.000	2680			

图7 阿齐沙坦氨氯地平片溶出曲线测定HPLC图谱
自制品-2023101221批-pH5.8介质-篮法-75转-5min-片1
供试品溶液-1

SHIMADZU LabSolutions

J301

〈样品信息〉

色谱柱:XB-C18(50mm*4.6mm,5μm）　流速：2.0ml/min
柱 温:30℃　波长:237nm
数据文件名: RC$J301 - 0-216/10-3352-3 - zzp-2023101221p-rcqx-1-pH5.8jz-lf75z-p2-5min.lcd
方法文件名: RC$J301 - J301-rcqx-FX259.lcm
批处理文件名: RC$J301 - 20251217-Fx259.lcb
样品瓶号: 1-10
进样体积: 20 μl　版本号:6.115
进样时间: 2025/12/17 11:28:30　实验者: xiexinhui
处理时间（V3）: 2025/12/18 11:47:25　处理者: xiexinhui
仪器型号：SHIMADZU LC-2050C(FX259)

〈色谱图〉

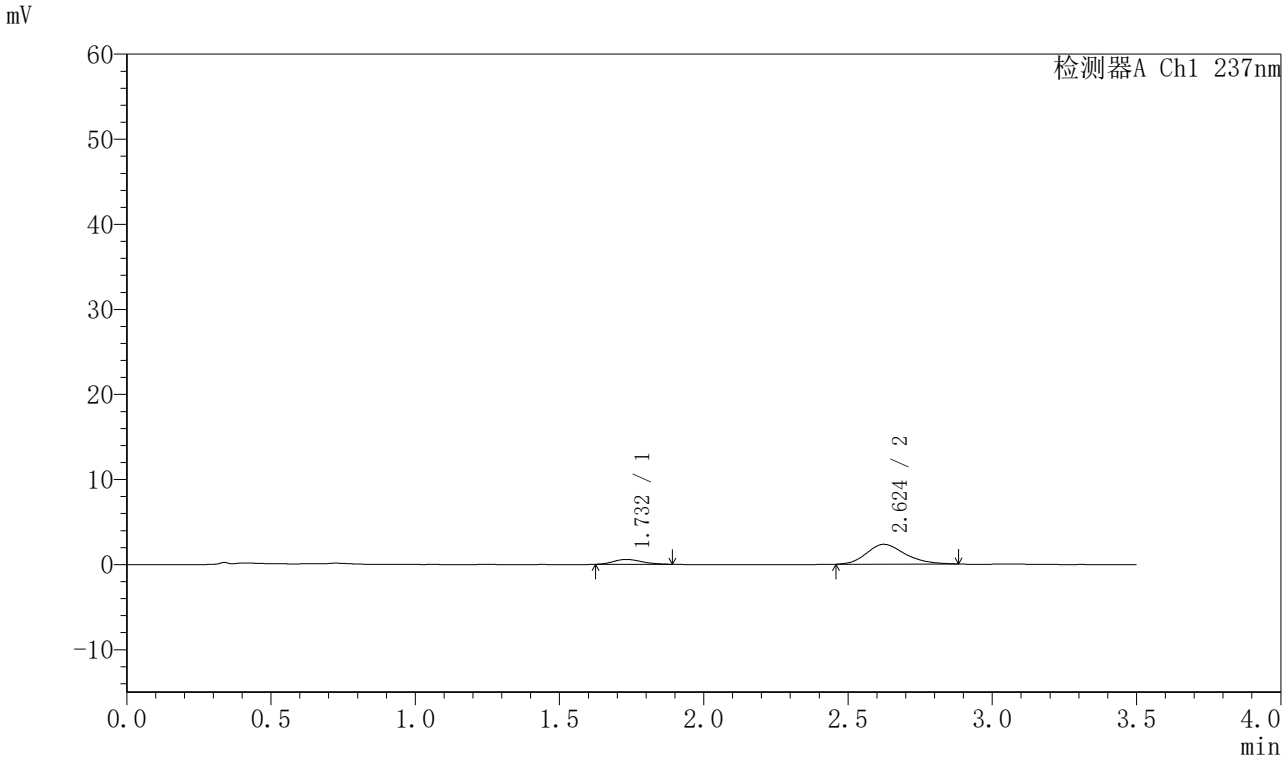

〈峰表〉

检测器A Ch1 237nm

峰号	保留时间	面积	面积%	高度	理论塔板数(USP)	拖尾因子	分离度(USP)
1	1.732	3971	15.529	576	1501	1.194	--
2	2.624	21600	84.471	2331	1868	1.224	4.231
总计		25571	100.000	2907			

图8 阿齐沙坦氨氯地平片溶出曲线测定HPLC图谱
自制品-2023101221批-pH5.8介质-篮法-75转-5min-片2
供试品溶液-1

SHIMADZU LabSolutions

J301

<样品信息>

色谱柱:XB-C18(50mm*4.6mm,5μm）　流速：2.0ml/min
柱 温:30℃　波长:237nm
数据文件名: RC$J301 - 0-216/10-3353-3 - zzp-2023101221p-rcqx-1-pH5.8jz-lf75z-p3-5min.lcd
方法文件名: RC$J301 - J301-rcqx-FX259.lcm
批处理文件名: RC$J301 - 20251217-Fx259.lcb
样品瓶号: 1-19
进样体积: 20 μl　版本号:6.115
进样时间: 2025/12/17 11:32:23　实验者: xiexinhui
处理时间（V3）: 2025/12/18 11:47:28　处理者: xiexinhui
仪器型号：SHIMADZU LC-2050C(FX259)

<色谱图>

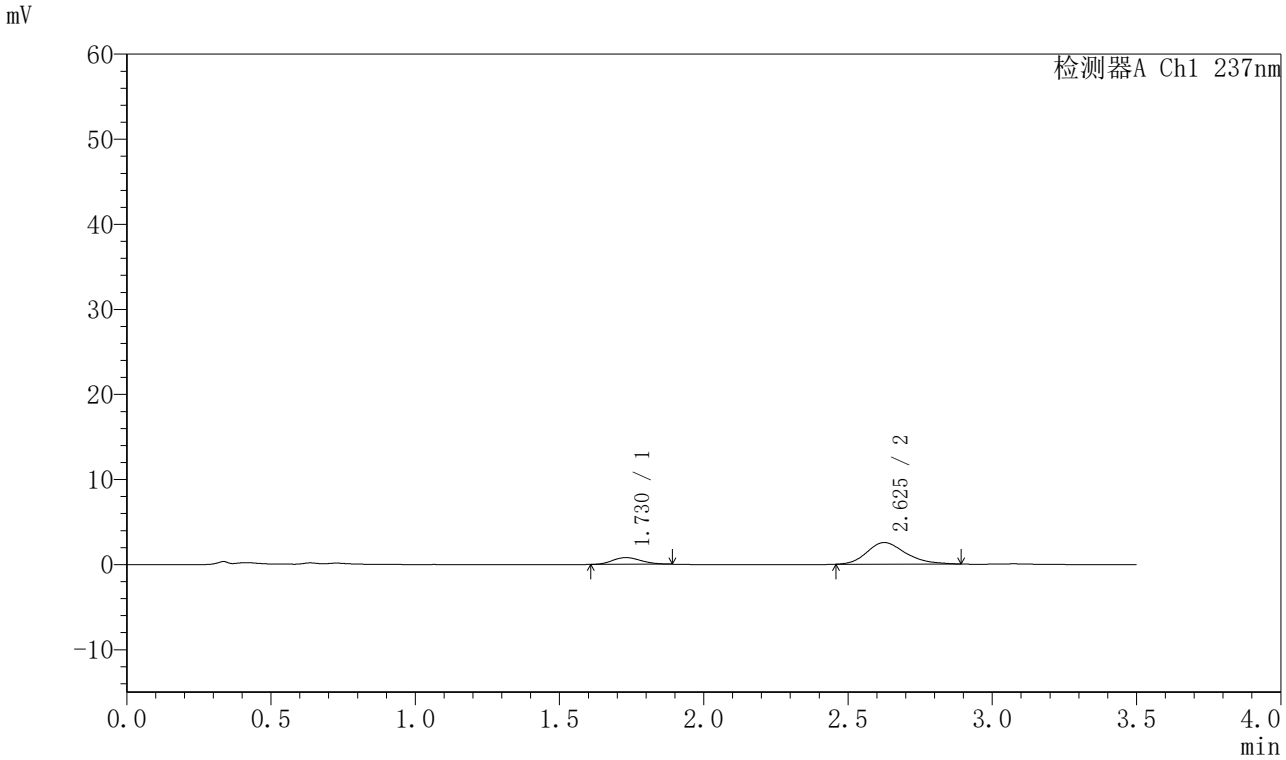

<峰表>

检测器A Ch1 237nm

峰号	保留时间	面积	面积%	高度	理论塔板数(USP)	拖尾因子	分离度(USP)
1	1.730	5403	18.579	791	1444	1.143	--
2	2.625	23679	81.421	2531	1890	1.254	4.226
总计		29082	100.000	3321			

图9 阿齐沙坦氨氯地平片溶出曲线测定HPLC图谱
自制品-2023101221批-pH5.8介质-篮法-75转-5min-片3
供试品溶液-1

SHIMADZU LabSolutions

J301

〈样品信息〉

色谱柱:XB-C18(50mm*4.6mm,5μm）　流速：2.0ml/min
柱　温:30℃　波长:237nm
数据文件名: RC$J301 - 0-216/10-3354-3 - zzp-2023101221p-rcqx-1-pH5.8jz-lf75z-p4-5min.lcd
方法文件名: RC$J301 - J301-rcqx-FX259.lcm
批处理文件名: RC$J301 - 20251217-Fx259.lcb
样品瓶号: 1-28
进样体积: 20 μl　版本号:6.115
进样时间: 2025/12/17 11:36:17　实验者: xiexinhui
处理时间（V3）: 2025/12/18 11:47:31　处理者: xiexinhui
仪器型号：SHIMADZU LC-2050C(FX259)

〈色谱图〉

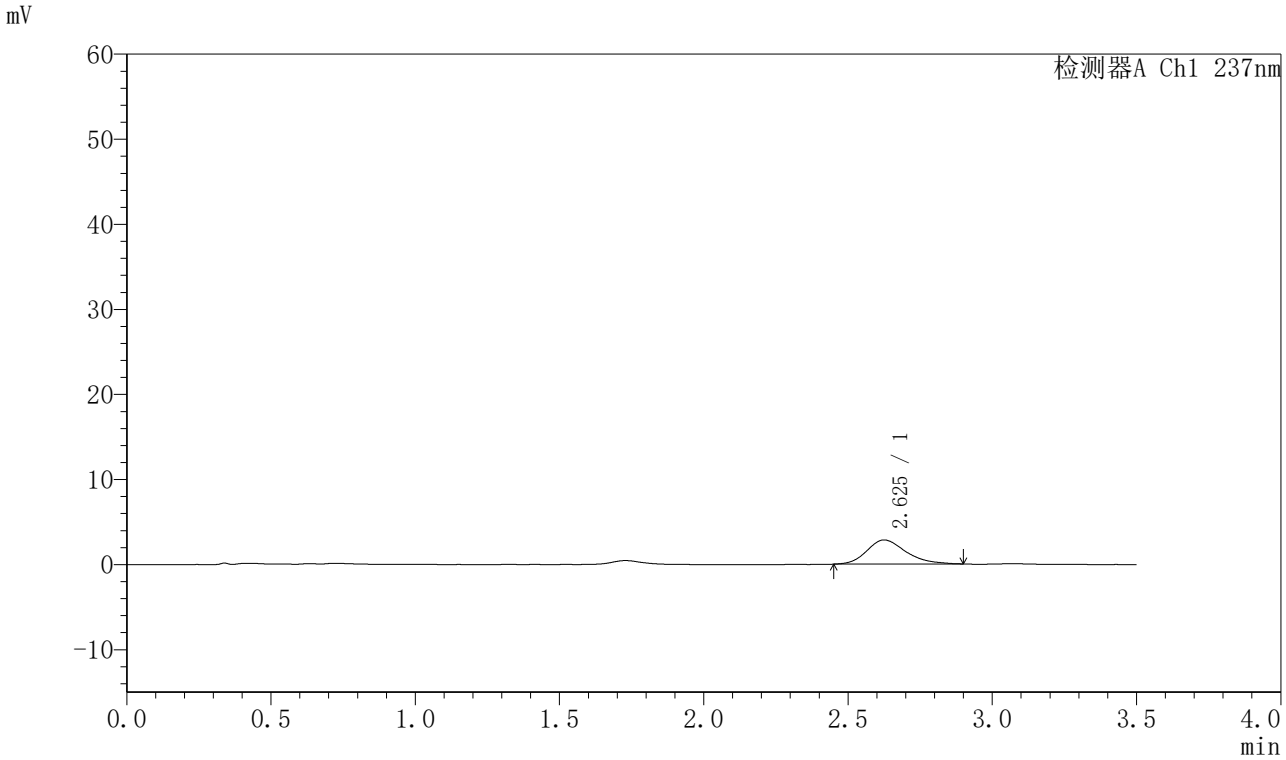

〈峰表〉

检测器A Ch1 237nm

峰号	保留时间	面积	面积%	高度	理论塔板数(USP)	拖尾因子	分离度(USP)
1	2.625	26789	100.000	2835	1840	1.256	--
总计		26789	100.000	2835			

图10 阿齐沙坦氨氯地平片溶出曲线测定HPLC图谱
自制品-2023101221批-pH5.8介质-篮法-75转-5min-片4
供试品溶液-1

SHIMADZU LabSolutions

J301

〈样品信息〉

色谱柱:XB-C18(50mm*4.6mm,5μm）　流速：2.0ml/min
柱　温:30℃　波长:237nm
数据文件名: RC$J301 - 0-216/10-3355-3 - zzp-2023101221p-rcqx-1-pH5.8jz-lf75z-p5-5min.lcd
方法文件名: RC$J301 - J301-rcqx-FX259.lcm
批处理文件名: RC$J301 - 20251217-Fx259.lcb
样品瓶号: 1-37
进样体积: 20 μl　版本号:6.115
进样时间: 2025/12/17 11:40:09　实验者: xiexinhui
处理时间（V3）: 2025/12/18 11:47:34　处理者: xiexinhui
仪器型号：SHIMADZU LC-2050C(FX259)

〈色谱图〉

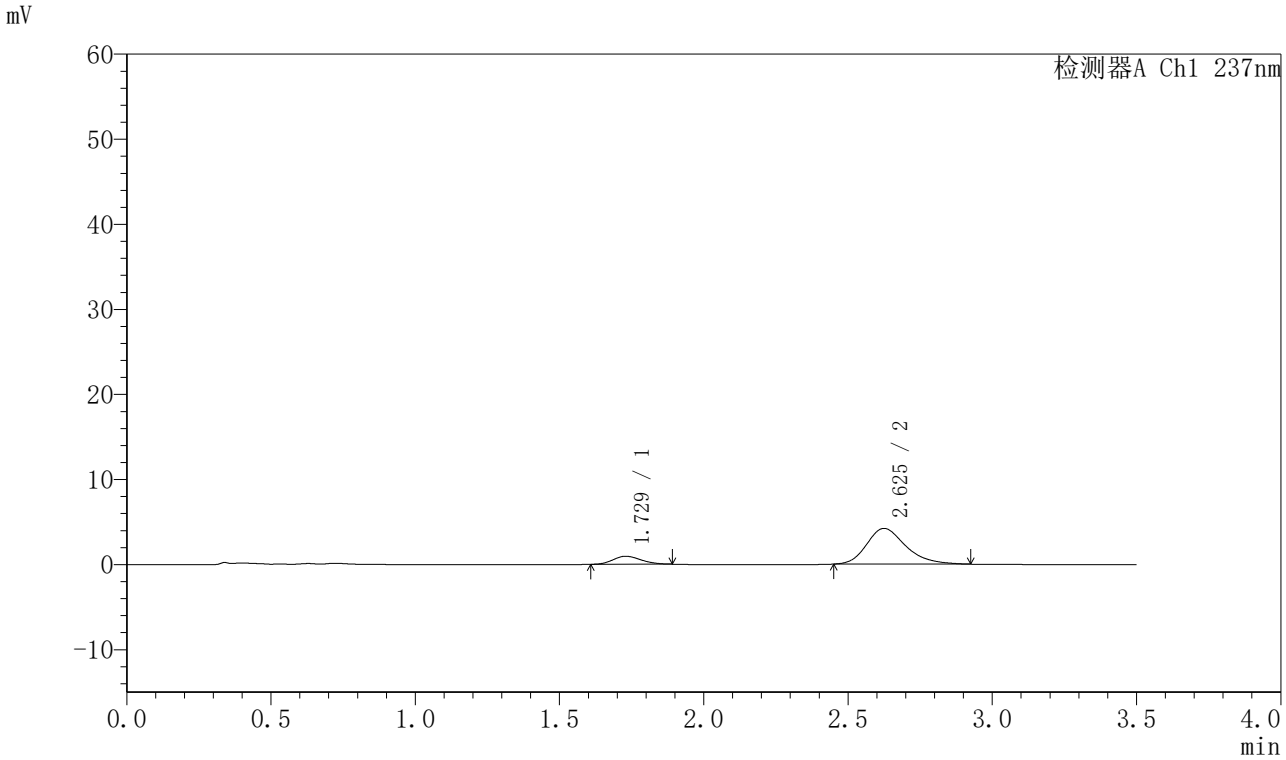

〈峰表〉

检测器A Ch1 237nm

峰号	保留时间	面积	面积%	高度	理论塔板数(USP)	拖尾因子	分离度(USP)
1	1.729	6415	13.910	949	1472	1.156	--
2	2.625	39703	86.090	4198	1870	1.265	4.233
总计		46118	100.000	5147			

图11 阿齐沙坦氨氯地平片溶出曲线测定HPLC图谱
自制品-2023101221批-pH5.8介质-篮法-75转-5min-片5
供试品溶液-1

SHIMADZU LabSolutions

J301

〈样品信息〉

色谱柱:XB-C18(50mm*4.6mm,5μm）　流速：2.0ml/min
柱　温:30℃　波长:237nm
数据文件名: RC$J301 - 0-216/10-3356-3 - zzp-2023101221p-rcqx-1-pH5.8jz-lf75z-p6-5min.lcd
方法文件名: RC$J301 - J301-rcqx-FX259.lcm
批处理文件名: RC$J301 - 20251217-Fx259.lcb
样品瓶号: 1-46
进样体积: 20 μl　版本号:6.115
进样时间: 2025/12/17 11:44:02　实验者: xiexinhui
处理时间（V3）: 2025/12/18 11:47:37　处理者: xiexinhui
仪器型号：SHIMADZU LC-2050C(FX259)

〈色谱图〉

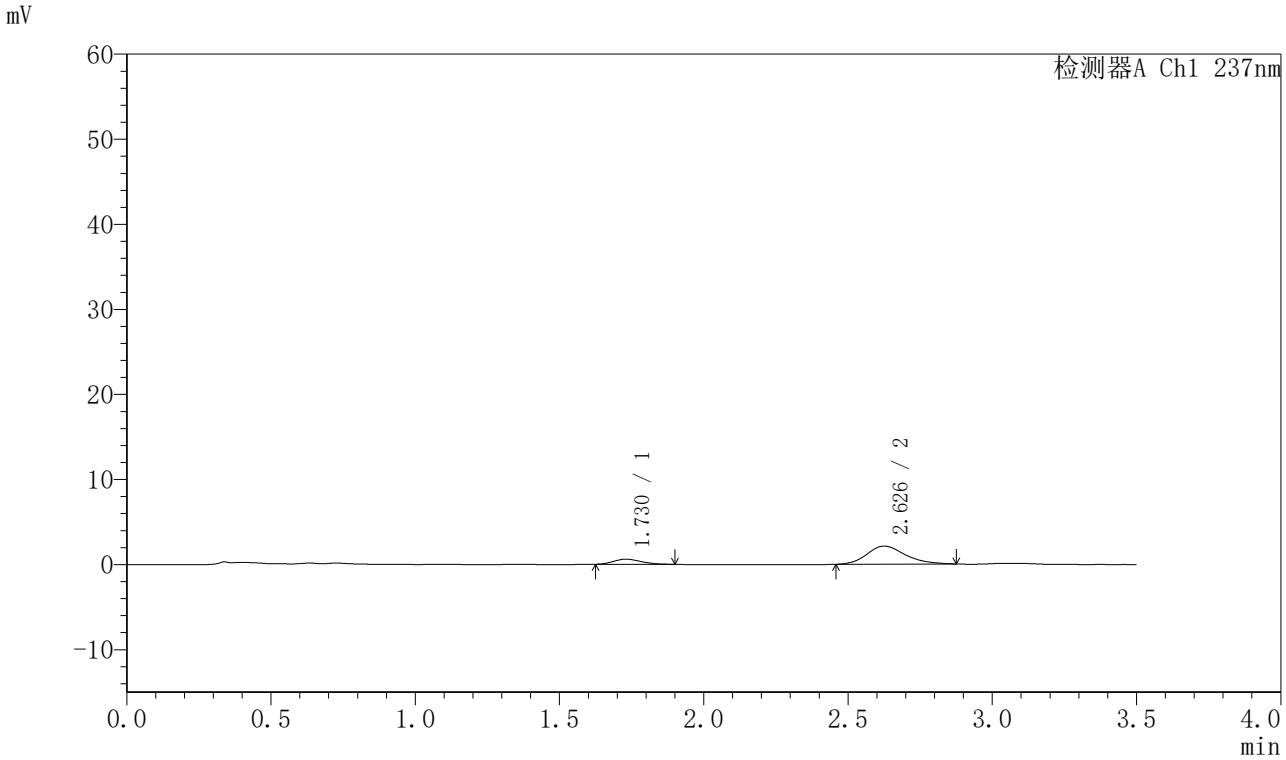

〈峰表〉

检测器A Ch1 237nm

峰号	保留时间	面积	面积%	高度	理论塔板数(USP)	拖尾因子	分离度(USP)
1	1.730	4134	17.372	610	1475	1.265	--
2	2.626	19665	82.628	2119	1923	1.214	4.268
总计		23799	100.000	2729			

图12 阿齐沙坦氨氯地平片溶出曲线测定HPLC图谱
自制品-2023101221批-pH5.8介质-篮法-75转-5min-片6
供试品溶液-1

SHIMADZU LabSolutions

J301

<样品信息>

色谱柱:XB-C18(50mm*4.6mm,5μm）　流速：2.0ml/min
柱　温:30℃　波长:237nm
数据文件名: RC$J301 - 0-216/10-3357-3 - zzp-2023101221p-rcqx-1-pH5.8jz-lf75z-p1-10min.lcd
方法文件名: RC$J301 - J301-rcqx-FX259.lcm
批处理文件名: RC$J301 - 20251217-Fx259.lcb
样品瓶号: 1-2
进样体积: 20 μl　版本号:6.115
进样时间: 2025/12/17 11:47:54　实验者: xiexinhui
处理时间（V3）: 2025/12/18 11:47:40　处理者: xiexinhui
仪器型号：SHIMADZU LC-2050C(FX259)

<色谱图>

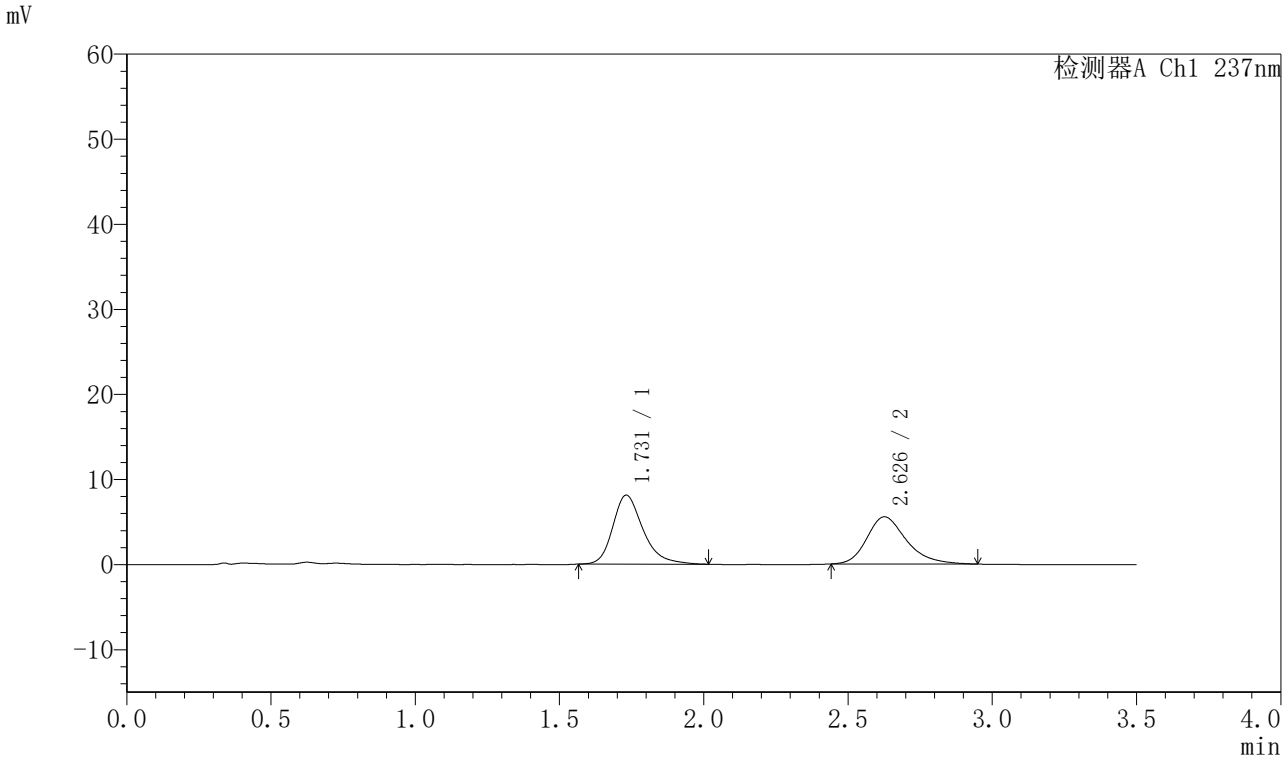

<峰表>

检测器A Ch1 237nm

峰号	保留时间	面积	面积%	高度	理论塔板数(USP)	拖尾因子	分离度(USP)
1	1.731	59387	52.878	8114	1380	1.296	--
2	2.626	52922	47.122	5534	1855	1.274	4.160
总计		112310	100.000	13648			

图13 阿齐沙坦氨氯地平片溶出曲线测定HPLC图谱
自制品-2023101221批-pH5.8介质-篮法-75转-10min-片1
供试品溶液-1

SHIMADZU LabSolutions

J301

<样品信息>

色谱柱:XB-C18(50mm*4.6mm,5μm）　流速：2.0ml/min
柱　温:30℃　波长:237nm
数据文件名: RC$J301 - 0-216/10-3358-3 - zzp-2023101221p-rcqx-1-pH5.8jz-lf75z-p2-10min.lcd
方法文件名: RC$J301 - J301-rcqx-FX259.lcm
批处理文件名: RC$J301 - 20251217-Fx259.lcb
样品瓶号: 1-11
进样体积: 20 μl　版本号:6.115
进样时间: 2025/12/17 11:51:47　实验者: xiexinhui
处理时间（V3）: 2025/12/18 11:47:43　处理者: xiexinhui
仪器型号：SHIMADZU LC-2050C(FX259)

<色谱图>

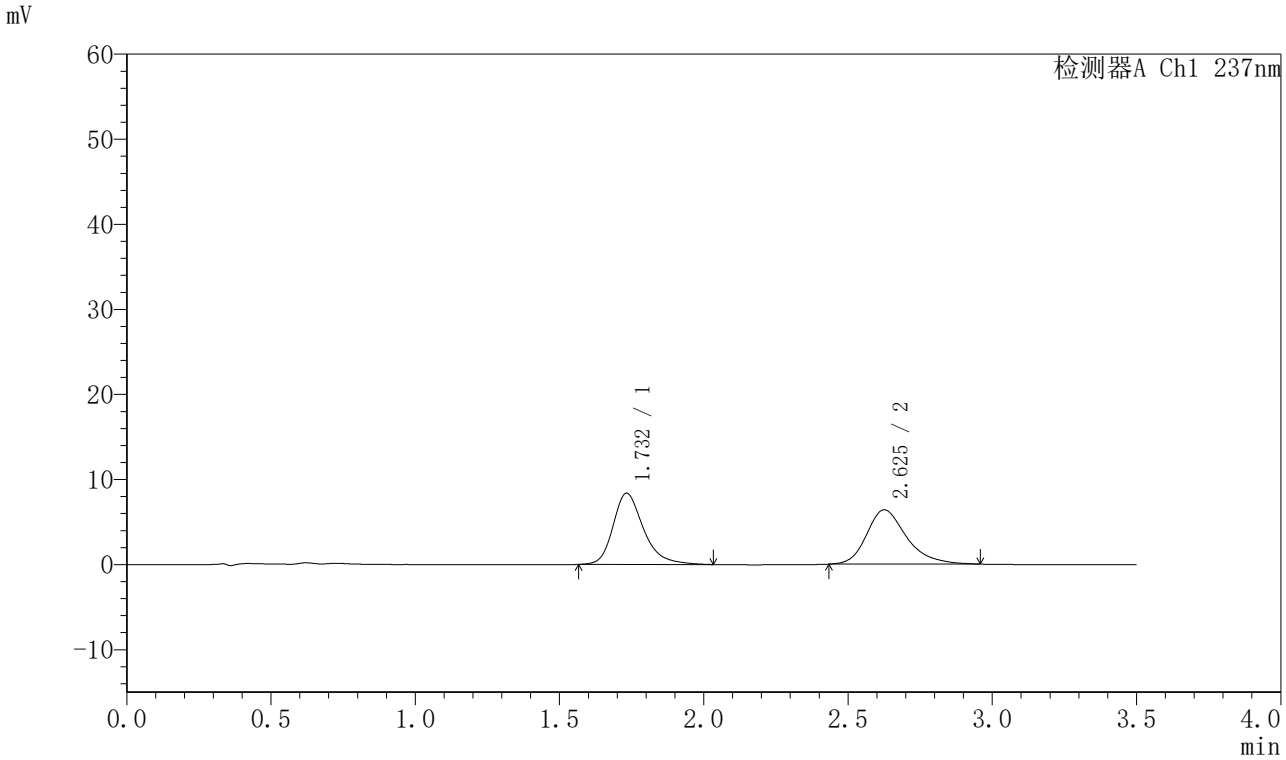

<峰表>

检测器A Ch1 237nm

峰号	保留时间	面积	面积%	高度	理论塔板数(USP)	拖尾因子	分离度(USP)
1	1.732	61776	50.089	8375	1370	1.293	--
2	2.625	61557	49.911	6380	1814	1.286	4.117
总计		123334	100.000	14755			

图14 阿齐沙坦氨氯地平片溶出曲线测定HPLC图谱
自制品-2023101221批-pH5.8介质-篮法-75转-10min-片2
供试品溶液-1

SHIMADZU LabSolutions

J301

<样品信息>

色谱柱:XB-C18(50mm*4.6mm,5μm）　流速：2.0ml/min
柱　温:30℃　波长:237nm
数据文件名: RC$J301 - 0-216/10-3359-3 - zzp-2023101221p-rcqx-1-pH5.8jz-lf75z-p3-10min.lcd
方法文件名: RC$J301 - J301-rcqx-FX259.lcm
批处理文件名: RC$J301 - 20251217-Fx259.lcb
样品瓶号: 1-20
进样体积: 20 μl　版本号:6.115
进样时间: 2025/12/17 11:55:40　实验者: xiexinhui
处理时间（V3）: 2025/12/18 11:47:46　处理者: xiexinhui
仪器型号：SHIMADZU LC-2050C(FX259)

<色谱图>

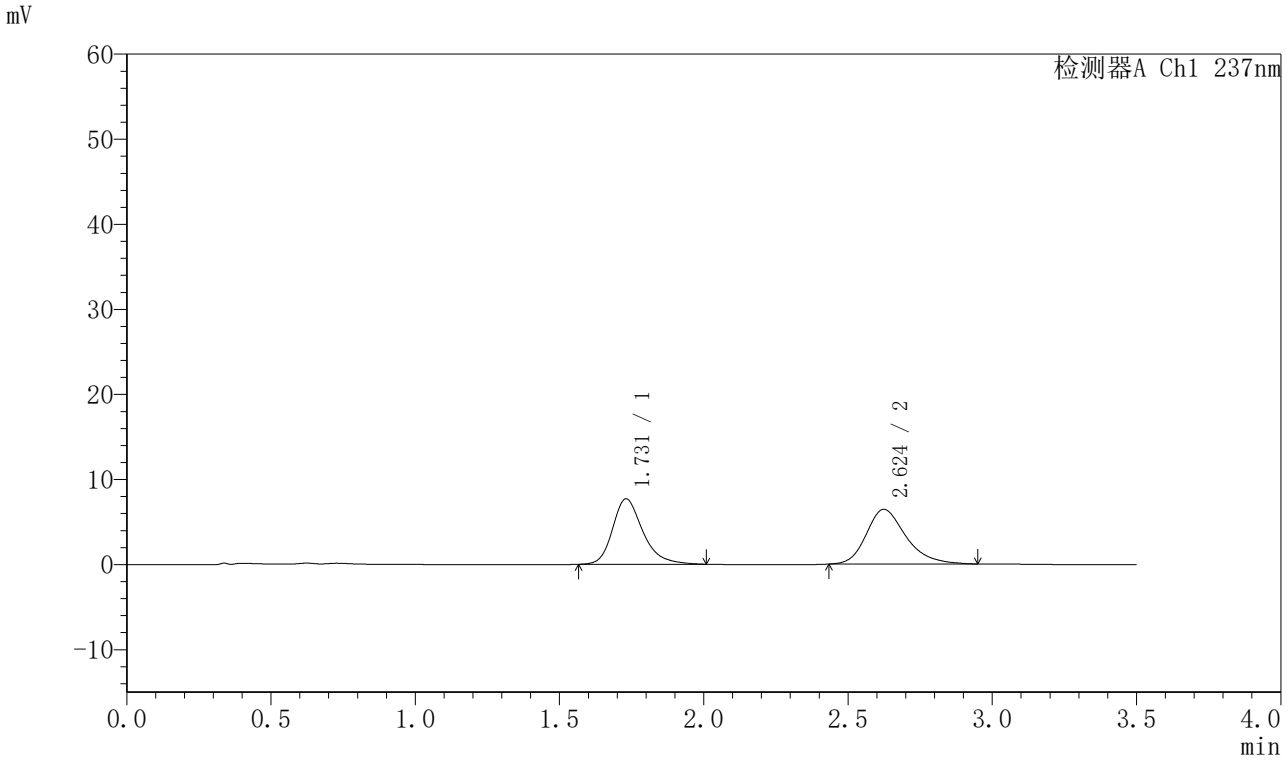

<峰表>

检测器A Ch1 237nm

峰号	保留时间	面积	面积%	高度	理论塔板数(USP)	拖尾因子	分离度(USP)
1	1.731	56336	47.732	7702	1383	1.276	--
2	2.624	61689	52.268	6432	1825	1.271	4.139
总计		118026	100.000	14133			

图15 阿齐沙坦氨氯地平片溶出曲线测定HPLC图谱
自制品-2023101221批-pH5.8介质-篮法-75转-10min-片3
供试品溶液-1

SHIMADZU LabSolutions

J301

〈样品信息〉

色谱柱:XB-C18(50mm*4.6mm,5μm）　流速：2.0ml/min
柱 温:30℃　波长:237nm
数据文件名: RC$J301 - 0-216/10-3360-3 - zzp-2023101221p-rcqx-1-pH5.8jz-lf75z-p4-10min.lcd
方法文件名: RC$J301 - J301-rcqx-FX259.lcm
批处理文件名: RC$J301 - 20251217-Fx259.lcb
样品瓶号: 1-29
进样体积: 20 μl　版本号:6.115
进样时间: 2025/12/17 11:59:33　实验者: xiexinhui
处理时间（V3）: 2025/12/18 11:47:48　处理者: xiexinhui
仪器型号：SHIMADZU LC-2050C(FX259)

〈色谱图〉

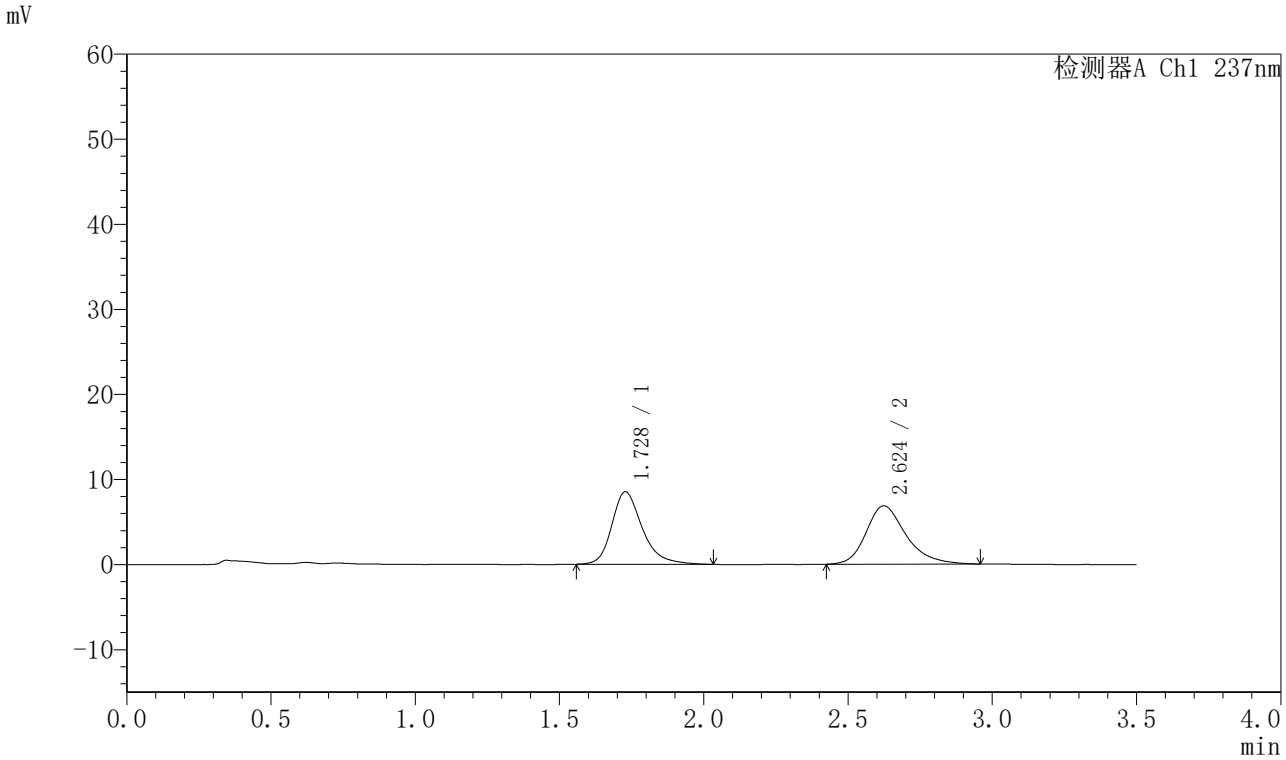

〈峰表〉

检测器A Ch1 237nm

峰号	保留时间	面积	面积%	高度	理论塔板数(USP)	拖尾因子	分离度(USP)
1	1.728	62849	48.758	8524	1370	1.288	--
2	2.624	66052	51.242	6863	1831	1.271	4.146
总计		128901	100.000	15386			

图16 阿齐沙坦氨氯地平片溶出曲线测定HPLC图谱
自制品-2023101221批-pH5.8介质-篮法-75转-10min-片4
供试品溶液-1

SHIMADZU LabSolutions

J301

〈样品信息〉

色谱柱:XB-C18(50mm*4.6mm,5μm）　流速：2.0ml/min
柱　温:30℃　波长:237nm
数据文件名: RC$J301 - 0-216/10-3361-3 - zzp-2023101221p-rcqx-1-pH5.8jz-lf75z-p5-10min.lcd
方法文件名: RC$J301 - J301-rcqx-FX259.lcm
批处理文件名: RC$J301 - 20251217-Fx259.lcb
样品瓶号: 1-38
进样体积: 20 μl　版本号:6.115
进样时间: 2025/12/17 12:03:27　实验者: xiexinhui
处理时间（V3）: 2025/12/18 11:47:51　处理者: xiexinhui
仪器型号：SHIMADZU LC-2050C(FX259)

〈色谱图〉

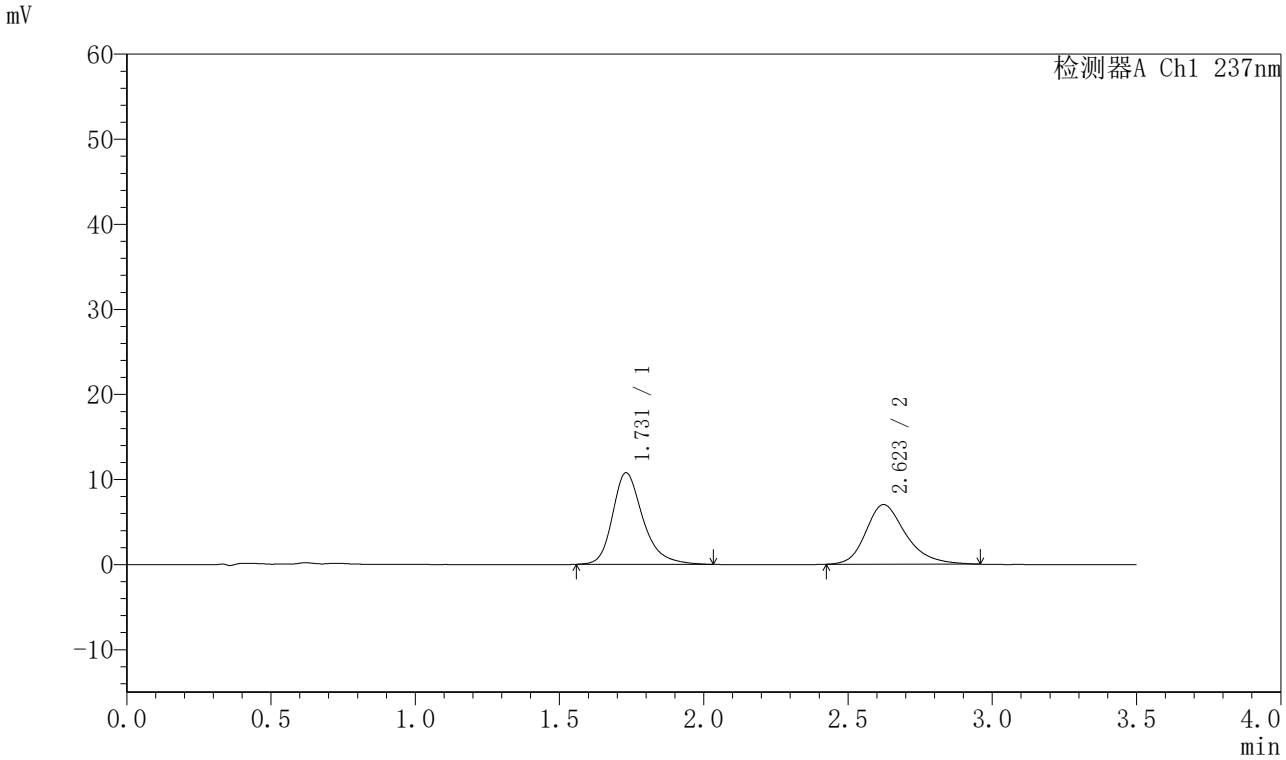

〈峰表〉

检测器A Ch1 237nm

峰号	保留时间	面积	面积%	高度	理论塔板数(USP)	拖尾因子	分离度(USP)
1	1.731	79165	53.927	10773	1383	1.288	--
2	2.623	67635	46.073	7008	1817	1.266	4.129
总计		146800	100.000	17781			

图17 阿齐沙坦氨氯地平片溶出曲线测定HPLC图谱
自制品-2023101221批-pH5.8介质-篮法-75转-10min-片5
供试品溶液-1

SHIMADZU LabSolutions

J301

<样品信息>

色谱柱:XB-C18(50mm*4.6mm,5μm）　流速：2.0ml/min
柱　温:30℃　波长:237nm
数据文件名: RC$J301 - 0-216/10-3362-3 - zzp-2023101221p-rcqx-1-pH5.8jz-lf75z-p6-10min.lcd
方法文件名: RC$J301 - J301-rcqx-FX259.lcm
批处理文件名: RC$J301 - 20251217-Fx259.lcb
样品瓶号: 1-47
进样体积: 20 μl　版本号:6.115
进样时间: 2025/12/17 12:07:21　实验者: xiexinhui
处理时间（V3）: 2025/12/18 11:47:54　处理者: xiexinhui
仪器型号：SHIMADZU LC-2050C(FX259)

<色谱图>

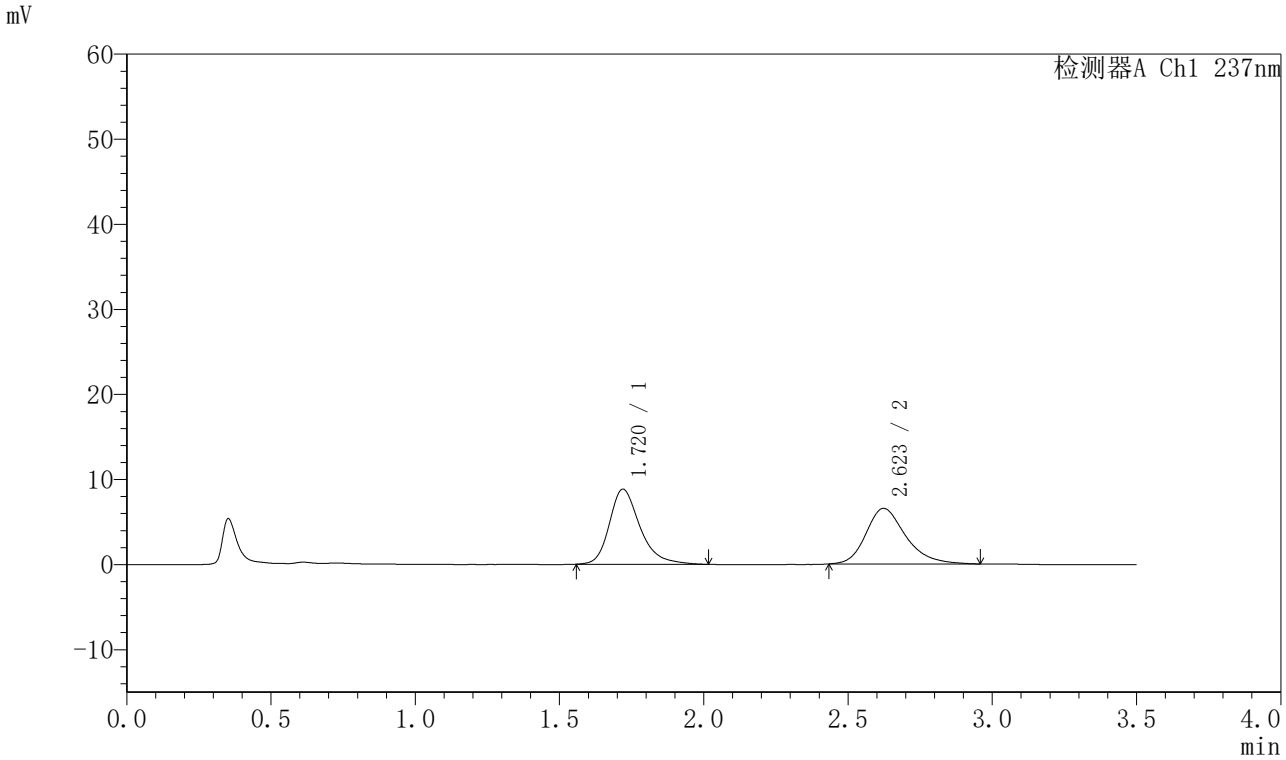

<峰表>

检测器A Ch1 237nm

峰号	保留时间	面积	面积%	高度	理论塔板数(USP)	拖尾因子	分离度(USP)
1	1.720	65390	51.036	8826	1343	1.307	--
2	2.623	62735	48.964	6537	1825	1.268	4.171
总计		128125	100.000	15363			

图18 阿齐沙坦氨氯地平片溶出曲线测定HPLC图谱
自制品-2023101221批-pH5.8介质-篮法-75转-10min-片6
供试品溶液-1

SHIMADZU LabSolutions

J301

〈样品信息〉

色谱柱:XB-C18(50mm*4.6mm,5μm）　流速：2.0ml/min
柱　温:30℃　波长:237nm
数据文件名: RC$J301 - 0-216/10-3363-3 - zzp-2023101221p-rcqx-1-pH5.8jz-lf75z-p1-15min.lcd
方法文件名: RC$J301 - J301-rcqx-FX259.lcm
批处理文件名: RC$J301 - 20251217-Fx259.lcb
样品瓶号: 1-3
进样体积: 20 μl　版本号:6.115
进样时间: 2025/12/17 12:11:13　实验者: xiexinhui
处理时间（V3）: 2025/12/18 11:47:57　处理者: xiexinhui
仪器型号：SHIMADZU LC-2050C(FX259)

〈色谱图〉

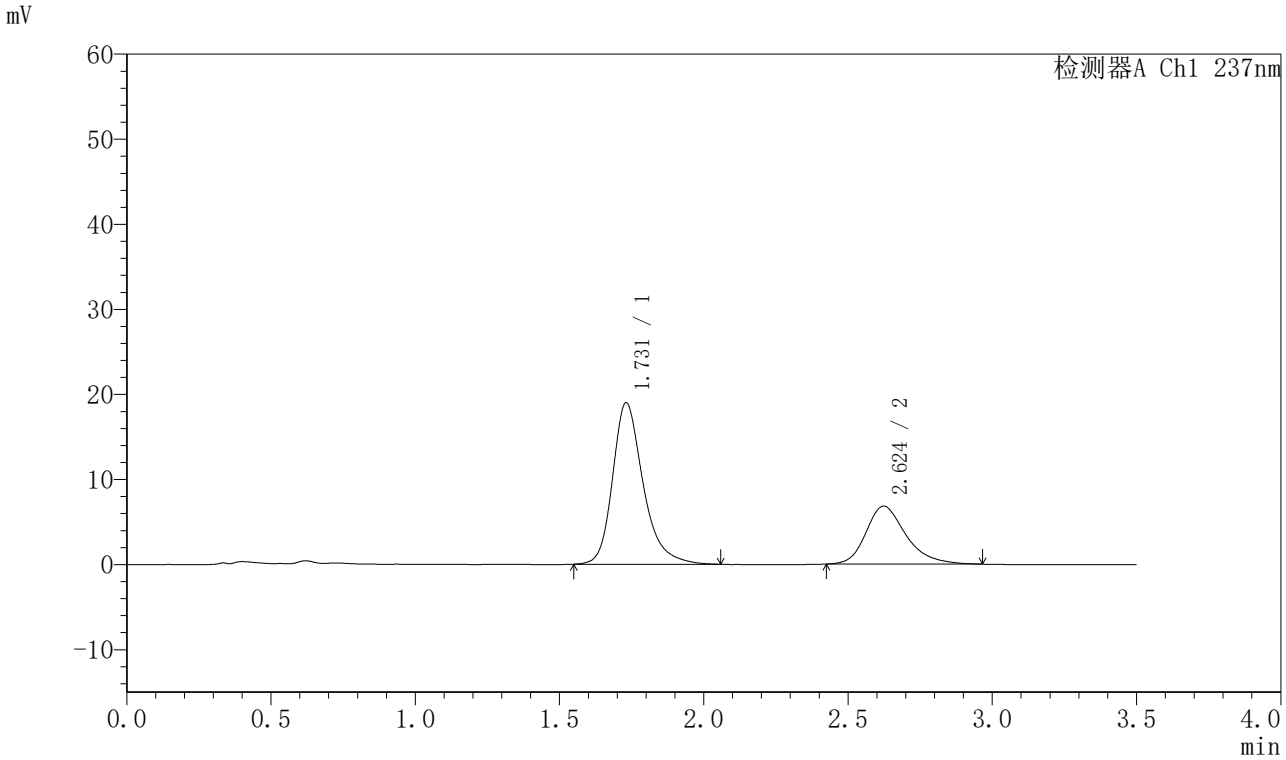

〈峰表〉

检测器A Ch1 237nm

峰号	保留时间	面积	面积%	高度	理论塔板数(USP)	拖尾因子	分离度(USP)
1	1.731	140153	68.018	19002	1379	1.286	--
2	2.624	65900	31.982	6820	1811	1.276	4.123
总计		206053	100.000	25822			

图19 阿齐沙坦氨氯地平片溶出曲线测定HPLC图谱
自制品-2023101221批-pH5.8介质-篮法-75转-15min-片1
供试品溶液-1

SHIMADZU LabSolutions

J301

〈样品信息〉

色谱柱:XB-C18(50mm*4.6mm,5μm）　流速：2.0ml/min
柱　温:30℃　波长:237nm
数据文件名: RC$J301 - 0-216/10-3364-3 - zzp-2023101221p-rcqx-1-pH5.8jz-lf75z-p2-15min.lcd
方法文件名: RC$J301 - J301-rcqx-FX259.lcm
批处理文件名: RC$J301 - 20251217-Fx259.lcb
样品瓶号: 1-12
进样体积: 20 μl　版本号:6.115
进样时间: 2025/12/17 12:15:06　实验者: xiexinhui
处理时间（V3）: 2025/12/18 11:48:01　处理者: xiexinhui
仪器型号：SHIMADZU LC-2050C(FX259)

〈色谱图〉

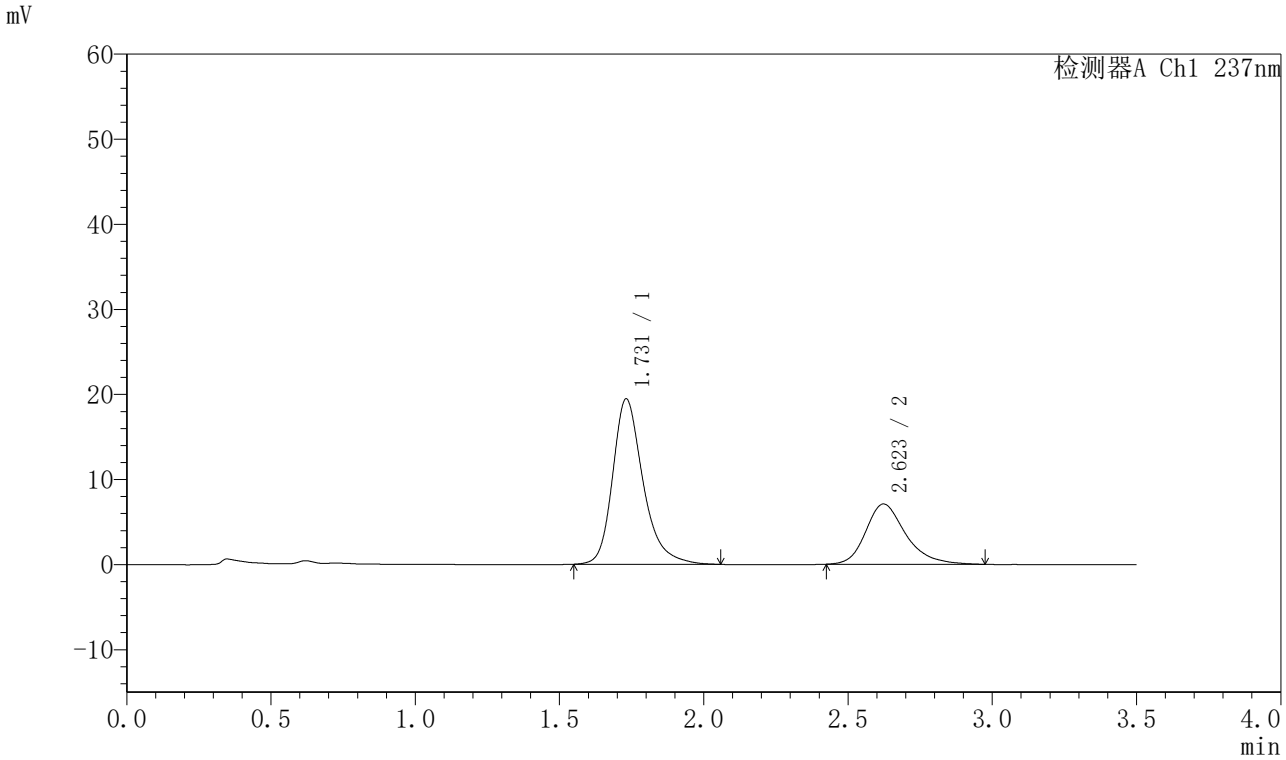

〈峰表〉

检测器A Ch1 237nm

峰号	保留时间	面积	面积%	高度	理论塔板数(USP)	拖尾因子	分离度(USP)
1	1.731	143145	67.601	19457	1385	1.288	--
2	2.623	68605	32.399	7086	1817	1.278	4.127
总计		211750	100.000	26543			

图20 阿齐沙坦氨氯地平片溶出曲线测定HPLC图谱
自制品-2023101221批-pH5.8介质-篮法-75转-15min-片2
供试品溶液-1

SHIMADZU LabSolutions

J301

〈样品信息〉

色谱柱:XB-C18(50mm*4.6mm,5μm）　流速：2.0ml/min
柱　温:30℃　波长:237nm
数据文件名: RC$J301 - 0-216/10-3365-3 - zzp-2023101221p-rcqx-1-pH5.8jz-lf75z-p3-15min.lcd
方法文件名: RC$J301 - J301-rcqx-FX259.lcm
批处理文件名: RC$J301 - 20251217-Fx259.lcb
样品瓶号: 1-21
进样体积: 20 μl　版本号:6.115
进样时间: 2025/12/17 12:18:59　实验者: xiexinhui
处理时间（V3）: 2025/12/18 11:48:04　处理者: xiexinhui
仪器型号：SHIMADZU LC-2050C(FX259)

〈色谱图〉

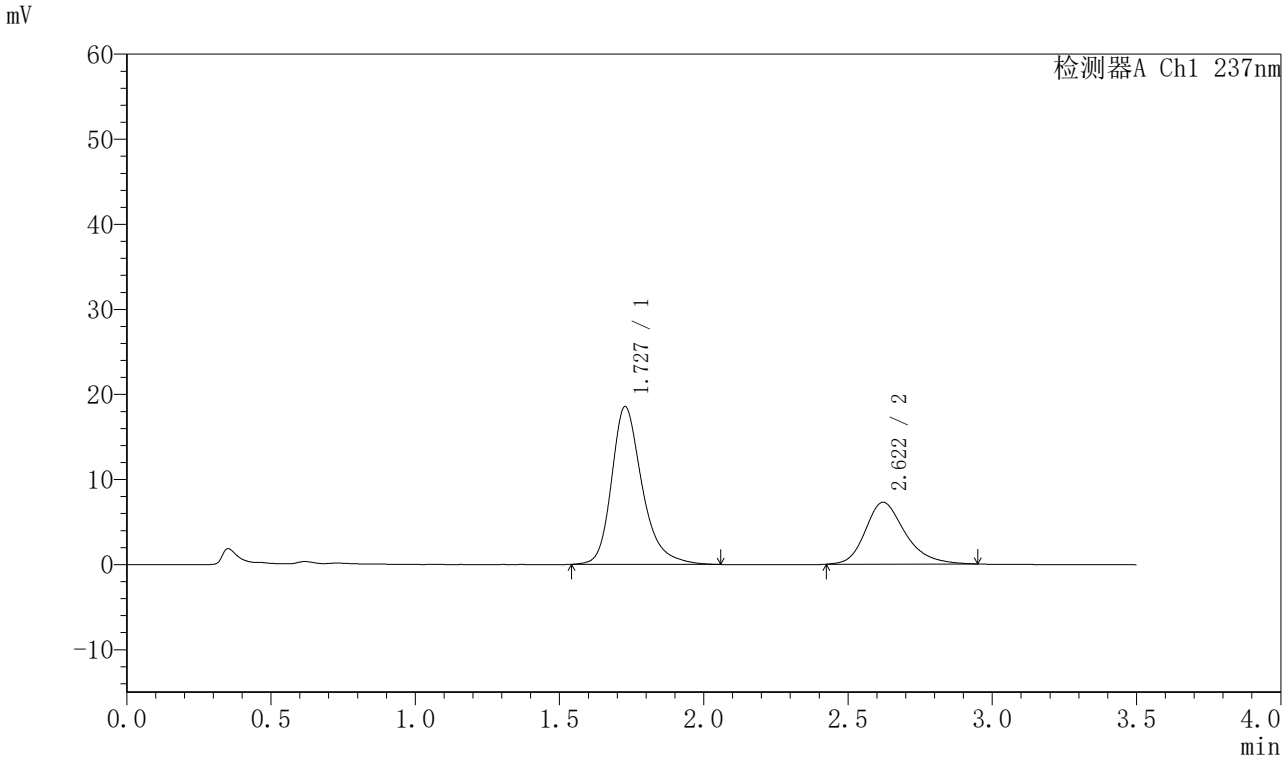

〈峰表〉

检测器A Ch1 237nm

峰号	保留时间	面积	面积%	高度	理论塔板数(USP)	拖尾因子	分离度(USP)
1	1.727	137202	66.243	18537	1372	1.291	--
2	2.622	69916	33.757	7281	1813	1.263	4.132
总计		207118	100.000	25818			

图21 阿齐沙坦氨氯地平片溶出曲线测定HPLC图谱
自制品-2023101221批-pH5.8介质-篮法-75转-15min-片3
供试品溶液-1

SHIMADZU LabSolutions

J301

<样品信息>

色谱柱:XB-C18(50mm*4.6mm,5μm）　流速：2.0ml/min
柱　温:30℃　波长:237nm
数据文件名: RC$J301 - 0-217/10-3366-3 - zzp-2023101221p-rcqx-1-pH5.8jz-lf75z-p4-15min.lcd
方法文件名: RC$J301 - J301-rcqx-FX259.lcm
批处理文件名: RC$J301 - 20251217-Fx259.lcb
样品瓶号: 1-30
进样体积: 20 μl　版本号:6.115
进样时间: 2025/12/17 12:22:52　实验者: xiexinhui
处理时间（V3）: 2025/12/18 11:48:16　处理者: xiexinhui
仪器型号：SHIMADZU LC-2050C(FX259)

<色谱图>

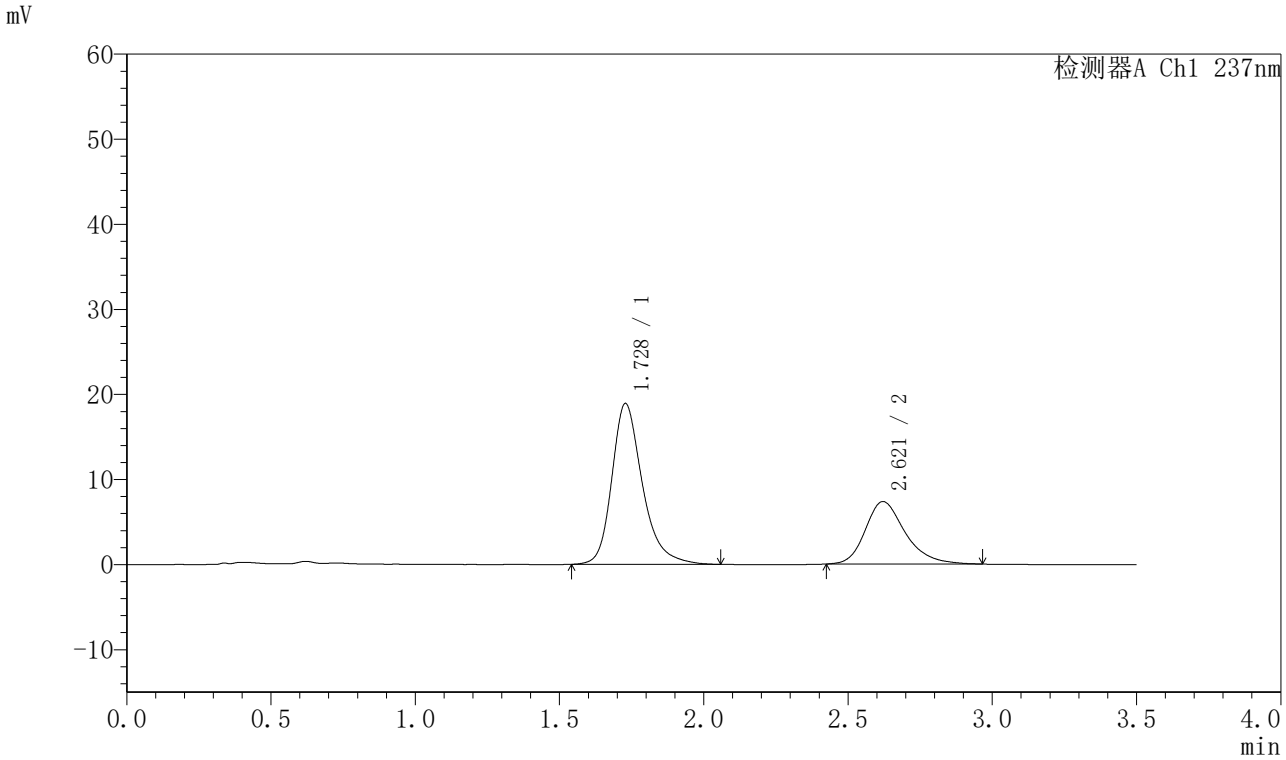

<峰表>

检测器A Ch1 237nm

峰号	保留时间	面积	面积%	高度	理论塔板数(USP)	拖尾因子	分离度(USP)
1	1.728	139825	66.286	18910	1372	1.287	--
2	2.621	71117	33.714	7355	1826	1.274	4.133
总计		210942	100.000	26265			

图22 阿齐沙坦氨氯地平片溶出曲线测定HPLC图谱
自制品-2023101221批-pH5.8介质-篮法-75转-15min-片4
供试品溶液-1

SHIMADZU LabSolutions

J301

〈样品信息〉

色谱柱:XB-C18(50mm*4.6mm,5μm）　流速：2.0ml/min
柱 温:30℃　波长:237nm
数据文件名: RC$J301 - 0-218/10-3367-3 - zzp-2023101221p-rcqx-1-pH5.8jz-lf75z-p5-15min.lcd
方法文件名: RC$J301 - J301-rcqx-FX259.lcm
批处理文件名: RC$J301 - 20251217-Fx259.lcb
样品瓶号: 1-39
进样体积: 20 μl　版本号:6.115
进样时间: 2025/12/17 12:26:46　实验者: xiexinhui
处理时间（V3）: 2025/12/18 11:49:47　处理者: xiexinhui
仪器型号：SHIMADZU LC-2050C(FX259)

〈色谱图〉

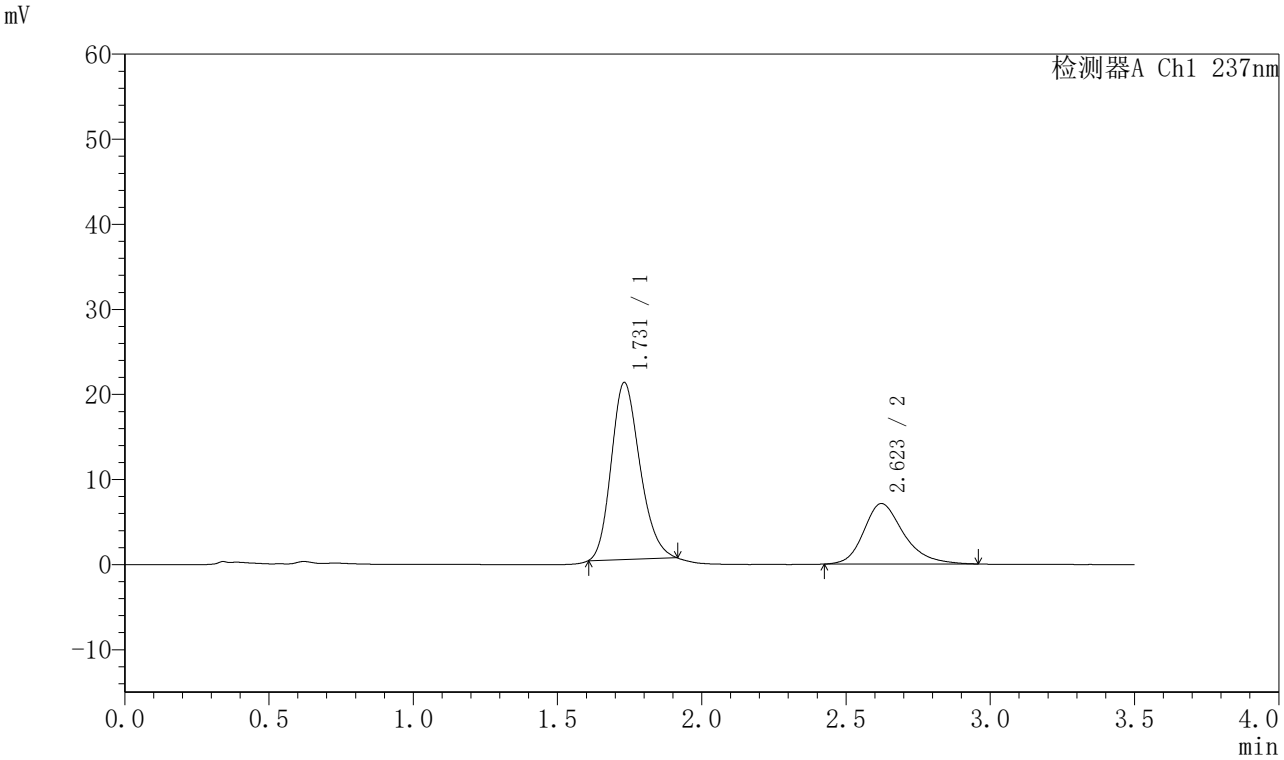

〈峰表〉

检测器A Ch1 237nm

峰号	保留时间	面积	面积%	高度	理论塔板数(USP)	拖尾因子	分离度(USP)
1	1.731	144169	67.731	20819	1445	1.202	--
2	2.623	68685	32.269	7111	1809	1.272	4.156
总计		212854	100.000	27930			

图23 阿齐沙坦氨氯地平片溶出曲线测定HPLC图谱
自制品-2023101221批-pH5.8介质-篮法-75转-15min-片5
供试品溶液-1

SHIMADZU LabSolutions

J301

<样品信息>

色谱柱:XB-C18(50mm*4.6mm,5μm）　流速：2.0ml/min
柱　温:30℃　波长:237nm
数据文件名: RC$J301 - 0-219/10-3368-3 - zzp-2023101221p-rcqx-1-pH5.8jz-lf75z-p6-15min.lcd
方法文件名: RC$J301 - J301-rcqx-FX259.lcm
批处理文件名: RC$J301 - 20251217-Fx259.lcb
样品瓶号: 1-48
进样体积: 20 μl　版本号:6.115
进样时间: 2025/12/17 12:30:39　实验者: xiexinhui
处理时间（V3）: 2025/12/18 11:51:55　处理者: xiexinhui
仪器型号：SHIMADZU LC-2050C(FX259)

<色谱图>

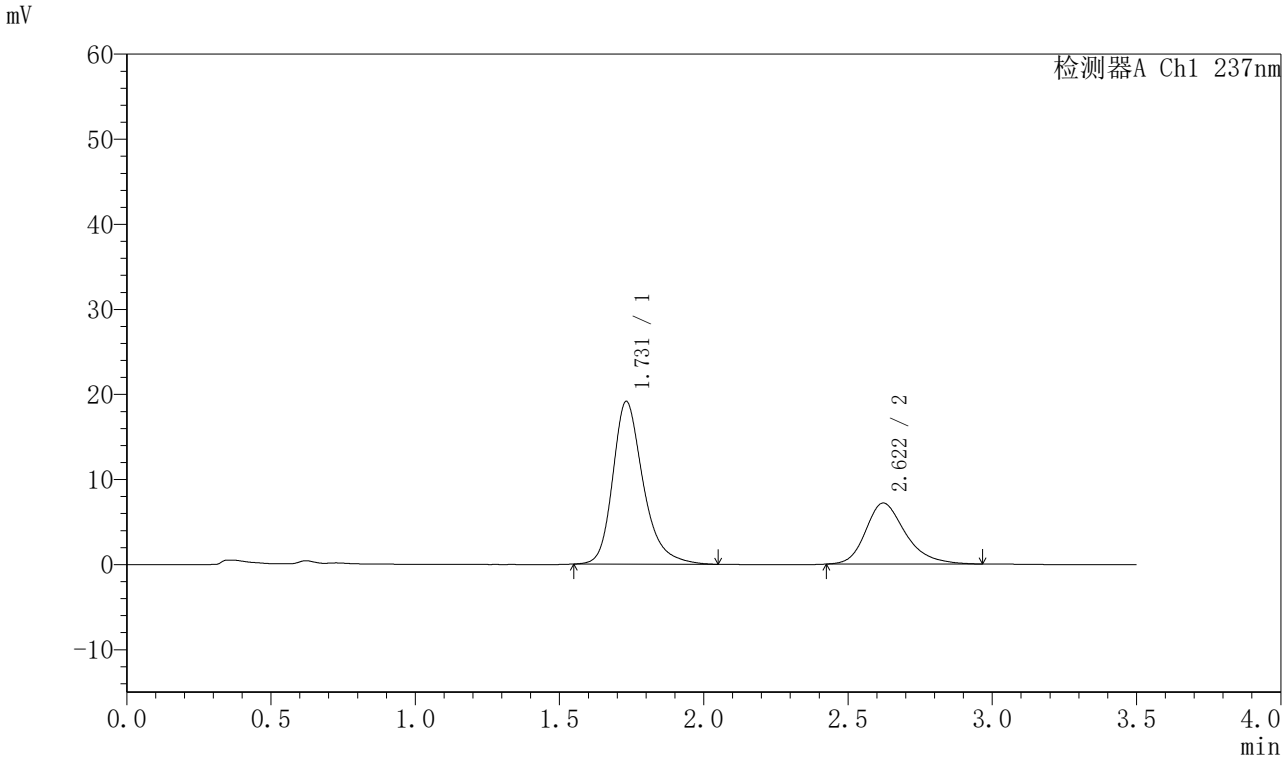

<峰表>

检测器A Ch1 237nm

峰号	保留时间	面积	面积%	高度	理论塔板数(USP)	拖尾因子	分离度(USP)
1	1.731	140848	67.017	19137	1381	1.288	--
2	2.622	69321	32.983	7185	1819	1.280	4.122
总计		210169	100.000	26322			

图24 阿齐沙坦氨氯地平片溶出曲线测定HPLC图谱
自制品-2023101221批-pH5.8介质-篮法-75转-15min-片6
供试品溶液-1

SHIMADZU LabSolutions

J301

〈样品信息〉

色谱柱:XB-C18(50mm*4.6mm,5μm）　流速：2.0ml/min
柱 温:30℃　波长:237nm
数据文件名: RC$J301 - 0-219/10-3369-3 - zzp-2023101221p-rcqx-1-pH5.8jz-lf75z-p1-20min.lcd
方法文件名: RC$J301 - J301-rcqx-FX259.lcm
批处理文件名: RC$J301 - 20251217-Fx259.lcb
样品瓶号: 1-4
进样体积: 20 μl　版本号:6.115
进样时间: 2025/12/17 12:34:31　实验者: xiexinhui
处理时间（V3）: 2025/12/18 11:51:58　处理者: xiexinhui
仪器型号：SHIMADZU LC-2050C(FX259)

〈色谱图〉

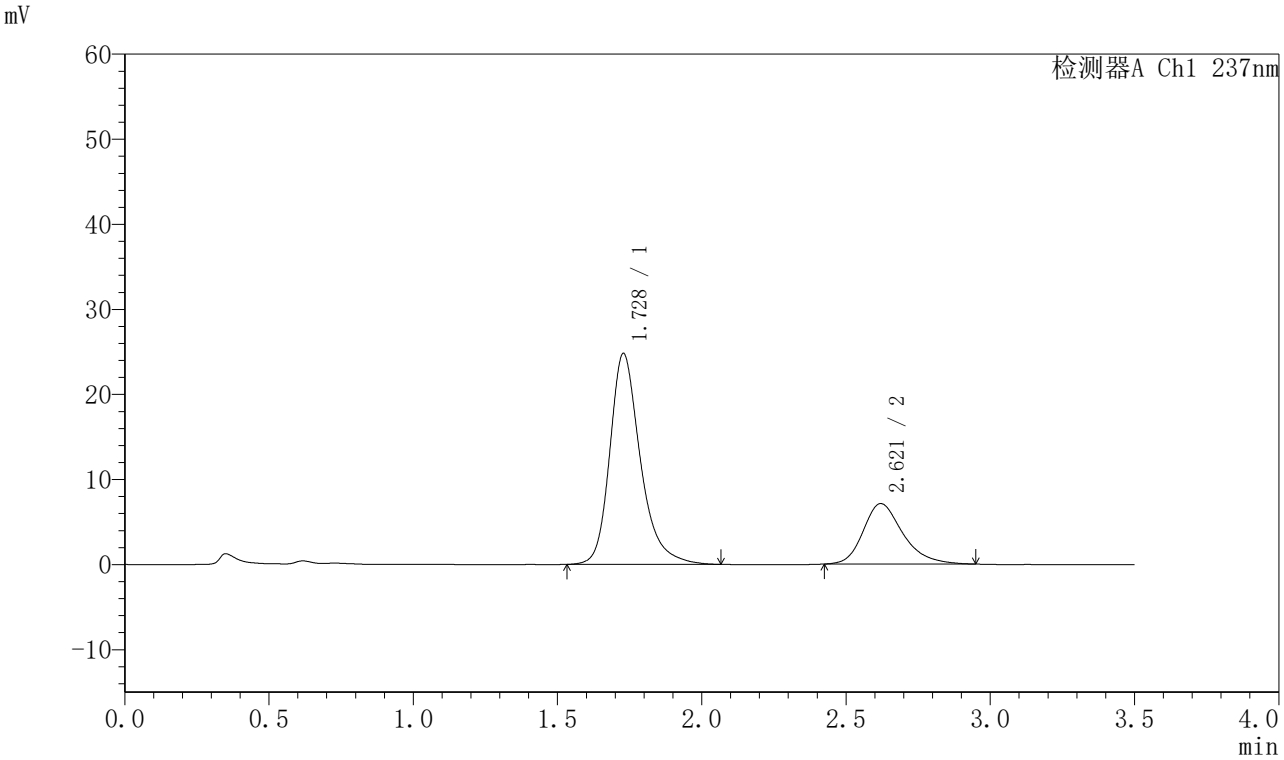

〈峰表〉

检测器A Ch1 237nm

峰号	保留时间	面积	面积%	高度	理论塔板数(USP)	拖尾因子	分离度(USP)
1	1.728	183252	72.824	24791	1376	1.287	--
2	2.621	68385	27.176	7112	1820	1.274	4.130
总计		251637	100.000	31903			

图25 阿齐沙坦氨氯地平片溶出曲线测定HPLC图谱
自制品-2023101221批-pH5.8介质-篮法-75转-20min-片1
供试品溶液-1

SHIMADZU LabSolutions

J301

<样品信息>

色谱柱:XB-C18(50mm*4.6mm,5μm）　流速：2.0ml/min
柱　温:30℃　波长:237nm
数据文件名: RC$J301 - 0-219/10-3370-3 - zzp-2023101221p-rcqx-1-pH5.8jz-lf75z-p2-20min.lcd
方法文件名: RC$J301 - J301-rcqx-FX259.lcm
批处理文件名: RC$J301 - 20251217-Fx259.lcb
样品瓶号: 1-13
进样体积: 20 μl　版本号:6.115
进样时间: 2025/12/17 12:38:24　实验者: xiexinhui
处理时间（V3）: 2025/12/18 11:52:01　处理者: xiexinhui
仪器型号：SHIMADZU LC-2050C(FX259)

<色谱图>

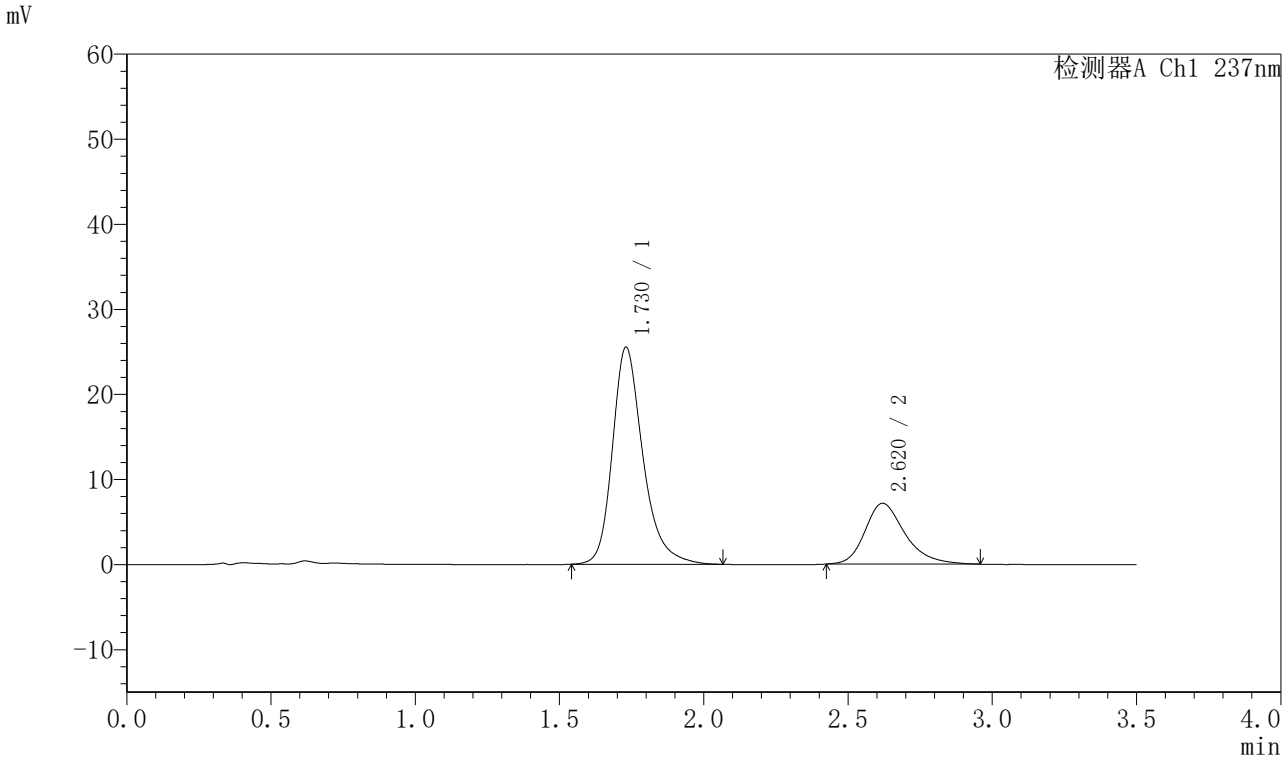

<峰表>

检测器A Ch1 237nm

峰号	保留时间	面积	面积%	高度	理论塔板数(USP)	拖尾因子	分离度(USP)
1	1.730	188103	73.154	25531	1381	1.282	--
2	2.620	69031	26.846	7151	1815	1.284	4.116
总计		257134	100.000	32682			

图26 阿齐沙坦氨氯地平片溶出曲线测定HPLC图谱
自制品-2023101221批-pH5.8介质-篮法-75转-20min-片2
供试品溶液-1

SHIMADZU LabSolutions

J301

<样品信息>

色谱柱:XB-C18(50mm*4.6mm,5μm）　流速：2.0ml/min
柱　温:30℃　波长:237nm
数据文件名: RC$J301 - 0-219/10-3371-3 - zzp-2023101221p-rcqx-1-pH5.8jz-lf75z-p3-20min.lcd
方法文件名: RC$J301 - J301-rcqx-FX259.lcm
批处理文件名: RC$J301 - 20251217-Fx259.lcb
样品瓶号: 1-22
进样体积: 20 μl　版本号:6.115
进样时间: 2025/12/17 12:42:16　实验者: xiexinhui
处理时间（V3）: 2025/12/18 11:52:05　处理者: xiexinhui
仪器型号：SHIMADZU LC-2050C(FX259)

<色谱图>

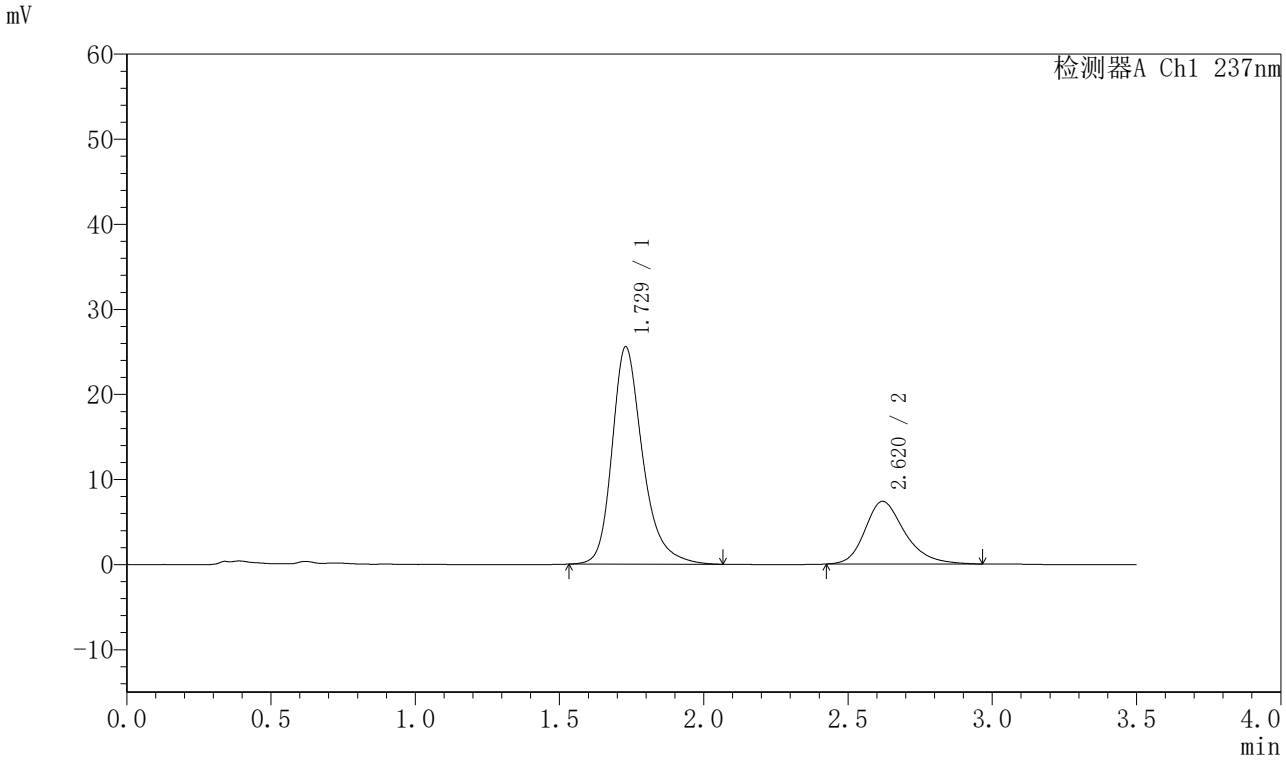

<峰表>

检测器A Ch1 237nm

峰号	保留时间	面积	面积%	高度	理论塔板数(USP)	拖尾因子	分离度(USP)
1	1.729	188884	72.675	25566	1375	1.287	--
2	2.620	71017	27.325	7373	1822	1.271	4.122
总计		259900	100.000	32939			

图27 阿齐沙坦氨氯地平片溶出曲线测定HPLC图谱
自制品-2023101221批-pH5.8介质-篮法-75转-20min-片3
供试品溶液-1

SHIMADZU LabSolutions

J301

〈样品信息〉

色谱柱:XB-C18(50mm*4.6mm,5μm）　流速：2.0ml/min
柱 温:30℃　波长:237nm
数据文件名: RC$J301 - 0-219/10-3372-3 - zzp-2023101221p-rcqx-1-pH5.8jz-lf75z-p4-20min.lcd
方法文件名: RC$J301 - J301-rcqx-FX259.lcm
批处理文件名: RC$J301 - 20251217-Fx259.lcb
样品瓶号: 1-31
进样体积: 20 μl　版本号:6.115
进样时间: 2025/12/17 12:46:09　实验者: xiexinhui
处理时间（V3）: 2025/12/18 11:52:08　处理者: xiexinhui
仪器型号：SHIMADZU LC-2050C(FX259)

〈色谱图〉

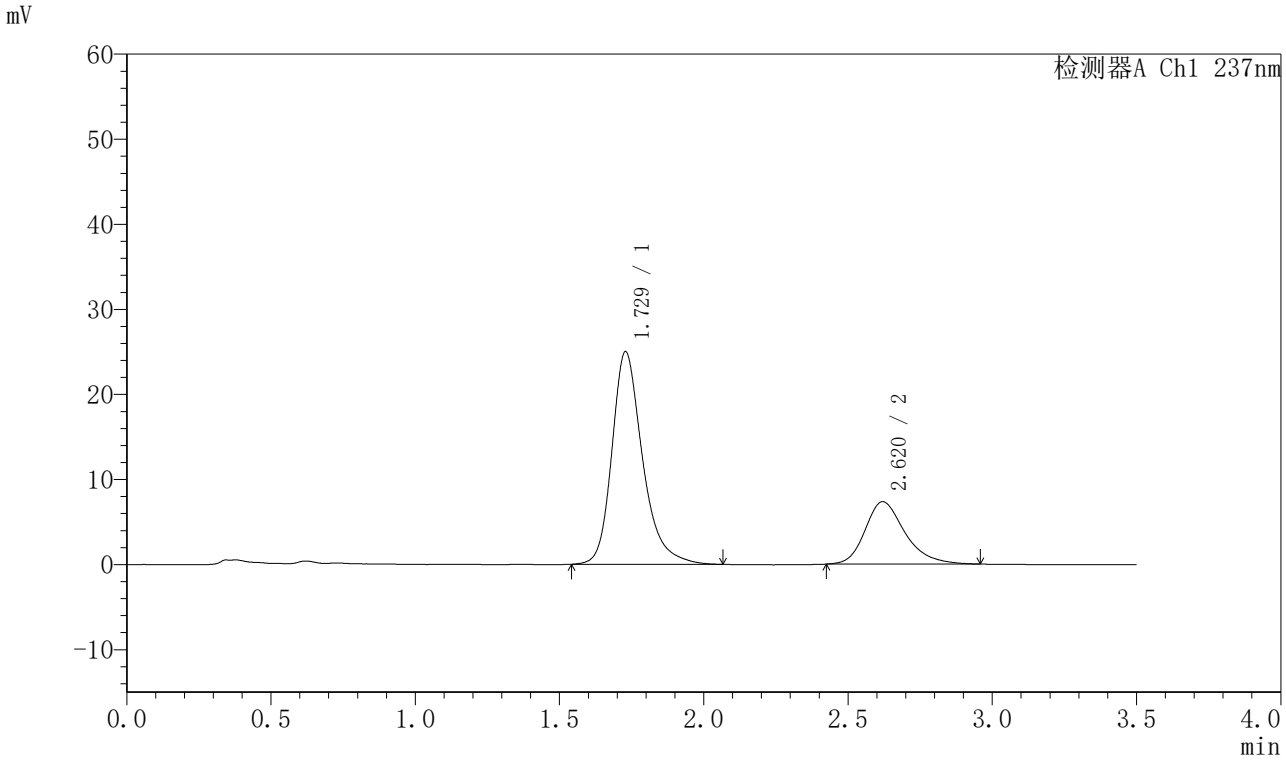

〈峰表〉

检测器A Ch1 237nm

峰号	保留时间	面积	面积%	高度	理论塔板数(USP)	拖尾因子	分离度(USP)
1	1.729	185067	72.308	25006	1370	1.289	--
2	2.620	70875	27.692	7345	1815	1.277	4.118
总计		255942	100.000	32352			

图28 阿齐沙坦氨氯地平片溶出曲线测定HPLC图谱
自制品-2023101221批-pH5.8介质-篮法-75转-20min-片4
供试品溶液-1

SHIMADZU LabSolutions

J301

〈样品信息〉

色谱柱:XB-C18(50mm*4.6mm,5μm）　流速：2.0ml/min
柱 温:30℃　波长:237nm
数据文件名: RC$J301 - 0-219/10-3373-3 - zzp-2023101221p-rcqx-1-pH5.8jz-lf75z-p5-20min.lcd
方法文件名: RC$J301 - J301-rcqx-FX259.lcm
批处理文件名: RC$J301 - 20251217-Fx259.lcb
样品瓶号: 1-40
进样体积: 20 μl　版本号:6.115
进样时间: 2025/12/17 12:50:04　实验者: xiexinhui
处理时间（V3）: 2025/12/18 11:52:12　处理者: xiexinhui
仪器型号：SHIMADZU LC-2050C(FX259)

〈色谱图〉

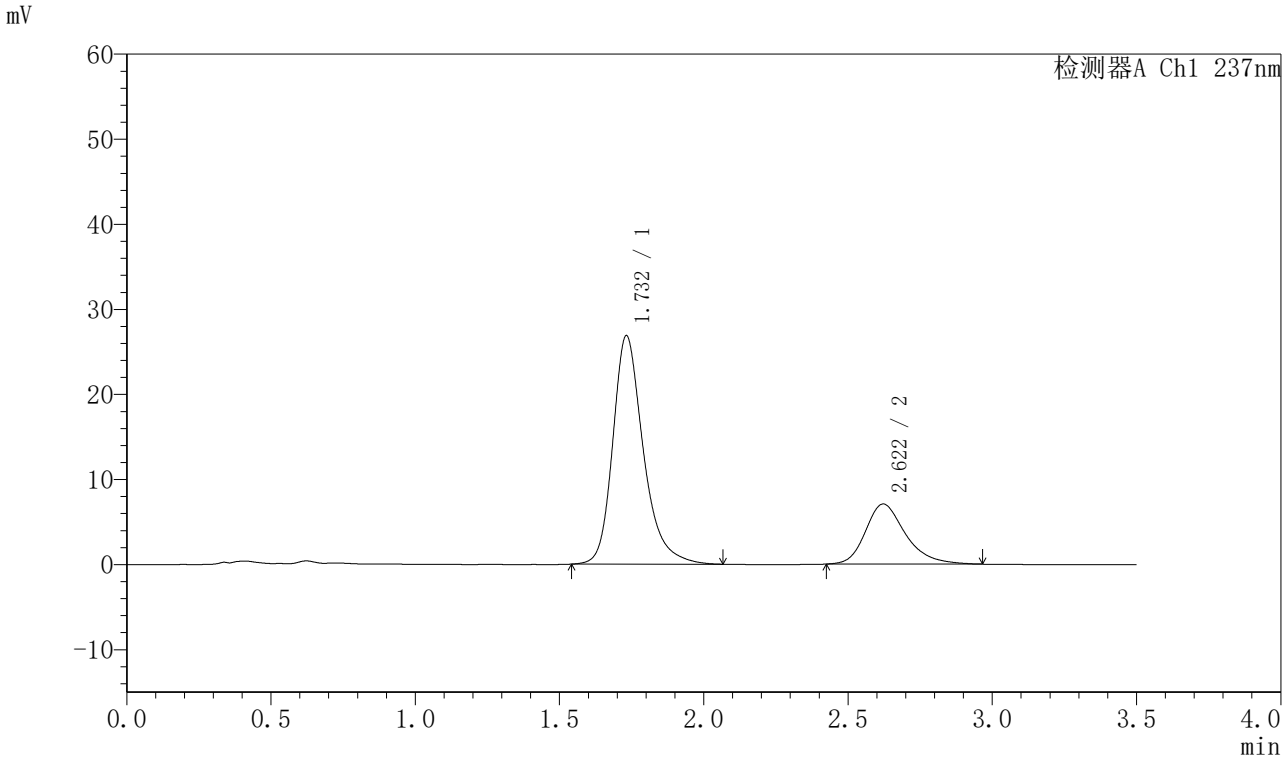

〈峰表〉

检测器A Ch1 237nm

峰号	保留时间	面积	面积%	高度	理论塔板数(USP)	拖尾因子	分离度(USP)
1	1.732	198345	74.355	26860	1375	1.285	--
2	2.622	68408	25.645	7071	1803	1.282	4.105
总计		266753	100.000	33931			

图29 阿齐沙坦氨氯地平片溶出曲线测定HPLC图谱
自制品-2023101221批-pH5.8介质-篮法-75转-20min-片5
供试品溶液-1

SHIMADZU LabSolutions

J301

〈样品信息〉

色谱柱:XB-C18(50mm*4.6mm,5μm）　流速：2.0ml/min
柱　温:30℃　波长:237nm
数据文件名: RC$J301 - 0-219/10-3374-3 - zzp-2023101221p-rcqx-1-pH5.8jz-lf75z-p6-20min.lcd
方法文件名: RC$J301 - J301-rcqx-FX259.lcm
批处理文件名: RC$J301 - 20251217-Fx259.lcb
样品瓶号: 1-49
进样体积: 20 μl　版本号:6.115
进样时间: 2025/12/17 12:53:56　实验者: xiexinhui
处理时间（V3）: 2025/12/18 11:52:15　处理者: xiexinhui
仪器型号：SHIMADZU LC-2050C(FX259)

〈色谱图〉

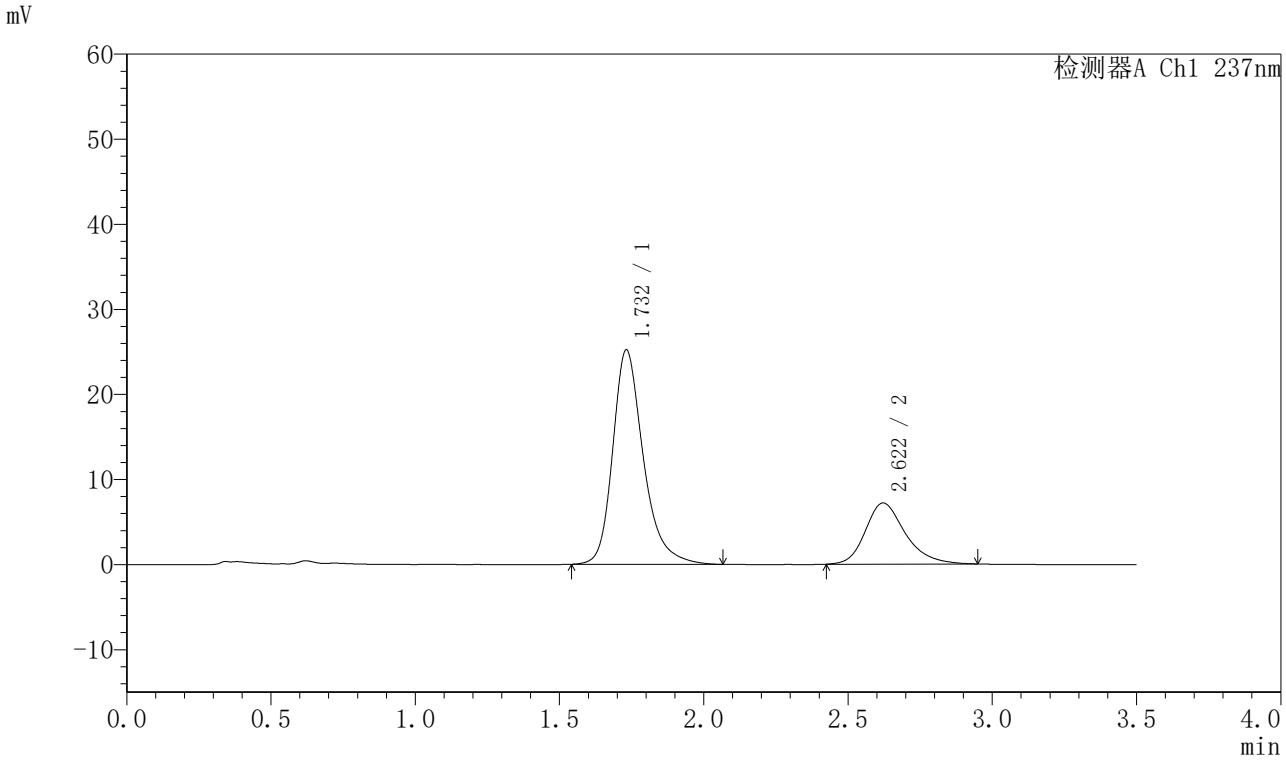

〈峰表〉

检测器A Ch1 237nm

峰号	保留时间	面积	面积%	高度	理论塔板数(USP)	拖尾因子	分离度(USP)
1	1.732	186458	72.872	25212	1373	1.286	--
2	2.622	69412	27.128	7198	1813	1.262	4.109
总计		255870	100.000	32410			

图30 阿齐沙坦氨氯地平片溶出曲线测定HPLC图谱
自制品-2023101221批-pH5.8介质-篮法-75转-20min-片6
供试品溶液-1

SHIMADZU LabSolutions

J301

〈样品信息〉

色谱柱:XB-C18(50mm*4.6mm,5μm）　流速：2.0ml/min
柱 温:30℃　波长:237nm
数据文件名: RC$J301 - 0-219/10-3375-3 - zzp-2023101221p-rcqx-1-pH5.8jz-lf75z-p1-30min.lcd
方法文件名: RC$J301 - J301-rcqx-FX259.lcm
批处理文件名: RC$J301 - 20251217-Fx259.lcb
样品瓶号: 1-5
进样体积: 20 μl　版本号:6.115
进样时间: 2025/12/17 12:57:48　实验者: xiexinhui
处理时间（V3）: 2025/12/18 11:52:18　处理者: xiexinhui
仪器型号：SHIMADZU LC-2050C(FX259)

〈色谱图〉

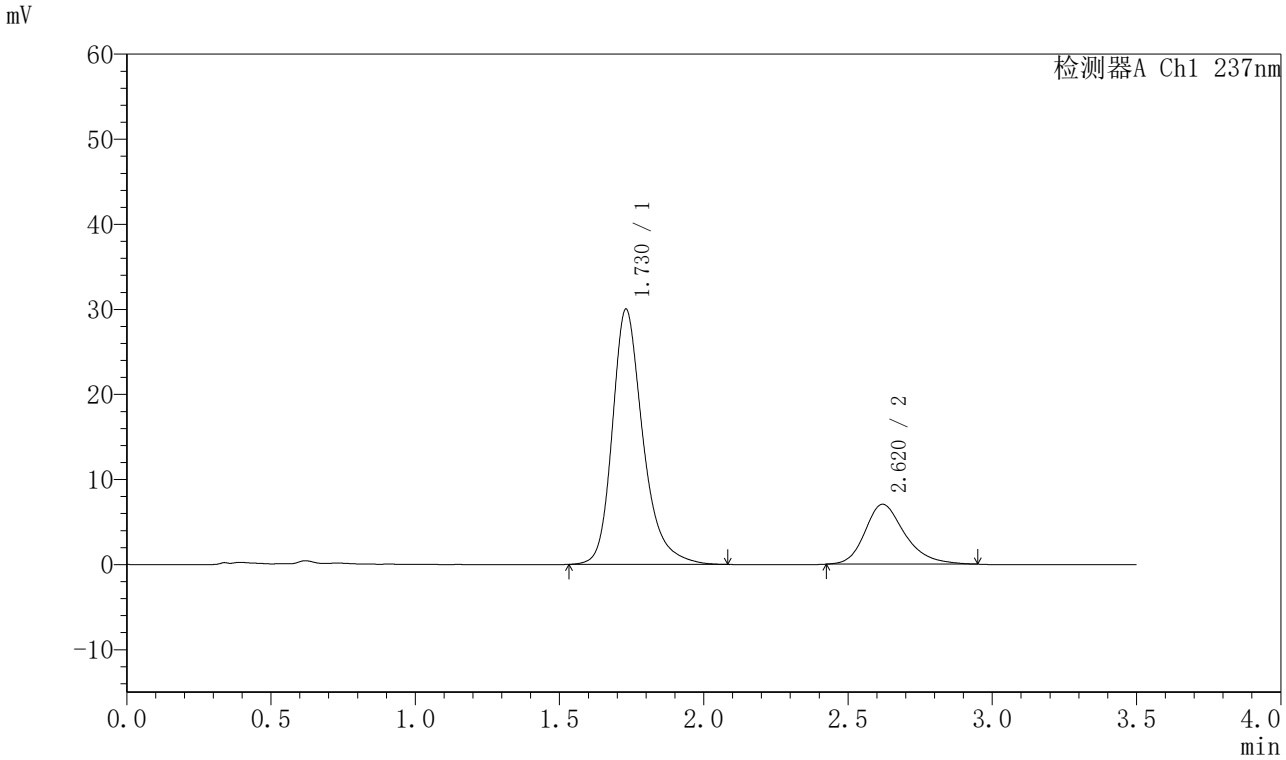

〈峰表〉

检测器A Ch1 237nm

峰号	保留时间	面积	面积%	高度	理论塔板数(USP)	拖尾因子	分离度(USP)
1	1.730	222057	76.590	30023	1375	1.284	--
2	2.620	67872	23.410	7043	1824	1.265	4.119
总计		289929	100.000	37066			

图31 阿齐沙坦氨氯地平片溶出曲线测定HPLC图谱
自制品-2023101221批-pH5.8介质-篮法-75转-30min-片1
供试品溶液-1

SHIMADZU LabSolutions

J301

〈样品信息〉

色谱柱:XB-C18(50mm*4.6mm,5μm）　流速：2.0ml/min
柱　温:30℃　波长:237nm
数据文件名: RC$J301 - 0-219/10-3376-3 - zzp-2023101221p-rcqx-1-pH5.8jz-lf75z-p2-30min.lcd
方法文件名: RC$J301 - J301-rcqx-FX259.lcm
批处理文件名: RC$J301 - 20251217-Fx259.lcb
样品瓶号: 1-14
进样体积: 20 μl　版本号:6.115
进样时间: 2025/12/17 13:01:41　实验者: xiexinhui
处理时间（V3）: 2025/12/18 11:52:21　处理者: xiexinhui
仪器型号：SHIMADZU LC-2050C(FX259)

〈色谱图〉

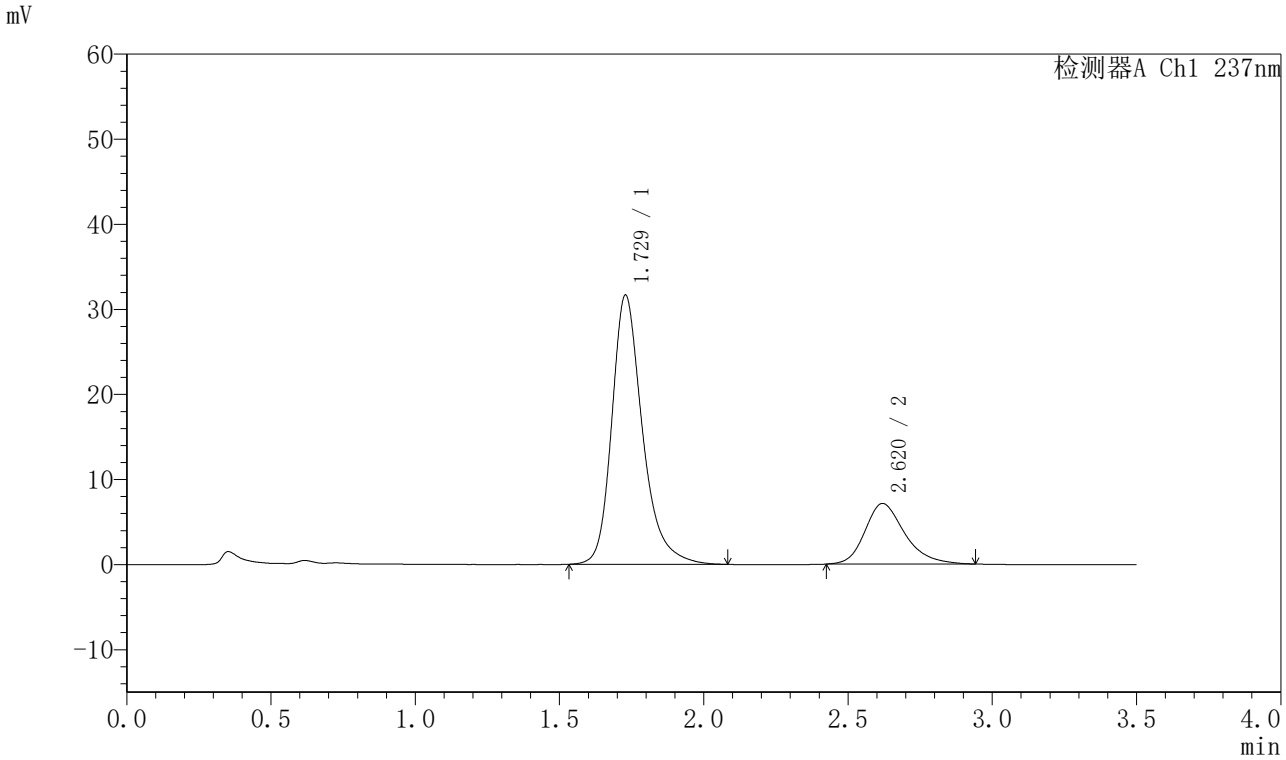

〈峰表〉

检测器A Ch1 237nm

峰号	保留时间	面积	面积%	高度	理论塔板数(USP)	拖尾因子	分离度(USP)
1	1.729	234669	77.390	31649	1366	1.285	--
2	2.620	68562	22.610	7124	1801	1.265	4.107
总计		303231	100.000	38772			

图32 阿齐沙坦氨氯地平片溶出曲线测定HPLC图谱
自制品-2023101221批-pH5.8介质-篮法-75转-30min-片2
供试品溶液-1

SHIMADZU LabSolutions

J301

<样品信息>

色谱柱:XB-C18(50mm*4.6mm,5μm）　流速：2.0ml/min
柱　温:30℃　波长:237nm
数据文件名: RC$J301 - 0-219/10-3377-3 - zzp-2023101221p-rcqx-1-pH5.8jz-lf75z-p3-30min.lcd
方法文件名: RC$J301 - J301-rcqx-FX259.lcm
批处理文件名: RC$J301 - 20251217-Fx259.lcb
样品瓶号: 1-23
进样体积: 20 μl　版本号:6.115
进样时间: 2025/12/17 13:05:33　实验者: xiexinhui
处理时间（V3）: 2025/12/18 11:52:25　处理者: xiexinhui
仪器型号：SHIMADZU LC-2050C(FX259)

<色谱图>

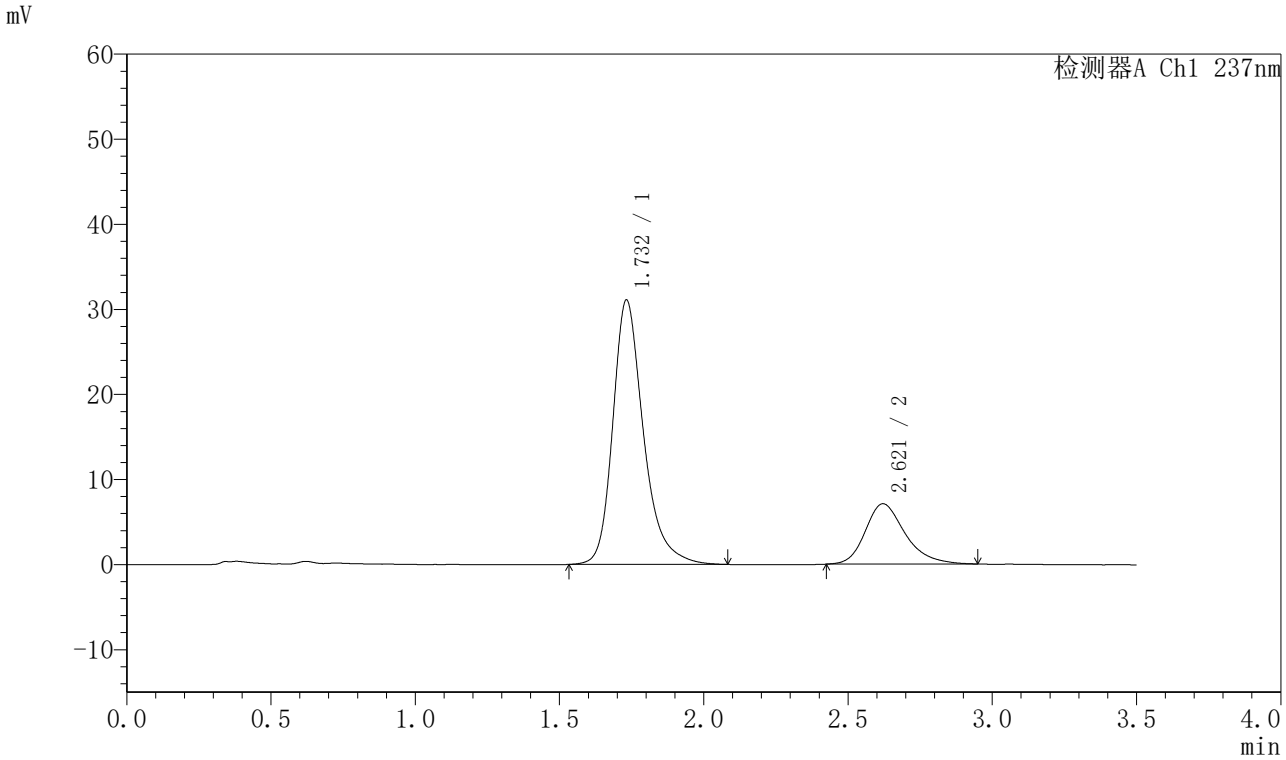

<峰表>

检测器A Ch1 237nm

峰号	保留时间	面积	面积%	高度	理论塔板数(USP)	拖尾因子	分离度(USP)
1	1.732	230327	77.104	31071	1372	1.286	--
2	2.621	68395	22.896	7098	1810	1.271	4.102
总计		298722	100.000	38170			

图33 阿齐沙坦氨氯地平片溶出曲线测定HPLC图谱
自制品-2023101221批-pH5.8介质-篮法-75转-30min-片3
供试品溶液-1

SHIMADZU LabSolutions

J301

〈样品信息〉

色谱柱:XB-C18(50mm*4.6mm,5μm）　流速：2.0ml/min
柱　温:30℃　波长:237nm
数据文件名: RC$J301 - 0-219/10-3378-3 - zzp-2023101221p-rcqx-1-pH5.8jz-lf75z-p4-30min.lcd
方法文件名: RC$J301 - J301-rcqx-FX259.lcm
批处理文件名: RC$J301 - 20251217-Fx259.lcb
样品瓶号: 1-32
进样体积: 20 μl　版本号:6.115
进样时间: 2025/12/17 13:09:27　实验者: xiexinhui
处理时间（V3）: 2025/12/18 11:52:28　处理者: xiexinhui
仪器型号：SHIMADZU LC-2050C(FX259)

〈色谱图〉

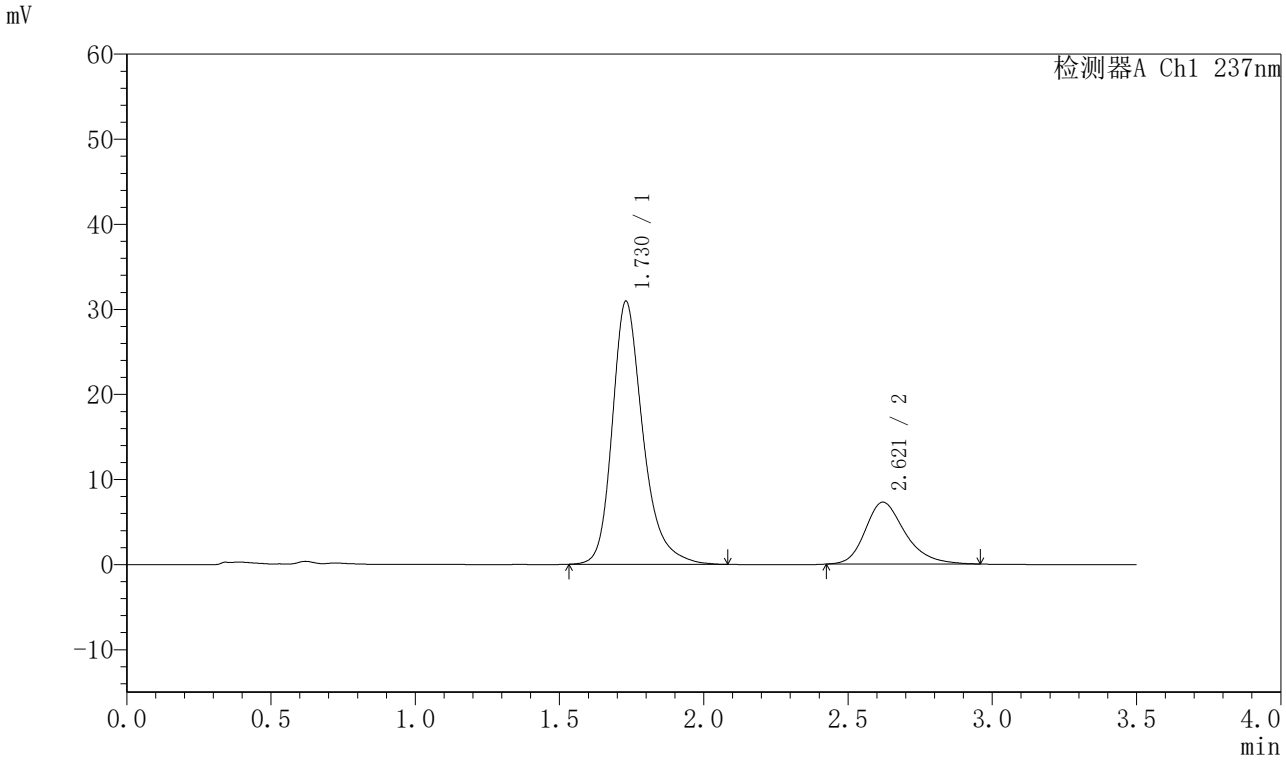

〈峰表〉

检测器A Ch1 237nm

峰号	保留时间	面积	面积%	高度	理论塔板数(USP)	拖尾因子	分离度(USP)
1	1.730	229231	76.518	30941	1367	1.286	--
2	2.621	70346	23.482	7286	1807	1.276	4.107
总计		299577	100.000	38228			

图34 阿齐沙坦氨氯地平片溶出曲线测定HPLC图谱
自制品-2023101221批-pH5.8介质-篮法-75转-30min-片4
供试品溶液-1

SHIMADZU LabSolutions

J301

〈样品信息〉

色谱柱:XB-C18(50mm*4.6mm,5μm）　流速：2.0ml/min
柱　温:30℃　波长:237nm
数据文件名: RC$J301 - 0-219/10-3379-3 - zzp-2023101221p-rcqx-1-pH5.8jz-lf75z-p5-30min.lcd
方法文件名: RC$J301 - J301-rcqx-FX259.lcm
批处理文件名: RC$J301 - 20251217-Fx259.lcb
样品瓶号: 1-41
进样体积: 20 μl　版本号:6.115
进样时间: 2025/12/17 13:13:20　实验者: xiexinhui
处理时间（V3）: 2025/12/18 11:52:31　处理者: xiexinhui
仪器型号：SHIMADZU LC-2050C(FX259)

〈色谱图〉

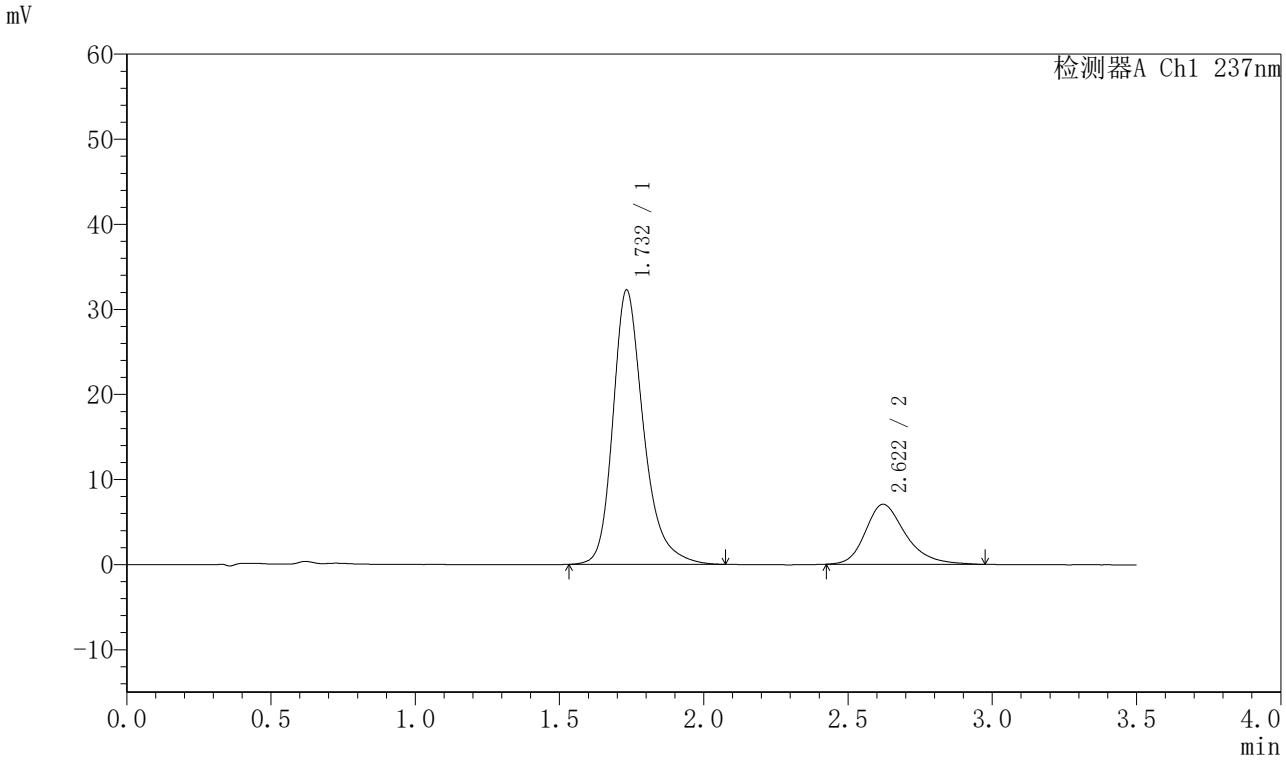

〈峰表〉

检测器A Ch1 237nm

峰号	保留时间	面积	面积%	高度	理论塔板数(USP)	拖尾因子	分离度(USP)
1	1.732	238643	77.691	32226	1375	1.285	--
2	2.622	68525	22.309	7065	1796	1.286	4.095
总计		307168	100.000	39291			

图35 阿齐沙坦氨氯地平片溶出曲线测定HPLC图谱
自制品-2023101221批-pH5.8介质-篮法-75转-30min-片5
供试品溶液-1

SHIMADZU LabSolutions

J301

〈样品信息〉

色谱柱:XB-C18(50mm*4.6mm,5μm）　流速：2.0ml/min
柱　温:30℃　波长:237nm
数据文件名: RC$J301 - 0-219/10-3380-3 - zzp-2023101221p-rcqx-1-pH5.8jz-lf75z-p6-30min.lcd
方法文件名: RC$J301 - J301-rcqx-FX259.lcm
批处理文件名: RC$J301 - 20251217-Fx259.lcb
样品瓶号: 1-50
进样体积: 20 μl　版本号:6.115
进样时间: 2025/12/17 13:17:12　实验者: xiexinhui
处理时间（V3）: 2025/12/18 11:52:34　处理者: xiexinhui
仪器型号：SHIMADZU LC-2050C(FX259)

〈色谱图〉

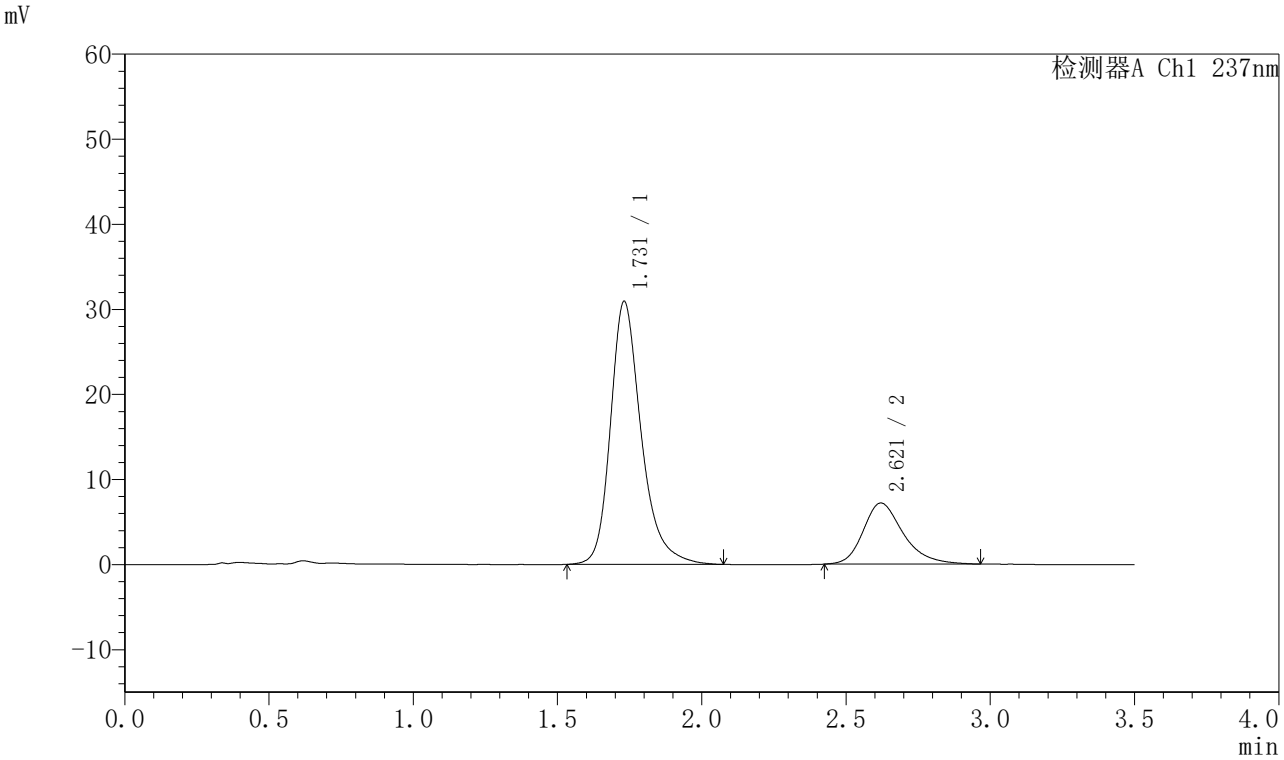

〈峰表〉

检测器A Ch1 237nm

峰号	保留时间	面积	面积%	高度	理论塔板数(USP)	拖尾因子	分离度(USP)
1	1.731	229673	76.746	30929	1365	1.282	--
2	2.621	69592	23.254	7188	1803	1.279	4.098
总计		299265	100.000	38116			

图36 阿齐沙坦氨氯地平片溶出曲线测定HPLC图谱
自制品-2023101221批-pH5.8介质-篮法-75转-30min-片6
供试品溶液-1

SHIMADZU LabSolutions

J301

〈样品信息〉

色谱柱:XB-C18(50mm*4.6mm,5μm）　流速：2.0ml/min
柱 温:30℃　波长:237nm
数据文件名: RC$J301 - 0-219/10-3381-3 - zzp-2023101221p-rcqx-1-pH5.8jz-lf75z-p1-45min.lcd
方法文件名: RC$J301 - J301-rcqx-FX259.lcm
批处理文件名: RC$J301 - 20251217-Fx259.lcb
样品瓶号: 1-6
进样体积: 20 μl　版本号:6.115
进样时间: 2025/12/17 13:21:04　实验者: xiexinhui
处理时间（V3）: 2025/12/18 11:52:37　处理者: xiexinhui
仪器型号：SHIMADZU LC-2050C(FX259)

〈色谱图〉

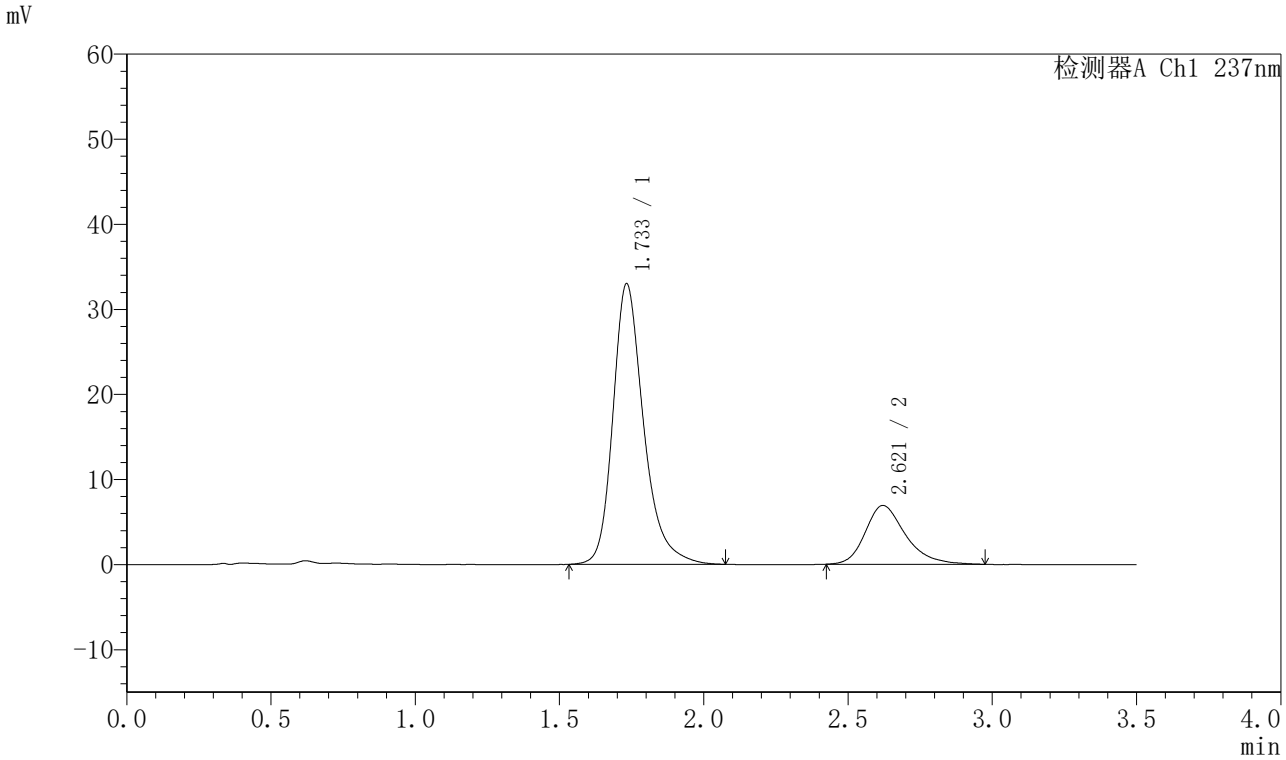

〈峰表〉

检测器A Ch1 237nm

峰号	保留时间	面积	面积%	高度	理论塔板数(USP)	拖尾因子	分离度(USP)
1	1.733	244813	78.429	32962	1367	1.283	--
2	2.621	67333	21.571	6915	1790	1.290	4.084
总计		312146	100.000	39878			

图37 阿齐沙坦氨氯地平片溶出曲线测定HPLC图谱
自制品-2023101221批-pH5.8介质-篮法-75转-45min-片1
供试品溶液-1

SHIMADZU LabSolutions

J301

〈样品信息〉

色谱柱:XB-C18(50mm*4.6mm,5μm）　流速：2.0ml/min
柱 温:30℃　波长:237nm
数据文件名: RC$J301 - 0-219/10-3382-3 - zzp-2023101221p-rcqx-1-pH5.8jz-lf75z-p2-45min.lcd
方法文件名: RC$J301 - J301-rcqx-FX259.lcm
批处理文件名: RC$J301 - 20251217-Fx259.lcb
样品瓶号: 1-15
进样体积: 20 μl　版本号:6.115
进样时间: 2025/12/17 13:24:58　实验者: xiexinhui
处理时间（V3）: 2025/12/18 11:52:40　处理者: xiexinhui
仪器型号：SHIMADZU LC-2050C(FX259)

〈色谱图〉

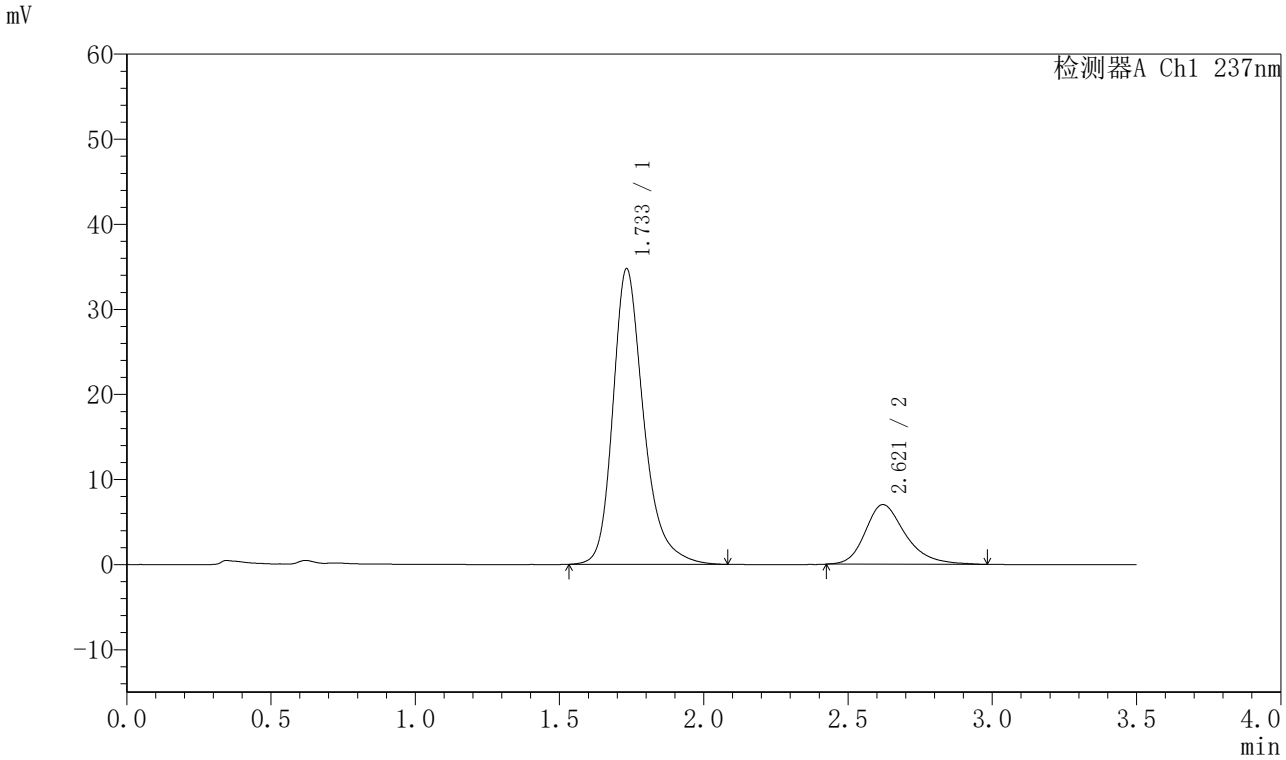

〈峰表〉

检测器A Ch1 237nm

峰号	保留时间	面积	面积%	高度	理论塔板数(USP)	拖尾因子	分离度(USP)
1	1.733	258285	79.082	34726	1364	1.283	--
2	2.621	68320	20.918	7016	1794	1.290	4.083
总计		326605	100.000	41743			

图38 阿齐沙坦氨氯地平片溶出曲线测定HPLC图谱
自制品-2023101221批-pH5.8介质-篮法-75转-45min-片2
供试品溶液-1

SHIMADZU LabSolutions

J301

〈样品信息〉

色谱柱:XB-C18(50mm*4.6mm,5μm）　流速：2.0ml/min
柱　温:30℃　波长:237nm
数据文件名: RC$J301 - 0-219/10-3383-3 - zzp-2023101221p-rcqx-1-pH5.8jz-lf75z-p3-45min.lcd
方法文件名: RC$J301 - J301-rcqx-FX259.lcm
批处理文件名: RC$J301 - 20251217-Fx259.lcb
样品瓶号: 1-24
进样体积: 20 μl　版本号:6.115
进样时间: 2025/12/17 13:28:50　实验者: xiexinhui
处理时间（V3）: 2025/12/18 11:52:43　处理者: xiexinhui
仪器型号：SHIMADZU LC-2050C(FX259)

〈色谱图〉

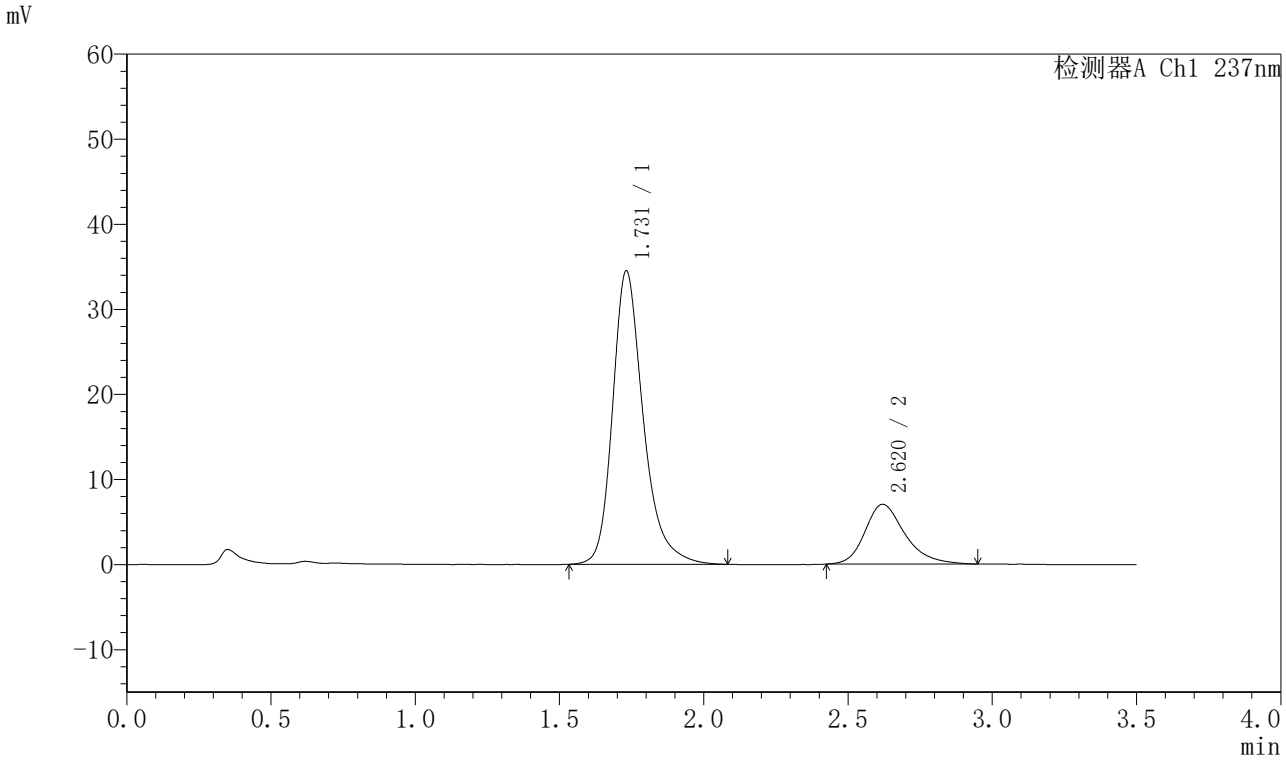

〈峰表〉

检测器A Ch1 237nm

峰号	保留时间	面积	面积%	高度	理论塔板数(USP)	拖尾因子	分离度(USP)
1	1.731	256062	79.068	34498	1365	1.283	--
2	2.620	67790	20.932	7021	1836	1.271	4.114
总计		323853	100.000	41519			

图39 阿齐沙坦氨氯地平片溶出曲线测定HPLC图谱
自制品-2023101221批-pH5.8介质-篮法-75转-45min-片3
供试品溶液-1

SHIMADZU LabSolutions

J301

<样品信息>

色谱柱:XB-C18(50mm*4.6mm,5μm）　流速：2.0ml/min
柱　温:30℃　波长:237nm
数据文件名: RC$J301 - 0-219/10-3384-3 - zzp-2023101221p-rcqx-1-pH5.8jz-lf75z-p4-45min.lcd
方法文件名: RC$J301 - J301-rcqx-FX259.lcm
批处理文件名: RC$J301 - 20251217-Fx259.lcb
样品瓶号: 1-33
进样体积: 20 μl　版本号:6.115
进样时间: 2025/12/17 13:32:44　实验者: xiexinhui
处理时间（V3）: 2025/12/18 11:52:46　处理者: xiexinhui
仪器型号：SHIMADZU LC-2050C(FX259)

<色谱图>

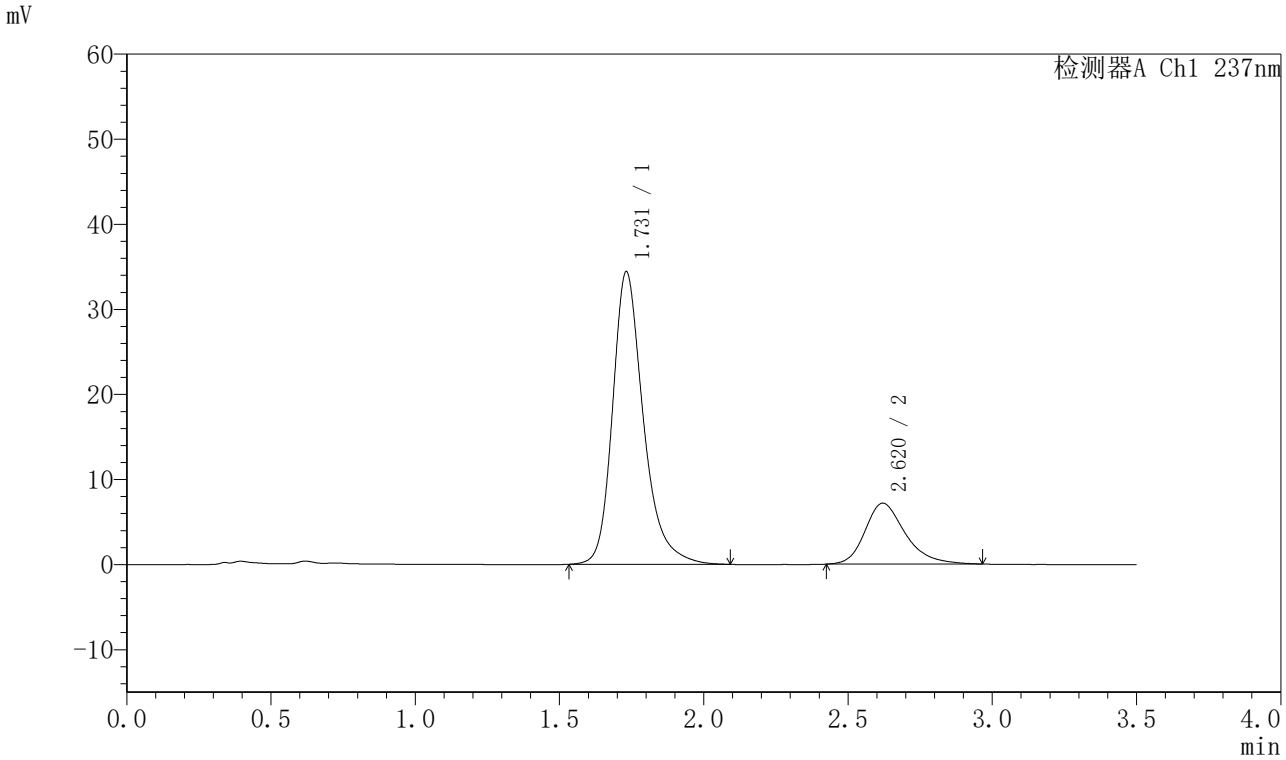

<峰表>

检测器A Ch1 237nm

峰号	保留时间	面积	面积%	高度	理论塔板数(USP)	拖尾因子	分离度(USP)
1	1.731	255904	78.587	34389	1360	1.282	--
2	2.620	69728	21.413	7171	1778	1.286	4.074
总计		325632	100.000	41560			

图40 阿齐沙坦氨氯地平片溶出曲线测定HPLC图谱
自制品-2023101221批-pH5.8介质-篮法-75转-45min-片4
供试品溶液-1

SHIMADZU LabSolutions

J301

〈样品信息〉

色谱柱:XB-C18(50mm*4.6mm,5μm）　流速：2.0ml/min
柱　温:30℃　波长:237nm
数据文件名: RC$J301 - 0-219/10-3385-3 - zzp-2023101221p-rcqx-1-pH5.8jz-lf75z-p5-45min.lcd
方法文件名: RC$J301 - J301-rcqx-FX259.lcm
批处理文件名: RC$J301 - 20251217-Fx259.lcb
样品瓶号: 1-42
进样体积: 20 μl　版本号:6.115
进样时间: 2025/12/17 13:36:36　实验者: xiexinhui
处理时间（V3）: 2025/12/18 11:52:49　处理者: xiexinhui
仪器型号：SHIMADZU LC-2050C(FX259)

〈色谱图〉

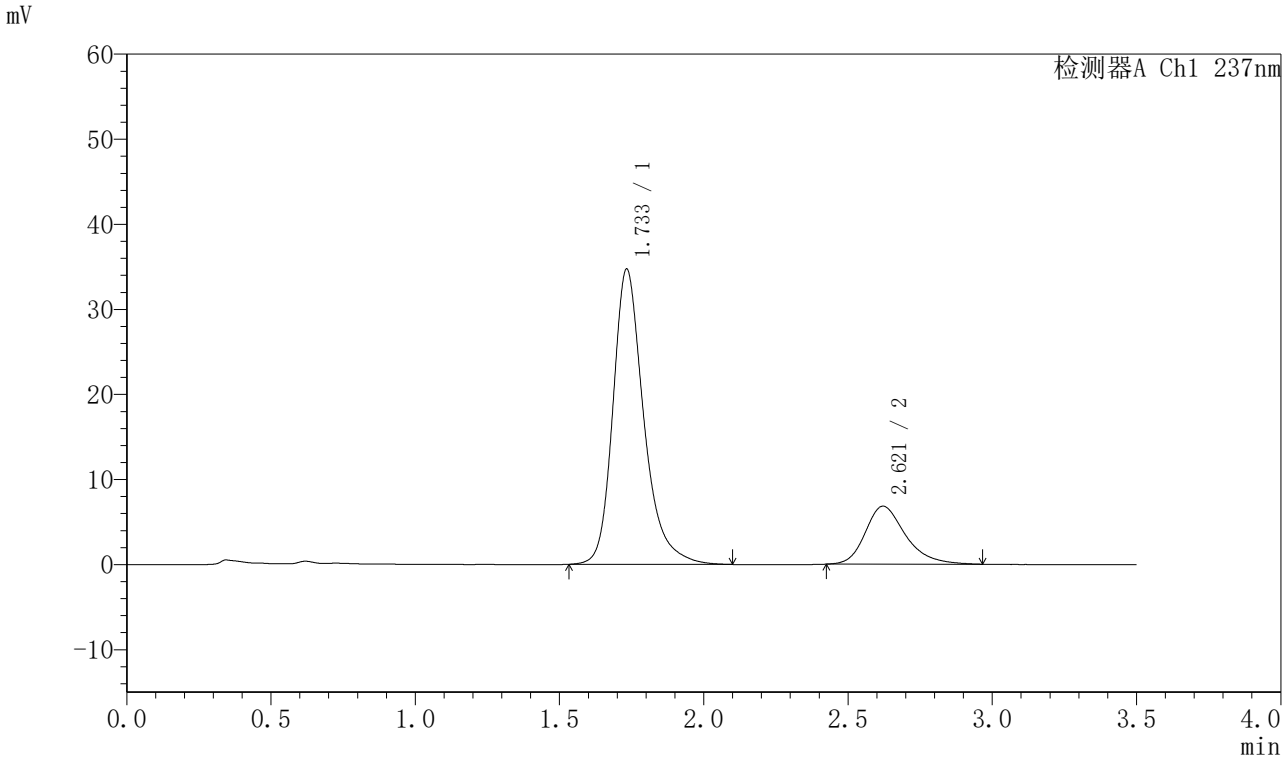

〈峰表〉

检测器A Ch1 237nm

峰号	保留时间	面积	面积%	高度	理论塔板数(USP)	拖尾因子	分离度(USP)
1	1.733	258767	79.604	34665	1359	1.287	--
2	2.621	66301	20.396	6823	1787	1.282	4.075
总计		325069	100.000	41488			

图41 阿齐沙坦氨氯地平片溶出曲线测定HPLC图谱
自制品-2023101221批-pH5.8介质-篮法-75转-45min-片5
供试品溶液-1

SHIMADZU LabSolutions

J301

〈样品信息〉

色谱柱:XB-C18(50mm*4.6mm,5μm）　流速：2.0ml/min
柱　温:30℃　波长:237nm
数据文件名: RC$J301 - 0-219/10-3386-3 - zzp-2023101221p-rcqx-1-pH5.8jz-lf75z-p6-45min.lcd
方法文件名: RC$J301 - J301-rcqx-FX259.lcm
批处理文件名: RC$J301 - 20251217-Fx259.lcb
样品瓶号: 1-51
进样体积: 20 μl　版本号:6.115
进样时间: 2025/12/17 13:40:29　实验者: xiexinhui
处理时间（V3）: 2025/12/18 11:52:52　处理者: xiexinhui
仪器型号：SHIMADZU LC-2050C(FX259)

〈色谱图〉

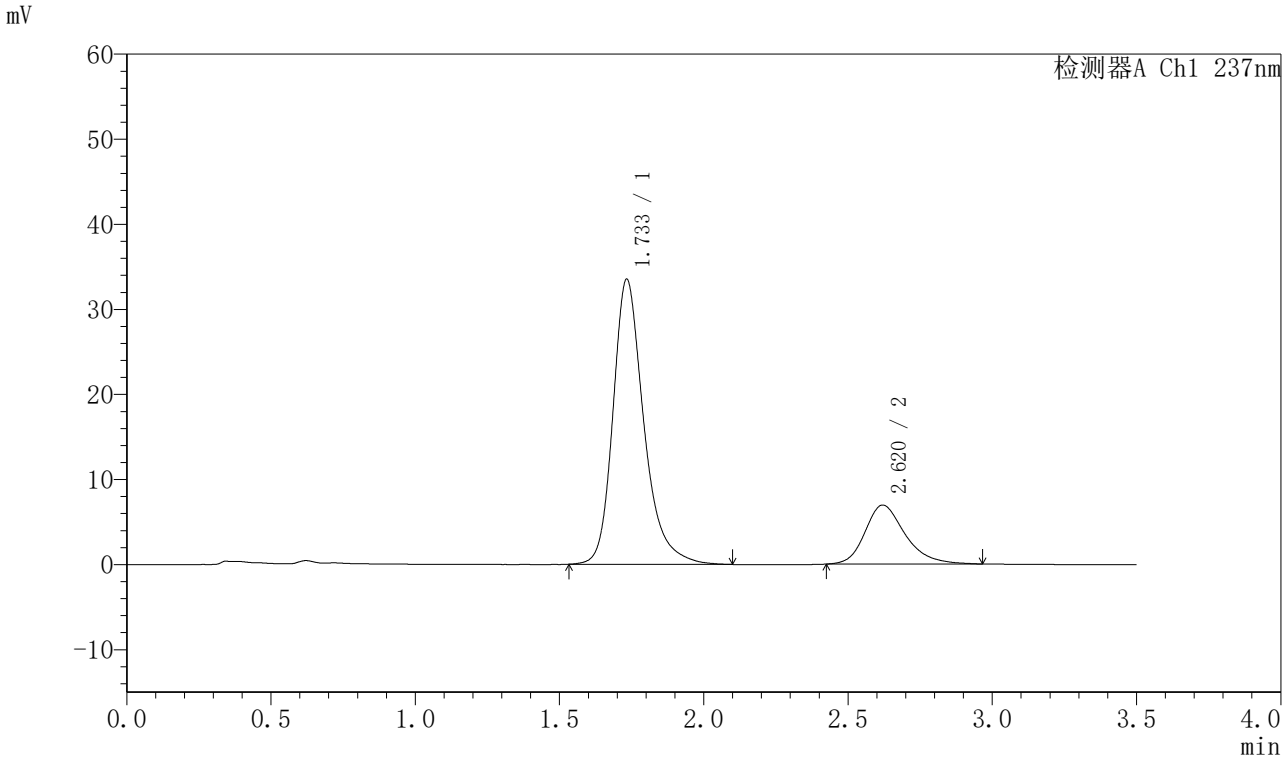

〈峰表〉

检测器A Ch1 237nm

峰号	保留时间	面积	面积%	高度	理论塔板数(USP)	拖尾因子	分离度(USP)
1	1.733	249703	78.774	33468	1361	1.286	--
2	2.620	67283	21.226	6940	1789	1.271	4.073
总计		316986	100.000	40408			

图42 阿齐沙坦氨氯地平片溶出曲线测定HPLC图谱
自制品-2023101221批-pH5.8介质-篮法-75转-45min-片6
供试品溶液-1

SHIMADZU LabSolutions

J301

〈样品信息〉

色谱柱:XB-C18(50mm*4.6mm,5μm）　流速：2.0ml/min
柱 温:30℃　波长:237nm
数据文件名: RC$J301 - 0-219/10-3387-3 - zzp-2023101221p-rcqx-1-pH5.8jz-lf75z-p1-60min.lcd
方法文件名: RC$J301 - J301-rcqx-FX259.lcm
批处理文件名: RC$J301 - 20251217-Fx259.lcb
样品瓶号: 1-7
进样体积: 20 μl　版本号:6.115
进样时间: 2025/12/17 13:44:21　实验者: xiexinhui
处理时间（V3）: 2025/12/18 11:52:55　处理者: xiexinhui
仪器型号：SHIMADZU LC-2050C(FX259)

〈色谱图〉

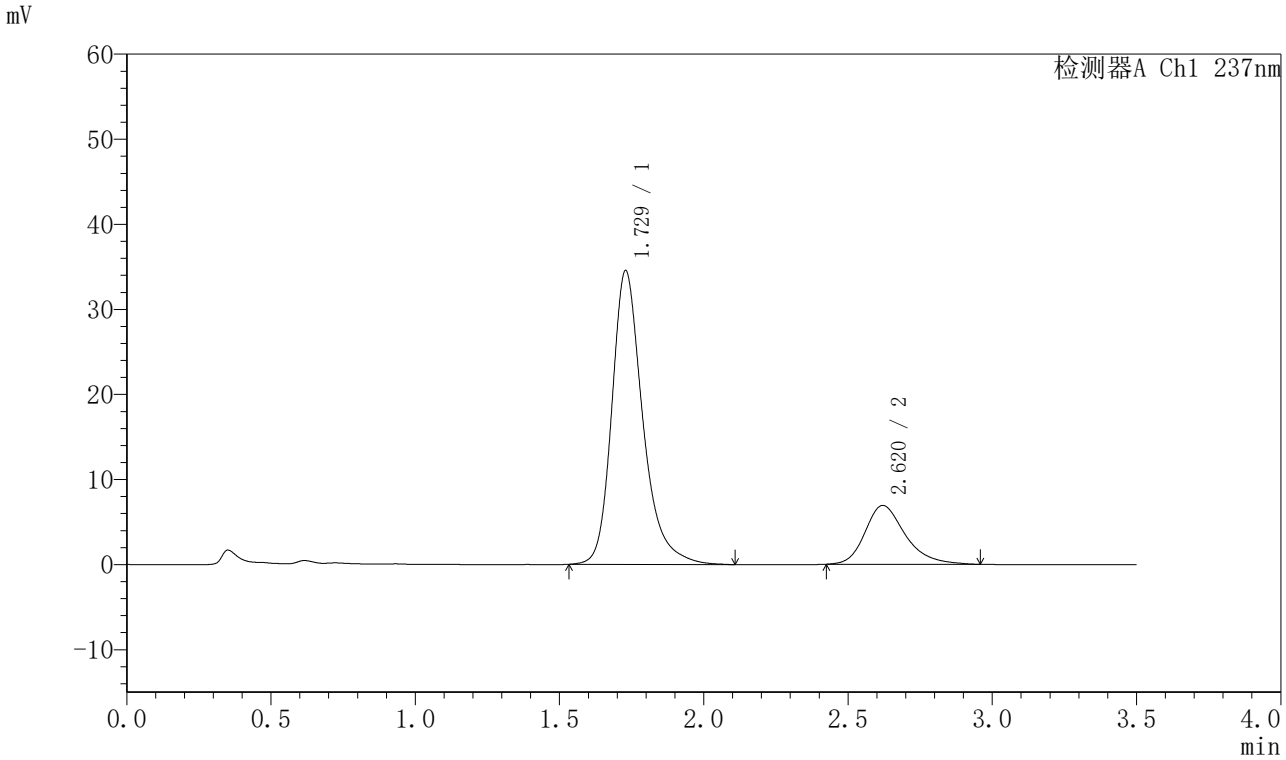

〈峰表〉

检测器A Ch1 237nm

峰号	保留时间	面积	面积%	高度	理论塔板数(USP)	拖尾因子	分离度(USP)
1	1.729	258168	79.330	34551	1348	1.287	--
2	2.620	67267	20.670	6916	1790	1.280	4.087
总计		325435	100.000	41467			

图43 阿齐沙坦氨氯地平片溶出曲线测定HPLC图谱
自制品-2023101221批-pH5.8介质-篮法-75转-60min-片1
供试品溶液-1

SHIMADZU LabSolutions

J301

<样品信息>

色谱柱:XB-C18(50mm*4.6mm,5μm）　流速：2.0ml/min
柱　温:30℃　波长:237nm
数据文件名: RC$J301 - 0-219/10-3388-3 - zzp-2023101221p-rcqx-1-pH5.8jz-lf75z-p2-60min.lcd
方法文件名: RC$J301 - J301-rcqx-FX259.lcm
批处理文件名: RC$J301 - 20251217-Fx259.lcb
样品瓶号: 1-16
进样体积: 20 μl　版本号:6.115
进样时间: 2025/12/17 13:48:15　实验者: xiexinhui
处理时间（V3）: 2025/12/18 11:52:58　处理者: xiexinhui
仪器型号：SHIMADZU LC-2050C(FX259)

<色谱图>

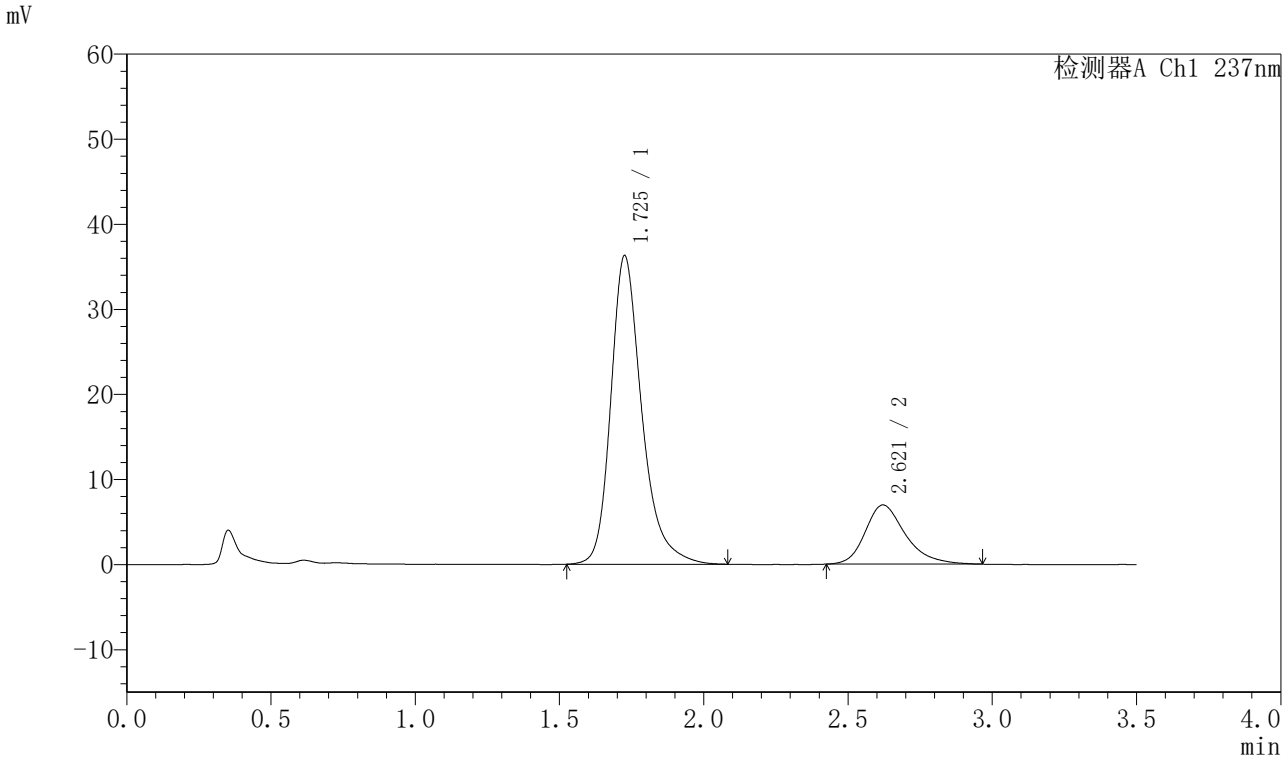

<峰表>

检测器A Ch1 237nm

峰号	保留时间	面积	面积%	高度	理论塔板数(USP)	拖尾因子	分离度(USP)
1	1.725	271456	80.031	36156	1336	1.291	--
2	2.621	67733	19.969	6961	1796	1.287	4.106
总计		339189	100.000	43116			

图44 阿齐沙坦氨氯地平片溶出曲线测定HPLC图谱
自制品-2023101221批-pH5.8介质-篮法-75转-60min-片2
供试品溶液-1

SHIMADZU LabSolutions

J301

〈样品信息〉

色谱柱:XB-C18(50mm*4.6mm,5μm）　流速：2.0ml/min
柱 温:30℃　波长:237nm
数据文件名: RC$J301 - 0-219/10-3389-3 - zzp-2023101221p-rcqx-1-pH5.8jz-lf75z-p3-60min.lcd
方法文件名: RC$J301 - J301-rcqx-FX259.lcm
批处理文件名: RC$J301 - 20251217-Fx259.lcb
样品瓶号: 1-25
进样体积: 20 μl　版本号:6.115
进样时间: 2025/12/17 13:52:07　实验者: xiexinhui
处理时间（V3）: 2025/12/18 11:53:01　处理者: xiexinhui
仪器型号：SHIMADZU LC-2050C(FX259)

〈色谱图〉

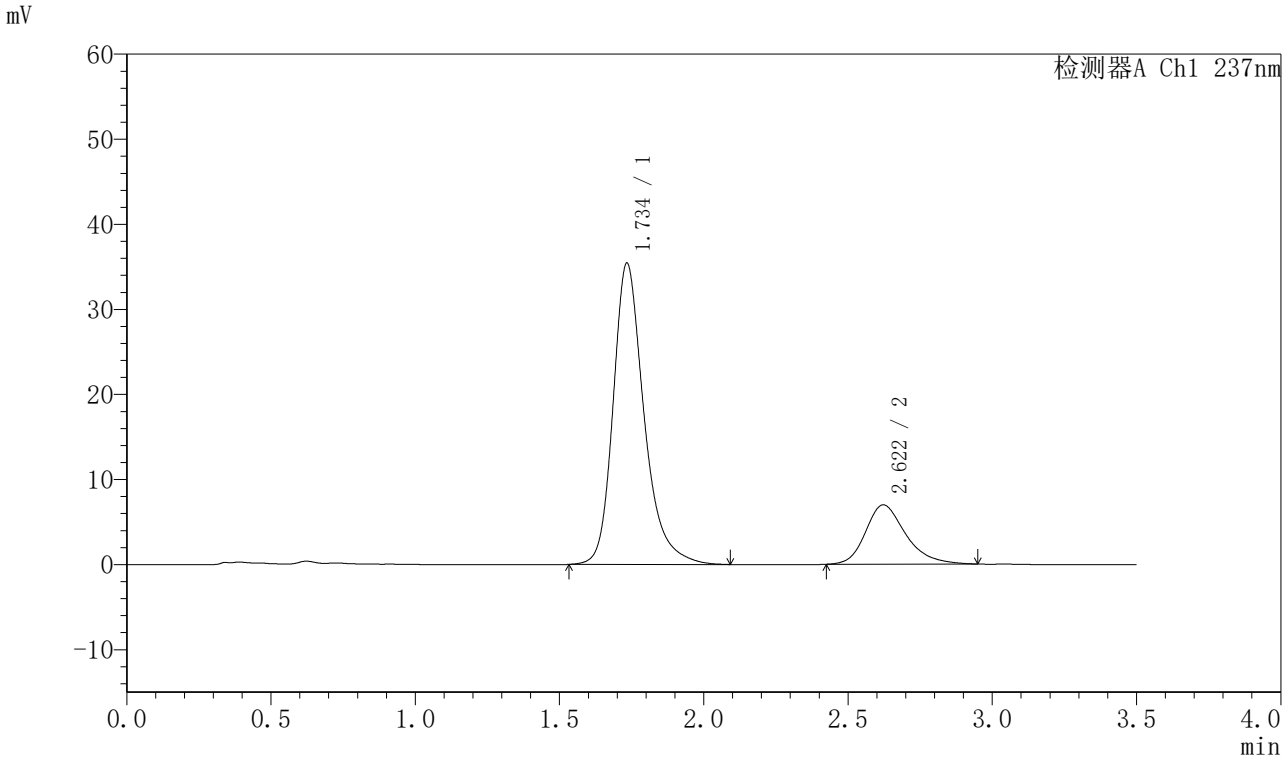

〈峰表〉

检测器A Ch1 237nm

峰号	保留时间	面积	面积%	高度	理论塔板数(USP)	拖尾因子	分离度(USP)
1	1.734	264625	79.657	35329	1353	1.286	--
2	2.622	67581	20.343	6975	1779	1.273	4.066
总计		332206	100.000	42305			

图45 阿齐沙坦氨氯地平片溶出曲线测定HPLC图谱
自制品-2023101221批-pH5.8介质-篮法-75转-60min-片3
供试品溶液-1

SHIMADZU LabSolutions

J301

〈样品信息〉

色谱柱:XB-C18(50mm*4.6mm,5μm）　流速：2.0ml/min
柱 温:30℃　波长:237nm
数据文件名: RC$J301 - 0-219/10-3390-3 - zzp-2023101221p-rcqx-1-pH5.8jz-lf75z-p4-60min.lcd
方法文件名: RC$J301 - J301-rcqx-FX259.lcm
批处理文件名: RC$J301 - 20251217-Fx259.lcb
样品瓶号: 1-34
进样体积: 20 μl　版本号:6.115
进样时间: 2025/12/17 13:56:02　实验者: xiexinhui
处理时间（V3）: 2025/12/18 11:53:04　处理者: xiexinhui
仪器型号：SHIMADZU LC-2050C(FX259)

〈色谱图〉

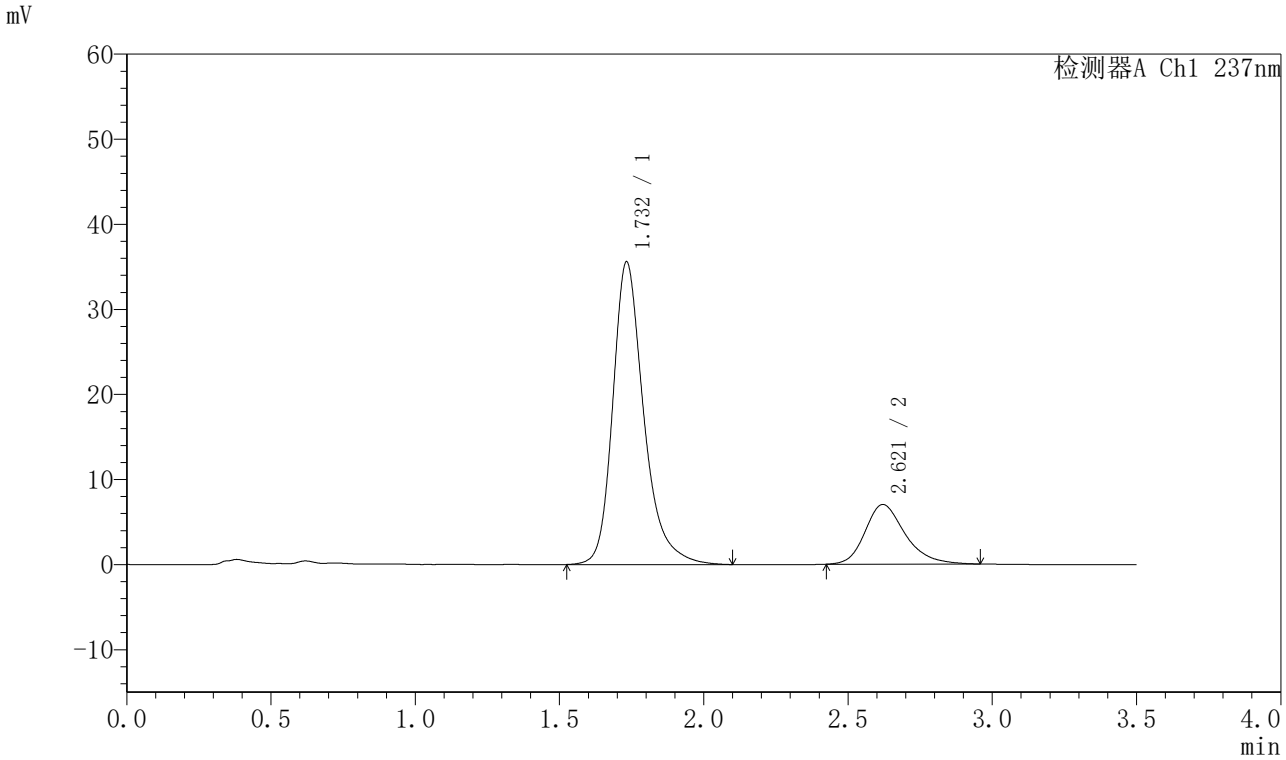

〈峰表〉

检测器A Ch1 237nm

峰号	保留时间	面积	面积%	高度	理论塔板数(USP)	拖尾因子	分离度(USP)
1	1.732	266565	79.667	35556	1350	1.291	--
2	2.621	68036	20.333	7022	1791	1.271	4.073
总计		334601	100.000	42579			

图46 阿齐沙坦氨氯地平片溶出曲线测定HPLC图谱
自制品-2023101221批-pH5.8介质-篮法-75转-60min-片4
供试品溶液-1

SHIMADZU LabSolutions

J301

<样品信息>

色谱柱:XB-C18(50mm*4.6mm,5μm）　流速：2.0ml/min
柱　温:30℃　波长:237nm
数据文件名: RC$J301 - 0-219/10-3391-3 - zzp-2023101221p-rcqx-1-pH5.8jz-lf75z-p5-60min.lcd
方法文件名: RC$J301 - J301-rcqx-FX259.lcm
批处理文件名: RC$J301 - 20251217-Fx259.lcb
样品瓶号: 1-43
进样体积: 20 μl　版本号:6.115
进样时间: 2025/12/17 13:59:55　实验者: xiexinhui
处理时间（V3）: 2025/12/18 11:53:07　处理者: xiexinhui
仪器型号：SHIMADZU LC-2050C(FX259)

<色谱图>

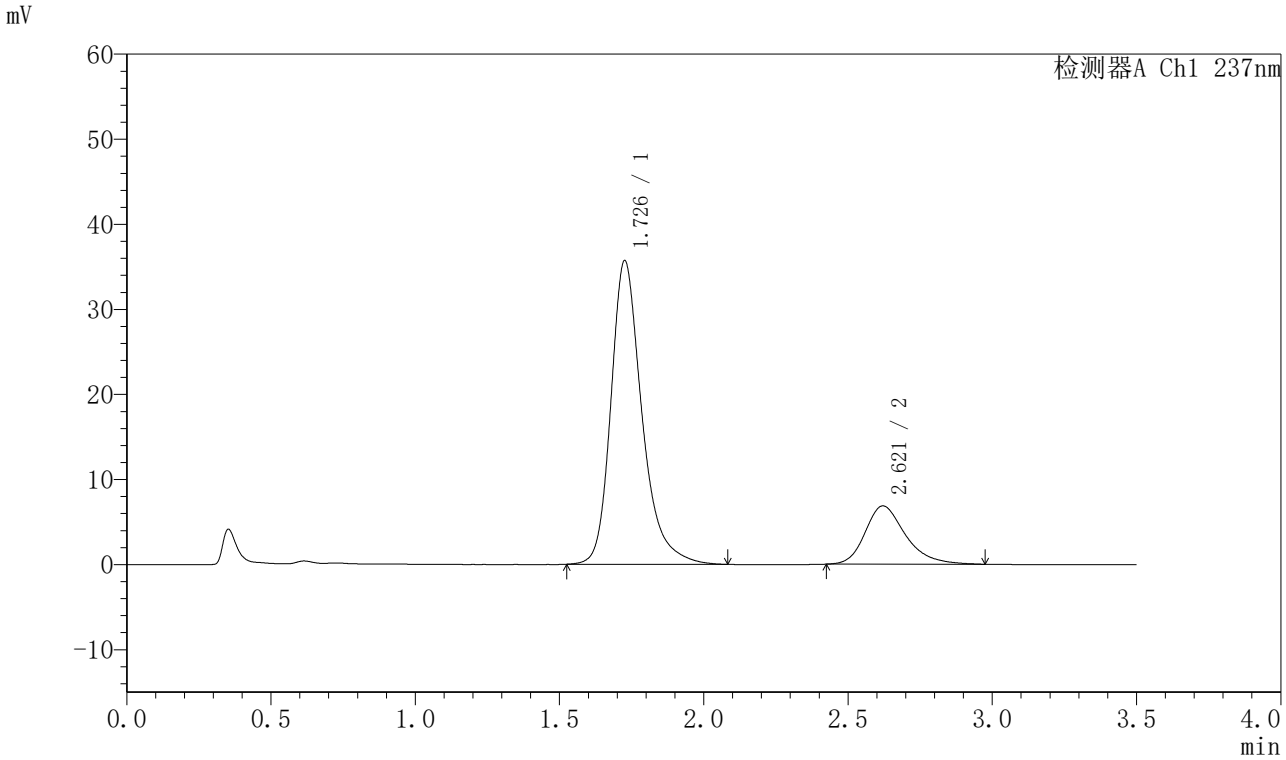

<峰表>

检测器A Ch1 237nm

峰号	保留时间	面积	面积%	高度	理论塔板数(USP)	拖尾因子	分离度(USP)
1	1.726	267562	80.005	35563	1334	1.294	--
2	2.621	66871	19.995	6854	1773	1.288	4.088
总计		334433	100.000	42417			

图47 阿齐沙坦氨氯地平片溶出曲线测定HPLC图谱
自制品-2023101221批-pH5.8介质-篮法-75转-60min-片5
供试品溶液-1

SHIMADZU LabSolutions

J301

〈样品信息〉

色谱柱:XB-C18(50mm*4.6mm,5μm）　流速：2.0ml/min
柱 温:30℃　波长:237nm
数据文件名: RC$J301 - 0-219/10-3392-3 - zzp-2023101221p-rcqx-1-pH5.8jz-lf75z-p6-60min.lcd
方法文件名: RC$J301 - J301-rcqx-FX259.lcm
批处理文件名: RC$J301 - 20251217-Fx259.lcb
样品瓶号: 1-52
进样体积: 20 μl　版本号:6.115
进样时间: 2025/12/17 14:03:47　实验者: xiexinhui
处理时间（V3）: 2025/12/18 11:53:10　处理者: xiexinhui
仪器型号：SHIMADZU LC-2050C(FX259)

〈色谱图〉

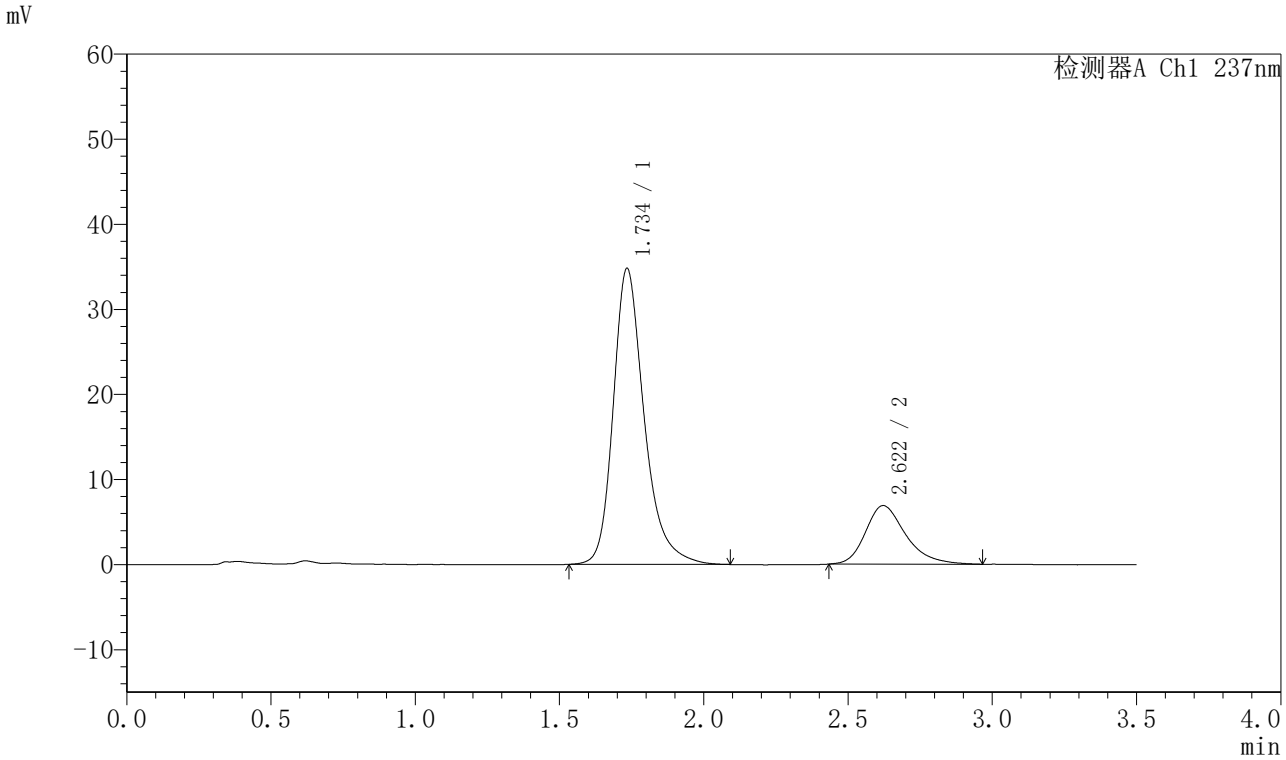

〈峰表〉

检测器A Ch1 237nm

峰号	保留时间	面积	面积%	高度	理论塔板数(USP)	拖尾因子	分离度(USP)
1	1.734	260320	79.532	34691	1350	1.289	--
2	2.622	66994	20.468	6889	1781	1.291	4.062
总计		327314	100.000	41581			

图48 阿齐沙坦氨氯地平片溶出曲线测定HPLC图谱
自制品-2023101221批-pH5.8介质-篮法-75转-60min-片6
供试品溶液-1

SHIMADZU LabSolutions

J301

<样品信息>

色谱柱:XB-C18(50mm*4.6mm,5μm）　流速：2.0ml/min
柱　温:30℃　波长:237nm
数据文件名: RC$J301 - 0-219/10-3393-3 - zzp-2023101221p-rcqx-1-pH5.8jz-lf75z-p1-jx.lcd
方法文件名: RC$J301 - J301-rcqx-FX259.lcm
批处理文件名: RC$J301 - 20251217-Fx259.lcb
样品瓶号: 1-8
进样体积: 20 μl　版本号:6.115
进样时间: 2025/12/17 14:07:40　实验者: xiexinhui
处理时间（V3）: 2025/12/18 11:53:13　处理者: xiexinhui
仪器型号：SHIMADZU LC-2050C(FX259)

<色谱图>

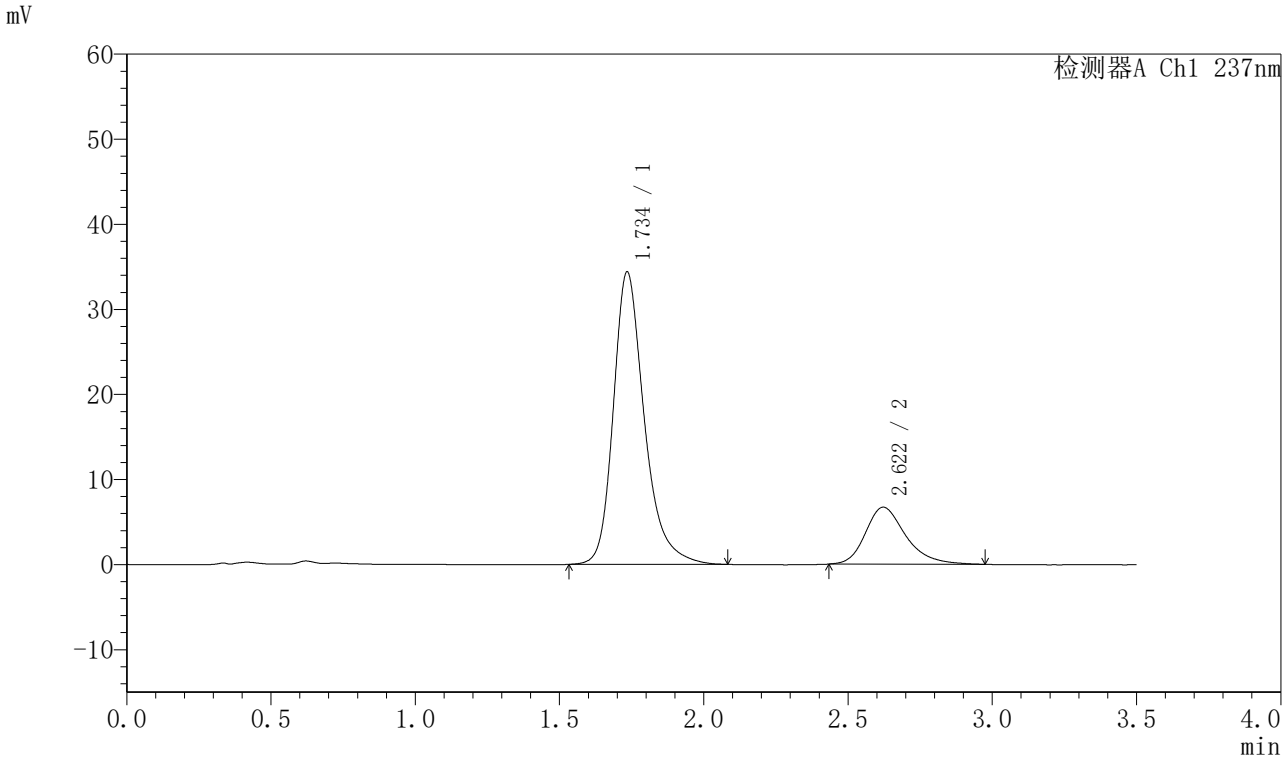

<峰表>

检测器A Ch1 237nm

峰号	保留时间	面积	面积%	高度	理论塔板数(USP)	拖尾因子	分离度(USP)
1	1.734	257201	79.726	34259	1348	1.289	--
2	2.622	65404	20.274	6706	1782	1.288	4.059
总计		322605	100.000	40964			

图49 阿齐沙坦氨氯地平片溶出曲线测定HPLC图谱
自制品-2023101221批-pH5.8介质-篮法-75转-极限转速-片1
供试品溶液-1

SHIMADZU LabSolutions

J301

〈样品信息〉

色谱柱:XB-C18(50mm*4.6mm,5μm）　流速：2.0ml/min
柱　温:30℃　波长:237nm
数据文件名: RC$J301 - 0-219/10-3394-3 - zzp-2023101221p-rcqx-1-pH5.8jz-lf75z-p2-jx.lcd
方法文件名: RC$J301 - J301-rcqx-FX259.lcm
批处理文件名: RC$J301 - 20251217-Fx259.lcb
样品瓶号: 1-17
进样体积: 20 μl　版本号:6.115
进样时间: 2025/12/17 14:11:35　实验者: xiexinhui
处理时间（V3）: 2025/12/18 11:53:17　处理者: xiexinhui
仪器型号：SHIMADZU LC-2050C(FX259)

〈色谱图〉

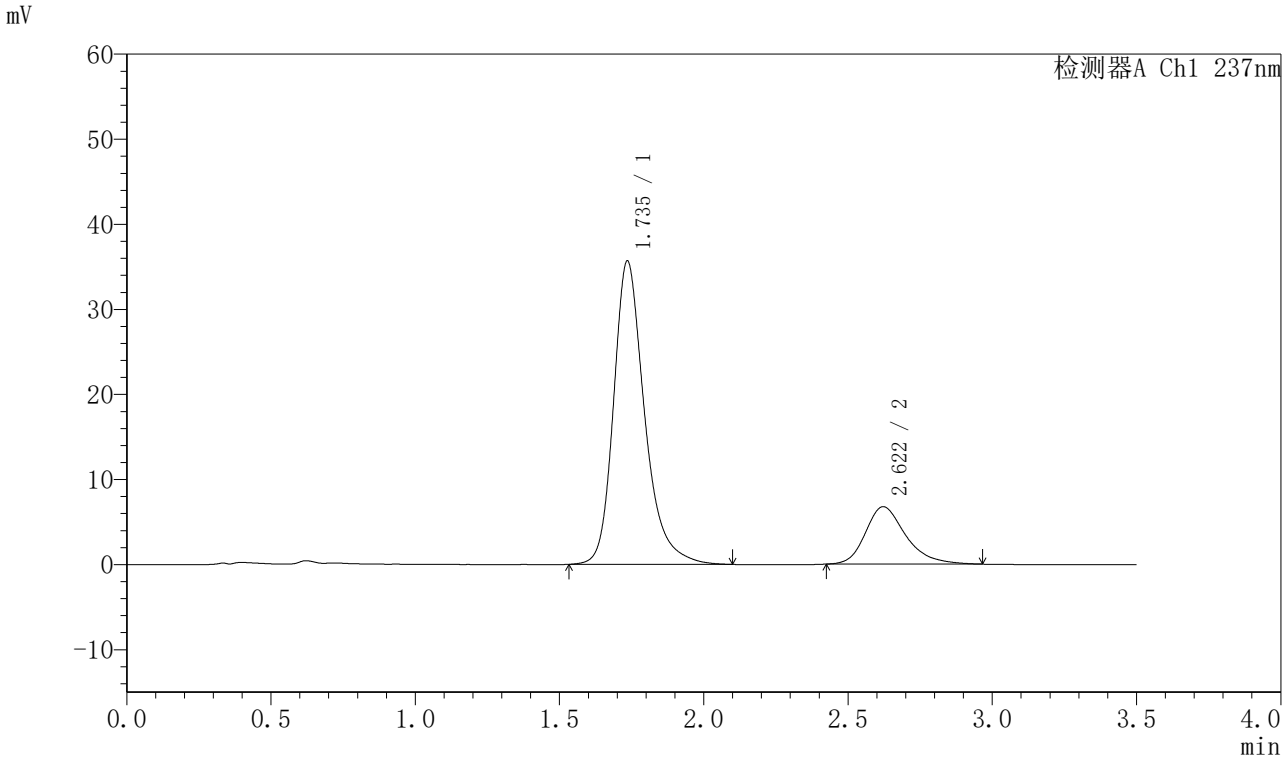

〈峰表〉

检测器A Ch1 237nm

峰号	保留时间	面积	面积%	高度	理论塔板数(USP)	拖尾因子	分离度(USP)
1	1.735	267161	80.258	35584	1345	1.285	--
2	2.622	65718	19.742	6753	1800	1.289	4.064
总计		332878	100.000	42337			

图50 阿齐沙坦氨氯地平片溶出曲线测定HPLC图谱
自制品-2023101221批-pH5.8介质-篮法-75转-极限转速-片2
供试品溶液-1

SHIMADZU LabSolutions

J301

<样品信息>

色谱柱:XB-C18(50mm*4.6mm,5μm）　流速：2.0ml/min
柱　温:30℃　波长:237nm
数据文件名: RC$J301 - 0-219/10-3395-3 - zzp-2023101221p-rcqx-1-pH5.8jz-lf75z-p3-jx.lcd
方法文件名: RC$J301 - J301-rcqx-FX259.lcm
批处理文件名: RC$J301 - 20251217-Fx259.lcb
样品瓶号: 1-26
进样体积: 20 μl　版本号:6.115
进样时间: 2025/12/17 14:15:29　实验者: xiexinhui
处理时间（V3）: 2025/12/18 11:53:20　处理者: xiexinhui
仪器型号：SHIMADZU LC-2050C(FX259)

<色谱图>

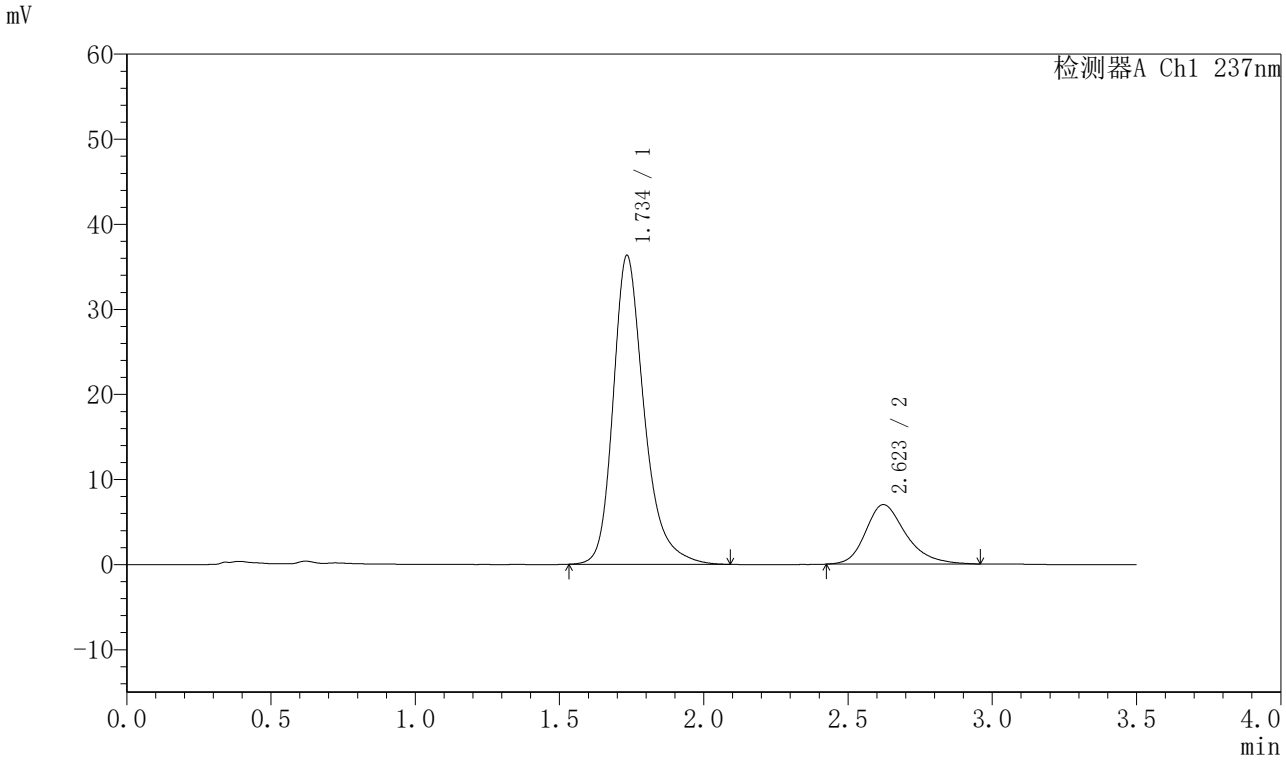

<峰表>

检测器A Ch1 237nm

峰号	保留时间	面积	面积%	高度	理论塔板数(USP)	拖尾因子	分离度(USP)
1	1.734	271975	79.994	36202	1346	1.288	--
2	2.623	68018	20.006	6994	1779	1.279	4.061
总计		339993	100.000	43195			

图51 阿齐沙坦氨氯地平片溶出曲线测定HPLC图谱
自制品-2023101221批-pH5.8介质-篮法-75转-极限转速-片3
供试品溶液-1

SHIMADZU LabSolutions

J301

〈样品信息〉

色谱柱:XB-C18(50mm*4.6mm,5μm）　流速：2.0ml/min
柱　温:30℃　波长:237nm
数据文件名: RC$J301 - 0-219/10-3396-3 - zzp-2023101221p-rcqx-1-pH5.8jz-lf75z-p4-jx.lcd
方法文件名: RC$J301 - J301-rcqx-FX259.lcm
批处理文件名: RC$J301 - 20251217-Fx259.lcb
样品瓶号: 1-35
进样体积: 20 μl　版本号:6.115
进样时间: 2025/12/17 14:19:22　实验者: xiexinhui
处理时间（V3）: 2025/12/18 11:53:24　处理者: xiexinhui
仪器型号：SHIMADZU LC-2050C(FX259)

〈色谱图〉

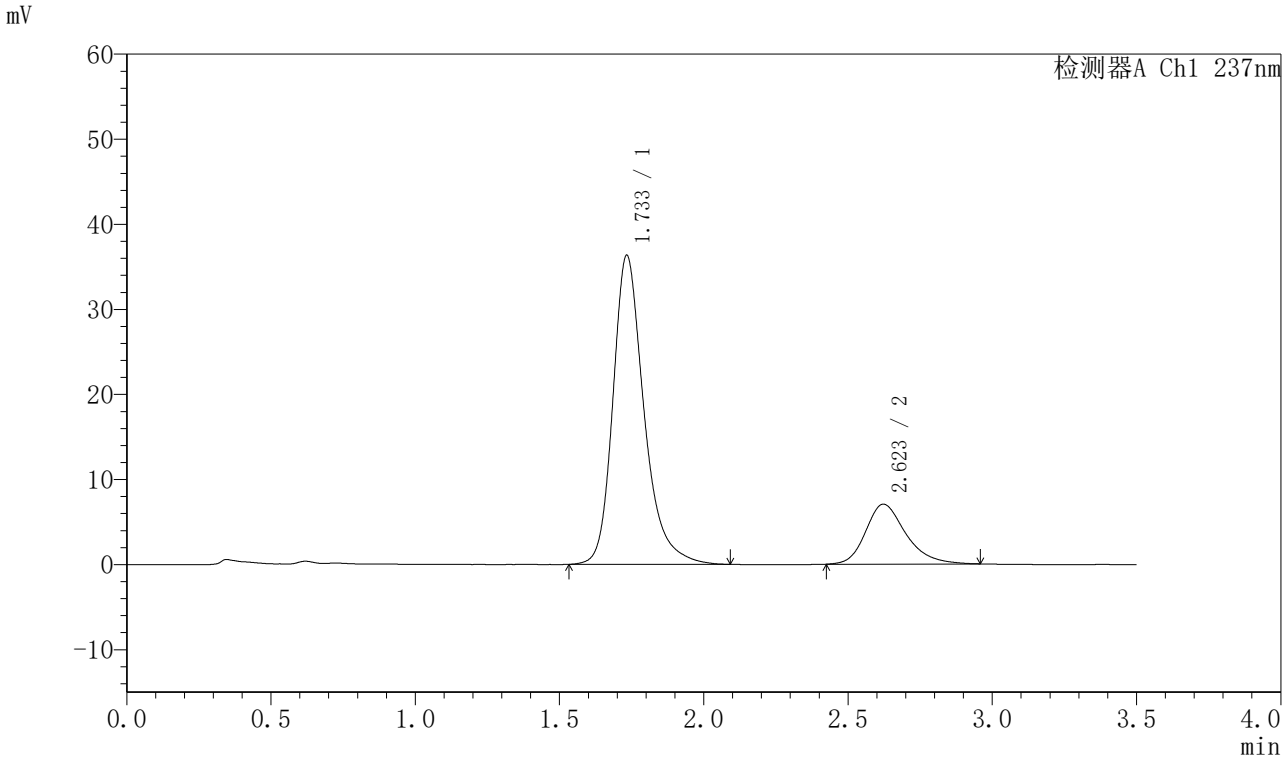

〈峰表〉

检测器A Ch1 237nm

峰号	保留时间	面积	面积%	高度	理论塔板数(USP)	拖尾因子	分离度(USP)
1	1.733	272970	79.935	36274	1335	1.287	--
2	2.623	68520	20.065	7044	1785	1.266	4.063
总计		341490	100.000	43317			

图52 阿齐沙坦氨氯地平片溶出曲线测定HPLC图谱
自制品-2023101221批-pH5.8介质-篮法-75转-极限转速-片4
供试品溶液-1

SHIMADZU LabSolutions

J301

〈样品信息〉

色谱柱:XB-C18(50mm*4.6mm,5μm）　流速：2.0ml/min
柱　温:30℃　波长:237nm
数据文件名: RC$J301 - 0-219/10-3397-3 - zzp-2023101221p-rcqx-1-pH5.8jz-lf75z-p5-jx.lcd
方法文件名: RC$J301 - J301-rcqx-FX259.lcm
批处理文件名: RC$J301 - 20251217-Fx259.lcb
样品瓶号: 1-44
进样体积: 20 μl　版本号:6.115
进样时间: 2025/12/17 14:23:17　实验者: xiexinhui
处理时间（V3）: 2025/12/18 11:53:28　处理者: xiexinhui
仪器型号：SHIMADZU LC-2050C(FX259)

〈色谱图〉

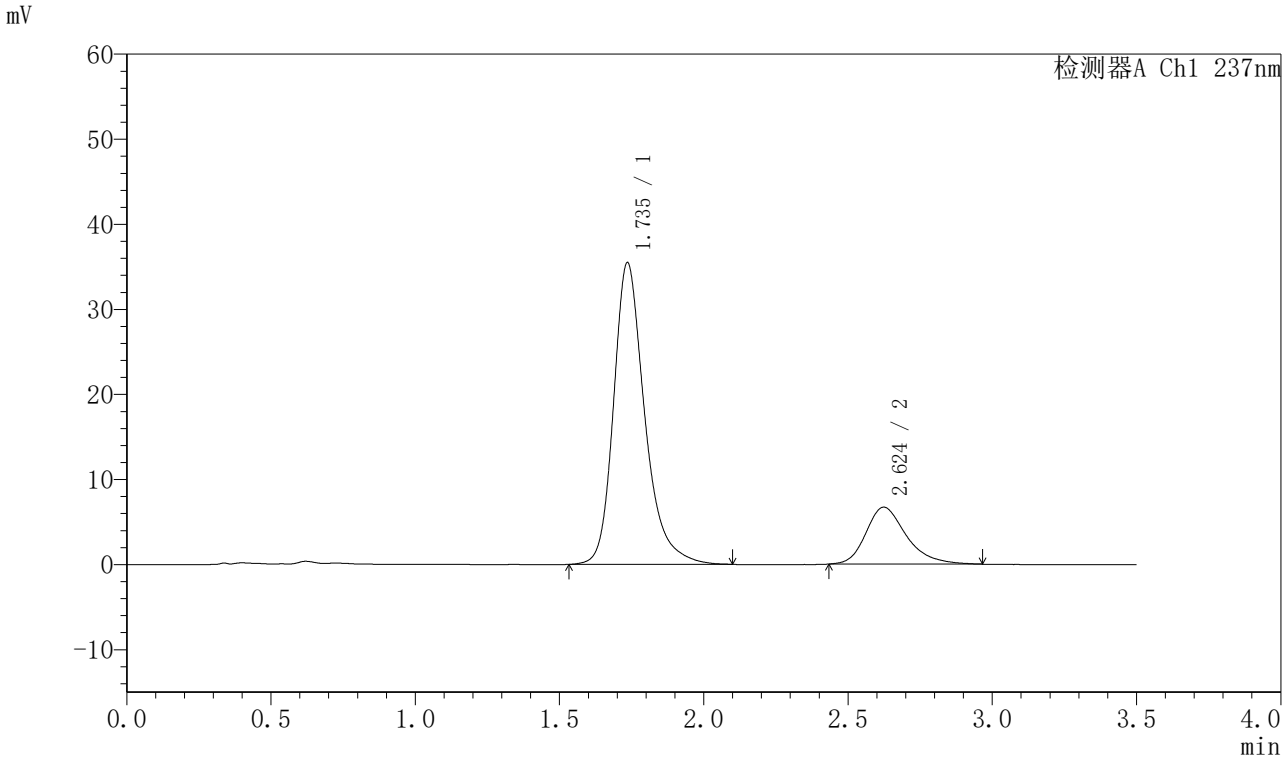

〈峰表〉

检测器A Ch1 237nm

峰号	保留时间	面积	面积%	高度	理论塔板数(USP)	拖尾因子	分离度(USP)
1	1.735	266566	80.283	35405	1340	1.287	--
2	2.624	65466	19.717	6698	1772	1.289	4.048
总计		332032	100.000	42102			

图53 阿齐沙坦氨氯地平片溶出曲线测定HPLC图谱
自制品-2023101221批-pH5.8介质-篮法-75转-极限转速-片5
供试品溶液-1

SHIMADZU LabSolutions

J301

〈样品信息〉

色谱柱:XB-C18(50mm*4.6mm,5μm）　流速：2.0ml/min
柱　温:30℃　波长:237nm
数据文件名: RC$J301 - 0-219/10-3398-3 - zzp-2023101221p-rcqx-1-pH5.8jz-lf75z-p6-jx.lcd
方法文件名: RC$J301 - J301-rcqx-FX259.lcm
批处理文件名: RC$J301 - 20251217-Fx259.lcb
样品瓶号: 1-53
进样体积: 20 μl　版本号:6.115
进样时间: 2025/12/17 14:27:12　实验者: xiexinhui
处理时间（V3）: 2025/12/18 11:53:32　处理者: xiexinhui
仪器型号：SHIMADZU LC-2050C(FX259)

〈色谱图〉

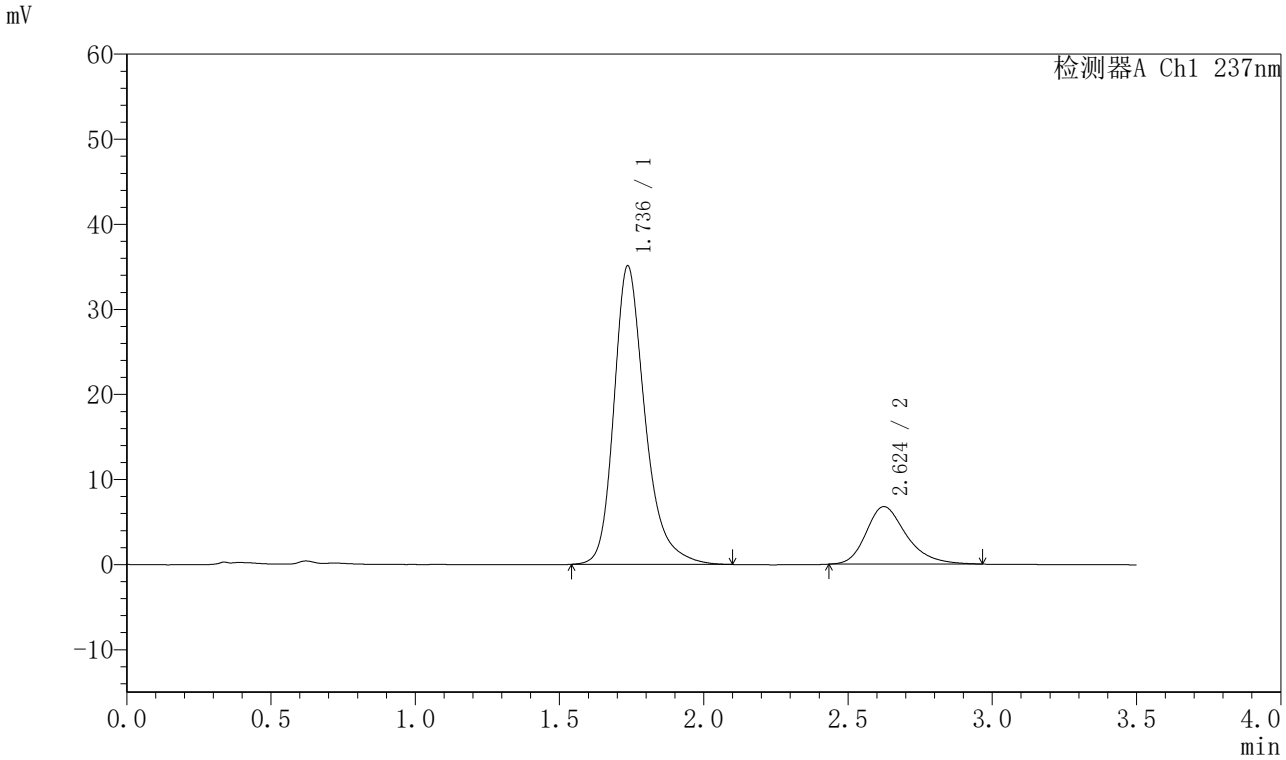

〈峰表〉

检测器A Ch1 237nm

峰号	保留时间	面积	面积%	高度	理论塔板数(USP)	拖尾因子	分离度(USP)
1	1.736	263697	79.978	35083	1340	1.290	--
2	2.624	66015	20.022	6762	1772	1.287	4.044
总计		329712	100.000	41844			

图54 阿齐沙坦氨氯地平片溶出曲线测定HPLC图谱
自制品-2023101221批-pH5.8介质-篮法-75转-极限转速-片6
供试品溶液-1

SHIMADZU LabSolutions

J301

〈样品信息〉

色谱柱:XB-C18(50mm*4.6mm,5μm）　流速：2.0ml/min
柱　温:30℃　波长:237nm
数据文件名: RC$J301 - 0-219/10-3399-3 - zzp-2023101221p-rcqx-1-pH5.8jz-lf75z-dz2-1.lcd
方法文件名: RC$J301 - J301-rcqx-FX259.lcm
批处理文件名: RC$J301 - 20251217-Fx259.lcb
样品瓶号: 1-27
进样体积: 20 μl　版本号:6.115
进样时间: 2025/12/17 14:31:05　实验者: xiexinhui
处理时间（V3）: 2025/12/18 11:53:36　处理者: xiexinhui
仪器型号：SHIMADZU LC-2050C(FX259)

〈色谱图〉

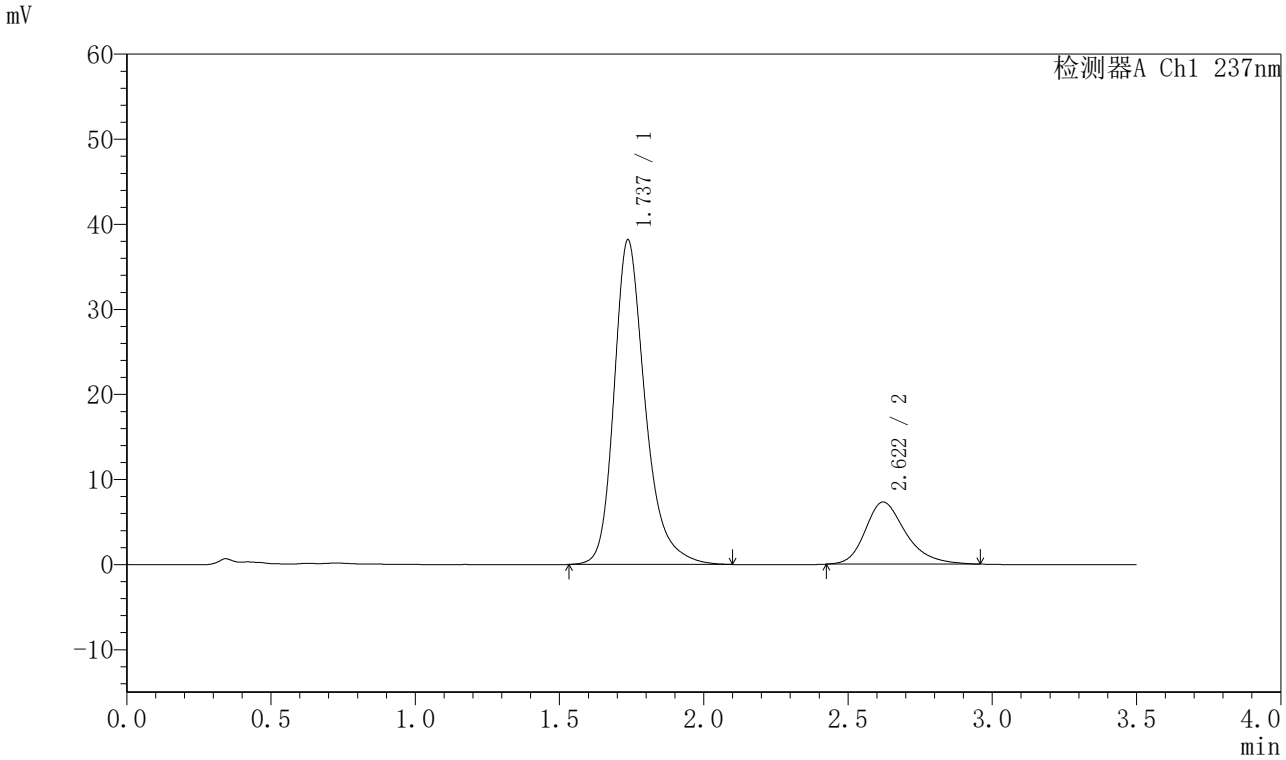

〈峰表〉

检测器A Ch1 237nm

峰号	保留时间	面积	面积%	高度	理论塔板数(USP)	拖尾因子	分离度(USP)
1	1.737	286616	80.063	38167	1343	1.285	--
2	2.622	71371	19.937	7306	1754	1.277	4.021
总计		357987	100.000	45473			

图55 阿齐沙坦氨氯地平片溶出曲线测定HPLC图谱
自制品-2023101221批-pH5.8介质-篮法-75转
对照品溶液-2-1

SHIMADZU LabSolutions

J301

〈样品信息〉

色谱柱:XB-C18(50mm*4.6mm,5μm）　流速：2.0ml/min
柱　温:30℃　波长:237nm
数据文件名: RC$J301 - 0-219/10-3400-3 - zzp-2023101221p-rcqx-1-pH5.8jz-lf75z-dz2-2.lcd
方法文件名: RC$J301 - J301-rcqx-FX259.lcm
批处理文件名: RC$J301 - 20251217-Fx259.lcb
样品瓶号: 1-27
进样体积: 20 μl　版本号:6.115
进样时间: 2025/12/17 14:34:59　实验者: xiexinhui
处理时间（V3）: 2025/12/18 11:53:39　处理者: xiexinhui
仪器型号：SHIMADZU LC-2050C(FX259)

〈色谱图〉

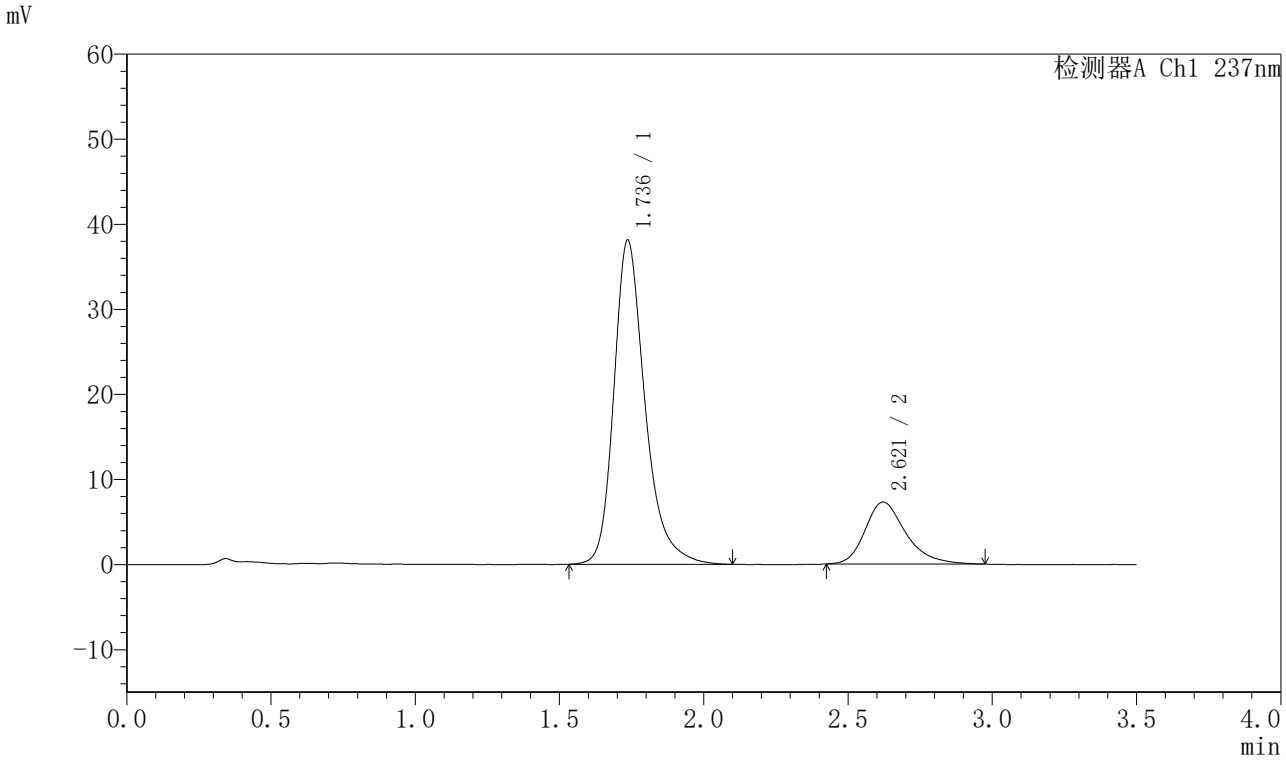

〈峰表〉

检测器A Ch1 237nm

峰号	保留时间	面积	面积%	高度	理论塔板数(USP)	拖尾因子	分离度(USP)
1	1.736	286632	79.968	38082	1336	1.287	--
2	2.621	71801	20.032	7299	1753	1.295	4.019
总计		358433	100.000	45382			

图56 阿齐沙坦氨氯地平片溶出曲线测定HPLC图谱
自制品-2023101221批-pH5.8介质-篮法-75转
对照品溶液-2-2

SHIMADZU LabSolutions

J301

〈样品信息〉

色谱柱:XB-C18(50mm*4.6mm,5μm）　流速：2.0ml/min
柱　温:30℃　波长:237nm
数据文件名: RC$J301 - 0-219/10-3401-3 - zzp-2024010621p-rcqx-1-pH5.8jz-lf75z-rj.lcd
方法文件名: RC$J301 - J301-rcqx-FX259.lcm
批处理文件名: RC$J301 - 20251217-Fx259.lcb
样品瓶号: 2-9
进样体积: 20 μl　版本号:6.115
进样时间: 2025/12/17 14:38:53　实验者: xiexinhui
处理时间（V3）: 2025/12/18 11:53:42　处理者: xiexinhui
仪器型号：SHIMADZU LC-2050C(FX259)

〈色谱图〉

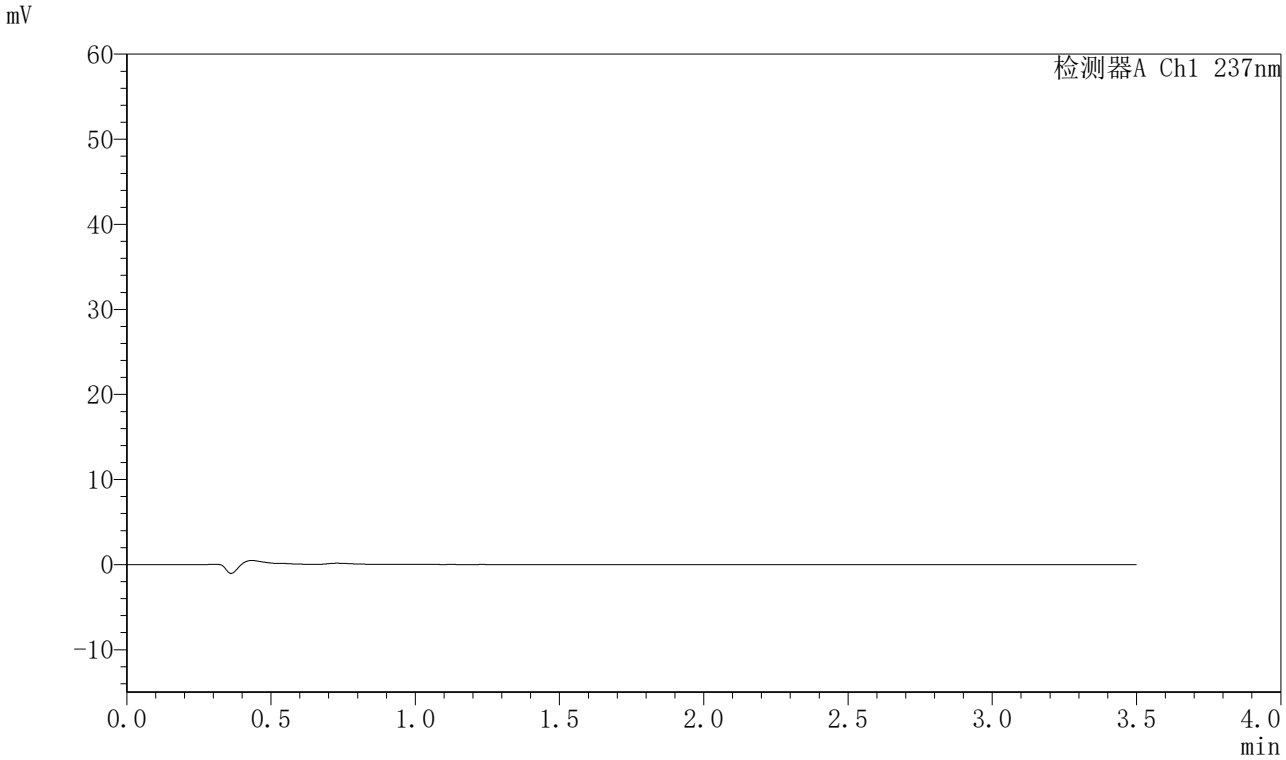

〈峰表〉

检测器A Ch1 237nm

峰号	保留时间	面积	面积%	高度	理论塔板数(USP)	拖尾因子	分离度(USP)
总计							

图57 阿齐沙坦氨氯地平片溶出曲线测定HPLC图谱
自制品-2024010621批-pH5.8介质-篮法-75转
溶剂

SHIMADZU LabSolutions

J301

〈样品信息〉

色谱柱:XB-C18(50mm*4.6mm,5μm）　流速：2.0ml/min
柱　温:30℃　波长:237nm
数据文件名: RC$J301 - 0-219/10-3402-3 - zzp-2024010621p-rcqx-1-pH5.8jz-lf75z-dz1-1.lcd
方法文件名: RC$J301 - J301-rcqx-FX259.lcm
批处理文件名: RC$J301 - 20251217-Fx259.lcb
样品瓶号: 2-18
进样体积: 20 μl　版本号:6.115
进样时间: 2025/12/17 14:42:48　实验者: xiexinhui
处理时间（V3）: 2025/12/18 11:53:45　处理者: xiexinhui
仪器型号：SHIMADZU LC-2050C(FX259)

〈色谱图〉

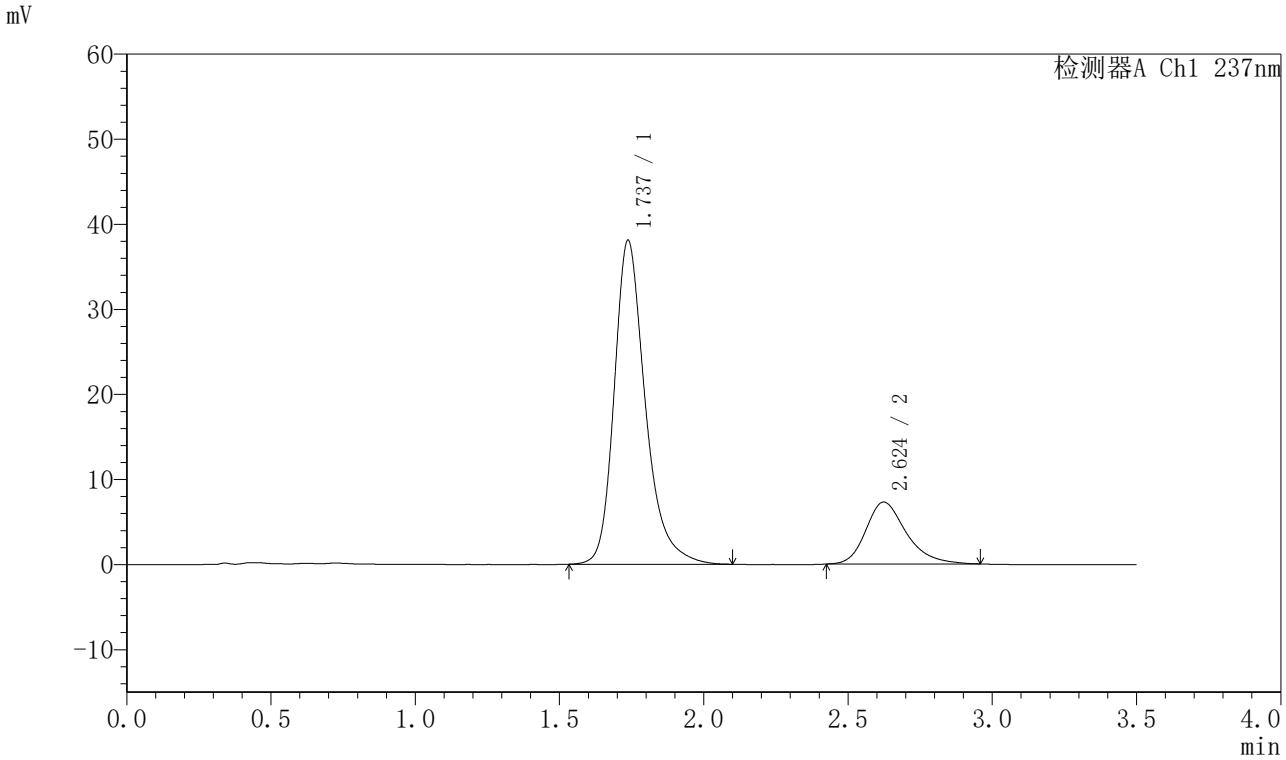

〈峰表〉

检测器A Ch1 237nm

峰号	保留时间	面积	面积%	高度	理论塔板数(USP)	拖尾因子	分离度(USP)
1	1.737	286430	80.063	38091	1339	1.291	--
2	2.624	71324	19.937	7283	1758	1.282	4.027
总计		357754	100.000	45374			

图58 阿齐沙坦氨氯地平片溶出曲线测定HPLC图谱
自制品-2024010621批-pH5.8介质-篮法-75转
对照品溶液-1-1

SHIMADZU LabSolutions

J301

〈样品信息〉

色谱柱:XB-C18(50mm*4.6mm,5μm）　流速：2.0ml/min
柱　温:30℃　波长:237nm
数据文件名: RC$J301 - 0-219/10-3403-3 - zzp-2024010621p-rcqx-1-pH5.8jz-lf75z-dz1-2.lcd
方法文件名: RC$J301 - J301-rcqx-FX259.lcm
批处理文件名: RC$J301 - 20251217-Fx259.lcb
样品瓶号: 2-18
进样体积: 20 μl　版本号:6.115
进样时间: 2025/12/17 14:46:44　实验者: xiexinhui
处理时间（V3）: 2025/12/18 11:53:48　处理者: xiexinhui
仪器型号：SHIMADZU LC-2050C(FX259)

〈色谱图〉

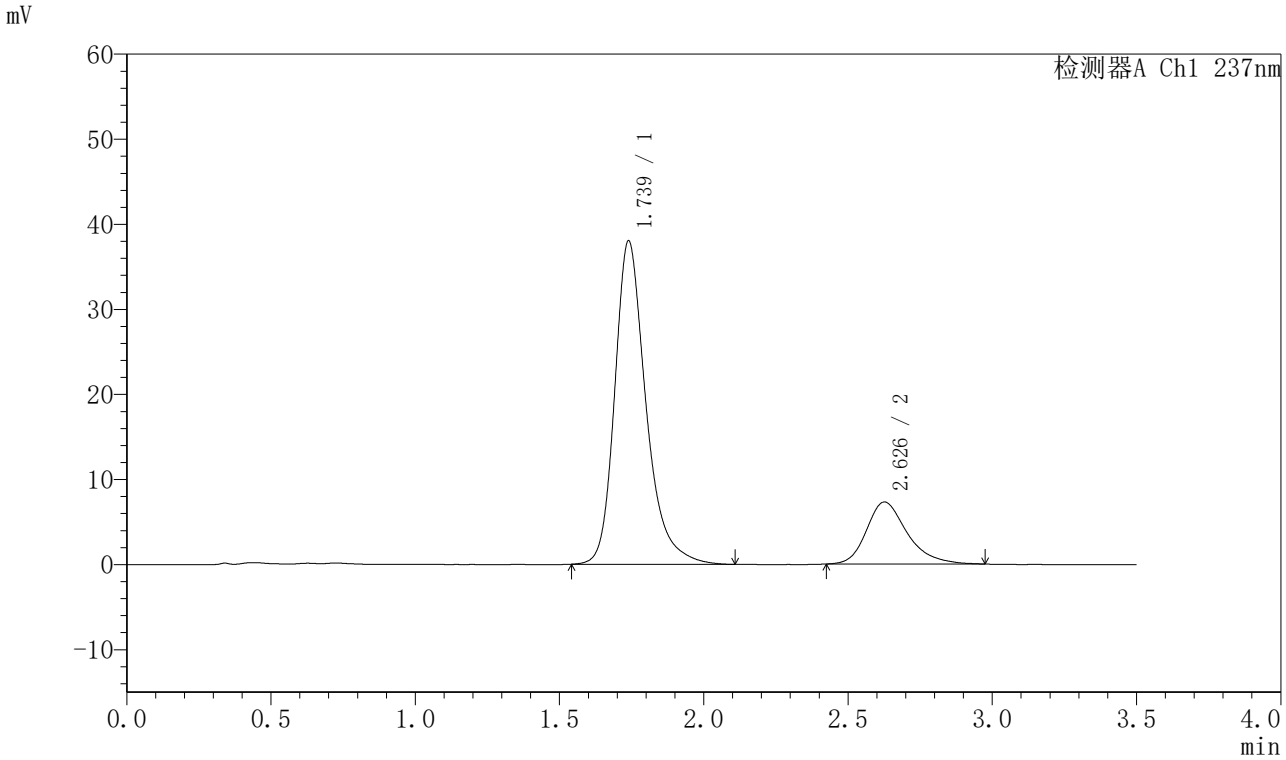

〈峰表〉

检测器A Ch1 237nm

峰号	保留时间	面积	面积%	高度	理论塔板数(USP)	拖尾因子	分离度(USP)
1	1.739	286830	79.997	38034	1336	1.293	--
2	2.626	71720	20.003	7278	1755	1.290	4.021
总计		358550	100.000	45312			

图59 阿齐沙坦氨氯地平片溶出曲线测定HPLC图谱
自制品-2024010621批-pH5.8介质-篮法-75转
对照品溶液-1-2

SHIMADZU LabSolutions

J301

〈样品信息〉

色谱柱:XB-C18(50mm*4.6mm,5μm）　流速：2.0ml/min
柱　温:30℃　波长:237nm
数据文件名: RC$J301 - 0-219/10-3404-3 - zzp-2024010621p-rcqx-1-pH5.8jz-lf75z-dz1-3.lcd
方法文件名: RC$J301 - J301-rcqx-FX259.lcm
批处理文件名: RC$J301 - 20251217-Fx259.lcb
样品瓶号: 2-18
进样体积: 20 μl　版本号:6.115
进样时间: 2025/12/17 14:50:40　实验者: xiexinhui
处理时间（V3）: 2025/12/18 11:53:51　处理者: xiexinhui
仪器型号：SHIMADZU LC-2050C(FX259)

〈色谱图〉

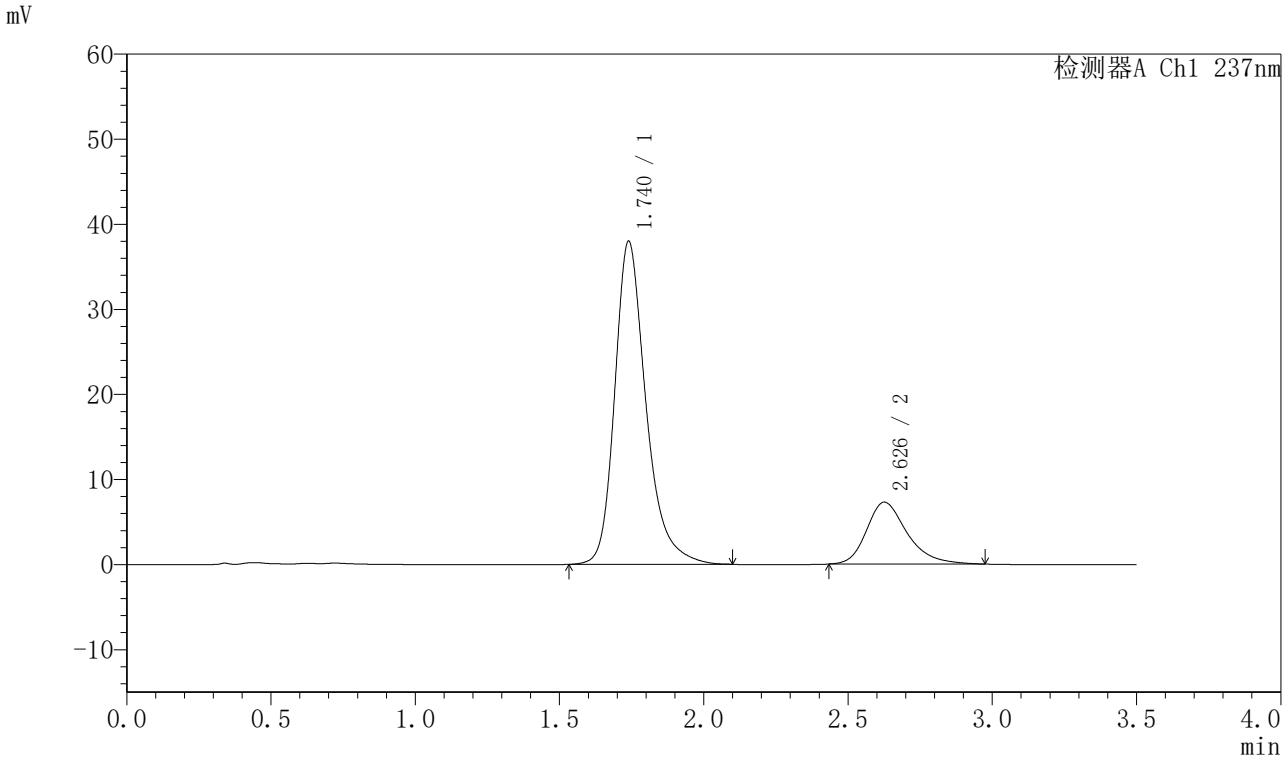

〈峰表〉

检测器A Ch1 237nm

峰号	保留时间	面积	面积%	高度	理论塔板数(USP)	拖尾因子	分离度(USP)
1	1.740	286515	80.048	37989	1335	1.291	--
2	2.626	71413	19.952	7263	1766	1.295	4.026
总计		357928	100.000	45252			

图60 阿齐沙坦氨氯地平片溶出曲线测定HPLC图谱
自制品-2024010621批-pH5.8介质-篮法-75转
对照品溶液-1-3

SHIMADZU LabSolutions

J301

〈样品信息〉

色谱柱:XB-C18(50mm*4.6mm,5μm）　流速：2.0ml/min
柱　温:30℃　波长:237nm
数据文件名: RC$J301 - 0-219/10-3405-3 - zzp-2024010621p-rcqx-1-pH5.8jz-lf75z-dz1-4.lcd
方法文件名: RC$J301 - J301-rcqx-FX259.lcm
批处理文件名: RC$J301 - 20251217-Fx259.lcb
样品瓶号: 2-18
进样体积: 20 μl　版本号:6.115
进样时间: 2025/12/17 14:54:36　实验者: xiexinhui
处理时间（V3）: 2025/12/18 11:53:54　处理者: xiexinhui
仪器型号：SHIMADZU LC-2050C(FX259)

〈色谱图〉

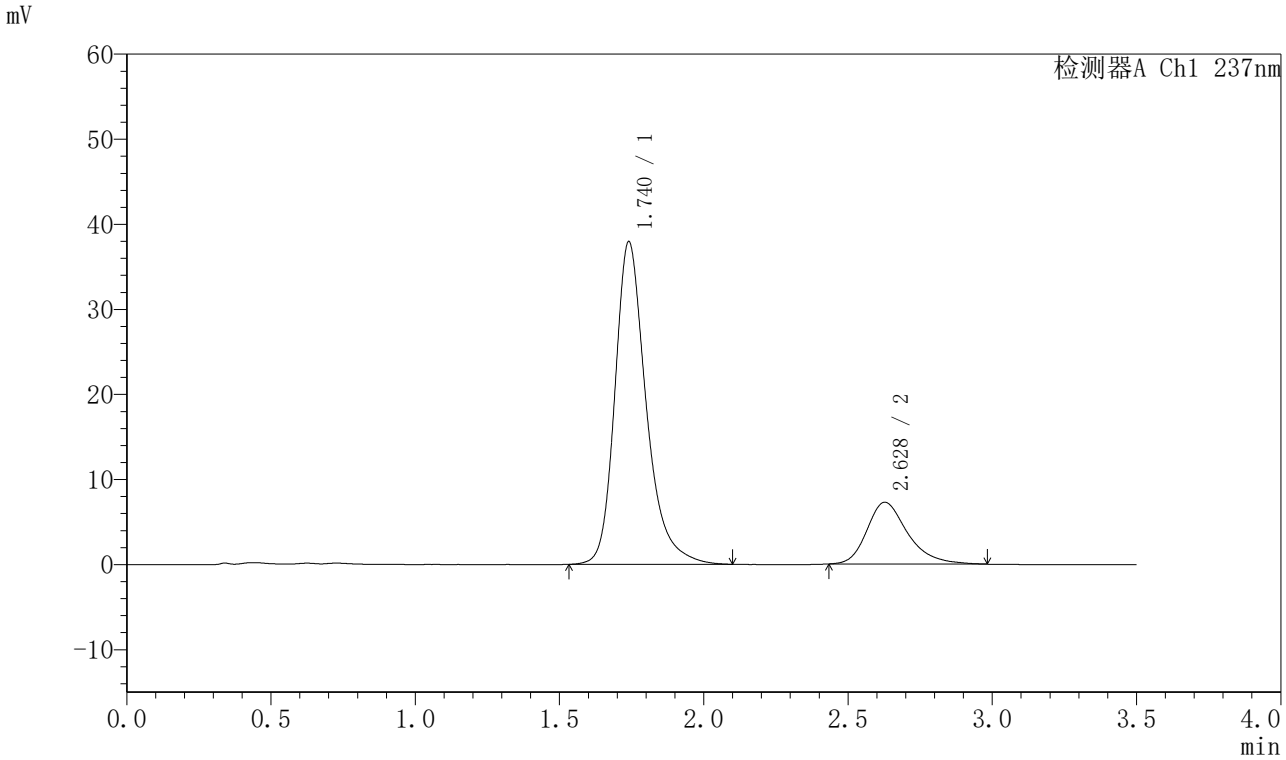

〈峰表〉

检测器A Ch1 237nm

峰号	保留时间	面积	面积%	高度	理论塔板数(USP)	拖尾因子	分离度(USP)
1	1.740	286647	79.998	37928	1332	1.290	--
2	2.628	71669	20.002	7262	1757	1.294	4.022
总计		358316	100.000	45190			

图61 阿齐沙坦氨氯地平片溶出曲线测定HPLC图谱
自制品-2024010621批-pH5.8介质-篮法-75转
对照品溶液-1-4

SHIMADZU LabSolutions

J301

〈样品信息〉

色谱柱:XB-C18(50mm*4.6mm,5μm）　流速：2.0ml/min
柱　温:30℃　波长:237nm
数据文件名: RC$J301 - 0-219/10-3406-3 - zzp-2024010621p-rcqx-1-pH5.8jz-lf75z-dz1-5.lcd
方法文件名: RC$J301 - J301-rcqx-FX259.lcm
批处理文件名: RC$J301 - 20251217-Fx259.lcb
样品瓶号: 2-18
进样体积: 20 μl　版本号:6.115
进样时间: 2025/12/17 14:58:31　实验者: xiexinhui
处理时间（V3）: 2025/12/18 11:53:57　处理者: xiexinhui
仪器型号：SHIMADZU LC-2050C(FX259)

〈色谱图〉

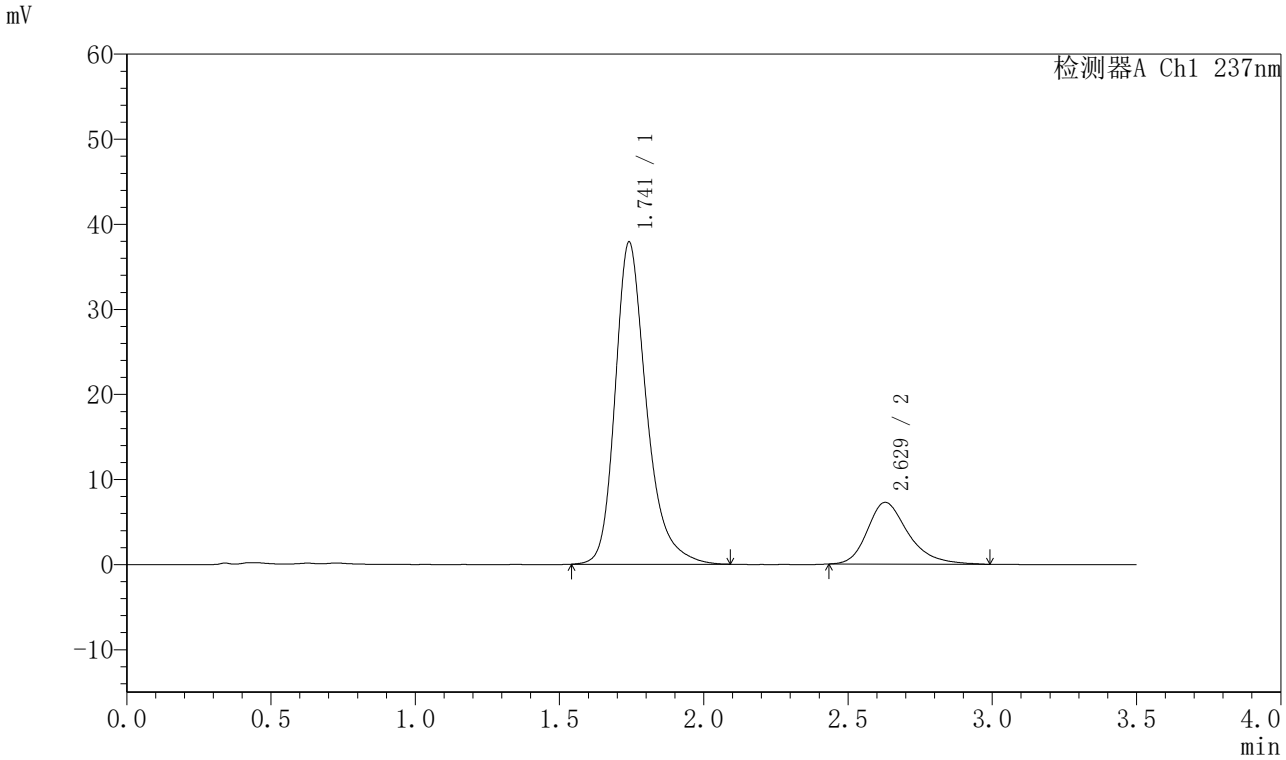

〈峰表〉

检测器A Ch1 237nm

峰号	保留时间	面积	面积%	高度	理论塔板数(USP)	拖尾因子	分离度(USP)
1	1.741	286129	79.963	37834	1331	1.291	--
2	2.629	71698	20.037	7258	1753	1.297	4.018
总计		357826	100.000	45091			

图62 阿齐沙坦氨氯地平片溶出曲线测定HPLC图谱
自制品-2024010621批-pH5.8介质-篮法-75转
对照品溶液-1-5

SHIMADZU LabSolutions

J301

〈样品信息〉

色谱柱:XB-C18(50mm*4.6mm,5μm）　流速：2.0ml/min
柱 温:30℃　波长:237nm
数据文件名: RC$J301 - 0-219/10-3407-3 - zzp-2024010621p-rcqx-1-pH5.8jz-lf75z-p1-5min.lcd
方法文件名: RC$J301 - J301-rcqx-FX259.lcm
批处理文件名: RC$J301 - 20251217-Fx259.lcb
样品瓶号: 2-1
进样体积: 20 μl　版本号:6.115
进样时间: 2025/12/17 15:02:26　实验者: xiexinhui
处理时间（V3）: 2025/12/18 11:54:00　处理者: xiexinhui
仪器型号：SHIMADZU LC-2050C(FX259)

〈色谱图〉

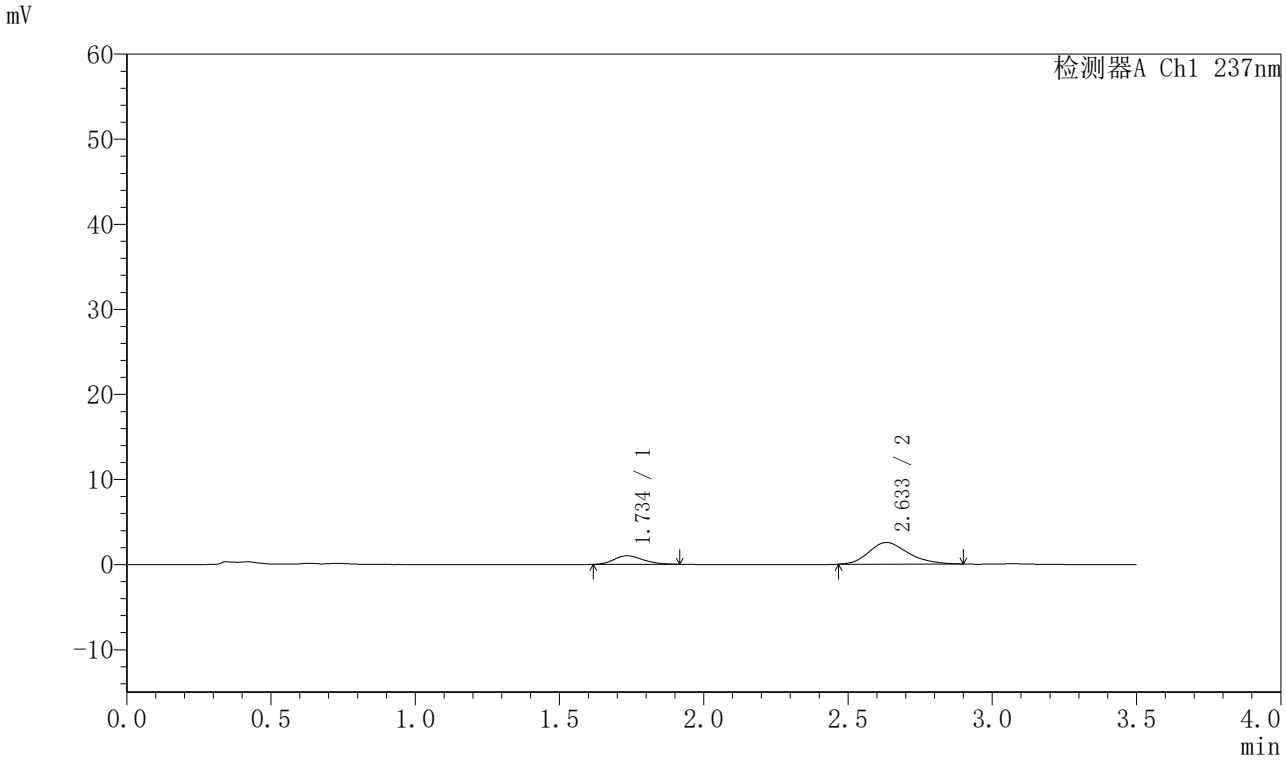

〈峰表〉

检测器A Ch1 237nm

峰号	保留时间	面积	面积%	高度	理论塔板数(USP)	拖尾因子	分离度(USP)
1	1.734	7095	22.718	1010	1401	1.232	--
2	2.633	24135	77.282	2539	1814	1.237	4.156
总计		31230	100.000	3549			

图63 阿齐沙坦氨氯地平片溶出曲线测定HPLC图谱
自制品-2024010621批-pH5.8介质-篮法-75转-5min-片1
供试品溶液-1

SHIMADZU LabSolutions

J301

〈样品信息〉

色谱柱:XB-C18(50mm*4.6mm,5μm）　流速：2.0ml/min
柱 温:30℃　波长:237nm
数据文件名: RC$J301 - 0-219/10-3408-3 - zzp-2024010621p-rcqx-1-pH5.8jz-lf75z-p2-5min.lcd
方法文件名: RC$J301 - J301-rcqx-FX259.lcm
批处理文件名: RC$J301 - 20251217-Fx259.lcb
样品瓶号: 2-10
进样体积: 20 μl　版本号:6.115
进样时间: 2025/12/17 15:06:20　实验者: xiexinhui
处理时间（V3）: 2025/12/18 11:54:03　处理者: xiexinhui
仪器型号：SHIMADZU LC-2050C(FX259)

〈色谱图〉

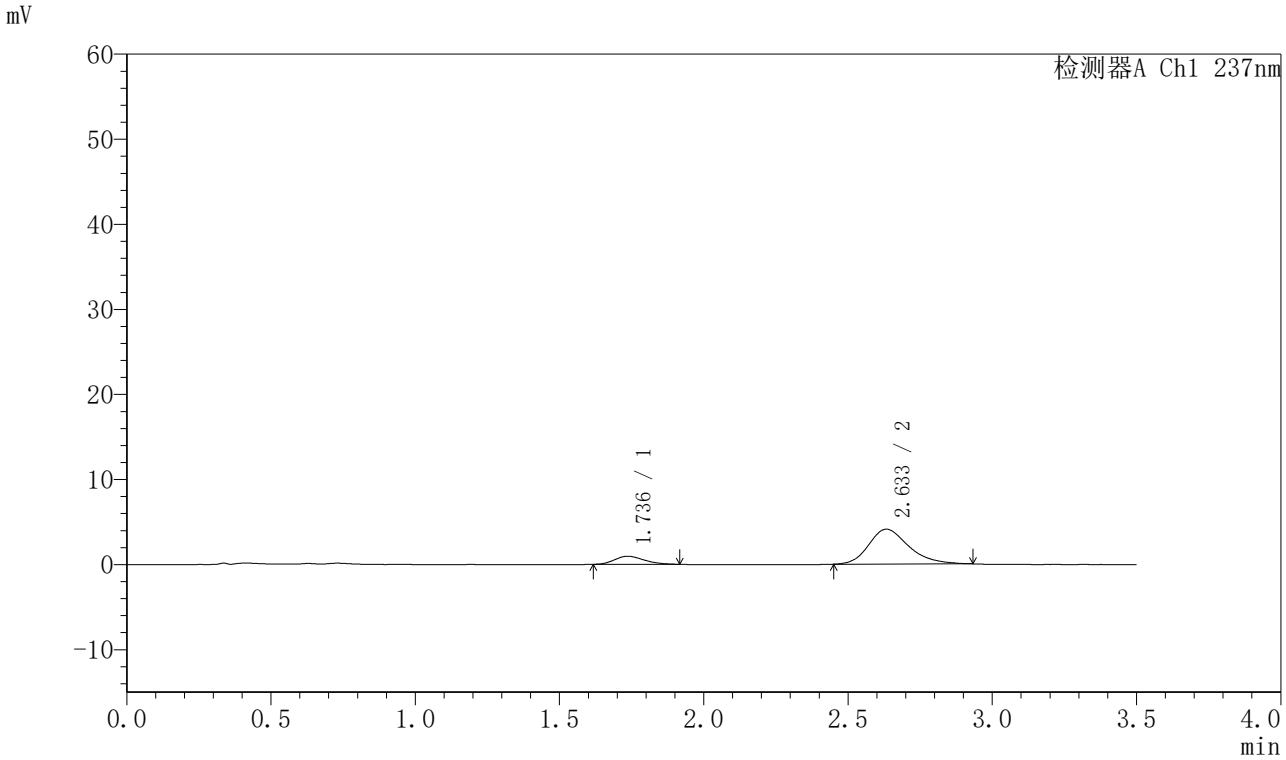

〈峰表〉

检测器A Ch1 237nm

峰号	保留时间	面积	面积%	高度	理论塔板数(USP)	拖尾因子	分离度(USP)
1	1.736	6703	14.439	949	1367	1.238	--
2	2.633	39722	85.561	4094	1785	1.261	4.106
总计		46426	100.000	5043			

图64 阿齐沙坦氨氯地平片溶出曲线测定HPLC图谱
自制品-2024010621批-pH5.8介质-篮法-75转-5min-片2
供试品溶液-1

SHIMADZU LabSolutions

J301

〈样品信息〉

色谱柱:XB-C18(50mm*4.6mm,5μm）　流速：2.0ml/min
柱　温:30℃　波长:237nm
数据文件名: RC$J301 - 0-219/10-3409-3 - zzp-2024010621p-rcqx-1-pH5.8jz-lf75z-p3-5min.lcd
方法文件名: RC$J301 - J301-rcqx-FX259.lcm
批处理文件名: RC$J301 - 20251217-Fx259.lcb
样品瓶号: 2-19
进样体积: 20 μl　版本号:6.115
进样时间: 2025/12/17 15:10:13　实验者: xiexinhui
处理时间（V3）: 2025/12/18 11:54:06　处理者: xiexinhui
仪器型号：SHIMADZU LC-2050C(FX259)

〈色谱图〉

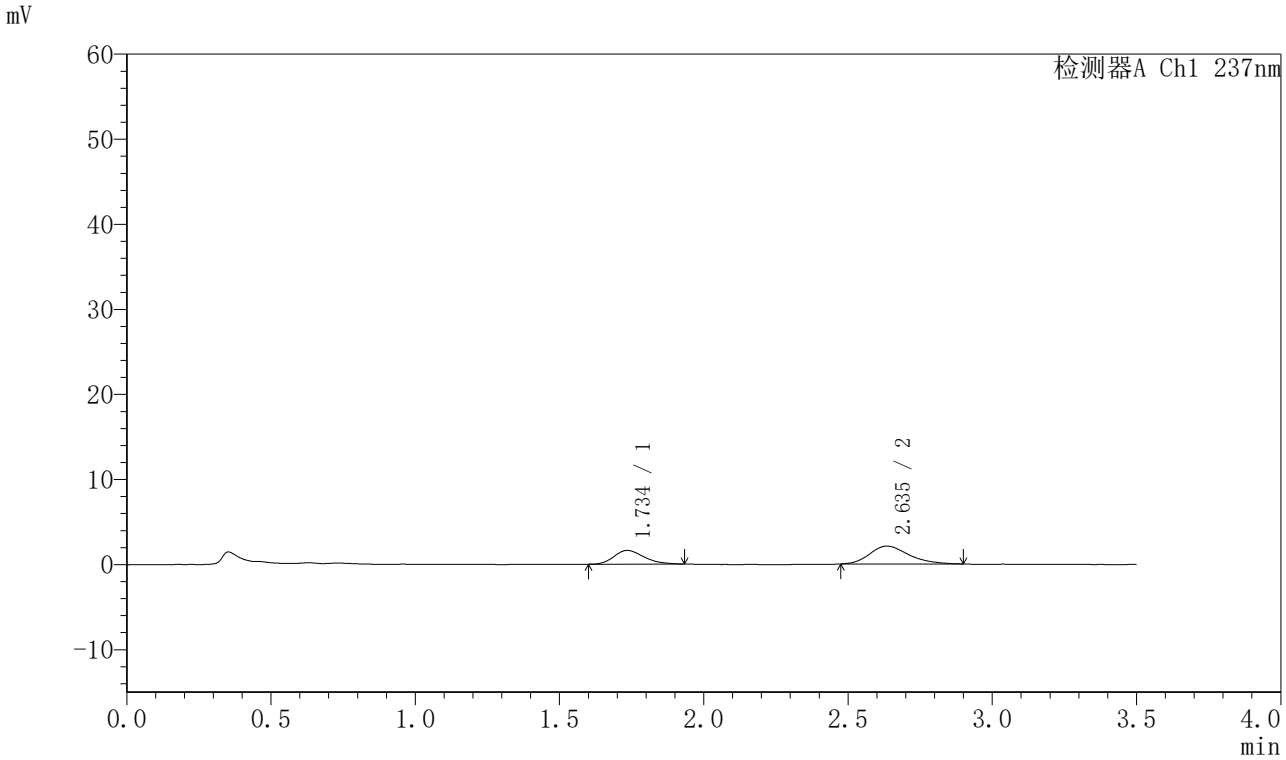

〈峰表〉

检测器A Ch1 237nm

峰号	保留时间	面积	面积%	高度	理论塔板数(USP)	拖尾因子	分离度(USP)
1	1.734	11660	36.967	1611	1330	1.260	--
2	2.635	19881	63.033	2095	1837	1.259	4.131
总计		31540	100.000	3706			

图65 阿齐沙坦氨氯地平片溶出曲线测定HPLC图谱
自制品-2024010621批-pH5.8介质-篮法-75转-5min-片3
供试品溶液-1

SHIMADZU LabSolutions

J301

〈样品信息〉

色谱柱:XB-C18(50mm*4.6mm,5μm）　流速：2.0ml/min
柱　温:30℃　波长:237nm
数据文件名: RC$J301 - 0-219/10-3410-3 - zzp-2024010621p-rcqx-1-pH5.8jz-lf75z-p4-5min.lcd
方法文件名: RC$J301 - J301-rcqx-FX259.lcm
批处理文件名: RC$J301 - 20251217-Fx259.lcb
样品瓶号: 2-28
进样体积: 20 μl　版本号:6.115
进样时间: 2025/12/17 15:14:07　实验者: xiexinhui
处理时间（V3）: 2025/12/18 11:54:09　处理者: xiexinhui
仪器型号：SHIMADZU LC-2050C(FX259)

〈色谱图〉

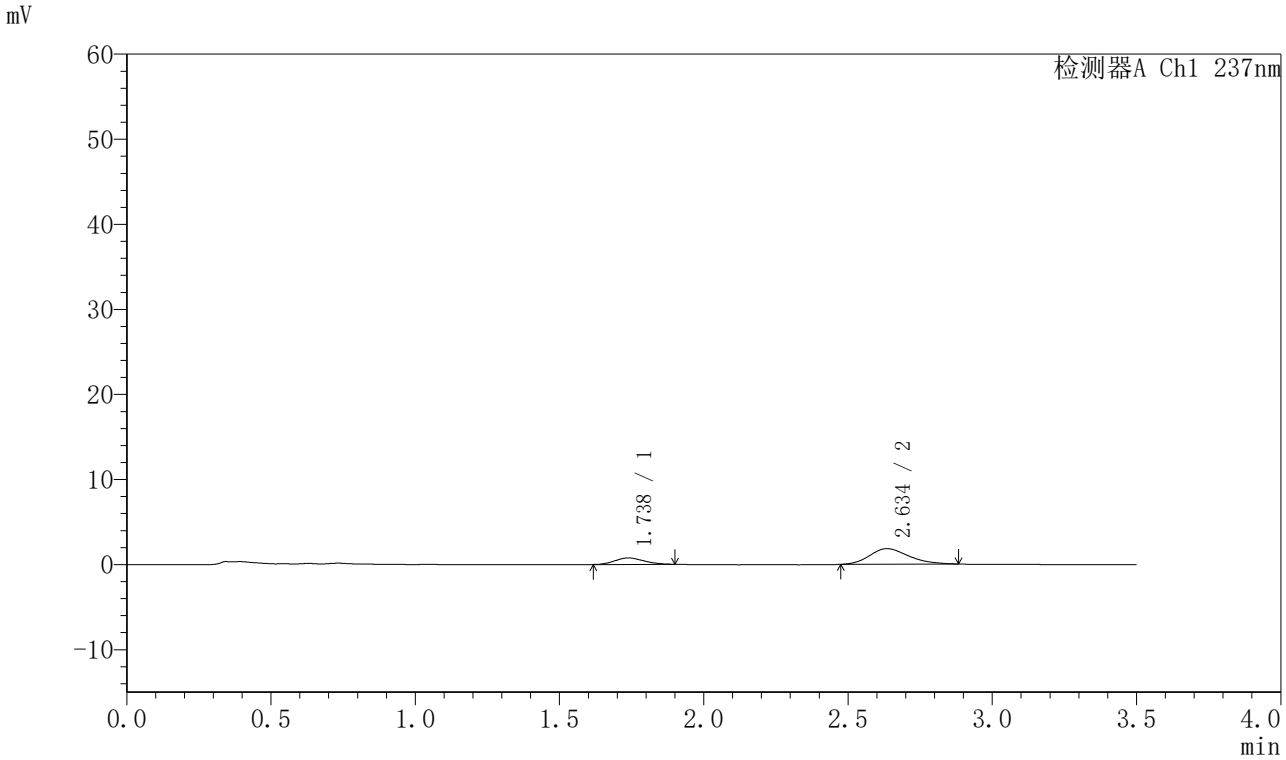

〈峰表〉

检测器A Ch1 237nm

峰号	保留时间	面积	面积%	高度	理论塔板数(USP)	拖尾因子	分离度(USP)
1	1.738	5356	23.674	765	1319	1.150	--
2	2.634	17267	76.326	1828	1811	1.234	4.081
总计		22623	100.000	2593			

图66 阿齐沙坦氨氯地平片溶出曲线测定HPLC图谱
自制品-2024010621批-pH5.8介质-篮法-75转-5min-片4
供试品溶液-1

SHIMADZU LabSolutions

J301

〈样品信息〉

色谱柱:XB-C18(50mm*4.6mm,5μm）　流速：2.0ml/min
柱　温:30℃　波长:237nm
数据文件名: RC$J301 - 0-219/10-3411-3 - zzp-2024010621p-rcqx-1-pH5.8jz-lf75z-p5-5min.lcd
方法文件名: RC$J301 - J301-rcqx-FX259.lcm
批处理文件名: RC$J301 - 20251217-Fx259.lcb
样品瓶号: 2-37
进样体积: 20 μl　版本号:6.115
进样时间: 2025/12/17 15:18:03　实验者: xiexinhui
处理时间（V3）: 2025/12/18 11:54:12　处理者: xiexinhui
仪器型号：SHIMADZU LC-2050C(FX259)

〈色谱图〉

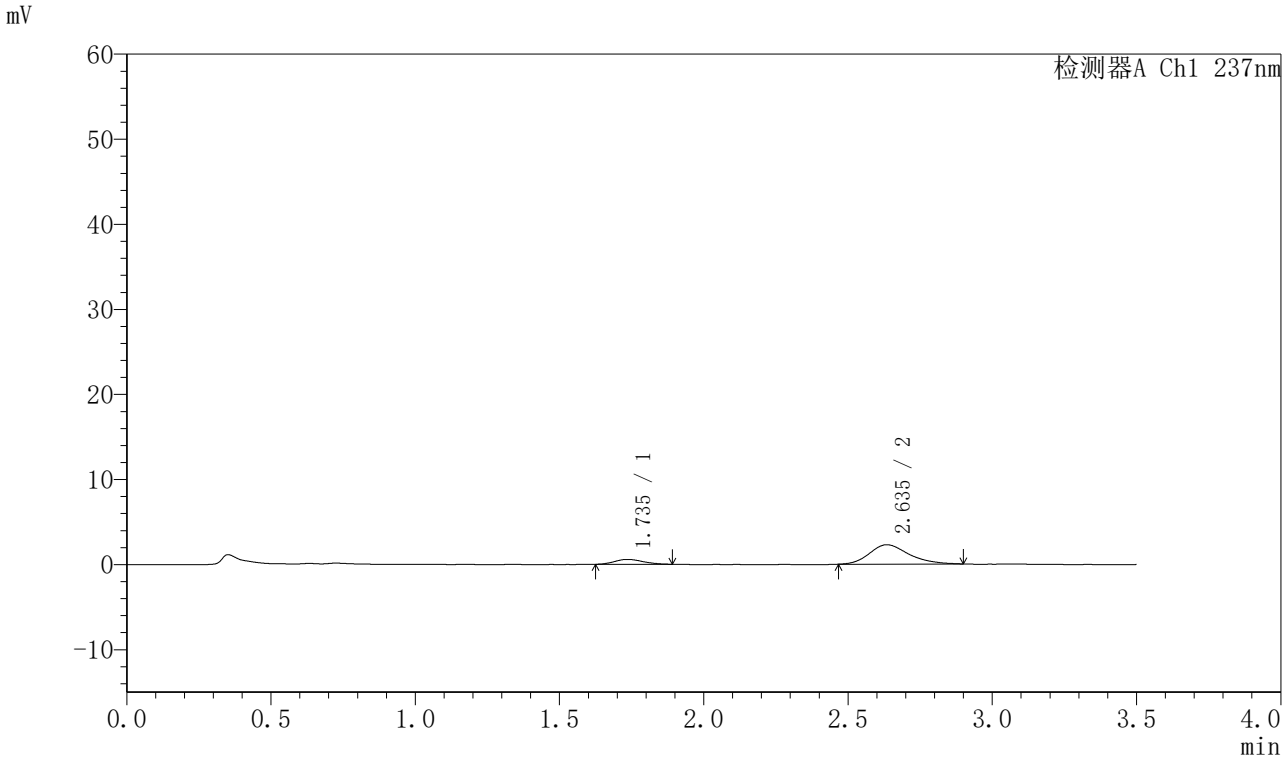

〈峰表〉

检测器A Ch1 237nm

峰号	保留时间	面积	面积%	高度	理论塔板数(USP)	拖尾因子	分离度(USP)
1	1.735	3914	15.351	569	1506	1.159	--
2	2.635	21584	84.649	2272	1834	1.245	4.235
总计		25498	100.000	2841			

图67 阿齐沙坦氨氯地平片溶出曲线测定HPLC图谱
自制品-2024010621批-pH5.8介质-篮法-75转-5min-片5
供试品溶液-1

SHIMADZU LabSolutions

J301

〈样品信息〉

色谱柱:XB-C18(50mm*4.6mm,5μm）　流速：2.0ml/min
柱　温:30℃　波长:237nm
数据文件名: RC$J301 - 0-219/10-3412-3 - zzp-2024010621p-rcqx-1-pH5.8jz-lf75z-p6-5min.lcd
方法文件名: RC$J301 - J301-rcqx-FX259.lcm
批处理文件名: RC$J301 - 20251217-Fx259.lcb
样品瓶号: 2-46
进样体积: 20 μl　版本号:6.115
进样时间: 2025/12/17 15:21:56　实验者: xiexinhui
处理时间（V3）: 2025/12/18 11:54:15　处理者: xiexinhui
仪器型号：SHIMADZU LC-2050C(FX259)

〈色谱图〉

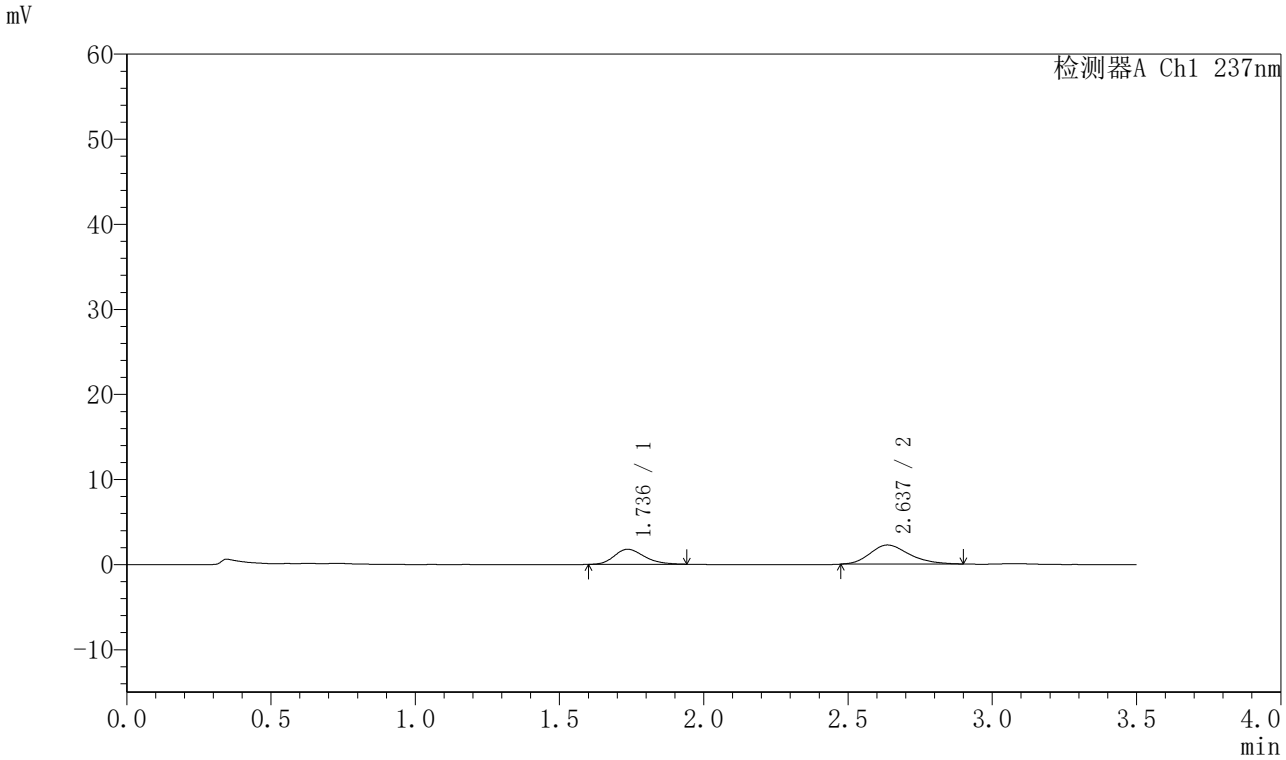

〈峰表〉

检测器A Ch1 237nm

峰号	保留时间	面积	面积%	高度	理论塔板数(USP)	拖尾因子	分离度(USP)
1	1.736	12852	37.687	1775	1344	1.229	--
2	2.637	21249	62.313	2246	1807	1.242	4.117
总计		34101	100.000	4021			

图68 阿齐沙坦氨氯地平片溶出曲线测定HPLC图谱
自制品-2024010621批-pH5.8介质-篮法-75转-5min-片6
供试品溶液-1

SHIMADZU LabSolutions

J301

<样品信息>

色谱柱:XB-C18(50mm*4.6mm,5μm）　流速：2.0ml/min
柱　温:30℃　波长:237nm
数据文件名: RC$J301 - 0-219/10-3413-3 - zzp-2024010621p-rcqx-1-pH5.8jz-lf75z-p1-10min.lcd
方法文件名: RC$J301 - J301-rcqx-FX259.lcm
批处理文件名: RC$J301 - 20251217-Fx259.lcb
样品瓶号: 2-2
进样体积: 20 μl　版本号:6.115
进样时间: 2025/12/17 15:25:51　实验者: xiexinhui
处理时间（V3）: 2025/12/18 11:54:18　处理者: xiexinhui
仪器型号：SHIMADZU LC-2050C(FX259)

<色谱图>

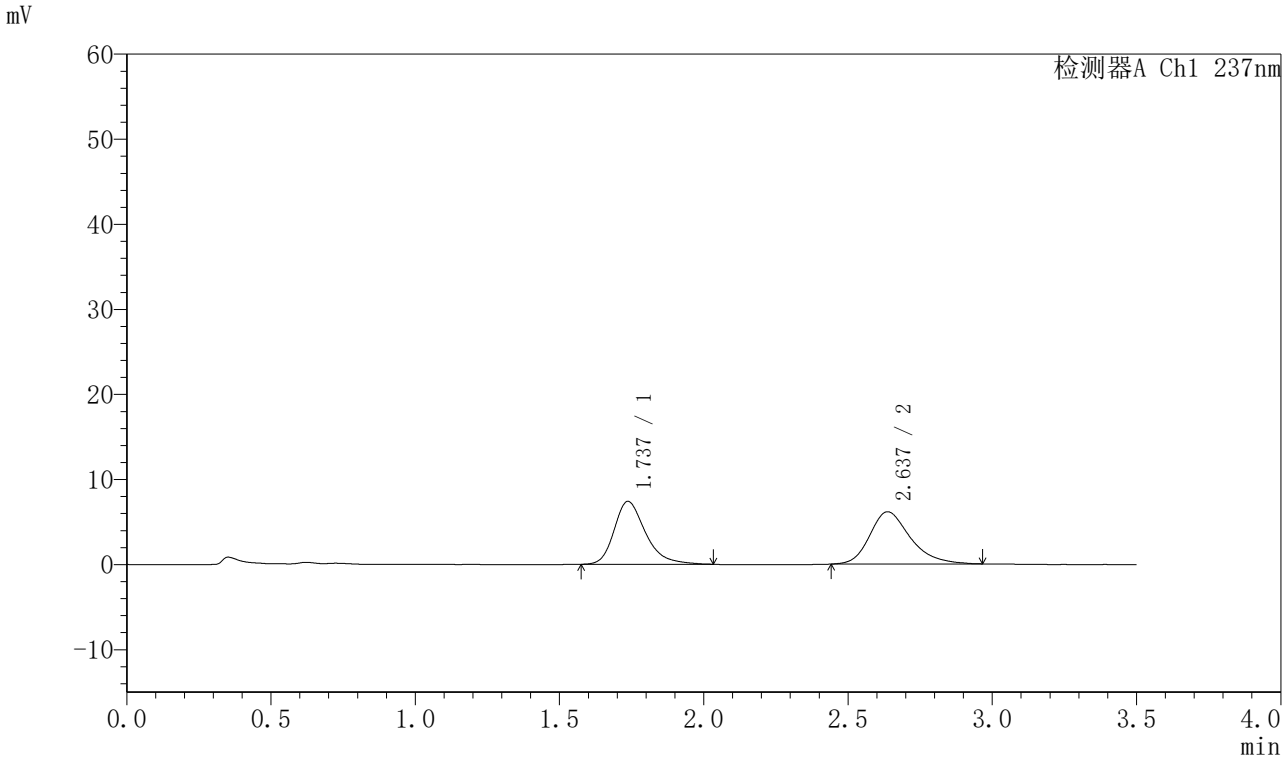

<峰表>

检测器A Ch1 237nm

峰号	保留时间	面积	面积%	高度	理论塔板数(USP)	拖尾因子	分离度(USP)
1	1.737	56153	48.198	7401	1291	1.311	--
2	2.637	60351	51.802	6143	1755	1.282	4.044
总计		116504	100.000	13544			

图69 阿齐沙坦氨氯地平片溶出曲线测定HPLC图谱
自制品-2024010621批-pH5.8介质-篮法-75转-10min-片1
供试品溶液-1

SHIMADZU LabSolutions

J301

<样品信息>

色谱柱:XB-C18(50mm*4.6mm,5μm）　流速：2.0ml/min
柱　温:30℃　波长:237nm
数据文件名: RC$J301 - 0-219/10-3414-3 - zzp-2024010621p-rcqx-1-pH5.8jz-lf75z-p2-10min.lcd
方法文件名: RC$J301 - J301-rcqx-FX259.lcm
批处理文件名: RC$J301 - 20251217-Fx259.lcb
样品瓶号: 2-11
进样体积: 20 μl　版本号:6.115
进样时间: 2025/12/17 15:29:46　实验者: xiexinhui
处理时间（V3）: 2025/12/18 11:54:21　处理者: xiexinhui
仪器型号：SHIMADZU LC-2050C(FX259)

<色谱图>

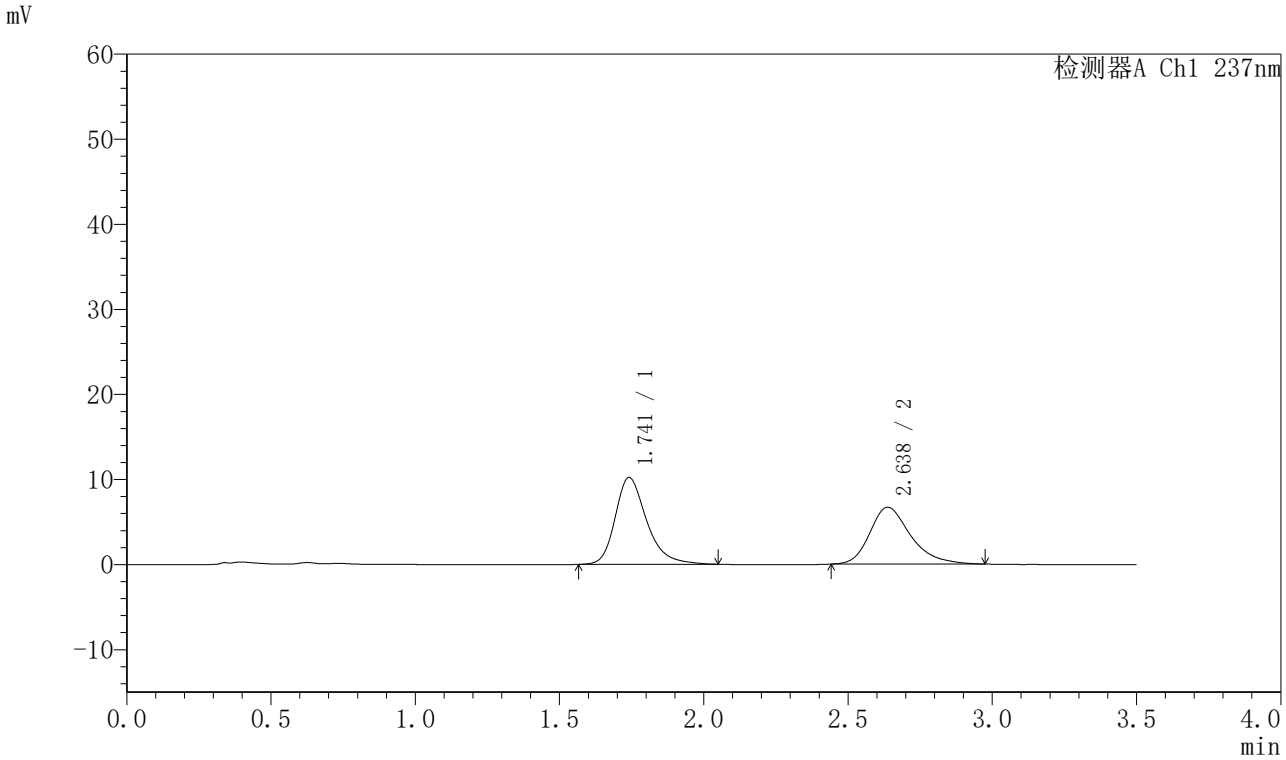

<峰表>

检测器A Ch1 237nm

峰号	保留时间	面积	面积%	高度	理论塔板数(USP)	拖尾因子	分离度(USP)
1	1.741	77698	54.073	10200	1299	1.299	--
2	2.638	65992	45.927	6683	1741	1.302	4.021
总计		143690	100.000	16883			

图70 阿齐沙坦氨氯地平片溶出曲线测定HPLC图谱
自制品-2024010621批-pH5.8介质-篮法-75转-10min-片2
供试品溶液-1

SHIMADZU LabSolutions

J301

〈样品信息〉

色谱柱:XB-C18(50mm*4.6mm,5μm）　流速：2.0ml/min
柱 温:30℃　波长:237nm
数据文件名: RC$J301 - 0-219/10-3415-3 - zzp-2024010621p-rcqx-1-pH5.8jz-lf75z-p3-10min.lcd
方法文件名: RC$J301 - J301-rcqx-FX259.lcm
批处理文件名: RC$J301 - 20251217-Fx259.lcb
样品瓶号: 2-20
进样体积: 20 μl　版本号:6.115
进样时间: 2025/12/17 15:33:40　实验者: xiexinhui
处理时间（V3）: 2025/12/18 11:54:24　处理者: xiexinhui
仪器型号：SHIMADZU LC-2050C(FX259)

〈色谱图〉

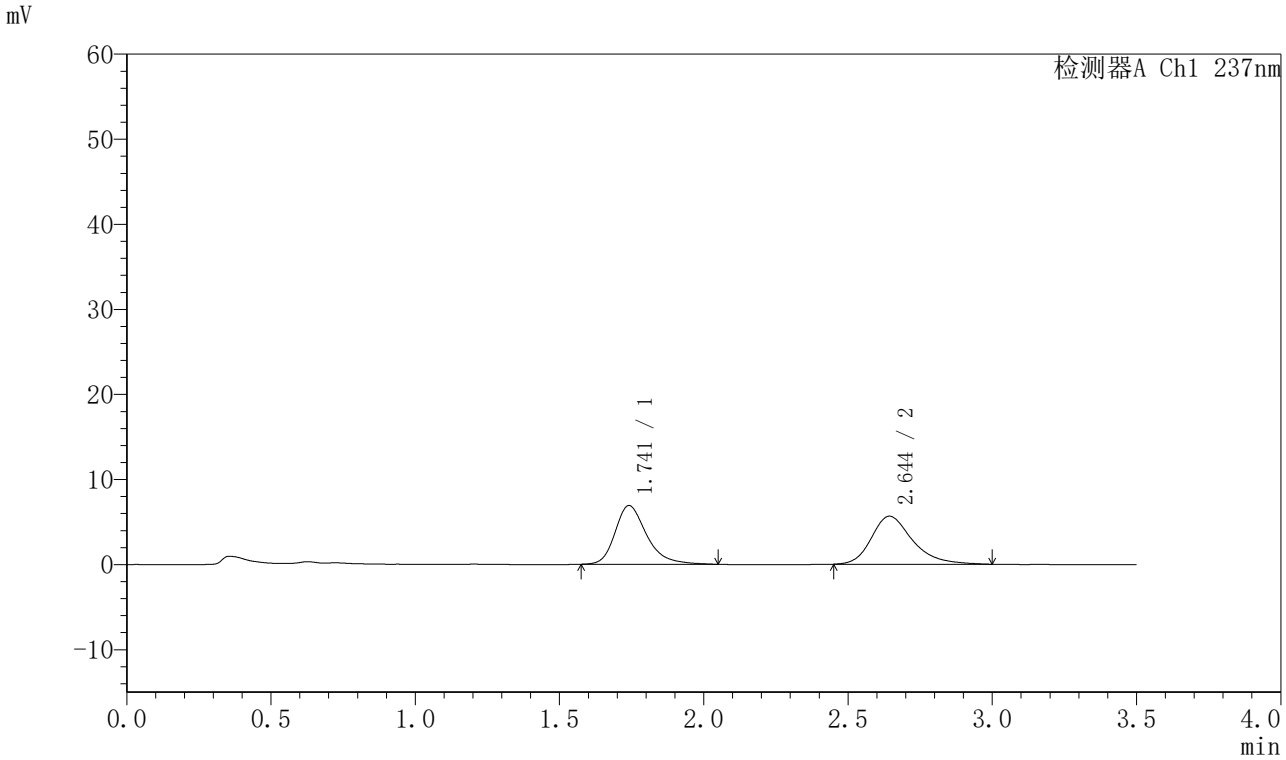

〈峰表〉

检测器A Ch1 237nm

峰号	保留时间	面积	面积%	高度	理论塔板数(USP)	拖尾因子	分离度(USP)
1	1.741	52860	48.406	6903	1289	1.314	--
2	2.644	56341	51.594	5648	1758	1.292	4.049
总计		109201	100.000	12551			

图71 阿齐沙坦氨氯地平片溶出曲线测定HPLC图谱
自制品-2024010621批-pH5.8介质-篮法-75转-10min-片3
供试品溶液-1

SHIMADZU LabSolutions

J301

〈样品信息〉

色谱柱:XB-C18(50mm*4.6mm,5μm）　流速：2.0ml/min
柱 温:30℃　波长:237nm
数据文件名: RC$J301 - 0-219/10-3416-3 - zzp-2024010621p-rcqx-1-pH5.8jz-lf75z-p4-10min.lcd
方法文件名: RC$J301 - J301-rcqx-FX259.lcm
批处理文件名: RC$J301 - 20251217-Fx259.lcb
样品瓶号: 2-29
进样体积: 20 μl　版本号:6.115
进样时间: 2025/12/17 15:37:34　实验者: xiexinhui
处理时间（V3）: 2025/12/18 11:54:28　处理者: xiexinhui
仪器型号：SHIMADZU LC-2050C(FX259)

〈色谱图〉

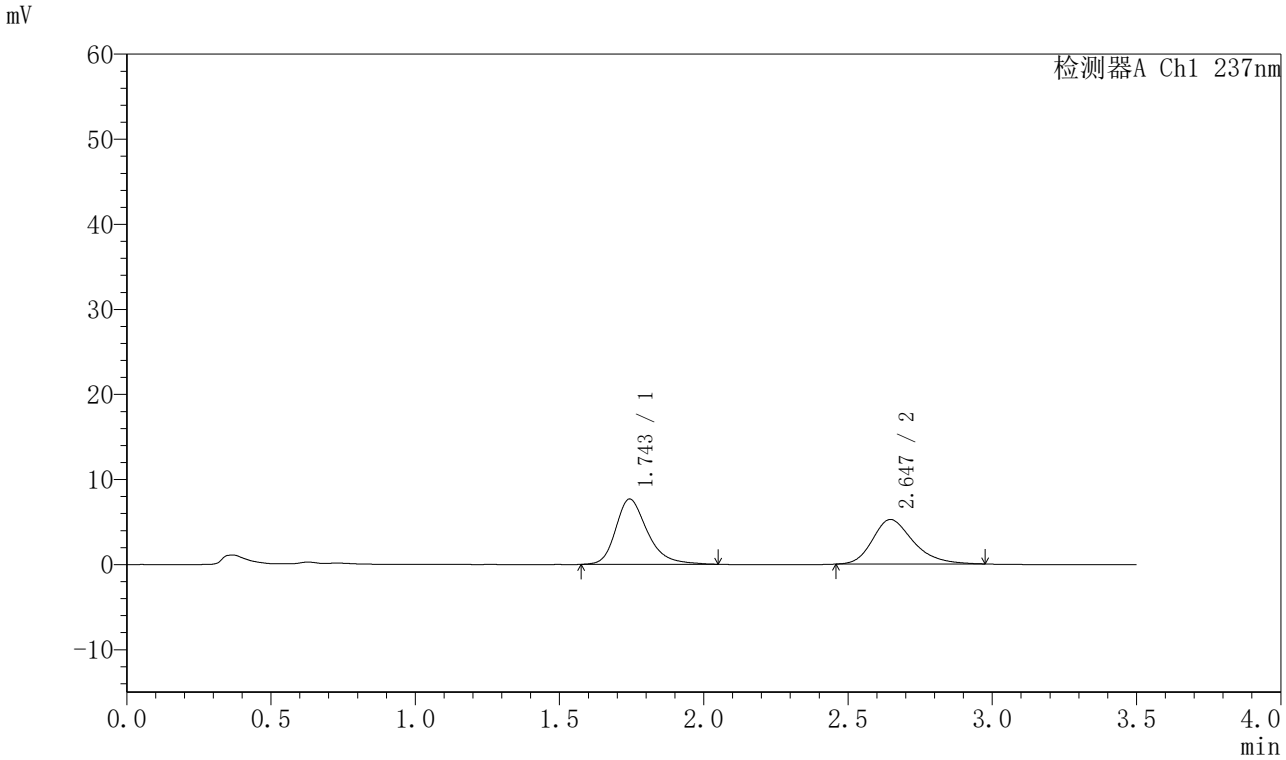

〈峰表〉

检测器A Ch1 237nm

峰号	保留时间	面积	面积%	高度	理论塔板数(USP)	拖尾因子	分离度(USP)
1	1.743	58922	53.301	7665	1283	1.302	--
2	2.647	51624	46.699	5240	1732	1.279	4.027
总计		110546	100.000	12905			

图72 阿齐沙坦氨氯地平片溶出曲线测定HPLC图谱
自制品-2024010621批-pH5.8介质-篮法-75转-10min-片4
供试品溶液-1

SHIMADZU LabSolutions

J301

〈样品信息〉

色谱柱:XB-C18(50mm*4.6mm,5μm）　流速：2.0ml/min
柱 温:30℃　波长:237nm
数据文件名: RC$J301 - 0-219/10-3417-3 - zzp-2024010621p-rcqx-1-pH5.8jz-lf75z-p5-10min.lcd
方法文件名: RC$J301 - J301-rcqx-FX259.lcm
批处理文件名: RC$J301 - 20251217-Fx259.lcb
样品瓶号: 2-38
进样体积: 20 μl　版本号:6.115
进样时间: 2025/12/17 15:41:29　实验者: xiexinhui
处理时间（V3）: 2025/12/18 11:54:31　处理者: xiexinhui
仪器型号：SHIMADZU LC-2050C(FX259)

〈色谱图〉

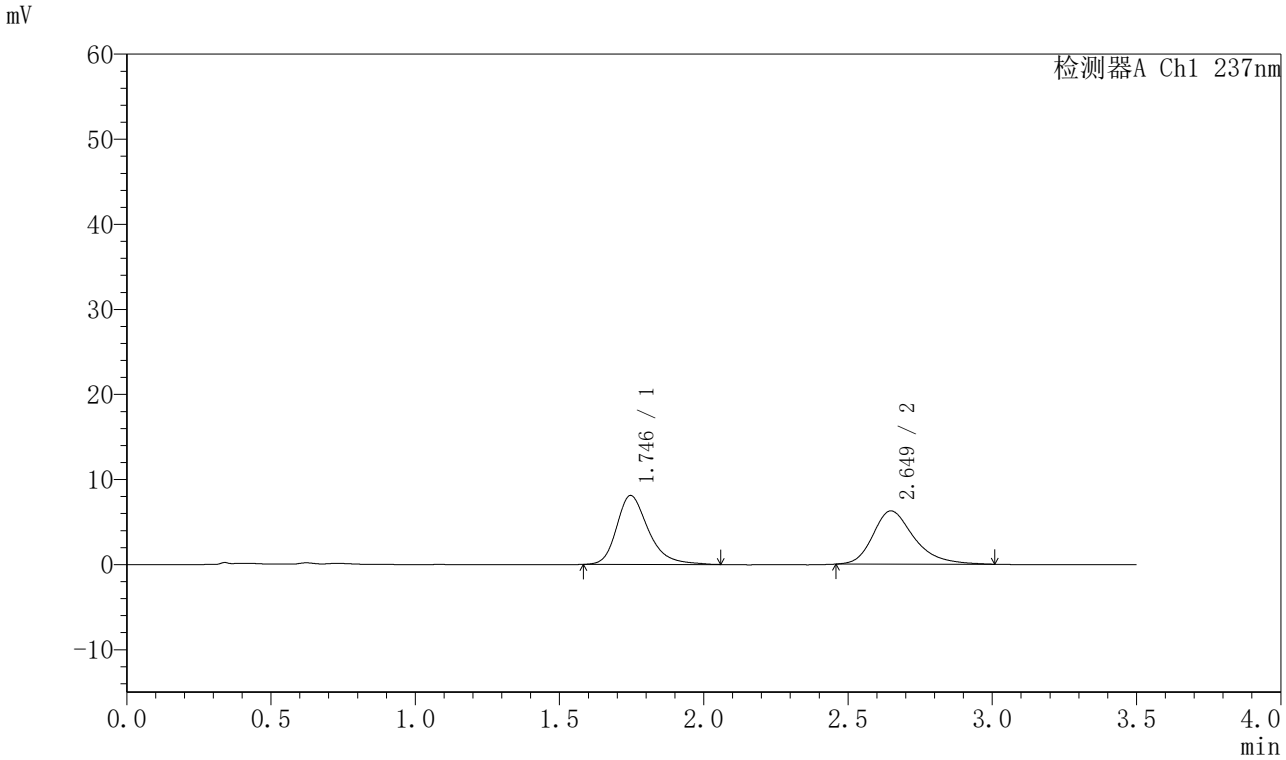

〈峰表〉

检测器A Ch1 237nm

峰号	保留时间	面积	面积%	高度	理论塔板数(USP)	拖尾因子	分离度(USP)
1	1.746	62194	49.918	8112	1281	1.306	--
2	2.649	62398	50.082	6264	1759	1.312	4.030
总计		124592	100.000	14375			

图73 阿齐沙坦氨氯地平片溶出曲线测定HPLC图谱
自制品-2024010621批-pH5.8介质-篮法-75转-10min-片5
供试品溶液-1

SHIMADZU LabSolutions

J301

〈样品信息〉

色谱柱:XB-C18(50mm*4.6mm,5μm）　流速：2.0ml/min
柱 温:30℃　波长:237nm
数据文件名: RC$J301 - 0-219/10-3418-3 - zzp-2024010621p-rcqx-1-pH5.8jz-lf75z-p6-10min.lcd
方法文件名: RC$J301 - J301-rcqx-FX259.lcm
批处理文件名: RC$J301 - 20251217-Fx259.lcb
样品瓶号: 2-47
进样体积: 20 μl　版本号:6.115
进样时间: 2025/12/17 15:45:22　实验者: xiexinhui
处理时间（V3）: 2025/12/18 11:54:34　处理者: xiexinhui
仪器型号：SHIMADZU LC-2050C(FX259)

〈色谱图〉

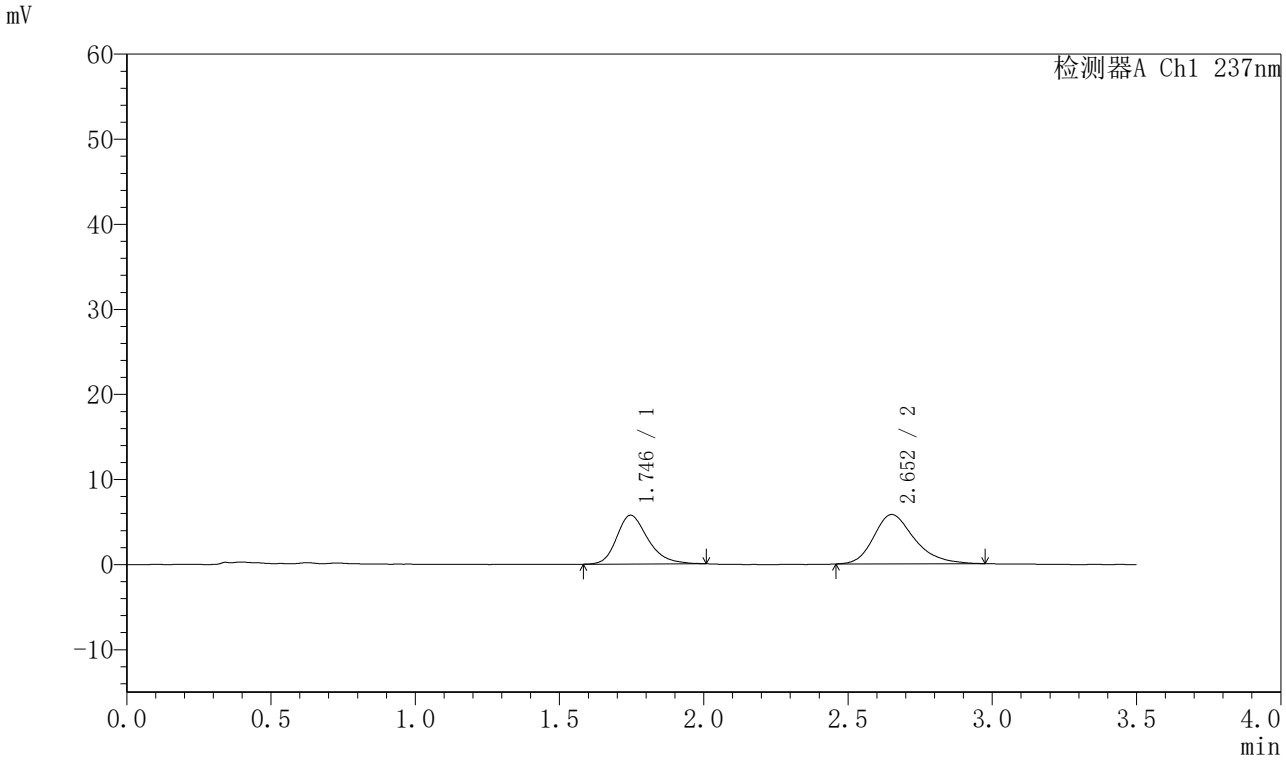

〈峰表〉

检测器A Ch1 237nm

峰号	保留时间	面积	面积%	高度	理论塔板数(USP)	拖尾因子	分离度(USP)
1	1.746	43352	43.086	5742	1293	1.268	--
2	2.652	57264	56.914	5800	1758	1.278	4.050
总计		100616	100.000	11543			

图74 阿齐沙坦氨氯地平片溶出曲线测定HPLC图谱
自制品-2024010621批-pH5.8介质-篮法-75转-10min-片6
供试品溶液-1

SHIMADZU LabSolutions

J301

<样品信息>

色谱柱:XB-C18(50mm*4.6mm,5μm）　流速：2.0ml/min
柱　温:30℃　波长:237nm
数据文件名: RC$J301 - 0-219/10-3419-3 - zzp-2024010621p-rcqx-1-pH5.8jz-lf75z-p1-15min.lcd
方法文件名: RC$J301 - J301-rcqx-FX259.lcm
批处理文件名: RC$J301 - 20251217-Fx259.lcb
样品瓶号: 2-3
进样体积: 20 μl　版本号:6.115
进样时间: 2025/12/17 15:49:16　实验者: xiexinhui
处理时间（V3）: 2025/12/18 11:54:36　处理者: xiexinhui
仪器型号：SHIMADZU LC-2050C(FX259)

<色谱图>

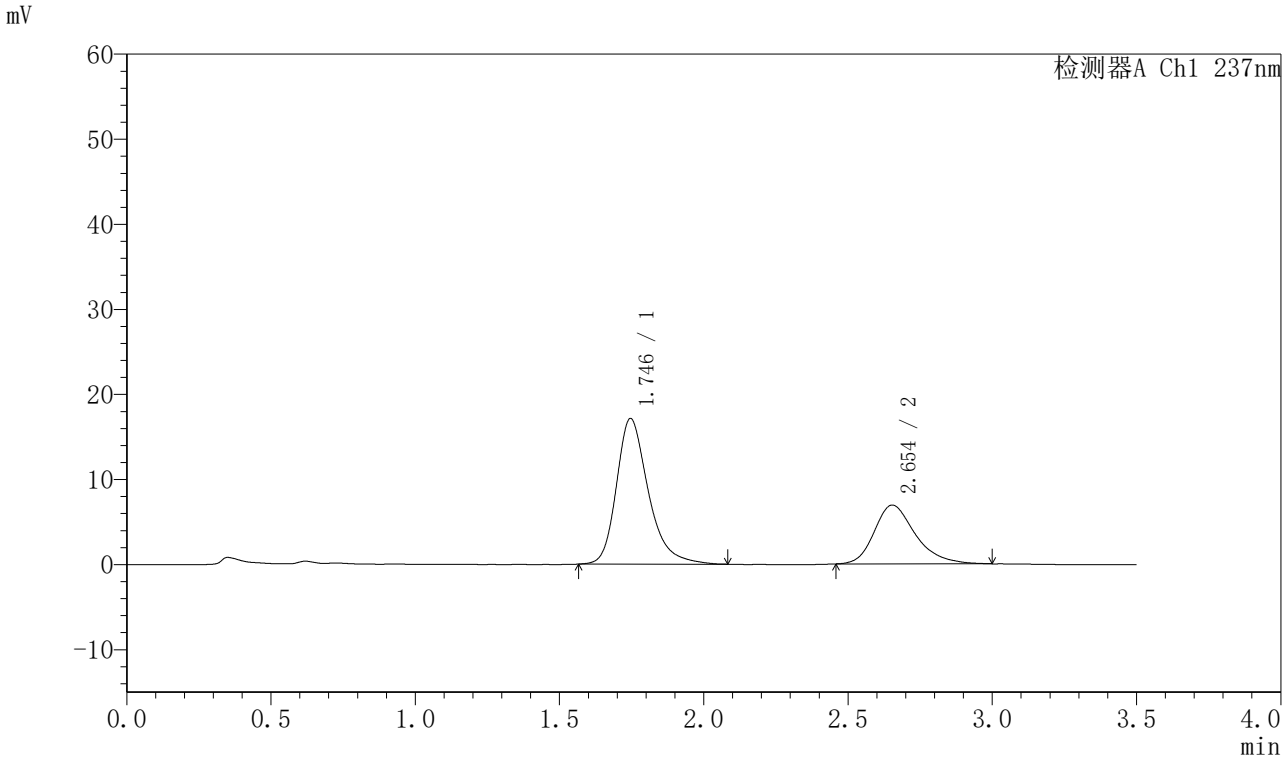

<峰表>

检测器A Ch1 237nm

峰号	保留时间	面积	面积%	高度	理论塔板数(USP)	拖尾因子	分离度(USP)
1	1.746	131954	65.774	17131	1280	1.307	--
2	2.654	68663	34.226	6919	1754	1.292	4.046
总计		200617	100.000	24050			

图75 阿齐沙坦氨氯地平片溶出曲线测定HPLC图谱
自制品-2024010621批-pH5.8介质-篮法-75转-15min-片1
供试品溶液-1

SHIMADZU LabSolutions

J301

〈样品信息〉

色谱柱:XB-C18(50mm*4.6mm,5μm）　流速：2.0ml/min
柱　温:30℃　波长:237nm
数据文件名: RC$J301 - 0-219/10-3420-3 - zzp-2024010621p-rcqx-1-pH5.8jz-lf75z-p2-15min.lcd
方法文件名: RC$J301 - J301-rcqx-FX259.lcm
批处理文件名: RC$J301 - 20251217-Fx259.lcb
样品瓶号: 2-12
进样体积: 20 μl　版本号:6.115
进样时间: 2025/12/17 15:53:10　实验者: xiexinhui
处理时间（V3）: 2025/12/18 11:54:39　处理者: xiexinhui
仪器型号：SHIMADZU LC-2050C(FX259)

〈色谱图〉

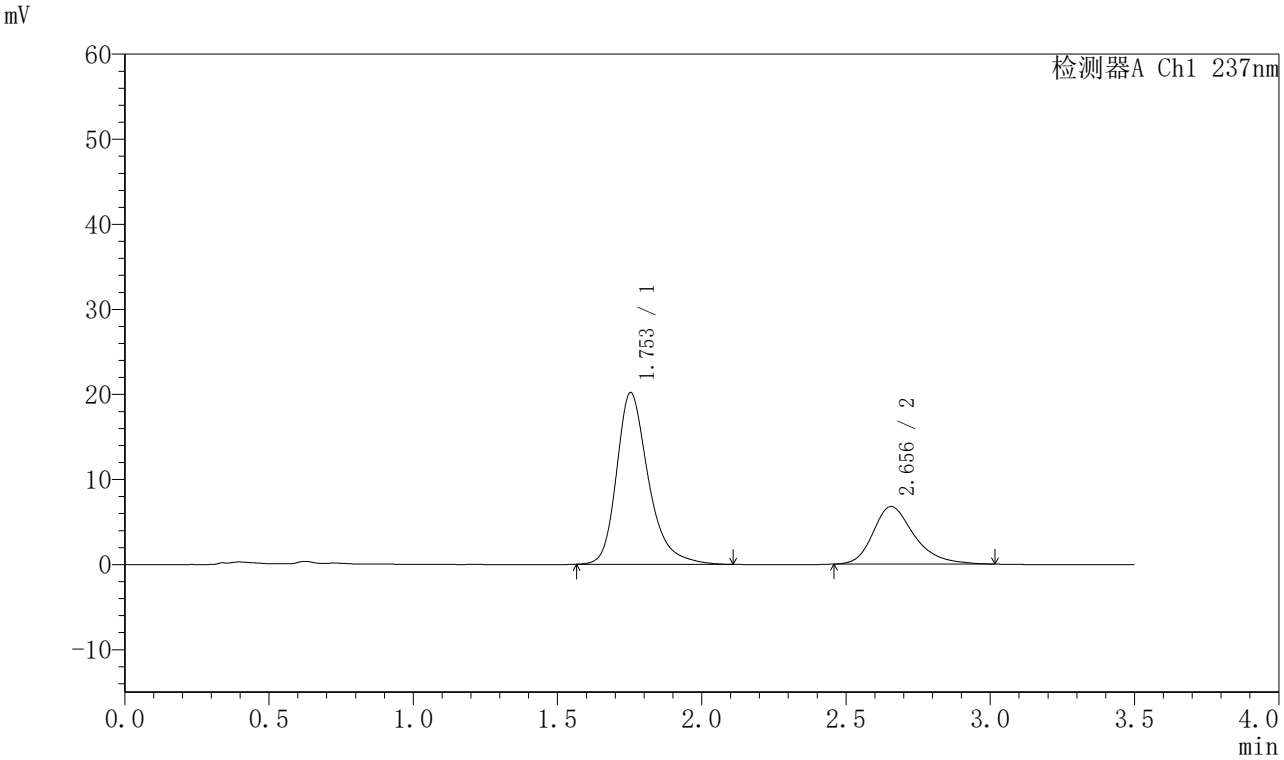

〈峰表〉

检测器A Ch1 237nm

峰号	保留时间	面积	面积%	高度	理论塔板数(USP)	拖尾因子	分离度(USP)
1	1.753	155207	69.711	20190	1305	1.310	--
2	2.656	67436	30.289	6769	1763	1.304	4.037
总计		222643	100.000	26958			

图76 阿齐沙坦氨氯地平片溶出曲线测定HPLC图谱
自制品-2024010621批-pH5.8介质-篮法-75转-15min-片2
供试品溶液-1

SHIMADZU LabSolutions

J301

<样品信息>

色谱柱:XB-C18(50mm*4.6mm,5μm）　流速：2.0ml/min
柱 温:30℃　波长:237nm
数据文件名: RC$J301 - 0-219/10-3421-3 - zzp-2024010621p-rcqx-1-pH5.8jz-lf75z-p3-15min.lcd
方法文件名: RC$J301 - J301-rcqx-FX259.lcm
批处理文件名: RC$J301 - 20251217-Fx259.lcb
样品瓶号: 2-21
进样体积: 20 μl　版本号:6.115
进样时间: 2025/12/17 15:57:04　实验者: xiexinhui
处理时间（V3）: 2025/12/18 11:54:43　处理者: xiexinhui
仪器型号：SHIMADZU LC-2050C(FX259)

<色谱图>

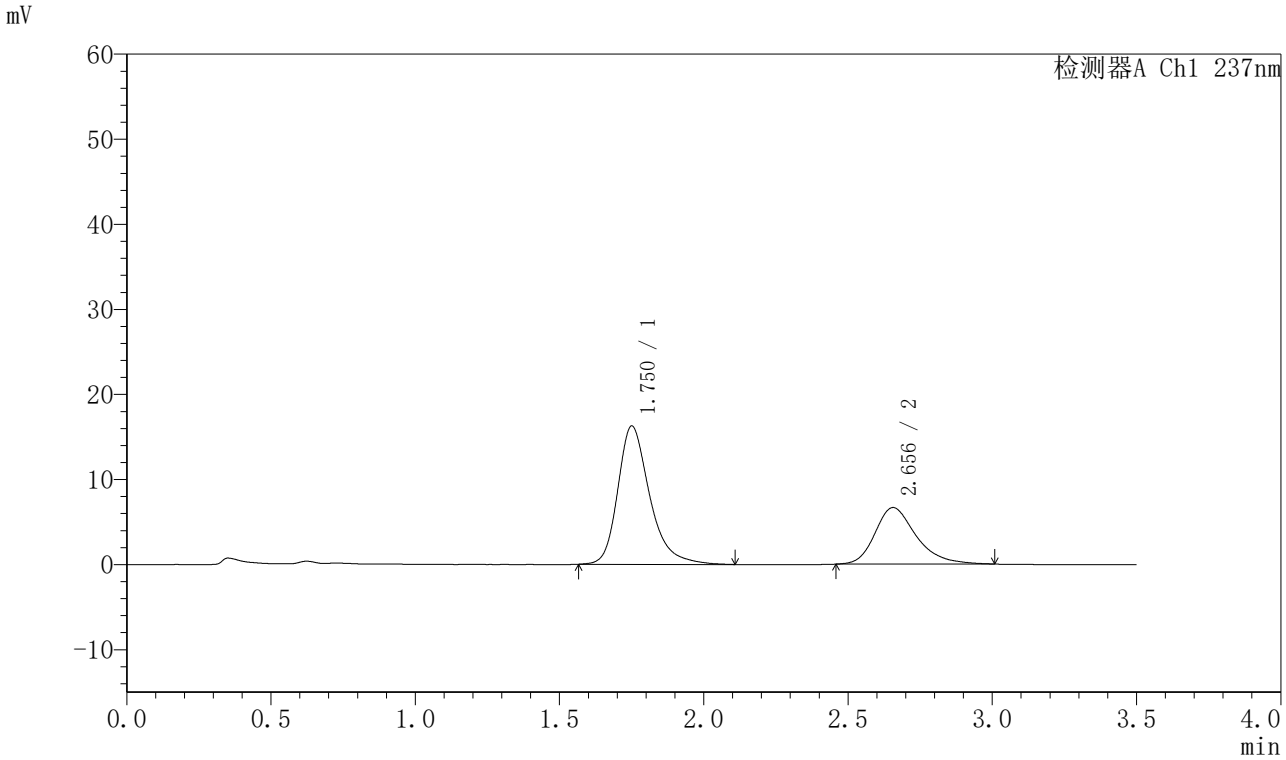

<峰表>

检测器A Ch1 237nm

峰号	保留时间	面积	面积%	高度	理论塔板数(USP)	拖尾因子	分离度(USP)
1	1.750	125487	65.489	16219	1291	1.316	--
2	2.656	66129	34.511	6651	1757	1.305	4.040
总计		191616	100.000	22871			

图77 阿齐沙坦氨氯地平片溶出曲线测定HPLC图谱
自制品-2024010621批-pH5.8介质-篮法-75转-15min-片3
供试品溶液-1

SHIMADZU LabSolutions

J301

〈样品信息〉

色谱柱:XB-C18(50mm*4.6mm,5μm）　流速：2.0ml/min
柱 温:30℃　波长:237nm
数据文件名: RC$J301 - 0-219/10-3422-3 - zzp-2024010621p-rcqx-1-pH5.8jz-lf75z-p4-15min.lcd
方法文件名: RC$J301 - J301-rcqx-FX259.lcm
批处理文件名: RC$J301 - 20251217-Fx259.lcb
样品瓶号: 2-30
进样体积: 20 μl　版本号:6.115
进样时间: 2025/12/17 16:00:58　实验者: xiexinhui
处理时间（V3）: 2025/12/18 11:54:46　处理者: xiexinhui
仪器型号：SHIMADZU LC-2050C(FX259)

〈色谱图〉

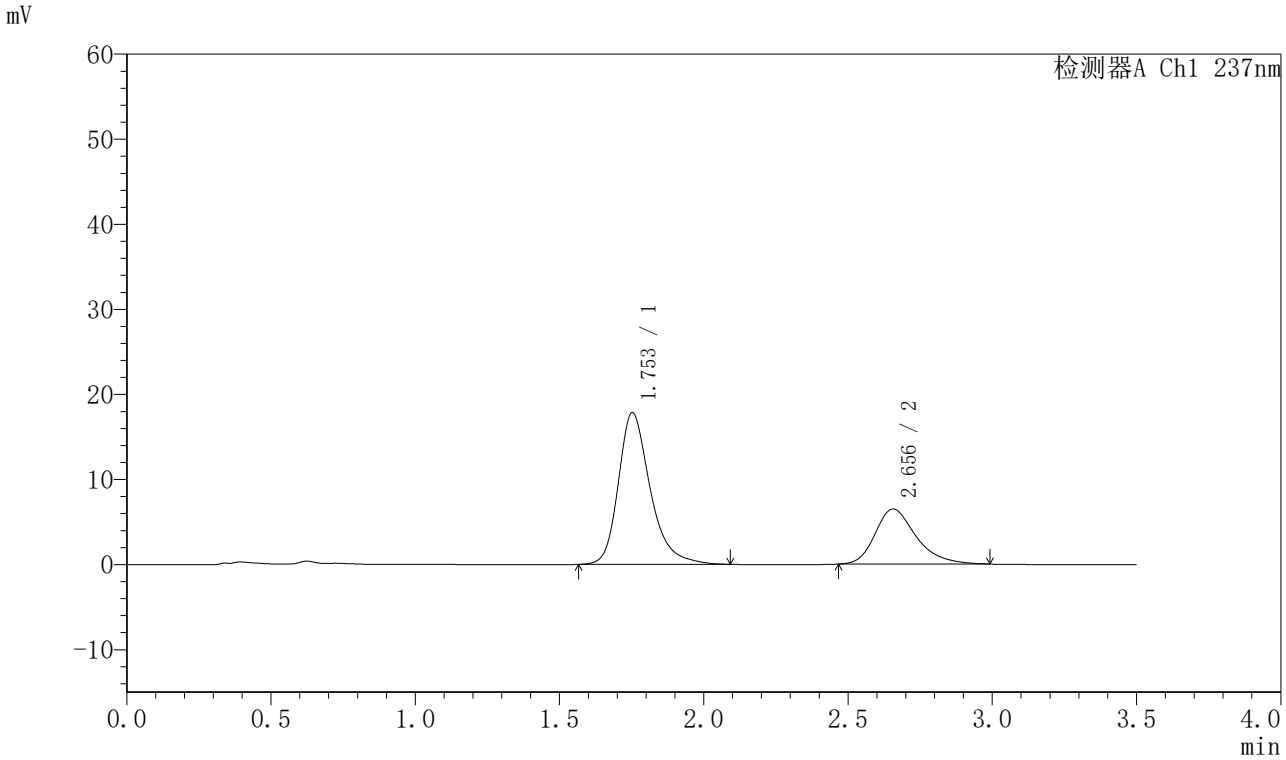

〈峰表〉

检测器A Ch1 237nm

峰号	保留时间	面积	面积%	高度	理论塔板数(USP)	拖尾因子	分离度(USP)
1	1.753	137194	68.152	17825	1297	1.303	--
2	2.656	64111	31.848	6475	1753	1.299	4.030
总计		201305	100.000	24300			

图78 阿齐沙坦氨氯地平片溶出曲线测定HPLC图谱
自制品-2024010621批-pH5.8介质-篮法-75转-15min-片4
供试品溶液-1

SHIMADZU LabSolutions

J301

〈样品信息〉

色谱柱:XB-C18(50mm*4.6mm,5μm）　流速：2.0ml/min
柱　温:30℃　波长:237nm
数据文件名: RC$J301 - 0-219/10-3423-3 - zzp-2024010621p-rcqx-1-pH5.8jz-lf75z-p5-15min.lcd
方法文件名: RC$J301 - J301-rcqx-FX259.lcm
批处理文件名: RC$J301 - 20251217-Fx259.lcb
样品瓶号: 2-39
进样体积: 20 μl　版本号:6.115
进样时间: 2025/12/17 16:04:52　实验者: xiexinhui
处理时间（V3）: 2025/12/18 11:54:49　处理者: xiexinhui
仪器型号：SHIMADZU LC-2050C(FX259)

〈色谱图〉

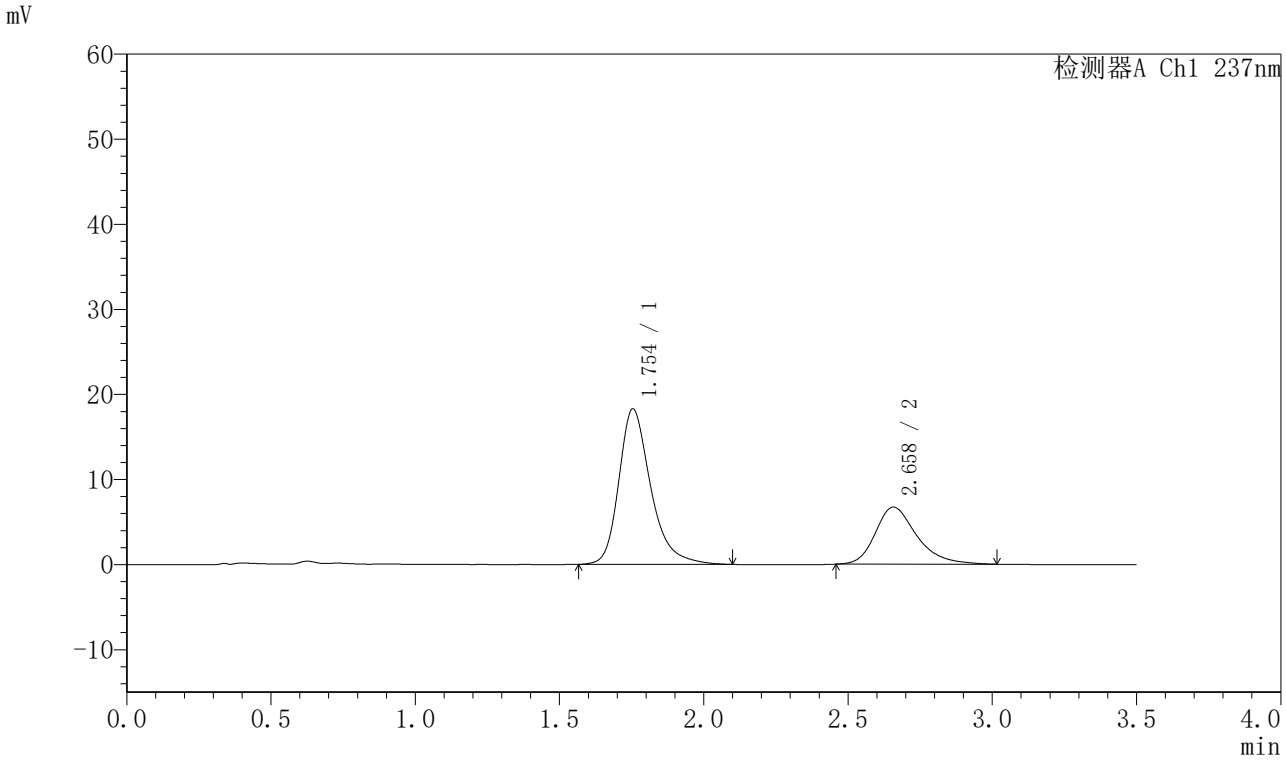

〈峰表〉

检测器A Ch1 237nm

峰号	保留时间	面积	面积%	高度	理论塔板数(USP)	拖尾因子	分离度(USP)
1	1.754	140984	67.728	18290	1297	1.309	--
2	2.658	67177	32.272	6709	1743	1.305	4.019
总计		208161	100.000	25000			

图79 阿齐沙坦氨氯地平片溶出曲线测定HPLC图谱
自制品-2024010621批-pH5.8介质-篮法-75转-15min-片5
供试品溶液-1

SHIMADZU LabSolutions

J301

〈样品信息〉

色谱柱:XB-C18(50mm*4.6mm,5μm）　流速：2.0ml/min
柱　温:30℃　波长:237nm
数据文件名: RC$J301 - 0-219/10-3424-3 - zzp-2024010621p-rcqx-1-pH5.8jz-lf75z-p6-15min.lcd
方法文件名: RC$J301 - J301-rcqx-FX259.lcm
批处理文件名: RC$J301 - 20251217-Fx259.lcb
样品瓶号: 2-48
进样体积: 20 μl　版本号:6.115
进样时间: 2025/12/17 16:08:46　实验者: xiexinhui
处理时间（V3）: 2025/12/18 11:54:52　处理者: xiexinhui
仪器型号：SHIMADZU LC-2050C(FX259)

〈色谱图〉

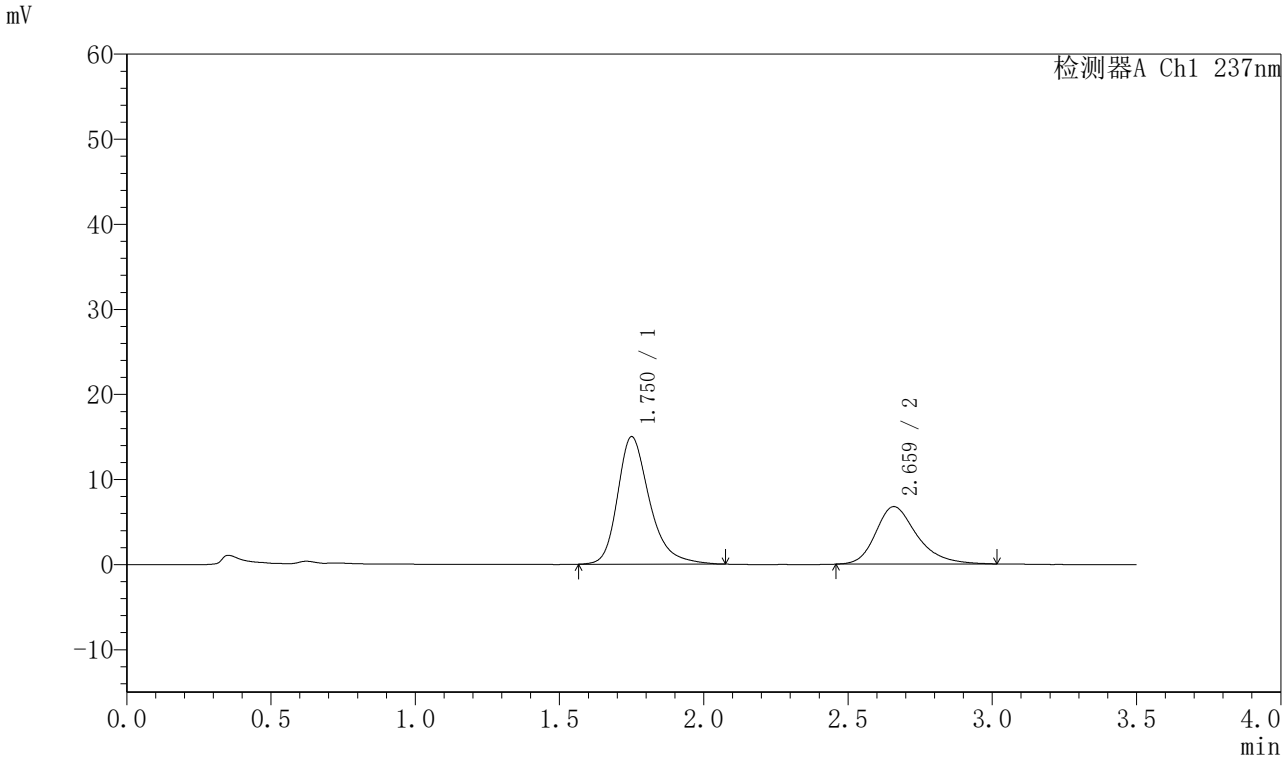

〈峰表〉

检测器A Ch1 237nm

峰号	保留时间	面积	面积%	高度	理论塔板数(USP)	拖尾因子	分离度(USP)
1	1.750	115838	63.183	14967	1284	1.307	--
2	2.659	67499	36.817	6749	1764	1.294	4.052
总计		183337	100.000	21715			

图80 阿齐沙坦氨氯地平片溶出曲线测定HPLC图谱
自制品-2024010621批-pH5.8介质-篮法-75转-15min-片6
供试品溶液-1

SHIMADZU LabSolutions

J301

〈样品信息〉

色谱柱:XB-C18(50mm*4.6mm,5μm）　流速：2.0ml/min
柱　温:30℃　波长:237nm
数据文件名: RC$J301 - 0-219/10-3425-3 - zzp-2024010621p-rcqx-1-pH5.8jz-lf75z-p1-20min.lcd
方法文件名: RC$J301 - J301-rcqx-FX259.lcm
批处理文件名: RC$J301 - 20251217-Fx259.lcb
样品瓶号: 2-4
进样体积: 20 μl　版本号:6.115
进样时间: 2025/12/17 16:12:41　实验者: xiexinhui
处理时间（V3）: 2025/12/18 11:54:55　处理者: xiexinhui
仪器型号：SHIMADZU LC-2050C(FX259)

〈色谱图〉

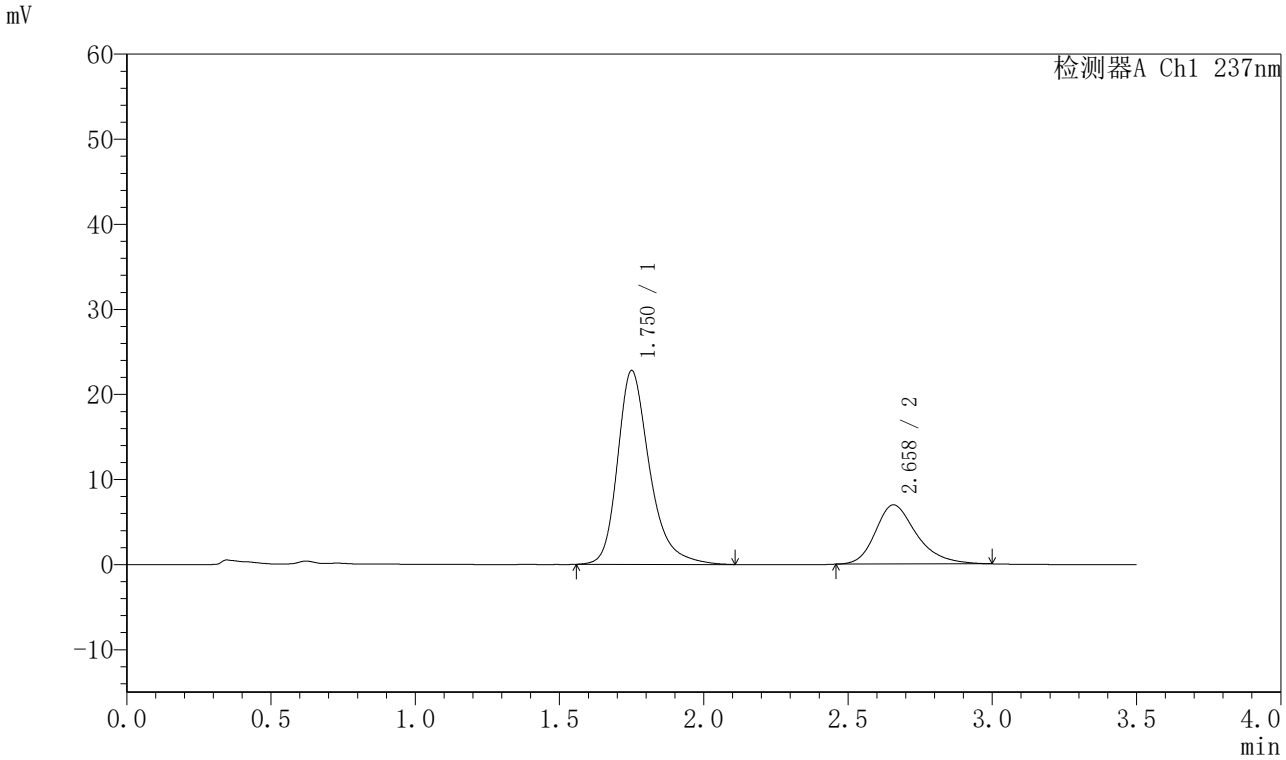

〈峰表〉

检测器A Ch1 237nm

峰号	保留时间	面积	面积%	高度	理论塔板数(USP)	拖尾因子	分离度(USP)
1	1.750	176613	71.854	22753	1280	1.310	--
2	2.658	69182	28.146	6952	1757	1.291	4.041
总计		245795	100.000	29705			

图81 阿齐沙坦氨氯地平片溶出曲线测定HPLC图谱
自制品-2024010621批-pH5.8介质-篮法-75转-20min-片1
供试品溶液-1

SHIMADZU LabSolutions

J301

〈样品信息〉

色谱柱:XB-C18(50mm*4.6mm,5μm）　流速：2.0ml/min
柱　温:30℃　波长:237nm
数据文件名: RC$J301 - 0-219/10-3426-3 - zzp-2024010621p-rcqx-1-pH5.8jz-lf75z-p2-20min.lcd
方法文件名: RC$J301 - J301-rcqx-FX259.lcm
批处理文件名: RC$J301 - 20251217-Fx259.lcb
样品瓶号: 2-13
进样体积: 20 μl　版本号:6.115
进样时间: 2025/12/17 16:16:35　实验者: xiexinhui
处理时间（V3）: 2025/12/18 11:54:59　处理者: xiexinhui
仪器型号：SHIMADZU LC-2050C(FX259)

〈色谱图〉

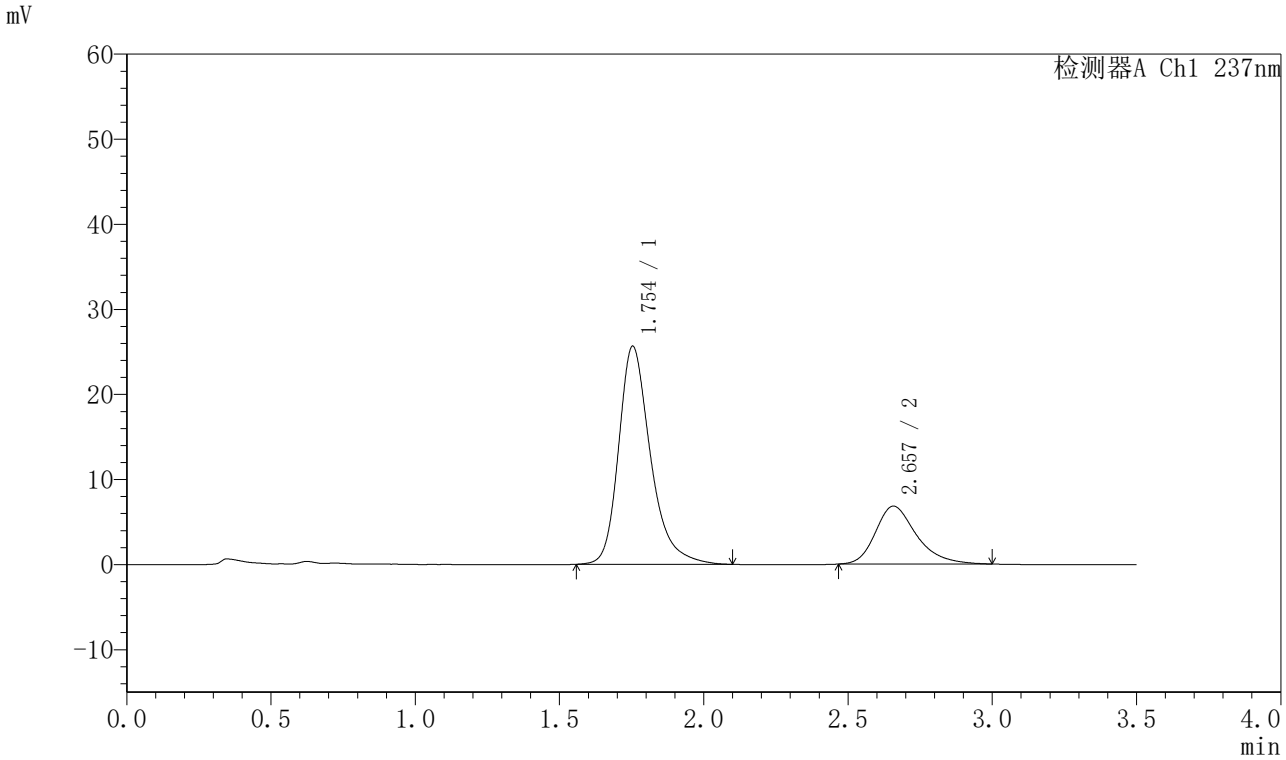

〈峰表〉

检测器A Ch1 237nm

峰号	保留时间	面积	面积%	高度	理论塔板数(USP)	拖尾因子	分离度(USP)
1	1.754	197451	74.540	25642	1297	1.305	--
2	2.657	67442	25.460	6803	1762	1.299	4.035
总计		264893	100.000	32446			

图82 阿齐沙坦氨氯地平片溶出曲线测定HPLC图谱
自制品-2024010621批-pH5.8介质-篮法-75转-20min-片2
供试品溶液-1

SHIMADZU LabSolutions

J301

〈样品信息〉

色谱柱:XB-C18(50mm*4.6mm,5μm）　流速：2.0ml/min
柱 温:30℃　波长:237nm
数据文件名: RC$J301 - 0-219/10-3427-3 - zzp-2024010621p-rcqx-1-pH5.8jz-lf75z-p3-20min.lcd
方法文件名: RC$J301 - J301-rcqx-FX259.lcm
批处理文件名: RC$J301 - 20251217-Fx259.lcb
样品瓶号: 2-22
进样体积: 20 μl　版本号:6.115
进样时间: 2025/12/17 16:20:30　实验者: xiexinhui
处理时间（V3）: 2025/12/18 11:55:02　处理者: xiexinhui
仪器型号：SHIMADZU LC-2050C(FX259)

〈色谱图〉

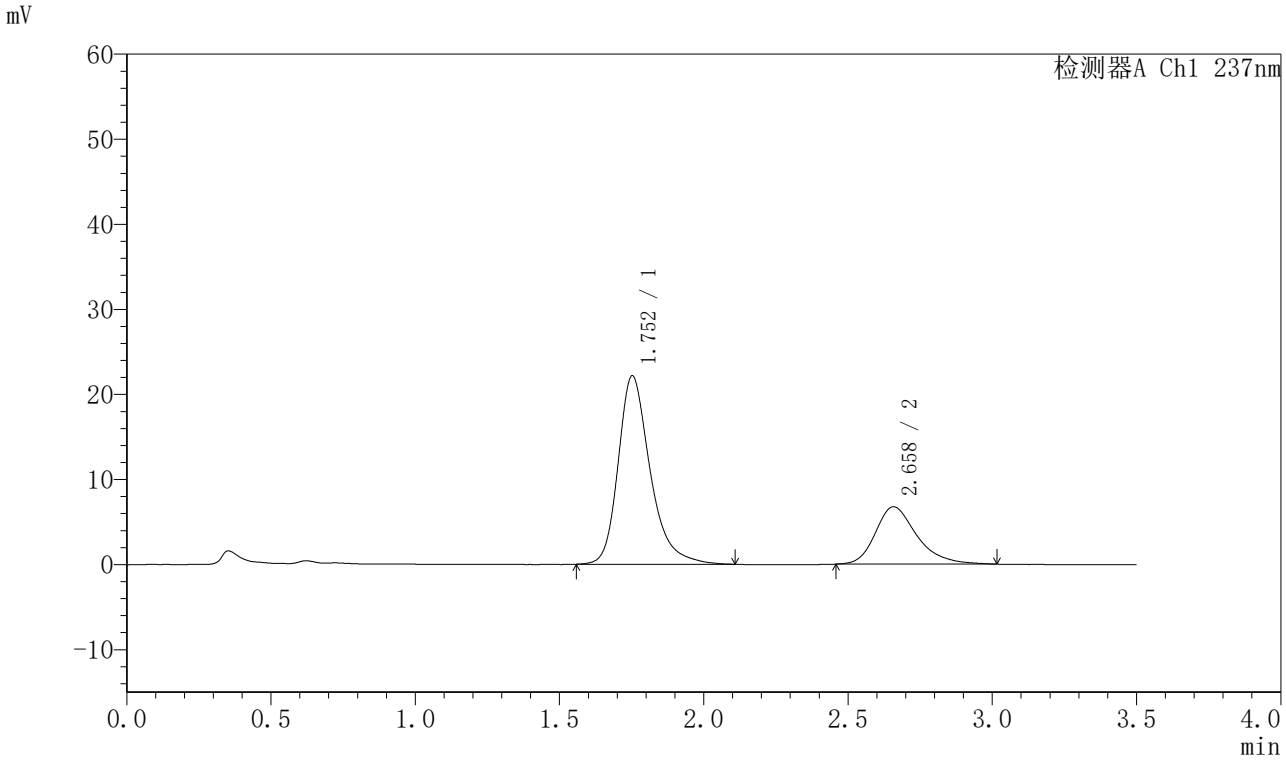

〈峰表〉

检测器A Ch1 237nm

峰号	保留时间	面积	面积%	高度	理论塔板数(USP)	拖尾因子	分离度(USP)
1	1.752	171310	71.708	22121	1291	1.310	--
2	2.658	67591	28.292	6743	1730	1.299	4.020
总计		238901	100.000	28864			

图83 阿齐沙坦氨氯地平片溶出曲线测定HPLC图谱
自制品-2024010621批-pH5.8介质-篮法-75转-20min-片3
供试品溶液-1

SHIMADZU LabSolutions

J301

〈样品信息〉

色谱柱:XB-C18(50mm*4.6mm,5μm）　流速：2.0ml/min
柱　温:30℃　波长:237nm
数据文件名: RC$J301 - 0-219/10-3428-3 - zzp-2024010621p-rcqx-1-pH5.8jz-lf75z-p4-20min.lcd
方法文件名: RC$J301 - J301-rcqx-FX259.lcm
批处理文件名: RC$J301 - 20251217-Fx259.lcb
样品瓶号: 2-31
进样体积: 20 μl　版本号:6.115
进样时间: 2025/12/17 16:24:24　实验者: xiexinhui
处理时间（V3）: 2025/12/18 11:55:05　处理者: xiexinhui
仪器型号：SHIMADZU LC-2050C(FX259)

〈色谱图〉

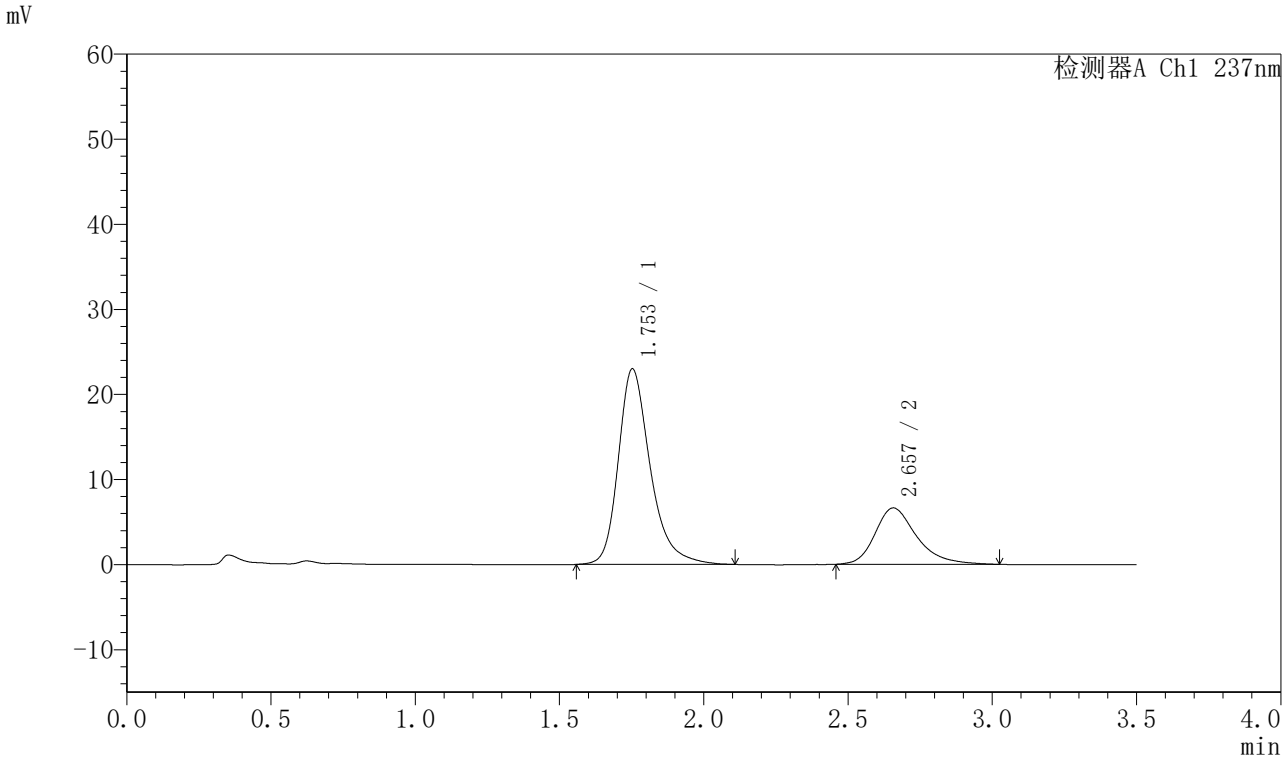

〈峰表〉

检测器A Ch1 237nm

峰号	保留时间	面积	面积%	高度	理论塔板数(USP)	拖尾因子	分离度(USP)
1	1.753	177533	72.703	22974	1296	1.303	--
2	2.657	66657	27.297	6633	1754	1.313	4.032
总计		244190	100.000	29607			

图84 阿齐沙坦氨氯地平片溶出曲线测定HPLC图谱
自制品-2024010621批-pH5.8介质-篮法-75转-20min-片4
供试品溶液-1

SHIMADZU LabSolutions

J301

〈样品信息〉

色谱柱:XB-C18(50mm*4.6mm,5μm）　流速：2.0ml/min
柱　温:30℃　波长:237nm
数据文件名: RC$J301 - 0-219/10-3429-3 - zzp-2024010621p-rcqx-1-pH5.8jz-lf75z-p5-20min.lcd
方法文件名: RC$J301 - J301-rcqx-FX259.lcm
批处理文件名: RC$J301 - 20251217-Fx259.lcb
样品瓶号: 2-40
进样体积: 20 μl　版本号:6.115
进样时间: 2025/12/17 16:28:18　实验者: xiexinhui
处理时间（V3）: 2025/12/18 11:55:07　处理者: xiexinhui
仪器型号：SHIMADZU LC-2050C(FX259)

〈色谱图〉

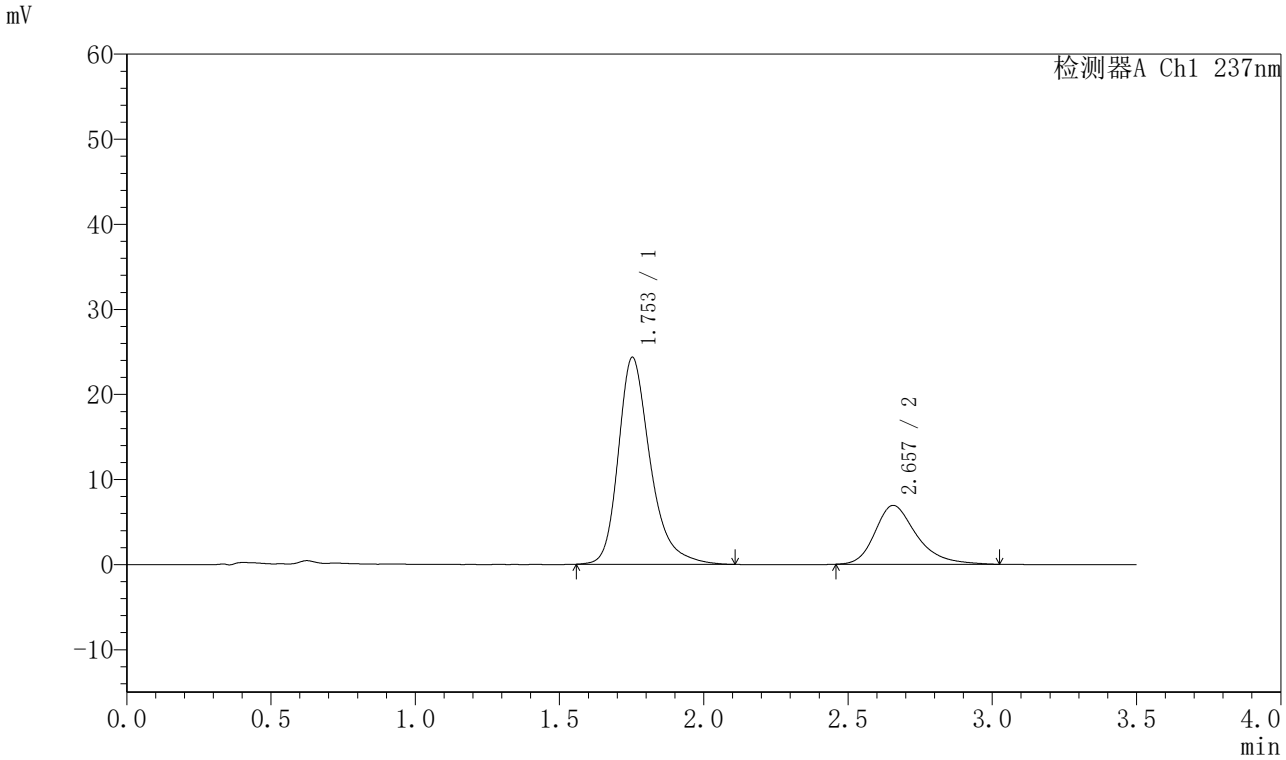

〈峰表〉

检测器A Ch1 237nm

峰号	保留时间	面积	面积%	高度	理论塔板数(USP)	拖尾因子	分离度(USP)
1	1.753	187807	72.996	24309	1294	1.311	--
2	2.657	69476	27.004	6916	1736	1.320	4.019
总计		257283	100.000	31225			

图85 阿齐沙坦氨氯地平片溶出曲线测定HPLC图谱
自制品-2024010621批-pH5.8介质-篮法-75转-20min-片5
供试品溶液-1

SHIMADZU LabSolutions

J301

〈样品信息〉

色谱柱:XB-C18(50mm*4.6mm,5μm）　流速：2.0ml/min
柱　温:30℃　波长:237nm
数据文件名: RC$J301 - 0-219/10-3430-3 - zzp-2024010621p-rcqx-1-pH5.8jz-lf75z-p6-20min.lcd
方法文件名: RC$J301 - J301-rcqx-FX259.lcm
批处理文件名: RC$J301 - 20251217-Fx259.lcb
样品瓶号: 2-49
进样体积: 20 μl　版本号:6.115
进样时间: 2025/12/17 16:32:12　实验者: xiexinhui
处理时间（V3）: 2025/12/18 11:55:10　处理者: xiexinhui
仪器型号：SHIMADZU LC-2050C(FX259)

〈色谱图〉

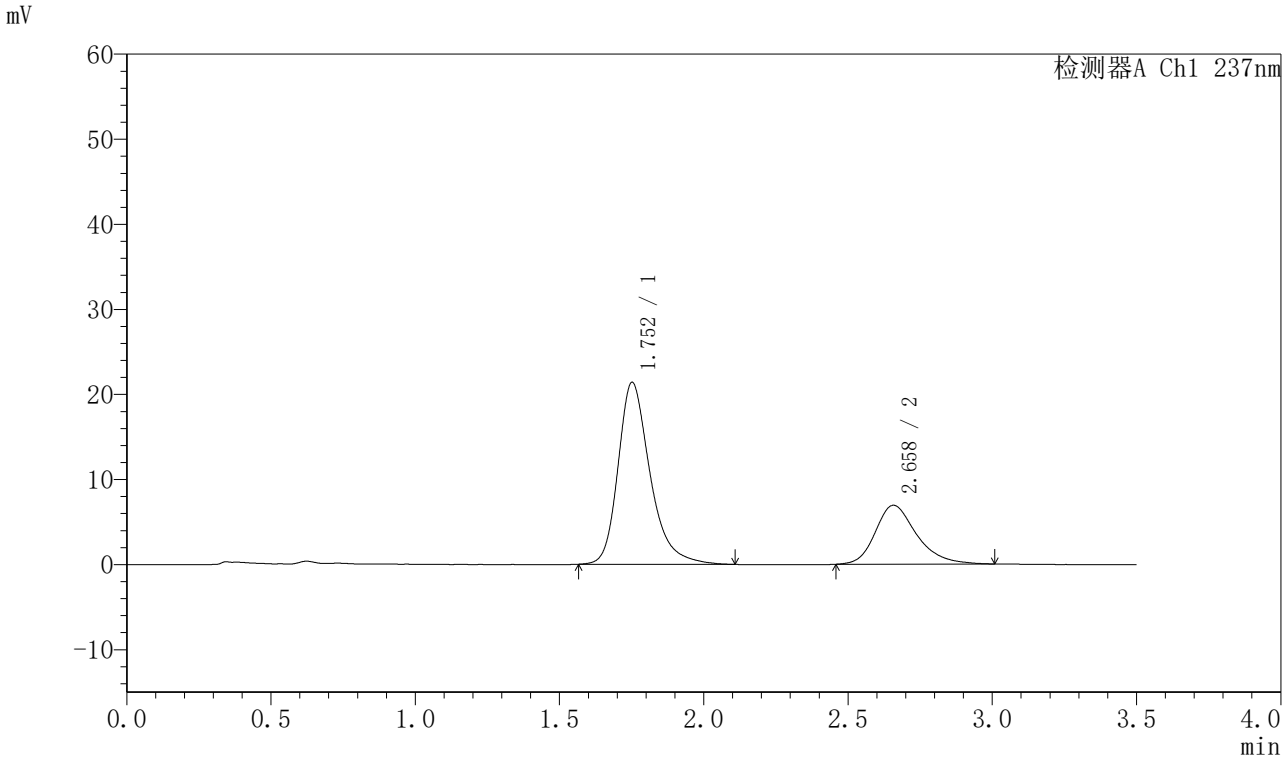

〈峰表〉

检测器A Ch1 237nm

峰号	保留时间	面积	面积%	高度	理论塔板数(USP)	拖尾因子	分离度(USP)
1	1.752	165379	70.461	21347	1284	1.310	--
2	2.658	69332	29.539	6927	1746	1.282	4.027
总计		234711	100.000	28274			

图86 阿齐沙坦氨氯地平片溶出曲线测定HPLC图谱
自制品-2024010621批-pH5.8介质-篮法-75转-20min-片6
供试品溶液-1

SHIMADZU LabSolutions

J301

〈样品信息〉

色谱柱:XB-C18(50mm*4.6mm,5μm）　流速：2.0ml/min
柱　温:30℃　波长:237nm
数据文件名: RC$J301 - 0-219/10-3431-3 - zzp-2024010621p-rcqx-1-pH5.8jz-lf75z-p1-30min.lcd
方法文件名: RC$J301 - J301-rcqx-FX259.lcm
批处理文件名: RC$J301 - 20251217-Fx259.lcb
样品瓶号: 2-5
进样体积: 20 μl　版本号:6.115
进样时间: 2025/12/17 16:36:06　实验者: xiexinhui
处理时间（V3）: 2025/12/18 11:55:13　处理者: xiexinhui
仪器型号：SHIMADZU LC-2050C(FX259)

〈色谱图〉

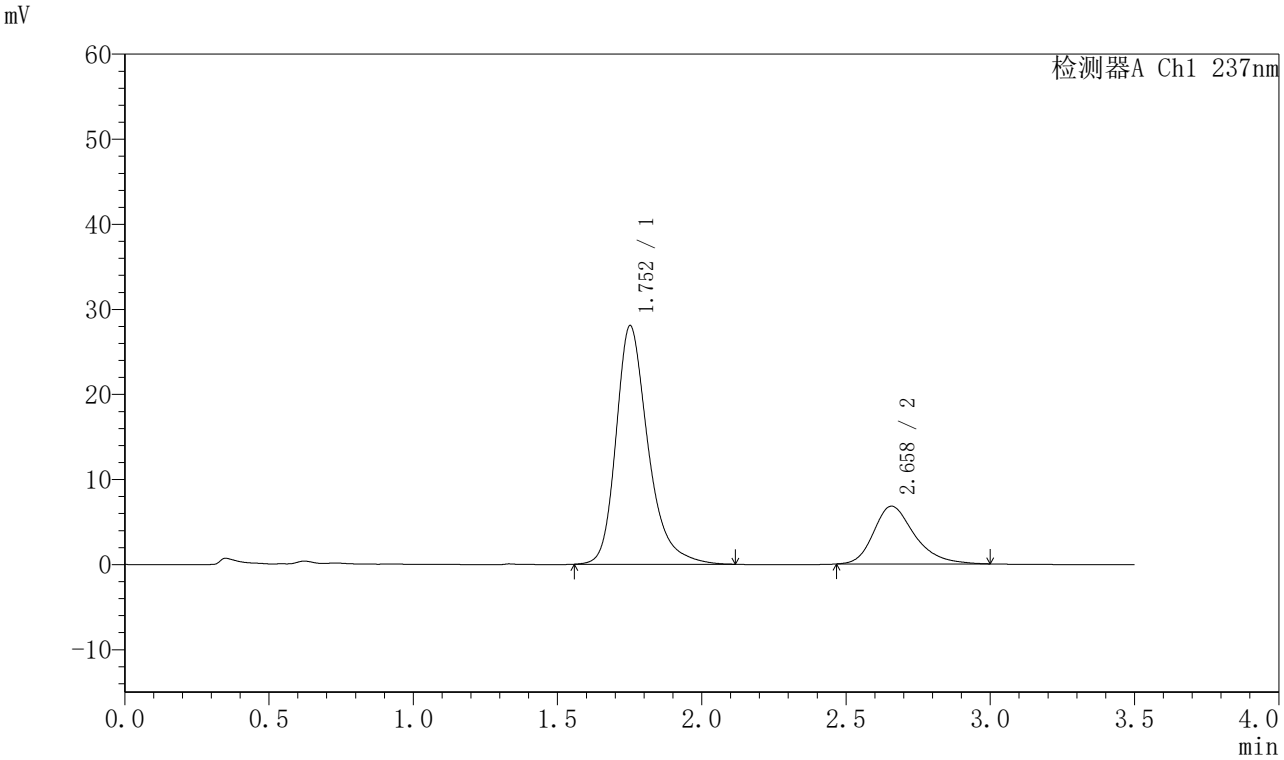

〈峰表〉

检测器A Ch1 237nm

峰号	保留时间	面积	面积%	高度	理论塔板数(USP)	拖尾因子	分离度(USP)
1	1.752	217104	76.302	27995	1284	1.306	--
2	2.658	67430	23.698	6790	1764	1.297	4.040
总计		284534	100.000	34785			

图87 阿齐沙坦氨氯地平片溶出曲线测定HPLC图谱
自制品-2024010621批-pH5.8介质-篮法-75转-30min-片1
供试品溶液-1

SHIMADZU LabSolutions

J301

〈样品信息〉

色谱柱:XB-C18(50mm*4.6mm,5μm）　流速：2.0ml/min
柱 温:30℃　波长:237nm
数据文件名: RC$J301 - 0-219/10-3432-3 - zzp-2024010621p-rcqx-1-pH5.8jz-lf75z-p2-30min.lcd
方法文件名: RC$J301 - J301-rcqx-FX259.lcm
批处理文件名: RC$J301 - 20251217-Fx259.lcb
样品瓶号: 2-14
进样体积: 20 μl　版本号:6.115
进样时间: 2025/12/17 16:40:00　实验者: xiexinhui
处理时间（V3）: 2025/12/18 11:55:16　处理者: xiexinhui
仪器型号：SHIMADZU LC-2050C(FX259)

〈色谱图〉

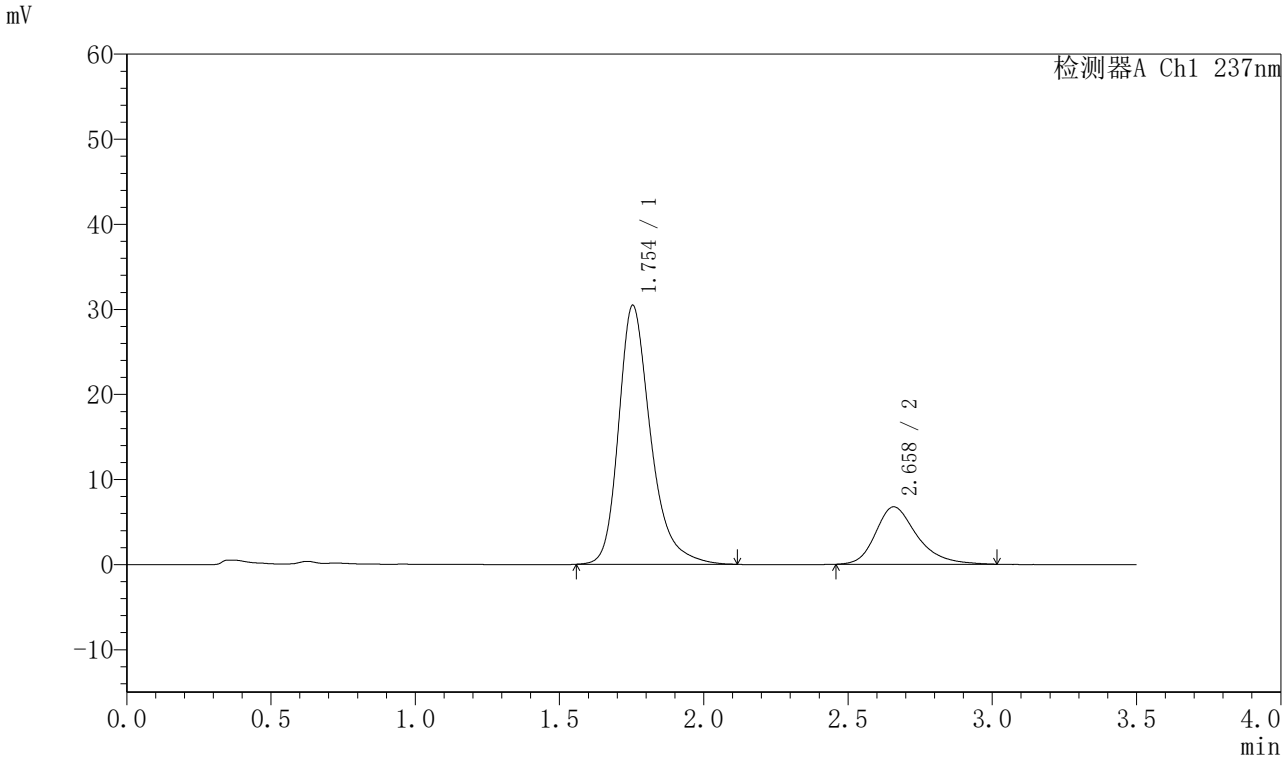

〈峰表〉

检测器A Ch1 237nm

峰号	保留时间	面积	面积%	高度	理论塔板数(USP)	拖尾因子	分离度(USP)
1	1.754	235667	77.679	30447	1287	1.305	--
2	2.658	67720	22.321	6743	1752	1.302	4.024
总计		303388	100.000	37190			

图88 阿齐沙坦氨氯地平片溶出曲线测定HPLC图谱
自制品-2024010621批-pH5.8介质-篮法-75转-30min-片2
供试品溶液-1

SHIMADZU LabSolutions

J301

<样品信息>

色谱柱:XB-C18(50mm*4.6mm,5μm）　流速：2.0ml/min
柱　温:30℃　波长:237nm
数据文件名: RC$J301 - 0-219/10-3433-3 - zzp-2024010621p-rcqx-1-pH5.8jz-lf75z-p3-30min.lcd
方法文件名: RC$J301 - J301-rcqx-FX259.lcm
批处理文件名: RC$J301 - 20251217-Fx259.lcb
样品瓶号: 2-23
进样体积: 20 μl　版本号:6.115
进样时间: 2025/12/17 16:43:55　实验者: xiexinhui
处理时间（V3）: 2025/12/18 11:55:20　处理者: xiexinhui
仪器型号：SHIMADZU LC-2050C(FX259)

<色谱图>

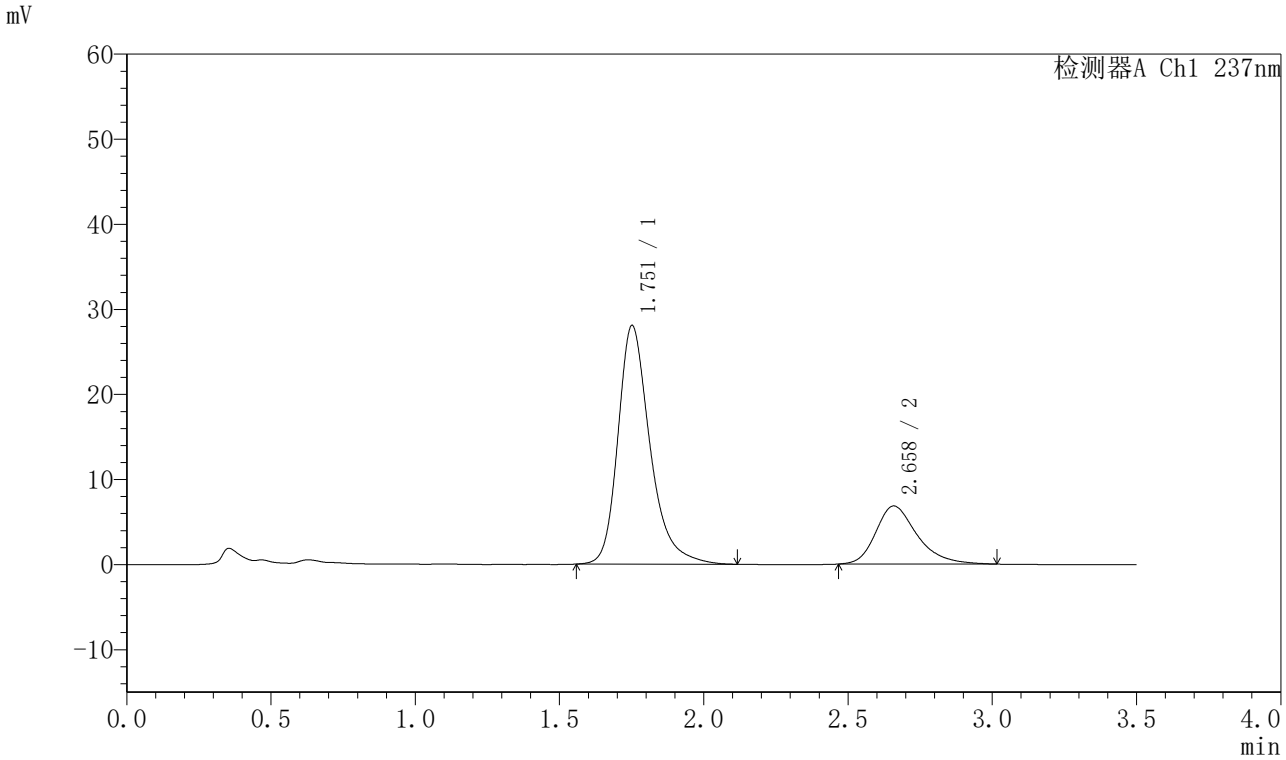

<峰表>

检测器A Ch1 237nm

峰号	保留时间	面积	面积%	高度	理论塔板数(USP)	拖尾因子	分离度(USP)
1	1.751	217560	76.061	27997	1279	1.308	--
2	2.658	68474	23.939	6828	1746	1.311	4.027
总计		286034	100.000	34825			

图89 阿齐沙坦氨氯地平片溶出曲线测定HPLC图谱
自制品-2024010621批-pH5.8介质-篮法-75转-30min-片3
供试品溶液-1

SHIMADZU LabSolutions

J301

〈样品信息〉

色谱柱:XB-C18(50mm*4.6mm,5μm）　流速：2.0ml/min
柱　温:30℃　波长:237nm
数据文件名: RC$J301 - 0-219/10-3434-3 - zzp-2024010621p-rcqx-1-pH5.8jz-lf75z-p4-30min.lcd
方法文件名: RC$J301 - J301-rcqx-FX259.lcm
批处理文件名: RC$J301 - 20251217-Fx259.lcb
样品瓶号: 2-32
进样体积: 20 μl　版本号:6.115
进样时间: 2025/12/17 16:47:50　实验者: xiexinhui
处理时间（V3）: 2025/12/18 11:55:24　处理者: xiexinhui
仪器型号：SHIMADZU LC-2050C(FX259)

〈色谱图〉

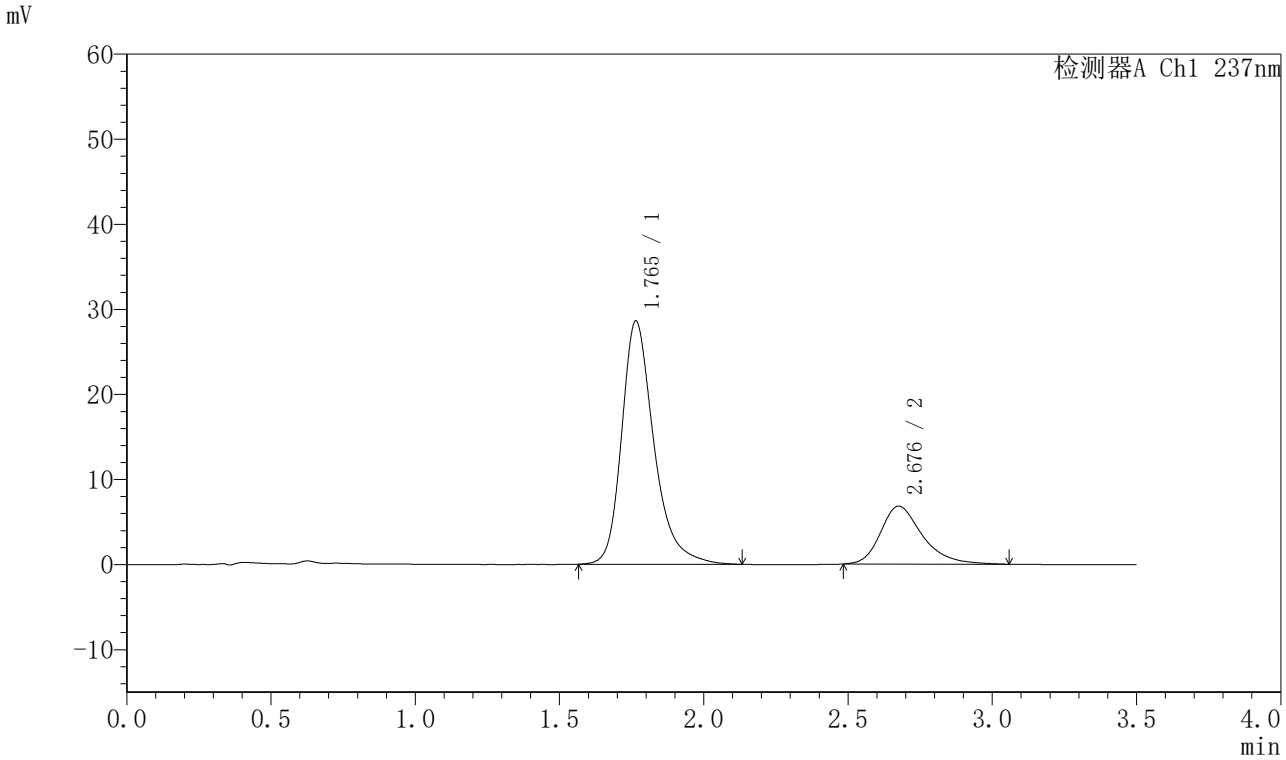

〈峰表〉

检测器A Ch1 237nm

峰号	保留时间	面积	面积%	高度	理论塔板数(USP)	拖尾因子	分离度(USP)
1	1.765	222806	76.401	28607	1286	1.307	--
2	2.676	68821	23.599	6798	1740	1.310	4.019
总计		291626	100.000	35404			

图90 阿齐沙坦氨氯地平片溶出曲线测定HPLC图谱
自制品-2024010621批-pH5.8介质-篮法-75转-30min-片4
供试品溶液-1

SHIMADZU LabSolutions

J301

〈样品信息〉

色谱柱:XB-C18(50mm*4.6mm,5μm）　流速：2.0ml/min
柱　温:30℃　波长:237nm
数据文件名: RC$J301 - 0-219/10-3435-3 - zzp-2024010621p-rcqx-1-pH5.8jz-lf75z-p5-30min.lcd
方法文件名: RC$J301 - J301-rcqx-FX259.lcm
批处理文件名: RC$J301 - 20251217-Fx259.lcb
样品瓶号: 2-41
进样体积: 20 μl　版本号:6.115
进样时间: 2025/12/17 16:51:44　实验者: xiexinhui
处理时间（V3）: 2025/12/18 11:55:27　处理者: xiexinhui
仪器型号：SHIMADZU LC-2050C(FX259)

〈色谱图〉

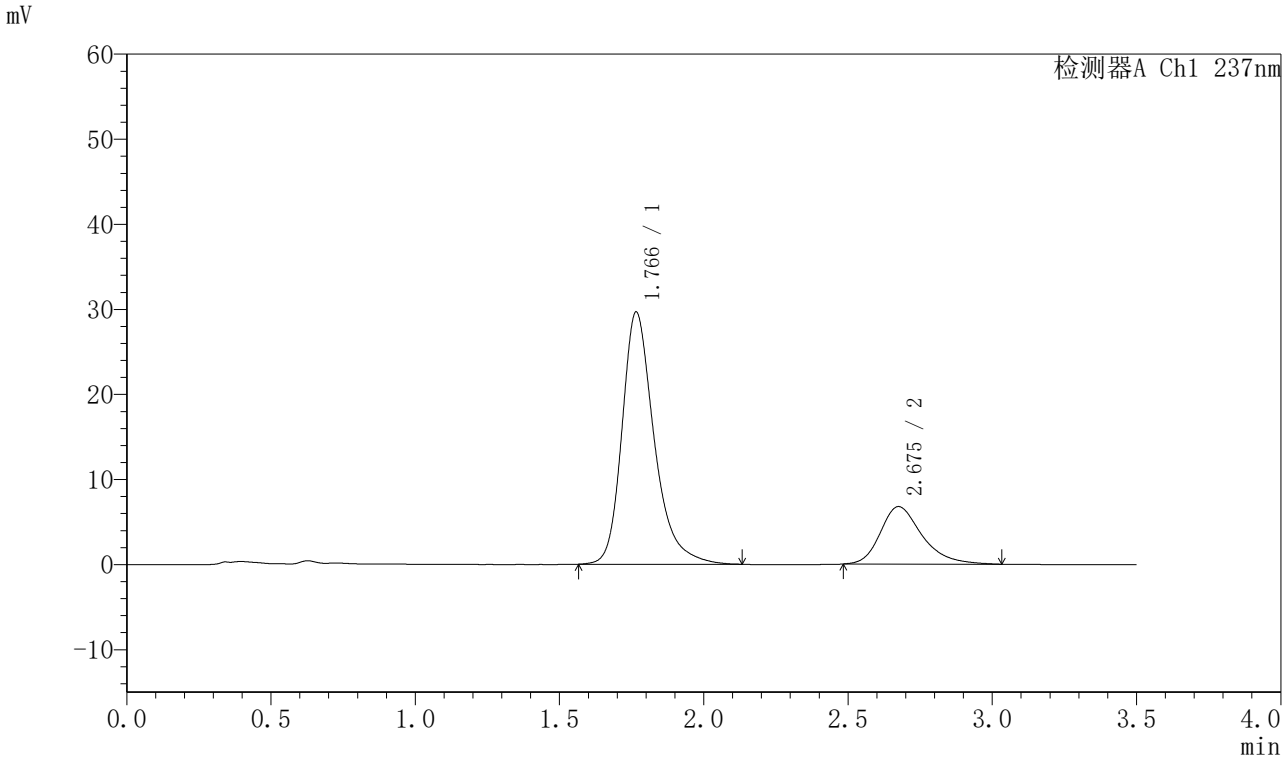

〈峰表〉

检测器A Ch1 237nm

峰号	保留时间	面积	面积%	高度	理论塔板数(USP)	拖尾因子	分离度(USP)
1	1.766	230529	77.173	29631	1295	1.309	--
2	2.675	68187	22.827	6752	1734	1.311	4.013
总计		298716	100.000	36383			

图91 阿齐沙坦氨氯地平片溶出曲线测定HPLC图谱
自制品-2024010621批-pH5.8介质-篮法-75转-30min-片5
供试品溶液-1

SHIMADZU LabSolutions

J301

〈样品信息〉

色谱柱:XB-C18(50mm*4.6mm,5μm）　流速：2.0ml/min
柱　温:30℃　波长:237nm
数据文件名: RC$J301 - 0-219/10-3436-3 - zzp-2024010621p-rcqx-1-pH5.8jz-lf75z-p6-30min.lcd
方法文件名: RC$J301 - J301-rcqx-FX259.lcm
批处理文件名: RC$J301 - 20251217-Fx259.lcb
样品瓶号: 2-50
进样体积: 20 μl　版本号:6.115
进样时间: 2025/12/17 16:55:38　实验者: xiexinhui
处理时间（V3）: 2025/12/18 11:55:30　处理者: xiexinhui
仪器型号：SHIMADZU LC-2050C(FX259)

〈色谱图〉

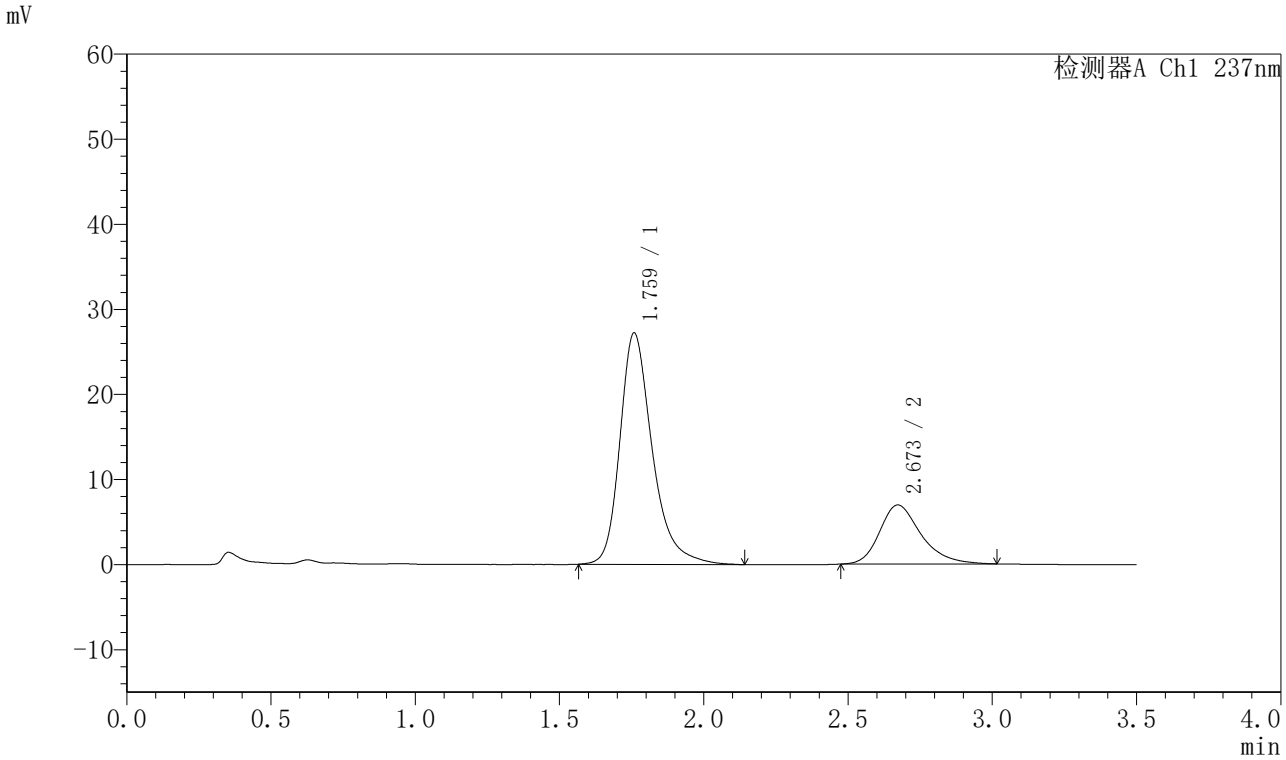

〈峰表〉

检测器A Ch1 237nm

峰号	保留时间	面积	面积%	高度	理论塔板数(USP)	拖尾因子	分离度(USP)
1	1.759	212580	75.381	27143	1275	1.314	--
2	2.673	69427	24.619	6941	1750	1.287	4.039
总计		282007	100.000	34084			

图92 阿齐沙坦氨氯地平片溶出曲线测定HPLC图谱
自制品-2024010621批-pH5.8介质-篮法-75转-30min-片6
供试品溶液-1

SHIMADZU LabSolutions

J301

〈样品信息〉

色谱柱:XB-C18(50mm*4.6mm,5μm）　流速：2.0ml/min
柱　温:30℃　波长:237nm
数据文件名: RC$J301 - 0-219/10-3437-3 - zzp-2024010621p-rcqx-1-pH5.8jz-lf75z-p1-45min.lcd
方法文件名: RC$J301 - J301-rcqx-FX259.lcm
批处理文件名: RC$J301 - 20251217-Fx259.lcb
样品瓶号: 2-6
进样体积: 20 μl　版本号:6.115
进样时间: 2025/12/17 16:59:33　实验者: xiexinhui
处理时间（V3）: 2025/12/18 11:55:33　处理者: xiexinhui
仪器型号：SHIMADZU LC-2050C(FX259)

〈色谱图〉

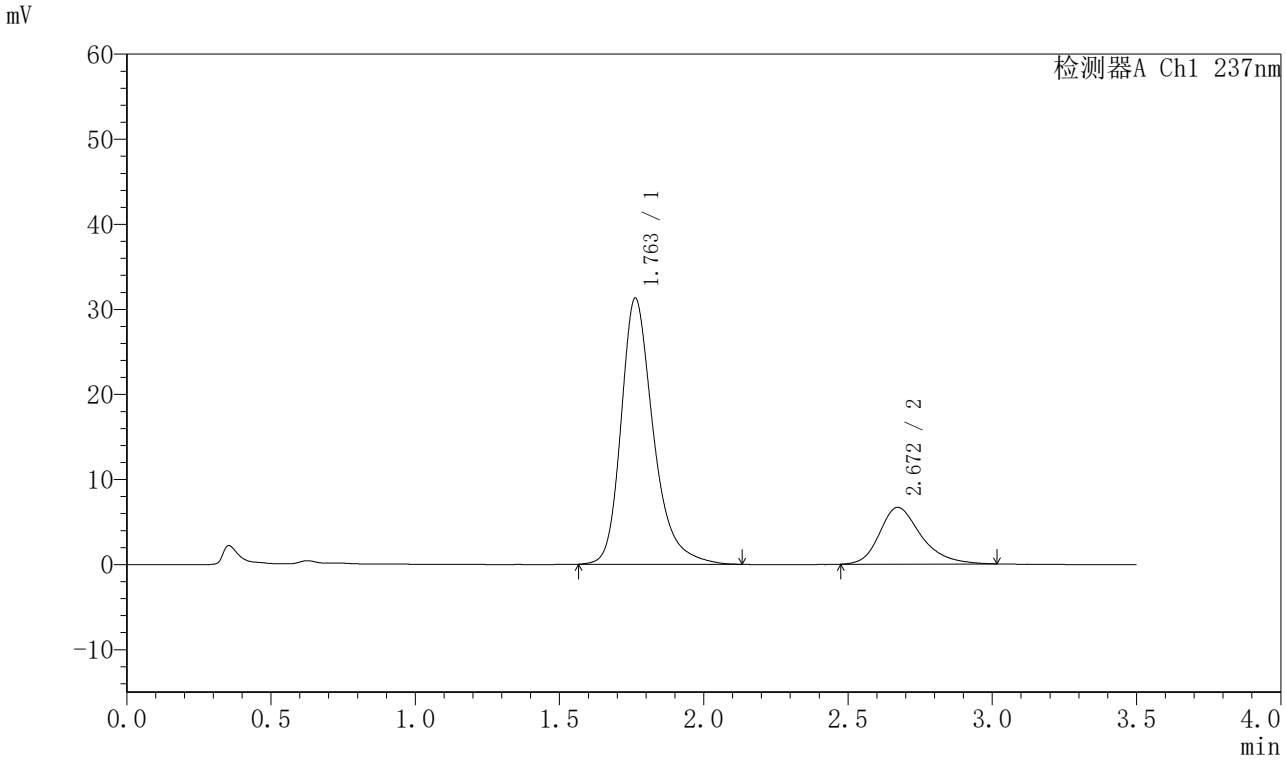

〈峰表〉

检测器A Ch1 237nm

峰号	保留时间	面积	面积%	高度	理论塔板数(USP)	拖尾因子	分离度(USP)
1	1.763	243984	78.451	31295	1281	1.307	--
2	2.672	67017	21.549	6676	1755	1.289	4.024
总计		311002	100.000	37971			

图93 阿齐沙坦氨氯地平片溶出曲线测定HPLC图谱
自制品-2024010621批-pH5.8介质-篮法-75转-45min-片1
供试品溶液-1

SHIMADZU LabSolutions

J301

〈样品信息〉

色谱柱:XB-C18(50mm*4.6mm,5μm）　流速：2.0ml/min
柱 温:30℃　波长:237nm
数据文件名: RC$J301 - 0-219/10-3438-3 - zzp-2024010621p-rcqx-1-pH5.8jz-lf75z-p2-45min.lcd
方法文件名: RC$J301 - J301-rcqx-FX259.lcm
批处理文件名: RC$J301 - 20251217-Fx259.lcb
样品瓶号: 2-15
进样体积: 20 μl　版本号:6.115
进样时间: 2025/12/17 17:03:28　实验者: xiexinhui
处理时间（V3）: 2025/12/18 11:55:36　处理者: xiexinhui
仪器型号：SHIMADZU LC-2050C(FX259)

〈色谱图〉

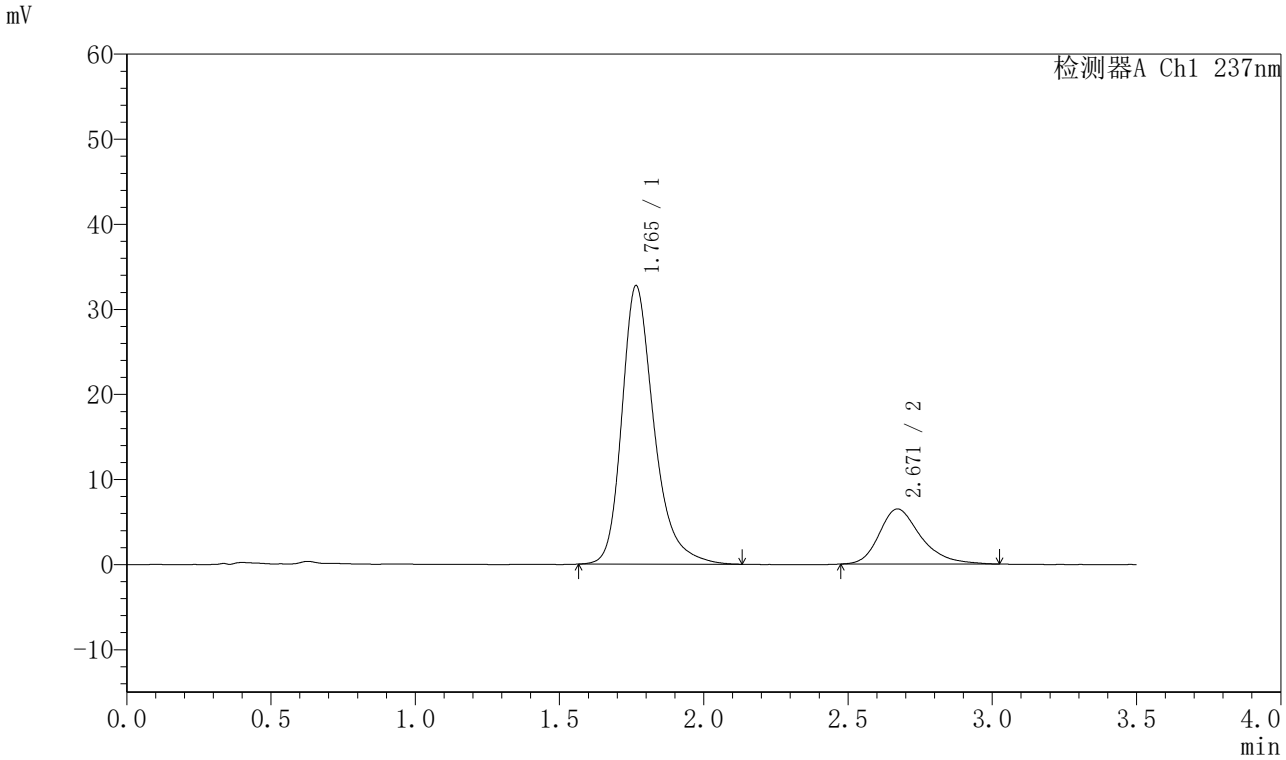

〈峰表〉

检测器A Ch1 237nm

峰号	保留时间	面积	面积%	高度	理论塔板数(USP)	拖尾因子	分离度(USP)
1	1.765	254261	79.578	32731	1294	1.304	--
2	2.671	65250	20.422	6485	1751	1.309	4.012
总计		319511	100.000	39216			

图94 阿齐沙坦氨氯地平片溶出曲线测定HPLC图谱
自制品-2024010621批-pH5.8介质-篮法-75转-45min-片2
供试品溶液-1

SHIMADZU LabSolutions

J301

〈样品信息〉

色谱柱:XB-C18(50mm*4.6mm,5μm）　流速：2.0ml/min
柱　温:30℃　波长:237nm
数据文件名: RC$J301 - 0-219/10-3439-3 - zzp-2024010621p-rcqx-1-pH5.8jz-lf75z-p3-45min.lcd
方法文件名: RC$J301 - J301-rcqx-FX259.lcm
批处理文件名: RC$J301 - 20251217-Fx259.lcb
样品瓶号: 2-24
进样体积: 20 μl　版本号:6.115
进样时间: 2025/12/17 17:07:22　实验者: xiexinhui
处理时间（V3）: 2025/12/18 11:55:39　处理者: xiexinhui
仪器型号：SHIMADZU LC-2050C(FX259)

〈色谱图〉

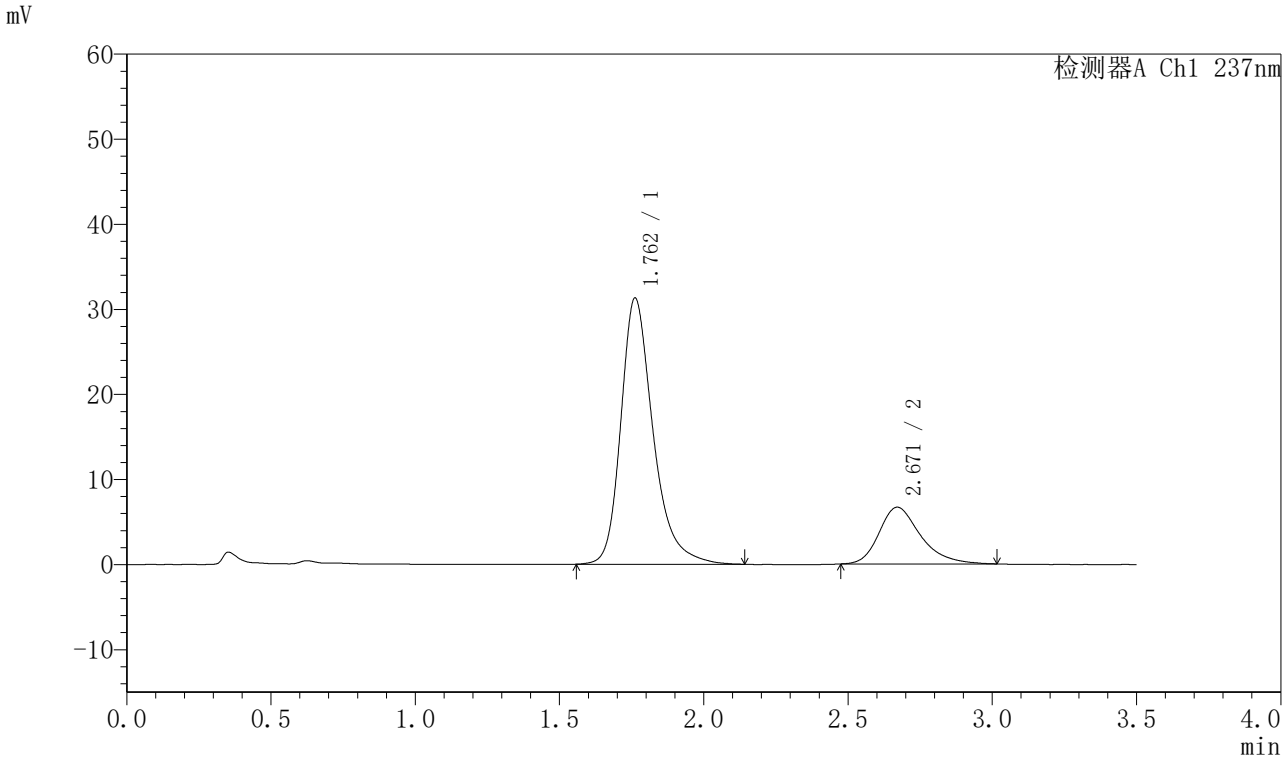

〈峰表〉

检测器A Ch1 237nm

峰号	保留时间	面积	面积%	高度	理论塔板数(USP)	拖尾因子	分离度(USP)
1	1.762	244023	78.469	31293	1285	1.305	--
2	2.671	66958	21.531	6677	1757	1.304	4.027
总计		310981	100.000	37971			

图95 阿齐沙坦氨氯地平片溶出曲线测定HPLC图谱
自制品-2024010621批-pH5.8介质-篮法-75转-45min-片3
供试品溶液-1

SHIMADZU LabSolutions

J301

〈样品信息〉

色谱柱:XB-C18(50mm*4.6mm,5μm）　流速：2.0ml/min
柱　温:30℃　波长:237nm
数据文件名: RC$J301 - 0-219/10-3440-3 - zzp-2024010621p-rcqx-1-pH5.8jz-lf75z-p4-45min.lcd
方法文件名: RC$J301 - J301-rcqx-FX259.lcm
批处理文件名: RC$J301 - 20251217-Fx259.lcb
样品瓶号: 2-33
进样体积: 20 μl　版本号:6.115
进样时间: 2025/12/17 17:11:16　实验者: xiexinhui
处理时间（V3）: 2025/12/18 11:55:42　处理者: xiexinhui
仪器型号：SHIMADZU LC-2050C(FX259)

〈色谱图〉

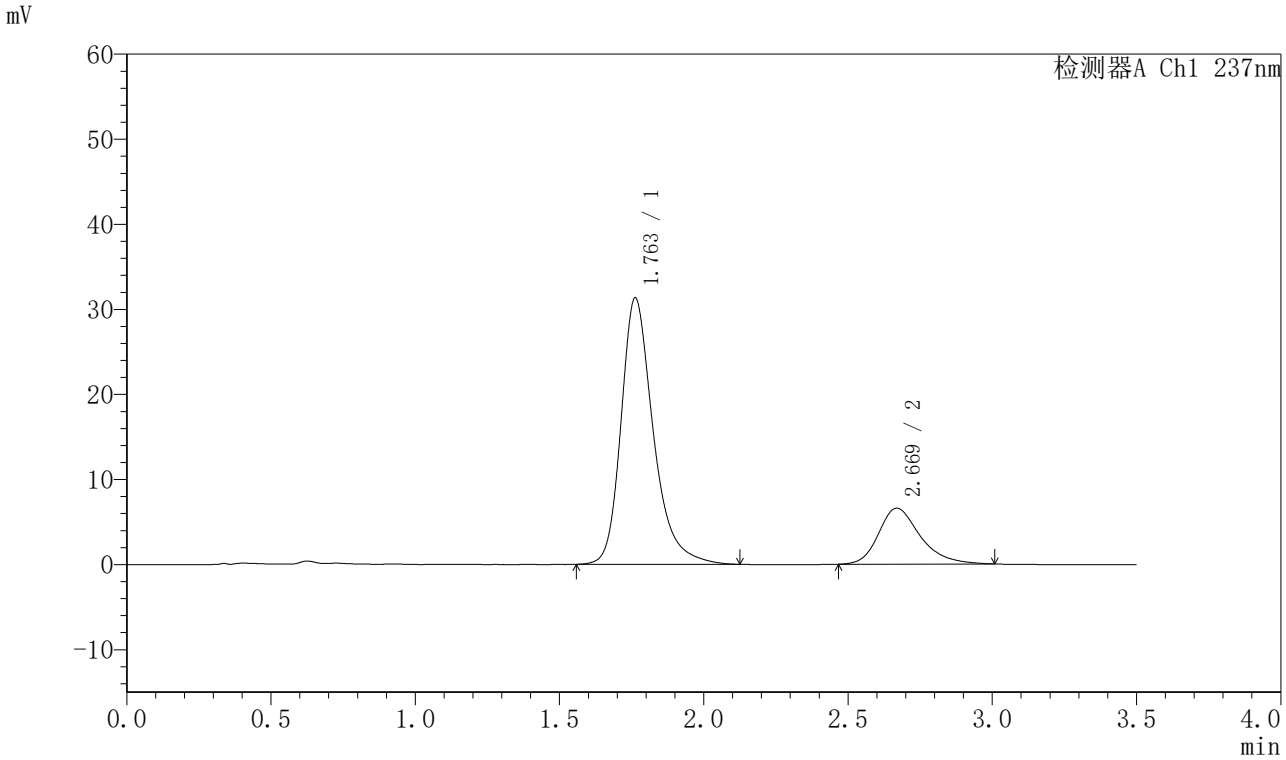

〈峰表〉

检测器A Ch1 237nm

峰号	保留时间	面积	面积%	高度	理论塔板数(USP)	拖尾因子	分离度(USP)
1	1.763	243886	78.680	31333	1287	1.305	--
2	2.669	66086	21.320	6570	1735	1.289	4.004
总计		309972	100.000	37903			

图96 阿齐沙坦氨氯地平片溶出曲线测定HPLC图谱
自制品-2024010621批-pH5.8介质-篮法-75转-45min-片4
供试品溶液-1

SHIMADZU LabSolutions

J301

〈样品信息〉

色谱柱:XB-C18(50mm*4.6mm,5μm）　流速：2.0ml/min
柱 温:30℃　波长:237nm
数据文件名: RC$J301 - 0-219/10-3441-3 - zzp-2024010621p-rcqx-1-pH5.8jz-lf75z-p5-45min.lcd
方法文件名: RC$J301 - J301-rcqx-FX259.lcm
批处理文件名: RC$J301 - 20251217-Fx259.lcb
样品瓶号: 2-42
进样体积: 20 μl　版本号:6.115
进样时间: 2025/12/17 17:15:11　实验者: xiexinhui
处理时间（V3）: 2025/12/18 11:55:45　处理者: xiexinhui
仪器型号：SHIMADZU LC-2050C(FX259)

〈色谱图〉

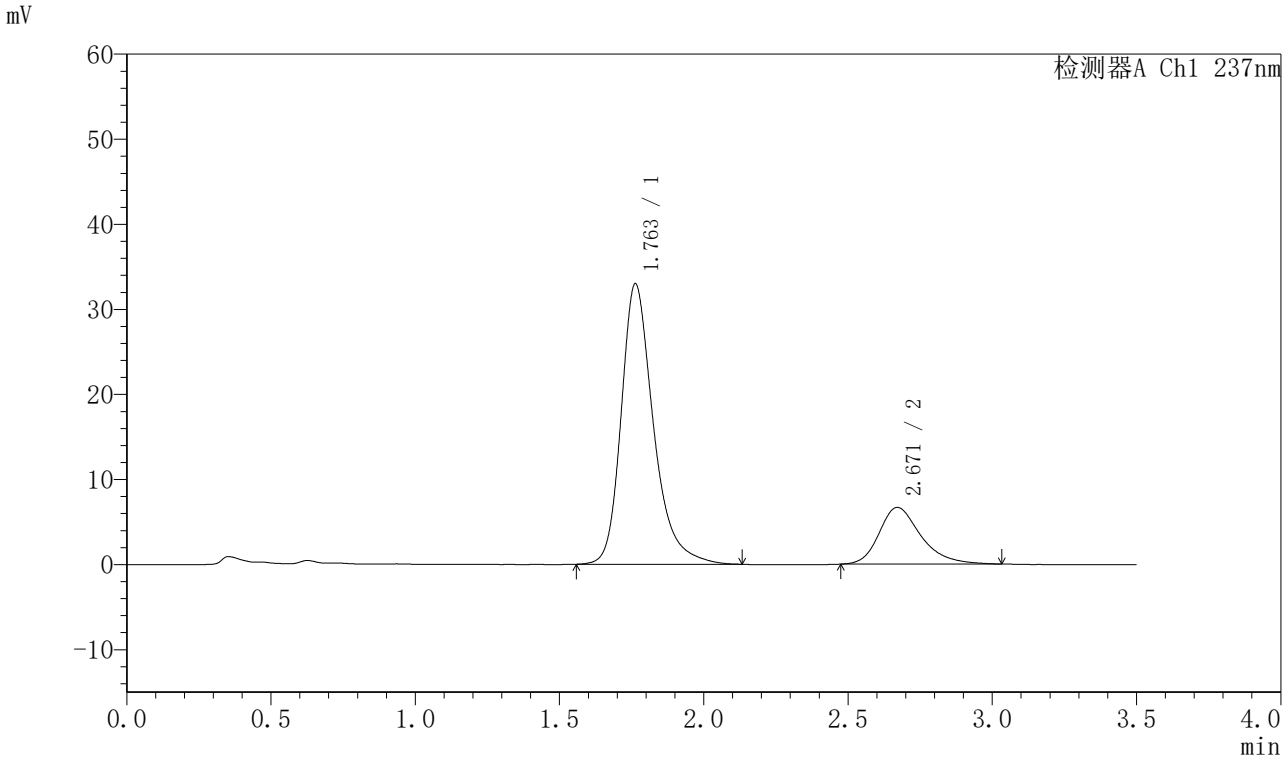

〈峰表〉

检测器A Ch1 237nm

峰号	保留时间	面积	面积%	高度	理论塔板数(USP)	拖尾因子	分离度(USP)
1	1.763	256917	79.219	32993	1284	1.307	--
2	2.671	67396	20.781	6673	1731	1.303	4.004
总计		324313	100.000	39666			

图97 阿齐沙坦氨氯地平片溶出曲线测定HPLC图谱
自制品-2024010621批-pH5.8介质-篮法-75转-45min-片5
供试品溶液-1

SHIMADZU LabSolutions

J301

〈样品信息〉

色谱柱:XB-C18(50mm*4.6mm,5μm）　流速：2.0ml/min
柱　温:30℃　波长:237nm
数据文件名: RC$J301 - 0-219/10-3442-3 - zzp-2024010621p-rcqx-1-pH5.8jz-lf75z-p6-45min.lcd
方法文件名: RC$J301 - J301-rcqx-FX259.lcm
批处理文件名: RC$J301 - 20251217-Fx259.lcb
样品瓶号: 2-51
进样体积: 20 μl　版本号:6.115
进样时间: 2025/12/17 17:19:04　实验者: xiexinhui
处理时间（V3）: 2025/12/18 11:55:48　处理者: xiexinhui
仪器型号：SHIMADZU LC-2050C(FX259)

〈色谱图〉

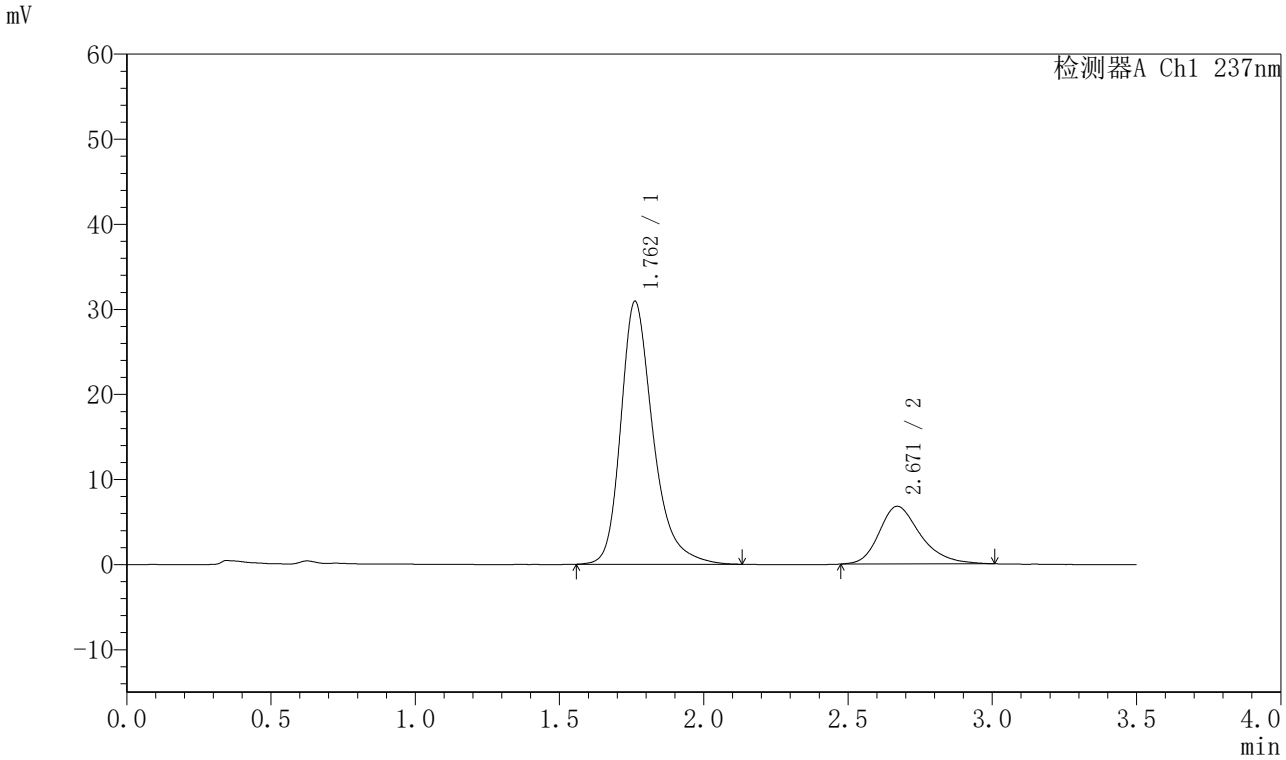

〈峰表〉

检测器A Ch1 237nm

峰号	保留时间	面积	面积%	高度	理论塔板数(USP)	拖尾因子	分离度(USP)
1	1.762	241126	78.069	30907	1281	1.309	--
2	2.671	67738	21.931	6783	1743	1.284	4.016
总计		308864	100.000	37690			

图98 阿齐沙坦氨氯地平片溶出曲线测定HPLC图谱
自制品-2024010621批-pH5.8介质-篮法-75转-45min-片6
供试品溶液-1

SHIMADZU LabSolutions

J301

〈样品信息〉

色谱柱:XB-C18(50mm*4.6mm,5μm）　流速：2.0ml/min
柱　温:30℃　波长:237nm
数据文件名: RC$J301 - 0-219/10-3443-3 - zzp-2024010621p-rcqx-1-pH5.8jz-lf75z-p1-60min.lcd
方法文件名: RC$J301 - J301-rcqx-FX259.lcm
批处理文件名: RC$J301 - 20251217-Fx259.lcb
样品瓶号: 2-7
进样体积: 20 μl　版本号:6.115
进样时间: 2025/12/17 17:23:04　实验者: xiexinhui
处理时间（V3）: 2025/12/18 11:55:52　处理者: xiexinhui
仪器型号：SHIMADZU LC-2050C(FX259)

〈色谱图〉

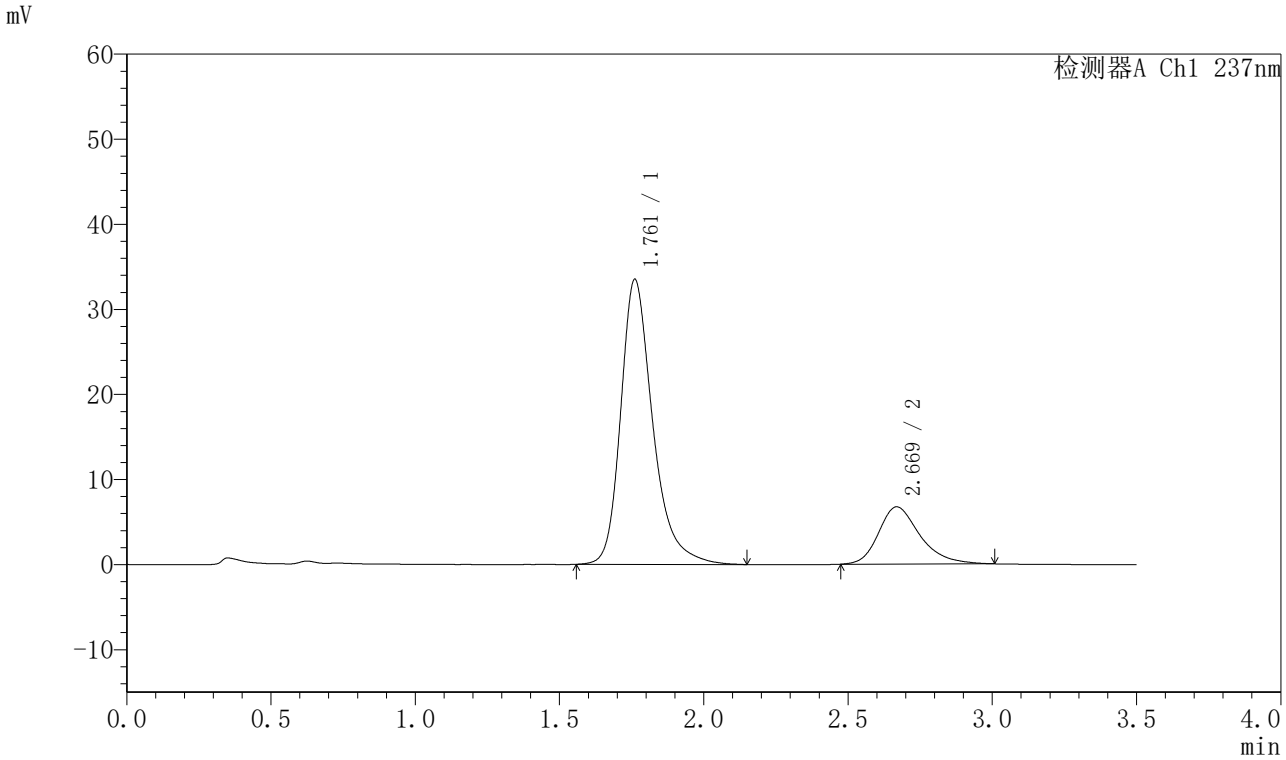

〈峰表〉

检测器A Ch1 237nm

峰号	保留时间	面积	面积%	高度	理论塔板数(USP)	拖尾因子	分离度(USP)
1	1.761	259880	79.452	33476	1298	1.312	--
2	2.669	67209	20.548	6725	1752	1.296	4.030
总计		327090	100.000	40201			

图99 阿齐沙坦氨氯地平片溶出曲线测定HPLC图谱
自制品-2024010621批-pH5.8介质-篮法-75转-60min-片1
供试品溶液-1

SHIMADZU LabSolutions

J301

〈样品信息〉

色谱柱:XB-C18(50mm*4.6mm,5μm）　流速：2.0ml/min
柱　温:30℃　波长:237nm
数据文件名: RC$J301 - 0-219/10-3444-3 - zzp-2024010621p-rcqx-1-pH5.8jz-lf75z-p2-60min.lcd
方法文件名: RC$J301 - J301-rcqx-FX259.lcm
批处理文件名: RC$J301 - 20251217-Fx259.lcb
样品瓶号: 2-16
进样体积: 20 μl　版本号:6.115
进样时间: 2025/12/17 17:26:58　实验者: xiexinhui
处理时间（V3）: 2025/12/18 11:55:55　处理者: xiexinhui
仪器型号：SHIMADZU LC-2050C(FX259)

〈色谱图〉

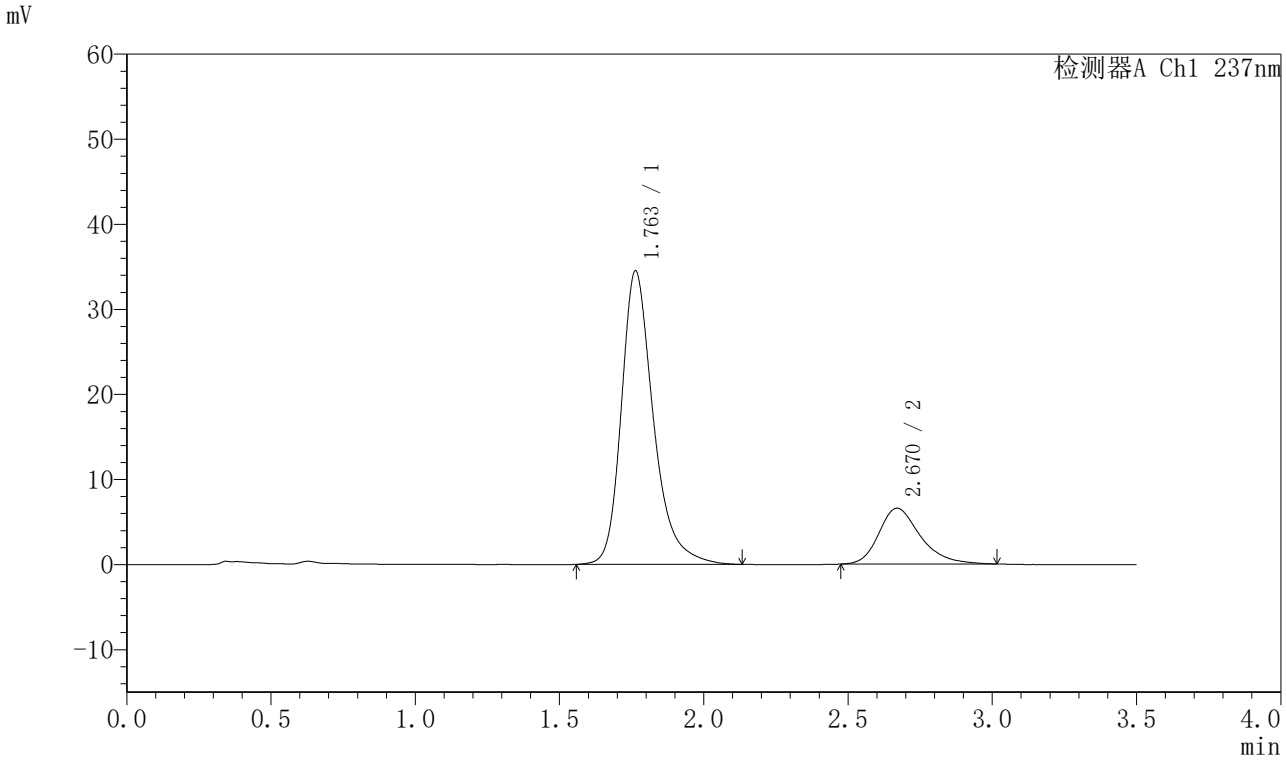

〈峰表〉

检测器A Ch1 237nm

峰号	保留时间	面积	面积%	高度	理论塔板数(USP)	拖尾因子	分离度(USP)
1	1.763	267312	80.234	34523	1302	1.303	--
2	2.670	65852	19.766	6570	1748	1.299	4.021
总计		333164	100.000	41093			

图100 阿齐沙坦氨氯地平片溶出曲线测定HPLC图谱
自制品-2024010621批-pH5.8介质-篮法-75转-60min-片2
供试品溶液-1

SHIMADZU LabSolutions

J301

<样品信息>

色谱柱:XB-C18(50mm*4.6mm,5μm）　流速：2.0ml/min
柱　温:30℃　波长:237nm
数据文件名: RC$J301 - 0-219/10-3445-3 - zzp-2024010621p-rcqx-1-pH5.8jz-lf75z-p3-60min.lcd
方法文件名: RC$J301 - J301-rcqx-FX259.lcm
批处理文件名: RC$J301 - 20251217-Fx259.lcb
样品瓶号: 2-25
进样体积: 20 μl　版本号:6.115
进样时间: 2025/12/17 17:30:53　实验者: xiexinhui
处理时间（V3）: 2025/12/18 11:55:58　处理者: xiexinhui
仪器型号：SHIMADZU LC-2050C(FX259)

<色谱图>

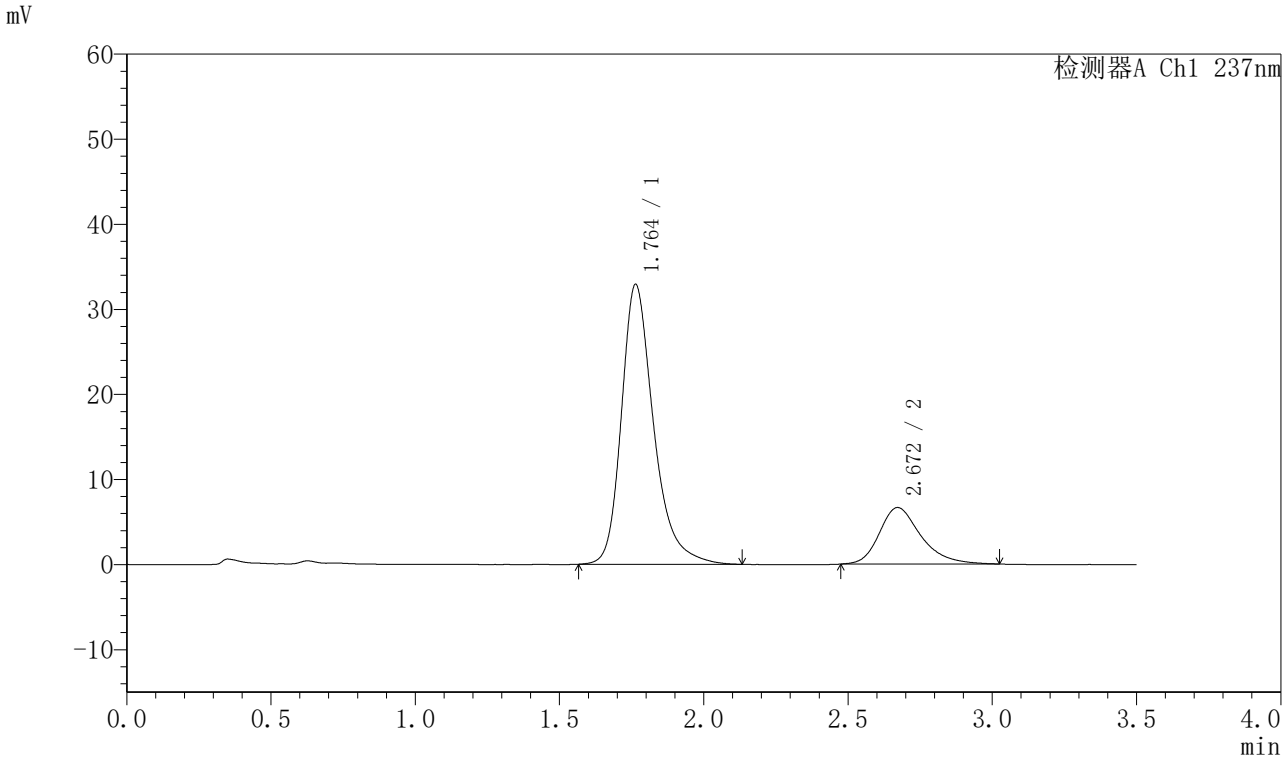

<峰表>

检测器A Ch1 237nm

峰号	保留时间	面积	面积%	高度	理论塔板数(USP)	拖尾因子	分离度(USP)
1	1.764	255763	79.305	32923	1291	1.305	--
2	2.672	66741	20.695	6648	1750	1.298	4.020
总计		322504	100.000	39571			

图101 阿齐沙坦氨氯地平片溶出曲线测定HPLC图谱
自制品-2024010621批-pH5.8介质-篮法-75转-60min-片3
供试品溶液-1

SHIMADZU LabSolutions

J301

〈样品信息〉

色谱柱:XB-C18(50mm*4.6mm,5μm）　流速：2.0ml/min
柱　温:30℃　波长:237nm
数据文件名: RC$J301 - 0-219/10-3446-3 - zzp-2024010621p-rcqx-1-pH5.8jz-lf75z-p4-60min.lcd
方法文件名: RC$J301 - J301-rcqx-FX259.lcm
批处理文件名: RC$J301 - 20251217-Fx259.lcb
样品瓶号: 2-34
进样体积: 20 μl　版本号:6.115
进样时间: 2025/12/17 17:34:47　实验者: xiexinhui
处理时间（V3）: 2025/12/18 11:56:01　处理者: xiexinhui
仪器型号：SHIMADZU LC-2050C(FX259)

〈色谱图〉

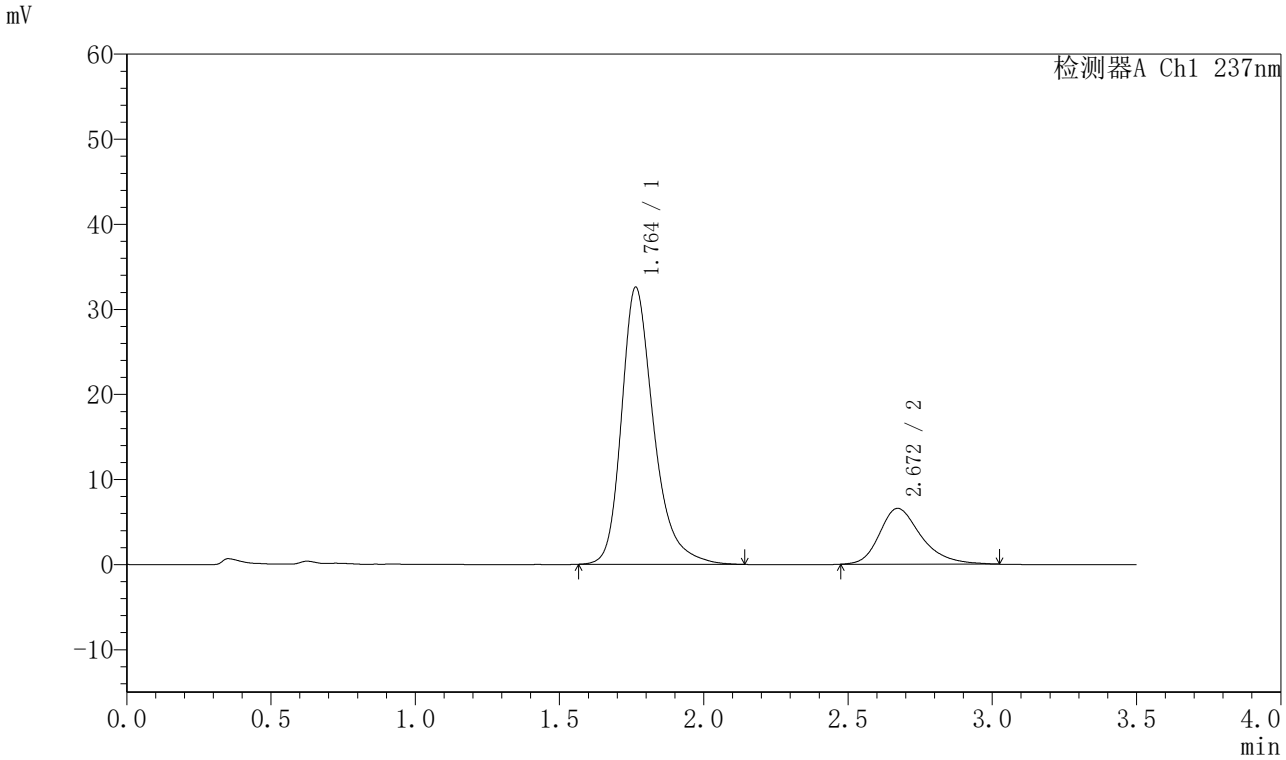

〈峰表〉

检测器A Ch1 237nm

峰号	保留时间	面积	面积%	高度	理论塔板数(USP)	拖尾因子	分离度(USP)
1	1.764	253819	79.328	32597	1285	1.310	--
2	2.672	66143	20.672	6567	1740	1.306	4.008
总计		319962	100.000	39164			

图102 阿齐沙坦氨氯地平片溶出曲线测定HPLC图谱
自制品-2024010621批-pH5.8介质-篮法-75转-60min-片4
供试品溶液-1

SHIMADZU LabSolutions

J301

<样品信息>

色谱柱:XB-C18(50mm*4.6mm,5μm）　流速：2.0ml/min
柱　温:30℃　波长:237nm
数据文件名: RC$J301 - 0-219/10-3447-3 - zzp-2024010621p-rcqx-1-pH5.8jz-lf75z-p5-60min.lcd
方法文件名: RC$J301 - J301-rcqx-FX259.lcm
批处理文件名: RC$J301 - 20251217-Fx259.lcb
样品瓶号: 2-43
进样体积: 20 μl　版本号:6.115
进样时间: 2025/12/17 17:38:42　实验者: xiexinhui
处理时间（V3）: 2025/12/18 11:56:04　处理者: xiexinhui
仪器型号：SHIMADZU LC-2050C(FX259)

<色谱图>

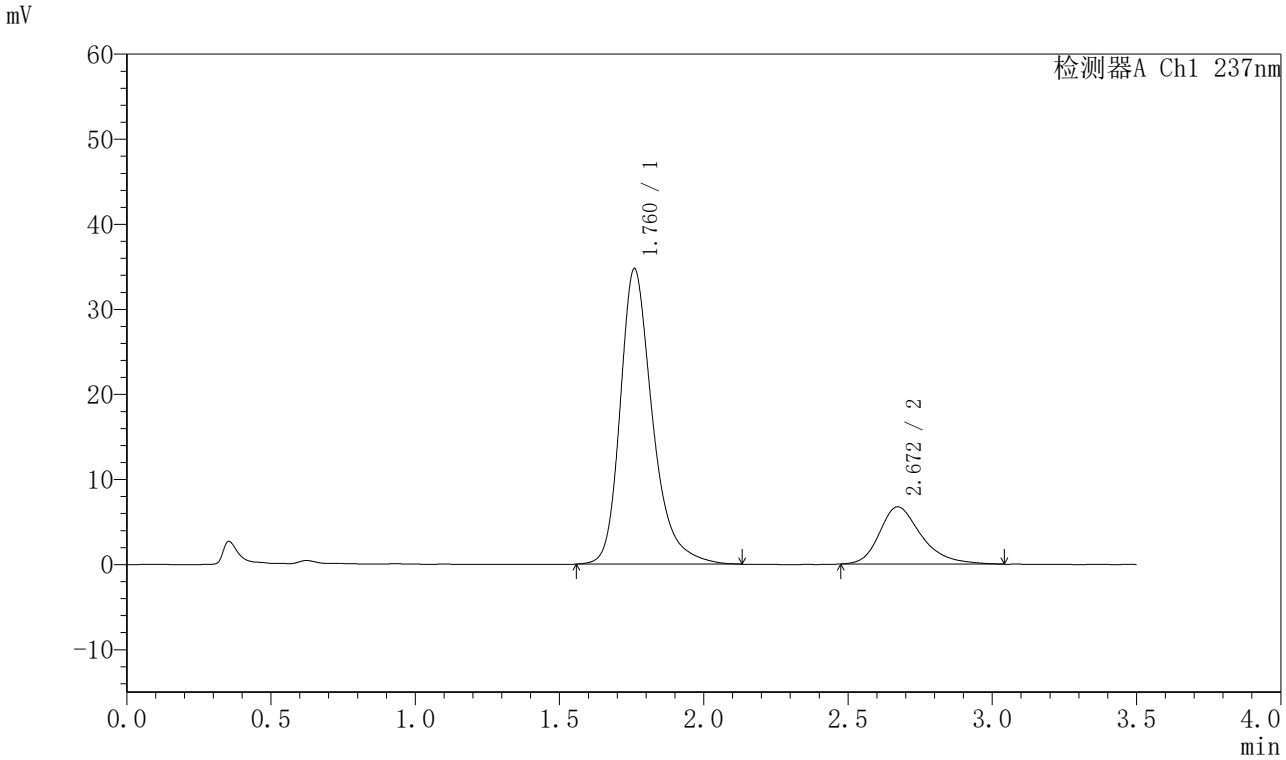

<峰表>

检测器A Ch1 237nm

峰号	保留时间	面积	面积%	高度	理论塔板数(USP)	拖尾因子	分离度(USP)
1	1.760	271118	79.911	34649	1276	1.309	--
2	2.672	68157	20.089	6730	1727	1.318	4.018
总计		339275	100.000	41379			

图103 阿齐沙坦氨氯地平片溶出曲线测定HPLC图谱
自制品-2024010621批-pH5.8介质-篮法-75转-60min-片5
供试品溶液-1

SHIMADZU LabSolutions

J301

〈样品信息〉

色谱柱:XB-C18(50mm*4.6mm,5μm）　流速：2.0ml/min
柱 温:30℃　波长:237nm
数据文件名: RC$J301 - 0-219/10-3448-3 - zzp-2024010621p-rcqx-1-pH5.8jz-lf75z-p6-60min.lcd
方法文件名: RC$J301 - J301-rcqx-FX259.lcm
批处理文件名: RC$J301 - 20251217-Fx259.lcb
样品瓶号: 2-52
进样体积: 20 μl　版本号:6.115
进样时间: 2025/12/17 17:42:36　实验者: xiexinhui
处理时间（V3）: 2025/12/18 11:56:07　处理者: xiexinhui
仪器型号：SHIMADZU LC-2050C(FX259)

〈色谱图〉

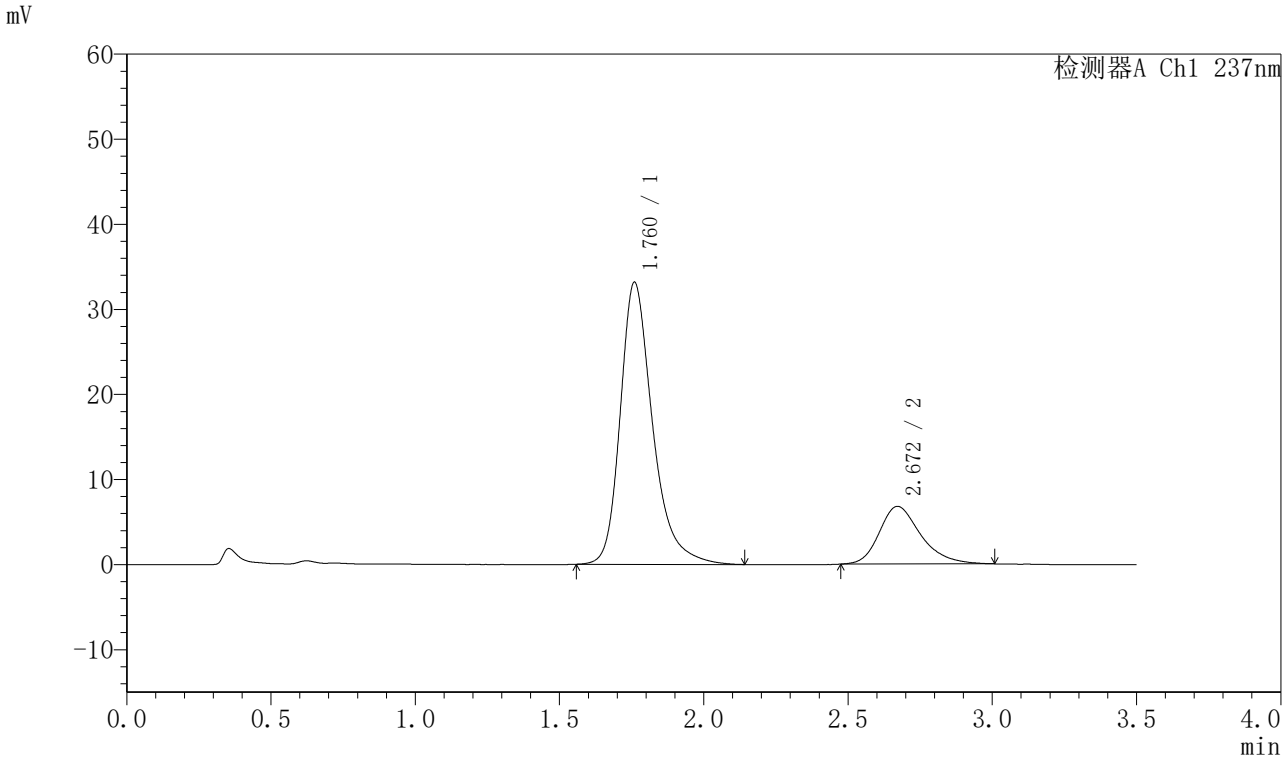

〈峰表〉

检测器A Ch1 237nm

峰号	保留时间	面积	面积%	高度	理论塔板数(USP)	拖尾因子	分离度(USP)
1	1.760	259271	79.237	33080	1275	1.313	--
2	2.672	67938	20.763	6783	1723	1.285	4.011
总计		327209	100.000	39862			

图104 阿齐沙坦氨氯地平片溶出曲线测定HPLC图谱
自制品-2024010621批-pH5.8介质-篮法-75转-60min-片6
供试品溶液-1

SHIMADZU LabSolutions

J301

〈样品信息〉

色谱柱:XB-C18(50mm*4.6mm,5μm）　流速：2.0ml/min
柱　温:30℃　波长:237nm
数据文件名: RC$J301 - 0-219/10-3449-3 - zzp-2024010621p-rcqx-1-pH5.8jz-lf75z-p1-jx.lcd
方法文件名: RC$J301 - J301-rcqx-FX259.lcm
批处理文件名: RC$J301 - 20251217-Fx259.lcb
样品瓶号: 2-8
进样体积: 20 μl　版本号:6.115
进样时间: 2025/12/17 17:46:31　实验者: xiexinhui
处理时间（V3）: 2025/12/18 11:56:10　处理者: xiexinhui
仪器型号：SHIMADZU LC-2050C(FX259)

〈色谱图〉

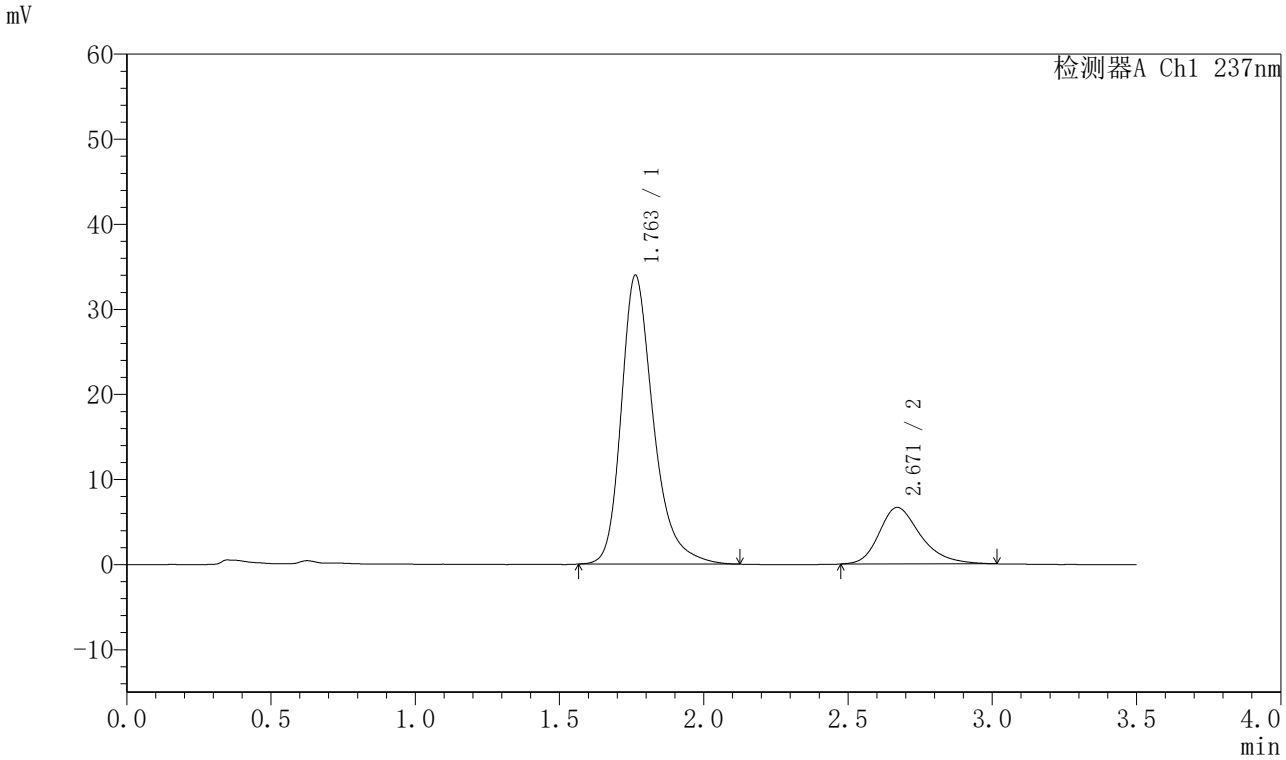

〈峰表〉

检测器A Ch1 237nm

峰号	保留时间	面积	面积%	高度	理论塔板数(USP)	拖尾因子	分离度(USP)
1	1.763	263751	79.820	33976	1289	1.307	--
2	2.671	66679	20.180	6647	1735	1.300	4.008
总计		330430	100.000	40623			

图105 阿齐沙坦氨氯地平片溶出曲线测定HPLC图谱
自制品-2024010621批-pH5.8介质-篮法-75转-极限转速-片1
供试品溶液-1

SHIMADZU LabSolutions

J301

〈样品信息〉

色谱柱:XB-C18(50mm*4.6mm,5μm）　流速：2.0ml/min
柱　温:30℃　波长:237nm
数据文件名: RC$J301 - 0-219/10-3450-3 - zzp-2024010621p-rcqx-1-pH5.8jz-lf75z-p2-jx.lcd
方法文件名: RC$J301 - J301-rcqx-FX259.lcm
批处理文件名: RC$J301 - 20251217-Fx259.lcb
样品瓶号: 2-17
进样体积: 20 μl　版本号:6.115
进样时间: 2025/12/17 17:50:26　实验者: xiexinhui
处理时间（V3）: 2025/12/18 11:56:13　处理者: xiexinhui
仪器型号：SHIMADZU LC-2050C(FX259)

〈色谱图〉

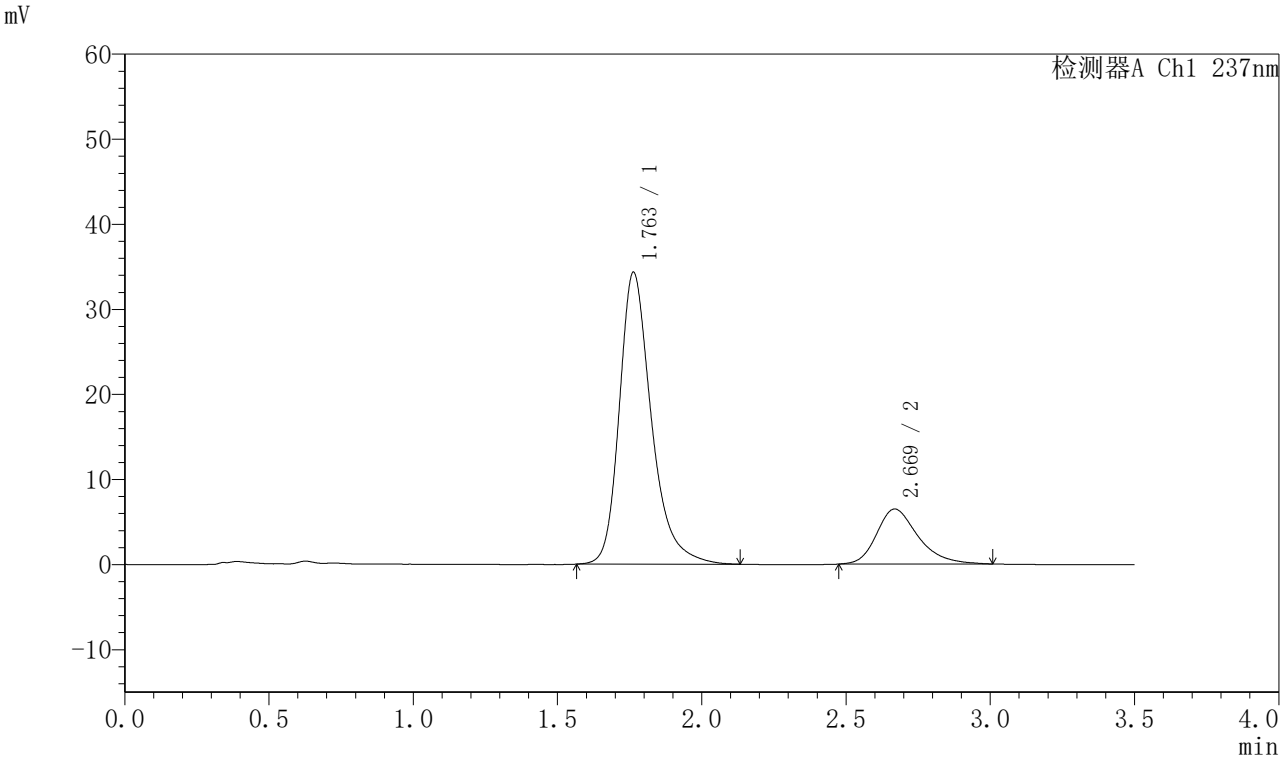

〈峰表〉

检测器A Ch1 237nm

峰号	保留时间	面积	面积%	高度	理论塔板数(USP)	拖尾因子	分离度(USP)
1	1.763	265970	80.400	34331	1296	1.308	--
2	2.669	64837	19.600	6463	1729	1.297	4.001
总计		330807	100.000	40794			

图106 阿齐沙坦氨氯地平片溶出曲线测定HPLC图谱
自制品-2024010621批-pH5.8介质-篮法-75转-极限转速-片2
供试品溶液-1

SHIMADZU LabSolutions

J301

〈样品信息〉

色谱柱:XB-C18(50mm*4.6mm,5μm）　流速：2.0ml/min
柱　温:30℃　波长:237nm
数据文件名: RC$J301 - 0-219/10-3451-3 - zzp-2024010621p-rcqx-1-pH5.8jz-lf75z-p3-jx.lcd
方法文件名: RC$J301 - J301-rcqx-FX259.lcm
批处理文件名: RC$J301 - 20251217-Fx259.lcb
样品瓶号: 2-26
进样体积: 20 μl　版本号:6.115
进样时间: 2025/12/17 17:54:21　实验者: xiexinhui
处理时间（V3）: 2025/12/18 11:56:16　处理者: xiexinhui
仪器型号：SHIMADZU LC-2050C(FX259)

〈色谱图〉

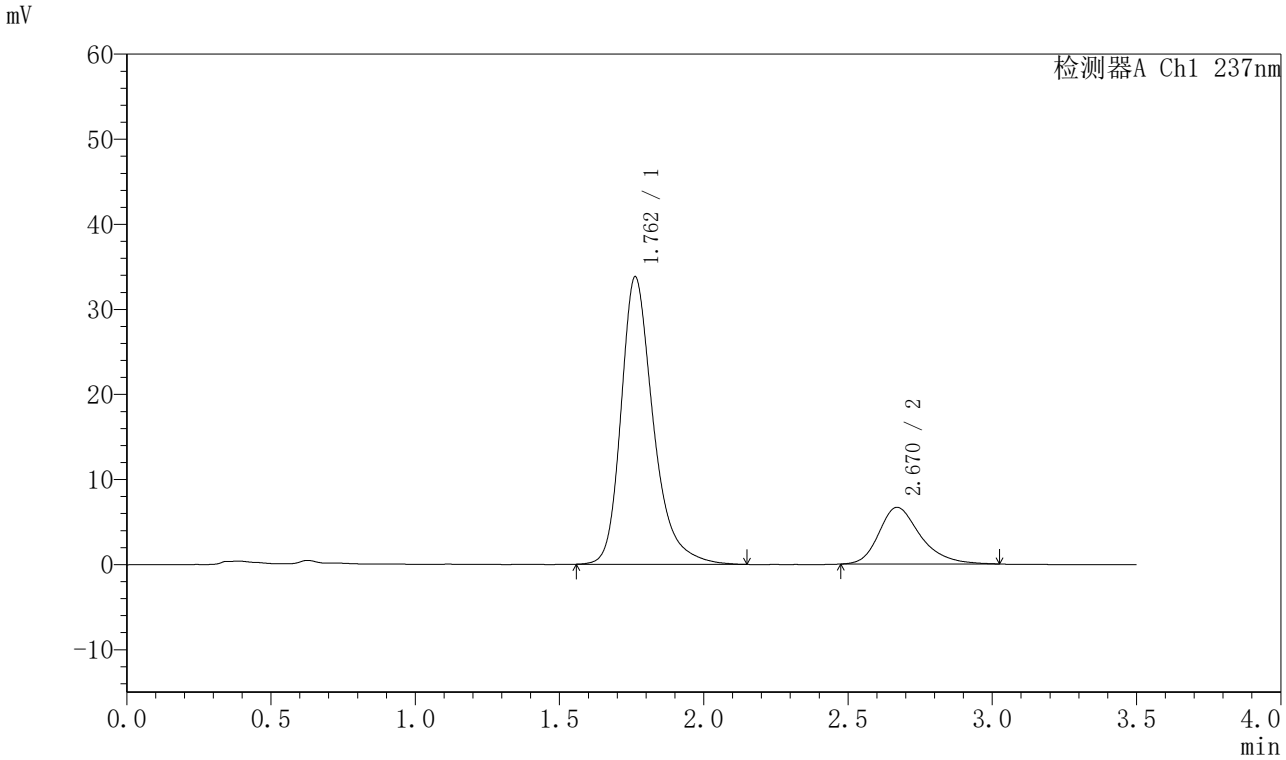

〈峰表〉

检测器A Ch1 237nm

峰号	保留时间	面积	面积%	高度	理论塔板数(USP)	拖尾因子	分离度(USP)
1	1.762	263437	79.721	33807	1285	1.313	--
2	2.670	67013	20.279	6673	1747	1.297	4.015
总计		330450	100.000	40480			

图107 阿齐沙坦氨氯地平片溶出曲线测定HPLC图谱
自制品-2024010621批-pH5.8介质-篮法-75转-极限转速-片3
供试品溶液-1

SHIMADZU LabSolutions

J301

〈样品信息〉

色谱柱:XB-C18(50mm*4.6mm,5μm）　流速：2.0ml/min
柱　温:30℃　波长:237nm
数据文件名: RC$J301 - 0-219/10-3452-3 - zzp-2024010621p-rcqx-1-pH5.8jz-lf75z-p4-jx.lcd
方法文件名: RC$J301 - J301-rcqx-FX259.lcm
批处理文件名: RC$J301 - 20251217-Fx259.lcb
样品瓶号: 2-35
进样体积: 20 μl　版本号:6.115
进样时间: 2025/12/17 17:58:16　实验者: xiexinhui
处理时间（V3）: 2025/12/18 11:56:19　处理者: xiexinhui
仪器型号：SHIMADZU LC-2050C(FX259)

〈色谱图〉

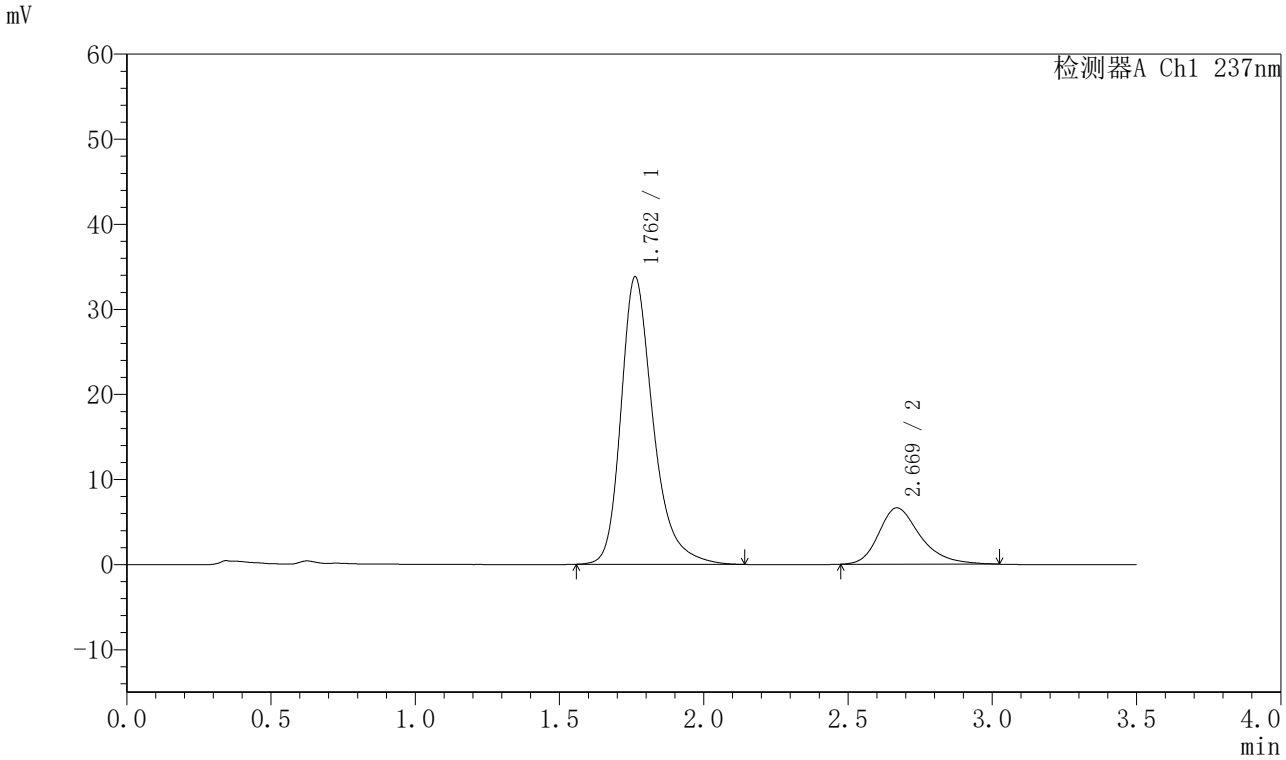

〈峰表〉

检测器A Ch1 237nm

峰号	保留时间	面积	面积%	高度	理论塔板数(USP)	拖尾因子	分离度(USP)
1	1.762	263146	79.807	33802	1288	1.311	--
2	2.669	66581	20.193	6620	1744	1.311	4.014
总计		329727	100.000	40422			

图108 阿齐沙坦氨氯地平片溶出曲线测定HPLC图谱
自制品-2024010621批-pH5.8介质-篮法-75转-极限转速-片4
供试品溶液-1

SHIMADZU LabSolutions

J301

〈样品信息〉

色谱柱:XB-C18(50mm*4.6mm,5μm）　流速：2.0ml/min
柱　温:30℃　波长:237nm
数据文件名: RC$J301 - 0-219/10-3453-3 - zzp-2024010621p-rcqx-1-pH5.8jz-lf75z-p5-jx.lcd
方法文件名: RC$J301 - J301-rcqx-FX259.lcm
批处理文件名: RC$J301 - 20251217-Fx259.lcb
样品瓶号: 2-44
进样体积: 20 μl　版本号:6.115
进样时间: 2025/12/17 18:02:10　实验者: xiexinhui
处理时间（V3）: 2025/12/18 11:56:22　处理者: xiexinhui
仪器型号：SHIMADZU LC-2050C(FX259)

〈色谱图〉

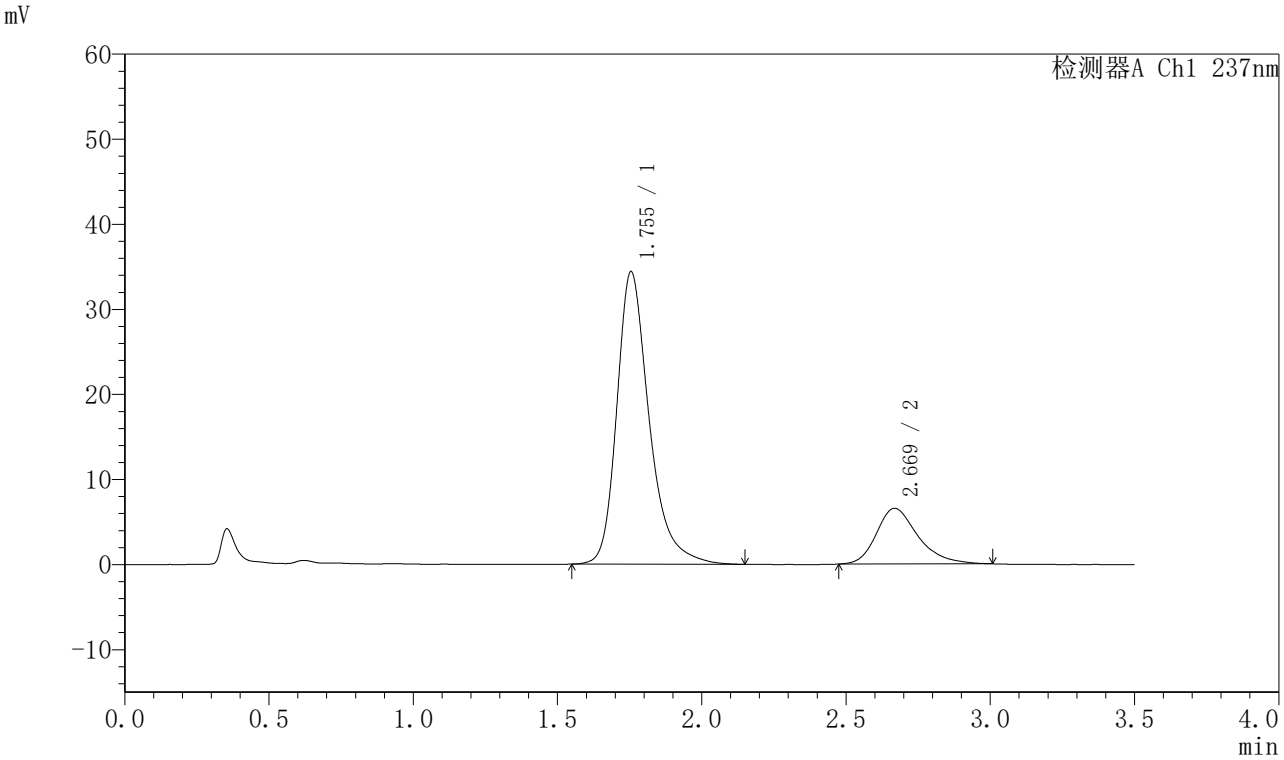

〈峰表〉

检测器A Ch1 237nm

峰号	保留时间	面积	面积%	高度	理论塔板数(USP)	拖尾因子	分离度(USP)
1	1.755	269029	80.381	34409	1268	1.316	--
2	2.669	65664	19.619	6545	1738	1.304	4.033
总计		334693	100.000	40954			

图109 阿齐沙坦氨氯地平片溶出曲线测定HPLC图谱
自制品-2024010621批-pH5.8介质-篮法-75转-极限转速-片5
供试品溶液-1

SHIMADZU LabSolutions

J301

〈样品信息〉

色谱柱:XB-C18(50mm*4.6mm,5μm）　流速：2.0ml/min
柱　温:30℃　波长:237nm
数据文件名: RC$J301 - 0-219/10-3454-3 - zzp-2024010621p-rcqx-1-pH5.8jz-lf75z-p6-jx.lcd
方法文件名: RC$J301 - J301-rcqx-FX259.lcm
批处理文件名: RC$J301 - 20251217-Fx259.lcb
样品瓶号: 2-53
进样体积: 20 μl　版本号:6.115
进样时间: 2025/12/17 18:06:04　实验者: xiexinhui
处理时间（V3）: 2025/12/18 11:56:25　处理者: xiexinhui
仪器型号：SHIMADZU LC-2050C(FX259)

〈色谱图〉

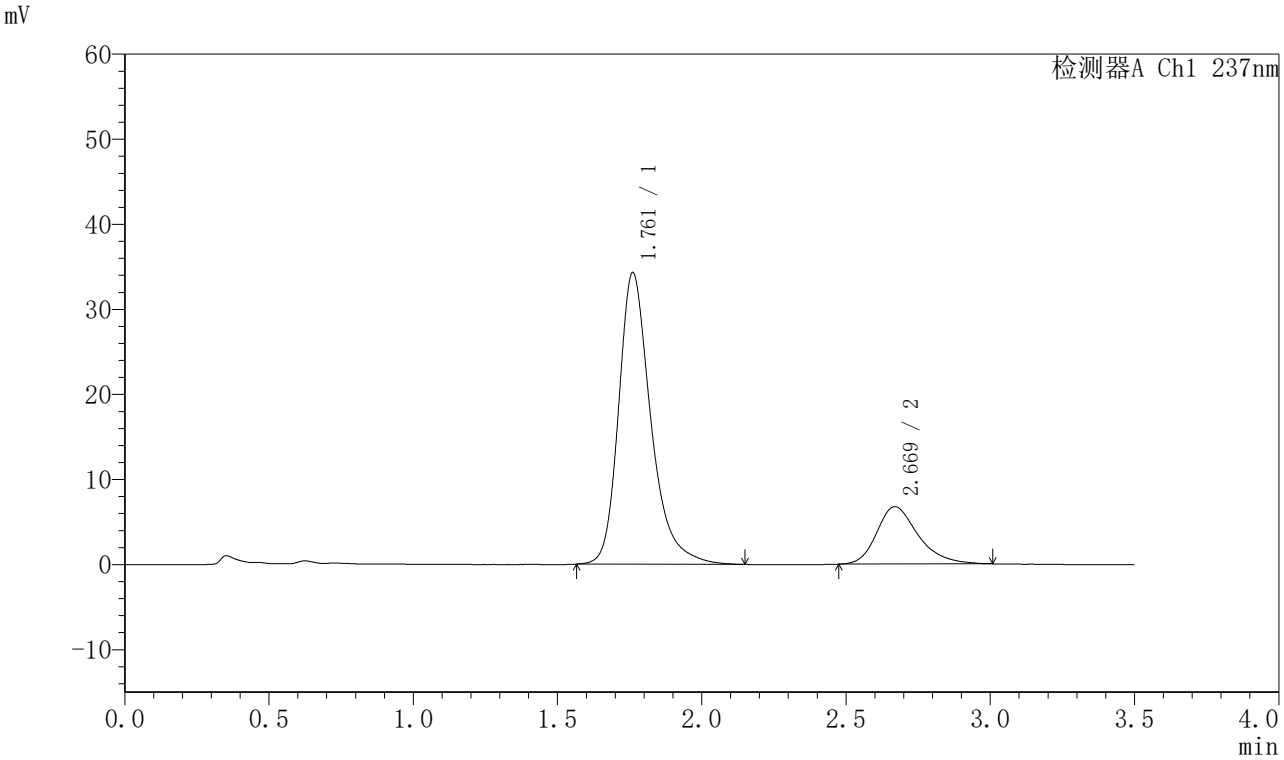

〈峰表〉

检测器A Ch1 237nm

峰号	保留时间	面积	面积%	高度	理论塔板数(USP)	拖尾因子	分离度(USP)
1	1.761	267139	79.831	34247	1284	1.312	--
2	2.669	67491	20.169	6746	1730	1.292	4.009
总计		334630	100.000	40992			

图110 阿齐沙坦氨氯地平片溶出曲线测定HPLC图谱
自制品-2024010621批-pH5.8介质-篮法-75转-极限转速-片6
供试品溶液-1

SHIMADZU LabSolutions

J301

〈样品信息〉

色谱柱:XB-C18(50mm*4.6mm,5μm）　流速：2.0ml/min
柱　温:30℃　波长:237nm
数据文件名: RC$J301 - 0-219/10-3455-3 - zzp-2024010621p-rcqx-1-pH5.8jz-lf75z-dz2-1.lcd
方法文件名: RC$J301 - J301-rcqx-FX259.lcm
批处理文件名: RC$J301 - 20251217-Fx259.lcb
样品瓶号: 2-27
进样体积: 20 μl　版本号:6.115
进样时间: 2025/12/17 18:09:59　实验者: xiexinhui
处理时间（V3）: 2025/12/18 11:56:28　处理者: xiexinhui
仪器型号：SHIMADZU LC-2050C(FX259)

〈色谱图〉

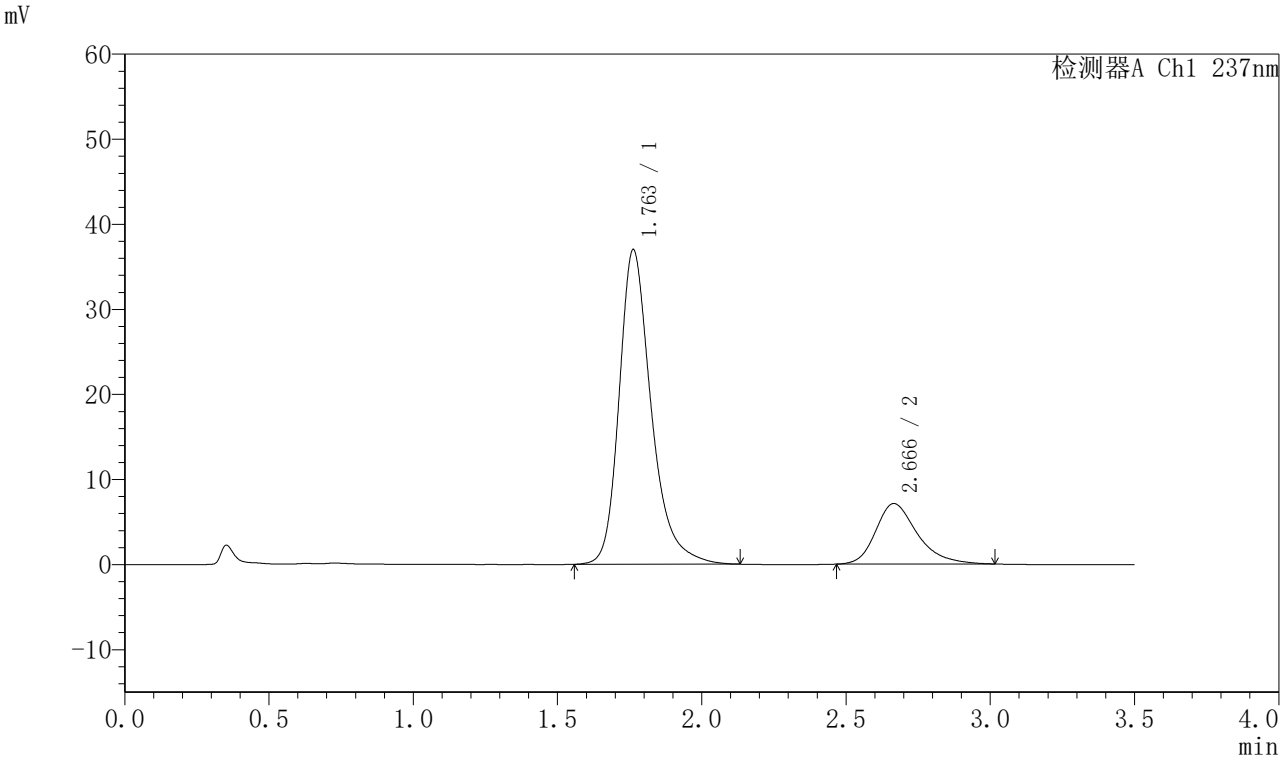

〈峰表〉

检测器A Ch1 237nm

峰号	保留时间	面积	面积%	高度	理论塔板数(USP)	拖尾因子	分离度(USP)
1	1.763	286714	80.008	36996	1298	1.303	--
2	2.666	71643	19.992	7111	1725	1.303	3.993
总计		358357	100.000	44107			

图111 阿齐沙坦氨氯地平片溶出曲线测定HPLC图谱
自制品-2024010621批-pH5.8介质-篮法-75转
对照品溶液-2-1

SHIMADZU LabSolutions

J301

〈样品信息〉

色谱柱:XB-C18(50mm*4.6mm,5μm）　流速：2.0ml/min
柱　温:30℃　波长:237nm
数据文件名: RC$J301 - 0-219/10-3456-3 - zzp-2024010621p-rcqx-1-pH5.8jz-lf75z-dz2-2.lcd
方法文件名: RC$J301 - J301-rcqx-FX259.lcm
批处理文件名: RC$J301 - 20251217-Fx259.lcb
样品瓶号: 2-27
进样体积: 20 μl　版本号:6.115
进样时间: 2025/12/17 18:13:56　实验者: xiexinhui
处理时间（V3）: 2025/12/18 11:56:31　处理者: xiexinhui
仪器型号：SHIMADZU LC-2050C(FX259)

〈色谱图〉

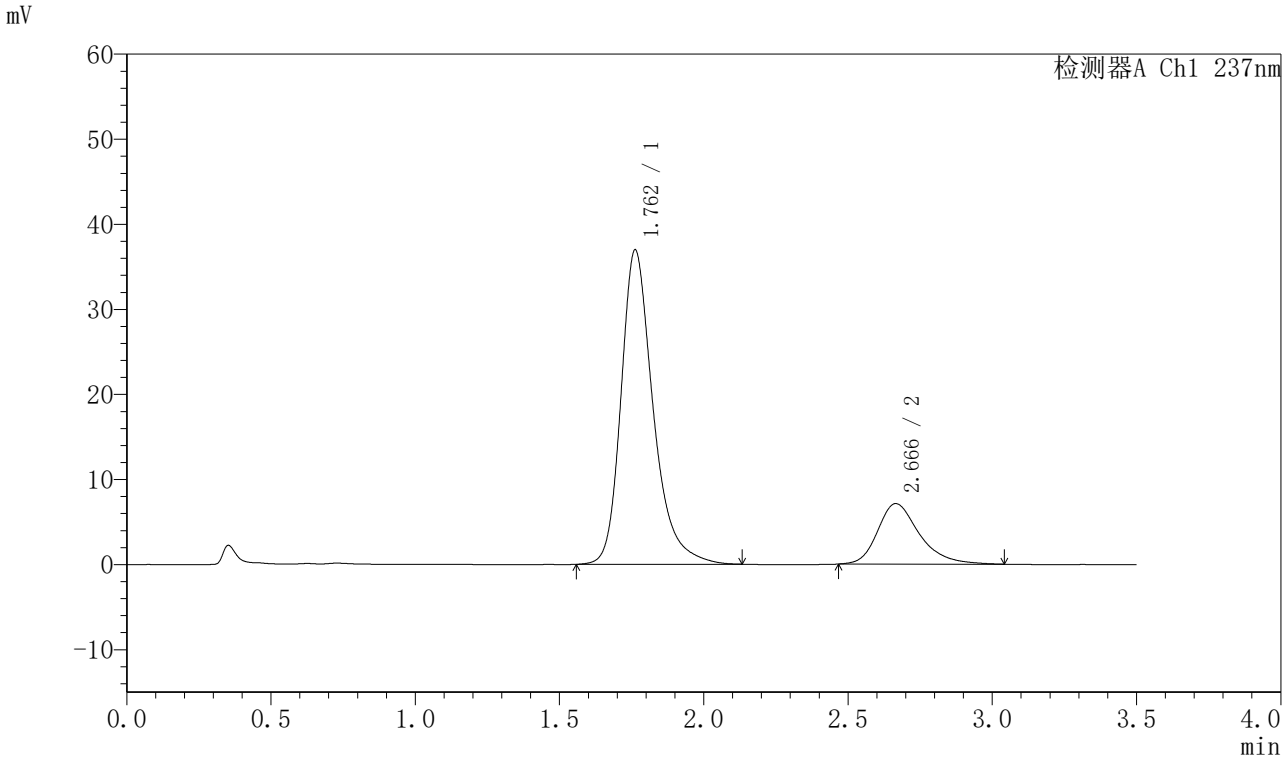

〈峰表〉

检测器A Ch1 237nm

峰号	保留时间	面积	面积%	高度	理论塔板数(USP)	拖尾因子	分离度(USP)
1	1.762	286987	79.963	36962	1293	1.306	--
2	2.666	71914	20.037	7109	1736	1.316	3.998
总计		358901	100.000	44071			

图112 阿齐沙坦氨氯地平片溶出曲线测定HPLC图谱
自制品-2024010621批-pH5.8介质-篮法-75转
对照品溶液-2-2

SHIMADZU LabSolutions

J301

〈样品信息〉

色谱柱:XB-C18(50mm*4.6mm,5μm）　流速：2.0ml/min
柱　温:30℃　波长:237nm
数据文件名: RC$J301 - 0-219/10-3457-3 - zzp-2024010721p-rcqx-1-pH5.8jz-lf75z-rj.lcd
方法文件名: RC$J301 - J301-rcqx-FX259.lcm
批处理文件名: RC$J301 - 20251217-Fx259.lcb
样品瓶号: 3-9
进样体积: 20 μl　版本号:6.115
进样时间: 2025/12/17 18:17:50　实验者: xiexinhui
处理时间（V3）: 2025/12/18 11:56:35　处理者: xiexinhui
仪器型号：SHIMADZU LC-2050C(FX259)

〈色谱图〉

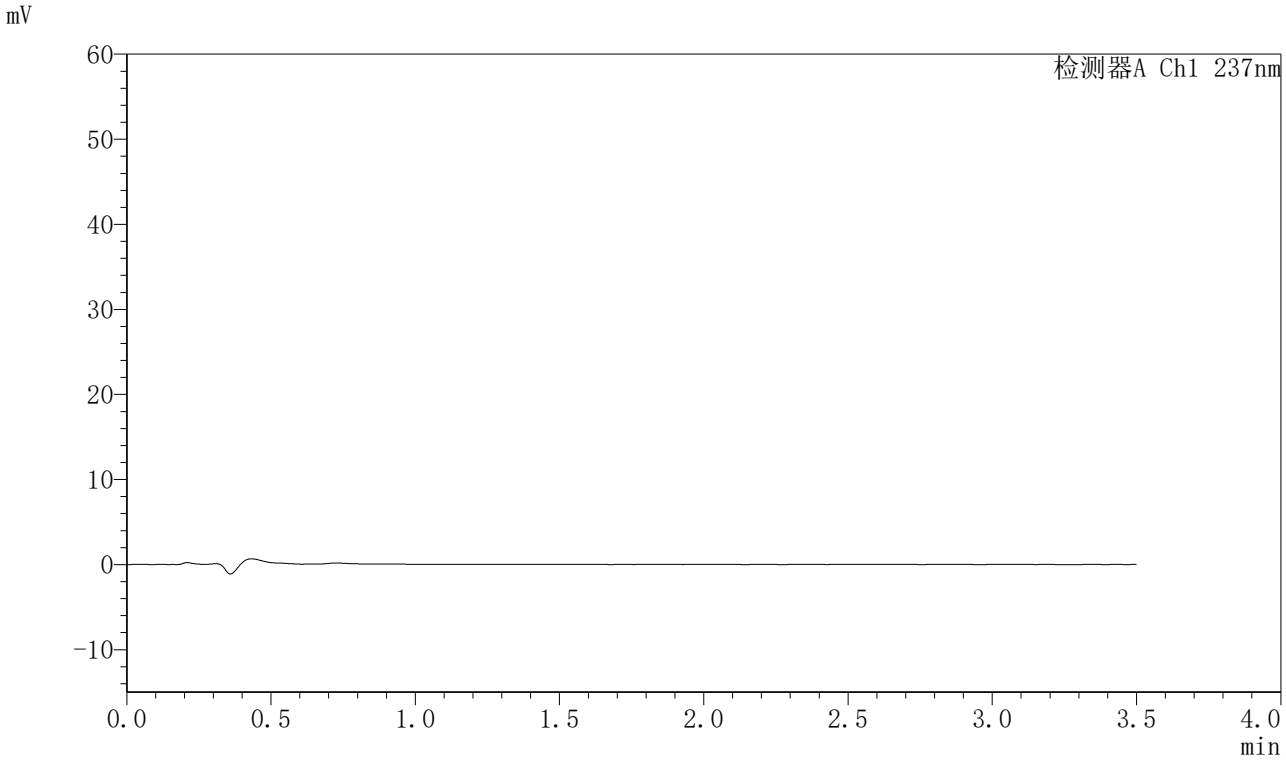

〈峰表〉

检测器A Ch1 237nm

峰号	保留时间	面积	面积%	高度	理论塔板数(USP)	拖尾因子	分离度(USP)
总计							

图113 阿齐沙坦氨氯地平片溶出曲线测定HPLC图谱
自制品-2024010721批-pH5.8介质-篮法-75转
溶剂

SHIMADZU LabSolutions

J301

〈样品信息〉

色谱柱:XB-C18(50mm*4.6mm,5μm）　流速：2.0ml/min
柱　温:30℃　波长:237nm
数据文件名: RC$J301 - 0-219/10-3458-3 - zzp-2024010721p-rcqx-1-pH5.8jz-lf75z-dz1-1.lcd
方法文件名: RC$J301 - J301-rcqx-FX259.lcm
批处理文件名: RC$J301 - 20251217-Fx259.lcb
样品瓶号: 3-18
进样体积: 20 μl　版本号:6.115
进样时间: 2025/12/17 18:21:43　实验者: xiexinhui
处理时间（V3）: 2025/12/18 11:56:38　处理者: xiexinhui
仪器型号：SHIMADZU LC-2050C(FX259)

〈色谱图〉

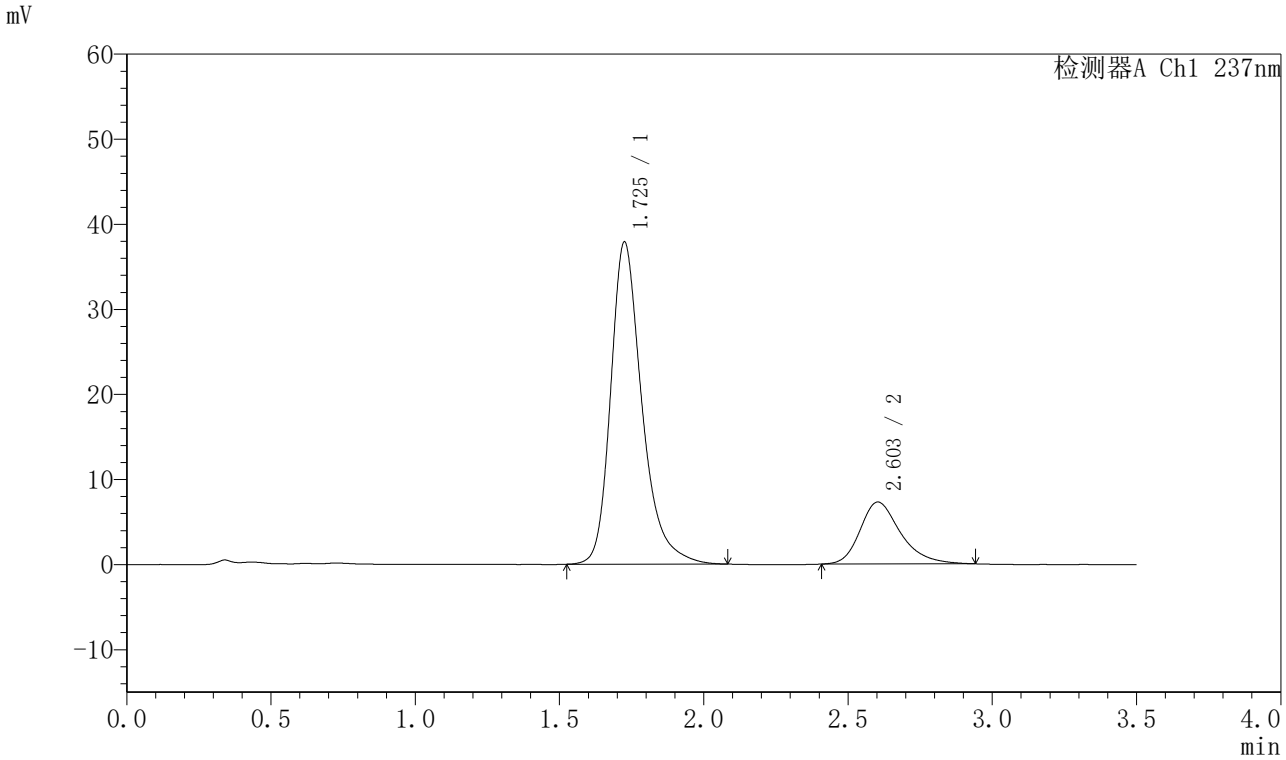

〈峰表〉

检测器A Ch1 237nm

峰号	保留时间	面积	面积%	高度	理论塔板数(USP)	拖尾因子	分离度(USP)
1	1.725	286148	80.043	37802	1305	1.307	--
2	2.603	71344	19.957	7288	1750	1.293	3.994
总计		357492	100.000	45090			

图114 阿齐沙坦氨氯地平片溶出曲线测定HPLC图谱
自制品-2024010721批-pH5.8介质-篮法-75转
对照品溶液-1-1

SHIMADZU LabSolutions

J301

〈样品信息〉

色谱柱:XB-C18(50mm*4.6mm,5μm）　流速：2.0ml/min
柱　温:30℃　波长:237nm
数据文件名: RC$J301 - 0-219/10-3459-3 - zzp-2024010721p-rcqx-1-pH5.8jz-lf75z-dz1-2.lcd
方法文件名: RC$J301 - J301-rcqx-FX259.lcm
批处理文件名: RC$J301 - 20251217-Fx259.lcb
样品瓶号: 3-18
进样体积: 20 μl　版本号:6.115
进样时间: 2025/12/17 18:25:36　实验者: xiexinhui
处理时间（V3）: 2025/12/18 11:56:41　处理者: xiexinhui
仪器型号：SHIMADZU LC-2050C(FX259)

〈色谱图〉

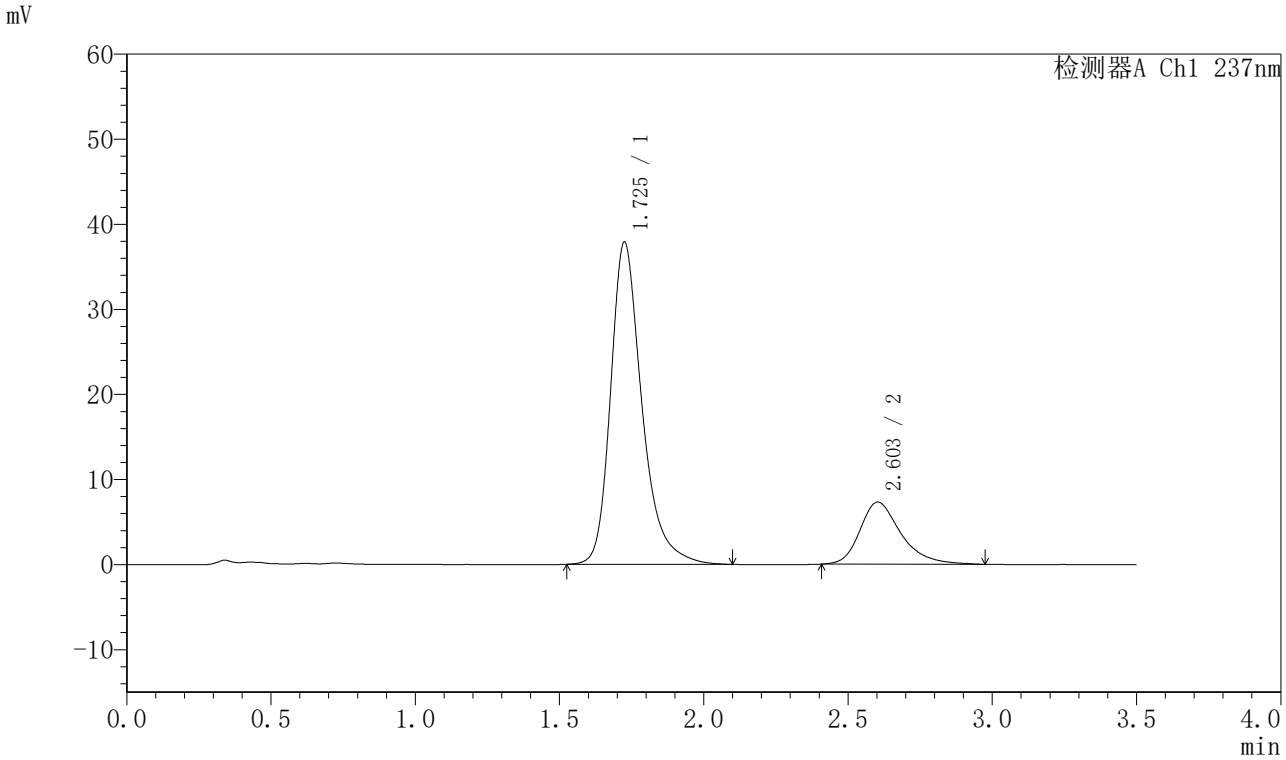

〈峰表〉

检测器A Ch1 237nm

峰号	保留时间	面积	面积%	高度	理论塔板数(USP)	拖尾因子	分离度(USP)
1	1.725	286696	79.846	37808	1304	1.310	--
2	2.603	72364	20.154	7304	1712	1.318	3.966
总计		359060	100.000	45113			

图115 阿齐沙坦氨氯地平片溶出曲线测定HPLC图谱
自制品-2024010721批-pH5.8介质-篮法-75转
对照品溶液-1-2

SHIMADZU LabSolutions

J301

〈样品信息〉

色谱柱:XB-C18(50mm*4.6mm,5μm）　流速：2.0ml/min
柱　温:30℃　波长:237nm
数据文件名: RC$J301 - 0-219/10-3460-3 - zzp-2024010721p-rcqx-1-pH5.8jz-lf75z-dz1-3.lcd
方法文件名: RC$J301 - J301-rcqx-FX259.lcm
批处理文件名: RC$J301 - 20251217-Fx259.lcb
样品瓶号: 3-18
进样体积: 20 μl　版本号:6.115
进样时间: 2025/12/17 18:29:29　实验者: xiexinhui
处理时间（V3）: 2025/12/18 11:56:44　处理者: xiexinhui
仪器型号：SHIMADZU LC-2050C(FX259)

〈色谱图〉

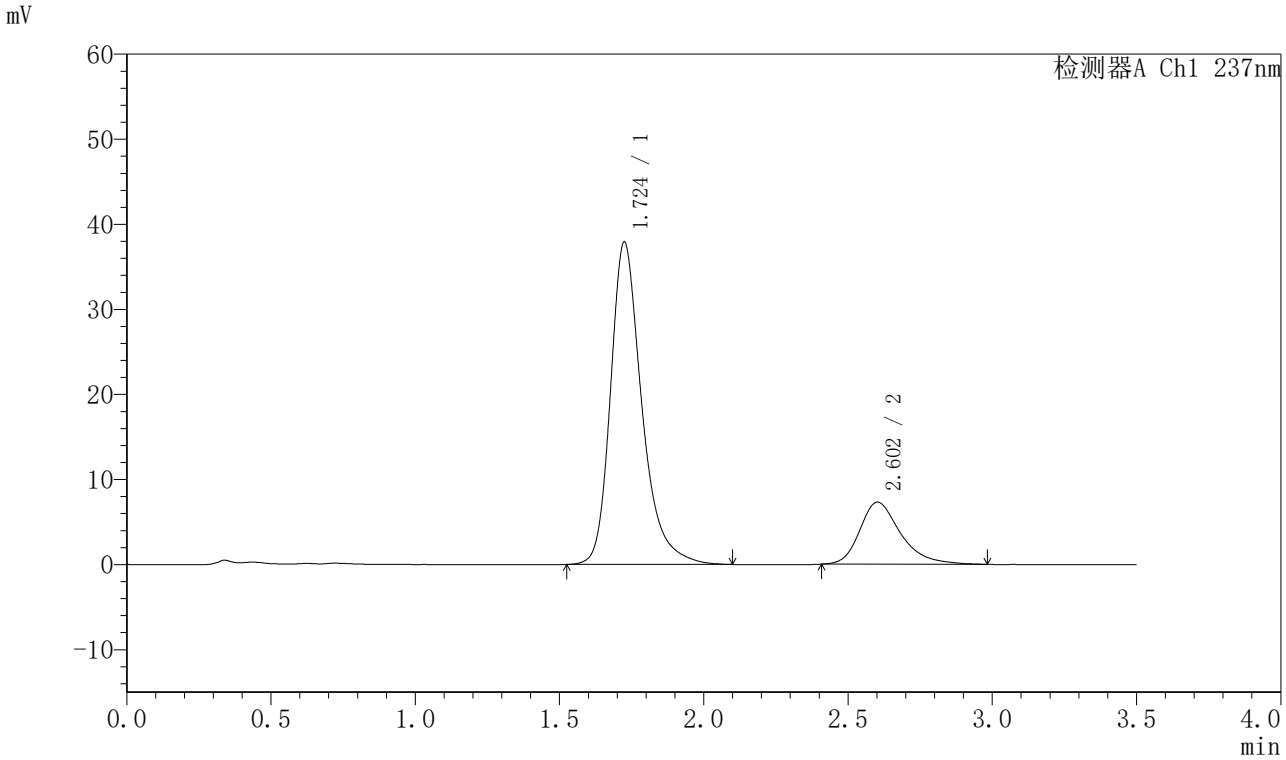

〈峰表〉

检测器A Ch1 237nm

峰号	保留时间	面积	面积%	高度	理论塔板数(USP)	拖尾因子	分离度(USP)
1	1.724	286867	79.871	37855	1304	1.309	--
2	2.602	72295	20.129	7297	1722	1.332	3.973
总计		359162	100.000	45152			

图116 阿齐沙坦氨氯地平片溶出曲线测定HPLC图谱
自制品-2024010721批-pH5.8介质-篮法-75转
对照品溶液-1-3

SHIMADZU LabSolutions

J301

〈样品信息〉

色谱柱:XB-C18(50mm*4.6mm,5μm）　流速：2.0ml/min
柱　温:30℃　波长:237nm
数据文件名: RC$J301 - 0-219/10-3461-3 - zzp-2024010721p-rcqx-1-pH5.8jz-lf75z-dz1-4.lcd
方法文件名: RC$J301 - J301-rcqx-FX259.lcm
批处理文件名: RC$J301 - 20251217-Fx259.lcb
样品瓶号: 3-18
进样体积: 20 μl　版本号:6.115
进样时间: 2025/12/17 18:33:23　实验者: xiexinhui
处理时间（V3）: 2025/12/18 11:56:47　处理者: xiexinhui
仪器型号：SHIMADZU LC-2050C(FX259)

〈色谱图〉

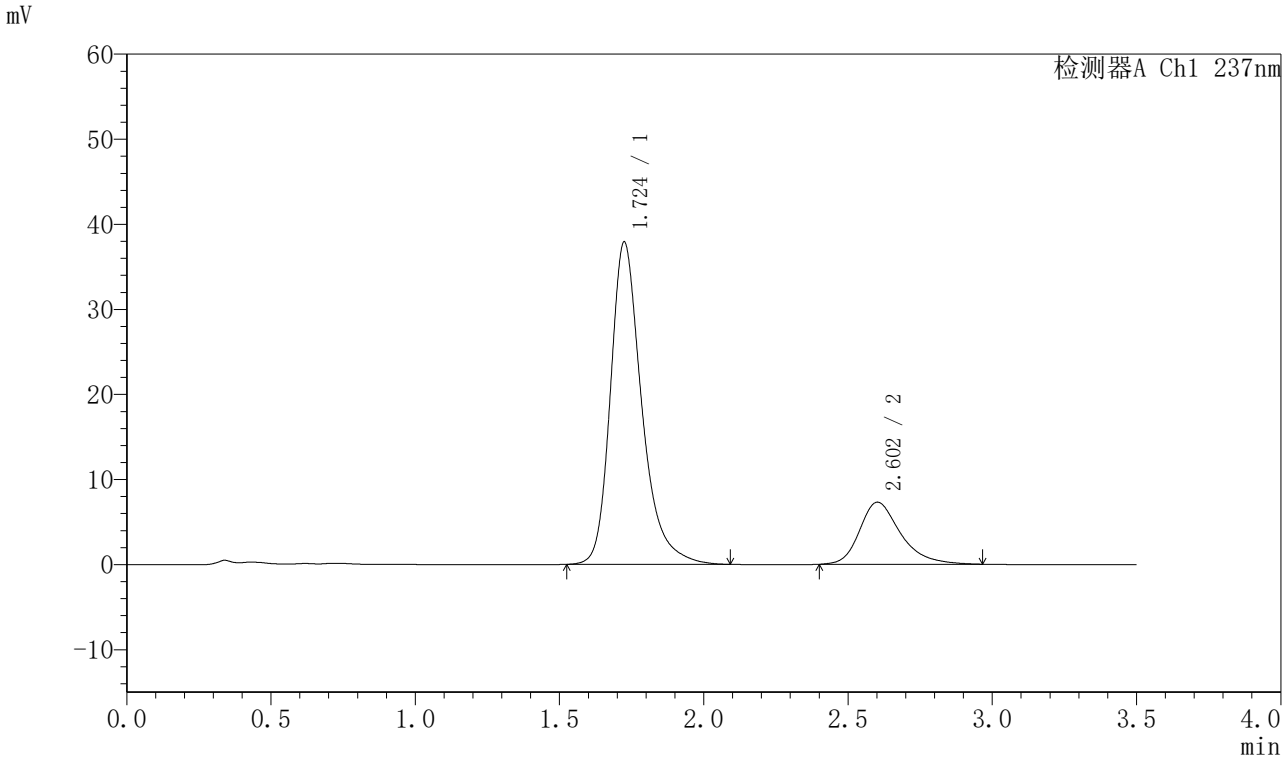

〈峰表〉

检测器A Ch1 237nm

峰号	保留时间	面积	面积%	高度	理论塔板数(USP)	拖尾因子	分离度(USP)
1	1.724	286596	79.822	37853	1304	1.309	--
2	2.602	72448	20.178	7301	1721	1.313	3.973
总计		359044	100.000	45154			

图117 阿齐沙坦氨氯地平片溶出曲线测定HPLC图谱
自制品-2024010721批-pH5.8介质-篮法-75转
对照品溶液-1-4

SHIMADZU LabSolutions

J301

〈样品信息〉

色谱柱:XB-C18(50mm*4.6mm,5μm）　流速：2.0ml/min
柱　温:30℃　波长:237nm
数据文件名: RC$J301 - 0-219/10-3462-3 - zzp-2024010721p-rcqx-1-pH5.8jz-lf75z-dz1-5.lcd
方法文件名: RC$J301 - J301-rcqx-FX259.lcm
批处理文件名: RC$J301 - 20251217-Fx259.lcb
样品瓶号: 3-18
进样体积: 20 μl　版本号:6.115
进样时间: 2025/12/17 18:37:16　实验者: xiexinhui
处理时间（V3）: 2025/12/18 11:56:50　处理者: xiexinhui
仪器型号：SHIMADZU LC-2050C(FX259)

〈色谱图〉

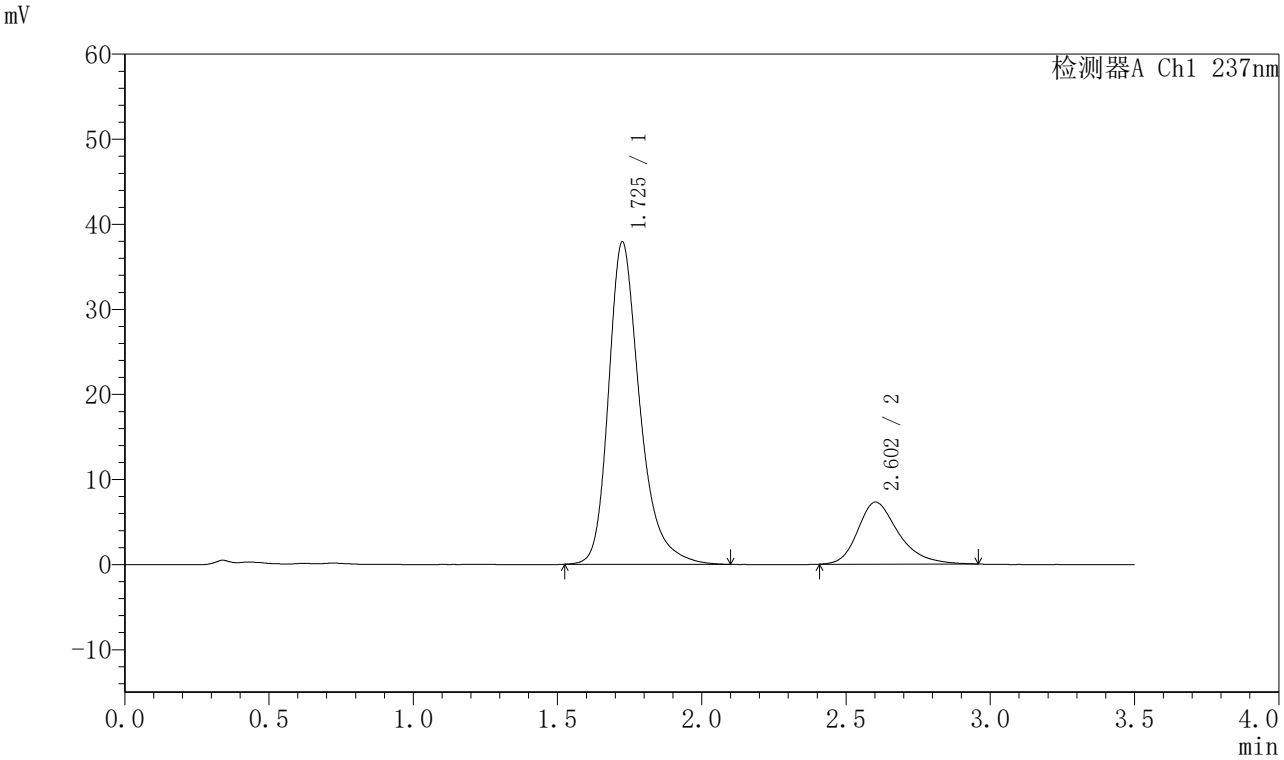

〈峰表〉

检测器A Ch1 237nm

峰号	保留时间	面积	面积%	高度	理论塔板数(USP)	拖尾因子	分离度(USP)
1	1.725	286671	79.963	37847	1307	1.308	--
2	2.602	71834	20.037	7288	1704	1.307	3.963
总计		358505	100.000	45135			

图118 阿齐沙坦氨氯地平片溶出曲线测定HPLC图谱
自制品-2024010721批-pH5.8介质-篮法-75转
对照品溶液-1-5

SHIMADZU LabSolutions

J301

〈样品信息〉

色谱柱:XB-C18(50mm*4.6mm,5μm）　流速：2.0ml/min
柱 温:30℃　波长:237nm
数据文件名: RC$J301 - 0-219/10-3463-3 - zzp-2024010721p-rcqx-1-pH5.8jz-lf75z-p1-5min.lcd
方法文件名: RC$J301 - J301-rcqx-FX259.lcm
批处理文件名: RC$J301 - 20251217-Fx259.lcb
样品瓶号: 3-1
进样体积: 20 μl　版本号:6.115
进样时间: 2025/12/17 18:41:08　实验者: xiexinhui
处理时间（V3）: 2025/12/18 11:56:54　处理者: xiexinhui
仪器型号：SHIMADZU LC-2050C(FX259)

〈色谱图〉

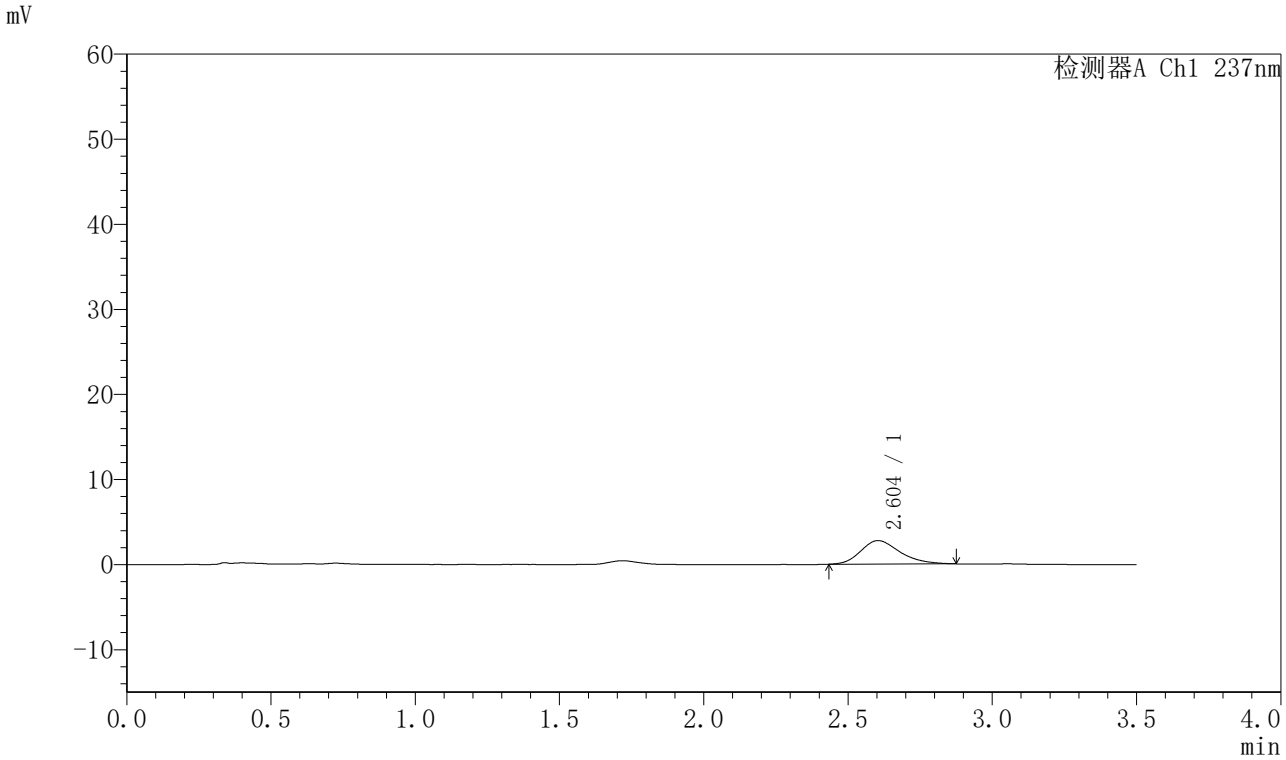

〈峰表〉

检测器A Ch1 237nm

峰号	保留时间	面积	面积%	高度	理论塔板数(USP)	拖尾因子	分离度(USP)
1	2.604	26062	100.000	2764	1782	1.258	--
总计		26062	100.000	2764			

图119 阿齐沙坦氨氯地平片溶出曲线测定HPLC图谱
自制品-2024010721批-pH5.8介质-篮法-75转-5min-片1
供试品溶液-1

SHIMADZU LabSolutions

J301

〈样品信息〉

色谱柱:XB-C18(50mm*4.6mm,5μm）　流速：2.0ml/min
柱 温:30℃　波长:237nm
数据文件名: RC$J301 - 0-219/10-3464-3 - zzp-2024010721p-rcqx-1-pH5.8jz-lf75z-p2-5min.lcd
方法文件名: RC$J301 - J301-rcqx-FX259.lcm
批处理文件名: RC$J301 - 20251217-Fx259.lcb
样品瓶号: 3-10
进样体积: 20 μl　版本号:6.115
进样时间: 2025/12/17 18:45:01　实验者: xiexinhui
处理时间（V3）: 2025/12/18 11:56:57　处理者: xiexinhui
仪器型号：SHIMADZU LC-2050C(FX259)

〈色谱图〉

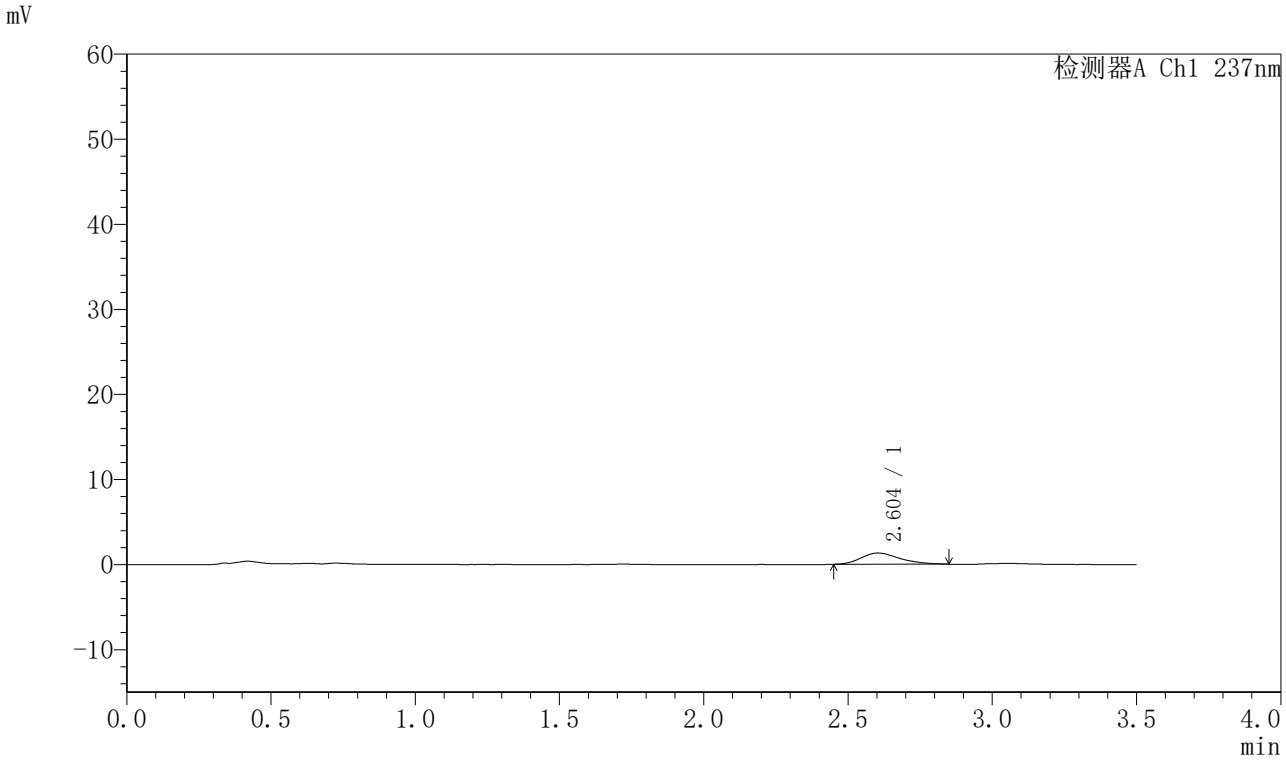

〈峰表〉

检测器A Ch1 237nm

峰号	保留时间	面积	面积%	高度	理论塔板数(USP)	拖尾因子	分离度(USP)
1	2.604	12353	100.000	1324	1815	1.285	--
总计		12353	100.000	1324			

图120 阿齐沙坦氨氯地平片溶出曲线测定HPLC图谱
自制品-2024010721批-pH5.8介质-篮法-75转-5min-片2
供试品溶液-1

SHIMADZU LabSolutions

J301

〈样品信息〉

色谱柱:XB-C18(50mm*4.6mm,5μm）　流速：2.0ml/min
柱　温:30℃　波长:237nm
数据文件名: RC$J301 - 0-219/10-3465-3 - zzp-2024010721p-rcqx-1-pH5.8jz-lf75z-p3-5min.lcd
方法文件名: RC$J301 - J301-rcqx-FX259.lcm
批处理文件名: RC$J301 - 20251217-Fx259.lcb
样品瓶号: 3-19
进样体积: 20 μl　版本号:6.115
进样时间: 2025/12/17 18:48:53　实验者: xiexinhui
处理时间（V3）: 2025/12/18 11:57:00　处理者: xiexinhui
仪器型号：SHIMADZU LC-2050C(FX259)

〈色谱图〉

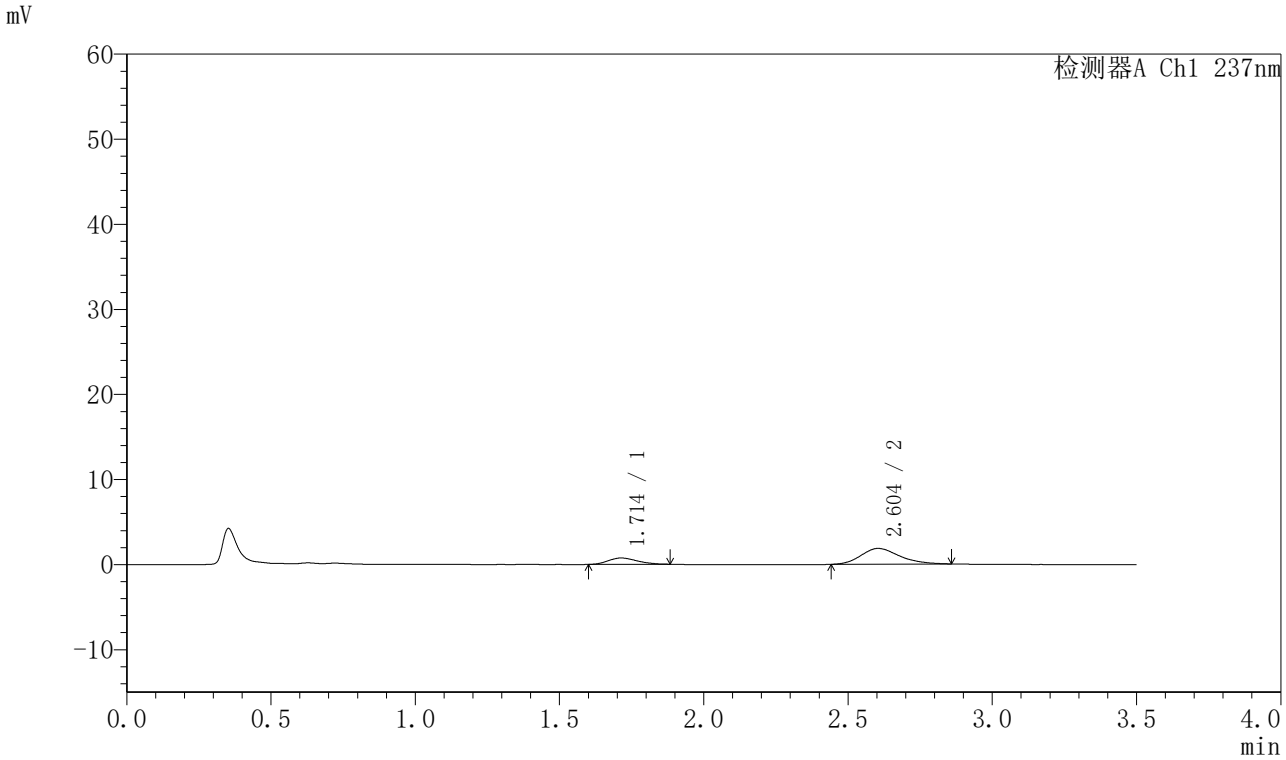

〈峰表〉

检测器A Ch1 237nm

峰号	保留时间	面积	面积%	高度	理论塔板数(USP)	拖尾因子	分离度(USP)
1	1.714	5238	23.200	752	1358	1.204	--
2	2.604	17339	76.800	1859	1818	1.242	4.140
总计		22576	100.000	2610			

图121 阿齐沙坦氨氯地平片溶出曲线测定HPLC图谱
自制品-2024010721批-pH5.8介质-篮法-75转-5min-片3
供试品溶液-1

SHIMADZU LabSolutions

J301

〈样品信息〉

色谱柱:XB-C18(50mm*4.6mm,5μm）　流速：2.0ml/min
柱　温:30℃　波长:237nm
数据文件名: RC$J301 - 0-219/10-3466-3 - zzp-2024010721p-rcqx-1-pH5.8jz-lf75z-p4-5min.lcd
方法文件名: RC$J301 - J301-rcqx-FX259.lcm
批处理文件名: RC$J301 - 20251217-Fx259.lcb
样品瓶号: 3-28
进样体积: 20 μl　版本号:6.115
进样时间: 2025/12/17 18:52:46　实验者: xiexinhui
处理时间（V3）: 2025/12/18 11:57:03　处理者: xiexinhui
仪器型号：SHIMADZU LC-2050C(FX259)

〈色谱图〉

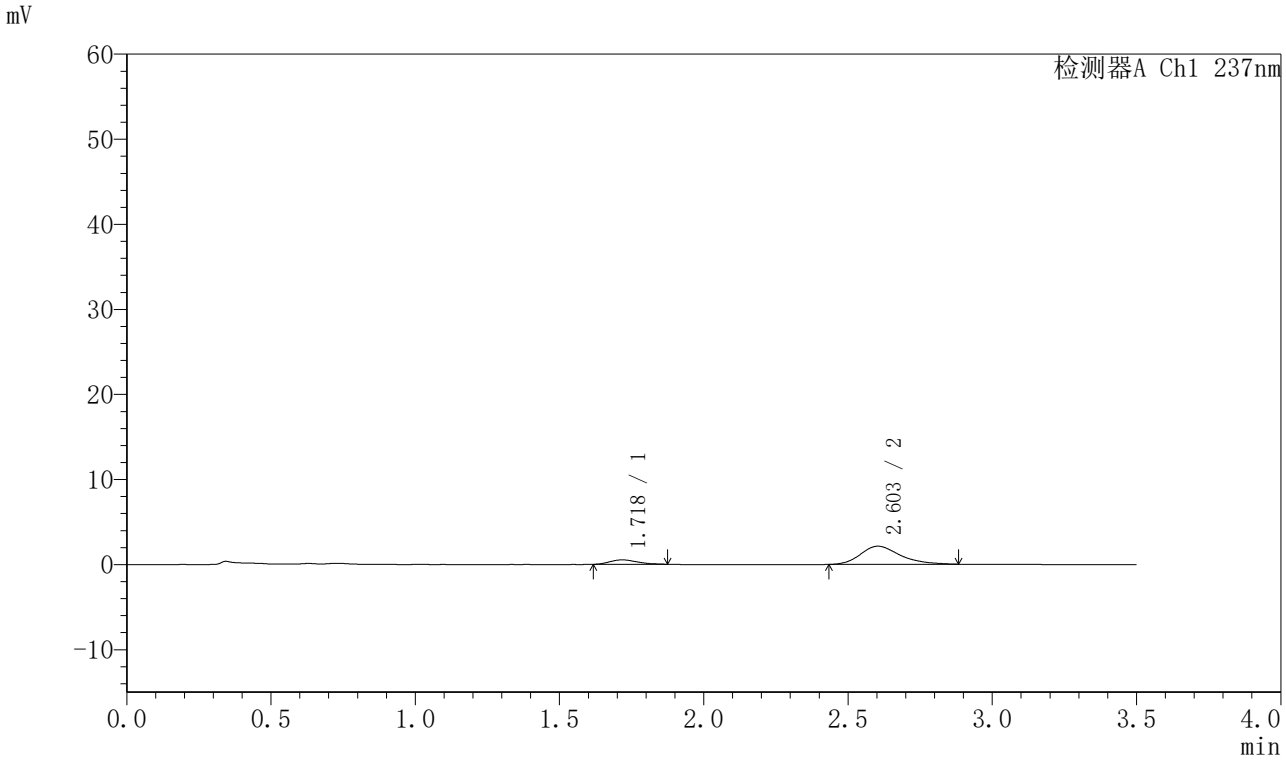

〈峰表〉

检测器A Ch1 237nm

峰号	保留时间	面积	面积%	高度	理论塔板数(USP)	拖尾因子	分离度(USP)
1	1.718	3433	14.368	518	1531	1.257	--
2	2.603	20457	85.632	2133	1769	1.293	4.185
总计		23889	100.000	2651			

图122 阿齐沙坦氨氯地平片溶出曲线测定HPLC图谱
自制品-2024010721批-pH5.8介质-篮法-75转-5min-片4
供试品溶液-1

SHIMADZU LabSolutions

J301

〈样品信息〉

色谱柱:XB-C18(50mm*4.6mm,5μm）　流速：2.0ml/min
柱 温:30℃　波长:237nm
数据文件名: RC$J301 - 0-219/10-3467-3 - zzp-2024010721p-rcqx-1-pH5.8jz-lf75z-p5-5min.lcd
方法文件名: RC$J301 - J301-rcqx-FX259.lcm
批处理文件名: RC$J301 - 20251217-Fx259.lcb
样品瓶号: 3-37
进样体积: 20 μl　版本号:6.115
进样时间: 2025/12/17 18:56:39　实验者: xiexinhui
处理时间（V3）: 2025/12/18 11:57:06　处理者: xiexinhui
仪器型号：SHIMADZU LC-2050C(FX259)

〈色谱图〉

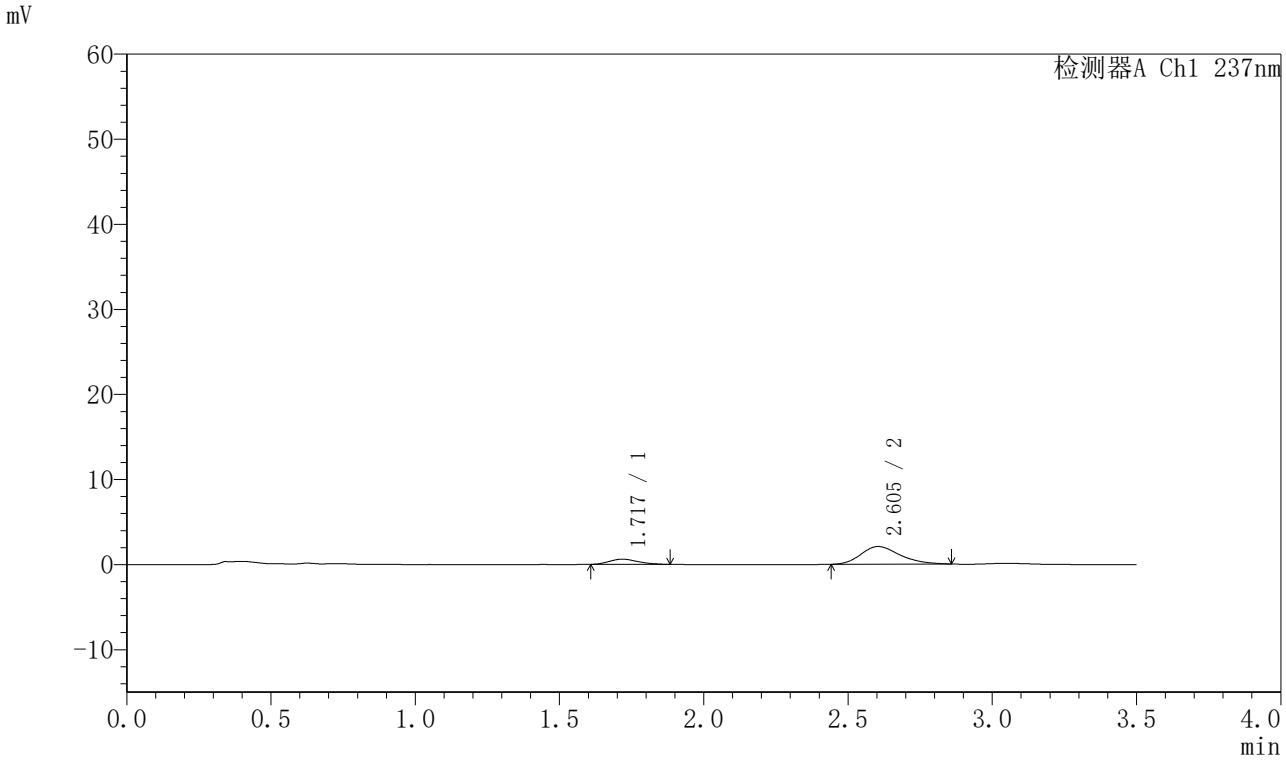

〈峰表〉

检测器A Ch1 237nm

峰号	保留时间	面积	面积%	高度	理论塔板数(USP)	拖尾因子	分离度(USP)
1	1.717	4172	17.573	609	1404	1.232	--
2	2.605	19570	82.427	2080	1811	1.250	4.146
总计		23742	100.000	2689			

图123 阿齐沙坦氨氯地平片溶出曲线测定HPLC图谱
自制品-2024010721批-pH5.8介质-篮法-75转-5min-片5
供试品溶液-1

SHIMADZU LabSolutions

J301

〈样品信息〉

色谱柱:XB-C18(50mm*4.6mm,5μm）　流速：2.0ml/min
柱 温:30℃　波长:237nm
数据文件名: RC$J301 - 0-219/10-3468-3 - zzp-2024010721p-rcqx-1-pH5.8jz-lf75z-p6-5min.lcd
方法文件名: RC$J301 - J301-rcqx-FX259.lcm
批处理文件名: RC$J301 - 20251217-Fx259.lcb
样品瓶号: 3-46
进样体积: 20 μl　版本号:6.115
进样时间: 2025/12/17 19:00:32　实验者: xiexinhui
处理时间（V3）: 2025/12/18 11:57:09　处理者: xiexinhui
仪器型号：SHIMADZU LC-2050C(FX259)

〈色谱图〉

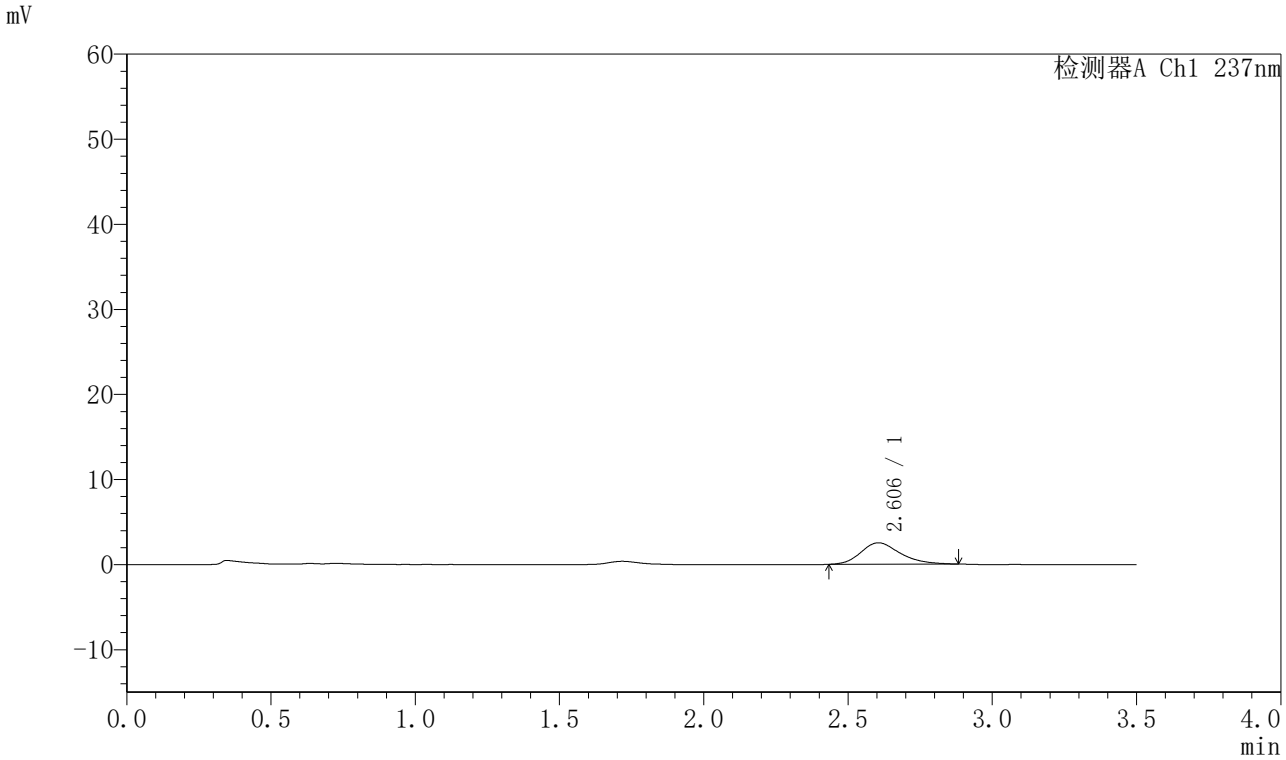

〈峰表〉

检测器A Ch1 237nm

峰号	保留时间	面积	面积%	高度	理论塔板数(USP)	拖尾因子	分离度(USP)
1	2.606	24036	100.000	2523	1801	1.247	--
总计		24036	100.000	2523			

图124 阿齐沙坦氨氯地平片溶出曲线测定HPLC图谱
自制品-2024010721批-pH5.8介质-篮法-75转-5min-片6
供试品溶液-1

SHIMADZU LabSolutions

J301

〈样品信息〉

色谱柱:XB-C18(50mm*4.6mm,5μm）　流速：2.0ml/min
柱　温:30℃　波长:237nm
数据文件名: RC$J301 - 0-219/10-3469-3 - zzp-2024010721p-rcqx-1-pH5.8jz-lf75z-p1-10min.lcd
方法文件名: RC$J301 - J301-rcqx-FX259.lcm
批处理文件名: RC$J301 - 20251217-Fx259.lcb
样品瓶号: 3-2
进样体积: 20 μl　版本号:6.115
进样时间: 2025/12/17 19:04:25　实验者: xiexinhui
处理时间（V3）: 2025/12/18 11:57:12　处理者: xiexinhui
仪器型号：SHIMADZU LC-2050C(FX259)

〈色谱图〉

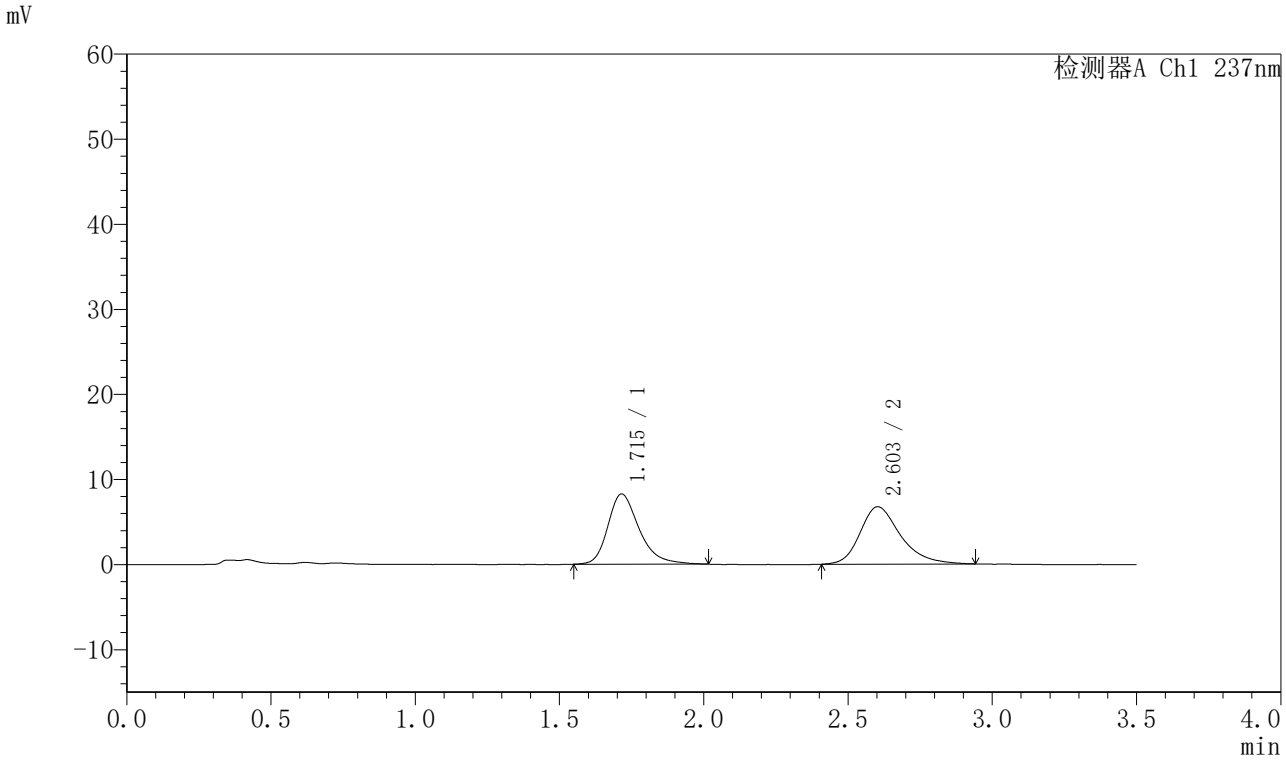

〈峰表〉

检测器A Ch1 237nm

峰号	保留时间	面积	面积%	高度	理论塔板数(USP)	拖尾因子	分离度(USP)
1	1.715	62359	48.599	8256	1271	1.307	--
2	2.603	65955	51.401	6745	1753	1.301	4.026
总计		128314	100.000	15001			

图125 阿齐沙坦氨氯地平片溶出曲线测定HPLC图谱
自制品-2024010721批-pH5.8介质-篮法-75转-10min-片1
供试品溶液-1

SHIMADZU LabSolutions

J301

〈样品信息〉

色谱柱:XB-C18(50mm*4.6mm,5μm）　流速：2.0ml/min
柱 温:30℃　波长:237nm
数据文件名: RC$J301 - 0-219/10-3470-3 - zzp-2024010721p-rcqx-1-pH5.8jz-lf75z-p2-10min.lcd
方法文件名: RC$J301 - J301-rcqx-FX259.lcm
批处理文件名: RC$J301 - 20251217-Fx259.lcb
样品瓶号: 3-11
进样体积: 20 μl　版本号:6.115
进样时间: 2025/12/17 19:08:18　实验者: xiexinhui
处理时间（V3）: 2025/12/18 11:57:16　处理者: xiexinhui
仪器型号：SHIMADZU LC-2050C(FX259)

〈色谱图〉

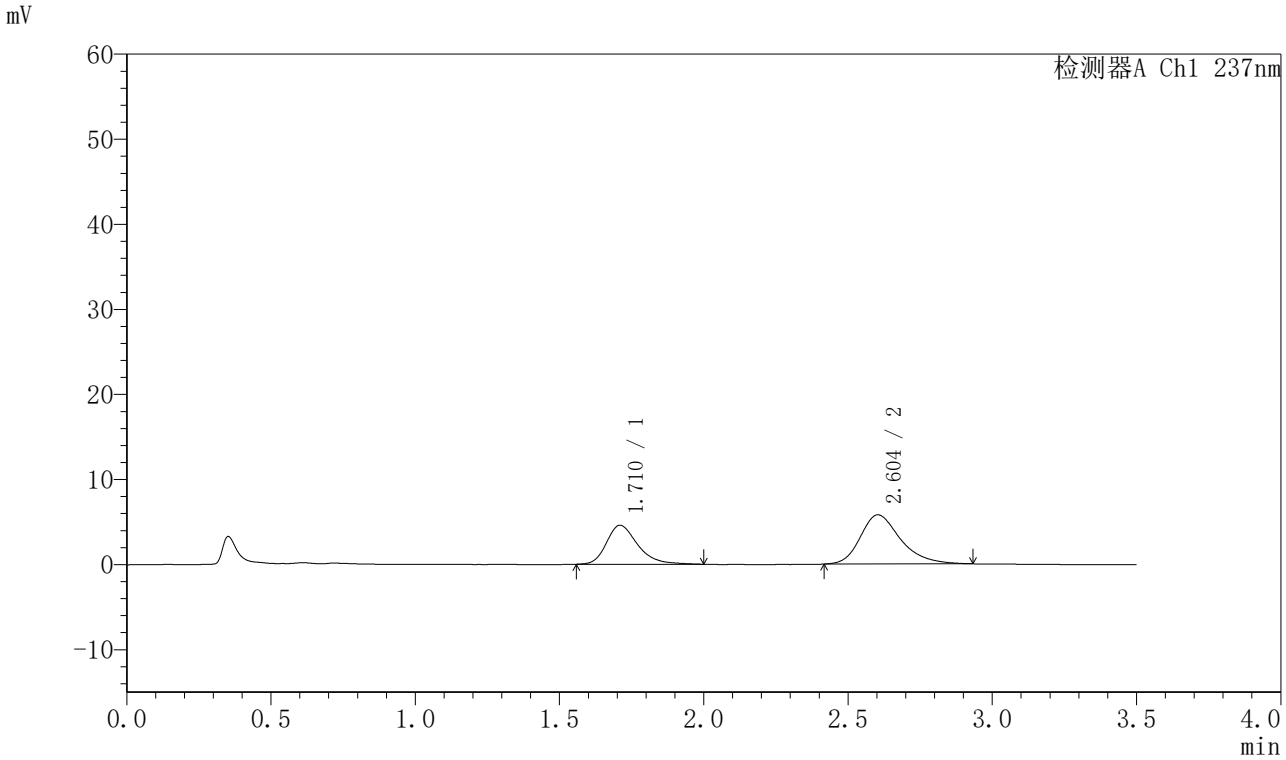

〈峰表〉

检测器A Ch1 237nm

峰号	保留时间	面积	面积%	高度	理论塔板数(USP)	拖尾因子	分离度(USP)
1	1.710	34651	38.093	4576	1257	1.309	--
2	2.604	56312	61.907	5780	1751	1.294	4.048
总计		90964	100.000	10356			

图126 阿齐沙坦氨氯地平片溶出曲线测定HPLC图谱
自制品-2024010721批-pH5.8介质-篮法-75转-10min-片2
供试品溶液-1

SHIMADZU LabSolutions

J301

〈样品信息〉

色谱柱:XB-C18(50mm*4.6mm,5μm）　流速：2.0ml/min
柱 温:30℃　波长:237nm
数据文件名: RC$J301 - 0-219/10-3471-3 - zzp-2024010721p-rcqx-1-pH5.8jz-lf75z-p3-10min.lcd
方法文件名: RC$J301 - J301-rcqx-FX259.lcm
批处理文件名: RC$J301 - 20251217-Fx259.lcb
样品瓶号: 3-20
进样体积: 20 μl　版本号:6.115
进样时间: 2025/12/17 19:12:10　实验者: xiexinhui
处理时间（V3）: 2025/12/18 11:57:19　处理者: xiexinhui
仪器型号：SHIMADZU LC-2050C(FX259)

〈色谱图〉

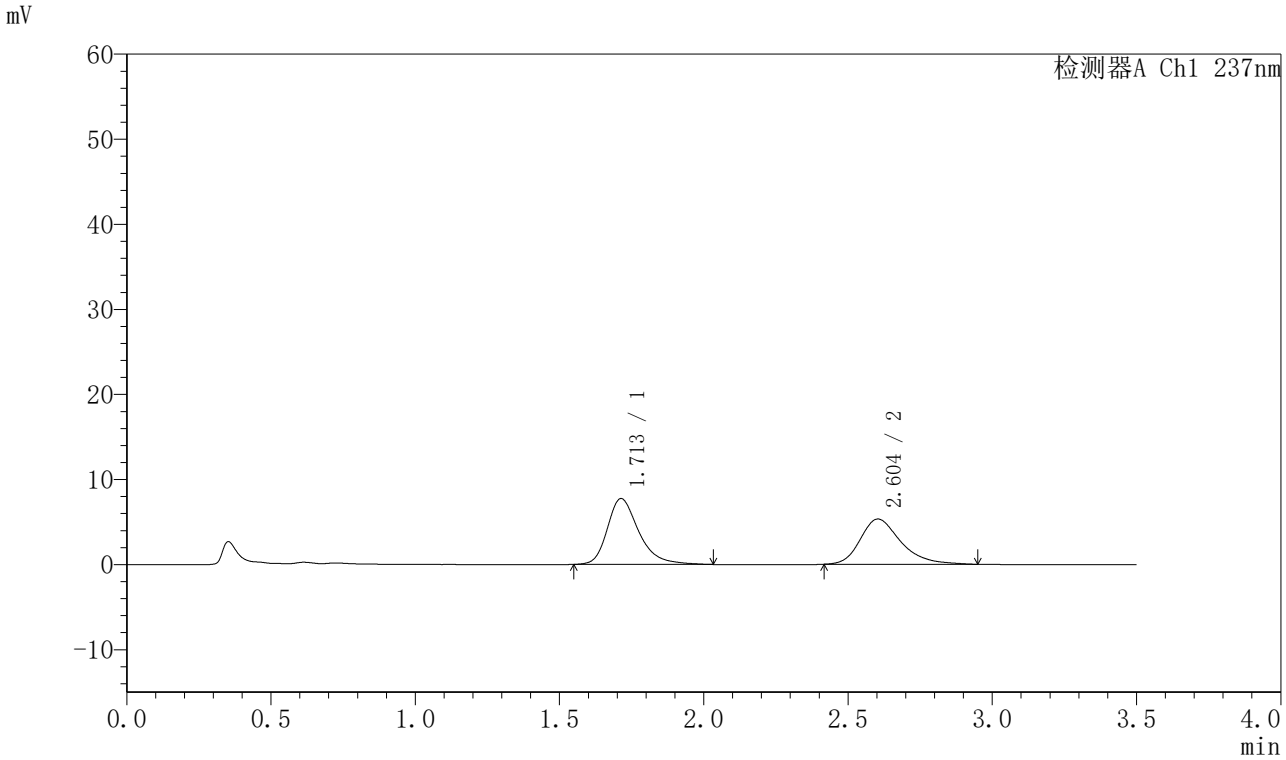

〈峰表〉

检测器A Ch1 237nm

峰号	保留时间	面积	面积%	高度	理论塔板数(USP)	拖尾因子	分离度(USP)
1	1.713	59054	53.053	7753	1264	1.333	--
2	2.604	52257	46.947	5319	1739	1.320	4.024
总计		111312	100.000	13072			

图127 阿齐沙坦氨氯地平片溶出曲线测定HPLC图谱
自制品-2024010721批-pH5.8介质-篮法-75转-10min-片3
供试品溶液-1

SHIMADZU LabSolutions

J301

〈样品信息〉

色谱柱:XB-C18(50mm*4.6mm,5μm）　流速：2.0ml/min
柱　温:30℃　波长:237nm
数据文件名: RC$J301 - 0-219/10-3472-3 - zzp-2024010721p-rcqx-1-pH5.8jz-lf75z-p4-10min.lcd
方法文件名: RC$J301 - J301-rcqx-FX259.lcm
批处理文件名: RC$J301 - 20251217-Fx259.lcb
样品瓶号: 3-29
进样体积: 20 μl　版本号:6.115
进样时间: 2025/12/17 19:16:03　实验者: xiexinhui
处理时间（V3）: 2025/12/18 11:57:22　处理者: xiexinhui
仪器型号：SHIMADZU LC-2050C(FX259)

〈色谱图〉

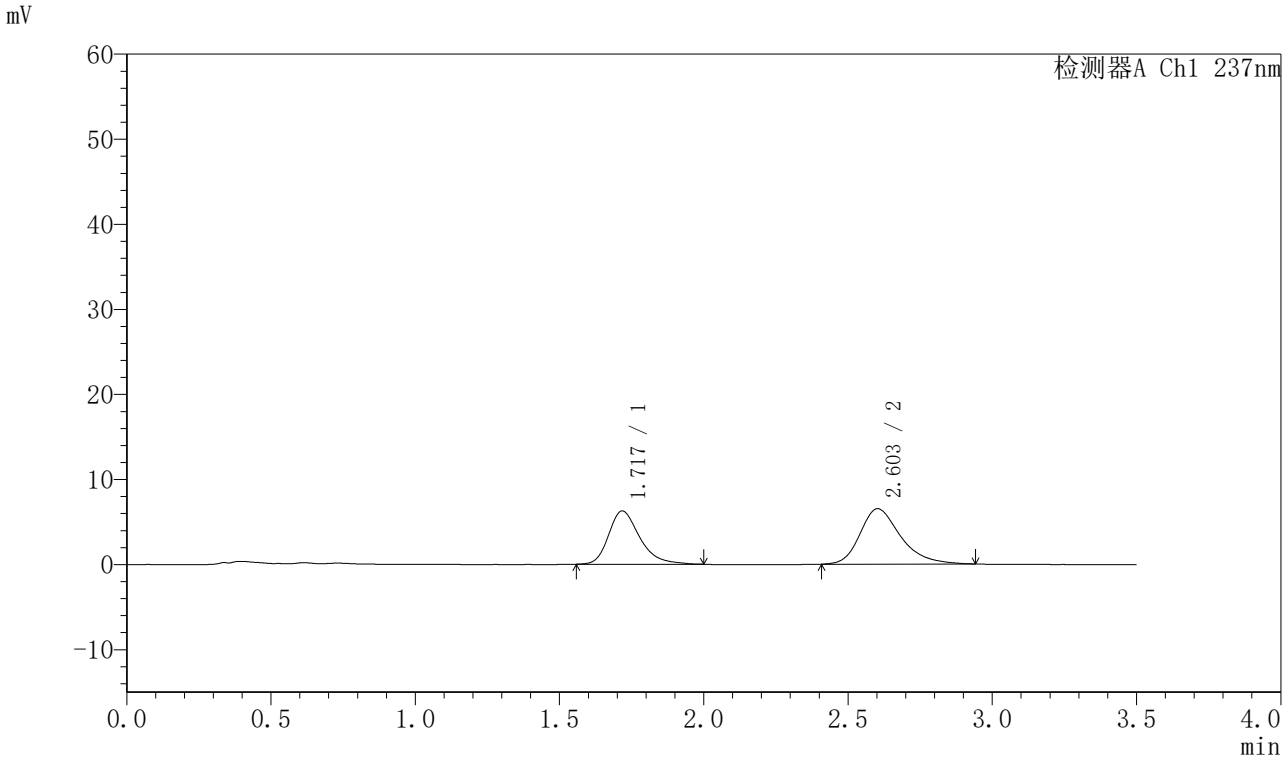

〈峰表〉

检测器A Ch1 237nm

峰号	保留时间	面积	面积%	高度	理论塔板数(USP)	拖尾因子	分离度(USP)
1	1.717	47205	42.523	6247	1271	1.314	--
2	2.603	63805	57.477	6515	1733	1.308	4.000
总计		111009	100.000	12762			

图128 阿齐沙坦氨氯地平片溶出曲线测定HPLC图谱
自制品-2024010721批-pH5.8介质-篮法-75转-10min-片4
供试品溶液-1

SHIMADZU LabSolutions

J301

〈样品信息〉

色谱柱:XB-C18(50mm*4.6mm,5μm）　流速：2.0ml/min
柱 温:30℃　波长:237nm
数据文件名: RC$J301 - 0-219/10-3473-3 - zzp-2024010721p-rcqx-1-pH5.8jz-lf75z-p5-10min.lcd
方法文件名: RC$J301 - J301-rcqx-FX259.lcm
批处理文件名: RC$J301 - 20251217-Fx259.lcb
样品瓶号: 3-38
进样体积: 20 μl　版本号:6.115
进样时间: 2025/12/17 19:19:55　实验者: xiexinhui
处理时间（V3）: 2025/12/18 11:57:25　处理者: xiexinhui
仪器型号：SHIMADZU LC-2050C(FX259)

〈色谱图〉

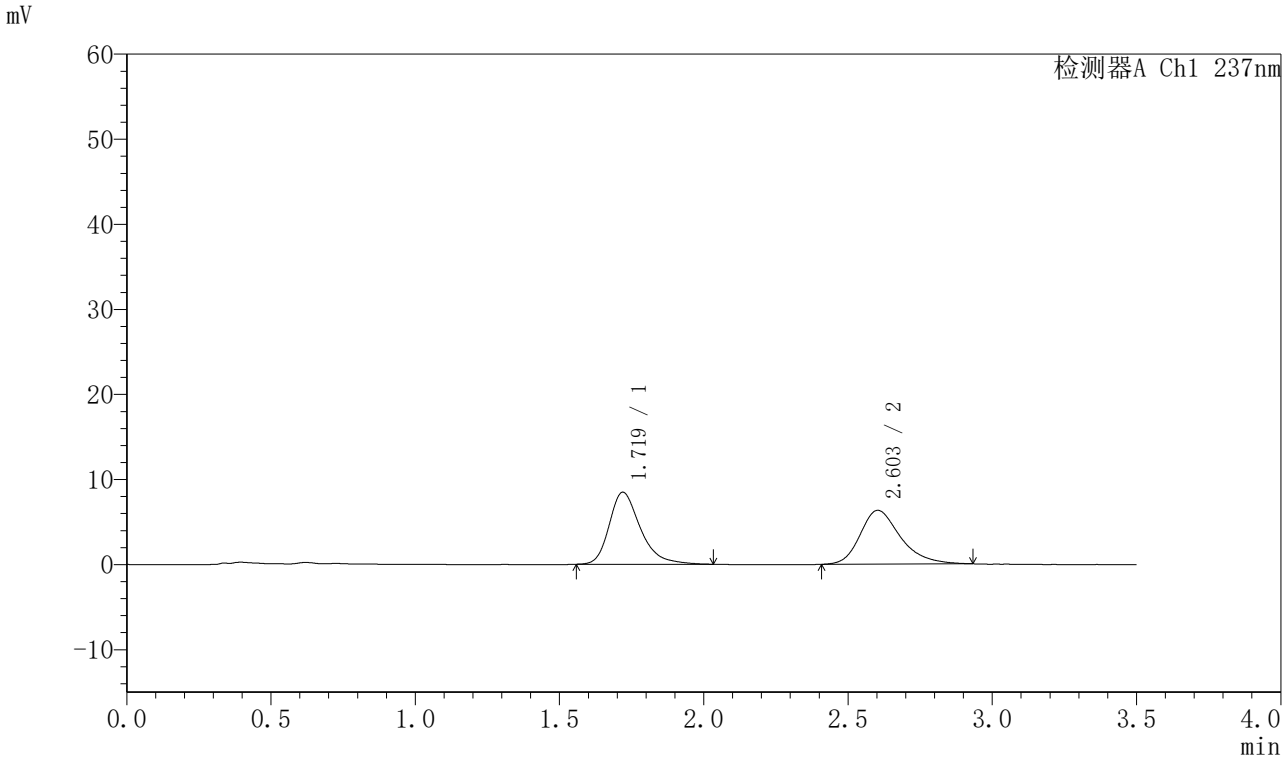

〈峰表〉

检测器A Ch1 237nm

峰号	保留时间	面积	面积%	高度	理论塔板数(USP)	拖尾因子	分离度(USP)
1	1.719	64100	50.933	8469	1288	1.332	--
2	2.603	61751	49.067	6326	1744	1.291	4.008
总计		125851	100.000	14796			

图129 阿齐沙坦氨氯地平片溶出曲线测定HPLC图谱
自制品-2024010721批-pH5.8介质-篮法-75转-10min-片5
供试品溶液-1

SHIMADZU LabSolutions

J301

〈样品信息〉

色谱柱:XB-C18(50mm*4.6mm,5μm）　流速：2.0ml/min
柱 温:30℃　波长:237nm
数据文件名: RC$J301 - 0-219/10-3474-3 - zzp-2024010721p-rcqx-1-pH5.8jz-lf75z-p6-10min.lcd
方法文件名: RC$J301 - J301-rcqx-FX259.lcm
批处理文件名: RC$J301 - 20251217-Fx259.lcb
样品瓶号: 3-47
进样体积: 20 μl　版本号:6.115
进样时间: 2025/12/17 19:23:48　实验者: xiexinhui
处理时间（V3）: 2025/12/18 11:57:29　处理者: xiexinhui
仪器型号：SHIMADZU LC-2050C(FX259)

〈色谱图〉

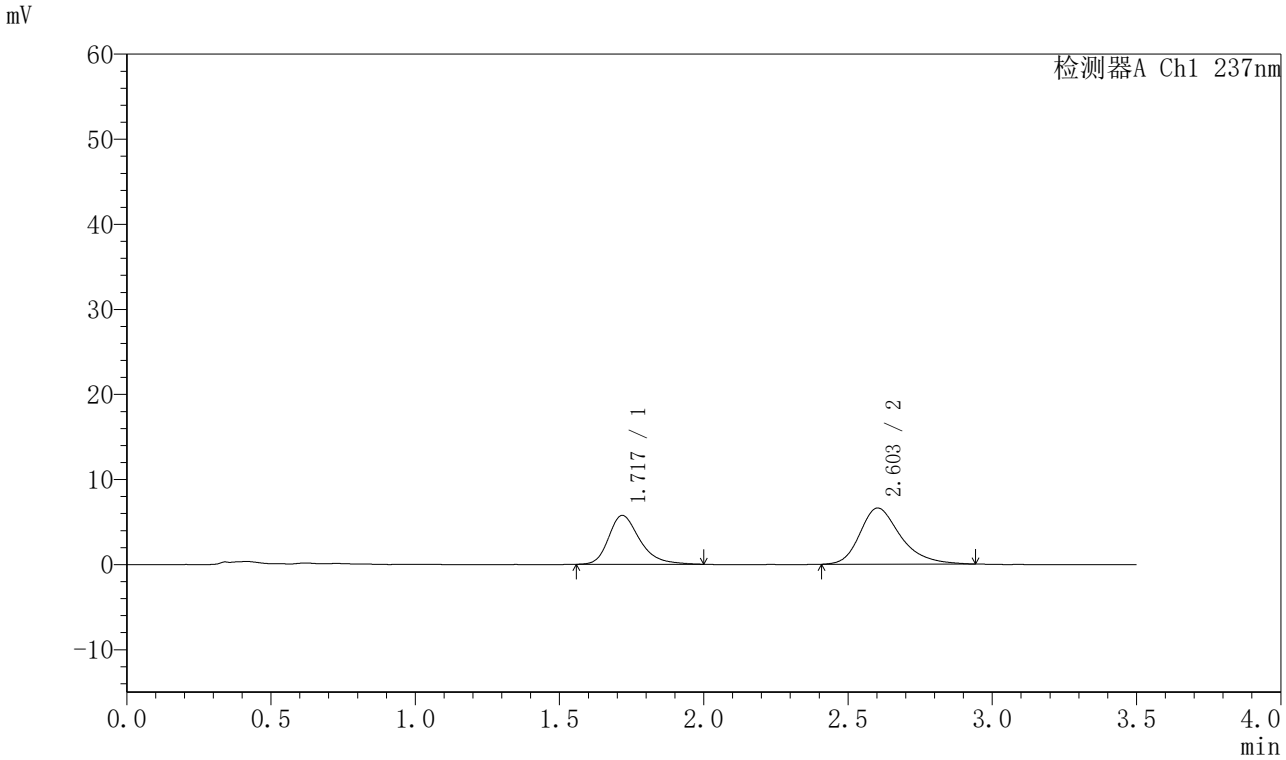

〈峰表〉

检测器A Ch1 237nm

峰号	保留时间	面积	面积%	高度	理论塔板数(USP)	拖尾因子	分离度(USP)
1	1.717	43351	39.991	5735	1284	1.318	--
2	2.603	65052	60.009	6607	1724	1.301	4.003
总计		108403	100.000	12341			

图130 阿齐沙坦氨氯地平片溶出曲线测定HPLC图谱
自制品-2024010721批-pH5.8介质-篮法-75转-10min-片6
供试品溶液-1

SHIMADZU LabSolutions

J301

<样品信息>

色谱柱:XB-C18(50mm*4.6mm,5μm）　流速：2.0ml/min
柱　温:30℃　波长:237nm
数据文件名: RC$J301 - 0-219/10-3475-3 - zzp-2024010721p-rcqx-1-pH5.8jz-lf75z-p1-15min.lcd
方法文件名: RC$J301 - J301-rcqx-FX259.lcm
批处理文件名: RC$J301 - 20251217-Fx259.lcb
样品瓶号: 3-3
进样体积: 20 μl　版本号:6.115
进样时间: 2025/12/17 19:27:41　实验者: xiexinhui
处理时间（V3）: 2025/12/18 11:57:32　处理者: xiexinhui
仪器型号：SHIMADZU LC-2050C(FX259)

<色谱图>

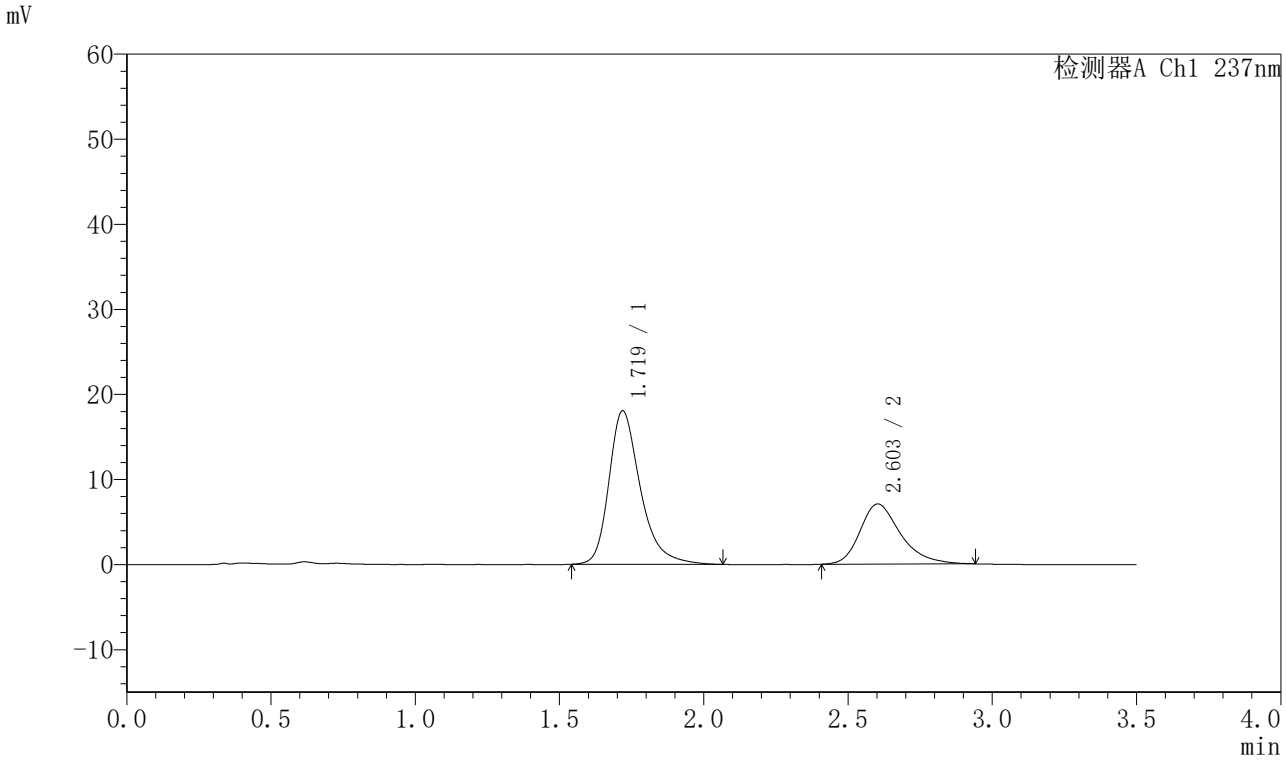

<峰表>

检测器A Ch1 237nm

峰号	保留时间	面积	面积%	高度	理论塔板数(USP)	拖尾因子	分离度(USP)
1	1.719	137240	66.445	18022	1280	1.326	--
2	2.603	69306	33.555	7070	1728	1.306	3.995
总计		206546	100.000	25091			

图131 阿齐沙坦氨氯地平片溶出曲线测定HPLC图谱
自制品-2024010721批-pH5.8介质-篮法-75转-15min-片1
供试品溶液-1

SHIMADZU LabSolutions

J301

〈样品信息〉

色谱柱:XB-C18(50mm*4.6mm,5μm）　流速：2.0ml/min
柱　温:30℃　波长:237nm
数据文件名: RC$J301 - 0-219/10-3476-3 - zzp-2024010721p-rcqx-1-pH5.8jz-lf75z-p2-15min.lcd
方法文件名: RC$J301 - J301-rcqx-FX259.lcm
批处理文件名: RC$J301 - 20251217-Fx259.lcb
样品瓶号: 3-12
进样体积: 20 μl　版本号:6.115
进样时间: 2025/12/17 19:31:33　实验者: xiexinhui
处理时间（V3）: 2025/12/18 11:57:35　处理者: xiexinhui
仪器型号：SHIMADZU LC-2050C(FX259)

〈色谱图〉

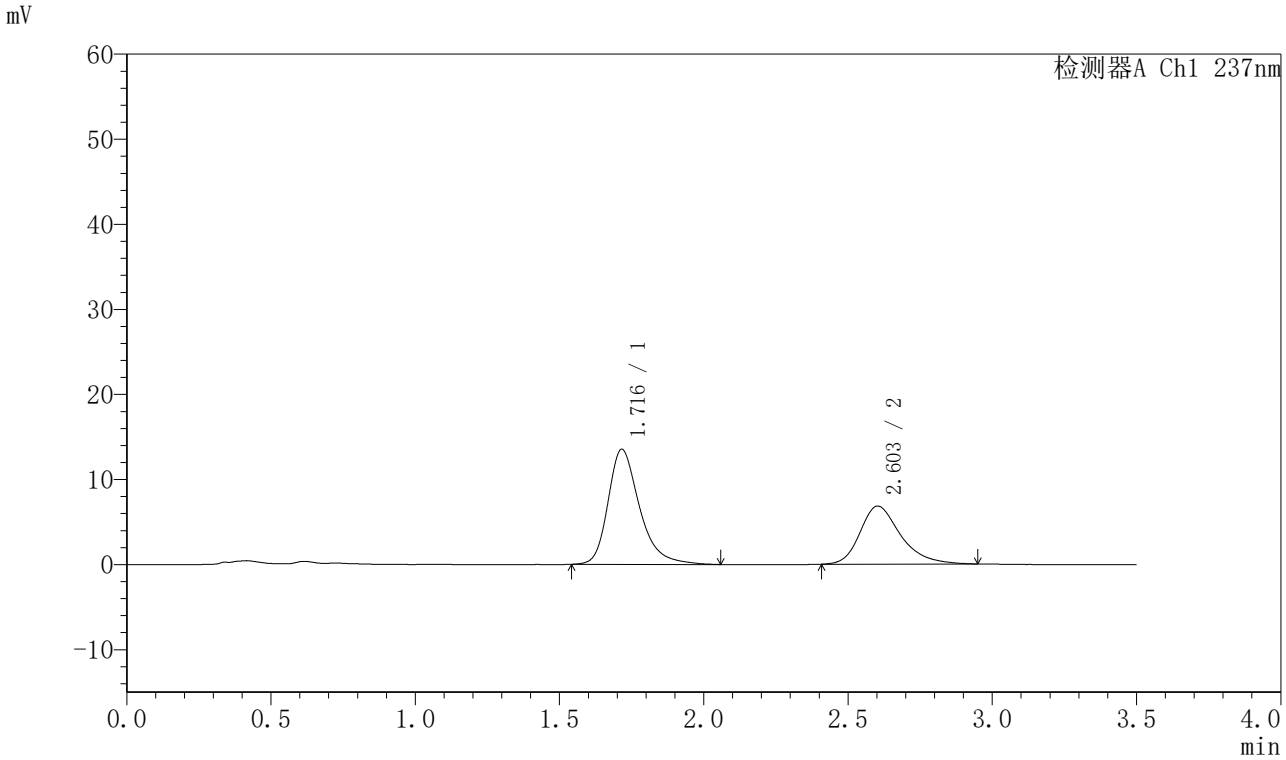

〈峰表〉

检测器A Ch1 237nm

峰号	保留时间	面积	面积%	高度	理论塔板数(USP)	拖尾因子	分离度(USP)
1	1.716	103232	60.644	13530	1267	1.328	--
2	2.603	66994	39.356	6823	1735	1.308	4.009
总计		170226	100.000	20354			

图132 阿齐沙坦氨氯地平片溶出曲线测定HPLC图谱
自制品-2024010721批-pH5.8介质-篮法-75转-15min-片2
供试品溶液-1

SHIMADZU LabSolutions

J301

〈样品信息〉

色谱柱:XB-C18(50mm*4.6mm,5μm）　流速：2.0ml/min
柱　温:30℃　波长:237nm
数据文件名: RC$J301 - 0-219/10-3477-3 - zzp-2024010721p-rcqx-1-pH5.8jz-lf75z-p3-15min.lcd
方法文件名: RC$J301 - J301-rcqx-FX259.lcm
批处理文件名: RC$J301 - 20251217-Fx259.lcb
样品瓶号: 3-21
进样体积: 20 μl　版本号:6.115
进样时间: 2025/12/17 19:35:27　实验者: xiexinhui
处理时间（V3）: 2025/12/18 11:57:38　处理者: xiexinhui
仪器型号：SHIMADZU LC-2050C(FX259)

〈色谱图〉

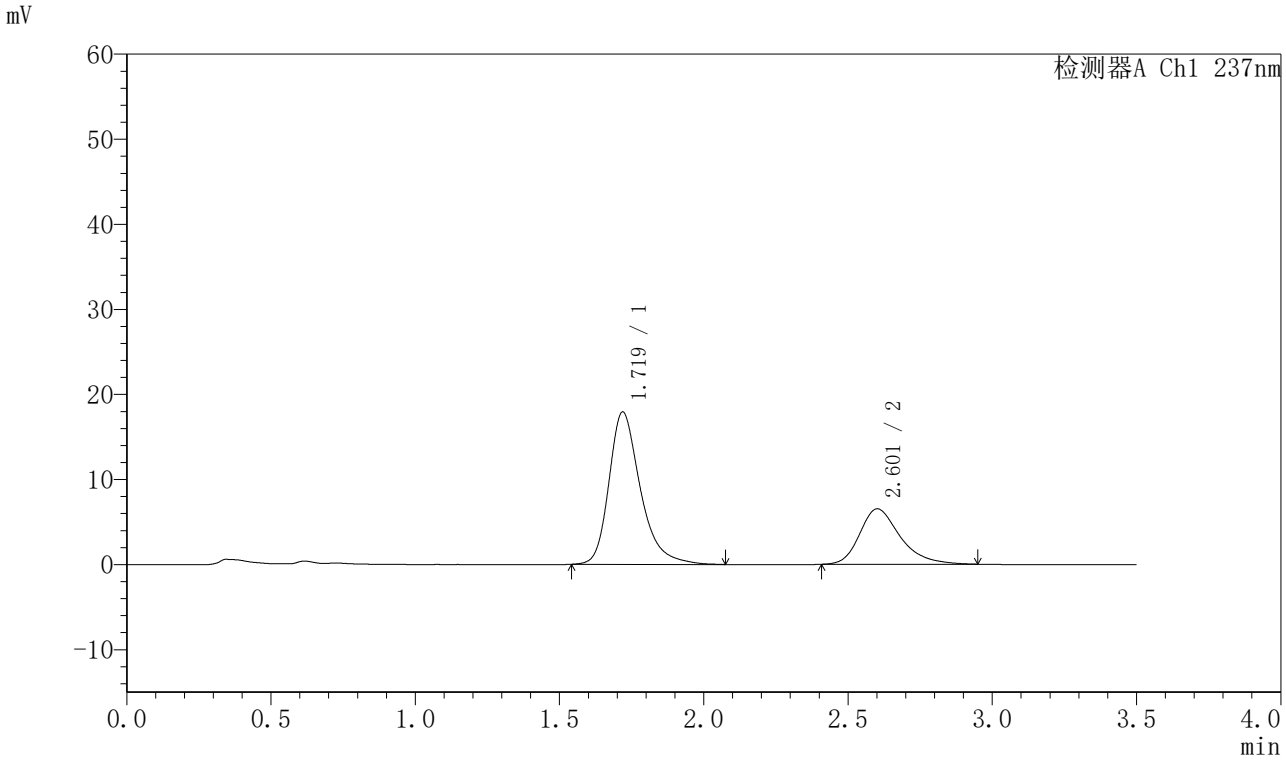

〈峰表〉

检测器A Ch1 237nm

峰号	保留时间	面积	面积%	高度	理论塔板数(USP)	拖尾因子	分离度(USP)
1	1.719	136124	68.091	17892	1283	1.325	--
2	2.601	63792	31.909	6509	1735	1.320	3.996
总计		199915	100.000	24401			

图133 阿齐沙坦氨氯地平片溶出曲线测定HPLC图谱
自制品-2024010721批-pH5.8介质-篮法-75转-15min-片3
供试品溶液-1

SHIMADZU LabSolutions

J301

〈样品信息〉

色谱柱:XB-C18(50mm*4.6mm,5μm）　流速：2.0ml/min
柱　温:30℃　波长:237nm
数据文件名: RC$J301 - 0-219/10-3478-3 - zzp-2024010721p-rcqx-1-pH5.8jz-lf75z-p4-15min.lcd
方法文件名: RC$J301 - J301-rcqx-FX259.lcm
批处理文件名: RC$J301 - 20251217-Fx259.lcb
样品瓶号: 3-30
进样体积: 20 μl　版本号:6.115
进样时间: 2025/12/17 19:39:20　实验者: xiexinhui
处理时间（V3）: 2025/12/18 11:57:41　处理者: xiexinhui
仪器型号：SHIMADZU LC-2050C(FX259)

〈色谱图〉

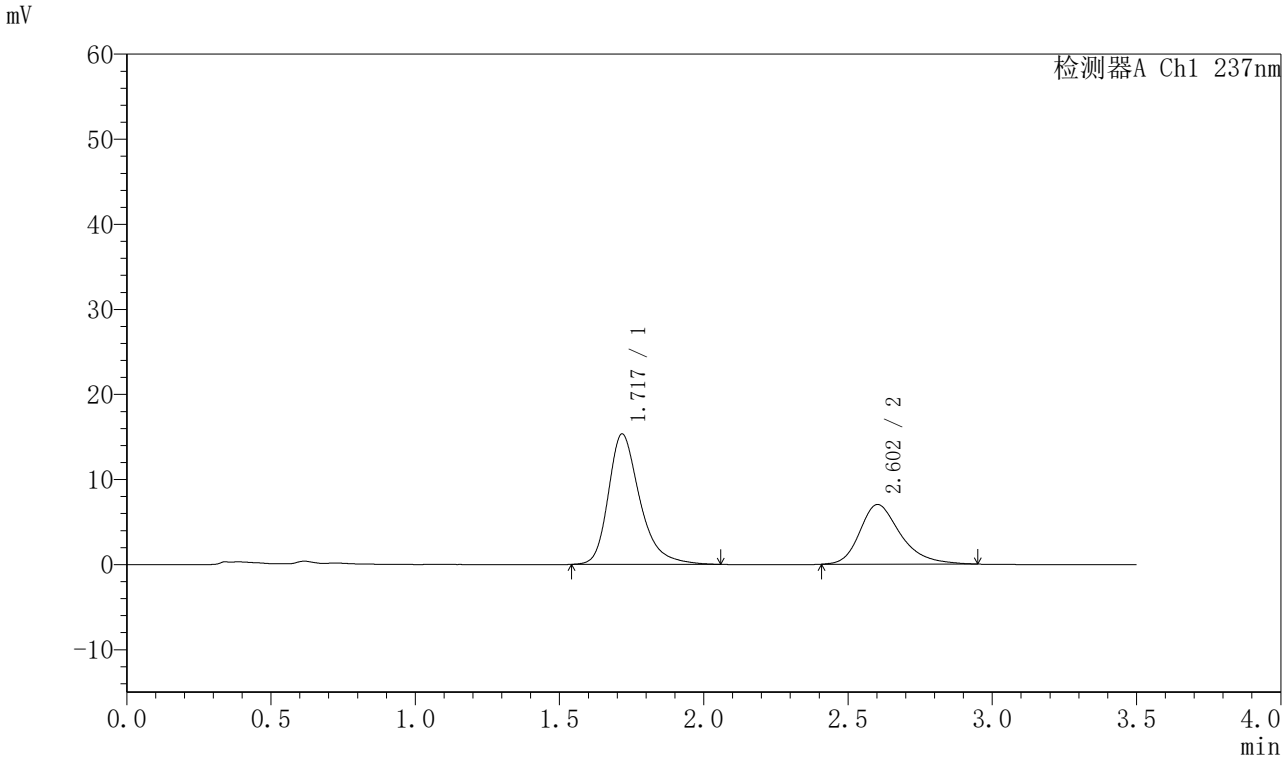

〈峰表〉

检测器A Ch1 237nm

峰号	保留时间	面积	面积%	高度	理论塔板数(USP)	拖尾因子	分离度(USP)
1	1.717	116857	62.832	15300	1266	1.330	--
2	2.602	69126	37.168	7017	1726	1.313	3.993
总计		185983	100.000	22317			

图134 阿齐沙坦氨氯地平片溶出曲线测定HPLC图谱
自制品-2024010721批-pH5.8介质-篮法-75转-15min-片4
供试品溶液-1

SHIMADZU LabSolutions

J301

〈样品信息〉

色谱柱:XB-C18(50mm*4.6mm,5μm）　流速：2.0ml/min
柱　温:30℃　波长:237nm
数据文件名: RC$J301 - 0-219/10-3479-3 - zzp-2024010721p-rcqx-1-pH5.8jz-lf75z-p5-15min.lcd
方法文件名: RC$J301 - J301-rcqx-FX259.lcm
批处理文件名: RC$J301 - 20251217-Fx259.lcb
样品瓶号: 3-39
进样体积: 20 μl　版本号:6.115
进样时间: 2025/12/17 19:43:13　实验者: xiexinhui
处理时间（V3）: 2025/12/18 11:57:45　处理者: xiexinhui
仪器型号：SHIMADZU LC-2050C(FX259)

〈色谱图〉

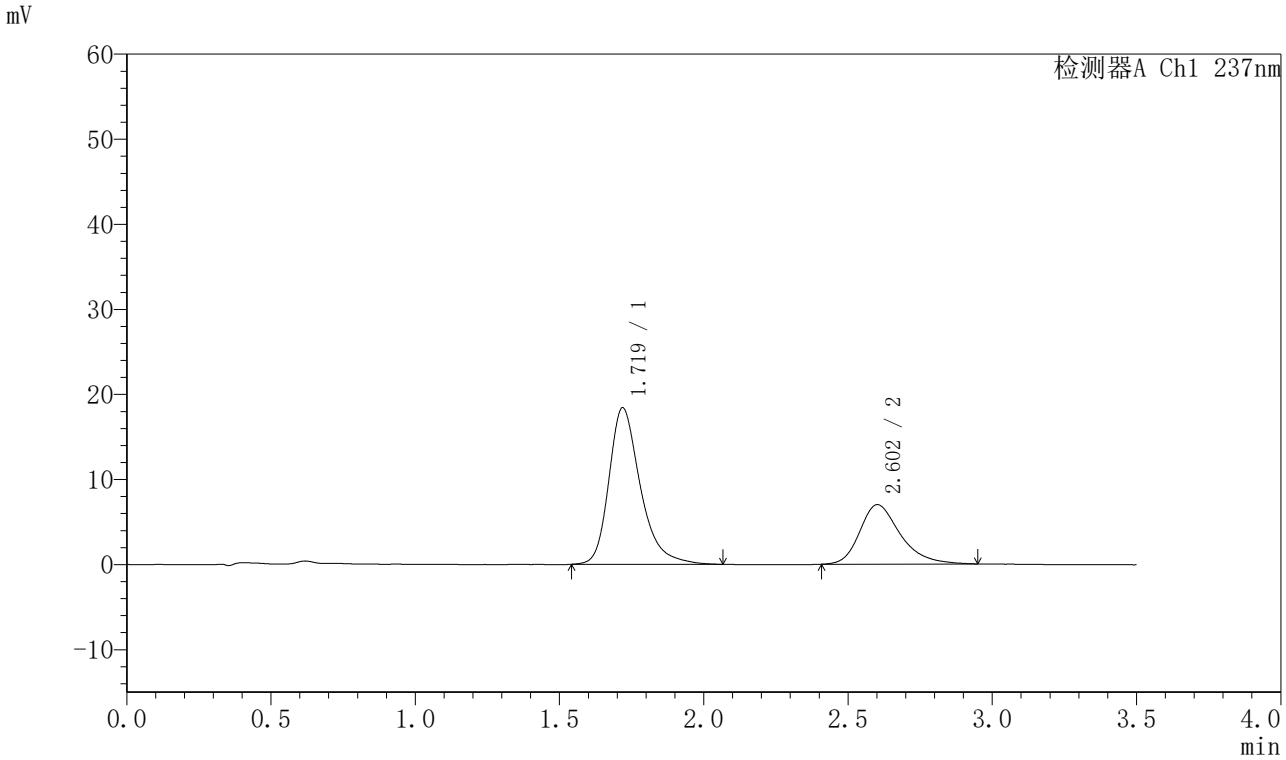

〈峰表〉

检测器A Ch1 237nm

峰号	保留时间	面积	面积%	高度	理论塔板数(USP)	拖尾因子	分离度(USP)
1	1.719	140082	67.135	18374	1277	1.324	--
2	2.602	68574	32.865	6986	1732	1.311	3.992
总计		208656	100.000	25360			

图135 阿齐沙坦氨氯地平片溶出曲线测定HPLC图谱
自制品-2024010721批-pH5.8介质-篮法-75转-15min-片5
供试品溶液-1

SHIMADZU LabSolutions

J301

〈样品信息〉

色谱柱:XB-C18(50mm*4.6mm,5μm）　流速：2.0ml/min
柱　温:30℃　波长:237nm
数据文件名: RC$J301 - 0-219/10-3480-3 - zzp-2024010721p-rcqx-1-pH5.8jz-lf75z-p6-15min.lcd
方法文件名: RC$J301 - J301-rcqx-FX259.lcm
批处理文件名: RC$J301 - 20251217-Fx259.lcb
样品瓶号: 3-48
进样体积: 20 μl　版本号:6.115
进样时间: 2025/12/17 19:47:06　实验者: xiexinhui
处理时间（V3）: 2025/12/18 11:57:48　处理者: xiexinhui
仪器型号：SHIMADZU LC-2050C(FX259)

〈色谱图〉

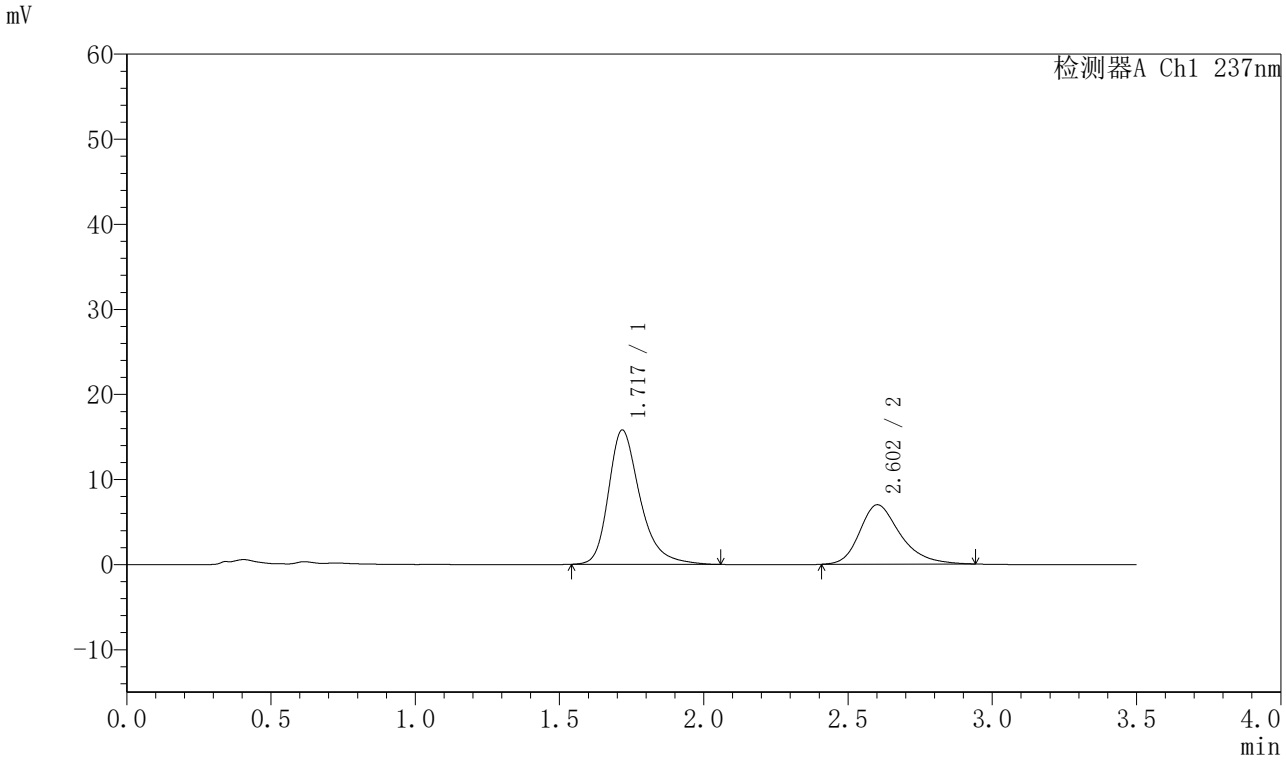

〈峰表〉

检测器A Ch1 237nm

峰号	保留时间	面积	面积%	高度	理论塔板数(USP)	拖尾因子	分离度(USP)
1	1.717	120486	63.743	15745	1265	1.326	--
2	2.602	68531	36.257	6983	1728	1.299	3.989
总计		189017	100.000	22728			

图136 阿齐沙坦氨氯地平片溶出曲线测定HPLC图谱
自制品-2024010721批-pH5.8介质-篮法-75转-15min-片6
供试品溶液-1

SHIMADZU LabSolutions

J301

〈样品信息〉

色谱柱:XB-C18(50mm*4.6mm,5μm）　流速：2.0ml/min
柱　温:30℃　波长:237nm
数据文件名: RC$J301 - 0-219/10-3481-3 - zzp-2024010721p-rcqx-1-pH5.8jz-lf75z-p1-20min.lcd
方法文件名: RC$J301 - J301-rcqx-FX259.lcm
批处理文件名: RC$J301 - 20251217-Fx259.lcb
样品瓶号: 3-4
进样体积: 20 μl　版本号:6.115
进样时间: 2025/12/17 19:50:58　实验者: xiexinhui
处理时间（V3）: 2025/12/18 11:57:51　处理者: xiexinhui
仪器型号：SHIMADZU LC-2050C(FX259)

〈色谱图〉

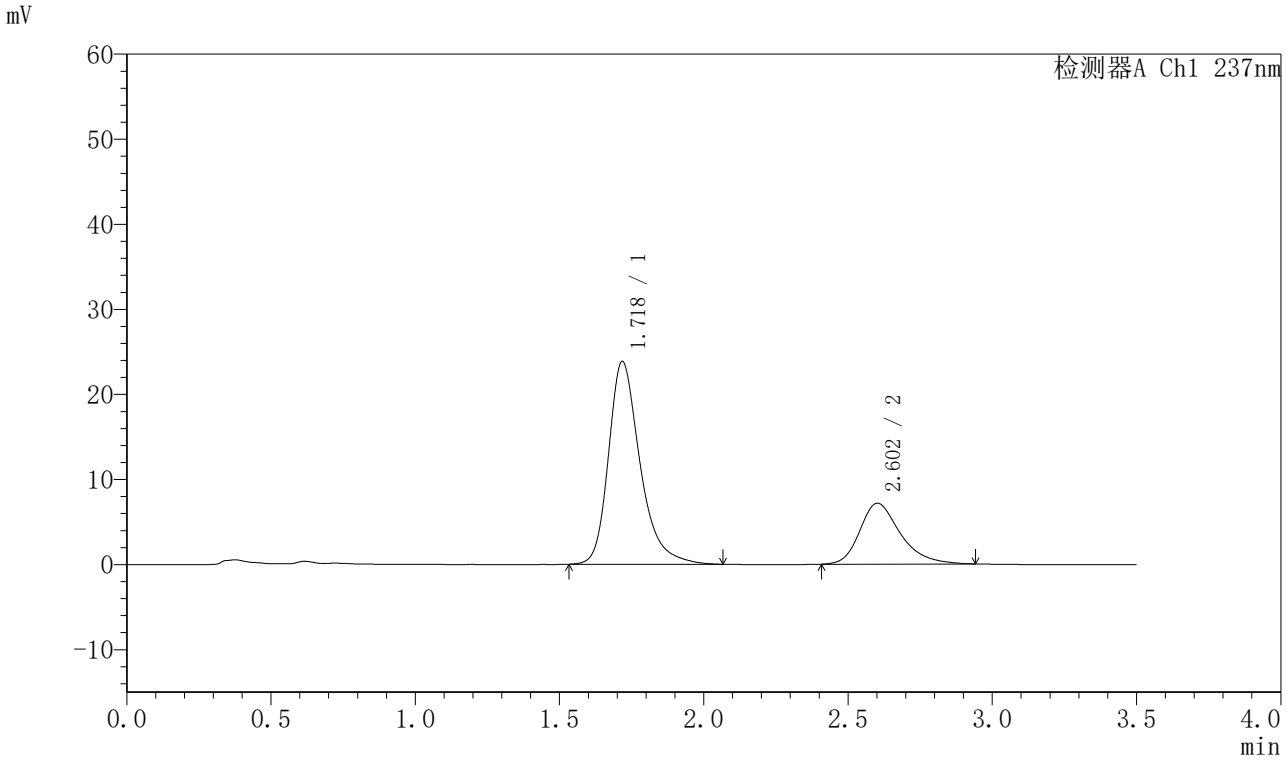

〈峰表〉

检测器A Ch1 237nm

峰号	保留时间	面积	面积%	高度	理论塔板数(USP)	拖尾因子	分离度(USP)
1	1.718	181819	72.138	23771	1272	1.324	--
2	2.602	70224	27.862	7155	1729	1.306	3.993
总计		252043	100.000	30926			

图137 阿齐沙坦氨氯地平片溶出曲线测定HPLC图谱
自制品-2024010721批-pH5.8介质-篮法-75转-20min-片1
供试品溶液-1

SHIMADZU LabSolutions

J301

〈样品信息〉

色谱柱:XB-C18(50mm*4.6mm,5μm）　流速：2.0ml/min
柱　温:30℃　波长:237nm
数据文件名: RC$J301 - 0-219/10-3482-3 - zzp-2024010721p-rcqx-1-pH5.8jz-lf75z-p2-20min.lcd
方法文件名: RC$J301 - J301-rcqx-FX259.lcm
批处理文件名: RC$J301 - 20251217-Fx259.lcb
样品瓶号: 3-13
进样体积: 20 μl　版本号:6.115
进样时间: 2025/12/17 19:54:50　实验者: xiexinhui
处理时间（V3）: 2025/12/18 11:57:54　处理者: xiexinhui
仪器型号：SHIMADZU LC-2050C(FX259)

〈色谱图〉

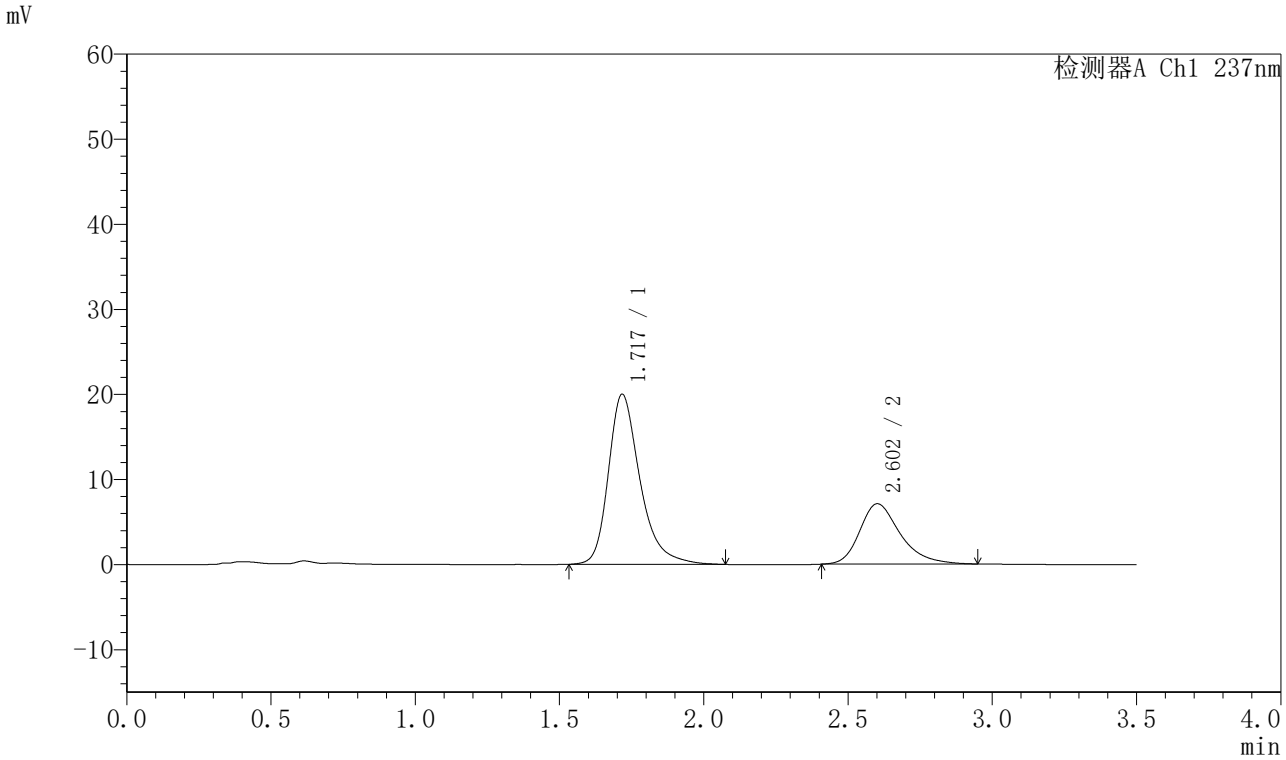

〈峰表〉

检测器A Ch1 237nm

峰号	保留时间	面积	面积%	高度	理论塔板数(USP)	拖尾因子	分离度(USP)
1	1.717	152814	68.693	19945	1267	1.329	--
2	2.602	69645	31.307	7093	1744	1.314	4.002
总计		222458	100.000	27038			

图138 阿齐沙坦氨氯地平片溶出曲线测定HPLC图谱
自制品-2024010721批-pH5.8介质-篮法-75转-20min-片2
供试品溶液-1

SHIMADZU LabSolutions

J301

〈样品信息〉

色谱柱:XB-C18(50mm*4.6mm,5μm）　流速：2.0ml/min
柱　温:30℃　波长:237nm
数据文件名: RC$J301 - 0-219/10-3483-3 - zzp-2024010721p-rcqx-1-pH5.8jz-lf75z-p3-20min.lcd
方法文件名: RC$J301 - J301-rcqx-FX259.lcm
批处理文件名: RC$J301 - 20251217-Fx259.lcb
样品瓶号: 3-22
进样体积: 20 μl　版本号:6.115
进样时间: 2025/12/17 19:58:43　实验者: xiexinhui
处理时间（V3）: 2025/12/18 11:57:57　处理者: xiexinhui
仪器型号：SHIMADZU LC-2050C(FX259)

〈色谱图〉

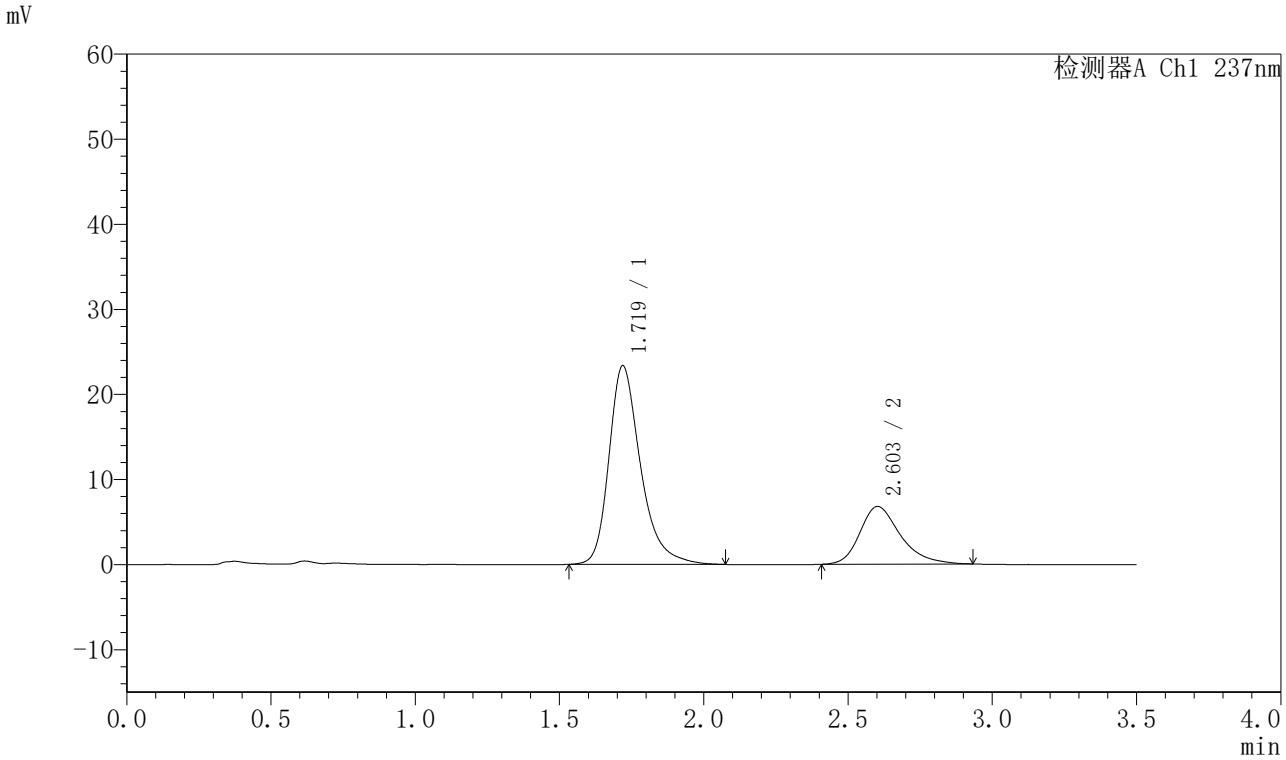

〈峰表〉

检测器A Ch1 237nm

峰号	保留时间	面积	面积%	高度	理论塔板数(USP)	拖尾因子	分离度(USP)
1	1.719	178123	72.878	23326	1271	1.324	--
2	2.603	66290	27.122	6778	1737	1.306	3.991
总计		244413	100.000	30104			

图139 阿齐沙坦氨氯地平片溶出曲线测定HPLC图谱
自制品-2024010721批-pH5.8介质-篮法-75转-20min-片3
供试品溶液-1

SHIMADZU LabSolutions

J301

〈样品信息〉

色谱柱:XB-C18(50mm*4.6mm,5μm）　流速：2.0ml/min
柱　温:30℃　波长:237nm
数据文件名: RC$J301 - 0-219/10-3484-3 - zzp-2024010721p-rcqx-1-pH5.8jz-lf75z-p4-20min.lcd
方法文件名: RC$J301 - J301-rcqx-FX259.lcm
批处理文件名: RC$J301 - 20251217-Fx259.lcb
样品瓶号: 3-31
进样体积: 20 μl　版本号:6.115
进样时间: 2025/12/17 20:02:35　实验者: xiexinhui
处理时间（V3）: 2025/12/18 11:58:00　处理者: xiexinhui
仪器型号：SHIMADZU LC-2050C(FX259)

〈色谱图〉

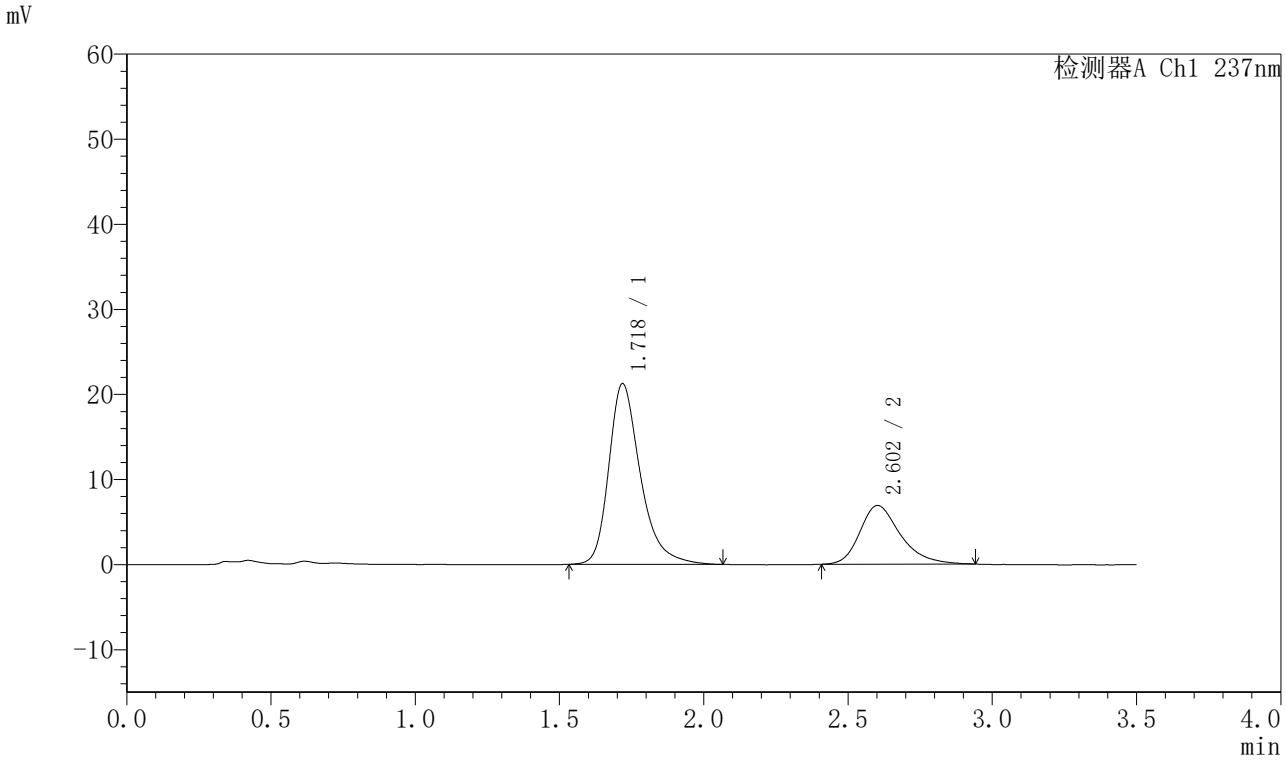

〈峰表〉

检测器A Ch1 237nm

峰号	保留时间	面积	面积%	高度	理论塔板数(USP)	拖尾因子	分离度(USP)
1	1.718	162149	70.511	21212	1268	1.328	--
2	2.602	67815	29.489	6902	1728	1.306	3.986
总计		229964	100.000	28114			

图140 阿齐沙坦氨氯地平片溶出曲线测定HPLC图谱
自制品-2024010721批-pH5.8介质-篮法-75转-20min-片4
供试品溶液-1

SHIMADZU LabSolutions

J301

〈样品信息〉

色谱柱:XB-C18(50mm*4.6mm,5μm）　流速：2.0ml/min
柱　温:30℃　波长:237nm
数据文件名: RC$J301 - 0-219/10-3485-3 - zzp-2024010721p-rcqx-1-pH5.8jz-lf75z-p5-20min.lcd
方法文件名: RC$J301 - J301-rcqx-FX259.lcm
批处理文件名: RC$J301 - 20251217-Fx259.lcb
样品瓶号: 3-40
进样体积: 20 μl　版本号:6.115
进样时间: 2025/12/17 20:06:28　实验者: xiexinhui
处理时间（V3）: 2025/12/18 11:58:03　处理者: xiexinhui
仪器型号：SHIMADZU LC-2050C(FX259)

〈色谱图〉

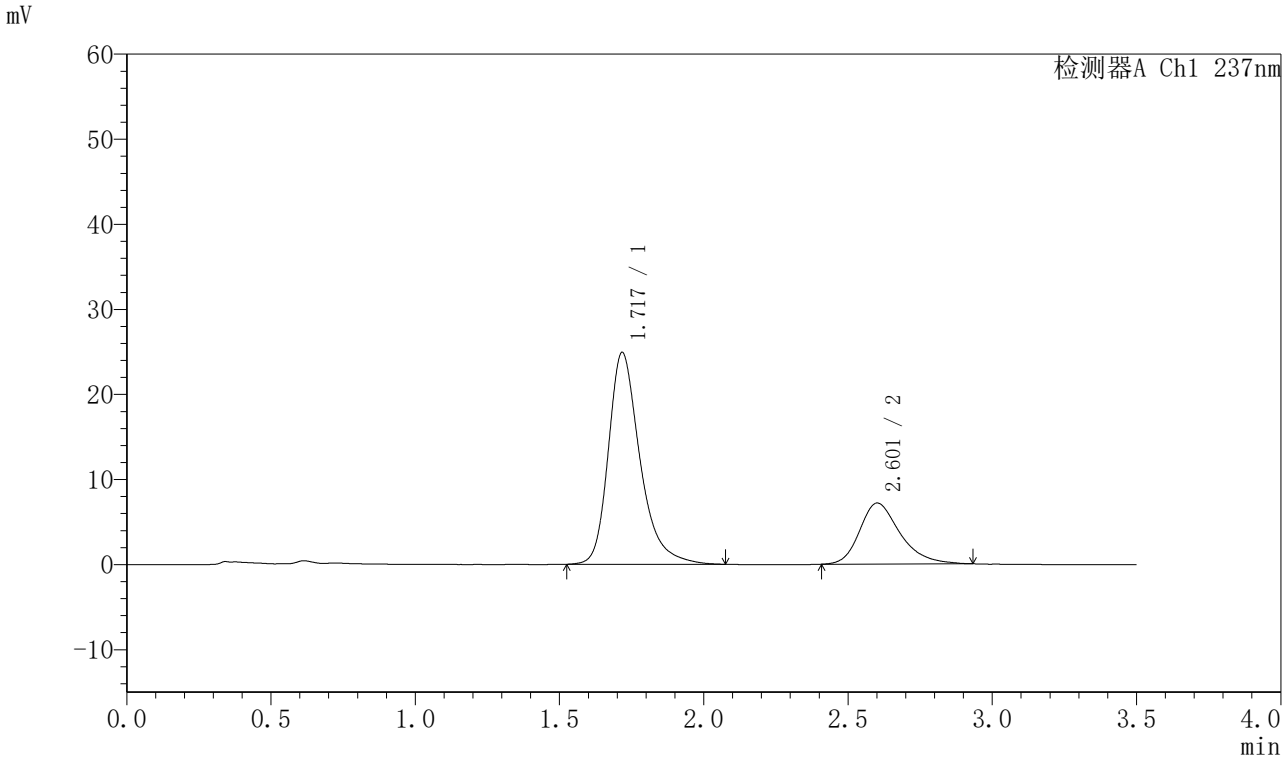

〈峰表〉

检测器A Ch1 237nm

峰号	保留时间	面积	面积%	高度	理论塔板数(USP)	拖尾因子	分离度(USP)
1	1.717	190285	73.090	24837	1266	1.327	--
2	2.601	70060	26.910	7161	1737	1.294	3.995
总计		260345	100.000	31998			

图141 阿齐沙坦氨氯地平片溶出曲线测定HPLC图谱
自制品-2024010721批-pH5.8介质-篮法-75转-20min-片5
供试品溶液-1

SHIMADZU LabSolutions

J301

〈样品信息〉

色谱柱:XB-C18(50mm*4.6mm,5μm）　流速：2.0ml/min
柱　温:30℃　波长:237nm
数据文件名: RC$J301 - 0-219/10-3486-3 - zzp-2024010721p-rcqx-1-pH5.8jz-lf75z-p6-20min.lcd
方法文件名: RC$J301 - J301-rcqx-FX259.lcm
批处理文件名: RC$J301 - 20251217-Fx259.lcb
样品瓶号: 3-49
进样体积: 20 μl　版本号:6.115
进样时间: 2025/12/17 20:10:21　实验者: xiexinhui
处理时间（V3）: 2025/12/18 11:58:06　处理者: xiexinhui
仪器型号：SHIMADZU LC-2050C(FX259)

〈色谱图〉

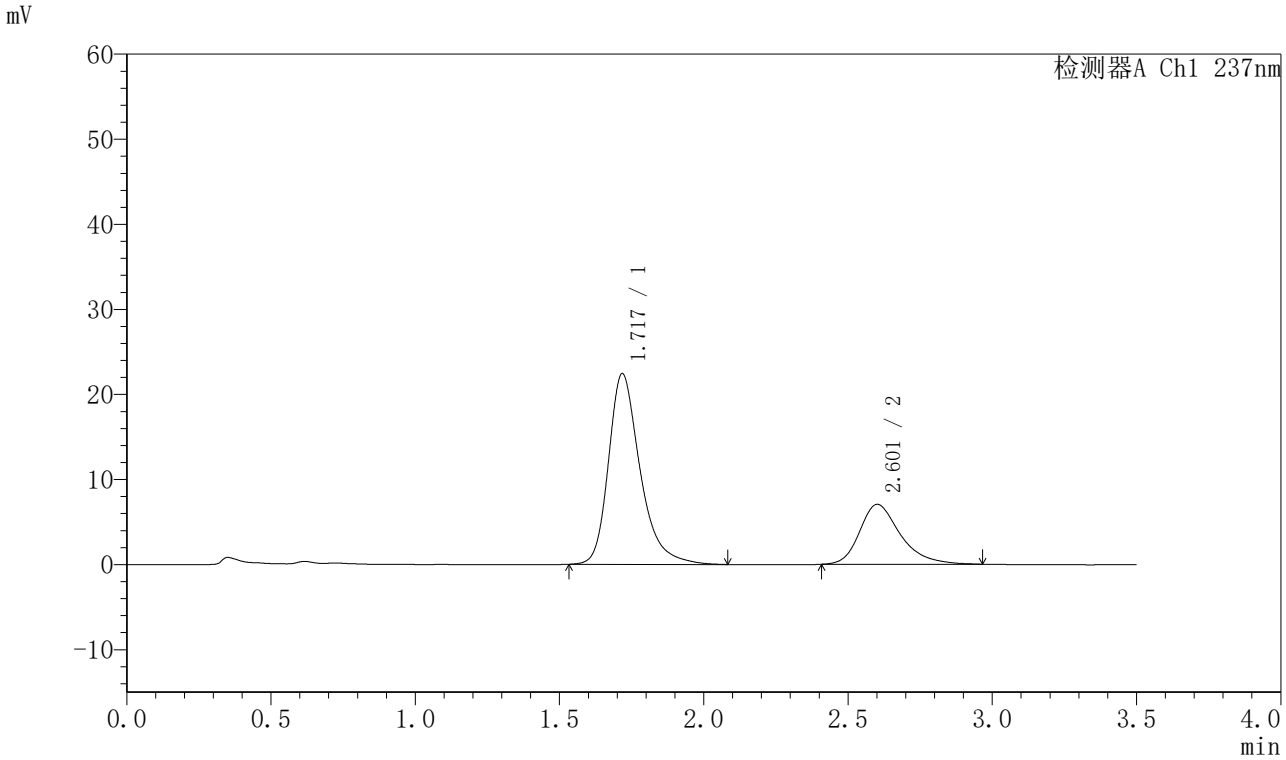

〈峰表〉

检测器A Ch1 237nm

峰号	保留时间	面积	面积%	高度	理论塔板数(USP)	拖尾因子	分离度(USP)
1	1.717	171220	71.179	22352	1268	1.328	--
2	2.601	69330	28.821	7034	1745	1.322	4.000
总计		240550	100.000	29385			

图142 阿齐沙坦氨氯地平片溶出曲线测定HPLC图谱
自制品-2024010721批-pH5.8介质-篮法-75转-20min-片6
供试品溶液-1

SHIMADZU LabSolutions

J301

<样品信息>

色谱柱:XB-C18(50mm*4.6mm,5μm）　流速：2.0ml/min
柱　温:30℃　波长:237nm
数据文件名: RC$J301 - 0-219/10-3487-3 - zzp-2024010721p-rcqx-1-pH5.8jz-lf75z-p1-30min.lcd
方法文件名: RC$J301 - J301-rcqx-FX259.lcm
批处理文件名: RC$J301 - 20251217-Fx259.lcb
样品瓶号: 3-5
进样体积: 20 μl　版本号:6.115
进样时间: 2025/12/17 20:14:13　实验者: xiexinhui
处理时间（V3）: 2025/12/18 11:58:09　处理者: xiexinhui
仪器型号：SHIMADZU LC-2050C(FX259)

<色谱图>

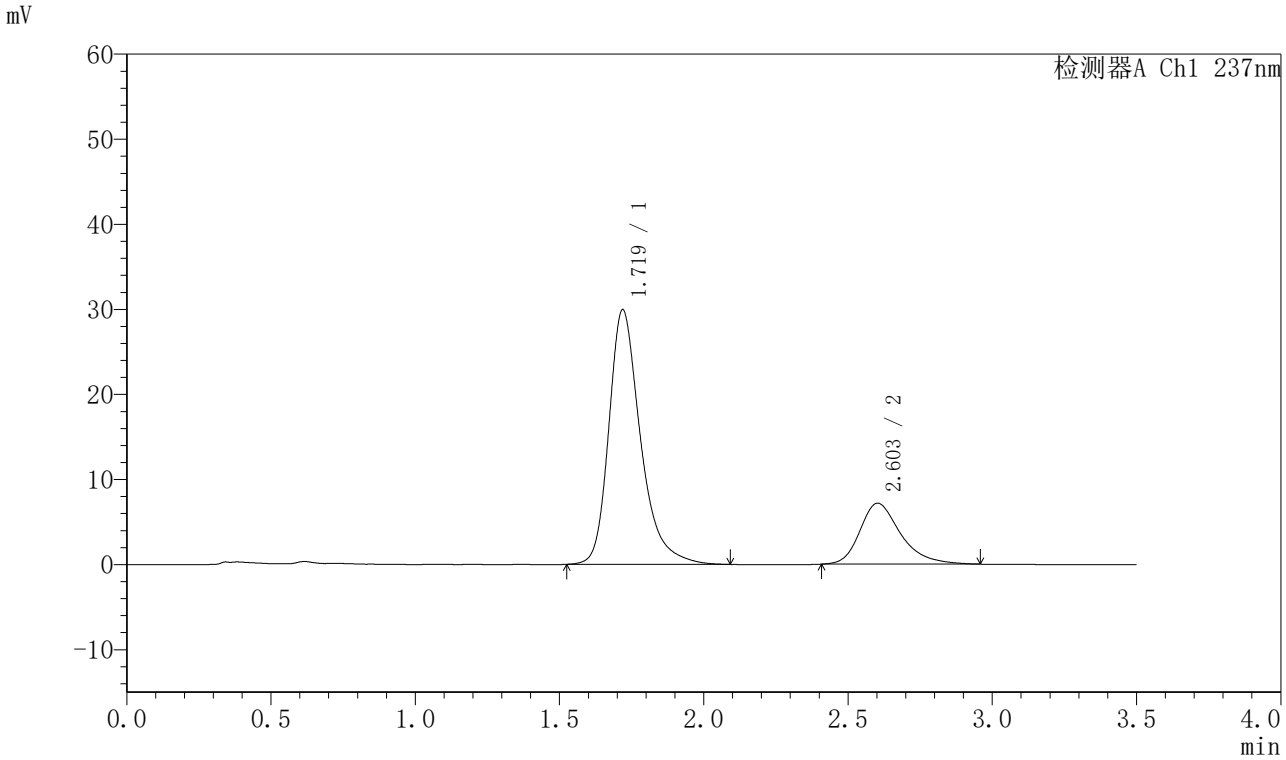

<峰表>

检测器A Ch1 237nm

峰号	保留时间	面积	面积%	高度	理论塔板数(USP)	拖尾因子	分离度(USP)
1	1.719	228941	76.437	29904	1271	1.326	--
2	2.603	70574	23.563	7170	1738	1.320	3.994
总计		299516	100.000	37074			

图143 阿齐沙坦氨氯地平片溶出曲线测定HPLC图谱
自制品-2024010721批-pH5.8介质-篮法-75转-30min-片1
供试品溶液-1

SHIMADZU LabSolutions

J301

〈样品信息〉

色谱柱:XB-C18(50mm*4.6mm,5μm）　流速：2.0ml/min
柱 温:30℃　波长:237nm
数据文件名: RC$J301 - 0-219/10-3488-3 - zzp-2024010721p-rcqx-1-pH5.8jz-lf75z-p2-30min.lcd
方法文件名: RC$J301 - J301-rcqx-FX259.lcm
批处理文件名: RC$J301 - 20251217-Fx259.lcb
样品瓶号: 3-14
进样体积: 20 μl　版本号:6.115
进样时间: 2025/12/17 20:18:07　实验者: xiexinhui
处理时间（V3）: 2025/12/18 11:58:13　处理者: xiexinhui
仪器型号：SHIMADZU LC-2050C(FX259)

〈色谱图〉

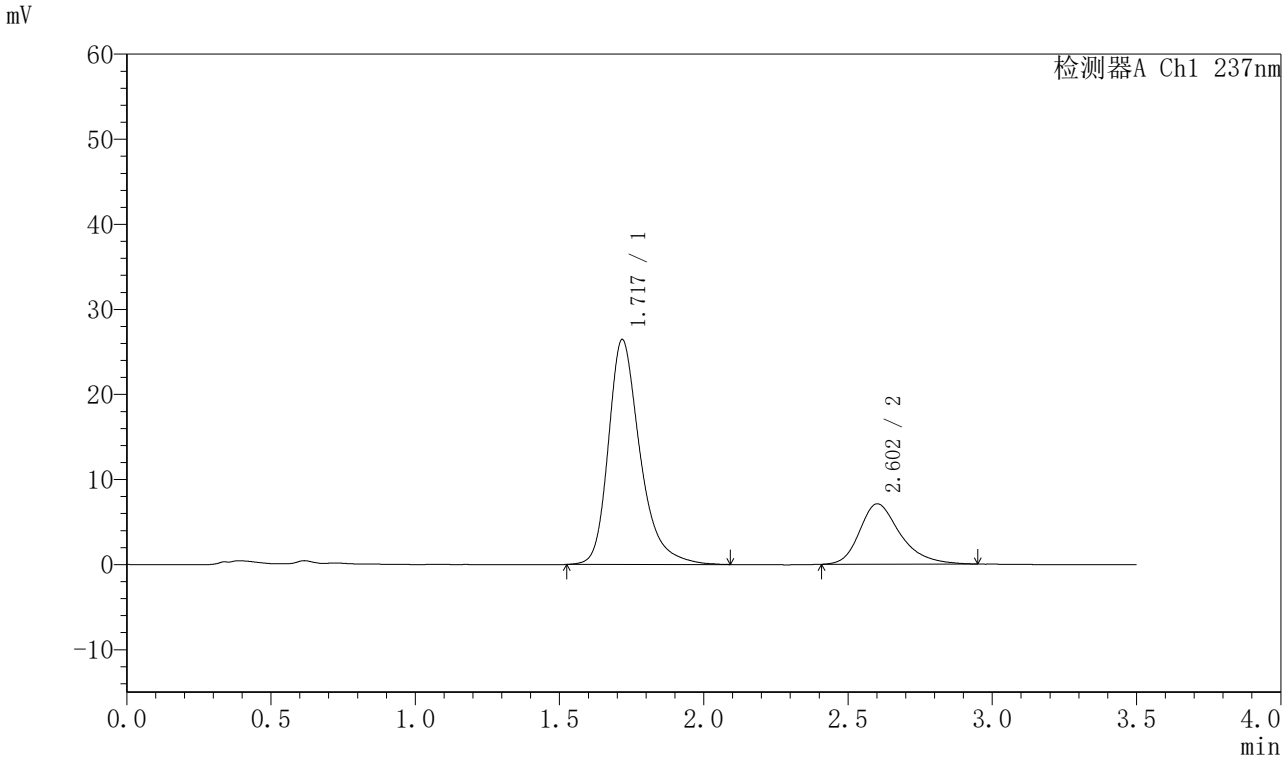

〈峰表〉

检测器A Ch1 237nm

峰号	保留时间	面积	面积%	高度	理论塔板数(USP)	拖尾因子	分离度(USP)
1	1.717	202350	74.286	26363	1265	1.325	--
2	2.602	70042	25.714	7097	1742	1.310	3.997
总计		272391	100.000	33460			

图144 阿齐沙坦氨氯地平片溶出曲线测定HPLC图谱
自制品-2024010721批-pH5.8介质-篮法-75转-30min-片2
供试品溶液-1

SHIMADZU LabSolutions

J301

〈样品信息〉

色谱柱:XB-C18(50mm*4.6mm,5μm）　流速：2.0ml/min
柱 温:30℃　波长:237nm
数据文件名: RC$J301 - 0-219/10-3489-3 - zzp-2024010721p-rcqx-1-pH5.8jz-lf75z-p3-30min.lcd
方法文件名: RC$J301 - J301-rcqx-FX259.lcm
批处理文件名: RC$J301 - 20251217-Fx259.lcb
样品瓶号: 3-23
进样体积: 20 μl　版本号:6.115
进样时间: 2025/12/17 20:22:00　实验者: xiexinhui
处理时间（V3）: 2025/12/18 11:58:16　处理者: xiexinhui
仪器型号：SHIMADZU LC-2050C(FX259)

〈色谱图〉

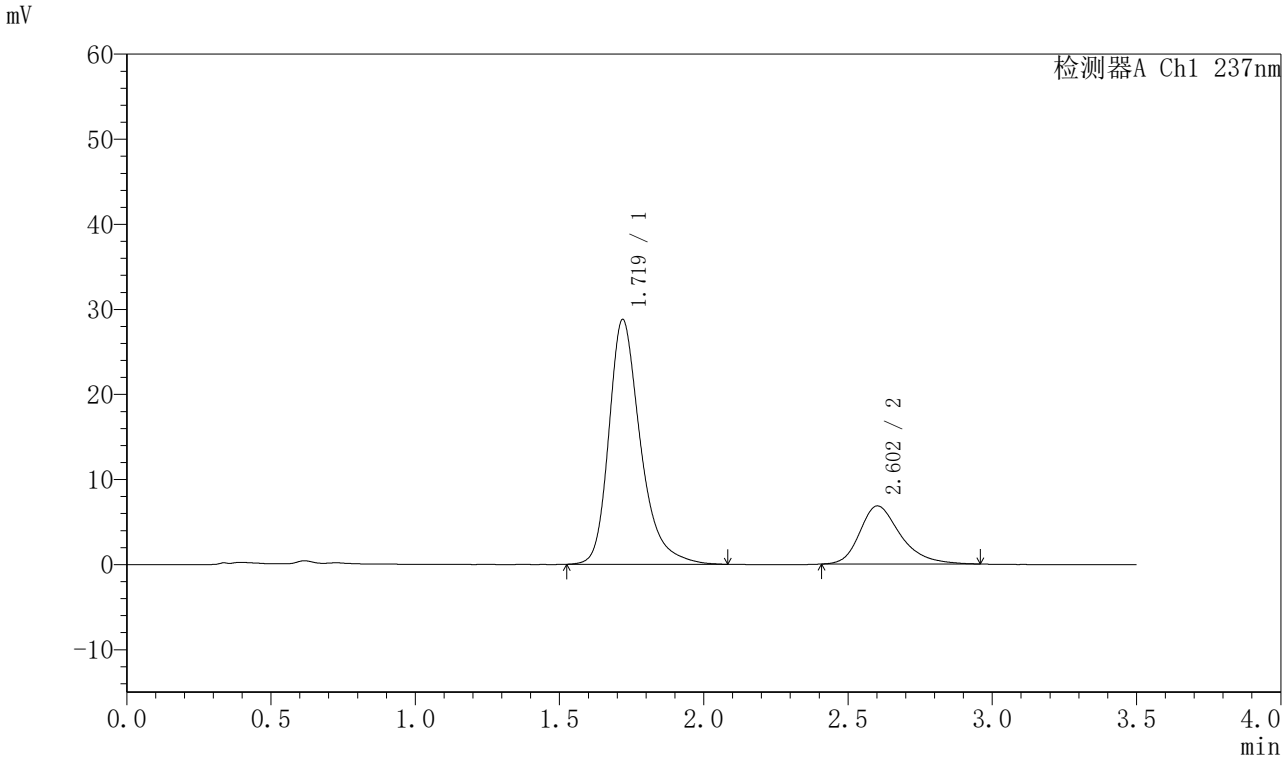

〈峰表〉

检测器A Ch1 237nm

峰号	保留时间	面积	面积%	高度	理论塔板数(USP)	拖尾因子	分离度(USP)
1	1.719	219619	76.502	28740	1271	1.323	--
2	2.602	67457	23.498	6830	1721	1.320	3.980
总计		287076	100.000	35570			

图145 阿齐沙坦氨氯地平片溶出曲线测定HPLC图谱
自制品-2024010721批-pH5.8介质-篮法-75转-30min-片3
供试品溶液-1

SHIMADZU LabSolutions

J301

〈样品信息〉

色谱柱:XB-C18(50mm*4.6mm,5μm）　流速：2.0ml/min
柱　温:30℃　波长:237nm
数据文件名: RC$J301 - 0-219/10-3490-3 - zzp-2024010721p-rcqx-1-pH5.8jz-lf75z-p4-30min.lcd
方法文件名: RC$J301 - J301-rcqx-FX259.lcm
批处理文件名: RC$J301 - 20251217-Fx259.lcb
样品瓶号: 3-32
进样体积: 20 μl　版本号:6.115
进样时间: 2025/12/17 20:25:52　实验者: xiexinhui
处理时间（V3）: 2025/12/18 11:58:19　处理者: xiexinhui
仪器型号：SHIMADZU LC-2050C(FX259)

〈色谱图〉

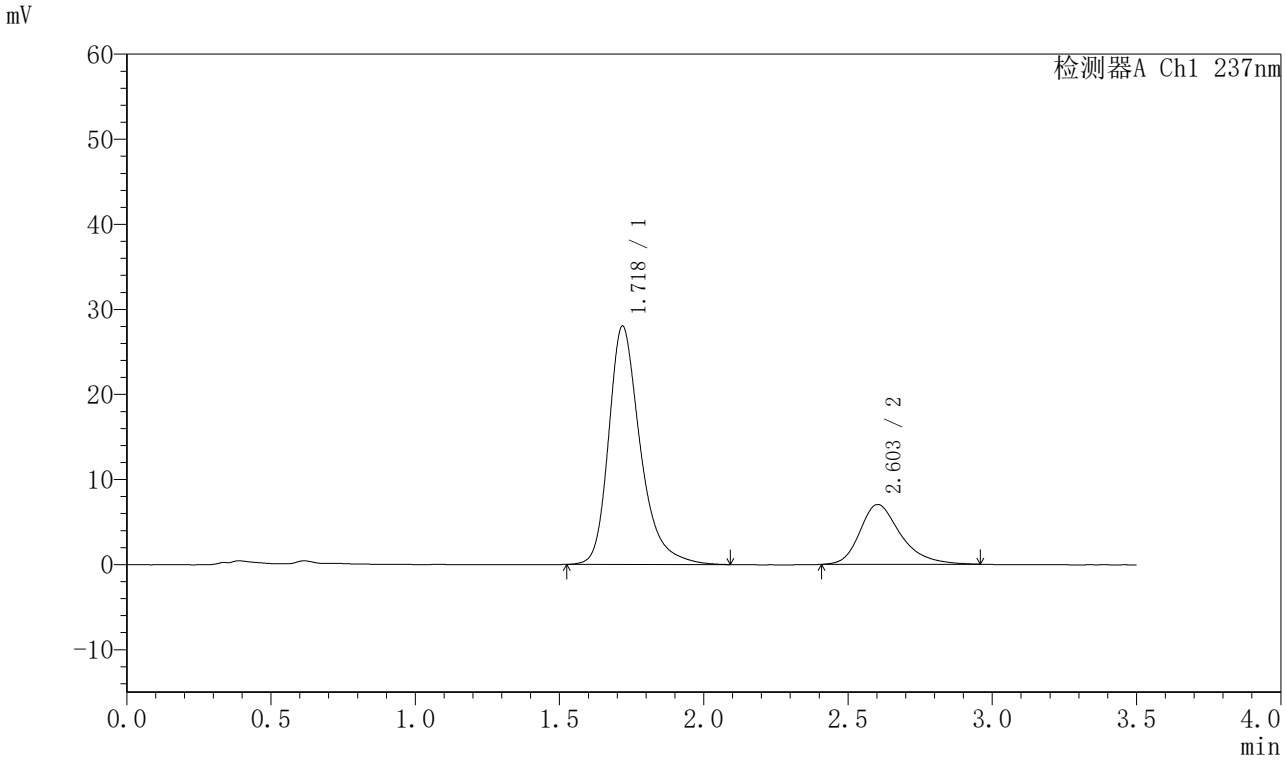

〈峰表〉

检测器A Ch1 237nm

峰号	保留时间	面积	面积%	高度	理论塔板数(USP)	拖尾因子	分离度(USP)
1	1.718	214078	75.495	27962	1272	1.326	--
2	2.603	69488	24.505	7042	1734	1.314	3.996
总计		283566	100.000	35004			

图146 阿齐沙坦氨氯地平片溶出曲线测定HPLC图谱
自制品-2024010721批-pH5.8介质-篮法-75转-30min-片4
供试品溶液-1

SHIMADZU LabSolutions

J301

〈样品信息〉

色谱柱:XB-C18(50mm*4.6mm,5μm）　流速：2.0ml/min
柱　温:30℃　波长:237nm
数据文件名: RC$J301 - 0-219/10-3491-3 - zzp-2024010721p-rcqx-1-pH5.8jz-lf75z-p5-30min.lcd
方法文件名: RC$J301 - J301-rcqx-FX259.lcm
批处理文件名: RC$J301 - 20251217-Fx259.lcb
样品瓶号: 3-41
进样体积: 20 μl　版本号:6.115
进样时间: 2025/12/17 20:29:45　实验者: xiexinhui
处理时间（V3）: 2025/12/18 11:58:22　处理者: xiexinhui
仪器型号：SHIMADZU LC-2050C(FX259)

〈色谱图〉

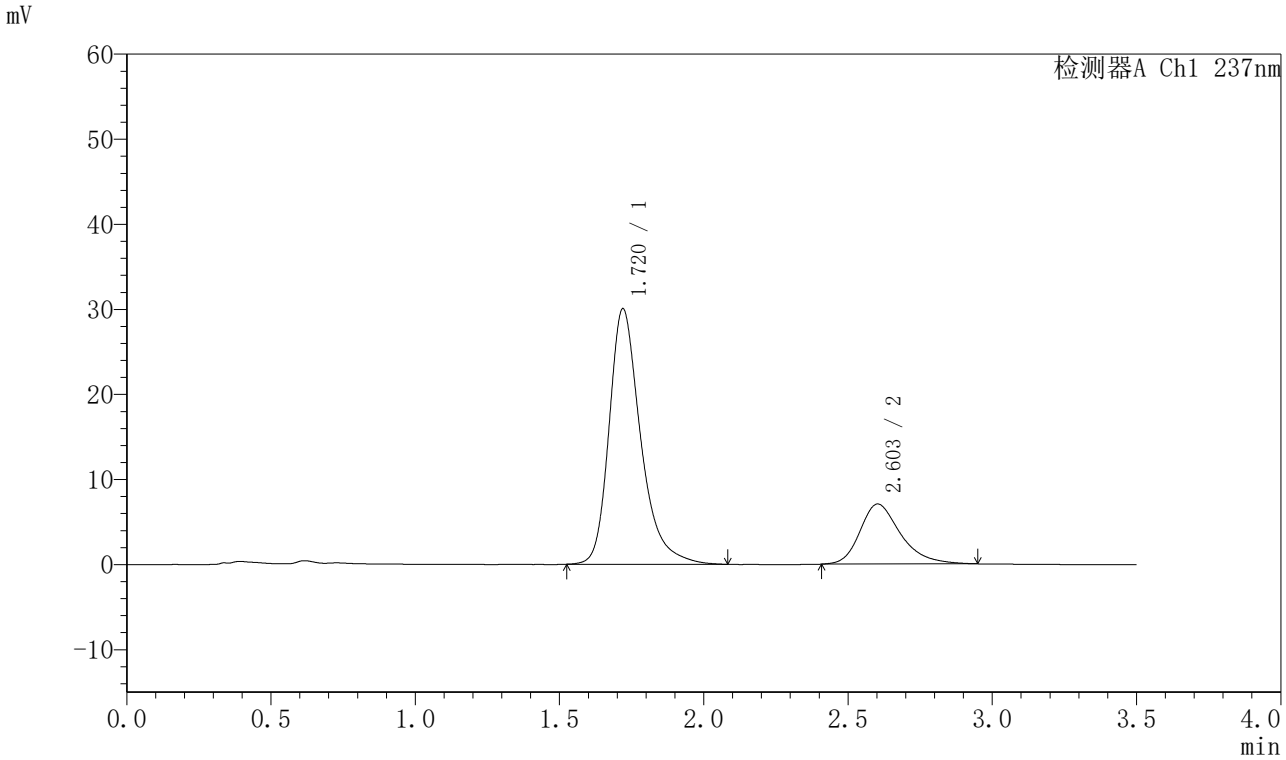

〈峰表〉

检测器A Ch1 237nm

峰号	保留时间	面积	面积%	高度	理论塔板数(USP)	拖尾因子	分离度(USP)
1	1.720	228821	76.744	30024	1279	1.323	--
2	2.603	69342	23.256	7061	1726	1.308	3.988
总计		298163	100.000	37085			

图147 阿齐沙坦氨氯地平片溶出曲线测定HPLC图谱
自制品-2024010721批-pH5.8介质-篮法-75转-30min-片5
供试品溶液-1

SHIMADZU LabSolutions

J301

〈样品信息〉

色谱柱:XB-C18(50mm*4.6mm,5μm）　流速：2.0ml/min
柱　温:30℃　波长:237nm
数据文件名: RC$J301 - 0-219/10-3492-3 - zzp-2024010721p-rcqx-1-pH5.8jz-lf75z-p6-30min.lcd
方法文件名: RC$J301 - J301-rcqx-FX259.lcm
批处理文件名: RC$J301 - 20251217-Fx259.lcb
样品瓶号: 3-50
进样体积: 20 μl　版本号:6.115
进样时间: 2025/12/17 20:33:38　实验者: xiexinhui
处理时间（V3）: 2025/12/18 11:58:25　处理者: xiexinhui
仪器型号：SHIMADZU LC-2050C(FX259)

〈色谱图〉

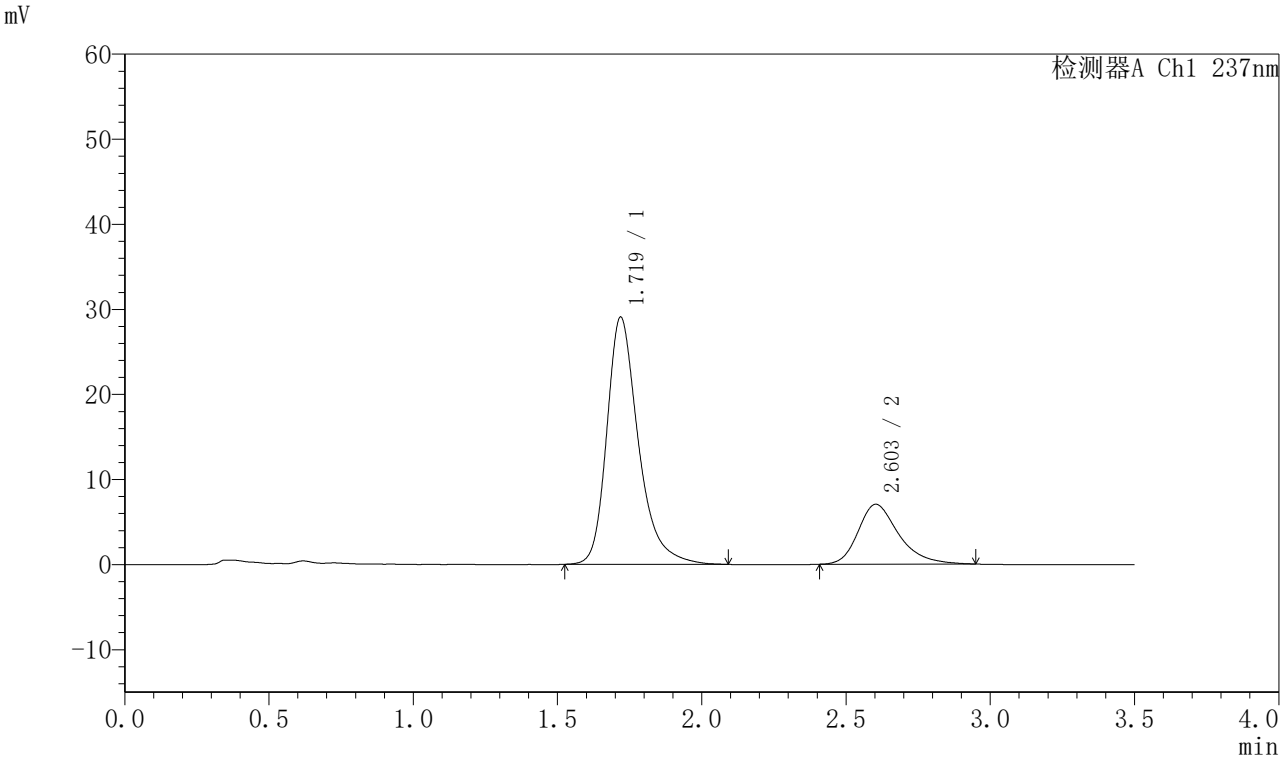

〈峰表〉

检测器A Ch1 237nm

峰号	保留时间	面积	面积%	高度	理论塔板数(USP)	拖尾因子	分离度(USP)
1	1.719	221743	76.258	29015	1276	1.322	--
2	2.603	69035	23.742	7039	1734	1.316	3.997
总计		290778	100.000	36054			

图148 阿齐沙坦氨氯地平片溶出曲线测定HPLC图谱
自制品-2024010721批-pH5.8介质-篮法-75转-30min-片6
供试品溶液-1

SHIMADZU LabSolutions

J301

〈样品信息〉

色谱柱:XB-C18(50mm*4.6mm,5μm）　流速：2.0ml/min
柱 温:30℃　波长:237nm
数据文件名: RC$J301 - 0-219/10-3493-3 - zzp-2024010721p-rcqx-1-pH5.8jz-lf75z-p1-45min.lcd
方法文件名: RC$J301 - J301-rcqx-FX259.lcm
批处理文件名: RC$J301 - 20251217-Fx259.lcb
样品瓶号: 3-6
进样体积: 20 μl　版本号:6.115
进样时间: 2025/12/17 20:37:30　实验者: xiexinhui
处理时间（V3）: 2025/12/18 11:58:28　处理者: xiexinhui
仪器型号：SHIMADZU LC-2050C(FX259)

〈色谱图〉

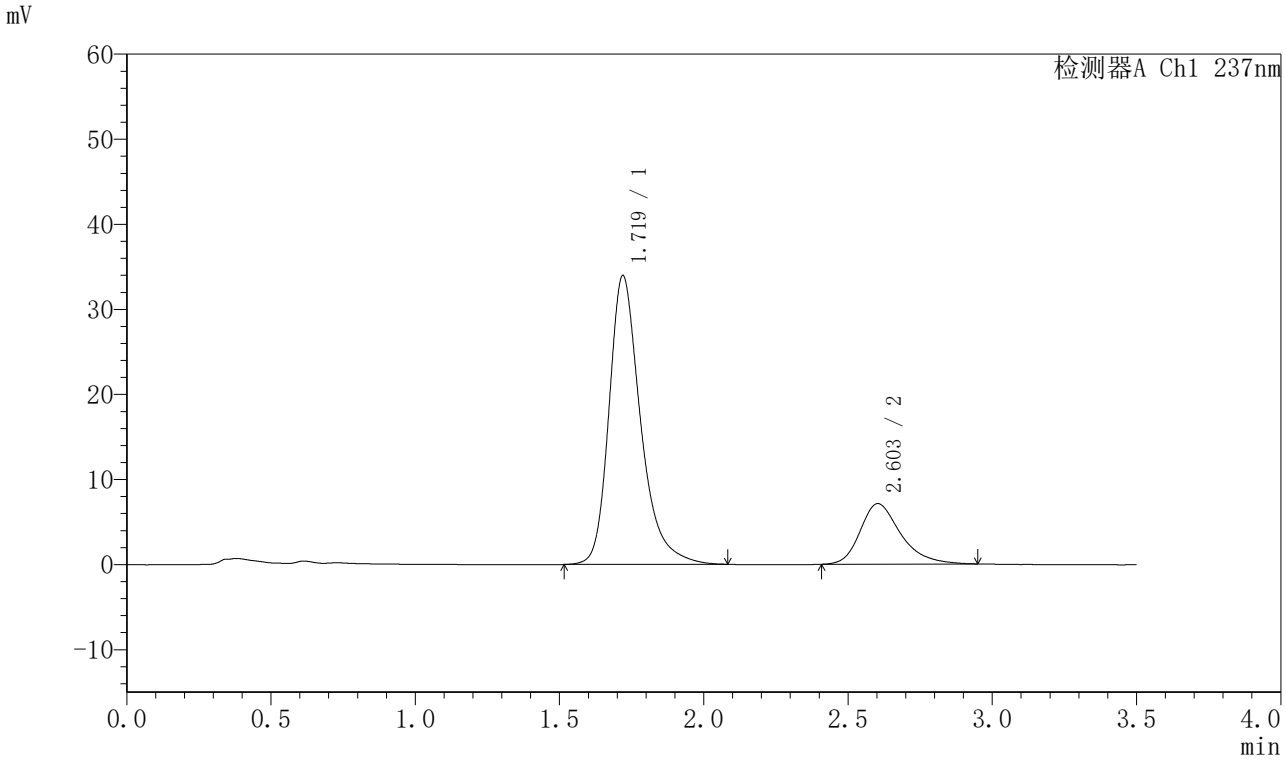

〈峰表〉

检测器A Ch1 237nm

峰号	保留时间	面积	面积%	高度	理论塔板数(USP)	拖尾因子	分离度(USP)
1	1.719	259061	78.780	33928	1274	1.320	--
2	2.603	69779	21.220	7114	1740	1.308	3.997
总计		328840	100.000	41042			

图149 阿齐沙坦氨氯地平片溶出曲线测定HPLC图谱
自制品-2024010721批-pH5.8介质-篮法-75转-45min-片1
供试品溶液-1

SHIMADZU LabSolutions

J301

〈样品信息〉

色谱柱:XB-C18(50mm*4.6mm,5μm）　流速：2.0ml/min
柱 温:30℃　波长:237nm
数据文件名: RC$J301 - 0-219/10-3494-3 - zzp-2024010721p-rcqx-1-pH5.8jz-lf75z-p2-45min.lcd
方法文件名: RC$J301 - J301-rcqx-FX259.lcm
批处理文件名: RC$J301 - 20251217-Fx259.lcb
样品瓶号: 3-15
进样体积: 20 μl　版本号:6.115
进样时间: 2025/12/17 20:41:23　实验者: xiexinhui
处理时间（V3）: 2025/12/18 11:58:31　处理者: xiexinhui
仪器型号：SHIMADZU LC-2050C(FX259)

〈色谱图〉

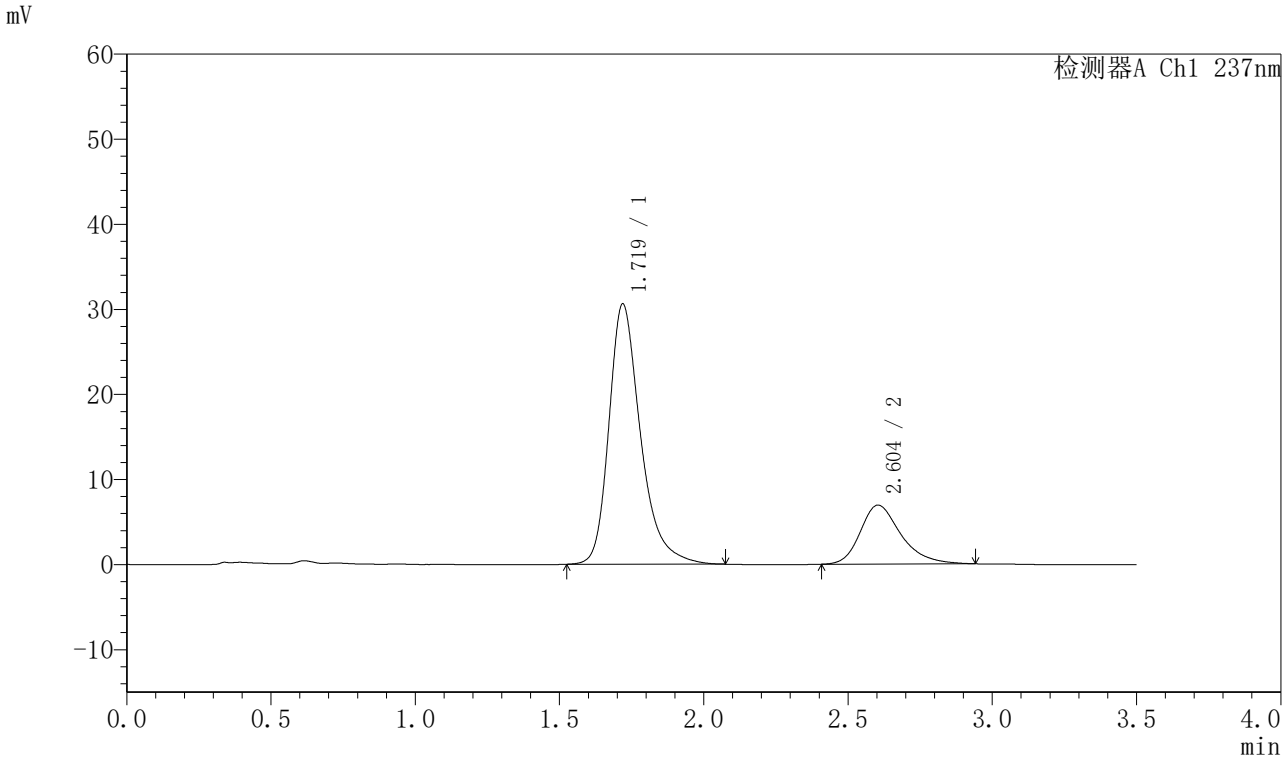

〈峰表〉

检测器A Ch1 237nm

峰号	保留时间	面积	面积%	高度	理论塔板数(USP)	拖尾因子	分离度(USP)
1	1.719	233697	77.433	30573	1268	1.322	--
2	2.604	68110	22.567	6938	1735	1.297	3.993
总计		301808	100.000	37511			

图150 阿齐沙坦氨氯地平片溶出曲线测定HPLC图谱
自制品-2024010721批-pH5.8介质-篮法-75转-45min-片2
供试品溶液-1

SHIMADZU LabSolutions

J301

〈样品信息〉

色谱柱:XB-C18(50mm*4.6mm,5μm）　流速：2.0ml/min
柱　温:30℃　波长:237nm
数据文件名: RC$J301 - 0-219/10-3495-3 - zzp-2024010721p-rcqx-1-pH5.8jz-lf75z-p3-45min.lcd
方法文件名: RC$J301 - J301-rcqx-FX259.lcm
批处理文件名: RC$J301 - 20251217-Fx259.lcb
样品瓶号: 3-24
进样体积: 20 μl　版本号:6.115
进样时间: 2025/12/17 20:45:16　实验者: xiexinhui
处理时间（V3）: 2025/12/18 11:58:34　处理者: xiexinhui
仪器型号：SHIMADZU LC-2050C(FX259)

〈色谱图〉

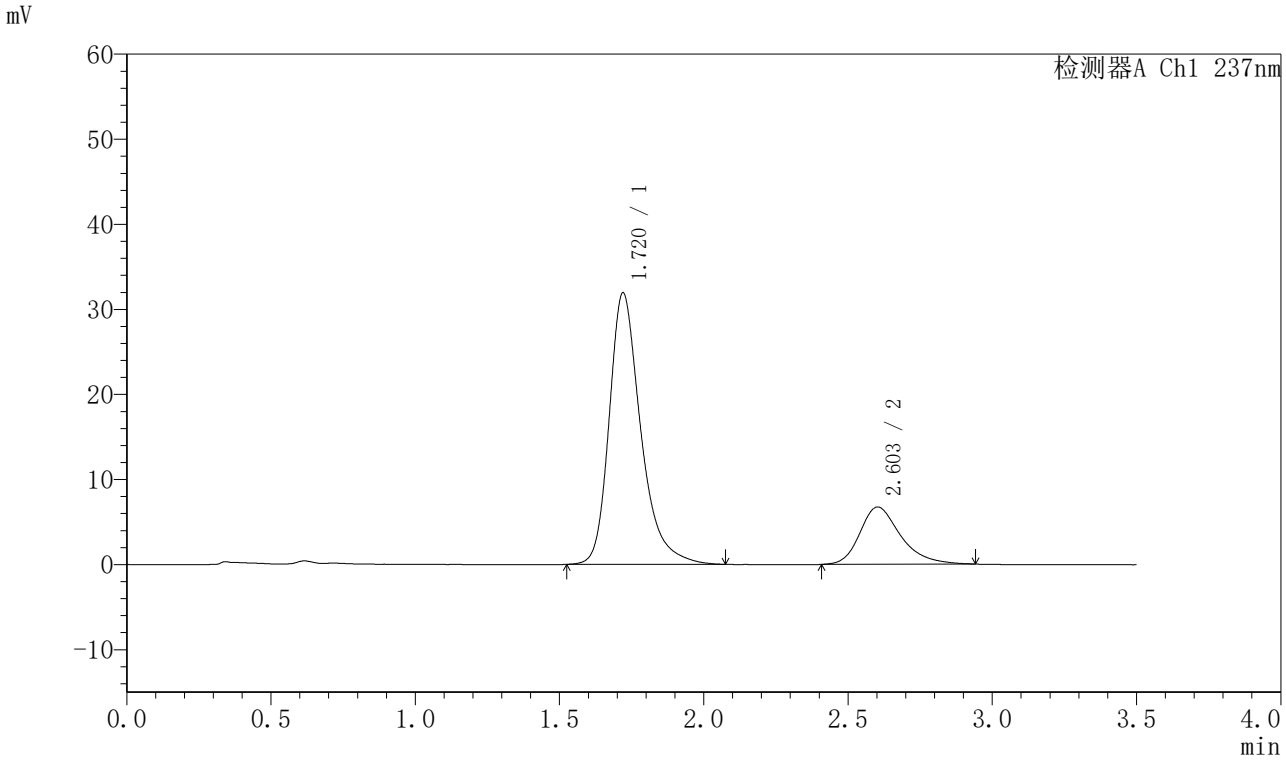

〈峰表〉

检测器A Ch1 237nm

峰号	保留时间	面积	面积%	高度	理论塔板数(USP)	拖尾因子	分离度(USP)
1	1.720	243125	78.572	31910	1277	1.321	--
2	2.603	66303	21.428	6733	1729	1.305	3.986
总计		309427	100.000	38643			

图151 阿齐沙坦氨氯地平片溶出曲线测定HPLC图谱
自制品-2024010721批-pH5.8介质-篮法-75转-45min-片3
供试品溶液-1

SHIMADZU LabSolutions

J301

〈样品信息〉

色谱柱:XB-C18(50mm*4.6mm,5μm）　流速：2.0ml/min
柱　温:30℃　波长:237nm
数据文件名: RC$J301 - 0-219/10-3496-3 - zzp-2024010721p-rcqx-1-pH5.8jz-lf75z-p4-45min.lcd
方法文件名: RC$J301 - J301-rcqx-FX259.lcm
批处理文件名: RC$J301 - 20251217-Fx259.lcb
样品瓶号: 3-33
进样体积: 20 μl　版本号:6.115
进样时间: 2025/12/17 20:49:08　实验者: xiexinhui
处理时间（V3）: 2025/12/18 11:58:38　处理者: xiexinhui
仪器型号：SHIMADZU LC-2050C(FX259)

〈色谱图〉

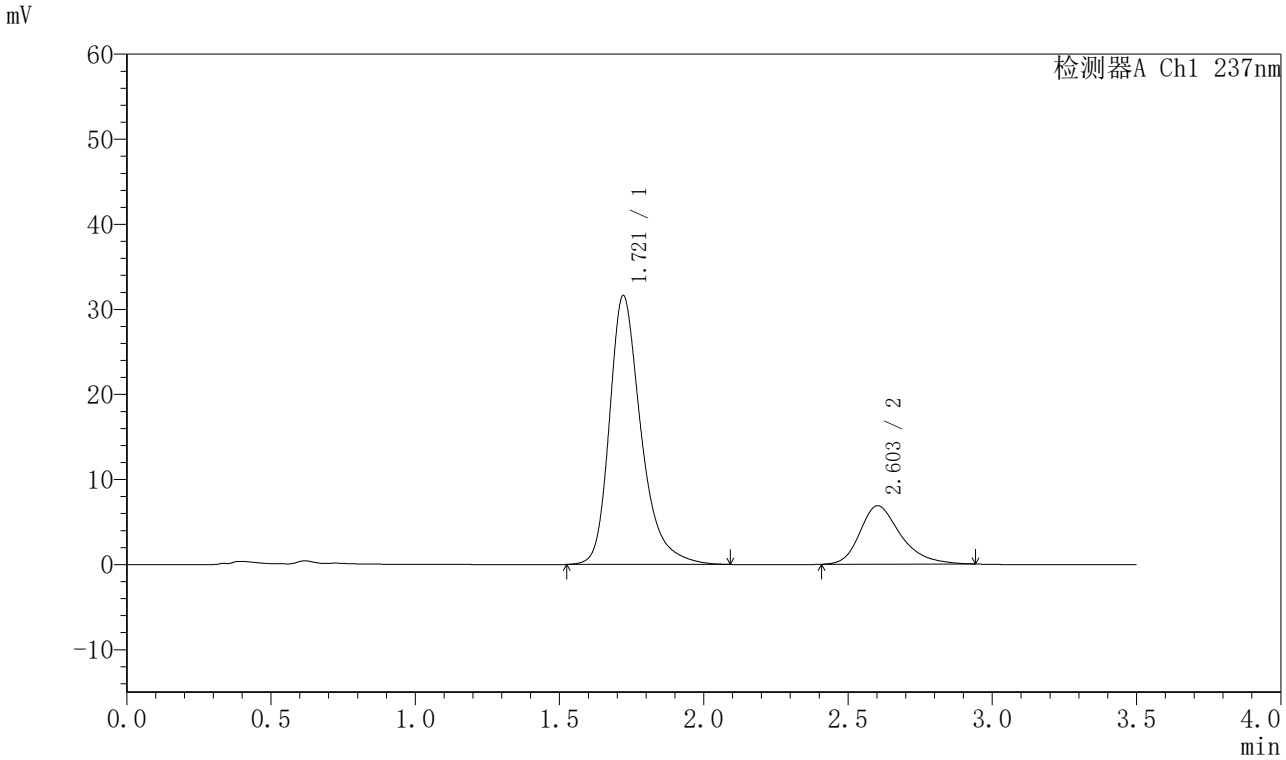

〈峰表〉

检测器A Ch1 237nm

峰号	保留时间	面积	面积%	高度	理论塔板数(USP)	拖尾因子	分离度(USP)
1	1.721	241385	78.126	31622	1277	1.324	--
2	2.603	67584	21.874	6873	1725	1.314	3.978
总计		308968	100.000	38495			

图152 阿齐沙坦氨氯地平片溶出曲线测定HPLC图谱
自制品-2024010721批-pH5.8介质-篮法-75转-45min-片4
供试品溶液-1

SHIMADZU LabSolutions

J301

〈样品信息〉

色谱柱:XB-C18(50mm*4.6mm,5μm）　流速：2.0ml/min
柱 温:30℃　波长:237nm
数据文件名: RC$J301 - 0-219/10-3497-3 - zzp-2024010721p-rcqx-1-pH5.8jz-lf75z-p5-45min.lcd
方法文件名: RC$J301 - J301-rcqx-FX259.lcm
批处理文件名: RC$J301 - 20251217-Fx259.lcb
样品瓶号: 3-42
进样体积: 20 μl　版本号:6.115
进样时间: 2025/12/17 20:53:00　实验者: xiexinhui
处理时间（V3）: 2025/12/18 11:58:41　处理者: xiexinhui
仪器型号：SHIMADZU LC-2050C(FX259)

〈色谱图〉

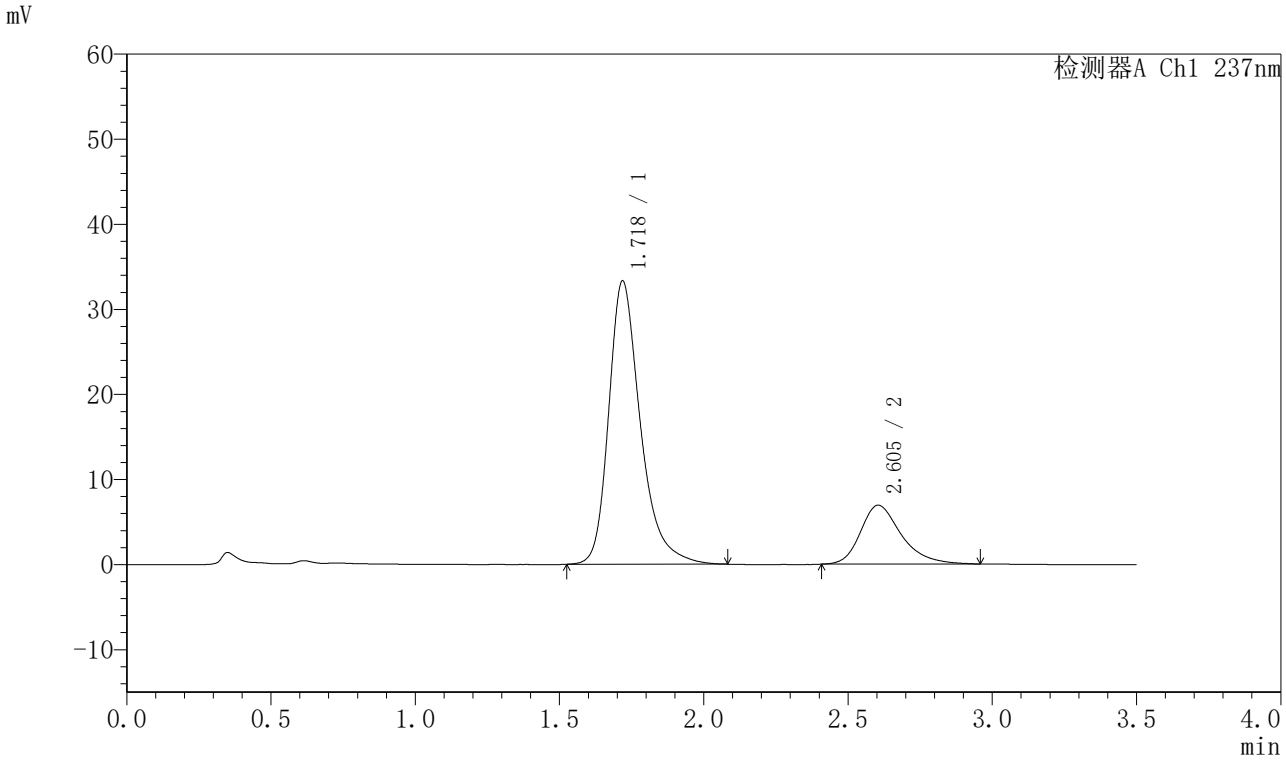

〈峰表〉

检测器A Ch1 237nm

峰号	保留时间	面积	面积%	高度	理论塔板数(USP)	拖尾因子	分离度(USP)
1	1.718	254830	78.847	33238	1267	1.324	--
2	2.605	68364	21.153	6932	1724	1.312	3.992
总计		323195	100.000	40170			

图153 阿齐沙坦氨氯地平片溶出曲线测定HPLC图谱
自制品-2024010721批-pH5.8介质-篮法-75转-45min-片5
供试品溶液-1

SHIMADZU LabSolutions

J301

〈样品信息〉

色谱柱:XB-C18(50mm*4.6mm,5μm）　流速：2.0ml/min
柱　温:30℃　波长:237nm
数据文件名: RC$J301 - 0-219/10-3498-3 - zzp-2024010721p-rcqx-1-pH5.8jz-lf75z-p6-45min.lcd
方法文件名: RC$J301 - J301-rcqx-FX259.lcm
批处理文件名: RC$J301 - 20251217-Fx259.lcb
样品瓶号: 3-51
进样体积: 20 μl　版本号:6.115
进样时间: 2025/12/17 20:56:51　实验者: xiexinhui
处理时间（V3）: 2025/12/18 11:58:44　处理者: xiexinhui
仪器型号：SHIMADZU LC-2050C(FX259)

〈色谱图〉

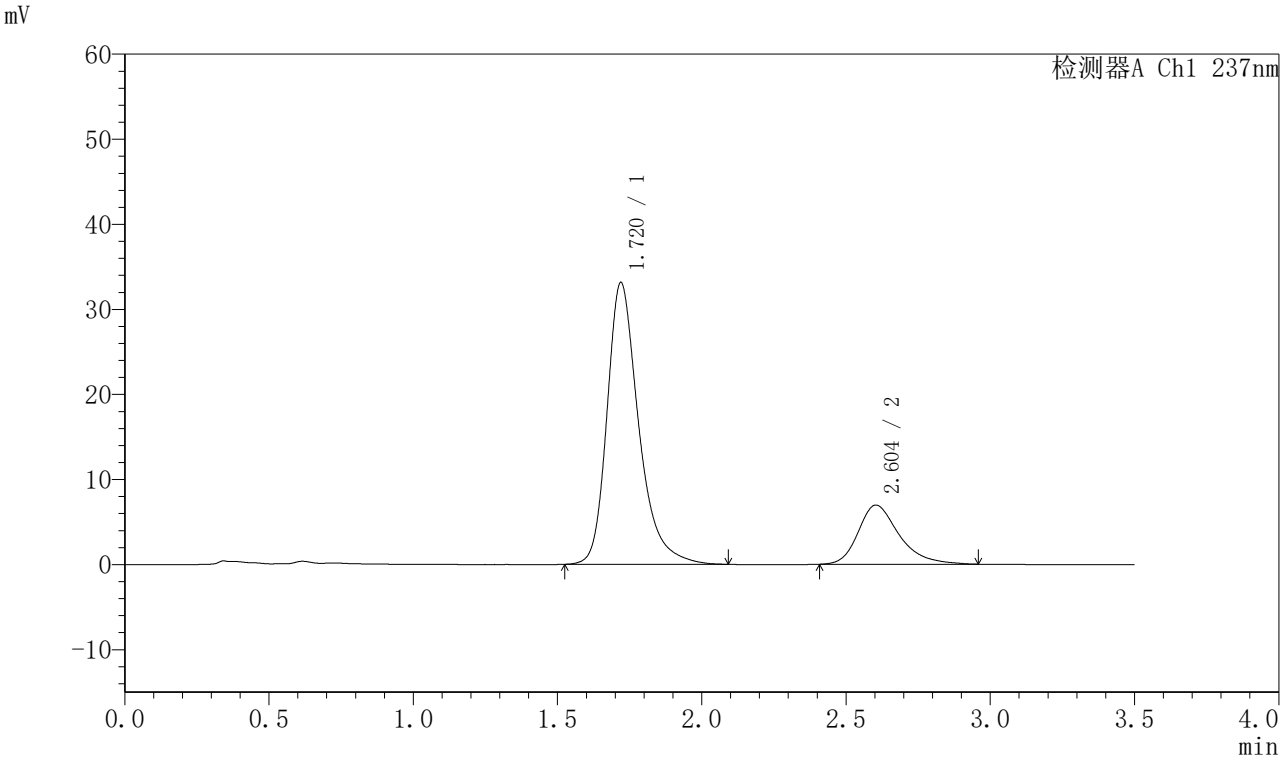

〈峰表〉

检测器A Ch1 237nm

峰号	保留时间	面积	面积%	高度	理论塔板数(USP)	拖尾因子	分离度(USP)
1	1.720	253348	78.640	33109	1271	1.321	--
2	2.604	68815	21.360	6958	1726	1.328	3.986
总计		322164	100.000	40067			

图154 阿齐沙坦氨氯地平片溶出曲线测定HPLC图谱
自制品-2024010721批-pH5.8介质-篮法-75转-45min-片6
供试品溶液-1

SHIMADZU LabSolutions

J301

〈样品信息〉

色谱柱:XB-C18(50mm*4.6mm,5μm）　流速：2.0ml/min
柱 温:30℃　波长:237nm
数据文件名: RC$J301 - 0-219/10-3499-3 - zzp-2024010721p-rcqx-1-pH5.8jz-lf75z-p1-60min.lcd
方法文件名: RC$J301 - J301-rcqx-FX259.lcm
批处理文件名: RC$J301 - 20251217-Fx259.lcb
样品瓶号: 3-7
进样体积: 20 μl　版本号:6.115
进样时间: 2025/12/17 21:00:43　实验者: xiexinhui
处理时间（V3）: 2025/12/18 11:58:47　处理者: xiexinhui
仪器型号：SHIMADZU LC-2050C(FX259)

〈色谱图〉

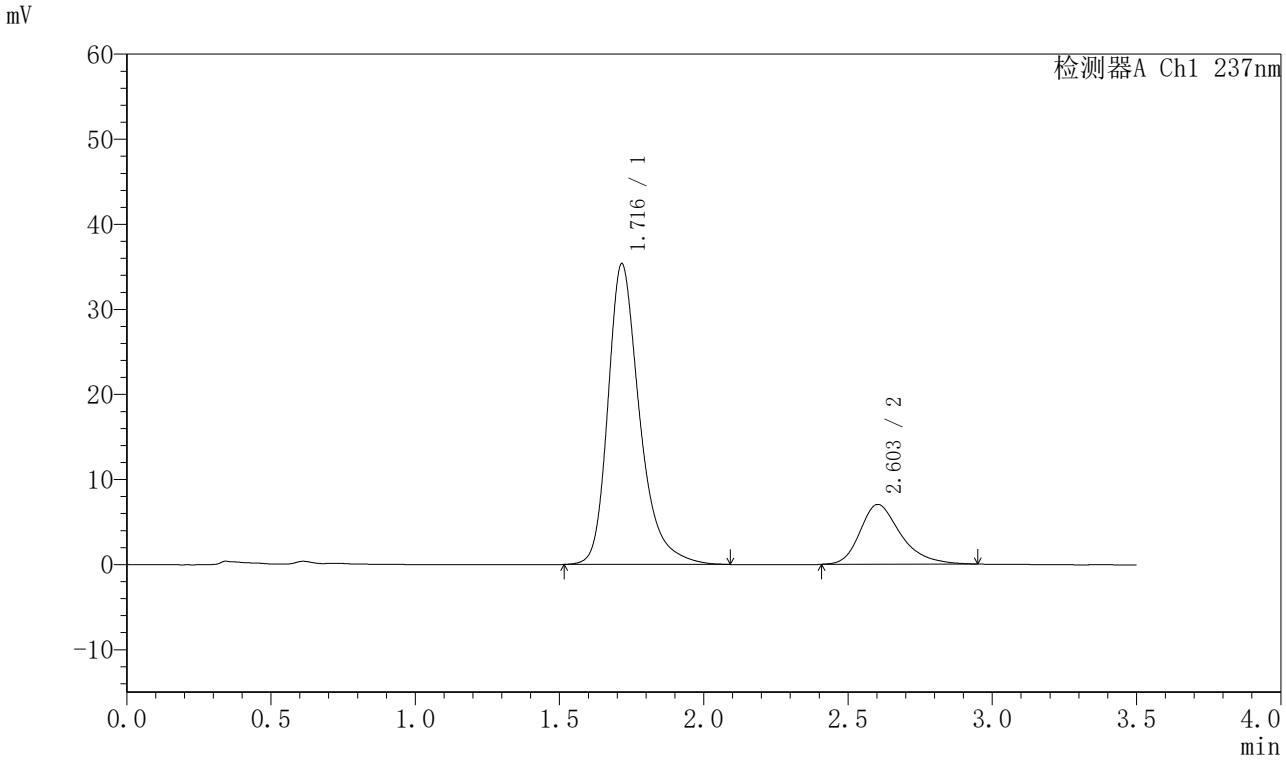

〈峰表〉

检测器A Ch1 237nm

峰号	保留时间	面积	面积%	高度	理论塔板数(USP)	拖尾因子	分离度(USP)
1	1.716	270640	79.662	35319	1263	1.325	--
2	2.603	69096	20.338	7031	1721	1.316	3.996
总计		339736	100.000	42349			

图155 阿齐沙坦氨氯地平片溶出曲线测定HPLC图谱
自制品-2024010721批-pH5.8介质-篮法-75转-60min-片1
供试品溶液-1

SHIMADZU LabSolutions

J301

〈样品信息〉

色谱柱:XB-C18(50mm*4.6mm,5μm）　流速：2.0ml/min
柱　温:30℃　波长:237nm
数据文件名: RC$J301 - 0-219/10-3500-3 - zzp-2024010721p-rcqx-1-pH5.8jz-lf75z-p2-60min.lcd
方法文件名: RC$J301 - J301-rcqx-FX259.lcm
批处理文件名: RC$J301 - 20251217-Fx259.lcb
样品瓶号: 3-16
进样体积: 20 μl　版本号:6.115
进样时间: 2025/12/17 21:04:36　实验者: xiexinhui
处理时间（V3）: 2025/12/18 11:58:50　处理者: xiexinhui
仪器型号：SHIMADZU LC-2050C(FX259)

〈色谱图〉

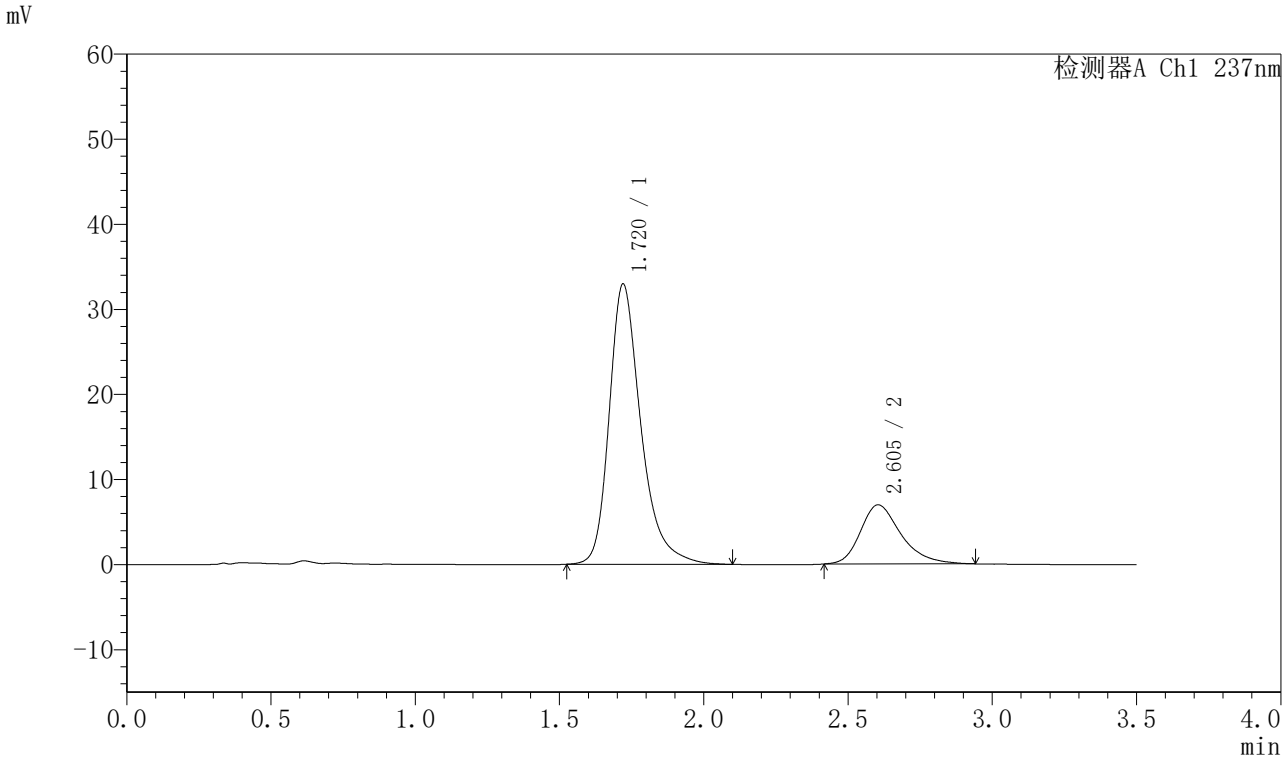

〈峰表〉

检测器A Ch1 237nm

峰号	保留时间	面积	面积%	高度	理论塔板数(USP)	拖尾因子	分离度(USP)
1	1.720	252132	78.730	32945	1271	1.322	--
2	2.605	68117	21.270	6957	1728	1.304	3.987
总计		320249	100.000	39902			

图156 阿齐沙坦氨氯地平片溶出曲线测定HPLC图谱
自制品-2024010721批-pH5.8介质-篮法-75转-60min-片2
供试品溶液-1

SHIMADZU LabSolutions

J301

〈样品信息〉

色谱柱:XB-C18(50mm*4.6mm,5μm）　流速：2.0ml/min
柱 温:30℃　波长:237nm
数据文件名: RC$J301 - 0-219/10-3501-3 - zzp-2024010721p-rcqx-1-pH5.8jz-lf75z-p3-60min.lcd
方法文件名: RC$J301 - J301-rcqx-FX259.lcm
批处理文件名: RC$J301 - 20251217-Fx259.lcb
样品瓶号: 3-25
进样体积: 20 μl　版本号:6.115
进样时间: 2025/12/17 21:08:28　实验者: xiexinhui
处理时间（V3）: 2025/12/18 11:58:53　处理者: xiexinhui
仪器型号：SHIMADZU LC-2050C(FX259)

〈色谱图〉

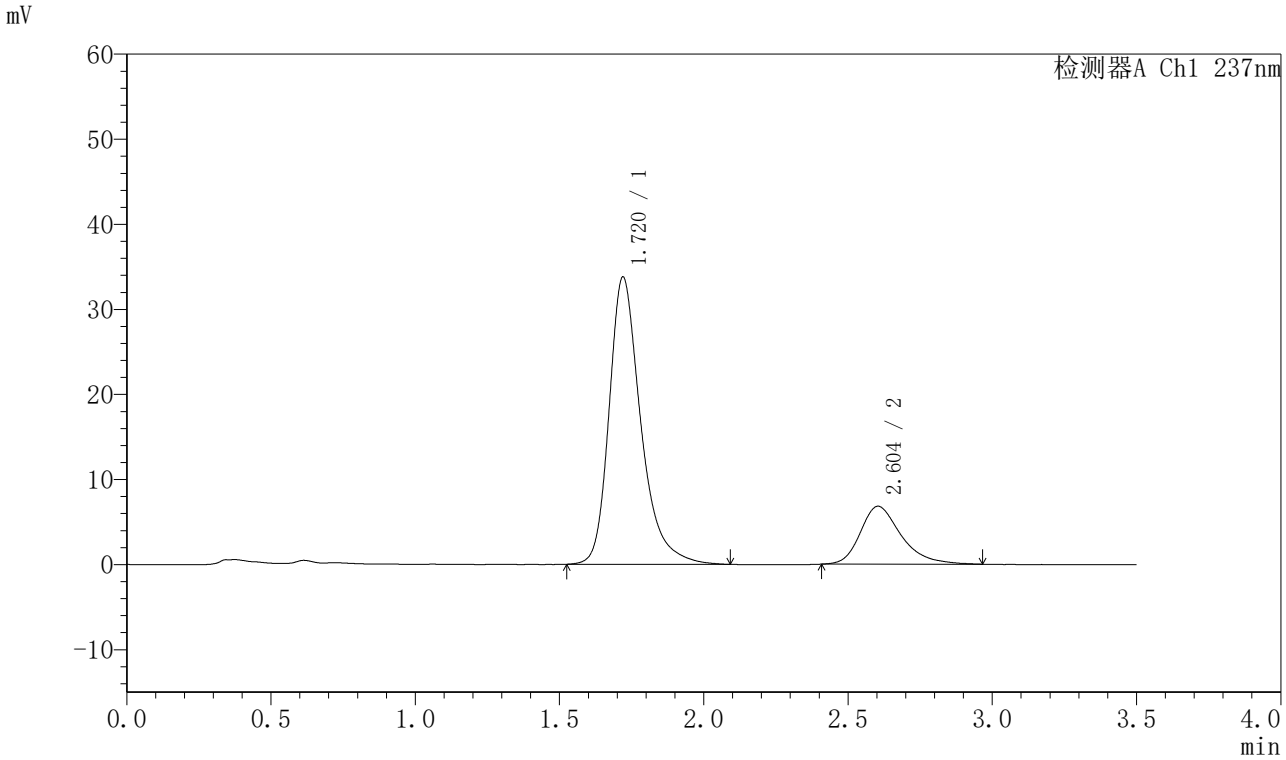

〈峰表〉

检测器A Ch1 237nm

峰号	保留时间	面积	面积%	高度	理论塔板数(USP)	拖尾因子	分离度(USP)
1	1.720	258123	79.339	33760	1274	1.322	--
2	2.604	67220	20.661	6810	1719	1.328	3.983
总计		325343	100.000	40570			

图157 阿齐沙坦氨氯地平片溶出曲线测定HPLC图谱
自制品-2024010721批-pH5.8介质-篮法-75转-60min-片3
供试品溶液-1

SHIMADZU LabSolutions

J301

〈样品信息〉

色谱柱:XB-C18(50mm*4.6mm,5μm）　流速：2.0ml/min
柱　温:30℃　波长:237nm
数据文件名: RC$J301 - 0-219/10-3502-3 - zzp-2024010721p-rcqx-1-pH5.8jz-lf75z-p4-60min.lcd
方法文件名: RC$J301 - J301-rcqx-FX259.lcm
批处理文件名: RC$J301 - 20251217-Fx259.lcb
样品瓶号: 3-34
进样体积: 20 μl　版本号:6.115
进样时间: 2025/12/17 21:12:21　实验者: xiexinhui
处理时间（V3）: 2025/12/18 11:58:56　处理者: xiexinhui
仪器型号：SHIMADZU LC-2050C(FX259)

〈色谱图〉

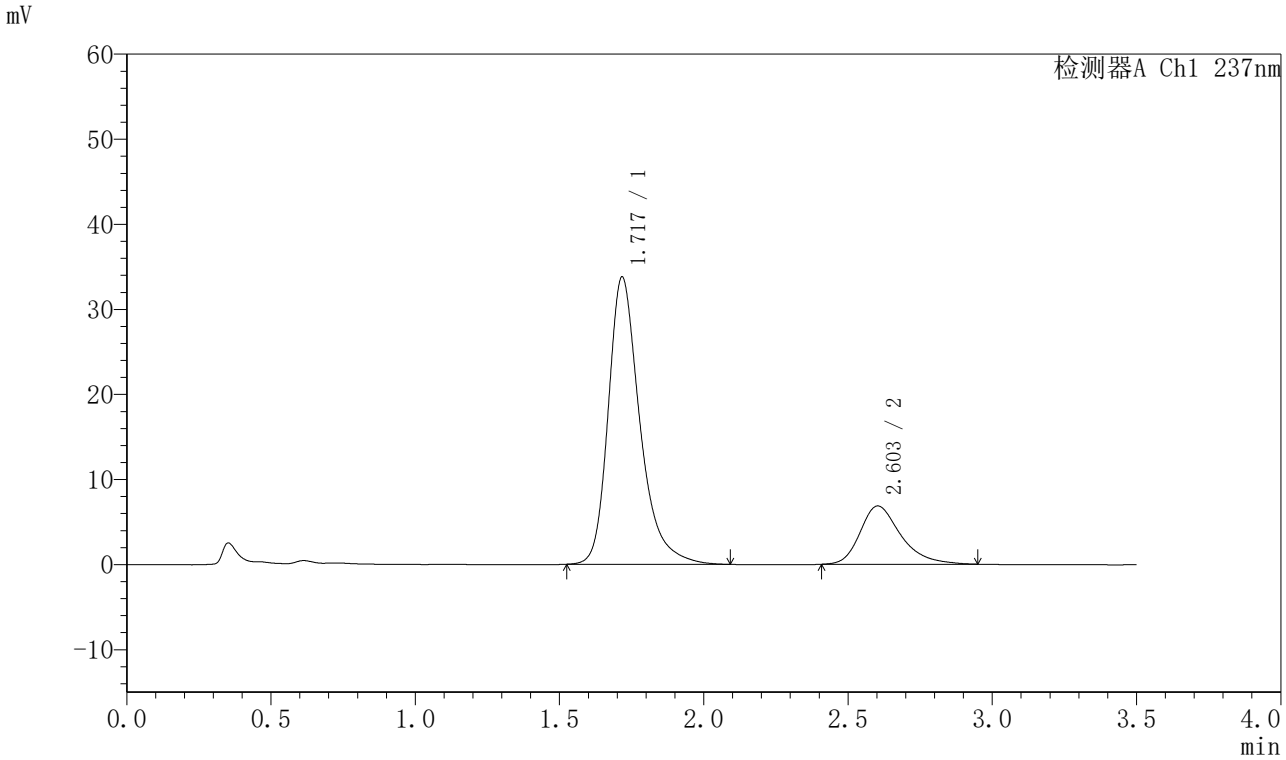

〈峰表〉

检测器A Ch1 237nm

峰号	保留时间	面积	面积%	高度	理论塔板数(USP)	拖尾因子	分离度(USP)
1	1.717	257914	79.239	33698	1269	1.326	--
2	2.603	67575	20.761	6854	1731	1.327	4.001
总计		325488	100.000	40553			

图158 阿齐沙坦氨氯地平片溶出曲线测定HPLC图谱
自制品-2024010721批-pH5.8介质-篮法-75转-60min-片4
供试品溶液-1

SHIMADZU LabSolutions

J301

〈样品信息〉

色谱柱:XB-C18(50mm*4.6mm,5μm）　流速：2.0ml/min
柱 温:30℃　波长:237nm
数据文件名: RC$J301 - 0-219/10-3503-3 - zzp-2024010721p-rcqx-1-pH5.8jz-lf75z-p5-60min.lcd
方法文件名: RC$J301 - J301-rcqx-FX259.lcm
批处理文件名: RC$J301 - 20251217-Fx259.lcb
样品瓶号: 3-43
进样体积: 20 μl　版本号:6.115
进样时间: 2025/12/17 21:16:12　实验者: xiexinhui
处理时间（V3）: 2025/12/18 11:59:00　处理者: xiexinhui
仪器型号：SHIMADZU LC-2050C(FX259)

〈色谱图〉

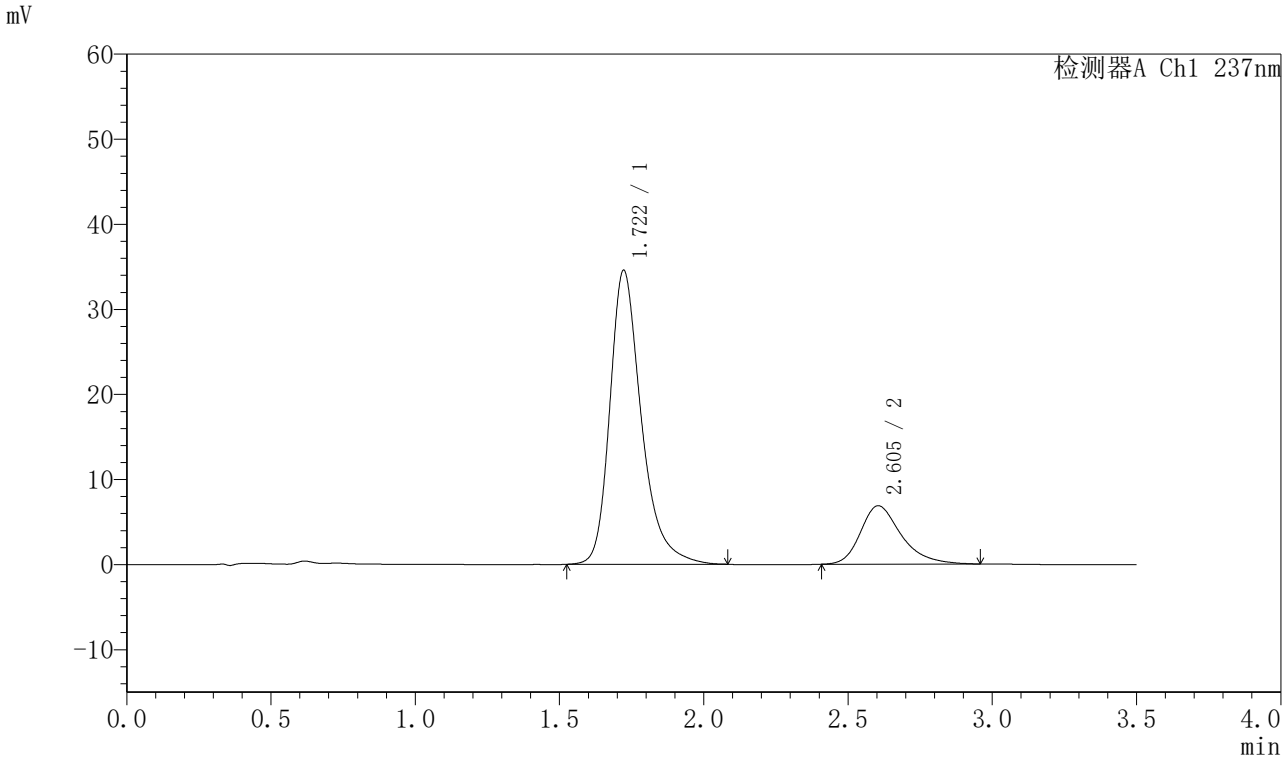

〈峰表〉

检测器A Ch1 237nm

峰号	保留时间	面积	面积%	高度	理论塔板数(USP)	拖尾因子	分离度(USP)
1	1.722	263229	79.536	34579	1284	1.319	--
2	2.605	67725	20.464	6871	1737	1.315	3.990
总计		330953	100.000	41450			

图159 阿齐沙坦氨氯地平片溶出曲线测定HPLC图谱
自制品-2024010721批-pH5.8介质-篮法-75转-60min-片5
供试品溶液-1

SHIMADZU LabSolutions

J301

〈样品信息〉

色谱柱:XB-C18(50mm*4.6mm,5μm）　流速：2.0ml/min
柱 温:30℃　波长:237nm
数据文件名: RC$J301 - 0-219/10-3504-3 - zzp-2024010721p-rcqx-1-pH5.8jz-lf75z-p6-60min.lcd
方法文件名: RC$J301 - J301-rcqx-FX259.lcm
批处理文件名: RC$J301 - 20251217-Fx259.lcb
样品瓶号: 3-52
进样体积: 20 μl　版本号:6.115
进样时间: 2025/12/17 21:20:04　实验者: xiexinhui
处理时间（V3）: 2025/12/18 11:59:04　处理者: xiexinhui
仪器型号：SHIMADZU LC-2050C(FX259)

〈色谱图〉

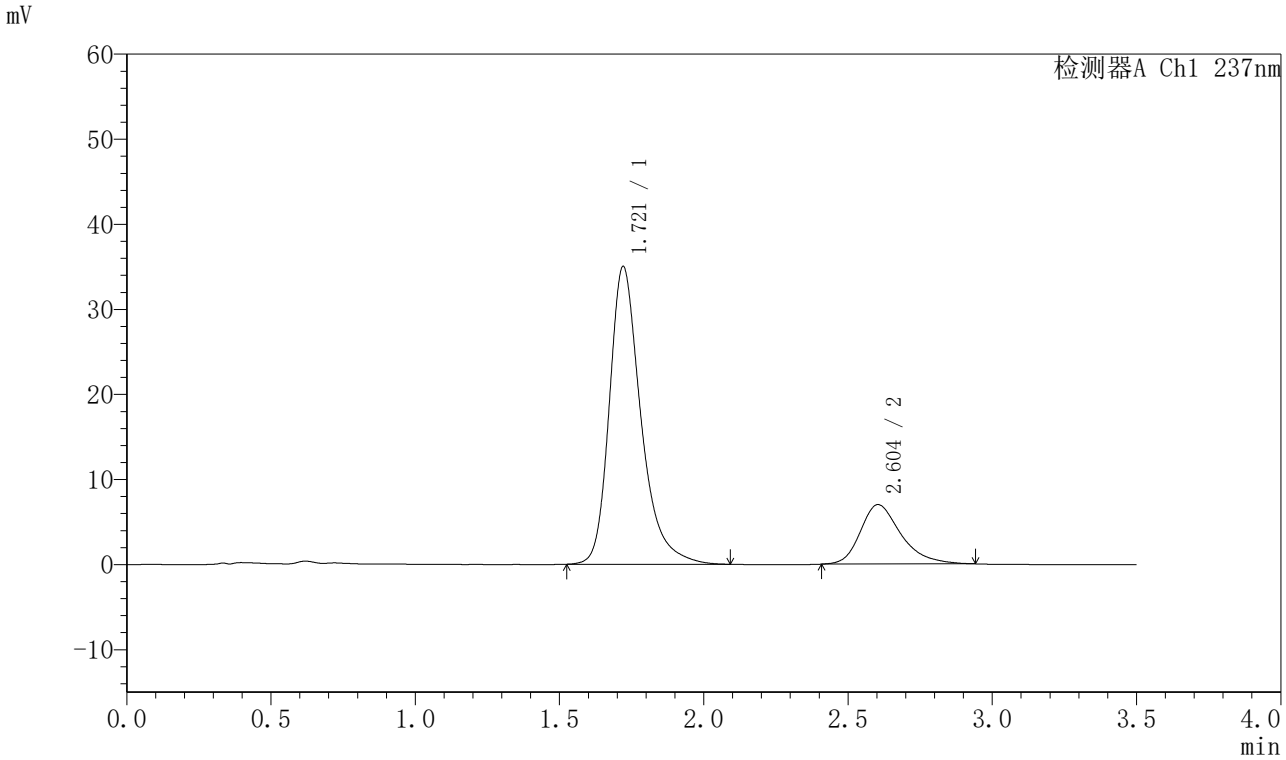

〈峰表〉

检测器A Ch1 237nm

峰号	保留时间	面积	面积%	高度	理论塔板数(USP)	拖尾因子	分离度(USP)
1	1.721	267030	79.583	35019	1280	1.324	--
2	2.604	68505	20.417	6990	1723	1.312	3.986
总计		335535	100.000	42009			

图160 阿齐沙坦氨氯地平片溶出曲线测定HPLC图谱
自制品-2024010721批-pH5.8介质-篮法-75转-60min-片6
供试品溶液-1

SHIMADZU LabSolutions

J301

〈样品信息〉

色谱柱:XB-C18(50mm*4.6mm,5μm）　流速：2.0ml/min
柱　温:30℃　波长:237nm
数据文件名: RC$J301 - 0-219/10-3505-3 - zzp-2024010721p-rcqx-1-pH5.8jz-lf75z-p1-jx.lcd
方法文件名: RC$J301 - J301-rcqx-FX259.lcm
批处理文件名: RC$J301 - 20251217-Fx259.lcb
样品瓶号: 3-8
进样体积: 20 μl　版本号:6.115
进样时间: 2025/12/17 21:23:58　实验者: xiexinhui
处理时间（V3）: 2025/12/18 11:59:07　处理者: xiexinhui
仪器型号：SHIMADZU LC-2050C(FX259)

〈色谱图〉

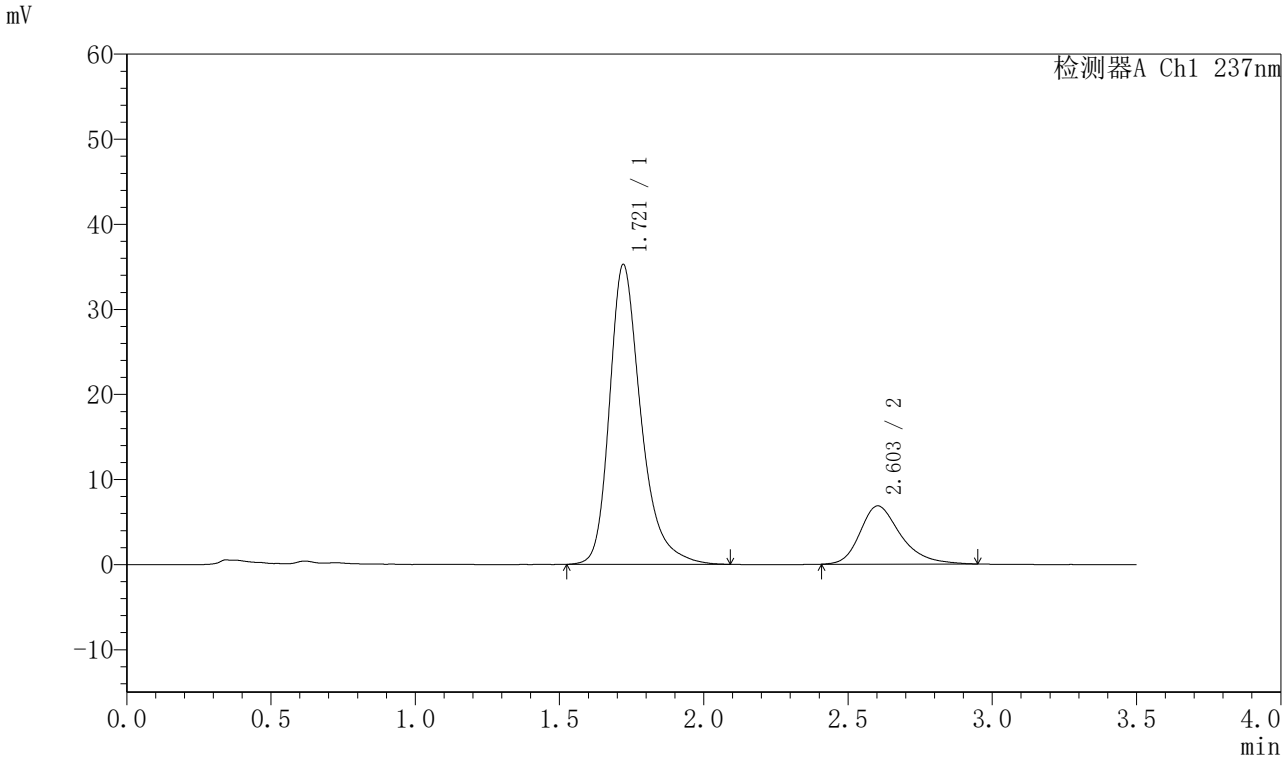

〈峰表〉

检测器A Ch1 237nm

峰号	保留时间	面积	面积%	高度	理论塔板数(USP)	拖尾因子	分离度(USP)
1	1.721	268043	79.930	35269	1290	1.321	--
2	2.603	67303	20.070	6847	1734	1.314	3.994
总计		335346	100.000	42115			

图161 阿齐沙坦氨氯地平片溶出曲线测定HPLC图谱
自制品-2024010721批-pH5.8介质-篮法-75转-极限转速-片1
供试品溶液-1

SHIMADZU LabSolutions

J301

〈样品信息〉

色谱柱:XB-C18(50mm*4.6mm,5μm）　流速：2.0ml/min
柱　温:30℃　波长:237nm
数据文件名: RC$J301 - 0-219/10-3506-3 - zzp-2024010721p-rcqx-1-pH5.8jz-lf75z-p2-jx.lcd
方法文件名: RC$J301 - J301-rcqx-FX259.lcm
批处理文件名: RC$J301 - 20251217-Fx259.lcb
样品瓶号: 3-17
进样体积: 20 μl　版本号:6.115
进样时间: 2025/12/17 21:27:51　实验者: xiexinhui
处理时间（V3）: 2025/12/18 11:59:10　处理者: xiexinhui
仪器型号：SHIMADZU LC-2050C(FX259)

〈色谱图〉

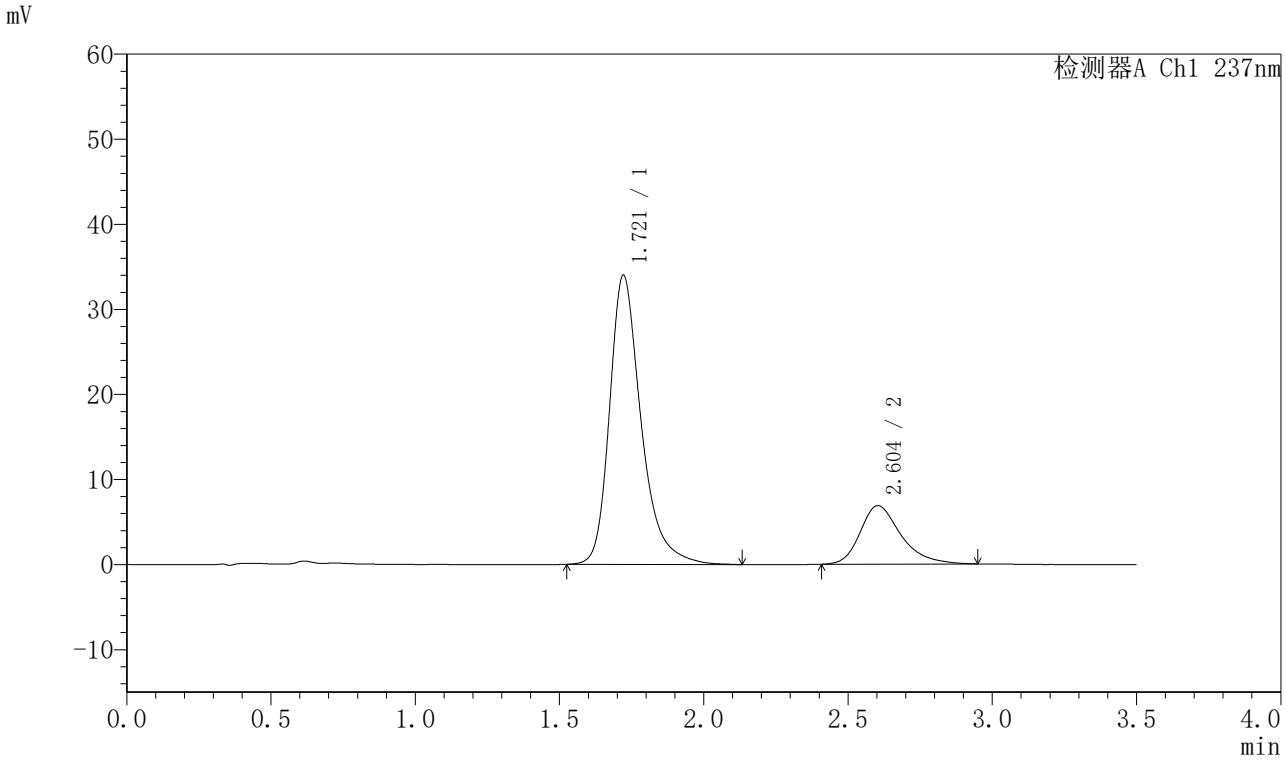

〈峰表〉

检测器A Ch1 237nm

峰号	保留时间	面积	面积%	高度	理论塔板数(USP)	拖尾因子	分离度(USP)
1	1.721	259518	79.303	34016	1285	1.326	--
2	2.604	67732	20.697	6877	1728	1.316	3.988
总计		327250	100.000	40892			

图162 阿齐沙坦氨氯地平片溶出曲线测定HPLC图谱
自制品-2024010721批-pH5.8介质-篮法-75转-极限转速-片2
供试品溶液-1

SHIMADZU LabSolutions

J301

〈样品信息〉

色谱柱:XB-C18(50mm*4.6mm,5μm）　流速：2.0ml/min
柱　温:30℃　波长:237nm
数据文件名: RC$J301 - 0-219/10-3507-3 - zzp-2024010721p-rcqx-1-pH5.8jz-lf75z-p3-jx.lcd
方法文件名: RC$J301 - J301-rcqx-FX259.lcm
批处理文件名: RC$J301 - 20251217-Fx259.lcb
样品瓶号: 3-26
进样体积: 20 μl　版本号:6.115
进样时间: 2025/12/17 21:31:44　实验者: xiexinhui
处理时间（V3）: 2025/12/18 11:59:13　处理者: xiexinhui
仪器型号：SHIMADZU LC-2050C(FX259)

〈色谱图〉

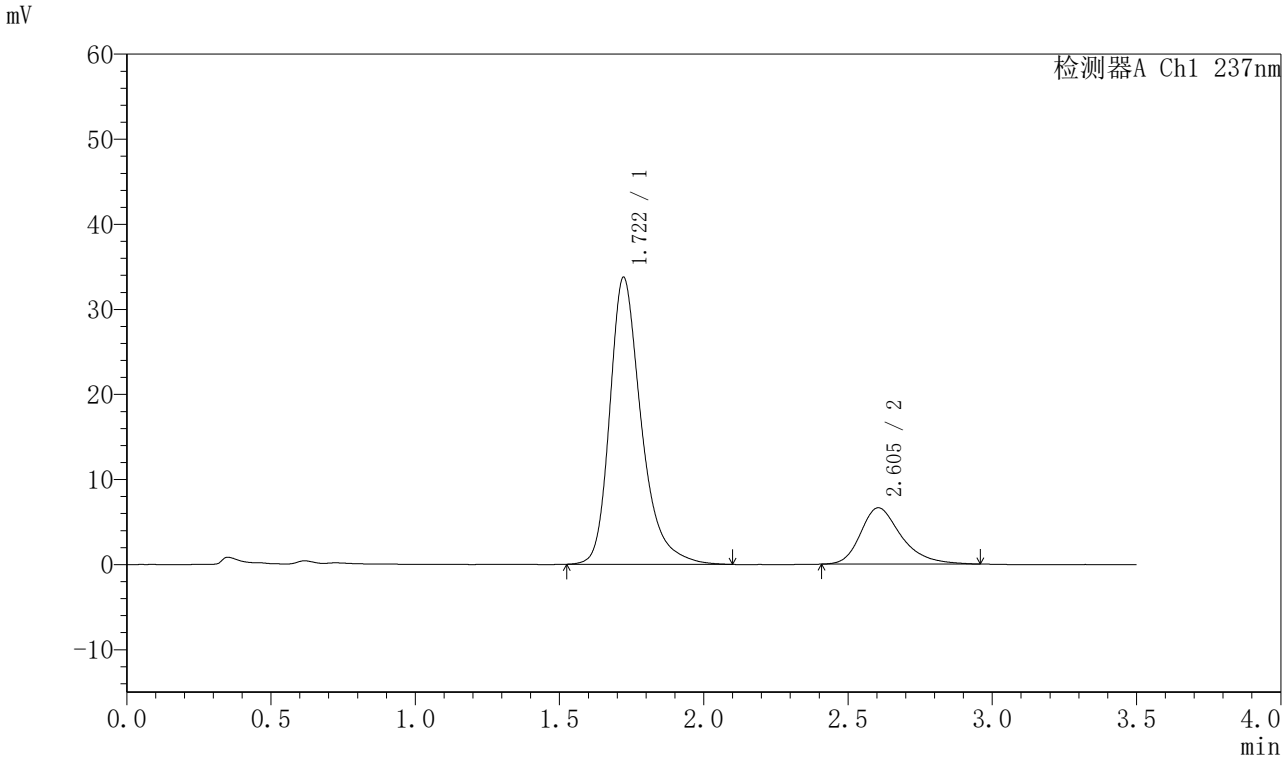

〈峰表〉

检测器A Ch1 237nm

峰号	保留时间	面积	面积%	高度	理论塔板数(USP)	拖尾因子	分离度(USP)
1	1.722	257060	79.740	33761	1287	1.324	--
2	2.605	65314	20.260	6628	1743	1.319	4.000
总计		322374	100.000	40389			

图163 阿齐沙坦氨氯地平片溶出曲线测定HPLC图谱
自制品-2024010721批-pH5.8介质-篮法-75转-极限转速-片3
供试品溶液-1

SHIMADZU LabSolutions

J301

〈样品信息〉

色谱柱:XB-C18(50mm*4.6mm,5μm）　流速：2.0ml/min
柱　温:30℃　波长:237nm
数据文件名: RC$J301 - 0-219/10-3508-3 - zzp-2024010721p-rcqx-1-pH5.8jz-lf75z-p4-jx.lcd
方法文件名: RC$J301 - J301-rcqx-FX259.lcm
批处理文件名: RC$J301 - 20251217-Fx259.lcb
样品瓶号: 3-35
进样体积: 20 μl　版本号:6.115
进样时间: 2025/12/17 21:35:38　实验者: xiexinhui
处理时间（V3）: 2025/12/18 11:59:16　处理者: xiexinhui
仪器型号：SHIMADZU LC-2050C(FX259)

〈色谱图〉

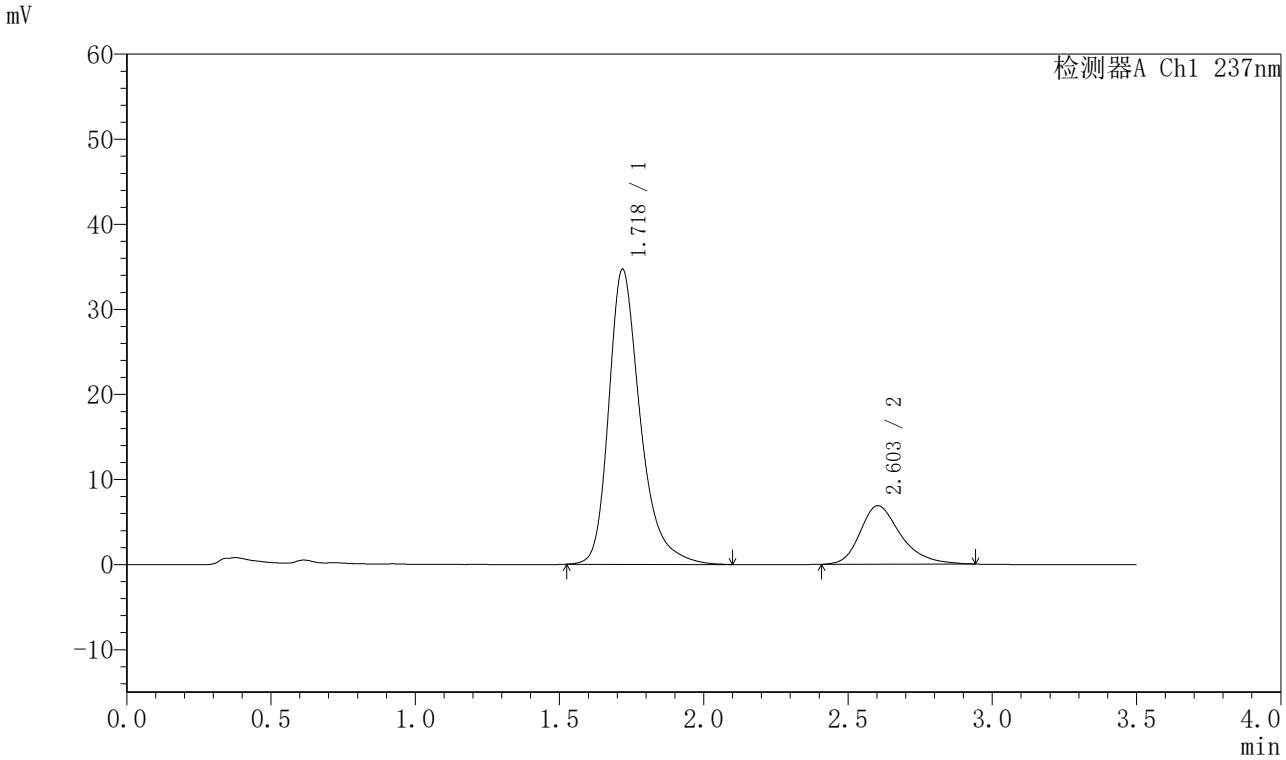

〈峰表〉

检测器A Ch1 237nm

峰号	保留时间	面积	面积%	高度	理论塔板数(USP)	拖尾因子	分离度(USP)
1	1.718	264466	79.648	34621	1280	1.325	--
2	2.603	67576	20.352	6881	1740	1.300	4.006
总计		332042	100.000	41502			

图164 阿齐沙坦氨氯地平片溶出曲线测定HPLC图谱
自制品-2024010721批-pH5.8介质-篮法-75转-极限转速-片4
供试品溶液-1

SHIMADZU LabSolutions

J301

<样品信息>

色谱柱:XB-C18(50mm*4.6mm,5μm）　流速：2.0ml/min
柱　温:30℃　波长:237nm
数据文件名: RC$J301 - 0-219/10-3509-3 - zzp-2024010721p-rcqx-1-pH5.8jz-lf75z-p5-jx.lcd
方法文件名: RC$J301 - J301-rcqx-FX259.lcm
批处理文件名: RC$J301 - 20251217-Fx259.lcb
样品瓶号: 3-44
进样体积: 20 μl　版本号:6.115
进样时间: 2025/12/17 21:39:31　实验者: xiexinhui
处理时间（V3）: 2025/12/18 11:59:19　处理者: xiexinhui
仪器型号：SHIMADZU LC-2050C(FX259)

<色谱图>

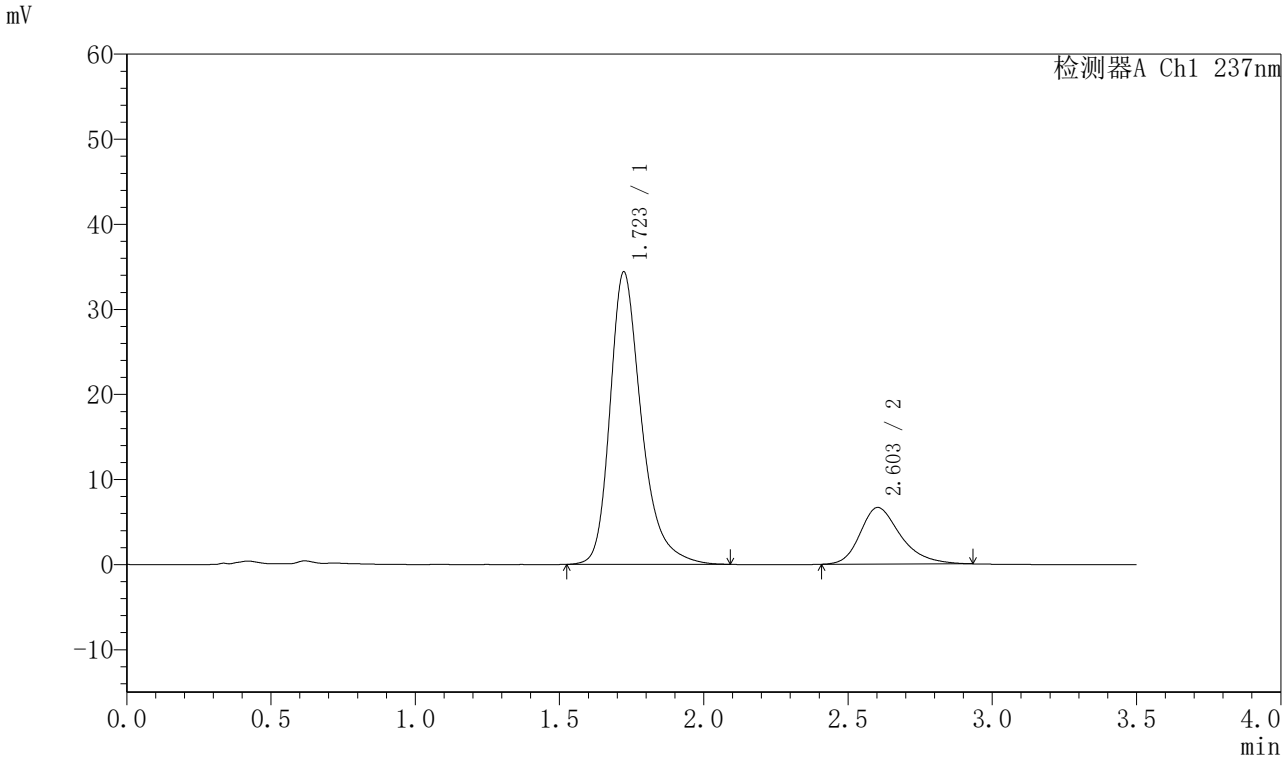

<峰表>

检测器A Ch1 237nm

峰号	保留时间	面积	面积%	高度	理论塔板数(USP)	拖尾因子	分离度(USP)
1	1.723	261412	80.057	34390	1290	1.320	--
2	2.603	65121	19.943	6659	1729	1.303	3.980
总计		326534	100.000	41048			

图165 阿齐沙坦氨氯地平片溶出曲线测定HPLC图谱
自制品-2024010721批-pH5.8介质-篮法-75转-极限转速-片5
供试品溶液-1

SHIMADZU LabSolutions

J301

〈样品信息〉

色谱柱:XB-C18(50mm*4.6mm,5μm）　流速：2.0ml/min
柱　温:30℃　波长:237nm
数据文件名: RC$J301 - 0-219/10-3510-3 - zzp-2024010721p-rcqx-1-pH5.8jz-lf75z-p6-jx.lcd
方法文件名: RC$J301 - J301-rcqx-FX259.lcm
批处理文件名: RC$J301 - 20251217-Fx259.lcb
样品瓶号: 3-53
进样体积: 20 μl　版本号:6.115
进样时间: 2025/12/17 21:43:24　实验者: xiexinhui
处理时间（V3）: 2025/12/18 11:59:22　处理者: xiexinhui
仪器型号：SHIMADZU LC-2050C(FX259)

〈色谱图〉

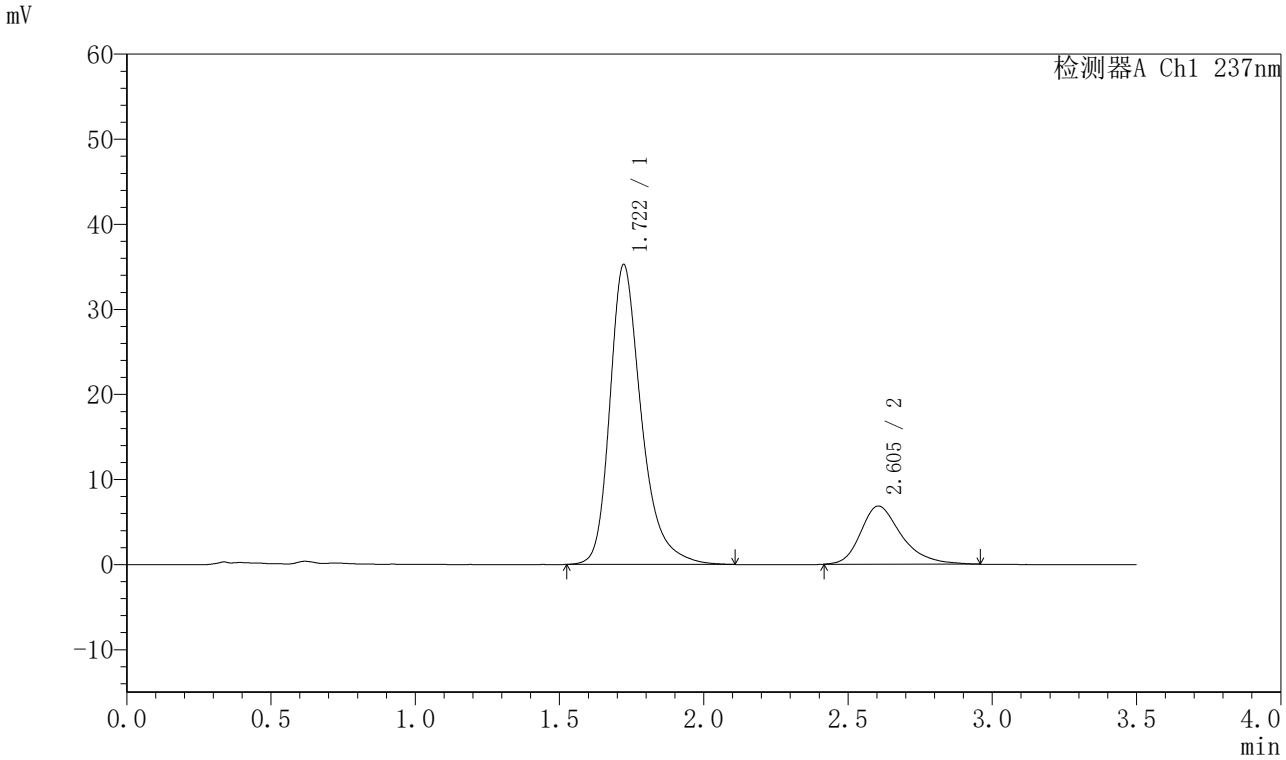

〈峰表〉

检测器A Ch1 237nm

峰号	保留时间	面积	面积%	高度	理论塔板数(USP)	拖尾因子	分离度(USP)
1	1.722	268788	79.938	35275	1285	1.320	--
2	2.605	67456	20.062	6845	1735	1.312	3.991
总计		336244	100.000	42120			

图166 阿齐沙坦氨氯地平片溶出曲线测定HPLC图谱
自制品-2024010721批-pH5.8介质-篮法-75转-极限转速-片6
供试品溶液-1

SHIMADZU LabSolutions

J301

〈样品信息〉

色谱柱:XB-C18(50mm*4.6mm,5μm）　流速：2.0ml/min
柱　温:30℃　波长:237nm
数据文件名: RC$J301 - 0-219/10-3511-3 - zzp-2024010721p-rcqx-1-pH5.8jz-lf75z-dz2-1.lcd
方法文件名: RC$J301 - J301-rcqx-FX259.lcm
批处理文件名: RC$J301 - 20251217-Fx259.lcb
样品瓶号: 3-27
进样体积: 20 μl　版本号:6.115
进样时间: 2025/12/17 21:47:16　实验者: xiexinhui
处理时间（V3）: 2025/12/18 11:59:25　处理者: xiexinhui
仪器型号：SHIMADZU LC-2050C(FX259)

〈色谱图〉

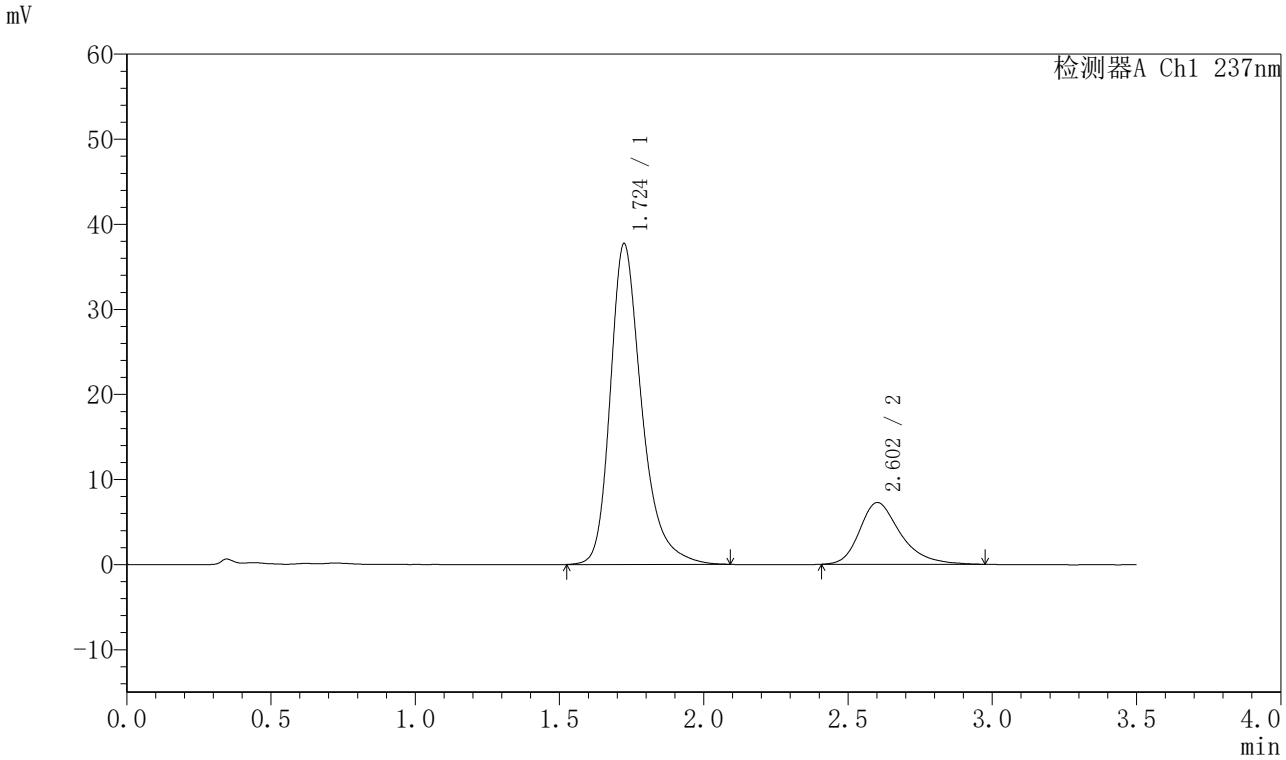

〈峰表〉

检测器A Ch1 237nm

峰号	保留时间	面积	面积%	高度	理论塔板数(USP)	拖尾因子	分离度(USP)
1	1.724	286262	79.894	37696	1294	1.315	--
2	2.602	72041	20.106	7259	1717	1.326	3.965
总计		358303	100.000	44955			

图167 阿齐沙坦氨氯地平片溶出曲线测定HPLC图谱
自制品-2024010721批-pH5.8介质-篮法-75转
对照品溶液-2-1

SHIMADZU LabSolutions

J301

〈样品信息〉

色谱柱:XB-C18(50mm*4.6mm,5μm）　流速：2.0ml/min
柱　温:30℃　波长:237nm
数据文件名: RC$J301 - 0-219/10-3512-3 - zzp-2024010721p-rcqx-1-pH5.8jz-lf75z-dz2-2.lcd
方法文件名: RC$J301 - J301-rcqx-FX259.lcm
批处理文件名: RC$J301 - 20251217-Fx259.lcb
样品瓶号: 3-27
进样体积: 20 μl　版本号:6.115
进样时间: 2025/12/17 21:51:09　实验者: xiexinhui
处理时间（V3）: 2025/12/18 11:59:28　处理者: xiexinhui
仪器型号：SHIMADZU LC-2050C(FX259)

〈色谱图〉

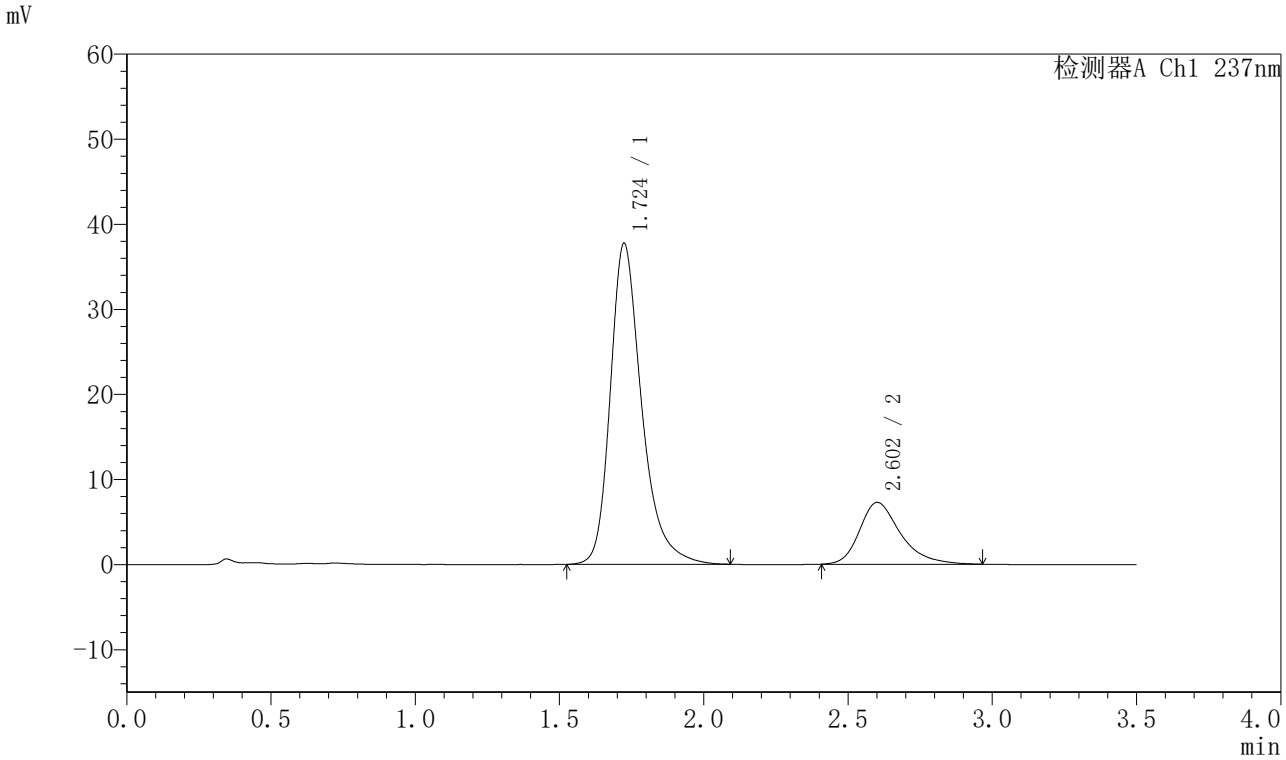

〈峰表〉

检测器A Ch1 237nm

峰号	保留时间	面积	面积%	高度	理论塔板数(USP)	拖尾因子	分离度(USP)
1	1.724	286333	79.897	37729	1296	1.315	--
2	2.602	72043	20.103	7257	1716	1.325	3.966
总计		358377	100.000	44986			

图168 阿齐沙坦氨氯地平片溶出曲线测定HPLC图谱
自制品-2024010721批-pH5.8介质-篮法-75转
对照品溶液-2-2

SHIMADZU LabSolutions

J301

〈样品信息〉

色谱柱:XB-C18(50mm*4.6mm,5μm）　流速：2.0ml/min
柱 温:30℃　波长:237nm
数据文件名: RC$J301 - 0-219/10-3513-3 - zzp-2024010921p-rcqx-1-pH5.8jz-lf75z-rj.lcd
方法文件名: RC$J301 - J301-rcqx-FX259.lcm
批处理文件名: RC$J301 - 20251217-Fx259.lcb
样品瓶号: 4-9
进样体积: 20 μl　版本号:6.115
进样时间: 2025/12/17 21:55:05　实验者: xiexinhui
处理时间（V3）: 2025/12/18 11:59:31　处理者: xiexinhui
仪器型号：SHIMADZU LC-2050C(FX259)

〈色谱图〉

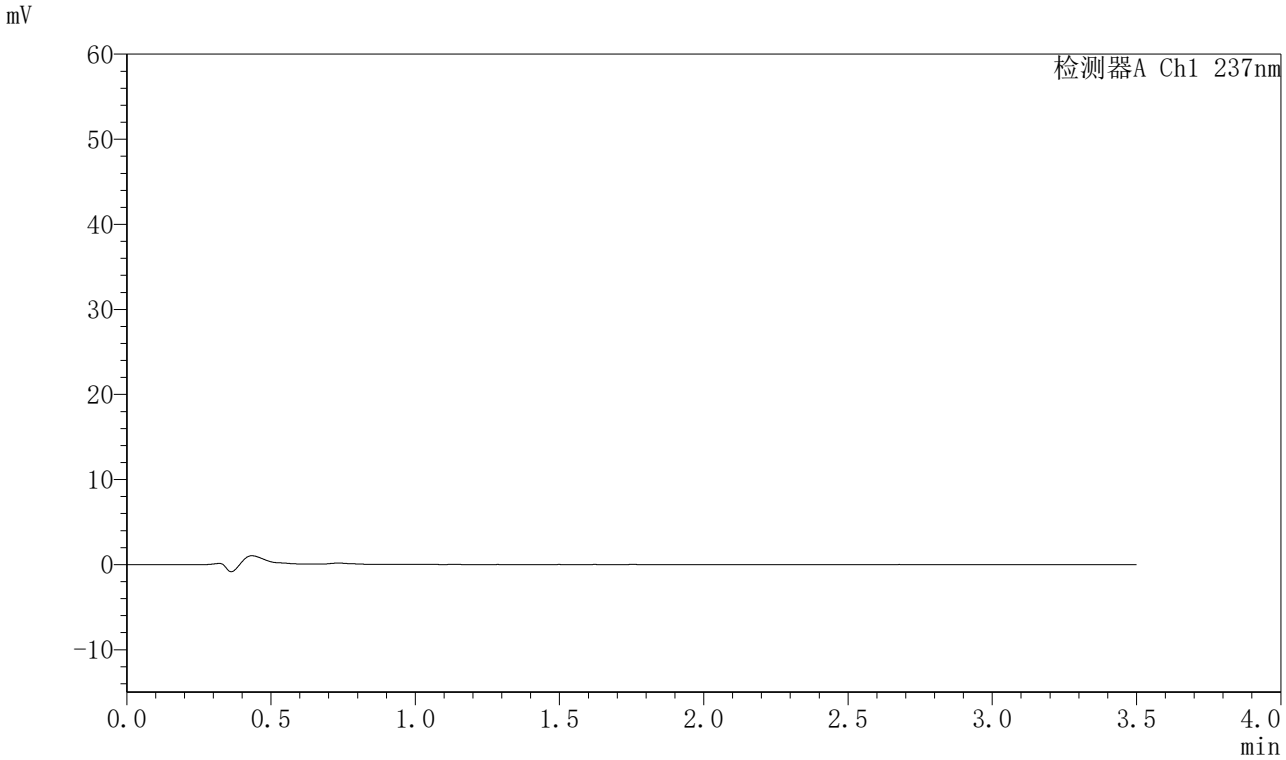

〈峰表〉

检测器A Ch1 237nm

峰号	保留时间	面积	面积%	高度	理论塔板数(USP)	拖尾因子	分离度(USP)
总计							

图169 阿齐沙坦氨氯地平片溶出曲线测定HPLC图谱
自制品-2024010921批-pH5.8介质-篮法-75转
溶剂

SHIMADZU LabSolutions

J301

〈样品信息〉

色谱柱:XB-C18(50mm*4.6mm,5μm）　流速：2.0ml/min
柱　温:30℃　波长:237nm
数据文件名: RC$J301 - 0-219/10-3514-3 - zzp-2024010921p-rcqx-1-pH5.8jz-lf75z-dz1-1.lcd
方法文件名: RC$J301 - J301-rcqx-FX259.lcm
批处理文件名: RC$J301 - 20251217-Fx259.lcb
样品瓶号: 4-18
进样体积: 20 μl　版本号:6.115
进样时间: 2025/12/17 21:59:00　实验者: xiexinhui
处理时间（V3）: 2025/12/18 11:59:34　处理者: xiexinhui
仪器型号：SHIMADZU LC-2050C(FX259)

〈色谱图〉

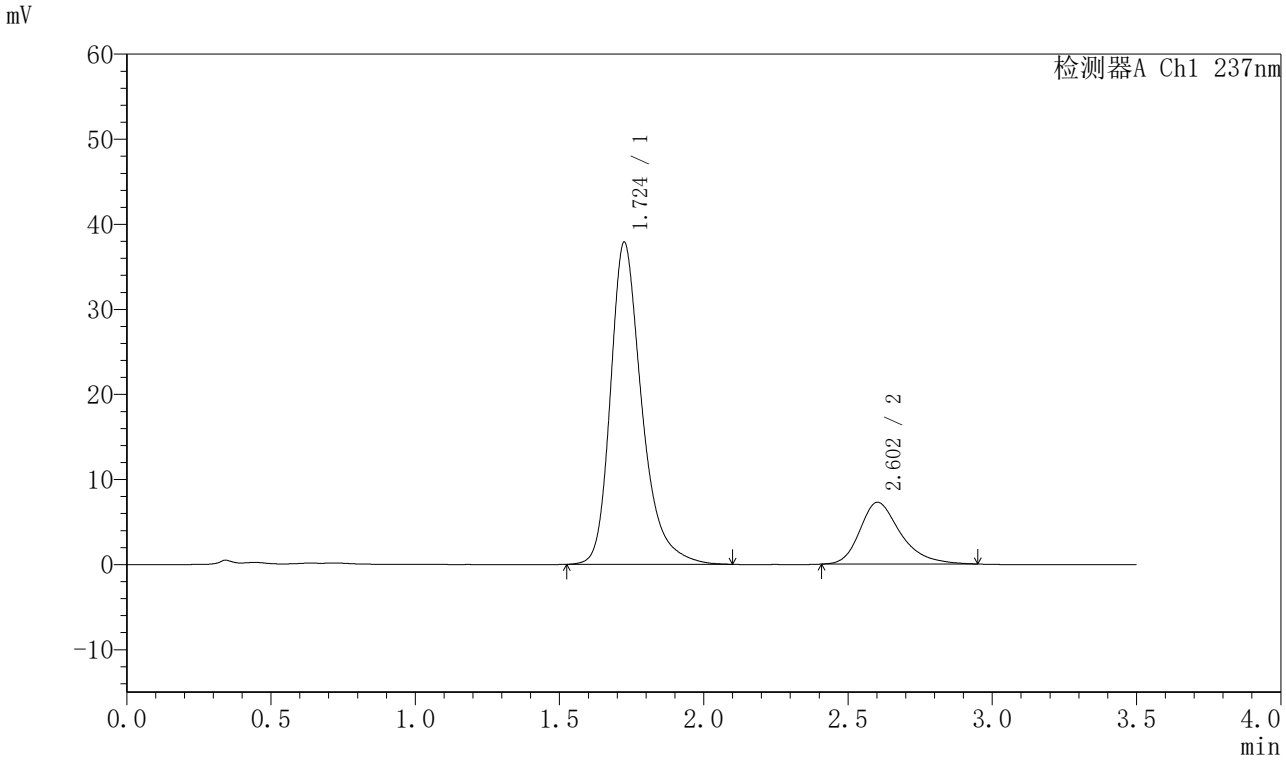

〈峰表〉

检测器A Ch1 237nm

峰号	保留时间	面积	面积%	高度	理论塔板数(USP)	拖尾因子	分离度(USP)
1	1.724	286929	80.070	37828	1303	1.318	--
2	2.602	71418	19.930	7257	1730	1.324	3.980
总计		358347	100.000	45085			

图170 阿齐沙坦氨氯地平片溶出曲线测定HPLC图谱
自制品-2024010921批-pH5.8介质-篮法-75转
对照品溶液-1-1

SHIMADZU LabSolutions

J301

〈样品信息〉

色谱柱:XB-C18(50mm*4.6mm,5μm）　流速：2.0ml/min
柱　温:30℃　波长:237nm
数据文件名: RC$J301 - 0-219/10-3515-3 - zzp-2024010921p-rcqx-1-pH5.8jz-lf75z-dz1-2.lcd
方法文件名: RC$J301 - J301-rcqx-FX259.lcm
批处理文件名: RC$J301 - 20251217-Fx259.lcb
样品瓶号: 4-18
进样体积: 20 μl　版本号:6.115
进样时间: 2025/12/17 22:02:54　实验者: xiexinhui
处理时间（V3）: 2025/12/18 11:59:37　处理者: xiexinhui
仪器型号：SHIMADZU LC-2050C(FX259)

〈色谱图〉

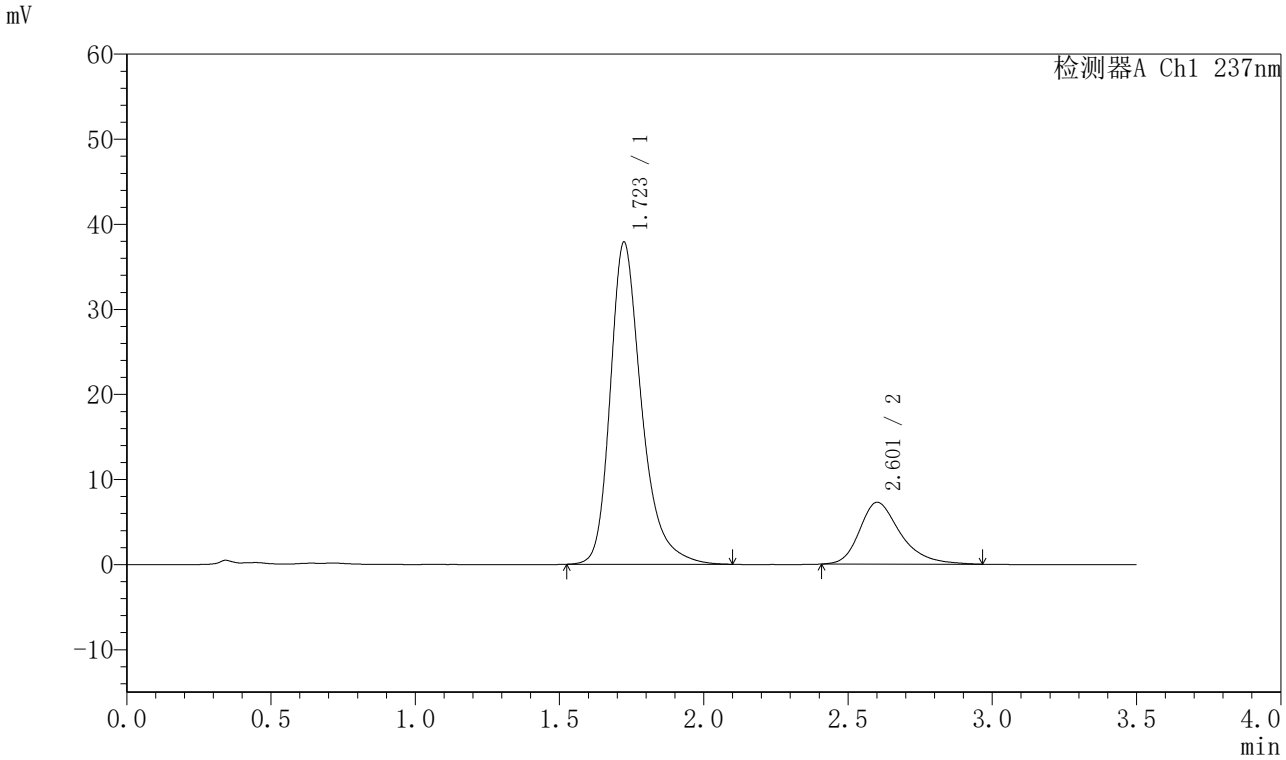

〈峰表〉

检测器A Ch1 237nm

峰号	保留时间	面积	面积%	高度	理论塔板数(USP)	拖尾因子	分离度(USP)
1	1.723	286817	79.916	37862	1304	1.316	--
2	2.601	72082	20.084	7265	1721	1.326	3.974
总计		358899	100.000	45126			

图171 阿齐沙坦氨氯地平片溶出曲线测定HPLC图谱
自制品-2024010921批-pH5.8介质-篮法-75转
对照品溶液-1-2

SHIMADZU LabSolutions

J301

〈样品信息〉

色谱柱:XB-C18(50mm*4.6mm,5μm）　流速：2.0ml/min
柱　温:30℃　波长:237nm
数据文件名: RC$J301 - 0-219/10-3516-3 - zzp-2024010921p-rcqx-1-pH5.8jz-lf75z-dz1-3.lcd
方法文件名: RC$J301 - J301-rcqx-FX259.lcm
批处理文件名: RC$J301 - 20251217-Fx259.lcb
样品瓶号: 4-18
进样体积: 20 μl　版本号:6.115
进样时间: 2025/12/17 22:06:49　实验者: xiexinhui
处理时间（V3）: 2025/12/18 11:59:41　处理者: xiexinhui
仪器型号：SHIMADZU LC-2050C(FX259)

〈色谱图〉

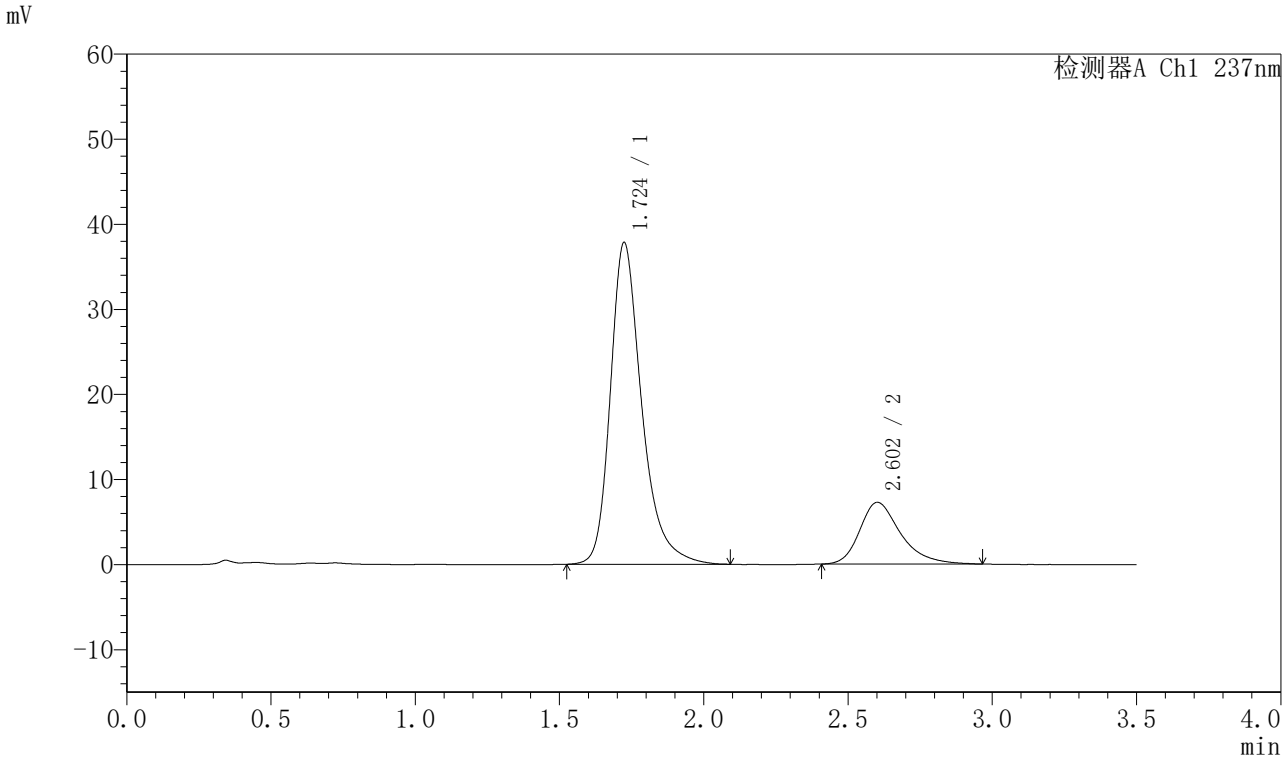

〈峰表〉

检测器A Ch1 237nm

峰号	保留时间	面积	面积%	高度	理论塔板数(USP)	拖尾因子	分离度(USP)
1	1.724	286654	79.972	37810	1303	1.317	--
2	2.602	71788	20.028	7256	1722	1.326	3.975
总计		358442	100.000	45065			

图172 阿齐沙坦氨氯地平片溶出曲线测定HPLC图谱
自制品-2024010921批-pH5.8介质-篮法-75转
对照品溶液-1-3

SHIMADZU LabSolutions

J301

〈样品信息〉

色谱柱:XB-C18(50mm*4.6mm,5μm）　流速：2.0ml/min
柱　温:30℃　波长:237nm
数据文件名: RC$J301 - 0-219/10-3517-3 - zzp-2024010921p-rcqx-1-pH5.8jz-lf75z-dz1-4.lcd
方法文件名: RC$J301 - J301-rcqx-FX259.lcm
批处理文件名: RC$J301 - 20251217-Fx259.lcb
样品瓶号: 4-18
进样体积: 20 μl　版本号:6.115
进样时间: 2025/12/17 22:10:44　实验者: xiexinhui
处理时间（V3）: 2025/12/18 11:59:44　处理者: xiexinhui
仪器型号：SHIMADZU LC-2050C(FX259)

〈色谱图〉

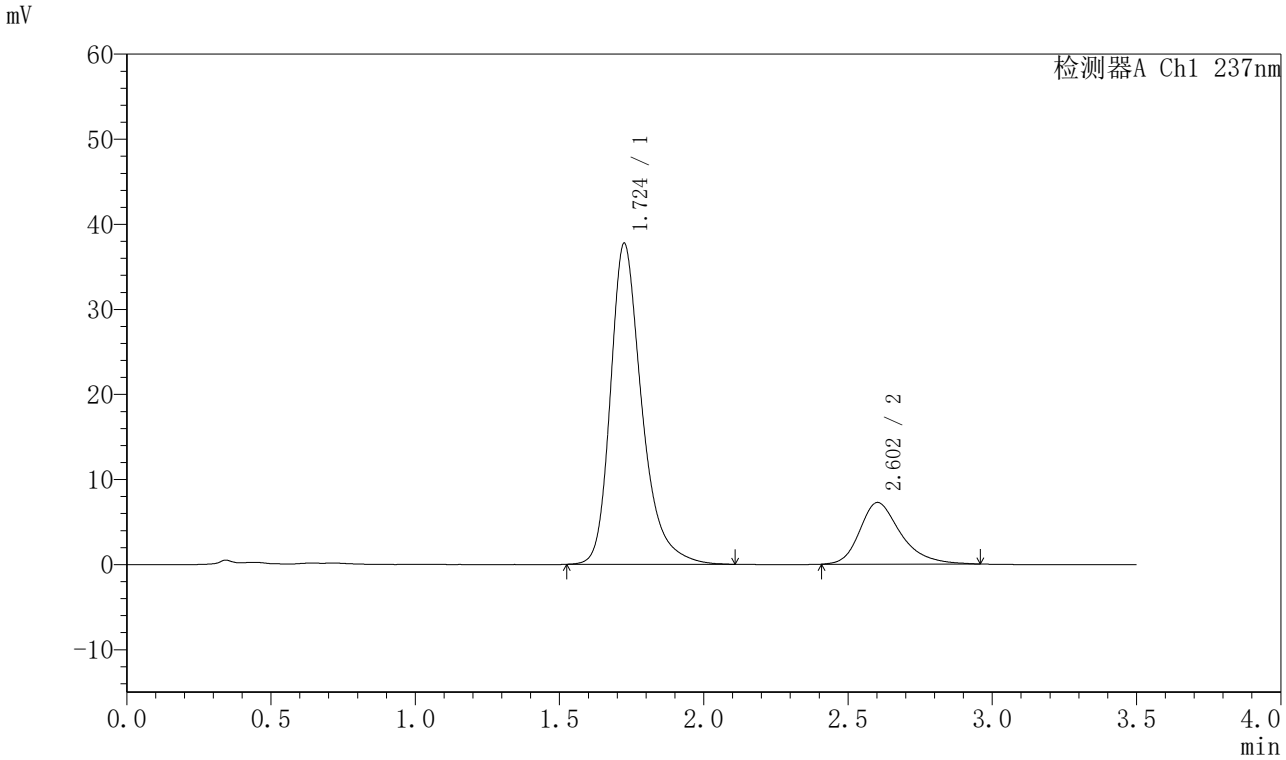

〈峰表〉

检测器A Ch1 237nm

峰号	保留时间	面积	面积%	高度	理论塔板数(USP)	拖尾因子	分离度(USP)
1	1.724	286153	79.952	37706	1301	1.320	--
2	2.602	71751	20.048	7246	1714	1.311	3.968
总计		357904	100.000	44952			

图173 阿齐沙坦氨氯地平片溶出曲线测定HPLC图谱
自制品-2024010921批-pH5.8介质-篮法-75转
对照品溶液-1-4

SHIMADZU LabSolutions

J301

〈样品信息〉

色谱柱:XB-C18(50mm*4.6mm,5μm）　流速：2.0ml/min
柱　温:30℃　波长:237nm
数据文件名: RC$J301 - 0-219/10-3518-3 - zzp-2024010921p-rcqx-1-pH5.8jz-lf75z-dz1-5.lcd
方法文件名: RC$J301 - J301-rcqx-FX259.lcm
批处理文件名: RC$J301 - 20251217-Fx259.lcb
样品瓶号: 4-18
进样体积: 20 μl　版本号:6.115
进样时间: 2025/12/17 22:14:38　实验者: xiexinhui
处理时间（V3）: 2025/12/18 11:59:47　处理者: xiexinhui
仪器型号：SHIMADZU LC-2050C(FX259)

〈色谱图〉

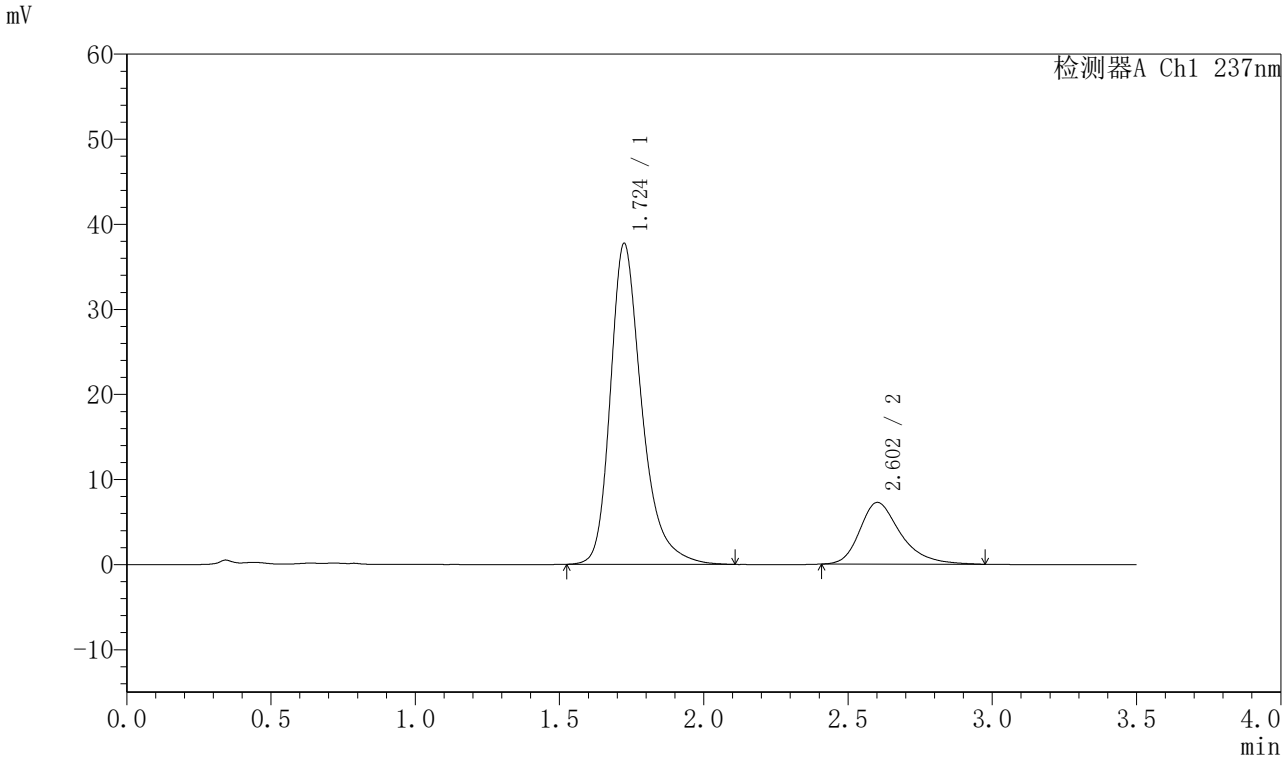

〈峰表〉

检测器A Ch1 237nm

峰号	保留时间	面积	面积%	高度	理论塔板数(USP)	拖尾因子	分离度(USP)
1	1.724	286302	79.952	37705	1299	1.321	--
2	2.602	71790	20.048	7247	1725	1.329	3.974
总计		358092	100.000	44952			

图174 阿齐沙坦氨氯地平片溶出曲线测定HPLC图谱
自制品-2024010921批-pH5.8介质-篮法-75转
对照品溶液-1-5

SHIMADZU LabSolutions

J301

〈样品信息〉

色谱柱:XB-C18(50mm*4.6mm,5μm）　流速：2.0ml/min
柱　温:30℃　波长:237nm
数据文件名: RC$J301 - 0-219/10-3519-3 - zzp-2024010921p-rcqx-1-pH5.8jz-lf75z-p1-5min.lcd
方法文件名: RC$J301 - J301-rcqx-FX259.lcm
批处理文件名: RC$J301 - 20251217-Fx259.lcb
样品瓶号: 4-1
进样体积: 20 μl　版本号:6.115
进样时间: 2025/12/17 22:18:33　实验者: xiexinhui
处理时间（V3）: 2025/12/18 11:59:50　处理者: xiexinhui
仪器型号：SHIMADZU LC-2050C(FX259)

〈色谱图〉

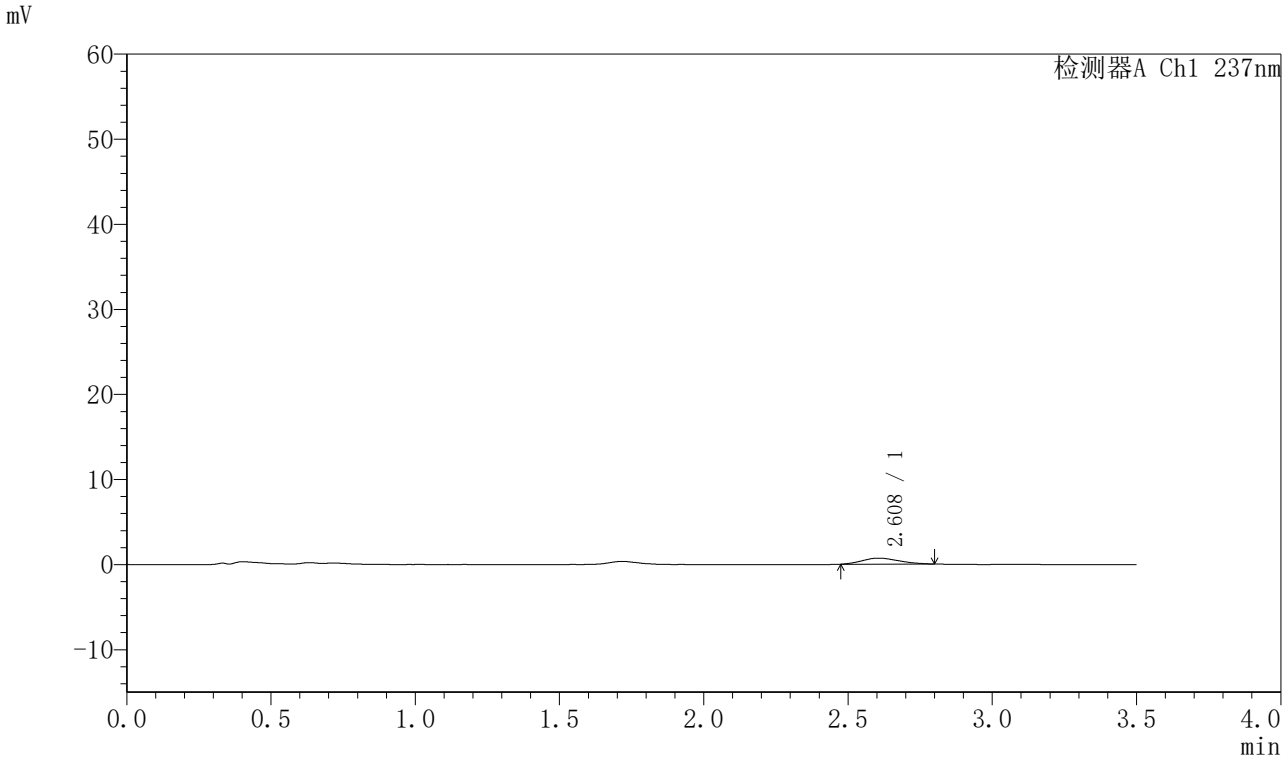

〈峰表〉

检测器A Ch1 237nm

峰号	保留时间	面积	面积%	高度	理论塔板数(USP)	拖尾因子	分离度(USP)
1	2.608	6291	100.000	707	1918	1.167	--
总计		6291	100.000	707			

图175 阿齐沙坦氨氯地平片溶出曲线测定HPLC图谱
自制品-2024010921批-pH5.8介质-篮法-75转-5min-片1
供试品溶液-1

SHIMADZU LabSolutions

J301

〈样品信息〉

色谱柱:XB-C18(50mm*4.6mm,5μm）　流速：2.0ml/min
柱 温:30℃　波长:237nm
数据文件名: RC$J301 - 0-219/10-3520-3 - zzp-2024010921p-rcqx-1-pH5.8jz-lf75z-p2-5min.lcd
方法文件名: RC$J301 - J301-rcqx-FX259.lcm
批处理文件名: RC$J301 - 20251217-Fx259.lcb
样品瓶号: 4-10
进样体积: 20 μl　版本号:6.115
进样时间: 2025/12/17 22:22:27　实验者: xiexinhui
处理时间（V3）: 2025/12/18 11:59:53　处理者: xiexinhui
仪器型号：SHIMADZU LC-2050C(FX259)

〈色谱图〉

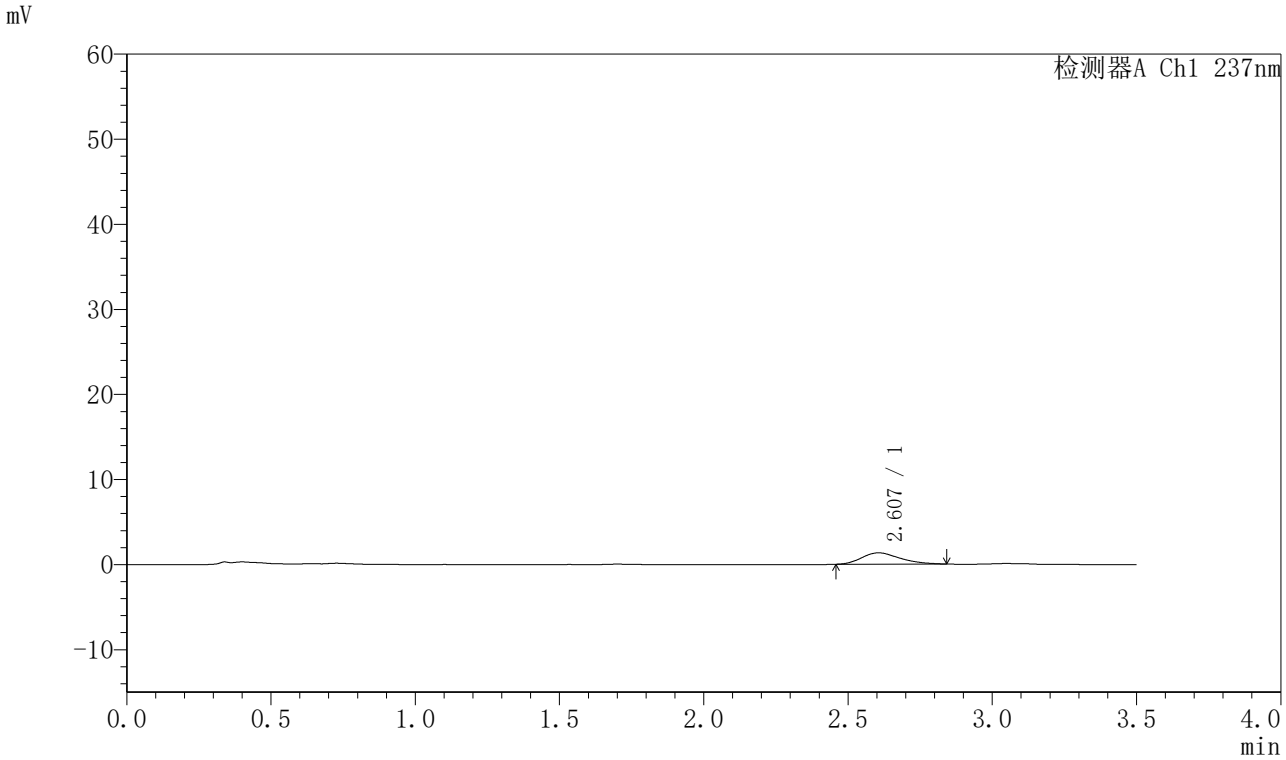

〈峰表〉

检测器A Ch1 237nm

峰号	保留时间	面积	面积%	高度	理论塔板数(USP)	拖尾因子	分离度(USP)
1	2.607	12269	100.000	1335	1813	1.251	--
总计		12269	100.000	1335			

图176 阿齐沙坦氨氯地平片溶出曲线测定HPLC图谱
自制品-2024010921批-pH5.8介质-篮法-75转-5min-片2
供试品溶液-1

SHIMADZU LabSolutions

J301

<样品信息>

色谱柱:XB-C18(50mm*4.6mm,5μm）　流速：2.0ml/min
柱　温:30℃　波长:237nm
数据文件名: RC$J301 - 0-219/10-3521-3 - zzp-2024010921p-rcqx-1-pH5.8jz-lf75z-p3-5min.lcd
方法文件名: RC$J301 - J301-rcqx-FX259.lcm
批处理文件名: RC$J301 - 20251217-Fx259.lcb
样品瓶号: 4-19
进样体积: 20 μl　版本号:6.115
进样时间: 2025/12/17 22:26:20　实验者: xiexinhui
处理时间（V3）: 2025/12/18 11:59:56　处理者: xiexinhui
仪器型号：SHIMADZU LC-2050C(FX259)

<色谱图>

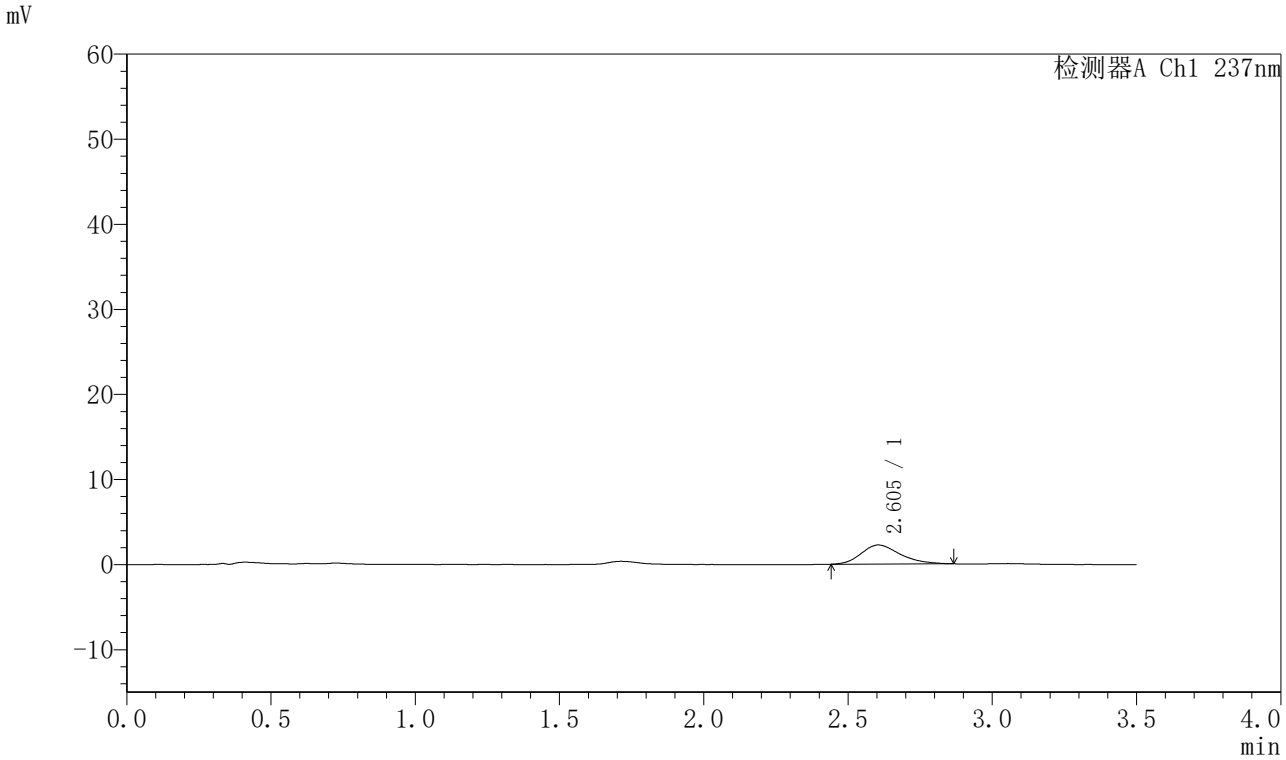

<峰表>

检测器A Ch1 237nm

峰号	保留时间	面积	面积%	高度	理论塔板数(USP)	拖尾因子	分离度(USP)
1	2.605	21032	100.000	2247	1792	1.264	--
总计		21032	100.000	2247			

图177 阿齐沙坦氨氯地平片溶出曲线测定HPLC图谱
自制品-2024010921批-pH5.8介质-篮法-75转-5min-片3
供试品溶液-1

SHIMADZU LabSolutions

J301

〈样品信息〉

色谱柱:XB-C18(50mm*4.6mm,5μm）　流速：2.0ml/min
柱　温:30℃　波长:237nm
数据文件名: RC$J301 - 0-219/10-3522-3 - zzp-2024010921p-rcqx-1-pH5.8jz-lf75z-p4-5min.lcd
方法文件名: RC$J301 - J301-rcqx-FX259.lcm
批处理文件名: RC$J301 - 20251217-Fx259.lcb
样品瓶号: 4-28
进样体积: 20 μl　版本号:6.115
进样时间: 2025/12/17 22:30:13　实验者: xiexinhui
处理时间（V3）: 2025/12/18 12:00:00　处理者: xiexinhui
仪器型号：SHIMADZU LC-2050C(FX259)

〈色谱图〉

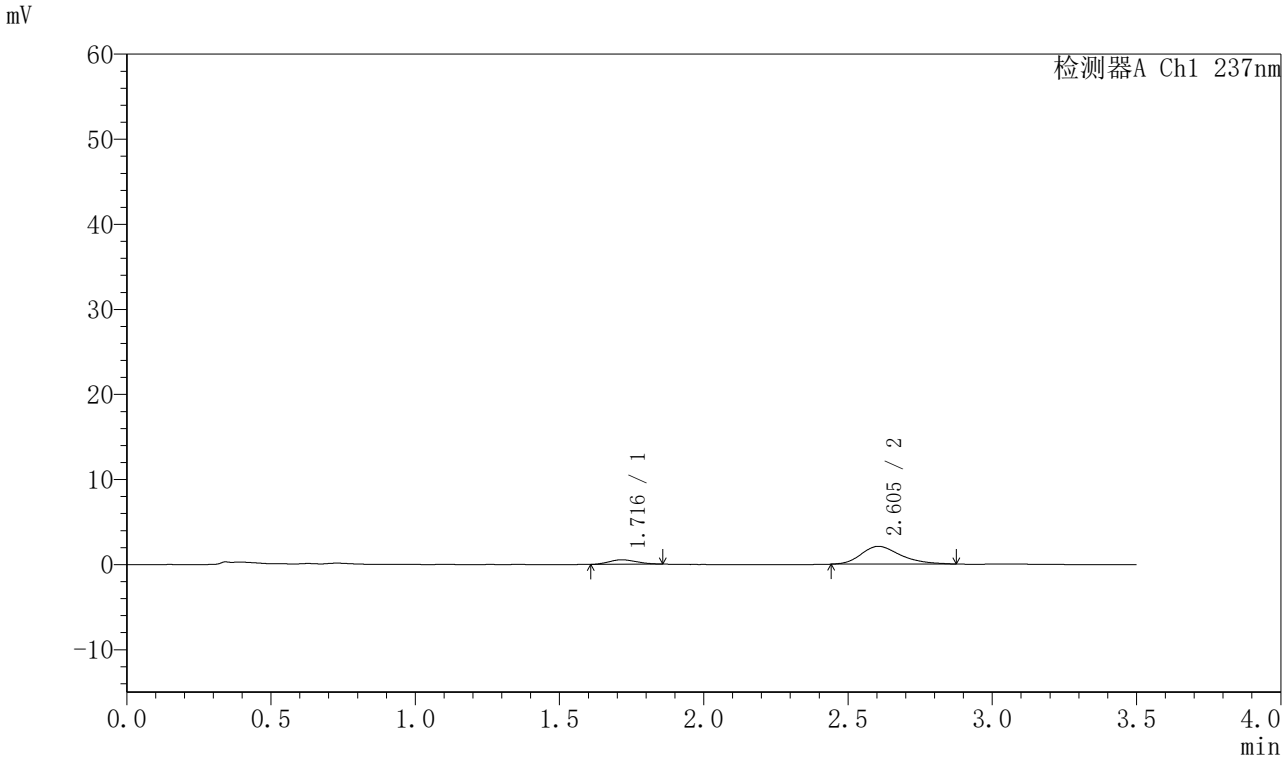

〈峰表〉

检测器A Ch1 237nm

峰号	保留时间	面积	面积%	高度	理论塔板数(USP)	拖尾因子	分离度(USP)
1	1.716	3516	15.071	532	1403	1.151	--
2	2.605	19816	84.929	2092	1779	1.288	4.135
总计		23332	100.000	2624			

图178 阿齐沙坦氨氯地平片溶出曲线测定HPLC图谱
自制品-2024010921批-pH5.8介质-篮法-75转-5min-片4
供试品溶液-1

SHIMADZU LabSolutions

J301

<样品信息>

色谱柱:XB-C18(50mm*4.6mm,5μm）　流速：2.0ml/min
柱　温:30℃　波长:237nm
数据文件名: RC$J301 - 0-219/10-3523-3 - zzp-2024010921p-rcqx-1-pH5.8jz-lf75z-p5-5min.lcd
方法文件名: RC$J301 - J301-rcqx-FX259.lcm
批处理文件名: RC$J301 - 20251217-Fx259.lcb
样品瓶号: 4-37
进样体积: 20 μl　版本号:6.115
进样时间: 2025/12/17 22:34:07　实验者: xiexinhui
处理时间（V3）: 2025/12/18 12:00:03　处理者: xiexinhui
仪器型号：SHIMADZU LC-2050C(FX259)

<色谱图>

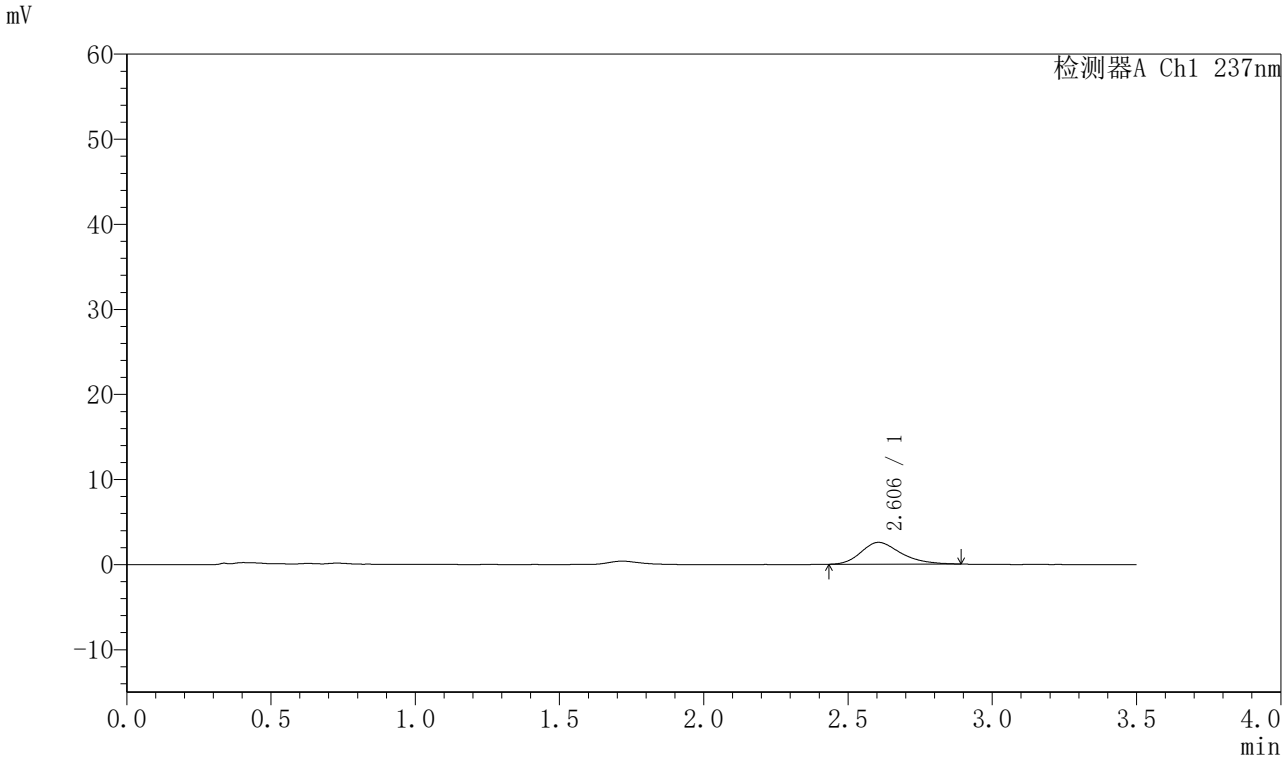

<峰表>

检测器A Ch1 237nm

峰号	保留时间	面积	面积%	高度	理论塔板数(USP)	拖尾因子	分离度(USP)
1	2.606	24721	100.000	2566	1742	1.276	--
总计		24721	100.000	2566			

图179 阿齐沙坦氨氯地平片溶出曲线测定HPLC图谱
自制品-2024010921批-pH5.8介质-篮法-75转-5min-片5
供试品溶液-1

SHIMADZU LabSolutions

J301

〈样品信息〉

色谱柱:XB-C18(50mm*4.6mm,5μm）　流速：2.0ml/min
柱 温:30℃　波长:237nm
数据文件名: RC$J301 - 0-219/10-3524-3 - zzp-2024010921p-rcqx-1-pH5.8jz-lf75z-p6-5min.lcd
方法文件名: RC$J301 - J301-rcqx-FX259.lcm
批处理文件名: RC$J301 - 20251217-Fx259.lcb
样品瓶号: 4-46
进样体积: 20 μl　版本号:6.115
进样时间: 2025/12/17 22:38:00　实验者: xiexinhui
处理时间（V3）: 2025/12/18 12:00:06　处理者: xiexinhui
仪器型号：SHIMADZU LC-2050C(FX259)

〈色谱图〉

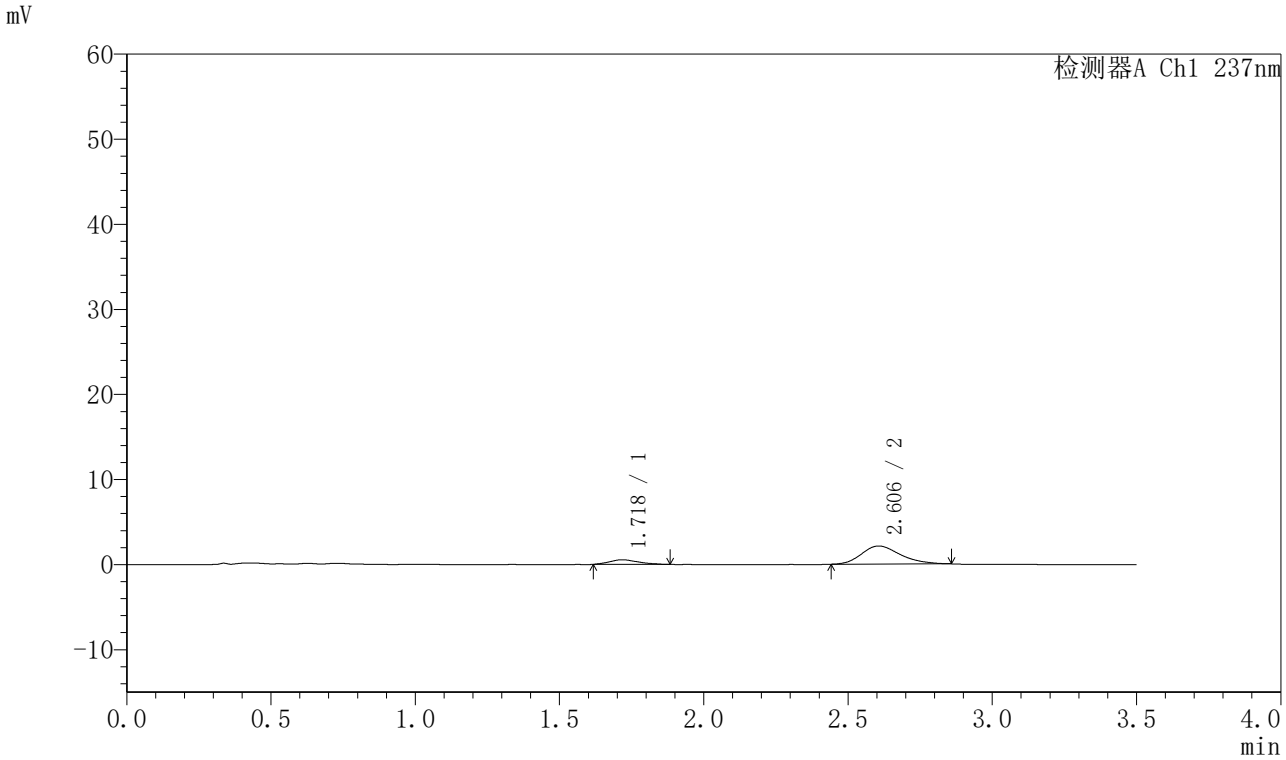

〈峰表〉

检测器A Ch1 237nm

峰号	保留时间	面积	面积%	高度	理论塔板数(USP)	拖尾因子	分离度(USP)
1	1.718	3785	15.951	544	1273	1.200	--
2	2.606	19941	84.049	2128	1824	1.246	4.068
总计		23726	100.000	2672			

图180 阿齐沙坦氨氯地平片溶出曲线测定HPLC图谱
自制品-2024010921批-pH5.8介质-篮法-75转-5min-片6
供试品溶液-1

SHIMADZU LabSolutions

J301

〈样品信息〉

色谱柱:XB-C18(50mm*4.6mm,5μm）　流速：2.0ml/min
柱 温:30℃　波长:237nm
数据文件名: RC$J301 - 0-219/10-3525-3 - zzp-2024010921p-rcqx-1-pH5.8jz-lf75z-p1-10min.lcd
方法文件名: RC$J301 - J301-rcqx-FX259.lcm
批处理文件名: RC$J301 - 20251217-Fx259.lcb
样品瓶号: 4-2
进样体积: 20 μl　版本号:6.115
进样时间: 2025/12/17 22:41:54　实验者: xiexinhui
处理时间（V3）: 2025/12/18 12:00:09　处理者: xiexinhui
仪器型号：SHIMADZU LC-2050C(FX259)

〈色谱图〉

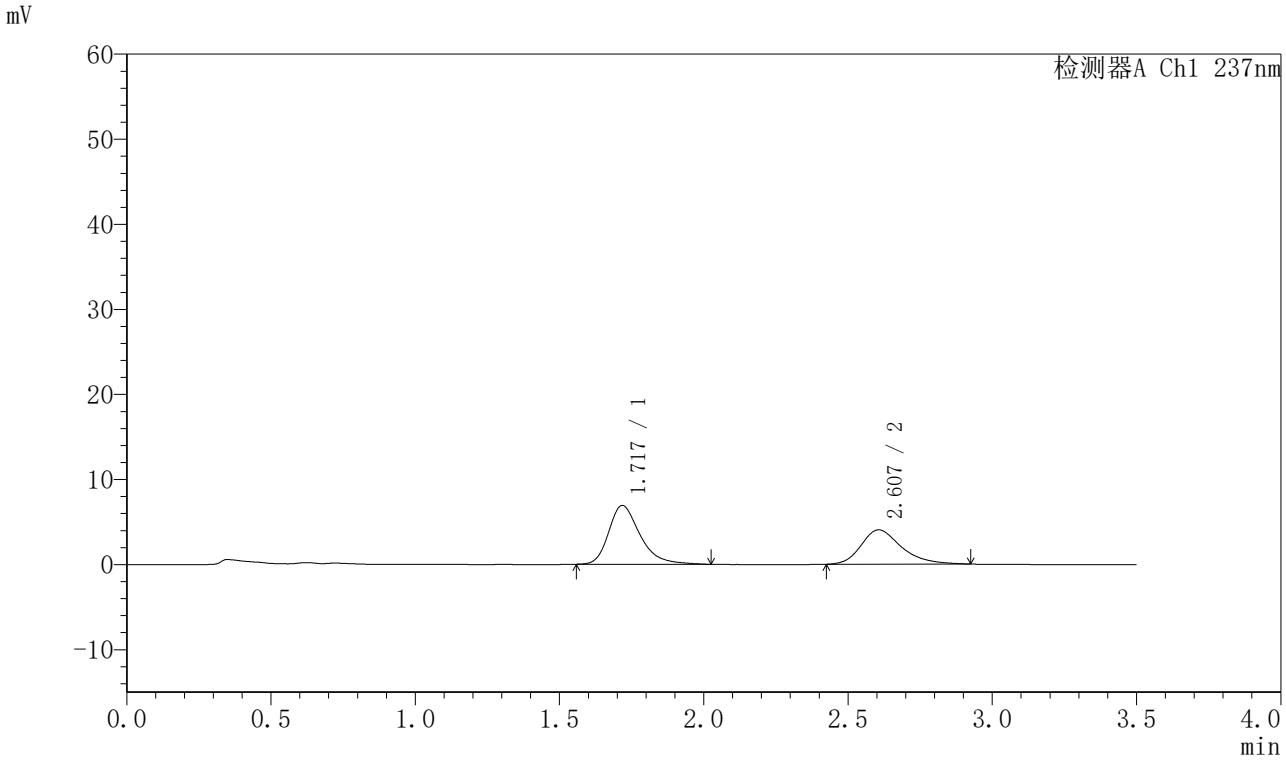

〈峰表〉

检测器A Ch1 237nm

峰号	保留时间	面积	面积%	高度	理论塔板数(USP)	拖尾因子	分离度(USP)
1	1.717	52480	57.091	6899	1266	1.339	--
2	2.607	39443	42.909	4040	1754	1.297	4.024
总计		91923	100.000	10939			

图181 阿齐沙坦氨氯地平片溶出曲线测定HPLC图谱
自制品-2024010921批-pH5.8介质-篮法-75转-10min-片1
供试品溶液-1

SHIMADZU LabSolutions

J301

<样品信息>

色谱柱:XB-C18(50mm*4.6mm,5μm）　流速：2.0ml/min
柱　温:30℃　波长:237nm
数据文件名: RC$J301 - 0-220/10-3526-3 - zzp-2024010921p-rcqx-1-pH5.8jz-lf75z-p2-10min.lcd
方法文件名: RC$J301 - J301-rcqx-FX259.lcm
批处理文件名: RC$J301 - 20251217-Fx259.lcb
样品瓶号: 4-11
进样体积: 20 μl　版本号:6.115
进样时间: 2025/12/17 22:45:48　实验者: xiexinhui
处理时间（V3）: 2025/12/18 12:00:39　处理者: xiexinhui
仪器型号：SHIMADZU LC-2050C(FX259)

<色谱图>

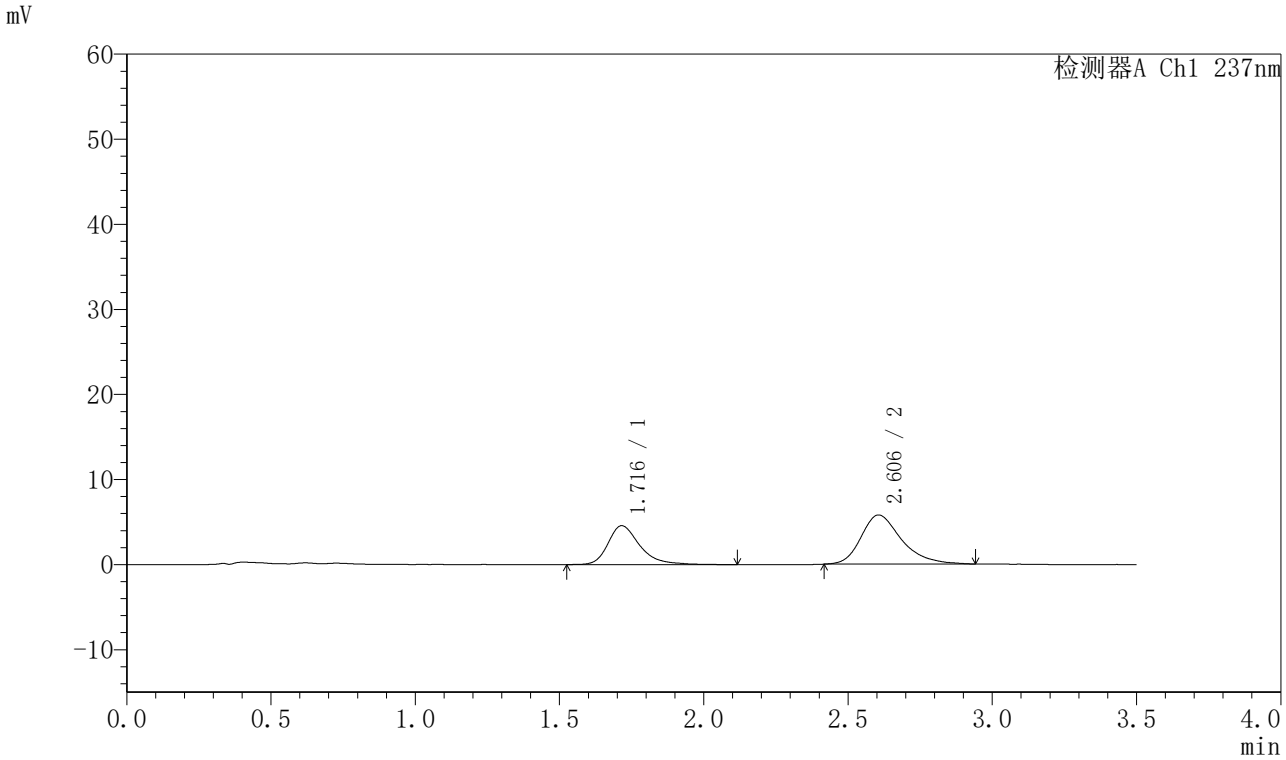

<峰表>

检测器A Ch1 237nm

峰号	保留时间	面积	面积%	高度	理论塔板数(USP)	拖尾因子	分离度(USP)
1	1.716	35423	38.506	4574	1254	1.340	--
2	2.606	56572	61.494	5778	1747	1.312	4.018
总计		91995	100.000	10353			

图182 阿齐沙坦氨氯地平片溶出曲线测定HPLC图谱
自制品-2024010921批-pH5.8介质-篮法-75转-10min-片2
供试品溶液-1

SHIMADZU LabSolutions

J301

〈样品信息〉

色谱柱:XB-C18(50mm*4.6mm,5μm）　流速：2.0ml/min
柱　温:30℃　波长:237nm
数据文件名: RC$J301 - 0-221/10-3527-3 - zzp-2024010921p-rcqx-1-pH5.8jz-lf75z-p3-10min.lcd
方法文件名: RC$J301 - J301-rcqx-FX259.lcm
批处理文件名: RC$J301 - 20251217-Fx259.lcb
样品瓶号: 4-20
进样体积: 20 μl　版本号:6.115
进样时间: 2025/12/17 22:49:43　实验者: xiexinhui
处理时间（V3）: 2025/12/18 12:01:25　处理者: xiexinhui
仪器型号：SHIMADZU LC-2050C(FX259)

〈色谱图〉

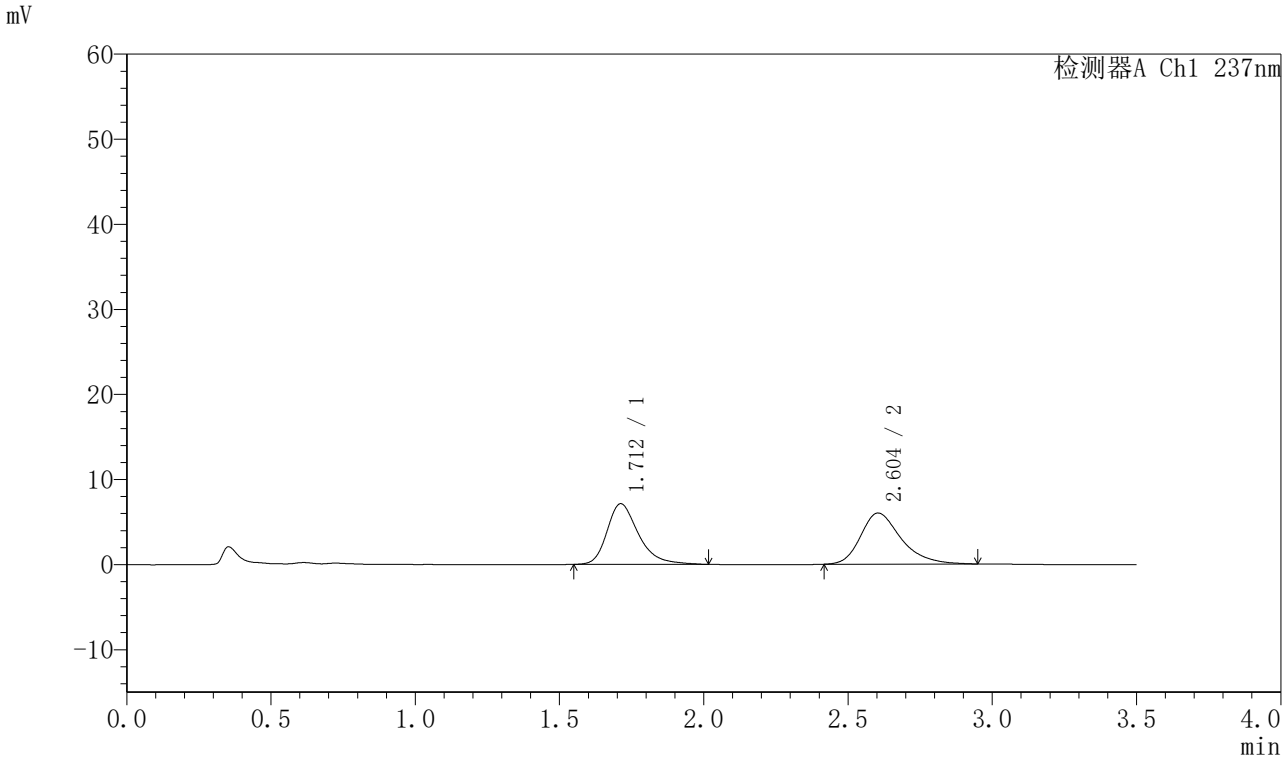

〈峰表〉

检测器A Ch1 237nm

峰号	保留时间	面积	面积%	高度	理论塔板数(USP)	拖尾因子	分离度(USP)
1	1.712	54258	47.901	7130	1253	1.330	--
2	2.604	59013	52.099	6014	1731	1.321	4.020
总计		113271	100.000	13145			

图183 阿齐沙坦氨氯地平片溶出曲线测定HPLC图谱
自制品-2024010921批-pH5.8介质-篮法-75转-10min-片3
供试品溶液-1

SHIMADZU LabSolutions

J301

〈样品信息〉

色谱柱:XB-C18(50mm*4.6mm,5μm）　流速：2.0ml/min
柱　温:30℃　波长:237nm
数据文件名: RC$J301 - 0-221/10-3528-3 - zzp-2024010921p-rcqx-1-pH5.8jz-lf75z-p4-10min.lcd
方法文件名: RC$J301 - J301-rcqx-FX259.lcm
批处理文件名: RC$J301 - 20251217-Fx259.lcb
样品瓶号: 4-29
进样体积: 20 μl　版本号:6.115
进样时间: 2025/12/17 22:53:36　实验者: xiexinhui
处理时间（V3）: 2025/12/18 12:01:28　处理者: xiexinhui
仪器型号：SHIMADZU LC-2050C(FX259)

〈色谱图〉

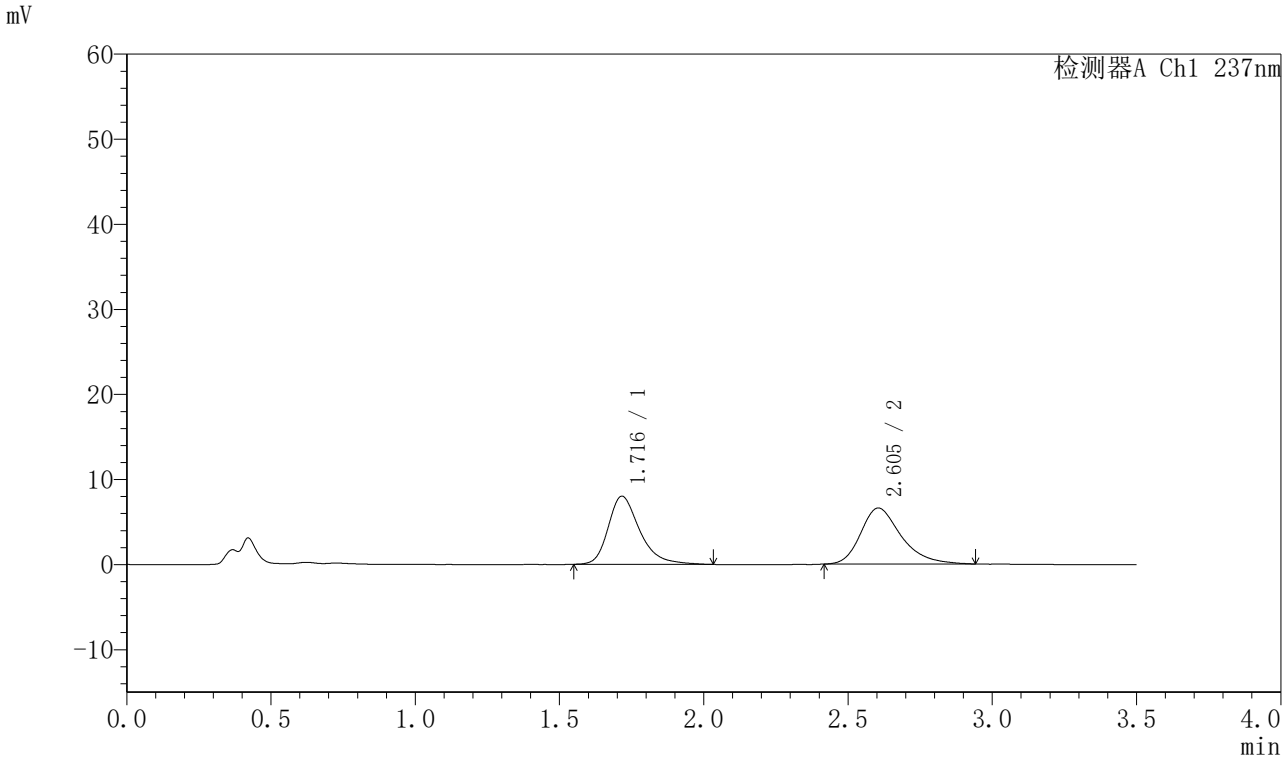

〈峰表〉

检测器A Ch1 237nm

峰号	保留时间	面积	面积%	高度	理论塔板数(USP)	拖尾因子	分离度(USP)
1	1.716	61034	48.628	8005	1265	1.336	--
2	2.605	64479	51.372	6588	1743	1.314	4.017
总计		125512	100.000	14593			

图184 阿齐沙坦氨氯地平片溶出曲线测定HPLC图谱
自制品-2024010921批-pH5.8介质-篮法-75转-10min-片4
供试品溶液-1

SHIMADZU LabSolutions

J301

〈样品信息〉

色谱柱:XB-C18(50mm*4.6mm,5μm）　流速：2.0ml/min
柱 温:30℃　波长:237nm
数据文件名: RC$J301 - 0-221/10-3529-3 - zzp-2024010921p-rcqx-1-pH5.8jz-lf75z-p5-10min.lcd
方法文件名: RC$J301 - J301-rcqx-FX259.lcm
批处理文件名: RC$J301 - 20251217-Fx259.lcb
样品瓶号: 4-38
进样体积: 20 μl　版本号:6.115
进样时间: 2025/12/17 22:57:29　实验者: xiexinhui
处理时间（V3）: 2025/12/18 12:01:32　处理者: xiexinhui
仪器型号：SHIMADZU LC-2050C(FX259)

〈色谱图〉

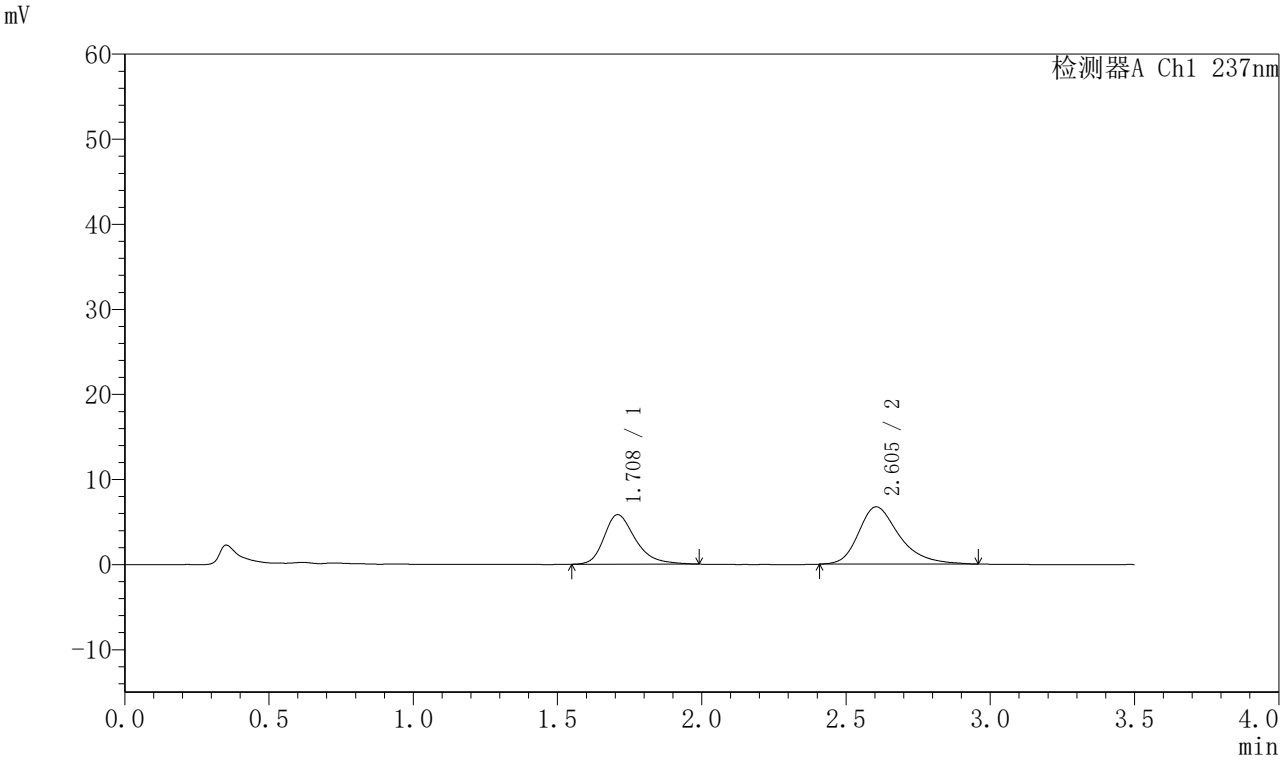

〈峰表〉

检测器A Ch1 237nm

峰号	保留时间	面积	面积%	高度	理论塔板数(USP)	拖尾因子	分离度(USP)
1	1.708	44155	39.864	5814	1247	1.324	--
2	2.605	66610	60.136	6744	1739	1.331	4.044
总计		110765	100.000	12558			

图185 阿齐沙坦氨氯地平片溶出曲线测定HPLC图谱
自制品-2024010921批-pH5.8介质-篮法-75转-10min-片5
供试品溶液-1

SHIMADZU LabSolutions

J301

〈样品信息〉

色谱柱:XB-C18(50mm*4.6mm,5μm）　流速：2.0ml/min
柱　温:30℃　波长:237nm
数据文件名: RC$J301 - 0-221/10-3530-3 - zzp-2024010921p-rcqx-1-pH5.8jz-lf75z-p6-10min.lcd
方法文件名: RC$J301 - J301-rcqx-FX259.lcm
批处理文件名: RC$J301 - 20251217-Fx259.lcb
样品瓶号: 4-47
进样体积: 20 μl　版本号:6.115
进样时间: 2025/12/17 23:01:22　实验者: xiexinhui
处理时间（V3）: 2025/12/18 12:01:35　处理者: xiexinhui
仪器型号：SHIMADZU LC-2050C(FX259)

〈色谱图〉

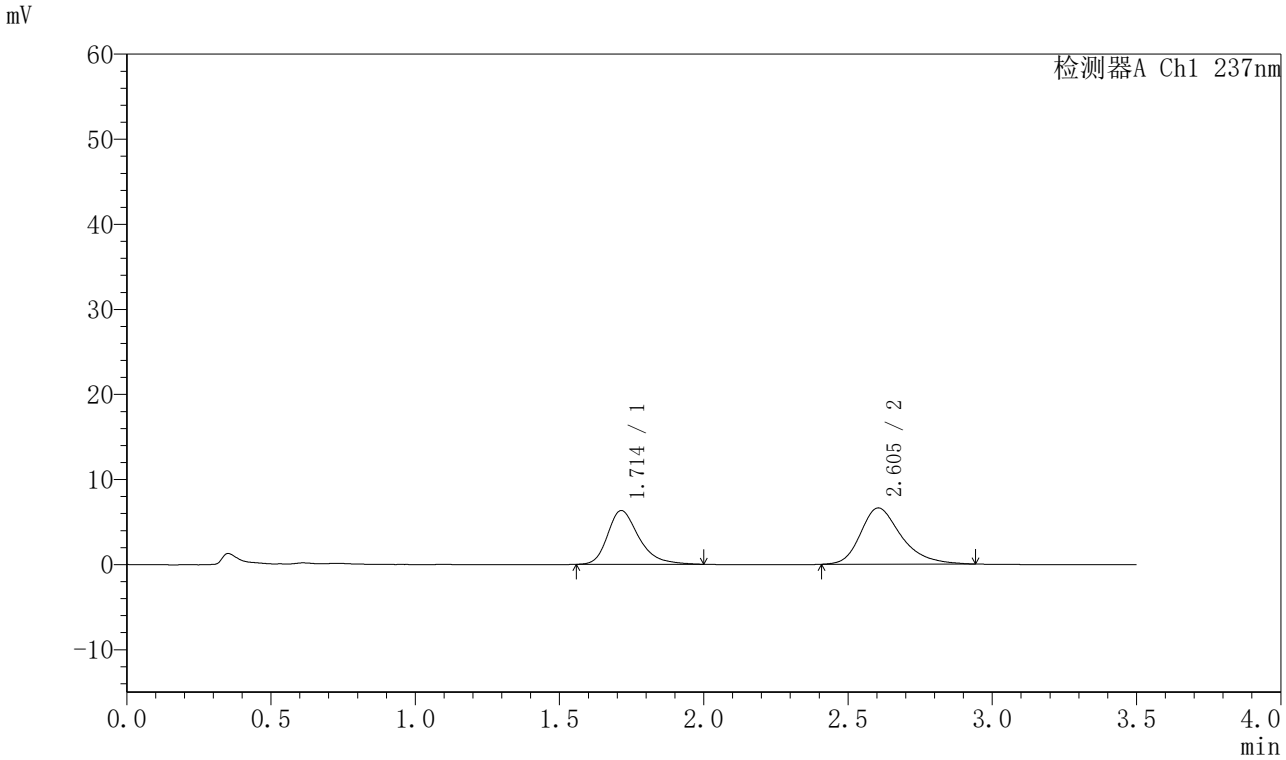

〈峰表〉

检测器A Ch1 237nm

峰号	保留时间	面积	面积%	高度	理论塔板数(USP)	拖尾因子	分离度(USP)
1	1.714	47804	42.328	6328	1272	1.326	--
2	2.605	65133	57.672	6618	1728	1.311	4.024
总计		112937	100.000	12946			

图186 阿齐沙坦氨氯地平片溶出曲线测定HPLC图谱
自制品-2024010921批-pH5.8介质-篮法-75转-10min-片6
供试品溶液-1

SHIMADZU LabSolutions

J301

〈样品信息〉

色谱柱:XB-C18(50mm*4.6mm,5μm）　流速：2.0ml/min
柱　温:30℃　波长:237nm
数据文件名: RC$J301 - 0-221/10-3531-3 - zzp-2024010921p-rcqx-1-pH5.8jz-lf75z-p1-15min.lcd
方法文件名: RC$J301 - J301-rcqx-FX259.lcm
批处理文件名: RC$J301 - 20251217-Fx259.lcb
样品瓶号: 4-3
进样体积: 20 μl　版本号:6.115
进样时间: 2025/12/17 23:05:16　实验者: xiexinhui
处理时间（V3）: 2025/12/18 12:01:39　处理者: xiexinhui
仪器型号：SHIMADZU LC-2050C(FX259)

〈色谱图〉

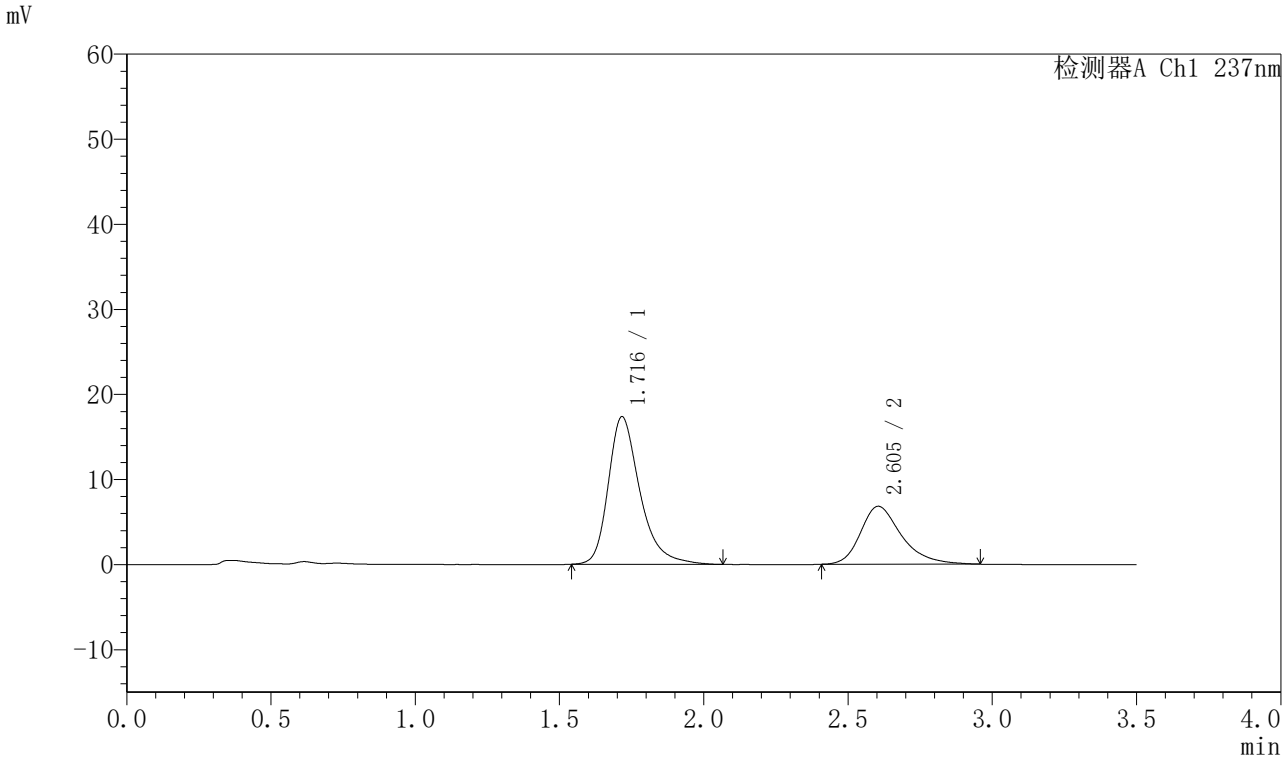

〈峰表〉

检测器A Ch1 237nm

峰号	保留时间	面积	面积%	高度	理论塔板数(USP)	拖尾因子	分离度(USP)
1	1.716	132737	66.335	17321	1265	1.335	--
2	2.605	67365	33.665	6812	1728	1.320	4.004
总计		200101	100.000	24134			

图187 阿齐沙坦氨氯地平片溶出曲线测定HPLC图谱
自制品-2024010921批-pH5.8介质-篮法-75转-15min-片1
供试品溶液-1

SHIMADZU LabSolutions

J301

〈样品信息〉

色谱柱:XB-C18(50mm*4.6mm,5μm）　流速：2.0ml/min
柱　温:30℃　波长:237nm
数据文件名: RC$J301 - 0-220/10-3532-3 - zzp-2024010921p-rcqx-1-pH5.8jz-lf75z-p2-15min.lcd
方法文件名: RC$J301 - J301-rcqx-FX259.lcm
批处理文件名: RC$J301 - 20251217-Fx259.lcb
样品瓶号: 4-12
进样体积: 20 μl　版本号:6.115
进样时间: 2025/12/17 23:09:09　实验者: xiexinhui
处理时间（V3）: 2025/12/18 12:00:43　处理者: xiexinhui
仪器型号：SHIMADZU LC-2050C(FX259)

〈色谱图〉

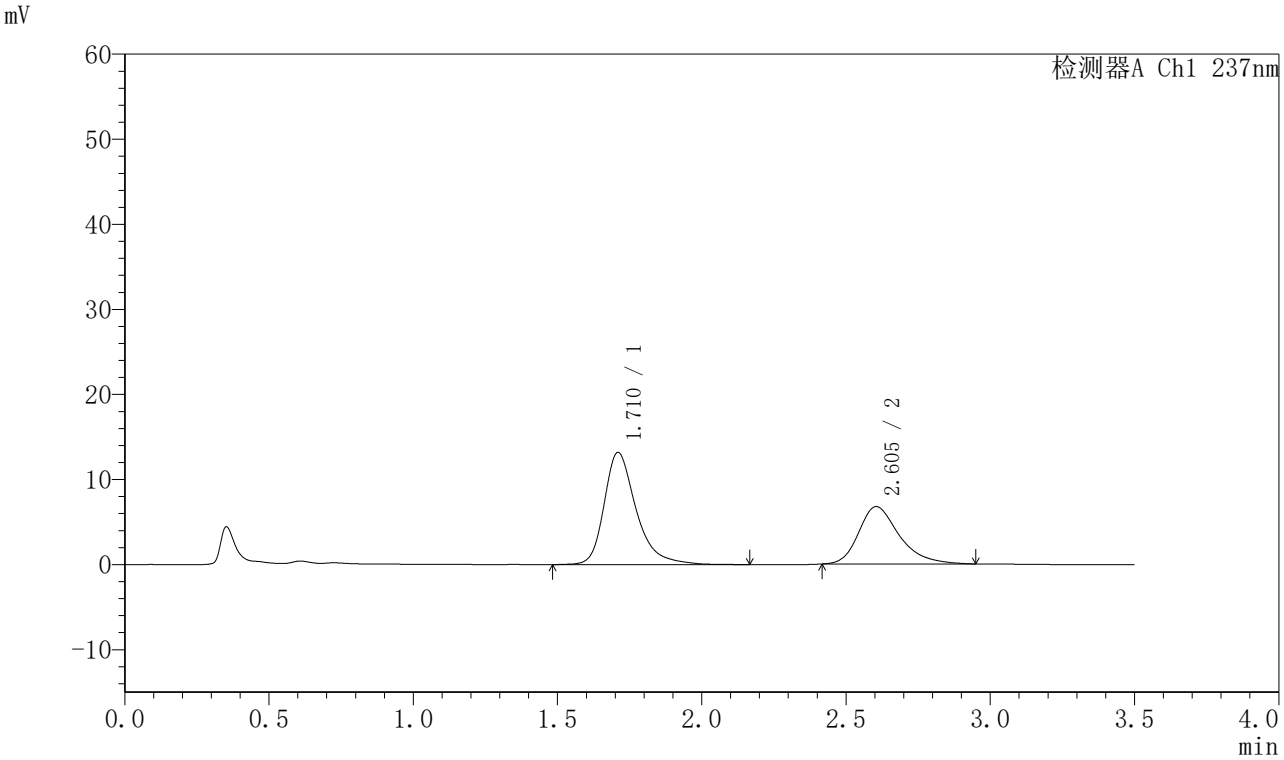

〈峰表〉

检测器A Ch1 237nm

峰号	保留时间	面积	面积%	高度	理论塔板数(USP)	拖尾因子	分离度(USP)
1	1.710	102658	60.799	13164	1239	1.359	--
2	2.605	66191	39.201	6749	1746	1.321	4.037
总计		168850	100.000	19913			

图188 阿齐沙坦氨氯地平片溶出曲线测定HPLC图谱
自制品-2024010921批-pH5.8介质-篮法-75转-15min-片2
供试品溶液-1

SHIMADZU LabSolutions

J301

〈样品信息〉

色谱柱:XB-C18(50mm*4.6mm,5μm）　流速：2.0ml/min
柱　温:30℃　波长:237nm
数据文件名: RC$J301 - 0-221/10-3533-3 - zzp-2024010921p-rcqx-1-pH5.8jz-lf75z-p3-15min.lcd
方法文件名: RC$J301 - J301-rcqx-FX259.lcm
批处理文件名: RC$J301 - 20251217-Fx259.lcb
样品瓶号: 4-21
进样体积: 20 μl　版本号:6.115
进样时间: 2025/12/17 23:13:03　实验者: xiexinhui
处理时间（V3）: 2025/12/18 12:01:42　处理者: xiexinhui
仪器型号：SHIMADZU LC-2050C(FX259)

〈色谱图〉

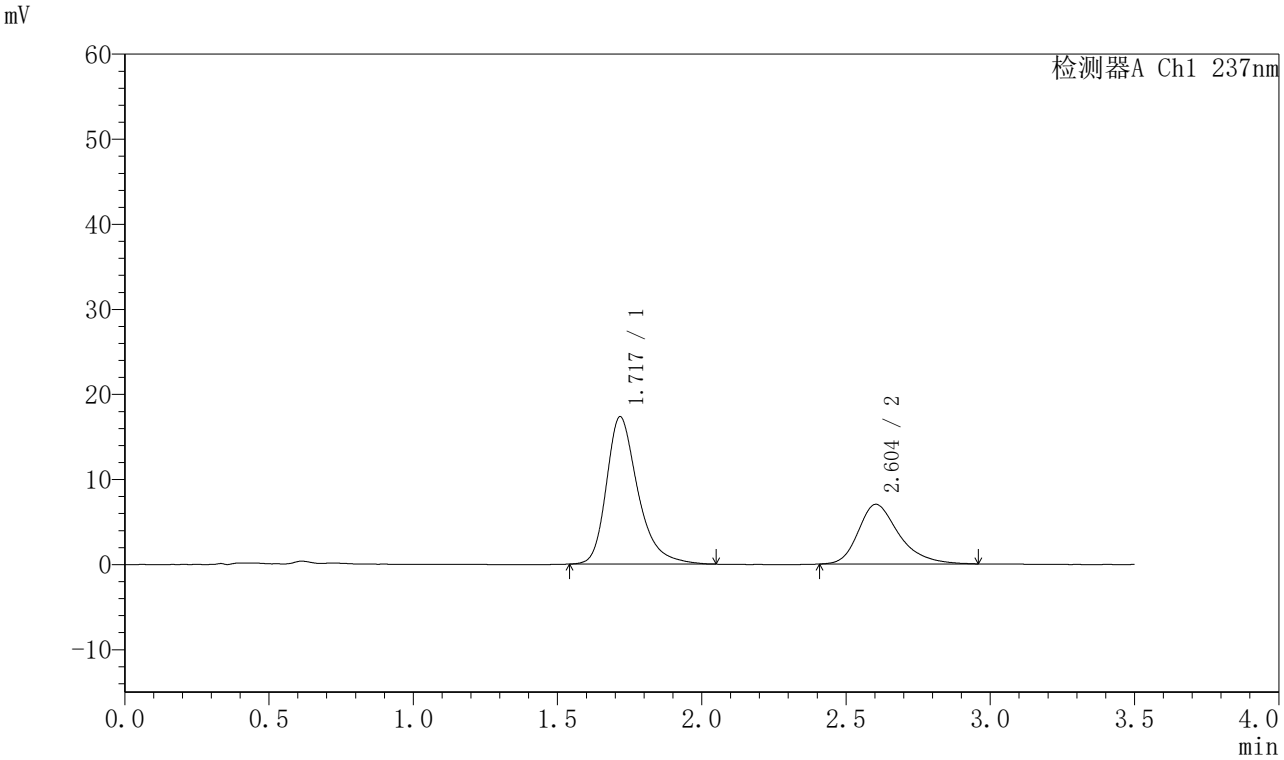

〈峰表〉

检测器A Ch1 237nm

峰号	保留时间	面积	面积%	高度	理论塔板数(USP)	拖尾因子	分离度(USP)
1	1.717	131838	65.602	17286	1272	1.335	--
2	2.604	69127	34.398	7021	1731	1.320	4.004
总计		200965	100.000	24307			

图189 阿齐沙坦氨氯地平片溶出曲线测定HPLC图谱
自制品-2024010921批-pH5.8介质-篮法-75转-15min-片3
供试品溶液-1

SHIMADZU LabSolutions

J301

〈样品信息〉

色谱柱:XB-C18(50mm*4.6mm,5μm）　流速：2.0ml/min
柱　温:30℃　波长:237nm
数据文件名: RC$J301 - 0-221/10-3534-3 - zzp-2024010921p-rcqx-1-pH5.8jz-lf75z-p4-15min.lcd
方法文件名: RC$J301 - J301-rcqx-FX259.lcm
批处理文件名: RC$J301 - 20251217-Fx259.lcb
样品瓶号: 4-30
进样体积: 20 μl　版本号:6.115
进样时间: 2025/12/17 23:16:57　实验者: xiexinhui
处理时间（V3）: 2025/12/18 12:01:45　处理者: xiexinhui
仪器型号：SHIMADZU LC-2050C(FX259)

〈色谱图〉

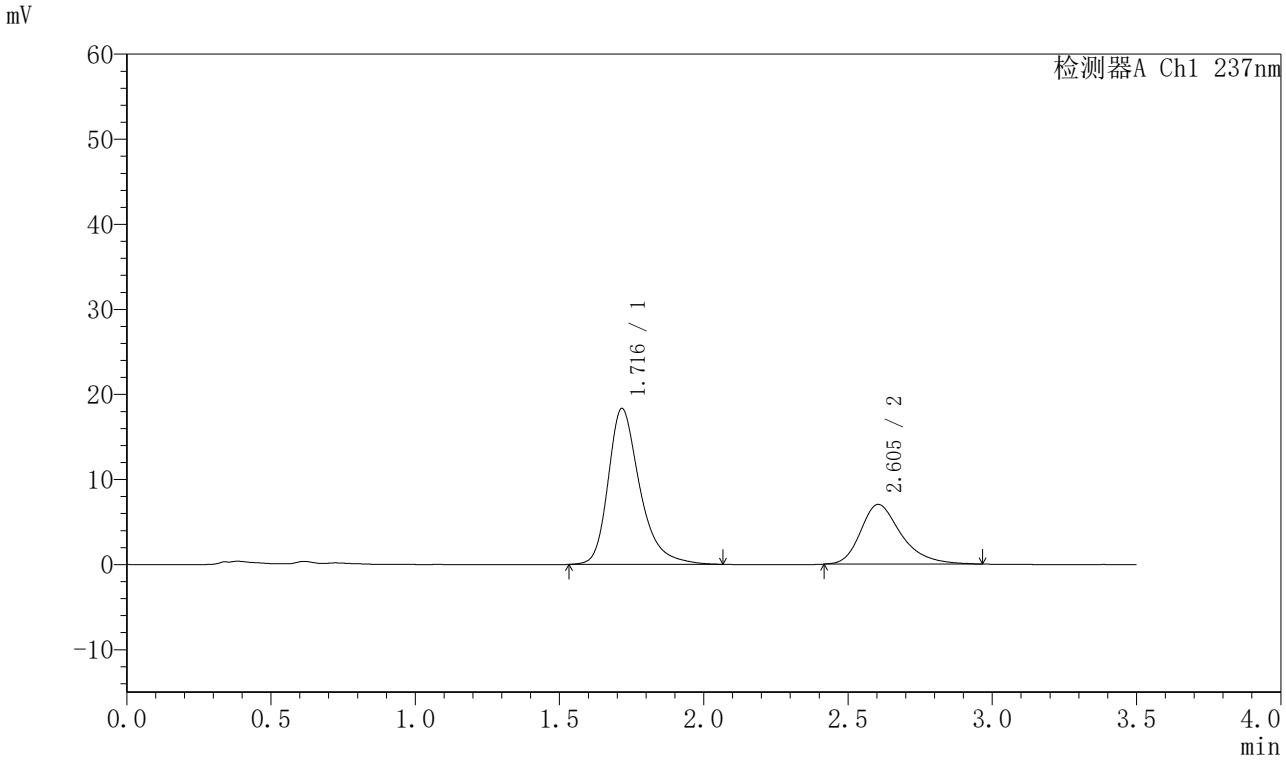

〈峰表〉

检测器A Ch1 237nm

峰号	保留时间	面积	面积%	高度	理论塔板数(USP)	拖尾因子	分离度(USP)
1	1.716	140134	66.949	18310	1264	1.336	--
2	2.605	69180	33.051	7030	1739	1.326	4.012
总计		209314	100.000	25340			

图190 阿齐沙坦氨氯地平片溶出曲线测定HPLC图谱
自制品-2024010921批-pH5.8介质-篮法-75转-15min-片4
供试品溶液-1

SHIMADZU LabSolutions

J301

<样品信息>

色谱柱:XB-C18(50mm*4.6mm,5μm）　流速：2.0ml/min
柱　温:30℃　波长:237nm
数据文件名: RC$J301 - 0-221/10-3535-3 - zzp-2024010921p-rcqx-1-pH5.8jz-lf75z-p5-15min.lcd
方法文件名: RC$J301 - J301-rcqx-FX259.lcm
批处理文件名: RC$J301 - 20251217-Fx259.lcb
样品瓶号: 4-39
进样体积: 20 μl　版本号:6.115
进样时间: 2025/12/17 23:20:51　实验者: xiexinhui
处理时间（V3）: 2025/12/18 12:01:48　处理者: xiexinhui
仪器型号：SHIMADZU LC-2050C(FX259)

<色谱图>

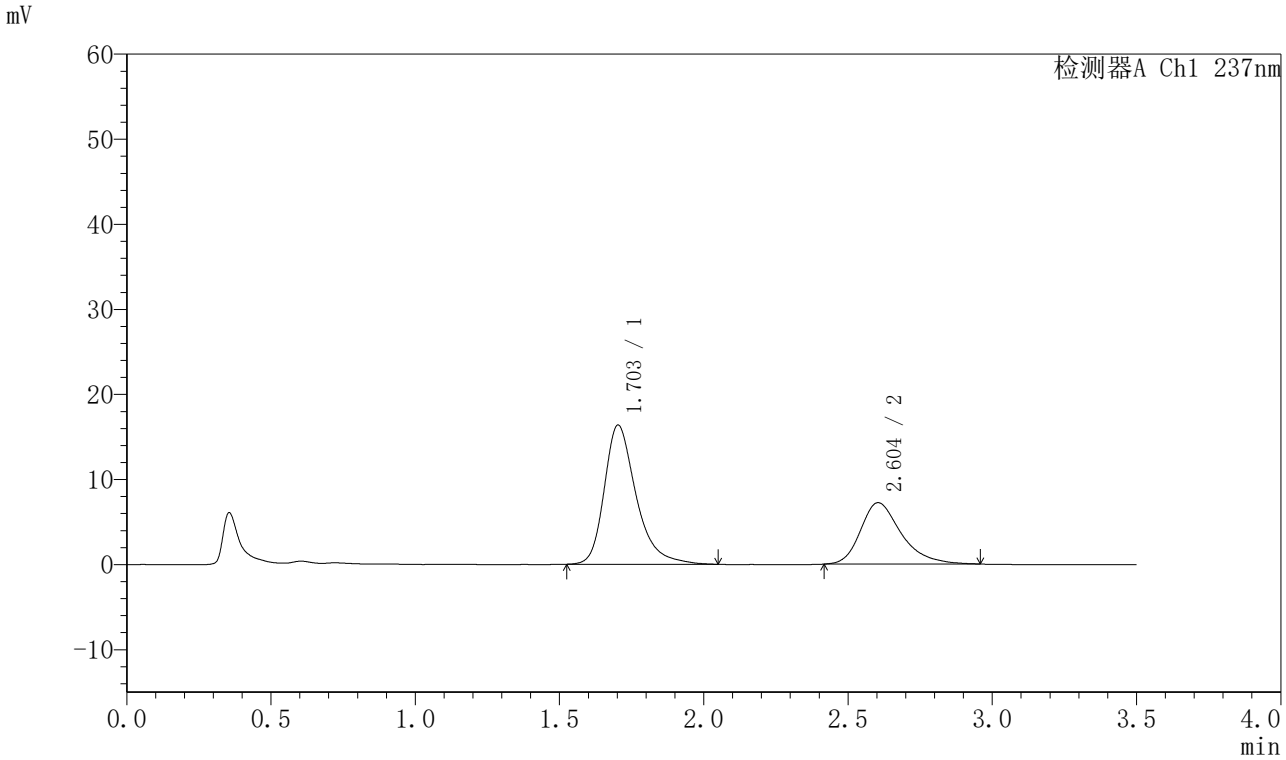

<峰表>

检测器A Ch1 237nm

峰号	保留时间	面积	面积%	高度	理论塔板数(USP)	拖尾因子	分离度(USP)
1	1.703	126198	63.955	16357	1227	1.347	--
2	2.604	71126	36.045	7225	1721	1.329	4.046
总计		197323	100.000	23583			

图191 阿齐沙坦氨氯地平片溶出曲线测定HPLC图谱
自制品-2024010921批-pH5.8介质-篮法-75转-15min-片5
供试品溶液-1

SHIMADZU LabSolutions

J301

〈样品信息〉

色谱柱:XB-C18(50mm*4.6mm,5μm）　流速：2.0ml/min
柱　温:30℃　波长:237nm
数据文件名: RC$J301 - 0-221/10-3536-3 - zzp-2024010921p-rcqx-1-pH5.8jz-lf75z-p6-15min.lcd
方法文件名: RC$J301 - J301-rcqx-FX259.lcm
批处理文件名: RC$J301 - 20251217-Fx259.lcb
样品瓶号: 4-48
进样体积: 20 μl　版本号:6.115
进样时间: 2025/12/17 23:24:45　实验者: xiexinhui
处理时间（V3）: 2025/12/18 12:01:51　处理者: xiexinhui
仪器型号：SHIMADZU LC-2050C(FX259)

〈色谱图〉

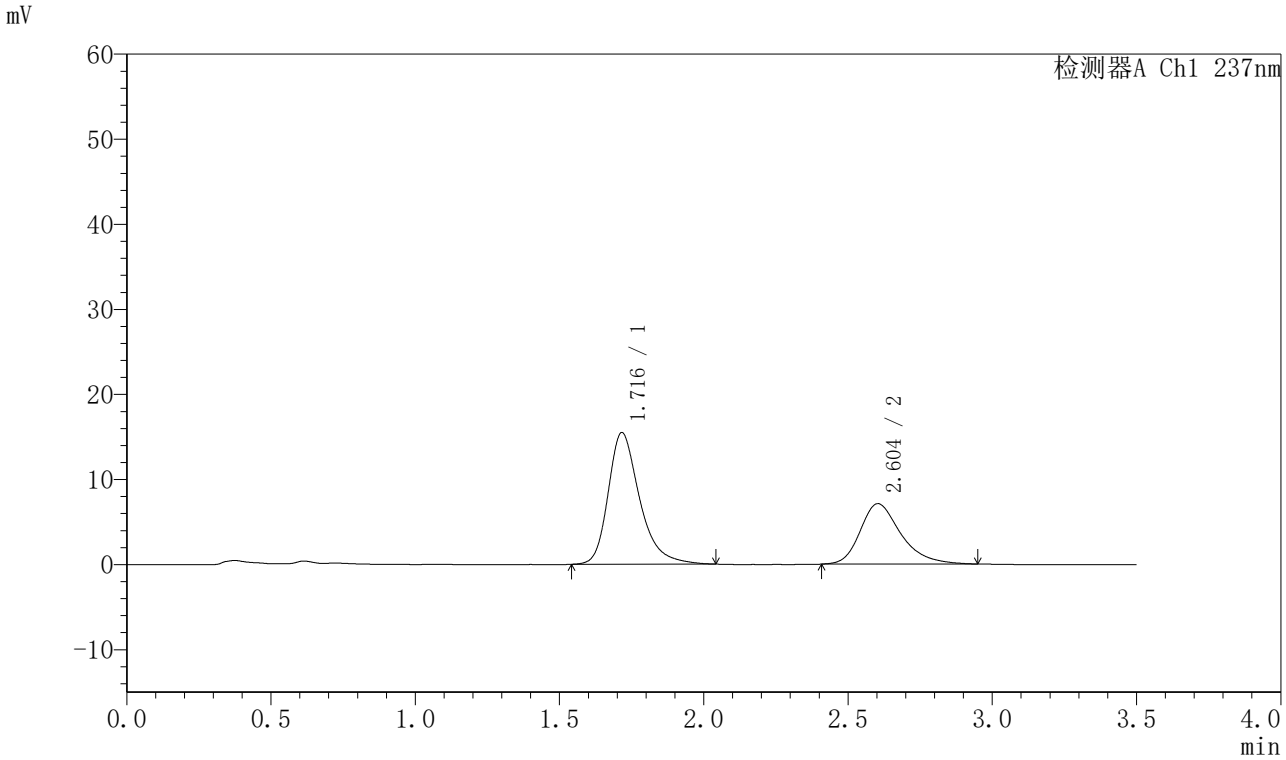

〈峰表〉

检测器A Ch1 237nm

峰号	保留时间	面积	面积%	高度	理论塔板数(USP)	拖尾因子	分离度(USP)
1	1.716	117694	62.718	15461	1271	1.330	--
2	2.604	69962	37.282	7106	1725	1.317	4.004
总计		187656	100.000	22568			

图192 阿齐沙坦氨氯地平片溶出曲线测定HPLC图谱
自制品-2024010921批-pH5.8介质-篮法-75转-15min-片6
供试品溶液-1

SHIMADZU LabSolutions

J301

〈样品信息〉

色谱柱:XB-C18(50mm*4.6mm,5μm）　流速：2.0ml/min
柱　温:30℃　波长:237nm
数据文件名: RC$J301 - 0-221/10-3537-3 - zzp-2024010921p-rcqx-1-pH5.8jz-lf75z-p1-20min.lcd
方法文件名: RC$J301 - J301-rcqx-FX259.lcm
批处理文件名: RC$J301 - 20251217-Fx259.lcb
样品瓶号: 4-4
进样体积: 20 μl　版本号:6.115
进样时间: 2025/12/17 23:28:39　实验者: xiexinhui
处理时间（V3）: 2025/12/18 12:01:54　处理者: xiexinhui
仪器型号：SHIMADZU LC-2050C(FX259)

〈色谱图〉

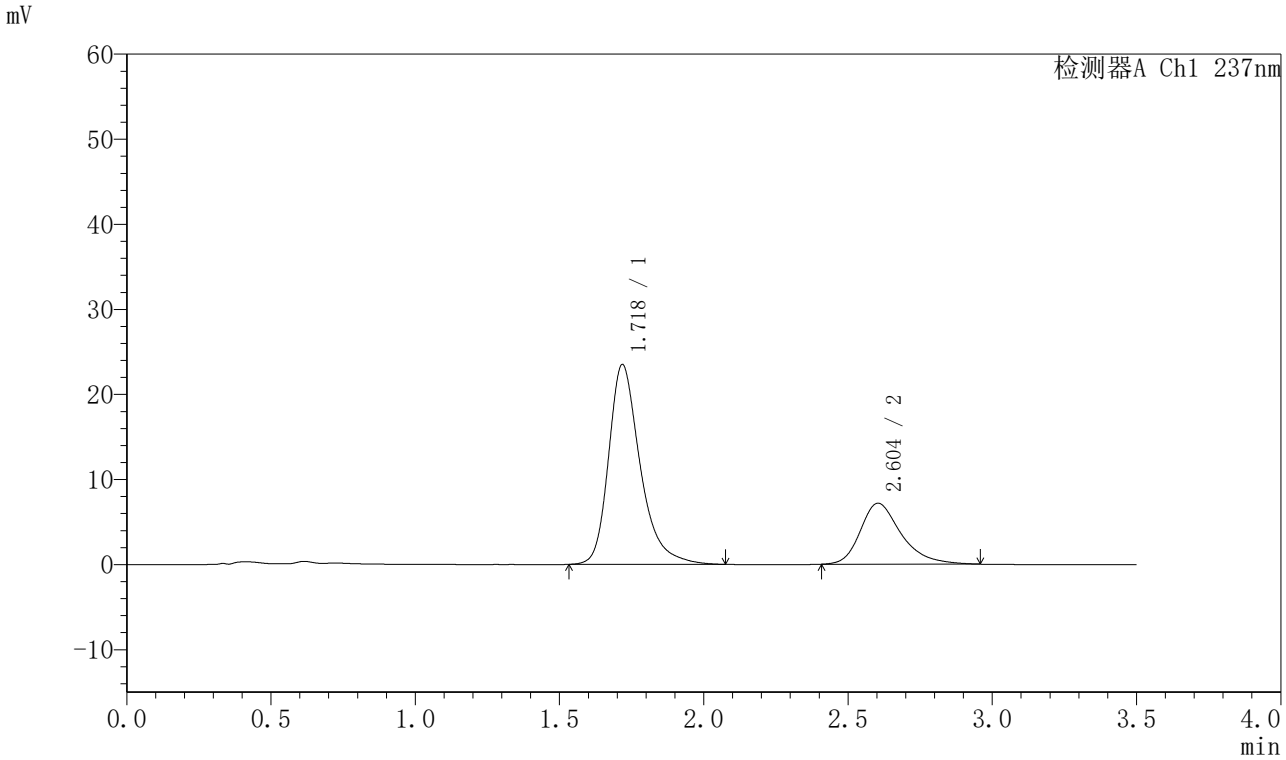

〈峰表〉

检测器A Ch1 237nm

峰号	保留时间	面积	面积%	高度	理论塔板数(USP)	拖尾因子	分离度(USP)
1	1.718	179537	71.706	23422	1271	1.334	--
2	2.604	70841	28.294	7168	1737	1.326	4.004
总计		250378	100.000	30591			

图193 阿齐沙坦氨氯地平片溶出曲线测定HPLC图谱
自制品-2024010921批-pH5.8介质-篮法-75转-20min-片1
供试品溶液-1

SHIMADZU LabSolutions

J301

〈样品信息〉

色谱柱:XB-C18(50mm*4.6mm,5μm）　流速：2.0ml/min
柱 温:30℃　波长:237nm
数据文件名: RC$J301 - 0-221/10-3538-3 - zzp-2024010921p-rcqx-1-pH5.8jz-lf75z-p2-20min.lcd
方法文件名: RC$J301 - J301-rcqx-FX259.lcm
批处理文件名: RC$J301 - 20251217-Fx259.lcb
样品瓶号: 4-13
进样体积: 20 μl　版本号:6.115
进样时间: 2025/12/17 23:32:33　实验者: xiexinhui
处理时间（V3）: 2025/12/18 12:01:57　处理者: xiexinhui
仪器型号：SHIMADZU LC-2050C(FX259)

〈色谱图〉

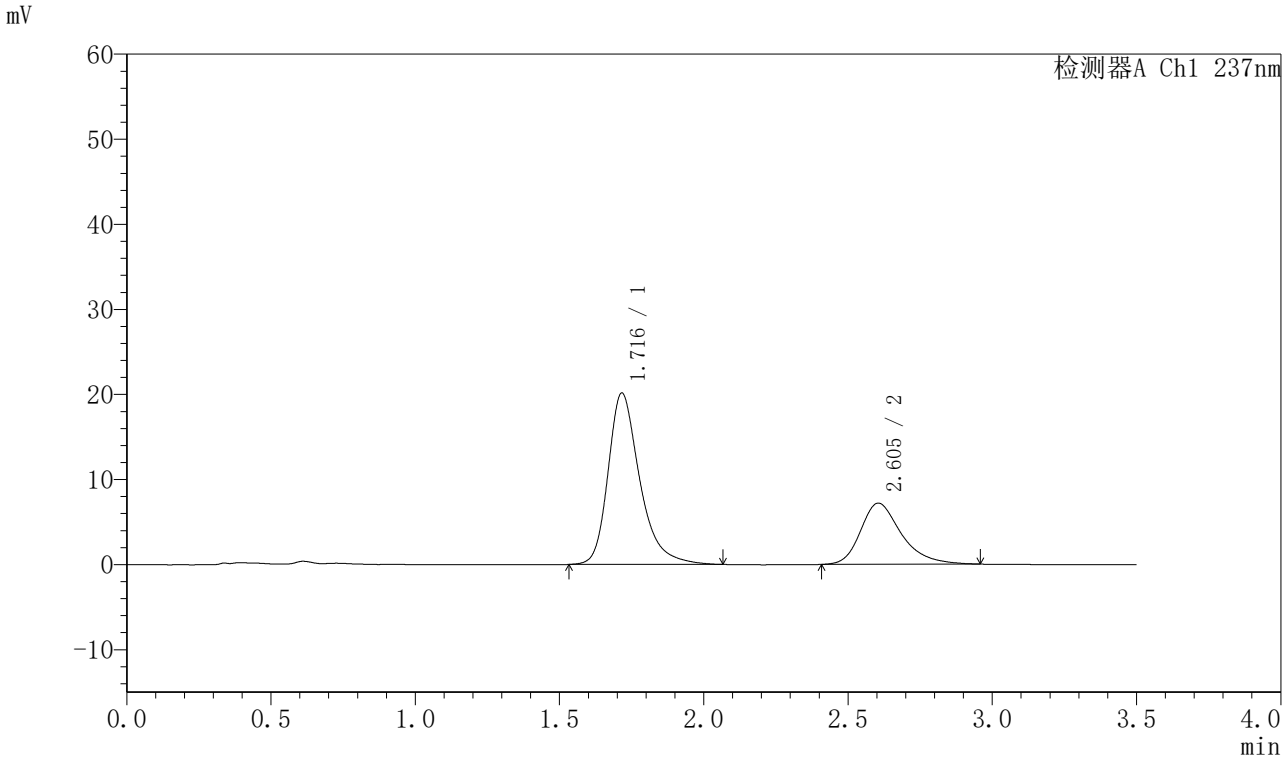

〈峰表〉

检测器A Ch1 237nm

峰号	保留时间	面积	面积%	高度	理论塔板数(USP)	拖尾因子	分离度(USP)
1	1.716	154247	68.452	20137	1264	1.335	--
2	2.605	71089	31.548	7200	1726	1.322	4.005
总计		225336	100.000	27337			

图194 阿齐沙坦氨氯地平片溶出曲线测定HPLC图谱
自制品-2024010921批-pH5.8介质-篮法-75转-20min-片2
供试品溶液-1

SHIMADZU LabSolutions

J301

〈样品信息〉

色谱柱:XB-C18(50mm*4.6mm,5μm）　流速：2.0ml/min
柱　温:30℃　波长:237nm
数据文件名: RC$J301 - 0-221/10-3539-3 - zzp-2024010921p-rcqx-1-pH5.8jz-lf75z-p3-20min.lcd
方法文件名: RC$J301 - J301-rcqx-FX259.lcm
批处理文件名: RC$J301 - 20251217-Fx259.lcb
样品瓶号: 4-22
进样体积: 20 μl　版本号:6.115
进样时间: 2025/12/17 23:36:28　实验者: xiexinhui
处理时间（V3）: 2025/12/18 12:02:00　处理者: xiexinhui
仪器型号：SHIMADZU LC-2050C(FX259)

〈色谱图〉

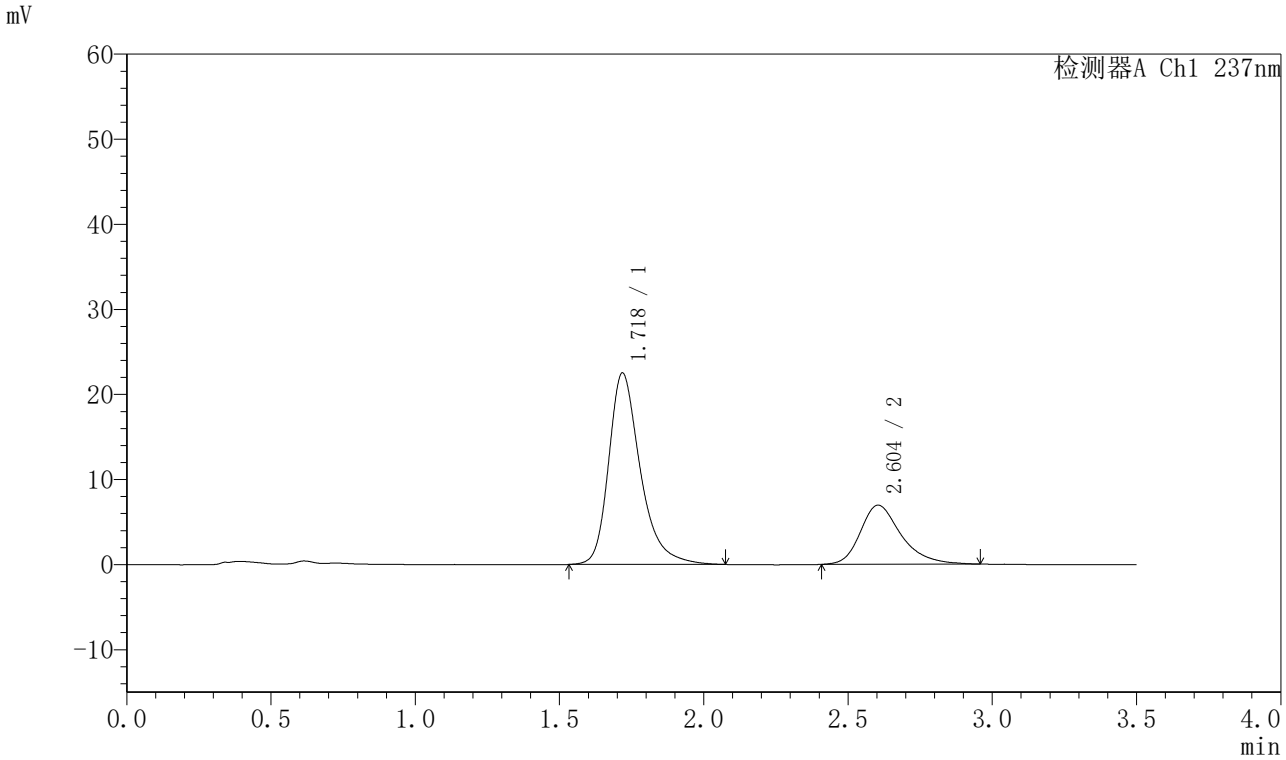

〈峰表〉

检测器A Ch1 237nm

峰号	保留时间	面积	面积%	高度	理论塔板数(USP)	拖尾因子	分离度(USP)
1	1.718	171859	71.474	22454	1272	1.330	--
2	2.604	68590	28.526	6956	1744	1.314	4.009
总计		240449	100.000	29410			

图195 阿齐沙坦氨氯地平片溶出曲线测定HPLC图谱
自制品-2024010921批-pH5.8介质-篮法-75转-20min-片3
供试品溶液-1

SHIMADZU LabSolutions

J301

〈样品信息〉

色谱柱:XB-C18(50mm*4.6mm,5μm）　流速：2.0ml/min
柱　温:30℃　波长:237nm
数据文件名: RC$J301 - 0-221/10-3540-3 - zzp-2024010921p-rcqx-1-pH5.8jz-lf75z-p4-20min.lcd
方法文件名: RC$J301 - J301-rcqx-FX259.lcm
批处理文件名: RC$J301 - 20251217-Fx259.lcb
样品瓶号: 4-31
进样体积: 20 μl　版本号:6.115
进样时间: 2025/12/17 23:40:22　实验者: xiexinhui
处理时间（V3）: 2025/12/18 12:02:03　处理者: xiexinhui
仪器型号：SHIMADZU LC-2050C(FX259)

〈色谱图〉

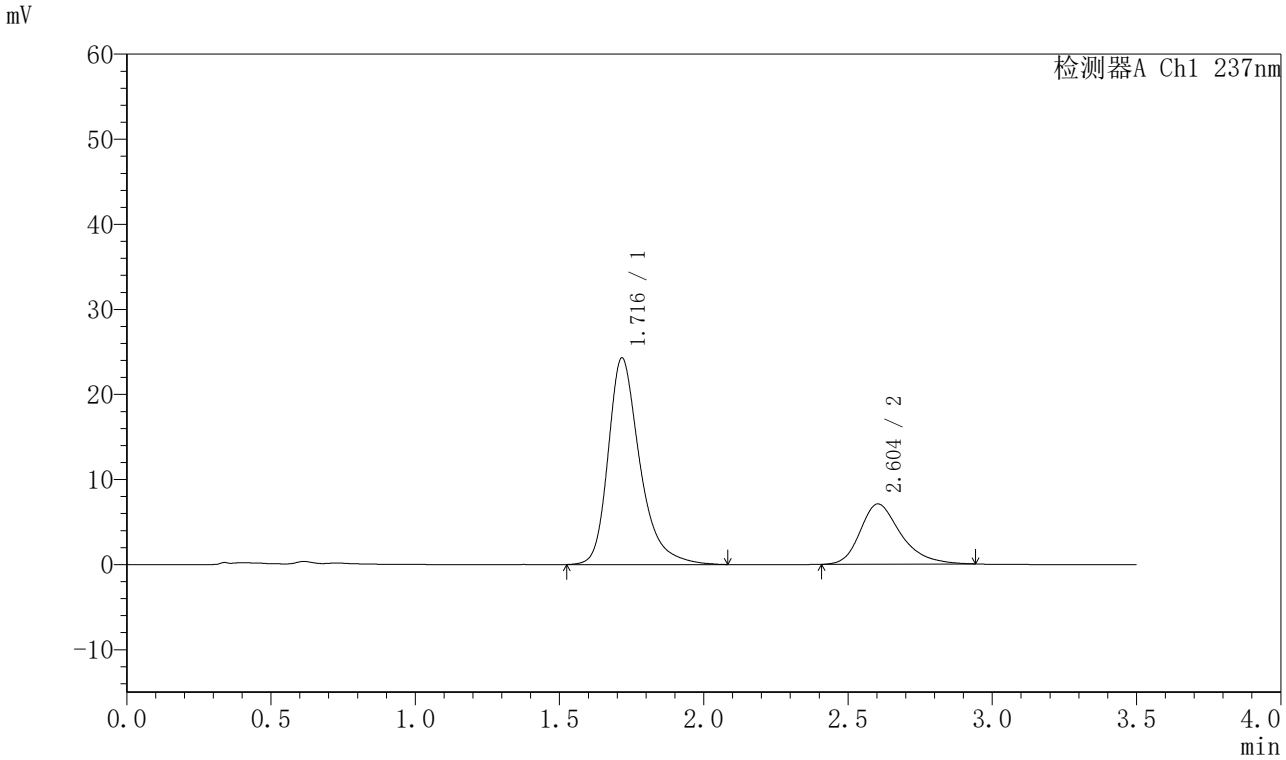

〈峰表〉

检测器A Ch1 237nm

峰号	保留时间	面积	面积%	高度	理论塔板数(USP)	拖尾因子	分离度(USP)
1	1.716	186068	72.801	24257	1268	1.338	--
2	2.604	69516	27.199	7080	1727	1.309	4.003
总计		255583	100.000	31337			

图196 阿齐沙坦氨氯地平片溶出曲线测定HPLC图谱
自制品-2024010921批-pH5.8介质-篮法-75转-20min-片4
供试品溶液-1

SHIMADZU LabSolutions

J301

〈样品信息〉

色谱柱:XB-C18(50mm*4.6mm,5μm）　流速：2.0ml/min
柱　温:30℃　波长:237nm
数据文件名: RC$J301 - 0-221/10-3541-3 - zzp-2024010921p-rcqx-1-pH5.8jz-lf75z-p5-20min.lcd
方法文件名: RC$J301 - J301-rcqx-FX259.lcm
批处理文件名: RC$J301 - 20251217-Fx259.lcb
样品瓶号: 4-40
进样体积: 20 μl　版本号:6.115
进样时间: 2025/12/17 23:44:16　实验者: xiexinhui
处理时间（V3）: 2025/12/18 12:02:06　处理者: xiexinhui
仪器型号：SHIMADZU LC-2050C(FX259)

〈色谱图〉

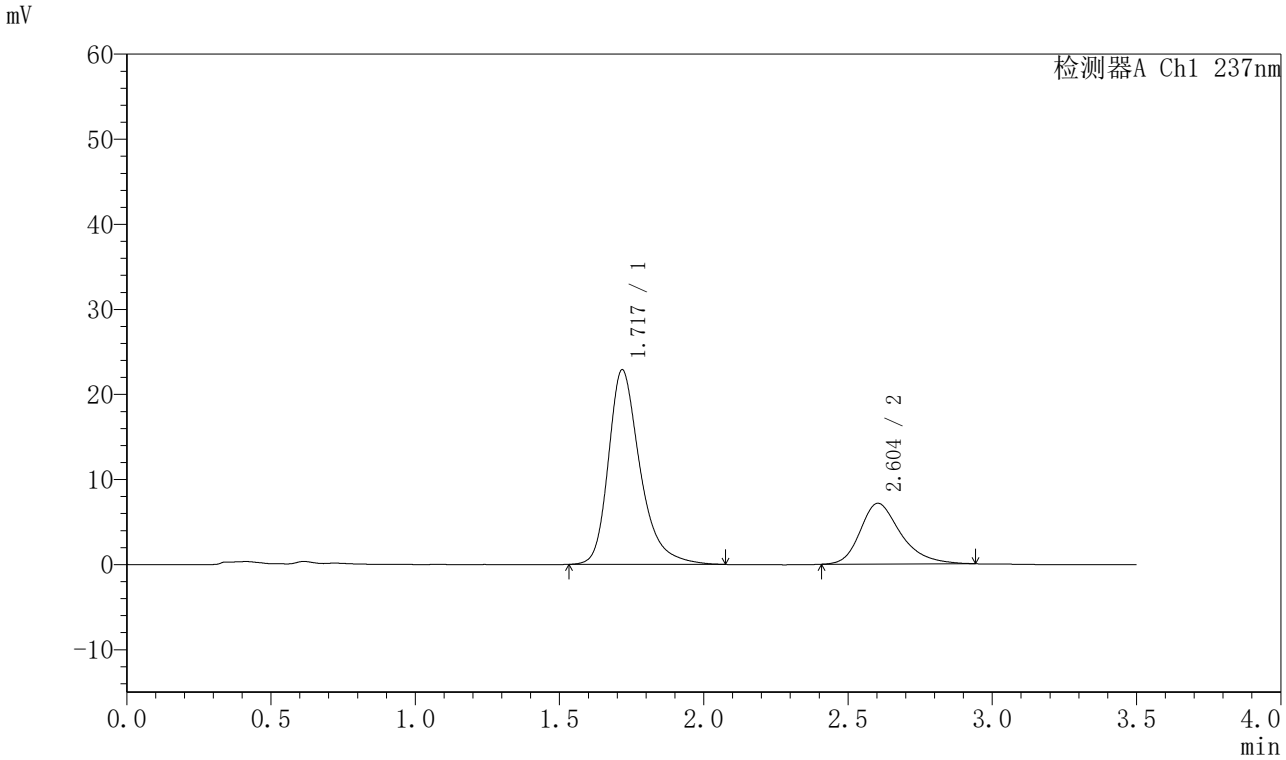

〈峰表〉

检测器A Ch1 237nm

峰号	保留时间	面积	面积%	高度	理论塔板数(USP)	拖尾因子	分离度(USP)
1	1.717	175035	71.401	22812	1266	1.335	--
2	2.604	70108	28.599	7151	1737	1.304	4.003
总计		245144	100.000	29963			

图197 阿齐沙坦氨氯地平片溶出曲线测定HPLC图谱
自制品-2024010921批-pH5.8介质-篮法-75转-20min-片5
供试品溶液-1

SHIMADZU LabSolutions

J301

〈样品信息〉

色谱柱:XB-C18(50mm*4.6mm,5μm）　流速：2.0ml/min
柱 温:30℃　波长:237nm
数据文件名: RC$J301 - 0-221/10-3542-3 - zzp-2024010921p-rcqx-1-pH5.8jz-lf75z-p6-20min.lcd
方法文件名: RC$J301 - J301-rcqx-FX259.lcm
批处理文件名: RC$J301 - 20251217-Fx259.lcb
样品瓶号: 4-49
进样体积: 20 μl　版本号:6.115
进样时间: 2025/12/17 23:48:09　实验者: xiexinhui
处理时间（V3）: 2025/12/18 12:02:10　处理者: xiexinhui
仪器型号：SHIMADZU LC-2050C(FX259)

〈色谱图〉

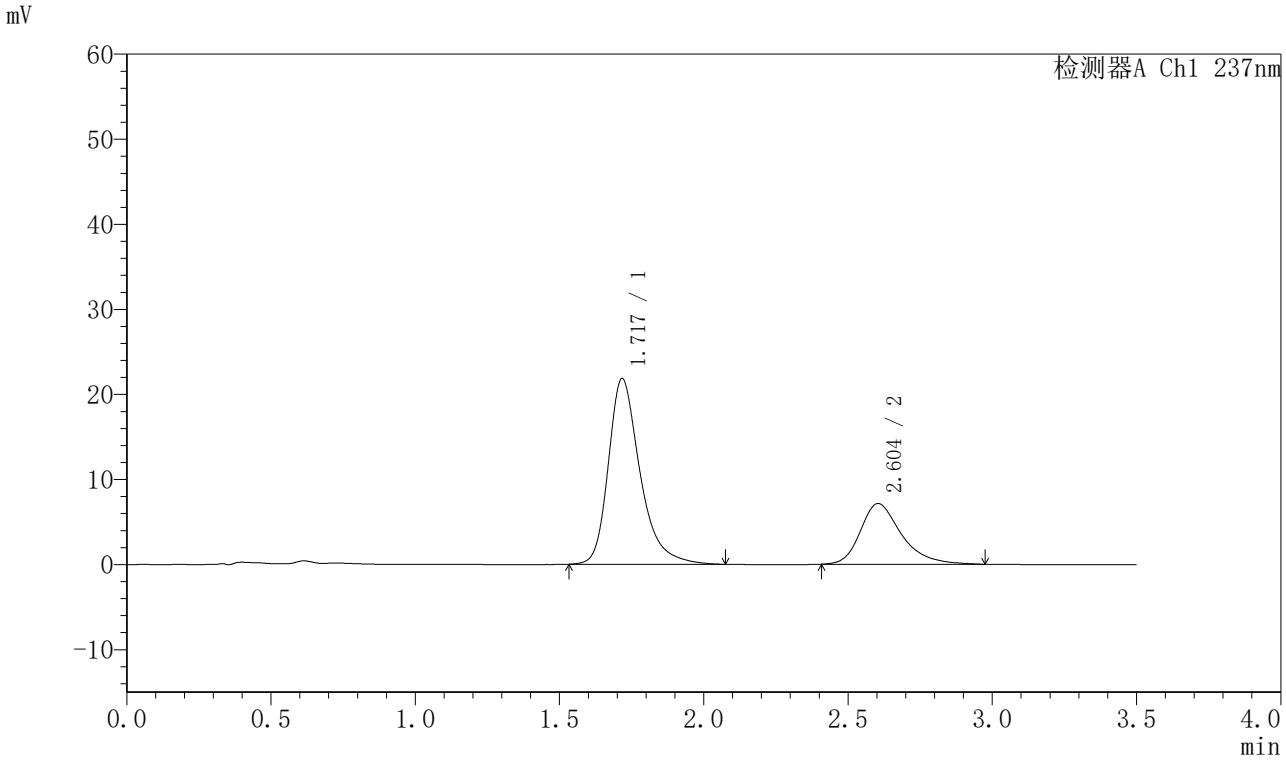

〈峰表〉

检测器A Ch1 237nm

峰号	保留时间	面积	面积%	高度	理论塔板数(USP)	拖尾因子	分离度(USP)
1	1.717	167093	70.272	21786	1267	1.339	--
2	2.604	70686	29.728	7134	1706	1.326	3.987
总计		237780	100.000	28920			

图198 阿齐沙坦氨氯地平片溶出曲线测定HPLC图谱
自制品-2024010921批-pH5.8介质-篮法-75转-20min-片6
供试品溶液-1

SHIMADZU LabSolutions

J301

〈样品信息〉

色谱柱:XB-C18(50mm*4.6mm,5μm）　流速：2.0ml/min
柱 温:30℃　波长:237nm
数据文件名: RC$J301 - 0-221/10-3543-3 - zzp-2024010921p-rcqx-1-pH5.8jz-lf75z-p1-30min.lcd
方法文件名: RC$J301 - J301-rcqx-FX259.lcm
批处理文件名: RC$J301 - 20251217-Fx259.lcb
样品瓶号: 4-5
进样体积: 20 μl　版本号:6.115
进样时间: 2025/12/17 23:52:03　实验者: xiexinhui
处理时间（V3）: 2025/12/18 12:02:14　处理者: xiexinhui
仪器型号：SHIMADZU LC-2050C(FX259)

〈色谱图〉

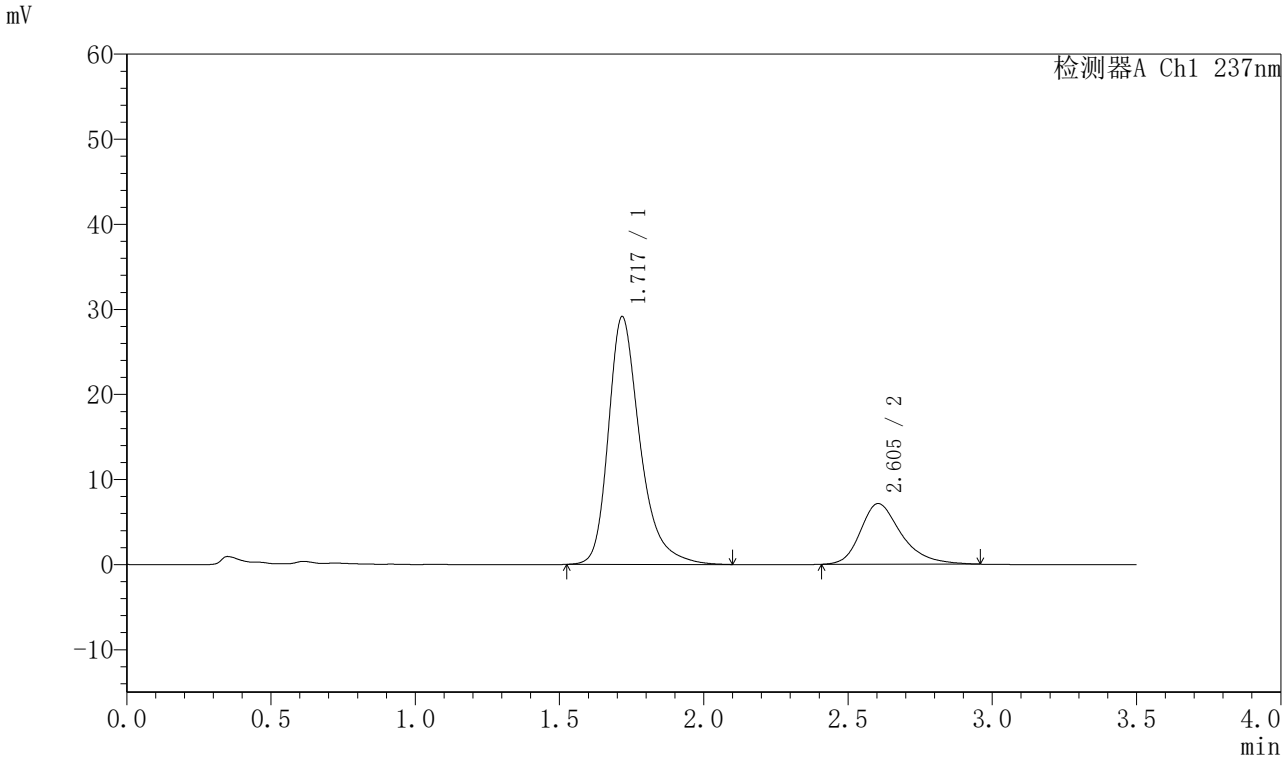

〈峰表〉

检测器A Ch1 237nm

峰号	保留时间	面积	面积%	高度	理论塔板数(USP)	拖尾因子	分离度(USP)
1	1.717	223002	75.951	29055	1270	1.335	--
2	2.605	70610	24.049	7139	1714	1.317	3.995
总计		293611	100.000	36194			

图199 阿齐沙坦氨氯地平片溶出曲线测定HPLC图谱
自制品-2024010921批-pH5.8介质-篮法-75转-30min-片1
供试品溶液-1

SHIMADZU LabSolutions

J301

〈样品信息〉

色谱柱:XB-C18(50mm*4.6mm,5μm）　流速：2.0ml/min
柱　温:30℃　波长:237nm
数据文件名: RC$J301 - 0-221/10-3544-3 - zzp-2024010921p-rcqx-1-pH5.8jz-lf75z-p2-30min.lcd
方法文件名: RC$J301 - J301-rcqx-FX259.lcm
批处理文件名: RC$J301 - 20251217-Fx259.lcb
样品瓶号: 4-14
进样体积: 20 μl　版本号:6.115
进样时间: 2025/12/17 23:55:58　实验者: xiexinhui
处理时间（V3）: 2025/12/18 12:02:17　处理者: xiexinhui
仪器型号：SHIMADZU LC-2050C(FX259)

〈色谱图〉

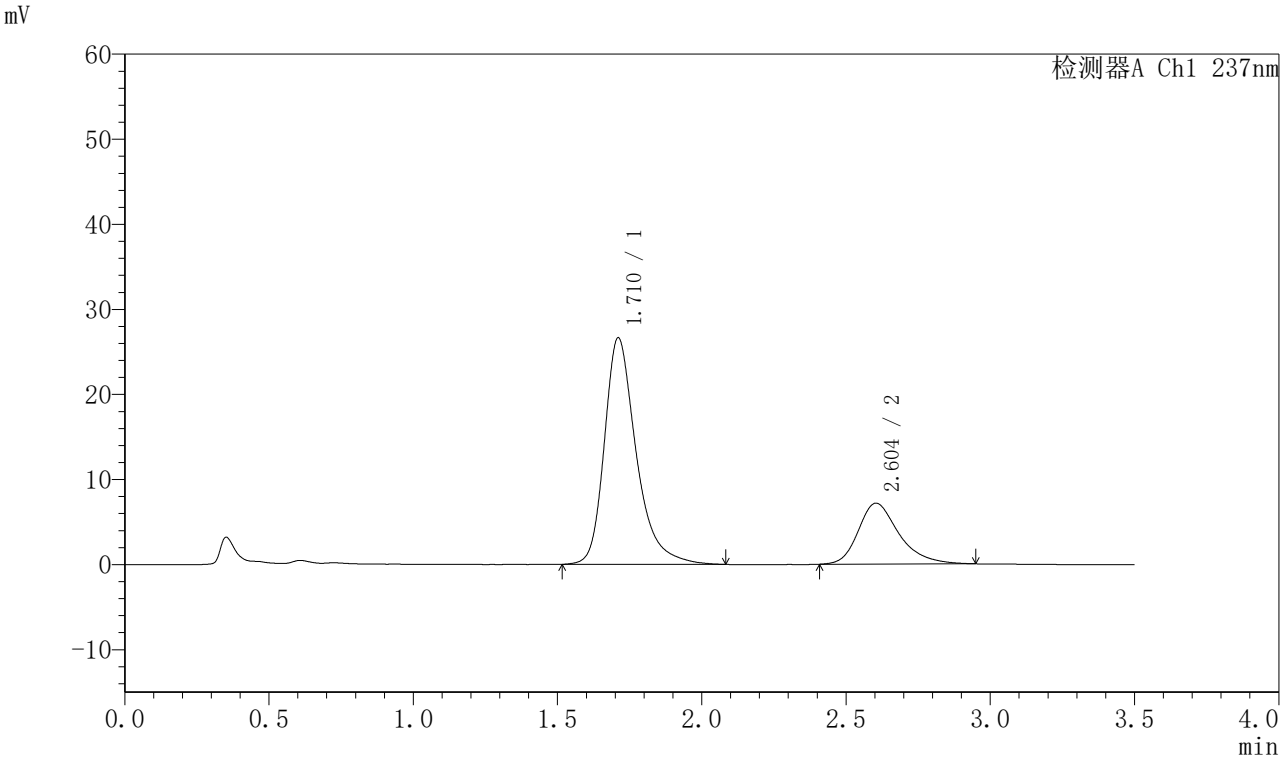

〈峰表〉

检测器A Ch1 237nm

峰号	保留时间	面积	面积%	高度	理论塔板数(USP)	拖尾因子	分离度(USP)
1	1.710	204897	74.416	26590	1249	1.341	--
2	2.604	70444	25.584	7165	1737	1.310	4.031
总计		275341	100.000	33755			

图200 阿齐沙坦氨氯地平片溶出曲线测定HPLC图谱
自制品-2024010921批-pH5.8介质-篮法-75转-30min-片2
供试品溶液-1

SHIMADZU LabSolutions

J301

〈样品信息〉

色谱柱:XB-C18(50mm*4.6mm,5μm）　流速：2.0ml/min
柱　温:30℃　波长:237nm
数据文件名: RC$J301 - 0-221/10-3545-3 - zzp-2024010921p-rcqx-1-pH5.8jz-lf75z-p3-30min.lcd
方法文件名: RC$J301 - J301-rcqx-FX259.lcm
批处理文件名: RC$J301 - 20251217-Fx259.lcb
样品瓶号: 4-23
进样体积: 20 μl　版本号:6.115
进样时间: 2025/12/17 23:59:53　实验者: xiexinhui
处理时间（V3）: 2025/12/18 12:02:20　处理者: xiexinhui
仪器型号：SHIMADZU LC-2050C(FX259)

〈色谱图〉

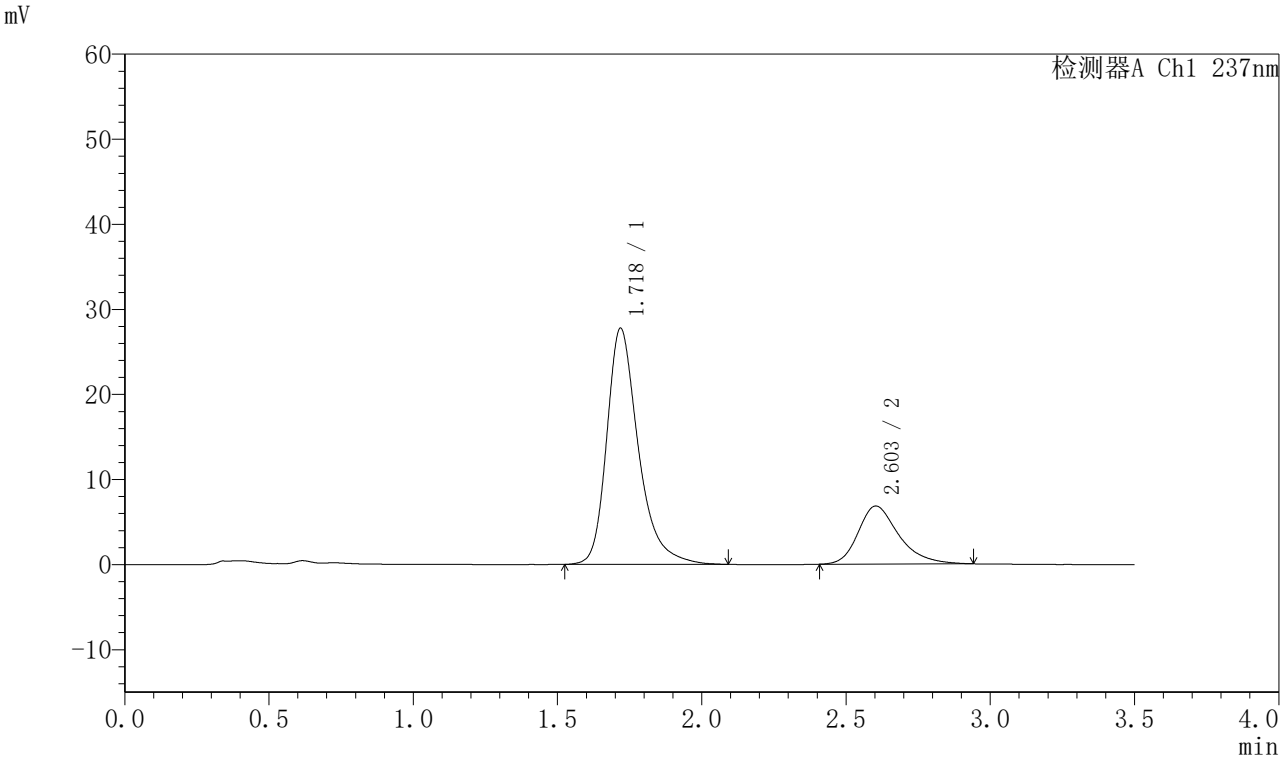

〈峰表〉

检测器A Ch1 237nm

峰号	保留时间	面积	面积%	高度	理论塔板数(USP)	拖尾因子	分离度(USP)
1	1.718	212186	76.020	27706	1276	1.334	--
2	2.603	66932	23.980	6825	1734	1.305	4.000
总计		279119	100.000	34531			

图201 阿齐沙坦氨氯地平片溶出曲线测定HPLC图谱
自制品-2024010921批-pH5.8介质-篮法-75转-30min-片3
供试品溶液-1

SHIMADZU LabSolutions

J301

〈样品信息〉

色谱柱:XB-C18(50mm*4.6mm,5μm）　流速：2.0ml/min
柱 温:30℃　波长:237nm
数据文件名: RC$J301 - 0-221/10-3546-3 - zzp-2024010921p-rcqx-1-pH5.8jz-lf75z-p4-30min.lcd
方法文件名: RC$J301 - J301-rcqx-FX259.lcm
批处理文件名: RC$J301 - 20251217-Fx259.lcb
样品瓶号: 4-32
进样体积: 20 μl　版本号:6.115
进样时间: 2025/12/18 00:03:47　实验者: xiexinhui
处理时间（V3）: 2025/12/18 12:02:23　处理者: xiexinhui
仪器型号：SHIMADZU LC-2050C(FX259)

〈色谱图〉

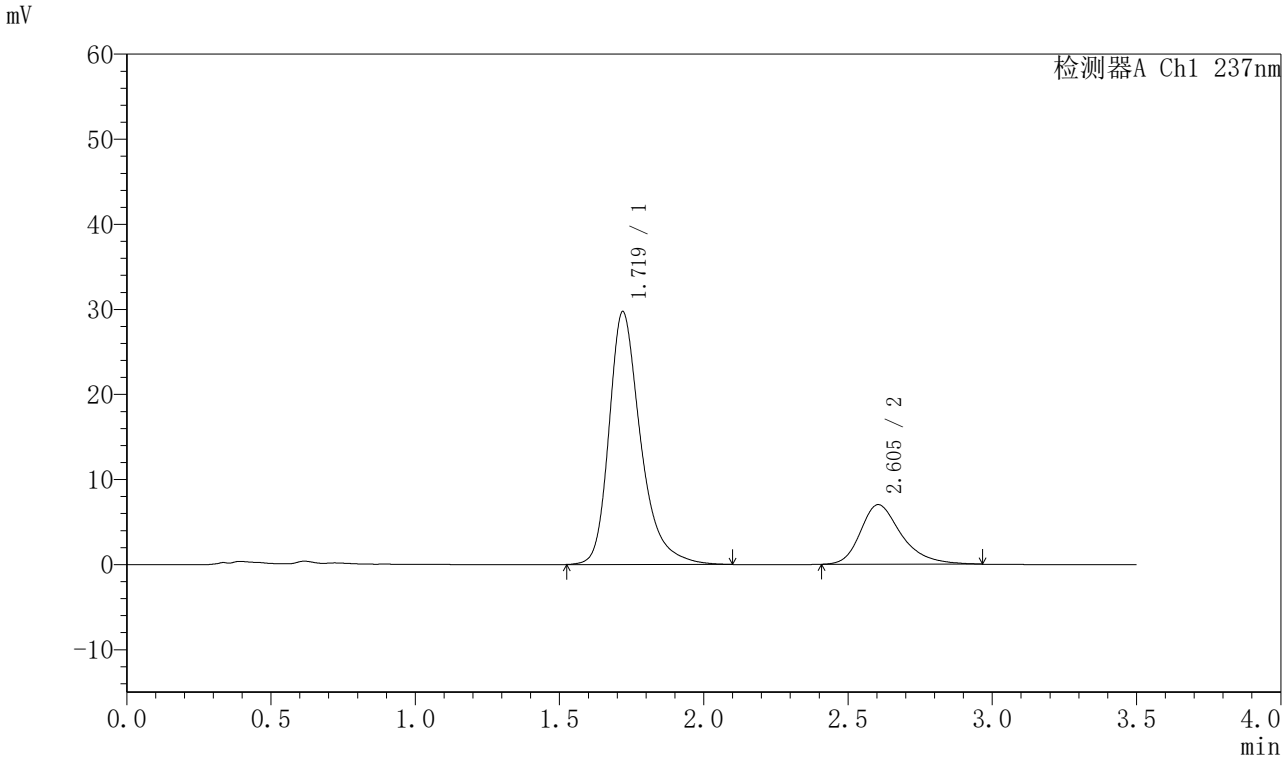

〈峰表〉

检测器A Ch1 237nm

峰号	保留时间	面积	面积%	高度	理论塔板数(USP)	拖尾因子	分离度(USP)
1	1.719	227048	76.572	29695	1280	1.333	--
2	2.605	69469	23.428	7018	1734	1.325	4.002
总计		296517	100.000	36712			

图202 阿齐沙坦氨氯地平片溶出曲线测定HPLC图谱
自制品-2024010921批-pH5.8介质-篮法-75转-30min-片4
供试品溶液-1

SHIMADZU LabSolutions

J301

〈样品信息〉

色谱柱:XB-C18(50mm*4.6mm,5μm）　流速：2.0ml/min
柱　温:30℃　波长:237nm
数据文件名: RC$J301 - 0-221/10-3547-3 - zzp-2024010921p-rcqx-1-pH5.8jz-lf75z-p5-30min.lcd
方法文件名: RC$J301 - J301-rcqx-FX259.lcm
批处理文件名: RC$J301 - 20251217-Fx259.lcb
样品瓶号: 4-41
进样体积: 20 μl　版本号:6.115
进样时间: 2025/12/18 00:07:41　实验者: xiexinhui
处理时间（V3）: 2025/12/18 12:02:26　处理者: xiexinhui
仪器型号：SHIMADZU LC-2050C(FX259)

〈色谱图〉

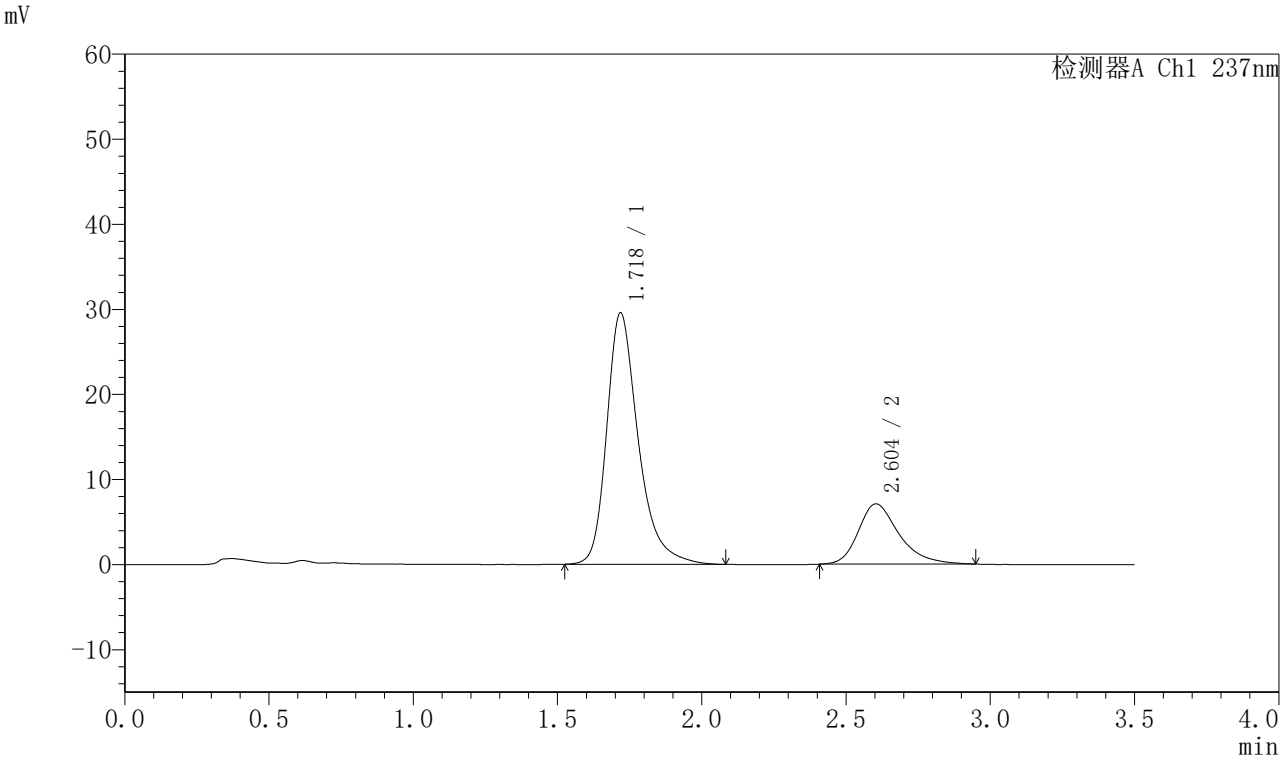

〈峰表〉

检测器A Ch1 237nm

峰号	保留时间	面积	面积%	高度	理论塔板数(USP)	拖尾因子	分离度(USP)
1	1.718	225211	76.391	29500	1280	1.330	--
2	2.604	69601	23.609	7084	1742	1.324	4.010
总计		294812	100.000	36584			

图203 阿齐沙坦氨氯地平片溶出曲线测定HPLC图谱
自制品-2024010921批-pH5.8介质-篮法-75转-30min-片5
供试品溶液-1

SHIMADZU LabSolutions

J301

〈样品信息〉

色谱柱:XB-C18(50mm*4.6mm,5μm）　流速：2.0ml/min
柱　温:30℃　波长:237nm
数据文件名: RC$J301 - 0-221/10-3548-3 - zzp-2024010921p-rcqx-1-pH5.8jz-lf75z-p6-30min.lcd
方法文件名: RC$J301 - J301-rcqx-FX259.lcm
批处理文件名: RC$J301 - 20251217-Fx259.lcb
样品瓶号: 4-50
进样体积: 20 μl　版本号:6.115
进样时间: 2025/12/18 00:11:35　实验者: xiexinhui
处理时间（V3）: 2025/12/18 12:02:29　处理者: xiexinhui
仪器型号：SHIMADZU LC-2050C(FX259)

〈色谱图〉

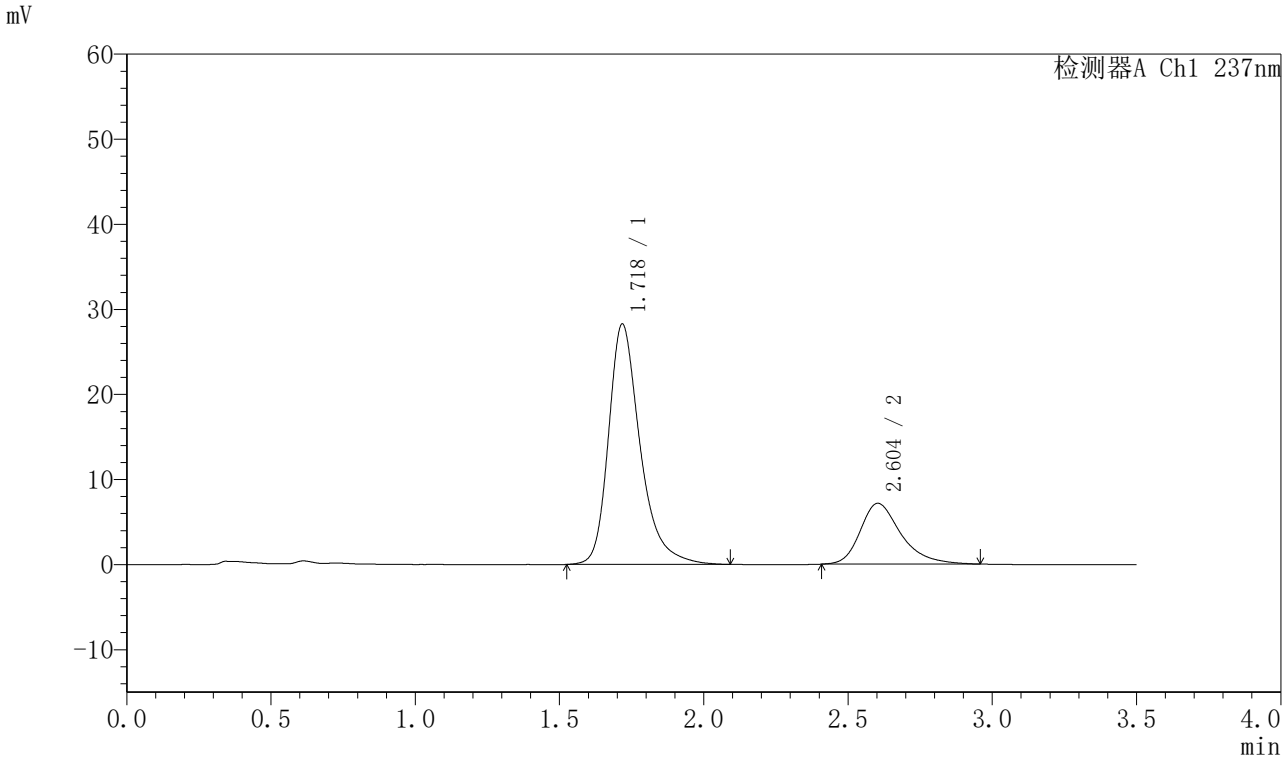

〈峰表〉

检测器A Ch1 237nm

峰号	保留时间	面积	面积%	高度	理论塔板数(USP)	拖尾因子	分离度(USP)
1	1.718	215949	75.408	28173	1276	1.333	--
2	2.604	70427	24.592	7152	1741	1.330	4.010
总计		286376	100.000	35325			

图204 阿齐沙坦氨氯地平片溶出曲线测定HPLC图谱
自制品-2024010921批-pH5.8介质-篮法-75转-30min-片6
供试品溶液-1

SHIMADZU LabSolutions

J301

〈样品信息〉

色谱柱:XB-C18(50mm*4.6mm,5μm）　流速：2.0ml/min
柱 温:30℃　波长:237nm
数据文件名: RC$J301 - 0-221/10-3549-3 - zzp-2024010921p-rcqx-1-pH5.8jz-lf75z-p1-45min.lcd
方法文件名: RC$J301 - J301-rcqx-FX259.lcm
批处理文件名: RC$J301 - 20251217-Fx259.lcb
样品瓶号: 4-6
进样体积: 20 μl　版本号:6.115
进样时间: 2025/12/18 00:15:29　实验者: xiexinhui
处理时间（V3）: 2025/12/18 12:02:32　处理者: xiexinhui
仪器型号：SHIMADZU LC-2050C(FX259)

〈色谱图〉

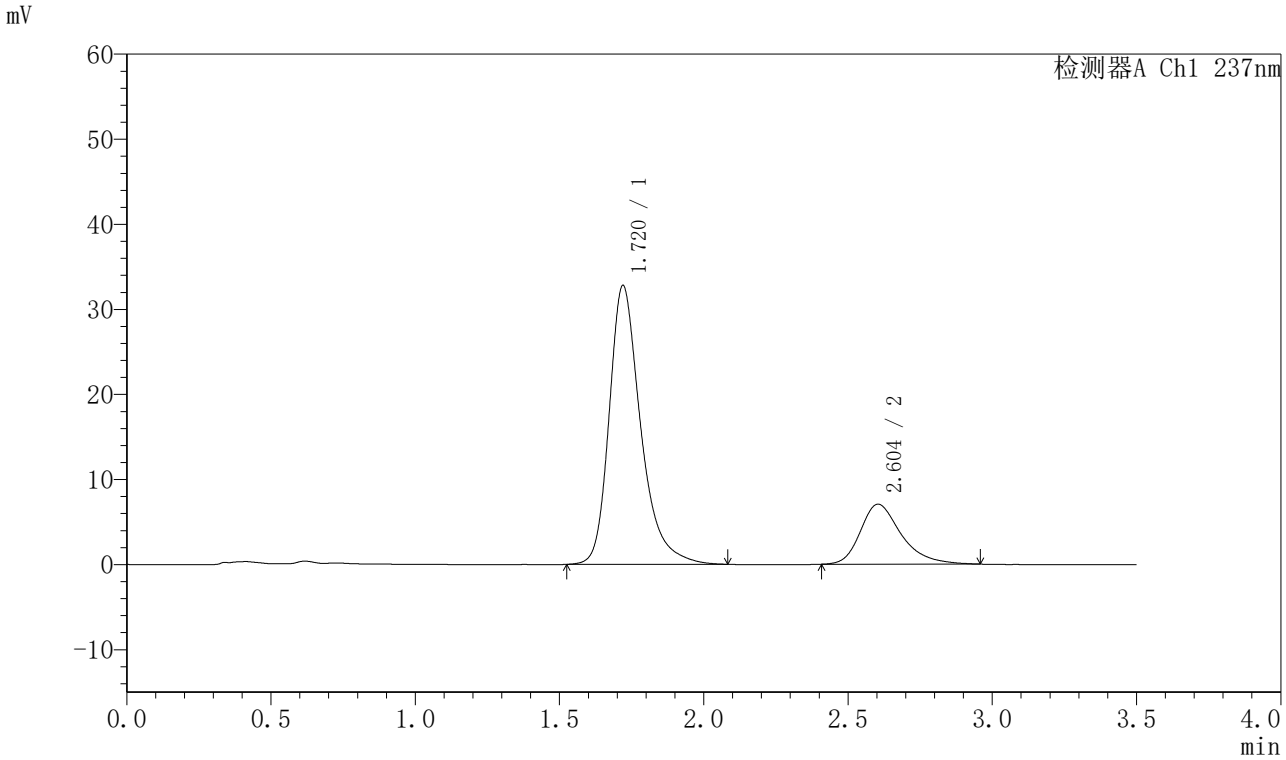

〈峰表〉

检测器A Ch1 237nm

峰号	保留时间	面积	面积%	高度	理论塔板数(USP)	拖尾因子	分离度(USP)
1	1.720	249692	78.214	32768	1283	1.326	--
2	2.604	69551	21.786	7057	1741	1.330	4.004
总计		319244	100.000	39825			

图205 阿齐沙坦氨氯地平片溶出曲线测定HPLC图谱
自制品-2024010921批-pH5.8介质-篮法-75转-45min-片1
供试品溶液-1

SHIMADZU LabSolutions

J301

〈样品信息〉

色谱柱:XB-C18(50mm*4.6mm,5μm）　流速：2.0ml/min
柱　温:30℃　波长:237nm
数据文件名: RC$J301 - 0-221/10-3550-3 - zzp-2024010921p-rcqx-1-pH5.8jz-lf75z-p2-45min.lcd
方法文件名: RC$J301 - J301-rcqx-FX259.lcm
批处理文件名: RC$J301 - 20251217-Fx259.lcb
样品瓶号: 4-15
进样体积: 20 μl　版本号:6.115
进样时间: 2025/12/18 00:19:23　实验者: xiexinhui
处理时间（V3）: 2025/12/18 12:02:35　处理者: xiexinhui
仪器型号：SHIMADZU LC-2050C(FX259)

〈色谱图〉

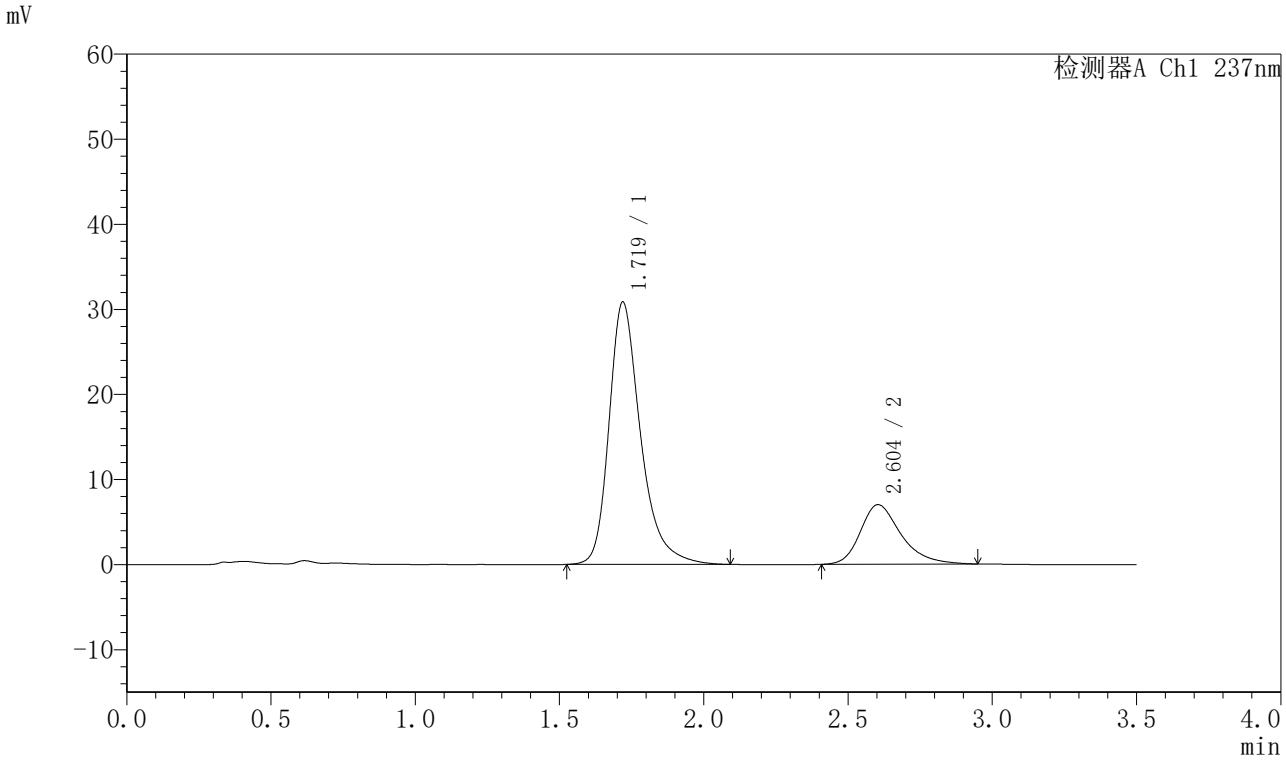

〈峰表〉

检测器A Ch1 237nm

峰号	保留时间	面积	面积%	高度	理论塔板数(USP)	拖尾因子	分离度(USP)
1	1.719	235184	77.318	30812	1281	1.329	--
2	2.604	68995	22.682	7006	1730	1.313	3.998
总计		304179	100.000	37818			

图206 阿齐沙坦氨氯地平片溶出曲线测定HPLC图谱
自制品-2024010921批-pH5.8介质-篮法-75转-45min-片2
供试品溶液-1

SHIMADZU LabSolutions

J301

〈样品信息〉

色谱柱:XB-C18(50mm*4.6mm,5μm）　流速：2.0ml/min
柱 温:30℃　波长:237nm
数据文件名: RC$J301 - 0-221/10-3551-3 - zzp-2024010921p-rcqx-1-pH5.8jz-lf75z-p3-45min.lcd
方法文件名: RC$J301 - J301-rcqx-FX259.lcm
批处理文件名: RC$J301 - 20251217-Fx259.lcb
样品瓶号: 4-24
进样体积: 20 μl　版本号:6.115
进样时间: 2025/12/18 00:23:17　实验者: xiexinhui
处理时间（V3）: 2025/12/18 12:02:38　处理者: xiexinhui
仪器型号：SHIMADZU LC-2050C(FX259)

〈色谱图〉

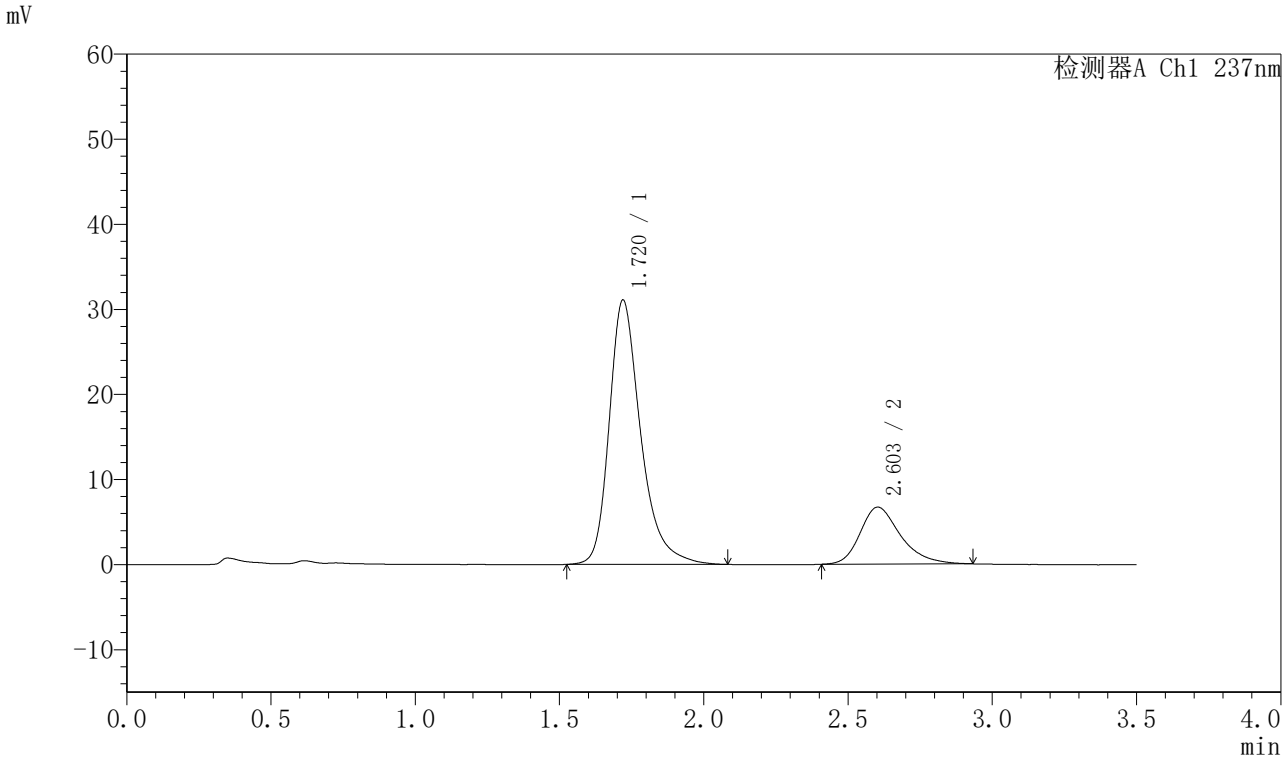

〈峰表〉

检测器A Ch1 237nm

峰号	保留时间	面积	面积%	高度	理论塔板数(USP)	拖尾因子	分离度(USP)
1	1.720	236585	78.323	31069	1284	1.326	--
2	2.603	65476	21.677	6703	1739	1.299	4.000
总计		302062	100.000	37772			

图207 阿齐沙坦氨氯地平片溶出曲线测定HPLC图谱
自制品-2024010921批-pH5.8介质-篮法-75转-45min-片3
供试品溶液-1

SHIMADZU LabSolutions

J301

〈样品信息〉

色谱柱:XB-C18(50mm*4.6mm,5μm）　流速：2.0ml/min
柱 温:30℃　波长:237nm
数据文件名: RC$J301 - 0-221/10-3552-3 - zzp-2024010921p-rcqx-1-pH5.8jz-lf75z-p4-45min.lcd
方法文件名: RC$J301 - J301-rcqx-FX259.lcm
批处理文件名: RC$J301 - 20251217-Fx259.lcb
样品瓶号: 4-33
进样体积: 20 μl　版本号:6.115
进样时间: 2025/12/18 00:27:12　实验者: xiexinhui
处理时间（V3）: 2025/12/18 12:02:42　处理者: xiexinhui
仪器型号：SHIMADZU LC-2050C(FX259)

〈色谱图〉

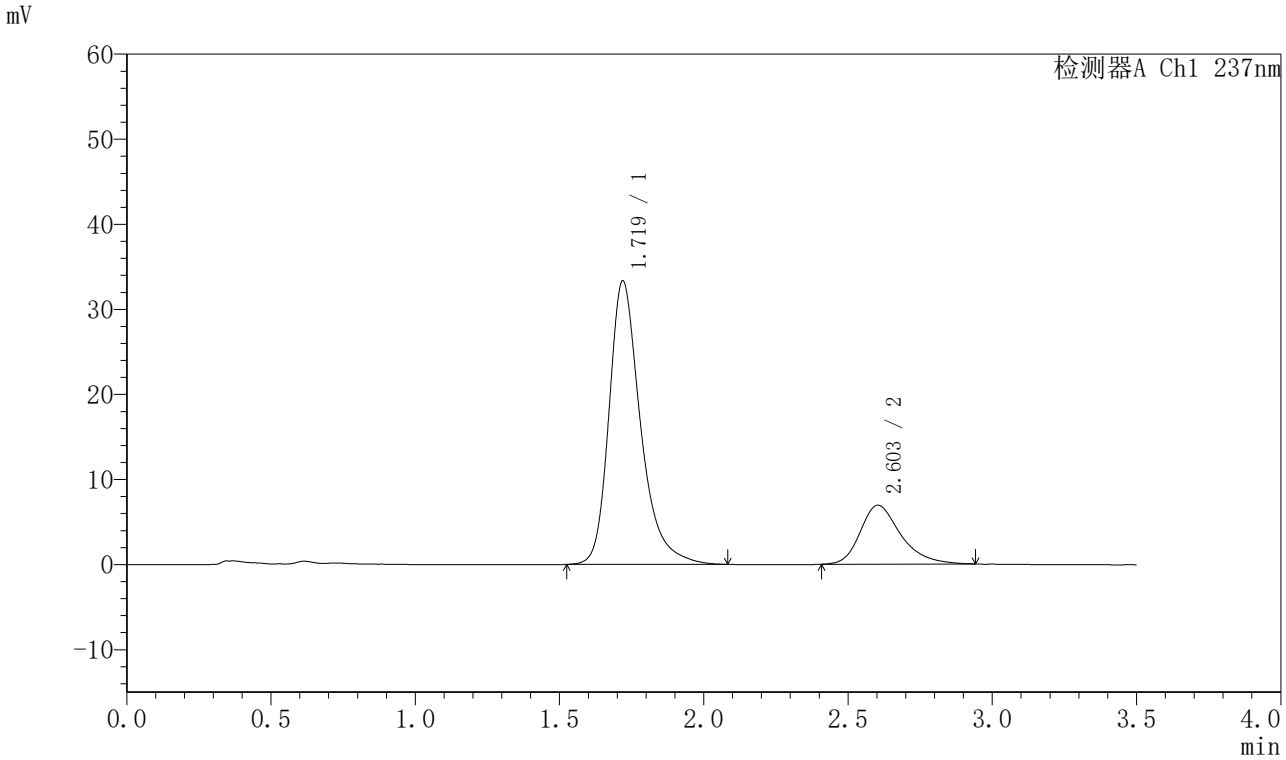

〈峰表〉

检测器A Ch1 237nm

峰号	保留时间	面积	面积%	高度	理论塔板数(USP)	拖尾因子	分离度(USP)
1	1.719	253691	78.898	33297	1284	1.325	--
2	2.603	67852	21.102	6926	1736	1.310	4.002
总计		321543	100.000	40222			

图208 阿齐沙坦氨氯地平片溶出曲线测定HPLC图谱
自制品-2024010921批-pH5.8介质-篮法-75转-45min-片4
供试品溶液-1

SHIMADZU LabSolutions

J301

〈样品信息〉

色谱柱:XB-C18(50mm*4.6mm,5μm）　流速：2.0ml/min
柱　温:30℃　波长:237nm
数据文件名: RC$J301 - 0-221/10-3553-3 - zzp-2024010921p-rcqx-1-pH5.8jz-lf75z-p5-45min.lcd
方法文件名: RC$J301 - J301-rcqx-FX259.lcm
批处理文件名: RC$J301 - 20251217-Fx259.lcb
样品瓶号: 4-42
进样体积: 20 μl　版本号:6.115
进样时间: 2025/12/18 00:31:07　实验者: xiexinhui
处理时间（V3）: 2025/12/18 12:02:45　处理者: xiexinhui
仪器型号：SHIMADZU LC-2050C(FX259)

〈色谱图〉

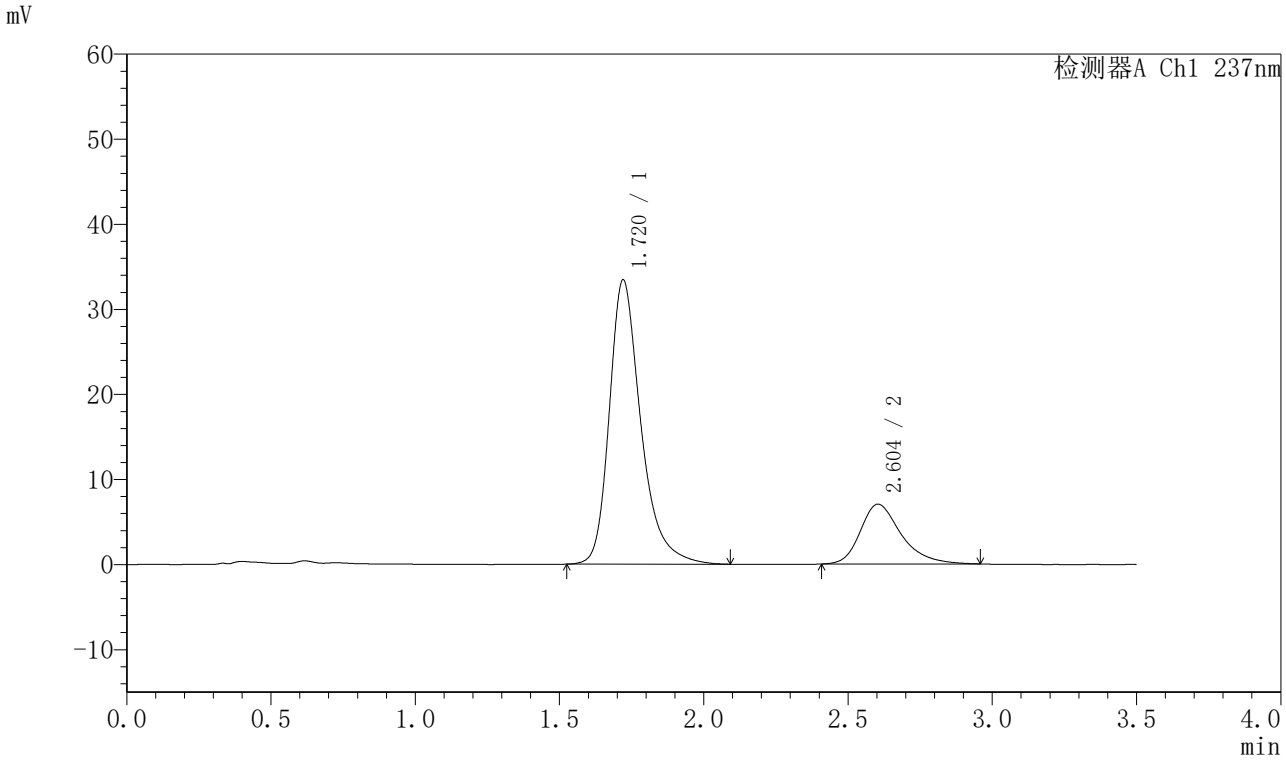

〈峰表〉

检测器A Ch1 237nm

峰号	保留时间	面积	面积%	高度	理论塔板数(USP)	拖尾因子	分离度(USP)
1	1.720	254826	78.592	33427	1282	1.327	--
2	2.604	69413	21.408	7035	1741	1.326	3.999
总计		324239	100.000	40462			

图209 阿齐沙坦氨氯地平片溶出曲线测定HPLC图谱
自制品-2024010921批-pH5.8介质-篮法-75转-45min-片5
供试品溶液-1

SHIMADZU LabSolutions

J301

<样品信息>

色谱柱:XB-C18(50mm*4.6mm,5μm）　流速：2.0ml/min
柱　温:30℃　波长:237nm
数据文件名: RC$J301 - 0-221/10-3554-3 - zzp-2024010921p-rcqx-1-pH5.8jz-lf75z-p6-45min.lcd
方法文件名: RC$J301 - J301-rcqx-FX259.lcm
批处理文件名: RC$J301 - 20251217-Fx259.lcb
样品瓶号: 4-51
进样体积: 20 μl　版本号:6.115
进样时间: 2025/12/18 00:35:01　实验者: xiexinhui
处理时间（V3）: 2025/12/18 12:02:48　处理者: xiexinhui
仪器型号：SHIMADZU LC-2050C(FX259)

<色谱图>

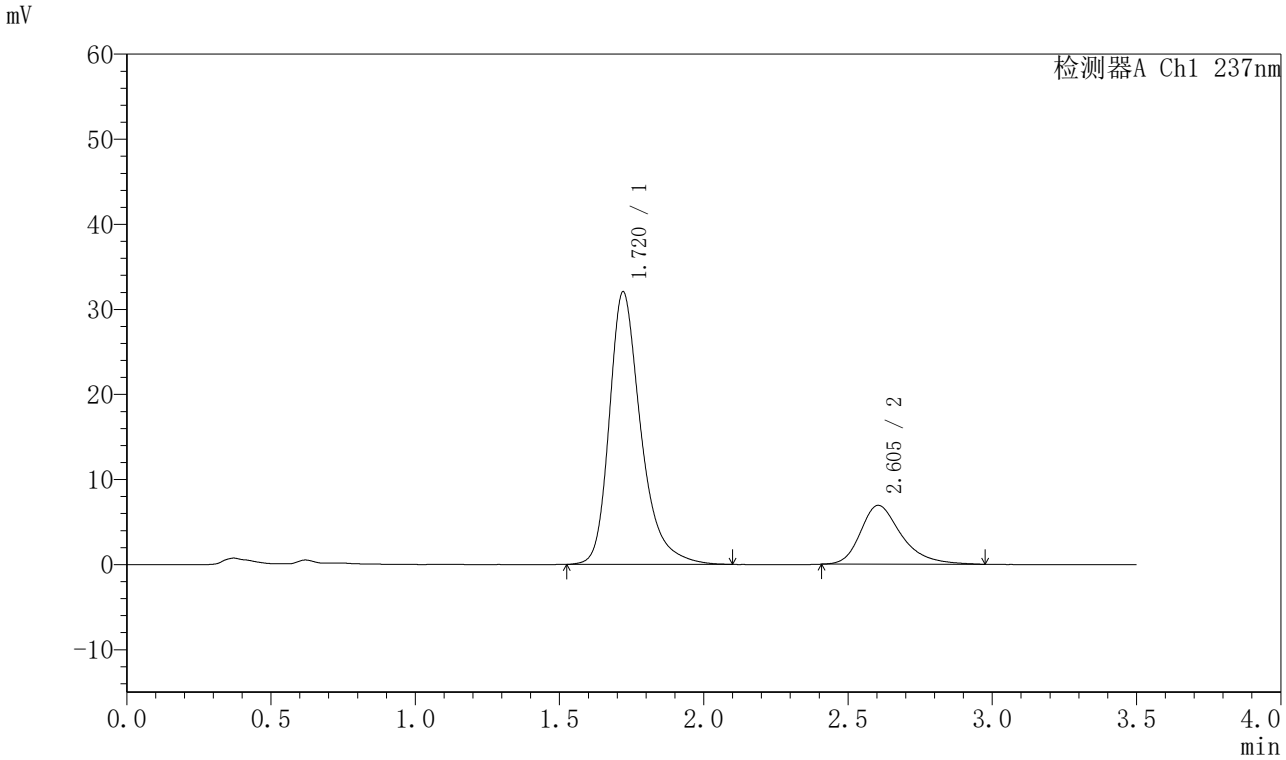

<峰表>

检测器A Ch1 237nm

峰号	保留时间	面积	面积%	高度	理论塔板数(USP)	拖尾因子	分离度(USP)
1	1.720	244464	78.100	32054	1284	1.328	--
2	2.605	68551	21.900	6927	1730	1.333	3.997
总计		313015	100.000	38981			

图210 阿齐沙坦氨氯地平片溶出曲线测定HPLC图谱
自制品-2024010921批-pH5.8介质-篮法-75转-45min-片6
供试品溶液-1

SHIMADZU LabSolutions

J301

<样品信息>

色谱柱:XB-C18(50mm*4.6mm,5μm）　流速：2.0ml/min
柱　温:30℃　波长:237nm
数据文件名: RC$J301 - 0-221/10-3555-3 - zzp-2024010921p-rcqx-1-pH5.8jz-lf75z-p1-60min.lcd
方法文件名: RC$J301 - J301-rcqx-FX259.lcm
批处理文件名: RC$J301 - 20251217-Fx259.lcb
样品瓶号: 4-7
进样体积: 20 μl　版本号:6.115
进样时间: 2025/12/18 00:38:55　实验者: xiexinhui
处理时间（V3）: 2025/12/18 12:02:51　处理者: xiexinhui
仪器型号：SHIMADZU LC-2050C(FX259)

<色谱图>

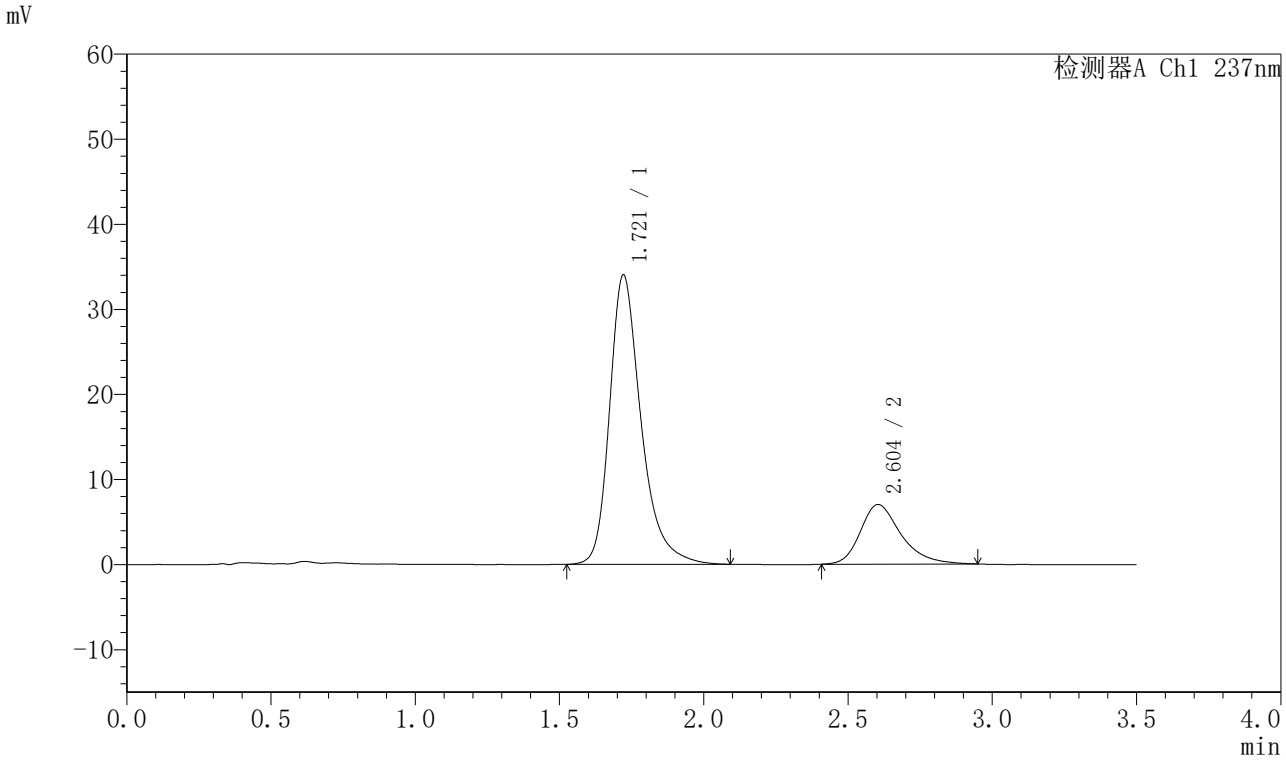

<峰表>

检测器A Ch1 237nm

峰号	保留时间	面积	面积%	高度	理论塔板数(USP)	拖尾因子	分离度(USP)
1	1.721	259129	79.013	34042	1286	1.325	--
2	2.604	68829	20.987	7008	1747	1.309	4.002
总计		327958	100.000	41050			

图211 阿齐沙坦氨氯地平片溶出曲线测定HPLC图谱
自制品-2024010921批-pH5.8介质-篮法-75转-60min-片1
供试品溶液-1

SHIMADZU LabSolutions

J301

〈样品信息〉

色谱柱:XB-C18(50mm*4.6mm,5μm）　流速：2.0ml/min
柱 温:30℃　波长:237nm
数据文件名: RC$J301 - 0-221/10-3556-3 - zzp-2024010921p-rcqx-1-pH5.8jz-lf75z-p2-60min.lcd
方法文件名: RC$J301 - J301-rcqx-FX259.lcm
批处理文件名: RC$J301 - 20251217-Fx259.lcb
样品瓶号: 4-16
进样体积: 20 μl　版本号:6.115
进样时间: 2025/12/18 00:42:50　实验者: xiexinhui
处理时间（V3）: 2025/12/18 12:02:54　处理者: xiexinhui
仪器型号：SHIMADZU LC-2050C(FX259)

〈色谱图〉

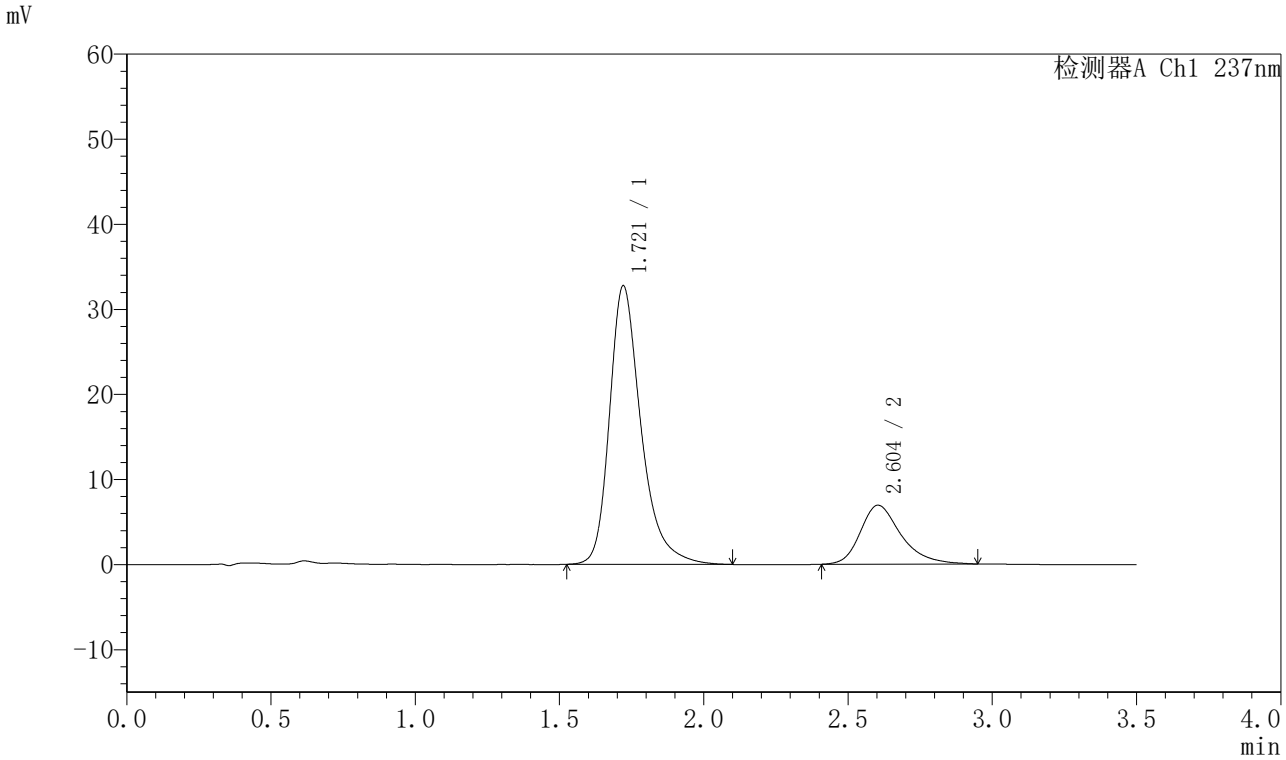

〈峰表〉

检测器A Ch1 237nm

峰号	保留时间	面积	面积%	高度	理论塔板数(USP)	拖尾因子	分离度(USP)
1	1.721	249628	78.557	32762	1285	1.327	--
2	2.604	68141	21.443	6931	1740	1.315	3.998
总计		317769	100.000	39693			

图212 阿齐沙坦氨氯地平片溶出曲线测定HPLC图谱
自制品-2024010921批-pH5.8介质-篮法-75转-60min-片2
供试品溶液-1

SHIMADZU LabSolutions

J301

〈样品信息〉

色谱柱:XB-C18(50mm*4.6mm,5μm）　流速：2.0ml/min
柱　温:30℃　波长:237nm
数据文件名: RC$J301 - 0-221/10-3557-3 - zzp-2024010921p-rcqx-1-pH5.8jz-lf75z-p3-60min.lcd
方法文件名: RC$J301 - J301-rcqx-FX259.lcm
批处理文件名: RC$J301 - 20251217-Fx259.lcb
样品瓶号: 4-25
进样体积: 20 μl　版本号:6.115
进样时间: 2025/12/18 00:46:45　实验者: xiexinhui
处理时间（V3）: 2025/12/18 12:02:57　处理者: xiexinhui
仪器型号：SHIMADZU LC-2050C(FX259)

〈色谱图〉

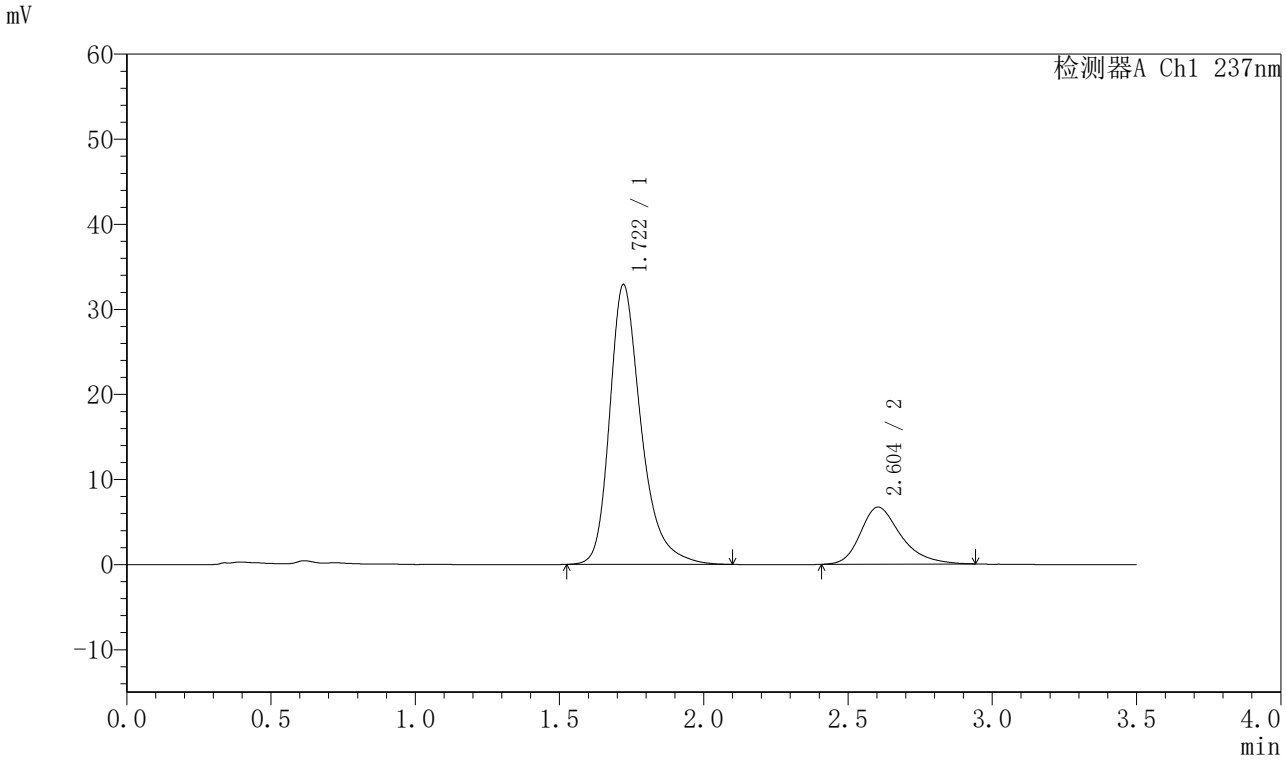

〈峰表〉

检测器A Ch1 237nm

峰号	保留时间	面积	面积%	高度	理论塔板数(USP)	拖尾因子	分离度(USP)
1	1.722	250573	79.207	32920	1287	1.326	--
2	2.604	65781	20.793	6709	1746	1.311	4.001
总计		316353	100.000	39629			

图213 阿齐沙坦氨氯地平片溶出曲线测定HPLC图谱
自制品-2024010921批-pH5.8介质-篮法-75转-60min-片3
供试品溶液-1

SHIMADZU LabSolutions

J301

〈样品信息〉

色谱柱:XB-C18(50mm*4.6mm,5μm）　流速：2.0ml/min
柱 温:30℃　波长:237nm
数据文件名: RC$J301 - 0-221/10-3558-3 - zzp-2024010921p-rcqx-1-pH5.8jz-lf75z-p4-60min.lcd
方法文件名: RC$J301 - J301-rcqx-FX259.lcm
批处理文件名: RC$J301 - 20251217-Fx259.lcb
样品瓶号: 4-34
进样体积: 20 μl　版本号:6.115
进样时间: 2025/12/18 00:50:40　实验者: xiexinhui
处理时间（V3）: 2025/12/18 12:03:01　处理者: xiexinhui
仪器型号：SHIMADZU LC-2050C(FX259)

〈色谱图〉

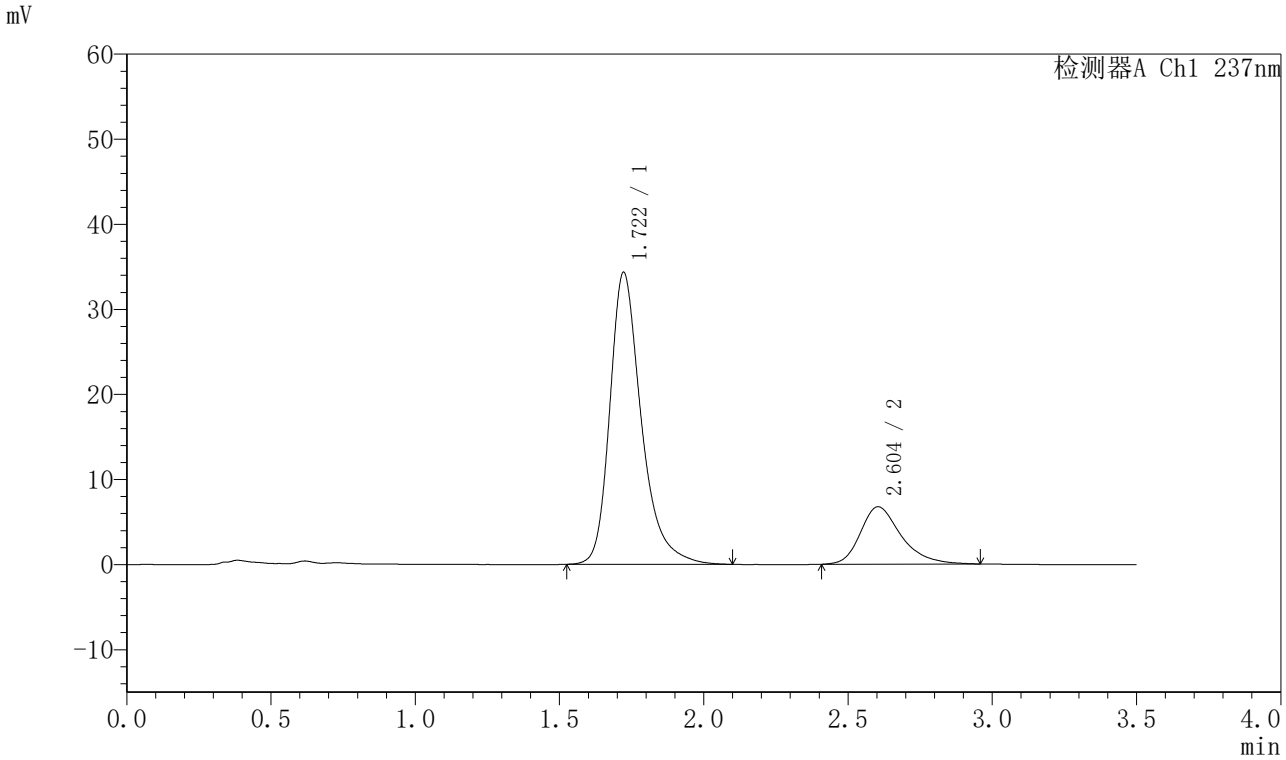

〈峰表〉

检测器A Ch1 237nm

峰号	保留时间	面积	面积%	高度	理论塔板数(USP)	拖尾因子	分离度(USP)
1	1.722	261520	79.733	34348	1289	1.327	--
2	2.604	66476	20.267	6758	1740	1.314	3.996
总计		327996	100.000	41106			

图214 阿齐沙坦氨氯地平片溶出曲线测定HPLC图谱
自制品-2024010921批-pH5.8介质-篮法-75转-60min-片4
供试品溶液-1

SHIMADZU LabSolutions

J301

〈样品信息〉

色谱柱:XB-C18(50mm*4.6mm,5μm）　流速：2.0ml/min
柱 温:30℃　波长:237nm
数据文件名: RC$J301 - 0-221/10-3559-3 - zzp-2024010921p-rcqx-1-pH5.8jz-lf75z-p5-60min.lcd
方法文件名: RC$J301 - J301-rcqx-FX259.lcm
批处理文件名: RC$J301 - 20251217-Fx259.lcb
样品瓶号: 4-43
进样体积: 20 μl　版本号:6.115
进样时间: 2025/12/18 00:54:35　实验者: xiexinhui
处理时间（V3）: 2025/12/18 12:03:04　处理者: xiexinhui
仪器型号：SHIMADZU LC-2050C(FX259)

〈色谱图〉

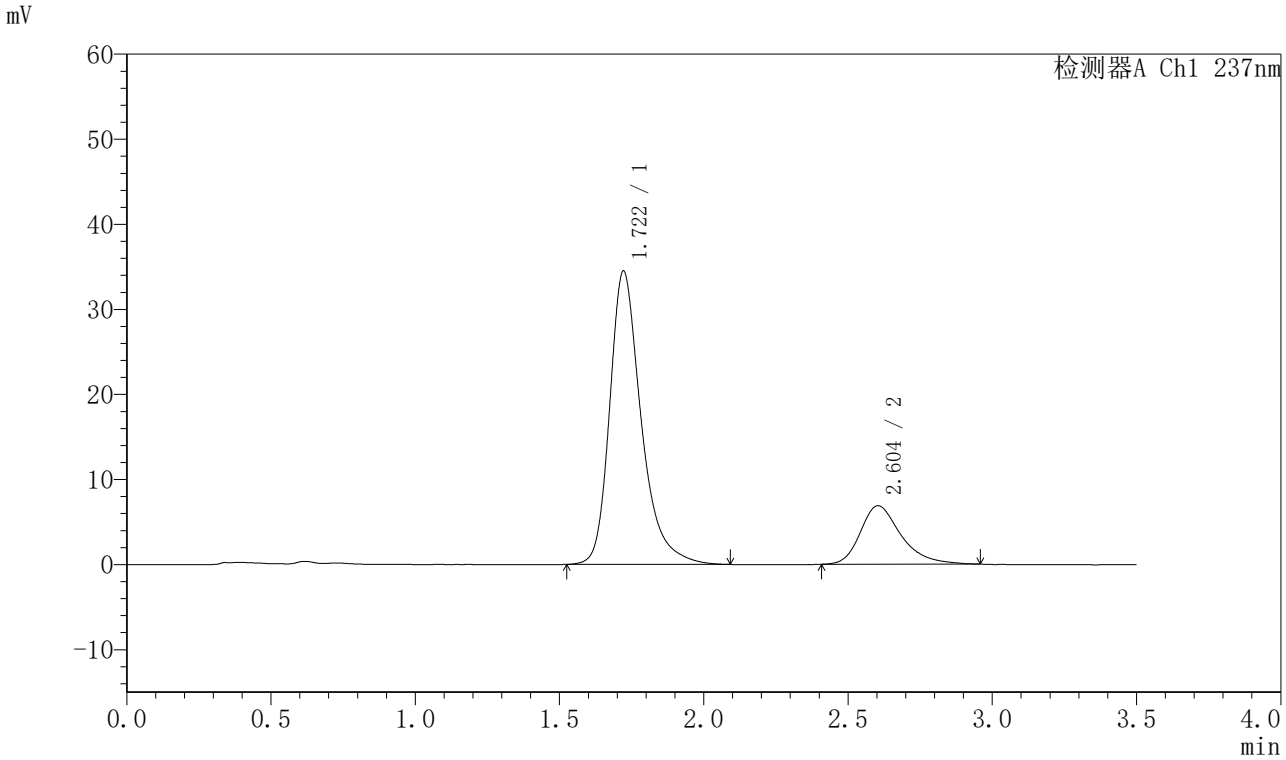

〈峰表〉

检测器A Ch1 237nm

峰号	保留时间	面积	面积%	高度	理论塔板数(USP)	拖尾因子	分离度(USP)
1	1.722	262172	79.492	34498	1291	1.327	--
2	2.604	67637	20.508	6883	1746	1.329	4.002
总计		329810	100.000	41382			

图215 阿齐沙坦氨氯地平片溶出曲线测定HPLC图谱
自制品-2024010921批-pH5.8介质-篮法-75转-60min-片5
供试品溶液-1

SHIMADZU LabSolutions

J301

〈样品信息〉

色谱柱:XB-C18(50mm*4.6mm,5μm）　流速：2.0ml/min
柱　温:30℃　波长:237nm
数据文件名: RC$J301 - 0-221/10-3560-3 - zzp-2024010921p-rcqx-1-pH5.8jz-lf75z-p6-60min.lcd
方法文件名: RC$J301 - J301-rcqx-FX259.lcm
批处理文件名: RC$J301 - 20251217-Fx259.lcb
样品瓶号: 4-52
进样体积: 20 μl　版本号:6.115
进样时间: 2025/12/18 00:58:29　实验者: xiexinhui
处理时间（V3）: 2025/12/18 12:03:07　处理者: xiexinhui
仪器型号：SHIMADZU LC-2050C(FX259)

〈色谱图〉

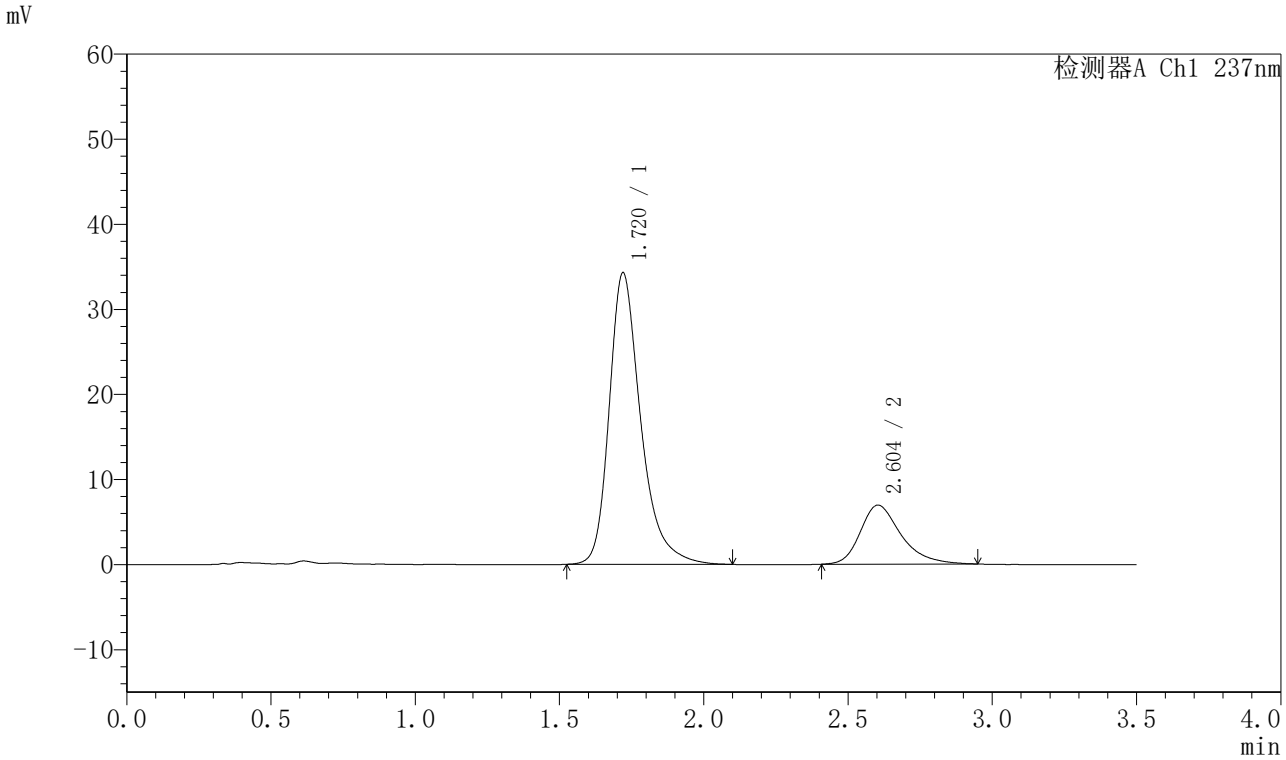

〈峰表〉

检测器A Ch1 237nm

峰号	保留时间	面积	面积%	高度	理论塔板数(USP)	拖尾因子	分离度(USP)
1	1.720	260976	79.269	34268	1287	1.328	--
2	2.604	68252	20.731	6937	1729	1.324	3.996
总计		329227	100.000	41205			

图216 阿齐沙坦氨氯地平片溶出曲线测定HPLC图谱
自制品-2024010921批-pH5.8介质-篮法-75转-60min-片6
供试品溶液-1

SHIMADZU LabSolutions

J301

〈样品信息〉

色谱柱:XB-C18(50mm*4.6mm,5μm）　流速：2.0ml/min
柱　温:30℃　波长:237nm
数据文件名: RC$J301 - 0-221/10-3561-3 - zzp-2024010921p-rcqx-1-pH5.8jz-lf75z-p1-jx.lcd
方法文件名: RC$J301 - J301-rcqx-FX259.lcm
批处理文件名: RC$J301 - 20251217-Fx259.lcb
样品瓶号: 4-8
进样体积: 20 μl　版本号:6.115
进样时间: 2025/12/18 01:02:24　实验者: xiexinhui
处理时间（V3）: 2025/12/18 12:03:10　处理者: xiexinhui
仪器型号：SHIMADZU LC-2050C(FX259)

〈色谱图〉

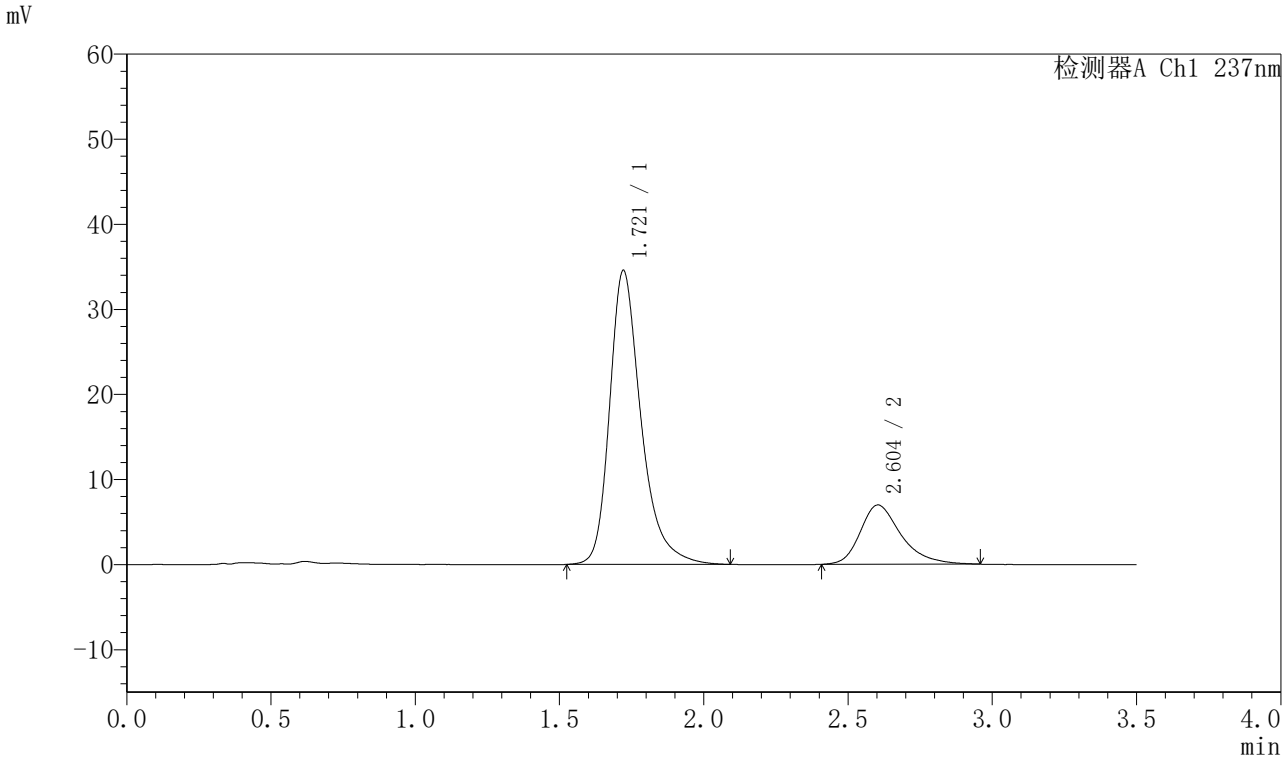

〈峰表〉

检测器A Ch1 237nm

峰号	保留时间	面积	面积%	高度	理论塔板数(USP)	拖尾因子	分离度(USP)
1	1.721	262537	79.215	34569	1293	1.327	--
2	2.604	68887	20.785	6978	1738	1.325	4.000
总计		331424	100.000	41548			

图217 阿齐沙坦氨氯地平片溶出曲线测定HPLC图谱
自制品-2024010921批-pH5.8介质-篮法-75转-极限转速-片1
供试品溶液-1

SHIMADZU LabSolutions

J301

〈样品信息〉

色谱柱:XB-C18(50mm*4.6mm,5μm）　流速：2.0ml/min
柱 温:30℃　波长:237nm
数据文件名: RC$J301 - 0-221/10-3562-3 - zzp-2024010921p-rcqx-1-pH5.8jz-lf75z-p2-jx.lcd
方法文件名: RC$J301 - J301-rcqx-FX259.lcm
批处理文件名: RC$J301 - 20251217-Fx259.lcb
样品瓶号: 4-17
进样体积: 20 μl　版本号:6.115
进样时间: 2025/12/18 01:06:19　实验者: xiexinhui
处理时间（V3）: 2025/12/18 12:03:13　处理者: xiexinhui
仪器型号：SHIMADZU LC-2050C(FX259)

〈色谱图〉

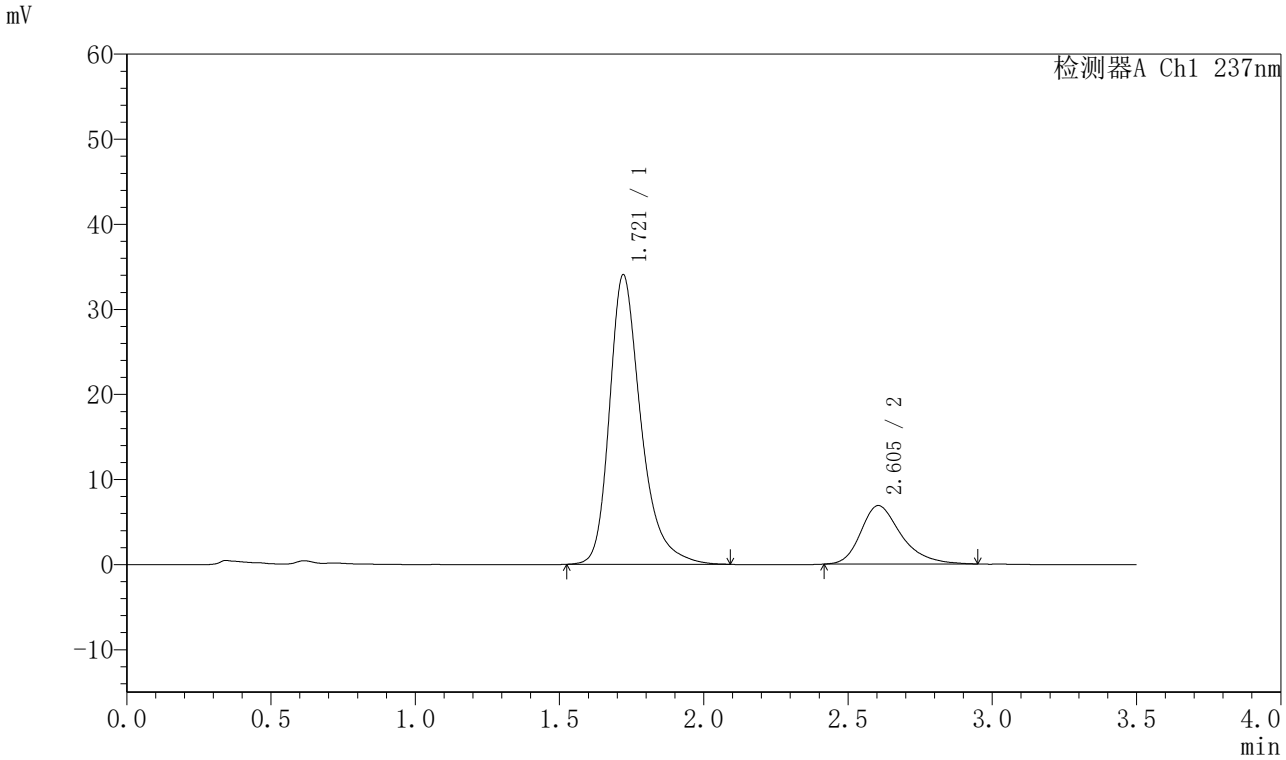

〈峰表〉

检测器A Ch1 237nm

峰号	保留时间	面积	面积%	高度	理论塔板数(USP)	拖尾因子	分离度(USP)
1	1.721	258857	79.332	34060	1292	1.326	--
2	2.605	67438	20.668	6892	1751	1.315	4.014
总计		326295	100.000	40952			

图218 阿齐沙坦氨氯地平片溶出曲线测定HPLC图谱
自制品-2024010921批-pH5.8介质-篮法-75转-极限转速-片2
供试品溶液-1

SHIMADZU LabSolutions

J301

〈样品信息〉

色谱柱:XB-C18(50mm*4.6mm,5μm）　流速：2.0ml/min
柱　温:30℃　波长:237nm
数据文件名: RC$J301 - 0-221/10-3563-3 - zzp-2024010921p-rcqx-1-pH5.8jz-lf75z-p3-jx.lcd
方法文件名: RC$J301 - J301-rcqx-FX259.lcm
批处理文件名: RC$J301 - 20251217-Fx259.lcb
样品瓶号: 4-26
进样体积: 20 μl　版本号:6.115
进样时间: 2025/12/18 01:10:13　实验者: xiexinhui
处理时间（V3）: 2025/12/18 12:03:16　处理者: xiexinhui
仪器型号：SHIMADZU LC-2050C(FX259)

〈色谱图〉

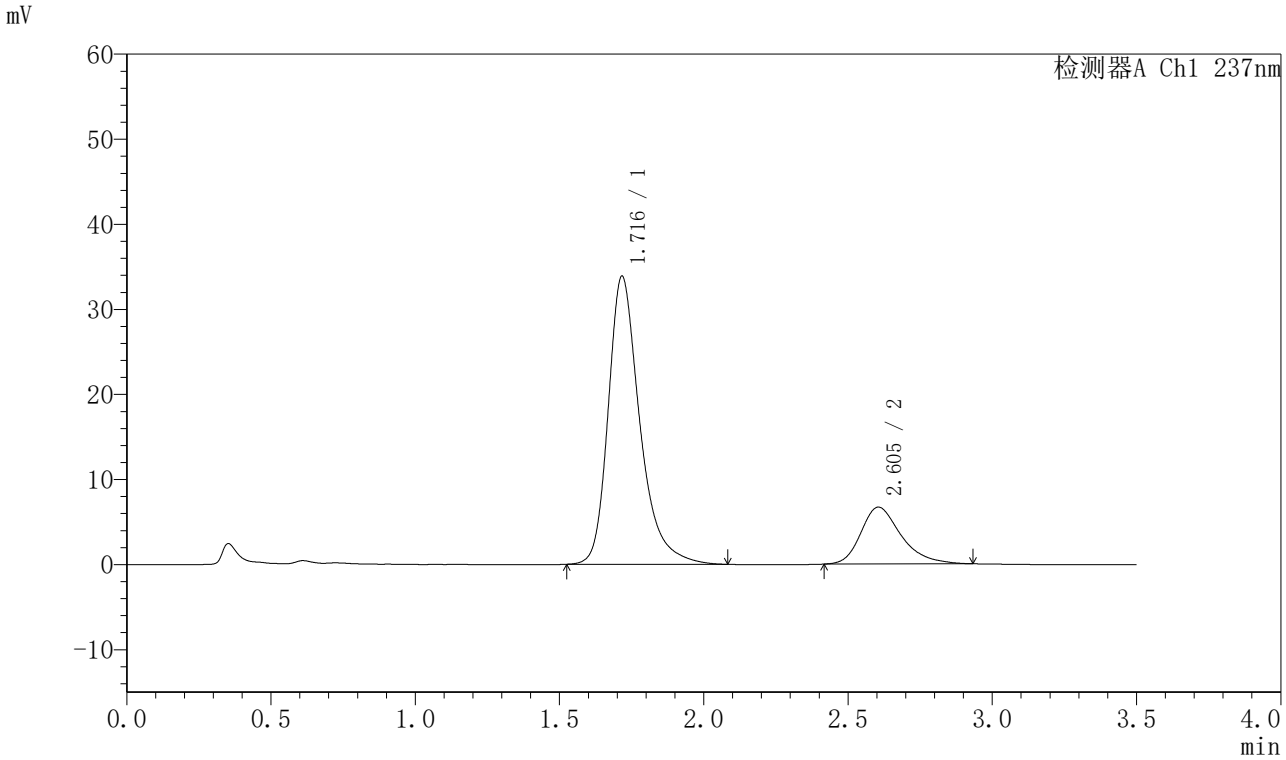

〈峰表〉

检测器A Ch1 237nm

峰号	保留时间	面积	面积%	高度	理论塔板数(USP)	拖尾因子	分离度(USP)
1	1.716	258402	79.881	33803	1276	1.331	--
2	2.605	65082	20.119	6690	1752	1.319	4.029
总计		323485	100.000	40494			

图219 阿齐沙坦氨氯地平片溶出曲线测定HPLC图谱
自制品-2024010921批-pH5.8介质-篮法-75转-极限转速-片3
供试品溶液-1

SHIMADZU LabSolutions

J301

〈样品信息〉

色谱柱:XB-C18(50mm*4.6mm,5μm）　流速：2.0ml/min
柱　温:30℃　波长:237nm
数据文件名: RC$J301 - 0-221/10-3564-3 - zzp-2024010921p-rcqx-1-pH5.8jz-lf75z-p4-jx.lcd
方法文件名: RC$J301 - J301-rcqx-FX259.lcm
批处理文件名: RC$J301 - 20251217-Fx259.lcb
样品瓶号: 4-35
进样体积: 20 μl　版本号:6.115
进样时间: 2025/12/18 01:14:09　实验者: xiexinhui
处理时间（V3）: 2025/12/18 12:03:19　处理者: xiexinhui
仪器型号：SHIMADZU LC-2050C(FX259)

〈色谱图〉

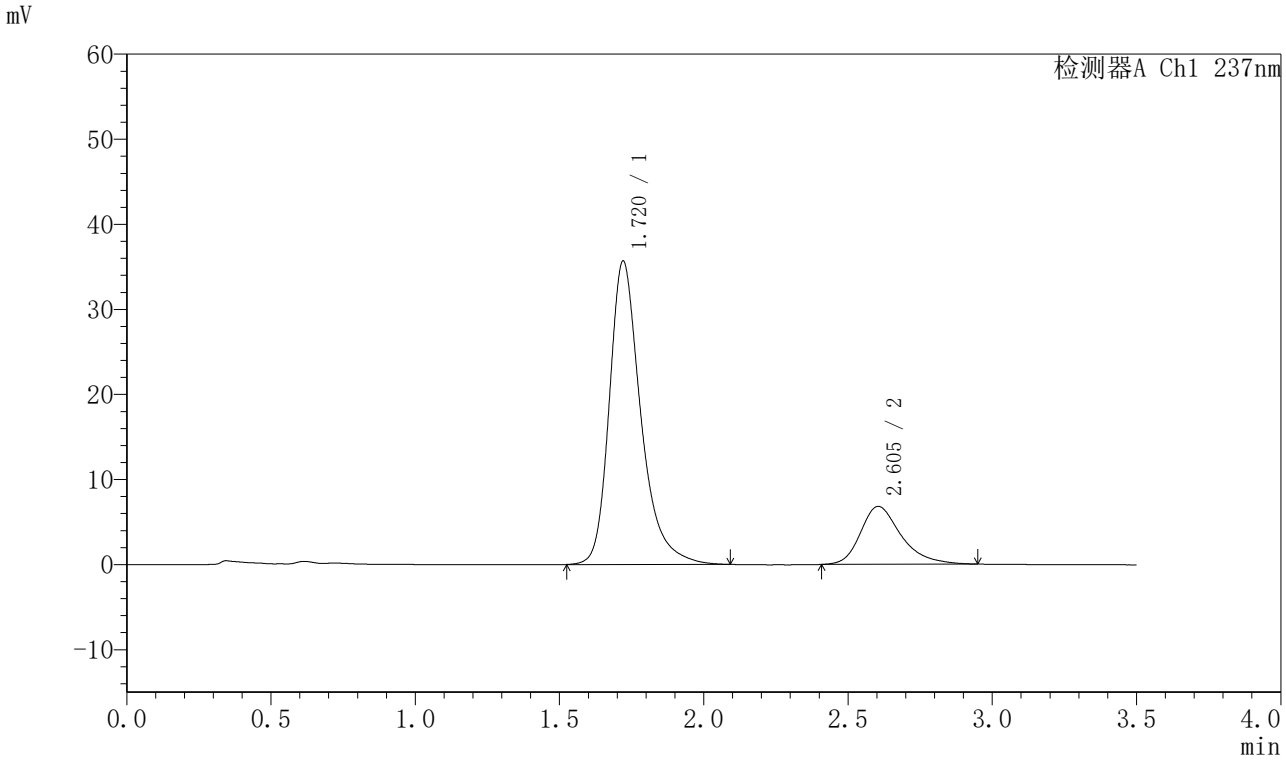

〈峰表〉

检测器A Ch1 237nm

峰号	保留时间	面积	面积%	高度	理论塔板数(USP)	拖尾因子	分离度(USP)
1	1.720	271262	80.198	35671	1289	1.325	--
2	2.605	66979	19.802	6814	1742	1.320	4.007
总计		338241	100.000	42485			

图220 阿齐沙坦氨氯地平片溶出曲线测定HPLC图谱
自制品-2024010921批-pH5.8介质-篮法-75转-极限转速-片4
供试品溶液-1

SHIMADZU LabSolutions

J301

〈样品信息〉

色谱柱:XB-C18(50mm*4.6mm,5μm）　流速：2.0ml/min
柱　温:30℃　波长:237nm
数据文件名: RC$J301 - 0-221/10-3565-3 - zzp-2024010921p-rcqx-1-pH5.8jz-lf75z-p5-jx.lcd
方法文件名: RC$J301 - J301-rcqx-FX259.lcm
批处理文件名: RC$J301 - 20251217-Fx259.lcb
样品瓶号: 4-44
进样体积: 20 μl　版本号:6.115
进样时间: 2025/12/18 01:18:04　实验者: xiexinhui
处理时间（V3）: 2025/12/18 12:03:22　处理者: xiexinhui
仪器型号：SHIMADZU LC-2050C(FX259)

〈色谱图〉

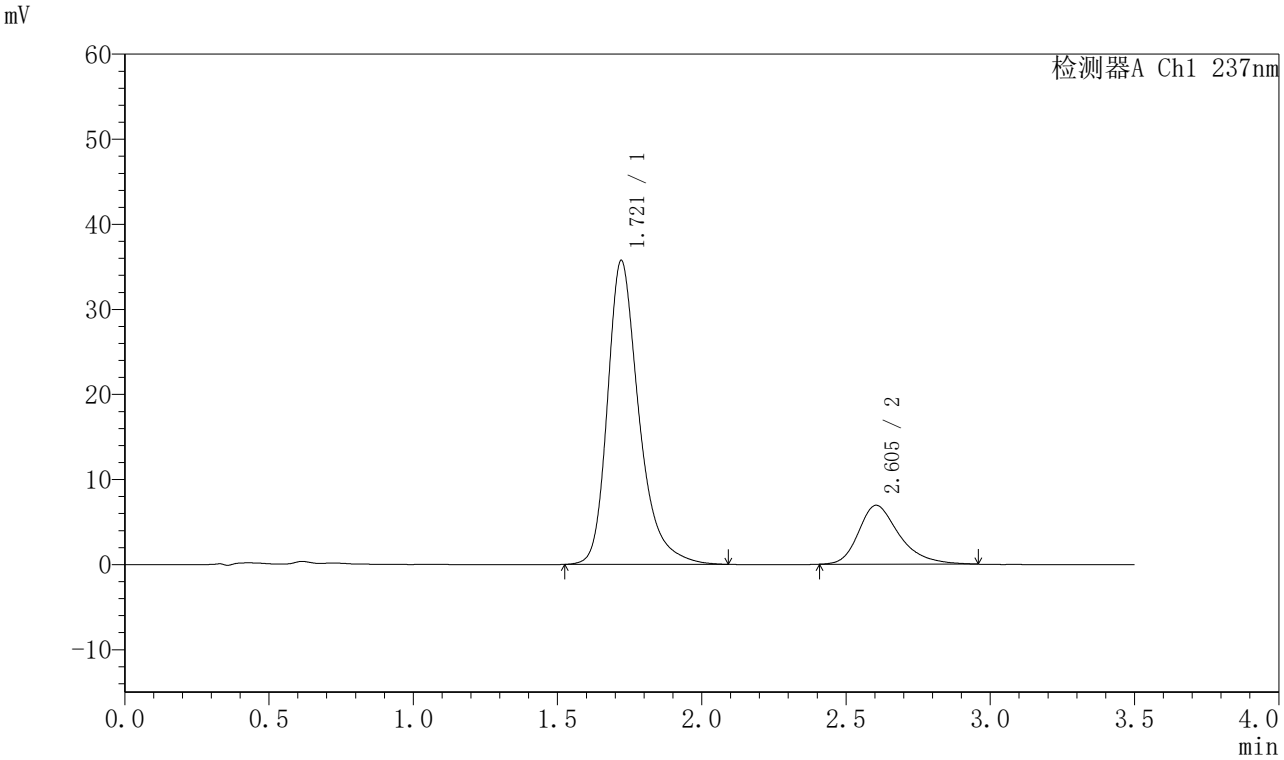

〈峰表〉

检测器A Ch1 237nm

峰号	保留时间	面积	面积%	高度	理论塔板数(USP)	拖尾因子	分离度(USP)
1	1.721	271814	79.959	35737	1290	1.326	--
2	2.605	68127	20.041	6926	1739	1.329	4.003
总计		339941	100.000	42663			

图221 阿齐沙坦氨氯地平片溶出曲线测定HPLC图谱
自制品-2024010921批-pH5.8介质-篮法-75转-极限转速-片5
供试品溶液-1

SHIMADZU LabSolutions

J301

<样品信息>

色谱柱:XB-C18(50mm*4.6mm,5μm）　流速：2.0ml/min
柱　温:30℃　波长:237nm
数据文件名: RC$J301 - 0-221/10-3566-3 - zzp-2024010921p-rcqx-1-pH5.8jz-lf75z-p6-jx.lcd
方法文件名: RC$J301 - J301-rcqx-FX259.lcm
批处理文件名: RC$J301 - 20251217-Fx259.lcb
样品瓶号: 4-53
进样体积: 20 μl　版本号:6.115
进样时间: 2025/12/18 01:21:59　实验者: xiexinhui
处理时间（V3）: 2025/12/18 12:03:25　处理者: xiexinhui
仪器型号：SHIMADZU LC-2050C(FX259)

<色谱图>

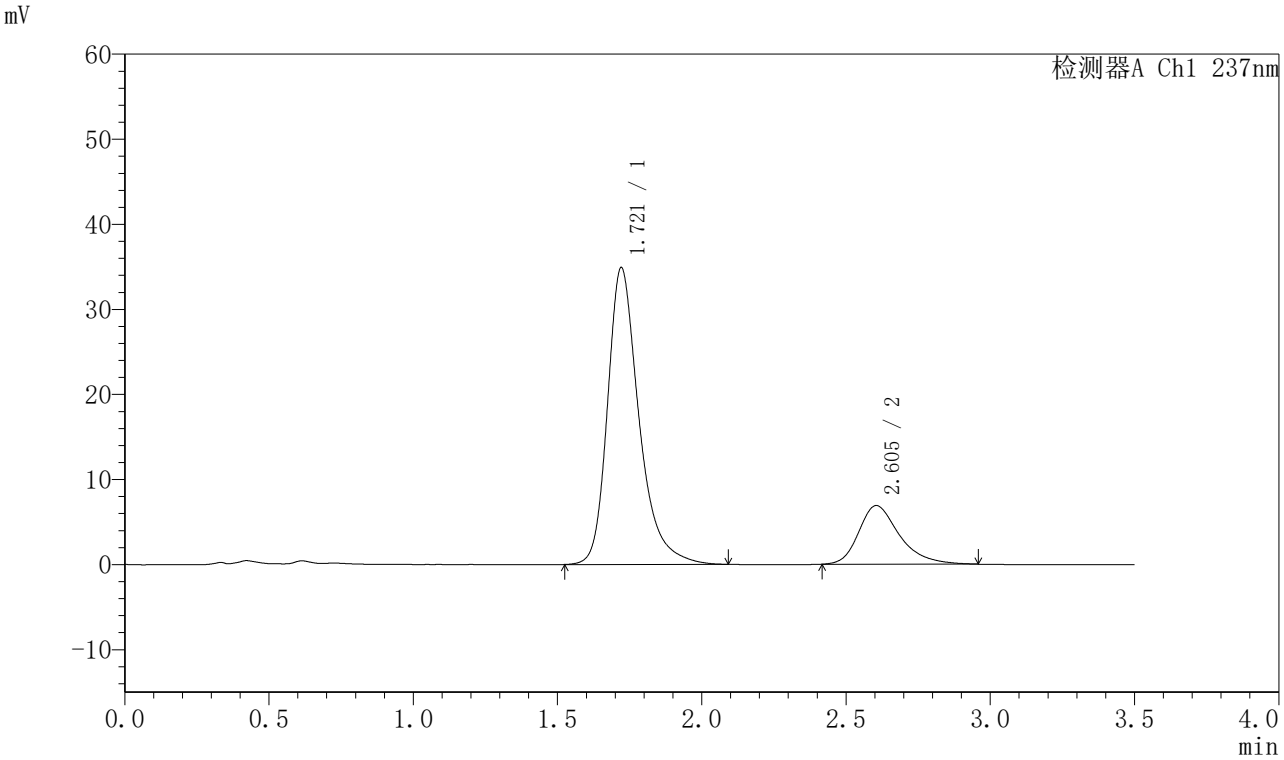

<峰表>

检测器A Ch1 237nm

峰号	保留时间	面积	面积%	高度	理论塔板数(USP)	拖尾因子	分离度(USP)
1	1.721	265600	79.659	34909	1292	1.326	--
2	2.605	67823	20.341	6899	1738	1.329	4.004
总计		333423	100.000	41808			

图222 阿齐沙坦氨氯地平片溶出曲线测定HPLC图谱
自制品-2024010921批-pH5.8介质-篮法-75转-极限转速-片6
供试品溶液-1

SHIMADZU LabSolutions

J301

〈样品信息〉

色谱柱:XB-C18(50mm*4.6mm,5μm）　流速：2.0ml/min
柱　温:30℃　波长:237nm
数据文件名: RC$J301 - 0-221/10-3567-3 - zzp-2024010921p-rcqx-1-pH5.8jz-lf75z-dz2-1.lcd
方法文件名: RC$J301 - J301-rcqx-FX259.lcm
批处理文件名: RC$J301 - 20251217-Fx259.lcb
样品瓶号: 4-27
进样体积: 20 μl　版本号:6.115
进样时间: 2025/12/18 01:25:54　实验者: xiexinhui
处理时间（V3）: 2025/12/18 12:03:28　处理者: xiexinhui
仪器型号：SHIMADZU LC-2050C(FX259)

〈色谱图〉

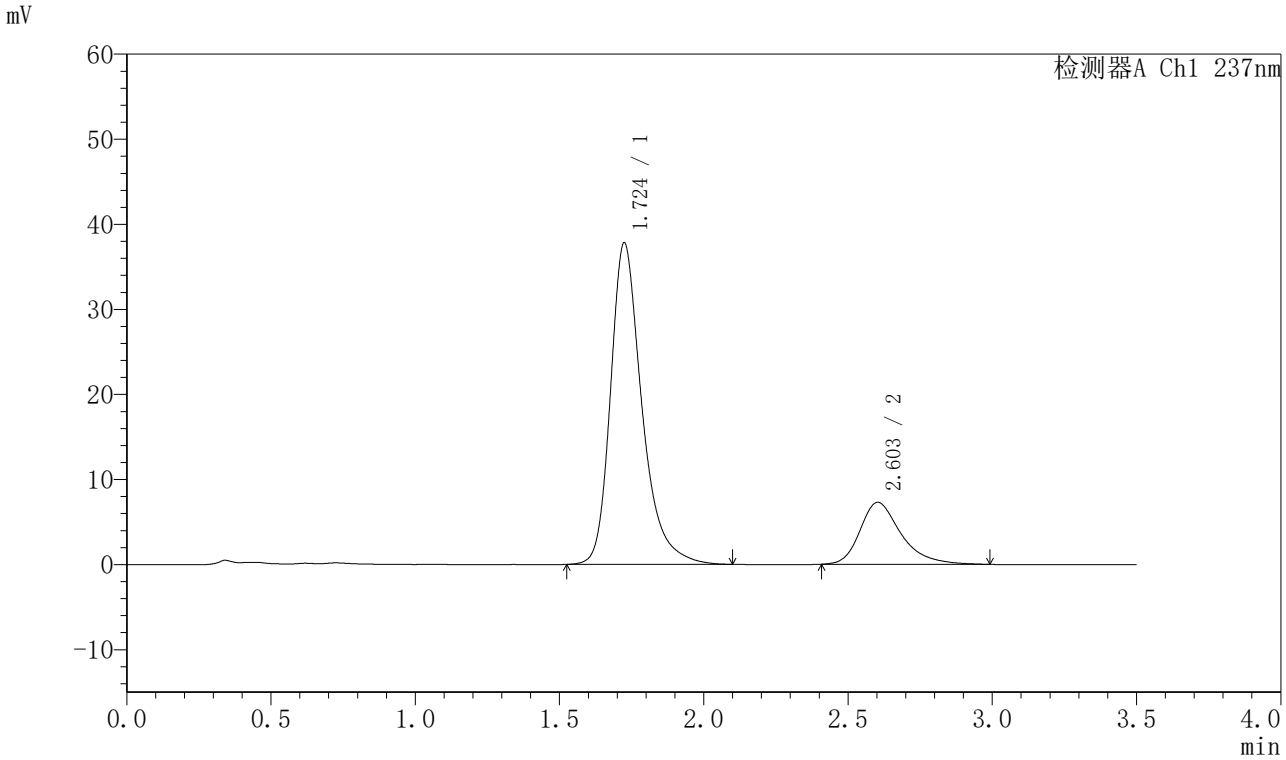

〈峰表〉

检测器A Ch1 237nm

峰号	保留时间	面积	面积%	高度	理论塔板数(USP)	拖尾因子	分离度(USP)
1	1.724	286624	79.826	37760	1304	1.322	--
2	2.603	72436	20.174	7284	1725	1.348	3.979
总计		359060	100.000	45044			

图223 阿齐沙坦氨氯地平片溶出曲线测定HPLC图谱
自制品-2024010921批-pH5.8介质-篮法-75转
对照品溶液-2-1

SHIMADZU LabSolutions

J301

〈样品信息〉

色谱柱:XB-C18(50mm*4.6mm,5μm）　流速：2.0ml/min
柱　温:30℃　波长:237nm
数据文件名: RC$J301 - 0-221/10-3568-3 - zzp-2024010921p-rcqx-1-pH5.8jz-lf75z-dz2-2.lcd
方法文件名: RC$J301 - J301-rcqx-FX259.lcm
批处理文件名: RC$J301 - 20251217-Fx259.lcb
样品瓶号: 4-27
进样体积: 20 μl　版本号:6.115
进样时间: 2025/12/18 01:29:49　实验者: xiexinhui
处理时间（V3）: 2025/12/18 12:03:31　处理者: xiexinhui
仪器型号：SHIMADZU LC-2050C(FX259)

〈色谱图〉

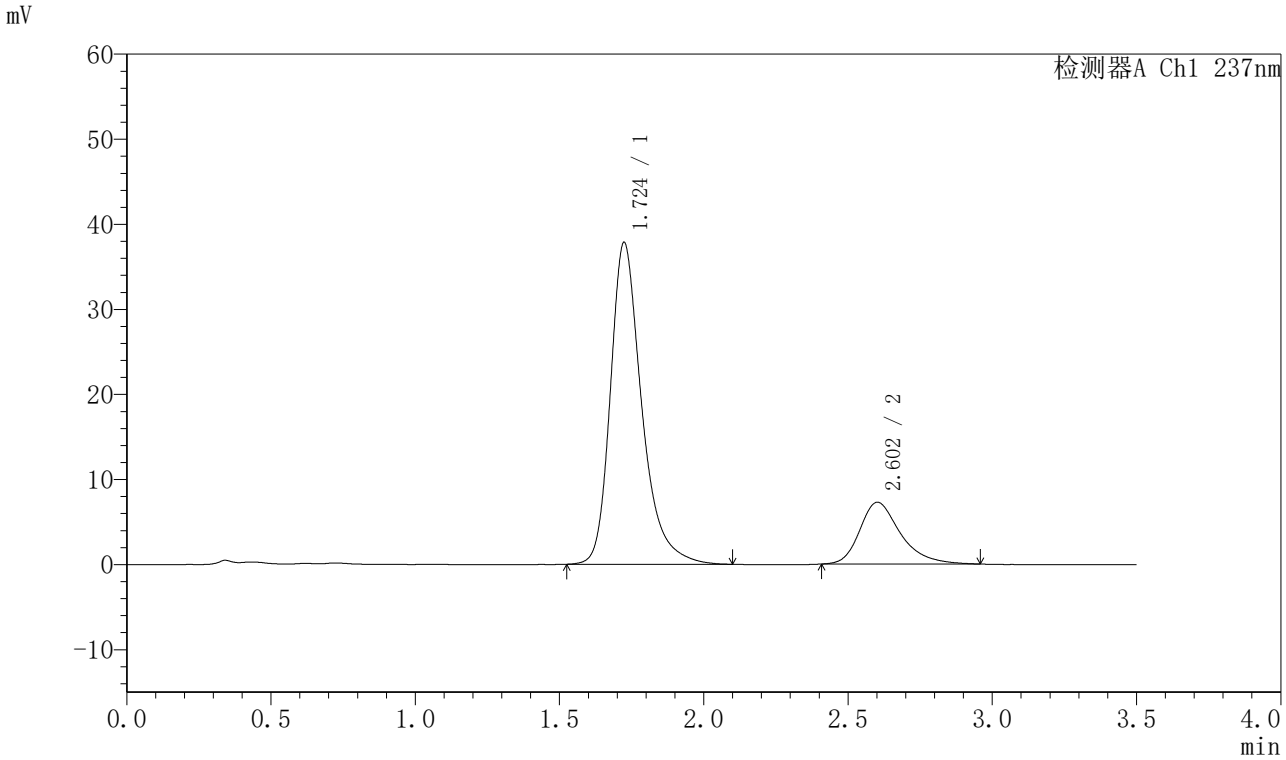

〈峰表〉

检测器A Ch1 237nm

峰号	保留时间	面积	面积%	高度	理论塔板数(USP)	拖尾因子	分离度(USP)
1	1.724	286580	80.027	37824	1306	1.323	--
2	2.602	71522	19.973	7258	1743	1.328	3.990
总计		358102	100.000	45082			

图224 阿齐沙坦氨氯地平片溶出曲线测定HPLC图谱
自制品-2024010921批-pH5.8介质-篮法-75转
对照品溶液-2-2

SHIMADZU LabSolutions

J301

〈样品信息〉

色谱柱:XB-C18(50mm*4.6mm,5μm）　流速：2.0ml/min
柱　温:30℃　波长:237nm
数据文件名: RC$J301 - 0-222/31-2874-3 - zzp-2023101221p-rcqx-2-pH5.8jz-lf75z-rj.lcd
方法文件名: RC$J301 - J301-rcqx-FX280.lcm
批处理文件名: RC$J301 - 20251217-Fx280.lcb
样品瓶号: 1-9
进样体积: 20 μl　版本号:6.115
进样时间: 2025/12/17 11:01:22　实验者: xiexinhui
处理时间（V3）: 2025/12/18 13:12:58　处理者: xiexinhui
仪器型号：SHIMADZU LC-2050C(FX280)

〈色谱图〉

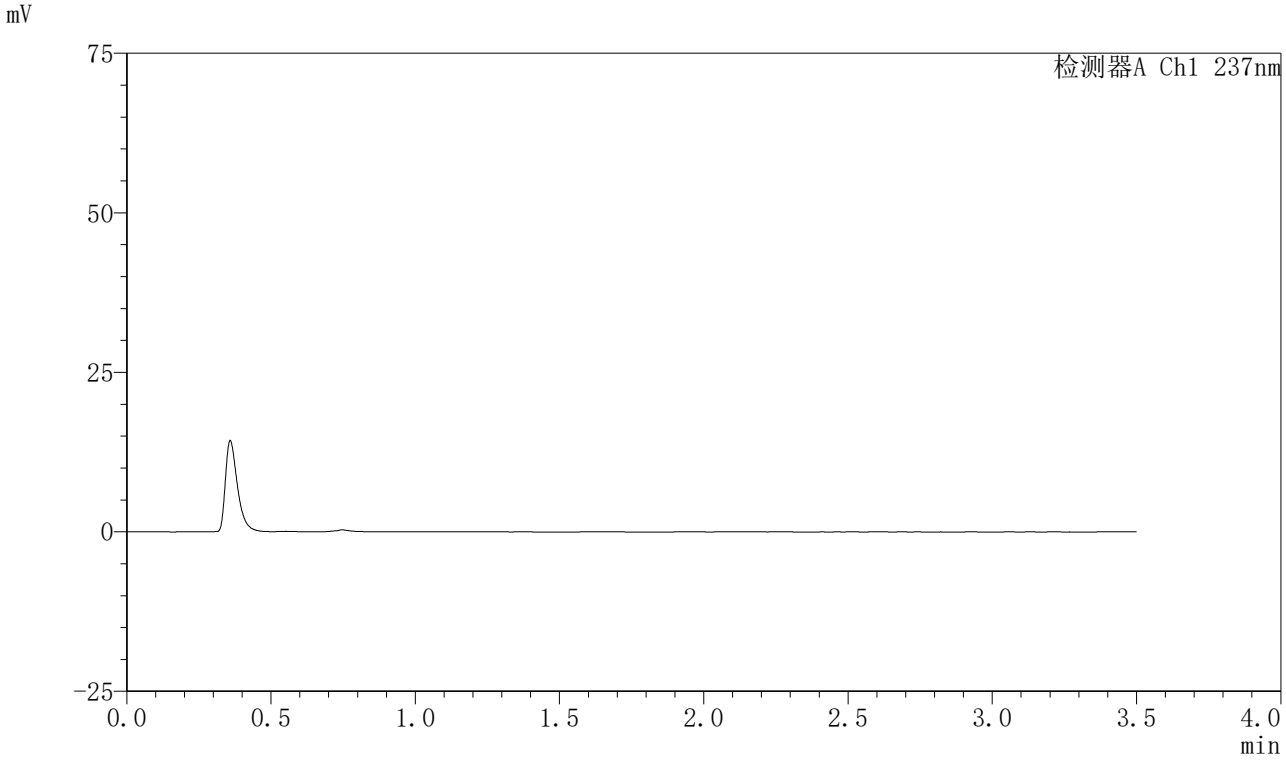

〈峰表〉

检测器A Ch1 237nm

峰号	保留时间	面积	面积%	高度	理论塔板数(USP)	拖尾因子	分离度(USP)
总计							

图225 阿齐沙坦氨氯地平片溶出曲线测定HPLC图谱
自制品-2023101221批-pH5.8介质-篮法-75转
溶剂

SHIMADZU LabSolutions

J301

〈样品信息〉

色谱柱:XB-C18(50mm*4.6mm,5μm）　流速：2.0ml/min
柱　温:30℃　波长:237nm
数据文件名: RC$J301 - 0-222/31-2875-3 - zzp-2023101221p-rcqx-2-pH5.8jz-lf75z-dz1-1.lcd
方法文件名: RC$J301 - J301-rcqx-FX280.lcm
批处理文件名: RC$J301 - 20251217-Fx280.lcb
样品瓶号: 1-18
进样体积: 20 μl　版本号:6.115
进样时间: 2025/12/17 11:05:16　实验者: xiexinhui
处理时间（V3）: 2025/12/18 13:13:02　处理者: xiexinhui
仪器型号：SHIMADZU LC-2050C(FX280)

〈色谱图〉

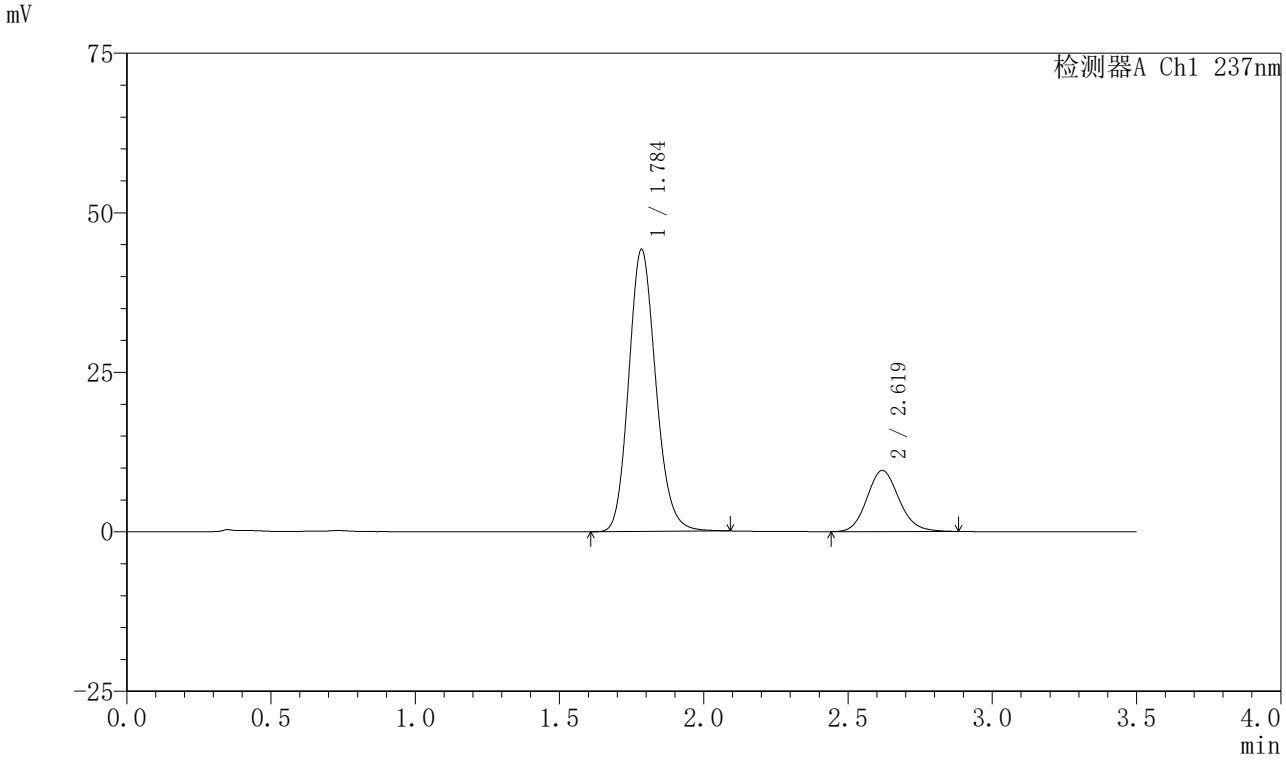

〈峰表〉

检测器A Ch1 237nm

峰号	保留时间	面积	面积%	高度	理论塔板数(USP)	拖尾因子	分离度(USP)
1	1.784	289337	79.616	44010	1749	1.154	--
2	2.619	74078	20.384	9562	2693	1.128	4.482
总计		363416	100.000	53571			

图226 阿齐沙坦氨氯地平片溶出曲线测定HPLC图谱
自制品-2023101221批-pH5.8介质-篮法-75转
对照品溶液-1-1

SHIMADZU LabSolutions

J301

〈样品信息〉

色谱柱:XB-C18(50mm*4.6mm,5μm）　流速：2.0ml/min
柱　温:30℃　波长:237nm
数据文件名: RC$J301 - 0-222/31-2876-3 - zzp-2023101221p-rcqx-2-pH5.8jz-lf75z-dz1-2.lcd
方法文件名: RC$J301 - J301-rcqx-FX280.lcm
批处理文件名: RC$J301 - 20251217-Fx280.lcb
样品瓶号: 1-18
进样体积: 20 μl　版本号:6.115
进样时间: 2025/12/17 11:09:10　实验者: xiexinhui
处理时间（V3）: 2025/12/18 13:13:06　处理者: xiexinhui
仪器型号：SHIMADZU LC-2050C(FX280)

〈色谱图〉

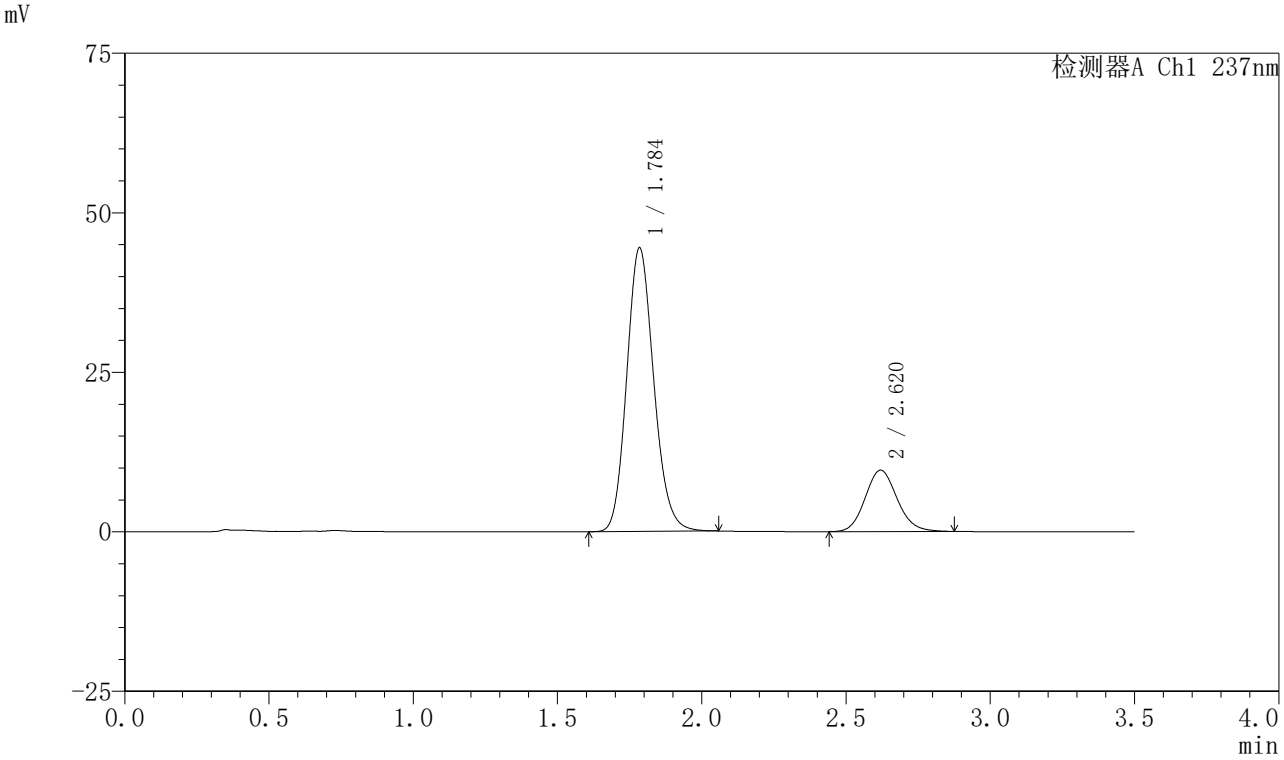

〈峰表〉

检测器A Ch1 237nm

峰号	保留时间	面积	面积%	高度	理论塔板数(USP)	拖尾因子	分离度(USP)
1	1.784	290173	79.627	44254	1748	1.148	--
2	2.620	74244	20.373	9617	2700	1.119	4.487
总计		364417	100.000	53871			

图227 阿齐沙坦氨氯地平片溶出曲线测定HPLC图谱
自制品-2023101221批-pH5.8介质-篮法-75转
对照品溶液-1-2

SHIMADZU LabSolutions

J301

〈样品信息〉

色谱柱:XB-C18(50mm*4.6mm,5μm）　流速：2.0ml/min
柱　温:30℃　波长:237nm
数据文件名: RC$J301 - 0-222/31-2877-3 - zzp-2023101221p-rcqx-2-pH5.8jz-lf75z-dz1-3.lcd
方法文件名: RC$J301 - J301-rcqx-FX280.lcm
批处理文件名: RC$J301 - 20251217-Fx280.lcb
样品瓶号: 1-18
进样体积: 20 μl　版本号:6.115
进样时间: 2025/12/17 11:13:04　实验者: xiexinhui
处理时间（V3）: 2025/12/18 13:13:09　处理者: xiexinhui
仪器型号：SHIMADZU LC-2050C(FX280)

〈色谱图〉

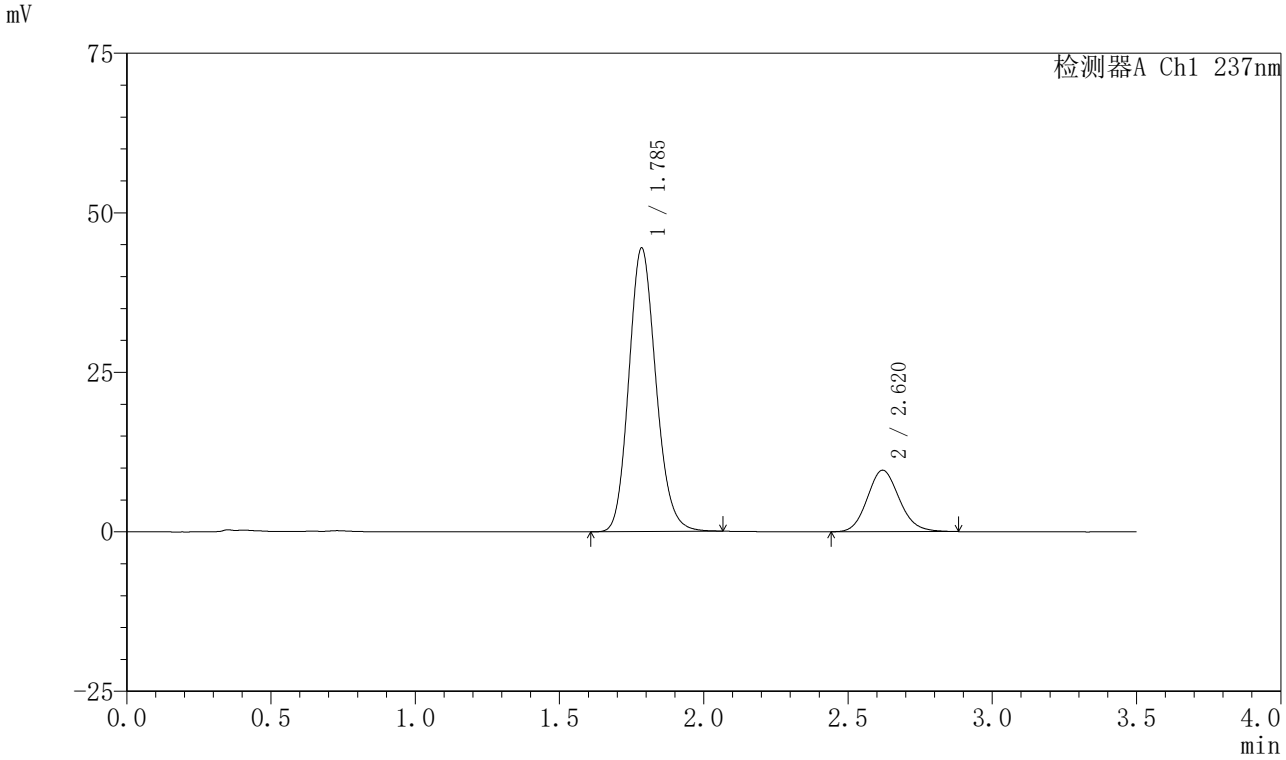

〈峰表〉

检测器A Ch1 237nm

峰号	保留时间	面积	面积%	高度	理论塔板数(USP)	拖尾因子	分离度(USP)
1	1.785	290772	79.626	44302	1745	1.150	--
2	2.620	74401	20.374	9634	2698	1.126	4.483
总计		365173	100.000	53936			

图228 阿齐沙坦氨氯地平片溶出曲线测定HPLC图谱
自制品-2023101221批-pH5.8介质-篮法-75转
对照品溶液-1-3

SHIMADZU LabSolutions

J301

〈样品信息〉

色谱柱:XB-C18(50mm*4.6mm,5μm）　流速：2.0ml/min
柱　温:30℃　波长:237nm
数据文件名: RC$J301 - 0-222/31-2878-3 - zzp-2023101221p-rcqx-2-pH5.8jz-lf75z-dz1-4.lcd
方法文件名: RC$J301 - J301-rcqx-FX280.lcm
批处理文件名: RC$J301 - 20251217-Fx280.lcb
样品瓶号: 1-18
进样体积: 20 μl　版本号:6.115
进样时间: 2025/12/17 11:16:58　实验者: xiexinhui
处理时间（V3）: 2025/12/18 13:13:12　处理者: xiexinhui
仪器型号：SHIMADZU LC-2050C(FX280)

〈色谱图〉

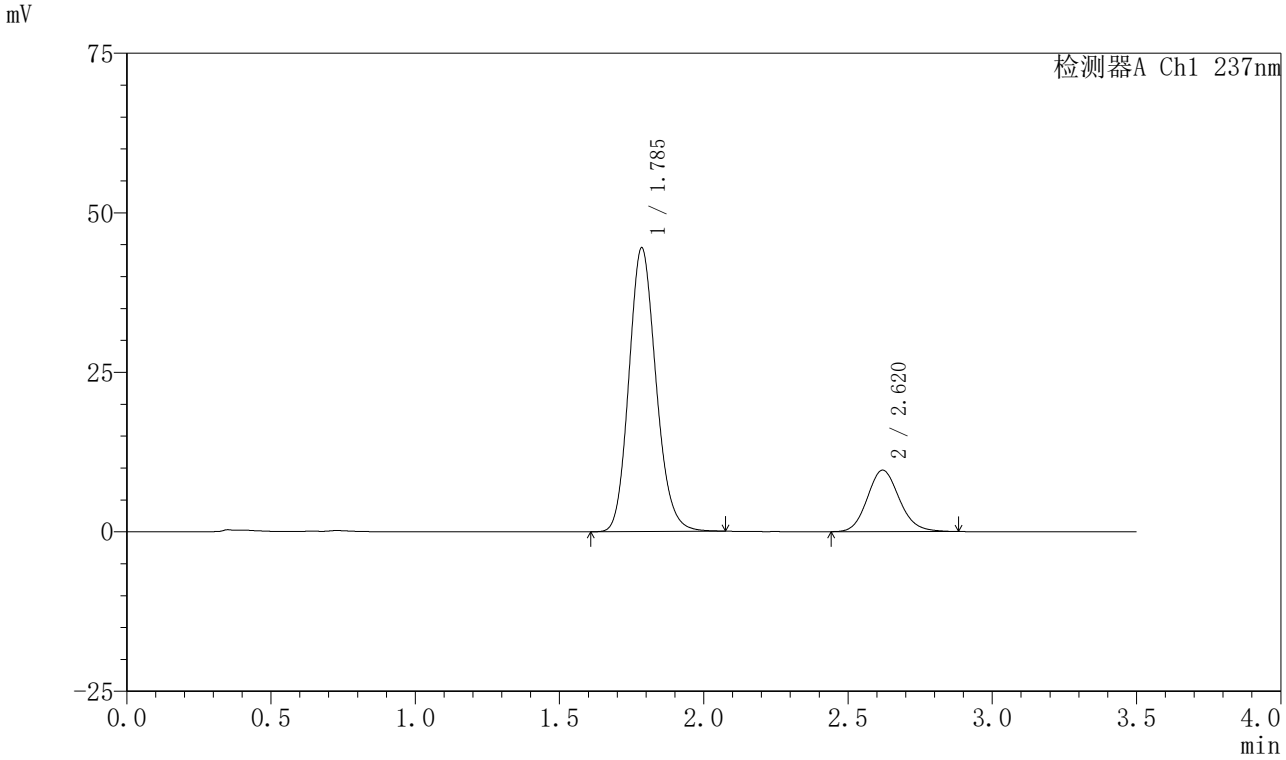

〈峰表〉

检测器A Ch1 237nm

峰号	保留时间	面积	面积%	高度	理论塔板数(USP)	拖尾因子	分离度(USP)
1	1.785	291179	79.622	44338	1745	1.152	--
2	2.620	74524	20.378	9639	2706	1.130	4.485
总计		365704	100.000	53977			

图229 阿齐沙坦氨氯地平片溶出曲线测定HPLC图谱
自制品-2023101221批-pH5.8介质-篮法-75转
对照品溶液-1-4

SHIMADZU LabSolutions

J301

〈样品信息〉

色谱柱:XB-C18(50mm*4.6mm,5μm）　流速：2.0ml/min
柱　温:30℃　波长:237nm
数据文件名: RC$J301 - 0-222/31-2879-3 - zzp-2023101221p-rcqx-2-pH5.8jz-lf75z-dz1-5.lcd
方法文件名: RC$J301 - J301-rcqx-FX280.lcm
批处理文件名: RC$J301 - 20251217-Fx280.lcb
样品瓶号: 1-18
进样体积: 20 μl　版本号:6.115
进样时间: 2025/12/17 11:20:51　实验者: xiexinhui
处理时间（V3）: 2025/12/18 13:13:15　处理者: xiexinhui
仪器型号：SHIMADZU LC-2050C(FX280)

〈色谱图〉

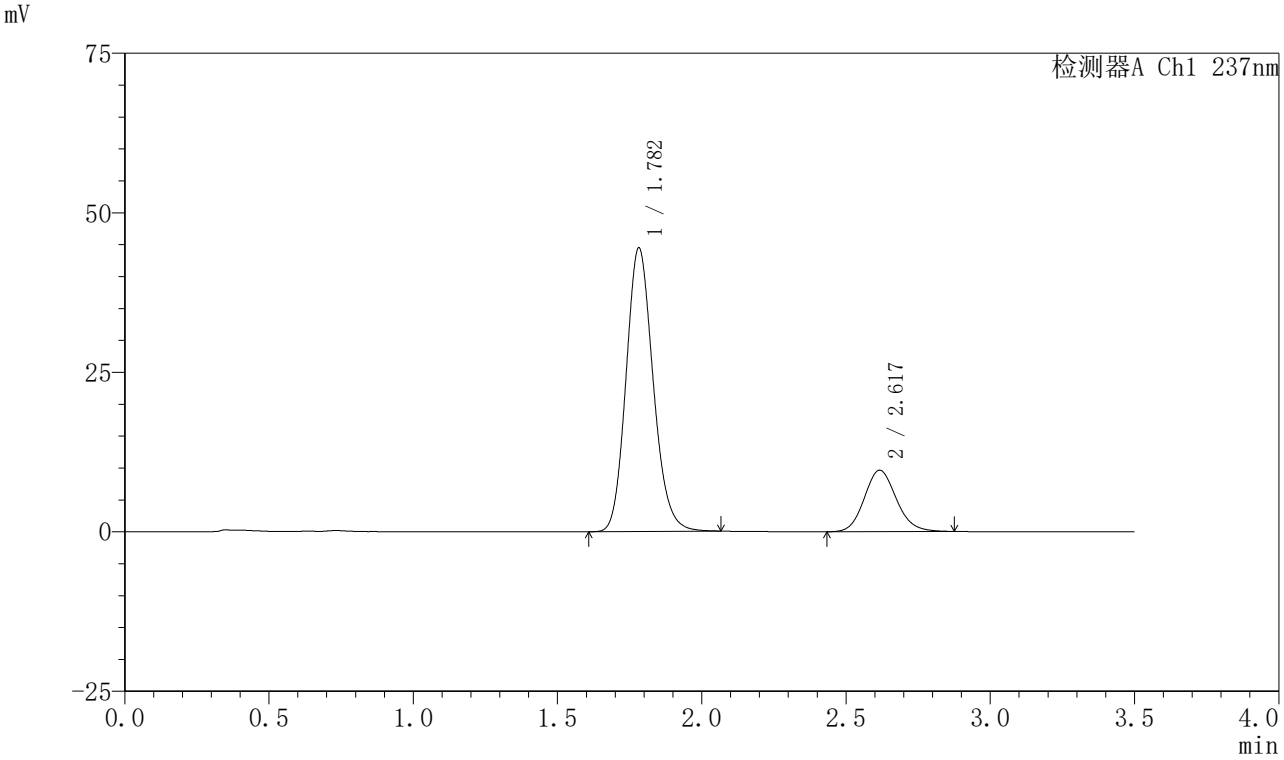

〈峰表〉

检测器A Ch1 237nm

峰号	保留时间	面积	面积%	高度	理论塔板数(USP)	拖尾因子	分离度(USP)
1	1.782	290881	79.644	44421	1739	1.153	--
2	2.617	74343	20.356	9608	2695	1.125	4.481
总计		365224	100.000	54029			

图230 阿齐沙坦氨氯地平片溶出曲线测定HPLC图谱
自制品-2023101221批-pH5.8介质-篮法-75转
对照品溶液-1-5

SHIMADZU LabSolutions

J301

〈样品信息〉

色谱柱:XB-C18(50mm*4.6mm,5μm）　流速：2.0ml/min
柱　温:30℃　波长:237nm
数据文件名: RC$J301 - 0-222/31-2880-3 - zzp-2023101221p-rcqx-2-pH5.8jz-lf75z-p1-5min.lcd
方法文件名: RC$J301 - J301-rcqx-FX280.lcm
批处理文件名: RC$J301 - 20251217-Fx280.lcb
样品瓶号: 1-1
进样体积: 20 μl　版本号:6.115
进样时间: 2025/12/17 11:24:43　实验者: xiexinhui
处理时间（V3）: 2025/12/18 13:13:18　处理者: xiexinhui
仪器型号：SHIMADZU LC-2050C(FX280)

〈色谱图〉

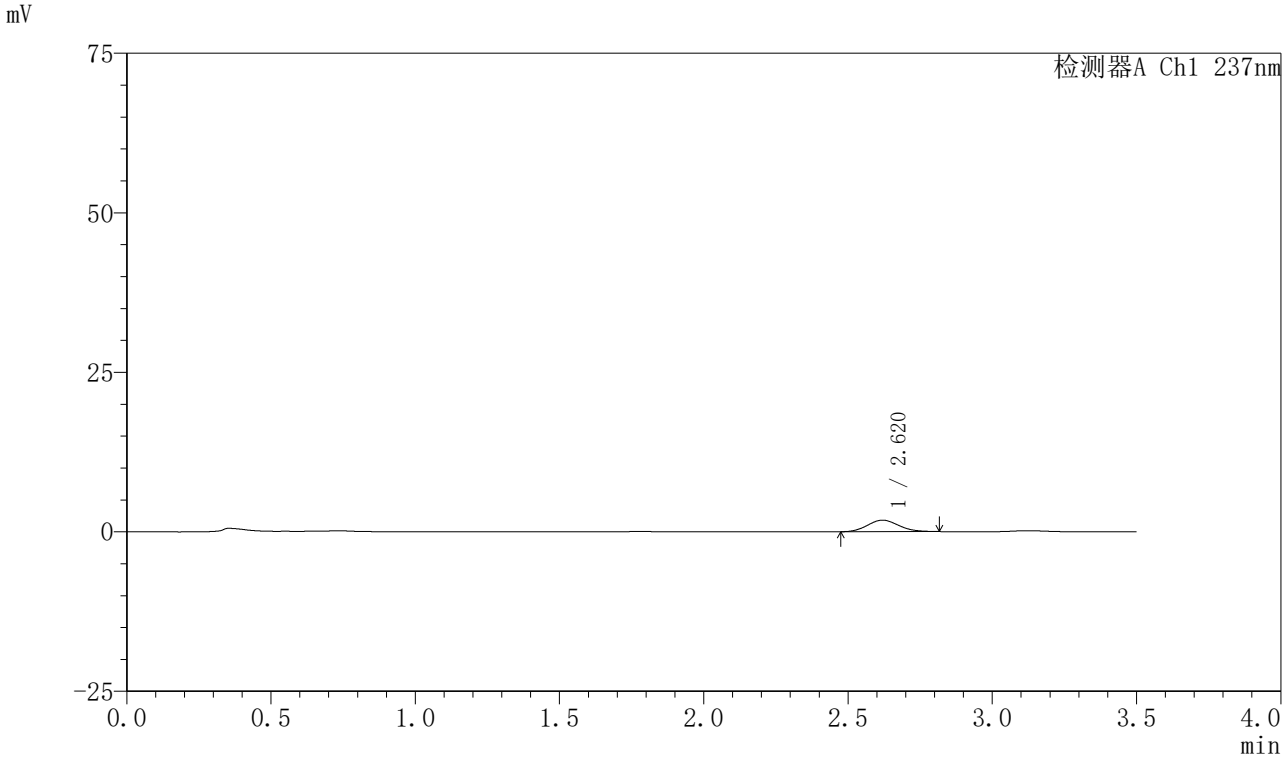

〈峰表〉

检测器A Ch1 237nm

峰号	保留时间	面积	面积%	高度	理论塔板数(USP)	拖尾因子	分离度(USP)
1	2.620	13620	100.000	1809	2750	1.107	--
总计		13620	100.000	1809			

图231 阿齐沙坦氨氯地平片溶出曲线测定HPLC图谱
自制品-2023101221批-pH5.8介质-篮法-75转-5min-片1
供试品溶液-1

SHIMADZU LabSolutions

J301

〈样品信息〉

色谱柱:XB-C18(50mm*4.6mm,5μm）　流速：2.0ml/min
柱　温:30℃　波长:237nm
数据文件名: RC$J301 - 0-222/31-2881-3 - zzp-2023101221p-rcqx-2-pH5.8jz-lf75z-p2-5min.lcd
方法文件名: RC$J301 - J301-rcqx-FX280.lcm
批处理文件名: RC$J301 - 20251217-Fx280.lcb
样品瓶号: 1-10
进样体积: 20 μl　版本号:6.115
进样时间: 2025/12/17 11:28:35　实验者: xiexinhui
处理时间（V3）: 2025/12/18 13:13:22　处理者: xiexinhui
仪器型号：SHIMADZU LC-2050C(FX280)

〈色谱图〉

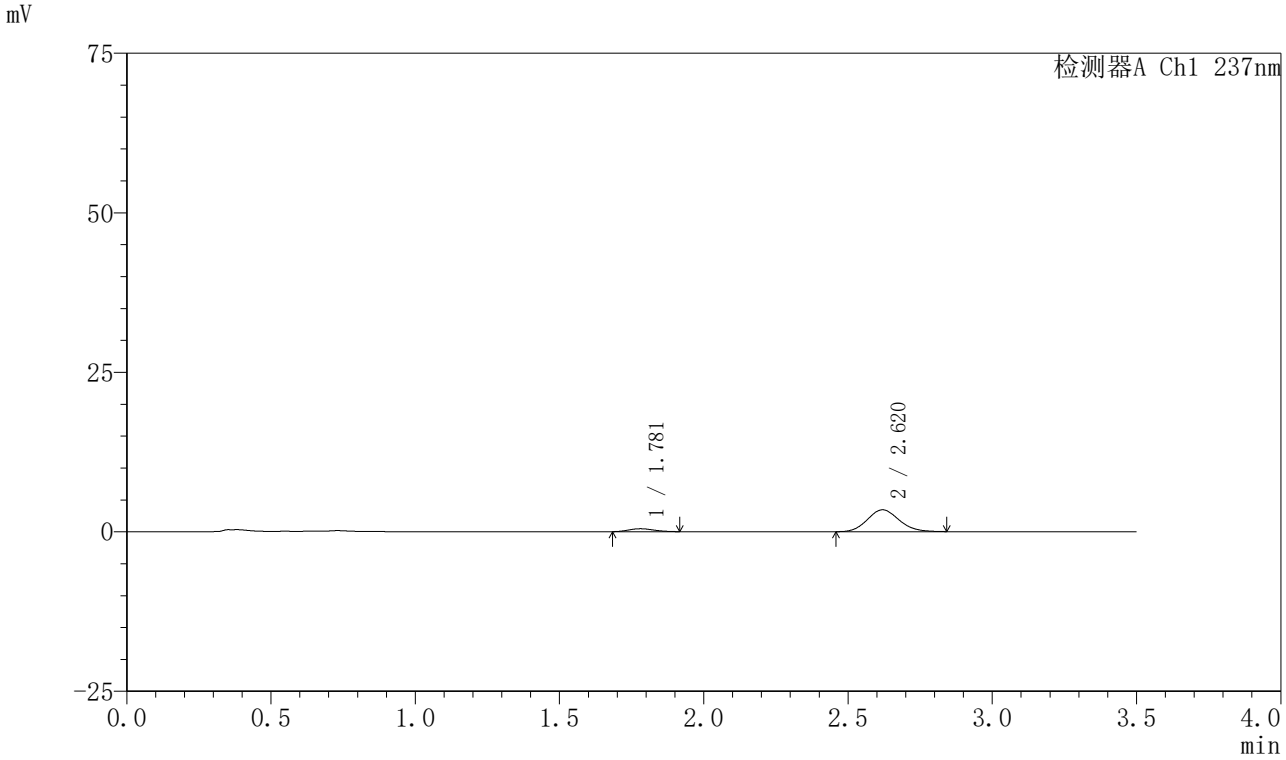

〈峰表〉

检测器A Ch1 237nm

峰号	保留时间	面积	面积%	高度	理论塔板数(USP)	拖尾因子	分离度(USP)
1	1.781	2867	9.822	467	1883	1.149	--
2	2.620	26319	90.178	3431	2710	1.118	4.592
总计		29186	100.000	3898			

图232 阿齐沙坦氨氯地平片溶出曲线测定HPLC图谱
自制品-2023101221批-pH5.8介质-篮法-75转-5min-片2
供试品溶液-1

SHIMADZU LabSolutions

J301

〈样品信息〉

色谱柱:XB-C18(50mm*4.6mm,5μm）　流速：2.0ml/min
柱　温:30℃　波长:237nm
数据文件名: RC$J301 - 0-222/31-2882-3 - zzp-2023101221p-rcqx-2-pH5.8jz-lf75z-p3-5min.lcd
方法文件名: RC$J301 - J301-rcqx-FX280.lcm
批处理文件名: RC$J301 - 20251217-Fx280.lcb
样品瓶号: 1-19
进样体积: 20 μl　版本号:6.115
进样时间: 2025/12/17 11:32:27　实验者: xiexinhui
处理时间（V3）: 2025/12/18 13:13:25　处理者: xiexinhui
仪器型号：SHIMADZU LC-2050C(FX280)

〈色谱图〉

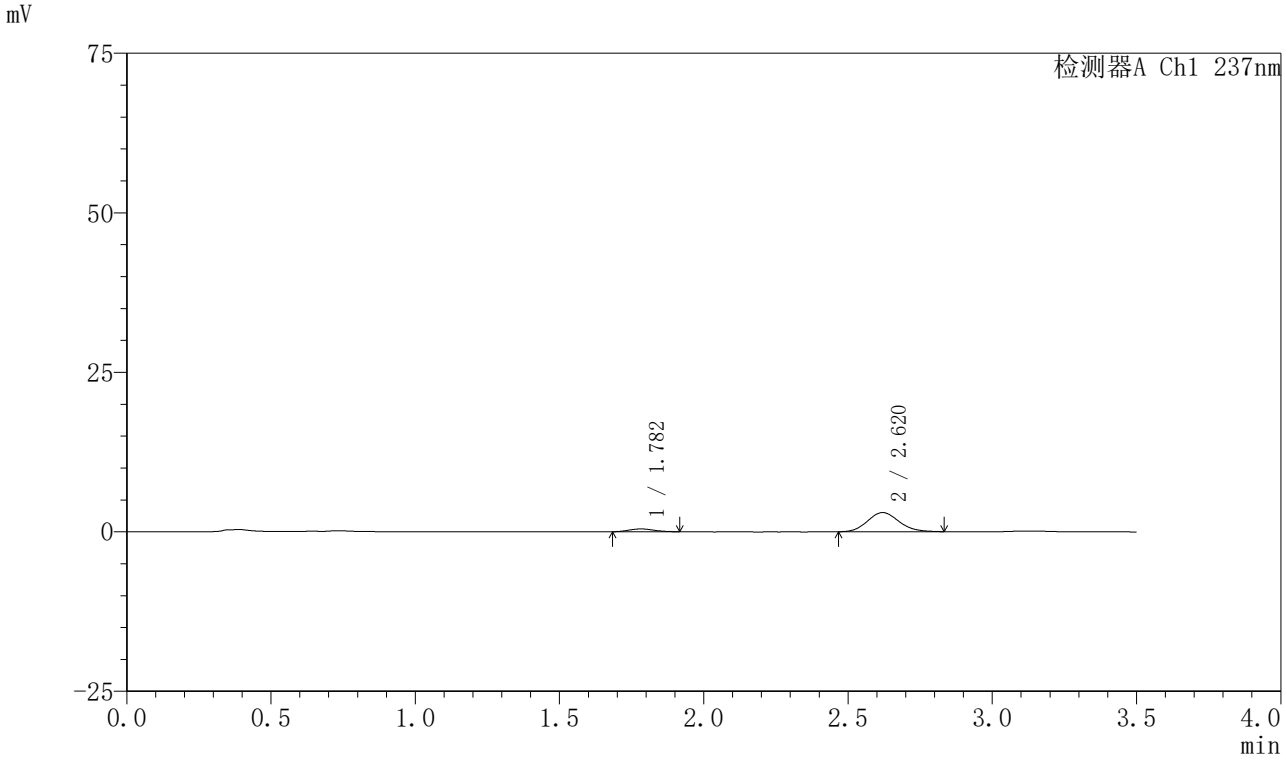

〈峰表〉

检测器A Ch1 237nm

峰号	保留时间	面积	面积%	高度	理论塔板数(USP)	拖尾因子	分离度(USP)
1	1.782	2740	10.734	446	1856	1.126	--
2	2.620	22788	89.266	3001	2747	1.124	4.587
总计		25528	100.000	3447			

图233 阿齐沙坦氨氯地平片溶出曲线测定HPLC图谱
自制品-2023101221批-pH5.8介质-篮法-75转-5min-片3
供试品溶液-1

SHIMADZU LabSolutions

J301

〈样品信息〉

色谱柱:XB-C18(50mm*4.6mm,5μm）　流速：2.0ml/min
柱　温:30℃　波长:237nm
数据文件名: RC$J301 - 0-222/31-2883-3 - zzp-2023101221p-rcqx-2-pH5.8jz-lf75z-p4-5min.lcd
方法文件名: RC$J301 - J301-rcqx-FX280.lcm
批处理文件名: RC$J301 - 20251217-Fx280.lcb
样品瓶号: 1-28
进样体积: 20 μl　版本号:6.115
进样时间: 2025/12/17 11:36:19　实验者: xiexinhui
处理时间（V3）: 2025/12/18 13:13:28　处理者: xiexinhui
仪器型号：SHIMADZU LC-2050C(FX280)

〈色谱图〉

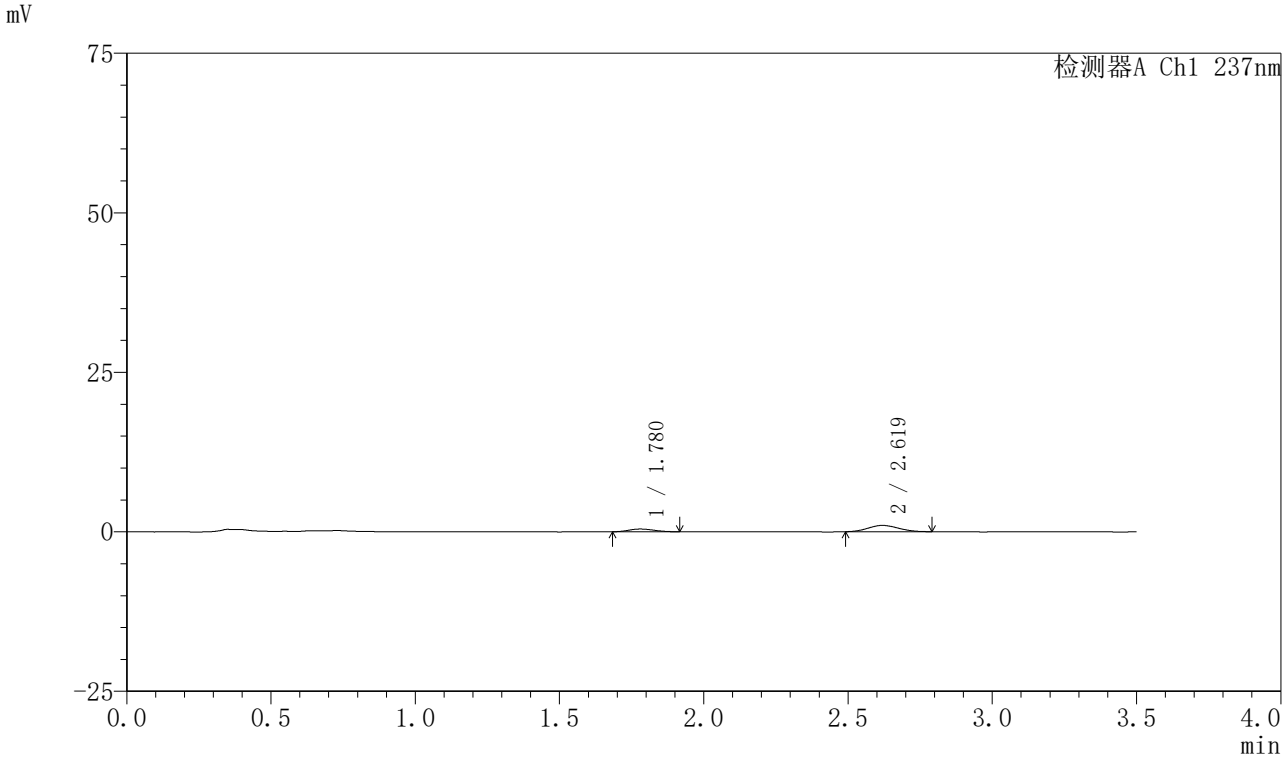

〈峰表〉

检测器A Ch1 237nm

峰号	保留时间	面积	面积%	高度	理论塔板数(USP)	拖尾因子	分离度(USP)
1	1.780	2666	26.803	435	1838	1.136	--
2	2.619	7281	73.197	989	2828	1.093	4.620
总计		9947	100.000	1424			

图234 阿齐沙坦氨氯地平片溶出曲线测定HPLC图谱
自制品-2023101221批-pH5.8介质-篮法-75转-5min-片4
供试品溶液-1

SHIMADZU LabSolutions

J301

〈样品信息〉

色谱柱:XB-C18(50mm*4.6mm,5μm）　流速：2.0ml/min
柱　温:30℃　波长:237nm
数据文件名: RC$J301 - 0-222/31-2884-3 - zzp-2023101221p-rcqx-2-pH5.8jz-lf75z-p5-5min.lcd
方法文件名: RC$J301 - J301-rcqx-FX280.lcm
批处理文件名: RC$J301 - 20251217-Fx280.lcb
样品瓶号: 1-37
进样体积: 20 μl　版本号:6.115
进样时间: 2025/12/17 11:40:12　实验者: xiexinhui
处理时间（V3）: 2025/12/18 13:13:31　处理者: xiexinhui
仪器型号：SHIMADZU LC-2050C(FX280)

〈色谱图〉

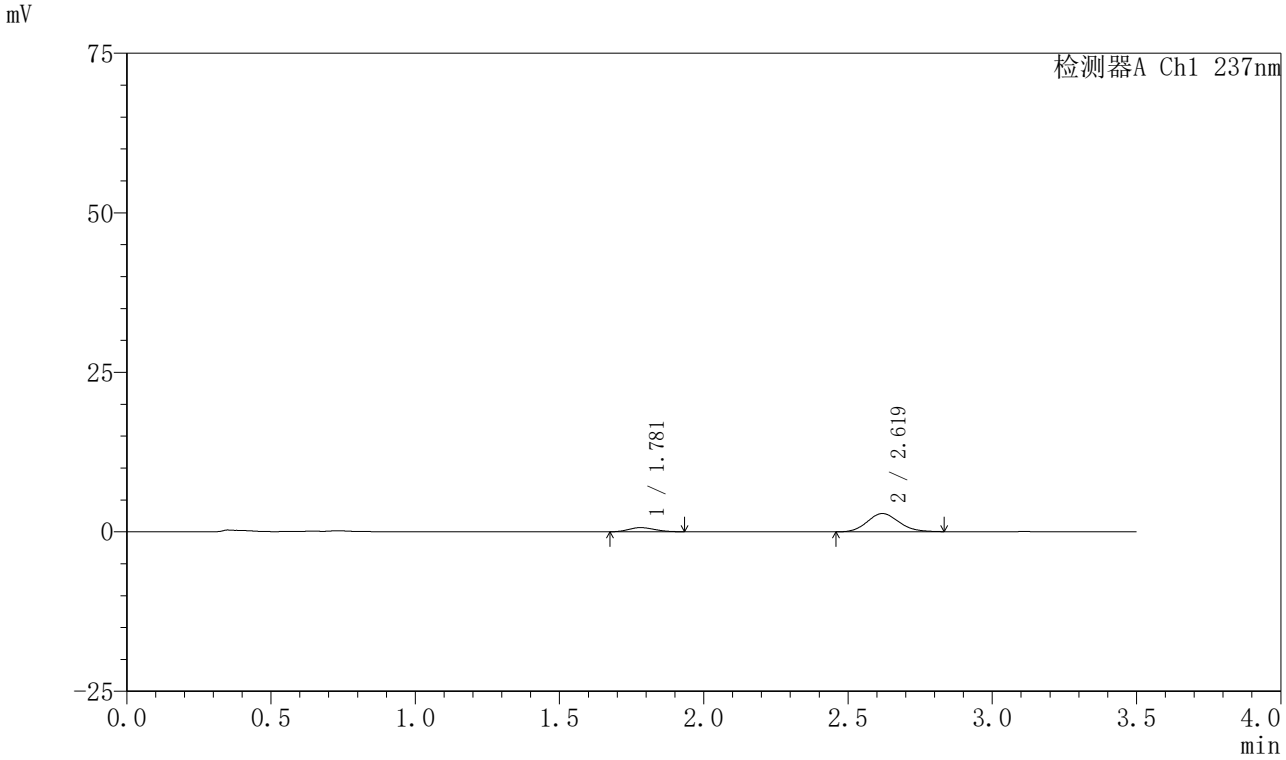

〈峰表〉

检测器A Ch1 237nm

峰号	保留时间	面积	面积%	高度	理论塔板数(USP)	拖尾因子	分离度(USP)
1	1.781	4145	15.939	657	1760	1.159	--
2	2.619	21860	84.061	2856	2722	1.120	4.522
总计		26005	100.000	3512			

图235 阿齐沙坦氨氯地平片溶出曲线测定HPLC图谱
自制品-2023101221批-pH5.8介质-篮法-75转-5min-片5
供试品溶液-1

SHIMADZU LabSolutions

J301

〈样品信息〉

色谱柱:XB-C18(50mm*4.6mm,5μm）　流速：2.0ml/min
柱　温:30℃　波长:237nm
数据文件名: RC$J301 - 0-222/31-2885-3 - zzp-2023101221p-rcqx-2-pH5.8jz-lf75z-p6-5min.lcd
方法文件名: RC$J301 - J301-rcqx-FX280.lcm
批处理文件名: RC$J301 - 20251217-Fx280.lcb
样品瓶号: 1-46
进样体积: 20 μl　版本号:6.115
进样时间: 2025/12/17 11:44:04　实验者: xiexinhui
处理时间（V3）: 2025/12/18 13:13:34　处理者: xiexinhui
仪器型号：SHIMADZU LC-2050C(FX280)

〈色谱图〉

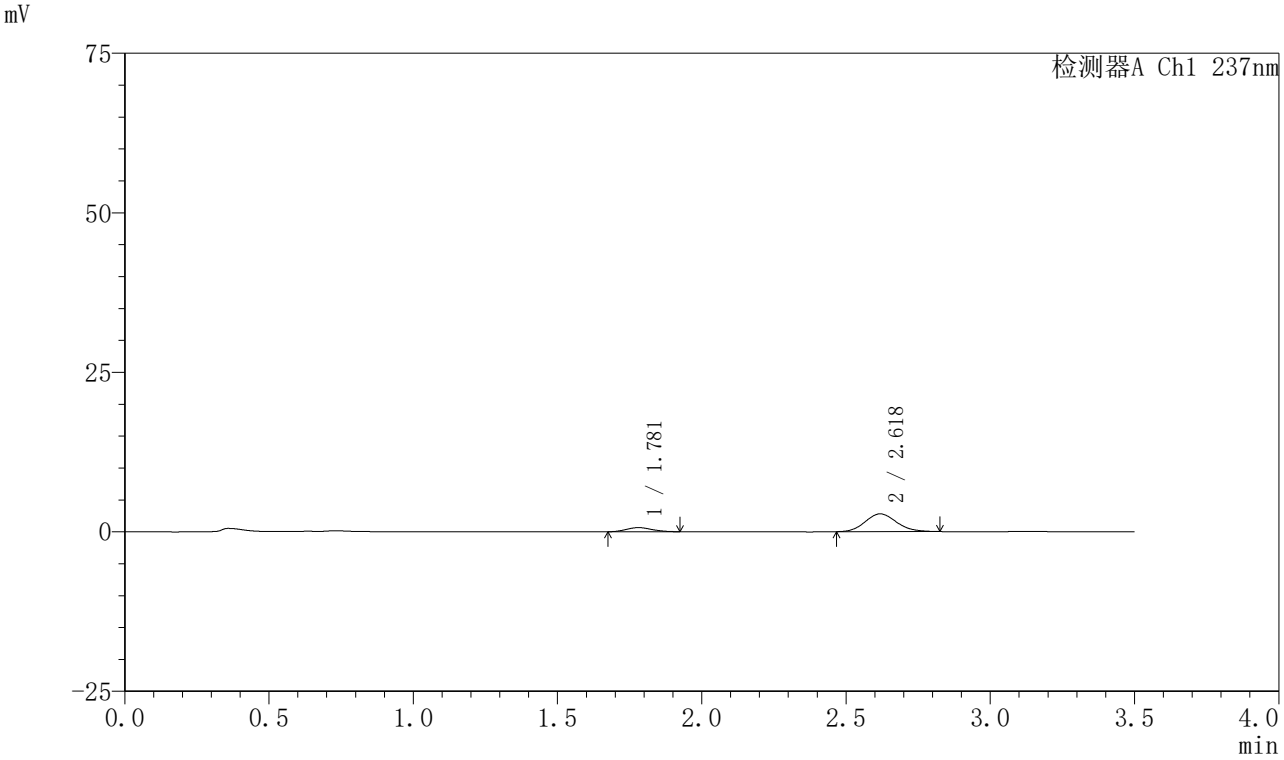

〈峰表〉

检测器A Ch1 237nm

峰号	保留时间	面积	面积%	高度	理论塔板数(USP)	拖尾因子	分离度(USP)
1	1.781	4018	15.995	651	1883	1.120	--
2	2.618	21103	84.005	2783	2743	1.120	4.599
总计		25121	100.000	3434			

图236 阿齐沙坦氨氯地平片溶出曲线测定HPLC图谱
自制品-2023101221批-pH5.8介质-篮法-75转-5min-片6
供试品溶液-1

SHIMADZU LabSolutions

J301

〈样品信息〉

色谱柱:XB-C18(50mm*4.6mm,5μm）　流速：2.0ml/min
柱 温:30℃　波长:237nm
数据文件名: RC$J301 - 0-222/31-2886-3 - zzp-2023101221p-rcqx-2-pH5.8jz-lf75z-p1-10min.lcd
方法文件名: RC$J301 - J301-rcqx-FX280.lcm
批处理文件名: RC$J301 - 20251217-Fx280.lcb
样品瓶号: 1-2
进样体积: 20 μl　版本号:6.115
进样时间: 2025/12/17 11:47:56　实验者: xiexinhui
处理时间（V3）: 2025/12/18 13:13:37　处理者: xiexinhui
仪器型号：SHIMADZU LC-2050C(FX280)

〈色谱图〉

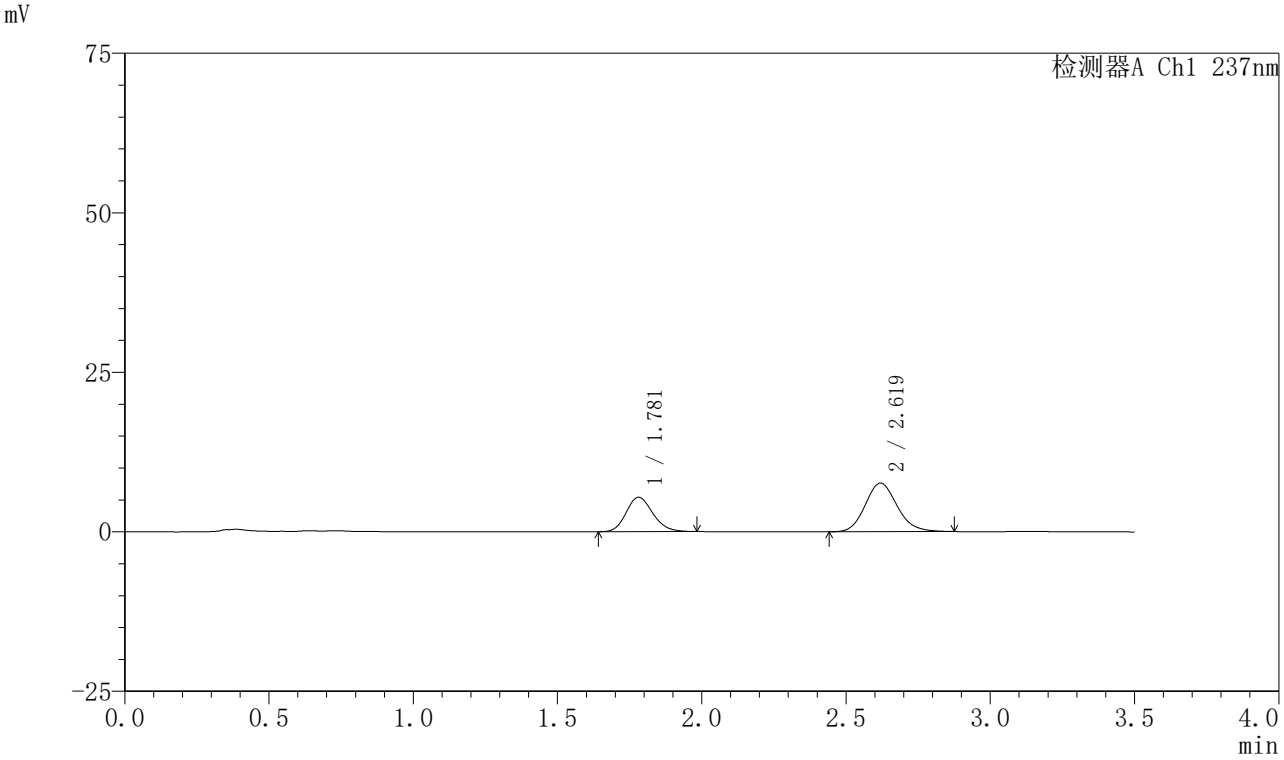

〈峰表〉

检测器A Ch1 237nm

峰号	保留时间	面积	面积%	高度	理论塔板数(USP)	拖尾因子	分离度(USP)
1	1.781	34706	37.187	5396	1776	1.163	--
2	2.619	58621	62.813	7596	2707	1.139	4.526
总计		93327	100.000	12992			

图237 阿齐沙坦氨氯地平片溶出曲线测定HPLC图谱
自制品-2023101221批-pH5.8介质-篮法-75转-10min-片1
供试品溶液-1

SHIMADZU LabSolutions

J301

〈样品信息〉

色谱柱:XB-C18(50mm*4.6mm,5μm）　流速：2.0ml/min
柱 温:30℃　波长:237nm
数据文件名: RC$J301 - 0-222/31-2887-3 - zzp-2023101221p-rcqx-2-pH5.8jz-lf75z-p2-10min.lcd
方法文件名: RC$J301 - J301-rcqx-FX280.lcm
批处理文件名: RC$J301 - 20251217-Fx280.lcb
样品瓶号: 1-11
进样体积: 20 μl　版本号:6.115
进样时间: 2025/12/17 11:51:48　实验者: xiexinhui
处理时间（V3）: 2025/12/18 13:13:39　处理者: xiexinhui
仪器型号：SHIMADZU LC-2050C(FX280)

〈色谱图〉

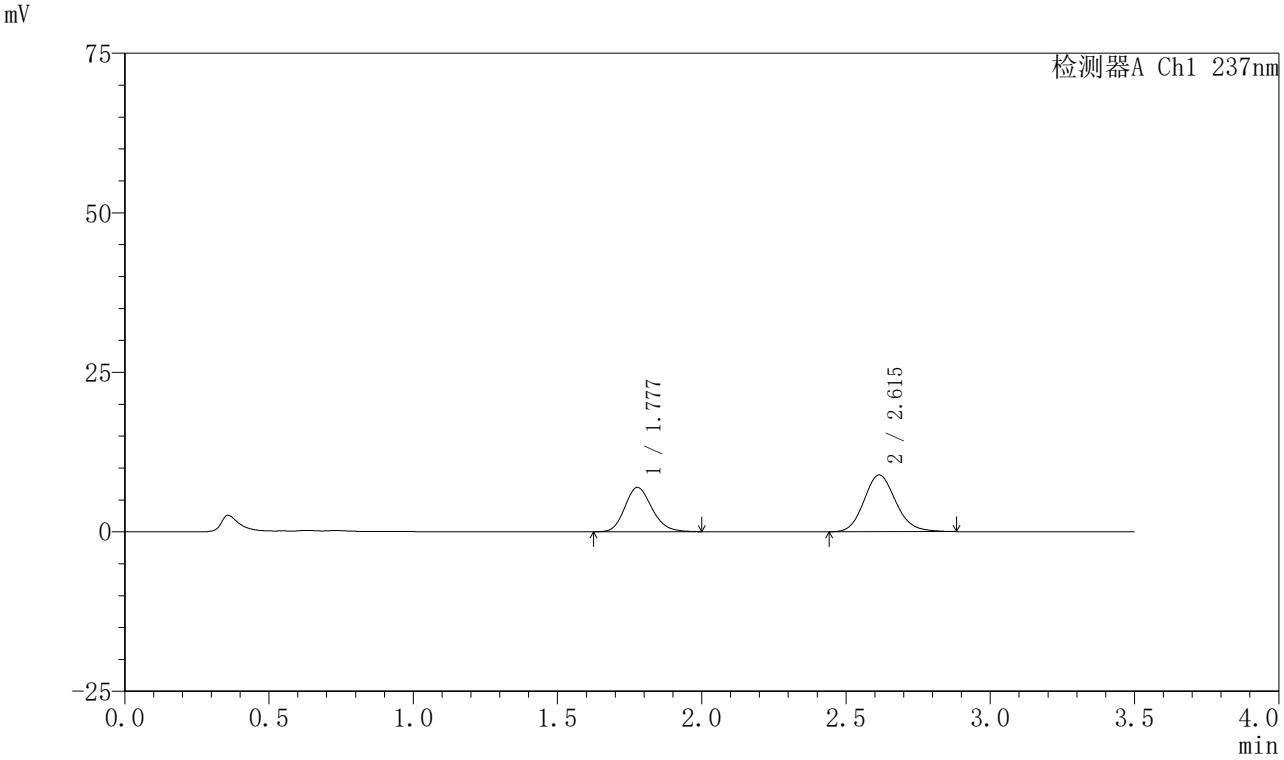

〈峰表〉

检测器A Ch1 237nm

峰号	保留时间	面积	面积%	高度	理论塔板数(USP)	拖尾因子	分离度(USP)
1	1.777	45446	39.942	6921	1723	1.172	--
2	2.615	68335	60.058	8897	2729	1.138	4.512
总计		113782	100.000	15818			

图238 阿齐沙坦氨氯地平片溶出曲线测定HPLC图谱
自制品-2023101221批-pH5.8介质-篮法-75转-10min-片2
供试品溶液-1

SHIMADZU LabSolutions

J301

〈样品信息〉

色谱柱:XB-C18(50mm*4.6mm,5μm）　流速：2.0ml/min
柱 温:30℃　波长:237nm
数据文件名: RC$J301 - 0-222/31-2888-3 - zzp-2023101221p-rcqx-2-pH5.8jz-lf75z-p3-10min.lcd
方法文件名: RC$J301 - J301-rcqx-FX280.lcm
批处理文件名: RC$J301 - 20251217-Fx280.lcb
样品瓶号: 1-20
进样体积: 20 μl　版本号:6.115
进样时间: 2025/12/17 11:55:40　实验者: xiexinhui
处理时间（V3）: 2025/12/18 13:13:43　处理者: xiexinhui
仪器型号：SHIMADZU LC-2050C(FX280)

〈色谱图〉

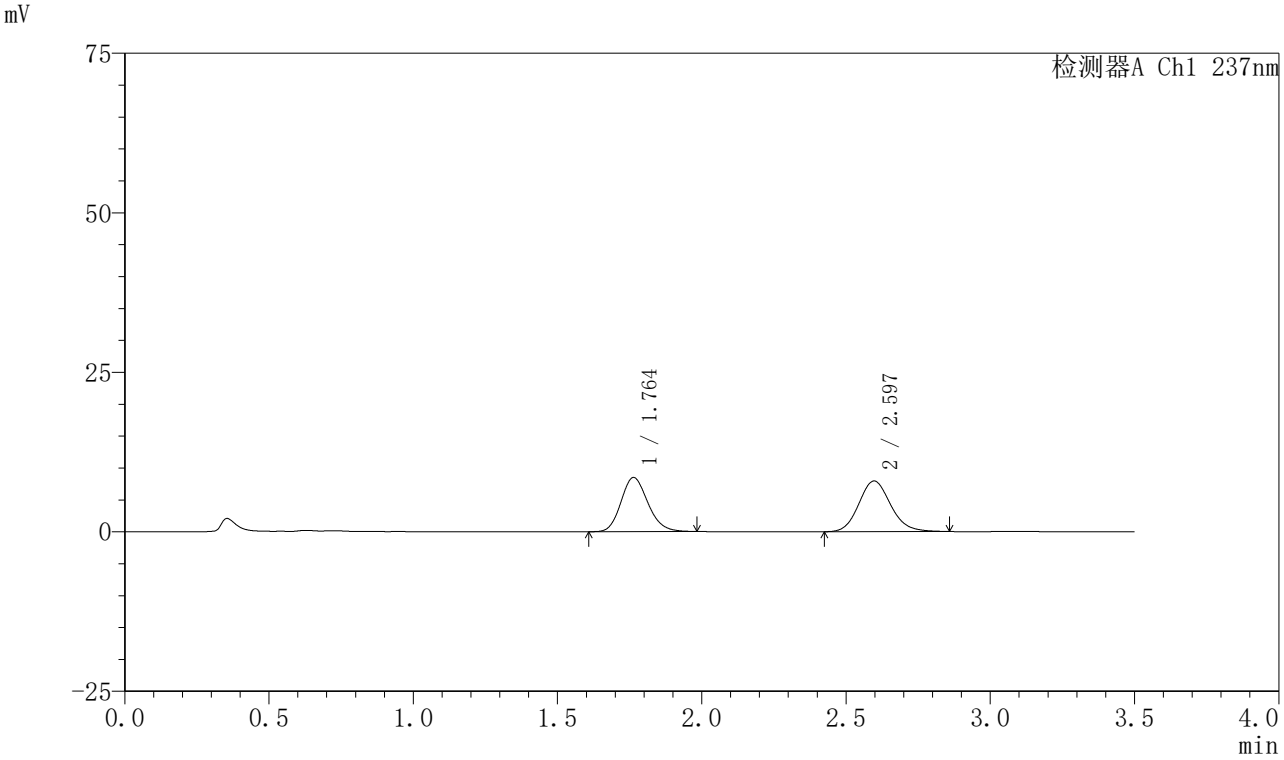

〈峰表〉

检测器A Ch1 237nm

峰号	保留时间	面积	面积%	高度	理论塔板数(USP)	拖尾因子	分离度(USP)
1	1.764	55076	47.431	8485	1723	1.166	--
2	2.597	61042	52.569	7943	2688	1.134	4.502
总计		116118	100.000	16428			

图239 阿齐沙坦氨氯地平片溶出曲线测定HPLC图谱
自制品-2023101221批-pH5.8介质-篮法-75转-10min-片3
供试品溶液-1

SHIMADZU LabSolutions

J301

〈样品信息〉

色谱柱:XB-C18(50mm*4.6mm,5μm）　流速：2.0ml/min
柱　温:30℃　波长:237nm
数据文件名: RC$J301 - 0-222/31-2889-3 - zzp-2023101221p-rcqx-2-pH5.8jz-lf75z-p4-10min.lcd
方法文件名: RC$J301 - J301-rcqx-FX280.lcm
批处理文件名: RC$J301 - 20251217-Fx280.lcb
样品瓶号: 1-29
进样体积: 20 μl　版本号:6.115
进样时间: 2025/12/17 11:59:32　实验者: xiexinhui
处理时间（V3）: 2025/12/18 13:13:46　处理者: xiexinhui
仪器型号：SHIMADZU LC-2050C(FX280)

〈色谱图〉

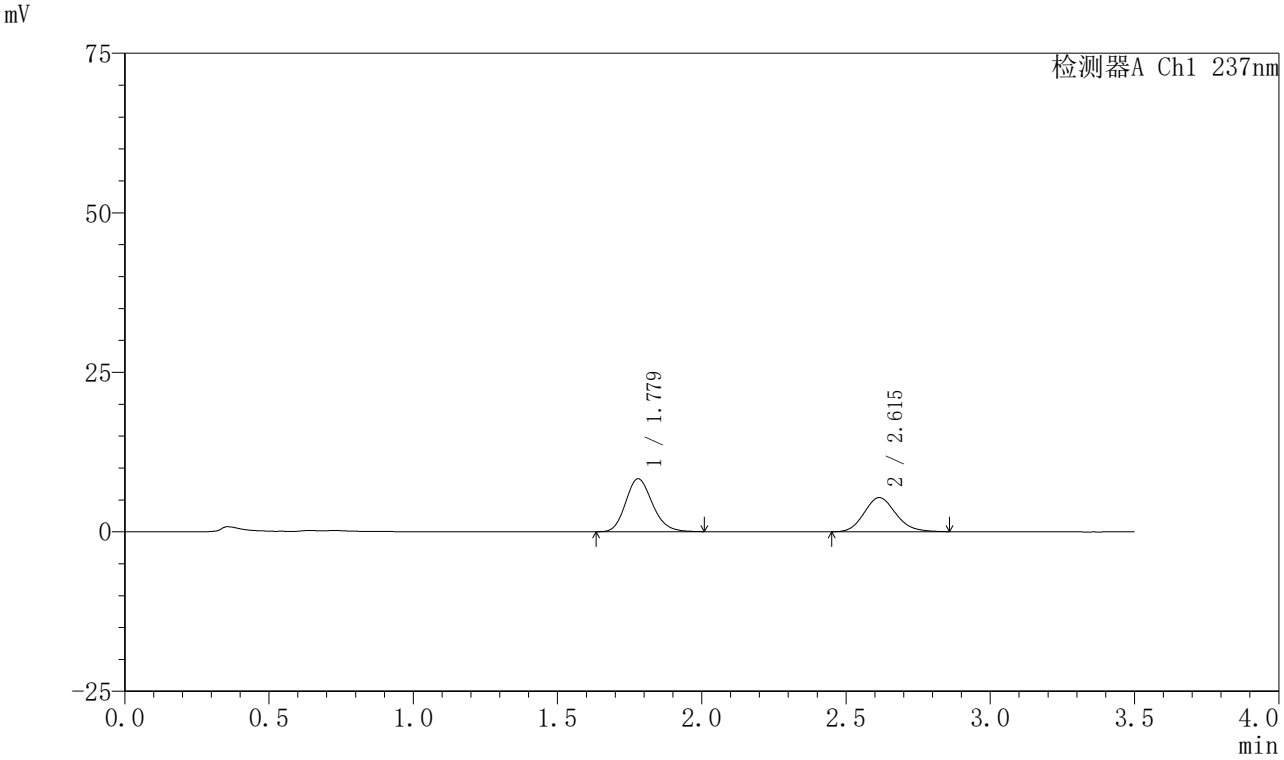

〈峰表〉

检测器A Ch1 237nm

峰号	保留时间	面积	面积%	高度	理论塔板数(USP)	拖尾因子	分离度(USP)
1	1.779	53648	56.587	8299	1773	1.173	--
2	2.615	41158	43.413	5351	2707	1.141	4.517
总计		94806	100.000	13650			

图240 阿齐沙坦氨氯地平片溶出曲线测定HPLC图谱
自制品-2023101221批-pH5.8介质-篮法-75转-10min-片4
供试品溶液-1

SHIMADZU LabSolutions

J301

〈样品信息〉

色谱柱:XB-C18(50mm*4.6mm,5μm）　流速：2.0ml/min
柱　温:30℃　波长:237nm
数据文件名: RC$J301 - 0-222/31-2890-3 - zzp-2023101221p-rcqx-2-pH5.8jz-lf75z-p5-10min.lcd
方法文件名: RC$J301 - J301-rcqx-FX280.lcm
批处理文件名: RC$J301 - 20251217-Fx280.lcb
样品瓶号: 1-38
进样体积: 20 μl　版本号:6.115
进样时间: 2025/12/17 12:03:25　实验者: xiexinhui
处理时间（V3）: 2025/12/18 13:13:49　处理者: xiexinhui
仪器型号：SHIMADZU LC-2050C(FX280)

〈色谱图〉

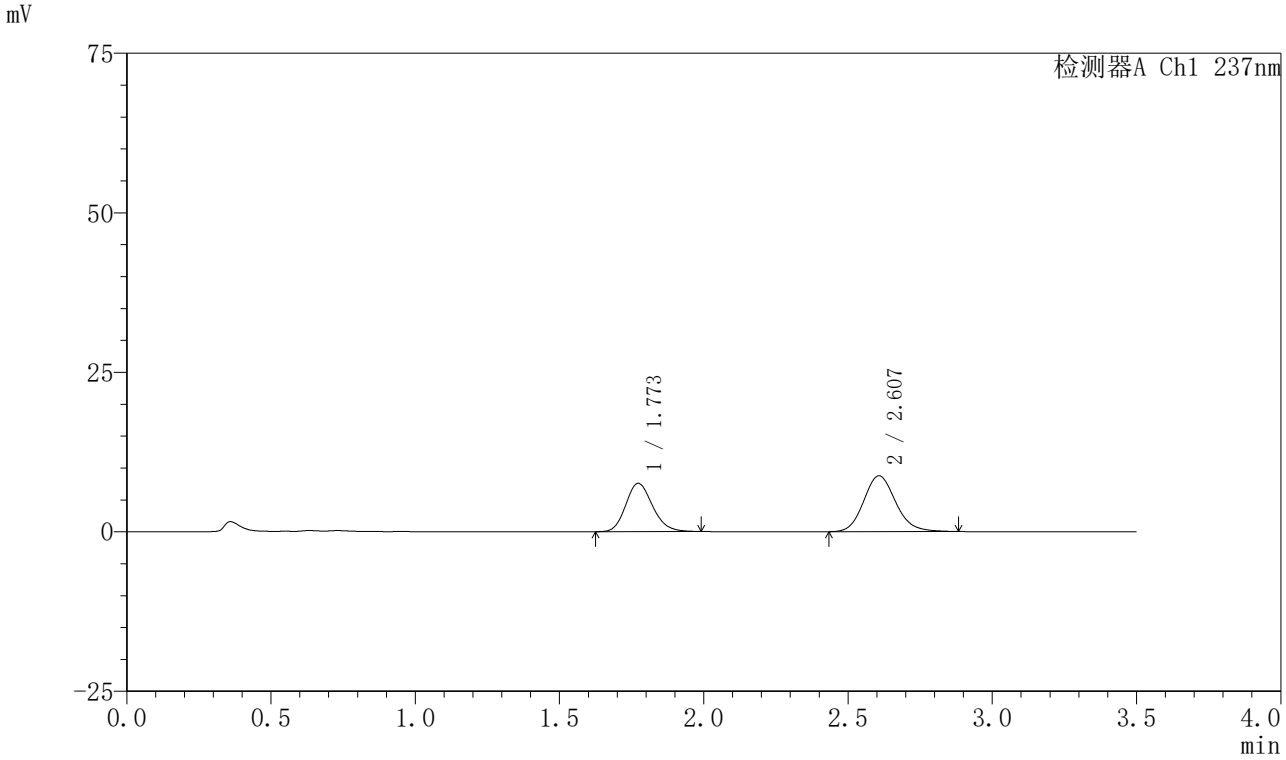

〈峰表〉

检测器A Ch1 237nm

峰号	保留时间	面积	面积%	高度	理论塔板数(USP)	拖尾因子	分离度(USP)
1	1.773	48952	41.959	7571	1749	1.167	--
2	2.607	67713	58.041	8755	2691	1.140	4.503
总计		116665	100.000	16326			

图241 阿齐沙坦氨氯地平片溶出曲线测定HPLC图谱
自制品-2023101221批-pH5.8介质-篮法-75转-10min-片5
供试品溶液-1

SHIMADZU LabSolutions

J301

〈样品信息〉

色谱柱:XB-C18(50mm*4.6mm,5μm）　流速：2.0ml/min
柱　温:30℃　波长:237nm
数据文件名: RC$J301 - 0-222/31-2891-3 - zzp-2023101221p-rcqx-2-pH5.8jz-lf75z-p6-10min.lcd
方法文件名: RC$J301 - J301-rcqx-FX280.lcm
批处理文件名: RC$J301 - 20251217-Fx280.lcb
样品瓶号: 1-47
进样体积: 20 μl　版本号:6.115
进样时间: 2025/12/17 12:07:17　实验者: xiexinhui
处理时间（V3）: 2025/12/18 13:13:52　处理者: xiexinhui
仪器型号：SHIMADZU LC-2050C(FX280)

〈色谱图〉

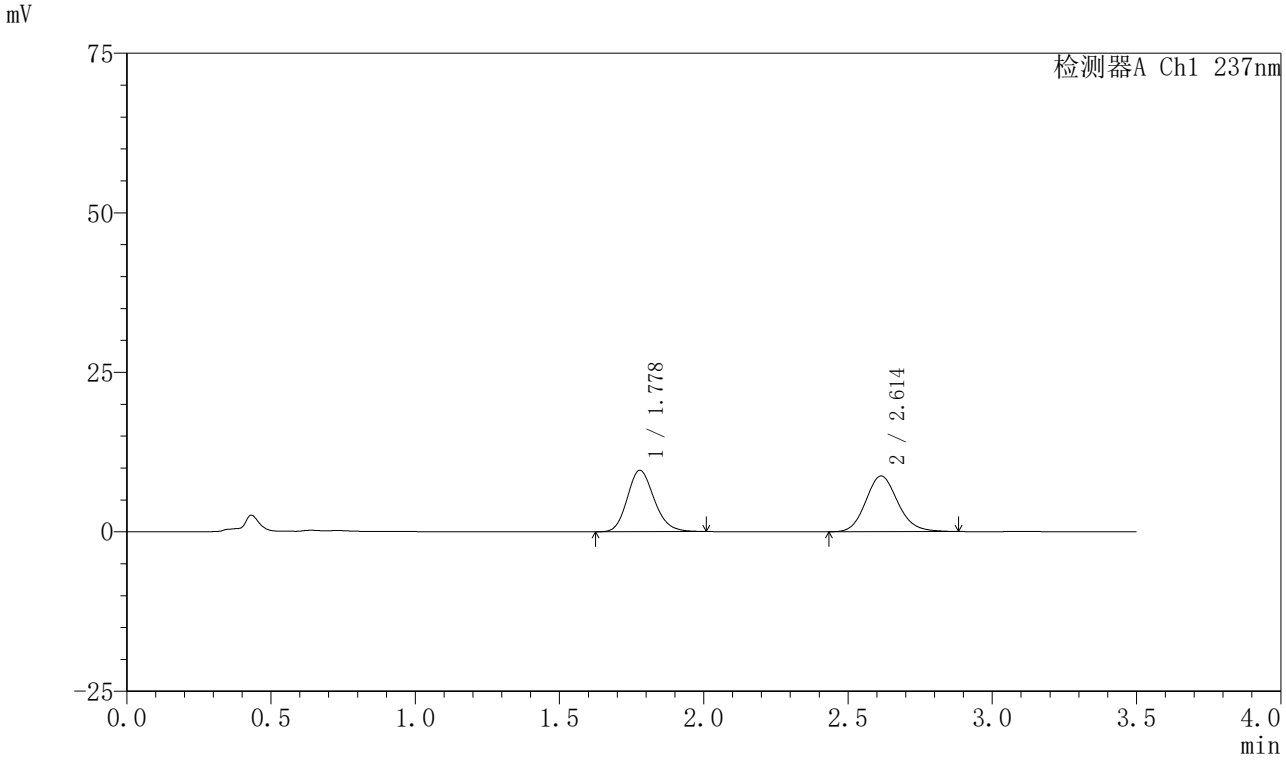

〈峰表〉

检测器A Ch1 237nm

峰号	保留时间	面积	面积%	高度	理论塔板数(USP)	拖尾因子	分离度(USP)
1	1.778	62319	47.943	9610	1763	1.170	--
2	2.614	67666	52.057	8737	2693	1.134	4.508
总计		129984	100.000	18347			

图242 阿齐沙坦氨氯地平片溶出曲线测定HPLC图谱
自制品-2023101221批-pH5.8介质-篮法-75转-10min-片6
供试品溶液-1

SHIMADZU LabSolutions

J301

〈样品信息〉

色谱柱:XB-C18(50mm*4.6mm,5μm）　流速：2.0ml/min
柱　温:30℃　波长:237nm
数据文件名: RC$J301 - 0-222/31-2892-3 - zzp-2023101221p-rcqx-2-pH5.8jz-lf75z-p1-15min.lcd
方法文件名: RC$J301 - J301-rcqx-FX280.lcm
批处理文件名: RC$J301 - 20251217-Fx280.lcb
样品瓶号: 1-3
进样体积: 20 μl　版本号:6.115
进样时间: 2025/12/17 12:11:09　实验者: xiexinhui
处理时间（V3）: 2025/12/18 13:13:55　处理者: xiexinhui
仪器型号：SHIMADZU LC-2050C(FX280)

〈色谱图〉

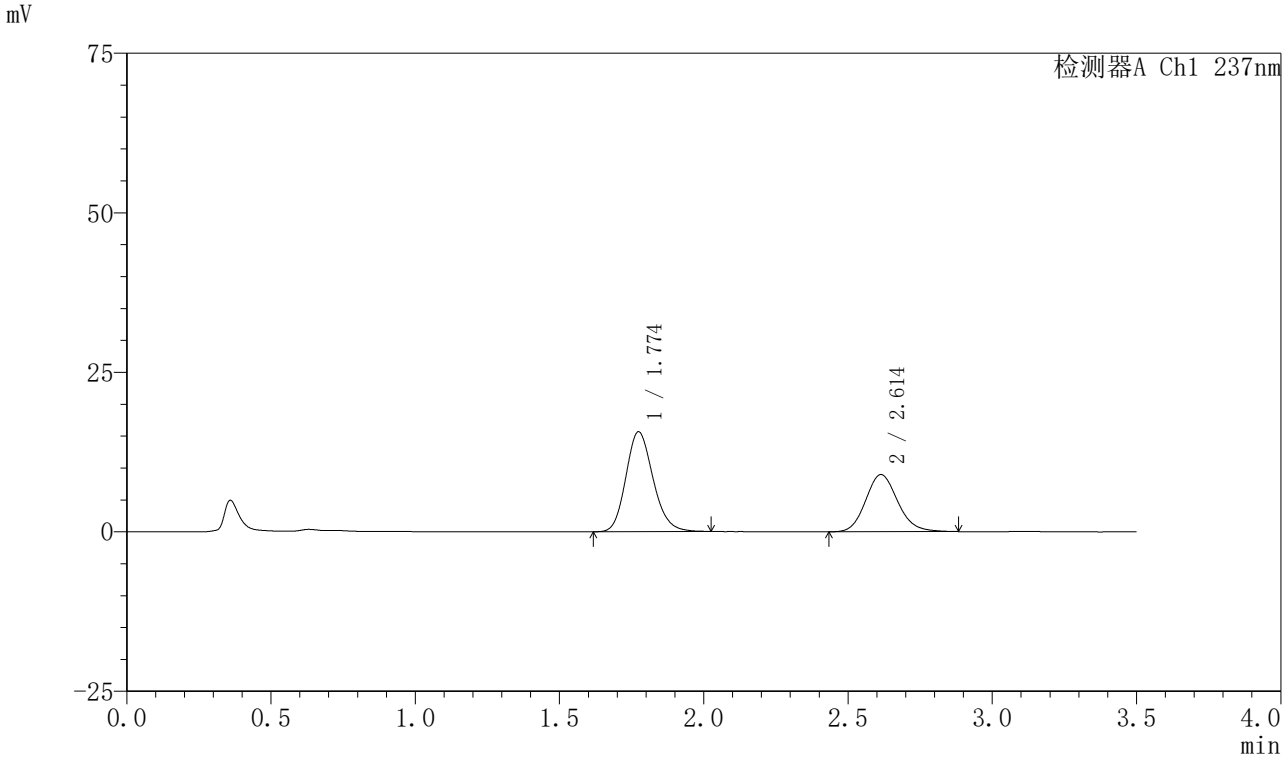

〈峰表〉

检测器A Ch1 237nm

峰号	保留时间	面积	面积%	高度	理论塔板数(USP)	拖尾因子	分离度(USP)
1	1.774	102724	59.696	15636	1708	1.172	--
2	2.614	69356	40.304	8963	2692	1.135	4.503
总计		172080	100.000	24599			

图243 阿齐沙坦氨氯地平片溶出曲线测定HPLC图谱
自制品-2023101221批-pH5.8介质-篮法-75转-15min-片1
供试品溶液-1

SHIMADZU LabSolutions

J301

〈样品信息〉

色谱柱:XB-C18(50mm*4.6mm,5μm）　流速：2.0ml/min
柱　温:30℃　波长:237nm
数据文件名: RC$J301 - 0-222/31-2893-3 - zzp-2023101221p-rcqx-2-pH5.8jz-lf75z-p2-15min.lcd
方法文件名: RC$J301 - J301-rcqx-FX280.lcm
批处理文件名: RC$J301 - 20251217-Fx280.lcb
样品瓶号: 1-12
进样体积: 20 μl　版本号:6.115
进样时间: 2025/12/17 12:15:01　实验者: xiexinhui
处理时间（V3）: 2025/12/18 13:13:58　处理者: xiexinhui
仪器型号：SHIMADZU LC-2050C(FX280)

〈色谱图〉

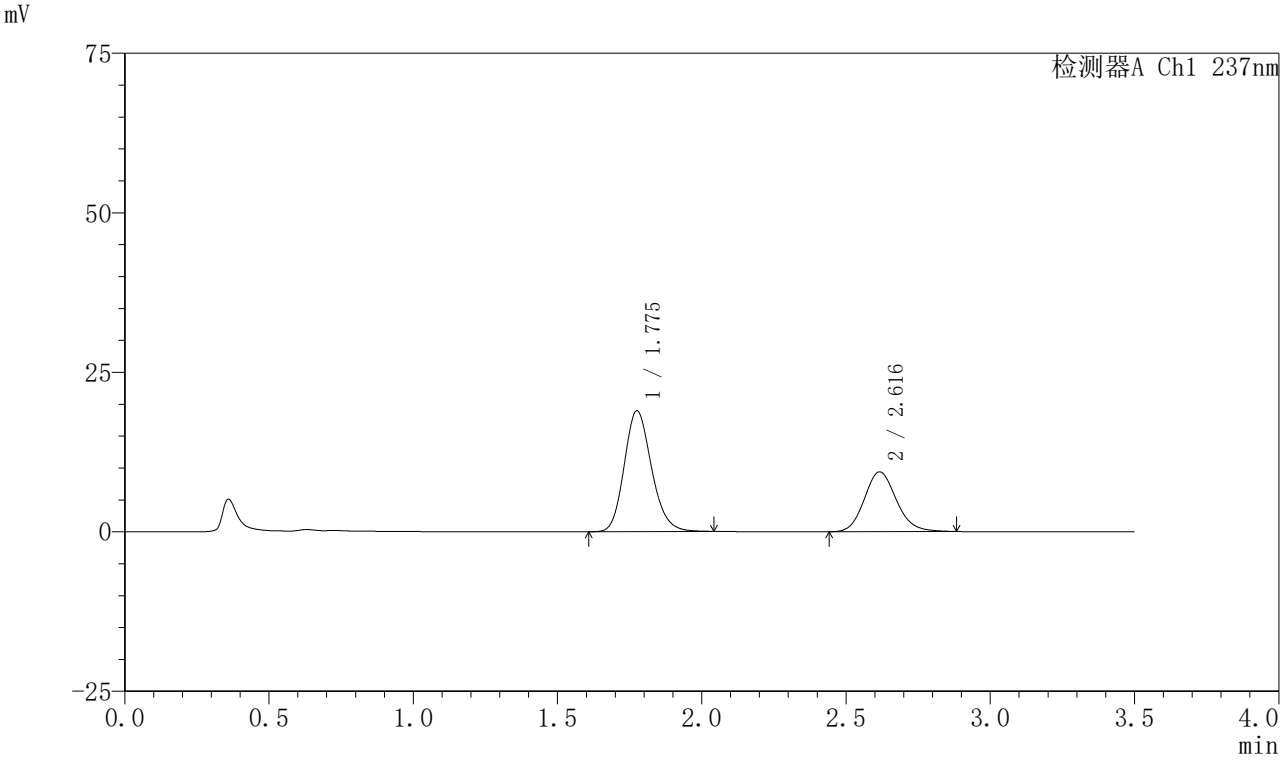

〈峰表〉

检测器A Ch1 237nm

峰号	保留时间	面积	面积%	高度	理论塔板数(USP)	拖尾因子	分离度(USP)
1	1.775	124938	63.283	18882	1703	1.174	--
2	2.616	72489	36.717	9359	2703	1.135	4.506
总计		197427	100.000	28241			

图244 阿齐沙坦氨氯地平片溶出曲线测定HPLC图谱
自制品-2023101221批-pH5.8介质-篮法-75转-15min-片2
供试品溶液-1

SHIMADZU LabSolutions

J301

〈样品信息〉

色谱柱:XB-C18(50mm*4.6mm,5μm）　流速：2.0ml/min
柱 温:30℃　波长:237nm
数据文件名: RC$J301 - 0-222/31-2894-3 - zzp-2023101221p-rcqx-2-pH5.8jz-lf75z-p3-15min.lcd
方法文件名: RC$J301 - J301-rcqx-FX280.lcm
批处理文件名: RC$J301 - 20251217-Fx280.lcb
样品瓶号: 1-21
进样体积: 20 μl　版本号:6.115
进样时间: 2025/12/17 12:18:53　实验者: xiexinhui
处理时间（V3）: 2025/12/18 13:14:01　处理者: xiexinhui
仪器型号：SHIMADZU LC-2050C(FX280)

〈色谱图〉

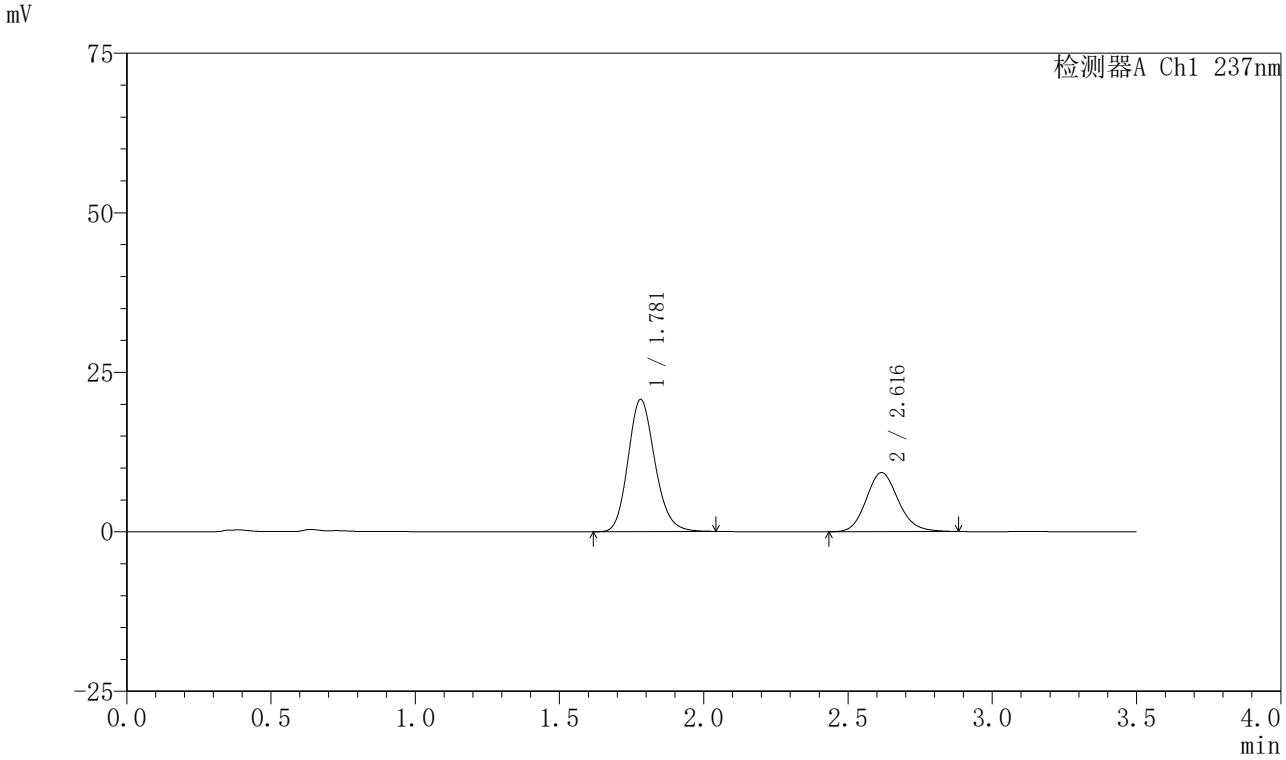

〈峰表〉

检测器A Ch1 237nm

峰号	保留时间	面积	面积%	高度	理论塔板数(USP)	拖尾因子	分离度(USP)
1	1.781	134373	65.185	20709	1774	1.167	--
2	2.616	71768	34.815	9254	2697	1.140	4.505
总计		206141	100.000	29963			

图245 阿齐沙坦氨氯地平片溶出曲线测定HPLC图谱
自制品-2023101221批-pH5.8介质-篮法-75转-15min-片3
供试品溶液-1

SHIMADZU LabSolutions

J301

〈样品信息〉

色谱柱:XB-C18(50mm*4.6mm,5μm）　流速：2.0ml/min
柱　温:30℃　波长:237nm
数据文件名: RC$J301 - 0-222/31-2895-3 - zzp-2023101221p-rcqx-2-pH5.8jz-lf75z-p4-15min.lcd
方法文件名: RC$J301 - J301-rcqx-FX280.lcm
批处理文件名: RC$J301 - 20251217-Fx280.lcb
样品瓶号: 1-30
进样体积: 20 μl　版本号:6.115
进样时间: 2025/12/17 12:22:46　实验者: xiexinhui
处理时间（V3）: 2025/12/18 13:14:05　处理者: xiexinhui
仪器型号：SHIMADZU LC-2050C(FX280)

〈色谱图〉

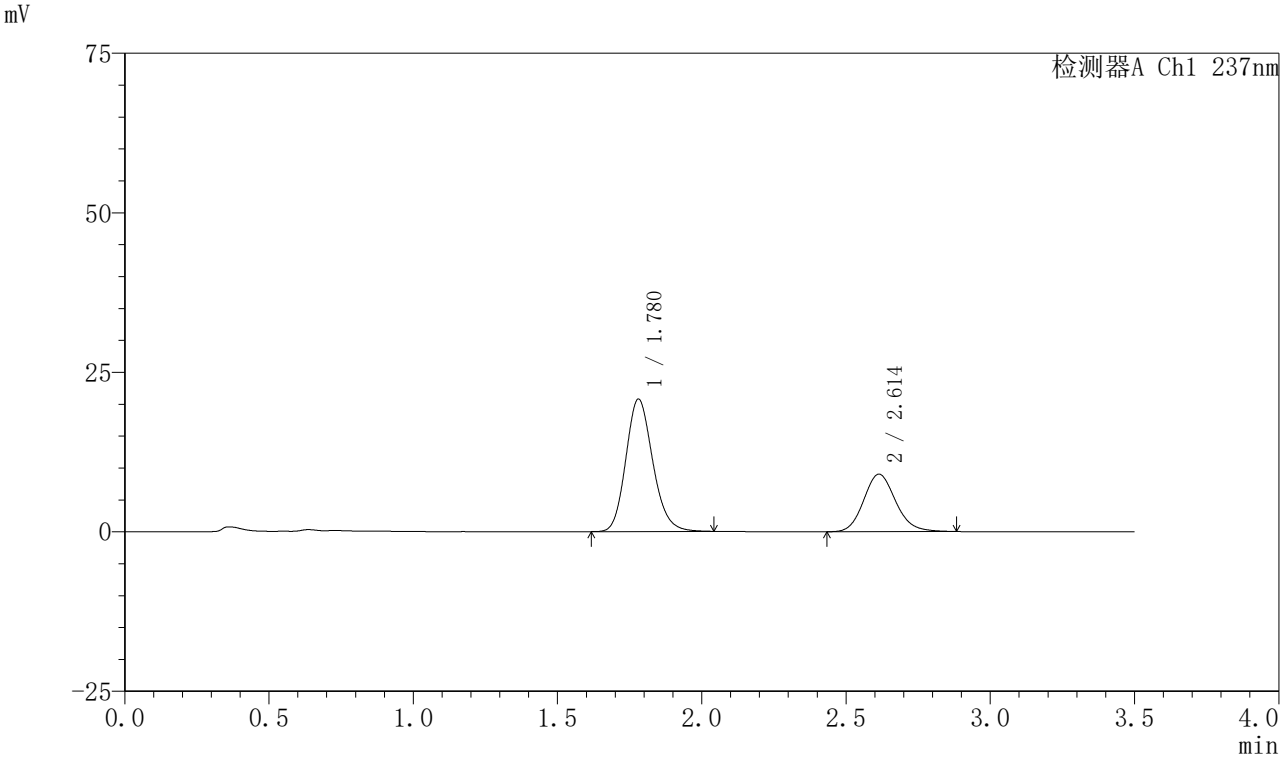

〈峰表〉

检测器A Ch1 237nm

峰号	保留时间	面积	面积%	高度	理论塔板数(USP)	拖尾因子	分离度(USP)
1	1.780	135034	66.014	20774	1762	1.167	--
2	2.614	69519	33.986	9018	2721	1.138	4.504
总计		204553	100.000	29792			

图246 阿齐沙坦氨氯地平片溶出曲线测定HPLC图谱
自制品-2023101221批-pH5.8介质-篮法-75转-15min-片4
供试品溶液-1

SHIMADZU LabSolutions

J301

〈样品信息〉

色谱柱:XB-C18(50mm*4.6mm,5μm）　流速：2.0ml/min
柱　温:30℃　波长:237nm
数据文件名: RC$J301 - 0-222/31-2896-3 - zzp-2023101221p-rcqx-2-pH5.8jz-lf75z-p5-15min.lcd
方法文件名: RC$J301 - J301-rcqx-FX280.lcm
批处理文件名: RC$J301 - 20251217-Fx280.lcb
样品瓶号: 1-39
进样体积: 20 μl　版本号:6.115
进样时间: 2025/12/17 12:26:39　实验者: xiexinhui
处理时间（V3）: 2025/12/18 13:14:08　处理者: xiexinhui
仪器型号：SHIMADZU LC-2050C(FX280)

〈色谱图〉

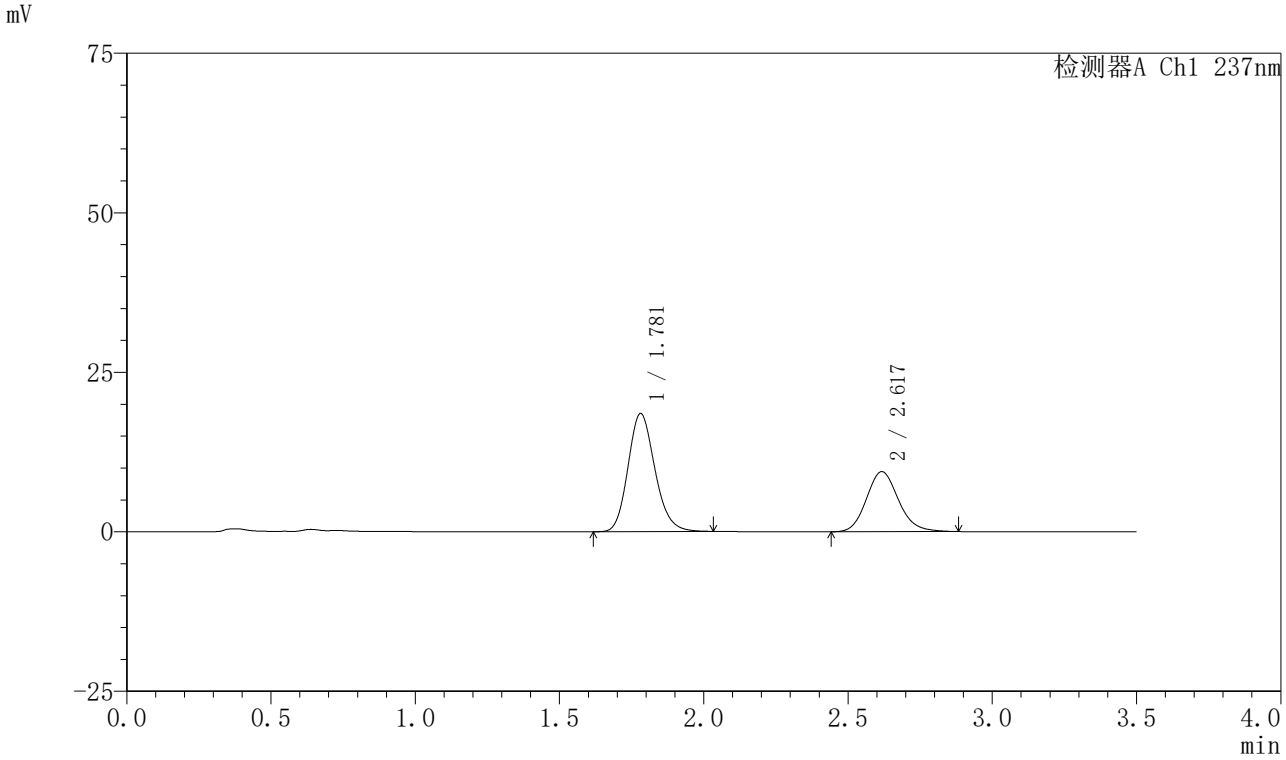

〈峰表〉

检测器A Ch1 237nm

峰号	保留时间	面积	面积%	高度	理论塔板数(USP)	拖尾因子	分离度(USP)
1	1.781	120245	62.303	18518	1769	1.169	--
2	2.617	72754	37.697	9388	2704	1.142	4.510
总计		192999	100.000	27906			

图247 阿齐沙坦氨氯地平片溶出曲线测定HPLC图谱
自制品-2023101221批-pH5.8介质-篮法-75转-15min-片5
供试品溶液-1

SHIMADZU LabSolutions

J301

〈样品信息〉

色谱柱:XB-C18(50mm*4.6mm,5μm）　流速：2.0ml/min
柱 温:30℃　波长:237nm
数据文件名: RC$J301 - 0-222/31-2897-3 - zzp-2023101221p-rcqx-2-pH5.8jz-lf75z-p6-15min.lcd
方法文件名: RC$J301 - J301-rcqx-FX280.lcm
批处理文件名: RC$J301 - 20251217-Fx280.lcb
样品瓶号: 1-48
进样体积: 20 μl　版本号:6.115
进样时间: 2025/12/17 12:30:31　实验者: xiexinhui
处理时间（V3）: 2025/12/18 13:14:11　处理者: xiexinhui
仪器型号：SHIMADZU LC-2050C(FX280)

〈色谱图〉

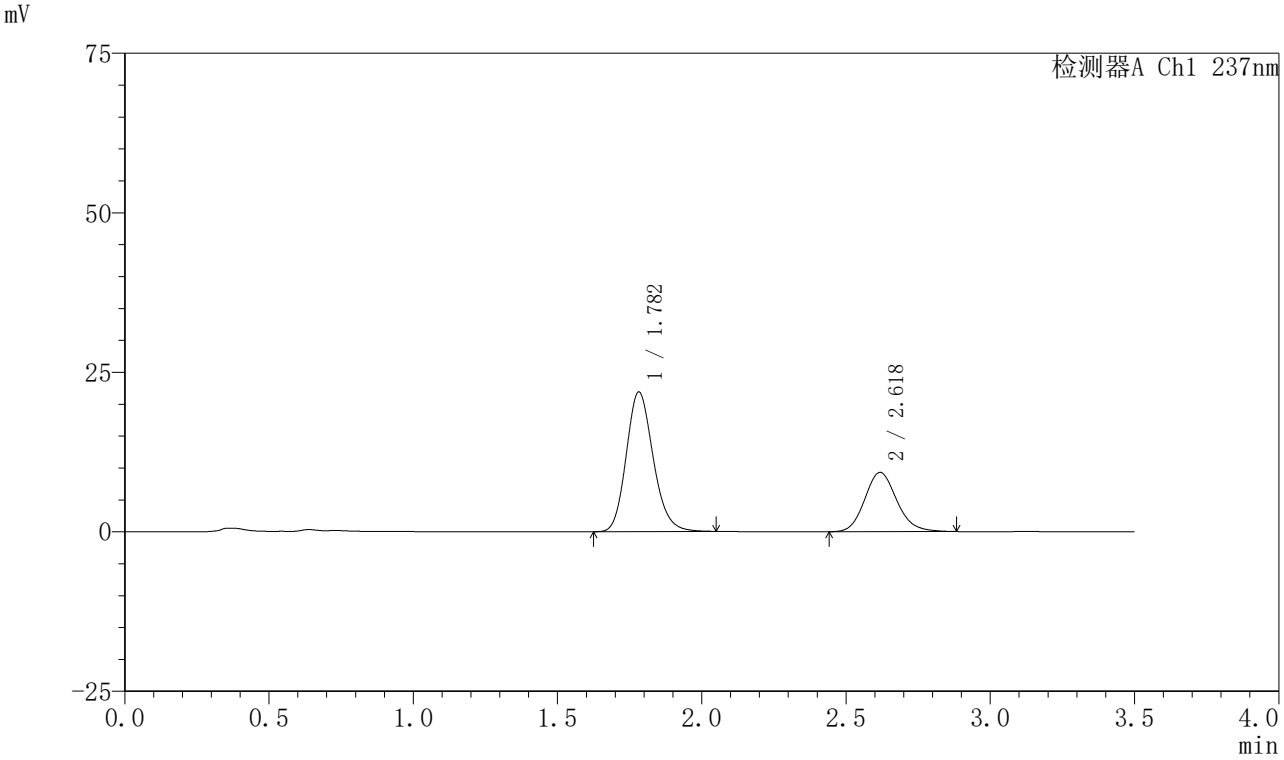

〈峰表〉

检测器A Ch1 237nm

峰号	保留时间	面积	面积%	高度	理论塔板数(USP)	拖尾因子	分离度(USP)
1	1.782	142509	66.472	21878	1760	1.171	--
2	2.618	71881	33.528	9269	2703	1.141	4.503
总计		214390	100.000	31147			

图248 阿齐沙坦氨氯地平片溶出曲线测定HPLC图谱
自制品-2023101221批-pH5.8介质-篮法-75转-15min-片6
供试品溶液-1

SHIMADZU LabSolutions

J301

〈样品信息〉

色谱柱:XB-C18(50mm*4.6mm,5μm）　流速：2.0ml/min
柱　温:30℃　波长:237nm
数据文件名: RC$J301 - 0-222/31-2898-3 - zzp-2023101221p-rcqx-2-pH5.8jz-lf75z-p1-20min.lcd
方法文件名: RC$J301 - J301-rcqx-FX280.lcm
批处理文件名: RC$J301 - 20251217-Fx280.lcb
样品瓶号: 1-4
进样体积: 20 μl　版本号:6.115
进样时间: 2025/12/17 12:34:23　实验者: xiexinhui
处理时间（V3）: 2025/12/18 13:14:15　处理者: xiexinhui
仪器型号：SHIMADZU LC-2050C(FX280)

〈色谱图〉

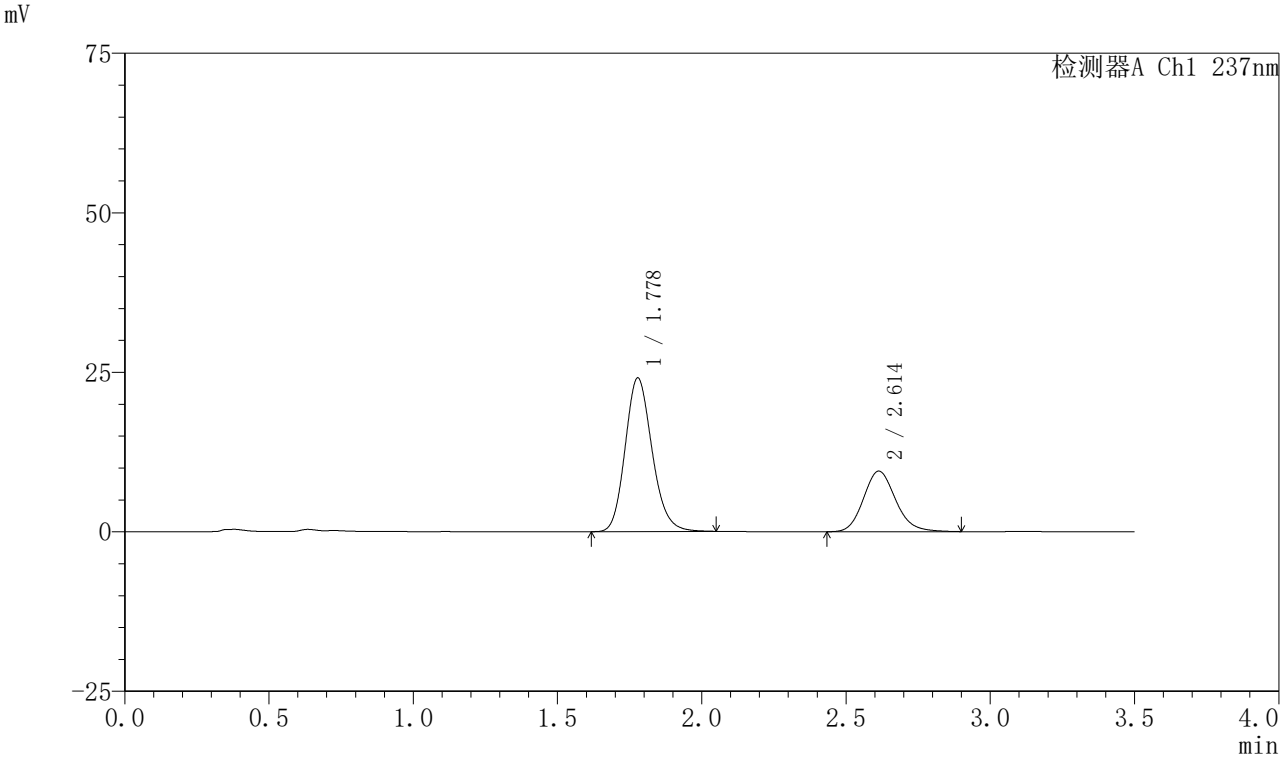

〈峰表〉

检测器A Ch1 237nm

峰号	保留时间	面积	面积%	高度	理论塔板数(USP)	拖尾因子	分离度(USP)
1	1.778	156664	67.973	24062	1760	1.168	--
2	2.614	73815	32.027	9508	2689	1.148	4.502
总计		230480	100.000	33570			

图249 阿齐沙坦氨氯地平片溶出曲线测定HPLC图谱
自制品-2023101221批-pH5.8介质-篮法-75转-20min-片1
供试品溶液-1

SHIMADZU LabSolutions

J301

〈样品信息〉

色谱柱:XB-C18(50mm*4.6mm,5μm）　流速：2.0ml/min
柱　温:30℃　波长:237nm
数据文件名: RC$J301 - 0-222/31-2899-3 - zzp-2023101221p-rcqx-2-pH5.8jz-lf75z-p2-20min.lcd
方法文件名: RC$J301 - J301-rcqx-FX280.lcm
批处理文件名: RC$J301 - 20251217-Fx280.lcb
样品瓶号: 1-13
进样体积: 20 μl　版本号:6.115
进样时间: 2025/12/17 12:38:15　实验者: xiexinhui
处理时间（V3）: 2025/12/18 13:14:18　处理者: xiexinhui
仪器型号：SHIMADZU LC-2050C(FX280)

〈色谱图〉

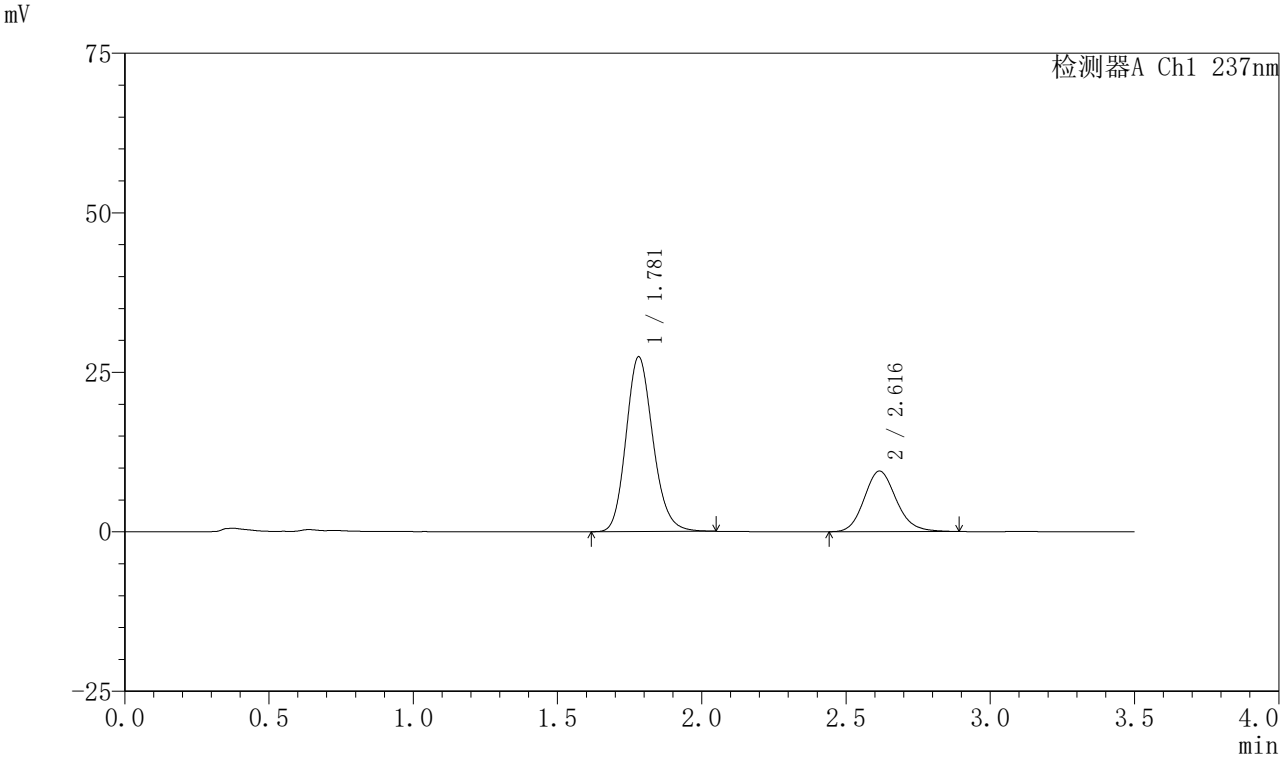

〈峰表〉

检测器A Ch1 237nm

峰号	保留时间	面积	面积%	高度	理论塔板数(USP)	拖尾因子	分离度(USP)
1	1.781	178015	70.791	27394	1768	1.166	--
2	2.616	73450	29.209	9487	2710	1.145	4.506
总计		251465	100.000	36881			

图250 阿齐沙坦氨氯地平片溶出曲线测定HPLC图谱
自制品-2023101221批-pH5.8介质-篮法-75转-20min-片2
供试品溶液-1

SHIMADZU LabSolutions

J301

〈样品信息〉

色谱柱:XB-C18(50mm*4.6mm,5μm）　流速：2.0ml/min
柱　温:30℃　波长:237nm
数据文件名: RC$J301 - 0-222/31-2900-3 - zzp-2023101221p-rcqx-2-pH5.8jz-lf75z-p3-20min.lcd
方法文件名: RC$J301 - J301-rcqx-FX280.lcm
批处理文件名: RC$J301 - 20251217-Fx280.lcb
样品瓶号: 1-22
进样体积: 20 μl　版本号:6.115
进样时间: 2025/12/17 12:42:07　实验者: xiexinhui
处理时间（V3）: 2025/12/18 13:14:22　处理者: xiexinhui
仪器型号：SHIMADZU LC-2050C(FX280)

〈色谱图〉

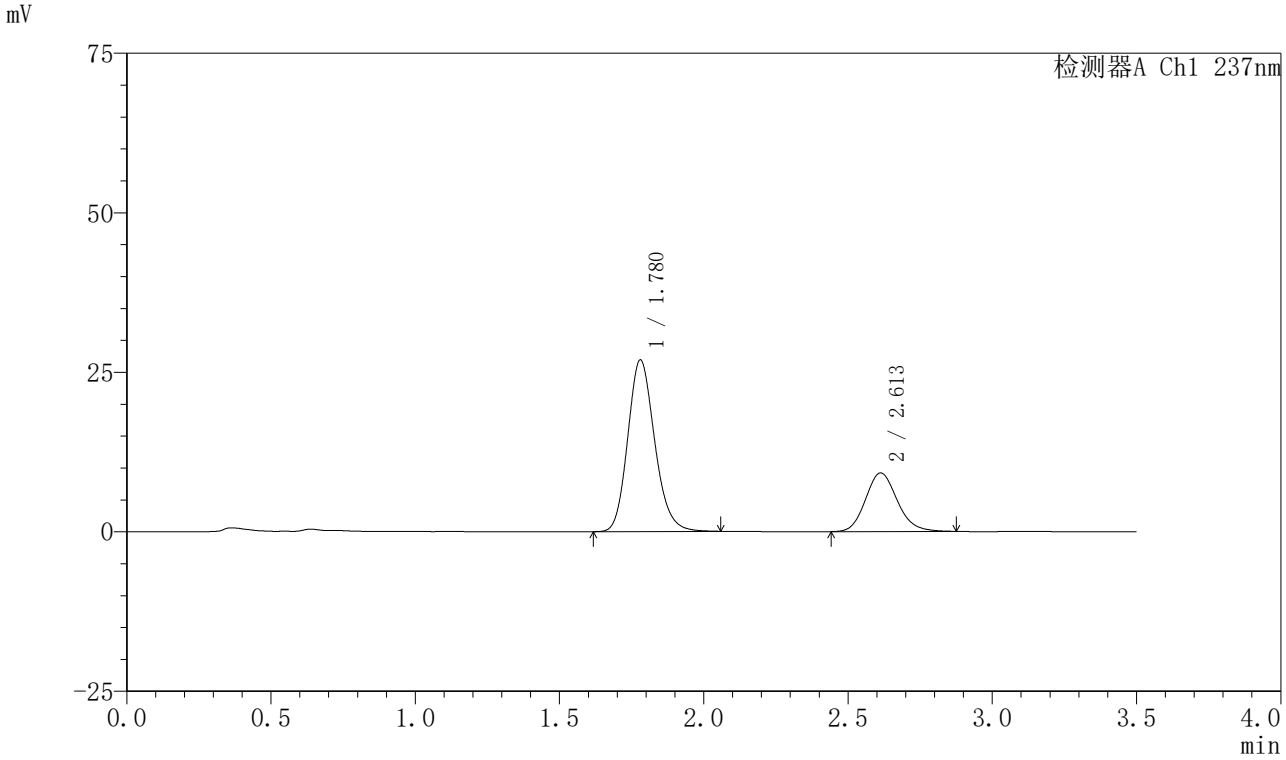

〈峰表〉

检测器A Ch1 237nm

峰号	保留时间	面积	面积%	高度	理论塔板数(USP)	拖尾因子	分离度(USP)
1	1.780	174825	71.277	26910	1769	1.169	--
2	2.613	70449	28.723	9192	2743	1.143	4.516
总计		245274	100.000	36102			

图251 阿齐沙坦氨氯地平片溶出曲线测定HPLC图谱
自制品-2023101221批-pH5.8介质-篮法-75转-20min-片3
供试品溶液-1

SHIMADZU LabSolutions

J301

〈样品信息〉

色谱柱:XB-C18(50mm*4.6mm,5μm）　流速：2.0ml/min
柱 温:30℃　波长:237nm
数据文件名: RC$J301 - 0-222/31-2901-3 - zzp-2023101221p-rcqx-2-pH5.8jz-lf75z-p4-20min.lcd
方法文件名: RC$J301 - J301-rcqx-FX280.lcm
批处理文件名: RC$J301 - 20251217-Fx280.lcb
样品瓶号: 1-31
进样体积: 20 μl　版本号:6.115
进样时间: 2025/12/17 12:46:00　实验者: xiexinhui
处理时间（V3）: 2025/12/18 13:14:25　处理者: xiexinhui
仪器型号：SHIMADZU LC-2050C(FX280)

〈色谱图〉

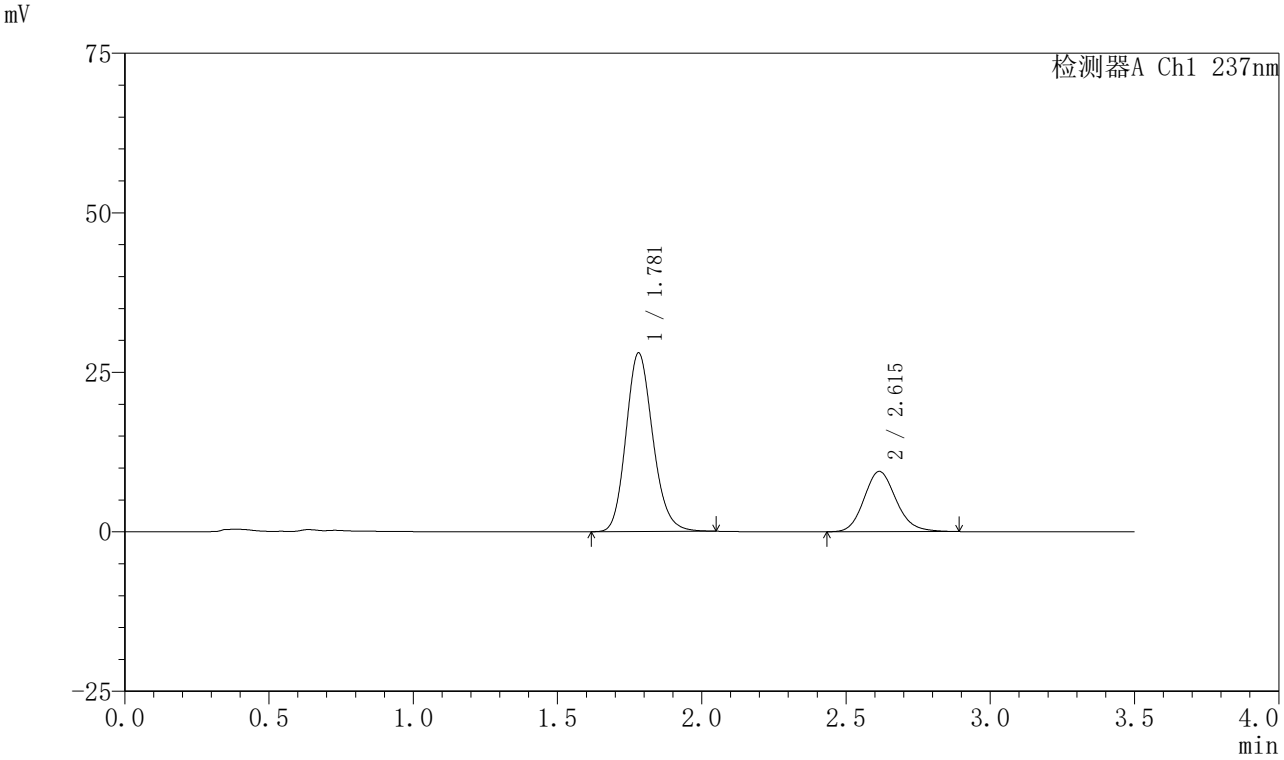

〈峰表〉

检测器A Ch1 237nm

峰号	保留时间	面积	面积%	高度	理论塔板数(USP)	拖尾因子	分离度(USP)
1	1.781	181640	71.252	27999	1772	1.165	--
2	2.615	73286	28.748	9450	2695	1.145	4.501
总计		254925	100.000	37449			

图252 阿齐沙坦氨氯地平片溶出曲线测定HPLC图谱
自制品-2023101221批-pH5.8介质-篮法-75转-20min-片4
供试品溶液-1

SHIMADZU LabSolutions

J301

〈样品信息〉

色谱柱:XB-C18(50mm*4.6mm,5μm）　流速：2.0ml/min
柱　温:30℃　波长:237nm
数据文件名: RC$J301 - 0-222/31-2902-3 - zzp-2023101221p-rcqx-2-pH5.8jz-lf75z-p5-20min.lcd
方法文件名: RC$J301 - J301-rcqx-FX280.lcm
批处理文件名: RC$J301 - 20251217-Fx280.lcb
样品瓶号: 1-40
进样体积: 20 μl　版本号:6.115
进样时间: 2025/12/17 12:49:53　实验者: xiexinhui
处理时间（V3）: 2025/12/18 13:14:28　处理者: xiexinhui
仪器型号：SHIMADZU LC-2050C(FX280)

〈色谱图〉

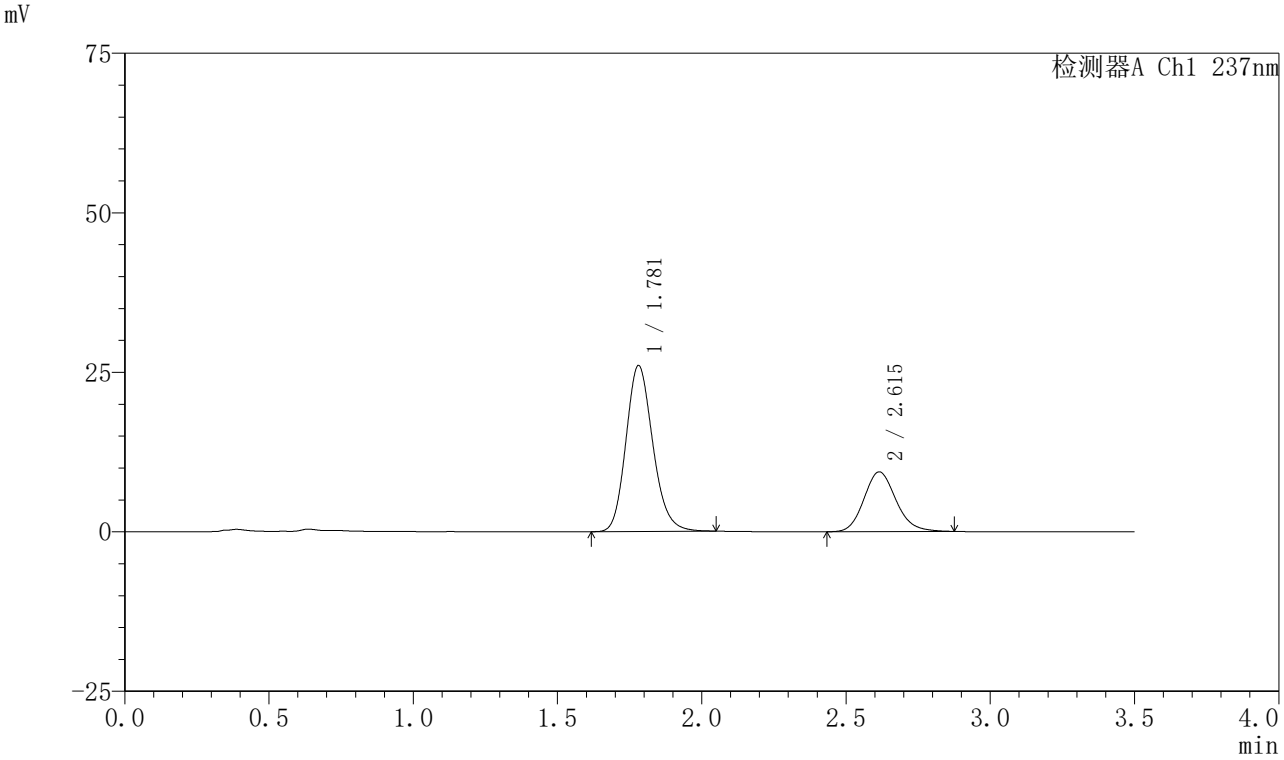

〈峰表〉

检测器A Ch1 237nm

峰号	保留时间	面积	面积%	高度	理论塔板数(USP)	拖尾因子	分离度(USP)
1	1.781	169006	70.016	26021	1772	1.171	--
2	2.615	72377	29.984	9359	2700	1.145	4.503
总计		241383	100.000	35380			

图253 阿齐沙坦氨氯地平片溶出曲线测定HPLC图谱
自制品-2023101221批-pH5.8介质-篮法-75转-20min-片5
供试品溶液-1

SHIMADZU LabSolutions

J301

〈样品信息〉

色谱柱:XB-C18(50mm*4.6mm,5μm）　流速：2.0ml/min
柱　温:30℃　波长:237nm
数据文件名: RC$J301 - 0-222/31-2903-3 - zzp-2023101221p-rcqx-2-pH5.8jz-lf75z-p6-20min.lcd
方法文件名: RC$J301 - J301-rcqx-FX280.lcm
批处理文件名: RC$J301 - 20251217-Fx280.lcb
样品瓶号: 1-49
进样体积: 20 μl　版本号:6.115
进样时间: 2025/12/17 12:53:45　实验者: xiexinhui
处理时间（V3）: 2025/12/18 13:14:31　处理者: xiexinhui
仪器型号：SHIMADZU LC-2050C(FX280)

〈色谱图〉

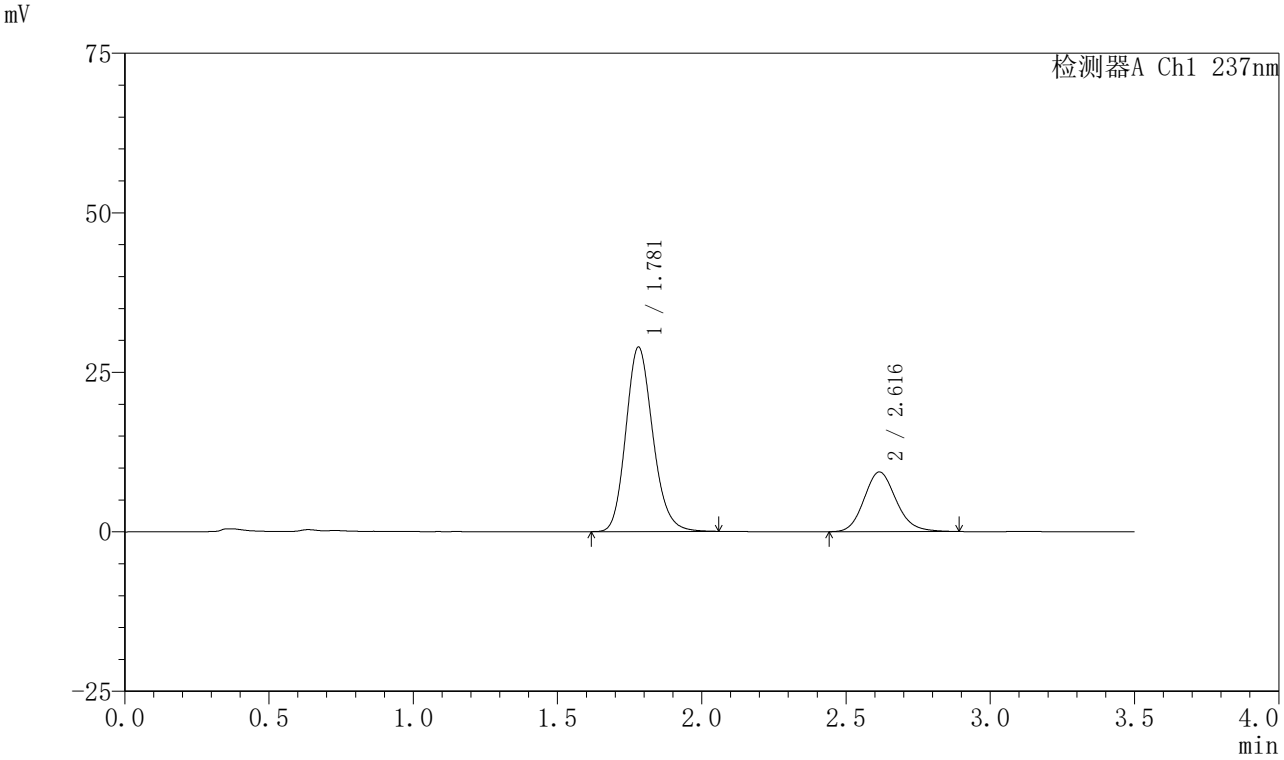

〈峰表〉

检测器A Ch1 237nm

峰号	保留时间	面积	面积%	高度	理论塔板数(USP)	拖尾因子	分离度(USP)
1	1.781	188227	72.193	28919	1763	1.168	--
2	2.616	72502	27.807	9350	2698	1.143	4.500
总计		260729	100.000	38269			

图254 阿齐沙坦氨氯地平片溶出曲线测定HPLC图谱
自制品-2023101221批-pH5.8介质-篮法-75转-20min-片6
供试品溶液-1

SHIMADZU LabSolutions

J301

〈样品信息〉

色谱柱:XB-C18(50mm*4.6mm,5μm）　流速：2.0ml/min
柱　温:30℃　波长:237nm
数据文件名: RC$J301 - 0-222/31-2904-3 - zzp-2023101221p-rcqx-2-pH5.8jz-lf75z-p1-30min.lcd
方法文件名: RC$J301 - J301-rcqx-FX280.lcm
批处理文件名: RC$J301 - 20251217-Fx280.lcb
样品瓶号: 1-5
进样体积: 20 μl　版本号:6.115
进样时间: 2025/12/17 12:57:37　实验者: xiexinhui
处理时间（V3）: 2025/12/18 13:14:34　处理者: xiexinhui
仪器型号：SHIMADZU LC-2050C(FX280)

〈色谱图〉

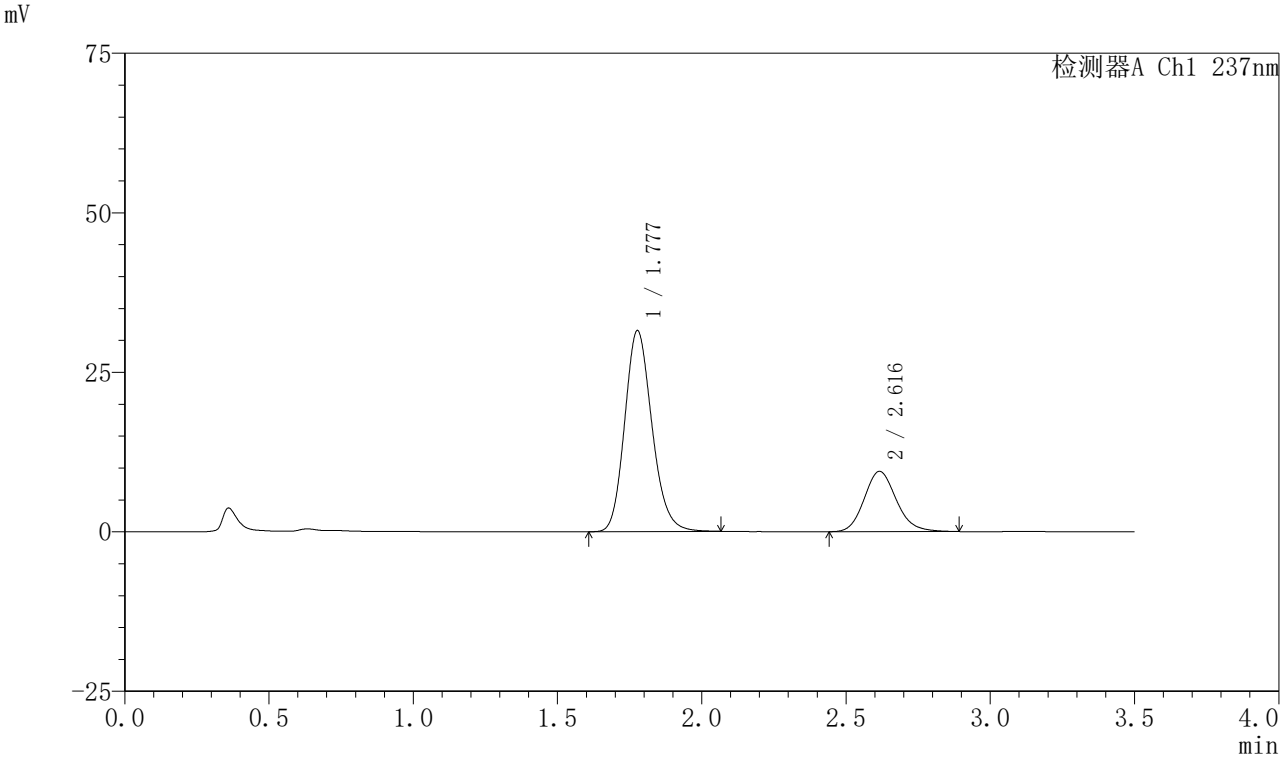

〈峰表〉

检测器A Ch1 237nm

峰号	保留时间	面积	面积%	高度	理论塔板数(USP)	拖尾因子	分离度(USP)
1	1.777	207525	73.905	31430	1716	1.171	--
2	2.616	73276	26.095	9440	2699	1.148	4.498
总计		280801	100.000	40871			

图255 阿齐沙坦氨氯地平片溶出曲线测定HPLC图谱
自制品-2023101221批-pH5.8介质-篮法-75转-30min-片1
供试品溶液-1

SHIMADZU LabSolutions

J301

〈样品信息〉

色谱柱:XB-C18(50mm*4.6mm,5μm）　流速：2.0ml/min
柱　温:30℃　波长:237nm
数据文件名: RC$J301 - 0-222/31-2905-3 - zzp-2023101221p-rcqx-2-pH5.8jz-lf75z-p2-30min.lcd
方法文件名: RC$J301 - J301-rcqx-FX280.lcm
批处理文件名: RC$J301 - 20251217-Fx280.lcb
样品瓶号: 1-14
进样体积: 20 μl　版本号:6.115
进样时间: 2025/12/17 13:01:29　实验者: xiexinhui
处理时间（V3）: 2025/12/18 13:14:36　处理者: xiexinhui
仪器型号：SHIMADZU LC-2050C(FX280)

〈色谱图〉

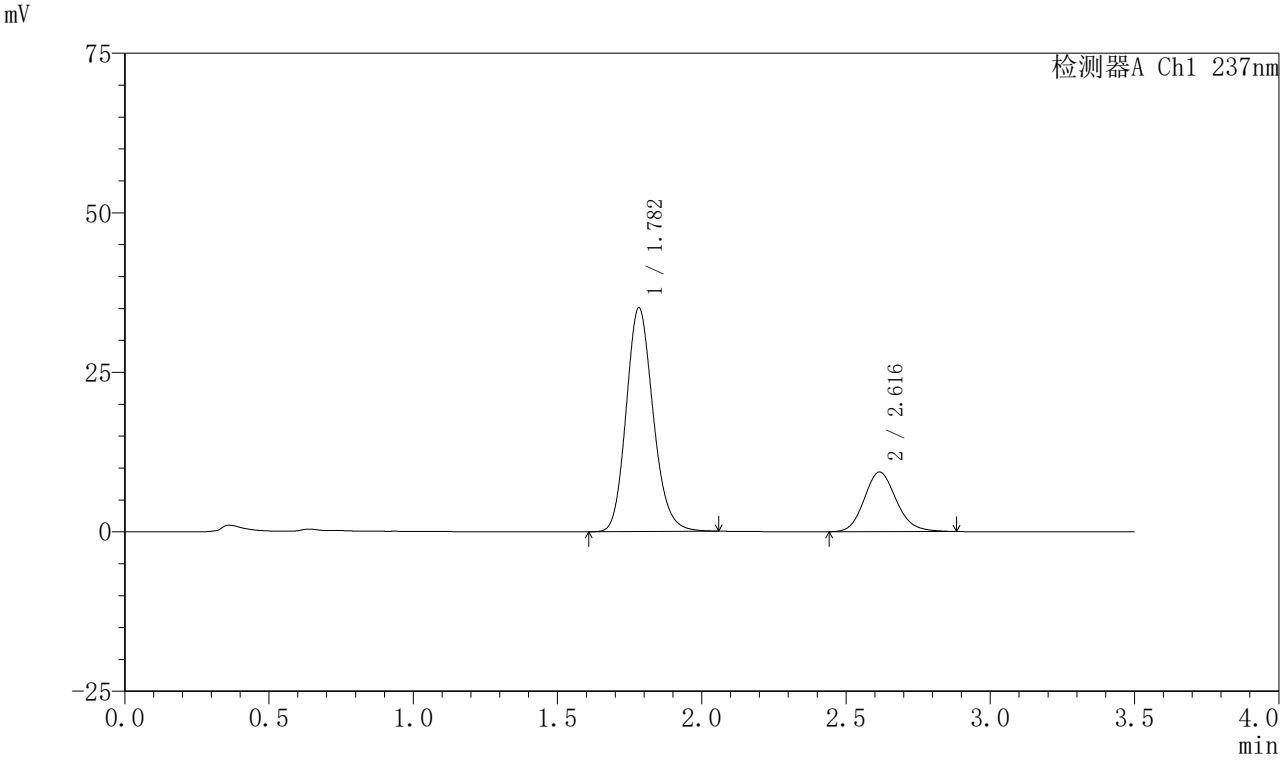

〈峰表〉

检测器A Ch1 237nm

峰号	保留时间	面积	面积%	高度	理论塔板数(USP)	拖尾因子	分离度(USP)
1	1.782	228114	75.950	35053	1769	1.164	--
2	2.616	72233	24.050	9336	2700	1.145	4.498
总计		300347	100.000	44390			

图256 阿齐沙坦氨氯地平片溶出曲线测定HPLC图谱
自制品-2023101221批-pH5.8介质-篮法-75转-30min-片2
供试品溶液-1

SHIMADZU LabSolutions

J301

〈样品信息〉

色谱柱:XB-C18(50mm*4.6mm,5μm）　流速：2.0ml/min
柱 温:30℃　波长:237nm
数据文件名: RC$J301 - 0-222/31-2906-3 - zzp-2023101221p-rcqx-2-pH5.8jz-lf75z-p3-30min.lcd
方法文件名: RC$J301 - J301-rcqx-FX280.lcm
批处理文件名: RC$J301 - 20251217-Fx280.lcb
样品瓶号: 1-23
进样体积: 20 μl　版本号:6.115
进样时间: 2025/12/17 13:05:21　实验者: xiexinhui
处理时间（V3）: 2025/12/18 13:14:39　处理者: xiexinhui
仪器型号：SHIMADZU LC-2050C(FX280)

〈色谱图〉

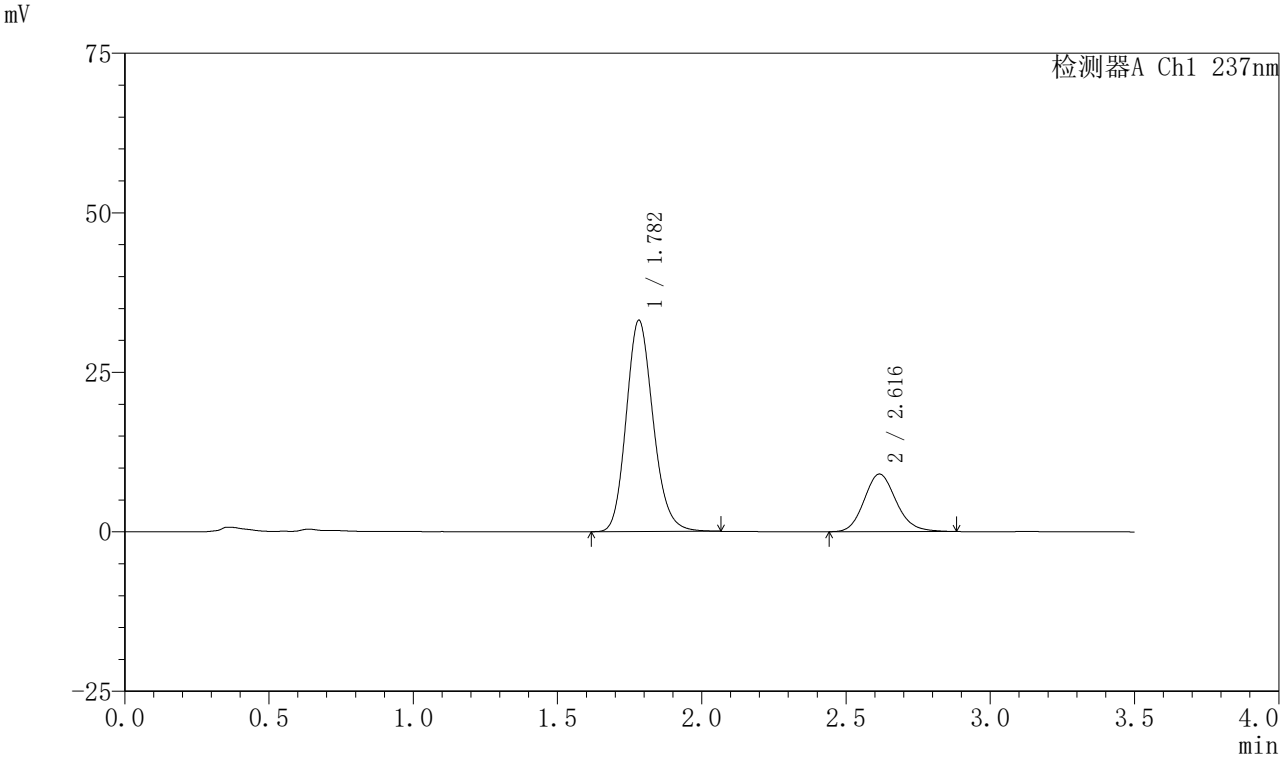

〈峰表〉

检测器A Ch1 237nm

峰号	保留时间	面积	面积%	高度	理论塔板数(USP)	拖尾因子	分离度(USP)
1	1.782	215273	75.483	33090	1772	1.167	--
2	2.616	69923	24.517	9025	2708	1.143	4.502
总计		285195	100.000	42115			

图257 阿齐沙坦氨氯地平片溶出曲线测定HPLC图谱
自制品-2023101221批-pH5.8介质-篮法-75转-30min-片3
供试品溶液-1

SHIMADZU LabSolutions

J301

〈样品信息〉

色谱柱:XB-C18(50mm*4.6mm,5μm）　流速：2.0ml/min
柱　温:30℃　波长:237nm
数据文件名: RC$J301 - 0-222/31-2907-3 - zzp-2023101221p-rcqx-2-pH5.8jz-lf75z-p4-30min.lcd
方法文件名: RC$J301 - J301-rcqx-FX280.lcm
批处理文件名: RC$J301 - 20251217-Fx280.lcb
样品瓶号: 1-32
进样体积: 20 μl　版本号:6.115
进样时间: 2025/12/17 13:09:13　实验者: xiexinhui
处理时间（V3）: 2025/12/18 13:14:42　处理者: xiexinhui
仪器型号：SHIMADZU LC-2050C(FX280)

〈色谱图〉

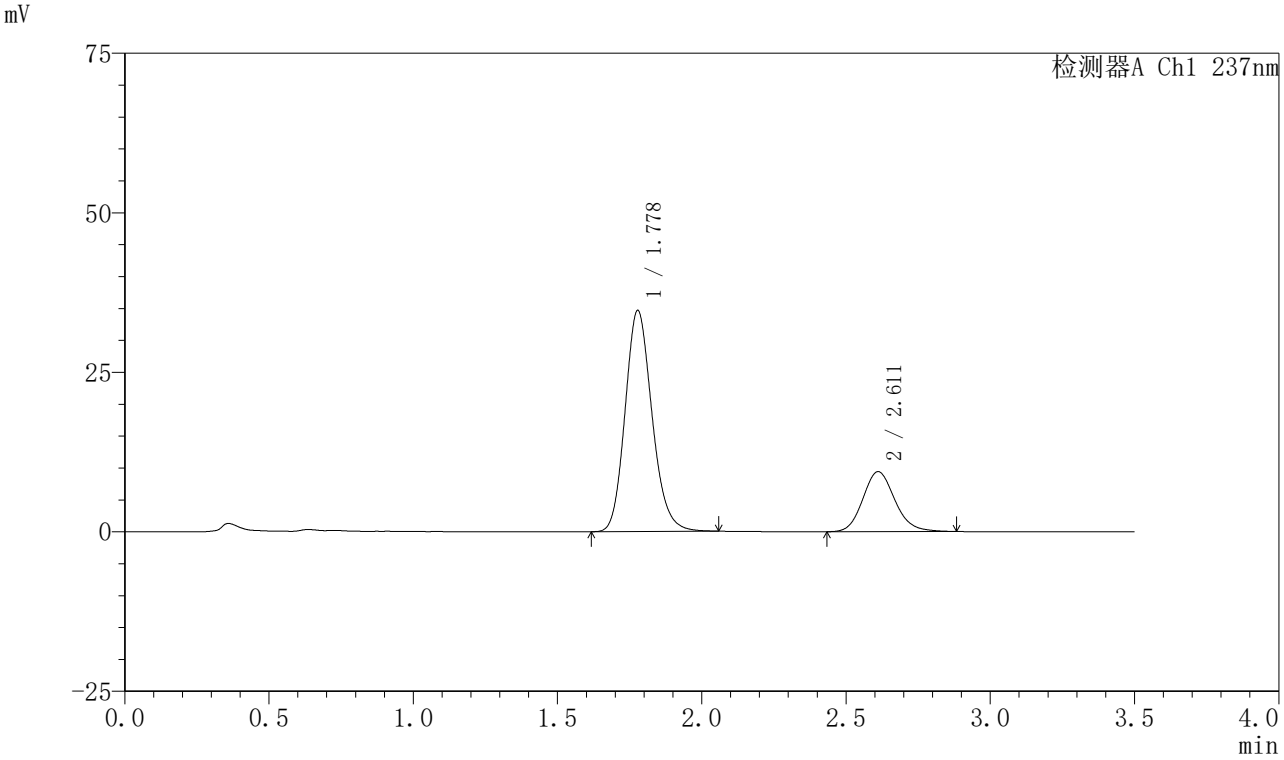

〈峰表〉

检测器A Ch1 237nm

峰号	保留时间	面积	面积%	高度	理论塔板数(USP)	拖尾因子	分离度(USP)
1	1.778	225329	75.629	34624	1763	1.165	--
2	2.611	72609	24.371	9396	2712	1.143	4.504
总计		297938	100.000	44019			

图258 阿齐沙坦氨氯地平片溶出曲线测定HPLC图谱
自制品-2023101221批-pH5.8介质-篮法-75转-30min-片4
供试品溶液-1

SHIMADZU LabSolutions

J301

〈样品信息〉

色谱柱:XB-C18(50mm*4.6mm,5μm）　流速：2.0ml/min
柱 温:30℃　波长:237nm
数据文件名: RC$J301 - 0-222/31-2908-3 - zzp-2023101221p-rcqx-2-pH5.8jz-lf75z-p5-30min.lcd
方法文件名: RC$J301 - J301-rcqx-FX280.lcm
批处理文件名: RC$J301 - 20251217-Fx280.lcb
样品瓶号: 1-41
进样体积: 20 μl　版本号:6.115
进样时间: 2025/12/17 13:13:06　实验者: xiexinhui
处理时间（V3）: 2025/12/18 13:14:45　处理者: xiexinhui
仪器型号：SHIMADZU LC-2050C(FX280)

〈色谱图〉

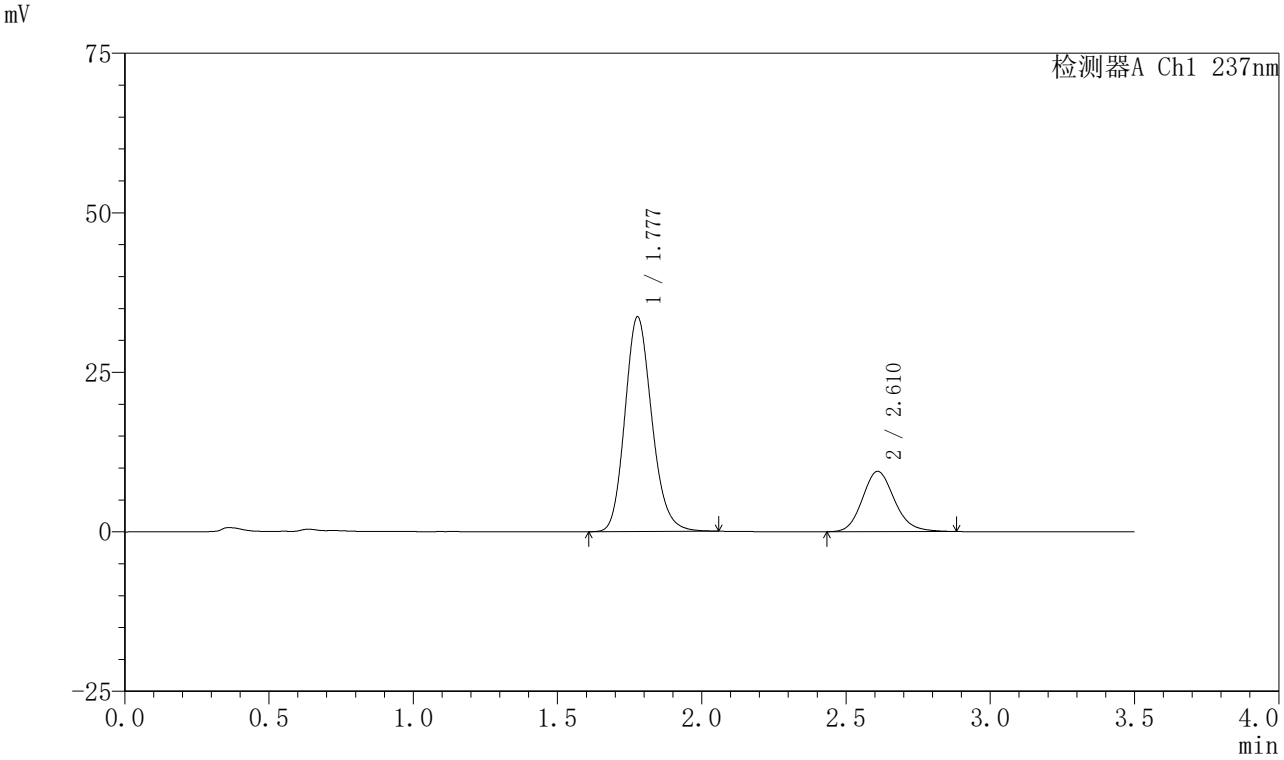

〈峰表〉

检测器A Ch1 237nm

峰号	保留时间	面积	面积%	高度	理论塔板数(USP)	拖尾因子	分离度(USP)
1	1.777	218630	74.972	33584	1766	1.166	--
2	2.610	72986	25.028	9430	2699	1.147	4.498
总计		291616	100.000	43014			

图259 阿齐沙坦氨氯地平片溶出曲线测定HPLC图谱
自制品-2023101221批-pH5.8介质-篮法-75转-30min-片5
供试品溶液-1

SHIMADZU LabSolutions

J301

〈样品信息〉

色谱柱:XB-C18(50mm*4.6mm,5μm）　流速：2.0ml/min
柱　温:30℃　波长:237nm
数据文件名: RC$J301 - 0-222/31-2909-3 - zzp-2023101221p-rcqx-2-pH5.8jz-lf75z-p6-30min.lcd
方法文件名: RC$J301 - J301-rcqx-FX280.lcm
批处理文件名: RC$J301 - 20251217-Fx280.lcb
样品瓶号: 1-50
进样体积: 20 μl　版本号:6.115
进样时间: 2025/12/17 13:16:58　实验者: xiexinhui
处理时间（V3）: 2025/12/18 13:14:48　处理者: xiexinhui
仪器型号：SHIMADZU LC-2050C(FX280)

〈色谱图〉

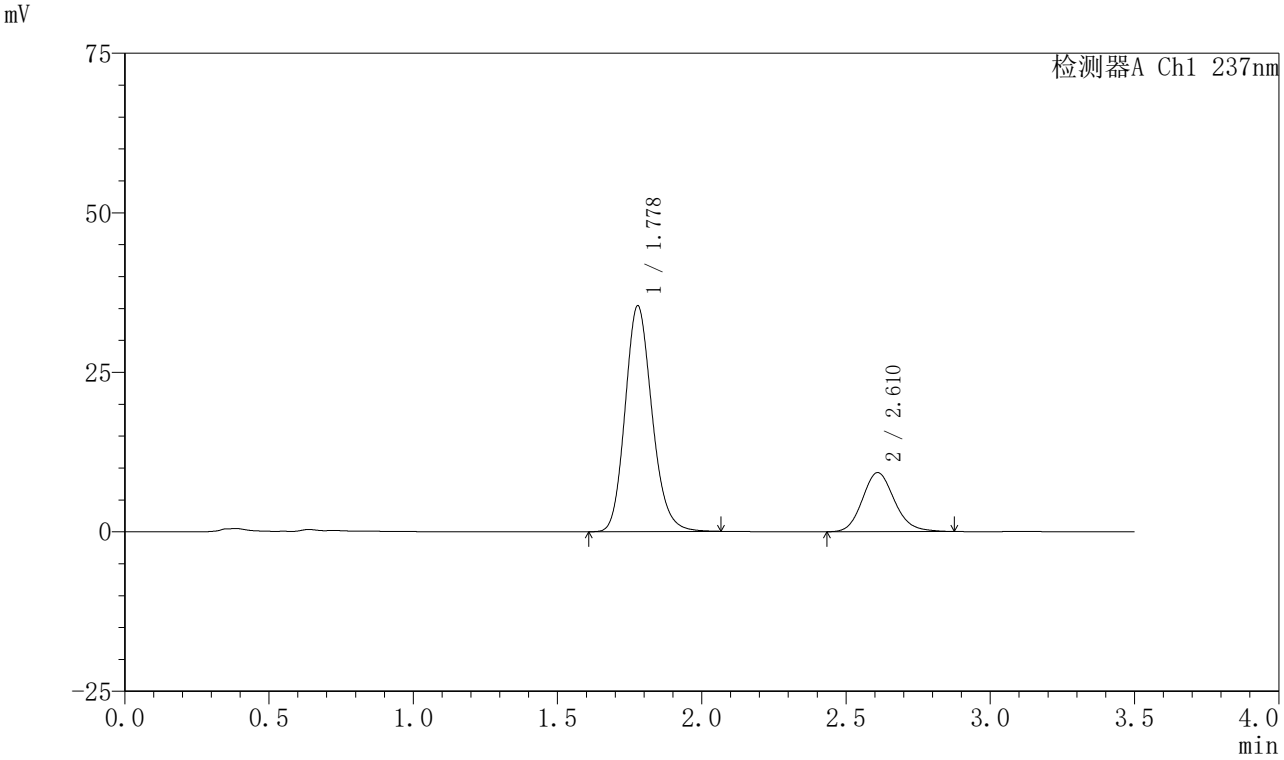

〈峰表〉

检测器A Ch1 237nm

峰号	保留时间	面积	面积%	高度	理论塔板数(USP)	拖尾因子	分离度(USP)
1	1.778	230024	76.234	35369	1771	1.165	--
2	2.610	71712	23.766	9240	2694	1.147	4.493
总计		301736	100.000	44609			

图260 阿齐沙坦氨氯地平片溶出曲线测定HPLC图谱
自制品-2023101221批-pH5.8介质-篮法-75转-30min-片6
供试品溶液-1

SHIMADZU LabSolutions

J301

〈样品信息〉

色谱柱:XB-C18(50mm*4.6mm,5μm）　流速：2.0ml/min
柱　温:30℃　波长:237nm
数据文件名: RC$J301 - 0-222/31-2910-3 - zzp-2023101221p-rcqx-2-pH5.8jz-lf75z-p1-45min.lcd
方法文件名: RC$J301 - J301-rcqx-FX280.lcm
批处理文件名: RC$J301 - 20251217-Fx280.lcb
样品瓶号: 1-6
进样体积: 20 μl　版本号:6.115
进样时间: 2025/12/17 13:20:50　实验者: xiexinhui
处理时间（V3）: 2025/12/18 13:14:51　处理者: xiexinhui
仪器型号：SHIMADZU LC-2050C(FX280)

〈色谱图〉

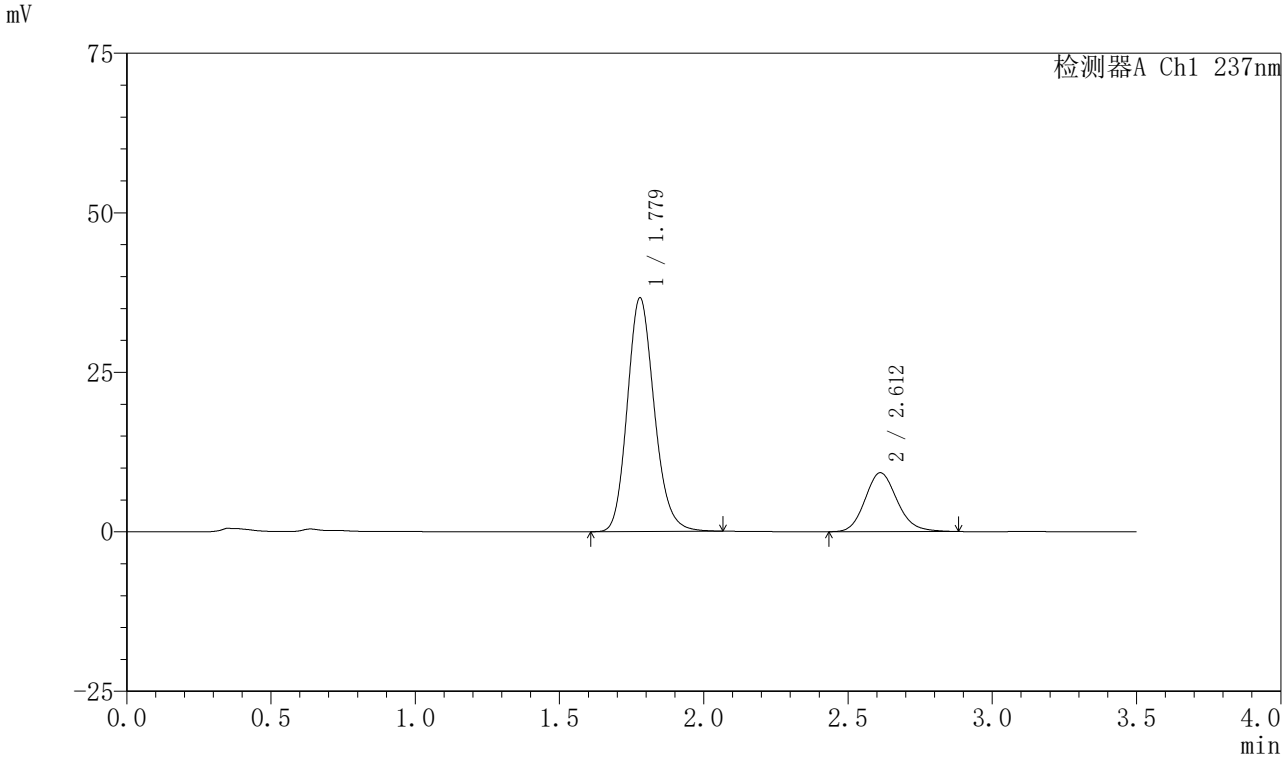

〈峰表〉

检测器A Ch1 237nm

峰号	保留时间	面积	面积%	高度	理论塔板数(USP)	拖尾因子	分离度(USP)
1	1.779	238484	76.913	36637	1762	1.166	--
2	2.612	71587	23.087	9236	2690	1.146	4.492
总计		310071	100.000	45873			

图261 阿齐沙坦氨氯地平片溶出曲线测定HPLC图谱
自制品-2023101221批-pH5.8介质-篮法-75转-45min-片1
供试品溶液-1

SHIMADZU LabSolutions

J301

<样品信息>

色谱柱:XB-C18(50mm*4.6mm,5μm）　流速：2.0ml/min
柱　温:30℃　波长:237nm
数据文件名: RC$J301 - 0-222/31-2911-3 - zzp-2023101221p-rcqx-2-pH5.8jz-lf75z-p2-45min.lcd
方法文件名: RC$J301 - J301-rcqx-FX280.lcm
批处理文件名: RC$J301 - 20251217-Fx280.lcb
样品瓶号: 1-15
进样体积: 20 μl　版本号:6.115
进样时间: 2025/12/17 13:24:42　实验者: xiexinhui
处理时间（V3）: 2025/12/18 13:14:54　处理者: xiexinhui
仪器型号：SHIMADZU LC-2050C(FX280)

<色谱图>

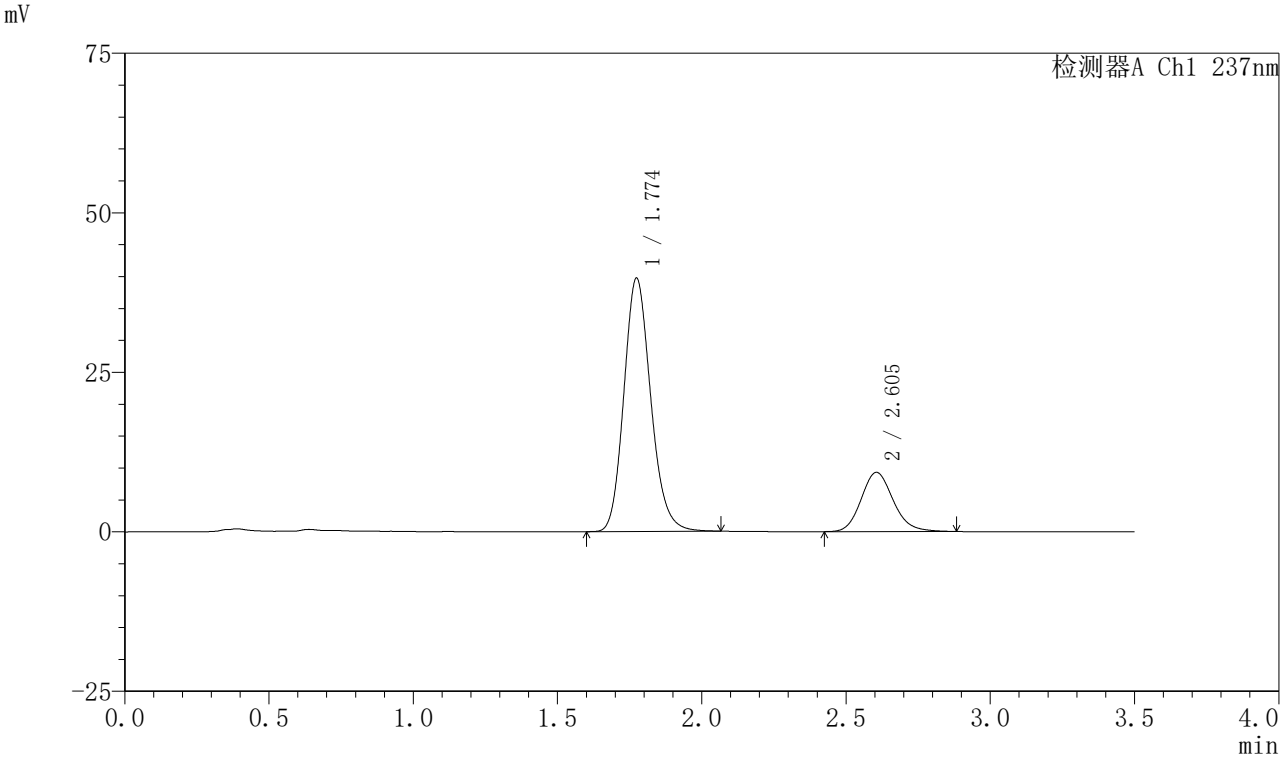

<峰表>

检测器A Ch1 237nm

峰号	保留时间	面积	面积%	高度	理论塔板数(USP)	拖尾因子	分离度(USP)
1	1.774	257691	78.179	39671	1764	1.166	--
2	2.605	71927	21.821	9289	2688	1.149	4.496
总计		329617	100.000	48960			

图262 阿齐沙坦氨氯地平片溶出曲线测定HPLC图谱
自制品-2023101221批-pH5.8介质-篮法-75转-45min-片2
供试品溶液-1

SHIMADZU LabSolutions

J301

〈样品信息〉

色谱柱:XB-C18(50mm*4.6mm,5μm）　流速：2.0ml/min
柱　温:30℃　波长:237nm
数据文件名: RC$J301 - 0-222/31-2912-3 - zzp-2023101221p-rcqx-2-pH5.8jz-lf75z-p3-45min.lcd
方法文件名: RC$J301 - J301-rcqx-FX280.lcm
批处理文件名: RC$J301 - 20251217-Fx280.lcb
样品瓶号: 1-24
进样体积: 20 μl　版本号:6.115
进样时间: 2025/12/17 13:28:34　实验者: xiexinhui
处理时间（V3）: 2025/12/18 13:14:57　处理者: xiexinhui
仪器型号：SHIMADZU LC-2050C(FX280)

〈色谱图〉

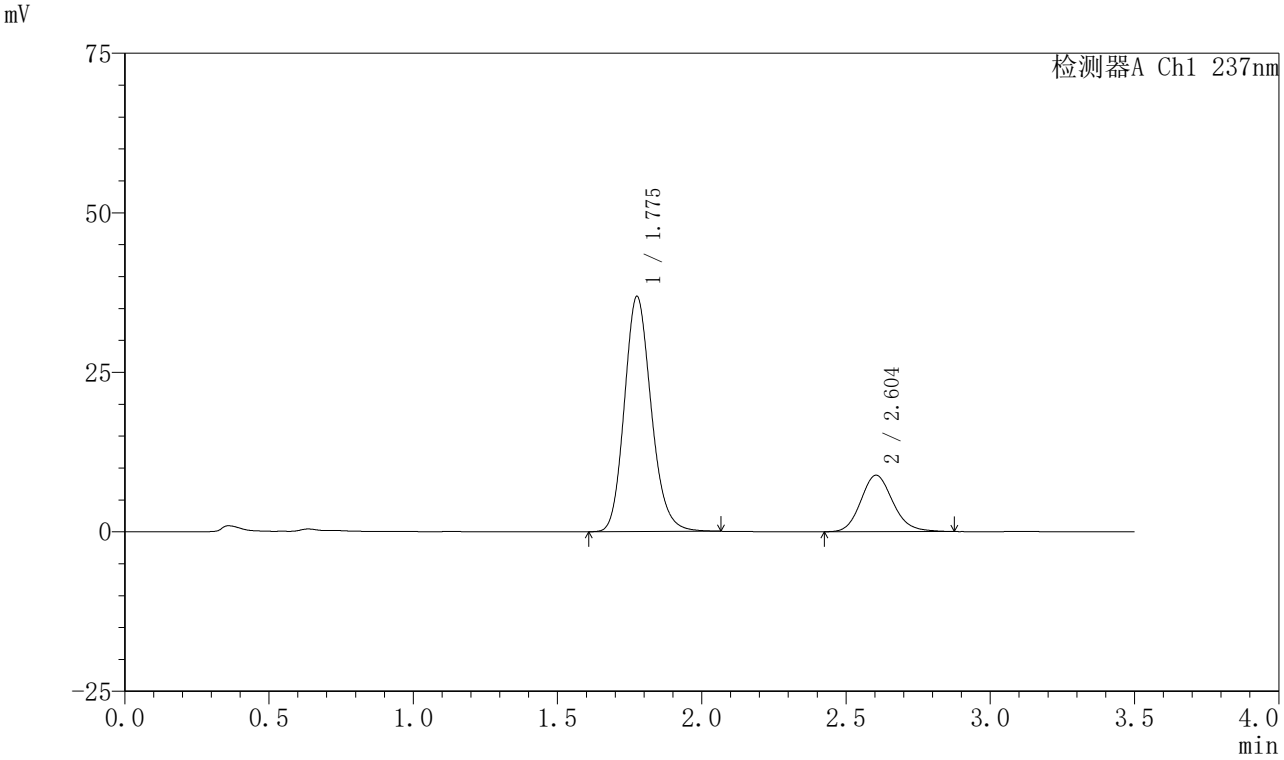

〈峰表〉

检测器A Ch1 237nm

峰号	保留时间	面积	面积%	高度	理论塔板数(USP)	拖尾因子	分离度(USP)
1	1.775	238553	77.714	36728	1777	1.167	--
2	2.604	68408	22.286	8852	2690	1.145	4.488
总计		306961	100.000	45580			

图263 阿齐沙坦氨氯地平片溶出曲线测定HPLC图谱
自制品-2023101221批-pH5.8介质-篮法-75转-45min-片3
供试品溶液-1

SHIMADZU LabSolutions

J301

〈样品信息〉

色谱柱:XB-C18(50mm*4.6mm,5μm）　流速：2.0ml/min
柱　温:30℃　波长:237nm
数据文件名: RC$J301 - 0-222/31-2913-3 - zzp-2023101221p-rcqx-2-pH5.8jz-lf75z-p4-45min.lcd
方法文件名: RC$J301 - J301-rcqx-FX280.lcm
批处理文件名: RC$J301 - 20251217-Fx280.lcb
样品瓶号: 1-33
进样体积: 20 μl　版本号:6.115
进样时间: 2025/12/17 13:32:27　实验者: xiexinhui
处理时间（V3）: 2025/12/18 13:15:00　处理者: xiexinhui
仪器型号：SHIMADZU LC-2050C(FX280)

〈色谱图〉

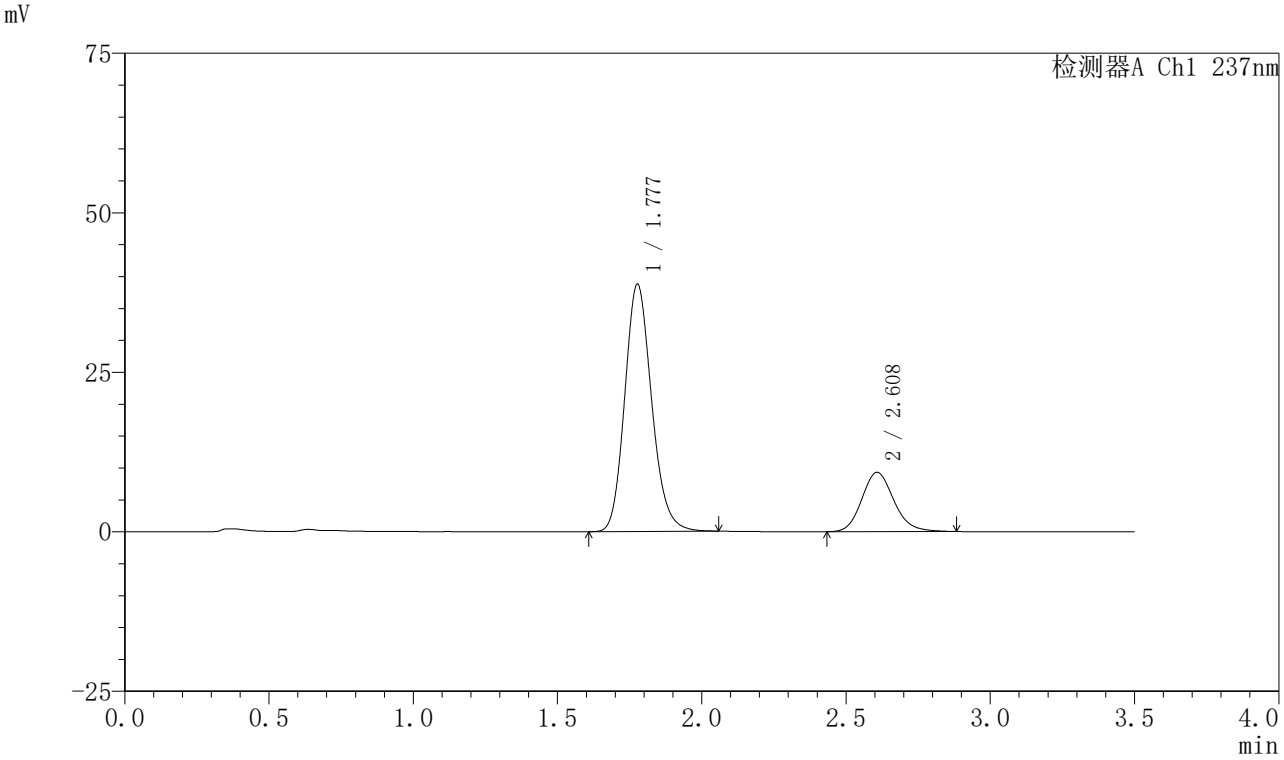

〈峰表〉

检测器A Ch1 237nm

峰号	保留时间	面积	面积%	高度	理论塔板数(USP)	拖尾因子	分离度(USP)
1	1.777	251872	77.781	38662	1762	1.163	--
2	2.608	71948	22.219	9286	2691	1.149	4.485
总计		323820	100.000	47949			

图264 阿齐沙坦氨氯地平片溶出曲线测定HPLC图谱
自制品-2023101221批-pH5.8介质-篮法-75转-45min-片4
供试品溶液-1

SHIMADZU LabSolutions

J301

〈样品信息〉

色谱柱:XB-C18(50mm*4.6mm,5μm）　流速：2.0ml/min
柱　温:30℃　波长:237nm
数据文件名: RC$J301 - 0-222/31-2914-3 - zzp-2023101221p-rcqx-2-pH5.8jz-lf75z-p5-45min.lcd
方法文件名: RC$J301 - J301-rcqx-FX280.lcm
批处理文件名: RC$J301 - 20251217-Fx280.lcb
样品瓶号: 1-42
进样体积: 20 μl　版本号:6.115
进样时间: 2025/12/17 13:36:20　实验者: xiexinhui
处理时间（V3）: 2025/12/18 13:15:03　处理者: xiexinhui
仪器型号：SHIMADZU LC-2050C(FX280)

〈色谱图〉

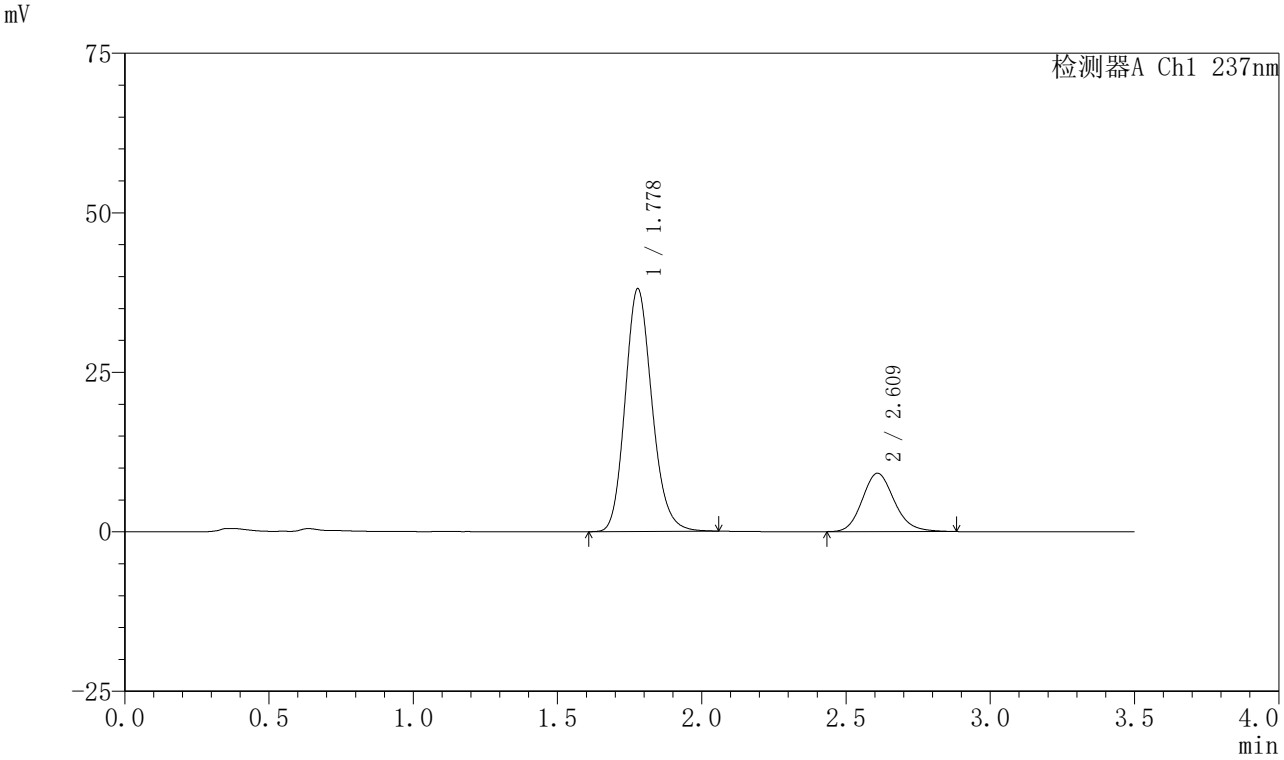

〈峰表〉

检测器A Ch1 237nm

峰号	保留时间	面积	面积%	高度	理论塔板数(USP)	拖尾因子	分离度(USP)
1	1.778	246813	77.707	38024	1774	1.164	--
2	2.609	70806	22.293	9125	2696	1.150	4.492
总计		317618	100.000	47149			

图265 阿齐沙坦氨氯地平片溶出曲线测定HPLC图谱
自制品-2023101221批-pH5.8介质-篮法-75转-45min-片5
供试品溶液-1

SHIMADZU LabSolutions

J301

〈样品信息〉

色谱柱:XB-C18(50mm*4.6mm,5μm）　流速：2.0ml/min
柱　温:30℃　波长:237nm
数据文件名: RC$J301 - 0-222/31-2915-3 - zzp-2023101221p-rcqx-2-pH5.8jz-lf75z-p6-45min.lcd
方法文件名: RC$J301 - J301-rcqx-FX280.lcm
批处理文件名: RC$J301 - 20251217-Fx280.lcb
样品瓶号: 1-51
进样体积: 20 μl　版本号:6.115
进样时间: 2025/12/17 13:40:12　实验者: xiexinhui
处理时间（V3）: 2025/12/18 13:15:06　处理者: xiexinhui
仪器型号：SHIMADZU LC-2050C(FX280)

〈色谱图〉

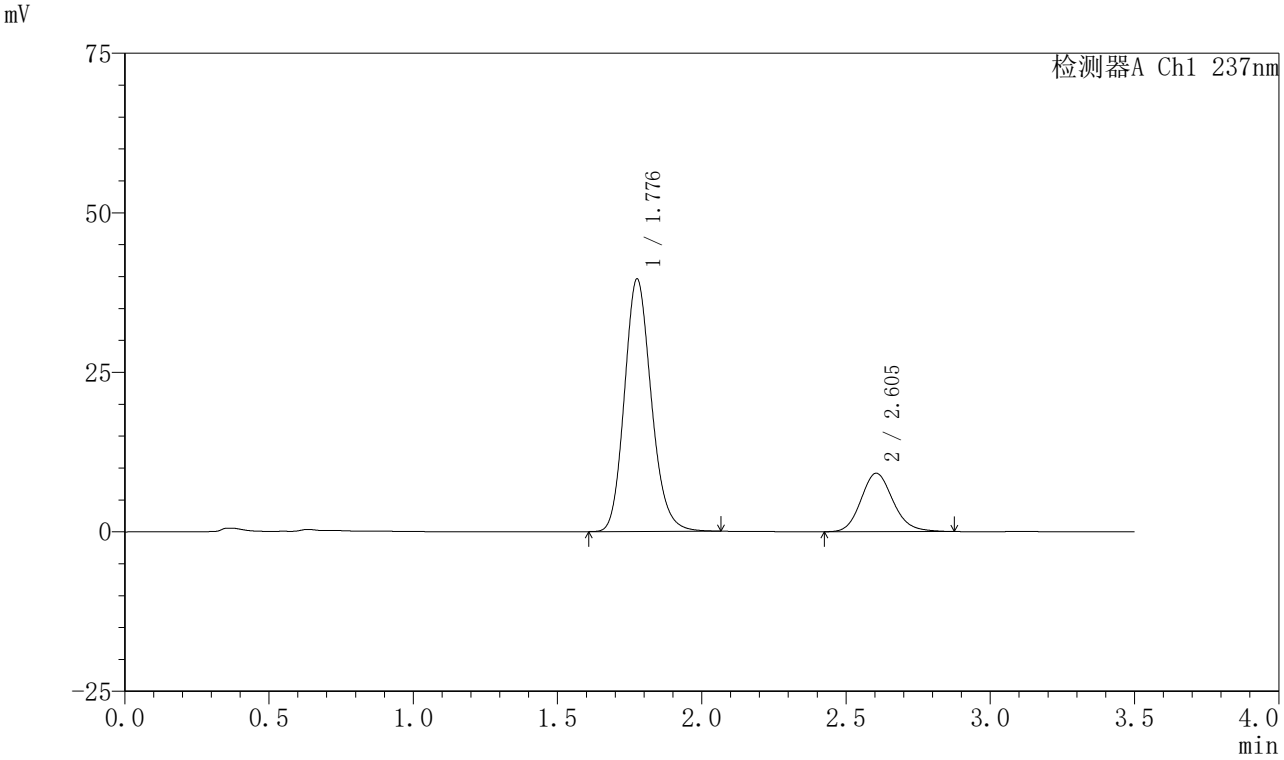

〈峰表〉

检测器A Ch1 237nm

峰号	保留时间	面积	面积%	高度	理论塔板数(USP)	拖尾因子	分离度(USP)
1	1.776	256691	78.373	39403	1770	1.166	--
2	2.605	70835	21.627	9163	2690	1.148	4.485
总计		327526	100.000	48566			

图266 阿齐沙坦氨氯地平片溶出曲线测定HPLC图谱
自制品-2023101221批-pH5.8介质-篮法-75转-45min-片6
供试品溶液-1

SHIMADZU LabSolutions

J301

〈样品信息〉

色谱柱:XB-C18(50mm*4.6mm,5μm）　流速：2.0ml/min
柱　温:30℃　波长:237nm
数据文件名: RC$J301 - 0-222/31-2916-3 - zzp-2023101221p-rcqx-2-pH5.8jz-lf75z-p1-60min.lcd
方法文件名: RC$J301 - J301-rcqx-FX280.lcm
批处理文件名: RC$J301 - 20251217-Fx280.lcb
样品瓶号: 1-7
进样体积: 20 μl　版本号:6.115
进样时间: 2025/12/17 13:44:05　实验者: xiexinhui
处理时间（V3）: 2025/12/18 13:15:09　处理者: xiexinhui
仪器型号：SHIMADZU LC-2050C(FX280)

〈色谱图〉

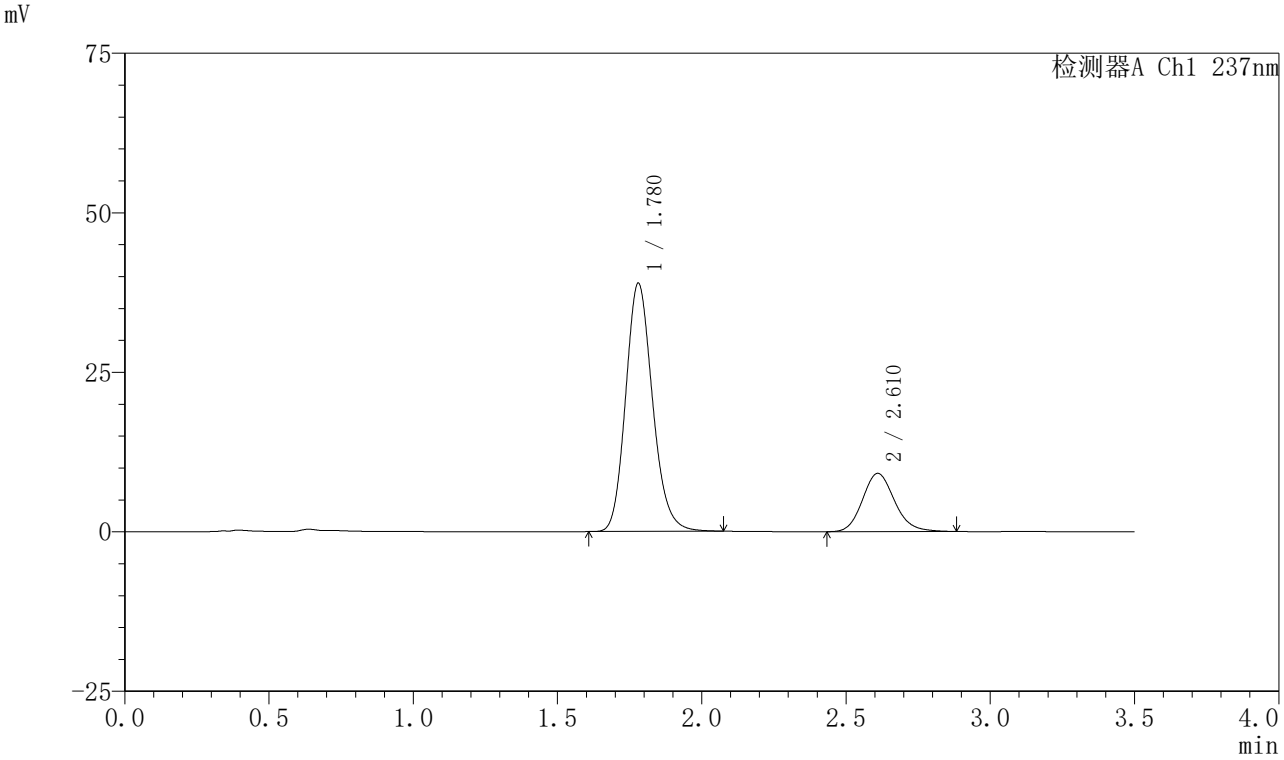

〈峰表〉

检测器A Ch1 237nm

峰号	保留时间	面积	面积%	高度	理论塔板数(USP)	拖尾因子	分离度(USP)
1	1.780	252734	78.152	38924	1773	1.165	--
2	2.610	70653	21.848	9110	2700	1.150	4.486
总计		323387	100.000	48034			

图267 阿齐沙坦氨氯地平片溶出曲线测定HPLC图谱
自制品-2023101221批-pH5.8介质-篮法-75转-60min-片1
供试品溶液-1

SHIMADZU LabSolutions

J301

〈样品信息〉

色谱柱:XB-C18(50mm*4.6mm,5μm）　流速：2.0ml/min
柱　温:30℃　波长:237nm
数据文件名: RC$J301 - 0-222/31-2917-3 - zzp-2023101221p-rcqx-2-pH5.8jz-lf75z-p2-60min.lcd
方法文件名: RC$J301 - J301-rcqx-FX280.lcm
批处理文件名: RC$J301 - 20251217-Fx280.lcb
样品瓶号: 1-16
进样体积: 20 μl　版本号:6.115
进样时间: 2025/12/17 13:47:57　实验者: xiexinhui
处理时间（V3）: 2025/12/18 13:15:13　处理者: xiexinhui
仪器型号：SHIMADZU LC-2050C(FX280)

〈色谱图〉

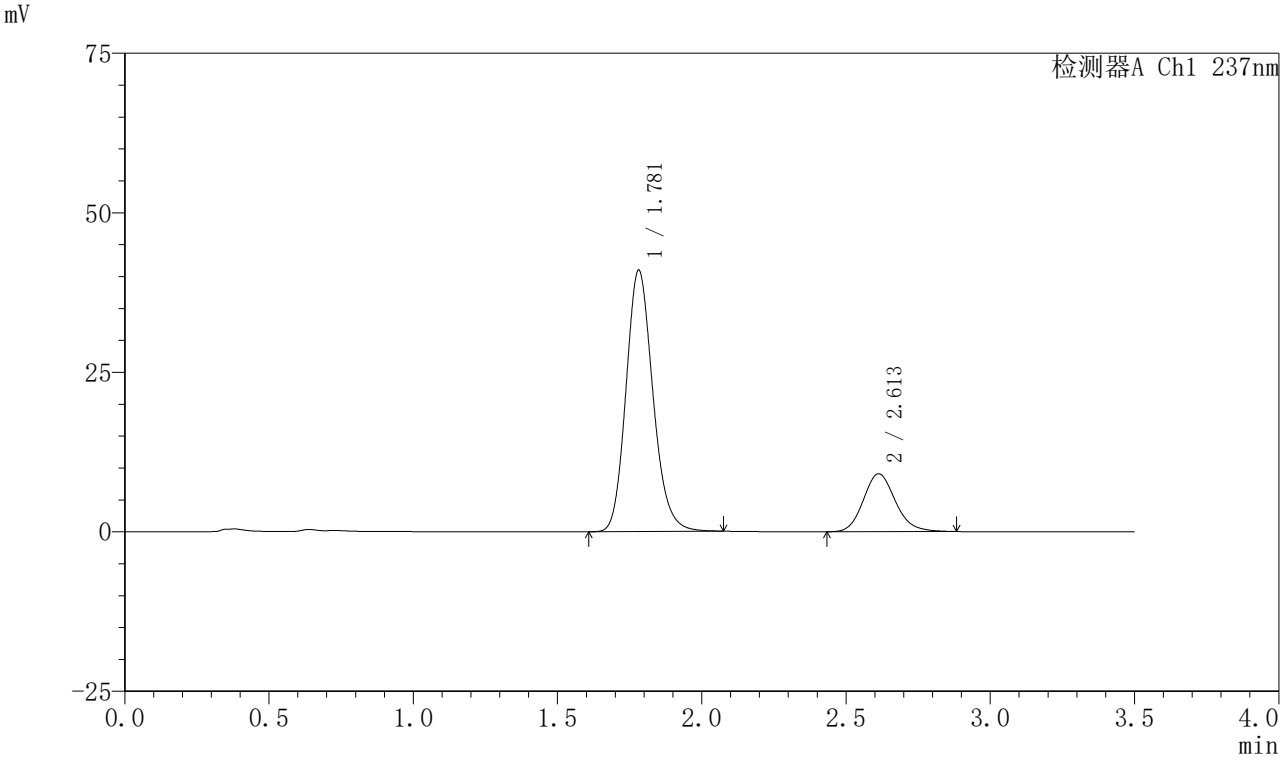

〈峰表〉

检测器A Ch1 237nm

峰号	保留时间	面积	面积%	高度	理论塔板数(USP)	拖尾因子	分离度(USP)
1	1.781	266254	79.142	40954	1774	1.164	--
2	2.613	70171	20.858	9081	2704	1.148	4.493
总计		336425	100.000	50034			

图268 阿齐沙坦氨氯地平片溶出曲线测定HPLC图谱
自制品-2023101221批-pH5.8介质-篮法-75转-60min-片2
供试品溶液-1

SHIMADZU LabSolutions

J301

〈样品信息〉

色谱柱:XB-C18(50mm*4.6mm,5μm）　流速：2.0ml/min
柱 温:30℃　波长:237nm
数据文件名: RC$J301 - 0-222/31-2918-3 - zzp-2023101221p-rcqx-2-pH5.8jz-lf75z-p3-60min.lcd
方法文件名: RC$J301 - J301-rcqx-FX280.lcm
批处理文件名: RC$J301 - 20251217-Fx280.lcb
样品瓶号: 1-25
进样体积: 20 μl　版本号:6.115
进样时间: 2025/12/17 13:51:49　实验者: xiexinhui
处理时间（V3）: 2025/12/18 13:15:16　处理者: xiexinhui
仪器型号：SHIMADZU LC-2050C(FX280)

〈色谱图〉

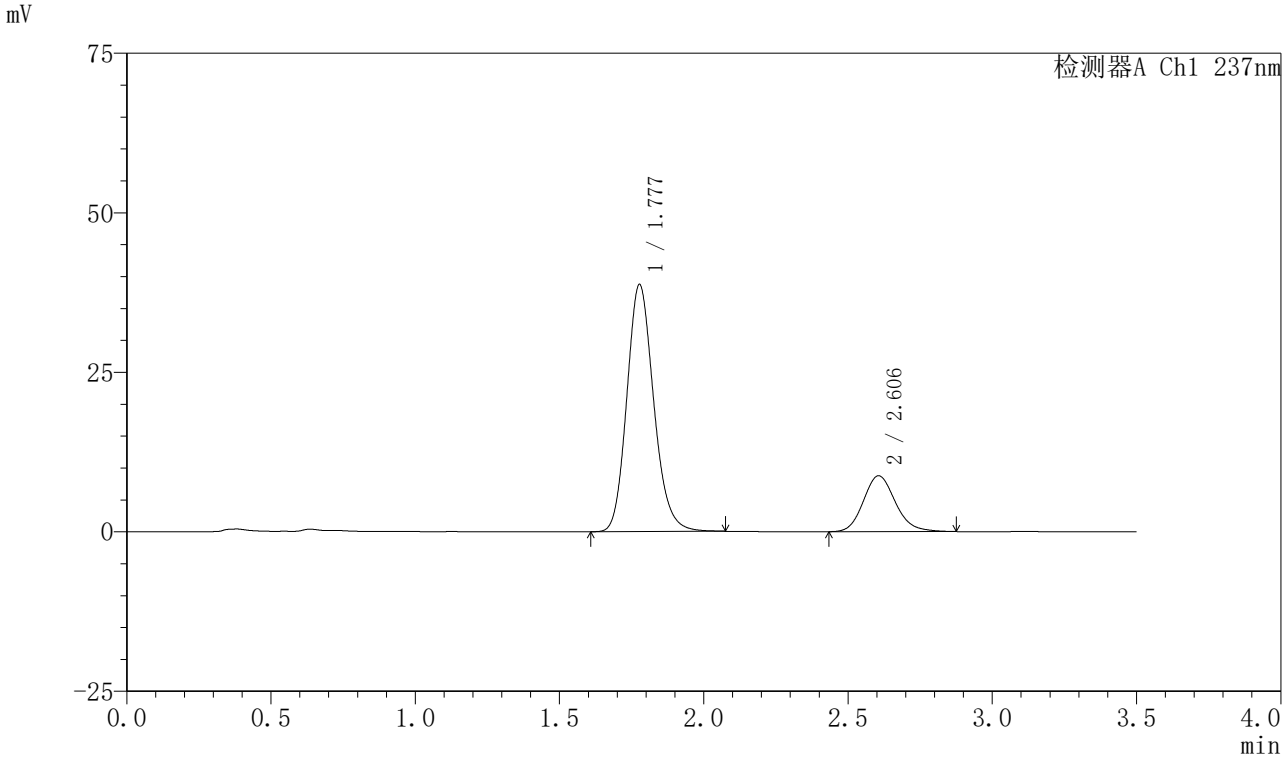

〈峰表〉

检测器A Ch1 237nm

峰号	保留时间	面积	面积%	高度	理论塔板数(USP)	拖尾因子	分离度(USP)
1	1.777	251204	78.769	38652	1775	1.165	--
2	2.606	67708	21.231	8765	2697	1.152	4.486
总计		318912	100.000	47417			

图269 阿齐沙坦氨氯地平片溶出曲线测定HPLC图谱
自制品-2023101221批-pH5.8介质-篮法-75转-60min-片3
供试品溶液-1

SHIMADZU LabSolutions

J301

〈样品信息〉

色谱柱:XB-C18(50mm*4.6mm,5μm）　流速：2.0ml/min
柱　温:30℃　波长:237nm
数据文件名: RC$J301 - 0-222/31-2919-3 - zzp-2023101221p-rcqx-2-pH5.8jz-lf75z-p4-60min.lcd
方法文件名: RC$J301 - J301-rcqx-FX280.lcm
批处理文件名: RC$J301 - 20251217-Fx280.lcb
样品瓶号: 1-34
进样体积: 20 μl　版本号:6.115
进样时间: 2025/12/17 13:55:42　实验者: xiexinhui
处理时间（V3）: 2025/12/18 13:15:20　处理者: xiexinhui
仪器型号：SHIMADZU LC-2050C(FX280)

〈色谱图〉

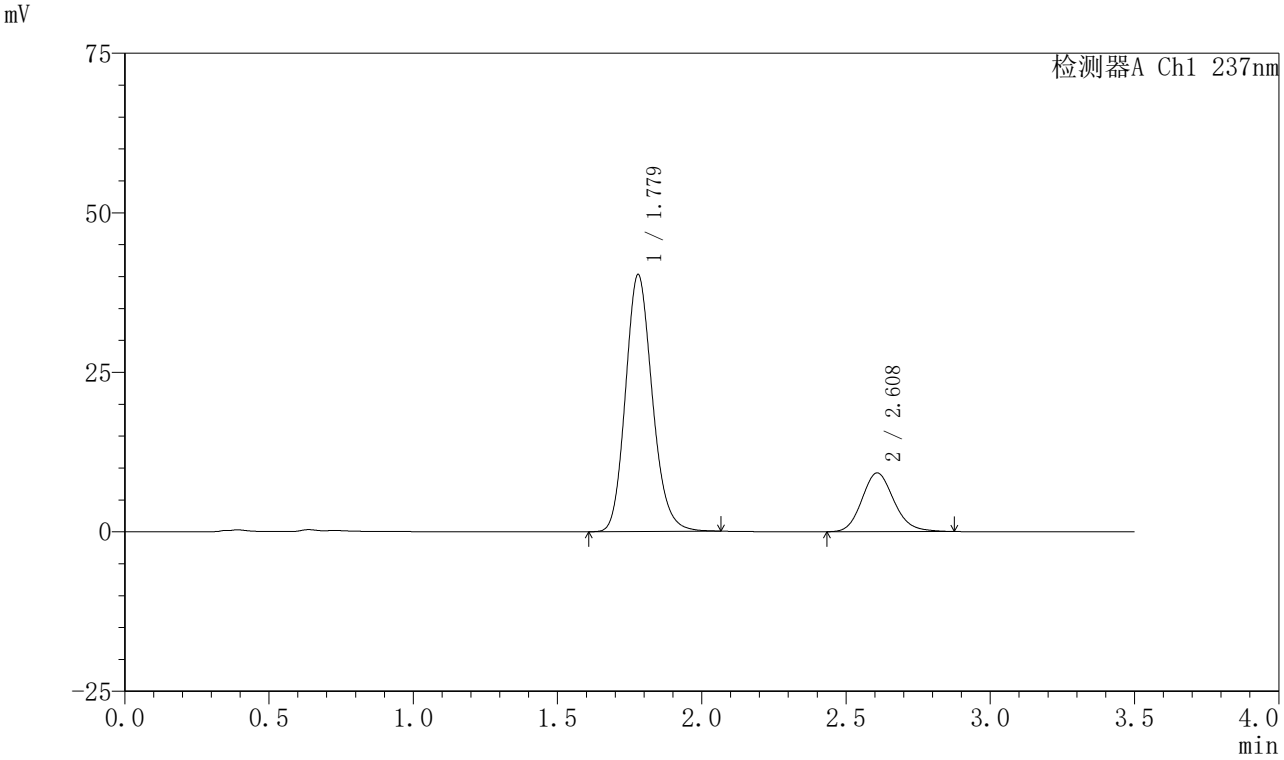

〈峰表〉

检测器A Ch1 237nm

峰号	保留时间	面积	面积%	高度	理论塔板数(USP)	拖尾因子	分离度(USP)
1	1.779	260677	78.546	40281	1784	1.164	--
2	2.608	71203	21.454	9198	2696	1.146	4.485
总计		331880	100.000	49479			

图270 阿齐沙坦氨氯地平片溶出曲线测定HPLC图谱
自制品-2023101221批-pH5.8介质-篮法-75转-60min-片4
供试品溶液-1

SHIMADZU LabSolutions

J301

〈样品信息〉

色谱柱:XB-C18(50mm*4.6mm,5μm）　流速：2.0ml/min
柱　温:30℃　波长:237nm
数据文件名: RC$J301 - 0-222/31-2920-3 - zzp-2023101221p-rcqx-2-pH5.8jz-lf75z-p5-60min.lcd
方法文件名: RC$J301 - J301-rcqx-FX280.lcm
批处理文件名: RC$J301 - 20251217-Fx280.lcb
样品瓶号: 1-43
进样体积: 20 μl　版本号:6.115
进样时间: 2025/12/17 13:59:35　实验者: xiexinhui
处理时间（V3）: 2025/12/18 13:15:23　处理者: xiexinhui
仪器型号：SHIMADZU LC-2050C(FX280)

〈色谱图〉

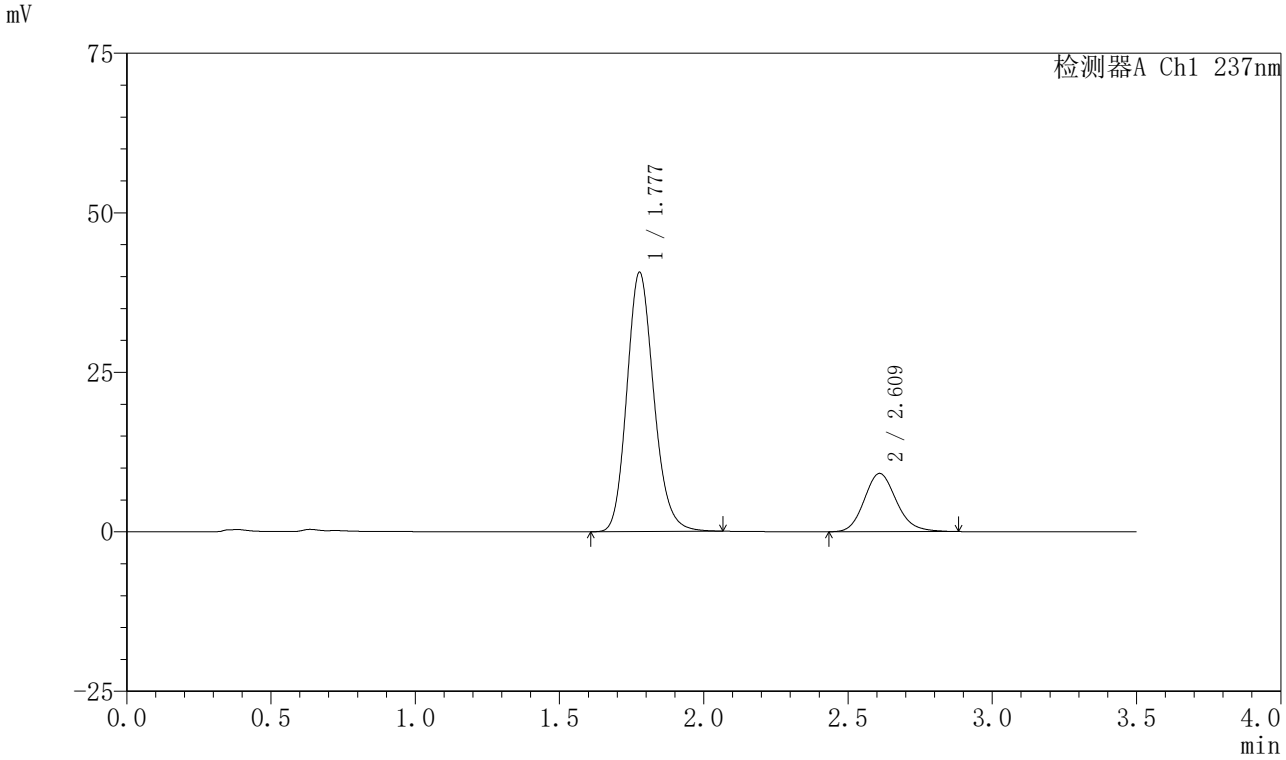

〈峰表〉

检测器A Ch1 237nm

峰号	保留时间	面积	面积%	高度	理论塔板数(USP)	拖尾因子	分离度(USP)
1	1.777	264293	78.864	40563	1766	1.167	--
2	2.609	70833	21.136	9103	2684	1.153	4.489
总计		335126	100.000	49665			

图271 阿齐沙坦氨氯地平片溶出曲线测定HPLC图谱
自制品-2023101221批-pH5.8介质-篮法-75转-60min-片5
供试品溶液-1

SHIMADZU LabSolutions

J301

〈样品信息〉

色谱柱:XB-C18(50mm*4.6mm,5μm）　流速：2.0ml/min
柱 温:30℃　波长:237nm
数据文件名: RC$J301 - 0-222/31-2921-3 - zzp-2023101221p-rcqx-2-pH5.8jz-lf75z-p6-60min.lcd
方法文件名: RC$J301 - J301-rcqx-FX280.lcm
批处理文件名: RC$J301 - 20251217-Fx280.lcb
样品瓶号: 1-52
进样体积: 20 μl　版本号:6.115
进样时间: 2025/12/17 14:03:27　实验者: xiexinhui
处理时间（V3）: 2025/12/18 13:15:26　处理者: xiexinhui
仪器型号：SHIMADZU LC-2050C(FX280)

〈色谱图〉

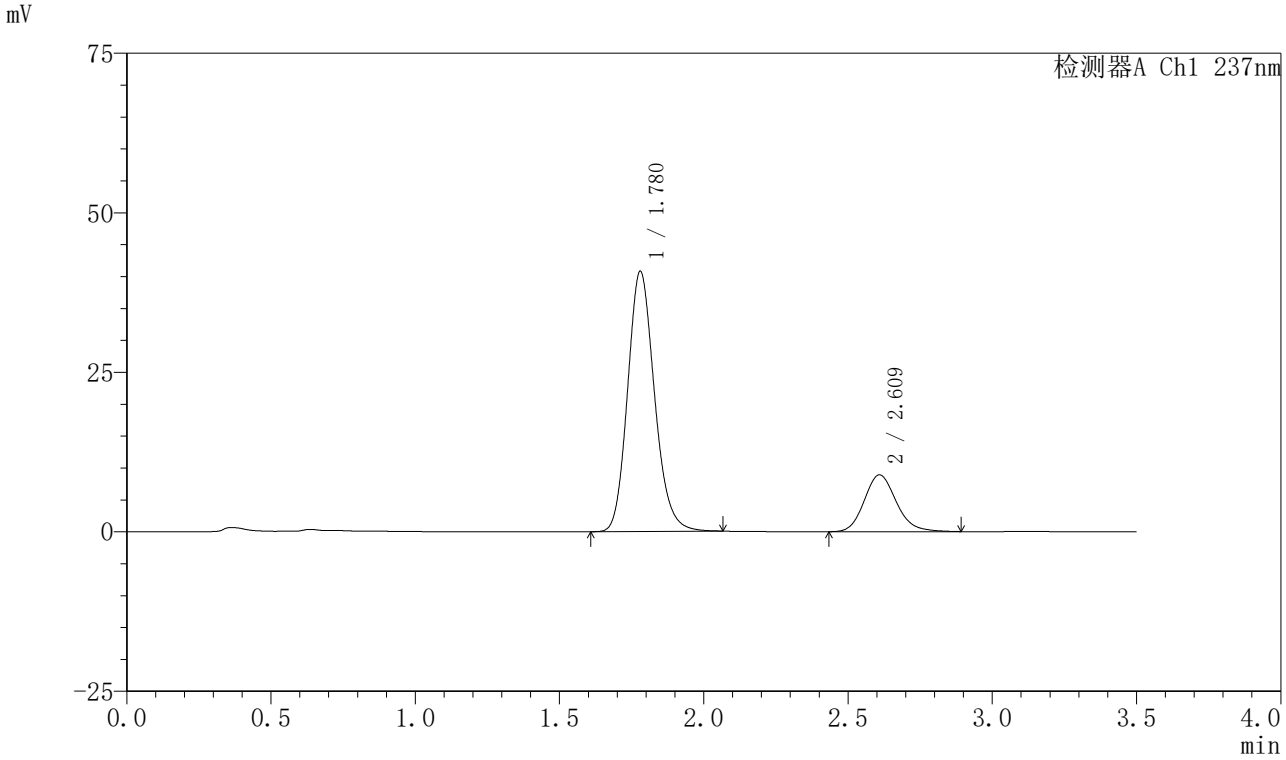

〈峰表〉

检测器A Ch1 237nm

峰号	保留时间	面积	面积%	高度	理论塔板数(USP)	拖尾因子	分离度(USP)
1	1.780	264379	79.311	40793	1778	1.163	--
2	2.609	68965	20.689	8885	2704	1.160	4.487
总计		333345	100.000	49678			

图272 阿齐沙坦氨氯地平片溶出曲线测定HPLC图谱
自制品-2023101221批-pH5.8介质-篮法-75转-60min-片6
供试品溶液-1

SHIMADZU LabSolutions

J301

〈样品信息〉

色谱柱:XB-C18(50mm*4.6mm,5μm）　流速：2.0ml/min
柱　温:30℃　波长:237nm
数据文件名: RC$J301 - 0-222/31-2922-3 - zzp-2023101221p-rcqx-2-pH5.8jz-lf75z-p1-jx.lcd
方法文件名: RC$J301 - J301-rcqx-FX280.lcm
批处理文件名: RC$J301 - 20251217-Fx280.lcb
样品瓶号: 1-8
进样体积: 20 μl　版本号:6.115
进样时间: 2025/12/17 14:07:21　实验者: xiexinhui
处理时间（V3）: 2025/12/18 13:15:30　处理者: xiexinhui
仪器型号：SHIMADZU LC-2050C(FX280)

〈色谱图〉

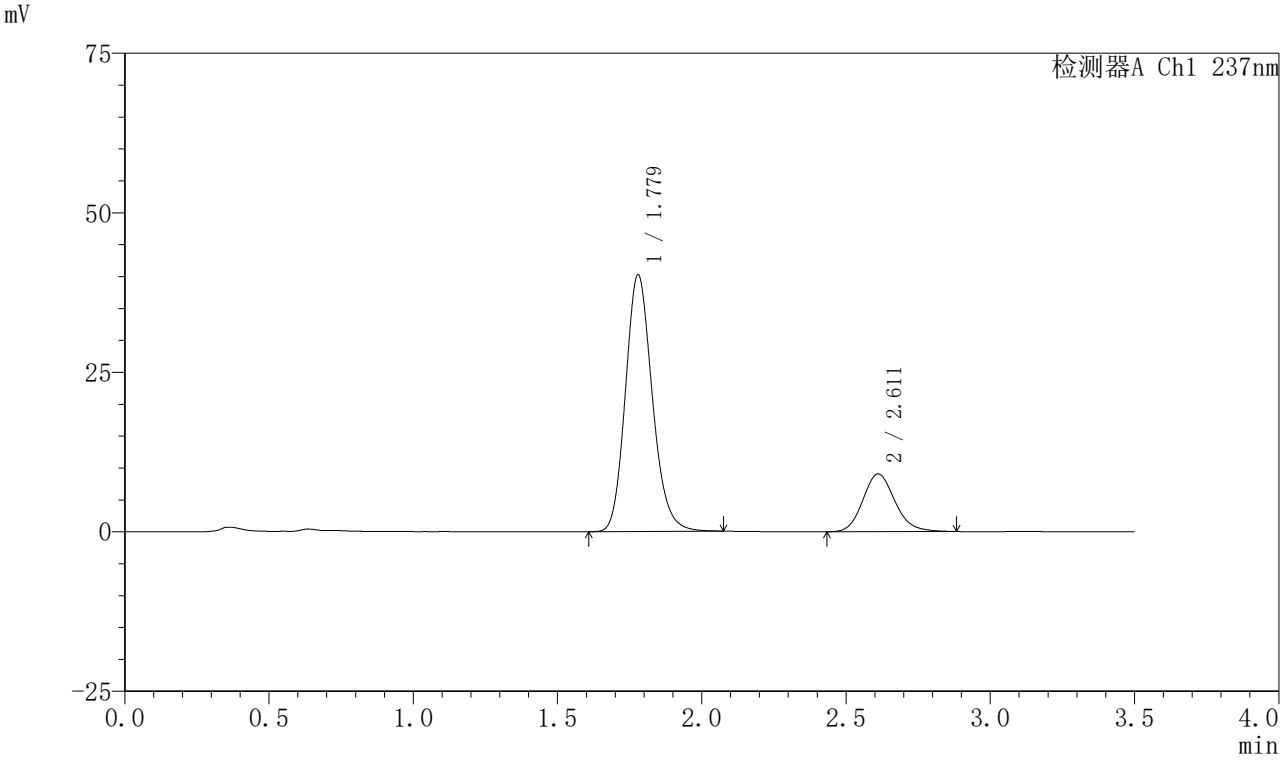

〈峰表〉

检测器A Ch1 237nm

峰号	保留时间	面积	面积%	高度	理论塔板数(USP)	拖尾因子	分离度(USP)
1	1.779	261140	78.843	40251	1777	1.166	--
2	2.611	70074	21.157	9041	2685	1.149	4.492
总计		331215	100.000	49292			

图273 阿齐沙坦氨氯地平片溶出曲线测定HPLC图谱
自制品-2023101221批-pH5.8介质-篮法-75转-极限转速-片1
供试品溶液-1

SHIMADZU LabSolutions

J301

〈样品信息〉

色谱柱:XB-C18(50mm*4.6mm,5μm）　流速：2.0ml/min
柱　温:30℃　波长:237nm
数据文件名: RC$J301 - 0-222/31-2923-3 - zzp-2023101221p-rcqx-2-pH5.8jz-lf75z-p2-jx.lcd
方法文件名: RC$J301 - J301-rcqx-FX280.lcm
批处理文件名: RC$J301 - 20251217-Fx280.lcb
样品瓶号: 1-17
进样体积: 20 μl　版本号:6.115
进样时间: 2025/12/17 14:11:15　实验者: xiexinhui
处理时间（V3）: 2025/12/18 13:15:33　处理者: xiexinhui
仪器型号：SHIMADZU LC-2050C(FX280)

〈色谱图〉

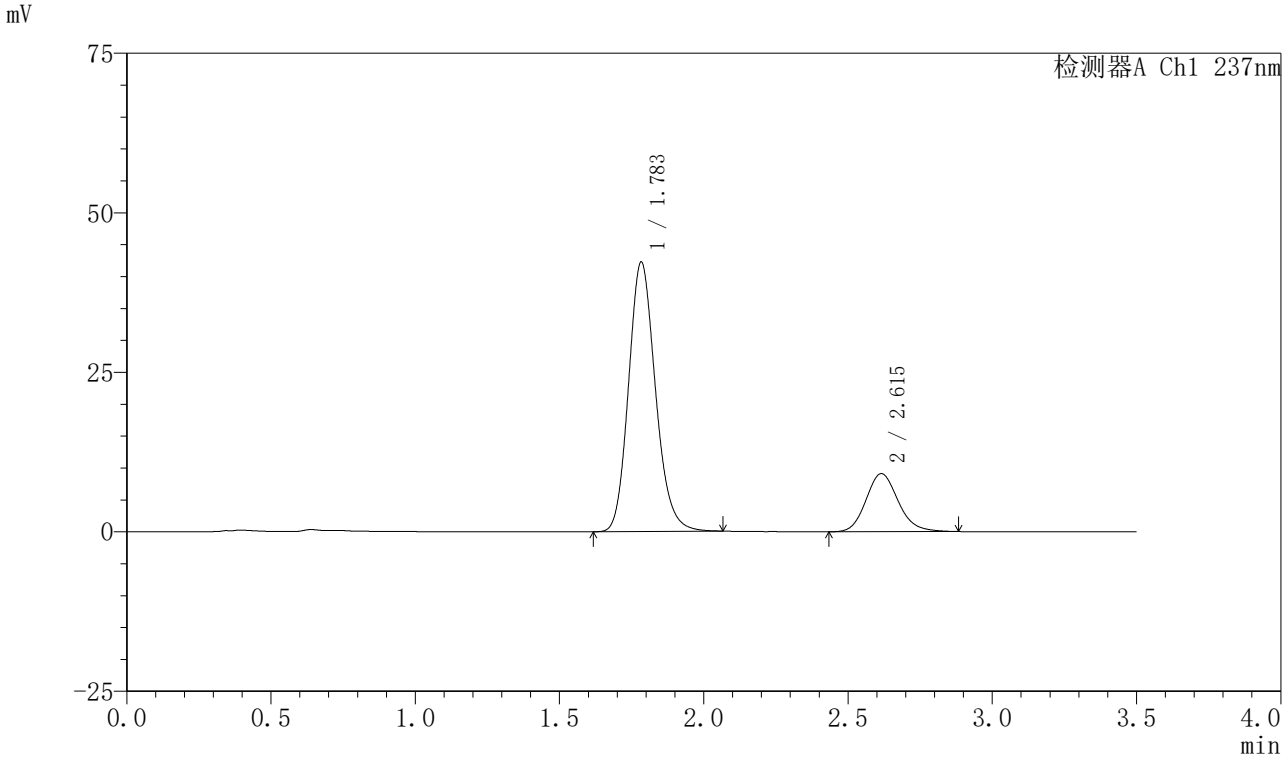

〈峰表〉

检测器A Ch1 237nm

峰号	保留时间	面积	面积%	高度	理论塔板数(USP)	拖尾因子	分离度(USP)
1	1.783	274205	79.519	42114	1780	1.165	--
2	2.615	70623	20.481	9098	2683	1.149	4.485
总计		344828	100.000	51212			

图274 阿齐沙坦氨氯地平片溶出曲线测定HPLC图谱
自制品-2023101221批-pH5.8介质-篮法-75转-极限转速-片2
供试品溶液-1

SHIMADZU LabSolutions

J301

〈样品信息〉

色谱柱:XB-C18(50mm*4.6mm,5μm）　流速：2.0ml/min
柱　温:30℃　波长:237nm
数据文件名: RC$J301 - 0-222/31-2924-3 - zzp-2023101221p-rcqx-2-pH5.8jz-lf75z-p3-jx.lcd
方法文件名: RC$J301 - J301-rcqx-FX280.lcm
批处理文件名: RC$J301 - 20251217-Fx280.lcb
样品瓶号: 1-26
进样体积: 20 μl　版本号:6.115
进样时间: 2025/12/17 14:15:08　实验者: xiexinhui
处理时间（V3）: 2025/12/18 13:15:37　处理者: xiexinhui
仪器型号：SHIMADZU LC-2050C(FX280)

〈色谱图〉

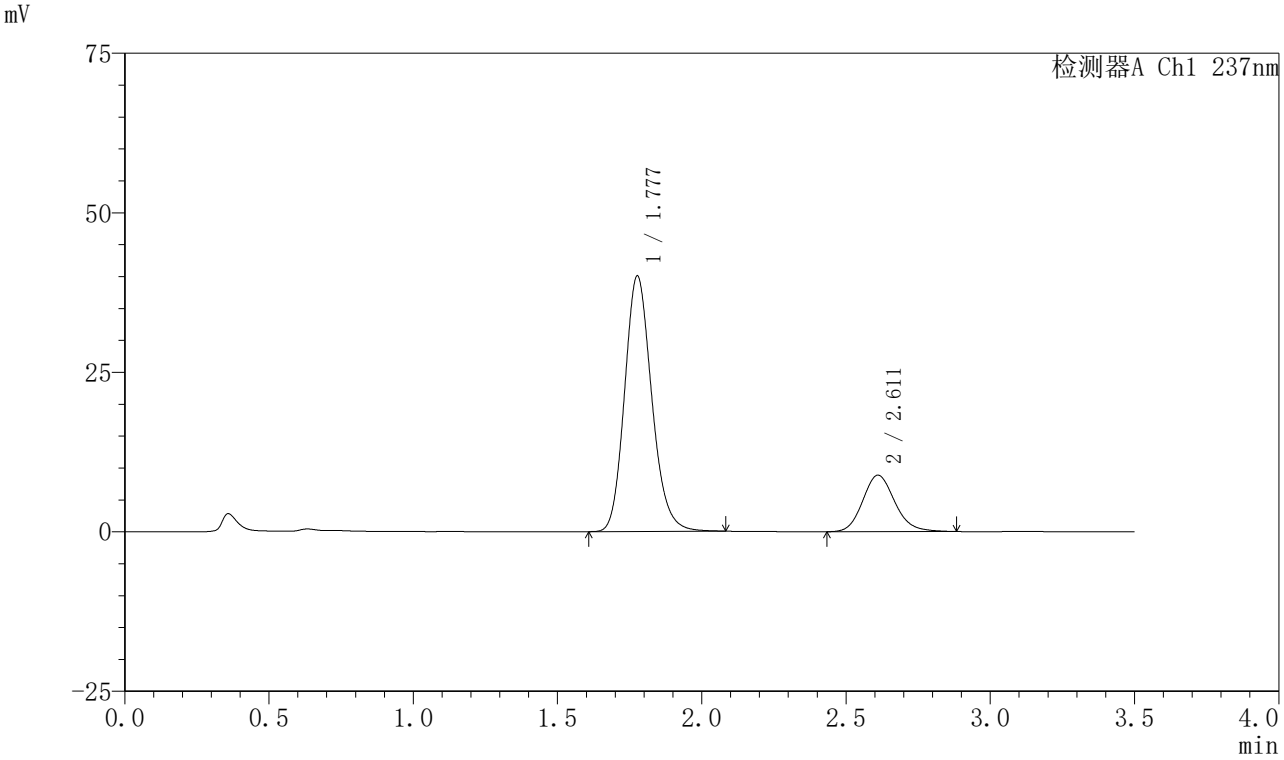

〈峰表〉

检测器A Ch1 237nm

峰号	保留时间	面积	面积%	高度	理论塔板数(USP)	拖尾因子	分离度(USP)
1	1.777	262865	79.313	39943	1733	1.169	--
2	2.611	68562	20.687	8843	2699	1.150	4.488
总计		331427	100.000	48786			

图275 阿齐沙坦氨氯地平片溶出曲线测定HPLC图谱
自制品-2023101221批-pH5.8介质-篮法-75转-极限转速-片3
供试品溶液-1

SHIMADZU LabSolutions

J301

〈样品信息〉

色谱柱:XB-C18(50mm*4.6mm,5μm）　流速：2.0ml/min
柱　温:30℃　波长:237nm
数据文件名: RC$J301 - 0-222/31-2925-3 - zzp-2023101221p-rcqx-2-pH5.8jz-lf75z-p4-jx.lcd
方法文件名: RC$J301 - J301-rcqx-FX280.lcm
批处理文件名: RC$J301 - 20251217-Fx280.lcb
样品瓶号: 1-35
进样体积: 20 μl　版本号:6.115
进样时间: 2025/12/17 14:19:01　实验者: xiexinhui
处理时间（V3）: 2025/12/18 13:15:39　处理者: xiexinhui
仪器型号：SHIMADZU LC-2050C(FX280)

〈色谱图〉

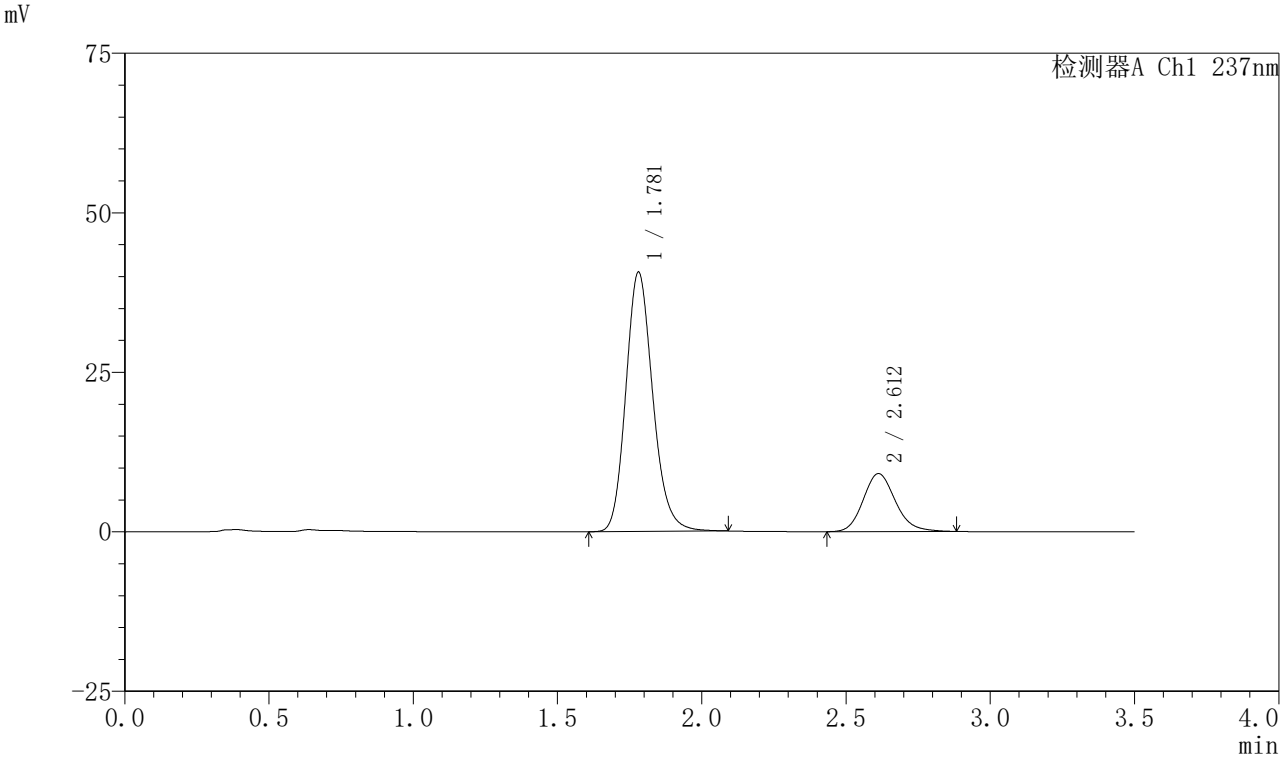

〈峰表〉

检测器A Ch1 237nm

峰号	保留时间	面积	面积%	高度	理论塔板数(USP)	拖尾因子	分离度(USP)
1	1.781	264578	78.921	40658	1778	1.173	--
2	2.612	70668	21.079	9091	2682	1.154	4.488
总计		335246	100.000	49750			

图276 阿齐沙坦氨氯地平片溶出曲线测定HPLC图谱
自制品-2023101221批-pH5.8介质-篮法-75转-极限转速-片4
供试品溶液-1

SHIMADZU LabSolutions

J301

〈样品信息〉

色谱柱:XB-C18(50mm*4.6mm,5μm）　流速：2.0ml/min
柱　温:30℃　波长:237nm
数据文件名: RC$J301 - 0-222/31-2926-3 - zzp-2023101221p-rcqx-2-pH5.8jz-lf75z-p5-jx.lcd
方法文件名: RC$J301 - J301-rcqx-FX280.lcm
批处理文件名: RC$J301 - 20251217-Fx280.lcb
样品瓶号: 1-44
进样体积: 20 μl　版本号:6.115
进样时间: 2025/12/17 14:22:54　实验者: xiexinhui
处理时间（V3）: 2025/12/18 13:15:42　处理者: xiexinhui
仪器型号：SHIMADZU LC-2050C(FX280)

〈色谱图〉

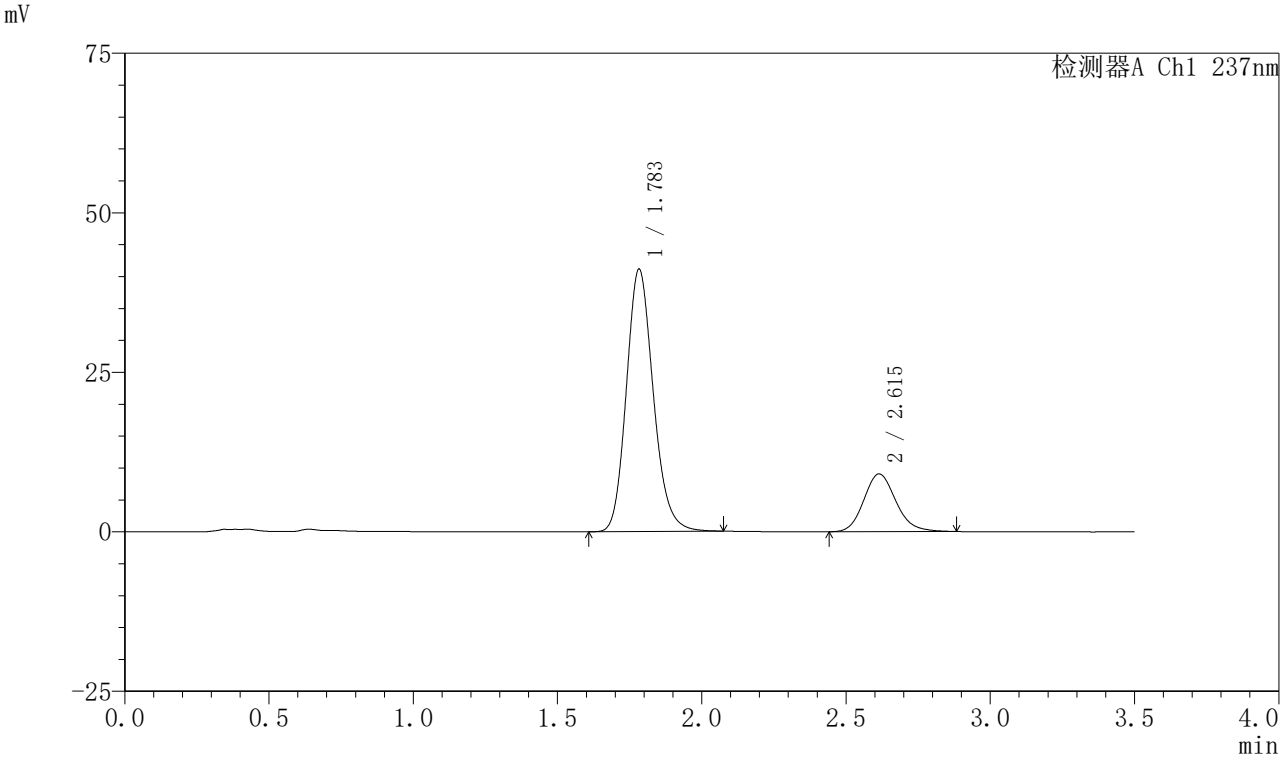

〈峰表〉

检测器A Ch1 237nm

峰号	保留时间	面积	面积%	高度	理论塔板数(USP)	拖尾因子	分离度(USP)
1	1.783	267551	79.243	41059	1775	1.167	--
2	2.615	70082	20.757	9051	2699	1.152	4.491
总计		337632	100.000	50110			

图277 阿齐沙坦氨氯地平片溶出曲线测定HPLC图谱
自制品-2023101221批-pH5.8介质-篮法-75转-极限转速-片5
供试品溶液-1

SHIMADZU LabSolutions

J301

〈样品信息〉

色谱柱:XB-C18(50mm*4.6mm,5μm）　流速：2.0ml/min
柱　温:30℃　波长:237nm
数据文件名: RC$J301 - 0-222/31-2927-3 - zzp-2023101221p-rcqx-2-pH5.8jz-lf75z-p6-jx.lcd
方法文件名: RC$J301 - J301-rcqx-FX280.lcm
批处理文件名: RC$J301 - 20251217-Fx280.lcb
样品瓶号: 1-53
进样体积: 20 μl　版本号:6.115
进样时间: 2025/12/17 14:26:47　实验者: xiexinhui
处理时间（V3）: 2025/12/18 13:15:45　处理者: xiexinhui
仪器型号：SHIMADZU LC-2050C(FX280)

〈色谱图〉

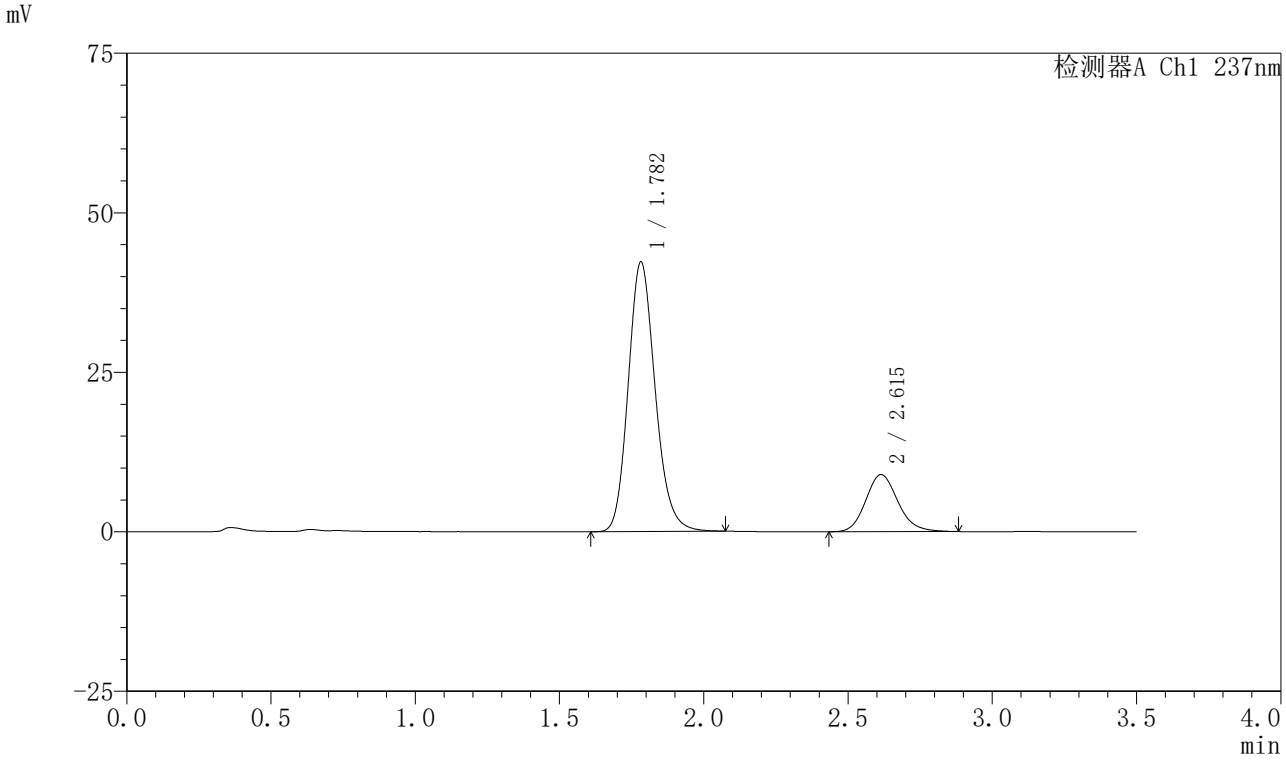

〈峰表〉

检测器A Ch1 237nm

峰号	保留时间	面积	面积%	高度	理论塔板数(USP)	拖尾因子	分离度(USP)
1	1.782	275045	79.873	42213	1771	1.167	--
2	2.615	69306	20.127	8948	2692	1.148	4.488
总计		344352	100.000	51160			

图278 阿齐沙坦氨氯地平片溶出曲线测定HPLC图谱
自制品-2023101221批-pH5.8介质-篮法-75转-极限转速-片6
供试品溶液-1

SHIMADZU LabSolutions

J301

〈样品信息〉

色谱柱:XB-C18(50mm*4.6mm,5μm）　流速：2.0ml/min
柱　温:30℃　波长:237nm
数据文件名: RC$J301 - 0-222/31-2928-3 - zzp-2023101221p-rcqx-2-pH5.8jz-lf75z-dz2-1.lcd
方法文件名: RC$J301 - J301-rcqx-FX280.lcm
批处理文件名: RC$J301 - 20251217-Fx280.lcb
样品瓶号: 1-27
进样体积: 20 μl　版本号:6.115
进样时间: 2025/12/17 14:30:40　实验者: xiexinhui
处理时间（V3）: 2025/12/18 13:15:48　处理者: xiexinhui
仪器型号：SHIMADZU LC-2050C(FX280)

〈色谱图〉

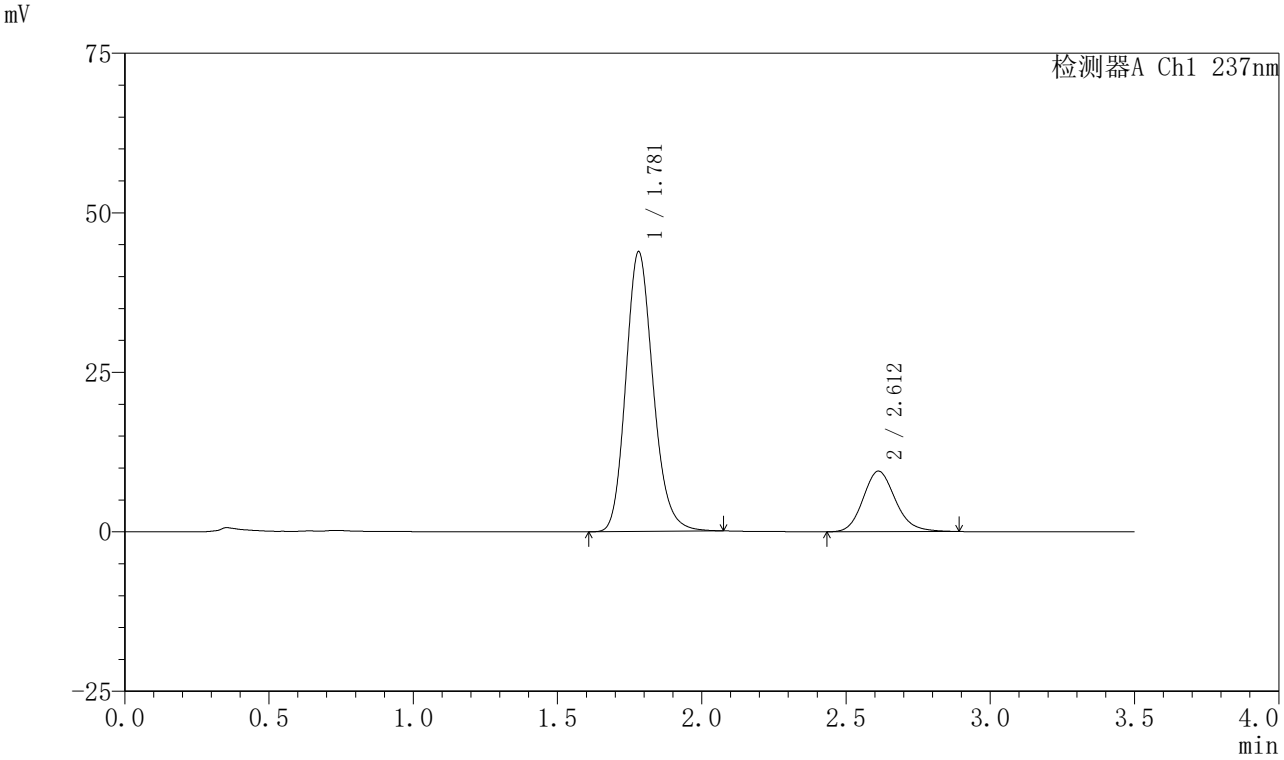

〈峰表〉

检测器A Ch1 237nm

峰号	保留时间	面积	面积%	高度	理论塔板数(USP)	拖尾因子	分离度(USP)
1	1.781	288936	79.605	43856	1732	1.175	--
2	2.612	74026	20.395	9496	2678	1.154	4.456
总计		362962	100.000	53352			

图279 阿齐沙坦氨氯地平片溶出曲线测定HPLC图谱
自制品-2023101221批-pH5.8介质-篮法-75转
对照品溶液-2-1

SHIMADZU LabSolutions

J301

〈样品信息〉

色谱柱:XB-C18(50mm*4.6mm,5μm）　流速：2.0ml/min
柱　温:30℃　波长:237nm
数据文件名: RC$J301 - 0-222/31-2929-3 - zzp-2023101221p-rcqx-2-pH5.8jz-lf75z-dz2-2.lcd
方法文件名: RC$J301 - J301-rcqx-FX280.lcm
批处理文件名: RC$J301 - 20251217-Fx280.lcb
样品瓶号: 1-27
进样体积: 20 μl　版本号:6.115
进样时间: 2025/12/17 14:34:33　实验者: xiexinhui
处理时间（V3）: 2025/12/18 13:15:51　处理者: xiexinhui
仪器型号：SHIMADZU LC-2050C(FX280)

〈色谱图〉

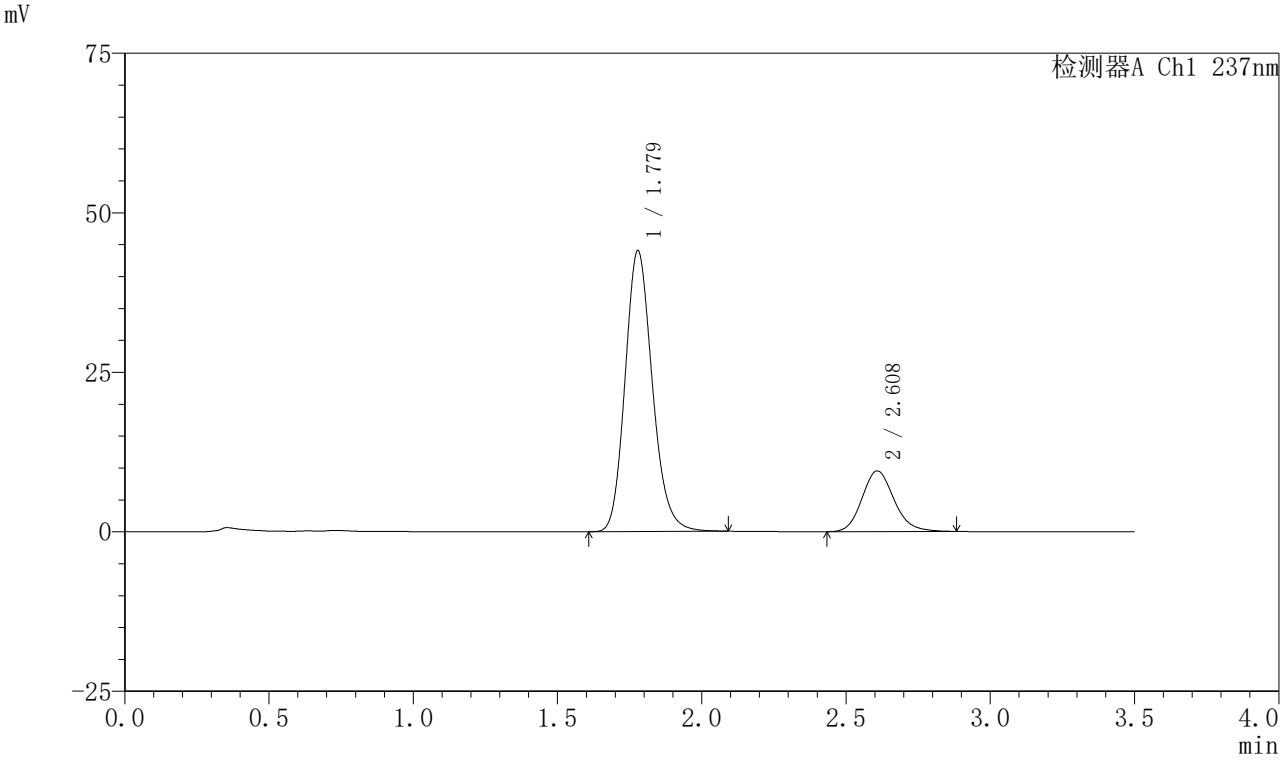

〈峰表〉

检测器A Ch1 237nm

峰号	保留时间	面积	面积%	高度	理论塔板数(USP)	拖尾因子	分离度(USP)
1	1.779	289808	79.743	44006	1726	1.170	--
2	2.608	73620	20.257	9496	2700	1.151	4.460
总计		363428	100.000	53501			

图280 阿齐沙坦氨氯地平片溶出曲线测定HPLC图谱
自制品-2023101221批-pH5.8介质-篮法-75转
对照品溶液-2-2

SHIMADZU LabSolutions

J301

〈样品信息〉

色谱柱:XB-C18(50mm*4.6mm,5μm）　流速：2.0ml/min
柱　温:30℃　波长:237nm
数据文件名: RC$J301 - 0-222/31-2930-3 - zzp-2024010621p-rcqx-2-pH5.8jz-lf75z-rj.lcd
方法文件名: RC$J301 - J301-rcqx-FX280.lcm
批处理文件名: RC$J301 - 20251217-Fx280.lcb
样品瓶号: 2-9
进样体积: 20 μl　版本号:6.115
进样时间: 2025/12/17 14:38:28　实验者: xiexinhui
处理时间（V3）: 2025/12/18 13:15:54　处理者: xiexinhui
仪器型号：SHIMADZU LC-2050C(FX280)

〈色谱图〉

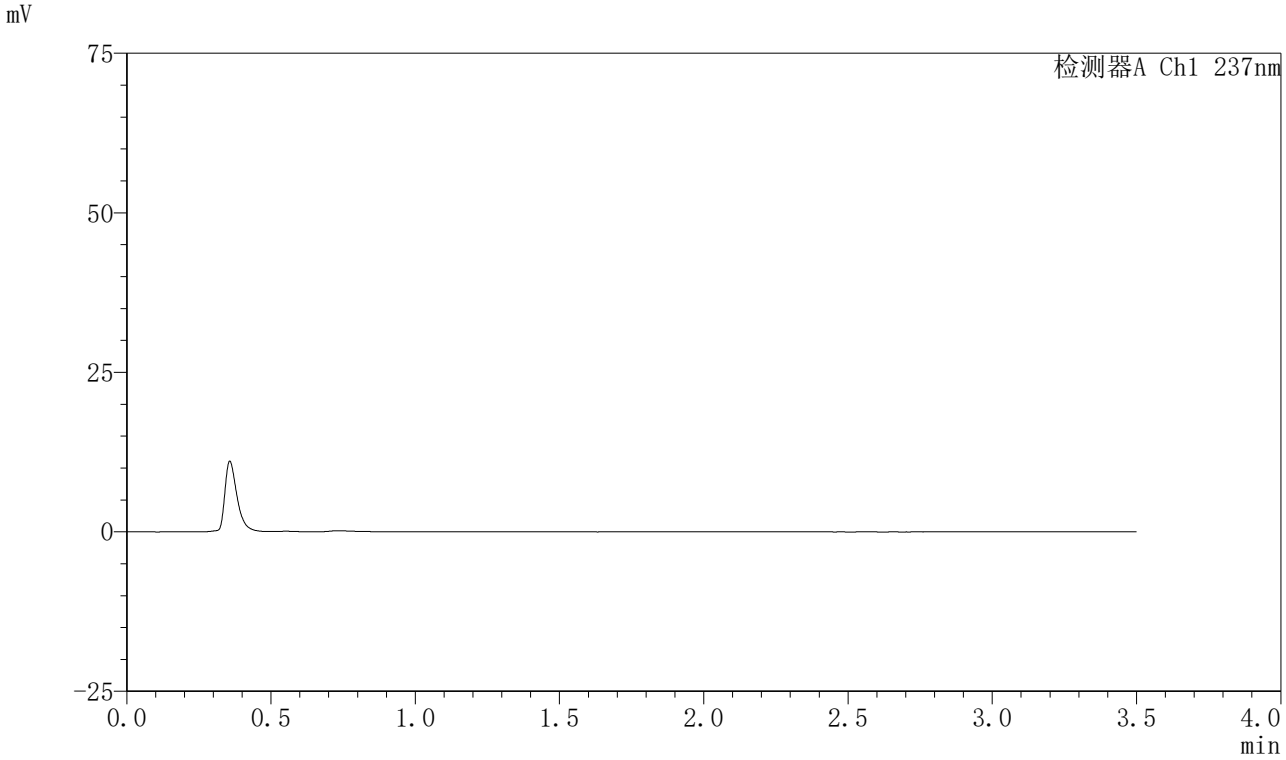

〈峰表〉

检测器A Ch1 237nm

峰号	保留时间	面积	面积%	高度	理论塔板数(USP)	拖尾因子	分离度(USP)
总计							

图281 阿齐沙坦氨氯地平片溶出曲线测定HPLC图谱
自制品-2024010621批-pH5.8介质-篮法-75转
溶剂

SHIMADZU LabSolutions

J301

〈样品信息〉

色谱柱:XB-C18(50mm*4.6mm,5μm）　流速：2.0ml/min
柱　温:30℃　波长:237nm
数据文件名: RC$J301 - 0-222/31-2931-3 - zzp-2024010621p-rcqx-2-pH5.8jz-lf75z-dz1-1.lcd
方法文件名: RC$J301 - J301-rcqx-FX280.lcm
批处理文件名: RC$J301 - 20251217-Fx280.lcb
样品瓶号: 2-18
进样体积: 20 μl　版本号:6.115
进样时间: 2025/12/17 14:42:23　实验者: xiexinhui
处理时间（V3）: 2025/12/18 13:15:57　处理者: xiexinhui
仪器型号：SHIMADZU LC-2050C(FX280)

〈色谱图〉

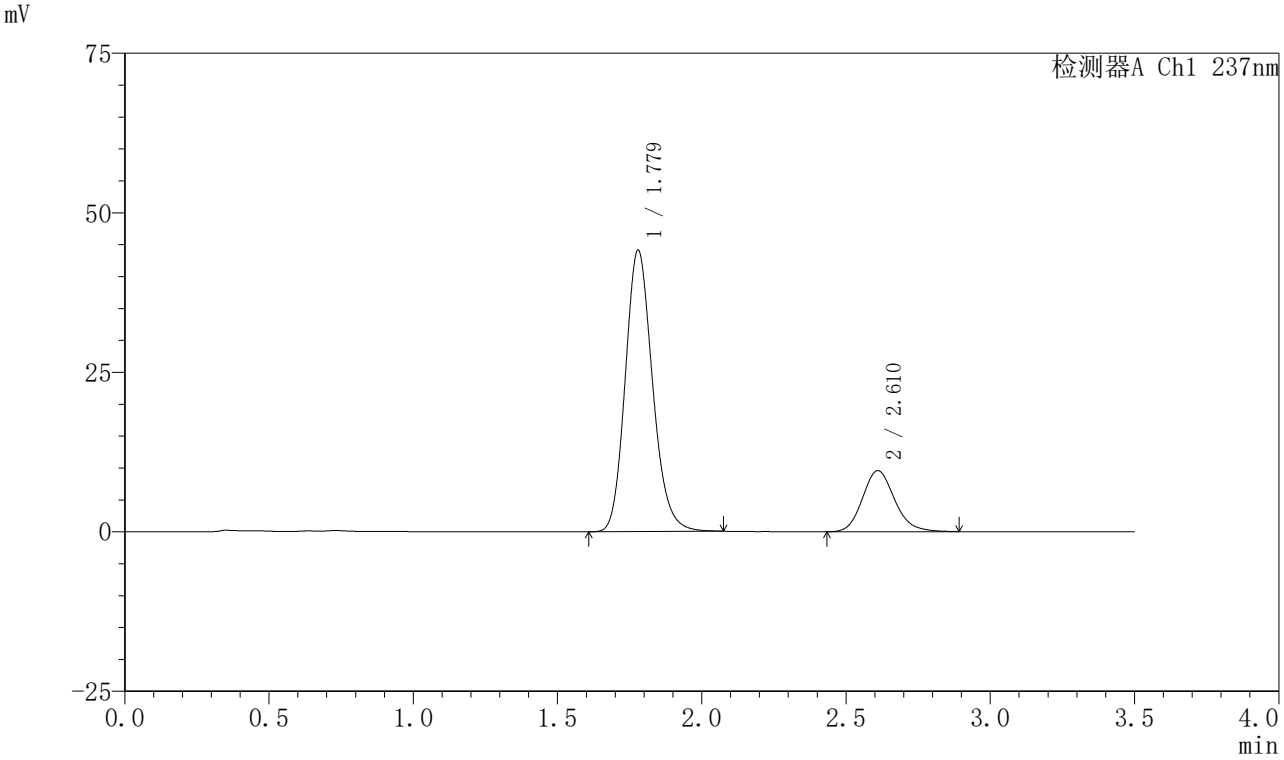

〈峰表〉

检测器A Ch1 237nm

峰号	保留时间	面积	面积%	高度	理论塔板数(USP)	拖尾因子	分离度(USP)
1	1.779	290963	79.660	44129	1720	1.169	--
2	2.610	74292	20.340	9561	2688	1.153	4.455
总计		365256	100.000	53690			

图282 阿齐沙坦氨氯地平片溶出曲线测定HPLC图谱
自制品-2024010621批-pH5.8介质-篮法-75转
对照品溶液-1-1

SHIMADZU LabSolutions

J301

〈样品信息〉

色谱柱:XB-C18(50mm*4.6mm,5μm）　流速：2.0ml/min
柱　温:30℃　波长:237nm
数据文件名: RC$J301 - 0-222/31-2932-3 - zzp-2024010621p-rcqx-2-pH5.8jz-lf75z-dz1-2.lcd
方法文件名: RC$J301 - J301-rcqx-FX280.lcm
批处理文件名: RC$J301 - 20251217-Fx280.lcb
样品瓶号: 2-18
进样体积: 20 μl　版本号:6.115
进样时间: 2025/12/17 14:46:18　实验者: xiexinhui
处理时间（V3）: 2025/12/18 13:16:00　处理者: xiexinhui
仪器型号：SHIMADZU LC-2050C(FX280)

〈色谱图〉

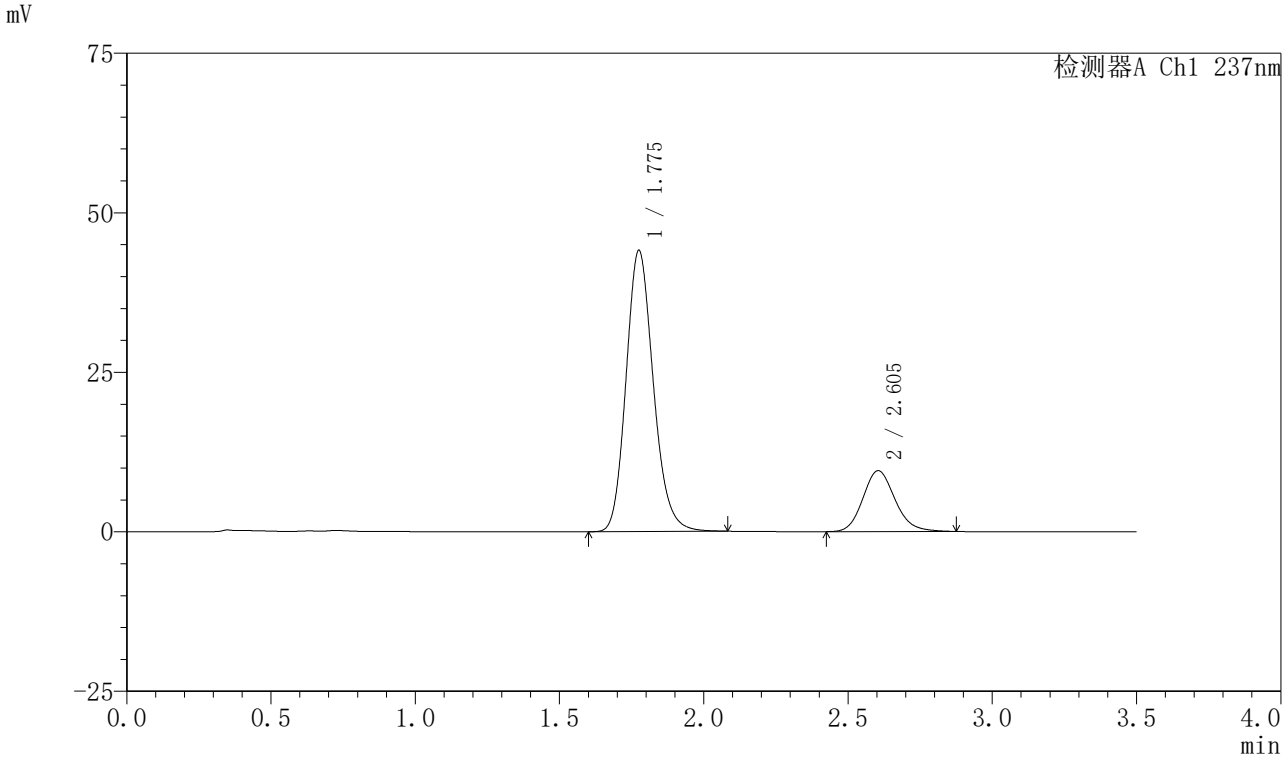

〈峰表〉

检测器A Ch1 237nm

峰号	保留时间	面积	面积%	高度	理论塔板数(USP)	拖尾因子	分离度(USP)
1	1.775	290199	79.662	43943	1717	1.170	--
2	2.605	74088	20.338	9554	2673	1.147	4.450
总计		364287	100.000	53496			

图283 阿齐沙坦氨氯地平片溶出曲线测定HPLC图谱
自制品-2024010621批-pH5.8介质-篮法-75转
对照品溶液-1-2

SHIMADZU LabSolutions

J301

〈样品信息〉

色谱柱:XB-C18(50mm*4.6mm,5μm）　流速：2.0ml/min
柱　温:30℃　波长:237nm
数据文件名: RC$J301 - 0-222/31-2933-3 - zzp-2024010621p-rcqx-2-pH5.8jz-lf75z-dz1-3.lcd
方法文件名: RC$J301 - J301-rcqx-FX280.lcm
批处理文件名: RC$J301 - 20251217-Fx280.lcb
样品瓶号: 2-18
进样体积: 20 μl　版本号:6.115
进样时间: 2025/12/17 14:50:13　实验者: xiexinhui
处理时间（V3）: 2025/12/18 13:16:03　处理者: xiexinhui
仪器型号：SHIMADZU LC-2050C(FX280)

〈色谱图〉

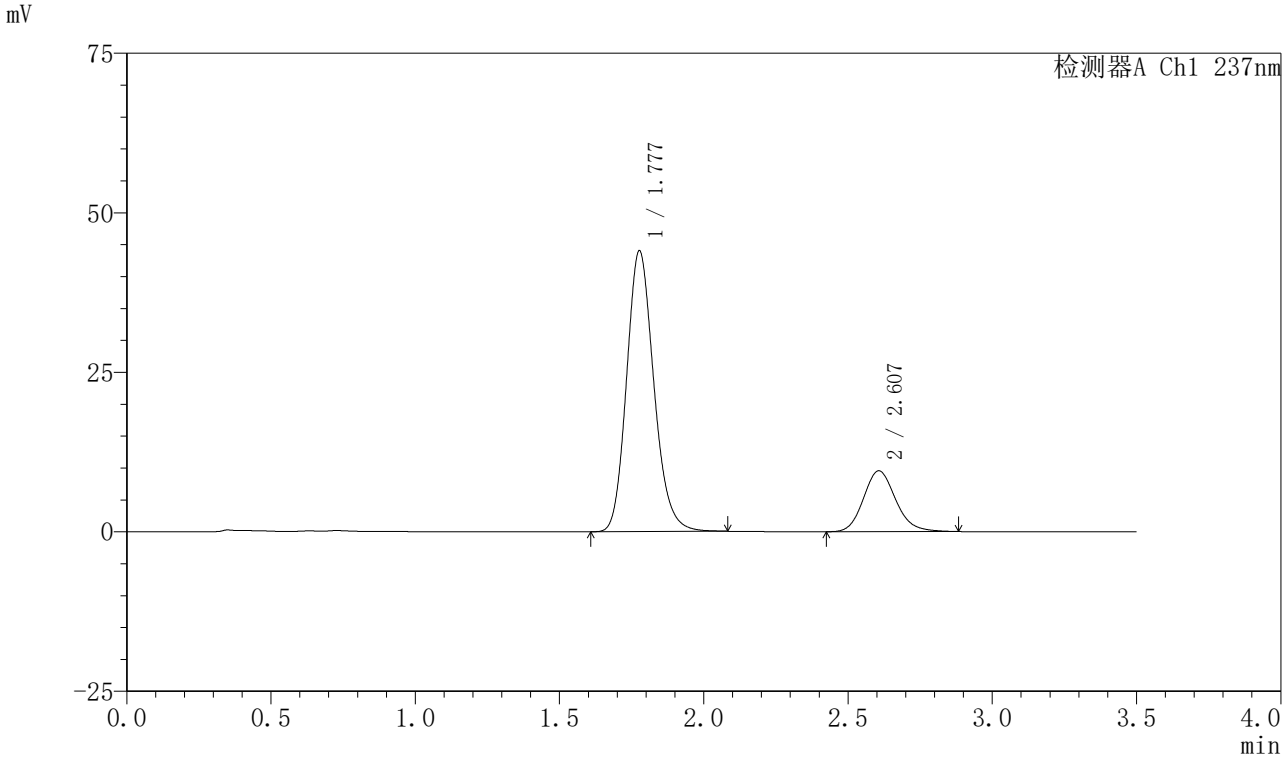

〈峰表〉

检测器A Ch1 237nm

峰号	保留时间	面积	面积%	高度	理论塔板数(USP)	拖尾因子	分离度(USP)
1	1.777	289761	79.611	43895	1720	1.170	--
2	2.607	74209	20.389	9543	2667	1.148	4.447
总计		363970	100.000	53438			

图284 阿齐沙坦氨氯地平片溶出曲线测定HPLC图谱
自制品-2024010621批-pH5.8介质-篮法-75转
对照品溶液-1-3

SHIMADZU LabSolutions

J301

〈样品信息〉

色谱柱:XB-C18(50mm*4.6mm,5μm）　流速：2.0ml/min
柱　温:30℃　波长:237nm
数据文件名: RC$J301 - 0-222/31-2934-3 - zzp-2024010621p-rcqx-2-pH5.8jz-lf75z-dz1-4.lcd
方法文件名: RC$J301 - J301-rcqx-FX280.lcm
批处理文件名: RC$J301 - 20251217-Fx280.lcb
样品瓶号: 2-18
进样体积: 20 μl　版本号:6.115
进样时间: 2025/12/17 14:54:08　实验者: xiexinhui
处理时间（V3）: 2025/12/18 13:16:06　处理者: xiexinhui
仪器型号：SHIMADZU LC-2050C(FX280)

〈色谱图〉

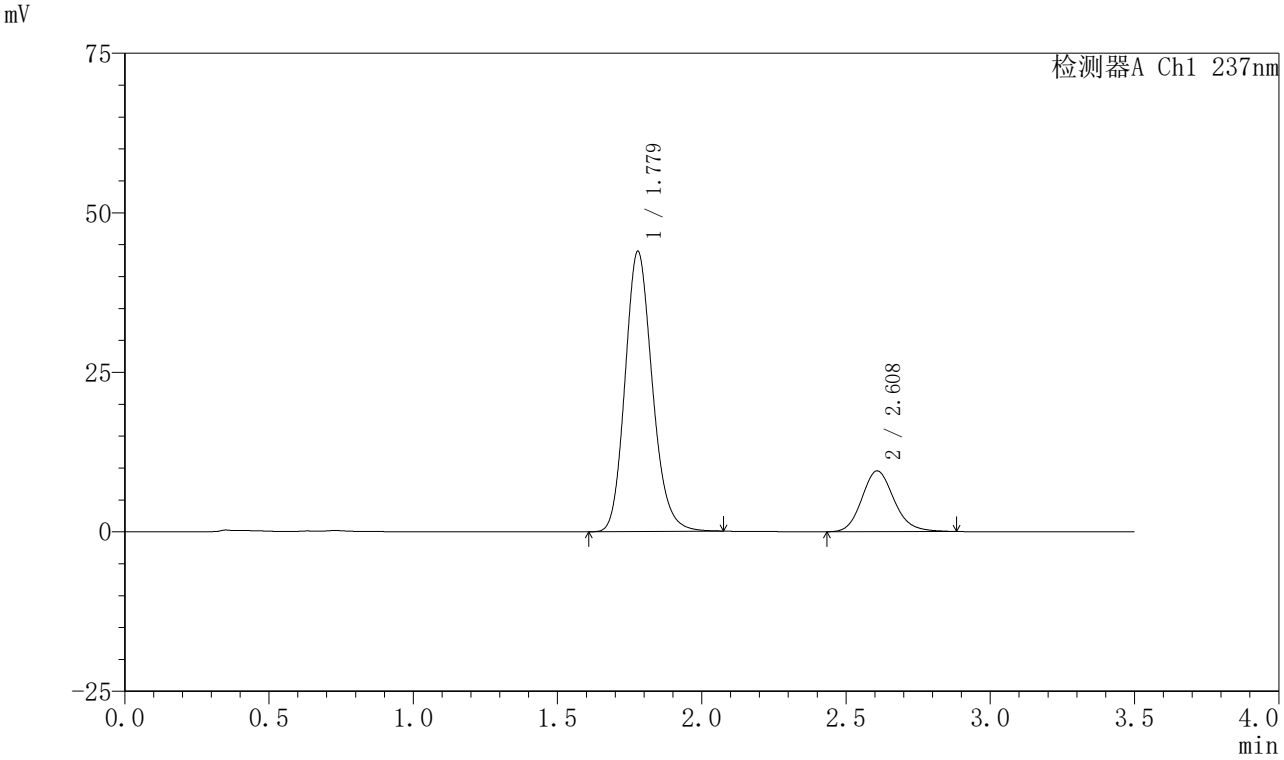

〈峰表〉

检测器A Ch1 237nm

峰号	保留时间	面积	面积%	高度	理论塔板数(USP)	拖尾因子	分离度(USP)
1	1.779	288998	79.645	43915	1727	1.169	--
2	2.608	73861	20.355	9510	2693	1.152	4.457
总计		362859	100.000	53425			

图285 阿齐沙坦氨氯地平片溶出曲线测定HPLC图谱
自制品-2024010621批-pH5.8介质-篮法-75转
对照品溶液-1-4

SHIMADZU LabSolutions

J301

〈样品信息〉

色谱柱:XB-C18(50mm*4.6mm,5μm）　流速：2.0ml/min
柱　温:30℃　波长:237nm
数据文件名: RC$J301 - 0-222/31-2935-3 - zzp-2024010621p-rcqx-2-pH5.8jz-lf75z-dz1-5.lcd
方法文件名: RC$J301 - J301-rcqx-FX280.lcm
批处理文件名: RC$J301 - 20251217-Fx280.lcb
样品瓶号: 2-18
进样体积: 20 μl　版本号:6.115
进样时间: 2025/12/17 14:58:02　实验者: xiexinhui
处理时间（V3）: 2025/12/18 13:16:09　处理者: xiexinhui
仪器型号：SHIMADZU LC-2050C(FX280)

〈色谱图〉

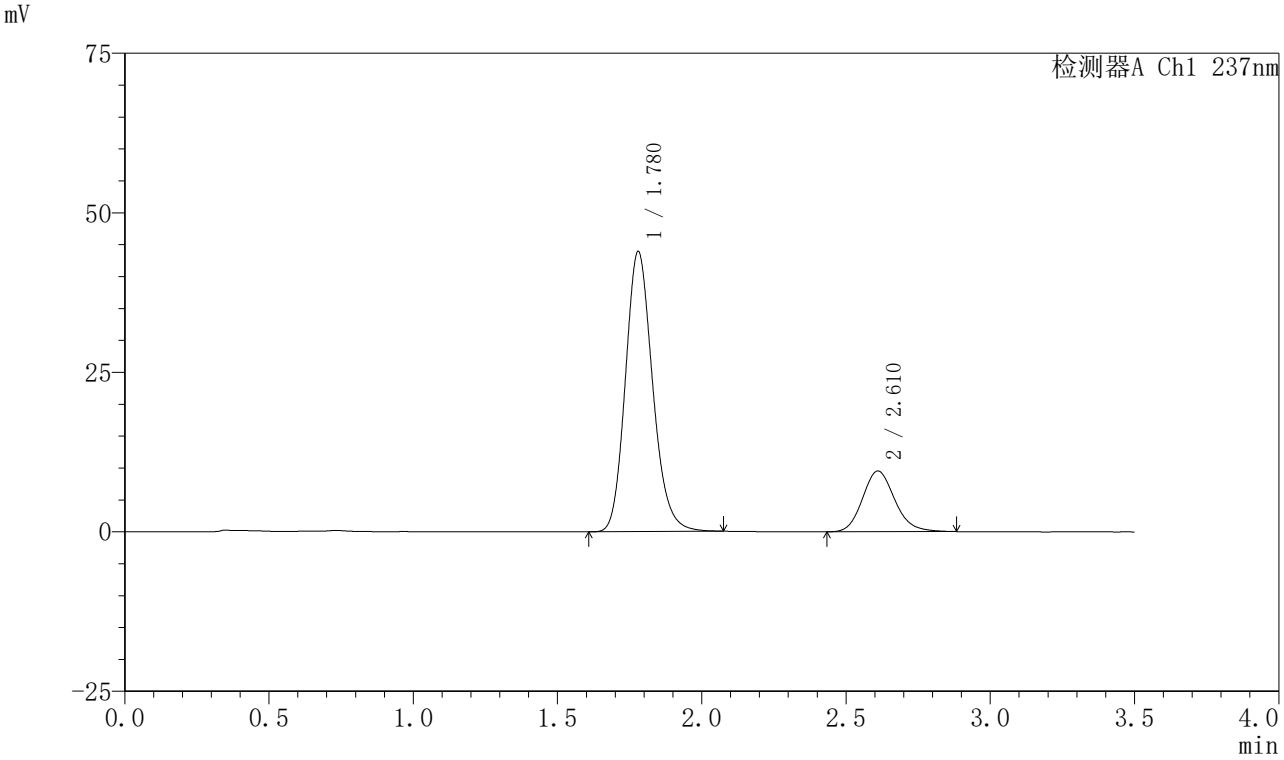

〈峰表〉

检测器A Ch1 237nm

峰号	保留时间	面积	面积%	高度	理论塔板数(USP)	拖尾因子	分离度(USP)
1	1.780	288540	79.545	43915	1733	1.170	--
2	2.610	74200	20.455	9514	2663	1.150	4.450
总计		362740	100.000	53429			

图286 阿齐沙坦氨氯地平片溶出曲线测定HPLC图谱
自制品-2024010621批-pH5.8介质-篮法-75转
对照品溶液-1-5

SHIMADZU LabSolutions

J301

〈样品信息〉

色谱柱:XB-C18(50mm*4.6mm,5μm）　流速：2.0ml/min
柱　温:30℃　波长:237nm
数据文件名: RC$J301 - 0-222/31-2936-3 - zzp-2024010621p-rcqx-2-pH5.8jz-lf75z-p1-5min.lcd
方法文件名: RC$J301 - J301-rcqx-FX280.lcm
批处理文件名: RC$J301 - 20251217-Fx280.lcb
样品瓶号: 2-1
进样体积: 20 μl　版本号:6.115
进样时间: 2025/12/17 15:01:55　实验者: xiexinhui
处理时间（V3）: 2025/12/18 13:16:12　处理者: xiexinhui
仪器型号：SHIMADZU LC-2050C(FX280)

〈色谱图〉

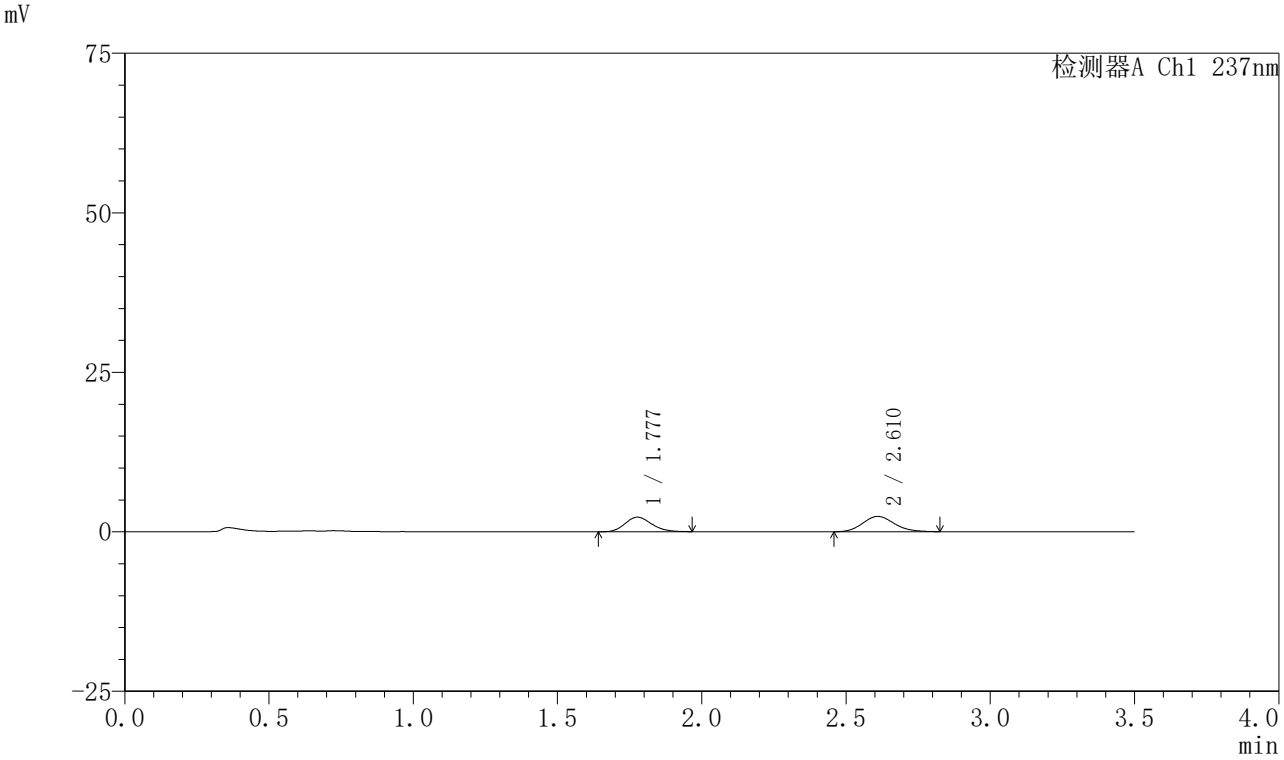

〈峰表〉

检测器A Ch1 237nm

峰号	保留时间	面积	面积%	高度	理论塔板数(USP)	拖尾因子	分离度(USP)
1	1.777	14755	44.531	2282	1757	1.167	--
2	2.610	18379	55.469	2405	2732	1.140	4.511
总计		33134	100.000	4686			

图287 阿齐沙坦氨氯地平片溶出曲线测定HPLC图谱
自制品-2024010621批-pH5.8介质-篮法-75转-5min-片1
供试品溶液-1

SHIMADZU LabSolutions

J301

〈样品信息〉

色谱柱:XB-C18(50mm*4.6mm,5μm）　流速：2.0ml/min
柱 温:30℃　波长:237nm
数据文件名: RC$J301 - 0-222/31-2937-3 - zzp-2024010621p-rcqx-2-pH5.8jz-lf75z-p2-5min.lcd
方法文件名: RC$J301 - J301-rcqx-FX280.lcm
批处理文件名: RC$J301 - 20251217-Fx280.lcb
样品瓶号: 2-10
进样体积: 20 μl　版本号:6.115
进样时间: 2025/12/17 15:05:48　实验者: xiexinhui
处理时间（V3）: 2025/12/18 13:16:15　处理者: xiexinhui
仪器型号：SHIMADZU LC-2050C(FX280)

〈色谱图〉

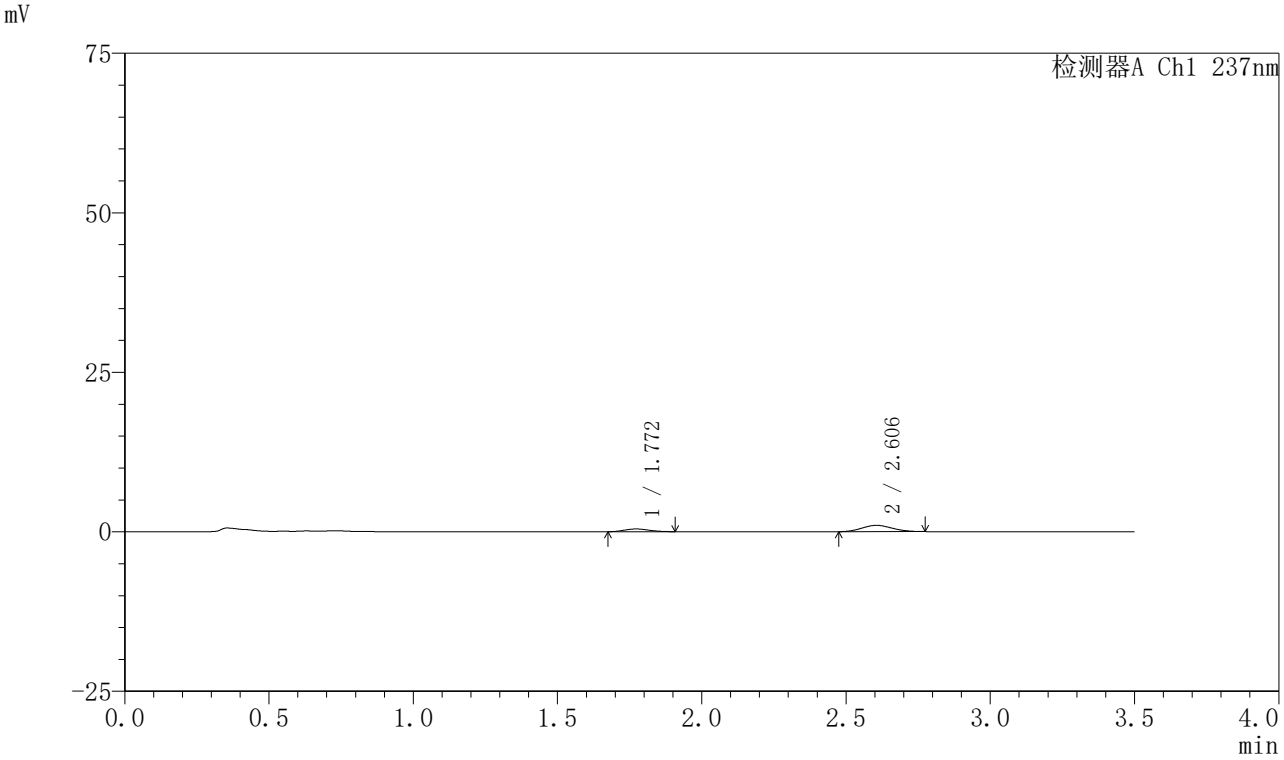

〈峰表〉

检测器A Ch1 237nm

峰号	保留时间	面积	面积%	高度	理论塔板数(USP)	拖尾因子	分离度(USP)
1	1.772	2618	26.575	433	1928	1.160	--
2	2.606	7233	73.425	992	2856	1.090	4.674
总计		9851	100.000	1425			

图288 阿齐沙坦氨氯地平片溶出曲线测定HPLC图谱
自制品-2024010621批-pH5.8介质-篮法-75转-5min-片2
供试品溶液-1

SHIMADZU LabSolutions

J301

〈样品信息〉

色谱柱:XB-C18(50mm*4.6mm,5μm）　流速：2.0ml/min
柱　温:30℃　波长:237nm
数据文件名: RC$J301 - 0-223/31-2938-3 - zzp-2024010621p-rcqx-2-pH5.8jz-lf75z-p3-5min.lcd
方法文件名: RC$J301 - J301-rcqx-FX280.lcm
批处理文件名: RC$J301 - 20251217-Fx280.lcb
样品瓶号: 2-19
进样体积: 20 μl　版本号:6.115
进样时间: 2025/12/17 15:09:41　实验者: xiexinhui
处理时间（V3）: 2025/12/18 13:20:42　处理者: xiexinhui
仪器型号：SHIMADZU LC-2050C(FX280)

〈色谱图〉

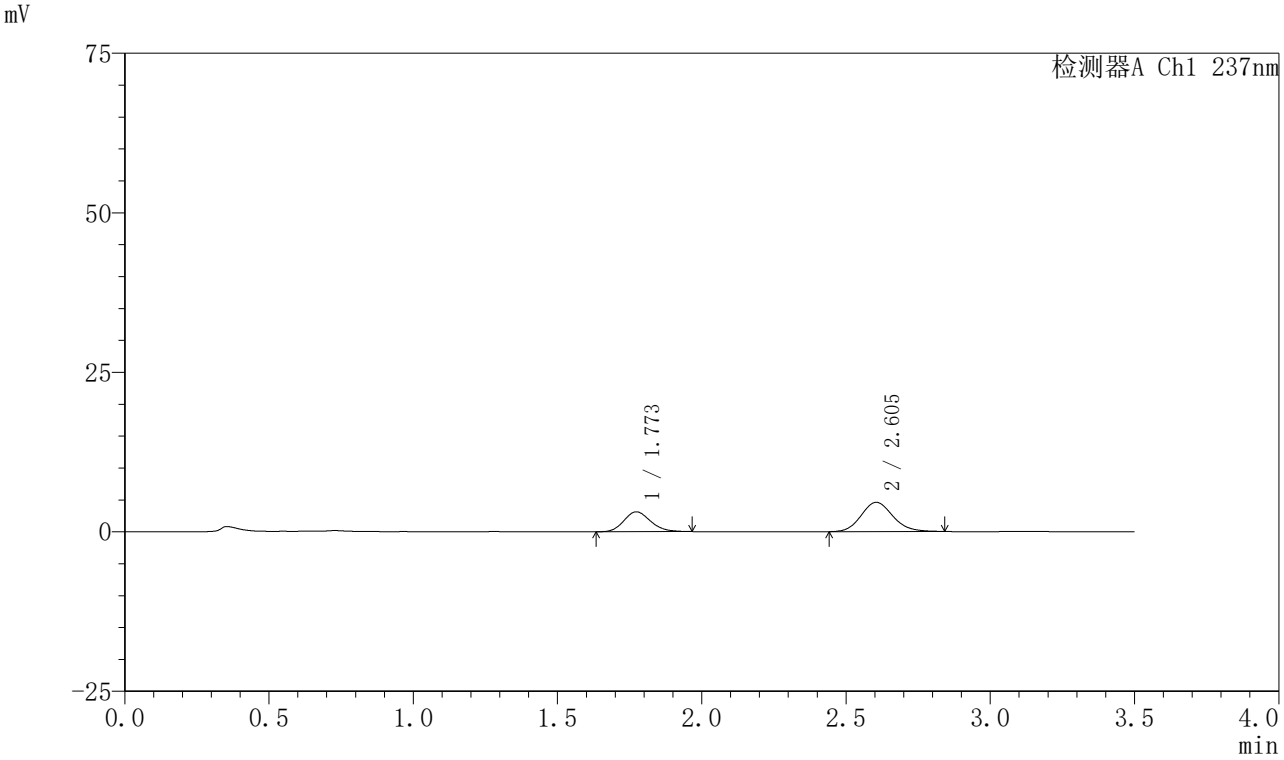

〈峰表〉

检测器A Ch1 237nm

峰号	保留时间	面积	面积%	高度	理论塔板数(USP)	拖尾因子	分离度(USP)
1	1.773	20004	36.277	3109	1756	1.169	--
2	2.605	35138	63.723	4589	2727	1.129	4.511
总计		55142	100.000	7698			

图289 阿齐沙坦氨氯地平片溶出曲线测定HPLC图谱
自制品-2024010621批-pH5.8介质-篮法-75转-5min-片3
供试品溶液-1

SHIMADZU LabSolutions

J301

〈样品信息〉

色谱柱:XB-C18(50mm*4.6mm,5μm）　流速：2.0ml/min
柱　温:30℃　波长:237nm
数据文件名: RC$J301 - 0-224/31-2939-4 - zzp-2024010621p-rcqx-2-pH5.8jz-lf75z-p4-5min.lcd
方法文件名: RC$J301 - J301-rcqx-FX280.lcm
批处理文件名: RC$J301 - 20251217-Fx280.lcb
样品瓶号: 2-28
进样体积: 20 μl　版本号:6.115
进样时间: 2025/12/17 15:13:34　实验者: xiexinhui
处理时间（V4）: 2025/12/18 13:21:26　处理者: xiexinhui
仪器型号：SHIMADZU LC-2050C(FX280)

〈色谱图〉

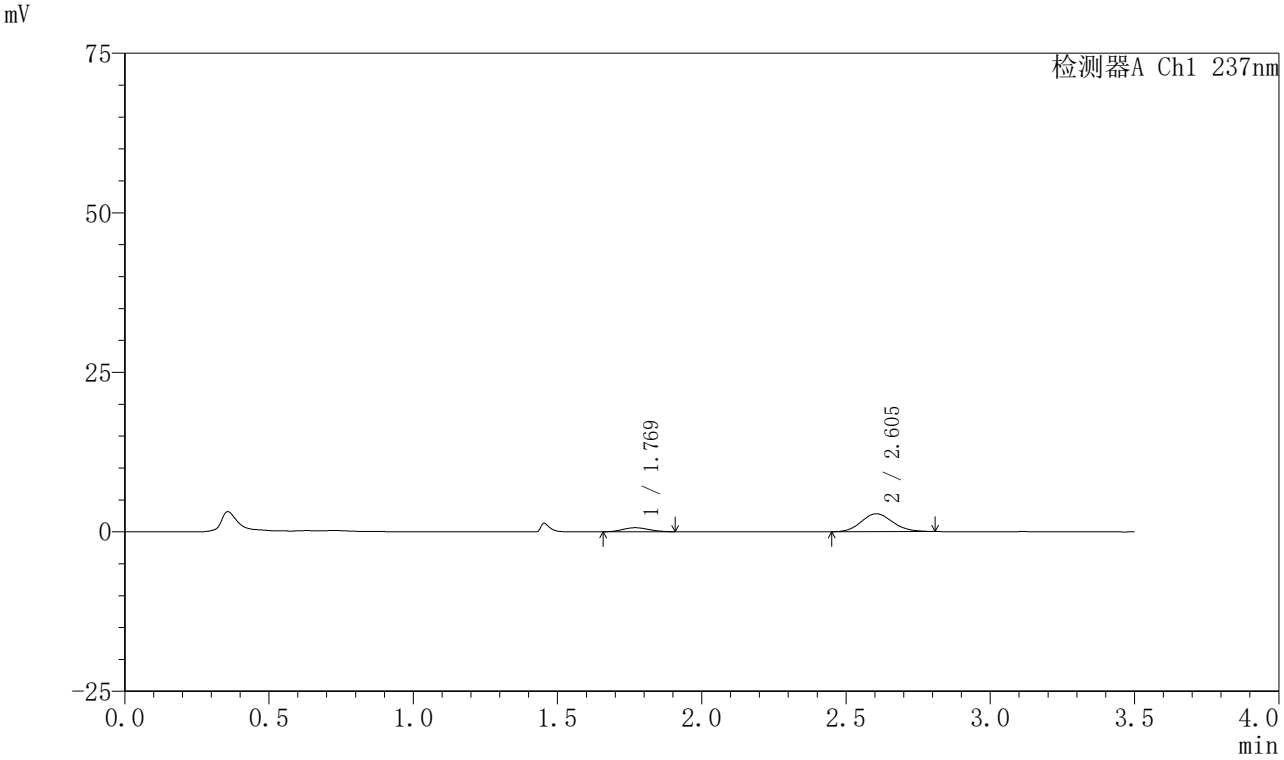

〈峰表〉

检测器A Ch1 237nm

峰号	保留时间	面积	面积%	高度	理论塔板数(USP)	拖尾因子	分离度(USP)
1	1.769	3936	15.614	629	1763	1.117	--
2	2.605	21270	84.386	2811	2735	1.115	4.546
总计		25206	100.000	3439			

图290 阿齐沙坦氨氯地平片溶出曲线测定HPLC图谱
自制品-2024010621批-pH5.8介质-篮法-75转-5min-片4
供试品溶液-1

SHIMADZU LabSolutions

J301

〈样品信息〉

色谱柱:XB-C18(50mm*4.6mm,5μm）　流速：2.0ml/min
柱　温:30℃　波长:237nm
数据文件名: RC$J301 - 0-225/31-2940-3 - zzp-2024010621p-rcqx-2-pH5.8jz-lf75z-p5-5min.lcd
方法文件名: RC$J301 - J301-rcqx-FX280.lcm
批处理文件名: RC$J301 - 20251217-Fx280.lcb
样品瓶号: 2-37
进样体积: 20 μl　版本号:6.115
进样时间: 2025/12/17 15:17:28　实验者: xiexinhui
处理时间（V3）: 2025/12/18 13:24:15　处理者: xiexinhui
仪器型号：SHIMADZU LC-2050C(FX280)

〈色谱图〉

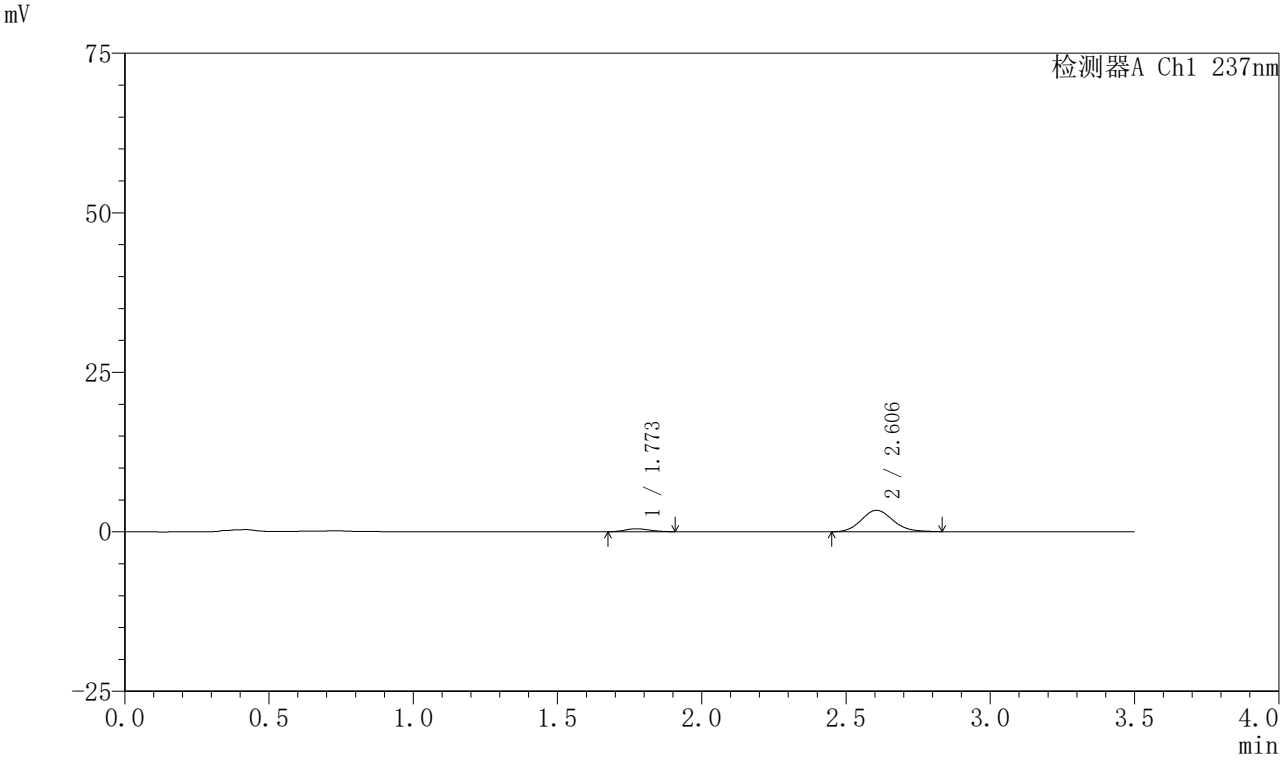

〈峰表〉

检测器A Ch1 237nm

峰号	保留时间	面积	面积%	高度	理论塔板数(USP)	拖尾因子	分离度(USP)
1	1.773	2821	9.889	463	1910	1.161	--
2	2.606	25703	90.111	3364	2726	1.132	4.600
总计		28524	100.000	3827			

图291 阿齐沙坦氨氯地平片溶出曲线测定HPLC图谱
自制品-2024010621批-pH5.8介质-篮法-75转-5min-片5
供试品溶液-1

SHIMADZU LabSolutions

J301

〈样品信息〉

色谱柱:XB-C18(50mm*4.6mm,5μm）　流速：2.0ml/min
柱　温:30℃　波长:237nm
数据文件名: RC$J301 - 0-225/31-2941-3 - zzp-2024010621p-rcqx-2-pH5.8jz-lf75z-p6-5min.lcd
方法文件名: RC$J301 - J301-rcqx-FX280.lcm
批处理文件名: RC$J301 - 20251217-Fx280.lcb
样品瓶号: 2-46
进样体积: 20 μl　版本号:6.115
进样时间: 2025/12/17 15:21:21　实验者: xiexinhui
处理时间（V3）: 2025/12/18 13:24:19　处理者: xiexinhui
仪器型号：SHIMADZU LC-2050C(FX280)

〈色谱图〉

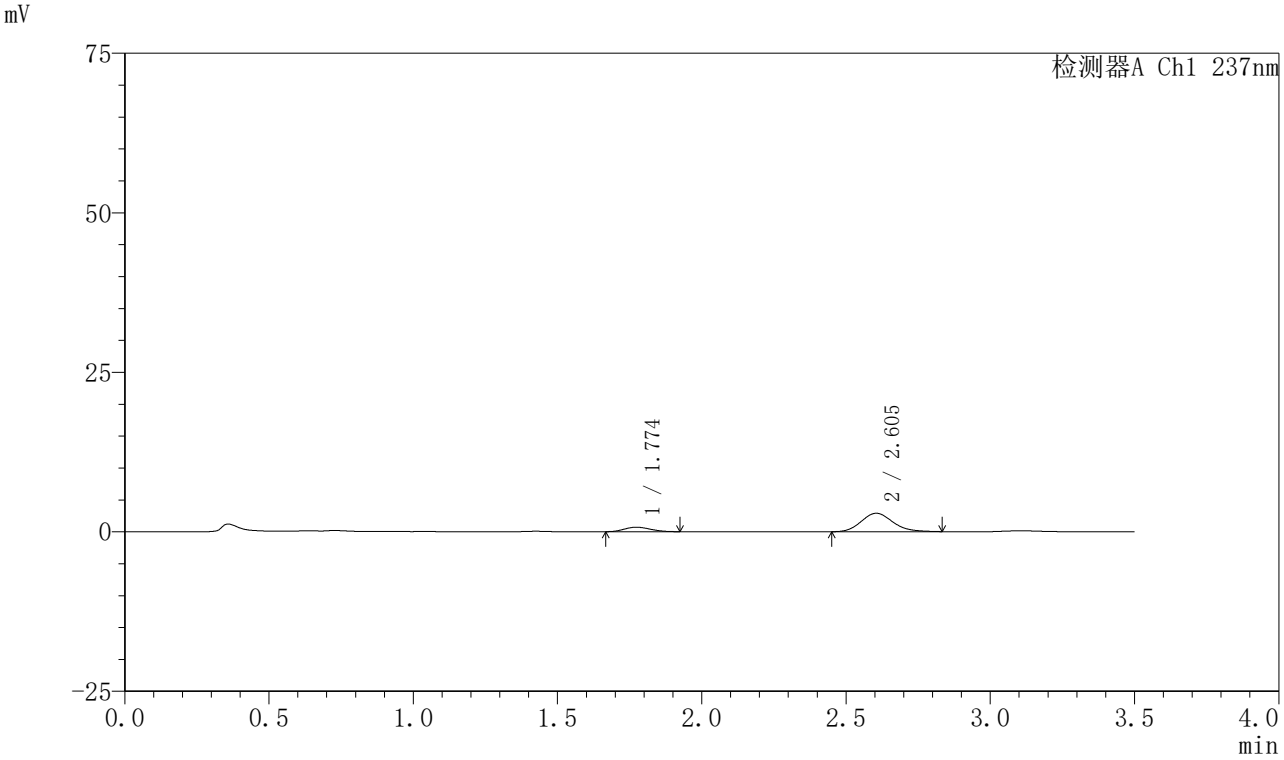

〈峰表〉

检测器A Ch1 237nm

峰号	保留时间	面积	面积%	高度	理论塔板数(USP)	拖尾因子	分离度(USP)
1	1.774	4495	16.887	705	1768	1.147	--
2	2.605	22123	83.113	2893	2727	1.154	4.512
总计		26618	100.000	3598			

图292 阿齐沙坦氨氯地平片溶出曲线测定HPLC图谱
自制品-2024010621批-pH5.8介质-篮法-75转-5min-片6
供试品溶液-1

SHIMADZU LabSolutions

J301

〈样品信息〉

色谱柱:XB-C18(50mm*4.6mm,5μm）　流速：2.0ml/min
柱　温:30℃　波长:237nm
数据文件名: RC$J301 - 0-225/31-2942-3 - zzp-2024010621p-rcqx-2-pH5.8jz-lf75z-p1-10min.lcd
方法文件名: RC$J301 - J301-rcqx-FX280.lcm
批处理文件名: RC$J301 - 20251217-Fx280.lcb
样品瓶号: 2-2
进样体积: 20 μl　版本号:6.115
进样时间: 2025/12/17 15:25:15　实验者: xiexinhui
处理时间（V3）: 2025/12/18 13:24:22　处理者: xiexinhui
仪器型号：SHIMADZU LC-2050C(FX280)

〈色谱图〉

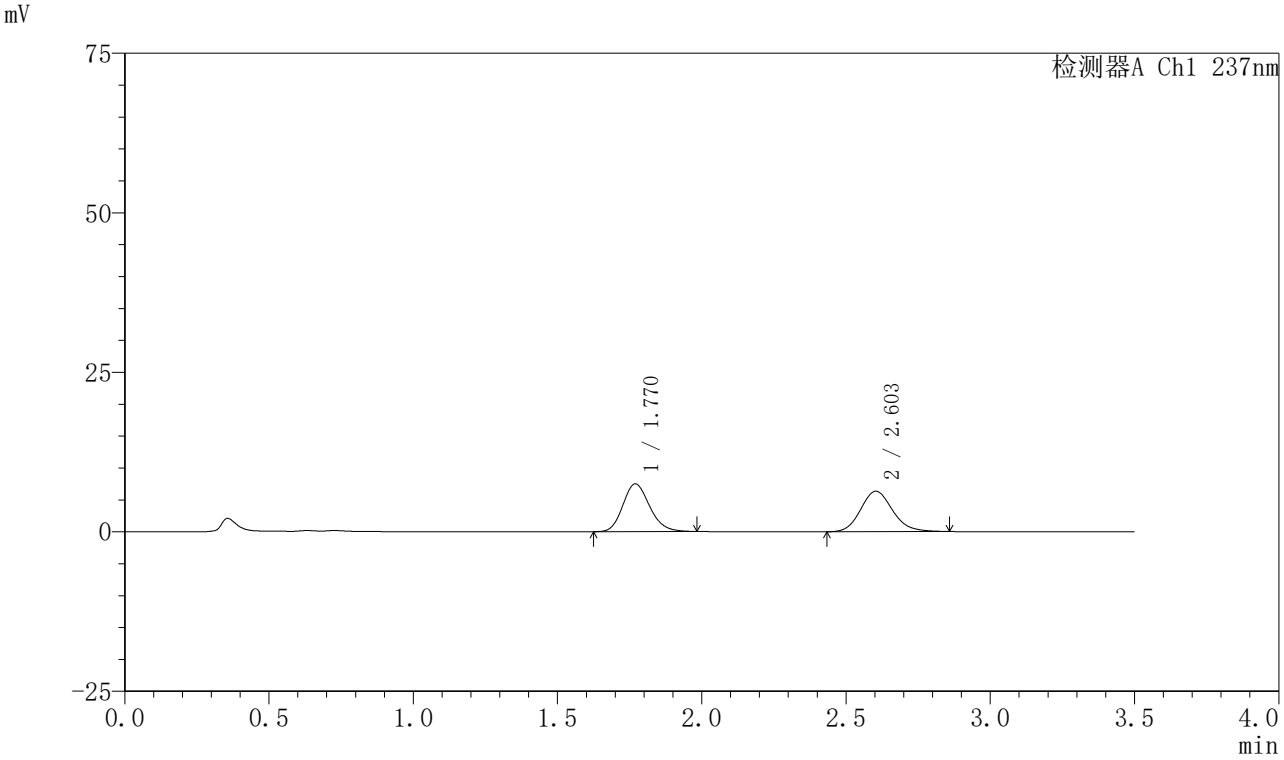

〈峰表〉

检测器A Ch1 237nm

峰号	保留时间	面积	面积%	高度	理论塔板数(USP)	拖尾因子	分离度(USP)
1	1.770	48437	49.794	7480	1750	1.170	--
2	2.603	48838	50.206	6340	2692	1.142	4.507
总计		97275	100.000	13821			

图293 阿齐沙坦氨氯地平片溶出曲线测定HPLC图谱
自制品-2024010621批-pH5.8介质-篮法-75转-10min-片1
供试品溶液-1

SHIMADZU LabSolutions

J301

〈样品信息〉

色谱柱:XB-C18(50mm*4.6mm,5μm）　流速：2.0ml/min
柱　温:30℃　波长:237nm
数据文件名: RC$J301 - 0-225/31-2943-3 - zzp-2024010621p-rcqx-2-pH5.8jz-lf75z-p2-10min.lcd
方法文件名: RC$J301 - J301-rcqx-FX280.lcm
批处理文件名: RC$J301 - 20251217-Fx280.lcb
样品瓶号: 2-11
进样体积: 20 μl　版本号:6.115
进样时间: 2025/12/17 15:29:08　实验者: xiexinhui
处理时间（V3）: 2025/12/18 13:24:26　处理者: xiexinhui
仪器型号：SHIMADZU LC-2050C(FX280)

〈色谱图〉

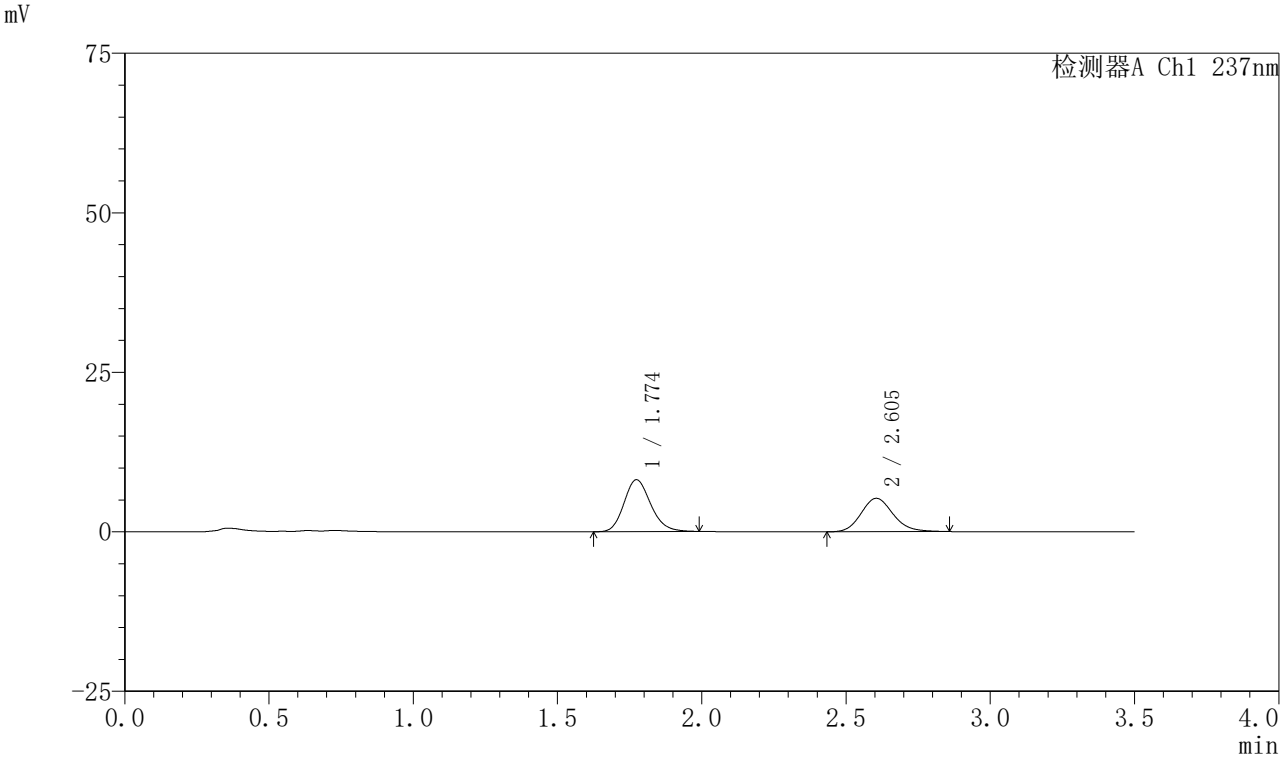

〈峰表〉

检测器A Ch1 237nm

峰号	保留时间	面积	面积%	高度	理论塔板数(USP)	拖尾因子	分离度(USP)
1	1.774	52364	56.429	8120	1771	1.175	--
2	2.605	40432	43.571	5234	2695	1.147	4.502
总计		92796	100.000	13354			

图294 阿齐沙坦氨氯地平片溶出曲线测定HPLC图谱
自制品-2024010621批-pH5.8介质-篮法-75转-10min-片2
供试品溶液-1

SHIMADZU LabSolutions

J301

〈样品信息〉

色谱柱:XB-C18(50mm*4.6mm,5μm）　流速：2.0ml/min
柱　温:30℃　波长:237nm
数据文件名: RC$J301 - 0-225/31-2944-3 - zzp-2024010621p-rcqx-2-pH5.8jz-lf75z-p3-10min.lcd
方法文件名: RC$J301 - J301-rcqx-FX280.lcm
批处理文件名: RC$J301 - 20251217-Fx280.lcb
样品瓶号: 2-20
进样体积: 20 μl　版本号:6.115
进样时间: 2025/12/17 15:33:01　实验者: xiexinhui
处理时间（V3）: 2025/12/18 13:24:29　处理者: xiexinhui
仪器型号：SHIMADZU LC-2050C(FX280)

〈色谱图〉

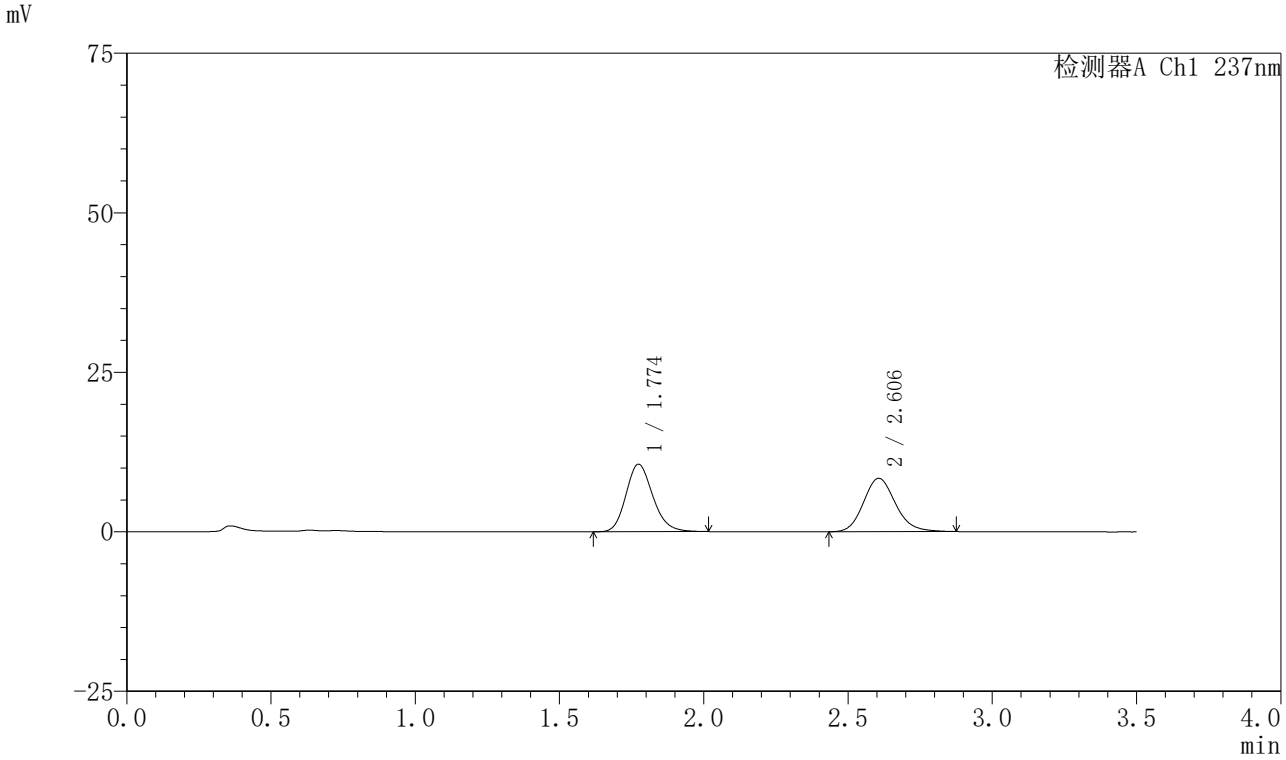

〈峰表〉

检测器A Ch1 237nm

峰号	保留时间	面积	面积%	高度	理论塔板数(USP)	拖尾因子	分离度(USP)
1	1.774	68629	51.492	10570	1760	1.180	--
2	2.606	64652	48.508	8372	2697	1.149	4.503
总计		133281	100.000	18942			

图295 阿齐沙坦氨氯地平片溶出曲线测定HPLC图谱
自制品-2024010621批-pH5.8介质-篮法-75转-10min-片3
供试品溶液-1

SHIMADZU LabSolutions

J301

<样品信息>

色谱柱:XB-C18(50mm*4.6mm,5μm）　流速：2.0ml/min
柱　温:30℃　波长:237nm
数据文件名: RC$J301 - 0-225/31-2945-3 - zzp-2024010621p-rcqx-2-pH5.8jz-lf75z-p4-10min.lcd
方法文件名: RC$J301 - J301-rcqx-FX280.lcm
批处理文件名: RC$J301 - 20251217-Fx280.lcb
样品瓶号: 2-29
进样体积: 20 μl　版本号:6.115
进样时间: 2025/12/17 15:36:54　实验者: xiexinhui
处理时间（V3）: 2025/12/18 13:24:32　处理者: xiexinhui
仪器型号：SHIMADZU LC-2050C(FX280)

<色谱图>

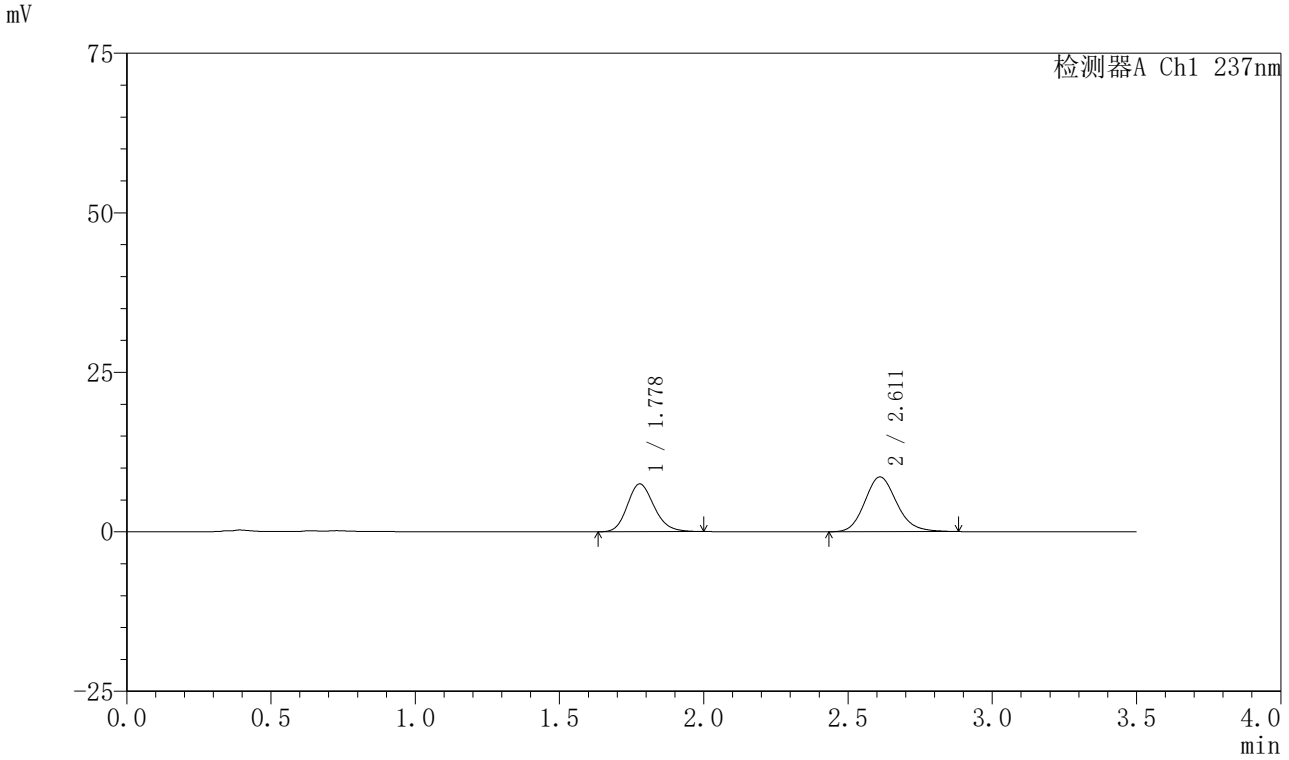

<峰表>

检测器A Ch1 237nm

峰号	保留时间	面积	面积%	高度	理论塔板数(USP)	拖尾因子	分离度(USP)
1	1.778	48318	42.152	7483	1782	1.170	--
2	2.611	66309	57.848	8580	2718	1.150	4.515
总计		114627	100.000	16063			

图296 阿齐沙坦氨氯地平片溶出曲线测定HPLC图谱
自制品-2024010621批-pH5.8介质-篮法-75转-10min-片4
供试品溶液-1

SHIMADZU LabSolutions

J301

〈样品信息〉

色谱柱:XB-C18(50mm*4.6mm,5μm）　流速：2.0ml/min
柱　温:30℃　波长:237nm
数据文件名: RC$J301 - 0-225/31-2946-3 - zzp-2024010621p-rcqx-2-pH5.8jz-lf75z-p5-10min.lcd
方法文件名: RC$J301 - J301-rcqx-FX280.lcm
批处理文件名: RC$J301 - 20251217-Fx280.lcb
样品瓶号: 2-38
进样体积: 20 μl　版本号:6.115
进样时间: 2025/12/17 15:40:47　实验者: xiexinhui
处理时间（V3）: 2025/12/18 13:24:35　处理者: xiexinhui
仪器型号：SHIMADZU LC-2050C(FX280)

〈色谱图〉

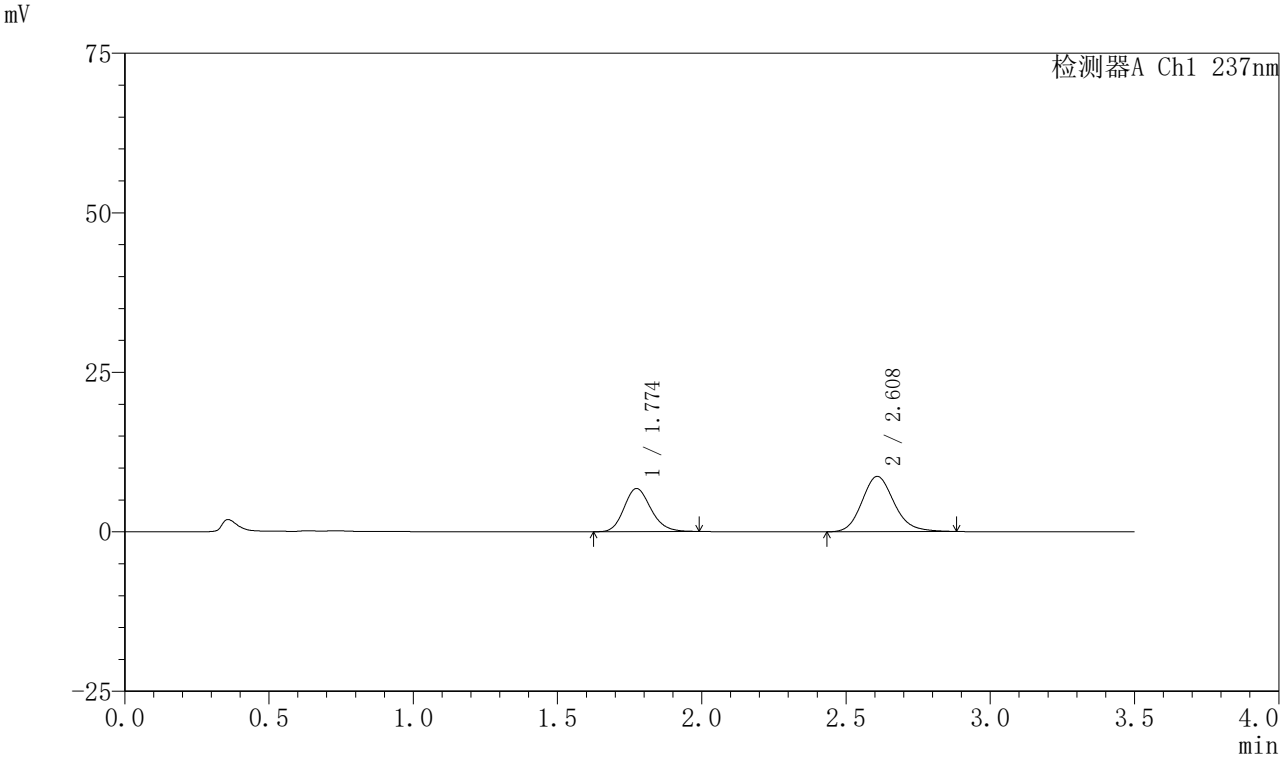

〈峰表〉

检测器A Ch1 237nm

峰号	保留时间	面积	面积%	高度	理论塔板数(USP)	拖尾因子	分离度(USP)
1	1.774	43832	39.463	6755	1754	1.177	--
2	2.608	67237	60.537	8651	2698	1.157	4.507
总计		111069	100.000	15406			

图297 阿齐沙坦氨氯地平片溶出曲线测定HPLC图谱
自制品-2024010621批-pH5.8介质-篮法-75转-10min-片5
供试品溶液-1

SHIMADZU LabSolutions

J301

〈样品信息〉

色谱柱:XB-C18(50mm*4.6mm,5μm）　流速：2.0ml/min
柱　温:30℃　波长:237nm
数据文件名: RC$J301 - 0-225/31-2947-3 - zzp-2024010621p-rcqx-2-pH5.8jz-lf75z-p6-10min.lcd
方法文件名: RC$J301 - J301-rcqx-FX280.lcm
批处理文件名: RC$J301 - 20251217-Fx280.lcb
样品瓶号: 2-47
进样体积: 20 μl　版本号:6.115
进样时间: 2025/12/17 15:44:41　实验者: xiexinhui
处理时间（V3）: 2025/12/18 13:24:38　处理者: xiexinhui
仪器型号：SHIMADZU LC-2050C(FX280)

〈色谱图〉

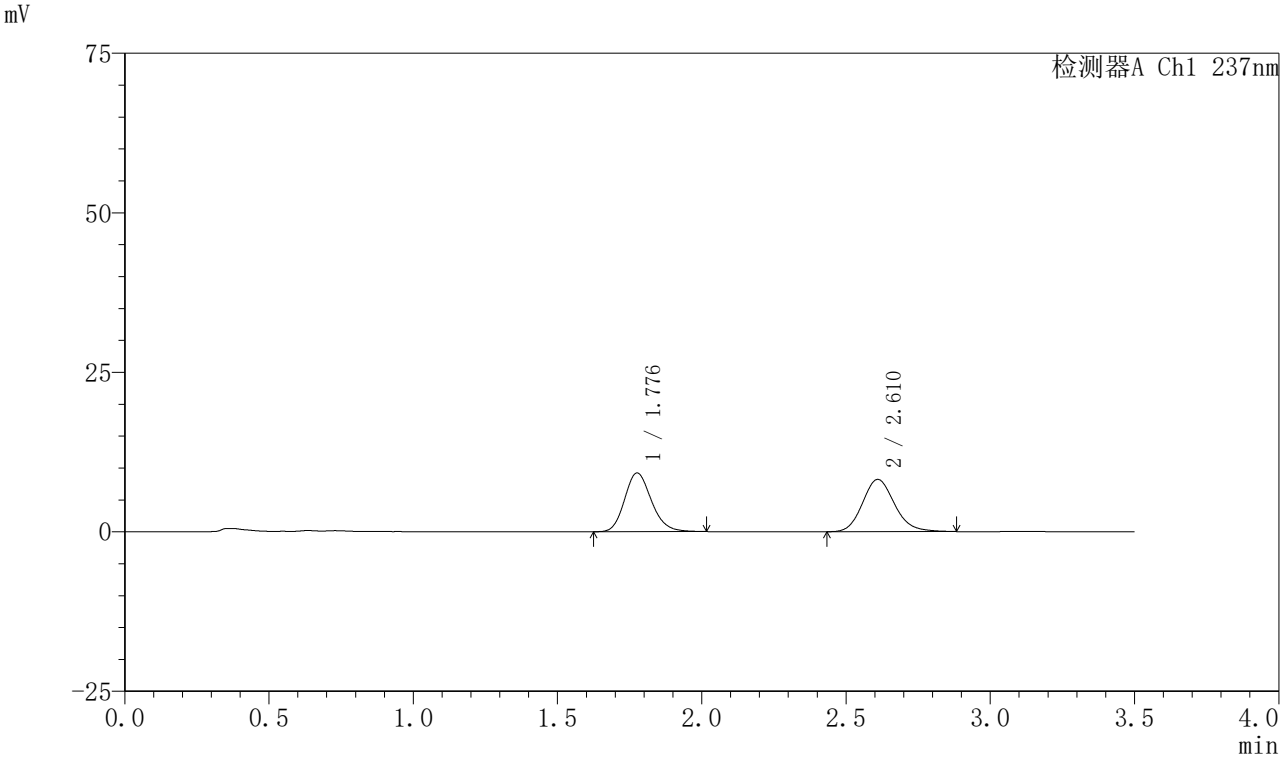

〈峰表〉

检测器A Ch1 237nm

峰号	保留时间	面积	面积%	高度	理论塔板数(USP)	拖尾因子	分离度(USP)
1	1.776	59726	48.495	9171	1770	1.178	--
2	2.610	63433	51.505	8178	2697	1.150	4.512
总计		123160	100.000	17349			

图298 阿齐沙坦氨氯地平片溶出曲线测定HPLC图谱
自制品-2024010621批-pH5.8介质-篮法-75转-10min-片6
供试品溶液-1

SHIMADZU LabSolutions

J301

〈样品信息〉

色谱柱:XB-C18(50mm*4.6mm,5μm）　流速：2.0ml/min
柱 温:30℃　波长:237nm
数据文件名: RC$J301 - 0-225/31-2948-3 - zzp-2024010621p-rcqx-2-pH5.8jz-lf75z-p1-15min.lcd
方法文件名: RC$J301 - J301-rcqx-FX280.lcm
批处理文件名: RC$J301 - 20251217-Fx280.lcb
样品瓶号: 2-3
进样体积: 20 μl　版本号:6.115
进样时间: 2025/12/17 15:48:35　实验者: xiexinhui
处理时间（V3）: 2025/12/18 13:24:41　处理者: xiexinhui
仪器型号：SHIMADZU LC-2050C(FX280)

〈色谱图〉

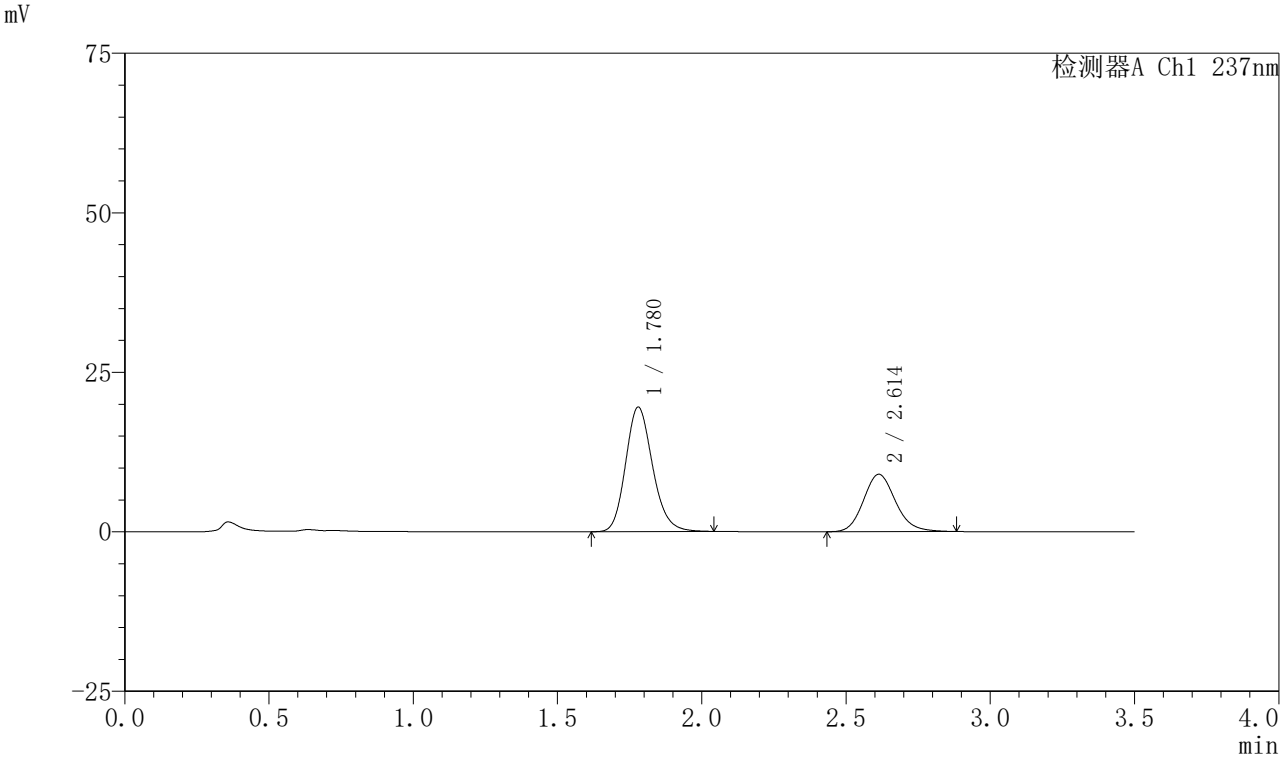

〈峰表〉

检测器A Ch1 237nm

峰号	保留时间	面积	面积%	高度	理论塔板数(USP)	拖尾因子	分离度(USP)
1	1.780	127145	64.604	19523	1762	1.174	--
2	2.614	69661	35.396	9000	2706	1.148	4.501
总计		196806	100.000	28523			

图299 阿齐沙坦氨氯地平片溶出曲线测定HPLC图谱
自制品-2024010621批-pH5.8介质-篮法-75转-15min-片1
供试品溶液-1

SHIMADZU LabSolutions

J301

〈样品信息〉

色谱柱:XB-C18(50mm*4.6mm,5μm）　流速：2.0ml/min
柱　温:30℃　波长:237nm
数据文件名: RC$J301 - 0-225/31-2949-3 - zzp-2024010621p-rcqx-2-pH5.8jz-lf75z-p2-15min.lcd
方法文件名: RC$J301 - J301-rcqx-FX280.lcm
批处理文件名: RC$J301 - 20251217-Fx280.lcb
样品瓶号: 2-12
进样体积: 20 μl　版本号:6.115
进样时间: 2025/12/17 15:52:29　实验者: xiexinhui
处理时间（V3）: 2025/12/18 13:24:44　处理者: xiexinhui
仪器型号：SHIMADZU LC-2050C(FX280)

〈色谱图〉

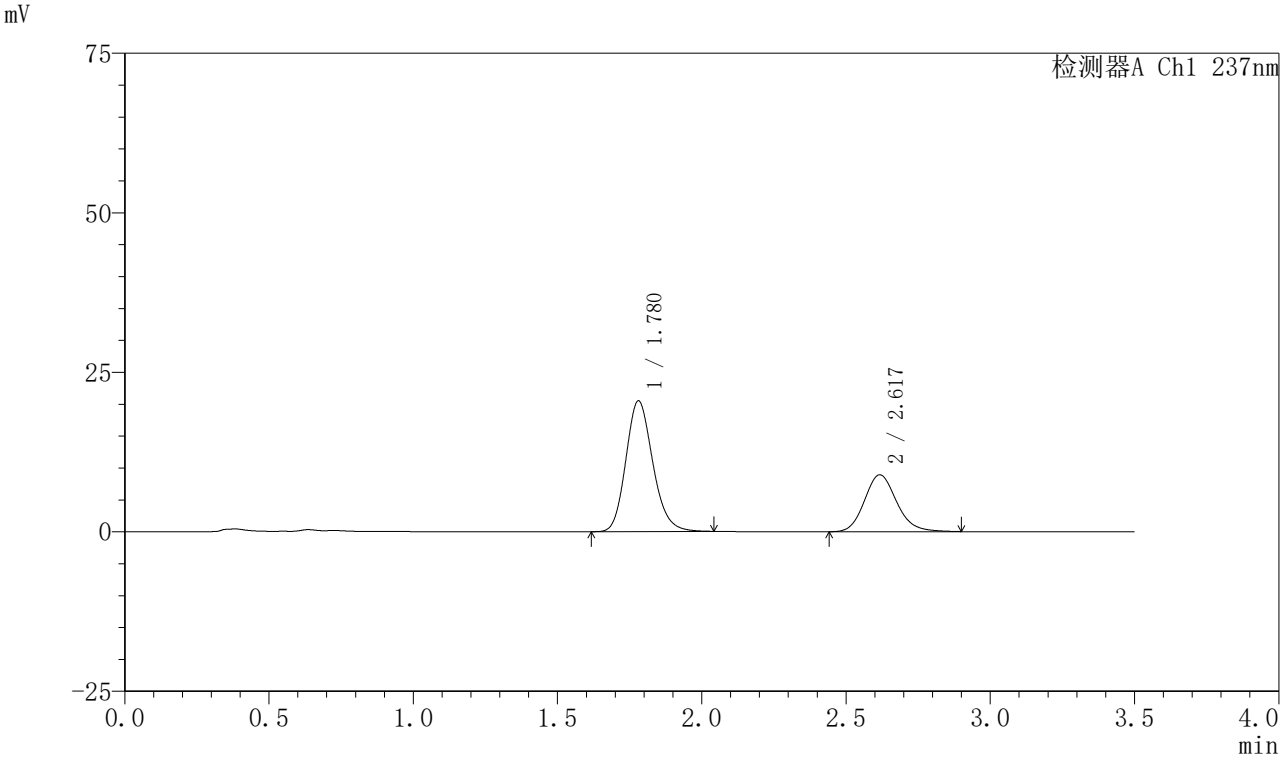

〈峰表〉

检测器A Ch1 237nm

峰号	保留时间	面积	面积%	高度	理论塔板数(USP)	拖尾因子	分离度(USP)
1	1.780	133318	65.776	20499	1765	1.174	--
2	2.617	69367	34.224	8903	2700	1.153	4.510
总计		202685	100.000	29401			

图300 阿齐沙坦氨氯地平片溶出曲线测定HPLC图谱
自制品-2024010621批-pH5.8介质-篮法-75转-15min-片2
供试品溶液-1

SHIMADZU LabSolutions

J301

〈样品信息〉

色谱柱:XB-C18(50mm*4.6mm,5μm）　流速：2.0ml/min
柱 温:30℃　波长:237nm
数据文件名: RC$J301 - 0-225/31-2950-3 - zzp-2024010621p-rcqx-2-pH5.8jz-lf75z-p3-15min.lcd
方法文件名: RC$J301 - J301-rcqx-FX280.lcm
批处理文件名: RC$J301 - 20251217-Fx280.lcb
样品瓶号: 2-21
进样体积: 20 μl　版本号:6.115
进样时间: 2025/12/17 15:56:22　实验者: xiexinhui
处理时间（V3）: 2025/12/18 13:24:47　处理者: xiexinhui
仪器型号：SHIMADZU LC-2050C(FX280)

〈色谱图〉

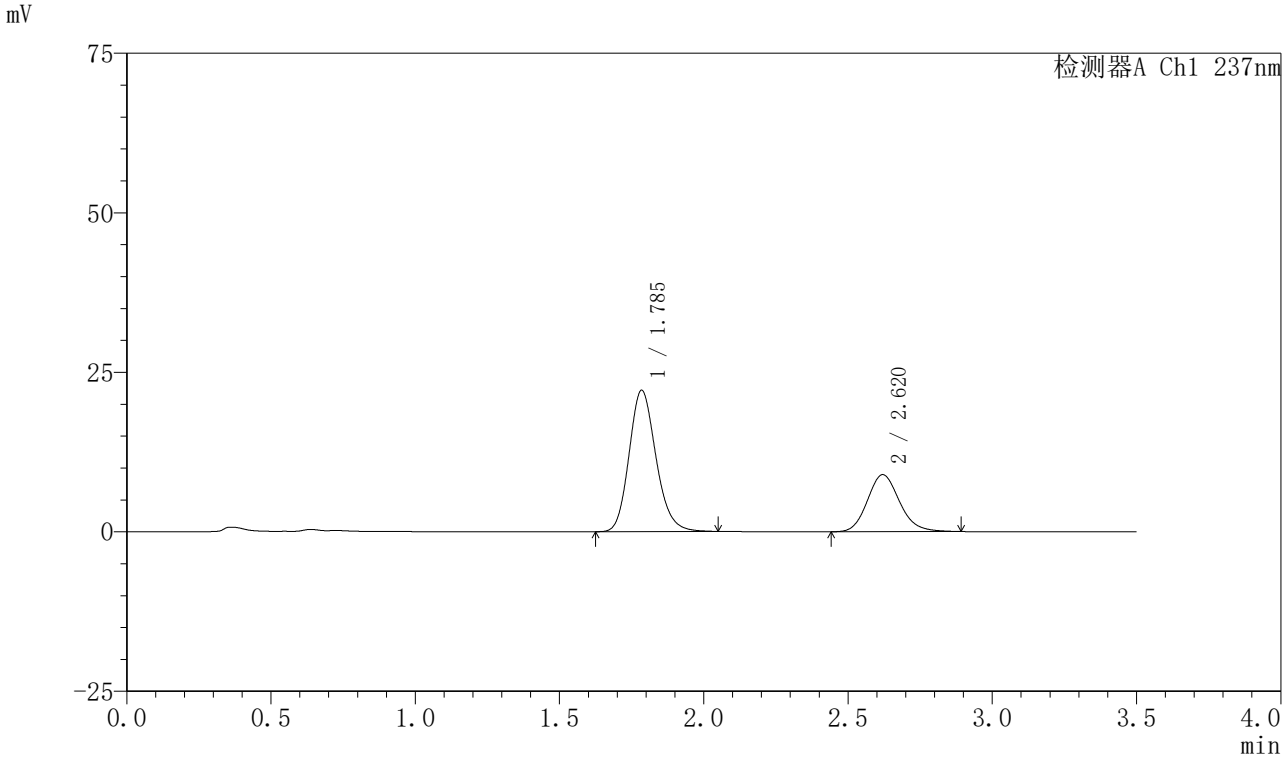

〈峰表〉

检测器A Ch1 237nm

峰号	保留时间	面积	面积%	高度	理论塔板数(USP)	拖尾因子	分离度(USP)
1	1.785	143789	67.485	22071	1782	1.173	--
2	2.620	69278	32.515	8939	2701	1.145	4.508
总计		213068	100.000	31010			

图301 阿齐沙坦氨氯地平片溶出曲线测定HPLC图谱
自制品-2024010621批-pH5.8介质-篮法-75转-15min-片3
供试品溶液-1

SHIMADZU LabSolutions

J301

〈样品信息〉

色谱柱:XB-C18(50mm*4.6mm,5μm）　流速：2.0ml/min
柱 温:30℃　波长:237nm
数据文件名: RC$J301 - 0-225/31-2951-3 - zzp-2024010621p-rcqx-2-pH5.8jz-lf75z-p4-15min.lcd
方法文件名: RC$J301 - J301-rcqx-FX280.lcm
批处理文件名: RC$J301 - 20251217-Fx280.lcb
样品瓶号: 2-30
进样体积: 20 μl　版本号:6.115
进样时间: 2025/12/17 16:00:15　实验者: xiexinhui
处理时间（V3）: 2025/12/18 13:24:50　处理者: xiexinhui
仪器型号：SHIMADZU LC-2050C(FX280)

〈色谱图〉

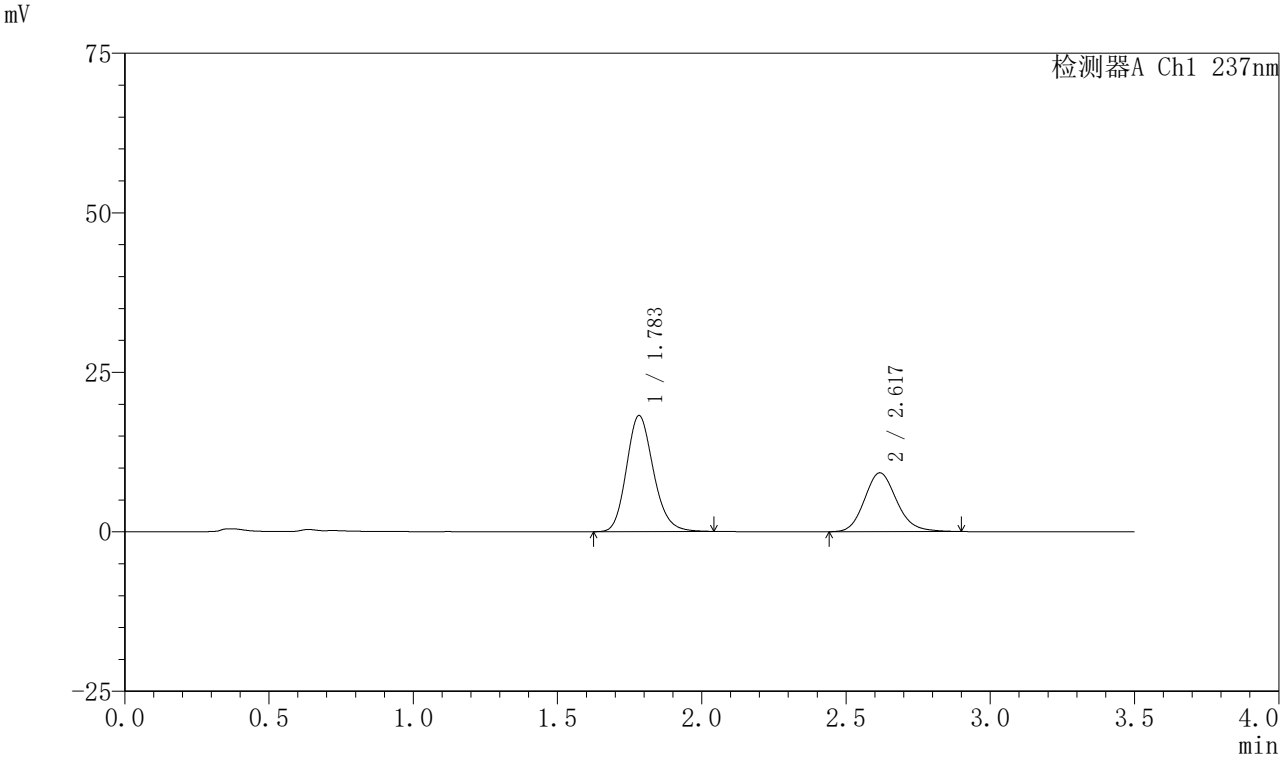

〈峰表〉

检测器A Ch1 237nm

峰号	保留时间	面积	面积%	高度	理论塔板数(USP)	拖尾因子	分离度(USP)
1	1.783	118177	62.247	18160	1771	1.175	--
2	2.617	71676	37.753	9201	2692	1.151	4.497
总计		189853	100.000	27361			

图302 阿齐沙坦氨氯地平片溶出曲线测定HPLC图谱
自制品-2024010621批-pH5.8介质-篮法-75转-15min-片4
供试品溶液-1

SHIMADZU LabSolutions

J301

<样品信息>

色谱柱:XB-C18(50mm*4.6mm,5μm）　流速：2.0ml/min
柱　温:30℃　波长:237nm
数据文件名: RC$J301 - 0-225/31-2952-3 - zzp-2024010621p-rcqx-2-pH5.8jz-lf75z-p5-15min.lcd
方法文件名: RC$J301 - J301-rcqx-FX280.lcm
批处理文件名: RC$J301 - 20251217-Fx280.lcb
样品瓶号: 2-39
进样体积: 20 μl　版本号:6.115
进样时间: 2025/12/17 16:04:09　实验者: xiexinhui
处理时间（V3）: 2025/12/18 13:24:53　处理者: xiexinhui
仪器型号：SHIMADZU LC-2050C(FX280)

<色谱图>

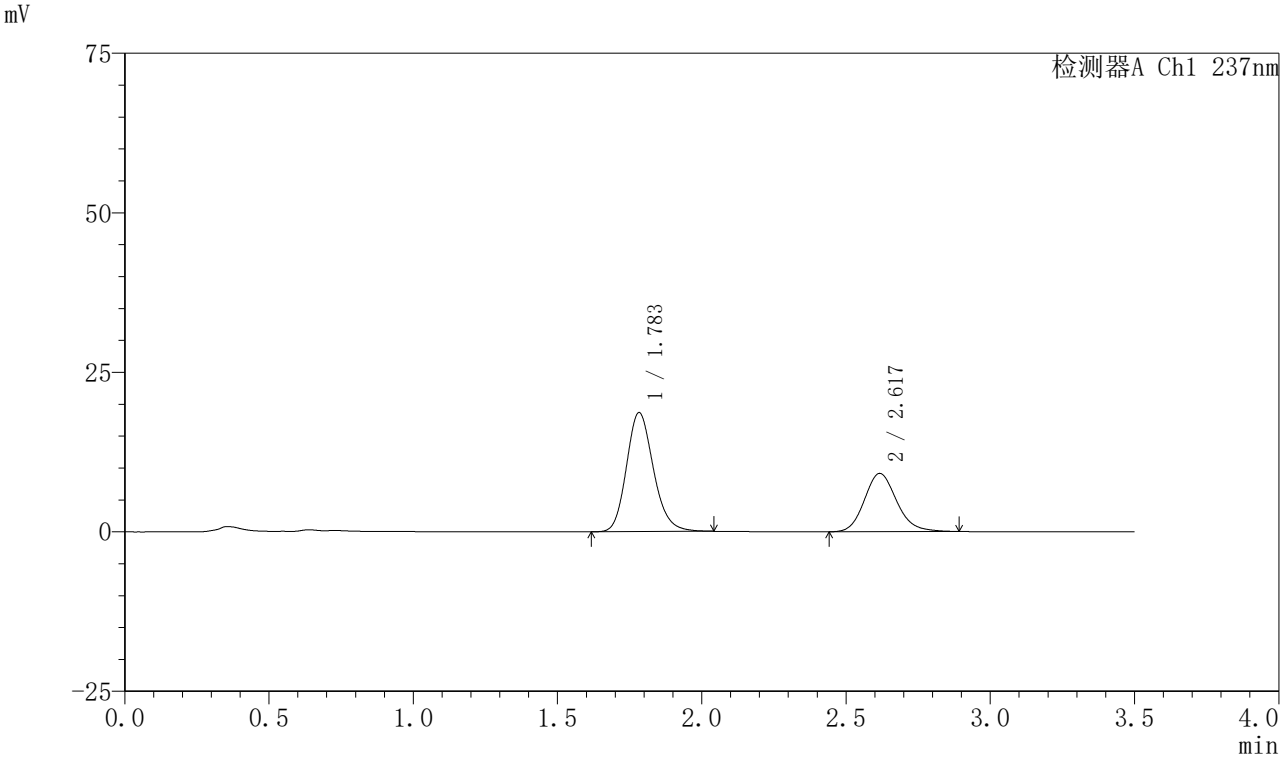

<峰表>

检测器A Ch1 237nm

峰号	保留时间	面积	面积%	高度	理论塔板数(USP)	拖尾因子	分离度(USP)
1	1.783	121422	63.081	18632	1775	1.177	--
2	2.617	71064	36.919	9114	2683	1.155	4.493
总计		192486	100.000	27745			

图303 阿齐沙坦氨氯地平片溶出曲线测定HPLC图谱
自制品-2024010621批-pH5.8介质-篮法-75转-15min-片5
供试品溶液-1

SHIMADZU LabSolutions

J301

〈样品信息〉

色谱柱:XB-C18(50mm*4.6mm,5μm）　流速：2.0ml/min
柱　温:30℃　波长:237nm
数据文件名: RC$J301 - 0-225/31-2953-3 - zzp-2024010621p-rcqx-2-pH5.8jz-lf75z-p6-15min.lcd
方法文件名: RC$J301 - J301-rcqx-FX280.lcm
批处理文件名: RC$J301 - 20251217-Fx280.lcb
样品瓶号: 2-48
进样体积: 20 μl　版本号:6.115
进样时间: 2025/12/17 16:08:03　实验者: xiexinhui
处理时间（V3）: 2025/12/18 13:24:56　处理者: xiexinhui
仪器型号：SHIMADZU LC-2050C(FX280)

〈色谱图〉

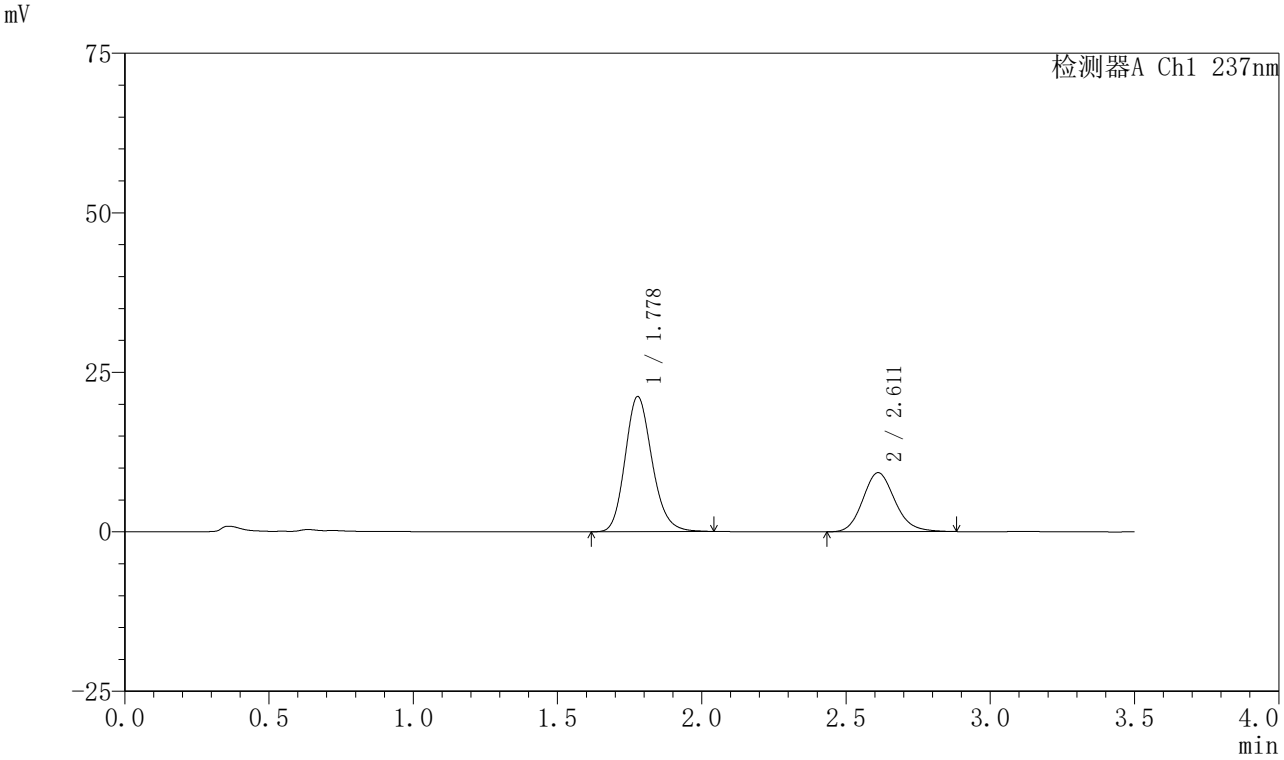

〈峰表〉

检测器A Ch1 237nm

峰号	保留时间	面积	面积%	高度	理论塔板数(USP)	拖尾因子	分离度(USP)
1	1.778	137733	65.757	21153	1763	1.173	--
2	2.611	71725	34.243	9258	2693	1.148	4.497
总计		209459	100.000	30411			

图304 阿齐沙坦氨氯地平片溶出曲线测定HPLC图谱
自制品-2024010621批-pH5.8介质-篮法-75转-15min-片6
供试品溶液-1

SHIMADZU LabSolutions

J301

〈样品信息〉

色谱柱:XB-C18(50mm*4.6mm,5μm）　流速：2.0ml/min
柱　温:30℃　波长:237nm
数据文件名: RC$J301 - 0-225/31-2954-3 - zzp-2024010621p-rcqx-2-pH5.8jz-lf75z-p1-20min.lcd
方法文件名: RC$J301 - J301-rcqx-FX280.lcm
批处理文件名: RC$J301 - 20251217-Fx280.lcb
样品瓶号: 2-4
进样体积: 20 μl　版本号:6.115
进样时间: 2025/12/17 16:11:57　实验者: xiexinhui
处理时间（V3）: 2025/12/18 13:24:59　处理者: xiexinhui
仪器型号：SHIMADZU LC-2050C(FX280)

〈色谱图〉

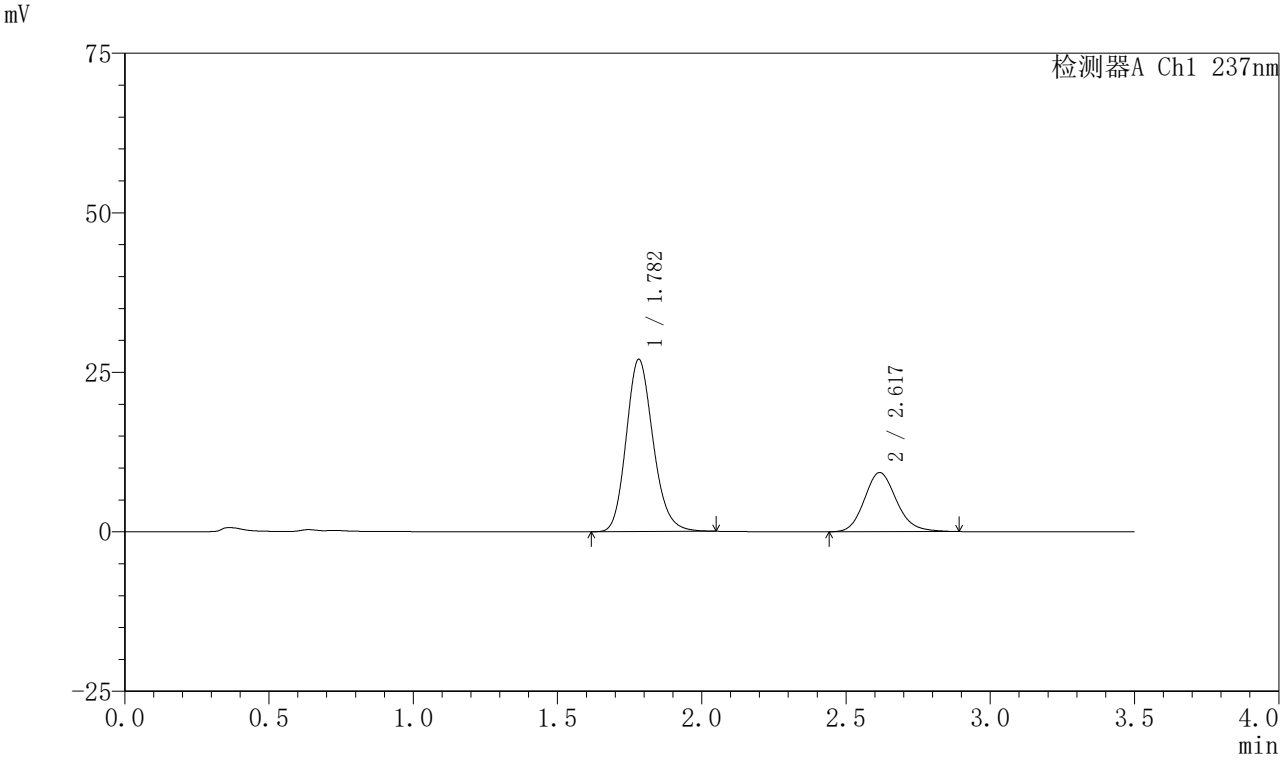

〈峰表〉

检测器A Ch1 237nm

峰号	保留时间	面积	面积%	高度	理论塔板数(USP)	拖尾因子	分离度(USP)
1	1.782	175209	70.905	26969	1774	1.173	--
2	2.617	71896	29.095	9256	2703	1.149	4.507
总计		247104	100.000	36225			

图305 阿齐沙坦氨氯地平片溶出曲线测定HPLC图谱
自制品-2024010621批-pH5.8介质-篮法-75转-20min-片1
供试品溶液-1

SHIMADZU LabSolutions

J301

〈样品信息〉

色谱柱:XB-C18(50mm*4.6mm,5μm）　流速：2.0ml/min
柱　温:30℃　波长:237nm
数据文件名: RC$J301 - 0-225/31-2955-3 - zzp-2024010621p-rcqx-2-pH5.8jz-lf75z-p2-20min.lcd
方法文件名: RC$J301 - J301-rcqx-FX280.lcm
批处理文件名: RC$J301 - 20251217-Fx280.lcb
样品瓶号: 2-13
进样体积: 20 μl　版本号:6.115
进样时间: 2025/12/17 16:15:55　实验者: xiexinhui
处理时间（V3）: 2025/12/18 13:25:02　处理者: xiexinhui
仪器型号：SHIMADZU LC-2050C(FX280)

〈色谱图〉

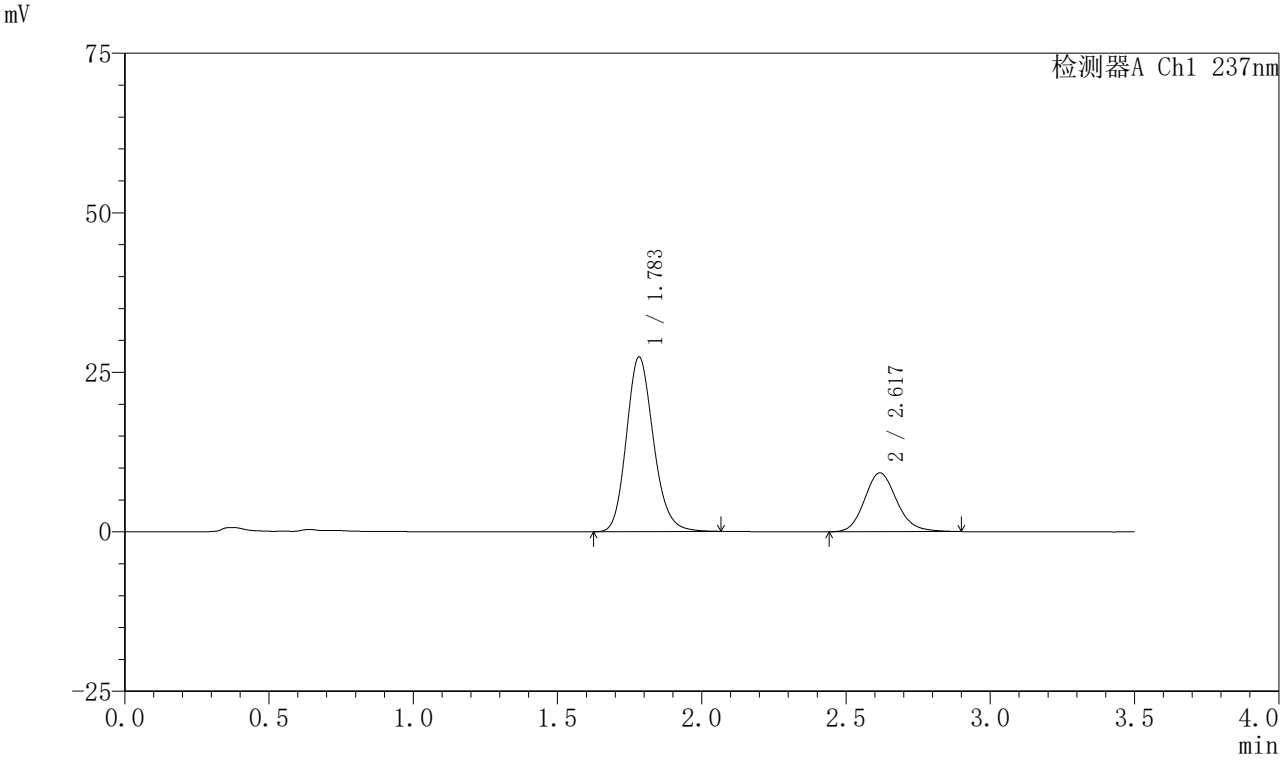

〈峰表〉

检测器A Ch1 237nm

峰号	保留时间	面积	面积%	高度	理论塔板数(USP)	拖尾因子	分离度(USP)
1	1.783	178736	71.362	27341	1766	1.172	--
2	2.617	71729	28.638	9196	2698	1.150	4.498
总计		250464	100.000	36537			

图306 阿齐沙坦氨氯地平片溶出曲线测定HPLC图谱
自制品-2024010621批-pH5.8介质-篮法-75转-20min-片2
供试品溶液-1

SHIMADZU LabSolutions

J301

〈样品信息〉

色谱柱:XB-C18(50mm*4.6mm,5μm）　流速：2.0ml/min
柱　温:30℃　波长:237nm
数据文件名: RC$J301 - 0-225/31-2956-3 - zzp-2024010621p-rcqx-2-pH5.8jz-lf75z-p3-20min.lcd
方法文件名: RC$J301 - J301-rcqx-FX280.lcm
批处理文件名: RC$J301 - 20251217-Fx280.lcb
样品瓶号: 2-22
进样体积: 20 μl　版本号:6.115
进样时间: 2025/12/17 16:19:49　实验者: xiexinhui
处理时间（V3）: 2025/12/18 13:25:05　处理者: xiexinhui
仪器型号：SHIMADZU LC-2050C(FX280)

〈色谱图〉

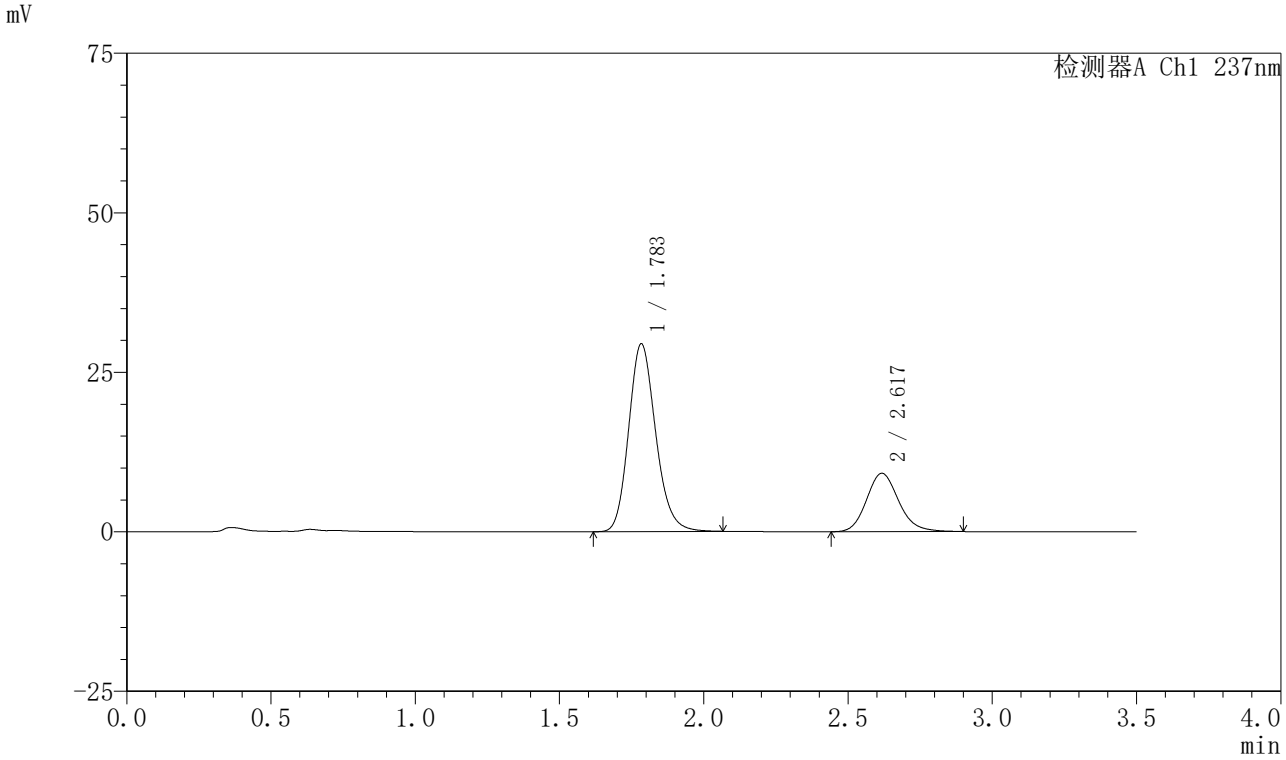

〈峰表〉

检测器A Ch1 237nm

峰号	保留时间	面积	面积%	高度	理论塔板数(USP)	拖尾因子	分离度(USP)
1	1.783	191949	72.986	29346	1768	1.173	--
2	2.617	71043	27.014	9126	2708	1.155	4.496
总计		262992	100.000	38472			

图307 阿齐沙坦氨氯地平片溶出曲线测定HPLC图谱
自制品-2024010621批-pH5.8介质-篮法-75转-20min-片3
供试品溶液-1

SHIMADZU LabSolutions

J301

〈样品信息〉

色谱柱:XB-C18(50mm*4.6mm,5μm）　流速：2.0ml/min
柱　温:30℃　波长:237nm
数据文件名: RC$J301 - 0-225/31-2957-3 - zzp-2024010621p-rcqx-2-pH5.8jz-lf75z-p4-20min.lcd
方法文件名: RC$J301 - J301-rcqx-FX280.lcm
批处理文件名: RC$J301 - 20251217-Fx280.lcb
样品瓶号: 2-31
进样体积: 20 μl　版本号:6.115
进样时间: 2025/12/17 16:23:43　实验者: xiexinhui
处理时间（V3）: 2025/12/18 13:25:08　处理者: xiexinhui
仪器型号：SHIMADZU LC-2050C(FX280)

〈色谱图〉

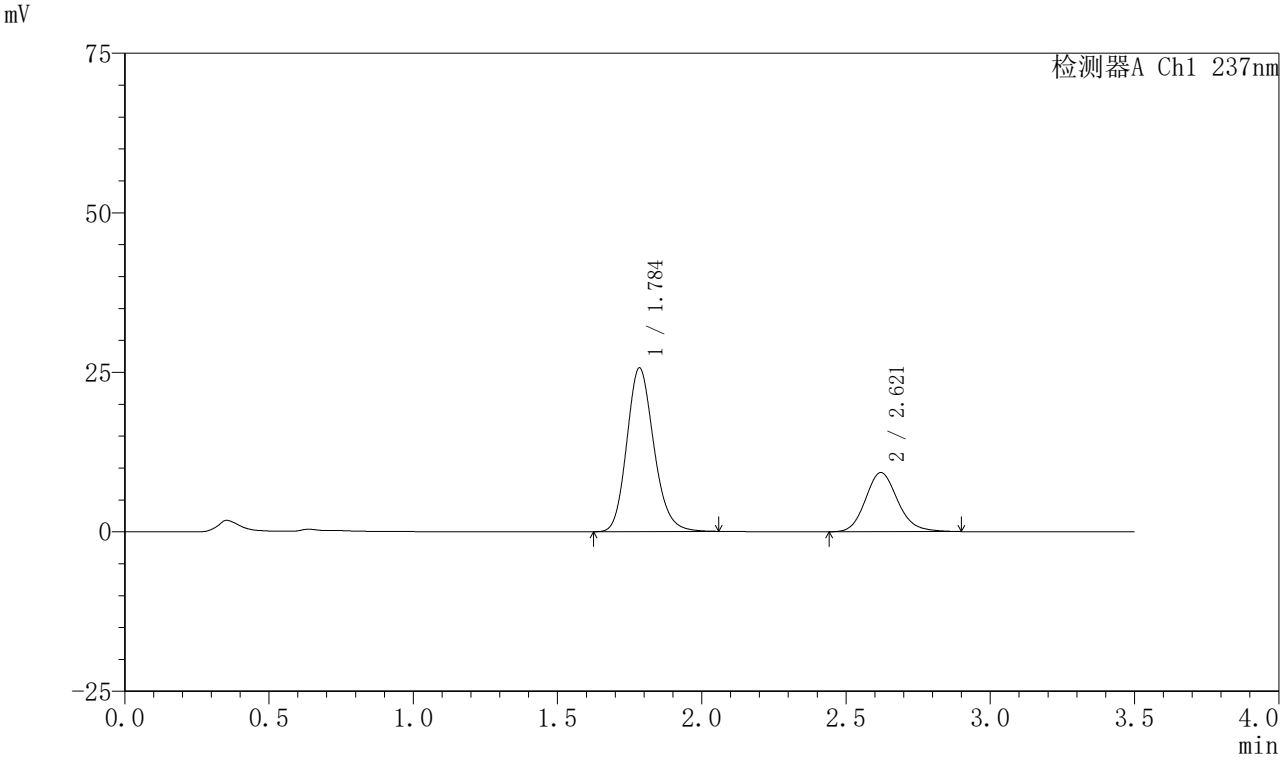

〈峰表〉

检测器A Ch1 237nm

峰号	保留时间	面积	面积%	高度	理论塔板数(USP)	拖尾因子	分离度(USP)
1	1.784	167405	69.874	25545	1764	1.173	--
2	2.621	72175	30.126	9277	2705	1.152	4.505
总计		239580	100.000	34822			

图308 阿齐沙坦氨氯地平片溶出曲线测定HPLC图谱
自制品-2024010621批-pH5.8介质-篮法-75转-20min-片4
供试品溶液-1

SHIMADZU LabSolutions

J301

〈样品信息〉

色谱柱:XB-C18(50mm*4.6mm,5μm）　流速：2.0ml/min
柱　温:30℃　波长:237nm
数据文件名: RC$J301 - 0-225/31-2958-3 - zzp-2024010621p-rcqx-2-pH5.8jz-lf75z-p5-20min.lcd
方法文件名: RC$J301 - J301-rcqx-FX280.lcm
批处理文件名: RC$J301 - 20251217-Fx280.lcb
样品瓶号: 2-40
进样体积: 20 μl　版本号:6.115
进样时间: 2025/12/17 16:27:37　实验者: xiexinhui
处理时间（V3）: 2025/12/18 13:25:11　处理者: xiexinhui
仪器型号：SHIMADZU LC-2050C(FX280)

〈色谱图〉

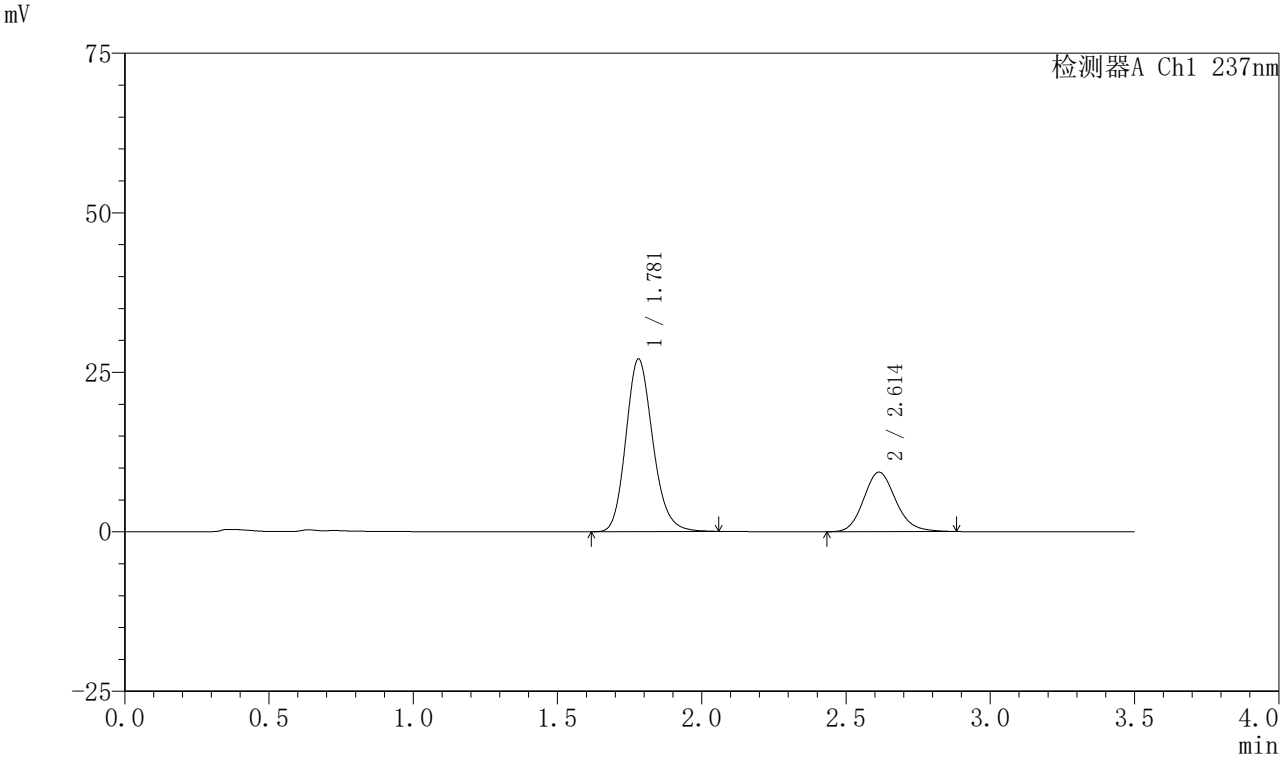

〈峰表〉

检测器A Ch1 237nm

峰号	保留时间	面积	面积%	高度	理论塔板数(USP)	拖尾因子	分离度(USP)
1	1.781	176049	70.885	27059	1771	1.173	--
2	2.614	72309	29.115	9339	2706	1.147	4.502
总计		248358	100.000	36397			

图309 阿齐沙坦氨氯地平片溶出曲线测定HPLC图谱
自制品-2024010621批-pH5.8介质-篮法-75转-20min-片5
供试品溶液-1

SHIMADZU LabSolutions

J301

〈样品信息〉

色谱柱:XB-C18(50mm*4.6mm,5μm）　流速：2.0ml/min
柱　温:30℃　波长:237nm
数据文件名: RC$J301 - 0-225/31-2959-3 - zzp-2024010621p-rcqx-2-pH5.8jz-lf75z-p6-20min.lcd
方法文件名: RC$J301 - J301-rcqx-FX280.lcm
批处理文件名: RC$J301 - 20251217-Fx280.lcb
样品瓶号: 2-49
进样体积: 20 μl　版本号:6.115
进样时间: 2025/12/17 16:31:31　实验者: xiexinhui
处理时间（V3）: 2025/12/18 13:25:14　处理者: xiexinhui
仪器型号：SHIMADZU LC-2050C(FX280)

〈色谱图〉

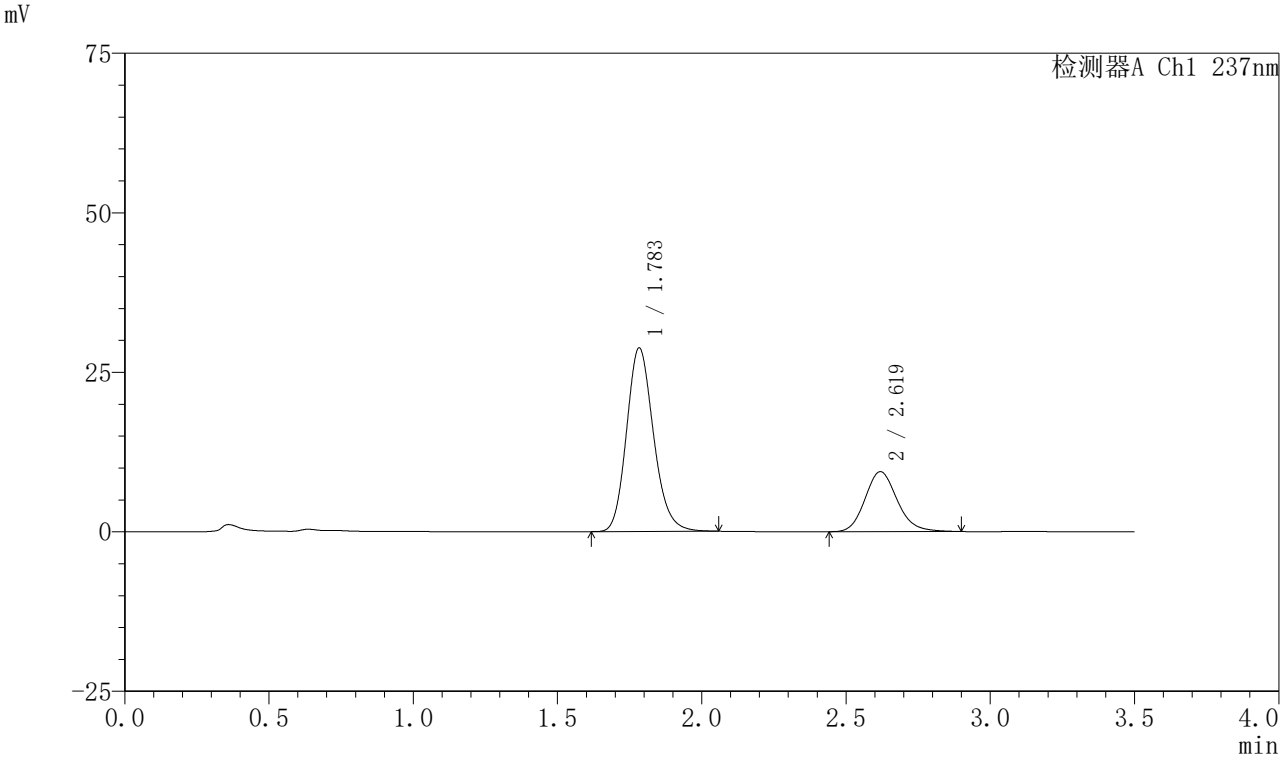

〈峰表〉

检测器A Ch1 237nm

峰号	保留时间	面积	面积%	高度	理论塔板数(USP)	拖尾因子	分离度(USP)
1	1.783	187575	71.969	28708	1767	1.173	--
2	2.619	73060	28.031	9393	2691	1.151	4.499
总计		260635	100.000	38100			

图310 阿齐沙坦氨氯地平片溶出曲线测定HPLC图谱
自制品-2024010621批-pH5.8介质-篮法-75转-20min-片6
供试品溶液-1

SHIMADZU LabSolutions

J301

〈样品信息〉

色谱柱:XB-C18(50mm*4.6mm,5μm）　流速：2.0ml/min
柱 温:30℃　波长:237nm
数据文件名: RC$J301 - 0-225/31-2960-3 - zzp-2024010621p-rcqx-2-pH5.8jz-lf75z-p1-30min.lcd
方法文件名: RC$J301 - J301-rcqx-FX280.lcm
批处理文件名: RC$J301 - 20251217-Fx280.lcb
样品瓶号: 2-5
进样体积: 20 μl　版本号:6.115
进样时间: 2025/12/17 16:35:26　实验者: xiexinhui
处理时间（V3）: 2025/12/18 13:25:17　处理者: xiexinhui
仪器型号：SHIMADZU LC-2050C(FX280)

〈色谱图〉

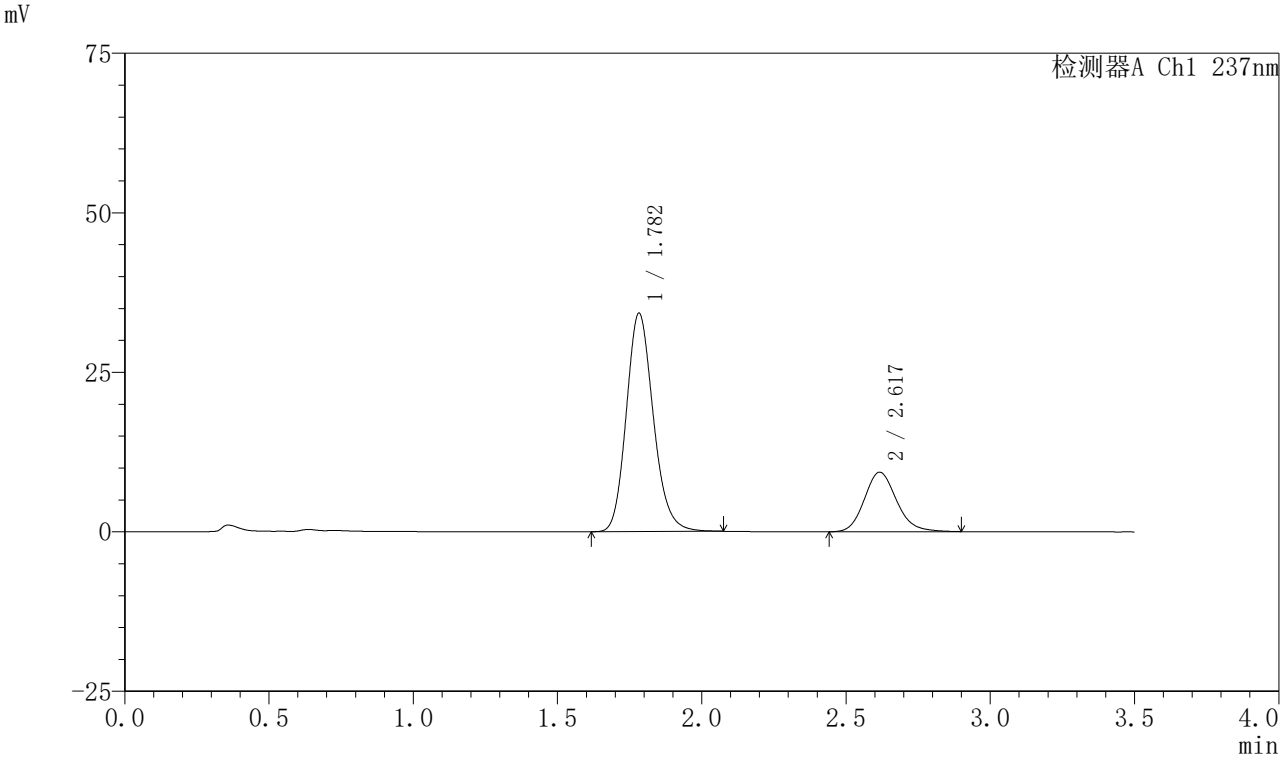

〈峰表〉

检测器A Ch1 237nm

峰号	保留时间	面积	面积%	高度	理论塔板数(USP)	拖尾因子	分离度(USP)
1	1.782	223295	75.463	34179	1764	1.169	--
2	2.617	72605	24.537	9320	2691	1.153	4.491
总计		295900	100.000	43499			

图311 阿齐沙坦氨氯地平片溶出曲线测定HPLC图谱
自制品-2024010621批-pH5.8介质-篮法-75转-30min-片1
供试品溶液-1

SHIMADZU LabSolutions

J301

〈样品信息〉

色谱柱:XB-C18(50mm*4.6mm,5μm）　流速：2.0ml/min
柱　温:30℃　波长:237nm
数据文件名: RC$J301 - 0-225/31-2961-3 - zzp-2024010621p-rcqx-2-pH5.8jz-lf75z-p2-30min.lcd
方法文件名: RC$J301 - J301-rcqx-FX280.lcm
批处理文件名: RC$J301 - 20251217-Fx280.lcb
样品瓶号: 2-14
进样体积: 20 μl　版本号:6.115
进样时间: 2025/12/17 16:39:20　实验者: xiexinhui
处理时间（V3）: 2025/12/18 13:25:20　处理者: xiexinhui
仪器型号：SHIMADZU LC-2050C(FX280)

〈色谱图〉

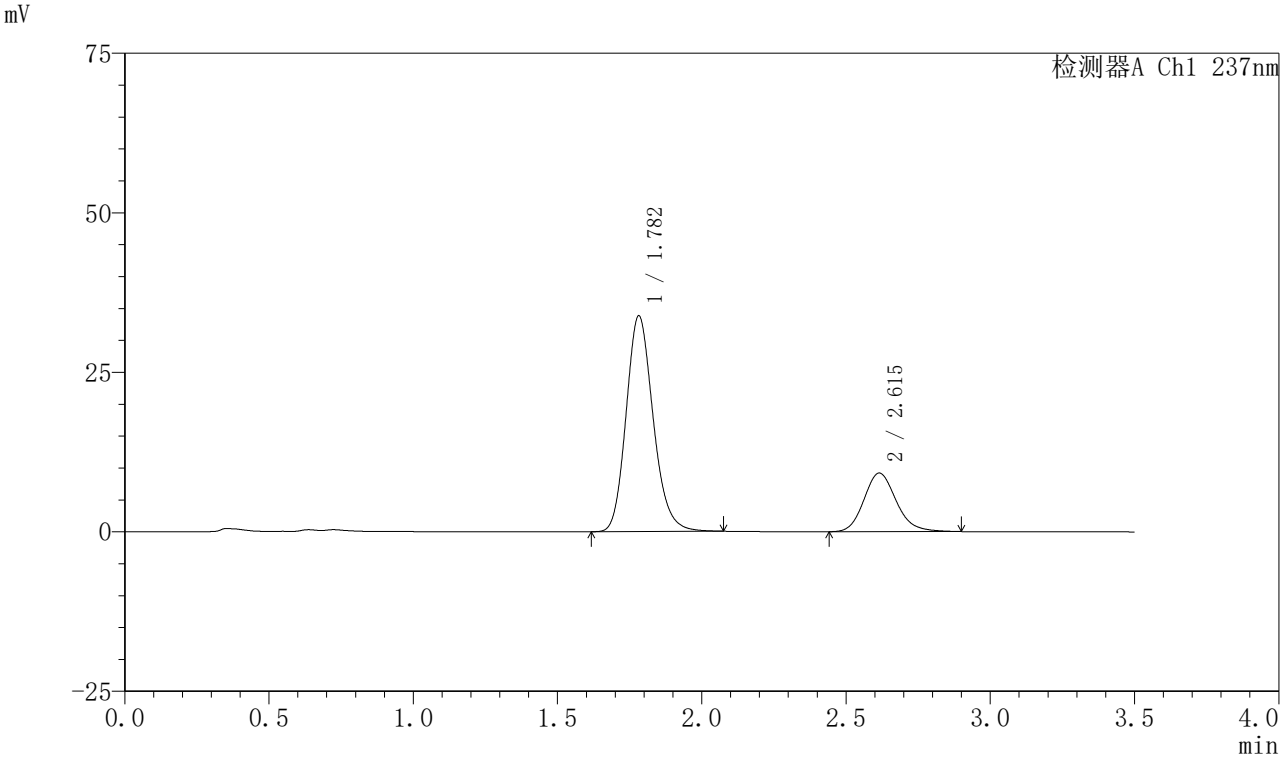

〈峰表〉

检测器A Ch1 237nm

峰号	保留时间	面积	面积%	高度	理论塔板数(USP)	拖尾因子	分离度(USP)
1	1.782	220996	75.547	33797	1758	1.175	--
2	2.615	71531	24.453	9182	2685	1.160	4.483
总计		292526	100.000	42980			

图312 阿齐沙坦氨氯地平片溶出曲线测定HPLC图谱
自制品-2024010621批-pH5.8介质-篮法-75转-30min-片2
供试品溶液-1

SHIMADZU LabSolutions

J301

〈样品信息〉

色谱柱:XB-C18(50mm*4.6mm,5μm）　流速：2.0ml/min
柱　温:30℃　波长:237nm
数据文件名: RC$J301 - 0-225/31-2962-3 - zzp-2024010621p-rcqx-2-pH5.8jz-lf75z-p3-30min.lcd
方法文件名: RC$J301 - J301-rcqx-FX280.lcm
批处理文件名: RC$J301 - 20251217-Fx280.lcb
样品瓶号: 2-23
进样体积: 20 μl　版本号:6.115
进样时间: 2025/12/17 16:43:15　实验者: xiexinhui
处理时间（V3）: 2025/12/18 13:25:24　处理者: xiexinhui
仪器型号：SHIMADZU LC-2050C(FX280)

〈色谱图〉

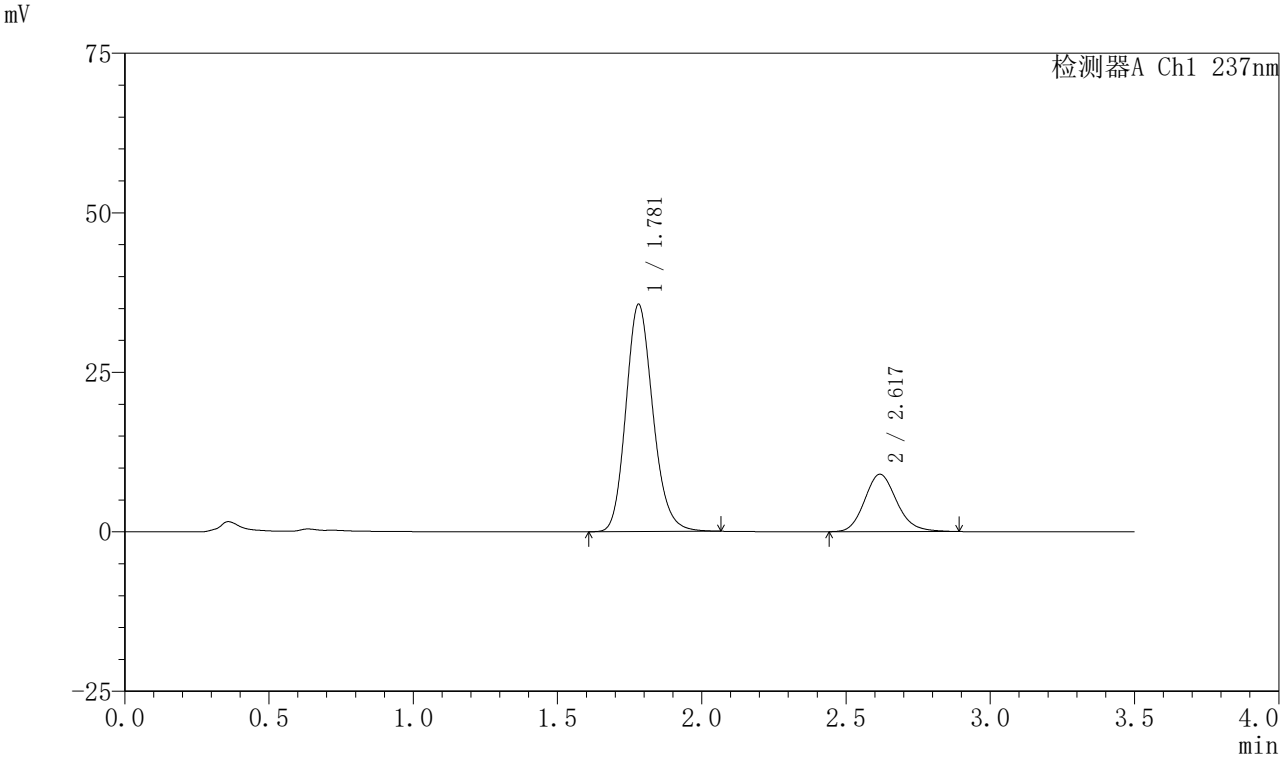

〈峰表〉

检测器A Ch1 237nm

峰号	保留时间	面积	面积%	高度	理论塔板数(USP)	拖尾因子	分离度(USP)
1	1.781	232620	76.933	35634	1759	1.170	--
2	2.617	69747	23.067	8958	2701	1.152	4.505
总计		302367	100.000	44592			

图313 阿齐沙坦氨氯地平片溶出曲线测定HPLC图谱
自制品-2024010621批-pH5.8介质-篮法-75转-30min-片3
供试品溶液-1

SHIMADZU LabSolutions

J301

〈样品信息〉

色谱柱:XB-C18(50mm*4.6mm,5μm）　流速：2.0ml/min
柱　温:30℃　波长:237nm
数据文件名: RC$J301 - 0-225/31-2963-3 - zzp-2024010621p-rcqx-2-pH5.8jz-lf75z-p4-30min.lcd
方法文件名: RC$J301 - J301-rcqx-FX280.lcm
批处理文件名: RC$J301 - 20251217-Fx280.lcb
样品瓶号: 2-32
进样体积: 20 μl　版本号:6.115
进样时间: 2025/12/17 16:47:09　实验者: xiexinhui
处理时间（V3）: 2025/12/18 13:25:27　处理者: xiexinhui
仪器型号：SHIMADZU LC-2050C(FX280)

〈色谱图〉

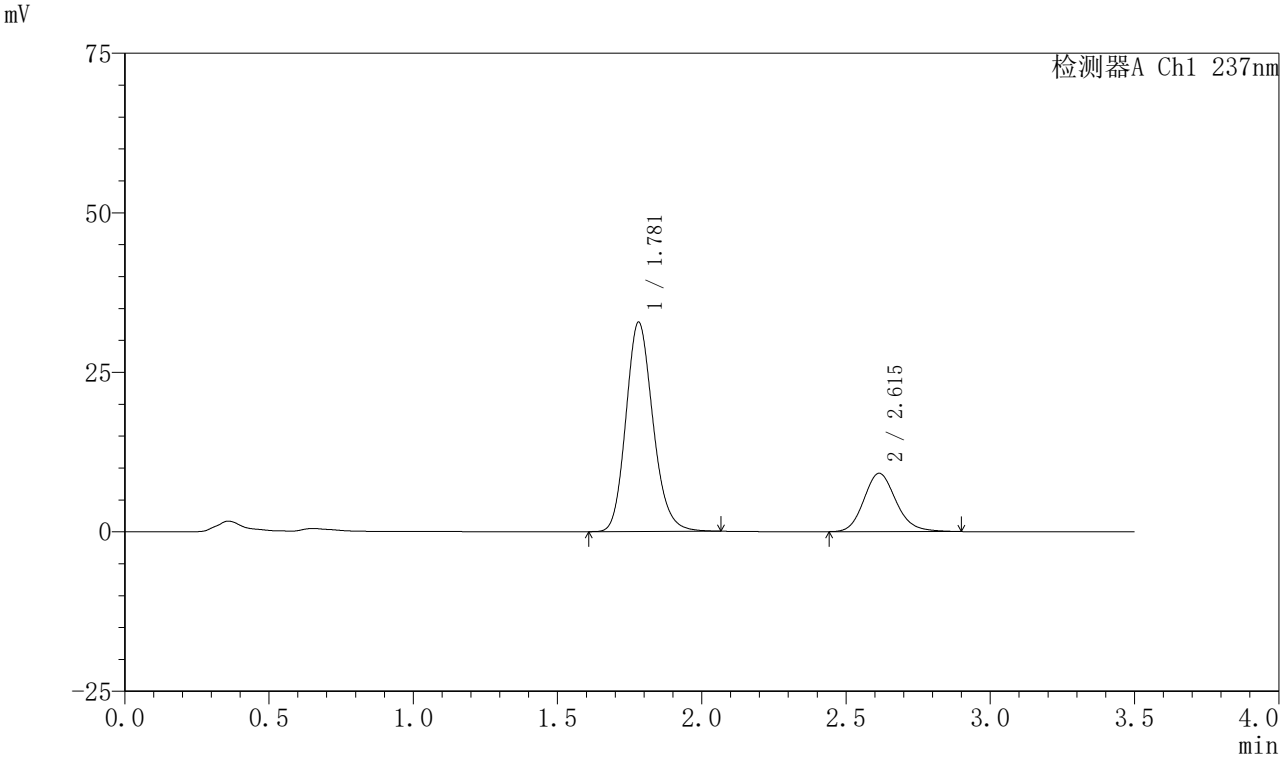

〈峰表〉

检测器A Ch1 237nm

峰号	保留时间	面积	面积%	高度	理论塔板数(USP)	拖尾因子	分离度(USP)
1	1.781	214349	75.121	32822	1757	1.170	--
2	2.615	70990	24.879	9145	2705	1.158	4.493
总计		285339	100.000	41967			

图314 阿齐沙坦氨氯地平片溶出曲线测定HPLC图谱
自制品-2024010621批-pH5.8介质-篮法-75转-30min-片4
供试品溶液-1

SHIMADZU LabSolutions

J301

〈样品信息〉

色谱柱:XB-C18(50mm*4.6mm,5μm）　流速：2.0ml/min
柱　温:30℃　波长:237nm
数据文件名: RC$J301 - 0-225/31-2964-3 - zzp-2024010621p-rcqx-2-pH5.8jz-lf75z-p5-30min.lcd
方法文件名: RC$J301 - J301-rcqx-FX280.lcm
批处理文件名: RC$J301 - 20251217-Fx280.lcb
样品瓶号: 2-41
进样体积: 20 μl　版本号:6.115
进样时间: 2025/12/17 16:51:03　实验者: xiexinhui
处理时间（V3）: 2025/12/18 13:25:30　处理者: xiexinhui
仪器型号：SHIMADZU LC-2050C(FX280)

〈色谱图〉

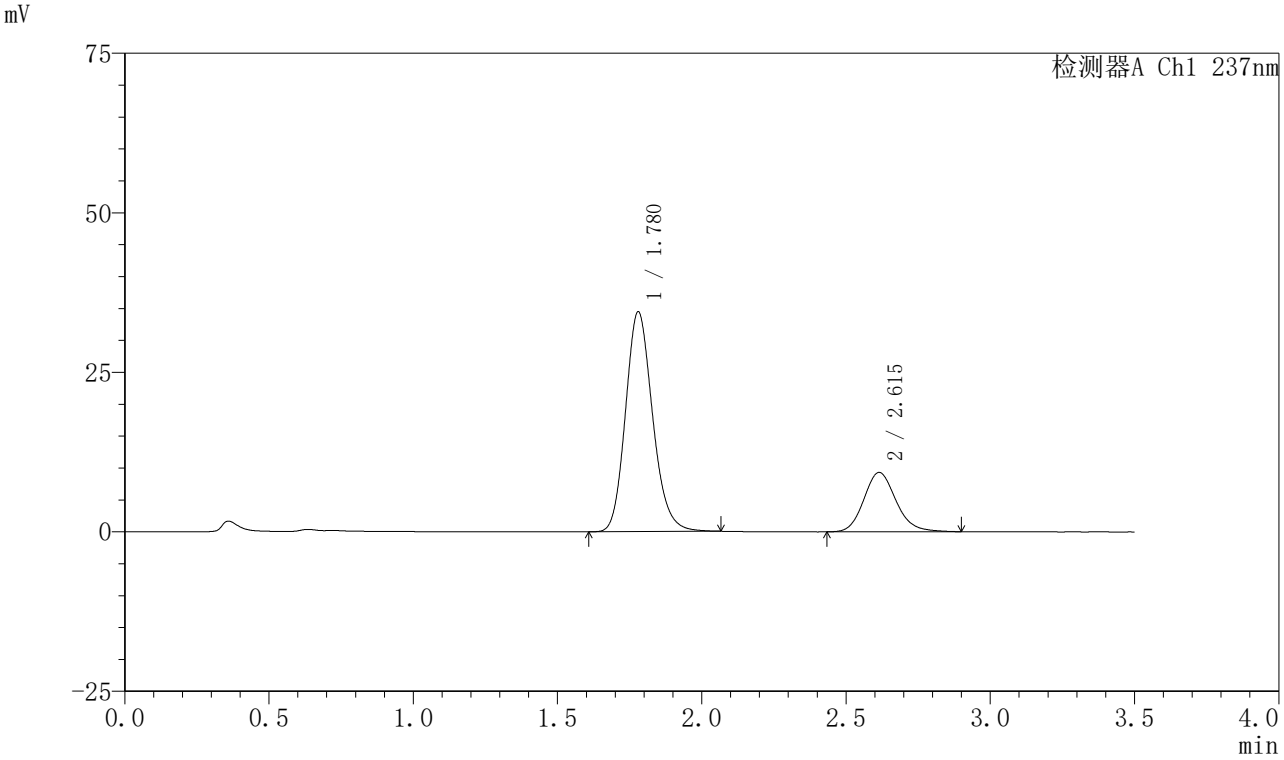

〈峰表〉

检测器A Ch1 237nm

峰号	保留时间	面积	面积%	高度	理论塔板数(USP)	拖尾因子	分离度(USP)
1	1.780	225422	75.692	34460	1748	1.170	--
2	2.615	72391	24.308	9305	2695	1.154	4.492
总计		297813	100.000	43766			

图315 阿齐沙坦氨氯地平片溶出曲线测定HPLC图谱
自制品-2024010621批-pH5.8介质-篮法-75转-30min-片5
供试品溶液-1

SHIMADZU LabSolutions

J301

〈样品信息〉

色谱柱:XB-C18(50mm*4.6mm,5μm）　流速：2.0ml/min
柱　温:30℃　波长:237nm
数据文件名: RC$J301 - 0-225/31-2965-3 - zzp-2024010621p-rcqx-2-pH5.8jz-lf75z-p6-30min.lcd
方法文件名: RC$J301 - J301-rcqx-FX280.lcm
批处理文件名: RC$J301 - 20251217-Fx280.lcb
样品瓶号: 2-50
进样体积: 20 μl　版本号:6.115
进样时间: 2025/12/17 16:54:57　实验者: xiexinhui
处理时间（V3）: 2025/12/18 13:25:33　处理者: xiexinhui
仪器型号：SHIMADZU LC-2050C(FX280)

〈色谱图〉

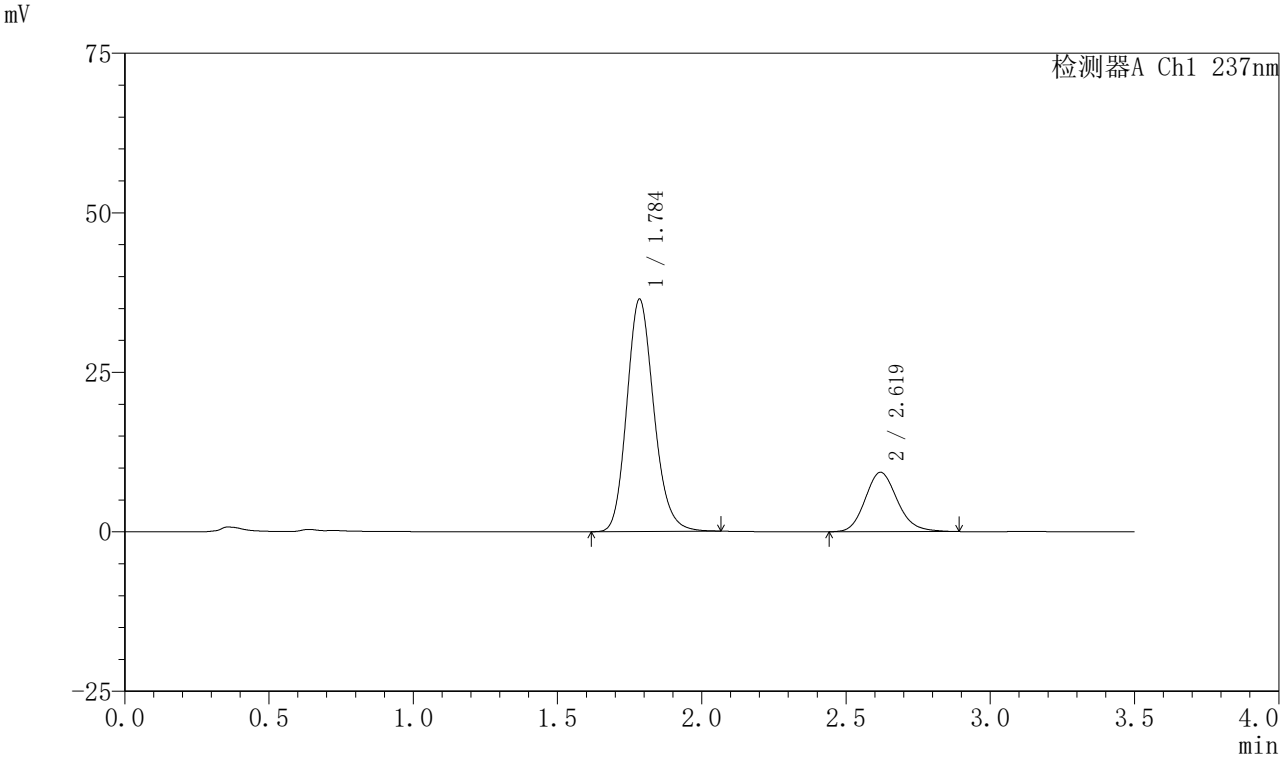

〈峰表〉

检测器A Ch1 237nm

峰号	保留时间	面积	面积%	高度	理论塔板数(USP)	拖尾因子	分离度(USP)
1	1.784	237714	76.647	36243	1763	1.169	--
2	2.619	72427	23.353	9309	2699	1.153	4.495
总计		310141	100.000	45552			

图316 阿齐沙坦氨氯地平片溶出曲线测定HPLC图谱
自制品-2024010621批-pH5.8介质-篮法-75转-30min-片6
供试品溶液-1

SHIMADZU LabSolutions

J301

〈样品信息〉

色谱柱:XB-C18(50mm*4.6mm,5μm）　流速：2.0ml/min
柱 温:30℃　波长:237nm
数据文件名: RC$J301 - 0-225/31-2966-3 - zzp-2024010621p-rcqx-2-pH5.8jz-lf75z-p1-45min.lcd
方法文件名: RC$J301 - J301-rcqx-FX280.lcm
批处理文件名: RC$J301 - 20251217-Fx280.lcb
样品瓶号: 2-6
进样体积: 20 μl　版本号:6.115
进样时间: 2025/12/17 16:58:51　实验者: xiexinhui
处理时间（V3）: 2025/12/18 13:25:37　处理者: xiexinhui
仪器型号：SHIMADZU LC-2050C(FX280)

〈色谱图〉

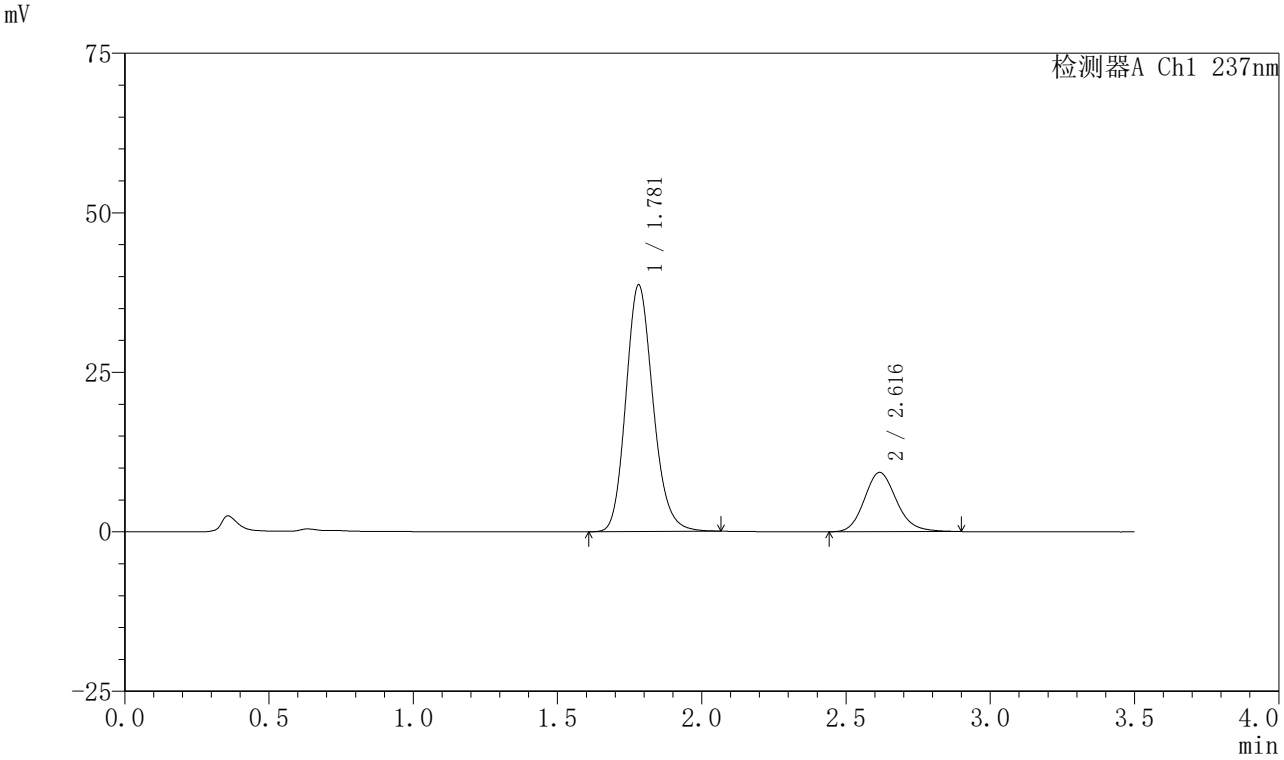

〈峰表〉

检测器A Ch1 237nm

峰号	保留时间	面积	面积%	高度	理论塔板数(USP)	拖尾因子	分离度(USP)
1	1.781	253521	77.855	38661	1743	1.167	--
2	2.616	72113	22.145	9275	2699	1.157	4.489
总计		325633	100.000	47937			

图317 阿齐沙坦氨氯地平片溶出曲线测定HPLC图谱
自制品-2024010621批-pH5.8介质-篮法-75转-45min-片1
供试品溶液-1

SHIMADZU LabSolutions

J301

〈样品信息〉

色谱柱:XB-C18(50mm*4.6mm,5μm）　流速：2.0ml/min
柱　温:30℃　波长:237nm
数据文件名: RC$J301 - 0-225/31-2967-3 - zzp-2024010621p-rcqx-2-pH5.8jz-lf75z-p2-45min.lcd
方法文件名: RC$J301 - J301-rcqx-FX280.lcm
批处理文件名: RC$J301 - 20251217-Fx280.lcb
样品瓶号: 2-15
进样体积: 20 μl　版本号:6.115
进样时间: 2025/12/17 17:02:46　实验者: xiexinhui
处理时间（V3）: 2025/12/18 13:25:40　处理者: xiexinhui
仪器型号：SHIMADZU LC-2050C(FX280)

〈色谱图〉

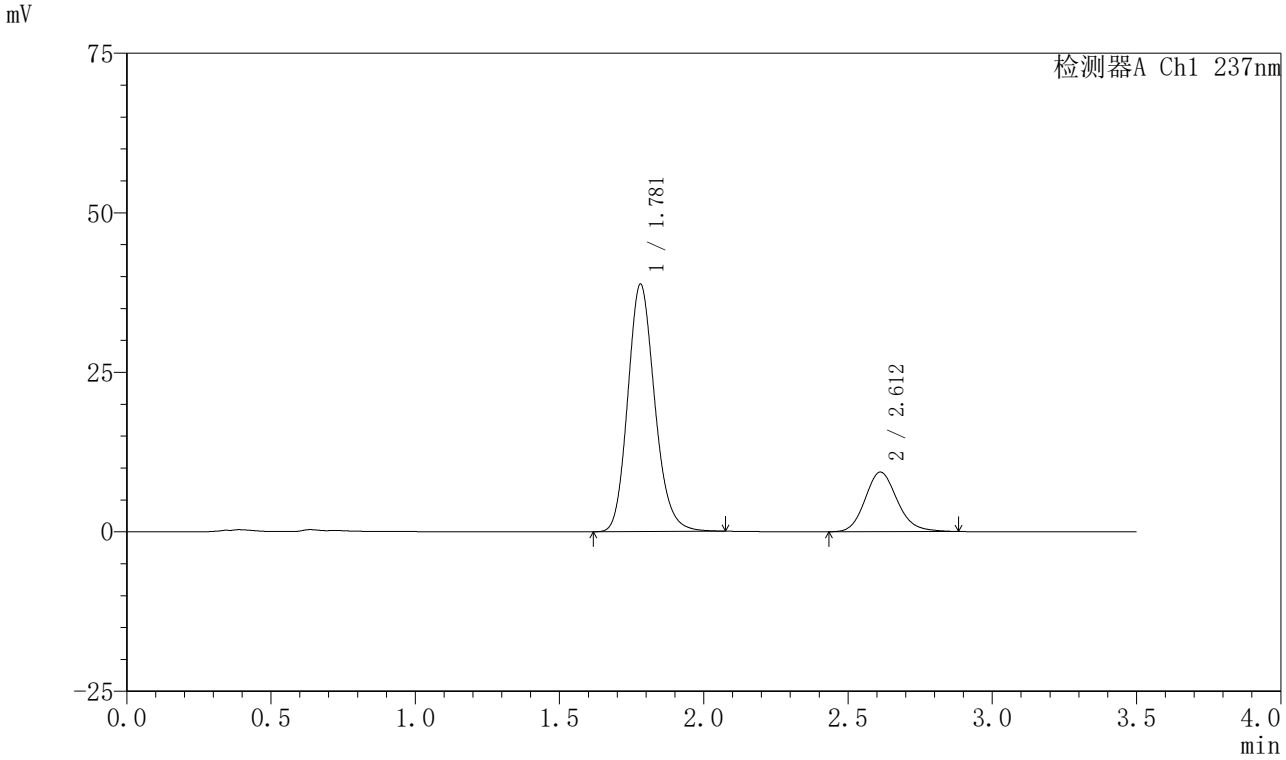

〈峰表〉

检测器A Ch1 237nm

峰号	保留时间	面积	面积%	高度	理论塔板数(USP)	拖尾因子	分离度(USP)
1	1.781	252326	77.719	38784	1770	1.166	--
2	2.612	72340	22.281	9337	2693	1.149	4.488
总计		324667	100.000	48121			

图318 阿齐沙坦氨氯地平片溶出曲线测定HPLC图谱
自制品-2024010621批-pH5.8介质-篮法-75转-45min-片2
供试品溶液-1

SHIMADZU LabSolutions

J301

〈样品信息〉

色谱柱:XB-C18(50mm*4.6mm,5μm）　流速：2.0ml/min
柱　温:30℃　波长:237nm
数据文件名: RC$J301 - 0-225/31-2968-3 - zzp-2024010621p-rcqx-2-pH5.8jz-lf75z-p3-45min.lcd
方法文件名: RC$J301 - J301-rcqx-FX280.lcm
批处理文件名: RC$J301 - 20251217-Fx280.lcb
样品瓶号: 2-24
进样体积: 20 μl　版本号:6.115
进样时间: 2025/12/17 17:06:40　实验者: xiexinhui
处理时间（V3）: 2025/12/18 13:25:43　处理者: xiexinhui
仪器型号：SHIMADZU LC-2050C(FX280)

〈色谱图〉

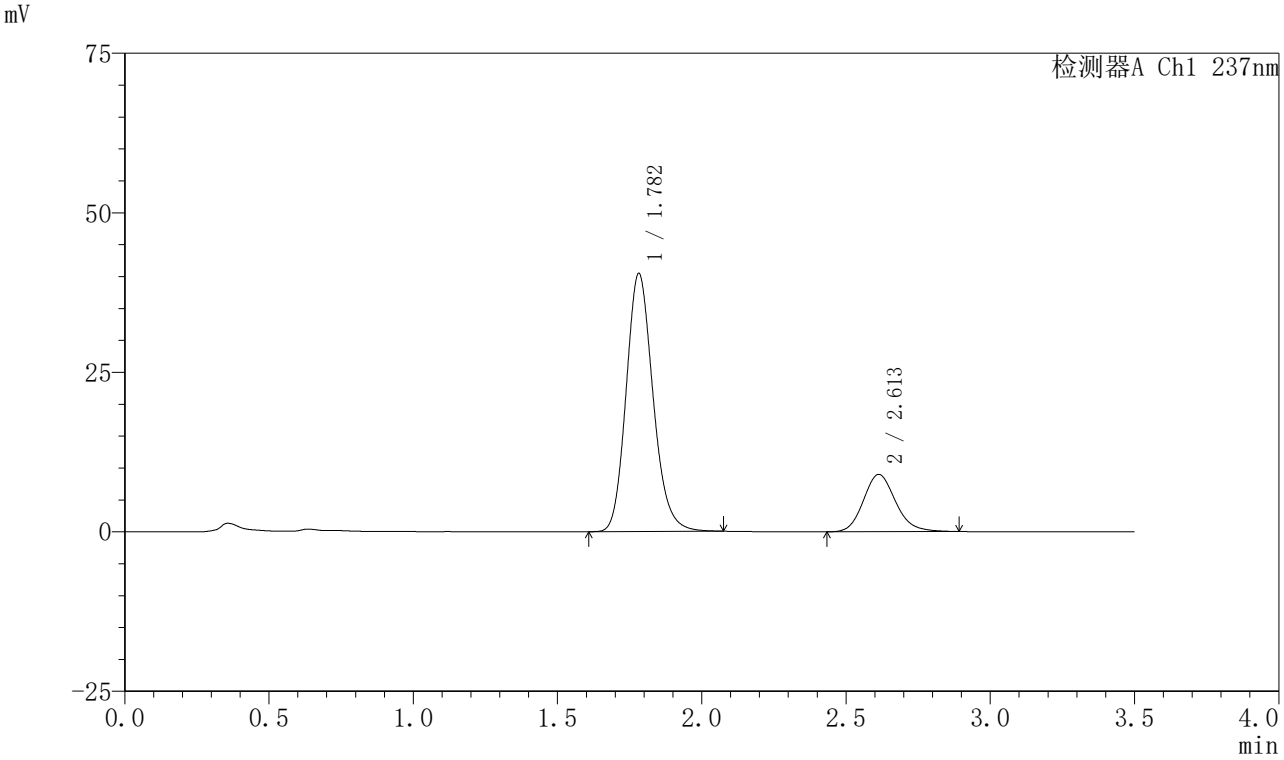

〈峰表〉

检测器A Ch1 237nm

峰号	保留时间	面积	面积%	高度	理论塔板数(USP)	拖尾因子	分离度(USP)
1	1.782	262740	79.052	40419	1780	1.167	--
2	2.613	69623	20.948	8979	2692	1.155	4.490
总计		332363	100.000	49398			

图319 阿齐沙坦氨氯地平片溶出曲线测定HPLC图谱
自制品-2024010621批-pH5.8介质-篮法-75转-45min-片3
供试品溶液-1

SHIMADZU LabSolutions

J301

〈样品信息〉

色谱柱:XB-C18(50mm*4.6mm,5μm）　流速：2.0ml/min
柱　温:30℃　波长:237nm
数据文件名: RC$J301 - 0-225/31-2969-3 - zzp-2024010621p-rcqx-2-pH5.8jz-lf75z-p4-45min.lcd
方法文件名: RC$J301 - J301-rcqx-FX280.lcm
批处理文件名: RC$J301 - 20251217-Fx280.lcb
样品瓶号: 2-33
进样体积: 20 μl　版本号:6.115
进样时间: 2025/12/17 17:10:34　实验者: xiexinhui
处理时间（V3）: 2025/12/18 13:25:46　处理者: xiexinhui
仪器型号：SHIMADZU LC-2050C(FX280)

〈色谱图〉

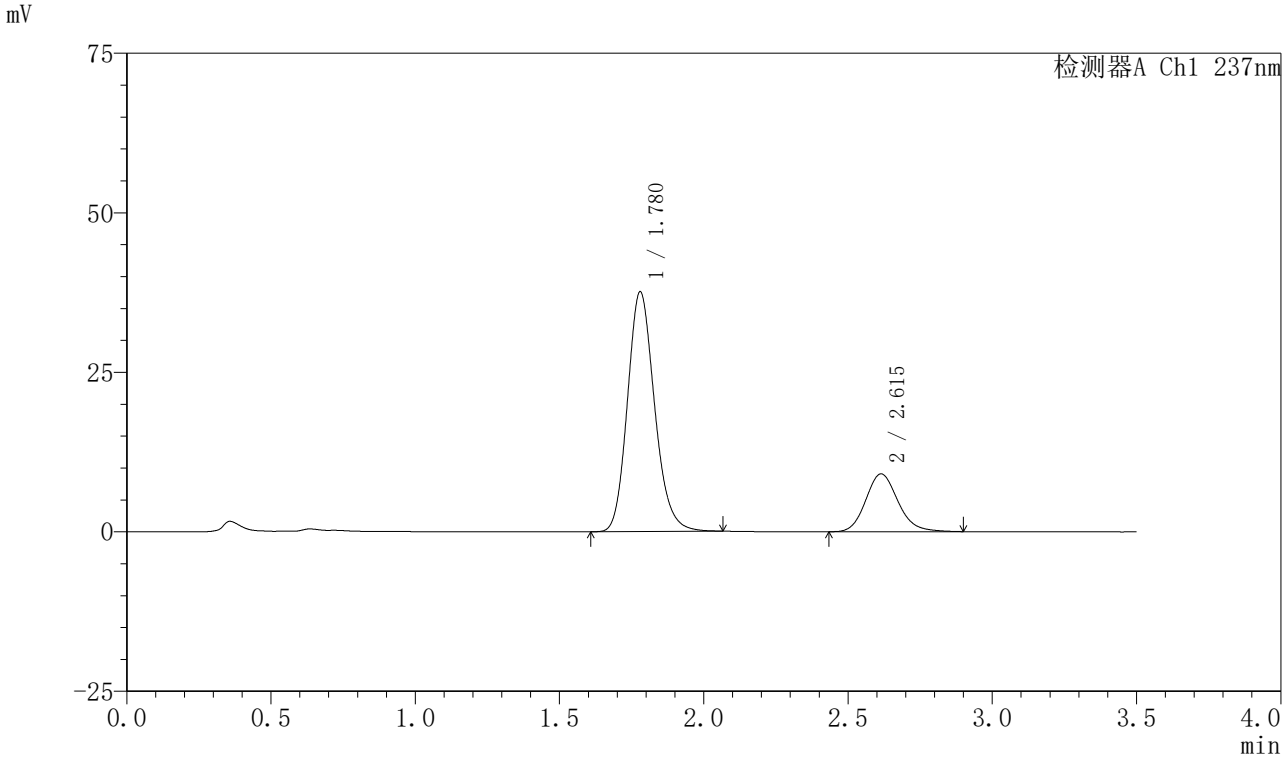

〈峰表〉

检测器A Ch1 237nm

峰号	保留时间	面积	面积%	高度	理论塔板数(USP)	拖尾因子	分离度(USP)
1	1.780	245846	77.701	37597	1750	1.170	--
2	2.615	70554	22.299	9061	2685	1.154	4.489
总计		316399	100.000	46658			

图320 阿齐沙坦氨氯地平片溶出曲线测定HPLC图谱
自制品-2024010621批-pH5.8介质-篮法-75转-45min-片4
供试品溶液-1

SHIMADZU LabSolutions

J301

〈样品信息〉

色谱柱:XB-C18(50mm*4.6mm,5μm）　流速：2.0ml/min
柱　温:30℃　波长:237nm
数据文件名: RC$J301 - 0-225/31-2970-3 - zzp-2024010621p-rcqx-2-pH5.8jz-lf75z-p5-45min.lcd
方法文件名: RC$J301 - J301-rcqx-FX280.lcm
批处理文件名: RC$J301 - 20251217-Fx280.lcb
样品瓶号: 2-42
进样体积: 20 μl　版本号:6.115
进样时间: 2025/12/17 17:14:28　实验者: xiexinhui
处理时间（V3）: 2025/12/18 13:25:49　处理者: xiexinhui
仪器型号：SHIMADZU LC-2050C(FX280)

〈色谱图〉

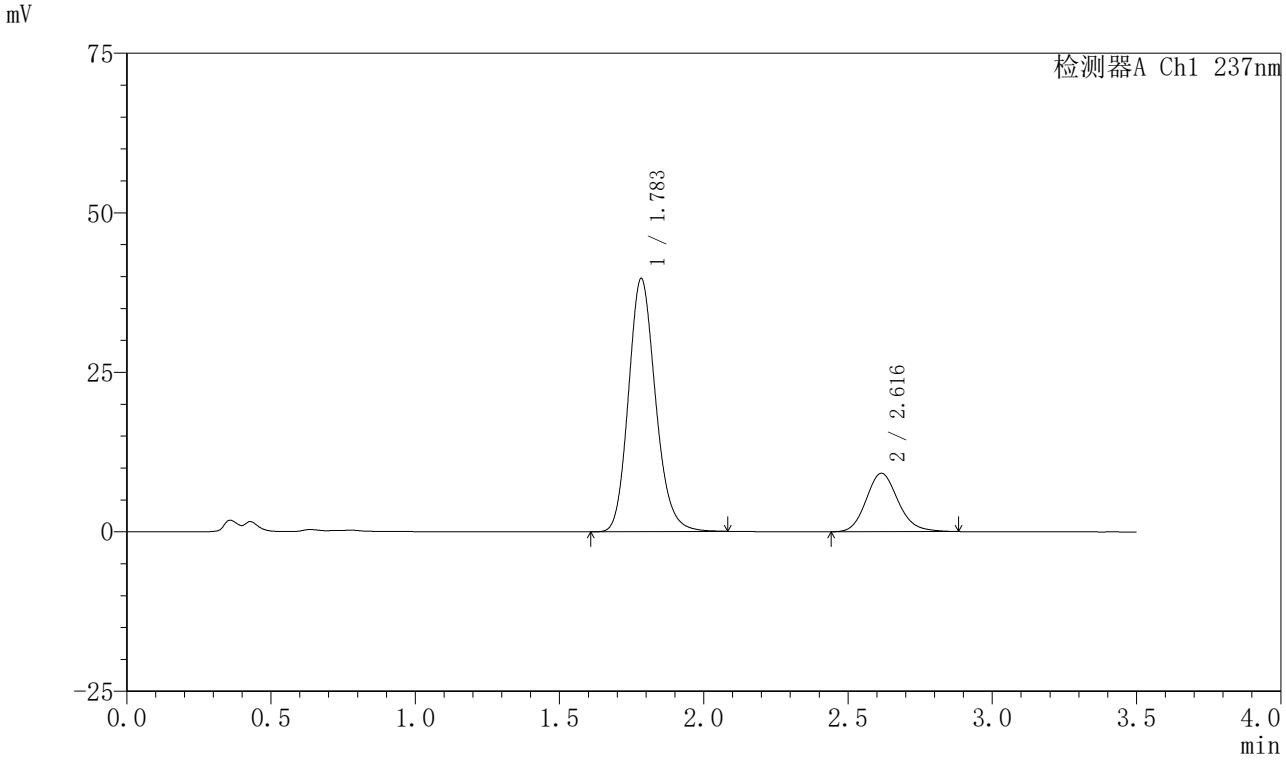

〈峰表〉

检测器A Ch1 237nm

峰号	保留时间	面积	面积%	高度	理论塔板数(USP)	拖尾因子	分离度(USP)
1	1.783	258955	78.581	39574	1767	1.168	--
2	2.616	70582	21.419	9154	2733	1.147	4.502
总计		329537	100.000	48728			

图321 阿齐沙坦氨氯地平片溶出曲线测定HPLC图谱
自制品-2024010621批-pH5.8介质-篮法-75转-45min-片5
供试品溶液-1

SHIMADZU LabSolutions

J301

〈样品信息〉

色谱柱:XB-C18(50mm*4.6mm,5μm）　流速：2.0ml/min
柱　温:30℃　波长:237nm
数据文件名: RC$J301 - 0-225/31-2971-3 - zzp-2024010621p-rcqx-2-pH5.8jz-lf75z-p6-45min.lcd
方法文件名: RC$J301 - J301-rcqx-FX280.lcm
批处理文件名: RC$J301 - 20251217-Fx280.lcb
样品瓶号: 2-51
进样体积: 20 μl　版本号:6.115
进样时间: 2025/12/17 17:18:22　实验者: xiexinhui
处理时间（V3）: 2025/12/18 13:25:52　处理者: xiexinhui
仪器型号：SHIMADZU LC-2050C(FX280)

〈色谱图〉

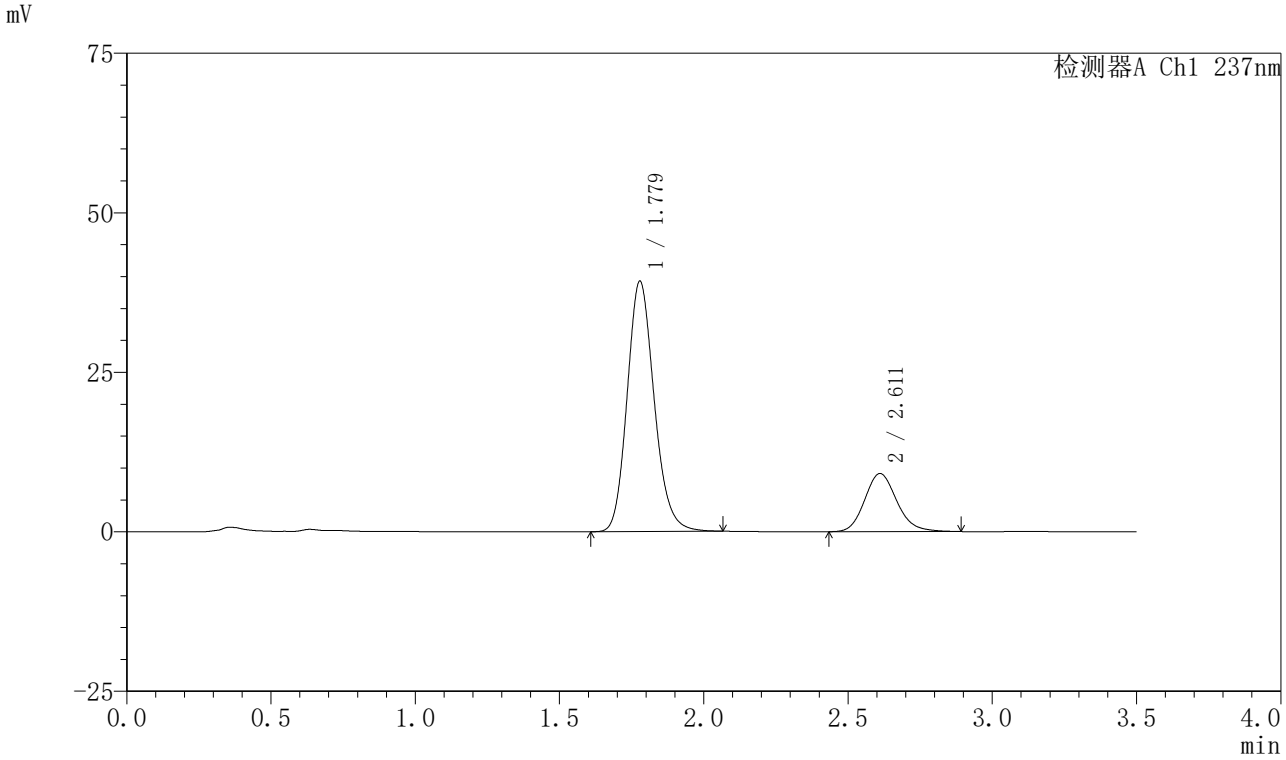

〈峰表〉

检测器A Ch1 237nm

峰号	保留时间	面积	面积%	高度	理论塔板数(USP)	拖尾因子	分离度(USP)
1	1.779	255932	78.340	39221	1757	1.166	--
2	2.611	70764	21.660	9109	2686	1.154	4.483
总计		326696	100.000	48330			

图322 阿齐沙坦氨氯地平片溶出曲线测定HPLC图谱
自制品-2024010621批-pH5.8介质-篮法-75转-45min-片6
供试品溶液-1

SHIMADZU LabSolutions

J301

〈样品信息〉

色谱柱:XB-C18(50mm*4.6mm,5μm）　流速：2.0ml/min
柱　温:30℃　波长:237nm
数据文件名: RC$J301 - 0-225/31-2972-3 - zzp-2024010621p-rcqx-2-pH5.8jz-lf75z-p1-60min.lcd
方法文件名: RC$J301 - J301-rcqx-FX280.lcm
批处理文件名: RC$J301 - 20251217-Fx280.lcb
样品瓶号: 2-7
进样体积: 20 μl　版本号:6.115
进样时间: 2025/12/17 17:22:17　实验者: xiexinhui
处理时间（V3）: 2025/12/18 13:25:55　处理者: xiexinhui
仪器型号：SHIMADZU LC-2050C(FX280)

〈色谱图〉

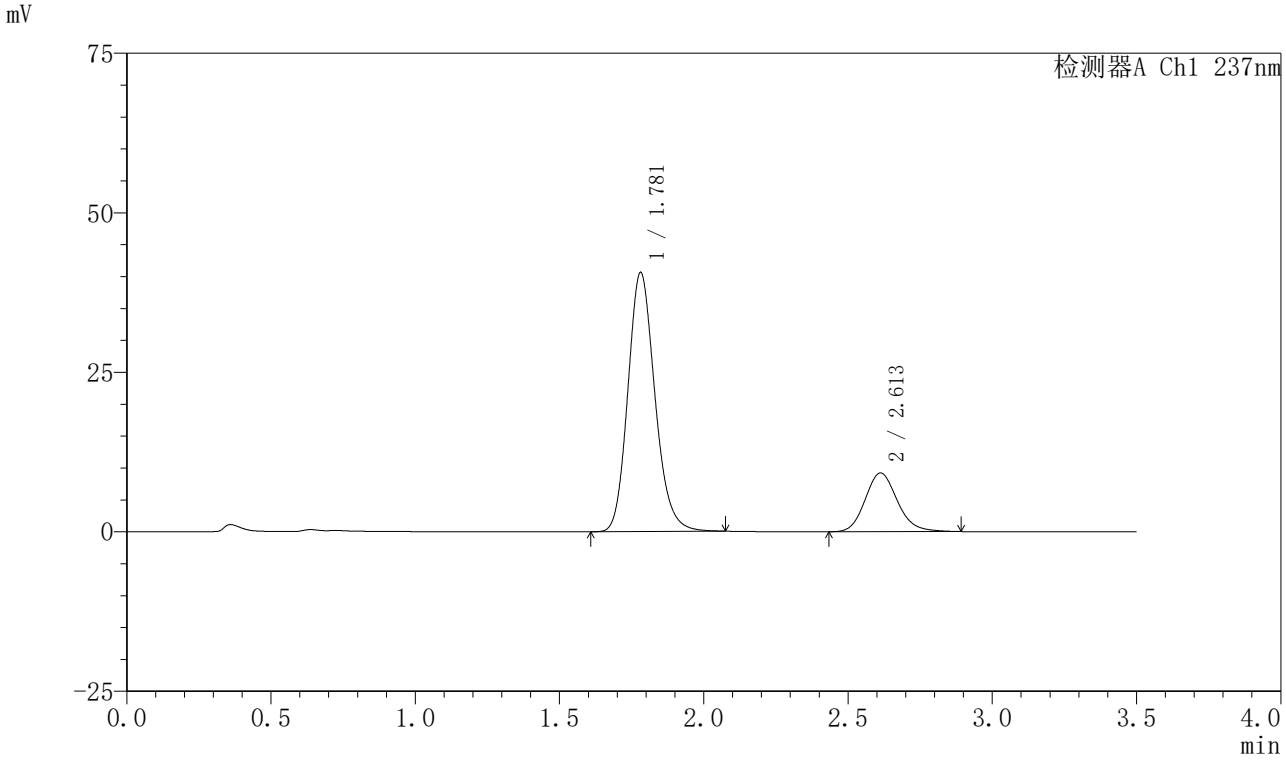

〈峰表〉

检测器A Ch1 237nm

峰号	保留时间	面积	面积%	高度	理论塔板数(USP)	拖尾因子	分离度(USP)
1	1.781	264694	78.724	40610	1767	1.168	--
2	2.613	71538	21.276	9201	2680	1.152	4.478
总计		336232	100.000	49811			

图323 阿齐沙坦氨氯地平片溶出曲线测定HPLC图谱
自制品-2024010621批-pH5.8介质-篮法-75转-60min-片1
供试品溶液-1

SHIMADZU LabSolutions

J301

〈样品信息〉

色谱柱:XB-C18(50mm*4.6mm,5μm）　流速：2.0ml/min
柱　温:30℃　波长:237nm
数据文件名: RC$J301 - 0-225/31-2973-3 - zzp-2024010621p-rcqx-2-pH5.8jz-lf75z-p2-60min.lcd
方法文件名: RC$J301 - J301-rcqx-FX280.lcm
批处理文件名: RC$J301 - 20251217-Fx280.lcb
样品瓶号: 2-16
进样体积: 20 μl　版本号:6.115
进样时间: 2025/12/17 17:26:12　实验者: xiexinhui
处理时间（V3）: 2025/12/18 13:25:58　处理者: xiexinhui
仪器型号：SHIMADZU LC-2050C(FX280)

〈色谱图〉

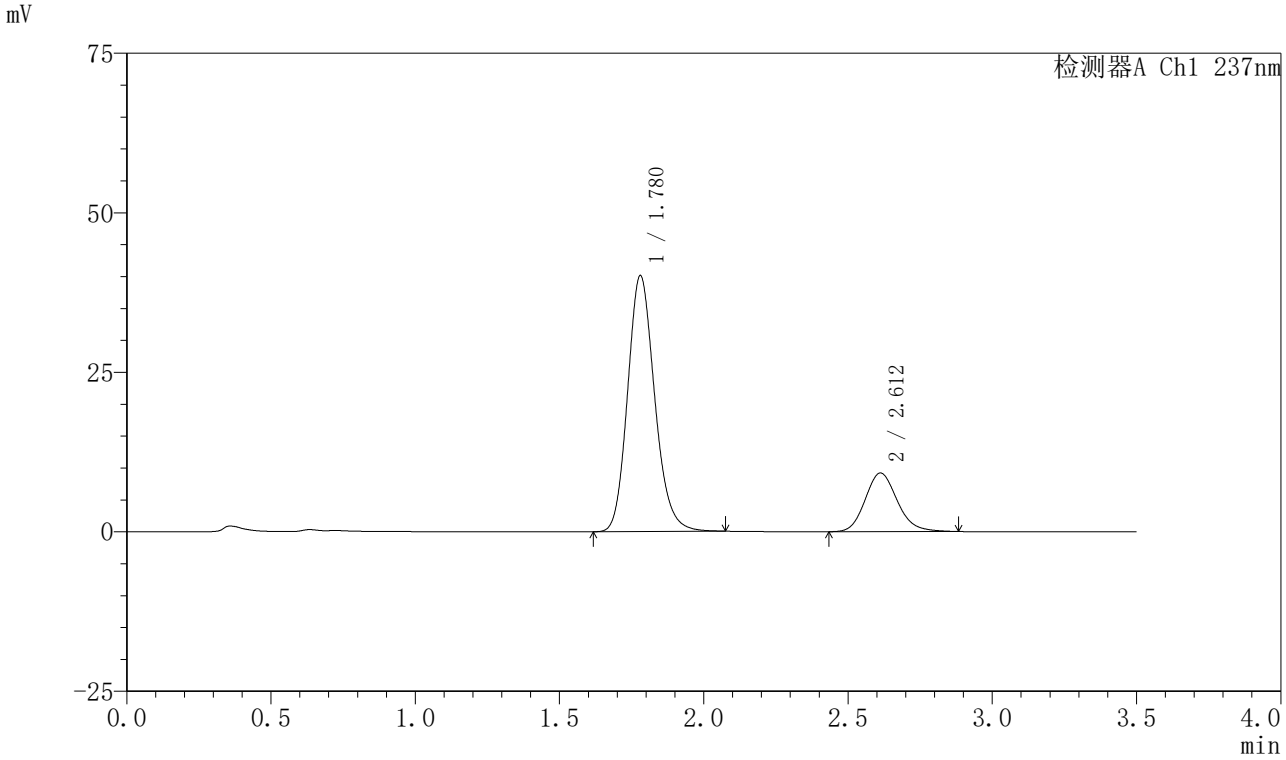

〈峰表〉

检测器A Ch1 237nm

峰号	保留时间	面积	面积%	高度	理论塔板数(USP)	拖尾因子	分离度(USP)
1	1.780	261904	78.641	40128	1758	1.167	--
2	2.612	71135	21.359	9190	2695	1.153	4.485
总计		333039	100.000	49318			

图324 阿齐沙坦氨氯地平片溶出曲线测定HPLC图谱
自制品-2024010621批-pH5.8介质-篮法-75转-60min-片2
供试品溶液-1

SHIMADZU LabSolutions

J301

〈样品信息〉

色谱柱:XB-C18(50mm*4.6mm,5μm）　流速：2.0ml/min
柱　温:30℃　波长:237nm
数据文件名: RC$J301 - 0-225/31-2974-3 - zzp-2024010621p-rcqx-2-pH5.8jz-lf75z-p3-60min.lcd
方法文件名: RC$J301 - J301-rcqx-FX280.lcm
批处理文件名: RC$J301 - 20251217-Fx280.lcb
样品瓶号: 2-25
进样体积: 20 μl　版本号:6.115
进样时间: 2025/12/17 17:30:06　实验者: xiexinhui
处理时间（V3）: 2025/12/18 13:26:01　处理者: xiexinhui
仪器型号：SHIMADZU LC-2050C(FX280)

〈色谱图〉

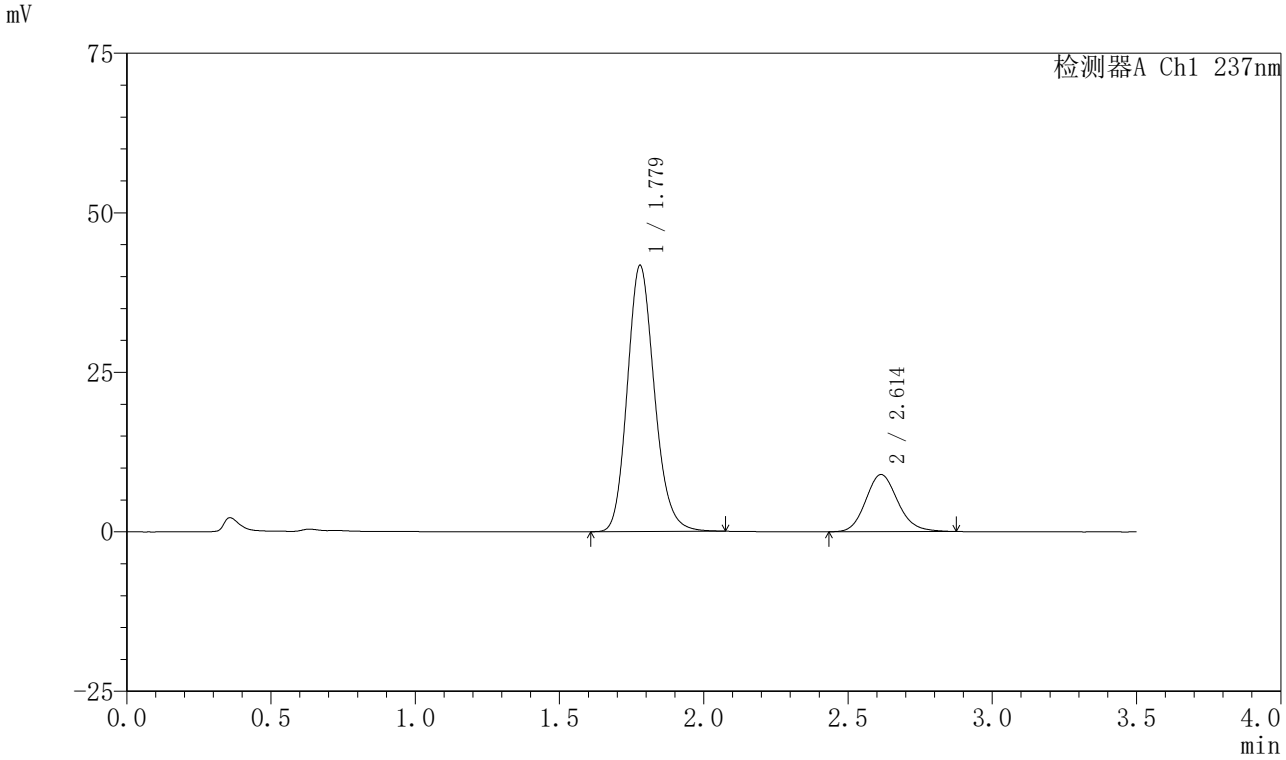

〈峰表〉

检测器A Ch1 237nm

峰号	保留时间	面积	面积%	高度	理论塔板数(USP)	拖尾因子	分离度(USP)
1	1.779	273088	79.734	41717	1747	1.168	--
2	2.614	69410	20.266	8962	2697	1.143	4.495
总计		342498	100.000	50680			

图325 阿齐沙坦氨氯地平片溶出曲线测定HPLC图谱
自制品-2024010621批-pH5.8介质-篮法-75转-60min-片3
供试品溶液-1

SHIMADZU LabSolutions

J301

〈样品信息〉

色谱柱:XB-C18(50mm*4.6mm,5μm）　流速：2.0ml/min
柱　温:30℃　波长:237nm
数据文件名: RC$J301 - 0-225/31-2975-3 - zzp-2024010621p-rcqx-2-pH5.8jz-lf75z-p4-60min.lcd
方法文件名: RC$J301 - J301-rcqx-FX280.lcm
批处理文件名: RC$J301 - 20251217-Fx280.lcb
样品瓶号: 2-34
进样体积: 20 μl　版本号:6.115
进样时间: 2025/12/17 17:34:00　实验者: xiexinhui
处理时间（V3）: 2025/12/18 13:26:04　处理者: xiexinhui
仪器型号：SHIMADZU LC-2050C(FX280)

〈色谱图〉

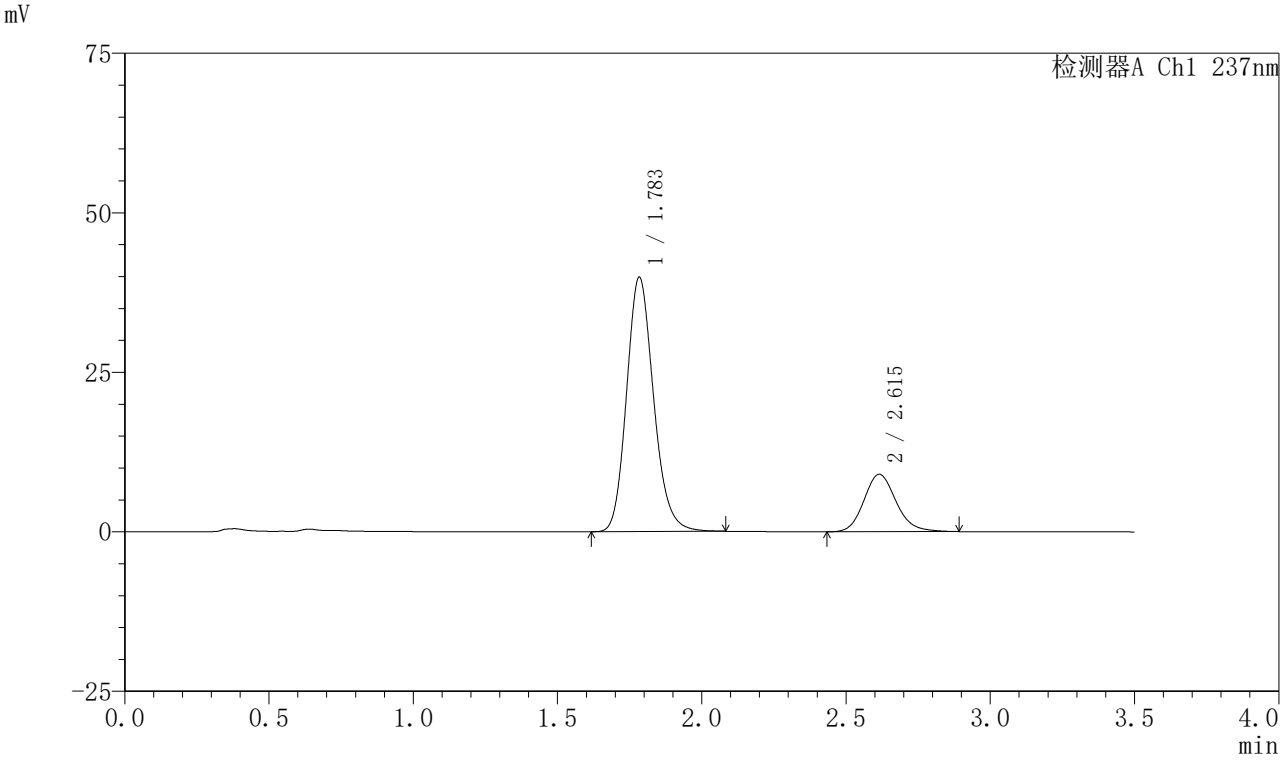

〈峰表〉

检测器A Ch1 237nm

峰号	保留时间	面积	面积%	高度	理论塔板数(USP)	拖尾因子	分离度(USP)
1	1.783	260168	78.804	39763	1769	1.169	--
2	2.615	69976	21.196	9005	2704	1.154	4.487
总计		330144	100.000	48768			

图326 阿齐沙坦氨氯地平片溶出曲线测定HPLC图谱
自制品-2024010621批-pH5.8介质-篮法-75转-60min-片4
供试品溶液-1

SHIMADZU LabSolutions

J301

〈样品信息〉

色谱柱:XB-C18(50mm*4.6mm,5μm）　流速：2.0ml/min
柱　温:30℃　波长:237nm
数据文件名: RC$J301 - 0-225/31-2976-3 - zzp-2024010621p-rcqx-2-pH5.8jz-lf75z-p5-60min.lcd
方法文件名: RC$J301 - J301-rcqx-FX280.lcm
批处理文件名: RC$J301 - 20251217-Fx280.lcb
样品瓶号: 2-43
进样体积: 20 μl　版本号:6.115
进样时间: 2025/12/17 17:37:54　实验者: xiexinhui
处理时间（V3）: 2025/12/18 13:26:07　处理者: xiexinhui
仪器型号：SHIMADZU LC-2050C(FX280)

〈色谱图〉

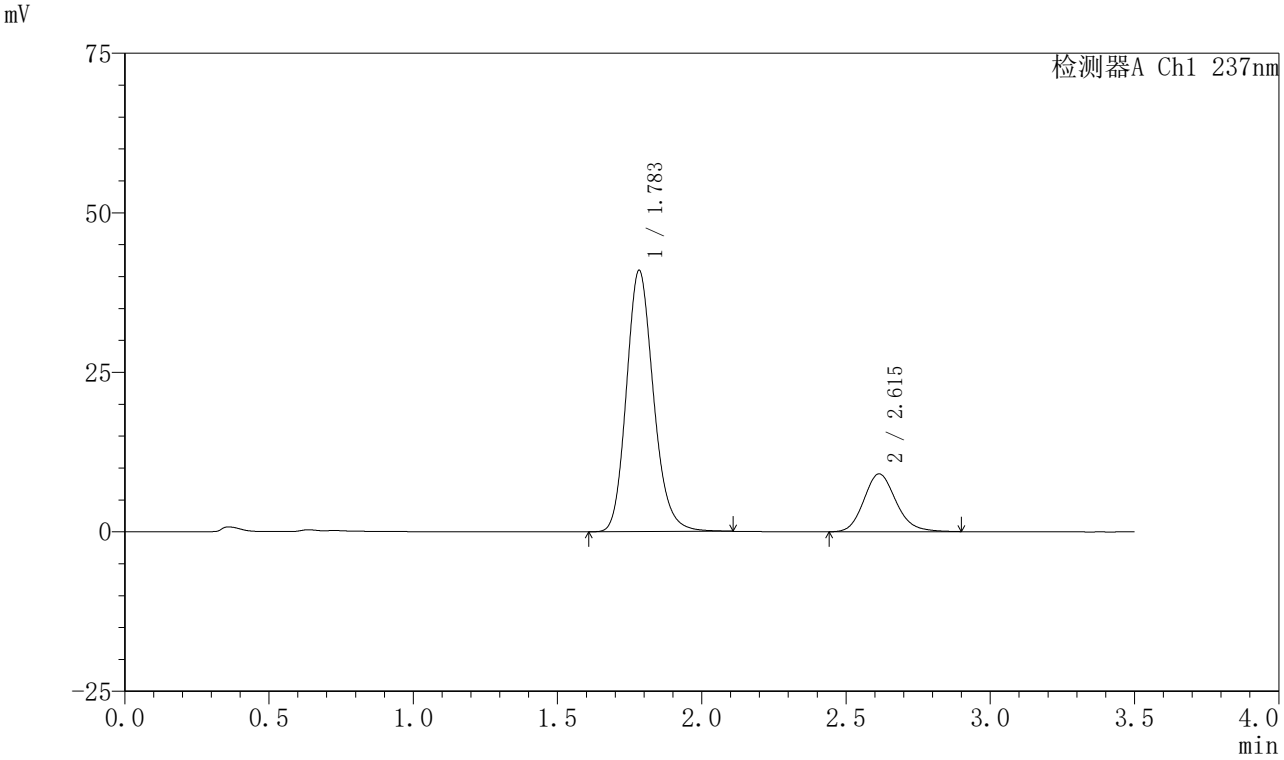

〈峰表〉

检测器A Ch1 237nm

峰号	保留时间	面积	面积%	高度	理论塔板数(USP)	拖尾因子	分离度(USP)
1	1.783	267800	79.149	40880	1771	1.175	--
2	2.615	70548	20.851	9073	2691	1.159	4.483
总计		338348	100.000	49953			

图327 阿齐沙坦氨氯地平片溶出曲线测定HPLC图谱
自制品-2024010621批-pH5.8介质-篮法-75转-60min-片5
供试品溶液-1

SHIMADZU LabSolutions

J301

〈样品信息〉

色谱柱:XB-C18(50mm*4.6mm,5μm）　流速：2.0ml/min
柱　温:30℃　波长:237nm
数据文件名: RC$J301 - 0-225/31-2977-3 - zzp-2024010621p-rcqx-2-pH5.8jz-lf75z-p6-60min.lcd
方法文件名: RC$J301 - J301-rcqx-FX280.lcm
批处理文件名: RC$J301 - 20251217-Fx280.lcb
样品瓶号: 2-52
进样体积: 20 μl　版本号:6.115
进样时间: 2025/12/17 17:41:48　实验者: xiexinhui
处理时间（V3）: 2025/12/18 13:26:10　处理者: xiexinhui
仪器型号：SHIMADZU LC-2050C(FX280)

〈色谱图〉

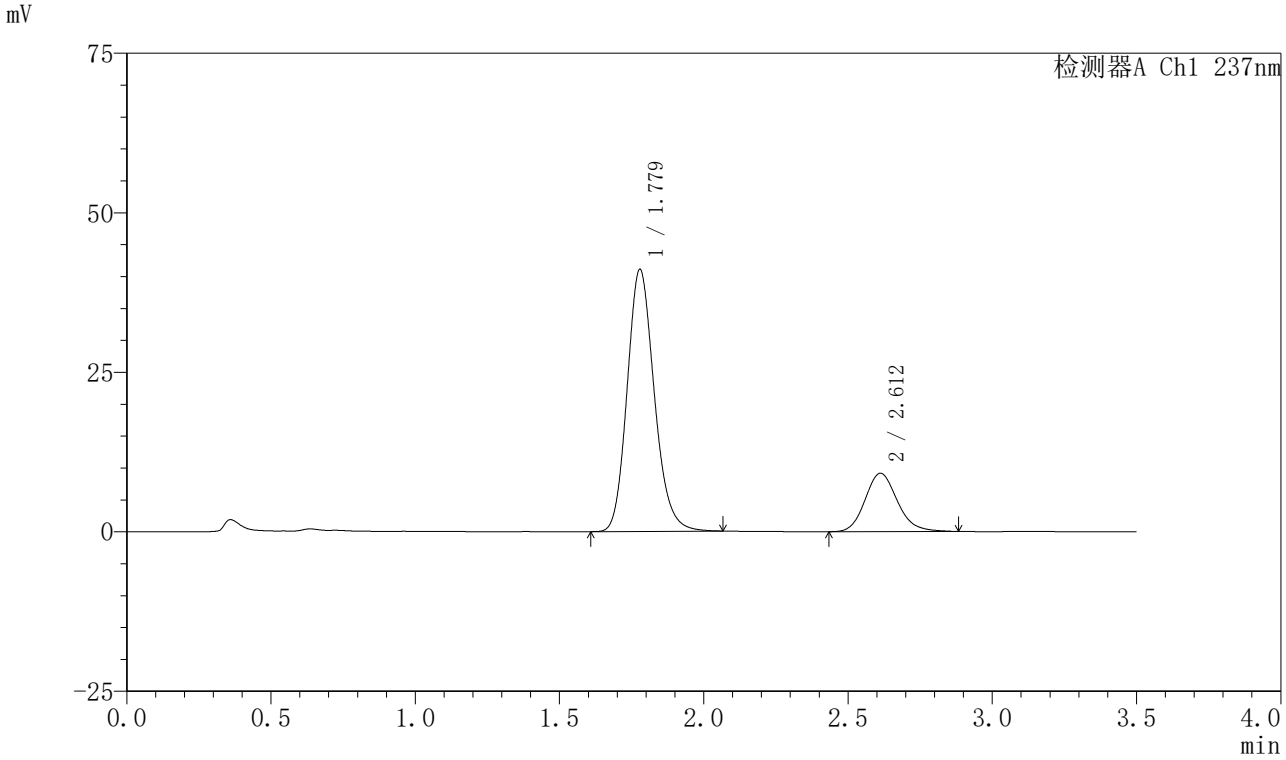

〈峰表〉

检测器A Ch1 237nm

峰号	保留时间	面积	面积%	高度	理论塔板数(USP)	拖尾因子	分离度(USP)
1	1.779	269031	79.105	41063	1744	1.169	--
2	2.612	71062	20.895	9147	2684	1.154	4.481
总计		340092	100.000	50209			

图328 阿齐沙坦氨氯地平片溶出曲线测定HPLC图谱
自制品-2024010621批-pH5.8介质-篮法-75转-60min-片6
供试品溶液-1

SHIMADZU LabSolutions

J301

〈样品信息〉

色谱柱:XB-C18(50mm*4.6mm,5μm）　流速：2.0ml/min
柱　温:30℃　波长:237nm
数据文件名: RC$J301 - 0-225/31-2978-3 - zzp-2024010621p-rcqx-2-pH5.8jz-lf75z-p1-jx.lcd
方法文件名: RC$J301 - J301-rcqx-FX280.lcm
批处理文件名: RC$J301 - 20251217-Fx280.lcb
样品瓶号: 2-8
进样体积: 20 μl　版本号:6.115
进样时间: 2025/12/17 17:45:42　实验者: xiexinhui
处理时间（V3）: 2025/12/18 13:26:13　处理者: xiexinhui
仪器型号：SHIMADZU LC-2050C(FX280)

〈色谱图〉

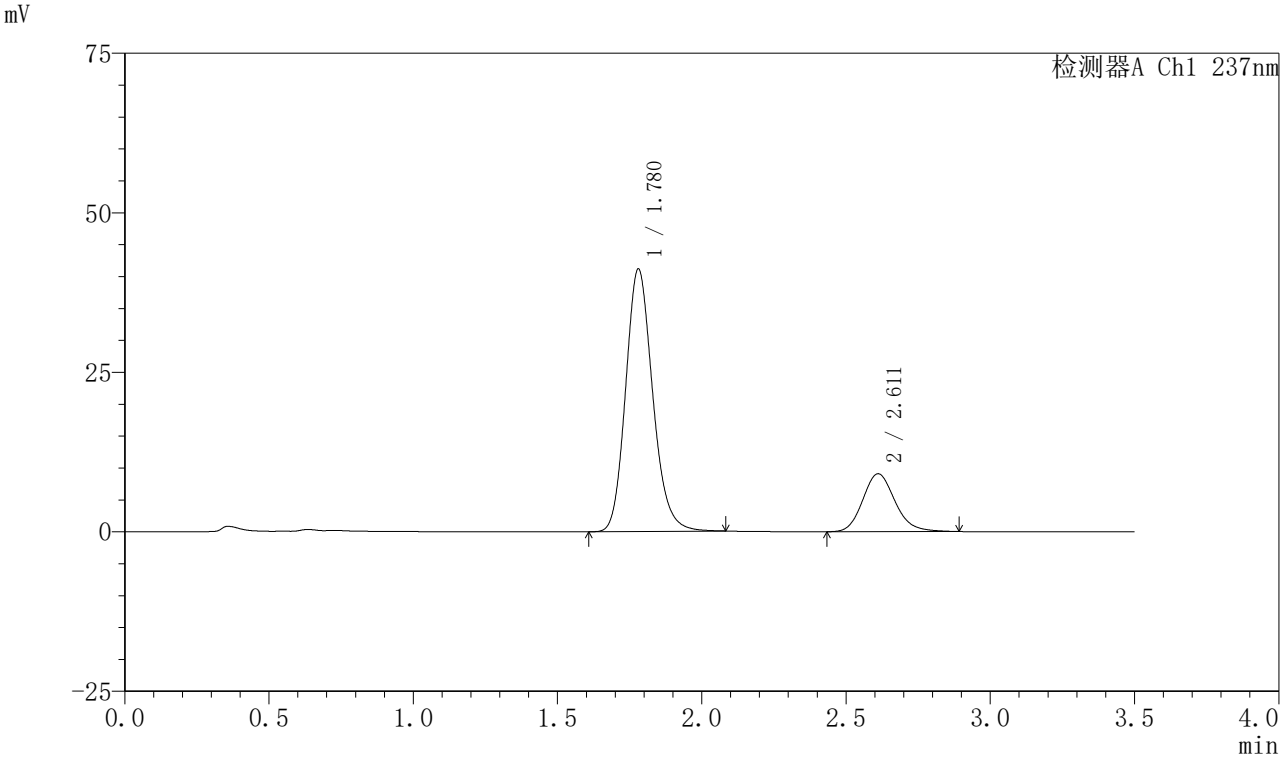

〈峰表〉

检测器A Ch1 237nm

峰号	保留时间	面积	面积%	高度	理论塔板数(USP)	拖尾因子	分离度(USP)
1	1.780	268497	79.166	41151	1764	1.169	--
2	2.611	70660	20.834	9070	2672	1.156	4.472
总计		339157	100.000	50222			

图329 阿齐沙坦氨氯地平片溶出曲线测定HPLC图谱
自制品-2024010621批-pH5.8介质-篮法-75转-极限转速-片1
供试品溶液-1

SHIMADZU LabSolutions

J301

〈样品信息〉

色谱柱:XB-C18(50mm*4.6mm,5μm）　流速：2.0ml/min
柱　温:30℃　波长:237nm
数据文件名: RC$J301 - 0-225/31-2979-3 - zzp-2024010621p-rcqx-2-pH5.8jz-lf75z-p2-jx.lcd
方法文件名: RC$J301 - J301-rcqx-FX280.lcm
批处理文件名: RC$J301 - 20251217-Fx280.lcb
样品瓶号: 2-17
进样体积: 20 μl　版本号:6.115
进样时间: 2025/12/17 17:49:36　实验者: xiexinhui
处理时间（V3）: 2025/12/18 13:26:16　处理者: xiexinhui
仪器型号：SHIMADZU LC-2050C(FX280)

〈色谱图〉

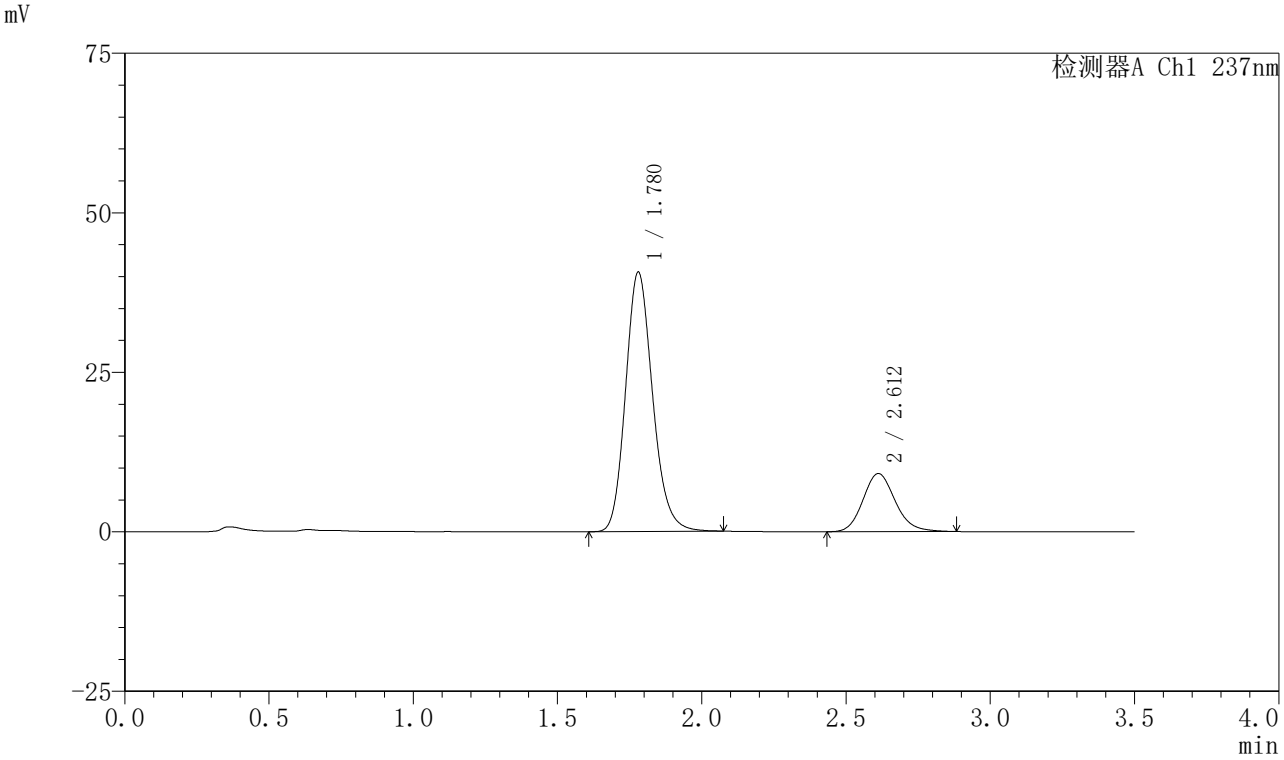

〈峰表〉

检测器A Ch1 237nm

峰号	保留时间	面积	面积%	高度	理论塔板数(USP)	拖尾因子	分离度(USP)
1	1.780	265314	78.917	40668	1762	1.170	--
2	2.612	70880	21.083	9114	2675	1.152	4.478
总计		336194	100.000	49782			

图330 阿齐沙坦氨氯地平片溶出曲线测定HPLC图谱
自制品-2024010621批-pH5.8介质-篮法-75转-极限转速-片2
供试品溶液-1

SHIMADZU LabSolutions

J301

〈样品信息〉

色谱柱:XB-C18(50mm*4.6mm,5μm）　流速：2.0ml/min
柱　温:30℃　波长:237nm
数据文件名: RC$J301 - 0-225/31-2980-3 - zzp-2024010621p-rcqx-2-pH5.8jz-lf75z-p3-jx.lcd
方法文件名: RC$J301 - J301-rcqx-FX280.lcm
批处理文件名: RC$J301 - 20251217-Fx280.lcb
样品瓶号: 2-26
进样体积: 20 μl　版本号:6.115
进样时间: 2025/12/17 17:53:31　实验者: xiexinhui
处理时间（V3）: 2025/12/18 13:26:19　处理者: xiexinhui
仪器型号：SHIMADZU LC-2050C(FX280)

〈色谱图〉

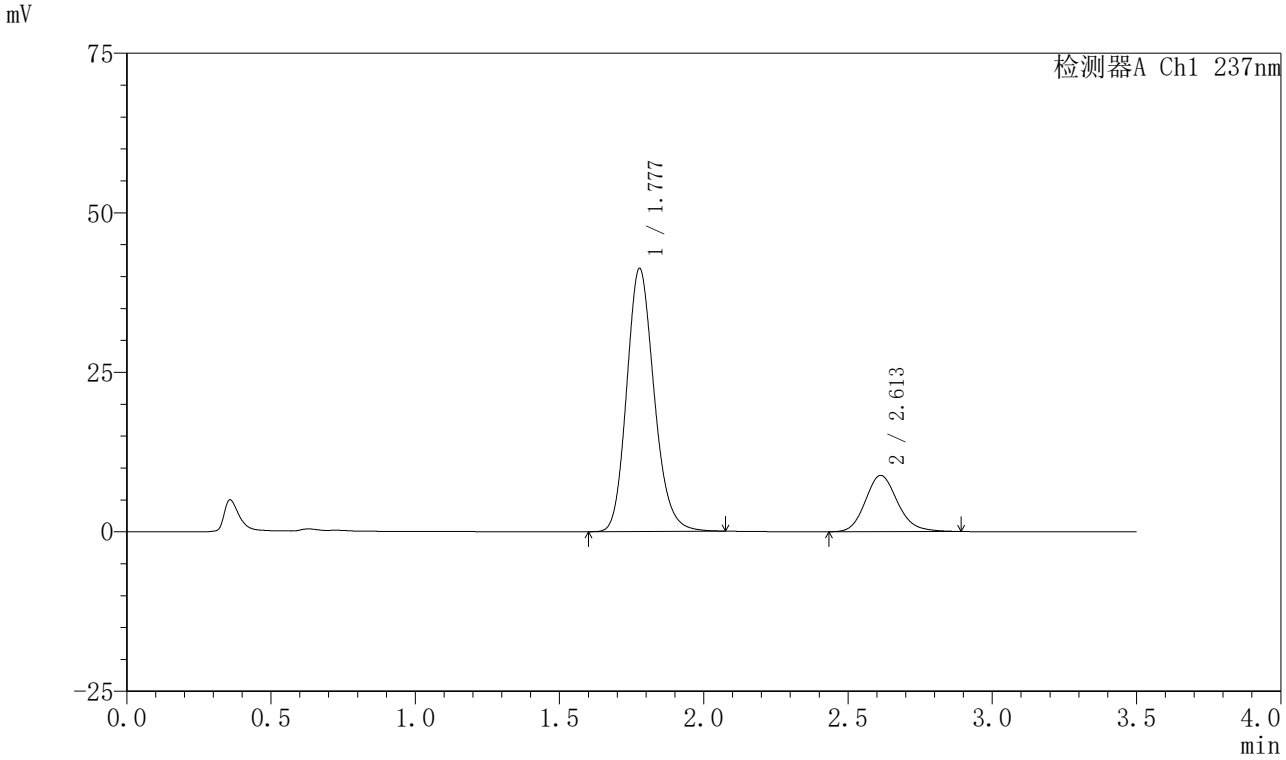

〈峰表〉

检测器A Ch1 237nm

峰号	保留时间	面积	面积%	高度	理论塔板数(USP)	拖尾因子	分离度(USP)
1	1.777	272959	79.926	41172	1705	1.174	--
2	2.613	68556	20.074	8823	2685	1.154	4.471
总计		341515	100.000	49995			

图331 阿齐沙坦氨氯地平片溶出曲线测定HPLC图谱
自制品-2024010621批-pH5.8介质-篮法-75转-极限转速-片3
供试品溶液-1

SHIMADZU LabSolutions

J301

〈样品信息〉

色谱柱:XB-C18(50mm*4.6mm,5μm）　流速：2.0ml/min
柱　温:30℃　波长:237nm
数据文件名: RC$J301 - 0-225/31-2981-3 - zzp-2024010621p-rcqx-2-pH5.8jz-lf75z-p4-jx.lcd
方法文件名: RC$J301 - J301-rcqx-FX280.lcm
批处理文件名: RC$J301 - 20251217-Fx280.lcb
样品瓶号: 2-35
进样体积: 20 μl　版本号:6.115
进样时间: 2025/12/17 17:57:25　实验者: xiexinhui
处理时间（V3）: 2025/12/18 13:26:22　处理者: xiexinhui
仪器型号：SHIMADZU LC-2050C(FX280)

〈色谱图〉

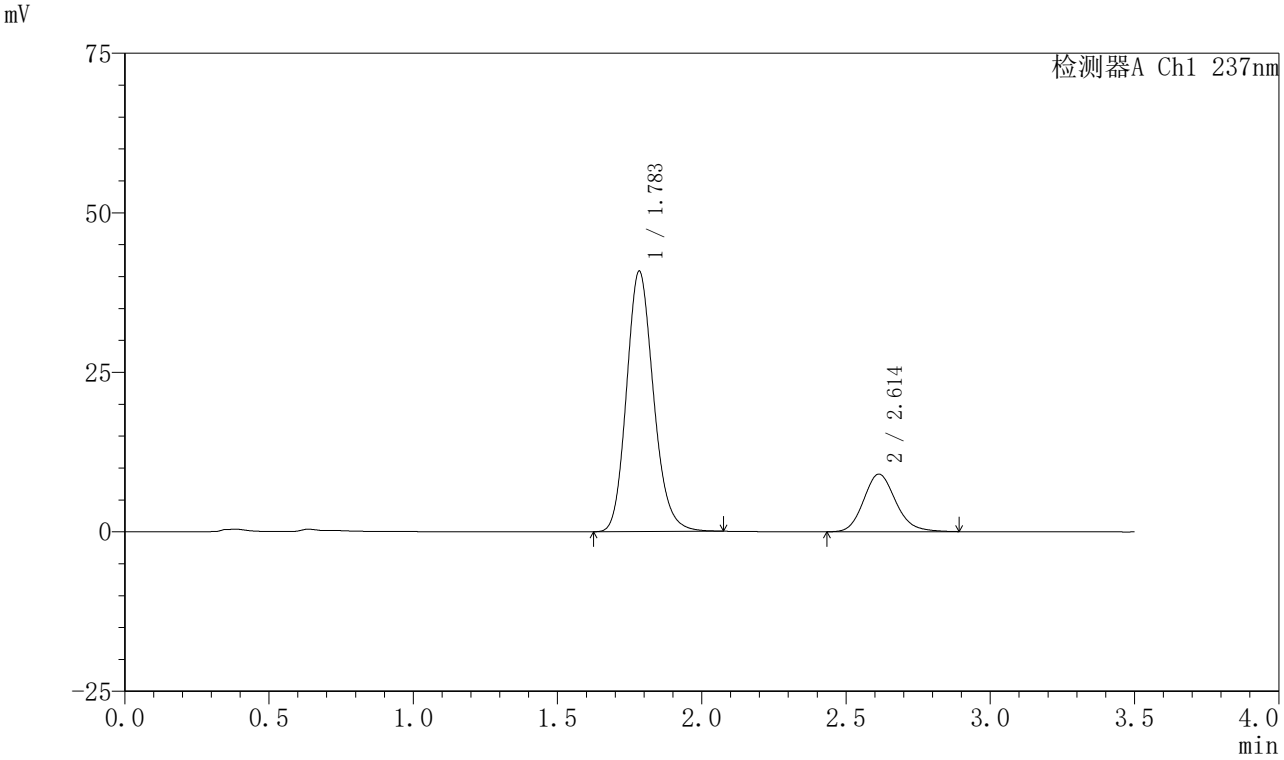

〈峰表〉

检测器A Ch1 237nm

峰号	保留时间	面积	面积%	高度	理论塔板数(USP)	拖尾因子	分离度(USP)
1	1.783	265658	79.102	40714	1775	1.167	--
2	2.614	70187	20.898	9041	2692	1.155	4.480
总计		335845	100.000	49755			

图332 阿齐沙坦氨氯地平片溶出曲线测定HPLC图谱
自制品-2024010621批-pH5.8介质-篮法-75转-极限转速-片4
供试品溶液-1

SHIMADZU LabSolutions

J301

〈样品信息〉

色谱柱:XB-C18(50mm*4.6mm,5μm）　流速：2.0ml/min
柱　温:30℃　波长:237nm
数据文件名: RC$J301 - 0-225/31-2982-3 - zzp-2024010621p-rcqx-2-pH5.8jz-lf75z-p5-jx.lcd
方法文件名: RC$J301 - J301-rcqx-FX280.lcm
批处理文件名: RC$J301 - 20251217-Fx280.lcb
样品瓶号: 2-44
进样体积: 20 μl　版本号:6.115
进样时间: 2025/12/17 18:01:19　实验者: xiexinhui
处理时间（V3）: 2025/12/18 13:26:25　处理者: xiexinhui
仪器型号：SHIMADZU LC-2050C(FX280)

〈色谱图〉

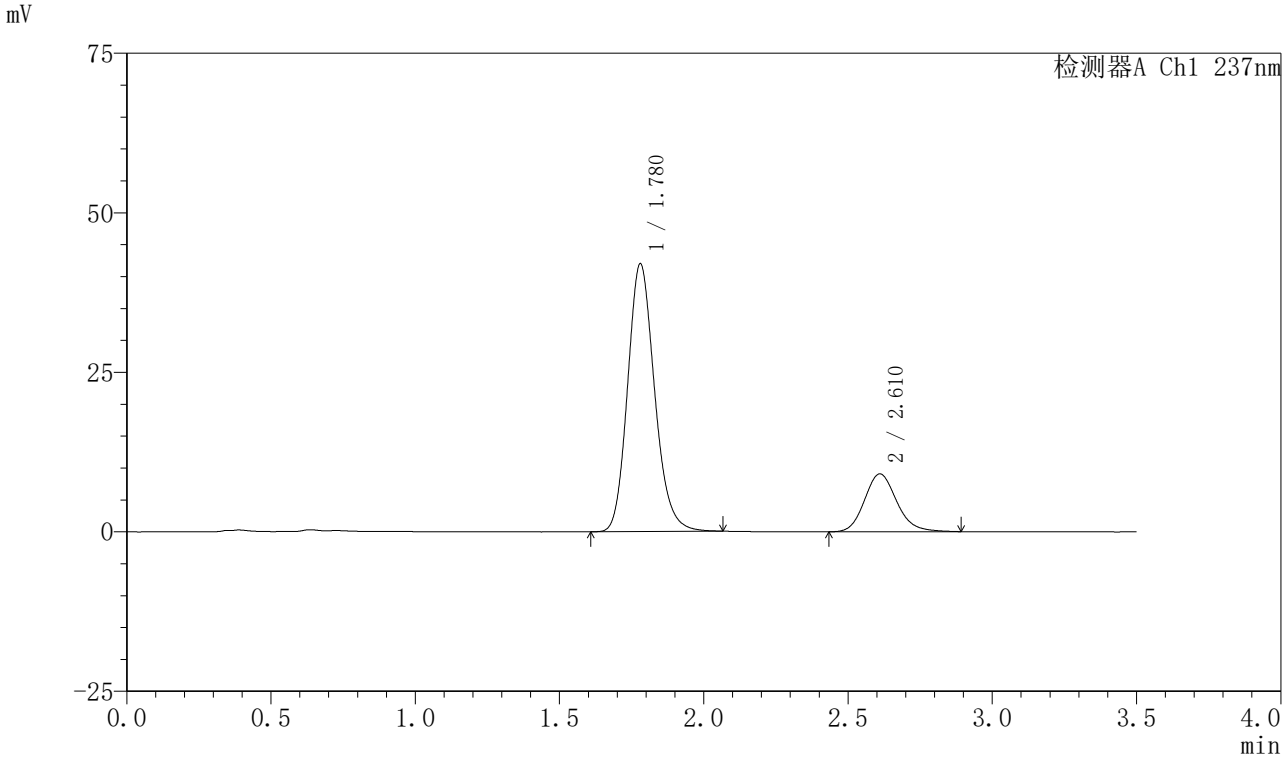

〈峰表〉

检测器A Ch1 237nm

峰号	保留时间	面积	面积%	高度	理论塔板数(USP)	拖尾因子	分离度(USP)
1	1.780	273207	79.477	41983	1770	1.168	--
2	2.610	70548	20.523	9056	2691	1.157	4.481
总计		343755	100.000	51039			

图333 阿齐沙坦氨氯地平片溶出曲线测定HPLC图谱
自制品-2024010621批-pH5.8介质-篮法-75转-极限转速-片5
供试品溶液-1

SHIMADZU LabSolutions

J301

〈样品信息〉

色谱柱:XB-C18(50mm*4.6mm,5μm）　流速：2.0ml/min
柱　温:30℃　波长:237nm
数据文件名: RC$J301 - 0-225/31-2983-3 - zzp-2024010621p-rcqx-2-pH5.8jz-lf75z-p6-jx.lcd
方法文件名: RC$J301 - J301-rcqx-FX280.lcm
批处理文件名: RC$J301 - 20251217-Fx280.lcb
样品瓶号: 2-53
进样体积: 20 μl　版本号:6.115
进样时间: 2025/12/17 18:05:14　实验者: xiexinhui
处理时间（V3）: 2025/12/18 13:26:28　处理者: xiexinhui
仪器型号：SHIMADZU LC-2050C(FX280)

〈色谱图〉

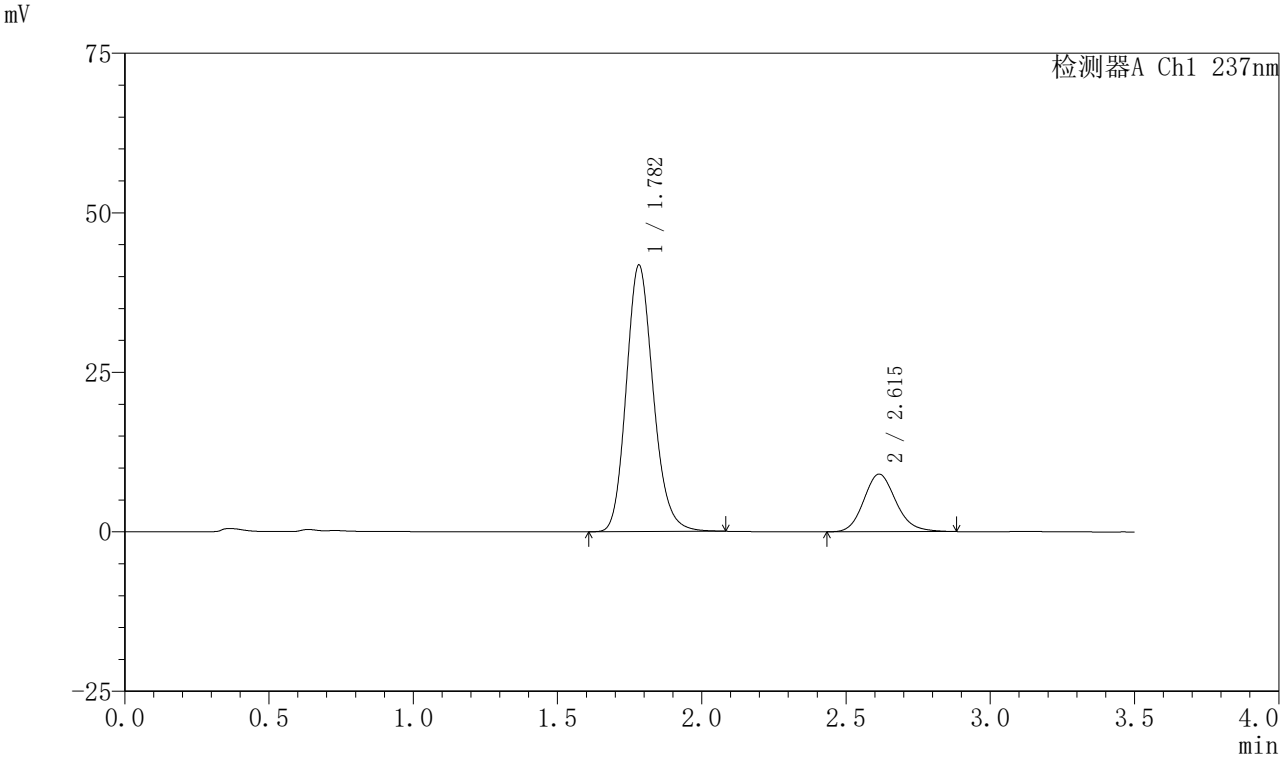

〈峰表〉

检测器A Ch1 237nm

峰号	保留时间	面积	面积%	高度	理论塔板数(USP)	拖尾因子	分离度(USP)
1	1.782	272233	79.523	41731	1770	1.170	--
2	2.615	70098	20.477	9035	2693	1.150	4.487
总计		342330	100.000	50766			

图334 阿齐沙坦氨氯地平片溶出曲线测定HPLC图谱
自制品-2024010621批-pH5.8介质-篮法-75转-极限转速-片6
供试品溶液-1

SHIMADZU LabSolutions

J301

〈样品信息〉

色谱柱:XB-C18(50mm*4.6mm,5μm）　流速：2.0ml/min
柱　温:30℃　波长:237nm
数据文件名: RC$J301 - 0-225/31-2984-3 - zzp-2024010621p-rcqx-2-pH5.8jz-lf75z-dz2-1.lcd
方法文件名: RC$J301 - J301-rcqx-FX280.lcm
批处理文件名: RC$J301 - 20251217-Fx280.lcb
样品瓶号: 2-27
进样体积: 20 μl　版本号:6.115
进样时间: 2025/12/17 18:09:09　实验者: xiexinhui
处理时间（V3）: 2025/12/18 13:26:31　处理者: xiexinhui
仪器型号：SHIMADZU LC-2050C(FX280)

〈色谱图〉

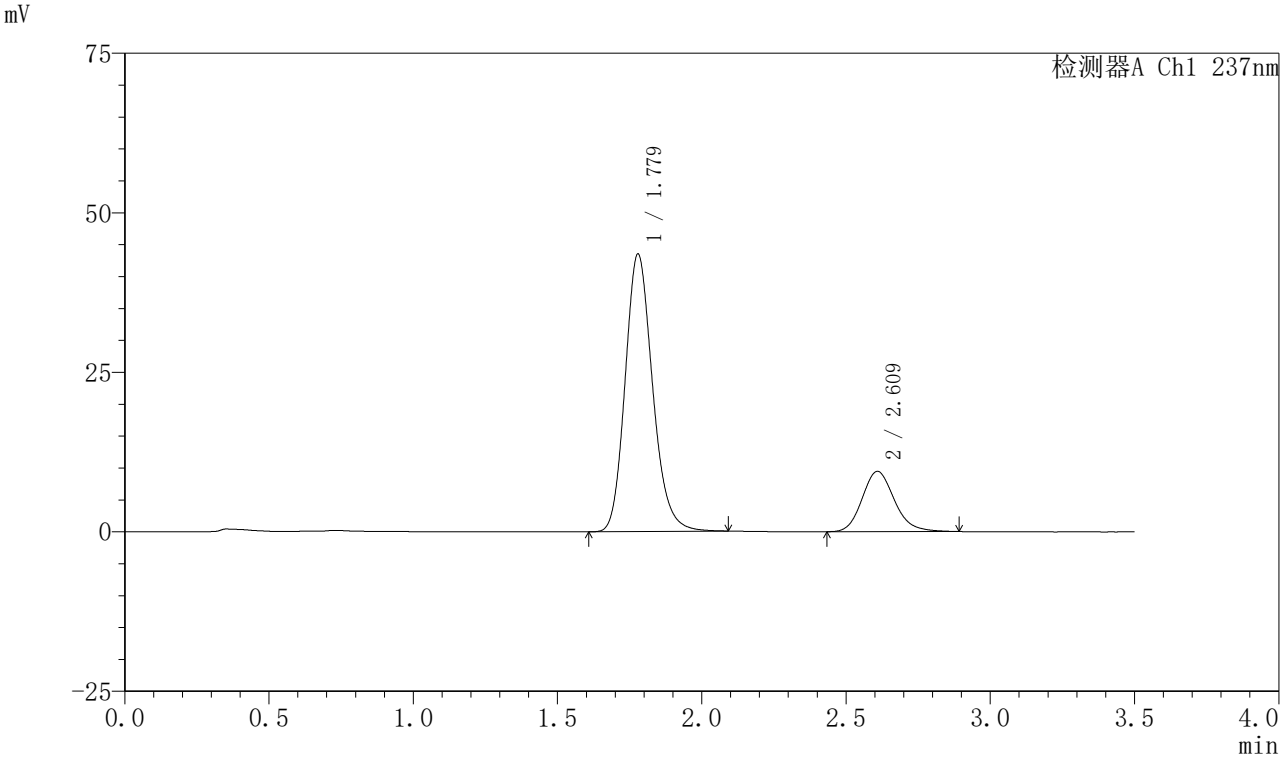

〈峰表〉

检测器A Ch1 237nm

峰号	保留时间	面积	面积%	高度	理论塔板数(USP)	拖尾因子	分离度(USP)
1	1.779	288325	79.649	43507	1712	1.180	--
2	2.609	73671	20.351	9430	2669	1.166	4.438
总计		361996	100.000	52937			

图335 阿齐沙坦氨氯地平片溶出曲线测定HPLC图谱
自制品-2024010621批-pH5.8介质-篮法-75转
对照品溶液-2-1

SHIMADZU LabSolutions

J301

〈样品信息〉

色谱柱:XB-C18(50mm*4.6mm,5μm）　流速：2.0ml/min
柱　温:30℃　波长:237nm
数据文件名: RC$J301 - 0-225/31-2985-3 - zzp-2024010621p-rcqx-2-pH5.8jz-lf75z-dz2-2.lcd
方法文件名: RC$J301 - J301-rcqx-FX280.lcm
批处理文件名: RC$J301 - 20251217-Fx280.lcb
样品瓶号: 2-27
进样体积: 20 μl　版本号:6.115
进样时间: 2025/12/17 18:13:03　实验者: xiexinhui
处理时间（V3）: 2025/12/18 13:26:35　处理者: xiexinhui
仪器型号：SHIMADZU LC-2050C(FX280)

〈色谱图〉

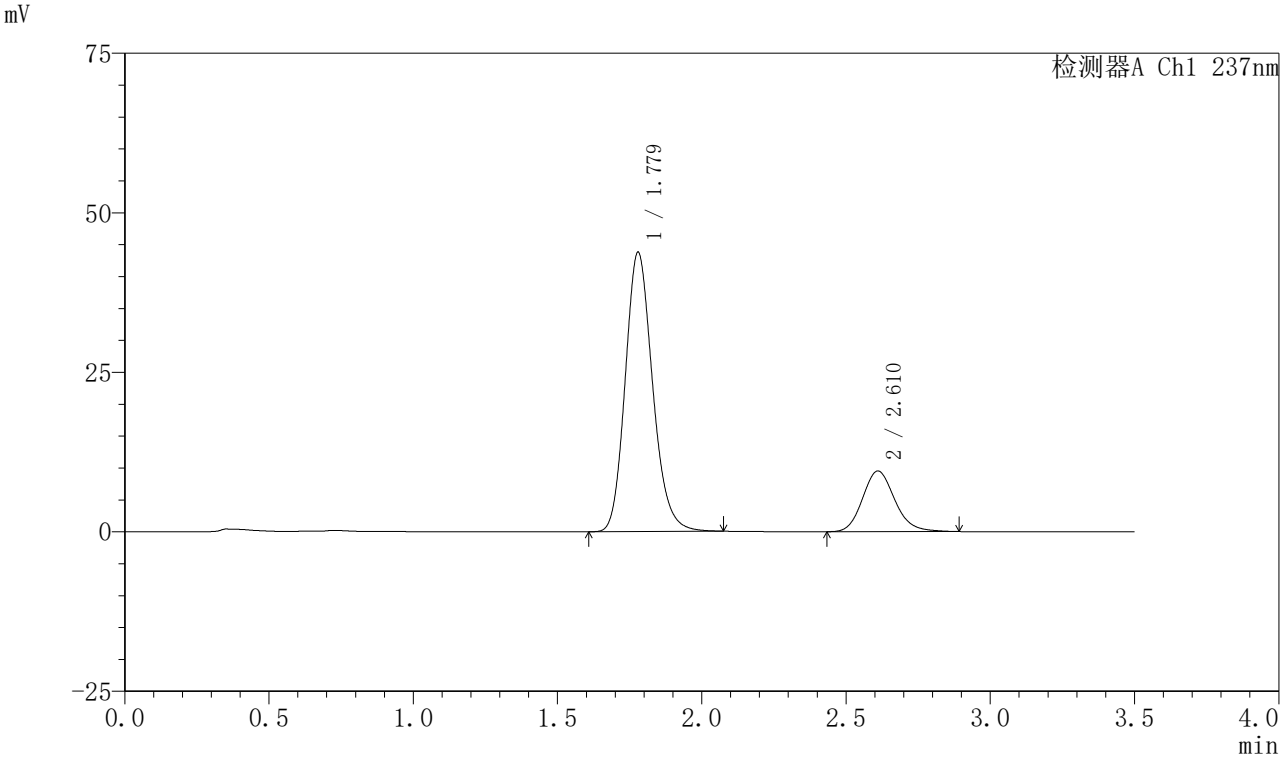

〈峰表〉

检测器A Ch1 237nm

峰号	保留时间	面积	面积%	高度	理论塔板数(USP)	拖尾因子	分离度(USP)
1	1.779	289270	79.631	43787	1715	1.174	--
2	2.610	73994	20.369	9498	2682	1.154	4.451
总计		363264	100.000	53285			

图336 阿齐沙坦氨氯地平片溶出曲线测定HPLC图谱
自制品-2024010621批-pH5.8介质-篮法-75转
对照品溶液-2-2

SHIMADZU LabSolutions

J301

〈样品信息〉

色谱柱:XB-C18(50mm*4.6mm,5μm）　流速：2.0ml/min
柱　温:30℃　波长:237nm
数据文件名: RC$J301 - 0-225/31-2986-3 - zzp-2024010721p-rcqx-2-pH5.8jz-lf75z-rj.lcd
方法文件名: RC$J301 - J301-rcqx-FX280.lcm
批处理文件名: RC$J301 - 20251217-Fx280.lcb
样品瓶号: 3-9
进样体积: 20 μl　版本号:6.115
进样时间: 2025/12/17 18:16:55　实验者: xiexinhui
处理时间（V3）: 2025/12/18 13:26:37　处理者: xiexinhui
仪器型号：SHIMADZU LC-2050C(FX280)

〈色谱图〉

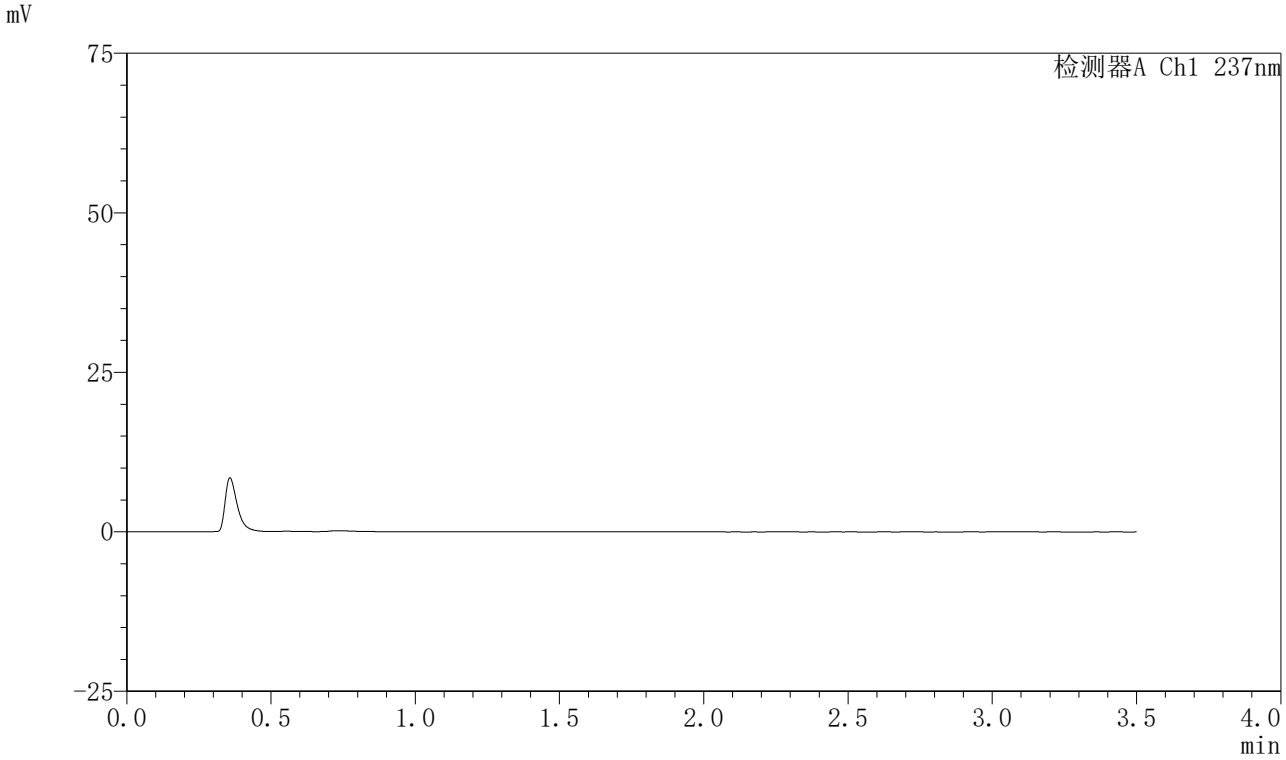

〈峰表〉

检测器A Ch1 237nm

峰号	保留时间	面积	面积%	高度	理论塔板数(USP)	拖尾因子	分离度(USP)
总计							

图337 阿齐沙坦氨氯地平片溶出曲线测定HPLC图谱
自制品-2024010721批-pH5.8介质-篮法-75转
溶剂

SHIMADZU LabSolutions

J301

〈样品信息〉

色谱柱:XB-C18(50mm*4.6mm,5μm）　流速：2.0ml/min
柱　温:30℃　波长:237nm
数据文件名: RC$J301 - 0-225/31-2987-3 - zzp-2024010721p-rcqx-2-pH5.8jz-lf75z-dz1-1.lcd
方法文件名: RC$J301 - J301-rcqx-FX280.lcm
批处理文件名: RC$J301 - 20251217-Fx280.lcb
样品瓶号: 3-18
进样体积: 20 μl　版本号:6.115
进样时间: 2025/12/17 18:20:48　实验者: xiexinhui
处理时间（V3）: 2025/12/18 13:26:40　处理者: xiexinhui
仪器型号：SHIMADZU LC-2050C(FX280)

〈色谱图〉

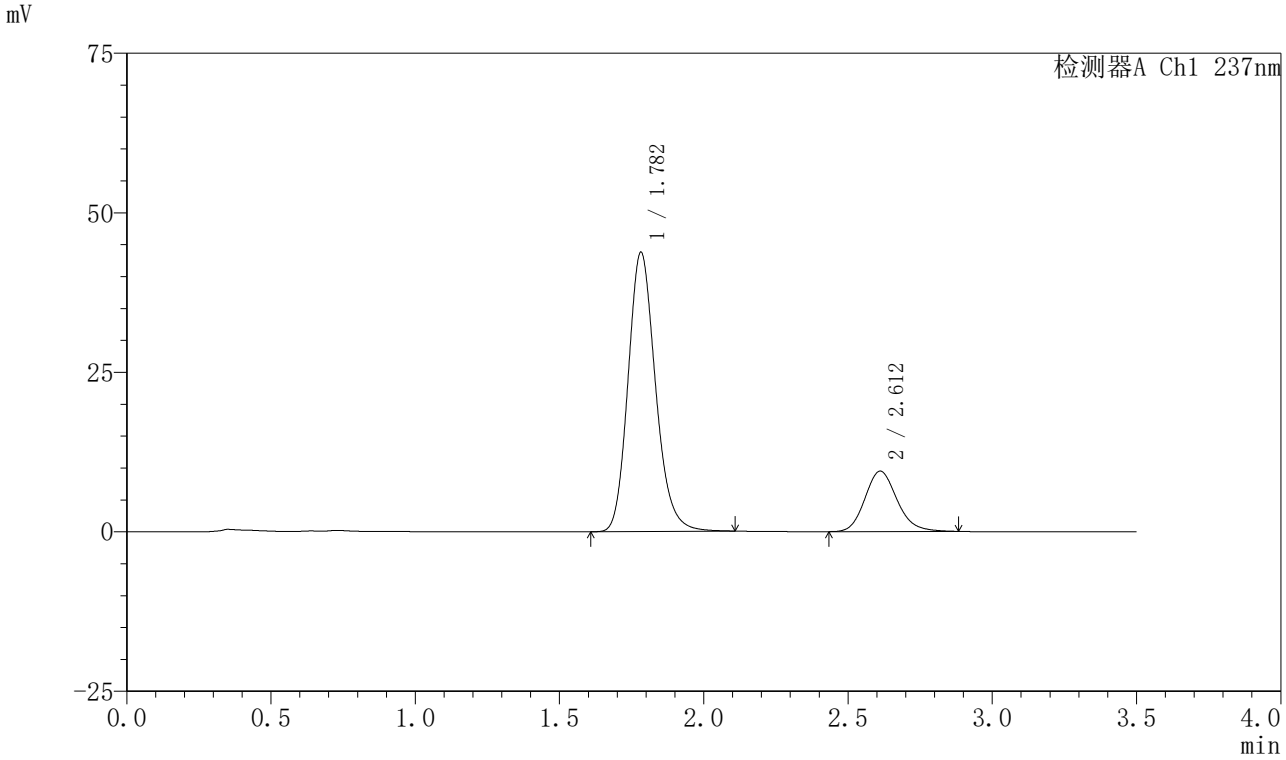

〈峰表〉

检测器A Ch1 237nm

峰号	保留时间	面积	面积%	高度	理论塔板数(USP)	拖尾因子	分离度(USP)
1	1.782	290236	79.812	43732	1720	1.180	--
2	2.612	73413	20.188	9464	2696	1.157	4.446
总计		363649	100.000	53196			

图338 阿齐沙坦氨氯地平片溶出曲线测定HPLC图谱
自制品-2024010721批-pH5.8介质-篮法-75转
对照品溶液-1-1

SHIMADZU LabSolutions

J301

〈样品信息〉

色谱柱:XB-C18(50mm*4.6mm,5μm）　流速：2.0ml/min
柱　温:30℃　波长:237nm
数据文件名: RC$J301 - 0-225/31-2988-3 - zzp-2024010721p-rcqx-2-pH5.8jz-lf75z-dz1-2.lcd
方法文件名: RC$J301 - J301-rcqx-FX280.lcm
批处理文件名: RC$J301 - 20251217-Fx280.lcb
样品瓶号: 3-18
进样体积: 20 μl　版本号:6.115
进样时间: 2025/12/17 18:24:41　实验者: xiexinhui
处理时间（V3）: 2025/12/18 13:26:43　处理者: xiexinhui
仪器型号：SHIMADZU LC-2050C(FX280)

〈色谱图〉

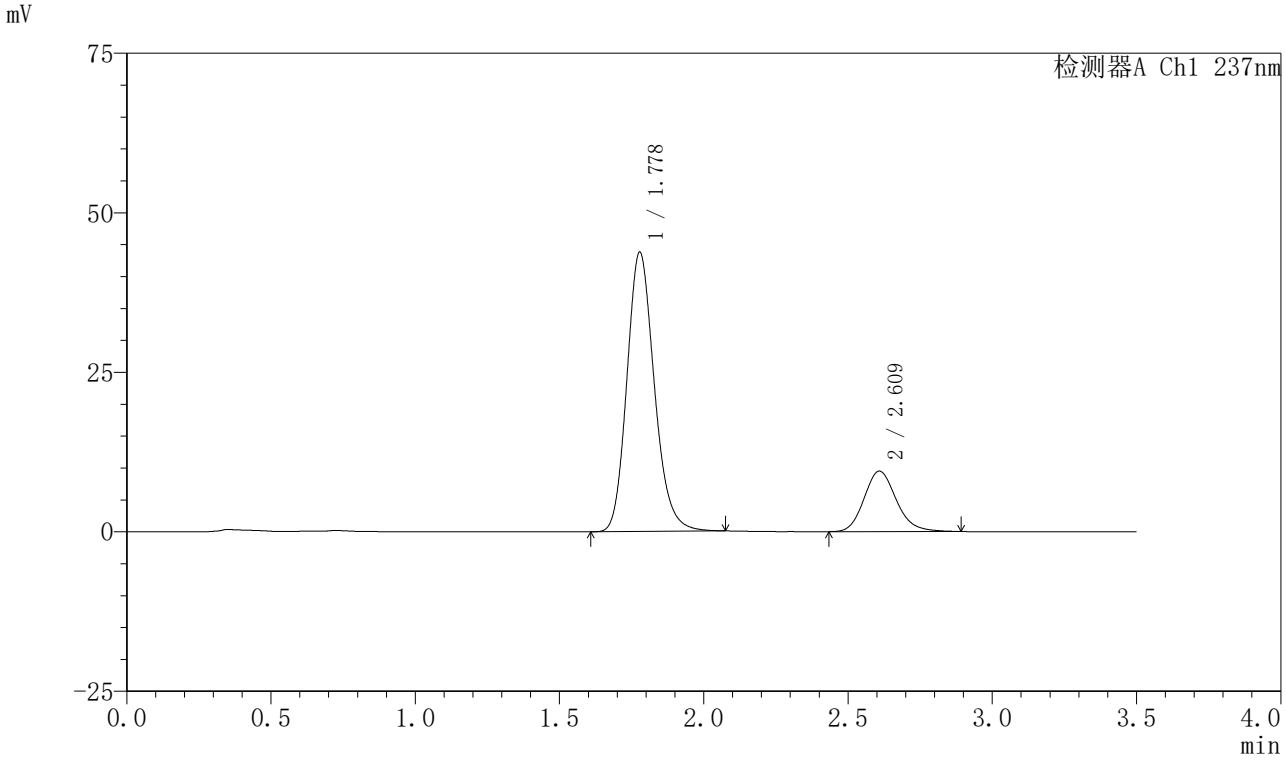

〈峰表〉

检测器A Ch1 237nm

峰号	保留时间	面积	面积%	高度	理论塔板数(USP)	拖尾因子	分离度(USP)
1	1.778	289701	79.696	43749	1710	1.178	--
2	2.609	73807	20.304	9456	2675	1.162	4.445
总计		363508	100.000	53205			

图339 阿齐沙坦氨氯地平片溶出曲线测定HPLC图谱
自制品-2024010721批-pH5.8介质-篮法-75转
对照品溶液-1-2

SHIMADZU LabSolutions

J301

〈样品信息〉

色谱柱:XB-C18(50mm*4.6mm,5μm）　流速：2.0ml/min
柱　温:30℃　波长:237nm
数据文件名: RC$J301 - 0-225/31-2989-3 - zzp-2024010721p-rcqx-2-pH5.8jz-lf75z-dz1-3.lcd
方法文件名: RC$J301 - J301-rcqx-FX280.lcm
批处理文件名: RC$J301 - 20251217-Fx280.lcb
样品瓶号: 3-18
进样体积: 20 μl　版本号:6.115
进样时间: 2025/12/17 18:28:34　实验者: xiexinhui
处理时间（V3）: 2025/12/18 13:26:46　处理者: xiexinhui
仪器型号：SHIMADZU LC-2050C(FX280)

〈色谱图〉

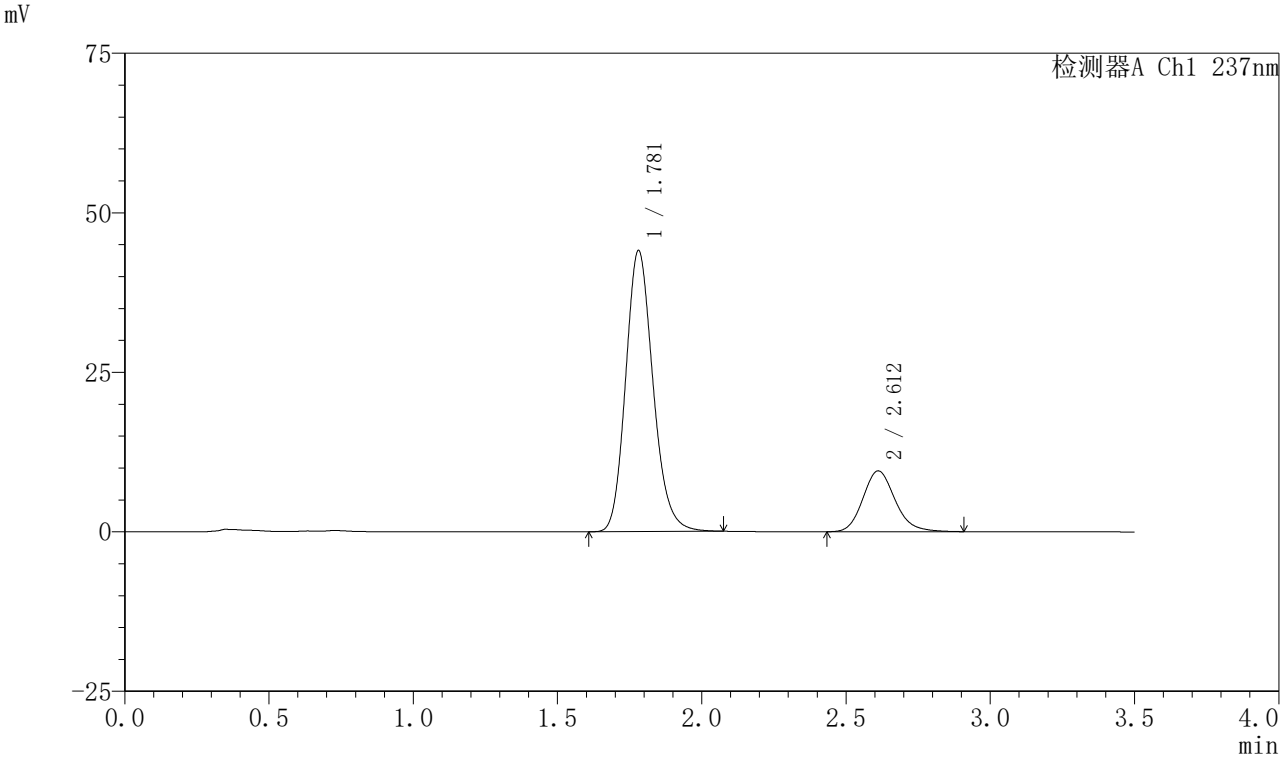

〈峰表〉

检测器A Ch1 237nm

峰号	保留时间	面积	面积%	高度	理论塔板数(USP)	拖尾因子	分离度(USP)
1	1.781	291245	79.685	44066	1717	1.173	--
2	2.612	74250	20.315	9537	2701	1.165	4.456
总计		365495	100.000	53603			

图340 阿齐沙坦氨氯地平片溶出曲线测定HPLC图谱
自制品-2024010721批-pH5.8介质-篮法-75转
对照品溶液-1-3

SHIMADZU LabSolutions

J301

〈样品信息〉

色谱柱:XB-C18(50mm*4.6mm,5μm）　流速：2.0ml/min
柱　温:30℃　波长:237nm
数据文件名: RC$J301 - 0-225/31-2990-3 - zzp-2024010721p-rcqx-2-pH5.8jz-lf75z-dz1-4.lcd
方法文件名: RC$J301 - J301-rcqx-FX280.lcm
批处理文件名: RC$J301 - 20251217-Fx280.lcb
样品瓶号: 3-18
进样体积: 20 μl　版本号:6.115
进样时间: 2025/12/17 18:32:27　实验者: xiexinhui
处理时间（V3）: 2025/12/18 13:26:49　处理者: xiexinhui
仪器型号：SHIMADZU LC-2050C(FX280)

〈色谱图〉

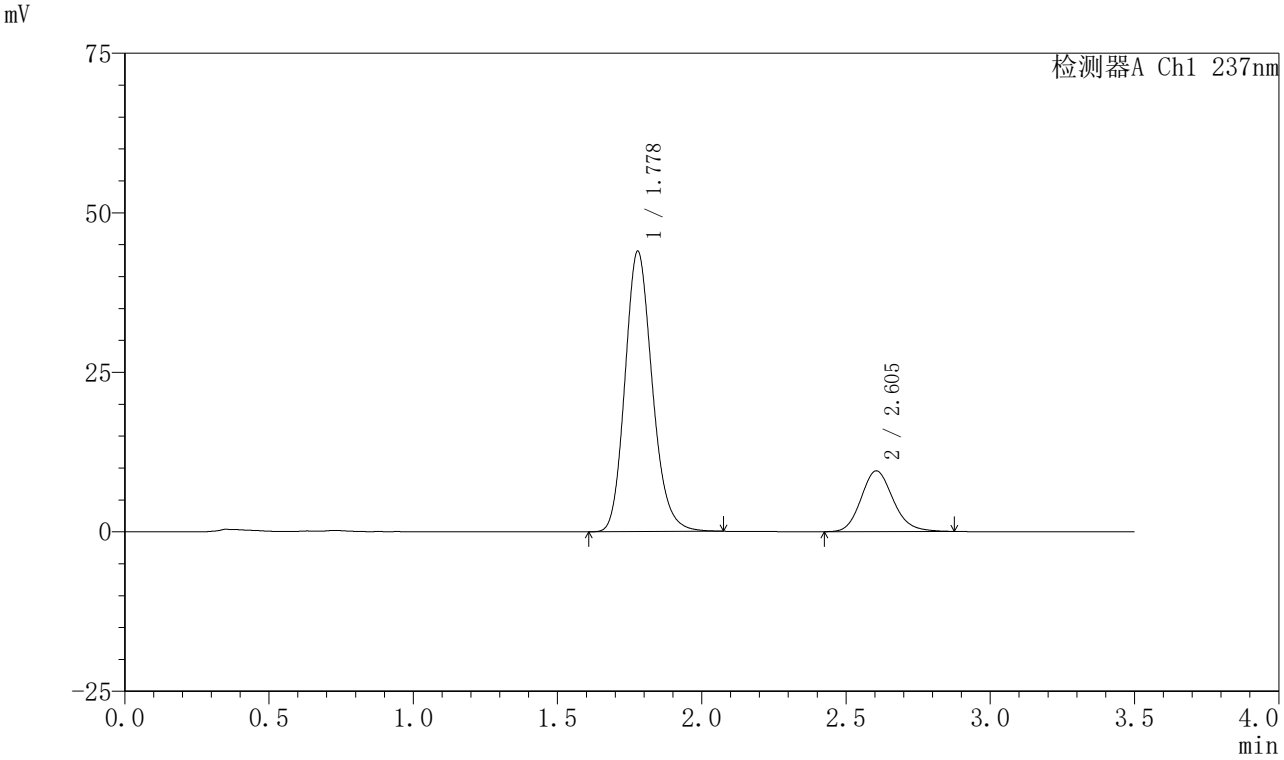

〈峰表〉

检测器A Ch1 237nm

峰号	保留时间	面积	面积%	高度	理论塔板数(USP)	拖尾因子	分离度(USP)
1	1.778	289264	79.713	43927	1728	1.174	--
2	2.605	73618	20.287	9516	2677	1.153	4.439
总计		362881	100.000	53442			

图341 阿齐沙坦氨氯地平片溶出曲线测定HPLC图谱
自制品-2024010721批-pH5.8介质-篮法-75转
对照品溶液-1-4

SHIMADZU LabSolutions

J301

〈样品信息〉

色谱柱:XB-C18(50mm*4.6mm,5μm）　流速：2.0ml/min
柱　温:30℃　波长:237nm
数据文件名: RC$J301 - 0-225/31-2991-3 - zzp-2024010721p-rcqx-2-pH5.8jz-lf75z-dz1-5.lcd
方法文件名: RC$J301 - J301-rcqx-FX280.lcm
批处理文件名: RC$J301 - 20251217-Fx280.lcb
样品瓶号: 3-18
进样体积: 20 μl　版本号:6.115
进样时间: 2025/12/17 18:36:20　实验者: xiexinhui
处理时间（V3）: 2025/12/18 13:26:52　处理者: xiexinhui
仪器型号：SHIMADZU LC-2050C(FX280)

〈色谱图〉

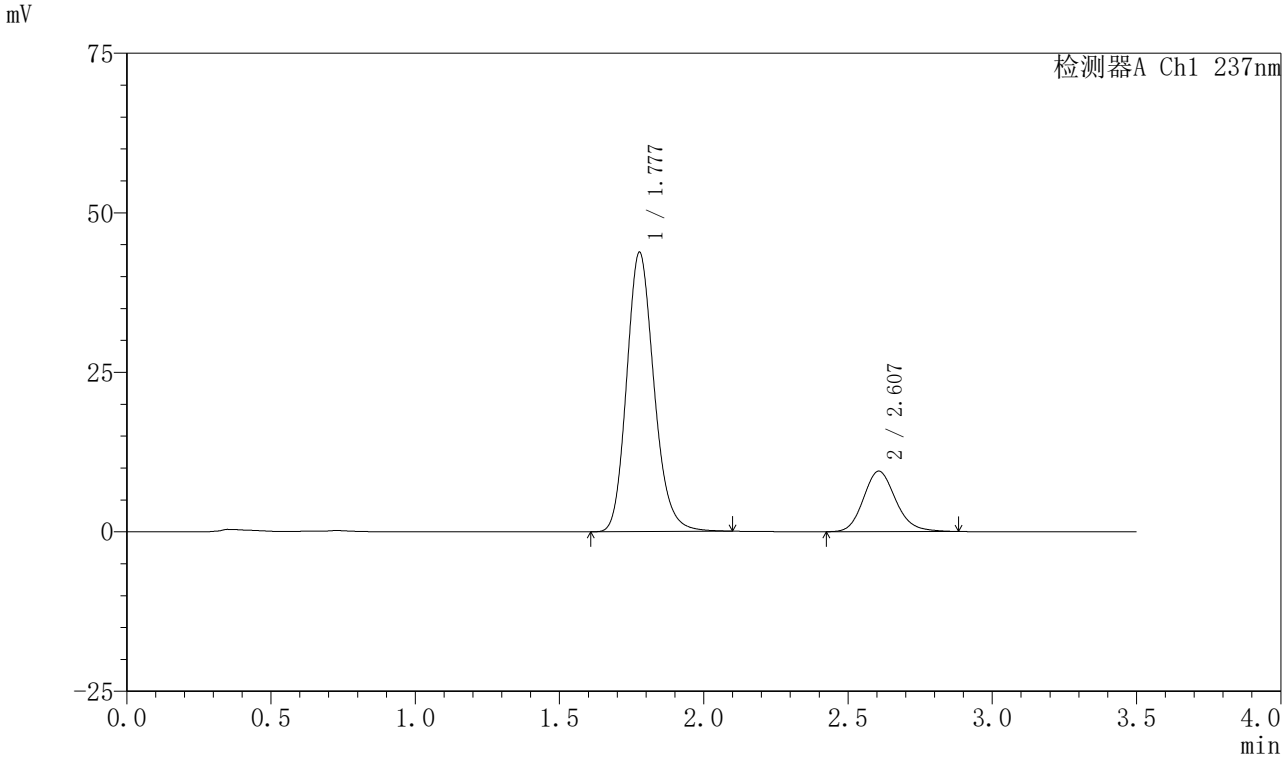

〈峰表〉

检测器A Ch1 237nm

峰号	保留时间	面积	面积%	高度	理论塔板数(USP)	拖尾因子	分离度(USP)
1	1.777	289247	79.675	43690	1720	1.177	--
2	2.607	73785	20.325	9475	2672	1.156	4.446
总计		363032	100.000	53165			

图342 阿齐沙坦氨氯地平片溶出曲线测定HPLC图谱
自制品-2024010721批-pH5.8介质-篮法-75转
对照品溶液-1-5

SHIMADZU LabSolutions

J301

〈样品信息〉

色谱柱:XB-C18(50mm*4.6mm,5μm）　流速：2.0ml/min
柱　温:30℃　波长:237nm
数据文件名: RC$J301 - 0-225/31-2992-3 - zzp-2024010721p-rcqx-2-pH5.8jz-lf75z-p1-5min.lcd
方法文件名: RC$J301 - J301-rcqx-FX280.lcm
批处理文件名: RC$J301 - 20251217-Fx280.lcb
样品瓶号: 3-1
进样体积: 20 μl　版本号:6.115
进样时间: 2025/12/17 18:40:13　实验者: xiexinhui
处理时间（V3）: 2025/12/18 13:26:55　处理者: xiexinhui
仪器型号：SHIMADZU LC-2050C(FX280)

〈色谱图〉

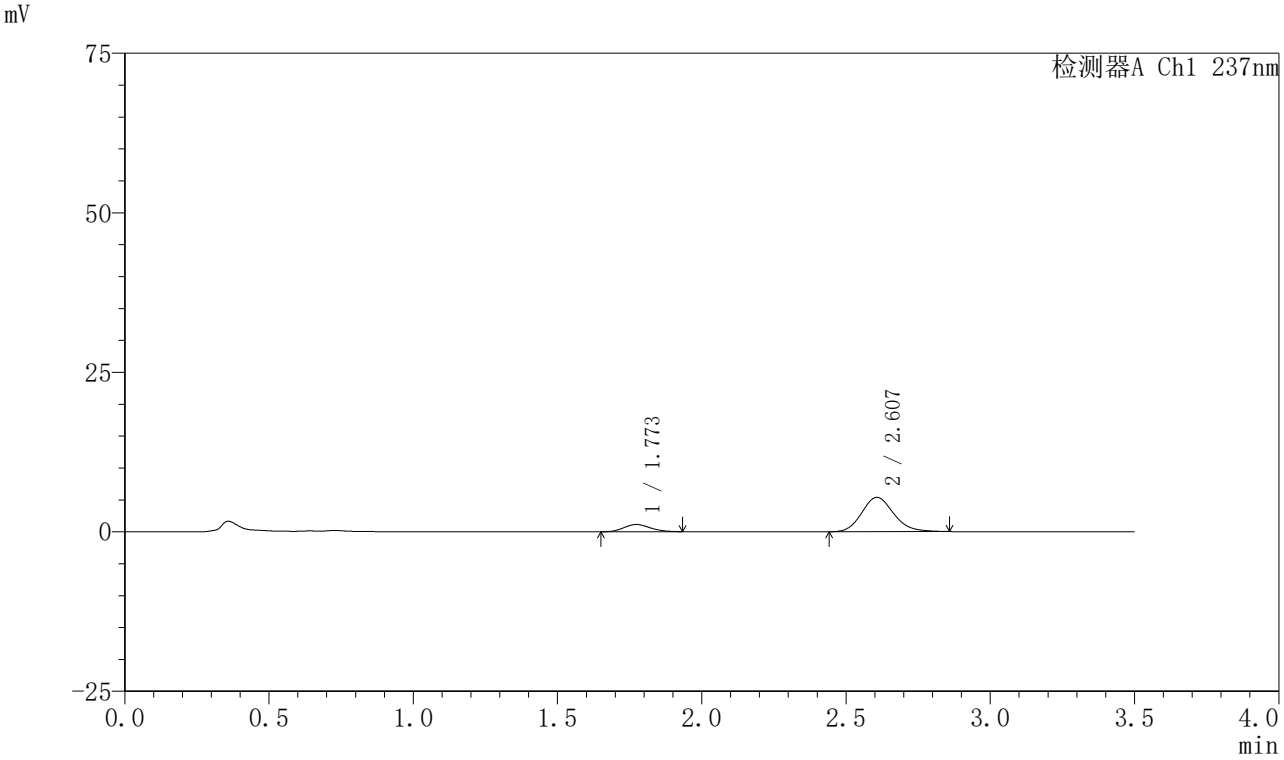

〈峰表〉

检测器A Ch1 237nm

峰号	保留时间	面积	面积%	高度	理论塔板数(USP)	拖尾因子	分离度(USP)
1	1.773	7184	14.740	1135	1781	1.158	--
2	2.607	41552	85.260	5378	2692	1.151	4.518
总计		48736	100.000	6513			

图343 阿齐沙坦氨氯地平片溶出曲线测定HPLC图谱
自制品-2024010721批-pH5.8介质-篮法-75转-5min-片1
供试品溶液-1

SHIMADZU LabSolutions

J301

〈样品信息〉

色谱柱:XB-C18(50mm*4.6mm,5μm）　流速：2.0ml/min
柱　温:30℃　波长:237nm
数据文件名: RC$J301 - 0-225/31-2993-3 - zzp-2024010721p-rcqx-2-pH5.8jz-lf75z-p2-5min.lcd
方法文件名: RC$J301 - J301-rcqx-FX280.lcm
批处理文件名: RC$J301 - 20251217-Fx280.lcb
样品瓶号: 3-10
进样体积: 20 μl　版本号:6.115
进样时间: 2025/12/17 18:44:05　实验者: xiexinhui
处理时间（V3）: 2025/12/18 13:27:00　处理者: xiexinhui
仪器型号：SHIMADZU LC-2050C(FX280)

〈色谱图〉

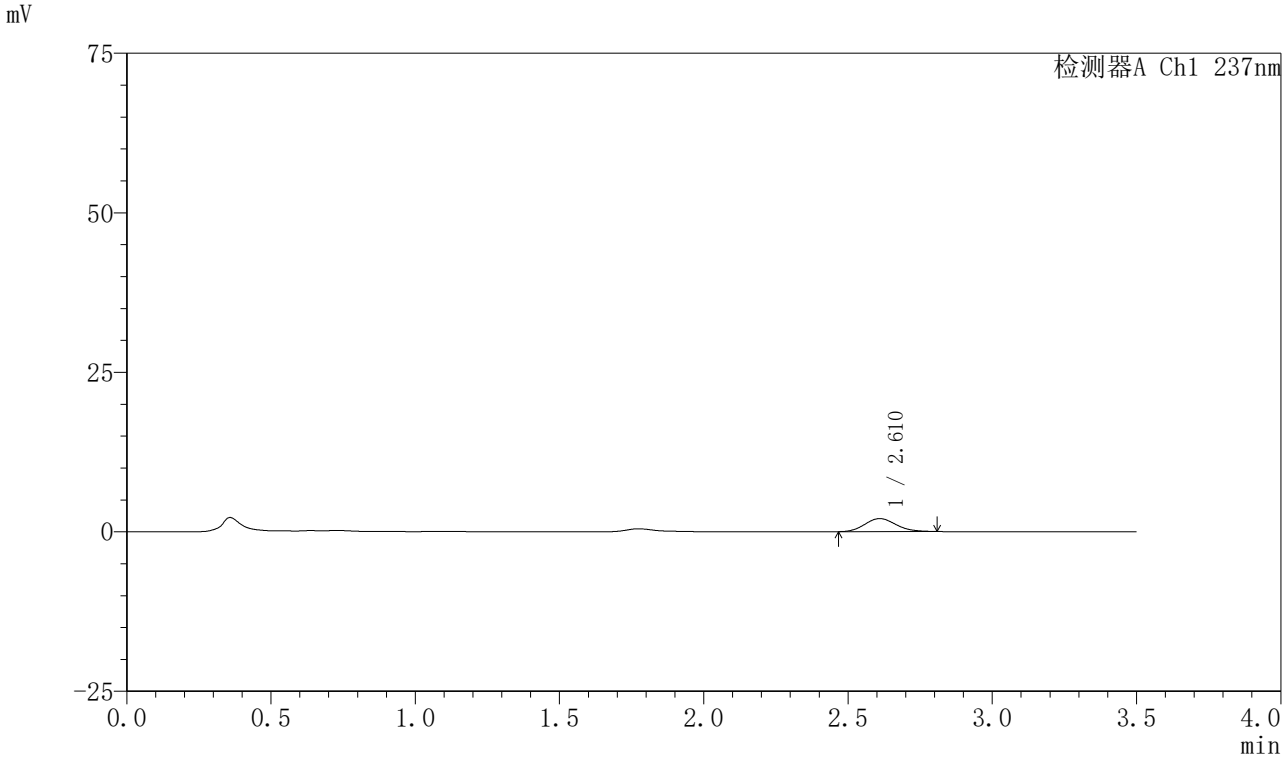

〈峰表〉

检测器A Ch1 237nm

峰号	保留时间	面积	面积%	高度	理论塔板数(USP)	拖尾因子	分离度(USP)
1	2.610	15359	100.000	2035	2765	1.127	--
总计		15359	100.000	2035			

图344 阿齐沙坦氨氯地平片溶出曲线测定HPLC图谱
自制品-2024010721批-pH5.8介质-篮法-75转-5min-片2
供试品溶液-1

SHIMADZU LabSolutions

J301

〈样品信息〉

色谱柱:XB-C18(50mm*4.6mm,5μm）　流速：2.0ml/min
柱 温:30℃　波长:237nm
数据文件名: RC$J301 - 0-225/31-2994-3 - zzp-2024010721p-rcqx-2-pH5.8jz-lf75z-p3-5min.lcd
方法文件名: RC$J301 - J301-rcqx-FX280.lcm
批处理文件名: RC$J301 - 20251217-Fx280.lcb
样品瓶号: 3-19
进样体积: 20 μl　版本号:6.115
进样时间: 2025/12/17 18:47:57　实验者: xiexinhui
处理时间（V3）: 2025/12/18 13:27:03　处理者: xiexinhui
仪器型号：SHIMADZU LC-2050C(FX280)

〈色谱图〉

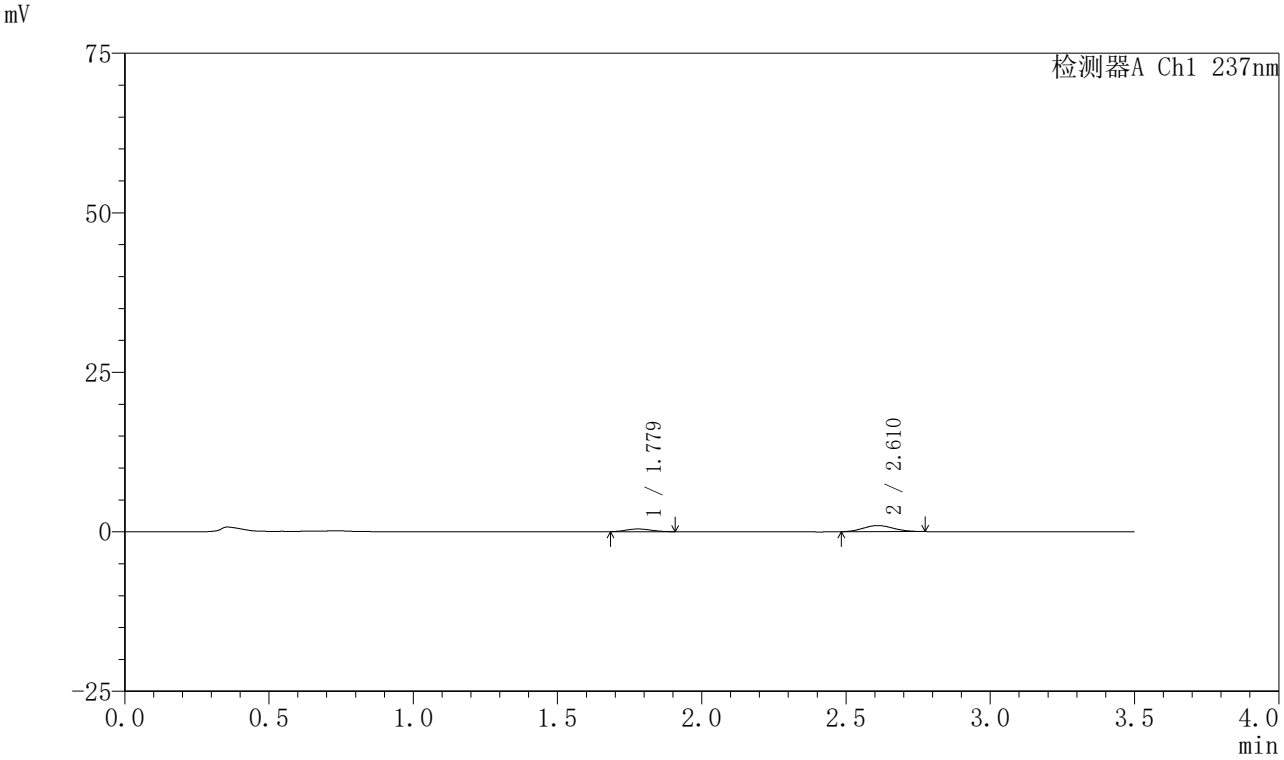

〈峰表〉

检测器A Ch1 237nm

峰号	保留时间	面积	面积%	高度	理论塔板数(USP)	拖尾因子	分离度(USP)
1	1.779	2576	26.846	426	1881	1.075	--
2	2.610	7019	73.154	957	2880	1.083	4.638
总计		9595	100.000	1383			

图345 阿齐沙坦氨氯地平片溶出曲线测定HPLC图谱
自制品-2024010721批-pH5.8介质-篮法-75转-5min-片3
供试品溶液-1

SHIMADZU LabSolutions

J301

〈样品信息〉

色谱柱:XB-C18(50mm*4.6mm,5μm）　流速：2.0ml/min
柱　温:30℃　波长:237nm
数据文件名: RC$J301 - 0-225/31-2995-3 - zzp-2024010721p-rcqx-2-pH5.8jz-lf75z-p4-5min.lcd
方法文件名: RC$J301 - J301-rcqx-FX280.lcm
批处理文件名: RC$J301 - 20251217-Fx280.lcb
样品瓶号: 3-28
进样体积: 20 μl　版本号:6.115
进样时间: 2025/12/17 18:51:49　实验者: xiexinhui
处理时间（V3）: 2025/12/18 13:27:06　处理者: xiexinhui
仪器型号：SHIMADZU LC-2050C(FX280)

〈色谱图〉

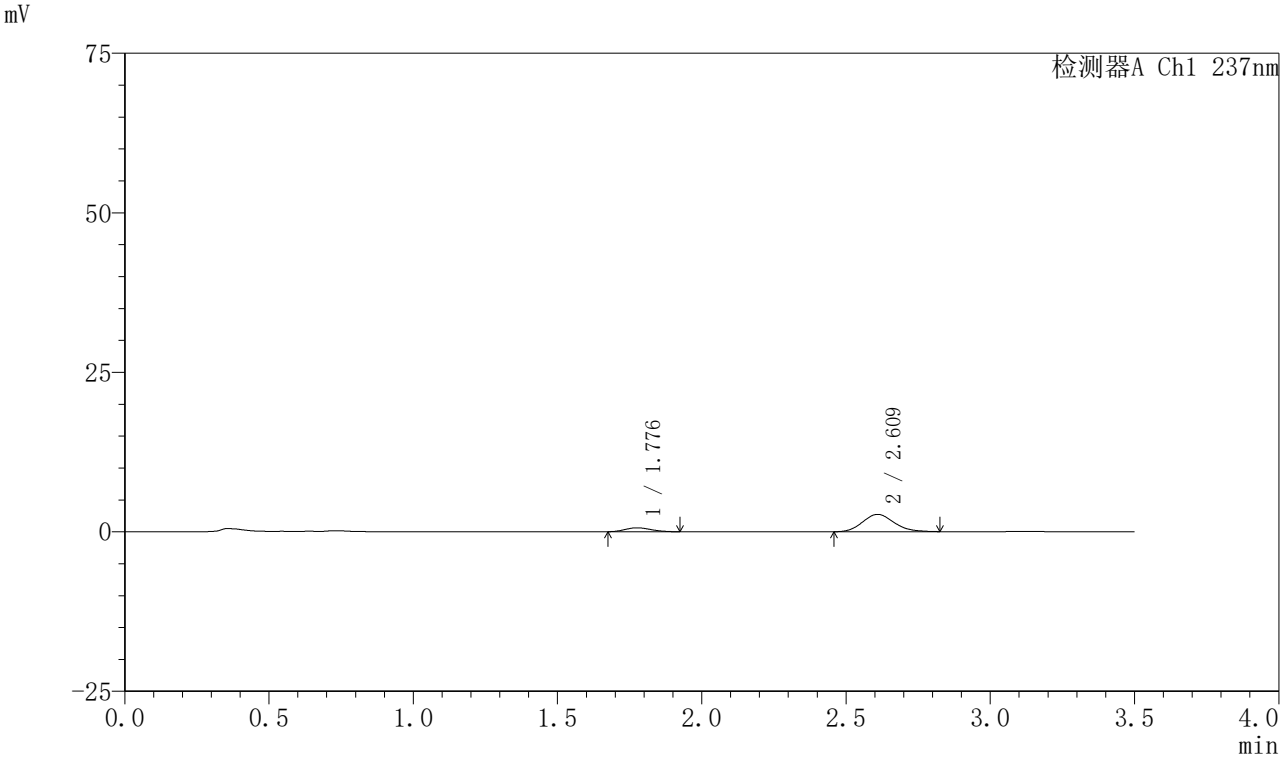

〈峰表〉

检测器A Ch1 237nm

峰号	保留时间	面积	面积%	高度	理论塔板数(USP)	拖尾因子	分离度(USP)
1	1.776	3866	15.662	618	1807	1.137	--
2	2.609	20820	84.338	2717	2717	1.137	4.537
总计		24686	100.000	3335			

图346 阿齐沙坦氨氯地平片溶出曲线测定HPLC图谱
自制品-2024010721批-pH5.8介质-篮法-75转-5min-片4
供试品溶液-1

SHIMADZU LabSolutions

J301

〈样品信息〉

色谱柱:XB-C18(50mm*4.6mm,5μm）　流速：2.0ml/min
柱　温:30℃　波长:237nm
数据文件名: RC$J301 - 0-225/31-2996-3 - zzp-2024010721p-rcqx-2-pH5.8jz-lf75z-p5-5min.lcd
方法文件名: RC$J301 - J301-rcqx-FX280.lcm
批处理文件名: RC$J301 - 20251217-Fx280.lcb
样品瓶号: 3-37
进样体积: 20 μl　版本号:6.115
进样时间: 2025/12/17 18:55:41　实验者: xiexinhui
处理时间（V3）: 2025/12/18 13:27:09　处理者: xiexinhui
仪器型号：SHIMADZU LC-2050C(FX280)

〈色谱图〉

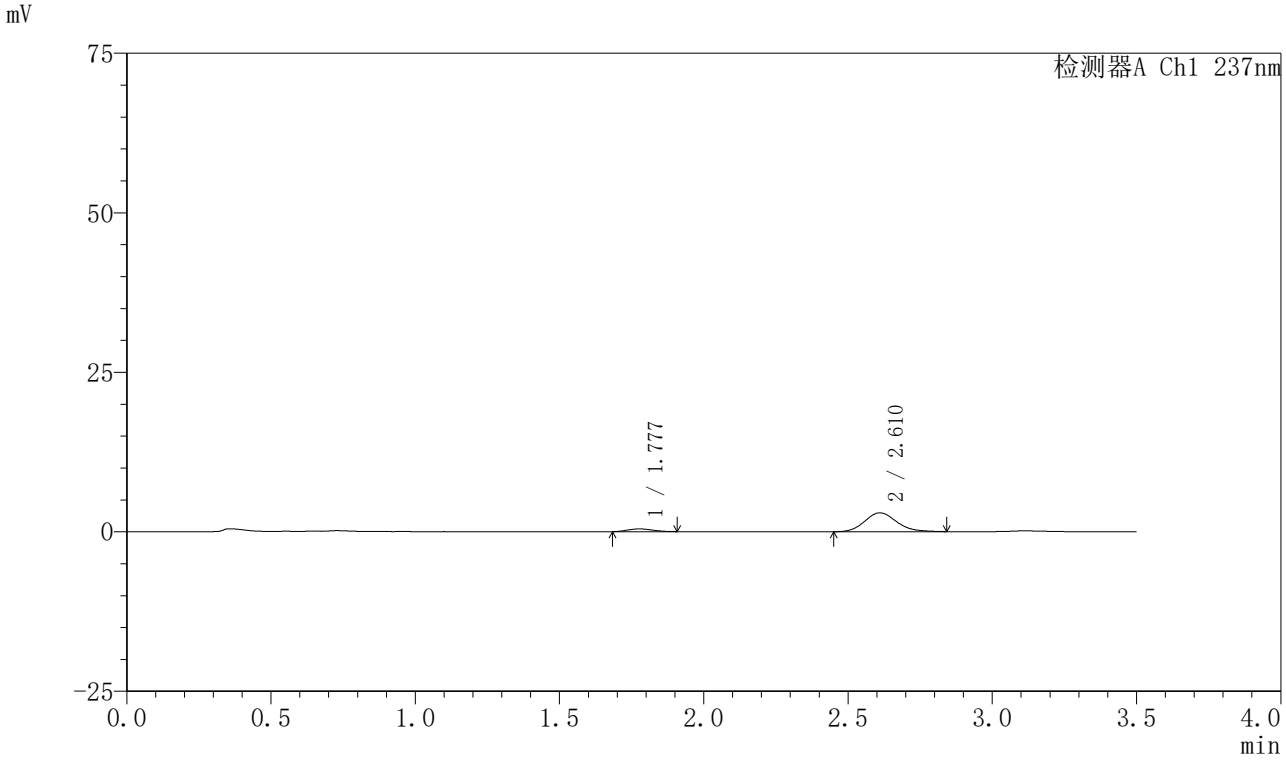

〈峰表〉

检测器A Ch1 237nm

峰号	保留时间	面积	面积%	高度	理论塔板数(USP)	拖尾因子	分离度(USP)
1	1.777	2607	10.273	429	1884	1.128	--
2	2.610	22767	89.727	2950	2686	1.157	4.561
总计		25374	100.000	3380			

图347 阿齐沙坦氨氯地平片溶出曲线测定HPLC图谱
自制品-2024010721批-pH5.8介质-篮法-75转-5min-片5
供试品溶液-1

SHIMADZU LabSolutions

J301

〈样品信息〉

色谱柱:XB-C18(50mm*4.6mm,5μm）　流速：2.0ml/min
柱 温:30℃　波长:237nm
数据文件名: RC$J301 - 0-225/31-2997-3 - zzp-2024010721p-rcqx-2-pH5.8jz-lf75z-p6-5min.lcd
方法文件名: RC$J301 - J301-rcqx-FX280.lcm
批处理文件名: RC$J301 - 20251217-Fx280.lcb
样品瓶号: 3-46
进样体积: 20 μl　版本号:6.115
进样时间: 2025/12/17 18:59:34　实验者: xiexinhui
处理时间（V3）: 2025/12/18 13:27:12　处理者: xiexinhui
仪器型号：SHIMADZU LC-2050C(FX280)

〈色谱图〉

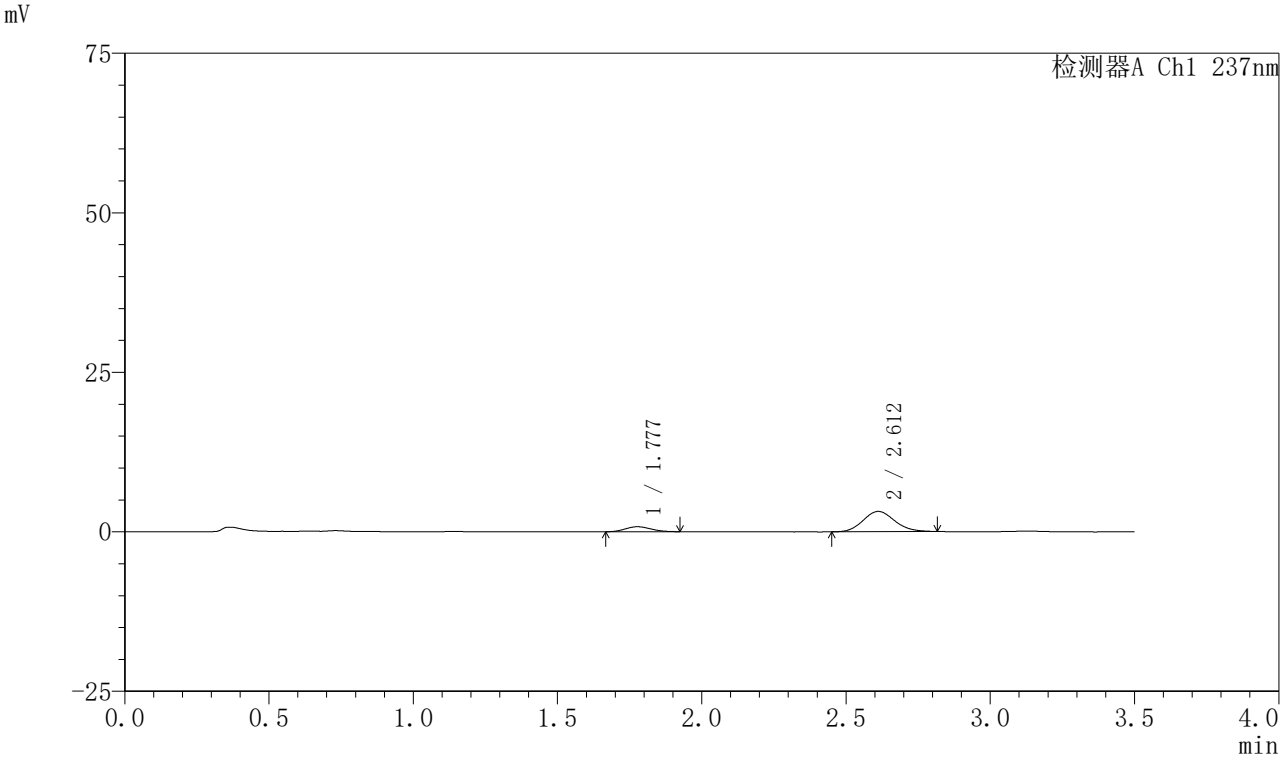

〈峰表〉

检测器A Ch1 237nm

峰号	保留时间	面积	面积%	高度	理论塔板数(USP)	拖尾因子	分离度(USP)
1	1.777	4846	16.690	780	1869	1.133	--
2	2.612	24190	83.310	3176	2722	1.112	4.579
总计		29037	100.000	3957			

图348 阿齐沙坦氨氯地平片溶出曲线测定HPLC图谱
自制品-2024010721批-pH5.8介质-篮法-75转-5min-片6
供试品溶液-1

SHIMADZU LabSolutions

J301

<样品信息>

色谱柱:XB-C18(50mm*4.6mm,5μm）　流速：2.0ml/min
柱　温:30℃　波长:237nm
数据文件名: RC$J301 - 0-226/31-2998-3 - zzp-2024010721p-rcqx-2-pH5.8jz-lf75z-p1-10min.lcd
方法文件名: RC$J301 - J301-rcqx-FX280.lcm
批处理文件名: RC$J301 - 20251217-Fx280.lcb
样品瓶号: 3-2
进样体积: 20 μl　版本号:6.115
进样时间: 2025/12/17 19:03:26　实验者: xiexinhui
处理时间（V3）: 2025/12/18 13:29:46　处理者: xiexinhui
仪器型号：SHIMADZU LC-2050C(FX280)

<色谱图>

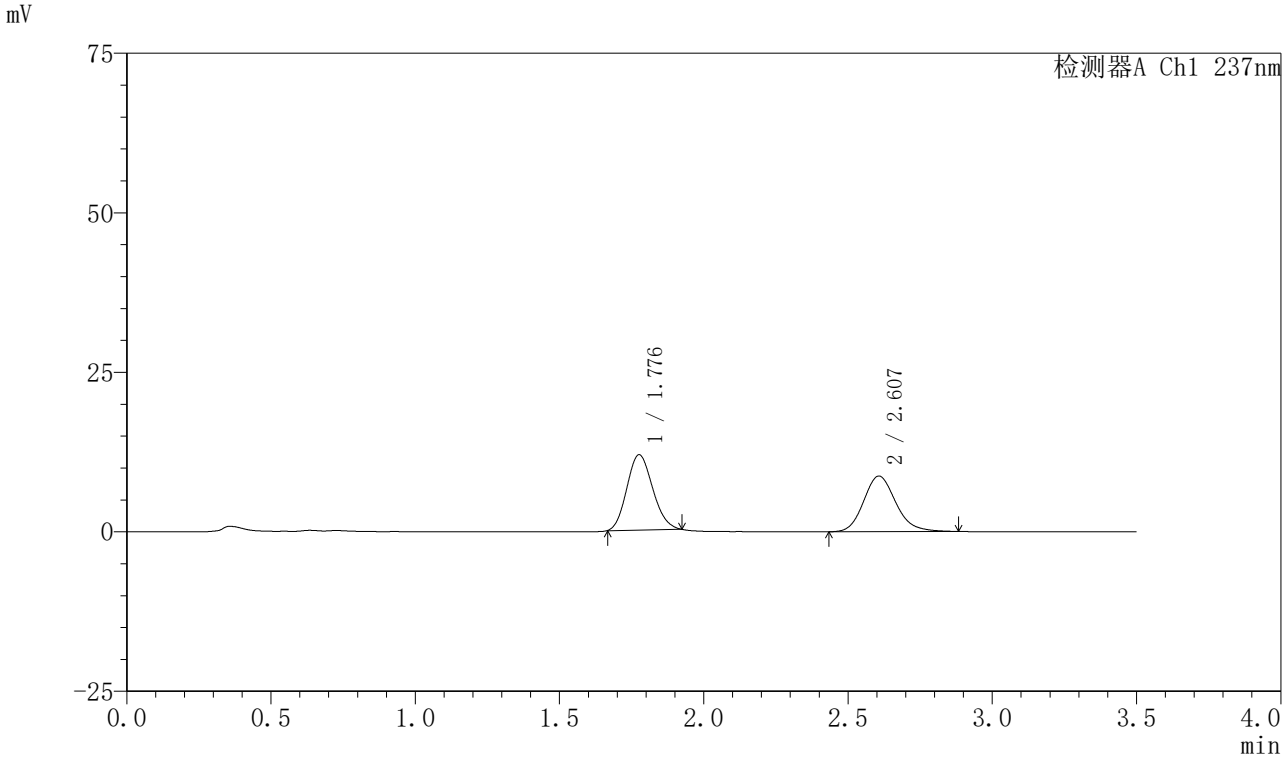

<峰表>

检测器A Ch1 237nm

峰号	保留时间	面积	面积%	高度	理论塔板数(USP)	拖尾因子	分离度(USP)
1	1.776	73649	52.091	11752	1825	1.136	--
2	2.607	67737	47.909	8714	2686	1.163	4.524
总计		141386	100.000	20467			

图349 阿齐沙坦氨氯地平片溶出曲线测定HPLC图谱
自制品-2024010721批-pH5.8介质-篮法-75转-10min-片1
供试品溶液-1

SHIMADZU LabSolutions

J301

〈样品信息〉

色谱柱:XB-C18(50mm*4.6mm,5μm）　流速：2.0ml/min
柱　温:30℃　波长:237nm
数据文件名: RC$J301 - 0-227/31-2999-3 - zzp-2024010721p-rcqx-2-pH5.8jz-lf75z-p2-10min.lcd
方法文件名: RC$J301 - J301-rcqx-FX280.lcm
批处理文件名: RC$J301 - 20251217-Fx280.lcb
样品瓶号: 3-11
进样体积: 20 μl　版本号:6.115
进样时间: 2025/12/17 19:07:18　实验者: xiexinhui
处理时间（V3）: 2025/12/18 13:30:26　处理者: xiexinhui
仪器型号：SHIMADZU LC-2050C(FX280)

〈色谱图〉

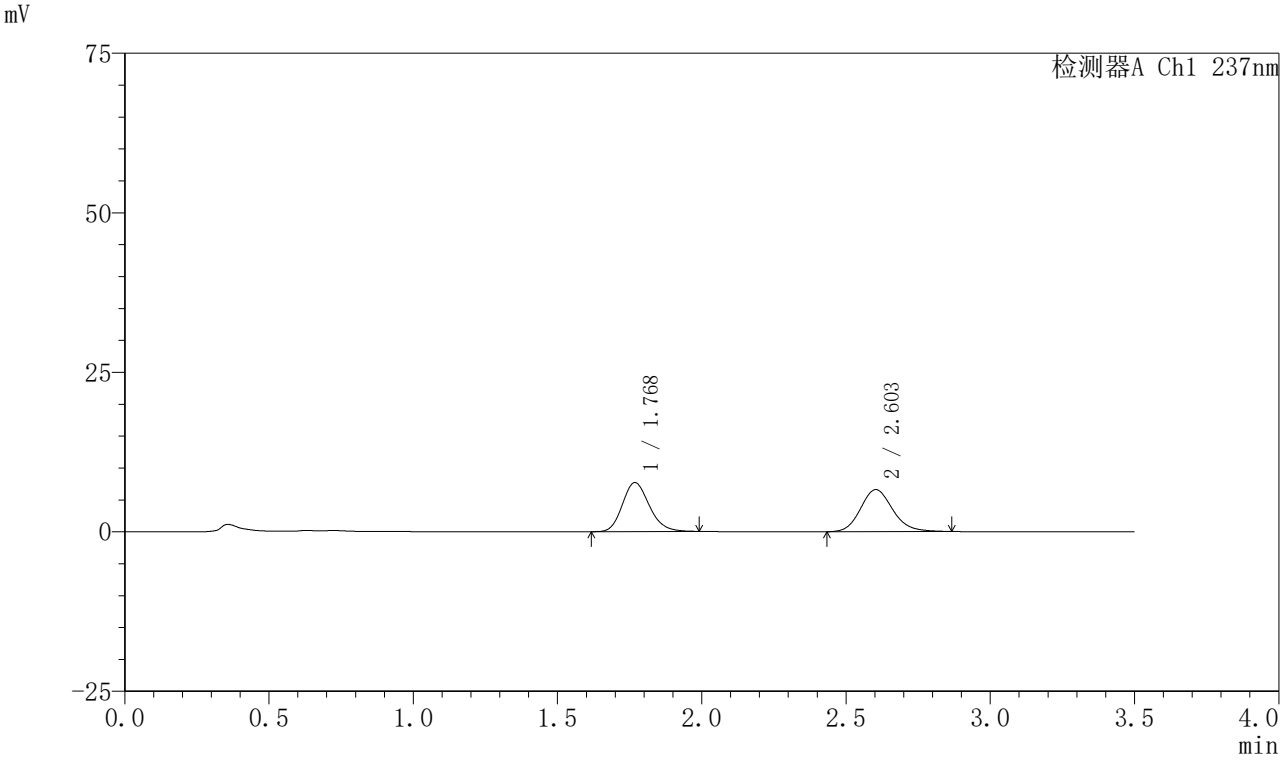

〈峰表〉

检测器A Ch1 237nm

峰号	保留时间	面积	面积%	高度	理论塔板数(USP)	拖尾因子	分离度(USP)
1	1.768	49906	49.375	7657	1739	1.181	--
2	2.603	51168	50.625	6587	2669	1.151	4.499
总计		101074	100.000	14244			

图350 阿齐沙坦氨氯地平片溶出曲线测定HPLC图谱
自制品-2024010721批-pH5.8介质-篮法-75转-10min-片2
供试品溶液-1

SHIMADZU LabSolutions

J301

〈样品信息〉

色谱柱:XB-C18(50mm*4.6mm,5μm）　流速：2.0ml/min
柱　温:30℃　波长:237nm
数据文件名: RC$J301 - 0-227/31-3000-3 - zzp-2024010721p-rcqx-2-pH5.8jz-lf75z-p3-10min.lcd
方法文件名: RC$J301 - J301-rcqx-FX280.lcm
批处理文件名: RC$J301 - 20251217-Fx280.lcb
样品瓶号: 3-20
进样体积: 20 μl　版本号:6.115
进样时间: 2025/12/17 19:11:10　实验者: xiexinhui
处理时间（V3）: 2025/12/18 13:30:29　处理者: xiexinhui
仪器型号：SHIMADZU LC-2050C(FX280)

〈色谱图〉

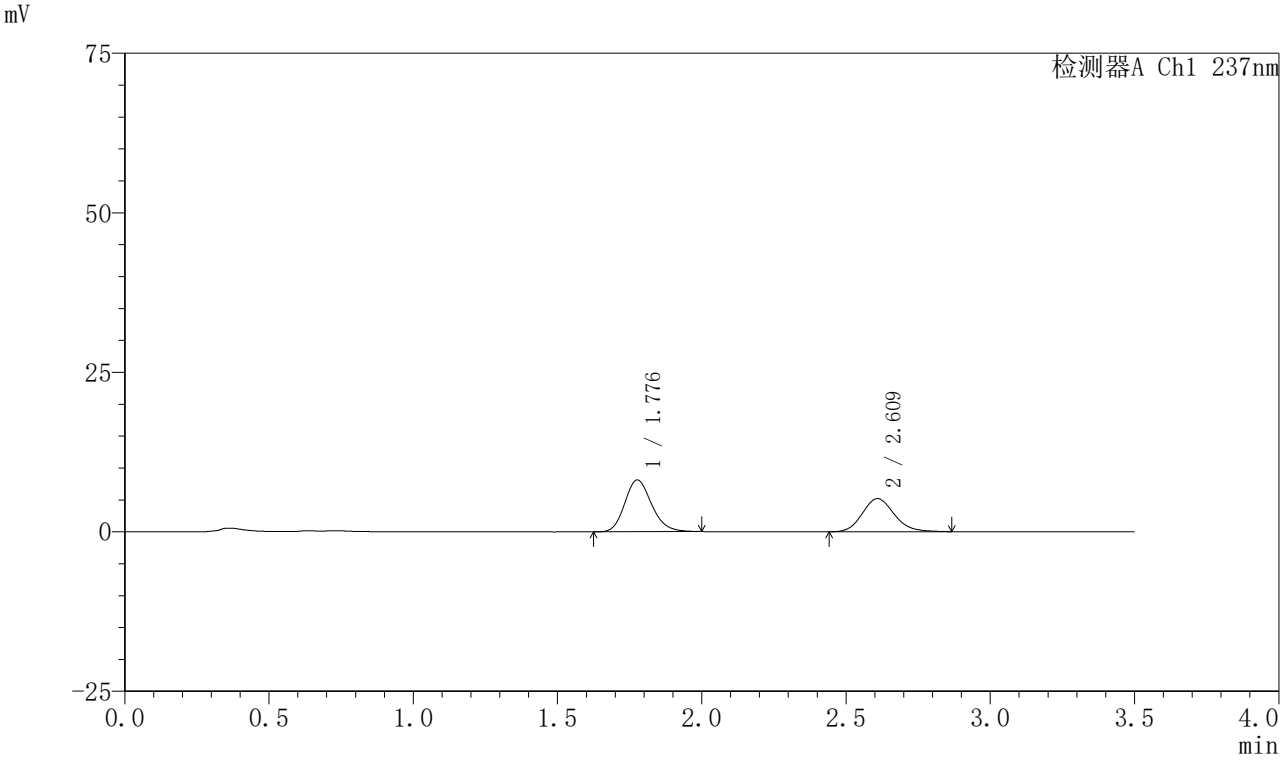

〈峰表〉

检测器A Ch1 237nm

峰号	保留时间	面积	面积%	高度	理论塔板数(USP)	拖尾因子	分离度(USP)
1	1.776	52619	56.762	8093	1759	1.182	--
2	2.609	40083	43.238	5180	2692	1.146	4.495
总计		92702	100.000	13273			

图351 阿齐沙坦氨氯地平片溶出曲线测定HPLC图谱
自制品-2024010721批-pH5.8介质-篮法-75转-10min-片3
供试品溶液-1

SHIMADZU LabSolutions

J301

〈样品信息〉

色谱柱:XB-C18(50mm*4.6mm,5μm）　流速：2.0ml/min
柱　温:30℃　波长:237nm
数据文件名: RC$J301 - 0-227/31-3001-3 - zzp-2024010721p-rcqx-2-pH5.8jz-lf75z-p4-10min.lcd
方法文件名: RC$J301 - J301-rcqx-FX280.lcm
批处理文件名: RC$J301 - 20251217-Fx280.lcb
样品瓶号: 3-29
进样体积: 20 μl　版本号:6.115
进样时间: 2025/12/17 19:15:02　实验者: xiexinhui
处理时间（V3）: 2025/12/18 13:30:31　处理者: xiexinhui
仪器型号：SHIMADZU LC-2050C(FX280)

〈色谱图〉

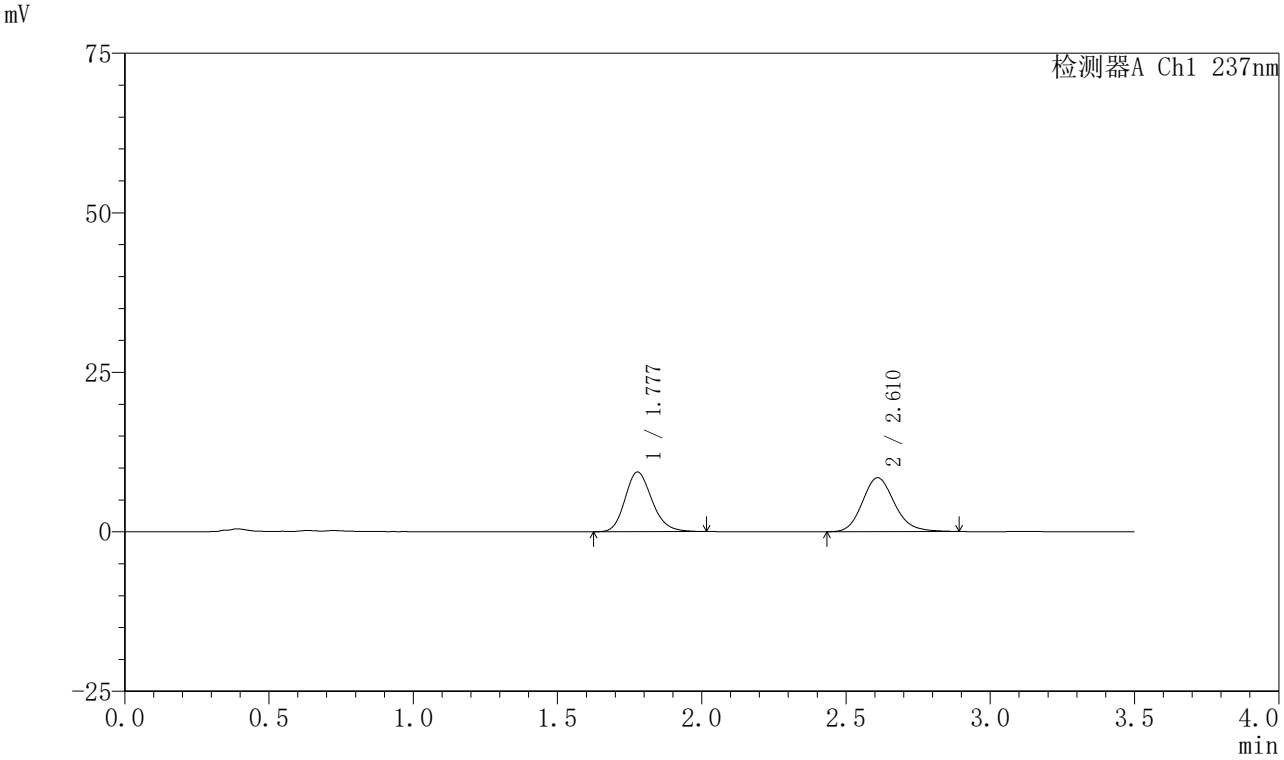

〈峰表〉

检测器A Ch1 237nm

峰号	保留时间	面积	面积%	高度	理论塔板数(USP)	拖尾因子	分离度(USP)
1	1.777	60912	48.100	9334	1755	1.183	--
2	2.610	65725	51.900	8434	2690	1.161	4.486
总计		126637	100.000	17768			

图352 阿齐沙坦氨氯地平片溶出曲线测定HPLC图谱
自制品-2024010721批-pH5.8介质-篮法-75转-10min-片4
供试品溶液-1

SHIMADZU LabSolutions

J301

〈样品信息〉

色谱柱:XB-C18(50mm*4.6mm,5μm）　流速：2.0ml/min
柱　温:30℃　波长:237nm
数据文件名: RC$J301 - 0-227/31-3002-3 - zzp-2024010721p-rcqx-2-pH5.8jz-lf75z-p5-10min.lcd
方法文件名: RC$J301 - J301-rcqx-FX280.lcm
批处理文件名: RC$J301 - 20251217-Fx280.lcb
样品瓶号: 3-38
进样体积: 20 μl　版本号:6.115
进样时间: 2025/12/17 19:18:55　实验者: xiexinhui
处理时间（V3）: 2025/12/18 13:30:34　处理者: xiexinhui
仪器型号：SHIMADZU LC-2050C(FX280)

〈色谱图〉

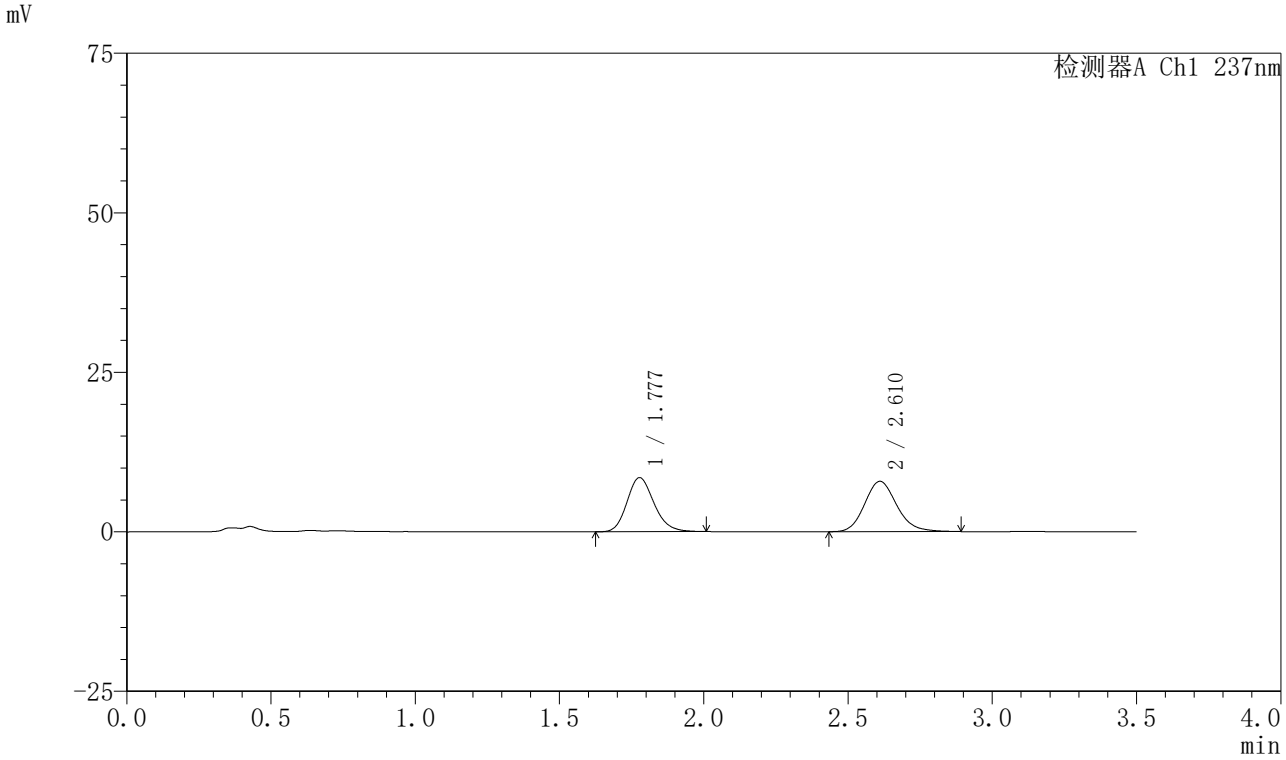

〈峰表〉

检测器A Ch1 237nm

峰号	保留时间	面积	面积%	高度	理论塔板数(USP)	拖尾因子	分离度(USP)
1	1.777	55179	47.381	8457	1749	1.183	--
2	2.610	61278	52.619	7879	2684	1.160	4.484
总计		116457	100.000	16336			

图353 阿齐沙坦氨氯地平片溶出曲线测定HPLC图谱
自制品-2024010721批-pH5.8介质-篮法-75转-10min-片5
供试品溶液-1

SHIMADZU LabSolutions

J301

<样品信息>

色谱柱:XB-C18(50mm*4.6mm,5μm）　流速：2.0ml/min
柱　温:30℃　波长:237nm
数据文件名: RC$J301 - 0-227/31-3003-3 - zzp-2024010721p-rcqx-2-pH5.8jz-lf75z-p6-10min.lcd
方法文件名: RC$J301 - J301-rcqx-FX280.lcm
批处理文件名: RC$J301 - 20251217-Fx280.lcb
样品瓶号: 3-47
进样体积: 20 μl　版本号:6.115
进样时间: 2025/12/17 19:22:47　实验者: xiexinhui
处理时间（V3）: 2025/12/18 13:30:37　处理者: xiexinhui
仪器型号：SHIMADZU LC-2050C(FX280)

<色谱图>

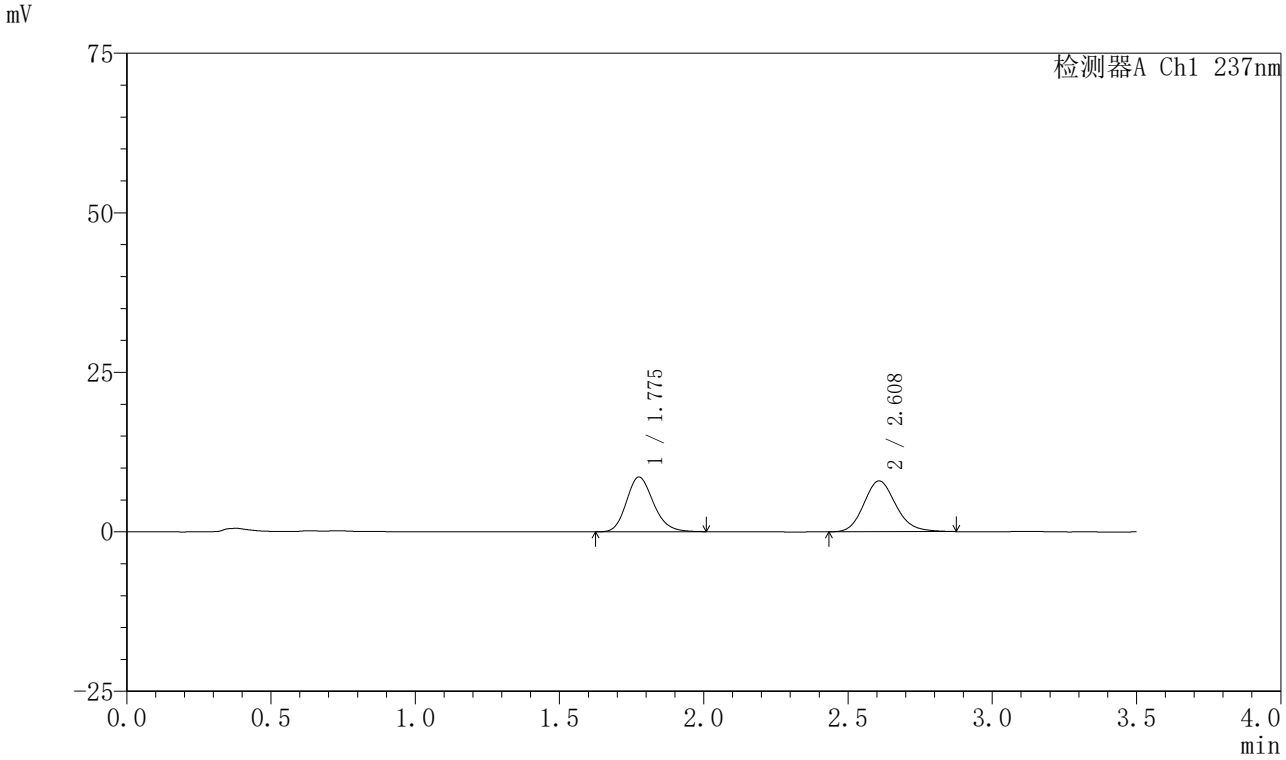

<峰表>

检测器A Ch1 237nm

峰号	保留时间	面积	面积%	高度	理论塔板数(USP)	拖尾因子	分离度(USP)
1	1.775	55902	47.510	8554	1746	1.182	--
2	2.608	61762	52.490	7973	2700	1.155	4.490
总计		117664	100.000	16528			

图354 阿齐沙坦氨氯地平片溶出曲线测定HPLC图谱
自制品-2024010721批-pH5.8介质-篮法-75转-10min-片6
供试品溶液-1

SHIMADZU LabSolutions

J301

〈样品信息〉

色谱柱:XB-C18(50mm*4.6mm,5μm）　流速：2.0ml/min
柱　温:30℃　波长:237nm
数据文件名: RC$J301 - 0-226/31-3004-3 - zzp-2024010721p-rcqx-2-pH5.8jz-lf75z-p1-15min.lcd
方法文件名: RC$J301 - J301-rcqx-FX280.lcm
批处理文件名: RC$J301 - 20251217-Fx280.lcb
样品瓶号: 3-3
进样体积: 20 μl　版本号:6.115
进样时间: 2025/12/17 19:26:39　实验者: xiexinhui
处理时间（V3）: 2025/12/18 13:29:50　处理者: xiexinhui
仪器型号：SHIMADZU LC-2050C(FX280)

〈色谱图〉

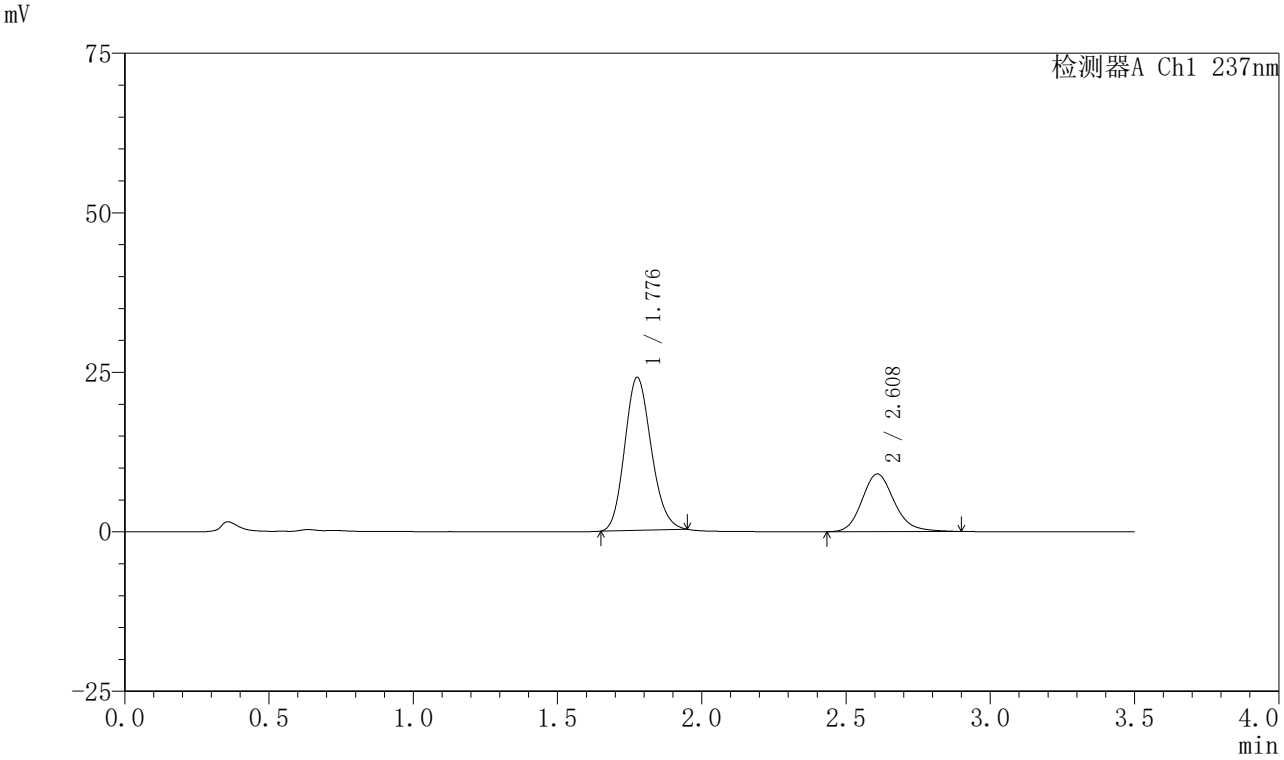

〈峰表〉

检测器A Ch1 237nm

峰号	保留时间	面积	面积%	高度	理论塔板数(USP)	拖尾因子	分离度(USP)
1	1.776	153292	68.501	23868	1772	1.152	--
2	2.608	70488	31.499	9024	2681	1.168	4.495
总计		223779	100.000	32892			

图355 阿齐沙坦氨氯地平片溶出曲线测定HPLC图谱
自制品-2024010721批-pH5.8介质-篮法-75转-15min-片1
供试品溶液-1

SHIMADZU LabSolutions

J301

〈样品信息〉

色谱柱:XB-C18(50mm*4.6mm,5μm）　流速：2.0ml/min
柱　温:30℃　波长:237nm
数据文件名: RC$J301 - 0-228/31-3005-3 - zzp-2024010721p-rcqx-2-pH5.8jz-lf75z-p2-15min.lcd
方法文件名: RC$J301 - J301-rcqx-FX280.lcm
批处理文件名: RC$J301 - 20251217-Fx280.lcb
样品瓶号: 3-12
进样体积: 20 μl　版本号:6.115
进样时间: 2025/12/17 19:30:31　实验者: xiexinhui
处理时间（V3）: 2025/12/18 13:31:31　处理者: xiexinhui
仪器型号：SHIMADZU LC-2050C(FX280)

〈色谱图〉

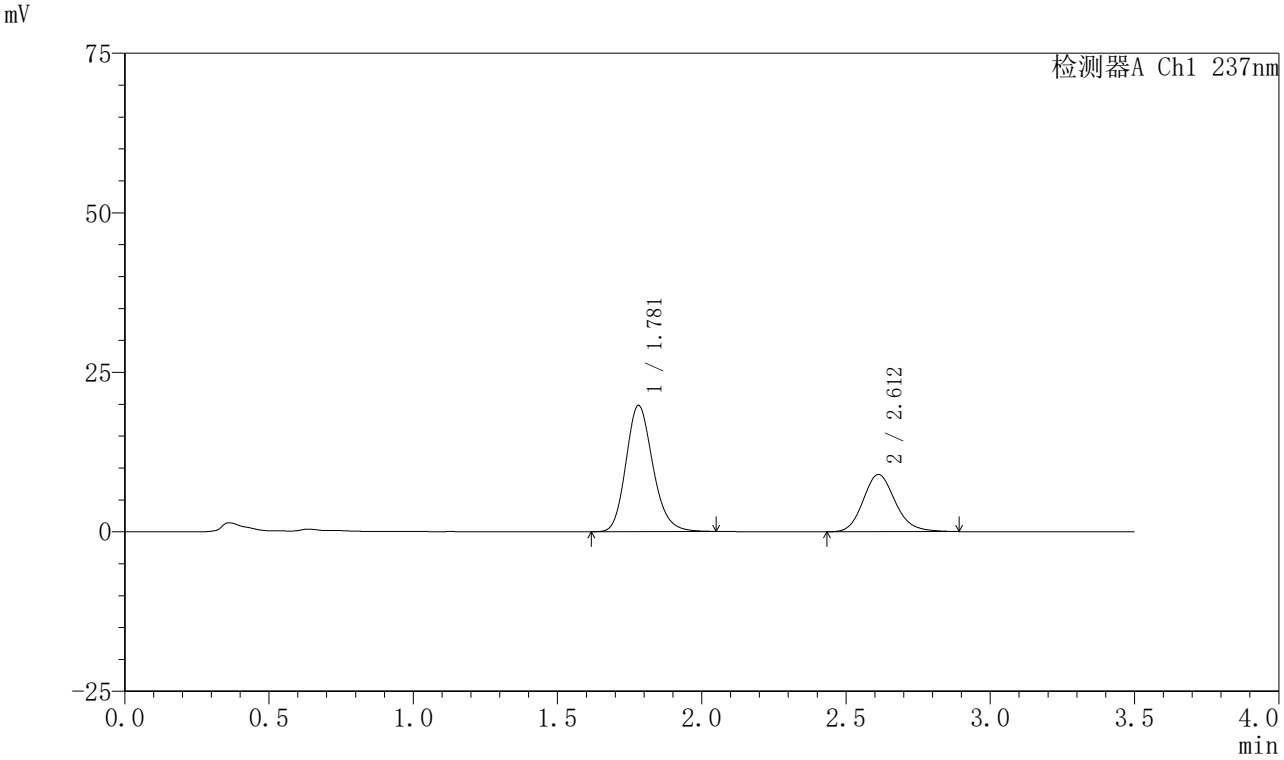

〈峰表〉

检测器A Ch1 237nm

峰号	保留时间	面积	面积%	高度	理论塔板数(USP)	拖尾因子	分离度(USP)
1	1.781	128607	64.873	19786	1773	1.181	--
2	2.612	69637	35.127	8980	2705	1.160	4.495
总计		198244	100.000	28766			

图356 阿齐沙坦氨氯地平片溶出曲线测定HPLC图谱
自制品-2024010721批-pH5.8介质-篮法-75转-15min-片2
供试品溶液-1

SHIMADZU LabSolutions

J301

〈样品信息〉

色谱柱:XB-C18(50mm*4.6mm,5μm）　流速：2.0ml/min
柱　温:30℃　波长:237nm
数据文件名: RC$J301 - 0-228/31-3006-3 - zzp-2024010721p-rcqx-2-pH5.8jz-lf75z-p3-15min.lcd
方法文件名: RC$J301 - J301-rcqx-FX280.lcm
批处理文件名: RC$J301 - 20251217-Fx280.lcb
样品瓶号: 3-21
进样体积: 20 μl　版本号:6.115
进样时间: 2025/12/17 19:34:23　实验者: xiexinhui
处理时间（V3）: 2025/12/18 13:31:34　处理者: xiexinhui
仪器型号：SHIMADZU LC-2050C(FX280)

〈色谱图〉

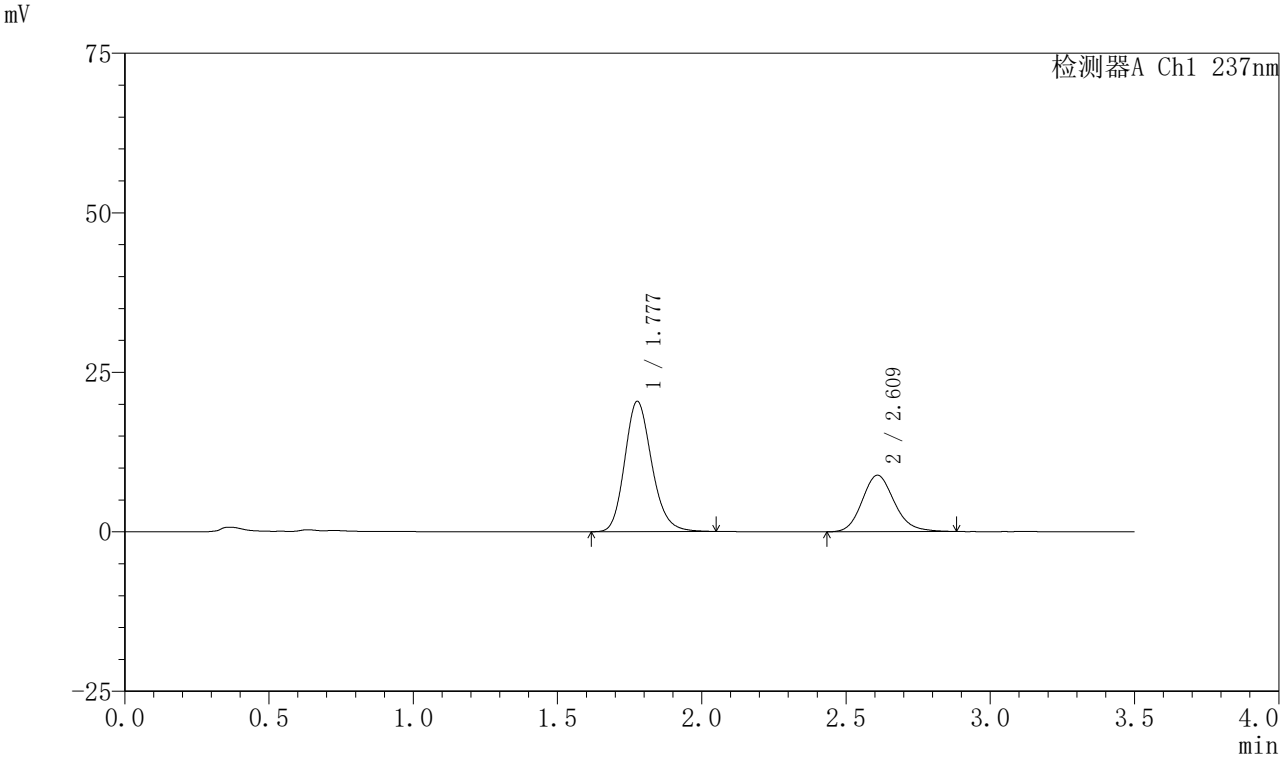

〈峰表〉

检测器A Ch1 237nm

峰号	保留时间	面积	面积%	高度	理论塔板数(USP)	拖尾因子	分离度(USP)
1	1.777	133386	65.952	20362	1752	1.183	--
2	2.609	68860	34.048	8834	2677	1.157	4.482
总计		202246	100.000	29196			

图357 阿齐沙坦氨氯地平片溶出曲线测定HPLC图谱
自制品-2024010721批-pH5.8介质-篮法-75转-15min-片3
供试品溶液-1

SHIMADZU LabSolutions

J301

〈样品信息〉

色谱柱:XB-C18(50mm*4.6mm,5μm）　流速：2.0ml/min
柱　温:30℃　波长:237nm
数据文件名: RC$J301 - 0-228/31-3007-3 - zzp-2024010721p-rcqx-2-pH5.8jz-lf75z-p4-15min.lcd
方法文件名: RC$J301 - J301-rcqx-FX280.lcm
批处理文件名: RC$J301 - 20251217-Fx280.lcb
样品瓶号: 3-30
进样体积: 20 μl　版本号:6.115
进样时间: 2025/12/17 19:38:16　实验者: xiexinhui
处理时间（V3）: 2025/12/18 13:31:37　处理者: xiexinhui
仪器型号：SHIMADZU LC-2050C(FX280)

〈色谱图〉

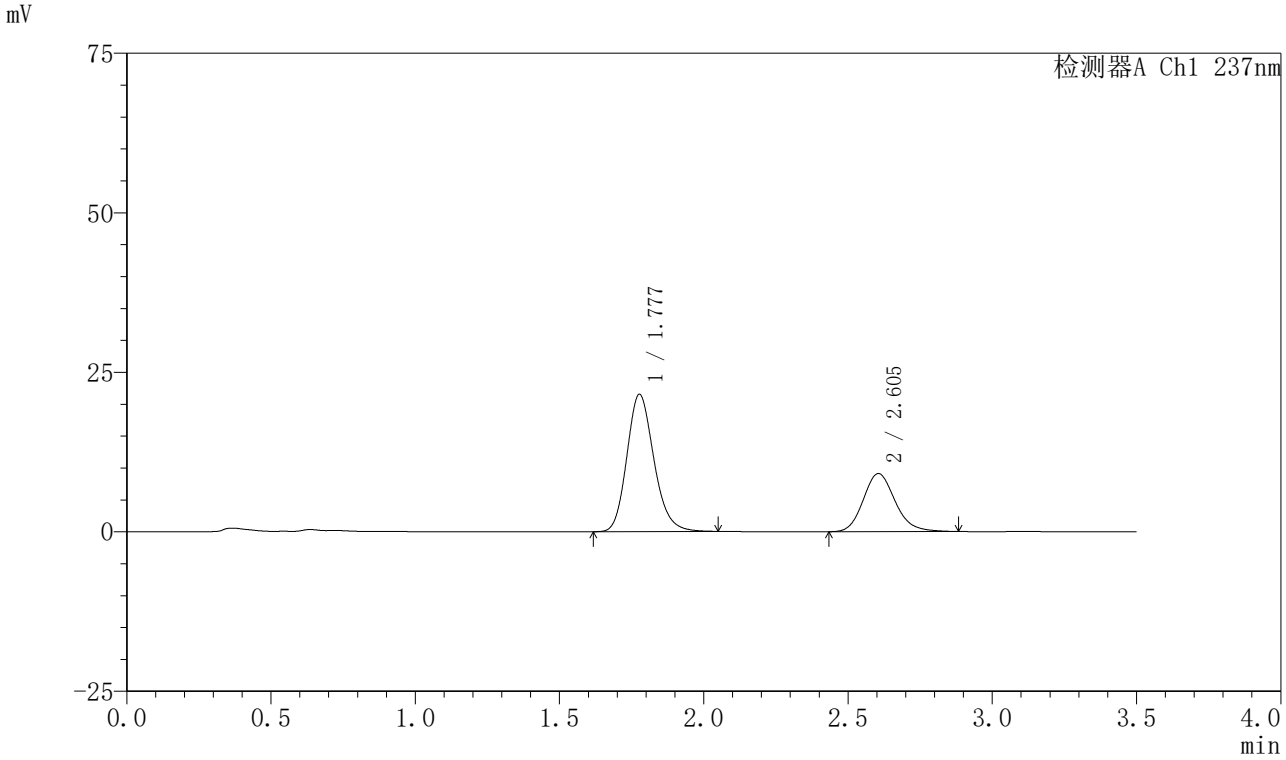

〈峰表〉

检测器A Ch1 237nm

峰号	保留时间	面积	面积%	高度	理论塔板数(USP)	拖尾因子	分离度(USP)
1	1.777	140608	66.720	21473	1748	1.183	--
2	2.605	70137	33.280	9112	2726	1.163	4.482
总计		210745	100.000	30585			

图358 阿齐沙坦氨氯地平片溶出曲线测定HPLC图谱
自制品-2024010721批-pH5.8介质-篮法-75转-15min-片4
供试品溶液-1

SHIMADZU LabSolutions

J301

〈样品信息〉

色谱柱:XB-C18(50mm*4.6mm,5μm）　流速：2.0ml/min
柱　温:30℃　波长:237nm
数据文件名: RC$J301 - 0-228/31-3008-3 - zzp-2024010721p-rcqx-2-pH5.8jz-lf75z-p5-15min.lcd
方法文件名: RC$J301 - J301-rcqx-FX280.lcm
批处理文件名: RC$J301 - 20251217-Fx280.lcb
样品瓶号: 3-39
进样体积: 20 μl　版本号:6.115
进样时间: 2025/12/17 19:42:08　实验者: xiexinhui
处理时间（V3）: 2025/12/18 13:31:40　处理者: xiexinhui
仪器型号：SHIMADZU LC-2050C(FX280)

〈色谱图〉

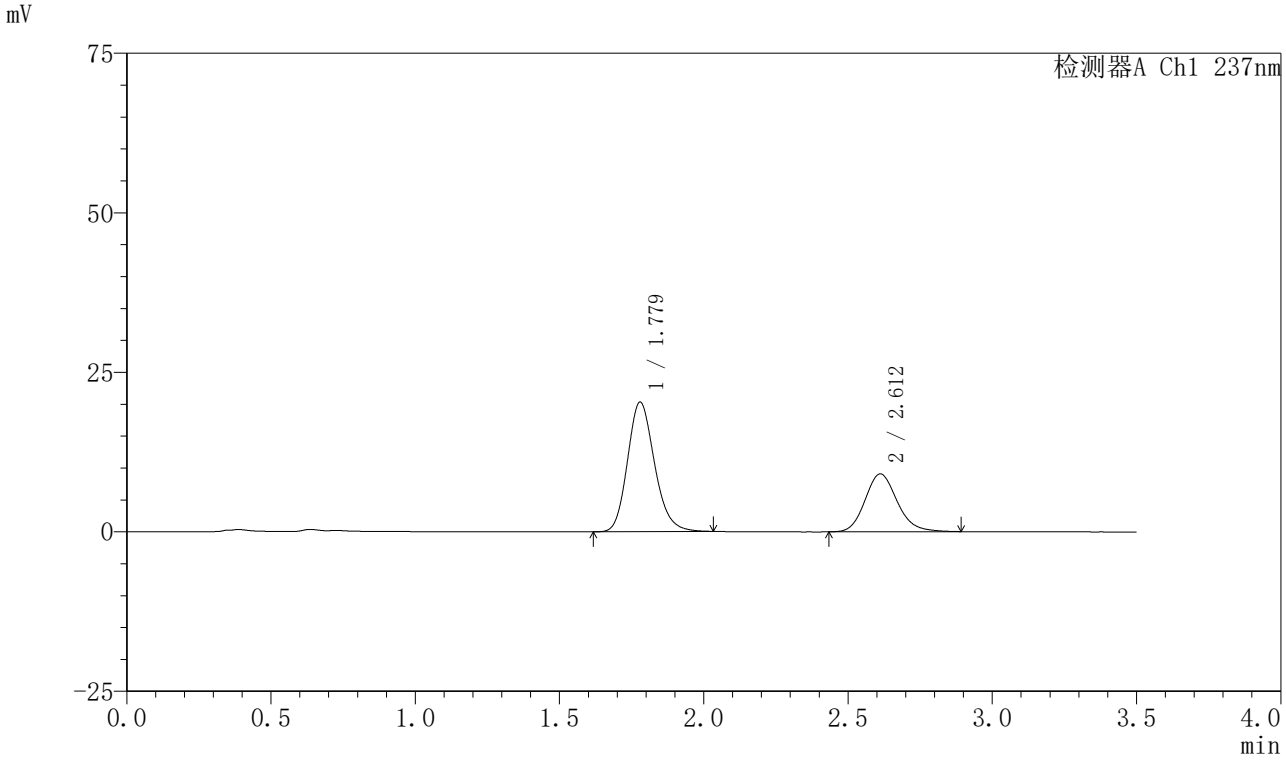

〈峰表〉

检测器A Ch1 237nm

峰号	保留时间	面积	面积%	高度	理论塔板数(USP)	拖尾因子	分离度(USP)
1	1.779	132357	65.256	20308	1757	1.180	--
2	2.612	70472	34.744	9075	2698	1.158	4.489
总计		202829	100.000	29383			

图359 阿齐沙坦氨氯地平片溶出曲线测定HPLC图谱
自制品-2024010721批-pH5.8介质-篮法-75转-15min-片5
供试品溶液-1

SHIMADZU LabSolutions

J301

〈样品信息〉

色谱柱:XB-C18(50mm*4.6mm,5μm）　流速：2.0ml/min
柱　温:30℃　波长:237nm
数据文件名: RC$J301 - 0-228/31-3009-3 - zzp-2024010721p-rcqx-2-pH5.8jz-lf75z-p6-15min.lcd
方法文件名: RC$J301 - J301-rcqx-FX280.lcm
批处理文件名: RC$J301 - 20251217-Fx280.lcb
样品瓶号: 3-48
进样体积: 20 μl　版本号:6.115
进样时间: 2025/12/17 19:45:59　实验者: xiexinhui
处理时间（V3）: 2025/12/18 13:31:43　处理者: xiexinhui
仪器型号：SHIMADZU LC-2050C(FX280)

〈色谱图〉

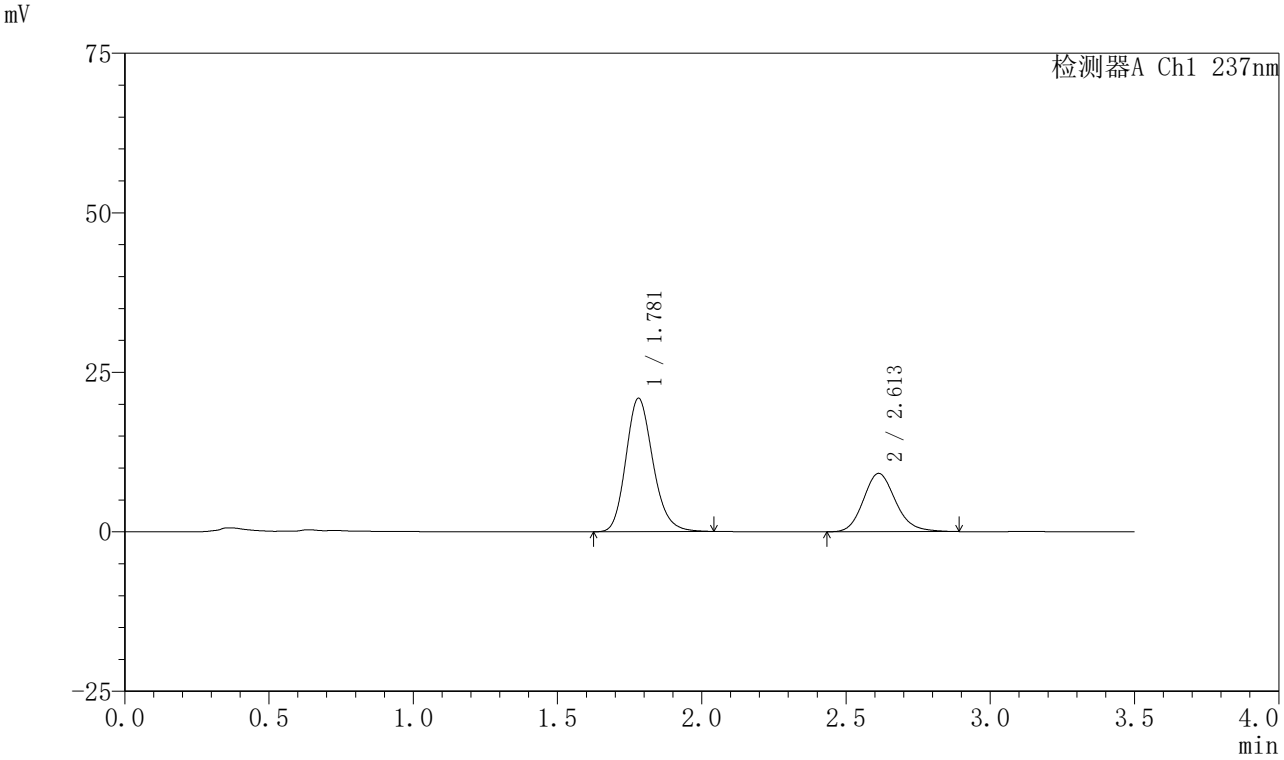

〈峰表〉

检测器A Ch1 237nm

峰号	保留时间	面积	面积%	高度	理论塔板数(USP)	拖尾因子	分离度(USP)
1	1.781	136527	65.777	20918	1757	1.182	--
2	2.613	71033	34.223	9145	2694	1.158	4.484
总计		207560	100.000	30063			

图360 阿齐沙坦氨氯地平片溶出曲线测定HPLC图谱
自制品-2024010721批-pH5.8介质-篮法-75转-15min-片6
供试品溶液-1

SHIMADZU LabSolutions

J301

〈样品信息〉

色谱柱:XB-C18(50mm*4.6mm,5μm）　流速：2.0ml/min
柱　温:30℃　波长:237nm
数据文件名: RC$J301 - 0-228/31-3010-3 - zzp-2024010721p-rcqx-2-pH5.8jz-lf75z-p1-20min.lcd
方法文件名: RC$J301 - J301-rcqx-FX280.lcm
批处理文件名: RC$J301 - 20251217-Fx280.lcb
样品瓶号: 3-4
进样体积: 20 μl　版本号:6.115
进样时间: 2025/12/17 19:49:51　实验者: xiexinhui
处理时间（V3）: 2025/12/18 13:31:46　处理者: xiexinhui
仪器型号：SHIMADZU LC-2050C(FX280)

〈色谱图〉

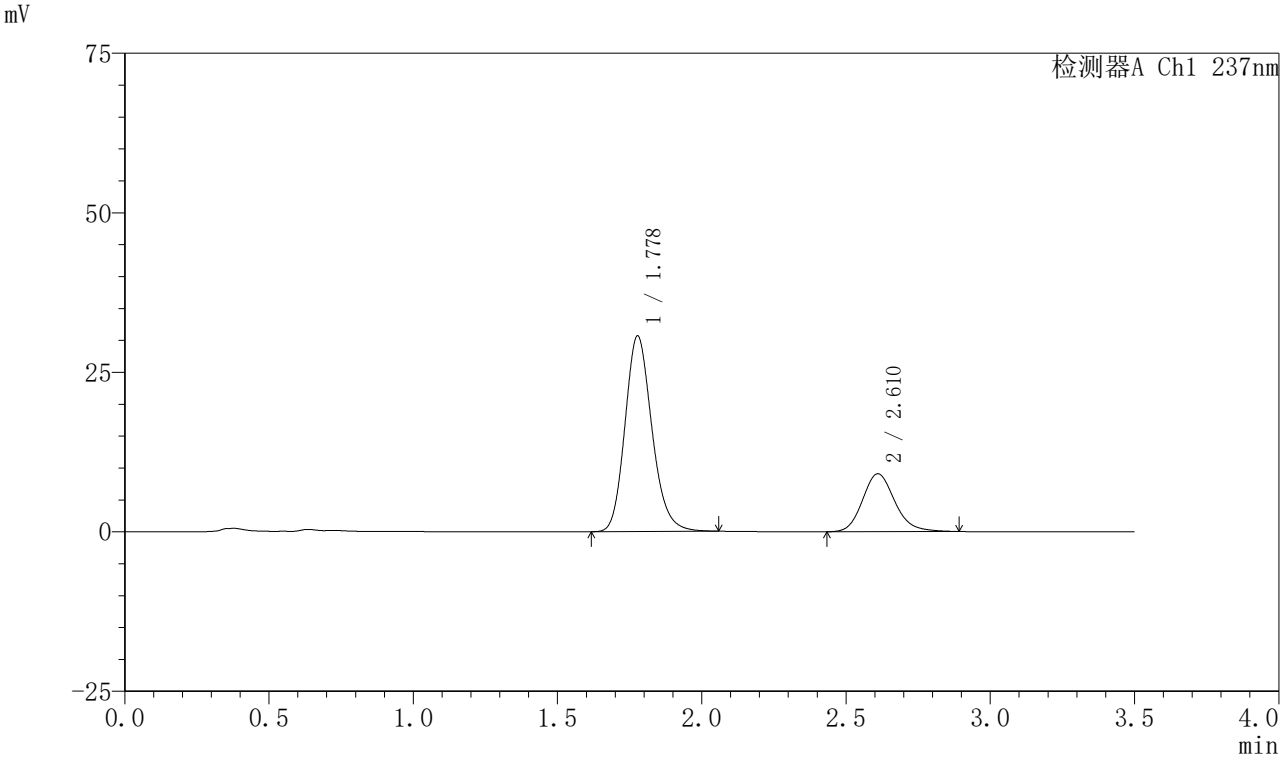

〈峰表〉

检测器A Ch1 237nm

峰号	保留时间	面积	面积%	高度	理论塔板数(USP)	拖尾因子	分离度(USP)
1	1.778	199585	73.855	30594	1762	1.180	--
2	2.610	70656	26.145	9063	2683	1.163	4.490
总计		270240	100.000	39657			

图361 阿齐沙坦氨氯地平片溶出曲线测定HPLC图谱
自制品-2024010721批-pH5.8介质-篮法-75转-20min-片1
供试品溶液-1

SHIMADZU LabSolutions

J301

〈样品信息〉

色谱柱:XB-C18(50mm*4.6mm,5μm）　流速：2.0ml/min
柱　温:30℃　波长:237nm
数据文件名: RC$J301 - 0-228/31-3011-3 - zzp-2024010721p-rcqx-2-pH5.8jz-lf75z-p2-20min.lcd
方法文件名: RC$J301 - J301-rcqx-FX280.lcm
批处理文件名: RC$J301 - 20251217-Fx280.lcb
样品瓶号: 3-13
进样体积: 20 μl　版本号:6.115
进样时间: 2025/12/17 19:53:43　实验者: xiexinhui
处理时间（V3）: 2025/12/18 13:31:49　处理者: xiexinhui
仪器型号：SHIMADZU LC-2050C(FX280)

〈色谱图〉

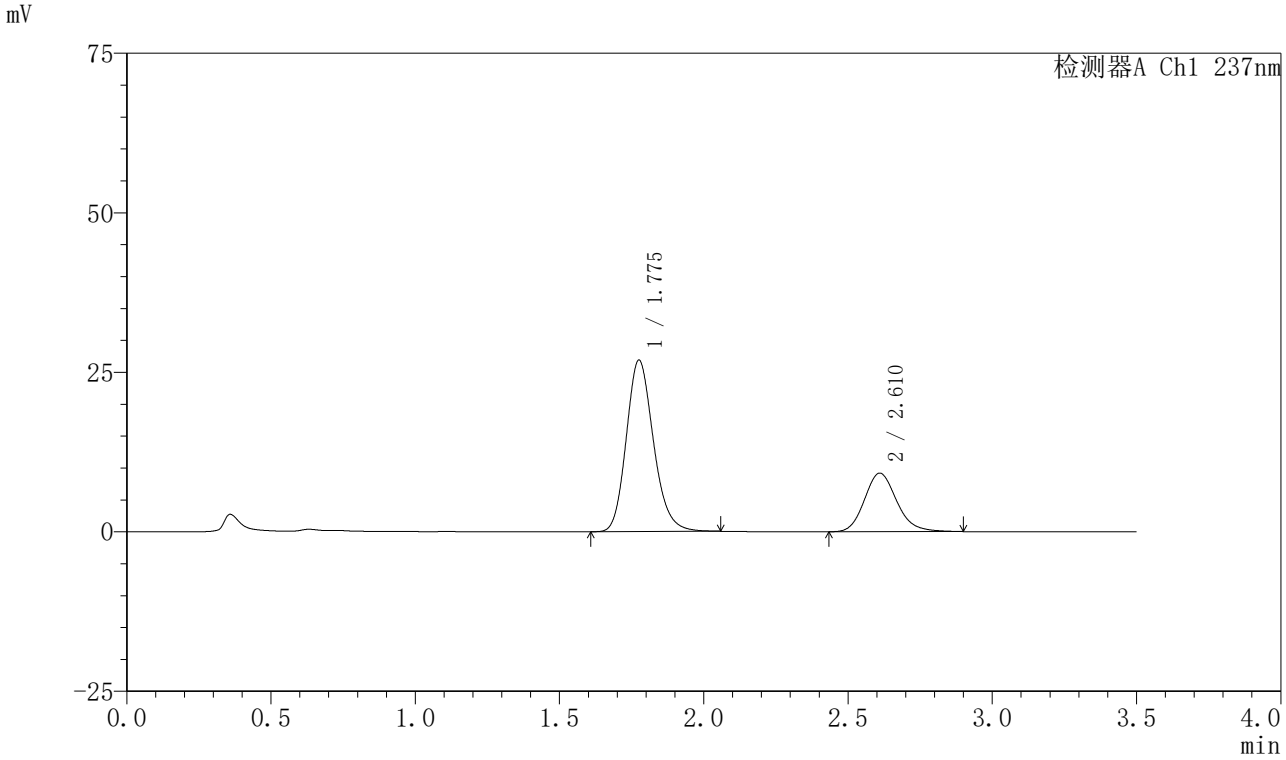

〈峰表〉

检测器A Ch1 237nm

峰号	保留时间	面积	面积%	高度	理论塔板数(USP)	拖尾因子	分离度(USP)
1	1.775	176380	71.166	26782	1730	1.184	--
2	2.610	71463	28.834	9164	2681	1.164	4.483
总计		247843	100.000	35946			

图362 阿齐沙坦氨氯地平片溶出曲线测定HPLC图谱
自制品-2024010721批-pH5.8介质-篮法-75转-20min-片2
供试品溶液-1

SHIMADZU LabSolutions

J301

〈样品信息〉

色谱柱:XB-C18(50mm*4.6mm,5μm）　流速：2.0ml/min
柱　温:30℃　波长:237nm
数据文件名: RC$J301 - 0-228/31-3012-3 - zzp-2024010721p-rcqx-2-pH5.8jz-lf75z-p3-20min.lcd
方法文件名: RC$J301 - J301-rcqx-FX280.lcm
批处理文件名: RC$J301 - 20251217-Fx280.lcb
样品瓶号: 3-22
进样体积: 20 μl　版本号:6.115
进样时间: 2025/12/17 19:57:35　实验者: xiexinhui
处理时间（V3）: 2025/12/18 13:31:53　处理者: xiexinhui
仪器型号：SHIMADZU LC-2050C(FX280)

〈色谱图〉

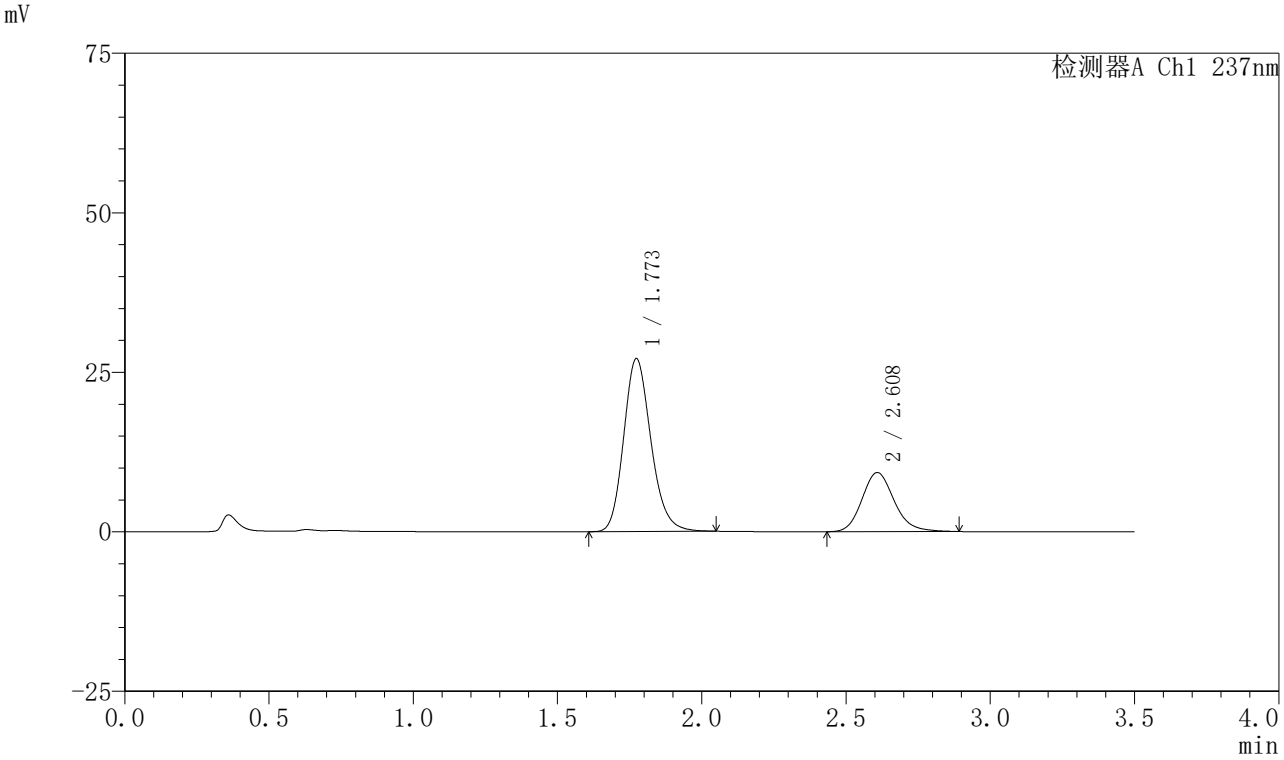

〈峰表〉

检测器A Ch1 237nm

峰号	保留时间	面积	面积%	高度	理论塔板数(USP)	拖尾因子	分离度(USP)
1	1.773	178340	71.211	27097	1719	1.184	--
2	2.608	72097	28.789	9255	2689	1.160	4.486
总计		250437	100.000	36352			

图363 阿齐沙坦氨氯地平片溶出曲线测定HPLC图谱
自制品-2024010721批-pH5.8介质-篮法-75转-20min-片3
供试品溶液-1

SHIMADZU LabSolutions

J301

<样品信息>

色谱柱:XB-C18(50mm*4.6mm,5μm）　流速：2.0ml/min
柱　温:30℃　波长:237nm
数据文件名: RC$J301 - 0-228/31-3013-3 - zzp-2024010721p-rcqx-2-pH5.8jz-lf75z-p4-20min.lcd
方法文件名: RC$J301 - J301-rcqx-FX280.lcm
批处理文件名: RC$J301 - 20251217-Fx280.lcb
样品瓶号: 3-31
进样体积: 20 μl　版本号:6.115
进样时间: 2025/12/17 20:01:26　实验者: xiexinhui
处理时间（V3）: 2025/12/18 13:31:56　处理者: xiexinhui
仪器型号：SHIMADZU LC-2050C(FX280)

<色谱图>

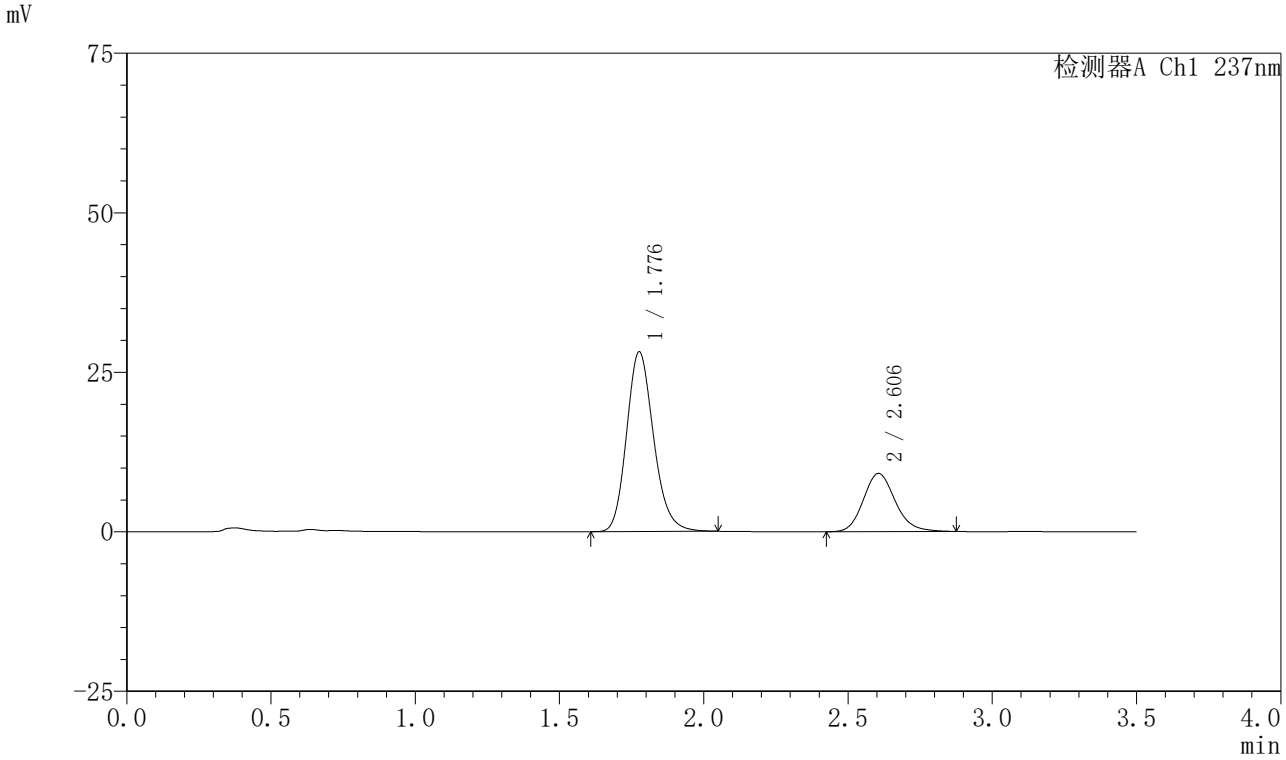

<峰表>

检测器A Ch1 237nm

峰号	保留时间	面积	面积%	高度	理论塔板数(USP)	拖尾因子	分离度(USP)
1	1.776	183545	72.316	28057	1757	1.180	--
2	2.606	70263	27.684	9129	2729	1.155	4.496
总计		253807	100.000	37187			

图364 阿齐沙坦氨氯地平片溶出曲线测定HPLC图谱
自制品-2024010721批-pH5.8介质-篮法-75转-20min-片4
供试品溶液-1

SHIMADZU LabSolutions

J301

〈样品信息〉

色谱柱:XB-C18(50mm*4.6mm,5μm）　流速：2.0ml/min
柱　温:30℃　波长:237nm
数据文件名: RC$J301 - 0-228/31-3014-3 - zzp-2024010721p-rcqx-2-pH5.8jz-lf75z-p5-20min.lcd
方法文件名: RC$J301 - J301-rcqx-FX280.lcm
批处理文件名: RC$J301 - 20251217-Fx280.lcb
样品瓶号: 3-40
进样体积: 20 μl　版本号:6.115
进样时间: 2025/12/17 20:05:18　实验者: xiexinhui
处理时间（V3）: 2025/12/18 13:31:59　处理者: xiexinhui
仪器型号：SHIMADZU LC-2050C(FX280)

〈色谱图〉

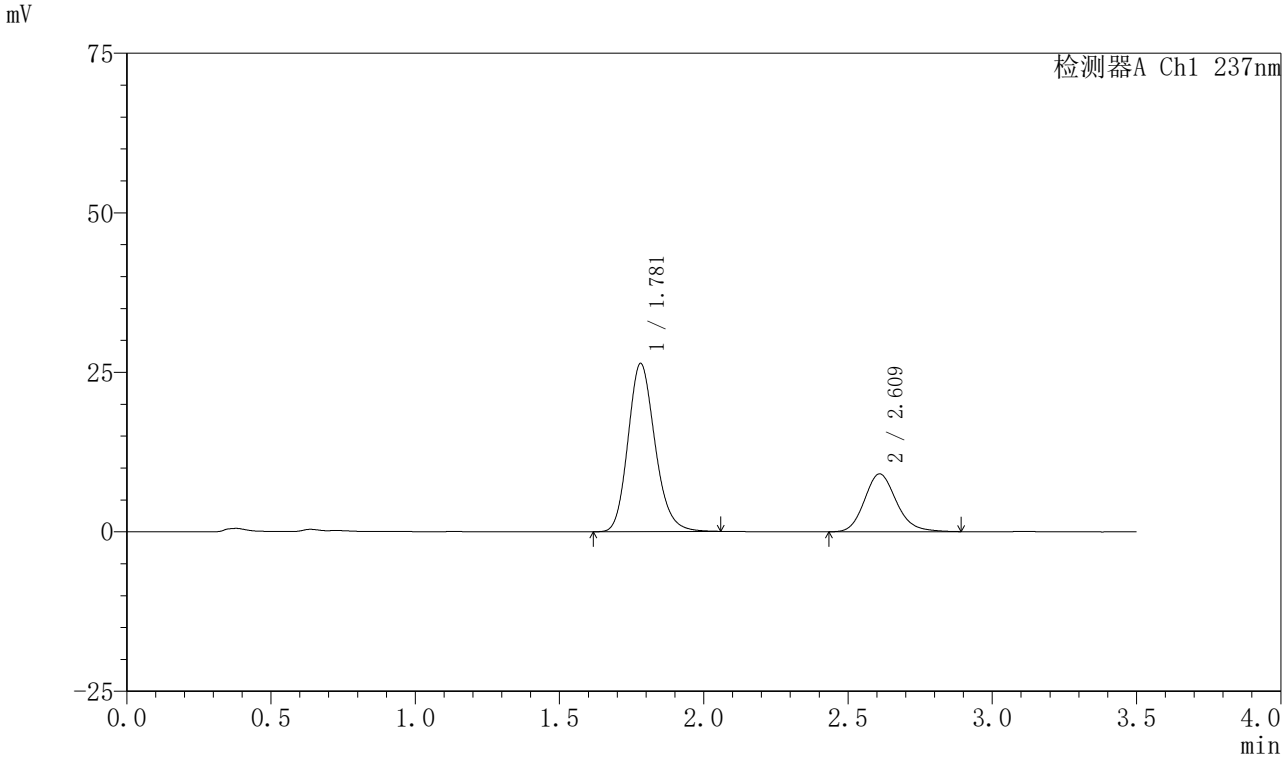

〈峰表〉

检测器A Ch1 237nm

峰号	保留时间	面积	面积%	高度	理论塔板数(USP)	拖尾因子	分离度(USP)
1	1.781	172100	71.099	26360	1762	1.179	--
2	2.609	69955	28.901	9046	2742	1.164	4.489
总计		242056	100.000	35406			

图365 阿齐沙坦氨氯地平片溶出曲线测定HPLC图谱
自制品-2024010721批-pH5.8介质-篮法-75转-20min-片5
供试品溶液-1

SHIMADZU LabSolutions

J301

〈样品信息〉

色谱柱:XB-C18(50mm*4.6mm,5μm）　流速：2.0ml/min
柱　温:30℃　波长:237nm
数据文件名: RC$J301 - 0-228/31-3015-3 - zzp-2024010721p-rcqx-2-pH5.8jz-lf75z-p6-20min.lcd
方法文件名: RC$J301 - J301-rcqx-FX280.lcm
批处理文件名: RC$J301 - 20251217-Fx280.lcb
样品瓶号: 3-49
进样体积: 20 μl　版本号:6.115
进样时间: 2025/12/17 20:09:09　实验者: xiexinhui
处理时间（V3）: 2025/12/18 13:32:03　处理者: xiexinhui
仪器型号：SHIMADZU LC-2050C(FX280)

〈色谱图〉

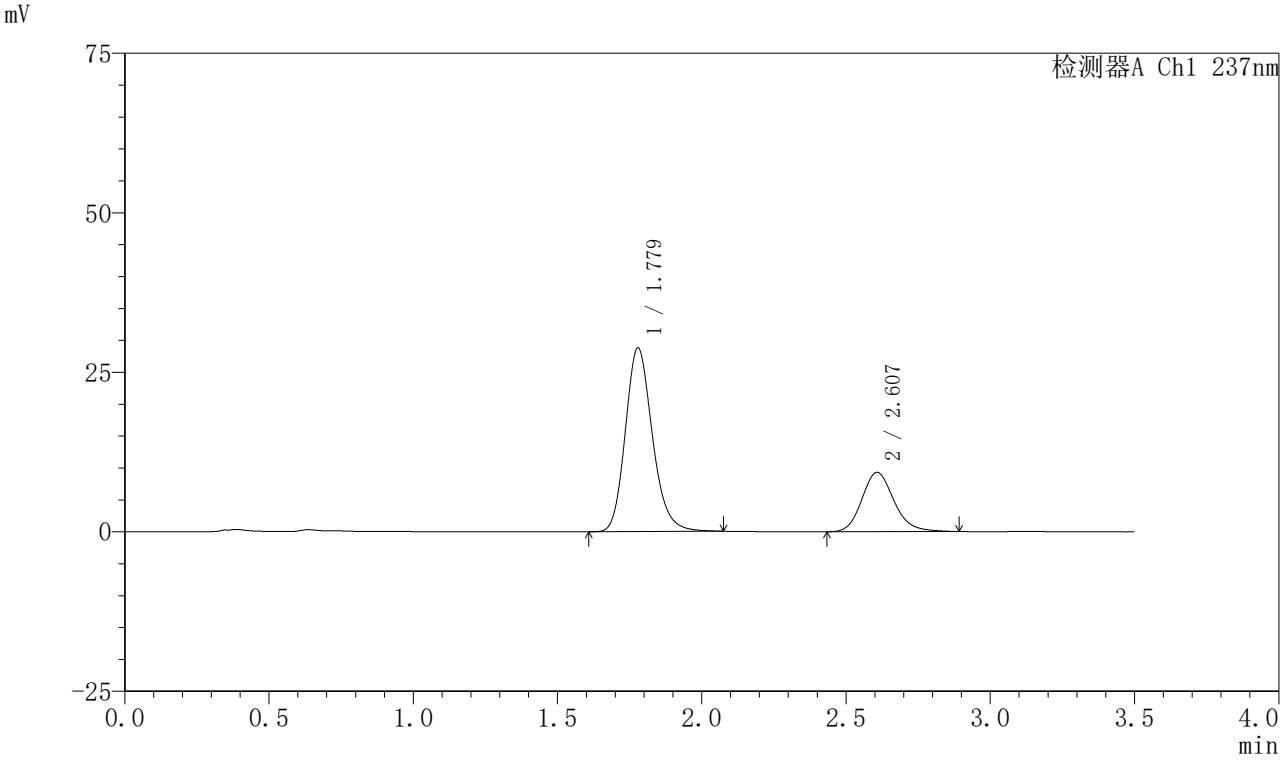

〈峰表〉

检测器A Ch1 237nm

峰号	保留时间	面积	面积%	高度	理论塔板数(USP)	拖尾因子	分离度(USP)
1	1.779	188152	72.342	28790	1763	1.188	--
2	2.607	71934	27.658	9288	2711	1.171	4.482
总计		260085	100.000	38078			

图366 阿齐沙坦氨氯地平片溶出曲线测定HPLC图谱
自制品-2024010721批-pH5.8介质-篮法-75转-20min-片6
供试品溶液-1

SHIMADZU LabSolutions

J301

〈样品信息〉

色谱柱:XB-C18(50mm*4.6mm,5μm）　流速：2.0ml/min
柱　温:30℃　波长:237nm
数据文件名: RC$J301 - 0-228/31-3016-3 - zzp-2024010721p-rcqx-2-pH5.8jz-lf75z-p1-30min.lcd
方法文件名: RC$J301 - J301-rcqx-FX280.lcm
批处理文件名: RC$J301 - 20251217-Fx280.lcb
样品瓶号: 3-5
进样体积: 20 μl　版本号:6.115
进样时间: 2025/12/17 20:13:01　实验者: xiexinhui
处理时间（V3）: 2025/12/18 13:32:06　处理者: xiexinhui
仪器型号：SHIMADZU LC-2050C(FX280)

〈色谱图〉

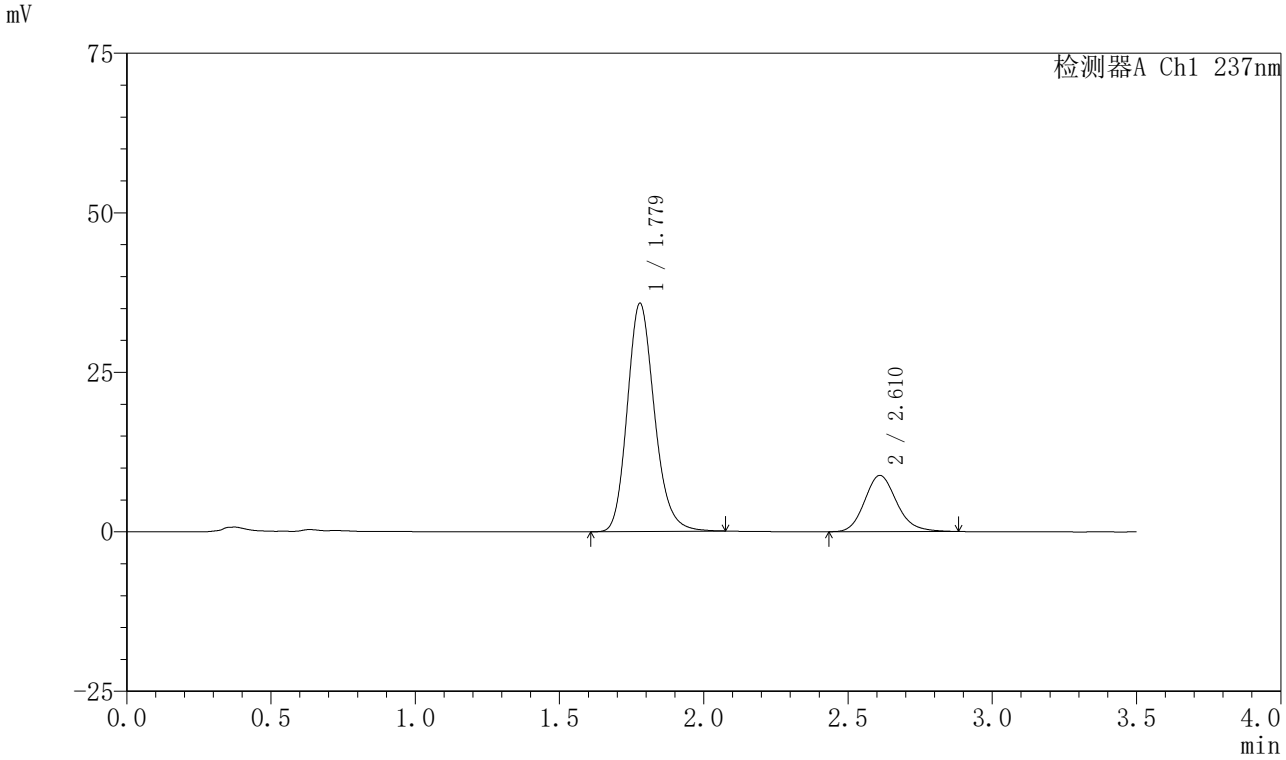

〈峰表〉

检测器A Ch1 237nm

峰号	保留时间	面积	面积%	高度	理论塔板数(USP)	拖尾因子	分离度(USP)
1	1.779	234557	77.496	35778	1752	1.186	--
2	2.610	68113	22.504	8796	2716	1.162	4.490
总计		302670	100.000	44573			

图367 阿齐沙坦氨氯地平片溶出曲线测定HPLC图谱
自制品-2024010721批-pH5.8介质-篮法-75转-30min-片1
供试品溶液-1

SHIMADZU LabSolutions

J301

〈样品信息〉

色谱柱:XB-C18(50mm*4.6mm,5μm）　流速：2.0ml/min
柱 温:30℃　波长:237nm
数据文件名: RC$J301 - 0-228/31-3017-3 - zzp-2024010721p-rcqx-2-pH5.8jz-lf75z-p2-30min.lcd
方法文件名: RC$J301 - J301-rcqx-FX280.lcm
批处理文件名: RC$J301 - 20251217-Fx280.lcb
样品瓶号: 3-14
进样体积: 20 μl　版本号:6.115
进样时间: 2025/12/17 20:16:53　实验者: xiexinhui
处理时间（V3）: 2025/12/18 13:32:09　处理者: xiexinhui
仪器型号：SHIMADZU LC-2050C(FX280)

〈色谱图〉

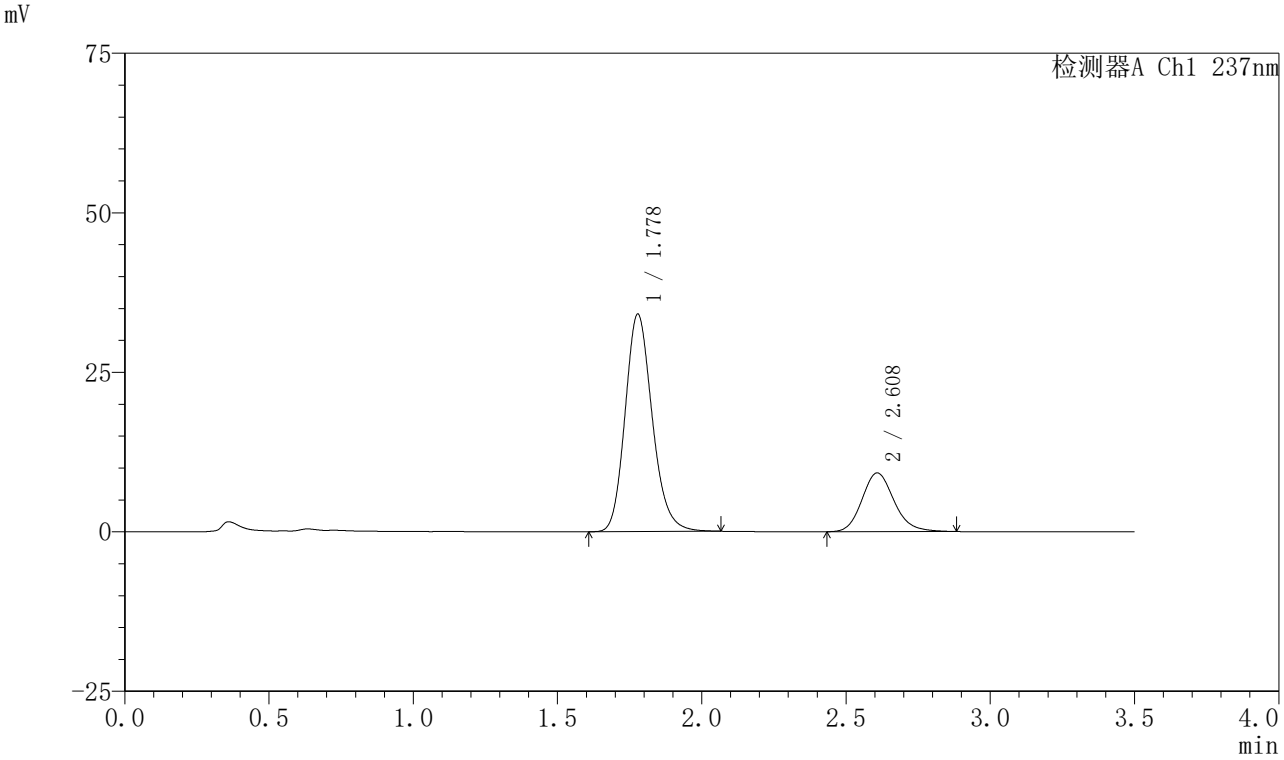

〈峰表〉

检测器A Ch1 237nm

峰号	保留时间	面积	面积%	高度	理论塔板数(USP)	拖尾因子	分离度(USP)
1	1.778	223344	75.824	34061	1746	1.178	--
2	2.608	71213	24.176	9188	2709	1.160	4.477
总计		294557	100.000	43250			

图368 阿齐沙坦氨氯地平片溶出曲线测定HPLC图谱
自制品-2024010721批-pH5.8介质-篮法-75转-30min-片2
供试品溶液-1

SHIMADZU LabSolutions

J301

〈样品信息〉

色谱柱:XB-C18(50mm*4.6mm,5μm）　流速：2.0ml/min
柱　温:30℃　波长:237nm
数据文件名: RC$J301 - 0-228/31-3018-3 - zzp-2024010721p-rcqx-2-pH5.8jz-lf75z-p3-30min.lcd
方法文件名: RC$J301 - J301-rcqx-FX280.lcm
批处理文件名: RC$J301 - 20251217-Fx280.lcb
样品瓶号: 3-23
进样体积: 20 μl　版本号:6.115
进样时间: 2025/12/17 20:20:44　实验者: xiexinhui
处理时间（V3）: 2025/12/18 13:32:12　处理者: xiexinhui
仪器型号：SHIMADZU LC-2050C(FX280)

〈色谱图〉

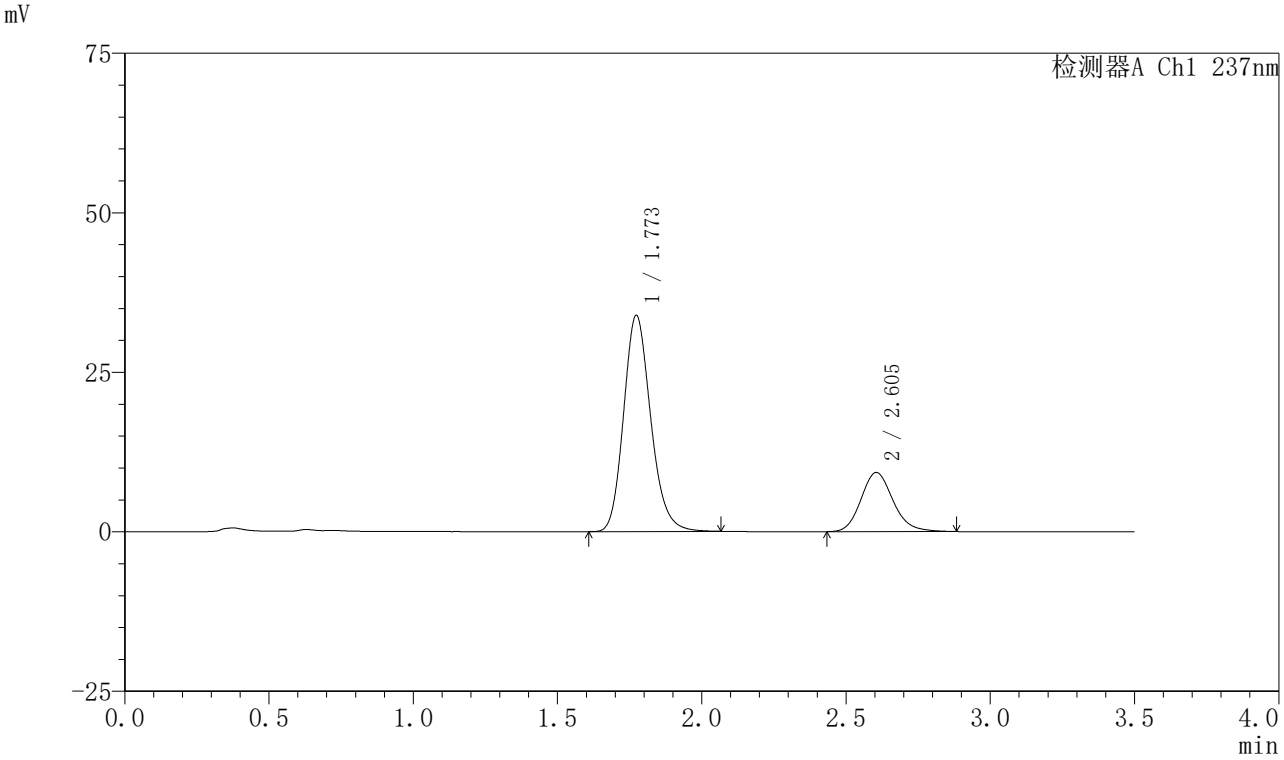

〈峰表〉

检测器A Ch1 237nm

峰号	保留时间	面积	面积%	高度	理论塔板数(USP)	拖尾因子	分离度(USP)
1	1.773	221825	75.562	33877	1739	1.180	--
2	2.605	71743	24.438	9275	2693	1.159	4.486
总计		293568	100.000	43152			

图369 阿齐沙坦氨氯地平片溶出曲线测定HPLC图谱
自制品-2024010721批-pH5.8介质-篮法-75转-30min-片3
供试品溶液-1

SHIMADZU LabSolutions

J301

〈样品信息〉

色谱柱:XB-C18(50mm*4.6mm,5μm）　流速：2.0ml/min
柱　温:30℃　波长:237nm
数据文件名: RC$J301 - 0-228/31-3019-3 - zzp-2024010721p-rcqx-2-pH5.8jz-lf75z-p4-30min.lcd
方法文件名: RC$J301 - J301-rcqx-FX280.lcm
批处理文件名: RC$J301 - 20251217-Fx280.lcb
样品瓶号: 3-32
进样体积: 20 μl　版本号:6.115
进样时间: 2025/12/17 20:24:36　实验者: xiexinhui
处理时间（V3）: 2025/12/18 13:32:15　处理者: xiexinhui
仪器型号：SHIMADZU LC-2050C(FX280)

〈色谱图〉

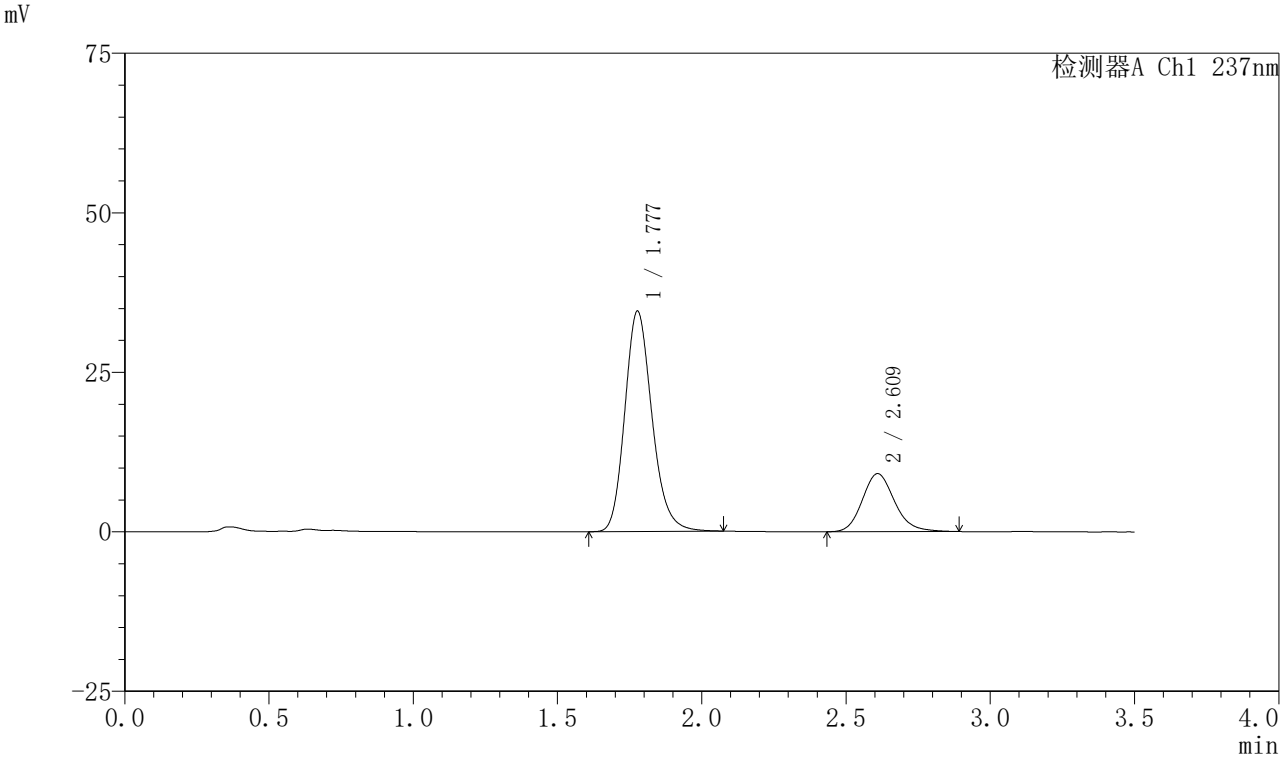

〈峰表〉

检测器A Ch1 237nm

峰号	保留时间	面积	面积%	高度	理论塔板数(USP)	拖尾因子	分离度(USP)
1	1.777	226898	76.242	34471	1743	1.186	--
2	2.609	70703	23.758	9066	2683	1.167	4.477
总计		297600	100.000	43537			

图370 阿齐沙坦氨氯地平片溶出曲线测定HPLC图谱
自制品-2024010721批-pH5.8介质-篮法-75转-30min-片4
供试品溶液-1

SHIMADZU LabSolutions

J301

〈样品信息〉

色谱柱:XB-C18(50mm*4.6mm,5μm）　流速：2.0ml/min
柱　温:30℃　波长:237nm
数据文件名: RC$J301 - 0-228/31-3020-3 - zzp-2024010721p-rcqx-2-pH5.8jz-lf75z-p5-30min.lcd
方法文件名: RC$J301 - J301-rcqx-FX280.lcm
批处理文件名: RC$J301 - 20251217-Fx280.lcb
样品瓶号: 3-41
进样体积: 20 μl　版本号:6.115
进样时间: 2025/12/17 20:28:28　实验者: xiexinhui
处理时间（V3）: 2025/12/18 13:32:18　处理者: xiexinhui
仪器型号：SHIMADZU LC-2050C(FX280)

〈色谱图〉

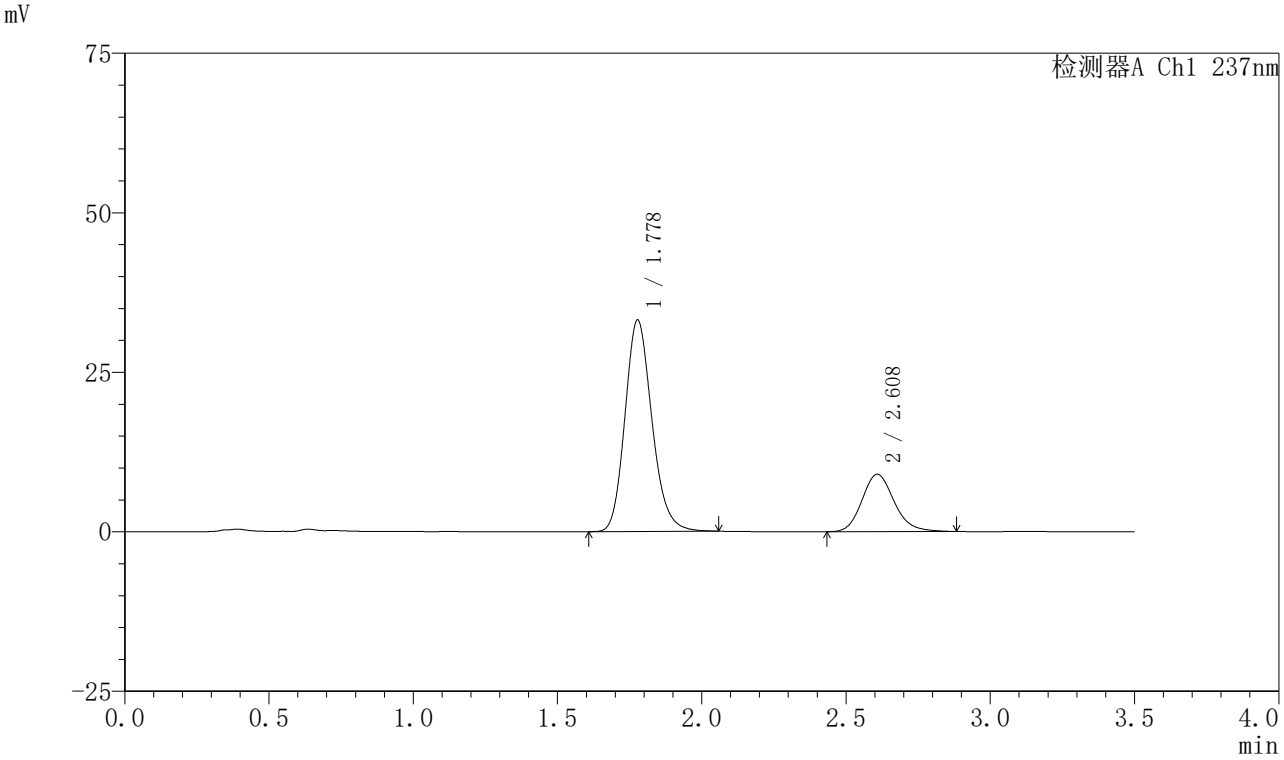

〈峰表〉

检测器A Ch1 237nm

峰号	保留时间	面积	面积%	高度	理论塔板数(USP)	拖尾因子	分离度(USP)
1	1.778	216000	75.585	33098	1761	1.175	--
2	2.608	69771	24.415	8978	2688	1.159	4.482
总计		285772	100.000	42077			

图371 阿齐沙坦氨氯地平片溶出曲线测定HPLC图谱
自制品-2024010721批-pH5.8介质-篮法-75转-30min-片5
供试品溶液-1

SHIMADZU LabSolutions

J301

〈样品信息〉

色谱柱:XB-C18(50mm*4.6mm,5μm）　流速：2.0ml/min
柱　温:30℃　波长:237nm
数据文件名: RC$J301 - 0-228/31-3021-3 - zzp-2024010721p-rcqx-2-pH5.8jz-lf75z-p6-30min.lcd
方法文件名: RC$J301 - J301-rcqx-FX280.lcm
批处理文件名: RC$J301 - 20251217-Fx280.lcb
样品瓶号: 3-50
进样体积: 20 μl　版本号:6.115
进样时间: 2025/12/17 20:32:20　实验者: xiexinhui
处理时间（V3）: 2025/12/18 13:32:21　处理者: xiexinhui
仪器型号：SHIMADZU LC-2050C(FX280)

〈色谱图〉

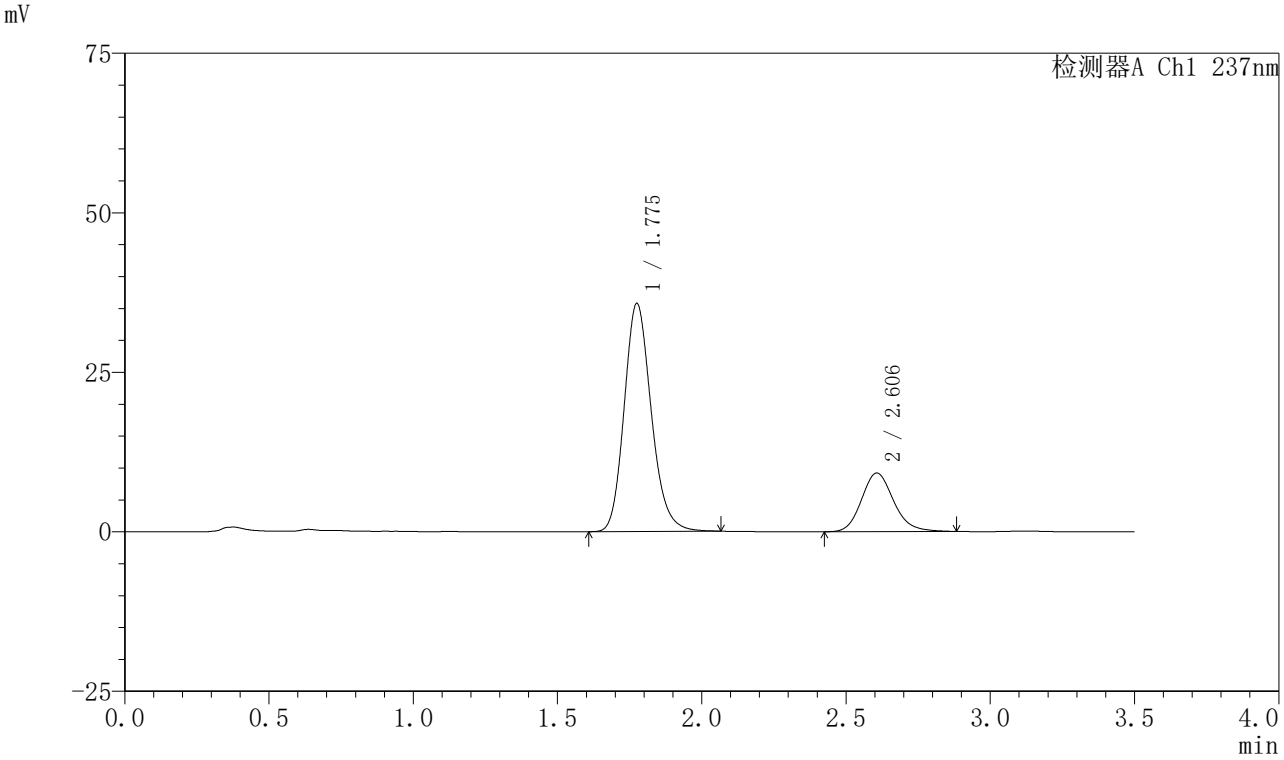

〈峰表〉

检测器A Ch1 237nm

峰号	保留时间	面积	面积%	高度	理论塔板数(USP)	拖尾因子	分离度(USP)
1	1.775	234035	76.684	35652	1747	1.177	--
2	2.606	71157	23.316	9183	2695	1.160	4.486
总计		305192	100.000	44835			

图372 阿齐沙坦氨氯地平片溶出曲线测定HPLC图谱
自制品-2024010721批-pH5.8介质-篮法-75转-30min-片6
供试品溶液-1

SHIMADZU LabSolutions

J301

〈样品信息〉

色谱柱:XB-C18(50mm*4.6mm,5μm）　流速：2.0ml/min
柱　温:30℃　波长:237nm
数据文件名: RC$J301 - 0-228/31-3022-3 - zzp-2024010721p-rcqx-2-pH5.8jz-lf75z-p1-45min.lcd
方法文件名: RC$J301 - J301-rcqx-FX280.lcm
批处理文件名: RC$J301 - 20251217-Fx280.lcb
样品瓶号: 3-6
进样体积: 20 μl　版本号:6.115
进样时间: 2025/12/17 20:36:11　实验者: xiexinhui
处理时间（V3）: 2025/12/18 13:32:24　处理者: xiexinhui
仪器型号：SHIMADZU LC-2050C(FX280)

〈色谱图〉

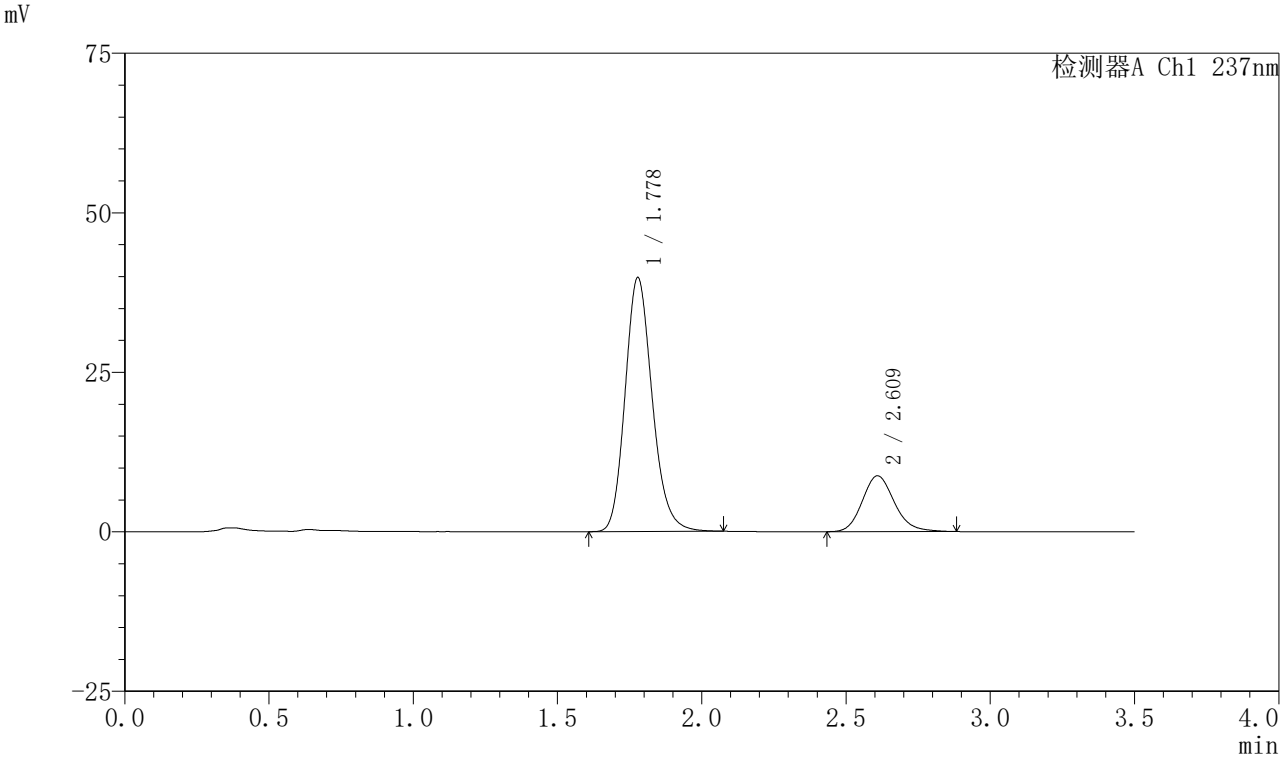

〈峰表〉

检测器A Ch1 237nm

峰号	保留时间	面积	面积%	高度	理论塔板数(USP)	拖尾因子	分离度(USP)
1	1.778	260615	79.347	39787	1749	1.175	--
2	2.609	67837	20.653	8726	2696	1.161	4.478
总计		328452	100.000	48512			

图373 阿齐沙坦氨氯地平片溶出曲线测定HPLC图谱
自制品-2024010721批-pH5.8介质-篮法-75转-45min-片1
供试品溶液-1

SHIMADZU LabSolutions

J301

〈样品信息〉

色谱柱:XB-C18(50mm*4.6mm,5μm）　流速：2.0ml/min
柱　温:30℃　波长:237nm
数据文件名: RC$J301 - 0-228/31-3023-3 - zzp-2024010721p-rcqx-2-pH5.8jz-lf75z-p2-45min.lcd
方法文件名: RC$J301 - J301-rcqx-FX280.lcm
批处理文件名: RC$J301 - 20251217-Fx280.lcb
样品瓶号: 3-15
进样体积: 20 μl　版本号:6.115
进样时间: 2025/12/17 20:40:02　实验者: xiexinhui
处理时间（V3）: 2025/12/18 13:32:28　处理者: xiexinhui
仪器型号：SHIMADZU LC-2050C(FX280)

〈色谱图〉

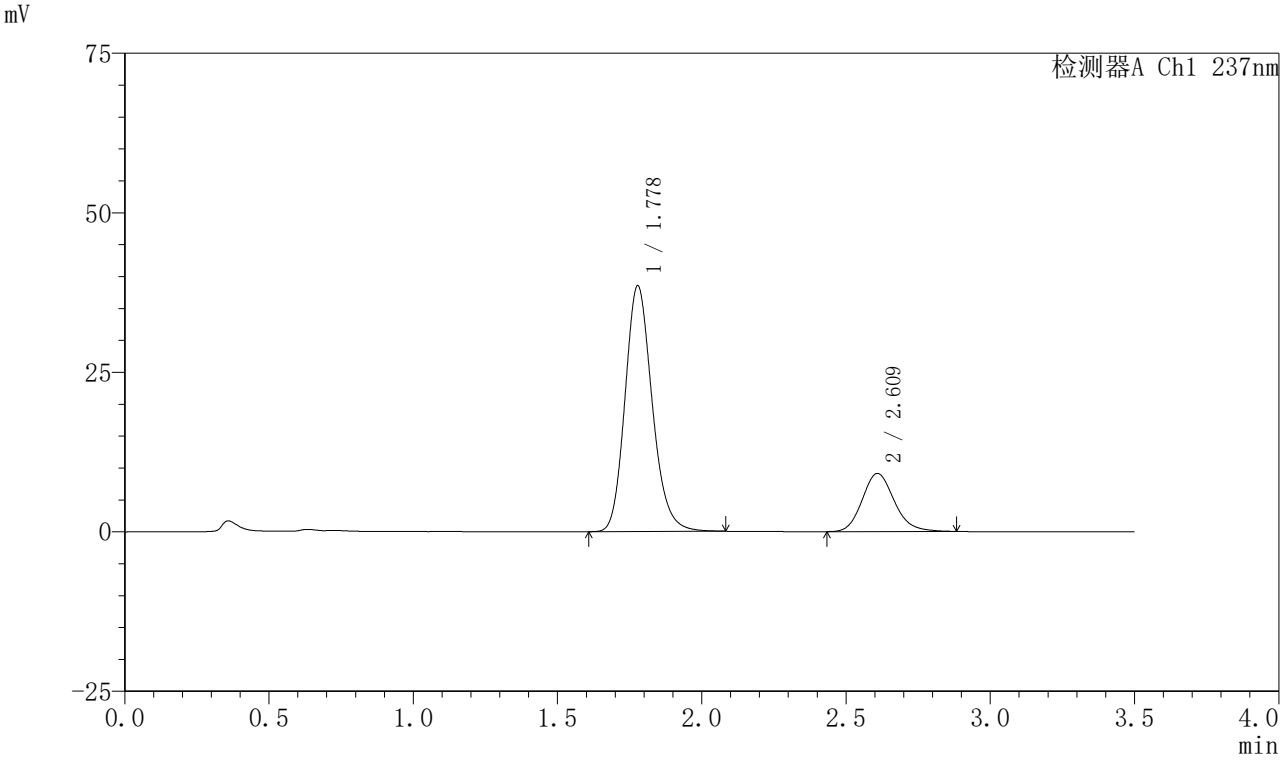

〈峰表〉

检测器A Ch1 237nm

峰号	保留时间	面积	面积%	高度	理论塔板数(USP)	拖尾因子	分离度(USP)
1	1.778	252601	78.140	38498	1746	1.178	--
2	2.609	70667	21.860	9091	2695	1.156	4.476
总计		323268	100.000	47588			

图374 阿齐沙坦氨氯地平片溶出曲线测定HPLC图谱
自制品-2024010721批-pH5.8介质-篮法-75转-45min-片2
供试品溶液-1

SHIMADZU LabSolutions

J301

〈样品信息〉

色谱柱:XB-C18(50mm*4.6mm,5μm）　流速：2.0ml/min
柱　温:30℃　波长:237nm
数据文件名: RC$J301 - 0-228/31-3024-3 - zzp-2024010721p-rcqx-2-pH5.8jz-lf75z-p3-45min.lcd
方法文件名: RC$J301 - J301-rcqx-FX280.lcm
批处理文件名: RC$J301 - 20251217-Fx280.lcb
样品瓶号: 3-24
进样体积: 20 μl　版本号:6.115
进样时间: 2025/12/17 20:43:54　实验者: xiexinhui
处理时间（V3）: 2025/12/18 13:32:31　处理者: xiexinhui
仪器型号：SHIMADZU LC-2050C(FX280)

〈色谱图〉

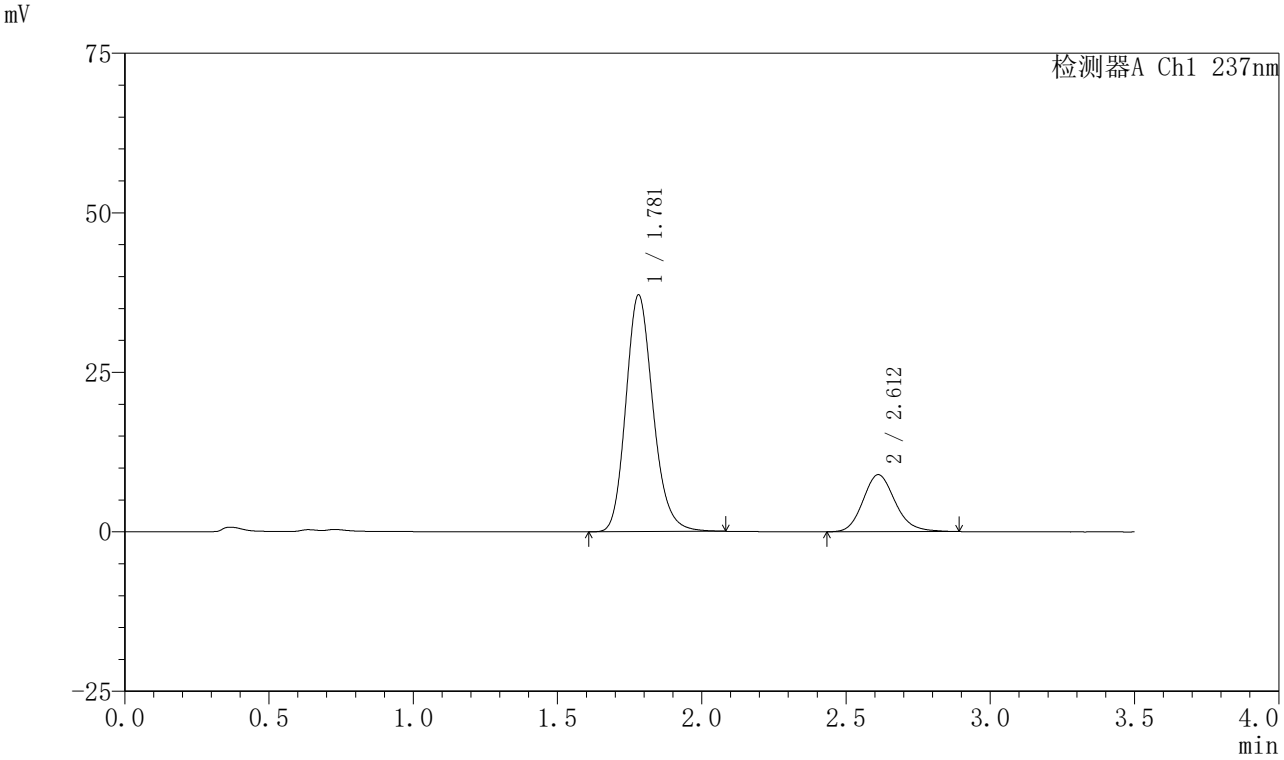

〈峰表〉

检测器A Ch1 237nm

峰号	保留时间	面积	面积%	高度	理论塔板数(USP)	拖尾因子	分离度(USP)
1	1.781	243497	77.800	37104	1748	1.183	--
2	2.612	69482	22.200	8940	2693	1.160	4.471
总计		312978	100.000	46044			

图375 阿齐沙坦氨氯地平片溶出曲线测定HPLC图谱
自制品-2024010721批-pH5.8介质-篮法-75转-45min-片3
供试品溶液-1

SHIMADZU LabSolutions

J301

〈样品信息〉

色谱柱:XB-C18(50mm*4.6mm,5μm）　流速：2.0ml/min
柱　温:30℃　波长:237nm
数据文件名: RC$J301 - 0-228/31-3025-3 - zzp-2024010721p-rcqx-2-pH5.8jz-lf75z-p4-45min.lcd
方法文件名: RC$J301 - J301-rcqx-FX280.lcm
批处理文件名: RC$J301 - 20251217-Fx280.lcb
样品瓶号: 3-33
进样体积: 20 μl　版本号:6.115
进样时间: 2025/12/17 20:47:45　实验者: xiexinhui
处理时间（V3）: 2025/12/18 13:32:35　处理者: xiexinhui
仪器型号：SHIMADZU LC-2050C(FX280)

〈色谱图〉

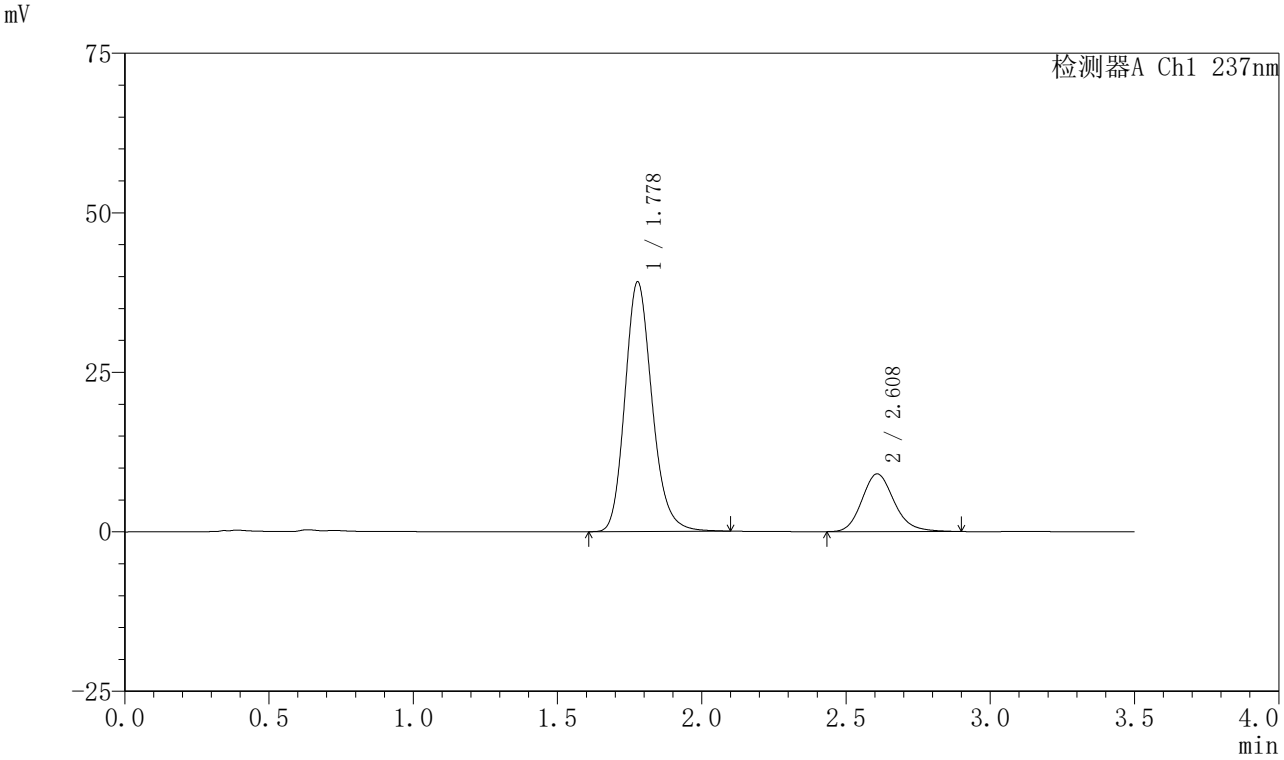

〈峰表〉

检测器A Ch1 237nm

峰号	保留时间	面积	面积%	高度	理论塔板数(USP)	拖尾因子	分离度(USP)
1	1.778	256241	78.438	39095	1762	1.184	--
2	2.608	70438	21.562	9040	2692	1.171	4.482
总计		326679	100.000	48135			

图376 阿齐沙坦氨氯地平片溶出曲线测定HPLC图谱
自制品-2024010721批-pH5.8介质-篮法-75转-45min-片4
供试品溶液-1

SHIMADZU LabSolutions

J301

〈样品信息〉

色谱柱:XB-C18(50mm*4.6mm,5μm）　流速：2.0ml/min
柱　温:30℃　波长:237nm
数据文件名: RC$J301 - 0-228/31-3026-3 - zzp-2024010721p-rcqx-2-pH5.8jz-lf75z-p5-45min.lcd
方法文件名: RC$J301 - J301-rcqx-FX280.lcm
批处理文件名: RC$J301 - 20251217-Fx280.lcb
样品瓶号: 3-42
进样体积: 20 μl　版本号:6.115
进样时间: 2025/12/17 20:51:36　实验者: xiexinhui
处理时间（V3）: 2025/12/18 13:32:38　处理者: xiexinhui
仪器型号：SHIMADZU LC-2050C(FX280)

〈色谱图〉

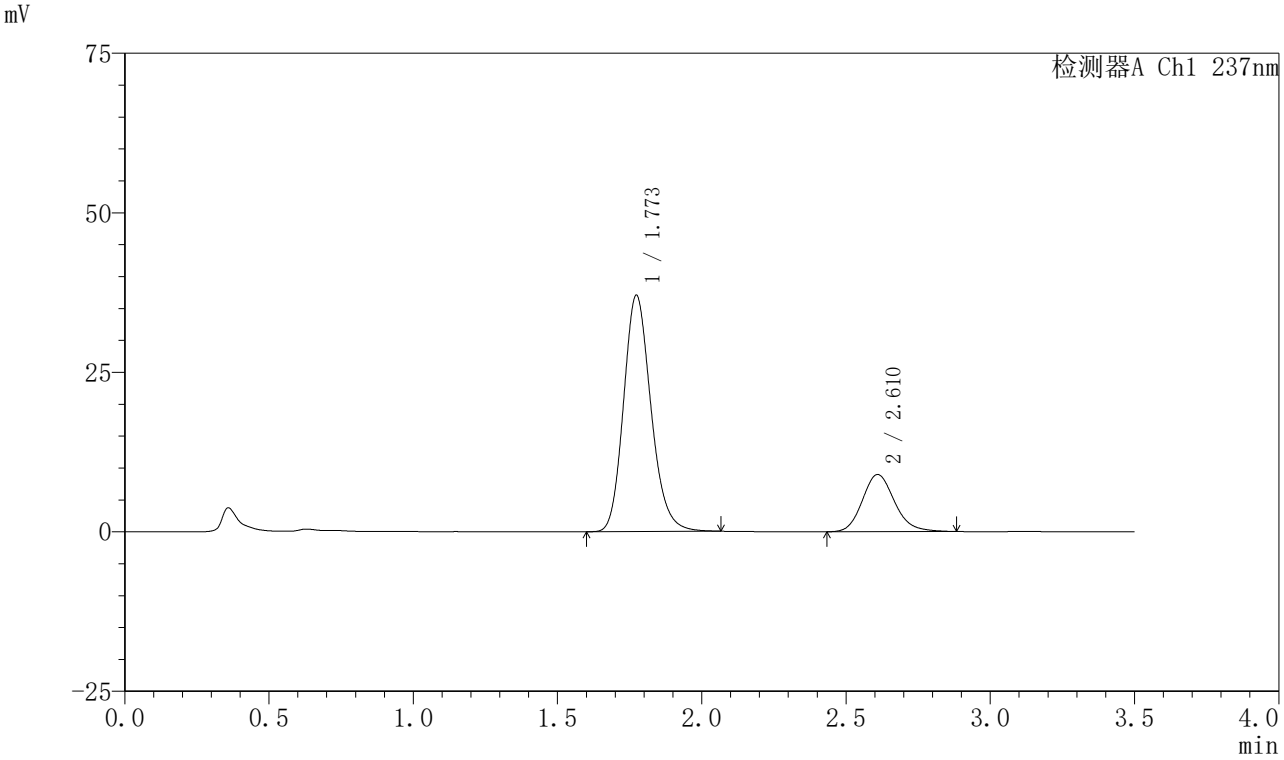

〈峰表〉

检测器A Ch1 237nm

峰号	保留时间	面积	面积%	高度	理论塔板数(USP)	拖尾因子	分离度(USP)
1	1.773	245193	77.898	37026	1699	1.180	--
2	2.610	69567	22.102	8940	2688	1.160	4.479
总计		314760	100.000	45966			

图377 阿齐沙坦氨氯地平片溶出曲线测定HPLC图谱
自制品-2024010721批-pH5.8介质-篮法-75转-45min-片5
供试品溶液-1

SHIMADZU LabSolutions

J301

〈样品信息〉

色谱柱:XB-C18(50mm*4.6mm,5μm）　流速：2.0ml/min
柱　温:30℃　波长:237nm
数据文件名: RC$J301 - 0-228/31-3027-3 - zzp-2024010721p-rcqx-2-pH5.8jz-lf75z-p6-45min.lcd
方法文件名: RC$J301 - J301-rcqx-FX280.lcm
批处理文件名: RC$J301 - 20251217-Fx280.lcb
样品瓶号: 3-51
进样体积: 20 μl　版本号:6.115
进样时间: 2025/12/17 20:55:28　实验者: xiexinhui
处理时间（V3）: 2025/12/18 13:32:41　处理者: xiexinhui
仪器型号：SHIMADZU LC-2050C(FX280)

〈色谱图〉

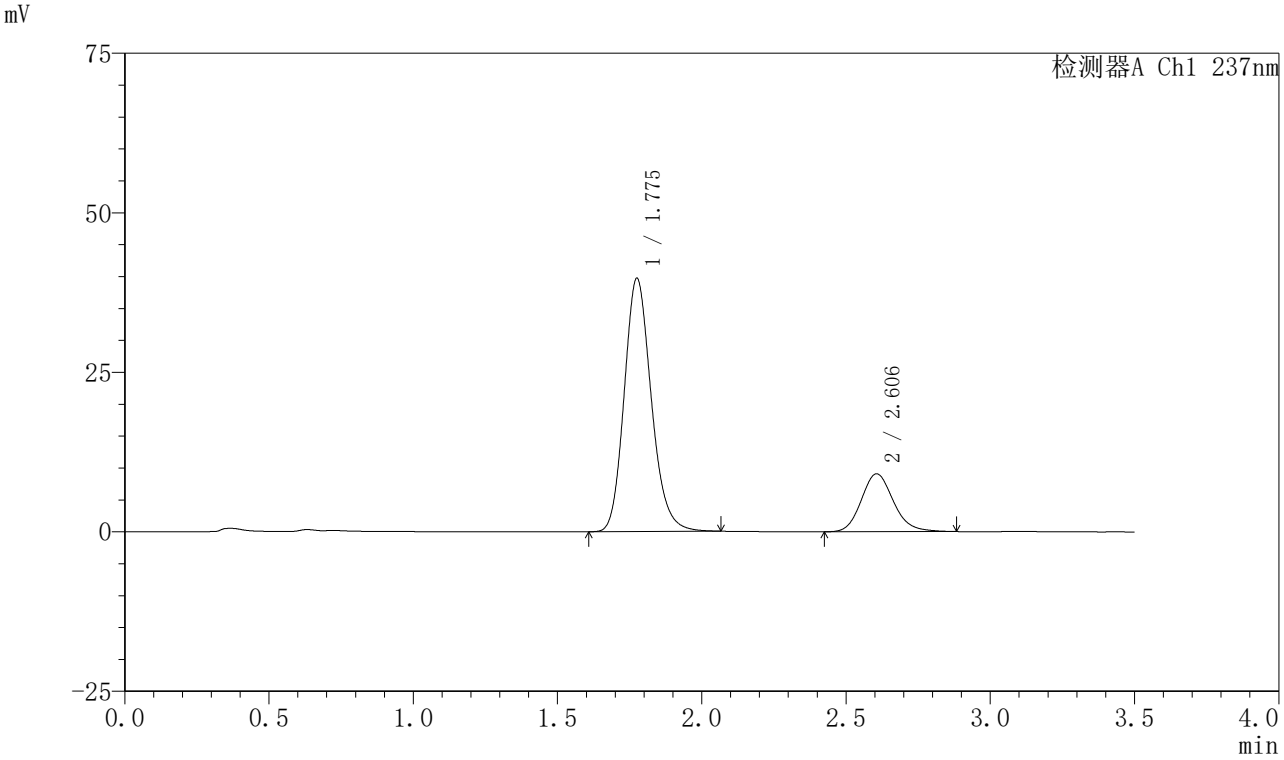

〈峰表〉

检测器A Ch1 237nm

峰号	保留时间	面积	面积%	高度	理论塔板数(USP)	拖尾因子	分离度(USP)
1	1.775	259551	78.680	39570	1746	1.177	--
2	2.606	70330	21.320	9078	2688	1.156	4.479
总计		329881	100.000	48648			

图378 阿齐沙坦氨氯地平片溶出曲线测定HPLC图谱
自制品-2024010721批-pH5.8介质-篮法-75转-45min-片6
供试品溶液-1

SHIMADZU LabSolutions

J301

〈样品信息〉

色谱柱:XB-C18(50mm*4.6mm,5μm）　流速：2.0ml/min
柱　温:30℃　波长:237nm
数据文件名: RC$J301 - 0-228/31-3028-3 - zzp-2024010721p-rcqx-2-pH5.8jz-lf75z-p1-60min.lcd
方法文件名: RC$J301 - J301-rcqx-FX280.lcm
批处理文件名: RC$J301 - 20251217-Fx280.lcb
样品瓶号: 3-7
进样体积: 20 μl　版本号:6.115
进样时间: 2025/12/17 20:59:20　实验者: xiexinhui
处理时间（V3）: 2025/12/18 13:32:44　处理者: xiexinhui
仪器型号：SHIMADZU LC-2050C(FX280)

〈色谱图〉

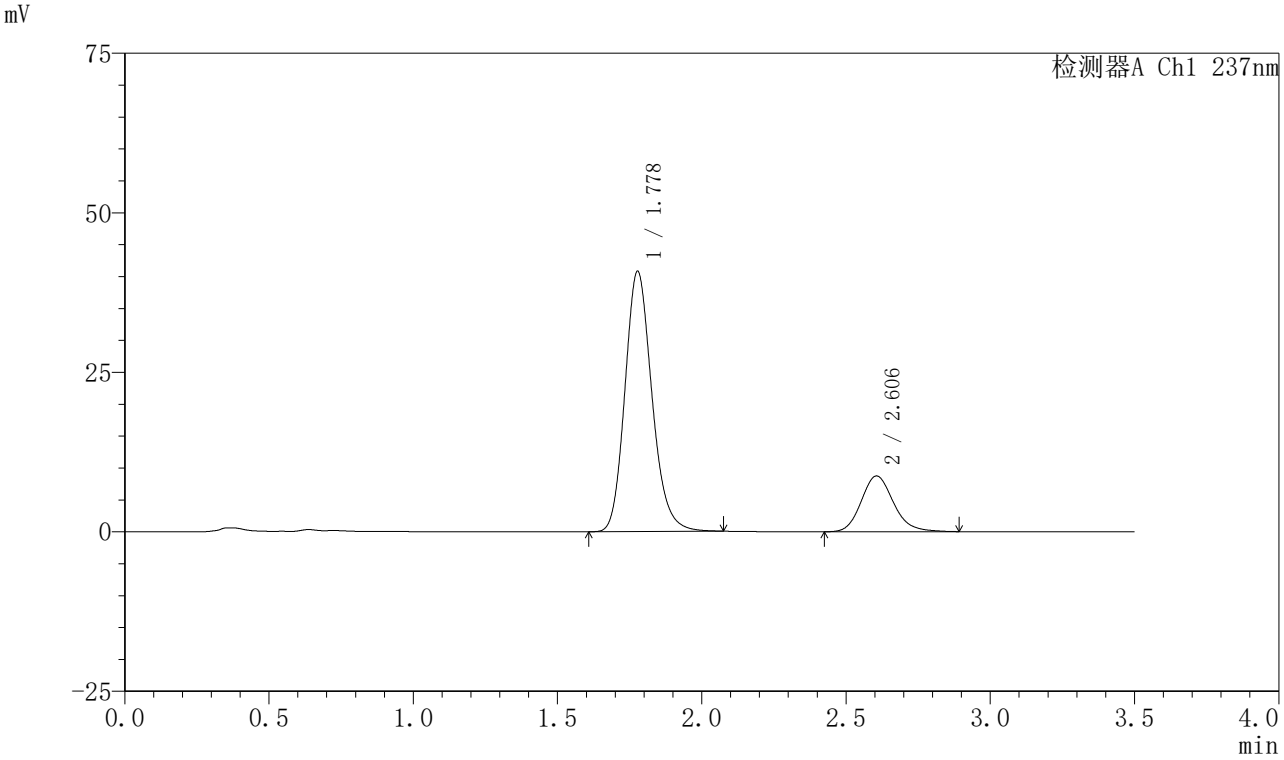

〈峰表〉

检测器A Ch1 237nm

峰号	保留时间	面积	面积%	高度	理论塔板数(USP)	拖尾因子	分离度(USP)
1	1.778	265861	79.616	40733	1766	1.177	--
2	2.606	68066	20.384	8742	2675	1.165	4.467
总计		333927	100.000	49476			

图379 阿齐沙坦氨氯地平片溶出曲线测定HPLC图谱
自制品-2024010721批-pH5.8介质-篮法-75转-60min-片1
供试品溶液-1

SHIMADZU LabSolutions

J301

〈样品信息〉

色谱柱:XB-C18(50mm*4.6mm,5μm）　流速：2.0ml/min
柱　温:30℃　波长:237nm
数据文件名: RC$J301 - 0-228/31-3029-3 - zzp-2024010721p-rcqx-2-pH5.8jz-lf75z-p2-60min.lcd
方法文件名: RC$J301 - J301-rcqx-FX280.lcm
批处理文件名: RC$J301 - 20251217-Fx280.lcb
样品瓶号: 3-16
进样体积: 20 μl　版本号:6.115
进样时间: 2025/12/17 21:03:12　实验者: xiexinhui
处理时间（V3）: 2025/12/18 13:32:47　处理者: xiexinhui
仪器型号：SHIMADZU LC-2050C(FX280)

〈色谱图〉

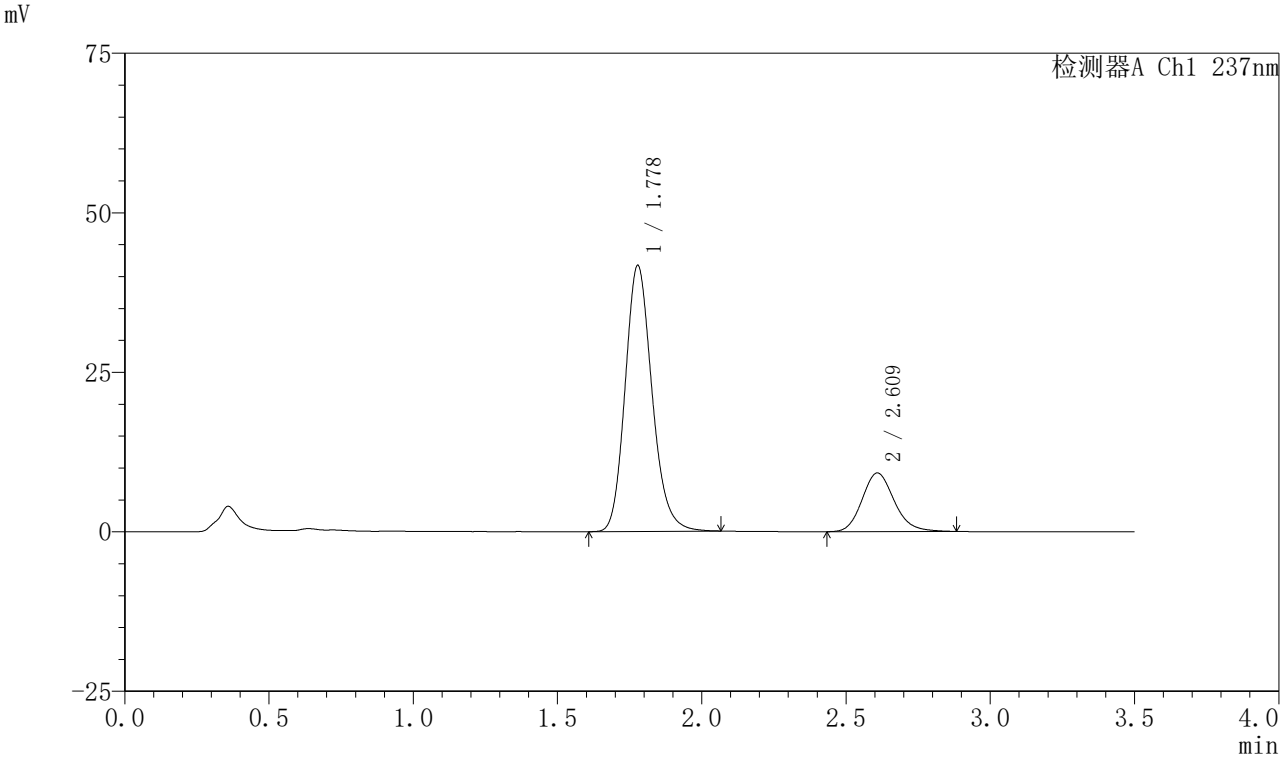

〈峰表〉

检测器A Ch1 237nm

峰号	保留时间	面积	面积%	高度	理论塔板数(USP)	拖尾因子	分离度(USP)
1	1.778	270872	79.164	41658	1778	1.176	--
2	2.609	71294	20.836	9173	2696	1.160	4.493
总计		342165	100.000	50831			

图380 阿齐沙坦氨氯地平片溶出曲线测定HPLC图谱
自制品-2024010721批-pH5.8介质-篮法-75转-60min-片2
供试品溶液-1

SHIMADZU LabSolutions

J301

〈样品信息〉

色谱柱:XB-C18(50mm*4.6mm,5μm）　流速：2.0ml/min
柱　温:30℃　波长:237nm
数据文件名: RC$J301 - 0-228/31-3030-3 - zzp-2024010721p-rcqx-2-pH5.8jz-lf75z-p3-60min.lcd
方法文件名: RC$J301 - J301-rcqx-FX280.lcm
批处理文件名: RC$J301 - 20251217-Fx280.lcb
样品瓶号: 3-25
进样体积: 20 μl　版本号:6.115
进样时间: 2025/12/17 21:07:04　实验者: xiexinhui
处理时间（V3）: 2025/12/18 13:32:51　处理者: xiexinhui
仪器型号：SHIMADZU LC-2050C(FX280)

〈色谱图〉

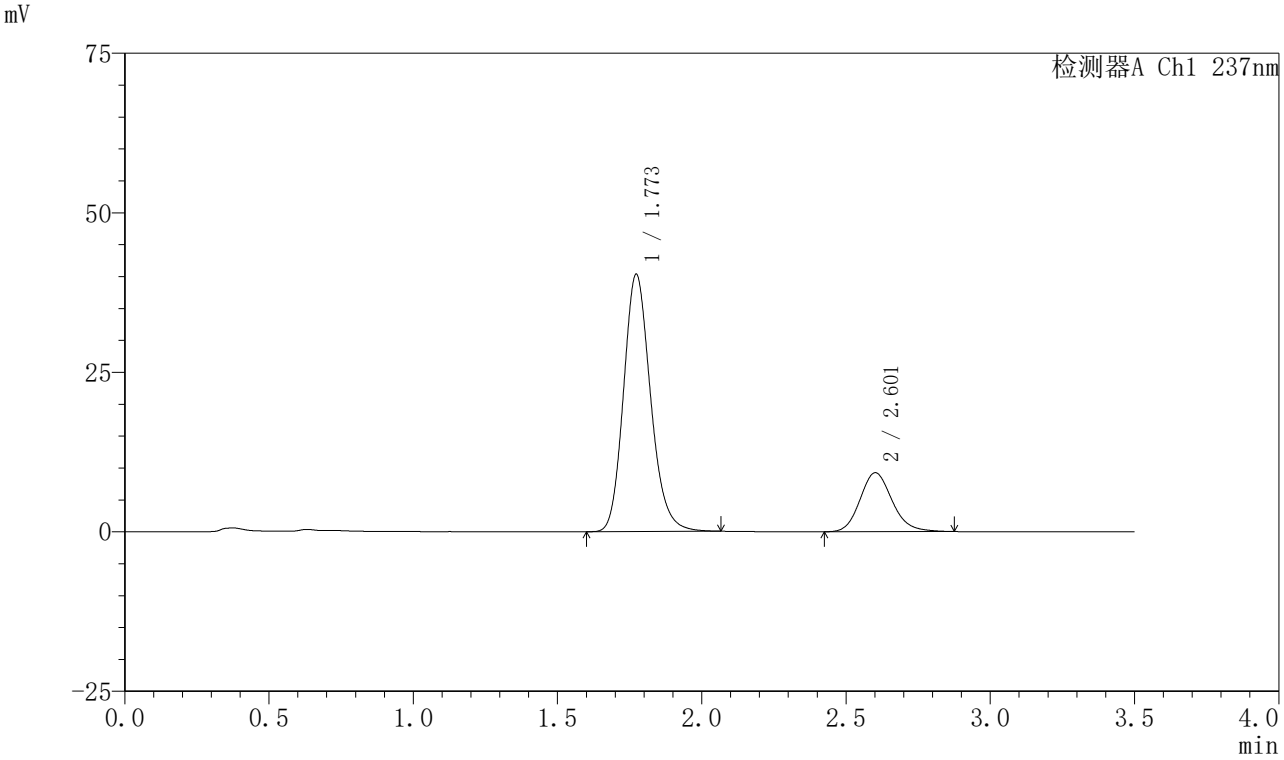

〈峰表〉

检测器A Ch1 237nm

峰号	保留时间	面积	面积%	高度	理论塔板数(USP)	拖尾因子	分离度(USP)
1	1.773	263156	78.604	40324	1750	1.176	--
2	2.601	71630	21.396	9222	2678	1.158	4.473
总计		334786	100.000	49546			

图381 阿齐沙坦氨氯地平片溶出曲线测定HPLC图谱
自制品-2024010721批-pH5.8介质-篮法-75转-60min-片3
供试品溶液-1

SHIMADZU LabSolutions

J301

〈样品信息〉

色谱柱:XB-C18(50mm*4.6mm,5μm）　流速：2.0ml/min
柱　温:30℃　波长:237nm
数据文件名: RC$J301 - 0-228/31-3031-3 - zzp-2024010721p-rcqx-2-pH5.8jz-lf75z-p4-60min.lcd
方法文件名: RC$J301 - J301-rcqx-FX280.lcm
批处理文件名: RC$J301 - 20251217-Fx280.lcb
样品瓶号: 3-34
进样体积: 20 μl　版本号:6.115
进样时间: 2025/12/17 21:10:56　实验者: xiexinhui
处理时间（V3）: 2025/12/18 13:32:54　处理者: xiexinhui
仪器型号：SHIMADZU LC-2050C(FX280)

〈色谱图〉

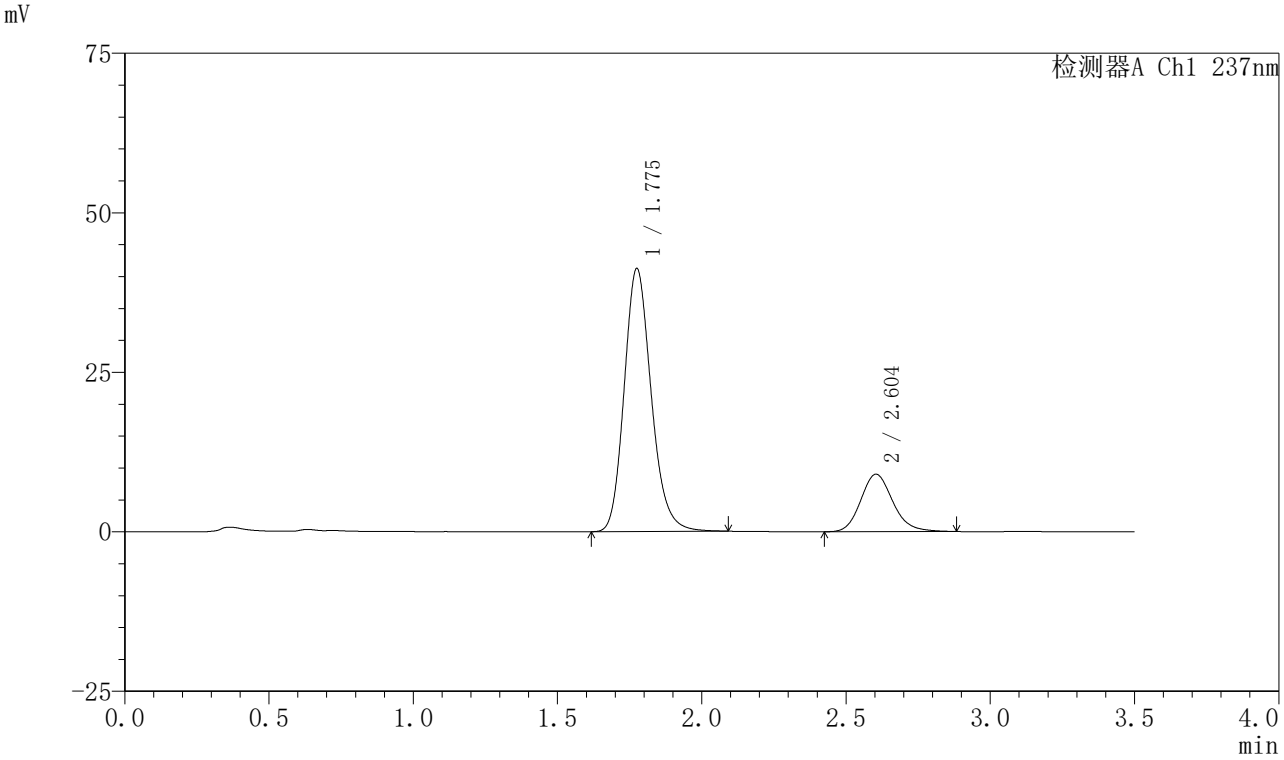

〈峰表〉

检测器A Ch1 237nm

峰号	保留时间	面积	面积%	高度	理论塔板数(USP)	拖尾因子	分离度(USP)
1	1.775	269122	79.422	41111	1760	1.182	--
2	2.604	69729	20.578	9005	2692	1.160	4.481
总计		338851	100.000	50117			

图382 阿齐沙坦氨氯地平片溶出曲线测定HPLC图谱
自制品-2024010721批-pH5.8介质-篮法-75转-60min-片4
供试品溶液-1

SHIMADZU LabSolutions

J301

〈样品信息〉

色谱柱:XB-C18(50mm*4.6mm,5μm）　流速：2.0ml/min
柱　温:30℃　波长:237nm
数据文件名: RC$J301 - 0-228/31-3032-3 - zzp-2024010721p-rcqx-2-pH5.8jz-lf75z-p5-60min.lcd
方法文件名: RC$J301 - J301-rcqx-FX280.lcm
批处理文件名: RC$J301 - 20251217-Fx280.lcb
样品瓶号: 3-43
进样体积: 20 μl　版本号:6.115
进样时间: 2025/12/17 21:14:48　实验者: xiexinhui
处理时间（V3）: 2025/12/18 13:32:57　处理者: xiexinhui
仪器型号：SHIMADZU LC-2050C(FX280)

〈色谱图〉

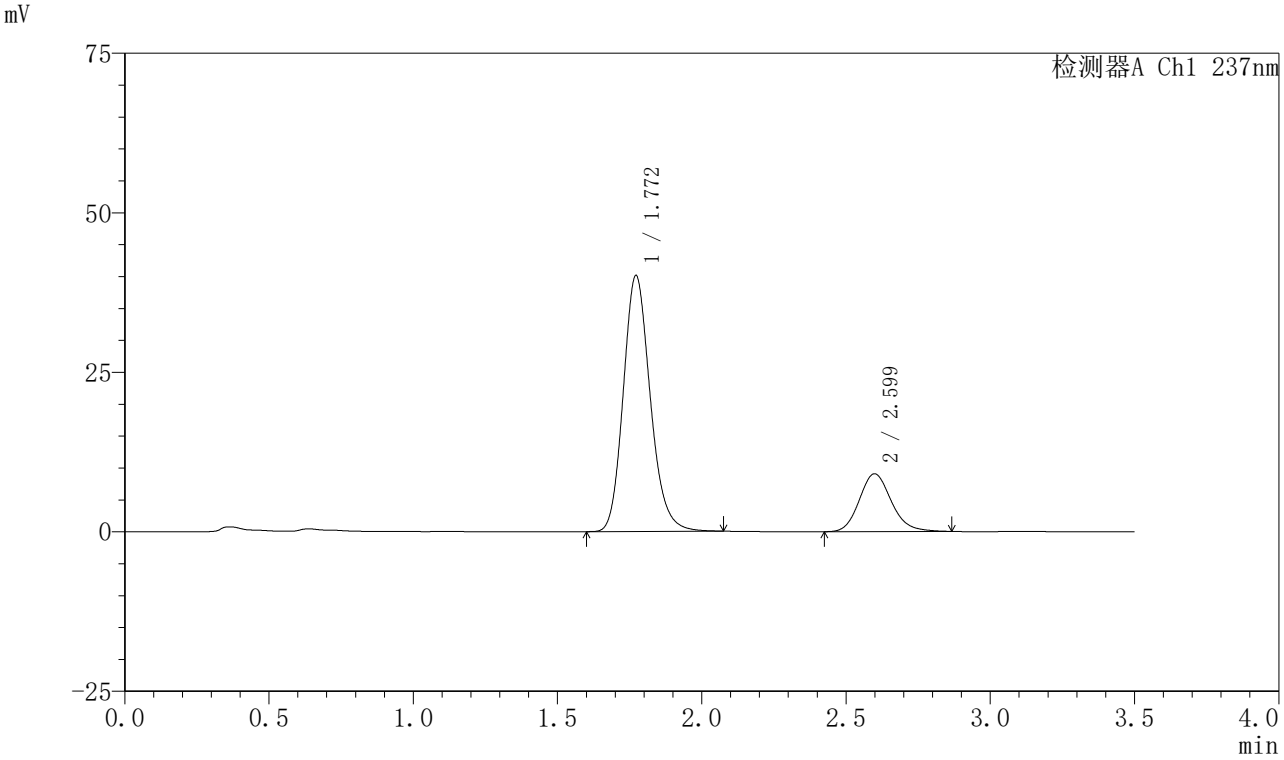

〈峰表〉

检测器A Ch1 237nm

峰号	保留时间	面积	面积%	高度	理论塔板数(USP)	拖尾因子	分离度(USP)
1	1.772	261631	78.909	40145	1755	1.175	--
2	2.599	69928	21.091	9055	2699	1.157	4.479
总计		331559	100.000	49200			

图383 阿齐沙坦氨氯地平片溶出曲线测定HPLC图谱
自制品-2024010721批-pH5.8介质-篮法-75转-60min-片5
供试品溶液-1

SHIMADZU LabSolutions

J301

〈样品信息〉

色谱柱:XB-C18(50mm*4.6mm,5μm）　流速：2.0ml/min
柱　温:30℃　波长:237nm
数据文件名: RC$J301 - 0-228/31-3033-3 - zzp-2024010721p-rcqx-2-pH5.8jz-lf75z-p6-60min.lcd
方法文件名: RC$J301 - J301-rcqx-FX280.lcm
批处理文件名: RC$J301 - 20251217-Fx280.lcb
样品瓶号: 3-52
进样体积: 20 μl　版本号:6.115
进样时间: 2025/12/17 21:18:40　实验者: xiexinhui
处理时间（V3）: 2025/12/18 13:33:00　处理者: xiexinhui
仪器型号：SHIMADZU LC-2050C(FX280)

〈色谱图〉

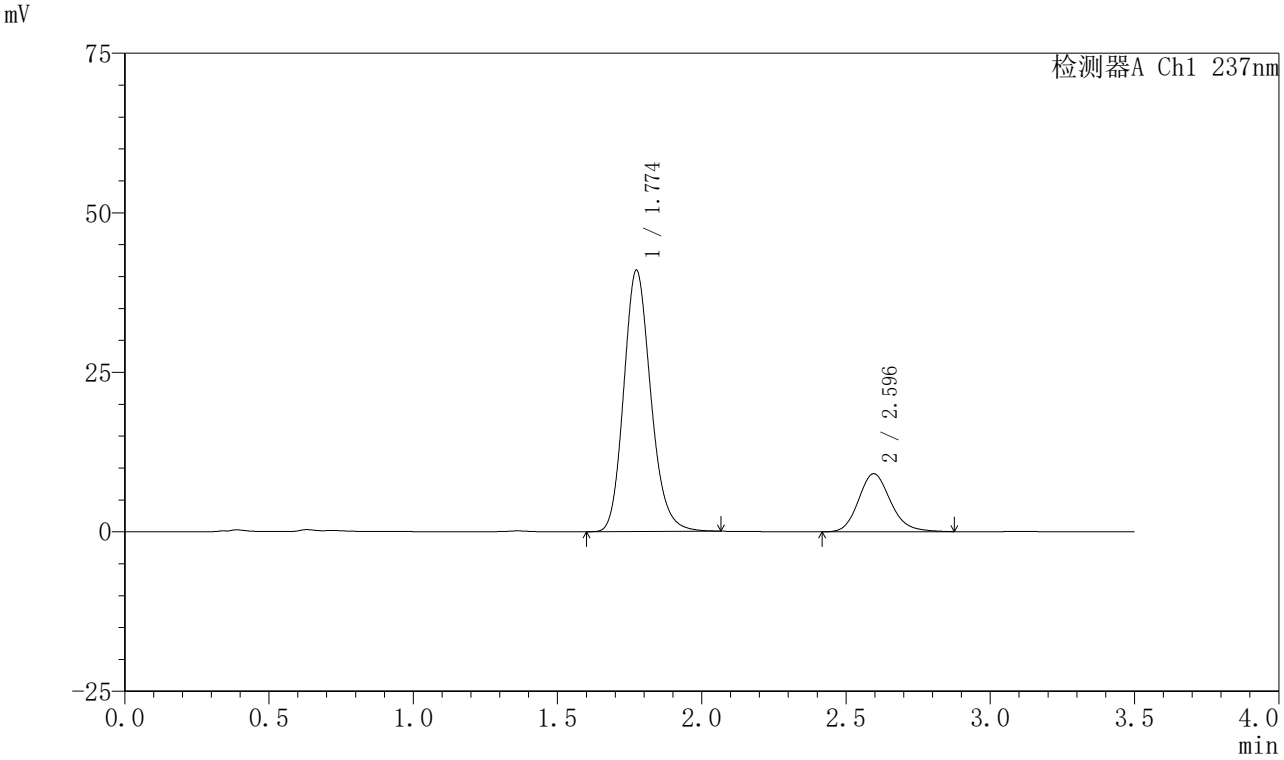

〈峰表〉

检测器A Ch1 237nm

峰号	保留时间	面积	面积%	高度	理论塔板数(USP)	拖尾因子	分离度(USP)
1	1.774	267358	79.193	40934	1750	1.175	--
2	2.596	70245	20.807	9091	2698	1.168	4.451
总计		337603	100.000	50026			

图384 阿齐沙坦氨氯地平片溶出曲线测定HPLC图谱
自制品-2024010721批-pH5.8介质-篮法-75转-60min-片6
供试品溶液-1

SHIMADZU LabSolutions

J301

〈样品信息〉

色谱柱:XB-C18(50mm*4.6mm,5μm）　流速：2.0ml/min
柱　温:30℃　波长:237nm
数据文件名: RC$J301 - 0-228/31-3034-3 - zzp-2024010721p-rcqx-2-pH5.8jz-lf75z-p1-jx.lcd
方法文件名: RC$J301 - J301-rcqx-FX280.lcm
批处理文件名: RC$J301 - 20251217-Fx280.lcb
样品瓶号: 3-8
进样体积: 20 μl　版本号:6.115
进样时间: 2025/12/17 21:22:32　实验者: xiexinhui
处理时间（V3）: 2025/12/18 13:33:03　处理者: xiexinhui
仪器型号：SHIMADZU LC-2050C(FX280)

〈色谱图〉

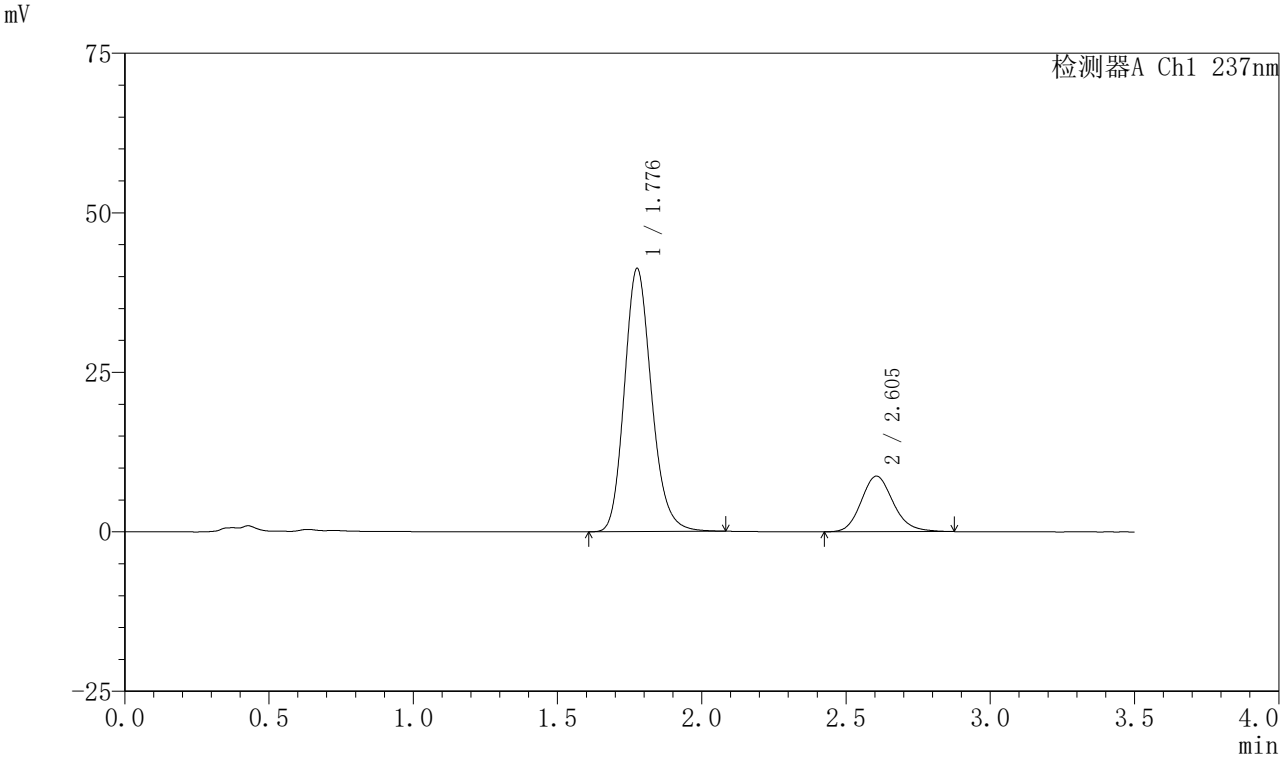

〈峰表〉

检测器A Ch1 237nm

峰号	保留时间	面积	面积%	高度	理论塔板数(USP)	拖尾因子	分离度(USP)
1	1.776	270550	80.028	41061	1740	1.179	--
2	2.605	67517	19.972	8715	2688	1.158	4.469
总计		338067	100.000	49775			

图385 阿齐沙坦氨氯地平片溶出曲线测定HPLC图谱
自制品-2024010721批-pH5.8介质-篮法-75转-极限转速-片1
供试品溶液-1

SHIMADZU LabSolutions

J301

<样品信息>

色谱柱:XB-C18(50mm*4.6mm,5μm）　流速：2.0ml/min
柱　温:30℃　波长:237nm
数据文件名: RC$J301 - 0-228/31-3035-3 - zzp-2024010721p-rcqx-2-pH5.8jz-lf75z-p2-jx.lcd
方法文件名: RC$J301 - J301-rcqx-FX280.lcm
批处理文件名: RC$J301 - 20251217-Fx280.lcb
样品瓶号: 3-17
进样体积: 20 μl　版本号:6.115
进样时间: 2025/12/17 21:26:25　实验者: xiexinhui
处理时间（V3）: 2025/12/18 13:33:06　处理者: xiexinhui
仪器型号：SHIMADZU LC-2050C(FX280)

<色谱图>

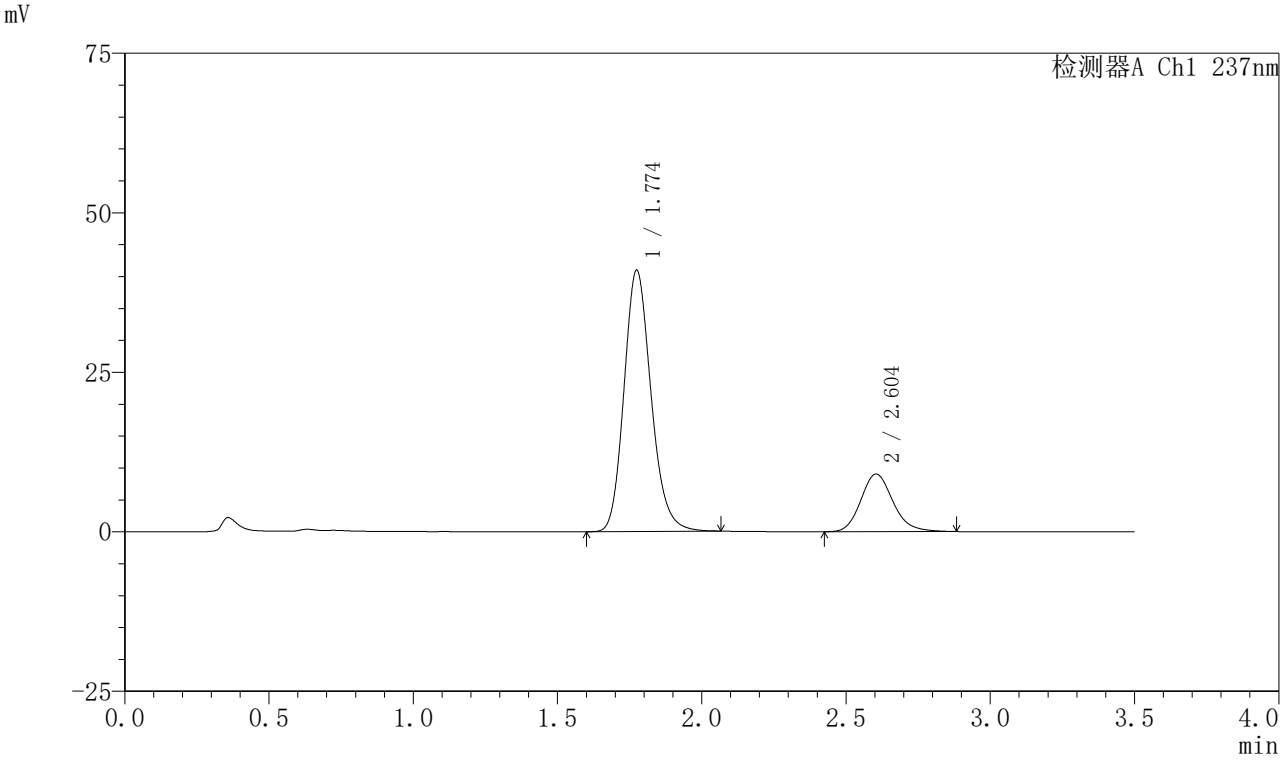

<峰表>

检测器A Ch1 237nm

峰号	保留时间	面积	面积%	高度	理论塔板数(USP)	拖尾因子	分离度(USP)
1	1.774	267463	79.225	40879	1749	1.177	--
2	2.604	70138	20.775	9035	2688	1.165	4.478
总计		337601	100.000	49913			

图386 阿齐沙坦氨氯地平片溶出曲线测定HPLC图谱
自制品-2024010721批-pH5.8介质-篮法-75转-极限转速-片2
供试品溶液-1

SHIMADZU LabSolutions

J301

〈样品信息〉

色谱柱:XB-C18(50mm*4.6mm,5μm）　流速：2.0ml/min
柱　温:30℃　波长:237nm
数据文件名: RC$J301 - 0-228/31-3036-3 - zzp-2024010721p-rcqx-2-pH5.8jz-lf75z-p3-jx.lcd
方法文件名: RC$J301 - J301-rcqx-FX280.lcm
批处理文件名: RC$J301 - 20251217-Fx280.lcb
样品瓶号: 3-26
进样体积: 20 μl　版本号:6.115
进样时间: 2025/12/17 21:30:18　实验者: xiexinhui
处理时间（V3）: 2025/12/18 13:33:09　处理者: xiexinhui
仪器型号：SHIMADZU LC-2050C(FX280)

〈色谱图〉

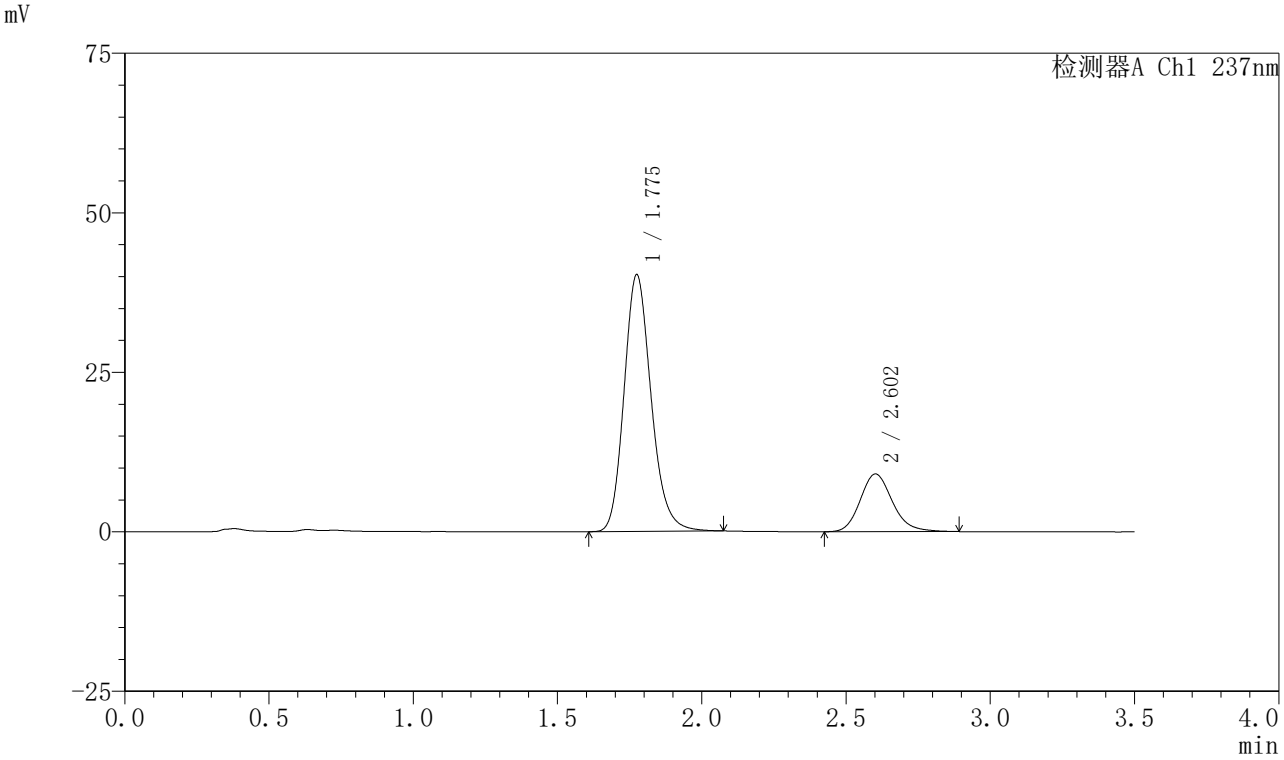

〈峰表〉

检测器A Ch1 237nm

峰号	保留时间	面积	面积%	高度	理论塔板数(USP)	拖尾因子	分离度(USP)
1	1.775	262844	78.877	40159	1757	1.183	--
2	2.602	70389	21.123	9037	2680	1.172	4.468
总计		333233	100.000	49195			

图387 阿齐沙坦氨氯地平片溶出曲线测定HPLC图谱
自制品-2024010721批-pH5.8介质-篮法-75转-极限转速-片3
供试品溶液-1

SHIMADZU LabSolutions

J301

〈样品信息〉

色谱柱:XB-C18(50mm*4.6mm,5μm）　流速：2.0ml/min
柱　温:30℃　波长:237nm
数据文件名: RC$J301 - 0-228/31-3037-3 - zzp-2024010721p-rcqx-2-pH5.8jz-lf75z-p4-jx.lcd
方法文件名: RC$J301 - J301-rcqx-FX280.lcm
批处理文件名: RC$J301 - 20251217-Fx280.lcb
样品瓶号: 3-35
进样体积: 20 μl　版本号:6.115
进样时间: 2025/12/17 21:34:10　实验者: xiexinhui
处理时间（V3）: 2025/12/18 13:33:12　处理者: xiexinhui
仪器型号：SHIMADZU LC-2050C(FX280)

〈色谱图〉

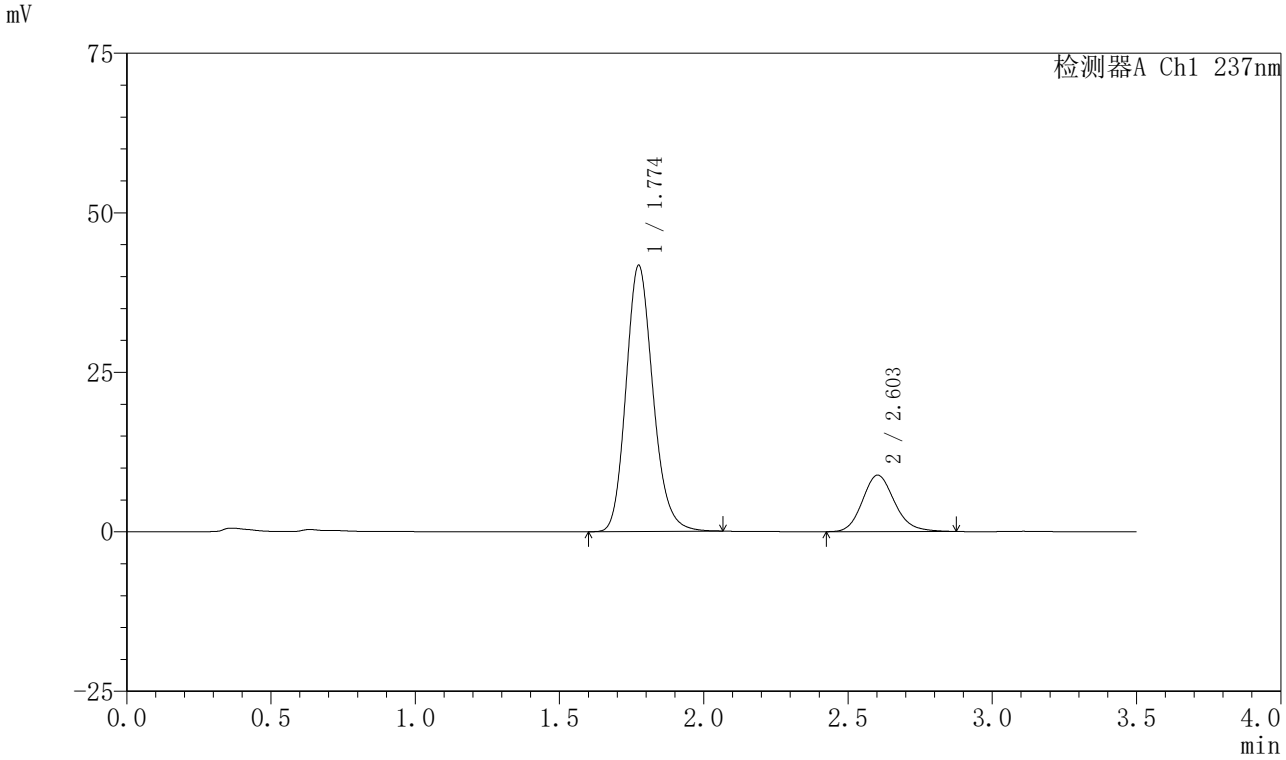

〈峰表〉

检测器A Ch1 237nm

峰号	保留时间	面积	面积%	高度	理论塔板数(USP)	拖尾因子	分离度(USP)
1	1.774	271724	79.846	41644	1760	1.176	--
2	2.603	68585	20.154	8849	2688	1.157	4.478
总计		340309	100.000	50493			

图388 阿齐沙坦氨氯地平片溶出曲线测定HPLC图谱
自制品-2024010721批-pH5.8介质-篮法-75转-极限转速-片4
供试品溶液-1

SHIMADZU LabSolutions

J301

<样品信息>

色谱柱:XB-C18(50mm*4.6mm,5μm）　流速：2.0ml/min
柱　温:30℃　波长:237nm
数据文件名: RC$J301 - 0-228/31-3038-3 - zzp-2024010721p-rcqx-2-pH5.8jz-lf75z-p5-jx.lcd
方法文件名: RC$J301 - J301-rcqx-FX280.lcm
批处理文件名: RC$J301 - 20251217-Fx280.lcb
样品瓶号: 3-44
进样体积: 20 μl　版本号:6.115
进样时间: 2025/12/17 21:38:02　实验者: xiexinhui
处理时间（V3）: 2025/12/18 13:33:15　处理者: xiexinhui
仪器型号：SHIMADZU LC-2050C(FX280)

<色谱图>

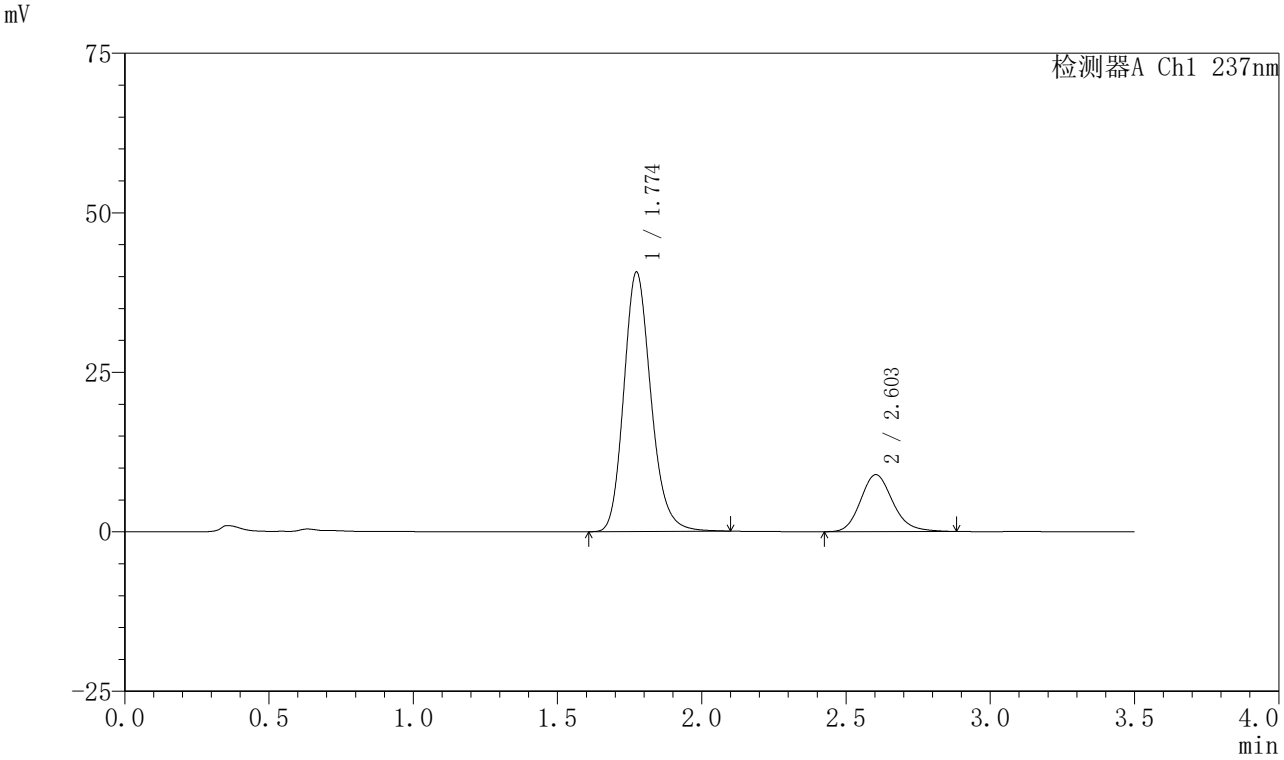

<峰表>

检测器A Ch1 237nm

峰号	保留时间	面积	面积%	高度	理论塔板数(USP)	拖尾因子	分离度(USP)
1	1.774	266563	79.320	40636	1749	1.186	--
2	2.603	69497	20.680	8931	2676	1.171	4.472
总计		336060	100.000	49567			

图389 阿齐沙坦氨氯地平片溶出曲线测定HPLC图谱
自制品-2024010721批-pH5.8介质-篮法-75转-极限转速-片5
供试品溶液-1

SHIMADZU LabSolutions

J301

〈样品信息〉

色谱柱:XB-C18(50mm*4.6mm,5μm）　流速：2.0ml/min
柱　温:30℃　波长:237nm
数据文件名: RC$J301 - 0-228/31-3039-3 - zzp-2024010721p-rcqx-2-pH5.8jz-lf75z-p6-jx.lcd
方法文件名: RC$J301 - J301-rcqx-FX280.lcm
批处理文件名: RC$J301 - 20251217-Fx280.lcb
样品瓶号: 3-53
进样体积: 20 μl　版本号:6.115
进样时间: 2025/12/17 21:41:54　实验者: xiexinhui
处理时间（V3）: 2025/12/18 13:33:18　处理者: xiexinhui
仪器型号：SHIMADZU LC-2050C(FX280)

〈色谱图〉

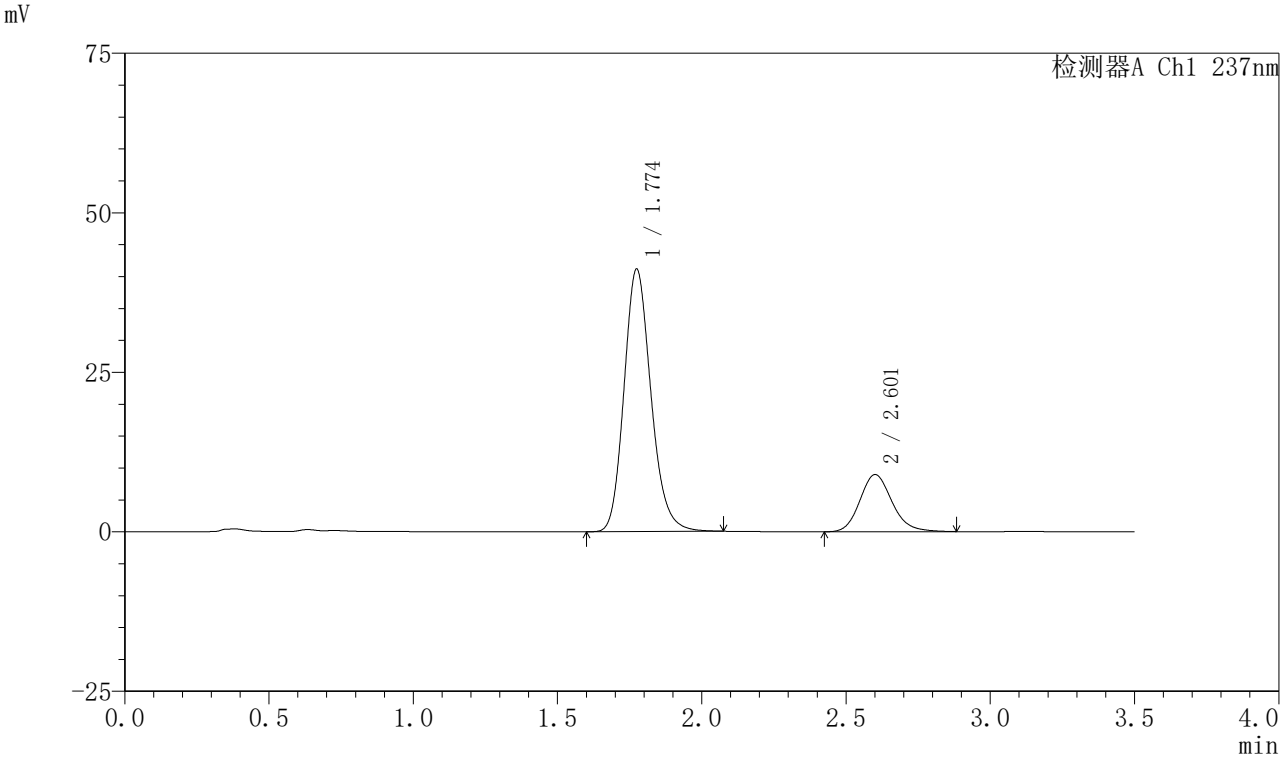

〈峰表〉

检测器A Ch1 237nm

峰号	保留时间	面积	面积%	高度	理论塔板数(USP)	拖尾因子	分离度(USP)
1	1.774	267643	79.395	41077	1766	1.178	--
2	2.601	69458	20.605	8930	2679	1.160	4.470
总计		337101	100.000	50006			

图390 阿齐沙坦氨氯地平片溶出曲线测定HPLC图谱
自制品-2024010721批-pH5.8介质-篮法-75转-极限转速-片6
供试品溶液-1

SHIMADZU LabSolutions

J301

〈样品信息〉

色谱柱:XB-C18(50mm*4.6mm,5μm）　流速：2.0ml/min
柱　温:30℃　波长:237nm
数据文件名: RC$J301 - 0-228/31-3040-3 - zzp-2024010721p-rcqx-2-pH5.8jz-lf75z-dz2-1.lcd
方法文件名: RC$J301 - J301-rcqx-FX280.lcm
批处理文件名: RC$J301 - 20251217-Fx280.lcb
样品瓶号: 3-27
进样体积: 20 μl　版本号:6.115
进样时间: 2025/12/17 21:45:46　实验者: xiexinhui
处理时间（V3）: 2025/12/18 13:33:22　处理者: xiexinhui
仪器型号：SHIMADZU LC-2050C(FX280)

〈色谱图〉

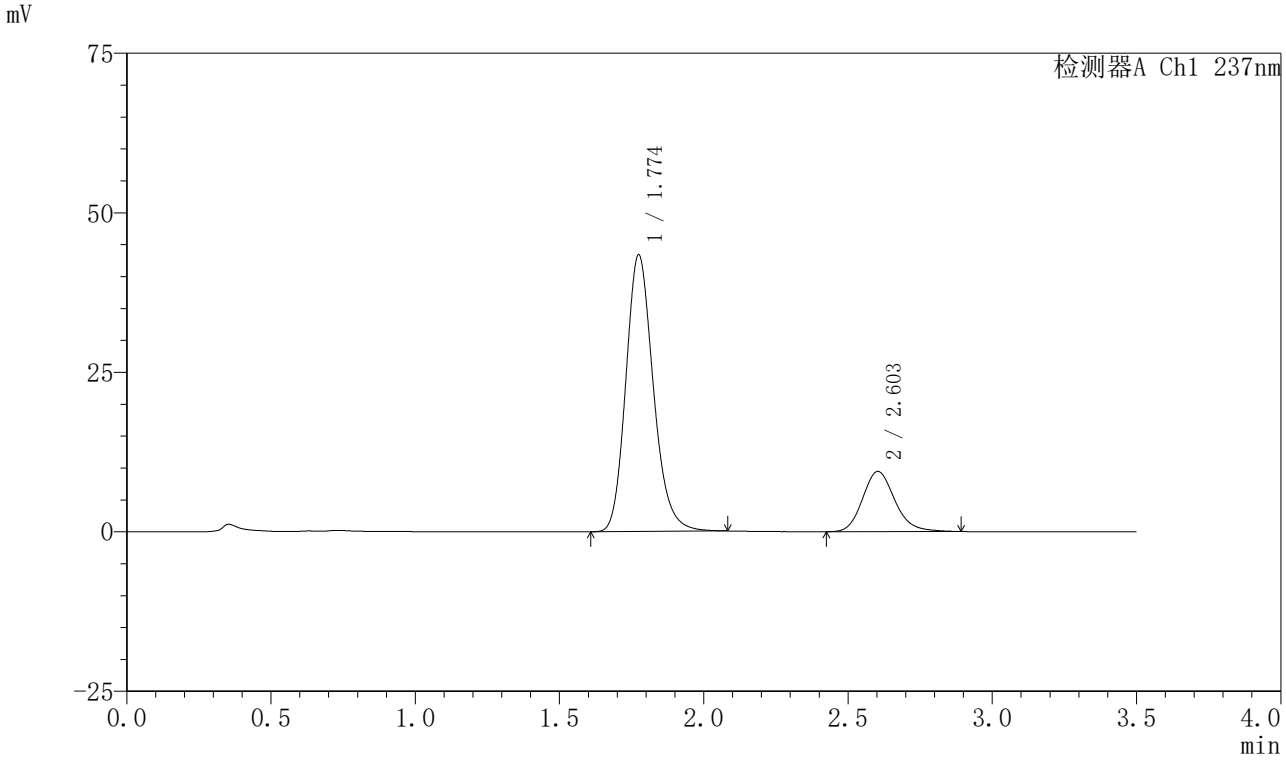

〈峰表〉

检测器A Ch1 237nm

峰号	保留时间	面积	面积%	高度	理论塔板数(USP)	拖尾因子	分离度(USP)
1	1.774	287994	79.659	43293	1699	1.188	--
2	2.603	73539	20.341	9436	2666	1.171	4.435
总计		361533	100.000	52729			

图391 阿齐沙坦氨氯地平片溶出曲线测定HPLC图谱
自制品-2024010721批-pH5.8介质-篮法-75转
对照品溶液-2-1

SHIMADZU LabSolutions

J301

〈样品信息〉

色谱柱:XB-C18(50mm*4.6mm,5μm）　流速：2.0ml/min
柱　温:30℃　波长:237nm
数据文件名: RC$J301 - 0-228/31-3041-3 - zzp-2024010721p-rcqx-2-pH5.8jz-lf75z-dz2-2.lcd
方法文件名: RC$J301 - J301-rcqx-FX280.lcm
批处理文件名: RC$J301 - 20251217-Fx280.lcb
样品瓶号: 3-27
进样体积: 20 μl　版本号:6.115
进样时间: 2025/12/17 21:49:38　实验者: xiexinhui
处理时间（V3）: 2025/12/18 13:33:25　处理者: xiexinhui
仪器型号：SHIMADZU LC-2050C(FX280)

〈色谱图〉

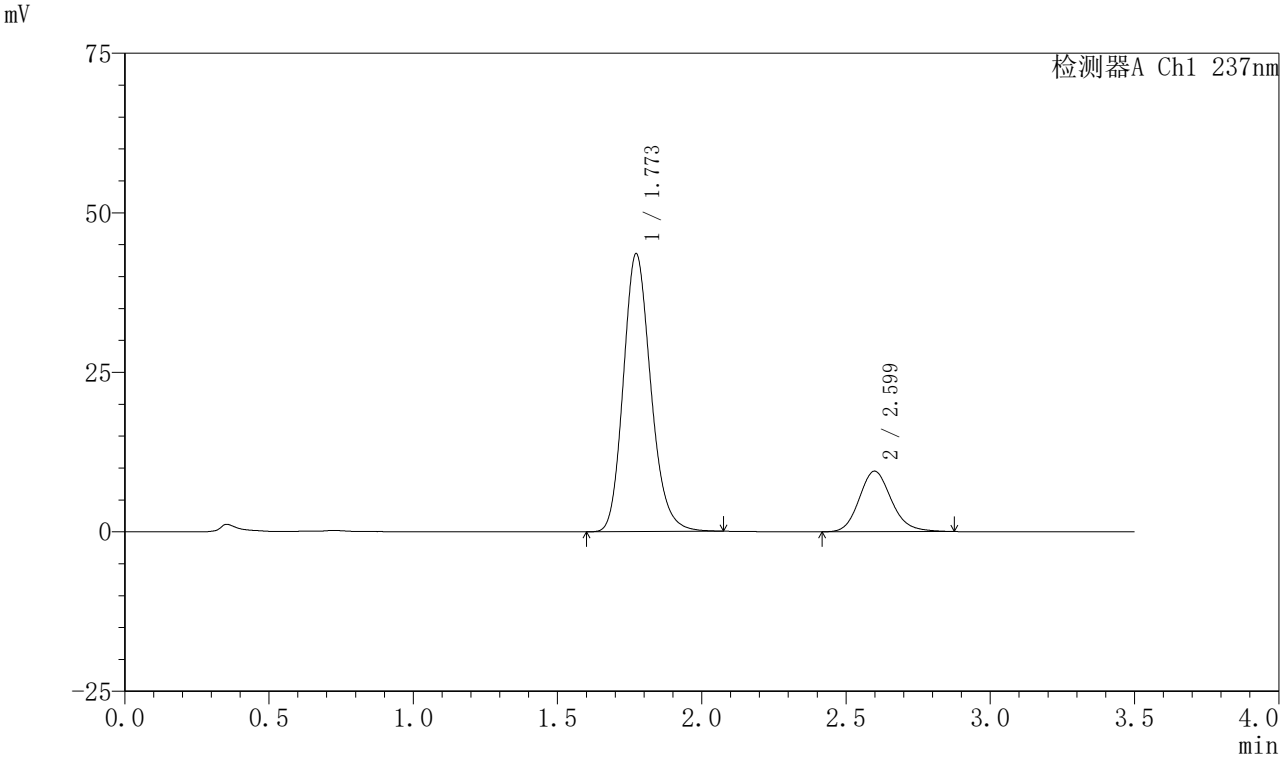

〈峰表〉

检测器A Ch1 237nm

峰号	保留时间	面积	面积%	高度	理论塔板数(USP)	拖尾因子	分离度(USP)
1	1.773	288857	79.658	43575	1694	1.182	--
2	2.599	73765	20.342	9490	2666	1.155	4.423
总计		362622	100.000	53065			

图392 阿齐沙坦氨氯地平片溶出曲线测定HPLC图谱
自制品-2024010721批-pH5.8介质-篮法-75转
对照品溶液-2-2

SHIMADZU LabSolutions

J301

〈样品信息〉

色谱柱:XB-C18(50mm*4.6mm,5μm）　流速：2.0ml/min
柱　温:30℃　波长:237nm
数据文件名: RC$J301 - 0-228/31-3042-3 - zzp-2024010921p-rcqx-2-pH5.8jz-lf75z-rj.lcd
方法文件名: RC$J301 - J301-rcqx-FX280.lcm
批处理文件名: RC$J301 - 20251217-Fx280.lcb
样品瓶号: 4-9
进样体积: 20 μl　版本号:6.115
进样时间: 2025/12/17 21:53:32　实验者: xiexinhui
处理时间（V3）: 2025/12/18 13:33:28　处理者: xiexinhui
仪器型号：SHIMADZU LC-2050C(FX280)

〈色谱图〉

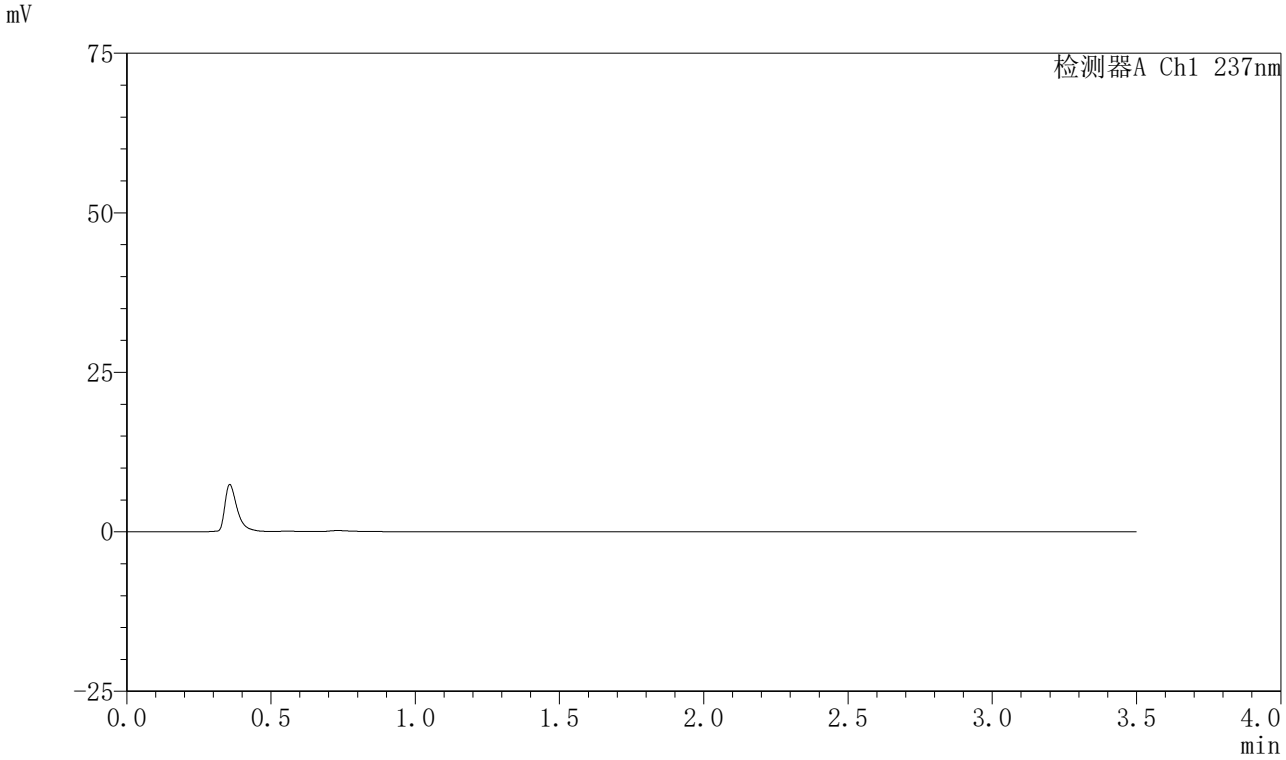

〈峰表〉

检测器A Ch1 237nm

峰号	保留时间	面积	面积%	高度	理论塔板数(USP)	拖尾因子	分离度(USP)
总计							

图393 阿齐沙坦氨氯地平片溶出曲线测定HPLC图谱
自制品-2024010921批-pH5.8介质-篮法-75转
溶剂

SHIMADZU LabSolutions

J301

〈样品信息〉

色谱柱:XB-C18(50mm*4.6mm,5μm）　流速：2.0ml/min
柱　温:30℃　波长:237nm
数据文件名: RC$J301 - 0-228/31-3043-3 - zzp-2024010921p-rcqx-2-pH5.8jz-lf75z-dz1-1.lcd
方法文件名: RC$J301 - J301-rcqx-FX280.lcm
批处理文件名: RC$J301 - 20251217-Fx280.lcb
样品瓶号: 4-18
进样体积: 20 μl　版本号:6.115
进样时间: 2025/12/17 21:57:27　实验者: xiexinhui
处理时间（V3）: 2025/12/18 13:33:31　处理者: xiexinhui
仪器型号：SHIMADZU LC-2050C(FX280)

〈色谱图〉

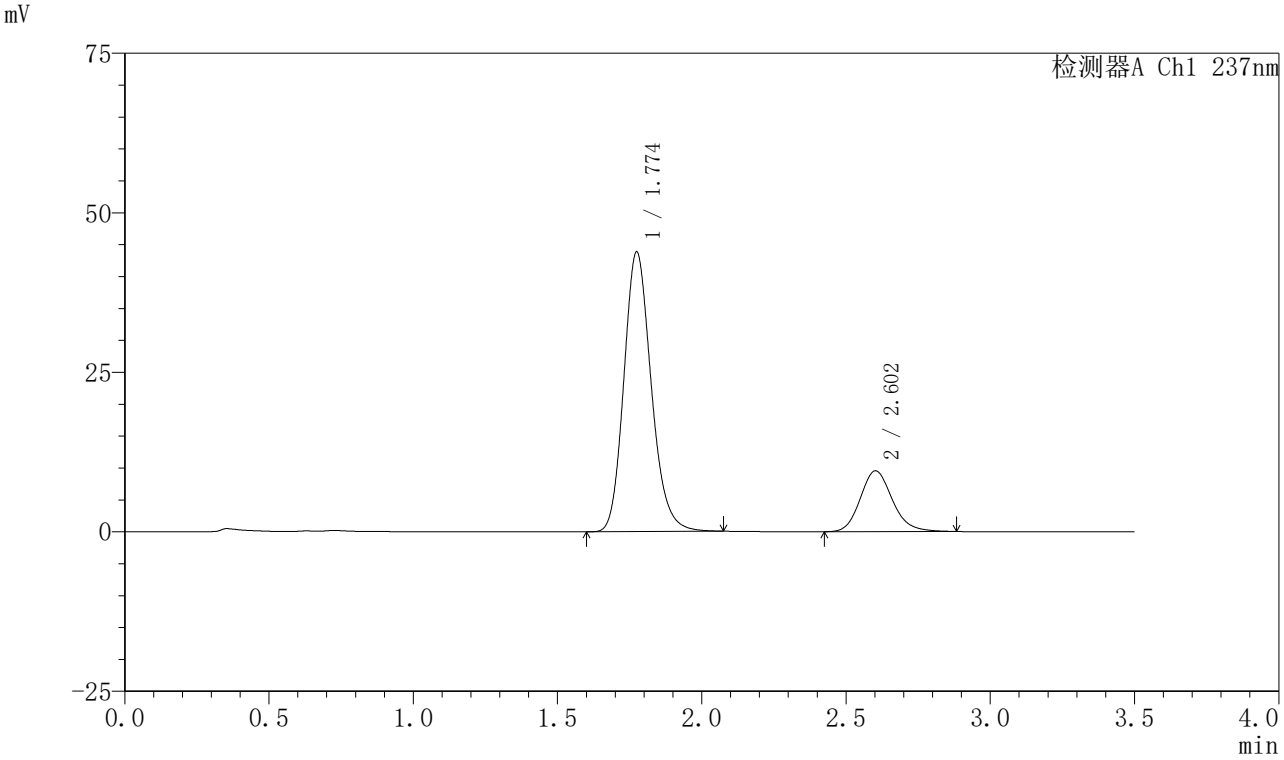

〈峰表〉

检测器A Ch1 237nm

峰号	保留时间	面积	面积%	高度	理论塔板数(USP)	拖尾因子	分离度(USP)
1	1.774	289468	79.673	43753	1710	1.179	--
2	2.602	73852	20.327	9518	2686	1.161	4.445
总计		363321	100.000	53271			

图394 阿齐沙坦氨氯地平片溶出曲线测定HPLC图谱
自制品-2024010921批-pH5.8介质-篮法-75转
对照品溶液-1-1

SHIMADZU LabSolutions

J301

〈样品信息〉

色谱柱:XB-C18(50mm*4.6mm,5μm）　流速：2.0ml/min
柱　温:30℃　波长:237nm
数据文件名: RC$J301 - 0-228/31-3044-3 - zzp-2024010921p-rcqx-2-pH5.8jz-lf75z-dz1-2.lcd
方法文件名: RC$J301 - J301-rcqx-FX280.lcm
批处理文件名: RC$J301 - 20251217-Fx280.lcb
样品瓶号: 4-18
进样体积: 20 μl　版本号:6.115
进样时间: 2025/12/17 22:01:21　实验者: xiexinhui
处理时间（V3）: 2025/12/18 13:33:34　处理者: xiexinhui
仪器型号：SHIMADZU LC-2050C(FX280)

〈色谱图〉

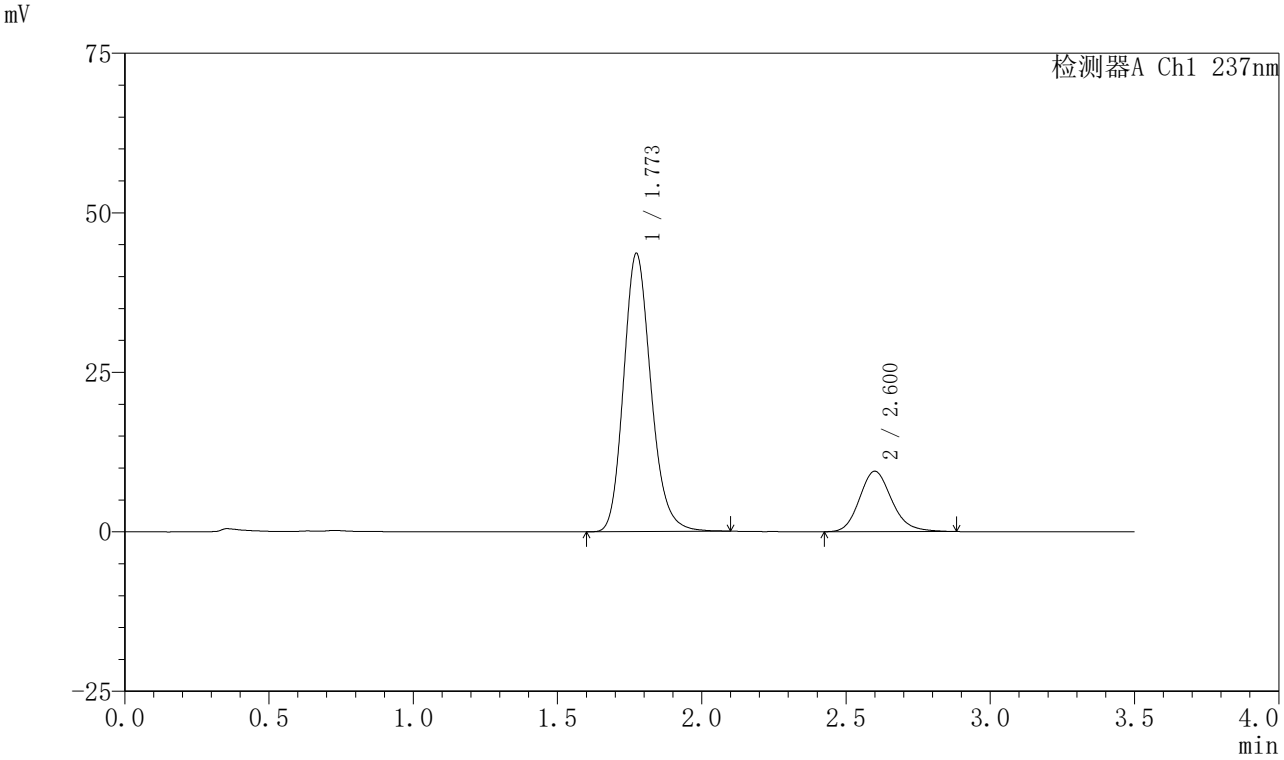

〈峰表〉

检测器A Ch1 237nm

峰号	保留时间	面积	面积%	高度	理论塔板数(USP)	拖尾因子	分离度(USP)
1	1.773	288228	79.632	43592	1717	1.184	--
2	2.600	73720	20.368	9464	2670	1.168	4.436
总计		361948	100.000	53056			

图395 阿齐沙坦氨氯地平片溶出曲线测定HPLC图谱
自制品-2024010921批-pH5.8介质-篮法-75转
对照品溶液-1-2

SHIMADZU LabSolutions

J301

〈样品信息〉

色谱柱:XB-C18(50mm*4.6mm,5μm）　流速：2.0ml/min
柱　温:30℃　波长:237nm
数据文件名: RC$J301 - 0-228/31-3045-3 - zzp-2024010921p-rcqx-2-pH5.8jz-lf75z-dz1-3.lcd
方法文件名: RC$J301 - J301-rcqx-FX280.lcm
批处理文件名: RC$J301 - 20251217-Fx280.lcb
样品瓶号: 4-18
进样体积: 20 μl　版本号:6.115
进样时间: 2025/12/17 22:05:15　实验者: xiexinhui
处理时间（V3）: 2025/12/18 13:33:37　处理者: xiexinhui
仪器型号：SHIMADZU LC-2050C(FX280)

〈色谱图〉

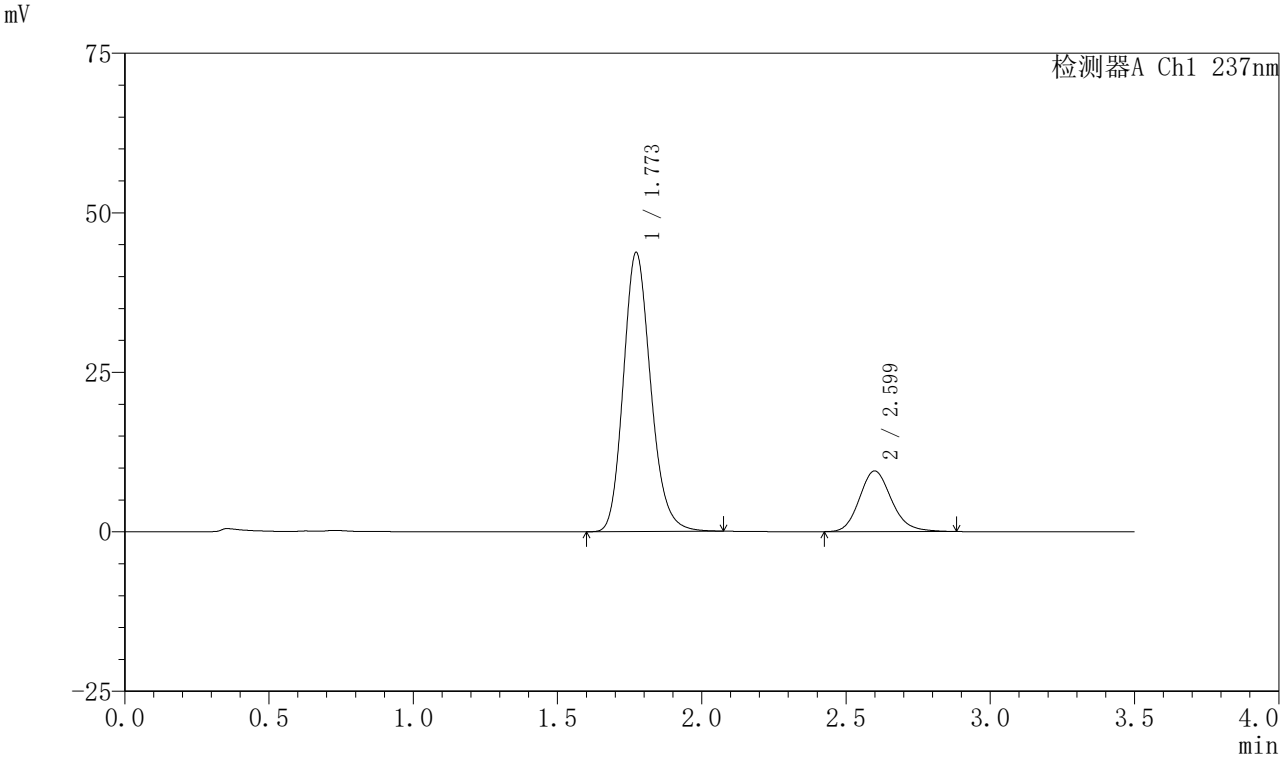

〈峰表〉

检测器A Ch1 237nm

峰号	保留时间	面积	面积%	高度	理论塔板数(USP)	拖尾因子	分离度(USP)
1	1.773	289030	79.682	43771	1709	1.180	--
2	2.599	73699	20.318	9500	2678	1.161	4.438
总计		362730	100.000	53271			

图396 阿齐沙坦氨氯地平片溶出曲线测定HPLC图谱
自制品-2024010921批-pH5.8介质-篮法-75转
对照品溶液-1-3

SHIMADZU LabSolutions

J301

〈样品信息〉

色谱柱:XB-C18(50mm*4.6mm,5μm）　流速：2.0ml/min
柱　温:30℃　波长:237nm
数据文件名: RC$J301 - 0-228/31-3046-3 - zzp-2024010921p-rcqx-2-pH5.8jz-lf75z-dz1-4.lcd
方法文件名: RC$J301 - J301-rcqx-FX280.lcm
批处理文件名: RC$J301 - 20251217-Fx280.lcb
样品瓶号: 4-18
进样体积: 20 μl　版本号:6.115
进样时间: 2025/12/17 22:09:09　实验者: xiexinhui
处理时间（V3）: 2025/12/18 13:33:40　处理者: xiexinhui
仪器型号：SHIMADZU LC-2050C(FX280)

〈色谱图〉

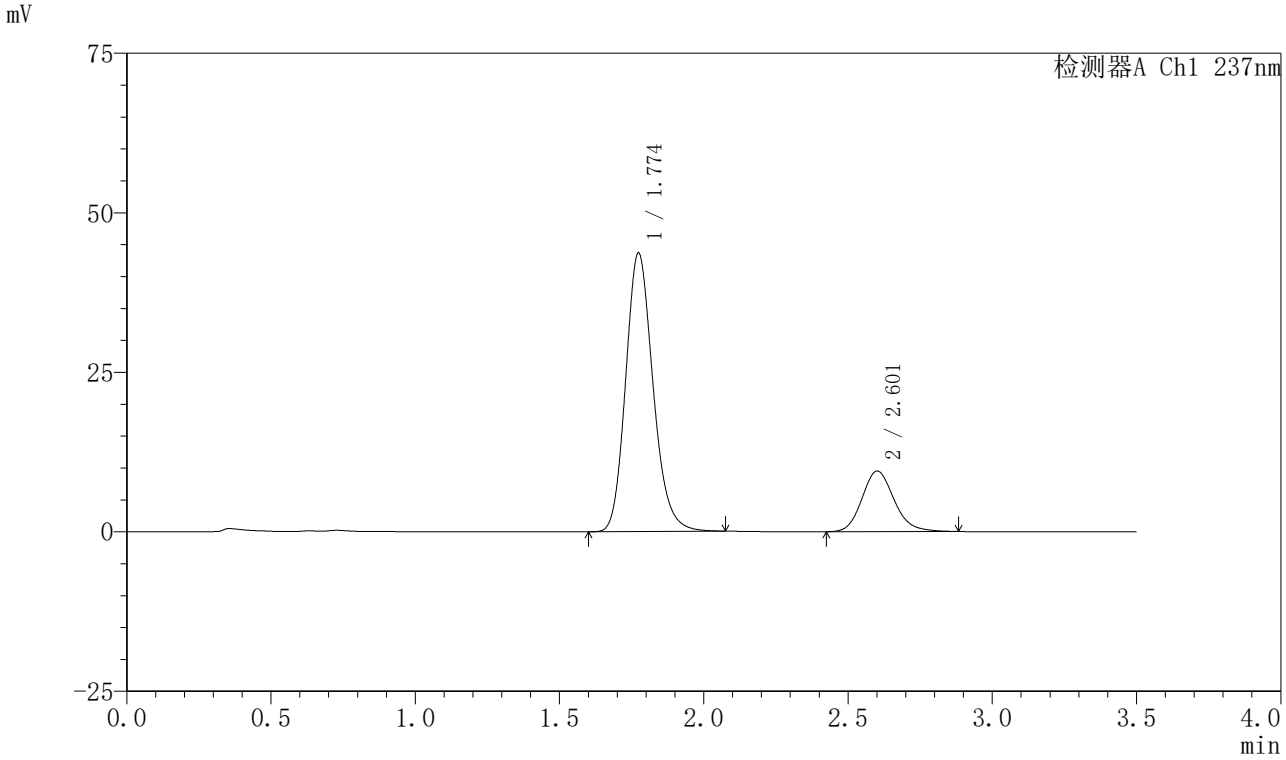

〈峰表〉

检测器A Ch1 237nm

峰号	保留时间	面积	面积%	高度	理论塔板数(USP)	拖尾因子	分离度(USP)
1	1.774	288694	79.660	43638	1707	1.179	--
2	2.601	73714	20.340	9474	2674	1.157	4.438
总计		362409	100.000	53112			

图397 阿齐沙坦氨氯地平片溶出曲线测定HPLC图谱
自制品-2024010921批-pH5.8介质-篮法-75转
对照品溶液-1-4

SHIMADZU LabSolutions

J301

〈样品信息〉

色谱柱:XB-C18(50mm*4.6mm,5μm）　流速：2.0ml/min
柱　温:30℃　波长:237nm
数据文件名: RC$J301 - 0-228/31-3047-3 - zzp-2024010921p-rcqx-2-pH5.8jz-lf75z-dz1-5.lcd
方法文件名: RC$J301 - J301-rcqx-FX280.lcm
批处理文件名: RC$J301 - 20251217-Fx280.lcb
样品瓶号: 4-18
进样体积: 20 μl　版本号:6.115
进样时间: 2025/12/17 22:13:03　实验者: xiexinhui
处理时间（V3）: 2025/12/18 13:33:44　处理者: xiexinhui
仪器型号：SHIMADZU LC-2050C(FX280)

〈色谱图〉

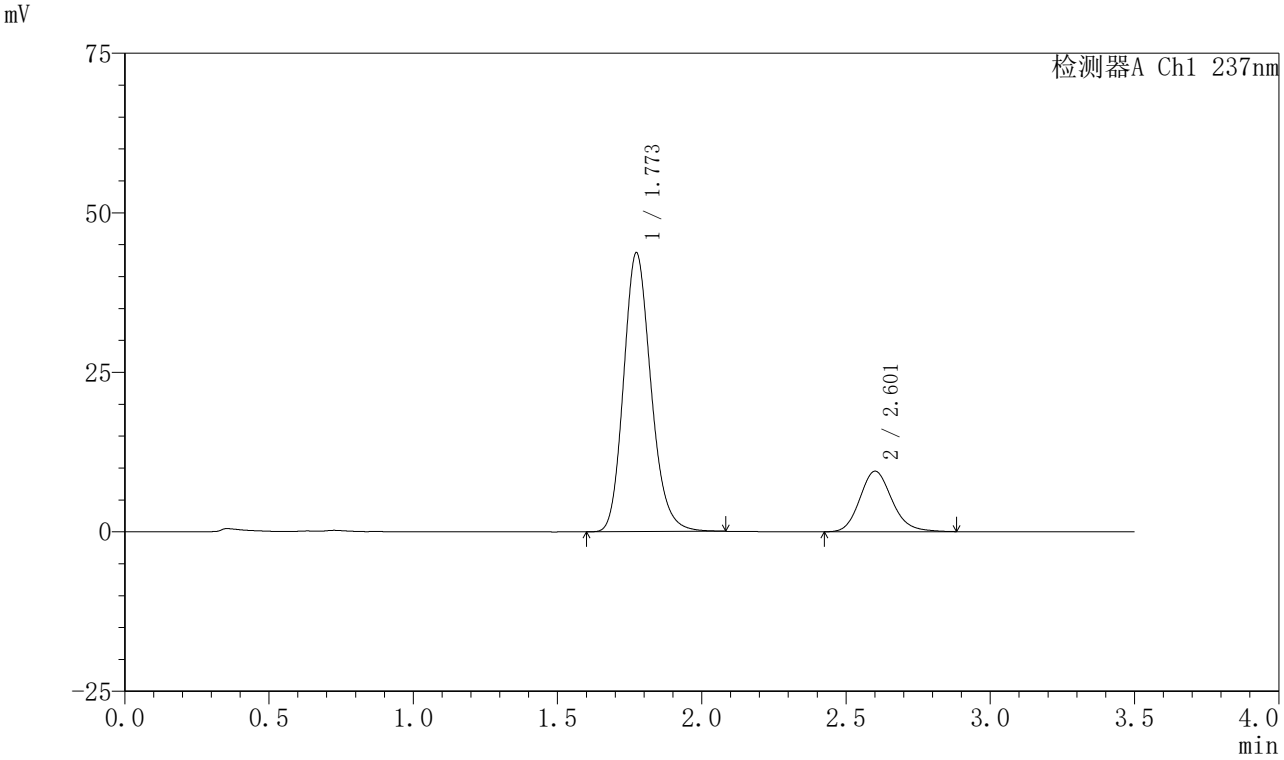

〈峰表〉

检测器A Ch1 237nm

峰号	保留时间	面积	面积%	高度	理论塔板数(USP)	拖尾因子	分离度(USP)
1	1.773	288946	79.695	43693	1706	1.180	--
2	2.601	73618	20.305	9463	2676	1.162	4.438
总计		362564	100.000	53155			

图398 阿齐沙坦氨氯地平片溶出曲线测定HPLC图谱
自制品-2024010921批-pH5.8介质-篮法-75转
对照品溶液-1-5

SHIMADZU LabSolutions

J301

〈样品信息〉

色谱柱:XB-C18(50mm*4.6mm,5μm）　流速：2.0ml/min
柱　温:30℃　波长:237nm
数据文件名: RC$J301 - 0-228/31-3048-3 - zzp-2024010921p-rcqx-2-pH5.8jz-lf75z-p1-5min.lcd
方法文件名: RC$J301 - J301-rcqx-FX280.lcm
批处理文件名: RC$J301 - 20251217-Fx280.lcb
样品瓶号: 4-1
进样体积: 20 μl　版本号:6.115
进样时间: 2025/12/17 22:16:56　实验者: xiexinhui
处理时间（V3）: 2025/12/18 13:33:47　处理者: xiexinhui
仪器型号：SHIMADZU LC-2050C(FX280)

〈色谱图〉

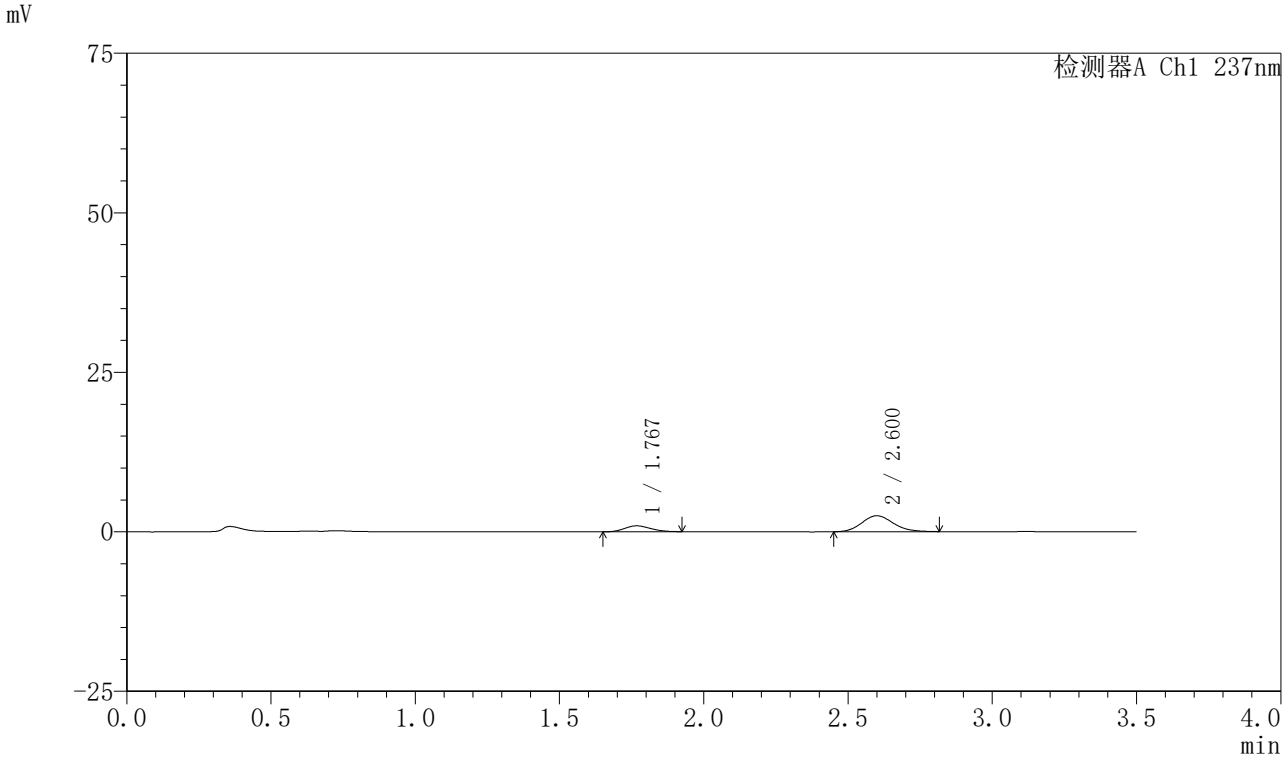

〈峰表〉

检测器A Ch1 237nm

峰号	保留时间	面积	面积%	高度	理论塔板数(USP)	拖尾因子	分离度(USP)
1	1.767	5944	23.651	934	1763	1.170	--
2	2.600	19189	76.349	2510	2707	1.136	4.520
总计		25133	100.000	3444			

图399 阿齐沙坦氨氯地平片溶出曲线测定HPLC图谱
自制品-2024010921批-pH5.8介质-篮法-75转-5min-片1
供试品溶液-1

SHIMADZU LabSolutions

J301

〈样品信息〉

色谱柱:XB-C18(50mm*4.6mm,5μm）　流速：2.0ml/min
柱　温:30℃　波长:237nm
数据文件名: RC$J301 - 0-228/31-3049-3 - zzp-2024010921p-rcqx-2-pH5.8jz-lf75z-p2-5min.lcd
方法文件名: RC$J301 - J301-rcqx-FX280.lcm
批处理文件名: RC$J301 - 20251217-Fx280.lcb
样品瓶号: 4-10
进样体积: 20 μl　版本号:6.115
进样时间: 2025/12/17 22:20:49　实验者: xiexinhui
处理时间（V3）: 2025/12/18 13:33:50　处理者: xiexinhui
仪器型号：SHIMADZU LC-2050C(FX280)

〈色谱图〉

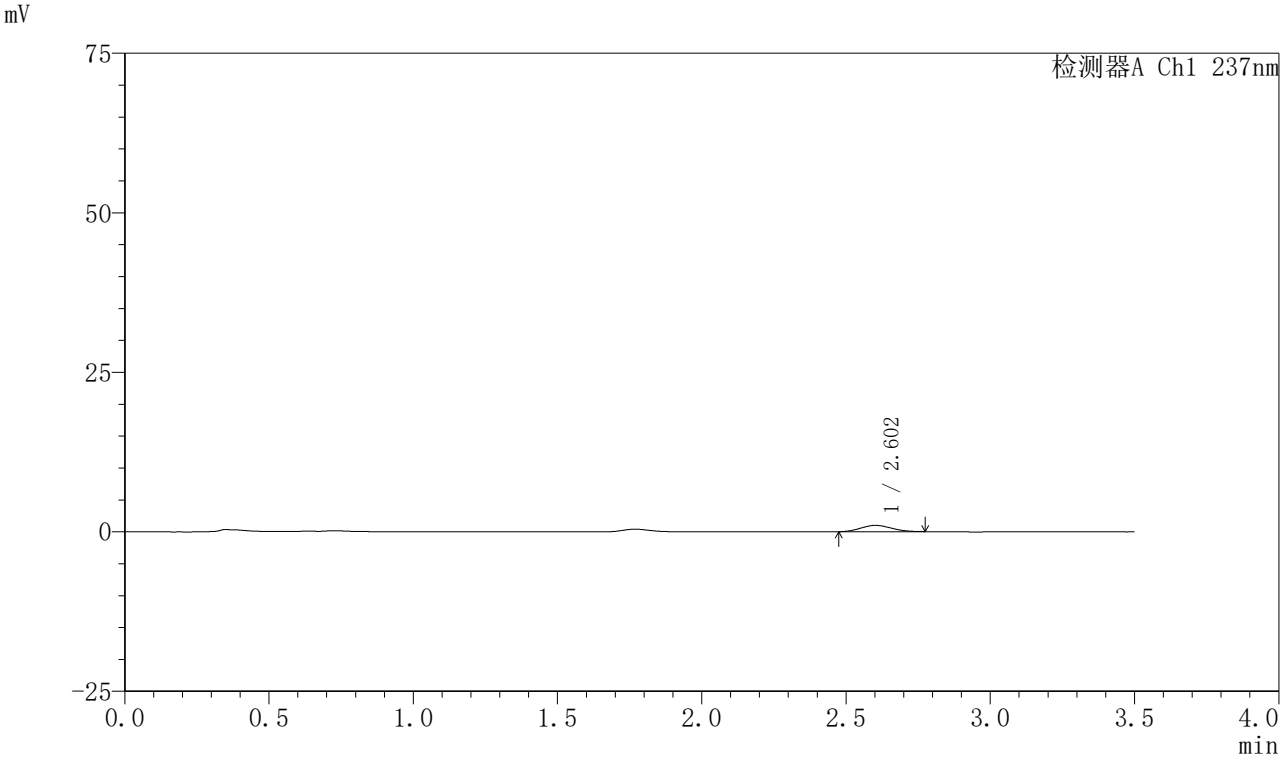

〈峰表〉

检测器A Ch1 237nm

峰号	保留时间	面积	面积%	高度	理论塔板数(USP)	拖尾因子	分离度(USP)
1	2.602	7331	100.000	986	2734	1.108	--
总计		7331	100.000	986			

图400 阿齐沙坦氨氯地平片溶出曲线测定HPLC图谱
自制品-2024010921批-pH5.8介质-篮法-75转-5min-片2
供试品溶液-1

SHIMADZU LabSolutions

J301

〈样品信息〉

色谱柱:XB-C18(50mm*4.6mm,5μm）　流速：2.0ml/min
柱　温:30℃　波长:237nm
数据文件名: RC$J301 - 0-228/31-3050-3 - zzp-2024010921p-rcqx-2-pH5.8jz-lf75z-p3-5min.lcd
方法文件名: RC$J301 - J301-rcqx-FX280.lcm
批处理文件名: RC$J301 - 20251217-Fx280.lcb
样品瓶号: 4-19
进样体积: 20 μl　版本号:6.115
进样时间: 2025/12/17 22:24:41　实验者: xiexinhui
处理时间（V3）: 2025/12/18 13:33:53　处理者: xiexinhui
仪器型号：SHIMADZU LC-2050C(FX280)

〈色谱图〉

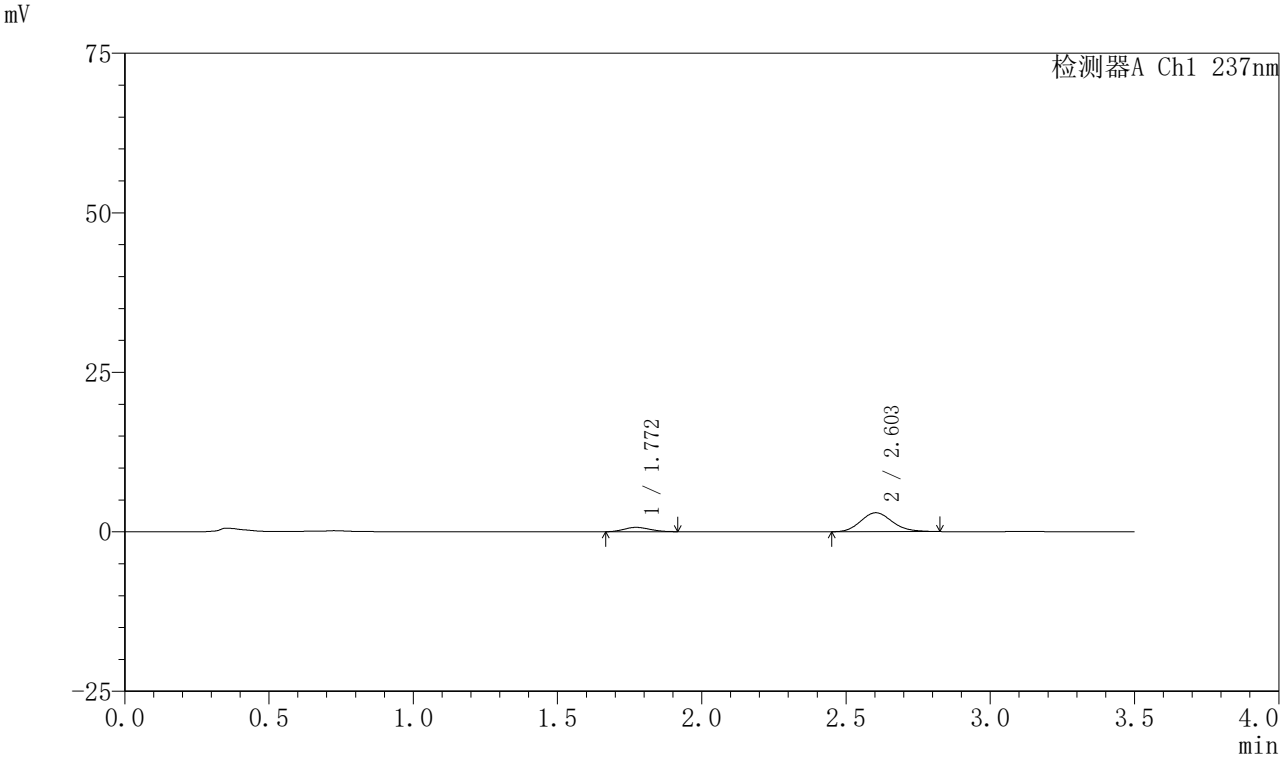

〈峰表〉

检测器A Ch1 237nm

峰号	保留时间	面积	面积%	高度	理论塔板数(USP)	拖尾因子	分离度(USP)
1	1.772	4234	15.704	680	1810	1.130	--
2	2.603	22728	84.296	2975	2717	1.142	4.537
总计		26962	100.000	3655			

图401 阿齐沙坦氨氯地平片溶出曲线测定HPLC图谱
自制品-2024010921批-pH5.8介质-篮法-75转-5min-片3
供试品溶液-1

SHIMADZU LabSolutions

J301

〈样品信息〉

色谱柱:XB-C18(50mm*4.6mm,5μm）　流速：2.0ml/min
柱　温:30℃　波长:237nm
数据文件名: RC$J301 - 0-228/31-3051-3 - zzp-2024010921p-rcqx-2-pH5.8jz-lf75z-p4-5min.lcd
方法文件名: RC$J301 - J301-rcqx-FX280.lcm
批处理文件名: RC$J301 - 20251217-Fx280.lcb
样品瓶号: 4-28
进样体积: 20 μl　版本号:6.115
进样时间: 2025/12/17 22:28:34　实验者: xiexinhui
处理时间（V3）: 2025/12/18 13:33:56　处理者: xiexinhui
仪器型号：SHIMADZU LC-2050C(FX280)

〈色谱图〉

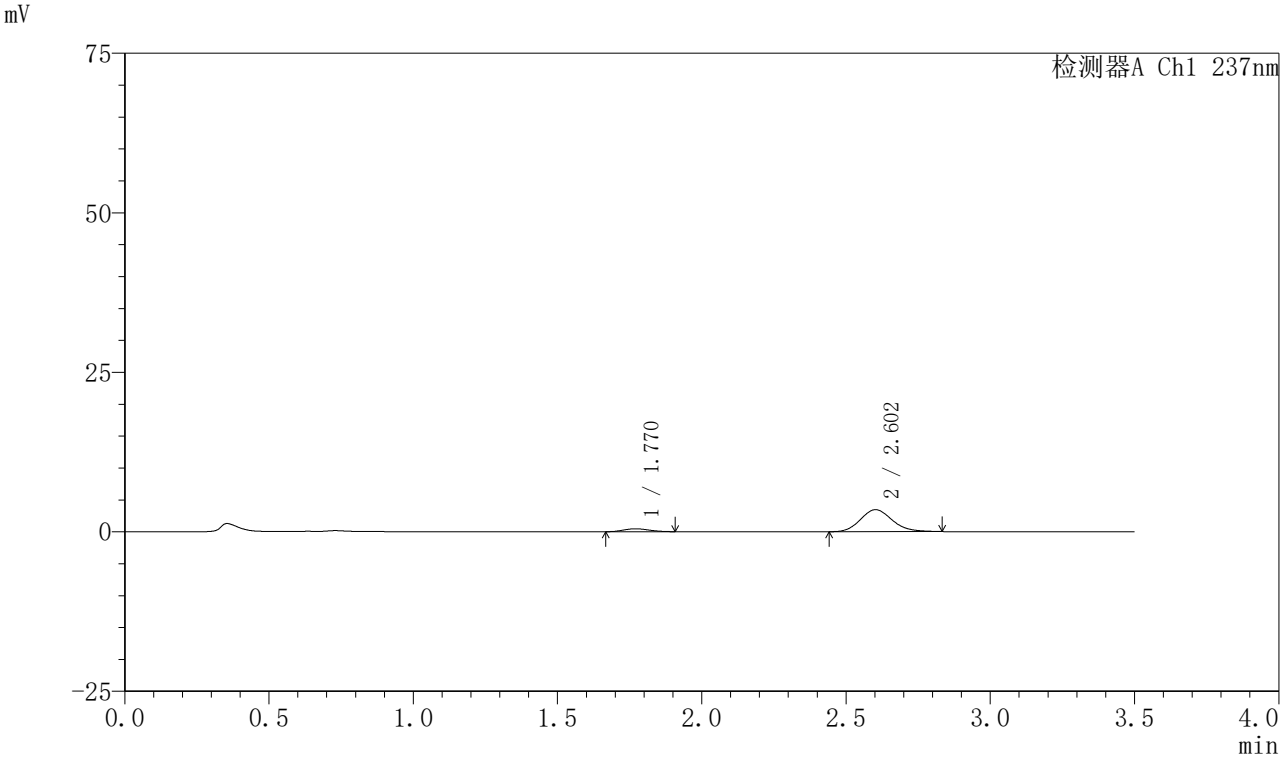

〈峰表〉

检测器A Ch1 237nm

峰号	保留时间	面积	面积%	高度	理论塔板数(USP)	拖尾因子	分离度(USP)
1	1.770	2885	9.847	466	1790	1.156	--
2	2.602	26409	90.153	3447	2703	1.147	4.526
总计		29294	100.000	3913			

图402 阿齐沙坦氨氯地平片溶出曲线测定HPLC图谱
自制品-2024010921批-pH5.8介质-篮法-75转-5min-片4
供试品溶液-1

SHIMADZU LabSolutions

J301

<样品信息>

色谱柱:XB-C18(50mm*4.6mm,5μm）　流速：2.0ml/min
柱　温:30℃　波长:237nm
数据文件名: RC$J301 - 0-228/31-3052-3 - zzp-2024010921p-rcqx-2-pH5.8jz-lf75z-p5-5min.lcd
方法文件名: RC$J301 - J301-rcqx-FX280.lcm
批处理文件名: RC$J301 - 20251217-Fx280.lcb
样品瓶号: 4-37
进样体积: 20 μl　版本号:6.115
进样时间: 2025/12/17 22:32:26　实验者: xiexinhui
处理时间（V3）: 2025/12/18 13:33:59　处理者: xiexinhui
仪器型号：SHIMADZU LC-2050C(FX280)

<色谱图>

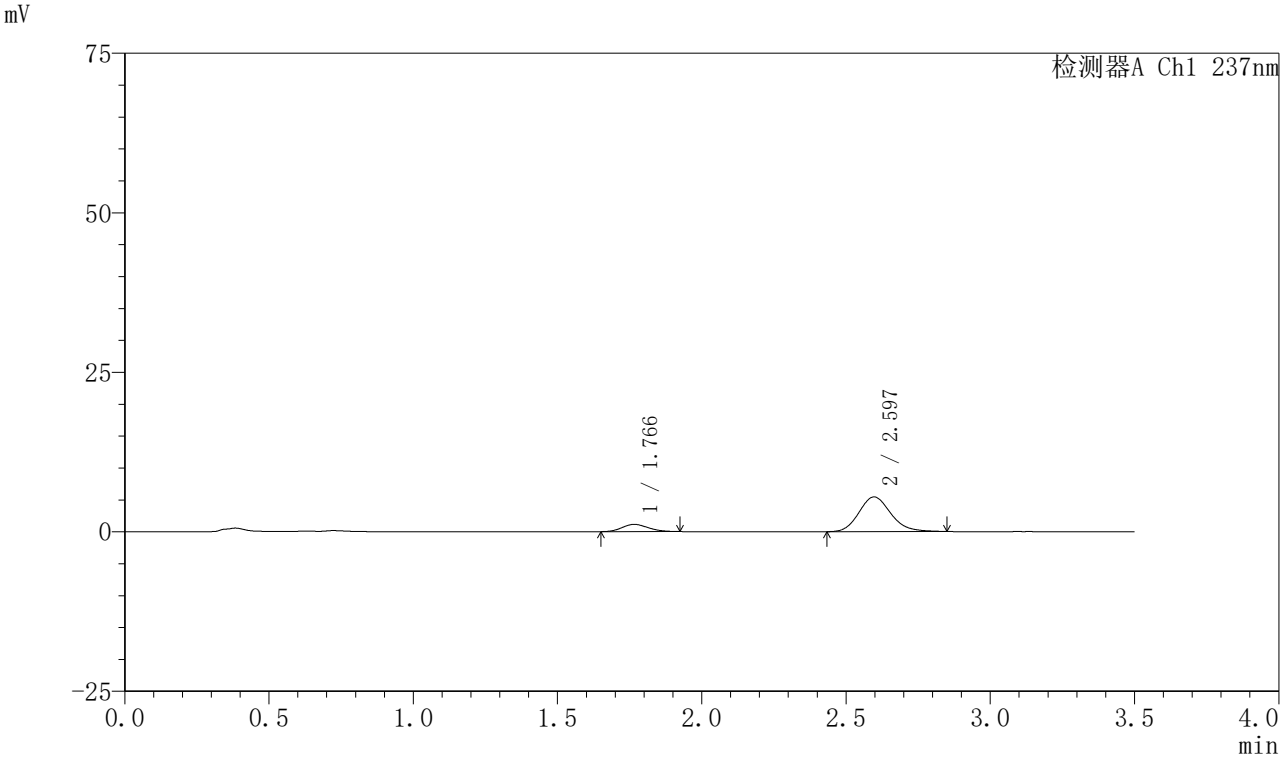

<峰表>

检测器A Ch1 237nm

峰号	保留时间	面积	面积%	高度	理论塔板数(USP)	拖尾因子	分离度(USP)
1	1.766	7166	14.612	1135	1740	1.147	--
2	2.597	41877	85.388	5443	2708	1.153	4.505
总计		49043	100.000	6578			

图403 阿齐沙坦氨氯地平片溶出曲线测定HPLC图谱
自制品-2024010921批-pH5.8介质-篮法-75转-5min-片5
供试品溶液-1

SHIMADZU LabSolutions

J301

〈样品信息〉

色谱柱:XB-C18(50mm*4.6mm,5μm）　流速：2.0ml/min
柱 温:30℃　波长:237nm
数据文件名: RC$J301 - 0-228/31-3053-3 - zzp-2024010921p-rcqx-2-pH5.8jz-lf75z-p6-5min.lcd
方法文件名: RC$J301 - J301-rcqx-FX280.lcm
批处理文件名: RC$J301 - 20251217-Fx280.lcb
样品瓶号: 4-46
进样体积: 20 μl　版本号:6.115
进样时间: 2025/12/17 22:36:18　实验者: xiexinhui
处理时间（V3）: 2025/12/18 13:34:02　处理者: xiexinhui
仪器型号：SHIMADZU LC-2050C(FX280)

〈色谱图〉

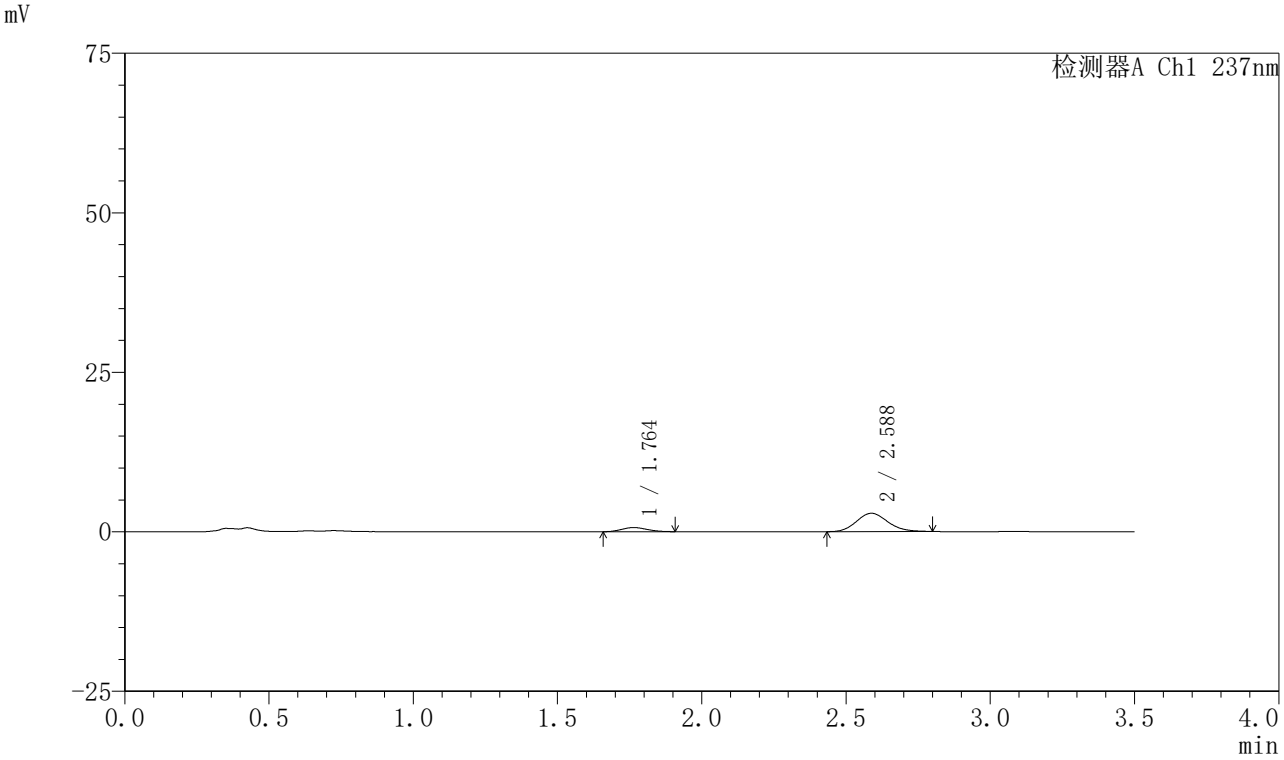

〈峰表〉

检测器A Ch1 237nm

峰号	保留时间	面积	面积%	高度	理论塔板数(USP)	拖尾因子	分离度(USP)
1	1.764	3993	15.501	654	1821	1.136	--
2	2.588	21767	84.499	2875	2713	1.131	4.526
总计		25761	100.000	3529			

图404 阿齐沙坦氨氯地平片溶出曲线测定HPLC图谱
自制品-2024010921批-pH5.8介质-篮法-75转-5min-片6
供试品溶液-1

SHIMADZU LabSolutions

J301

〈样品信息〉

色谱柱:XB-C18(50mm*4.6mm,5μm）　流速：2.0ml/min
柱 温:30℃　波长:237nm
数据文件名: RC$J301 - 0-228/31-3054-3 - zzp-2024010921p-rcqx-2-pH5.8jz-lf75z-p1-10min.lcd
方法文件名: RC$J301 - J301-rcqx-FX280.lcm
批处理文件名: RC$J301 - 20251217-Fx280.lcb
样品瓶号: 4-2
进样体积: 20 μl　版本号:6.115
进样时间: 2025/12/17 22:40:12　实验者: xiexinhui
处理时间（V3）: 2025/12/18 13:34:05　处理者: xiexinhui
仪器型号：SHIMADZU LC-2050C(FX280)

〈色谱图〉

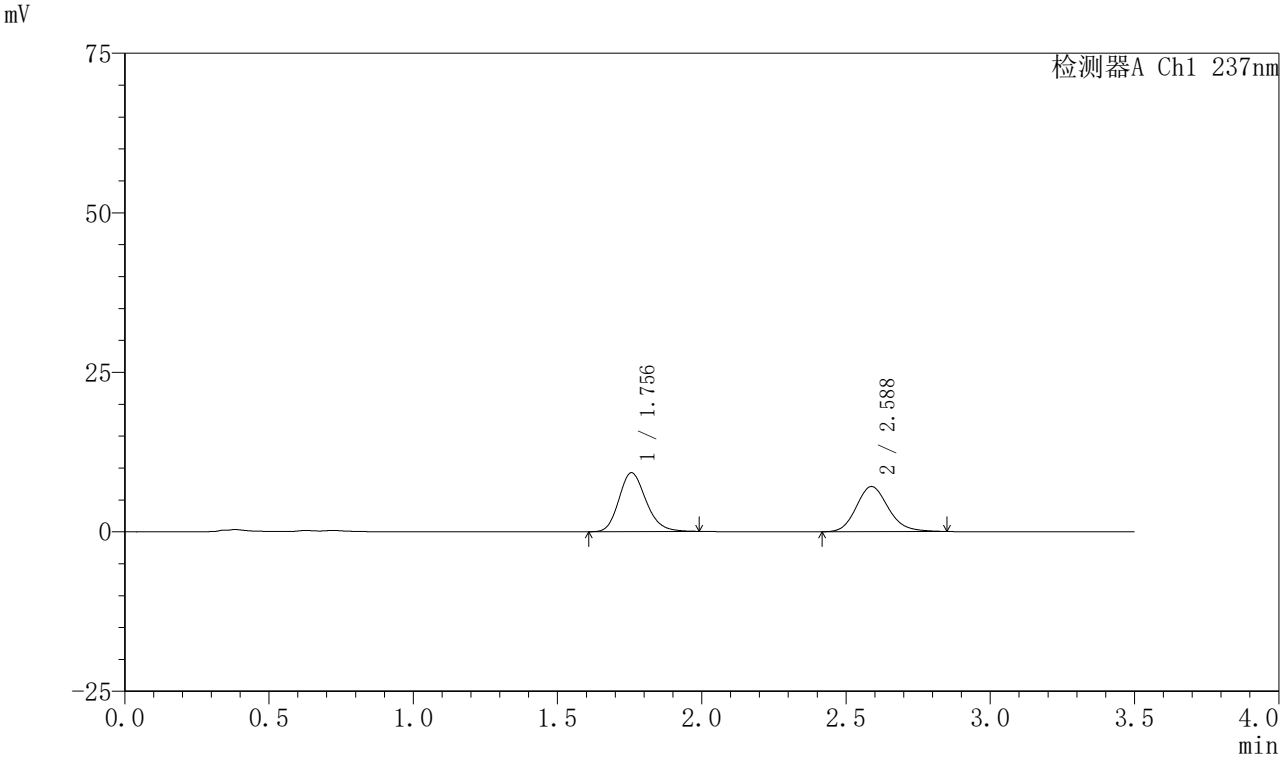

〈峰表〉

检测器A Ch1 237nm

峰号	保留时间	面积	面积%	高度	理论塔板数(USP)	拖尾因子	分离度(USP)
1	1.756	60152	52.369	9223	1707	1.190	--
2	2.588	54711	47.631	7074	2644	1.156	4.480
总计		114863	100.000	16297			

图405 阿齐沙坦氨氯地平片溶出曲线测定HPLC图谱
自制品-2024010921批-pH5.8介质-篮法-75转-10min-片1
供试品溶液-1

SHIMADZU LabSolutions

J301

〈样品信息〉

色谱柱:XB-C18(50mm*4.6mm,5μm）　流速：2.0ml/min
柱 温:30℃　波长:237nm
数据文件名: RC$J301 - 0-228/31-3055-3 - zzp-2024010921p-rcqx-2-pH5.8jz-lf75z-p2-10min.lcd
方法文件名: RC$J301 - J301-rcqx-FX280.lcm
批处理文件名: RC$J301 - 20251217-Fx280.lcb
样品瓶号: 4-11
进样体积: 20 μl　版本号:6.115
进样时间: 2025/12/17 22:44:05　实验者: xiexinhui
处理时间（V3）: 2025/12/18 13:34:09　处理者: xiexinhui
仪器型号：SHIMADZU LC-2050C(FX280)

〈色谱图〉

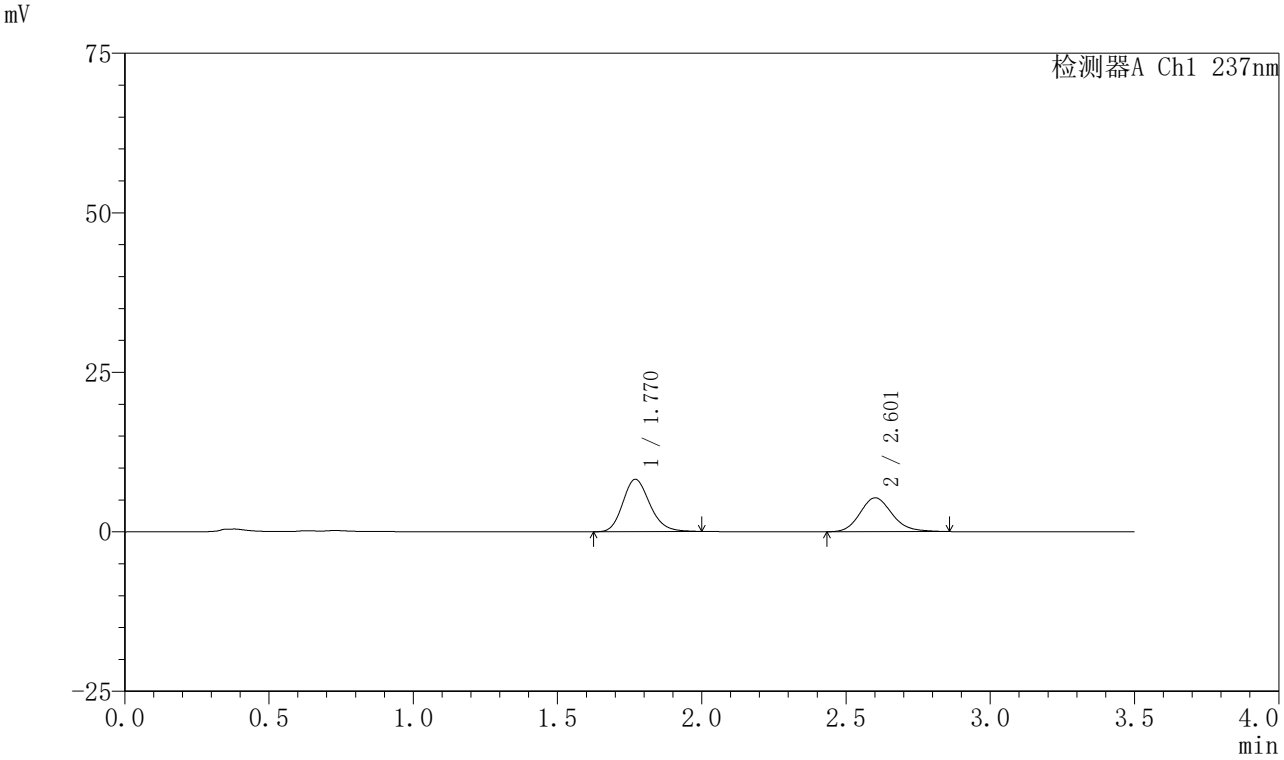

〈峰表〉

检测器A Ch1 237nm

峰号	保留时间	面积	面积%	高度	理论塔板数(USP)	拖尾因子	分离度(USP)
1	1.770	53457	56.500	8202	1737	1.187	--
2	2.601	41158	43.500	5298	2687	1.160	4.488
总计		94615	100.000	13500			

图406 阿齐沙坦氨氯地平片溶出曲线测定HPLC图谱
自制品-2024010921批-pH5.8介质-篮法-75转-10min-片2
供试品溶液-1

SHIMADZU LabSolutions

J301

〈样品信息〉

色谱柱:XB-C18(50mm*4.6mm,5μm）　流速：2.0ml/min
柱　温:30℃　波长:237nm
数据文件名: RC$J301 - 0-228/31-3056-3 - zzp-2024010921p-rcqx-2-pH5.8jz-lf75z-p3-10min.lcd
方法文件名: RC$J301 - J301-rcqx-FX280.lcm
批处理文件名: RC$J301 - 20251217-Fx280.lcb
样品瓶号: 4-20
进样体积: 20 μl　版本号:6.115
进样时间: 2025/12/17 22:47:58　实验者: xiexinhui
处理时间（V3）: 2025/12/18 13:34:12　处理者: xiexinhui
仪器型号：SHIMADZU LC-2050C(FX280)

〈色谱图〉

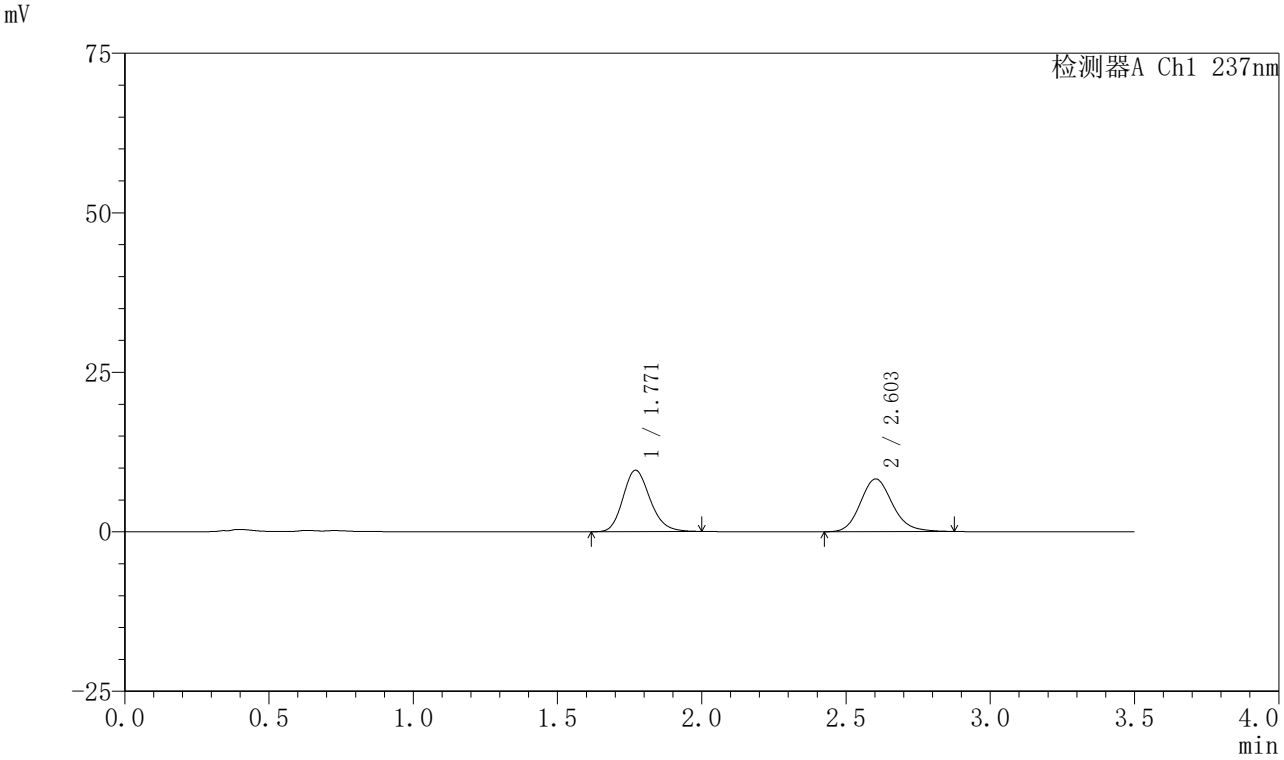

〈峰表〉

检测器A Ch1 237nm

峰号	保留时间	面积	面积%	高度	理论塔板数(USP)	拖尾因子	分离度(USP)
1	1.771	62846	49.542	9621	1721	1.182	--
2	2.603	64008	50.458	8262	2692	1.157	4.482
总计		126854	100.000	17883			

图407 阿齐沙坦氨氯地平片溶出曲线测定HPLC图谱
自制品-2024010921批-pH5.8介质-篮法-75转-10min-片3
供试品溶液-1

SHIMADZU LabSolutions

J301

〈样品信息〉

色谱柱:XB-C18(50mm*4.6mm,5μm）　流速：2.0ml/min
柱　温:30℃　波长:237nm
数据文件名: RC$J301 - 0-228/31-3057-3 - zzp-2024010921p-rcqx-2-pH5.8jz-lf75z-p4-10min.lcd
方法文件名: RC$J301 - J301-rcqx-FX280.lcm
批处理文件名: RC$J301 - 20251217-Fx280.lcb
样品瓶号: 4-29
进样体积: 20 μl　版本号:6.115
进样时间: 2025/12/17 22:51:52　实验者: xiexinhui
处理时间（V3）: 2025/12/18 13:34:16　处理者: xiexinhui
仪器型号：SHIMADZU LC-2050C(FX280)

〈色谱图〉

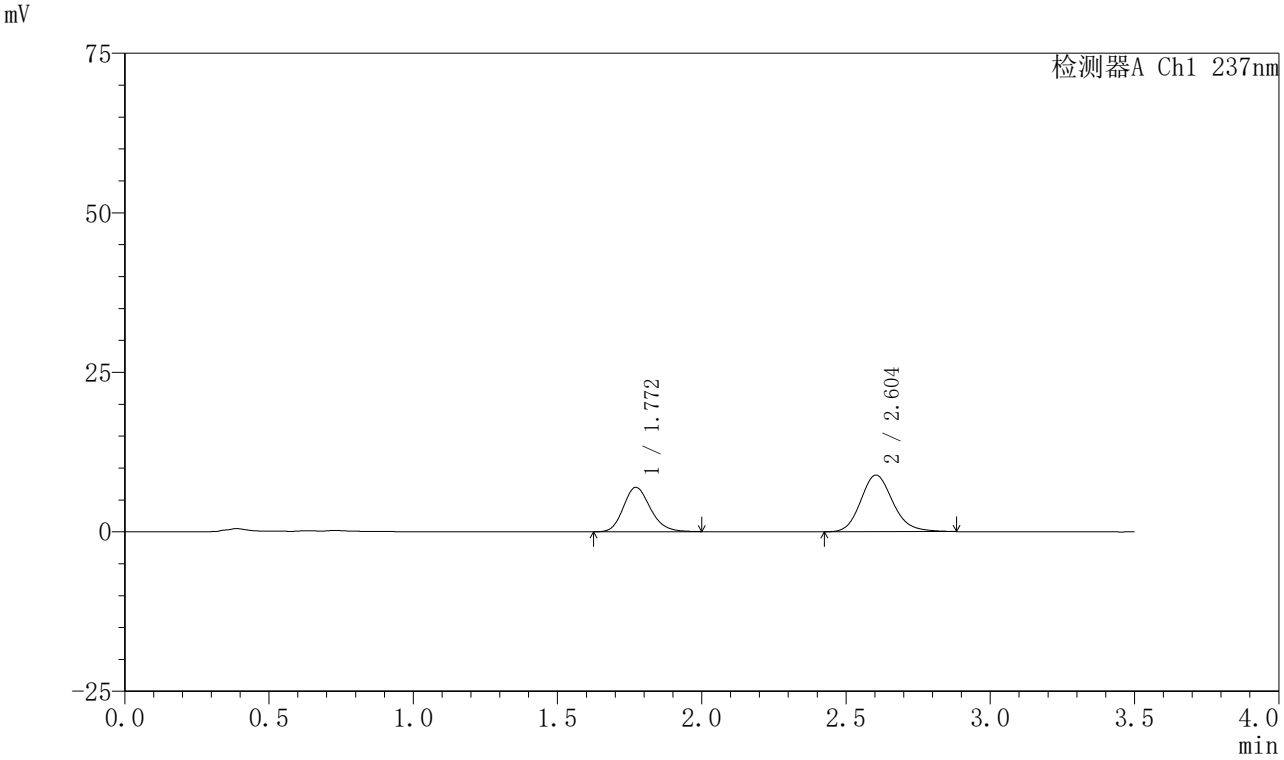

〈峰表〉

检测器A Ch1 237nm

峰号	保留时间	面积	面积%	高度	理论塔板数(USP)	拖尾因子	分离度(USP)
1	1.772	45497	39.745	6973	1729	1.185	--
2	2.604	68976	60.255	8885	2682	1.160	4.481
总计		114473	100.000	15858			

图408 阿齐沙坦氨氯地平片溶出曲线测定HPLC图谱
自制品-2024010921批-pH5.8介质-篮法-75转-10min-片4
供试品溶液-1

SHIMADZU LabSolutions

J301

〈样品信息〉

色谱柱:XB-C18(50mm*4.6mm,5μm）　流速：2.0ml/min
柱　温:30℃　波长:237nm
数据文件名: RC$J301 - 0-229/31-3058-3 - zzp-2024010921p-rcqx-2-pH5.8jz-lf75z-p5-10min.lcd
方法文件名: RC$J301 - J301-rcqx-FX280.lcm
批处理文件名: RC$J301 - 20251217-Fx280.lcb
样品瓶号: 4-38
进样体积: 20 μl　版本号:6.115
进样时间: 2025/12/17 22:55:45　实验者: xiexinhui
处理时间（V3）: 2025/12/18 13:35:00　处理者: xiexinhui
仪器型号：SHIMADZU LC-2050C(FX280)

〈色谱图〉

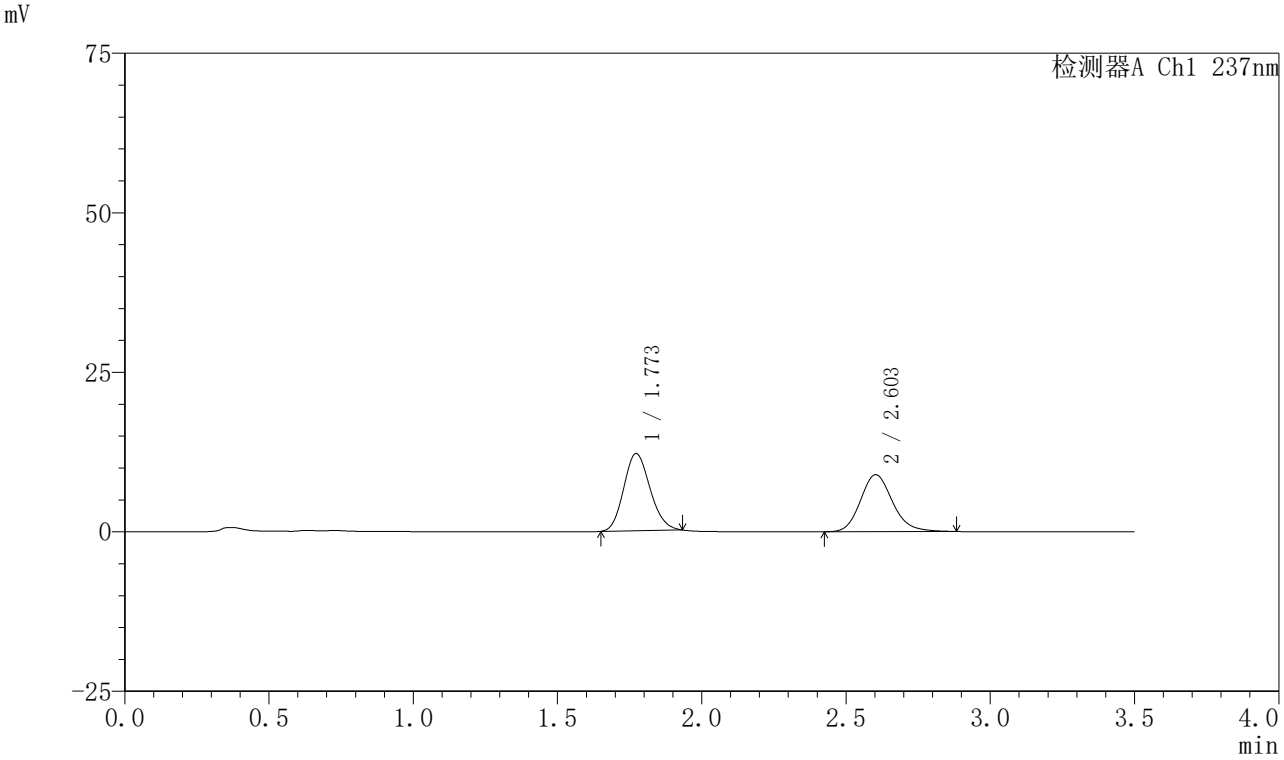

〈峰表〉

检测器A Ch1 237nm

峰号	保留时间	面积	面积%	高度	理论塔板数(USP)	拖尾因子	分离度(USP)
1	1.773	76951	52.656	12106	1773	1.144	--
2	2.603	69189	47.344	8926	2699	1.163	4.503
总计		146141	100.000	21032			

图409 阿齐沙坦氨氯地平片溶出曲线测定HPLC图谱
自制品-2024010921批-pH5.8介质-篮法-75转-10min-片5
供试品溶液-1

SHIMADZU LabSolutions

J301

〈样品信息〉

色谱柱:XB-C18(50mm*4.6mm,5μm）　流速：2.0ml/min
柱　温:30℃　波长:237nm
数据文件名: RC$J301 - 0-231/31-3059-3 - zzp-2024010921p-rcqx-2-pH5.8jz-lf75z-p6-10min.lcd
方法文件名: RC$J301 - J301-rcqx-FX280.lcm
批处理文件名: RC$J301 - 20251217-Fx280.lcb
样品瓶号: 4-47
进样体积: 20 μl　版本号:6.115
进样时间: 2025/12/17 22:59:38　实验者: xiexinhui
处理时间（V3）: 2025/12/18 13:37:07　处理者: xiexinhui
仪器型号：SHIMADZU LC-2050C(FX280)

〈色谱图〉

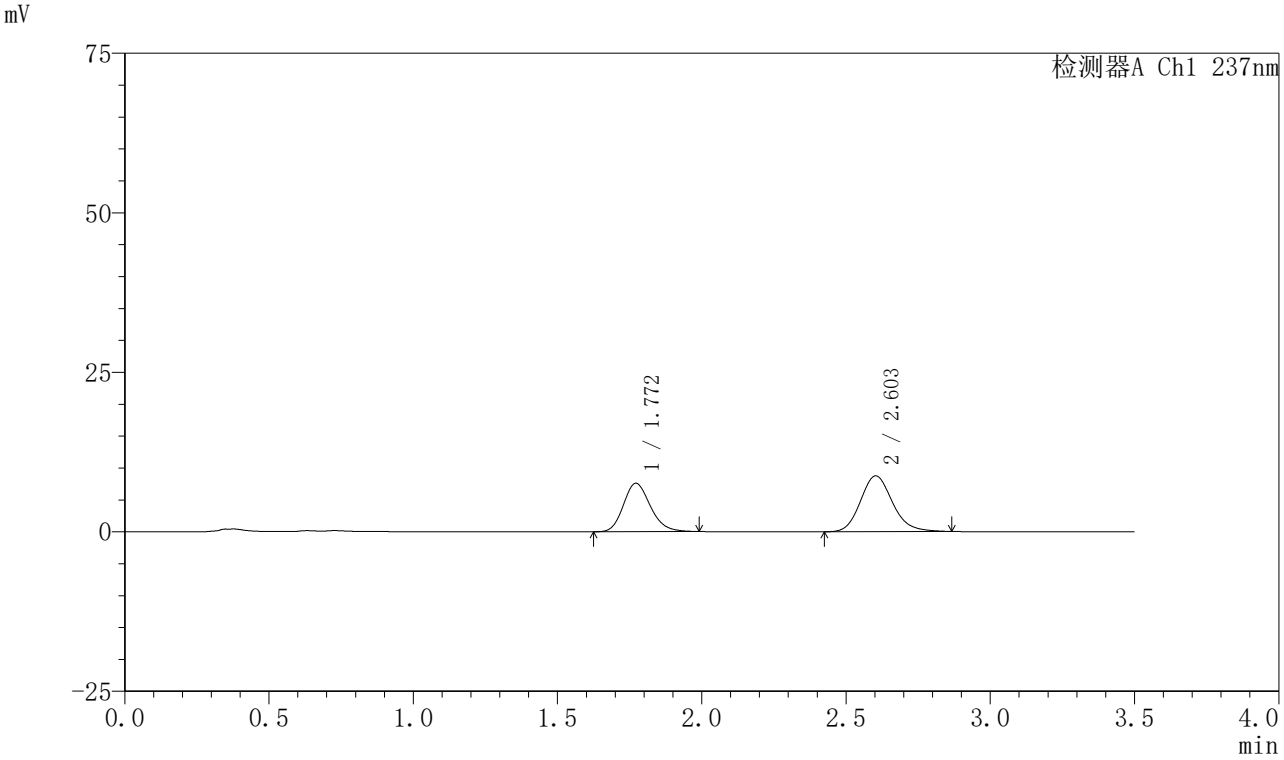

〈峰表〉

检测器A Ch1 237nm

峰号	保留时间	面积	面积%	高度	理论塔板数(USP)	拖尾因子	分离度(USP)
1	1.772	49278	42.172	7583	1742	1.185	--
2	2.603	67574	57.828	8737	2704	1.155	4.492
总计		116852	100.000	16320			

图410 阿齐沙坦氨氯地平片溶出曲线测定HPLC图谱
自制品-2024010921批-pH5.8介质-篮法-75转-10min-片6
供试品溶液-1

SHIMADZU LabSolutions

J301

〈样品信息〉

色谱柱:XB-C18(50mm*4.6mm,5μm）　流速：2.0ml/min
柱　温:30℃　波长:237nm
数据文件名: RC$J301 - 0-231/31-3060-3 - zzp-2024010921p-rcqx-2-pH5.8jz-lf75z-p1-15min.lcd
方法文件名: RC$J301 - J301-rcqx-FX280.lcm
批处理文件名: RC$J301 - 20251217-Fx280.lcb
样品瓶号: 4-3
进样体积: 20 μl　版本号:6.115
进样时间: 2025/12/17 23:03:31　实验者: xiexinhui
处理时间（V3）: 2025/12/18 13:37:10　处理者: xiexinhui
仪器型号：SHIMADZU LC-2050C(FX280)

〈色谱图〉

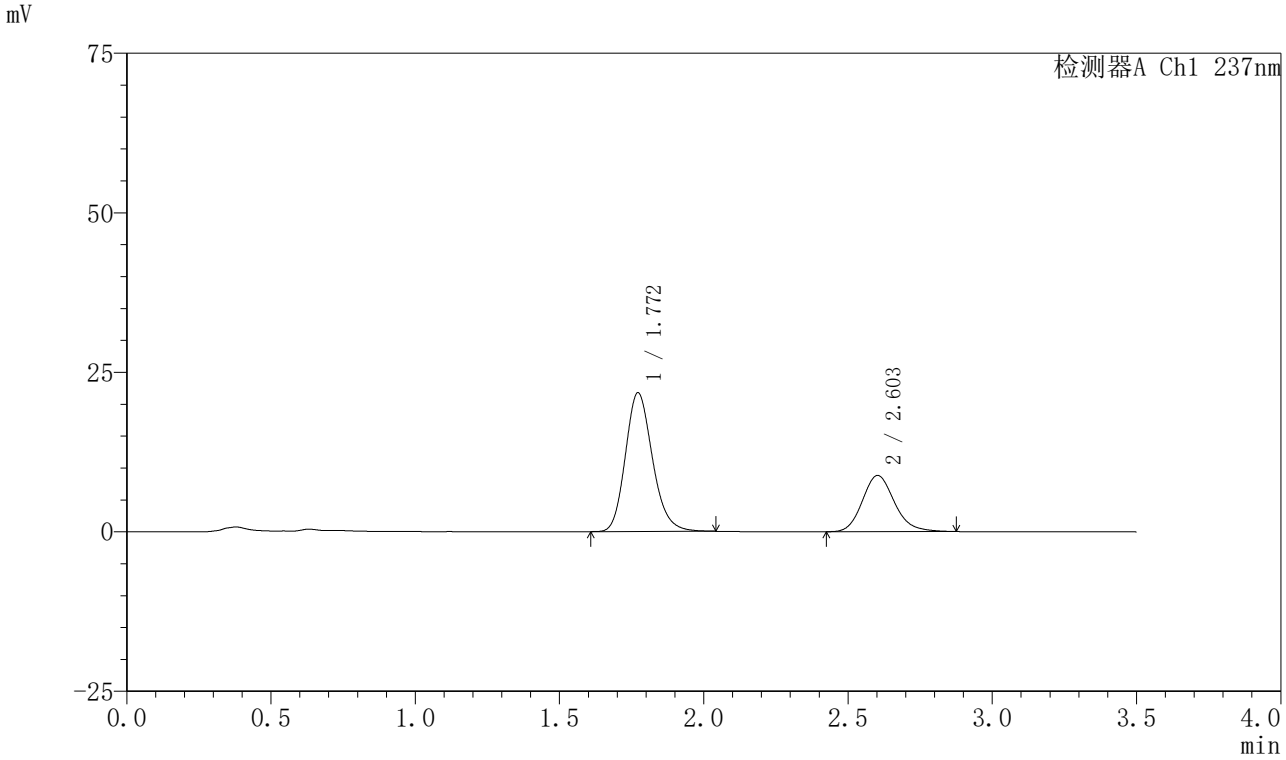

〈峰表〉

检测器A Ch1 237nm

峰号	保留时间	面积	面积%	高度	理论塔板数(USP)	拖尾因子	分离度(USP)
1	1.772	142354	67.587	21758	1735	1.184	--
2	2.603	68269	32.413	8806	2690	1.163	4.479
总计		210623	100.000	30564			

图411 阿齐沙坦氨氯地平片溶出曲线测定HPLC图谱
自制品-2024010921批-pH5.8介质-篮法-75转-15min-片1
供试品溶液-1

SHIMADZU LabSolutions

J301

〈样品信息〉

色谱柱:XB-C18(50mm*4.6mm,5μm）　流速：2.0ml/min
柱 温:30℃　波长:237nm
数据文件名: RC$J301 - 0-231/31-3061-3 - zzp-2024010921p-rcqx-2-pH5.8jz-lf75z-p2-15min.lcd
方法文件名: RC$J301 - J301-rcqx-FX280.lcm
批处理文件名: RC$J301 - 20251217-Fx280.lcb
样品瓶号: 4-12
进样体积: 20 μl　版本号:6.115
进样时间: 2025/12/17 23:07:25　实验者: xiexinhui
处理时间（V3）: 2025/12/18 13:37:13　处理者: xiexinhui
仪器型号：SHIMADZU LC-2050C(FX280)

〈色谱图〉

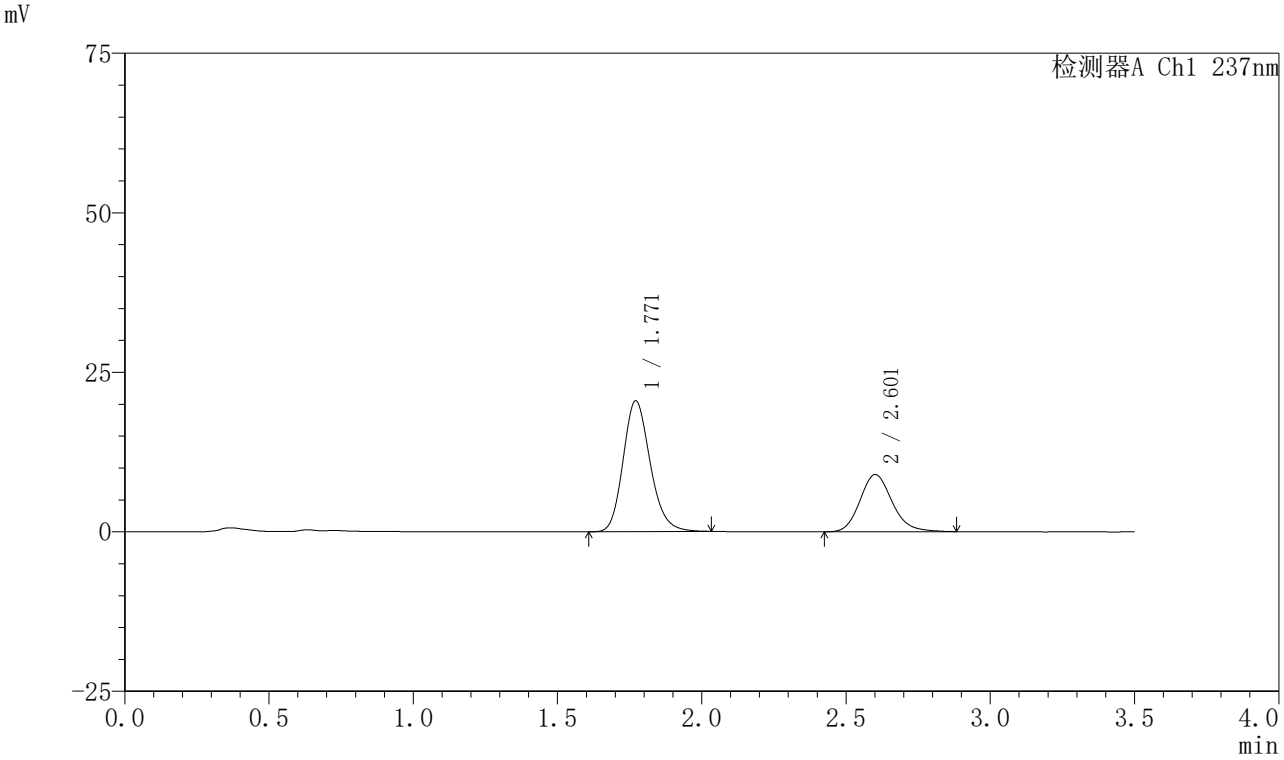

〈峰表〉

检测器A Ch1 237nm

峰号	保留时间	面积	面积%	高度	理论塔板数(USP)	拖尾因子	分离度(USP)
1	1.771	134015	65.816	20518	1737	1.184	--
2	2.601	69604	34.184	8942	2680	1.164	4.475
总计		203619	100.000	29461			

图412 阿齐沙坦氨氯地平片溶出曲线测定HPLC图谱
自制品-2024010921批-pH5.8介质-篮法-75转-15min-片2
供试品溶液-1

SHIMADZU LabSolutions

J301

〈样品信息〉

色谱柱:XB-C18(50mm*4.6mm,5μm）　流速：2.0ml/min
柱　温:30℃　波长:237nm
数据文件名: RC$J301 - 0-231/31-3062-3 - zzp-2024010921p-rcqx-2-pH5.8jz-lf75z-p3-15min.lcd
方法文件名: RC$J301 - J301-rcqx-FX280.lcm
批处理文件名: RC$J301 - 20251217-Fx280.lcb
样品瓶号: 4-21
进样体积: 20 μl　版本号:6.115
进样时间: 2025/12/17 23:11:18　实验者: xiexinhui
处理时间（V3）: 2025/12/18 13:37:16　处理者: xiexinhui
仪器型号：SHIMADZU LC-2050C(FX280)

〈色谱图〉

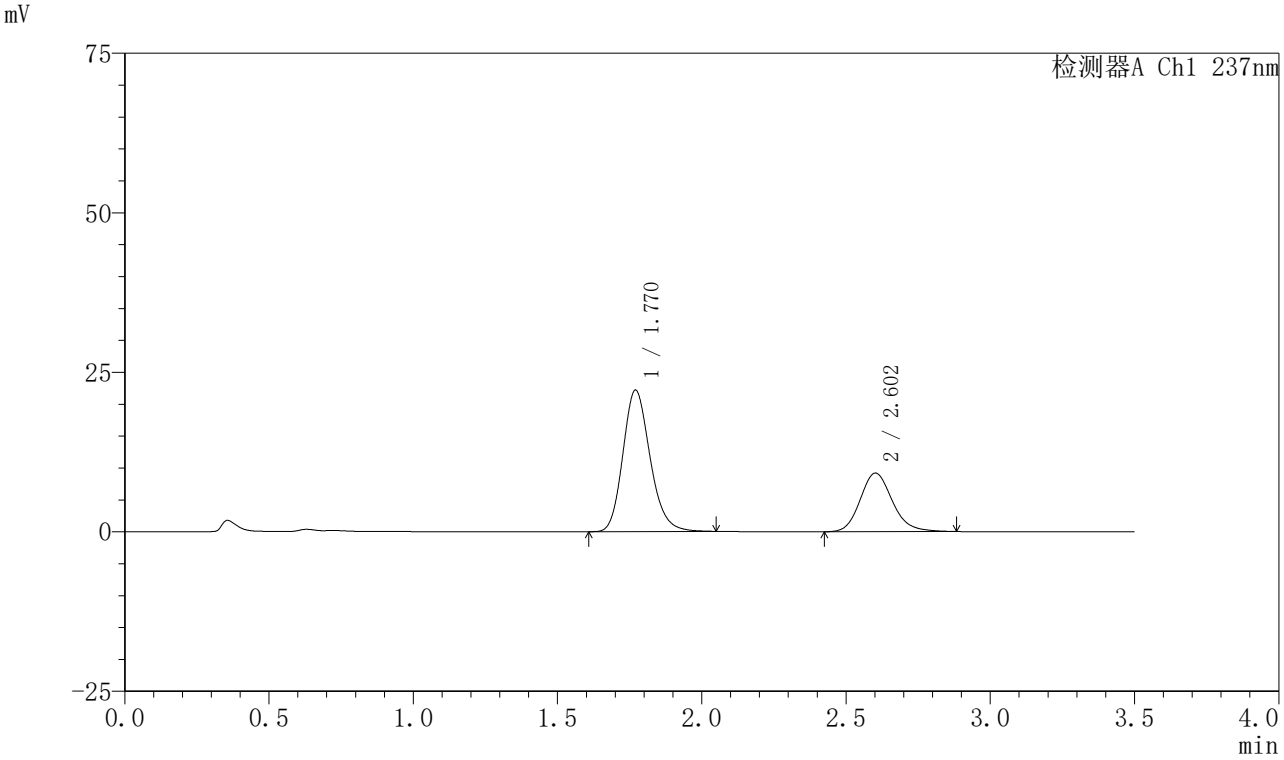

〈峰表〉

检测器A Ch1 237nm

峰号	保留时间	面积	面积%	高度	理论塔板数(USP)	拖尾因子	分离度(USP)
1	1.770	145668	67.104	22179	1721	1.187	--
2	2.602	71410	32.896	9175	2686	1.159	4.477
总计		217078	100.000	31355			

图413 阿齐沙坦氨氯地平片溶出曲线测定HPLC图谱
自制品-2024010921批-pH5.8介质-篮法-75转-15min-片3
供试品溶液-1

SHIMADZU LabSolutions

J301

〈样品信息〉

色谱柱:XB-C18(50mm*4.6mm,5μm）　流速：2.0ml/min
柱　温:30℃　波长:237nm
数据文件名: RC$J301 - 0-231/31-3063-3 - zzp-2024010921p-rcqx-2-pH5.8jz-lf75z-p4-15min.lcd
方法文件名: RC$J301 - J301-rcqx-FX280.lcm
批处理文件名: RC$J301 - 20251217-Fx280.lcb
样品瓶号: 4-30
进样体积: 20 μl　版本号:6.115
进样时间: 2025/12/17 23:15:12　实验者: xiexinhui
处理时间（V3）: 2025/12/18 13:37:19　处理者: xiexinhui
仪器型号：SHIMADZU LC-2050C(FX280)

〈色谱图〉

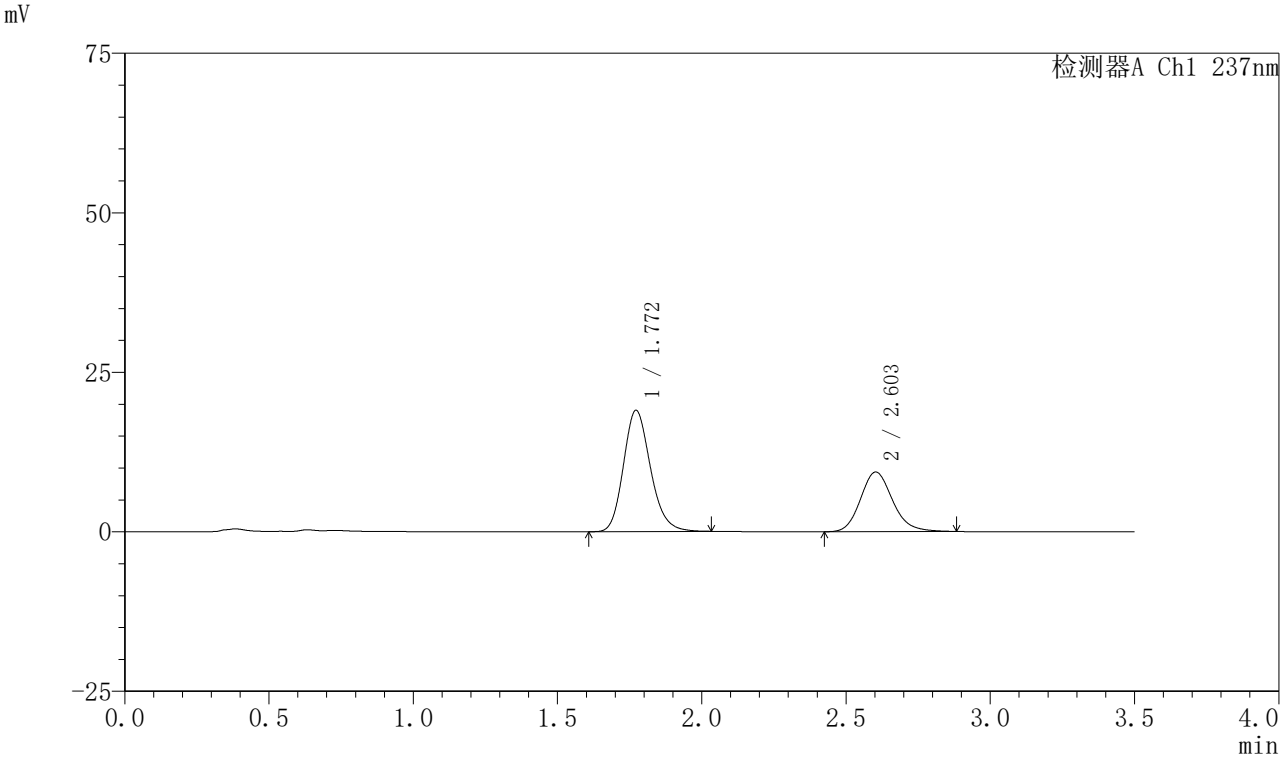

〈峰表〉

检测器A Ch1 237nm

峰号	保留时间	面积	面积%	高度	理论塔板数(USP)	拖尾因子	分离度(USP)
1	1.772	123913	63.114	19014	1742	1.185	--
2	2.603	72418	36.886	9342	2690	1.162	4.484
总计		196331	100.000	28356			

图414 阿齐沙坦氨氯地平片溶出曲线测定HPLC图谱
自制品-2024010921批-pH5.8介质-篮法-75转-15min-片4
供试品溶液-1

SHIMADZU LabSolutions

J301

〈样品信息〉

色谱柱:XB-C18(50mm*4.6mm,5μm）　流速：2.0ml/min
柱　温:30℃　波长:237nm
数据文件名: RC$J301 - 0-230/31-3064-3 - zzp-2024010921p-rcqx-2-pH5.8jz-lf75z-p5-15min.lcd
方法文件名: RC$J301 - J301-rcqx-FX280.lcm
批处理文件名: RC$J301 - 20251217-Fx280.lcb
样品瓶号: 4-39
进样体积: 20 μl　版本号:6.115
进样时间: 2025/12/17 23:19:05　实验者: xiexinhui
处理时间（V3）: 2025/12/18 13:36:06　处理者: xiexinhui
仪器型号：SHIMADZU LC-2050C(FX280)

〈色谱图〉

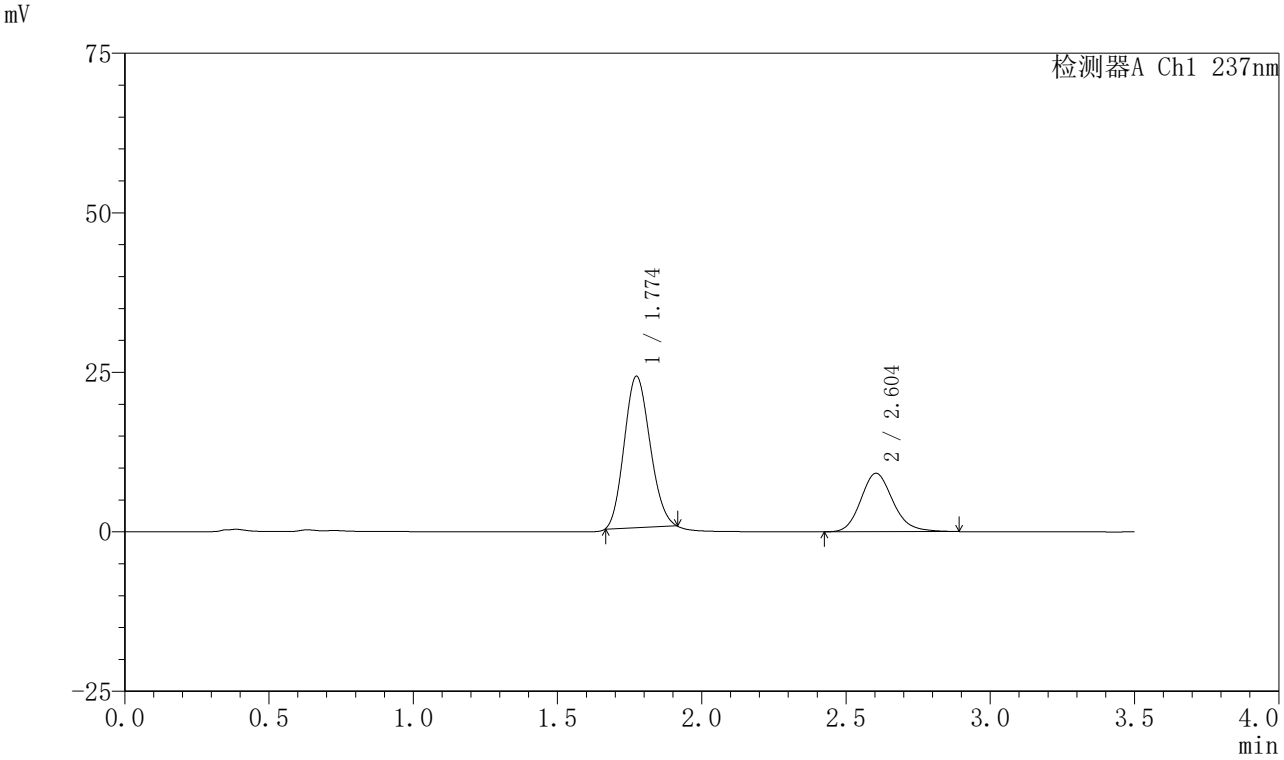

〈峰表〉

检测器A Ch1 237nm

峰号	保留时间	面积	面积%	高度	理论塔板数(USP)	拖尾因子	分离度(USP)
1	1.774	147875	67.506	23723	1811	1.126	--
2	2.604	71179	32.494	9161	2682	1.166	4.515
总计		219054	100.000	32884			

图415 阿齐沙坦氨氯地平片溶出曲线测定HPLC图谱
自制品-2024010921批-pH5.8介质-篮法-75转-15min-片5
供试品溶液-1

SHIMADZU LabSolutions

J301

〈样品信息〉

色谱柱:XB-C18(50mm*4.6mm,5μm）　流速：2.0ml/min
柱　温:30℃　波长:237nm
数据文件名: RC$J301 - 0-232/31-3065-3 - zzp-2024010921p-rcqx-2-pH5.8jz-lf75z-p6-15min.lcd
方法文件名: RC$J301 - J301-rcqx-FX280.lcm
批处理文件名: RC$J301 - 20251217-Fx280.lcb
样品瓶号: 4-48
进样体积: 20 μl　版本号:6.115
进样时间: 2025/12/17 23:22:58　实验者: xiexinhui
处理时间（V3）: 2025/12/18 13:37:51　处理者: xiexinhui
仪器型号：SHIMADZU LC-2050C(FX280)

〈色谱图〉

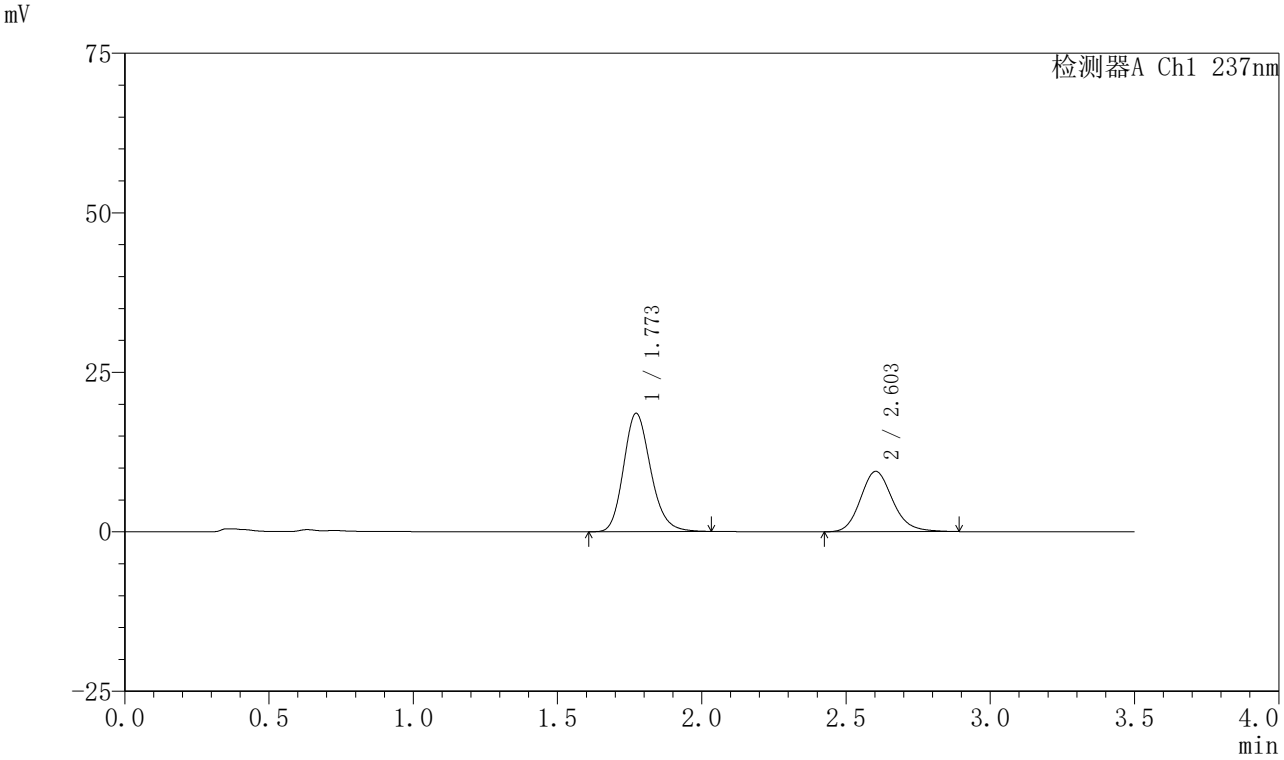

〈峰表〉

检测器A Ch1 237nm

峰号	保留时间	面积	面积%	高度	理论塔板数(USP)	拖尾因子	分离度(USP)
1	1.773	121435	62.299	18557	1735	1.185	--
2	2.603	73487	37.701	9459	2687	1.164	4.476
总计		194922	100.000	28017			

图416 阿齐沙坦氨氯地平片溶出曲线测定HPLC图谱
自制品-2024010921批-pH5.8介质-篮法-75转-15min-片6
供试品溶液-1

SHIMADZU LabSolutions

J301

〈样品信息〉

色谱柱:XB-C18(50mm*4.6mm,5μm）　流速：2.0ml/min
柱　温:30℃　波长:237nm
数据文件名: RC$J301 - 0-232/31-3066-3 - zzp-2024010921p-rcqx-2-pH5.8jz-lf75z-p1-20min.lcd
方法文件名: RC$J301 - J301-rcqx-FX280.lcm
批处理文件名: RC$J301 - 20251217-Fx280.lcb
样品瓶号: 4-4
进样体积: 20 μl　版本号:6.115
进样时间: 2025/12/17 23:26:52　实验者: xiexinhui
处理时间（V3）: 2025/12/18 13:37:54　处理者: xiexinhui
仪器型号：SHIMADZU LC-2050C(FX280)

〈色谱图〉

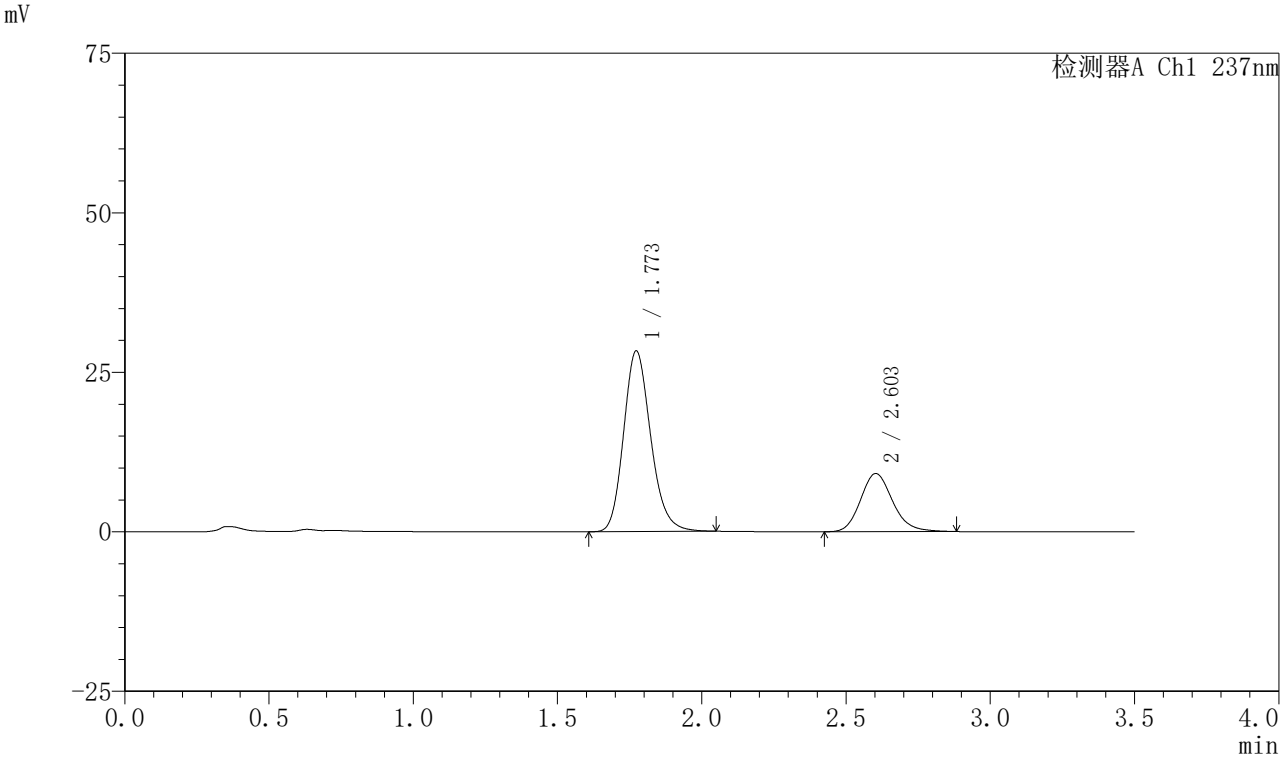

〈峰表〉

检测器A Ch1 237nm

峰号	保留时间	面积	面积%	高度	理论塔板数(USP)	拖尾因子	分离度(USP)
1	1.773	185286	72.390	28324	1740	1.184	--
2	2.603	70668	27.610	9113	2685	1.164	4.476
总计		255954	100.000	37437			

图417 阿齐沙坦氨氯地平片溶出曲线测定HPLC图谱
自制品-2024010921批-pH5.8介质-篮法-75转-20min-片1
供试品溶液-1

SHIMADZU LabSolutions

J301

〈样品信息〉

色谱柱:XB-C18(50mm*4.6mm,5μm）　流速：2.0ml/min
柱　温:30℃　波长:237nm
数据文件名: RC$J301 - 0-232/31-3067-3 - zzp-2024010921p-rcqx-2-pH5.8jz-lf75z-p2-20min.lcd
方法文件名: RC$J301 - J301-rcqx-FX280.lcm
批处理文件名: RC$J301 - 20251217-Fx280.lcb
样品瓶号: 4-13
进样体积: 20 μl　版本号:6.115
进样时间: 2025/12/17 23:30:45　实验者: xiexinhui
处理时间（V3）: 2025/12/18 13:37:57　处理者: xiexinhui
仪器型号：SHIMADZU LC-2050C(FX280)

〈色谱图〉

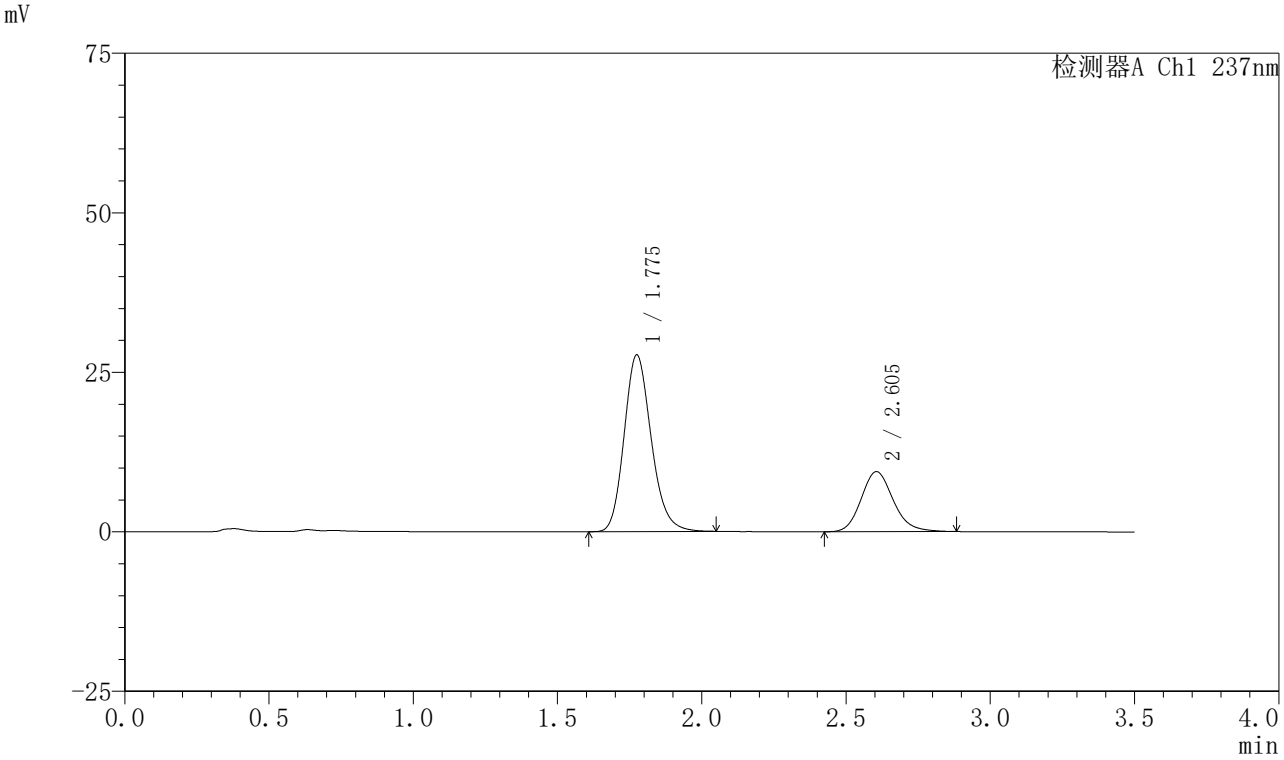

〈峰表〉

检测器A Ch1 237nm

峰号	保留时间	面积	面积%	高度	理论塔板数(USP)	拖尾因子	分离度(USP)
1	1.775	181182	71.256	27633	1742	1.182	--
2	2.605	73088	28.744	9422	2687	1.160	4.476
总计		254270	100.000	37055			

图418 阿齐沙坦氨氯地平片溶出曲线测定HPLC图谱
自制品-2024010921批-pH5.8介质-篮法-75转-20min-片2
供试品溶液-1

SHIMADZU LabSolutions

J301

〈样品信息〉

色谱柱:XB-C18(50mm*4.6mm,5μm）　流速：2.0ml/min
柱　温:30℃　波长:237nm
数据文件名: RC$J301 - 0-232/31-3068-3 - zzp-2024010921p-rcqx-2-pH5.8jz-lf75z-p3-20min.lcd
方法文件名: RC$J301 - J301-rcqx-FX280.lcm
批处理文件名: RC$J301 - 20251217-Fx280.lcb
样品瓶号: 4-22
进样体积: 20 μl　版本号:6.115
进样时间: 2025/12/17 23:34:38　实验者: xiexinhui
处理时间（V3）: 2025/12/18 13:38:01　处理者: xiexinhui
仪器型号：SHIMADZU LC-2050C(FX280)

〈色谱图〉

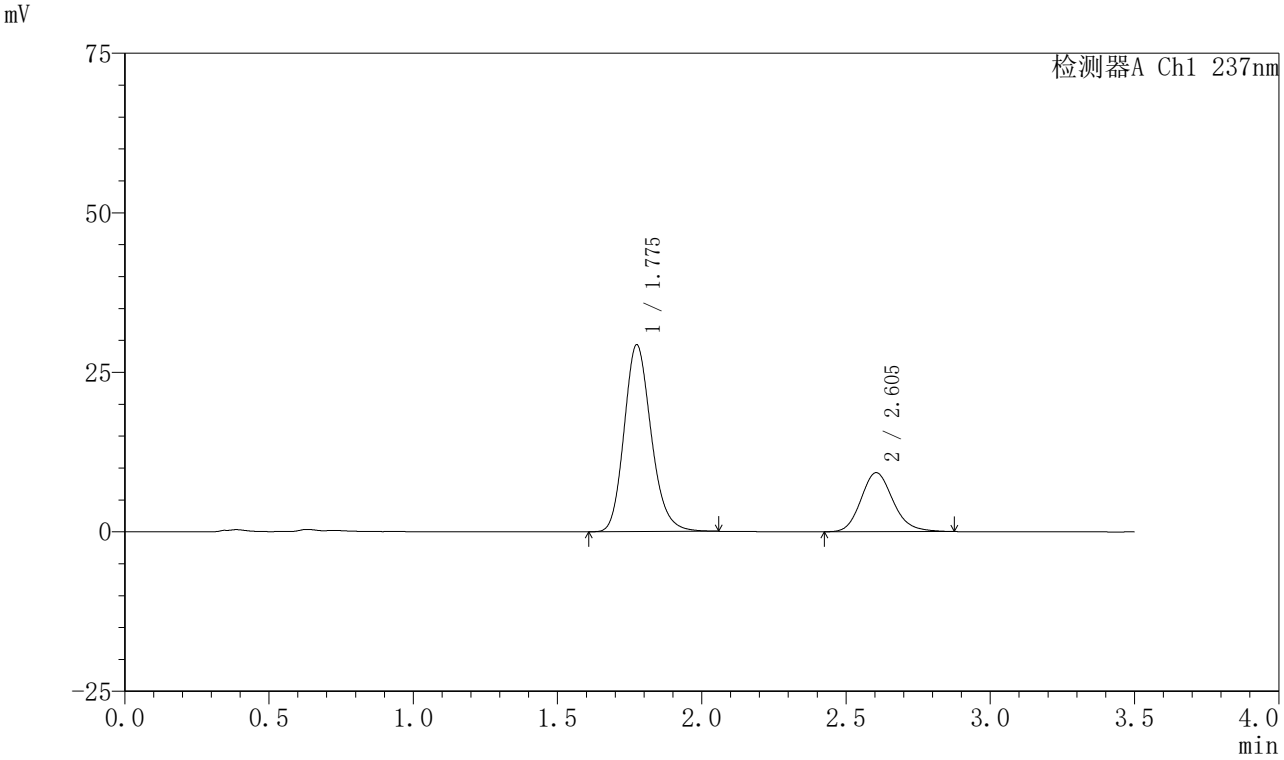

〈峰表〉

检测器A Ch1 237nm

峰号	保留时间	面积	面积%	高度	理论塔板数(USP)	拖尾因子	分离度(USP)
1	1.775	191331	72.790	29232	1751	1.185	--
2	2.605	71524	27.210	9253	2695	1.162	4.483
总计		262855	100.000	38485			

图419 阿齐沙坦氨氯地平片溶出曲线测定HPLC图谱
自制品-2024010921批-pH5.8介质-篮法-75转-20min-片3
供试品溶液-1

SHIMADZU LabSolutions

J301

〈样品信息〉

色谱柱:XB-C18(50mm*4.6mm,5μm）　流速：2.0ml/min
柱 温:30℃　波长:237nm
数据文件名: RC$J301 - 0-232/31-3069-3 - zzp-2024010921p-rcqx-2-pH5.8jz-lf75z-p4-20min.lcd
方法文件名: RC$J301 - J301-rcqx-FX280.lcm
批处理文件名: RC$J301 - 20251217-Fx280.lcb
样品瓶号: 4-31
进样体积: 20 μl　版本号:6.115
进样时间: 2025/12/17 23:38:32　实验者: xiexinhui
处理时间（V3）: 2025/12/18 13:38:05　处理者: xiexinhui
仪器型号：SHIMADZU LC-2050C(FX280)

〈色谱图〉

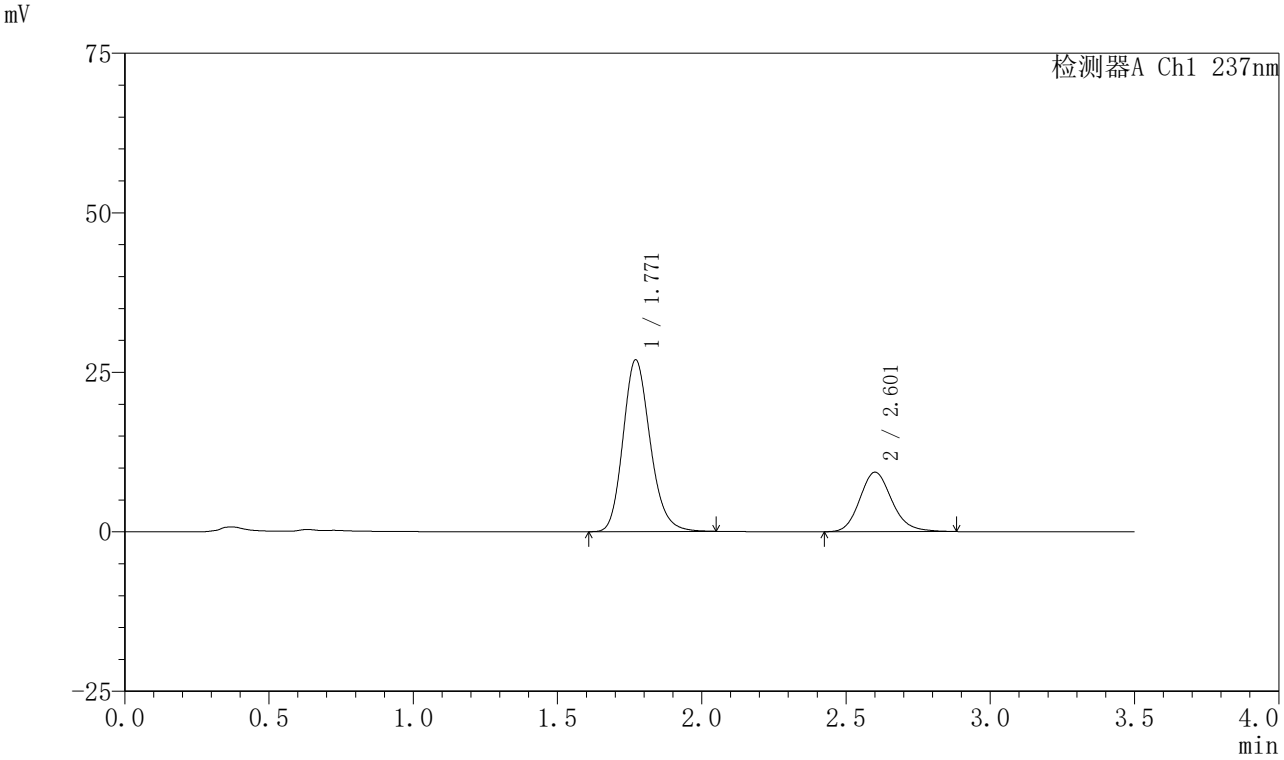

〈峰表〉

检测器A Ch1 237nm

峰号	保留时间	面积	面积%	高度	理论塔板数(USP)	拖尾因子	分离度(USP)
1	1.771	176394	70.937	26928	1729	1.184	--
2	2.601	72269	29.063	9305	2694	1.161	4.475
总计		248663	100.000	36233			

图420 阿齐沙坦氨氯地平片溶出曲线测定HPLC图谱
自制品-2024010921批-pH5.8介质-篮法-75转-20min-片4
供试品溶液-1

SHIMADZU LabSolutions

J301

〈样品信息〉

色谱柱:XB-C18(50mm*4.6mm,5μm）　流速：2.0ml/min
柱　温:30℃　波长:237nm
数据文件名: RC$J301 - 0-232/31-3070-3 - zzp-2024010921p-rcqx-2-pH5.8jz-lf75z-p5-20min.lcd
方法文件名: RC$J301 - J301-rcqx-FX280.lcm
批处理文件名: RC$J301 - 20251217-Fx280.lcb
样品瓶号: 4-40
进样体积: 20 μl　版本号:6.115
进样时间: 2025/12/17 23:42:26　实验者: xiexinhui
处理时间（V3）: 2025/12/18 13:38:08　处理者: xiexinhui
仪器型号：SHIMADZU LC-2050C(FX280)

〈色谱图〉

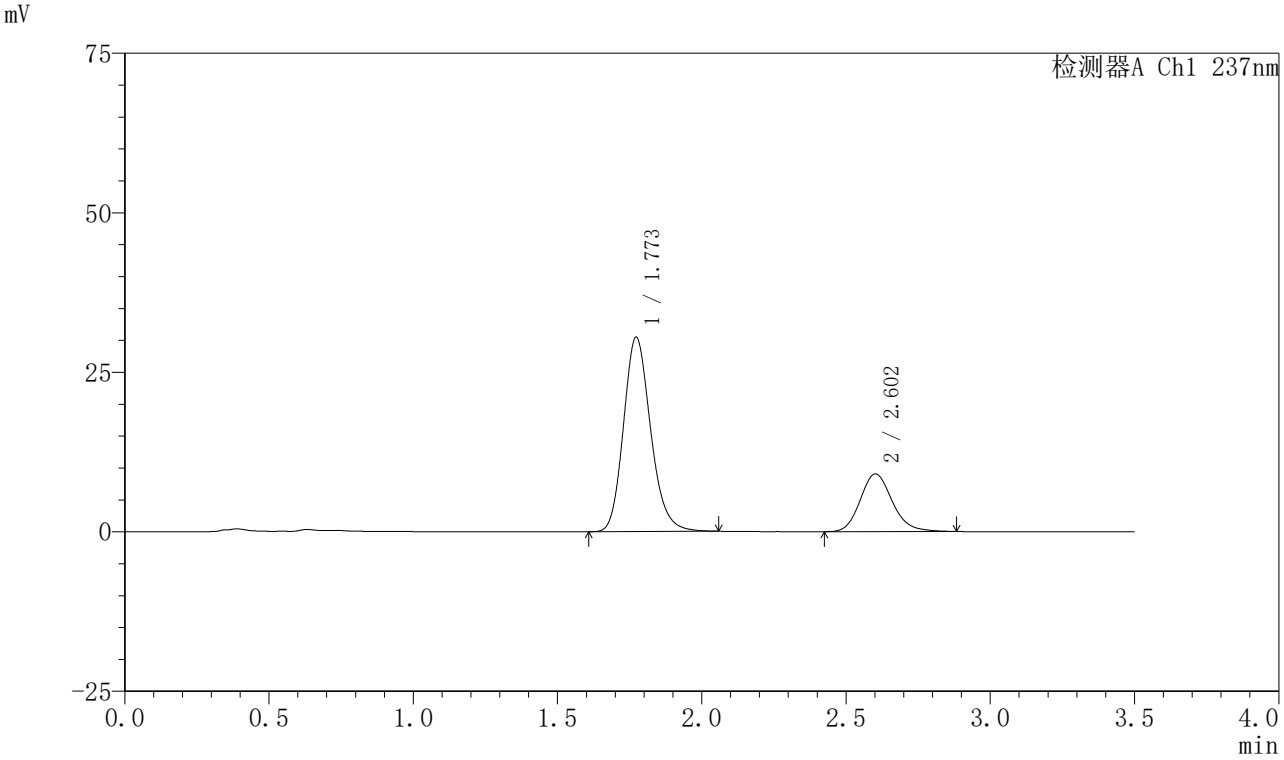

〈峰表〉

检测器A Ch1 237nm

峰号	保留时间	面积	面积%	高度	理论塔板数(USP)	拖尾因子	分离度(USP)
1	1.773	199618	74.012	30466	1734	1.181	--
2	2.602	70093	25.988	9039	2701	1.161	4.476
总计		269710	100.000	39505			

图421 阿齐沙坦氨氯地平片溶出曲线测定HPLC图谱
自制品-2024010921批-pH5.8介质-篮法-75转-20min-片5
供试品溶液-1

SHIMADZU LabSolutions

J301

〈样品信息〉

色谱柱:XB-C18(50mm*4.6mm,5μm）　流速：2.0ml/min
柱　温:30℃　波长:237nm
数据文件名: RC$J301 - 0-232/31-3071-3 - zzp-2024010921p-rcqx-2-pH5.8jz-lf75z-p6-20min.lcd
方法文件名: RC$J301 - J301-rcqx-FX280.lcm
批处理文件名: RC$J301 - 20251217-Fx280.lcb
样品瓶号: 4-49
进样体积: 20 μl　版本号:6.115
进样时间: 2025/12/17 23:46:20　实验者: xiexinhui
处理时间（V3）: 2025/12/18 13:38:11　处理者: xiexinhui
仪器型号：SHIMADZU LC-2050C(FX280)

〈色谱图〉

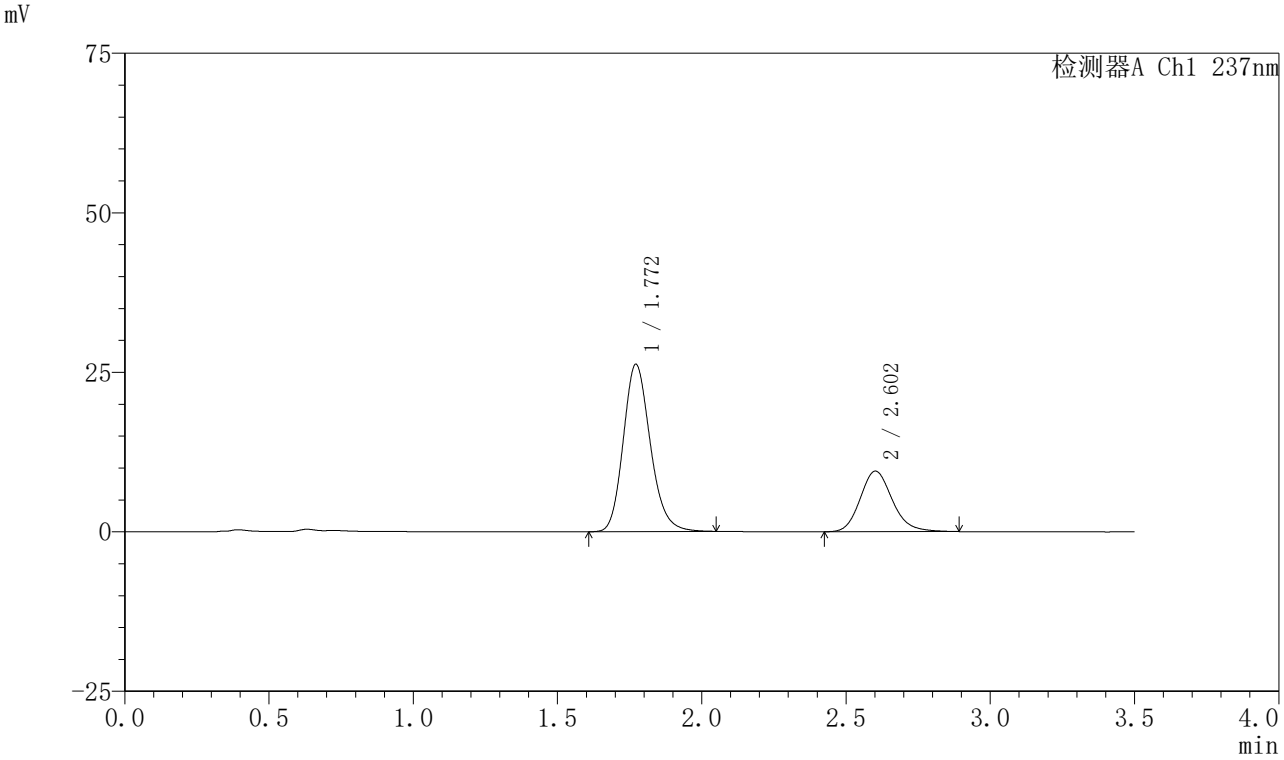

〈峰表〉

检测器A Ch1 237nm

峰号	保留时间	面积	面积%	高度	理论塔板数(USP)	拖尾因子	分离度(USP)
1	1.772	171483	69.897	26236	1742	1.182	--
2	2.602	73854	30.103	9483	2677	1.169	4.476
总计		245338	100.000	35719			

图422 阿齐沙坦氨氯地平片溶出曲线测定HPLC图谱
自制品-2024010921批-pH5.8介质-篮法-75转-20min-片6
供试品溶液-1

SHIMADZU LabSolutions

J301

〈样品信息〉

色谱柱:XB-C18(50mm*4.6mm,5μm）　流速：2.0ml/min
柱　温:30℃　波长:237nm
数据文件名: RC$J301 - 0-232/31-3072-3 - zzp-2024010921p-rcqx-2-pH5.8jz-lf75z-p1-30min.lcd
方法文件名: RC$J301 - J301-rcqx-FX280.lcm
批处理文件名: RC$J301 - 20251217-Fx280.lcb
样品瓶号: 4-5
进样体积: 20 μl　版本号:6.115
进样时间: 2025/12/17 23:50:16　实验者: xiexinhui
处理时间（V3）: 2025/12/18 13:38:14　处理者: xiexinhui
仪器型号：SHIMADZU LC-2050C(FX280)

〈色谱图〉

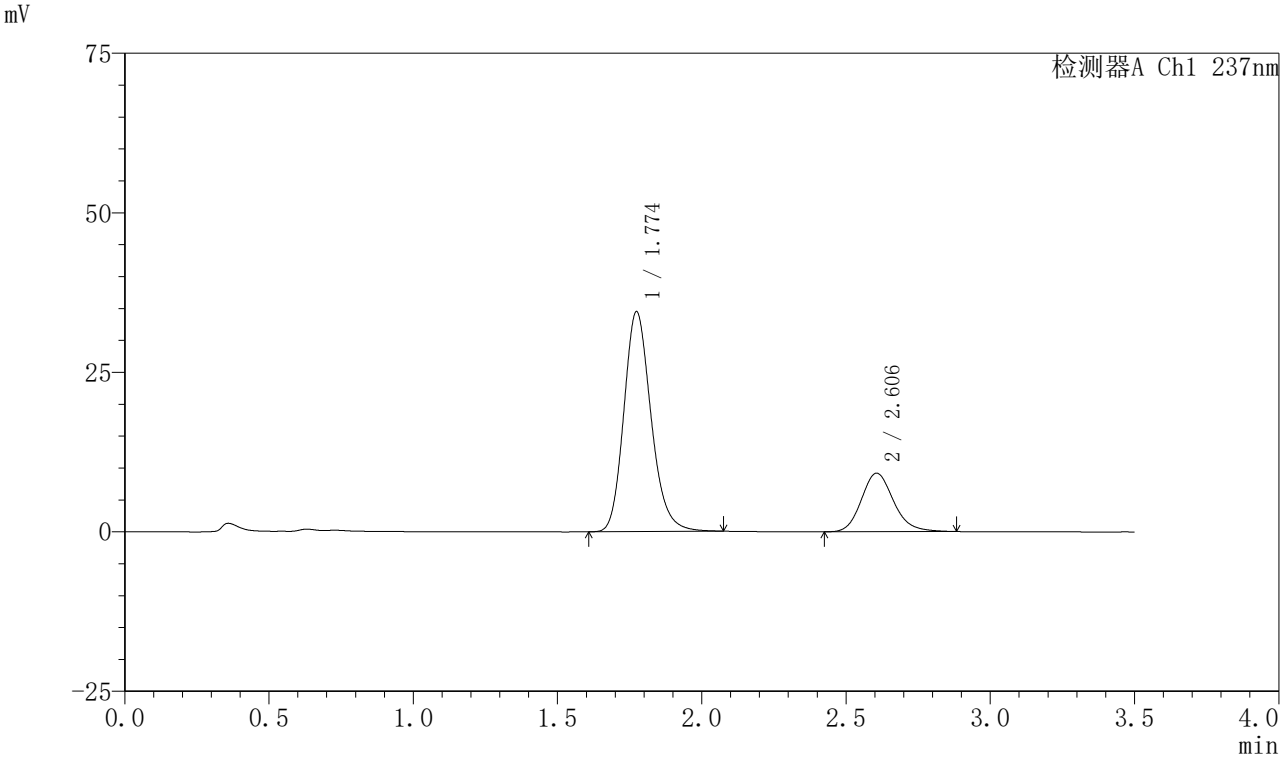

〈峰表〉

检测器A Ch1 237nm

峰号	保留时间	面积	面积%	高度	理论塔板数(USP)	拖尾因子	分离度(USP)
1	1.774	226610	76.071	34448	1733	1.189	--
2	2.606	71283	23.929	9178	2684	1.165	4.479
总计		297893	100.000	43626			

图423 阿齐沙坦氨氯地平片溶出曲线测定HPLC图谱
自制品-2024010921批-pH5.8介质-篮法-75转-30min-片1
供试品溶液-1

SHIMADZU LabSolutions

J301

〈样品信息〉

色谱柱:XB-C18(50mm*4.6mm,5μm）　流速：2.0ml/min
柱　温:30℃　波长:237nm
数据文件名: RC$J301 - 0-232/31-3073-3 - zzp-2024010921p-rcqx-2-pH5.8jz-lf75z-p2-30min.lcd
方法文件名: RC$J301 - J301-rcqx-FX280.lcm
批处理文件名: RC$J301 - 20251217-Fx280.lcb
样品瓶号: 4-14
进样体积: 20 μl　版本号:6.115
进样时间: 2025/12/17 23:54:11　实验者: xiexinhui
处理时间（V3）: 2025/12/18 13:38:17　处理者: xiexinhui
仪器型号：SHIMADZU LC-2050C(FX280)

〈色谱图〉

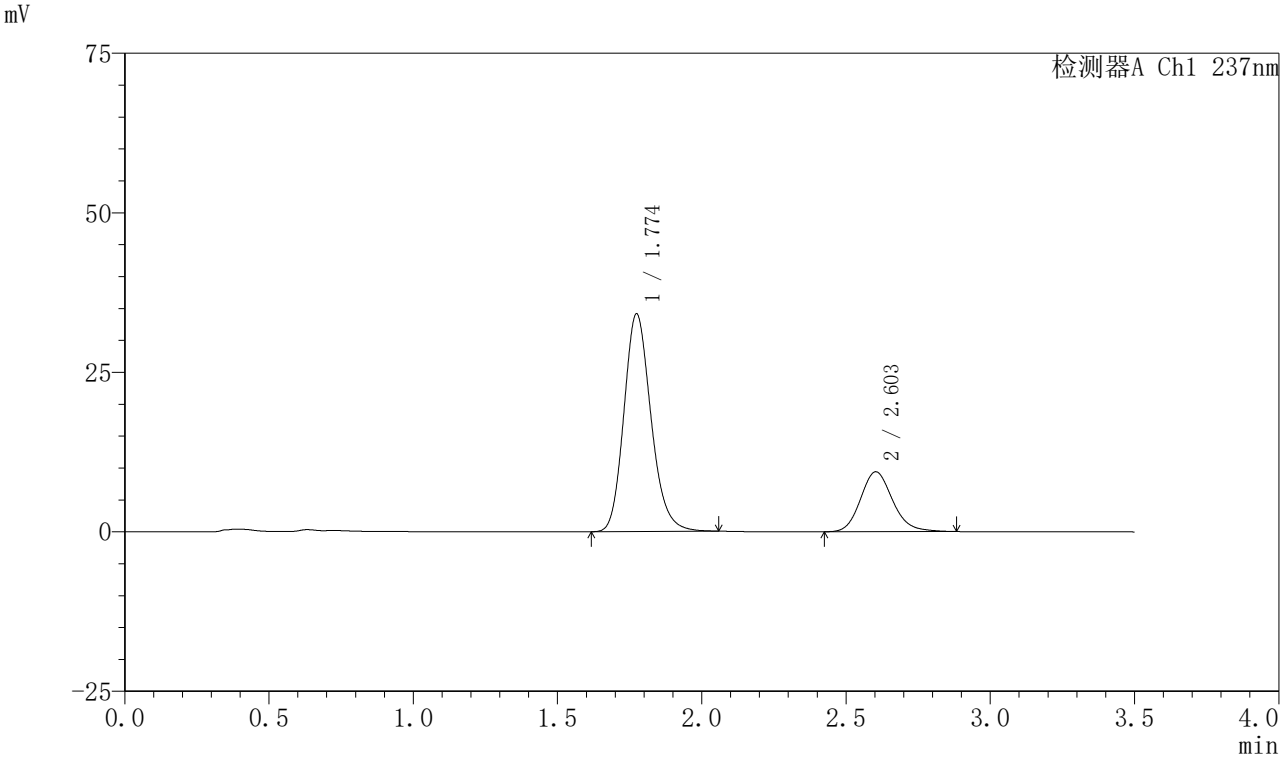

〈峰表〉

检测器A Ch1 237nm

峰号	保留时间	面积	面积%	高度	理论塔板数(USP)	拖尾因子	分离度(USP)
1	1.774	223338	75.443	34087	1739	1.181	--
2	2.603	72698	24.557	9378	2688	1.159	4.470
总计		296036	100.000	43465			

图424 阿齐沙坦氨氯地平片溶出曲线测定HPLC图谱
自制品-2024010921批-pH5.8介质-篮法-75转-30min-片2
供试品溶液-1

SHIMADZU LabSolutions

J301

〈样品信息〉

色谱柱:XB-C18(50mm*4.6mm,5μm）　流速：2.0ml/min
柱　温:30℃　波长:237nm
数据文件名: RC$J301 - 0-232/31-3074-3 - zzp-2024010921p-rcqx-2-pH5.8jz-lf75z-p3-30min.lcd
方法文件名: RC$J301 - J301-rcqx-FX280.lcm
批处理文件名: RC$J301 - 20251217-Fx280.lcb
样品瓶号: 4-23
进样体积: 20 μl　版本号:6.115
进样时间: 2025/12/17 23:58:06　实验者: xiexinhui
处理时间（V3）: 2025/12/18 13:38:21　处理者: xiexinhui
仪器型号：SHIMADZU LC-2050C(FX280)

〈色谱图〉

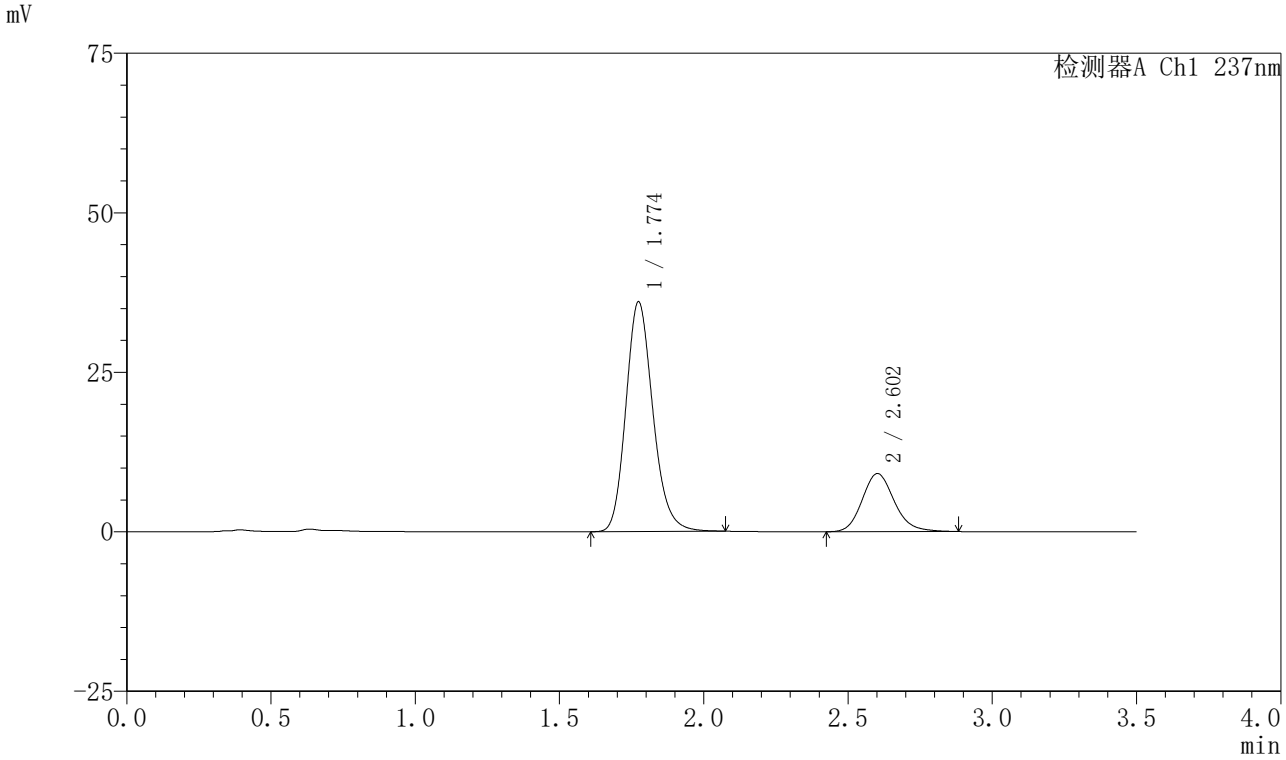

〈峰表〉

检测器A Ch1 237nm

峰号	保留时间	面积	面积%	高度	理论塔板数(USP)	拖尾因子	分离度(USP)
1	1.774	235065	76.888	35984	1754	1.182	--
2	2.602	70657	23.112	9094	2690	1.161	4.476
总计		305722	100.000	45078			

图425 阿齐沙坦氨氯地平片溶出曲线测定HPLC图谱
自制品-2024010921批-pH5.8介质-篮法-75转-30min-片3
供试品溶液-1

SHIMADZU LabSolutions

J301

〈样品信息〉

色谱柱:XB-C18(50mm*4.6mm,5μm）　流速：2.0ml/min
柱　温:30℃　波长:237nm
数据文件名: RC$J301 - 0-232/31-3075-3 - zzp-2024010921p-rcqx-2-pH5.8jz-lf75z-p4-30min.lcd
方法文件名: RC$J301 - J301-rcqx-FX280.lcm
批处理文件名: RC$J301 - 20251217-Fx280.lcb
样品瓶号: 4-32
进样体积: 20 μl　版本号:6.115
进样时间: 2025/12/18 00:02:00　实验者: xiexinhui
处理时间（V3）: 2025/12/18 13:38:24　处理者: xiexinhui
仪器型号：SHIMADZU LC-2050C(FX280)

〈色谱图〉

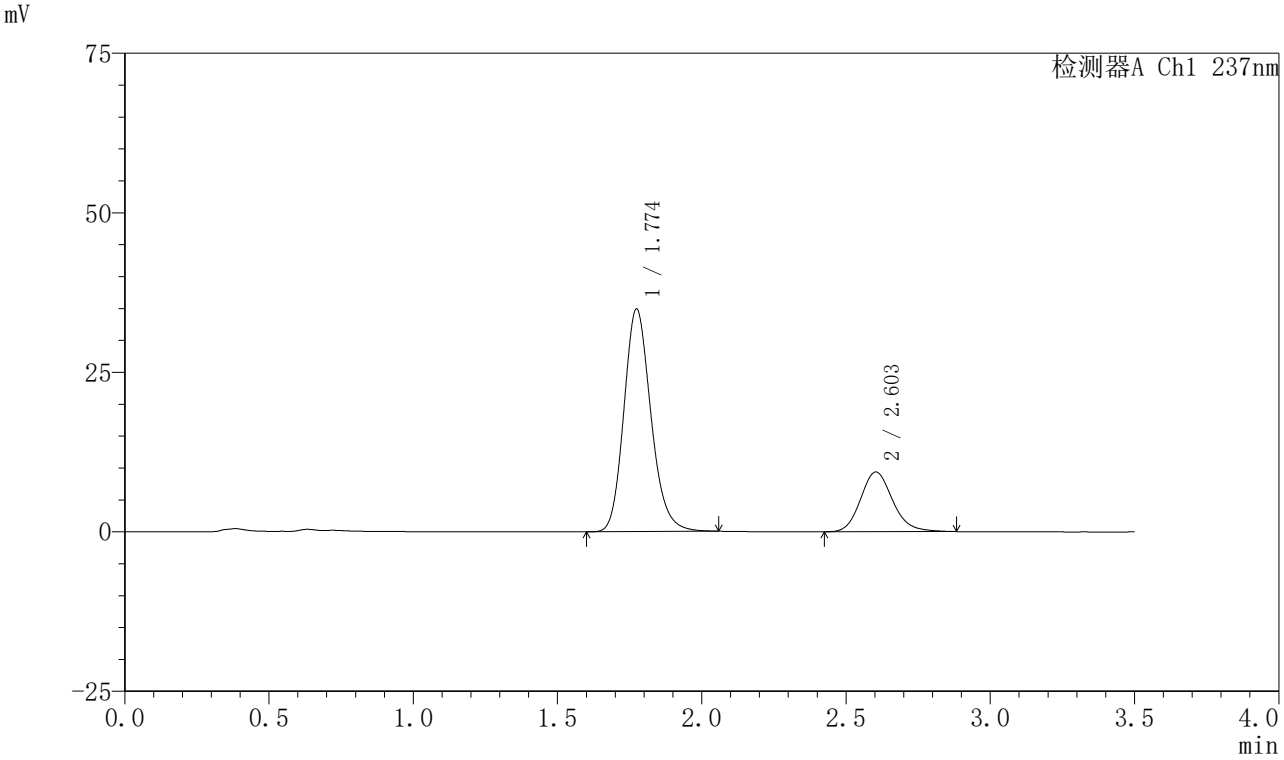

〈峰表〉

检测器A Ch1 237nm

峰号	保留时间	面积	面积%	高度	理论塔板数(USP)	拖尾因子	分离度(USP)
1	1.774	227749	75.808	34852	1751	1.179	--
2	2.603	72679	24.192	9362	2684	1.159	4.476
总计		300427	100.000	44214			

图426 阿齐沙坦氨氯地平片溶出曲线测定HPLC图谱
自制品-2024010921批-pH5.8介质-篮法-75转-30min-片4
供试品溶液-1

SHIMADZU LabSolutions

J301

〈样品信息〉

色谱柱:XB-C18(50mm*4.6mm,5μm）　流速：2.0ml/min
柱　温:30℃　波长:237nm
数据文件名: RC$J301 - 0-232/31-3076-3 - zzp-2024010921p-rcqx-2-pH5.8jz-lf75z-p5-30min.lcd
方法文件名: RC$J301 - J301-rcqx-FX280.lcm
批处理文件名: RC$J301 - 20251217-Fx280.lcb
样品瓶号: 4-41
进样体积: 20 μl　版本号:6.115
进样时间: 2025/12/18 00:05:56　实验者: xiexinhui
处理时间（V3）: 2025/12/18 13:38:27　处理者: xiexinhui
仪器型号：SHIMADZU LC-2050C(FX280)

〈色谱图〉

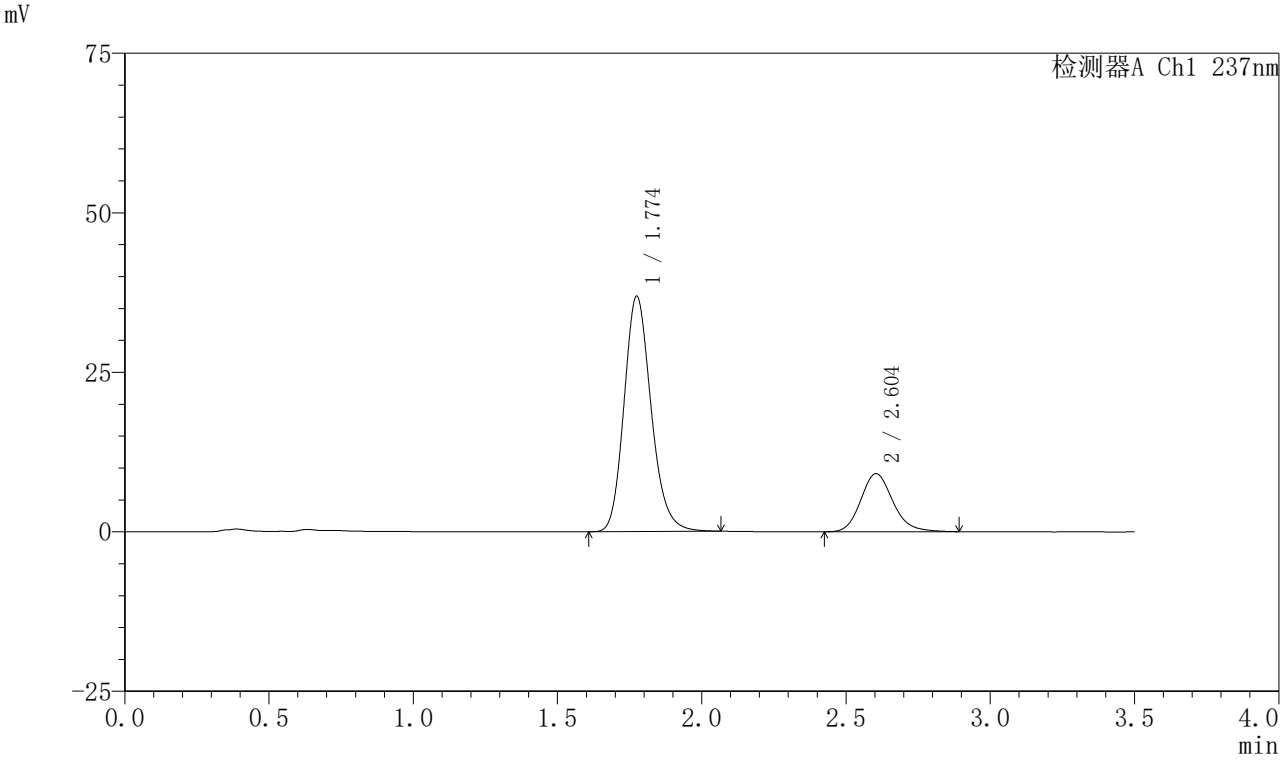

〈峰表〉

检测器A Ch1 237nm

峰号	保留时间	面积	面积%	高度	理论塔板数(USP)	拖尾因子	分离度(USP)
1	1.774	241317	77.368	36819	1747	1.181	--
2	2.604	70592	22.632	9104	2691	1.166	4.477
总计		311910	100.000	45923			

图427 阿齐沙坦氨氯地平片溶出曲线测定HPLC图谱
自制品-2024010921批-pH5.8介质-篮法-75转-30min-片5
供试品溶液-1

SHIMADZU LabSolutions

J301

〈样品信息〉

色谱柱:XB-C18(50mm*4.6mm,5μm）　流速：2.0ml/min
柱　温:30℃　波长:237nm
数据文件名: RC$J301 - 0-232/31-3077-3 - zzp-2024010921p-rcqx-2-pH5.8jz-lf75z-p6-30min.lcd
方法文件名: RC$J301 - J301-rcqx-FX280.lcm
批处理文件名: RC$J301 - 20251217-Fx280.lcb
样品瓶号: 4-50
进样体积: 20 μl　版本号:6.115
进样时间: 2025/12/18 00:09:51　实验者: xiexinhui
处理时间（V3）: 2025/12/18 13:38:30　处理者: xiexinhui
仪器型号：SHIMADZU LC-2050C(FX280)

〈色谱图〉

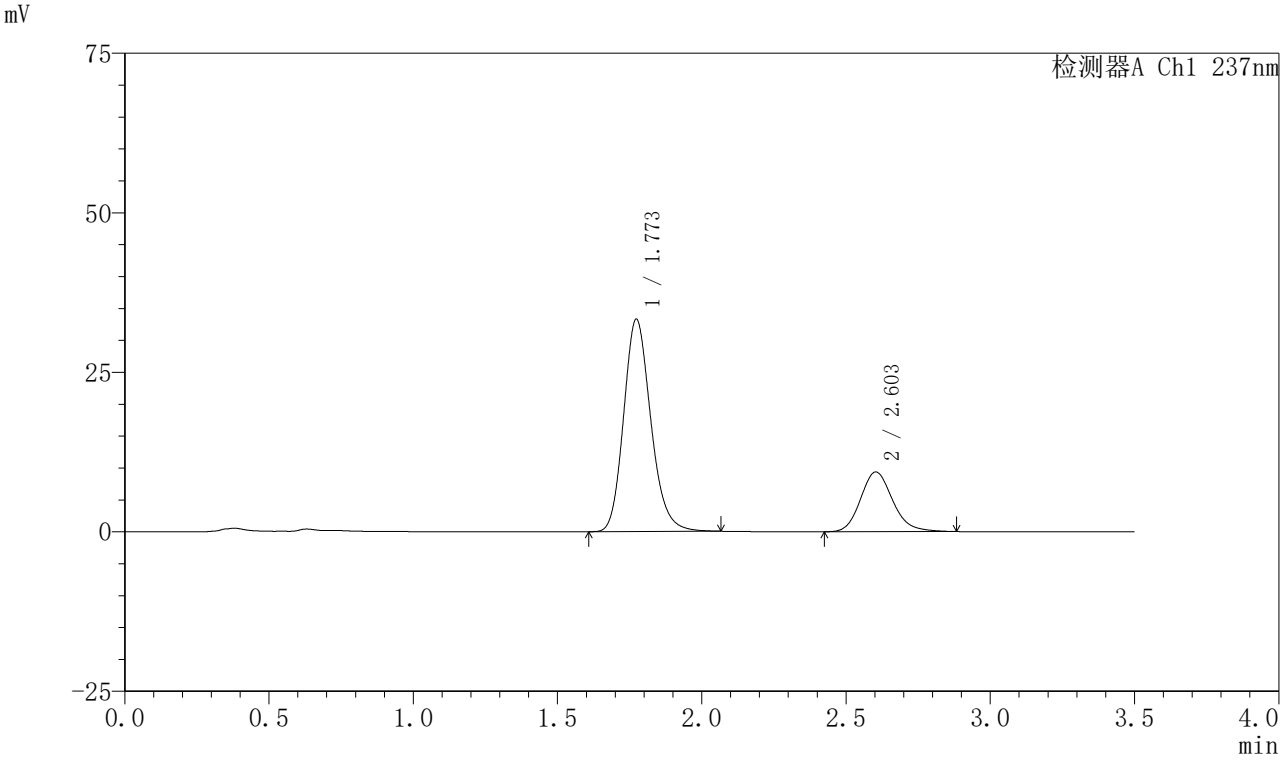

〈峰表〉

检测器A Ch1 237nm

峰号	保留时间	面积	面积%	高度	理论塔板数(USP)	拖尾因子	分离度(USP)
1	1.773	218348	75.047	33282	1735	1.184	--
2	2.603	72599	24.953	9360	2691	1.165	4.475
总计		290947	100.000	42642			

图428 阿齐沙坦氨氯地平片溶出曲线测定HPLC图谱
自制品-2024010921批-pH5.8介质-篮法-75转-30min-片6
供试品溶液-1

SHIMADZU LabSolutions

J301

〈样品信息〉

色谱柱:XB-C18(50mm*4.6mm,5μm）　流速：2.0ml/min
柱 温:30℃　波长:237nm
数据文件名: RC$J301 - 0-232/31-3078-3 - zzp-2024010921p-rcqx-2-pH5.8jz-lf75z-p1-45min.lcd
方法文件名: RC$J301 - J301-rcqx-FX280.lcm
批处理文件名: RC$J301 - 20251217-Fx280.lcb
样品瓶号: 4-6
进样体积: 20 μl　版本号:6.115
进样时间: 2025/12/18 00:13:47　实验者: xiexinhui
处理时间（V3）: 2025/12/18 13:38:33　处理者: xiexinhui
仪器型号：SHIMADZU LC-2050C(FX280)

〈色谱图〉

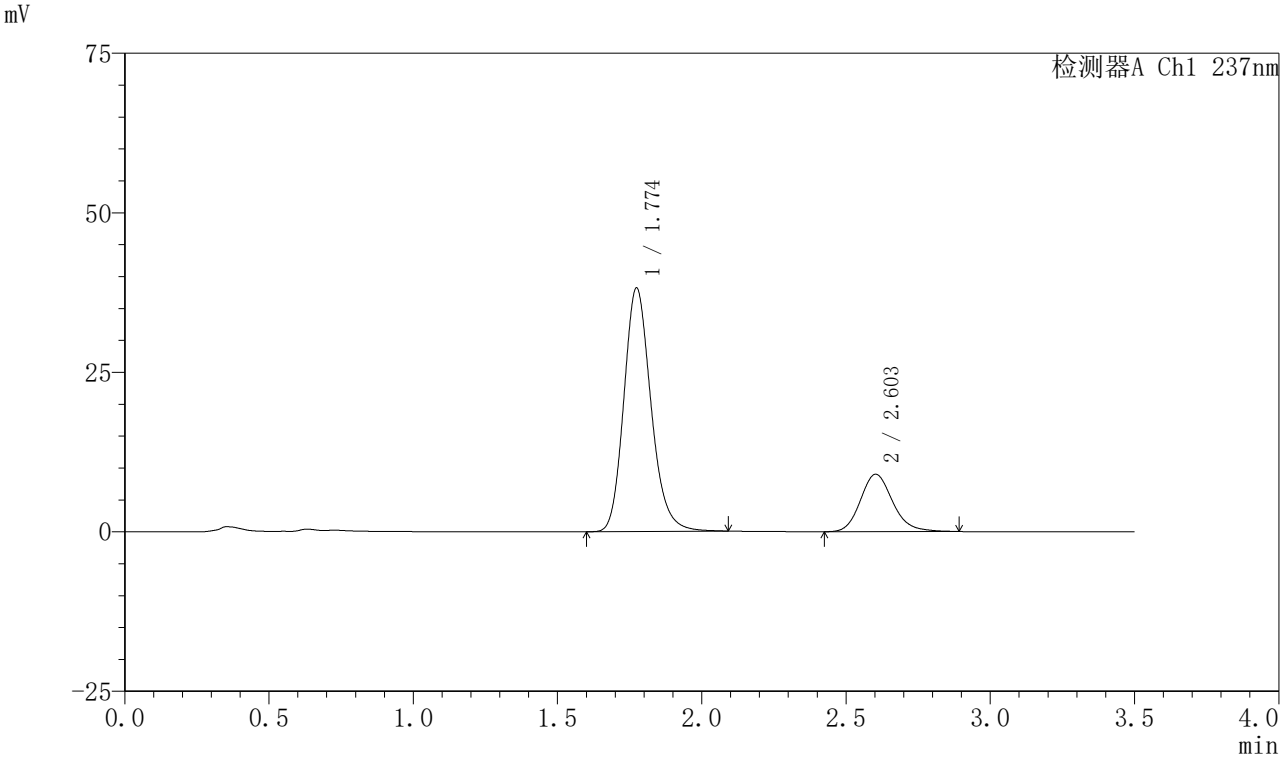

〈峰表〉

检测器A Ch1 237nm

峰号	保留时间	面积	面积%	高度	理论塔板数(USP)	拖尾因子	分离度(USP)
1	1.774	250297	78.119	38141	1747	1.186	--
2	2.603	70109	21.881	8997	2680	1.170	4.471
总计		320406	100.000	47138			

图429 阿齐沙坦氨氯地平片溶出曲线测定HPLC图谱
自制品-2024010921批-pH5.8介质-篮法-75转-45min-片1
供试品溶液-1

SHIMADZU LabSolutions

J301

〈样品信息〉

色谱柱:XB-C18(50mm*4.6mm,5μm）　流速：2.0ml/min
柱　温:30℃　波长:237nm
数据文件名: RC$J301 - 0-232/31-3079-3 - zzp-2024010921p-rcqx-2-pH5.8jz-lf75z-p2-45min.lcd
方法文件名: RC$J301 - J301-rcqx-FX280.lcm
批处理文件名: RC$J301 - 20251217-Fx280.lcb
样品瓶号: 4-15
进样体积: 20 μl　版本号:6.115
进样时间: 2025/12/18 00:17:40　实验者: xiexinhui
处理时间（V3）: 2025/12/18 13:38:36　处理者: xiexinhui
仪器型号：SHIMADZU LC-2050C(FX280)

〈色谱图〉

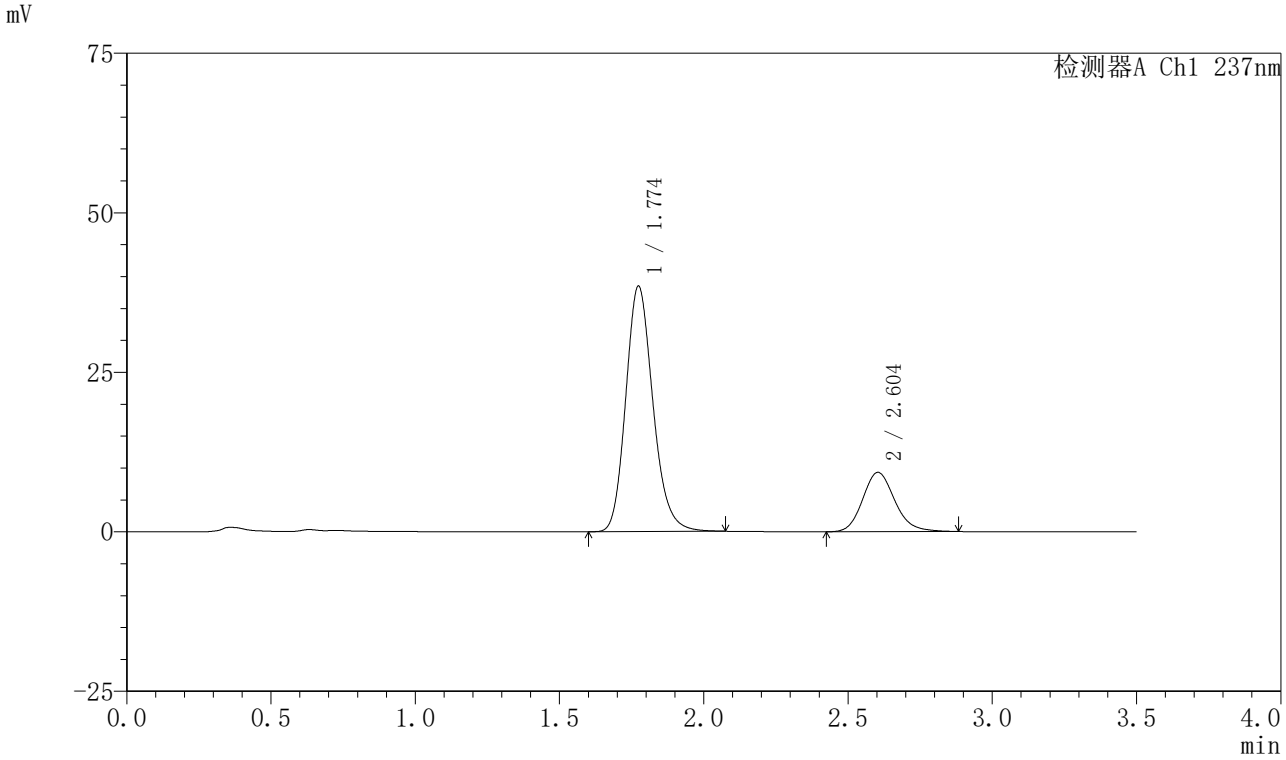

〈峰表〉

检测器A Ch1 237nm

峰号	保留时间	面积	面积%	高度	理论塔板数(USP)	拖尾因子	分离度(USP)
1	1.774	252498	77.783	38443	1734	1.182	--
2	2.604	72121	22.217	9297	2688	1.162	4.472
总计		324618	100.000	47740			

图430 阿齐沙坦氨氯地平片溶出曲线测定HPLC图谱
自制品-2024010921批-pH5.8介质-篮法-75转-45min-片2
供试品溶液-1

SHIMADZU LabSolutions

J301

〈样品信息〉

色谱柱:XB-C18(50mm*4.6mm,5μm）　流速：2.0ml/min
柱 温:30℃　波长:237nm
数据文件名: RC$J301 - 0-232/31-3080-3 - zzp-2024010921p-rcqx-2-pH5.8jz-lf75z-p3-45min.lcd
方法文件名: RC$J301 - J301-rcqx-FX280.lcm
批处理文件名: RC$J301 - 20251217-Fx280.lcb
样品瓶号: 4-24
进样体积: 20 μl　版本号:6.115
进样时间: 2025/12/18 00:21:35　实验者: xiexinhui
处理时间（V3）: 2025/12/18 13:38:39　处理者: xiexinhui
仪器型号：SHIMADZU LC-2050C(FX280)

〈色谱图〉

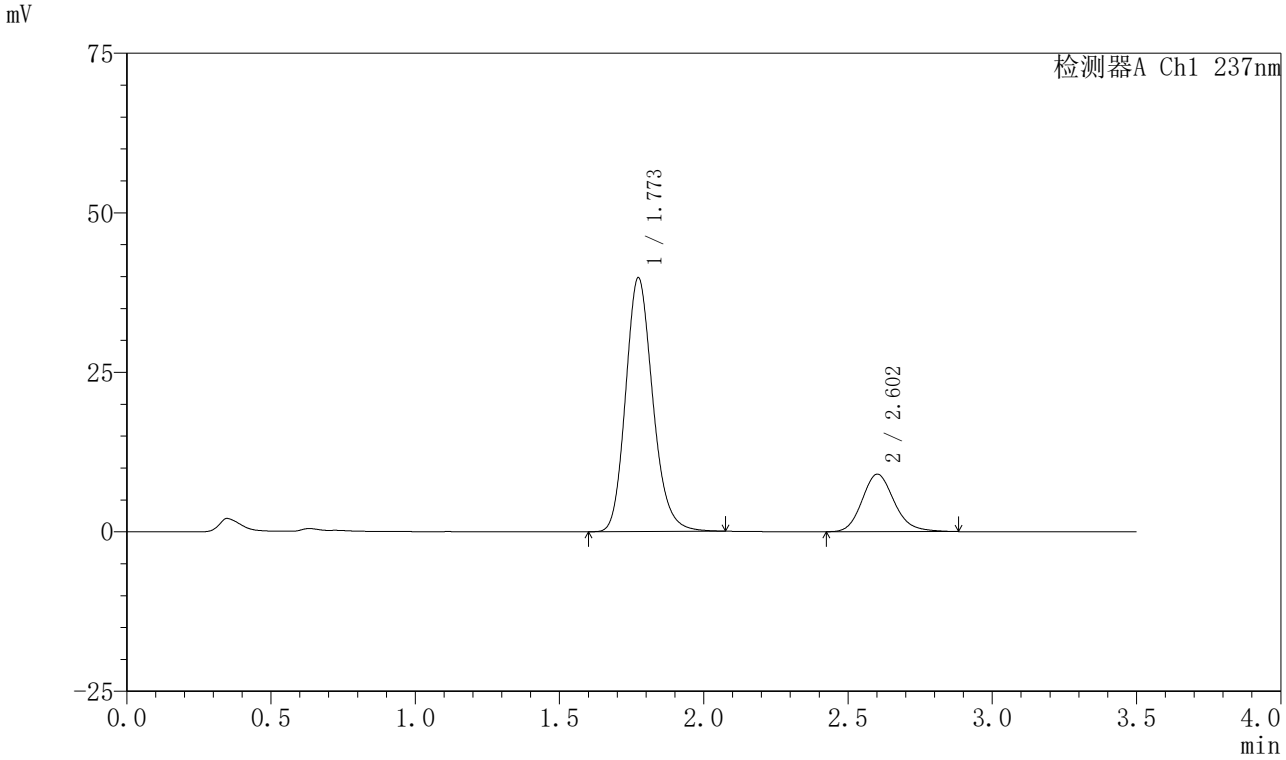

〈峰表〉

检测器A Ch1 237nm

峰号	保留时间	面积	面积%	高度	理论塔板数(USP)	拖尾因子	分离度(USP)
1	1.773	260635	78.855	39779	1740	1.181	--
2	2.602	69890	21.145	8993	2693	1.164	4.471
总计		330525	100.000	48772			

图431 阿齐沙坦氨氯地平片溶出曲线测定HPLC图谱
自制品-2024010921批-pH5.8介质-篮法-75转-45min-片3
供试品溶液-1

SHIMADZU LabSolutions

J301

〈样品信息〉

色谱柱:XB-C18(50mm*4.6mm,5μm）　流速：2.0ml/min
柱　温:30℃　波长:237nm
数据文件名: RC$J301 - 0-232/31-3081-3 - zzp-2024010921p-rcqx-2-pH5.8jz-lf75z-p4-45min.lcd
方法文件名: RC$J301 - J301-rcqx-FX280.lcm
批处理文件名: RC$J301 - 20251217-Fx280.lcb
样品瓶号: 4-33
进样体积: 20 μl　版本号:6.115
进样时间: 2025/12/18 00:25:29　实验者: xiexinhui
处理时间（V3）: 2025/12/18 13:38:43　处理者: xiexinhui
仪器型号：SHIMADZU LC-2050C(FX280)

〈色谱图〉

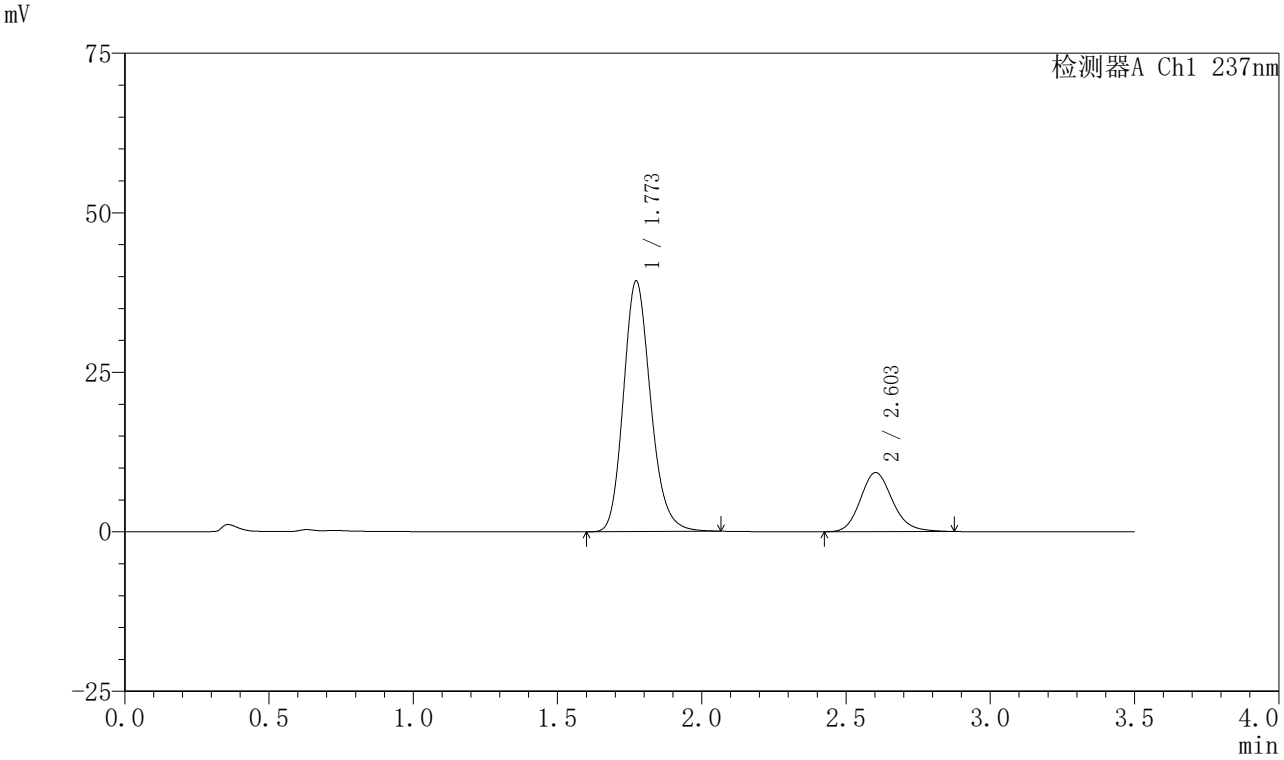

〈峰表〉

检测器A Ch1 237nm

峰号	保留时间	面积	面积%	高度	理论塔板数(USP)	拖尾因子	分离度(USP)
1	1.773	258004	78.240	39293	1728	1.180	--
2	2.603	71757	21.760	9257	2685	1.157	4.468
总计		329761	100.000	48550			

图432 阿齐沙坦氨氯地平片溶出曲线测定HPLC图谱
自制品-2024010921批-pH5.8介质-篮法-75转-45min-片4
供试品溶液-1

SHIMADZU LabSolutions

J301

〈样品信息〉

色谱柱:XB-C18(50mm*4.6mm,5μm）　流速：2.0ml/min
柱　温:30℃　波长:237nm
数据文件名: RC$J301 - 0-232/31-3082-3 - zzp-2024010921p-rcqx-2-pH5.8jz-lf75z-p5-45min.lcd
方法文件名: RC$J301 - J301-rcqx-FX280.lcm
批处理文件名: RC$J301 - 20251217-Fx280.lcb
样品瓶号: 4-42
进样体积: 20 μl　版本号:6.115
进样时间: 2025/12/18 00:29:23　实验者: xiexinhui
处理时间（V3）: 2025/12/18 13:38:46　处理者: xiexinhui
仪器型号：SHIMADZU LC-2050C(FX280)

〈色谱图〉

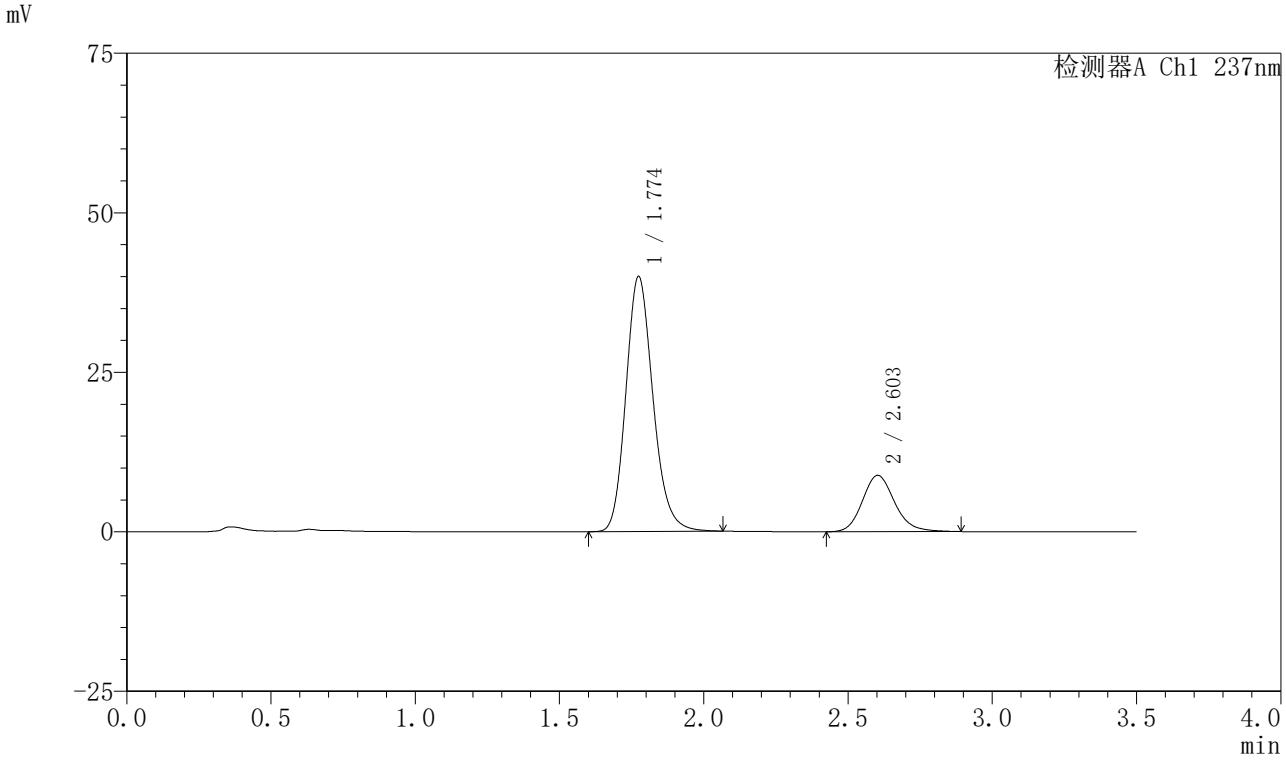

〈峰表〉

检测器A Ch1 237nm

峰号	保留时间	面积	面积%	高度	理论塔板数(USP)	拖尾因子	分离度(USP)
1	1.774	261545	79.225	39919	1744	1.178	--
2	2.603	68585	20.775	8823	2692	1.162	4.473
总计		330130	100.000	48742			

图433 阿齐沙坦氨氯地平片溶出曲线测定HPLC图谱
自制品-2024010921批-pH5.8介质-篮法-75转-45min-片5
供试品溶液-1

SHIMADZU LabSolutions

J301

〈样品信息〉

色谱柱:XB-C18(50mm*4.6mm,5μm）　流速：2.0ml/min
柱　温:30℃　波长:237nm
数据文件名: RC$J301 - 0-232/31-3083-3 - zzp-2024010921p-rcqx-2-pH5.8jz-lf75z-p6-45min.lcd
方法文件名: RC$J301 - J301-rcqx-FX280.lcm
批处理文件名: RC$J301 - 20251217-Fx280.lcb
样品瓶号: 4-51
进样体积: 20 μl　版本号:6.115
进样时间: 2025/12/18 00:33:17　实验者: xiexinhui
处理时间（V3）: 2025/12/18 13:38:49　处理者: xiexinhui
仪器型号：SHIMADZU LC-2050C(FX280)

〈色谱图〉

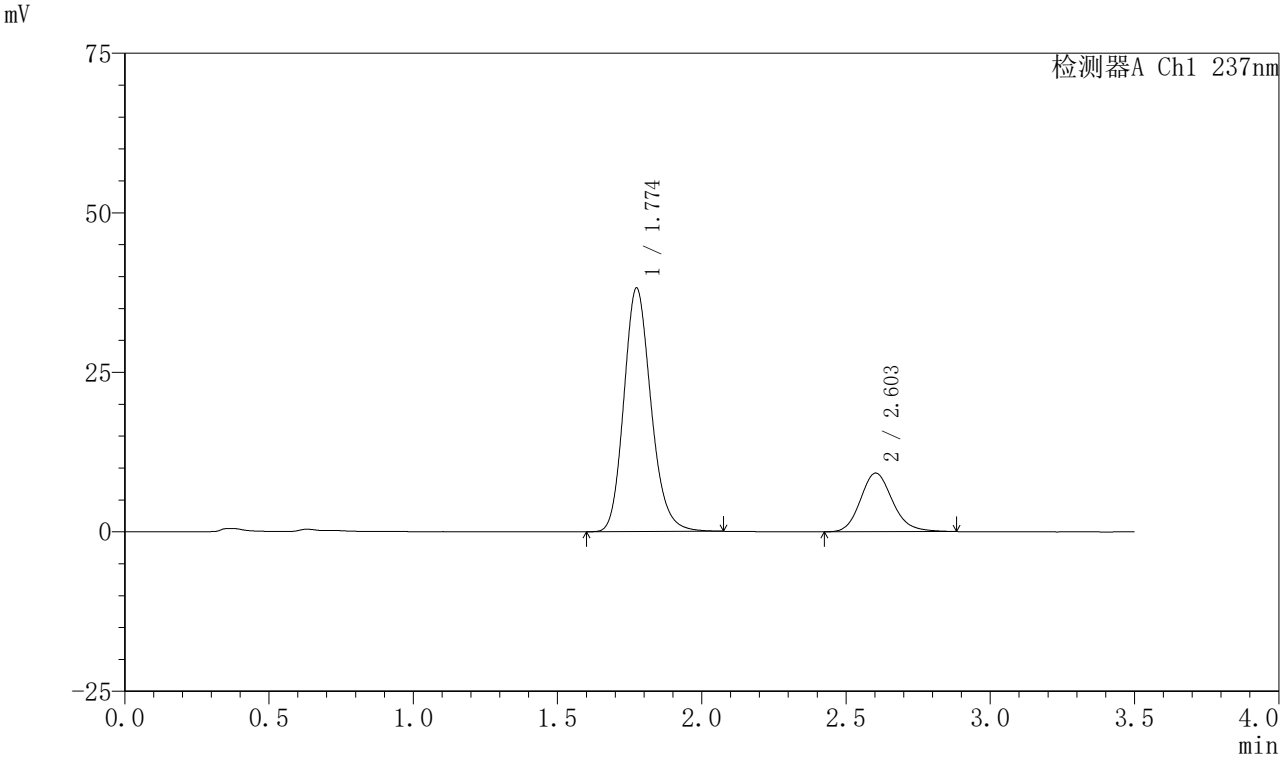

〈峰表〉

检测器A Ch1 237nm

峰号	保留时间	面积	面积%	高度	理论塔板数(USP)	拖尾因子	分离度(USP)
1	1.774	250260	77.839	38139	1740	1.178	--
2	2.603	71248	22.161	9188	2694	1.160	4.472
总计		321508	100.000	47327			

图434 阿齐沙坦氨氯地平片溶出曲线测定HPLC图谱
自制品-2024010921批-pH5.8介质-篮法-75转-45min-片6
供试品溶液-1

SHIMADZU LabSolutions

J301

〈样品信息〉

色谱柱:XB-C18(50mm*4.6mm,5μm）　流速：2.0ml/min
柱　温:30℃　波长:237nm
数据文件名: RC$J301 - 0-232/31-3084-3 - zzp-2024010921p-rcqx-2-pH5.8jz-lf75z-p1-60min.lcd
方法文件名: RC$J301 - J301-rcqx-FX280.lcm
批处理文件名: RC$J301 - 20251217-Fx280.lcb
样品瓶号: 4-7
进样体积: 20 μl　版本号:6.115
进样时间: 2025/12/18 00:37:10　实验者: xiexinhui
处理时间（V3）: 2025/12/18 13:38:52　处理者: xiexinhui
仪器型号：SHIMADZU LC-2050C(FX280)

〈色谱图〉

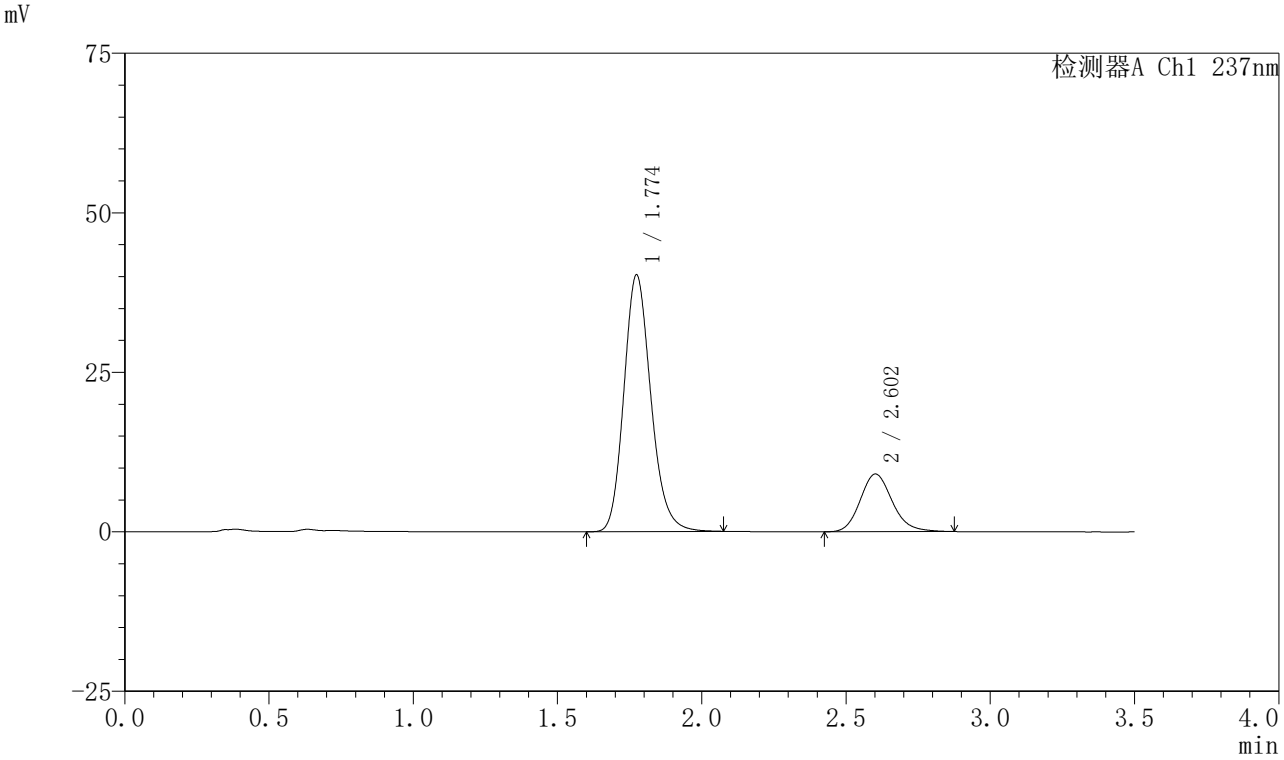

〈峰表〉

检测器A Ch1 237nm

峰号	保留时间	面积	面积%	高度	理论塔板数(USP)	拖尾因子	分离度(USP)
1	1.774	262807	78.966	40198	1753	1.179	--
2	2.602	70004	21.034	9028	2693	1.159	4.476
总计		332811	100.000	49226			

图435 阿齐沙坦氨氯地平片溶出曲线测定HPLC图谱
自制品-2024010921批-pH5.8介质-篮法-75转-60min-片1
供试品溶液-1

SHIMADZU LabSolutions

J301

〈样品信息〉

色谱柱:XB-C18(50mm*4.6mm,5μm）　流速：2.0ml/min
柱　温:30℃　波长:237nm
数据文件名: RC$J301 - 0-232/31-3085-3 - zzp-2024010921p-rcqx-2-pH5.8jz-lf75z-p2-60min.lcd
方法文件名: RC$J301 - J301-rcqx-FX280.lcm
批处理文件名: RC$J301 - 20251217-Fx280.lcb
样品瓶号: 4-16
进样体积: 20 μl　版本号:6.115
进样时间: 2025/12/18 00:41:04　实验者: xiexinhui
处理时间（V3）: 2025/12/18 13:38:55　处理者: xiexinhui
仪器型号：SHIMADZU LC-2050C(FX280)

〈色谱图〉

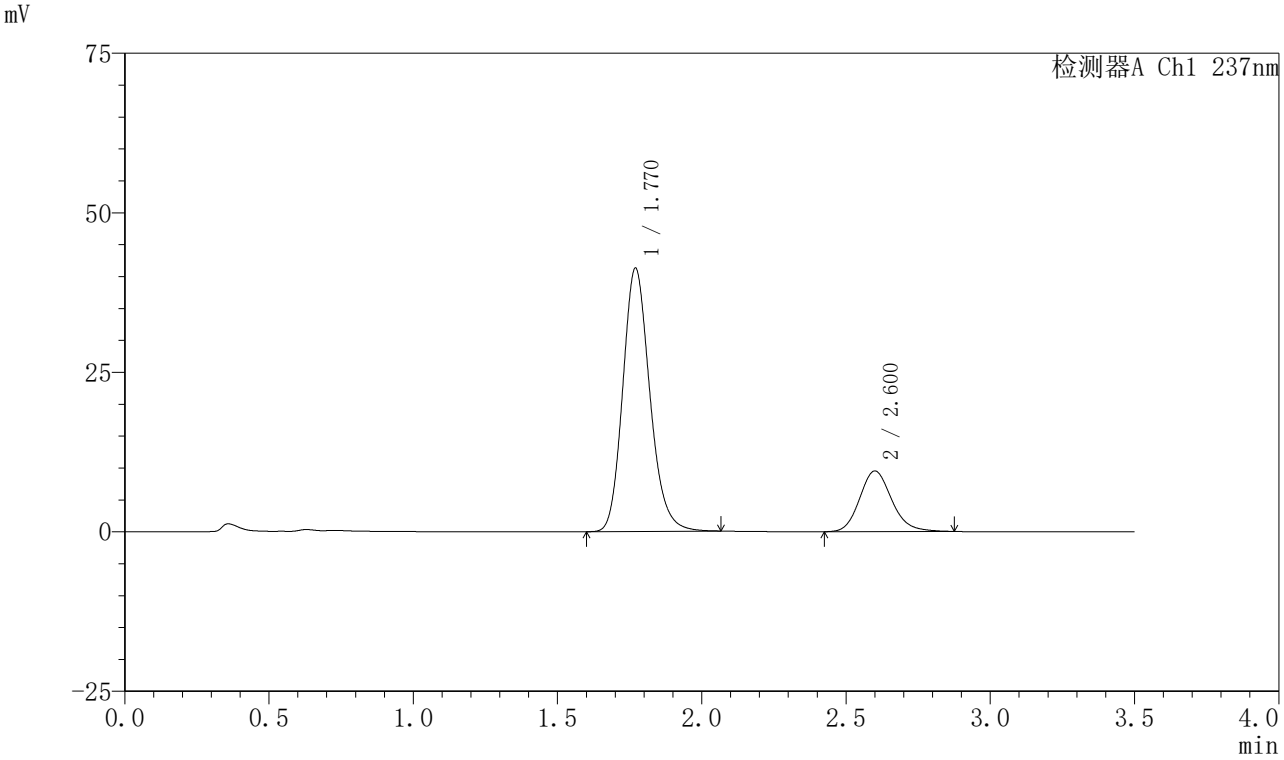

〈峰表〉

检测器A Ch1 237nm

峰号	保留时间	面积	面积%	高度	理论塔板数(USP)	拖尾因子	分离度(USP)
1	1.770	270000	78.593	41259	1738	1.179	--
2	2.600	73541	21.407	9490	2686	1.159	4.480
总计		343541	100.000	50749			

图436 阿齐沙坦氨氯地平片溶出曲线测定HPLC图谱
自制品-2024010921批-pH5.8介质-篮法-75转-60min-片2
供试品溶液-1

SHIMADZU LabSolutions

J301

〈样品信息〉

色谱柱:XB-C18(50mm*4.6mm,5μm）　流速：2.0ml/min
柱　温:30℃　波长:237nm
数据文件名: RC$J301 - 0-232/31-3086-3 - zzp-2024010921p-rcqx-2-pH5.8jz-lf75z-p3-60min.lcd
方法文件名: RC$J301 - J301-rcqx-FX280.lcm
批处理文件名: RC$J301 - 20251217-Fx280.lcb
样品瓶号: 4-25
进样体积: 20 μl　版本号:6.115
进样时间: 2025/12/18 00:44:58　实验者: xiexinhui
处理时间（V3）: 2025/12/18 13:38:58　处理者: xiexinhui
仪器型号：SHIMADZU LC-2050C(FX280)

〈色谱图〉

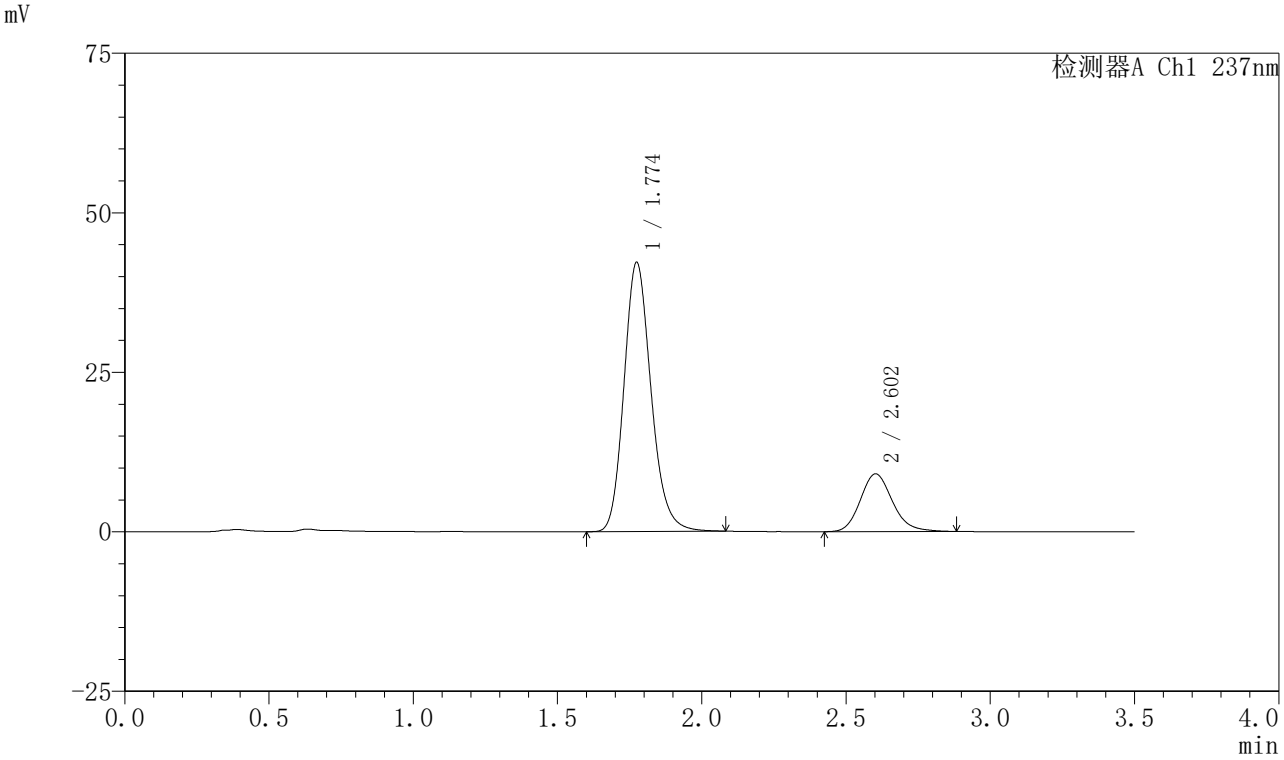

〈峰表〉

检测器A Ch1 237nm

峰号	保留时间	面积	面积%	高度	理论塔板数(USP)	拖尾因子	分离度(USP)
1	1.774	275794	79.701	42125	1751	1.179	--
2	2.602	70243	20.299	9043	2683	1.165	4.470
总计		346038	100.000	51168			

图437 阿齐沙坦氨氯地平片溶出曲线测定HPLC图谱
自制品-2024010921批-pH5.8介质-篮法-75转-60min-片3
供试品溶液-1

SHIMADZU LabSolutions

J301

〈样品信息〉

色谱柱:XB-C18(50mm*4.6mm,5μm）　流速：2.0ml/min
柱　温:30℃　波长:237nm
数据文件名: RC$J301 - 0-232/31-3087-3 - zzp-2024010921p-rcqx-2-pH5.8jz-lf75z-p4-60min.lcd
方法文件名: RC$J301 - J301-rcqx-FX280.lcm
批处理文件名: RC$J301 - 20251217-Fx280.lcb
样品瓶号: 4-34
进样体积: 20 μl　版本号:6.115
进样时间: 2025/12/18 00:48:52　实验者: xiexinhui
处理时间（V3）: 2025/12/18 13:39:01　处理者: xiexinhui
仪器型号：SHIMADZU LC-2050C(FX280)

〈色谱图〉

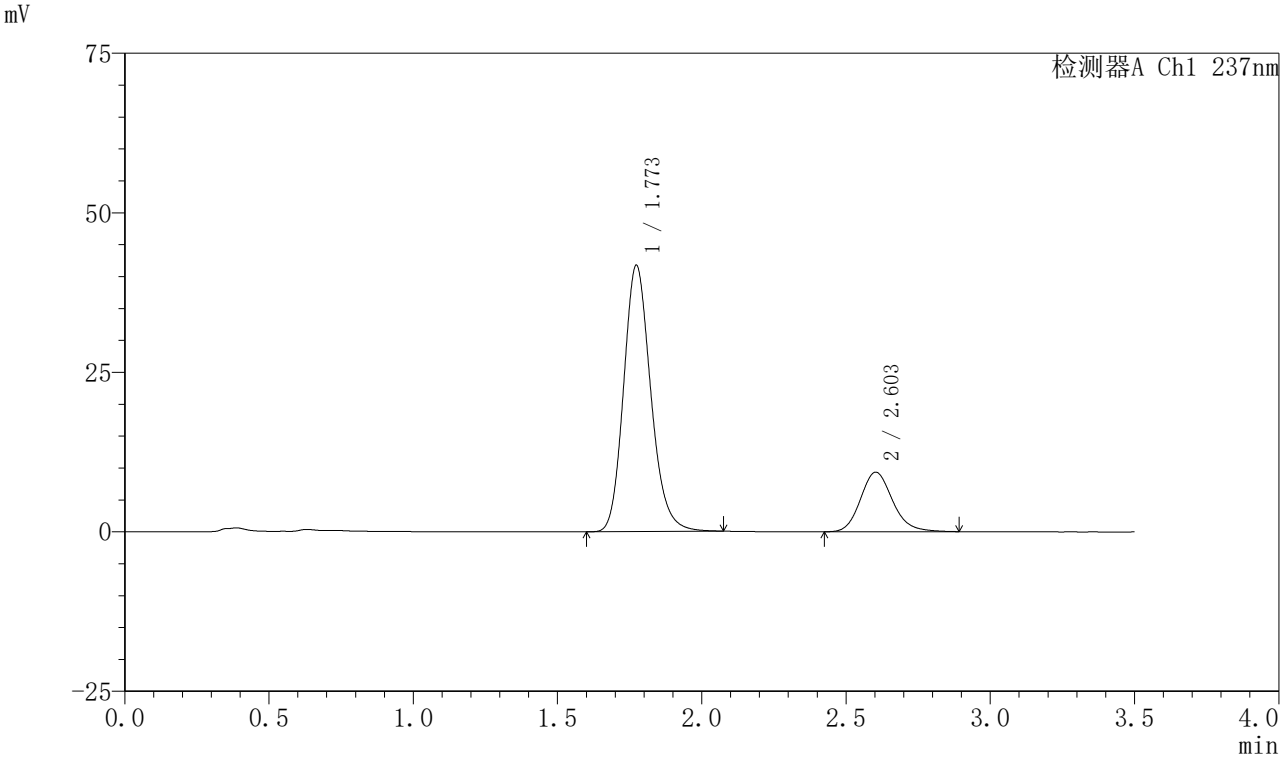

〈峰表〉

检测器A Ch1 237nm

峰号	保留时间	面积	面积%	高度	理论塔板数(USP)	拖尾因子	分离度(USP)
1	1.773	273763	79.078	41721	1735	1.179	--
2	2.603	72429	20.922	9329	2697	1.164	4.475
总计		346192	100.000	51051			

图438 阿齐沙坦氨氯地平片溶出曲线测定HPLC图谱
自制品-2024010921批-pH5.8介质-篮法-75转-60min-片4
供试品溶液-1

SHIMADZU LabSolutions

J301

〈样品信息〉

色谱柱:XB-C18(50mm*4.6mm,5μm）　流速：2.0ml/min
柱　温:30℃　波长:237nm
数据文件名: RC$J301 - 0-232/31-3088-3 - zzp-2024010921p-rcqx-2-pH5.8jz-lf75z-p5-60min.lcd
方法文件名: RC$J301 - J301-rcqx-FX280.lcm
批处理文件名: RC$J301 - 20251217-Fx280.lcb
样品瓶号: 4-43
进样体积: 20 μl　版本号:6.115
进样时间: 2025/12/18 00:52:46　实验者: xiexinhui
处理时间（V3）: 2025/12/18 13:39:04　处理者: xiexinhui
仪器型号：SHIMADZU LC-2050C(FX280)

〈色谱图〉

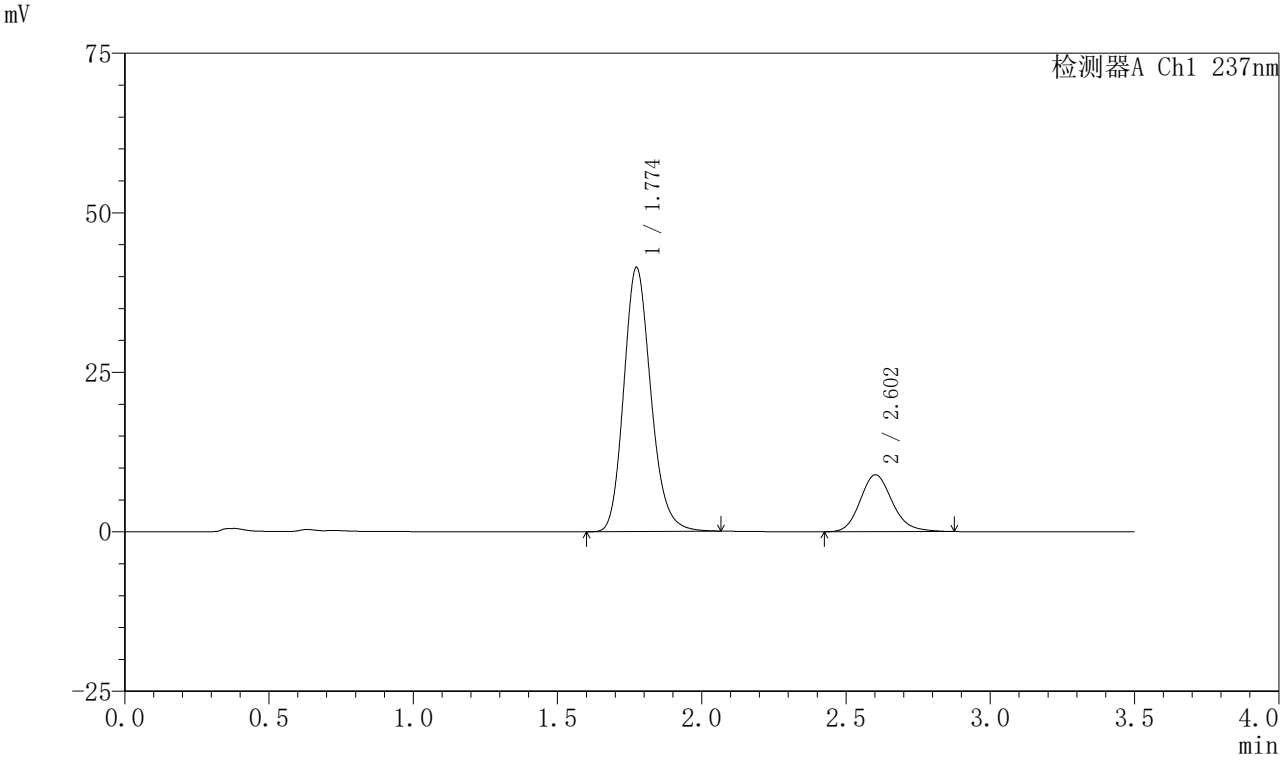

〈峰表〉

检测器A Ch1 237nm

峰号	保留时间	面积	面积%	高度	理论塔板数(USP)	拖尾因子	分离度(USP)
1	1.774	271017	79.678	41371	1742	1.179	--
2	2.602	69121	20.322	8912	2685	1.163	4.467
总计		340138	100.000	50283			

图439 阿齐沙坦氨氯地平片溶出曲线测定HPLC图谱
自制品-2024010921批-pH5.8介质-篮法-75转-60min-片5
供试品溶液-1

SHIMADZU LabSolutions

J301

〈样品信息〉

色谱柱:XB-C18(50mm*4.6mm,5μm）　流速：2.0ml/min
柱　温:30℃　波长:237nm
数据文件名: RC$J301 - 0-232/31-3089-3 - zzp-2024010921p-rcqx-2-pH5.8jz-lf75z-p6-60min.lcd
方法文件名: RC$J301 - J301-rcqx-FX280.lcm
批处理文件名: RC$J301 - 20251217-Fx280.lcb
样品瓶号: 4-52
进样体积: 20 μl　版本号:6.115
进样时间: 2025/12/18 00:56:40　实验者: xiexinhui
处理时间（V3）: 2025/12/18 13:39:07　处理者: xiexinhui
仪器型号：SHIMADZU LC-2050C(FX280)

〈色谱图〉

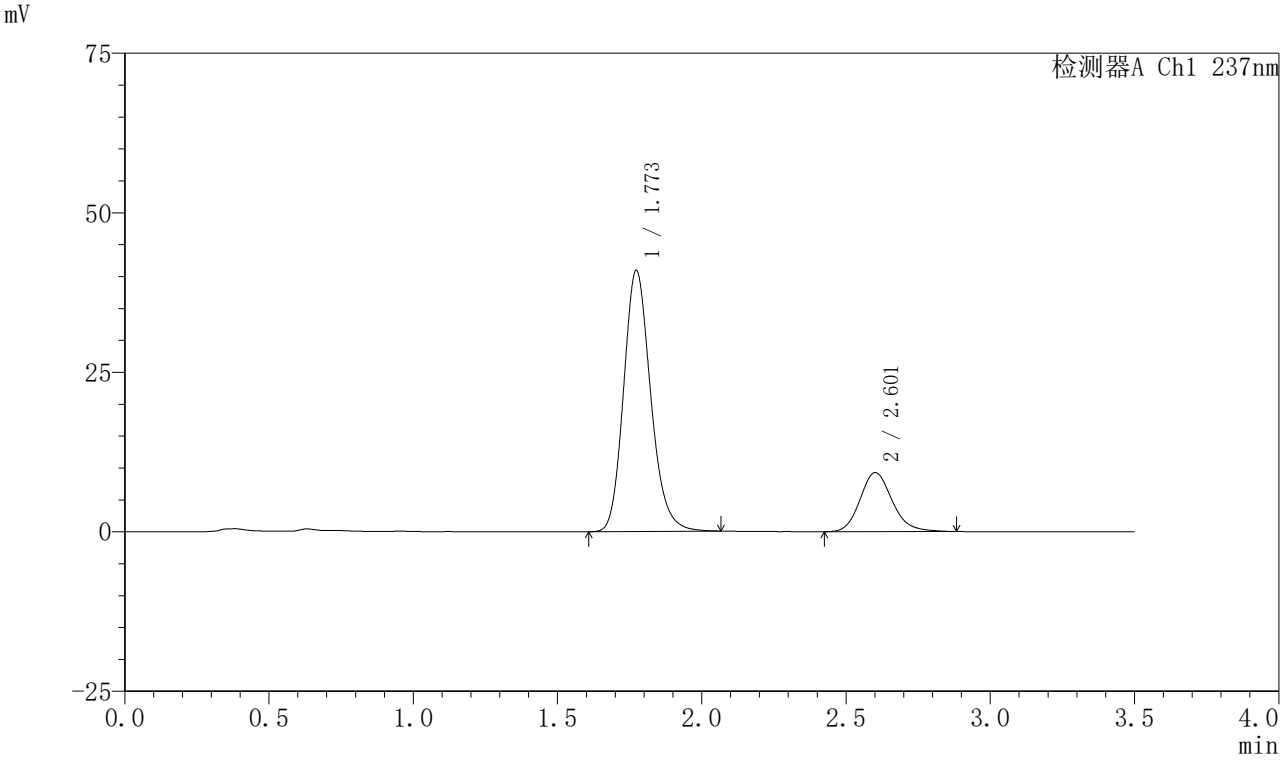

〈峰表〉

检测器A Ch1 237nm

峰号	保留时间	面积	面积%	高度	理论塔板数(USP)	拖尾因子	分离度(USP)
1	1.773	267680	78.857	40935	1747	1.179	--
2	2.601	71771	21.143	9238	2694	1.163	4.476
总计		339451	100.000	50173			

图440 阿齐沙坦氨氯地平片溶出曲线测定HPLC图谱
自制品-2024010921批-pH5.8介质-篮法-75转-60min-片6
供试品溶液-1

SHIMADZU LabSolutions

J301

〈样品信息〉

色谱柱:XB-C18(50mm*4.6mm,5μm）　流速：2.0ml/min
柱　温:30℃　波长:237nm
数据文件名: RC$J301 - 0-232/31-3090-3 - zzp-2024010921p-rcqx-2-pH5.8jz-lf75z-p1-jx.lcd
方法文件名: RC$J301 - J301-rcqx-FX280.lcm
批处理文件名: RC$J301 - 20251217-Fx280.lcb
样品瓶号: 4-8
进样体积: 20 μl　版本号:6.115
进样时间: 2025/12/18 01:00:35　实验者: xiexinhui
处理时间（V3）: 2025/12/18 13:39:10　处理者: xiexinhui
仪器型号：SHIMADZU LC-2050C(FX280)

〈色谱图〉

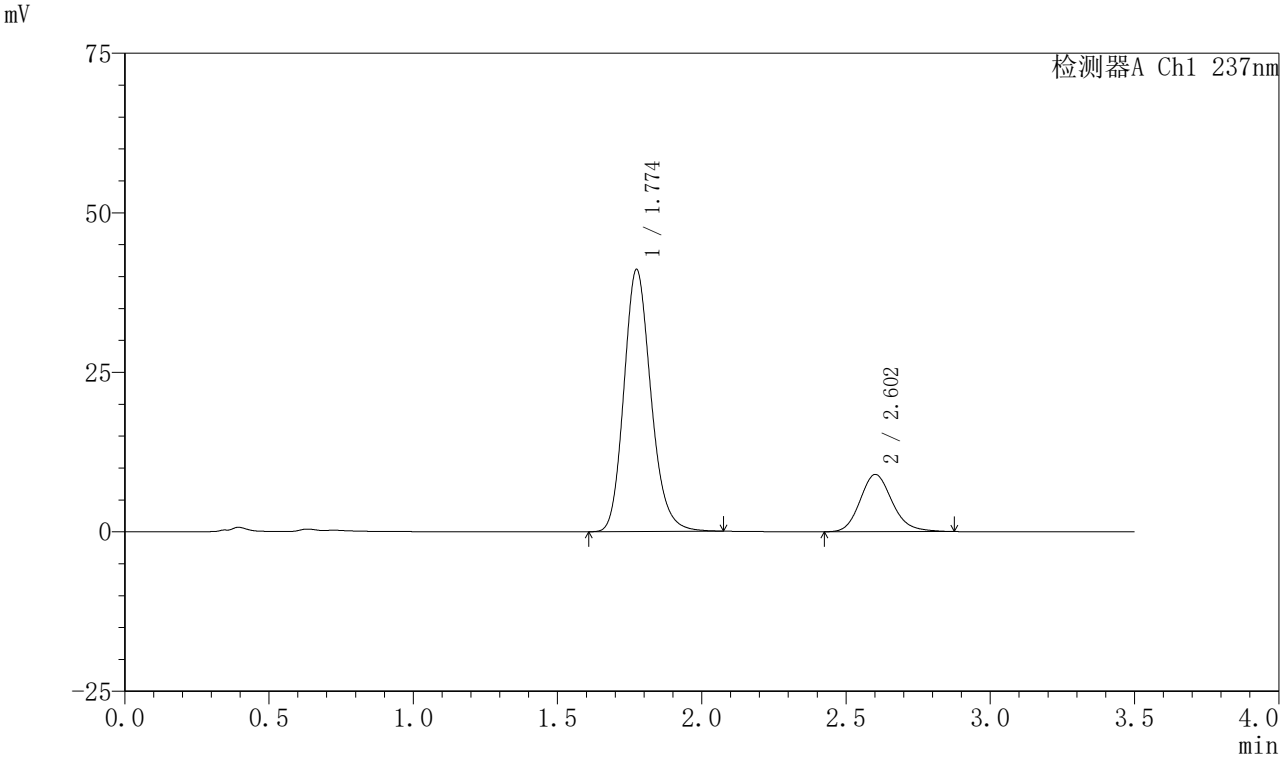

〈峰表〉

检测器A Ch1 237nm

峰号	保留时间	面积	面积%	高度	理论塔板数(USP)	拖尾因子	分离度(USP)
1	1.774	268132	79.428	41031	1754	1.180	--
2	2.602	69448	20.572	8954	2692	1.163	4.474
总计		337581	100.000	49985			

图441 阿齐沙坦氨氯地平片溶出曲线测定HPLC图谱
自制品-2024010921批-pH5.8介质-篮法-75转-极限转速-片1
供试品溶液-1

SHIMADZU LabSolutions

J301

〈样品信息〉

色谱柱:XB-C18(50mm*4.6mm,5μm）　流速：2.0ml/min
柱　温:30℃　波长:237nm
数据文件名: RC$J301 - 0-232/31-3091-3 - zzp-2024010921p-rcqx-2-pH5.8jz-lf75z-p2-jx.lcd
方法文件名: RC$J301 - J301-rcqx-FX280.lcm
批处理文件名: RC$J301 - 20251217-Fx280.lcb
样品瓶号: 4-17
进样体积: 20 μl　版本号:6.115
进样时间: 2025/12/18 01:04:29　实验者: xiexinhui
处理时间（V3）: 2025/12/18 13:39:14　处理者: xiexinhui
仪器型号：SHIMADZU LC-2050C(FX280)

〈色谱图〉

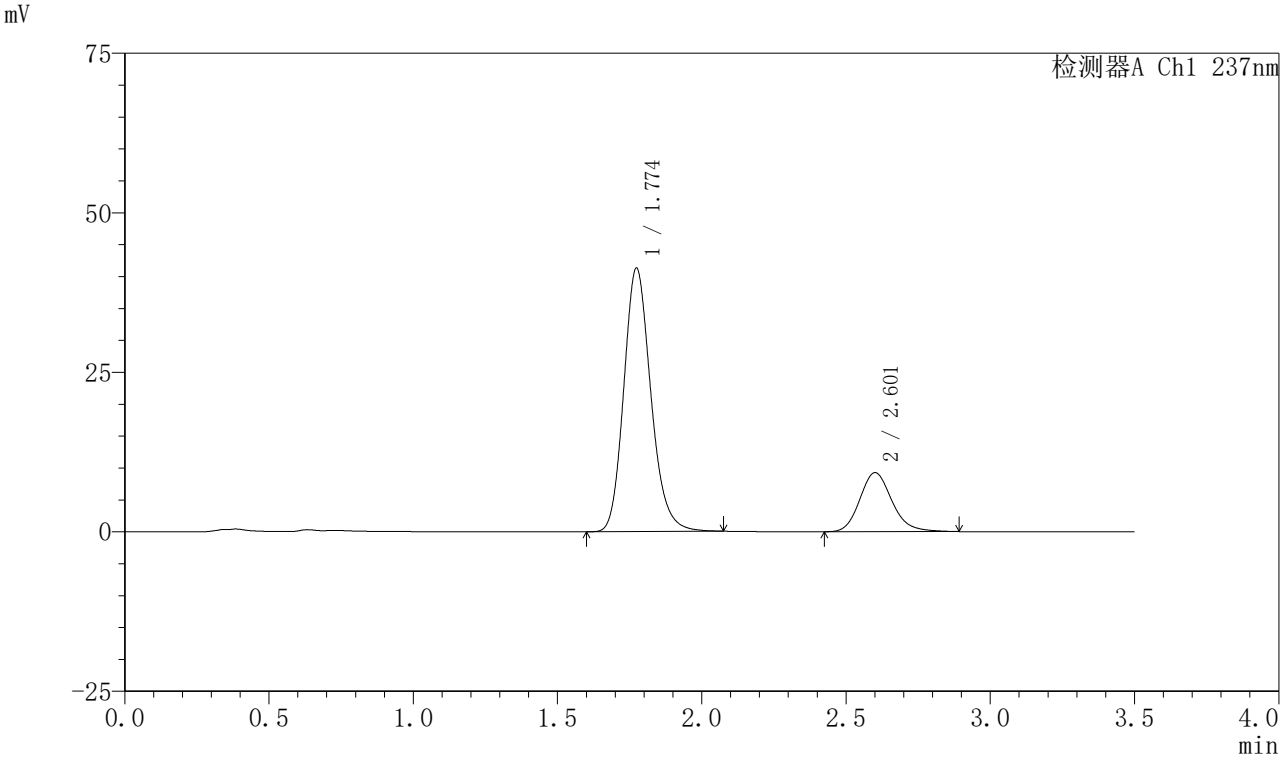

〈峰表〉

检测器A Ch1 237nm

峰号	保留时间	面积	面积%	高度	理论塔板数(USP)	拖尾因子	分离度(USP)
1	1.774	269922	78.965	41263	1749	1.180	--
2	2.601	71903	21.035	9228	2685	1.172	4.466
总计		341825	100.000	50491			

图442 阿齐沙坦氨氯地平片溶出曲线测定HPLC图谱
自制品-2024010921批-pH5.8介质-篮法-75转-极限转速-片2
供试品溶液-1

SHIMADZU LabSolutions

J301

〈样品信息〉

色谱柱:XB-C18(50mm*4.6mm,5μm）　流速：2.0ml/min
柱　温:30℃　波长:237nm
数据文件名: RC$J301 - 0-232/31-3092-3 - zzp-2024010921p-rcqx-2-pH5.8jz-lf75z-p3-jx.lcd
方法文件名: RC$J301 - J301-rcqx-FX280.lcm
批处理文件名: RC$J301 - 20251217-Fx280.lcb
样品瓶号: 4-26
进样体积: 20 μl　版本号:6.115
进样时间: 2025/12/18 01:08:24　实验者: xiexinhui
处理时间（V3）: 2025/12/18 13:39:17　处理者: xiexinhui
仪器型号：SHIMADZU LC-2050C(FX280)

〈色谱图〉

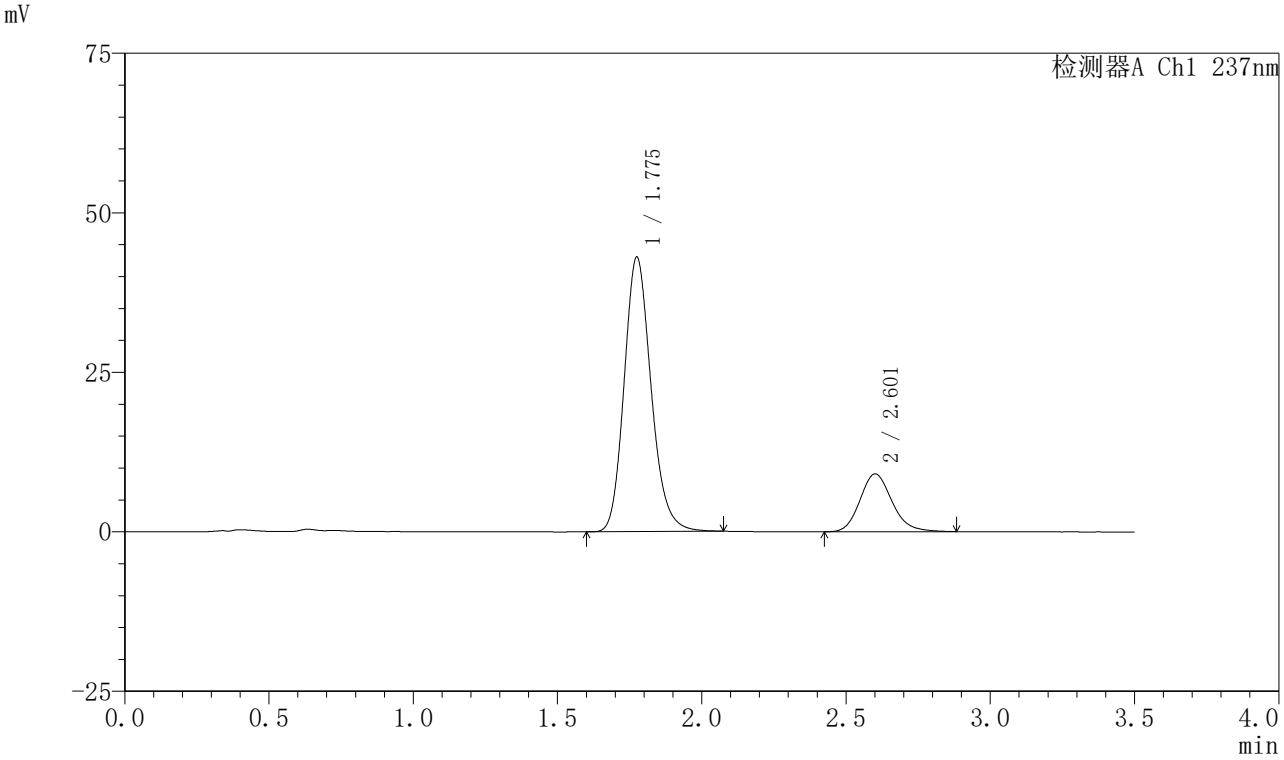

〈峰表〉

检测器A Ch1 237nm

峰号	保留时间	面积	面积%	高度	理论塔板数(USP)	拖尾因子	分离度(USP)
1	1.775	279998	79.983	42899	1765	1.177	--
2	2.601	70075	20.017	9028	2692	1.166	4.471
总计		350072	100.000	51928			

图443 阿齐沙坦氨氯地平片溶出曲线测定HPLC图谱
自制品-2024010921批-pH5.8介质-篮法-75转-极限转速-片3
供试品溶液-1

SHIMADZU LabSolutions

J301

〈样品信息〉

色谱柱:XB-C18(50mm*4.6mm,5μm）　流速：2.0ml/min
柱　温:30℃　波长:237nm
数据文件名: RC$J301 - 0-232/31-3093-3 - zzp-2024010921p-rcqx-2-pH5.8jz-lf75z-p4-jx.lcd
方法文件名: RC$J301 - J301-rcqx-FX280.lcm
批处理文件名: RC$J301 - 20251217-Fx280.lcb
样品瓶号: 4-35
进样体积: 20 μl　版本号:6.115
进样时间: 2025/12/18 01:12:18　实验者: xiexinhui
处理时间（V3）: 2025/12/18 13:39:21　处理者: xiexinhui
仪器型号：SHIMADZU LC-2050C(FX280)

〈色谱图〉

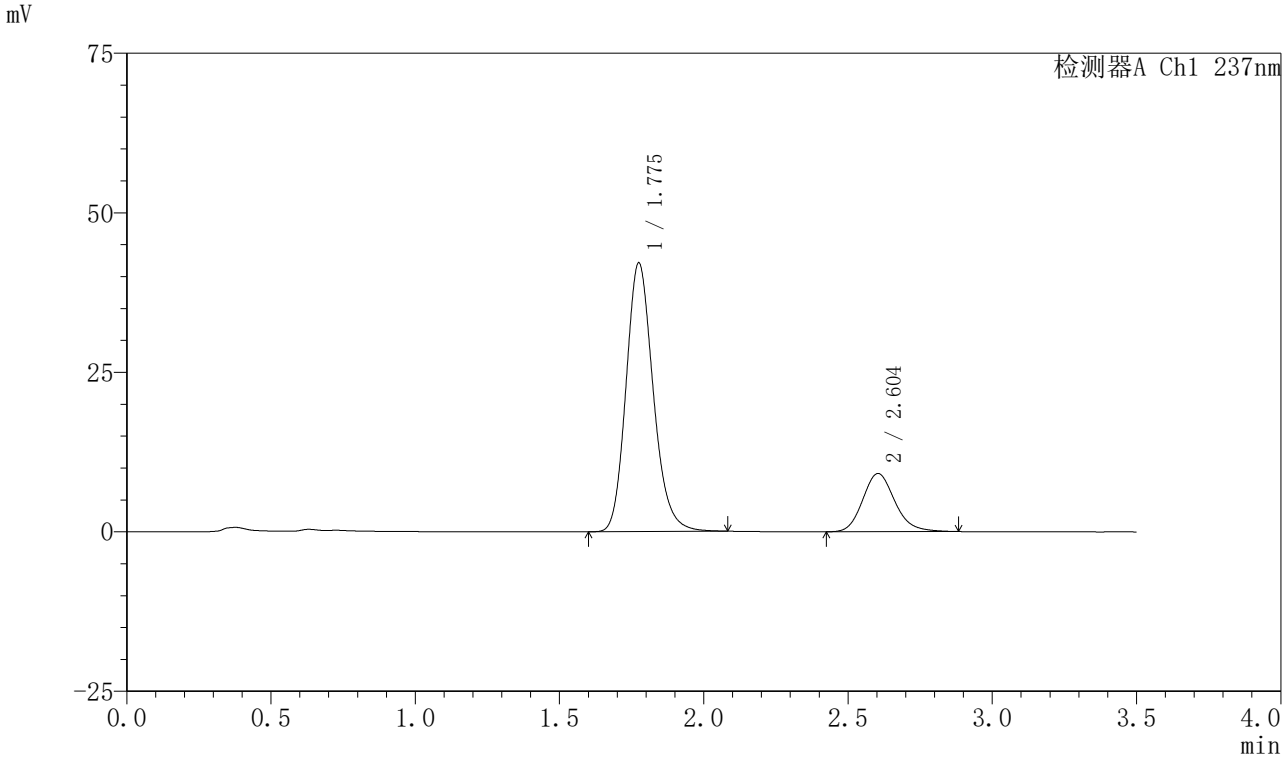

〈峰表〉

检测器A Ch1 237nm

峰号	保留时间	面积	面积%	高度	理论塔板数(USP)	拖尾因子	分离度(USP)
1	1.775	276263	79.586	42015	1740	1.180	--
2	2.604	70862	20.414	9129	2683	1.164	4.466
总计		347125	100.000	51144			

图444 阿齐沙坦氨氯地平片溶出曲线测定HPLC图谱
自制品-2024010921批-pH5.8介质-篮法-75转-极限转速-片4
供试品溶液-1

SHIMADZU LabSolutions

J301

〈样品信息〉

色谱柱:XB-C18(50mm*4.6mm,5μm）　流速：2.0ml/min
柱　温:30℃　波长:237nm
数据文件名: RC$J301 - 0-232/31-3094-3 - zzp-2024010921p-rcqx-2-pH5.8jz-lf75z-p5-jx.lcd
方法文件名: RC$J301 - J301-rcqx-FX280.lcm
批处理文件名: RC$J301 - 20251217-Fx280.lcb
样品瓶号: 4-44
进样体积: 20 μl　版本号:6.115
进样时间: 2025/12/18 01:16:12　实验者: xiexinhui
处理时间（V3）: 2025/12/18 13:39:24　处理者: xiexinhui
仪器型号：SHIMADZU LC-2050C(FX280)

〈色谱图〉

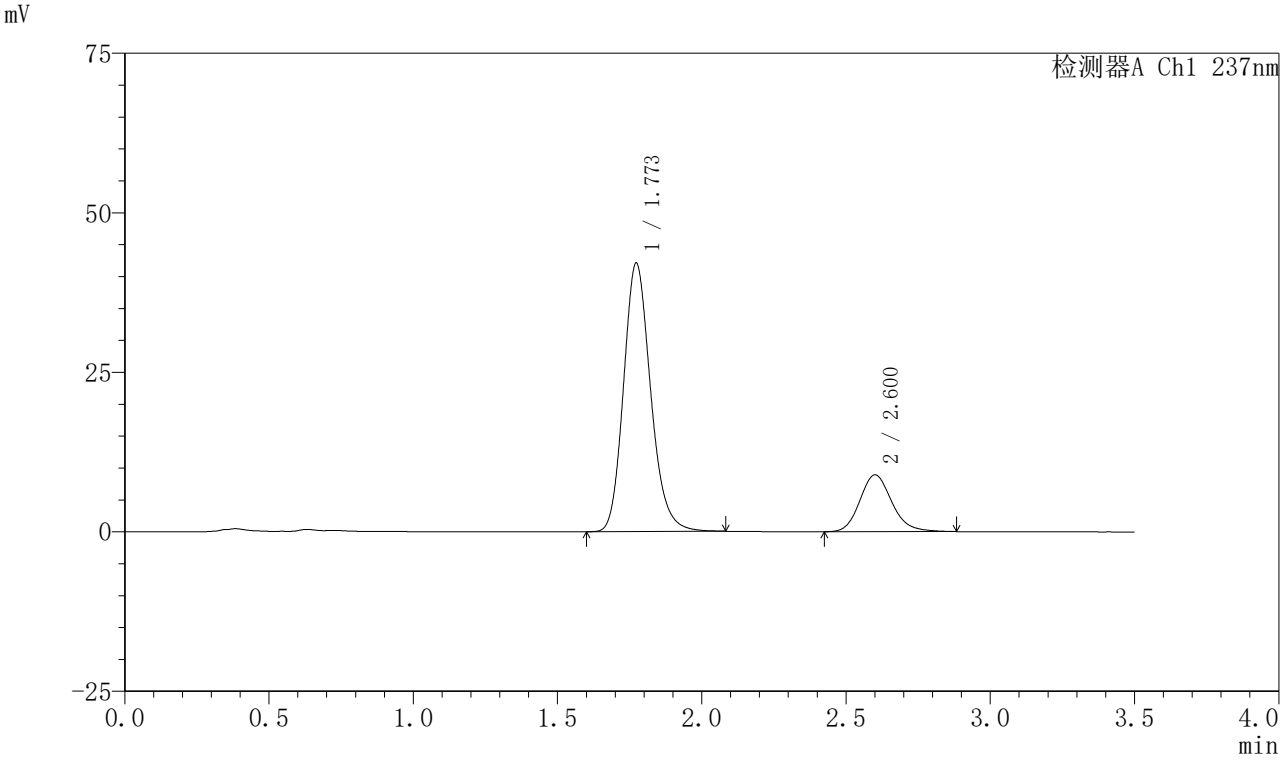

〈峰表〉

检测器A Ch1 237nm

峰号	保留时间	面积	面积%	高度	理论塔板数(USP)	拖尾因子	分离度(USP)
1	1.773	275498	80.008	42080	1744	1.181	--
2	2.600	68841	19.992	8887	2705	1.163	4.476
总计		344340	100.000	50967			

图445 阿齐沙坦氨氯地平片溶出曲线测定HPLC图谱
自制品-2024010921批-pH5.8介质-篮法-75转-极限转速-片5
供试品溶液-1

SHIMADZU LabSolutions

J301

<样品信息>

色谱柱:XB-C18(50mm*4.6mm,5μm）　流速：2.0ml/min
柱　温:30℃　波长:237nm
数据文件名: RC$J301 - 0-232/31-3095-3 - zzp-2024010921p-rcqx-2-pH5.8jz-lf75z-p6-jx.lcd
方法文件名: RC$J301 - J301-rcqx-FX280.lcm
批处理文件名: RC$J301 - 20251217-Fx280.lcb
样品瓶号: 4-53
进样体积: 20 μl　版本号:6.115
进样时间: 2025/12/18 01:20:06　实验者: xiexinhui
处理时间（V3）: 2025/12/18 13:39:27　处理者: xiexinhui
仪器型号：SHIMADZU LC-2050C(FX280)

<色谱图>

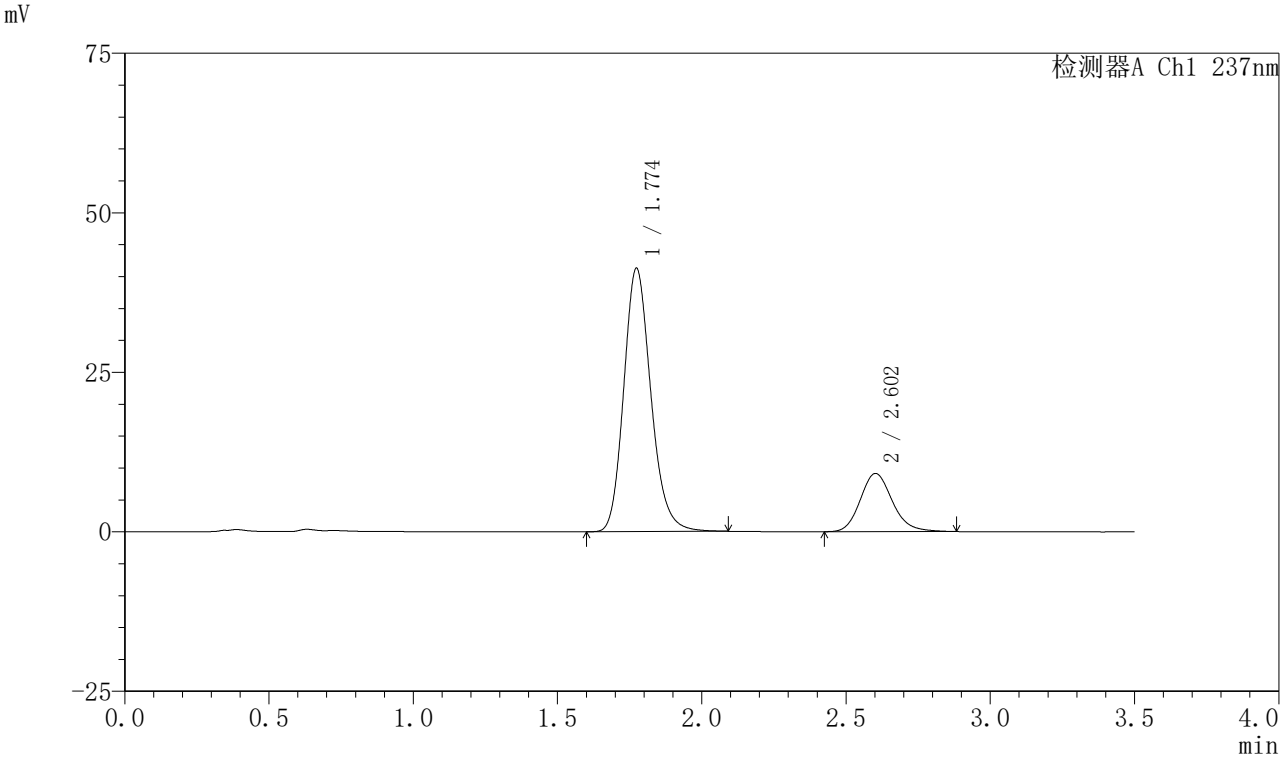

<峰表>

检测器A Ch1 237nm

峰号	保留时间	面积	面积%	高度	理论塔板数(USP)	拖尾因子	分离度(USP)
1	1.774	270559	79.284	41255	1743	1.182	--
2	2.602	70695	20.716	9111	2696	1.164	4.474
总计		341254	100.000	50366			

图446 阿齐沙坦氨氯地平片溶出曲线测定HPLC图谱
自制品-2024010921批-pH5.8介质-篮法-75转-极限转速-片6
供试品溶液-1

SHIMADZU LabSolutions

J301

〈样品信息〉

色谱柱:XB-C18(50mm*4.6mm,5μm）　流速：2.0ml/min
柱　温:30℃　波长:237nm
数据文件名: RC$J301 - 0-232/31-3096-3 - zzp-2024010921p-rcqx-2-pH5.8jz-lf75z-dz2-1.lcd
方法文件名: RC$J301 - J301-rcqx-FX280.lcm
批处理文件名: RC$J301 - 20251217-Fx280.lcb
样品瓶号: 4-27
进样体积: 20 μl　版本号:6.115
进样时间: 2025/12/18 01:24:00　实验者: xiexinhui
处理时间（V3）: 2025/12/18 13:39:30　处理者: xiexinhui
仪器型号：SHIMADZU LC-2050C(FX280)

〈色谱图〉

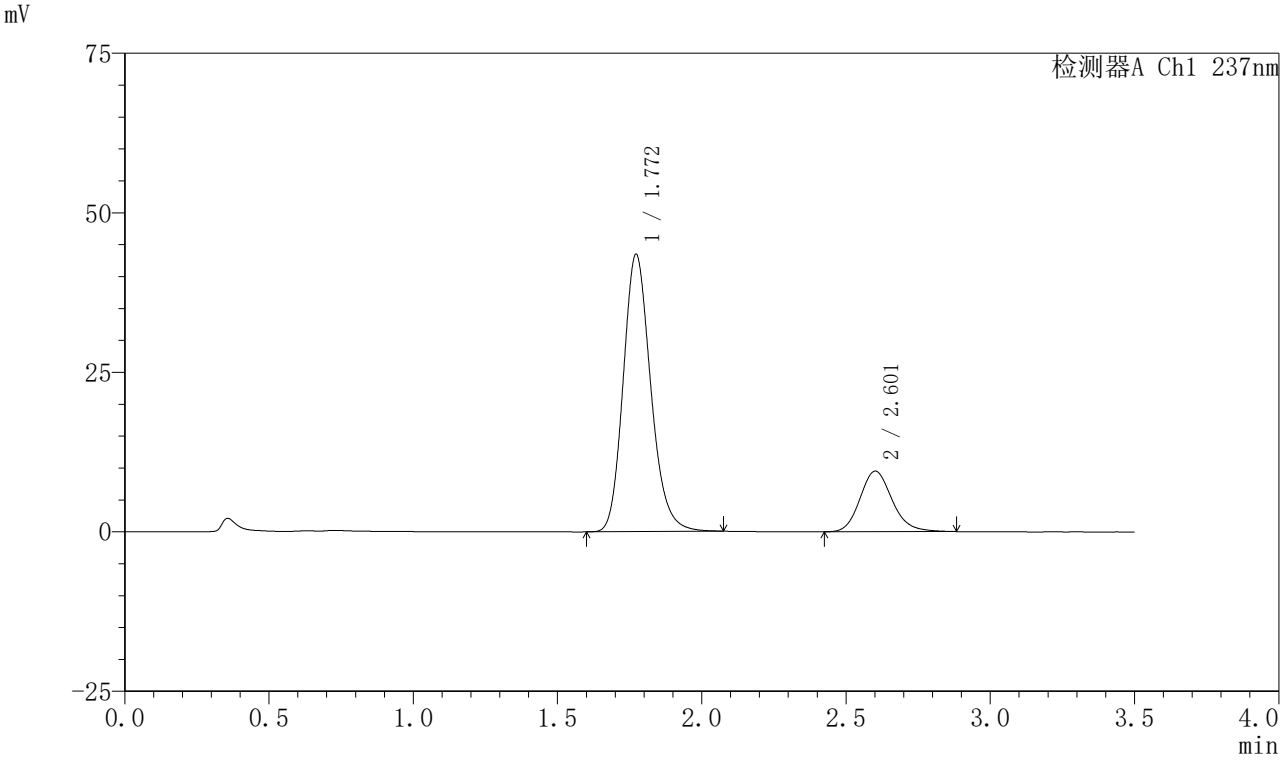

〈峰表〉

检测器A Ch1 237nm

峰号	保留时间	面积	面积%	高度	理论塔板数(USP)	拖尾因子	分离度(USP)
1	1.772	289188	79.646	43483	1685	1.185	--
2	2.601	73904	20.354	9478	2670	1.164	4.432
总计		363092	100.000	52961			

图447 阿齐沙坦氨氯地平片溶出曲线测定HPLC图谱
自制品-2024010921批-pH5.8介质-篮法-75转
对照品溶液-2-1

SHIMADZU LabSolutions

J301

〈样品信息〉

色谱柱:XB-C18(50mm*4.6mm,5μm）　流速：2.0ml/min
柱　温:30℃　波长:237nm
数据文件名: RC$J301 - 0-232/31-3097-3 - zzp-2024010921p-rcqx-2-pH5.8jz-lf75z-dz2-2.lcd
方法文件名: RC$J301 - J301-rcqx-FX280.lcm
批处理文件名: RC$J301 - 20251217-Fx280.lcb
样品瓶号: 4-27
进样体积: 20 μl　版本号:6.115
进样时间: 2025/12/18 01:27:54　实验者: xiexinhui
处理时间（V3）: 2025/12/18 13:39:34　处理者: xiexinhui
仪器型号：SHIMADZU LC-2050C(FX280)

〈色谱图〉

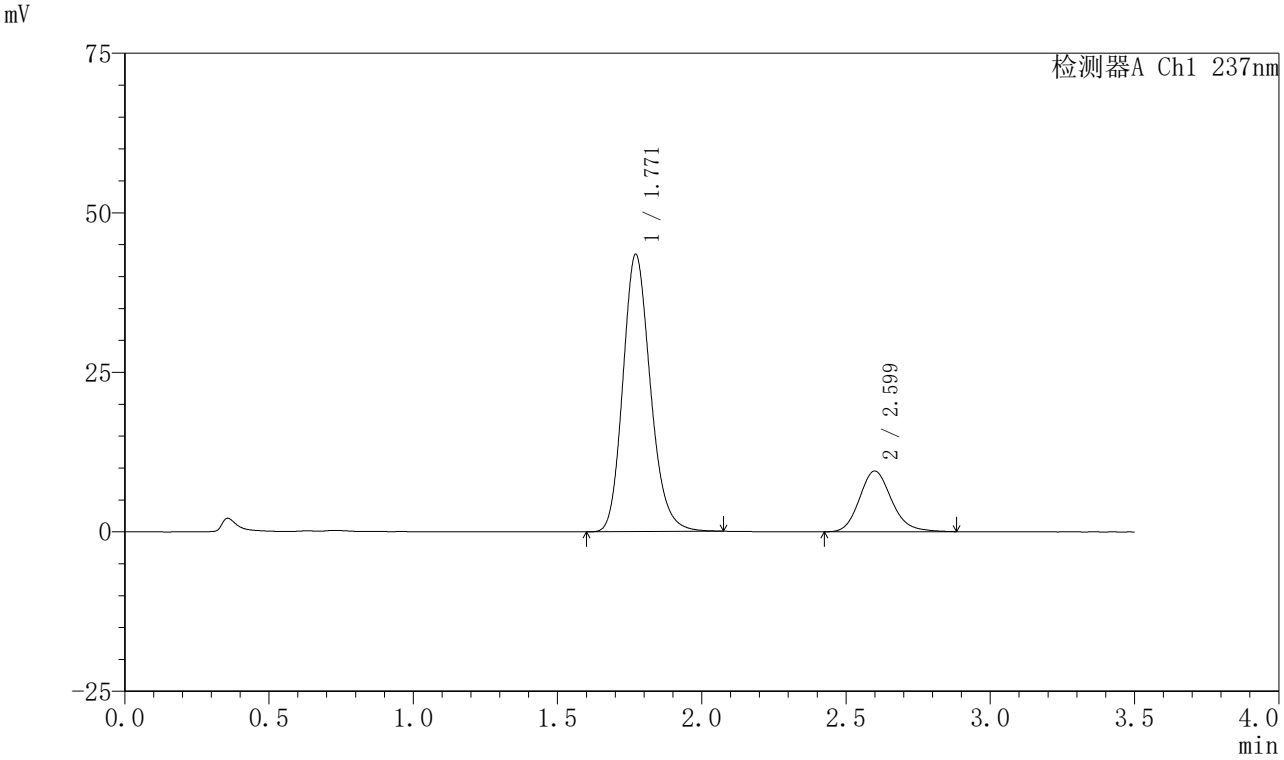

〈峰表〉

检测器A Ch1 237nm

峰号	保留时间	面积	面积%	高度	理论塔板数(USP)	拖尾因子	分离度(USP)
1	1.771	288933	79.631	43481	1684	1.184	--
2	2.599	73908	20.369	9511	2677	1.166	4.434
总计		362841	100.000	52992			

图448 阿齐沙坦氨氯地平片溶出曲线测定HPLC图谱
自制品-2024010921批-pH5.8介质-篮法-75转
对照品溶液-2-2