SHIMADZU LabSolutions

J301

<样品信息>

色谱柱:XB-C18(50mm*4.6mm,5μm）　流速:2.0ml/min
柱　温:30℃　波长:237nm
数据文件名: RC$J301 - 0-249/11-1036-2 - zzp1-rcqx-pH5.8jz-lf75z-1-rj.lcd
方法文件名: RC$J301 - J301-rcqx-FX260.lcm
批处理文件名: RC$J301 - 20260108-RCQX-FX260.lcb
样品瓶号: 1-9
进样体积: 20 μl　版本号:6.115
进样时间: 2026/01/08 10:12:38　实验者: xiechaojun
处理时间（V2）: 2026/01/09 09:59:05　处理者: xiechaojun
仪器型号：SHIMADZU LC-2050C(FX260)

<色谱图>

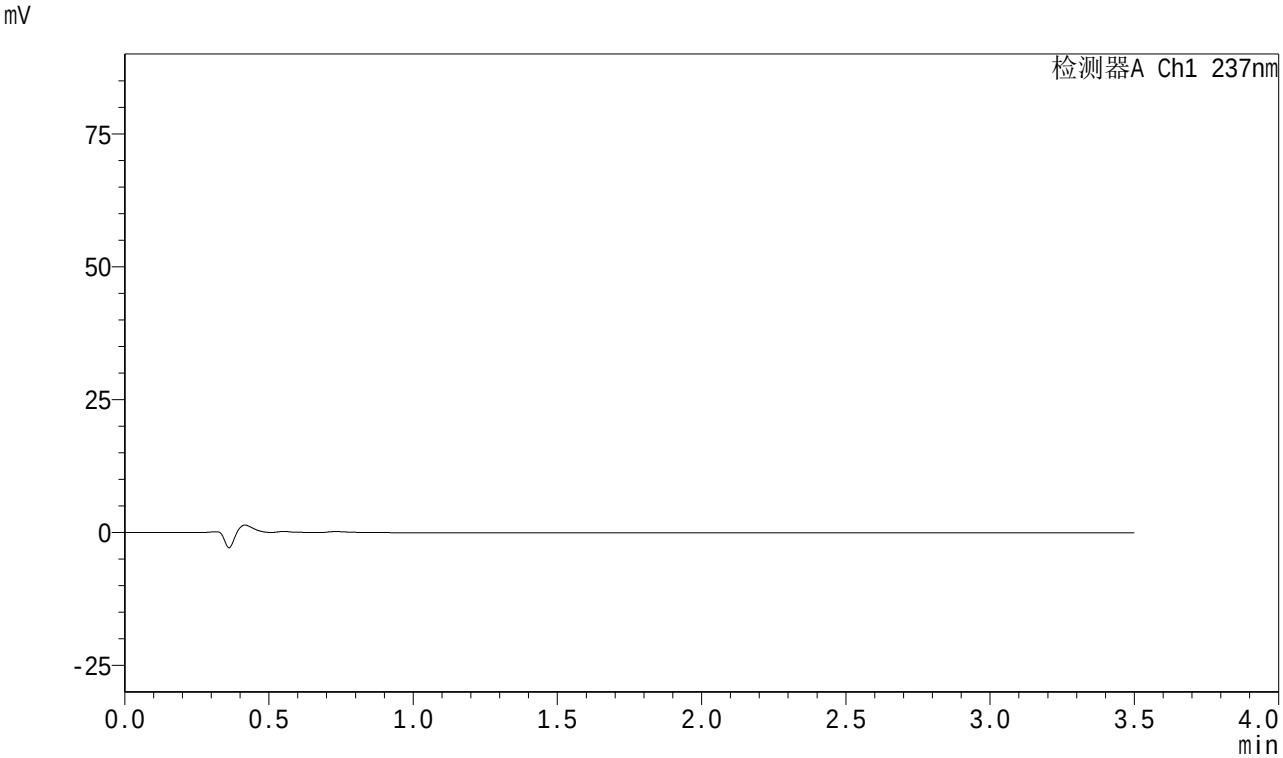

<峰表>

检测器A Ch1 237nm

峰号	保留时间	面积	面积%	高度	理论塔板数(USP)	拖尾因子	分离度(USP)
总计							

图1 阿齐沙坦氨氯地平片溶出曲线测定HPLC图谱
自制品-2023101221批-pH5.8介质-篮法-75转
溶剂

SHIMADZU LabSolutions

J301

<样品信息>

色谱柱:XB-C18(50mm*4.6mm,5μm）　流速:2.0ml/min
柱　温:30℃　波长:237nm
数据文件名: RC$J301 - 0-249/11-1037-2 - zzp1-rcqx-pH5.8jz-lf75z-1-dz1-1.lcd
方法文件名: RC$J301 - J301-rcqx-FX260.lcm
批处理文件名: RC$J301 - 20260108-RCQX-FX260.lcb
样品瓶号: 1-18
进样体积: 20 μl　版本号:6.115
进样时间: 2026/01/08 10:16:32　实验者: xiechaojun
处理时间（V2）: 2026/01/09 09:59:09　处理者: xiechaojun
仪器型号：SHIMADZU LC-2050C(FX260)

<色谱图>

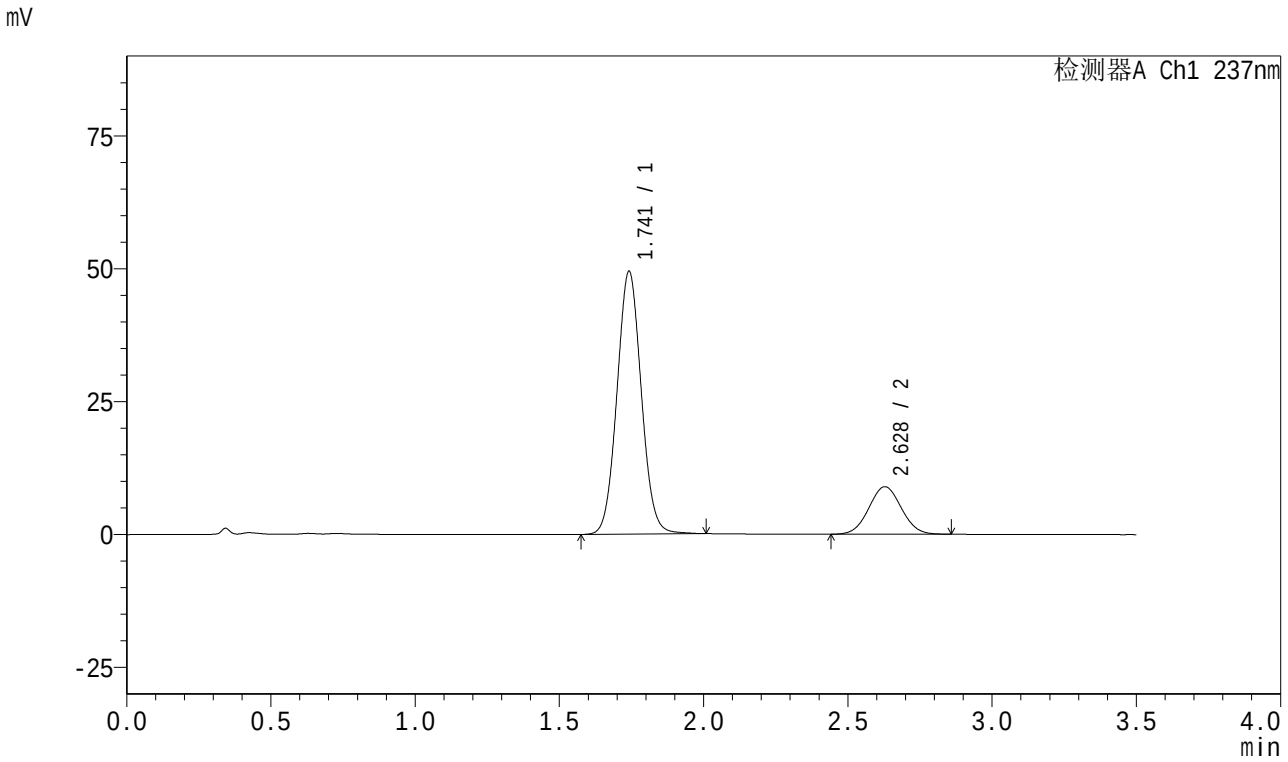

<峰表>

检测器A Ch1 237nm

峰号	保留时间	面积	面积%	高度	理论塔板数(USP)	拖尾因子	分离度(USP)
1	1.741	290031	80.482	49308	2048	1.055	--
2	2.628	70336	19.518	8947	2552	1.039	4.901
总计		360367	100.000	58256			

图2 阿齐沙坦氨氯地平片溶出曲线测定HPLC图谱
自制品-2023101221批-pH5.8介质-篮法-75转
对照品溶液-1-1

SHIMADZU LabSolutions

J301

<样品信息>

色谱柱:XB-C18(50mm*4.6mm,5μm）　流速:2.0ml/min
柱　温:30℃　波长:237nm
数据文件名: RC$J301 - 0-249/11-1038-2 - zzp1-rcqx-pH5.8jz-lf75z-1-dz1-2.lcd
方法文件名: RC$J301 - J301-rcqx-FX260.lcm
批处理文件名: RC$J301 - 20260108-RCQX-FX260.lcb
样品瓶号: 1-18
进样体积: 20 μl　版本号:6.115
进样时间: 2026/01/08 10:20:26　实验者: xiechaojun
处理时间（V2）: 2026/01/09 09:59:12　处理者: xiechaojun
仪器型号：SHIMADZU LC-2050C(FX260)

<色谱图>

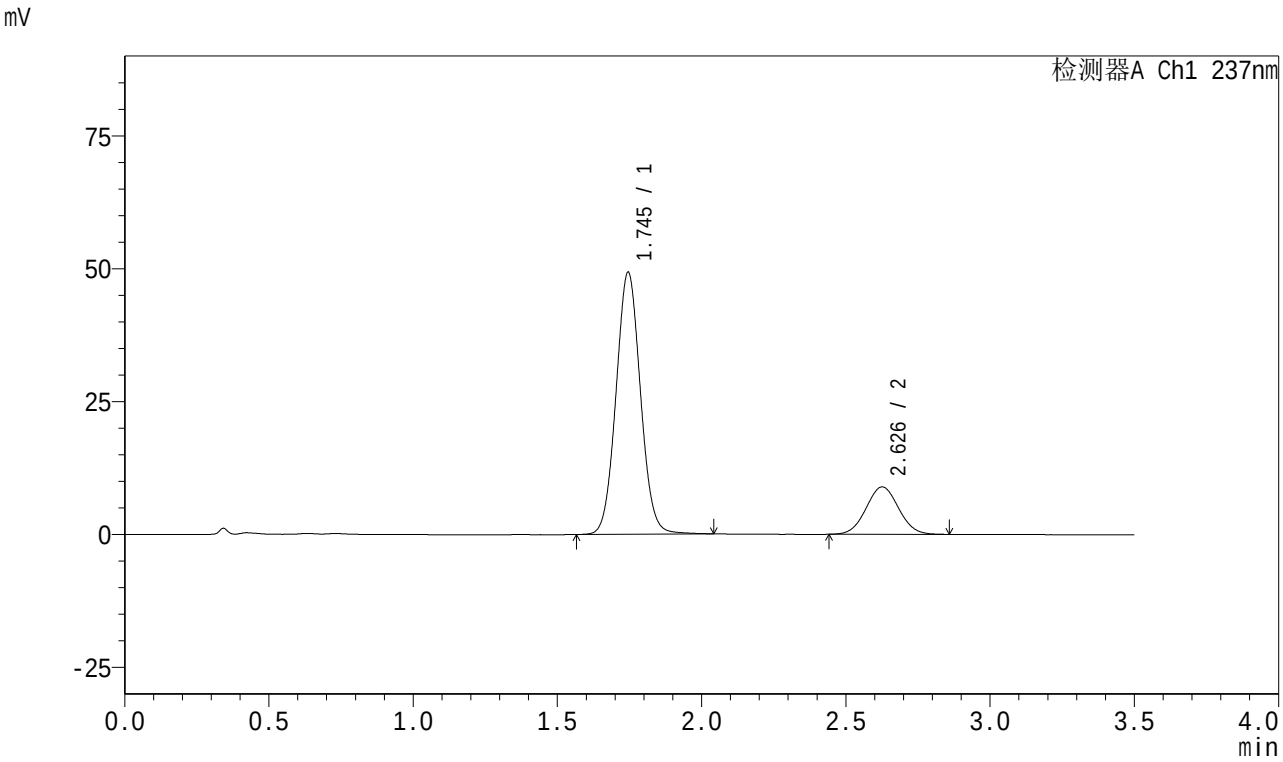

<峰表>

检测器A Ch1 237nm

峰号	保留时间	面积	面积%	高度	理论塔板数(USP)	拖尾因子	分离度(USP)
1	1.745	290553	80.566	49272	2045	1.056	--
2	2.626	70087	19.434	8896	2550	1.041	4.861
总计		360640	100.000	58168			

图3 阿齐沙坦氨氯地平片溶出曲线测定HPLC图谱
自制品-2023101221批-pH5.8介质-篮法-75转
对照品溶液-1-2

SHIMADZU LabSolutions

J301

<样品信息>

色谱柱:XB-C18(50mm*4.6mm,5μm）　流速:2.0ml/min
柱　温:30℃　波长:237nm
数据文件名: RC$J301 - 0-249/11-1039-2 - zzp1-rcqx-pH5.8jz-lf75z-1-dz1-3.lcd
方法文件名: RC$J301 - J301-rcqx-FX260.lcm
批处理文件名: RC$J301 - 20260108-RCQX-FX260.lcb
样品瓶号: 1-18
进样体积: 20 μl　版本号:6.115
进样时间: 2026/01/08 10:24:20　实验者: xiechaojun
处理时间（V2）: 2026/01/09 09:59:16　处理者: xiechaojun
仪器型号：SHIMADZU LC-2050C(FX260)

<色谱图>

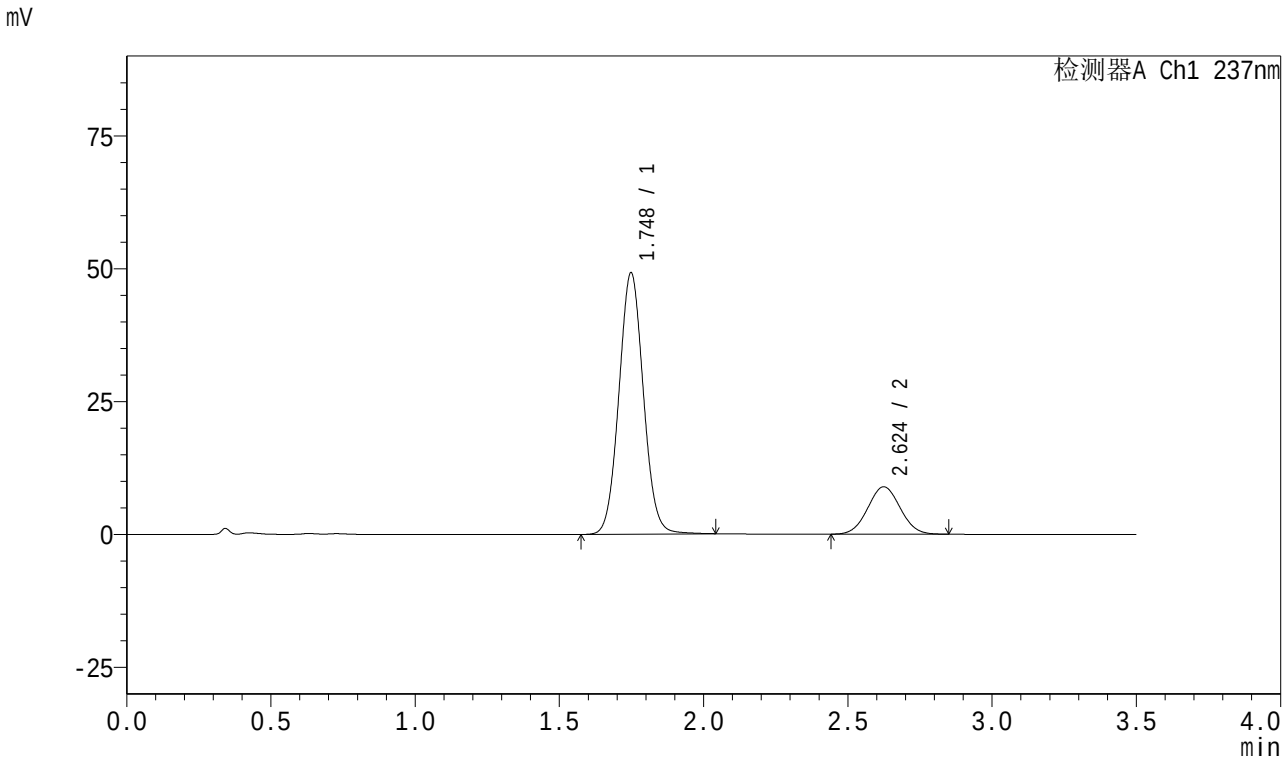

<峰表>

检测器A Ch1 237nm

峰号	保留时间	面积	面积%	高度	理论塔板数(USP)	拖尾因子	分离度(USP)
1	1.748	290228	80.579	49156	2045	1.056	--
2	2.624	69952	19.421	8913	2552	1.040	4.835
总计		360180	100.000	58069			

图4 阿齐沙坦氨氯地平片溶出曲线测定HPLC图谱
自制品-2023101221批-pH5.8介质-篮法-75转
对照品溶液-1-3

SHIMADZU LabSolutions

J301

<样品信息>

色谱柱:XB-C18(50mm*4.6mm,5μm）　流速:2.0ml/min
柱　温:30℃　波长:237nm
数据文件名: RC$J301 - 0-249/11-1040-2 - zzp1-rcqx-pH5.8jz-lf75z-1-dz1-4.lcd
方法文件名: RC$J301 - J301-rcqx-FX260.lcm
批处理文件名: RC$J301 - 20260108-RCQX-FX260.lcb
样品瓶号: 1-18
进样体积: 20 μl　版本号:6.115
进样时间: 2026/01/08 10:28:15　实验者: xiechaojun
处理时间（V2）: 2026/01/09 09:59:19　处理者: xiechaojun
仪器型号：SHIMADZU LC-2050C(FX260)

<色谱图>

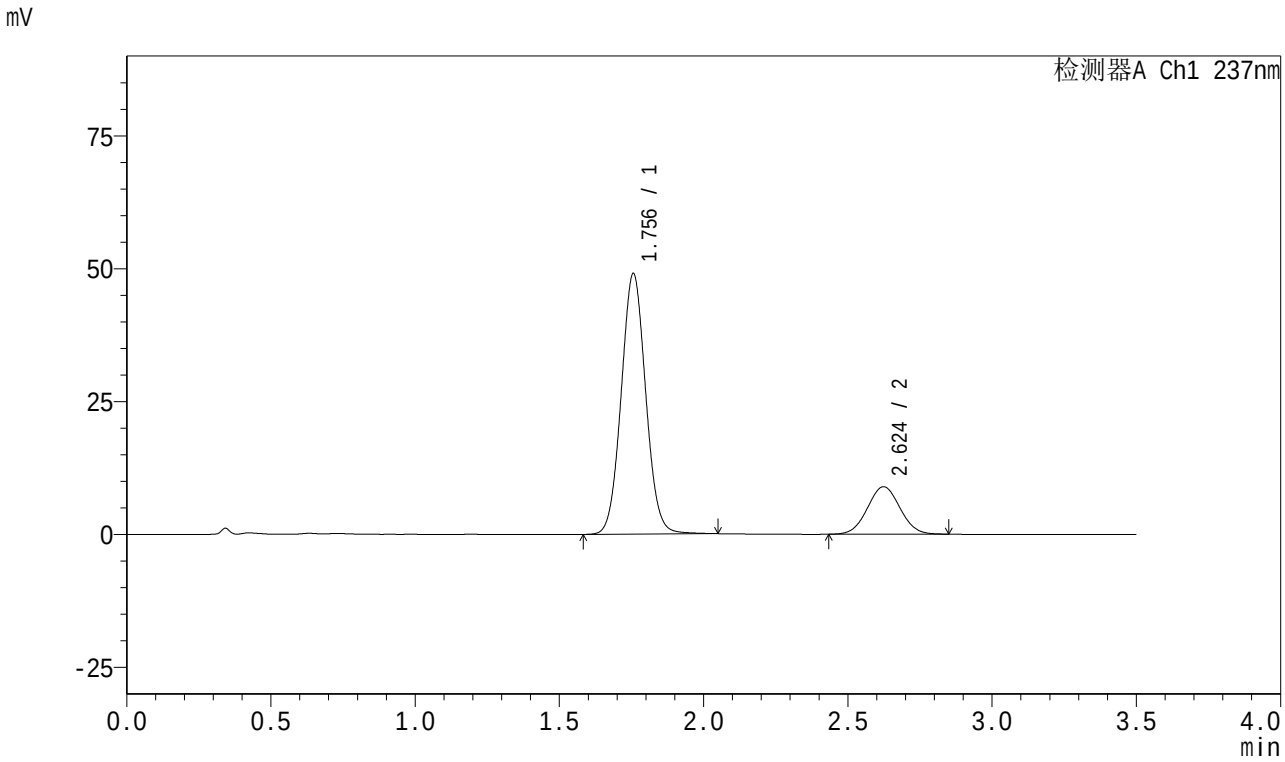

<峰表>

检测器A Ch1 237nm

峰号	保留时间	面积	面积%	高度	理论塔板数(USP)	拖尾因子	分离度(USP)
1	1.756	289851	80.506	49007	2052	1.055	--
2	2.624	70188	19.494	8928	2542	1.037	4.776
总计		360039	100.000	57935			

图5 阿齐沙坦氨氯地平片溶出曲线测定HPLC图谱
自制品-2023101221批-pH5.8介质-篮法-75转
对照品溶液-1-4

SHIMADZU LabSolutions

J301

<样品信息>

色谱柱:XB-C18(50mm*4.6mm,5μm） 流速:2.0ml/min
柱 温:30℃ 波长:237nm
数据文件名: RC$J301 - 0-249/11-1041-2 - zzp1-rcqx-pH5.8jz-lf75z-1-dz1-5.lcd
方法文件名: RC$J301 - J301-rcqx-FX260.lcm
批处理文件名: RC$J301 - 20260108-RCQX-FX260.lcb
样品瓶号: 1-18
进样体积: 20 μl 版本号:6.115
进样时间: 2026/01/08 10:32:07 实验者: xiechaojun
处理时间（V2）: 2026/01/09 09:59:22 处理者: xiechaojun
仪器型号：SHIMADZU LC-2050C(FX260)

<色谱图>

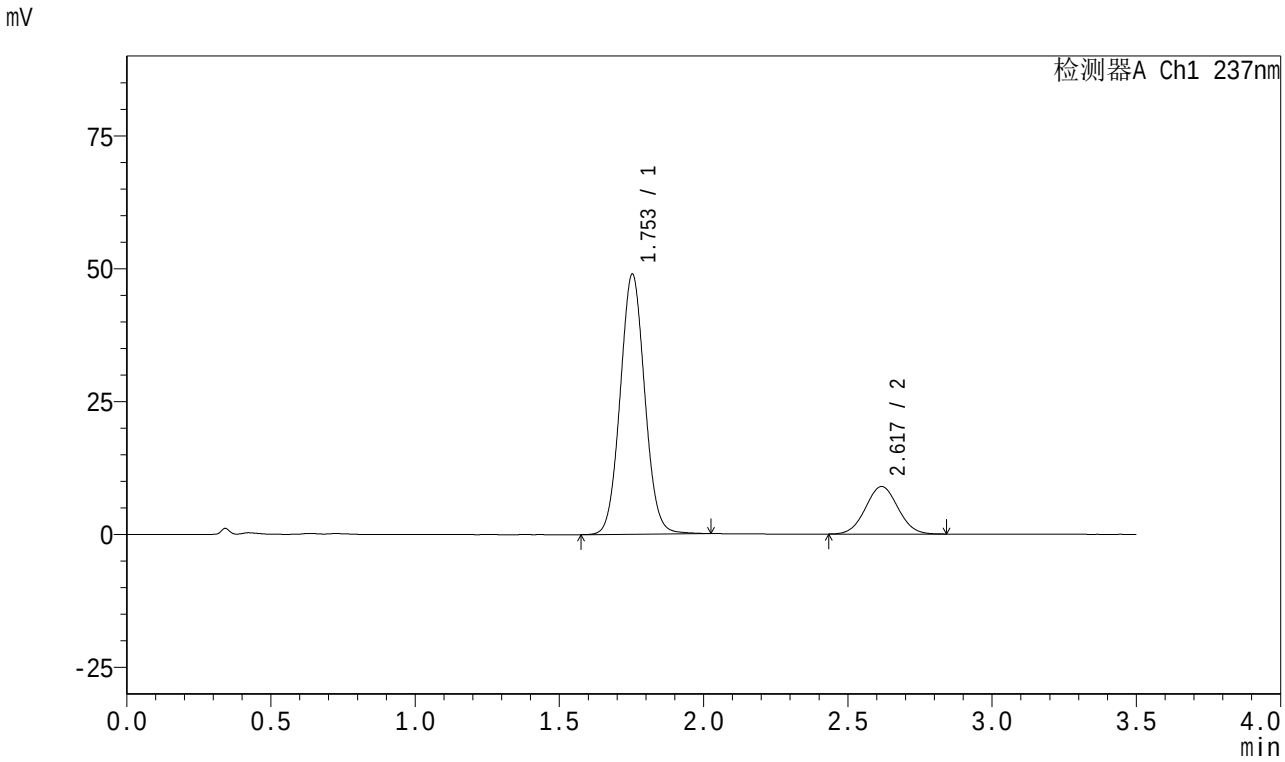

<峰表>

检测器A Ch1 237nm

峰号	保留时间	面积	面积%	高度	理论塔板数(USP)	拖尾因子	分离度(USP)
1	1.753	289572	80.522	48874	2038	1.055	--
2	2.617	70045	19.478	8925	2548	1.039	4.765
总计		359617	100.000	57798			

图6 阿齐沙坦氨氯地平片溶出曲线测定HPLC图谱
自制品-2023101221批-pH5.8介质-篮法-75转
对照品溶液-1-5

SHIMADZU LabSolutions

J301

<样品信息>

色谱柱:XB-C18(50mm*4.6mm,5μm）　流速:2.0ml/min
柱　温:30℃　波长:237nm
数据文件名: RC$J301 - 0-249/11-1042-2 - zzp1-rcqx-pH5.8jz-lf75z-1-p1-5min.lcd
方法文件名: RC$J301 - J301-rcqx-FX260.lcm
批处理文件名: RC$J301 - 20260108-RCQX-FX260.lcb
样品瓶号: 1-1
进样体积: 20 μl　版本号:6.115
进样时间: 2026/01/08 10:35:59　实验者: xiechaojun
处理时间（V2）: 2026/01/09 09:59:25　处理者: xiechaojun
仪器型号：SHIMADZU LC-2050C(FX260)

<色谱图>

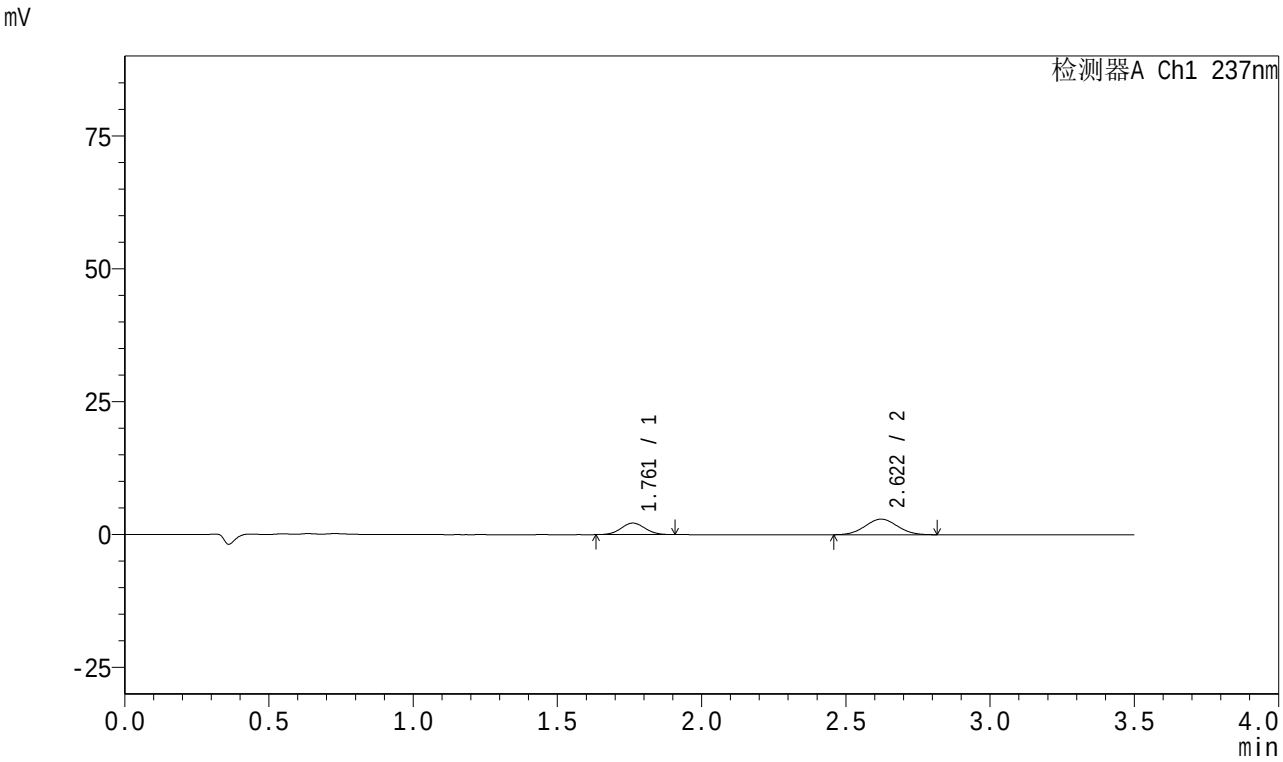

<峰表>

检测器A Ch1 237nm

峰号	保留时间	面积	面积%	高度	理论塔板数(USP)	拖尾因子	分离度(USP)
1	1.761	12481	35.480	2163	2134	1.040	--
2	2.622	22696	64.520	2925	2564	1.033	4.786
总计		35176	100.000	5088			

图7 阿齐沙坦氨氯地平片溶出曲线测定HPLC图谱
自制品-2023101221批-pH5.8介质-篮法-75转-5min-片1
供试品溶液-1

SHIMADZU LabSolutions

J301

<样品信息>

色谱柱:XB-C18(50mm*4.6mm,5μm） 流速:2.0ml/min
柱 温:30℃ 波长:237nm
数据文件名: RC$J301 - 0-249/11-1043-2 - zzp1-rcqx-pH5.8jz-lf75z-1-p2-5min.lcd
方法文件名: RC$J301 - J301-rcqx-FX260.lcm
批处理文件名: RC$J301 - 20260108-RCQX-FX260.lcb
样品瓶号: 1-10
进样体积: 20 μl 版本号:6.115
进样时间: 2026/01/08 10:39:52 实验者: xiechaojun
处理时间（V2）: 2026/01/09 09:59:28 处理者: xiechaojun
仪器型号：SHIMADZU LC-2050C(FX260)

<色谱图>

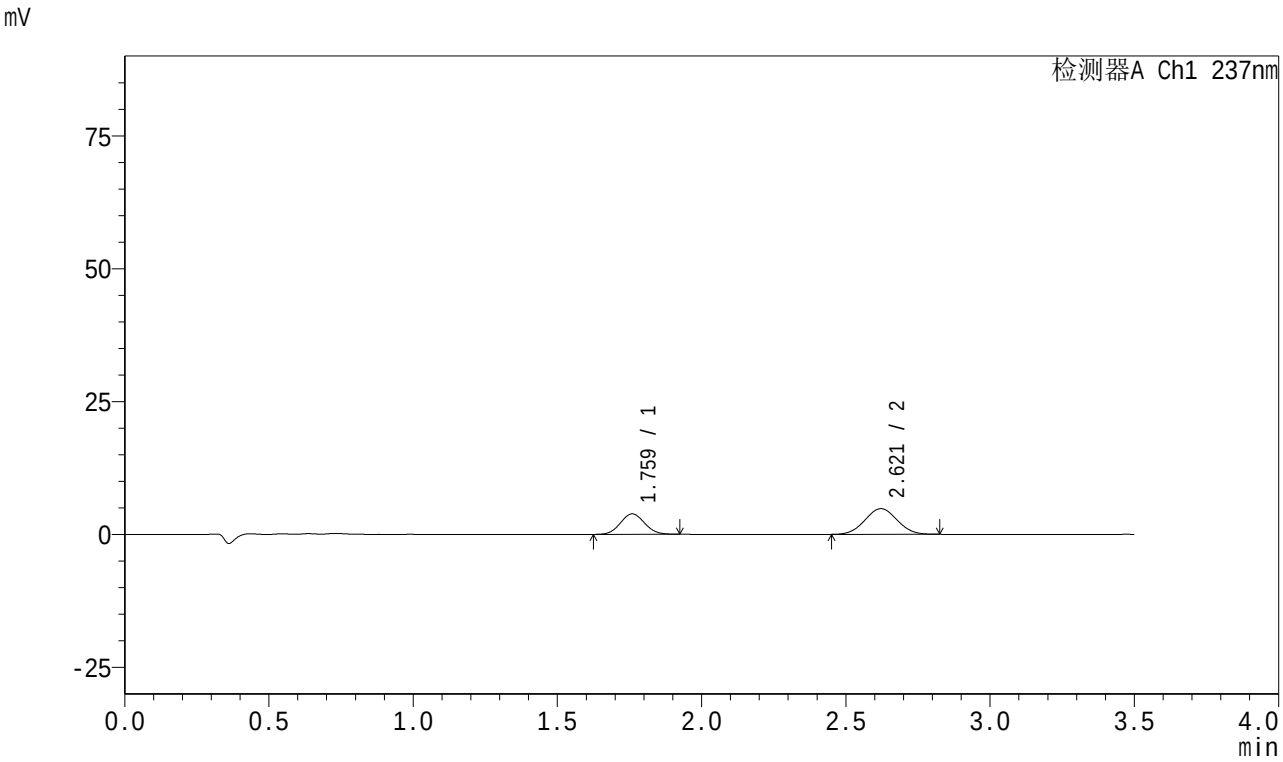

<峰表>

检测器A Ch1 237nm

峰号	保留时间	面积	面积%	高度	理论塔板数(USP)	拖尾因子	分离度(USP)
1	1.759	22575	37.564	3839	2064	1.069	--
2	2.621	37521	62.436	4827	2565	1.031	4.765
总计		60096	100.000	8666			

图8 阿齐沙坦氨氯地平片溶出曲线测定HPLC图谱
自制品-2023101221批-pH5.8介质-篮法-75转-5min-片2
供试品溶液-1

SHIMADZU LabSolutions

J301

<样品信息>

色谱柱:XB-C18(50mm*4.6mm,5μm）　流速:2.0ml/min
柱　温:30℃　波长:237nm
数据文件名: RC$J301 - 0-249/11-1044-2 - zzp1-rcqx-pH5.8jz-lf75z-1-p3-5min.lcd
方法文件名: RC$J301 - J301-rcqx-FX260.lcm
批处理文件名: RC$J301 - 20260108-RCQX-FX260.lcb
样品瓶号: 1-19
进样体积: 20 μl　版本号:6.115
进样时间: 2026/01/08 10:43:45　实验者: xiechaojun
处理时间（V2）: 2026/01/09 09:59:31　处理者: xiechaojun
仪器型号：SHIMADZU LC-2050C(FX260)

<色谱图>

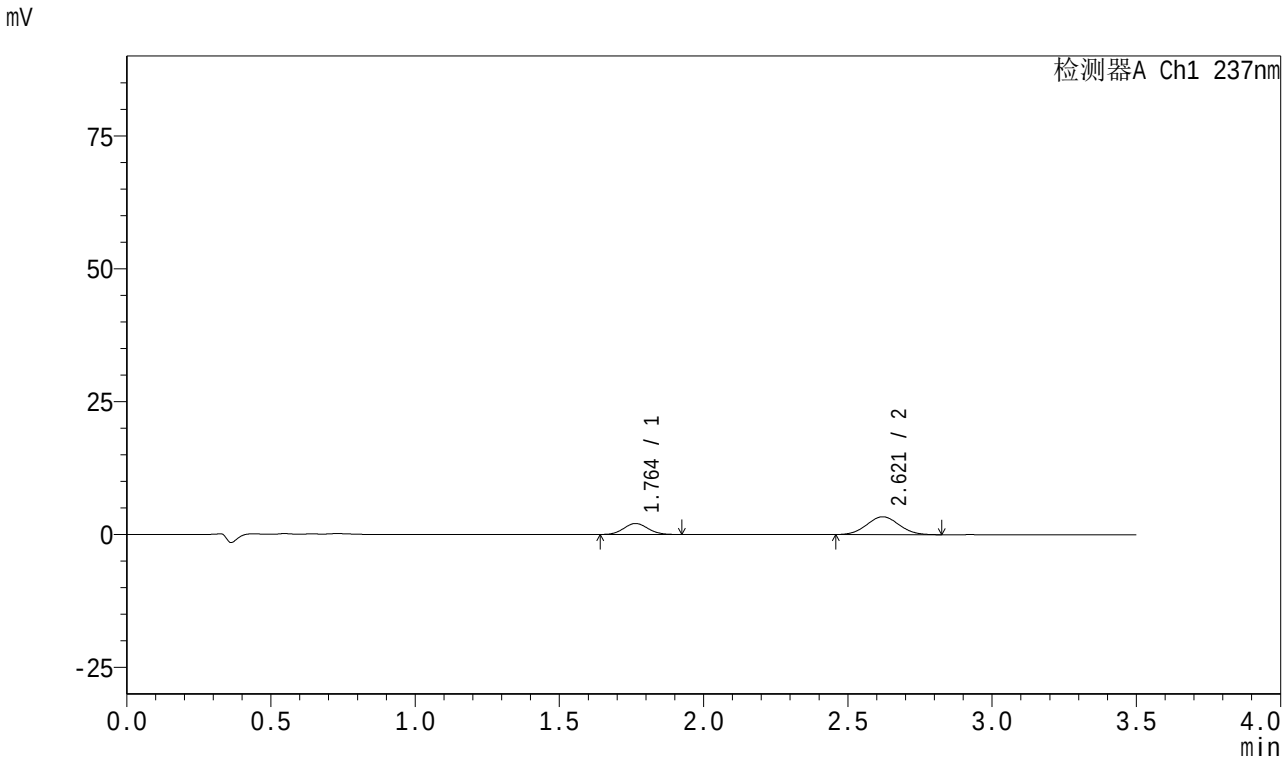

<峰表>

检测器A Ch1 237nm

峰号	保留时间	面积	面积%	高度	理论塔板数(USP)	拖尾因子	分离度(USP)
1	1.764	12142	31.691	2071	2073	1.074	--
2	2.621	26171	68.309	3355	2558	1.045	4.731
总计		38312	100.000	5425			

图9 阿齐沙坦氨氯地平片溶出曲线测定HPLC图谱
自制品-2023101221批-pH5.8介质-篮法-75转-5min-片3
供试品溶液-1

SHIMADZU LabSolutions

J301

<样品信息>

色谱柱:XB-C18(50mm*4.6mm,5μm）　流速:2.0ml/min
柱　温:30℃　波长:237nm
数据文件名: RC$J301 - 0-249/11-1045-2 - zzp1-rcqx-pH5.8jz-lf75z-1-p4-5min.lcd
方法文件名: RC$J301 - J301-rcqx-FX260.lcm
批处理文件名: RC$J301 - 20260108-RCQX-FX260.lcb
样品瓶号: 1-28
进样体积: 20 μl　版本号:6.115
进样时间: 2026/01/08 10:47:38　实验者: xiechaojun
处理时间（V2）: 2026/01/09 09:59:33　处理者: xiechaojun
仪器型号：SHIMADZU LC-2050C(FX260)

<色谱图>

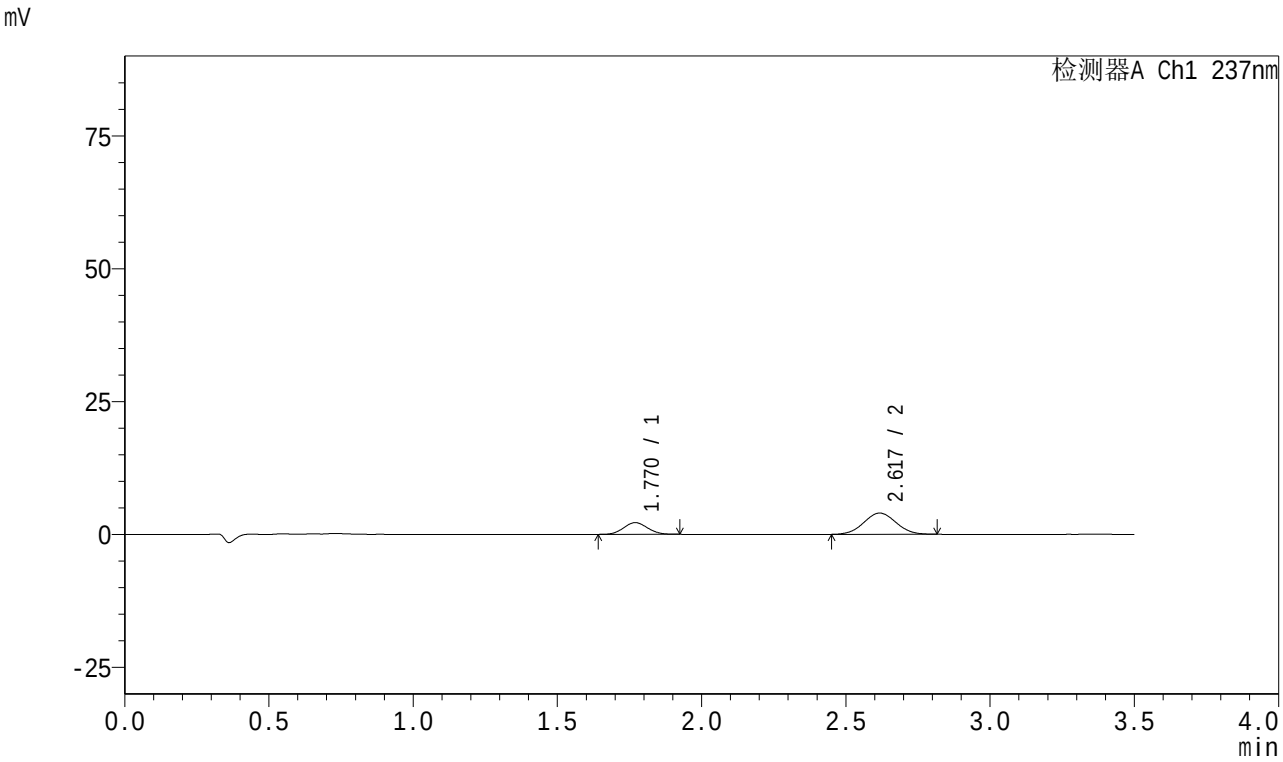

<峰表>

检测器A Ch1 237nm

峰号	保留时间	面积	面积%	高度	理论塔板数(USP)	拖尾因子	分离度(USP)
1	1.770	12735	28.992	2199	2100	1.061	--
2	2.617	31191	71.008	3988	2568	1.034	4.693
总计		43925	100.000	6186			

图10 阿齐沙坦氨氯地平片溶出曲线测定HPLC图谱
自制品-2023101221批-pH5.8介质-篮法-75转-5min-片4
供试品溶液-1

SHIMADZU LabSolutions

J301

<样品信息>

色谱柱:XB-C18(50mm*4.6mm,5μm）　流速:2.0ml/min
柱　温:30℃　波长:237nm
数据文件名: RC$J301 - 0-249/11-1046-2 - zzp1-rcqx-pH5.8jz-lf75z-1-p5-5min.lcd
方法文件名: RC$J301 - J301-rcqx-FX260.lcm
批处理文件名: RC$J301 - 20260108-RCQX-FX260.lcb
样品瓶号: 1-37
进样体积: 20 μl　版本号:6.115
进样时间: 2026/01/08 10:51:31　实验者: xiechaojun
处理时间（V2）: 2026/01/09 09:59:36　处理者: xiechaojun
仪器型号：SHIMADZU LC-2050C(FX260)

<色谱图>

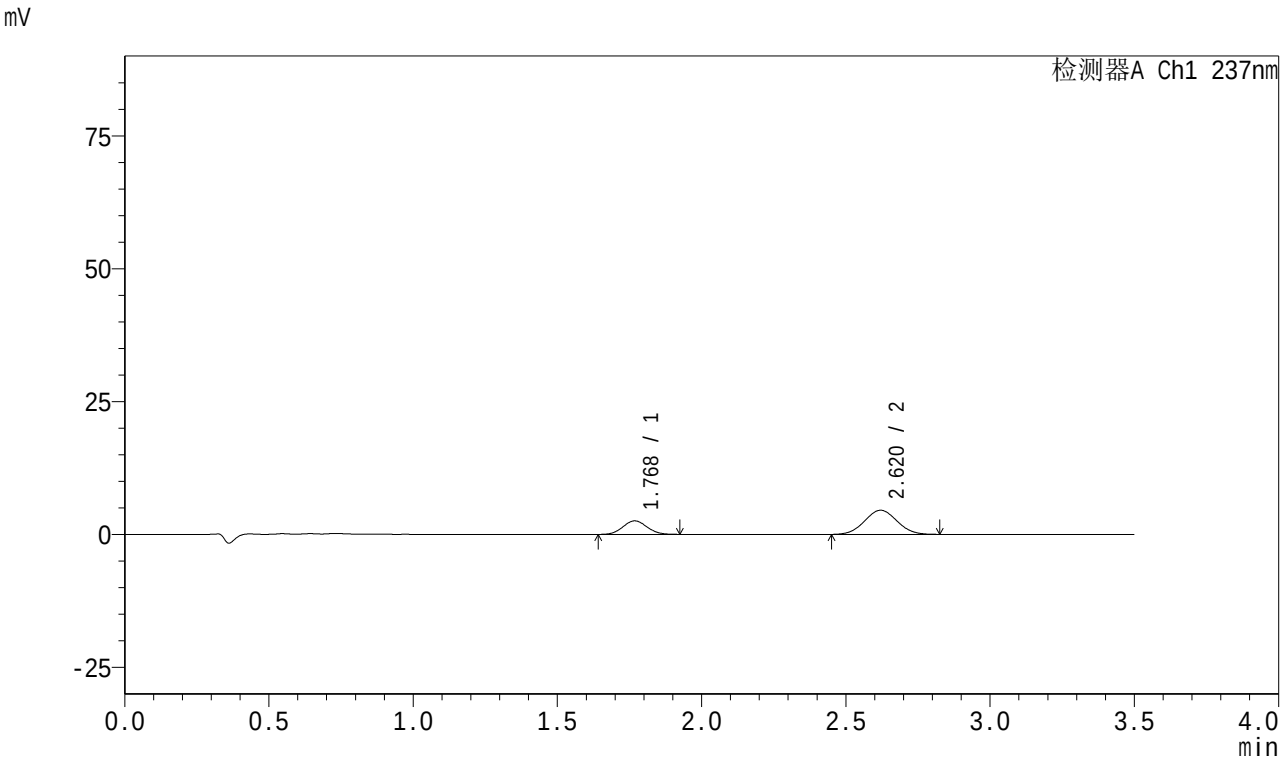

<峰表>

检测器A Ch1 237nm

峰号	保留时间	面积	面积%	高度	理论塔板数(USP)	拖尾因子	分离度(USP)
1	1.768	14846	29.446	2534	2079	1.063	--
2	2.620	35572	70.554	4543	2546	1.034	4.698
总计		50418	100.000	7077			

图11 阿齐沙坦氨氯地平片溶出曲线测定HPLC图谱
自制品-2023101221批-pH5.8介质-篮法-75转-5min-片5
供试品溶液-1

SHIMADZU LabSolutions

J301

<样品信息>

色谱柱:XB-C18(50mm*4.6mm,5μm） 流速:2.0ml/min
柱 温:30℃ 波长:237nm
数据文件名: RC$J301 - 0-249/11-1047-2 - zzp1-rcqx-pH5.8jz-lf75z-1-p6-5min.lcd
方法文件名: RC$J301 - J301-rcqx-FX260.lcm
批处理文件名: RC$J301 - 20260108-RCQX-FX260.lcb
样品瓶号: 1-46
进样体积: 20 μl 版本号:6.115
进样时间: 2026/01/08 10:55:24 实验者: xiechaojun
处理时间（V2）: 2026/01/09 09:59:39 处理者: xiechaojun
仪器型号：SHIMADZU LC-2050C(FX260)

<色谱图>

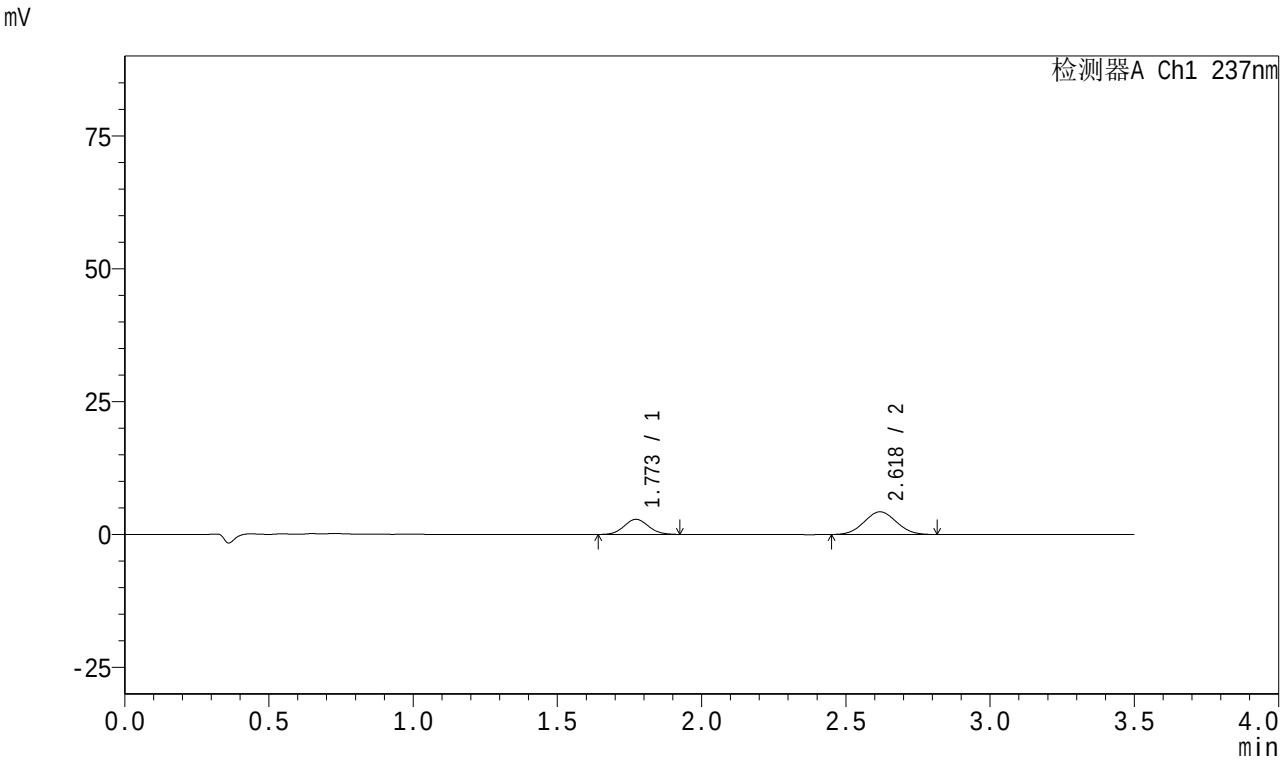

<峰表>

检测器A Ch1 237nm

峰号	保留时间	面积	面积%	高度	理论塔板数(USP)	拖尾因子	分离度(USP)
1	1.773	16649	33.404	2839	2083	1.069	--
2	2.618	33192	66.596	4255	2518	1.042	4.646
总计		49840	100.000	7094			

图12 阿齐沙坦氨氯地平片溶出曲线测定HPLC图谱
自制品-2023101221批-pH5.8介质-篮法-75转-5min-片6
供试品溶液-1

SHIMADZU LabSolutions

J301

<样品信息>

色谱柱:XB-C18(50mm*4.6mm,5μm）　流速:2.0ml/min
柱　温:30℃　波长:237nm
数据文件名: RC$J301 - 0-249/11-1048-2 - zzp1-rcqx-pH5.8jz-lf75z-1-p1-10min.lcd
方法文件名: RC$J301 - J301-rcqx-FX260.lcm
批处理文件名: RC$J301 - 20260108-RCQX-FX260.lcb
样品瓶号: 1-2
进样体积: 20 μl　版本号:6.115
进样时间: 2026/01/08 10:59:16　实验者: xiechaojun
处理时间（V2）: 2026/01/09 09:59:42　处理者: xiechaojun
仪器型号：SHIMADZU LC-20SQC(FX260)

<色谱图>

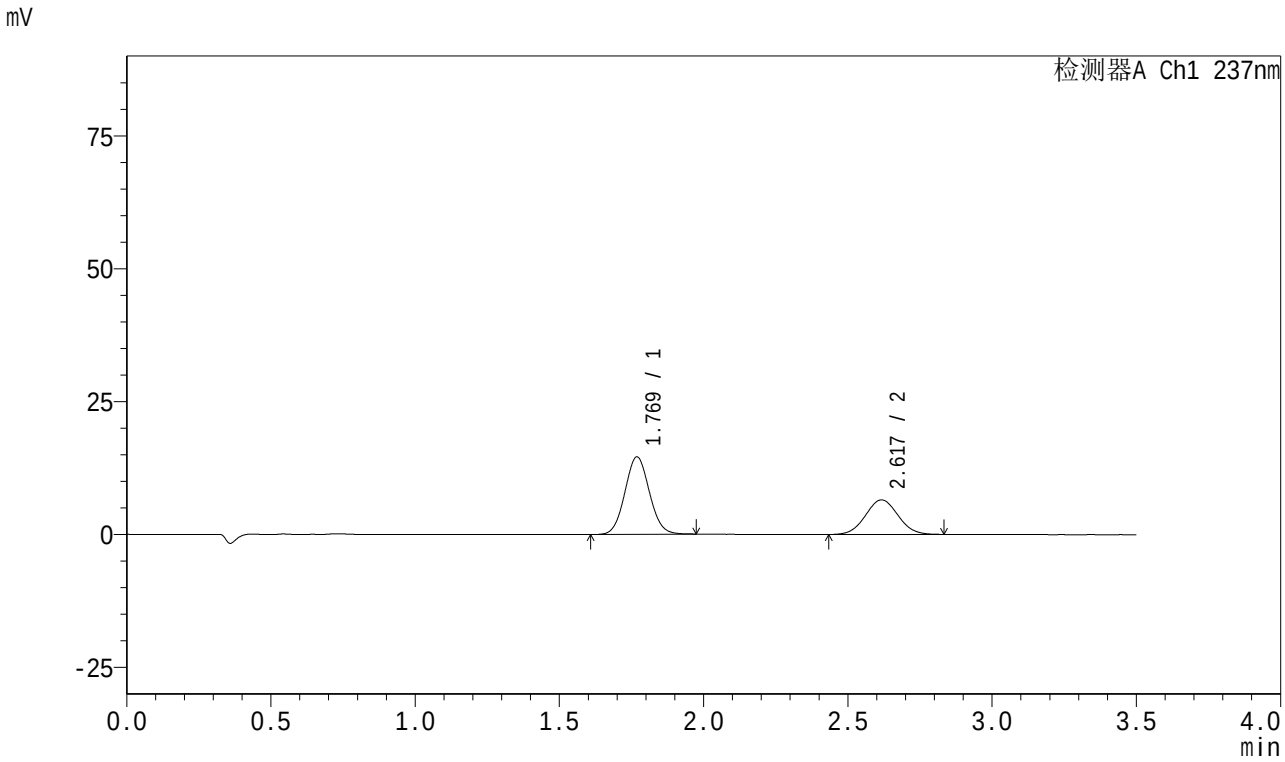

<峰表>

检测器A Ch1 237nm

峰号	保留时间	面积	面积%	高度	理论塔板数(USP)	拖尾因子	分离度(USP)
1	1.769	86148	62.856	14531	2065	1.064	--
2	2.617	50909	37.144	6490	2542	1.042	4.668
总计		137057	100.000	21020			

图13 阿齐沙坦氨氯地平片溶出曲线测定HPLC图谱
自制品-2023101221批-pH5.8介质-篮法-75转-10min-片1
供试品溶液-1

SHIMADZU LabSolutions

J301

<样品信息>

色谱柱:XB-C18(50mm*4.6mm,5μm）　流速:2.0ml/min
柱　温:30℃　波长:237nm
数据文件名: RC$J301 - 0-249/11-1049-2 - zzp1-rcqx-pH5.8jz-lf75z-1-p2-10min.lcd
方法文件名: RC$J301 - J301-rcqx-FX260.lcm
批处理文件名: RC$J301 - 20260108-RCQX-FX260.lcb
样品瓶号: 1-11
进样体积: 20 μl　版本号:6.115
进样时间: 2026/01/08 11:03:10　实验者: xiechaojun
处理时间（V2）: 2026/01/09 09:59:45　处理者: xiechaojun
仪器型号：SHIMADZU LC-2050C(FX260)

<色谱图>

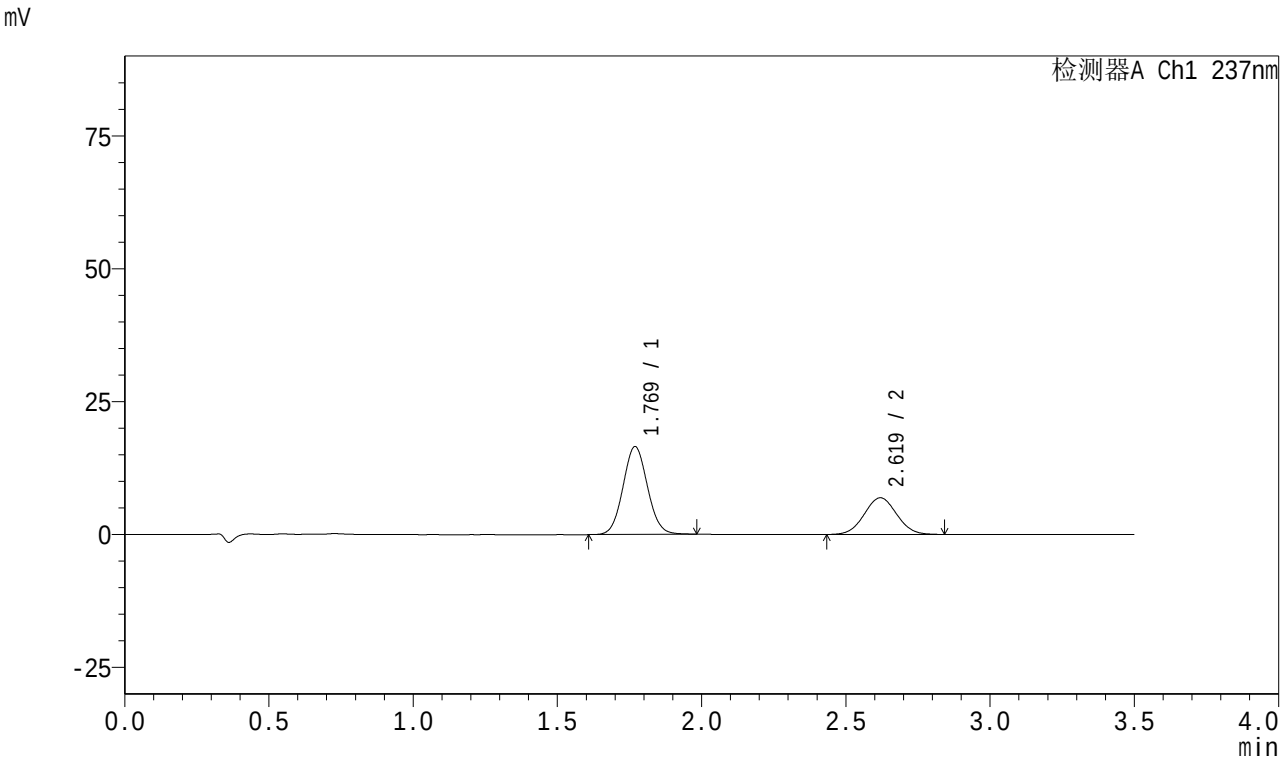

<峰表>

检测器A Ch1 237nm

峰号	保留时间	面积	面积%	高度	理论塔板数(USP)	拖尾因子	分离度(USP)
1	1.769	97632	64.306	16500	2075	1.066	--
2	2.619	54192	35.694	6900	2551	1.033	4.688
总计		151824	100.000	23400			

图14 阿齐沙坦氨氯地平片溶出曲线测定HPLC图谱
自制品-2023101221批-pH5.8介质-篮法-75转-10min-片2
供试品溶液-1

SHIMADZU LabSolutions

J301

<样品信息>

色谱柱:XB-C18(50mm*4.6mm,5μm）　流速:2.0ml/min
柱　温:30℃　波长:237nm
数据文件名: RC$J301 - 0-249/11-1050-2 - zzp1-rcqx-pH5.8jz-lf75z-1-p3-10min.lcd
方法文件名: RC$J301 - J301-rcqx-FX260.lcm
批处理文件名: RC$J301 - 20260108-RCQX-FX260.lcb
样品瓶号: 1-20
进样体积: 20 μl　版本号:6.115
进样时间: 2026/01/08 11:07:03　实验者: xiechaojun
处理时间（V2）: 2026/01/09 09:59:48　处理者: xiechaojun
仪器型号：SHIMADZU LC-2050C(FX260)

<色谱图>

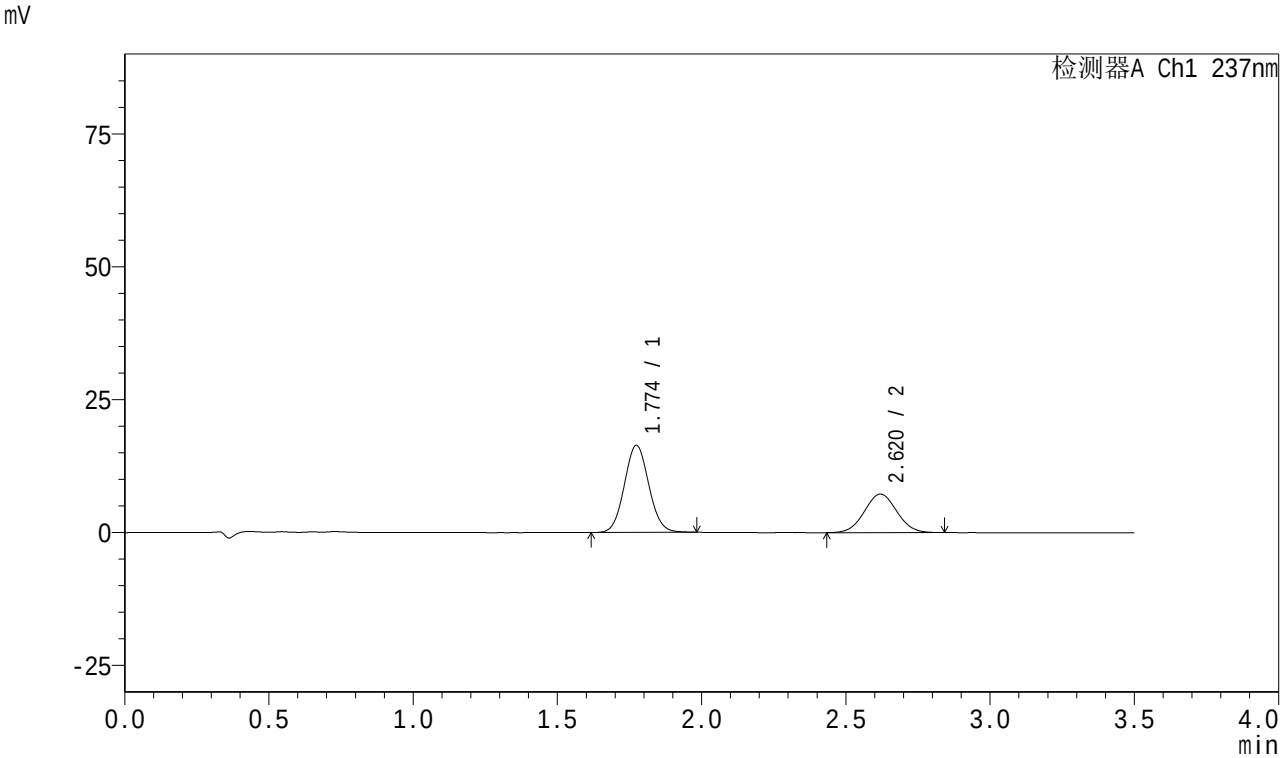

<峰表>

检测器A Ch1 237nm

峰号	保留时间	面积	面积%	高度	理论塔板数(USP)	拖尾因子	分离度(USP)
1	1.774	96725	63.007	16384	2087	1.067	--
2	2.620	56790	36.993	7245	2560	1.038	4.669
总计		153516	100.000	23629			

图15 阿齐沙坦氨氯地平片溶出曲线测定HPLC图谱
自制品-2023101221批-pH5.8介质-篮法-75转-10min-片3
供试品溶液-1

SHIMADZU LabSolutions

J301

<样品信息>

色谱柱:XB-C18(50mm*4.6mm,5μm）　流速:2.0ml/min
柱　温:30℃　波长:237nm
数据文件名: RC$J301 - 0-249/11-1051-2 - zzp1-rcqx-pH5.8jz-lf75z-1-p4-10min.lcd
方法文件名: RC$J301 - J301-rcqx-FX260.lcm
批处理文件名: RC$J301 - 20260108-RCQX-FX260.lcb
样品瓶号: 1-29
进样体积: 20 μl　版本号:6.115
进样时间: 2026/01/08 11:10:54　实验者: xiechaojun
处理时间（V2）: 2026/01/09 09:59:51　处理者: xiechaojun
仪器型号：SHIMADZU LC-2050C(FX260)

<色谱图>

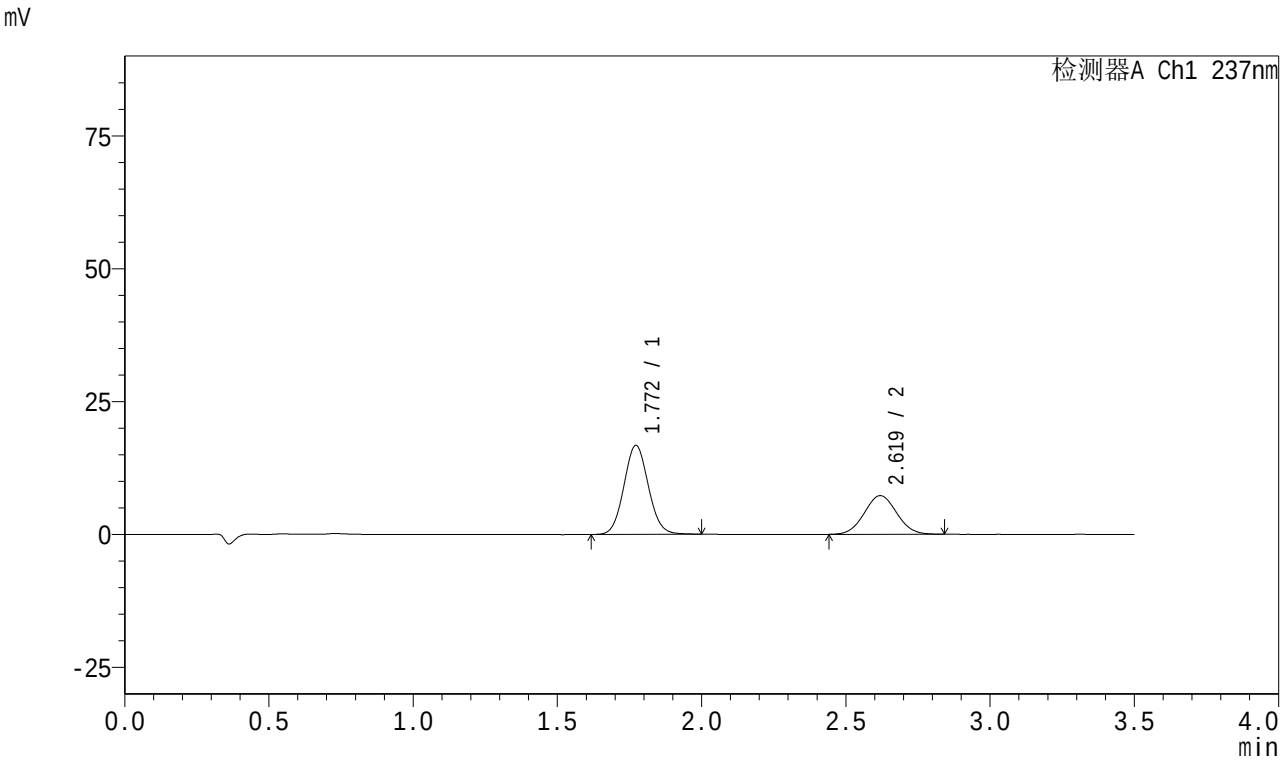

<峰表>

检测器A Ch1 237nm

峰号	保留时间	面积	面积%	高度	理论塔板数(USP)	拖尾因子	分离度(USP)
1	1.772	98892	63.449	16740	2086	1.070	--
2	2.619	56968	36.551	7267	2546	1.044	4.670
总计		155861	100.000	24007			

图16 阿齐沙坦氨氯地平片溶出曲线测定HPLC图谱
自制品-2023101221批-pH5.8介质-篮法-75转-10min-片4
供试品溶液-1

SHIMADZU LabSolutions

J301

<样品信息>

色谱柱:XB-C18(50mm*4.6mm,5μm）　流速:2.0ml/min
柱　温:30℃　波长:237nm
数据文件名: RC$J301 - 0-249/11-1052-2 - zzp1-rcqx-pH5.8jz-lf75z-1-p5-10min.lcd
方法文件名: RC$J301 - J301-rcqx-FX260.lcm
批处理文件名: RC$J301 - 20260108-RCQX-FX260.lcb
样品瓶号: 1-38
进样体积: 20 μl　版本号:6.115
进样时间: 2026/01/08 11:14:46　实验者: xiechaojun
处理时间（V2）: 2026/01/09 09:59:54　处理者: xiechaojun
仪器型号：SHIMADZU LC-2050C(FX260)

<色谱图>

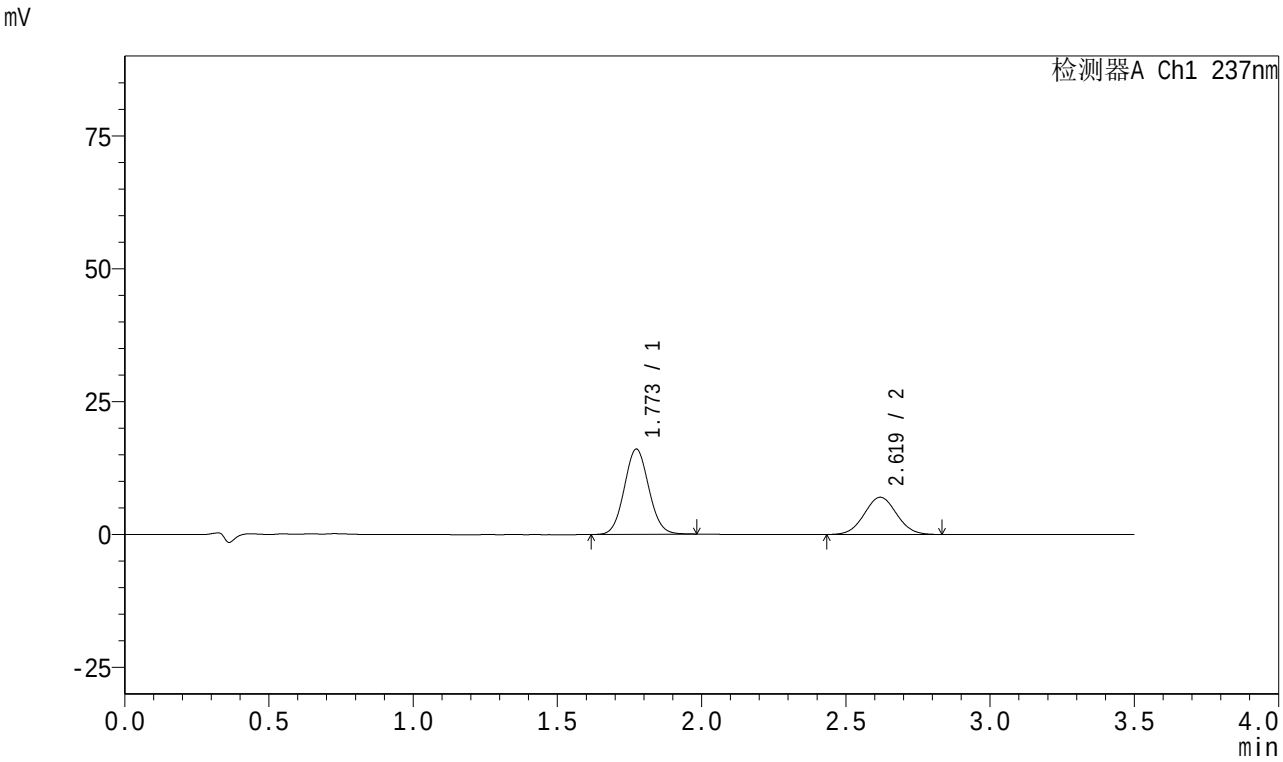

<峰表>

检测器A Ch1 237nm

峰号	保留时间	面积	面积%	高度	理论塔板数(USP)	拖尾因子	分离度(USP)
1	1.773	94783	63.397	16030	2080	1.068	--
2	2.619	54723	36.603	7001	2570	1.039	4.670
总计		149506	100.000	23032			

图17 阿齐沙坦氨氯地平片溶出曲线测定HPLC图谱
自制品-2023101221批-pH5.8介质-篮法-75转-10min-片5
供试品溶液-1

SHIMADZU LabSolutions

J301

<样品信息>

色谱柱:XB-C18(50mm*4.6mm,5μm）　流速:2.0ml/min
柱　温:30℃　波长:237nm
数据文件名: RC$J301 - 0-249/11-1053-2 - zzp1-rcqx-pH5.8jz-lf75z-1-p6-10min.lcd
方法文件名: RC$J301 - J301-rcqx-FX260.lcm
批处理文件名: RC$J301 - 20260108-RCQX-FX260.lcb
样品瓶号: 1-47
进样体积: 20 μl　版本号:6.115
进样时间: 2026/01/08 11:18:39　实验者: xiechaojun
处理时间（V2）: 2026/01/09 09:59:57　处理者: xiechaojun
仪器型号：SHIMADZU LC-2050C(FX260)

<色谱图>

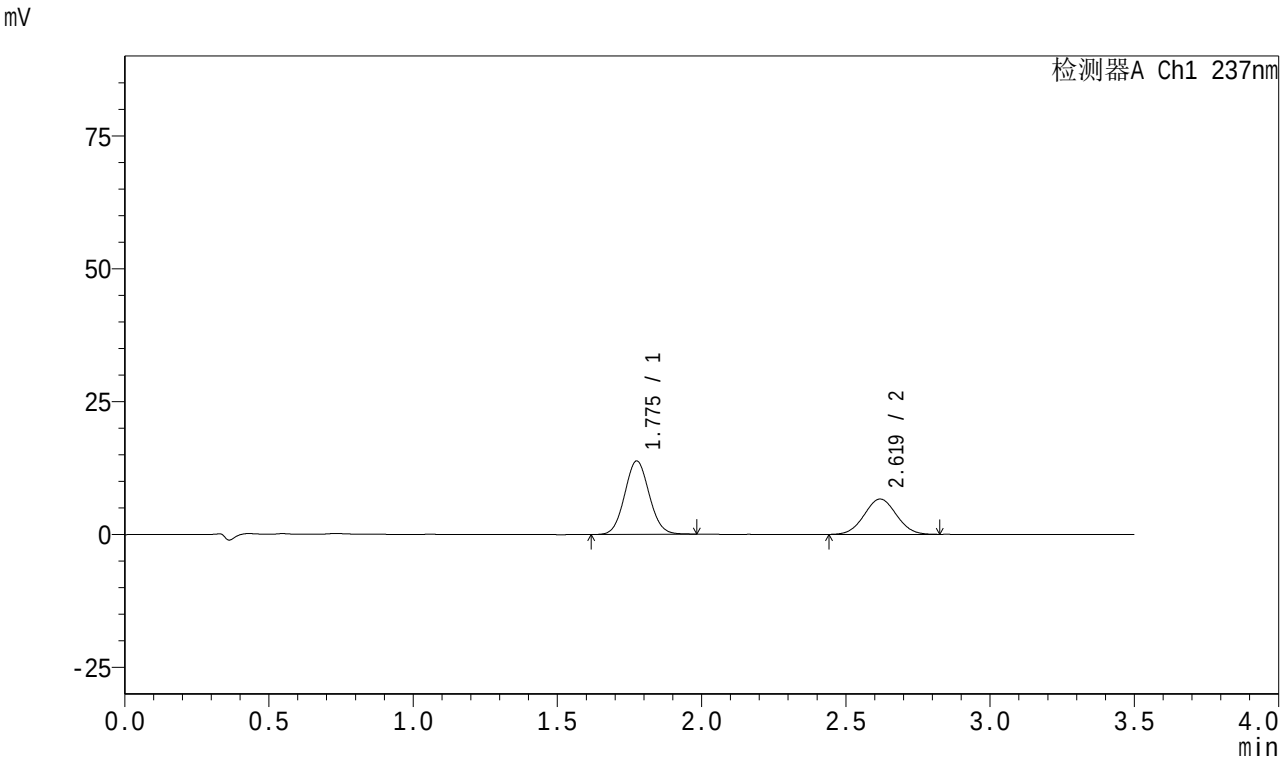

<峰表>

检测器A Ch1 237nm

峰号	保留时间	面积	面积%	高度	理论塔板数(USP)	拖尾因子	分离度(USP)
1	1.775	81608	61.180	13773	2086	1.066	--
2	2.619	51782	38.820	6642	2561	1.034	4.657
总计		133390	100.000	20416			

图18 阿齐沙坦氨氯地平片溶出曲线测定HPLC图谱
自制品-2023101221批-pH5.8介质-篮法-75转-10min-片6
供试品溶液-1

SHIMADZU LabSolutions

J301

<样品信息>

色谱柱:XB-C18(50mm*4.6mm,5μm）　流速:2.0ml/min
柱　温:30℃　波长:237nm
数据文件名: RC$J301 - 0-249/11-1054-2 - zzp1-rcqx-pH5.8jz-lf75z-1-p1-15min.lcd
方法文件名: RC$J301 - J301-rcqx-FX260.lcm
批处理文件名: RC$J301 - 20260108-RCQX-FX260.lcb
样品瓶号: 1-3
进样体积: 20 μl　版本号:6.115
进样时间: 2026/01/08 11:22:33　实验者: xiechaojun
处理时间（V2）: 2026/01/09 09:59:59　处理者: xiechaojun
仪器型号：SHIMADZU LC-2050C(FX260)

<色谱图>

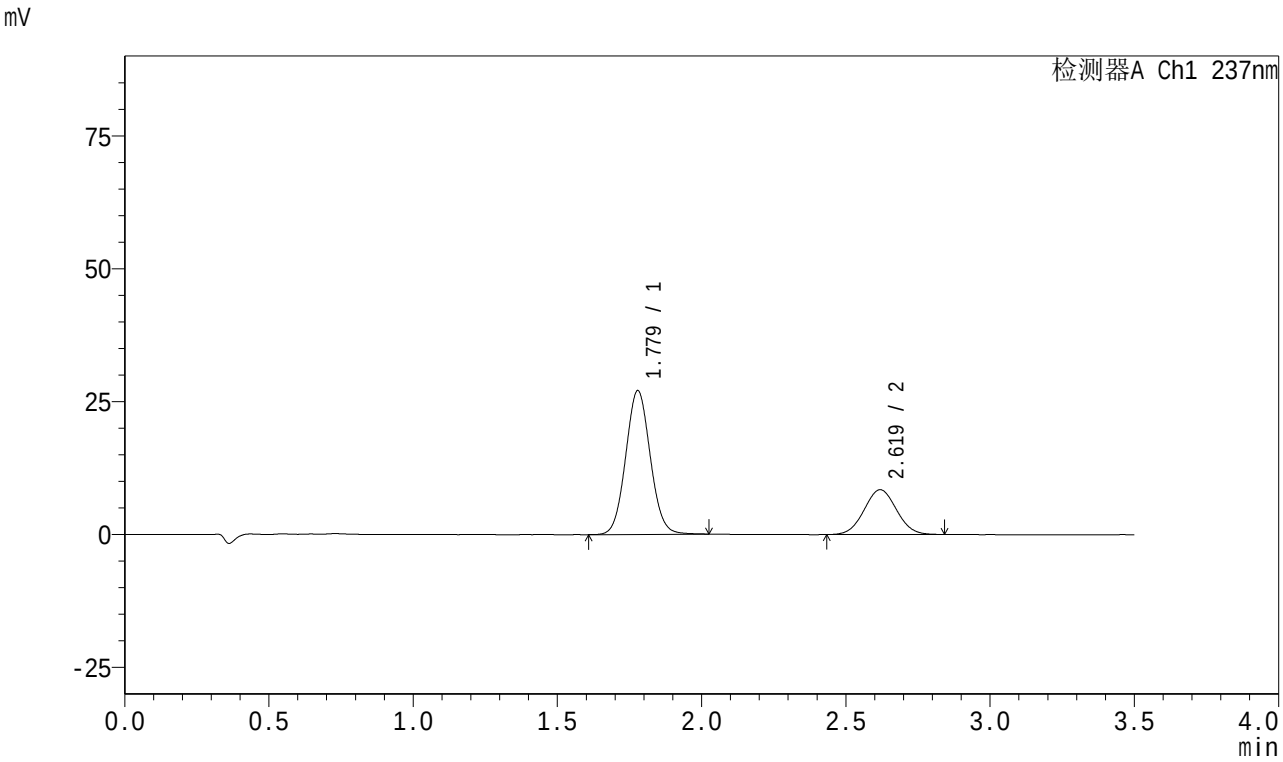

<峰表>

检测器A Ch1 237nm

峰号	保留时间	面积	面积%	高度	理论塔板数(USP)	拖尾因子	分离度(USP)
1	1.779	160498	70.889	27047	2087	1.065	--
2	2.619	65909	29.111	8419	2555	1.036	4.630
总计		226406	100.000	35466			

图19 阿齐沙坦氨氯地平片溶出曲线测定HPLC图谱
自制品-2023101221批-pH5.8介质-篮法-75转-15min-片1
供试品溶液-1

SHIMADZU LabSolutions

J301

<样品信息>

色谱柱:XB-C18(50mm*4.6mm,5μm） 流速:2.0ml/min
柱 温:30℃ 波长:237nm
数据文件名: RC$J301 - 0-249/11-1055-2 - zzp1-rcqx-pH5.8jz-lf75z-1-p2-15min.lcd
方法文件名: RC$J301 - J301-rcqx-FX260.lcm
批处理文件名: RC$J301 - 20260108-RCQX-FX260.lcb
样品瓶号: 1-12
进样体积: 20 μl 版本号:6.115
进样时间: 2026/01/08 11:26:28 实验者: xiechaojun
处理时间（V2）: 2026/01/09 10:00:02 处理者: xiechaojun
仪器型号：SHIMADZU LC-2050C(FX260)

<色谱图>

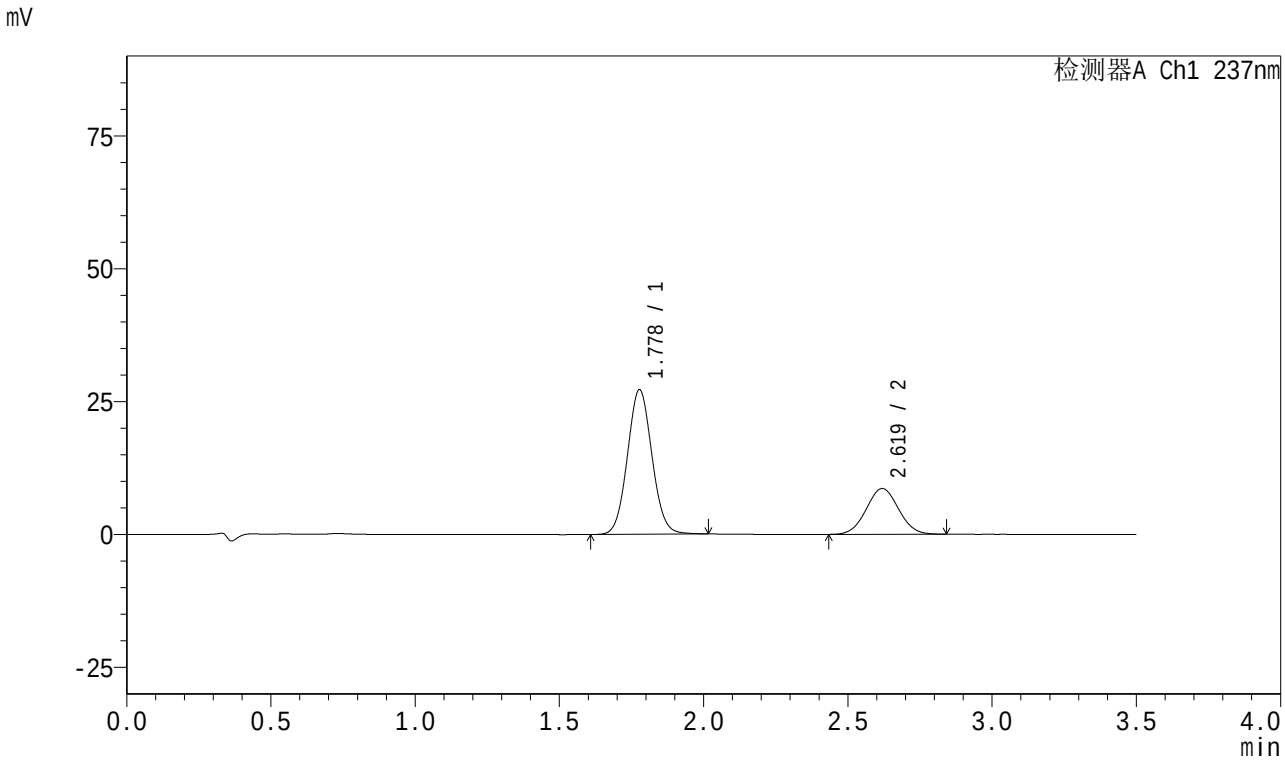

<峰表>

检测器A Ch1 237nm

峰号	保留时间	面积	面积%	高度	理论塔板数(USP)	拖尾因子	分离度(USP)
1	1.778	161313	70.570	27166	2085	1.063	--
2	2.619	67274	29.430	8605	2557	1.036	4.638
总计		228587	100.000	35770			

图20 阿齐沙坦氨氯地平片溶出曲线测定HPLC图谱
自制品-2023101221批-pH5.8介质-篮法-75转-15min-片2
供试品溶液-1

SHIMADZU LabSolutions

J301

<样品信息>

色谱柱:XB-C18(50mm*4.6mm,5μm） 流速:2.0ml/min
柱 温:30℃ 波长:237nm
数据文件名: RC$J301 - 0-249/11-1056-2 - zzp1-rcqx-pH5.8jz-lf75z-1-p3-15min.lcd
方法文件名: RC$J301 - J301-rcqx-FX260.lcm
批处理文件名: RC$J301 - 20260108-RCQX-FX260.lcb
样品瓶号: 1-21
进样体积: 20 μl 版本号:6.115
进样时间: 2026/01/08 11:30:20 实验者: xiechaojun
处理时间（V2）: 2026/01/09 10:00:05 处理者: xiechaojun
仪器型号：SHIMADZU LC-2050C(FX260)

<色谱图>

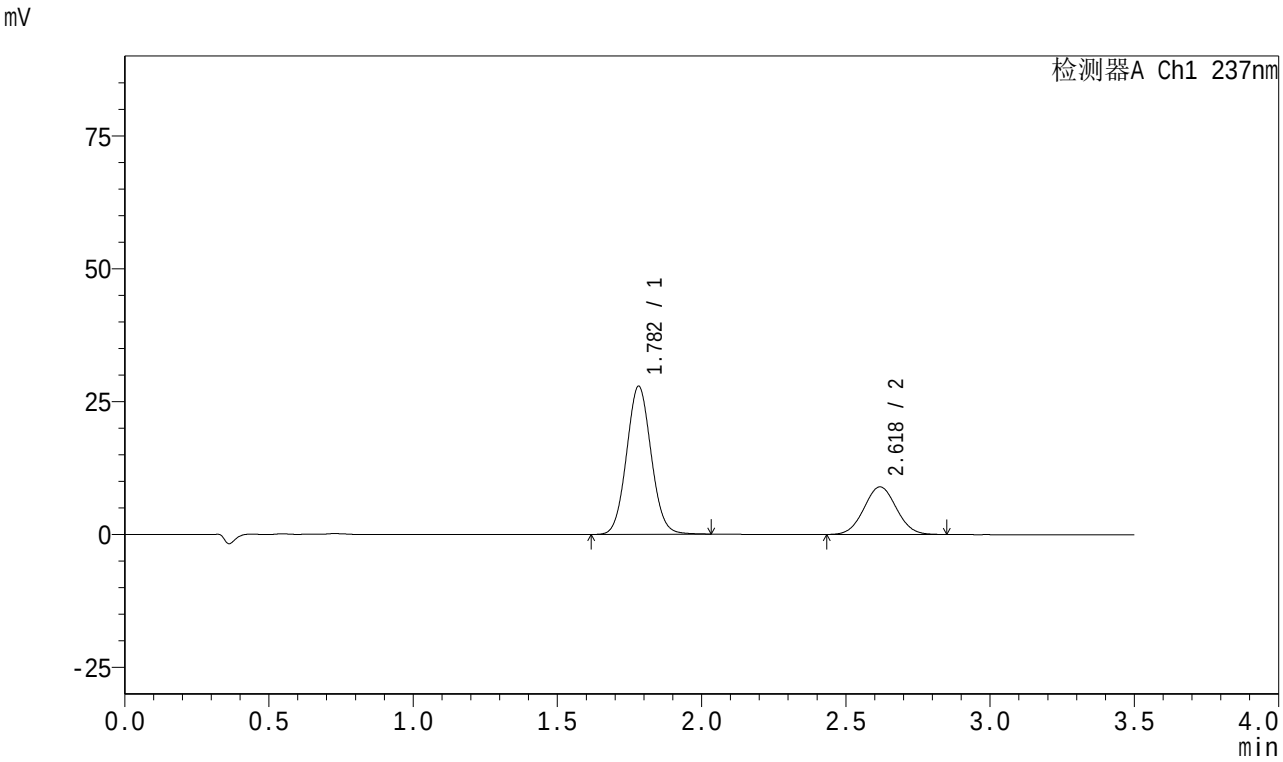

<峰表>

检测器A Ch1 237nm

峰号	保留时间	面积	面积%	高度	理论塔板数(USP)	拖尾因子	分离度(USP)
1	1.782	165669	70.216	27863	2089	1.065	--
2	2.618	70274	29.784	8954	2561	1.041	4.612
总计		235943	100.000	36817			

图21 阿齐沙坦氨氯地平片溶出曲线测定HPLC图谱
自制品-2023101221批-pH5.8介质-篮法-75转-15min-片3
供试品溶液-1

SHIMADZU LabSolutions

J301

<样品信息>

色谱柱:XB-C18(50mm*4.6mm,5μm） 流速:2.0ml/min
柱 温:30℃ 波长:237nm
数据文件名: RC$J301 - 0-249/11-1057-2 - zzp1-rcqx-pH5.8jz-lf75z-1-p4-15min.lcd
方法文件名: RC$J301 - J301-rcqx-FX260.lcm
批处理文件名: RC$J301 - 20260108-RCQX-FX260.lcb
样品瓶号: 1-30
进样体积: 20 μl 版本号:6.115
进样时间: 2026/01/08 11:34:12 实验者: xiechaojun
处理时间（V2）: 2026/01/09 10:00:08 处理者: xiechaojun
仪器型号：SHIMADZU LC-2050C(FX260)

<色谱图>

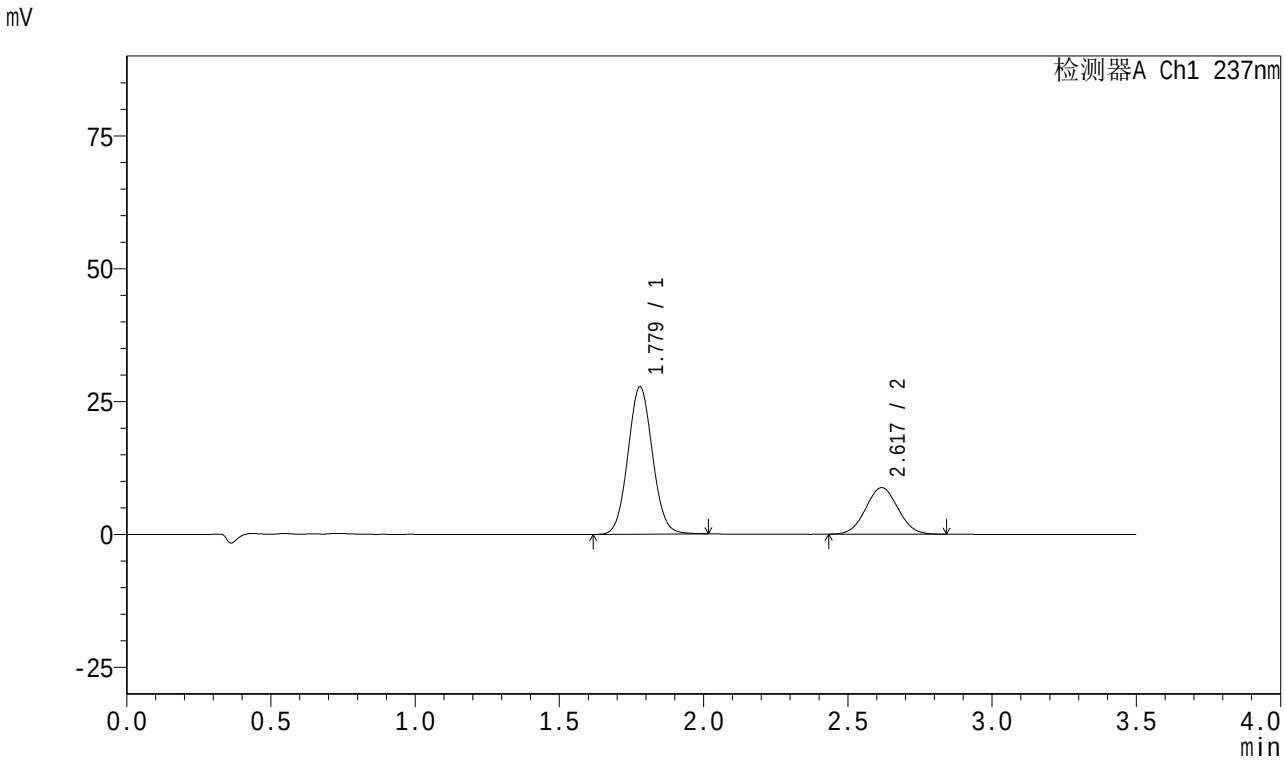

<峰表>

检测器A Ch1 237nm

峰号	保留时间	面积	面积%	高度	理论塔板数(USP)	拖尾因子	分离度(USP)
1	1.779	164271	70.608	27740	2092	1.064	--
2	2.617	68382	29.392	8737	2558	1.041	4.620
总计		232652	100.000	36478			

图22 阿齐沙坦氨氯地平片溶出曲线测定HPLC图谱
自制品-2023101221批-pH5.8介质-篮法-75转-15min-片4
供试品溶液-1

SHIMADZU LabSolutions

J301

<样品信息>

色谱柱:XB-C18(50mm*4.6mm,5μm）　流速:2.0ml/min
柱　温:30℃　波长:237nm
数据文件名: RC$J301 - 0-249/11-1058-2 - zzp1-rcqx-pH5.8jz-lf75z-1-p5-15min.lcd
方法文件名: RC$J301 - J301-rcqx-FX260.lcm
批处理文件名: RC$J301 - 20260108-RCQX-FX260.lcb
样品瓶号: 1-39
进样体积: 20 μl　版本号:6.115
进样时间: 2026/01/08 11:38:06　实验者: xiechaojun
处理时间（V2）: 2026/01/09 10:00:11　处理者: xiechaojun
仪器型号：SHIMADZU LC-2050C(FX260)

<色谱图>

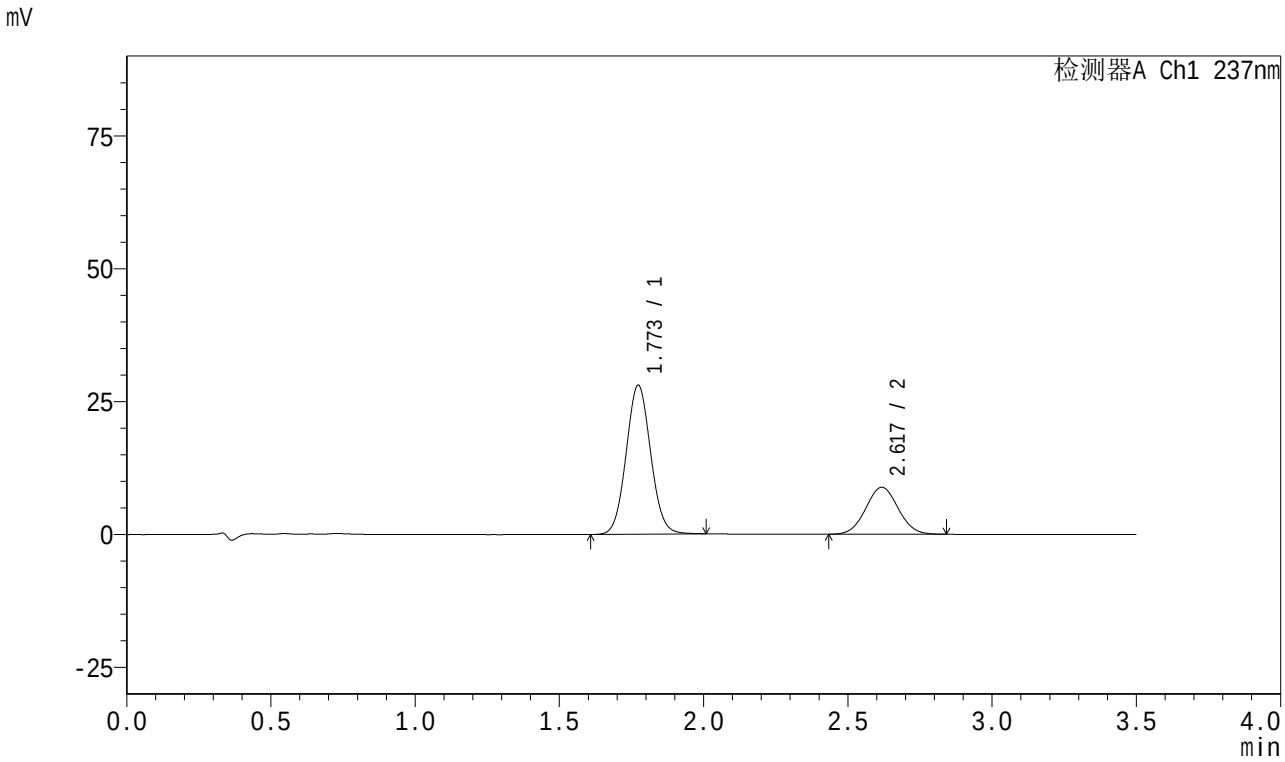

<峰表>

检测器A Ch1 237nm

峰号	保留时间	面积	面积%	高度	理论塔板数(USP)	拖尾因子	分离度(USP)
1	1.773	165998	70.645	28025	2076	1.062	--
2	2.617	68977	29.355	8806	2564	1.042	4.659
总计		234974	100.000	36831			

图23 阿齐沙坦氨氯地平片溶出曲线测定HPLC图谱
自制品-2023101221批-pH5.8介质-篮法-75转-15min-片5
供试品溶液-1

SHIMADZU LabSolutions

J301

<样品信息>

色谱柱:XB-C18(50mm*4.6mm,5μm）　流速:2.0ml/min
柱　温:30℃　波长:237nm
数据文件名: RC$J301 - 0-249/11-1059-2 - zzp1-rcqx-pH5.8jz-lf75z-1-p6-15min.lcd
方法文件名: RC$J301 - J301-rcqx-FX260.lcm
批处理文件名: RC$J301 - 20260108-RCQX-FX260.lcb
样品瓶号: 1-48
进样体积: 20 μl　版本号:6.115
进样时间: 2026/01/08 11:41:58　实验者: xiechaojun
处理时间（V2）: 2026/01/09 10:00:14　处理者: xiechaojun
仪器型号：SHIMADZU LC-2050C(FX260)

<色谱图>

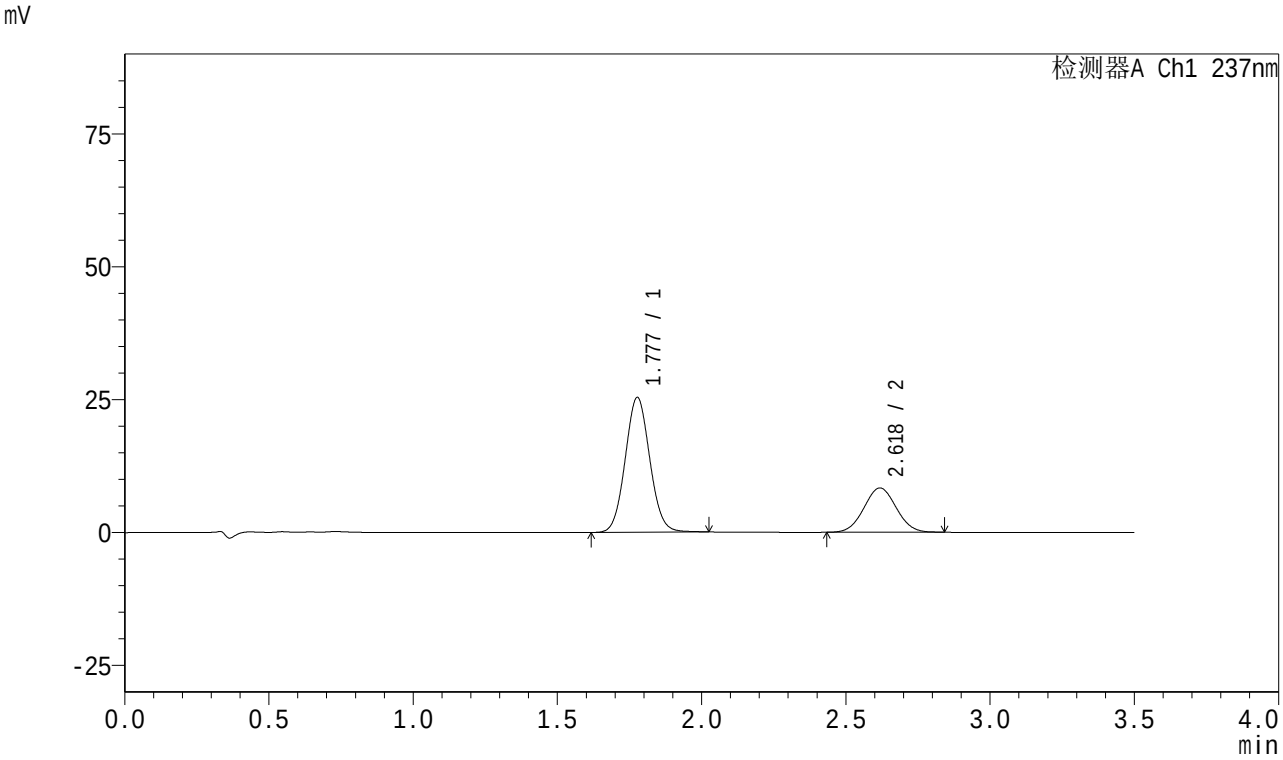

<峰表>

检测器A Ch1 237nm

峰号	保留时间	面积	面积%	高度	理论塔板数(USP)	拖尾因子	分离度(USP)
1	1.777	150498	69.822	25296	2083	1.064	--
2	2.618	65047	30.178	8322	2555	1.037	4.635
总计		215544	100.000	33617			

图24 阿齐沙坦氨氯地平片溶出曲线测定HPLC图谱
自制品-2023101221批-pH5.8介质-篮法-75转-15min-片6
供试品溶液-1

SHIMADZU LabSolutions

J301

<样品信息>

色谱柱:XB-C18(50mm*4.6mm,5μm）　流速:2.0ml/min
柱　温:30℃　波长:237nm
数据文件名: RC$J301 - 0-249/11-1060-2 - zzp1-rcqx-pH5.8jz-lf75z-1-p1-20min.lcd
方法文件名: RC$J301 - J301-rcqx-FX260.lcm
批处理文件名: RC$J301 - 20260108-RCQX-FX260.lcb
样品瓶号: 1-4
进样体积: 20 μl　版本号:6.115
进样时间: 2026/01/08 11:45:52　实验者: xiechaojun
处理时间（V2）: 2026/01/09 10:00:17　处理者: xiechaojun
仪器型号：SHIMADZU LC-2050C(FX260)

<色谱图>

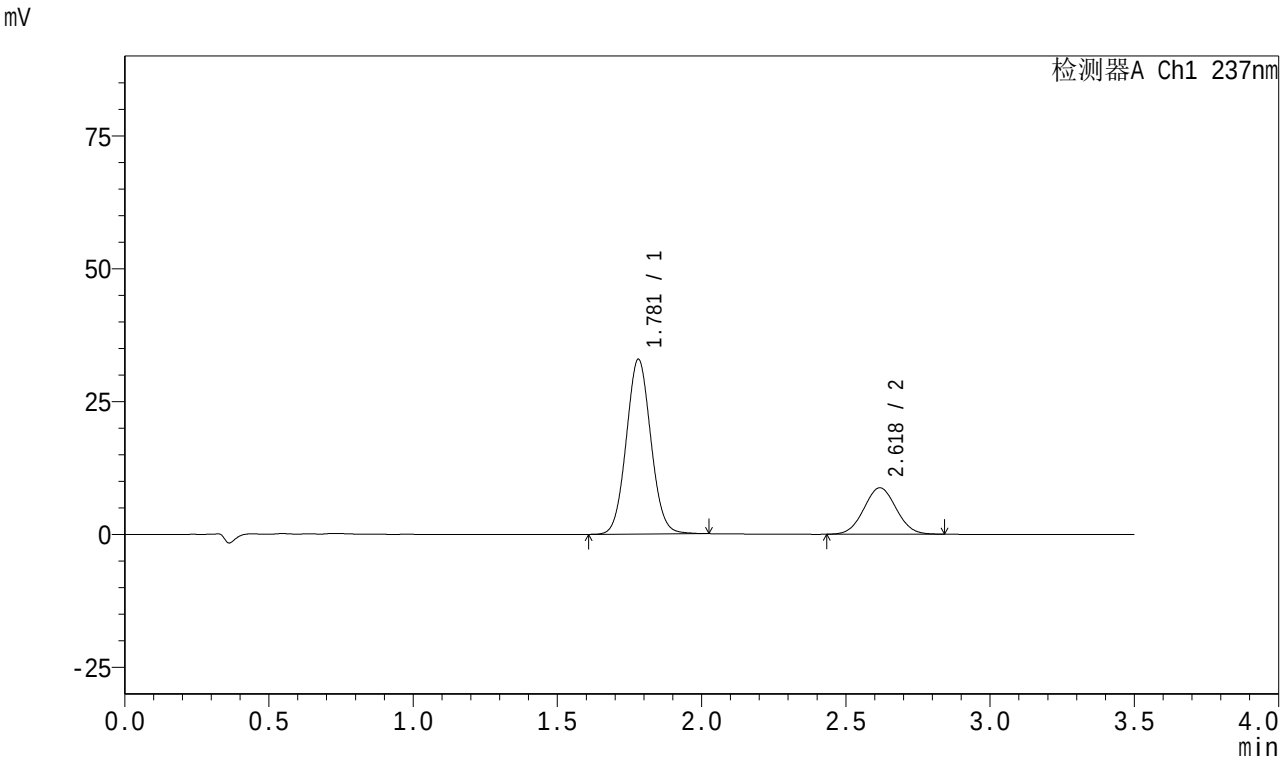

<峰表>

检测器A Ch1 237nm

峰号	保留时间	面积	面积%	高度	理论塔板数(USP)	拖尾因子	分离度(USP)
1	1.781	195194	74.106	32887	2087	1.062	--
2	2.618	68206	25.894	8711	2564	1.038	4.615
总计		263400	100.000	41598			

图25 阿齐沙坦氨氯地平片溶出曲线测定HPLC图谱
自制品-2023101221批-pH5.8介质-篮法-75转-20min-片1
供试品溶液-1

SHIMADZU LabSolutions

J301

<样品信息>

色谱柱:XB-C18(50mm*4.6mm,5μm） 流速:2.0ml/min
柱 温:30℃ 波长:237nm
数据文件名: RC$J301 - 0-249/11-1061-2 - zzp1-rcqx-pH5.8jz-lf75z-1-p2-20min.lcd
方法文件名: RC$J301 - J301-rcqx-FX260.lcm
批处理文件名: RC$J301 - 20260108-RCQX-FX260.lcb
样品瓶号: 1-13
进样体积: 20 μl 版本号:6.115
进样时间: 2026/01/08 11:49:47 实验者: xiechaojun
处理时间（V2）: 2026/01/09 10:00:20 处理者: xiechaojun
仪器型号：SHIMADZU LC-2050C(FX260)

<色谱图>

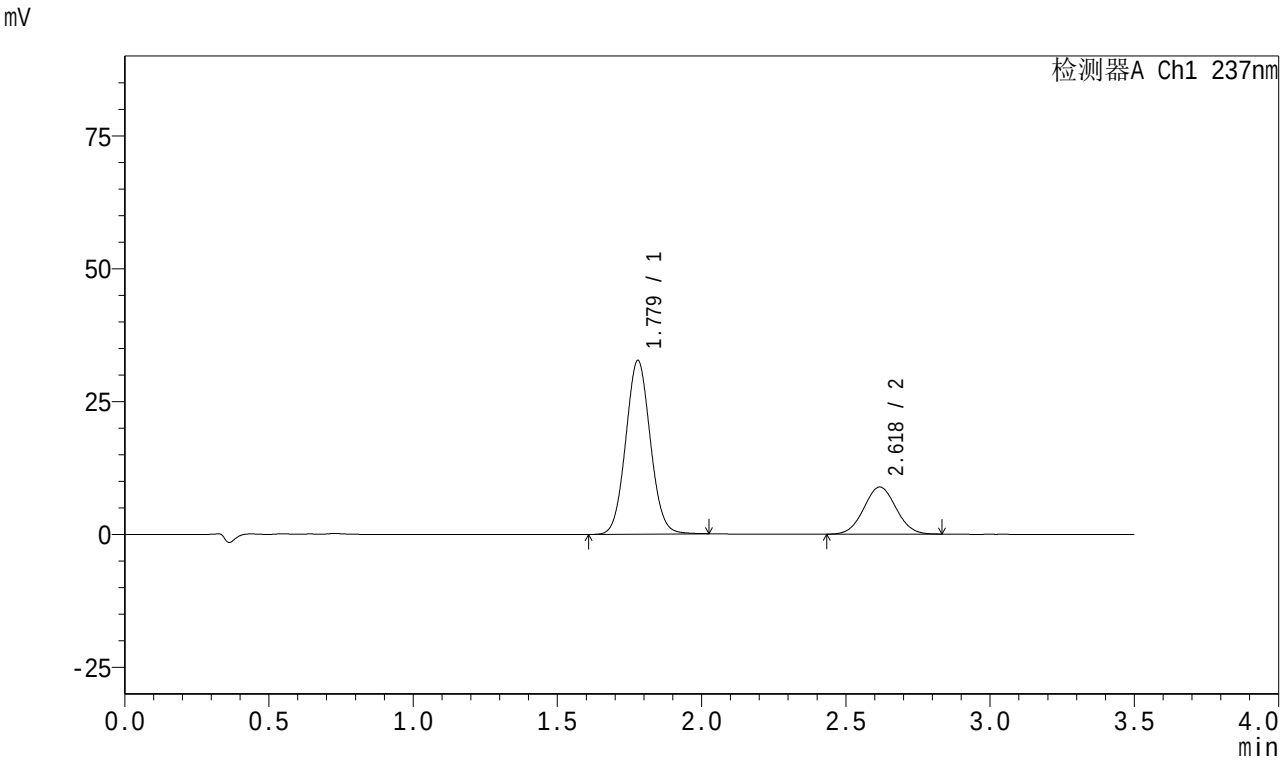

<峰表>

检测器A Ch1 237nm

峰号	保留时间	面积	面积%	高度	理论塔板数(USP)	拖尾因子	分离度(USP)
1	1.779	193784	73.739	32677	2085	1.062	--
2	2.618	69012	26.261	8841	2580	1.036	4.634
总计		262797	100.000	41518			

图26 阿齐沙坦氨氯地平片溶出曲线测定HPLC图谱
自制品-2023101221批-pH5.8介质-篮法-75转-20min-片2
供试品溶液-1

SHIMADZU LabSolutions

J301

<样品信息>

色谱柱:XB-C18(50mm*4.6mm,5μm） 流速:2.0ml/min
柱 温:30℃ 波长:237nm
数据文件名: RC$J301 - 0-249/11-1062-2 - zzp1-rcqx-pH5.8jz-lf75z-1-p3-20min.lcd
方法文件名: RC$J301 - J301-rcqx-FX260.lcm
批处理文件名: RC$J301 - 20260108-RCQX-FX260.lcb
样品瓶号: 1-22
进样体积: 20 μl 版本号:6.115
进样时间: 2026/01/08 11:53:39 实验者: xiechaojun
处理时间（V2）: 2026/01/09 10:00:23 处理者: xiechaojun
仪器型号：SHIMADZU LC-2050C(FX260)

<色谱图>

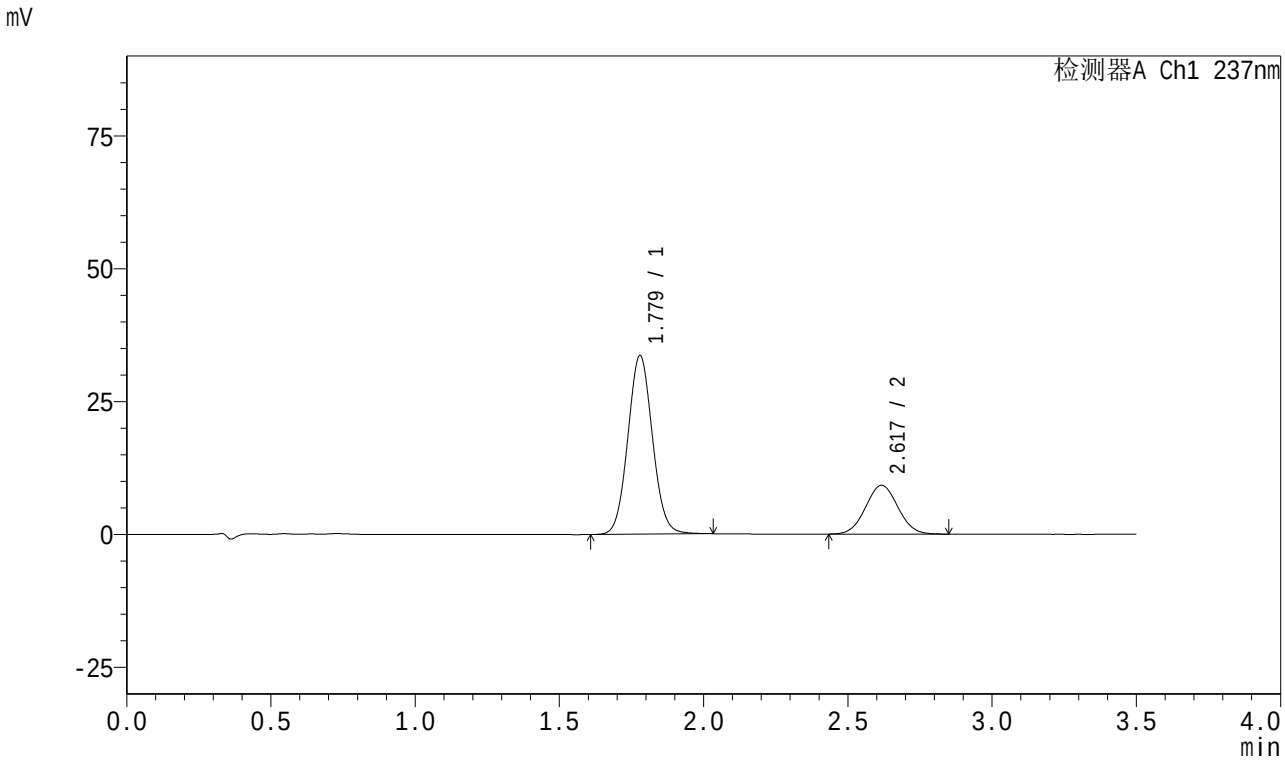

<峰表>

检测器A Ch1 237nm

峰号	保留时间	面积	面积%	高度	理论塔板数(USP)	拖尾因子	分离度(USP)
1	1.779	199736	73.576	33631	2083	1.063	--
2	2.617	71733	26.424	9163	2563	1.039	4.619
总计		271469	100.000	42794			

图27 阿齐沙坦氨氯地平片溶出曲线测定HPLC图谱
自制品-2023101221批-pH5.8介质-篮法-75转-20min-片3
供试品溶液-1

SHIMADZU LabSolutions

J301

<样品信息>

色谱柱:XB-C18(50mm*4.6mm,5μm） 流速:2.0ml/min
柱 温:30℃ 波长:237nm
数据文件名: RC$J301 - 0-249/11-1063-2 - zzp1-rcqx-pH5.8jz-lf75z-1-p4-20min.lcd
方法文件名: RC$J301 - J301-rcqx-FX260.lcm
批处理文件名: RC$J301 - 20260108-RCQX-FX260.lcb
样品瓶号: 1-31
进样体积: 20 μl 版本号:6.115
进样时间: 2026/01/08 11:57:31 实验者: xiechaojun
处理时间（V2）: 2026/01/09 10:00:26 处理者: xiechaojun
仪器型号：SHIMADZU LC-2050C(FX260)

<色谱图>

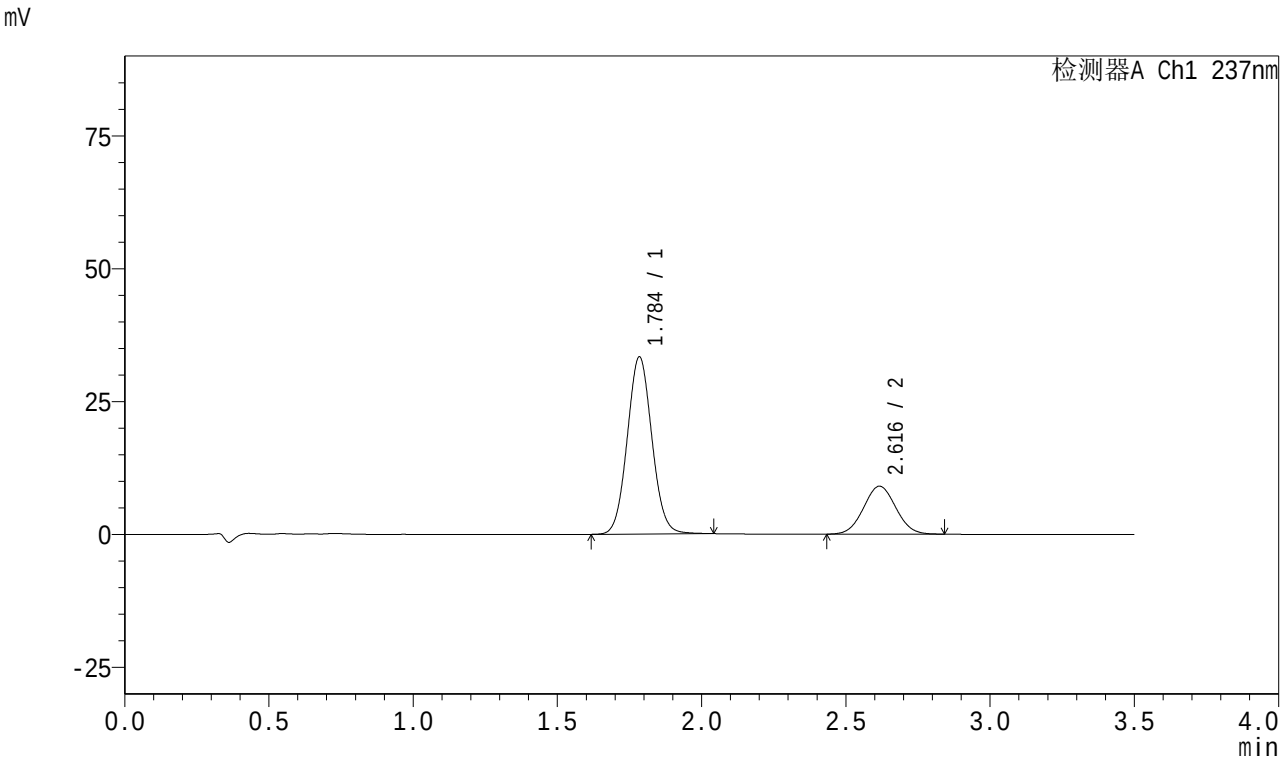

<峰表>

检测器A Ch1 237nm

峰号	保留时间	面积	面积%	高度	理论塔板数(USP)	拖尾因子	分离度(USP)
1	1.784	198406	73.784	33158	2087	1.063	--
2	2.616	70496	26.216	9019	2567	1.040	4.588
总计		268902	100.000	42177			

图28 阿齐沙坦氨氯地平片溶出曲线测定HPLC图谱
自制品-2023101221批-pH5.8介质-篮法-75转-20min-片4
供试品溶液-1

SHIMADZU LabSolutions

J301

<样品信息>

色谱柱:XB-C18(50mm*4.6mm,5μm） 流速:2.0ml/min
柱 温:30℃ 波长:237nm
数据文件名: RC$J301 - 0-249/11-1064-2 - zzp1-rcqx-pH5.8jz-lf75z-1-p5-20min.lcd
方法文件名: RC$J301 - J301-rcqx-FX260.lcm
批处理文件名: RC$J301 - 20260108-RCQX-FX260.lcb
样品瓶号: 1-40
进样体积: 20 μl 版本号:6.115
进样时间: 2026/01/08 12:01:25 实验者: xiechaojun
处理时间（V2）: 2026/01/09 10:00:29 处理者: xiechaojun
仪器型号：SHIMADZU LC-2050C(FX260)

<色谱图>

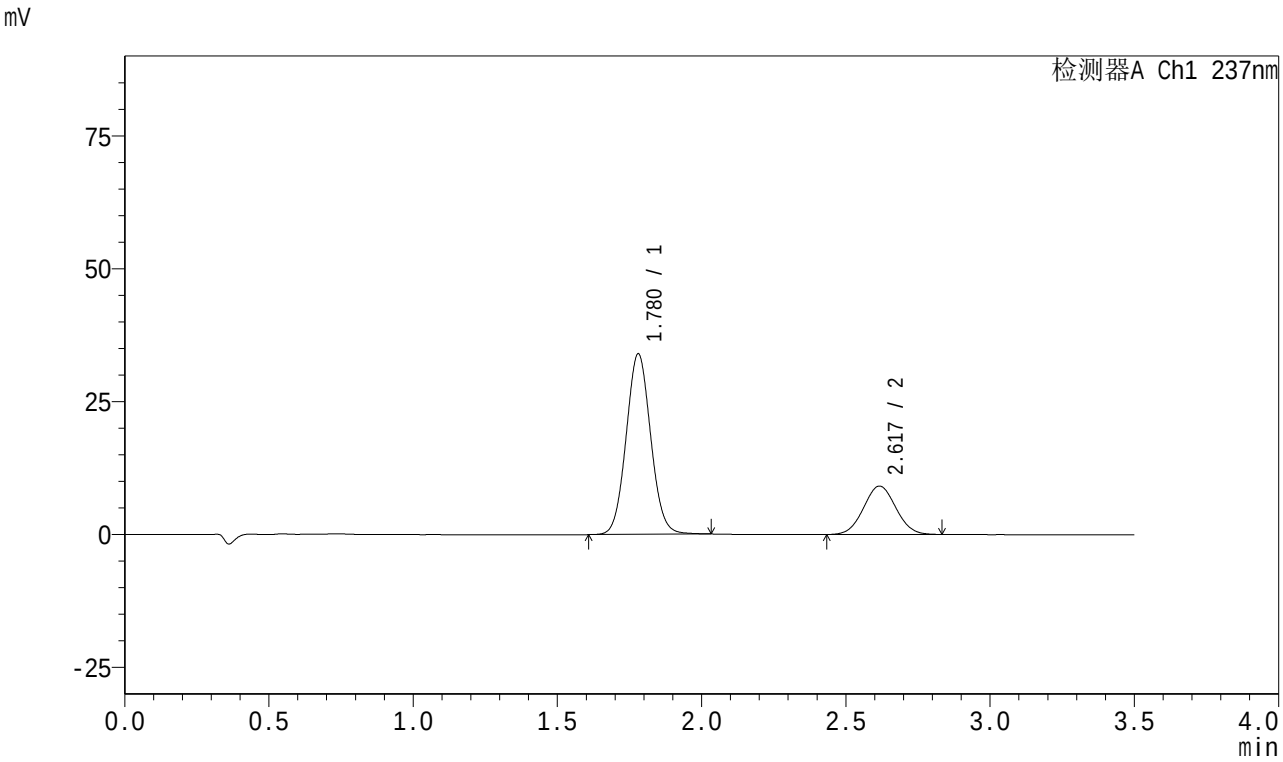

<峰表>

检测器A Ch1 237nm

峰号	保留时间	面积	面积%	高度	理论塔板数(USP)	拖尾因子	分离度(USP)
1	1.780	201377	73.956	33981	2093	1.063	--
2	2.617	70914	26.044	9088	2562	1.038	4.615
总计		272291	100.000	43069			

图29 阿齐沙坦氨氯地平片溶出曲线测定HPLC图谱
自制品-2023101221批-pH5.8介质-篮法-75转-20min-片5
供试品溶液-1

SHIMADZU LabSolutions

J301

<样品信息>

色谱柱:XB-C18(50mm*4.6mm,5μm） 流速:2.0ml/min
柱 温:30℃ 波长:237nm
数据文件名: RC$J301 - 0-249/11-1065-2 - zzp1-rcqx-pH5.8jz-lf75z-1-p6-20min.lcd
方法文件名: RC$J301 - J301-rcqx-FX260.lcm
批处理文件名: RC$J301 - 20260108-RCQX-FX260.lcb
样品瓶号: 1-49
进样体积: 20 μl 版本号:6.115
进样时间: 2026/01/08 12:05:18 实验者: xiechaojun
处理时间（V2）: 2026/01/09 10:00:32 处理者: xiechaojun
仪器型号：SHIMADZU LC-2050C(FX260)

<色谱图>

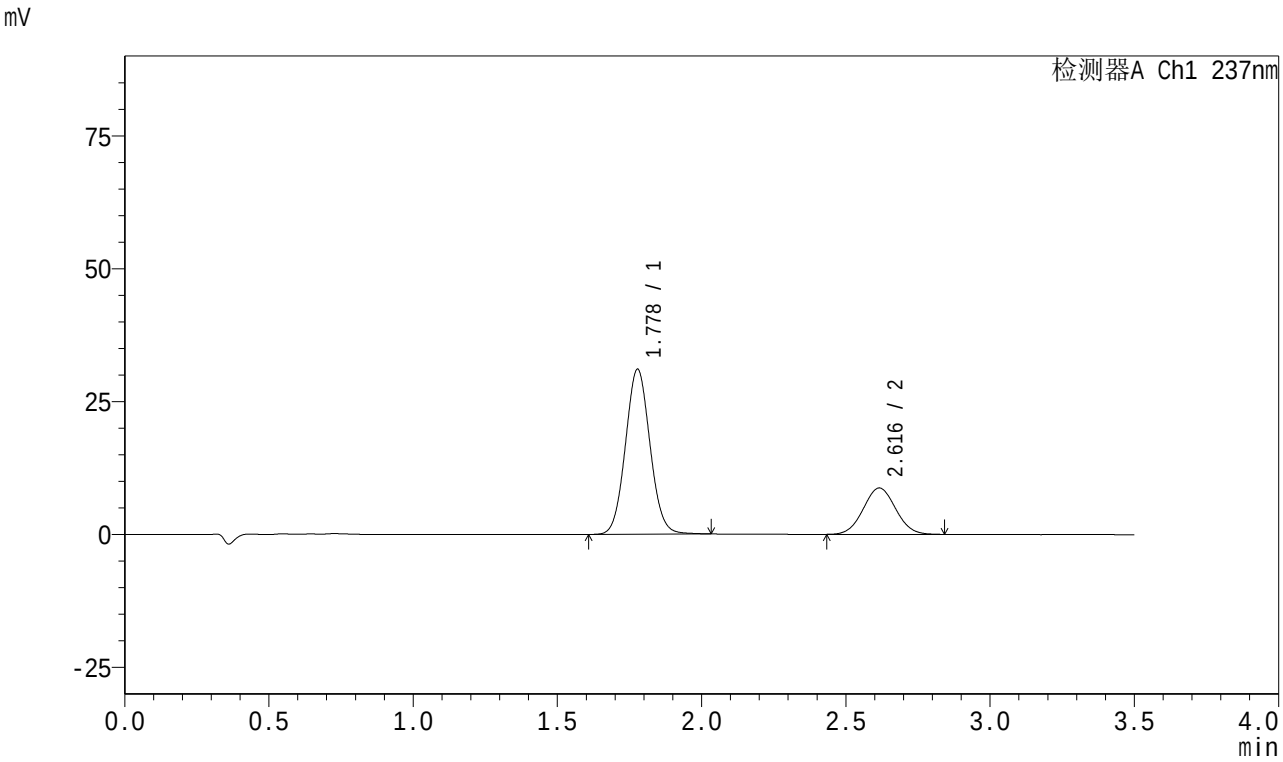

<峰表>

检测器A Ch1 237nm

峰号	保留时间	面积	面积%	高度	理论塔板数(USP)	拖尾因子	分离度(USP)
1	1.778	184327	72.979	31008	2082	1.065	--
2	2.616	68249	27.021	8723	2563	1.042	4.623
总计		252576	100.000	39732			

图30 阿齐沙坦氨氯地平片溶出曲线测定HPLC图谱
自制品-2023101221批-pH5.8介质-篮法-75转-20min-片6
供试品溶液-1

SHIMADZU LabSolutions

J301

<样品信息>

色谱柱:XB-C18(50mm*4.6mm,5μm）　流速:2.0ml/min
柱　温:30℃　波长:237nm
数据文件名: RC$J301 - 0-249/11-1066-2 - zzp1-rcqx-pH5.8jz-lf75z-1-p1-30min.lcd
方法文件名: RC$J301 - J301-rcqx-FX260.lcm
批处理文件名: RC$J301 - 20260108-RCQX-FX260.lcb
样品瓶号: 1-5
进样体积: 20 μl　版本号:6.115
进样时间: 2026/01/08 12:09:10　实验者: xiechaojun
处理时间（V2）: 2026/01/09 10:00:35　处理者: xiechaojun
仪器型号：SHIMADZU LC-2050C(FX260)

<色谱图>

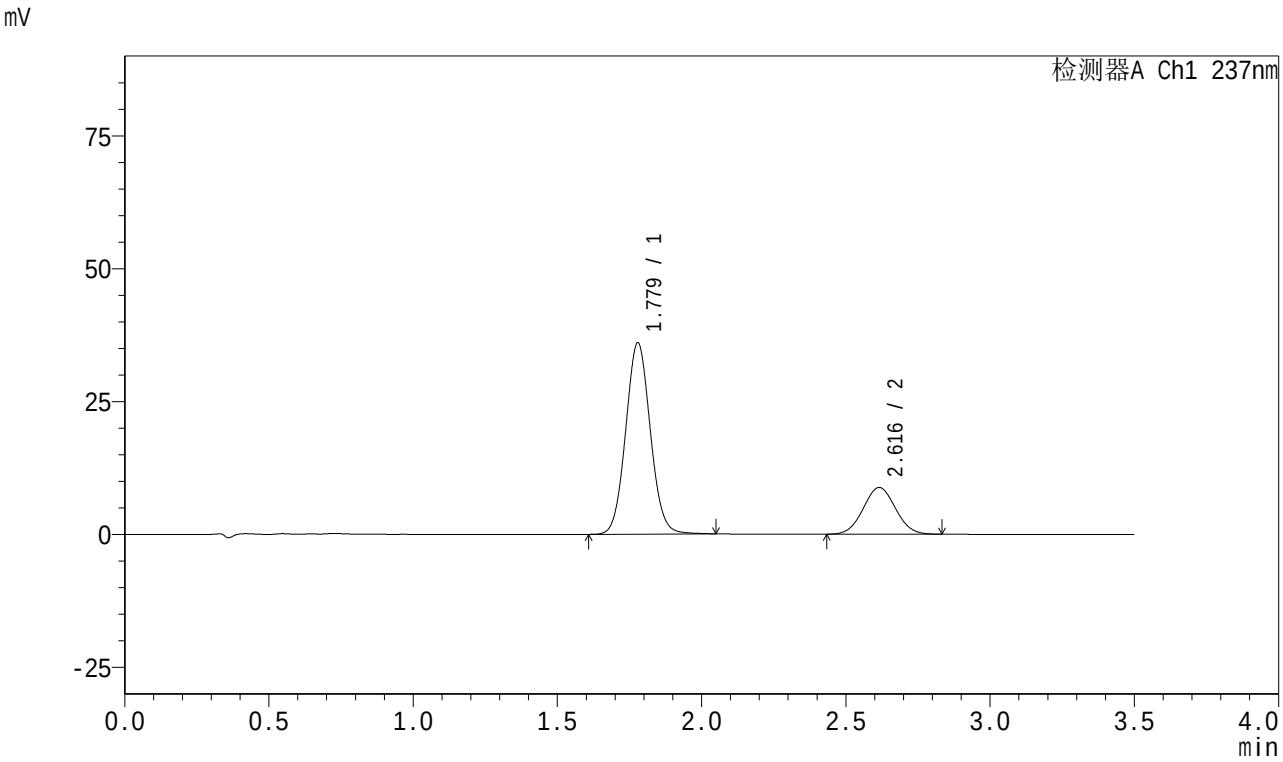

<峰表>

检测器A Ch1 237nm

峰号	保留时间	面积	面积%	高度	理论塔板数(USP)	拖尾因子	分离度(USP)
1	1.779	214132	75.779	35996	2084	1.064	--
2	2.616	68442	24.221	8784	2565	1.037	4.618
总计		282574	100.000	44780			

图31 阿齐沙坦氨氯地平片溶出曲线测定HPLC图谱
自制品-2023101221批-pH5.8介质-篮法-75转-30min-片1
供试品溶液-1

SHIMADZU LabSolutions

J301

<样品信息>

色谱柱:XB-C18(50mm*4.6mm,5μm） 流速:2.0ml/min
柱 温:30℃ 波长:237nm
数据文件名: RC$J301 - 0-249/11-1067-2 - zzp1-rcqx-pH5.8jz-lf75z-1-p2-30min.lcd
方法文件名: RC$J301 - J301-rcqx-FX260.lcm
批处理文件名: RC$J301 - 20260108-RCQX-FX260.lcb
样品瓶号: 1-14
进样体积: 20 μl 版本号:6.115
进样时间: 2026/01/08 12:13:03 实验者: xiechaojun
处理时间（V2）: 2026/01/09 10:00:38 处理者: xiechaojun
仪器型号：SHIMADZU LC-2050C(FX260)

<色谱图>

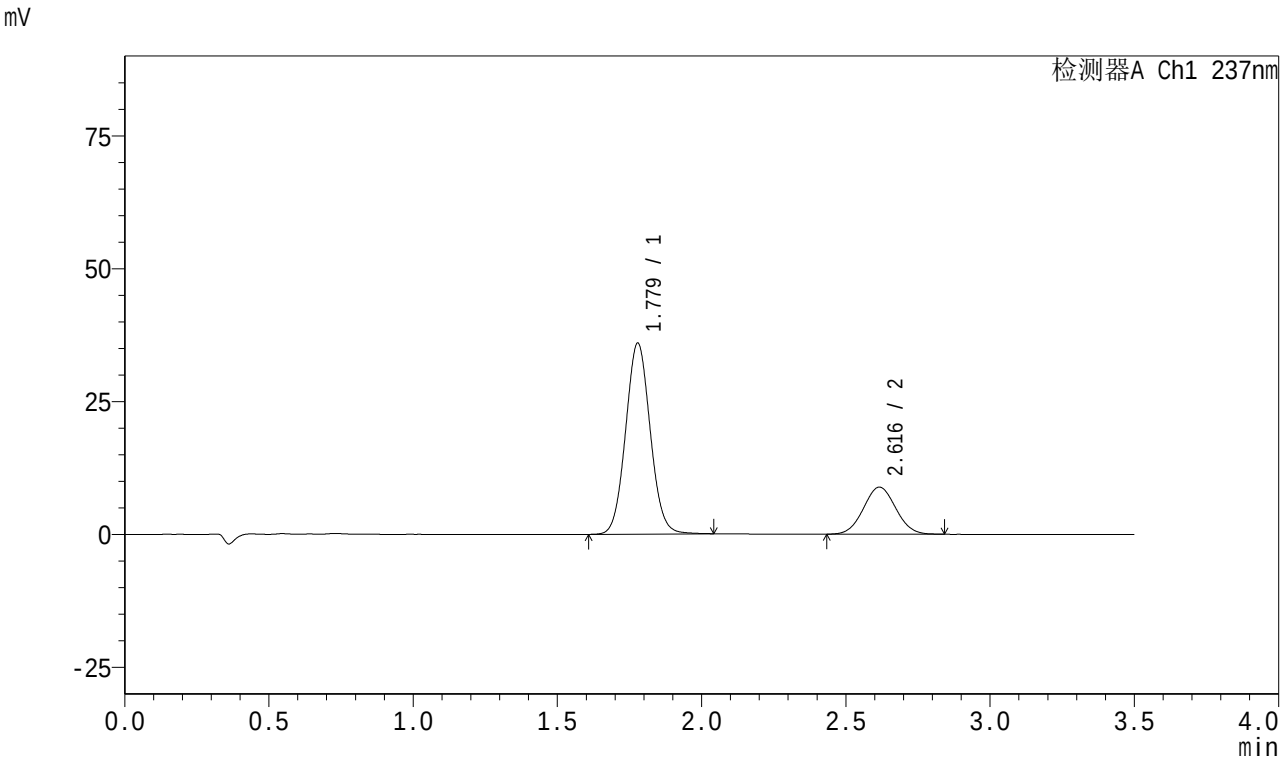

<峰表>

检测器A Ch1 237nm

峰号	保留时间	面积	面积%	高度	理论塔板数(USP)	拖尾因子	分离度(USP)
1	1.779	213522	75.590	35921	2086	1.063	--
2	2.616	68951	24.410	8842	2567	1.045	4.624
总计		282473	100.000	44763			

图32 阿齐沙坦氨氯地平片溶出曲线测定HPLC图谱
自制品-2023101221批-pH5.8介质-篮法-75转-30min-片2
供试品溶液-1

SHIMADZU LabSolutions

J301

<样品信息>

色谱柱:XB-C18(50mm*4.6mm,5μm）　流速:2.0ml/min
柱　温:30℃　波长:237nm
数据文件名: RC$J301 - 0-249/11-1068-2 - zzp1-rcqx-pH5.8jz-lf75z-1-p3-30min.lcd
方法文件名: RC$J301 - J301-rcqx-FX260.lcm
批处理文件名: RC$J301 - 20260108-RCQX-FX260.lcb
样品瓶号: 1-23
进样体积: 20 μl　版本号:6.115
进样时间: 2026/01/08 12:16:57　实验者: xiechaojun
处理时间（V2）: 2026/01/09 10:00:41　处理者: xiechaojun
仪器型号：SHIMADZU LC-2050C(FX260)

<色谱图>

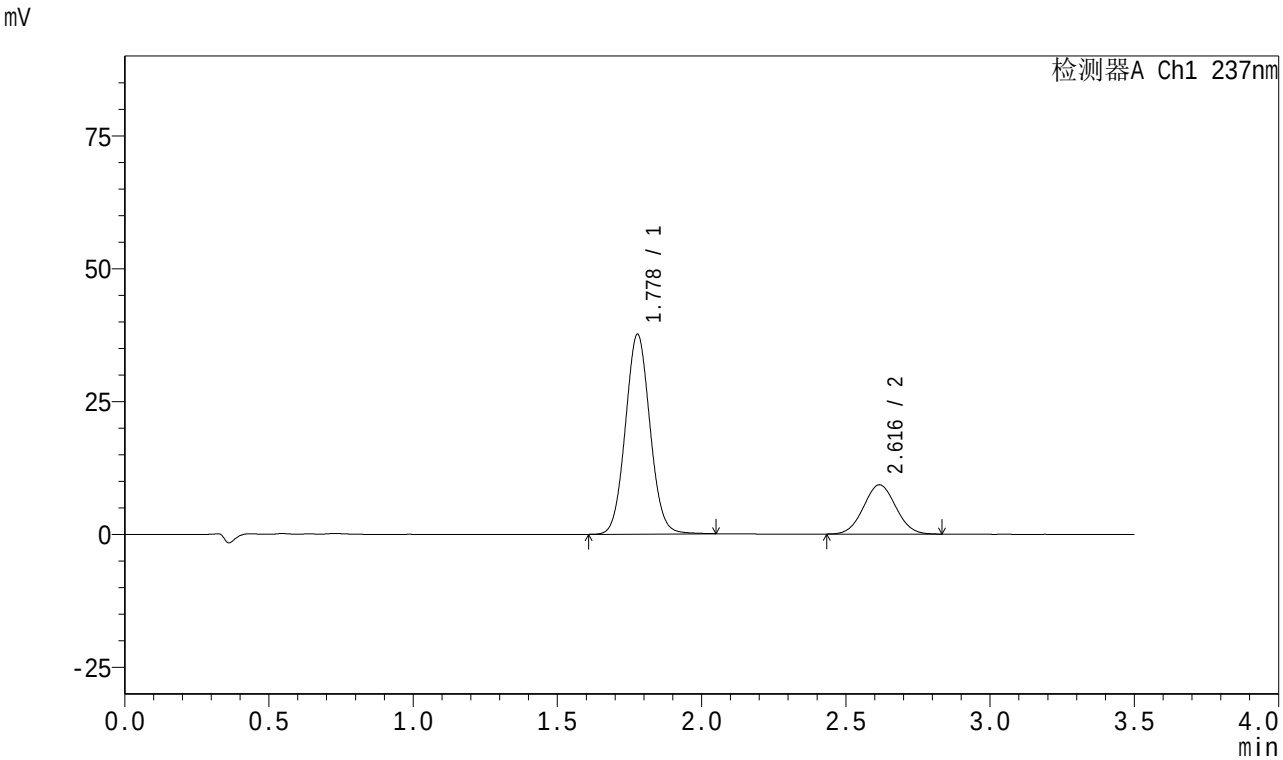

<峰表>

检测器A Ch1 237nm

峰号	保留时间	面积	面积%	高度	理论塔板数(USP)	拖尾因子	分离度(USP)
1	1.778	223084	75.517	37528	2086	1.062	--
2	2.616	72323	24.483	9265	2565	1.041	4.629
总计		295407	100.000	46793			

图33 阿齐沙坦氨氯地平片溶出曲线测定HPLC图谱
自制品-2023101221批-pH5.8介质-篮法-75转-30min-片3
供试品溶液-1

SHIMADZU LabSolutions

J301

<样品信息>

色谱柱:XB-C18(50mm*4.6mm,5μm） 流速:2.0ml/min
柱 温:30℃ 波长:237nm
数据文件名: RC$J301 - 0-249/11-1069-2 - zzp1-rcqx-pH5.8jz-lf75z-1-p4-30min.lcd
方法文件名: RC$J301 - J301-rcqx-FX260.lcm
批处理文件名: RC$J301 - 20260108-RCQX-FX260.lcb
样品瓶号: 1-32
进样体积: 20 μl 版本号:6.115
进样时间: 2026/01/08 12:20:50 实验者: xiechaojun
处理时间（V2）: 2026/01/09 10:00:44 处理者: xiechaojun
仪器型号：SHIMADZU LC-2050C(FX260)

<色谱图>

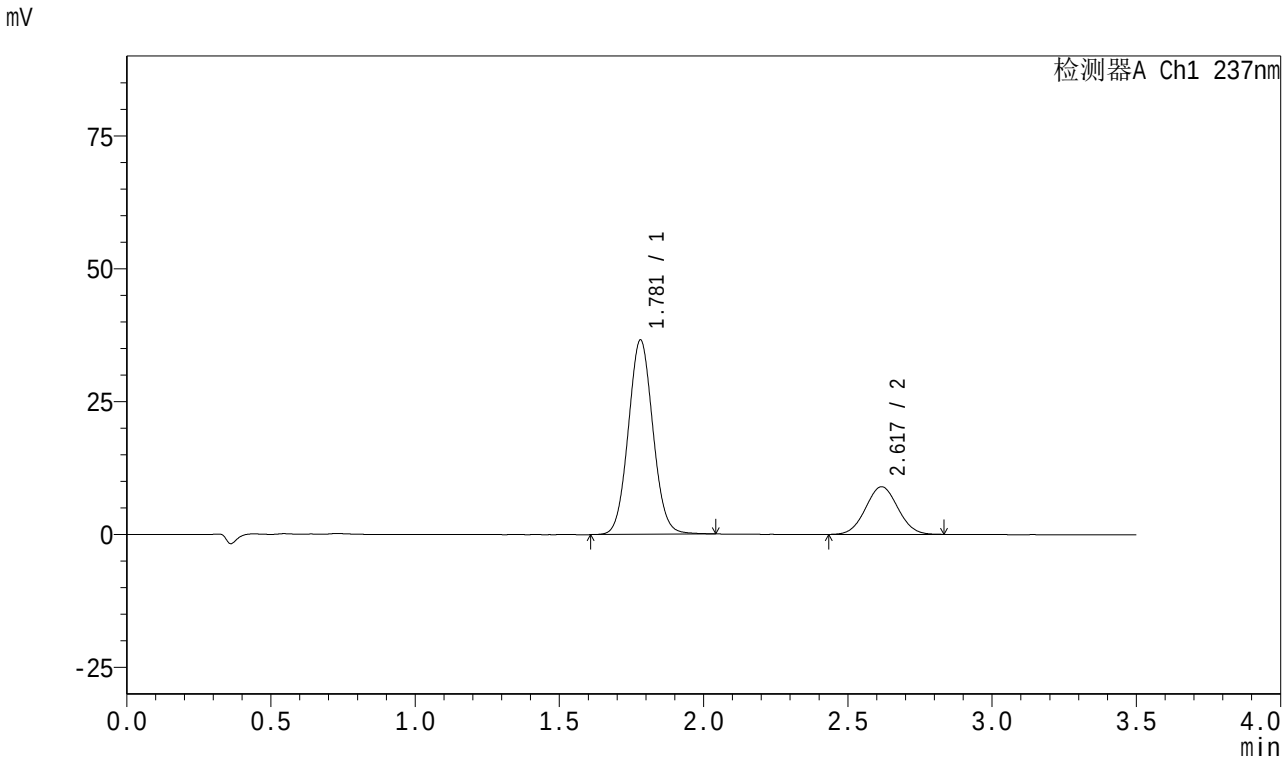

<峰表>

检测器A Ch1 237nm

峰号	保留时间	面积	面积%	高度	理论塔板数(USP)	拖尾因子	分离度(USP)
1	1.781	217208	75.622	36570	2090	1.062	--
2	2.617	70020	24.378	8953	2555	1.037	4.607
总计		287227	100.000	45522			

图34 阿齐沙坦氨氯地平片溶出曲线测定HPLC图谱
自制品-2023101221批-pH5.8介质-篮法-75转-30min-片4
供试品溶液-1

SHIMADZU LabSolutions

J301

<样品信息>

色谱柱:XB-C18(50mm*4.6mm,5μm）　流速:2.0ml/min
柱　温:30℃　波长:237nm
数据文件名: RC$J301 - 0-249/11-1070-2 - zzp1-rcqx-pH5.8jz-lf75z-1-p5-30min.lcd
方法文件名: RC$J301 - J301-rcqx-FX260.lcm
批处理文件名: RC$J301 - 20260108-RCQX-FX260.lcb
样品瓶号: 1-41
进样体积: 20 μl　版本号:6.115
进样时间: 2026/01/08 12:24:43　实验者: xiechaojun
处理时间（V2）: 2026/01/09 10:00:47　处理者: xiechaojun
仪器型号：SHIMADZU LC-2050C(FX260)

<色谱图>

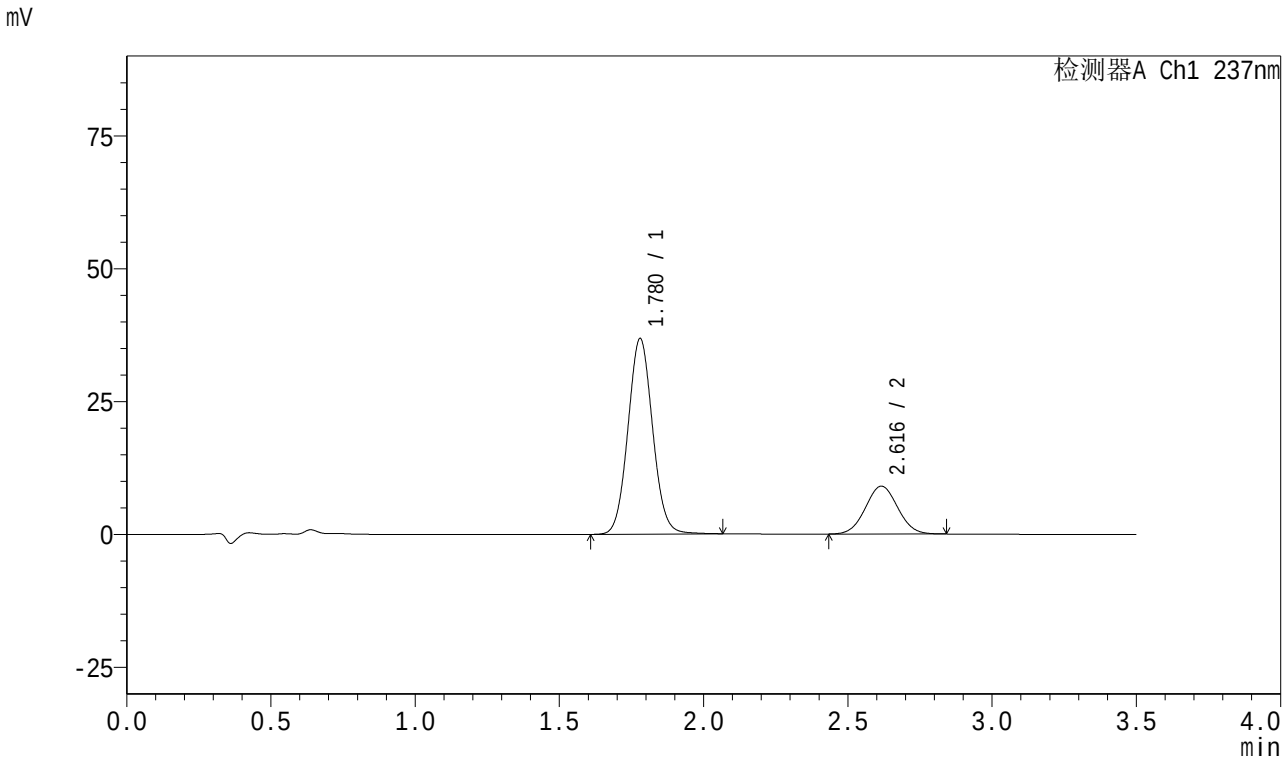

<峰表>

检测器A Ch1 237nm

峰号	保留时间	面积	面积%	高度	理论塔板数(USP)	拖尾因子	分离度(USP)
1	1.780	219240	75.731	36819	2081	1.064	--
2	2.616	70259	24.269	8994	2569	1.039	4.615
总计		289499	100.000	45813			

图35 阿齐沙坦氨氯地平片溶出曲线测定HPLC图谱
自制品-2023101221批-pH5.8介质-篮法-75转-30min-片5
供试品溶液-1

SHIMADZU LabSolutions

J301

<样品信息>

色谱柱:XB-C18(50mm*4.6mm,5μm）　流速:2.0ml/min
柱　温:30℃　波长:237nm
数据文件名: RC$J301 - 0-249/11-1071-2 - zzp1-rcqx-pH5.8jz-lf75z-1-p6-30min.lcd
方法文件名: RC$J301 - J301-rcqx-FX260.lcm
批处理文件名: RC$J301 - 20260108-RCQX-FX260.lcb
样品瓶号: 1-50
进样体积: 20 μl　版本号:6.115
进样时间: 2026/01/08 12:28:36　实验者: xiechaojun
处理时间（V2）: 2026/01/09 10:00:50　处理者: xiechaojun
仪器型号：SHIMADZU LC-2050C(FX260)

<色谱图>

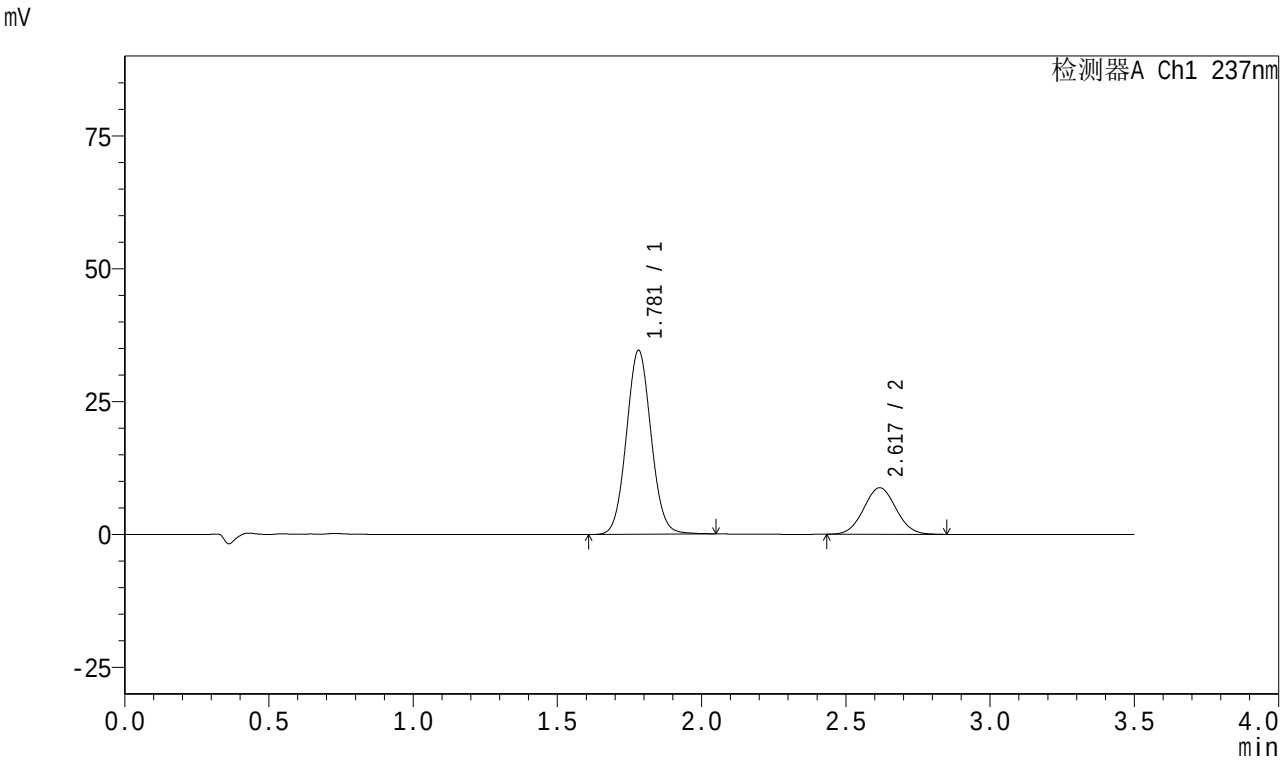

<峰表>

检测器A Ch1 237nm

峰号	保留时间	面积	面积%	高度	理论塔板数(USP)	拖尾因子	分离度(USP)
1	1.781	205993	75.065	34610	2085	1.063	--
2	2.617	68426	24.935	8739	2563	1.042	4.607
总计		274419	100.000	43349			

图36 阿齐沙坦氨氯地平片溶出曲线测定HPLC图谱
自制品-2023101221批-pH5.8介质-篮法-75转-30min-片6
供试品溶液-1

SHIMADZU LabSolutions

J301

<样品信息>

色谱柱:XB-C18(50mm*4.6mm,5μm） 流速:2.0ml/min
柱 温:30℃ 波长:237nm
数据文件名: RC$J301 - 0-249/11-1072-2 - zzp1-rcqx-pH5.8jz-lf75z-1-p1-45min.lcd
方法文件名: RC$J301 - J301-rcqx-FX260.lcm
批处理文件名: RC$J301 - 20260108-RCQX-FX260.lcb
样品瓶号: 1-6
进样体积: 20 μl 版本号:6.115
进样时间: 2026/01/08 12:32:30 实验者: xiechaojun
处理时间（V2）: 2026/01/09 10:00:53 处理者: xiechaojun
仪器型号：SHIMADZU LC-2050C(FX260)

<色谱图>

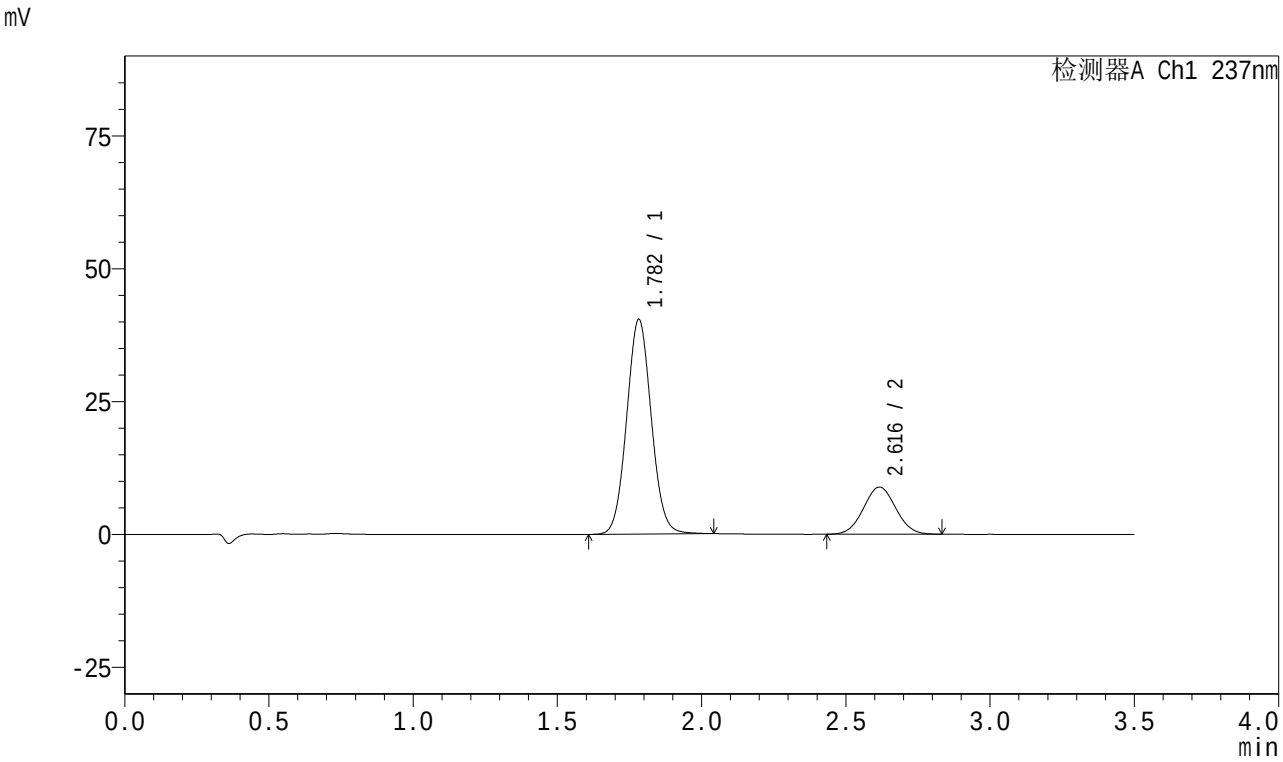

<峰表>

检测器A Ch1 237nm

峰号	保留时间	面积	面积%	高度	理论塔板数(USP)	拖尾因子	分离度(USP)
1	1.782	240007	77.637	40340	2091	1.061	--
2	2.616	69132	22.363	8864	2562	1.040	4.600
总计		309139	100.000	49203			

图37 阿齐沙坦氨氯地平片溶出曲线测定HPLC图谱
自制品-2023101221批-pH5.8介质-篮法-75转-45min-片1
供试品溶液-1

SHIMADZU LabSolutions

J301

<样品信息>

色谱柱:XB-C18(50mm*4.6mm,5μm） 流速:2.0ml/min
柱 温:30℃ 波长:237nm
数据文件名: RC$J301 - 0-249/11-1073-2 - zzp1-rcqx-pH5.8jz-lf75z-1-p2-45min.lcd
方法文件名: RC$J301 - J301-rcqx-FX260.lcm
批处理文件名: RC$J301 - 20260108-RCQX-FX260.lcb
样品瓶号: 1-15
进样体积: 20 μl 版本号:6.115
进样时间: 2026/01/08 12:36:22 实验者: xiechaojun
处理时间（V2）: 2026/01/09 10:00:55 处理者: xiechaojun
仪器型号：SHIMADZU LC-2050C(FX260)

<色谱图>

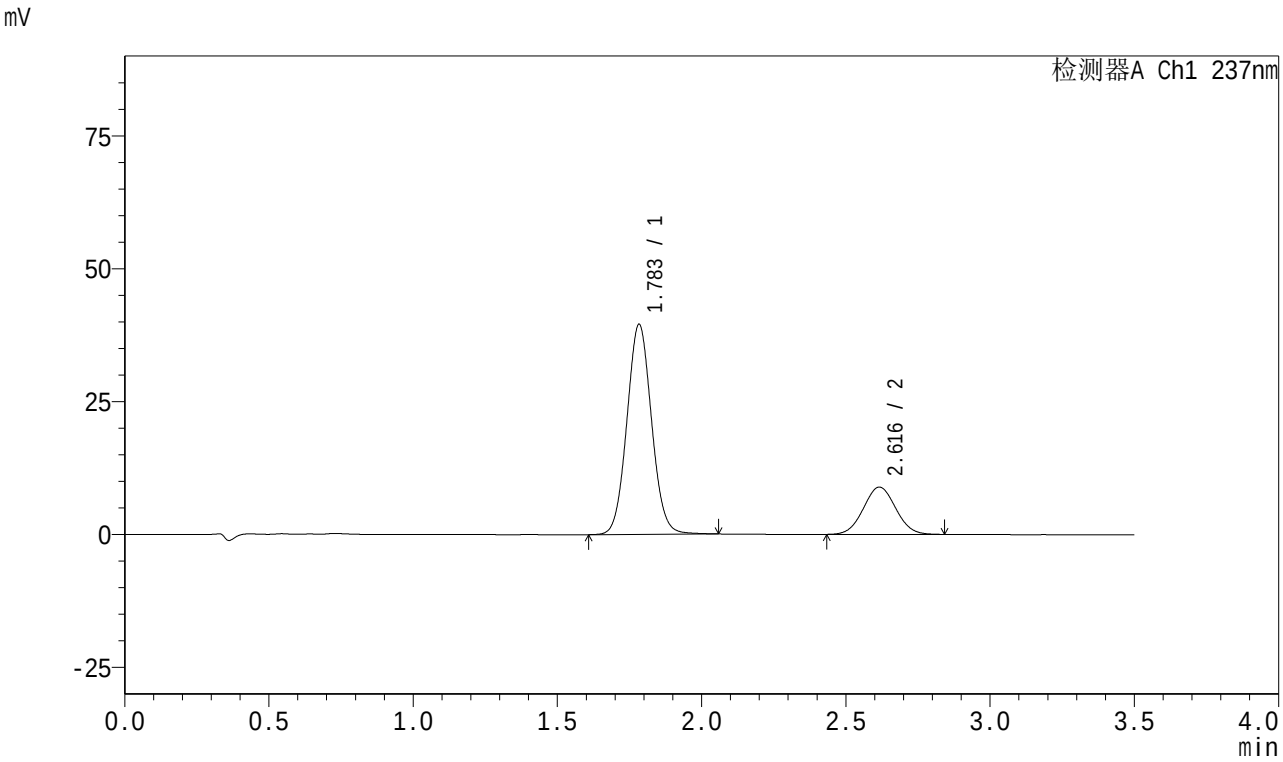

<峰表>

检测器A Ch1 237nm

峰号	保留时间	面积	面积%	高度	理论塔板数(USP)	拖尾因子	分离度(USP)
1	1.783	235294	77.217	39408	2090	1.062	--
2	2.616	69425	22.783	8891	2568	1.039	4.596
总计		304718	100.000	48299			

图38 阿齐沙坦氨氯地平片溶出曲线测定HPLC图谱
自制品-2023101221批-pH5.8介质-篮法-75转-45min-片2
供试品溶液-1

SHIMADZU LabSolutions

J301

<样品信息>

色谱柱:XB-C18(50mm*4.6mm,5μm） 流速:2.0ml/min
柱 温:30℃ 波长:237nm
数据文件名: RC$J301 - 0-249/11-1074-2 - zzp1-rcqx-pH5.8jz-lf75z-1-p3-45min.lcd
方法文件名: RC$J301 - J301-rcqx-FX260.lcm
批处理文件名: RC$J301 - 20260108-RCQX-FX260.lcb
样品瓶号: 1-24
进样体积: 20 μl 版本号:6.115
进样时间: 2026/01/08 12:40:14 实验者: xiechaojun
处理时间（V2）: 2026/01/09 10:00:58 处理者: xiechaojun
仪器型号：SHIMADZU LC-2050C(FX260)

<色谱图>

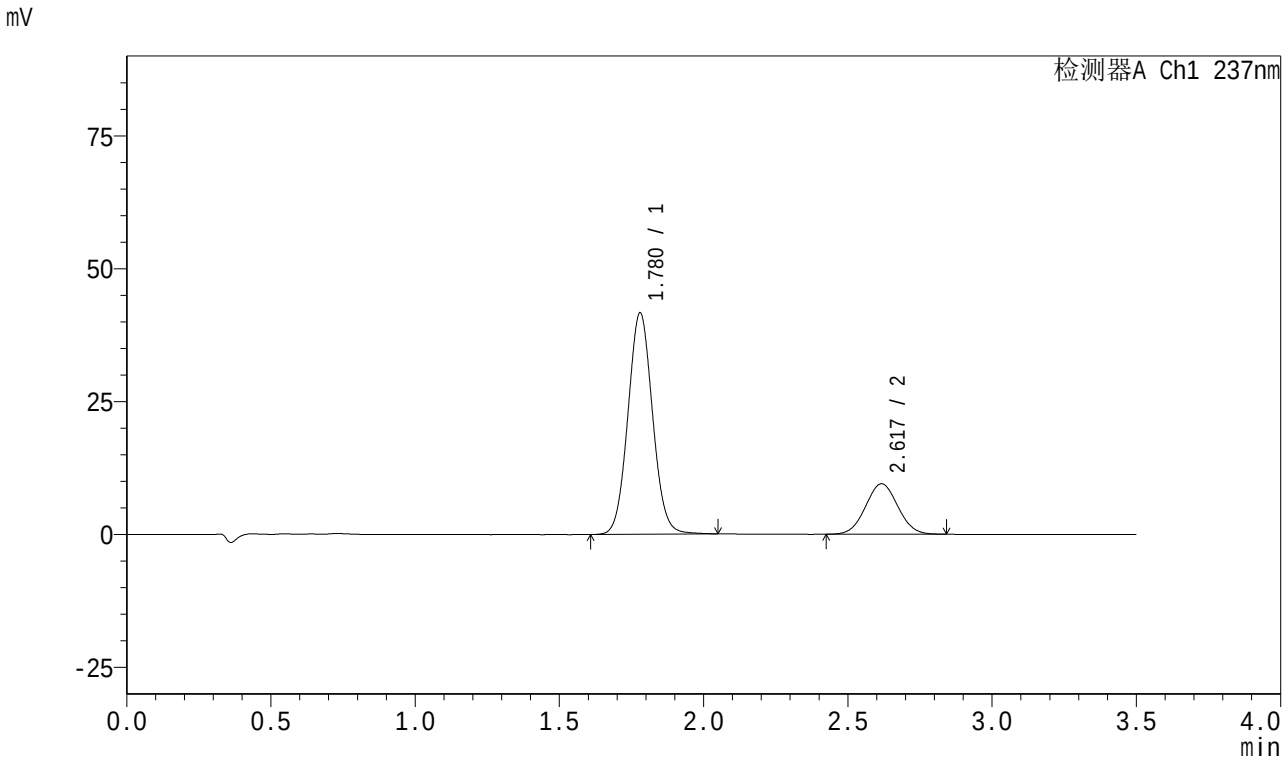

<峰表>

检测器A Ch1 237nm

峰号	保留时间	面积	面积%	高度	理论塔板数(USP)	拖尾因子	分离度(USP)
1	1.780	247646	76.982	41669	2085	1.061	--
2	2.617	74047	23.018	9469	2565	1.040	4.617
总计		321693	100.000	51137			

图39 阿齐沙坦氨氯地平片溶出曲线测定HPLC图谱
自制品-2023101221批-pH5.8介质-篮法-75转-45min-片3
供试品溶液-1

SHIMADZU LabSolutions

J301

<样品信息>

色谱柱:XB-C18(50mm*4.6mm,5μm） 流速:2.0ml/min
柱 温:30℃ 波长:237nm
数据文件名: RC$J301 - 0-249/11-1075-2 - zzp1-rcqx-pH5.8jz-lf75z-1-p4-45min.lcd
方法文件名: RC$J301 - J301-rcqx-FX260.lcm
批处理文件名: RC$J301 - 20260108-RCQX-FX260.lcb
样品瓶号: 1-33
进样体积: 20 μl 版本号:6.115
进样时间: 2026/01/08 12:44:07 实验者: xiechaojun
处理时间（V2）: 2026/01/09 10:01:01 处理者: xiechaojun
仪器型号：SHIMADZU LC-2050C(FX260)

<色谱图>

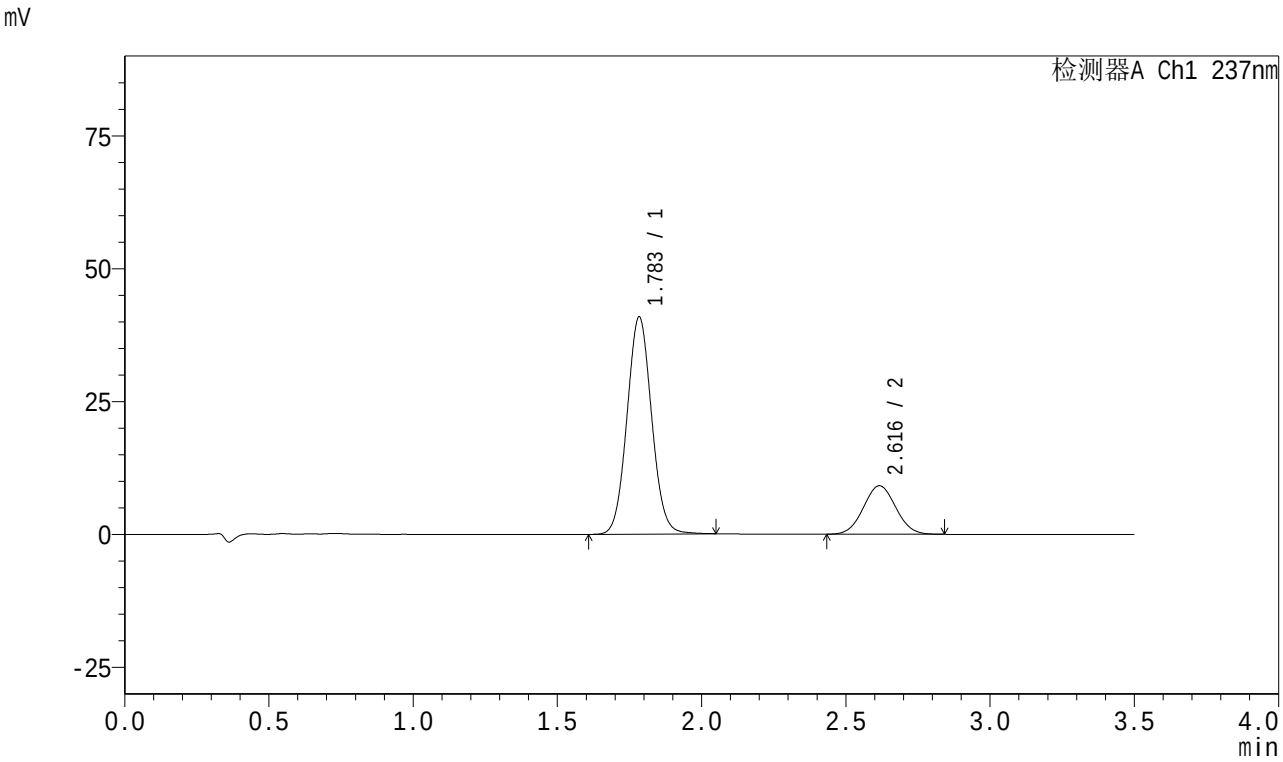

<峰表>

检测器A Ch1 237nm

峰号	保留时间	面积	面积%	高度	理论塔板数(USP)	拖尾因子	分离度(USP)
1	1.783	243148	77.326	40723	2087	1.061	--
2	2.616	71297	22.674	9117	2560	1.040	4.589
总计		314445	100.000	49841			

图40 阿齐沙坦氨氯地平片溶出曲线测定HPLC图谱
自制品-2023101221批-pH5.8介质-篮法-75转-45min-片4
供试品溶液-1

SHIMADZU LabSolutions

J301

<样品信息>

色谱柱:XB-C18(50mm*4.6mm,5μm） 流速:2.0ml/min
柱 温:30℃ 波长:237nm
数据文件名: RC$J301 - 0-249/11-1076-2 - zzp1-rcqx-pH5.8jz-lf75z-1-p5-45min.lcd
方法文件名: RC$J301 - J301-rcqx-FX260.lcm
批处理文件名: RC$J301 - 20260108-RCQX-FX260.lcb
样品瓶号: 1-42
进样体积: 20 μl 版本号:6.115
进样时间: 2026/01/08 12:48:00 实验者: xiechaojun
处理时间（V2）: 2026/01/09 10:01:04 处理者: xiechaojun
仪器型号：SHIMADZU LC-2050C(FX260)

<色谱图>

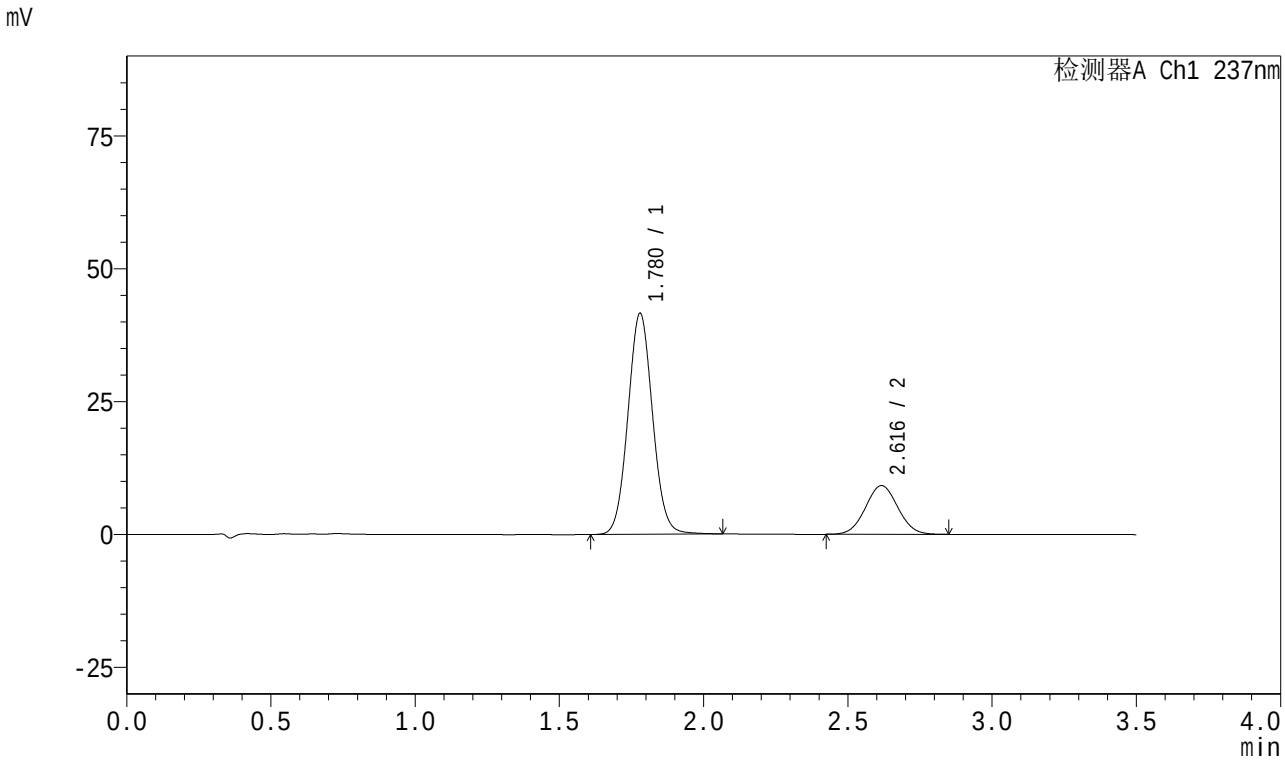

<峰表>

检测器A Ch1 237nm

峰号	保留时间	面积	面积%	高度	理论塔板数(USP)	拖尾因子	分离度(USP)
1	1.780	247374	77.506	41584	2086	1.062	--
2	2.616	71795	22.494	9163	2558	1.039	4.613
总计		319169	100.000	50747			

图41 阿齐沙坦氨氯地平片溶出曲线测定HPLC图谱
自制品-2023101221批-pH5.8介质-篮法-75转-45min-片5
供试品溶液-1

SHIMADZU LabSolutions

J301

<样品信息>

色谱柱:XB-C18(50mm*4.6mm,5μm）　流速:2.0ml/min
柱　温:30℃　波长:237nm
数据文件名: RC$J301 - 0-249/11-1077-2 - zzp1-rcqx-pH5.8jz-lf75z-1-p6-45min.lcd
方法文件名: RC$J301 - J301-rcqx-FX260.lcm
批处理文件名: RC$J301 - 20260108-RCQX-FX260.lcb
样品瓶号: 1-51
进样体积: 20 μl　版本号:6.115
进样时间: 2026/01/08 12:51:52　实验者: xiechaojun
处理时间（V2）: 2026/01/09 10:01:07　处理者: xiechaojun
仪器型号：SHIMADZU LC-2050C(FX260)

<色谱图>

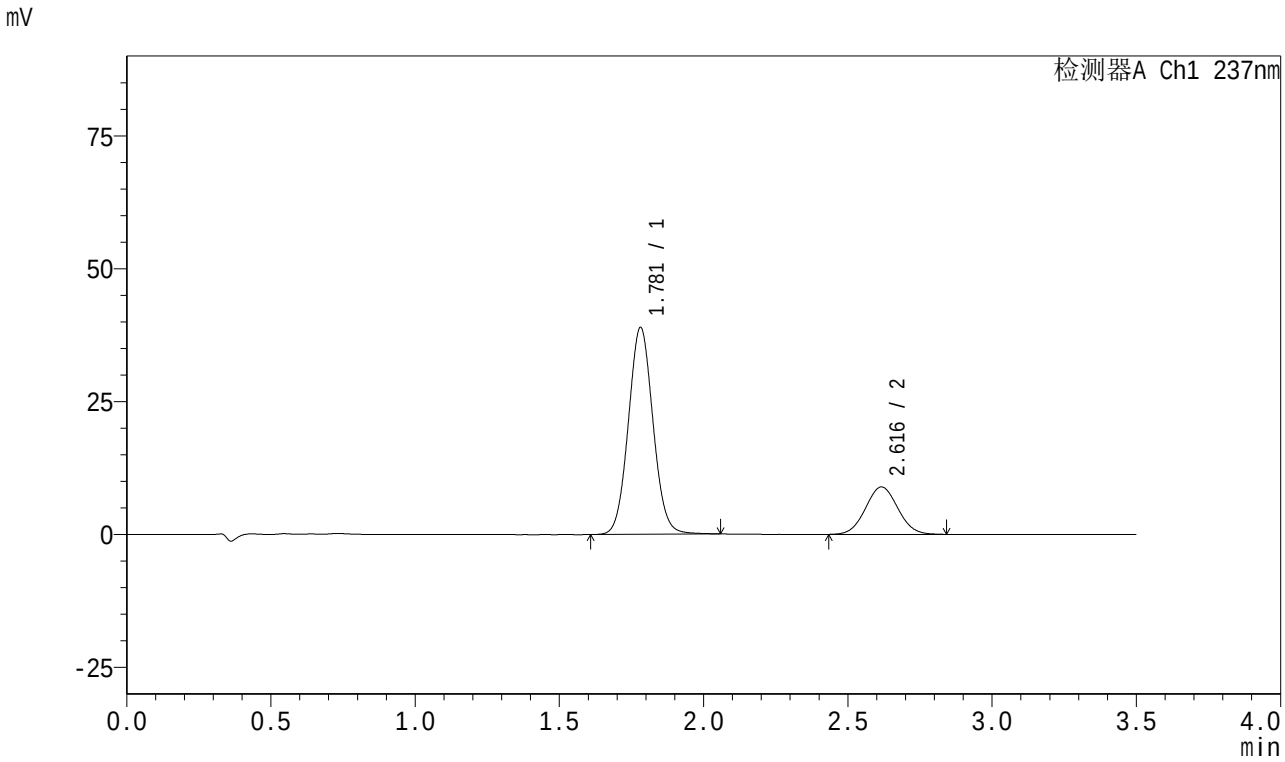

<峰表>

检测器A Ch1 237nm

峰号	保留时间	面积	面积%	高度	理论塔板数(USP)	拖尾因子	分离度(USP)
1	1.781	231620	76.882	38910	2084	1.062	--
2	2.616	69647	23.118	8909	2566	1.044	4.605
总计		301267	100.000	47819			

图42 阿齐沙坦氨氯地平片溶出曲线测定HPLC图谱
自制品-2023101221批-pH5.8介质-篮法-75转-45min-片6
供试品溶液-1

SHIMADZU LabSolutions

J301

<样品信息>

色谱柱:XB-C18(50mm*4.6mm,5μm） 流速:2.0ml/min
柱 温:30℃ 波长:237nm
数据文件名: RC$J301 - 0-249/11-1078-2 - zzp1-rcqx-pH5.8jz-lf75z-1-p1-60min.lcd
方法文件名: RC$J301 - J301-rcqx-FX260.lcm
批处理文件名: RC$J301 - 20260108-RCQX-FX260.lcb
样品瓶号: 1-7
进样体积: 20 μl 版本号:6.115
进样时间: 2026/01/08 12:55:45 实验者: xiechaojun
处理时间（V2）: 2026/01/09 10:01:10 处理者: xiechaojun
仪器型号：SHIMADZU LC-2050C(FX260)

<色谱图>

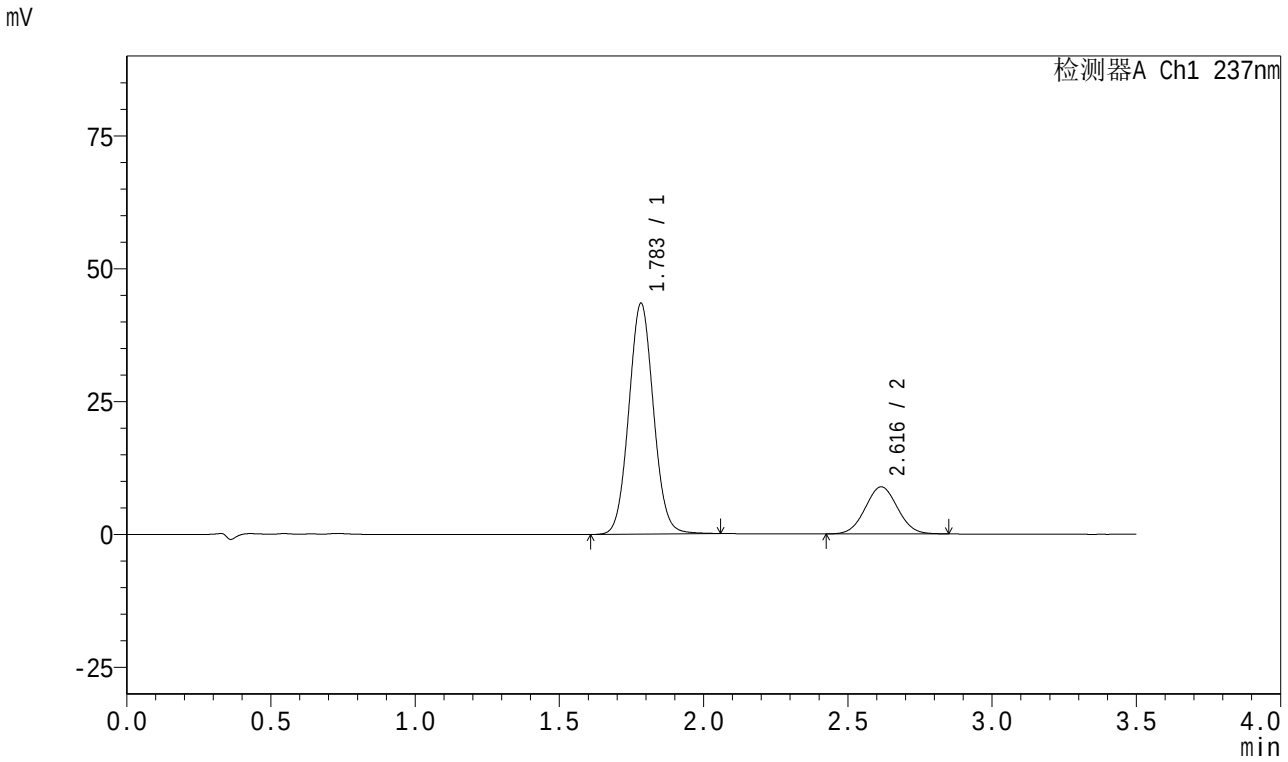

<峰表>

检测器A Ch1 237nm

峰号	保留时间	面积	面积%	高度	理论塔板数(USP)	拖尾因子	分离度(USP)
1	1.783	258669	78.900	43339	2086	1.061	--
2	2.616	69175	21.100	8850	2557	1.039	4.588
总计		327844	100.000	52189			

图43 阿齐沙坦氨氯地平片溶出曲线测定HPLC图谱
自制品-2023101221批-pH5.8介质-篮法-75转-60min-片1
供试品溶液-1

SHIMADZU LabSolutions

J301

<样品信息>

色谱柱:XB-C18(50mm*4.6mm,5μm） 流速:2.0ml/min
柱 温:30℃ 波长:237nm
数据文件名: RC$J301 - 0-249/11-1079-2 - zzp1-rcqx-pH5.8jz-lf75z-1-p2-60min.lcd
方法文件名: RC$J301 - J301-rcqx-FX260.lcm
批处理文件名: RC$J301 - 20260108-RCQX-FX260.lcb
样品瓶号: 1-16
进样体积: 20 μl 版本号:6.115
进样时间: 2026/01/08 12:59:38 实验者: xiechaojun
处理时间（V2）: 2026/01/09 10:01:13 处理者: xiechaojun
仪器型号：SHIMADZU LC-2050C(FX260)

<色谱图>

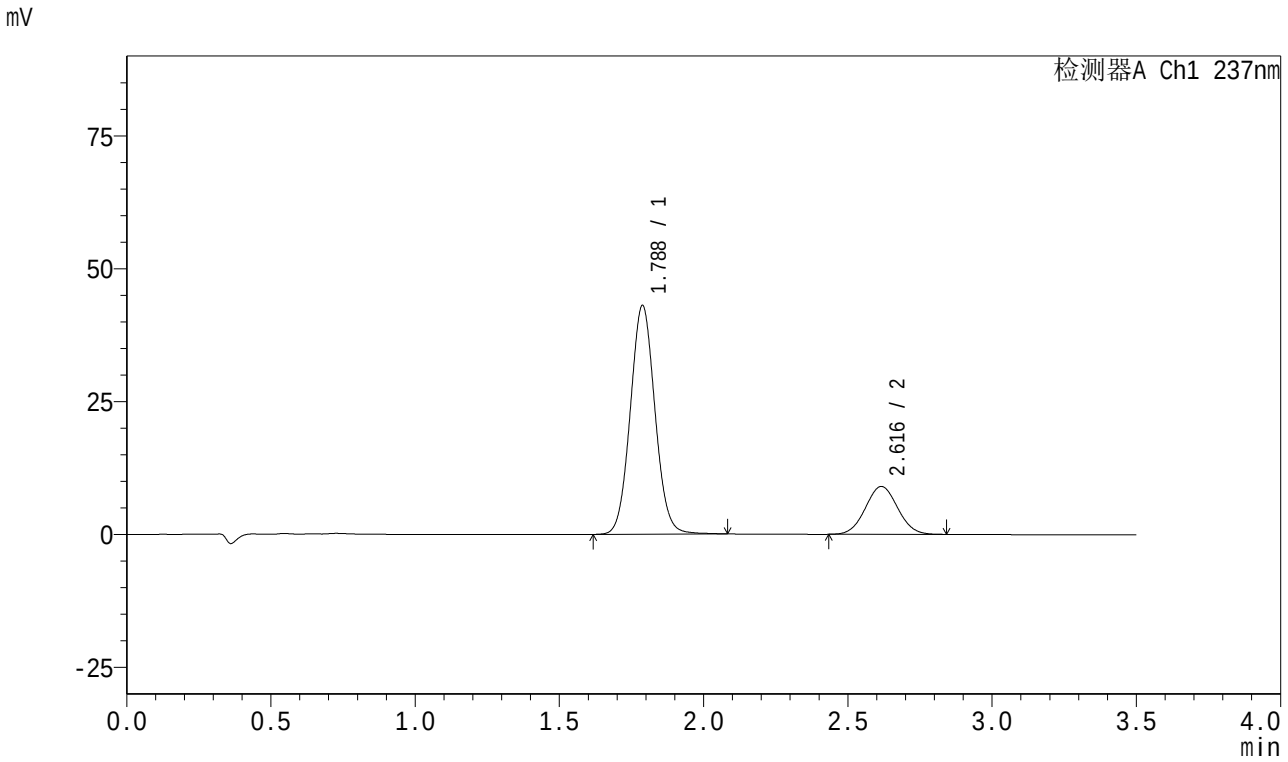

<峰表>

检测器A Ch1 237nm

峰号	保留时间	面积	面积%	高度	理论塔板数(USP)	拖尾因子	分离度(USP)
1	1.788	256506	78.521	43041	2098	1.062	--
2	2.616	70166	21.479	8999	2578	1.043	4.572
总计		326672	100.000	52040			

图44 阿齐沙坦氨氯地平片溶出曲线测定HPLC图谱
自制品-2023101221批-pH5.8介质-篮法-75转-60min-片2
供试品溶液-1

SHIMADZU LabSolutions

J301

<样品信息>

色谱柱:XB-C18(50mm*4.6mm,5μm） 流速:2.0ml/min
柱 温:30℃ 波长:237nm
数据文件名: RC$J301 - 0-249/11-1080-2 - zzp1-rcqx-pH5.8jz-lf75z-1-p3-60min.lcd
方法文件名: RC$J301 - J301-rcqx-FX260.lcm
批处理文件名: RC$J301 - 20260108-RCQX-FX260.lcb
样品瓶号: 1-25
进样体积: 20 μl 版本号:6.115
进样时间: 2026/01/08 13:03:31 实验者: xiechaojun
处理时间（V2）: 2026/01/09 10:01:16 处理者: xiechaojun
仪器型号：SHIMADZU LC-2050C(FX260)

<色谱图>

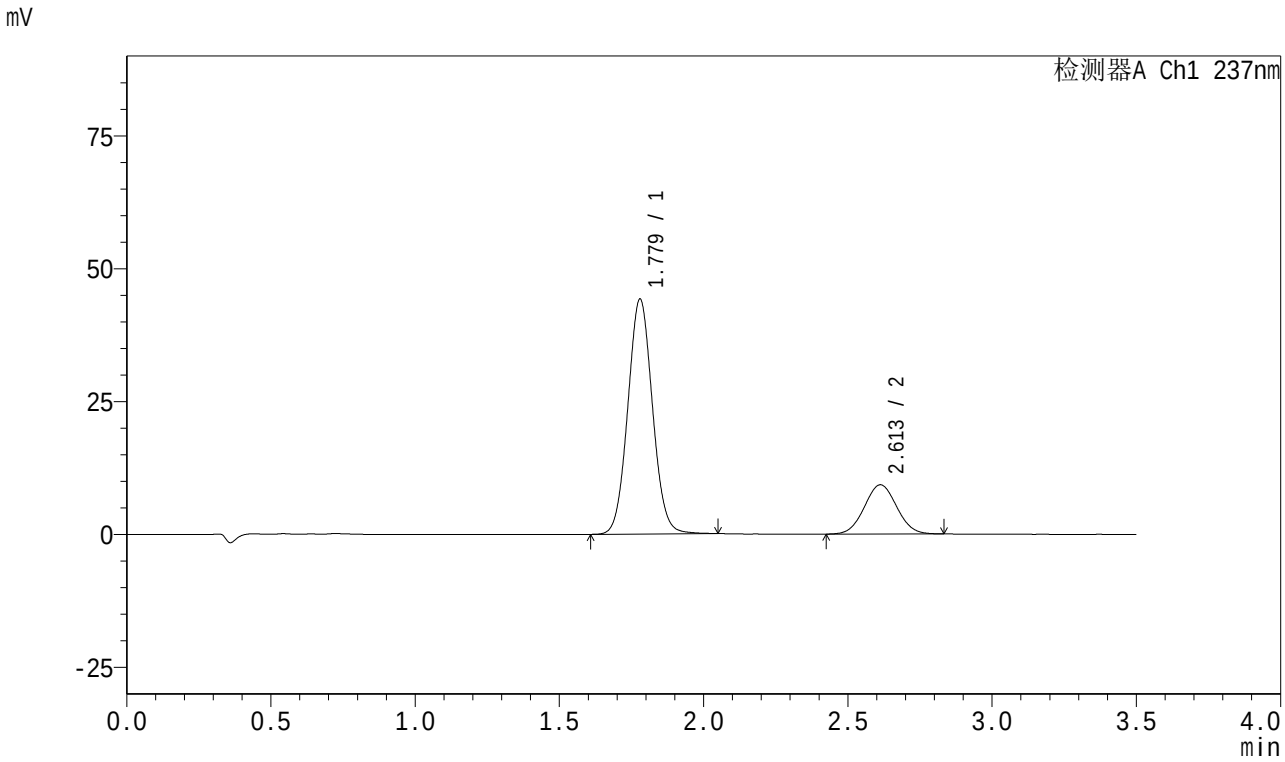

<峰表>

检测器A Ch1 237nm

峰号	保留时间	面积	面积%	高度	理论塔板数(USP)	拖尾因子	分离度(USP)
1	1.779	263091	78.460	44221	2079	1.059	--
2	2.613	72228	21.540	9264	2550	1.039	4.590
总计		335320	100.000	53485			

图45 阿齐沙坦氨氯地平片溶出曲线测定HPLC图谱
自制品-2023101221批-pH5.8介质-篮法-75转-60min-片3
供试品溶液-1

SHIMADZU LabSolutions

J301

<样品信息>

色谱柱:XB-C18(50mm*4.6mm,5μm） 流速:2.0ml/min
柱 温:30℃ 波长:237nm
数据文件名: RC$J301 - 0-249/11-1081-2 - zzp1-rcqx-pH5.8jz-lf75z-1-p4-60min.lcd
方法文件名: RC$J301 - J301-rcqx-FX260.lcm
批处理文件名: RC$J301 - 20260108-RCQX-FX260.lcb
样品瓶号: 1-34
进样体积: 20 μl 版本号:6.115
进样时间: 2026/01/08 13:07:23 实验者: xiechaojun
处理时间（V2）: 2026/01/09 10:01:19 处理者: xiechaojun
仪器型号：SHIMADZU LC-2050C(FX260)

<色谱图>

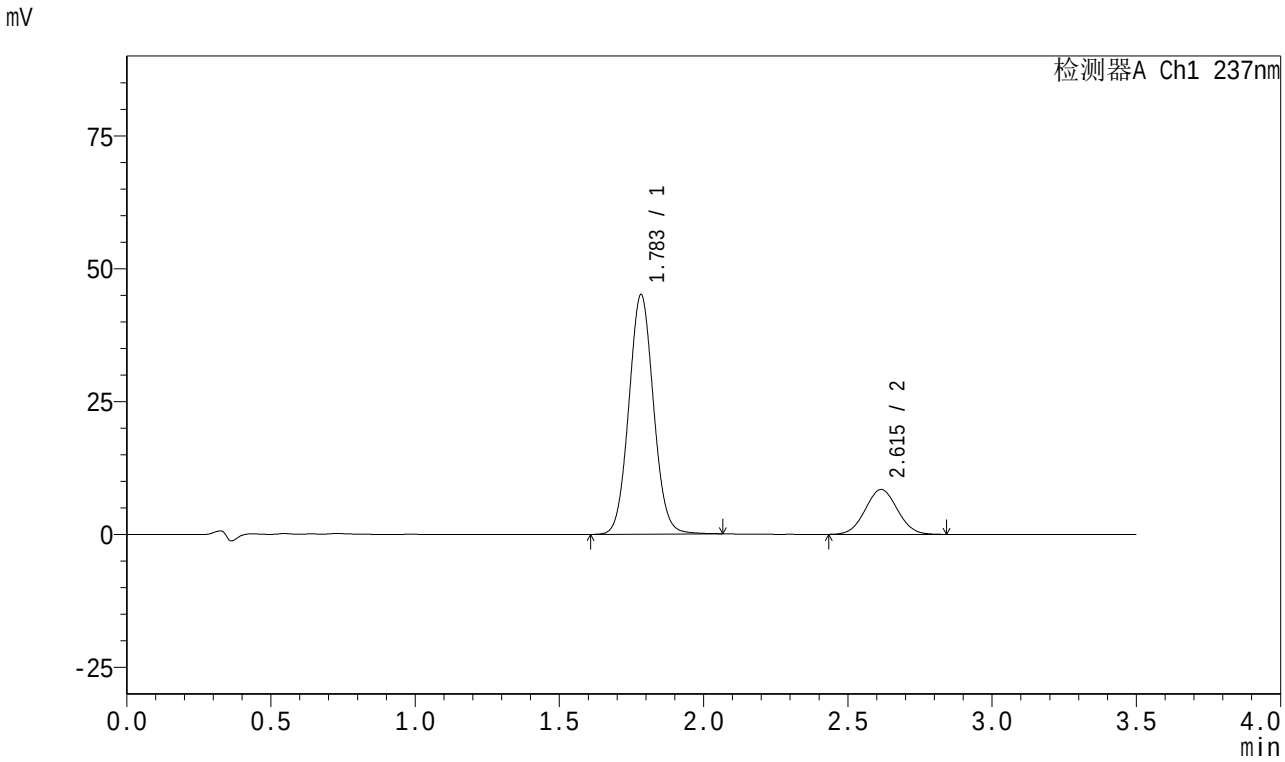

<峰表>

检测器A Ch1 237nm

峰号	保留时间	面积	面积%	高度	理论塔板数(USP)	拖尾因子	分离度(USP)
1	1.783	268512	80.326	44961	2086	1.060	--
2	2.615	65764	19.674	8441	2575	1.037	4.595
总计		334276	100.000	53402			

图46 阿齐沙坦氨氯地平片溶出曲线测定HPLC图谱
自制品-2023101221批-pH5.8介质-篮法-75转-60min-片4
供试品溶液-1

SHIMADZU LabSolutions

J301

<样品信息>

色谱柱:XB-C18(50mm*4.6mm,5μm）　流速:2.0ml/min
柱　温:30℃　波长:237nm
数据文件名: RC$J301 - 0-249/11-1082-2 - zzp1-rcqx-pH5.8jz-lf75z-1-p5-60min.lcd
方法文件名: RC$J301 - J301-rcqx-FX260.lcm
批处理文件名: RC$J301 - 20260108-RCQX-FX260.lcb
样品瓶号: 1-43
进样体积: 20 μl　版本号:6.115
进样时间: 2026/01/08 13:11:15　实验者: xiechaojun
处理时间（V2）: 2026/01/09 10:01:22　处理者: xiechaojun
仪器型号：SHIMADZU LC-2050C(FX260)

<色谱图>

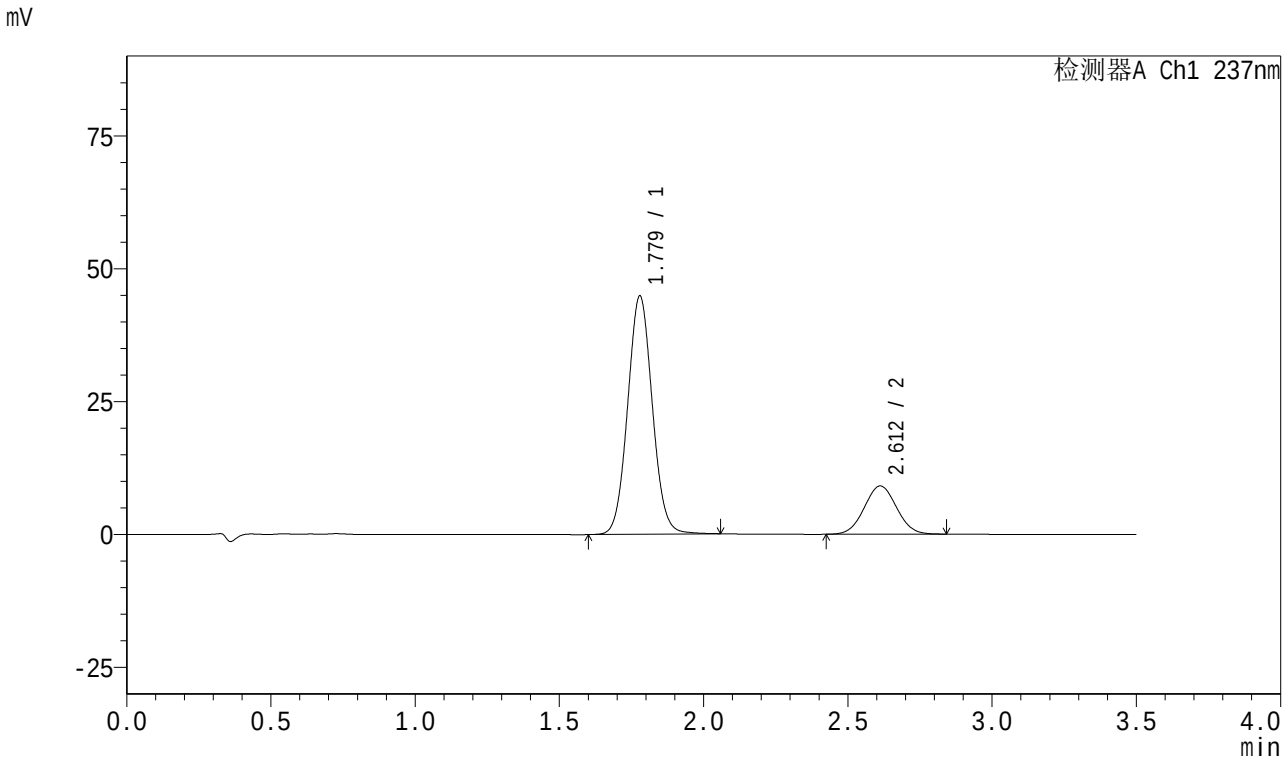

<峰表>

检测器A Ch1 237nm

峰号	保留时间	面积	面积%	高度	理论塔板数(USP)	拖尾因子	分离度(USP)
1	1.779	266941	79.013	44831	2080	1.060	--
2	2.612	70904	20.987	9085	2547	1.037	4.592
总计		337845	100.000	53916			

图47 阿齐沙坦氨氯地平片溶出曲线测定HPLC图谱
自制品-2023101221批-pH5.8介质-篮法-75转-60min-片5
供试品溶液-1

SHIMADZU LabSolutions

J301

<样品信息>

色谱柱:XB-C18(50mm*4.6mm,5μm） 流速:2.0ml/min
柱 温:30℃ 波长:237nm
数据文件名: RC$J301 - 0-249/11-1083-2 - zzp1-rcqx-pH5.8jz-lf75z-1-p6-60min.lcd
方法文件名: RC$J301 - J301-rcqx-FX260.lcm
批处理文件名: RC$J301 - 20260108-RCQX-FX260.lcb
样品瓶号: 1-52
进样体积: 20 μl 版本号:6.115
进样时间: 2026/01/08 13:15:08 实验者: xiechaojun
处理时间（V2）: 2026/01/09 10:01:25 处理者: xiechaojun
仪器型号：SHIMADZU LC-2050C(FX260)

<色谱图>

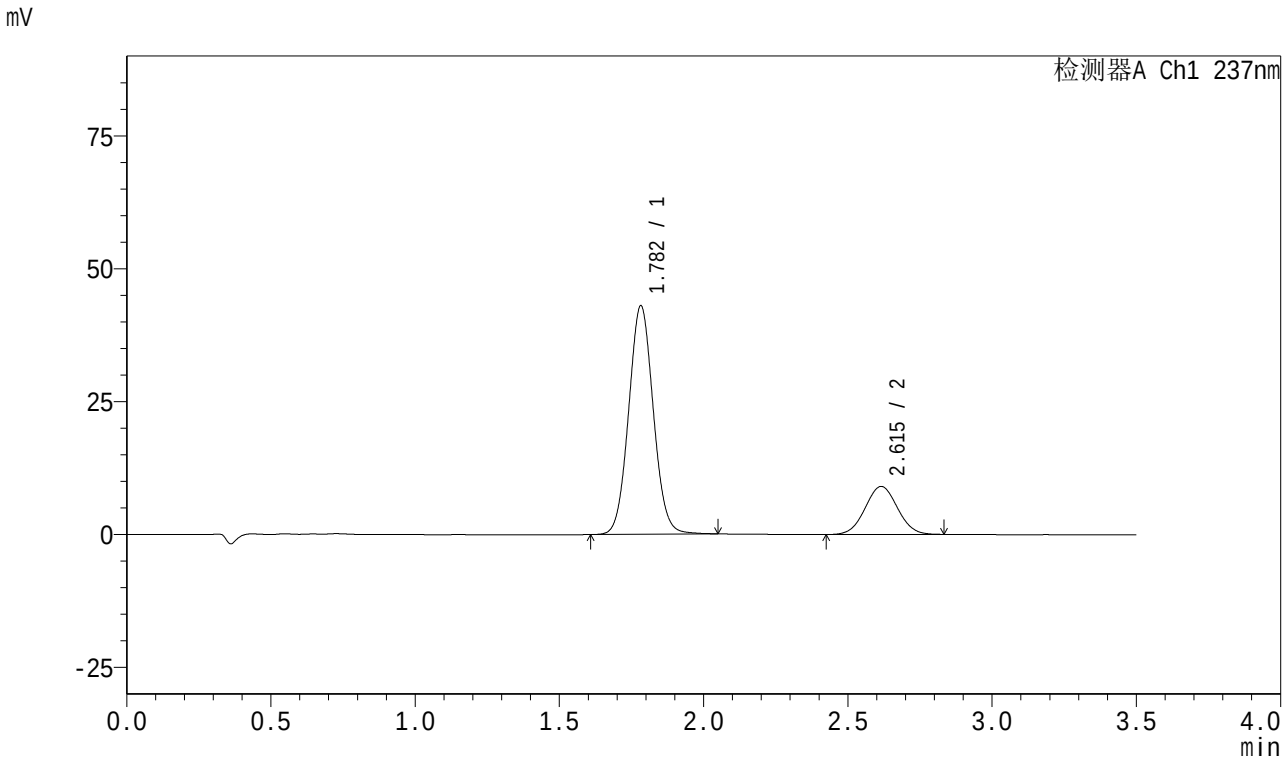

<峰表>

检测器A Ch1 237nm

峰号	保留时间	面积	面积%	高度	理论塔板数(USP)	拖尾因子	分离度(USP)
1	1.782	255814	78.399	42944	2089	1.060	--
2	2.615	70483	21.601	9035	2566	1.037	4.596
总计		326297	100.000	51980			

图48 阿齐沙坦氨氯地平片溶出曲线测定HPLC图谱
自制品-2023101221批-pH5.8介质-篮法-75转-60min-片6
供试品溶液-1

SHIMADZU LabSolutions

J301

<样品信息>

色谱柱:XB-C18(50mm*4.6mm,5μm） 流速:2.0ml/min
柱 温:30℃ 波长:237nm
数据文件名: RC$J301 - 0-249/11-1084-2 - zzp1-rcqx-pH5.8jz-lf75z-1-dz2-1.lcd
方法文件名: RC$J301 - J301-rcqx-FX260.lcm
批处理文件名: RC$J301 - 20260108-RCQX-FX260.lcb
样品瓶号: 1-27
进样体积: 20 μl 版本号:6.115
进样时间: 2026/01/08 13:19:01 实验者: xiechaojun
处理时间（V2）: 2026/01/09 10:01:28 处理者: xiechaojun
仪器型号：SHIMADZU LC-2050C(FX260)

<色谱图>

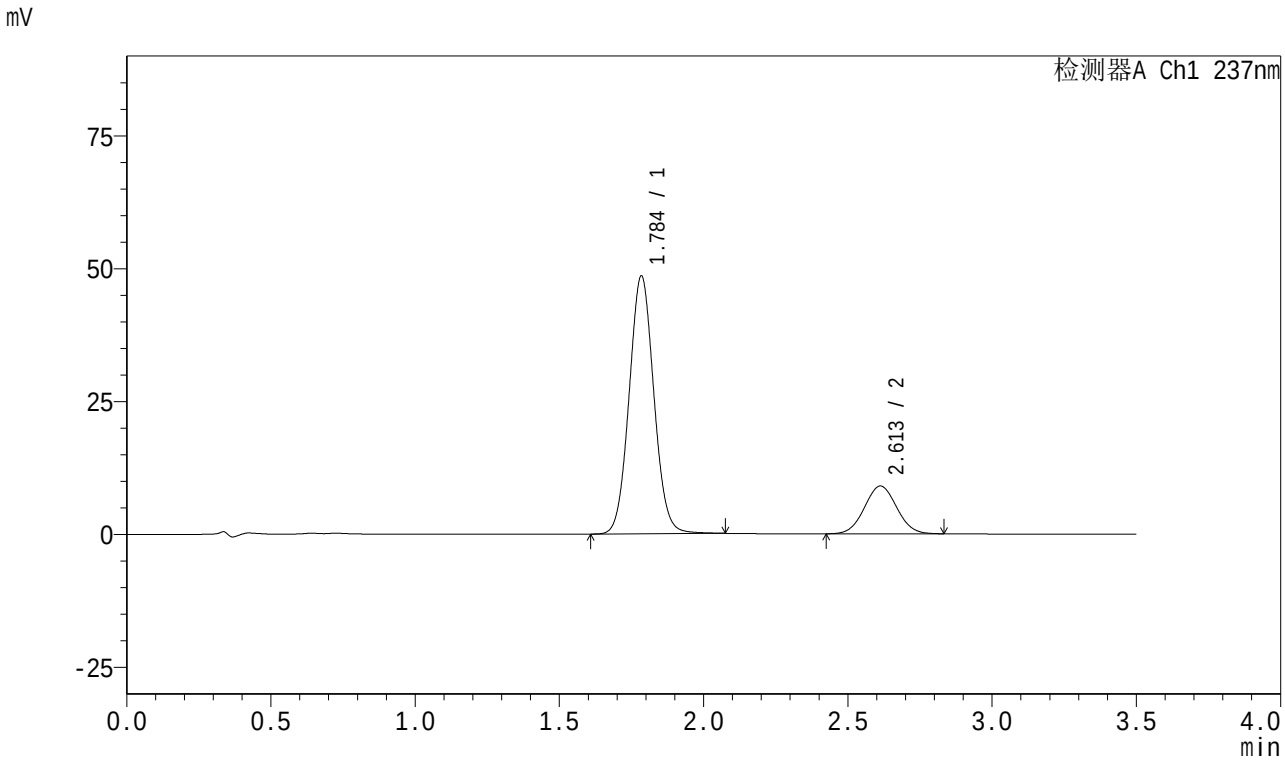

<峰表>

检测器A Ch1 237nm

峰号	保留时间	面积	面积%	高度	理论塔板数(USP)	拖尾因子	分离度(USP)
1	1.784	289507	80.542	48260	2081	1.059	--
2	2.613	69943	19.458	8996	2572	1.040	4.571
总计		359451	100.000	57256			

图49 阿齐沙坦氨氯地平片溶出曲线测定HPLC图谱
自制品-2023101221批-pH5.8介质-篮法-75转
对照品溶液-2-1

SHIMADZU LabSolutions

J301

<样品信息>

色谱柱:XB-C18(50mm*4.6mm,5μm） 流速:2.0ml/min
柱 温:30℃ 波长:237nm
数据文件名: RC$J301 - 0-249/11-1085-2 - zzp1-rcqx-pH5.8jz-lf75z-1-dz2-2.lcd
方法文件名: RC$J301 - J301-rcqx-FX260.lcm
批处理文件名: RC$J301 - 20260108-RCQX-FX260.lcb
样品瓶号: 1-27
进样体积: 20 μl 版本号:6.115
进样时间: 2026/01/08 13:22:55 实验者: xiechaojun
处理时间（V2）: 2026/01/09 10:01:31 处理者: xiechaojun
仪器型号：SHIMADZU LC-2050C(FX260)

<色谱图>

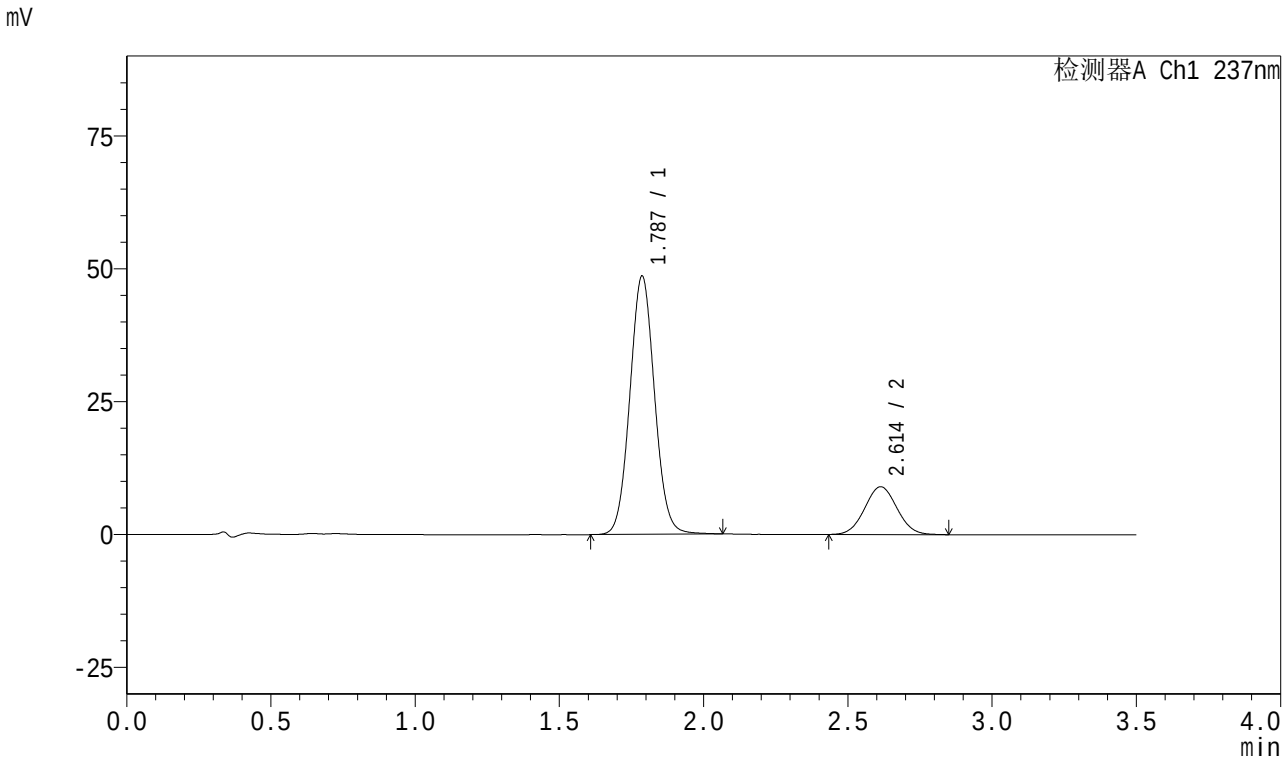

<峰表>

检测器A Ch1 237nm

峰号	保留时间	面积	面积%	高度	理论塔板数(USP)	拖尾因子	分离度(USP)
1	1.787	289502	80.494	48544	2092	1.060	--
2	2.614	70152	19.506	9003	2569	1.043	4.563
总计		359654	100.000	57547			

图50 阿齐沙坦氨氯地平片溶出曲线测定HPLC图谱
自制品-2023101221批-pH5.8介质-篮法-75转
对照品溶液-2-2

SHIMADZU LabSolutions

J301

<样品信息>

色谱柱:XB-C18(50mm*4.6mm,5μm） 流速:2.0ml/min
柱 温:30℃ 波长:237nm
数据文件名: RC$J301 - 0-249/11-1086-2 - zzp1-rcqx-pH5.8jz-lf75z-2-rj.lcd
方法文件名: RC$J301 - J301-rcqx-FX260.lcm
批处理文件名: RC$J301 - 20260108-RCQX-FX260.lcb
样品瓶号: 2-9
进样体积: 20 μl 版本号:6.115
进样时间: 2026/01/08 13:26:51 实验者: xiechaojun
处理时间（V2）: 2026/01/09 10:01:34 处理者: xiechaojun
仪器型号：SHIMADZU LC-2050C(FX260)

<色谱图>

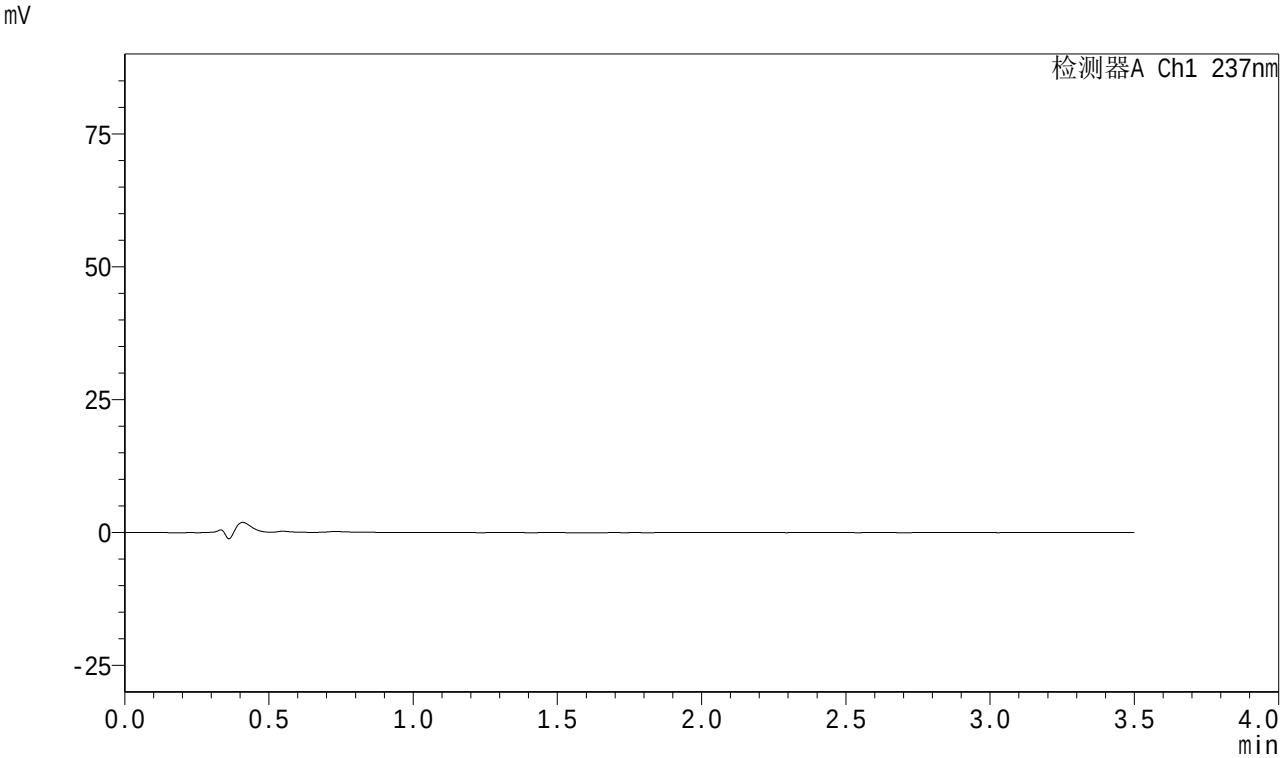

<峰表>

检测器A Ch1 237nm

峰号	保留时间	面积	面积%	高度	理论塔板数(USP)	拖尾因子	分离度(USP)
总计							

图51 阿齐沙坦氨氯地平片溶出曲线测定HPLC图谱
自制品-2023101221批-pH5.8介质-篮法-75转
溶剂

SHIMADZU LabSolutions

J301

<样品信息>

色谱柱:XB-C18(50mm*4.6mm,5μm） 流速:2.0ml/min
柱 温:30℃ 波长:237nm
数据文件名: RC$J301 - 0-249/11-1087-2 - zzp1-rcqx-pH5.8jz-lf75z-2-dz1-1.lcd
方法文件名: RC$J301 - J301-rcqx-FX260.lcm
批处理文件名: RC$J301 - 20260108-RCQX-FX260.lcb
样品瓶号: 2-18
进样体积: 20 μl 版本号:6.115
进样时间: 2026/01/08 13:30:45 实验者: xiechaojun
处理时间（V2）: 2026/01/09 10:01:37 处理者: xiechaojun
仪器型号：SHIMADZU LC-2050C(FX260)

<色谱图>

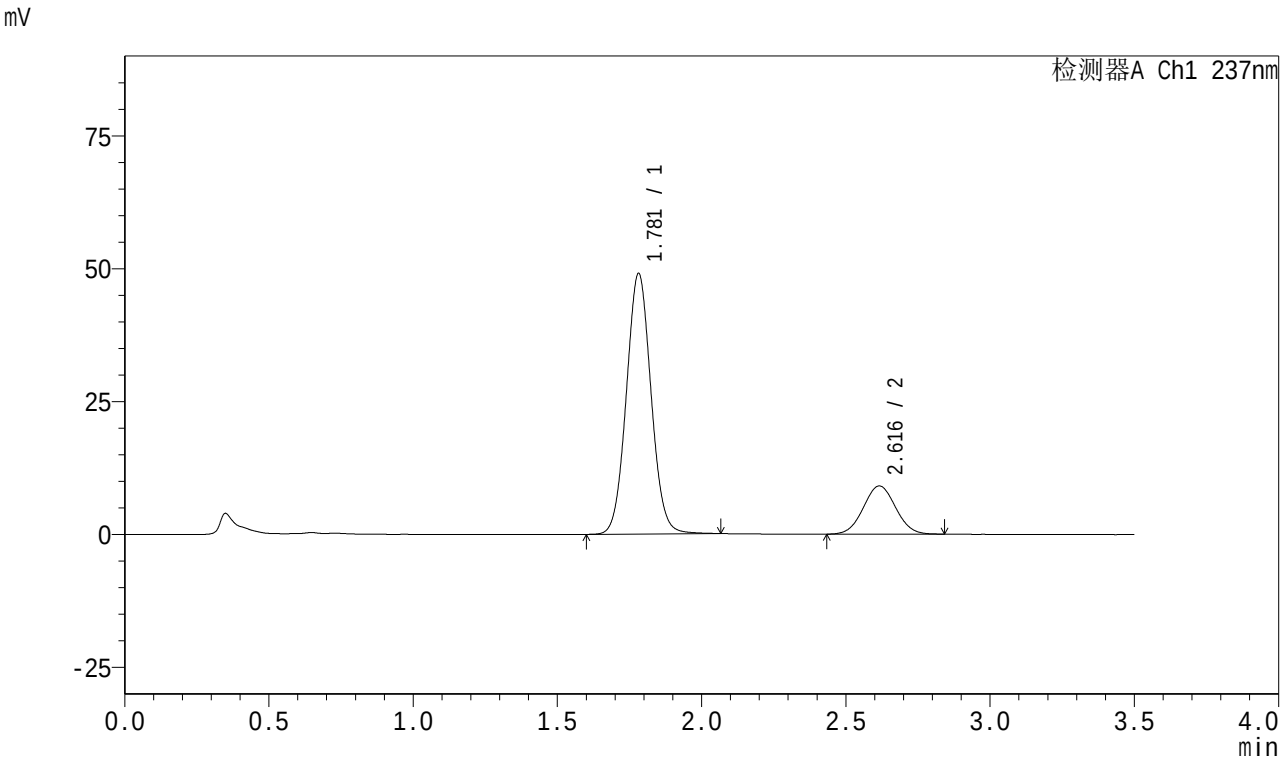

<峰表>

检测器A Ch1 237nm

峰号	保留时间	面积	面积%	高度	理论塔板数(USP)	拖尾因子	分离度(USP)
1	1.781	292016	80.491	49009	2082	1.056	--
2	2.616	70776	19.509	9065	2572	1.041	4.604
总计		362792	100.000	58074			

图52 阿齐沙坦氨氯地平片溶出曲线测定HPLC图谱
自制品-2023101221批-pH5.8介质-篮法-75转
对照品溶液-1-1

SHIMADZU LabSolutions

J301

<样品信息>

色谱柱:XB-C18(50mm*4.6mm,5μm） 流速:2.0ml/min
柱 温:30℃ 波长:237nm
数据文件名: RC$J301 - 0-249/11-1088-2 - zzp1-rcqx-pH5.8jz-lf75z-2-dz1-2.lcd
方法文件名: RC$J301 - J301-rcqx-FX260.lcm
批处理文件名: RC$J301 - 20260108-RCQX-FX260.lcb
样品瓶号: 2-18
进样体积: 20 μl 版本号:6.115
进样时间: 2026/01/08 13:34:40 实验者: xiechaojun
处理时间（V2）: 2026/01/09 10:01:40 处理者: xiechaojun
仪器型号：SHIMADZU LC-2050C(FX260)

<色谱图>

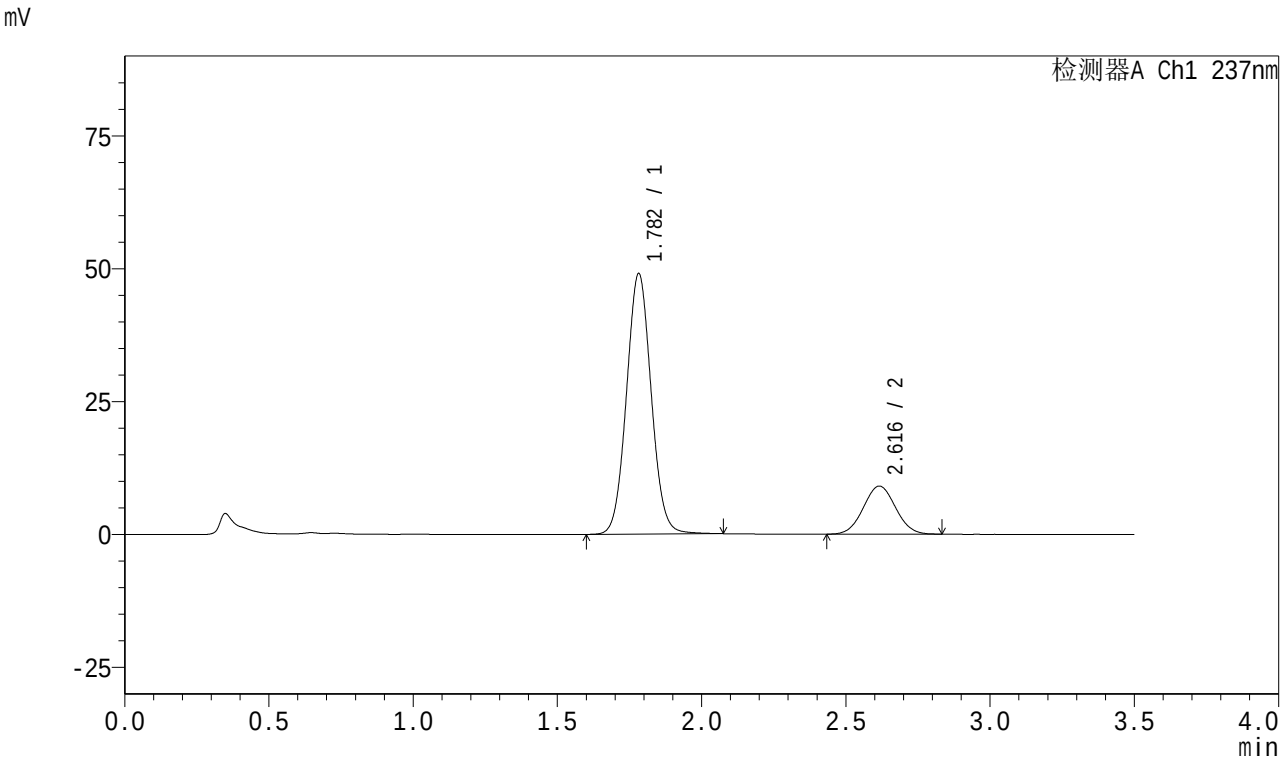

<峰表>

检测器A Ch1 237nm

峰号	保留时间	面积	面积%	高度	理论塔板数(USP)	拖尾因子	分离度(USP)
1	1.782	292550	80.618	48983	2079	1.057	--
2	2.616	70333	19.382	9041	2577	1.038	4.602
总计		362884	100.000	58024			

图53 阿齐沙坦氨氯地平片溶出曲线测定HPLC图谱
自制品-2023101221批-pH5.8介质-篮法-75转
对照品溶液-1-2

SHIMADZU LabSolutions

J301

<样品信息>

色谱柱:XB-C18(50mm*4.6mm,5μm） 流速:2.0ml/min
柱 温:30℃ 波长:237nm
数据文件名: RC$J301 - 0-249/11-1089-2 - zzp1-rcqx-pH5.8jz-lf75z-2-dz1-3.lcd
方法文件名: RC$J301 - J301-rcqx-FX260.lcm
批处理文件名: RC$J301 - 20260108-RCQX-FX260.lcb
样品瓶号: 2-18
进样体积: 20 μl 版本号:6.115
进样时间: 2026/01/08 13:38:35 实验者: xiechaojun
处理时间（V2）: 2026/01/09 10:01:43 处理者: xiechaojun
仪器型号：SHIMADZU LC-2050C(FX260)

<色谱图>

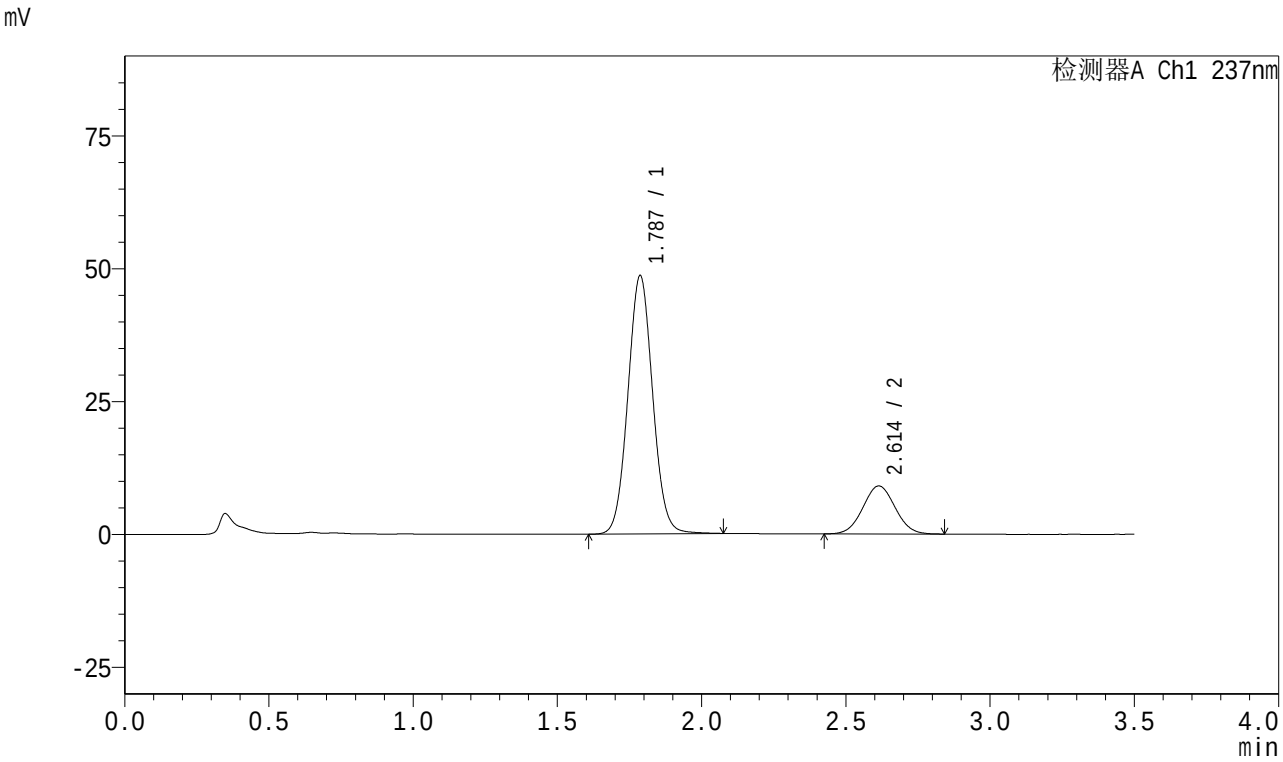

<峰表>

检测器A Ch1 237nm

峰号	保留时间	面积	面积%	高度	理论塔板数(USP)	拖尾因子	分离度(USP)
1	1.787	290350	80.457	48561	2083	1.056	--
2	2.614	70524	19.543	9051	2572	1.039	4.561
总计		360874	100.000	57612			

图54 阿齐沙坦氨氯地平片溶出曲线测定HPLC图谱
自制品-2023101221批-pH5.8介质-篮法-75转
对照品溶液-1-3

SHIMADZU LabSolutions

J301

<样品信息>

色谱柱:XB-C18(50mm*4.6mm,5μm） 流速:2.0ml/min
柱 温:30℃ 波长:237nm
数据文件名: RC$J301 - 0-249/11-1090-2 - zzp1-rcqx-pH5.8jz-lf75z-2-dz1-4.lcd
方法文件名: RC$J301 - J301-rcqx-FX260.lcm
批处理文件名: RC$J301 - 20260108-RCQX-FX260.lcb
样品瓶号: 2-18
进样体积: 20 μl 版本号:6.115
进样时间: 2026/01/08 13:42:29 实验者: xiechaojun
处理时间（V2）: 2026/01/09 10:01:46 处理者: xiechaojun
仪器型号：SHIMADZU LC-2050C(FX260)

<色谱图>

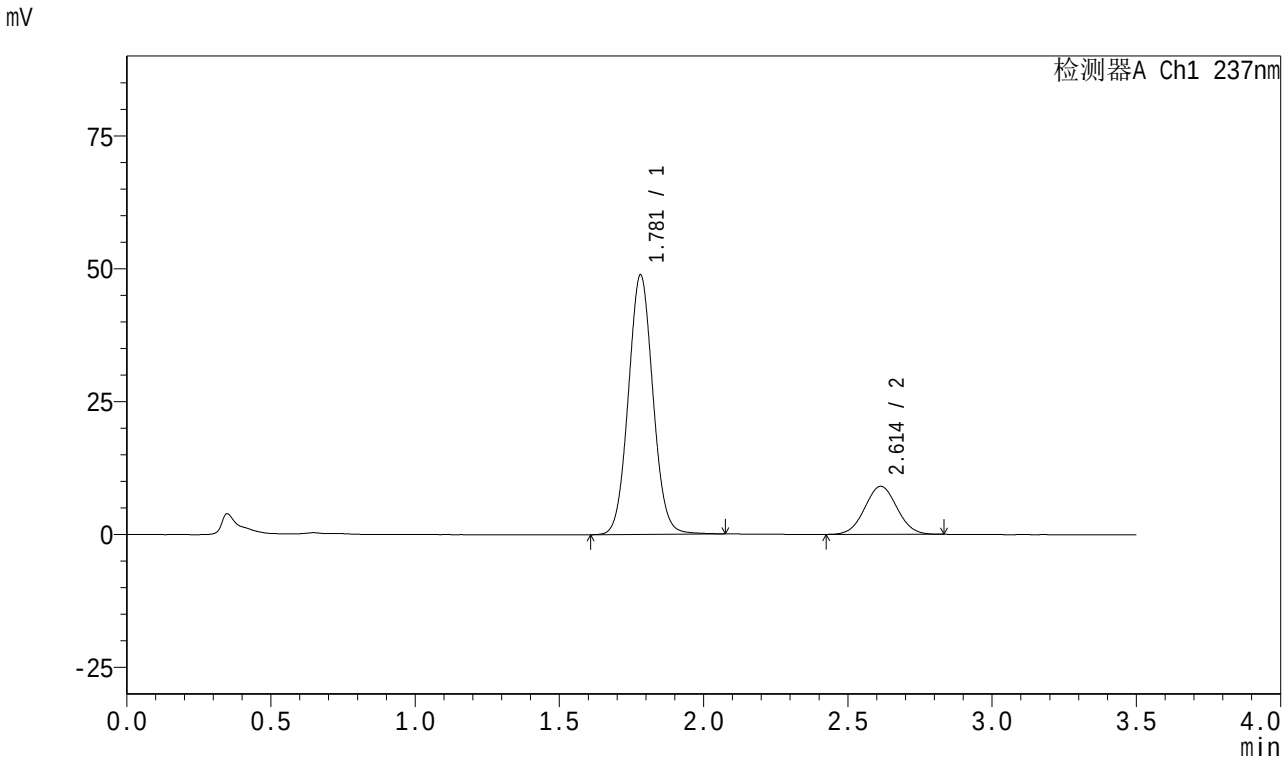

<峰表>

检测器A Ch1 237nm

峰号	保留时间	面积	面积%	高度	理论塔板数(USP)	拖尾因子	分离度(USP)
1	1.781	289853	80.449	48817	2098	1.059	--
2	2.614	70440	19.551	9048	2569	1.036	4.603
总计		360293	100.000	57865			

图55 阿齐沙坦氨氯地平片溶出曲线测定HPLC图谱
自制品-2023101221批-pH5.8介质-篮法-75转
对照品溶液-1-4

SHIMADZU LabSolutions

J301

<样品信息>

色谱柱:XB-C18(50mm*4.6mm,5μm） 流速:2.0ml/min
柱 温:30℃ 波长:237nm
数据文件名: RC$J301 - 0-249/11-1091-2 - zzp1-rcqx-pH5.8jz-lf75z-2-dz1-5.lcd
方法文件名: RC$J301 - J301-rcqx-FX260.lcm
批处理文件名: RC$J301 - 20260108-RCQX-FX260.lcb
样品瓶号: 2-18
进样体积: 20 μl 版本号:6.115
进样时间: 2026/01/08 13:46:25 实验者: xiechaojun
处理时间（V2）: 2026/01/09 10:01:48 处理者: xiechaojun
仪器型号：SHIMADZU LC-2050C(FX260)

<色谱图>

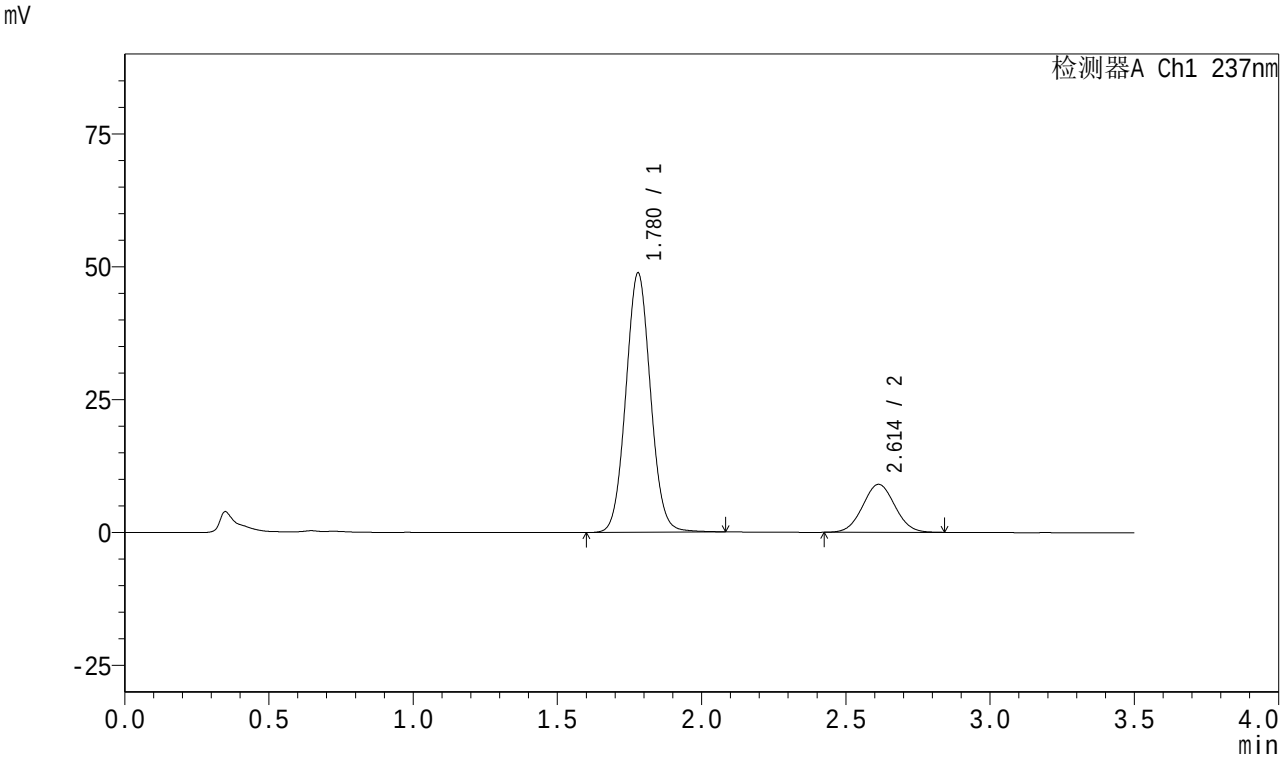

<峰表>

检测器A Ch1 237nm

峰号	保留时间	面积	面积%	高度	理论塔板数(USP)	拖尾因子	分离度(USP)
1	1.780	290757	80.526	48806	2081	1.058	--
2	2.614	70314	19.474	9031	2581	1.039	4.610
总计		361071	100.000	57837			

图56 阿齐沙坦氨氯地平片溶出曲线测定HPLC图谱
自制品-2023101221批-pH5.8介质-篮法-75转
对照品溶液-1-5

SHIMADZU LabSolutions

J301

<样品信息>

色谱柱:XB-C18(50mm*4.6mm,5μm） 流速:2.0ml/min
柱 温:30℃ 波长:237nm
数据文件名: RC$J301 - 0-249/11-1092-2 - zzp1-rcqx-pH5.8jz-lf75z-2-p1-5min.lcd
方法文件名: RC$J301 - J301-rcqx-FX260.lcm
批处理文件名: RC$J301 - 20260108-RCQX-FX260.lcb
样品瓶号: 2-1
进样体积: 20 μl 版本号:6.115
进样时间: 2026/01/08 13:50:20 实验者: xiechaojun
处理时间（V2）: 2026/01/09 10:01:51 处理者: xiechaojun
仪器型号：SHIMADZU LC-2050C(FX260)

<色谱图>

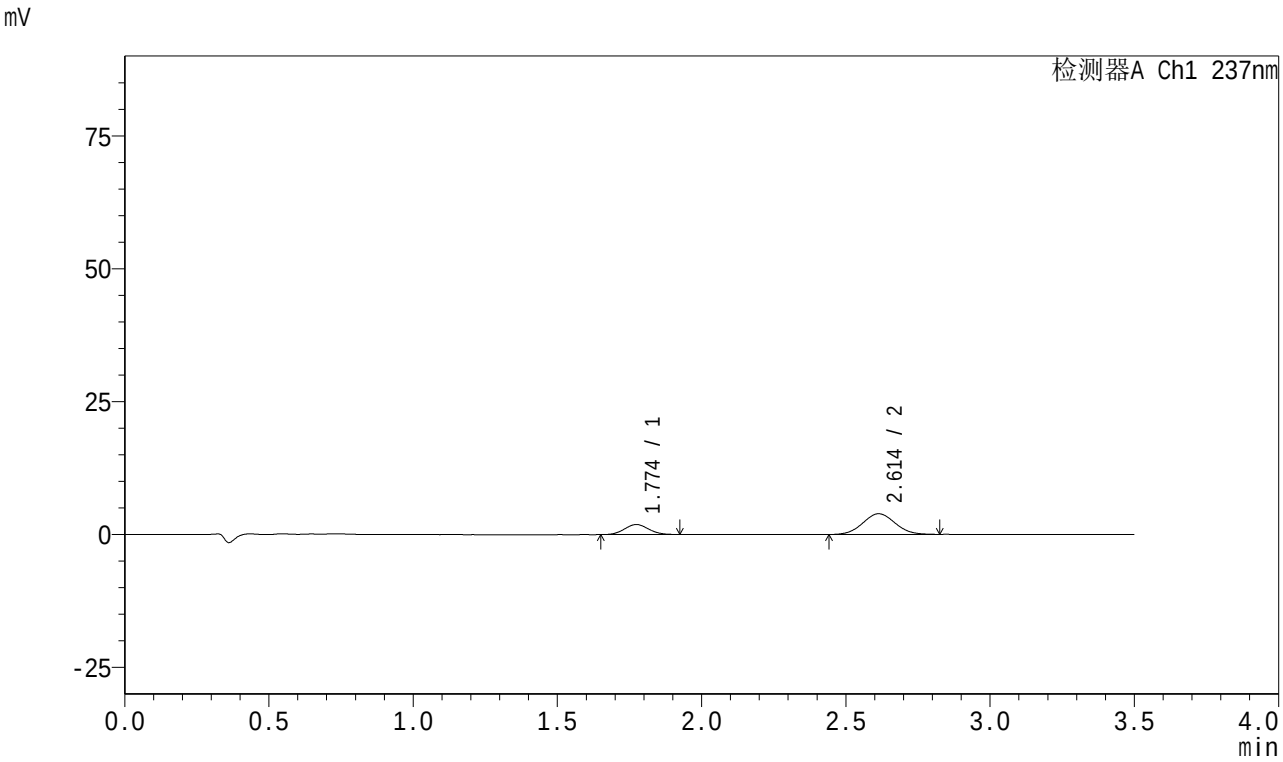

<峰表>

检测器A Ch1 237nm

峰号	保留时间	面积	面积%	高度	理论塔板数(USP)	拖尾因子	分离度(USP)
1	1.774	10900	26.345	1879	2119	1.054	--
2	2.614	30474	73.655	3895	2548	1.043	4.651
总计		41374	100.000	5774			

图57 阿齐沙坦氨氯地平片溶出曲线测定HPLC图谱
自制品-2023101221批-pH5.8介质-篮法-75转-5min-片1
供试品溶液-1

SHIMADZU LabSolutions

J301

<样品信息>

色谱柱:XB-C18(50mm*4.6mm,5μm） 流速:2.0ml/min
柱 温:30℃ 波长:237nm
数据文件名: RC$J301 - 0-249/11-1093-2 - zzp1-rcqx-pH5.8jz-lf75z-2-p2-5min.lcd
方法文件名: RC$J301 - J301-rcqx-FX260.lcm
批处理文件名: RC$J301 - 20260108-RCQX-FX260.lcb
样品瓶号: 2-10
进样体积: 20 μl 版本号:6.115
进样时间: 2026/01/08 13:54:15 实验者: xiechaojun
处理时间（V2）: 2026/01/09 10:01:54 处理者: xiechaojun
仪器型号：SHIMADZU LC-2050C(FX260)

<色谱图>

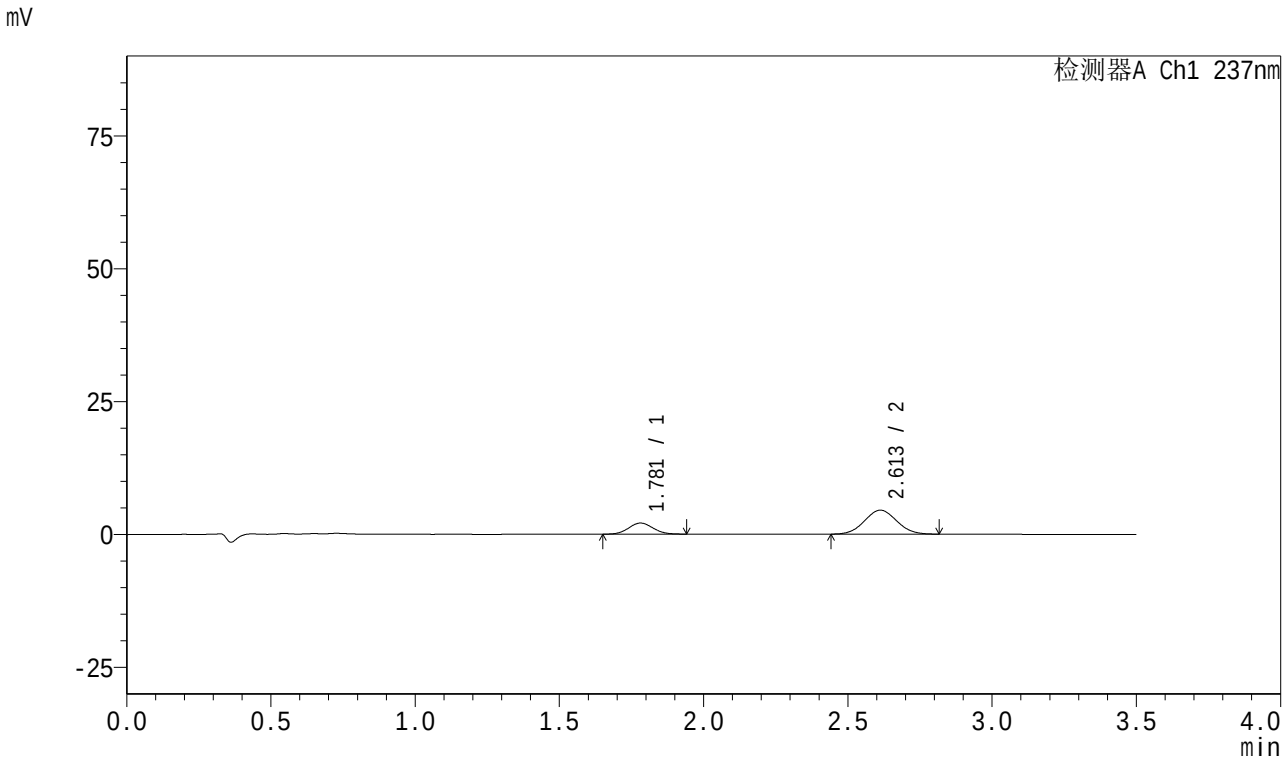

<峰表>

检测器A Ch1 237nm

峰号	保留时间	面积	面积%	高度	理论塔板数(USP)	拖尾因子	分离度(USP)
1	1.781	12371	26.111	2090	2078	1.068	--
2	2.613	35008	73.889	4514	2573	1.042	4.591
总计		47379	100.000	6604			

图58 阿齐沙坦氨氯地平片溶出曲线测定HPLC图谱
自制品-2023101221批-pH5.8介质-篮法-75转-5min-片2
供试品溶液-1

SHIMADZU LabSolutions

J301

<样品信息>

色谱柱:XB-C18(50mm*4.6mm,5μm） 流速:2.0ml/min
柱 温:30℃ 波长:237nm
数据文件名: RC$J301 - 0-249/11-1094-2 - zzp1-rcqx-pH5.8jz-lf75z-2-p3-5min.lcd
方法文件名: RC$J301 - J301-rcqx-FX260.lcm
批处理文件名: RC$J301 - 20260108-RCQX-FX260.lcb
样品瓶号: 2-19
进样体积: 20 μl 版本号:6.115
进样时间: 2026/01/08 13:58:09 实验者: xiechaojun
处理时间（V2）: 2026/01/09 10:01:58 处理者: xiechaojun
仪器型号：SHIMADZU LC-2050C(FX260)

<色谱图>

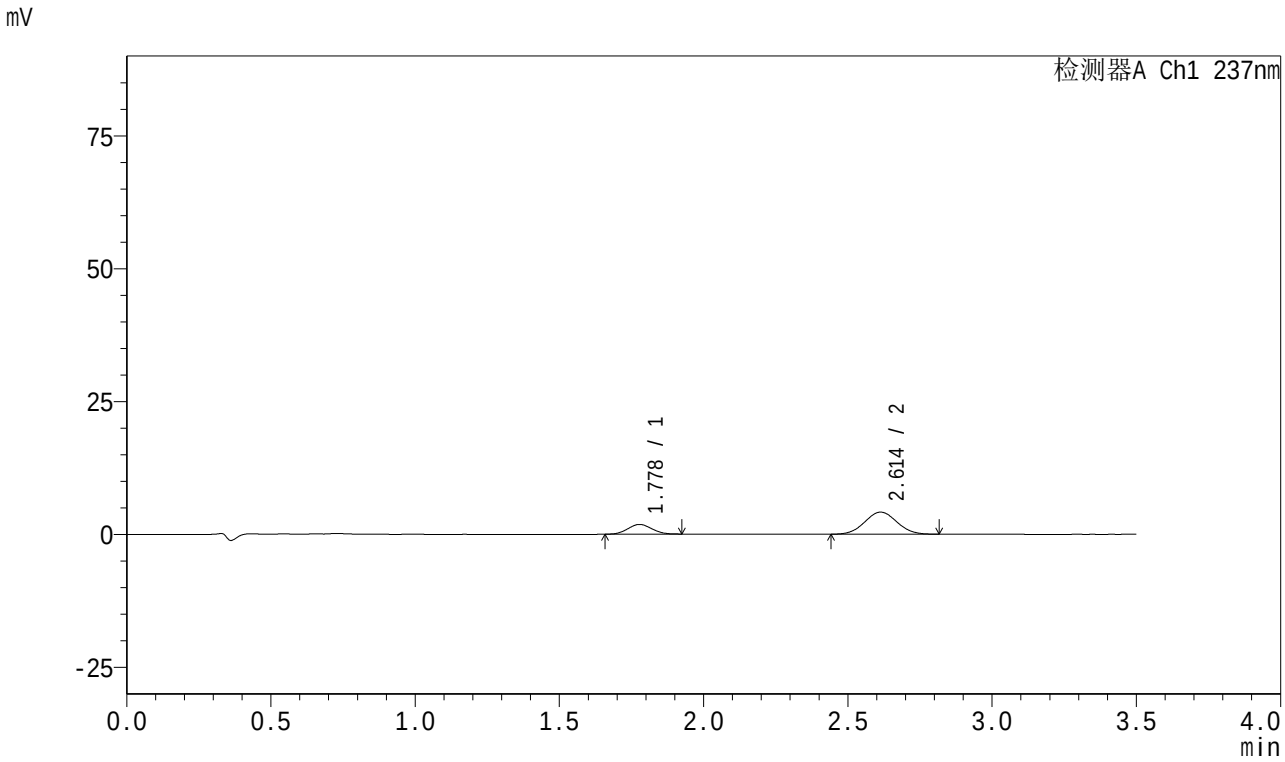

<峰表>

检测器A Ch1 237nm

峰号	保留时间	面积	面积%	高度	理论塔板数(USP)	拖尾因子	分离度(USP)
1	1.778	10549	24.596	1825	2120	1.058	--
2	2.614	32339	75.404	4163	2579	1.035	4.641
总计		42887	100.000	5988			

图59 阿齐沙坦氨氯地平片溶出曲线测定HPLC图谱
自制品-2023101221批-pH5.8介质-篮法-75转-5min-片3
供试品溶液-1

SHIMADZU LabSolutions

J301

<样品信息>

色谱柱:XB-C18(50mm*4.6mm,5μm）　流速:2.0ml/min
柱　温:30℃　波长:237nm
数据文件名: RC$J301 - 0-249/11-1095-2 - zzp1-rcqx-pH5.8jz-lf75z-2-p4-5min.lcd
方法文件名: RC$J301 - J301-rcqx-FX260.lcm
批处理文件名: RC$J301 - 20260108-RCQX-FX260.lcb
样品瓶号: 2-28
进样体积: 20 μl　版本号:6.115
进样时间: 2026/01/08 14:02:02　实验者: xiechaojun
处理时间（V2）: 2026/01/09 10:02:01　处理者: xiechaojun
仪器型号：SHIMADZU LC-20SQC(FX260)

<色谱图>

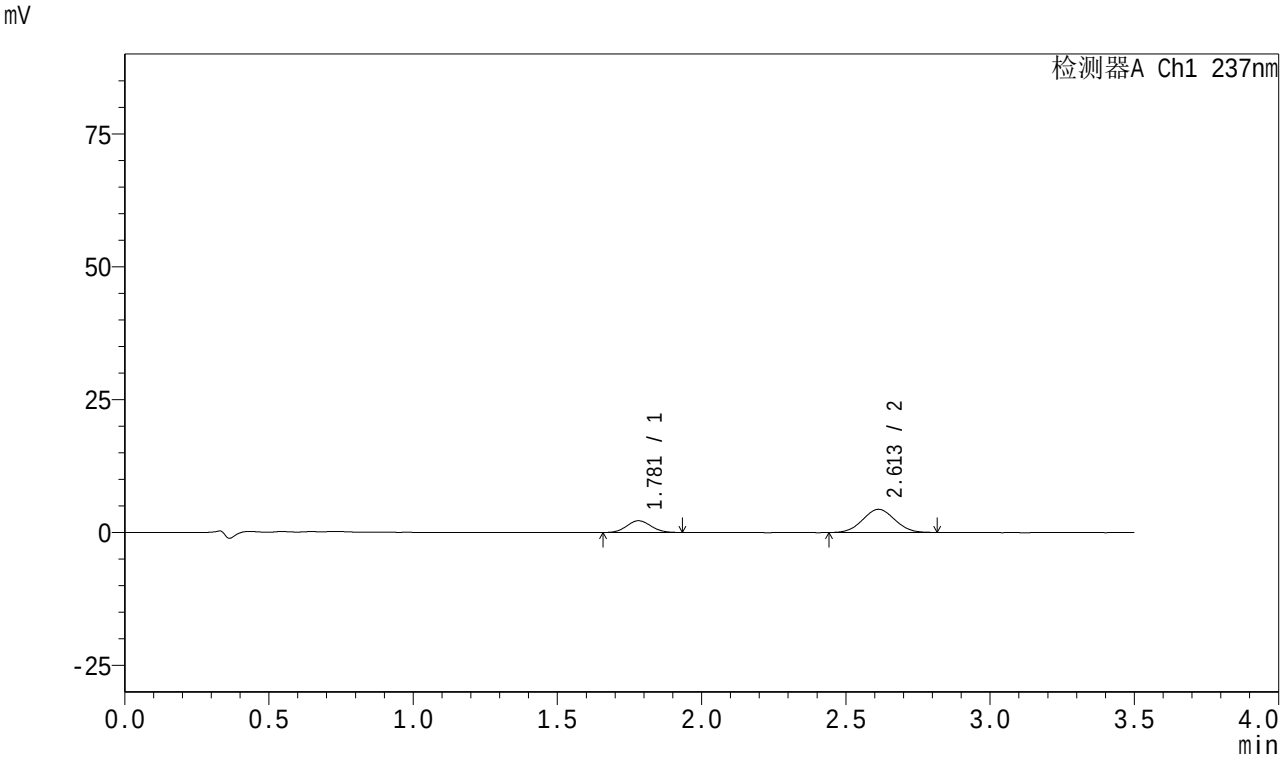

<峰表>

检测器A Ch1 237nm

峰号	保留时间	面积	面积%	高度	理论塔板数(USP)	拖尾因子	分离度(USP)
1	1.781	12766	27.439	2200	2109	1.069	--
2	2.613	33758	72.561	4365	2581	1.034	4.610
总计		46524	100.000	6565			

图60 阿齐沙坦氨氯地平片溶出曲线测定HPLC图谱
自制品-2023101221批-pH5.8介质-篮法-75转-5min-片4
供试品溶液-1

SHIMADZU LabSolutions

J301

<样品信息>

色谱柱:XB-C18(50mm*4.6mm,5μm） 流速:2.0ml/min
柱 温:30℃ 波长:237nm
数据文件名: RC$J301 - 0-249/11-1096-2 - zzp1-rcqx-pH5.8jz-lf75z-2-p5-5min.lcd
方法文件名: RC$J301 - J301-rcqx-FX260.lcm
批处理文件名: RC$J301 - 20260108-RCQX-FX260.lcb
样品瓶号: 2-37
进样体积: 20 μl 版本号:6.115
进样时间: 2026/01/08 14:05:56 实验者: xiechaojun
处理时间（V2）: 2026/01/09 10:02:04 处理者: xiechaojun
仪器型号：SHIMADZU LC-2050C(FX260)

<色谱图>

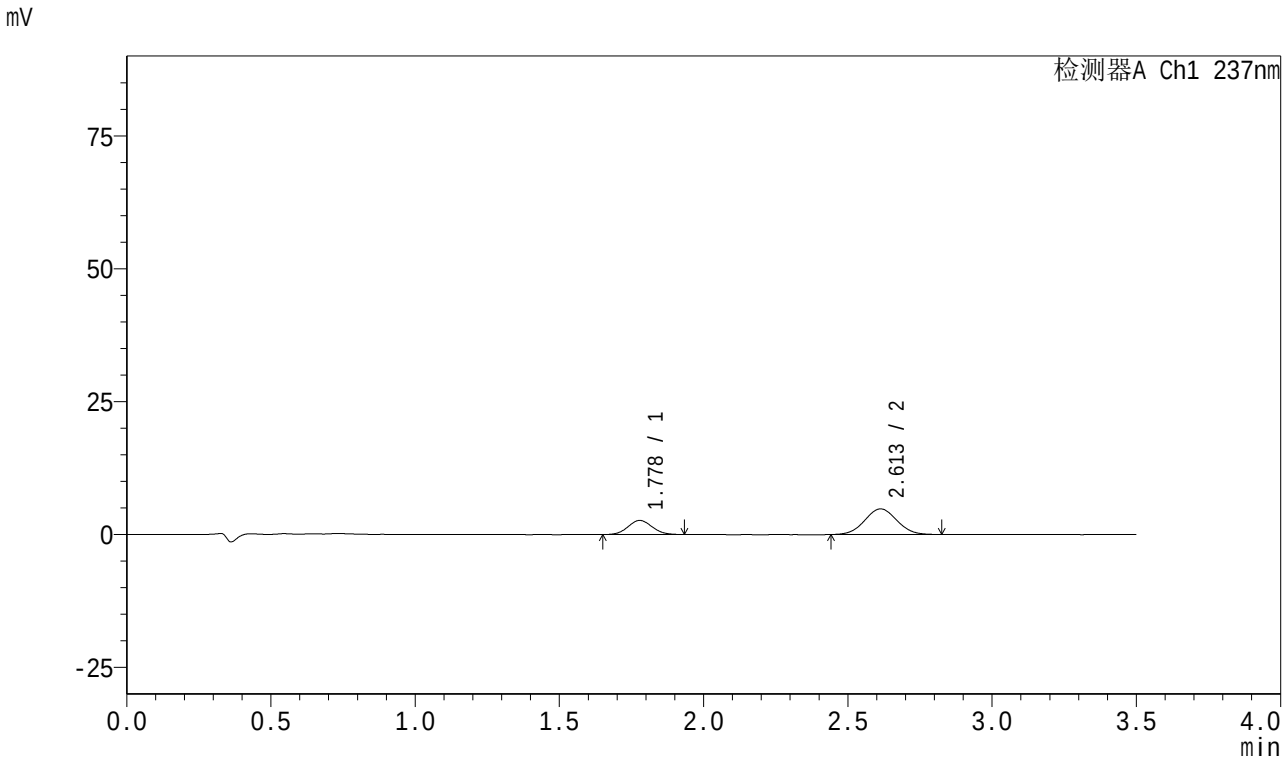

<峰表>

检测器A Ch1 237nm

峰号	保留时间	面积	面积%	高度	理论塔板数(USP)	拖尾因子	分离度(USP)
1	1.778	15401	29.144	2650	2130	1.059	--
2	2.613	37443	70.856	4824	2615	1.037	4.659
总计		52844	100.000	7474			

图61 阿齐沙坦氨氯地平片溶出曲线测定HPLC图谱
自制品-2023101221批-pH5.8介质-篮法-75转-5min-片5
供试品溶液-1

SHIMADZU LabSolutions

J301

<样品信息>

色谱柱:XB-C18(50mm*4.6mm,5μm） 流速:2.0ml/min
柱 温:30℃ 波长:237nm
数据文件名: RC$J301 - 0-249/11-1097-2 - zzp1-rcqx-pH5.8jz-lf75z-2-p6-5min.lcd
方法文件名: RC$J301 - J301-rcqx-FX260.lcm
批处理文件名: RC$J301 - 20260108-RCQX-FX260.lcb
样品瓶号: 2-46
进样体积: 20 μl 版本号:6.115
进样时间: 2026/01/08 14:09:51 实验者: xiechaojun
处理时间（V2）: 2026/01/09 10:02:07 处理者: xiechaojun
仪器型号：SHIMADZU LC-2050C(FX260)

<色谱图>

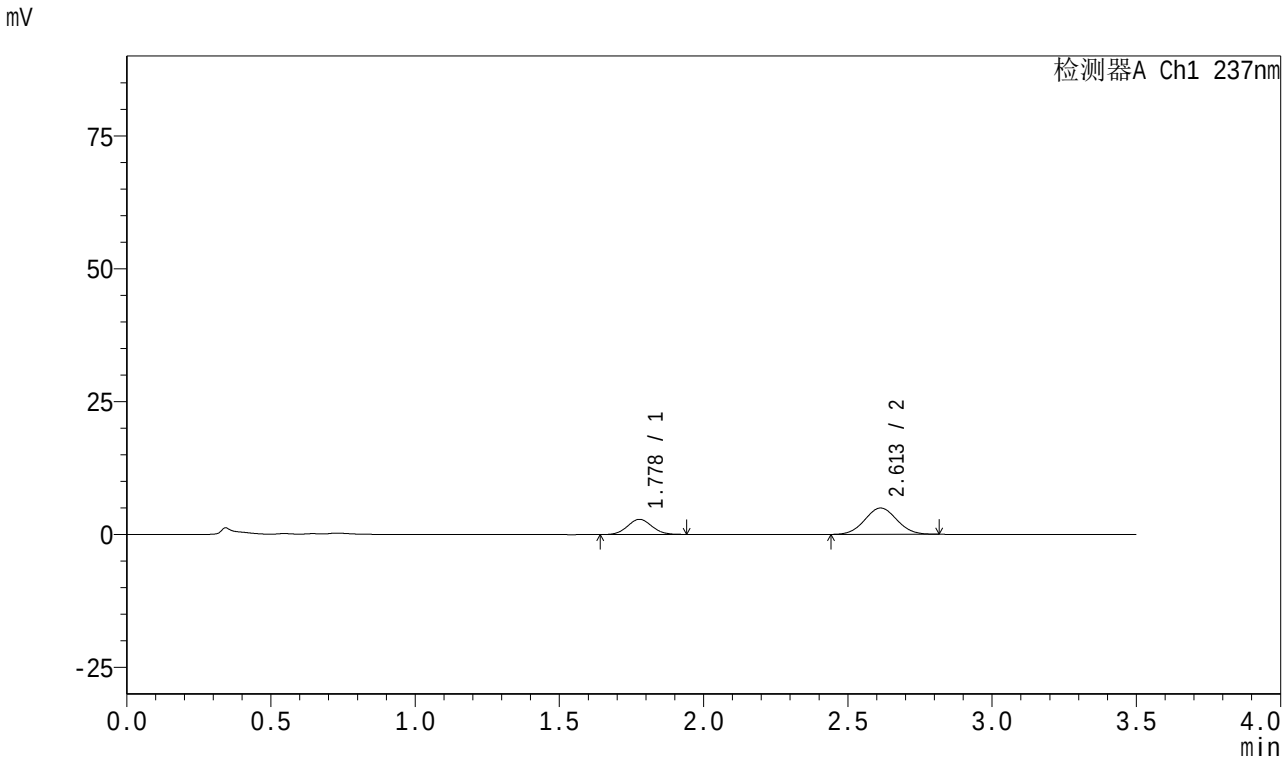

<峰表>

检测器A Ch1 237nm

峰号	保留时间	面积	面积%	高度	理论塔板数(USP)	拖尾因子	分离度(USP)
1	1.778	16611	30.232	2842	2112	1.061	--
2	2.613	38334	69.768	4947	2596	1.042	4.644
总计		54945	100.000	7789			

图62 阿齐沙坦氨氯地平片溶出曲线测定HPLC图谱
自制品-2023101221批-pH5.8介质-篮法-75转-5min-片6
供试品溶液-1

SHIMADZU LabSolutions

J301

<样品信息>

色谱柱:XB-C18(50mm*4.6mm,5μm）　流速:2.0ml/min
柱　温:30℃　波长:237nm
数据文件名: RC$J301 - 0-249/11-1098-2 - zzp1-rcqx-pH5.8jz-lf75z-2-p1-10min.lcd
方法文件名: RC$J301 - J301-rcqx-FX260.lcm
批处理文件名: RC$J301 - 20260108-RCQX-FX260.lcb
样品瓶号: 2-2
进样体积: 20 μl　版本号:6.115
进样时间: 2026/01/08 14:13:44　实验者: xiechaojun
处理时间（V2）: 2026/01/09 10:02:10　处理者: xiechaojun
仪器型号：SHIMADZU LC-2050C(FX260)

<色谱图>

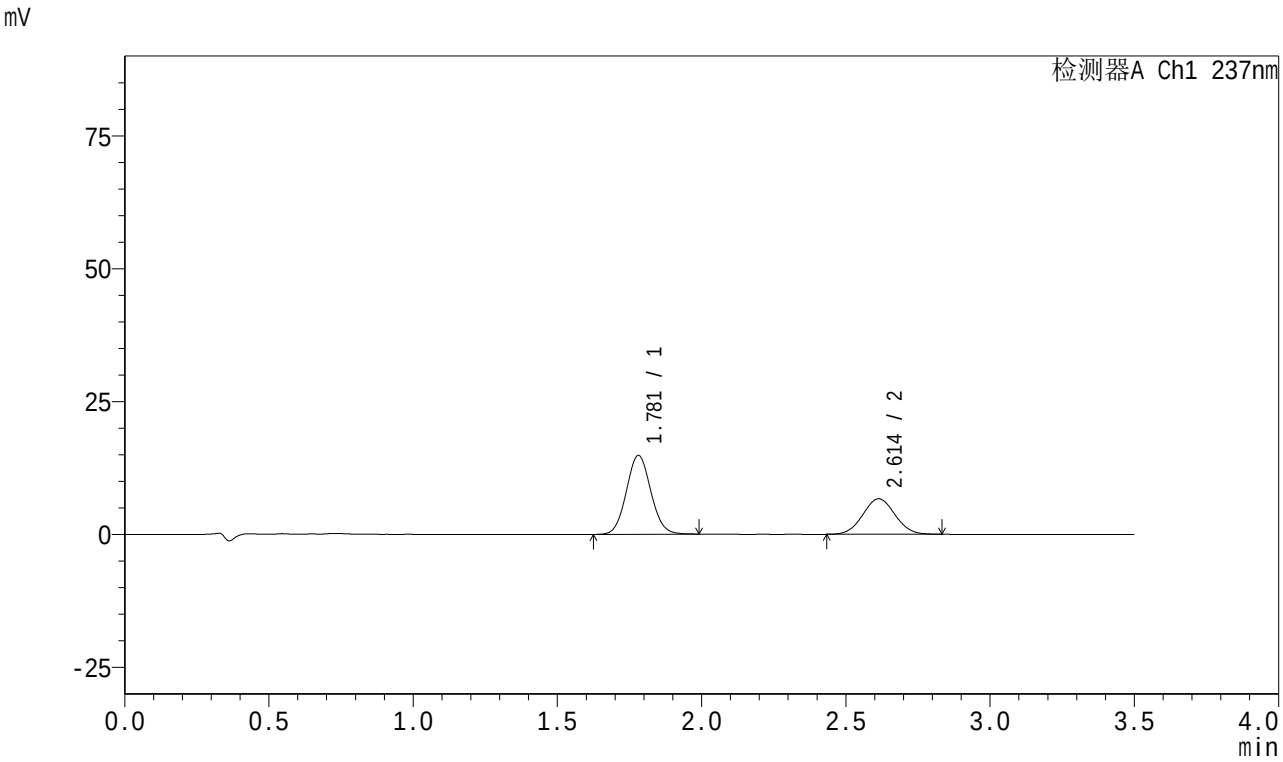

<峰表>

检测器A Ch1 237nm

峰号	保留时间	面积	面积%	高度	理论塔板数(USP)	拖尾因子	分离度(USP)
1	1.781	87777	62.746	14842	2092	1.069	--
2	2.614	52115	37.254	6687	2569	1.040	4.604
总计		139892	100.000	21529			

图63 阿齐沙坦氨氯地平片溶出曲线测定HPLC图谱
自制品-2023101221批-pH5.8介质-篮法-75转-10min-片1
供试品溶液-1

SHIMADZU LabSolutions

J301

<样品信息>

色谱柱:XB-C18(50mm*4.6mm,5μm） 流速:2.0ml/min
柱 温:30℃ 波长:237nm
数据文件名: RC$J301 - 0-249/11-1099-2 - zzp1-rcqx-pH5.8jz-lf75z-2-p2-10min.lcd
方法文件名: RC$J301 - J301-rcqx-FX260.lcm
批处理文件名: RC$J301 - 20260108-RCQX-FX260.lcb
样品瓶号: 2-11
进样体积: 20 μl 版本号:6.115
进样时间: 2026/01/08 14:17:38 实验者: xiechaojun
处理时间（V2）: 2026/01/09 10:02:13 处理者: xiechaojun
仪器型号：SHIMADZU LC-2050C(FX260)

<色谱图>

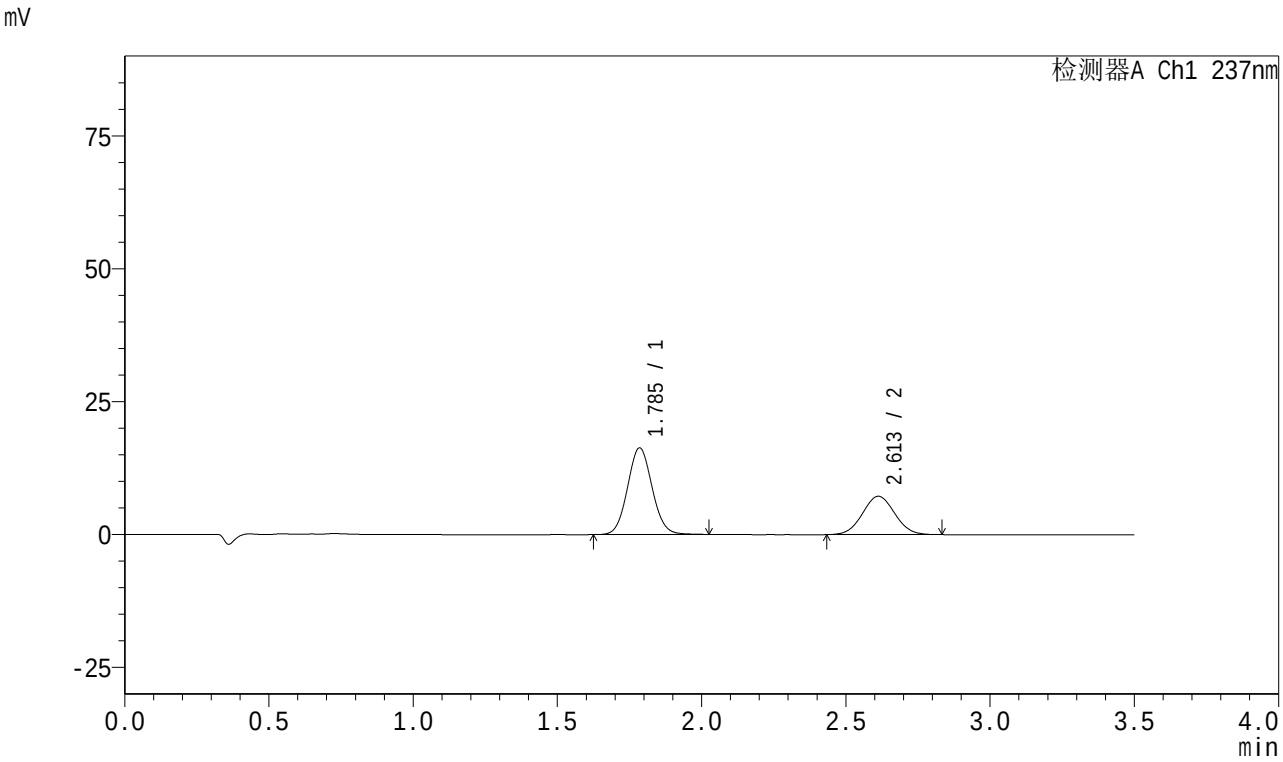

<峰表>

检测器A Ch1 237nm

峰号	保留时间	面积	面积%	高度	理论塔板数(USP)	拖尾因子	分离度(USP)
1	1.785	96800	63.292	16252	2102	1.070	--
2	2.613	56142	36.708	7221	2575	1.040	4.578
总计		152942	100.000	23472			

图64 阿齐沙坦氨氯地平片溶出曲线测定HPLC图谱
自制品-2023101221批-pH5.8介质-篮法-75转-10min-片2
供试品溶液-1

SHIMADZU LabSolutions

J301

<样品信息>

色谱柱:XB-C18(50mm*4.6mm,5μm） 流速:2.0ml/min
柱 温:30℃ 波长:237nm
数据文件名: RC$J301 - 0-249/11-1100-2 - zzp1-rcqx-pH5.8jz-lf75z-2-p3-10min.lcd
方法文件名: RC$J301 - J301-rcqx-FX260.lcm
批处理文件名: RC$J301 - 20260108-RCQX-FX260.lcb
样品瓶号: 2-20
进样体积: 20 μl 版本号:6.115
进样时间: 2026/01/08 14:21:32 实验者: xiechaojun
处理时间（V2）: 2026/01/09 10:02:16 处理者: xiechaojun
仪器型号：SHIMADZU LC-2050C(FX260)

<色谱图>

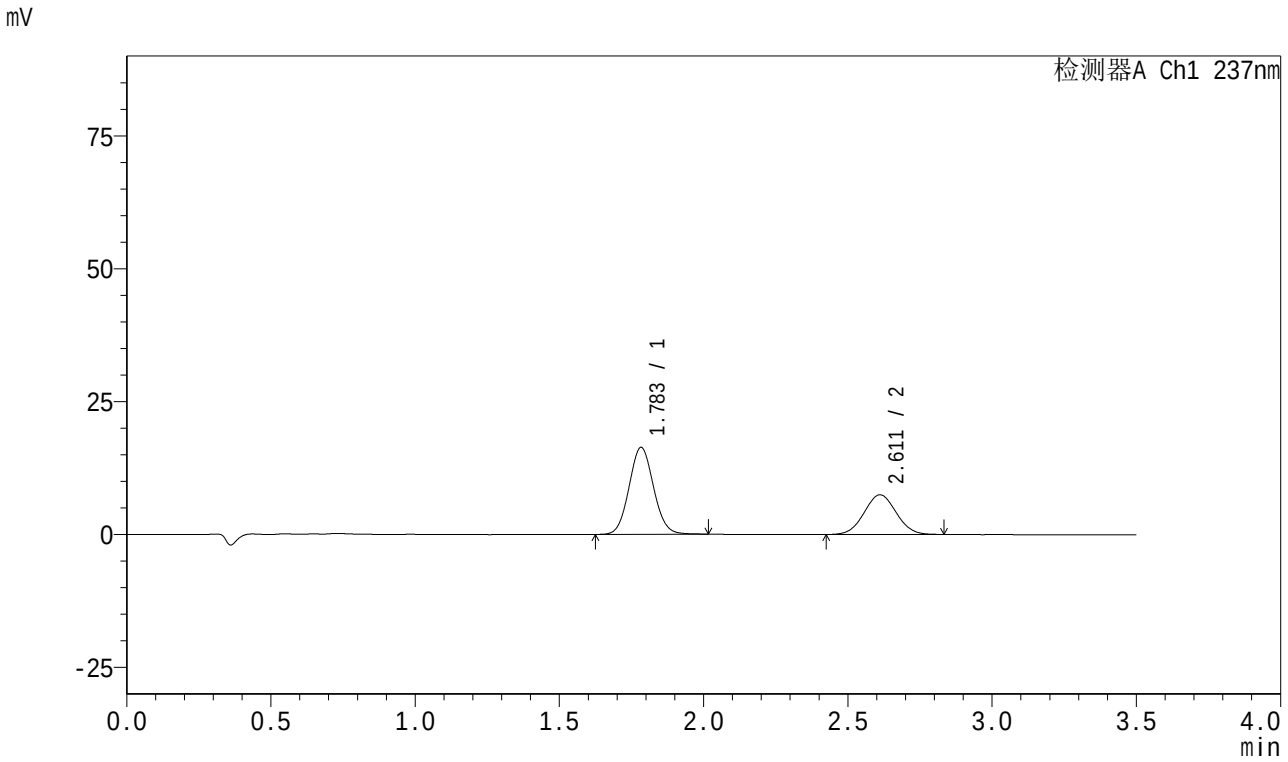

<峰表>

检测器A Ch1 237nm

峰号	保留时间	面积	面积%	高度	理论塔板数(USP)	拖尾因子	分离度(USP)
1	1.783	96799	62.566	16320	2106	1.071	--
2	2.611	57917	37.434	7458	2576	1.037	4.586
总计		154716	100.000	23778			

图65 阿齐沙坦氨氯地平片溶出曲线测定HPLC图谱
自制品-2023101221批-pH5.8介质-篮法-75转-10min-片3
供试品溶液-1

SHIMADZU LabSolutions

J301

<样品信息>

色谱柱:XB-C18(50mm*4.6mm,5μm）　流速:2.0ml/min
柱　温:30℃　波长:237nm
数据文件名: RC$J301 - 0-249/11-1101-2 - zzp1-rcqx-pH5.8jz-lf75z-2-p4-10min.lcd
方法文件名: RC$J301 - J301-rcqx-FX260.lcm
批处理文件名: RC$J301 - 20260108-RCQX-FX260.lcb
样品瓶号: 2-29
进样体积: 20 μl　版本号:6.115
进样时间: 2026/01/08 14:25:27　实验者: xiechaojun
处理时间（V2）: 2026/01/09 10:02:18　处理者: xiechaojun
仪器型号：SHIMADZU LC-2050C(FX260)

<色谱图>

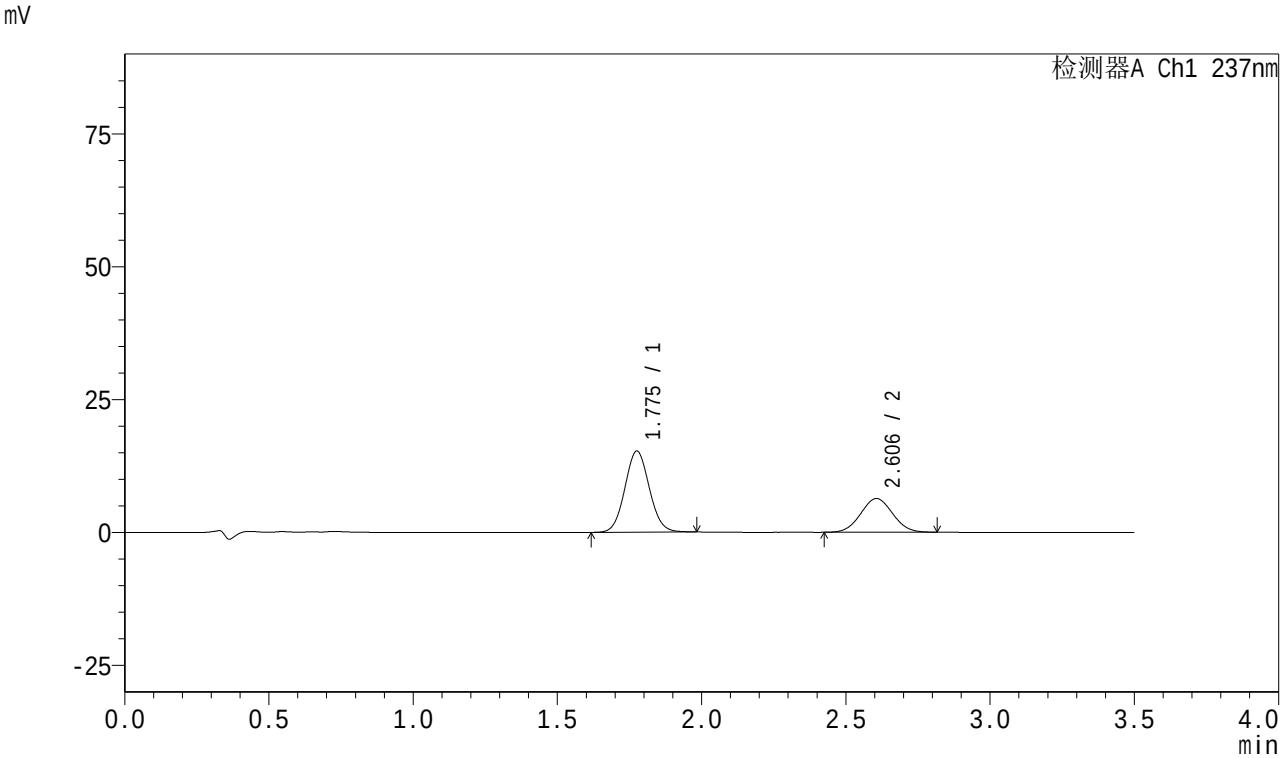

<峰表>

检测器A Ch1 237nm

峰号	保留时间	面积	面积%	高度	理论塔板数(USP)	拖尾因子	分离度(USP)
1	1.775	89974	64.771	15189	2096	1.065	--
2	2.606	48938	35.229	6345	2582	1.040	4.611
总计		138911	100.000	21533			

图66 阿齐沙坦氨氯地平片溶出曲线测定HPLC图谱
自制品-2023101221批-pH5.8介质-篮法-75转-10min-片4
供试品溶液-1

SHIMADZU LabSolutions

J301

<样品信息>

色谱柱:XB-C18(50mm*4.6mm,5μm） 流速:2.0ml/min
柱 温:30℃ 波长:237nm
数据文件名: RC$J301 - 0-249/11-1102-2 - zzp1-rcqx-pH5.8jz-lf75z-2-p5-10min.lcd
方法文件名: RC$J301 - J301-rcqx-FX260.lcm
批处理文件名: RC$J301 - 20260108-RCQX-FX260.lcb
样品瓶号: 2-38
进样体积: 20 μl 版本号:6.115
进样时间: 2026/01/08 14:29:21 实验者: xiechaojun
处理时间（V2）: 2026/01/09 10:02:21 处理者: xiechaojun
仪器型号：SHIMADZU LC-2050C(FX260)

<色谱图>

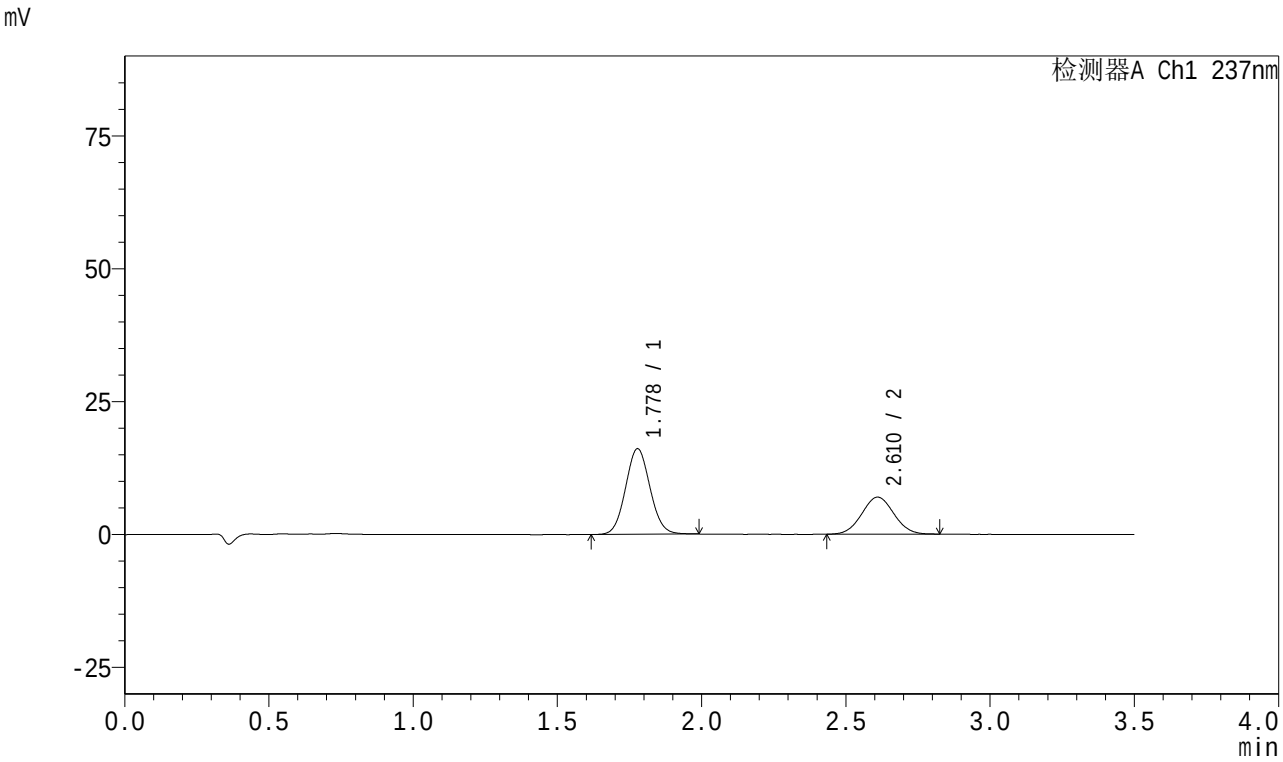

<峰表>

检测器A Ch1 237nm

峰号	保留时间	面积	面积%	高度	理论塔板数(USP)	拖尾因子	分离度(USP)
1	1.778	94922	63.705	16075	2095	1.068	--
2	2.610	54080	36.295	6964	2592	1.039	4.618
总计		149002	100.000	23038			

图67 阿齐沙坦氨氯地平片溶出曲线测定HPLC图谱
自制品-2023101221批-pH5.8介质-篮法-75转-10min-片5
供试品溶液-1

SHIMADZU LabSolutions

J301

<样品信息>

色谱柱:XB-C18(50mm*4.6mm,5μm） 流速:2.0ml/min
柱 温:30℃ 波长:237nm
数据文件名: RC$J301 - 0-249/11-1103-2 - zzp1-rcqx-pH5.8jz-lf75z-2-p6-10min.lcd
方法文件名: RC$J301 - J301-rcqx-FX260.lcm
批处理文件名: RC$J301 - 20260108-RCQX-FX260.lcb
样品瓶号: 2-47
进样体积: 20 μl 版本号:6.115
进样时间: 2026/01/08 14:33:13 实验者: xiechaojun
处理时间（V2）: 2026/01/09 10:02:24 处理者: xiechaojun
仪器型号：SHIMADZU LC-20SQC(FX260)

<色谱图>

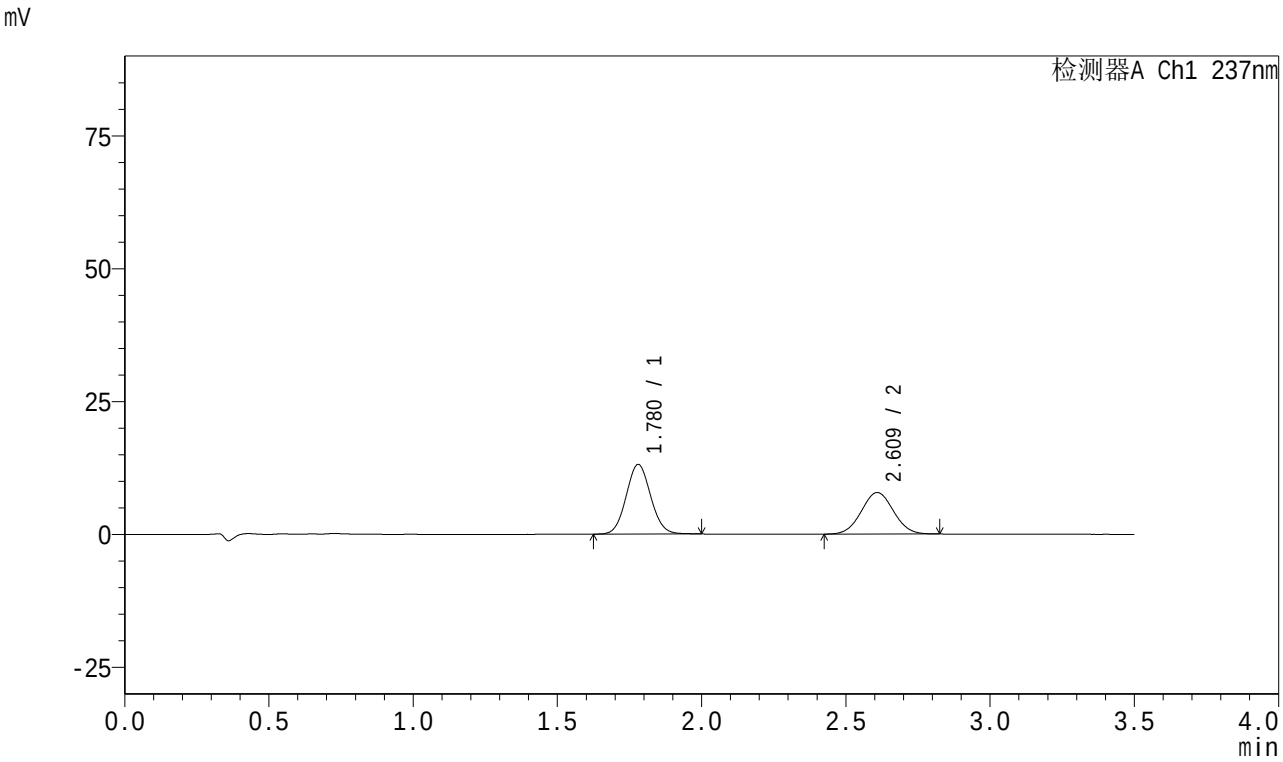

<峰表>

检测器A Ch1 237nm

峰号	保留时间	面积	面积%	高度	理论塔板数(USP)	拖尾因子	分离度(USP)
1	1.780	77518	56.089	13105	2087	1.070	--
2	2.609	60687	43.911	7800	2577	1.035	4.587
总计		138205	100.000	20905			

图68 阿齐沙坦氨氯地平片溶出曲线测定HPLC图谱
自制品-2023101221批-pH5.8介质-篮法-75转-10min-片6
供试品溶液-1

SHIMADZU LabSolutions

J301

<样品信息>

色谱柱:XB-C18(50mm*4.6mm,5μm） 流速:2.0ml/min
柱 温:30℃ 波长:237nm
数据文件名: RC$J301 - 0-249/11-1104-2 - zzp1-rcqx-pH5.8jz-lf75z-2-p1-15min.lcd
方法文件名: RC$J301 - J301-rcqx-FX260.lcm
批处理文件名: RC$J301 - 20260108-RCQX-FX260.lcb
样品瓶号: 2-3
进样体积: 20 μl 版本号:6.115
进样时间: 2026/01/08 14:37:08 实验者: xiechaojun
处理时间（V2）: 2026/01/09 10:02:27 处理者: xiechaojun
仪器型号：SHIMADZU LC-2050C(FX260)

<色谱图>

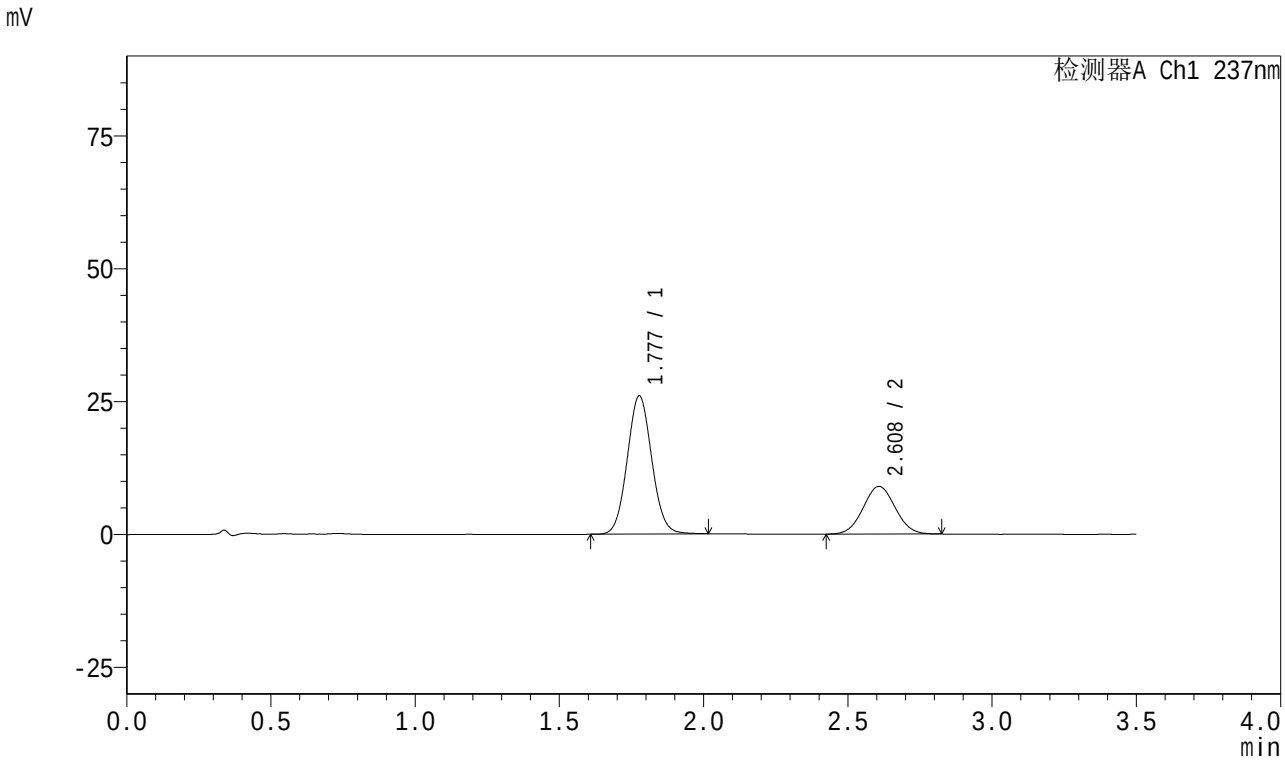

<峰表>

检测器A Ch1 237nm

峰号	保留时间	面积	面积%	高度	理论塔板数(USP)	拖尾因子	分离度(USP)
1	1.777	153756	68.893	25920	2091	1.066	--
2	2.608	69424	31.107	8954	2582	1.039	4.607
总计		223180	100.000	34873			

图69 阿齐沙坦氨氯地平片溶出曲线测定HPLC图谱
自制品-2023101221批-pH5.8介质-篮法-75转-15min-片1
供试品溶液-1

SHIMADZU LabSolutions

J301

<样品信息>

色谱柱:XB-C18(50mm*4.6mm,5μm） 流速:2.0ml/min
柱 温:30℃ 波长:237nm
数据文件名: RC$J301 - 0-249/11-1105-2 - zzp1-rcqx-pH5.8jz-lf75z-2-p2-15min.lcd
方法文件名: RC$J301 - J301-rcqx-FX260.lcm
批处理文件名: RC$J301 - 20260108-RCQX-FX260.lcb
样品瓶号: 2-12
进样体积: 20 μl 版本号:6.115
进样时间: 2026/01/08 14:41:02 实验者: xiechaojun
处理时间（V2）: 2026/01/09 10:02:30 处理者: xiechaojun
仪器型号：SHIMADZU LC-2050C(FX260)

<色谱图>

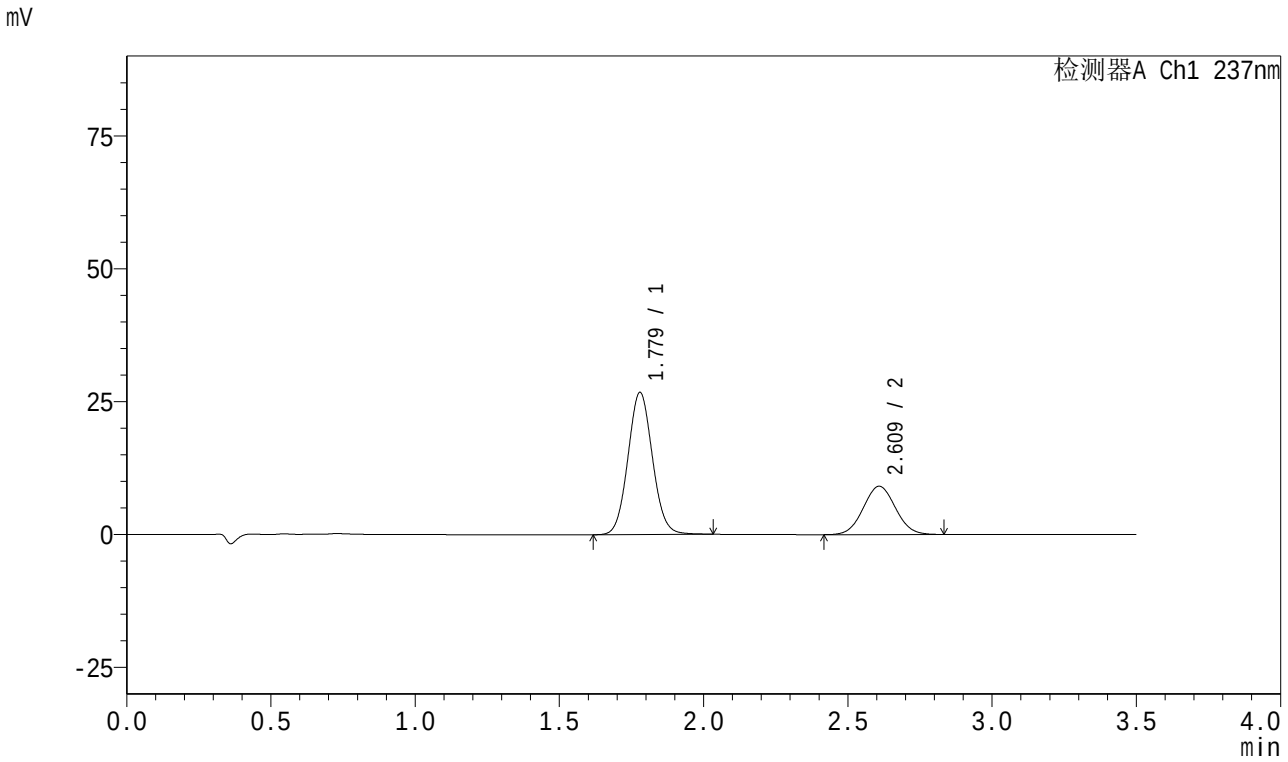

<峰表>

检测器A Ch1 237nm

峰号	保留时间	面积	面积%	高度	理论塔板数(USP)	拖尾因子	分离度(USP)
1	1.779	158182	69.125	26745	2103	1.068	--
2	2.609	70652	30.875	9078	2581	1.042	4.600
总计		228833	100.000	35824			

图70 阿齐沙坦氨氯地平片溶出曲线测定HPLC图谱
自制品-2023101221批-pH5.8介质-篮法-75转-15min-片2
供试品溶液-1

SHIMADZU LabSolutions

J301

<样品信息>

色谱柱:XB-C18(50mm*4.6mm,5μm） 流速:2.0ml/min
柱 温:30℃ 波长:237nm
数据文件名: RC$J301 - 0-249/11-1106-2 - zzp1-rcqx-pH5.8jz-lf75z-2-p3-15min.lcd
方法文件名: RC$J301 - J301-rcqx-FX260.lcm
批处理文件名: RC$J301 - 20260108-RCQX-FX260.lcb
样品瓶号: 2-21
进样体积: 20 μl 版本号:6.115
进样时间: 2026/01/08 14:44:55 实验者: xiechaojun
处理时间（V2）: 2026/01/09 10:02:33 处理者: xiechaojun
仪器型号：SHIMADZU LC-2050C(FX260)

<色谱图>

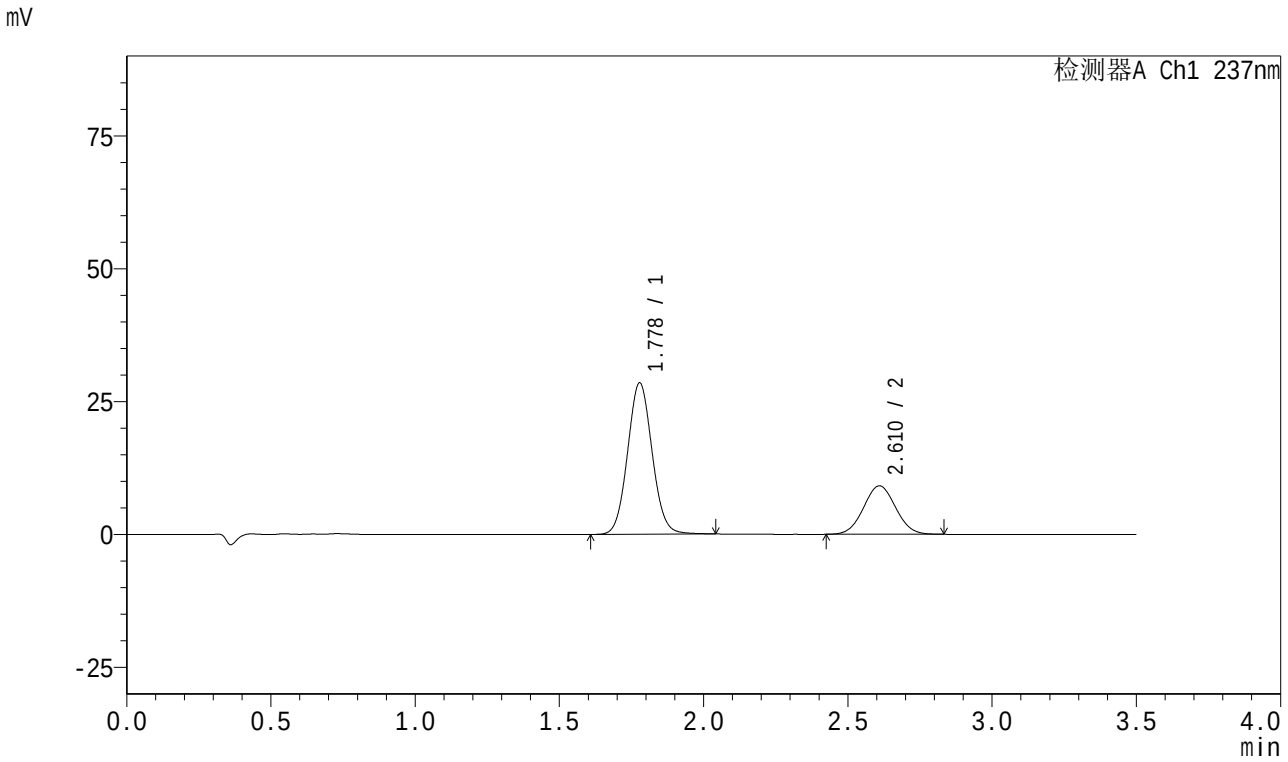

<峰表>

检测器A Ch1 237nm

峰号	保留时间	面积	面积%	高度	理论塔板数(USP)	拖尾因子	分离度(USP)
1	1.778	168754	70.497	28464	2098	1.067	--
2	2.610	70624	29.503	9093	2592	1.039	4.614
总计		239378	100.000	37557			

图71 阿齐沙坦氨氯地平片溶出曲线测定HPLC图谱
自制品-2023101221批-pH5.8介质-篮法-75转-15min-片3
供试品溶液-1

SHIMADZU LabSolutions

J301

<样品信息>

色谱柱:XB-C18(50mm*4.6mm,5μm） 流速:2.0ml/min
柱 温:30℃ 波长:237nm
数据文件名: RC$J301 - 0-249/11-1107-2 - zzp1-rcqx-pH5.8jz-lf75z-2-p4-15min.lcd
方法文件名: RC$J301 - J301-rcqx-FX260.lcm
批处理文件名: RC$J301 - 20260108-RCQX-FX260.lcb
样品瓶号: 2-30
进样体积: 20 μl 版本号:6.115
进样时间: 2026/01/08 14:48:49 实验者: xiechaojun
处理时间（V2）: 2026/01/09 10:02:36 处理者: xiechaojun
仪器型号：SHIMADZU LC-2050C(FX260)

<色谱图>

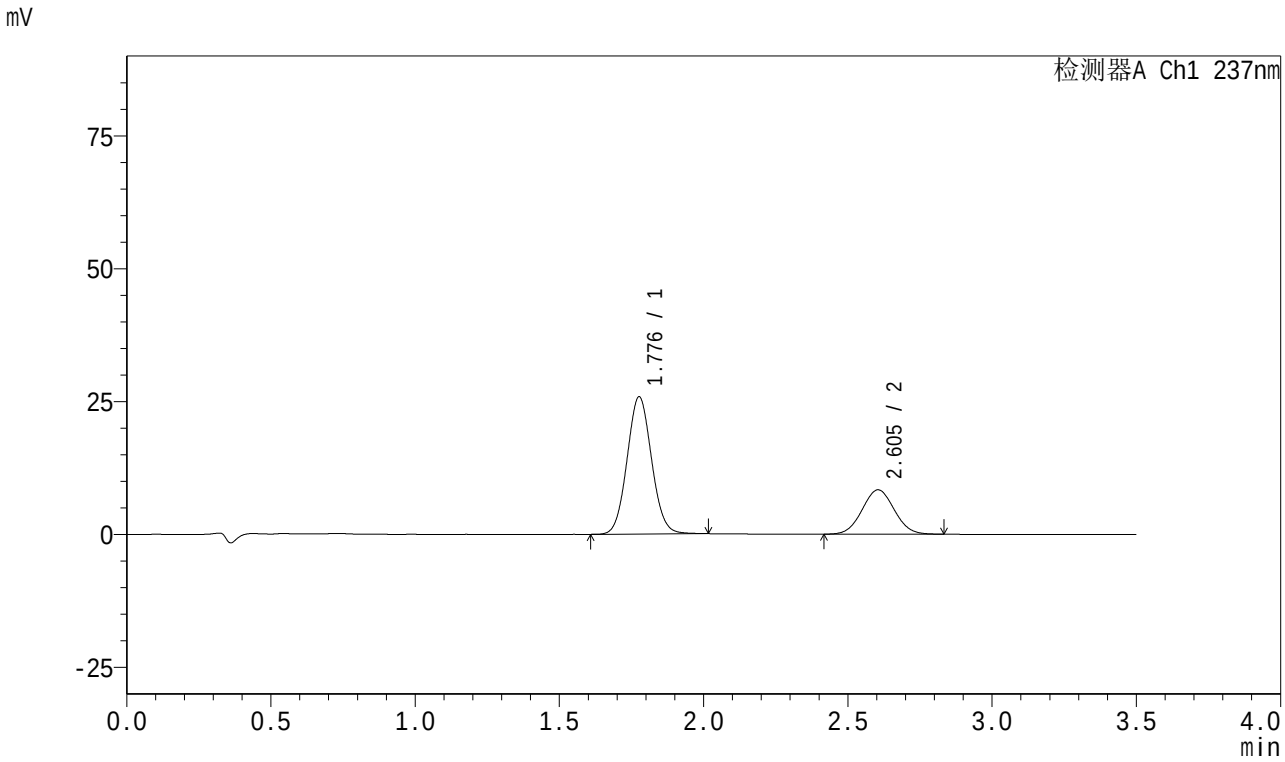

<峰表>

检测器A Ch1 237nm

峰号	保留时间	面积	面积%	高度	理论塔板数(USP)	拖尾因子	分离度(USP)
1	1.776	152923	70.223	25719	2085	1.066	--
2	2.605	64844	29.777	8353	2566	1.041	4.585
总计		217767	100.000	34072			

图72 阿齐沙坦氨氯地平片溶出曲线测定HPLC图谱
自制品-2023101221批-pH5.8介质-篮法-75转-15min-片4
供试品溶液-1

SHIMADZU LabSolutions

J301

<样品信息>

色谱柱:XB-C18(50mm*4.6mm,5μm） 流速:2.0ml/min
柱 温:30℃ 波长:237nm
数据文件名: RC$J301 - 0-249/11-1108-2 - zzp1-rcqx-pH5.8jz-lf75z-2-p5-15min.lcd
方法文件名: RC$J301 - J301-rcqx-FX260.lcm
批处理文件名: RC$J301 - 20260108-RCQX-FX260.lcb
样品瓶号: 2-39
进样体积: 20 μl 版本号:6.115
进样时间: 2026/01/08 14:52:43 实验者: xiechaojun
处理时间（V2）: 2026/01/09 10:02:39 处理者: xiechaojun
仪器型号：SHIMADZU LC-2050C(FX260)

<色谱图>

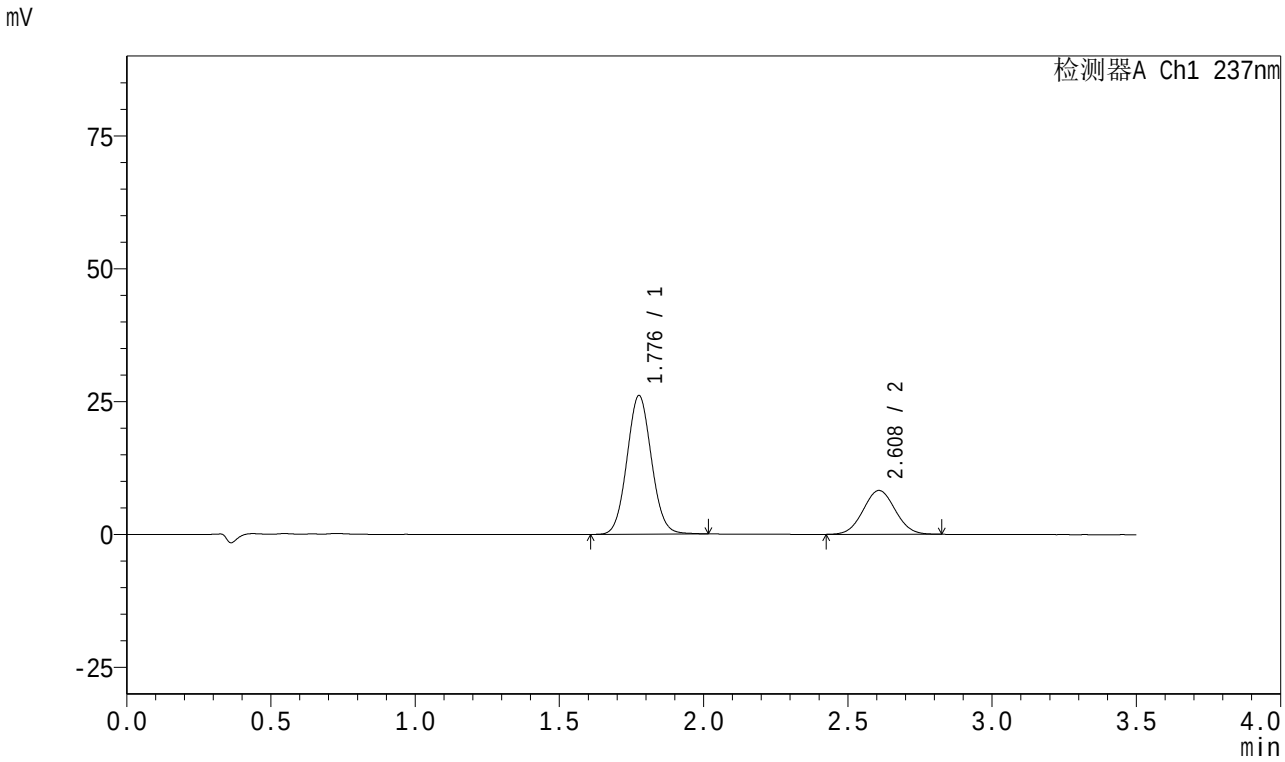

<峰表>

检测器A Ch1 237nm

峰号	保留时间	面积	面积%	高度	理论塔板数(USP)	拖尾因子	分离度(USP)
1	1.776	154162	70.663	25944	2091	1.066	--
2	2.608	64004	29.337	8244	2581	1.041	4.614
总计		218166	100.000	34188			

图73 阿齐沙坦氨氯地平片溶出曲线测定HPLC图谱
自制品-2023101221批-pH5.8介质-篮法-75转-15min-片5
供试品溶液-1

SHIMADZU LabSolutions

J301

<样品信息>

色谱柱:XB-C18(50mm*4.6mm,5μm）　流速:2.0ml/min
柱　温:30℃　波长:237nm
数据文件名: RC$J301 - 0-249/11-1109-2 - zzp1-rcqx-pH5.8jz-lf75z-2-p6-15min.lcd
方法文件名: RC$J301 - J301-rcqx-FX260.lcm
批处理文件名: RC$J301 - 20260108-RCQX-FX260.lcb
样品瓶号: 2-48
进样体积: 20 μl　版本号:6.115
进样时间: 2026/01/08 14:56:38　实验者: xiechaojun
处理时间（V2）: 2026/01/09 10:02:42　处理者: xiechaojun
仪器型号：SHIMADZU LC-2050C(FX260)

<色谱图>

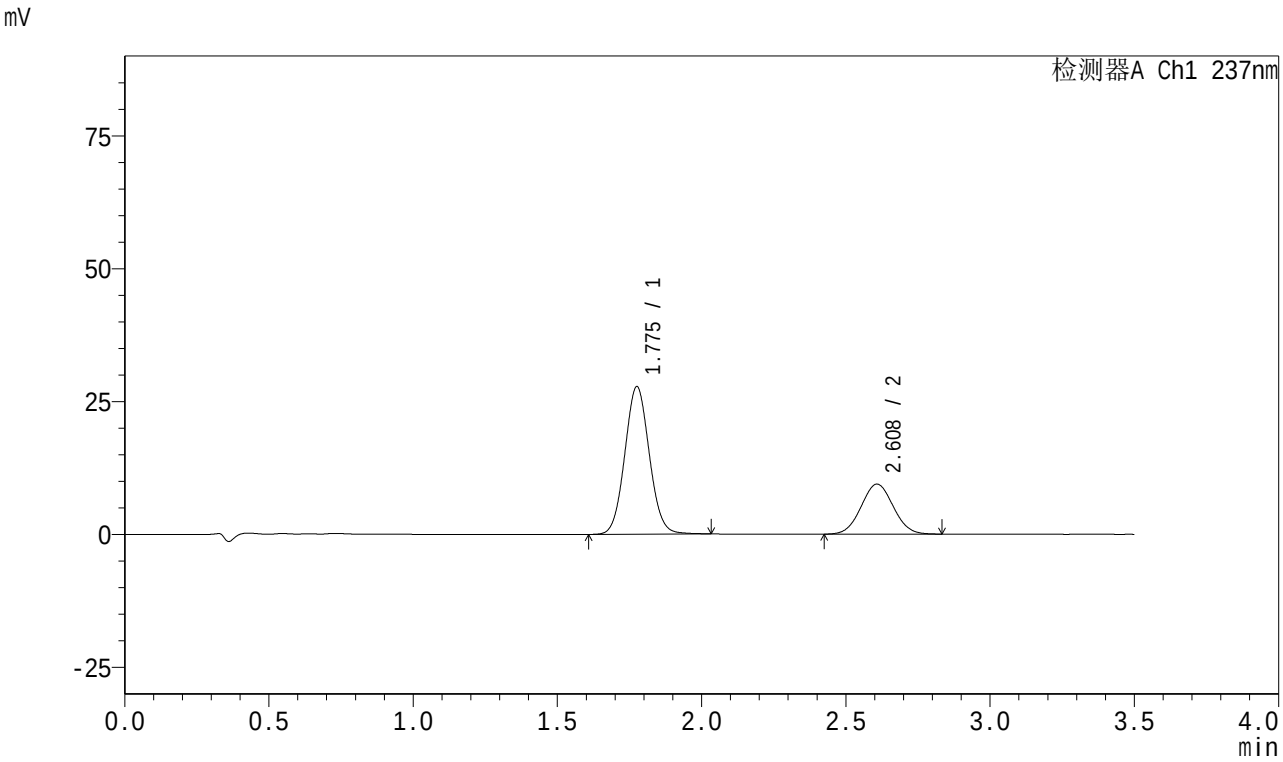

<峰表>

检测器A Ch1 237nm

峰号	保留时间	面积	面积%	高度	理论塔板数(USP)	拖尾因子	分离度(USP)
1	1.775	164543	69.214	27658	2088	1.065	--
2	2.608	73189	30.786	9407	2578	1.044	4.614
总计		237731	100.000	37065			

图74 阿齐沙坦氨氯地平片溶出曲线测定HPLC图谱
自制品-2023101221批-pH5.8介质-篮法-75转-15min-片6
供试品溶液-1

SHIMADZU LabSolutions

J301

<样品信息>

色谱柱:XB-C18(50mm*4.6mm,5μm） 流速:2.0ml/min
柱 温:30℃ 波长:237nm
数据文件名: RC$J301 - 0-249/11-1110-2 - zzp1-rcqx-pH5.8jz-lf75z-2-p1-20min.lcd
方法文件名: RC$J301 - J301-rcqx-FX260.lcm
批处理文件名: RC$J301 - 20260108-RCQX-FX260.lcb
样品瓶号: 2-4
进样体积: 20 μl 版本号:6.115
进样时间: 2026/01/08 15:00:34 实验者: xiechaojun
处理时间（V2）: 2026/01/09 10:02:46 处理者: xiechaojun
仪器型号：SHIMADZU LC-2050C(FX260)

<色谱图>

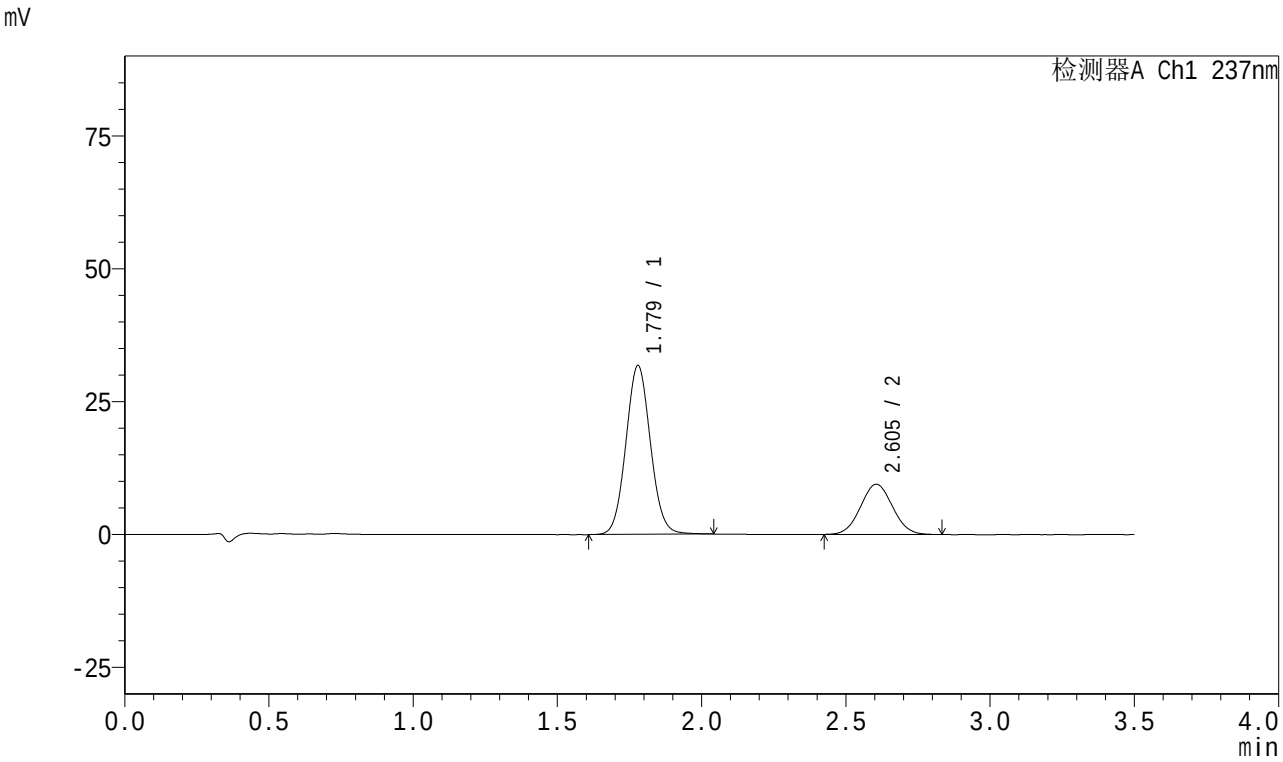

<峰表>

检测器A Ch1 237nm

峰号	保留时间	面积	面积%	高度	理论塔板数(USP)	拖尾因子	分离度(USP)
1	1.779	188303	72.054	31771	2097	1.065	--
2	2.605	73033	27.946	9454	2586	1.045	4.585
总计		261336	100.000	41225			

图75 阿齐沙坦氨氯地平片溶出曲线测定HPLC图谱
自制品-2023101221批-pH5.8介质-篮法-75转-20min-片1
供试品溶液-1

SHIMADZU LabSolutions

J301

<样品信息>

色谱柱:XB-C18(50mm*4.6mm,5μm） 流速:2.0ml/min
柱 温:30℃ 波长:237nm
数据文件名: RC$J301 - 0-249/11-1111-2 - zzp1-rcqx-pH5.8jz-lf75z-2-p2-20min.lcd
方法文件名: RC$J301 - J301-rcqx-FX260.lcm
批处理文件名: RC$J301 - 20260108-RCQX-FX260.lcb
样品瓶号: 2-13
进样体积: 20 μl 版本号:6.115
进样时间: 2026/01/08 15:04:27 实验者: xiechaojun
处理时间（V2）: 2026/01/09 10:02:49 处理者: xiechaojun
仪器型号：SHIMADZU LC-2050C(FX260)

<色谱图>

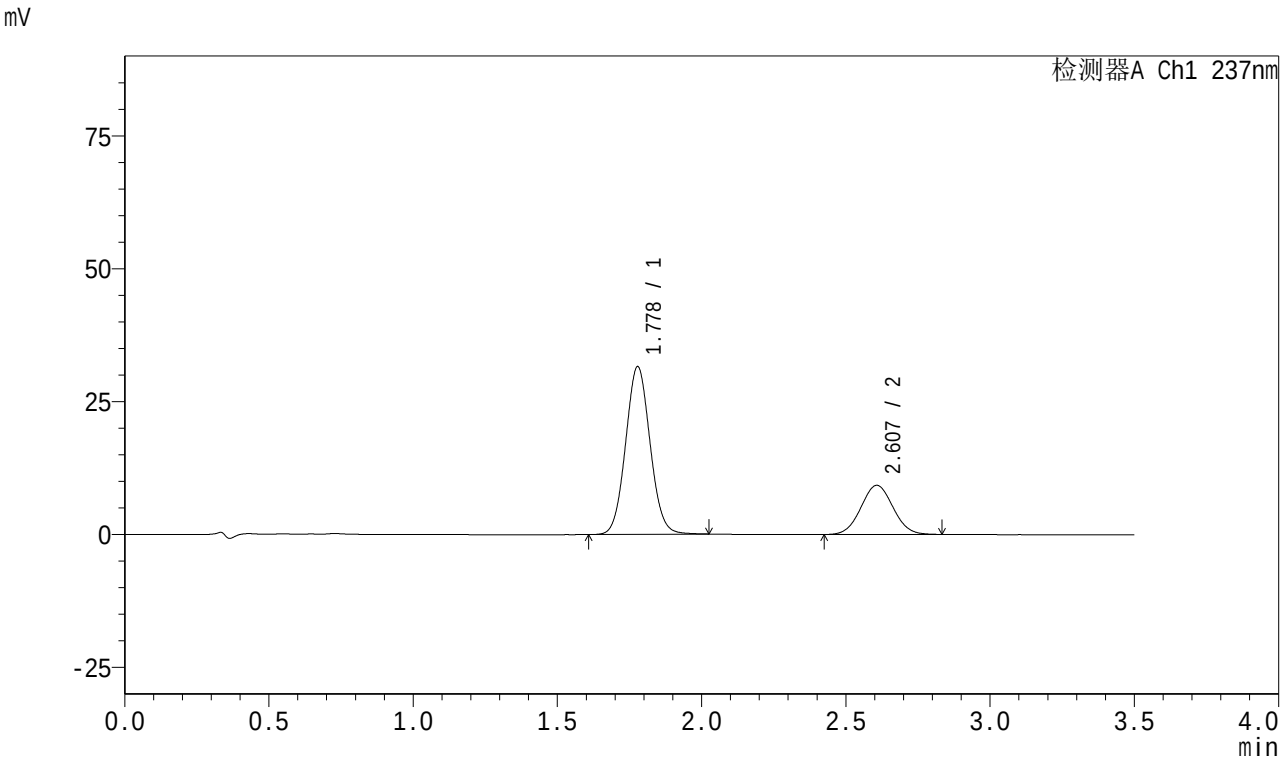

<峰表>

检测器A Ch1 237nm

峰号	保留时间	面积	面积%	高度	理论塔板数(USP)	拖尾因子	分离度(USP)
1	1.778	186540	72.211	31534	2101	1.065	--
2	2.607	71785	27.789	9245	2584	1.041	4.601
总计		258326	100.000	40779			

图76 阿齐沙坦氨氯地平片溶出曲线测定HPLC图谱
自制品-2023101221批-pH5.8介质-篮法-75转-20min-片2
供试品溶液-1

SHIMADZU LabSolutions

J301

<样品信息>

色谱柱:XB-C18(50mm*4.6mm,5μm）　流速:2.0ml/min
柱　温:30℃　波长:237nm
数据文件名: RC$J301 - 0-249/11-1112-2 - zzp1-rcqx-pH5.8jz-lf75z-2-p3-20min.lcd
方法文件名: RC$J301 - J301-rcqx-FX260.lcm
批处理文件名: RC$J301 - 20260108-RCQX-FX260.lcb
样品瓶号: 2-22
进样体积: 20 μl　版本号:6.115
进样时间: 2026/01/08 15:08:22　实验者: xiechaojun
处理时间（V2）: 2026/01/09 10:02:52　处理者: xiechaojun
仪器型号：SHIMADZU LC-2050C(FX260)

<色谱图>

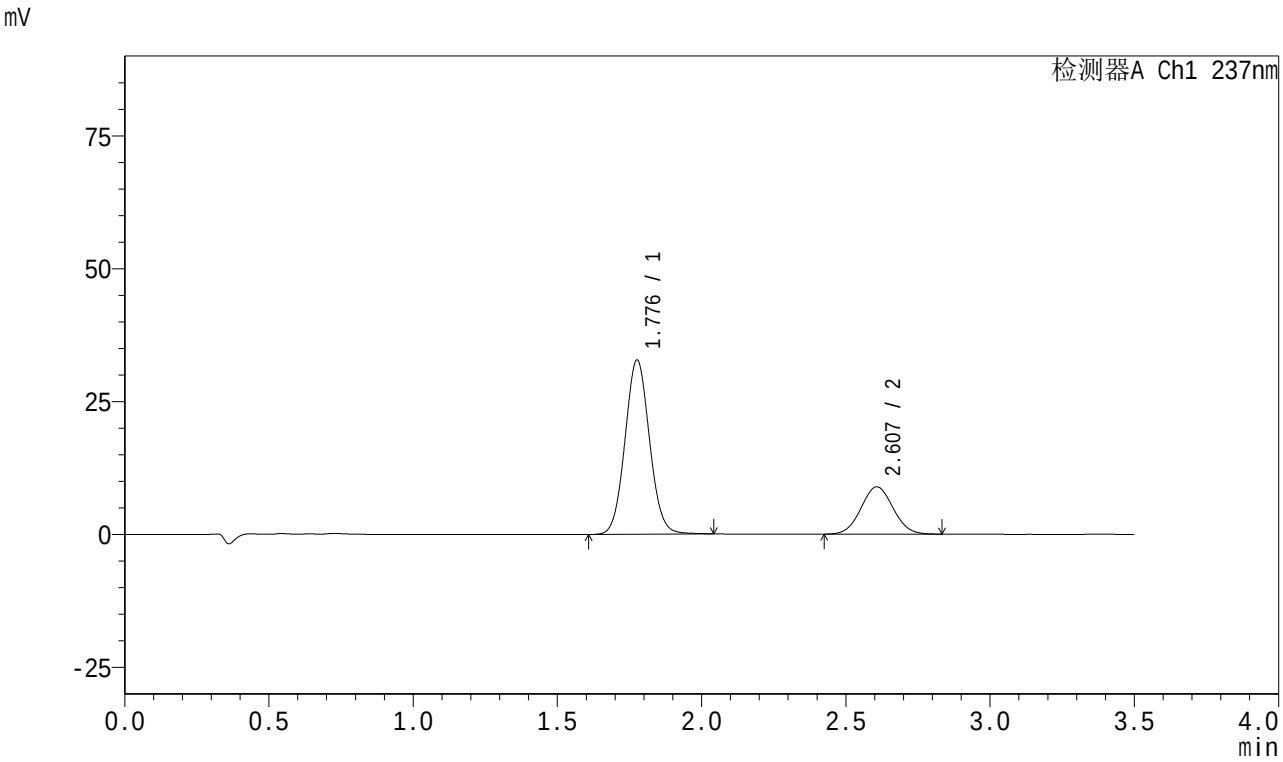

<峰表>

检测器A Ch1 237nm

峰号	保留时间	面积	面积%	高度	理论塔板数(USP)	拖尾因子	分离度(USP)
1	1.776	193989	73.764	32625	2094	1.065	--
2	2.607	68997	26.236	8894	2595	1.044	4.618
总计		262986	100.000	41518			

图77 阿齐沙坦氨氯地平片溶出曲线测定HPLC图谱
自制品-2023101221批-pH5.8介质-篮法-75转-20min-片3
供试品溶液-1

SHIMADZU LabSolutions

J301

<样品信息>

色谱柱:XB-C18(50mm*4.6mm,5μm） 流速:2.0ml/min
柱 温:30℃ 波长:237nm
数据文件名: RC$J301 - 0-249/11-1113-2 - zzp1-rcqx-pH5.8jz-lf75z-2-p4-20min.lcd
方法文件名: RC$J301 - J301-rcqx-FX260.lcm
批处理文件名: RC$J301 - 20260108-RCQX-FX260.lcb
样品瓶号: 2-31
进样体积: 20 μl 版本号:6.115
进样时间: 2026/01/08 15:12:16 实验者: xiechaojun
处理时间（V2）: 2026/01/09 10:02:55 处理者: xiechaojun
仪器型号：SHIMADZU LC-2050C(FX260)

<色谱图>

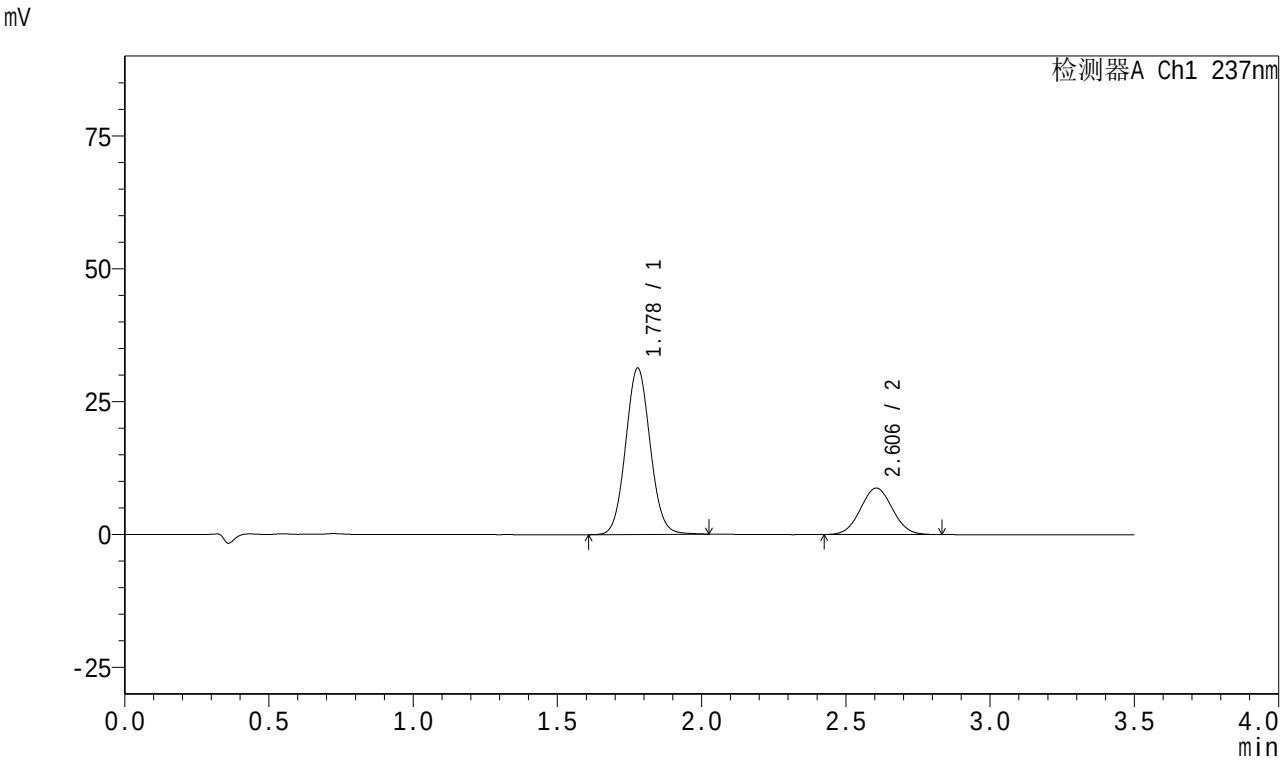

<峰表>

检测器A Ch1 237nm

峰号	保留时间	面积	面积%	高度	理论塔板数(USP)	拖尾因子	分离度(USP)
1	1.778	184980	73.206	31276	2102	1.066	--
2	2.606	67704	26.794	8753	2582	1.039	4.592
总计		252684	100.000	40029			

图78 阿齐沙坦氨氯地平片溶出曲线测定HPLC图谱
自制品-2023101221批-pH5.8介质-篮法-75转-20min-片4
供试品溶液-1

SHIMADZU LabSolutions

J301

<样品信息>

色谱柱:XB-C18(50mm*4.6mm,5μm） 流速:2.0ml/min
柱 温:30℃ 波长:237nm
数据文件名: RC$J301 - 0-249/11-1114-2 - zzp1-rcqx-pH5.8jz-lf75z-2-p5-20min.lcd
方法文件名: RC$J301 - J301-rcqx-FX260.lcm
批处理文件名: RC$J301 - 20260108-RCQX-FX260.lcb
样品瓶号: 2-40
进样体积: 20 μl 版本号:6.115
进样时间: 2026/01/08 15:16:09 实验者: xiechaojun
处理时间（V2）: 2026/01/09 10:02:58 处理者: xiechaojun
仪器型号：SHIMADZU LC-2050C(FX260)

<色谱图>

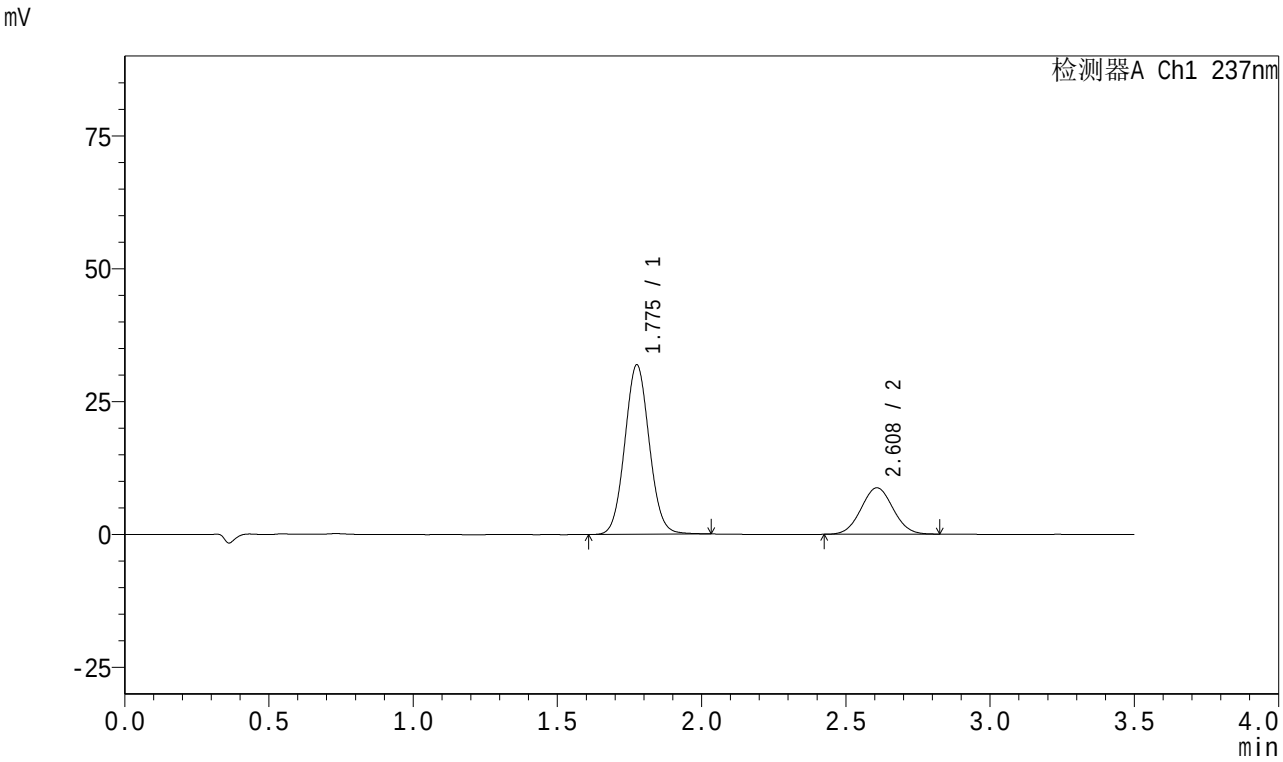

<峰表>

检测器A Ch1 237nm

峰号	保留时间	面积	面积%	高度	理论塔板数(USP)	拖尾因子	分离度(USP)
1	1.775	188370	73.602	31760	2100	1.064	--
2	2.608	67560	26.398	8720	2598	1.041	4.629
总计		255929	100.000	40480			

图79 阿齐沙坦氨氯地平片溶出曲线测定HPLC图谱
自制品-2023101221批-pH5.8介质-篮法-75转-20min-片5
供试品溶液-1

SHIMADZU LabSolutions

J301

<样品信息>

色谱柱:XB-C18(50mm*4.6mm,5μm）　流速:2.0ml/min
柱　温:30℃　波长:237nm
数据文件名: RC$J301 - 0-249/11-1115-2 - zzp1-rcqx-pH5.8jz-lf75z-2-p6-20min.lcd
方法文件名: RC$J301 - J301-rcqx-FX260.lcm
批处理文件名: RC$J301 - 20260108-RCQX-FX260.lcb
样品瓶号: 2-49
进样体积: 20 μl　版本号:6.115
进样时间: 2026/01/08 15:20:03　实验者: xiechaojun
处理时间（V2）: 2026/01/09 10:03:01　处理者: xiechaojun
仪器型号：SHIMADZU LC-2050C(FX260)

<色谱图>

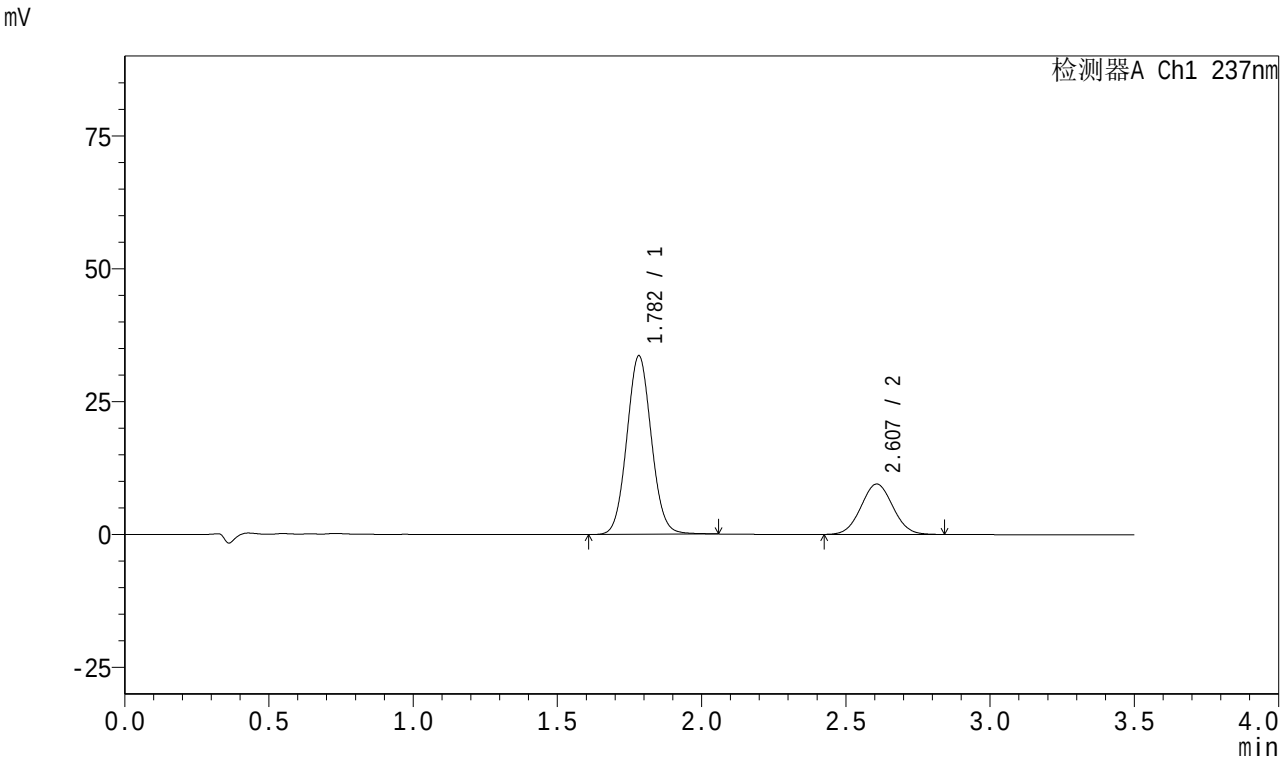

<峰表>

检测器A Ch1 237nm

峰号	保留时间	面积	面积%	高度	理论塔板数(USP)	拖尾因子	分离度(USP)
1	1.782	198938	73.142	33539	2108	1.065	--
2	2.607	73052	26.858	9477	2623	1.044	4.594
总计		271990	100.000	43016			

图80 阿齐沙坦氨氯地平片溶出曲线测定HPLC图谱
自制品-2023101221批-pH5.8介质-篮法-75转-20min-片6
供试品溶液-1

SHIMADZU LabSolutions

J301

<样品信息>

色谱柱:XB-C18(50mm*4.6mm,5μm）　流速:2.0ml/min
柱　温:30℃　波长:237nm
数据文件名: RC$J301 - 0-249/11-1116-2 - zzp1-rcqx-pH5.8jz-lf75z-2-p1-30min.lcd
方法文件名: RC$J301 - J301-rcqx-FX260.lcm
批处理文件名: RC$J301 - 20260108-RCQX-FX260.lcb
样品瓶号: 2-5
进样体积: 20 μl　版本号:6.115
进样时间: 2026/01/08 15:23:57　实验者: xiechaojun
处理时间（V2）: 2026/01/09 10:03:04　处理者: xiechaojun
仪器型号：SHIMADZU LC-2050C(FX260)

<色谱图>

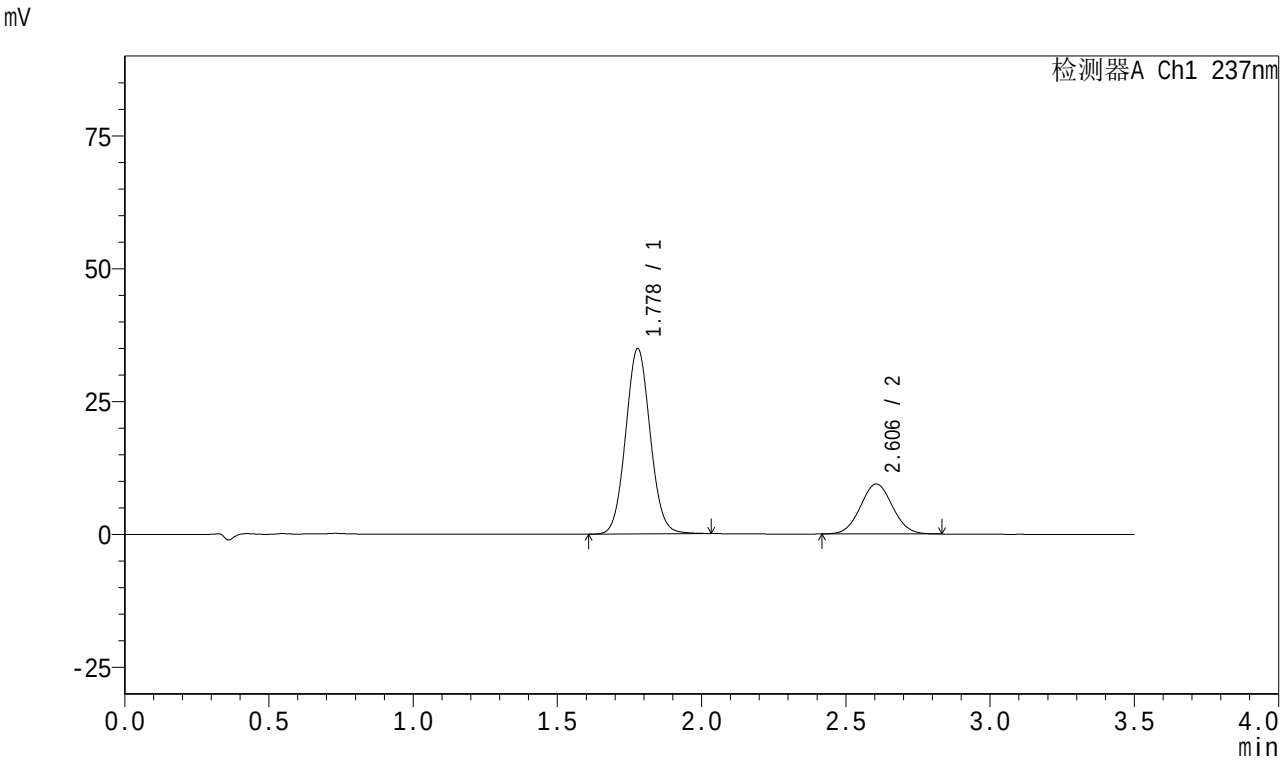

<峰表>

检测器A Ch1 237nm

峰号	保留时间	面积	面积%	高度	理论塔板数(USP)	拖尾因子	分离度(USP)
1	1.778	206403	73.873	34839	2097	1.063	--
2	2.606	72998	26.127	9409	2593	1.043	4.595
总计		279402	100.000	44248			

图81 阿齐沙坦氨氯地平片溶出曲线测定HPLC图谱
自制品-2023101221批-pH5.8介质-篮法-75转-30min-片1
供试品溶液-1

SHIMADZU LabSolutions

J301

<样品信息>

色谱柱:XB-C18(50mm*4.6mm,5μm） 流速:2.0ml/min
柱 温:30℃ 波长:237nm
数据文件名: RC$J301 - 0-249/11-1117-2 - zzp1-rcqx-pH5.8jz-lf75z-2-p2-30min.lcd
方法文件名: RC$J301 - J301-rcqx-FX260.lcm
批处理文件名: RC$J301 - 20260108-RCQX-FX260.lcb
样品瓶号: 2-14
进样体积: 20 μl 版本号:6.115
进样时间: 2026/01/08 15:27:52 实验者: xiechaojun
处理时间（V2）: 2026/01/09 10:03:07 处理者: xiechaojun
仪器型号：SHIMADZU LC-2050C(FX260)

<色谱图>

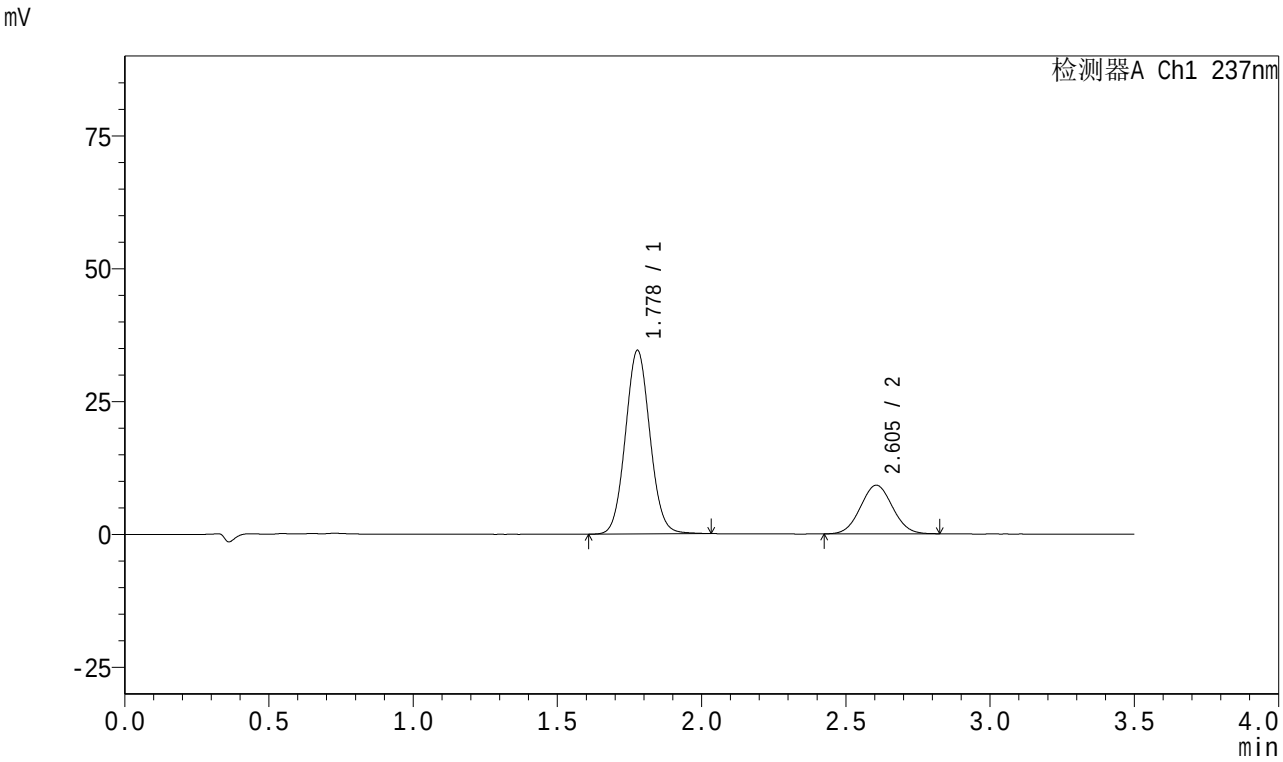

<峰表>

检测器A Ch1 237nm

峰号	保留时间	面积	面积%	高度	理论塔板数(USP)	拖尾因子	分离度(USP)
1	1.778	204387	74.304	34477	2096	1.065	--
2	2.605	70680	25.696	9155	2586	1.044	4.596
总计		275067	100.000	43632			

图82 阿齐沙坦氨氯地平片溶出曲线测定HPLC图谱
自制品-2023101221批-pH5.8介质-篮法-75转-30min-片2
供试品溶液-1

SHIMADZU LabSolutions

J301

<样品信息>

色谱柱:XB-C18(50mm*4.6mm,5μm） 流速:2.0ml/min
柱 温:30℃ 波长:237nm
数据文件名: RC$J301 - 0-249/11-1118-2 - zzp1-rcqx-pH5.8jz-lf75z-2-p3-30min.lcd
方法文件名: RC$J301 - J301-rcqx-FX260.lcm
批处理文件名: RC$J301 - 20260108-RCQX-FX260.lcb
样品瓶号: 2-23
进样体积: 20 μl 版本号:6.115
进样时间: 2026/01/08 15:31:47 实验者: xiechaojun
处理时间（V2）: 2026/01/09 10:03:09 处理者: xiechaojun
仪器型号：SHIMADZU LC-2050C(FX260)

<色谱图>

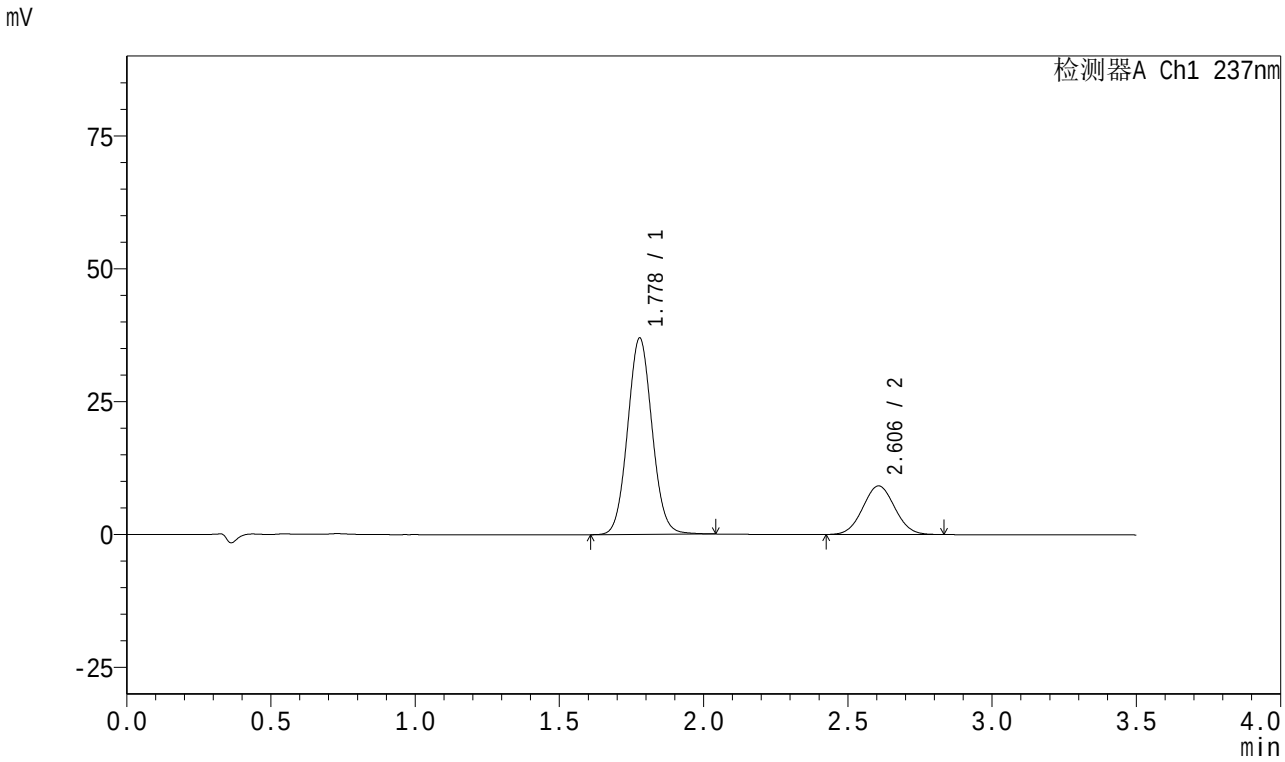

<峰表>

检测器A Ch1 237nm

峰号	保留时间	面积	面积%	高度	理论塔板数(USP)	拖尾因子	分离度(USP)
1	1.778	218288	75.517	36927	2108	1.065	--
2	2.606	70771	24.483	9148	2591	1.041	4.605
总计		289060	100.000	46075			

图83 阿齐沙坦氨氯地平片溶出曲线测定HPLC图谱
自制品-2023101221批-pH5.8介质-篮法-75转-30min-片3
供试品溶液-1

SHIMADZU LabSolutions

J301

<样品信息>

色谱柱:XB-C18(50mm*4.6mm,5μm）　流速:2.0ml/min
柱　温:30℃　波长:237nm
数据文件名: RC$J301 - 0-249/11-1119-2 - zzp1-rcqx-pH5.8jz-lf75z-2-p4-30min.lcd
方法文件名: RC$J301 - J301-rcqx-FX260.lcm
批处理文件名: RC$J301 - 20260108-RCQX-FX260.lcb
样品瓶号: 2-32
进样体积: 20 μl　版本号:6.115
进样时间: 2026/01/08 15:35:41　实验者: xiechaojun
处理时间（V2）: 2026/01/09 10:03:12　处理者: xiechaojun
仪器型号：SHIMADZU LC-2050C(FX260)

<色谱图>

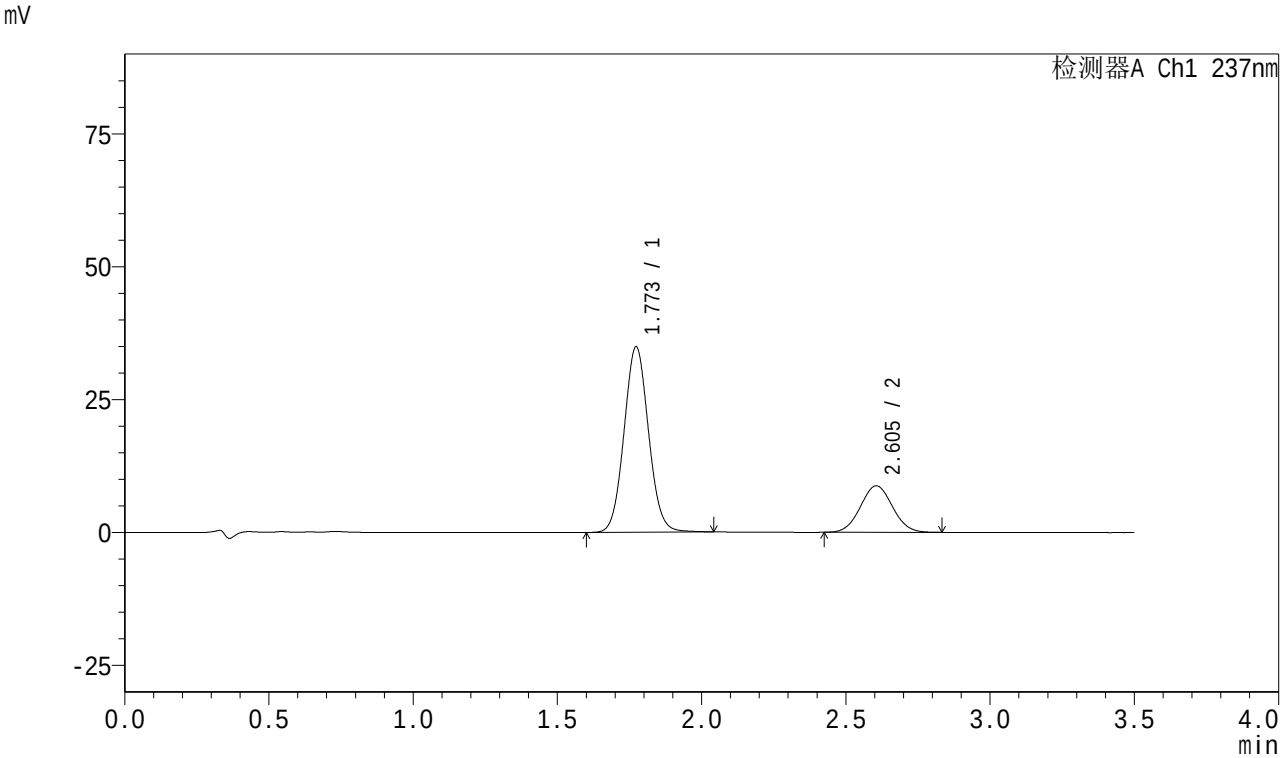

<峰表>

检测器A Ch1 237nm

峰号	保留时间	面积	面积%	高度	理论塔板数(USP)	拖尾因子	分离度(USP)
1	1.773	206285	75.298	34896	2091	1.065	--
2	2.605	67674	24.702	8748	2589	1.042	4.628
总计		273959	100.000	43644			

图84 阿齐沙坦氨氯地平片溶出曲线测定HPLC图谱
自制品-2023101221批-pH5.8介质-篮法-75转-30min-片4
供试品溶液-1

SHIMADZU LabSolutions

J301

<样品信息>

色谱柱:XB-C18(50mm*4.6mm,5μm） 流速:2.0ml/min
柱 温:30℃ 波长:237nm
数据文件名: RC$J301 - 0-249/11-1120-2 - zzp1-rcqx-pH5.8jz-lf75z-2-p5-30min.lcd
方法文件名: RC$J301 - J301-rcqx-FX260.lcm
批处理文件名: RC$J301 - 20260108-RCQX-FX260.lcb
样品瓶号: 2-41
进样体积: 20 μl 版本号:6.115
进样时间: 2026/01/08 15:39:36 实验者: xiechaojun
处理时间（V2）: 2026/01/09 10:03:15 处理者: xiechaojun
仪器型号：SHIMADZU LC-2050C(FX260)

<色谱图>

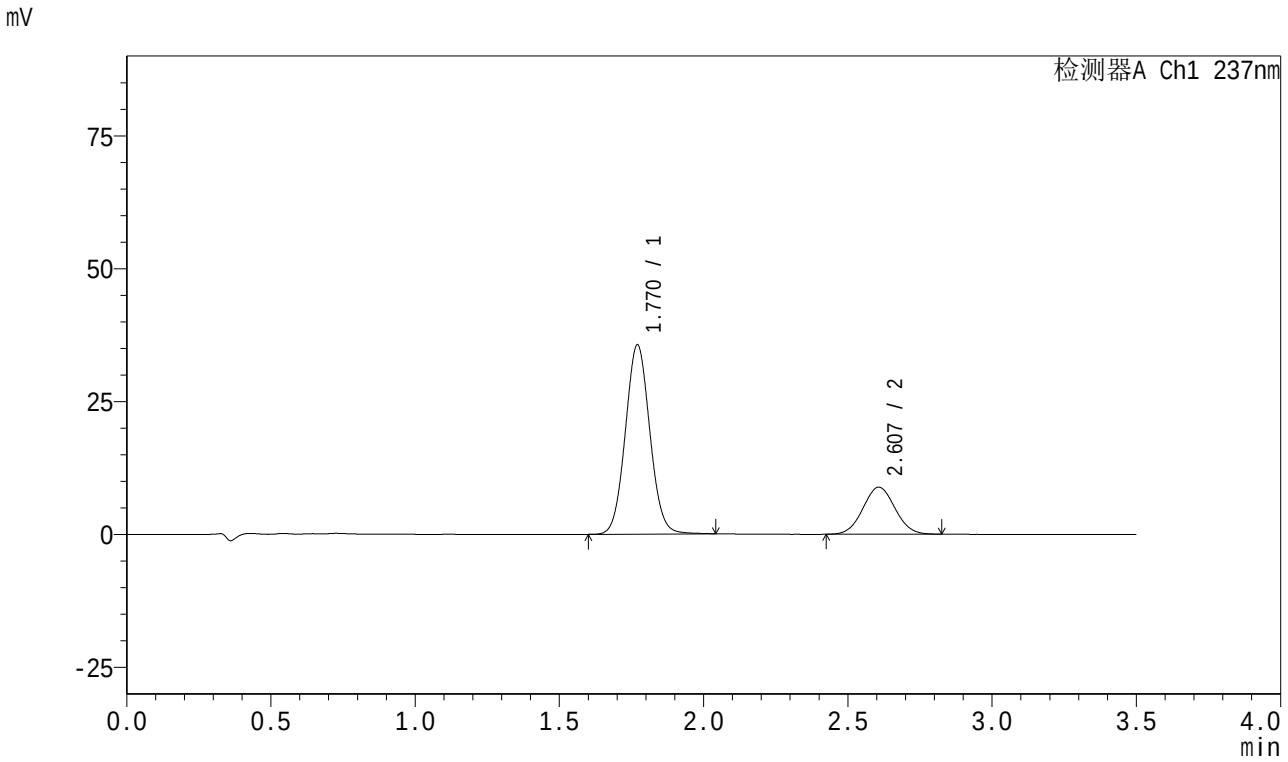

<峰表>

检测器A Ch1 237nm

峰号	保留时间	面积	面积%	高度	理论塔板数(USP)	拖尾因子	分离度(USP)
1	1.770	210481	75.488	35598	2085	1.061	--
2	2.607	68346	24.512	8844	2595	1.041	4.651
总计		278827	100.000	44442			

图85 阿齐沙坦氨氯地平片溶出曲线测定HPLC图谱
自制品-2023101221批-pH5.8介质-篮法-75转-30min-片5
供试品溶液-1

SHIMADZU LabSolutions

J301

<样品信息>

色谱柱:XB-C18(50mm*4.6mm,5μm） 流速:2.0ml/min
柱 温:30℃ 波长:237nm
数据文件名: RC$J301 - 0-249/11-1121-2 - zzp1-rcqx-pH5.8jz-lf75z-2-p6-30min.lcd
方法文件名: RC$J301 - J301-rcqx-FX260.lcm
批处理文件名: RC$J301 - 20260108-RCQX-FX260.lcb
样品瓶号: 2-50
进样体积: 20 μl 版本号:6.115
进样时间: 2026/01/08 15:43:30 实验者: xiechaojun
处理时间（V2）: 2026/01/09 10:03:18 处理者: xiechaojun
仪器型号：SHIMADZU LC-2050C(FX260)

<色谱图>

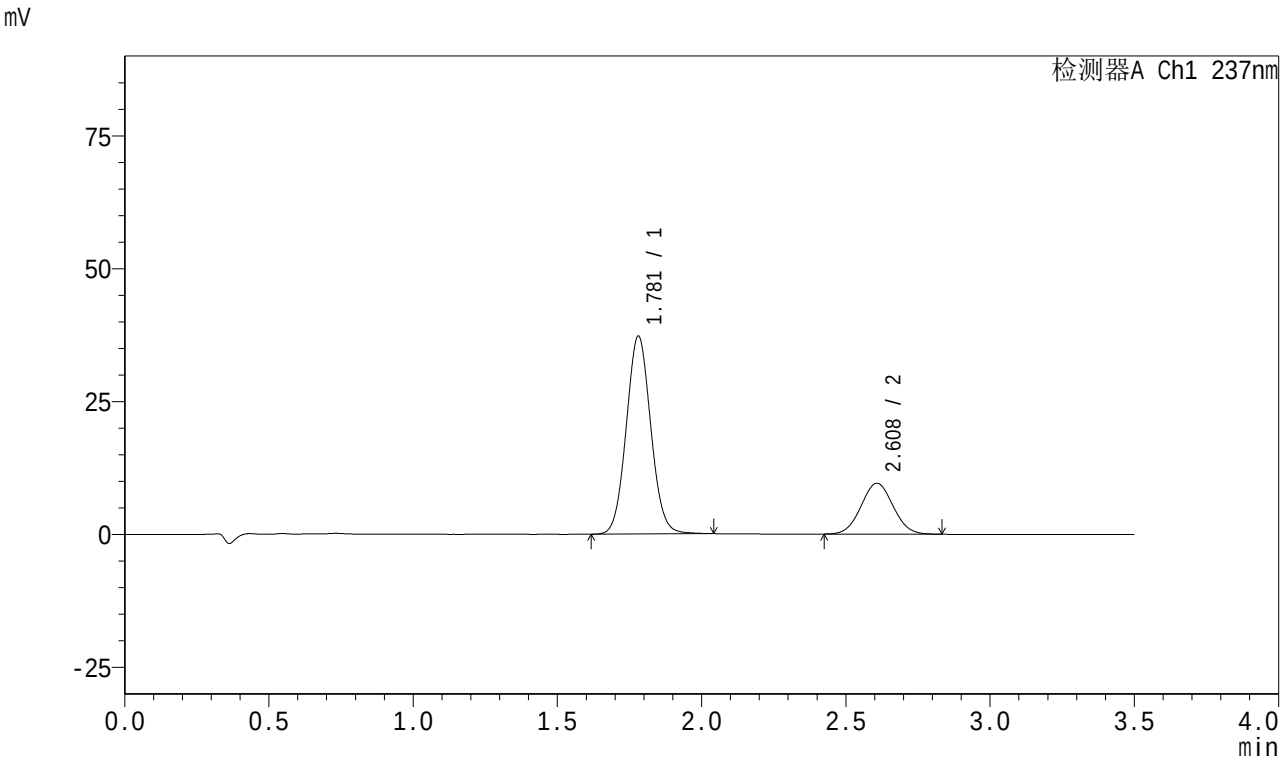

<峰表>

检测器A Ch1 237nm

峰号	保留时间	面积	面积%	高度	理论塔板数(USP)	拖尾因子	分离度(USP)
1	1.781	220314	74.816	37236	2104	1.064	--
2	2.608	74160	25.184	9572	2586	1.043	4.589
总计		294474	100.000	46809			

图86 阿齐沙坦氨氯地平片溶出曲线测定HPLC图谱
自制品-2023101221批-pH5.8介质-篮法-75转-30min-片6
供试品溶液-1

SHIMADZU LabSolutions

J301

<样品信息>

色谱柱:XB-C18(50mm*4.6mm,5μm）　流速:2.0ml/min
柱　温:30℃　波长:237nm
数据文件名: RC$J301 - 0-249/11-1122-2 - zzp1-rcqx-pH5.8jz-lf75z-2-p1-45min.lcd
方法文件名: RC$J301 - J301-rcqx-FX260.lcm
批处理文件名: RC$J301 - 20260108-RCQX-FX260.lcb
样品瓶号: 2-6
进样体积: 20 μl　版本号:6.115
进样时间: 2026/01/08 15:47:24　实验者: xiechaojun
处理时间（V2）: 2026/01/09 10:03:21　处理者: xiechaojun
仪器型号：SHIMADZU LC-2050C(FX260)

<色谱图>

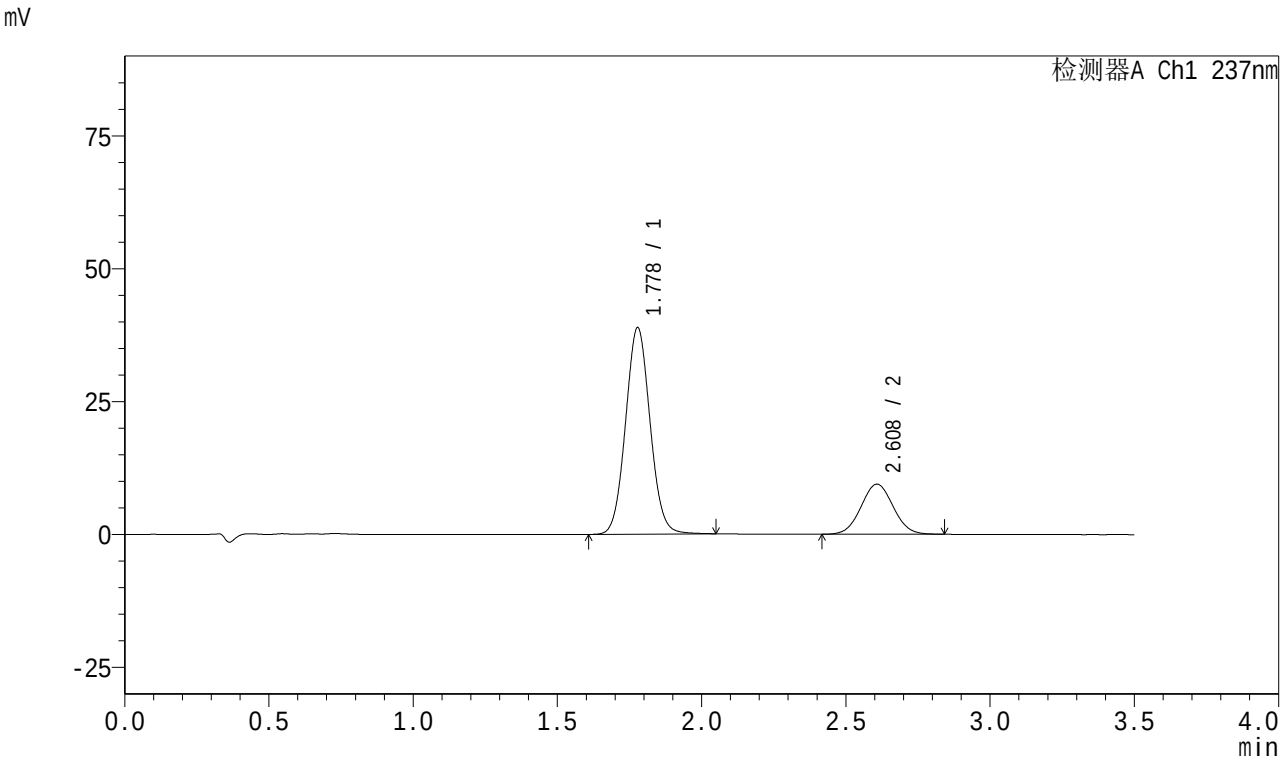

<峰表>

检测器A Ch1 237nm

峰号	保留时间	面积	面积%	高度	理论塔板数(USP)	拖尾因子	分离度(USP)
1	1.778	229958	75.870	38824	2102	1.064	--
2	2.608	73139	24.130	9414	2589	1.045	4.607
总计		303096	100.000	48238			

图87 阿齐沙坦氨氯地平片溶出曲线测定HPLC图谱
自制品-2023101221批-pH5.8介质-篮法-75转-45min-片1
供试品溶液-1

SHIMADZU LabSolutions

J301

<样品信息>

色谱柱:XB-C18(50mm*4.6mm,5μm） 流速:2.0ml/min
柱 温:30℃ 波长:237nm
数据文件名: RC$J301 - 0-249/11-1123-2 - zzp1-rcqx-pH5.8jz-lf75z-2-p2-45min.lcd
方法文件名: RC$J301 - J301-rcqx-FX260.lcm
批处理文件名: RC$J301 - 20260108-RCQX-FX260.lcb
样品瓶号: 2-15
进样体积: 20 μl 版本号:6.115
进样时间: 2026/01/08 15:51:18 实验者: xiechaojun
处理时间（V2）: 2026/01/09 10:03:24 处理者: xiechaojun
仪器型号：SHIMADZU LC-2050C(FX260)

<色谱图>

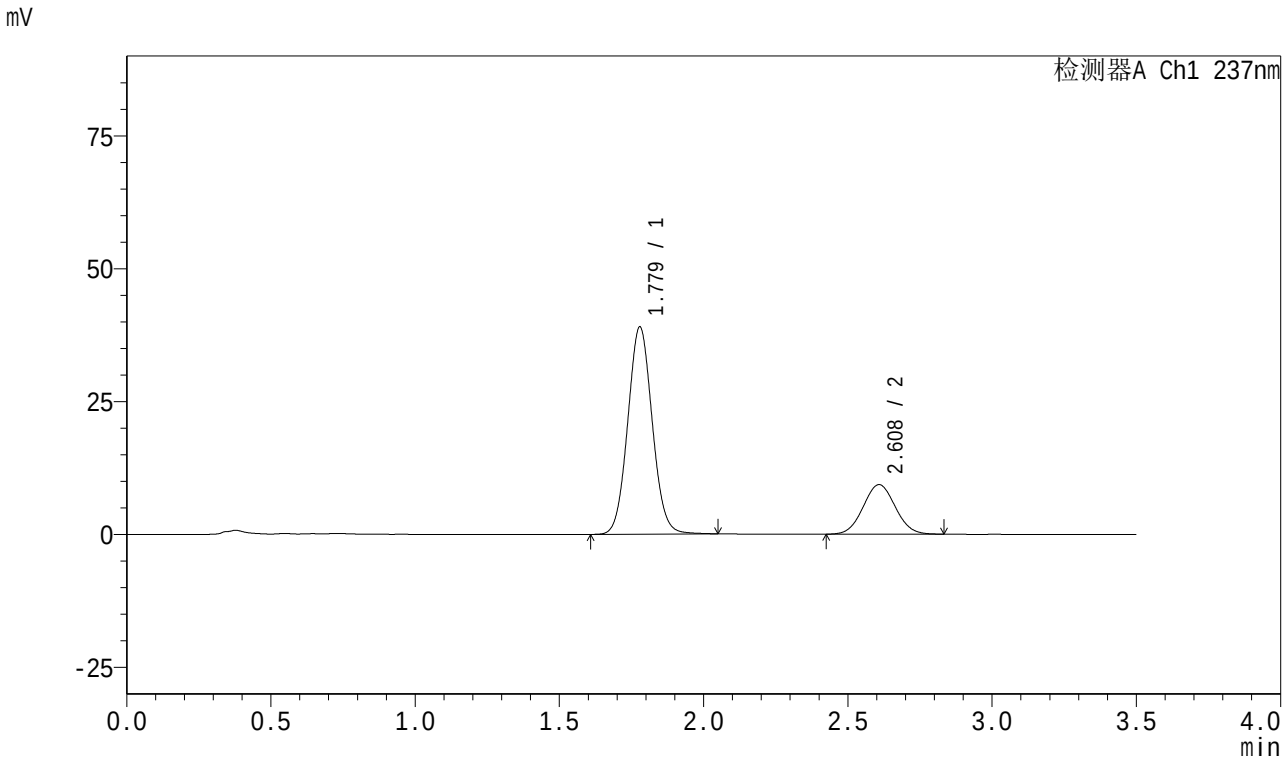

<峰表>

检测器A Ch1 237nm

峰号	保留时间	面积	面积%	高度	理论塔板数(USP)	拖尾因子	分离度(USP)
1	1.779	230507	76.106	38994	2108	1.063	--
2	2.608	72371	23.894	9319	2588	1.047	4.606
总计		302877	100.000	48313			

图88 阿齐沙坦氨氯地平片溶出曲线测定HPLC图谱
自制品-2023101221批-pH5.8介质-篮法-75转-45min-片2
供试品溶液-1

SHIMADZU LabSolutions

J301

<样品信息>

色谱柱:XB-C18(50mm*4.6mm,5μm）　流速:2.0ml/min
柱　温:30℃　波长:237nm
数据文件名: RC$J301 - 0-249/11-1124-2 - zzp1-rcqx-pH5.8jz-lf75z-2-p3-45min.lcd
方法文件名: RC$J301 - J301-rcqx-FX260.lcm
批处理文件名: RC$J301 - 20260108-RCQX-FX260.lcb
样品瓶号: 2-24
进样体积: 20 μl　版本号:6.115
进样时间: 2026/01/08 15:55:14　实验者: xiechaojun
处理时间（V2）: 2026/01/09 10:03:27　处理者: xiechaojun
仪器型号：SHIMADZU LC-2050C(FX260)

<色谱图>

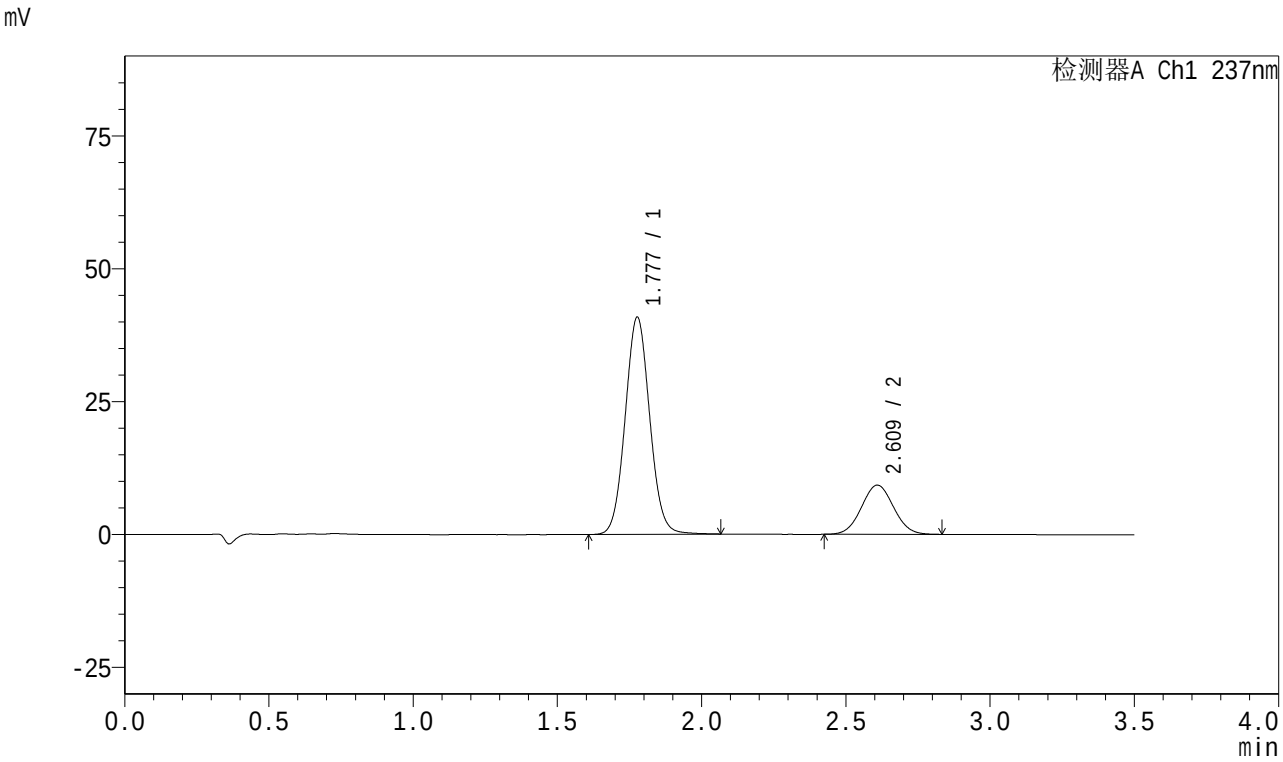

<峰表>

检测器A Ch1 237nm

峰号	保留时间	面积	面积%	高度	理论塔板数(USP)	拖尾因子	分离度(USP)
1	1.777	241878	77.117	40725	2099	1.063	--
2	2.609	71774	22.883	9234	2578	1.043	4.615
总计		313651	100.000	49959			

图89 阿齐沙坦氨氯地平片溶出曲线测定HPLC图谱
自制品-2023101221批-pH5.8介质-篮法-75转-45min-片3
供试品溶液-1

SHIMADZU LabSolutions

J301

<样品信息>

色谱柱:XB-C18(50mm*4.6mm,5μm）　流速:2.0ml/min
柱　温:30℃　波长:237nm
数据文件名: RC$J301 - 0-249/11-1125-2 - zzp1-rcqx-pH5.8jz-lf75z-2-p4-45min.lcd
方法文件名: RC$J301 - J301-rcqx-FX260.lcm
批处理文件名: RC$J301 - 20260108-RCQX-FX260.lcb
样品瓶号: 2-33
进样体积: 20 μl　版本号:6.115
进样时间: 2026/01/08 15:59:09　实验者: xiechaojun
处理时间（V2）: 2026/01/09 10:03:30　处理者: xiechaojun
仪器型号：SHIMADZU LC-2050C(FX260)

<色谱图>

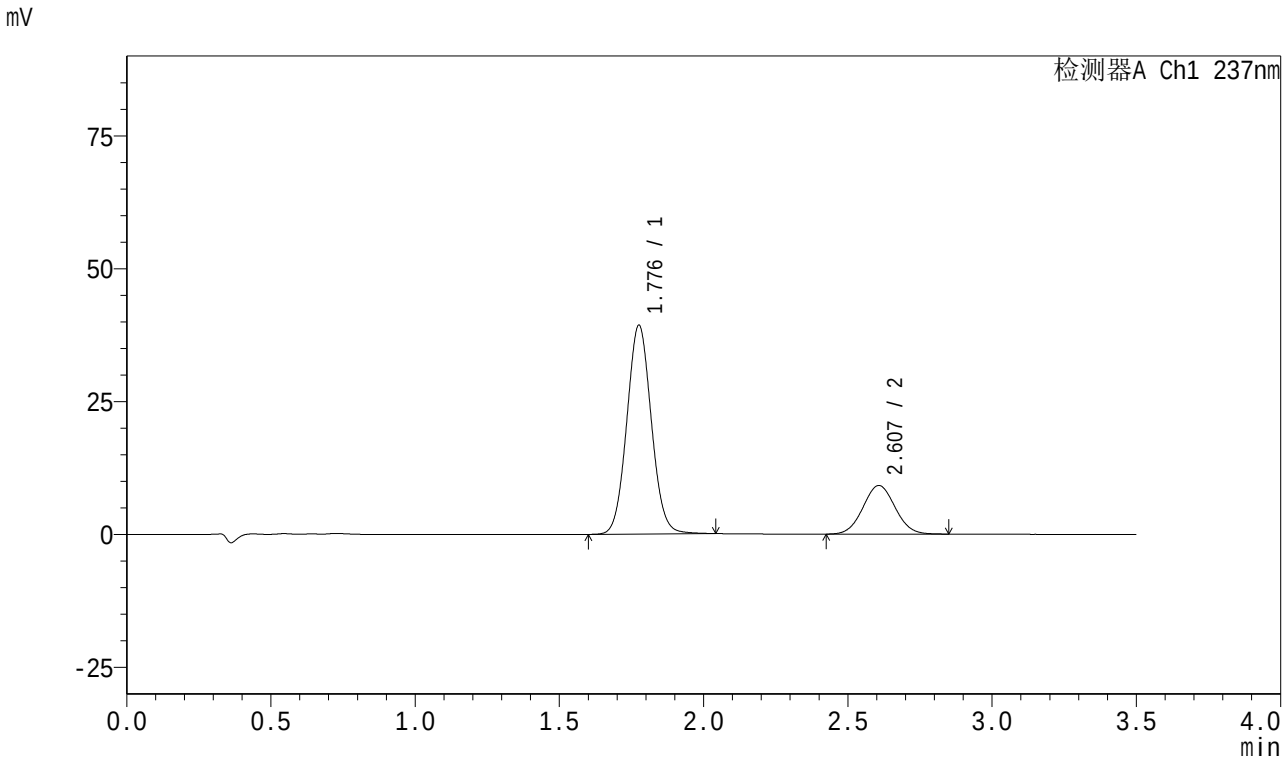

<峰表>

检测器A Ch1 237nm

峰号	保留时间	面积	面积%	高度	理论塔板数(USP)	拖尾因子	分离度(USP)
1	1.776	232734	76.609	39096	2091	1.062	--
2	2.607	71062	23.391	9144	2590	1.045	4.618
总计		303797	100.000	48240			

图90 阿齐沙坦氨氯地平片溶出曲线测定HPLC图谱
自制品-2023101221批-pH5.8介质-篮法-75转-45min-片4
供试品溶液-1

SHIMADZU LabSolutions

J301

<样品信息>

色谱柱:XB-C18(50mm*4.6mm,5μm） 流速:2.0ml/min
柱 温:30℃ 波长:237nm
数据文件名: RC$J301 - 0-249/11-1126-2 - zzp1-rcqx-pH5.8jz-lf75z-2-p5-45min.lcd
方法文件名: RC$J301 - J301-rcqx-FX260.lcm
批处理文件名: RC$J301 - 20260108-RCQX-FX260.lcb
样品瓶号: 2-42
进样体积: 20 μl 版本号:6.115
进样时间: 2026/01/08 16:03:02 实验者: xiechaojun
处理时间（V2）: 2026/01/09 10:03:33 处理者: xiechaojun
仪器型号：SHIMADZU LC-2050C(FX260)

<色谱图>

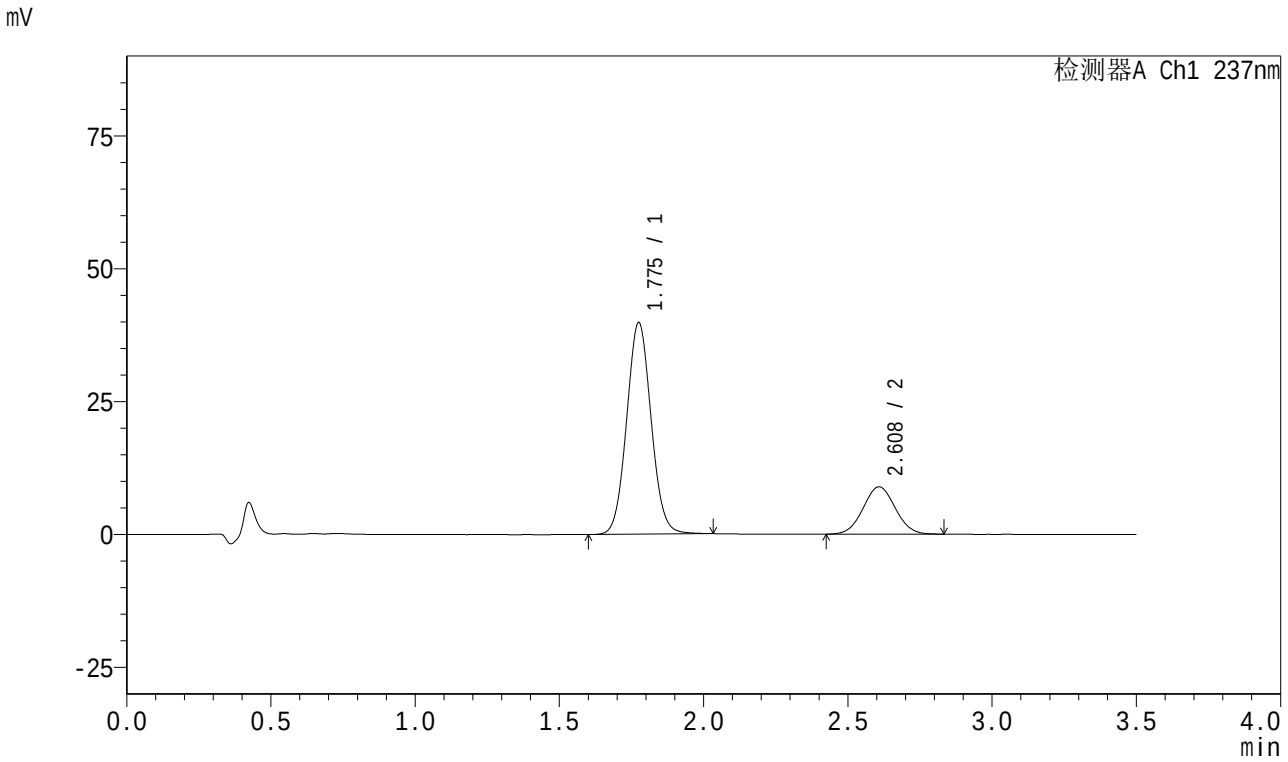

<峰表>

检测器A Ch1 237nm

峰号	保留时间	面积	面积%	高度	理论塔板数(USP)	拖尾因子	分离度(USP)
1	1.775	235385	77.280	39685	2096	1.061	--
2	2.608	69201	22.720	8894	2580	1.038	4.622
总计		304587	100.000	48579			

图91 阿齐沙坦氨氯地平片溶出曲线测定HPLC图谱
自制品-2023101221批-pH5.8介质-篮法-75转-45min-片5
供试品溶液-1

SHIMADZU LabSolutions

J301

<样品信息>

色谱柱:XB-C18(50mm*4.6mm,5μm） 流速:2.0ml/min
柱 温:30℃ 波长:237nm
数据文件名: RC$J301 - 0-249/11-1127-2 - zzp1-rcqx-pH5.8jz-lf75z-2-p6-45min.lcd
方法文件名: RC$J301 - J301-rcqx-FX260.lcm
批处理文件名: RC$J301 - 20260108-RCQX-FX260.lcb
样品瓶号: 2-51
进样体积: 20 μl 版本号:6.115
进样时间: 2026/01/08 16:06:57 实验者: xiechaojun
处理时间（V2）: 2026/01/09 10:03:36 处理者: xiechaojun
仪器型号：SHIMADZU LC-2050C(FX260)

<色谱图>

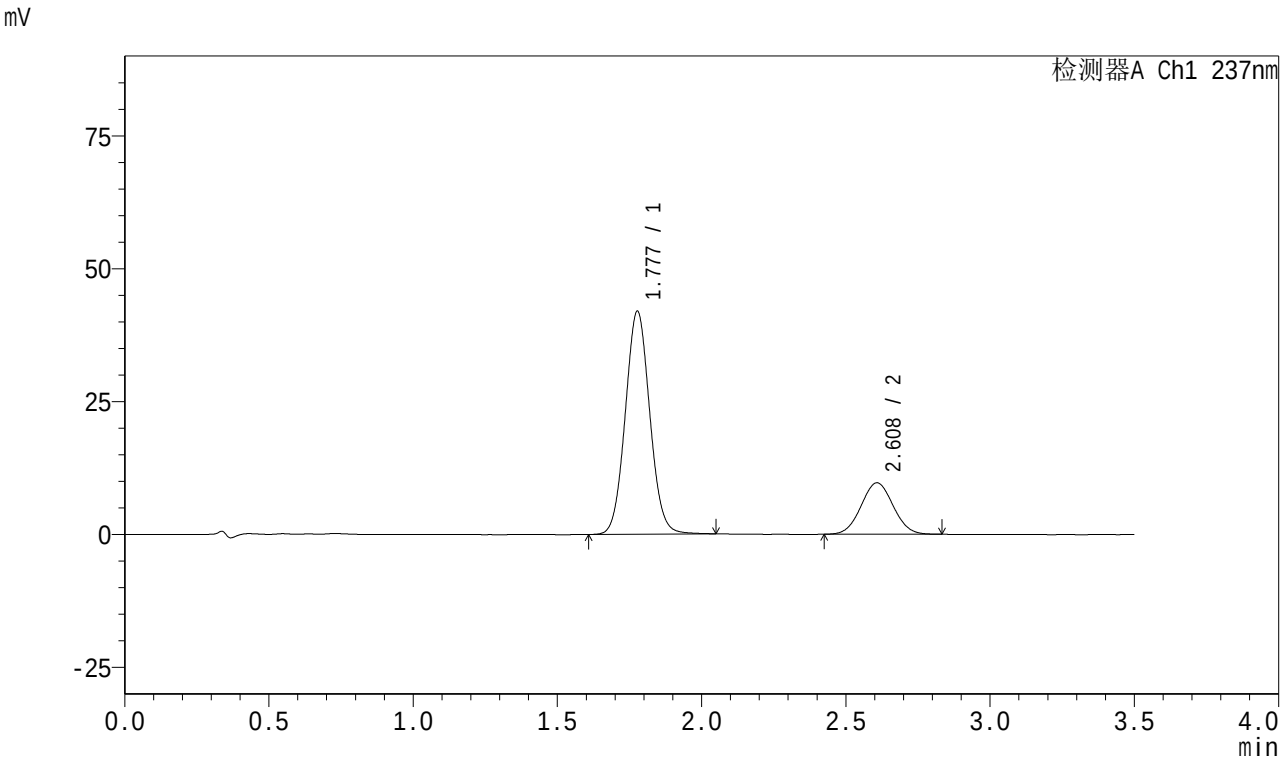

<峰表>

检测器A Ch1 237nm

峰号	保留时间	面积	面积%	高度	理论塔板数(USP)	拖尾因子	分离度(USP)
1	1.777	247999	76.785	41854	2103	1.062	--
2	2.608	74978	23.215	9669	2582	1.041	4.610
总计		322977	100.000	51524			

图92 阿齐沙坦氨氯地平片溶出曲线测定HPLC图谱
自制品-2023101221批-pH5.8介质-篮法-75转-45min-片6
供试品溶液-1

SHIMADZU LabSolutions

J301

<样品信息>

色谱柱:XB-C18(50mm*4.6mm,5μm） 流速:2.0ml/min
柱 温:30℃ 波长:237nm
数据文件名: RC$J301 - 0-249/11-1128-2 - zzp1-rcqx-pH5.8jz-lf75z-2-p1-60min.lcd
方法文件名: RC$J301 - J301-rcqx-FX260.lcm
批处理文件名: RC$J301 - 20260108-RCQX-FX260.lcb
样品瓶号: 2-7
进样体积: 20 μl 版本号:6.115
进样时间: 2026/01/08 16:10:51 实验者: xiechaojun
处理时间（V2）: 2026/01/09 10:03:39 处理者: xiechaojun
仪器型号：SHIMADZU LC-2050C(FX260)

<色谱图>

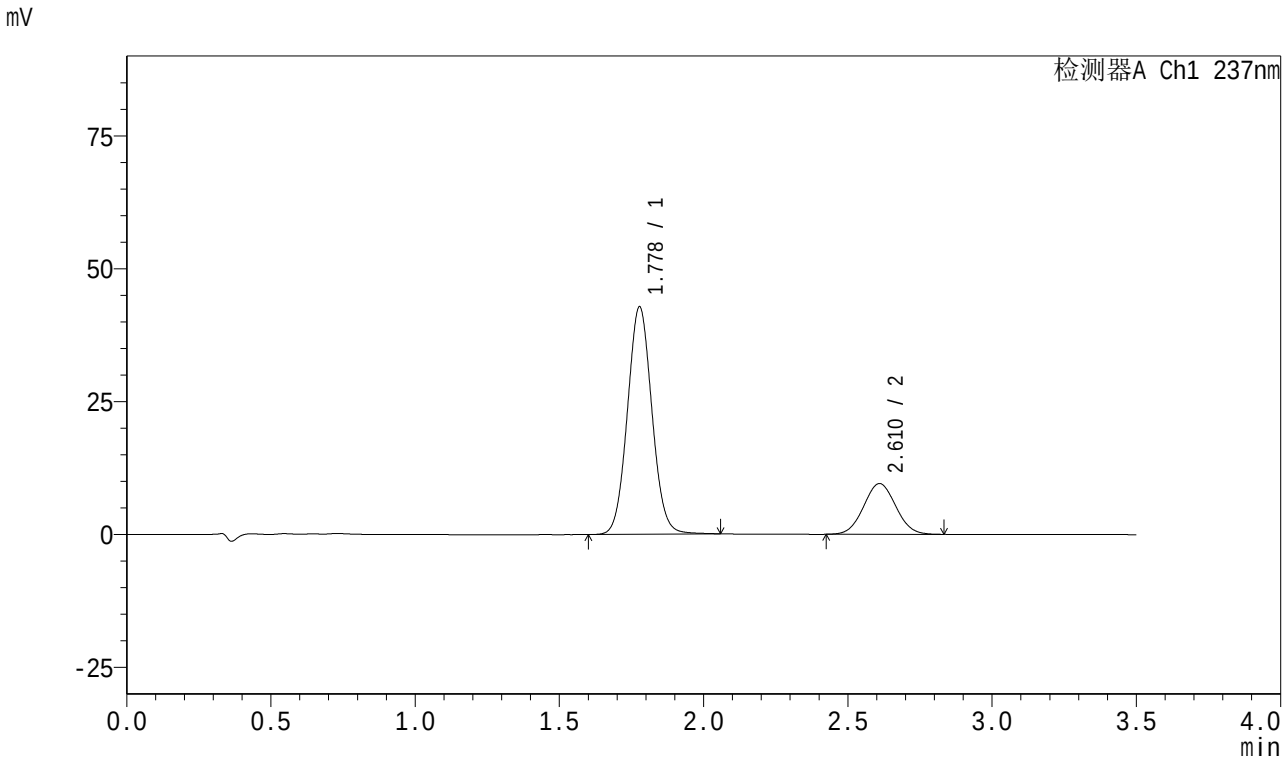

<峰表>

检测器A Ch1 237nm

峰号	保留时间	面积	面积%	高度	理论塔板数(USP)	拖尾因子	分离度(USP)
1	1.778	253303	77.363	42736	2098	1.061	--
2	2.610	74118	22.637	9531	2581	1.041	4.613
总计		327421	100.000	52267			

图93 阿齐沙坦氨氯地平片溶出曲线测定HPLC图谱
自制品-2023101221批-pH5.8介质-篮法-75转-60min-片1
供试品溶液-1

SHIMADZU LabSolutions

J301

<样品信息>

色谱柱:XB-C18(50mm*4.6mm,5μm） 流速:2.0ml/min
柱 温:30℃ 波长:237nm
数据文件名: RC$J301 - 0-249/11-1129-2 - zzp1-rcqx-pH5.8jz-lf75z-2-p2-60min.lcd
方法文件名: RC$J301 - J301-rcqx-FX260.lcm
批处理文件名: RC$J301 - 20260108-RCQX-FX260.lcb
样品瓶号: 2-16
进样体积: 20 μl 版本号:6.115
进样时间: 2026/01/08 16:14:46 实验者: xiechaojun
处理时间（V2）: 2026/01/09 10:03:42 处理者: xiechaojun
仪器型号：SHIMADZU LC-2050C(FX260)

<色谱图>

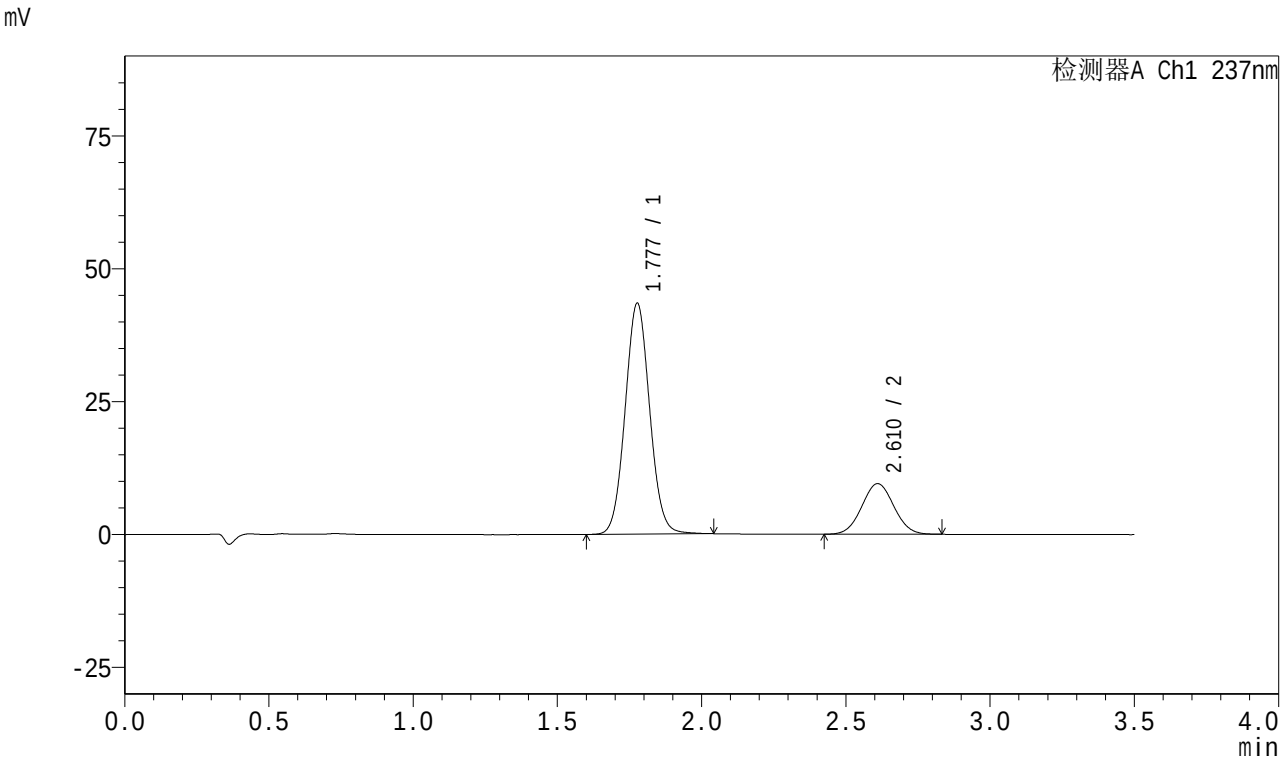

<峰表>

检测器A Ch1 237nm

峰号	保留时间	面积	面积%	高度	理论塔板数(USP)	拖尾因子	分离度(USP)
1	1.777	257102	77.695	43307	2098	1.060	--
2	2.610	73811	22.305	9513	2594	1.040	4.628
总计		330914	100.000	52820			

图94 阿齐沙坦氨氯地平片溶出曲线测定HPLC图谱
自制品-2023101221批-pH5.8介质-篮法-75转-60min-片2
供试品溶液-1

SHIMADZU LabSolutions

J301

<样品信息>

色谱柱:XB-C18(50mm*4.6mm,5μm） 流速:2.0ml/min
柱 温:30℃ 波长:237nm
数据文件名: RC$J301 - 0-249/11-1130-2 - zzp1-rcqx-pH5.8jz-lf75z-2-p3-60min.lcd
方法文件名: RC$J301 - J301-rcqx-FX260.lcm
批处理文件名: RC$J301 - 20260108-RCQX-FX260.lcb
样品瓶号: 2-25
进样体积: 20 μl 版本号:6.115
进样时间: 2026/01/08 16:18:40 实验者: xiechaojun
处理时间（V2）: 2026/01/09 10:03:45 处理者: xiechaojun
仪器型号：SHIMADZU LC-2050C(FX260)

<色谱图>

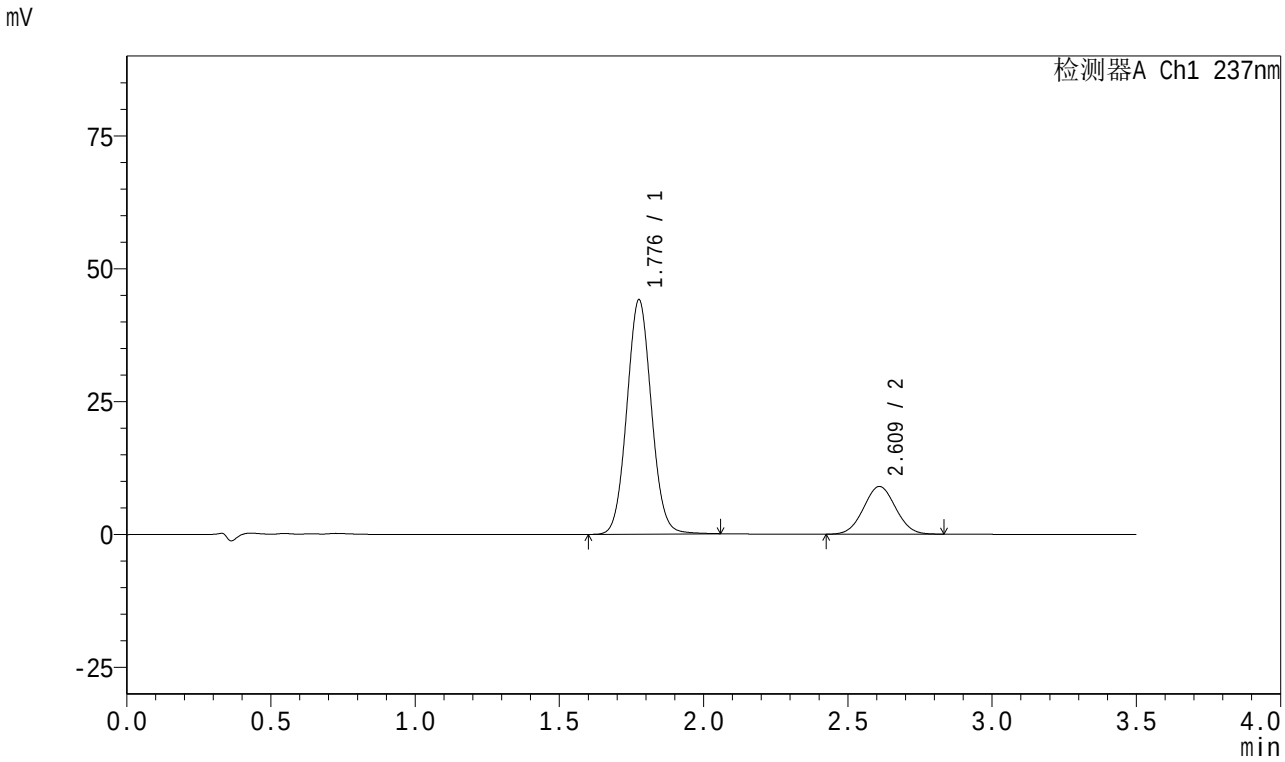

<峰表>

检测器A Ch1 237nm

峰号	保留时间	面积	面积%	高度	理论塔板数(USP)	拖尾因子	分离度(USP)
1	1.776	261196	78.935	43853	2093	1.060	--
2	2.609	69704	21.065	8962	2582	1.038	4.623
总计		330899	100.000	52816			

图95 阿齐沙坦氨氯地平片溶出曲线测定HPLC图谱
自制品-2023101221批-pH5.8介质-篮法-75转-60min-片3
供试品溶液-1

SHIMADZU LabSolutions

J301

<样品信息>

色谱柱:XB-C18(50mm*4.6mm,5μm） 流速:2.0ml/min
柱 温:30℃ 波长:237nm
数据文件名: RC$J301 - 0-249/11-1131-2 - zzp1-rcqx-pH5.8jz-lf75z-2-p4-60min.lcd
方法文件名: RC$J301 - J301-rcqx-FX260.lcm
批处理文件名: RC$J301 - 20260108-RCQX-FX260.lcb
样品瓶号: 2-34
进样体积: 20 μl 版本号:6.115
进样时间: 2026/01/08 16:22:36 实验者: xiechaojun
处理时间（V2）: 2026/01/09 10:03:48 处理者: xiechaojun
仪器型号：SHIMADZU LC-2050C(FX260)

<色谱图>

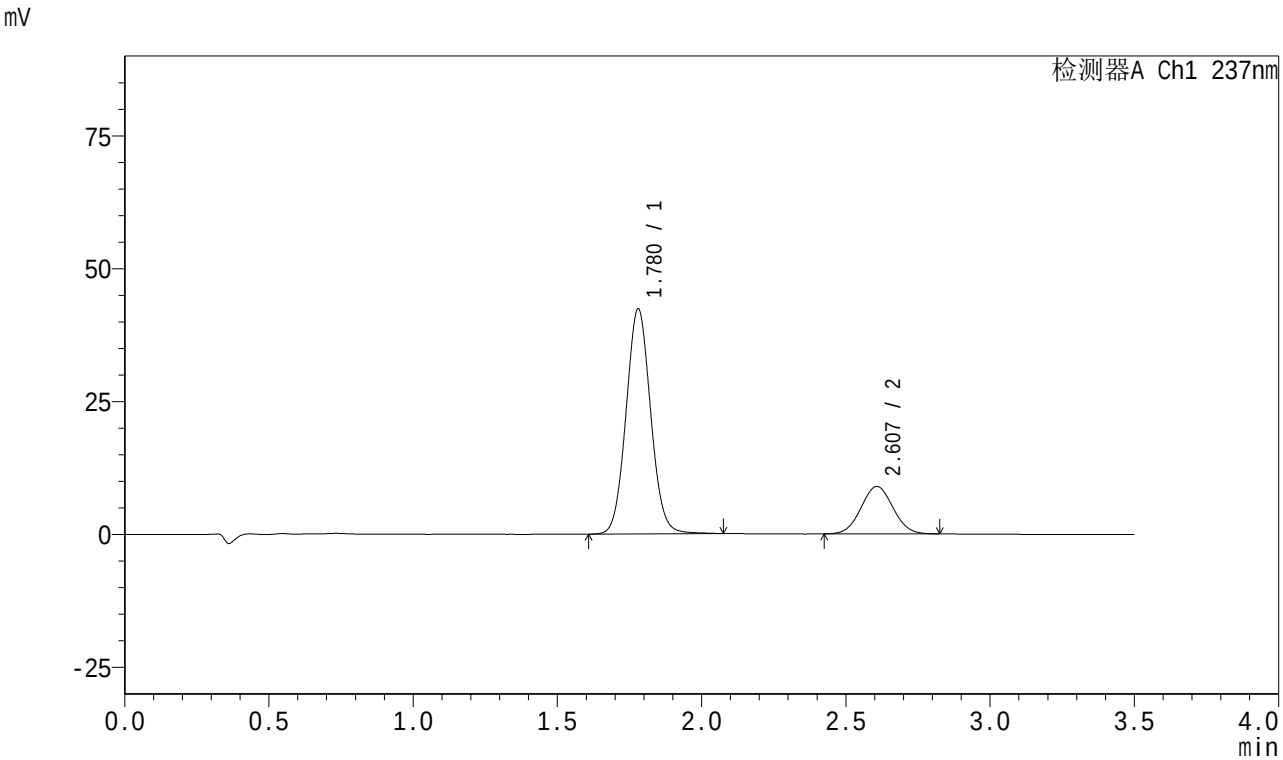

<峰表>

检测器A Ch1 237nm

峰号	保留时间	面积	面积%	高度	理论塔板数(USP)	拖尾因子	分离度(USP)
1	1.780	251565	78.519	42339	2093	1.063	--
2	2.607	68824	21.481	8924	2606	1.041	4.597
总计		320388	100.000	51264			

图96 阿齐沙坦氨氯地平片溶出曲线测定HPLC图谱
自制品-2023101221批-pH5.8介质-篮法-75转-60min-片4
供试品溶液-1

SHIMADZU LabSolutions

J301

<样品信息>

色谱柱:XB-C18(50mm*4.6mm,5μm）　流速:2.0ml/min
柱　温:30℃　波长:237nm
数据文件名: RC$J301 - 0-249/11-1132-2 - zzp1-rcqx-pH5.8jz-lf75z-2-p5-60min.lcd
方法文件名: RC$J301 - J301-rcqx-FX260.lcm
批处理文件名: RC$J301 - 20260108-RCQX-FX260.lcb
样品瓶号: 2-43
进样体积: 20 μl　版本号:6.115
进样时间: 2026/01/08 16:26:31　实验者: xiechaojun
处理时间（V2）: 2026/01/09 10:03:51　处理者: xiechaojun
仪器型号：SHIMADZU LC-2050C(FX260)

<色谱图>

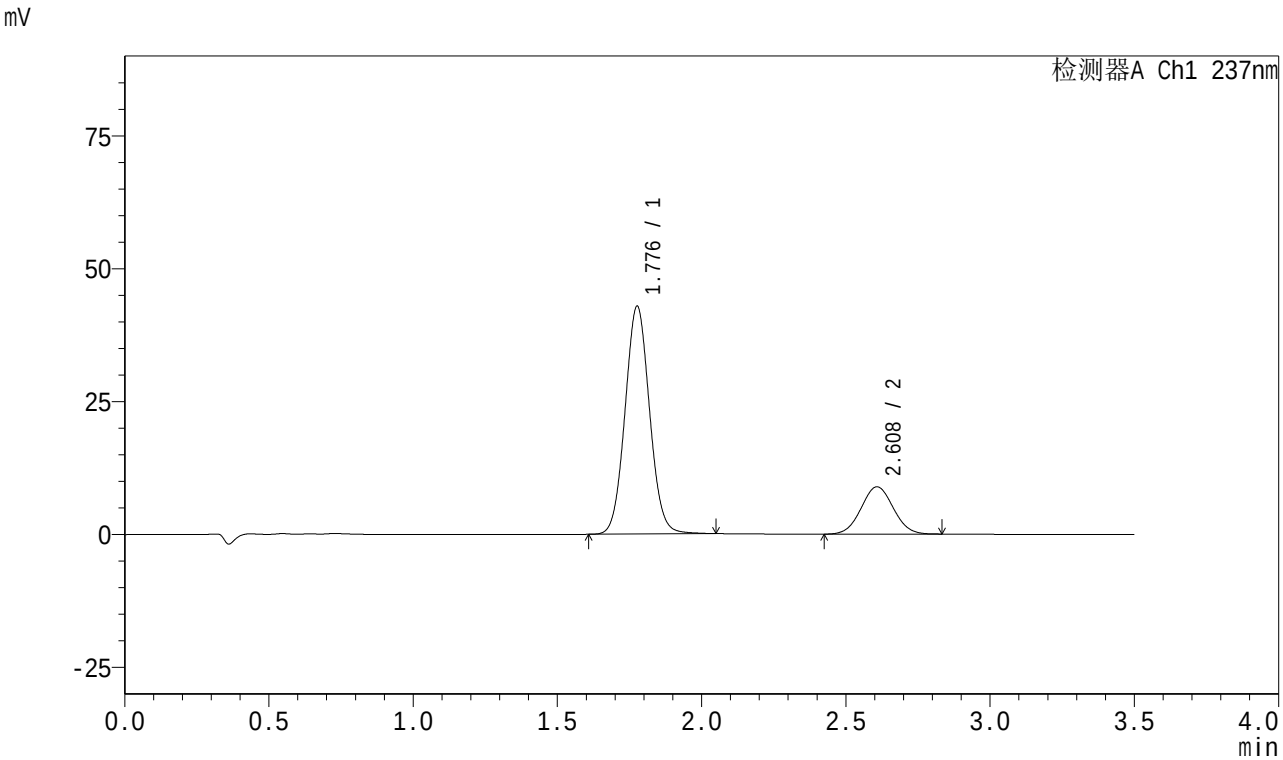

<峰表>

检测器A Ch1 237nm

峰号	保留时间	面积	面积%	高度	理论塔板数(USP)	拖尾因子	分离度(USP)
1	1.776	253804	78.596	42679	2094	1.062	--
2	2.608	69117	21.404	8891	2586	1.041	4.614
总计		322921	100.000	51570			

图97 阿齐沙坦氨氯地平片溶出曲线测定HPLC图谱
自制品-2023101221批-pH5.8介质-篮法-75转-60min-片5
供试品溶液-1

SHIMADZU LabSolutions

J301

<样品信息>

色谱柱:XB-C18(50mm*4.6mm,5μm） 流速:2.0ml/min
柱 温:30℃ 波长:237nm
数据文件名: RC$J301 - 0-249/11-1133-2 - zzp1-rcqx-pH5.8jz-lf75z-2-p6-60min.lcd
方法文件名: RC$J301 - J301-rcqx-FX260.lcm
批处理文件名: RC$J301 - 20260108-RCQX-FX260.lcb
样品瓶号: 2-52
进样体积: 20 μl 版本号:6.115
进样时间: 2026/01/08 16:30:25 实验者: xiechaojun
处理时间（V2）: 2026/01/09 10:03:54 处理者: xiechaojun
仪器型号：SHIMADZU LC-2050C(FX260)

<色谱图>

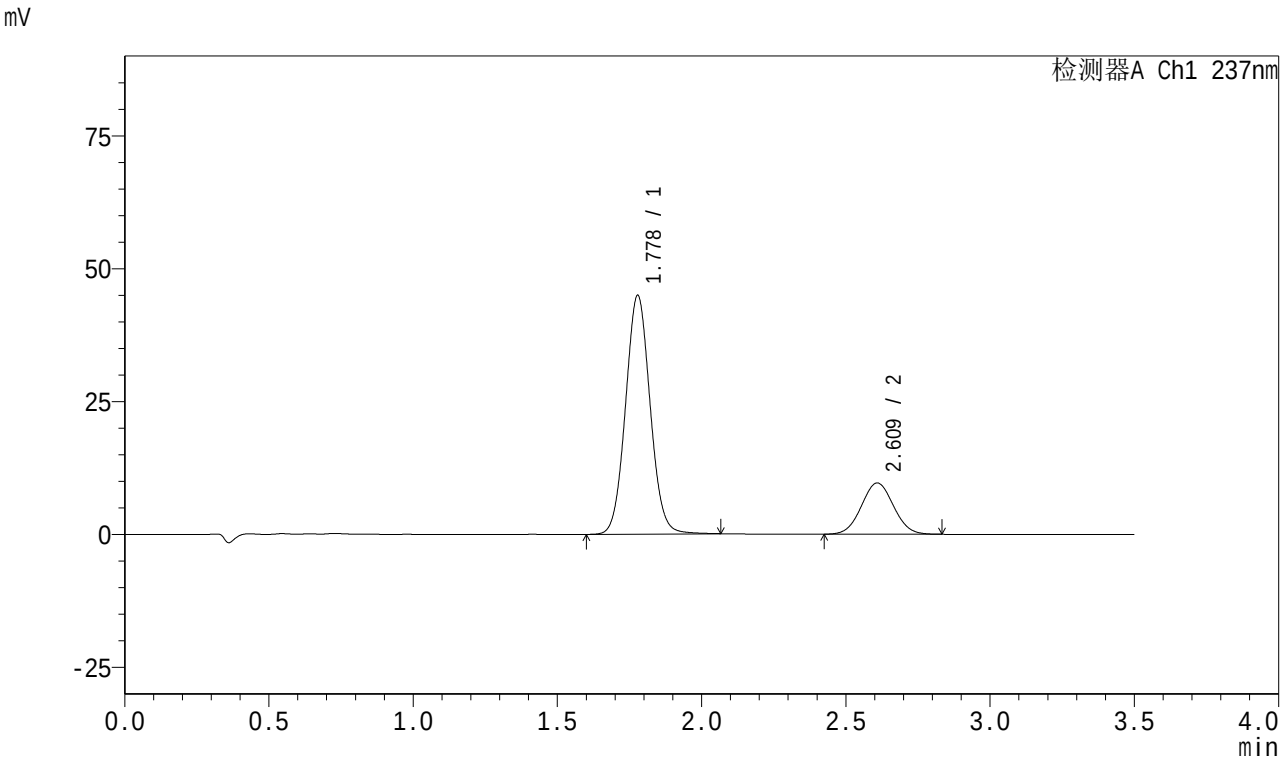

<峰表>

检测器A Ch1 237nm

峰号	保留时间	面积	面积%	高度	理论塔板数(USP)	拖尾因子	分离度(USP)
1	1.778	266638	78.084	44891	2095	1.061	--
2	2.609	74837	21.916	9631	2584	1.043	4.605
总计		341475	100.000	54521			

图98 阿齐沙坦氨氯地平片溶出曲线测定HPLC图谱
自制品-2023101221批-pH5.8介质-篮法-75转-60min-片6
供试品溶液-1

SHIMADZU LabSolutions

J301

<样品信息>

色谱柱:XB-C18(50mm*4.6mm,5μm）　流速:2.0ml/min
柱　温:30℃　波长:237nm
数据文件名: RC$J301 - 0-249/11-1134-2 - zzp1-rcqx-pH5.8jz-lf75z-2-dz2-1.lcd
方法文件名: RC$J301 - J301-rcqx-FX260.lcm
批处理文件名: RC$J301 - 20260108-RCQX-FX260.lcb
样品瓶号: 2-27
进样体积: 20 μl　版本号:6.115
进样时间: 2026/01/08 16:34:20　实验者: xiechaojun
处理时间（V2）: 2026/01/09 10:03:57　处理者: xiechaojun
仪器型号：SHIMADZU LC-2050C(FX260)

<色谱图>

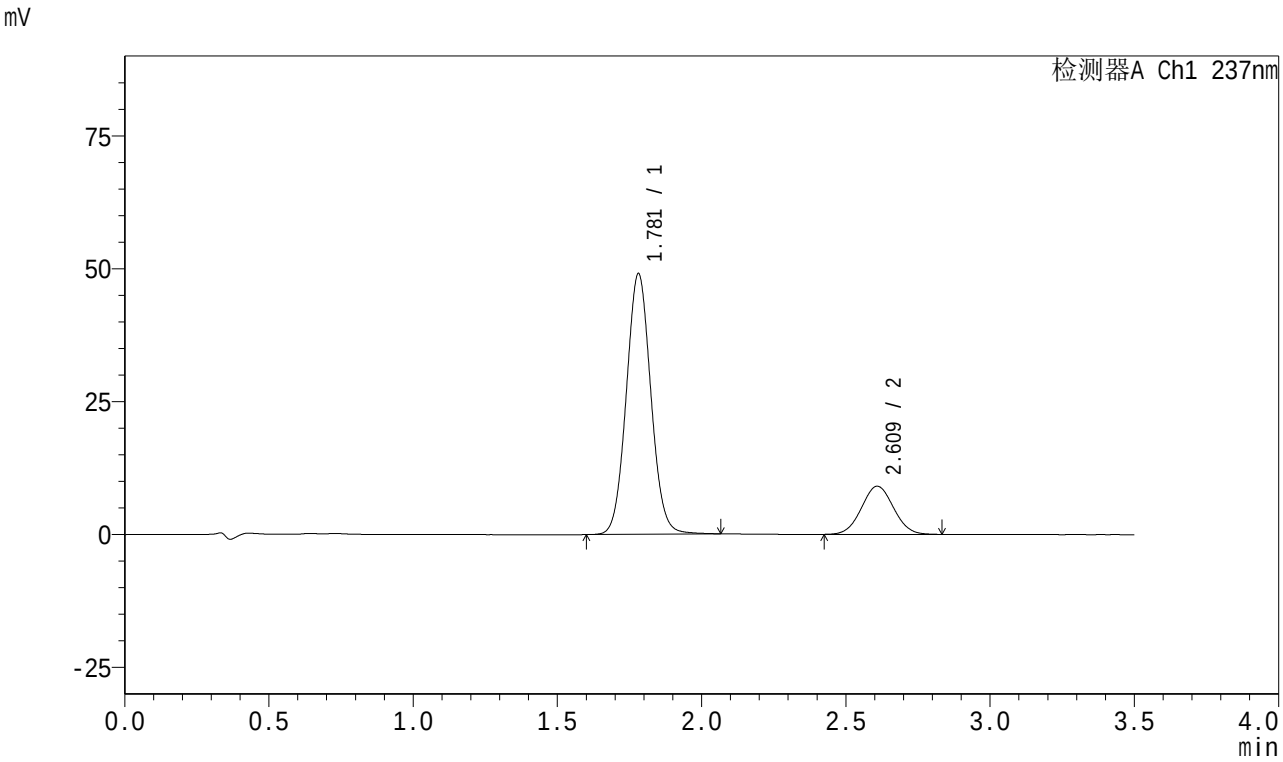

<峰表>

检测器A Ch1 237nm

峰号	保留时间	面积	面积%	高度	理论塔板数(USP)	拖尾因子	分离度(USP)
1	1.781	290714	80.508	49036	2103	1.061	--
2	2.609	70385	19.492	9043	2579	1.040	4.589
总计		361099	100.000	58079			

图99 阿齐沙坦氨氯地平片溶出曲线测定HPLC图谱
自制品-2023101221批-pH5.8介质-篮法-75转
对照品溶液-2-1

SHIMADZU LabSolutions

J301

<样品信息>

色谱柱:XB-C18(50mm*4.6mm,5μm） 流速:2.0ml/min
柱 温:30℃ 波长:237nm
数据文件名: RC$J301 - 0-249/11-1135-2 - zzp1-rcqx-pH5.8jz-lf75z-2-dz2-2.lcd
方法文件名: RC$J301 - J301-rcqx-FX260.lcm
批处理文件名: RC$J301 - 20260108-RCQX-FX260.lcb
样品瓶号: 2-27
进样体积: 20 μl 版本号:6.115
进样时间: 2026/01/08 16:38:14 实验者: xiechaojun
处理时间（V2）: 2026/01/09 10:04:00 处理者: xiechaojun
仪器型号：SHIMADZU LC-2050C(FX260)

<色谱图>

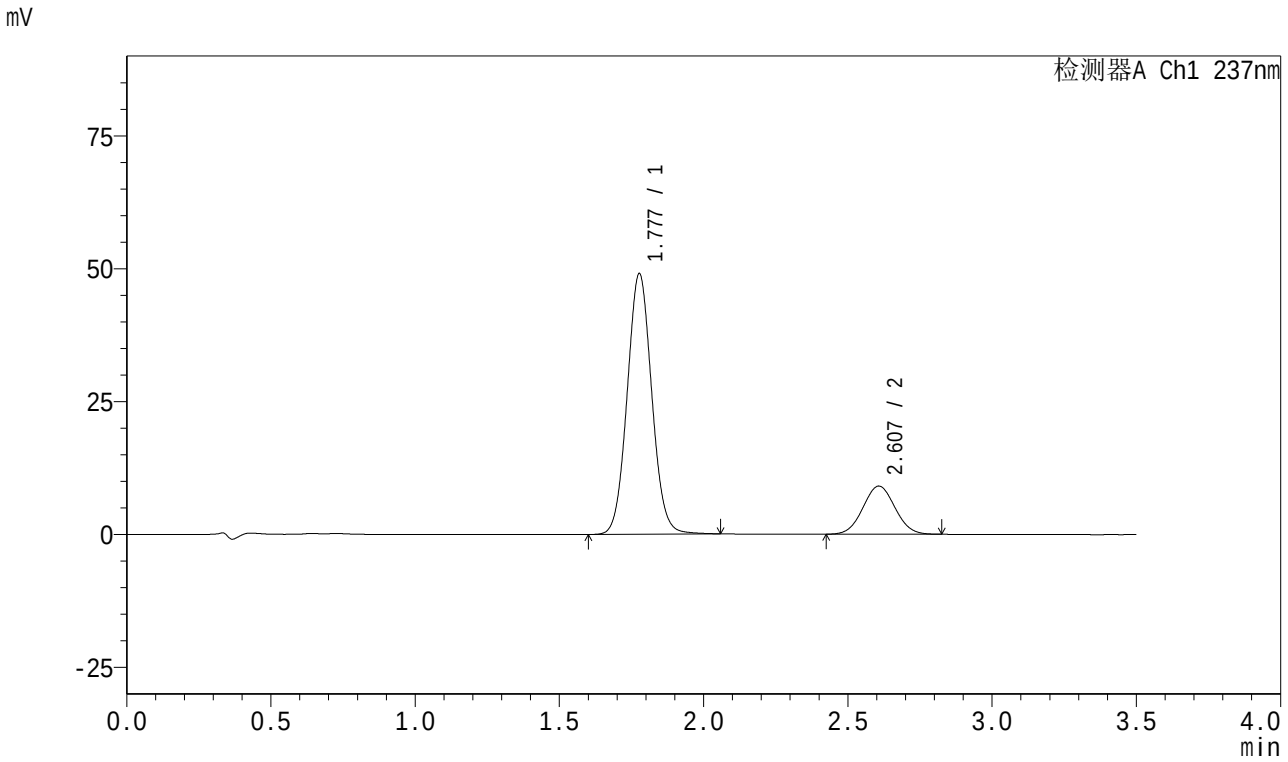

<峰表>

检测器A Ch1 237nm

峰号	保留时间	面积	面积%	高度	理论塔板数(USP)	拖尾因子	分离度(USP)
1	1.777	290614	80.560	48893	2095	1.061	--
2	2.607	70129	19.440	9061	2587	1.040	4.607
总计		360743	100.000	57954			

图100 阿齐沙坦氨氯地平片溶出曲线测定HPLC图谱
自制品-2023101221批-pH5.8介质-篮法-75转
对照品溶液-2-2

SHIMADZU LabSolutions

J301

<样品信息>

色谱柱:XB-C18(50mm*4.6mm,5μm） 流速:2.0ml/min
柱 温:30℃ 波长:237nm
数据文件名: RC$J301 - 0-249/11-1136-2 - zzp2-rcqx-pH5.8jz-lf75z-1-rj.lcd
方法文件名: RC$J301 - J301-rcqx-FX260.lcm
批处理文件名: RC$J301 - 20260108-RCQX-FX260.lcb
样品瓶号: 3-9
进样体积: 20 μl 版本号:6.115
进样时间: 2026/01/08 16:42:06 实验者: xiechaojun
处理时间（V2）: 2026/01/09 10:04:03 处理者: xiechaojun
仪器型号：SHIMADZU LC-2050C(FX260)

<色谱图>

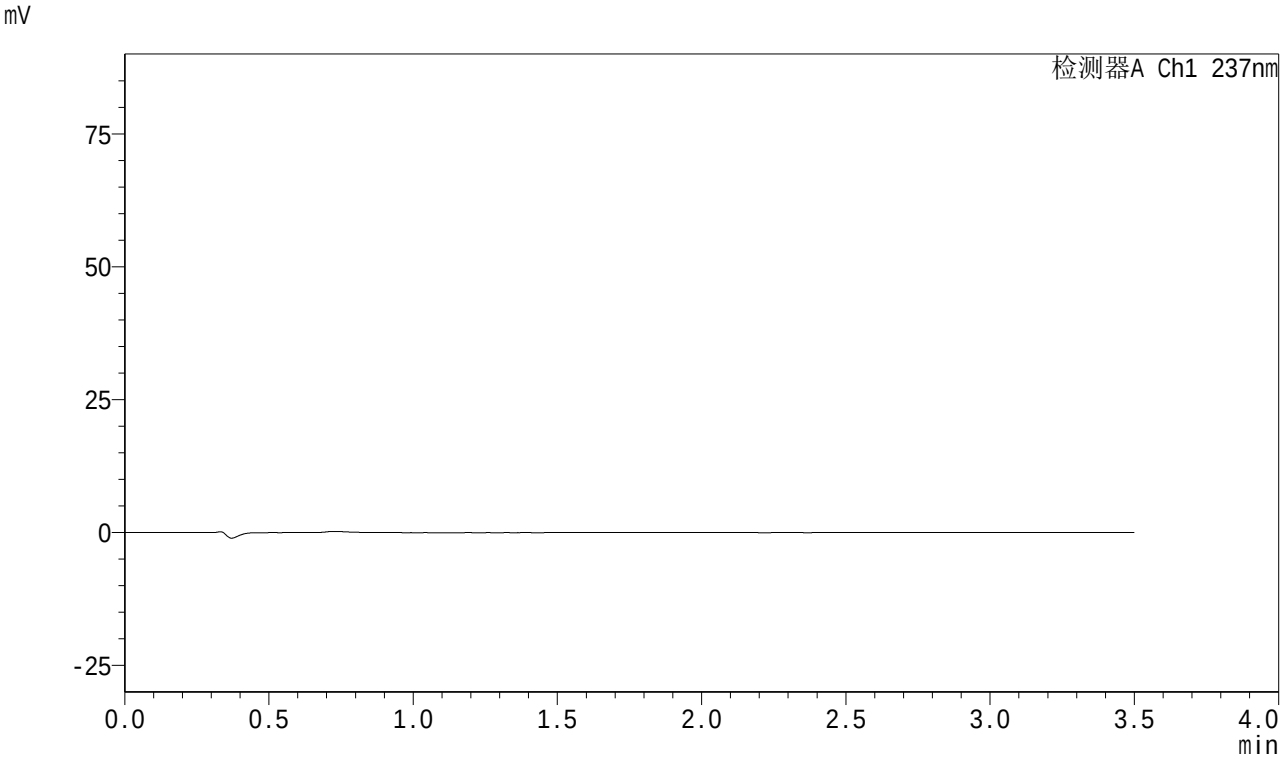

<峰表>

检测器A Ch1 237nm

峰号	保留时间	面积	面积%	高度	理论塔板数(USP)	拖尾因子	分离度(USP)
总计							

图101 阿齐沙坦氨氯地平片溶出曲线测定HPLC图谱
自制品-2024010621批-pH5.8介质-篮法-75转
溶剂

SHIMADZU LabSolutions

J301

<样品信息>

色谱柱:XB-C18(50mm*4.6mm,5μm） 流速:2.0ml/min
柱 温:30℃ 波长:237nm
数据文件名: RC$J301 - 0-249/11-1137-2 - zzp2-rcqx-pH5.8jz-lf75z-1-dz1-1.lcd
方法文件名: RC$J301 - J301-rcqx-FX260.lcm
批处理文件名: RC$J301 - 20260108-RCQX-FX260.lcb
样品瓶号: 3-18
进样体积: 20 μl 版本号:6.115
进样时间: 2026/01/08 16:46:00 实验者: xiechaojun
处理时间（V2）: 2026/01/09 10:04:06 处理者: xiechaojun
仪器型号：SHIMADZU LC-2050C(FX260)

<色谱图>

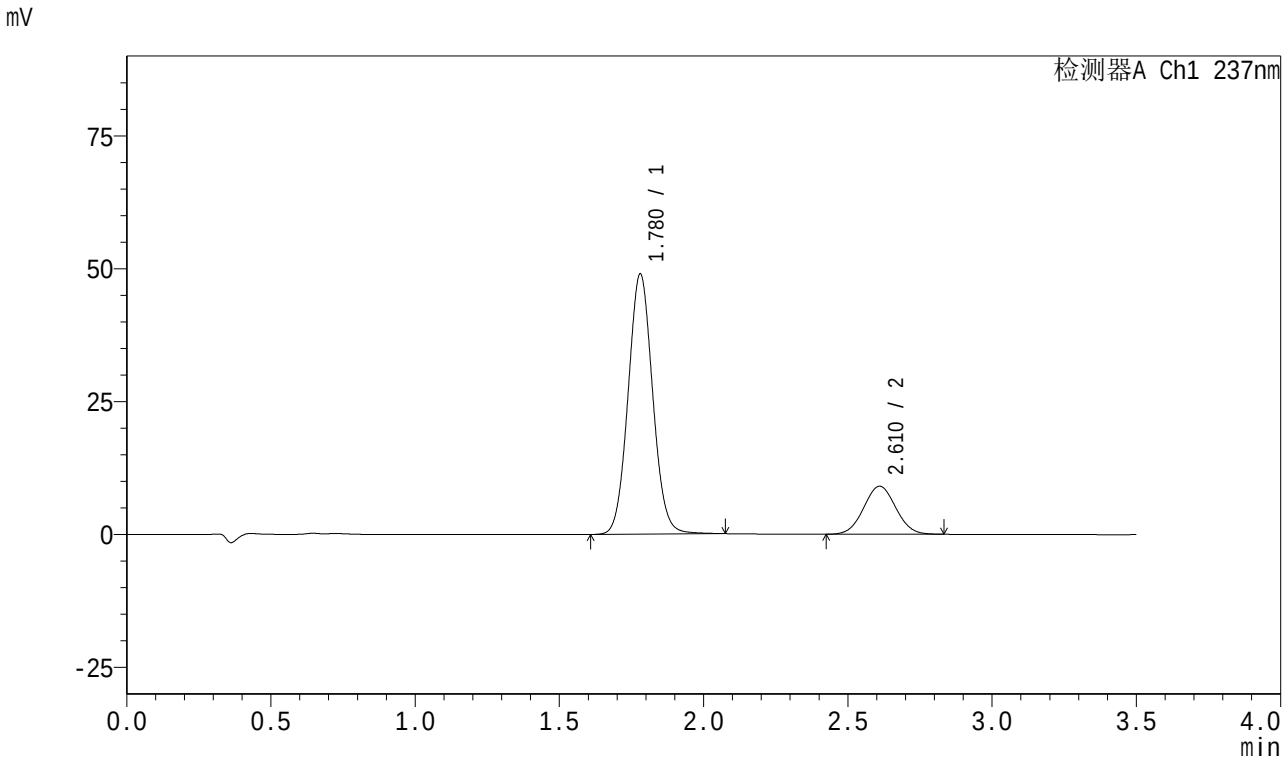

<峰表>

检测器A Ch1 237nm

峰号	保留时间	面积	面积%	高度	理论塔板数(USP)	拖尾因子	分离度(USP)
1	1.780	290199	80.546	48974	2104	1.063	--
2	2.610	70092	19.454	9030	2590	1.038	4.605
总计		360291	100.000	58004			

图102 阿齐沙坦氨氯地平片溶出曲线测定HPLC图谱
自制品-2024010621批-pH5.8介质-篮法-75转
对照品溶液-1-1

SHIMADZU LabSolutions

J301

<样品信息>

色谱柱:XB-C18(50mm*4.6mm,5μm） 流速:2.0ml/min
柱 温:30℃ 波长:237nm
数据文件名: RC$J301 - 0-249/11-1138-2 - zzp2-rcqx-pH5.8jz-lf75z-1-dz1-2.lcd
方法文件名: RC$J301 - J301-rcqx-FX260.lcm
批处理文件名: RC$J301 - 20260108-RCQX-FX260.lcb
样品瓶号: 3-18
进样体积: 20 μl 版本号:6.115
进样时间: 2026/01/08 16:49:52 实验者: xiechaojun
处理时间（V2）: 2026/01/09 10:04:09 处理者: xiechaojun
仪器型号：SHIMADZU LC-2050C(FX260)

<色谱图>

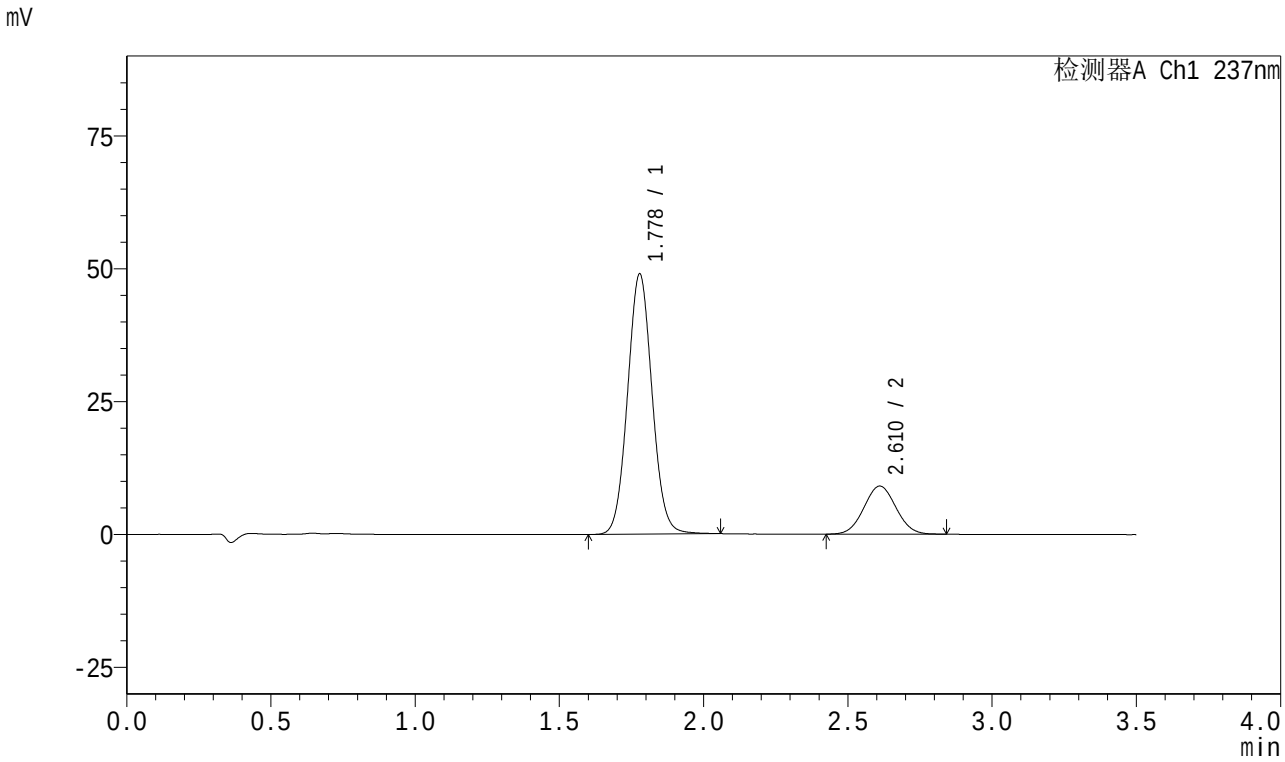

<峰表>

检测器A Ch1 237nm

峰号	保留时间	面积	面积%	高度	理论塔板数(USP)	拖尾因子	分离度(USP)
1	1.778	290081	80.469	48936	2100	1.060	--
2	2.610	70405	19.531	9056	2581	1.043	4.614
总计		360486	100.000	57992			

图103 阿齐沙坦氨氯地平片溶出曲线测定HPLC图谱
自制品-2024010621批-pH5.8介质-篮法-75转
对照品溶液-1-2

SHIMADZU LabSolutions

J301

<样品信息>

色谱柱:XB-C18(50mm*4.6mm,5μm）　流速:2.0ml/min
柱　温:30℃　波长:237nm
数据文件名: RC$J301 - 0-249/11-1139-2 - zzp2-rcqx-pH5.8jz-lf75z-1-dz1-3.lcd
方法文件名: RC$J301 - J301-rcqx-FX260.lcm
批处理文件名: RC$J301 - 20260108-RCQX-FX260.lcb
样品瓶号: 3-18
进样体积: 20 μl　版本号:6.115
进样时间: 2026/01/08 16:53:46　实验者: xiechaojun
处理时间（V2）: 2026/01/09 10:04:12　处理者: xiechaojun
仪器型号：SHIMADZU LC-2050C(FX260)

<色谱图>

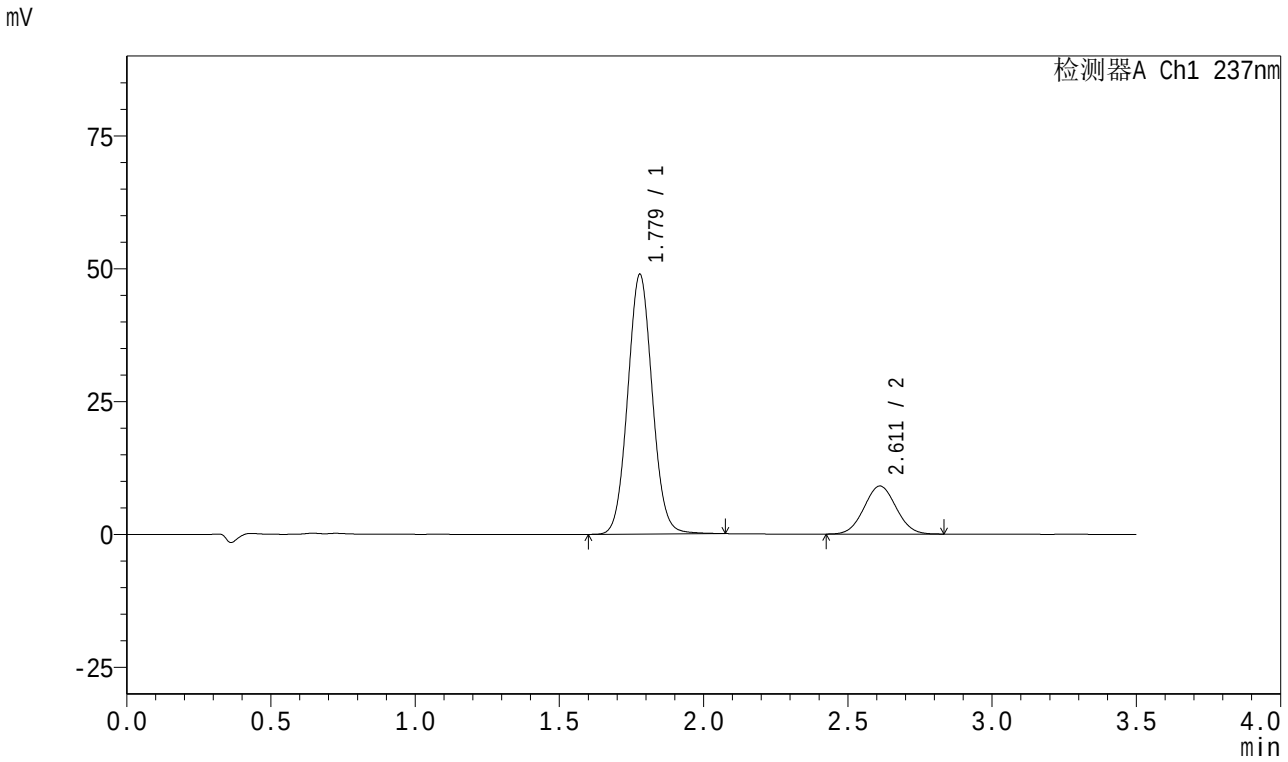

<峰表>

检测器A Ch1 237nm

峰号	保留时间	面积	面积%	高度	理论塔板数(USP)	拖尾因子	分离度(USP)
1	1.779	290143	80.536	48877	2095	1.061	--
2	2.611	70121	19.464	9036	2583	1.043	4.611
总计		360263	100.000	57913			

图104 阿齐沙坦氨氯地平片溶出曲线测定HPLC图谱
自制品-2024010621批-pH5.8介质-篮法-75转
对照品溶液-1-3

SHIMADZU LabSolutions

J301

<样品信息>

色谱柱:XB-C18(50mm*4.6mm,5μm） 流速:2.0ml/min
柱 温:30℃ 波长:237nm
数据文件名: RC$J301 - 0-249/11-1140-2 - zzp2-rcqx-pH5.8jz-lf75z-1-dz1-4.lcd
方法文件名: RC$J301 - J301-rcqx-FX260.lcm
批处理文件名: RC$J301 - 20260108-RCQX-FX260.lcb
样品瓶号: 3-18
进样体积: 20 μl 版本号:6.115
进样时间: 2026/01/08 16:57:39 实验者: xiechaojun
处理时间（V2）: 2026/01/09 10:04:15 处理者: xiechaojun
仪器型号：SHIMADZU LC-2050C(FX260)

<色谱图>

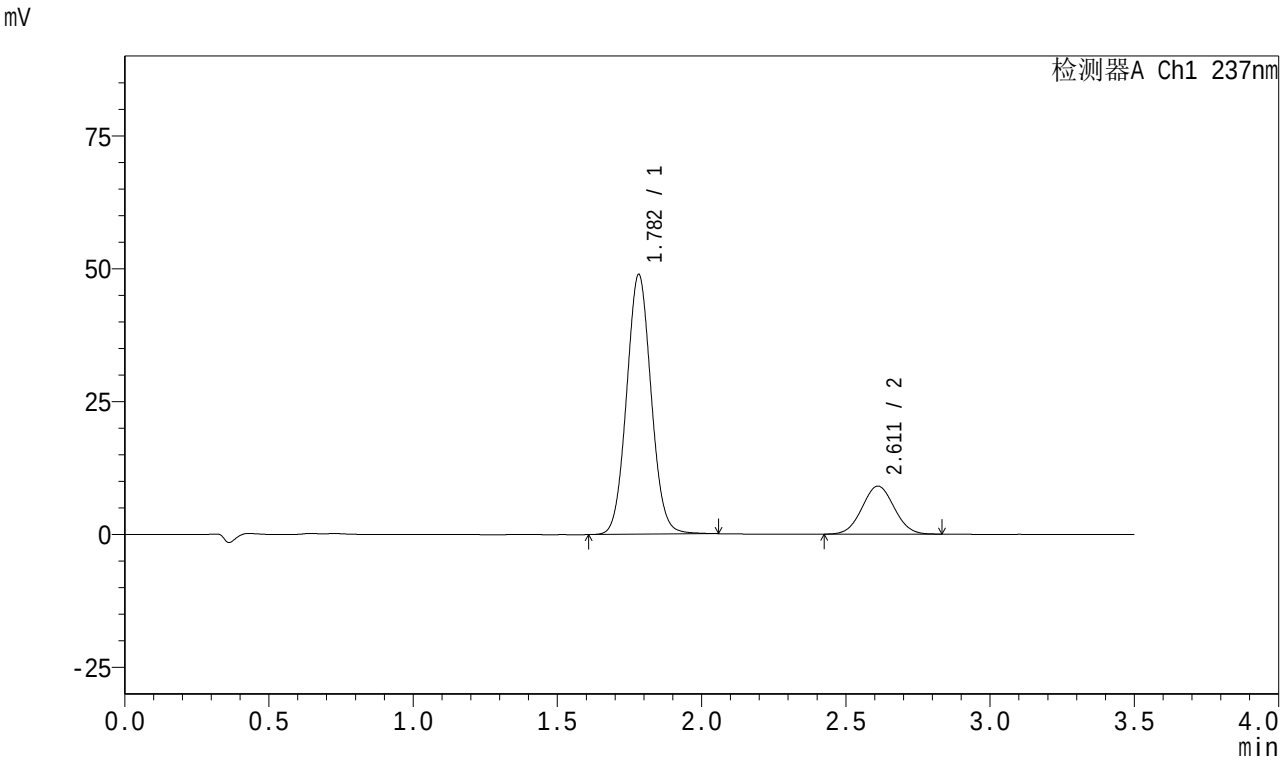

<峰表>

检测器A Ch1 237nm

峰号	保留时间	面积	面积%	高度	理论塔板数(USP)	拖尾因子	分离度(USP)
1	1.782	289682	80.500	48825	2105	1.061	--
2	2.611	70173	19.500	9039	2587	1.038	4.598
总计		359855	100.000	57865			

图105 阿齐沙坦氨氯地平片溶出曲线测定HPLC图谱
自制品-2024010621批-pH5.8介质-篮法-75转
对照品溶液-1-4

SHIMADZU LabSolutions

J301

<样品信息>

色谱柱:XB-C18(50mm*4.6mm,5μm） 流速:2.0ml/min
柱 温:30℃ 波长:237nm
数据文件名: RC$J301 - 0-249/11-1141-2 - zzp2-rcqx-pH5.8jz-lf75z-1-dz1-5.lcd
方法文件名: RC$J301 - J301-rcqx-FX260.lcm
批处理文件名: RC$J301 - 20260108-RCQX-FX260.lcb
样品瓶号: 3-18
进样体积: 20 μl 版本号:6.115
进样时间: 2026/01/08 17:01:31 实验者: xiechaojun
处理时间（V2）: 2026/01/09 10:04:18 处理者: xiechaojun
仪器型号：SHIMADZU LC-2050C(FX260)

<色谱图>

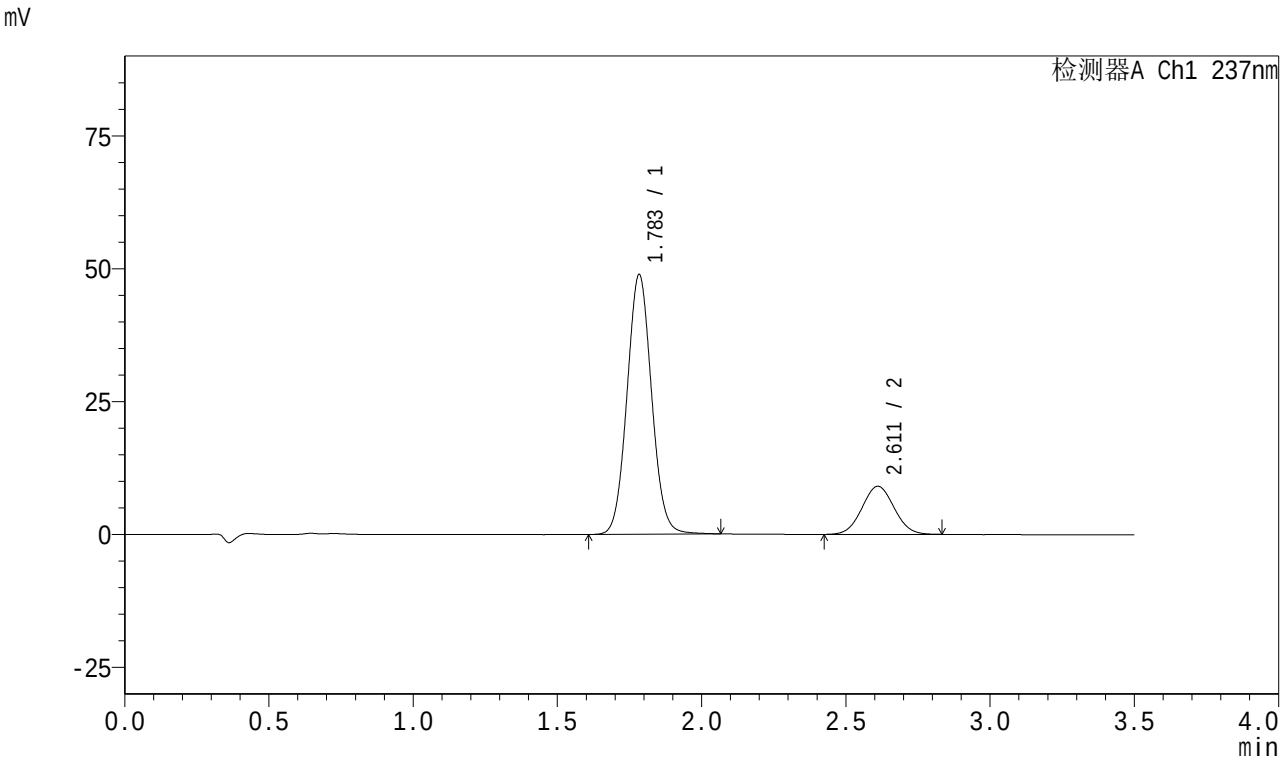

<峰表>

检测器A Ch1 237nm

峰号	保留时间	面积	面积%	高度	理论塔板数(USP)	拖尾因子	分离度(USP)
1	1.783	289668	80.461	48676	2107	1.061	--
2	2.611	70343	19.539	9053	2583	1.041	4.586
总计		360011	100.000	57730			

图106 阿齐沙坦氨氯地平片溶出曲线测定HPLC图谱
自制品-2024010621批-pH5.8介质-篮法-75转
对照品溶液-1-5

SHIMADZU LabSolutions

J301

<样品信息>

色谱柱:XB-C18(50mm*4.6mm,5μm）　流速:2.0ml/min
柱　温:30℃　波长:237nm
数据文件名: RC$J301 - 0-249/11-1142-2 - zzp2-rcqx-pH5.8jz-lf75z-1-p1-5min.lcd
方法文件名: RC$J301 - J301-rcqx-FX260.lcm
批处理文件名: RC$J301 - 20260108-RCQX-FX260.lcb
样品瓶号: 3-1
进样体积: 20 μl　版本号:6.115
进样时间: 2026/01/08 17:05:25　实验者: xiechaojun
处理时间（V2）: 2026/01/09 10:04:21　处理者: xiechaojun
仪器型号：SHIMADZU LC-2050C(FX260)

<色谱图>

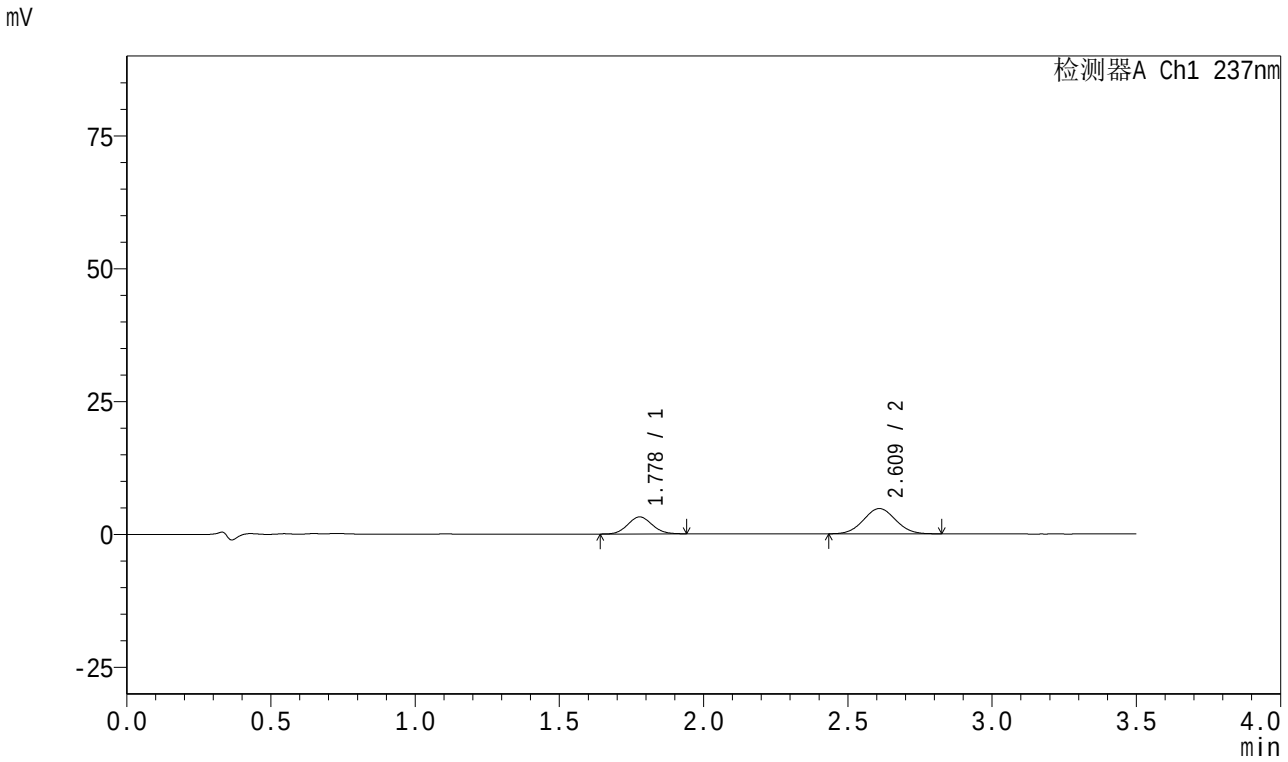

<峰表>

检测器A Ch1 237nm

峰号	保留时间	面积	面积%	高度	理论塔板数(USP)	拖尾因子	分离度(USP)
1	1.778	18786	33.769	3196	2100	1.074	--
2	2.609	36845	66.231	4738	2580	1.043	4.607
总计		55631	100.000	7934			

图107 阿齐沙坦氨氯地平片溶出曲线测定HPLC图谱
自制品-2024010621批-pH5.8介质-篮法-75转-5min-片1
供试品溶液-1

SHIMADZU LabSolutions

J301

<样品信息>

色谱柱:XB-C18(50mm*4.6mm,5μm）　流速:2.0ml/min
柱　温:30℃　波长:237nm
数据文件名: RC$J301 - 0-249/11-1143-2 - zzp2-rcqx-pH5.8jz-lf75z-1-p2-5min.lcd
方法文件名: RC$J301 - J301-rcqx-FX260.lcm
批处理文件名: RC$J301 - 20260108-RCQX-FX260.lcb
样品瓶号: 3-10
进样体积: 20 μl　版本号:6.115
进样时间: 2026/01/08 17:09:17　实验者: xiechaojun
处理时间（V2）: 2026/01/09 10:04:24　处理者: xiechaojun
仪器型号：SHIMADZU LC-2050C(FX260)

<色谱图>

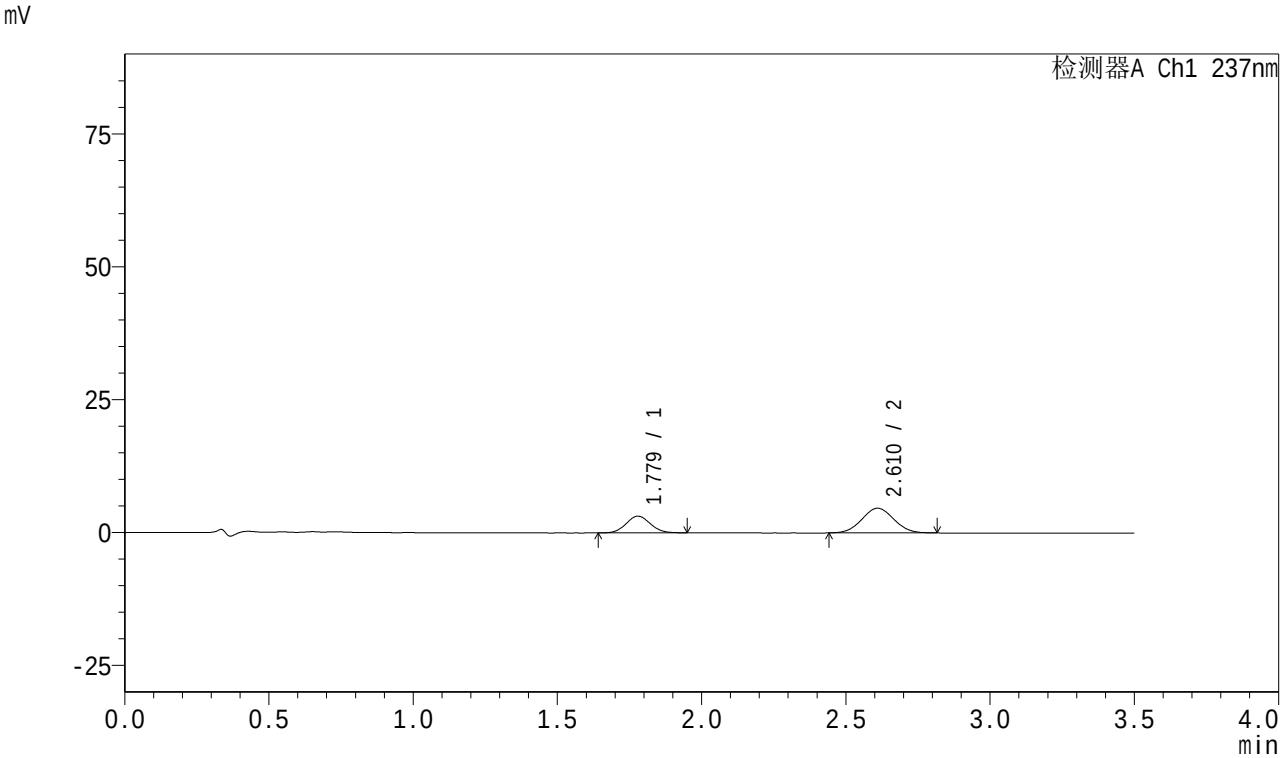

<峰表>

检测器A Ch1 237nm

峰号	保留时间	面积	面积%	高度	理论塔板数(USP)	拖尾因子	分离度(USP)
1	1.779	18361	33.852	3136	2129	1.075	--
2	2.610	35879	66.148	4637	2604	1.041	4.632
总计		54241	100.000	7773			

图108 阿齐沙坦氨氯地平片溶出曲线测定HPLC图谱
自制品-2024010621批-pH5.8介质-篮法-75转-5min-片2
供试品溶液-1

SHIMADZU LabSolutions

J301

<样品信息>

色谱柱:XB-C18(50mm*4.6mm,5μm）　流速:2.0ml/min
柱　温:30℃　波长:237nm
数据文件名: RC$J301 - 0-249/11-1144-2 - zzp2-rcqx-pH5.8jz-lf75z-1-p3-5min.lcd
方法文件名: RC$J301 - J301-rcqx-FX260.lcm
批处理文件名: RC$J301 - 20260108-RCQX-FX260.lcb
样品瓶号: 3-19
进样体积: 20 μl　版本号:6.115
进样时间: 2026/01/08 17:13:10　实验者: xiechaojun
处理时间（V2）: 2026/01/09 10:04:27　处理者: xiechaojun
仪器型号：SHIMADZU LC-2050C(FX260)

<色谱图>

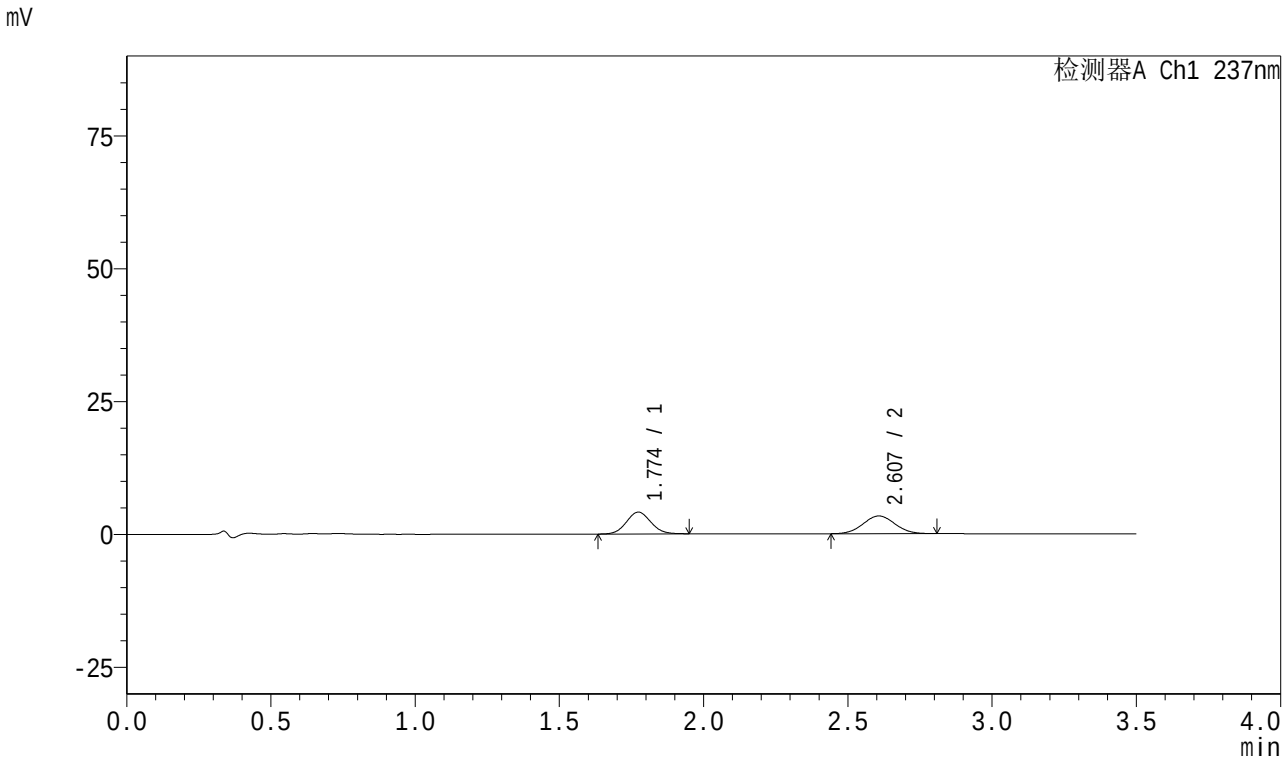

<峰表>

检测器A Ch1 237nm

峰号	保留时间	面积	面积%	高度	理论塔板数(USP)	拖尾因子	分离度(USP)
1	1.774	24210	48.540	4103	2081	1.070	--
2	2.607	25667	51.460	3333	2614	1.038	4.638
总计		49877	100.000	7436			

图109 阿齐沙坦氨氯地平片溶出曲线测定HPLC图谱
自制品-2024010621批-pH5.8介质-篮法-75转-5min-片3
供试品溶液-1

SHIMADZU LabSolutions

J301

<样品信息>

色谱柱:XB-C18(50mm*4.6mm,5μm） 流速:2.0ml/min
柱 温:30℃ 波长:237nm
数据文件名: RC$J301 - 0-249/11-1145-2 - zzp2-rcqx-pH5.8jz-lf75z-1-p4-5min.lcd
方法文件名: RC$J301 - J301-rcqx-FX260.lcm
批处理文件名: RC$J301 - 20260108-RCQX-FX260.lcb
样品瓶号: 3-28
进样体积: 20 μl 版本号:6.115
进样时间: 2026/01/08 17:17:02 实验者: xiechaojun
处理时间（V2）: 2026/01/09 10:04:30 处理者: xiechaojun
仪器型号：SHIMADZU LC-2050C(FX260)

<色谱图>

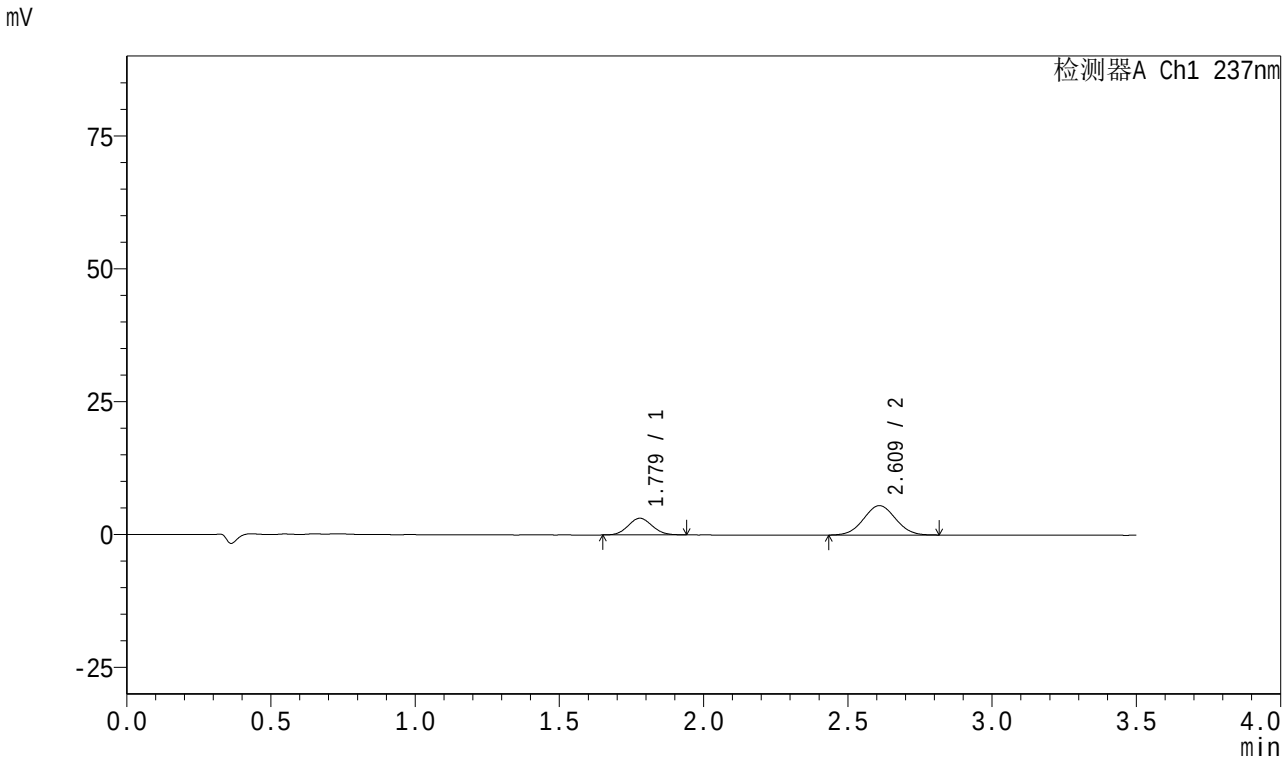

<峰表>

检测器A Ch1 237nm

峰号	保留时间	面积	面积%	高度	理论塔板数(USP)	拖尾因子	分离度(USP)
1	1.779	18218	29.871	3137	2129	1.073	--
2	2.609	42771	70.129	5515	2591	1.032	4.623
总计		60989	100.000	8652			

图110 阿齐沙坦氨氯地平片溶出曲线测定HPLC图谱
自制品-2024010621批-pH5.8介质-篮法-75转-5min-片4
供试品溶液-1

SHIMADZU LabSolutions

J301

<样品信息>

色谱柱:XB-C18(50mm*4.6mm,5μm） 流速:2.0ml/min
柱 温:30℃ 波长:237nm
数据文件名: RC$J301 - 0-249/11-1146-2 - zzp2-rcqx-pH5.8jz-lf75z-1-p5-5min.lcd
方法文件名: RC$J301 - J301-rcqx-FX260.lcm
批处理文件名: RC$J301 - 20260108-RCQX-FX260.lcb
样品瓶号: 3-37
进样体积: 20 μl 版本号:6.115
进样时间: 2026/01/08 17:20:56 实验者: xiechaojun
处理时间（V2）: 2026/01/09 10:04:33 处理者: xiechaojun
仪器型号：SHIMADZU LC-2050C(FX260)

<色谱图>

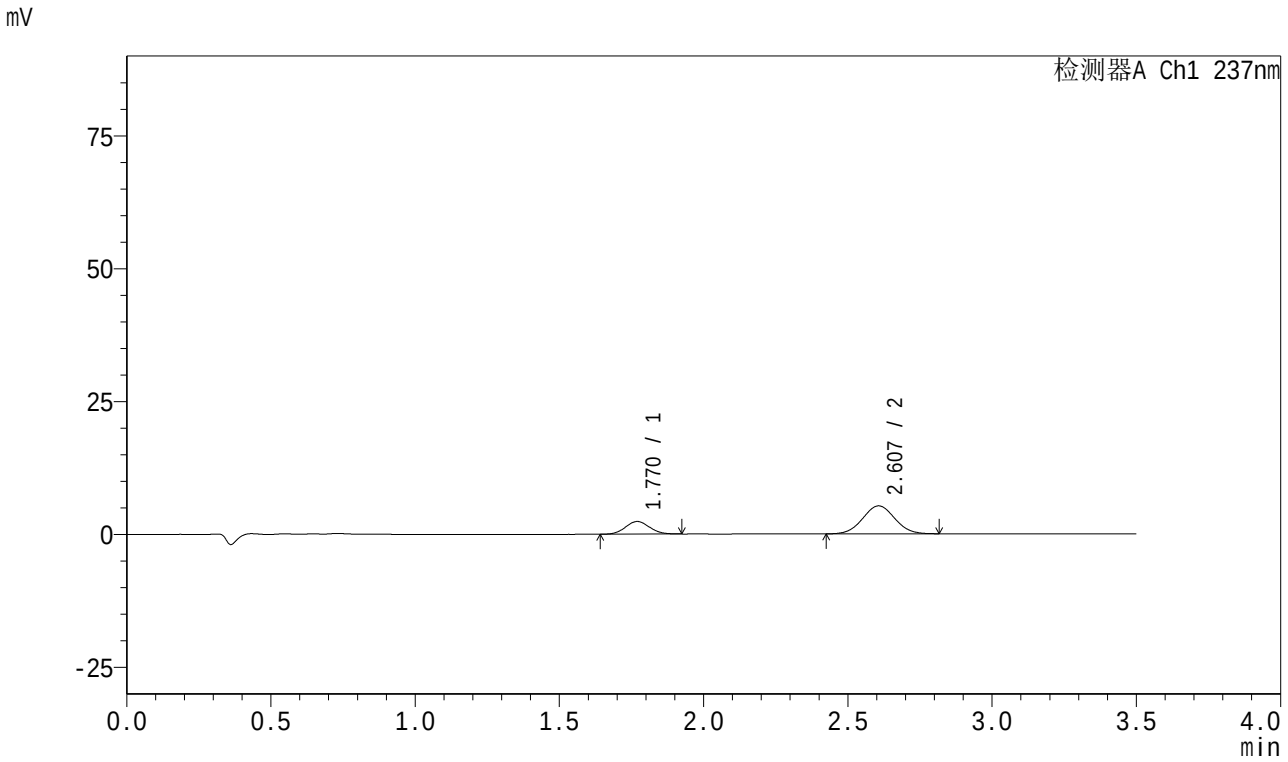

<峰表>

检测器A Ch1 237nm

峰号	保留时间	面积	面积%	高度	理论塔板数(USP)	拖尾因子	分离度(USP)
1	1.770	13919	25.448	2383	2099	1.063	--
2	2.607	40777	74.552	5263	2590	1.038	4.657
总计		54697	100.000	7646			

图111 阿齐沙坦氨氯地平片溶出曲线测定HPLC图谱
自制品-2024010621批-pH5.8介质-篮法-75转-5min-片5
供试品溶液-1

SHIMADZU LabSolutions

J301

<样品信息>

色谱柱:XB-C18(50mm*4.6mm,5μm） 流速:2.0ml/min
柱 温:30℃ 波长:237nm
数据文件名: RC$J301 - 0-249/11-1147-2 - zzp2-rcqx-pH5.8jz-lf75z-1-p6-5min.lcd
方法文件名: RC$J301 - J301-rcqx-FX260.lcm
批处理文件名: RC$J301 - 20260108-RCQX-FX260.lcb
样品瓶号: 3-46
进样体积: 20 μl 版本号:6.115
进样时间: 2026/01/08 17:24:48 实验者: xiechaojun
处理时间（V2）: 2026/01/09 10:04:36 处理者: xiechaojun
仪器型号：SHIMADZU LC-2050C(FX260)

<色谱图>

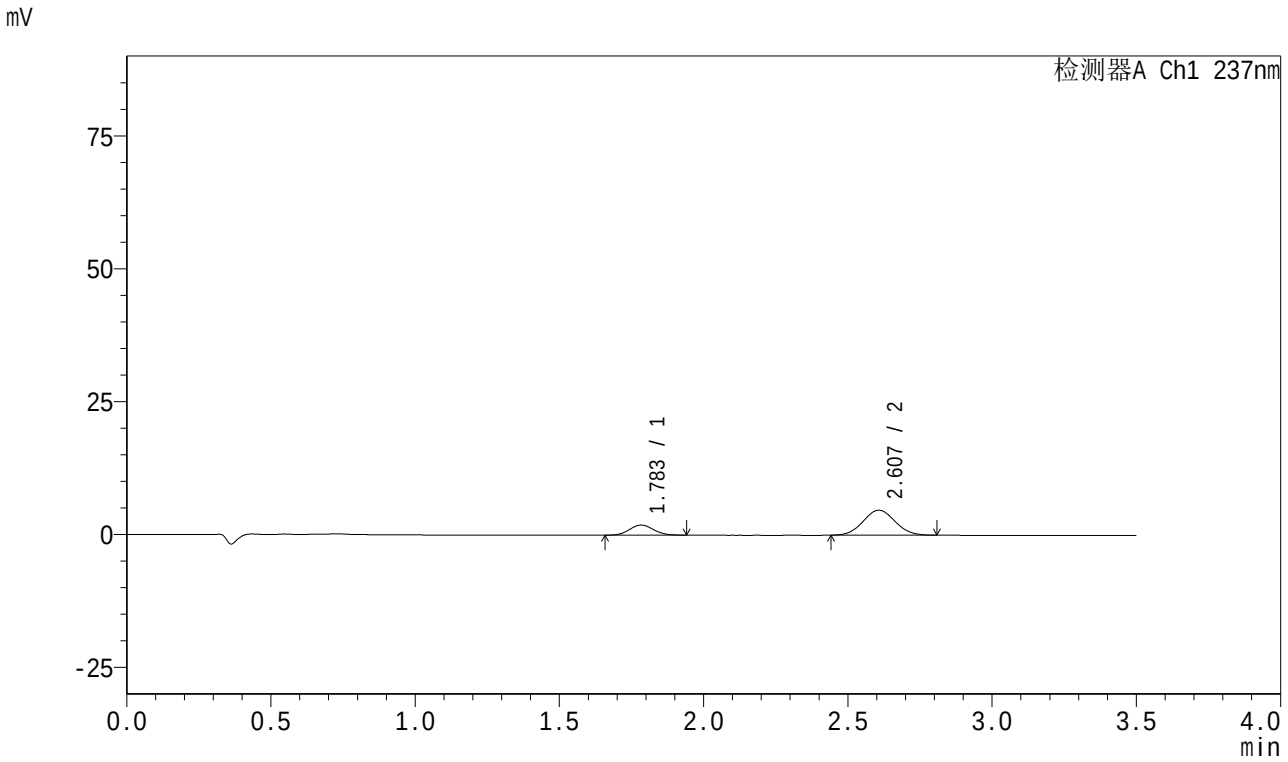

<峰表>

检测器A Ch1 237nm

峰号	保留时间	面积	面积%	高度	理论塔板数(USP)	拖尾因子	分离度(USP)
1	1.783	11075	23.460	1895	2149	1.071	--
2	2.607	36131	76.540	4691	2619	1.049	4.607
总计		47206	100.000	6586			

图112 阿齐沙坦氨氯地平片溶出曲线测定HPLC图谱
自制品-2024010621批-pH5.8介质-篮法-75转-5min-片6
供试品溶液-1

SHIMADZU LabSolutions

J301

<样品信息>

色谱柱:XB-C18(50mm*4.6mm,5μm）　流速:2.0ml/min
柱　温:30℃　波长:237nm
数据文件名: RC$J301 - 0-249/11-1148-2 - zzp2-rcqx-pH5.8jz-lf75z-1-p1-10min.lcd
方法文件名: RC$J301 - J301-rcqx-FX260.lcm
批处理文件名: RC$J301 - 20260108-RCQX-FX260.lcb
样品瓶号: 3-2
进样体积: 20 μl　版本号:6.115
进样时间: 2026/01/08 17:28:40　实验者: xiechaojun
处理时间（V2）: 2026/01/09 10:04:39　处理者: xiechaojun
仪器型号：SHIMADZU LC-2050C(FX260)

<色谱图>

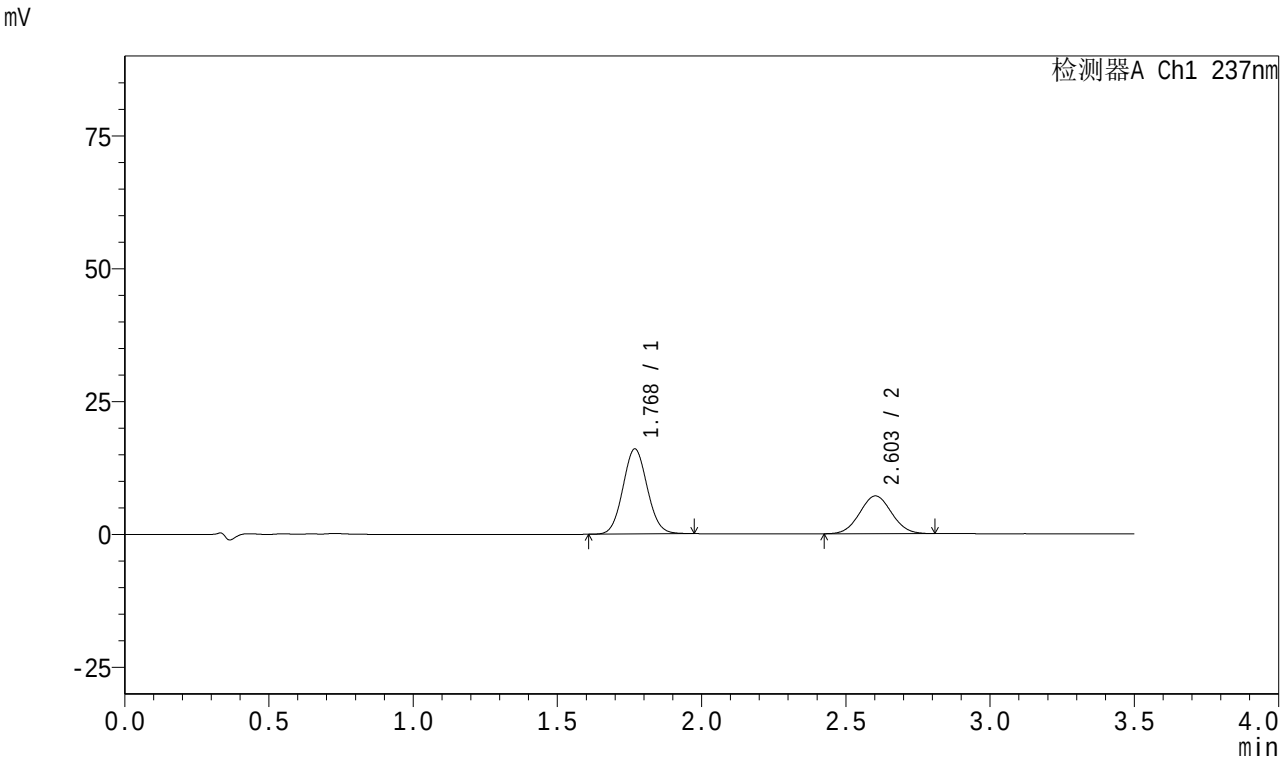

<峰表>

检测器A Ch1 237nm

峰号	保留时间	面积	面积%	高度	理论塔板数(USP)	拖尾因子	分离度(USP)
1	1.768	93963	63.232	15946	2089	1.067	--
2	2.603	54638	36.768	7094	2603	1.044	4.649
总计		148601	100.000	23040			

图113 阿齐沙坦氨氯地平片溶出曲线测定HPLC图谱
自制品-2024010621批-pH5.8介质-篮法-75转-10min-片1
供试品溶液-1

SHIMADZU LabSolutions

J301

<样品信息>

色谱柱:XB-C18(50mm*4.6mm,5μm） 流速:2.0ml/min
柱 温:30℃ 波长:237nm
数据文件名: RC$J301 - 0-249/11-1149-2 - zzp2-rcqx-pH5.8jz-lf75z-1-p2-10min.lcd
方法文件名: RC$J301 - J301-rcqx-FX260.lcm
批处理文件名: RC$J301 - 20260108-RCQX-FX260.lcb
样品瓶号: 3-11
进样体积: 20 μl 版本号:6.115
进样时间: 2026/01/08 17:32:33 实验者: xiechaojun
处理时间（V2）: 2026/01/09 10:04:43 处理者: xiechaojun
仪器型号：SHIMADZU LC-2050C(FX260)

<色谱图>

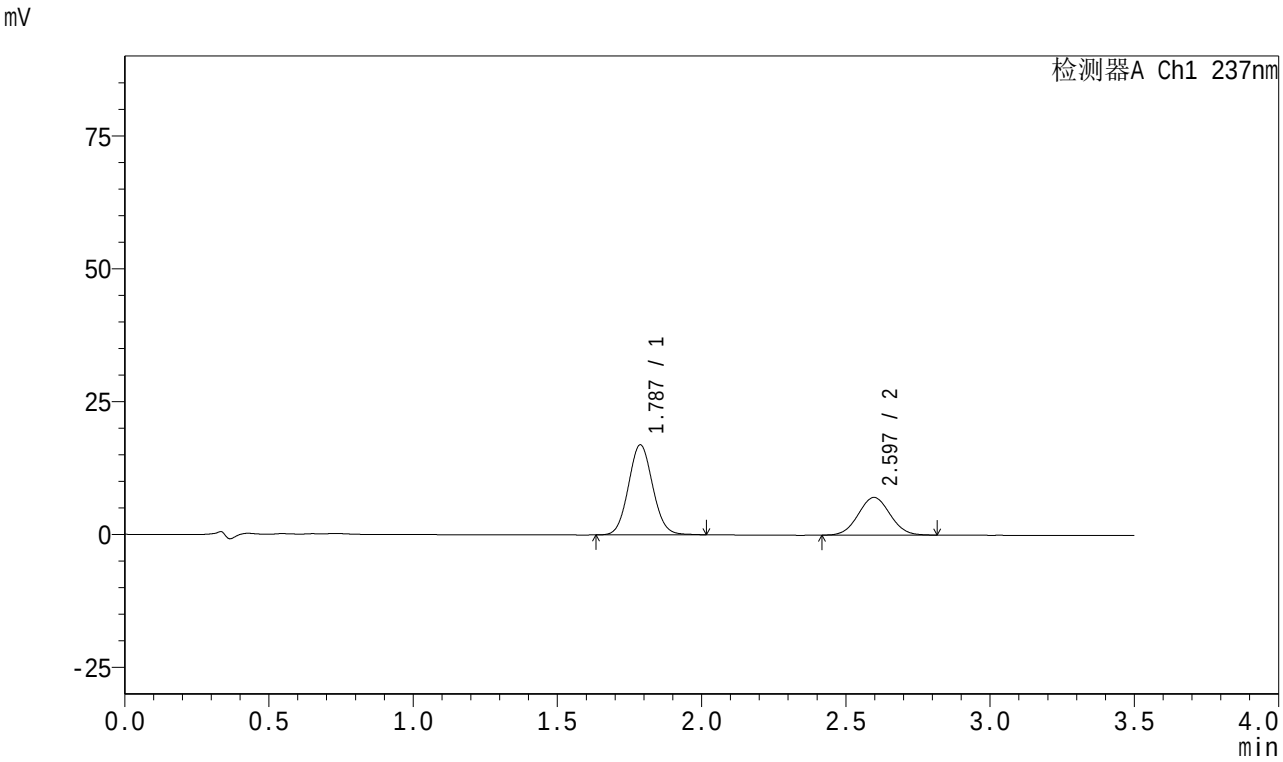

<峰表>

检测器A Ch1 237nm

峰号	保留时间	面积	面积%	高度	理论塔板数(USP)	拖尾因子	分离度(USP)
1	1.787	99264	64.541	16945	2155	1.071	--
2	2.597	54536	35.459	7094	2609	1.040	4.533
总计		153800	100.000	24040			

图114 阿齐沙坦氨氯地平片溶出曲线测定HPLC图谱
自制品-2024010621批-pH5.8介质-篮法-75转-10min-片2
供试品溶液-1

SHIMADZU LabSolutions

J301

<样品信息>

色谱柱:XB-C18(50mm*4.6mm,5μm） 流速:2.0ml/min
柱 温:30℃ 波长:237nm
数据文件名: RC$J301 - 0-249/11-1150-2 - zzp2-rcqx-pH5.8jz-lf75z-1-p3-10min.lcd
方法文件名: RC$J301 - J301-rcqx-FX260.lcm
批处理文件名: RC$J301 - 20260108-RCQX-FX260.lcb
样品瓶号: 3-20
进样体积: 20 μl 版本号:6.115
进样时间: 2026/01/08 17:36:26 实验者: xiechaojun
处理时间（V2）: 2026/01/09 10:04:46 处理者: xiechaojun
仪器型号：SHIMADZU LC-2050C(FX260)

<色谱图>

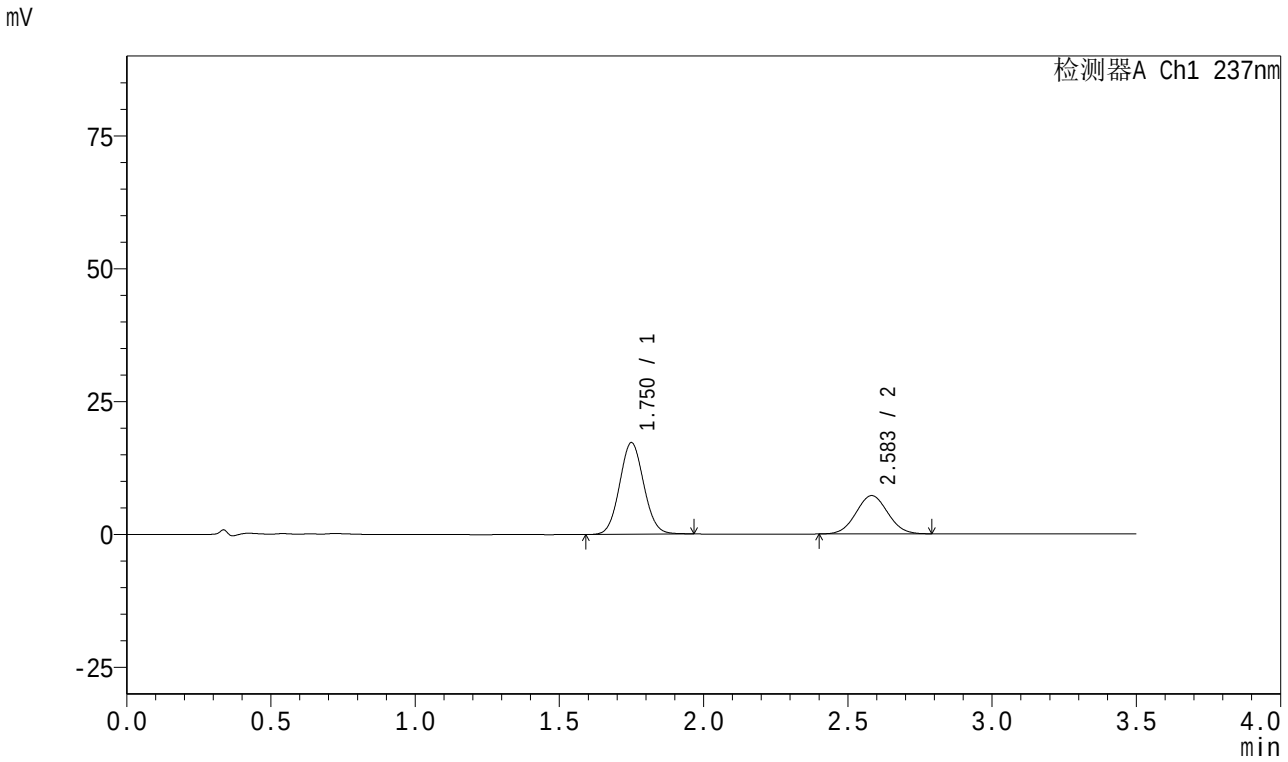

<峰表>

检测器A Ch1 237nm

峰号	保留时间	面积	面积%	高度	理论塔板数(USP)	拖尾因子	分离度(USP)
1	1.750	100587	64.522	17193	2076	1.066	--
2	2.583	55310	35.478	7198	2571	1.041	4.662
总计		155897	100.000	24392			

图115 阿齐沙坦氨氯地平片溶出曲线测定HPLC图谱
自制品-2024010621批-pH5.8介质-篮法-75转-10min-片3
供试品溶液-1

SHIMADZU LabSolutions

J301

<样品信息>

色谱柱:XB-C18(50mm*4.6mm,5μm） 流速:2.0ml/min
柱 温:30℃ 波长:237nm
数据文件名: RC$J301 - 0-249/11-1151-2 - zzp2-rcqx-pH5.8jz-lf75z-1-p4-10min.lcd
方法文件名: RC$J301 - J301-rcqx-FX260.lcm
批处理文件名: RC$J301 - 20260108-RCQX-FX260.lcb
样品瓶号: 3-29
进样体积: 20 μl 版本号:6.115
进样时间: 2026/01/08 17:40:19 实验者: xiechaojun
处理时间（V2）: 2026/01/09 10:04:49 处理者: xiechaojun
仪器型号：SHIMADZU LC-2050C(FX260)

<色谱图>

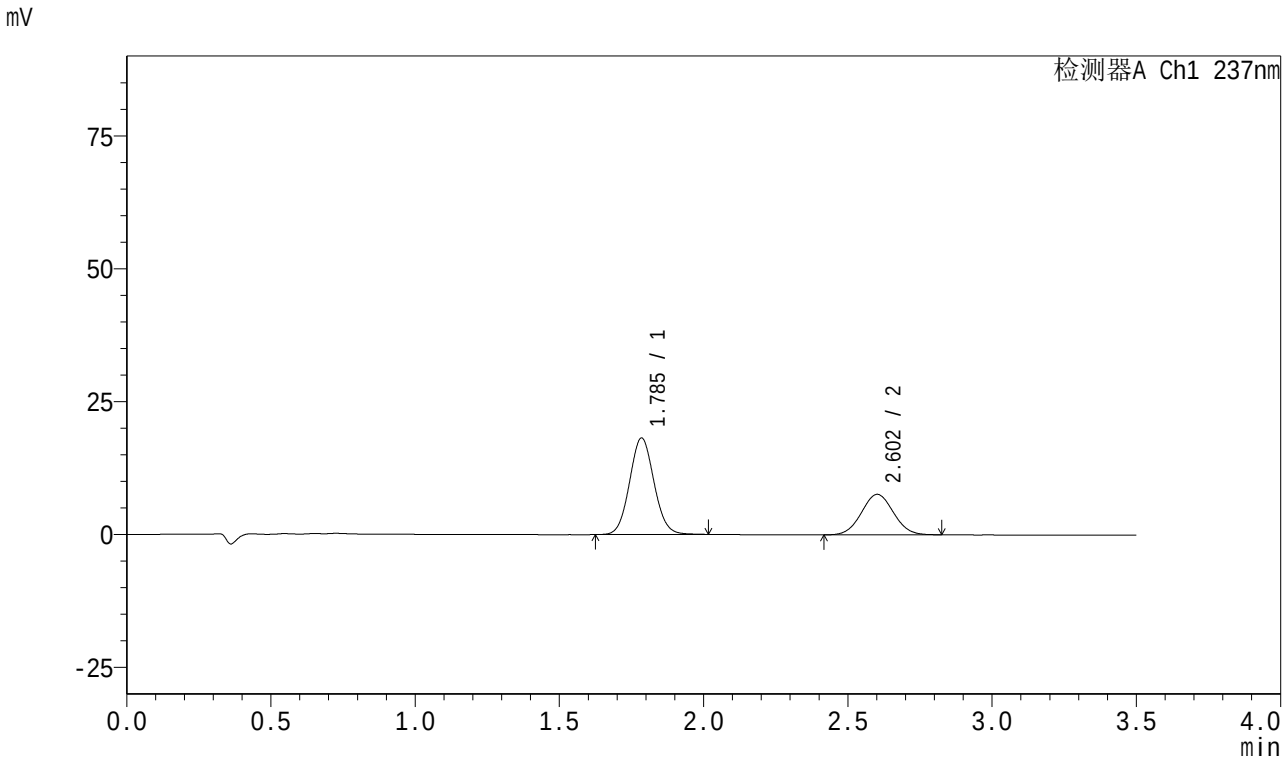

<峰表>

检测器A Ch1 237nm

峰号	保留时间	面积	面积%	高度	理论塔板数(USP)	拖尾因子	分离度(USP)
1	1.785	107171	64.605	18096	2121	1.071	--
2	2.602	58715	35.395	7602	2587	1.042	4.544
总计		165885	100.000	25698			

图116 阿齐沙坦氨氯地平片溶出曲线测定HPLC图谱
自制品-2024010621批-pH5.8介质-篮法-75转-10min-片4
供试品溶液-1

SHIMADZU LabSolutions

J301

<样品信息>

色谱柱:XB-C18(50mm*4.6mm,5μm） 流速:2.0ml/min
柱 温:30℃ 波长:237nm
数据文件名: RC$J301 - 0-249/11-1152-2 - zzp2-rcqx-pH5.8jz-lf75z-1-p5-10min.lcd
方法文件名: RC$J301 - J301-rcqx-FX260.lcm
批处理文件名: RC$J301 - 20260108-RCQX-FX260.lcb
样品瓶号: 3-38
进样体积: 20 μl 版本号:6.115
进样时间: 2026/01/08 17:44:10 实验者: xiechaojun
处理时间（V2）: 2026/01/09 10:04:54 处理者: xiechaojun
仪器型号：SHIMADZU LC-2050C(FX260)

<色谱图>

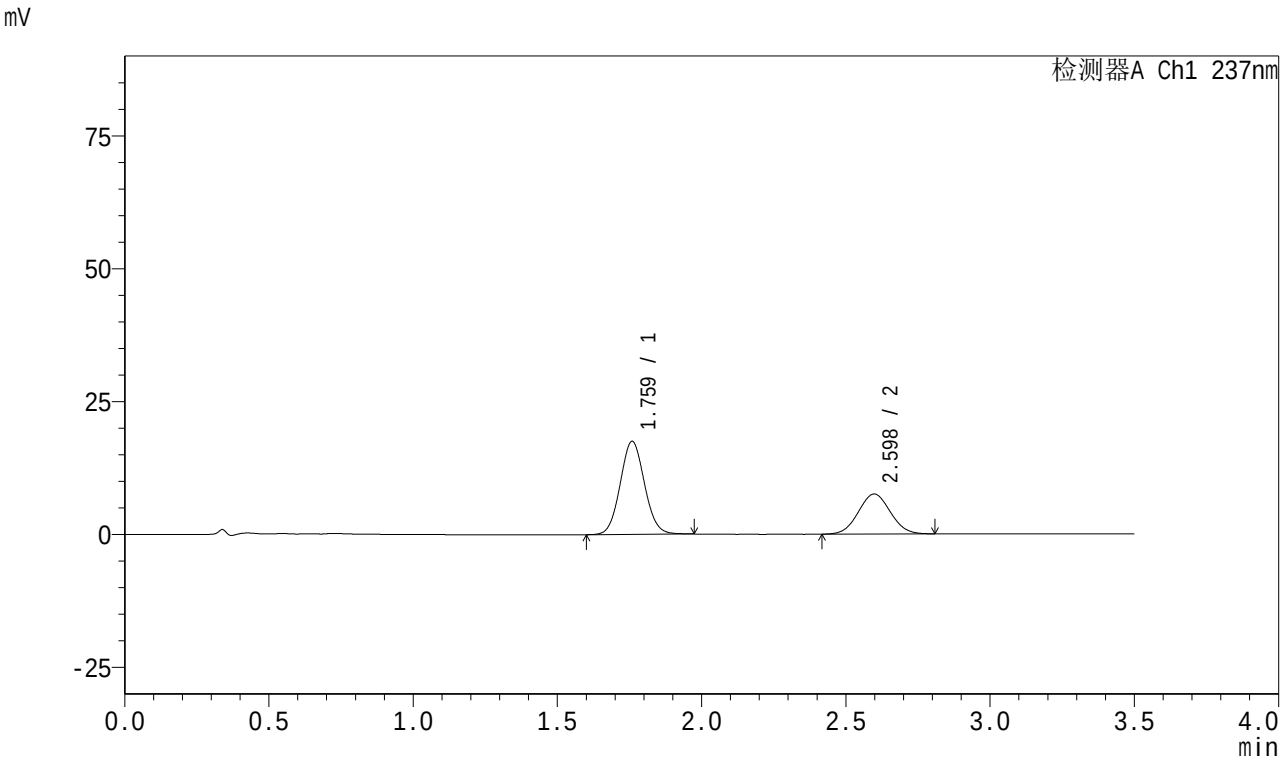

<峰表>

检测器A Ch1 237nm

峰号	保留时间	面积	面积%	高度	理论塔板数(USP)	拖尾因子	分离度(USP)
1	1.759	102636	63.837	17427	2086	1.068	--
2	2.598	58143	36.163	7532	2574	1.044	4.676
总计		160780	100.000	24959			

图117 阿齐沙坦氨氯地平片溶出曲线测定HPLC图谱
自制品-2024010621批-pH5.8介质-篮法-75转-10min-片5
供试品溶液-1

SHIMADZU LabSolutions

J301

<样品信息>

色谱柱:XB-C18(50mm*4.6mm,5μm）　流速:2.0ml/min
柱　温:30℃　波长:237nm
数据文件名: RC$J301 - 0-249/11-1153-2 - zzp2-rcqx-pH5.8jz-lf75z-1-p6-10min.lcd
方法文件名: RC$J301 - J301-rcqx-FX260.lcm
批处理文件名: RC$J301 - 20260108-RCQX-FX260.lcb
样品瓶号: 3-47
进样体积: 20 μl　版本号:6.115
进样时间: 2026/01/08 17:48:03　实验者: xiechaojun
处理时间（V2）: 2026/01/09 10:04:57　处理者: xiechaojun
仪器型号：SHIMADZU LC-2050C(FX260)

<色谱图>

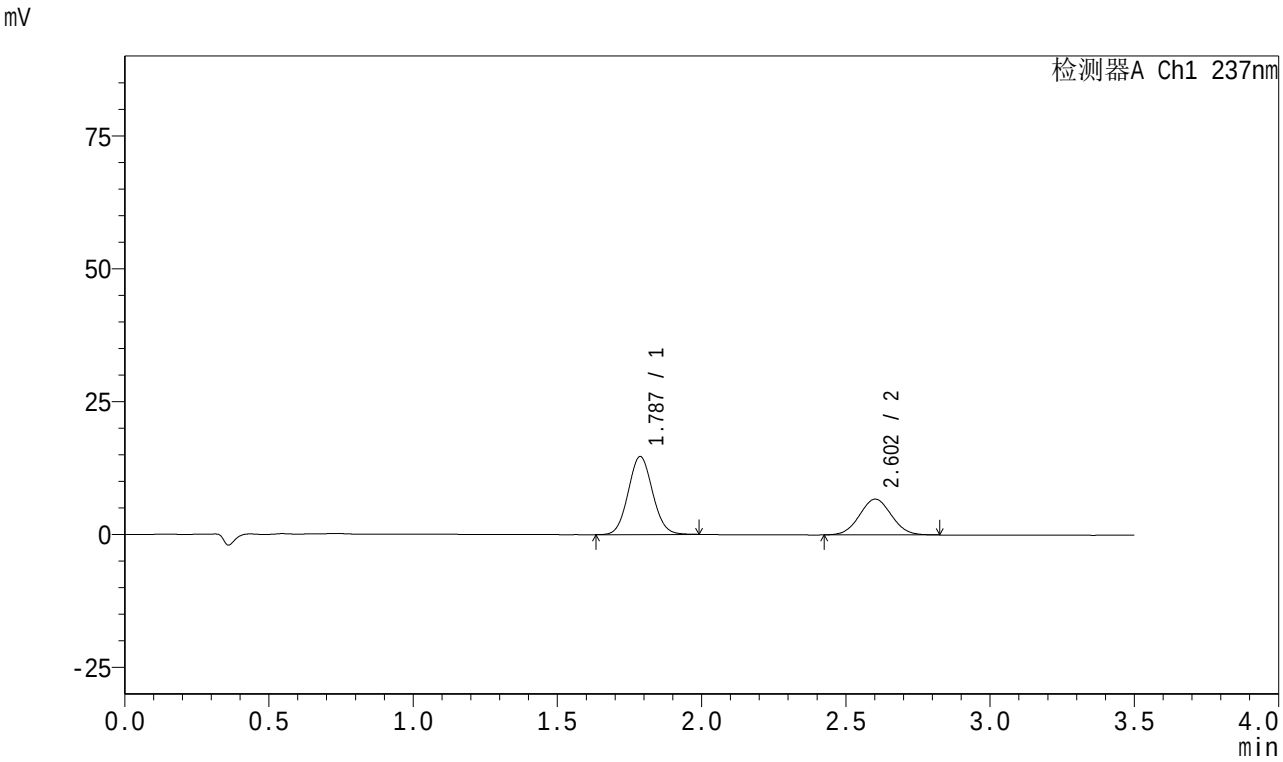

<峰表>

检测器A Ch1 237nm

峰号	保留时间	面积	面积%	高度	理论塔板数(USP)	拖尾因子	分离度(USP)
1	1.787	86258	62.407	14684	2137	1.069	--
2	2.602	51961	37.593	6723	2589	1.041	4.539
总计		138219	100.000	21406			

图118 阿齐沙坦氨氯地平片溶出曲线测定HPLC图谱
自制品-2024010621批-pH5.8介质-篮法-75转-10min-片6
供试品溶液-1

SHIMADZU LabSolutions

J301

<样品信息>

色谱柱:XB-C18(50mm*4.6mm,5μm）　流速:2.0ml/min
柱　温:30℃　波长:237nm
数据文件名: RC$J301 - 0-249/11-1154-2 - zzp2-rcqx-pH5.8jz-lf75z-1-p1-15min.lcd
方法文件名: RC$J301 - J301-rcqx-FX260.lcm
批处理文件名: RC$J301 - 20260108-RCQX-FX260.lcb
样品瓶号: 3-3
进样体积: 20 μl　版本号:6.115
进样时间: 2026/01/08 17:51:54　实验者: xiechaojun
处理时间（V2）: 2026/01/09 10:05:01　处理者: xiechaojun
仪器型号：SHIMADZU LC-2050C(FX260)

<色谱图>

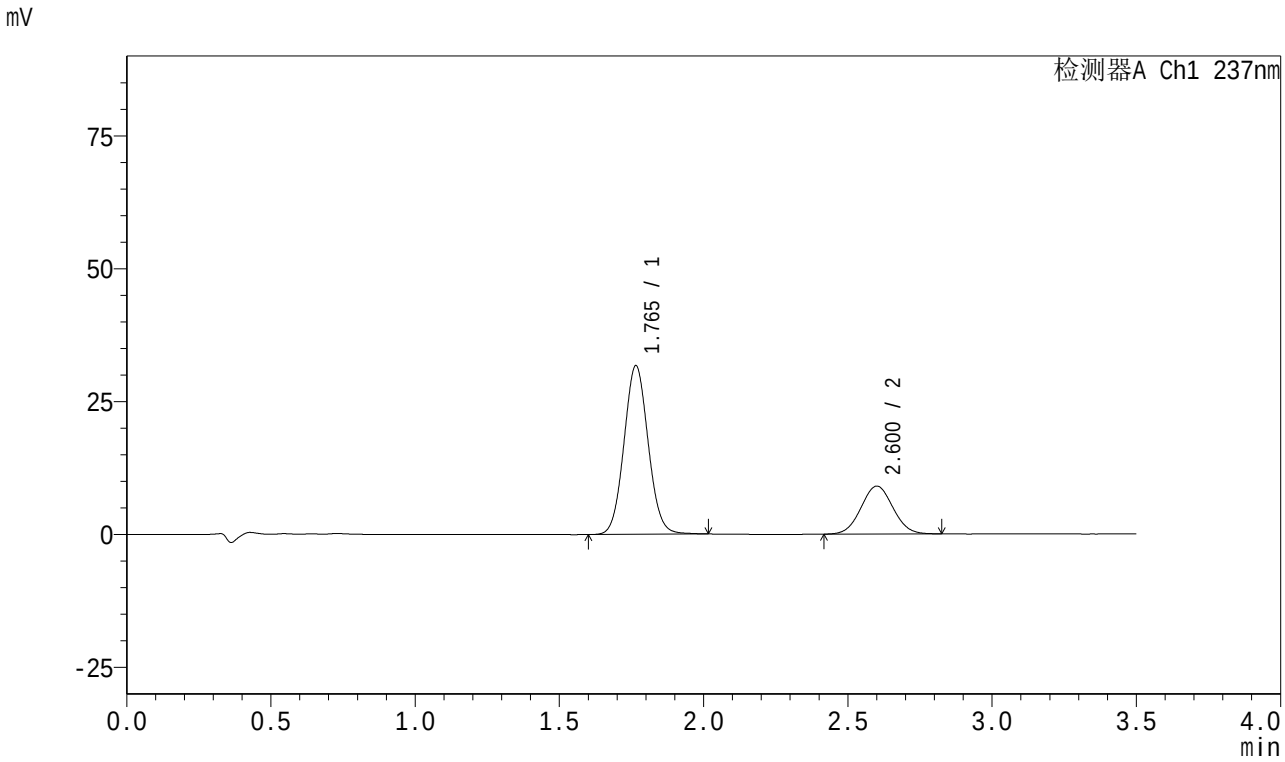

<峰表>

检测器A Ch1 237nm

峰号	保留时间	面积	面积%	高度	理论塔板数(USP)	拖尾因子	分离度(USP)
1	1.765	185527	72.711	31704	2117	1.067	--
2	2.600	69631	27.289	9001	2605	1.041	4.676
总计		255158	100.000	40705			

图119 阿齐沙坦氨氯地平片溶出曲线测定HPLC图谱
自制品-2024010621批-pH5.8介质-篮法-75转-15min-片1
供试品溶液-1

SHIMADZU LabSolutions

J301

<样品信息>

色谱柱:XB-C18(50mm*4.6mm,5μm）　流速:2.0ml/min
柱　温:30℃　波长:237nm
数据文件名: RC$J301 - 0-249/11-1155-2 - zzp2-rcqx-pH5.8jz-lf75z-1-p2-15min.lcd
方法文件名: RC$J301 - J301-rcqx-FX260.lcm
批处理文件名: RC$J301 - 20260108-RCQX-FX260.lcb
样品瓶号: 3-12
进样体积: 20 μl　版本号:6.115
进样时间: 2026/01/08 17:55:46　实验者: xiechaojun
处理时间（V2）: 2026/01/09 10:05:04　处理者: xiechaojun
仪器型号：SHIMADZU LC-2050C(FX260)

<色谱图>

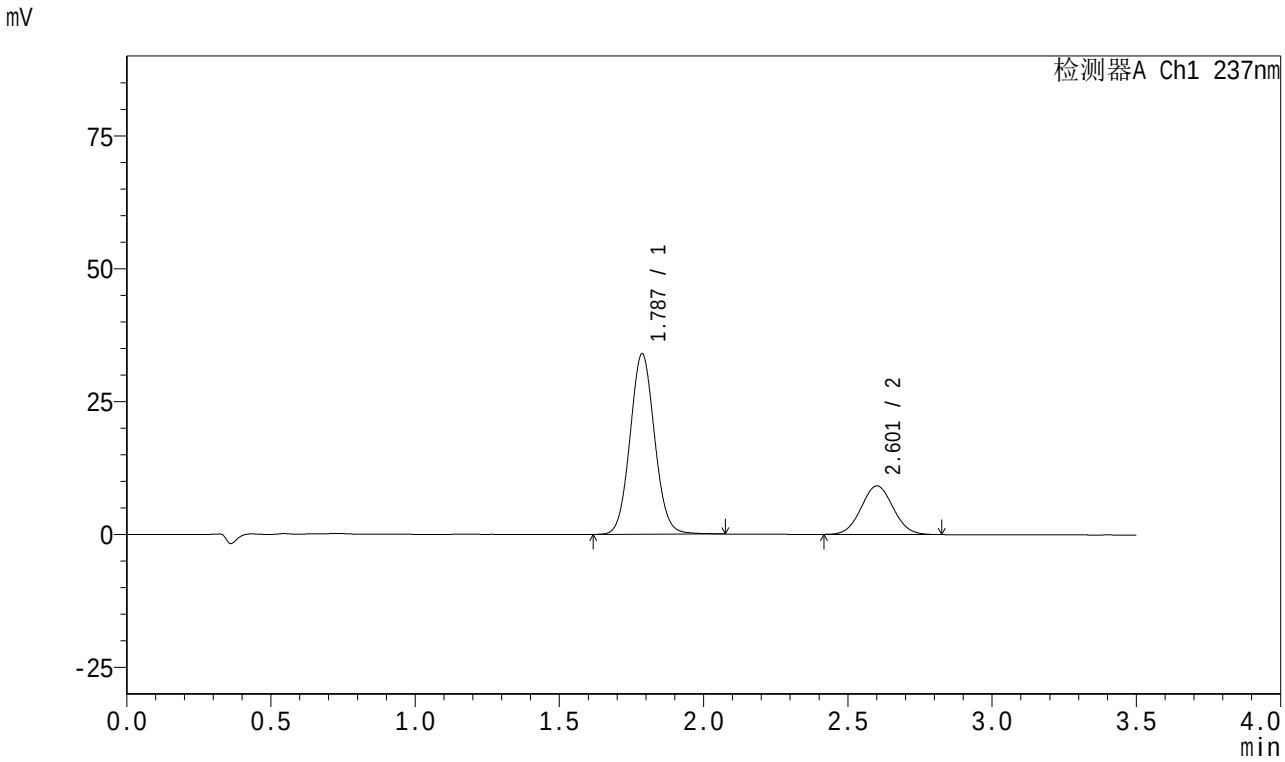

<峰表>

检测器A Ch1 237nm

峰号	保留时间	面积	面积%	高度	理论塔板数(USP)	拖尾因子	分离度(USP)
1	1.787	201312	74.041	33923	2118	1.068	--
2	2.601	70581	25.959	9114	2589	1.044	4.525
总计		271892	100.000	43037			

图120 阿齐沙坦氨氯地平片溶出曲线测定HPLC图谱
自制品-2024010621批-pH5.8介质-篮法-75转-15min-片2
供试品溶液-1

SHIMADZU LabSolutions

J301

<样品信息>

色谱柱:XB-C18(50mm*4.6mm,5μm） 流速:2.0ml/min
柱 温:30℃ 波长:237nm
数据文件名: RC$J301 - 0-249/11-1156-2 - zzp2-rcqx-pH5.8jz-lf75z-1-p3-15min.lcd
方法文件名: RC$J301 - J301-rcqx-FX260.lcm
批处理文件名: RC$J301 - 20260108-RCQX-FX260.lcb
样品瓶号: 3-21
进样体积: 20 μl 版本号:6.115
进样时间: 2026/01/08 17:59:38 实验者: xiechaojun
处理时间（V2）: 2026/01/09 10:05:07 处理者: xiechaojun
仪器型号：SHIMADZU LC-2050C(FX260)

<色谱图>

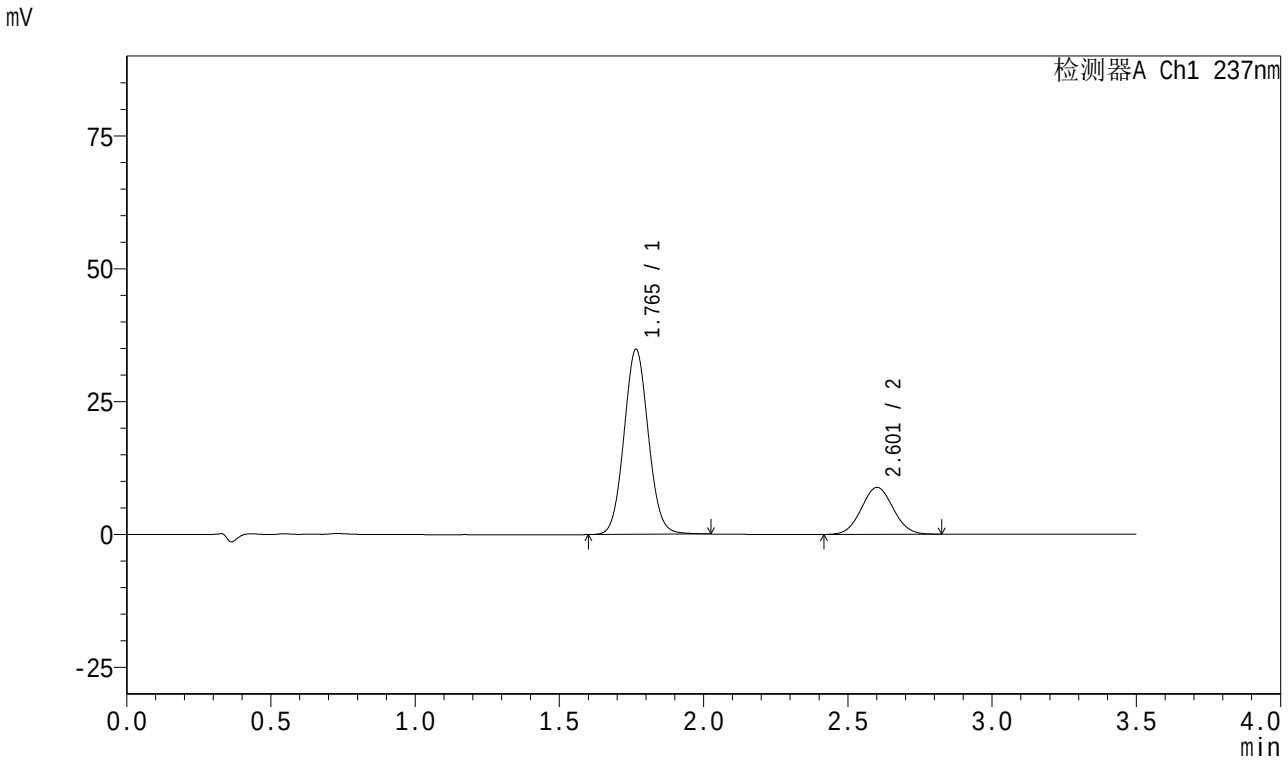

<峰表>

检测器A Ch1 237nm

峰号	保留时间	面积	面积%	高度	理论塔板数(USP)	拖尾因子	分离度(USP)
1	1.765	204070	74.994	34760	2107	1.066	--
2	2.601	68047	25.006	8821	2618	1.044	4.680
总计		272116	100.000	43582			

图121 阿齐沙坦氨氯地平片溶出曲线测定HPLC图谱
自制品-2024010621批-pH5.8介质-篮法-75转-15min-片3
供试品溶液-1

SHIMADZU LabSolutions

J301

<样品信息>

色谱柱:XB-C18(50mm*4.6mm,5μm）　流速:2.0ml/min
柱　温:30℃　波长:237nm
数据文件名: RC$J301 - 0-249/11-1157-2 - zzp2-rcqx-pH5.8jz-lf75z-1-p4-15min.lcd
方法文件名: RC$J301 - J301-rcqx-FX260.lcm
批处理文件名: RC$J301 - 20260108-RCQX-FX260.lcb
样品瓶号: 3-30
进样体积: 20 μl　版本号:6.115
进样时间: 2026/01/08 18:03:30　实验者: xiechaojun
处理时间（V2）: 2026/01/09 10:05:11　处理者: xiechaojun
仪器型号：SHIMADZU LC-2050C(FX260)

<色谱图>

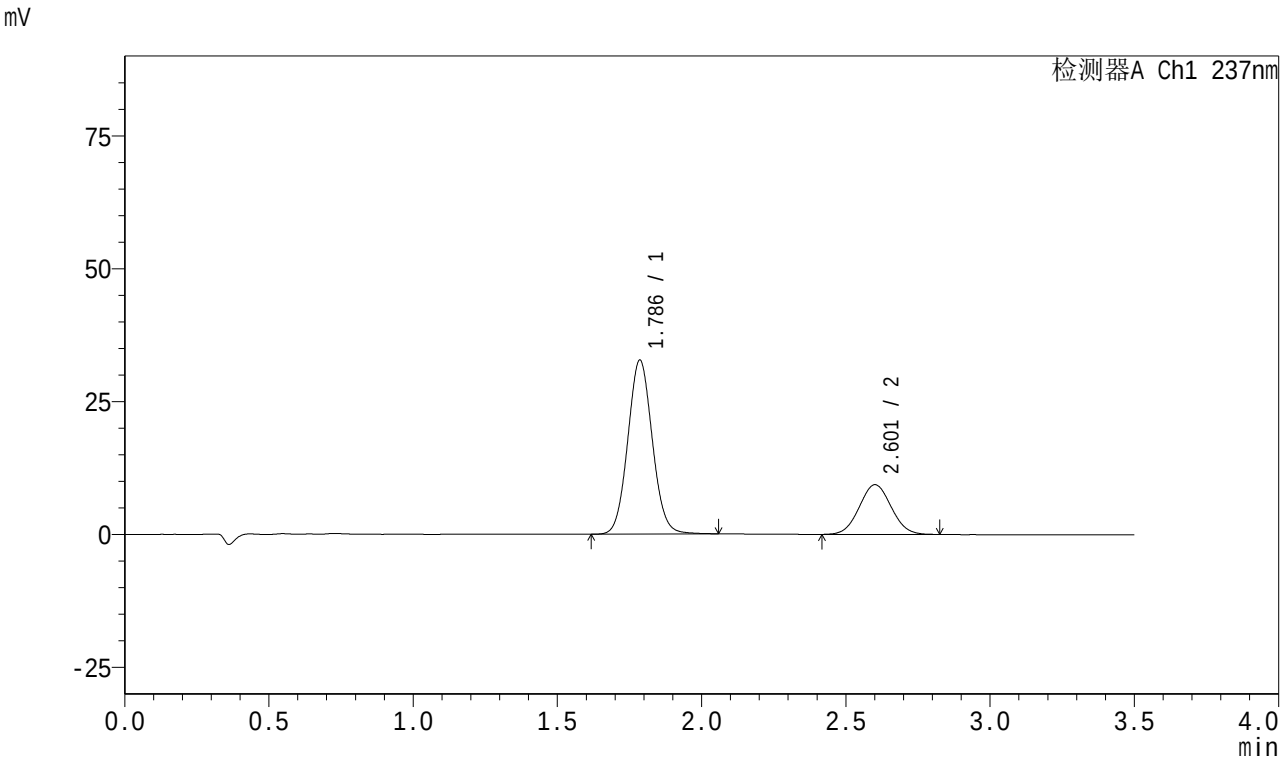

<峰表>

检测器A Ch1 237nm

峰号	保留时间	面积	面积%	高度	理论塔板数(USP)	拖尾因子	分离度(USP)
1	1.786	194014	72.898	32668	2116	1.068	--
2	2.601	72132	27.102	9331	2590	1.044	4.533
总计		266146	100.000	41999			

图122 阿齐沙坦氨氯地平片溶出曲线测定HPLC图谱
自制品-2024010621批-pH5.8介质-篮法-75转-15min-片4
供试品溶液-1

SHIMADZU LabSolutions

J301

<样品信息>

色谱柱:XB-C18(50mm*4.6mm,5μm）　流速:2.0ml/min
柱　温:30℃　波长:237nm
数据文件名: RC$J301 - 0-249/11-1158-2 - zzp2-rcqx-pH5.8jz-lf75z-1-p5-15min.lcd
方法文件名: RC$J301 - J301-rcqx-FX260.lcm
批处理文件名: RC$J301 - 20260108-RCQX-FX260.lcb
样品瓶号: 3-39
进样体积: 20 μl　版本号:6.115
进样时间: 2026/01/08 18:07:23　实验者: xiechaojun
处理时间（V2）: 2026/01/09 10:05:14　处理者: xiechaojun
仪器型号：SHIMADZU LC-2050C(FX260)

<色谱图>

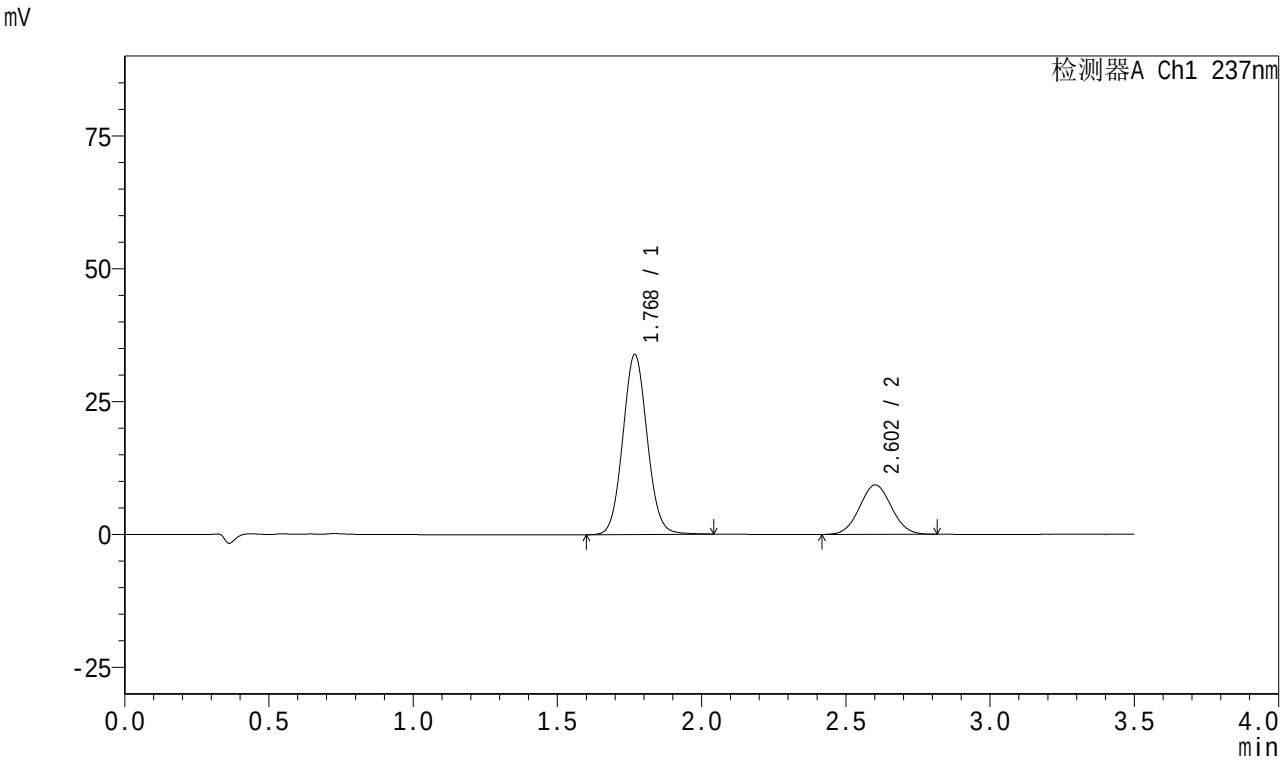

<峰表>

检测器A Ch1 237nm

峰号	保留时间	面积	面积%	高度	理论塔板数(USP)	拖尾因子	分离度(USP)
1	1.768	199295	73.593	33770	2110	1.068	--
2	2.602	71510	26.407	9282	2605	1.042	4.659
总计		270806	100.000	43052			

图123 阿齐沙坦氨氯地平片溶出曲线测定HPLC图谱
自制品-2024010621批-pH5.8介质-篮法-75转-15min-片5
供试品溶液-1

SHIMADZU LabSolutions

J301

<样品信息>

色谱柱:XB-C18(50mm*4.6mm,5μm）　流速:2.0ml/min
柱　温:30℃　波长:237nm
数据文件名: RC$J301 - 0-249/11-1159-2 - zzp2-rcqx-pH5.8jz-lf75z-1-p6-15min.lcd
方法文件名: RC$J301 - J301-rcqx-FX260.lcm
批处理文件名: RC$J301 - 20260108-RCQX-FX260.lcb
样品瓶号: 3-48
进样体积: 20 μl　版本号:6.115
进样时间: 2026/01/08 18:11:15　实验者: xiechaojun
处理时间（V2）: 2026/01/09 10:05:17　处理者: xiechaojun
仪器型号：SHIMADZU LC-2050C(FX260)

<色谱图>

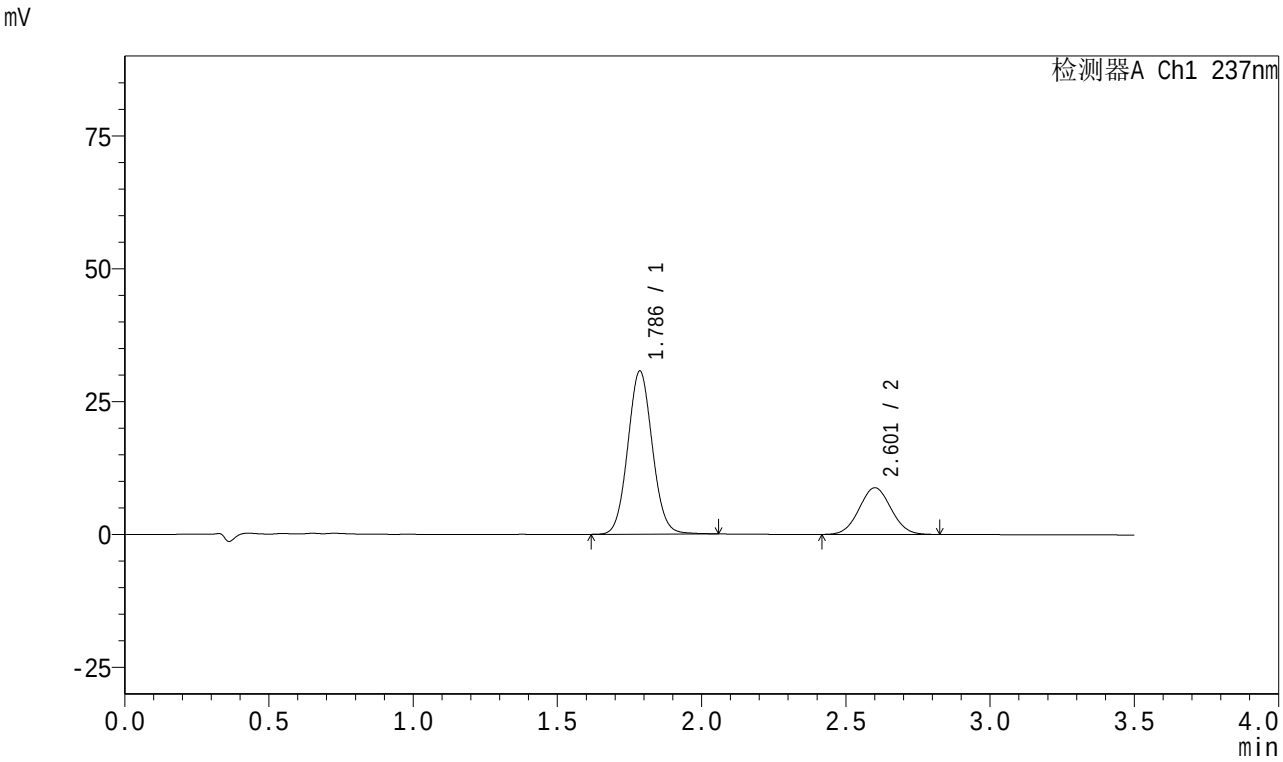

<峰表>

检测器A Ch1 237nm

峰号	保留时间	面积	面积%	高度	理论塔板数(USP)	拖尾因子	分离度(USP)
1	1.786	181704	72.800	30641	2120	1.069	--
2	2.601	67888	27.200	8770	2595	1.042	4.535
总计		249592	100.000	39411			

图124 阿齐沙坦氨氯地平片溶出曲线测定HPLC图谱
自制品-2024010621批-pH5.8介质-篮法-75转-15min-片6
供试品溶液-1

SHIMADZU LabSolutions

J301

<样品信息>

色谱柱:XB-C18(50mm*4.6mm,5μm）　流速:2.0ml/min
柱　温:30℃　波长:237nm
数据文件名: RC$J301 - 0-249/11-1160-2 - zzp2-rcqx-pH5.8jz-lf75z-1-p1-20min.lcd
方法文件名: RC$J301 - J301-rcqx-FX260.lcm
批处理文件名: RC$J301 - 20260108-RCQX-FX260.lcb
样品瓶号: 3-4
进样体积: 20 μl　版本号:6.115
进样时间: 2026/01/08 18:15:07　实验者: xiechaojun
处理时间（V2）: 2026/01/09 10:05:20　处理者: xiechaojun
仪器型号：SHIMADZU LC-2050C(FX260)

<色谱图>

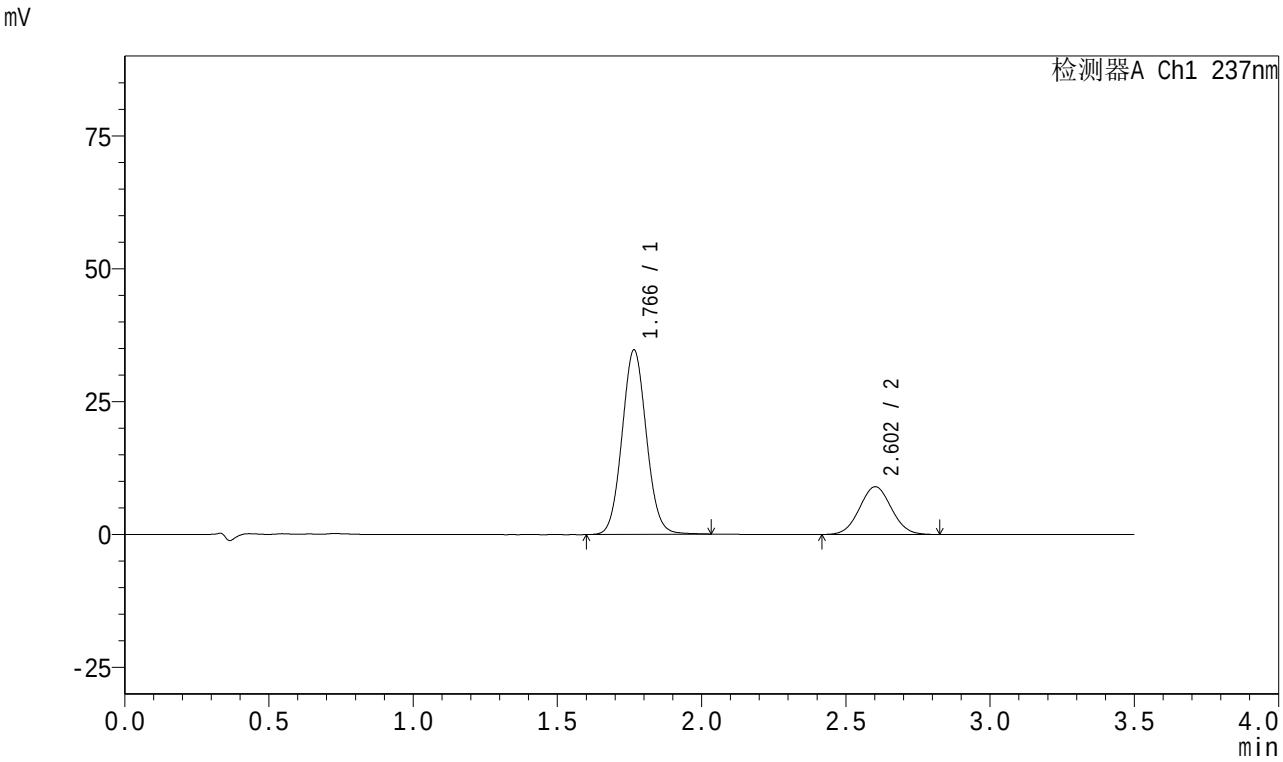

<峰表>

检测器A Ch1 237nm

峰号	保留时间	面积	面积%	高度	理论塔板数(USP)	拖尾因子	分离度(USP)
1	1.766	203744	74.634	34666	2106	1.067	--
2	2.602	69248	25.366	8977	2605	1.041	4.675
总计		272992	100.000	43643			

图125 阿齐沙坦氨氯地平片溶出曲线测定HPLC图谱
自制品-2024010621批-pH5.8介质-篮法-75转-20min-片1
供试品溶液-1

SHIMADZU LabSolutions

J301

<样品信息>

色谱柱:XB-C18(50mm*4.6mm,5μm） 流速:2.0ml/min
柱 温:30℃ 波长:237nm
数据文件名: RC$J301 - 0-249/11-1161-2 - zzp2-rcqx-pH5.8jz-lf75z-1-p2-20min.lcd
方法文件名: RC$J301 - J301-rcqx-FX260.lcm
批处理文件名: RC$J301 - 20260108-RCQX-FX260.lcb
样品瓶号: 3-13
进样体积: 20 μl 版本号:6.115
进样时间: 2026/01/08 18:19:00 实验者: xiechaojun
处理时间（V2）: 2026/01/09 10:05:23 处理者: xiechaojun
仪器型号：SHIMADZU LC-2050C(FX260)

<色谱图>

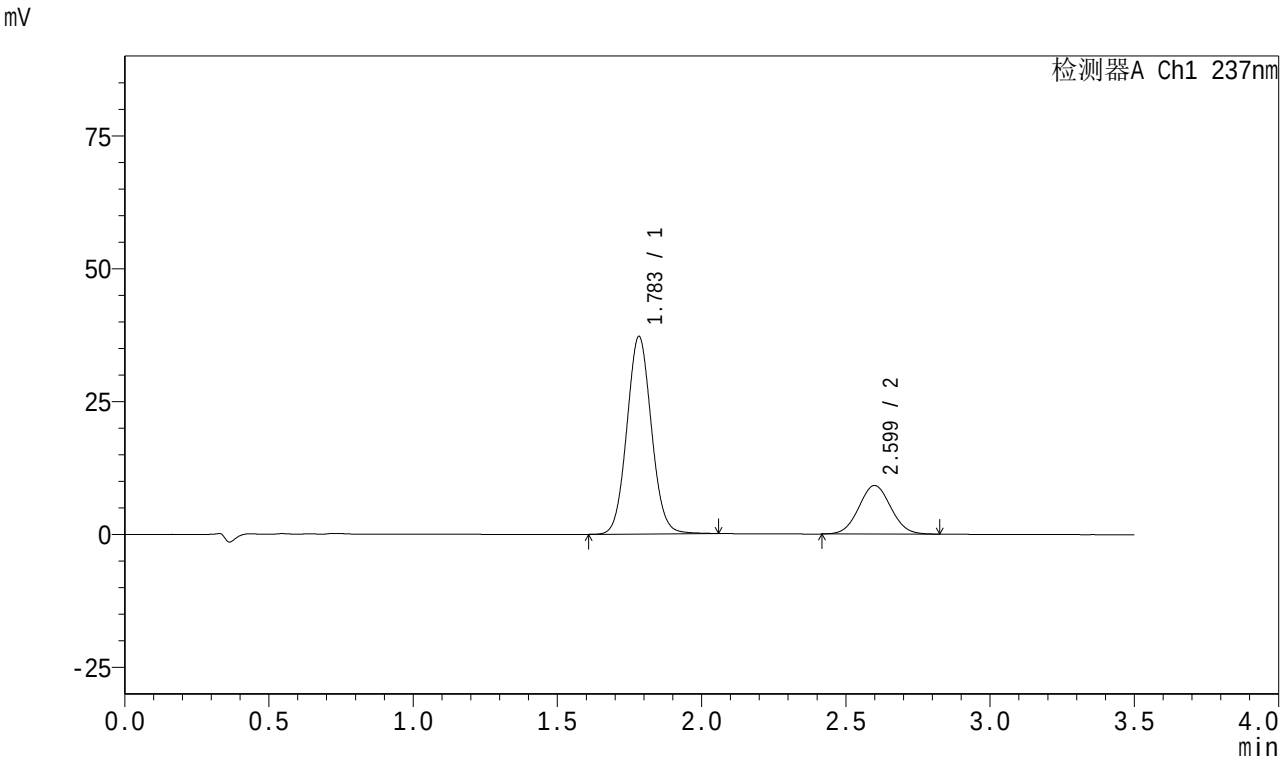

<峰表>

检测器A Ch1 237nm

峰号	保留时间	面积	面积%	高度	理论塔板数(USP)	拖尾因子	分离度(USP)
1	1.783	220081	75.727	37104	2111	1.066	--
2	2.599	70542	24.273	9128	2596	1.044	4.547
总计		290623	100.000	46232			

图126 阿齐沙坦氨氯地平片溶出曲线测定HPLC图谱
自制品-2024010621批-pH5.8介质-篮法-75转-20min-片2
供试品溶液-1

SHIMADZU LabSolutions

J301

<样品信息>

色谱柱:XB-C18(50mm*4.6mm,5μm）　流速:2.0ml/min
柱　温:30℃　波长:237nm
数据文件名: RC$J301 - 0-249/11-1162-2 - zzp2-rcqx-pH5.8jz-lf75z-1-p3-20min.lcd
方法文件名: RC$J301 - J301-rcqx-FX260.lcm
批处理文件名: RC$J301 - 20260108-RCQX-FX260.lcb
样品瓶号: 3-22
进样体积: 20 μl　版本号:6.115
进样时间: 2026/01/08 18:22:51　实验者: xiechaojun
处理时间（V2）: 2026/01/09 10:05:26　处理者: xiechaojun
仪器型号：SHIMADZU LC-2050C(FX260)

<色谱图>

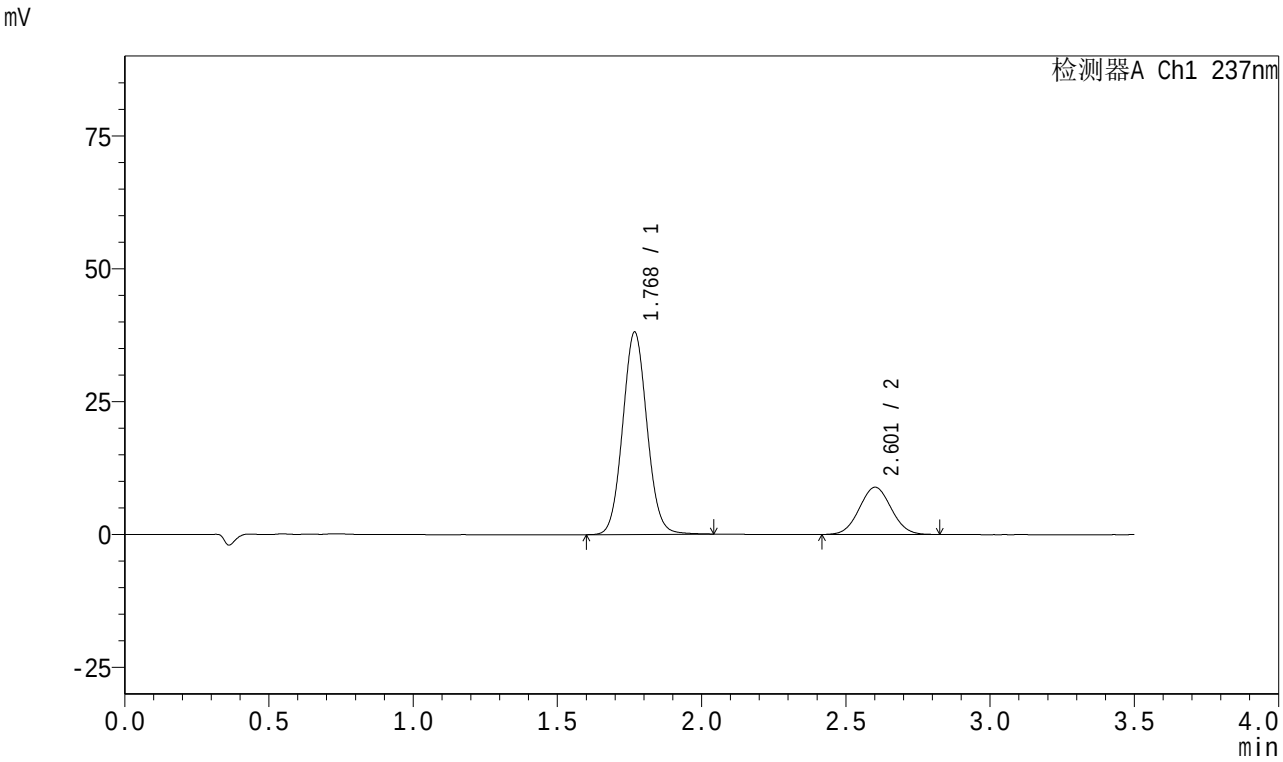

<峰表>

检测器A Ch1 237nm

峰号	保留时间	面积	面积%	高度	理论塔板数(USP)	拖尾因子	分离度(USP)
1	1.768	223329	76.503	37882	2114	1.067	--
2	2.601	68594	23.497	8874	2590	1.042	4.653
总计		291923	100.000	46756			

图127 阿齐沙坦氨氯地平片溶出曲线测定HPLC图谱
自制品-2024010621批-pH5.8介质-篮法-75转-20min-片3
供试品溶液-1

SHIMADZU LabSolutions

J301

<样品信息>

色谱柱:XB-C18(50mm*4.6mm,5μm） 流速:2.0ml/min
柱 温:30℃ 波长:237nm
数据文件名: RC$J301 - 0-249/11-1163-2 - zzp2-rcqx-pH5.8jz-lf75z-1-p4-20min.lcd
方法文件名: RC$J301 - J301-rcqx-FX260.lcm
批处理文件名: RC$J301 - 20260108-RCQX-FX260.lcb
样品瓶号: 3-31
进样体积: 20 μl 版本号:6.115
进样时间: 2026/01/08 18:26:44 实验者: xiechaojun
处理时间（V2）: 2026/01/09 10:05:29 处理者: xiechaojun
仪器型号：SHIMADZU LC-2050C(FX260)

<色谱图>

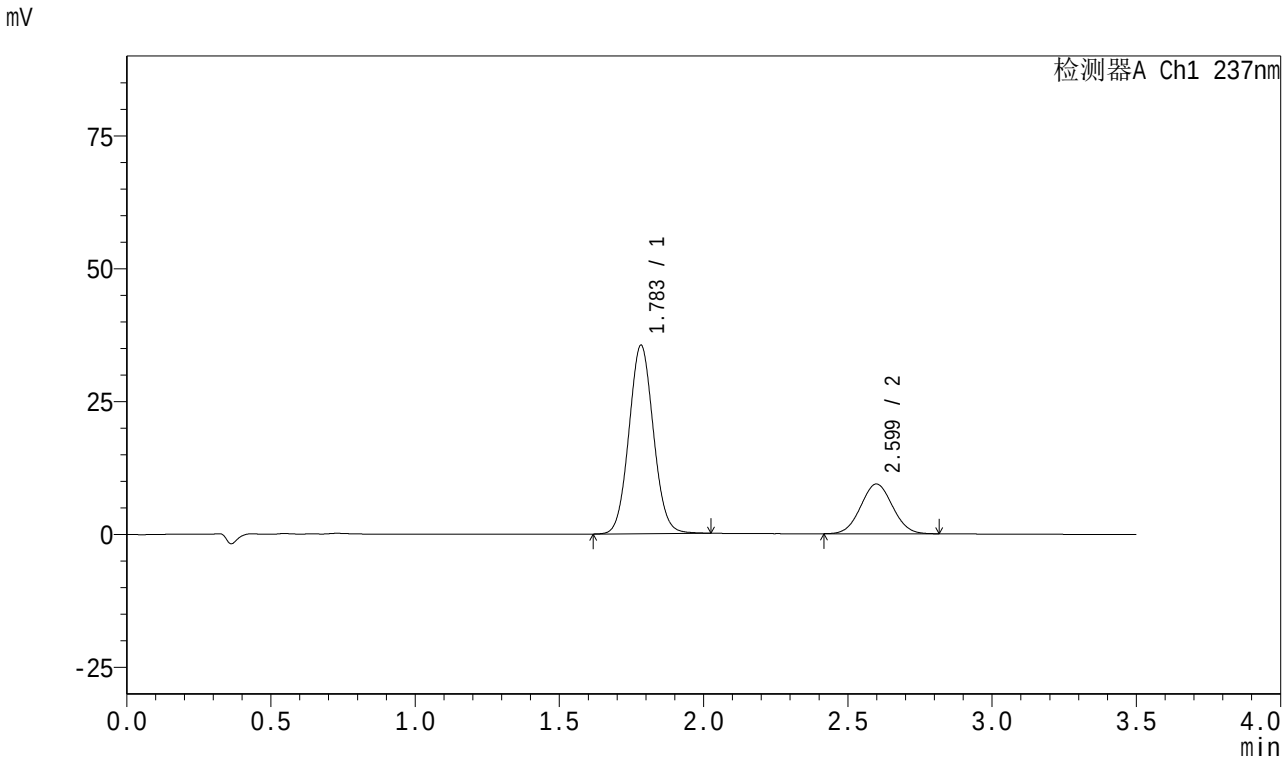

<峰表>

检测器A Ch1 237nm

峰号	保留时间	面积	面积%	高度	理论塔板数(USP)	拖尾因子	分离度(USP)
1	1.783	209451	74.436	35383	2112	1.064	--
2	2.599	71932	25.564	9354	2601	1.041	4.547
总计		281383	100.000	44737			

图128 阿齐沙坦氨氯地平片溶出曲线测定HPLC图谱
自制品-2024010621批-pH5.8介质-篮法-75转-20min-片4
供试品溶液-1

SHIMADZU LabSolutions

J301

<样品信息>

色谱柱:XB-C18(50mm*4.6mm,5μm） 流速:2.0ml/min
柱 温:30℃ 波长:237nm
数据文件名: RC$J301 - 0-249/11-1164-2 - zzp2-rcqx-pH5.8jz-lf75z-1-p5-20min.lcd
方法文件名: RC$J301 - J301-rcqx-FX260.lcm
批处理文件名: RC$J301 - 20260108-RCQX-FX260.lcb
样品瓶号: 3-40
进样体积: 20 μl 版本号:6.115
进样时间: 2026/01/08 18:30:36 实验者: xiechaojun
处理时间（V2）: 2026/01/09 10:05:32 处理者: xiechaojun
仪器型号：SHIMADZU LC-2050C(FX260)

<色谱图>

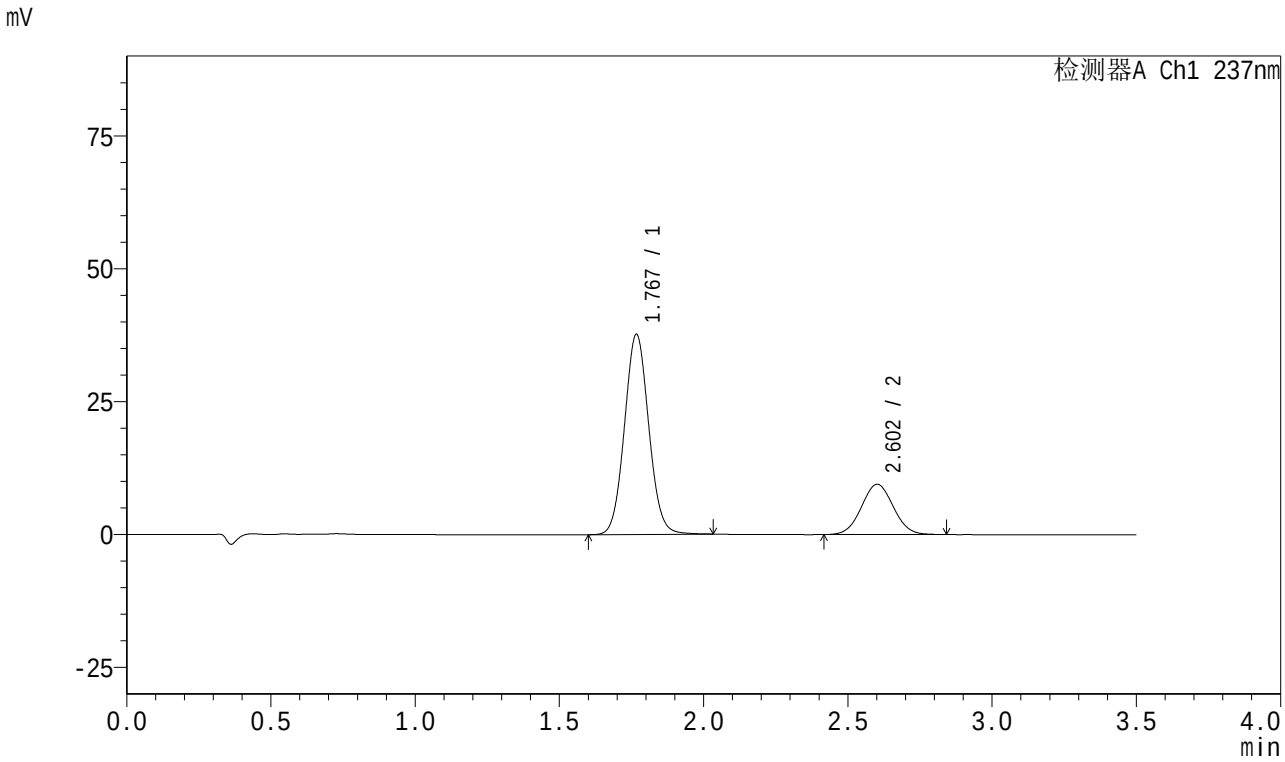

<峰表>

检测器A Ch1 237nm

峰号	保留时间	面积	面积%	高度	理论塔板数(USP)	拖尾因子	分离度(USP)
1	1.767	220953	75.175	37521	2114	1.065	--
2	2.602	72965	24.825	9433	2608	1.043	4.669
总计		293918	100.000	46954			

图129 阿齐沙坦氨氯地平片溶出曲线测定HPLC图谱
自制品-2024010621批-pH5.8介质-篮法-75转-20min-片5
供试品溶液-1

SHIMADZU LabSolutions

J301

<样品信息>

色谱柱:XB-C18(50mm*4.6mm,5μm） 流速:2.0ml/min
柱 温:30℃ 波长:237nm
数据文件名: RC$J301 - 0-249/11-1165-2 - zzp2-rcqx-pH5.8jz-lf75z-1-p6-20min.lcd
方法文件名: RC$J301 - J301-rcqx-FX260.lcm
批处理文件名: RC$J301 - 20260108-RCQX-FX260.lcb
样品瓶号: 3-49
进样体积: 20 μl 版本号:6.115
进样时间: 2026/01/08 18:34:27 实验者: xiechaojun
处理时间（V2）: 2026/01/09 10:05:35 处理者: xiechaojun
仪器型号：SHIMADZU LC-2050C(FX260)

<色谱图>

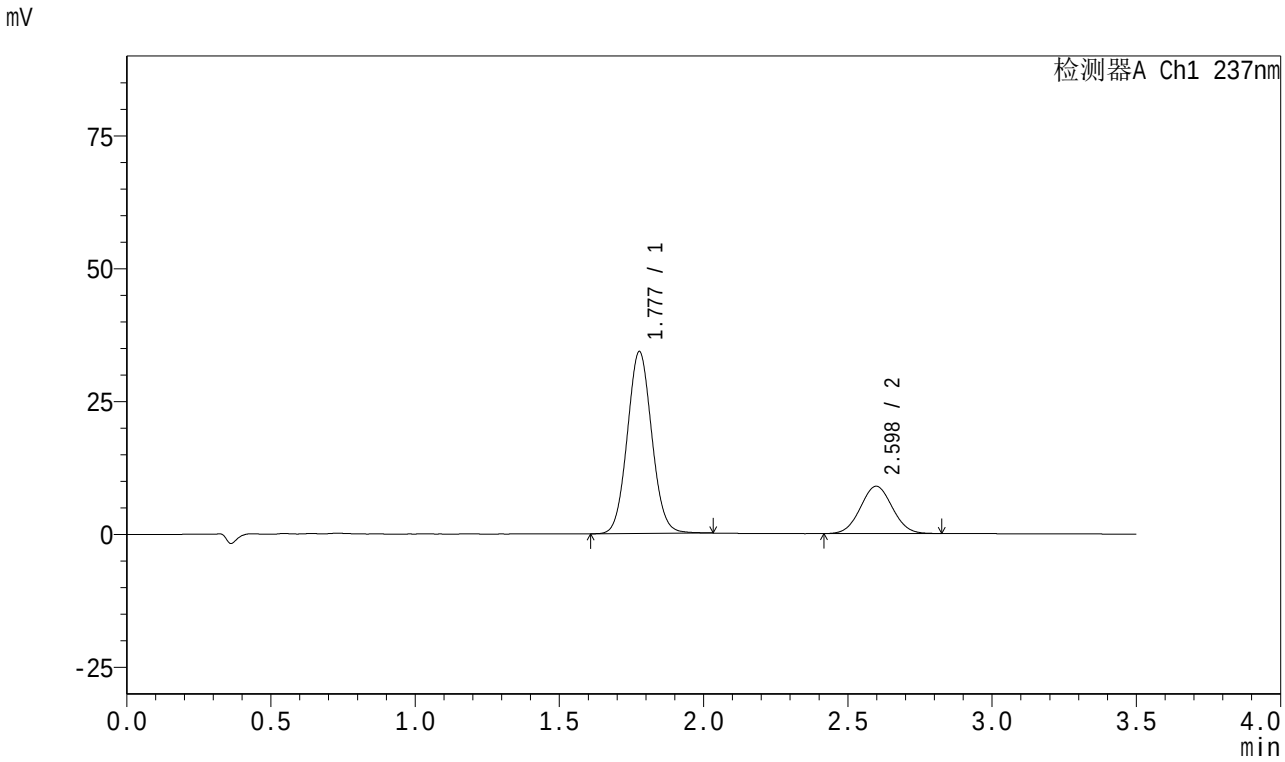

<峰表>

检测器A Ch1 237nm

峰号	保留时间	面积	面积%	高度	理论塔板数(USP)	拖尾因子	分离度(USP)
1	1.777	202473	74.676	34156	2100	1.065	--
2	2.598	68664	25.324	8912	2592	1.043	4.570
总计		271137	100.000	43068			

图130 阿齐沙坦氨氯地平片溶出曲线测定HPLC图谱
自制品-2024010621批-pH5.8介质-篮法-75转-20min-片6
供试品溶液-1

SHIMADZU LabSolutions

J301

<样品信息>

色谱柱:XB-C18(50mm*4.6mm,5μm） 流速:2.0ml/min
柱 温:30℃ 波长:237nm
数据文件名: RC$J301 - 0-249/11-1166-2 - zzp2-rcqx-pH5.8jz-lf75z-1-p1-30min.lcd
方法文件名: RC$J301 - J301-rcqx-FX260.lcm
批处理文件名: RC$J301 - 20260108-RCQX-FX260.lcb
样品瓶号: 3-5
进样体积: 20 μl 版本号:6.115
进样时间: 2026/01/08 18:38:18 实验者: xiechaojun
处理时间（V2）: 2026/01/09 10:05:38 处理者: xiechaojun
仪器型号：SHIMADZU LC-2050C(FX260)

<色谱图>

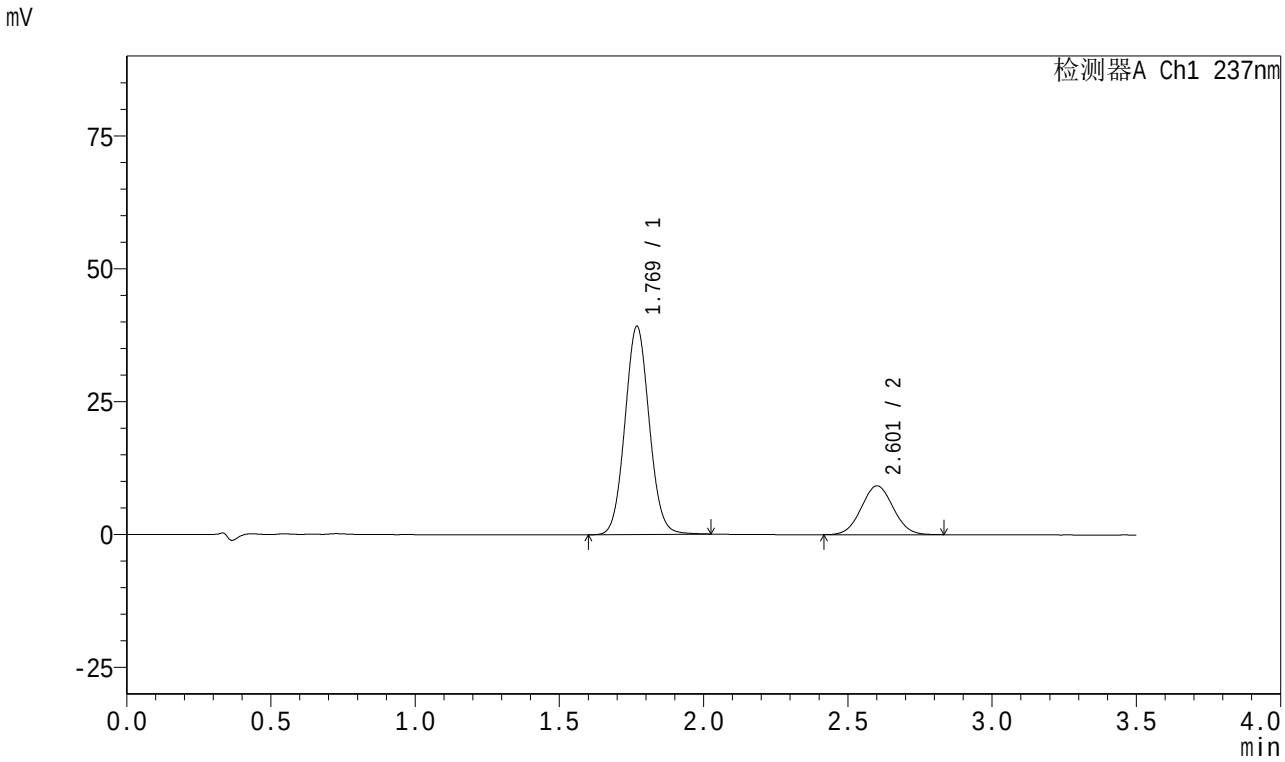

<峰表>

检测器A Ch1 237nm

峰号	保留时间	面积	面积%	高度	理论塔板数(USP)	拖尾因子	分离度(USP)
1	1.769	229341	76.403	39063	2120	1.065	--
2	2.601	70831	23.597	9166	2602	1.039	4.655
总计		300172	100.000	48228			

图131 阿齐沙坦氨氯地平片溶出曲线测定HPLC图谱
自制品-2024010621批-pH5.8介质-篮法-75转-30min-片1
供试品溶液-1

SHIMADZU LabSolutions

J301

<样品信息>

色谱柱:XB-C18(50mm*4.6mm,5μm）　流速:2.0ml/min
柱　温:30℃　波长:237nm
数据文件名: RC$J301 - 0-249/11-1167-2 - zzp2-rcqx-pH5.8jz-lf75z-1-p2-30min.lcd
方法文件名: RC$J301 - J301-rcqx-FX260.lcm
批处理文件名: RC$J301 - 20260108-RCQX-FX260.lcb
样品瓶号: 3-14
进样体积: 20 μl　版本号:6.115
进样时间: 2026/01/08 18:42:10　实验者: xiechaojun
处理时间（V2）: 2026/01/09 10:05:41　处理者: xiechaojun
仪器型号：SHIMADZU LC-2050C(FX260)

<色谱图>

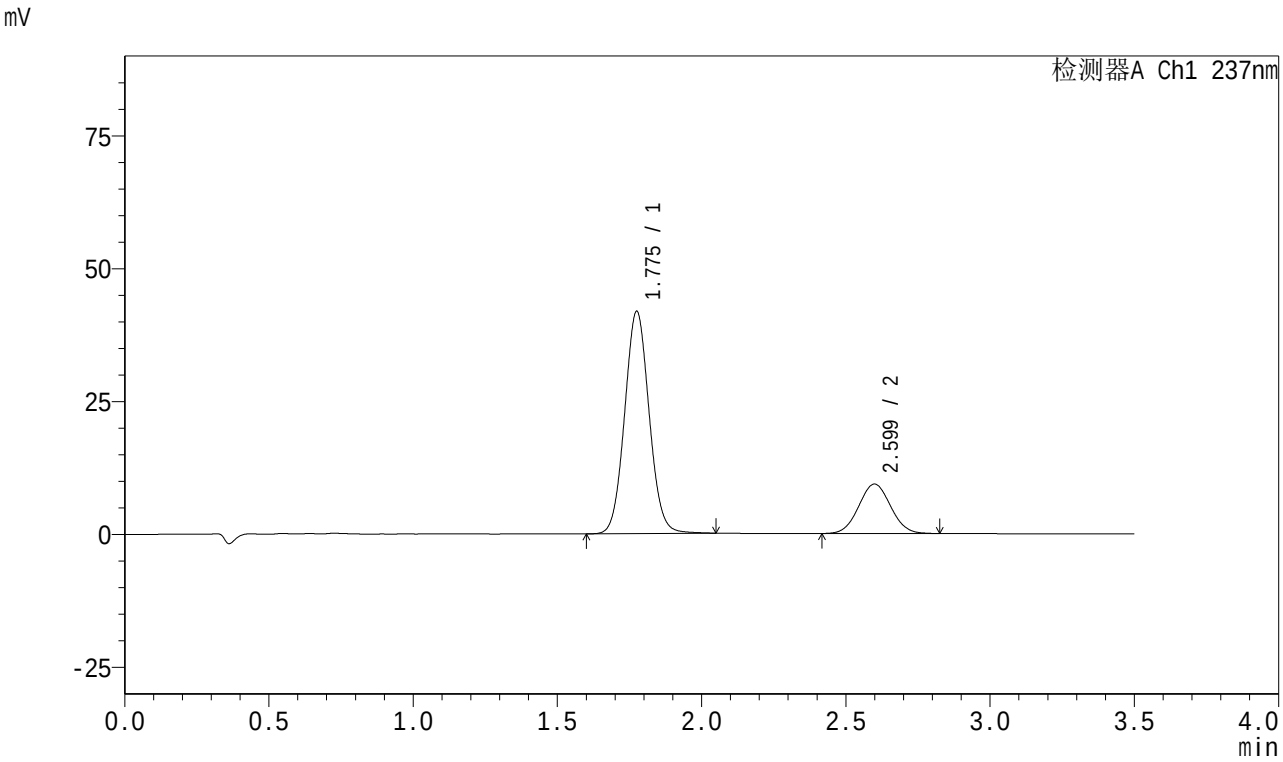

<峰表>

检测器A Ch1 237nm

峰号	保留时间	面积	面积%	高度	理论塔板数(USP)	拖尾因子	分离度(USP)
1	1.775	247137	77.521	41682	2100	1.064	--
2	2.599	71664	22.479	9306	2609	1.042	4.598
总计		318801	100.000	50988			

图132 阿齐沙坦氨氯地平片溶出曲线测定HPLC图谱
自制品-2024010621批-pH5.8介质-篮法-75转-30min-片2
供试品溶液-1

SHIMADZU LabSolutions

J301

<样品信息>

色谱柱:XB-C18(50mm*4.6mm,5μm） 流速:2.0ml/min
柱 温:30℃ 波长:237nm
数据文件名: RC$J301 - 0-249/11-1168-2 - zzp2-rcqx-pH5.8jz-lf75z-1-p3-30min.lcd
方法文件名: RC$J301 - J301-rcqx-FX260.lcm
批处理文件名: RC$J301 - 20260108-RCQX-FX260.lcb
样品瓶号: 3-23
进样体积: 20 μl 版本号:6.115
进样时间: 2026/01/08 18:46:03 实验者: xiechaojun
处理时间（V2）: 2026/01/09 10:05:43 处理者: xiechaojun
仪器型号：SHIMADZU LC-2050C(FX260)

<色谱图>

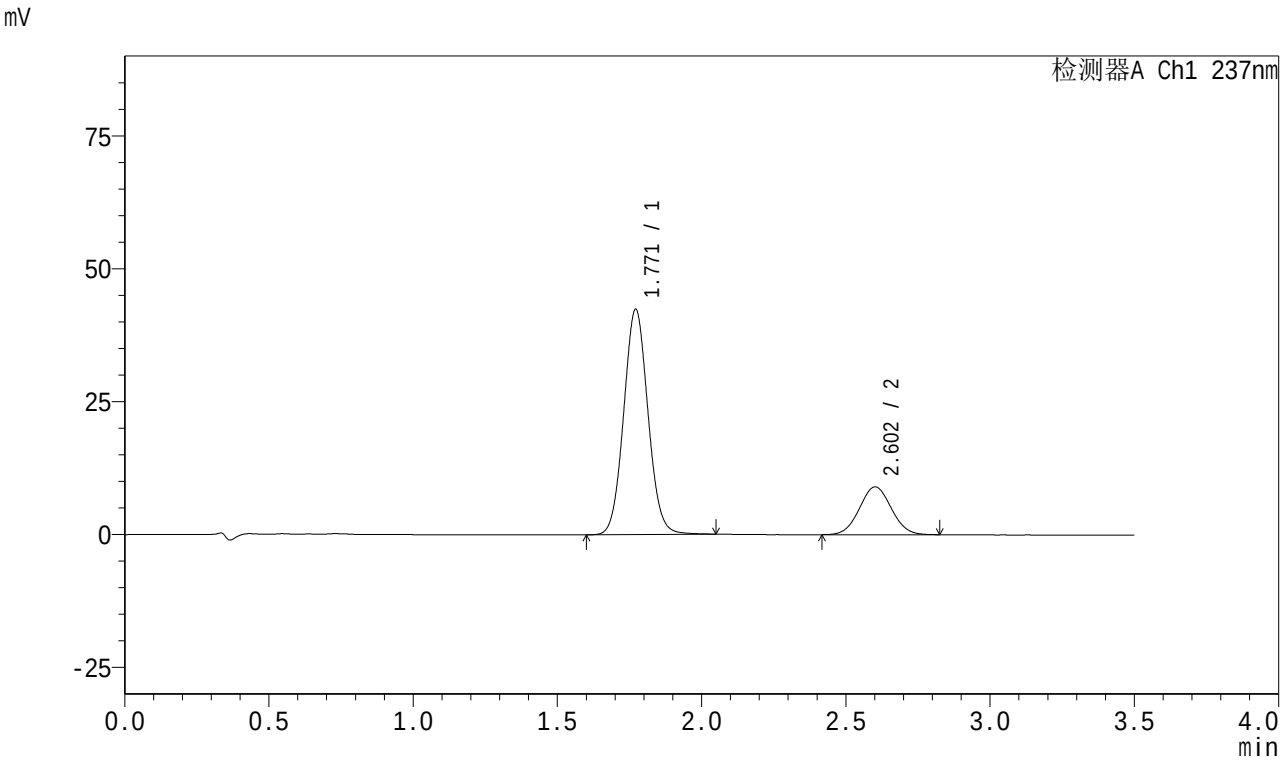

<峰表>

检测器A Ch1 237nm

峰号	保留时间	面积	面积%	高度	理论塔板数(USP)	拖尾因子	分离度(USP)
1	1.771	248597	78.196	42403	2124	1.064	--
2	2.602	69317	21.804	8978	2600	1.043	4.640
总计		317914	100.000	51380			

图133 阿齐沙坦氨氯地平片溶出曲线测定HPLC图谱
自制品-2024010621批-pH5.8介质-篮法-75转-30min-片3
供试品溶液-1

SHIMADZU LabSolutions

J301

<样品信息>

色谱柱:XB-C18(50mm*4.6mm,5μm）　流速:2.0ml/min
柱　温:30℃　波长:237nm
数据文件名: RC$J301 - 0-249/11-1169-2 - zzp2-rcqx-pH5.8jz-lf75z-1-p4-30min.lcd
方法文件名: RC$J301 - J301-rcqx-FX260.lcm
批处理文件名: RC$J301 - 20260108-RCQX-FX260.lcb
样品瓶号: 3-32
进样体积: 20 μl　版本号:6.115
进样时间: 2026/01/08 18:49:55　实验者: xiechaojun
处理时间（V2）: 2026/01/09 10:05:47　处理者: xiechaojun
仪器型号：SHIMADZU LC-2050C(FX260)

<色谱图>

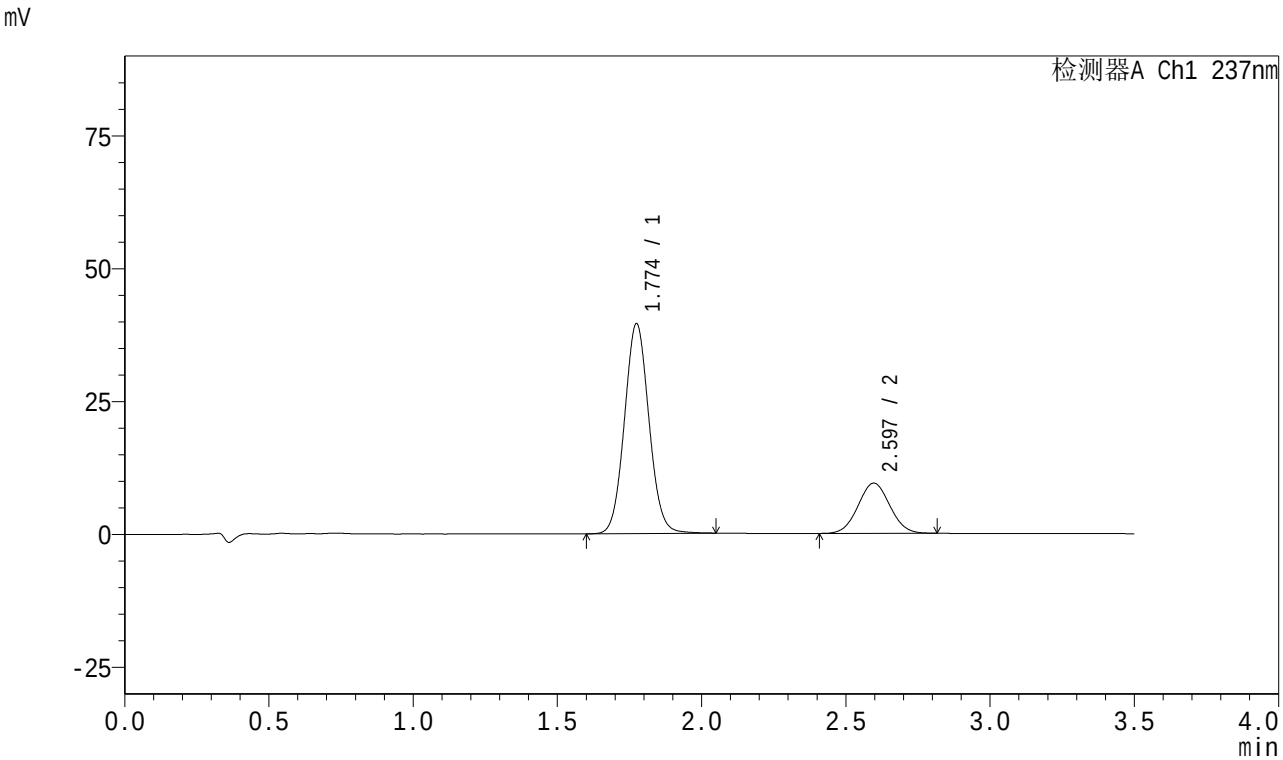

<峰表>

检测器A Ch1 237nm

峰号	保留时间	面积	面积%	高度	理论塔板数(USP)	拖尾因子	分离度(USP)
1	1.774	233807	76.301	39426	2090	1.066	--
2	2.597	72619	23.699	9454	2603	1.040	4.584
总计		306426	100.000	48879			

图134 阿齐沙坦氨氯地平片溶出曲线测定HPLC图谱
自制品-2024010621批-pH5.8介质-篮法-75转-30min-片4
供试品溶液-1

SHIMADZU LabSolutions

J301

<样品信息>

色谱柱:XB-C18(50mm*4.6mm,5μm） 流速:2.0ml/min
柱 温:30℃ 波长:237nm
数据文件名: RC$J301 - 0-249/11-1170-2 - zzp2-rcqx-pH5.8jz-lf75z-1-p5-30min.lcd
方法文件名: RC$J301 - J301-rcqx-FX260.lcm
批处理文件名: RC$J301 - 20260108-RCQX-FX260.lcb
样品瓶号: 3-41
进样体积: 20 μl 版本号:6.115
进样时间: 2026/01/08 18:53:46 实验者: xiechaojun
处理时间（V2）: 2026/01/09 10:05:49 处理者: xiechaojun
仪器型号：SHIMADZU LC-2050C(FX260)

<色谱图>

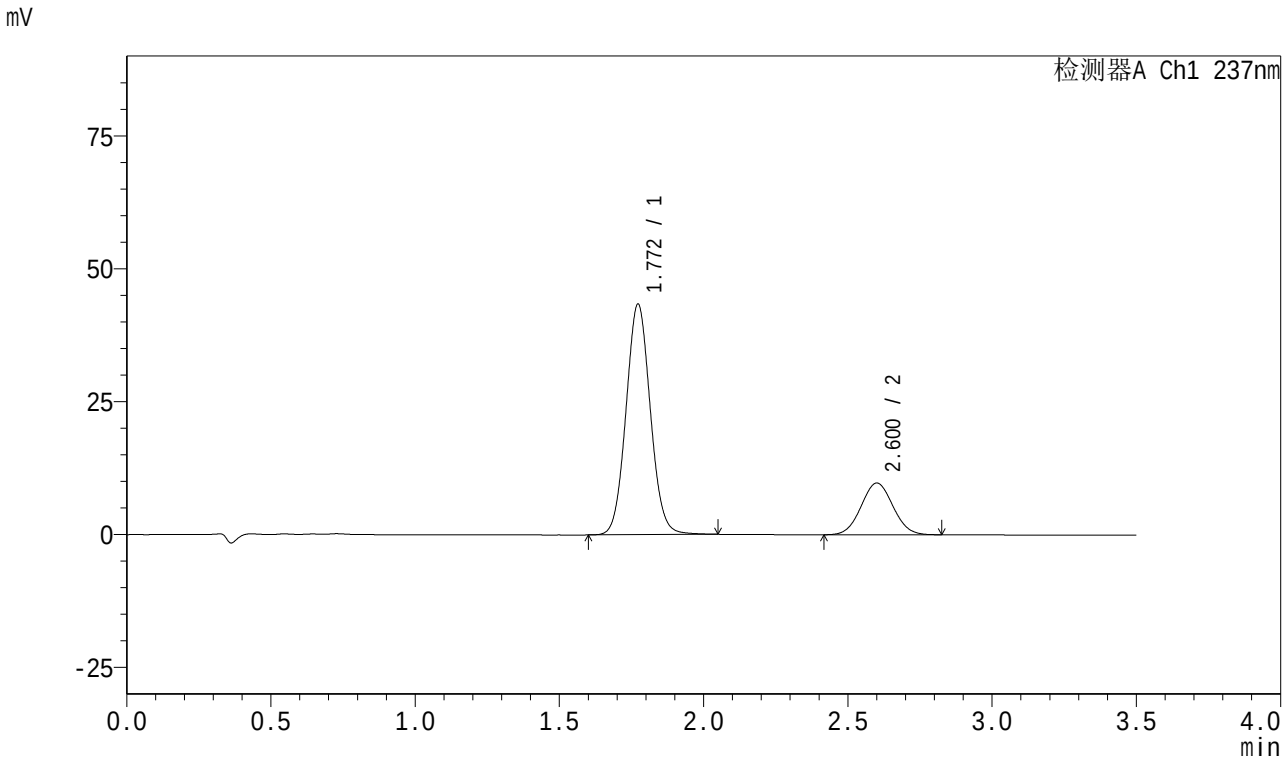

<峰表>

检测器A Ch1 237nm

峰号	保留时间	面积	面积%	高度	理论塔板数(USP)	拖尾因子	分离度(USP)
1	1.772	254629	77.276	43385	2125	1.066	--
2	2.600	74875	22.724	9707	2604	1.047	4.630
总计		329504	100.000	53093			

图135 阿齐沙坦氨氯地平片溶出曲线测定HPLC图谱
自制品-2024010621批-pH5.8介质-篮法-75转-30min-片5
供试品溶液-1

SHIMADZU LabSolutions

J301

<样品信息>

色谱柱:XB-C18(50mm*4.6mm,5μm） 流速:2.0ml/min
柱 温:30℃ 波长:237nm
数据文件名: RC$J301 - 0-249/11-1171-2 - zzp2-rcqx-pH5.8jz-lf75z-1-p6-30min.lcd
方法文件名: RC$J301 - J301-rcqx-FX260.lcm
批处理文件名: RC$J301 - 20260108-RCQX-FX260.lcb
样品瓶号: 3-50
进样体积: 20 μl 版本号:6.115
进样时间: 2026/01/08 18:57:39 实验者: xiechaojun
处理时间（V2）: 2026/01/09 10:05:52 处理者: xiechaojun
仪器型号：SHIMADZU LC-2050C(FX260)

<色谱图>

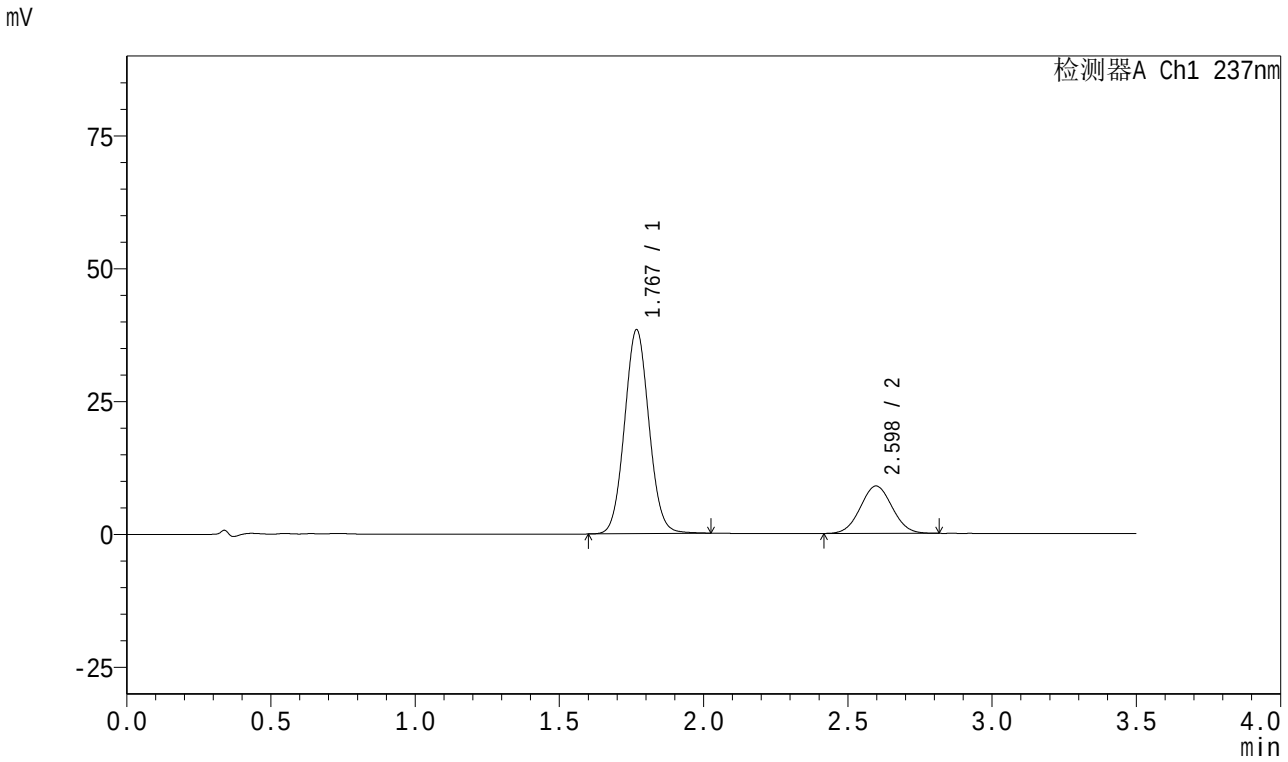

<峰表>

检测器A Ch1 237nm

峰号	保留时间	面积	面积%	高度	理论塔板数(USP)	拖尾因子	分离度(USP)
1	1.767	226071	76.740	38164	2087	1.062	--
2	2.598	68521	23.260	8919	2602	1.040	4.632
总计		294592	100.000	47083			

图136 阿齐沙坦氨氯地平片溶出曲线测定HPLC图谱
自制品-2024010621批-pH5.8介质-篮法-75转-30min-片6
供试品溶液-1

SHIMADZU LabSolutions

J301

<样品信息>

色谱柱:XB-C18(50mm*4.6mm,5μm） 流速:2.0ml/min
柱 温:30℃ 波长:237nm
数据文件名: RC$J301 - 0-249/11-1172-2 - zzp2-rcqx-pH5.8jz-lf75z-1-p1-45min.lcd
方法文件名: RC$J301 - J301-rcqx-FX260.lcm
批处理文件名: RC$J301 - 20260108-RCQX-FX260.lcb
样品瓶号: 3-6
进样体积: 20 μl 版本号:6.115
进样时间: 2026/01/08 19:01:32 实验者: xiechaojun
处理时间（V2）: 2026/01/09 10:05:56 处理者: xiechaojun
仪器型号：SHIMADZU LC-2050C(FX260)

<色谱图>

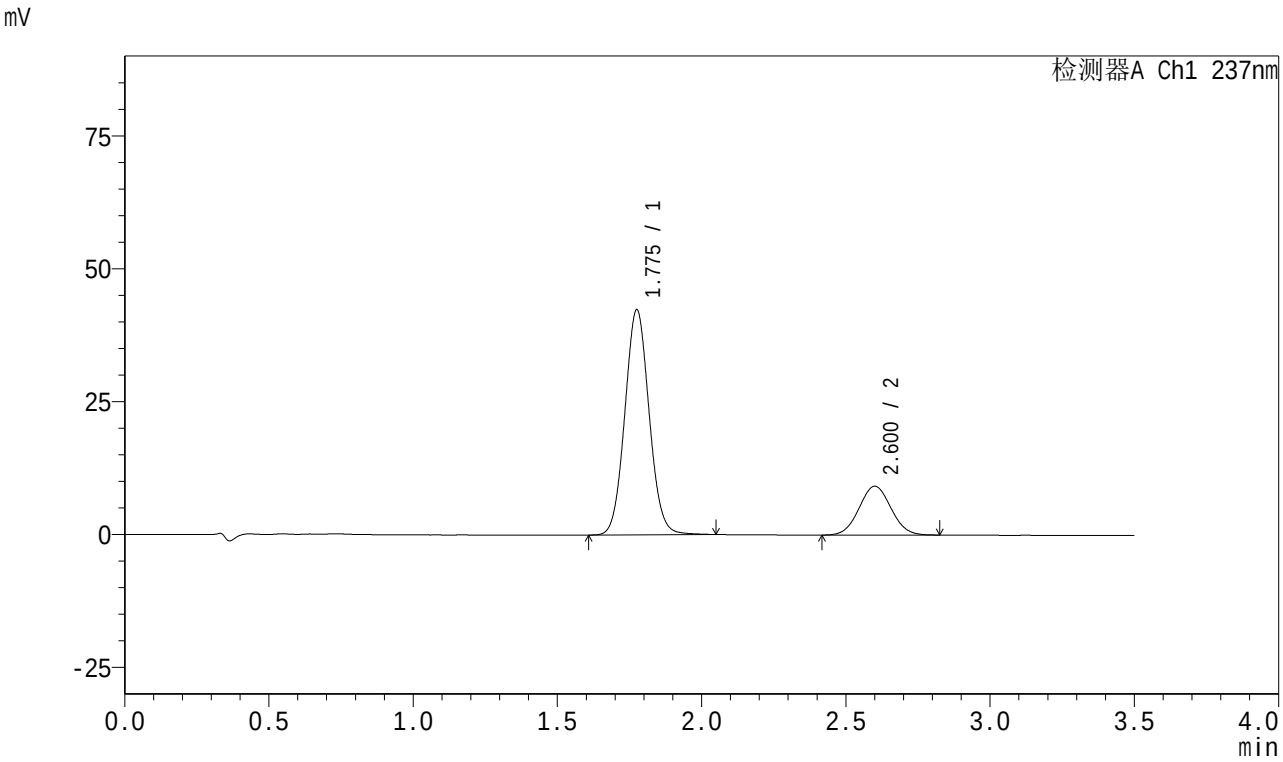

<峰表>

检测器A Ch1 237nm

峰号	保留时间	面积	面积%	高度	理论塔板数(USP)	拖尾因子	分离度(USP)
1	1.775	248312	77.808	42183	2135	1.066	--
2	2.600	70823	22.192	9174	2602	1.045	4.615
总计		319135	100.000	51357			

图137 阿齐沙坦氨氯地平片溶出曲线测定HPLC图谱
自制品-2024010621批-pH5.8介质-篮法-75转-45min-片1
供试品溶液-1

SHIMADZU LabSolutions

J301

<样品信息>

色谱柱:XB-C18(50mm*4.6mm,5μm） 流速:2.0ml/min
柱 温:30℃ 波长:237nm
数据文件名: RC$J301 - 0-249/11-1173-2 - zzp2-rcqx-pH5.8jz-lf75z-1-p2-45min.lcd
方法文件名: RC$J301 - J301-rcqx-FX260.lcm
批处理文件名: RC$J301 - 20260108-RCQX-FX260.lcb
样品瓶号: 3-15
进样体积: 20 μl 版本号:6.115
进样时间: 2026/01/08 19:05:23 实验者: xiechaojun
处理时间（V2）: 2026/01/09 10:05:59 处理者: xiechaojun
仪器型号：SHIMADZU LC-2050C(FX260)

<色谱图>

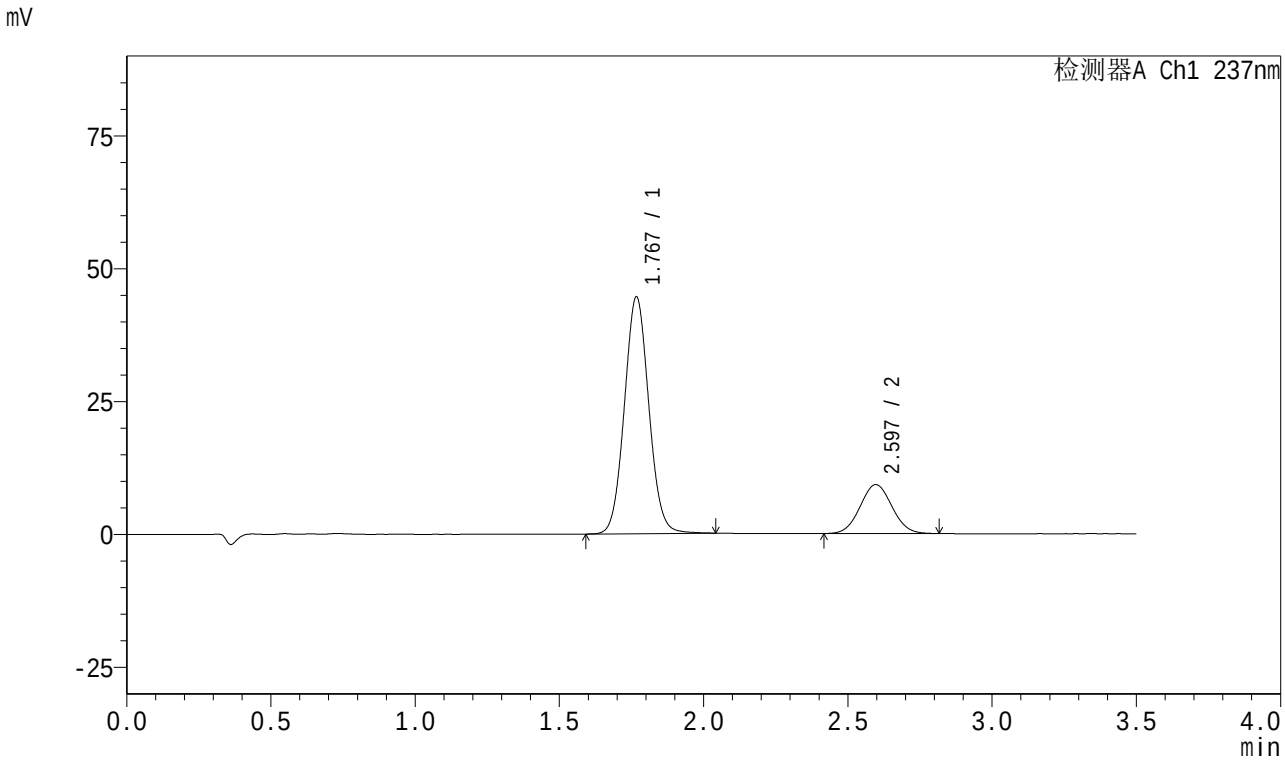

<峰表>

检测器A Ch1 237nm

峰号	保留时间	面积	面积%	高度	理论塔板数(USP)	拖尾因子	分离度(USP)
1	1.767	262946	78.788	44361	2090	1.063	--
2	2.597	70791	21.212	9209	2602	1.045	4.633
总计		333737	100.000	53571			

图138 阿齐沙坦氨氯地平片溶出曲线测定HPLC图谱
自制品-2024010621批-pH5.8介质-篮法-75转-45min-片2
供试品溶液-1

SHIMADZU LabSolutions

J301

<样品信息>

色谱柱:XB-C18(50mm*4.6mm,5μm） 流速:2.0ml/min
柱 温:30℃ 波长:237nm
数据文件名: RC$J301 - 0-249/11-1174-2 - zzp2-rcqx-pH5.8jz-lf75z-1-p3-45min.lcd
方法文件名: RC$J301 - J301-rcqx-FX260.lcm
批处理文件名: RC$J301 - 20260108-RCQX-FX260.lcb
样品瓶号: 3-24
进样体积: 20 μl 版本号:6.115
进样时间: 2026/01/08 19:09:16 实验者: xiechaojun
处理时间（V2）: 2026/01/09 10:06:02 处理者: xiechaojun
仪器型号：SHIMADZU LC-2050C(FX260)

<色谱图>

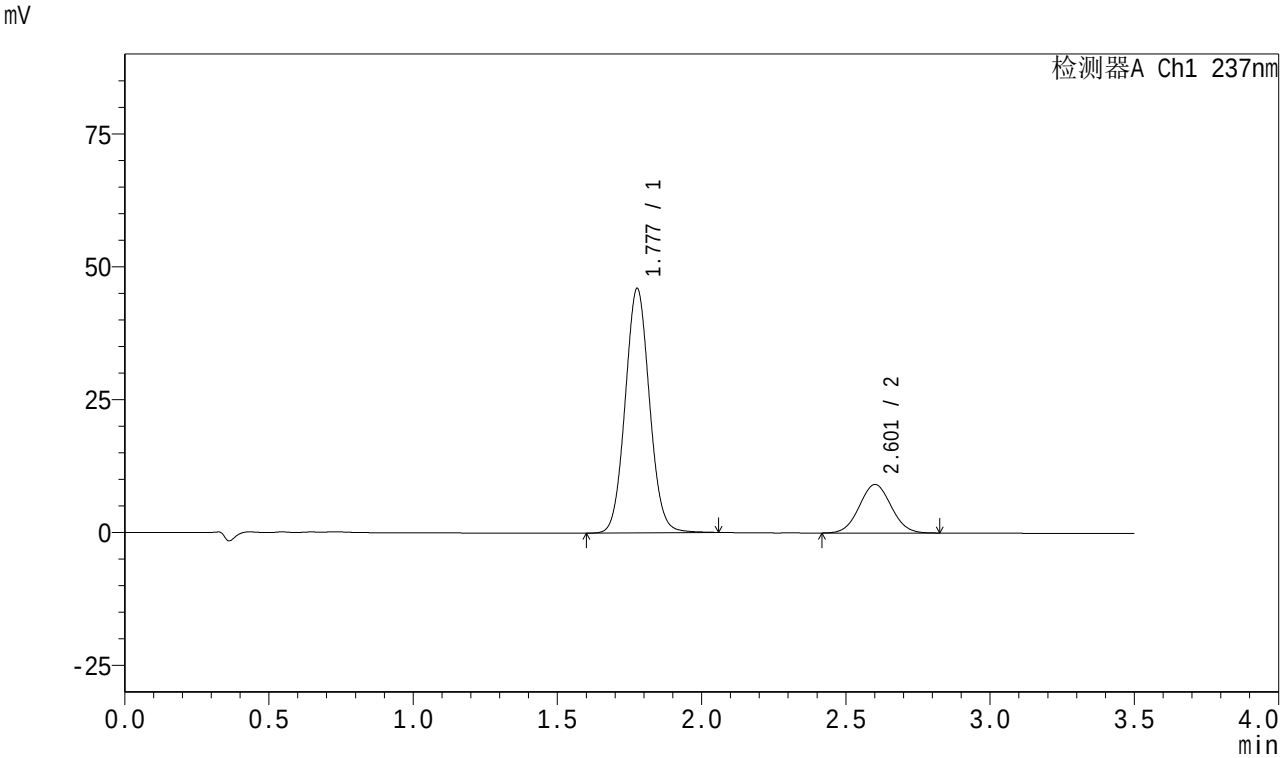

<峰表>

检测器A Ch1 237nm

峰号	保留时间	面积	面积%	高度	理论塔板数(USP)	拖尾因子	分离度(USP)
1	1.777	269538	79.326	45794	2138	1.065	--
2	2.601	70246	20.674	9107	2617	1.044	4.618
总计		339784	100.000	54901			

图139 阿齐沙坦氨氯地平片溶出曲线测定HPLC图谱
自制品-2024010621批-pH5.8介质-篮法-75转-45min-片3
供试品溶液-1

SHIMADZU LabSolutions

J301

<样品信息>

色谱柱:XB-C18(50mm*4.6mm,5μm） 流速:2.0ml/min
柱 温:30℃ 波长:237nm
数据文件名: RC$J301 - 0-249/11-1175-2 - zzp2-rcqx-pH5.8jz-lf75z-1-p4-45min.lcd
方法文件名: RC$J301 - J301-rcqx-FX260.lcm
批处理文件名: RC$J301 - 20260108-RCQX-FX260.lcb
样品瓶号: 3-33
进样体积: 20 μl 版本号:6.115
进样时间: 2026/01/08 19:13:07 实验者: xiechaojun
处理时间（V2）: 2026/01/09 10:06:06 处理者: xiechaojun
仪器型号：SHIMADZU LC-2050C(FX260)

<色谱图>

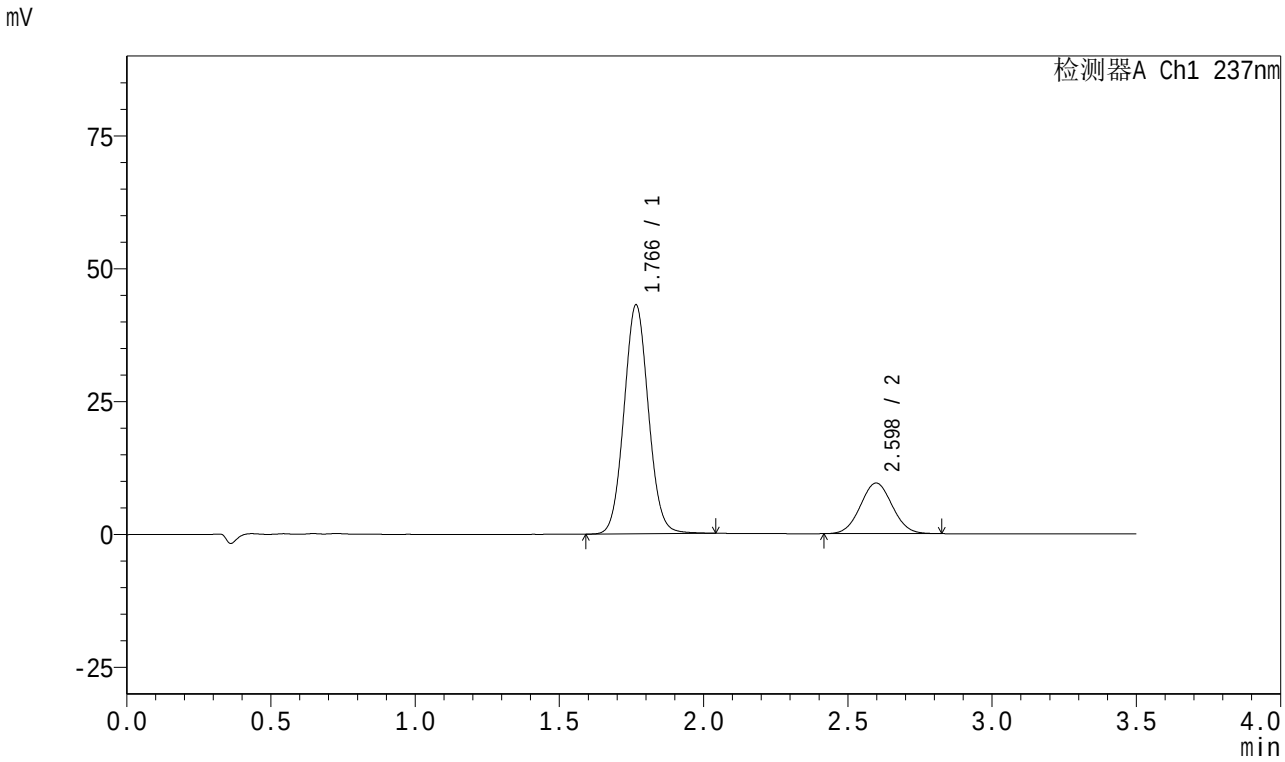

<峰表>

检测器A Ch1 237nm

峰号	保留时间	面积	面积%	高度	理论塔板数(USP)	拖尾因子	分离度(USP)
1	1.766	253880	77.601	43031	2091	1.064	--
2	2.598	73280	22.399	9525	2598	1.044	4.645
总计		327160	100.000	52556			

图140 阿齐沙坦氨氯地平片溶出曲线测定HPLC图谱
自制品-2024010621批-pH5.8介质-篮法-75转-45min-片4
供试品溶液-1

SHIMADZU LabSolutions

J301

<样品信息>

色谱柱:XB-C18(50mm*4.6mm,5μm） 流速:2.0ml/min
柱 温:30℃ 波长:237nm
数据文件名: RC$J301 - 0-249/11-1176-2 - zzp2-rcqx-pH5.8jz-lf75z-1-p5-45min.lcd
方法文件名: RC$J301 - J301-rcqx-FX260.lcm
批处理文件名: RC$J301 - 20260108-RCQX-FX260.lcb
样品瓶号: 3-42
进样体积: 20 μl 版本号:6.115
进样时间: 2026/01/08 19:16:59 实验者: xiechaojun
处理时间（V2）: 2026/01/09 10:06:09 处理者: xiechaojun
仪器型号：SHIMADZU LC-2050C(FX260)

<色谱图>

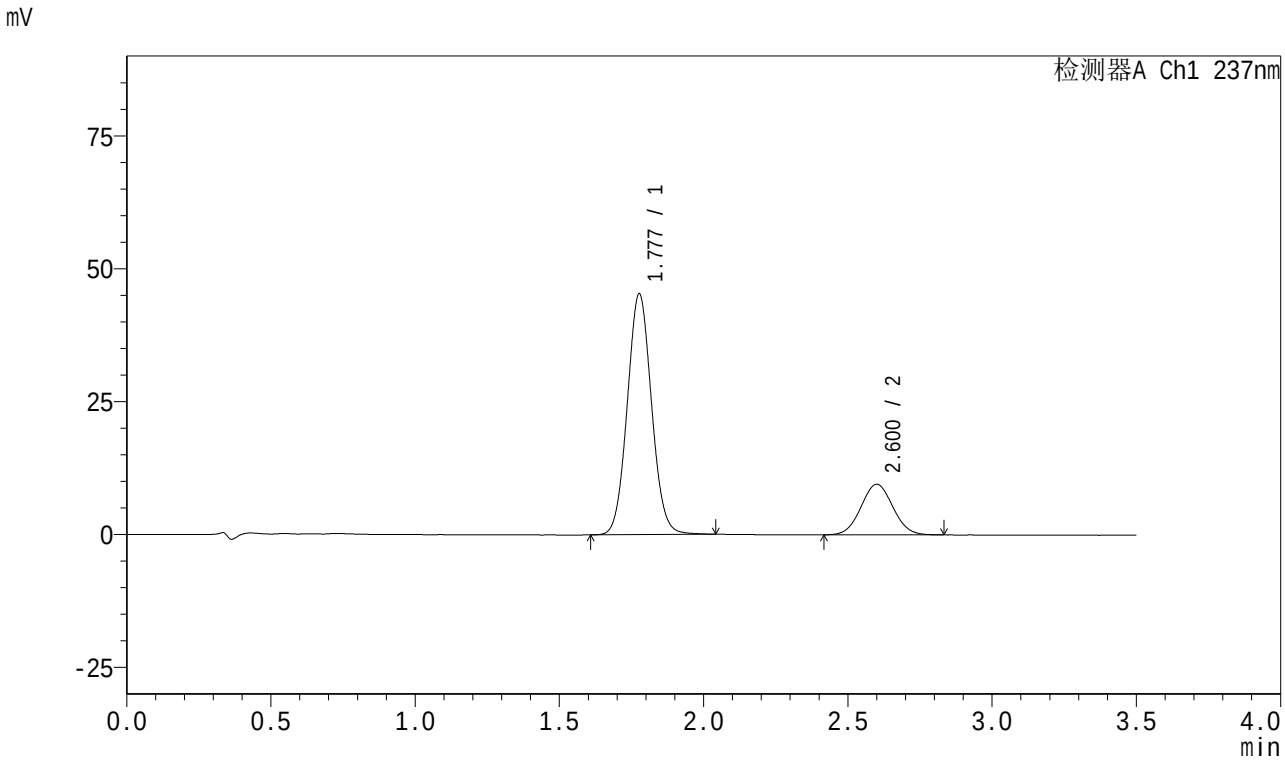

<峰表>

检测器A Ch1 237nm

峰号	保留时间	面积	面积%	高度	理论塔板数(USP)	拖尾因子	分离度(USP)
1	1.777	265700	78.340	45161	2132	1.063	--
2	2.600	73465	21.660	9505	2596	1.048	4.598
总计		339165	100.000	54666			

图141 阿齐沙坦氨氯地平片溶出曲线测定HPLC图谱
自制品-2024010621批-pH5.8介质-篮法-75转-45min-片5
供试品溶液-1

SHIMADZU LabSolutions

J301

<样品信息>

色谱柱:XB-C18(50mm*4.6mm,5μm）　流速:2.0ml/min
柱　温:30℃　波长:237nm
数据文件名: RC$J301 - 0-249/11-1177-2 - zzp2-rcqx-pH5.8jz-lf75z-1-p6-45min.lcd
方法文件名: RC$J301 - J301-rcqx-FX260.lcm
批处理文件名: RC$J301 - 20260108-RCQX-FX260.lcb
样品瓶号: 3-51
进样体积: 20 μl　版本号:6.115
进样时间: 2026/01/08 19:20:52　实验者: xiechaojun
处理时间（V2）: 2026/01/09 10:06:12　处理者: xiechaojun
仪器型号：SHIMADZU LC-2050C(FX260)

<色谱图>

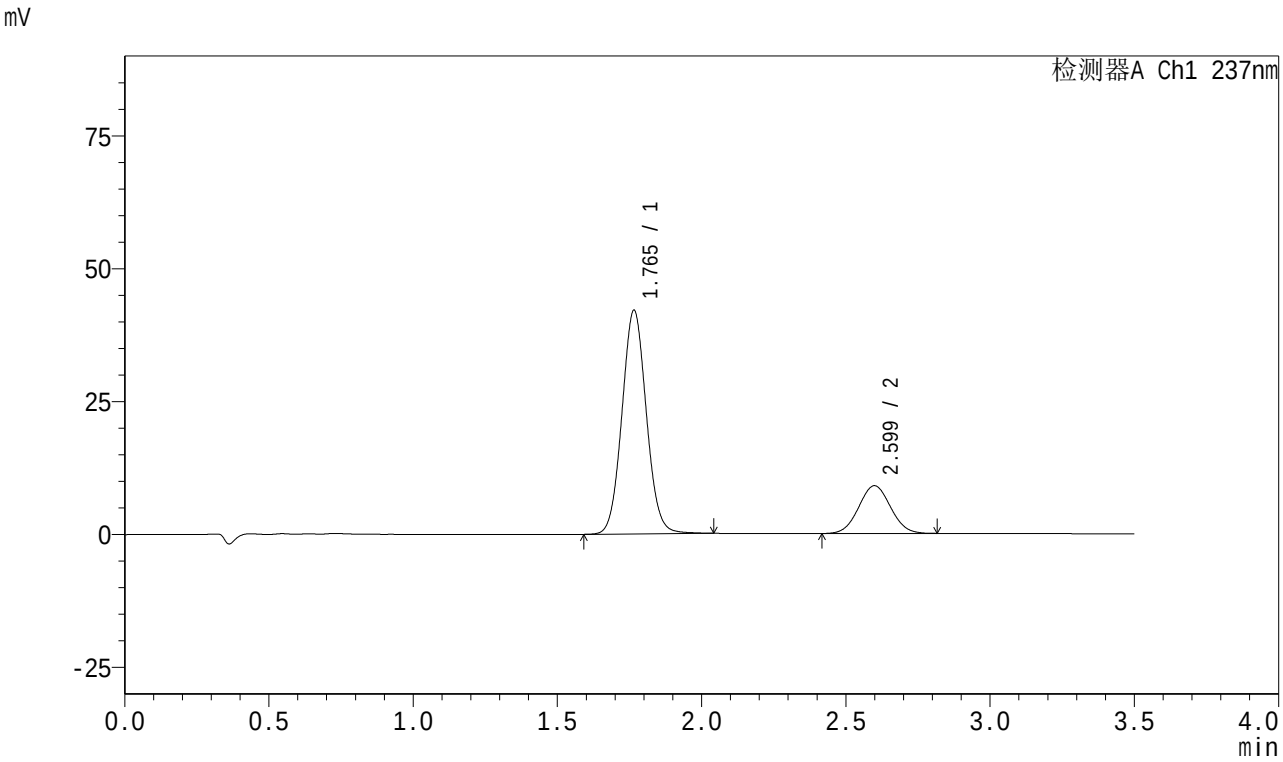

<峰表>

检测器A Ch1 237nm

峰号	保留时间	面积	面积%	高度	理论塔板数(USP)	拖尾因子	分离度(USP)
1	1.765	247467	78.175	42039	2102	1.064	--
2	2.599	69088	21.825	8980	2604	1.042	4.660
总计		316555	100.000	51018			

图142 阿齐沙坦氨氯地平片溶出曲线测定HPLC图谱
自制品-2024010621批-pH5.8介质-篮法-75转-45min-片6
供试品溶液-1

SHIMADZU LabSolutions

J301

<样品信息>

色谱柱:XB-C18(50mm*4.6mm,5μm）　流速:2.0ml/min
柱　温:30℃　波长:237nm
数据文件名: RC$J301 - 0-249/11-1178-2 - zzp2-rcqx-pH5.8jz-lf75z-1-p1-60min.lcd
方法文件名: RC$J301 - J301-rcqx-FX260.lcm
批处理文件名: RC$J301 - 20260108-RCQX-FX260.lcb
样品瓶号: 3-7
进样体积: 20 μl　版本号:6.115
进样时间: 2026/01/08 19:24:44　实验者: xiechaojun
处理时间（V2）: 2026/01/09 10:06:15　处理者: xiechaojun
仪器型号：SHIMADZU LC-2050C(FX260)

<色谱图>

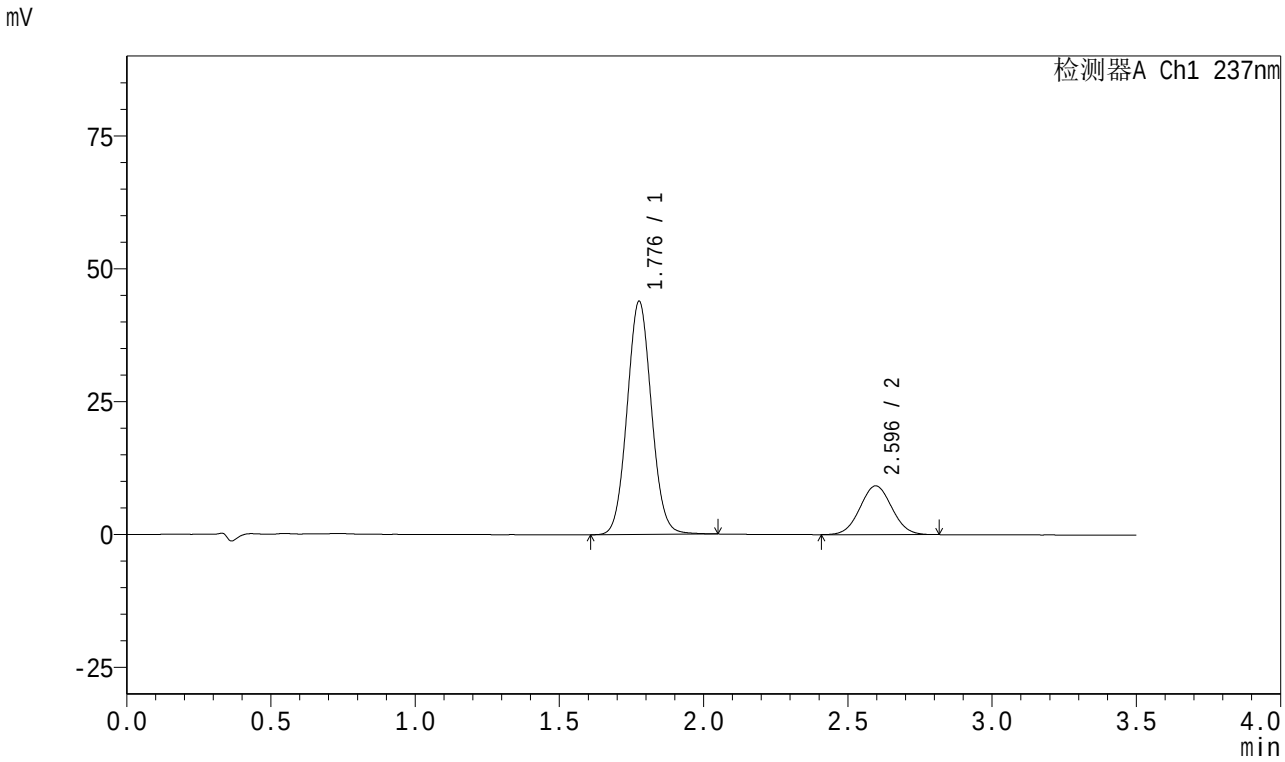

<峰表>

检测器A Ch1 237nm

峰号	保留时间	面积	面积%	高度	理论塔板数(USP)	拖尾因子	分离度(USP)
1	1.776	258015	78.486	43689	2121	1.063	--
2	2.596	70726	21.514	9184	2596	1.039	4.581
总计		328741	100.000	52873			

图143 阿齐沙坦氨氯地平片溶出曲线测定HPLC图谱
自制品-2024010621批-pH5.8介质-篮法-75转-60min-片1
供试品溶液-1

SHIMADZU LabSolutions

J301

<样品信息>

色谱柱:XB-C18(50mm*4.6mm,5μm） 流速:2.0ml/min
柱 温:30℃ 波长:237nm
数据文件名: RC$J301 - 0-249/11-1179-2 - zzp2-rcqx-pH5.8jz-lf75z-1-p2-60min.lcd
方法文件名: RC$J301 - J301-rcqx-FX260.lcm
批处理文件名: RC$J301 - 20260108-RCQX-FX260.lcb
样品瓶号: 3-16
进样体积: 20 μl 版本号:6.115
进样时间: 2026/01/08 19:28:36 实验者: xiechaojun
处理时间（V2）: 2026/01/09 10:06:18 处理者: xiechaojun
仪器型号：SHIMADZU LC-2050C(FX260)

<色谱图>

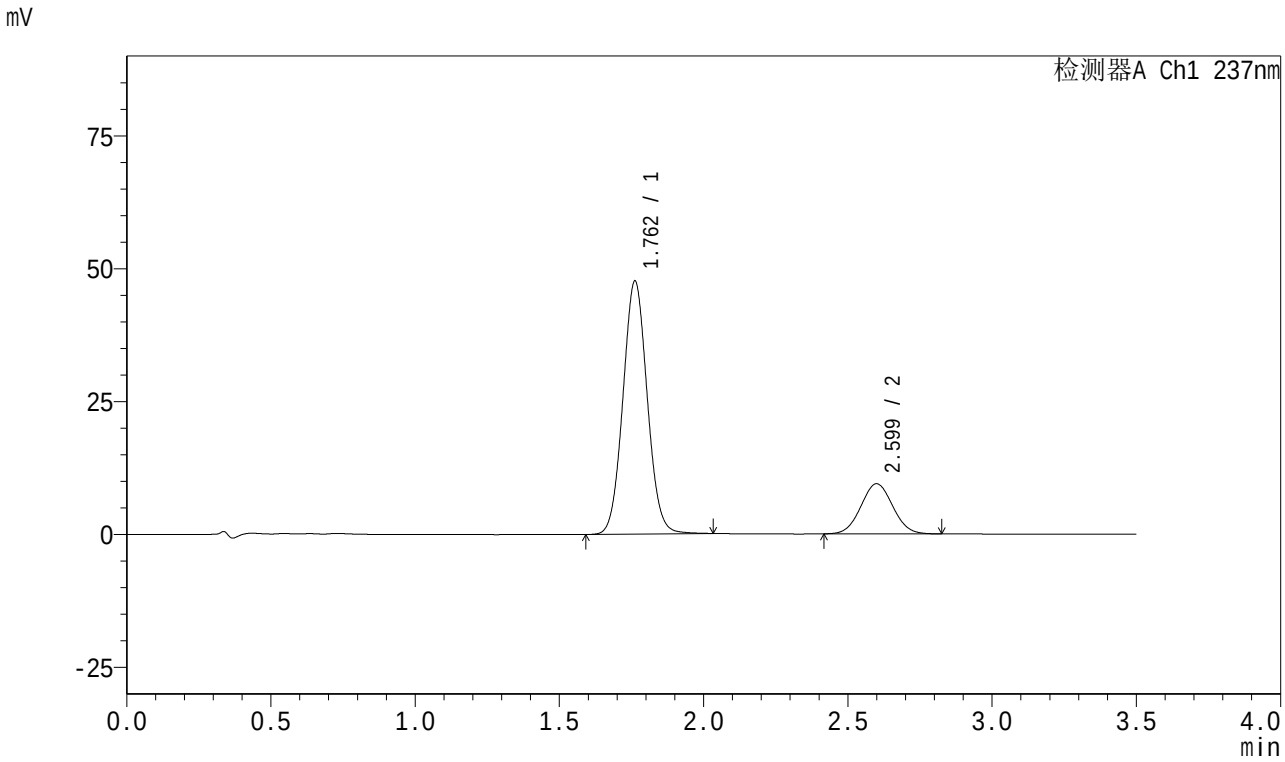

<峰表>

检测器A Ch1 237nm

峰号	保留时间	面积	面积%	高度	理论塔板数(USP)	拖尾因子	分离度(USP)
1	1.762	279154	79.380	47584	2099	1.059	--
2	2.599	72514	20.620	9416	2606	1.045	4.686
总计		351668	100.000	57000			

图144 阿齐沙坦氨氯地平片溶出曲线测定HPLC图谱
自制品-2024010621批-pH5.8介质-篮法-75转-60min-片2
供试品溶液-1

SHIMADZU LabSolutions

J301

<样品信息>

色谱柱:XB-C18(50mm*4.6mm,5μm）　流速:2.0ml/min
柱　温:30℃　波长:237nm
数据文件名: RC$J301 - 0-249/11-1180-2 - zzp2-rcqx-pH5.8jz-lf75z-1-p3-60min.lcd
方法文件名: RC$J301 - J301-rcqx-FX260.lcm
批处理文件名: RC$J301 - 20260108-RCQX-FX260.lcb
样品瓶号: 3-25
进样体积: 20 μl　版本号:6.115
进样时间: 2026/01/08 19:32:28　实验者: xiechaojun
处理时间（V2）: 2026/01/09 10:06:21　处理者: xiechaojun
仪器型号：SHIMADZU LC-2050C(FX260)

<色谱图>

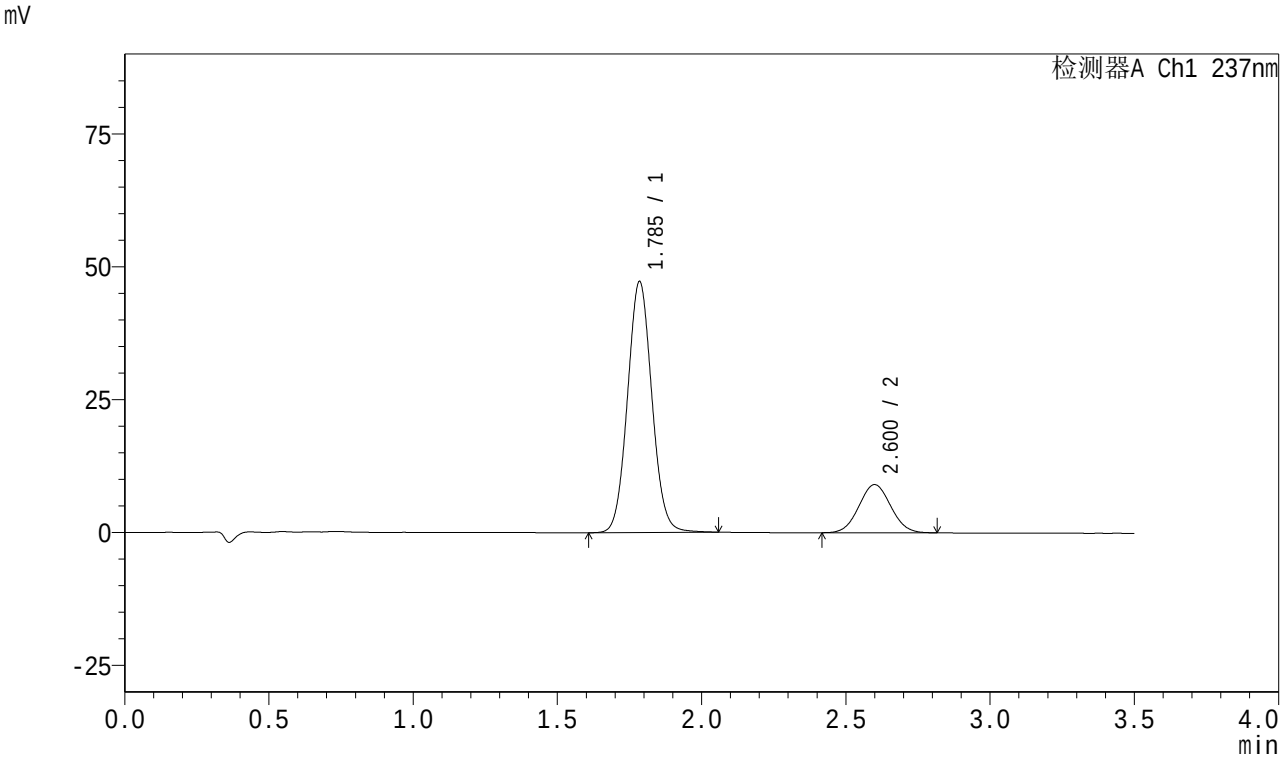

<峰表>

检测器A Ch1 237nm

峰号	保留时间	面积	面积%	高度	理论塔板数(USP)	拖尾因子	分离度(USP)
1	1.785	277866	79.972	47019	2142	1.063	--
2	2.600	69590	20.028	9053	2608	1.046	4.554
总计		347455	100.000	56072			

图145 阿齐沙坦氨氯地平片溶出曲线测定HPLC图谱
自制品-2024010621批-pH5.8介质-篮法-75转-60min-片3
供试品溶液-1

SHIMADZU LabSolutions

J301

<样品信息>

色谱柱:XB-C18(50mm*4.6mm,5μm）　流速:2.0ml/min
柱　温:30℃　波长:237nm
数据文件名: RC$J301 - 0-249/11-1181-2 - zzp2-rcqx-pH5.8jz-lf75z-1-p4-60min.lcd
方法文件名: RC$J301 - J301-rcqx-FX260.lcm
批处理文件名: RC$J301 - 20260108-RCQX-FX260.lcb
样品瓶号: 3-34
进样体积: 20 μl　版本号:6.115
进样时间: 2026/01/08 19:36:20　实验者: xiechaojun
处理时间（V2）: 2026/01/09 10:06:24　处理者: xiechaojun
仪器型号：SHIMADZU LC-2050C(FX260)

<色谱图>

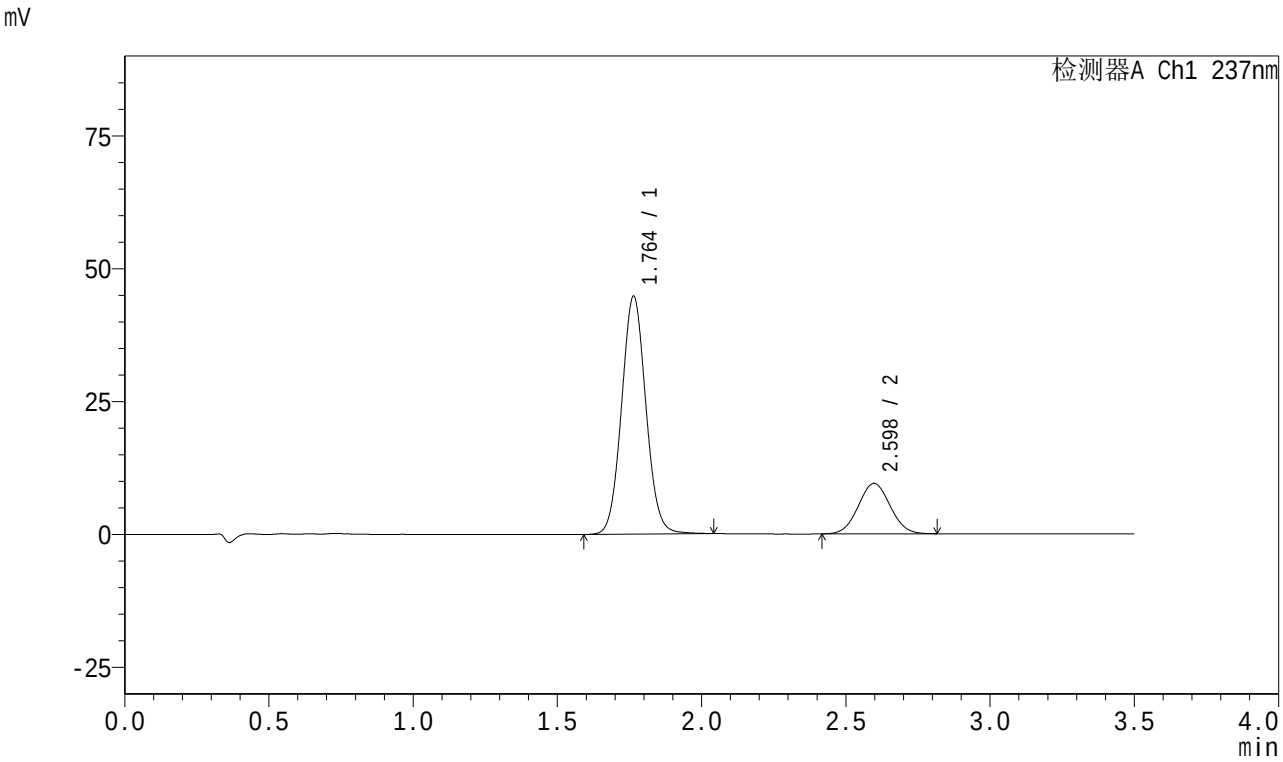

<峰表>

检测器A Ch1 237nm

峰号	保留时间	面积	面积%	高度	理论塔板数(USP)	拖尾因子	分离度(USP)
1	1.764	262936	78.282	44770	2102	1.063	--
2	2.598	72948	21.718	9483	2594	1.043	4.658
总计		335884	100.000	54253			

图146 阿齐沙坦氨氯地平片溶出曲线测定HPLC图谱
自制品-2024010621批-pH5.8介质-篮法-75转-60min-片4
供试品溶液-1

SHIMADZU LabSolutions

J301

<样品信息>

色谱柱:XB-C18(50mm*4.6mm,5μm） 流速:2.0ml/min
柱 温:30℃ 波长:237nm
数据文件名: RC$J301 - 0-249/11-1182-2 - zzp2-rcqx-pH5.8jz-lf75z-1-p5-60min.lcd
方法文件名: RC$J301 - J301-rcqx-FX260.lcm
批处理文件名: RC$J301 - 20260108-RCQX-FX260.lcb
样品瓶号: 3-43
进样体积: 20 μl 版本号:6.115
进样时间: 2026/01/08 19:40:12 实验者: xiechaojun
处理时间（V2）: 2026/01/09 10:06:27 处理者: xiechaojun
仪器型号：SHIMADZU LC-2050C(FX260)

<色谱图>

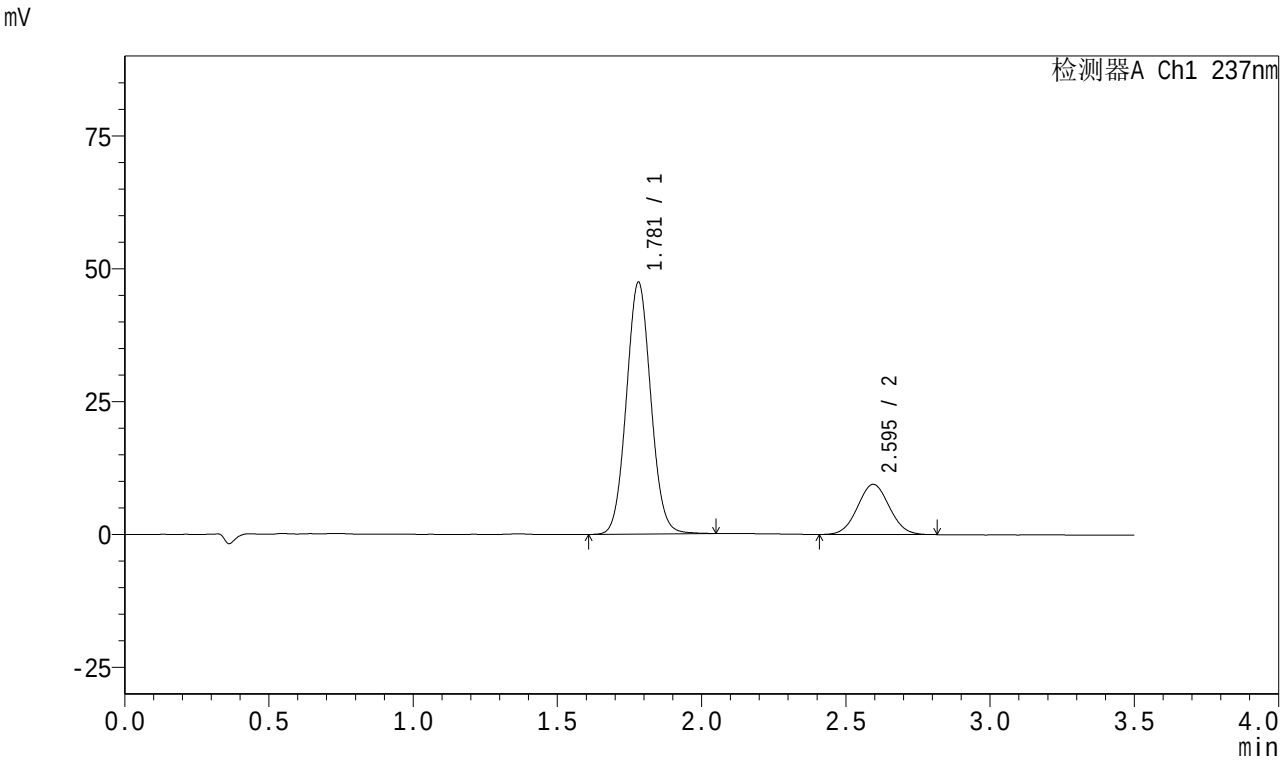

<峰表>

检测器A Ch1 237nm

峰号	保留时间	面积	面积%	高度	理论塔板数(USP)	拖尾因子	分离度(USP)
1	1.781	279403	79.402	47408	2120	1.061	--
2	2.595	72483	20.598	9430	2601	1.043	4.544
总计		351886	100.000	56838			

图147 阿齐沙坦氨氯地平片溶出曲线测定HPLC图谱
自制品-2024010621批-pH5.8介质-篮法-75转-60min-片5
供试品溶液-1

SHIMADZU LabSolutions

J301

<样品信息>

色谱柱:XB-C18(50mm*4.6mm,5μm） 流速:2.0ml/min
柱 温:30℃ 波长:237nm
数据文件名: RC$J301 - 0-249/11-1183-2 - zzp2-rcqx-pH5.8jz-lf75z-1-p6-60min.lcd
方法文件名: RC$J301 - J301-rcqx-FX260.lcm
批处理文件名: RC$J301 - 20260108-RCQX-FX260.lcb
样品瓶号: 3-52
进样体积: 20 μl 版本号:6.115
进样时间: 2026/01/08 19:44:03 实验者: xiechaojun
处理时间（V2）: 2026/01/09 10:06:30 处理者: xiechaojun
仪器型号：SHIMADZU LC-2050C(FX260)

<色谱图>

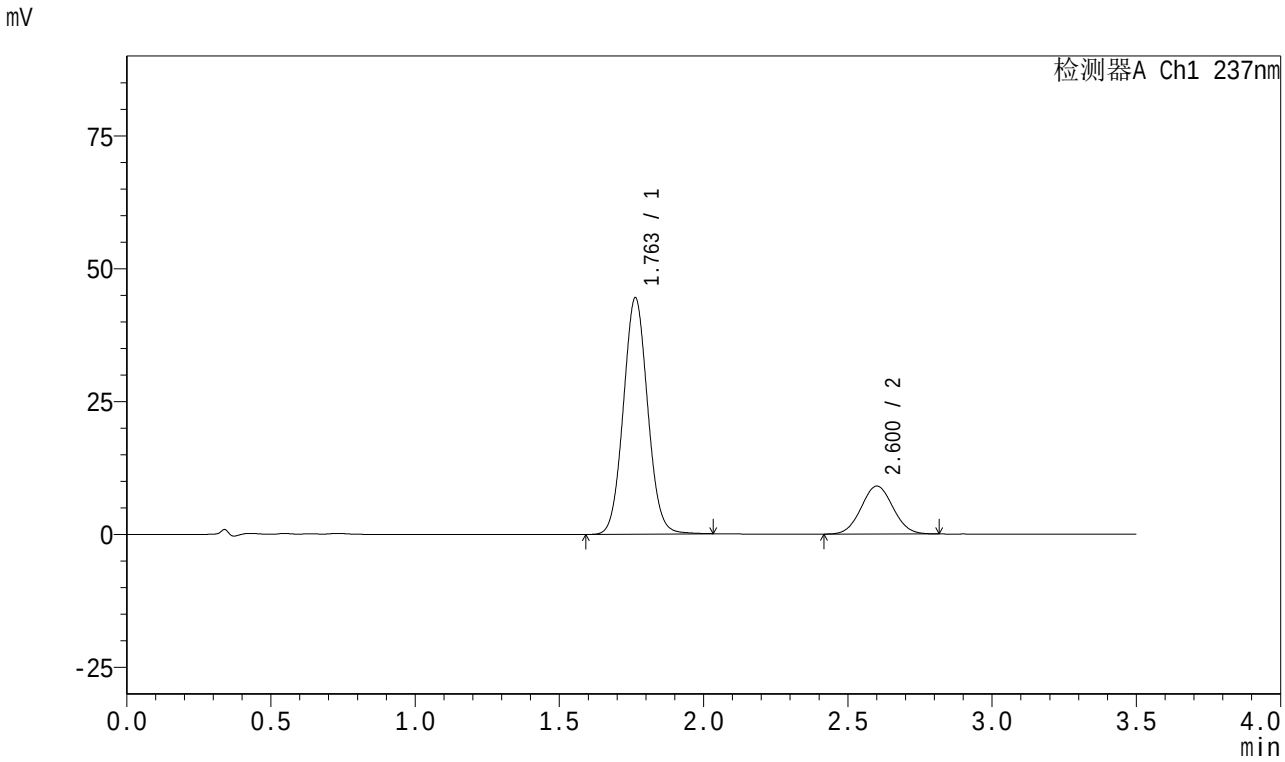

<峰表>

检测器A Ch1 237nm

峰号	保留时间	面积	面积%	高度	理论塔板数(USP)	拖尾因子	分离度(USP)
1	1.763	260791	78.987	44498	2103	1.062	--
2	2.600	69378	21.013	9006	2605	1.042	4.683
总计		330170	100.000	53504			

图148 阿齐沙坦氨氯地平片溶出曲线测定HPLC图谱
自制品-2024010621批-pH5.8介质-篮法-75转-60min-片6
供试品溶液-1

SHIMADZU LabSolutions

J301

<样品信息>

色谱柱:XB-C18(50mm*4.6mm,5μm） 流速:2.0ml/min
柱 温:30℃ 波长:237nm
数据文件名: RC$J301 - 0-249/11-1184-2 - zzp2-rcqx-pH5.8jz-lf75z-1-dz2-1.lcd
方法文件名: RC$J301 - J301-rcqx-FX260.lcm
批处理文件名: RC$J301 - 20260108-RCQX-FX260.lcb
样品瓶号: 3-27
进样体积: 20 μl 版本号:6.115
进样时间: 2026/01/08 19:47:56 实验者: xiechaojun
处理时间（V2）: 2026/01/09 10:06:33 处理者: xiechaojun
仪器型号：SHIMADZU LC-2050C(FX260)

<色谱图>

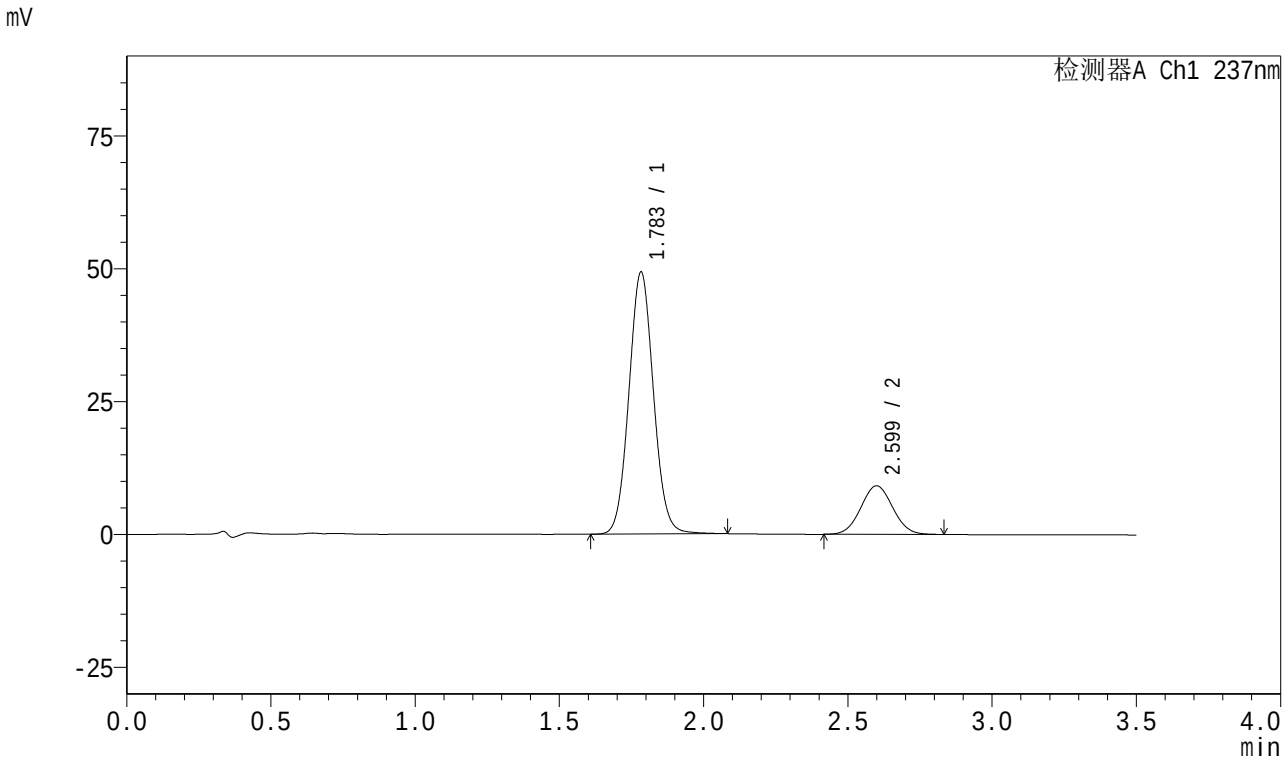

<峰表>

检测器A Ch1 237nm

峰号	保留时间	面积	面积%	高度	理论塔板数(USP)	拖尾因子	分离度(USP)
1	1.783	292141	80.541	49161	2110	1.065	--
2	2.599	70581	19.459	9136	2600	1.043	4.547
总计		362723	100.000	58297			

图149 阿齐沙坦氨氯地平片溶出曲线测定HPLC图谱
自制品-2024010621批-pH5.8介质-篮法-75转
对照品溶液-2-1

SHIMADZU LabSolutions

J301

<样品信息>

色谱柱:XB-C18(50mm*4.6mm,5μm） 流速:2.0ml/min
柱 温:30℃ 波长:237nm
数据文件名: RC$J301 - 0-249/11-1185-2 - zzp2-rcqx-pH5.8jz-lf75z-1-dz2-2.lcd
方法文件名: RC$J301 - J301-rcqx-FX260.lcm
批处理文件名: RC$J301 - 20260108-RCQX-FX260.lcb
样品瓶号: 3-27
进样体积: 20 μl 版本号:6.115
进样时间: 2026/01/08 19:51:50 实验者: xiechaojun
处理时间（V2）: 2026/01/09 10:06:36 处理者: xiechaojun
仪器型号：SHIMADZU LC-2050C(FX260)

<色谱图>

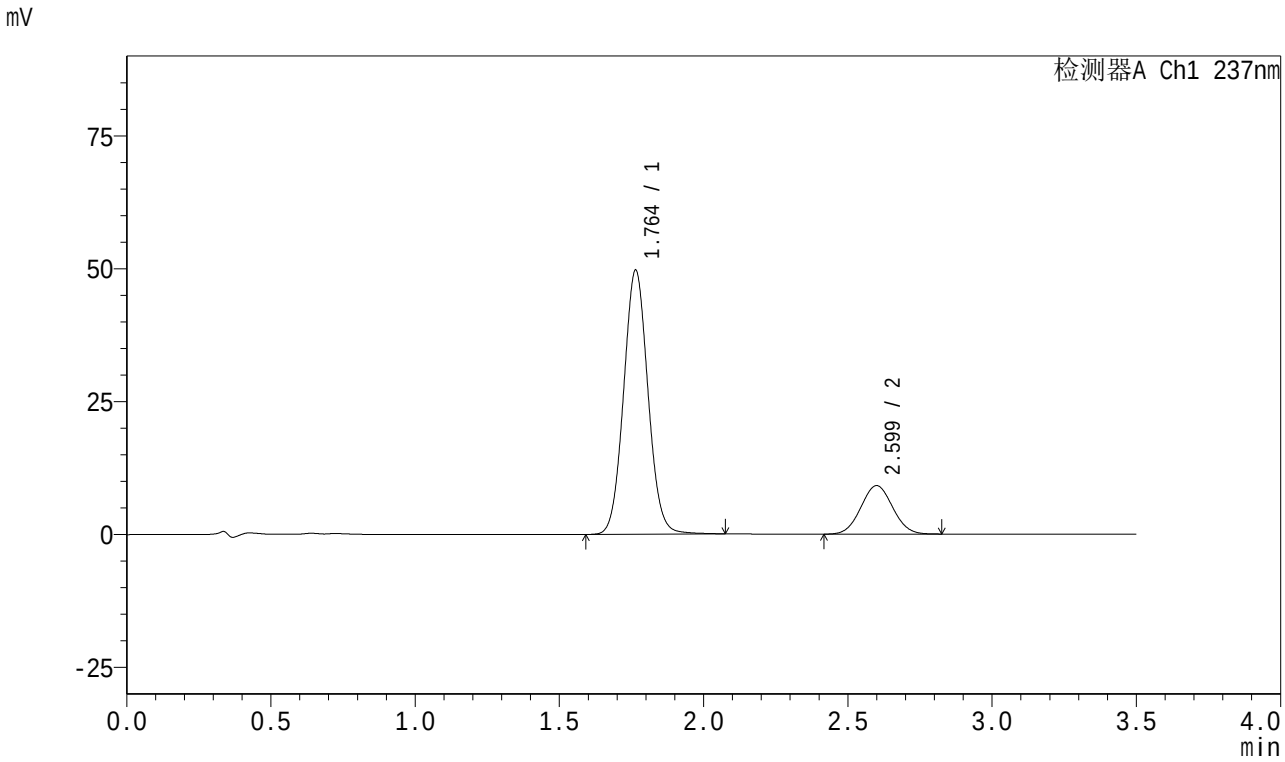

<峰表>

检测器A Ch1 237nm

峰号	保留时间	面积	面积%	高度	理论塔板数(USP)	拖尾因子	分离度(USP)
1	1.764	292586	80.666	49691	2097	1.063	--
2	2.599	70127	19.334	9121	2612	1.041	4.672
总计		362712	100.000	58813			

图150 阿齐沙坦氨氯地平片溶出曲线测定HPLC图谱
自制品-2024010621批-pH5.8介质-篮法-75转
对照品溶液-2-2

SHIMADZU LabSolutions

J301

<样品信息>

色谱柱:XB-C18(50mm*4.6mm,5μm） 流速:2.0ml/min
柱 温:30℃ 波长:237nm
数据文件名: RC$J301 - 0-249/11-1186-2 - zzp2-rcqx-pH5.8jz-lf75z-2-rj.lcd
方法文件名: RC$J301 - J301-rcqx-FX260.lcm
批处理文件名: RC$J301 - 20260108-RCQX-FX260.lcb
样品瓶号: 4-9
进样体积: 20 μl 版本号:6.115
进样时间: 2026/01/08 19:55:43 实验者: xiechaojun
处理时间（V2）: 2026/01/09 10:06:39 处理者: xiechaojun
仪器型号：SHIMADZU LC-2050C(FX260)

<色谱图>

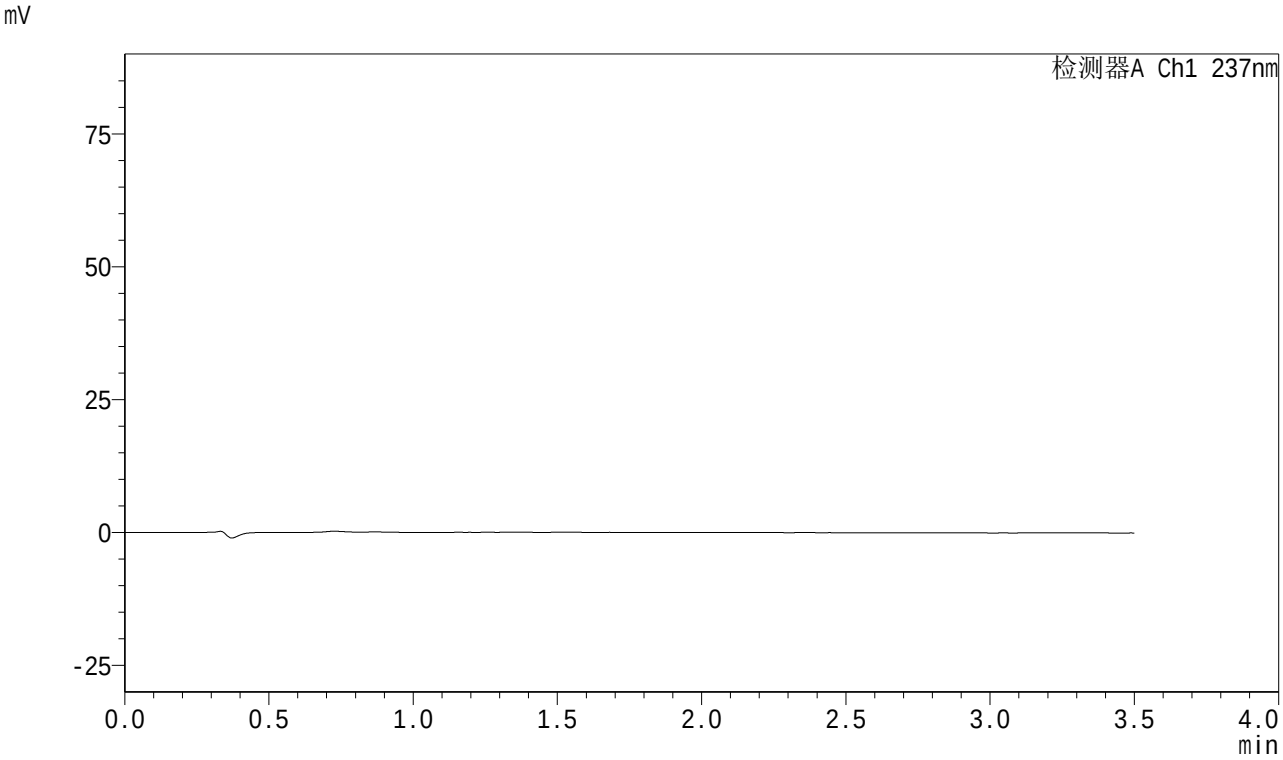

<峰表>

检测器A Ch1 237nm

峰号	保留时间	面积	面积%	高度	理论塔板数(USP)	拖尾因子	分离度(USP)
总计							

图151 阿齐沙坦氨氯地平片溶出曲线测定HPLC图谱
自制品-2024010621批-pH5.8介质-篮法-75转
溶剂

SHIMADZU LabSolutions

J301

<样品信息>

色谱柱:XB-C18(50mm*4.6mm,5μm） 流速:2.0ml/min
柱 温:30℃ 波长:237nm
数据文件名: RC$J301 - 0-249/11-1187-2 - zzp2-rcqx-pH5.8jz-lf75z-2-dz1-1.lcd
方法文件名: RC$J301 - J301-rcqx-FX260.lcm
批处理文件名: RC$J301 - 20260108-RCQX-FX260.lcb
样品瓶号: 4-18
进样体积: 20 μl 版本号:6.115
进样时间: 2026/01/08 19:59:38 实验者: xiechaojun
处理时间（V2）: 2026/01/09 10:06:42 处理者: xiechaojun
仪器型号：SHIMADZU LC-2050C(FX260)

<色谱图>

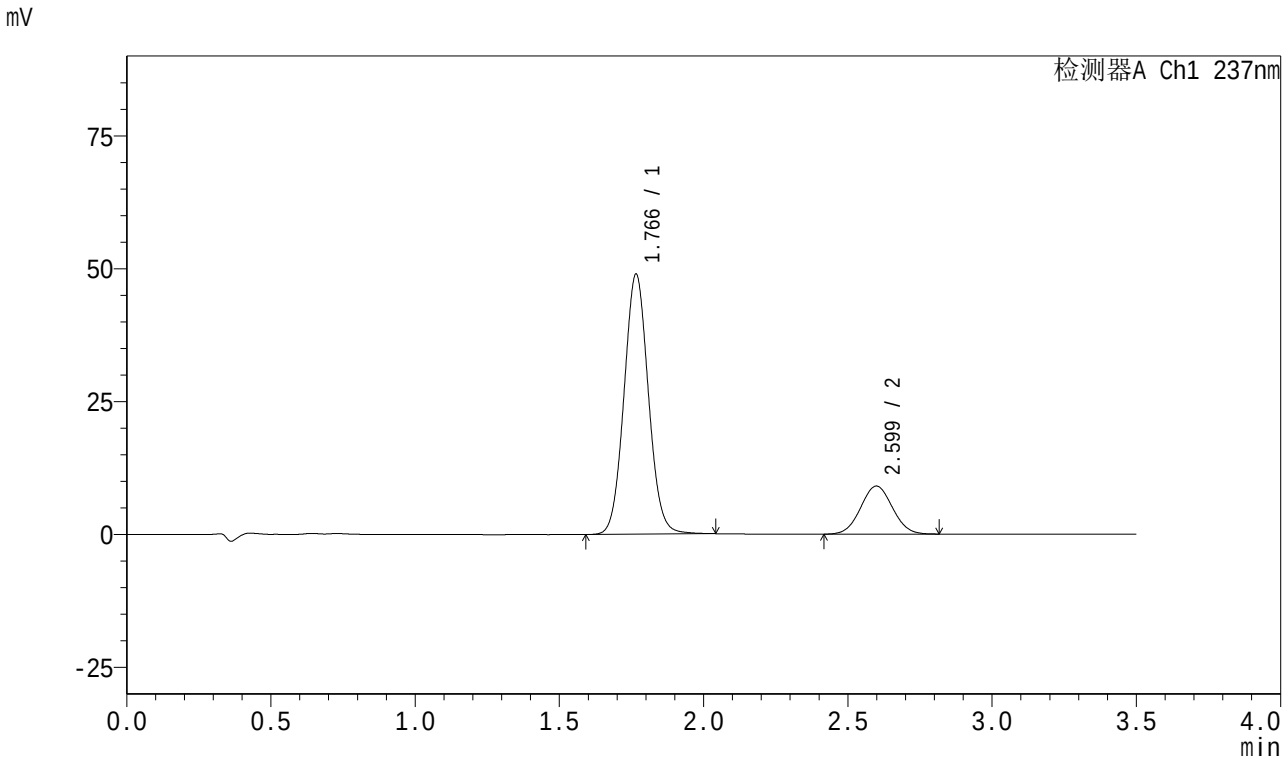

<峰表>

检测器A Ch1 237nm

峰号	保留时间	面积	面积%	高度	理论塔板数(USP)	拖尾因子	分离度(USP)
1	1.766	287641	80.541	48835	2100	1.064	--
2	2.599	69497	19.459	9045	2616	1.040	4.662
总计		357138	100.000	57879			

图152 阿齐沙坦氨氯地平片溶出曲线测定HPLC图谱
自制品-2024010621批-pH5.8介质-篮法-75转
对照品溶液-1-1

SHIMADZU LabSolutions

J301

<样品信息>

色谱柱:XB-C18(50mm*4.6mm,5μm） 流速:2.0ml/min
柱 温:30℃ 波长:237nm
数据文件名: RC$J301 - 0-249/11-1188-2 - zzp2-rcqx-pH5.8jz-lf75z-2-dz1-2.lcd
方法文件名: RC$J301 - J301-rcqx-FX260.lcm
批处理文件名: RC$J301 - 20260108-RCQX-FX260.lcb
样品瓶号: 4-18
进样体积: 20 μl 版本号:6.115
进样时间: 2026/01/08 20:03:32 实验者: xiechaojun
处理时间（V2）: 2026/01/09 10:06:45 处理者: xiechaojun
仪器型号：SHIMADZU LC-2050C(FX260)

<色谱图>

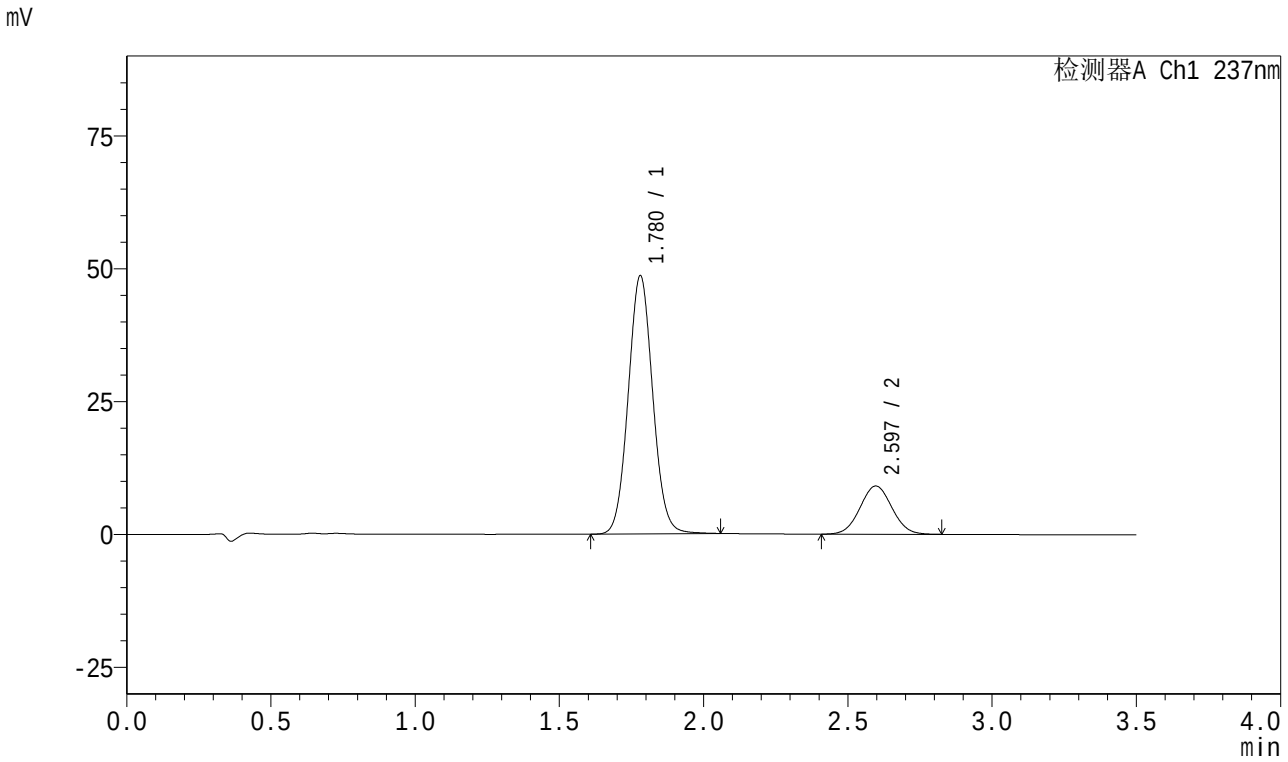

<峰表>

检测器A Ch1 237nm

峰号	保留时间	面积	面积%	高度	理论塔板数(USP)	拖尾因子	分离度(USP)
1	1.780	287482	80.447	48596	2110	1.064	--
2	2.597	69872	19.553	9075	2601	1.044	4.551
总计		357354	100.000	57670			

图153 阿齐沙坦氨氯地平片溶出曲线测定HPLC图谱
自制品-2024010621批-pH5.8介质-篮法-75转
对照品溶液-1-2

SHIMADZU LabSolutions

J301

<样品信息>

色谱柱:XB-C18(50mm*4.6mm,5μm） 流速:2.0ml/min
柱 温:30℃ 波长:237nm
数据文件名: RC$J301 - 0-249/11-1189-2 - zzp2-rcqx-pH5.8jz-lf75z-2-dz1-3.lcd
方法文件名: RC$J301 - J301-rcqx-FX260.lcm
批处理文件名: RC$J301 - 20260108-RCQX-FX260.lcb
样品瓶号: 4-18
进样体积: 20 μl 版本号:6.115
进样时间: 2026/01/08 20:07:27 实验者: xiechaojun
处理时间（V2）: 2026/01/09 10:06:48 处理者: xiechaojun
仪器型号：SHIMADZU LC-2050C(FX260)

<色谱图>

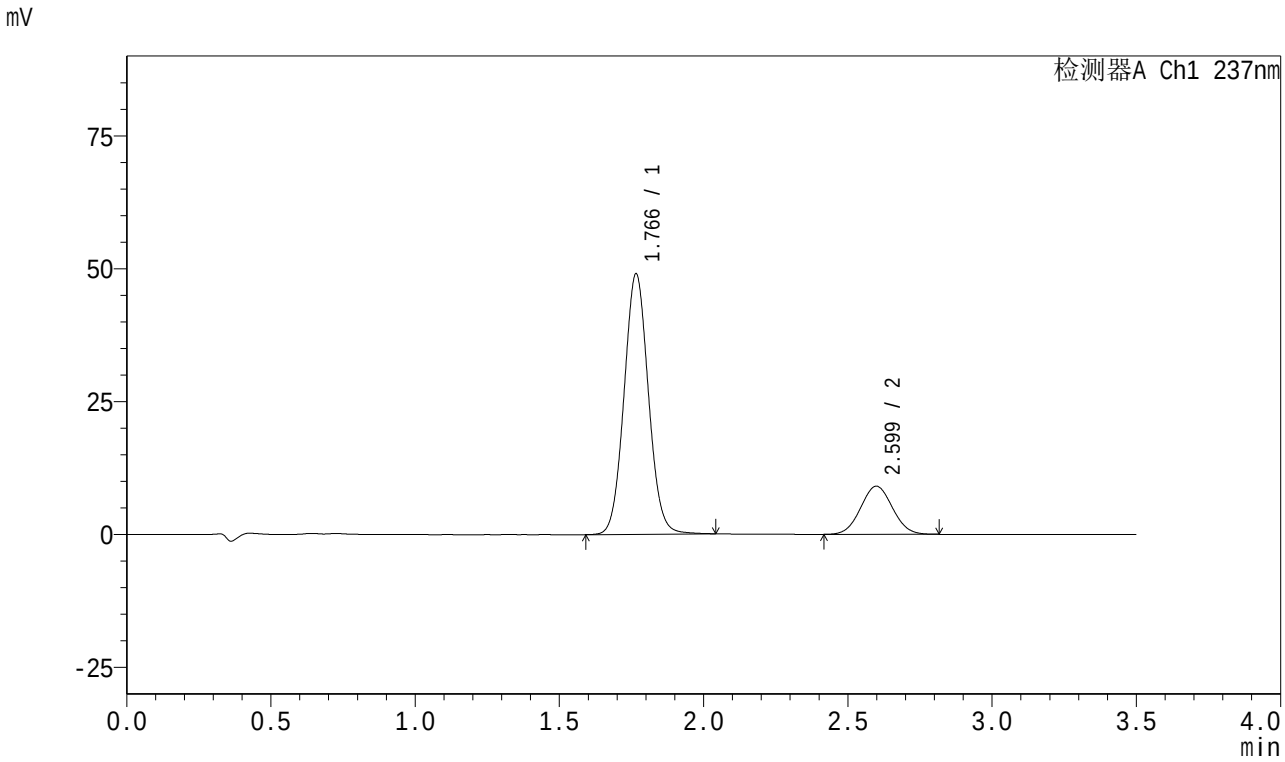

<峰表>

检测器A Ch1 237nm

峰号	保留时间	面积	面积%	高度	理论塔板数(USP)	拖尾因子	分离度(USP)
1	1.766	288112	80.542	48923	2103	1.063	--
2	2.599	69604	19.458	9055	2611	1.042	4.661
总计		357716	100.000	57978			

图154 阿齐沙坦氨氯地平片溶出曲线测定HPLC图谱
自制品-2024010621批-pH5.8介质-篮法-75转
对照品溶液-1-3

SHIMADZU LabSolutions

J301

<样品信息>

色谱柱:XB-C18(50mm*4.6mm,5μm） 流速:2.0ml/min
柱 温:30℃ 波长:237nm
数据文件名: RC$J301 - 0-249/11-1190-2 - zzp2-rcqx-pH5.8jz-lf75z-2-dz1-4.lcd
方法文件名: RC$J301 - J301-rcqx-FX260.lcm
批处理文件名: RC$J301 - 20260108-RCQX-FX260.lcb
样品瓶号: 4-18
进样体积: 20 μl 版本号:6.115
进样时间: 2026/01/08 20:11:21 实验者: xiechaojun
处理时间（V2）: 2026/01/09 10:06:51 处理者: xiechaojun
仪器型号：SHIMADZU LC-2050C(FX260)

<色谱图>

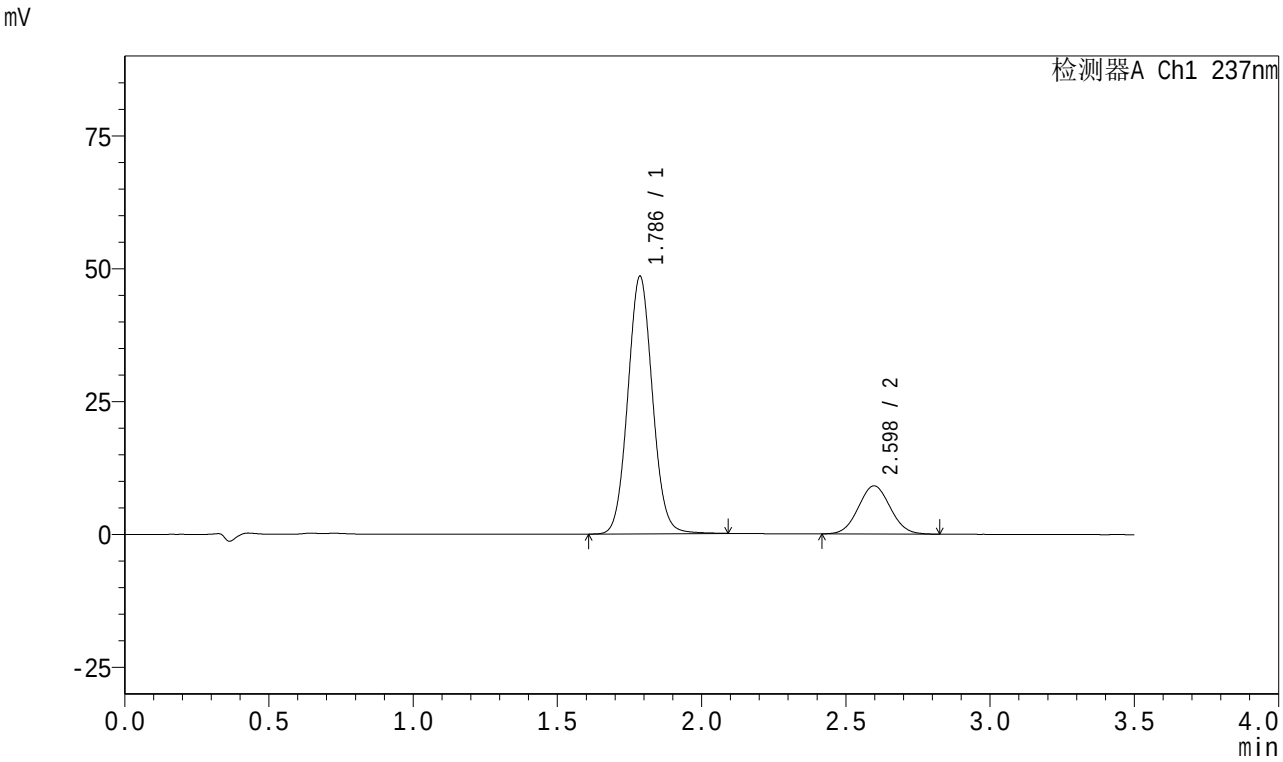

<峰表>

检测器A Ch1 237nm

峰号	保留时间	面积	面积%	高度	理论塔板数(USP)	拖尾因子	分离度(USP)
1	1.786	288240	80.502	48397	2108	1.065	--
2	2.598	69814	19.498	9062	2603	1.047	4.517
总计		358054	100.000	57459			

图155 阿齐沙坦氨氯地平片溶出曲线测定HPLC图谱
自制品-2024010621批-pH5.8介质-篮法-75转
对照品溶液-1-4

SHIMADZU LabSolutions

J301

<样品信息>

色谱柱:XB-C18(50mm*4.6mm,5μm） 流速:2.0ml/min
柱 温:30℃ 波长:237nm
数据文件名: RC$J301 - 0-249/11-1191-2 - zzp2-rcqx-pH5.8jz-lf75z-2-dz1-5.lcd
方法文件名: RC$J301 - J301-rcqx-FX260.lcm
批处理文件名: RC$J301 - 20260108-RCQX-FX260.lcb
样品瓶号: 4-18
进样体积: 20 μl 版本号:6.115
进样时间: 2026/01/08 20:15:16 实验者: xiechaojun
处理时间（V2）: 2026/01/09 10:06:54 处理者: xiechaojun
仪器型号：SHIMADZU LC-2050C(FX260)

<色谱图>

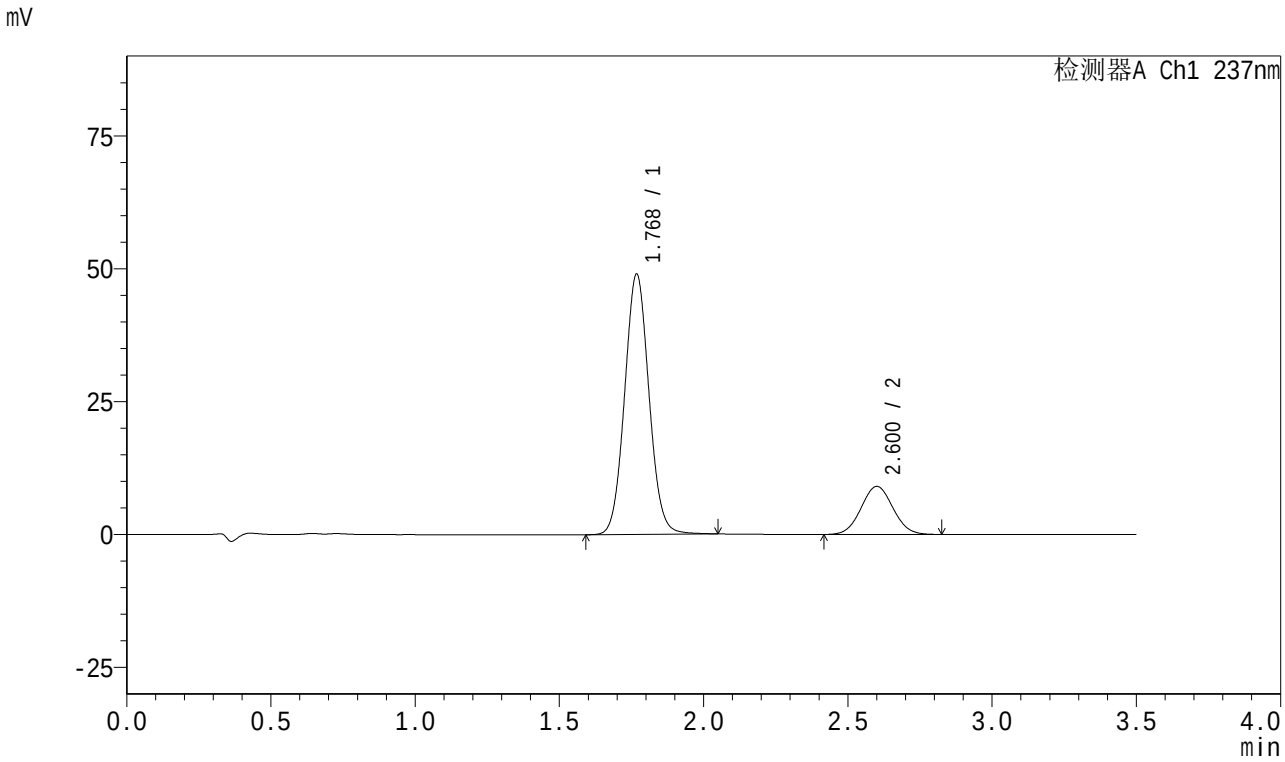

<峰表>

检测器A Ch1 237nm

峰号	保留时间	面积	面积%	高度	理论塔板数(USP)	拖尾因子	分离度(USP)
1	1.768	287779	80.505	48735	2109	1.064	--
2	2.600	69687	19.495	9032	2610	1.045	4.657
总计		357466	100.000	57767			

图156 阿齐沙坦氨氯地平片溶出曲线测定HPLC图谱
自制品-2024010621批-pH5.8介质-篮法-75转
对照品溶液-1-5

SHIMADZU LabSolutions

J301

<样品信息>

色谱柱:XB-C18(50mm*4.6mm,5μm） 流速:2.0ml/min
柱 温:30℃ 波长:237nm
数据文件名: RC$J301 - 0-249/11-1192-2 - zzp2-rcqx-pH5.8jz-lf75z-2-p1-5min.lcd
方法文件名: RC$J301 - J301-rcqx-FX260.lcm
批处理文件名: RC$J301 - 20260108-RCQX-FX260.lcb
样品瓶号: 4-1
进样体积: 20 μl 版本号:6.115
进样时间: 2026/01/08 20:19:09 实验者: xiechaojun
处理时间（V2）: 2026/01/09 10:06:57 处理者: xiechaojun
仪器型号：SHIMADZU LC-2050C(FX260)

<色谱图>

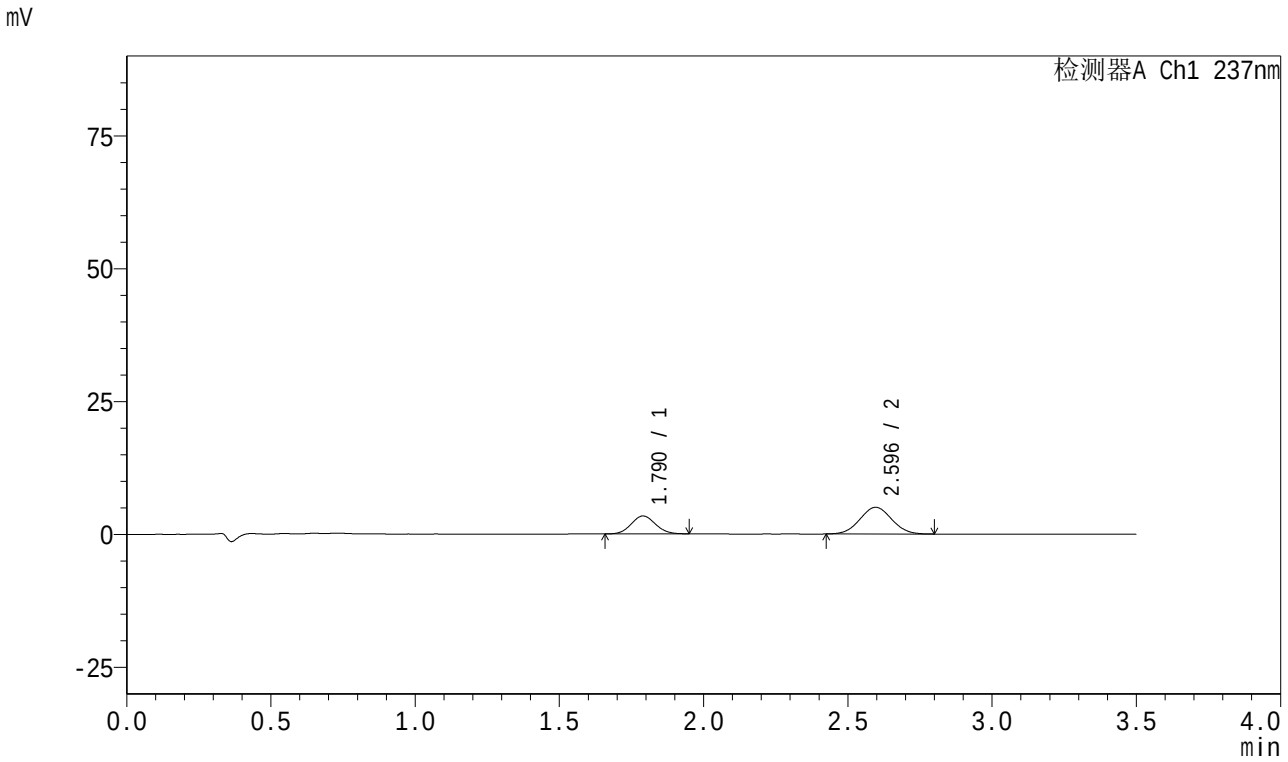

<峰表>

检测器A Ch1 237nm

峰号	保留时间	面积	面积%	高度	理论塔板数(USP)	拖尾因子	分离度(USP)
1	1.790	19693	33.819	3370	2134	1.070	--
2	2.596	38537	66.181	5022	2609	1.037	4.501
总计		58229	100.000	8392			

图157 阿齐沙坦氨氯地平片溶出曲线测定HPLC图谱
自制品-2024010621批-pH5.8介质-篮法-75转-5min-片1
供试品溶液-1

SHIMADZU LabSolutions

J301

<样品信息>

色谱柱:XB-C18(50mm*4.6mm,5μm） 流速:2.0ml/min
柱 温:30℃ 波长:237nm
数据文件名: RC$J301 - 0-249/11-1193-2 - zzp2-rcqx-pH5.8jz-lf75z-2-p2-5min.lcd
方法文件名: RC$J301 - J301-rcqx-FX260.lcm
批处理文件名: RC$J301 - 20260108-RCQX-FX260.lcb
样品瓶号: 4-10
进样体积: 20 μl 版本号:6.115
进样时间: 2026/01/08 20:23:01 实验者: xiechaojun
处理时间（V2）: 2026/01/09 10:07:00 处理者: xiechaojun
仪器型号：SHIMADZU LC-2050C(FX260)

<色谱图>

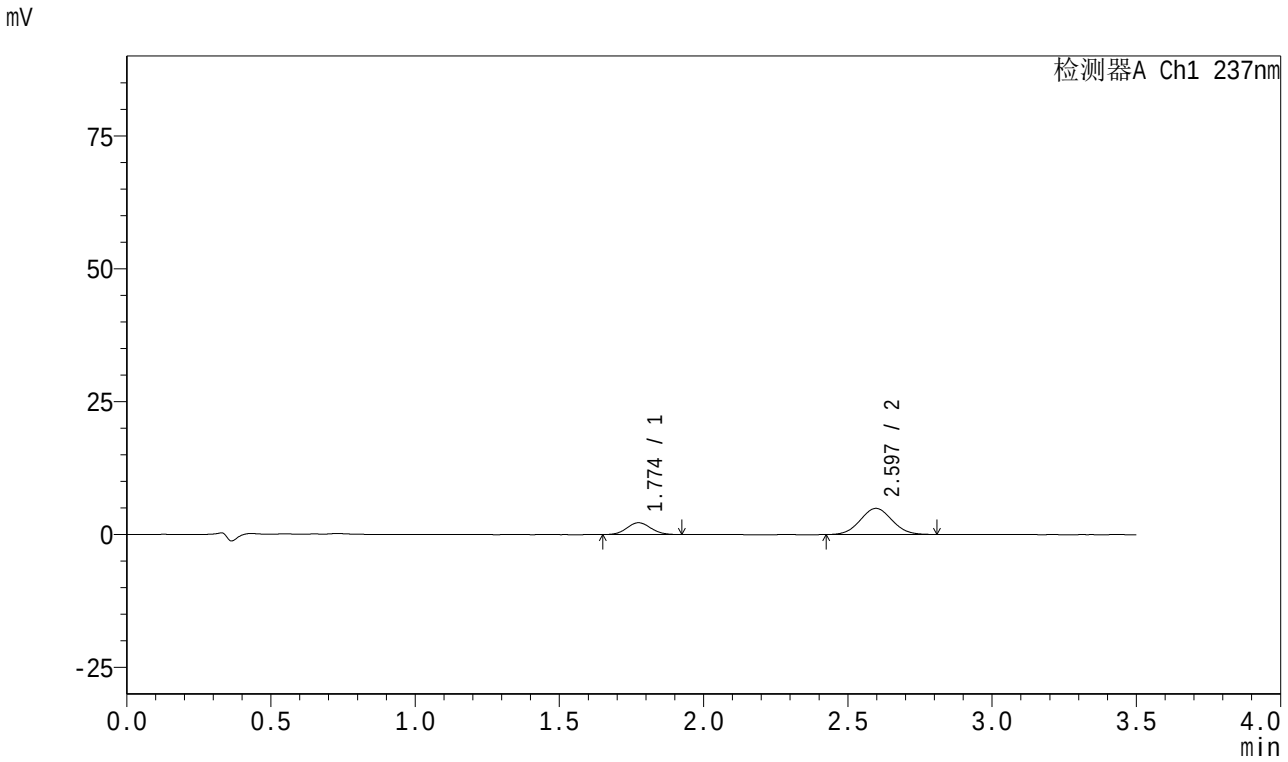

<峰表>

检测器A Ch1 237nm

峰号	保留时间	面积	面积%	高度	理论塔板数(USP)	拖尾因子	分离度(USP)
1	1.774	12789	25.319	2215	2167	1.077	--
2	2.597	37722	74.681	4920	2613	1.043	4.629
总计		50511	100.000	7135			

图158 阿齐沙坦氨氯地平片溶出曲线测定HPLC图谱
自制品-2024010621批-pH5.8介质-篮法-75转-5min-片2
供试品溶液-1

SHIMADZU LabSolutions

J301

<样品信息>

色谱柱:XB-C18(50mm*4.6mm,5μm）　流速:2.0ml/min
柱　温:30℃　波长:237nm
数据文件名: RC$J301 - 0-249/11-1194-2 - zzp2-rcqx-pH5.8jz-lf75z-2-p3-5min.lcd
方法文件名: RC$J301 - J301-rcqx-FX260.lcm
批处理文件名: RC$J301 - 20260108-RCQX-FX260.lcb
样品瓶号: 4-19
进样体积: 20 μl　版本号:6.115
进样时间: 2026/01/08 20:26:54　实验者: xiechaojun
处理时间（V2）: 2026/01/09 10:07:04　处理者: xiechaojun
仪器型号：SHIMADZU LC-2050C(FX260)

<色谱图>

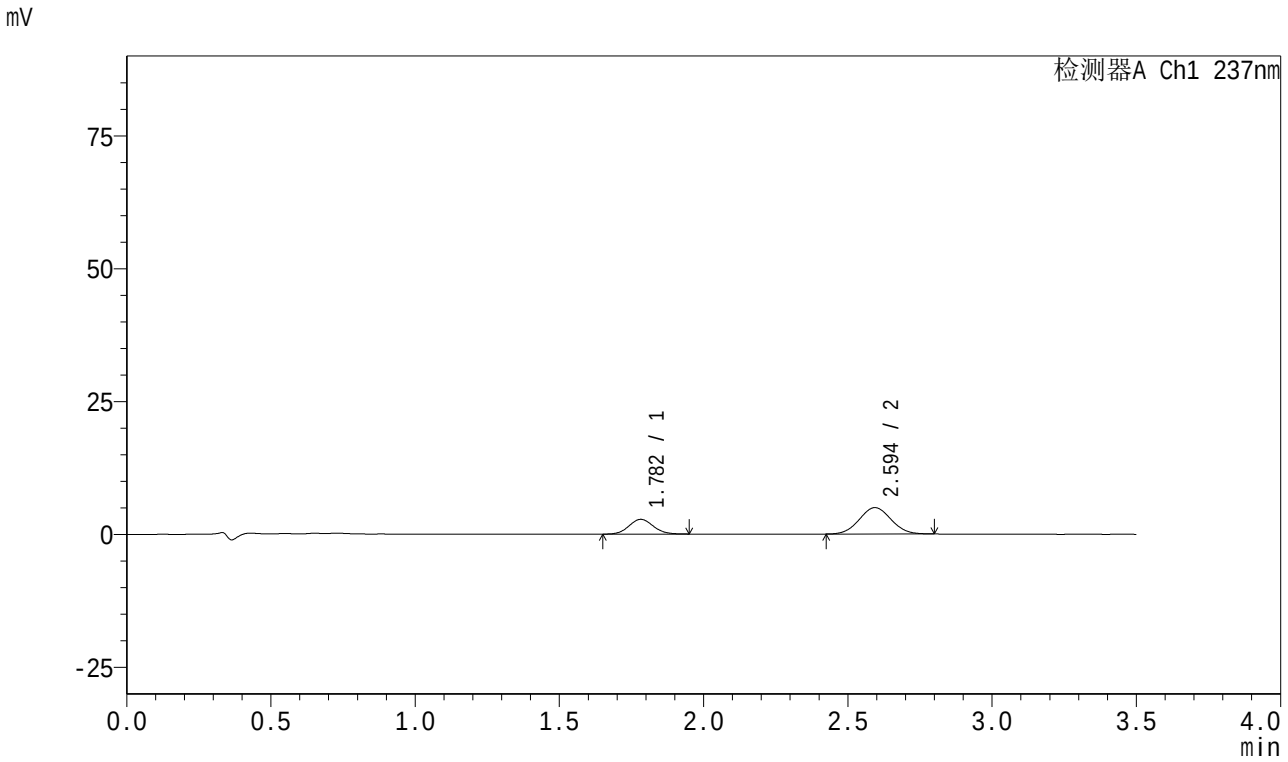

<峰表>

检测器A Ch1 237nm

峰号	保留时间	面积	面积%	高度	理论塔板数(USP)	拖尾因子	分离度(USP)
1	1.782	16156	29.831	2769	2134	1.088	--
2	2.594	38001	70.169	4956	2609	1.045	4.543
总计		54157	100.000	7726			

图159 阿齐沙坦氨氯地平片溶出曲线测定HPLC图谱
自制品-2024010621批-pH5.8介质-篮法-75转-5min-片3
供试品溶液-1

SHIMADZU LabSolutions

J301

<样品信息>

色谱柱:XB-C18(50mm*4.6mm,5μm） 流速:2.0ml/min
柱 温:30℃ 波长:237nm
数据文件名: RC$J301 - 0-249/11-1195-2 - zzp2-rcqx-pH5.8jz-lf75z-2-p4-5min.lcd
方法文件名: RC$J301 - J301-rcqx-FX260.lcm
批处理文件名: RC$J301 - 20260108-RCQX-FX260.lcb
样品瓶号: 4-28
进样体积: 20 μl 版本号:6.115
进样时间: 2026/01/08 20:30:47 实验者: xiechaojun
处理时间（V2）: 2026/01/09 10:07:07 处理者: xiechaojun
仪器型号：SHIMADZU LC-2050C(FX260)

<色谱图>

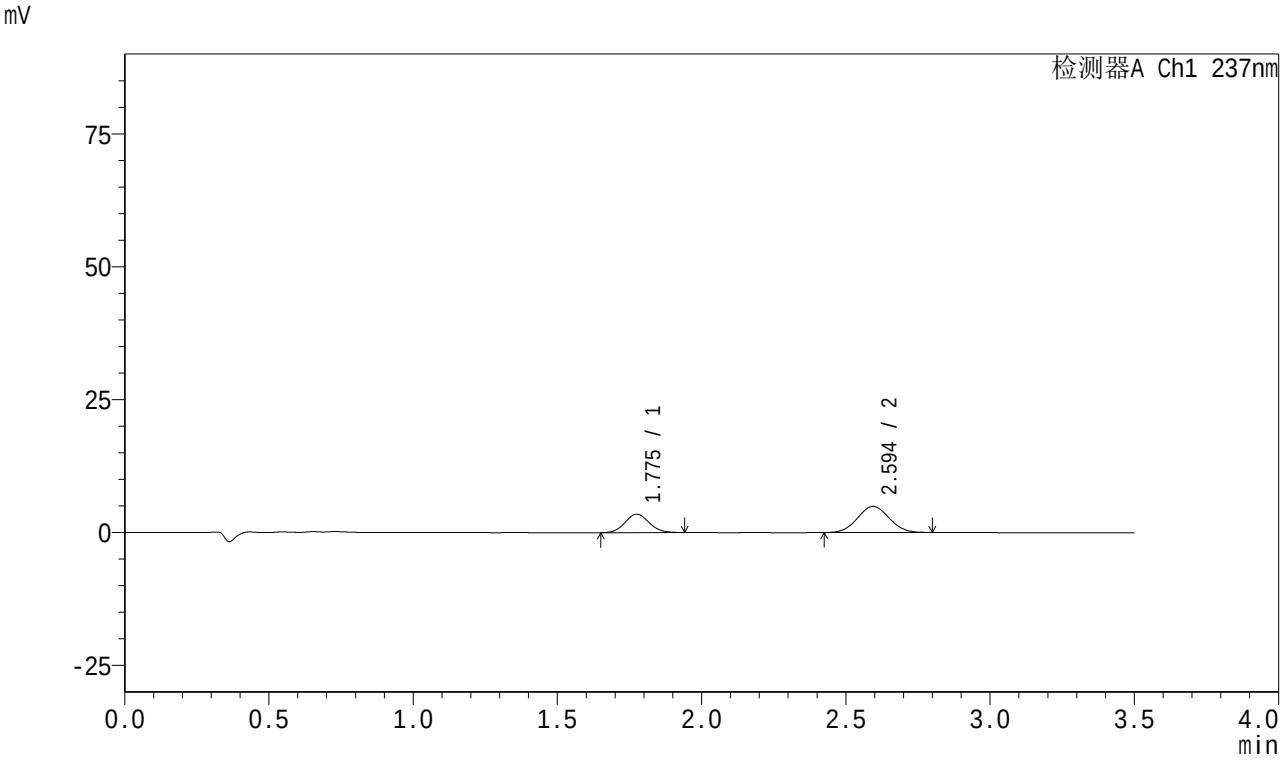

<峰表>

检测器A Ch1 237nm

峰号	保留时间	面积	面积%	高度	理论塔板数(USP)	拖尾因子	分离度(USP)
1	1.775	20049	34.841	3446	2144	1.076	--
2	2.594	37495	65.159	4914	2630	1.046	4.608
总计		57544	100.000	8360			

图160 阿齐沙坦氨氯地平片溶出曲线测定HPLC图谱
自制品-2024010621批-pH5.8介质-篮法-75转-5min-片4
供试品溶液-1

SHIMADZU LabSolutions

J301

<样品信息>

色谱柱:XB-C18(50mm*4.6mm,5μm）　流速:2.0ml/min
柱　温:30℃　波长:237nm
数据文件名: RC$J301 - 0-249/11-1196-2 - zzp2-rcqx-pH5.8jz-lf75z-2-p5-5min.lcd
方法文件名: RC$J301 - J301-rcqx-FX260.lcm
批处理文件名: RC$J301 - 20260108-RCQX-FX260.lcb
样品瓶号: 4-37
进样体积: 20 μl　版本号:6.115
进样时间: 2026/01/08 20:34:40　实验者: xiechaojun
处理时间（V2）: 2026/01/09 10:07:11　处理者: xiechaojun
仪器型号：SHIMADZU LC-2050C(FX260)

<色谱图>

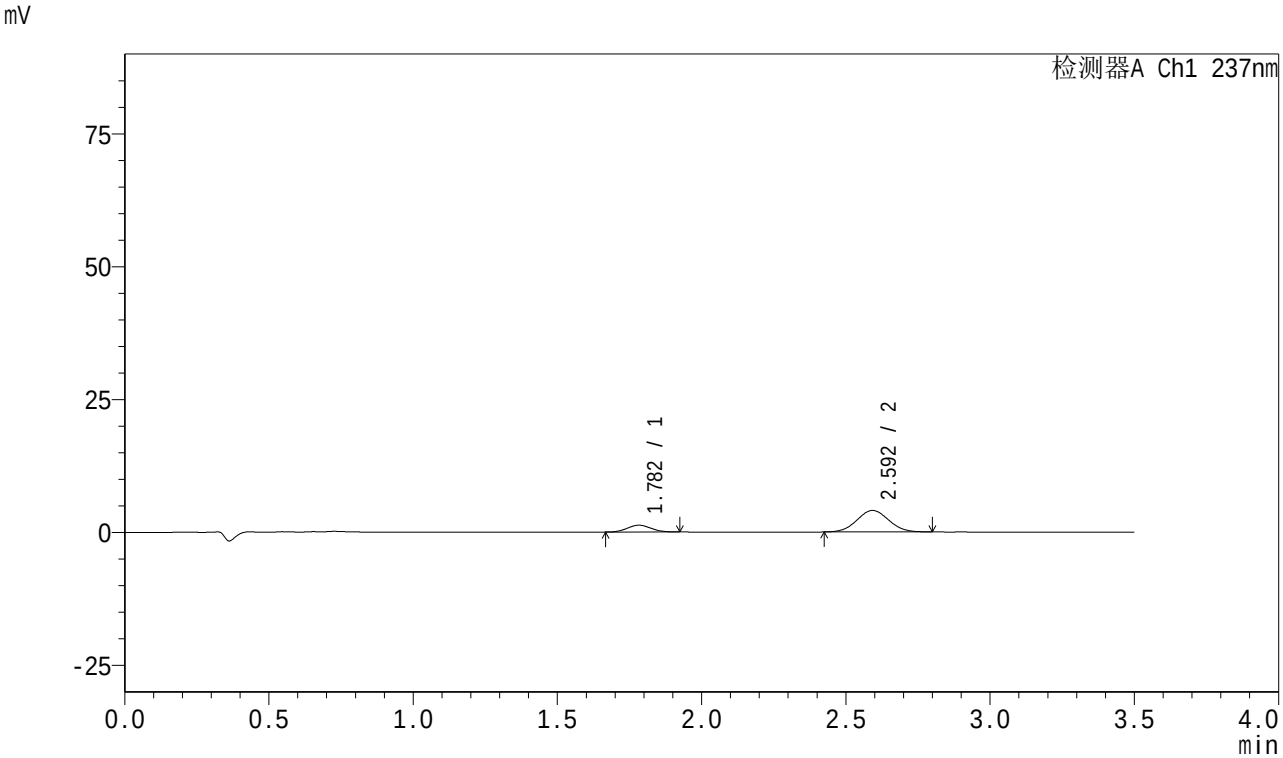

<峰表>

检测器A Ch1 237nm

峰号	保留时间	面积	面积%	高度	理论塔板数(USP)	拖尾因子	分离度(USP)
1	1.782	7251	18.949	1275	2225	1.069	--
2	2.592	31017	81.051	4035	2593	1.044	4.566
总计		38268	100.000	5310			

图161 阿齐沙坦氨氯地平片溶出曲线测定HPLC图谱
自制品-2024010621批-pH5.8介质-篮法-75转-5min-片5
供试品溶液-1

SHIMADZU LabSolutions

J301

<样品信息>

色谱柱:XB-C18(50mm*4.6mm,5μm）　流速:2.0ml/min
柱　温:30℃　波长:237nm
数据文件名: RC$J301 - 0-249/11-1197-2 - zzp2-rcqx-pH5.8jz-lf75z-2-p6-5min.lcd
方法文件名: RC$J301 - J301-rcqx-FX260.lcm
批处理文件名: RC$J301 - 20260108-RCQX-FX260.lcb
样品瓶号: 4-46
进样体积: 20 μl　版本号:6.115
进样时间: 2026/01/08 20:38:33　实验者: xiechaojun
处理时间（V2）: 2026/01/09 10:07:14　处理者: xiechaojun
仪器型号：SHIMADZU LC-2050C(FX260)

<色谱图>

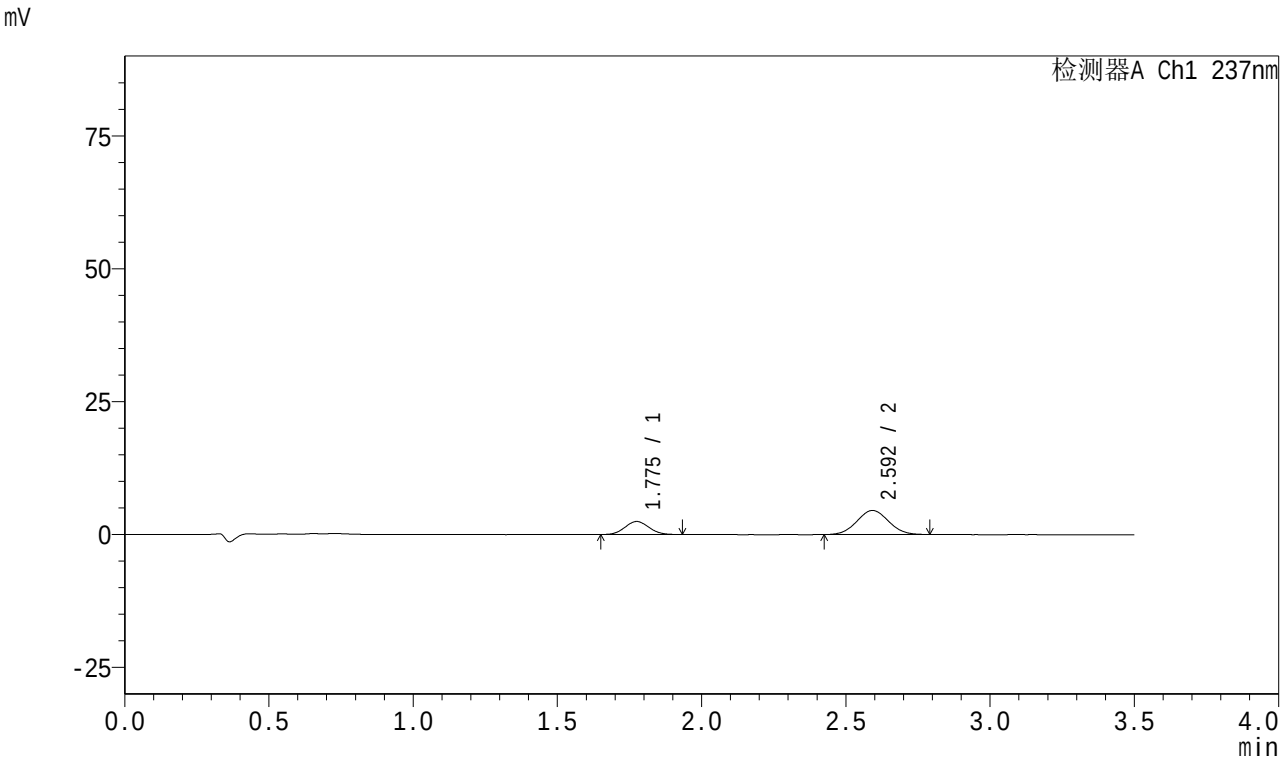

<峰表>

检测器A Ch1 237nm

峰号	保留时间	面积	面积%	高度	理论塔板数(USP)	拖尾因子	分离度(USP)
1	1.775	14162	29.140	2444	2150	1.062	--
2	2.592	34439	70.860	4513	2616	1.043	4.594
总计		48601	100.000	6957			

图162 阿齐沙坦氨氯地平片溶出曲线测定HPLC图谱
自制品-2024010621批-pH5.8介质-篮法-75转-5min-片6
供试品溶液-1

SHIMADZU LabSolutions

J301

<样品信息>

色谱柱:XB-C18(50mm*4.6mm,5μm）　流速:2.0ml/min
柱　温:30℃　波长:237nm
数据文件名: RC$J301 - 0-249/11-1198-2 - zzp2-rcqx-pH5.8jz-lf75z-2-p1-10min.lcd
方法文件名: RC$J301 - J301-rcqx-FX260.lcm
批处理文件名: RC$J301 - 20260108-RCQX-FX260.lcb
样品瓶号: 4-2
进样体积: 20 μl　版本号:6.115
进样时间: 2026/01/08 20:42:27　实验者: xiechaojun
处理时间（V2）: 2026/01/09 10:07:17　处理者: xiechaojun
仪器型号：SHIMADZU LC-2050C(FX260)

<色谱图>

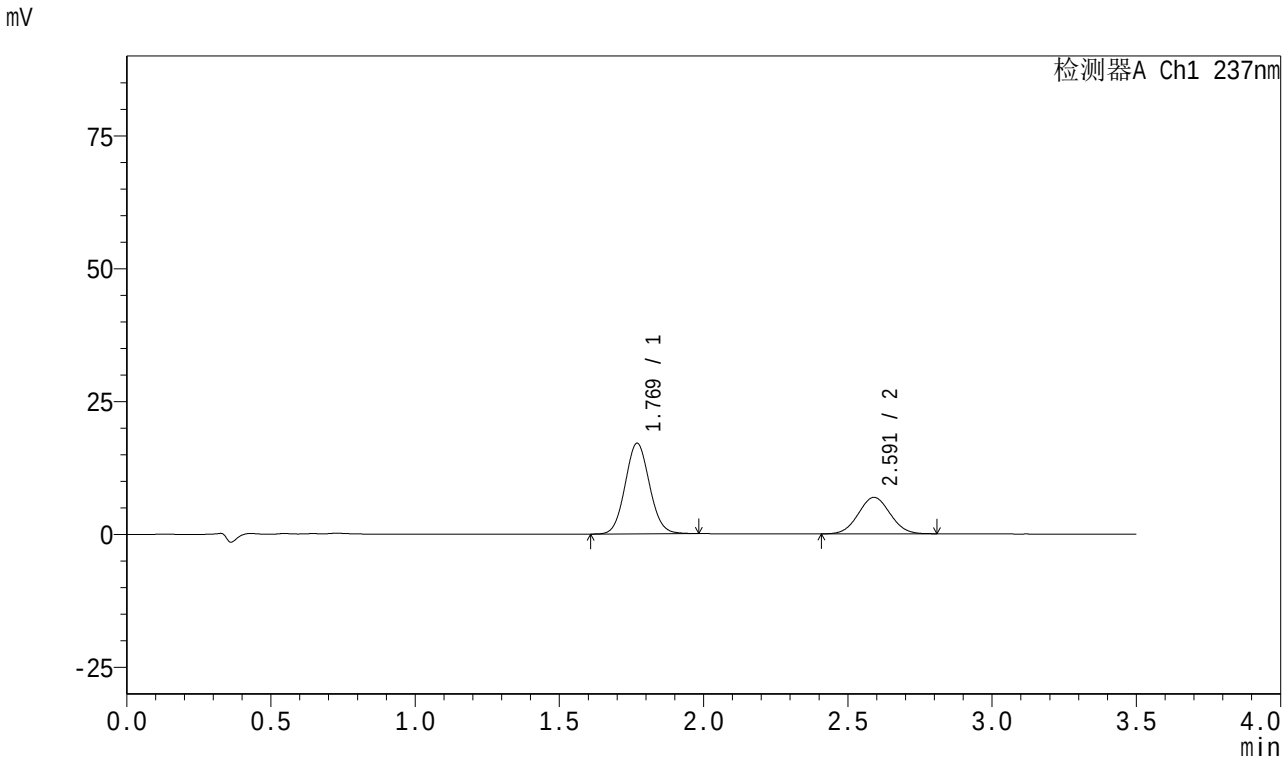

<峰表>

检测器A Ch1 237nm

峰号	保留时间	面积	面积%	高度	理论塔板数(USP)	拖尾因子	分离度(USP)
1	1.769	100037	65.535	17021	2096	1.070	--
2	2.591	52609	34.465	6859	2595	1.042	4.588
总计		152646	100.000	23880			

图163 阿齐沙坦氨氯地平片溶出曲线测定HPLC图谱
自制品-2024010621批-pH5.8介质-篮法-75转-10min-片1
供试品溶液-1

SHIMADZU LabSolutions

J301

<样品信息>

色谱柱:XB-C18(50mm*4.6mm,5μm） 流速:2.0ml/min
柱 温:30℃ 波长:237nm
数据文件名: RC$J301 - 0-249/11-1199-2 - zzp2-rcqx-pH5.8jz-lf75z-2-p2-10min.lcd
方法文件名: RC$J301 - J301-rcqx-FX260.lcm
批处理文件名: RC$J301 - 20260108-RCQX-FX260.lcb
样品瓶号: 4-11
进样体积: 20 μl 版本号:6.115
进样时间: 2026/01/08 20:46:21 实验者: xiechaojun
处理时间（V2）: 2026/01/09 10:07:20 处理者: xiechaojun
仪器型号：SHIMADZU LC-2050C(FX260)

<色谱图>

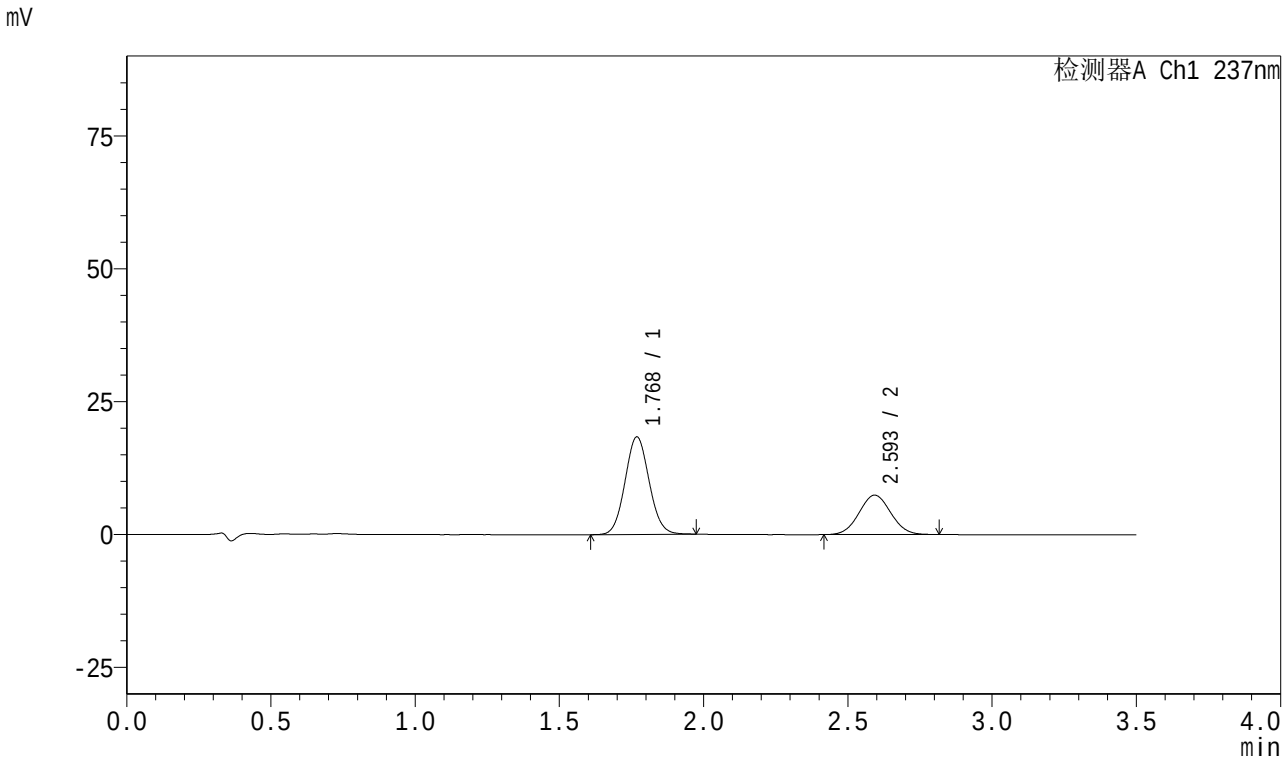

<峰表>

检测器A Ch1 237nm

峰号	保留时间	面积	面积%	高度	理论塔板数(USP)	拖尾因子	分离度(USP)
1	1.768	106728	65.257	18294	2132	1.070	--
2	2.593	56821	34.743	7401	2612	1.046	4.631
总计		163549	100.000	25694			

图164 阿齐沙坦氨氯地平片溶出曲线测定HPLC图谱
自制品-2024010621批-pH5.8介质-篮法-75转-10min-片2
供试品溶液-1

SHIMADZU LabSolutions

J301

<样品信息>

色谱柱:XB-C18(50mm*4.6mm,5μm） 流速:2.0ml/min
柱 温:30℃ 波长:237nm
数据文件名: RC$J301 - 0-249/11-1200-2 - zzp2-rcqx-pH5.8jz-lf75z-2-p3-10min.lcd
方法文件名: RC$J301 - J301-rcqx-FX260.lcm
批处理文件名: RC$J301 - 20260108-RCQX-FX260.lcb
样品瓶号: 4-20
进样体积: 20 μl 版本号:6.115
进样时间: 2026/01/08 20:50:15 实验者: xiechaojun
处理时间（V2）: 2026/01/09 10:07:23 处理者: xiechaojun
仪器型号：SHIMADZU LC-2050C(FX260)

<色谱图>

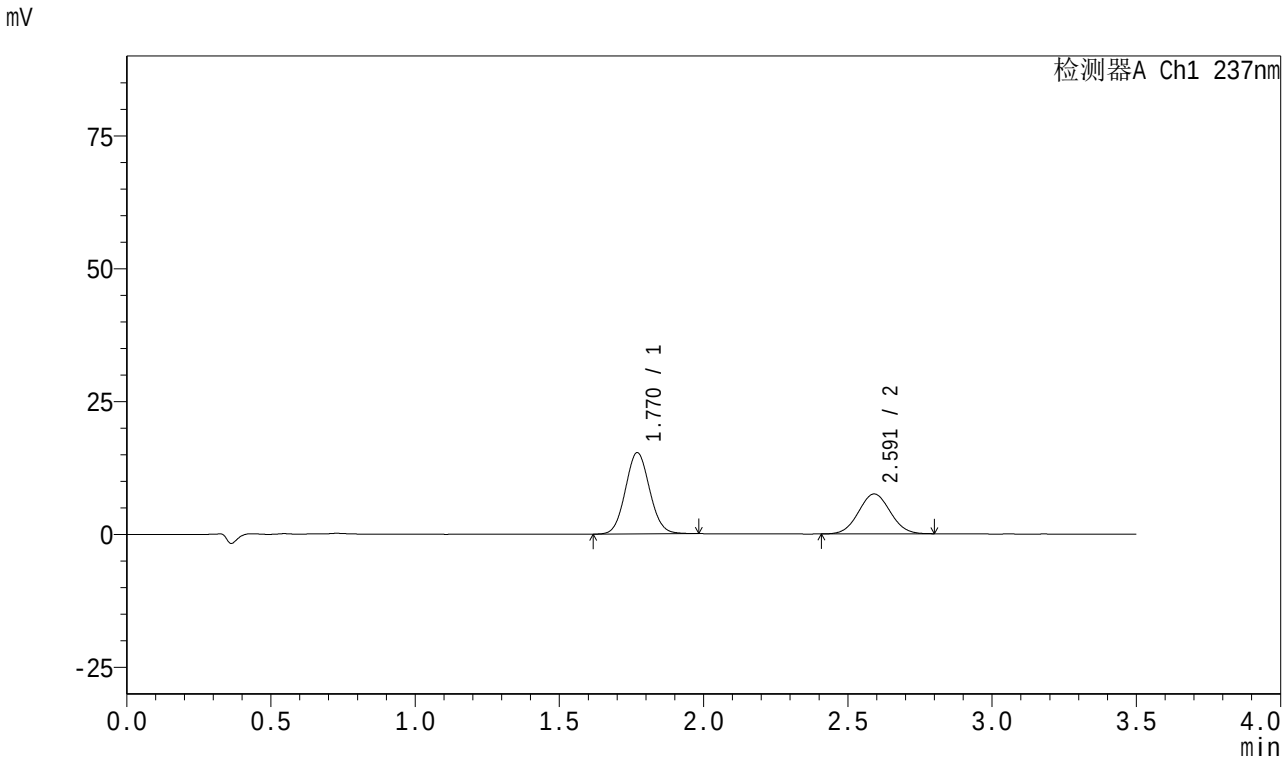

<峰表>

检测器A Ch1 237nm

峰号	保留时间	面积	面积%	高度	理论塔板数(USP)	拖尾因子	分离度(USP)
1	1.770	89458	60.971	15291	2117	1.072	--
2	2.591	57263	39.029	7486	2616	1.041	4.607
总计		146721	100.000	22776			

图165 阿齐沙坦氨氯地平片溶出曲线测定HPLC图谱
自制品-2024010621批-pH5.8介质-篮法-75转-10min-片3
供试品溶液-1

SHIMADZU LabSolutions

J301

<样品信息>

色谱柱:XB-C18(50mm*4.6mm,5μm） 流速:2.0ml/min
柱 温:30℃ 波长:237nm
数据文件名: RC$J301 - 0-249/11-1201-2 - zzp2-rcqx-pH5.8jz-lf75z-2-p4-10min.lcd
方法文件名: RC$J301 - J301-rcqx-FX260.lcm
批处理文件名: RC$J301 - 20260108-RCQX-FX260.lcb
样品瓶号: 4-29
进样体积: 20 μl 版本号:6.115
进样时间: 2026/01/08 20:54:07 实验者: xiechaojun
处理时间（V2）: 2026/01/09 10:07:26 处理者: xiechaojun
仪器型号：SHIMADZU LC-2050C(FX260)

<色谱图>

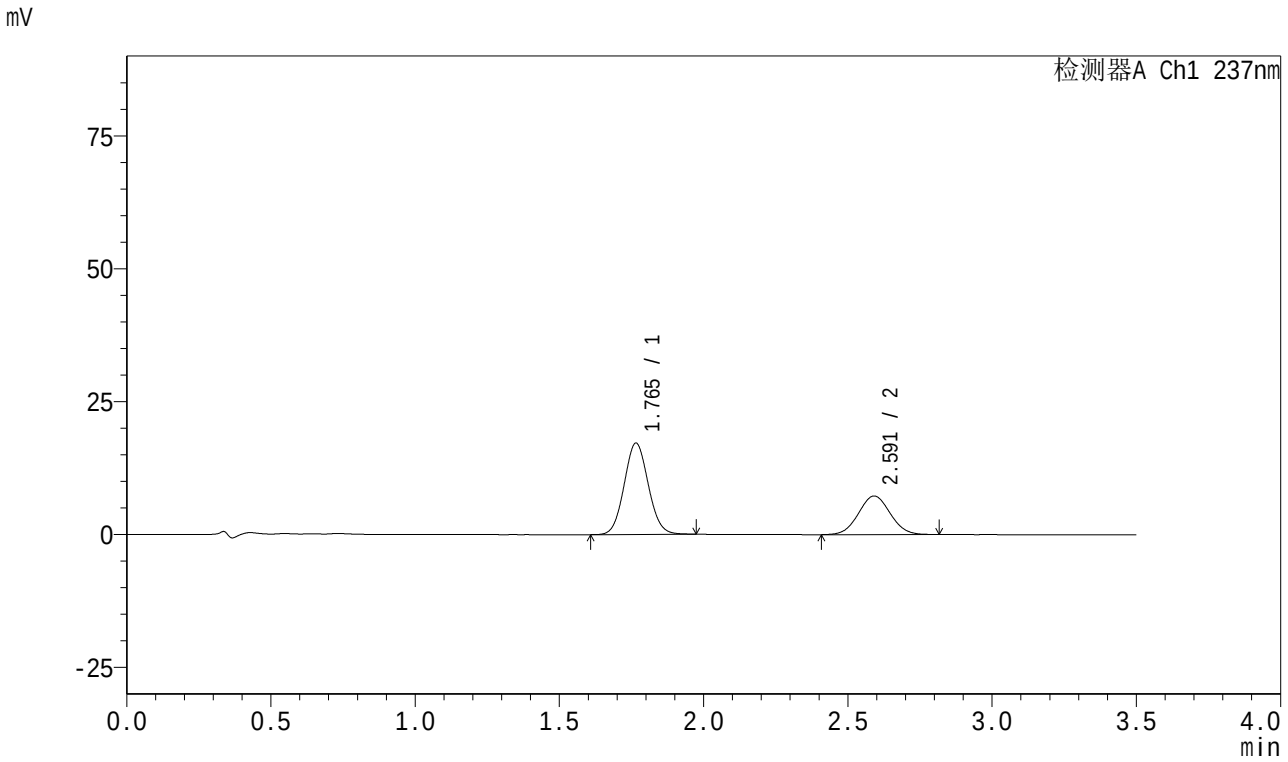

<峰表>

检测器A Ch1 237nm

峰号	保留时间	面积	面积%	高度	理论塔板数(USP)	拖尾因子	分离度(USP)
1	1.765	100148	64.253	17183	2120	1.072	--
2	2.591	55717	35.747	7260	2621	1.044	4.641
总计		155865	100.000	24443			

图166 阿齐沙坦氨氯地平片溶出曲线测定HPLC图谱
自制品-2024010621批-pH5.8介质-篮法-75转-10min-片4
供试品溶液-1

SHIMADZU LabSolutions

J301

<样品信息>

色谱柱:XB-C18(50mm*4.6mm,5μm） 流速:2.0ml/min
柱 温:30℃ 波长:237nm
数据文件名: RC$J301 - 0-249/11-1202-2 - zzp2-rcqx-pH5.8jz-lf75z-2-p5-10min.lcd
方法文件名: RC$J301 - J301-rcqx-FX260.lcm
批处理文件名: RC$J301 - 20260108-RCQX-FX260.lcb
样品瓶号: 4-38
进样体积: 20 μl 版本号:6.115
进样时间: 2026/01/08 20:58:02 实验者: xiechaojun
处理时间（V2）: 2026/01/09 10:07:29 处理者: xiechaojun
仪器型号：SHIMADZU LC-2050C(FX260)

<色谱图>

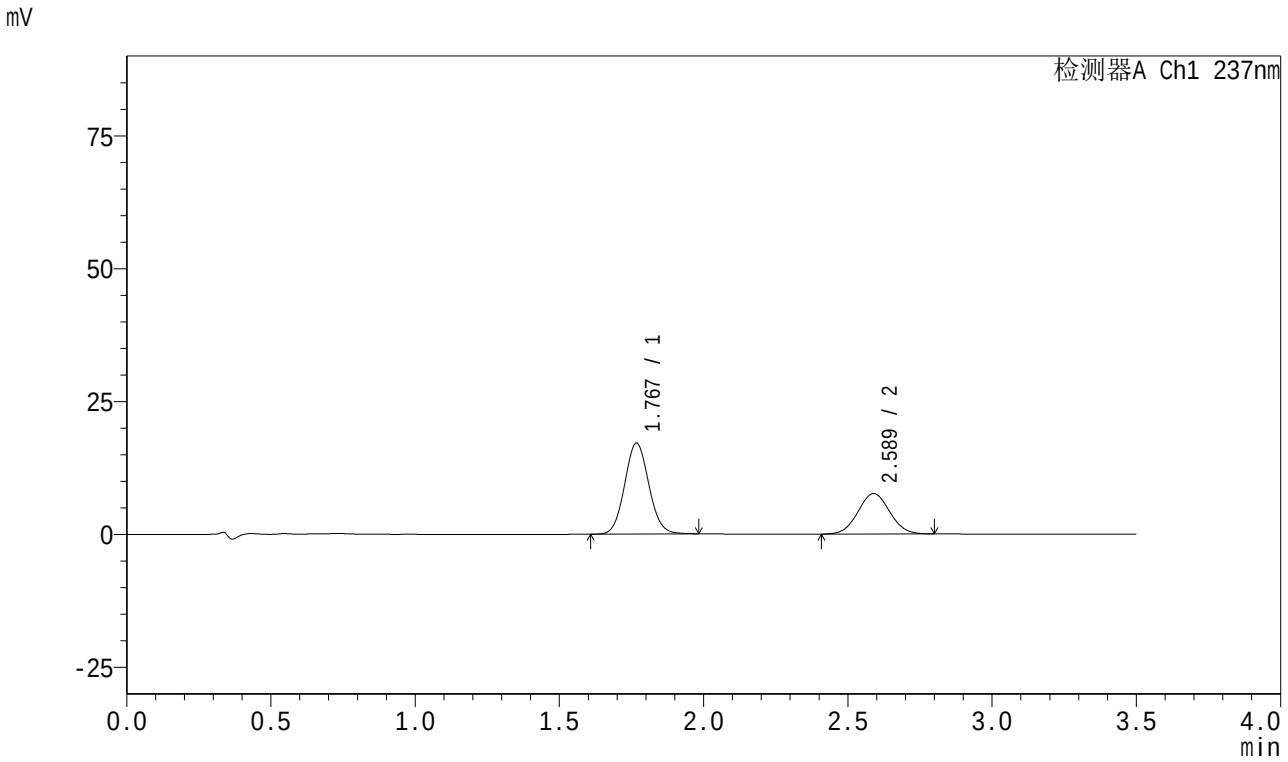

<峰表>

检测器A Ch1 237nm

峰号	保留时间	面积	面积%	高度	理论塔板数(USP)	拖尾因子	分离度(USP)
1	1.767	99900	63.163	17041	2118	1.074	--
2	2.589	58261	36.837	7611	2600	1.039	4.610
总计		158161	100.000	24652			

图167 阿齐沙坦氨氯地平片溶出曲线测定HPLC图谱
自制品-2024010621批-pH5.8介质-篮法-75转-10min-片5
供试品溶液-1

SHIMADZU LabSolutions

J301

<样品信息>

色谱柱:XB-C18(50mm*4.6mm,5μm） 流速:2.0ml/min
柱 温:30℃ 波长:237nm
数据文件名: RC$J301 - 0-249/11-1203-2 - zzp2-rcqx-pH5.8jz-lf75z-2-p6-10min.lcd
方法文件名: RC$J301 - J301-rcqx-FX260.lcm
批处理文件名: RC$J301 - 20260108-RCQX-FX260.lcb
样品瓶号: 4-47
进样体积: 20 μl 版本号:6.115
进样时间: 2026/01/08 21:01:54 实验者: xiechaojun
处理时间（V2）: 2026/01/09 10:07:32 处理者: xiechaojun
仪器型号：SHIMADZU LC-2050C(FX260)

<色谱图>

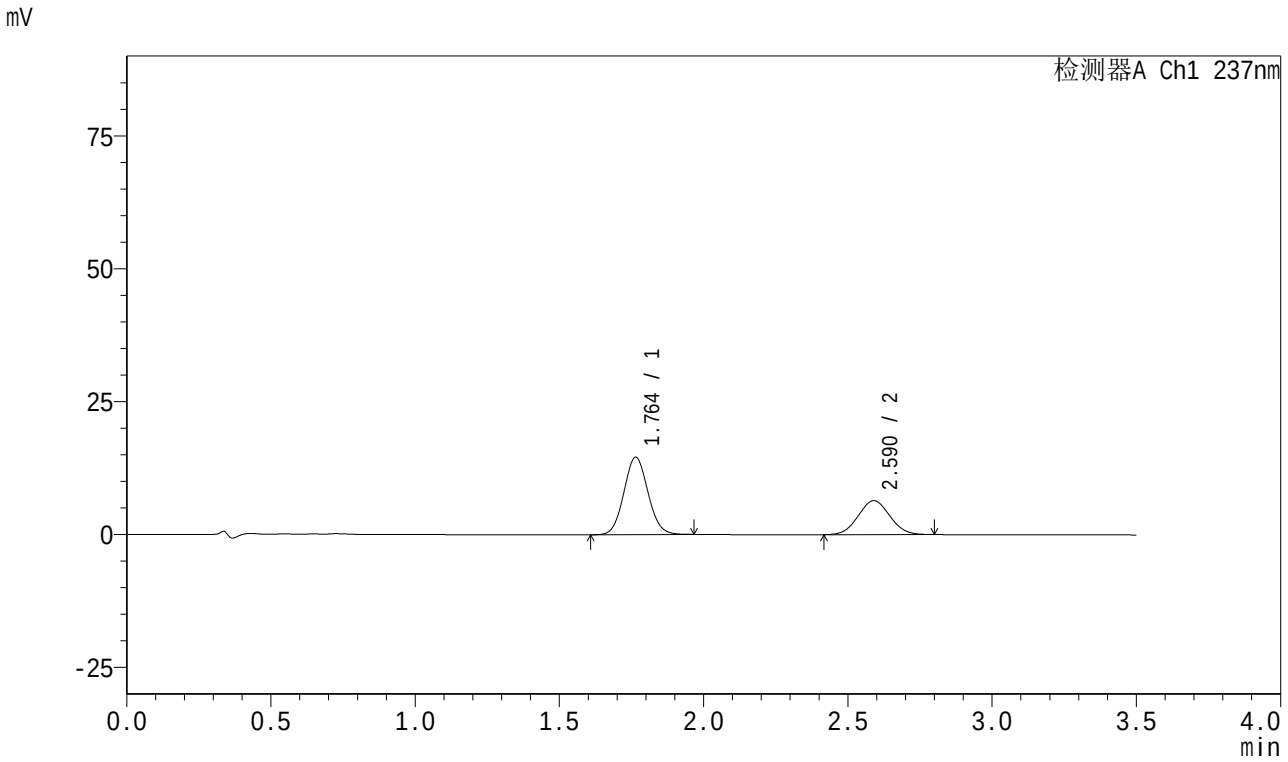

<峰表>

检测器A Ch1 237nm

峰号	保留时间	面积	面积%	高度	理论塔板数(USP)	拖尾因子	分离度(USP)
1	1.764	84664	63.478	14551	2119	1.070	--
2	2.590	48712	36.522	6384	2609	1.045	4.636
总计		133376	100.000	20936			

图168 阿齐沙坦氨氯地平片溶出曲线测定HPLC图谱
自制品-2024010621批-pH5.8介质-篮法-75转-10min-片6
供试品溶液-1

SHIMADZU LabSolutions

J301

<样品信息>

色谱柱:XB-C18(50mm*4.6mm,5μm） 流速:2.0ml/min
柱 温:30℃ 波长:237nm
数据文件名: RC$J301 - 0-249/11-1204-2 - zzp2-rcqx-pH5.8jz-lf75z-2-p1-15min.lcd
方法文件名: RC$J301 - J301-rcqx-FX260.lcm
批处理文件名: RC$J301 - 20260108-RCQX-FX260.lcb
样品瓶号: 4-3
进样体积: 20 μl 版本号:6.115
进样时间: 2026/01/08 21:05:49 实验者: xiechaojun
处理时间（V2）: 2026/01/09 10:07:35 处理者: xiechaojun
仪器型号：SHIMADZU LC-2050C(FX260)

<色谱图>

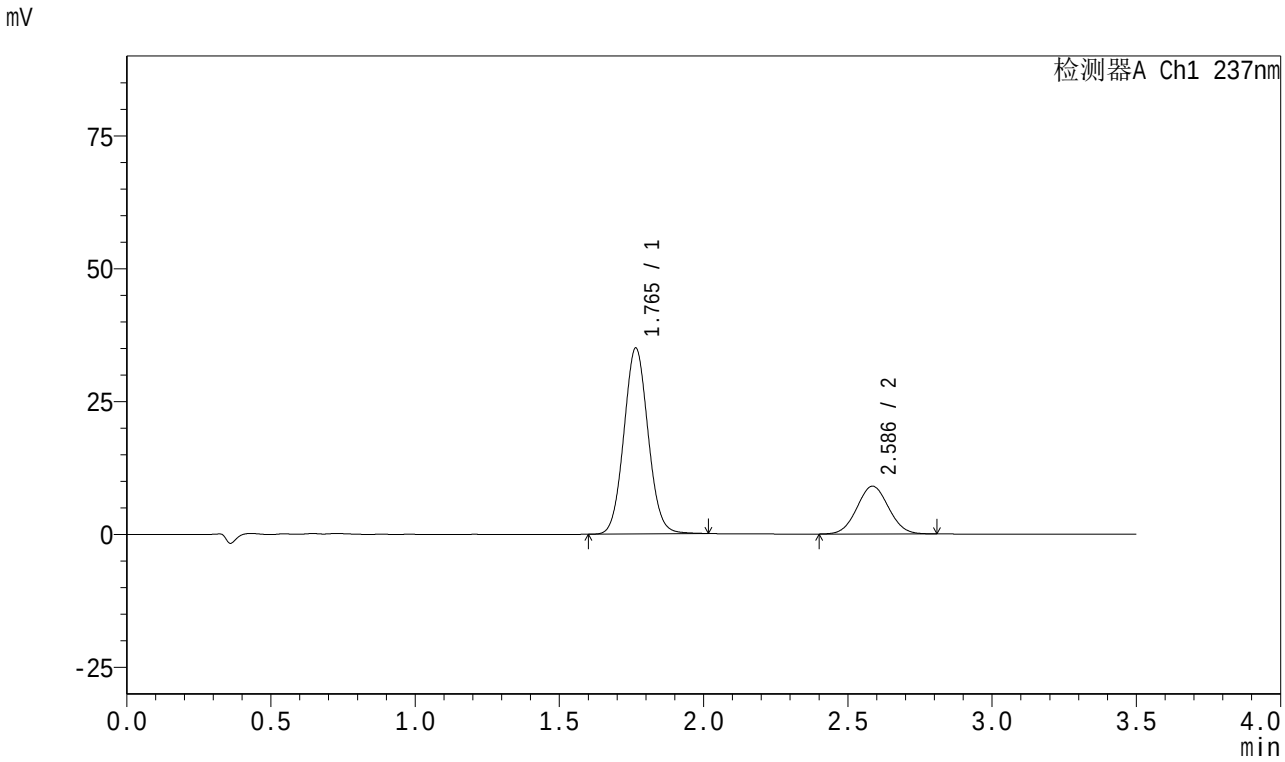

<峰表>

检测器A Ch1 237nm

峰号	保留时间	面积	面积%	高度	理论塔板数(USP)	拖尾因子	分离度(USP)
1	1.765	204566	74.828	34981	2115	1.068	--
2	2.586	68815	25.172	8983	2608	1.045	4.611
总计		273381	100.000	43964			

图169 阿齐沙坦氨氯地平片溶出曲线测定HPLC图谱
自制品-2024010621批-pH5.8介质-篮法-75转-15min-片1
供试品溶液-1

SHIMADZU LabSolutions

J301

<样品信息>

色谱柱:XB-C18(50mm*4.6mm,5μm） 流速:2.0ml/min
柱 温:30℃ 波长:237nm
数据文件名: RC$J301 - 0-249/11-1205-2 - zzp2-rcqx-pH5.8jz-lf75z-2-p2-15min.lcd
方法文件名: RC$J301 - J301-rcqx-FX260.lcm
批处理文件名: RC$J301 - 20260108-RCQX-FX260.lcb
样品瓶号: 4-12
进样体积: 20 μl 版本号:6.115
进样时间: 2026/01/08 21:09:42 实验者: xiechaojun
处理时间（V2）: 2026/01/09 10:07:38 处理者: xiechaojun
仪器型号：SHIMADZU LC-2050C(FX260)

<色谱图>

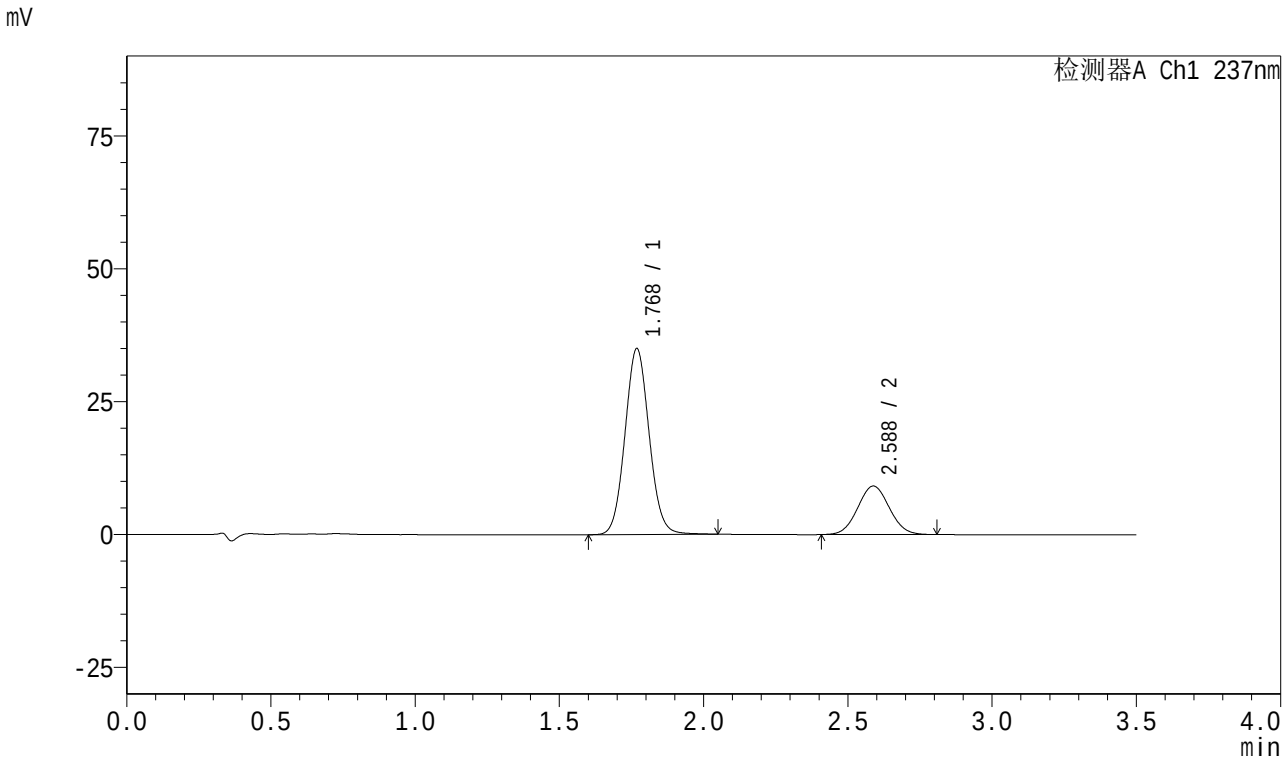

<峰表>

检测器A Ch1 237nm

峰号	保留时间	面积	面积%	高度	理论塔板数(USP)	拖尾因子	分离度(USP)
1	1.768	204159	74.530	34865	2142	1.072	--
2	2.588	69769	25.470	9132	2632	1.048	4.623
总计		273928	100.000	43997			

图170 阿齐沙坦氨氯地平片溶出曲线测定HPLC图谱
自制品-2024010621批-pH5.8介质-篮法-75转-15min-片2
供试品溶液-1

SHIMADZU LabSolutions

J301

<样品信息>

色谱柱:XB-C18(50mm*4.6mm,5μm） 流速:2.0ml/min
柱 温:30℃ 波长:237nm
数据文件名: RC$J301 - 0-249/11-1206-2 - zzp2-rcqx-pH5.8jz-lf75z-2-p3-15min.lcd
方法文件名: RC$J301 - J301-rcqx-FX260.lcm
批处理文件名: RC$J301 - 20260108-RCQX-FX260.lcb
样品瓶号: 4-21
进样体积: 20 μl 版本号:6.115
进样时间: 2026/01/08 21:13:35 实验者: xiechaojun
处理时间（V2）: 2026/01/09 10:07:41 处理者: xiechaojun
仪器型号：SHIMADZU LC-2050C(FX260)

<色谱图>

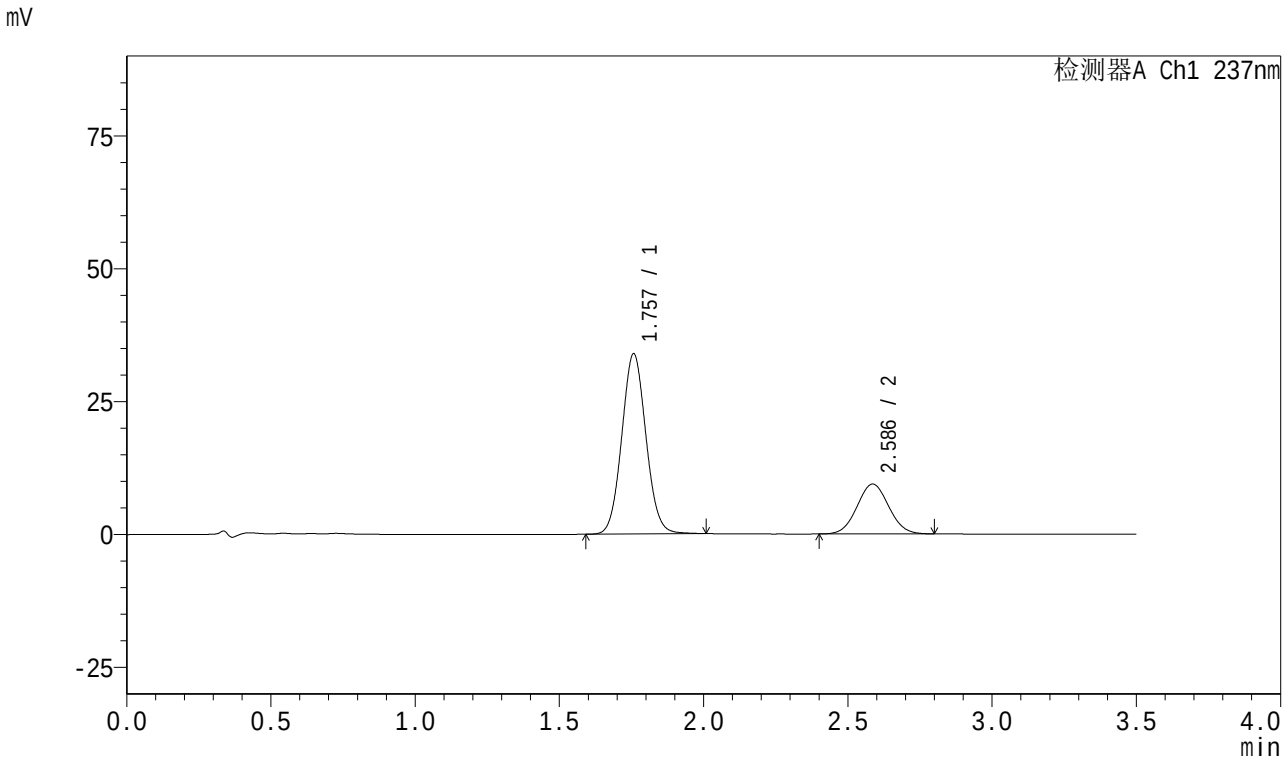

<峰表>

检测器A Ch1 237nm

峰号	保留时间	面积	面积%	高度	理论塔板数(USP)	拖尾因子	分离度(USP)
1	1.757	197971	73.431	33867	2101	1.067	--
2	2.586	71631	26.569	9364	2607	1.048	4.655
总计		269602	100.000	43231			

图171 阿齐沙坦氨氯地平片溶出曲线测定HPLC图谱
自制品-2024010621批-pH5.8介质-篮法-75转-15min-片3
供试品溶液-1

SHIMADZU LabSolutions

J301

<样品信息>

色谱柱:XB-C18(50mm*4.6mm,5μm） 流速:2.0ml/min
柱 温:30℃ 波长:237nm
数据文件名: RC$J301 - 0-249/11-1207-2 - zzp2-rcqx-pH5.8jz-lf75z-2-p4-15min.lcd
方法文件名: RC$J301 - J301-rcqx-FX260.lcm
批处理文件名: RC$J301 - 20260108-RCQX-FX260.lcb
样品瓶号: 4-30
进样体积: 20 μl 版本号:6.115
进样时间: 2026/01/08 21:17:28 实验者: xiechaojun
处理时间（V2）: 2026/01/09 10:07:44 处理者: xiechaojun
仪器型号：SHIMADZU LC-2050C(FX260)

<色谱图>

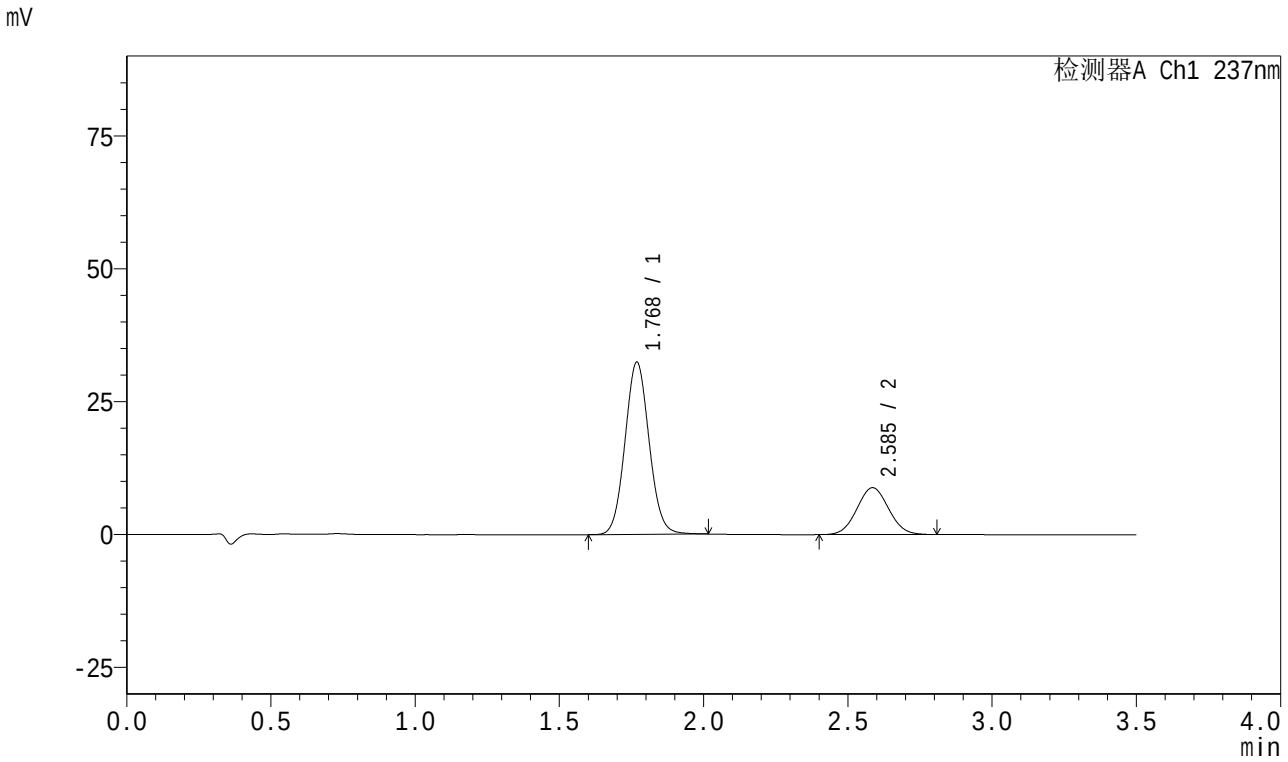

<峰表>

检测器A Ch1 237nm

峰号	保留时间	面积	面积%	高度	理论塔板数(USP)	拖尾因子	分离度(USP)
1	1.768	188556	73.653	32284	2146	1.072	--
2	2.585	67451	26.347	8816	2599	1.048	4.596
总计		256006	100.000	41100			

图172 阿齐沙坦氨氯地平片溶出曲线测定HPLC图谱
自制品-2024010621批-pH5.8介质-篮法-75转-15min-片4
供试品溶液-1

SHIMADZU LabSolutions

J301

<样品信息>

色谱柱:XB-C18(50mm*4.6mm,5μm）　流速:2.0ml/min
柱　温:30℃　波长:237nm
数据文件名: RC$J301 - 0-249/11-1208-2 - zzp2-rcqx-pH5.8jz-lf75z-2-p5-15min.lcd
方法文件名: RC$J301 - J301-rcqx-FX260.lcm
批处理文件名: RC$J301 - 20260108-RCQX-FX260.lcb
样品瓶号: 4-39
进样体积: 20 μl　版本号:6.115
进样时间: 2026/01/08 21:21:21　实验者: xiechaojun
处理时间（V2）: 2026/01/09 10:07:47　处理者: xiechaojun
仪器型号：SHIMADZU LC-20SOC(FX260)

<色谱图>

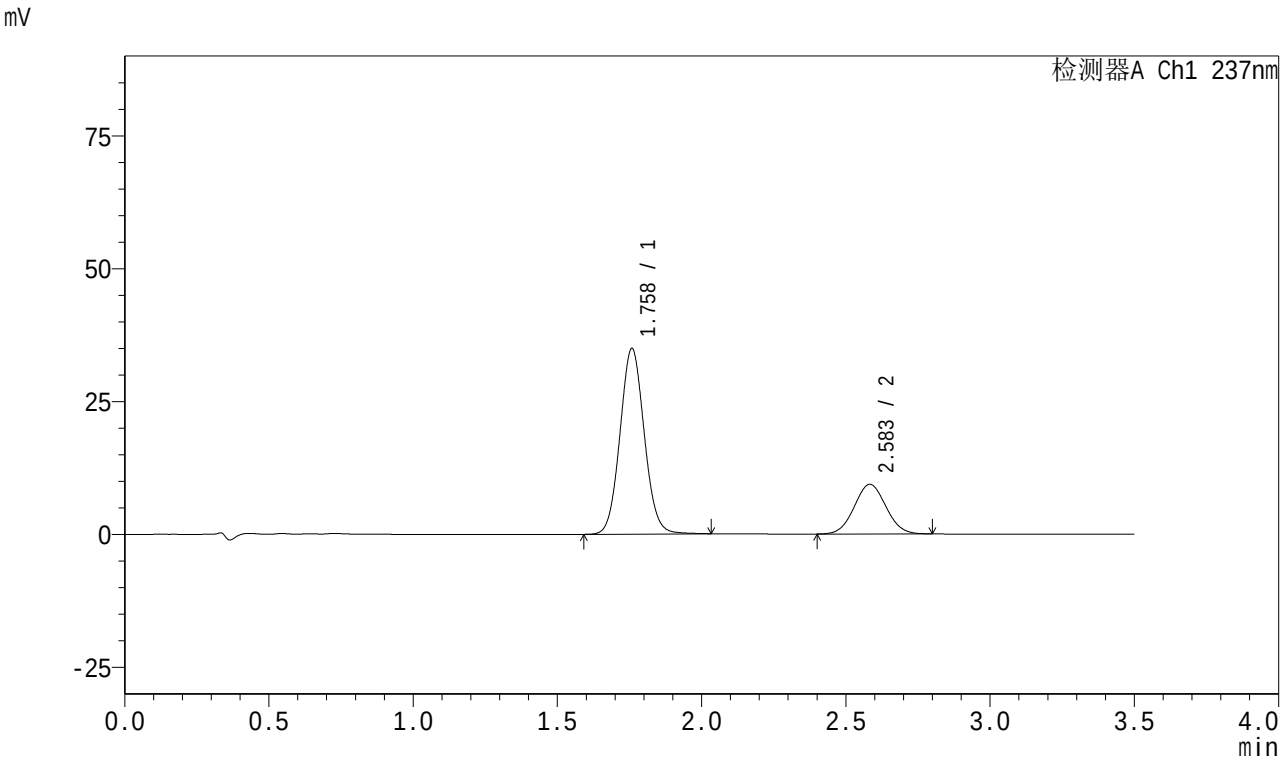

<峰表>

检测器A Ch1 237nm

峰号	保留时间	面积	面积%	高度	理论塔板数(USP)	拖尾因子	分离度(USP)
1	1.758	204663	74.161	34835	2101	1.069	--
2	2.583	71310	25.839	9320	2609	1.045	4.638
总计		275972	100.000	44155			

图173 阿齐沙坦氨氯地平片溶出曲线测定HPLC图谱
自制品-2024010621批-pH5.8介质-篮法-75转-15min-片5
供试品溶液-1

SHIMADZU LabSolutions

J301

<样品信息>

色谱柱:XB-C18(50mm*4.6mm,5μm） 流速:2.0ml/min
柱 温:30℃ 波长:237nm
数据文件名: RC$J301 - 0-249/11-1209-2 - zzp2-rcqx-pH5.8jz-lf75z-2-p6-15min.lcd
方法文件名: RC$J301 - J301-rcqx-FX260.lcm
批处理文件名: RC$J301 - 20260108-RCQX-FX260.lcb
样品瓶号: 4-48
进样体积: 20 μl 版本号:6.115
进样时间: 2026/01/08 21:25:15 实验者: xiechaojun
处理时间（V2）: 2026/01/09 10:07:50 处理者: xiechaojun
仪器型号：SHIMADZU LC-2050C(FX260)

<色谱图>

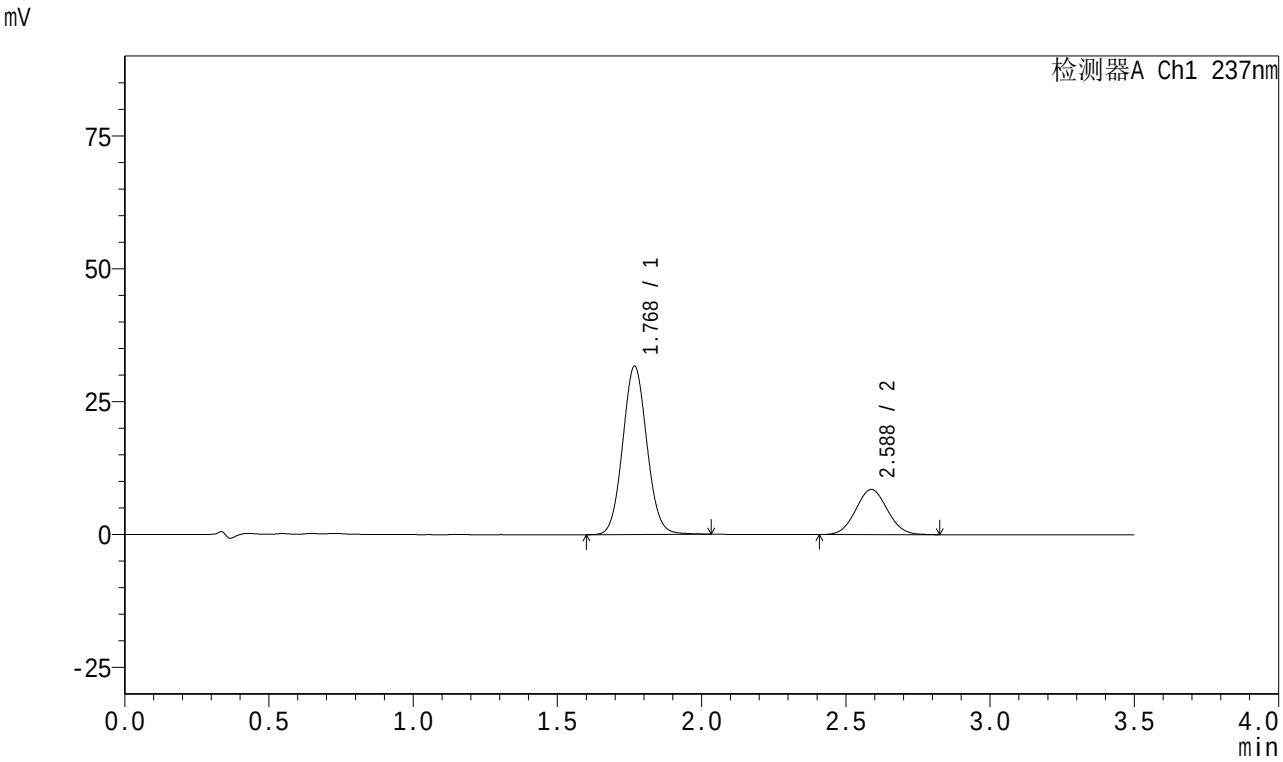

<峰表>

检测器A Ch1 237nm

峰号	保留时间	面积	面积%	高度	理论塔板数(USP)	拖尾因子	分离度(USP)
1	1.768	185024	74.019	31502	2134	1.071	--
2	2.588	64945	25.981	8507	2624	1.054	4.621
总计		249969	100.000	40009			

图174 阿齐沙坦氨氯地平片溶出曲线测定HPLC图谱
自制品-2024010621批-pH5.8介质-篮法-75转-15min-片6
供试品溶液-1

SHIMADZU LabSolutions

J301

<样品信息>

色谱柱:XB-C18(50mm*4.6mm,5μm） 流速:2.0ml/min
柱 温:30℃ 波长:237nm
数据文件名: RC$J301 - 0-249/11-1210-2 - zzp2-rcqx-pH5.8jz-lf75z-2-p1-20min.lcd
方法文件名: RC$J301 - J301-rcqx-FX260.lcm
批处理文件名: RC$J301 - 20260108-RCQX-FX260.lcb
样品瓶号: 4-4
进样体积: 20 μl 版本号:6.115
进样时间: 2026/01/08 21:29:09 实验者: xiechaojun
处理时间（V2）: 2026/01/09 10:07:53 处理者: xiechaojun
仪器型号：SHIMADZU LC-2050C(FX260)

<色谱图>

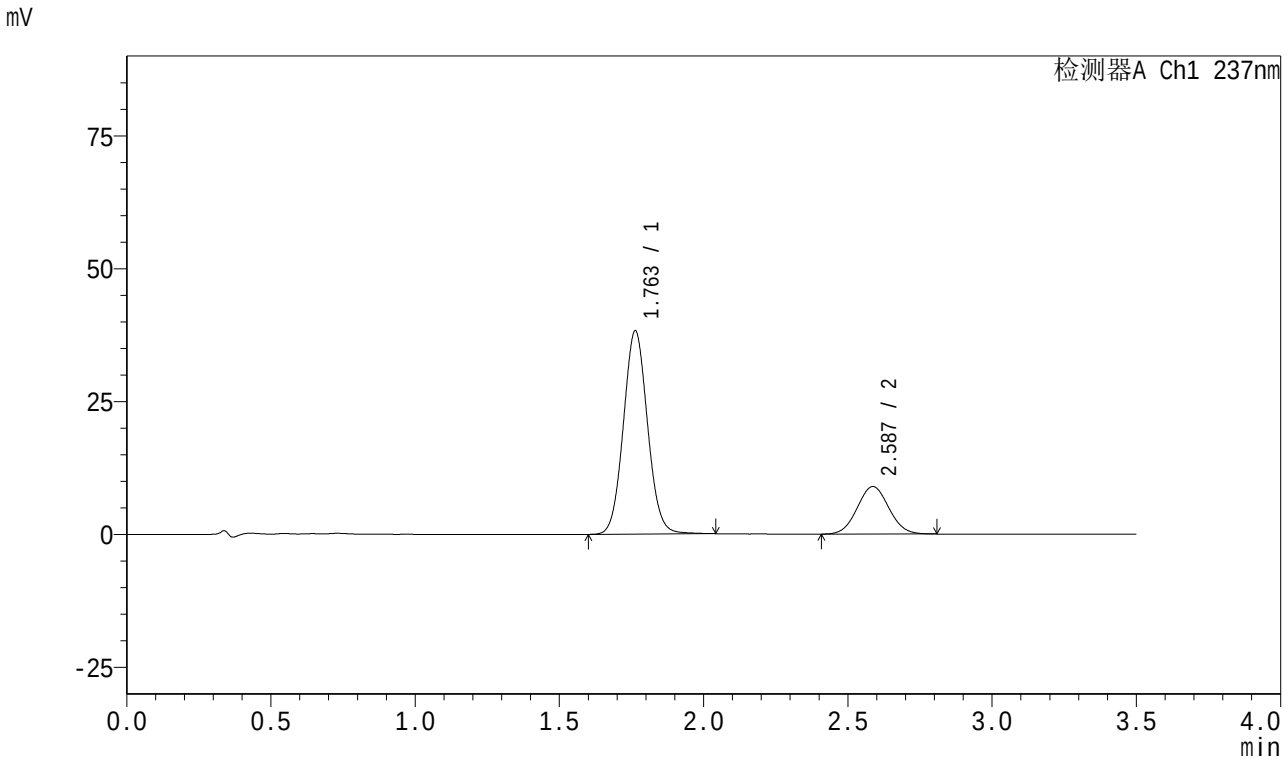

<峰表>

检测器A Ch1 237nm

峰号	保留时间	面积	面积%	高度	理论塔板数(USP)	拖尾因子	分离度(USP)
1	1.763	223001	76.557	38249	2131	1.067	--
2	2.587	68287	23.443	8937	2620	1.049	4.641
总计		291288	100.000	47186			

图175 阿齐沙坦氨氯地平片溶出曲线测定HPLC图谱
自制品-2024010621批-pH5.8介质-篮法-75转-20min-片1
供试品溶液-1

SHIMADZU LabSolutions

J301

<样品信息>

色谱柱:XB-C18(50mm*4.6mm,5μm） 流速:2.0ml/min
柱 温:30℃ 波长:237nm
数据文件名: RC$J301 - 0-249/11-1211-2 - zzp2-rcqx-pH5.8jz-lf75z-2-p2-20min.lcd
方法文件名: RC$J301 - J301-rcqx-FX260.lcm
批处理文件名: RC$J301 - 20260108-RCQX-FX260.lcb
样品瓶号: 4-13
进样体积: 20 μl 版本号:6.115
进样时间: 2026/01/08 21:33:03 实验者: xiechaojun
处理时间（V2）: 2026/01/09 10:07:56 处理者: xiechaojun
仪器型号：SHIMADZU LC-2050C(FX260)

<色谱图>

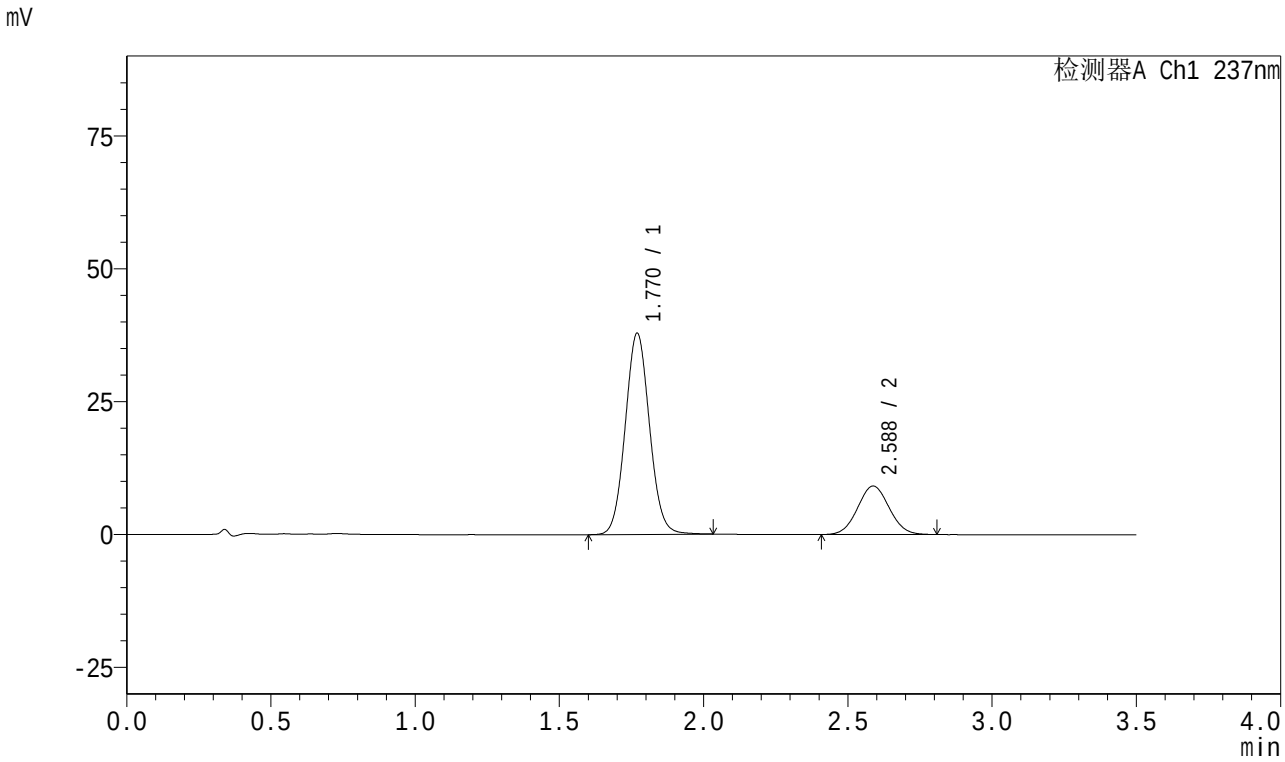

<峰表>

检测器A Ch1 237nm

峰号	保留时间	面积	面积%	高度	理论塔板数(USP)	拖尾因子	分离度(USP)
1	1.770	221751	76.121	37816	2129	1.068	--
2	2.588	69563	23.879	9123	2627	1.049	4.604
总计		291314	100.000	46939			

图176 阿齐沙坦氨氯地平片溶出曲线测定HPLC图谱
自制品-2024010621批-pH5.8介质-篮法-75转-20min-片2
供试品溶液-1

SHIMADZU LabSolutions

J301

<样品信息>

色谱柱:XB-C18(50mm*4.6mm,5μm） 流速:2.0ml/min
柱 温:30℃ 波长:237nm
数据文件名: RC$J301 - 0-249/11-1212-2 - zzp2-rcqx-pH5.8jz-lf75z-2-p3-20min.lcd
方法文件名: RC$J301 - J301-rcqx-FX260.lcm
批处理文件名: RC$J301 - 20260108-RCQX-FX260.lcb
样品瓶号: 4-22
进样体积: 20 μl 版本号:6.115
进样时间: 2026/01/08 21:36:56 实验者: xiechaojun
处理时间（V2）: 2026/01/09 10:07:59 处理者: xiechaojun
仪器型号：SHIMADZU LC-2050C(FX260)

<色谱图>

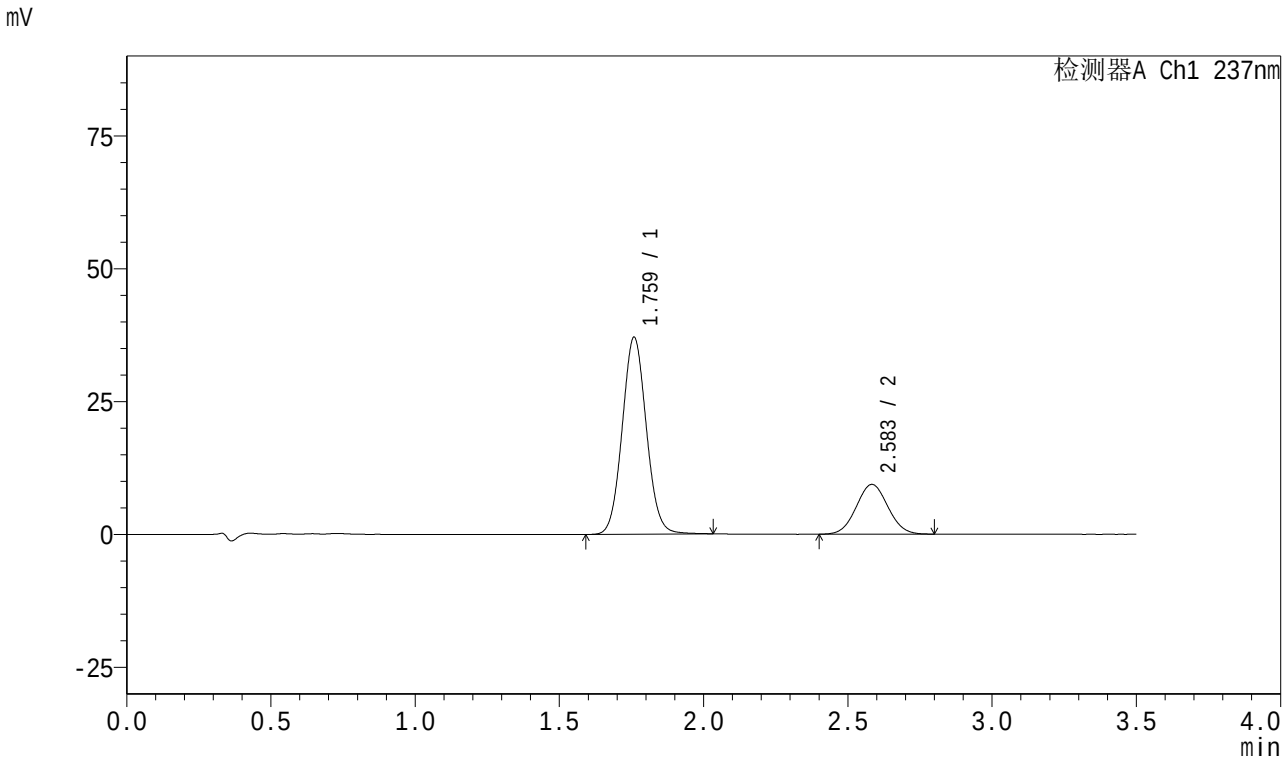

<峰表>

检测器A Ch1 237nm

峰号	保留时间	面积	面积%	高度	理论塔板数(USP)	拖尾因子	分离度(USP)
1	1.759	216012	75.139	36880	2120	1.069	--
2	2.583	71471	24.861	9344	2604	1.044	4.641
总计		287483	100.000	46224			

图177 阿齐沙坦氨氯地平片溶出曲线测定HPLC图谱
自制品-2024010621批-pH5.8介质-篮法-75转-20min-片3
供试品溶液-1

SHIMADZU LabSolutions

J301

<样品信息>

色谱柱:XB-C18(50mm*4.6mm,5μm） 流速:2.0ml/min
柱 温:30℃ 波长:237nm
数据文件名: RC$J301 - 0-249/11-1213-2 - zzp2-rcqx-pH5.8jz-lf75z-2-p4-20min.lcd
方法文件名: RC$J301 - J301-rcqx-FX260.lcm
批处理文件名: RC$J301 - 20260108-RCQX-FX260.lcb
样品瓶号: 4-31
进样体积: 20 μl 版本号:6.115
进样时间: 2026/01/08 21:40:49 实验者: xiechaojun
处理时间（V2）: 2026/01/09 10:08:03 处理者: xiechaojun
仪器型号：SHIMADZU LC-2050C(FX260)

<色谱图>

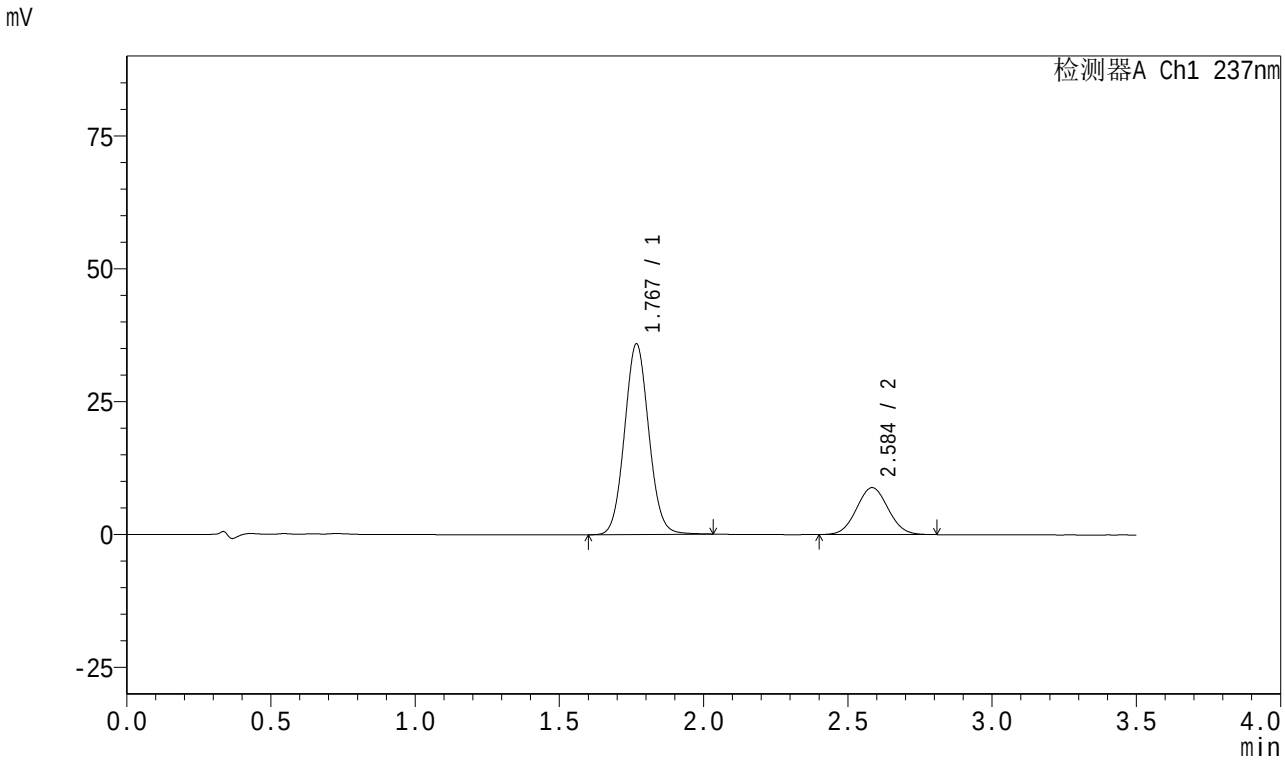

<峰表>

检测器A Ch1 237nm

峰号	保留时间	面积	面积%	高度	理论塔板数(USP)	拖尾因子	分离度(USP)
1	1.767	209909	75.664	35719	2122	1.069	--
2	2.584	67512	24.336	8813	2612	1.049	4.594
总计		277420	100.000	44533			

图178 阿齐沙坦氨氯地平片溶出曲线测定HPLC图谱
自制品-2024010621批-pH5.8介质-篮法-75转-20min-片4
供试品溶液-1

SHIMADZU LabSolutions

J301

<样品信息>

色谱柱:XB-C18(50mm*4.6mm,5μm）　流速:2.0ml/min
柱　温:30℃　波长:237nm
数据文件名: RC$J301 - 0-249/11-1214-2 - zzp2-rcqx-pH5.8jz-lf75z-2-p5-20min.lcd
方法文件名: RC$J301 - J301-rcqx-FX260.lcm
批处理文件名: RC$J301 - 20260108-RCQX-FX260.lcb
样品瓶号: 4-40
进样体积: 20 μl　版本号:6.115
进样时间: 2026/01/08 21:44:43　实验者: xiechaojun
处理时间（V2）: 2026/01/09 10:08:06　处理者: xiechaojun
仪器型号：SHIMADZU LC-2050C(FX260)

<色谱图>

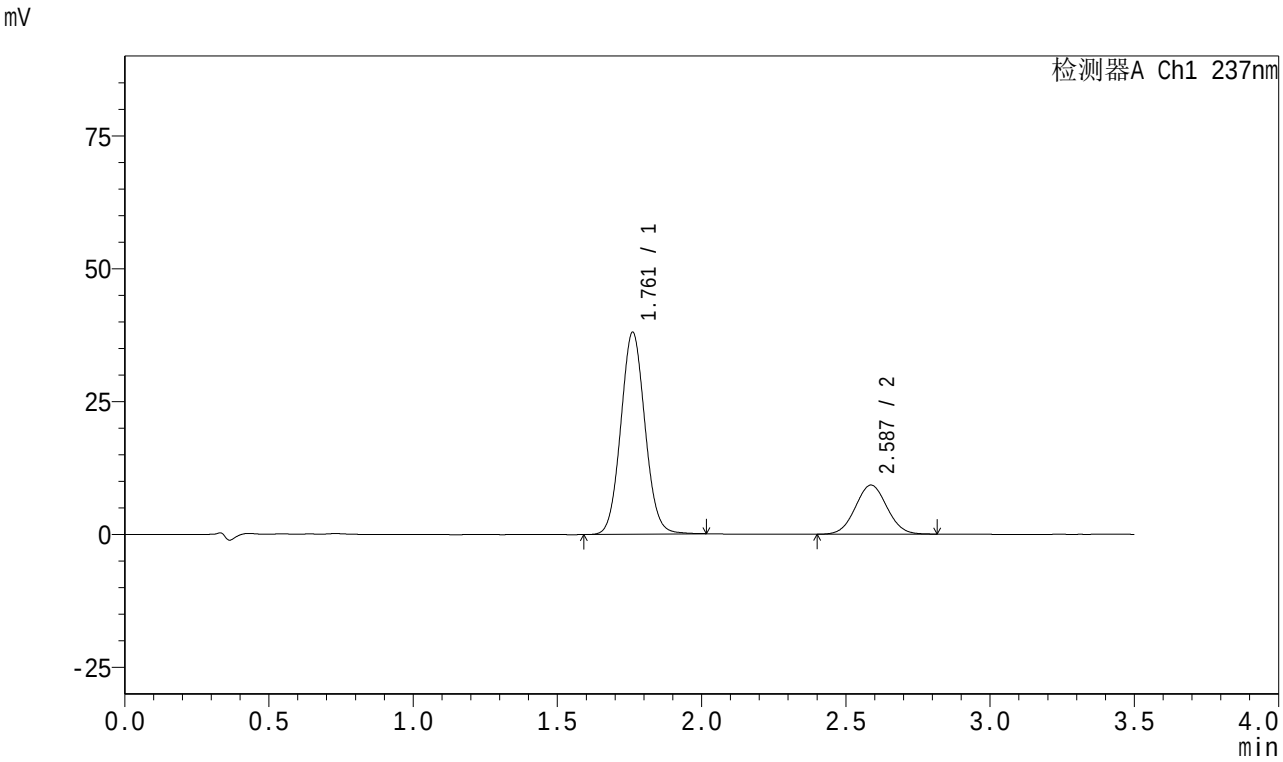

<峰表>

检测器A Ch1 237nm

峰号	保留时间	面积	面积%	高度	理论塔板数(USP)	拖尾因子	分离度(USP)
1	1.761	221839	75.837	37940	2117	1.069	--
2	2.587	70680	24.163	9242	2630	1.043	4.655
总计		292519	100.000	47183			

图179 阿齐沙坦氨氯地平片溶出曲线测定HPLC图谱
自制品-2024010621批-pH5.8介质-篮法-75转-20min-片5
供试品溶液-1

SHIMADZU LabSolutions

J301

<样品信息>

色谱柱:XB-C18(50mm*4.6mm,5μm） 流速:2.0ml/min
柱 温:30℃ 波长:237nm
数据文件名: RC$J301 - 0-249/11-1215-2 - zzp2-rcqx-pH5.8jz-lf75z-2-p6-20min.lcd
方法文件名: RC$J301 - J301-rcqx-FX260.lcm
批处理文件名: RC$J301 - 20260108-RCQX-FX260.lcb
样品瓶号: 4-49
进样体积: 20 μl 版本号:6.115
进样时间: 2026/01/08 21:48:37 实验者: xiechaojun
处理时间（V2）: 2026/01/09 10:08:09 处理者: xiechaojun
仪器型号：SHIMADZU LC-2050C(FX260)

<色谱图>

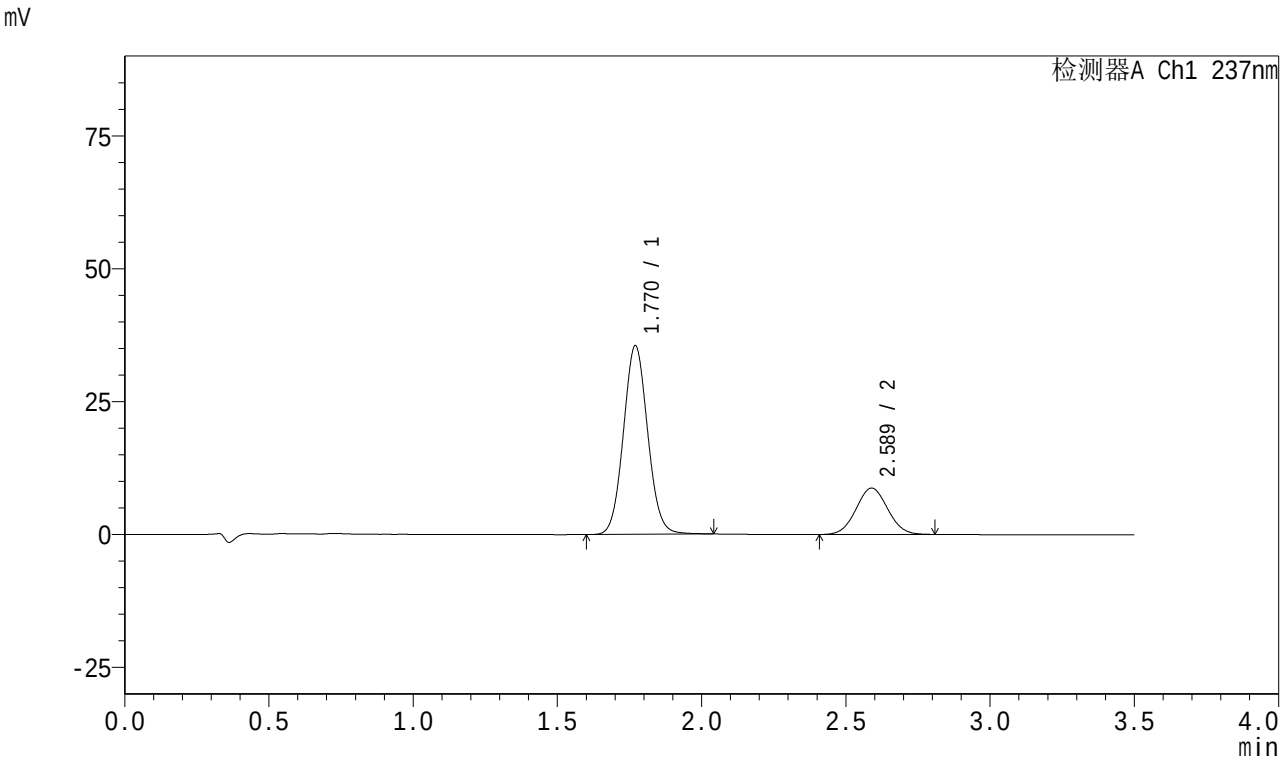

<峰表>

检测器A Ch1 237nm

峰号	保留时间	面积	面积%	高度	理论塔板数(USP)	拖尾因子	分离度(USP)
1	1.770	208043	75.779	35475	2123	1.068	--
2	2.589	66495	24.221	8722	2627	1.046	4.605
总计		274539	100.000	44197			

图180 阿齐沙坦氨氯地平片溶出曲线测定HPLC图谱
自制品-2024010621批-pH5.8介质-篮法-75转-20min-片6
供试品溶液-1

SHIMADZU LabSolutions

J301

<样品信息>

色谱柱:XB-C18(50mm*4.6mm,5μm）　流速:2.0ml/min
柱　温:30℃　波长:237nm
数据文件名: RC$J301 - 0-249/11-1216-2 - zzp2-rcqx-pH5.8jz-lf75z-2-p1-30min.lcd
方法文件名: RC$J301 - J301-rcqx-FX260.lcm
批处理文件名: RC$J301 - 20260108-RCQX-FX260.lcb
样品瓶号: 4-5
进样体积: 20 μl　版本号:6.115
进样时间: 2026/01/08 21:52:31　实验者: xiechaojun
处理时间（V2）: 2026/01/09 10:08:12　处理者: xiechaojun
仪器型号：SHIMADZU LC-2050C(FX260)

<色谱图>

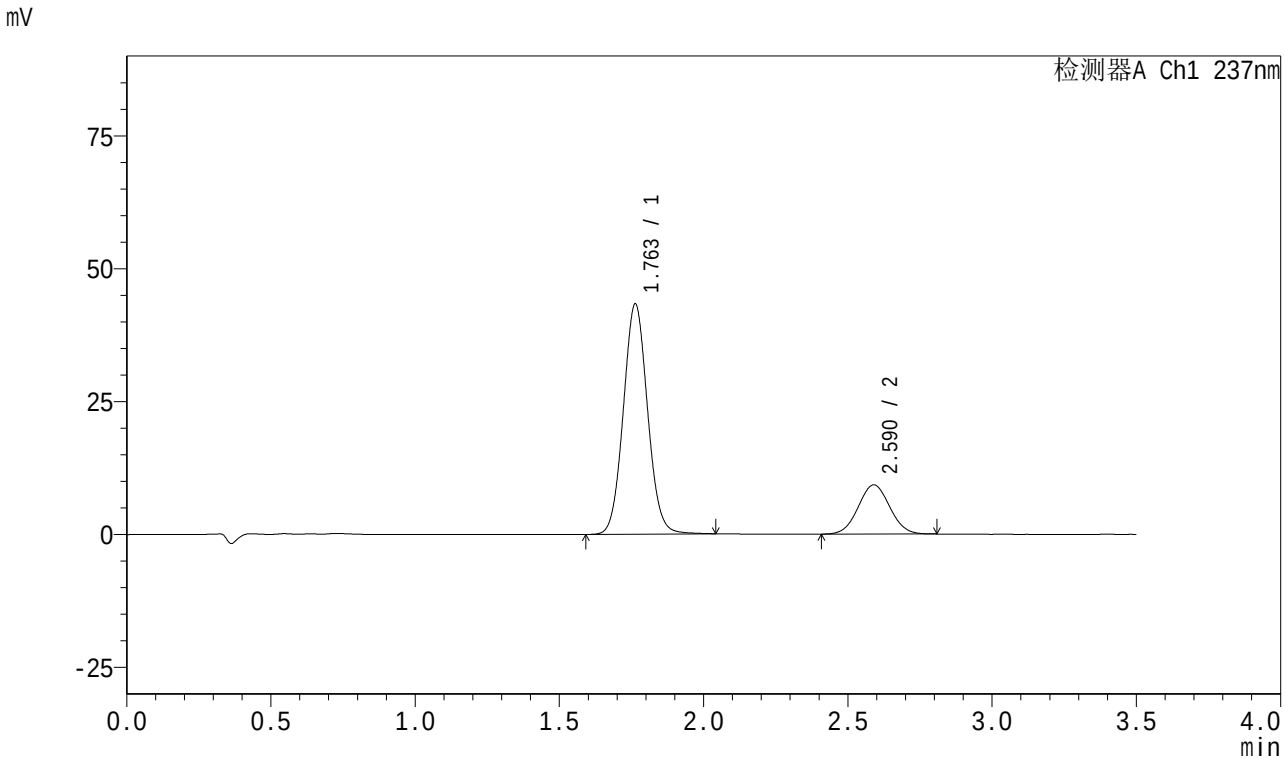

<峰表>

检测器A Ch1 237nm

峰号	保留时间	面积	面积%	高度	理论塔板数(USP)	拖尾因子	分离度(USP)
1	1.763	253233	78.208	43330	2120	1.066	--
2	2.590	70562	21.792	9264	2637	1.040	4.660
总计		323795	100.000	52594			

图181 阿齐沙坦氨氯地平片溶出曲线测定HPLC图谱
自制品-2024010621批-pH5.8介质-篮法-75转-30min-片1
供试品溶液-1

SHIMADZU LabSolutions

J301

<样品信息>

色谱柱:XB-C18(50mm*4.6mm,5μm） 流速:2.0ml/min
柱 温:30℃ 波长:237nm
数据文件名: RC$J301 - 0-249/11-1217-2 - zzp2-rcqx-pH5.8jz-lf75z-2-p2-30min.lcd
方法文件名: RC$J301 - J301-rcqx-FX260.lcm
批处理文件名: RC$J301 - 20260108-RCQX-FX260.lcb
样品瓶号: 4-14
进样体积: 20 μl 版本号:6.115
进样时间: 2026/01/08 21:56:25 实验者: xiechaojun
处理时间（V2）: 2026/01/09 10:08:15 处理者: xiechaojun
仪器型号：SHIMADZU LC-20SQC(FX260)

<色谱图>

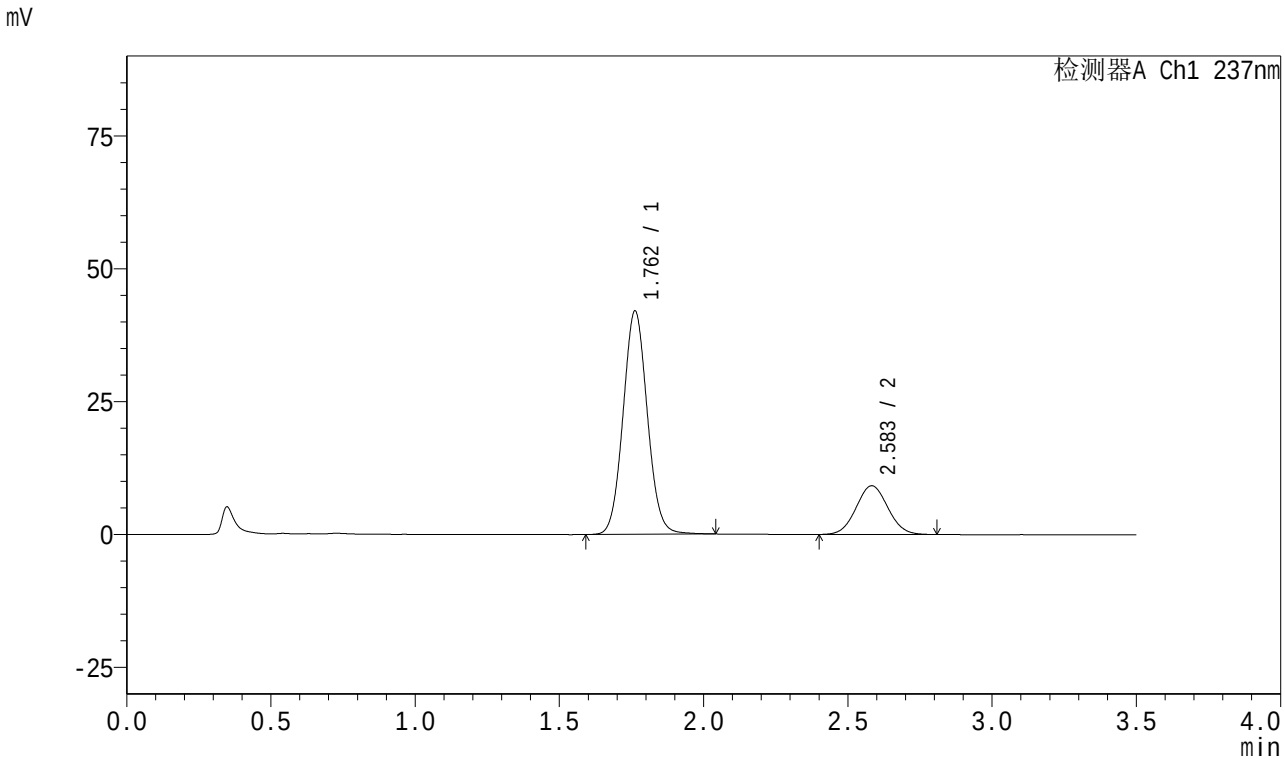

<峰表>

检测器A Ch1 237nm

峰号	保留时间	面积	面积%	高度	理论塔板数(USP)	拖尾因子	分离度(USP)
1	1.762	245801	77.722	42006	2112	1.066	--
2	2.583	70454	22.278	9159	2592	1.047	4.607
总计		316255	100.000	51165			

图182 阿齐沙坦氨氯地平片溶出曲线测定HPLC图谱
自制品-2024010621批-pH5.8介质-篮法-75转-30min-片2
供试品溶液-1

SHIMADZU LabSolutions

J301

<样品信息>

色谱柱:XB-C18(50mm*4.6mm,5μm） 流速:2.0ml/min
柱 温:30℃ 波长:237nm
数据文件名: RC$J301 - 0-249/11-1218-2 - zzp2-rcqx-pH5.8jz-lf75z-2-p3-30min.lcd
方法文件名: RC$J301 - J301-rcqx-FX260.lcm
批处理文件名: RC$J301 - 20260108-RCQX-FX260.lcb
样品瓶号: 4-23
进样体积: 20 μl 版本号:6.115
进样时间: 2026/01/08 22:00:19 实验者: xiechaojun
处理时间（V2）: 2026/01/09 10:08:18 处理者: xiechaojun
仪器型号：SHIMADZU LC-2050C(FX260)

<色谱图>

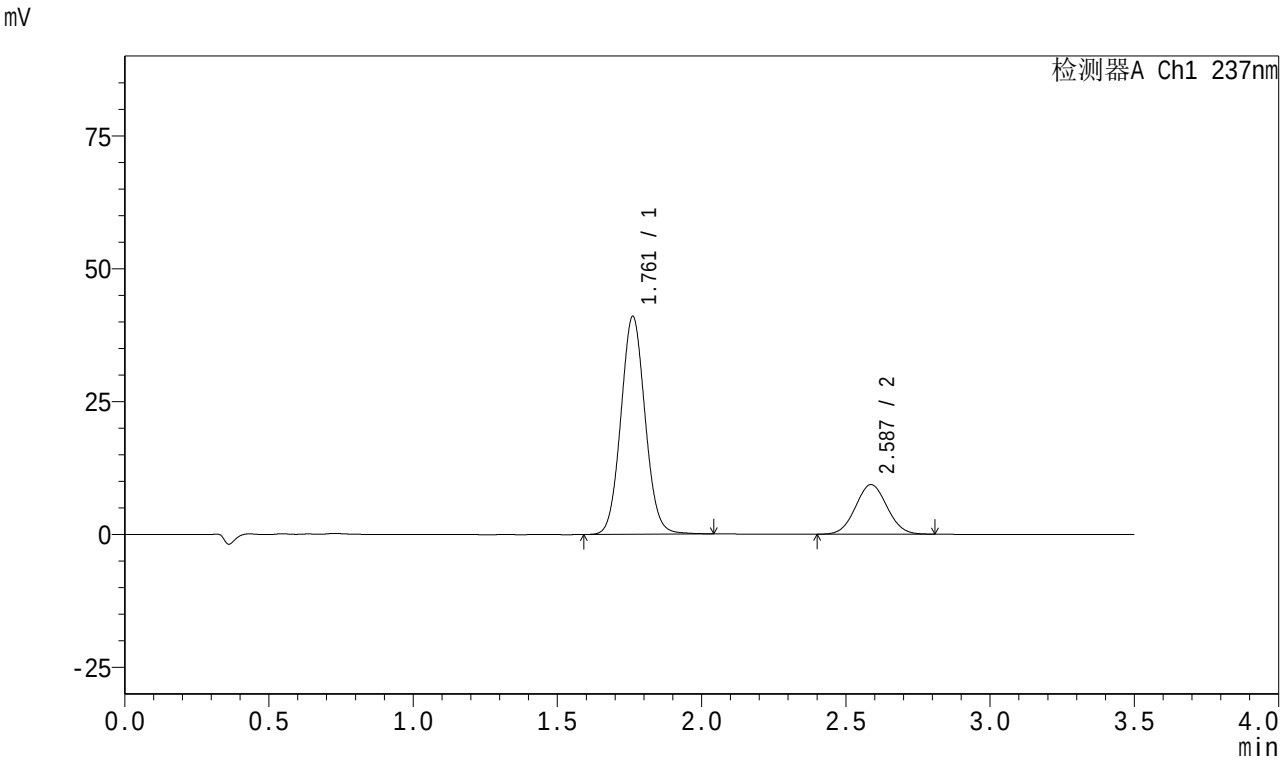

<峰表>

检测器A Ch1 237nm

峰号	保留时间	面积	面积%	高度	理论塔板数(USP)	拖尾因子	分离度(USP)
1	1.761	239745	77.065	40954	2115	1.067	--
2	2.587	71348	22.935	9343	2623	1.044	4.650
总计		311093	100.000	50297			

图183 阿齐沙坦氨氯地平片溶出曲线测定HPLC图谱
自制品-2024010621批-pH5.8介质-篮法-75转-30min-片3
供试品溶液-1

SHIMADZU LabSolutions

J301

<样品信息>

色谱柱:XB-C18(50mm*4.6mm,5μm）　流速:2.0ml/min
柱　温:30℃　波长:237nm
数据文件名: RC$J301 - 0-249/11-1219-2 - zzp2-rcqx-pH5.8jz-lf75z-2-p4-30min.lcd
方法文件名: RC$J301 - J301-rcqx-FX260.lcm
批处理文件名: RC$J301 - 20260108-RCQX-FX260.lcb
样品瓶号: 4-32
进样体积: 20 μl　版本号:6.115
进样时间: 2026/01/08 22:04:13　实验者: xiechaojun
处理时间（V2）: 2026/01/09 10:08:21　处理者: xiechaojun
仪器型号：SHIMADZU LC-2050C(FX260)

<色谱图>

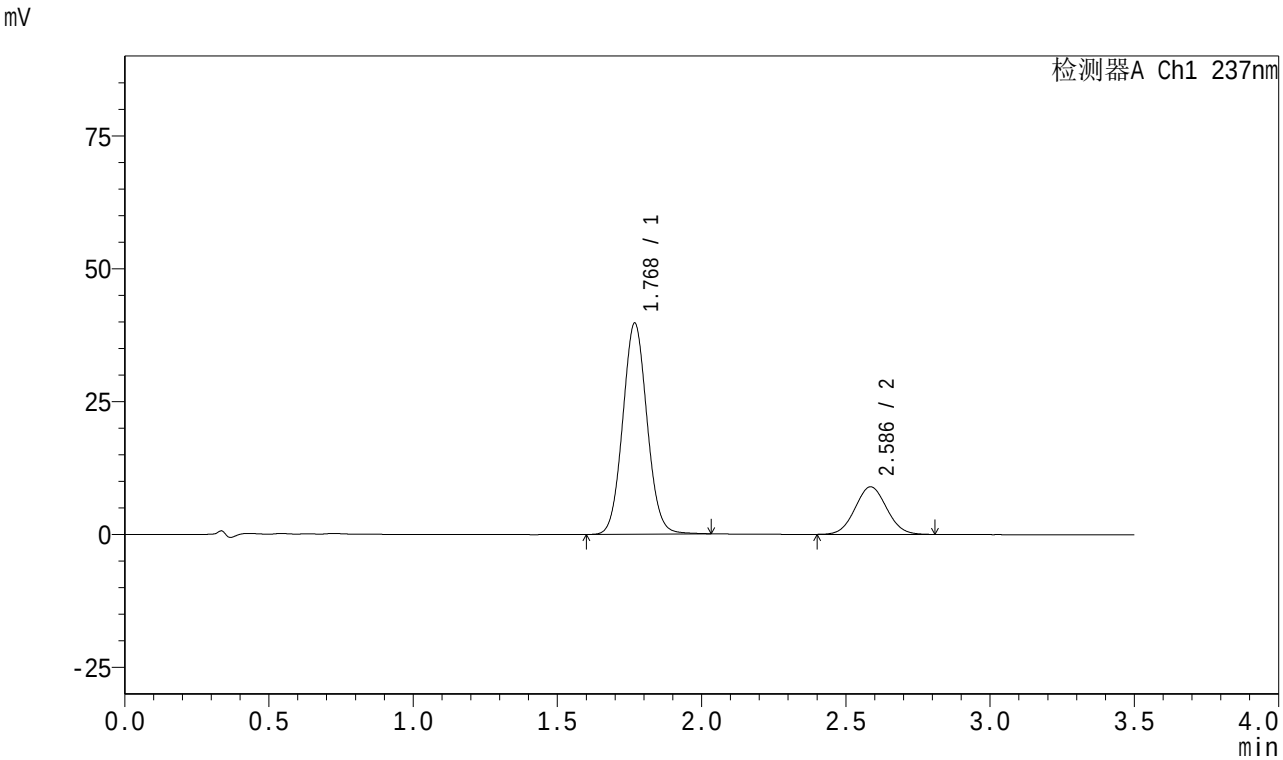

<峰表>

检测器A Ch1 237nm

峰号	保留时间	面积	面积%	高度	理论塔板数(USP)	拖尾因子	分离度(USP)
1	1.768	233060	77.339	39533	2109	1.067	--
2	2.586	68288	22.661	8937	2619	1.048	4.593
总计		301348	100.000	48470			

图184 阿齐沙坦氨氯地平片溶出曲线测定HPLC图谱
自制品-2024010621批-pH5.8介质-篮法-75转-30min-片4
供试品溶液-1

SHIMADZU LabSolutions

J301

<样品信息>

色谱柱:XB-C18(50mm*4.6mm,5μm） 流速:2.0ml/min
柱 温:30℃ 波长:237nm
数据文件名: RC$J301 - 0-249/11-1220-2 - zzp2-rcqx-pH5.8jz-lf75z-2-p5-30min.lcd
方法文件名: RC$J301 - J301-rcqx-FX260.lcm
批处理文件名: RC$J301 - 20260108-RCQX-FX260.lcb
样品瓶号: 4-41
进样体积: 20 μl 版本号:6.115
进样时间: 2026/01/08 22:08:06 实验者: xiechaojun
处理时间（V2）: 2026/01/09 10:08:24 处理者: xiechaojun
仪器型号：SHIMADZU LC-2050C(FX260)

<色谱图>

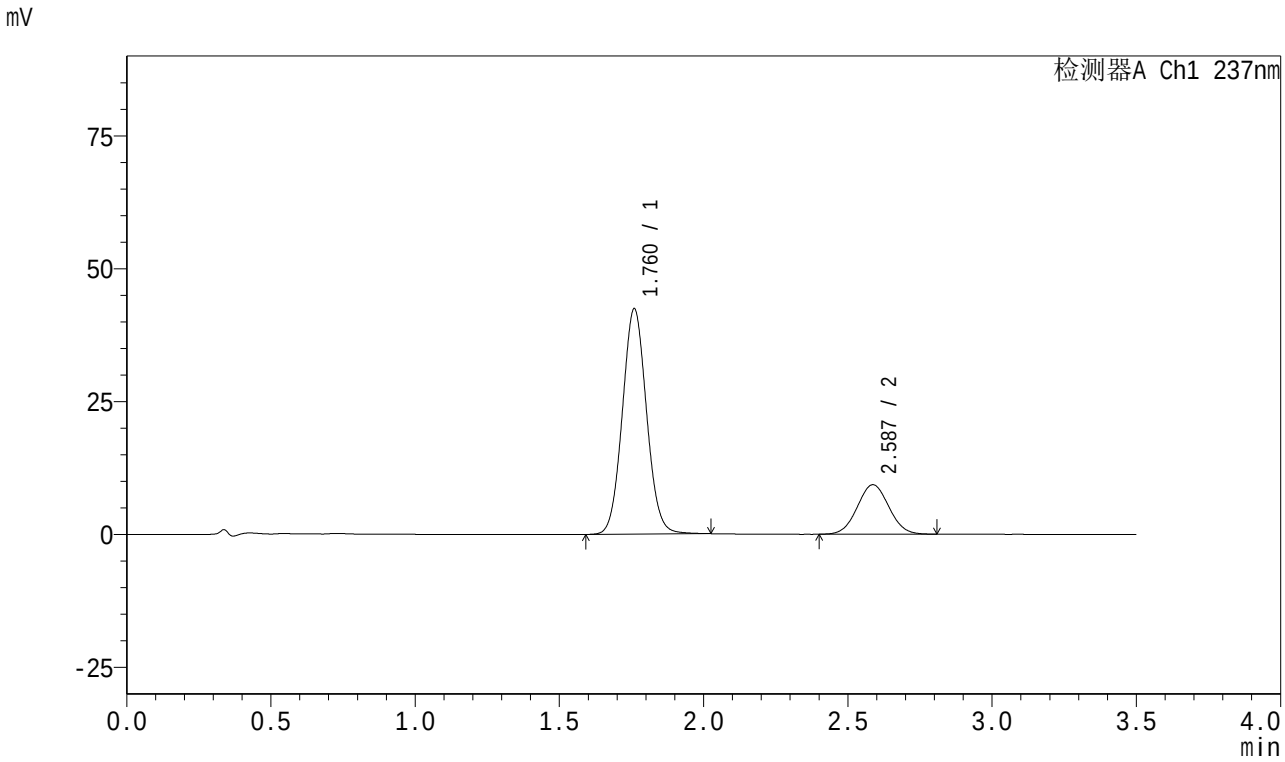

<峰表>

检测器A Ch1 237nm

峰号	保留时间	面积	面积%	高度	理论塔板数(USP)	拖尾因子	分离度(USP)
1	1.760	247743	77.689	42200	2108	1.064	--
2	2.587	71148	22.311	9315	2623	1.042	4.656
总计		318892	100.000	51515			

图185 阿齐沙坦氨氯地平片溶出曲线测定HPLC图谱
自制品-2024010621批-pH5.8介质-篮法-75转-30min-片5
供试品溶液-1

SHIMADZU LabSolutions

J301

<样品信息>

色谱柱:XB-C18(50mm*4.6mm,5μm） 流速:2.0ml/min
柱 温:30℃ 波长:237nm
数据文件名: RC$J301 - 0-249/11-1221-2 - zzp2-rcqx-pH5.8jz-lf75z-2-p6-30min.lcd
方法文件名: RC$J301 - J301-rcqx-FX260.lcm
批处理文件名: RC$J301 - 20260108-RCQX-FX260.lcb
样品瓶号: 4-50
进样体积: 20 μl 版本号:6.115
进样时间: 2026/01/08 22:12:00 实验者: xiechaojun
处理时间（V2）: 2026/01/09 10:08:28 处理者: xiechaojun
仪器型号：SHIMADZU LC-2050C(FX260)

<色谱图>

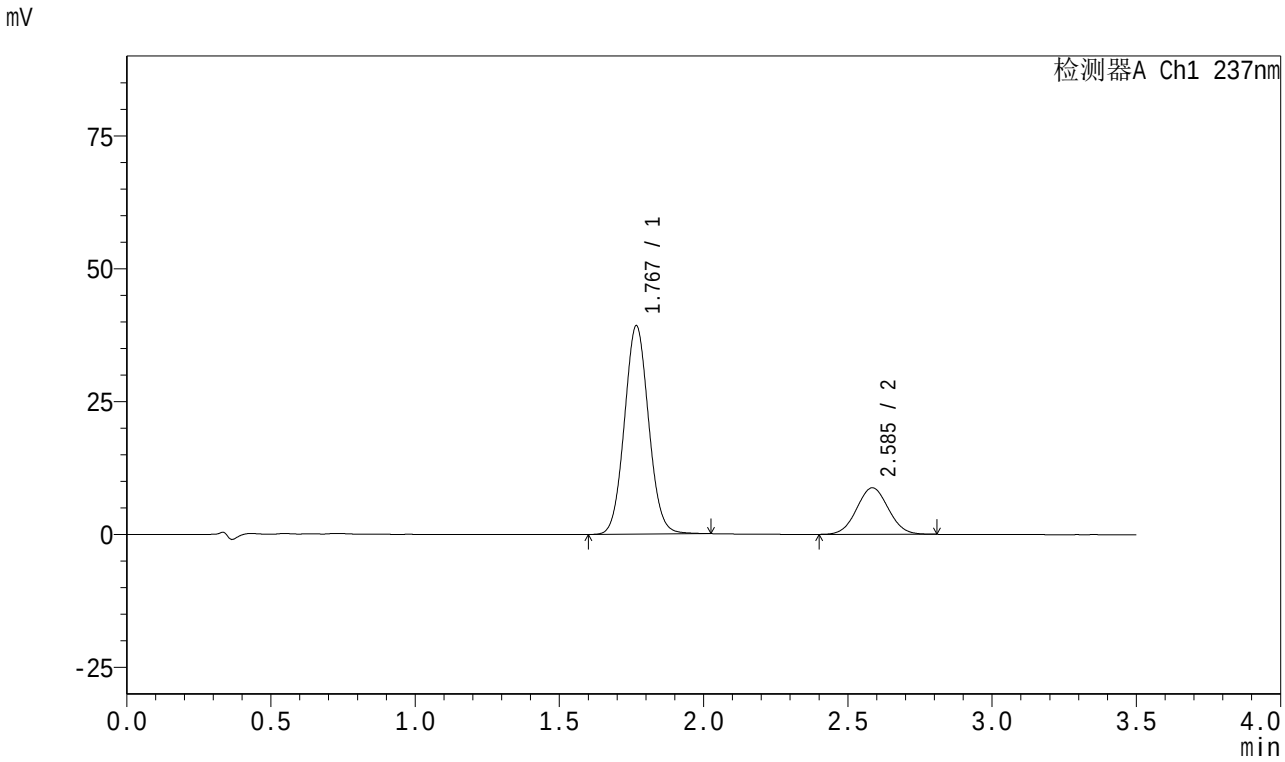

<峰表>

检测器A Ch1 237nm

峰号	保留时间	面积	面积%	高度	理论塔板数(USP)	拖尾因子	分离度(USP)
1	1.767	229032	77.360	39086	2124	1.066	--
2	2.585	67027	22.640	8737	2614	1.044	4.602
总计		296059	100.000	47823			

图186 阿齐沙坦氨氯地平片溶出曲线测定HPLC图谱
自制品-2024010621批-pH5.8介质-篮法-75转-30min-片6
供试品溶液-1

SHIMADZU LabSolutions

J301

<样品信息>

色谱柱:XB-C18(50mm*4.6mm,5μm） 流速:2.0ml/min
柱 温:30℃ 波长:237nm
数据文件名: RC$J301 - 0-249/11-1222-2 - zzp2-rcqx-pH5.8jz-lf75z-2-p1-45min.lcd
方法文件名: RC$J301 - J301-rcqx-FX260.lcm
批处理文件名: RC$J301 - 20260108-RCQX-FX260.lcb
样品瓶号: 4-6
进样体积: 20 μl 版本号:6.115
进样时间: 2026/01/08 22:15:53 实验者: xiechaojun
处理时间（V2）: 2026/01/09 10:08:31 处理者: xiechaojun
仪器型号：SHIMADZU LC-2050C(FX260)

<色谱图>

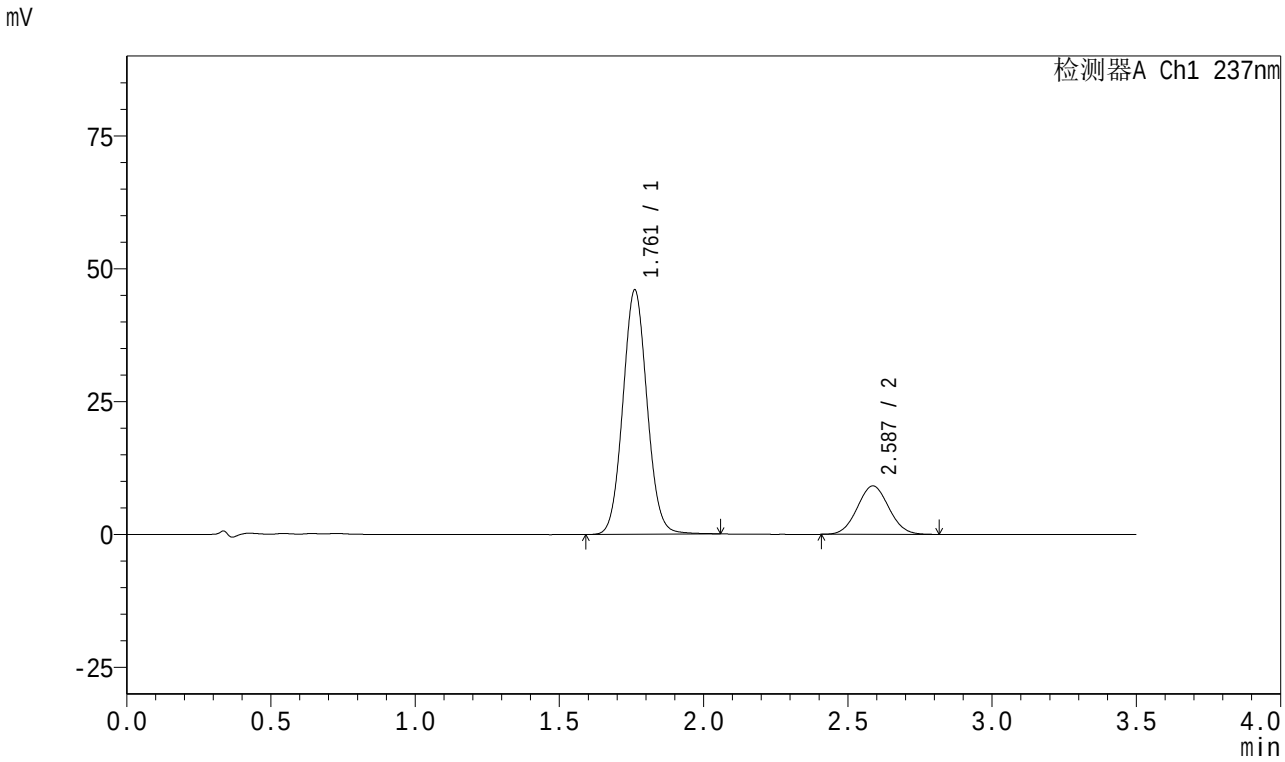

<峰表>

检测器A Ch1 237nm

峰号	保留时间	面积	面积%	高度	理论塔板数(USP)	拖尾因子	分离度(USP)
1	1.761	268508	79.429	45919	2123	1.065	--
2	2.587	69540	20.571	9112	2632	1.050	4.655
总计		338048	100.000	55031			

图187 阿齐沙坦氨氯地平片溶出曲线测定HPLC图谱
自制品-2024010621批-pH5.8介质-篮法-75转-45min-片1
供试品溶液-1

SHIMADZU LabSolutions

J301

<样品信息>

色谱柱:XB-C18(50mm*4.6mm,5μm） 流速:2.0ml/min
柱 温:30℃ 波长:237nm
数据文件名: RC$J301 - 0-249/11-1223-2 - zzp2-rcqx-pH5.8jz-lf75z-2-p2-45min.lcd
方法文件名: RC$J301 - J301-rcqx-FX260.lcm
批处理文件名: RC$J301 - 20260108-RCQX-FX260.lcb
样品瓶号: 4-15
进样体积: 20 μl 版本号:6.115
进样时间: 2026/01/08 22:19:47 实验者: xiechaojun
处理时间（V2）: 2026/01/09 10:08:34 处理者: xiechaojun
仪器型号：SHIMADZU LC-2050C(FX260)

<色谱图>

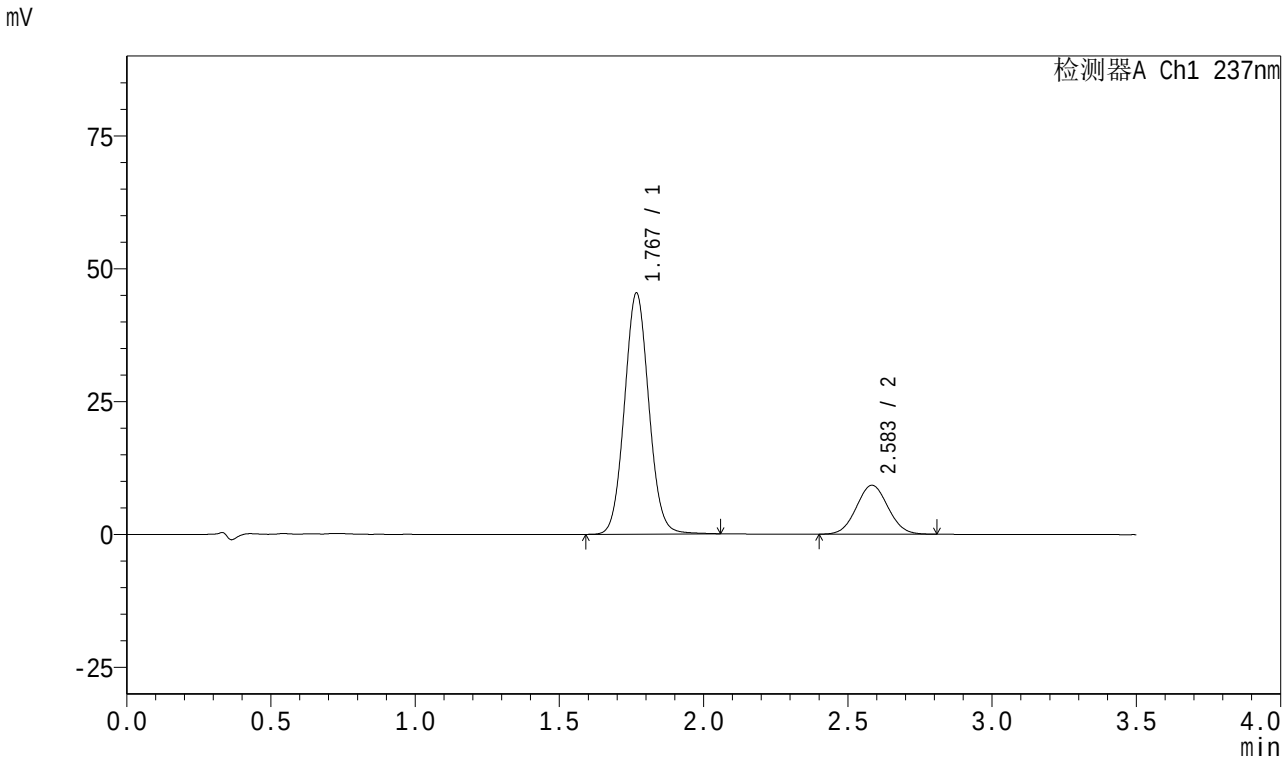

<峰表>

检测器A Ch1 237nm

峰号	保留时间	面积	面积%	高度	理论塔板数(USP)	拖尾因子	分离度(USP)
1	1.767	266671	79.086	45163	2108	1.067	--
2	2.583	70521	20.914	9193	2598	1.049	4.577
总计		337192	100.000	54356			

图188 阿齐沙坦氨氯地平片溶出曲线测定HPLC图谱
自制品-2024010621批-pH5.8介质-篮法-75转-45min-片2
供试品溶液-1

SHIMADZU LabSolutions

J301

<样品信息>

色谱柱:XB-C18(50mm*4.6mm,5μm） 流速:2.0ml/min
柱 温:30℃ 波长:237nm
数据文件名: RC$J301 - 0-249/11-1224-2 - zzp2-rcqx-pH5.8jz-lf75z-2-p3-45min.lcd
方法文件名: RC$J301 - J301-rcqx-FX260.lcm
批处理文件名: RC$J301 - 20260108-RCQX-FX260.lcb
样品瓶号: 4-24
进样体积: 20 μl 版本号:6.115
进样时间: 2026/01/08 22:23:41 实验者: xiechaojun
处理时间（V2）: 2026/01/09 10:08:37 处理者: xiechaojun
仪器型号：SHIMADZU LC-2050C(FX260)

<色谱图>

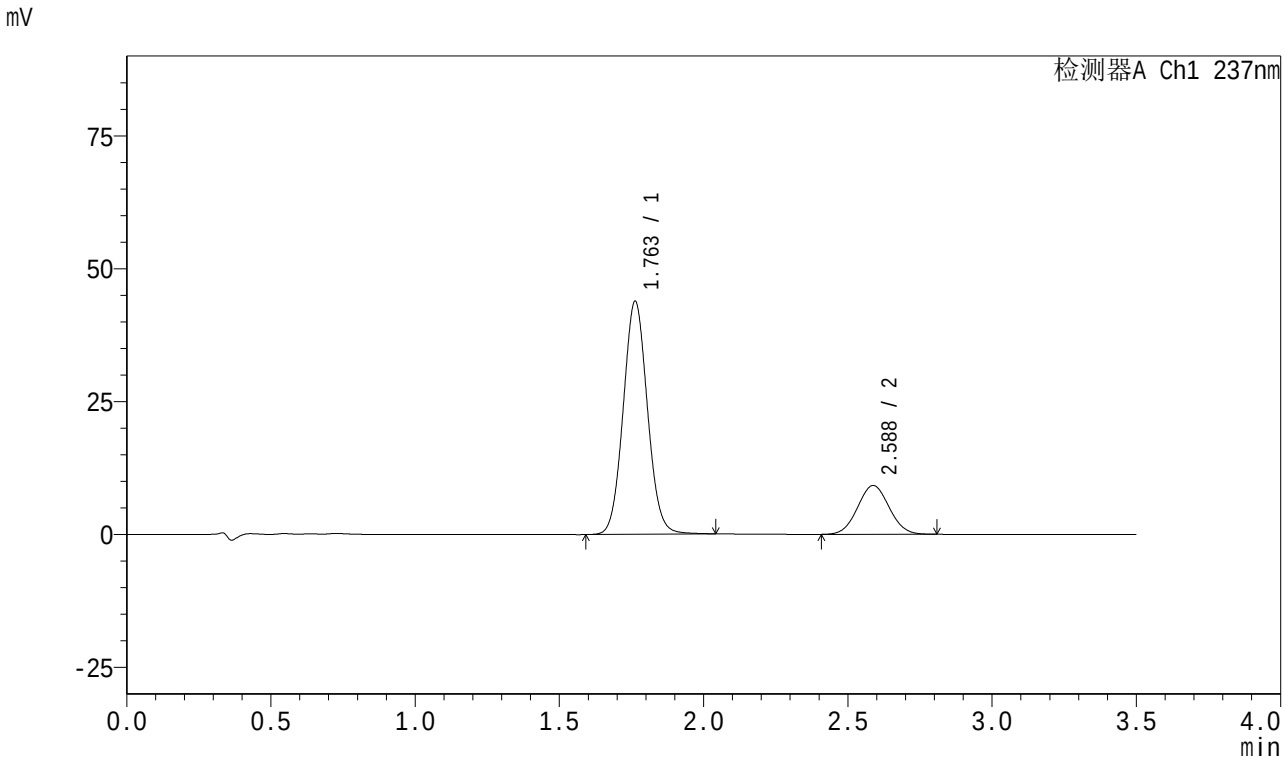

<峰表>

检测器A Ch1 237nm

峰号	保留时间	面积	面积%	高度	理论塔板数(USP)	拖尾因子	分离度(USP)
1	1.763	256320	78.548	43846	2115	1.066	--
2	2.588	70004	21.452	9182	2624	1.046	4.643
总计		326324	100.000	53028			

图189 阿齐沙坦氨氯地平片溶出曲线测定HPLC图谱
自制品-2024010621批-pH5.8介质-篮法-75转-45min-片3
供试品溶液-1

SHIMADZU LabSolutions

J301

<样品信息>

色谱柱:XB-C18(50mm*4.6mm,5μm） 流速:2.0ml/min
柱 温:30℃ 波长:237nm
数据文件名: RC$J301 - 0-249/11-1225-2 - zzp2-rcqx-pH5.8jz-lf75z-2-p4-45min.lcd
方法文件名: RC$J301 - J301-rcqx-FX260.lcm
批处理文件名: RC$J301 - 20260108-RCQX-FX260.lcb
样品瓶号: 4-33
进样体积: 20 μl 版本号:6.115
进样时间: 2026/01/08 22:27:36 实验者: xiechaojun
处理时间（V2）: 2026/01/09 10:08:40 处理者: xiechaojun
仪器型号：SHIMADZU LC-2050C(FX260)

<色谱图>

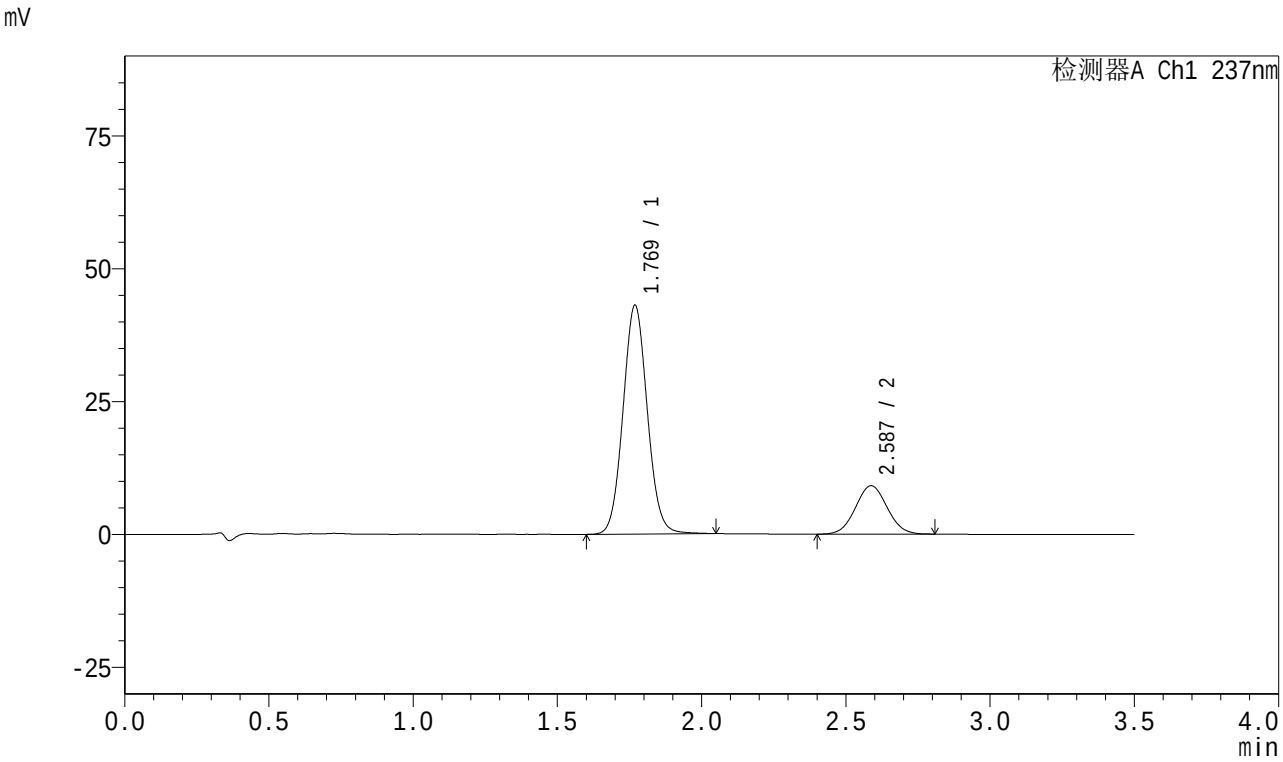

<峰表>

检测器A Ch1 237nm

峰号	保留时间	面积	面积%	高度	理论塔板数(USP)	拖尾因子	分离度(USP)
1	1.769	252329	78.403	42930	2124	1.067	--
2	2.587	69506	21.597	9104	2621	1.045	4.603
总计		321835	100.000	52034			

图190 阿齐沙坦氨氯地平片溶出曲线测定HPLC图谱
自制品-2024010621批-pH5.8介质-篮法-75转-45min-片4
供试品溶液-1

SHIMADZU LabSolutions

J301

<样品信息>

色谱柱:XB-C18(50mm*4.6mm,5μm） 流速:2.0ml/min
柱 温:30℃ 波长:237nm
数据文件名: RC$J301 - 0-249/11-1226-2 - zzp2-rcqx-pH5.8jz-lf75z-2-p5-45min.lcd
方法文件名: RC$J301 - J301-rcqx-FX260.lcm
批处理文件名: RC$J301 - 20260108-RCQX-FX260.lcb
样品瓶号: 4-42
进样体积: 20 μl 版本号:6.115
进样时间: 2026/01/08 22:31:30 实验者: xiechaojun
处理时间（V2）: 2026/01/09 10:08:43 处理者: xiechaojun
仪器型号：SHIMADZU LC-2050C(FX260)

<色谱图>

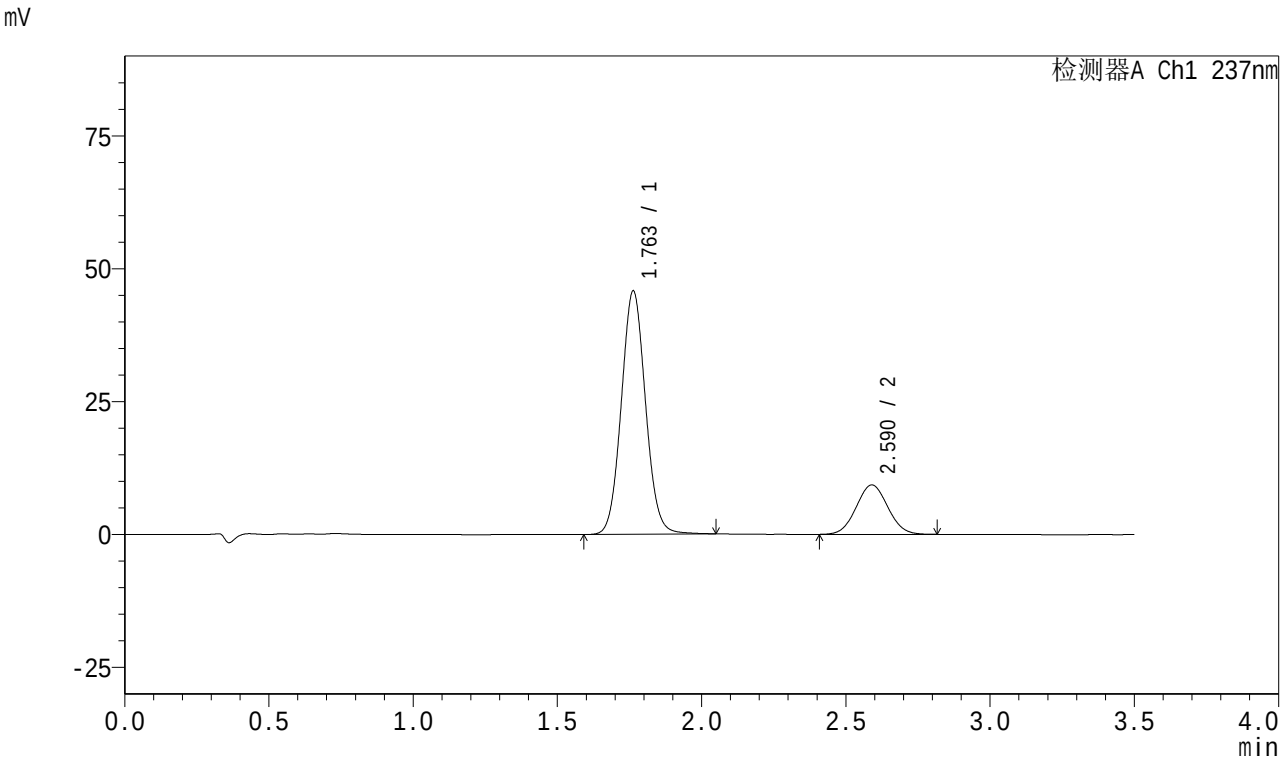

<峰表>

检测器A Ch1 237nm

峰号	保留时间	面积	面积%	高度	理论塔板数(USP)	拖尾因子	分离度(USP)
1	1.763	267794	79.024	45801	2122	1.067	--
2	2.590	71085	20.976	9305	2623	1.043	4.655
总计		338878	100.000	55105			

图191 阿齐沙坦氨氯地平片溶出曲线测定HPLC图谱
自制品-2024010621批-pH5.8介质-篮法-75转-45min-片5
供试品溶液-1

SHIMADZU LabSolutions

J301

<样品信息>

色谱柱:XB-C18(50mm*4.6mm,5μm） 流速:2.0ml/min
柱 温:30℃ 波长:237nm
数据文件名: RC$J301 - 0-249/11-1227-2 - zzp2-rcqx-pH5.8jz-lf75z-2-p6-45min.lcd
方法文件名: RC$J301 - J301-rcqx-FX260.lcm
批处理文件名: RC$J301 - 20260108-RCQX-FX260.lcb
样品瓶号: 4-51
进样体积: 20 μl 版本号:6.115
进样时间: 2026/01/08 22:35:24 实验者: xiechaojun
处理时间（V2）: 2026/01/09 10:08:46 处理者: xiechaojun
仪器型号：SHIMADZU LC-2050C(FX260)

<色谱图>

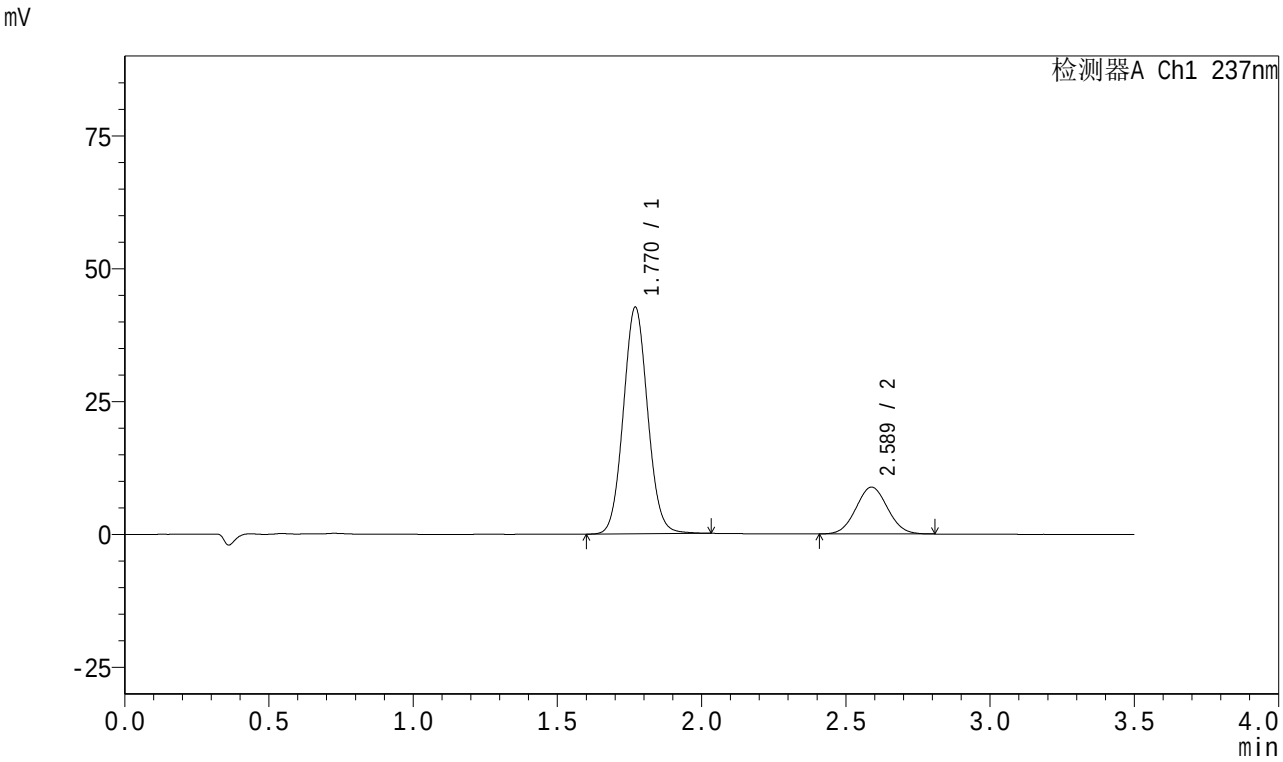

<峰表>

检测器A Ch1 237nm

峰号	保留时间	面积	面积%	高度	理论塔板数(USP)	拖尾因子	分离度(USP)
1	1.770	250415	78.805	42629	2115	1.066	--
2	2.589	67351	21.195	8818	2617	1.046	4.595
总计		317765	100.000	51448			

图192 阿齐沙坦氨氯地平片溶出曲线测定HPLC图谱
自制品-2024010621批-pH5.8介质-篮法-75转-45min-片6
供试品溶液-1

SHIMADZU LabSolutions

J301

<样品信息>

色谱柱:XB-C18(50mm*4.6mm,5μm） 流速:2.0ml/min
柱 温:30℃ 波长:237nm
数据文件名: RC$J301 - 0-249/11-1228-2 - zzp2-rcqx-pH5.8jz-lf75z-2-p1-60min.lcd
方法文件名: RC$J301 - J301-rcqx-FX260.lcm
批处理文件名: RC$J301 - 20260108-RCQX-FX260.lcb
样品瓶号: 4-7
进样体积: 20 μl 版本号:6.115
进样时间: 2026/01/08 22:39:18 实验者: xiechaojun
处理时间（V2）: 2026/01/09 10:08:49 处理者: xiechaojun
仪器型号：SHIMADZU LC-2050C(FX260)

<色谱图>

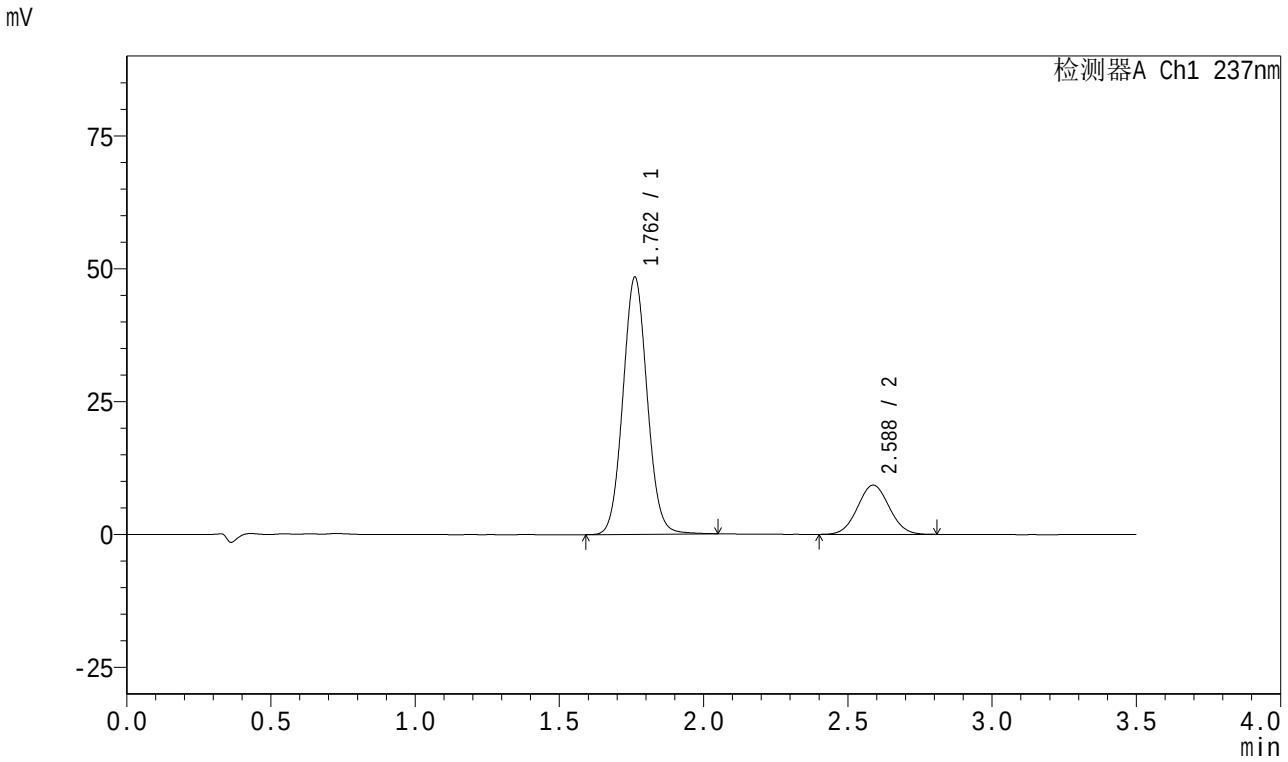

<峰表>

检测器A Ch1 237nm

峰号	保留时间	面积	面积%	高度	理论塔板数(USP)	拖尾因子	分离度(USP)
1	1.762	283278	79.985	48343	2111	1.064	--
2	2.588	70888	20.015	9270	2619	1.043	4.645
总计		354166	100.000	57614			

图193 阿齐沙坦氨氯地平片溶出曲线测定HPLC图谱
自制品-2024010621批-pH5.8介质-篮法-75转-60min-片1
供试品溶液-1

SHIMADZU LabSolutions

J301

<样品信息>

色谱柱:XB-C18(50mm*4.6mm,5μm）　流速:2.0ml/min
柱　温:30℃　波长:237nm
数据文件名: RC$J301 - 0-249/11-1229-2 - zzp2-rcqx-pH5.8jz-lf75z-2-p2-60min.lcd
方法文件名: RC$J301 - J301-rcqx-FX260.lcm
批处理文件名: RC$J301 - 20260108-RCQX-FX260.lcb
样品瓶号: 4-16
进样体积: 20 μl　版本号:6.115
进样时间: 2026/01/08 22:43:12　实验者: xiechaojun
处理时间（V2）: 2026/01/09 10:08:52　处理者: xiechaojun
仪器型号：SHIMADZU LC-2050C(FX260)

<色谱图>

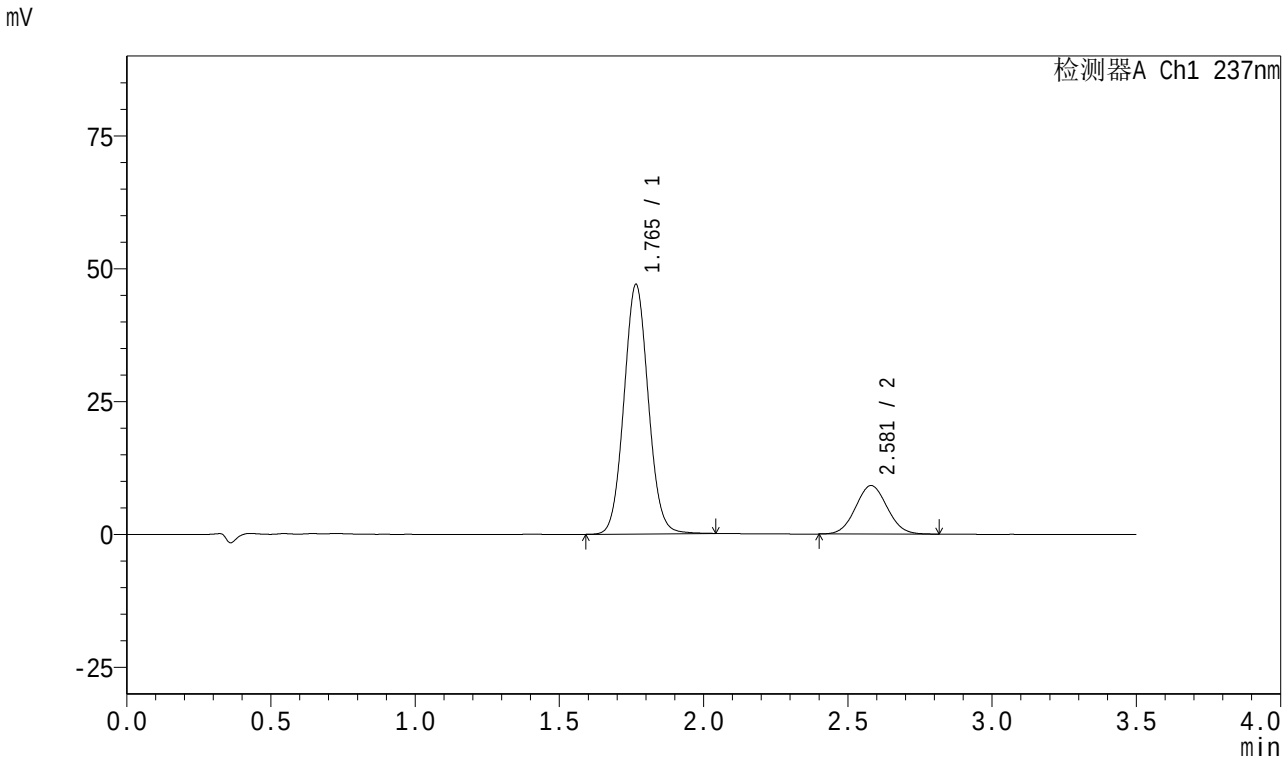

<峰表>

检测器A Ch1 237nm

峰号	保留时间	面积	面积%	高度	理论塔板数(USP)	拖尾因子	分离度(USP)
1	1.765	275566	79.799	46889	2106	1.065	--
2	2.581	69757	20.201	9133	2612	1.051	4.582
总计		345323	100.000	56022			

图194 阿齐沙坦氨氯地平片溶出曲线测定HPLC图谱
自制品-2024010621批-pH5.8介质-篮法-75转-60min-片2
供试品溶液-1

SHIMADZU LabSolutions

J301

<样品信息>

色谱柱:XB-C18(50mm*4.6mm,5μm） 流速:2.0ml/min
柱 温:30℃ 波长:237nm
数据文件名: RC$J301 - 0-249/11-1230-2 - zzp2-rcqx-pH5.8jz-lf75z-2-p3-60min.lcd
方法文件名: RC$J301 - J301-rcqx-FX260.lcm
批处理文件名: RC$J301 - 20260108-RCQX-FX260.lcb
样品瓶号: 4-25
进样体积: 20 μl 版本号:6.115
进样时间: 2026/01/08 22:47:05 实验者: xiechaojun
处理时间（V2）: 2026/01/09 10:08:55 处理者: xiechaojun
仪器型号：SHIMADZU LC-2050C(FX260)

<色谱图>

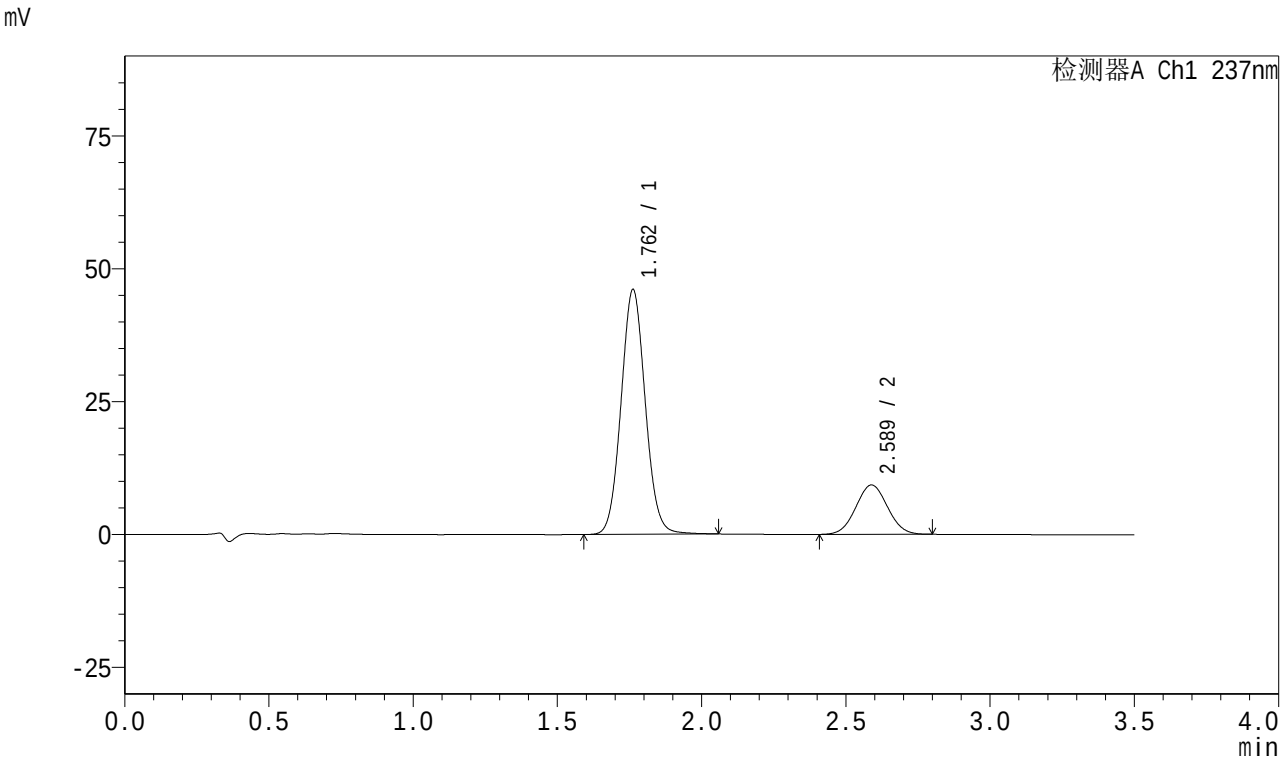

<峰表>

检测器A Ch1 237nm

峰号	保留时间	面积	面积%	高度	理论塔板数(USP)	拖尾因子	分离度(USP)
1	1.762	269069	79.087	46040	2124	1.066	--
2	2.589	71150	20.913	9297	2594	1.040	4.642
总计		340219	100.000	55337			

图195 阿齐沙坦氨氯地平片溶出曲线测定HPLC图谱
自制品-2024010621批-pH5.8介质-篮法-75转-60min-片3
供试品溶液-1

SHIMADZU LabSolutions

J301

<样品信息>

色谱柱:XB-C18(50mm*4.6mm,5μm） 流速:2.0ml/min
柱 温:30℃ 波长:237nm
数据文件名: RC$J301 - 0-249/11-1231-2 - zzp2-rcqx-pH5.8jz-lf75z-2-p4-60min.lcd
方法文件名: RC$J301 - J301-rcqx-FX260.lcm
批处理文件名: RC$J301 - 20260108-RCQX-FX260.lcb
样品瓶号: 4-34
进样体积: 20 μl 版本号:6.115
进样时间: 2026/01/08 22:50:58 实验者: xiechaojun
处理时间（V2）: 2026/01/09 10:08:58 处理者: xiechaojun
仪器型号：SHIMADZU LC-2050C(FX260)

<色谱图>

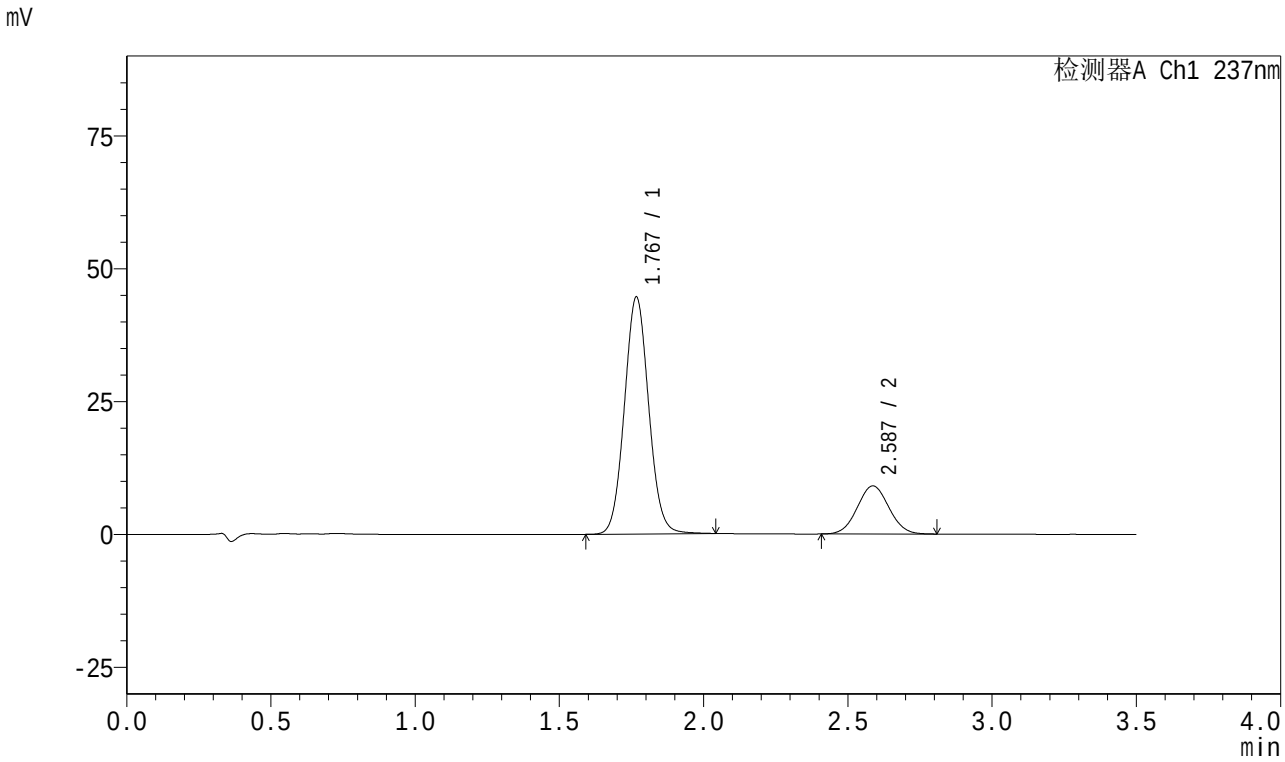

<峰表>

检测器A Ch1 237nm

峰号	保留时间	面积	面积%	高度	理论塔板数(USP)	拖尾因子	分离度(USP)
1	1.767	261434	79.087	44412	2114	1.066	--
2	2.587	69131	20.913	9051	2624	1.046	4.610
总计		330565	100.000	53464			

图196 阿齐沙坦氨氯地平片溶出曲线测定HPLC图谱
自制品-2024010621批-pH5.8介质-篮法-75转-60min-片4
供试品溶液-1

SHIMADZU LabSolutions

J301

<样品信息>

色谱柱:XB-C18(50mm*4.6mm,5μm）　流速:2.0ml/min
柱　温:30℃　波长:237nm
数据文件名: RC$J301 - 0-249/11-1232-2 - zzp2-rcqx-pH5.8jz-lf75z-2-p5-60min.lcd
方法文件名: RC$J301 - J301-rcqx-FX260.lcm
批处理文件名: RC$J301 - 20260108-RCQX-FX260.lcb
样品瓶号: 4-43
进样体积: 20 μl　版本号:6.115
进样时间: 2026/01/08 22:54:52　实验者: xiechaojun
处理时间（V2）: 2026/01/09 10:09:01　处理者: xiechaojun
仪器型号：SHIMADZU LC-2050C(FX260)

<色谱图>

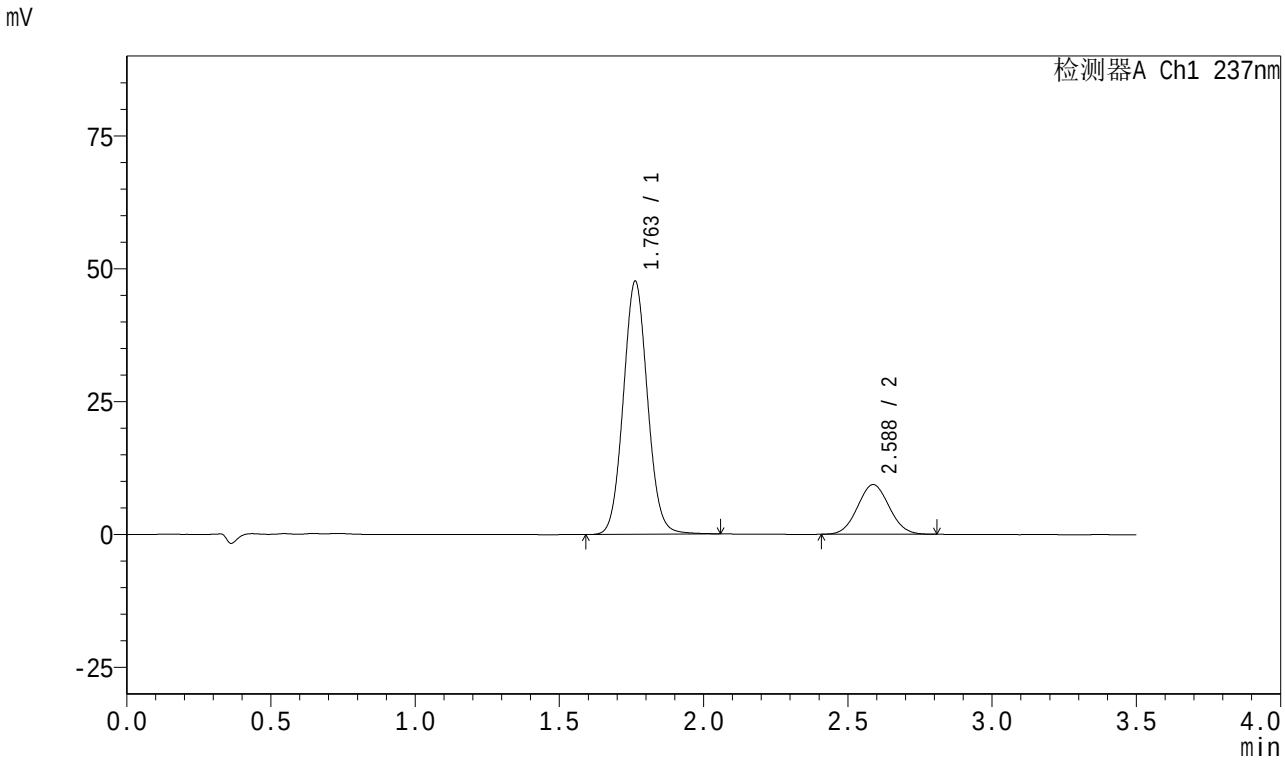

<峰表>

检测器A Ch1 237nm

峰号	保留时间	面积	面积%	高度	理论塔板数(USP)	拖尾因子	分离度(USP)
1	1.763	278378	79.576	47627	2127	1.067	--
2	2.588	71446	20.424	9350	2605	1.050	4.638
总计		349824	100.000	56977			

图197 阿齐沙坦氨氯地平片溶出曲线测定HPLC图谱
自制品-2024010621批-pH5.8介质-篮法-75转-60min-片5
供试品溶液-1

SHIMADZU LabSolutions

J301

<样品信息>

色谱柱:XB-C18(50mm*4.6mm,5μm）　流速:2.0ml/min
柱　温:30℃　波长:237nm
数据文件名: RC$J301 - 0-249/11-1233-2 - zzp2-rcqx-pH5.8jz-lf75z-2-p6-60min.lcd
方法文件名: RC$J301 - J301-rcqx-FX260.lcm
批处理文件名: RC$J301 - 20260108-RCQX-FX260.lcb
样品瓶号: 4-52
进样体积: 20 μl　版本号:6.115
进样时间: 2026/01/08 22:58:46　实验者: xiechaojun
处理时间（V2）: 2026/01/09 10:09:04　处理者: xiechaojun
仪器型号：SHIMADZU LC-2050C(FX260)

<色谱图>

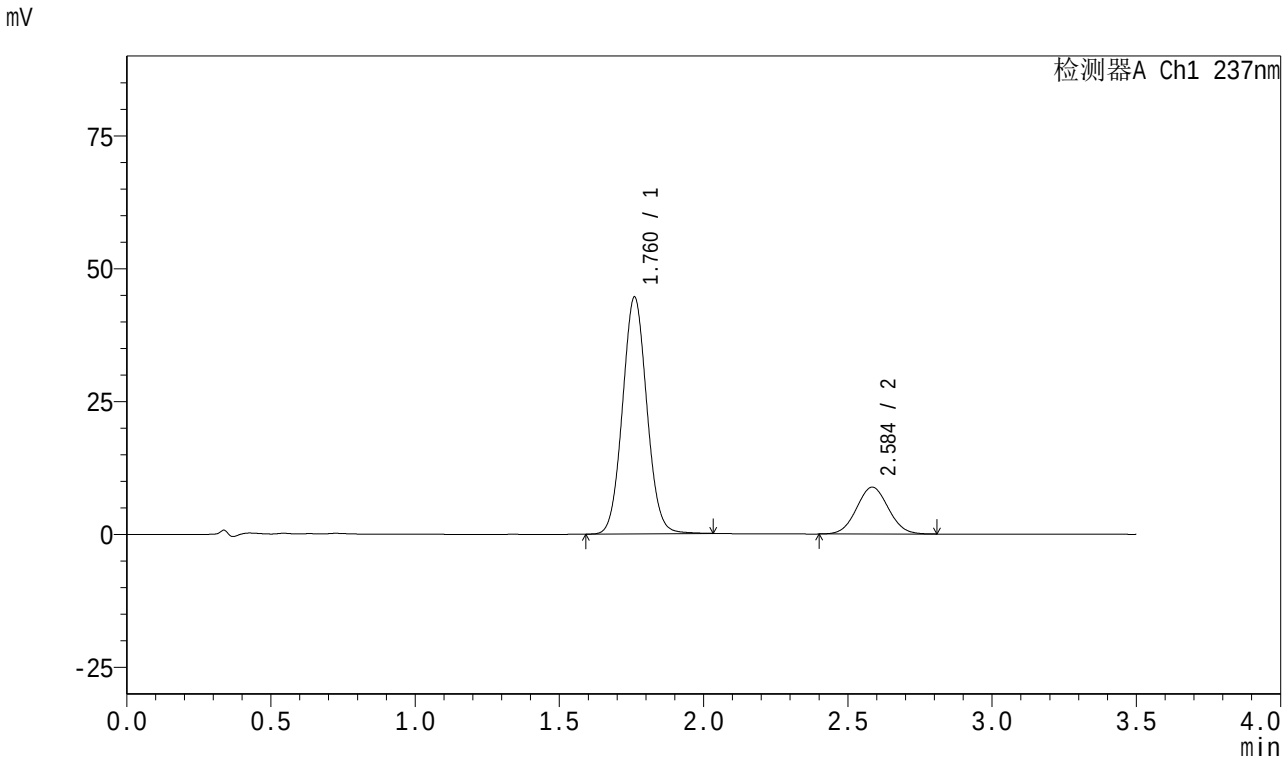

<峰表>

检测器A Ch1 237nm

峰号	保留时间	面积	面积%	高度	理论塔板数(USP)	拖尾因子	分离度(USP)
1	1.760	261478	79.457	44428	2091	1.061	--
2	2.584	67602	20.543	8791	2598	1.047	4.620
总计		329080	100.000	53219			

图198 阿齐沙坦氨氯地平片溶出曲线测定HPLC图谱
自制品-2024010621批-pH5.8介质-篮法-75转-60min-片6
供试品溶液-1

SHIMADZU LabSolutions

J301

<样品信息>

色谱柱:XB-C18(50mm*4.6mm,5μm）　流速:2.0ml/min
柱　温:30℃　波长:237nm
数据文件名: RC$J301 - 0-249/11-1234-2 - zzp2-rcqx-pH5.8jz-lf75z-2-dz2-1.lcd
方法文件名: RC$J301 - J301-rcqx-FX260.lcm
批处理文件名: RC$J301 - 20260108-RCQX-FX260.lcb
样品瓶号: 4-27
进样体积: 20 μl　版本号:6.115
进样时间: 2026/01/08 23:02:40　实验者: xiechaojun
处理时间（V2）: 2026/01/09 10:09:07　处理者: xiechaojun
仪器型号：SHIMADZU LC-2050C(FX260)

<色谱图>

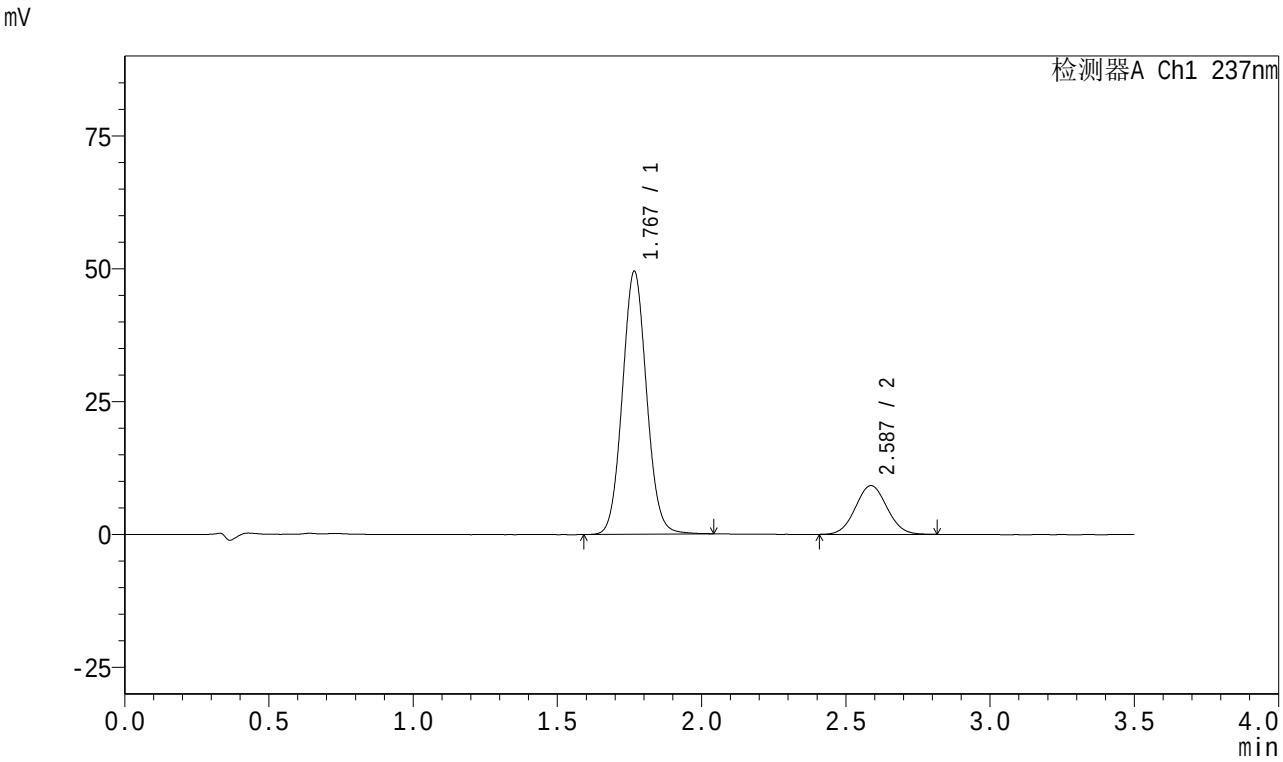

<峰表>

检测器A Ch1 237nm

峰号	保留时间	面积	面积%	高度	理论塔板数(USP)	拖尾因子	分离度(USP)
1	1.767	288828	80.517	49322	2136	1.067	--
2	2.587	69890	19.483	9164	2638	1.049	4.630
总计		358718	100.000	58486			

图199 阿齐沙坦氨氯地平片溶出曲线测定HPLC图谱
自制品-2024010621批-pH5.8介质-篮法-75转
对照品溶液-2-1

SHIMADZU LabSolutions

J301

<样品信息>

色谱柱:XB-C18(50mm*4.6mm,5μm）　流速:2.0ml/min
柱　温:30℃　波长:237nm
数据文件名: RC$J301 - 0-249/11-1235-2 - zzp2-rcqx-pH5.8jz-lf75z-2-dz2-2.lcd
方法文件名: RC$J301 - J301-rcqx-FX260.lcm
批处理文件名: RC$J301 - 20260108-RCQX-FX260.lcb
样品瓶号: 4-27
进样体积: 20 μl　版本号:6.115
进样时间: 2026/01/08 23:06:35　实验者: xiechaojun
处理时间（V2）: 2026/01/09 10:09:09　处理者: xiechaojun
仪器型号：SHIMADZU LC-2050C(FX260)

<色谱图>

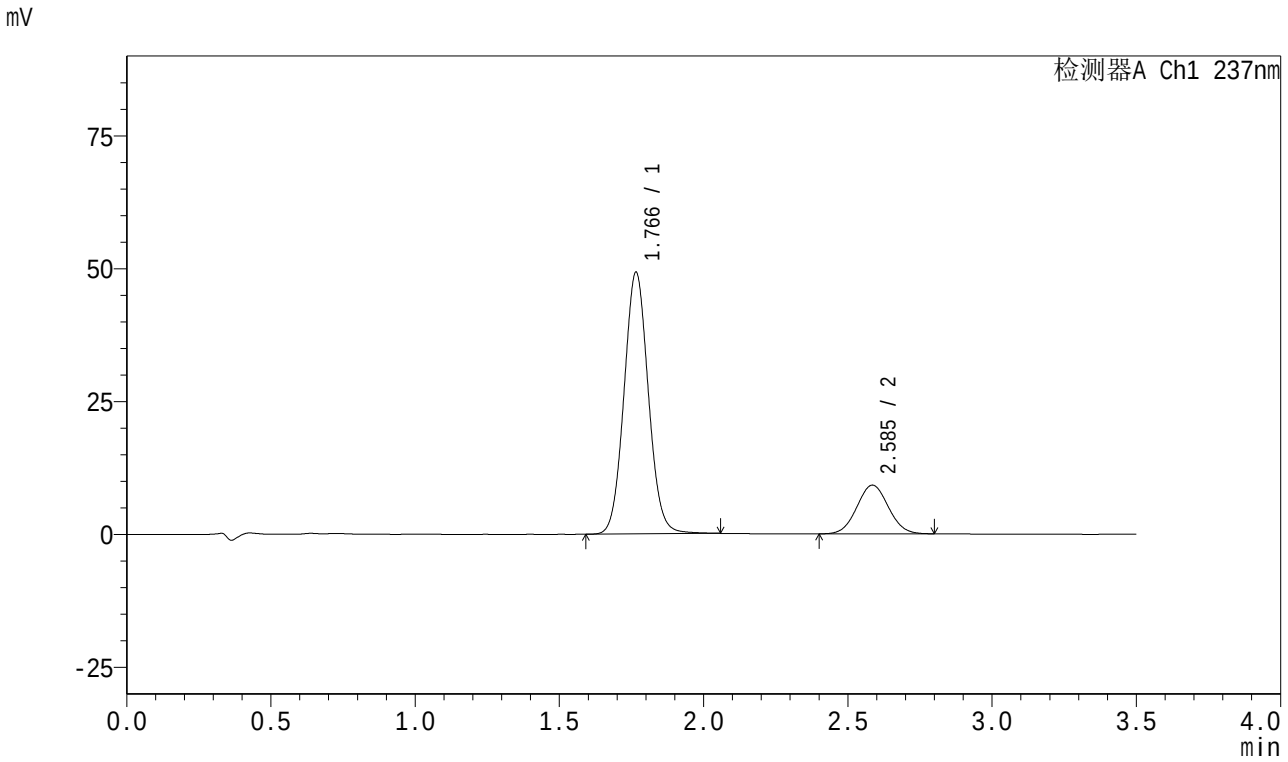

<峰表>

检测器A Ch1 237nm

峰号	保留时间	面积	面积%	高度	理论塔板数(USP)	拖尾因子	分离度(USP)
1	1.766	289131	80.556	49162	2110	1.067	--
2	2.585	69788	19.444	9154	2635	1.044	4.614
总计		358919	100.000	58317			

图200 阿齐沙坦氨氯地平片溶出曲线测定HPLC图谱
自制品-2024010621批-pH5.8介质-篮法-75转
对照品溶液-2-2