SHIMADZU LabSolutions

HJE-4126

〈样品信息〉

色谱柱 : XB-C18(50*4.6mm,5μm） 流速: 1.5ml/min
柱 温 : 35℃ 波长: 259nm
数据文件名: RC$HJE-4126 - 7-11/10-407-2 - zzp-rcd-js6y-pH6.8+0.16CTABjz-rj.lcd
方法文件名: RC$HJE-4126 - HJE-4126-rcd-FX259.lcm
批处理文件名: RC$HJE-4126 - 20260113-FX259.lcb
样品瓶号: 1-9
进样体积: 20 μl 版本号: 6.115
进样时间: 2026/01/13 14:58:20 实验者: xiexinhui
处理时间（V2）: 2026/01/14 08:49:25 处理者: xiexinhui
仪器型号: SHIMADZU LC-2050C(FX259)

〈色谱图〉

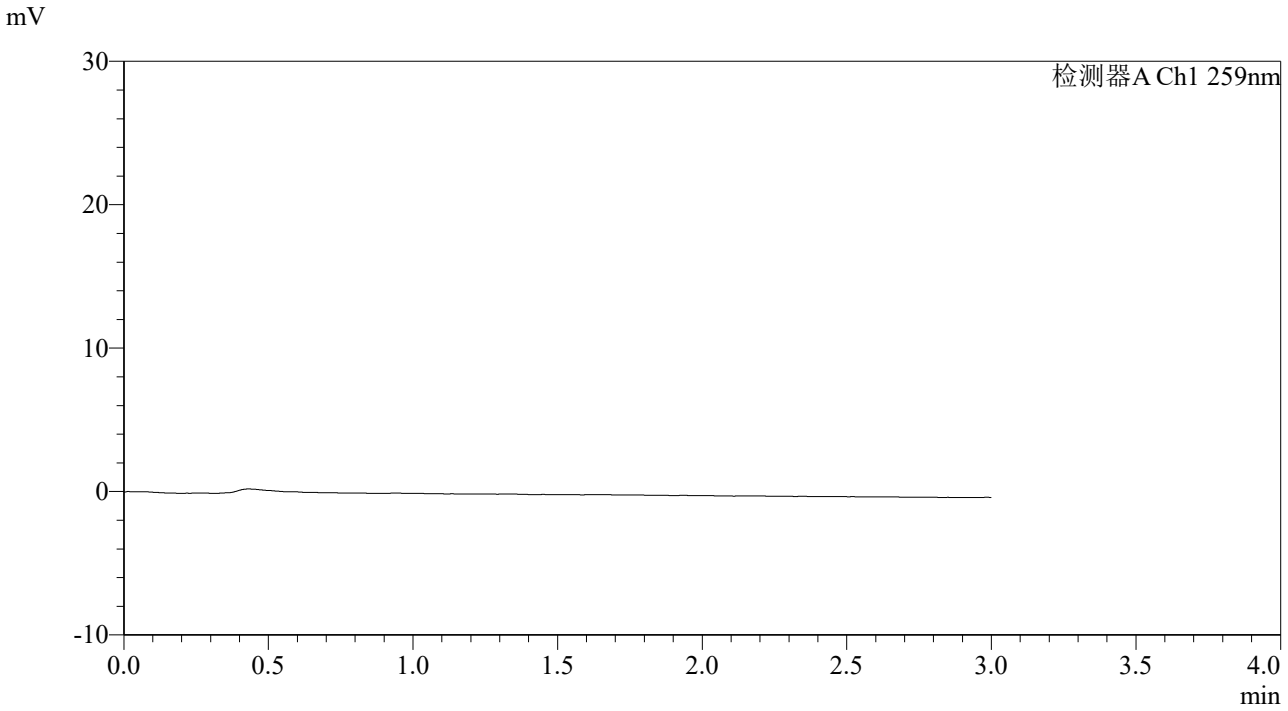

〈峰表〉

检测器A Ch1 259nm

峰号	保留时间	面积	面积%	高度	理论塔板数(USP)	拖尾因子	分离度(USP)
总计							

SHIMADZU LabSolutions

HJE-4126

<样品信息>

色谱柱 : XB-C18(50*4.6mm,5μm） 流速: 1.5ml/min
柱 温 : 35℃ 波长: 259nm
数据文件名: RC$HJE-4126 - 7-11/10-408-2 - zzp-rcd-js6y-pH6.8+0.16CTABjz-dz1-1.lcd
方法文件名: RC$HJE-4126 - HJE-4126-rcd-FX259.lcm
批处理文件名: RC$HJE-4126 - 20260113-FX259.lcb
样品瓶号: 1-18
进样体积: 20 μl 版本号: 6.115
进样时间: 2026/01/13 15:01:44 实验者: xiexinhui
处理时间（V2） : 2026/01/14 08:49:29 处理者: xiexinhui
仪器型号: SHIMADZU LC-2050C(FX259)

<色谱图>

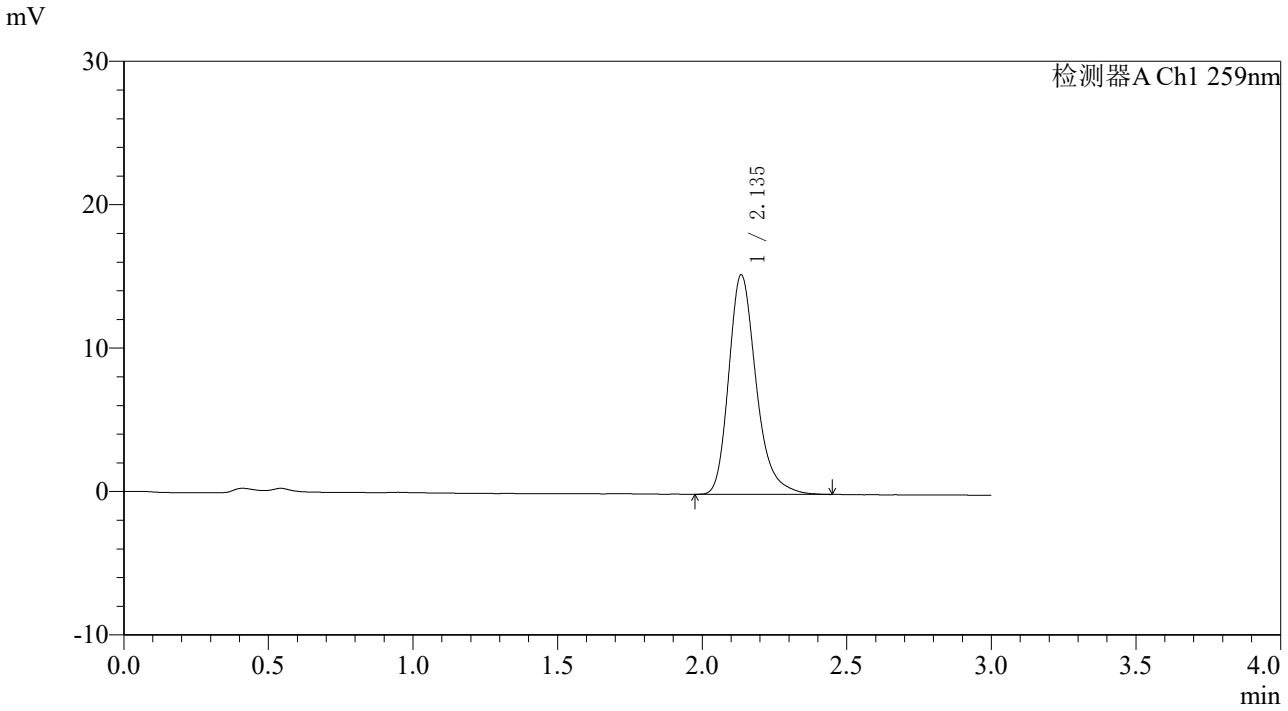

<峰表>

检测器A Ch1 259nm

峰号	保留时间	面积	面积%	高度	理论塔板数(USP)	拖尾因子	分离度(USP)
1	2.135	100953	100.000	15263	2568	1.269	--
总计		100953	100.000	15263			

SHIMADZU LabSolutions

HJE-4126

<样品信息>

色谱柱 : XB-C18(50*4.6mm,5μm） 流速: 1.5ml/min
柱 温 : 35℃ 波长: 259nm
数据文件名: RC$HJE-4126 - 7-11/10-409-2 - zzp-rcd-js6y-pH6.8+0.16CTABjz-dz1-2.lcd
方法文件名: RC$HJE-4126 - HJE-4126-rcd-FX259.lcm
批处理文件名: RC$HJE-4126 - 20260113-FX259.lcb
样品瓶号: 1-18
进样体积: 20 μl 版本号: 6.115
进样时间: 2026/01/13 15:05:08 实验者: xiexinhui
处理时间（V2） : 2026/01/14 08:49:32 处理者: xiexinhui
仪器型号: SHIMADZU LC-2050C(FX259)

<色谱图>

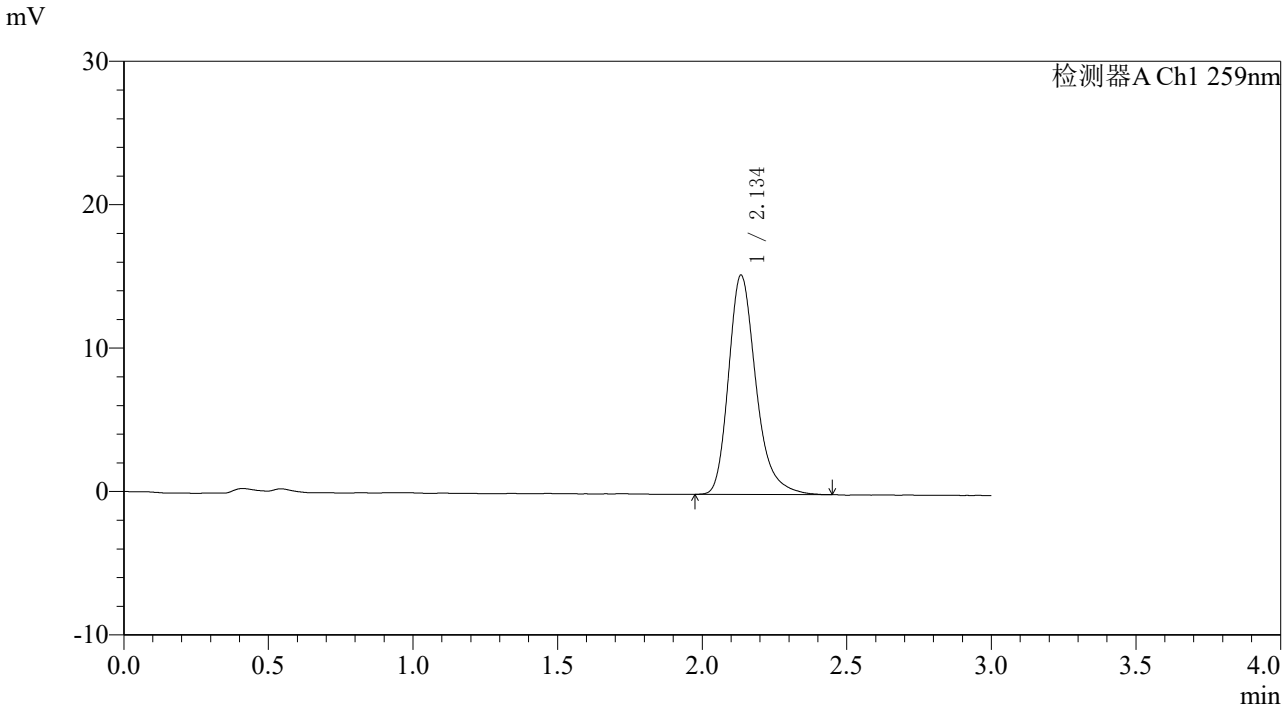

<峰表>

检测器A Ch1 259nm

峰号	保留时间	面积	面积%	高度	理论塔板数(USP)	拖尾因子	分离度(USP)
1	2.134	100833	100.000	15220	2571	1.280	--
总计		100833	100.000	15220			

SHIMADZU LabSolutions

HJE-4126

〈样品信息〉

色谱柱 : XB-C18(50*4.6mm,5μm） 流速: 1.5ml/min
柱 温 : 35℃ 波长: 259nm
数据文件名: RC$HJE-4126 - 7-11/10-410-2 - zzp-rcd-js6y-pH6.8+0.16CTABjz-dz1-3.lcd
方法文件名: RC$HJE-4126 - HJE-4126-rcd-FX259.lcm
批处理文件名: RC$HJE-4126 - 20260113-FX259.lcb
样品瓶号: 1-18
进样体积: 20 μl 版本号: 6.115
进样时间: 2026/01/13 15:08:33 实验者: xiexinhui
处理时间（V2）: 2026/01/14 08:49:34 处理者: xiexinhui
仪器型号: SHIMADZU LC-2050C(FX259)

〈色谱图〉

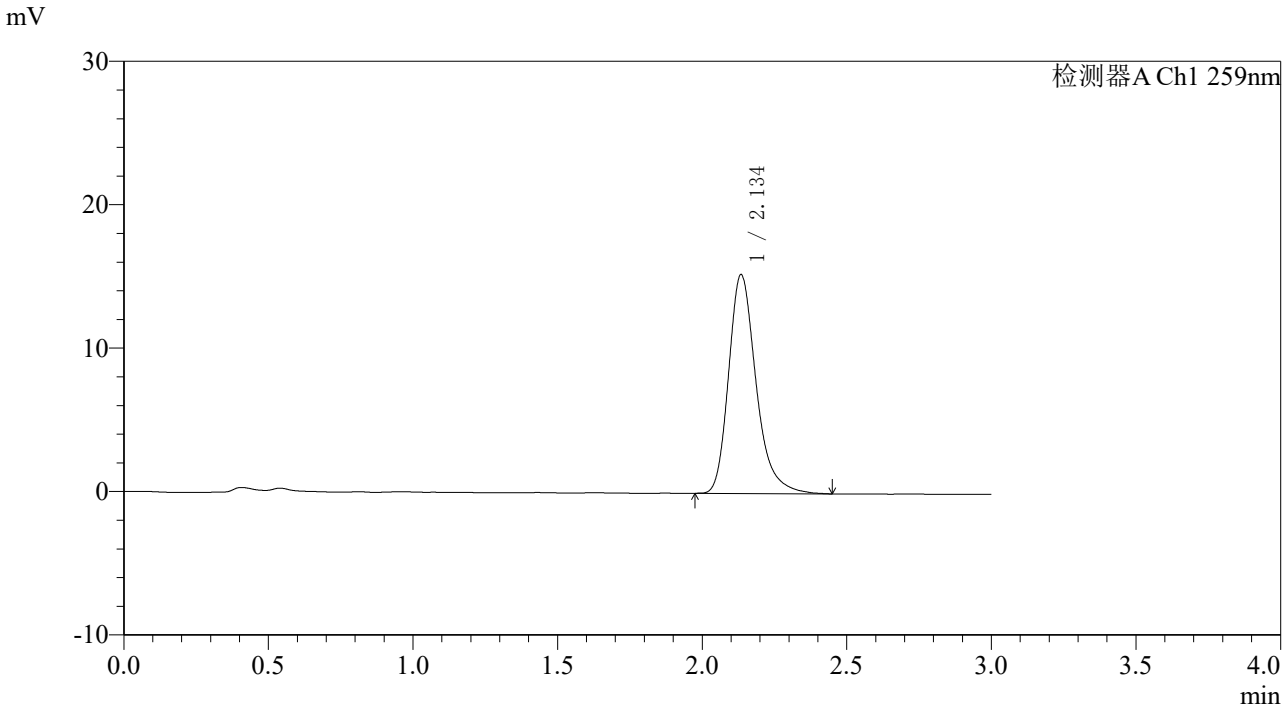

〈峰表〉

检测器A Ch1 259nm

峰号	保留时间	面积	面积%	高度	理论塔板数(USP)	拖尾因子	分离度(USP)
1	2.134	100929	100.000	15203	2568	1.280	--
总计		100929	100.000	15203			

SHIMADZU LabSolutions

HJE-4126

<样品信息>

色谱柱 : XB-C18(50*4.6mm,5μm） 流速: 1.5ml/min
柱 温 : 35℃ 波长: 259nm
数据文件名: RC$HJE-4126 - 7-11/10-411-2 - zzp-rcd-js6y-pH6.8+0.16CTABjz-dz1-4.lcd
方法文件名: RC$HJE-4126 - HJE-4126-rcd-FX259.lcm
批处理文件名: RC$HJE-4126 - 20260113-FX259.lcb
样品瓶号: 1-18
进样体积: 20 μl 版本号: 6.115
进样时间: 2026/01/13 15:11:56 实验者: xiexinhui
处理时间（V2）: 2026/01/14 08:49:37 处理者: xiexinhui
仪器型号: SHIMADZU LC-2050C(FX259)

<色谱图>

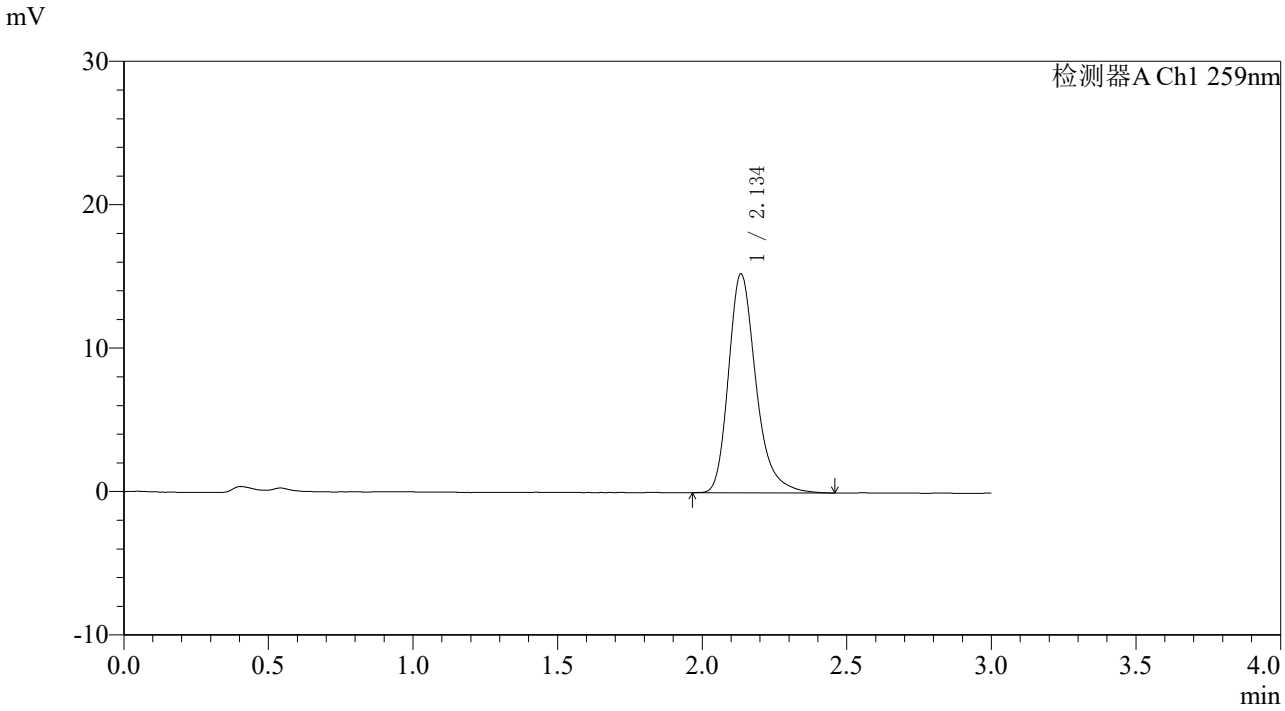

<峰表>

检测器A Ch1 259nm

峰号	保留时间	面积	面积%	高度	理论塔板数(USP)	拖尾因子	分离度(USP)
1	2.134	100850	100.000	15194	2572	1.280	--
总计		100850	100.000	15194			

SHIMADZU LabSolutions

HJE-4126

<样品信息>

色谱柱 : XB-C18(50*4.6mm,5μm） 流速: 1.5ml/min
柱 温 : 35℃ 波长: 259nm
数据文件名: RC$HJE-4126 - 7-11/10-412-2 - zzp-rcd-js6y-pH6.8+0.16CTABjz-dz1-5.lcd
方法文件名: RC$HJE-4126 - HJE-4126-rcd-FX259.lcm
批处理文件名: RC$HJE-4126 - 20260113-FX259.lcb
样品瓶号: 1-18
进样体积: 20 μl 版本号: 6.115
进样时间: 2026/01/13 15:15:21 实验者: xiexinhui
处理时间（V2） : 2026/01/14 08:49:40 处理者: xiexinhui
仪器型号: SHIMADZU LC-2050C(FX259)

<色谱图>

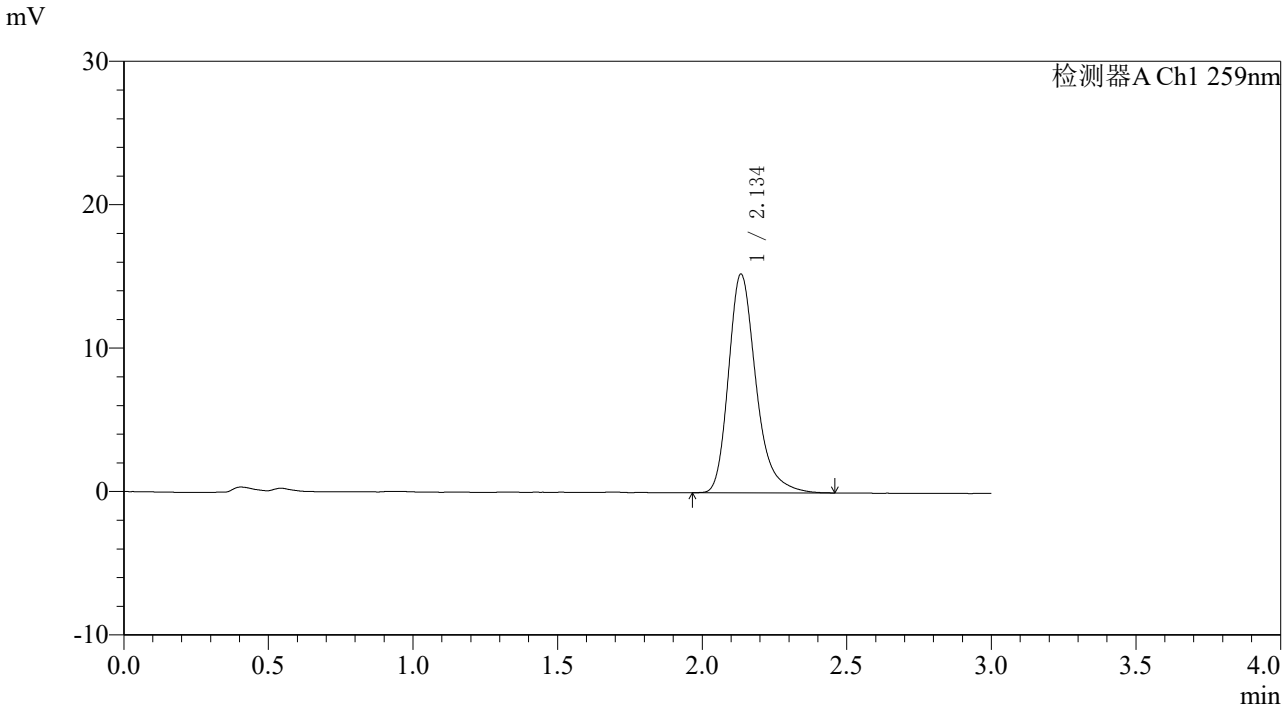

<峰表>

检测器A Ch1 259nm

峰号	保留时间	面积	面积%	高度	理论塔板数(USP)	拖尾因子	分离度(USP)
1	2.134	100879	100.000	15182	2568	1.287	--
总计		100879	100.000	15182			

SHIMADZU LabSolutions

HJE-4126

〈样品信息〉

色谱柱 : XB-C18(50*4.6mm,5μm） 流速: 1.5ml/min
柱 温 : 35℃ 波长: 259nm
数据文件名: RC$HJE-4126 - 7-11/10-413-2 - zzp-2025062621p-rcd-js6y-pH6.8+0.16CTABjz-P1-1.lcd
方法文件名: RC$HJE-4126 - HJE-4126-rcd-FX259.lcm
批处理文件名: RC$HJE-4126 - 20260113-FX259.lcb
样品瓶号: 1-1
进样体积: 20 μl 版本号: 6.115
进样时间: 2026/01/13 15:18:43 实验者: xiexinhui
处理时间（V2） : 2026/01/14 08:49:42 处理者: xiexinhui
仪器型号: SHIMADZU LC-2050C(FX259)

〈色谱图〉

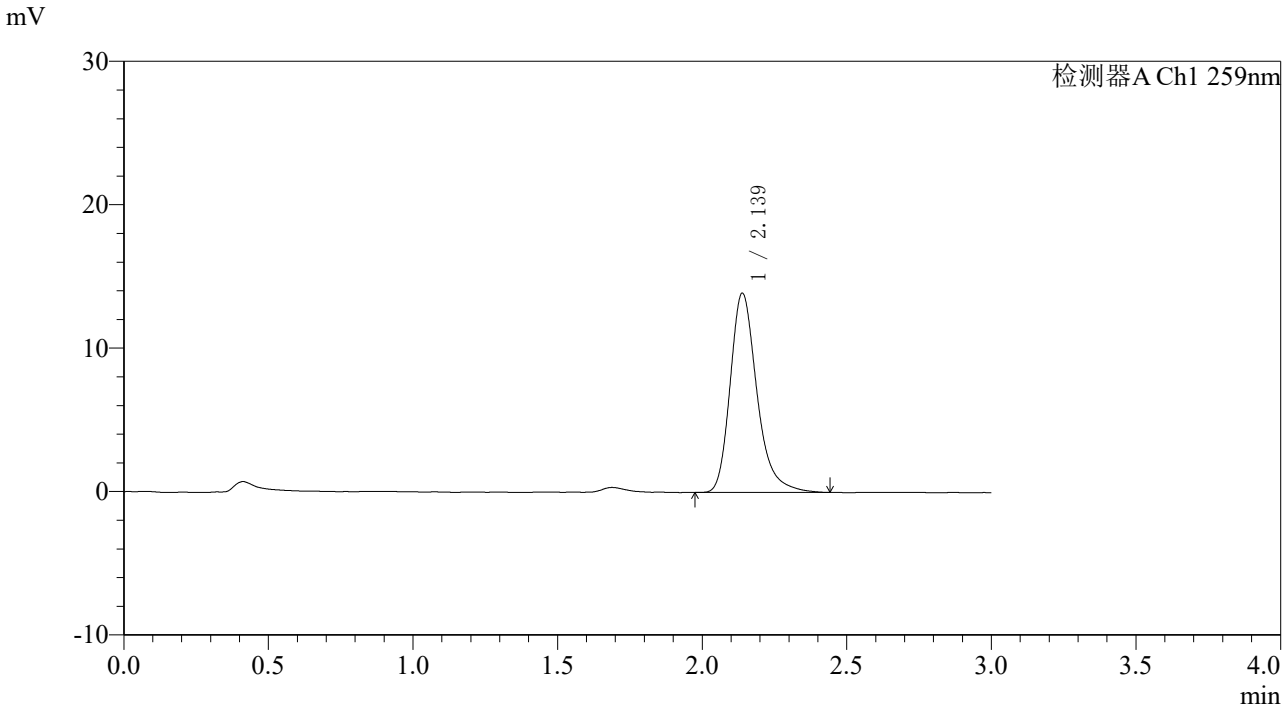

〈峰表〉

检测器A Ch1 259nm

峰号	保留时间	面积	面积%	高度	理论塔板数(USP)	拖尾因子	分离度(USP)
1	2.139	89535	100.000	13895	2724	1.282	--
总计		89535	100.000	13895			

SHIMADZU LabSolutions

HJE-4126

〈样品信息〉

色谱柱 : XB-C18(50*4.6mm,5μm） 流速: 1.5ml/min
柱 温 : 35℃ 波长: 259nm
数据文件名: RC$HJE-4126 - 7-11/10-414-2 - zzp-2025062621p-rcd-js6y-pH6.8+0.16CTABjz-P2-1.lcd
方法文件名: RC$HJE-4126 - HJE-4126-rcd-FX259.lcm
批处理文件名: RC$HJE-4126 - 20260113-FX259.lcb
样品瓶号: 1-10
进样体积: 20 μl 版本号: 6.115
进样时间: 2026/01/13 15:22:07 实验者: xiexinhui
处理时间（V2） : 2026/01/14 08:49:45 处理者: xiexinhui
仪器型号: SHIMADZU LC-2050C(FX259)

〈色谱图〉

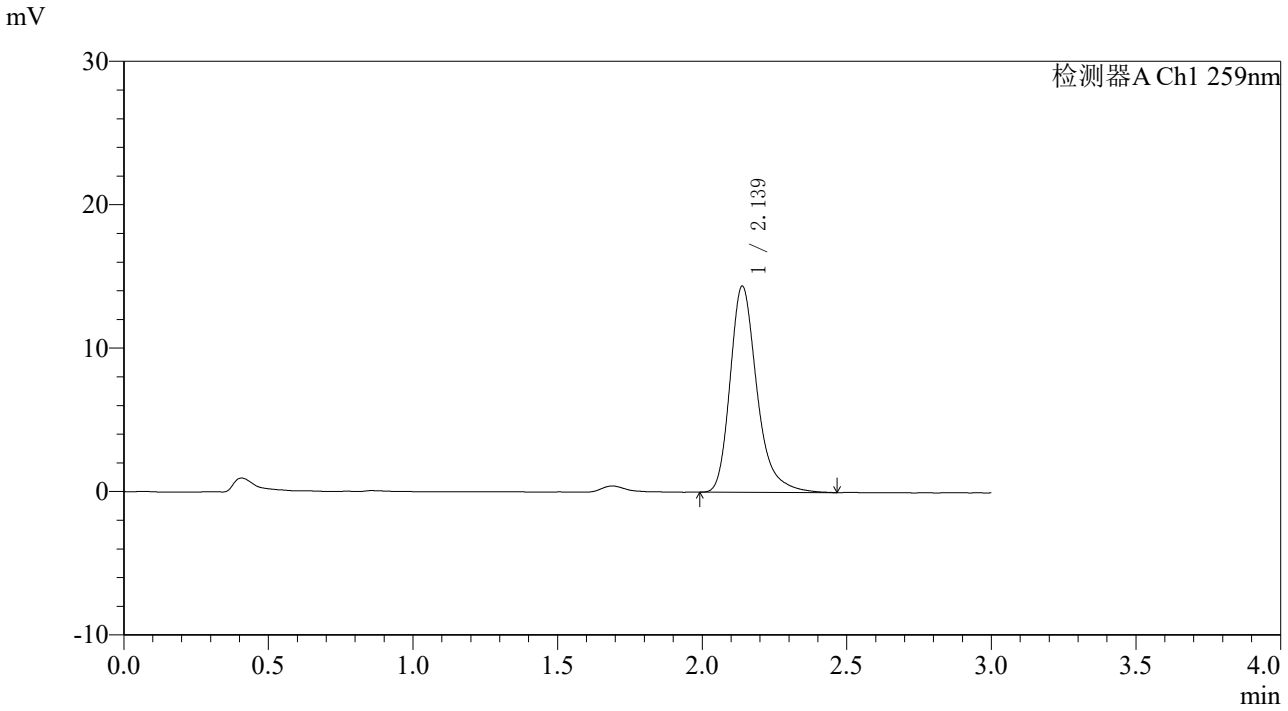

〈峰表〉

检测器A Ch1 259nm

峰号	保留时间	面积	面积%	高度	理论塔板数(USP)	拖尾因子	分离度(USP)
1	2.139	92927	100.000	14381	2732	1.296	--
总计		92927	100.000	14381			

SHIMADZU LabSolutions

HJE-4126

〈样品信息〉

色谱柱 : XB-C18(50*4.6mm,5μm） 流速: 1.5ml/min
柱 温 : 35℃ 波长: 259nm
数据文件名: RC$HJE-4126 - 7-11/10-415-2 - zzp-2025062621p-rcd-js6y-pH6.8+0.16CTABjz-P3-1.lcd
方法文件名: RC$HJE-4126 - HJE-4126-rcd-FX259.lcm
批处理文件名: RC$HJE-4126 - 20260113-FX259.lcb
样品瓶号: 1-19
进样体积: 20 μl 版本号: 6.115
进样时间: 2026/01/13 15:25:29 实验者: xiexinhui
处理时间（V2） : 2026/01/14 08:49:47 处理者: xiexinhui
仪器型号: SHIMADZU LC-2050C(FX259)

〈色谱图〉

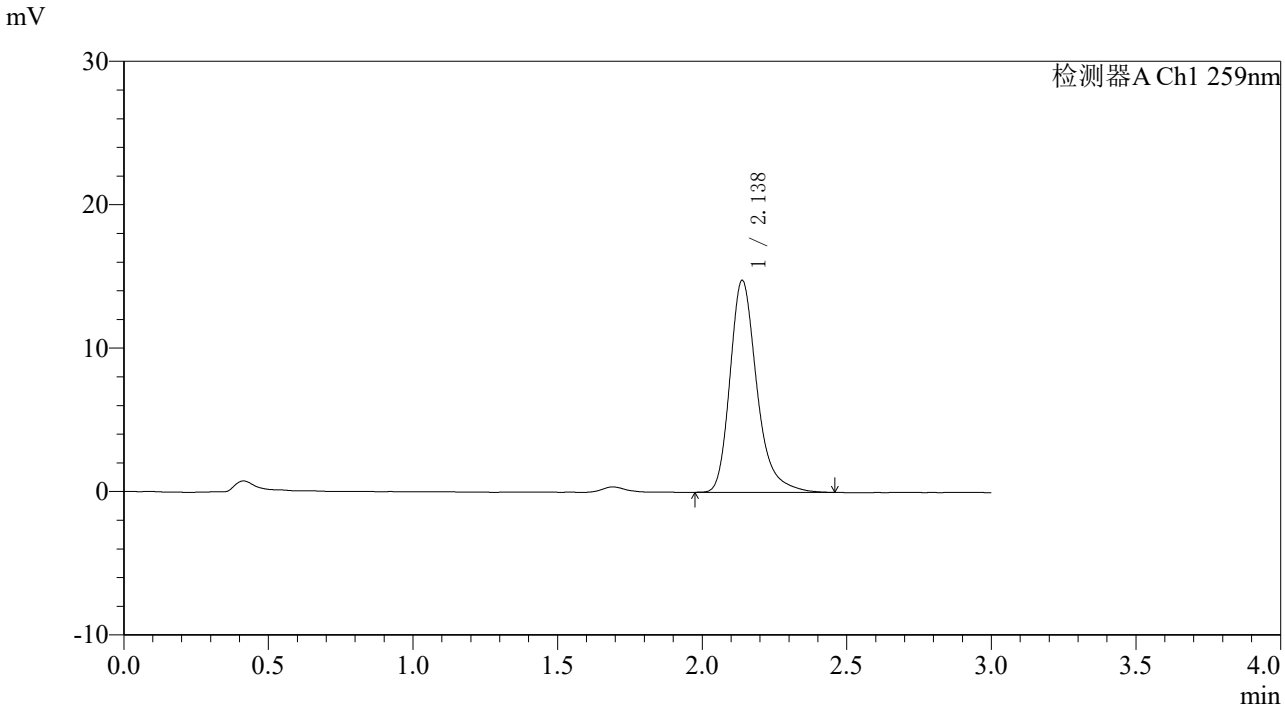

〈峰表〉

检测器A Ch1 259nm

峰号	保留时间	面积	面积%	高度	理论塔板数(USP)	拖尾因子	分离度(USP)
1	2.138	95449	100.000	14786	2728	1.289	--
总计		95449	100.000	14786			

SHIMADZU LabSolutions

HJE-4126

〈样品信息〉

色谱柱 : XB-C18(50*4.6mm,5μm） 流速: 1.5ml/min
柱 温 : 35℃ 波长: 259nm
数据文件名: RC$HJE-4126 - 7-11/10-416-2 - zzp-2025062621p-rcd-js6y-pH6.8+0.16CTABjz-P4-1.lcd
方法文件名: RC$HJE-4126 - HJE-4126-rcd-FX259.lcm
批处理文件名: RC$HJE-4126 - 20260113-FX259.lcb
样品瓶号: 1-28
进样体积: 20 μl 版本号: 6.115
进样时间: 2026/01/13 15:28:51 实验者: xiexinhui
处理时间（V2） : 2026/01/14 08:49:50 处理者: xiexinhui
仪器型号: SHIMADZU LC-2050C(FX259)

〈色谱图〉

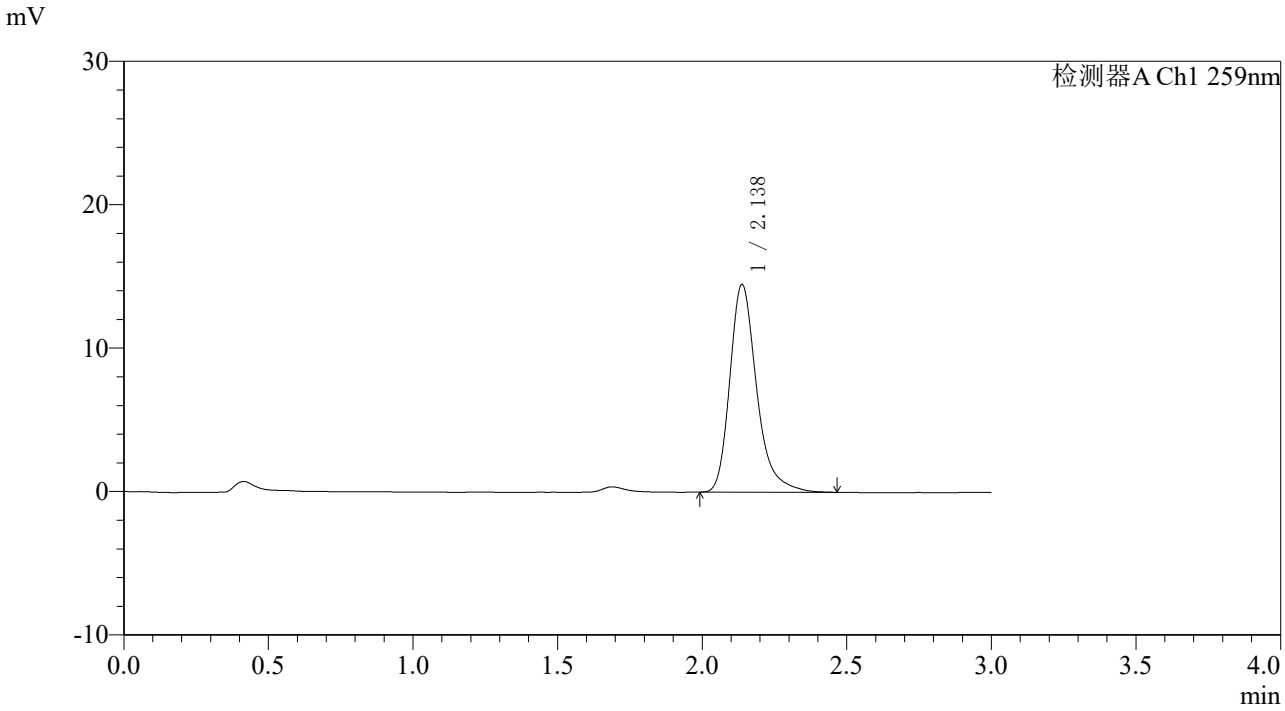

〈峰表〉

检测器A Ch1 259nm

峰号	保留时间	面积	面积%	高度	理论塔板数(USP)	拖尾因子	分离度(USP)
1	2.138	93381	100.000	14476	2734	1.299	--
总计		93381	100.000	14476			

SHIMADZU LabSolutions

HJE-4126

〈样品信息〉

色谱柱 : XB-C18(50*4.6mm,5μm） 流速: 1.5ml/min
柱 温 : 35℃ 波长: 259nm
数据文件名: RC$HJE-4126 - 7-11/10-417-2 - zzp-2025062621p-rcd-js6y-pH6.8+0.16CTABjz-P5-1.lcd
方法文件名: RC$HJE-4126 - HJE-4126-rcd-FX259.lcm
批处理文件名: RC$HJE-4126 - 20260113-FX259.lcb
样品瓶号: 1-37
进样体积: 20 μl 版本号: 6.115
进样时间: 2026/01/13 15:32:14 实验者: xiexinhui
处理时间（V2） : 2026/01/14 08:49:52 处理者: xiexinhui
仪器型号: SHIMADZU LC-2050C(FX259)

〈色谱图〉

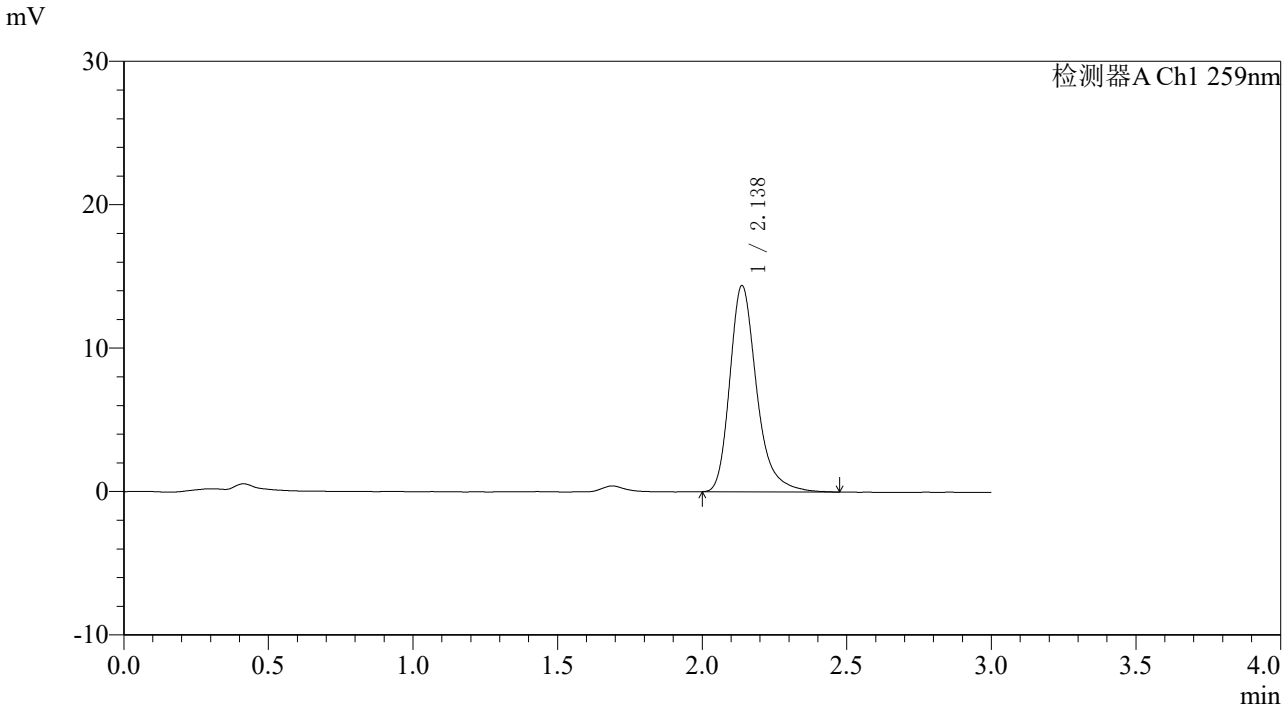

〈峰表〉

检测器A Ch1 259nm

峰号	保留时间	面积	面积%	高度	理论塔板数(USP)	拖尾因子	分离度(USP)
1	2.138	92924	100.000	14382	2726	1.292	--
总计		92924	100.000	14382			

SHIMADZU LabSolutions

HJE-4126

〈样品信息〉

色谱柱 : XB-C18(50*4.6mm,5μm） 流速: 1.5ml/min
柱 温 : 35℃ 波长: 259nm
数据文件名: RC$HJE-4126 - 7-11/10-418-2 - zzp-2025062621p-rcd-js6y-pH6.8+0.16CTABjz-P6-1.lcd
方法文件名: RC$HJE-4126 - HJE-4126-rcd-FX259.lcm
批处理文件名: RC$HJE-4126 - 20260113-FX259.lcb
样品瓶号: 1-46
进样体积: 20 μl 版本号: 6.115
进样时间: 2026/01/13 15:35:38 实验者: xiexinhui
处理时间（V2） : 2026/01/14 08:49:55 处理者: xiexinhui
仪器型号: SHIMADZU LC-2050C(FX259)

〈色谱图〉

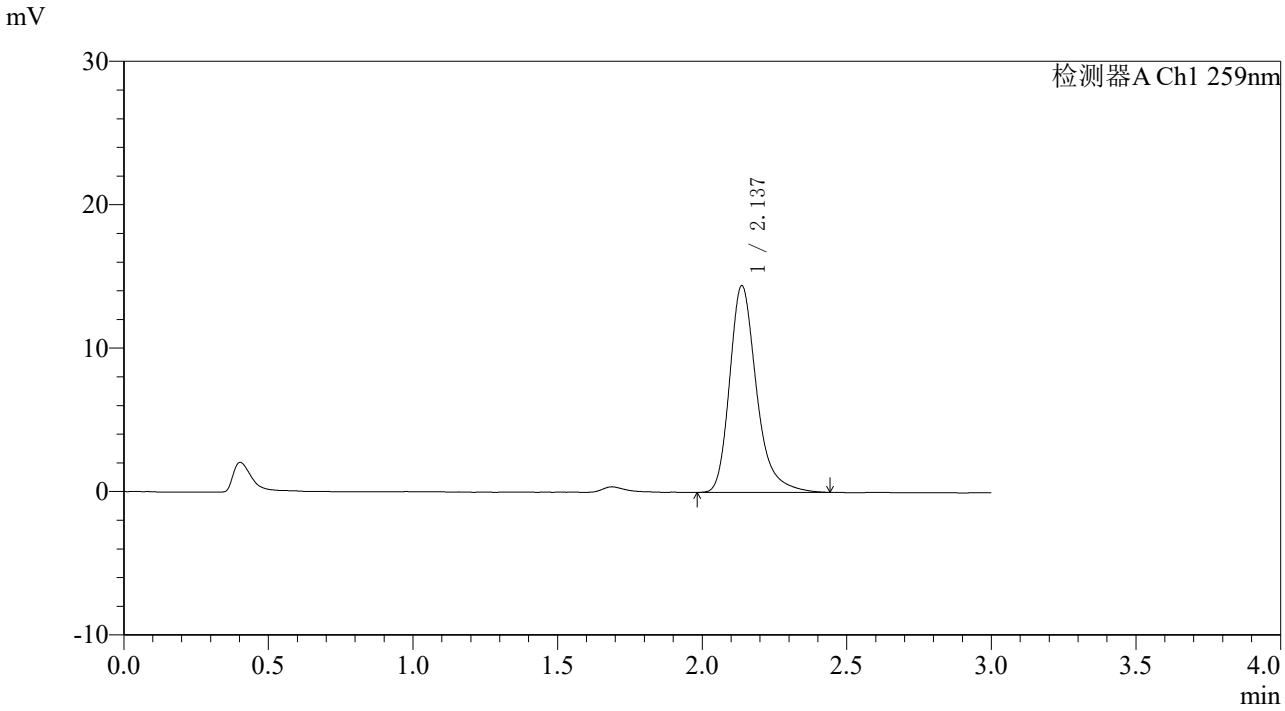

〈峰表〉

检测器A Ch1 259nm

峰号	保留时间	面积	面积%	高度	理论塔板数(USP)	拖尾因子	分离度(USP)
1	2.137	93104	100.000	14414	2723	1.292	--
总计		93104	100.000	14414			

SHIMADZU LabSolutions

HJE-4126

<样品信息>

色谱柱 : XB-C18(50*4.6mm,5μm） 流速: 1.5ml/min
柱 温 : 35℃ 波长: 259nm
数据文件名: RC$HJE-4126 - 7-11/10-419-2 - zzp-2025062721p-rcd-js6y-pH6.8+0.16CTABjz-P1-1.lcd
方法文件名: RC$HJE-4126 - HJE-4126-rcd-FX259.lcm
批处理文件名: RC$HJE-4126 - 20260113-FX259.lcb
样品瓶号: 1-2
进样体积: 20 μl 版本号: 6.115
进样时间: 2026/01/13 15:39:00 实验者: xiexinhui
处理时间（V2） : 2026/01/14 08:49:57 处理者: xiexinhui
仪器型号: SHIMADZU LC-2050C(FX259)

<色谱图>

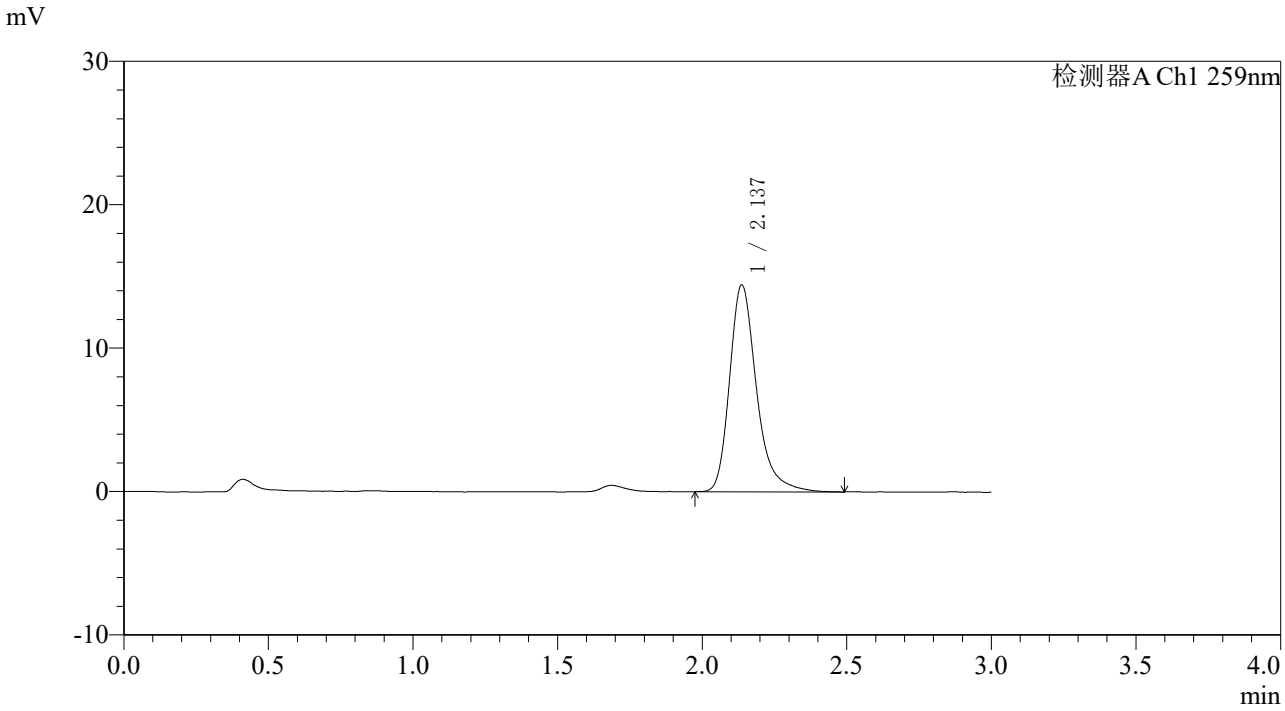

<峰表>

检测器A Ch1 259nm

峰号	保留时间	面积	面积%	高度	理论塔板数(USP)	拖尾因子	分离度(USP)
1	2.137	93428	100.000	14412	2723	1.298	--
总计		93428	100.000	14412			

SHIMADZU LabSolutions

HJE-4126

〈样品信息〉

色谱柱 : XB-C18(50*4.6mm,5μm） 流速: 1.5ml/min
柱 温 : 35℃ 波长: 259nm
数据文件名: RC$HJE-4126 - 7-11/10-420-2 - zzp-2025062721p-rcd-js6y-pH6.8+0.16CTABjz-P2-1.lcd
方法文件名: RC$HJE-4126 - HJE-4126-rcd-FX259.lcm
批处理文件名: RC$HJE-4126 - 20260113-FX259.lcb
样品瓶号: 1-11
进样体积: 20 μl 版本号: 6.115
进样时间: 2026/01/13 15:42:24 实验者: xiexinhui
处理时间（V2） : 2026/01/14 08:50:00 处理者: xiexinhui
仪器型号: SHIMADZU LC-2050C(FX259)

〈色谱图〉

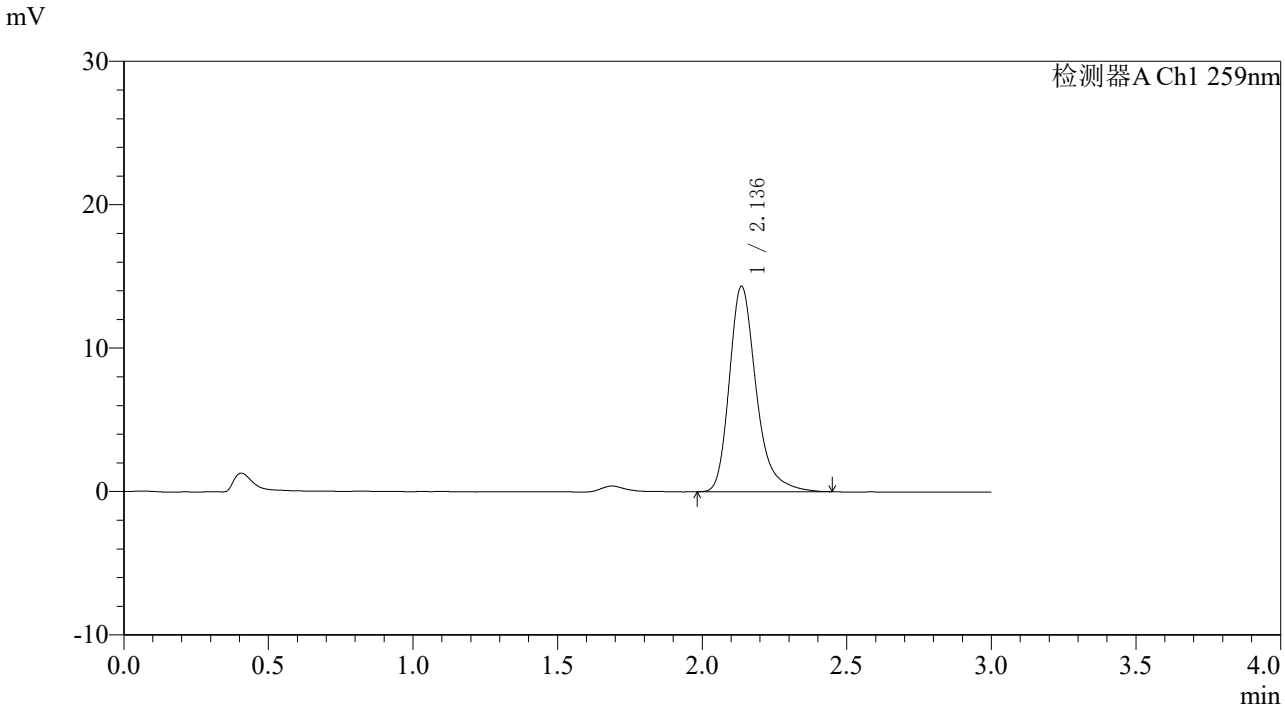

〈峰表〉

检测器A Ch1 259nm

峰号	保留时间	面积	面积%	高度	理论塔板数(USP)	拖尾因子	分离度(USP)
1	2.136	92422	100.000	14302	2723	1.293	--
总计		92422	100.000	14302			

SHIMADZU LabSolutions

HJE-4126

〈样品信息〉

色谱柱 : XB-C18(50*4.6mm,5μm） 流速: 1.5ml/min
柱 温 : 35℃ 波长: 259nm
数据文件名: RC$HJE-4126 - 7-11/10-421-2 - zzp-2025062721p-rcd-js6y-pH6.8+0.16CTABjz-P3-1.lcd
方法文件名: RC$HJE-4126 - HJE-4126-rcd-FX259.lcm
批处理文件名: RC$HJE-4126 - 20260113-FX259.lcb
样品瓶号: 1-20
进样体积: 20 μl 版本号: 6.115
进样时间: 2026/01/13 15:45:46 实验者: xiexinhui
处理时间（V2） : 2026/01/14 08:50:02 处理者: xiexinhui
仪器型号: SHIMADZU LC-2050C(FX259)

〈色谱图〉

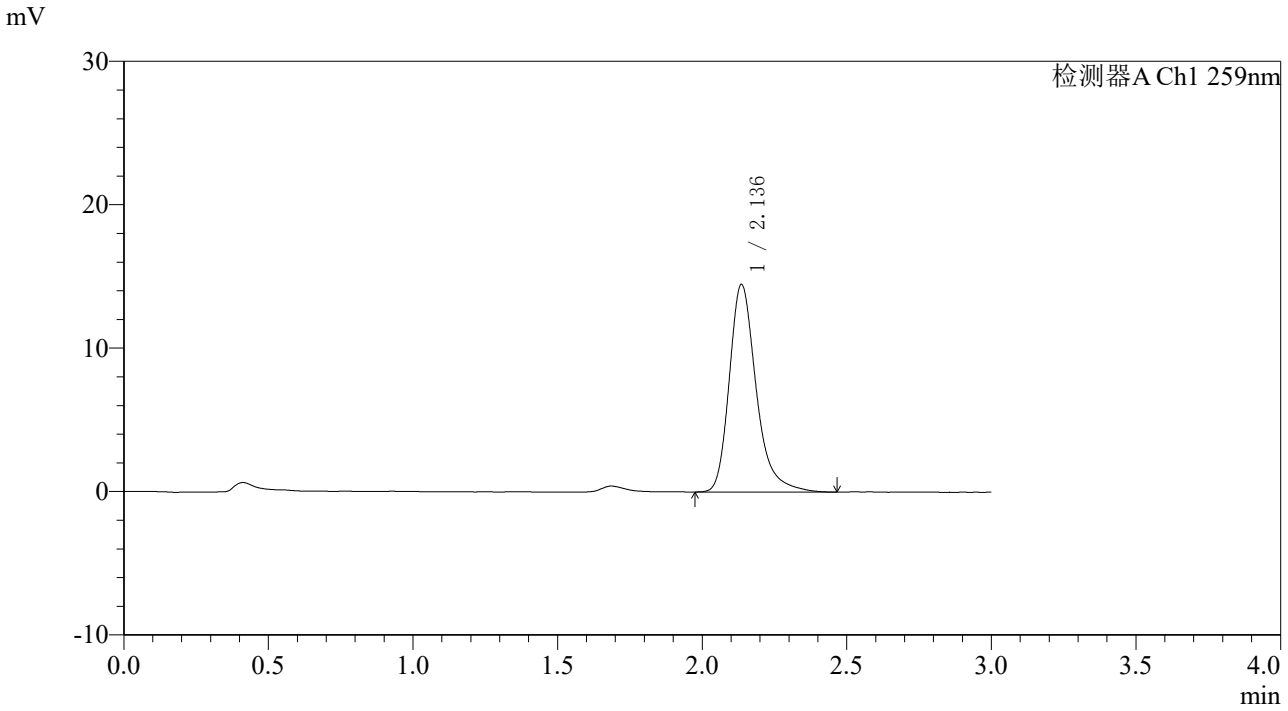

〈峰表〉

检测器A Ch1 259nm

峰号	保留时间	面积	面积%	高度	理论塔板数(USP)	拖尾因子	分离度(USP)
1	2.136	93724	100.000	14451	2719	1.301	--
总计		93724	100.000	14451			

SHIMADZU LabSolutions

HJE-4126

<样品信息>

色谱柱 : XB-C18(50*4.6mm,5μm） 流速: 1.5ml/min
柱 温 : 35℃ 波长: 259nm
数据文件名: RC$HJE-4126 - 7-11/10-422-2 - zzp-2025062721p-rcd-js6y-pH6.8+0.16CTABjz-P4-1.lcd
方法文件名: RC$HJE-4126 - HJE-4126-rcd-FX259.lcm
批处理文件名: RC$HJE-4126 - 20260113-FX259.lcb
样品瓶号: 1-29
进样体积: 20 μl 版本号: 6.115
进样时间: 2026/01/13 15:49:08 实验者: xiexinhui
处理时间（V2） : 2026/01/14 08:50:05 处理者: xiexinhui
仪器型号: SHIMADZU LC-2050C(FX259)

<色谱图>

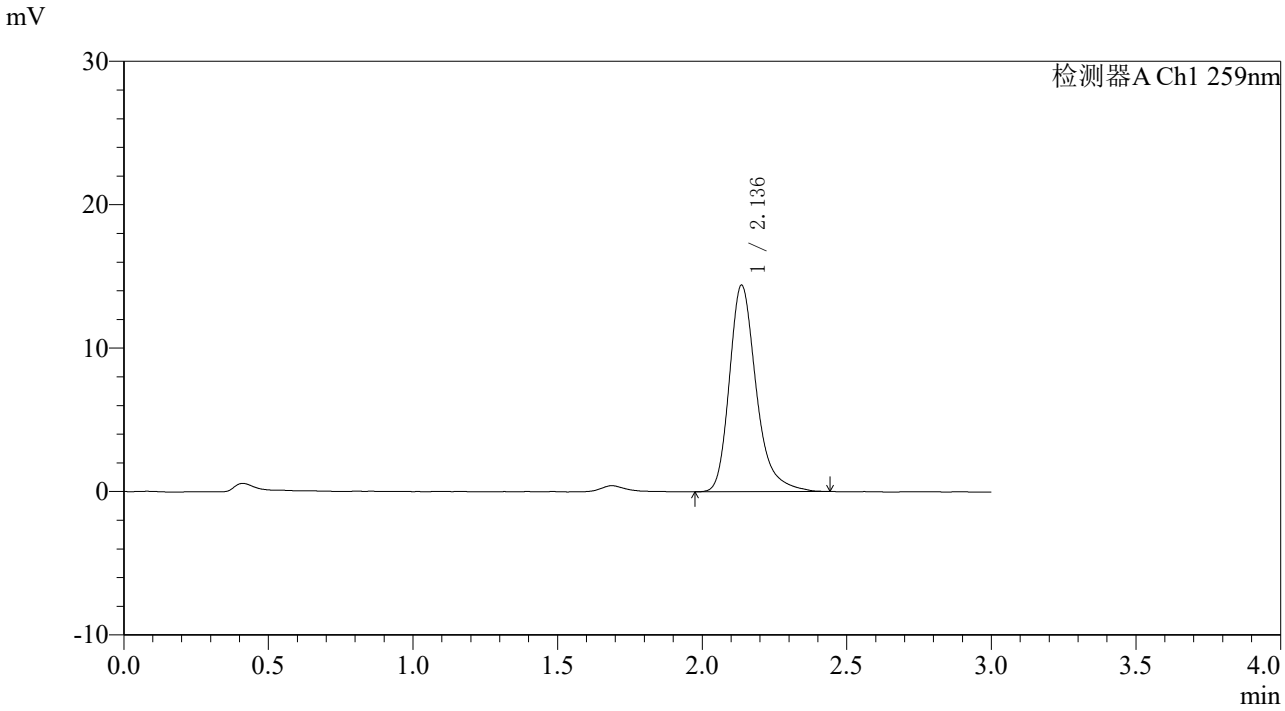

<峰表>

检测器A Ch1 259nm

峰号	保留时间	面积	面积%	高度	理论塔板数(USP)	拖尾因子	分离度(USP)
1	2.136	93045	100.000	14387	2729	1.293	--
总计		93045	100.000	14387			

SHIMADZU LabSolutions

HJE-4126

<样品信息>

色谱柱 : XB-C18(50*4.6mm,5μm） 流速: 1.5ml/min
柱 温 : 35℃ 波长: 259nm
数据文件名: RC$HJE-4126 - 7-11/10-423-2 - zzp-2025062721p-rcd-js6y-pH6.8+0.16CTABjz-P5-1.lcd
方法文件名: RC$HJE-4126 - HJE-4126-rcd-FX259.lcm
批处理文件名: RC$HJE-4126 - 20260113-FX259.lcb
样品瓶号: 1-38
进样体积: 20 μl 版本号: 6.115
进样时间: 2026/01/13 15:52:31 实验者: xiexinhui
处理时间（V2） : 2026/01/14 08:50:07 处理者: xiexinhui
仪器型号: SHIMADZU LC-2050C(FX259)

<色谱图>

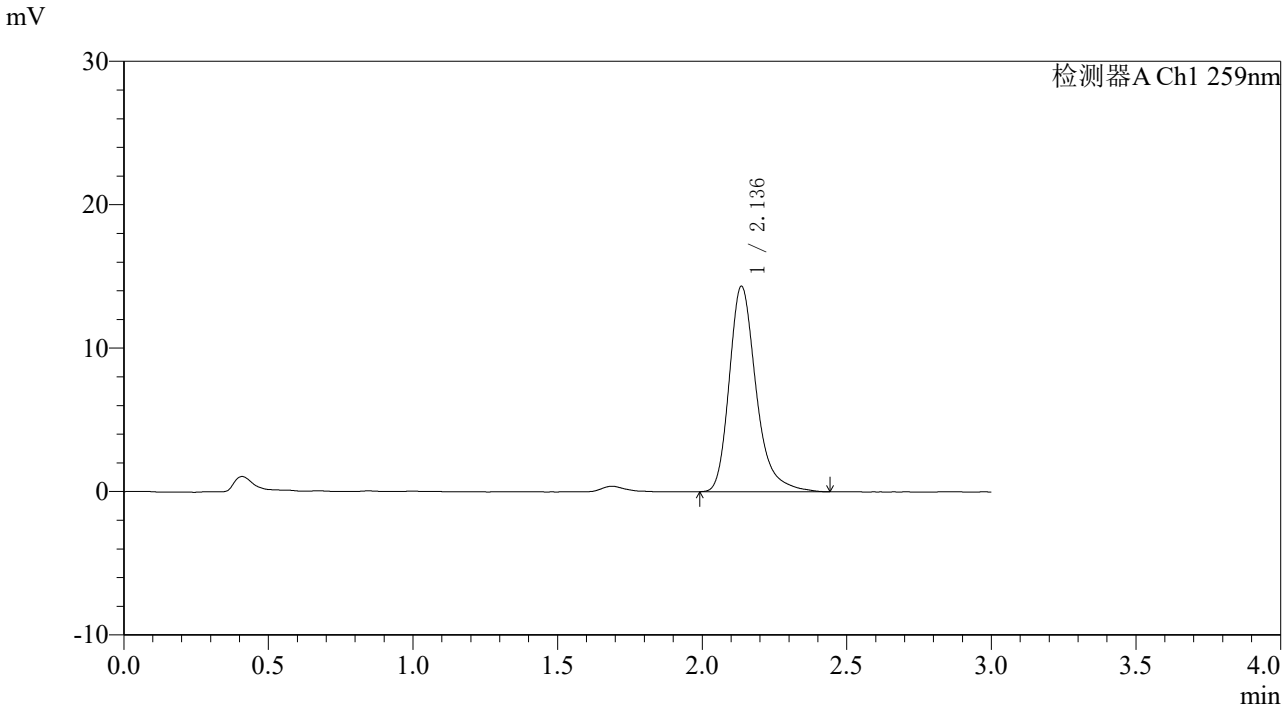

<峰表>

检测器A Ch1 259nm

峰号	保留时间	面积	面积%	高度	理论塔板数(USP)	拖尾因子	分离度(USP)
1	2.136	92627	100.000	14307	2722	1.295	--
总计		92627	100.000	14307			

SHIMADZU LabSolutions

HJE-4126

<样品信息>

色谱柱 : XB-C18(50*4.6mm,5μm） 流速: 1.5ml/min
柱 温 : 35℃ 波长: 259nm
数据文件名: RC$HJE-4126 - 7-11/10-424-2 - zzp-2025062721p-rcd-js6y-pH6.8+0.16CTABjz-P6-1.lcd
方法文件名: RC$HJE-4126 - HJE-4126-rcd-FX259.lcm
批处理文件名: RC$HJE-4126 - 20260113-FX259.lcb
样品瓶号: 1-47
进样体积: 20 μl 版本号: 6.115
进样时间: 2026/01/13 15:55:55 实验者: xiexinhui
处理时间（V2） : 2026/01/14 08:50:10 处理者: xiexinhui
仪器型号: SHIMADZU LC-2050C(FX259)

<色谱图>

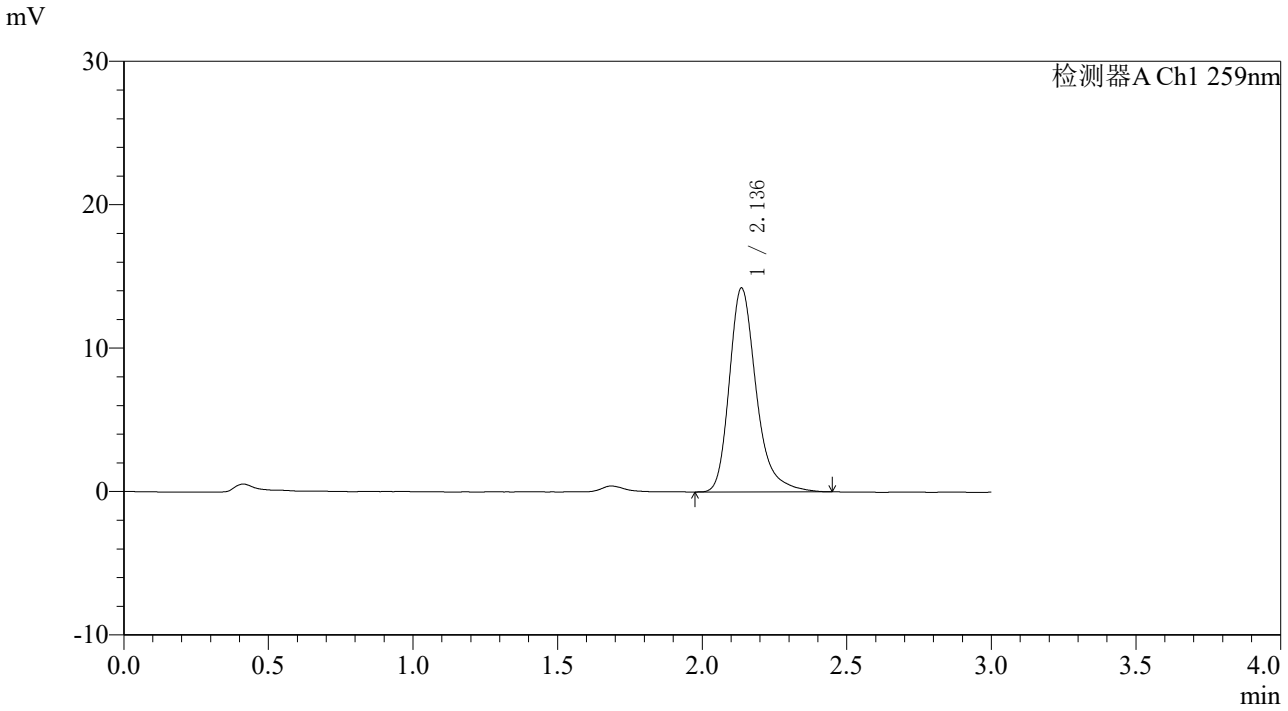

<峰表>

检测器A Ch1 259nm

峰号	保留时间	面积	面积%	高度	理论塔板数(USP)	拖尾因子	分离度(USP)
1	2.136	91943	100.000	14201	2720	1.299	--
总计		91943	100.000	14201			

SHIMADZU LabSolutions

HJE-4126

<样品信息>

色谱柱 : XB-C18(50*4.6mm,5μm） 流速: 1.5ml/min
柱 温 : 35℃ 波长: 259nm
数据文件名: RC$HJE-4126 - 7-11/10-425-2 - zzp-2025062821p-rcd-js6y-pH6.8+0.16CTABjz-P1-1.lcd
方法文件名: RC$HJE-4126 - HJE-4126-rcd-FX259.lcm
批处理文件名: RC$HJE-4126 - 20260113-FX259.lcb
样品瓶号: 1-3
进样体积: 20 μl 版本号: 6.115
进样时间: 2026/01/13 15:59:18 实验者: xiexinhui
处理时间（V2） : 2026/01/14 08:50:12 处理者: xiexinhui
仪器型号: SHIMADZU LC-2050C(FX259)

<色谱图>

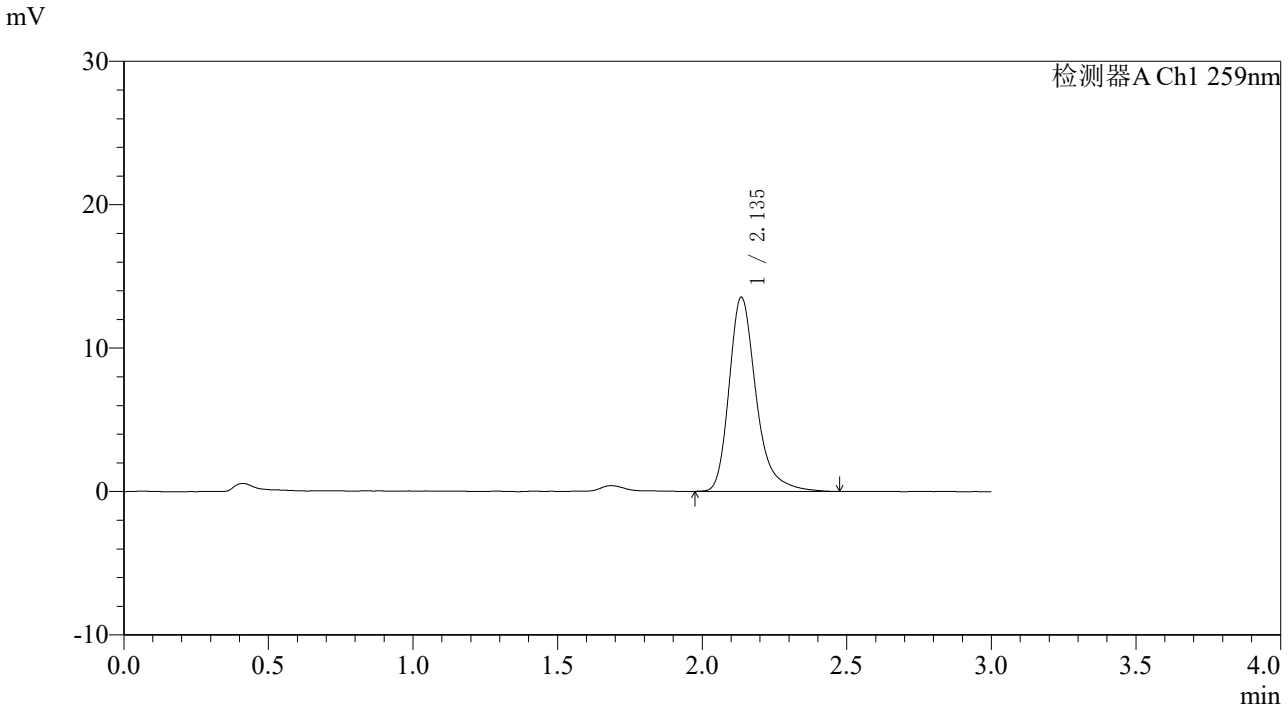

<峰表>

检测器A Ch1 259nm

峰号	保留时间	面积	面积%	高度	理论塔板数(USP)	拖尾因子	分离度(USP)
1	2.135	87888	100.000	13510	2718	1.308	--
总计		87888	100.000	13510			

SHIMADZU LabSolutions

HJE-4126

〈样品信息〉

色谱柱 : XB-C18(50*4.6mm,5μm） 流速: 1.5ml/min
柱 温 : 35℃ 波长: 259nm
数据文件名: RC$HJE-4126 - 7-11/10-426-2 - zzp-2025062821p-rcd-js6y-pH6.8+0.16CTABjz-P2-1.lcd
方法文件名: RC$HJE-4126 - HJE-4126-rcd-FX259.lcm
批处理文件名: RC$HJE-4126 - 20260113-FX259.lcb
样品瓶号: 1-12
进样体积: 20 μl 版本号: 6.115
进样时间: 2026/01/13 16:02:41 实验者: xiexinhui
处理时间（V2） : 2026/01/14 08:50:15 处理者: xiexinhui
仪器型号: SHIMADZU LC-2050C(FX259)

〈色谱图〉

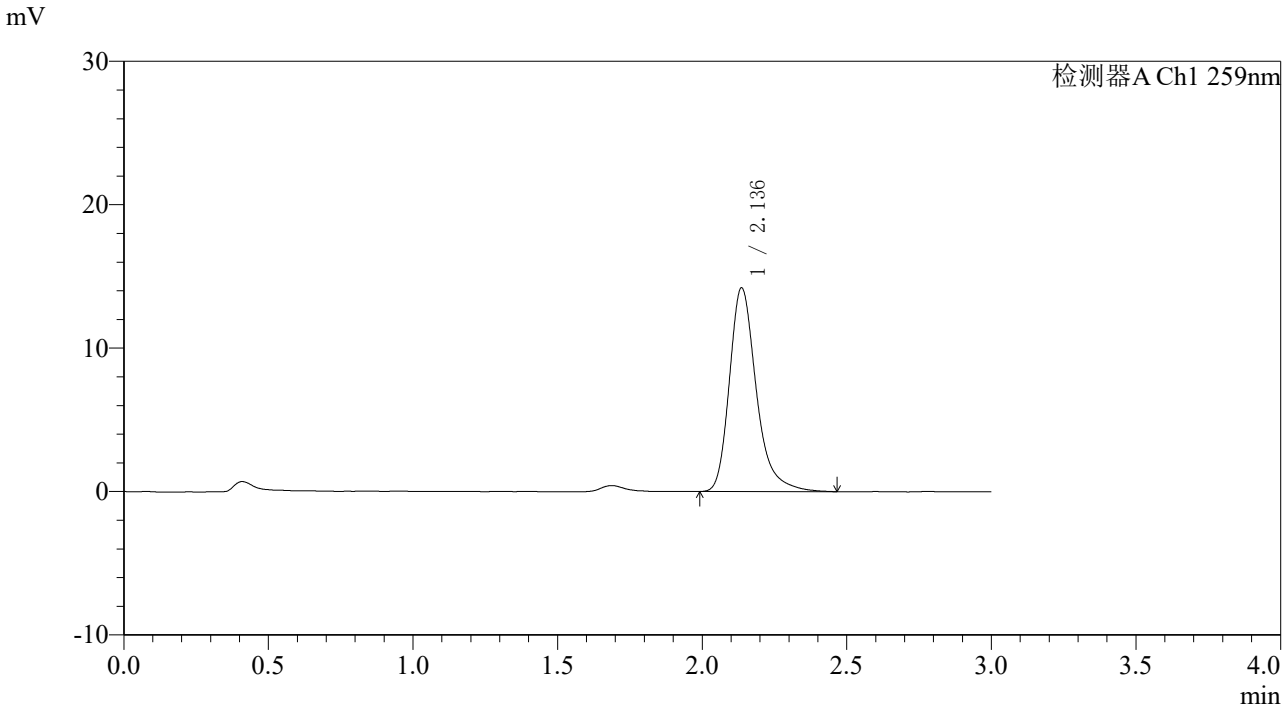

〈峰表〉

检测器A Ch1 259nm

峰号	保留时间	面积	面积%	高度	理论塔板数(USP)	拖尾因子	分离度(USP)
1	2.136	91987	100.000	14191	2725	1.301	--
总计		91987	100.000	14191			

SHIMADZU LabSolutions

HJE-4126

<样品信息>

色谱柱 : XB-C18(50*4.6mm,5μm） 流速: 1.5ml/min
柱 温 : 35℃ 波长: 259nm
数据文件名: RC$HJE-4126 - 7-11/10-427-2 - zzp-2025062821p-rcd-js6y-pH6.8+0.16CTABjz-P3-1.lcd
方法文件名: RC$HJE-4126 - HJE-4126-rcd-FX259.lcm
批处理文件名: RC$HJE-4126 - 20260113-FX259.lcb
样品瓶号: 1-21
进样体积: 20 μl 版本号: 6.115
进样时间: 2026/01/13 16:06:03 实验者: xiexinhui
处理时间（V2） : 2026/01/14 08:50:17 处理者: xiexinhui
仪器型号: SHIMADZU LC-2050C(FX259)

<色谱图>

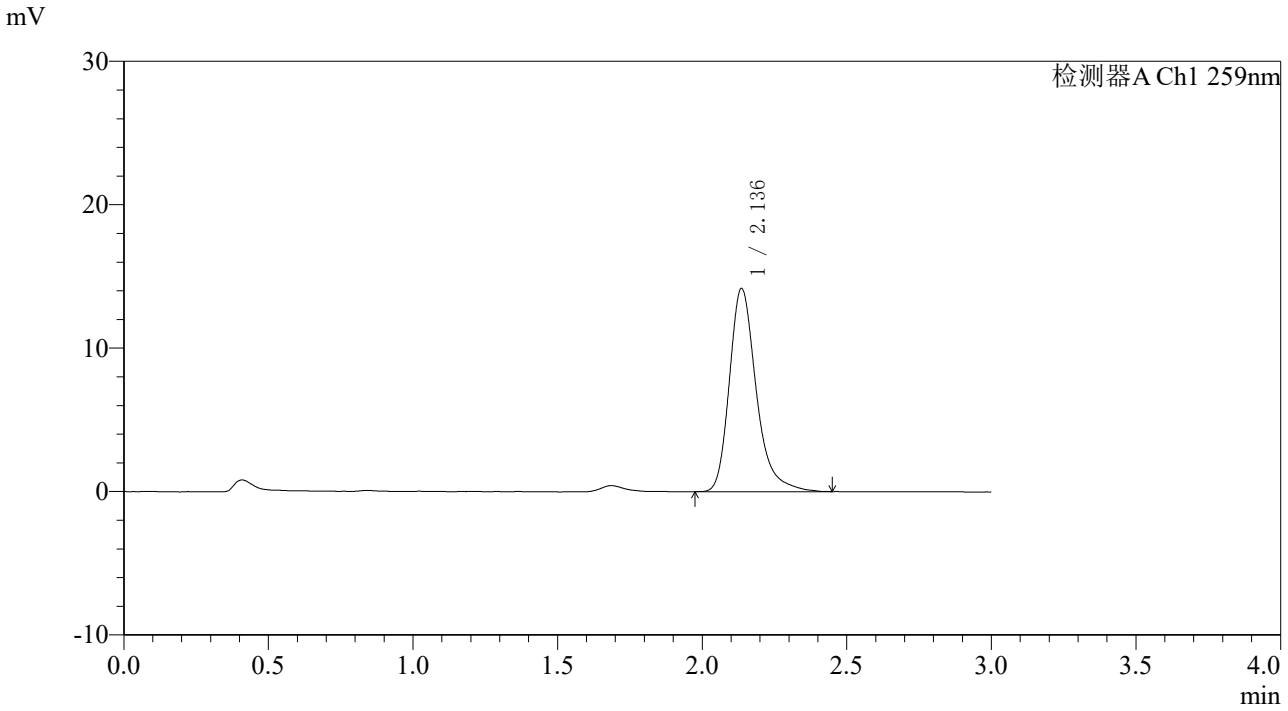

<峰表>

检测器A Ch1 259nm

峰号	保留时间	面积	面积%	高度	理论塔板数(USP)	拖尾因子	分离度(USP)
1	2.136	91617	100.000	14153	2728	1.298	--
总计		91617	100.000	14153			

SHIMADZU LabSolutions

HJE-4126

〈样品信息〉

色谱柱 : XB-C18(50*4.6mm,5μm） 流速: 1.5ml/min
柱 温 : 35℃ 波长: 259nm
数据文件名: RC$HJE-4126 - 7-11/10-428-2 - zzp-2025062821p-rcd-js6y-pH6.8+0.16CTABjz-P4-1.lcd
方法文件名: RC$HJE-4126 - HJE-4126-rcd-FX259.lcm
批处理文件名: RC$HJE-4126 - 20260113-FX259.lcb
样品瓶号: 1-30
进样体积: 20 μl 版本号: 6.115
进样时间: 2026/01/13 16:09:26 实验者: xiexinhui
处理时间（V2） : 2026/01/14 08:50:20 处理者: xiexinhui
仪器型号: SHIMADZU LC-2050C(FX259)

〈色谱图〉

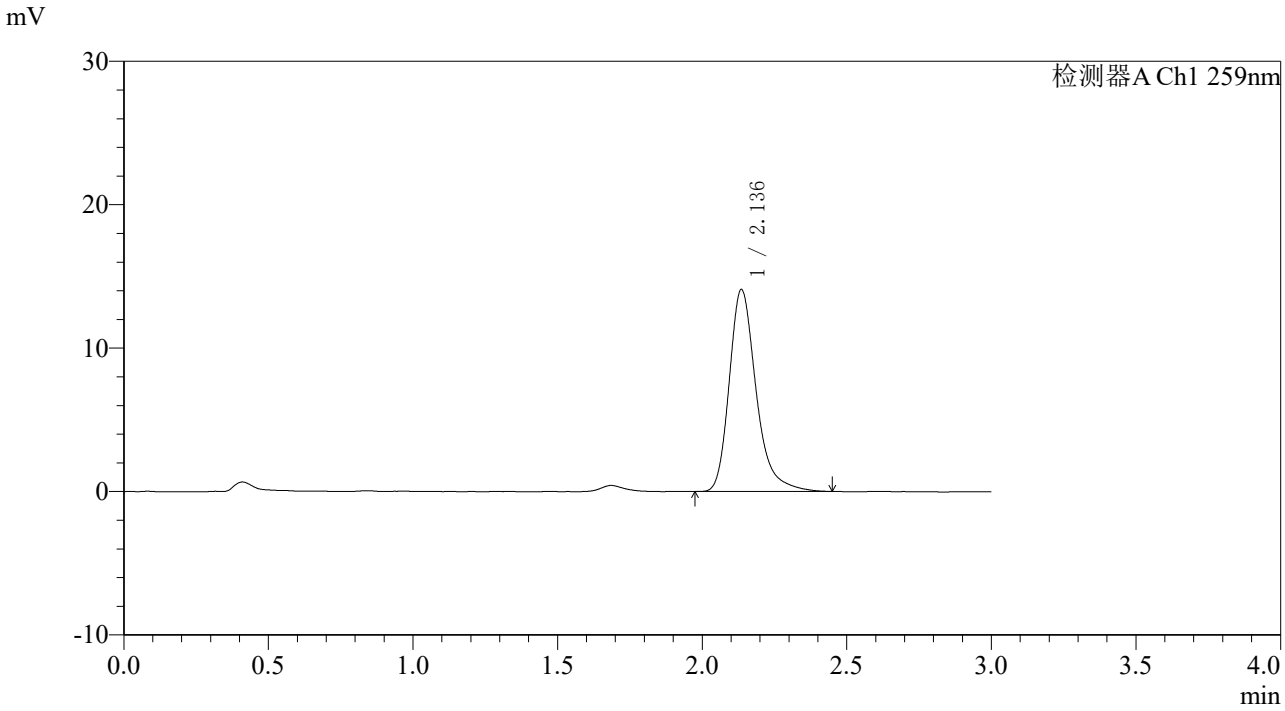

〈峰表〉

检测器A Ch1 259nm

峰号	保留时间	面积	面积%	高度	理论塔板数(USP)	拖尾因子	分离度(USP)
1	2.136	90929	100.000	14053	2719	1.295	--
总计		90929	100.000	14053			

SHIMADZU LabSolutions

HJE-4126

〈样品信息〉

色谱柱　　: XB-C18(50*4.6mm,5μm）　　流速: 1.5ml/min
柱 温　　: 35℃　　波长: 259nm
数据文件名: RC$HJE-4126 - 7-11/10-429-2 - zzp-2025062821p-rcd-js6y-pH6.8+0.16CTABjz-P5-1.lcd
方法文件名: RC$HJE-4126 - HJE-4126-rcd-FX259.lcm
批处理文件名: RC$HJE-4126 - 20260113-FX259.lcb
样品瓶号: 1-39
进样体积: 20 μl　　版本号: 6.115
进样时间: 2026/01/13 16:12:48　　实验者: xiexinhui
处理时间（V2）: 2026/01/14 08:50:22　　处理者: xiexinhui
仪器型号: SHIMADZU LC-2050C(FX259)

〈色谱图〉

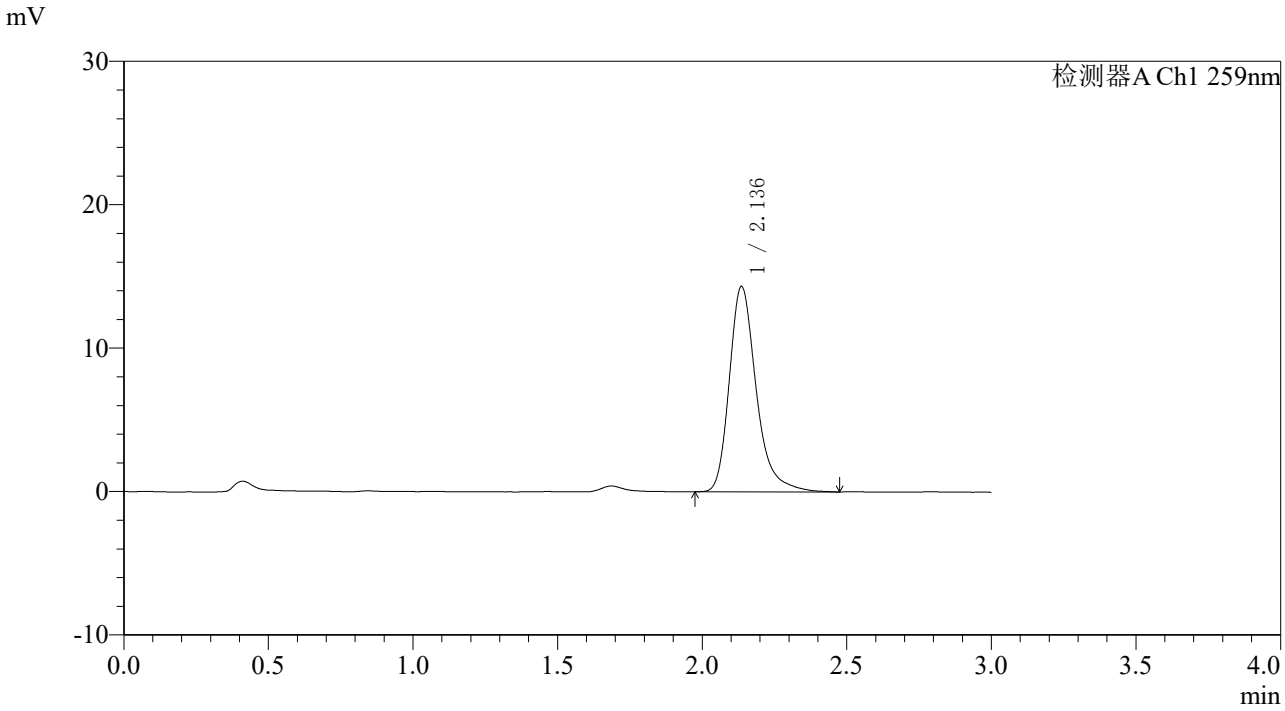

〈峰表〉

检测器A Ch1 259nm

峰号	保留时间	面积	面积%	高度	理论塔板数(USP)	拖尾因子	分离度(USP)
1	2.136	92761	100.000	14298	2715	1.298	--
总计		92761	100.000	14298			

SHIMADZU LabSolutions

HJE-4126

<样品信息>

色谱柱 : XB-C18(50*4.6mm,5μm） 流速: 1.5ml/min
柱 温 : 35℃ 波长: 259nm
数据文件名: RC$HJE-4126 - 7-11/10-430-2 - zzp-2025062821p-rcd-js6y-pH6.8+0.16CTABjz-P6-1.lcd
方法文件名: RC$HJE-4126 - HJE-4126-rcd-FX259.lcm
批处理文件名: RC$HJE-4126 - 20260113-FX259.lcb
样品瓶号: 1-48
进样体积: 20 μl 版本号: 6.115
进样时间: 2026/01/13 16:16:10 实验者: xiexinhui
处理时间（V2） : 2026/01/14 08:50:24 处理者: xiexinhui
仪器型号: SHIMADZU LC-2050C(FX259)

<色谱图>

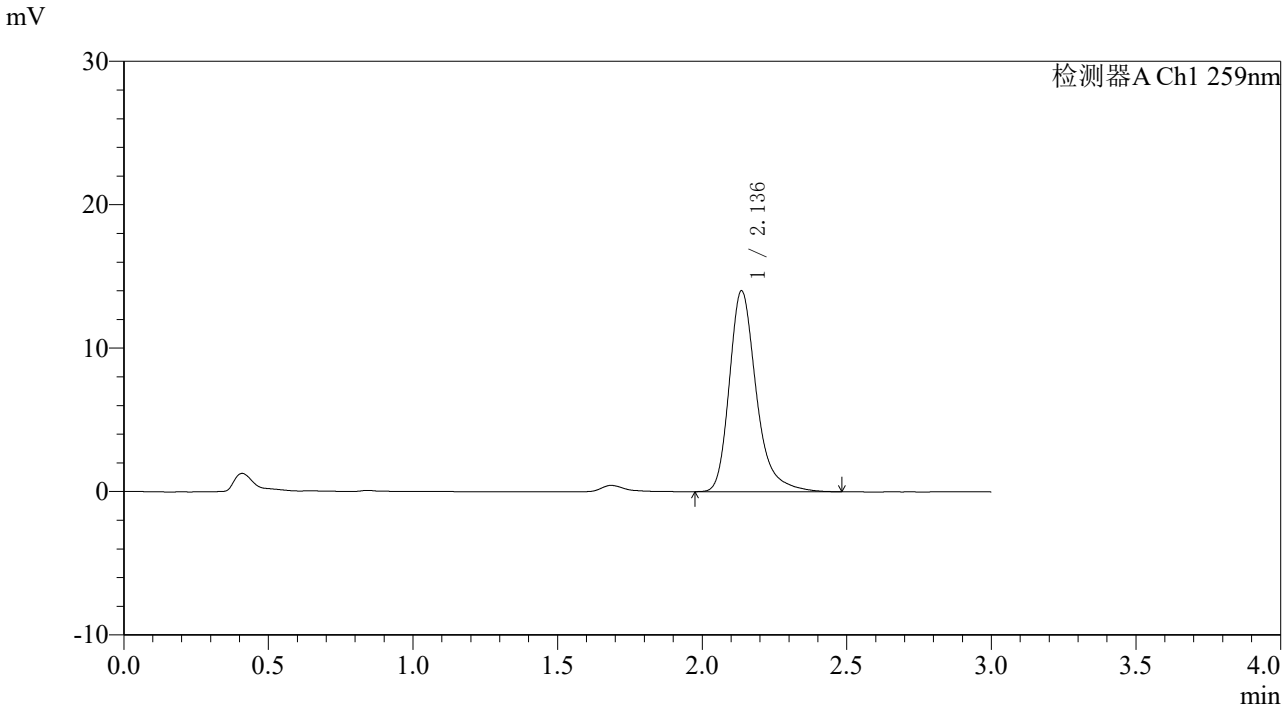

<峰表>

检测器A Ch1 259nm

峰号	保留时间	面积	面积%	高度	理论塔板数(USP)	拖尾因子	分离度(USP)
1	2.136	90980	100.000	13995	2717	1.302	--
总计		90980	100.000	13995			

SHIMADZU LabSolutions

HJE-4126

<样品信息>

色谱柱 : XB-C18(50*4.6mm,5μm） 流速: 1.5ml/min
柱 温 : 35℃ 波长: 259nm
数据文件名: RC$HJE-4126 - 7-11/10-431-2 - zzp-rcd-js6y-pH6.8+0.16CTABjz-dz2-1.lcd
方法文件名: RC$HJE-4126 - HJE-4126-rcd-FX259.lcm
批处理文件名: RC$HJE-4126 - 20260113-FX259.lcb
样品瓶号: 1-27
进样体积: 20 μl 版本号: 6.115
进样时间: 2026/01/13 16:19:33 实验者: xiexinhui
处理时间（V2） : 2026/01/14 08:50:27 处理者: xiexinhui
仪器型号: SHIMADZU LC-2050C(FX259)

<色谱图>

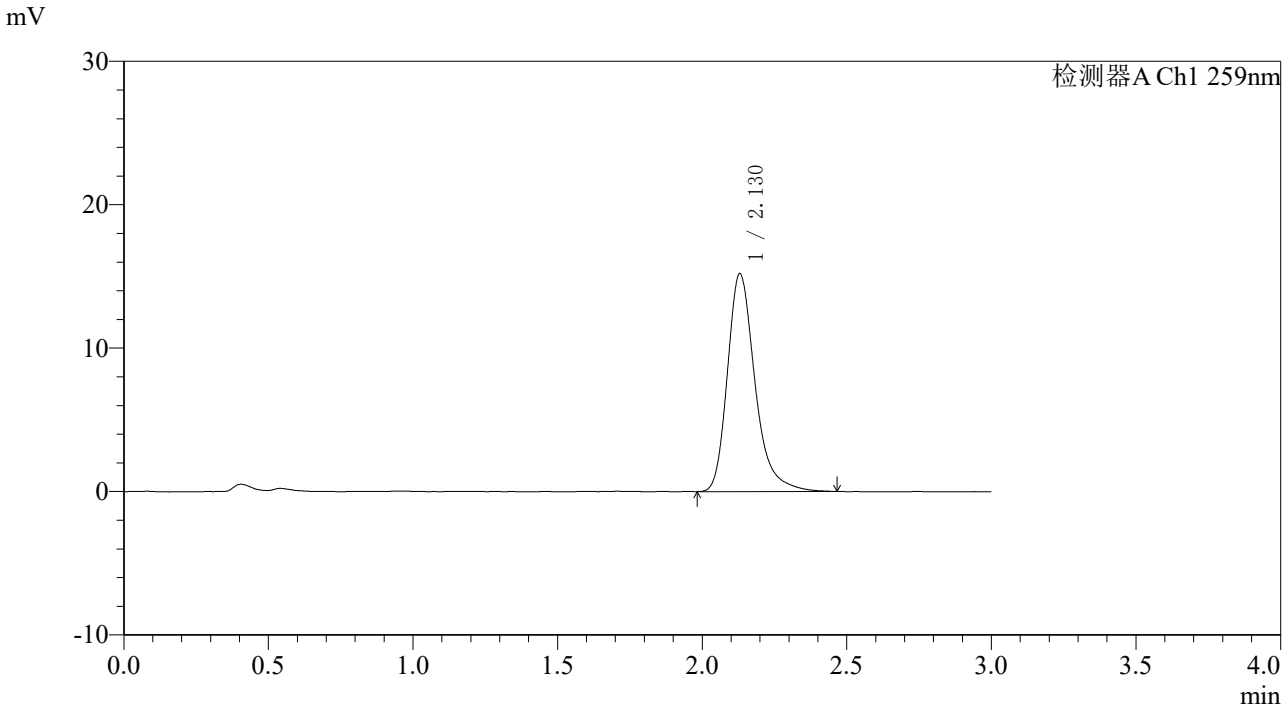

<峰表>

检测器A Ch1 259nm

峰号	保留时间	面积	面积%	高度	理论塔板数(USP)	拖尾因子	分离度(USP)
1	2.130	100668	100.000	15197	2570	1.292	--
总计		100668	100.000	15197			

SHIMADZU LabSolutions

HJE-4126

〈样品信息〉

色谱柱 : XB-C18(50*4.6mm,5μm） 流速: 1.5ml/min
柱 温 : 35℃ 波长: 259nm
数据文件名: RC$HJE-4126 - 7-11/10-432-2 - zzp-rcd-js6y-pH6.8+0.16CTABjz-dz2-2.lcd
方法文件名: RC$HJE-4126 - HJE-4126-rcd-FX259.lcm
批处理文件名: RC$HJE-4126 - 20260113-FX259.lcb
样品瓶号: 1-27
进样体积: 20 μl 版本号: 6.115
进样时间: 2026/01/13 16:22:57 实验者: xiexinhui
处理时间（V2）: 2026/01/14 08:50:29 处理者: xiexinhui
仪器型号: SHIMADZU LC-2050C(FX259)

〈色谱图〉

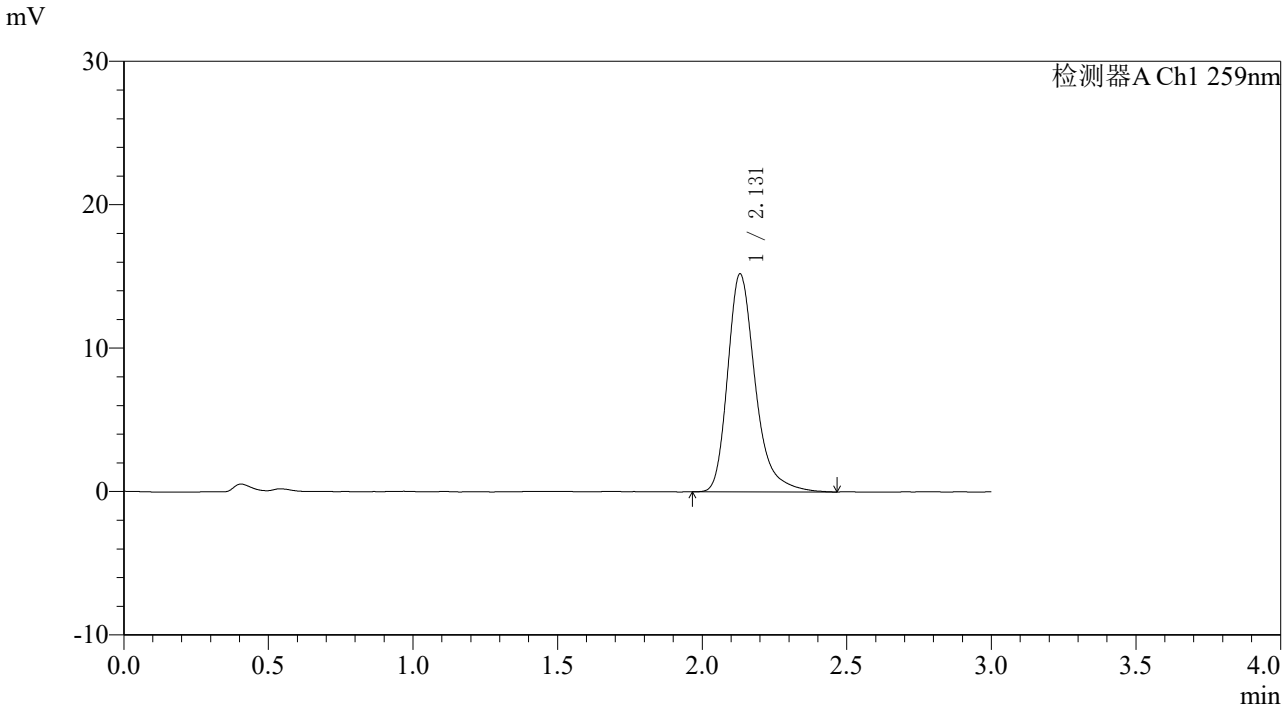

〈峰表〉

检测器A Ch1 259nm

峰号	保留时间	面积	面积%	高度	理论塔板数(USP)	拖尾因子	分离度(USP)
1	2.131	100937	100.000	15197	2566	1.307	--
总计		100937	100.000	15197			

SHIMADZU LabSolutions

HJE-4126

〈样品信息〉

色谱柱 : XB-C18(50*4.6mm,5μm） 流速: 1.5ml/min
柱 温 : 35℃ 波长: 259nm
数据文件名: RC$HJE-4126 - 7-11/10-433-2 - zzp-rcd-cq6y-pH6.8+0.16CTABjz-rj.lcd
方法文件名: RC$HJE-4126 - HJE-4126-rcd-FX259.lcm
批处理文件名: RC$HJE-4126 - 20260113-FX259.lcb
样品瓶号: 2-9
进样体积: 20 μl 版本号: 6.115
进样时间: 2026/01/13 16:26:22 实验者: xiexinhui
处理时间（V2）: 2026/01/14 08:50:32 处理者: xiexinhui
仪器型号: SHIMADZU LC-2050C(FX259)

〈色谱图〉

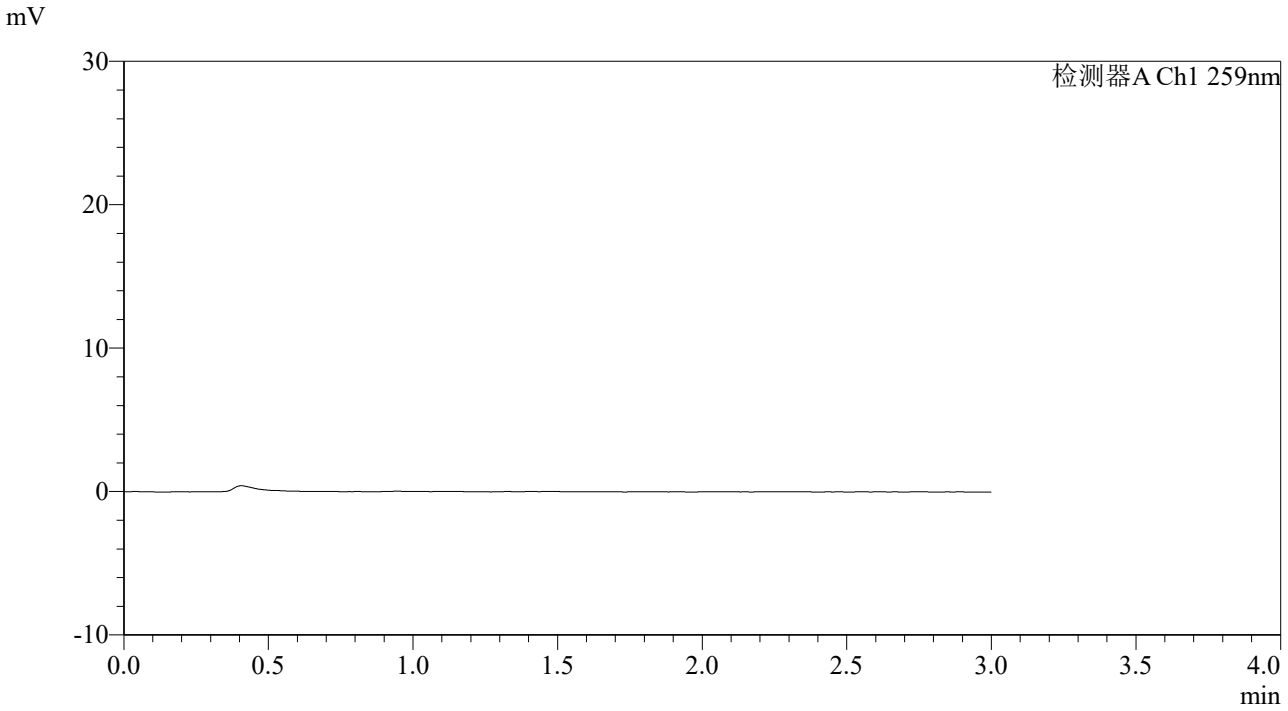

〈峰表〉

检测器A Ch1 259nm

峰号	保留时间	面积	面积%	高度	理论塔板数(USP)	拖尾因子	分离度(USP)
总计							

SHIMADZU LabSolutions

HJE-4126

<样品信息>

色谱柱 : XB-C18(50*4.6mm,5μm） 流速: 1.5ml/min
柱 温 : 35℃ 波长: 259nm
数据文件名: RC$HJE-4126 - 7-11/10-434-2 - zzp-rcd-cq6y-pH6.8+0.16CTABjz-dz1-1.lcd
方法文件名: RC$HJE-4126 - HJE-4126-rcd-FX259.lcm
批处理文件名: RC$HJE-4126 - 20260113-FX259.lcb
样品瓶号: 2-18
进样体积: 20 μl 版本号: 6.115
进样时间: 2026/01/13 16:29:48 实验者: xiexinhui
处理时间（V2） : 2026/01/14 08:50:34 处理者: xiexinhui
仪器型号: SHIMADZU LC-2050C(FX259)

<色谱图>

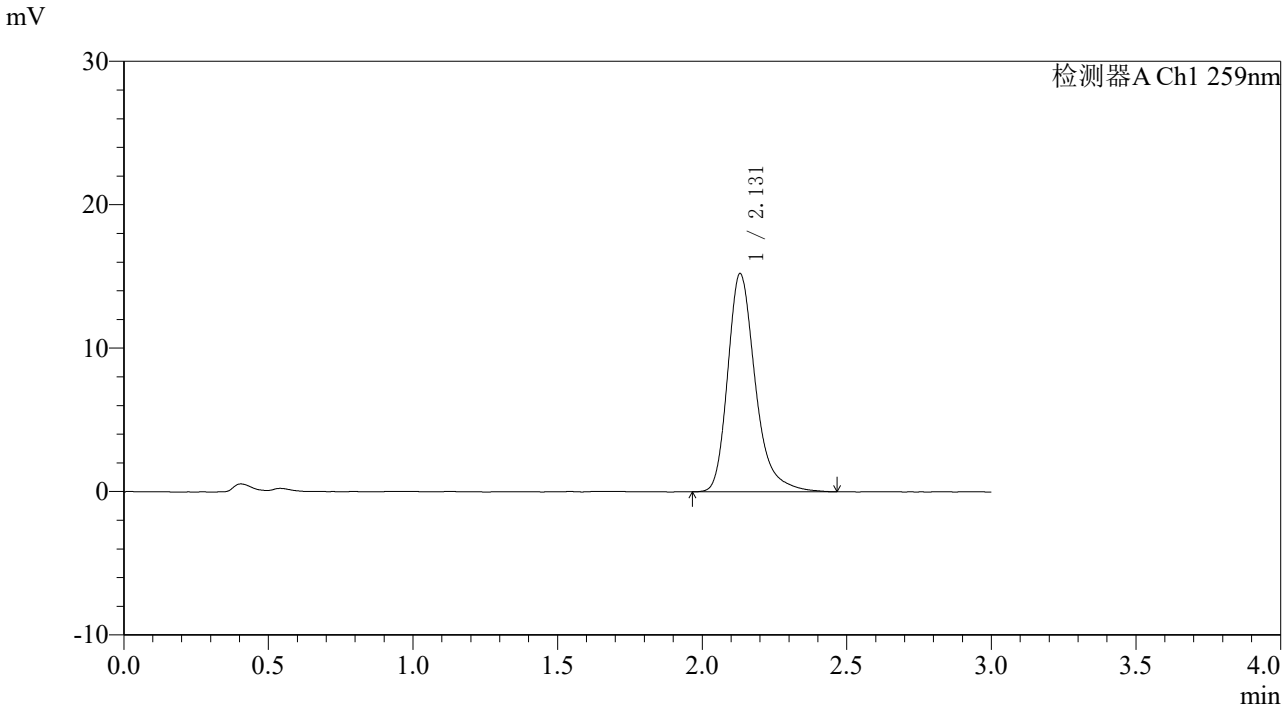

<峰表>

检测器A Ch1 259nm

峰号	保留时间	面积	面积%	高度	理论塔板数(USP)	拖尾因子	分离度(USP)
1	2.131	101022	100.000	15217	2561	1.295	--
总计		101022	100.000	15217			

SHIMADZU LabSolutions

HJE-4126

〈样品信息〉

色谱柱 : XB-C18(50*4.6mm,5μm） 流速: 1.5ml/min
柱 温 : 35℃ 波长: 259nm
数据文件名: RC$HJE-4126 - 7-11/10-435-2 - zzp-rcd-cq6y-pH6.8+0.16CTABjz-dz1-2.lcd
方法文件名: RC$HJE-4126 - HJE-4126-rcd-FX259.lcm
批处理文件名: RC$HJE-4126 - 20260113-FX259.lcb
样品瓶号: 2-18
进样体积: 20 μl 版本号: 6.115
进样时间: 2026/01/13 16:33:12 实验者: xiexinhui
处理时间（V2）: 2026/01/14 08:50:37 处理者: xiexinhui
仪器型号: SHIMADZU LC-2050C(FX259)

〈色谱图〉

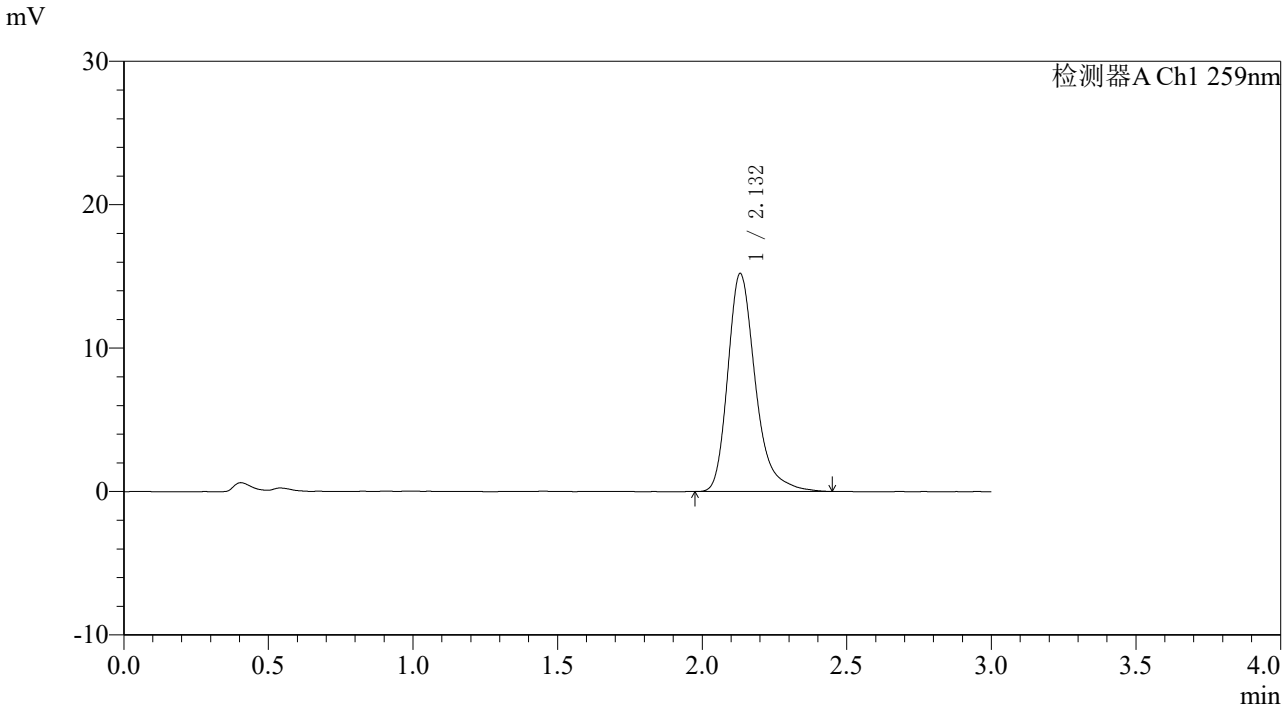

〈峰表〉

检测器A Ch1 259nm

峰号	保留时间	面积	面积%	高度	理论塔板数(USP)	拖尾因子	分离度(USP)
1	2.132	100901	100.000	15199	2568	1.304	--
总计		100901	100.000	15199			

SHIMADZU LabSolutions

HJE-4126

<样品信息>

色谱柱 : XB-C18(50*4.6mm,5μm） 流速: 1.5ml/min
柱 温 : 35℃ 波长: 259nm
数据文件名: RC$HJE-4126 - 7-11/10-436-2 - zzp-rcd-cq6y-pH6.8+0.16CTABjz-dz1-3.lcd
方法文件名: RC$HJE-4126 - HJE-4126-rcd-FX259.lcm
批处理文件名: RC$HJE-4126 - 20260113-FX259.lcb
样品瓶号: 2-18
进样体积: 20 μl 版本号: 6.115
进样时间: 2026/01/13 16:36:38 实验者: xiexinhui
处理时间（V2）: 2026/01/14 08:50:39 处理者: xiexinhui
仪器型号: SHIMADZU LC-2050C(FX259)

<色谱图>

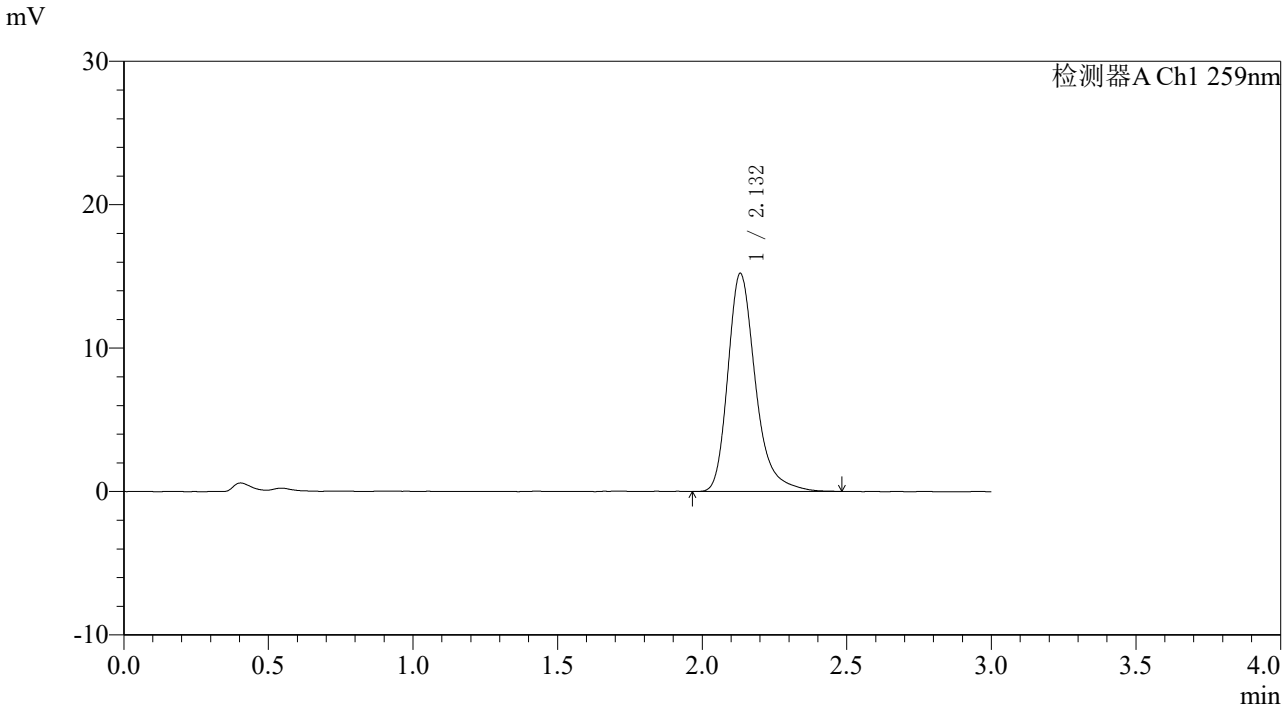

<峰表>

检测器A Ch1 259nm

峰号	保留时间	面积	面积%	高度	理论塔板数(USP)	拖尾因子	分离度(USP)
1	2.132	100877	100.000	15192	2577	1.297	--
总计		100877	100.000	15192			

SHIMADZU LabSolutions

HJE-4126

<样品信息>

色谱柱 : XB-C18(50*4.6mm,5μm） 流速: 1.5ml/min
柱 温 : 35℃ 波长: 259nm
数据文件名: RC$HJE-4126 - 7-11/10-437-2 - zzp-rcd-cq6y-pH6.8+0.16CTABjz-dz1-4.lcd
方法文件名: RC$HJE-4126 - HJE-4126-rcd-FX259.lcm
批处理文件名: RC$HJE-4126 - 20260113-FX259.lcb
样品瓶号: 2-18
进样体积: 20 μl 版本号: 6.115
进样时间: 2026/01/13 16:40:02 实验者: xiexinhui
处理时间（V2）: 2026/01/14 08:50:42 处理者: xiexinhui
仪器型号: SHIMADZU LC-2050C(FX259)

<色谱图>

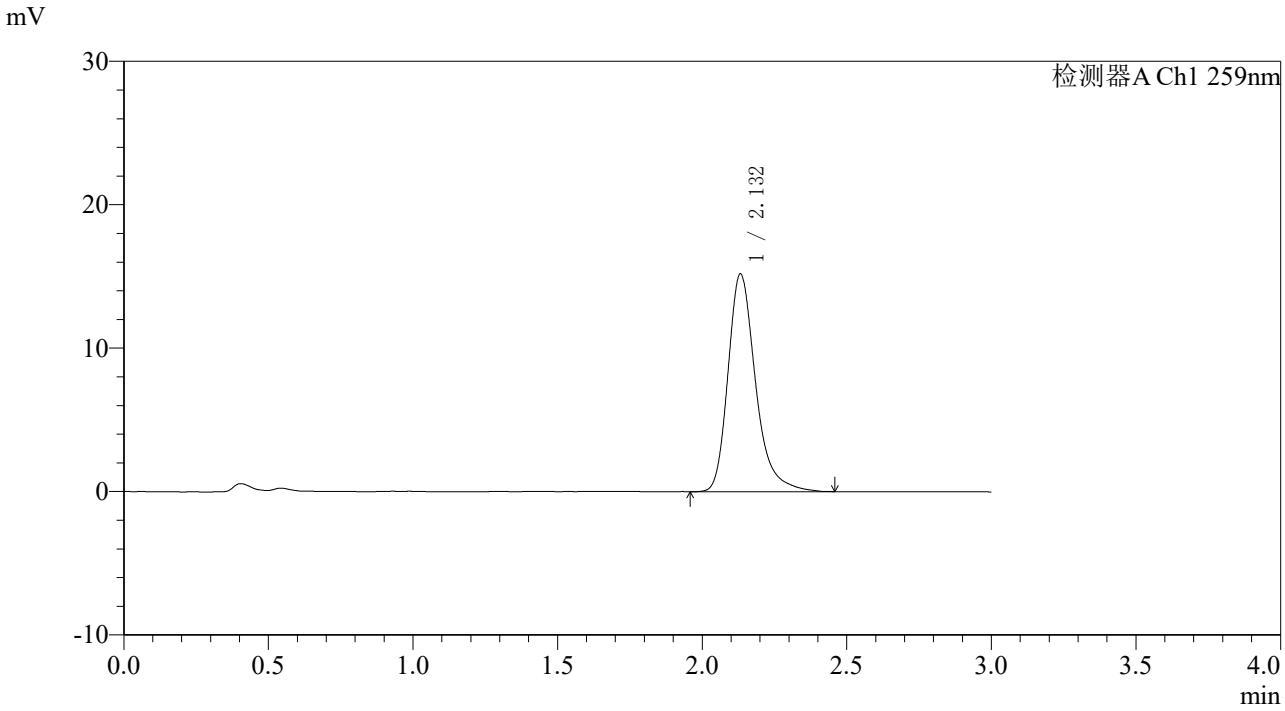

<峰表>

检测器A Ch1 259nm

峰号	保留时间	面积	面积%	高度	理论塔板数(USP)	拖尾因子	分离度(USP)
1	2.132	100830	100.000	15169	2572	1.299	--
总计		100830	100.000	15169			

SHIMADZU LabSolutions

HJE-4126

<样品信息>

色谱柱 : XB-C18(50*4.6mm,5μm） 流速: 1.5ml/min
柱 温 : 35℃ 波长: 259nm
数据文件名: RC$HJE-4126 - 7-11/10-438-2 - zzp-rcd-cq6y-pH6.8+0.16CTABjz-dz1-5.lcd
方法文件名: RC$HJE-4126 - HJE-4126-rcd-FX259.lcm
批处理文件名: RC$HJE-4126 - 20260113-FX259.lcb
样品瓶号: 2-18
进样体积: 20 μl 版本号: 6.115
进样时间: 2026/01/13 16:43:26 实验者: xiexinhui
处理时间（V2）: 2026/01/14 08:50:44 处理者: xiexinhui
仪器型号: SHIMADZU LC-2050C(FX259)

<色谱图>

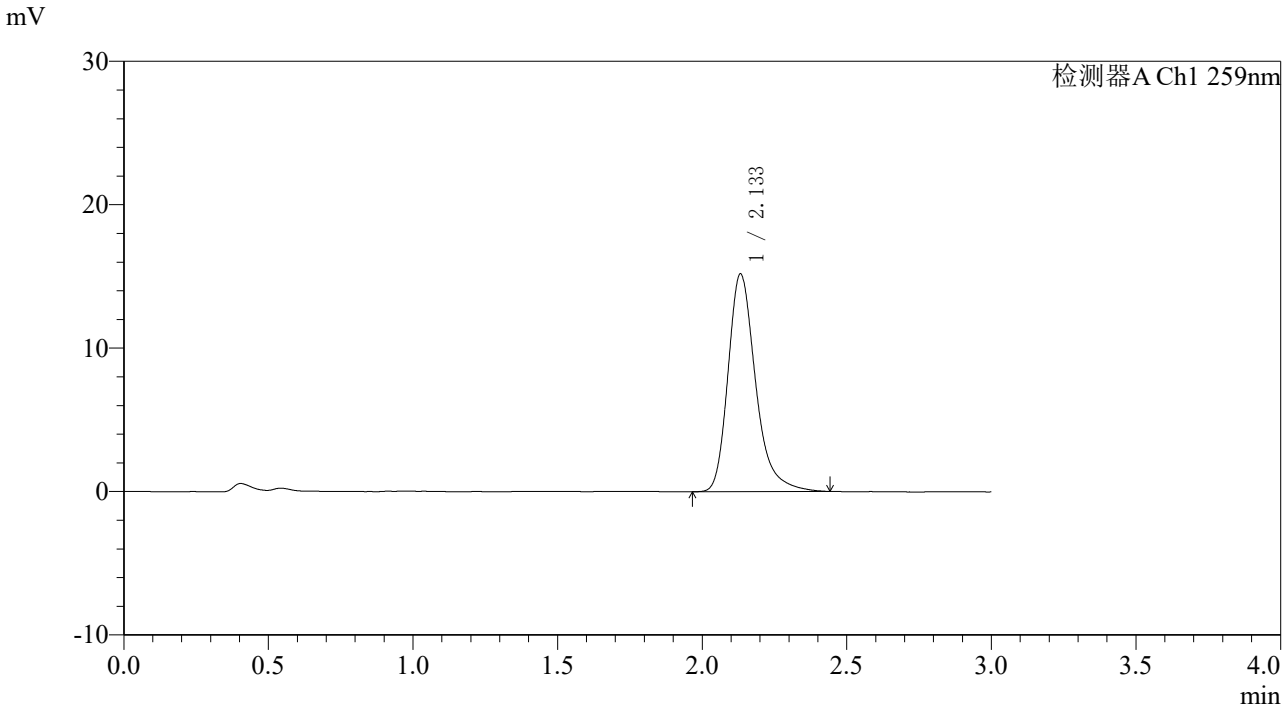

<峰表>

检测器A Ch1 259nm

峰号	保留时间	面积	面积%	高度	理论塔板数(USP)	拖尾因子	分离度(USP)
1	2.133	100905	100.000	15162	2560	1.298	--
总计		100905	100.000	15162			

SHIMADZU LabSolutions

HJE-4126

〈样品信息〉

色谱柱 : XB-C18(50*4.6mm,5μm） 流速: 1.5ml/min
柱 温 : 35℃ 波长: 259nm
数据文件名: RC$HJE-4126 - 7-11/10-439-2 - zzp-2025062621p-rcd-cq6y-pH6.8+0.16CTABjz-P1-1.lcd
方法文件名: RC$HJE-4126 - HJE-4126-rcd-FX259.lcm
批处理文件名: RC$HJE-4126 - 20260113-FX259.lcb
样品瓶号: 2-1
进样体积: 20 μl 版本号: 6.115
进样时间: 2026/01/13 16:46:50 实验者: xiexinhui
处理时间（V2） : 2026/01/14 08:50:47 处理者: xiexinhui
仪器型号: SHIMADZU LC-2050C(FX259)

〈色谱图〉

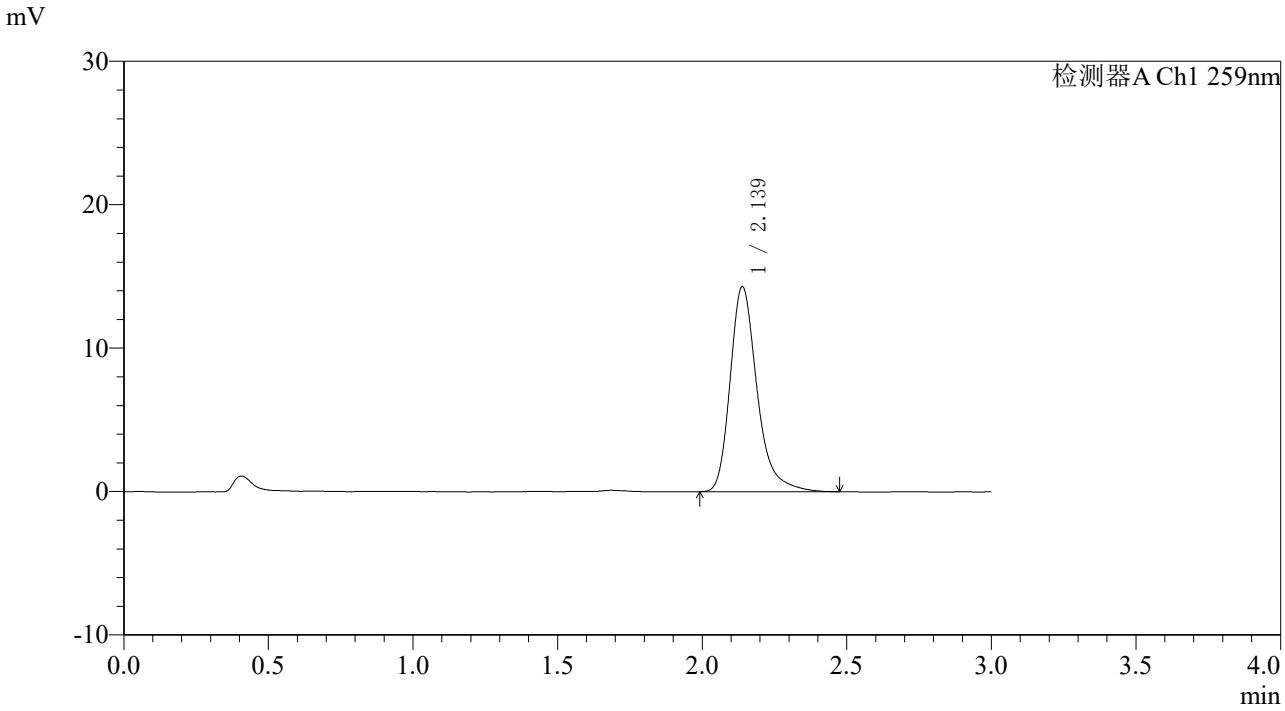

〈峰表〉

检测器A Ch1 259nm

峰号	保留时间	面积	面积%	高度	理论塔板数(USP)	拖尾因子	分离度(USP)
1	2.139	92688	100.000	14301	2726	1.303	--
总计		92688	100.000	14301			

SHIMADZU LabSolutions

HJE-4126

<样品信息>

色谱柱 : XB-C18(50*4.6mm,5μm） 流速: 1.5ml/min
柱 温 : 35℃ 波长: 259nm
数据文件名: RC$HJE-4126 - 7-11/10-440-2 - zzp-2025062621p-rcd-cq6y-pH6.8+0.16CTABjz-P2-1.lcd
方法文件名: RC$HJE-4126 - HJE-4126-rcd-FX259.lcm
批处理文件名: RC$HJE-4126 - 20260113-FX259.lcb
样品瓶号: 2-10
进样体积: 20 μl 版本号: 6.115
进样时间: 2026/01/13 16:50:14 实验者: xiexinhui
处理时间（V2） : 2026/01/14 08:50:49 处理者: xiexinhui
仪器型号: SHIMADZU LC-2050C(FX259)

<色谱图>

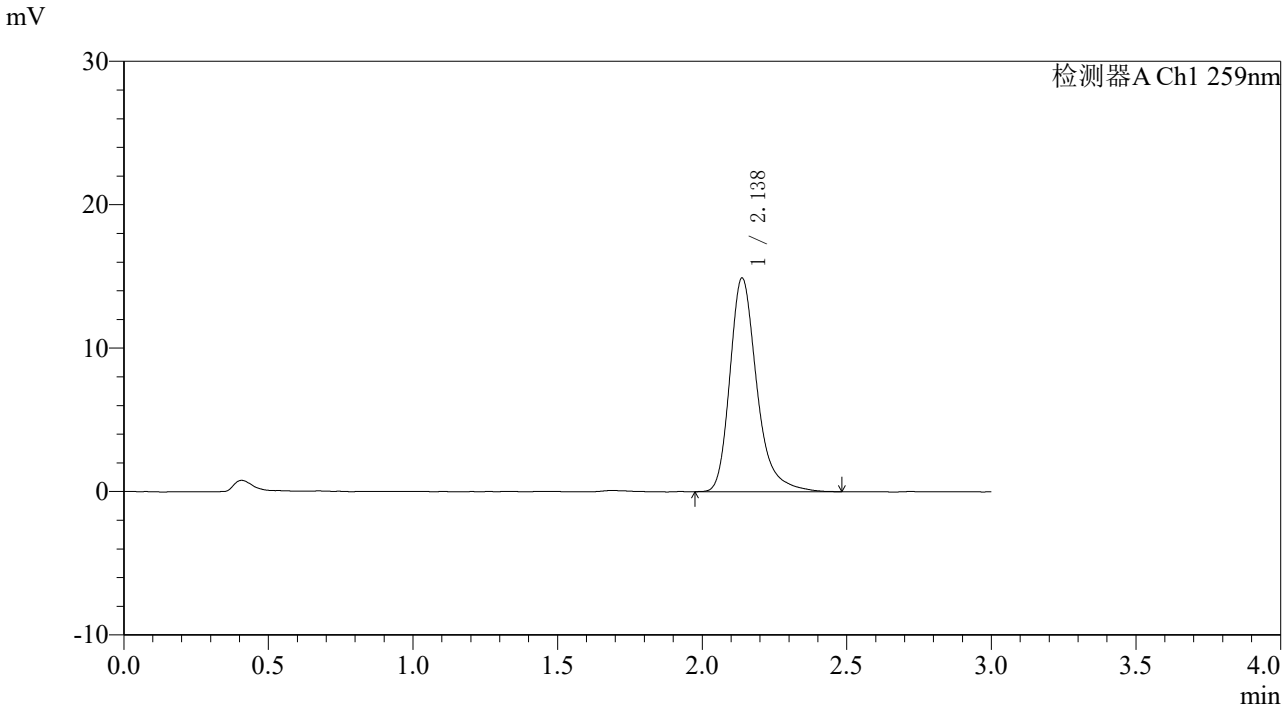

<峰表>

检测器A Ch1 259nm

峰号	保留时间	面积	面积%	高度	理论塔板数(USP)	拖尾因子	分离度(USP)
1	2.138	96616	100.000	14905	2725	1.298	--
总计		96616	100.000	14905			

SHIMADZU LabSolutions

HJE-4126

<样品信息>

色谱柱 : XB-C18(50*4.6mm,5μm） 流速: 1.5ml/min
柱 温 : 35℃ 波长: 259nm
数据文件名: RC$HJE-4126 - 7-11/10-441-2 - zzp-2025062621p-rcd-cq6y-pH6.8+0.16CTABjz-P3-1.lcd
方法文件名: RC$HJE-4126 - HJE-4126-rcd-FX259.lcm
批处理文件名: RC$HJE-4126 - 20260113-FX259.lcb
样品瓶号: 2-19
进样体积: 20 μl 版本号: 6.115
进样时间: 2026/01/13 16:53:38 实验者: xiexinhui
处理时间（V2） : 2026/01/14 08:50:52 处理者: xiexinhui
仪器型号: SHIMADZU LC-2050C(FX259)

<色谱图>

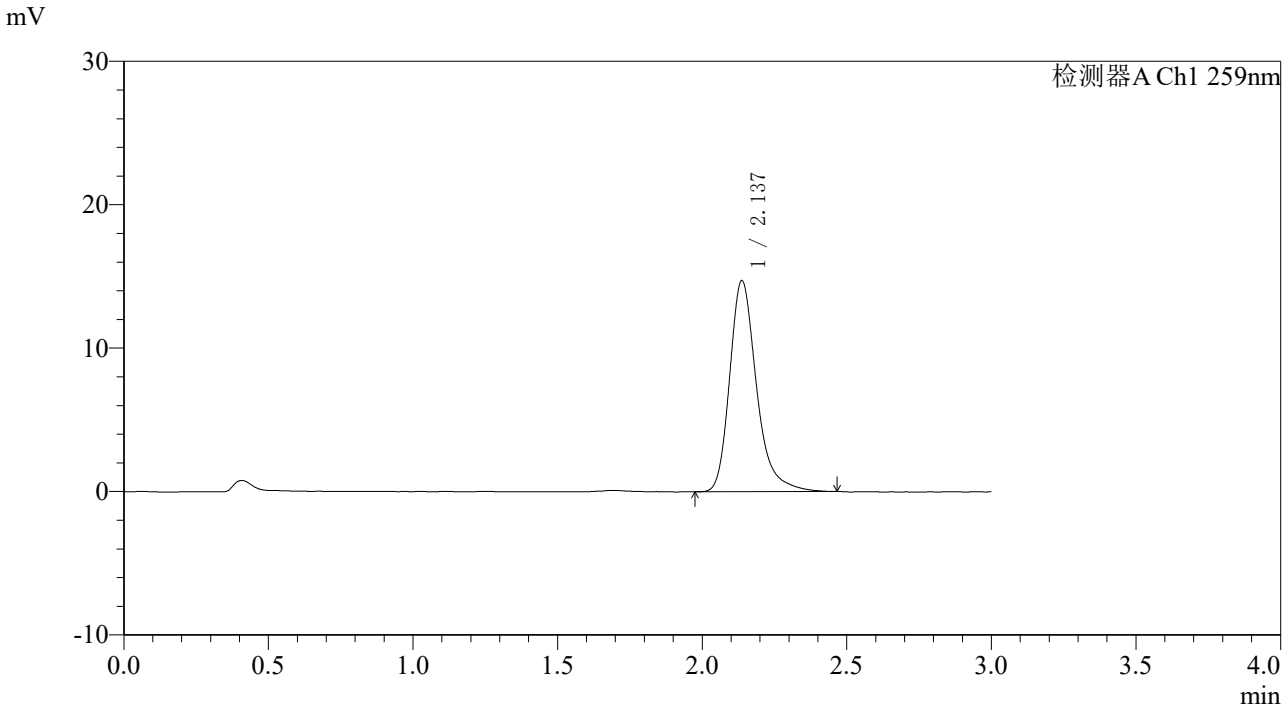

<峰表>

检测器A Ch1 259nm

峰号	保留时间	面积	面积%	高度	理论塔板数(USP)	拖尾因子	分离度(USP)
1	2.137	95173	100.000	14714	2728	1.291	--
总计		95173	100.000	14714			

SHIMADZU LabSolutions

HJE-4126

<样品信息>

色谱柱 : XB-C18(50*4.6mm,5μm） 流速: 1.5ml/min
柱 温 : 35℃ 波长: 259nm
数据文件名: RC$HJE-4126 - 7-11/10-442-2 - zzp-2025062621p-rcd-cq6y-pH6.8+0.16CTABjz-P4-1.lcd
方法文件名: RC$HJE-4126 - HJE-4126-rcd-FX259.lcm
批处理文件名: RC$HJE-4126 - 20260113-FX259.lcb
样品瓶号: 2-28
进样体积: 20 μl 版本号: 6.115
进样时间: 2026/01/13 16:57:02 实验者: xiexinhui
处理时间（V2） : 2026/01/14 08:50:54 处理者: xiexinhui
仪器型号: SHIMADZU LC-2050C(FX259)

<色谱图>

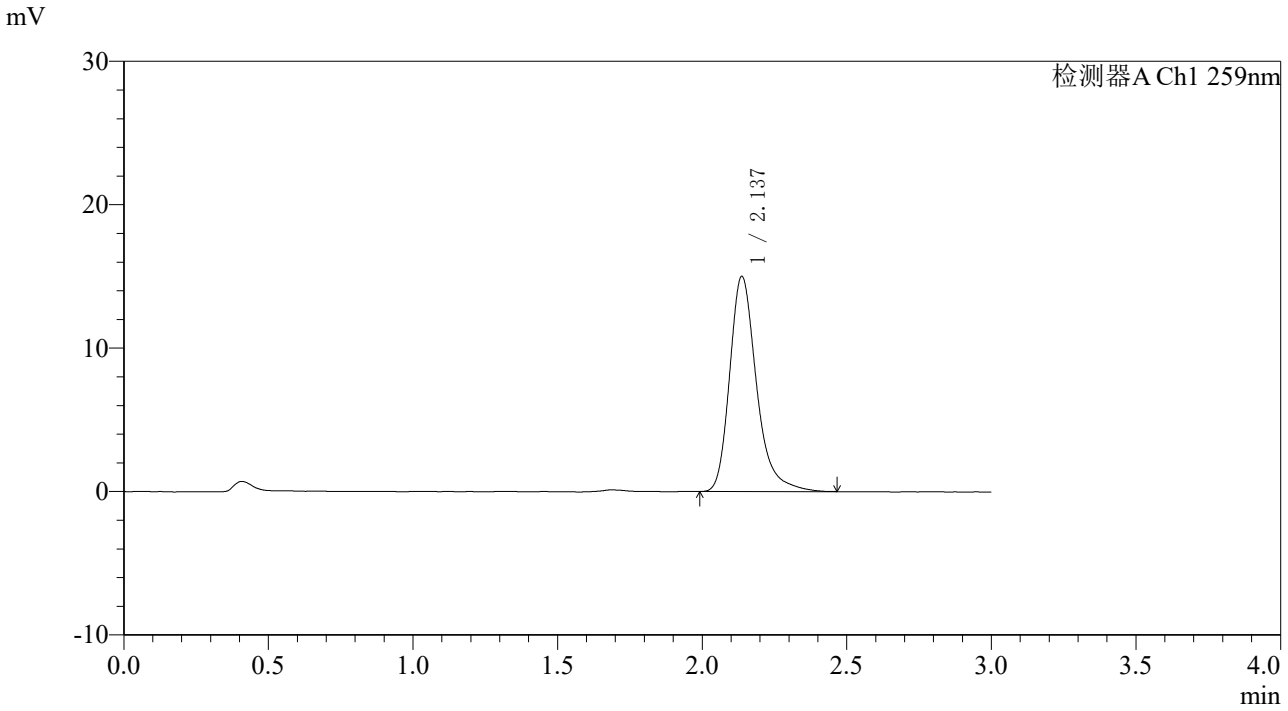

<峰表>

检测器A Ch1 259nm

峰号	保留时间	面积	面积%	高度	理论塔板数(USP)	拖尾因子	分离度(USP)
1	2.137	96987	100.000	15001	2732	1.292	--
总计		96987	100.000	15001			

SHIMADZU LabSolutions

HJE-4126

〈样品信息〉

色谱柱 : XB-C18(50*4.6mm,5μm） 流速: 1.5ml/min
柱 温 : 35℃ 波长: 259nm
数据文件名: RC$HJE-4126 - 7-11/10-443-2 - zzp-2025062621p-rcd-cq6y-pH6.8+0.16CTABjz-P5-1.lcd
方法文件名: RC$HJE-4126 - HJE-4126-rcd-FX259.lcm
批处理文件名: RC$HJE-4126 - 20260113-FX259.lcb
样品瓶号: 2-37
进样体积: 20 μl 版本号: 6.115
进样时间: 2026/01/13 17:00:25 实验者: xiexinhui
处理时间（V2） : 2026/01/14 08:50:57 处理者: xiexinhui
仪器型号: SHIMADZU LC-2050C(FX259)

〈色谱图〉

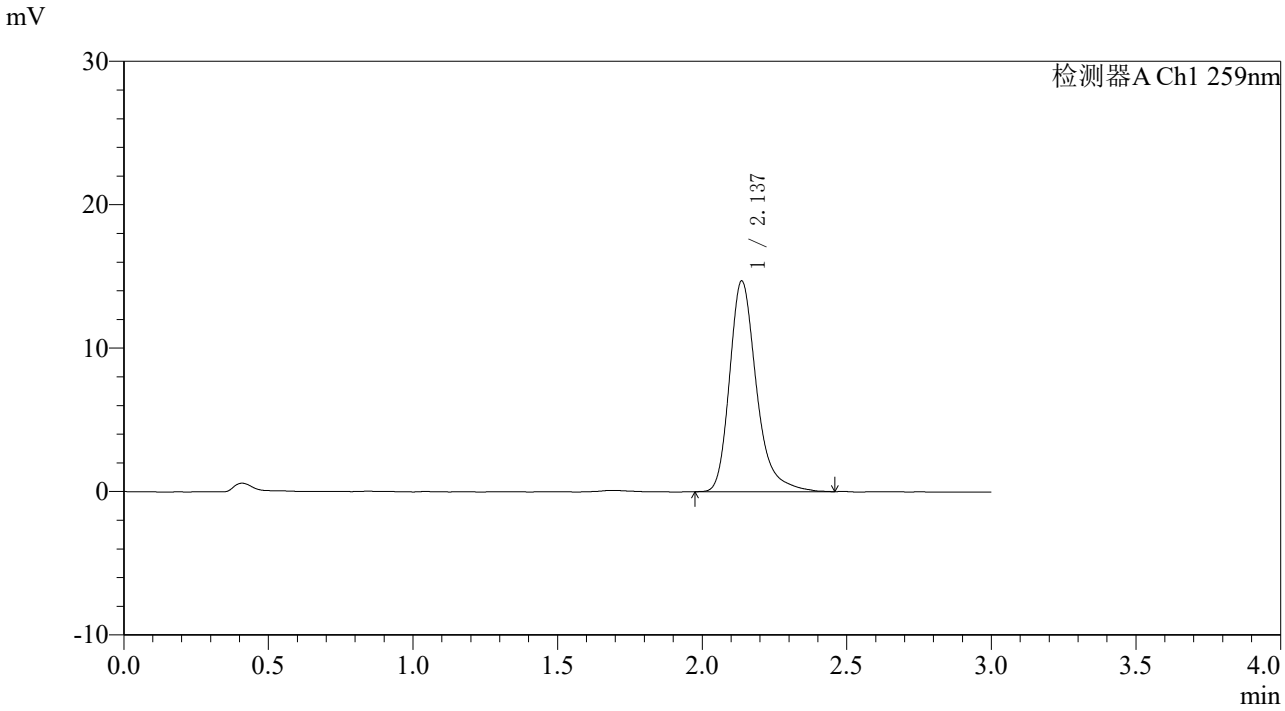

〈峰表〉

检测器A Ch1 259nm

峰号	保留时间	面积	面积%	高度	理论塔板数(USP)	拖尾因子	分离度(USP)
1	2.137	95096	100.000	14692	2734	1.298	--
总计		95096	100.000	14692			

SHIMADZU LabSolutions

HJE-4126

<样品信息>

色谱柱 : XB-C18(50*4.6mm,5μm） 流速: 1.5ml/min
柱 温 : 35℃ 波长: 259nm
数据文件名: RC$HJE-4126 - 7-11/10-444-2 - zzp-2025062621p-rcd-cq6y-pH6.8+0.16CTABjz-P6-1.lcd
方法文件名: RC$HJE-4126 - HJE-4126-rcd-FX259.lcm
批处理文件名: RC$HJE-4126 - 20260113-FX259.lcb
样品瓶号: 2-46
进样体积: 20 μl 版本号: 6.115
进样时间: 2026/01/13 17:03:49 实验者: xiexinhui
处理时间（V2） : 2026/01/14 08:51:00 处理者: xiexinhui
仪器型号: SHIMADZU LC-2050C(FX259)

<色谱图>

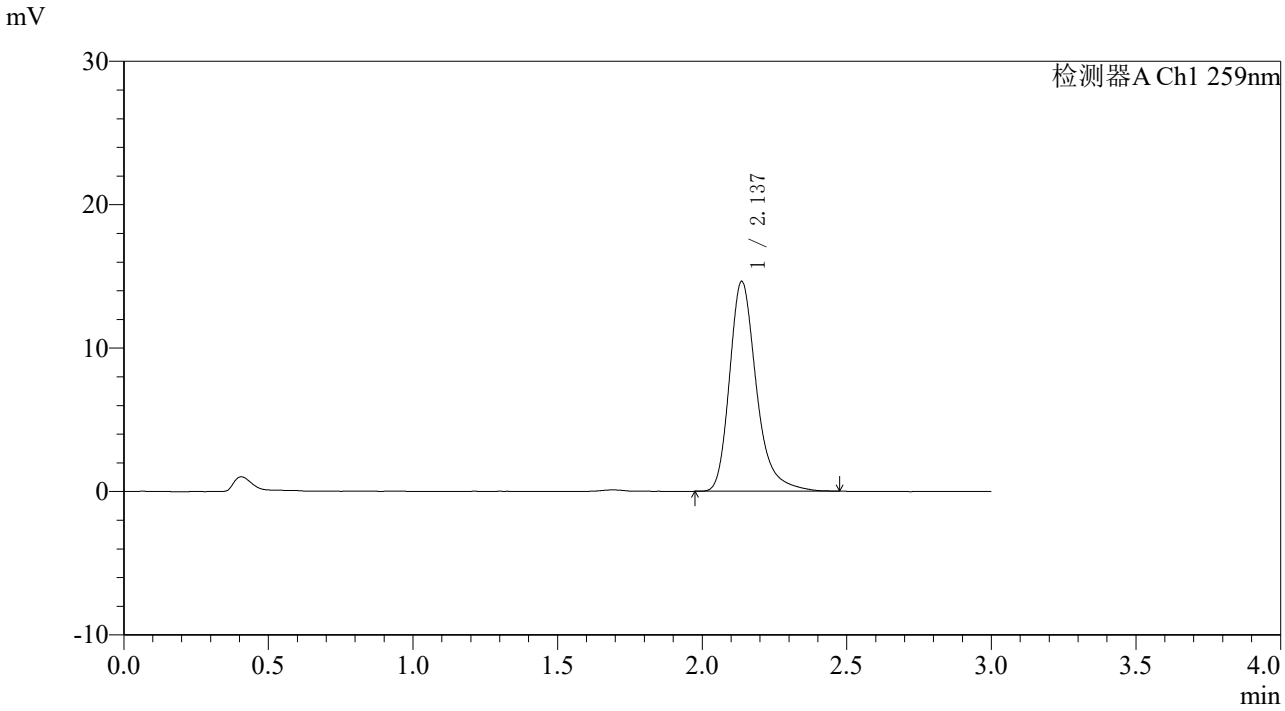

<峰表>

检测器A Ch1 259nm

峰号	保留时间	面积	面积%	高度	理论塔板数(USP)	拖尾因子	分离度(USP)
1	2.137	94584	100.000	14627	2737	1.295	--
总计		94584	100.000	14627			

SHIMADZU LabSolutions

HJE-4126

<样品信息>

色谱柱 : XB-C18(50*4.6mm,5μm） 流速: 1.5ml/min
柱 温 : 35℃ 波长: 259nm
数据文件名: RC$HJE-4126 - 7-11/10-445-2 - zzp-2025062721p-rcd-cq6y-pH6.8+0.16CTABjz-P1-1.lcd
方法文件名: RC$HJE-4126 - HJE-4126-rcd-FX259.lcm
批处理文件名: RC$HJE-4126 - 20260113-FX259.lcb
样品瓶号: 2-2
进样体积: 20 μl 版本号: 6.115
进样时间: 2026/01/13 17:07:13 实验者: xiexinhui
处理时间（V2） : 2026/01/14 08:51:03 处理者: xiexinhui
仪器型号: SHIMADZU LC-2050C(FX259)

<色谱图>

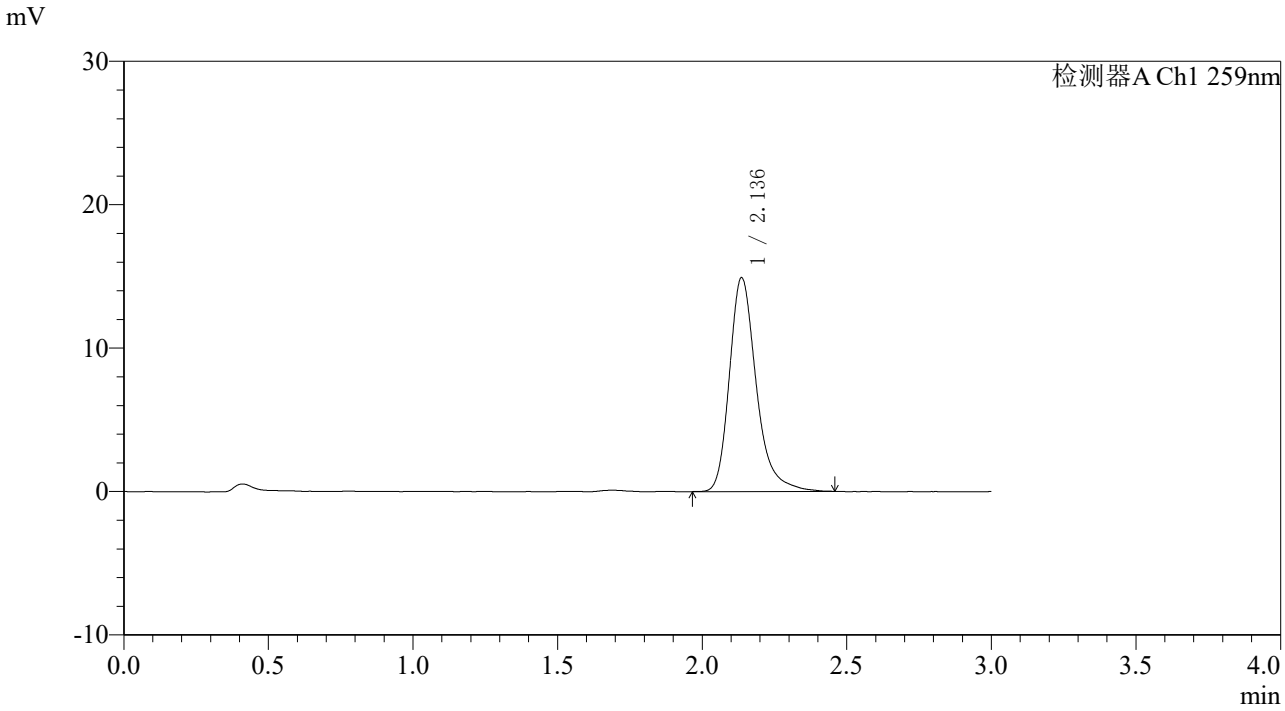

<峰表>

检测器A Ch1 259nm

峰号	保留时间	面积	面积%	高度	理论塔板数(USP)	拖尾因子	分离度(USP)
1	2.136	96368	100.000	14897	2726	1.284	--
总计		96368	100.000	14897			

SHIMADZU LabSolutions

HJE-4126

<样品信息>

色谱柱 : XB-C18(50*4.6mm,5μm） 流速: 1.5ml/min
柱 温 : 35℃ 波长: 259nm
数据文件名: RC$HJE-4126 - 7-11/10-446-2 - zzp-2025062721p-rcd-cq6y-pH6.8+0.16CTABjz-P2-1.lcd
方法文件名: RC$HJE-4126 - HJE-4126-rcd-FX259.lcm
批处理文件名: RC$HJE-4126 - 20260113-FX259.lcb
样品瓶号: 2-11
进样体积: 20 μl 版本号: 6.115
进样时间: 2026/01/13 17:10:37 实验者: xiexinhui
处理时间（V2） : 2026/01/14 08:51:05 处理者: xiexinhui
仪器型号: SHIMADZU LC-2050C(FX259)

<色谱图>

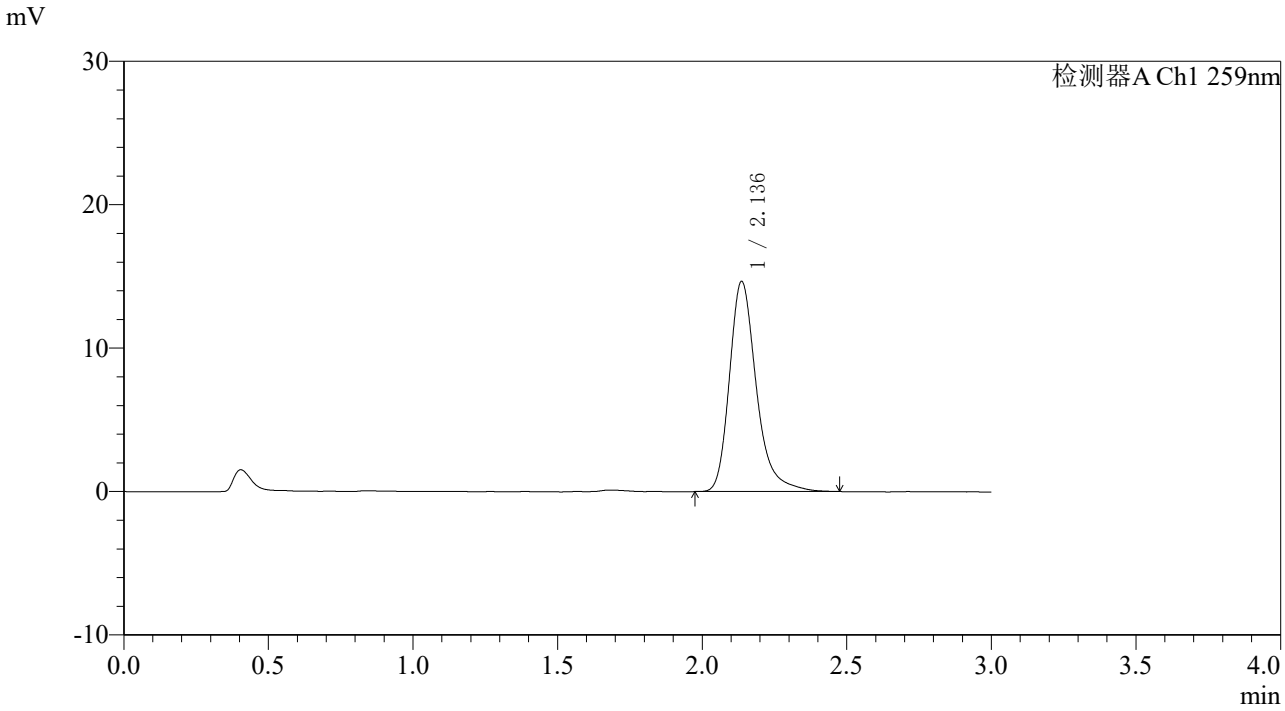

<峰表>

检测器A Ch1 259nm

峰号	保留时间	面积	面积%	高度	理论塔板数(USP)	拖尾因子	分离度(USP)
1	2.136	94820	100.000	14641	2730	1.295	--
总计		94820	100.000	14641			

SHIMADZU LabSolutions

HJE-4126

<样品信息>

色谱柱 : XB-C18(50*4.6mm,5μm） 流速: 1.5ml/min
柱 温 : 35℃ 波长: 259nm
数据文件名: RC$HJE-4126 - 7-11/10-447-2 - zzp-2025062721p-rcd-cq6y-pH6.8+0.16CTABjz-P3-1.lcd
方法文件名: RC$HJE-4126 - HJE-4126-rcd-FX259.lcm
批处理文件名: RC$HJE-4126 - 20260113-FX259.lcb
样品瓶号: 2-20
进样体积: 20 μl 版本号: 6.115
进样时间: 2026/01/13 17:14:01 实验者: xiexinhui
处理时间（V2） : 2026/01/14 08:51:07 处理者: xiexinhui
仪器型号: SHIMADZU LC-2050C(FX259)

<色谱图>

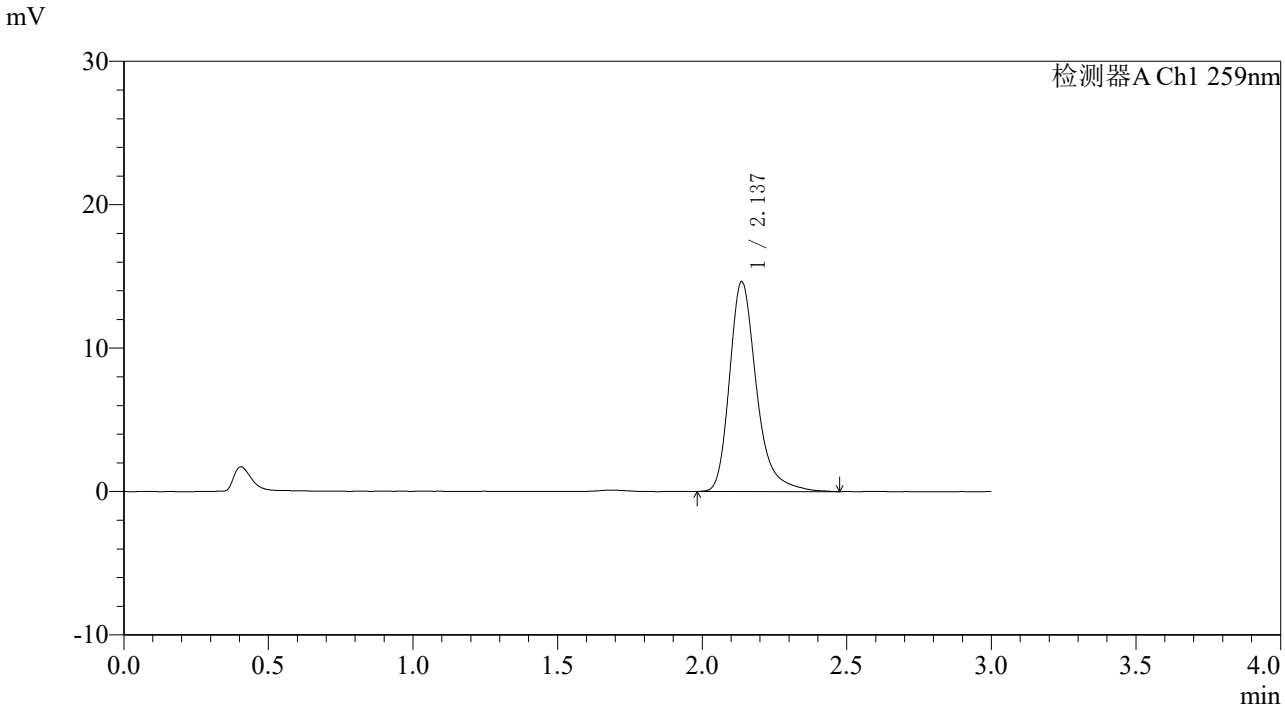

<峰表>

检测器A Ch1 259nm

峰号	保留时间	面积	面积%	高度	理论塔板数(USP)	拖尾因子	分离度(USP)
1	2.137	94979	100.000	14624	2727	1.303	--
总计		94979	100.000	14624			

SHIMADZU LabSolutions

HJE-4126

<样品信息>

色谱柱 : XB-C18(50*4.6mm,5μm） 流速: 1.5ml/min
柱 温 : 35℃ 波长: 259nm
数据文件名: RC$HJE-4126 - 7-11/10-448-2 - zzp-2025062721p-rcd-cq6y-pH6.8+0.16CTABjz-P4-1.lcd
方法文件名: RC$HJE-4126 - HJE-4126-rcd-FX259.lcm
批处理文件名: RC$HJE-4126 - 20260113-FX259.lcb
样品瓶号: 2-29
进样体积: 20 μl 版本号: 6.115
进样时间: 2026/01/13 17:17:25 实验者: xiexinhui
处理时间（V2） : 2026/01/14 08:51:10 处理者: xiexinhui
仪器型号: SHIMADZU LC-2050C(FX259)

<色谱图>

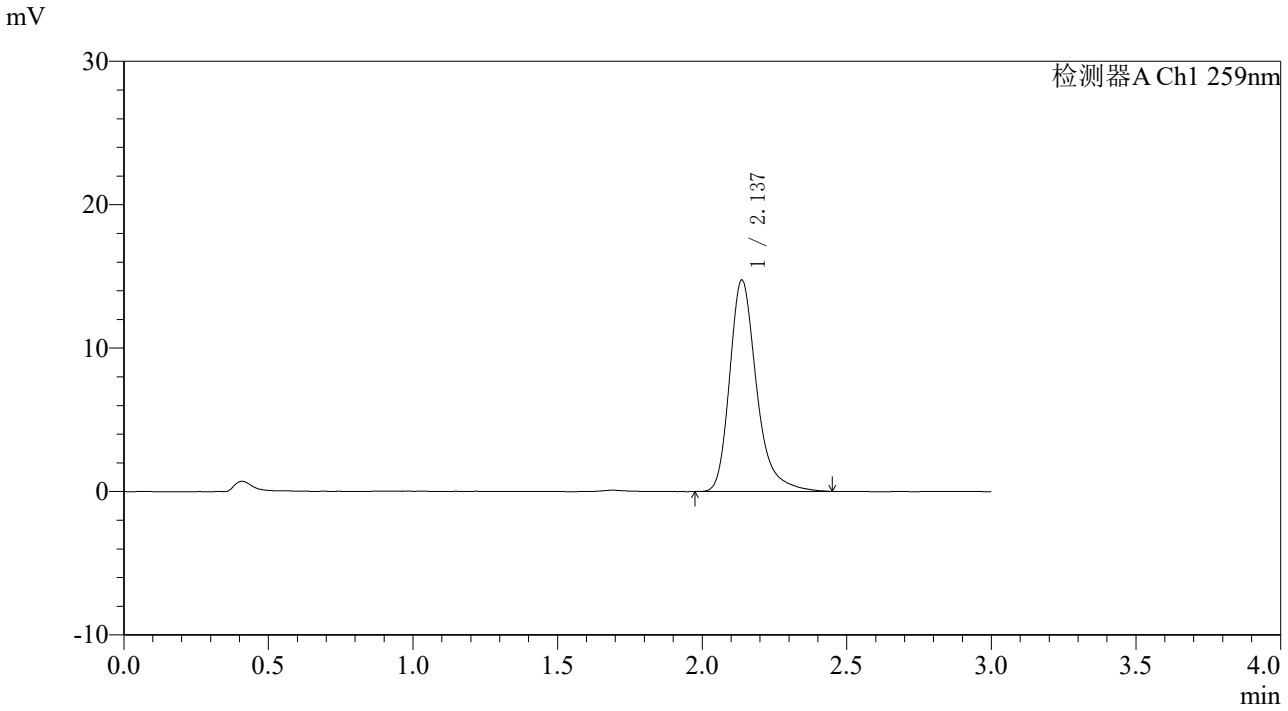

<峰表>

检测器A Ch1 259nm

峰号	保留时间	面积	面积%	高度	理论塔板数(USP)	拖尾因子	分离度(USP)
1	2.137	95332	100.000	14735	2727	1.301	--
总计		95332	100.000	14735			

SHIMADZU LabSolutions

HJE-4126

<样品信息>

色谱柱 : XB-C18(50*4.6mm,5μm） 流速: 1.5ml/min
柱 温 : 35℃ 波长: 259nm
数据文件名: RC$HJE-4126 - 7-11/10-449-2 - zzp-2025062721p-rcd-cq6y-pH6.8+0.16CTABjz-P5-1.lcd
方法文件名: RC$HJE-4126 - HJE-4126-rcd-FX259.lcm
批处理文件名: RC$HJE-4126 - 20260113-FX259.lcb
样品瓶号: 2-38
进样体积: 20 μl 版本号: 6.115
进样时间: 2026/01/13 17:20:48 实验者: xiexinhui
处理时间（V2） : 2026/01/14 08:51:12 处理者: xiexinhui
仪器型号: SHIMADZU LC-2050C(FX259)

<色谱图>

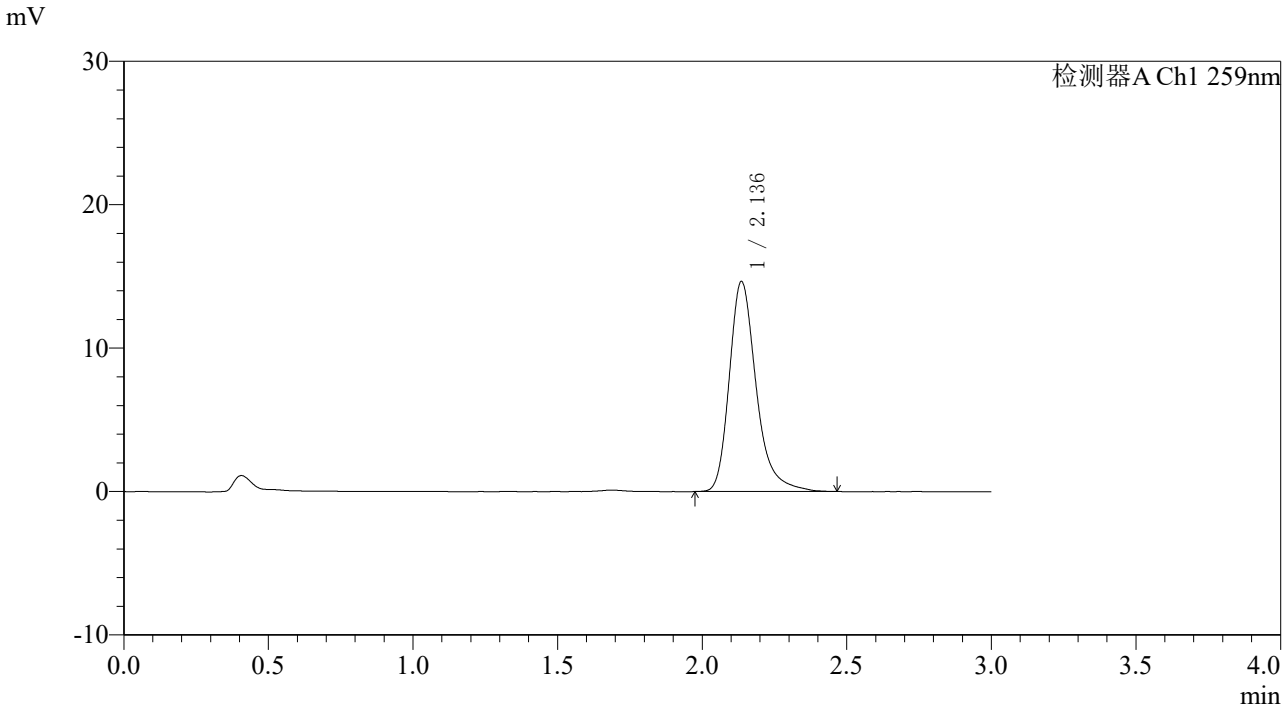

<峰表>

检测器A Ch1 259nm

峰号	保留时间	面积	面积%	高度	理论塔板数(USP)	拖尾因子	分离度(USP)
1	2.136	94809	100.000	14624	2723	1.298	--
总计		94809	100.000	14624			

SHIMADZU LabSolutions

HJE-4126

〈样品信息〉

色谱柱 : XB-C18(50*4.6mm,5μm） 流速: 1.5ml/min
柱 温 : 35℃ 波长: 259nm
数据文件名: RC$HJE-4126 - 7-11/10-450-2 - zzp-2025062721p-rcd-cq6y-pH6.8+0.16CTABjz-P6-1.lcd
方法文件名: RC$HJE-4126 - HJE-4126-rcd-FX259.lcm
批处理文件名: RC$HJE-4126 - 20260113-FX259.lcb
样品瓶号: 2-47
进样体积: 20 μl 版本号: 6.115
进样时间: 2026/01/13 17:24:12 实验者: xiexinhui
处理时间（V2） : 2026/01/14 08:51:15 处理者: xiexinhui
仪器型号: SHIMADZU LC-2050C(FX259)

〈色谱图〉

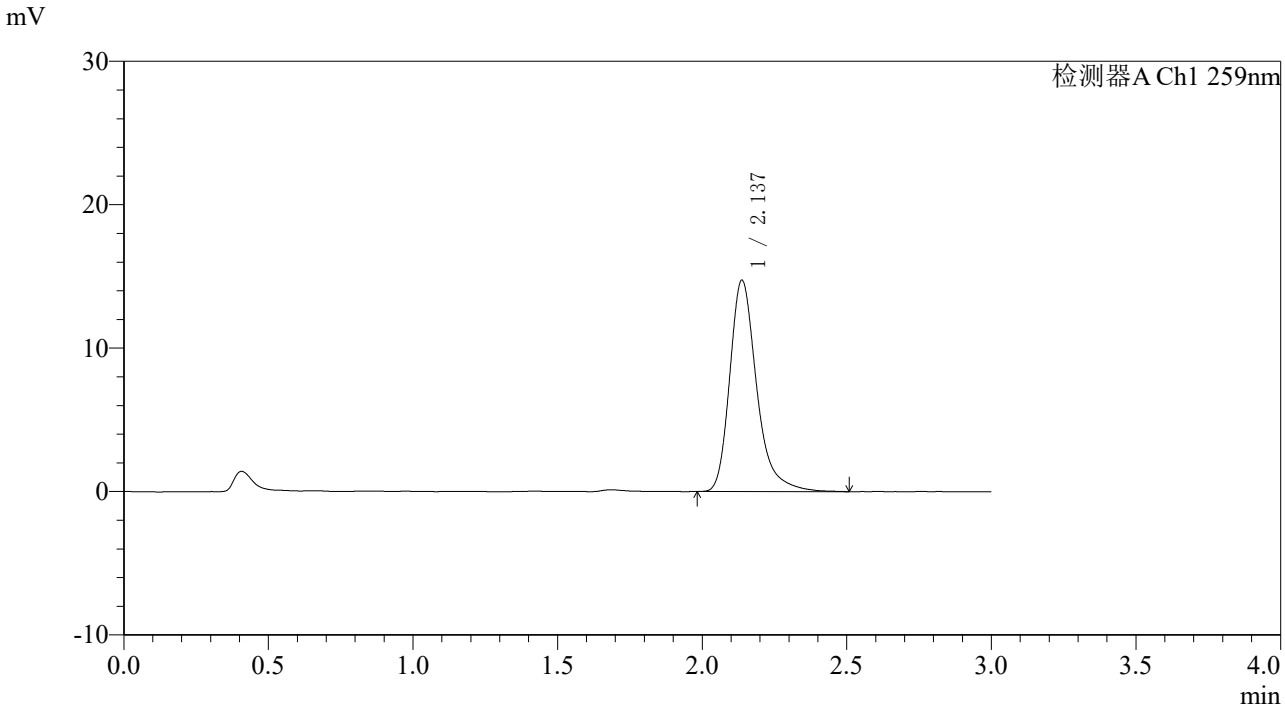

〈峰表〉

检测器A Ch1 259nm

峰号	保留时间	面积	面积%	高度	理论塔板数(USP)	拖尾因子	分离度(USP)
1	2.137	95625	100.000	14741	2729	1.308	--
总计		95625	100.000	14741			

SHIMADZU LabSolutions

HJE-4126

<样品信息>

色谱柱　　: XB-C18(50*4.6mm,5μm）　　流速: 1.5ml/min
柱 温　　: 35℃　　波长: 259nm
数据文件名: RC$HJE-4126 - 7-11/10-451-2 - zzp-2025062821p-rcd-cq6y-pH6.8+0.16CTABjz-P1-1.lcd
方法文件名: RC$HJE-4126 - HJE-4126-rcd-FX259.lcm
批处理文件名: RC$HJE-4126 - 20260113-FX259.lcb
样品瓶号: 2-3
进样体积: 20 μl　　版本号: 6.115
进样时间: 2026/01/13 17:27:36　　实验者: xiexinhui
处理时间（V2）: 2026/01/14 08:51:17　　处理者: xiexinhui
仪器型号: SHIMADZU LC-2050C(FX259)

<色谱图>

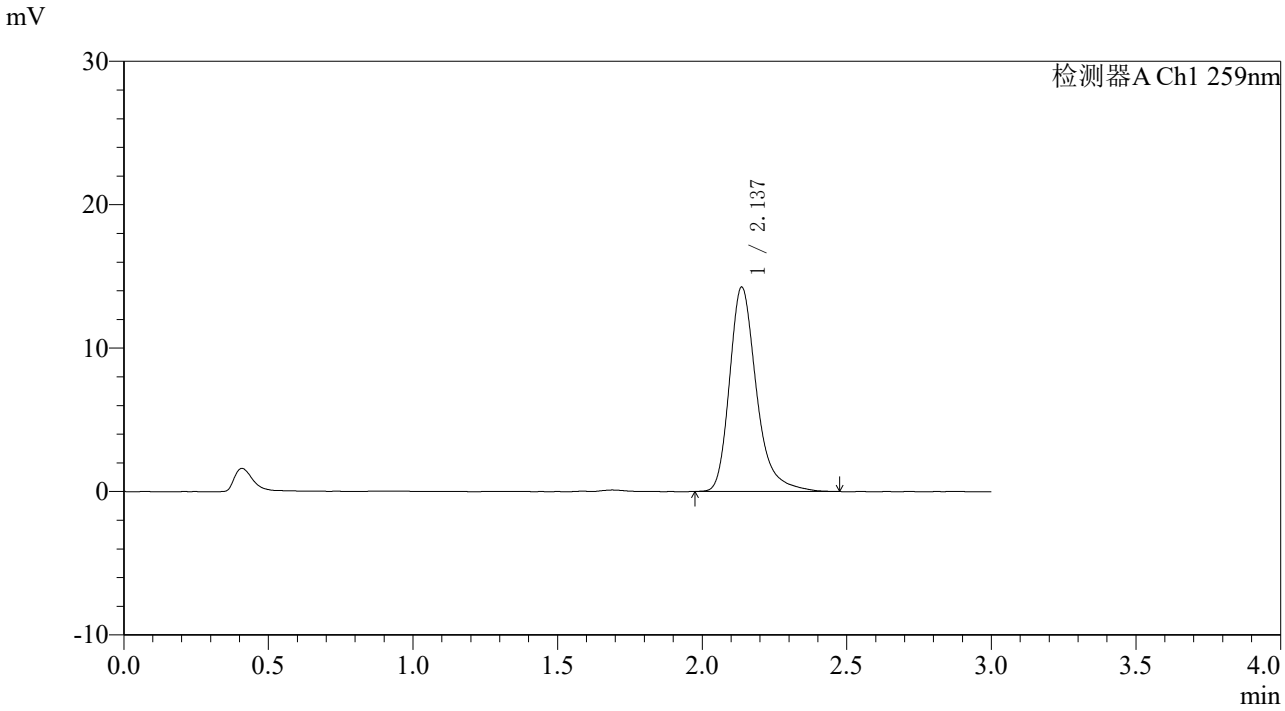

<峰表>

检测器A Ch1 259nm

峰号	保留时间	面积	面积%	高度	理论塔板数(USP)	拖尾因子	分离度(USP)
1	2.137	92211	100.000	14241	2722	1.302	--
总计		92211	100.000	14241			

SHIMADZU LabSolutions

HJE-4126

〈样品信息〉

色谱柱 : XB-C18(50*4.6mm,5μm） 流速: 1.5ml/min
柱 温 : 35℃ 波长: 259nm
数据文件名: RC$HJE-4126 - 7-11/10-452-2 - zzp-2025062821p-rcd-cq6y-pH6.8+0.16CTABjz-P2-1.lcd
方法文件名: RC$HJE-4126 - HJE-4126-rcd-FX259.lcm
批处理文件名: RC$HJE-4126 - 20260113-FX259.lcb
样品瓶号: 2-12
进样体积: 20 μl 版本号: 6.115
进样时间: 2026/01/13 17:31:01 实验者: xiexinhui
处理时间（V2）: 2026/01/14 08:51:20 处理者: xiexinhui
仪器型号: SHIMADZU LC-2050C(FX259)

〈色谱图〉

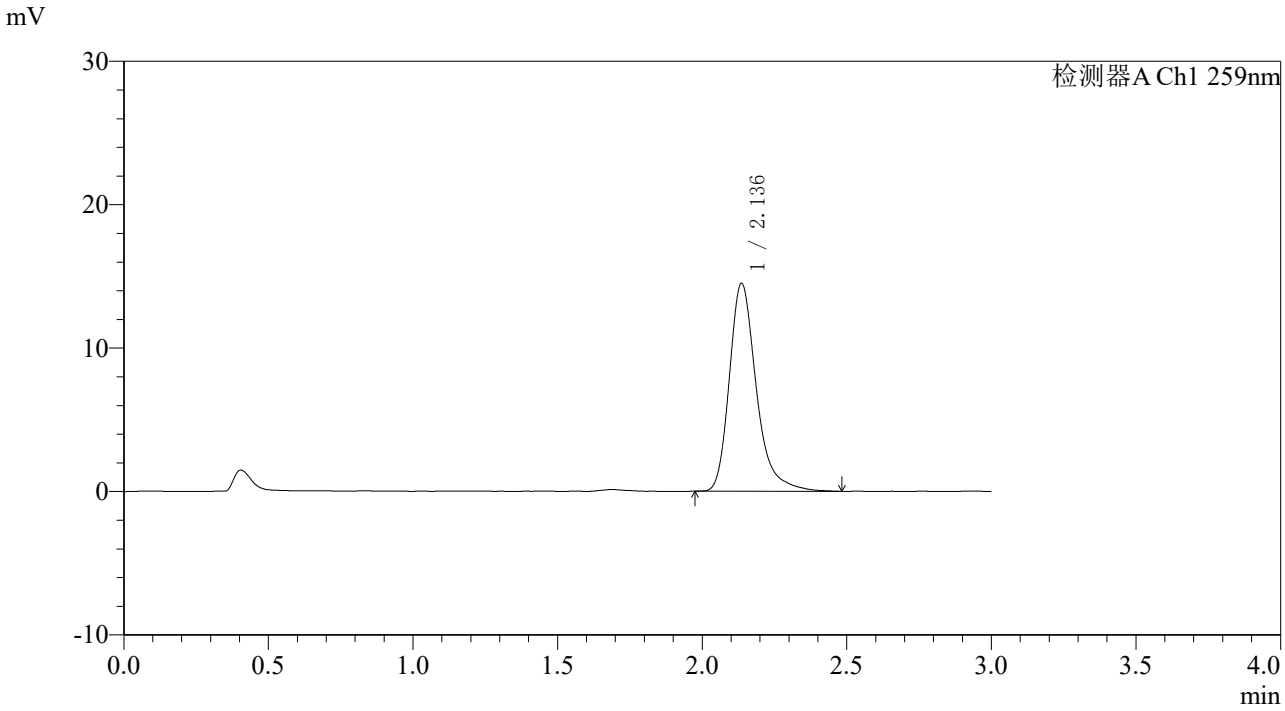

〈峰表〉

检测器A Ch1 259nm

峰号	保留时间	面积	面积%	高度	理论塔板数(USP)	拖尾因子	分离度(USP)
1	2.136	94000	100.000	14473	2717	1.308	--
总计		94000	100.000	14473			

SHIMADZU LabSolutions

HJE-4126

<样品信息>

色谱柱 : XB-C18(50*4.6mm,5μm） 流速: 1.5ml/min
柱 温 : 35℃ 波长: 259nm
数据文件名: RC$HJE-4126 - 7-11/10-453-2 - zzp-2025062821p-rcd-cq6y-pH6.8+0.16CTABjz-P3-1.lcd
方法文件名: RC$HJE-4126 - HJE-4126-rcd-FX259.lcm
批处理文件名: RC$HJE-4126 - 20260113-FX259.lcb
样品瓶号: 2-21
进样体积: 20 μl 版本号: 6.115
进样时间: 2026/01/13 17:34:25 实验者: xiexinhui
处理时间（V2）: 2026/01/14 08:51:22 处理者: xiexinhui
仪器型号: SHIMADZU LC-2050C(FX259)

<色谱图>

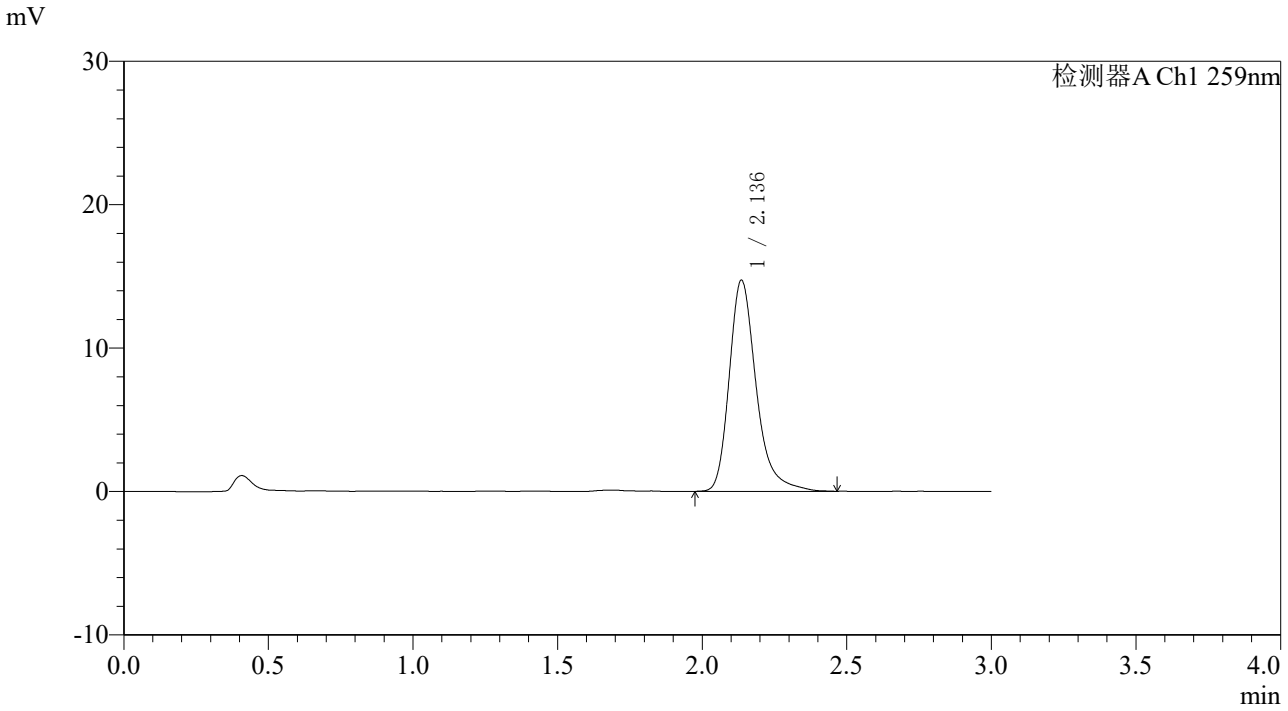

<峰表>

检测器A Ch1 259nm

峰号	保留时间	面积	面积%	高度	理论塔板数(USP)	拖尾因子	分离度(USP)
1	2.136	95467	100.000	14697	2716	1.301	--
总计		95467	100.000	14697			

SHIMADZU LabSolutions

HJE-4126

〈样品信息〉

色谱柱 : XB-C18(50*4.6mm,5μm） 流速: 1.5ml/min
柱 温 : 35℃ 波长: 259nm
数据文件名: RC$HJE-4126 - 7-11/10-454-2 - zzp-2025062821p-rcd-cq6y-pH6.8+0.16CTABjz-P4-1.lcd
方法文件名: RC$HJE-4126 - HJE-4126-rcd-FX259.lcm
批处理文件名: RC$HJE-4126 - 20260113-FX259.lcb
样品瓶号: 2-30
进样体积: 20 μl 版本号: 6.115
进样时间: 2026/01/13 17:37:50 实验者: xiexinhui
处理时间（V2） : 2026/01/14 08:51:24 处理者: xiexinhui
仪器型号: SHIMADZU LC-2050C(FX259)

〈色谱图〉

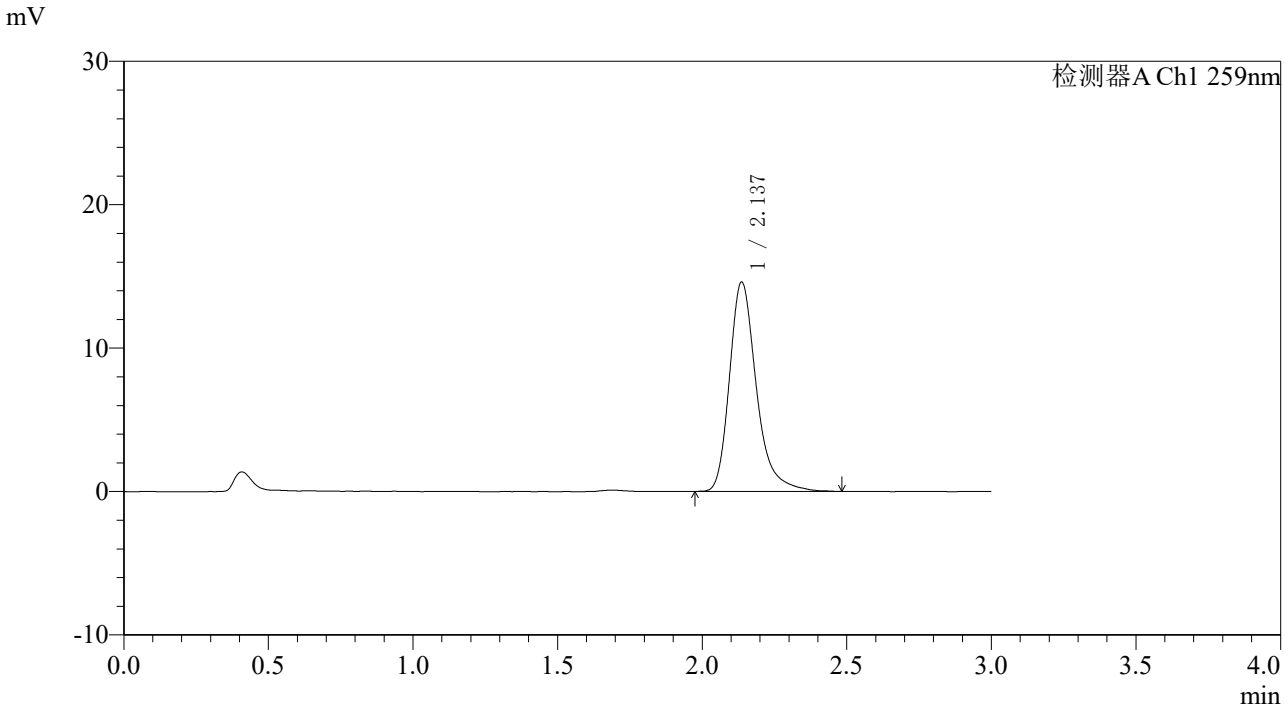

〈峰表〉

检测器A Ch1 259nm

峰号	保留时间	面积	面积%	高度	理论塔板数(USP)	拖尾因子	分离度(USP)
1	2.137	94559	100.000	14585	2721	1.301	--
总计		94559	100.000	14585			

SHIMADZU LabSolutions

HJE-4126

〈样品信息〉

色谱柱 : XB-C18(50*4.6mm,5μm） 流速: 1.5ml/min
柱 温 : 35℃ 波长: 259nm
数据文件名: RC$HJE-4126 - 7-11/10-455-2 - zzp-2025062821p-rcd-cq6y-pH6.8+0.16CTABjz-P5-1.lcd
方法文件名: RC$HJE-4126 - HJE-4126-rcd-FX259.lcm
批处理文件名: RC$HJE-4126 - 20260113-FX259.lcb
样品瓶号: 2-39
进样体积: 20 μl 版本号: 6.115
进样时间: 2026/01/13 17:41:14 实验者: xiexinhui
处理时间（V2）: 2026/01/14 08:51:27 处理者: xiexinhui
仪器型号: SHIMADZU LC-2050C(FX259)

〈色谱图〉

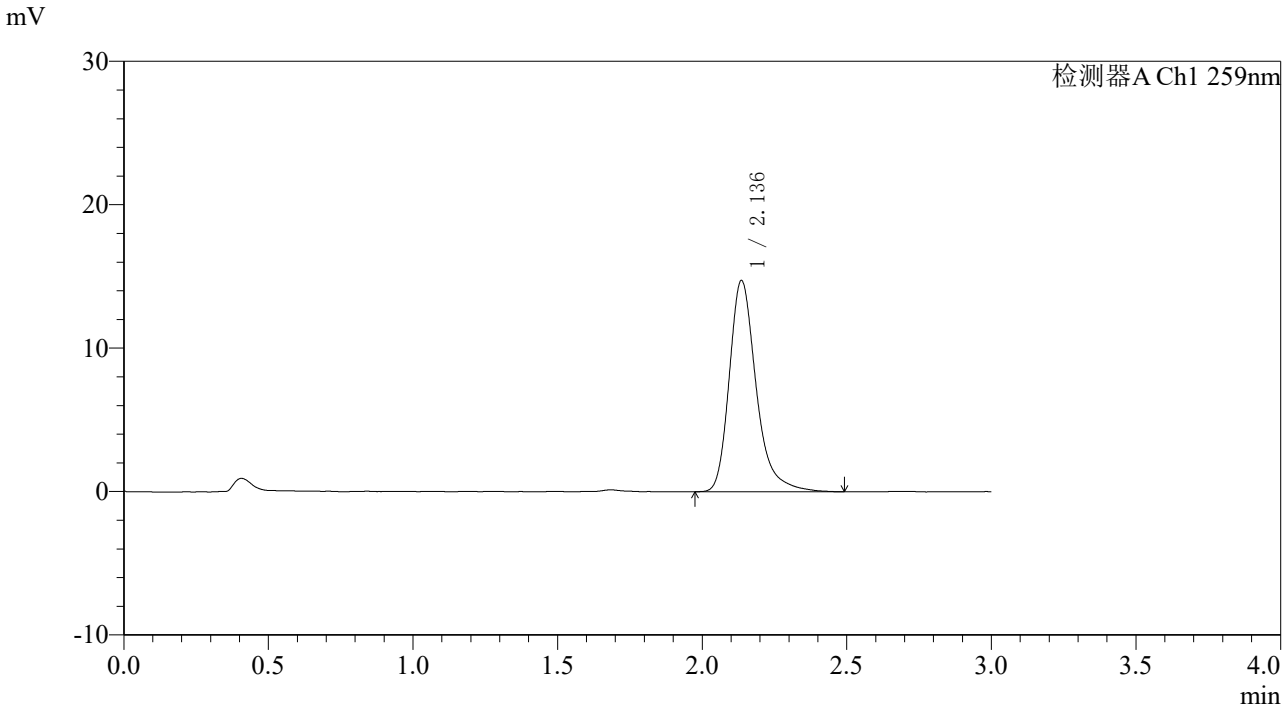

〈峰表〉

检测器A Ch1 259nm

峰号	保留时间	面积	面积%	高度	理论塔板数(USP)	拖尾因子	分离度(USP)
1	2.136	95435	100.000	14700	2732	1.304	--
总计		95435	100.000	14700			

SHIMADZU LabSolutions

HJE-4126

<样品信息>

色谱柱 : XB-C18(50*4.6mm,5μm） 流速: 1.5ml/min
柱 温 : 35℃ 波长: 259nm
数据文件名: RC$HJE-4126 - 7-11/10-456-2 - zzp-2025062821p-rcd-cq6y-pH6.8+0.16CTABjz-P6-1.lcd
方法文件名: RC$HJE-4126 - HJE-4126-rcd-FX259.lcm
批处理文件名: RC$HJE-4126 - 20260113-FX259.lcb
样品瓶号: 2-48
进样体积: 20 μl 版本号: 6.115
进样时间: 2026/01/13 17:44:37 实验者: xiexinhui
处理时间（V2） : 2026/01/14 08:51:29 处理者: xiexinhui
仪器型号: SHIMADZU LC-2050C(FX259)

<色谱图>

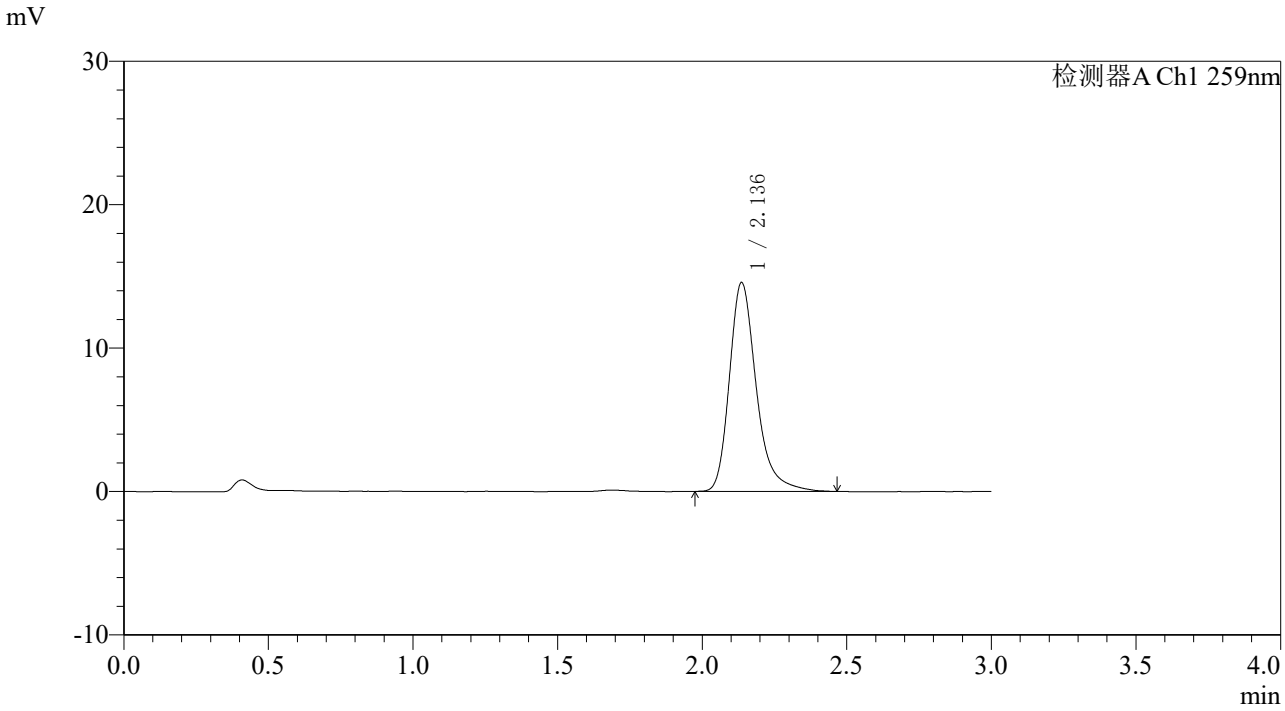

<峰表>

检测器A Ch1 259nm

峰号	保留时间	面积	面积%	高度	理论塔板数(USP)	拖尾因子	分离度(USP)
1	2.136	94171	100.000	14546	2731	1.291	--
总计		94171	100.000	14546			

SHIMADZU LabSolutions

HJE-4126

〈样品信息〉

色谱柱 : XB-C18(50*4.6mm,5μm） 流速: 1.5ml/min
柱 温 : 35℃ 波长: 259nm
数据文件名: RC$HJE-4126 - 7-11/10-457-2 - zzp-rcd-cq6y-pH6.8+0.16CTABjz-dz2-1.lcd
方法文件名: RC$HJE-4126 - HJE-4126-rcd-FX259.lcm
批处理文件名: RC$HJE-4126 - 20260113-FX259.lcb
样品瓶号: 2-27
进样体积: 20 μl 版本号: 6.115
进样时间: 2026/01/13 17:48:02 实验者: xiexinhui
处理时间（V2） : 2026/01/14 08:51:32 处理者: xiexinhui
仪器型号: SHIMADZU LC-2050C(FX259)

〈色谱图〉

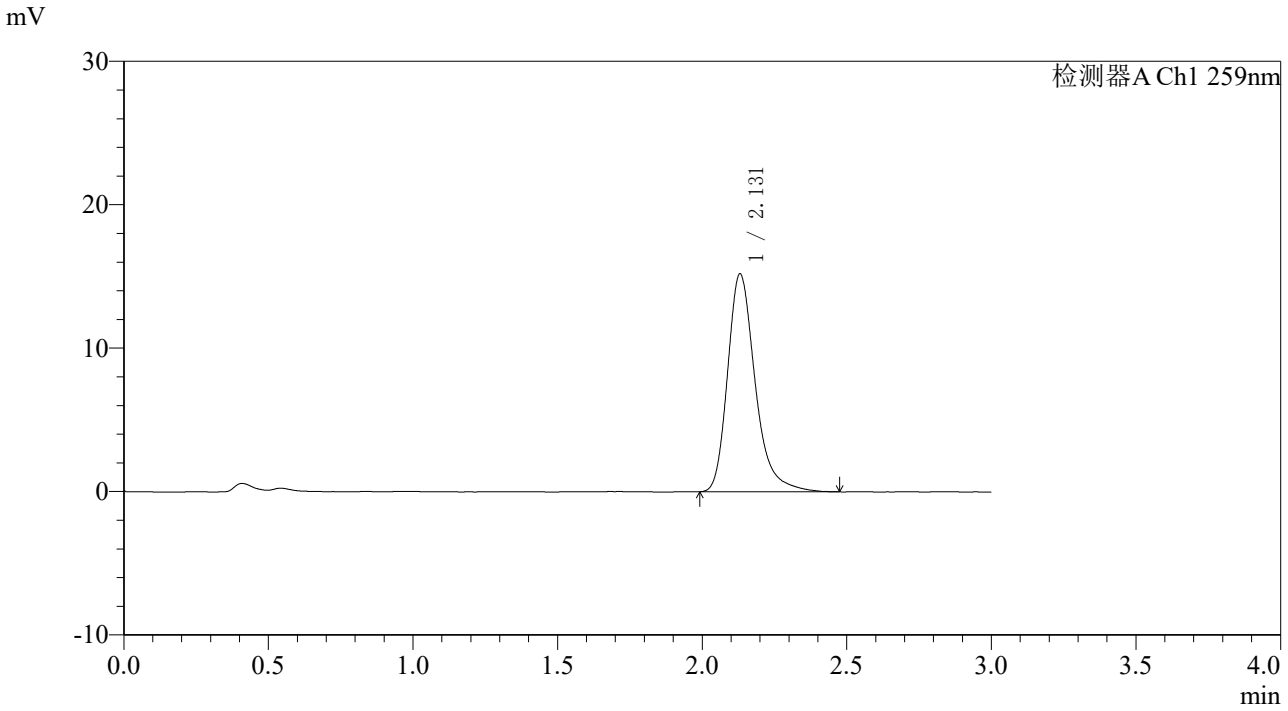

〈峰表〉

检测器A Ch1 259nm

峰号	保留时间	面积	面积%	高度	理论塔板数(USP)	拖尾因子	分离度(USP)
1	2.131	100838	100.000	15192	2563	1.293	--
总计		100838	100.000	15192			

SHIMADZU LabSolutions

HJE-4126

<样品信息>

色谱柱 : XB-C18(50*4.6mm,5μm） 流速: 1.5ml/min
柱 温 : 35℃ 波长: 259nm
数据文件名: RC$HJE-4126 - 7-11/10-458-2 - zzp-rcd-cq6y-pH6.8+0.16CTABjz-dz2-2.lcd
方法文件名: RC$HJE-4126 - HJE-4126-rcd-FX259.lcm
批处理文件名: RC$HJE-4126 - 20260113-FX259.lcb
样品瓶号: 2-27
进样体积: 20 μl 版本号: 6.115
进样时间: 2026/01/13 17:51:27 实验者: xiexinhui
处理时间（V2）: 2026/01/14 08:51:34 处理者: xiexinhui
仪器型号: SHIMADZU LC-2050C(FX259)

<色谱图>

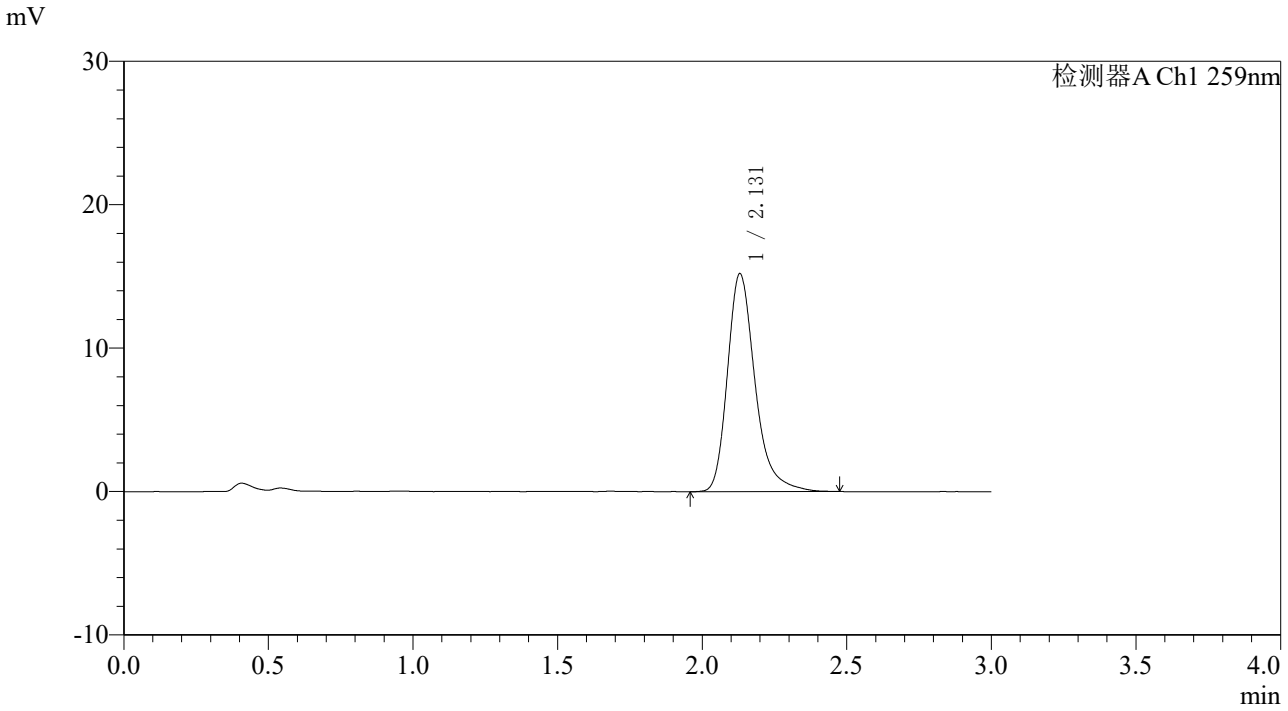

<峰表>

检测器A Ch1 259nm

峰号	保留时间	面积	面积%	高度	理论塔板数(USP)	拖尾因子	分离度(USP)
1	2.131	101160	100.000	15208	2565	1.299	--
总计		101160	100.000	15208			

SHIMADZU LabSolutions

HJE-4126

〈样品信息〉

色谱柱 : XB-C18(50*4.6mm,5μm） 流速: 1.5ml/min
柱 温 : 35℃ 波长: 259nm
数据文件名: RC$HJE-4126 - 7-11/10-459-2 - zzp-rcd-zjtj6y-pH6.8+0.16CTABjz-rj.lcd
方法文件名: RC$HJE-4126 - HJE-4126-rcd-FX259.lcm
批处理文件名: RC$HJE-4126 - 20260113-FX259.lcb
样品瓶号: 3-9
进样体积: 20 μl 版本号: 6.115
进样时间: 2026/01/13 17:54:49 实验者: xiexinhui
处理时间（V2）: 2026/01/14 08:51:37 处理者: xiexinhui
仪器型号: SHIMADZU LC-2050C(FX259)

〈色谱图〉

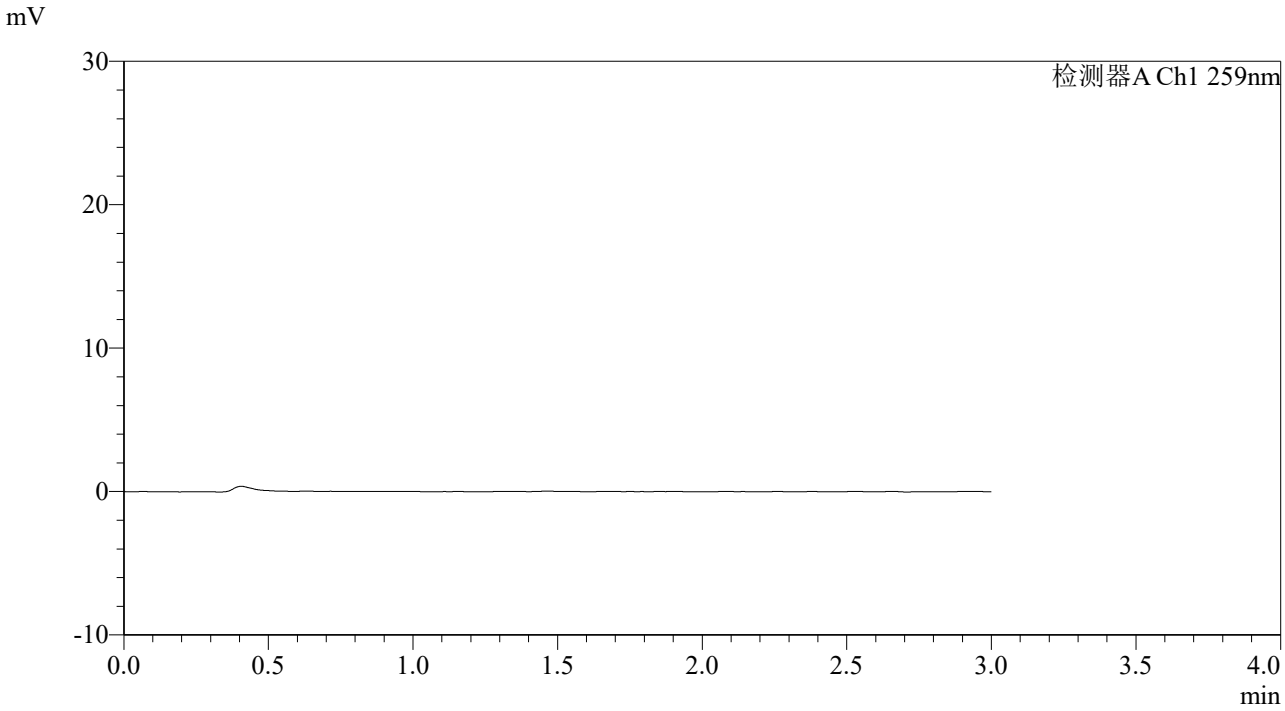

〈峰表〉

检测器A Ch1 259nm

峰号	保留时间	面积	面积%	高度	理论塔板数(USP)	拖尾因子	分离度(USP)
总计							

SHIMADZU LabSolutions

HJE-4126

〈样品信息〉

色谱柱 : XB-C18(50*4.6mm,5μm） 流速: 1.5ml/min
柱 温 : 35℃ 波长: 259nm
数据文件名: RC$HJE-4126 - 7-11/10-460-2 - zzp-rcd-zjtj6y-pH6.8+0.16CTABjz-dz1-1.lcd
方法文件名: RC$HJE-4126 - HJE-4126-rcd-FX259.lcm
批处理文件名: RC$HJE-4126 - 20260113-FX259.lcb
样品瓶号: 3-18
进样体积: 20 μl 版本号: 6.115
进样时间: 2026/01/13 17:58:11 实验者: xiexinhui
处理时间（V2）: 2026/01/14 08:51:39 处理者: xiexinhui
仪器型号: SHIMADZU LC-2050C(FX259)

〈色谱图〉

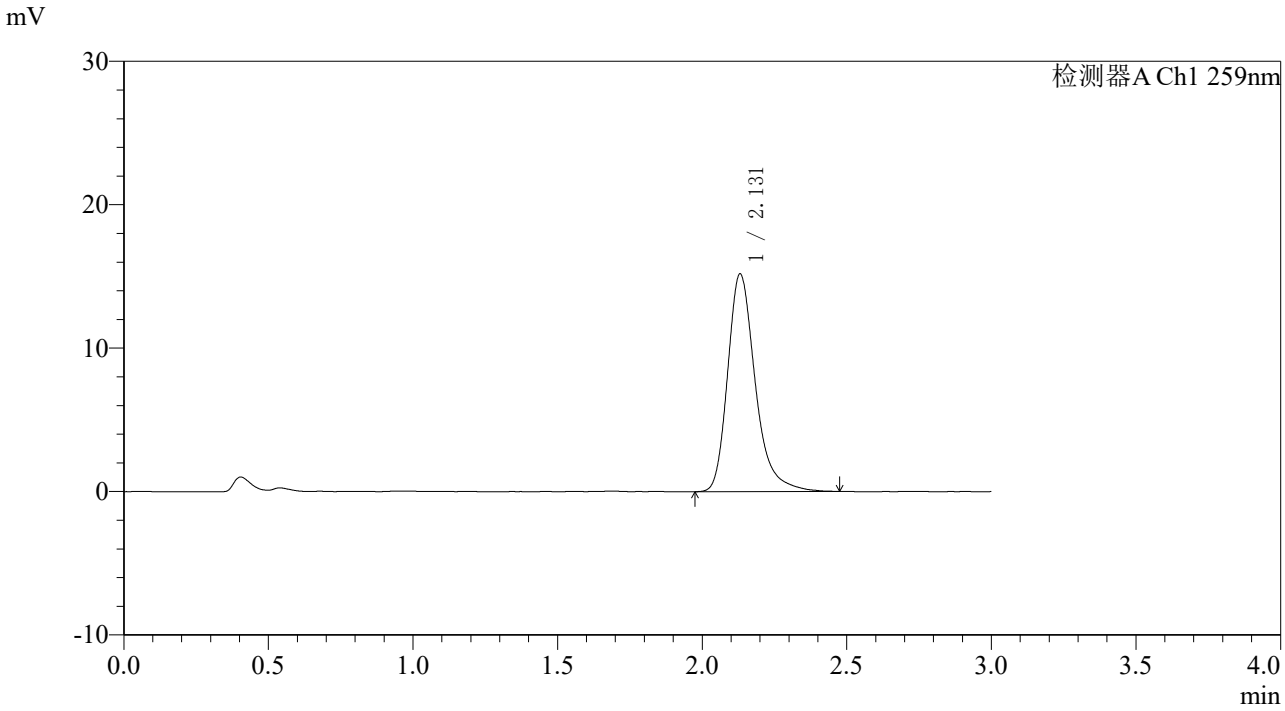

〈峰表〉

检测器A Ch1 259nm

峰号	保留时间	面积	面积%	高度	理论塔板数(USP)	拖尾因子	分离度(USP)
1	2.131	100862	100.000	15184	2566	1.295	--
总计		100862	100.000	15184			

SHIMADZU LabSolutions

HJE-4126

<样品信息>

色谱柱 : XB-C18(50*4.6mm,5μm） 流速: 1.5ml/min
柱 温 : 35℃ 波长: 259nm
数据文件名: RC$HJE-4126 - 7-11/10-461-2 - zzp-rcd-zjtj6y-pH6.8+0.16CTABjz-dz1-2.lcd
方法文件名: RC$HJE-4126 - HJE-4126-rcd-FX259.lcm
批处理文件名: RC$HJE-4126 - 20260113-FX259.lcb
样品瓶号: 3-18
进样体积: 20 μl 版本号: 6.115
进样时间: 2026/01/13 18:01:35 实验者: xiexinhui
处理时间（V2）: 2026/01/14 08:51:42 处理者: xiexinhui
仪器型号: SHIMADZU LC-2050C(FX259)

<色谱图>

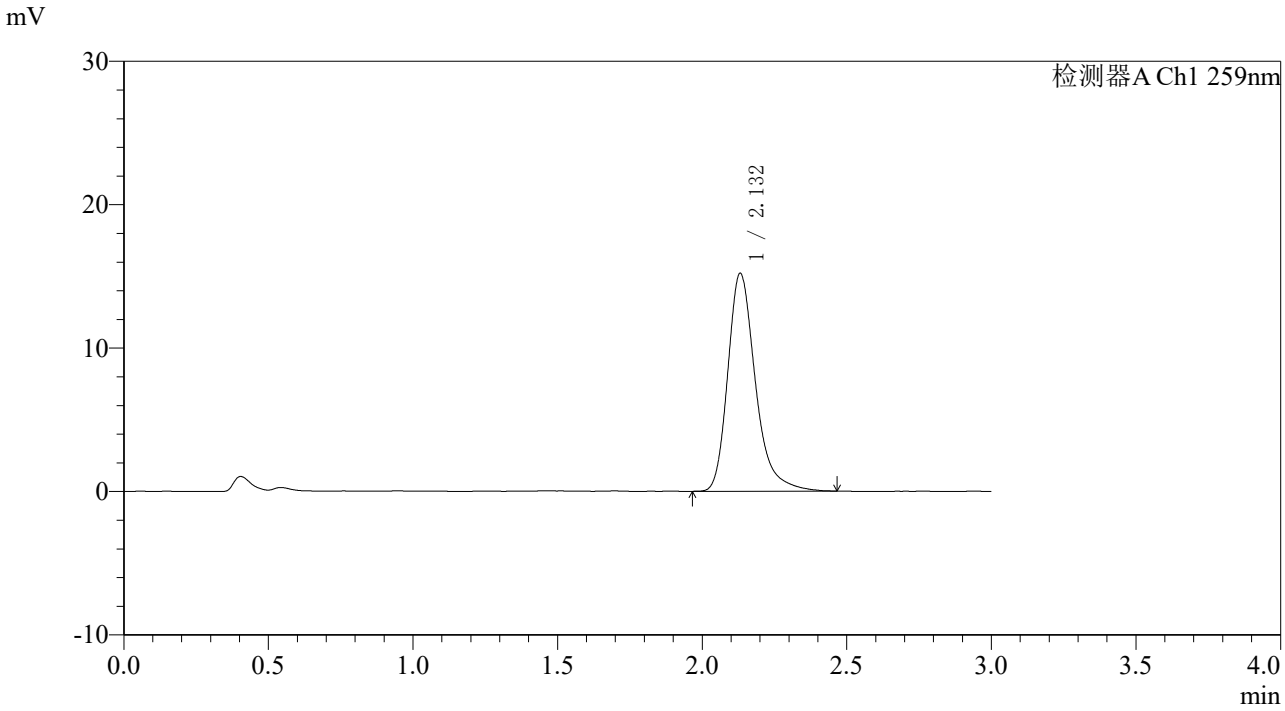

<峰表>

检测器A Ch1 259nm

峰号	保留时间	面积	面积%	高度	理论塔板数(USP)	拖尾因子	分离度(USP)
1	2.132	100961	100.000	15194	2564	1.296	--
总计		100961	100.000	15194			

SHIMADZU LabSolutions

HJE-4126

〈样品信息〉

色谱柱 : XB-C18(50*4.6mm,5μm） 流速: 1.5ml/min
柱 温 : 35℃ 波长: 259nm
数据文件名: RC$HJE-4126 - 7-11/10-462-2 - zzp-rcd-zjtj6y-pH6.8+0.16CTABjz-dz1-3.lcd
方法文件名: RC$HJE-4126 - HJE-4126-rcd-FX259.lcm
批处理文件名: RC$HJE-4126 - 20260113-FX259.lcb
样品瓶号: 3-18
进样体积: 20 μl 版本号: 6.115
进样时间: 2026/01/13 18:04:58 实验者: xiexinhui
处理时间（V2）: 2026/01/14 08:51:45 处理者: xiexinhui
仪器型号: SHIMADZU LC-2050C(FX259)

〈色谱图〉

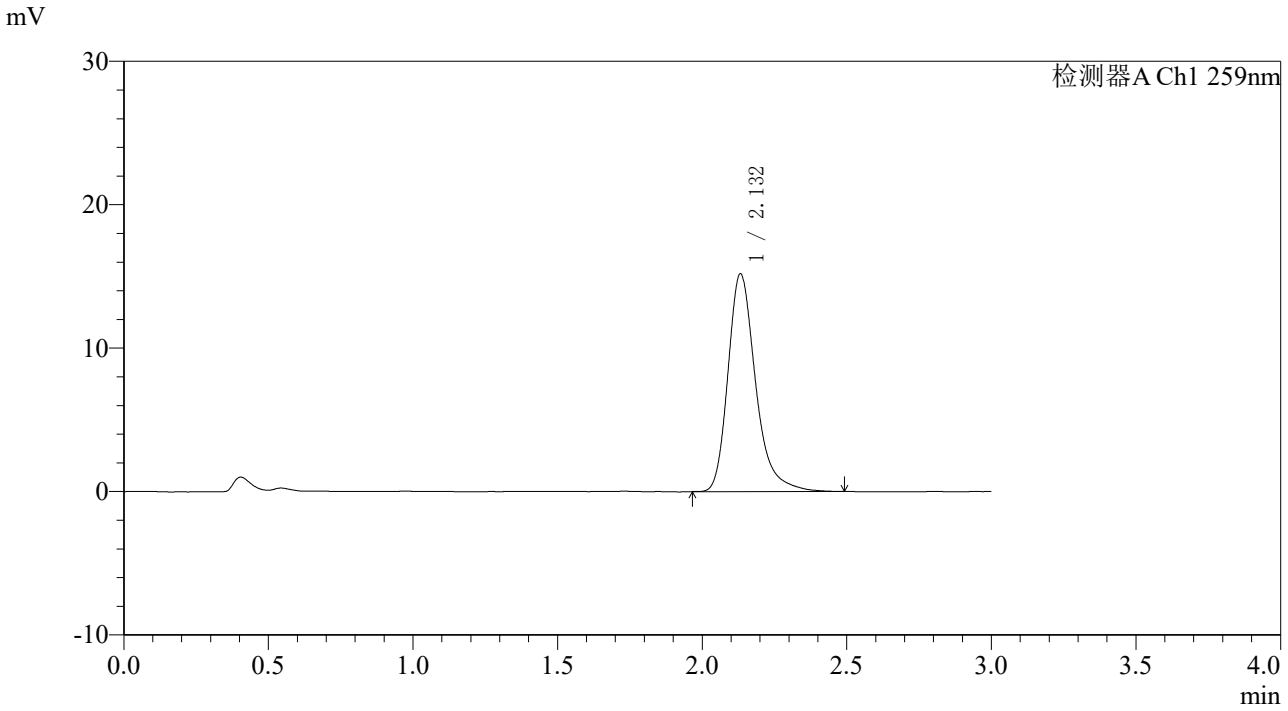

〈峰表〉

检测器A Ch1 259nm

峰号	保留时间	面积	面积%	高度	理论塔板数(USP)	拖尾因子	分离度(USP)
1	2.132	101083	100.000	15169	2567	1.297	--
总计		101083	100.000	15169			

SHIMADZU LabSolutions

HJE-4126

〈样品信息〉

色谱柱 : XB-C18(50*4.6mm,5μm） 流速: 1.5ml/min
柱 温 : 35℃ 波长: 259nm
数据文件名: RC$HJE-4126 - 7-11/10-463-2 - zzp-rcd-zjtj6y-pH6.8+0.16CTABjz-dz1-4.lcd
方法文件名: RC$HJE-4126 - HJE-4126-rcd-FX259.lcm
批处理文件名: RC$HJE-4126 - 20260113-FX259.lcb
样品瓶号: 3-18
进样体积: 20 μl 版本号: 6.115
进样时间: 2026/01/13 18:08:21 实验者: xiexinhui
处理时间（V2）: 2026/01/14 08:51:48 处理者: xiexinhui
仪器型号: SHIMADZU LC-2050C(FX259)

〈色谱图〉

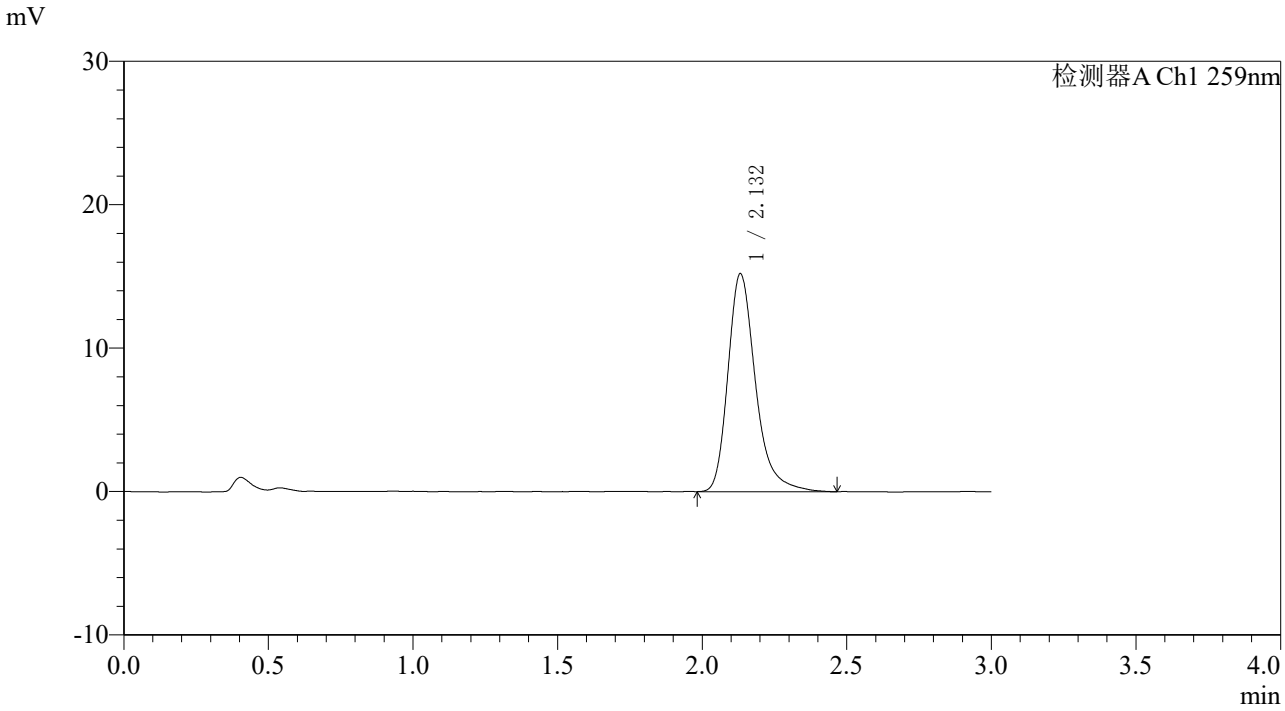

〈峰表〉

检测器A Ch1 259nm

峰号	保留时间	面积	面积%	高度	理论塔板数(USP)	拖尾因子	分离度(USP)
1	2.132	100942	100.000	15183	2574	1.302	--
总计		100942	100.000	15183			

SHIMADZU LabSolutions

HJE-4126

〈样品信息〉

色谱柱 : XB-C18(50*4.6mm,5μm） 流速: 1.5ml/min
柱 温 : 35℃ 波长: 259nm
数据文件名: RC$HJE-4126 - 7-11/10-464-2 - zzp-rcd-zjtj6y-pH6.8+0.16CTABjz-dz1-5.lcd
方法文件名: RC$HJE-4126 - HJE-4126-rcd-FX259.lcm
批处理文件名: RC$HJE-4126 - 20260113-FX259.lcb
样品瓶号: 3-18
进样体积: 20 μl 版本号: 6.115
进样时间: 2026/01/13 18:11:45 实验者: xiexinhui
处理时间（V2）: 2026/01/14 08:51:50 处理者: xiexinhui
仪器型号: SHIMADZU LC-2050C(FX259)

〈色谱图〉

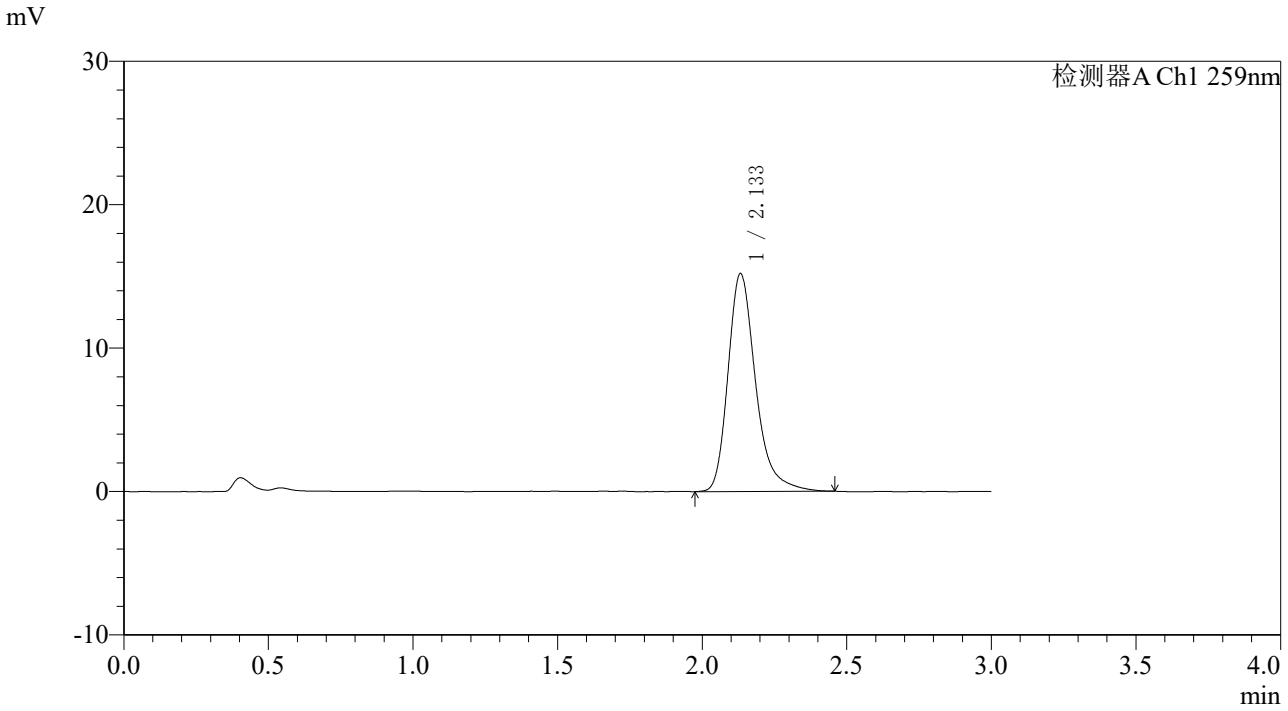

〈峰表〉

检测器A Ch1 259nm

峰号	保留时间	面积	面积%	高度	理论塔板数(USP)	拖尾因子	分离度(USP)
1	2.133	100990	100.000	15173	2572	1.300	--
总计		100990	100.000	15173			

SHIMADZU LabSolutions

HJE-4126

<样品信息>

色谱柱 : XB-C18(50*4.6mm,5μm） 流速: 1.5ml/min
柱 温 : 35℃ 波长: 259nm
数据文件名: RC$HJE-4126 - 7-11/10-465-2 - zzp-2025062621p-rcd-zjtj6y-pH6.8+0.16CTABjz-P1-1.lcd
方法文件名: RC$HJE-4126 - HJE-4126-rcd-FX259.lcm
批处理文件名: RC$HJE-4126 - 20260113-FX259.lcb
样品瓶号: 3-1
进样体积: 20 μl 版本号: 6.115
进样时间: 2026/01/13 18:15:07 实验者: xiexinhui
处理时间（V2） : 2026/01/14 08:51:53 处理者: xiexinhui
仪器型号: SHIMADZU LC-2050C(FX259)

<色谱图>

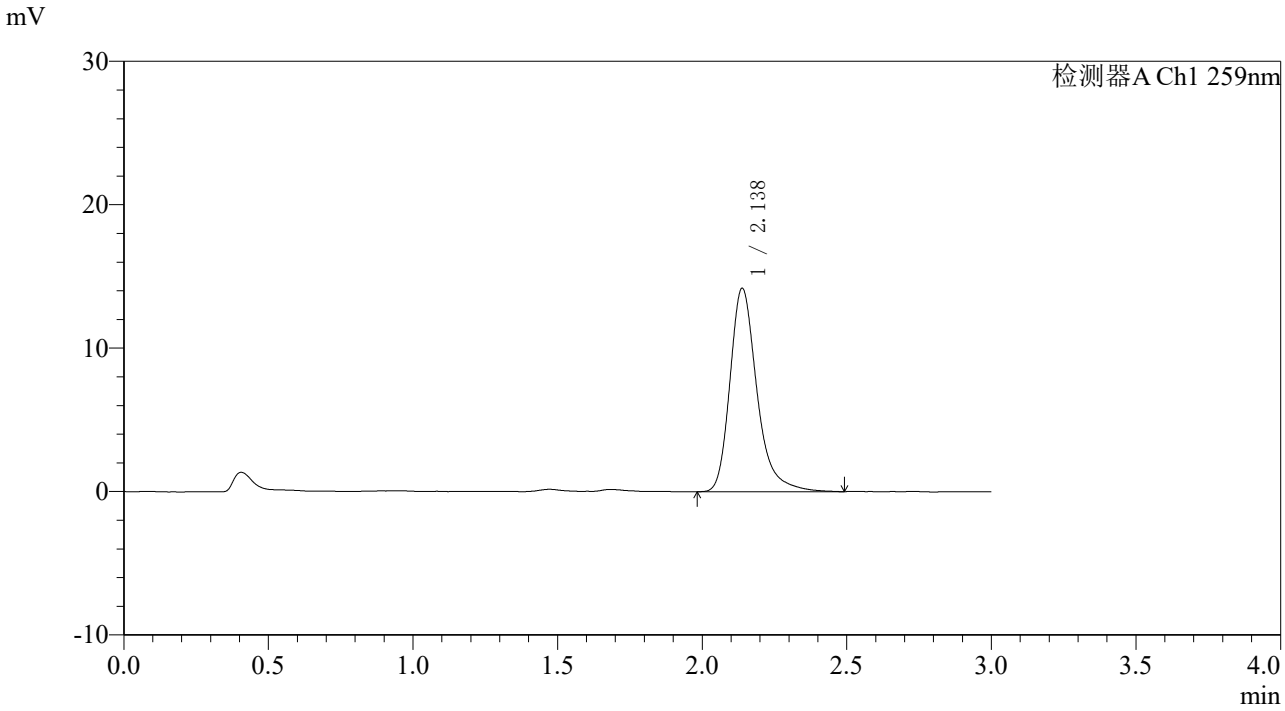

<峰表>

检测器A Ch1 259nm

峰号	保留时间	面积	面积%	高度	理论塔板数(USP)	拖尾因子	分离度(USP)
1	2.138	92193	100.000	14187	2722	1.300	--
总计		92193	100.000	14187			

SHIMADZU LabSolutions

HJE-4126

<样品信息>

色谱柱 : XB-C18(50*4.6mm,5μm） 流速: 1.5ml/min
柱 温 : 35℃ 波长: 259nm
数据文件名: RC$HJE-4126 - 7-11/10-466-2 - zzp-2025062621p-rcd-zjtj6y-pH6.8+0.16CTABjz-P2-1.lcd
方法文件名: RC$HJE-4126 - HJE-4126-rcd-FX259.lcm
批处理文件名: RC$HJE-4126 - 20260113-FX259.lcb
样品瓶号: 3-10
进样体积: 20 μl 版本号: 6.115
进样时间: 2026/01/13 18:18:30 实验者: xiexinhui
处理时间（V2） : 2026/01/14 08:51:55 处理者: xiexinhui
仪器型号: SHIMADZU LC-2050C(FX259)

<色谱图>

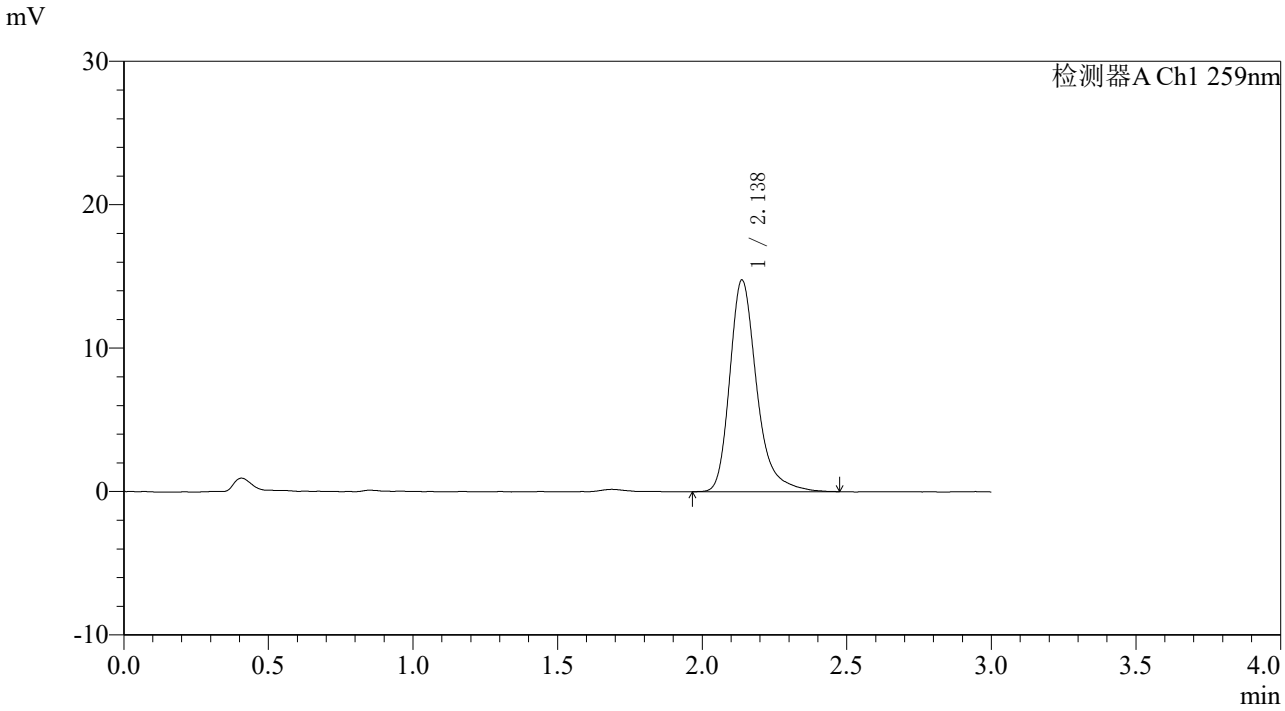

<峰表>

检测器A Ch1 259nm

峰号	保留时间	面积	面积%	高度	理论塔板数(USP)	拖尾因子	分离度(USP)
1	2.138	95711	100.000	14759	2724	1.302	--
总计		95711	100.000	14759			

SHIMADZU LabSolutions

HJE-4126

<样品信息>

色谱柱 : XB-C18(50*4.6mm,5μm） 流速: 1.5ml/min
柱 温 : 35℃ 波长: 259nm
数据文件名: RC$HJE-4126 - 7-11/10-467-2 - zzp-2025062621p-rcd-zjtj6y-pH6.8+0.16CTABjz-P3-1.lcd
方法文件名: RC$HJE-4126 - HJE-4126-rcd-FX259.lcm
批处理文件名: RC$HJE-4126 - 20260113-FX259.lcb
样品瓶号: 3-19
进样体积: 20 μl 版本号: 6.115
进样时间: 2026/01/13 18:21:52 实验者: xiexinhui
处理时间（V2） : 2026/01/14 08:51:57 处理者: xiexinhui
仪器型号: SHIMADZU LC-2050C(FX259)

<色谱图>

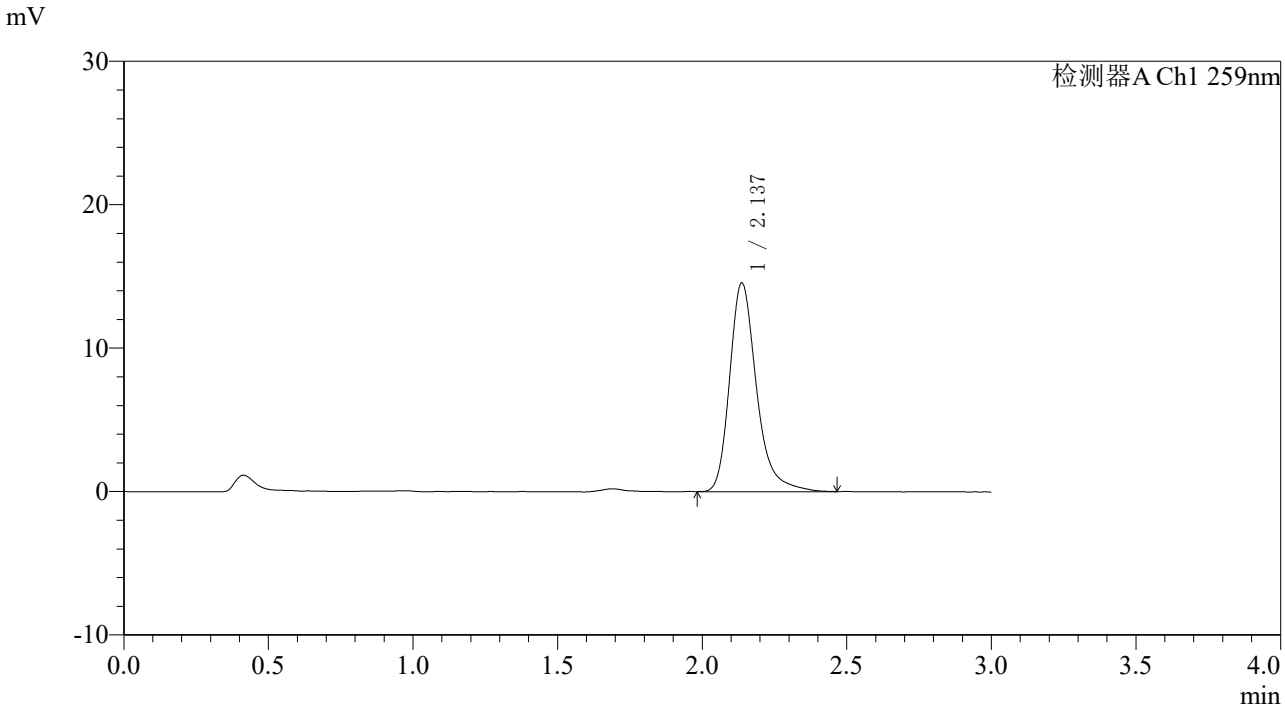

<峰表>

检测器A Ch1 259nm

峰号	保留时间	面积	面积%	高度	理论塔板数(USP)	拖尾因子	分离度(USP)
1	2.137	94161	100.000	14548	2733	1.290	--
总计		94161	100.000	14548			

SHIMADZU LabSolutions

HJE-4126

<样品信息>

色谱柱 : XB-C18(50*4.6mm,5μm） 流速: 1.5ml/min
柱 温 : 35℃ 波长: 259nm
数据文件名: RC$HJE-4126 - 7-11/10-468-2 - zzp-2025062621p-rcd-zjtj6y-pH6.8+0.16CTABjz-P4-1.lcd
方法文件名: RC$HJE-4126 - HJE-4126-rcd-FX259.lcm
批处理文件名: RC$HJE-4126 - 20260113-FX259.lcb
样品瓶号: 3-28
进样体积: 20 μl 版本号: 6.115
进样时间: 2026/01/13 18:25:14 实验者: xiexinhui
处理时间（V2）: 2026/01/14 08:52:00 处理者: xiexinhui
仪器型号: SHIMADZU LC-2050C(FX259)

<色谱图>

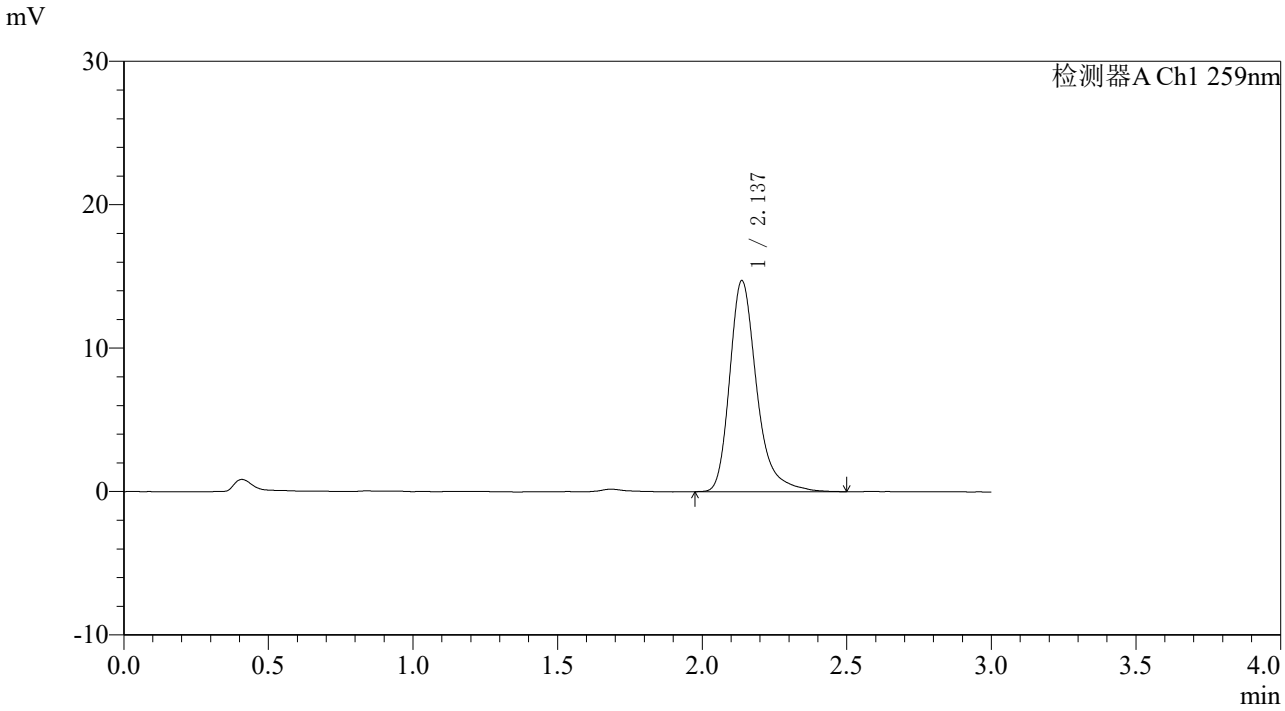

<峰表>

检测器A Ch1 259nm

峰号	保留时间	面积	面积%	高度	理论塔板数(USP)	拖尾因子	分离度(USP)
1	2.137	95670	100.000	14714	2726	1.311	--
总计		95670	100.000	14714			

SHIMADZU LabSolutions

HJE-4126

<样品信息>

色谱柱 : XB-C18(50*4.6mm,5μm） 流速: 1.5ml/min
柱 温 : 35℃ 波长: 259nm
数据文件名: RC$HJE-4126 - 7-11/10-469-2 - zzp-2025062621p-rcd-zjtj6y-pH6.8+0.16CTABjz-P5-1.lcd
方法文件名: RC$HJE-4126 - HJE-4126-rcd-FX259.lcm
批处理文件名: RC$HJE-4126 - 20260113-FX259.lcb
样品瓶号: 3-37
进样体积: 20 μl 版本号: 6.115
进样时间: 2026/01/13 18:28:37 实验者: xiexinhui
处理时间（V2）: 2026/01/14 08:52:02 处理者: xiexinhui
仪器型号: SHIMADZU LC-2050C(FX259)

<色谱图>

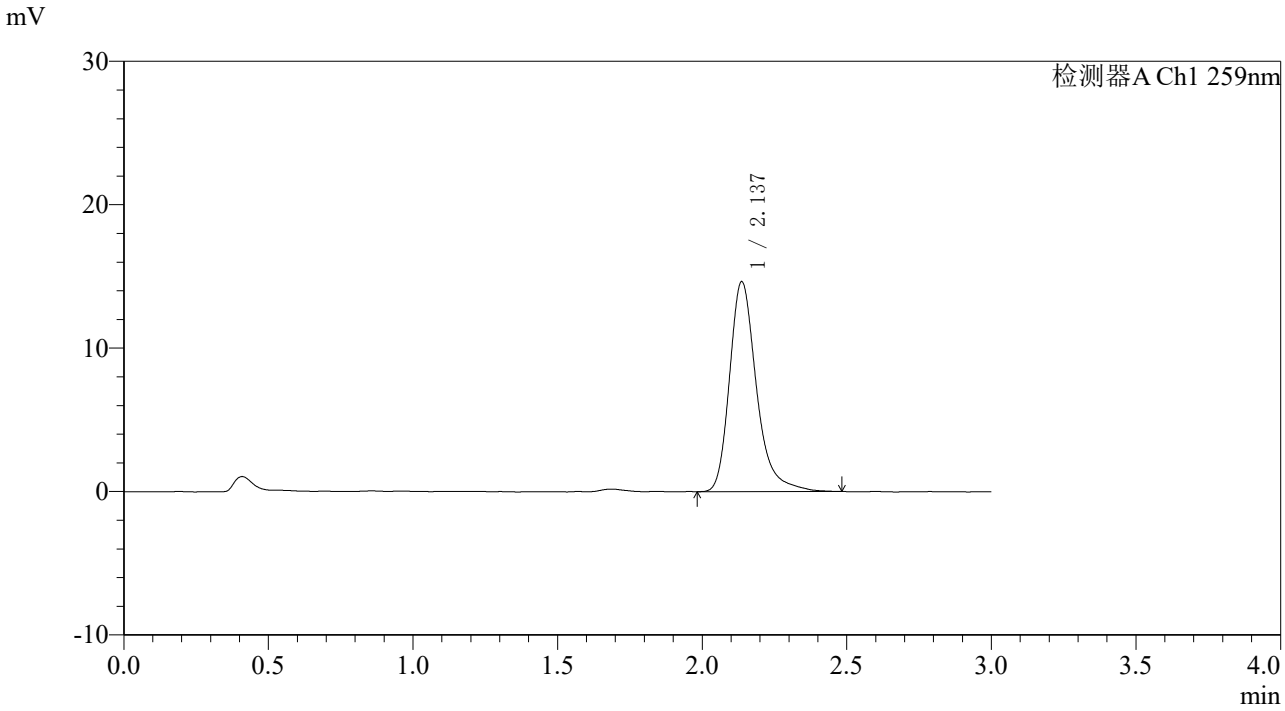

<峰表>

检测器A Ch1 259nm

峰号	保留时间	面积	面积%	高度	理论塔板数(USP)	拖尾因子	分离度(USP)
1	2.137	95009	100.000	14633	2728	1.301	--
总计		95009	100.000	14633			

SHIMADZU LabSolutions

HJE-4126

<样品信息>

色谱柱 : XB-C18(50*4.6mm,5μm） 流速: 1.5ml/min
柱 温 : 35℃ 波长: 259nm
数据文件名: RC$HJE-4126 - 7-11/10-470-2 - zzp-2025062621p-rcd-zjtj6y-pH6.8+0.16CTABjz-P6-1.lcd
方法文件名: RC$HJE-4126 - HJE-4126-rcd-FX259.lcm
批处理文件名: RC$HJE-4126 - 20260113-FX259.lcb
样品瓶号: 3-46
进样体积: 20 μl 版本号: 6.115
进样时间: 2026/01/13 18:31:59 实验者: xiexinhui
处理时间（V2）: 2026/01/14 08:52:05 处理者: xiexinhui
仪器型号: SHIMADZU LC-2050C(FX259)

<色谱图>

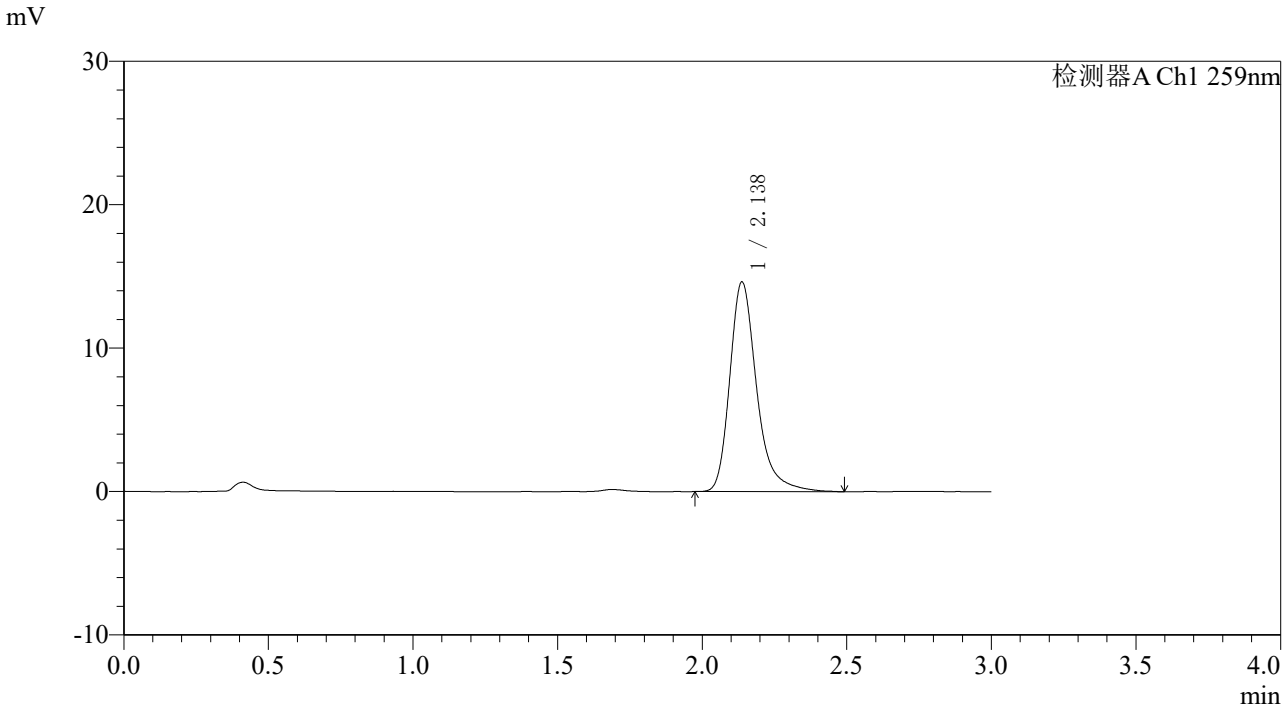

<峰表>

检测器A Ch1 259nm

峰号	保留时间	面积	面积%	高度	理论塔板数(USP)	拖尾因子	分离度(USP)
1	2.138	94429	100.000	14616	2756	1.300	--
总计		94429	100.000	14616			

SHIMADZU LabSolutions

HJE-4126

〈样品信息〉

色谱柱 : XB-C18(50*4.6mm,5μm） 流速: 1.5ml/min
柱 温 : 35℃ 波长: 259nm
数据文件名: RC$HJE-4126 - 7-11/10-471-2 - zzp-2025062721p-rcd-zjtj6y-pH6.8+0.16CTABjz-P1-1.lcd
方法文件名: RC$HJE-4126 - HJE-4126-rcd-FX259.lcm
批处理文件名: RC$HJE-4126 - 20260113-FX259.lcb
样品瓶号: 3-2
进样体积: 20 μl 版本号: 6.115
进样时间: 2026/01/13 18:35:22 实验者: xiexinhui
处理时间（V2）: 2026/01/14 08:52:07 处理者: xiexinhui
仪器型号: SHIMADZU LC-2050C(FX259)

〈色谱图〉

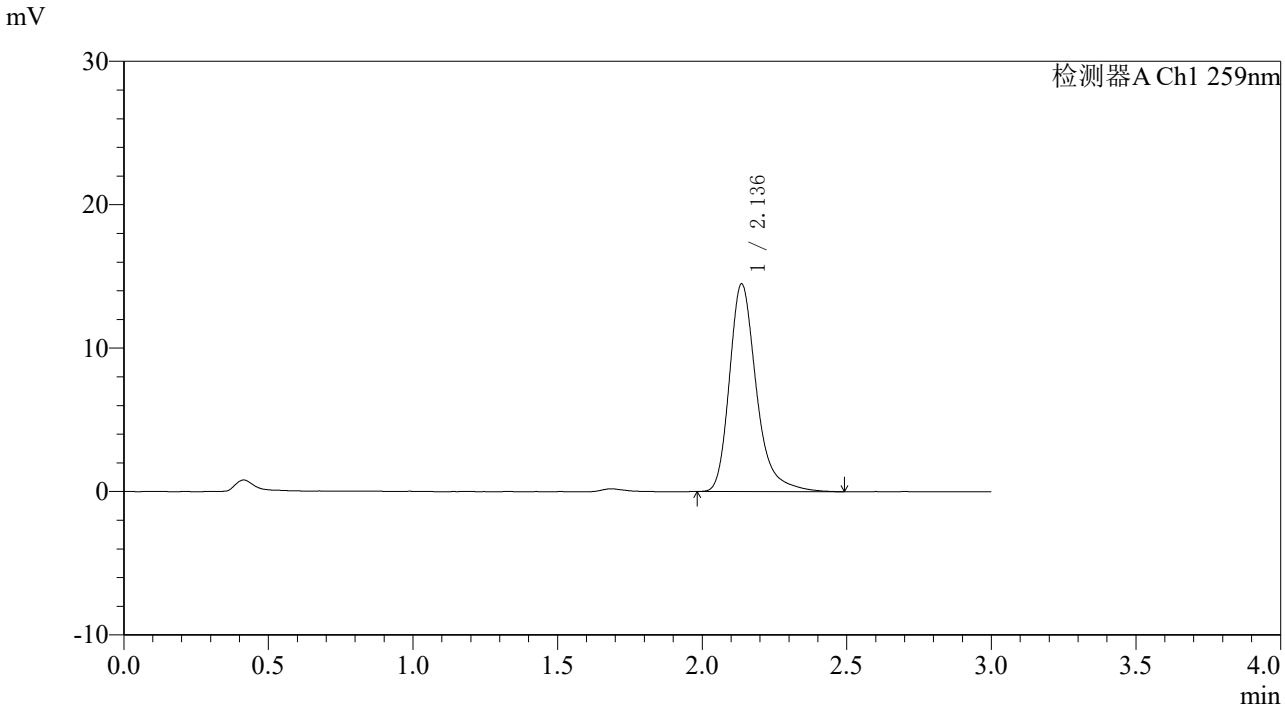

〈峰表〉

检测器A Ch1 259nm

峰号	保留时间	面积	面积%	高度	理论塔板数(USP)	拖尾因子	分离度(USP)
1	2.136	93976	100.000	14468	2722	1.303	--
总计		93976	100.000	14468			

SHIMADZU LabSolutions

HJE-4126

<样品信息>

色谱柱 : XB-C18(50*4.6mm,5μm） 流速: 1.5ml/min
柱 温 : 35℃ 波长: 259nm
数据文件名: RC$HJE-4126 - 7-11/10-472-2 - zzp-2025062721p-rcd-zjtj6y-pH6.8+0.16CTABjz-P2-1.lcd
方法文件名: RC$HJE-4126 - HJE-4126-rcd-FX259.lcm
批处理文件名: RC$HJE-4126 - 20260113-FX259.lcb
样品瓶号: 3-11
进样体积: 20 μl 版本号: 6.115
进样时间: 2026/01/13 18:38:44 实验者: xiexinhui
处理时间（V2）: 2026/01/14 08:52:10 处理者: xiexinhui
仪器型号: SHIMADZU LC-2050C(FX259)

<色谱图>

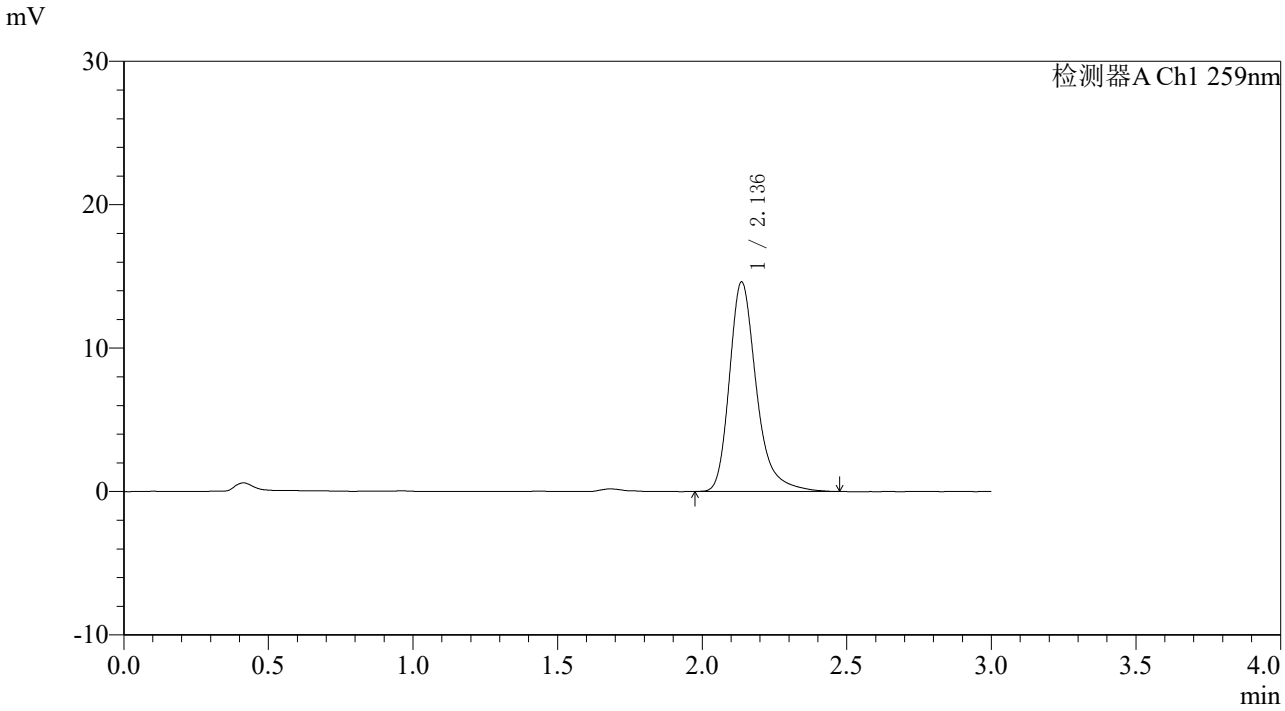

<峰表>

检测器A Ch1 259nm

峰号	保留时间	面积	面积%	高度	理论塔板数(USP)	拖尾因子	分离度(USP)
1	2.136	94782	100.000	14599	2727	1.305	--
总计		94782	100.000	14599			

SHIMADZU LabSolutions

HJE-4126

〈样品信息〉

色谱柱 : XB-C18(50*4.6mm,5μm） 流速: 1.5ml/min
柱 温 : 35℃ 波长: 259nm
数据文件名: RC$HJE-4126 - 7-11/10-473-2 - zzp-2025062721p-rcd-zjtj6y-pH6.8+0.16CTABjz-P3-1.lcd
方法文件名: RC$HJE-4126 - HJE-4126-rcd-FX259.lcm
批处理文件名: RC$HJE-4126 - 20260113-FX259.lcb
样品瓶号: 3-20
进样体积: 20 μl 版本号: 6.115
进样时间: 2026/01/13 18:42:06 实验者: xiexinhui
处理时间（V2）: 2026/01/14 08:52:12 处理者: xiexinhui
仪器型号: SHIMADZU LC-2050C(FX259)

〈色谱图〉

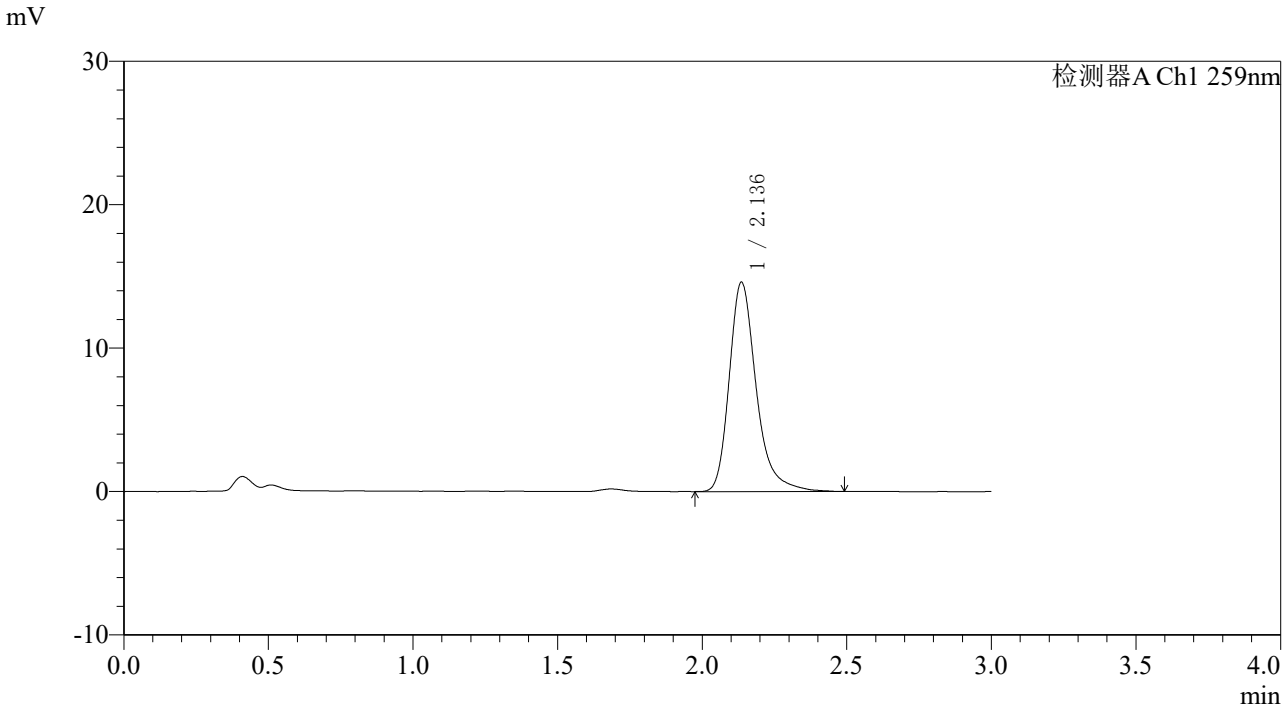

〈峰表〉

检测器A Ch1 259nm

峰号	保留时间	面积	面积%	高度	理论塔板数(USP)	拖尾因子	分离度(USP)
1	2.136	94874	100.000	14575	2721	1.302	--
总计		94874	100.000	14575			

SHIMADZU LabSolutions

HJE-4126

<样品信息>

色谱柱 : XB-C18(50*4.6mm,5μm） 流速: 1.5ml/min
柱 温 : 35℃ 波长: 259nm
数据文件名: RC$HJE-4126 - 7-11/10-474-2 - zzp-2025062721p-rcd-zjtj6y-pH6.8+0.16CTABjz-P4-1.lcd
方法文件名: RC$HJE-4126 - HJE-4126-rcd-FX259.lcm
批处理文件名: RC$HJE-4126 - 20260113-FX259.lcb
样品瓶号: 3-29
进样体积: 20 μl 版本号: 6.115
进样时间: 2026/01/13 18:45:29 实验者: xiexinhui
处理时间（V2）: 2026/01/14 08:52:14 处理者: xiexinhui
仪器型号: SHIMADZU LC-2050C(FX259)

<色谱图>

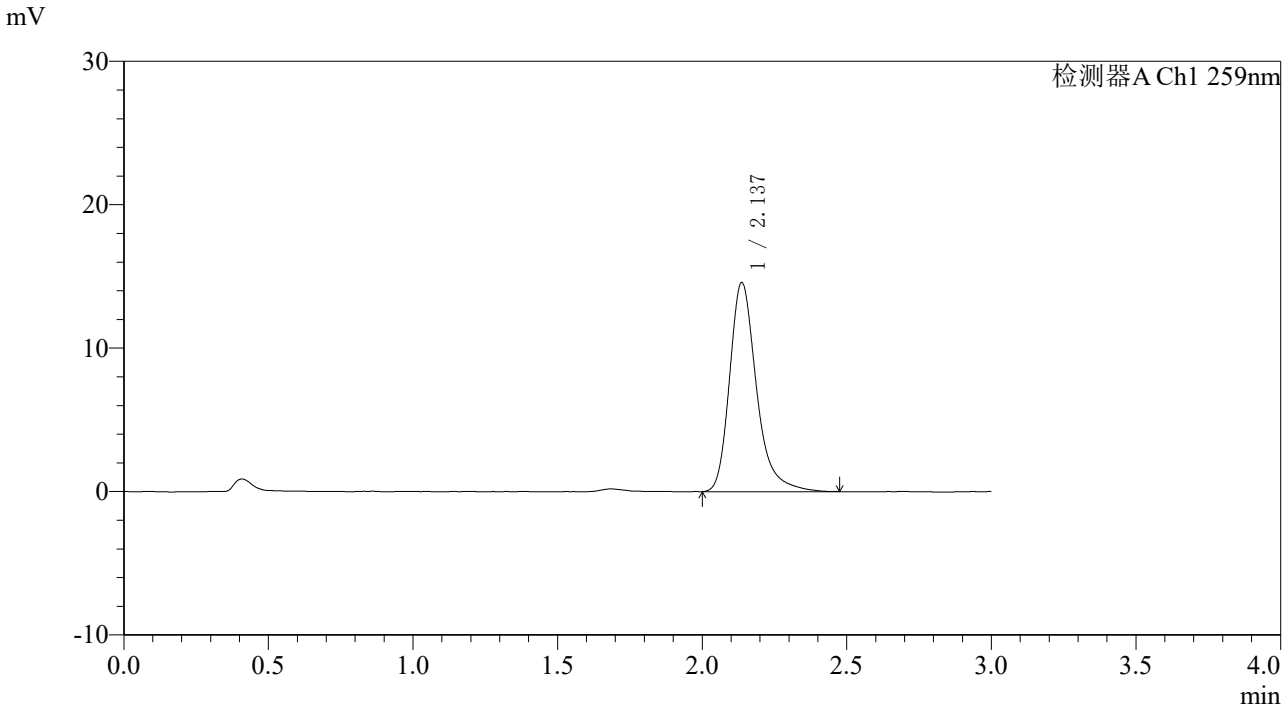

<峰表>

检测器A Ch1 259nm

峰号	保留时间	面积	面积%	高度	理论塔板数(USP)	拖尾因子	分离度(USP)
1	2.137	94388	100.000	14573	2725	1.302	--
总计		94388	100.000	14573			

SHIMADZU LabSolutions

HJE-4126

<样品信息>

色谱柱 : XB-C18(50*4.6mm,5μm） 流速: 1.5ml/min
柱 温 : 35℃ 波长: 259nm
数据文件名: RC$HJE-4126 - 7-11/10-475-2 - zzp-2025062721p-rcd-zjtj6y-pH6.8+0.16CTABjz-P5-1.lcd
方法文件名: RC$HJE-4126 - HJE-4126-rcd-FX259.lcm
批处理文件名: RC$HJE-4126 - 20260113-FX259.lcb
样品瓶号: 3-38
进样体积: 20 μl 版本号: 6.115
进样时间: 2026/01/13 18:48:51 实验者: xiexinhui
处理时间（V2）: 2026/01/14 08:52:17 处理者: xiexinhui
仪器型号: SHIMADZU LC-2050C(FX259)

<色谱图>

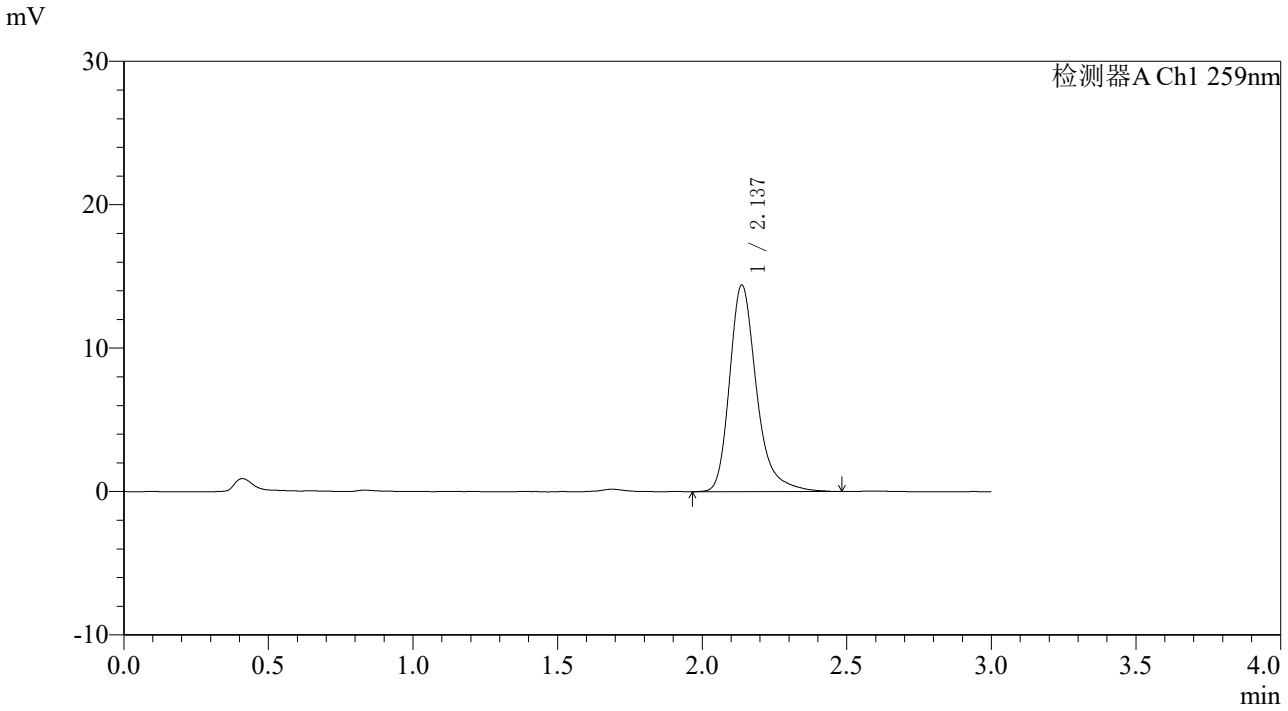

<峰表>

检测器A Ch1 259nm

峰号	保留时间	面积	面积%	高度	理论塔板数(USP)	拖尾因子	分离度(USP)
1	2.137	93409	100.000	14402	2735	1.301	--
总计		93409	100.000	14402			

SHIMADZU LabSolutions

HJE-4126

〈样品信息〉

色谱柱 : XB-C18(50*4.6mm,5μm） 流速: 1.5ml/min
柱 温 : 35℃ 波长: 259nm
数据文件名: RC$HJE-4126 - 7-11/10-476-2 - zzp-2025062721p-rcd-zjtj6y-pH6.8+0.16CTABjz-P6-1.lcd
方法文件名: RC$HJE-4126 - HJE-4126-rcd-FX259.lcm
批处理文件名: RC$HJE-4126 - 20260113-FX259.lcb
样品瓶号: 3-47
进样体积: 20 μl 版本号: 6.115
进样时间: 2026/01/13 18:52:14 实验者: xiexinhui
处理时间（V2）: 2026/01/14 08:52:20 处理者: xiexinhui
仪器型号: SHIMADZU LC-2050C(FX259)

〈色谱图〉

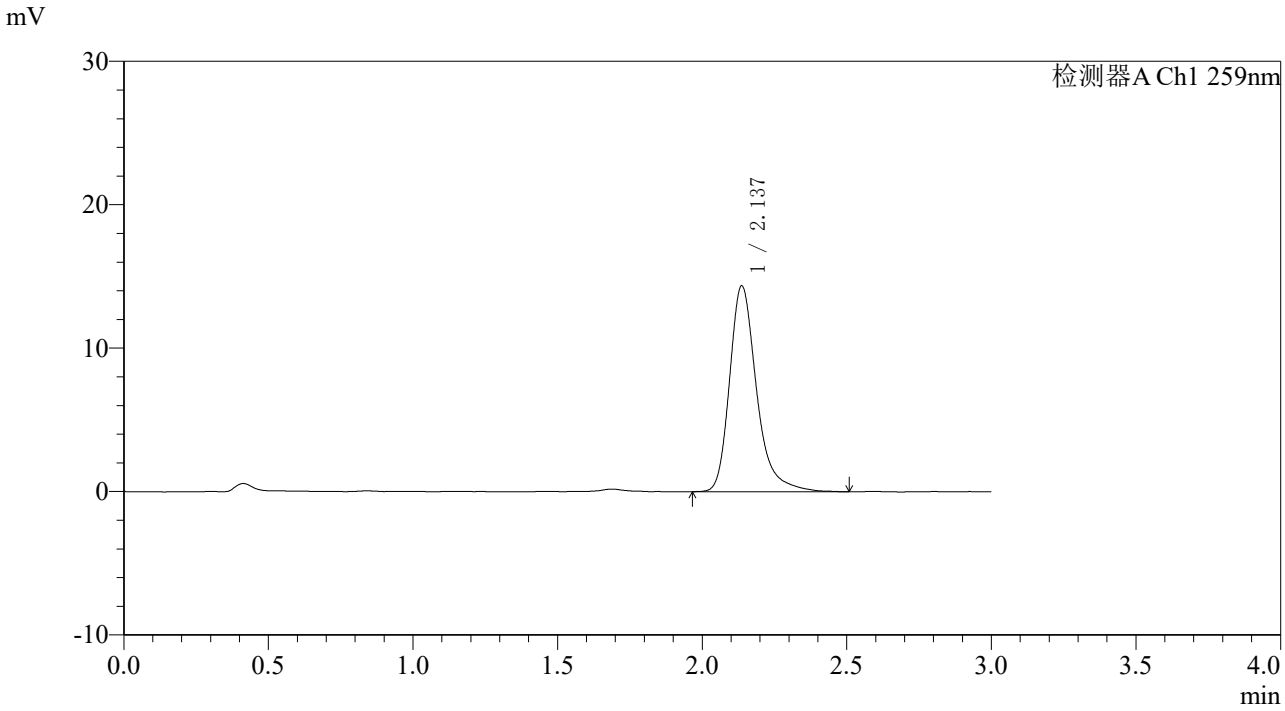

〈峰表〉

检测器A Ch1 259nm

峰号	保留时间	面积	面积%	高度	理论塔板数(USP)	拖尾因子	分离度(USP)
1	2.137	93460	100.000	14352	2724	1.312	--
总计		93460	100.000	14352			

SHIMADZU LabSolutions

HJE-4126

<样品信息>

色谱柱 : XB-C18(50*4.6mm,5μm） 流速: 1.5ml/min
柱 温 : 35℃ 波长: 259nm
数据文件名: RC$HJE-4126 - 7-11/10-477-2 - zzp-2025062821p-rcd-zjtj6y-pH6.8+0.16CTABjz-P1-1.lcd
方法文件名: RC$HJE-4126 - HJE-4126-rcd-FX259.lcm
批处理文件名: RC$HJE-4126 - 20260113-FX259.lcb
样品瓶号: 3-3
进样体积: 20 μl 版本号: 6.115
进样时间: 2026/01/13 18:55:35 实验者: xiexinhui
处理时间（V2）: 2026/01/14 08:52:22 处理者: xiexinhui
仪器型号: SHIMADZU LC-2050C(FX259)

<色谱图>

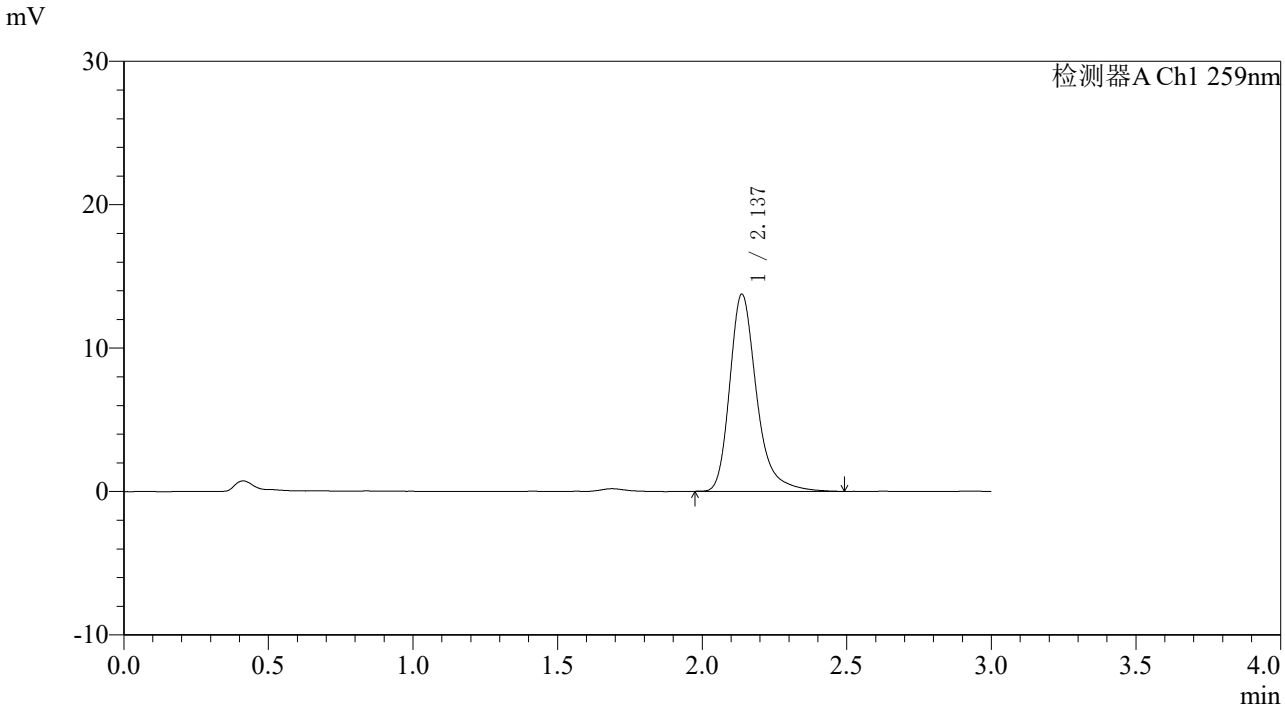

<峰表>

检测器A Ch1 259nm

峰号	保留时间	面积	面积%	高度	理论塔板数(USP)	拖尾因子	分离度(USP)
1	2.137	88766	100.000	13750	2750	1.300	--
总计		88766	100.000	13750			

SHIMADZU LabSolutions

HJE-4126

<样品信息>

色谱柱 : XB-C18(50*4.6mm,5μm） 流速: 1.5ml/min
柱 温 : 35℃ 波长: 259nm
数据文件名: RC$HJE-4126 - 7-11/10-478-2 - zzp-2025062821p-rcd-zjtj6y-pH6.8+0.16CTABjz-P2-1.lcd
方法文件名: RC$HJE-4126 - HJE-4126-rcd-FX259.lcm
批处理文件名: RC$HJE-4126 - 20260113-FX259.lcb
样品瓶号: 3-12
进样体积: 20 μl 版本号: 6.115
进样时间: 2026/01/13 18:58:58 实验者: xiexinhui
处理时间（V2） : 2026/01/14 08:52:25 处理者: xiexinhui
仪器型号: SHIMADZU LC-2050C(FX259)

<色谱图>

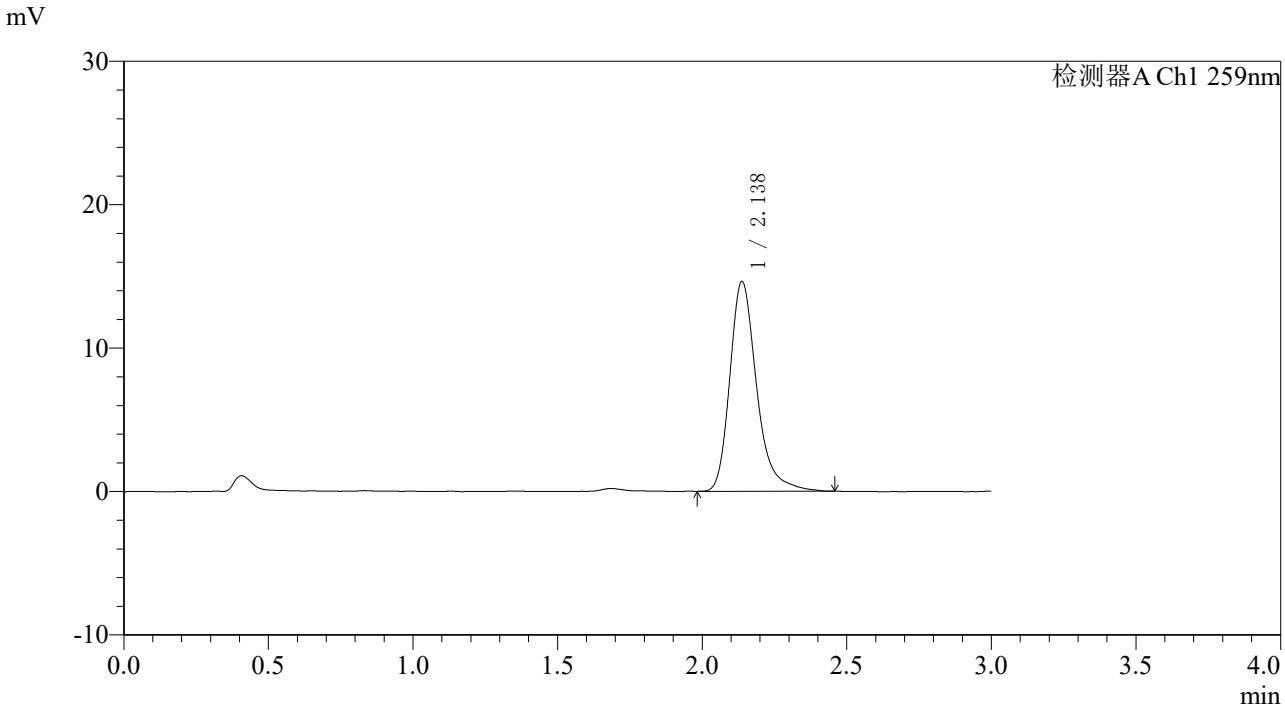

<峰表>

检测器A Ch1 259nm

峰号	保留时间	面积	面积%	高度	理论塔板数(USP)	拖尾因子	分离度(USP)
1	2.138	94268	100.000	14626	2743	1.292	--
总计		94268	100.000	14626			

SHIMADZU LabSolutions

HJE-4126

〈样品信息〉

色谱柱 : XB-C18(50*4.6mm,5μm） 流速: 1.5ml/min
柱 温 : 35℃ 波长: 259nm
数据文件名: RC$HJE-4126 - 7-11/10-479-2 - zzp-2025062821p-rcd-zjtj6y-pH6.8+0.16CTABjz-P3-1.lcd
方法文件名: RC$HJE-4126 - HJE-4126-rcd-FX259.lcm
批处理文件名: RC$HJE-4126 - 20260113-FX259.lcb
样品瓶号: 3-21
进样体积: 20 μl 版本号: 6.115
进样时间: 2026/01/13 19:02:21 实验者: xiexinhui
处理时间（V2）: 2026/01/14 08:52:27 处理者: xiexinhui
仪器型号: SHIMADZU LC-2050C(FX259)

〈色谱图〉

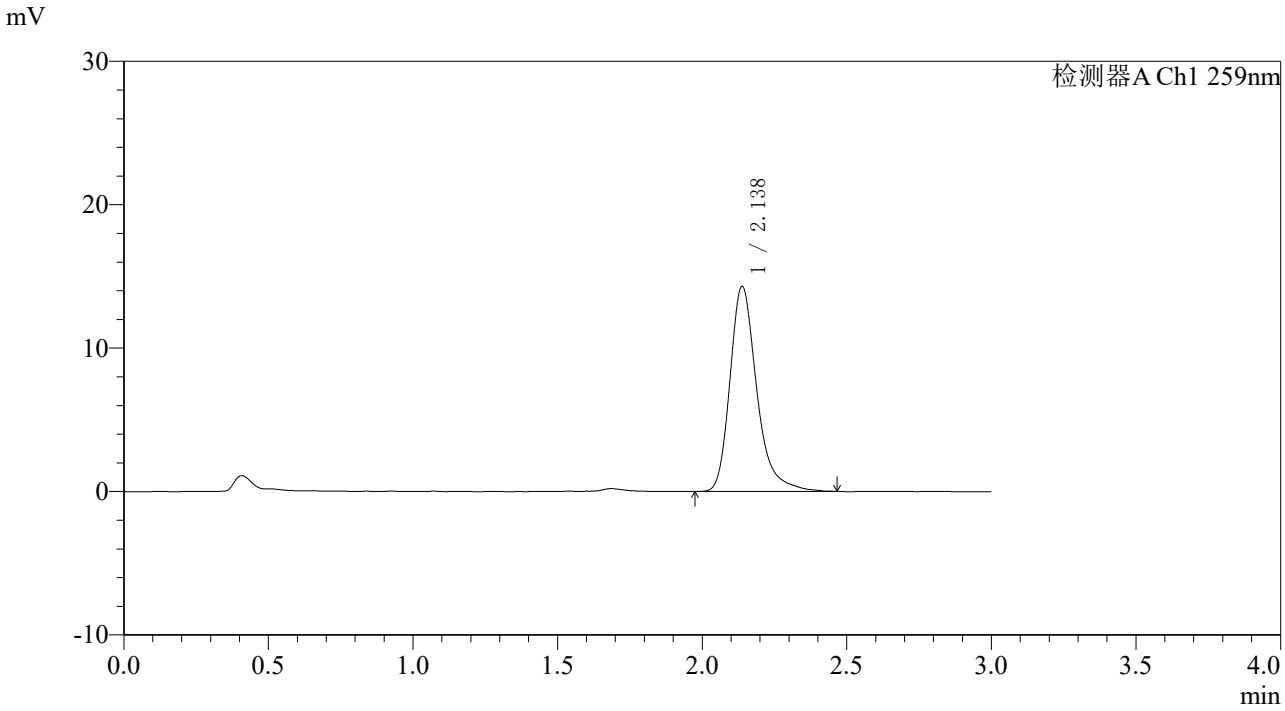

〈峰表〉

检测器A Ch1 259nm

峰号	保留时间	面积	面积%	高度	理论塔板数(USP)	拖尾因子	分离度(USP)
1	2.138	92229	100.000	14298	2748	1.298	--
总计		92229	100.000	14298			

SHIMADZU LabSolutions

HJE-4126

<样品信息>

色谱柱 : XB-C18(50*4.6mm,5μm） 流速: 1.5ml/min
柱 温 : 35℃ 波长: 259nm
数据文件名: RC$HJE-4126 - 7-11/10-480-2 - zzp-2025062821p-rcd-zjtj6y-pH6.8+0.16CTABjz-P4-1.lcd
方法文件名: RC$HJE-4126 - HJE-4126-rcd-FX259.lcm
批处理文件名: RC$HJE-4126 - 20260113-FX259.lcb
样品瓶号: 3-30
进样体积: 20 μl 版本号: 6.115
进样时间: 2026/01/13 19:05:43 实验者: xiexinhui
处理时间（V2）: 2026/01/14 08:52:30 处理者: xiexinhui
仪器型号: SHIMADZU LC-2050C(FX259)

<色谱图>

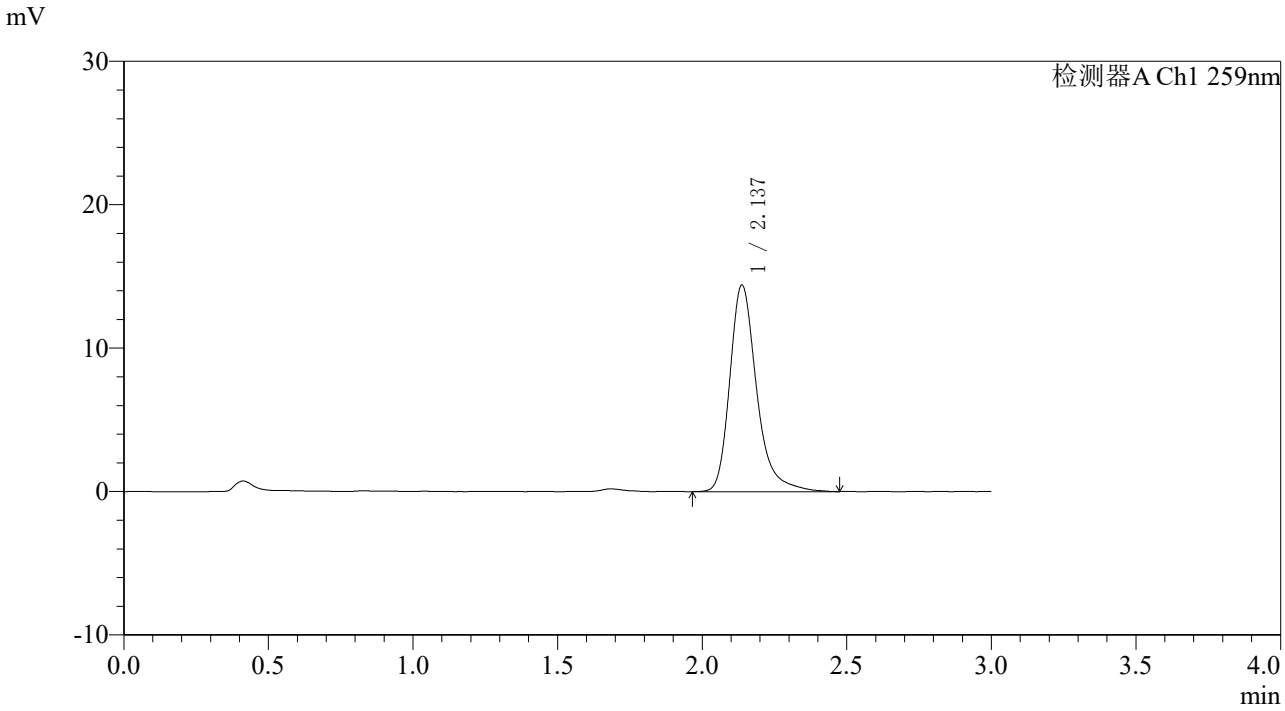

<峰表>

检测器A Ch1 259nm

峰号	保留时间	面积	面积%	高度	理论塔板数(USP)	拖尾因子	分离度(USP)
1	2.137	93181	100.000	14402	2756	1.306	--
总计		93181	100.000	14402			

SHIMADZU LabSolutions

HJE-4126

<样品信息>

色谱柱 : XB-C18(50*4.6mm,5μm） 流速: 1.5ml/min
柱 温 : 35℃ 波长: 259nm
数据文件名: RC$HJE-4126 - 7-11/10-481-2 - zzp-2025062821p-rcd-zjtj6y-pH6.8+0.16CTABjz-P5-1.lcd
方法文件名: RC$HJE-4126 - HJE-4126-rcd-FX259.lcm
批处理文件名: RC$HJE-4126 - 20260113-FX259.lcb
样品瓶号: 3-39
进样体积: 20 μl 版本号: 6.115
进样时间: 2026/01/13 19:09:06 实验者: xiexinhui
处理时间（V2）: 2026/01/14 08:52:32 处理者: xiexinhui
仪器型号: SHIMADZU LC-2050C(FX259)

<色谱图>

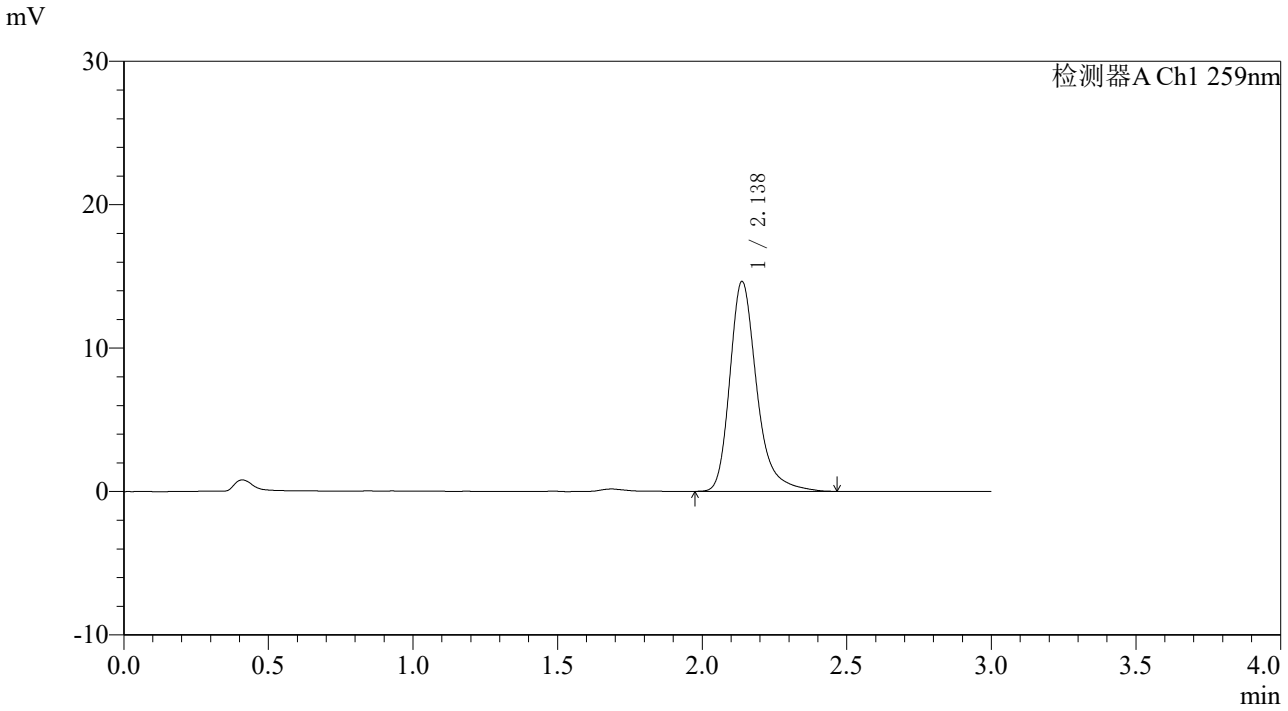

<峰表>

检测器A Ch1 259nm

峰号	保留时间	面积	面积%	高度	理论塔板数(USP)	拖尾因子	分离度(USP)
1	2.138	94776	100.000	14642	2739	1.299	--
总计		94776	100.000	14642			

SHIMADZU LabSolutions

HJE-4126

<样品信息>

色谱柱 : XB-C18(50*4.6mm,5μm） 流速: 1.5ml/min
柱 温 : 35℃ 波长: 259nm
数据文件名: RC$HJE-4126 - 7-11/10-482-2 - zzp-2025062821p-rcd-zjtj6y-pH6.8+0.16CTABjz-P6-1.lcd
方法文件名: RC$HJE-4126 - HJE-4126-rcd-FX259.lcm
批处理文件名: RC$HJE-4126 - 20260113-FX259.lcb
样品瓶号: 3-48
进样体积: 20 μl 版本号: 6.115
进样时间: 2026/01/13 19:12:28 实验者: xiexinhui
处理时间（V2） : 2026/01/14 08:52:35 处理者: xiexinhui
仪器型号: SHIMADZU LC-2050C(FX259)

<色谱图>

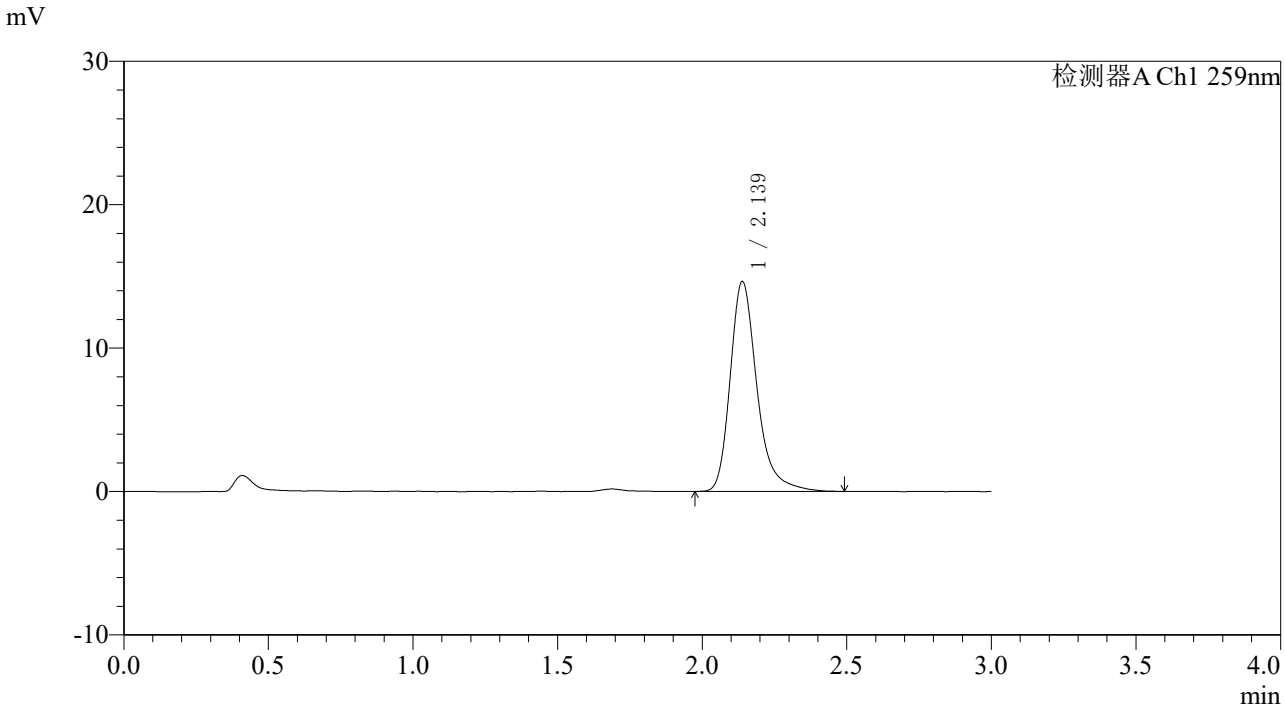

<峰表>

检测器A Ch1 259nm

峰号	保留时间	面积	面积%	高度	理论塔板数(USP)	拖尾因子	分离度(USP)
1	2.139	94456	100.000	14646	2773	1.298	--
总计		94456	100.000	14646			

SHIMADZU LabSolutions

HJE-4126

〈样品信息〉

色谱柱 : XB-C18(50*4.6mm,5μm） 流速: 1.5ml/min
柱 温 : 35℃ 波长: 259nm
数据文件名: RC$HJE-4126 - 7-11/10-483-2 - zzp-rcd-zjtj6y-pH6.8+0.16CTABjz-dz2-1.lcd
方法文件名: RC$HJE-4126 - HJE-4126-rcd-FX259.lcm
批处理文件名: RC$HJE-4126 - 20260113-FX259.lcb
样品瓶号: 3-27
进样体积: 20 μl 版本号: 6.115
进样时间: 2026/01/13 19:15:50 实验者: xiexinhui
处理时间（V2）: 2026/01/14 08:52:37 处理者: xiexinhui
仪器型号: SHIMADZU LC-2050C(FX259)

〈色谱图〉

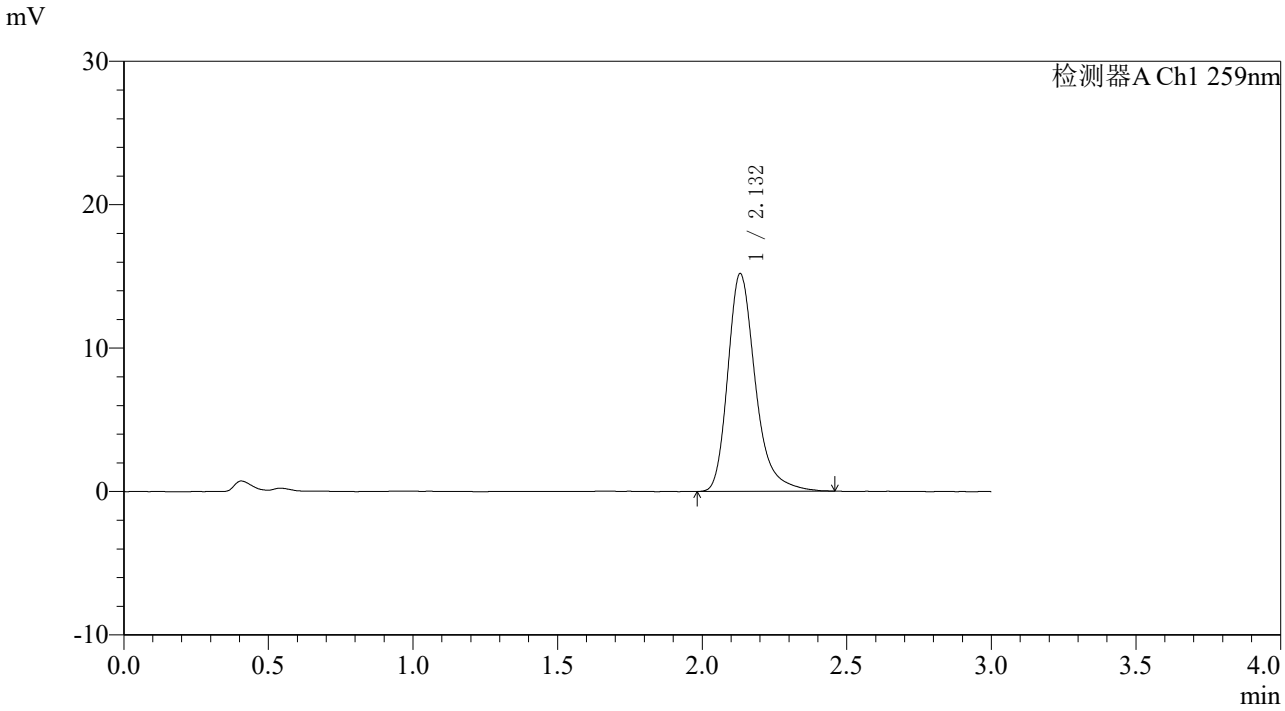

〈峰表〉

检测器A Ch1 259nm

峰号	保留时间	面积	面积%	高度	理论塔板数(USP)	拖尾因子	分离度(USP)
1	2.132	100674	100.000	15180	2577	1.294	--
总计		100674	100.000	15180			

SHIMADZU LabSolutions

HJE-4126

〈样品信息〉

色谱柱 : XB-C18(50*4.6mm,5μm） 流速: 1.5ml/min
柱 温 : 35℃ 波长: 259nm
数据文件名: RC$HJE-4126 - 7-11/10-484-2 - zzp-rcd-zjtj6y-pH6.8+0.16CTABjz-dz2-2.lcd
方法文件名: RC$HJE-4126 - HJE-4126-rcd-FX259.lcm
批处理文件名: RC$HJE-4126 - 20260113-FX259.lcb
样品瓶号: 3-27
进样体积: 20 μl 版本号: 6.115
进样时间: 2026/01/13 19:19:13 实验者: xiexinhui
处理时间（V2）: 2026/01/14 08:52:40 处理者: xiexinhui
仪器型号: SHIMADZU LC-2050C(FX259)

〈色谱图〉

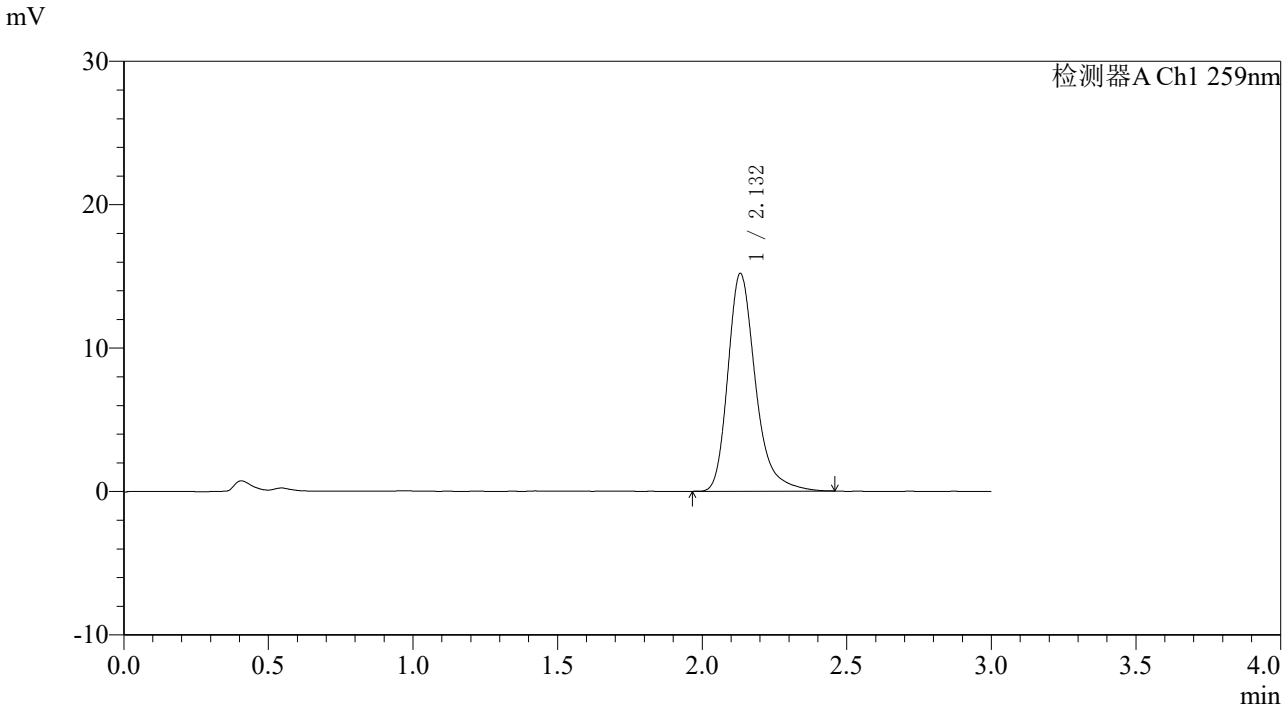

〈峰表〉

检测器A Ch1 259nm

峰号	保留时间	面积	面积%	高度	理论塔板数(USP)	拖尾因子	分离度(USP)
1	2.132	100626	100.000	15172	2574	1.295	--
总计		100626	100.000	15172			

SHIMADZU LabSolutions

HJE-4126

<样品信息>

色谱柱 : XB-C18(50*4.6mm,5μm） 流速: 1.5ml/min
柱 温 : 35℃ 波长: 259nm
数据文件名: RC$HJE-4126 - 7-11/10-485-2 - cbzj-B2022B01p-rcd-wdx6y-pH6.8+0.16CTABjz-rj.lcd
方法文件名: RC$HJE-4126 - HJE-4126-rcd-FX259.lcm
批处理文件名: RC$HJE-4126 - 20260113-FX259.lcb
样品瓶号: 4-9
进样体积: 20 μl 版本号: 6.115
进样时间: 2026/01/13 19:22:38 实验者: xiexinhui
处理时间（V2）: 2026/01/14 08:52:43 处理者: xiexinhui
仪器型号: SHIMADZU LC-2050C(FX259)

<色谱图>

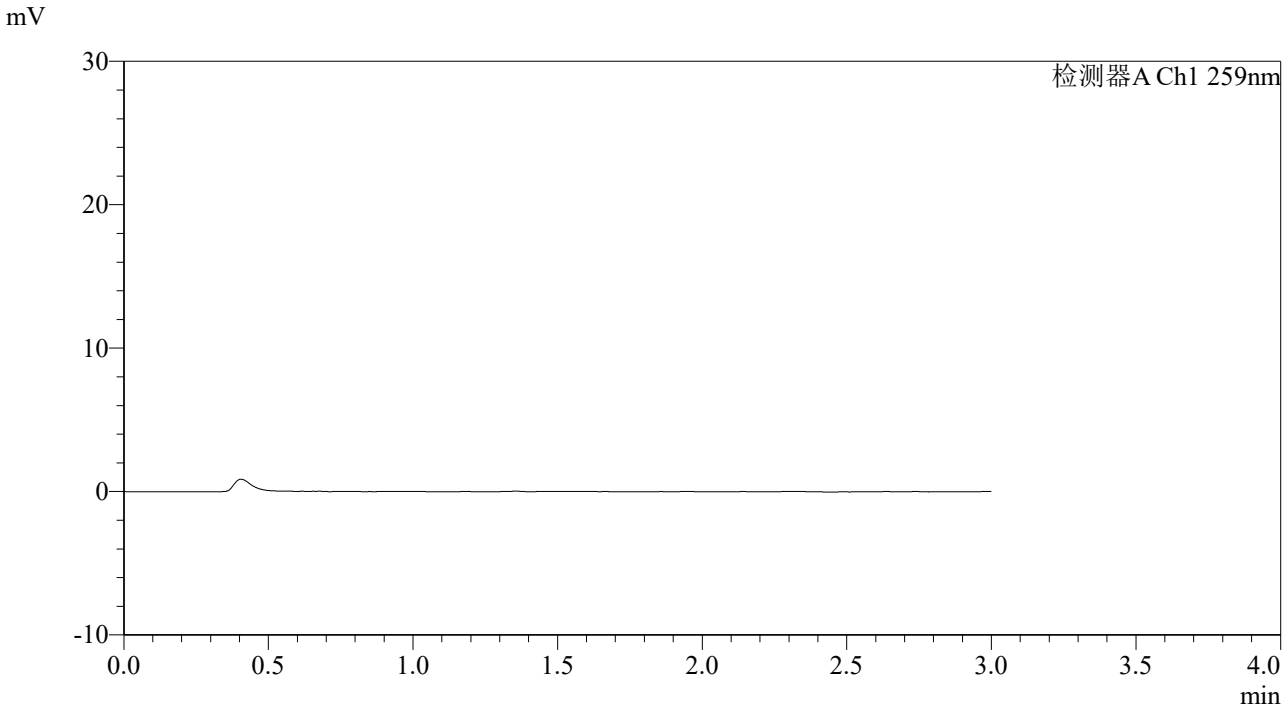

<峰表>

检测器A Ch1 259nm

峰号	保留时间	面积	面积%	高度	理论塔板数(USP)	拖尾因子	分离度(USP)
总计							

SHIMADZU LabSolutions

HJE-4126

<样品信息>

色谱柱 : XB-C18(50*4.6mm,5μm） 流速: 1.5ml/min
柱 温 : 35℃ 波长: 259nm
数据文件名: RC$HJE-4126 - 7-11/10-486-2 - cbzj-B2022B01p-rcd-wdx6y-pH6.8+0.16CTABjz-dz1-1.lcd
方法文件名: RC$HJE-4126 - HJE-4126-rcd-FX259.lcm
批处理文件名: RC$HJE-4126 - 20260113-FX259.lcb
样品瓶号: 4-18
进样体积: 20 μl 版本号: 6.115
进样时间: 2026/01/13 19:26:02 实验者: xiexinhui
处理时间（V2） : 2026/01/14 08:52:45 处理者: xiexinhui
仪器型号: SHIMADZU LC-2050C(FX259)

<色谱图>

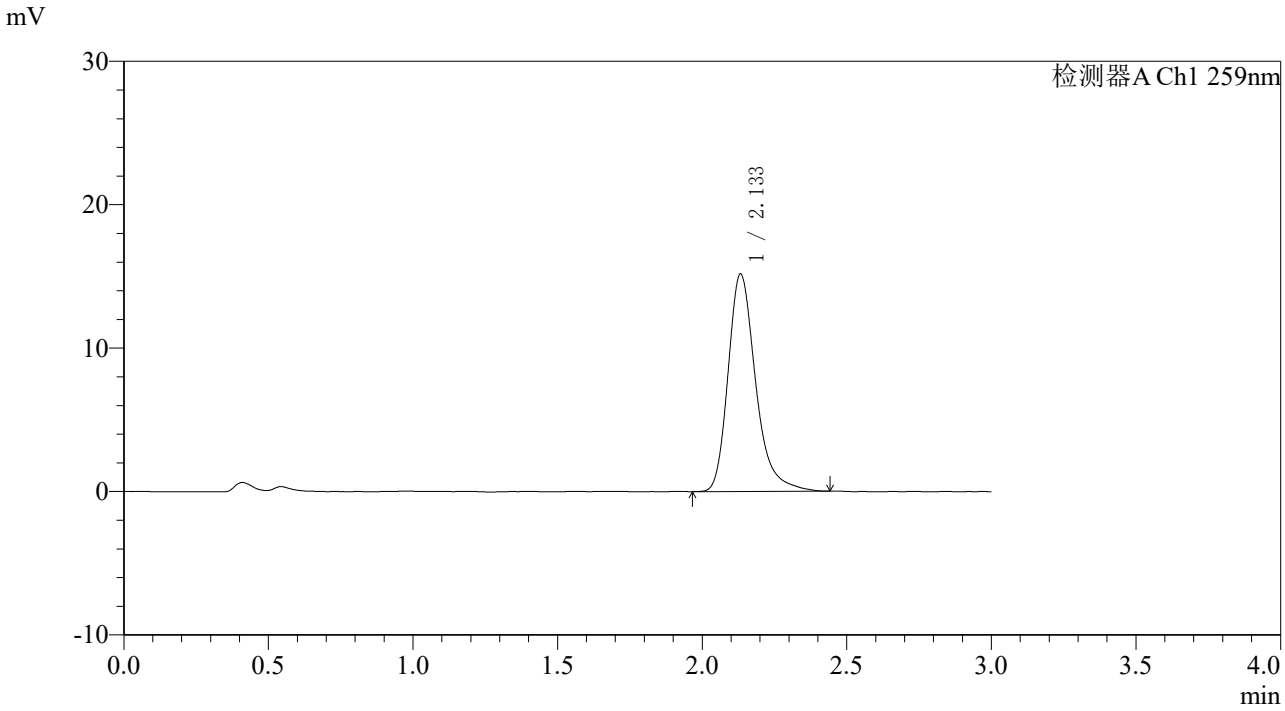

<峰表>

检测器A Ch1 259nm

峰号	保留时间	面积	面积%	高度	理论塔板数(USP)	拖尾因子	分离度(USP)
1	2.133	100669	100.000	15144	2562	1.298	--
总计		100669	100.000	15144			

SHIMADZU LabSolutions

HJE-4126

<样品信息>

色谱柱 : XB-C18(50*4.6mm,5μm） 流速: 1.5ml/min
柱 温 : 35℃ 波长: 259nm
数据文件名: RC$HJE-4126 - 7-11/10-487-2 - cbzj-B2022B01p-rcd-wdx6y-pH6.8+0.16CTABjz-dz1-2.lcd
方法文件名: RC$HJE-4126 - HJE-4126-rcd-FX259.lcm
批处理文件名: RC$HJE-4126 - 20260113-FX259.lcb
样品瓶号: 4-18
进样体积: 20 μl 版本号: 6.115
进样时间: 2026/01/13 19:29:26 实验者: xiexinhui
处理时间（V2） : 2026/01/14 08:52:48 处理者: xiexinhui
仪器型号: SHIMADZU LC-2050C(FX259)

<色谱图>

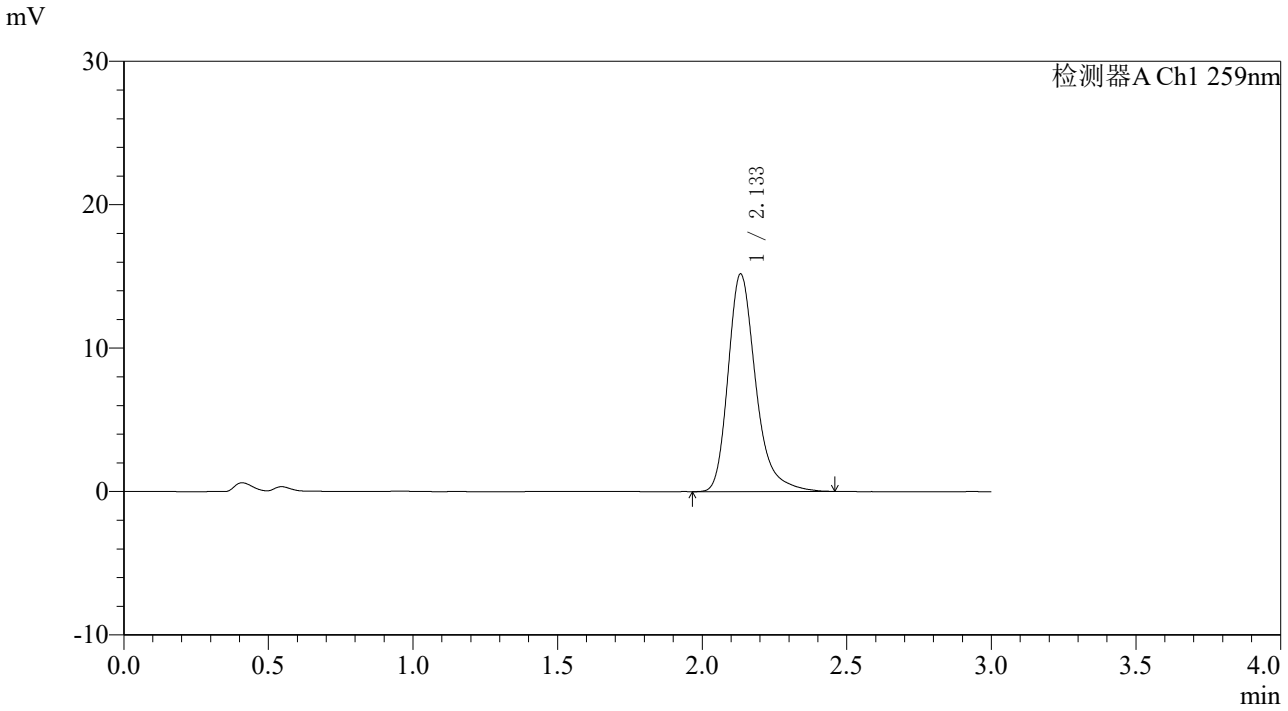

<峰表>

检测器A Ch1 259nm

峰号	保留时间	面积	面积%	高度	理论塔板数(USP)	拖尾因子	分离度(USP)
1	2.133	101008	100.000	15150	2567	1.297	--
总计		101008	100.000	15150			

SHIMADZU LabSolutions

HJE-4126

<样品信息>

色谱柱 : XB-C18(50*4.6mm,5μm） 流速: 1.5ml/min
柱 温 : 35℃ 波长: 259nm
数据文件名: RC$HJE-4126 - 7-11/10-488-2 - cbzj-B2022B01p-rcd-wdx6y-pH6.8+0.16CTABjz-dz1-3.lcd
方法文件名: RC$HJE-4126 - HJE-4126-rcd-FX259.lcm
批处理文件名: RC$HJE-4126 - 20260113-FX259.lcb
样品瓶号: 4-18
进样体积: 20 μl 版本号: 6.115
进样时间: 2026/01/13 19:32:51 实验者: xiexinhui
处理时间（V2） : 2026/01/14 08:52:51 处理者: xiexinhui
仪器型号: SHIMADZU LC-2050C(FX259)

<色谱图>

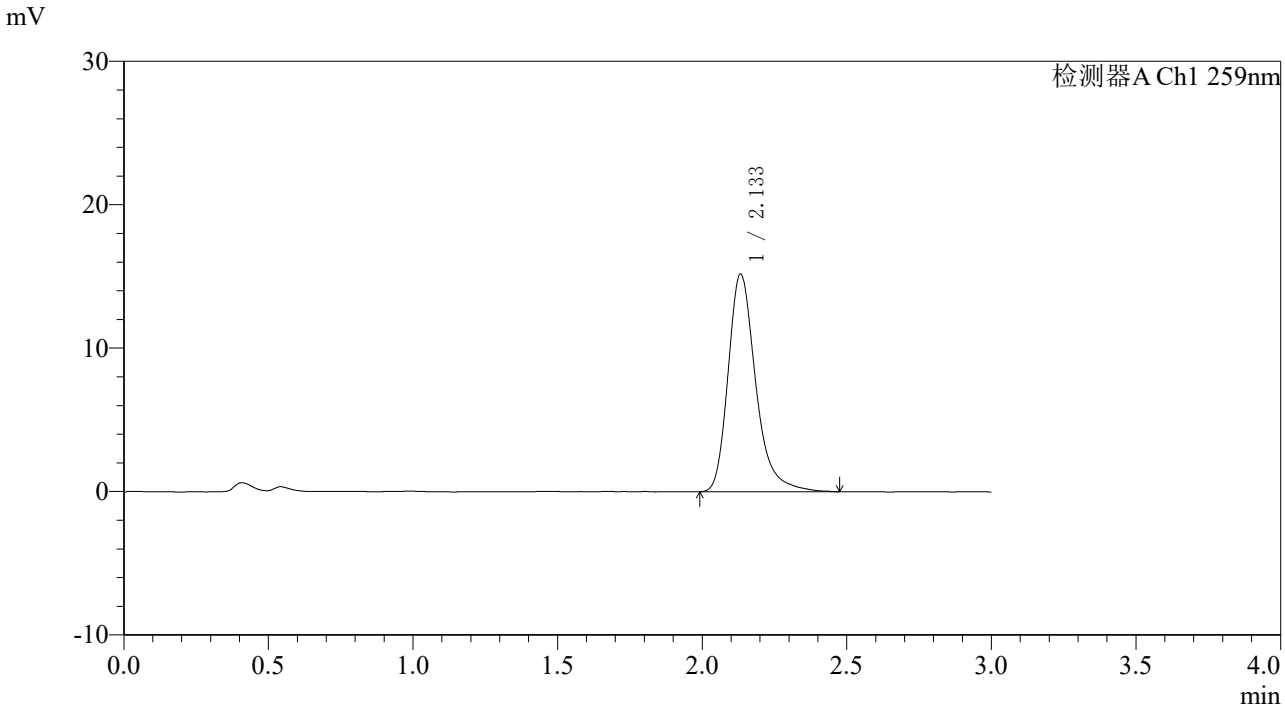

<峰表>

检测器A Ch1 259nm

峰号	保留时间	面积	面积%	高度	理论塔板数(USP)	拖尾因子	分离度(USP)
1	2.133	101106	100.000	15156	2562	1.299	--
总计		101106	100.000	15156			

SHIMADZU LabSolutions

HJE-4126

<样品信息>

色谱柱 : XB-C18(50*4.6mm,5μm） 流速: 1.5ml/min
柱 温 : 35℃ 波长: 259nm
数据文件名: RC$HJE-4126 - 7-11/10-489-2 - cbzj-B2022B01p-rcd-wdx6y-pH6.8+0.16CTABjz-dz1-4.lcd
方法文件名: RC$HJE-4126 - HJE-4126-rcd-FX259.lcm
批处理文件名: RC$HJE-4126 - 20260113-FX259.lcb
样品瓶号: 4-18
进样体积: 20 μl 版本号: 6.115
进样时间: 2026/01/13 19:36:15 实验者: xiexinhui
处理时间（V2） : 2026/01/14 08:52:53 处理者: xiexinhui
仪器型号: SHIMADZU LC-2050C(FX259)

<色谱图>

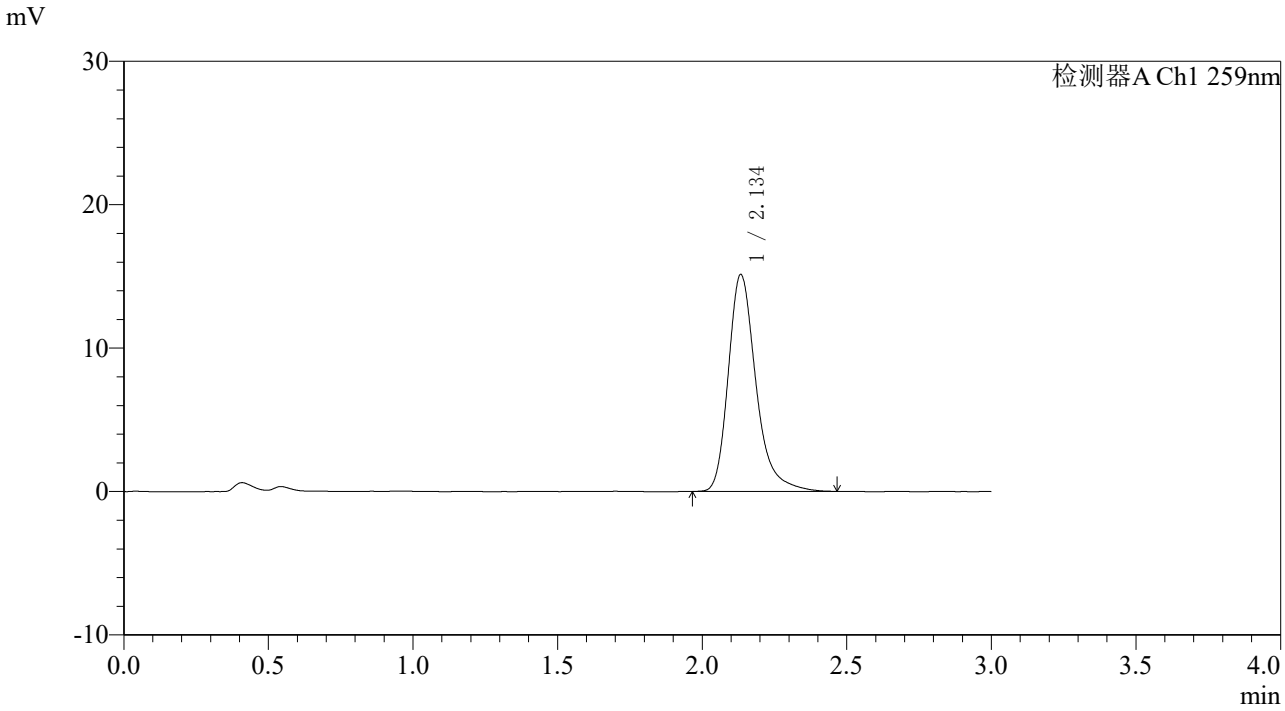

<峰表>

检测器A Ch1 259nm

峰号	保留时间	面积	面积%	高度	理论塔板数(USP)	拖尾因子	分离度(USP)
1	2.134	100896	100.000	15081	2569	1.303	--
总计		100896	100.000	15081			

SHIMADZU LabSolutions

HJE-4126

<样品信息>

色谱柱 : XB-C18(50*4.6mm,5μm） 流速: 1.5ml/min
柱 温 : 35℃ 波长: 259nm
数据文件名: RC$HJE-4126 - 7-11/10-490-2 - cbzj-B2022B01p-rcd-wdx6y-pH6.8+0.16CTABjz-dz1-5.lcd
方法文件名: RC$HJE-4126 - HJE-4126-rcd-FX259.lcm
批处理文件名: RC$HJE-4126 - 20260113-FX259.lcb
样品瓶号: 4-18
进样体积: 20 μl 版本号: 6.115
进样时间: 2026/01/13 19:39:40 实验者: xiexinhui
处理时间（V2） : 2026/01/14 08:52:56 处理者: xiexinhui
仪器型号: SHIMADZU LC-2050C(FX259)

<色谱图>

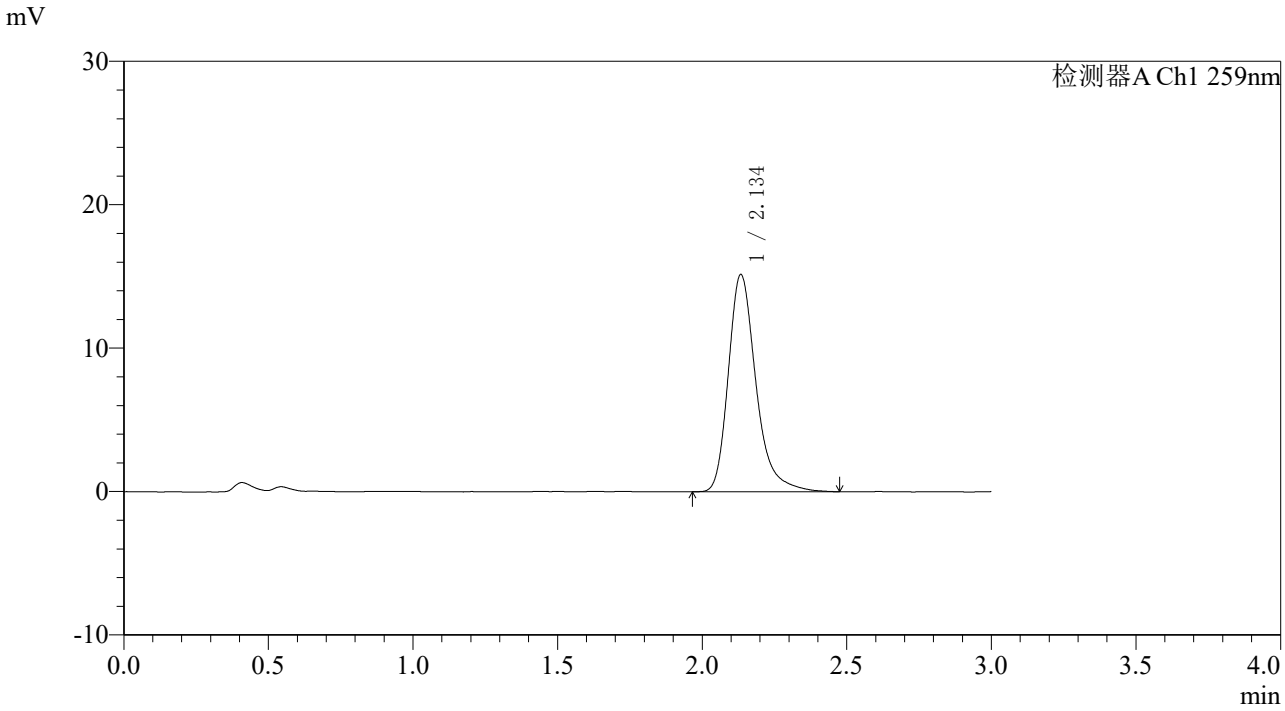

<峰表>

检测器A Ch1 259nm

峰号	保留时间	面积	面积%	高度	理论塔板数(USP)	拖尾因子	分离度(USP)
1	2.134	101009	100.000	15103	2568	1.304	--
总计		101009	100.000	15103			

SHIMADZU LabSolutions

HJE-4126

<样品信息>

色谱柱 : XB-C18(50*4.6mm,5μm） 流速: 1.5ml/min
柱 温 : 35℃ 波长: 259nm
数据文件名: RC$HJE-4126 - 7-11/10-491-2 - cbzj-B2022B01p-rcd-wdx6y-js-pH6.8+0.16CTABjz-P1-1.lcd
方法文件名: RC$HJE-4126 - HJE-4126-rcd-FX259.lcm
批处理文件名: RC$HJE-4126 - 20260113-FX259.lcb
样品瓶号: 4-1
进样体积: 20 μl 版本号: 6.115
进样时间: 2026/01/13 19:43:03 实验者: xiexinhui
处理时间（V2） : 2026/01/14 08:52:58 处理者: xiexinhui
仪器型号: SHIMADZU LC-2050C(FX259)

<色谱图>

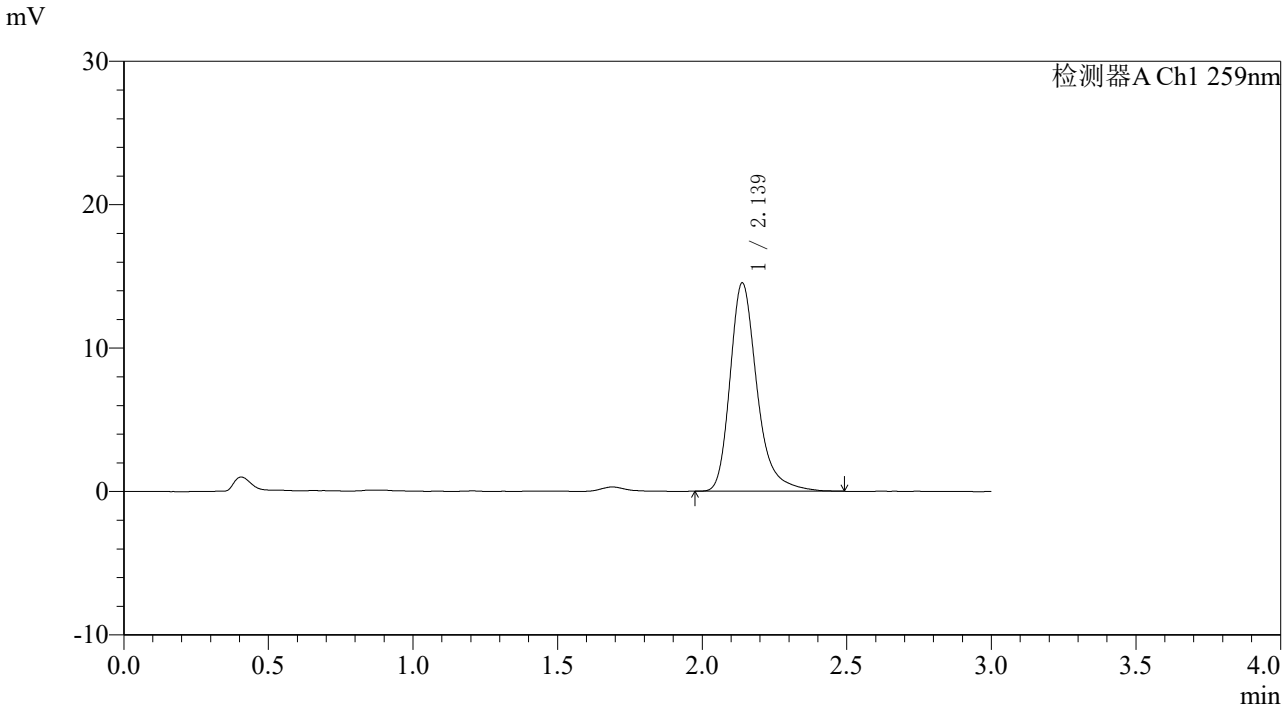

<峰表>

检测器A Ch1 259nm

峰号	保留时间	面积	面积%	高度	理论塔板数(USP)	拖尾因子	分离度(USP)
1	2.139	94153	100.000	14525	2724	1.297	--
总计		94153	100.000	14525			

SHIMADZU LabSolutions

HJE-4126

<样品信息>

色谱柱 : XB-C18(50*4.6mm,5μm） 流速: 1.5ml/min
柱 温 : 35℃ 波长: 259nm
数据文件名: RC$HJE-4126 - 7-11/10-492-2 - cbzj-B2022B01p-rcd-wdx6y-js-pH6.8+0.16CTABjz-P2-1.lcd
方法文件名: RC$HJE-4126 - HJE-4126-rcd-FX259.lcm
批处理文件名: RC$HJE-4126 - 20260113-FX259.lcb
样品瓶号: 4-10
进样体积: 20 μl 版本号: 6.115
进样时间: 2026/01/13 19:46:26 实验者: xiexinhui
处理时间（V2） : 2026/01/14 08:53:01 处理者: xiexinhui
仪器型号: SHIMADZU LC-2050C(FX259)

<色谱图>

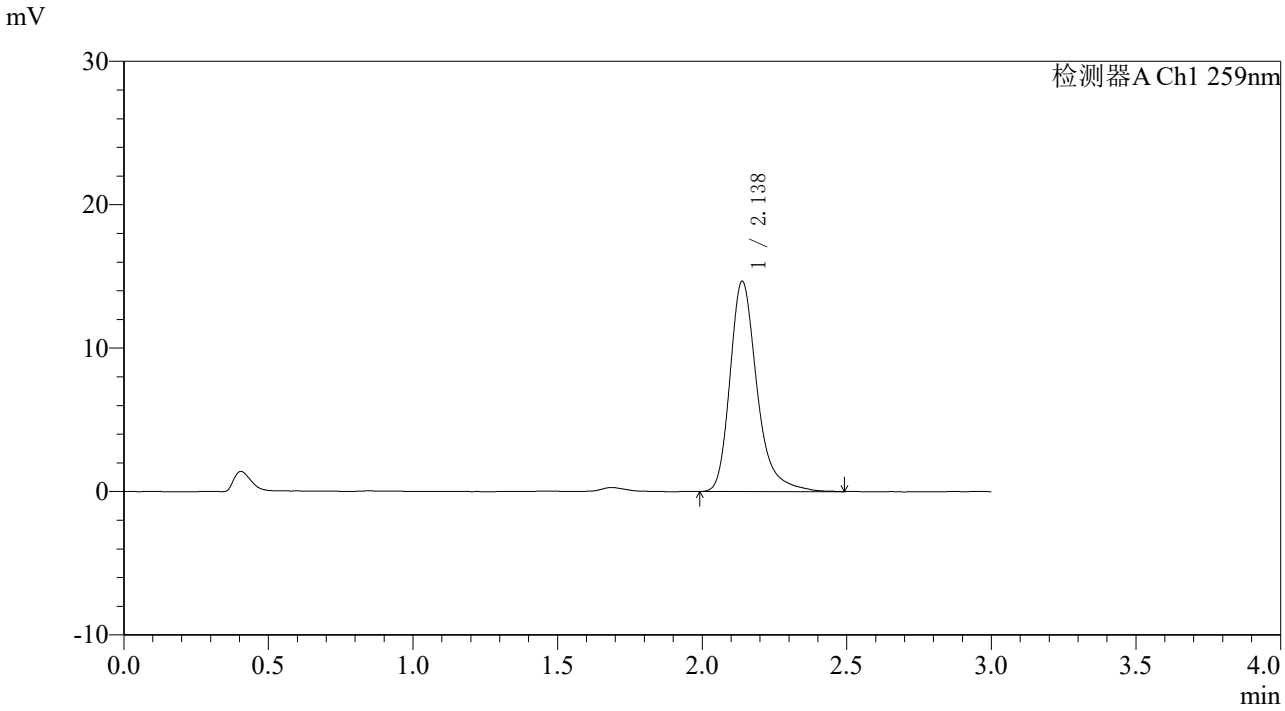

<峰表>

检测器A Ch1 259nm

峰号	保留时间	面积	面积%	高度	理论塔板数(USP)	拖尾因子	分离度(USP)
1	2.138	95344	100.000	14669	2723	1.307	--
总计		95344	100.000	14669			

SHIMADZU LabSolutions

HJE-4126

<样品信息>

色谱柱 : XB-C18(50*4.6mm,5μm） 流速: 1.5ml/min
柱 温 : 35℃ 波长: 259nm
数据文件名: RC$HJE-4126 - 7-11/10-493-2 - cbzj-B2022B01p-rcd-wdx6y-js-pH6.8+0.16CTABjz-P3-1.lcd
方法文件名: RC$HJE-4126 - HJE-4126-rcd-FX259.lcm
批处理文件名: RC$HJE-4126 - 20260113-FX259.lcb
样品瓶号: 4-19
进样体积: 20 μl 版本号: 6.115
进样时间: 2026/01/13 19:49:49 实验者: xiexinhui
处理时间（V2） : 2026/01/14 08:53:03 处理者: xiexinhui
仪器型号: SHIMADZU LC-2050C(FX259)

<色谱图>

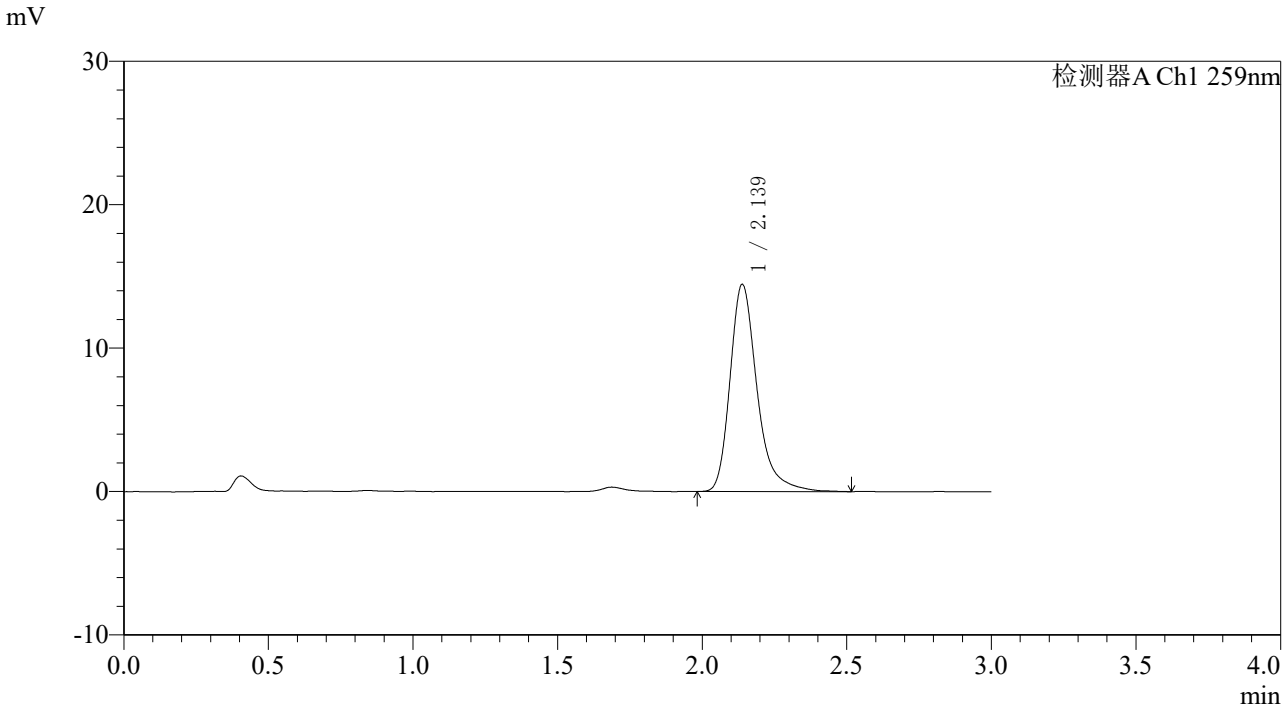

<峰表>

检测器A Ch1 259nm

峰号	保留时间	面积	面积%	高度	理论塔板数(USP)	拖尾因子	分离度(USP)
1	2.139	93918	100.000	14450	2728	1.312	--
总计		93918	100.000	14450			

SHIMADZU LabSolutions

HJE-4126

<样品信息>

色谱柱 : XB-C18(50*4.6mm,5μm） 流速: 1.5ml/min
柱 温 : 35℃ 波长: 259nm
数据文件名: RC$HJE-4126 - 7-11/10-494-2 - cbzj-B2022B01p-rcd-wdx6y-js-pH6.8+0.16CTABjz-P4-1.lcd
方法文件名: RC$HJE-4126 - HJE-4126-rcd-FX259.lcm
批处理文件名: RC$HJE-4126 - 20260113-FX259.lcb
样品瓶号: 4-28
进样体积: 20 μl 版本号: 6.115
进样时间: 2026/01/13 19:53:12 实验者: xiexinhui
处理时间（V2） : 2026/01/14 08:53:06 处理者: xiexinhui
仪器型号: SHIMADZU LC-2050C(FX259)

<色谱图>

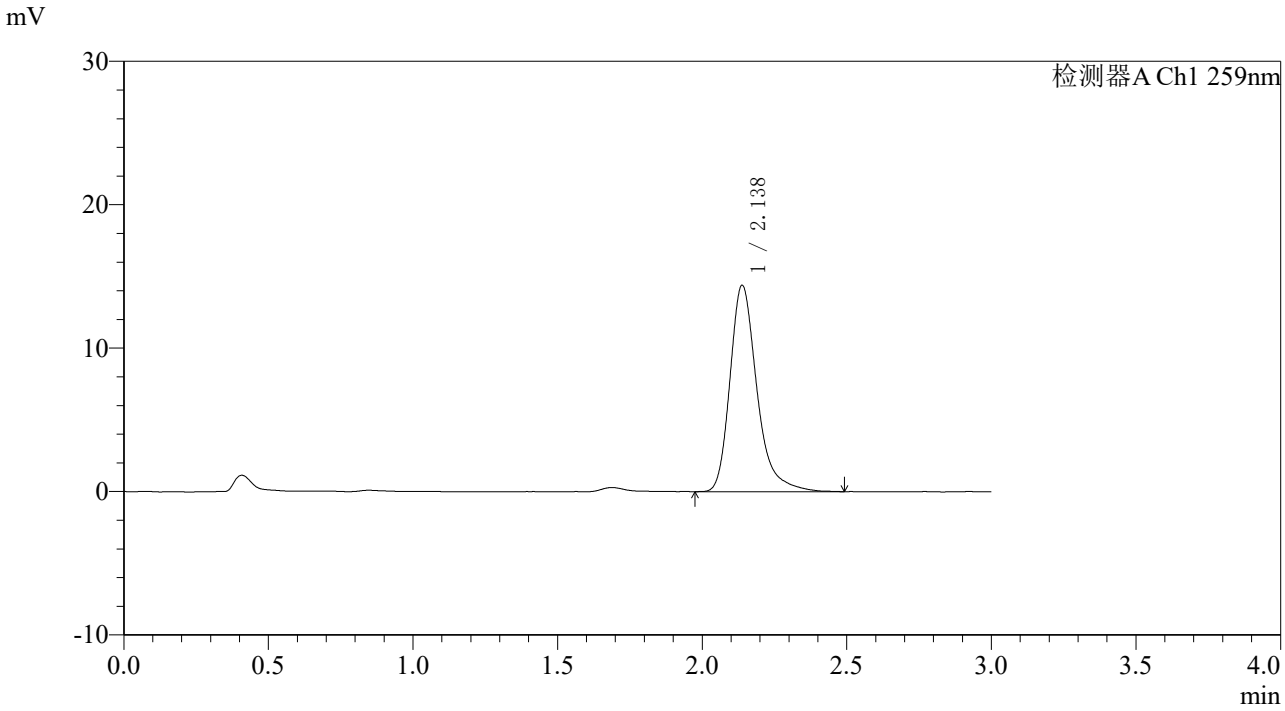

<峰表>

检测器A Ch1 259nm

峰号	保留时间	面积	面积%	高度	理论塔板数(USP)	拖尾因子	分离度(USP)
1	2.138	93356	100.000	14392	2720	1.312	--
总计		93356	100.000	14392			

SHIMADZU LabSolutions

HJE-4126

<样品信息>

色谱柱 : XB-C18(50*4.6mm,5μm） 流速: 1.5ml/min
柱 温 : 35℃ 波长: 259nm
数据文件名: RC$HJE-4126 - 7-11/10-495-2 - cbzj-B2022B01p-rcd-wdx6y-js-pH6.8+0.16CTABjz-P5-1.lcd
方法文件名: RC$HJE-4126 - HJE-4126-rcd-FX259.lcm
批处理文件名: RC$HJE-4126 - 20260113-FX259.lcb
样品瓶号: 4-37
进样体积: 20 μl 版本号: 6.115
进样时间: 2026/01/13 19:56:34 实验者: xiexinhui
处理时间（V2） : 2026/01/14 08:53:08 处理者: xiexinhui
仪器型号: SHIMADZU LC-2050C(FX259)

<色谱图>

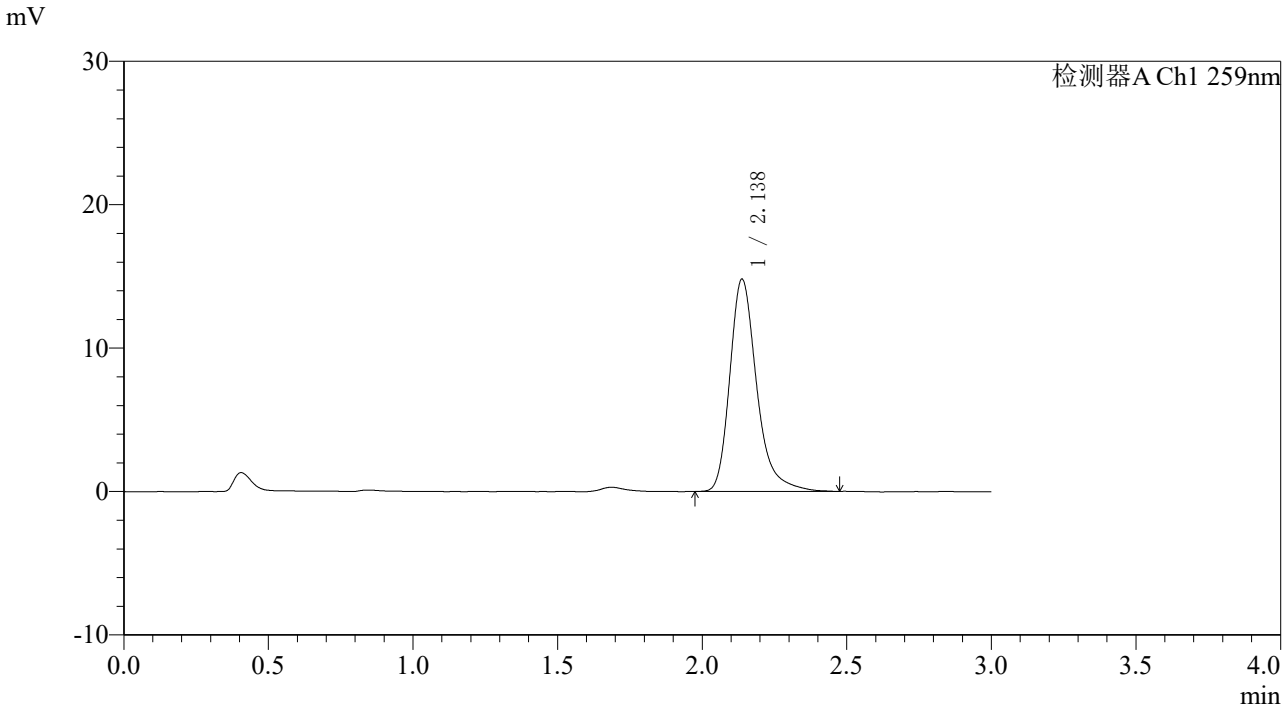

<峰表>

检测器A Ch1 259nm

峰号	保留时间	面积	面积%	高度	理论塔板数(USP)	拖尾因子	分离度(USP)
1	2.138	95869	100.000	14808	2728	1.302	--
总计		95869	100.000	14808			

SHIMADZU LabSolutions

HJE-4126

<样品信息>

色谱柱　　: XB-C18(50*4.6mm,5μm）　　流速: 1.5ml/min
柱 温　　: 35℃　　波长: 259nm
数据文件名: RC$HJE-4126 - 7-11/10-496-2 - cbzj-B2022B01p-rcd-wdx6y-js-pH6.8+0.16CTABjz-P6-1.lcd
方法文件名: RC$HJE-4126 - HJE-4126-rcd-FX259.lcm
批处理文件名: RC$HJE-4126 - 20260113-FX259.lcb
样品瓶号: 4-46
进样体积: 20 μl　　版本号: 6.115
进样时间: 2026/01/13 19:59:55　　实验者: xiexinhui
处理时间（V2）: 2026/01/14 08:53:10　　处理者: xiexinhui
仪器型号: SHIMADZU LC-2050C(FX259)

<色谱图>

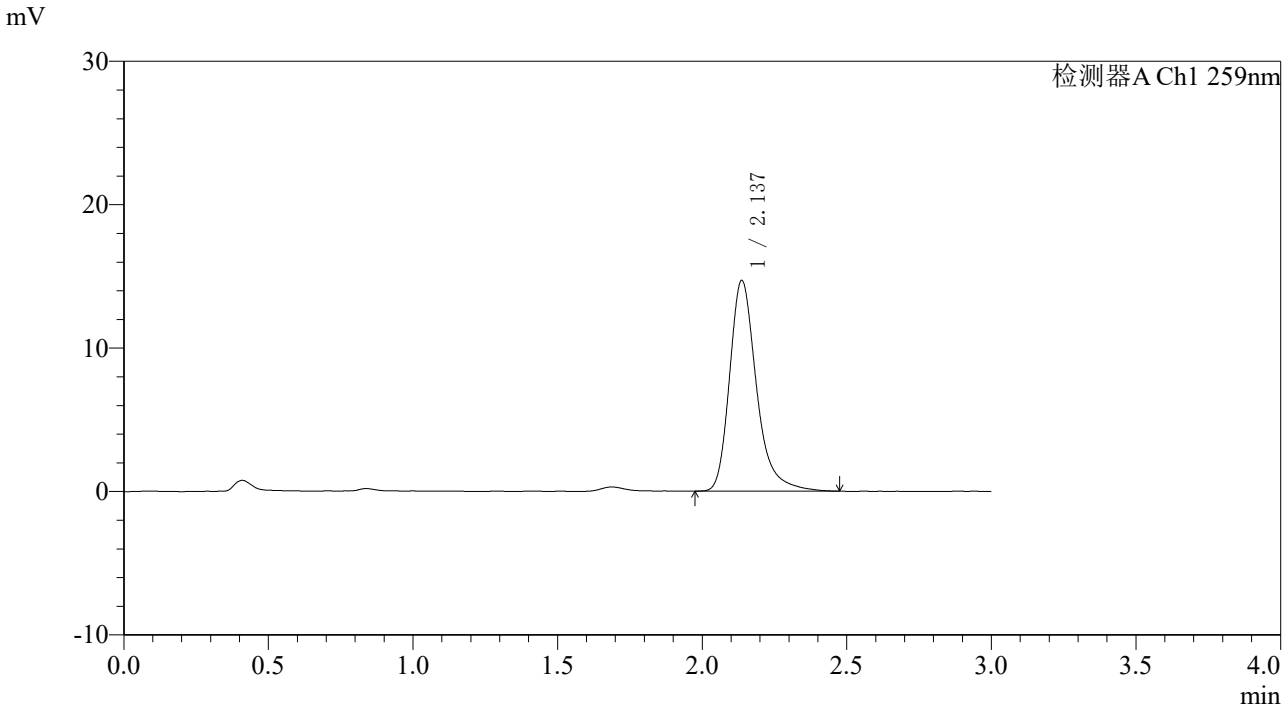

<峰表>

检测器A Ch1 259nm

峰号	保留时间	面积	面积%	高度	理论塔板数(USP)	拖尾因子	分离度(USP)
1	2.137	95134	100.000	14685	2727	1.300	--
总计		95134	100.000	14685			

SHIMADZU LabSolutions

HJE-4126

<样品信息>

色谱柱 : XB-C18(50*4.6mm,5μm） 流速: 1.5ml/min
柱 温 : 35℃ 波长: 259nm
数据文件名: RC$HJE-4126 - 7-11/10-497-2 - cbzj-B2022B01p-rcd-wdx6y-cq-pH6.8+0.16CTABjz-P1-1.lcd
方法文件名: RC$HJE-4126 - HJE-4126-rcd-FX259.lcm
批处理文件名: RC$HJE-4126 - 20260113-FX259.lcb
样品瓶号: 4-2
进样体积: 20 μl 版本号: 6.115
进样时间: 2026/01/13 20:03:19 实验者: xiexinhui
处理时间（V2） : 2026/01/14 08:53:13 处理者: xiexinhui
仪器型号: SHIMADZU LC-2050C(FX259)

<色谱图>

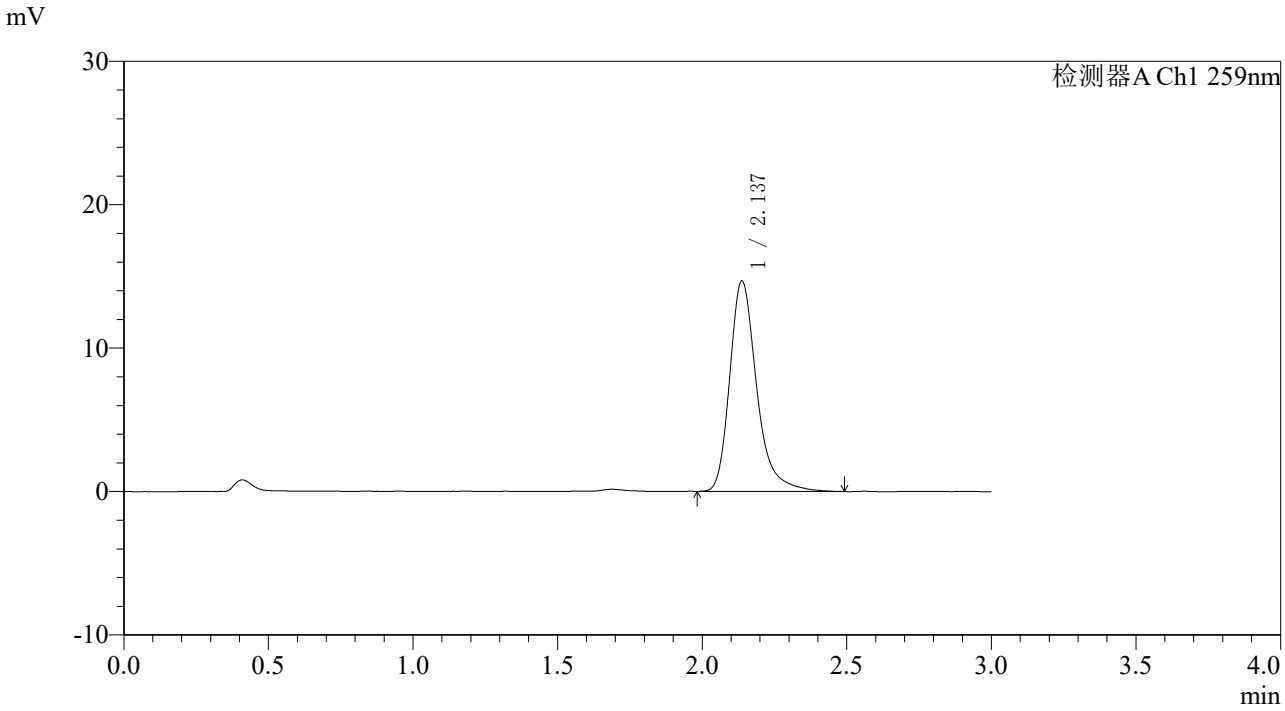

<峰表>

检测器A Ch1 259nm

峰号	保留时间	面积	面积%	高度	理论塔板数(USP)	拖尾因子	分离度(USP)
1	2.137	95123	100.000	14672	2734	1.306	--
总计		95123	100.000	14672			

SHIMADZU LabSolutions

HJE-4126

〈样品信息〉

色谱柱 : XB-C18(50*4.6mm,5μm） 流速: 1.5ml/min
柱 温 : 35℃ 波长: 259nm
数据文件名: RC$HJE-4126 - 7-11/10-498-2 - cbzj-B2022B01p-rcd-wdx6y-cq-pH6.8+0.16CTABjz-P2-1.lcd
方法文件名: RC$HJE-4126 - HJE-4126-rcd-FX259.lcm
批处理文件名: RC$HJE-4126 - 20260113-FX259.lcb
样品瓶号: 4-11
进样体积: 20 μl 版本号: 6.115
进样时间: 2026/01/13 20:06:42 实验者: xiexinhui
处理时间（V2） : 2026/01/14 08:53:15 处理者: xiexinhui
仪器型号: SHIMADZU LC-2050C(FX259)

〈色谱图〉

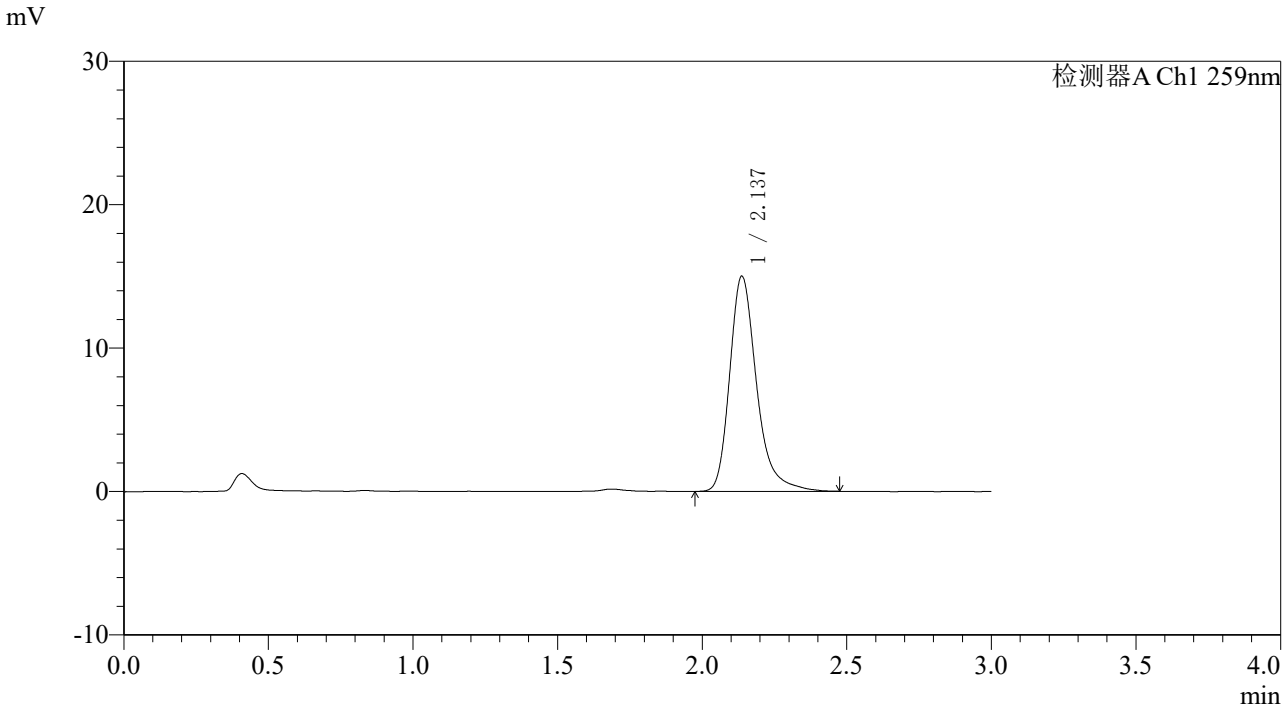

〈峰表〉

检测器A Ch1 259nm

峰号	保留时间	面积	面积%	高度	理论塔板数(USP)	拖尾因子	分离度(USP)
1	2.137	97131	100.000	14997	2731	1.300	--
总计		97131	100.000	14997			

SHIMADZU LabSolutions

HJE-4126

<样品信息>

色谱柱 : XB-C18(50*4.6mm,5μm） 流速: 1.5ml/min
柱 温 : 35℃ 波长: 259nm
数据文件名: RC$HJE-4126 - 7-11/10-499-2 - cbzj-B2022B01p-rcd-wdx6y-cq-pH6.8+0.16CTABjz-P3-1.lcd
方法文件名: RC$HJE-4126 - HJE-4126-rcd-FX259.lcm
批处理文件名: RC$HJE-4126 - 20260113-FX259.lcb
样品瓶号: 4-20
进样体积: 20 μl 版本号: 6.115
进样时间: 2026/01/13 20:10:05 实验者: xiexinhui
处理时间（V2） : 2026/01/14 08:53:18 处理者: xiexinhui
仪器型号: SHIMADZU LC-2050C(FX259)

<色谱图>

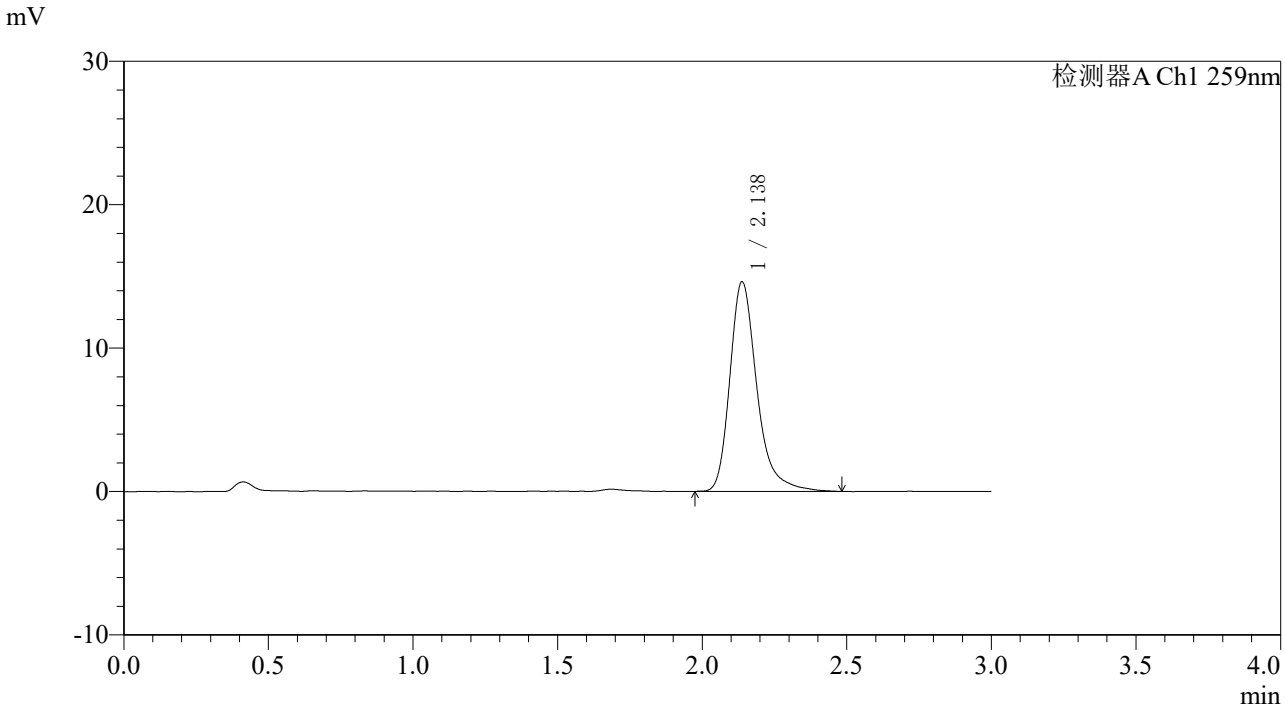

<峰表>

检测器A Ch1 259nm

峰号	保留时间	面积	面积%	高度	理论塔板数(USP)	拖尾因子	分离度(USP)
1	2.138	95112	100.000	14624	2726	1.307	--
总计		95112	100.000	14624			

SHIMADZU LabSolutions

HJE-4126

〈样品信息〉

色谱柱　　: XB-C18(50*4.6mm,5μm）　　流速: 1.5ml/min
柱 温　　: 35℃　　波长: 259nm
数据文件名: RC$HJE-4126 - 7-11/10-500-2 - cbzj-B2022B01p-rcd-wdx6y-cq-pH6.8+0.16CTABjz-P4-1.lcd
方法文件名: RC$HJE-4126 - HJE-4126-rcd-FX259.lcm
批处理文件名: RC$HJE-4126 - 20260113-FX259.lcb
样品瓶号: 4-29
进样体积: 20 μl　　版本号: 6.115
进样时间: 2026/01/13 20:13:28　　实验者: xiexinhui
处理时间（V2）: 2026/01/14 08:53:20　　处理者: xiexinhui
仪器型号: SHIMADZU LC-2050C(FX259)

〈色谱图〉

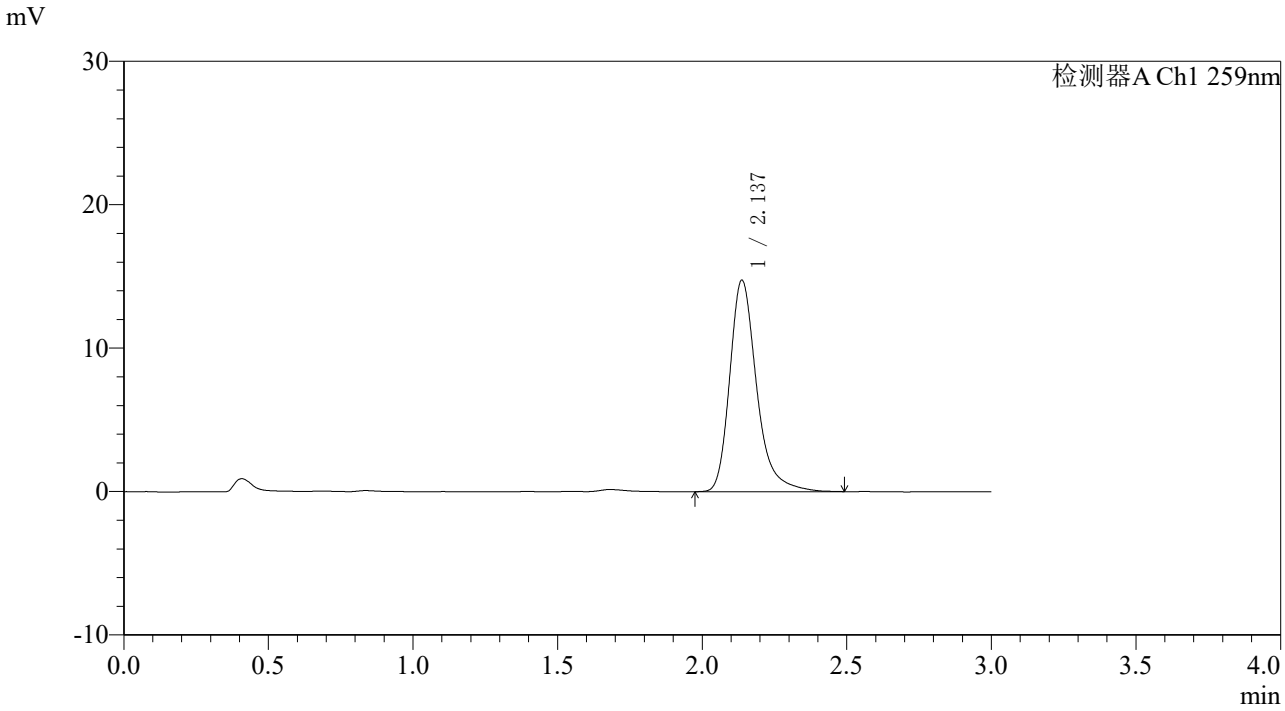

〈峰表〉

检测器A Ch1 259nm

峰号	保留时间	面积	面积%	高度	理论塔板数(USP)	拖尾因子	分离度(USP)
1	2.137	95532	100.000	14747	2729	1.299	--
总计		95532	100.000	14747			

SHIMADZU LabSolutions

HJE-4126

<样品信息>

色谱柱 : XB-C18(50*4.6mm,5μm） 流速: 1.5ml/min
柱 温 : 35℃ 波长: 259nm
数据文件名: RC$HJE-4126 - 7-11/10-501-2 - cbzj-B2022B01p-rcd-wdx6y-cq-pH6.8+0.16CTABjz-P5-1.lcd
方法文件名: RC$HJE-4126 - HJE-4126-rcd-FX259.lcm
批处理文件名: RC$HJE-4126 - 20260113-FX259.lcb
样品瓶号: 4-38
进样体积: 20 μl 版本号: 6.115
进样时间: 2026/01/13 20:16:51 实验者: xiexinhui
处理时间（V2） : 2026/01/14 08:53:23 处理者: xiexinhui
仪器型号: SHIMADZU LC-2050C(FX259)

<色谱图>

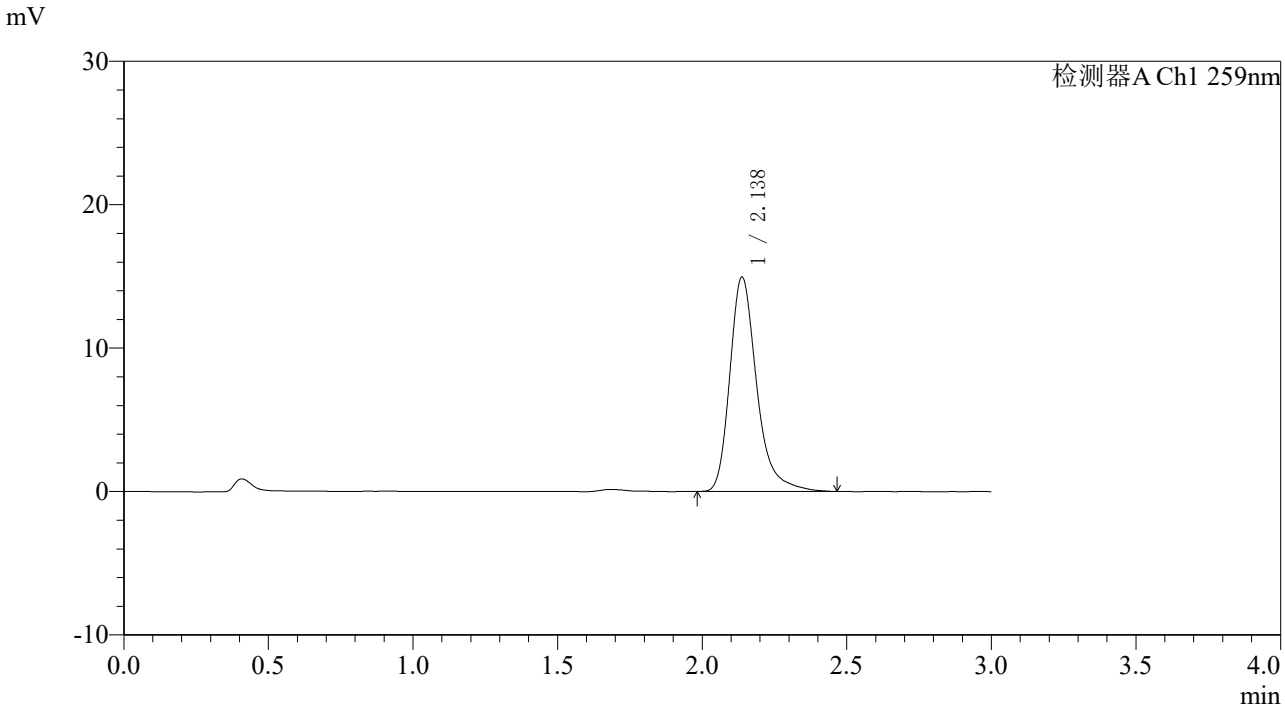

<峰表>

检测器A Ch1 259nm

峰号	保留时间	面积	面积%	高度	理论塔板数(USP)	拖尾因子	分离度(USP)
1	2.138	96758	100.000	14944	2736	1.308	--
总计		96758	100.000	14944			

SHIMADZU LabSolutions

HJE-4126

<样品信息>

色谱柱 : XB-C18(50*4.6mm,5μm） 流速: 1.5ml/min
柱 温 : 35℃ 波长: 259nm
数据文件名: RC$HJE-4126 - 7-11/10-502-2 - cbzj-B2022B01p-rcd-wdx6y-cq-pH6.8+0.16CTABjz-P6-1.lcd
方法文件名: RC$HJE-4126 - HJE-4126-rcd-FX259.lcm
批处理文件名: RC$HJE-4126 - 20260113-FX259.lcb
样品瓶号: 4-47
进样体积: 20 μl 版本号: 6.115
进样时间: 2026/01/13 20:20:14 实验者: xiexinhui
处理时间（V2） : 2026/01/14 08:53:25 处理者: xiexinhui
仪器型号: SHIMADZU LC-2050C(FX259)

<色谱图>

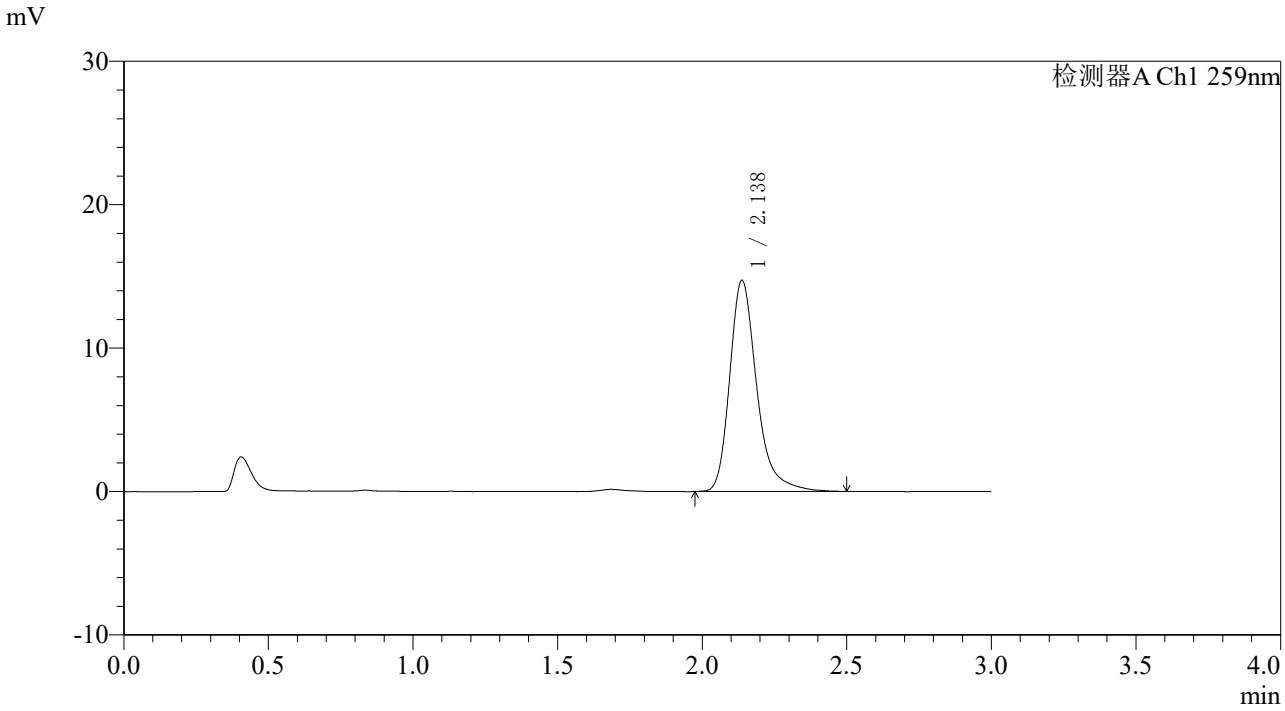

<峰表>

检测器A Ch1 259nm

峰号	保留时间	面积	面积%	高度	理论塔板数(USP)	拖尾因子	分离度(USP)
1	2.138	95714	100.000	14723	2721	1.306	--
总计		95714	100.000	14723			

SHIMADZU LabSolutions

HJE-4126

<样品信息>

色谱柱 : XB-C18(50*4.6mm,5μm） 流速: 1.5ml/min
柱 温 : 35℃ 波长: 259nm
数据文件名: RC$HJE-4126 - 7-11/10-503-2 - cbzj-B2022B01p-rcd-wdx6y-zjtj-pH6.8+0.16CTABjz-P1-1.lcd
方法文件名: RC$HJE-4126 - HJE-4126-rcd-FX259.lcm
批处理文件名: RC$HJE-4126 - 20260113-FX259.lcb
样品瓶号: 4-3
进样体积: 20 μl 版本号: 6.115
进样时间: 2026/01/13 20:23:38 实验者: xiexinhui
处理时间（V2） : 2026/01/14 08:53:28 处理者: xiexinhui
仪器型号: SHIMADZU LC-2050C(FX259)

<色谱图>

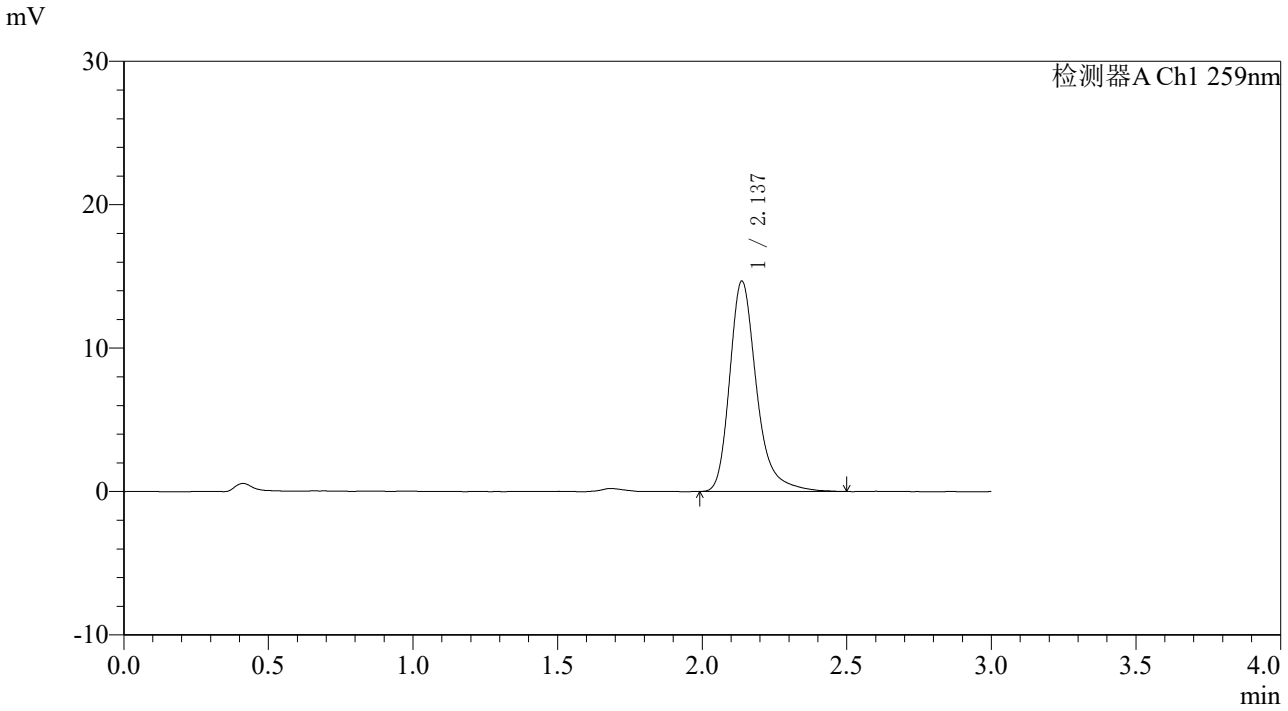

<峰表>

检测器A Ch1 259nm

峰号	保留时间	面积	面积%	高度	理论塔板数(USP)	拖尾因子	分离度(USP)
1	2.137	94790	100.000	14670	2756	1.299	--
总计		94790	100.000	14670			

SHIMADZU LabSolutions

HJE-4126

<样品信息>

色谱柱 : XB-C18(50*4.6mm,5μm） 流速: 1.5ml/min
柱 温 : 35℃ 波长: 259nm
数据文件名: RC$HJE-4126 - 7-11/10-504-2 - cbzj-B2022B01p-rcd-wdx6y-zjtj-pH6.8+0.16CTABjz-P2-1.lcd
方法文件名: RC$HJE-4126 - HJE-4126-rcd-FX259.lcm
批处理文件名: RC$HJE-4126 - 20260113-FX259.lcb
样品瓶号: 4-12
进样体积: 20 μl 版本号: 6.115
进样时间: 2026/01/13 20:27:00 实验者: xiexinhui
处理时间（V2） : 2026/01/14 08:53:30 处理者: xiexinhui
仪器型号: SHIMADZU LC-2050C(FX259)

<色谱图>

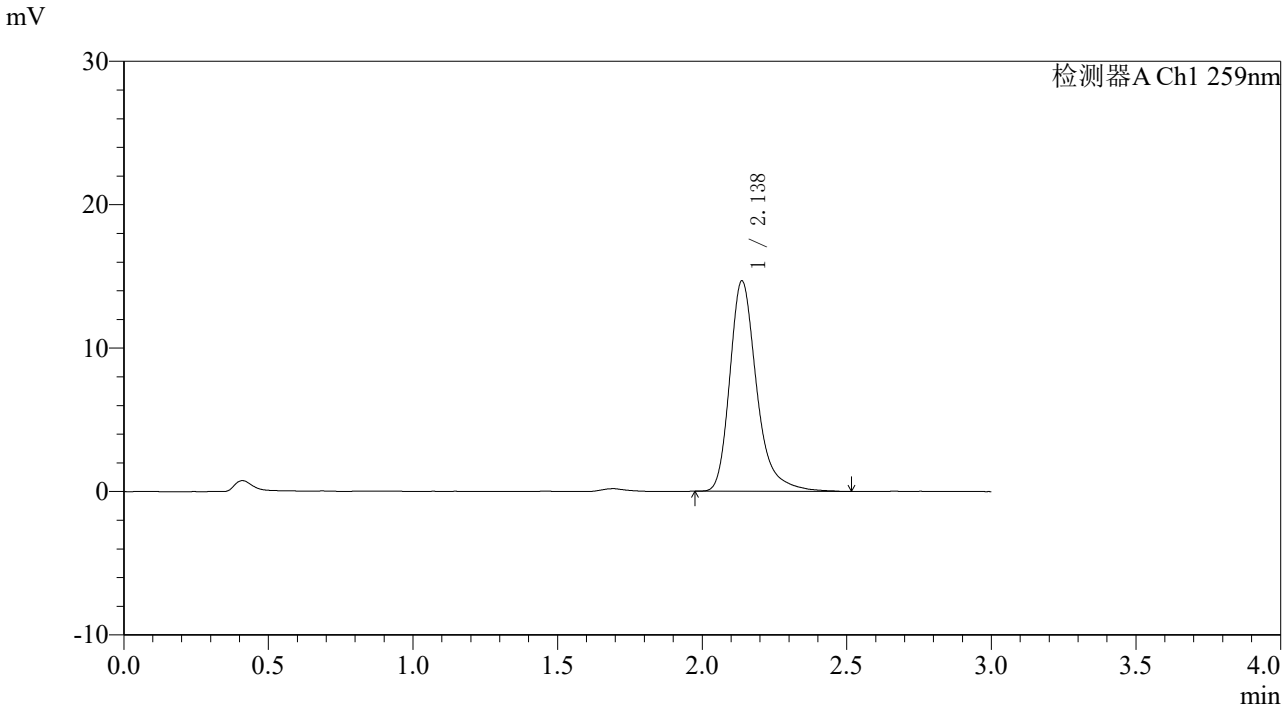

<峰表>

检测器A Ch1 259nm

峰号	保留时间	面积	面积%	高度	理论塔板数(USP)	拖尾因子	分离度(USP)
1	2.138	94923	100.000	14670	2755	1.308	--
总计		94923	100.000	14670			

SHIMADZU LabSolutions

HJE-4126

〈样品信息〉

色谱柱 : XB-C18(50*4.6mm,5μm） 流速: 1.5ml/min
柱 温 : 35℃ 波长: 259nm
数据文件名: RC$HJE-4126 - 7-11/10-505-2 - cbzj-B2022B01p-rcd-wdx6y-zjtj-pH6.8+0.16CTABjz-P3-1.lcd
方法文件名: RC$HJE-4126 - HJE-4126-rcd-FX259.lcm
批处理文件名: RC$HJE-4126 - 20260113-FX259.lcb
样品瓶号: 4-21
进样体积: 20 μl 版本号: 6.115
进样时间: 2026/01/13 20:30:24 实验者: xiexinhui
处理时间（V2） : 2026/01/14 08:53:32 处理者: xiexinhui
仪器型号: SHIMADZU LC-2050C(FX259)

〈色谱图〉

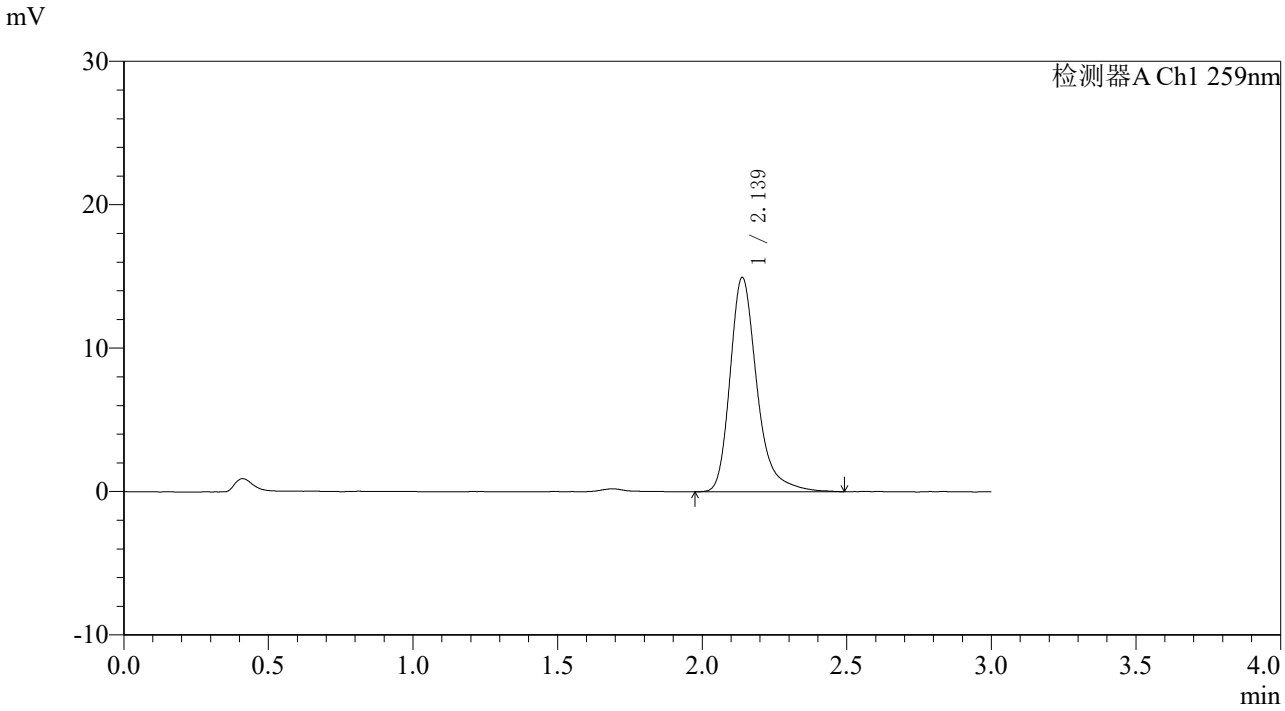

〈峰表〉

检测器A Ch1 259nm

峰号	保留时间	面积	面积%	高度	理论塔板数(USP)	拖尾因子	分离度(USP)
1	2.139	96530	100.000	14945	2758	1.304	--
总计		96530	100.000	14945			

SHIMADZU LabSolutions

HJE-4126

<样品信息>

色谱柱 : XB-C18(50*4.6mm,5μm） 流速: 1.5ml/min
柱 温 : 35℃ 波长: 259nm
数据文件名: RC$HJE-4126 - 7-11/10-506-2 - cbzj-B2022B01p-rcd-wdx6y-zjtj-pH6.8+0.16CTABjz-P4-1.lcd
方法文件名: RC$HJE-4126 - HJE-4126-rcd-FX259.lcm
批处理文件名: RC$HJE-4126 - 20260113-FX259.lcb
样品瓶号: 4-30
进样体积: 20 μl 版本号: 6.115
进样时间: 2026/01/13 20:33:47 实验者: xiexinhui
处理时间（V2） : 2026/01/14 08:53:35 处理者: xiexinhui
仪器型号: SHIMADZU LC-2050C(FX259)

<色谱图>

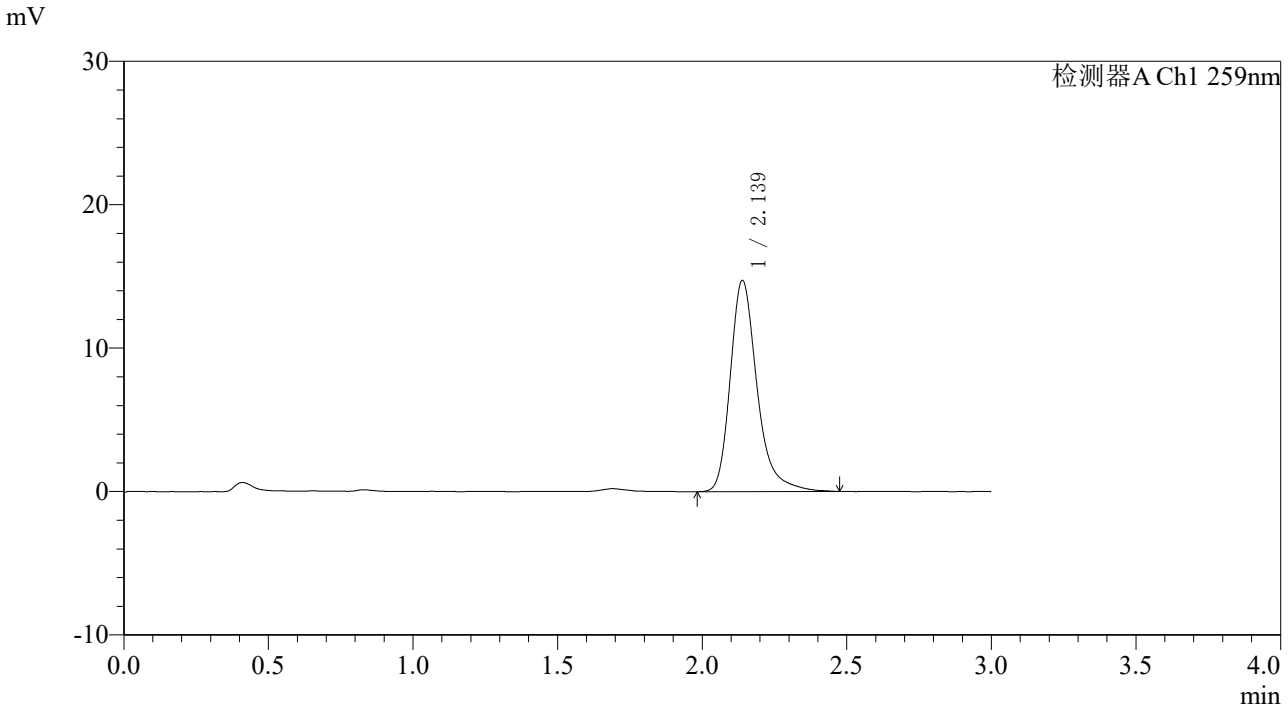

<峰表>

检测器A Ch1 259nm

峰号	保留时间	面积	面积%	高度	理论塔板数(USP)	拖尾因子	分离度(USP)
1	2.139	94917	100.000	14724	2767	1.301	--
总计		94917	100.000	14724			

SHIMADZU LabSolutions

HJE-4126

〈样品信息〉

色谱柱 : XB-C18(50*4.6mm,5μm） 流速: 1.5ml/min
柱 温 : 35℃ 波长: 259nm
数据文件名: RC$HJE-4126 - 7-11/10-507-2 - cbzj-B2022B01p-rcd-wdx6y-zjtj-pH6.8+0.16CTABjz-P5-1.lcd
方法文件名: RC$HJE-4126 - HJE-4126-rcd-FX259.lcm
批处理文件名: RC$HJE-4126 - 20260113-FX259.lcb
样品瓶号: 4-39
进样体积: 20 μl 版本号: 6.115
进样时间: 2026/01/13 20:37:11 实验者: xiexinhui
处理时间（V2） : 2026/01/14 08:53:37 处理者: xiexinhui
仪器型号: SHIMADZU LC-2050C(FX259)

〈色谱图〉

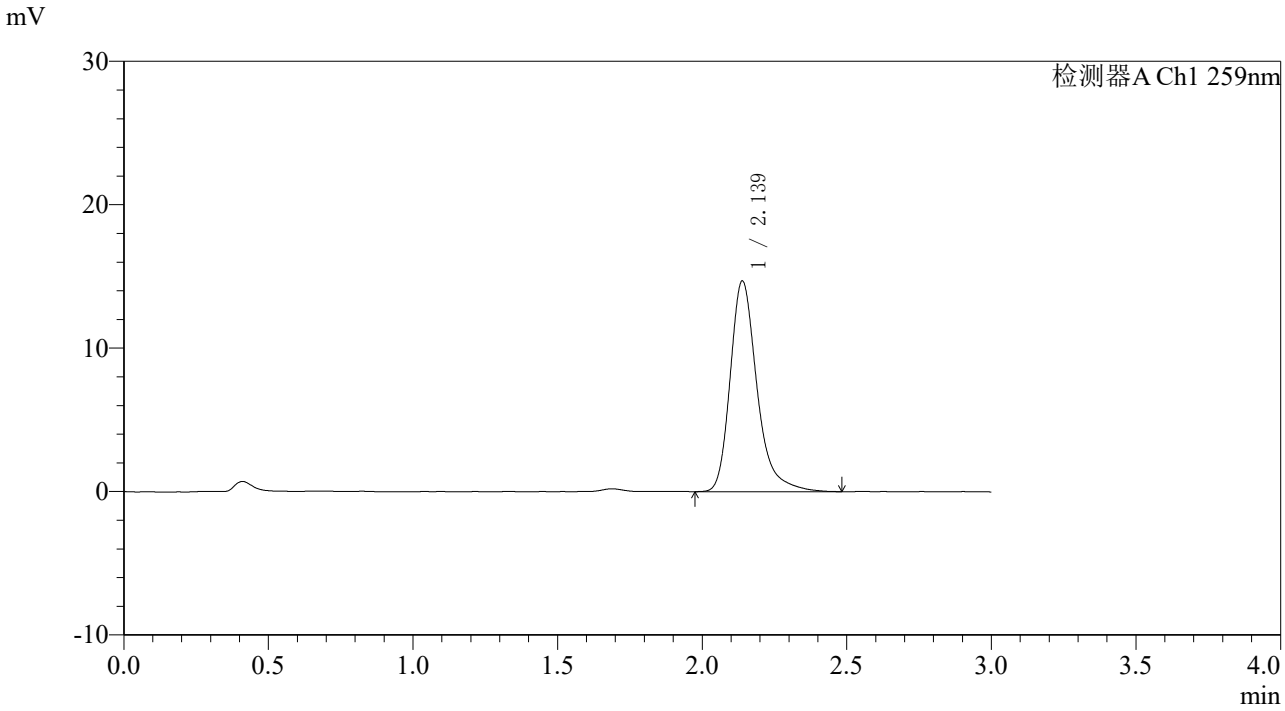

〈峰表〉

检测器A Ch1 259nm

峰号	保留时间	面积	面积%	高度	理论塔板数(USP)	拖尾因子	分离度(USP)
1	2.139	94959	100.000	14692	2760	1.310	--
总计		94959	100.000	14692			

SHIMADZU LabSolutions

HJE-4126

<样品信息>

色谱柱 : XB-C18(50*4.6mm,5μm） 流速: 1.5ml/min
柱 温 : 35℃ 波长: 259nm
数据文件名: RC$HJE-4126 - 7-11/10-508-2 - cbzj-B2022B01p-rcd-wdx6y-zjtj-pH6.8+0.16CTABjz-P6-1.lcd
方法文件名: RC$HJE-4126 - HJE-4126-rcd-FX259.lcm
批处理文件名: RC$HJE-4126 - 20260113-FX259.lcb
样品瓶号: 4-48
进样体积: 20 μl 版本号: 6.115
进样时间: 2026/01/13 20:40:35 实验者: xiexinhui
处理时间（V2） : 2026/01/14 08:53:40 处理者: xiexinhui
仪器型号: SHIMADZU LC-2050C(FX259)

<色谱图>

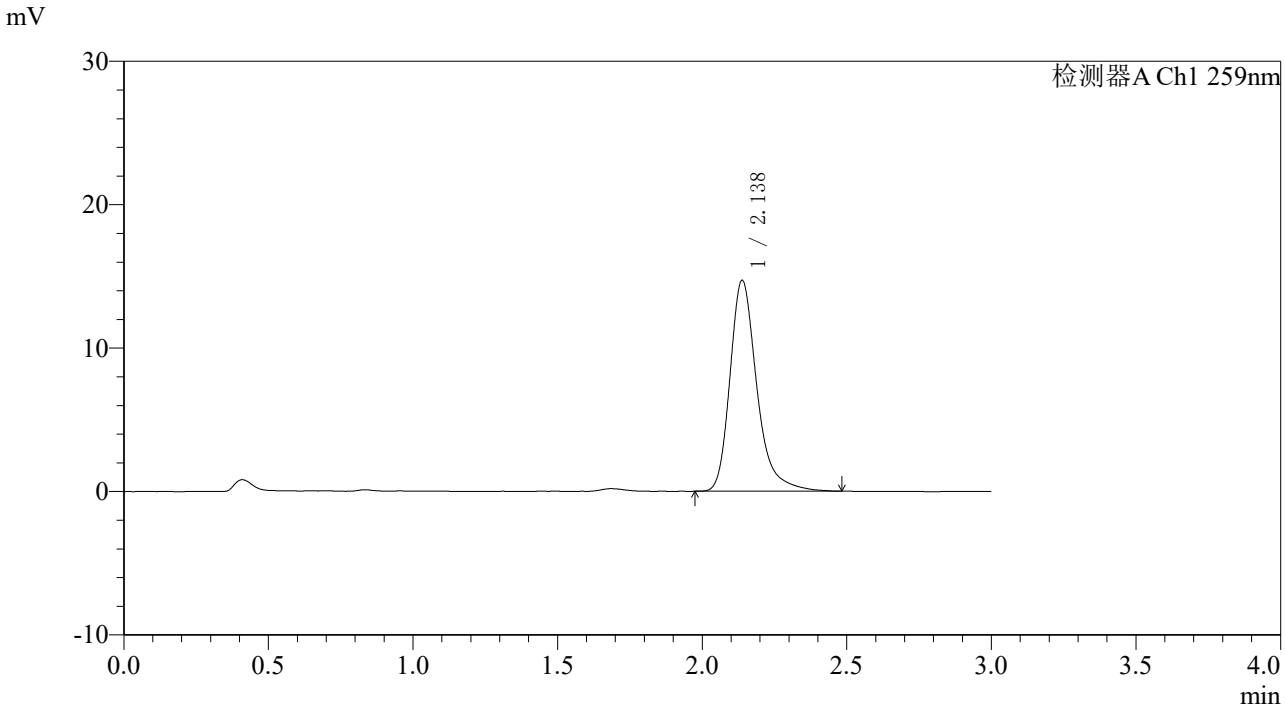

<峰表>

检测器A Ch1 259nm

峰号	保留时间	面积	面积%	高度	理论塔板数(USP)	拖尾因子	分离度(USP)
1	2.138	95046	100.000	14707	2748	1.305	--
总计		95046	100.000	14707			

SHIMADZU LabSolutions

HJE-4126

<样品信息>

色谱柱 : XB-C18(50*4.6mm,5μm） 流速: 1.5ml/min
柱 温 : 35℃ 波长: 259nm
数据文件名: RC$HJE-4126 - 7-11/10-509-2 - cbzj-B2022B01p-rcd-wdx6y-pH6.8+0.16CTABjz-dz2-1.lcd
方法文件名: RC$HJE-4126 - HJE-4126-rcd-FX259.lcm
批处理文件名: RC$HJE-4126 - 20260113-FX259.lcb
样品瓶号: 4-27
进样体积: 20 μl 版本号: 6.115
进样时间: 2026/01/13 20:44:00 实验者: xiexinhui
处理时间（V2） : 2026/01/14 08:53:42 处理者: xiexinhui
仪器型号: SHIMADZU LC-2050C(FX259)

<色谱图>

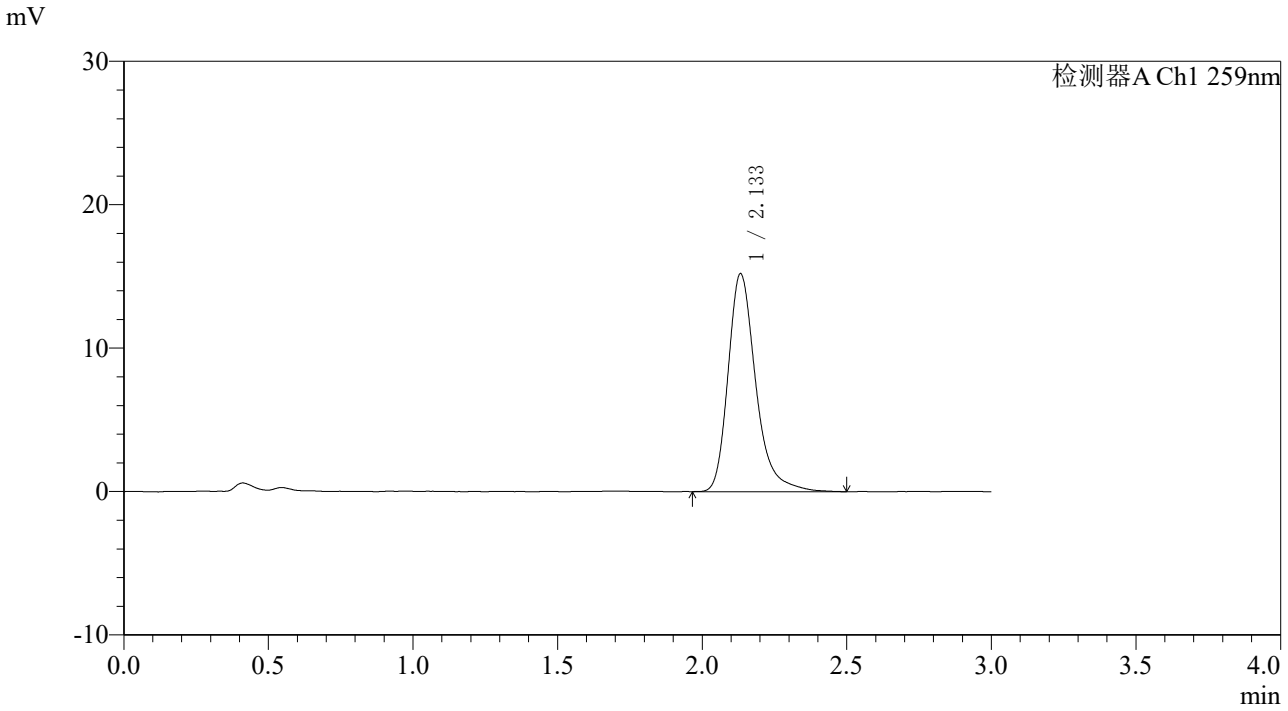

<峰表>

检测器A Ch1 259nm

峰号	保留时间	面积	面积%	高度	理论塔板数(USP)	拖尾因子	分离度(USP)
1	2.133	101341	100.000	15172	2563	1.304	--
总计		101341	100.000	15172			

SHIMADZU LabSolutions

HJE-4126

<样品信息>

色谱柱 : XB-C18(50*4.6mm,5μm） 流速: 1.5ml/min
柱 温 : 35℃ 波长: 259nm
数据文件名: RC$HJE-4126 - 7-11/10-510-2 - cbzj-B2022B01p-rcd-wdx6y-pH6.8+0.16CTABjz-dz2-2.lcd
方法文件名: RC$HJE-4126 - HJE-4126-rcd-FX259.lcm
批处理文件名: RC$HJE-4126 - 20260113-FX259.lcb
样品瓶号: 4-27
进样体积: 20 μl 版本号: 6.115
进样时间: 2026/01/13 20:47:25 实验者: xiexinhui
处理时间（V2） : 2026/01/14 08:53:45 处理者: xiexinhui
仪器型号: SHIMADZU LC-2050C(FX259)

<色谱图>

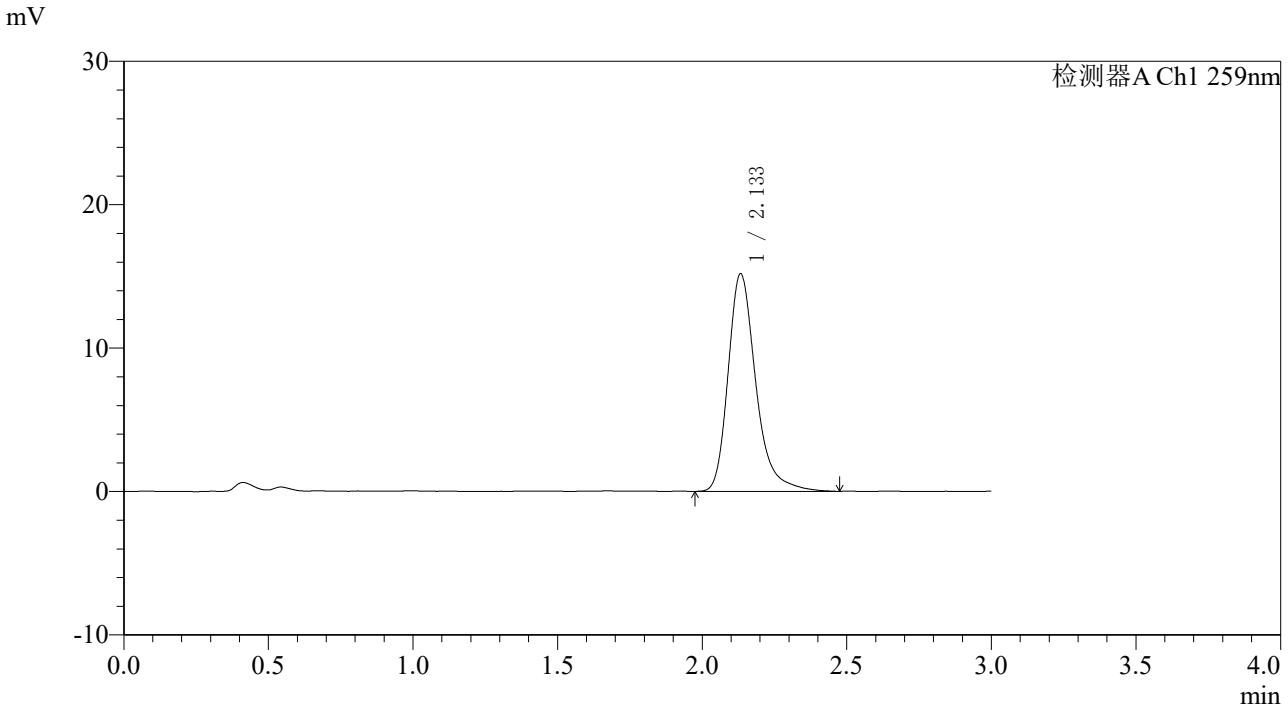

<峰表>

检测器A Ch1 259nm

峰号	保留时间	面积	面积%	高度	理论塔板数(USP)	拖尾因子	分离度(USP)
1	2.133	101308	100.000	15150	2562	1.299	--
总计		101308	100.000	15150			