SHIMADZU LabSolutions

938

<样品信息>

色谱柱:XB-C8(50*4.6mm,3μm） 流速：1.0ml/min
柱 温:30℃ 波长：256nm
数据文件名: RC$938 - 0-262/7-1159-2 - zzp-2023010511p-zjtj36y-rcqx-1-pH6.8+0.5twjz-0.1g-rj.lcd
方法文件名: RC$938 - 938-rcqx-FX256.lcm
批处理文件名: RC$938 - 938-20260126-FX256.lcb
样品瓶号: 1-9
进样体积: 5 μl 版本号：6.115
进样时间:2026/01/2613:48:42 实验者: xiexinhui
处理时间（V2）: 2026/01/29 10:03:51 处理者: xiexinhui
仪器型号：SHIMADZU LC-2050C(FX256)

<色谱图>

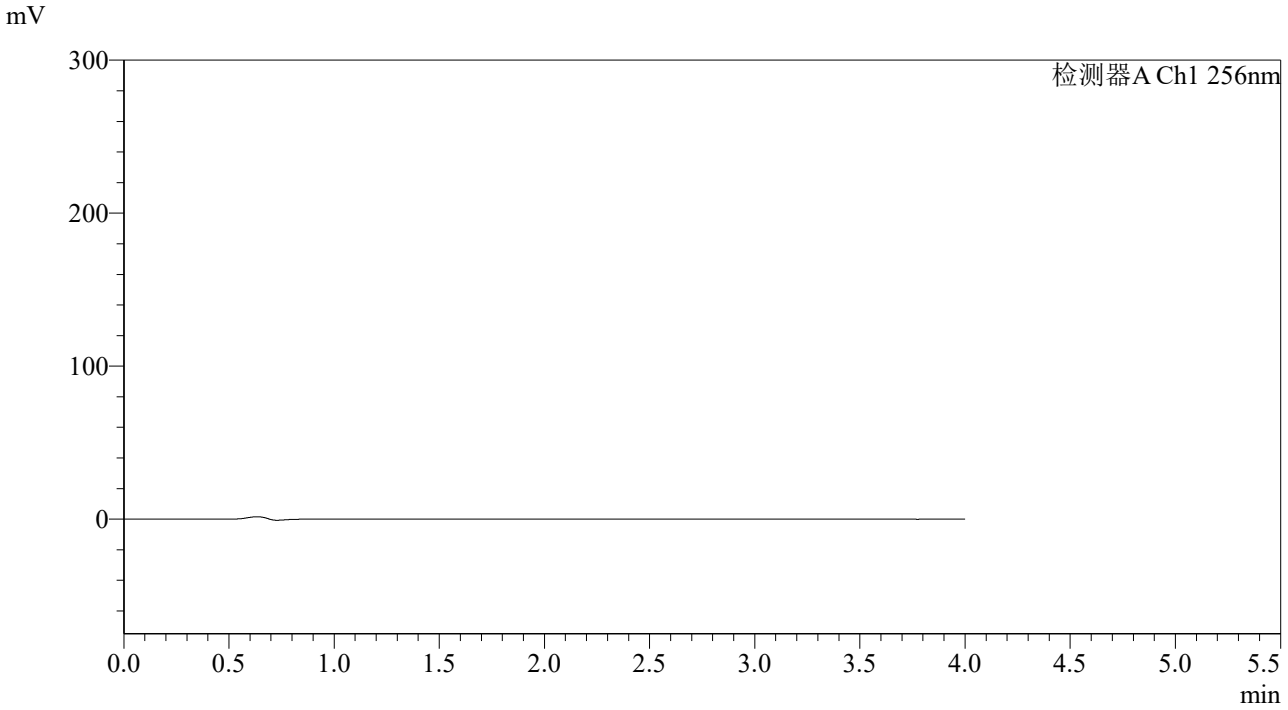

<峰表>

检测器A Ch1 256nm

峰号	保留时间	面积	面积%	高度	理论塔板数(USP)	拖尾因子	分离度(USP)
总计							

SHIMADZU LabSolutions

938

<样品信息>

色谱柱:XB-C8(50*4.6mm,3μm）
流速：1.0ml/min
柱 温:30℃
波长：256nm
数据文件名: RC$938 - 0-262/7-1160-2 - zzp-2023010511p-zjtj36y-rcqx-1-pH6.8+0.5twjz-0.1g-dz1-1.lcd
方法文件名: RC$938 - 938-rcqx-FX256.lcm
批处理文件名: RC$938 - 938-20260126-FX256.lcb
样品瓶号: 1-18
进样体积: 5 μl
版本号：6.115
进样时间:2026/01/2613:53:05
实验者: xiexinhui
处理时间（V2）: 2026/01/29 10:03:59
处理者: xiexinhui
仪器型号：SHIMADZU LC-2050C(FX256)

<色谱图>

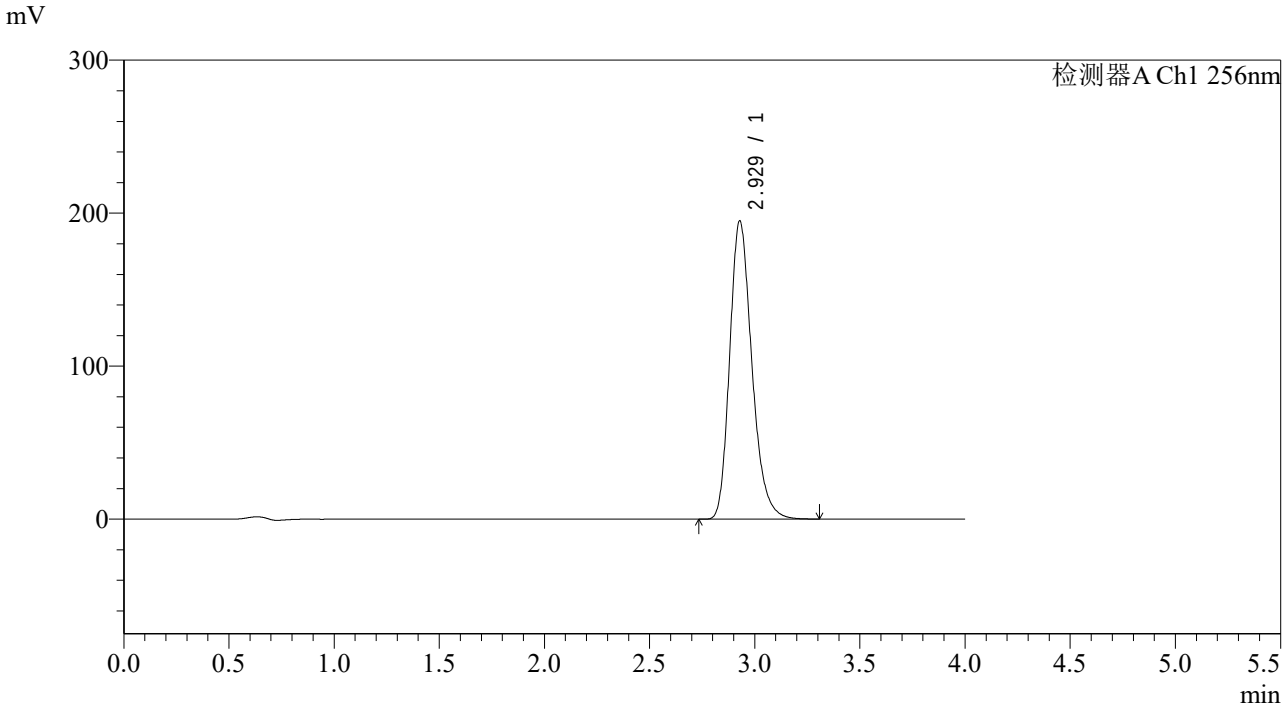

<峰表>

检测器A Ch1 256nm

峰号	保留时间	面积	面积%	高度	理论塔板数(USP)	拖尾因子	分离度(USP)
1	2.929	1433626	100.000	194975	3784	1.242	--
总计		1433626	100.000	194975			

SHIMADZU LabSolutions

938

<样品信息>

色谱柱:XB-C8(50*4.6mm,3μm） 流速：1.0ml/min
柱 温:30℃ 波长：256nm
数据文件名: RC$938 - 0-262/7-1161-2 - zzp-2023010511p-zjtj36y-rcqx-1-pH6.8+0.5twjz-0.1g-dz1-2.lcd
方法文件名: RC$938 - 938-rcqx-FX256.lcm
批处理文件名: RC$938 - 938-20260126-FX256.lcb
样品瓶号: 1-18
进样体积: 5 μl 版本号：6.115
进样时间:2026/01/2613:57:27 实验者: xiexinhui
处理时间（V2）: 2026/01/29 10:04:07 处理者: xiexinhui
仪器型号：SHIMADZU LC-2050C(FX256)

<色谱图>

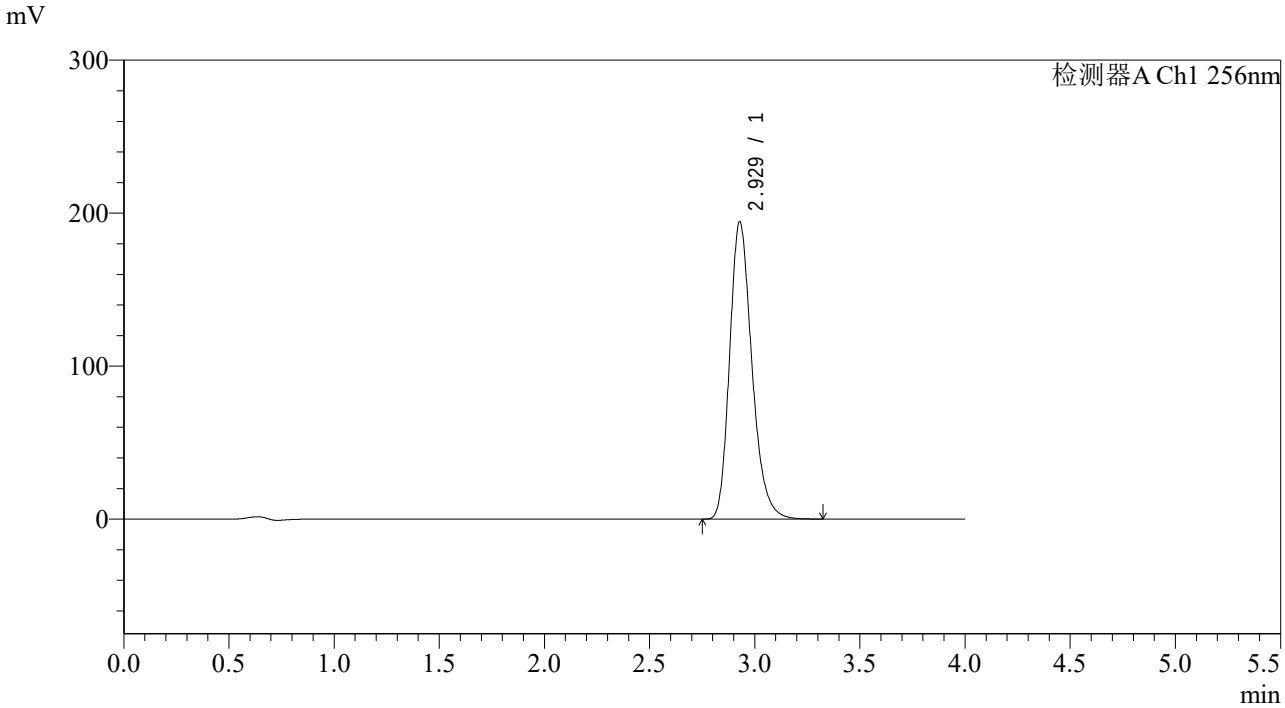

<峰表>

检测器A Ch1 256nm

峰号	保留时间	面积	面积%	高度	理论塔板数(USP)	拖尾因子	分离度(USP)
1	2.929	1435312	100.000	194325	3751	1.244	--
总计		1435312	100.000	194325			

SHIMADZU LabSolutions

938

<样品信息>

色谱柱:XB-C8(50*4.6mm,3μm） 流速：1.0ml/min
柱 温:30℃ 波长：256nm
数据文件名: RC$938 - 0-262/7-1162-2 - zzp-2023010511p-zjtj36y-rcqx-1-pH6.8+0.5twjz-0.1g-dz1-3.lcd
方法文件名: RC$938 - 938-rcqx-FX256.lcm
批处理文件名: RC$938 - 938-20260126-FX256.lcb
样品瓶号: 1-18
进样体积: 5 μl 版本号：6.115
进样时间:2026/01/2614:01:50 实验者: xiexinhui
处理时间（V2）: 2026/01/29 10:04:14 处理者: xiexinhui
仪器型号：SHIMADZU LC-2050C(FX256)

<色谱图>

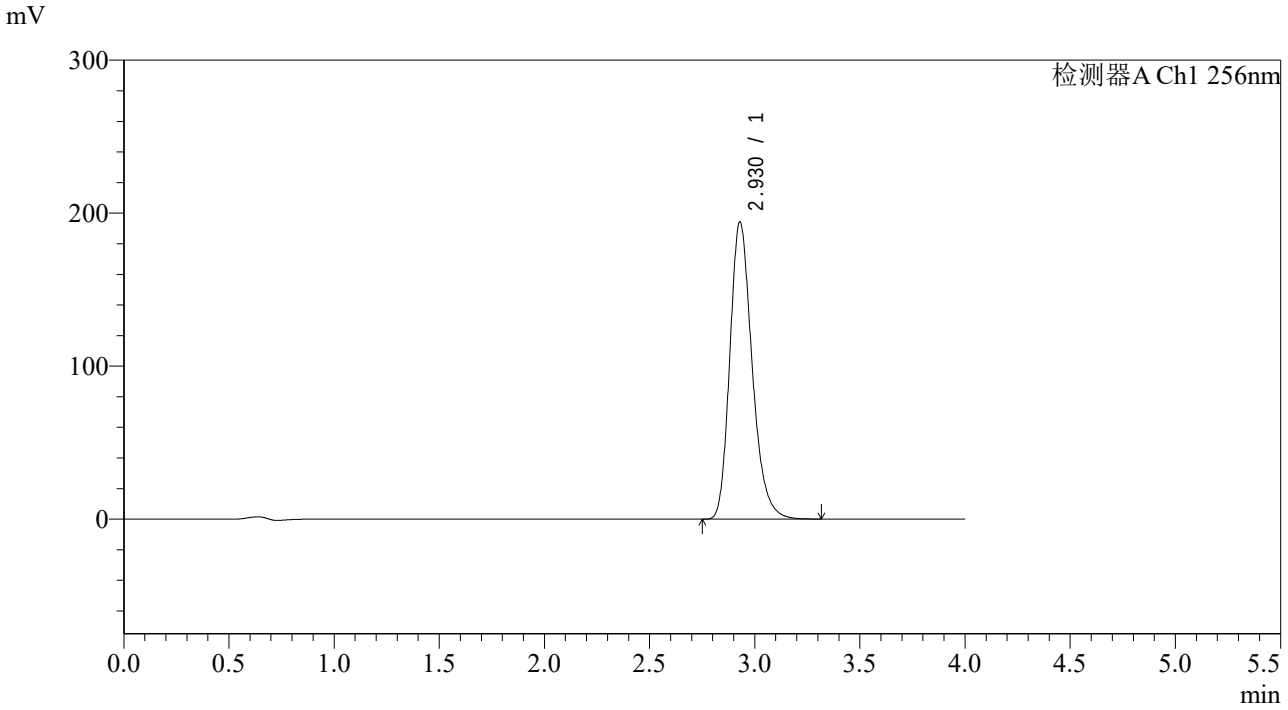

<峰表>

检测器A Ch1 256nm

峰号	保留时间	面积	面积%	高度	理论塔板数(USP)	拖尾因子	分离度(USP)
1	2.930	1433394	100.000	194383	3764	1.243	--
总计		1433394	100.000	194383			

SHIMADZU LabSolutions

938

<样品信息>

色谱柱:XB-C8(50*4.6mm,3μm） 流速：1.0ml/min
柱 温:30℃ 波长：256nm
数据文件名: RC$938 - 0-262/7-1163-2 - zzp-2023010511p-zjtj36y-rcqx-1-pH6.8+0.5twjz-0.1g-dz1-4.lcd
方法文件名: RC$938 - 938-rcqx-FX256.lcm
批处理文件名: RC$938 - 938-20260126-FX256.lcb
样品瓶号: 1-18
进样体积: 5 μl 版本号：6.115
进样时间:2026/01/2614:06:12 实验者: xiexinhui
处理时间（V2）: 2026/01/29 10:04:22 处理者: xiexinhui
仪器型号：SHIMADZU LC-2050C(FX256)

<色谱图>

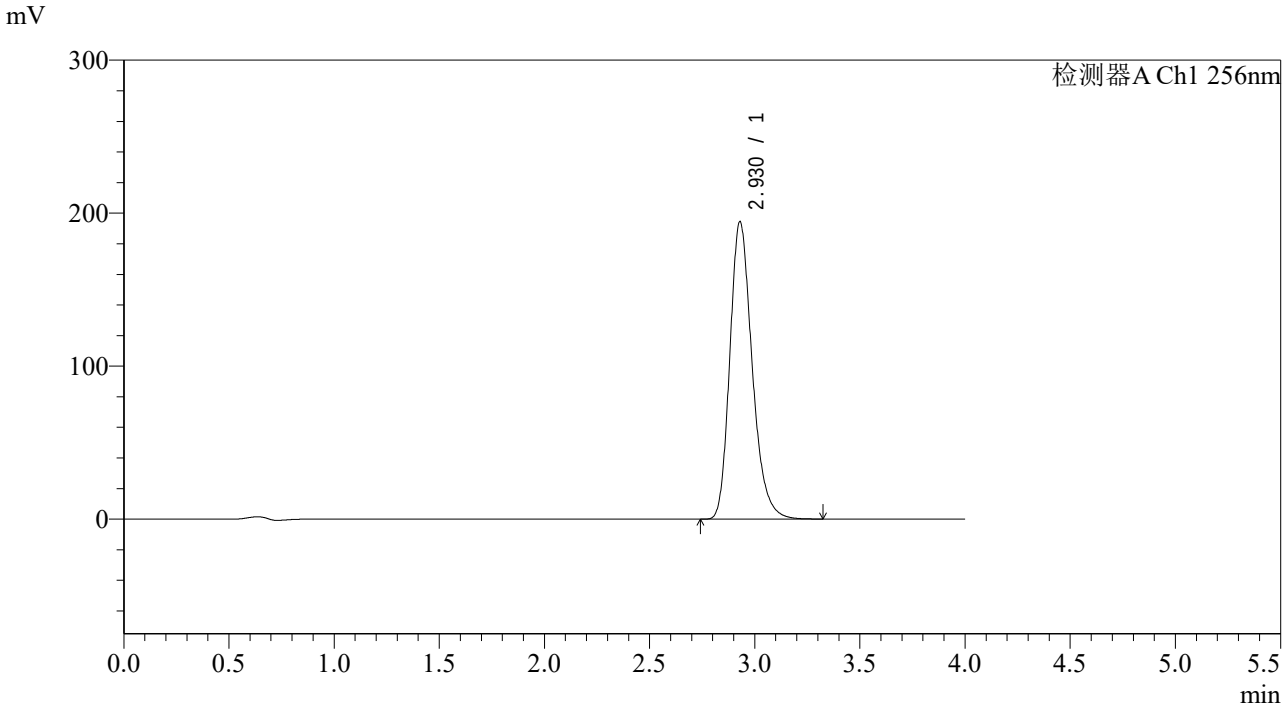

<峰表>

检测器A Ch1 256nm

峰号	保留时间	面积	面积%	高度	理论塔板数(USP)	拖尾因子	分离度(USP)
1	2.930	1435218	100.000	194484	3761	1.243	--
总计		1435218	100.000	194484			

SHIMADZU LabSolutions

938

<样品信息>

色谱柱:XB-C8(50*4.6mm,3μm）
流速：1.0ml/min
柱 温:30℃
波长：256nm
数据文件名: RC$938 - 0-262/7-1164-2 - zzp-2023010511p-zjtj36y-rcqx-1-pH6.8+0.5twjz-0.1g-dz1-5.lcd
方法文件名: RC$938 - 938-rcqx-FX256.lcm
批处理文件名: RC$938 - 938-20260126-FX256.lcb
样品瓶号: 1-18
进样体积: 5 μl
版本号：6.115
进样时间:2026/01/2614:10:34
实验者: xiexinhui
处理时间（V2）: 2026/01/29 10:04:29
处理者: xiexinhui
仪器型号：SHIMADZU LC-2050C(FX256)

<色谱图>

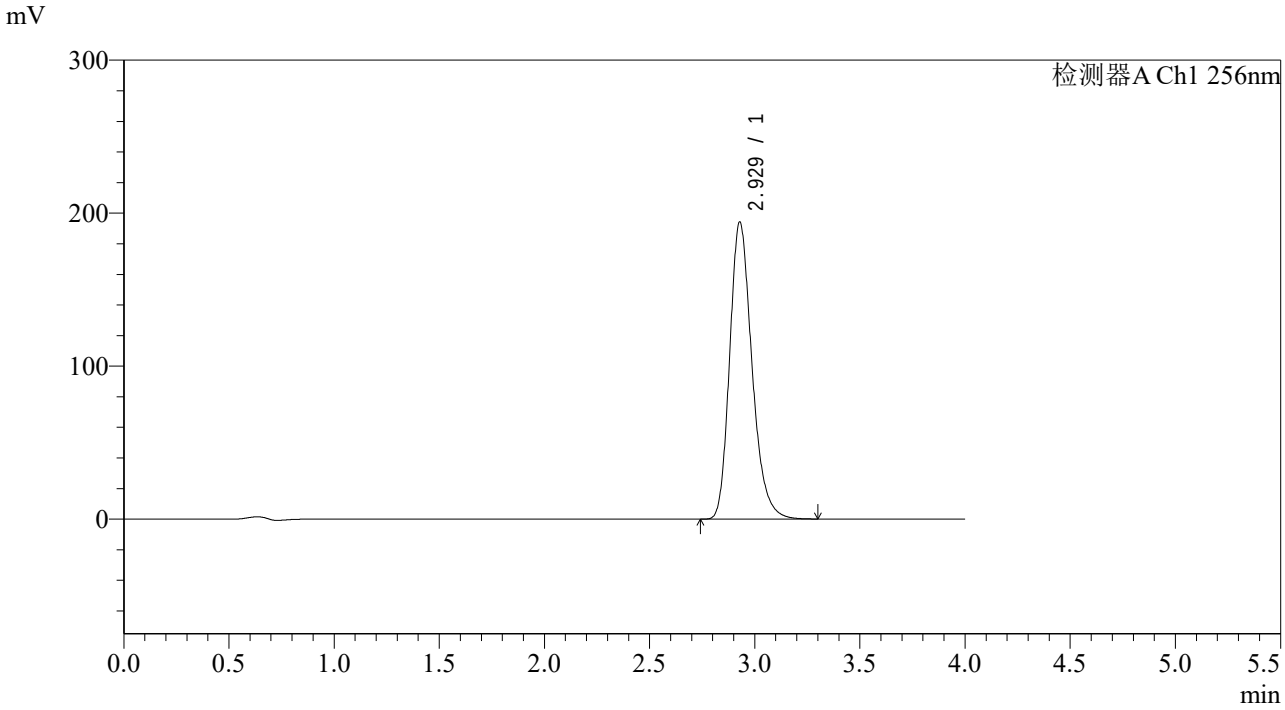

<峰表>

检测器A Ch1 256nm

峰号	保留时间	面积	面积%	高度	理论塔板数(USP)	拖尾因子	分离度(USP)
1	2.929	1433945	100.000	194195	3756	1.242	--
总计		1433945	100.000	194195			

SHIMADZU LabSolutions

938

<样品信息>

色谱柱:XB-C8(50*4.6mm,3μm）
流速：1.0ml/min
柱 温:30℃
波长：256nm
数据文件名: RC$938 - 0-262/7-1165-2 - zzp-2023010511p-zjtj36y-rcqx-1-pH6.8+0.5twjz-0.1g-p1-5min.lcd
方法文件名: RC$938 - 938-rcqx-FX256.lcm
批处理文件名: RC$938 - 938-20260126-FX256.lcb
样品瓶号: 1-1
进样体积: 5 μl
版本号：6.115
进样时间:2026/01/2614:14:57
实验者: xiexinhui
处理时间（V2）: 2026/01/29 10:04:37
处理者: xiexinhui
仪器型号：SHIMADZU LC-2050C(FX256)

<色谱图>

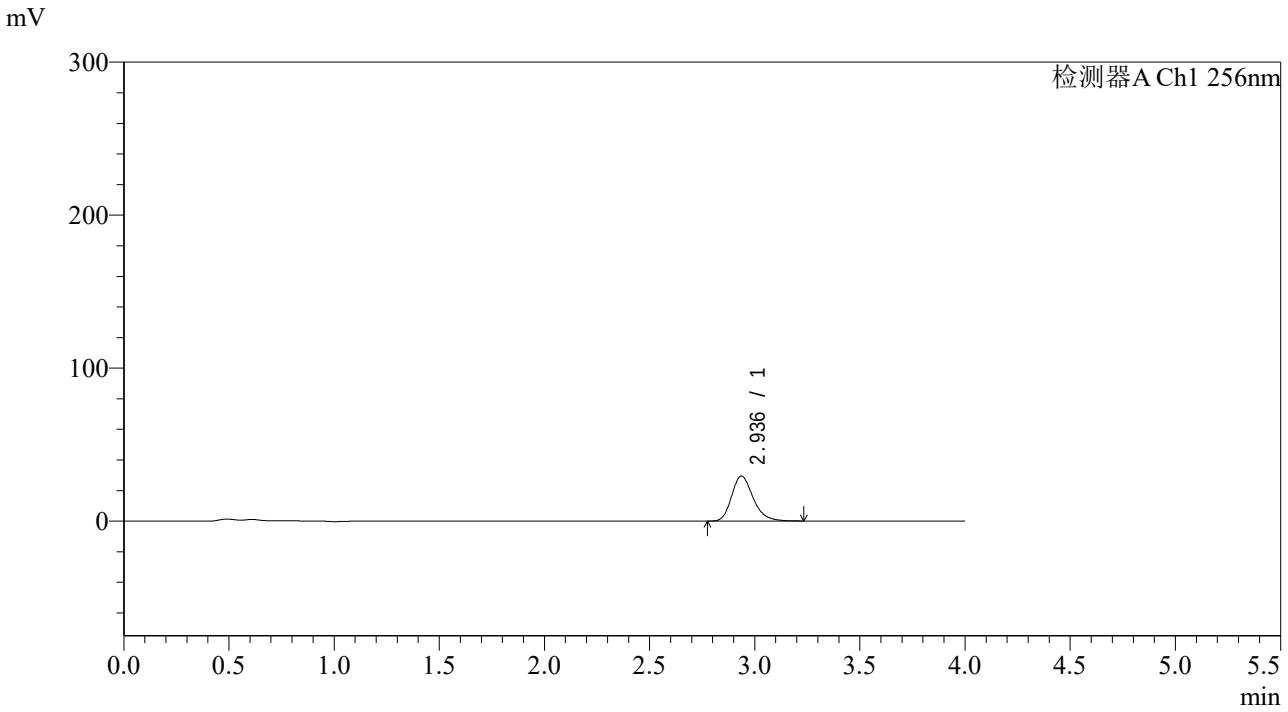

<峰表>

检测器A Ch1 256nm

峰号	保留时间	面积	面积%	高度	理论塔板数(USP)	拖尾因子	分离度(USP)
1	2.936	209025	100.000	29391	4082	1.237	--
总计		209025	100.000	29391			

SHIMADZU LabSolutions

938

<样品信息>

色谱柱:XB-C8(50*4.6mm,3μm）
流速：1.0ml/min
柱 温:30℃
波长：256nm
数据文件名: RC$938 - 0-262/7-1166-2 - zzp-2023010511p-zjtj36y-rcqx-1-pH6.8+0.5twjz-0.1g-p2-5min.lcd
方法文件名: RC$938 - 938-rcqx-FX256.lcm
批处理文件名: RC$938 - 938-20260126-FX256.lcb
样品瓶号: 1-10
进样体积: 5 μl
版本号：6.115
进样时间:2026/01/2614:19:19
实验者: xiexinhui
处理时间（V2）: 2026/01/29 10:04:45
处理者: xiexinhui
仪器型号：SHIMADZU LC-2050C(FX256)

<色谱图>

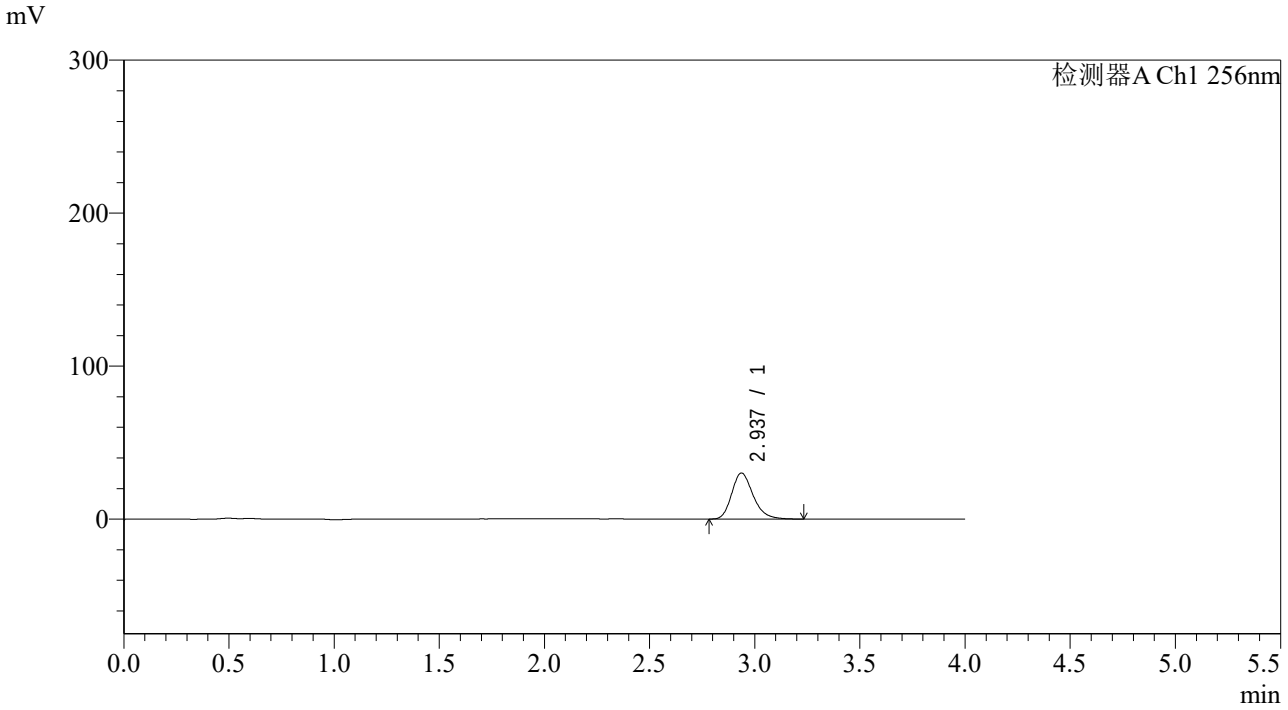

<峰表>

检测器A Ch1 256nm

峰号	保留时间	面积	面积%	高度	理论塔板数(USP)	拖尾因子	分离度(USP)
1	2.937	213213	100.000	30102	4107	1.236	--
总计		213213	100.000	30102			

SHIMADZU LabSolutions

938

<样品信息>

色谱柱:XB-C8(50*4.6mm,3μm） 流速：1.0ml/min
柱 温:30℃ 波长：256nm
数据文件名: RC$938 - 0-262/7-1167-2 - zzp-2023010511p-zjtj36y-rcqx-1-pH6.8+0.5twjz-0.1g-p3-5min.lcd
方法文件名: RC$938 - 938-rcqx-FX256.lcm
批处理文件名: RC$938 - 938-20260126-FX256.lcb
样品瓶号: 1-19
进样体积: 5 μl 版本号：6.115
进样时间:2026/01/2614:23:41 实验者: xiexinhui
处理时间（V2）: 2026/01/29 10:04:52 处理者: xiexinhui
仪器型号：SHIMADZU LC-2050C(FX256)

<色谱图>

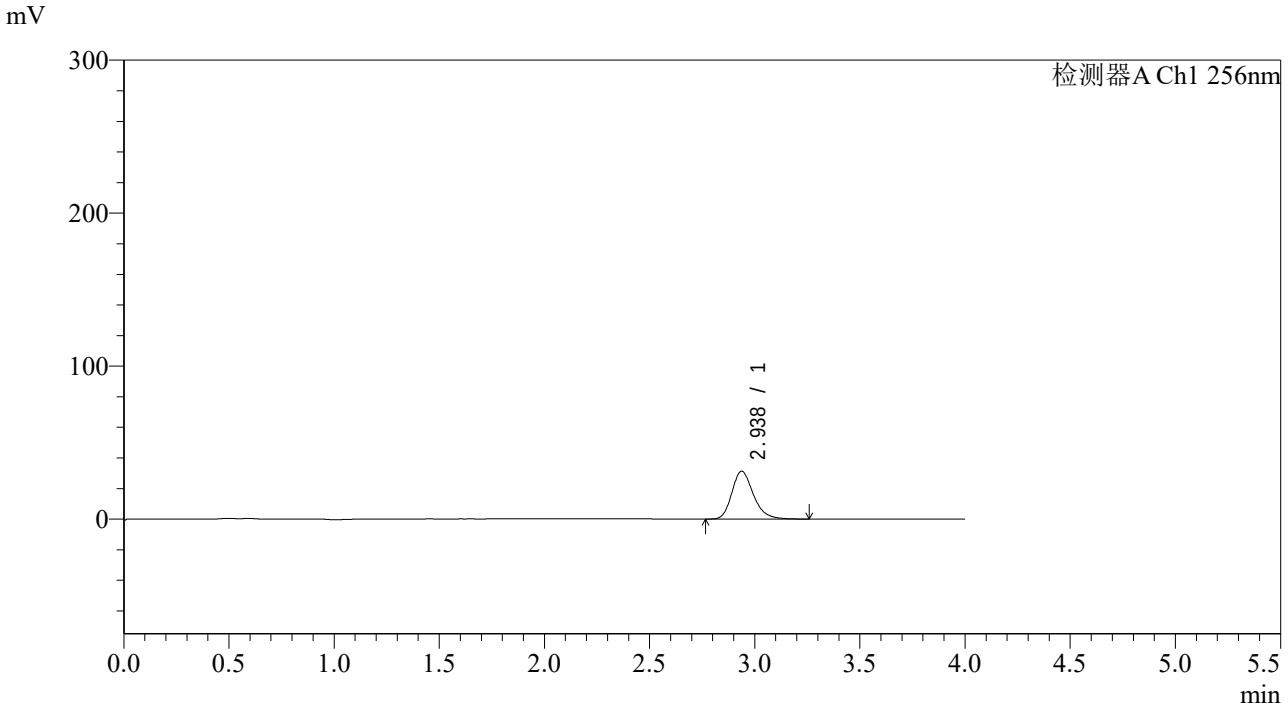

<峰表>

检测器A Ch1 256nm

峰号	保留时间	面积	面积%	高度	理论塔板数(USP)	拖尾因子	分离度(USP)
1	2.938	221793	100.000	31249	4097	1.239	--
总计		221793	100.000	31249			

SHIMADZU LabSolutions

938

<样品信息>

色谱柱:XB-C8(50*4.6mm,3μm）
流速：1.0ml/min
柱 温:30℃
波长：256nm
数据文件名: RC$938 - 0-262/7-1168-2 - zzp-2023010511p-zjtj36y-rcqx-1-pH6.8+0.5twjz-0.1g-p4-5min.lcd
方法文件名: RC$938 - 938-rcqx-FX256.lcm
批处理文件名: RC$938 - 938-20260126-FX256.lcb
样品瓶号: 1-28
进样体积: 5 μl
版本号：6.115
进样时间:2026/01/2614:28:02
实验者: xiexinhui
处理时间（V2）: 2026/01/29 10:05:01
处理者: xiexinhui
仪器型号：SHIMADZU LC-2050C(FX256)

<色谱图>

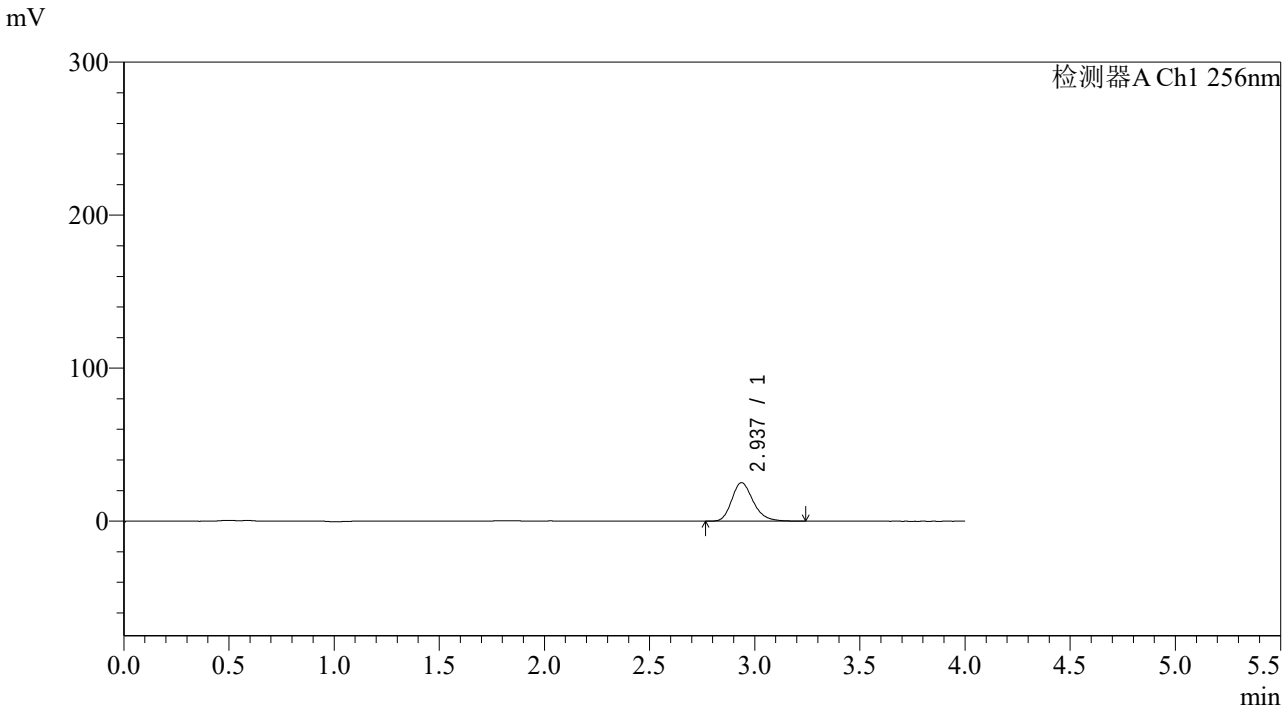

<峰表>

检测器A Ch1 256nm

峰号	保留时间	面积	面积%	高度	理论塔板数(USP)	拖尾因子	分离度(USP)
1	2.937	178377	100.000	25173	4104	1.237	--
总计		178377	100.000	25173			

SHIMADZU LabSolutions

938

<样品信息>

色谱柱:XB-C8(50*4.6mm,3μm）
流速：1.0ml/min
柱 温:30℃
波长：256nm
数据文件名: RC$938 - 0-262/7-1169-2 - zzp-2023010511p-zjtj36y-rcqx-1-pH6.8+0.5twjz-0.1g-p5-5min.lcd
方法文件名: RC$938 - 938-rcqx-FX256.lcm
批处理文件名: RC$938 - 938-20260126-FX256.lcb
样品瓶号: 1-37
进样体积: 5 μl
版本号：6.115
进样时间:2026/01/2614:32:24
实验者: xiexinhui
处理时间（V2）: 2026/01/29 10:05:08
处理者: xiexinhui
仪器型号：SHIMADZU LC-2050C(FX256)

<色谱图>

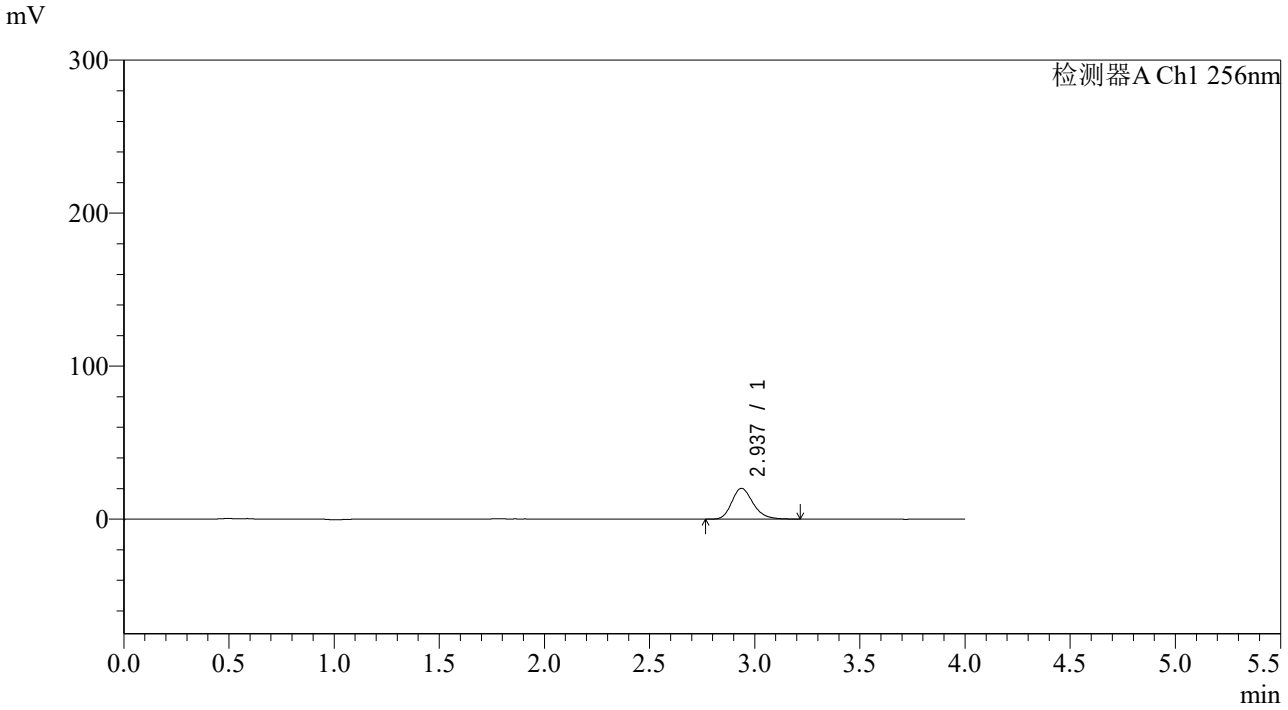

<峰表>

检测器A Ch1 256nm

峰号	保留时间	面积	面积%	高度	理论塔板数(USP)	拖尾因子	分离度(USP)
1	2.937	142308	100.000	20149	4120	1.231	--
总计		142308	100.000	20149			

SHIMADZU LabSolutions

938

<样品信息>

色谱柱:XB-C8(50*4.6mm,3μm） 流速：1.0ml/min
柱 温:30℃ 波长：256nm
数据文件名: RC$938 - 0-262/7-1170-2 - zzp-2023010511p-zjtj36y-rcqx-1-pH6.8+0.5twjz-0.1g-p6-5min.lcd
方法文件名: RC$938 - 938-rcqx-FX256.lcm
批处理文件名: RC$938 - 938-20260126-FX256.lcb
样品瓶号: 1-46
进样体积: 5 μl 版本号：6.115
进样时间:2026/01/2614:36:45 实验者: xiexinhui
处理时间（V2）: 2026/01/29 10:05:17 处理者: xiexinhui
仪器型号：SHIMADZU LC-2050C(FX256)

<色谱图>

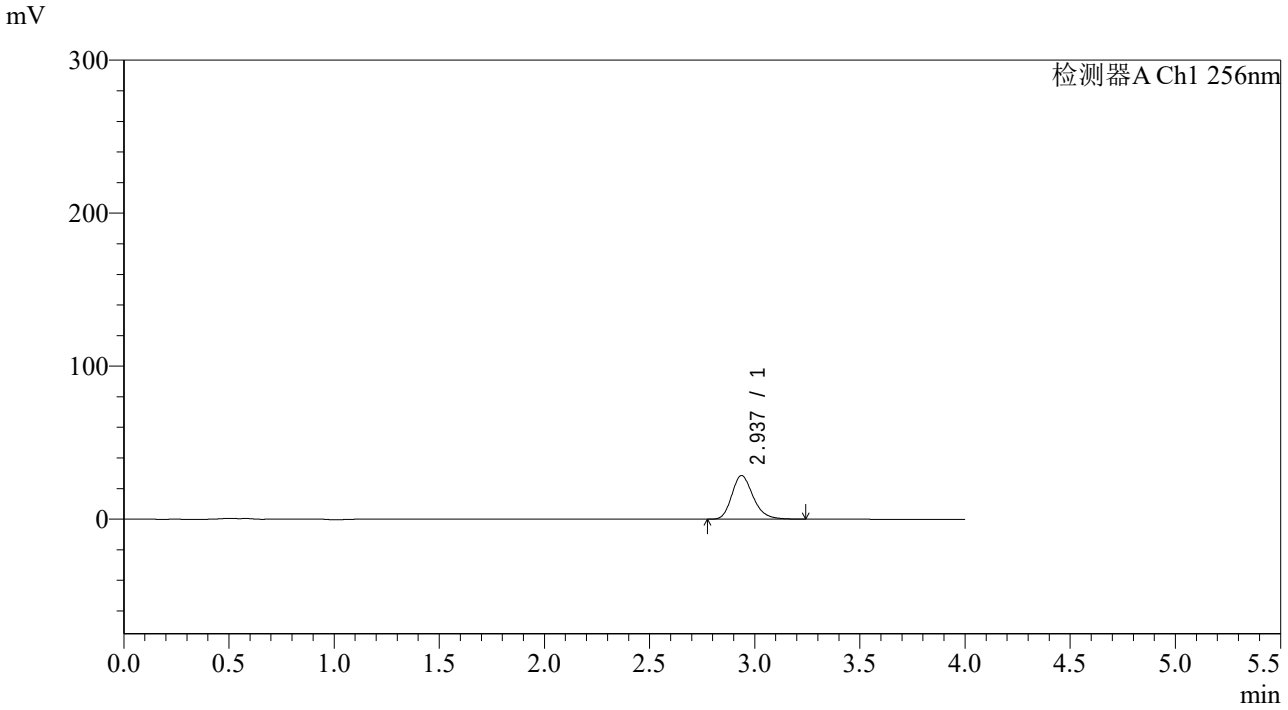

<峰表>

检测器A Ch1 256nm

峰号	保留时间	面积	面积%	高度	理论塔板数(USP)	拖尾因子	分离度(USP)
1	2.937	201580	100.000	28509	4123	1.233	--
总计		201580	100.000	28509			

SHIMADZU LabSolutions

938

<样品信息>

色谱柱:XB-C8(50*4.6mm,3μm）
流速：1.0ml/min
柱 温:30℃
波长：256nm
数据文件名: RC$938 - 0-262/7-1171-2 - zzp-2023010511p-zjtj36y-rcqx-1-pH6.8+0.5twjz-0.1g-p1-10min.lcd
方法文件名: RC$938 - 938-rcqx-FX256.lcm
批处理文件名: RC$938 - 938-20260126-FX256.lcb
样品瓶号: 1-2
进样体积: 5 μl
版本号：6.115
进样时间:2026/01/2614:41:06
实验者: xiexinhui
处理时间（V2）: 2026/01/29 10:05:25
处理者: xiexinhui
仪器型号：SHIMADZU LC-2050C(FX256)

<色谱图>

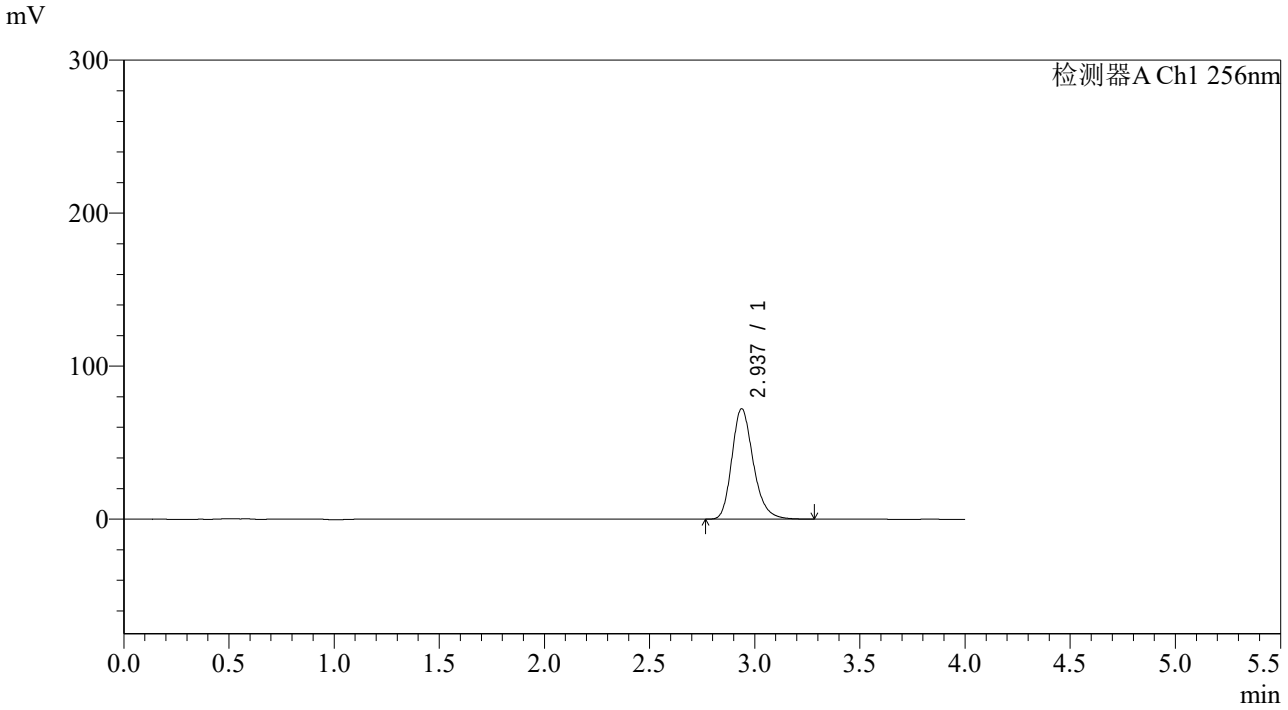

<峰表>

检测器A Ch1 256nm

峰号	保留时间	面积	面积%	高度	理论塔板数(USP)	拖尾因子	分离度(USP)
1	2.937	511825	100.000	72229	4113	1.234	--
总计		511825	100.000	72229			

SHIMADZU LabSolutions

938

<样品信息>

色谱柱:XB-C8(50*4.6mm,3μm）
流速：1.0ml/min
柱 温:30℃
波长：256nm
数据文件名: RC$938 - 0-262/7-1172-2 - zzp-2023010511p-zjtj36y-rcqx-1-pH6.8+0.5twjz-0.1g-p2-10min.lcd
方法文件名: RC$938 - 938-rcqx-FX256.lcm
批处理文件名: RC$938 - 938-20260126-FX256.lcb
样品瓶号: 1-11
进样体积: 5 μl
版本号：6.115
进样时间:2026/01/2614:45:27
实验者: xiexinhui
处理时间（V2）: 2026/01/29 10:05:32
处理者: xiexinhui
仪器型号：SHIMADZU LC-2050C(FX256)

<色谱图>

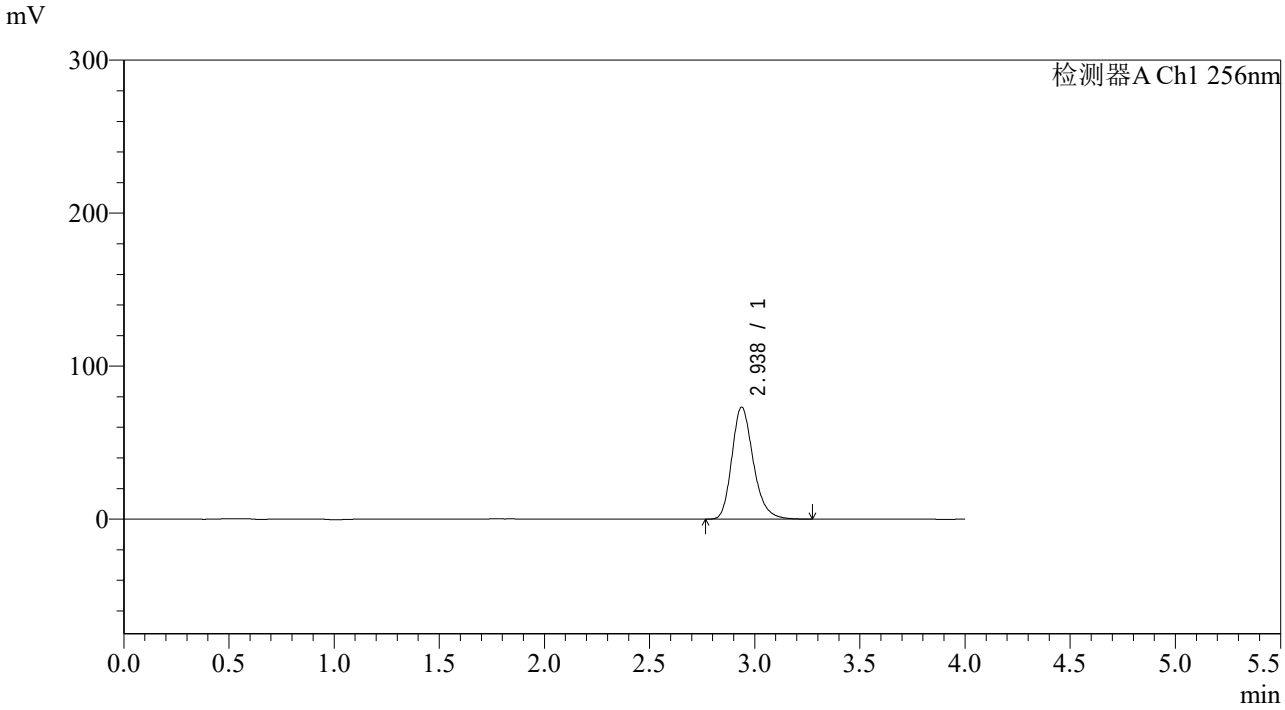

<峰表>

检测器A Ch1 256nm

峰号	保留时间	面积	面积%	高度	理论塔板数(USP)	拖尾因子	分离度(USP)
1	2.938	519029	100.000	73249	4112	1.232	--
总计		519029	100.000	73249			

SHIMADZU LabSolutions

938

<样品信息>

色谱柱:XB-C8(50*4.6mm,3μm）
流速：1.0ml/min
柱 温:30℃
波长：256nm
数据文件名: RC$938 - 0-262/7-1173-2 - zzp-2023010511p-zjtj36y-rcqx-1-pH6.8+0.5twjz-0.1g-p3-10min.lcd
方法文件名: RC$938 - 938-rcqx-FX256.lcm
批处理文件名: RC$938 - 938-20260126-FX256.lcb
样品瓶号: 1-20
进样体积: 5 μl
版本号：6.115
进样时间:2026/01/2614:49:49
实验者: xiexinhui
处理时间（V2）: 2026/01/29 10:05:41
处理者: xiexinhui
仪器型号：SHIMADZU LC-2050C(FX256)

<色谱图>

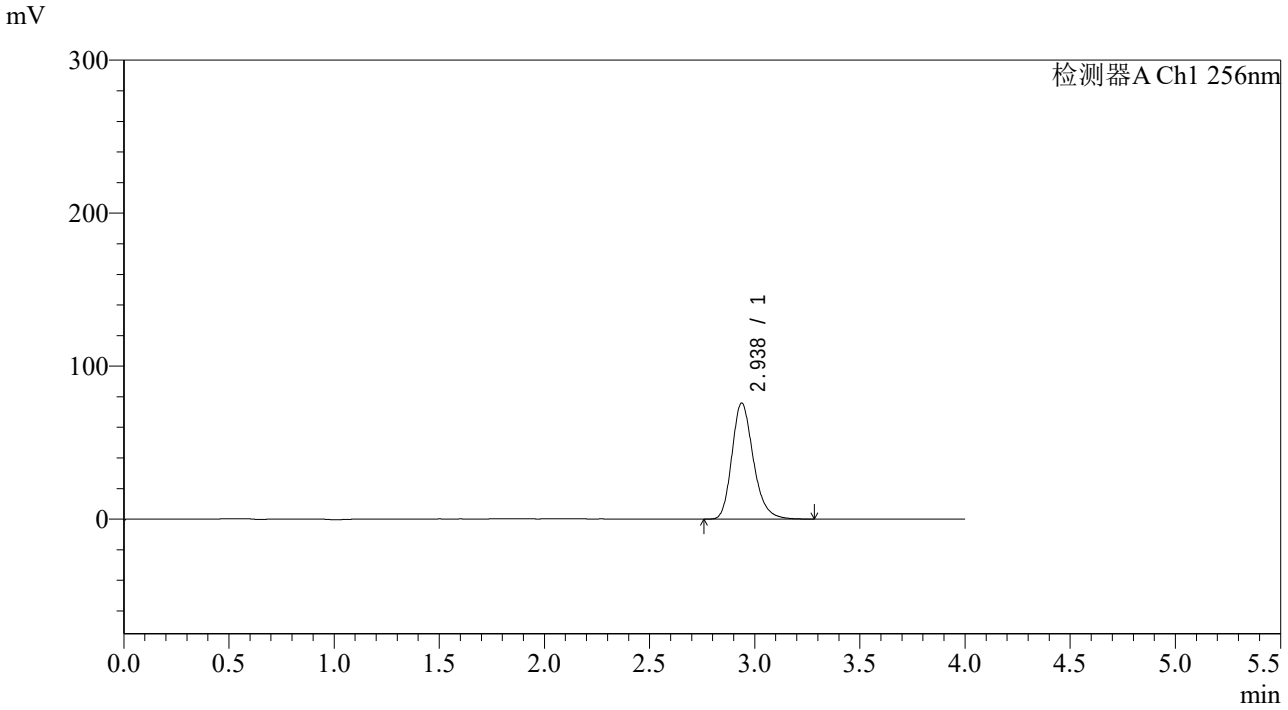

<峰表>

检测器A Ch1 256nm

峰号	保留时间	面积	面积%	高度	理论塔板数(USP)	拖尾因子	分离度(USP)
1	2.938	538068	100.000	75898	4113	1.231	--
总计		538068	100.000	75898			

SHIMADZU LabSolutions

938

<样品信息>

色谱柱:XB-C8(50*4.6mm,3μm）
流速：1.0ml/min
柱 温:30℃
波长：256nm
数据文件名: RC$938 - 0-262/7-1174-2 - zzp-2023010511p-zjtj36y-rcqx-1-pH6.8+0.5twjz-0.1g-p4-10min.lcd
方法文件名: RC$938 - 938-rcqx-FX256.lcm
批处理文件名: RC$938 - 938-20260126-FX256.lcb
样品瓶号: 1-29
进样体积: 5 μl
版本号：6.115
进样时间:2026/01/2614:54:11
实验者: xiexinhui
处理时间（V2）: 2026/01/29 10:05:48
处理者: xiexinhui
仪器型号：SHIMADZU LC-2050C(FX256)

<色谱图>

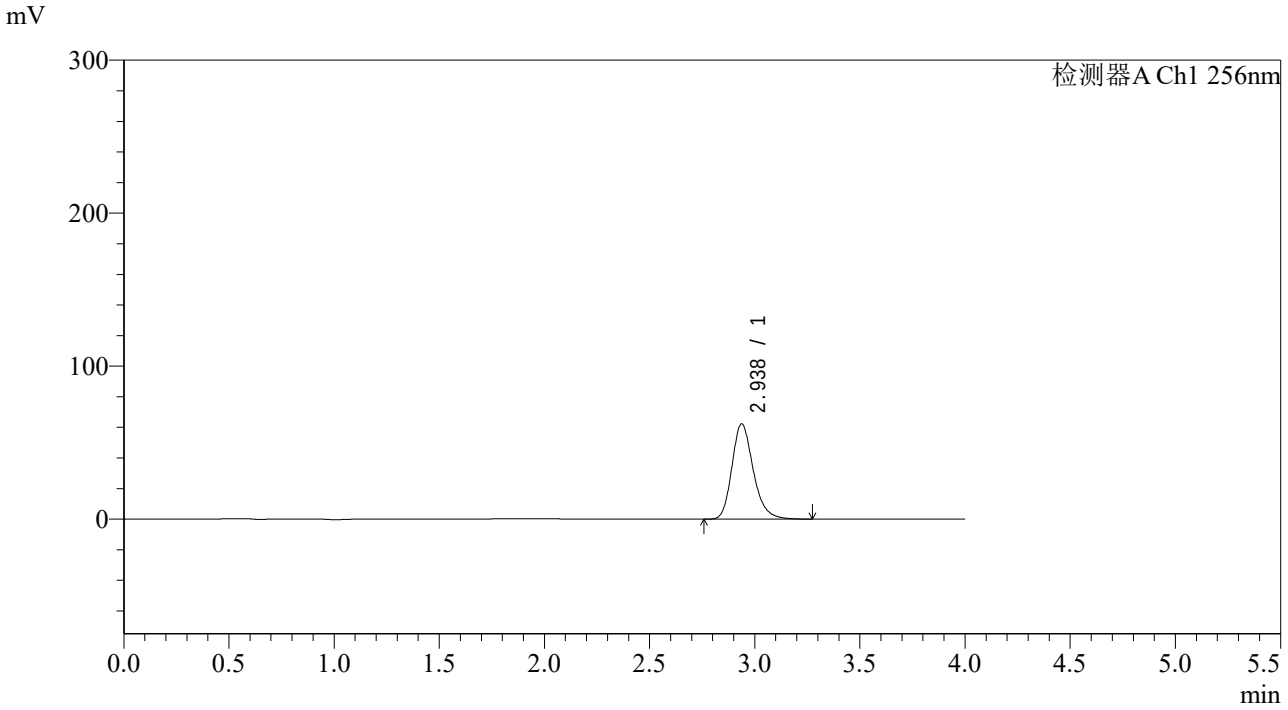

<峰表>

检测器A Ch1 256nm

峰号	保留时间	面积	面积%	高度	理论塔板数(USP)	拖尾因子	分离度(USP)
1	2.938	439259	100.000	62304	4163	1.230	--
总计		439259	100.000	62304			

SHIMADZU LabSolutions

938

<样品信息>

色谱柱:XB-C8(50*4.6mm,3μm） 流速：1.0ml/min
柱 温:30℃ 波长：256nm
数据文件名: RC$938 - 0-262/7-1175-2 - zzp-2023010511p-zjtj36y-rcqx-1-pH6.8+0.5twjz-0.1g-p5-10min.lcd
方法文件名: RC$938 - 938-rcqx-FX256.lcm
批处理文件名: RC$938 - 938-20260126-FX256.lcb
样品瓶号: 1-38
进样体积: 5 μl 版本号：6.115
进样时间:2026/01/2614:58:32 实验者: xiexinhui
处理时间（V2）: 2026/01/29 10:05:56 处理者: xiexinhui
仪器型号：SHIMADZU LC-2050C(FX256)

<色谱图>

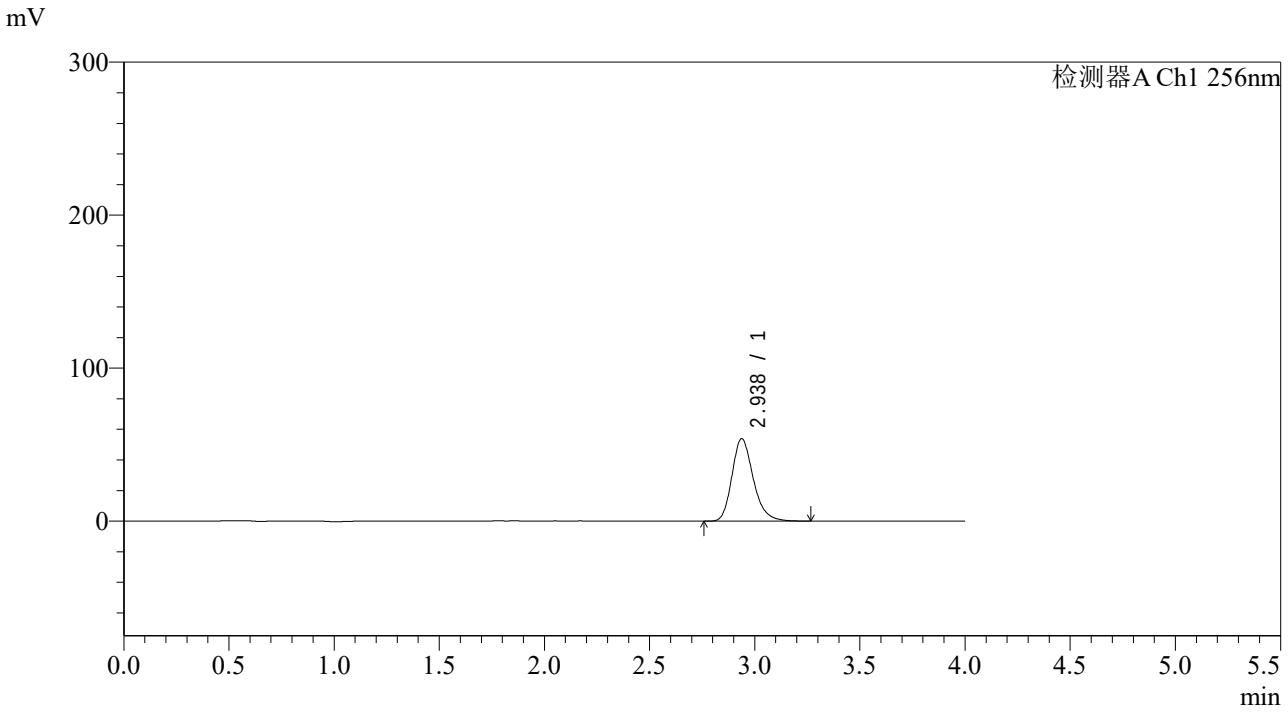

<峰表>

检测器A Ch1 256nm

峰号	保留时间	面积	面积%	高度	理论塔板数(USP)	拖尾因子	分离度(USP)
1	2.938	380449	100.000	53938	4160	1.228	--
总计		380449	100.000	53938			

SHIMADZU LabSolutions

938

<样品信息>

色谱柱:XB-C8(50*4.6mm,3μm） 流速：1.0ml/min
柱 温:30℃ 波长：256nm
数据文件名: RC$938 - 0-262/7-1176-2 - zzp-2023010511p-zjtj36y-rcqx-1-pH6.8+0.5twjz-0.1g-p6-10min.lcd
方法文件名: RC$938 - 938-rcqx-FX256.lcm
批处理文件名: RC$938 - 938-20260126-FX256.lcb
样品瓶号: 1-47
进样体积: 5 μl 版本号：6.115
进样时间:2026/01/2615:02:54 实验者: xiexinhui
处理时间（V2）: 2026/01/29 10:06:03 处理者: xiexinhui
仪器型号：SHIMADZU LC-2050C(FX256)

<色谱图>

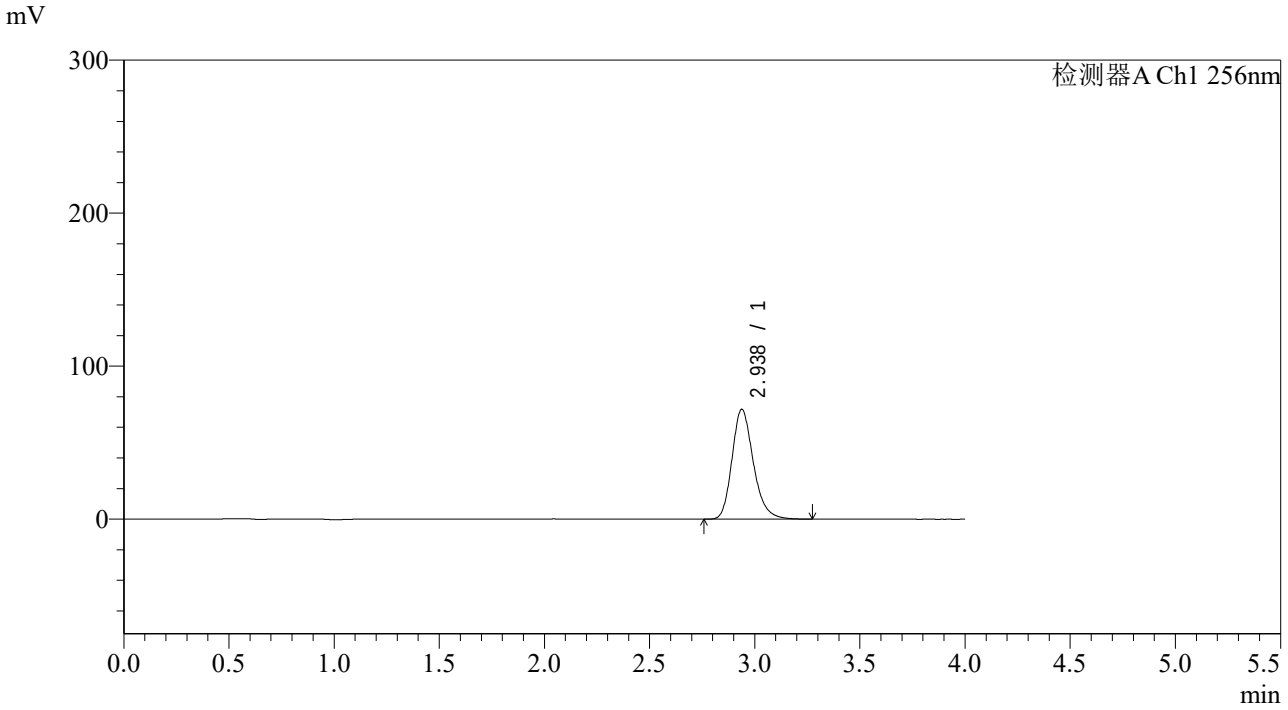

<峰表>

检测器A Ch1 256nm

峰号	保留时间	面积	面积%	高度	理论塔板数(USP)	拖尾因子	分离度(USP)
1	2.938	506671	100.000	71822	4157	1.225	--
总计		506671	100.000	71822			

SHIMADZU LabSolutions

938

<样品信息>

色谱柱:XB-C8(50*4.6mm,3μm） 流速：1.0ml/min
柱 温:30℃ 波长：256nm
数据文件名: RC$938 - 0-262/7-1177-2 - zzp-2023010511p-zjtj36y-rcqx-1-pH6.8+0.5twjz-0.1g-p1-15min.lcd
方法文件名: RC$938 - 938-rcqx-FX256.lcm
批处理文件名: RC$938 - 938-20260126-FX256.lcb
样品瓶号: 1-3
进样体积: 5 μl 版本号：6.115
进样时间:2026/01/2615:07:15 实验者: xiexinhui
处理时间（V2）: 2026/01/29 10:06:11 处理者: xiexinhui
仪器型号：SHIMADZU LC-2050C(FX256)

<色谱图>

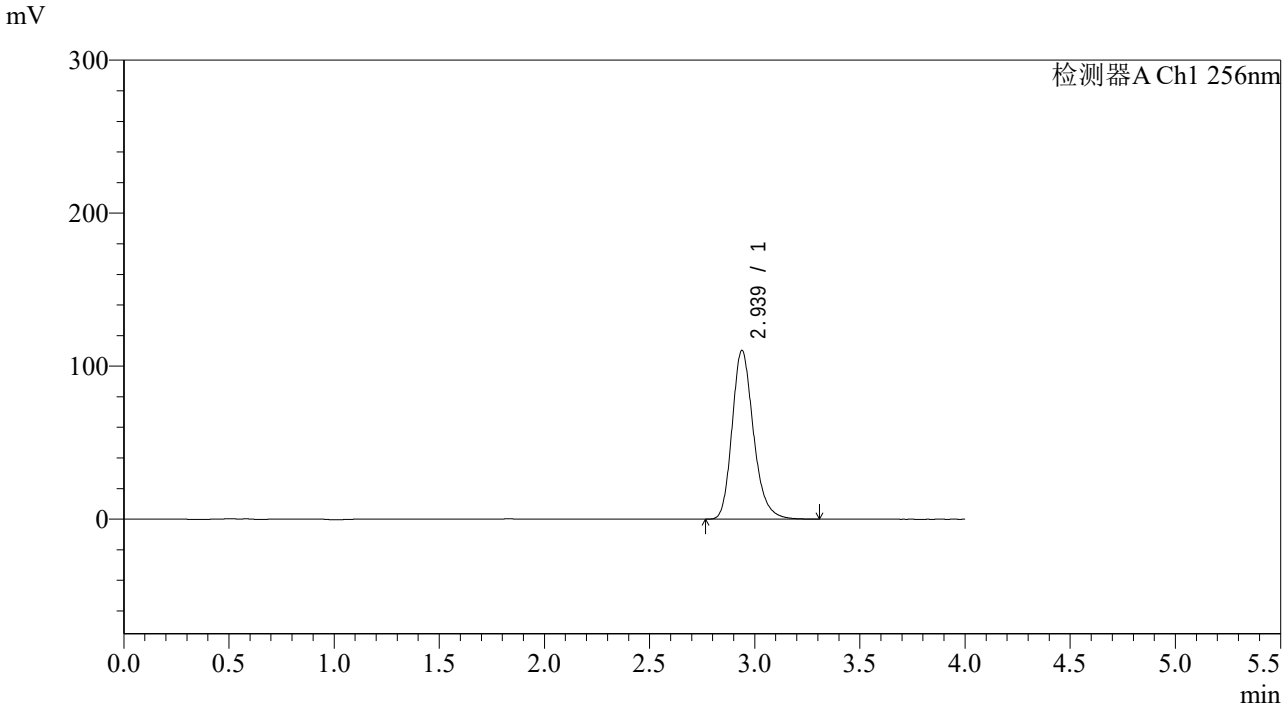

<峰表>

检测器A Ch1 256nm

峰号	保留时间	面积	面积%	高度	理论塔板数(USP)	拖尾因子	分离度(USP)
1	2.939	779703	100.000	110318	4150	1.223	--
总计		779703	100.000	110318			

SHIMADZU LabSolutions

938

<样品信息>

色谱柱:XB-C8(50*4.6mm,3μm） 流速：1.0ml/min
柱 温:30℃ 波长：256nm
数据文件名: RC$938 - 0-262/7-1178-2 - zzp-2023010511p-zjtj36y-rcqx-1-pH6.8+0.5twjz-0.1g-p2-15min.lcd
方法文件名: RC$938 - 938-rcqx-FX256.lcm
批处理文件名: RC$938 - 938-20260126-FX256.lcb
样品瓶号: 1-12
进样体积: 5 μl 版本号：6.115
进样时间:2026/01/2615:11:37 实验者: xiexinhui
处理时间（V2）: 2026/01/29 10:06:20 处理者: xiexinhui
仪器型号：SHIMADZU LC-2050C(FX256)

<色谱图>

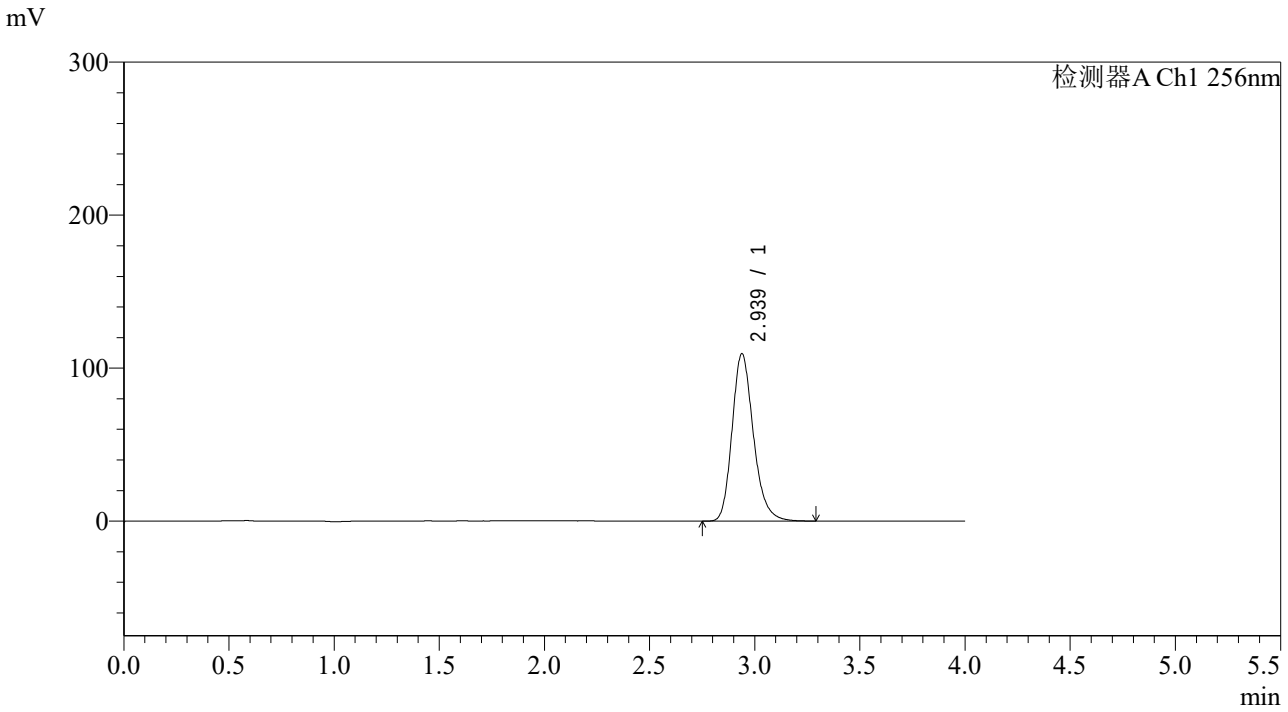

<峰表>

检测器A Ch1 256nm

峰号	保留时间	面积	面积%	高度	理论塔板数(USP)	拖尾因子	分离度(USP)
1	2.939	772718	100.000	109442	4152	1.219	--
总计		772718	100.000	109442			

SHIMADZU LabSolutions

938

<样品信息>

色谱柱:XB-C8(50*4.6mm,3μm） 流速：1.0ml/min
柱 温:30℃ 波长：256nm
数据文件名: RC$938 - 0-262/7-1179-2 - zzp-2023010511p-zjtj36y-rcqx-1-pH6.8+0.5twjz-0.1g-p3-15min.lcd
方法文件名: RC$938 - 938-rcqx-FX256.lcm
批处理文件名: RC$938 - 938-20260126-FX256.lcb
样品瓶号: 1-21
进样体积: 5 μl 版本号：6.115
进样时间:2026/01/2615:15:59 实验者: xiexinhui
处理时间（V2）: 2026/01/29 10:06:27 处理者: xiexinhui
仪器型号：SHIMADZU LC-2050C(FX256)

<色谱图>

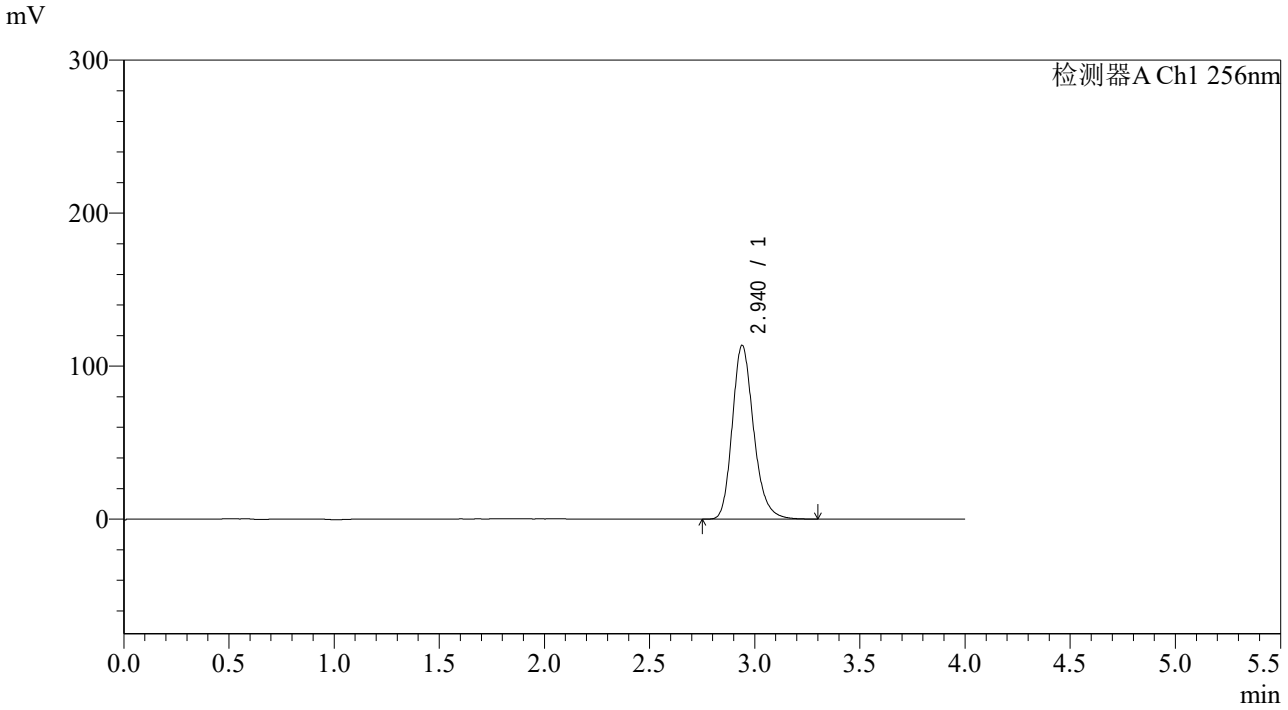

<峰表>

检测器A Ch1 256nm

峰号	保留时间	面积	面积%	高度	理论塔板数(USP)	拖尾因子	分离度(USP)
1	2.940	802130	100.000	113585	4159	1.216	--
总计		802130	100.000	113585			

SHIMADZU LabSolutions

938

<样品信息>

色谱柱:XB-C8(50*4.6mm,3μm）
流速：1.0ml/min
柱 温:30℃
波长：256nm
数据文件名: RC$938 - 0-262/7-1180-2 - zzp-2023010511p-zjtj36y-rcqx-1-pH6.8+0.5twjz-0.1g-p4-15min.lcd
方法文件名: RC$938 - 938-rcqx-FX256.lcm
批处理文件名: RC$938 - 938-20260126-FX256.lcb
样品瓶号: 1-30
进样体积: 5 μl
版本号：6.115
进样时间:2026/01/2615:20:21
实验者: xiexinhui
处理时间（V2）: 2026/01/29 10:06:34
处理者: xiexinhui
仪器型号：SHIMADZU LC-2050C(FX256)

<色谱图>

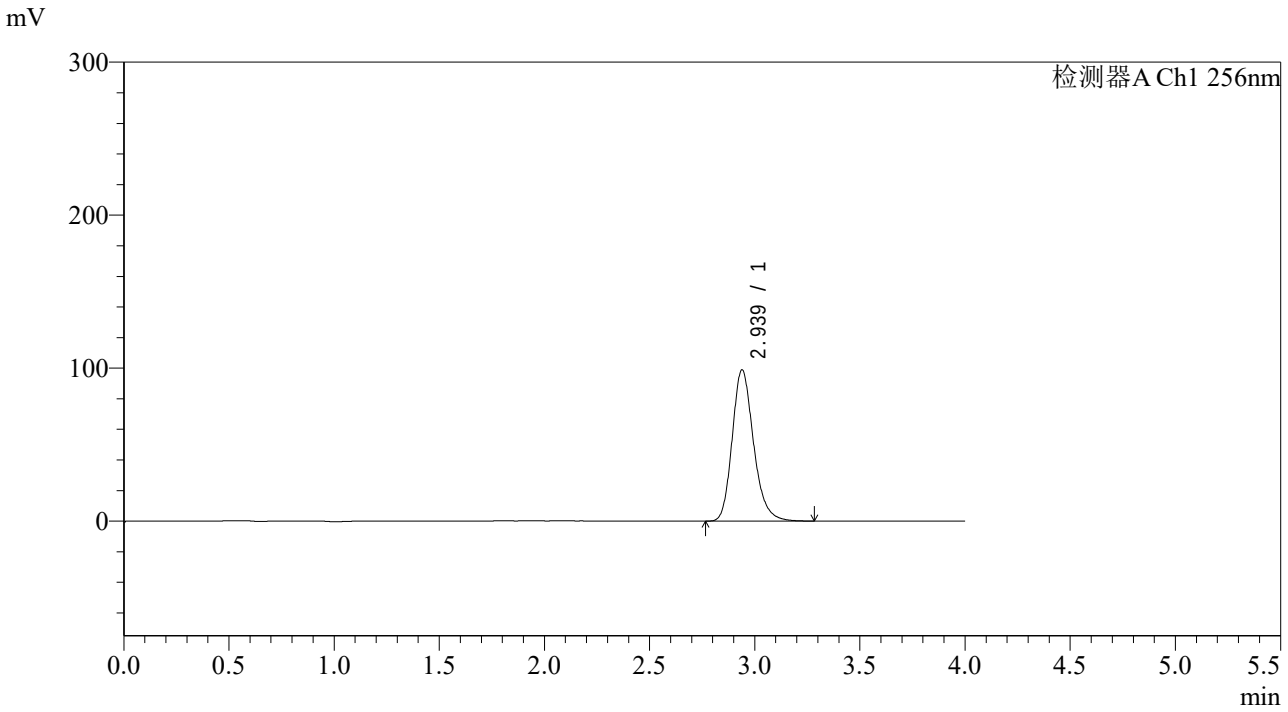

<峰表>

检测器A Ch1 256nm

峰号	保留时间	面积	面积%	高度	理论塔板数(USP)	拖尾因子	分离度(USP)
1	2.939	698401	100.000	98888	4147	1.213	--
总计		698401	100.000	98888			

SHIMADZU LabSolutions

938

<样品信息>

色谱柱:XB-C8(50*4.6mm,3μm）
流速：1.0ml/min
柱 温:30℃
波长：256nm
数据文件名: RC$938 - 0-262/7-1181-2 - zzp-2023010511p-zjtj36y-rcqx-1-pH6.8+0.5twjz-0.1g-p5-15min.lcd
方法文件名: RC$938 - 938-rcqx-FX256.lcm
批处理文件名: RC$938 - 938-20260126-FX256.lcb
样品瓶号: 1-39
进样体积: 5 μl
版本号：6.115
进样时间:2026/01/2615:24:43
实验者: xiexinhui
处理时间（V2）: 2026/01/29 10:06:41
处理者: xiexinhui
仪器型号：SHIMADZU LC-2050C(FX256)

<色谱图>

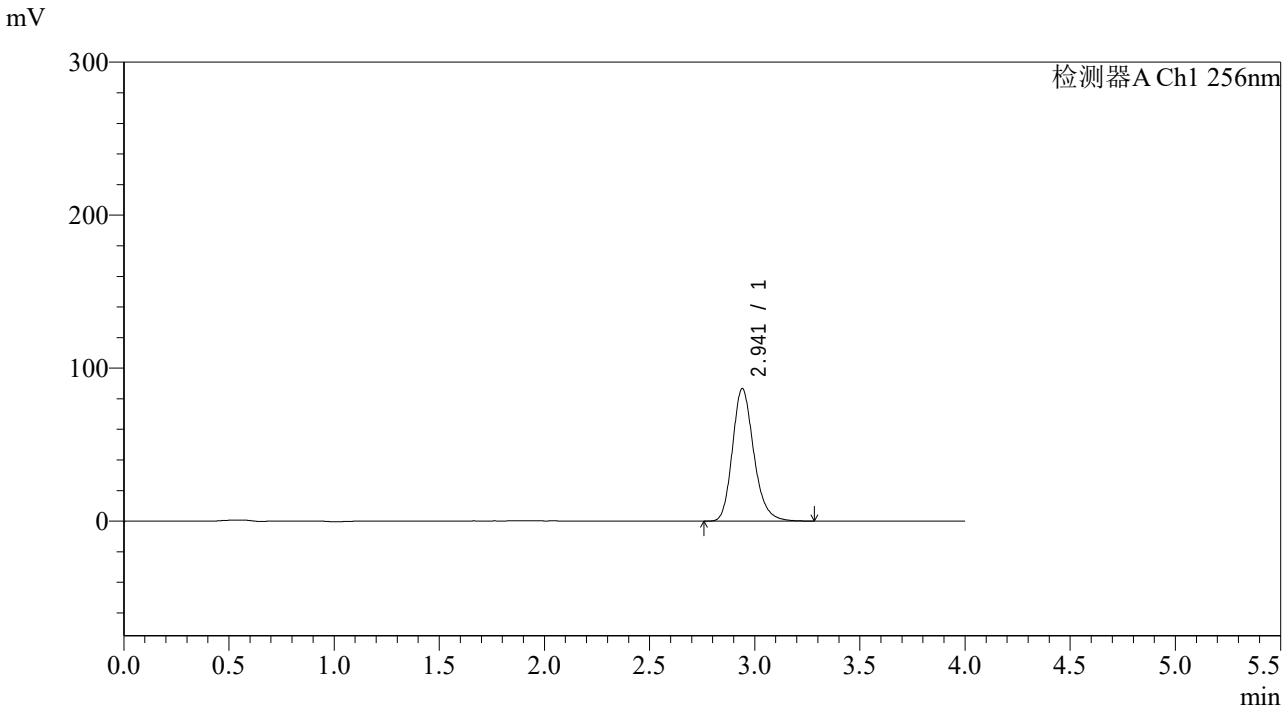

<峰表>

检测器A Ch1 256nm

峰号	保留时间	面积	面积%	高度	理论塔板数(USP)	拖尾因子	分离度(USP)
1	2.941	611774	100.000	86532	4153	1.209	--
总计		611774	100.000	86532			

SHIMADZU LabSolutions

938

<样品信息>

色谱柱:XB-C8(50*4.6mm,3μm） 流速：1.0ml/min
柱 温:30℃ 波长：256nm
数据文件名: RC$938 - 0-262/7-1182-2 - zzp-2023010511p-zjtj36y-rcqx-1-pH6.8+0.5twjz-0.1g-p6-15min.lcd
方法文件名: RC$938 - 938-rcqx-FX256.lcm
批处理文件名: RC$938 - 938-20260126-FX256.lcb
样品瓶号: 1-48
进样体积: 5 μl 版本号：6.115
进样时间:2026/01/2615:29:04 实验者: xiexinhui
处理时间（V2）: 2026/01/29 10:06:50 处理者: xiexinhui
仪器型号：SHIMADZU LC-2050C(FX256)

<色谱图>

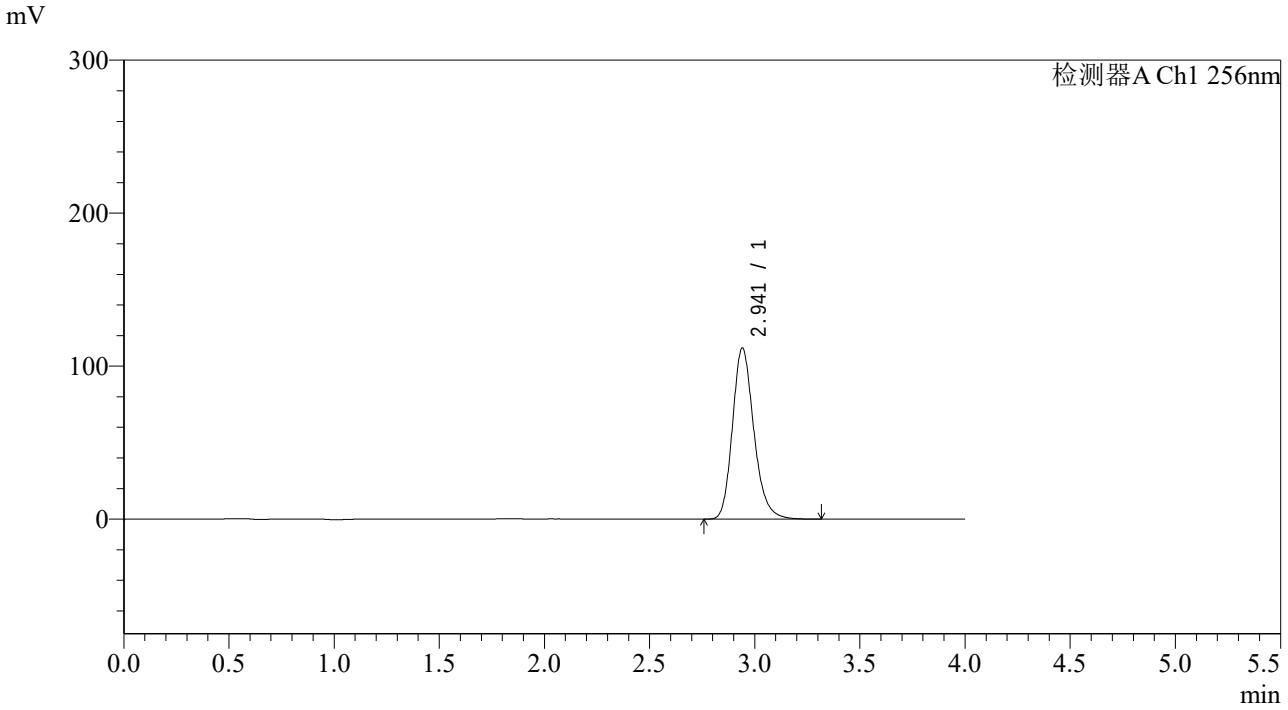

<峰表>

检测器A Ch1 256nm

峰号	保留时间	面积	面积%	高度	理论塔板数(USP)	拖尾因子	分离度(USP)
1	2.941	791885	100.000	111723	4137	1.209	--
总计		791885	100.000	111723			

SHIMADZU LabSolutions

938

<样品信息>

色谱柱:XB-C8(50*4.6mm,3μm）
流速：1.0ml/min
柱 温:30℃
波长：256nm
数据文件名: RC$938 - 0-262/7-1183-2 - zzp-2023010511p-zjtj36y-rcqx-1-pH6.8+0.5twjz-0.1g-p1-20min.lcd
方法文件名: RC$938 - 938-rcqx-FX256.lcm
批处理文件名: RC$938 - 938-20260126-FX256.lcb
样品瓶号: 1-4
进样体积: 5 μl
版本号：6.115
进样时间:2026/01/2615:33:26
实验者: xiexinhui
处理时间（V2）: 2026/01/29 10:06:58
处理者: xiexinhui
仪器型号：SHIMADZU LC-2050C(FX256)

<色谱图>

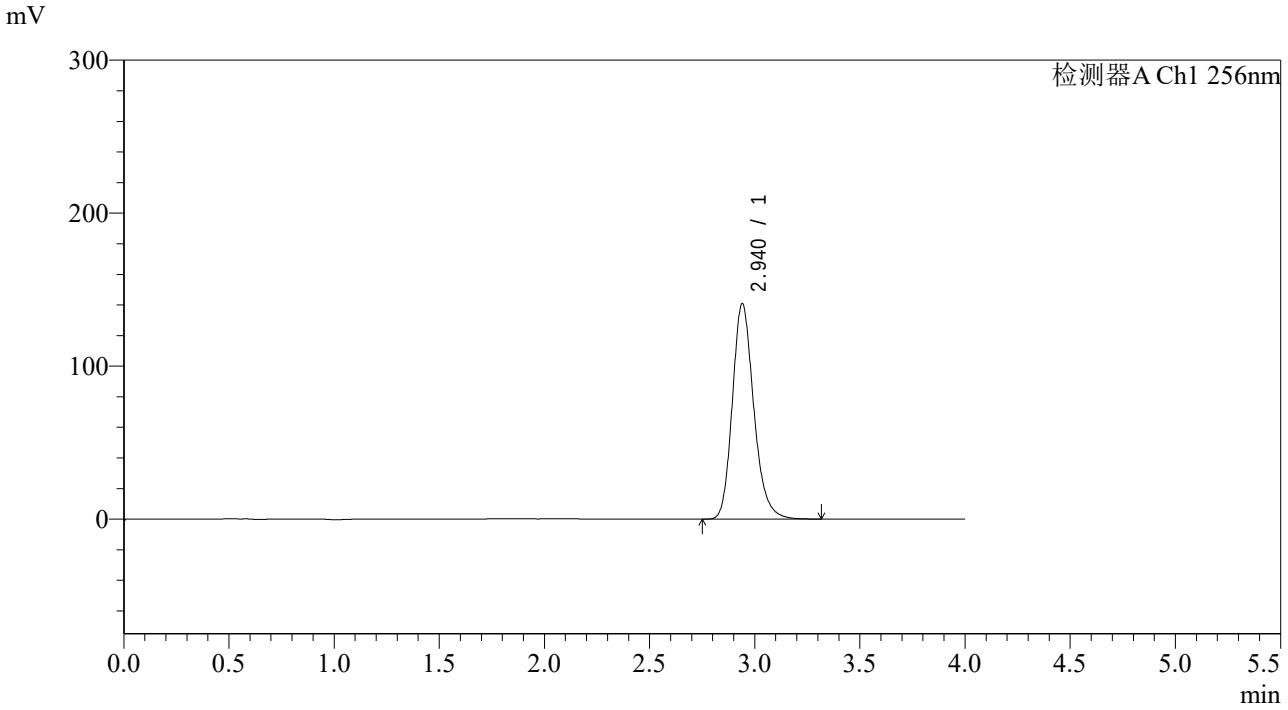

<峰表>

检测器A Ch1 256nm

峰号	保留时间	面积	面积%	高度	理论塔板数(USP)	拖尾因子	分离度(USP)
1	2.940	998585	100.000	140730	4124	1.205	--
总计		998585	100.000	140730			

SHIMADZU LabSolutions

938

<样品信息>

色谱柱:XB-C8(50*4.6mm,3μm） 流速：1.0ml/min
柱 温:30℃ 波长：256nm
数据文件名: RC$938 - 0-262/7-1184-2 - zzp-2023010511p-zjtj36y-rcqx-1-pH6.8+0.5twjz-0.1g-p2-20min.lcd
方法文件名: RC$938 - 938-rcqx-FX256.lcm
批处理文件名: RC$938 - 938-20260126-FX256.lcb
样品瓶号: 1-13
进样体积: 5 μl 版本号：6.115
进样时间:2026/01/2615:37:48 实验者: xiexinhui
处理时间（V2）: 2026/01/29 10:07:05 处理者: xiexinhui
仪器型号：SHIMADZU LC-2050C(FX256)

<色谱图>

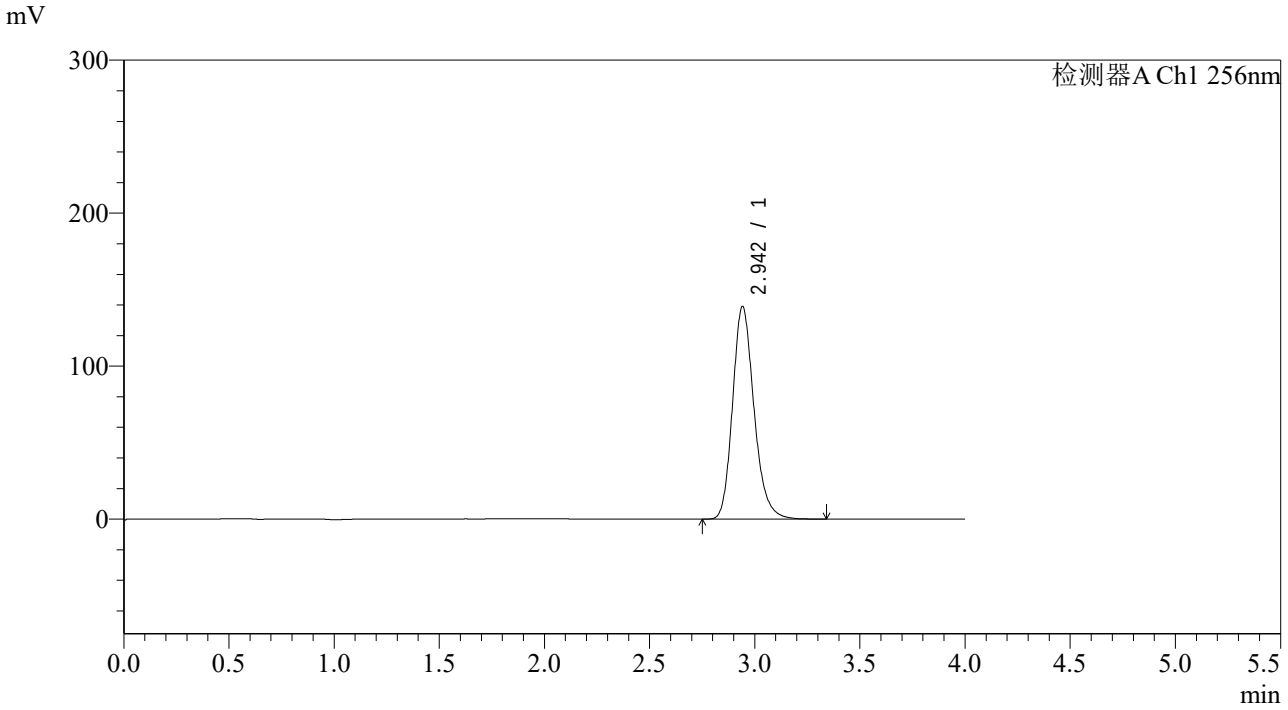

<峰表>

检测器A Ch1 256nm

峰号	保留时间	面积	面积%	高度	理论塔板数(USP)	拖尾因子	分离度(USP)
1	2.942	986236	100.000	138666	4122	1.203	--
总计		986236	100.000	138666			

SHIMADZU LabSolutions

938

<样品信息>

色谱柱:XB-C8(50*4.6mm,3μm） 流速：1.0ml/min
柱 温:30℃ 波长：256nm
数据文件名: RC$938 - 0-262/7-1185-2 - zzp-2023010511p-zjtj36y-rcqx-1-pH6.8+0.5twjz-0.1g-p3-20min.lcd
方法文件名: RC$938 - 938-rcqx-FX256.lcm
批处理文件名: RC$938 - 938-20260126-FX256.lcb
样品瓶号: 1-22
进样体积: 5 μl 版本号：6.115
进样时间:2026/01/2615:42:10 实验者: xiexinhui
处理时间（V2）: 2026/01/29 10:07:13 处理者: xiexinhui
仪器型号：SHIMADZU LC-2050C(FX256)

<色谱图>

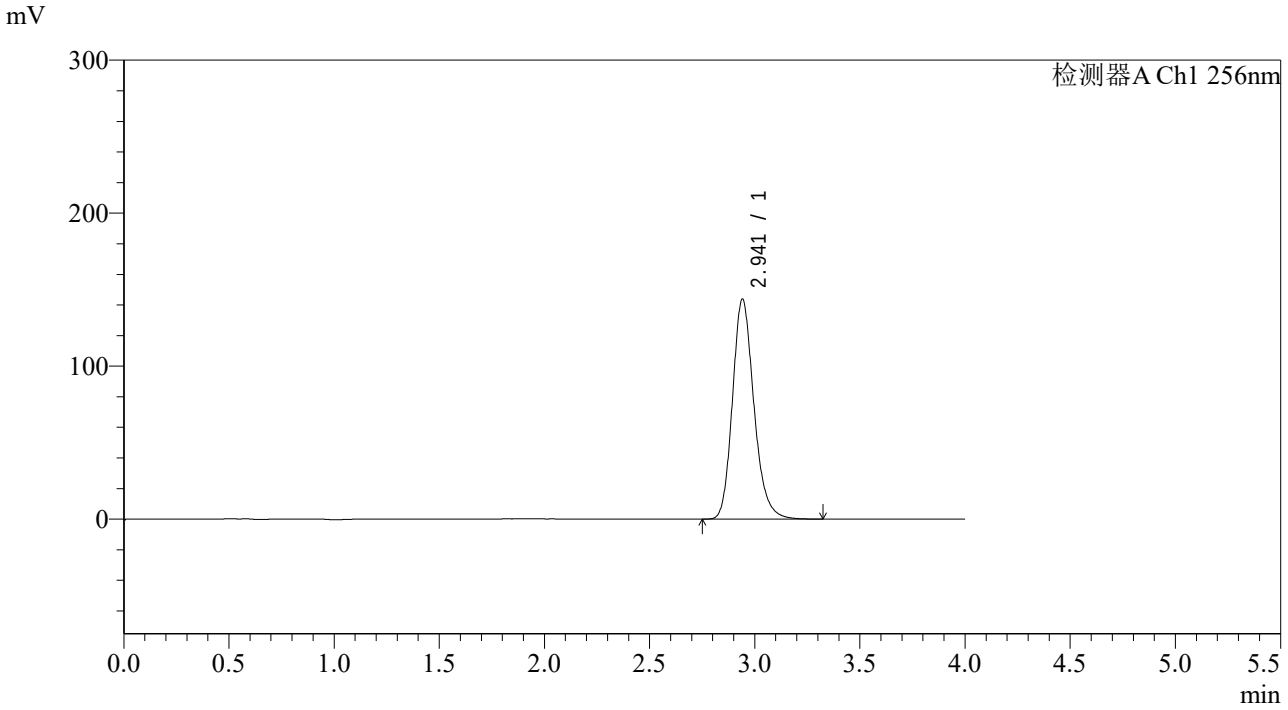

<峰表>

检测器A Ch1 256nm

峰号	保留时间	面积	面积%	高度	理论塔板数(USP)	拖尾因子	分离度(USP)
1	2.941	1021011	100.000	143540	4113	1.198	--
总计		1021011	100.000	143540			

SHIMADZU LabSolutions

938

<样品信息>

色谱柱:XB-C8(50*4.6mm,3μm） 流速：1.0ml/min
柱 温:30℃ 波长：256nm
数据文件名: RC$938 - 0-262/7-1186-2 - zzp-2023010511p-zjtj36y-rcqx-1-pH6.8+0.5twjz-0.1g-p4-20min.lcd
方法文件名: RC$938 - 938-rcqx-FX256.lcm
批处理文件名: RC$938 - 938-20260126-FX256.lcb
样品瓶号: 1-31
进样体积: 5 μl 版本号：6.115
进样时间:2026/01/2615:46:32 实验者: xiexinhui
处理时间（V2）: 2026/01/29 10:07:20 处理者: xiexinhui
仪器型号：SHIMADZU LC-2050C(FX256)

<色谱图>

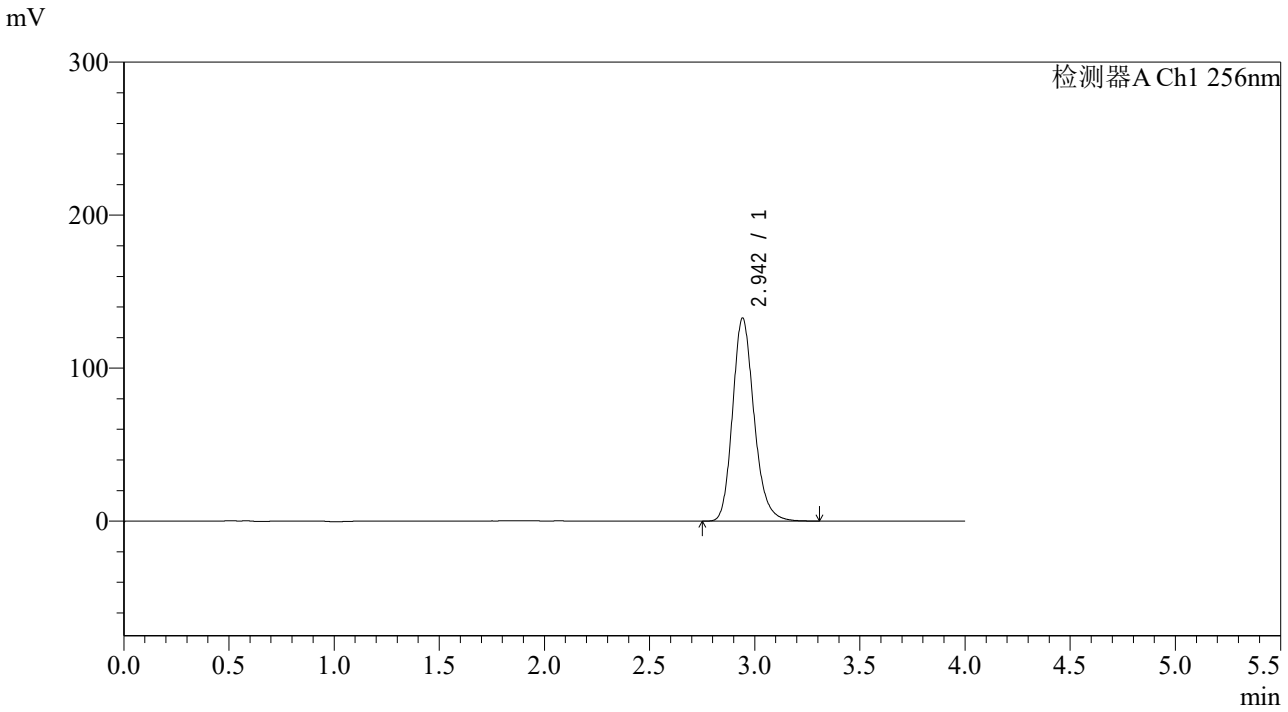

<峰表>

检测器A Ch1 256nm

峰号	保留时间	面积	面积%	高度	理论塔板数(USP)	拖尾因子	分离度(USP)
1	2.942	942488	100.000	132292	4107	1.195	--
总计		942488	100.000	132292			

SHIMADZU LabSolutions

938

<样品信息>

色谱柱:XB-C8(50*4.6mm,3μm） 流速：1.0ml/min
柱 温:30℃ 波长：256nm
数据文件名: RC$938 - 0-262/7-1187-2 - zzp-2023010511p-zjtj36y-rcqx-1-pH6.8+0.5twjz-0.1g-p5-20min.lcd
方法文件名: RC$938 - 938-rcqx-FX256.lcm
批处理文件名: RC$938 - 938-20260126-FX256.lcb
样品瓶号: 1-40
进样体积: 5 μl 版本号：6.115
进样时间:2026/01/2615:50:54 实验者: xiexinhui
处理时间（V2）: 2026/01/29 10:07:28 处理者: xiexinhui
仪器型号：SHIMADZU LC-2050C(FX256)

<色谱图>

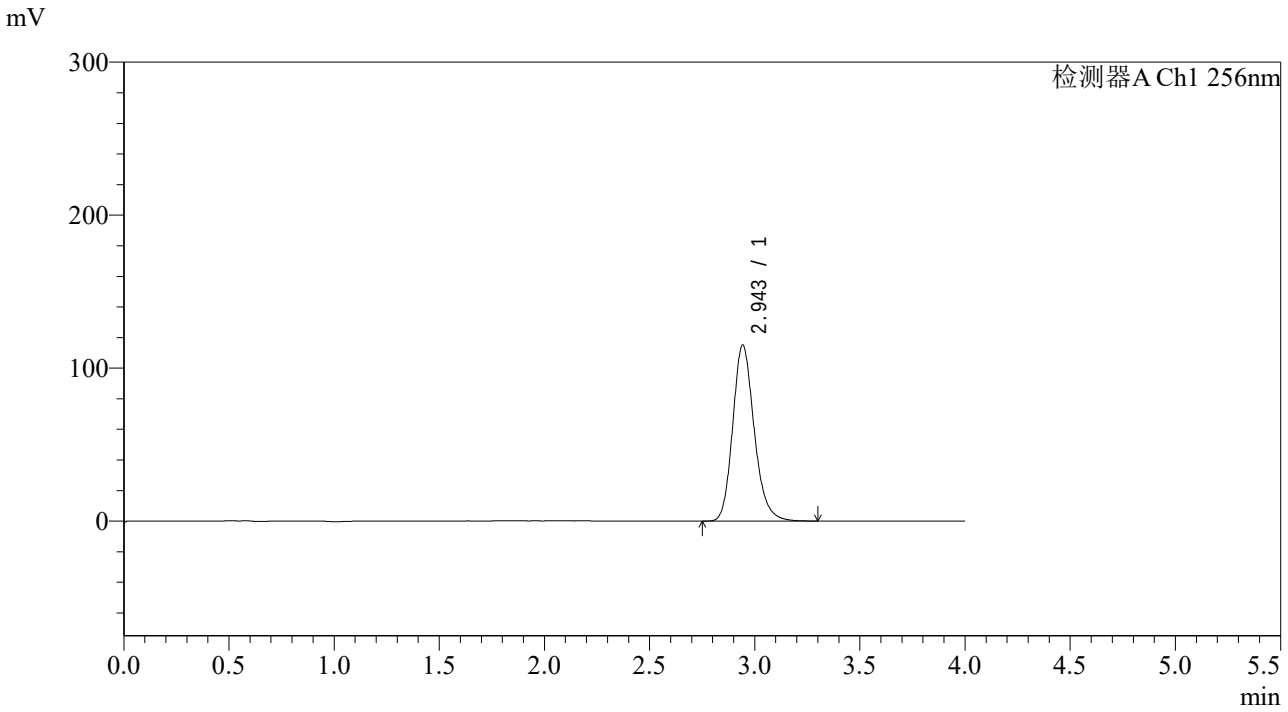

<峰表>

检测器A Ch1 256nm

峰号	保留时间	面积	面积%	高度	理论塔板数(USP)	拖尾因子	分离度(USP)
1	2.943	817970	100.000	114630	4100	1.190	--
总计		817970	100.000	114630			

SHIMADZU LabSolutions

938

<样品信息>

色谱柱:XB-C8(50*4.6mm,3μm） 流速：1.0ml/min
柱 温:30℃ 波长：256nm
数据文件名: RC$938 - 0-262/7-1188-2 - zzp-2023010511p-zjtj36y-rcqx-1-pH6.8+0.5twjz-0.1g-p6-20min.lcd
方法文件名: RC$938 - 938-rcqx-FX256.lcm
批处理文件名: RC$938 - 938-20260126-FX256.lcb
样品瓶号: 1-49
进样体积: 5 μl 版本号：6.115
进样时间:2026/01/2615:55:15 实验者: xiexinhui
处理时间（V2）: 2026/01/29 10:07:35 处理者: xiexinhui
仪器型号：SHIMADZU LC-2050C(FX256)

<色谱图>

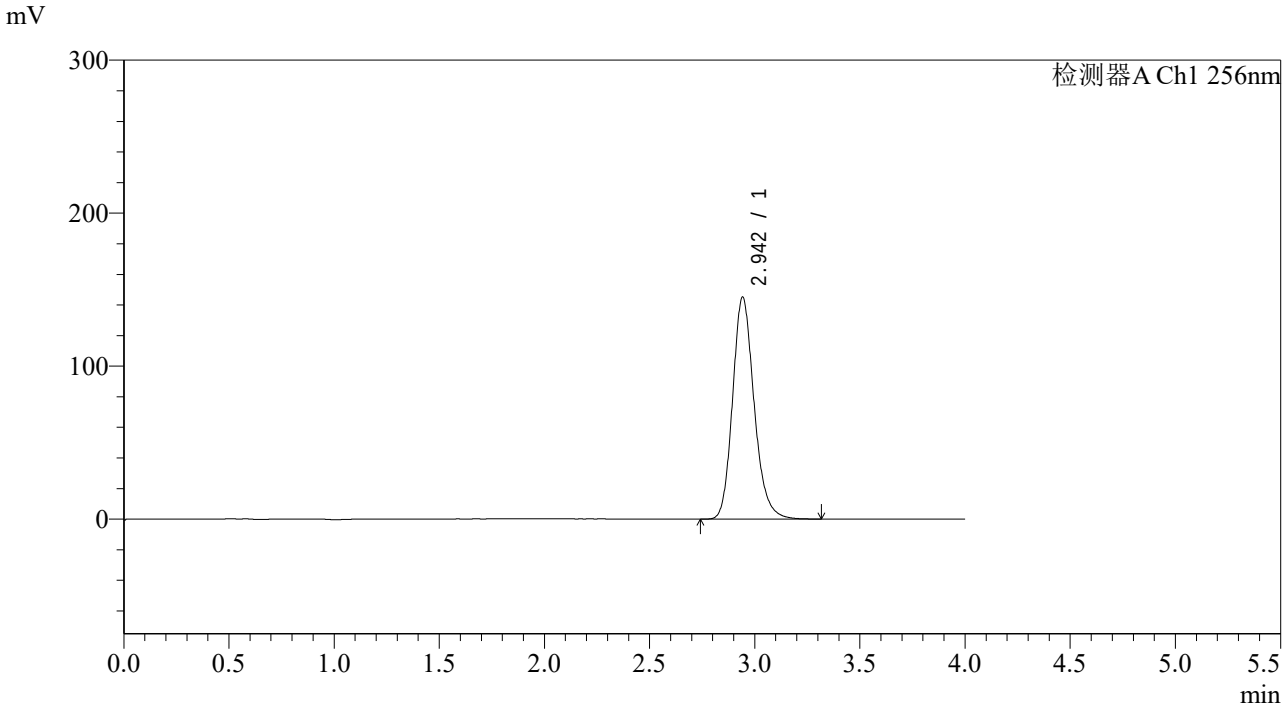

<峰表>

检测器A Ch1 256nm

峰号	保留时间	面积	面积%	高度	理论塔板数(USP)	拖尾因子	分离度(USP)
1	2.942	1033802	100.000	144614	4082	1.188	--
总计		1033802	100.000	144614			

SHIMADZU LabSolutions

938

<样品信息>

色谱柱:XB-C8(50*4.6mm,3μm） 流速：1.0ml/min
柱 温:30℃ 波长：256nm
数据文件名: RC$938 - 0-262/7-1189-2 - zzp-2023010511p-zjtj36y-rcqx-1-pH6.8+0.5twjz-0.1g-p1-30min.lcd
方法文件名: RC$938 - 938-rcqx-FX256.lcm
批处理文件名: RC$938 - 938-20260126-FX256.lcb
样品瓶号: 1-5
进样体积: 5 μl 版本号：6.115
进样时间:2026/01/2615:59:37 实验者: xiexinhui
处理时间（V2）: 2026/01/29 10:07:42 处理者: xiexinhui
仪器型号：SHIMADZU LC-2050C(FX256)

<色谱图>

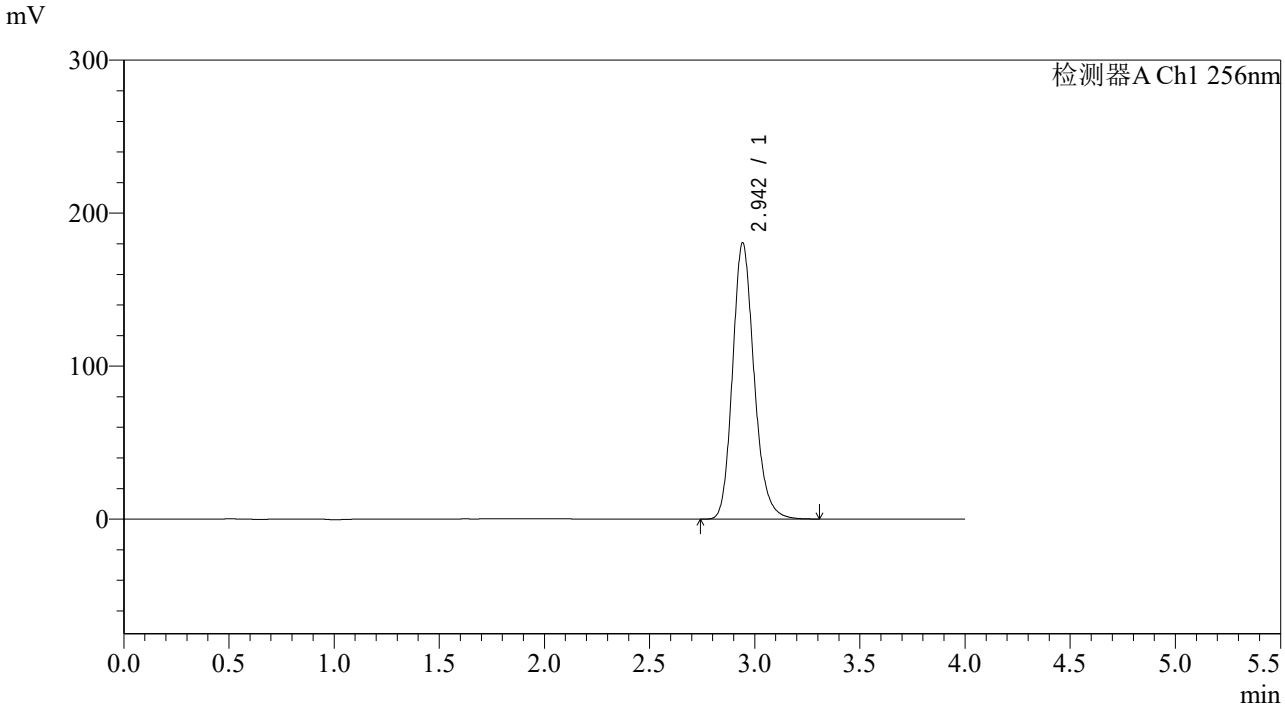

<峰表>

检测器A Ch1 256nm

峰号	保留时间	面积	面积%	高度	理论塔板数(USP)	拖尾因子	分离度(USP)
1	2.942	1288176	100.000	179973	4073	1.185	--
总计		1288176	100.000	179973			

SHIMADZU LabSolutions

938

<样品信息>

色谱柱:XB-C8(50*4.6mm,3μm） 流速：1.0ml/min
柱 温:30℃ 波长：256nm
数据文件名: RC$938 - 0-262/7-1190-2 - zzp-2023010511p-zjtj36y-rcqx-1-pH6.8+0.5twjz-0.1g-p2-30min.lcd
方法文件名: RC$938 - 938-rcqx-FX256.lcm
批处理文件名: RC$938 - 938-20260126-FX256.lcb
样品瓶号: 1-14
进样体积: 5 μl 版本号：6.115
进样时间:2026/01/2616:03:58 实验者: xiexinhui
处理时间（V2）: 2026/01/29 10:07:50 处理者: xiexinhui
仪器型号：SHIMADZU LC-2050C(FX256)

<色谱图>

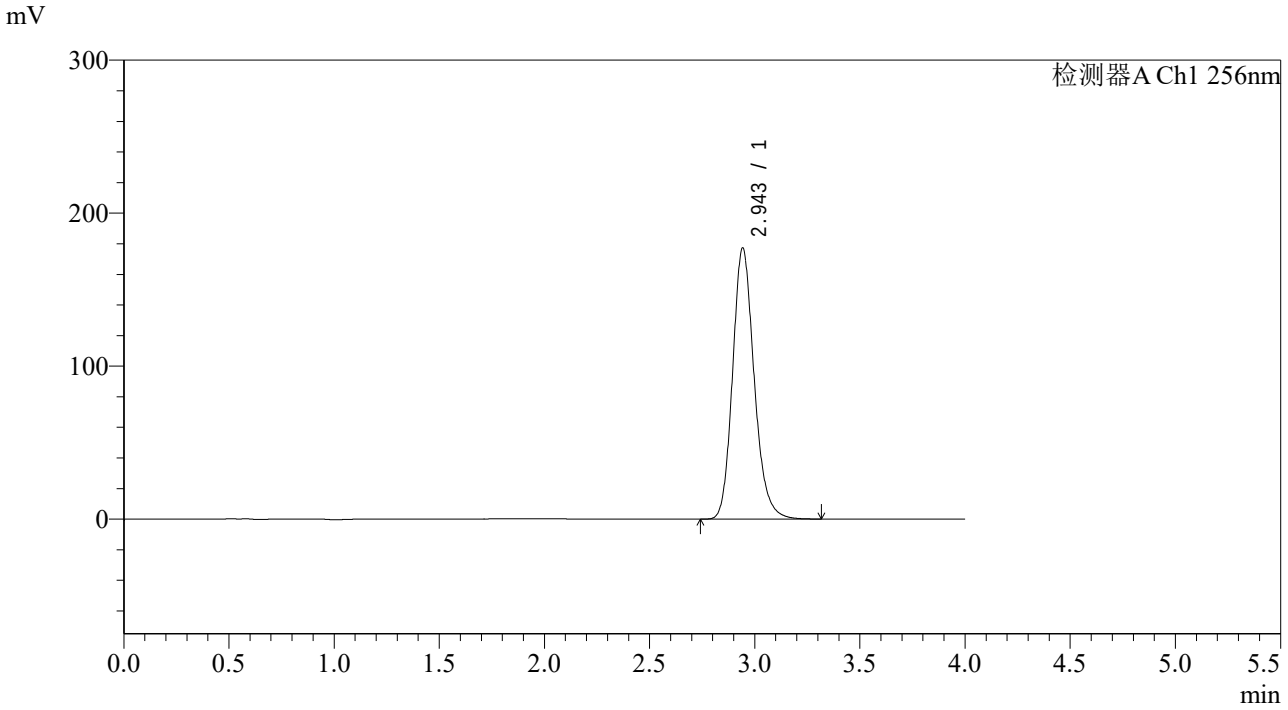

<峰表>

检测器A Ch1 256nm

峰号	保留时间	面积	面积%	高度	理论塔板数(USP)	拖尾因子	分离度(USP)
1	2.943	1265528	100.000	176513	4065	1.181	--
总计		1265528	100.000	176513			

SHIMADZU LabSolutions

938

<样品信息>

色谱柱:XB-C8(50*4.6mm,3μm） 流速：1.0ml/min
柱 温:30℃ 波长：256nm
数据文件名: RC$938 - 0-262/7-1191-2 - zzp-2023010511p-zjtj36y-rcqx-1-pH6.8+0.5twjz-0.1g-p3-30min.lcd
方法文件名: RC$938 - 938-rcqx-FX256.lcm
批处理文件名: RC$938 - 938-20260126-FX256.lcb
样品瓶号: 1-23
进样体积: 5 μl 版本号：6.115
进样时间:2026/01/2616:08:20 实验者: xiexinhui
处理时间（V2）: 2026/01/29 10:07:58 处理者: xiexinhui
仪器型号：SHIMADZU LC-2050C(FX256)

<色谱图>

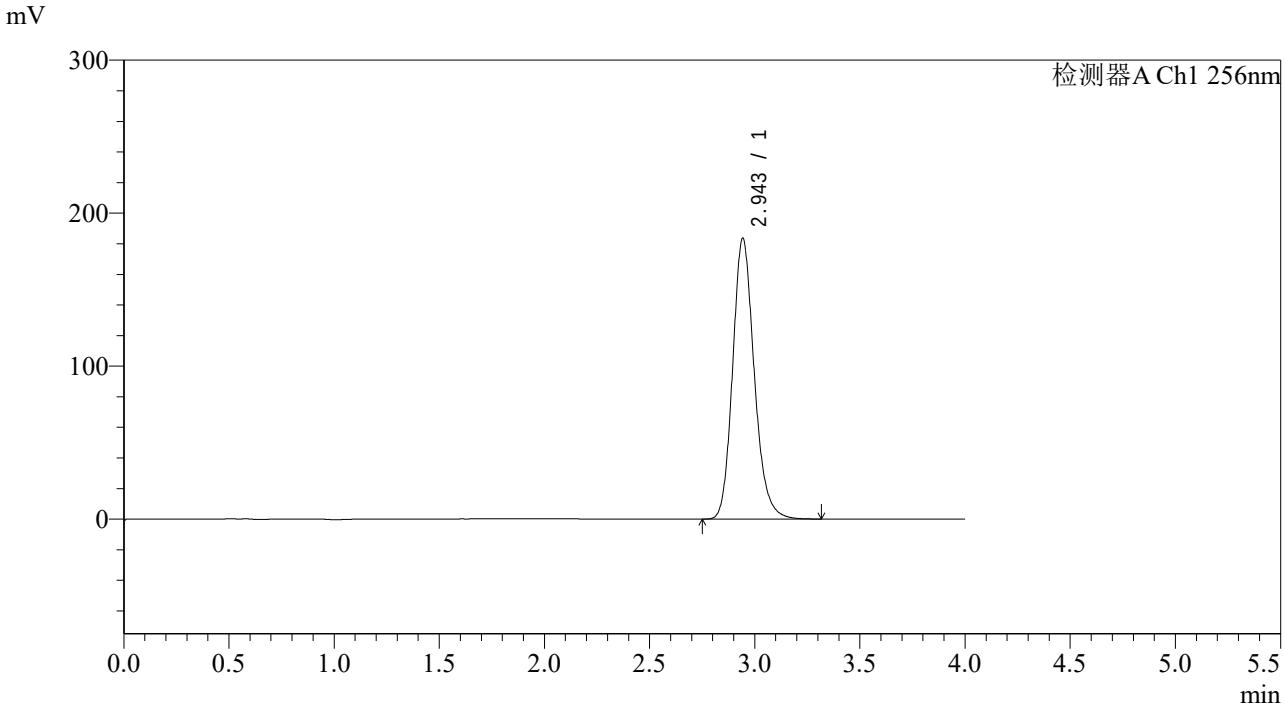

<峰表>

检测器A Ch1 256nm

峰号	保留时间	面积	面积%	高度	理论塔板数(USP)	拖尾因子	分离度(USP)
1	2.943	1311603	100.000	182970	4058	1.178	--
总计		1311603	100.000	182970			

SHIMADZU LabSolutions

938

<样品信息>

色谱柱:XB-C8(50*4.6mm,3μm） 流速：1.0ml/min
柱 温:30℃ 波长：256nm
数据文件名: RC$938 - 0-262/7-1192-2 - zzp-2023010511p-zjtj36y-rcqx-1-pH6.8+0.5twjz-0.1g-p4-30min.lcd
方法文件名: RC$938 - 938-rcqx-FX256.lcm
批处理文件名: RC$938 - 938-20260126-FX256.lcb
样品瓶号: 1-32
进样体积: 5 μl 版本号：6.115
进样时间:2026/01/2616:12:42 实验者: xiexinhui
处理时间（V2）: 2026/01/29 10:08:05 处理者: xiexinhui
仪器型号：SHIMADZU LC-2050C(FX256)

<色谱图>

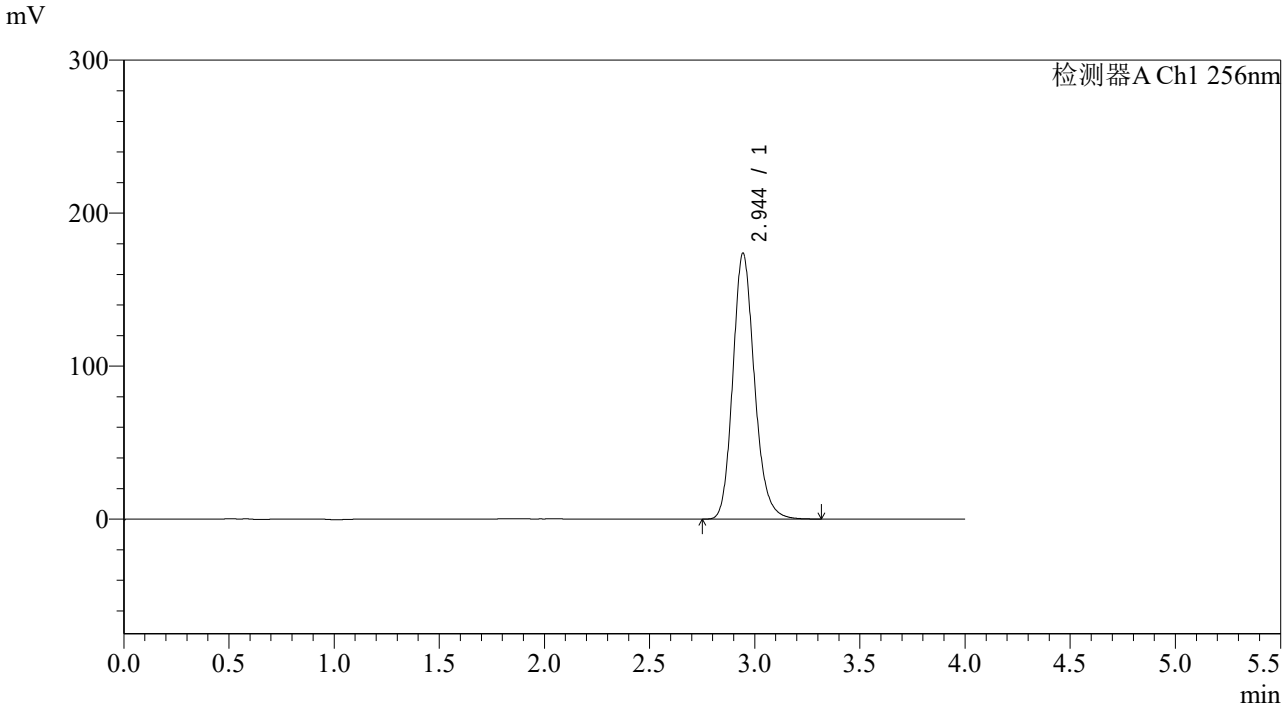

<峰表>

检测器A Ch1 256nm

峰号	保留时间	面积	面积%	高度	理论塔板数(USP)	拖尾因子	分离度(USP)
1	2.944	1243409	100.000	173513	4045	1.173	--
总计		1243409	100.000	173513			

SHIMADZU LabSolutions

938

<样品信息>

色谱柱:XB-C8(50*4.6mm,3μm） 流速：1.0ml/min
柱 温:30℃ 波长：256nm
数据文件名: RC$938 - 0-262/7-1193-2 - zzp-2023010511p-zjtj36y-rcqx-1-pH6.8+0.5twjz-0.1g-p5-30min.lcd
方法文件名: RC$938 - 938-rcqx-FX256.lcm
批处理文件名: RC$938 - 938-20260126-FX256.lcb
样品瓶号: 1-41
进样体积: 5 μl 版本号：6.115
进样时间:2026/01/2616:17:04 实验者: xiexinhui
处理时间（V2）: 2026/01/29 10:08:13 处理者: xiexinhui
仪器型号：SHIMADZU LC-2050C(FX256)

<色谱图>

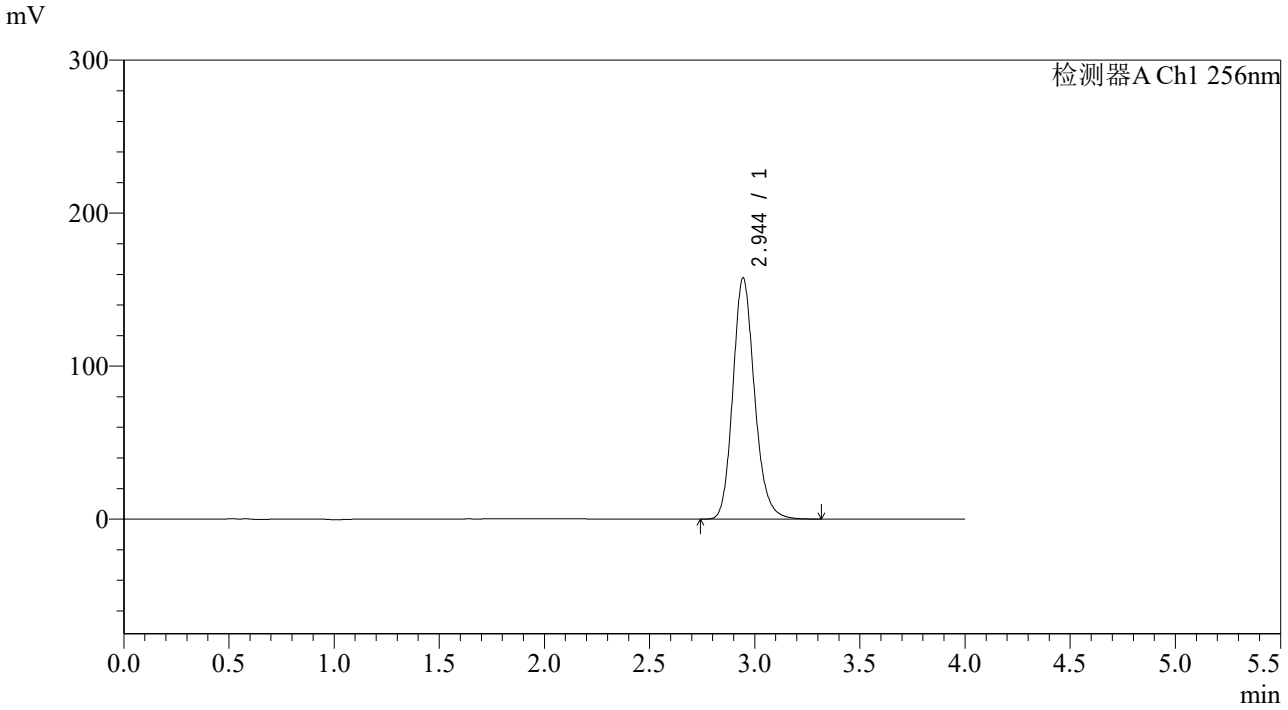

<峰表>

检测器A Ch1 256nm

峰号	保留时间	面积	面积%	高度	理论塔板数(USP)	拖尾因子	分离度(USP)
1	2.944	1129550	100.000	157499	4043	1.169	--
总计		1129550	100.000	157499			

SHIMADZU LabSolutions

938

<样品信息>

色谱柱:XB-C8(50*4.6mm,3μm）
流速：1.0ml/min
柱 温:30℃
波长：256nm
数据文件名: RC$938 - 0-262/7-1194-2 - zzp-2023010511p-zjtj36y-rcqx-1-pH6.8+0.5twjz-0.1g-p6-30min.lcd
方法文件名: RC$938 - 938-rcqx-FX256.lcm
批处理文件名: RC$938 - 938-20260126-FX256.lcb
样品瓶号: 1-50
进样体积: 5 μl
版本号：6.115
进样时间:2026/01/2616:21:26
实验者: xiexinhui
处理时间（V2）: 2026/01/29 10:08:21
处理者: xiexinhui
仪器型号：SHIMADZU LC-2050C(FX256)

<色谱图>

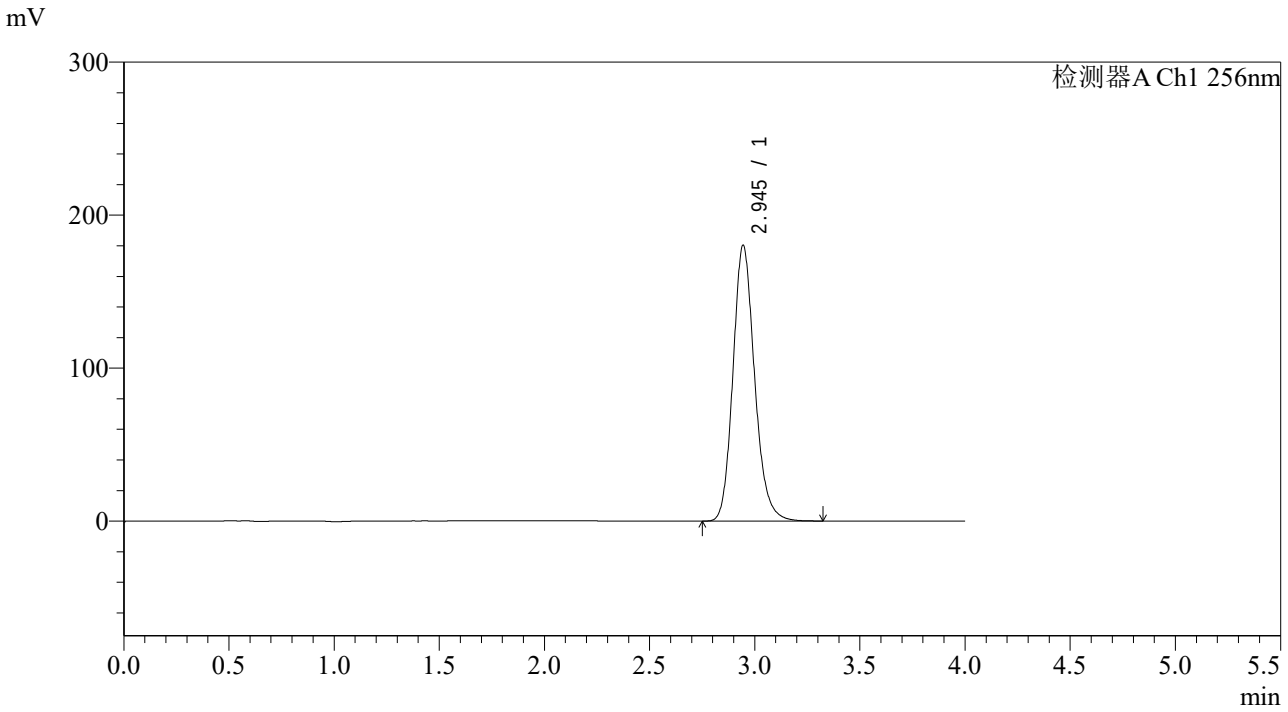

<峰表>

检测器A Ch1 256nm

峰号	保留时间	面积	面积%	高度	理论塔板数(USP)	拖尾因子	分离度(USP)
1	2.945	1292778	100.000	180194	4037	1.167	--
总计		1292778	100.000	180194			

SHIMADZU LabSolutions

938

<样品信息>

色谱柱:XB-C8(50*4.6mm,3μm） 流速：1.0ml/min
柱 温:30℃ 波长：256nm
数据文件名: RC$938 - 0-262/7-1195-2 - zzp-2023010511p-zjtj36y-rcqx-1-pH6.8+0.5twjz-0.1g-p1-45min.lcd
方法文件名: RC$938 - 938-rcqx-FX256.lcm
批处理文件名: RC$938 - 938-20260126-FX256.lcb
样品瓶号: 1-6
进样体积: 5 μl 版本号：6.115
进样时间:2026/01/2616:25:48 实验者: xiexinhui
处理时间（V2）: 2026/01/29 10:08:28 处理者: xiexinhui
仪器型号：SHIMADZU LC-2050C(FX256)

<色谱图>

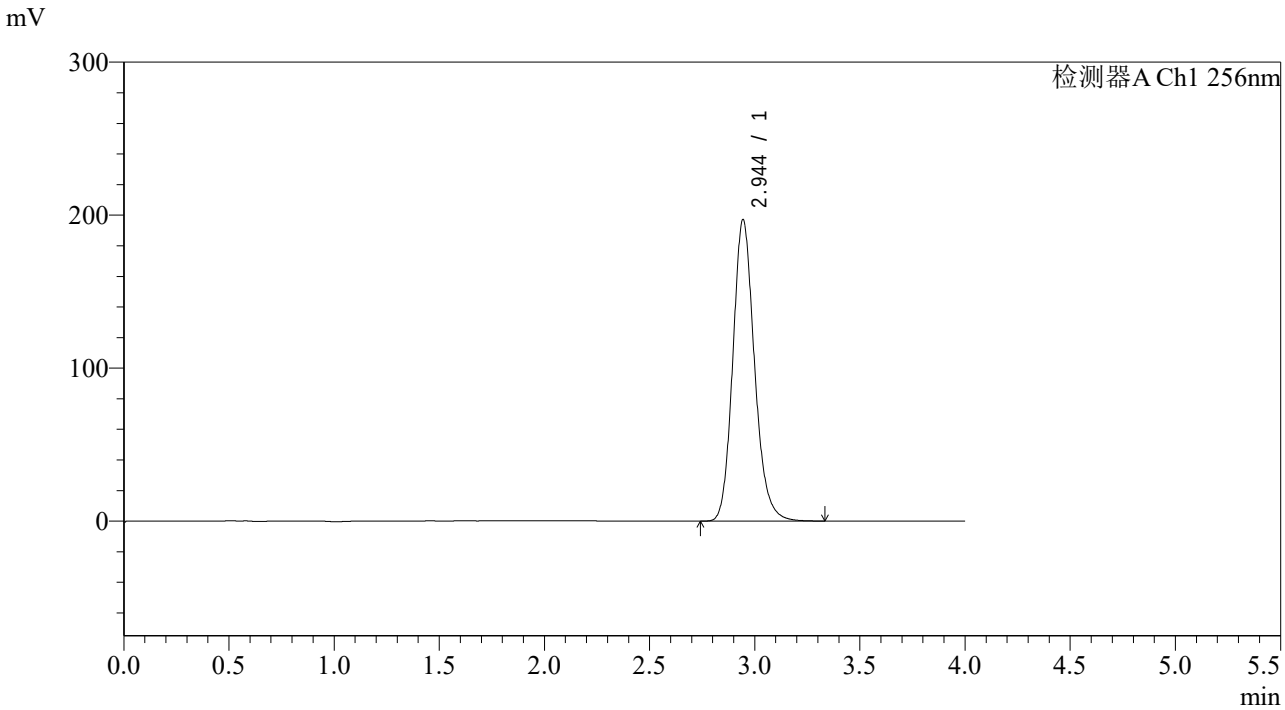

<峰表>

检测器A Ch1 256nm

峰号	保留时间	面积	面积%	高度	理论塔板数(USP)	拖尾因子	分离度(USP)
1	2.944	1414418	100.000	196788	4023	1.163	--
总计		1414418	100.000	196788			

SHIMADZU LabSolutions

938

<样品信息>

色谱柱:XB-C8(50*4.6mm,3μm） 流速：1.0ml/min
柱 温:30℃ 波长：256nm
数据文件名: RC$938 - 0-262/7-1196-2 - zzp-2023010511p-zjtj36y-rcqx-1-pH6.8+0.5twjz-0.1g-p2-45min.lcd
方法文件名: RC$938 - 938-rcqx-FX256.lcm
批处理文件名: RC$938 - 938-20260126-FX256.lcb
样品瓶号: 1-15
进样体积: 5 μl 版本号：6.115
进样时间:2026/01/2616:30:10 实验者: xiexinhui
处理时间（V2）: 2026/01/29 10:08:35 处理者: xiexinhui
仪器型号：SHIMADZU LC-2050C(FX256)

<色谱图>

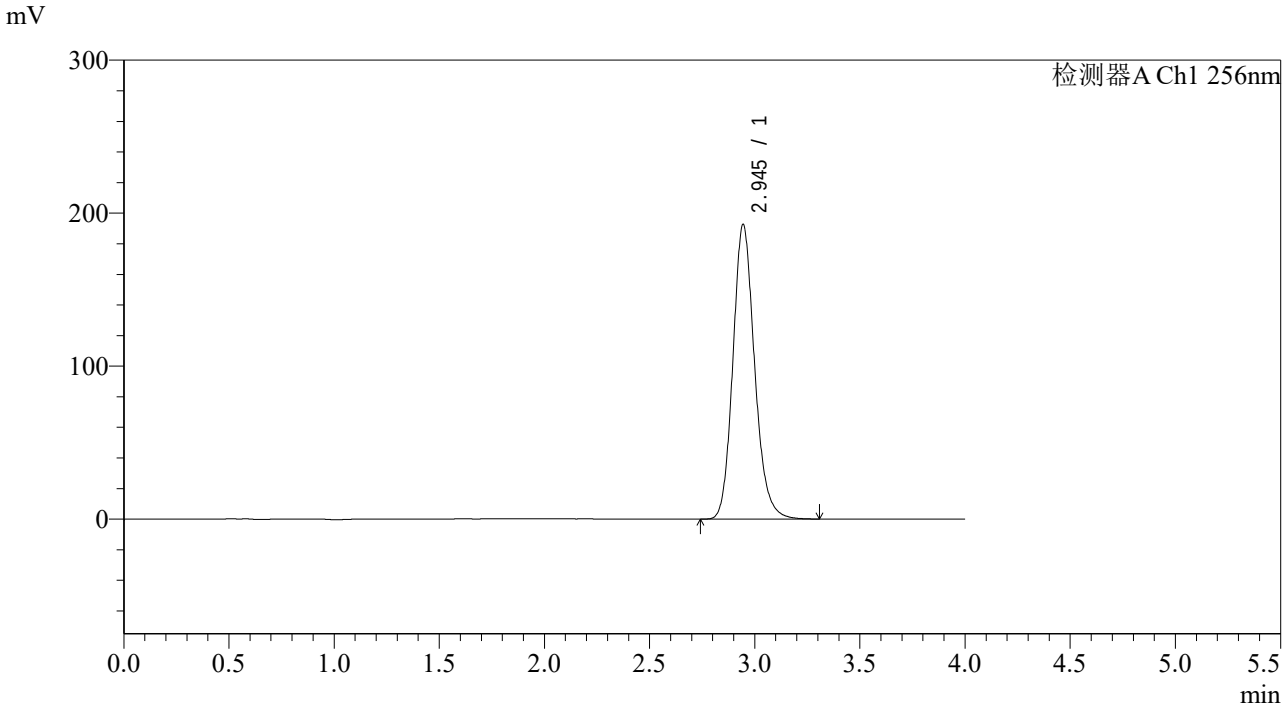

<峰表>

检测器A Ch1 256nm

峰号	保留时间	面积	面积%	高度	理论塔板数(USP)	拖尾因子	分离度(USP)
1	2.945	1383134	100.000	192444	4019	1.161	--
总计		1383134	100.000	192444			

SHIMADZU LabSolutions

938

<样品信息>

色谱柱:XB-C8(50*4.6mm,3μm） 流速：1.0ml/min
柱 温:30℃ 波长：256nm
数据文件名: RC$938 - 0-262/7-1197-2 - zzp-2023010511p-zjtj36y-rcqx-1-pH6.8+0.5twjz-0.1g-p3-45min.lcd
方法文件名: RC$938 - 938-rcqx-FX256.lcm
批处理文件名: RC$938 - 938-20260126-FX256.lcb
样品瓶号: 1-24
进样体积: 5 μl 版本号：6.115
进样时间:2026/01/2616:34:32 实验者: xiexinhui
处理时间（V2）: 2026/01/29 10:08:42 处理者: xiexinhui
仪器型号：SHIMADZU LC-2050C(FX256)

<色谱图>

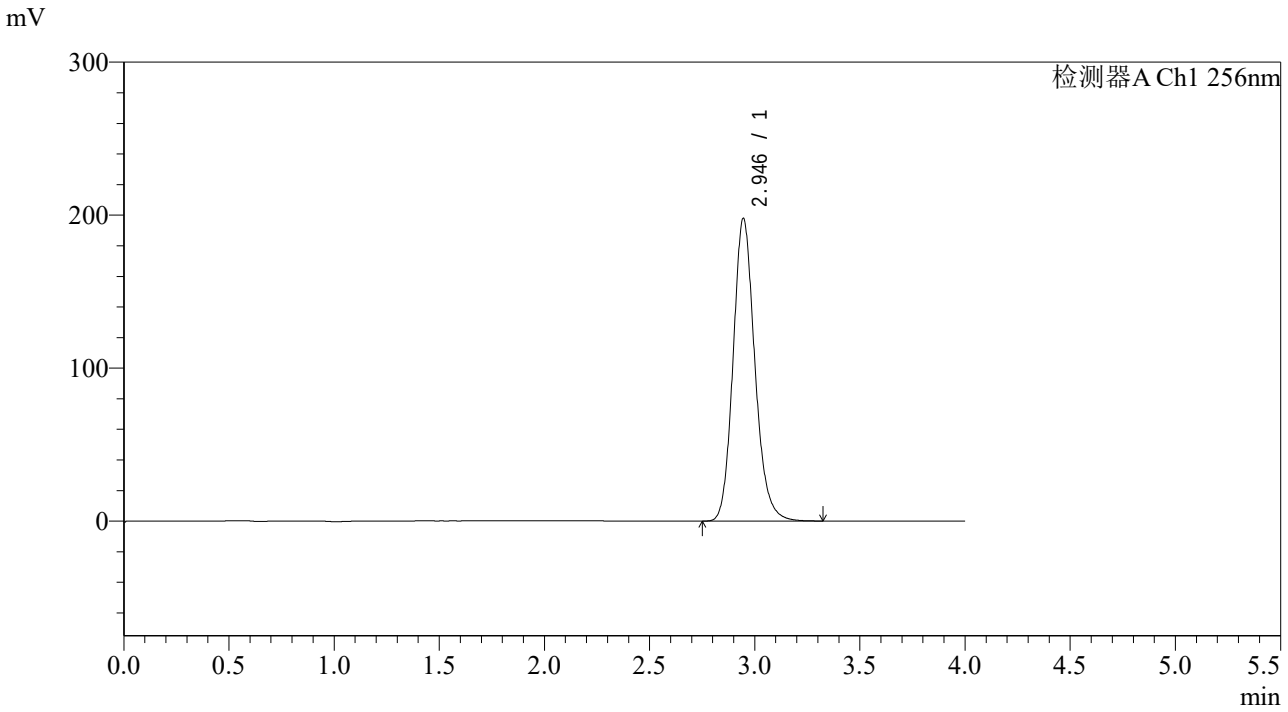

<峰表>

检测器A Ch1 256nm

峰号	保留时间	面积	面积%	高度	理论塔板数(USP)	拖尾因子	分离度(USP)
1	2.946	1423930	100.000	197908	4010	1.157	--
总计		1423930	100.000	197908			

SHIMADZU LabSolutions

938

<样品信息>

色谱柱:XB-C8(50*4.6mm,3μm）
流速：1.0ml/min
柱 温:30℃
波长：256nm
数据文件名: RC$938 - 0-262/7-1198-2 - zzp-2023010511p-zjtj36y-rcqx-1-pH6.8+0.5twjz-0.1g-p4-45min.lcd
方法文件名: RC$938 - 938-rcqx-FX256.lcm
批处理文件名: RC$938 - 938-20260126-FX256.lcb
样品瓶号: 1-33
进样体积: 5 μl
版本号：6.115
进样时间:2026/01/2616:38:54
实验者: xiexinhui
处理时间（V2）: 2026/01/29 10:08:50
处理者: xiexinhui
仪器型号：SHIMADZU LC-2050C(FX256)

<色谱图>

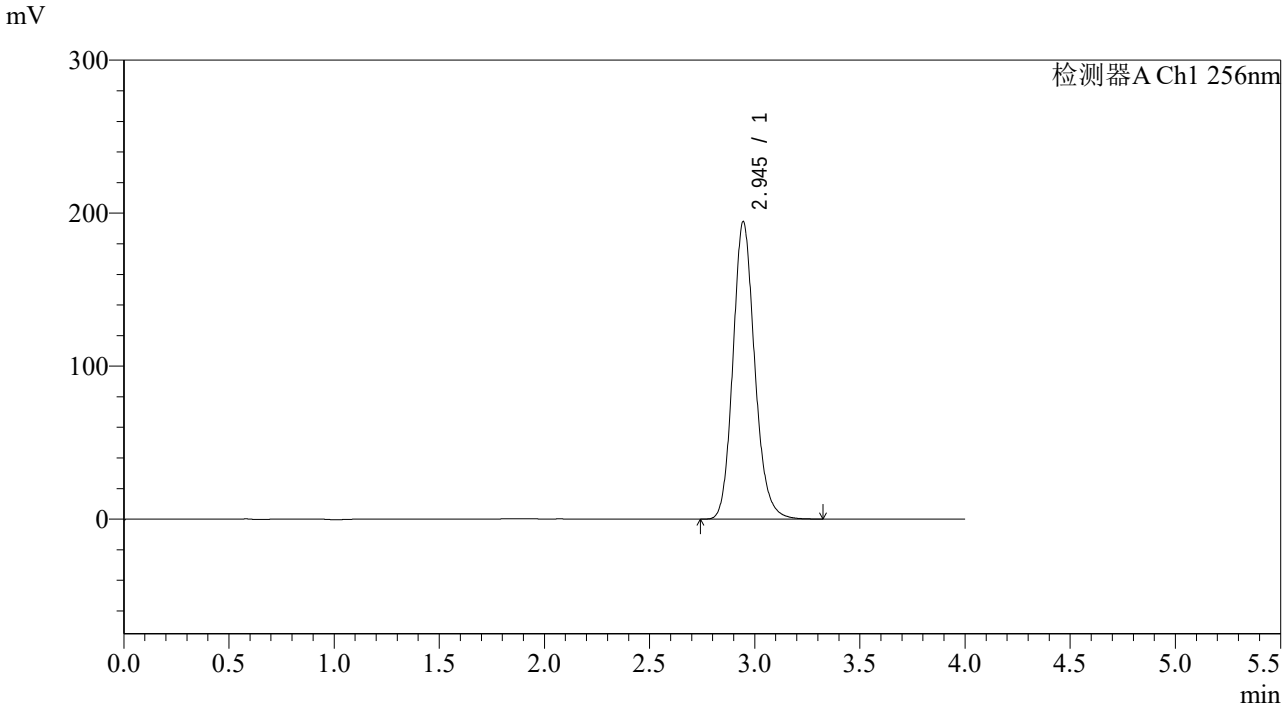

<峰表>

检测器A Ch1 256nm

峰号	保留时间	面积	面积%	高度	理论塔板数(USP)	拖尾因子	分离度(USP)
1	2.945	1401328	100.000	194400	3990	1.152	--
总计		1401328	100.000	194400			

SHIMADZU LabSolutions

938

<样品信息>

色谱柱:XB-C8(50*4.6mm,3μm）
流速：1.0ml/min
柱 温:30℃
波长：256nm
数据文件名: RC$938 - 0-262/7-1199-2 - zzp-2023010511p-zjtj36y-rcqx-1-pH6.8+0.5twjz-0.1g-p5-45min.lcd
方法文件名: RC$938 - 938-rcqx-FX256.lcm
批处理文件名: RC$938 - 938-20260126-FX256.lcb
样品瓶号: 1-42
进样体积: 5 μl
版本号：6.115
进样时间:2026/01/2616:43:16
实验者: xiexinhui
处理时间（V2）: 2026/01/29 10:08:57
处理者: xiexinhui
仪器型号：SHIMADZU LC-2050C(FX256)

<色谱图>

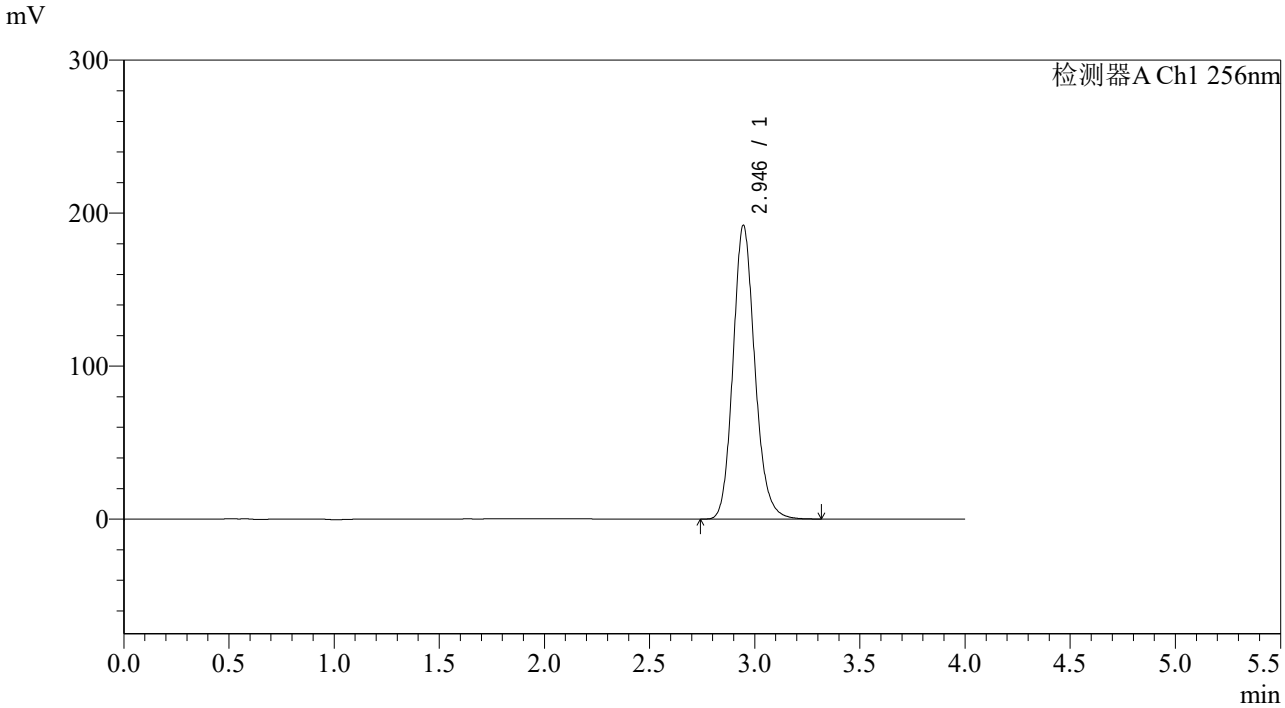

<峰表>

检测器A Ch1 256nm

峰号	保留时间	面积	面积%	高度	理论塔板数(USP)	拖尾因子	分离度(USP)
1	2.946	1386559	100.000	192113	3980	1.150	--
总计		1386559	100.000	192113			

SHIMADZU LabSolutions

938

<样品信息>

色谱柱:XB-C8(50*4.6mm,3μm） 流速：1.0ml/min
柱 温:30℃ 波长：256nm
数据文件名: RC$938 - 0-262/7-1200-2 - zzp-2023010511p-zjtj36y-rcqx-1-pH6.8+0.5twjz-0.1g-p6-45min.lcd
方法文件名: RC$938 - 938-rcqx-FX256.lcm
批处理文件名: RC$938 - 938-20260126-FX256.lcb
样品瓶号: 1-51
进样体积: 5 μl 版本号：6.115
进样时间:2026/01/2616:47:38 实验者: xiexinhui
处理时间（V2）: 2026/01/29 10:09:04 处理者: xiexinhui
仪器型号：SHIMADZU LC-2050C(FX256)

<色谱图>

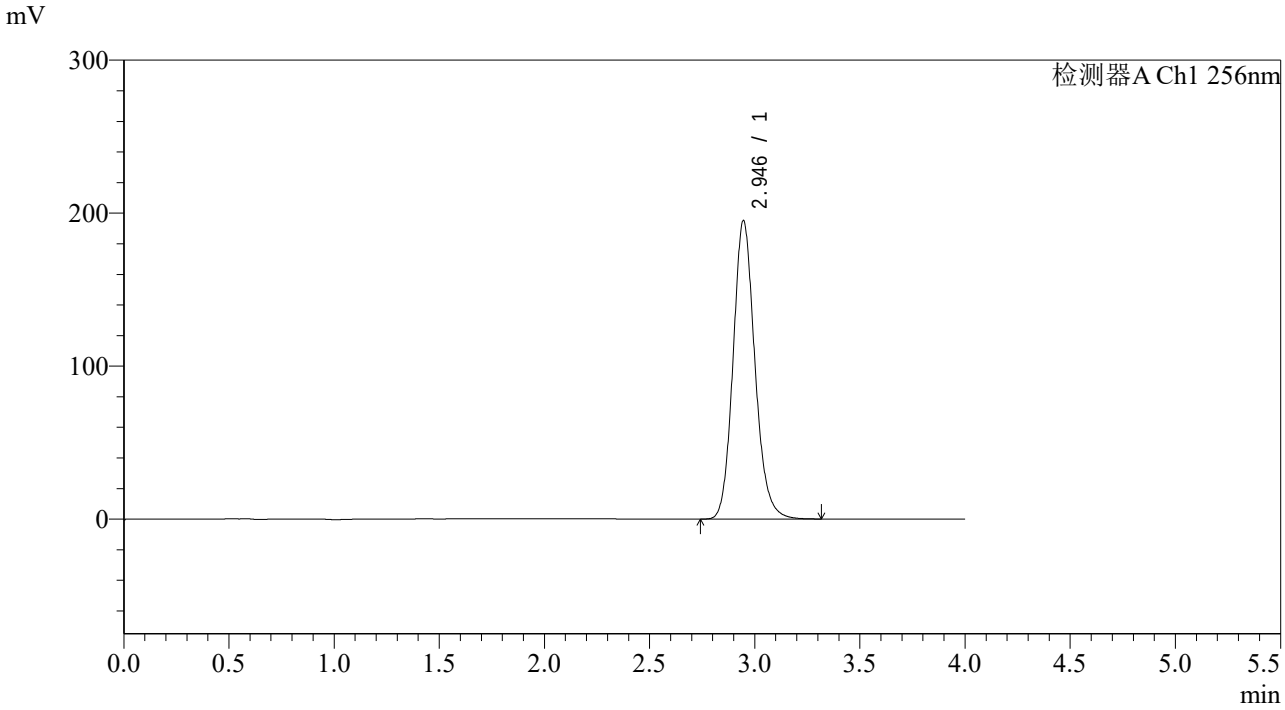

<峰表>

检测器A Ch1 256nm

峰号	保留时间	面积	面积%	高度	理论塔板数(USP)	拖尾因子	分离度(USP)
1	2.946	1410729	100.000	195191	3969	1.144	--
总计		1410729	100.000	195191			

SHIMADZU LabSolutions

938

<样品信息>

色谱柱:XB-C8(50*4.6mm,3μm） 流速：1.0ml/min
柱 温:30℃ 波长：256nm
数据文件名: RC$938 - 0-262/7-1201-2 - zzp-2023010511p-zjtj36y-rcqx-1-pH6.8+0.5twjz-0.1g-p1-60min.lcd
方法文件名: RC$938 - 938-rcqx-FX256.lcm
批处理文件名: RC$938 - 938-20260126-FX256.lcb
样品瓶号: 1-7
进样体积: 5 μl 版本号：6.115
进样时间:2026/01/2616:52:00 实验者: xiexinhui
处理时间（V2）: 2026/01/29 10:09:12 处理者: xiexinhui
仪器型号：SHIMADZU LC-2050C(FX256)

<色谱图>

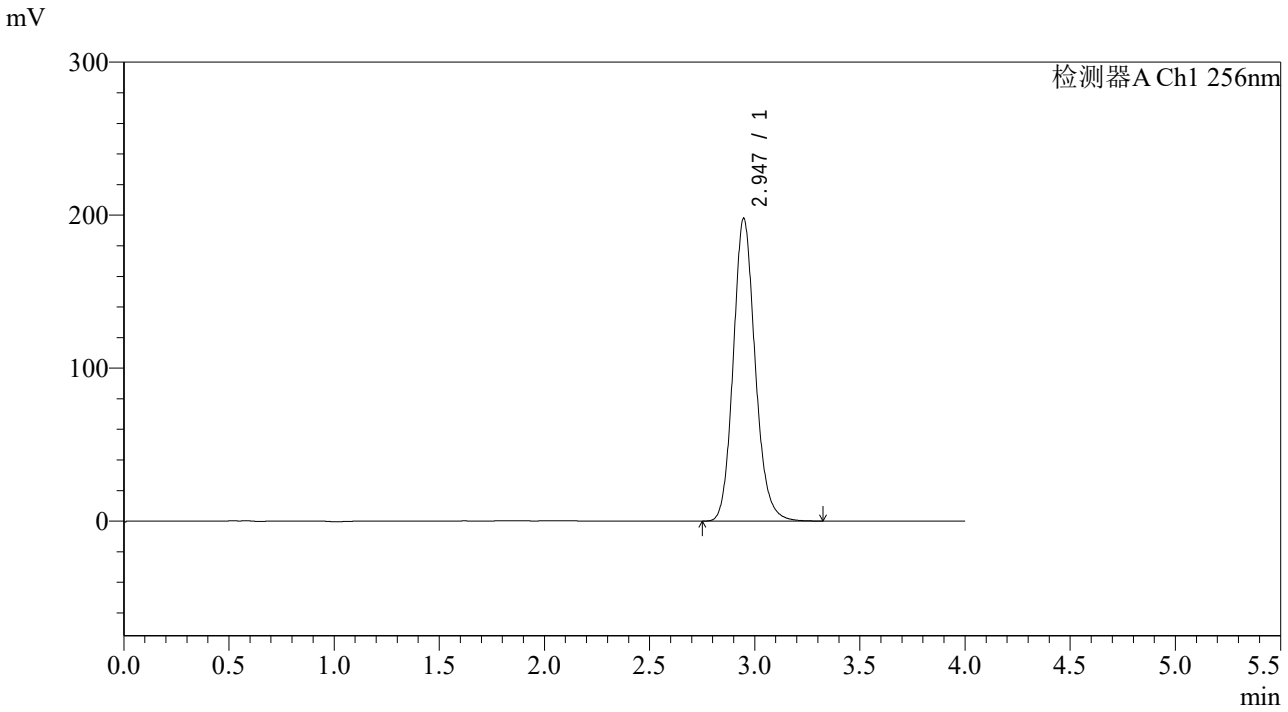

<峰表>

检测器A Ch1 256nm

峰号	保留时间	面积	面积%	高度	理论塔板数(USP)	拖尾因子	分离度(USP)
1	2.947	1434187	100.000	198012	3952	1.140	--
总计		1434187	100.000	198012			

SHIMADZU LabSolutions

938

<样品信息>

色谱柱:XB-C8(50*4.6mm,3μm） 流速：1.0ml/min
柱 温:30℃ 波长：256nm
数据文件名: RC$938 - 0-262/7-1202-2 - zzp-2023010511p-zjtj36y-rcqx-1-pH6.8+0.5twjz-0.1g-p2-60min.lcd
方法文件名: RC$938 - 938-rcqx-FX256.lcm
批处理文件名: RC$938 - 938-20260126-FX256.lcb
样品瓶号: 1-16
进样体积: 5 μl 版本号：6.115
进样时间:2026/01/2616:56:22 实验者: xiexinhui
处理时间（V2）: 2026/01/29 10:09:19 处理者: xiexinhui
仪器型号：SHIMADZU LC-2050C(FX256)

<色谱图>

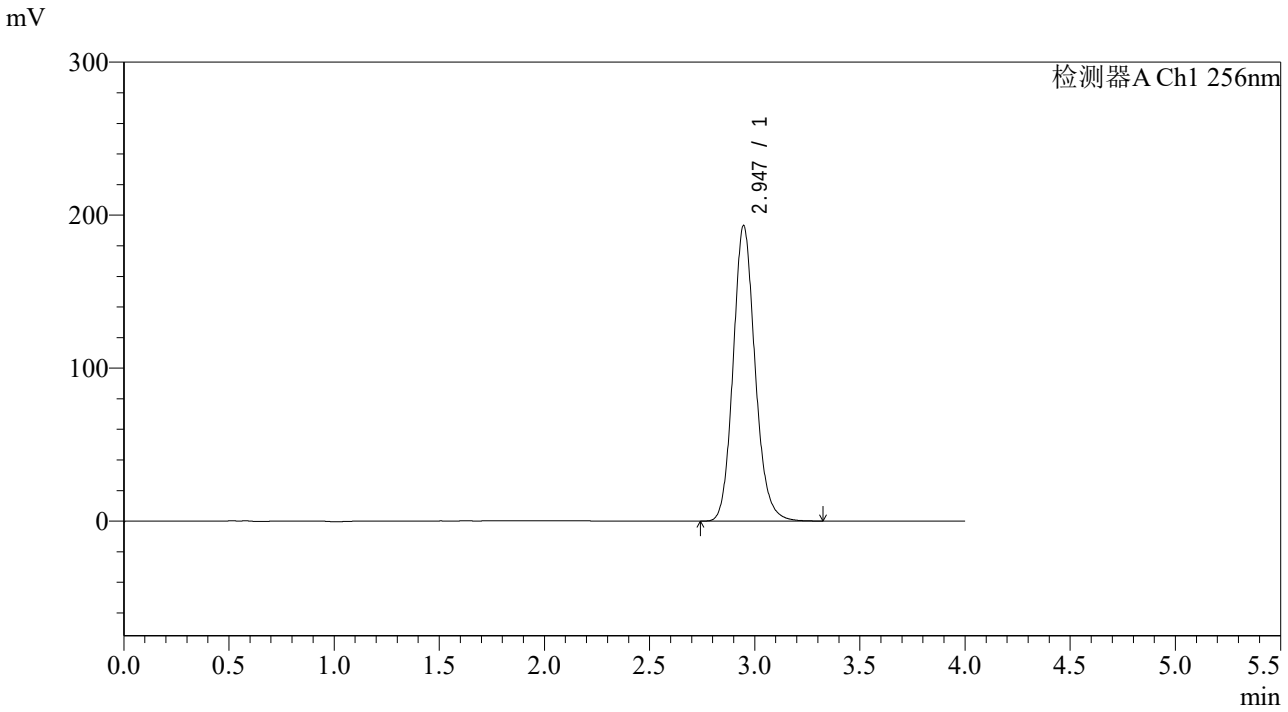

<峰表>

检测器A Ch1 256nm

峰号	保留时间	面积	面积%	高度	理论塔板数(USP)	拖尾因子	分离度(USP)
1	2.947	1402590	100.000	193267	3937	1.137	--
总计		1402590	100.000	193267			

SHIMADZU LabSolutions

938

<样品信息>

色谱柱:XB-C8(50*4.6mm,3μm） 流速：1.0ml/min
柱 温:30℃ 波长：256nm
数据文件名: RC$938 - 0-262/7-1203-2 - zzp-2023010511p-zjtj36y-rcqx-1-pH6.8+0.5twjz-0.1g-p3-60min.lcd
方法文件名: RC$938 - 938-rcqx-FX256.lcm
批处理文件名: RC$938 - 938-20260126-FX256.lcb
样品瓶号: 1-25
进样体积: 5 μl 版本号：6.115
进样时间:2026/01/2617:00:44 实验者: xiexinhui
处理时间（V2）: 2026/01/29 10:09:26 处理者: xiexinhui
仪器型号：SHIMADZU LC-2050C(FX256)

<色谱图>

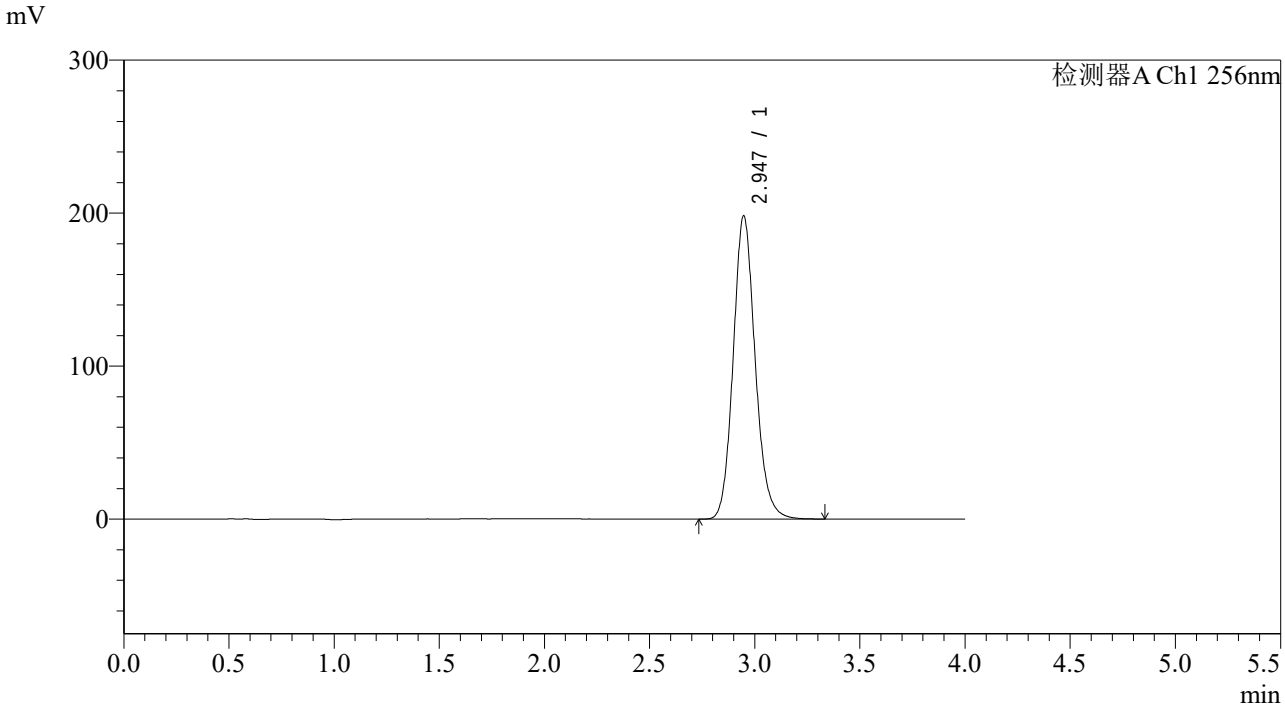

<峰表>

检测器A Ch1 256nm

峰号	保留时间	面积	面积%	高度	理论塔板数(USP)	拖尾因子	分离度(USP)
1	2.947	1442094	100.000	198375	3927	1.133	--
总计		1442094	100.000	198375			

SHIMADZU LabSolutions

938

<样品信息>

色谱柱:XB-C8(50*4.6mm,3μm） 流速：1.0ml/min
柱 温:30℃ 波长：256nm
数据文件名: RC$938 - 0-262/7-1204-2 - zzp-2023010511p-zjtj36y-rcqx-1-pH6.8+0.5twjz-0.1g-p4-60min.lcd
方法文件名: RC$938 - 938-rcqx-FX256.lcm
批处理文件名: RC$938 - 938-20260126-FX256.lcb
样品瓶号: 1-34
进样体积: 5 μl 版本号：6.115
进样时间:2026/01/2617:05:06 实验者: xiexinhui
处理时间（V2）: 2026/01/29 10:09:33 处理者: xiexinhui
仪器型号：SHIMADZU LC-2050C(FX256)

<色谱图>

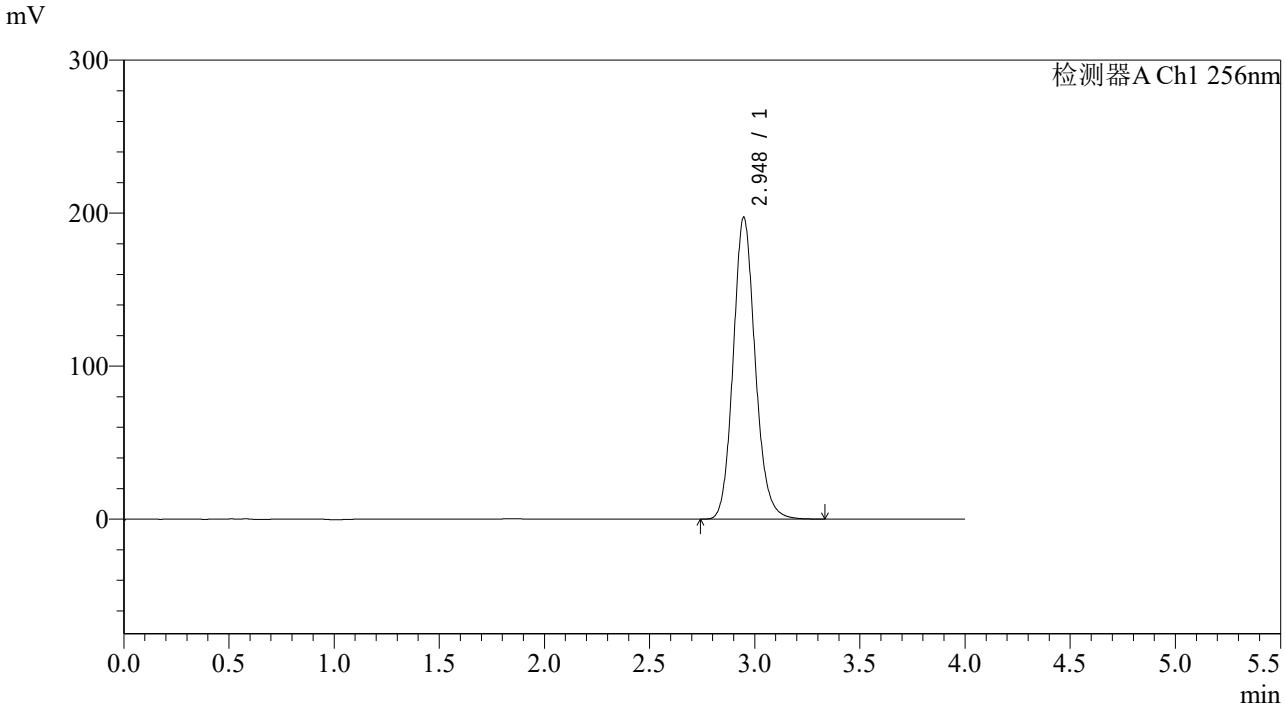

<峰表>

检测器A Ch1 256nm

峰号	保留时间	面积	面积%	高度	理论塔板数(USP)	拖尾因子	分离度(USP)
1	2.948	1437085	100.000	197440	3914	1.132	--
总计		1437085	100.000	197440			

SHIMADZU LabSolutions

938

<样品信息>

色谱柱:XB-C8(50*4.6mm,3μm） 流速：1.0ml/min
柱 温:30℃ 波长：256nm
数据文件名: RC$938 - 0-262/7-1205-2 - zzp-2023010511p-zjtj36y-rcqx-1-pH6.8+0.5twjz-0.1g-p5-60min.lcd
方法文件名: RC$938 - 938-rcqx-FX256.lcm
批处理文件名: RC$938 - 938-20260126-FX256.lcb
样品瓶号: 1-43
进样体积: 5 μl 版本号：6.115
进样时间:2026/01/2617:09:27 实验者: xiexinhui
处理时间（V2）: 2026/01/29 10:09:41 处理者: xiexinhui
仪器型号：SHIMADZU LC-2050C(FX256)

<色谱图>

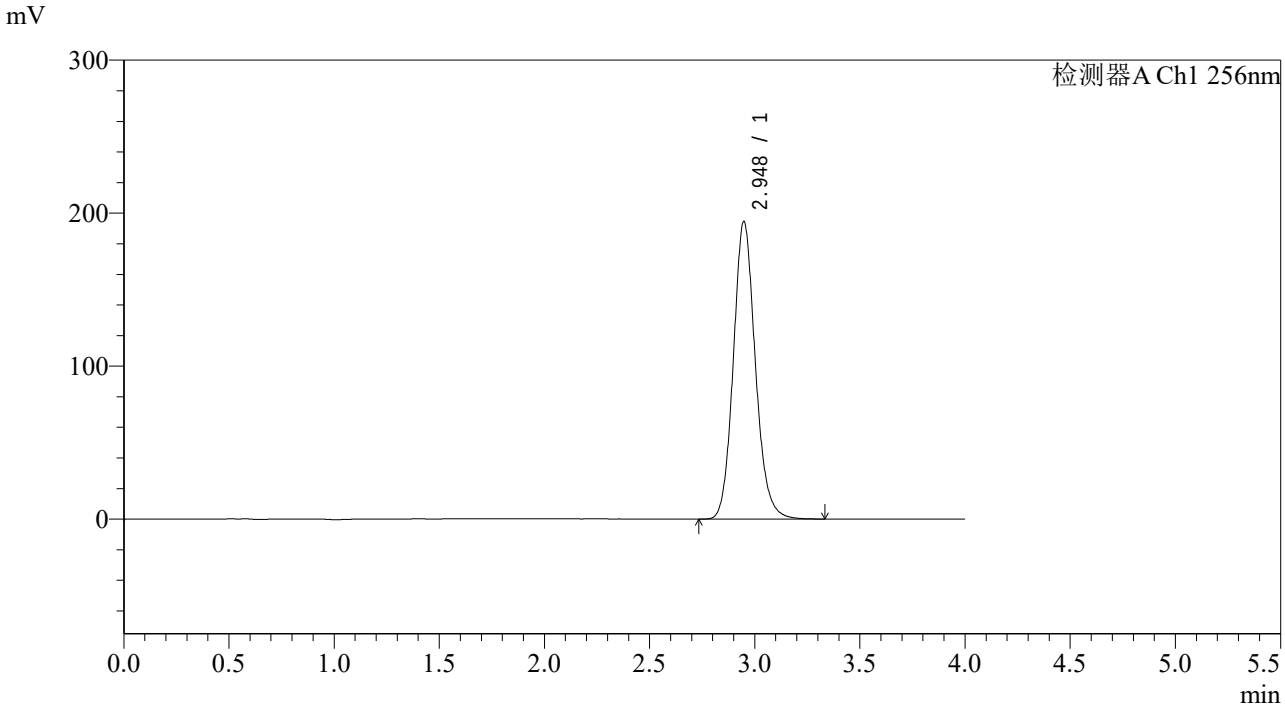

<峰表>

检测器A Ch1 256nm

峰号	保留时间	面积	面积%	高度	理论塔板数(USP)	拖尾因子	分离度(USP)
1	2.948	1418121	100.000	194578	3909	1.130	--
总计		1418121	100.000	194578			

SHIMADZU LabSolutions

938

<样品信息>

色谱柱:XB-C8(50*4.6mm,3μm） 流速：1.0ml/min
柱 温:30℃ 波长：256nm
数据文件名: RC$938 - 0-262/7-1206-2 - zzp-2023010511p-zjtj36y-rcqx-1-pH6.8+0.5twjz-0.1g-p6-60min.lcd
方法文件名: RC$938 - 938-rcqx-FX256.lcm
批处理文件名: RC$938 - 938-20260126-FX256.lcb
样品瓶号: 1-52
进样体积: 5 μl 版本号：6.115
进样时间:2026/01/2617:13:48 实验者: xiexinhui
处理时间（V2）: 2026/01/29 10:09:49 处理者: xiexinhui
仪器型号：SHIMADZU LC-2050C(FX256)

<色谱图>

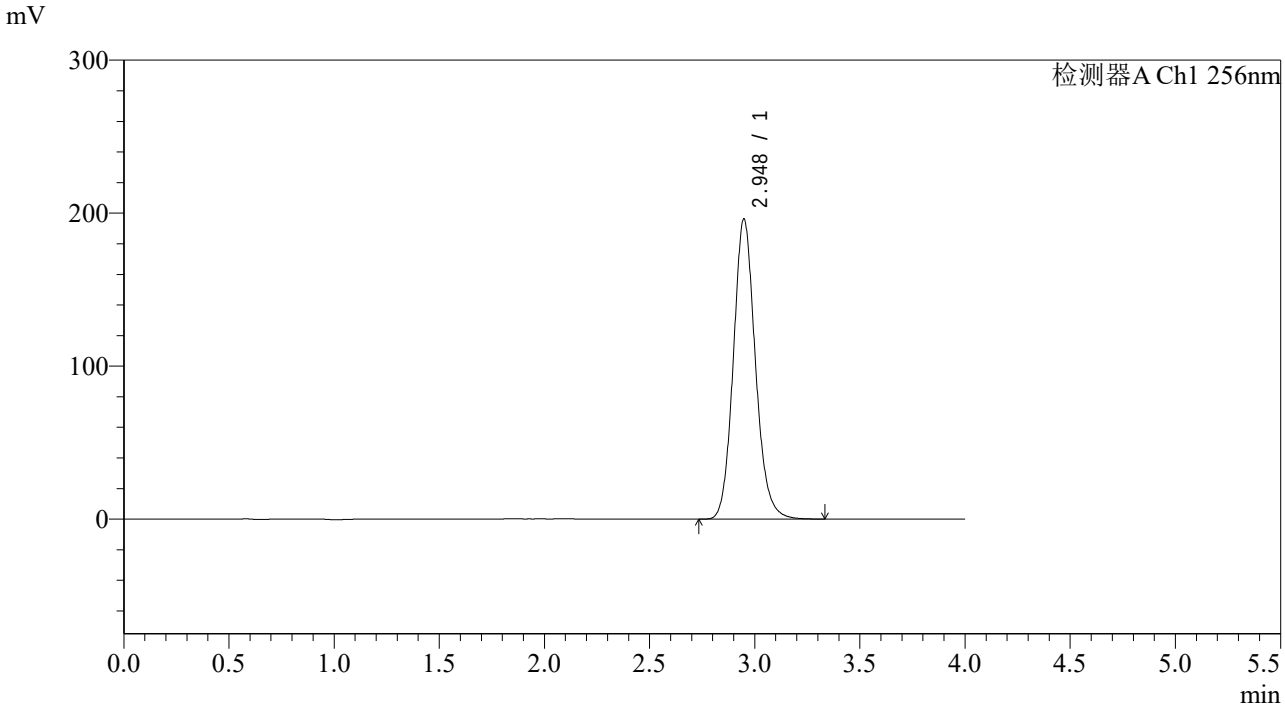

<峰表>

检测器A Ch1 256nm

峰号	保留时间	面积	面积%	高度	理论塔板数(USP)	拖尾因子	分离度(USP)
1	2.948	1432027	100.000	196174	3895	1.127	--
总计		1432027	100.000	196174			

SHIMADZU LabSolutions

938

<样品信息>

色谱柱:XB-C8(50*4.6mm,3μm）
流速：1.0ml/min
柱 温:30℃
波长：256nm
数据文件名: RC$938 - 0-262/7-1207-2 - zzp-2023010511p-zjtj36y-rcqx-1-pH6.8+0.5twjz-0.1g-p1-jx.lcd
方法文件名: RC$938 - 938-rcqx-FX256.lcm
批处理文件名: RC$938 - 938-20260126-FX256.lcb
样品瓶号: 1-8
进样体积: 5 μl
版本号：6.115
进样时间:2026/01/2617:18:11
实验者: xiexinhui
处理时间（V2）: 2026/01/29 10:09:57
处理者: xiexinhui
仪器型号：SHIMADZU LC-2050C(FX256)

<色谱图>

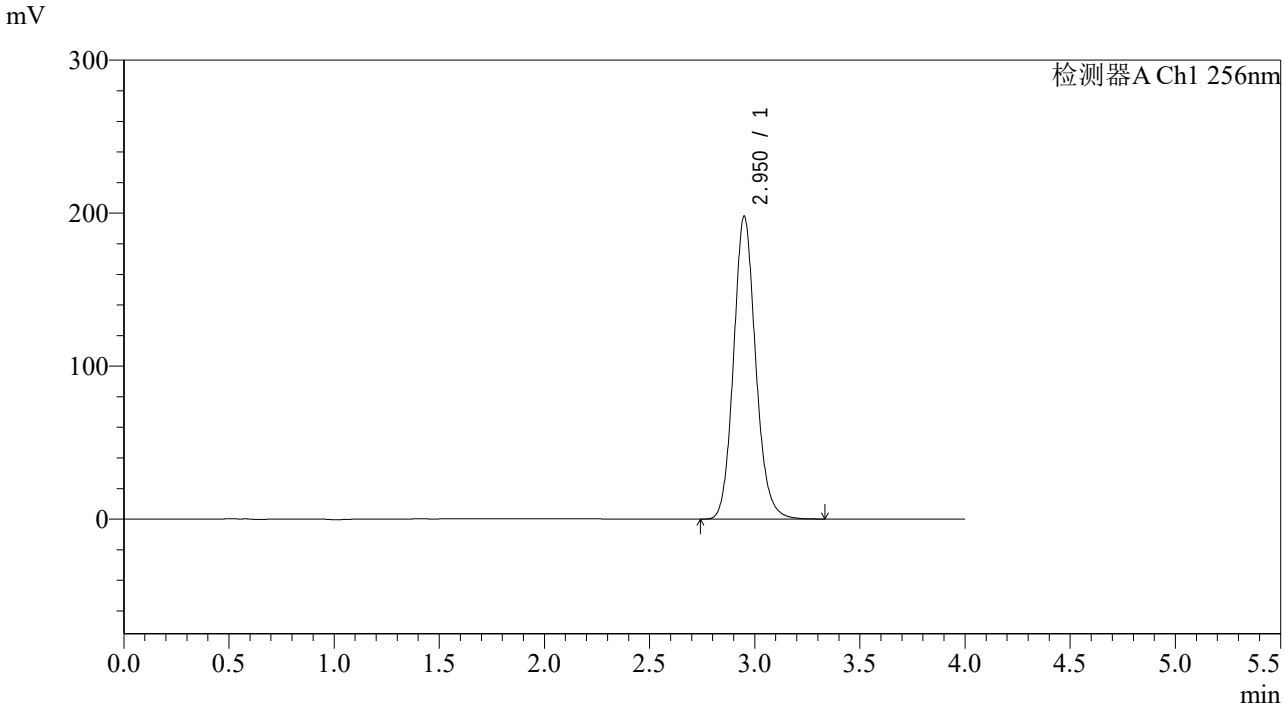

<峰表>

检测器A Ch1 256nm

峰号	保留时间	面积	面积%	高度	理论塔板数(USP)	拖尾因子	分离度(USP)
1	2.950	1447465	100.000	197670	3888	1.124	--
总计		1447465	100.000	197670			

SHIMADZU LabSolutions

938

<样品信息>

色谱柱:XB-C8(50*4.6mm,3μm）
流速：1.0ml/min
柱 温:30℃
波长：256nm
数据文件名: RC$938 - 0-262/7-1208-2 - zzp-2023010511p-zjtj36y-rcqx-1-pH6.8+0.5twjz-0.1g-p2-jx.lcd
方法文件名: RC$938 - 938-rcqx-FX256.lcm
批处理文件名: RC$938 - 938-20260126-FX256.lcb
样品瓶号: 1-17
进样体积: 5 μl
版本号：6.115
进样时间:2026/01/2617:22:34
实验者: xiexinhui
处理时间（V2）: 2026/01/29 10:10:04
处理者: xiexinhui
仪器型号：SHIMADZU LC-2050C(FX256)

<色谱图>

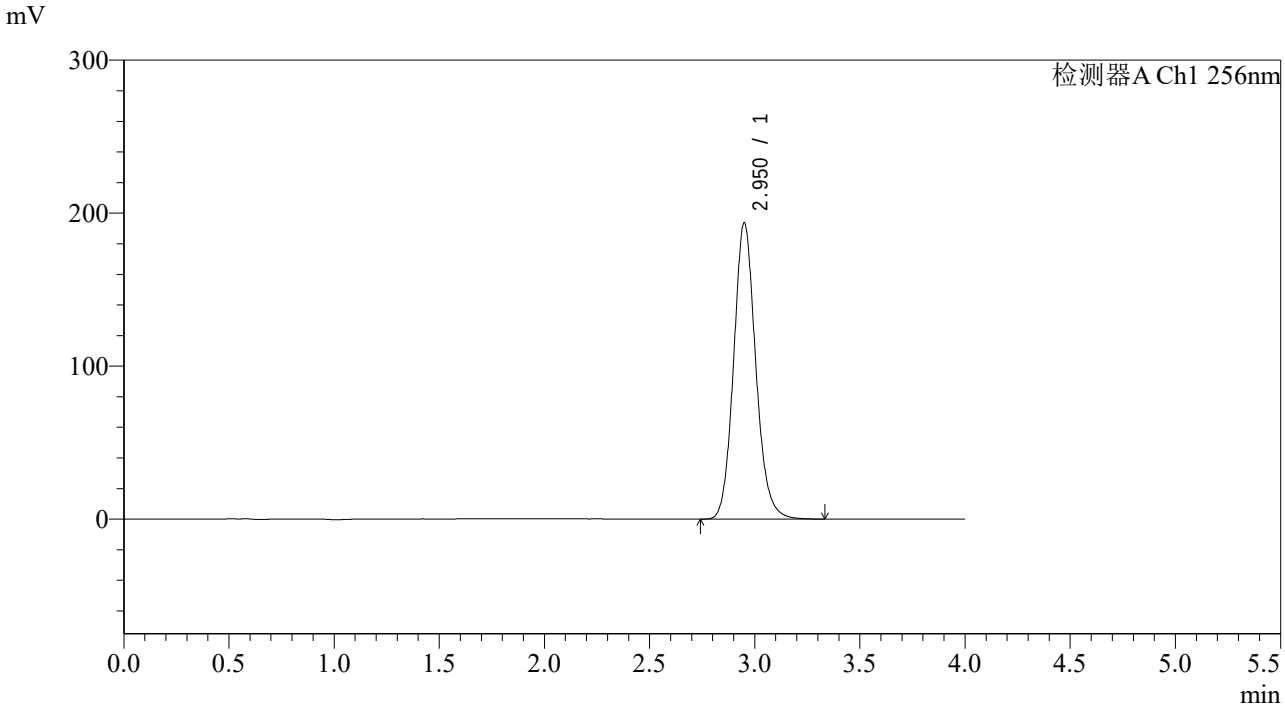

<峰表>

检测器A Ch1 256nm

峰号	保留时间	面积	面积%	高度	理论塔板数(USP)	拖尾因子	分离度(USP)
1	2.950	1417408	100.000	193265	3879	1.124	--
总计		1417408	100.000	193265			

SHIMADZU LabSolutions

938

<样品信息>

色谱柱:XB-C8(50*4.6mm,3μm） 流速：1.0ml/min
柱 温:30℃ 波长：256nm
数据文件名: RC$938 - 0-262/7-1209-2 - zzp-2023010511p-zjtj36y-rcqx-1-pH6.8+0.5twjz-0.1g-p3-jx.lcd
方法文件名: RC$938 - 938-rcqx-FX256.lcm
批处理文件名: RC$938 - 938-20260126-FX256.lcb
样品瓶号: 1-26
进样体积: 5 μl 版本号：6.115
进样时间:2026/01/2617:26:57 实验者: xiexinhui
处理时间（V2）: 2026/01/29 10:10:12 处理者: xiexinhui
仪器型号：SHIMADZU LC-2050C(FX256)

<色谱图>

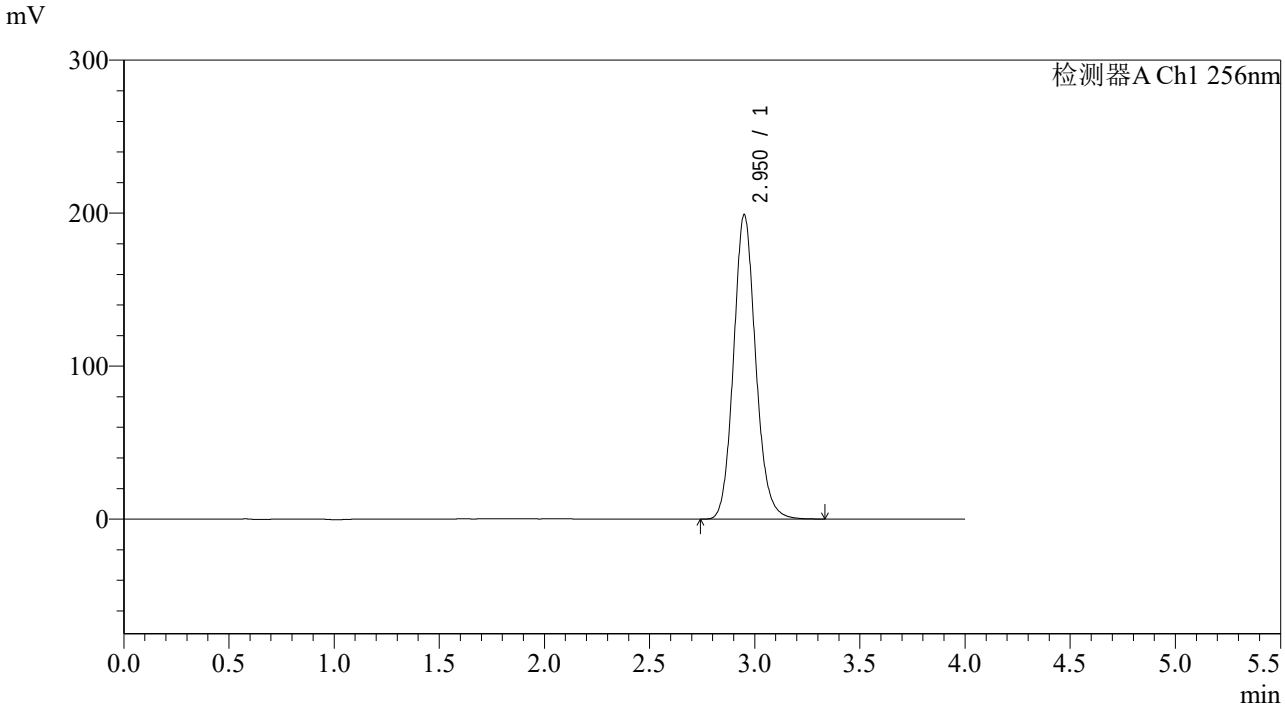

<峰表>

检测器A Ch1 256nm

峰号	保留时间	面积	面积%	高度	理论塔板数(USP)	拖尾因子	分离度(USP)
1	2.950	1458208	100.000	198688	3871	1.121	--
总计		1458208	100.000	198688			

SHIMADZU LabSolutions

938

<样品信息>

色谱柱:XB-C8(50*4.6mm,3μm） 流速：1.0ml/min
柱 温:30℃ 波长：256nm
数据文件名: RC$938 - 0-262/7-1210-2 - zzp-2023010511p-zjtj36y-rcqx-1-pH6.8+0.5twjz-0.1g-p4-jx.lcd
方法文件名: RC$938 - 938-rcqx-FX256.lcm
批处理文件名: RC$938 - 938-20260126-FX256.lcb
样品瓶号: 1-35
进样体积: 5 μl 版本号：6.115
进样时间:2026/01/2617:31:20 实验者: xiexinhui
处理时间（V2）: 2026/01/29 10:10:19 处理者: xiexinhui
仪器型号：SHIMADZU LC-2050C(FX256)

<色谱图>

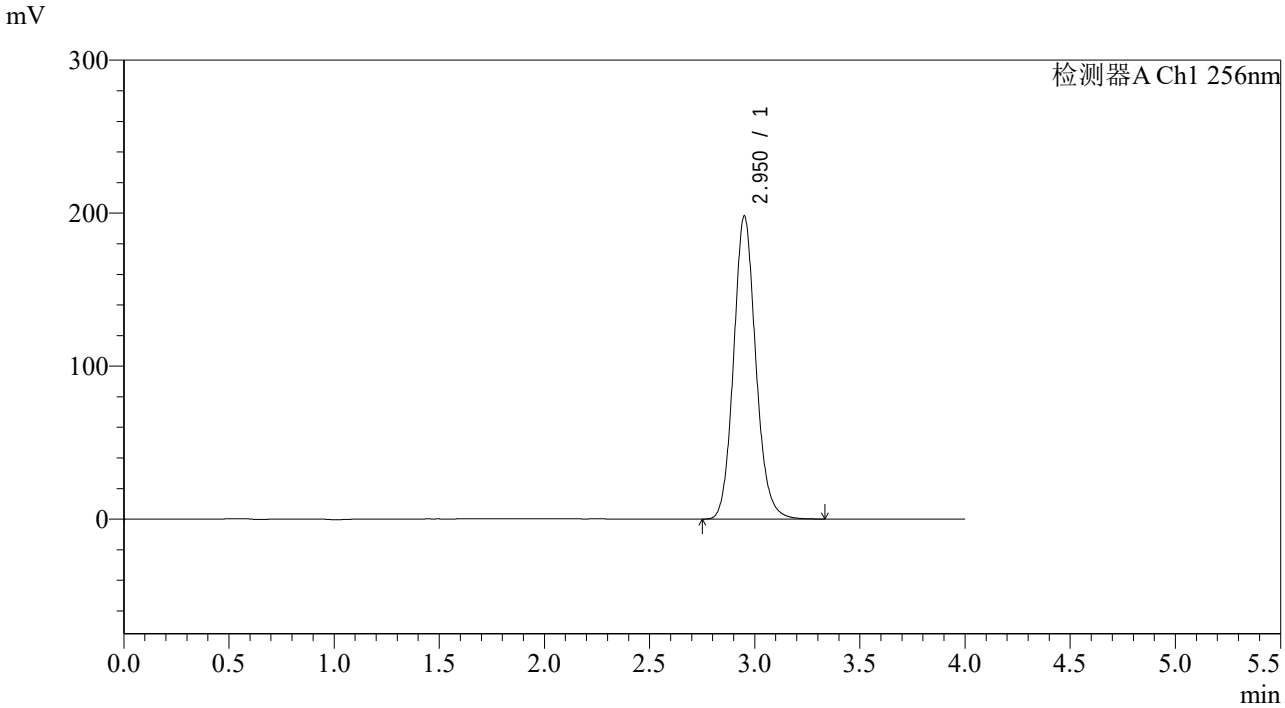

<峰表>

检测器A Ch1 256nm

峰号	保留时间	面积	面积%	高度	理论塔板数(USP)	拖尾因子	分离度(USP)
1	2.950	1455070	100.000	197709	3856	1.119	--
总计		1455070	100.000	197709			

SHIMADZU LabSolutions

938

<样品信息>

色谱柱:XB-C8(50*4.6mm,3μm） 流速：1.0ml/min
柱 温:30℃ 波长：256nm
数据文件名: RC$938 - 0-262/7-1211-2 - zzp-2023010511p-zjtj36y-rcqx-1-pH6.8+0.5twjz-0.1g-p5-jx.lcd
方法文件名: RC$938 - 938-rcqx-FX256.lcm
批处理文件名: RC$938 - 938-20260126-FX256.lcb
样品瓶号: 1-44
进样体积: 5 μl 版本号：6.115
进样时间:2026/01/2617:35:42 实验者: xiexinhui
处理时间（V2）: 2026/01/29 10:10:26 处理者: xiexinhui
仪器型号：SHIMADZU LC-2050C(FX256)

<色谱图>

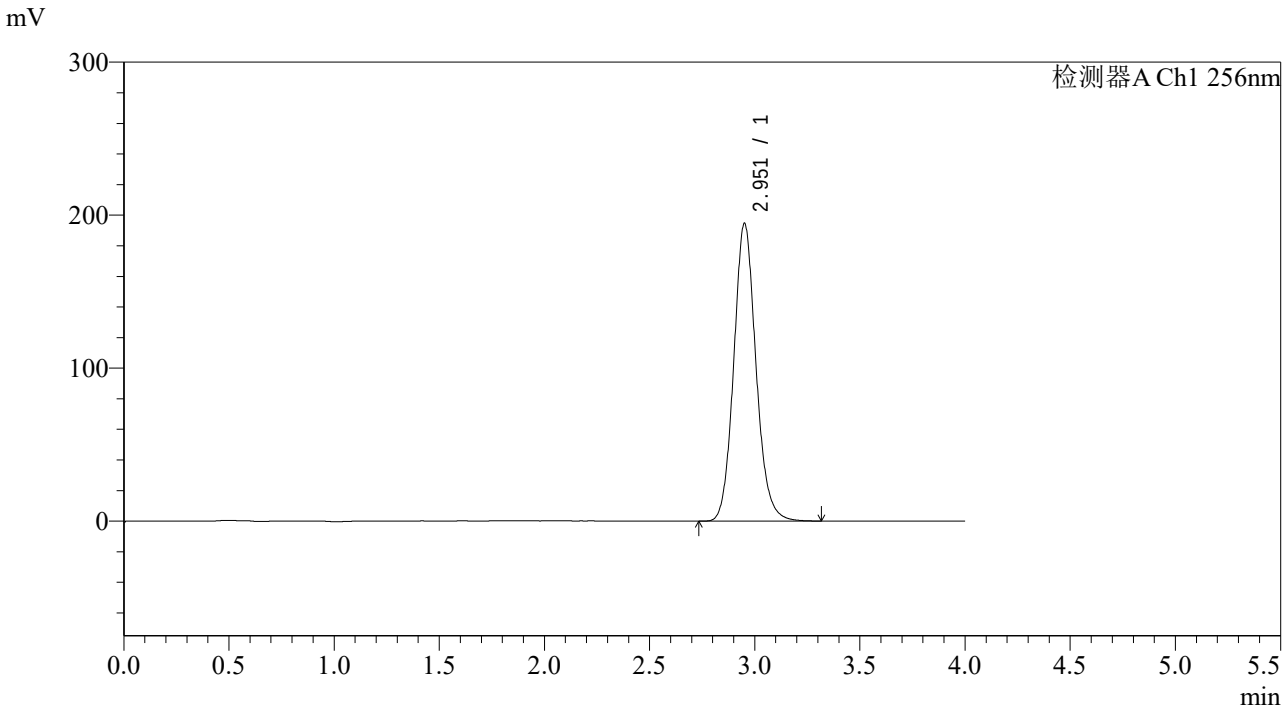

<峰表>

检测器A Ch1 256nm

峰号	保留时间	面积	面积%	高度	理论塔板数(USP)	拖尾因子	分离度(USP)
1	2.951	1430395	100.000	194041	3845	1.116	--
总计		1430395	100.000	194041			

SHIMADZU LabSolutions

938

<样品信息>

色谱柱:XB-C8(50*4.6mm,3μm） 流速：1.0ml/min
柱 温:30℃ 波长：256nm
数据文件名: RC$938 - 0-262/7-1212-2 - zzp-2023010511p-zjtj36y-rcqx-1-pH6.8+0.5twjz-0.1g-p6-jx.lcd
方法文件名: RC$938 - 938-rcqx-FX256.lcm
批处理文件名: RC$938 - 938-20260126-FX256.lcb
样品瓶号: 1-53
进样体积: 5 μl 版本号：6.115
进样时间:2026/01/2617:40:04 实验者: xiexinhui
处理时间（V2）: 2026/01/29 10:10:33 处理者: xiexinhui
仪器型号：SHIMADZU LC-2050C(FX256)

<色谱图>

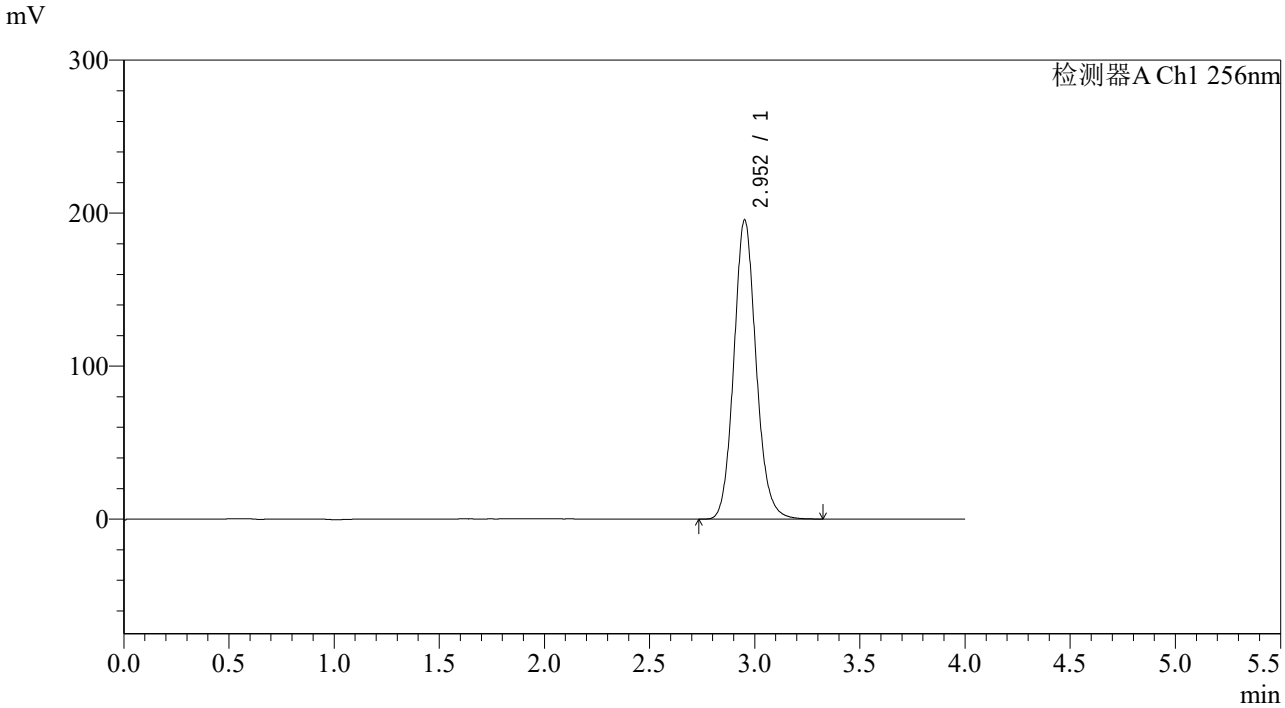

<峰表>

检测器A Ch1 256nm

峰号	保留时间	面积	面积%	高度	理论塔板数(USP)	拖尾因子	分离度(USP)
1	2.952	1440398	100.000	195279	3838	1.114	--
总计		1440398	100.000	195279			

SHIMADZU LabSolutions

938

<样品信息>

色谱柱:XB-C8(50*4.6mm,3μm） 流速：1.0ml/min
柱 温:30℃ 波长：256nm
数据文件名: RC$938 - 0-262/7-1213-2 - zzp-2023010511p-zjtj36y-rcqx-1-pH6.8+0.5twjz-0.1g-dz2-1.lcd
方法文件名: RC$938 - 938-rcqx-FX256.lcm
批处理文件名: RC$938 - 938-20260126-FX256.lcb
样品瓶号: 1-27
进样体积: 5 μl 版本号：6.115
进样时间:2026/01/2617:44:26 实验者: xiexinhui
处理时间（V2）: 2026/01/29 10:10:41 处理者: xiexinhui
仪器型号：SHIMADZU LC-2050C(FX256)

<色谱图>

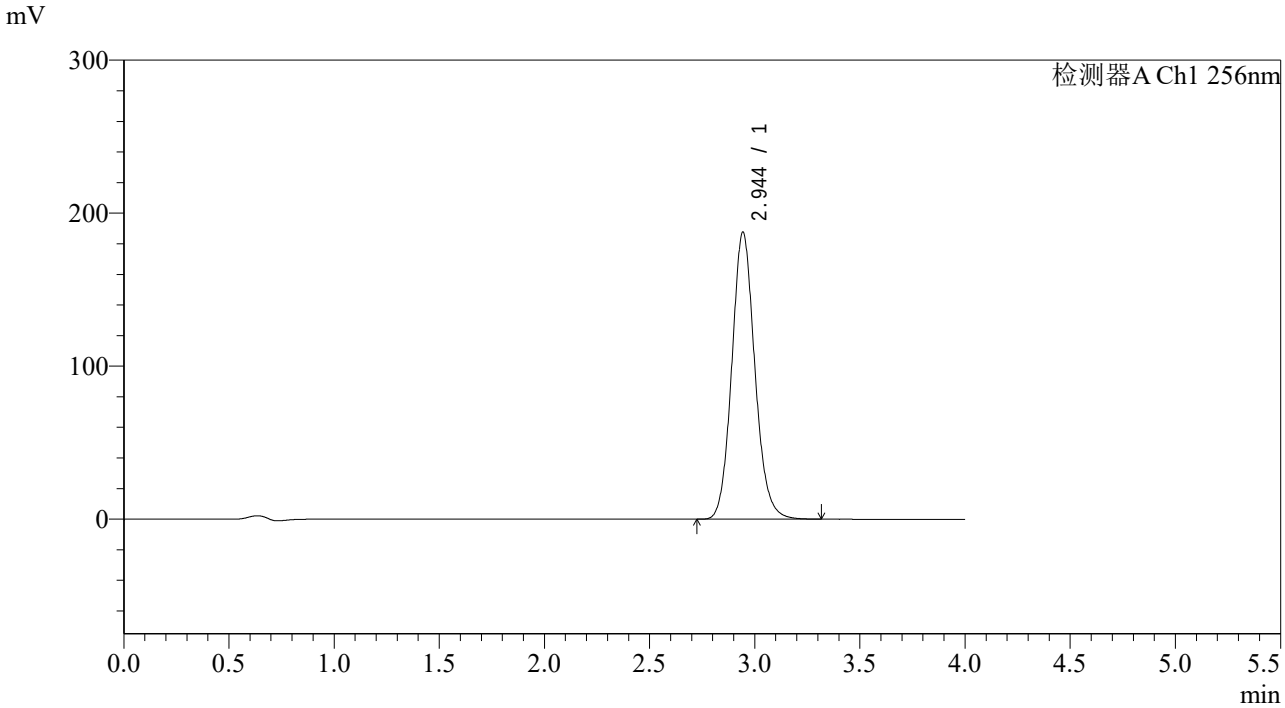

<峰表>

检测器A Ch1 256nm

峰号	保留时间	面积	面积%	高度	理论塔板数(USP)	拖尾因子	分离度(USP)
1	2.944	1432703	100.000	187255	3527	1.113	--
总计		1432703	100.000	187255			

SHIMADZU LabSolutions

938

<样品信息>

色谱柱:XB-C8(50*4.6mm,3μm）
流速：1.0ml/min
柱 温:30℃
波长：256nm
数据文件名: RC$938 - 0-262/7-1214-2 - zzp-2023010511p-zjtj36y-rcqx-1-pH6.8+0.5twjz-0.1g-dz2-2.lcd
方法文件名: RC$938 - 938-rcqx-FX256.lcm
批处理文件名: RC$938 - 938-20260126-FX256.lcb
样品瓶号: 1-27
进样体积: 5 μl
版本号：6.115
进样时间:2026/01/2617:48:48
实验者: xiexinhui
处理时间（V2）: 2026/01/29 10:10:51
处理者: xiexinhui
仪器型号：SHIMADZU LC-2050C(FX256)

<色谱图>

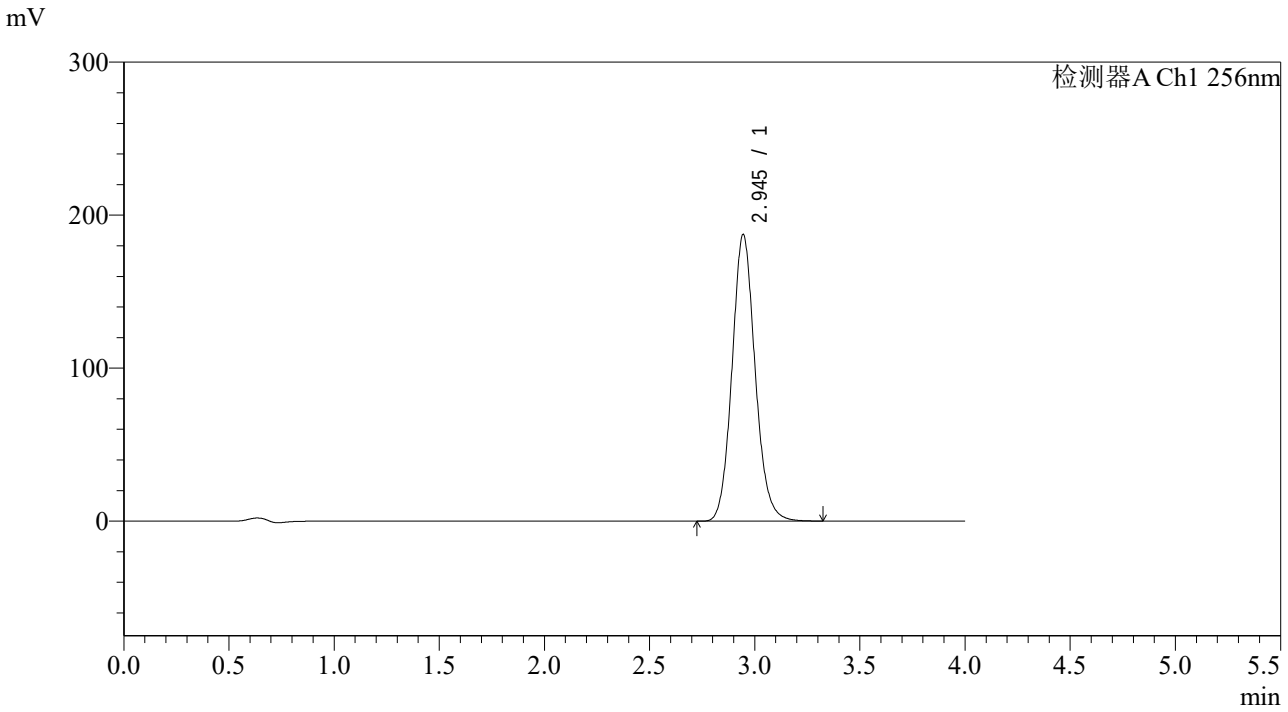

<峰表>

检测器A Ch1 256nm

峰号	保留时间	面积	面积%	高度	理论塔板数(USP)	拖尾因子	分离度(USP)
1	2.945	1433784	100.000	187321	3521	1.111	--
总计		1433784	100.000	187321			

SHIMADZU LabSolutions

938

<样品信息>

色谱柱:XB-C8(50*4.6mm,3μm） 流速：1.0ml/min
柱 温:30℃ 波长：256nm
数据文件名: RC$938 - 0-262/7-1215-2 - zzp-2023010511p-zjtj36y-rcqx-2-pH6.8+0.5twjz-0.1g-rj.lcd
方法文件名: RC$938 - 938-rcqx-FX256.lcm
批处理文件名: RC$938 - 938-20260126-FX256.lcb
样品瓶号: 2-9
进样体积: 5 μl 版本号：6.115
进样时间:2026/01/2617:53:11 实验者: xiexinhui
处理时间（V2）: 2026/01/29 10:10:58 处理者: xiexinhui
仪器型号：SHIMADZU LC-2050C(FX256)

<色谱图>

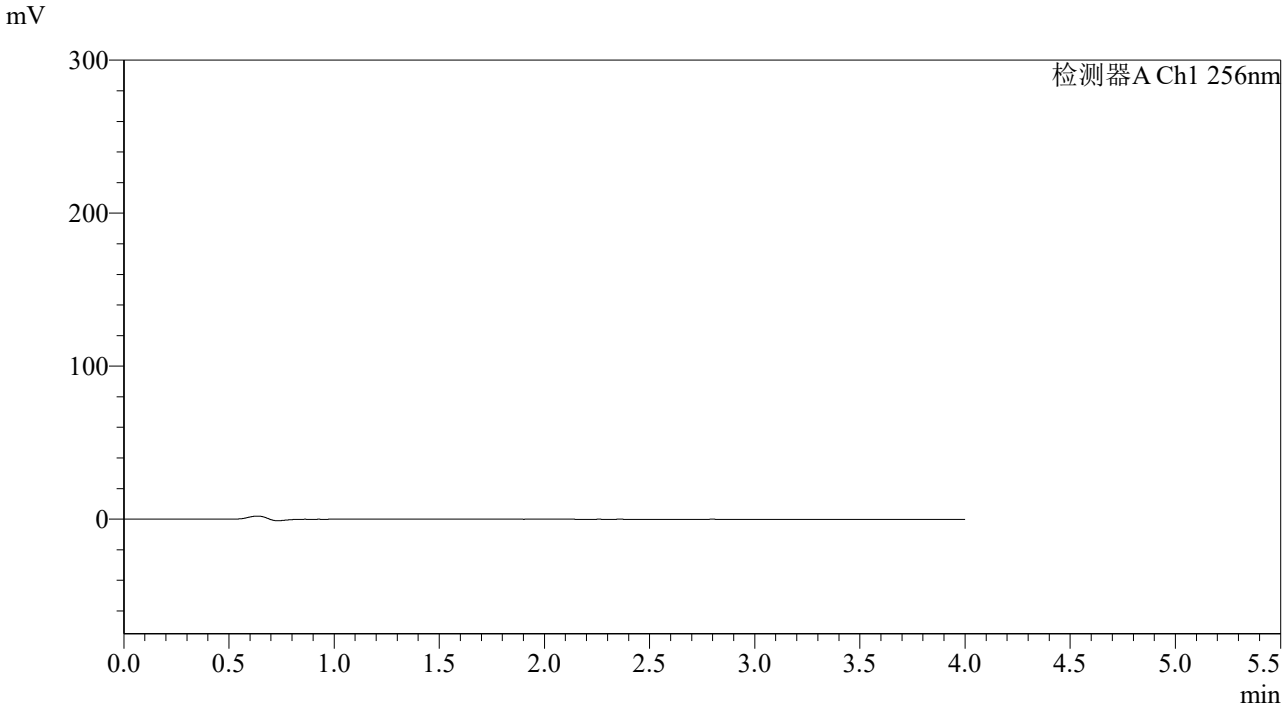

<峰表>

检测器A Ch1 256nm

峰号	保留时间	面积	面积%	高度	理论塔板数(USP)	拖尾因子	分离度(USP)
总计							

SHIMADZU LabSolutions

938

<样品信息>

色谱柱:XB-C8(50*4.6mm,3μm） 流速：1.0ml/min
柱 温:30℃ 波长：256nm
数据文件名: RC$938 - 0-262/7-1216-2 - zzp-2023010511p-zjtj36y-rcqx-2-pH6.8+0.5twjz-0.1g-dz1-1.lcd
方法文件名: RC$938 - 938-rcqx-FX256.lcm
批处理文件名: RC$938 - 938-20260126-FX256.lcb
样品瓶号: 2-18
进样体积: 5 μl 版本号：6.115
进样时间:2026/01/2617:57:35 实验者: xiexinhui
处理时间（V2）: 2026/01/29 10:11:05 处理者: xiexinhui
仪器型号：SHIMADZU LC-2050C(FX256)

<色谱图>

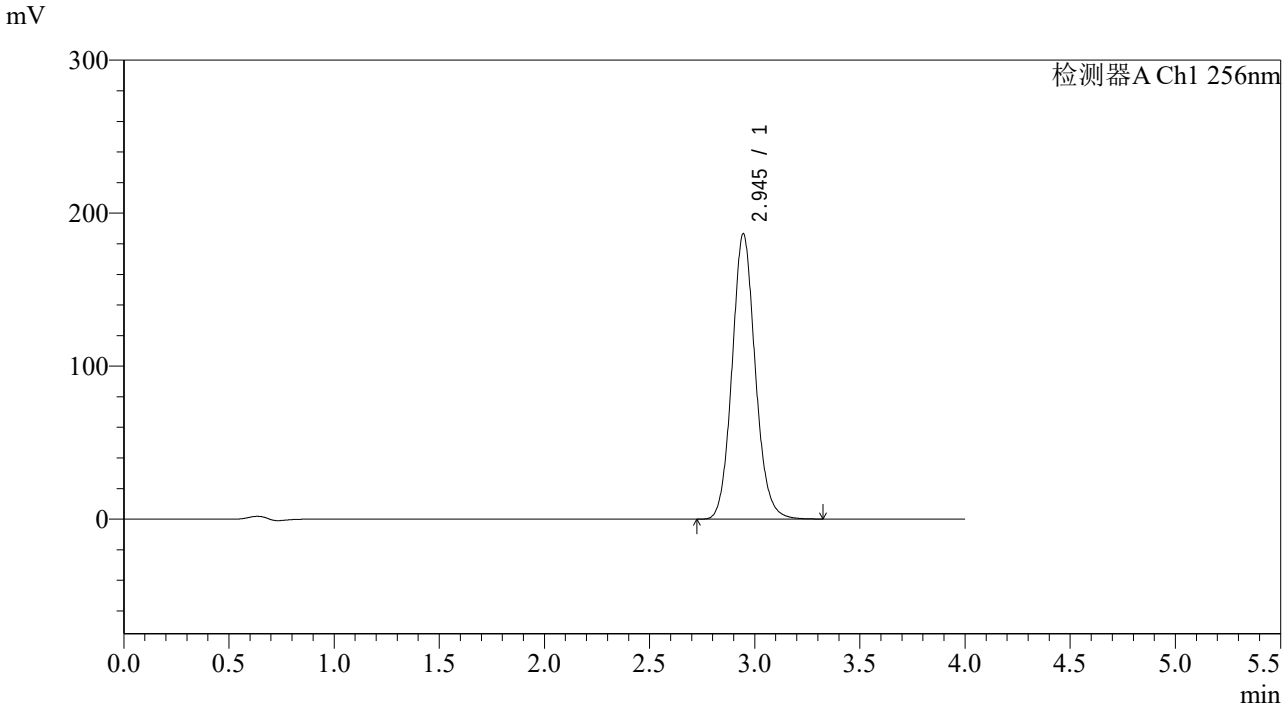

<峰表>

检测器A Ch1 256nm

峰号	保留时间	面积	面积%	高度	理论塔板数(USP)	拖尾因子	分离度(USP)
1	2.945	1432263	100.000	186513	3495	1.104	--
总计		1432263	100.000	186513			

SHIMADZU LabSolutions

938

<样品信息>

色谱柱:XB-C8(50*4.6mm,3μm）
流速：1.0ml/min
柱 温:30℃
波长：256nm
数据文件名: RC$938 - 0-262/7-1217-2 - zzp-2023010511p-zjtj36y-rcqx-2-pH6.8+0.5twjz-0.1g-dz1-2.lcd
方法文件名: RC$938 - 938-rcqx-FX256.lcm
批处理文件名: RC$938 - 938-20260126-FX256.lcb
样品瓶号: 2-18
进样体积: 5 μl
版本号：6.115
进样时间:2026/01/2618:01:59
实验者: xiexinhui
处理时间（V2）: 2026/01/29 10:11:14
处理者: xiexinhui
仪器型号：SHIMADZU LC-2050C(FX256)

<色谱图>

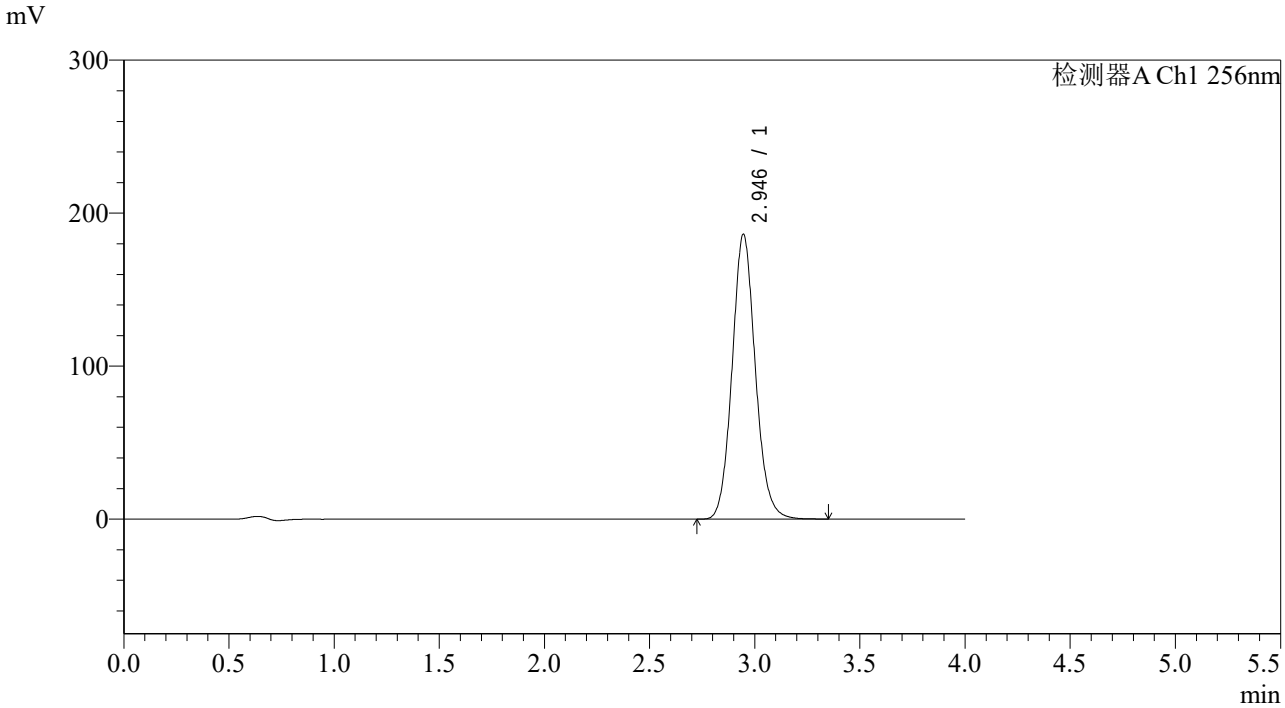

<峰表>

检测器A Ch1 256nm

峰号	保留时间	面积	面积%	高度	理论塔板数(USP)	拖尾因子	分离度(USP)
1	2.946	1433154	100.000	186307	3482	1.101	--
总计		1433154	100.000	186307			

SHIMADZU LabSolutions

938

<样品信息>

色谱柱:XB-C8(50*4.6mm,3μm） 流速：1.0ml/min
柱 温:30℃ 波长：256nm
数据文件名: RC$938 - 0-262/7-1218-2 - zzp-2023010511p-zjtj36y-rcqx-2-pH6.8+0.5twjz-0.1g-dz1-3.lcd
方法文件名: RC$938 - 938-rcqx-FX256.lcm
批处理文件名: RC$938 - 938-20260126-FX256.lcb
样品瓶号: 2-18
进样体积: 5 μl 版本号：6.115
进样时间:2026/01/2618:06:23 实验者: xiexinhui
处理时间（V2）: 2026/01/29 10:11:21 处理者: xiexinhui
仪器型号：SHIMADZU LC-2050C(FX256)

<色谱图>

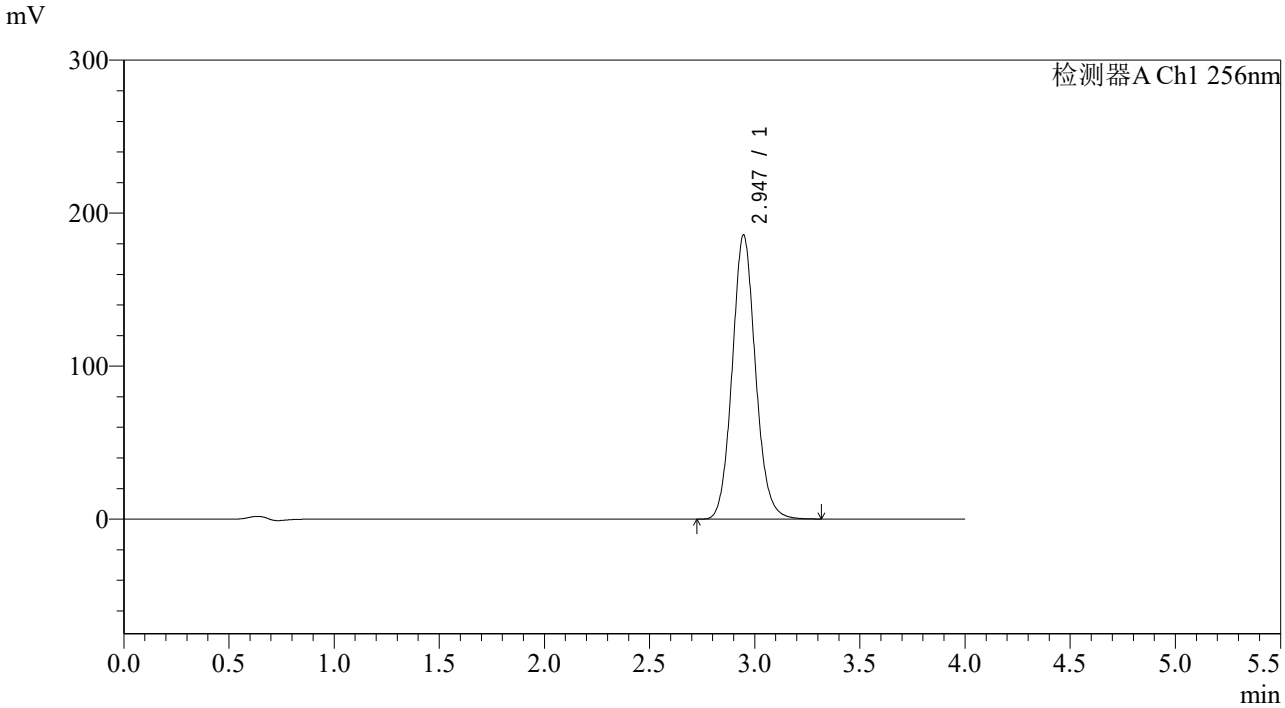

<峰表>

检测器A Ch1 256nm

峰号	保留时间	面积	面积%	高度	理论塔板数(USP)	拖尾因子	分离度(USP)
1	2.947	1432372	100.000	185828	3467	1.097	--
总计		1432372	100.000	185828			

SHIMADZU LabSolutions

938

<样品信息>

色谱柱:XB-C8(50*4.6mm,3μm） 流速：1.0ml/min
柱 温:30℃ 波长：256nm
数据文件名: RC$938 - 0-262/7-1219-2 - zzp-2023010511p-zjtj36y-rcqx-2-pH6.8+0.5twjz-0.1g-dz1-4.lcd
方法文件名: RC$938 - 938-rcqx-FX256.lcm
批处理文件名: RC$938 - 938-20260126-FX256.lcb
样品瓶号: 2-18
进样体积: 5 μl 版本号：6.115
进样时间:2026/01/2618:10:47 实验者: xiexinhui
处理时间（V2）: 2026/01/29 10:11:30 处理者: xiexinhui
仪器型号：SHIMADZU LC-2050C(FX256)

<色谱图>

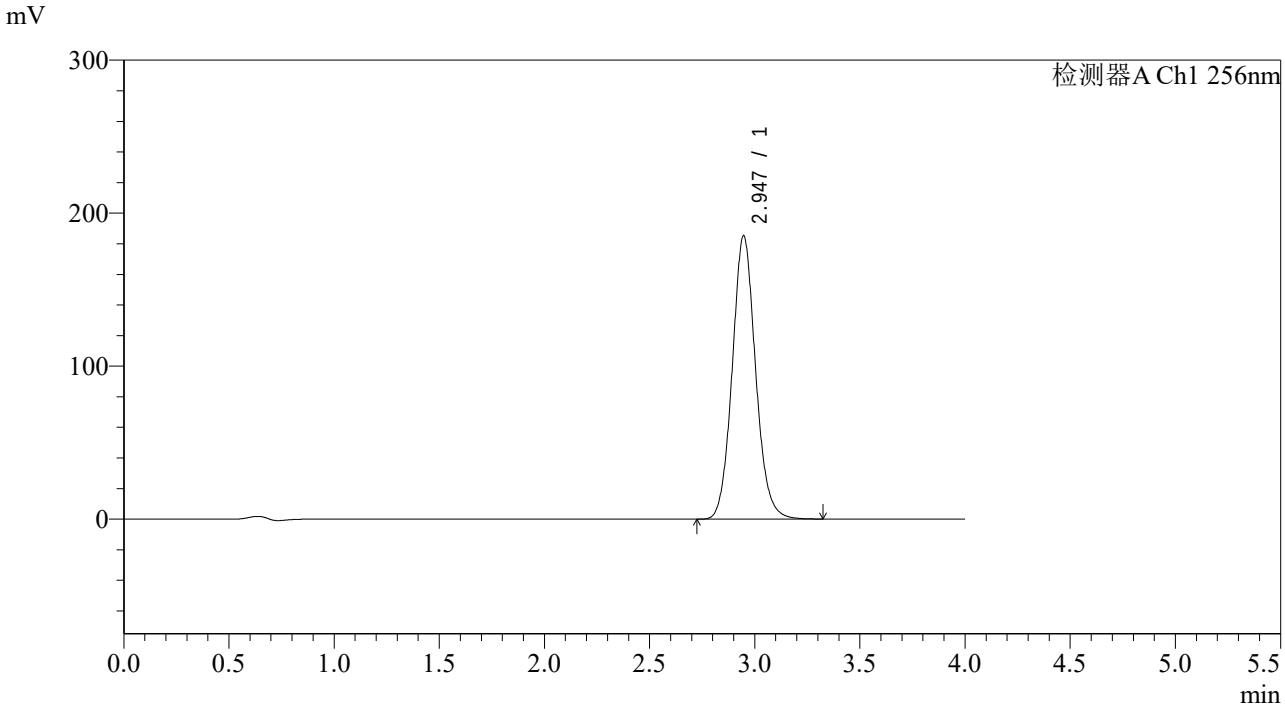

<峰表>

检测器A Ch1 256nm

峰号	保留时间	面积	面积%	高度	理论塔板数(USP)	拖尾因子	分离度(USP)
1	2.947	1431203	100.000	185295	3451	1.093	--
总计		1431203	100.000	185295			

SHIMADZU LabSolutions

938

<样品信息>

色谱柱:XB-C8(50*4.6mm,3μm） 流速：1.0ml/min
柱 温:30℃ 波长：256nm
数据文件名: RC$938 - 0-262/7-1220-2 - zzp-2023010511p-zjtj36y-rcqx-2-pH6.8+0.5twjz-0.1g-dz1-5.lcd
方法文件名: RC$938 - 938-rcqx-FX256.lcm
批处理文件名: RC$938 - 938-20260126-FX256.lcb
样品瓶号: 2-18
进样体积: 5 μl 版本号：6.115
进样时间:2026/01/2618:15:11 实验者: xiexinhui
处理时间（V2）: 2026/01/29 10:11:39 处理者: xiexinhui
仪器型号：SHIMADZU LC-2050C(FX256)

<色谱图>

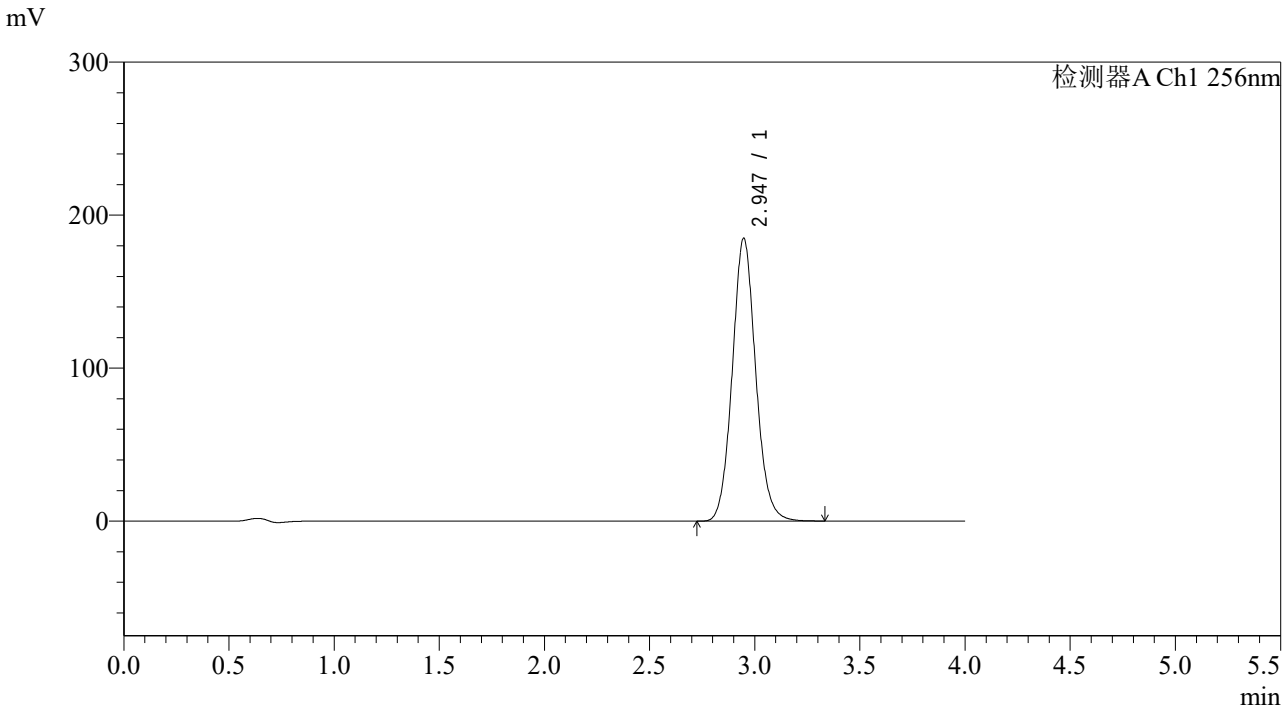

<峰表>

检测器A Ch1 256nm

峰号	保留时间	面积	面积%	高度	理论塔板数(USP)	拖尾因子	分离度(USP)
1	2.947	1433411	100.000	184999	3434	1.089	--
总计		1433411	100.000	184999			

SHIMADZU LabSolutions

938

<样品信息>

色谱柱:XB-C8(50*4.6mm,3μm）
流速：1.0ml/min
柱 温:30℃
波长：256nm
数据文件名: RC$938 - 0-262/7-1221-2 - zzp-2023010511p-zjtj36y-rcqx-2-pH6.8+0.5twjz-0.1g-p1-5min.lcd
方法文件名: RC$938 - 938-rcqx-FX256.lcm
批处理文件名: RC$938 - 938-20260126-FX256.lcb
样品瓶号: 2-1
进样体积: 5 μl
版本号：6.115
进样时间:2026/01/2618:19:33
实验者: xiexinhui
处理时间（V2）: 2026/01/29 10:11:46
处理者: xiexinhui
仪器型号：SHIMADZU LC-2050C(FX256)

<色谱图>

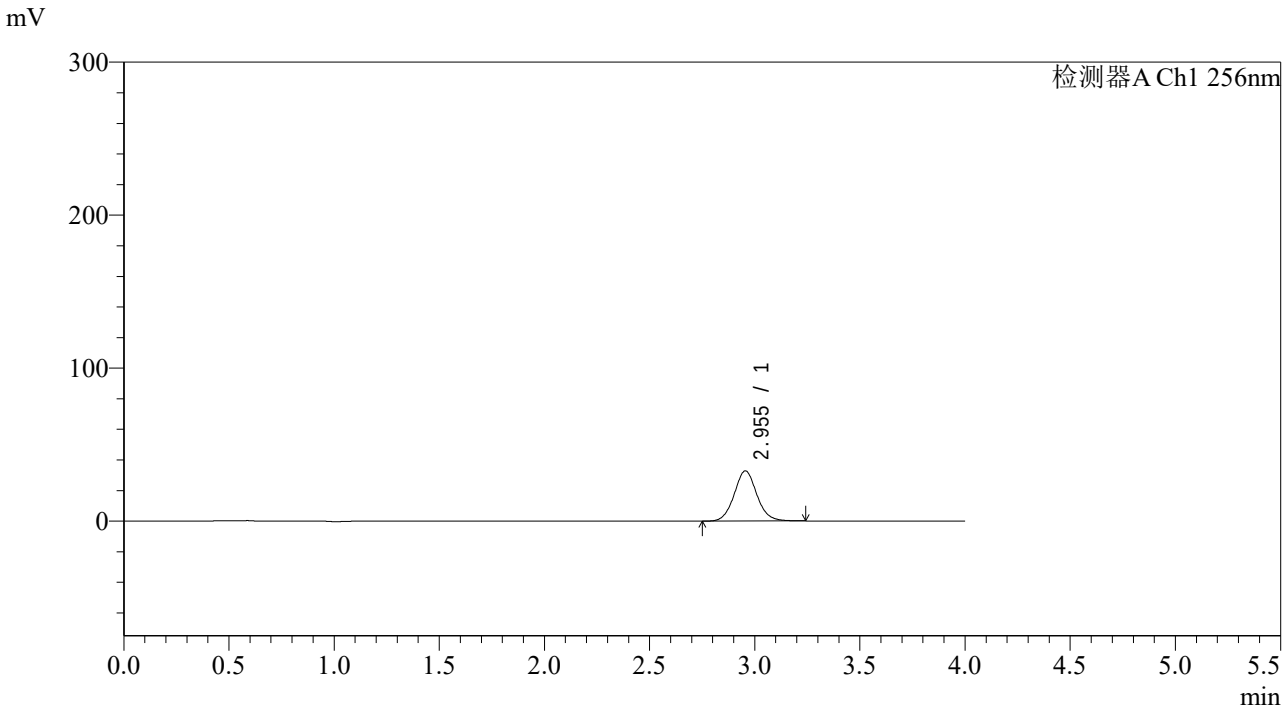

<峰表>

检测器A Ch1 256nm

峰号	保留时间	面积	面积%	高度	理论塔板数(USP)	拖尾因子	分离度(USP)
1	2.955	245403	100.000	32801	3699	1.073	--
总计		245403	100.000	32801			

SHIMADZU LabSolutions

938

<样品信息>

色谱柱:XB-C8(50*4.6mm,3μm）
流速：1.0ml/min
柱 温:30℃
波长：256nm
数据文件名: RC$938 - 0-262/7-1222-2 - zzp-2023010511p-zjtj36y-rcqx-2-pH6.8+0.5twjz-0.1g-p2-5min.lcd
方法文件名: RC$938 - 938-rcqx-FX256.lcm
批处理文件名: RC$938 - 938-20260126-FX256.lcb
样品瓶号: 2-10
进样体积: 5 μl
版本号：6.115
进样时间:2026/01/2618:23:56
实验者: xiexinhui
处理时间（V2）: 2026/01/29 10:11:53
处理者: xiexinhui
仪器型号：SHIMADZU LC-2050C(FX256)

<色谱图>

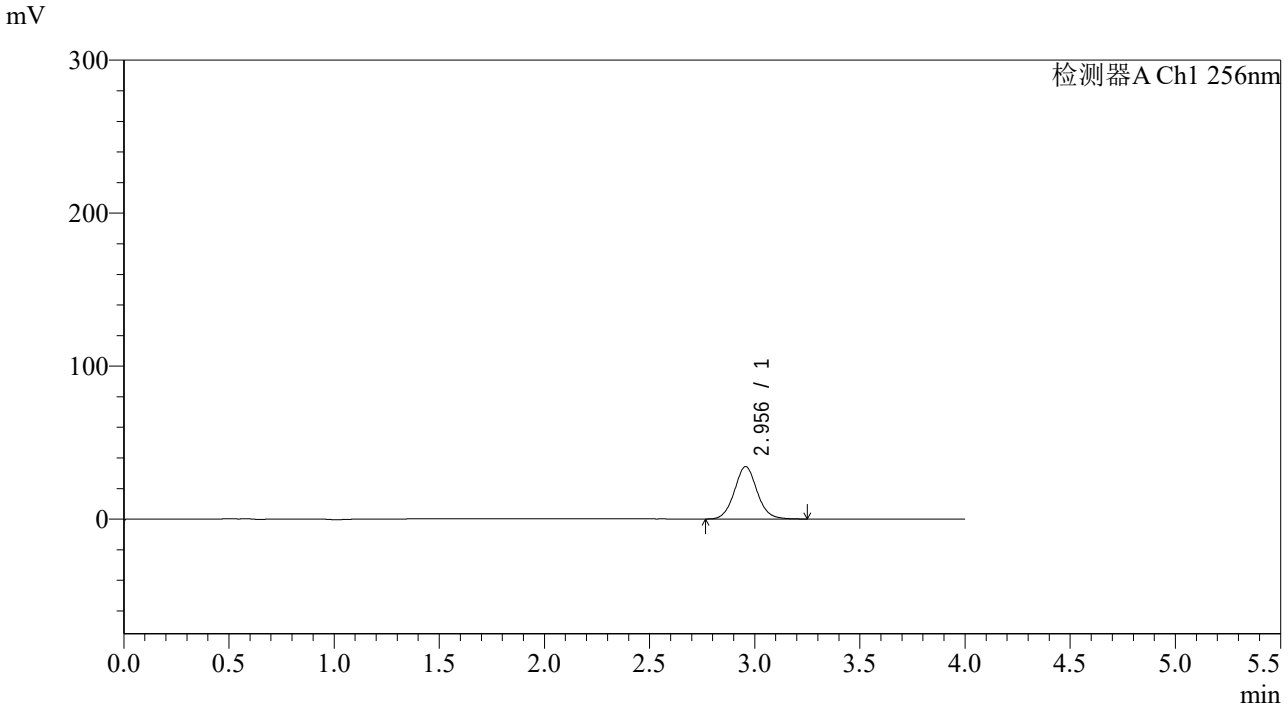

<峰表>

检测器A Ch1 256nm

峰号	保留时间	面积	面积%	高度	理论塔板数(USP)	拖尾因子	分离度(USP)
1	2.956	257364	100.000	34268	3676	1.069	--
总计		257364	100.000	34268			

SHIMADZU LabSolutions

938

<样品信息>

色谱柱:XB-C8(50*4.6mm,3μm） 流速：1.0ml/min
柱 温:30℃ 波长：256nm
数据文件名: RC$938 - 0-262/7-1223-2 - zzp-2023010511p-zjtj36y-rcqx-2-pH6.8+0.5twjz-0.1g-p3-5min.lcd
方法文件名: RC$938 - 938-rcqx-FX256.lcm
批处理文件名: RC$938 - 938-20260126-FX256.lcb
样品瓶号: 2-19
进样体积: 5 μl 版本号：6.115
进样时间:2026/01/2618:28:18 实验者: xiexinhui
处理时间（V2）: 2026/01/29 10:12:01 处理者: xiexinhui
仪器型号：SHIMADZU LC-2050C(FX256)

<色谱图>

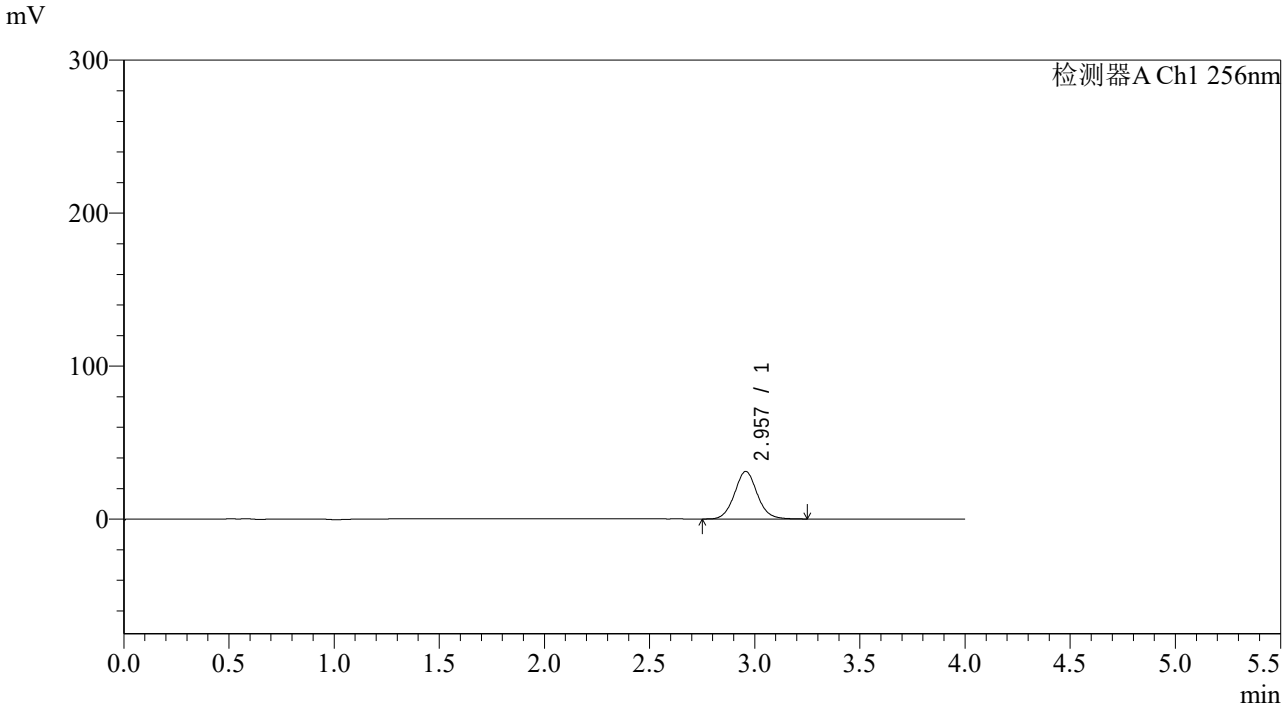

<峰表>

检测器A Ch1 256nm

峰号	保留时间	面积	面积%	高度	理论塔板数(USP)	拖尾因子	分离度(USP)
1	2.957	234023	100.000	31079	3660	1.069	--
总计		234023	100.000	31079			

SHIMADZU LabSolutions

938

<样品信息>

色谱柱:XB-C8(50*4.6mm,3μm）
流速：1.0ml/min
柱 温:30℃
波长：256nm
数据文件名: RC$938 - 0-262/7-1224-2 - zzp-2023010511p-zjtj36y-rcqx-2-pH6.8+0.5twjz-0.1g-p4-5min.lcd
方法文件名: RC$938 - 938-rcqx-FX256.lcm
批处理文件名: RC$938 - 938-20260126-FX256.lcb
样品瓶号: 2-28
进样体积: 5 μl
版本号：6.115
进样时间:2026/01/2618:32:40
实验者: xiexinhui
处理时间（V2）: 2026/01/29 10:12:10
处理者: xiexinhui
仪器型号：SHIMADZU LC-2050C(FX256)

<色谱图>

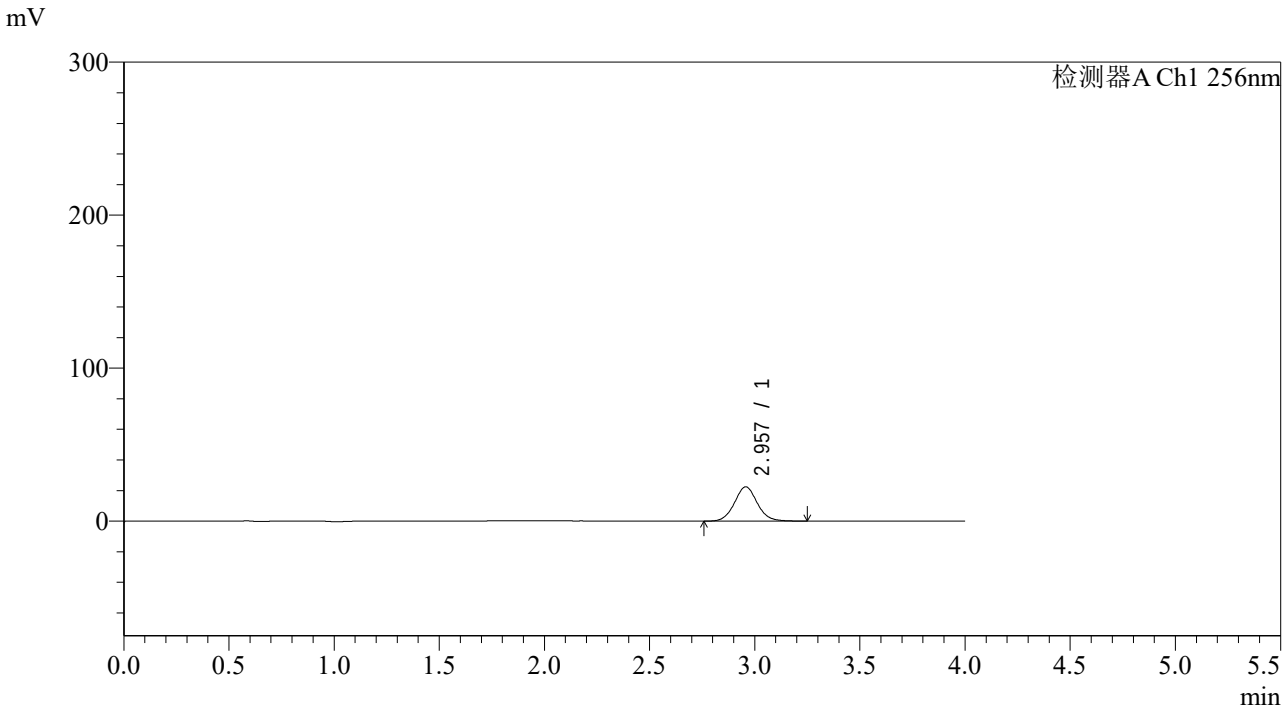

<峰表>

检测器A Ch1 256nm

峰号	保留时间	面积	面积%	高度	理论塔板数(USP)	拖尾因子	分离度(USP)
1	2.957	168898	100.000	22398	3646	1.069	--
总计		168898	100.000	22398			

SHIMADZU LabSolutions

938

<样品信息>

色谱柱:XB-C8(50*4.6mm,3μm） 流速：1.0ml/min
柱 温:30℃ 波长：256nm
数据文件名: RC$938 - 0-262/7-1225-2 - zzp-2023010511p-zjtj36y-rcqx-2-pH6.8+0.5twjz-0.1g-p5-5min.lcd
方法文件名: RC$938 - 938-rcqx-FX256.lcm
批处理文件名: RC$938 - 938-20260126-FX256.lcb
样品瓶号: 2-37
进样体积: 5 μl 版本号：6.115
进样时间:2026/01/2618:37:03 实验者: xiexinhui
处理时间（V2）: 2026/01/29 10:12:17 处理者: xiexinhui
仪器型号：SHIMADZU LC-2050C(FX256)

<色谱图>

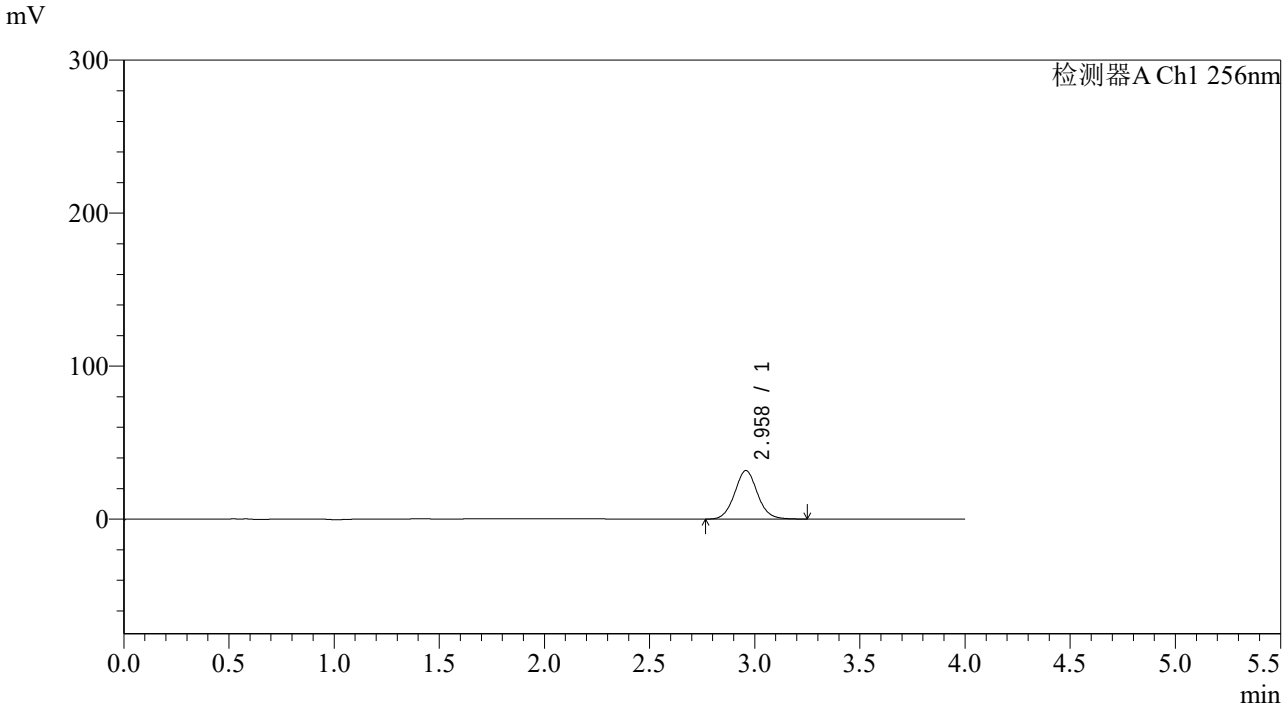

<峰表>

检测器A Ch1 256nm

峰号	保留时间	面积	面积%	高度	理论塔板数(USP)	拖尾因子	分离度(USP)
1	2.958	239698	100.000	31685	3632	1.067	--
总计		239698	100.000	31685			

SHIMADZU LabSolutions

938

<样品信息>

色谱柱:XB-C8(50*4.6mm,3μm） 流速：1.0ml/min
柱 温:30℃ 波长：256nm
数据文件名: RC$938 - 0-262/7-1226-2 - zzp-2023010511p-zjtj36y-rcqx-2-pH6.8+0.5twjz-0.1g-p6-5min.lcd
方法文件名: RC$938 - 938-rcqx-FX256.lcm
批处理文件名: RC$938 - 938-20260126-FX256.lcb
样品瓶号: 2-46
进样体积: 5 μl 版本号：6.115
进样时间:2026/01/2618:41:25 实验者: xiexinhui
处理时间（V2）: 2026/01/29 10:12:24 处理者: xiexinhui
仪器型号：SHIMADZU LC-2050C(FX256)

<色谱图>

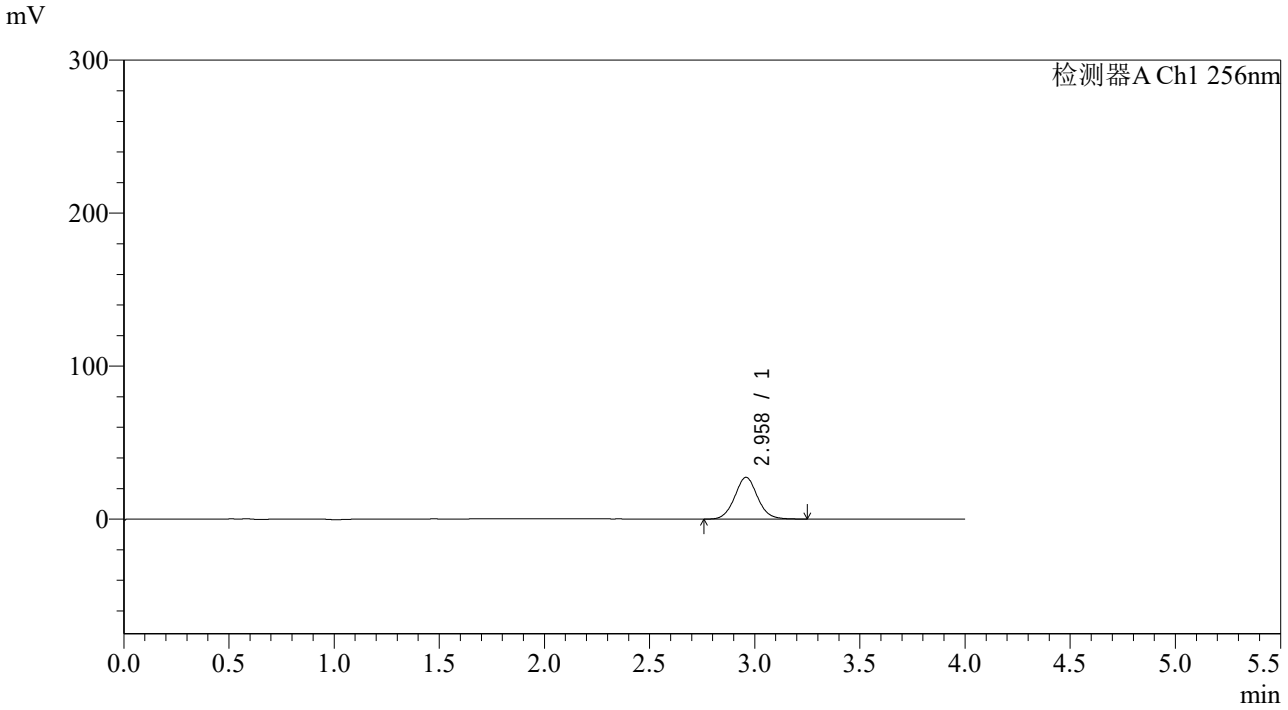

<峰表>

检测器A Ch1 256nm

峰号	保留时间	面积	面积%	高度	理论塔板数(USP)	拖尾因子	分离度(USP)
1	2.958	206523	100.000	27238	3611	1.063	--
总计		206523	100.000	27238			

SHIMADZU LabSolutions

938

<样品信息>

色谱柱:XB-C8(50*4.6mm,3μm）
柱 温:30℃
流速：1.0ml/min
波长：256nm
数据文件名: RC$938 - 0-262/7-1227-2 - zzp-2023010511p-zjtj36y-rcqx-2-pH6.8+0.5twjz-0.1g-p1-10min.lcd
方法文件名: RC$938 - 938-rcqx-FX256.lcm
批处理文件名: RC$938 - 938-20260126-FX256.lcb
样品瓶号: 2-2
进样体积: 5 μl
版本号：6.115
进样时间:2026/01/2618:45:48
实验者: xiexinhui
处理时间（V2）: 2026/01/29 10:12:34
处理者: xiexinhui
仪器型号：SHIMADZU LC-2050C(FX256)

<色谱图>

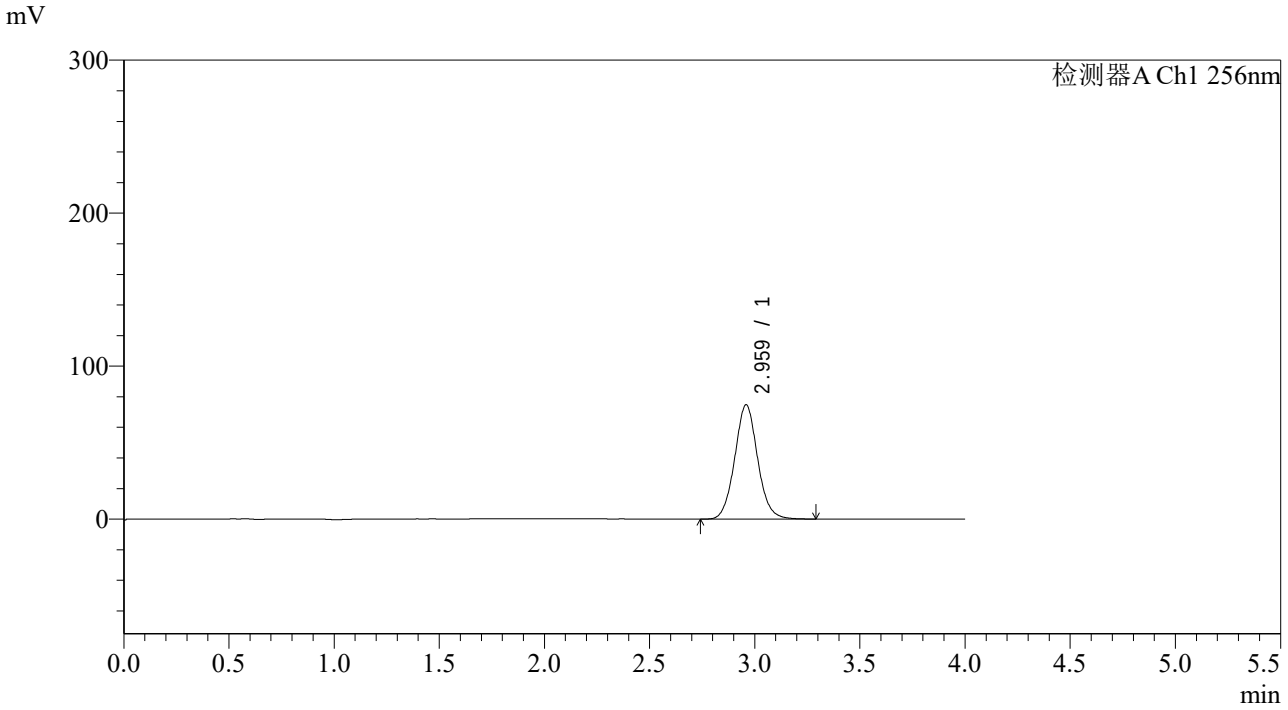

<峰表>

检测器A Ch1 256nm

峰号	保留时间	面积	面积%	高度	理论塔板数(USP)	拖尾因子	分离度(USP)
1	2.959	566607	100.000	74506	3602	1.066	--
总计		566607	100.000	74506			

SHIMADZU LabSolutions

938

<样品信息>

色谱柱:XB-C8(50*4.6mm,3μm）
流速：1.0ml/min
柱 温:30℃
波长：256nm
数据文件名: RC$938 - 0-262/7-1228-2 - zzp-2023010511p-zjtj36y-rcqx-2-pH6.8+0.5twjz-0.1g-p2-10min.lcd
方法文件名: RC$938 - 938-rcqx-FX256.lcm
批处理文件名: RC$938 - 938-20260126-FX256.lcb
样品瓶号: 2-11
进样体积: 5 μl
版本号：6.115
进样时间:2026/01/2618:50:12
实验者: xiexinhui
处理时间（V2）: 2026/01/29 10:12:41
处理者: xiexinhui
仪器型号：SHIMADZU LC-2050C(FX256)

<色谱图>

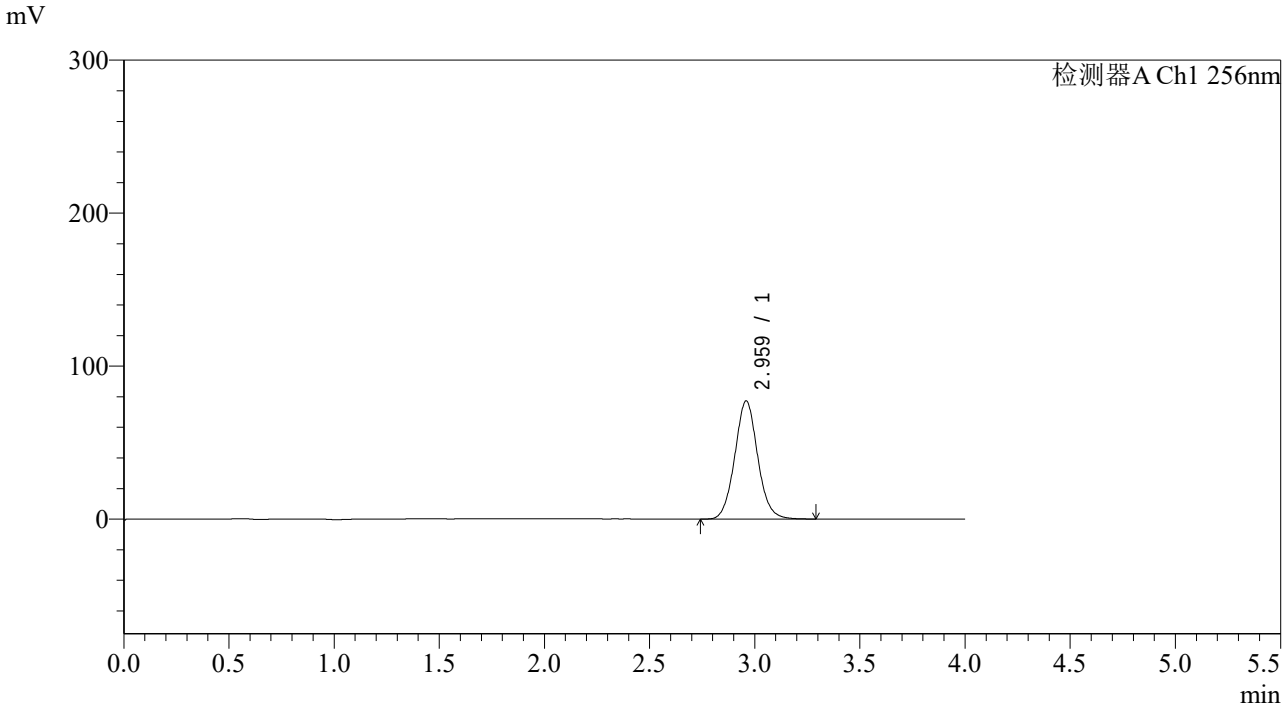

<峰表>

检测器A Ch1 256nm

峰号	保留时间	面积	面积%	高度	理论塔板数(USP)	拖尾因子	分离度(USP)
1	2.959	586286	100.000	77011	3596	1.065	--
总计		586286	100.000	77011			

SHIMADZU LabSolutions

938

<样品信息>

色谱柱:XB-C8(50*4.6mm,3μm）
流速：1.0ml/min
柱 温:30℃
波长：256nm
数据文件名: RC$938 - 0-262/7-1229-2 - zzp-2023010511p-zjtj36y-rcqx-2-pH6.8+0.5twjz-0.1g-p3-10min.lcd
方法文件名: RC$938 - 938-rcqx-FX256.lcm
批处理文件名: RC$938 - 938-20260126-FX256.lcb
样品瓶号: 2-20
进样体积: 5 μl
版本号：6.115
进样时间:2026/01/2618:54:35
实验者: xiexinhui
处理时间（V2）: 2026/01/29 10:12:49
处理者: xiexinhui
仪器型号：SHIMADZU LC-2050C(FX256)

<色谱图>

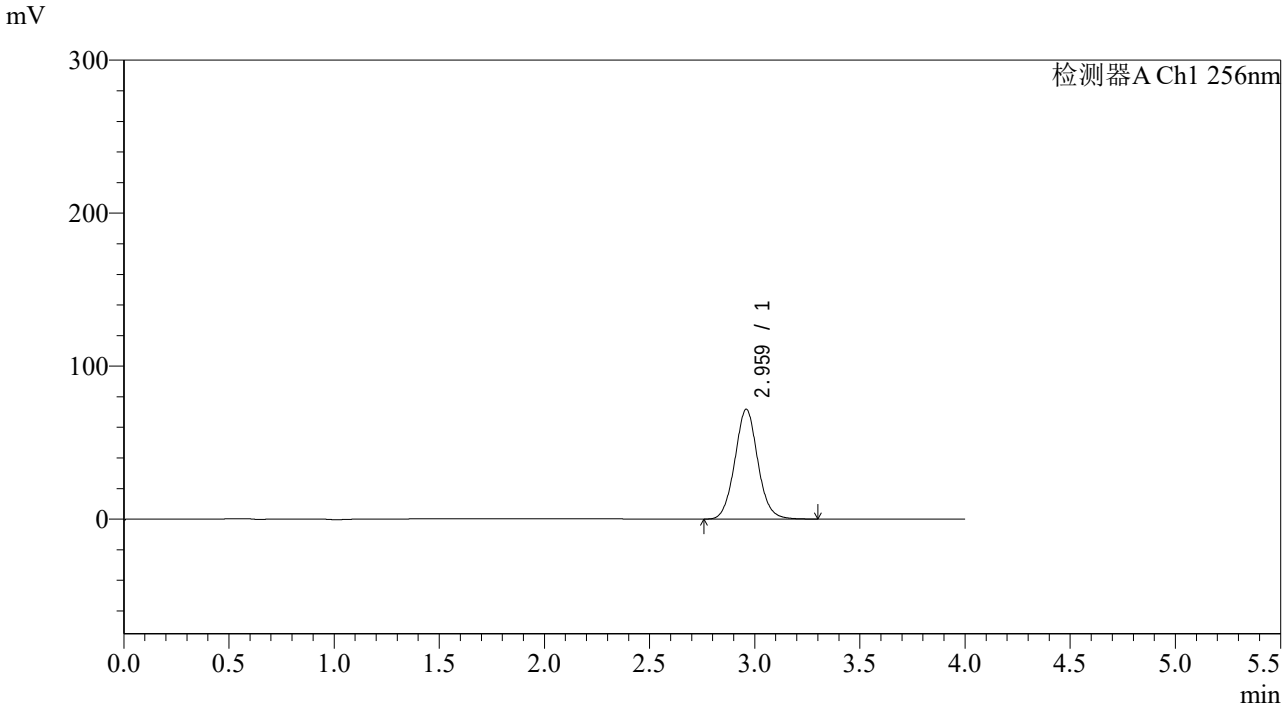

<峰表>

检测器A Ch1 256nm

峰号	保留时间	面积	面积%	高度	理论塔板数(USP)	拖尾因子	分离度(USP)
1	2.959	545924	100.000	71571	3582	1.064	--
总计		545924	100.000	71571			

SHIMADZU LabSolutions

938

<样品信息>

色谱柱:XB-C8(50*4.6mm,3μm） 流速：1.0ml/min
柱 温:30℃ 波长：256nm
数据文件名: RC$938 - 0-262/7-1230-2 - zzp-2023010511p-zjtj36y-rcqx-2-pH6.8+0.5twjz-0.1g-p4-10min.lcd
方法文件名: RC$938 - 938-rcqx-FX256.lcm
批处理文件名: RC$938 - 938-20260126-FX256.lcb
样品瓶号: 2-29
进样体积: 5 μl 版本号：6.115
进样时间:2026/01/2618:58:57 实验者: xiexinhui
处理时间（V2）: 2026/01/29 10:12:57 处理者: xiexinhui
仪器型号：SHIMADZU LC-2050C(FX256)

<色谱图>

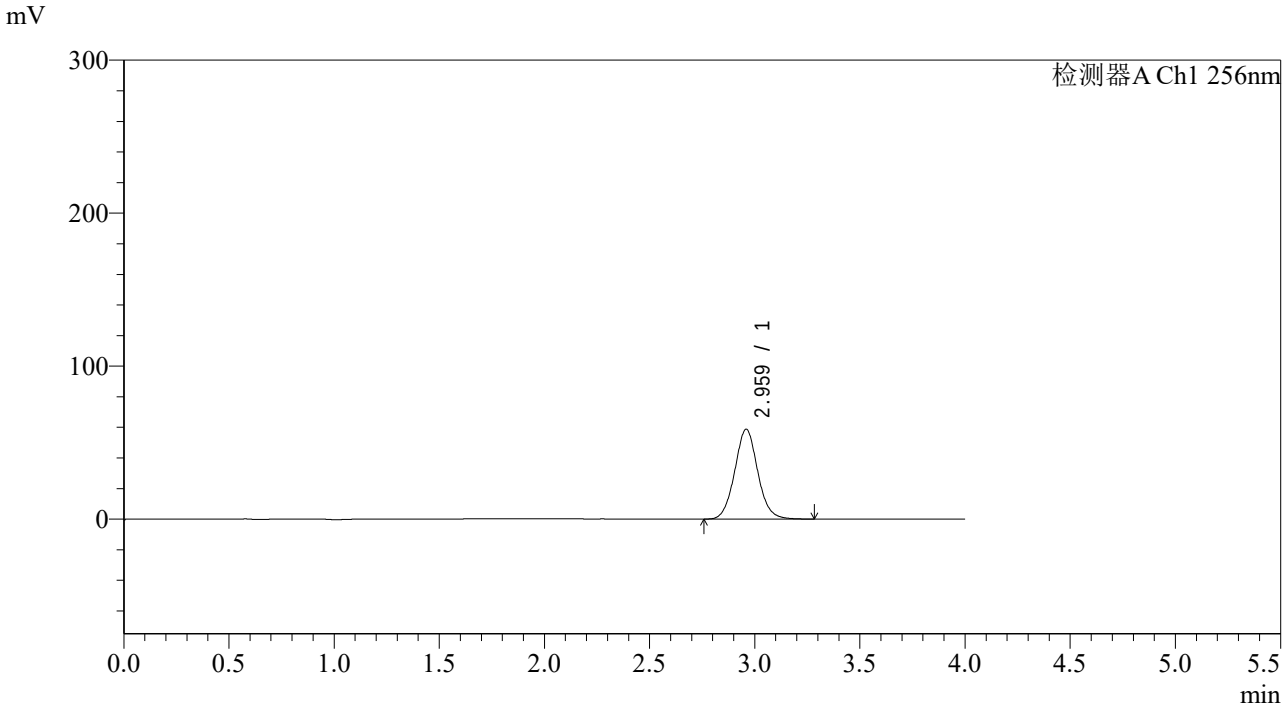

<峰表>

检测器A Ch1 256nm

峰号	保留时间	面积	面积%	高度	理论塔板数(USP)	拖尾因子	分离度(USP)
1	2.959	447224	100.000	58577	3574	1.062	--
总计		447224	100.000	58577			

SHIMADZU LabSolutions

938

<样品信息>

色谱柱:XB-C8(50*4.6mm,3μm）
流速：1.0ml/min
柱 温:30℃
波长：256nm
数据文件名: RC$938 - 0-262/7-1231-2 - zzp-2023010511p-zjtj36y-rcqx-2-pH6.8+0.5twjz-0.1g-p5-10min.lcd
方法文件名: RC$938 - 938-rcqx-FX256.lcm
批处理文件名: RC$938 - 938-20260126-FX256.lcb
样品瓶号: 2-38
进样体积: 5 μl
版本号：6.115
进样时间:2026/01/2619:03:20
实验者: xiexinhui
处理时间（V2）: 2026/01/29 10:13:04
处理者: xiexinhui
仪器型号：SHIMADZU LC-2050C(FX256)

<色谱图>

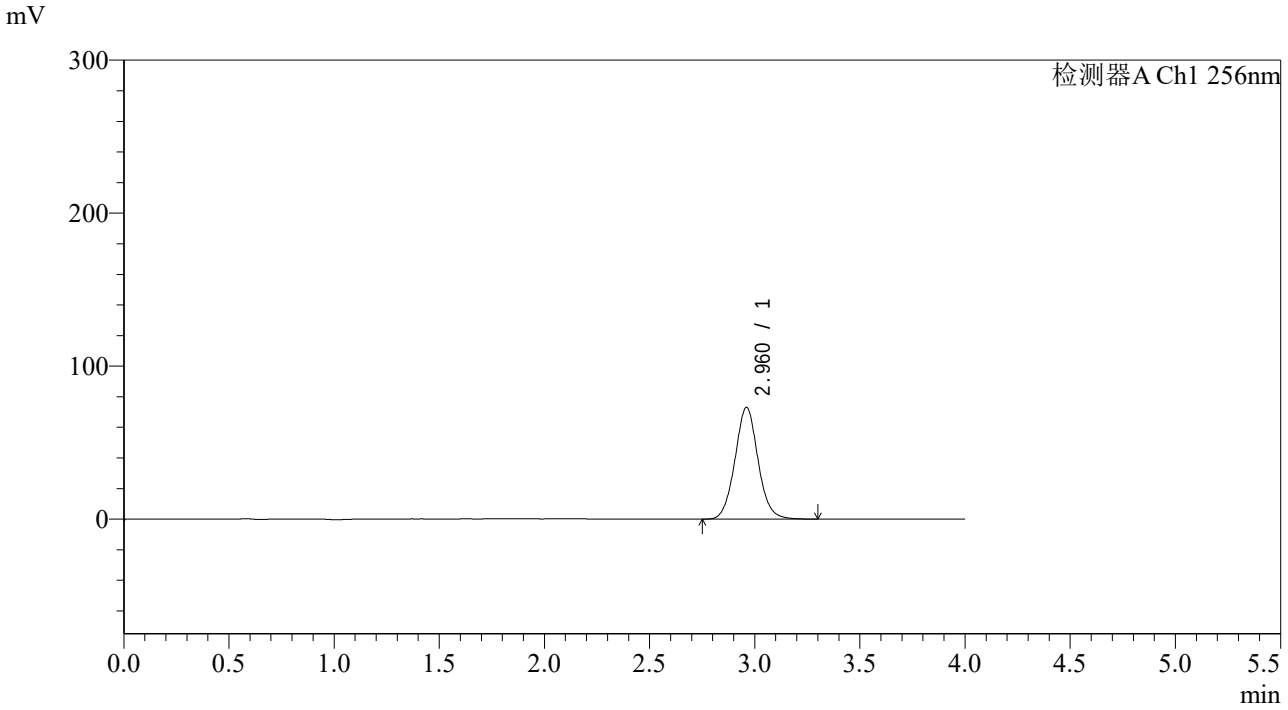

<峰表>

检测器A Ch1 256nm

峰号	保留时间	面积	面积%	高度	理论塔板数(USP)	拖尾因子	分离度(USP)
1	2.960	557498	100.000	72920	3558	1.059	--
总计		557498	100.000	72920			

SHIMADZU LabSolutions

938

<样品信息>

色谱柱:XB-C8(50*4.6mm,3μm）
流速：1.0ml/min
柱 温:30℃
波长：256nm
数据文件名: RC$938 - 0-262/7-1232-2 - zzp-2023010511p-zjtj36y-rcqx-2-pH6.8+0.5twjz-0.1g-p6-10min.lcd
方法文件名: RC$938 - 938-rcqx-FX256.lcm
批处理文件名: RC$938 - 938-20260126-FX256.lcb
样品瓶号: 2-47
进样体积: 5 μl
版本号：6.115
进样时间:2026/01/2619:07:43
实验者: xiexinhui
处理时间（V2）: 2026/01/29 10:13:13
处理者: xiexinhui
仪器型号：SHIMADZU LC-2050C(FX256)

<色谱图>

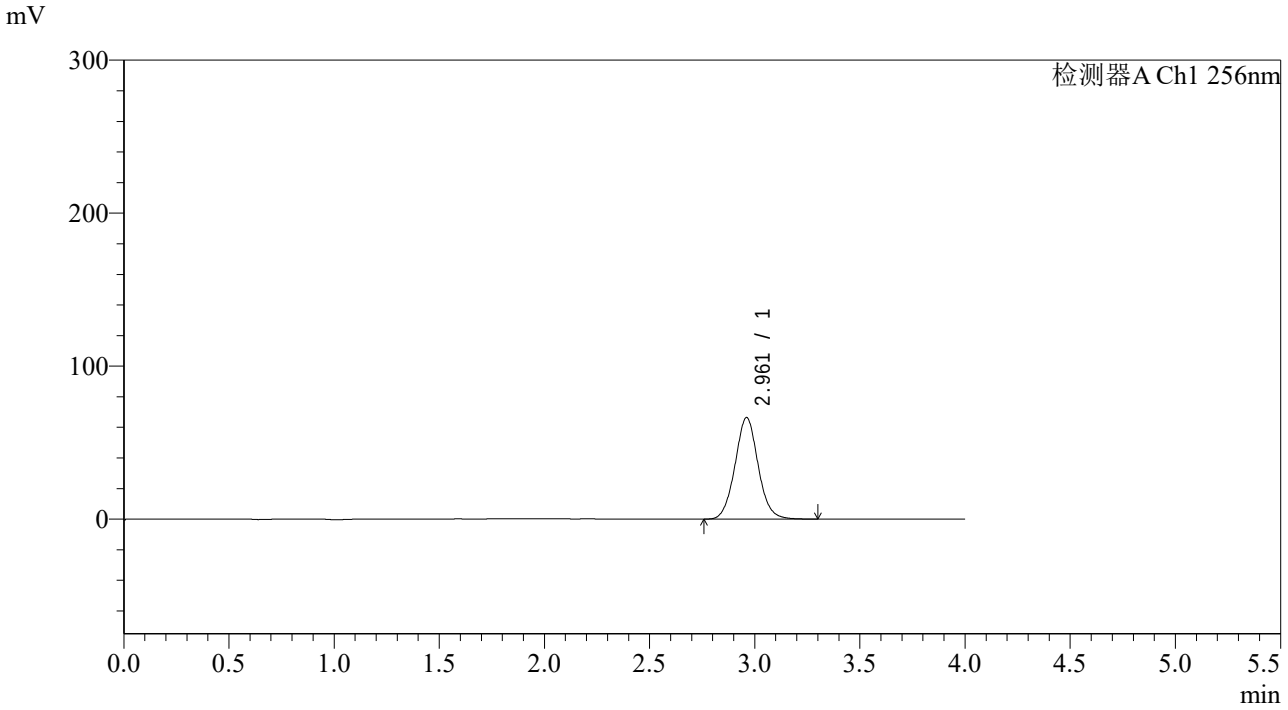

<峰表>

检测器A Ch1 256nm

峰号	保留时间	面积	面积%	高度	理论塔板数(USP)	拖尾因子	分离度(USP)
1	2.961	508069	100.000	66320	3535	1.056	--
总计		508069	100.000	66320			

SHIMADZU LabSolutions

938

<样品信息>

色谱柱:XB-C8(50*4.6mm,3μm） 流速：1.0ml/min
柱 温:30℃ 波长：256nm
数据文件名: RC$938 - 0-262/7-1233-2 - zzp-2023010511p-zjtj36y-rcqx-2-pH6.8+0.5twjz-0.1g-p1-15min.lcd
方法文件名: RC$938 - 938-rcqx-FX256.lcm
批处理文件名: RC$938 - 938-20260126-FX256.lcb
样品瓶号: 2-3
进样体积: 5 μl 版本号：6.115
进样时间:2026/01/2619:12:06 实验者: xiexinhui
处理时间（V2）: 2026/01/29 10:13:20 处理者: xiexinhui
仪器型号：SHIMADZU LC-2050C(FX256)

<色谱图>

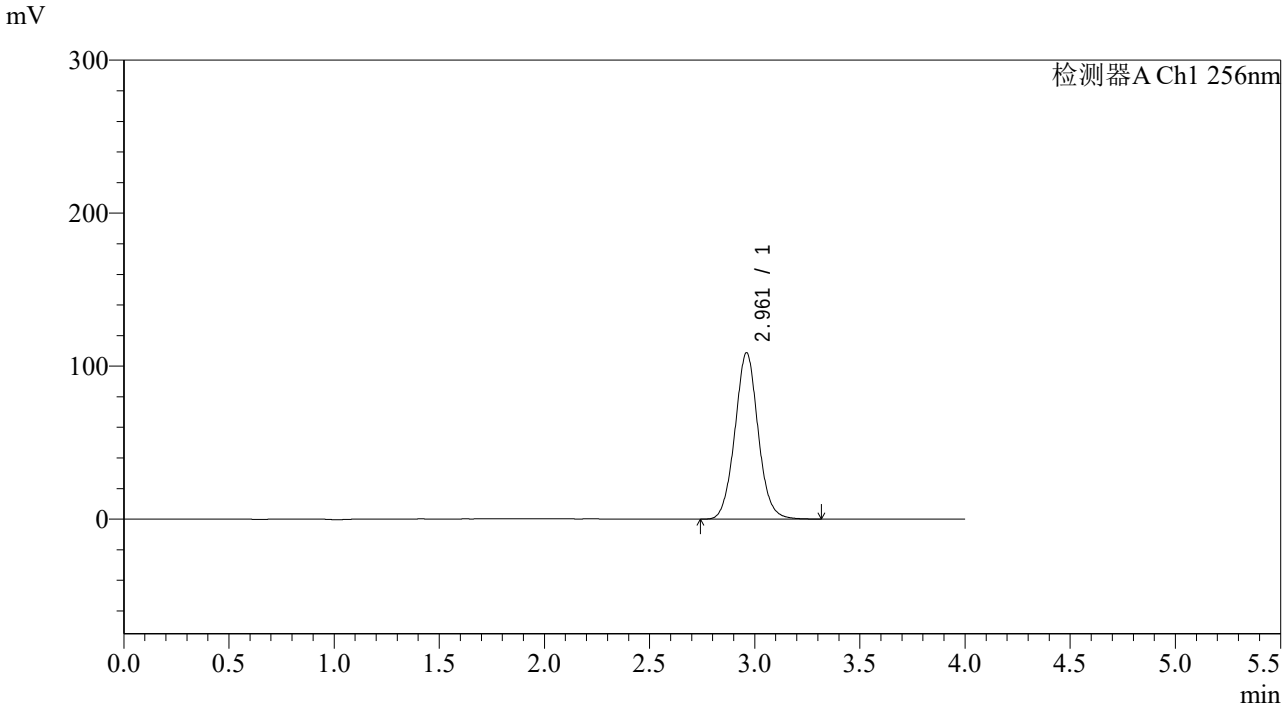

<峰表>

检测器A Ch1 256nm

峰号	保留时间	面积	面积%	高度	理论塔板数(USP)	拖尾因子	分离度(USP)
1	2.961	834512	100.000	108634	3518	1.054	--
总计		834512	100.000	108634			

SHIMADZU LabSolutions

938

<样品信息>

色谱柱:XB-C8(50*4.6mm,3μm）
流速：1.0ml/min
柱 温:30℃
波长：256nm
数据文件名: RC$938 - 0-262/7-1234-2 - zzp-2023010511p-zjtj36y-rcqx-2-pH6.8+0.5twjz-0.1g-p2-15min.lcd
方法文件名: RC$938 - 938-rcqx-FX256.lcm
批处理文件名: RC$938 - 938-20260126-FX256.lcb
样品瓶号: 2-12
进样体积: 5 μl
版本号：6.115
进样时间:2026/01/2619:16:29
实验者: xiexinhui
处理时间（V2）: 2026/01/29 10:13:28
处理者: xiexinhui
仪器型号：SHIMADZU LC-2050C(FX256)

<色谱图>

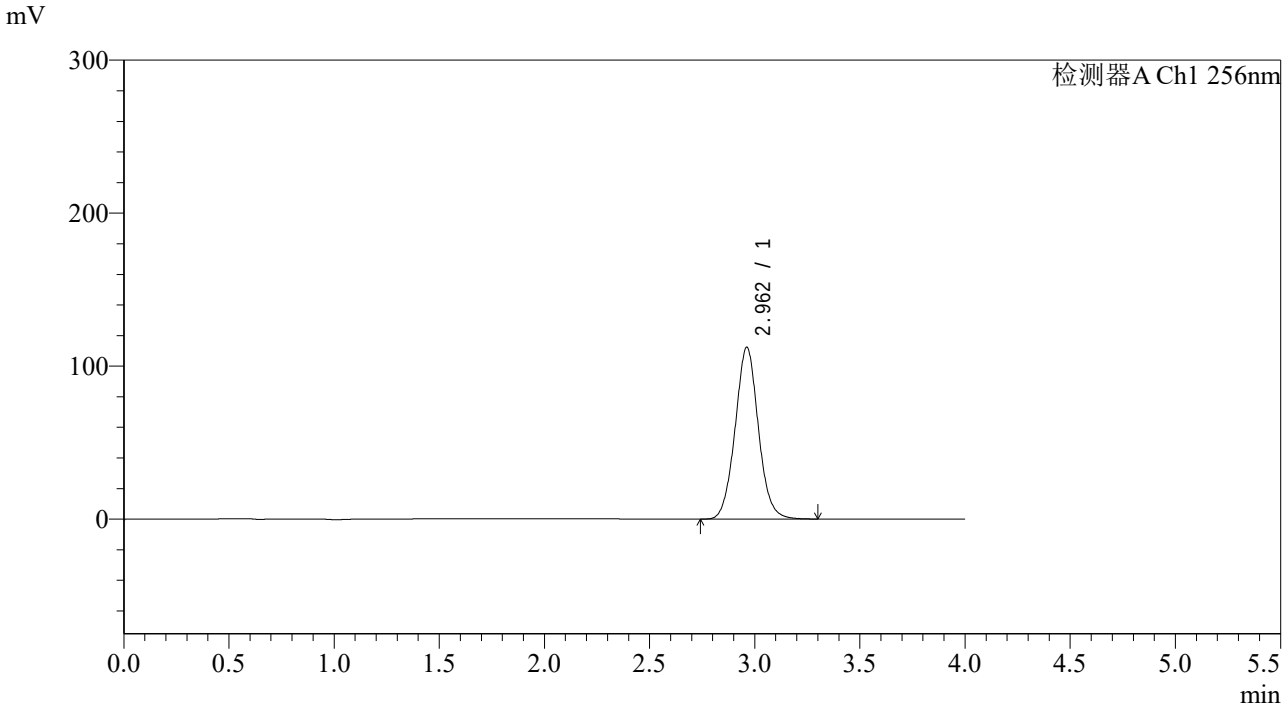

<峰表>

检测器A Ch1 256nm

峰号	保留时间	面积	面积%	高度	理论塔板数(USP)	拖尾因子	分离度(USP)
1	2.962	863469	100.000	112275	3500	1.051	--
总计		863469	100.000	112275			

SHIMADZU LabSolutions

938

<样品信息>

色谱柱:XB-C8(50*4.6mm,3μm）
流速：1.0ml/min
柱 温:30℃
波长：256nm
数据文件名: RC$938 - 0-262/7-1235-2 - zzp-2023010511p-zjtj36y-rcqx-2-pH6.8+0.5twjz-0.1g-p3-15min.lcd
方法文件名: RC$938 - 938-rcqx-FX256.lcm
批处理文件名: RC$938 - 938-20260126-FX256.lcb
样品瓶号: 2-21
进样体积: 5 μl
版本号：6.115
进样时间:2026/01/2619:20:51
实验者: xiexinhui
处理时间（V2）: 2026/01/29 10:13:35
处理者: xiexinhui
仪器型号：SHIMADZU LC-2050C(FX256)

<色谱图>

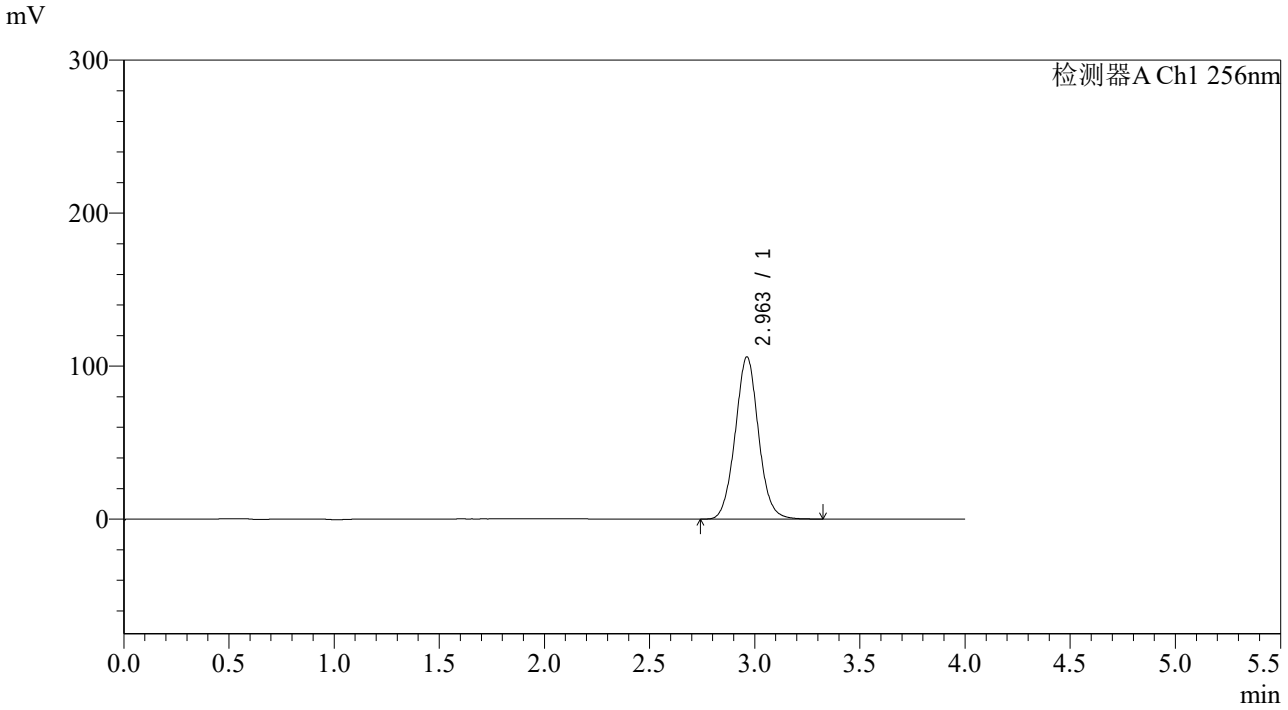

<峰表>

检测器A Ch1 256nm

峰号	保留时间	面积	面积%	高度	理论塔板数(USP)	拖尾因子	分离度(USP)
1	2.963	816576	100.000	106049	3495	1.050	--
总计		816576	100.000	106049			

SHIMADZU LabSolutions

938

<样品信息>

色谱柱:XB-C8(50*4.6mm,3μm） 流速：1.0ml/min
柱 温:30℃ 波长：256nm
数据文件名: RC$938 - 0-262/7-1236-2 - zzp-2023010511p-zjtj36y-rcqx-2-pH6.8+0.5twjz-0.1g-p4-15min.lcd
方法文件名: RC$938 - 938-rcqx-FX256.lcm
批处理文件名: RC$938 - 938-20260126-FX256.lcb
样品瓶号: 2-30
进样体积: 5 μl 版本号：6.115
进样时间:2026/01/2619:25:14 实验者: xiexinhui
处理时间（V2）: 2026/01/29 10:13:43 处理者: xiexinhui
仪器型号：SHIMADZU LC-2050C(FX256)

<色谱图>

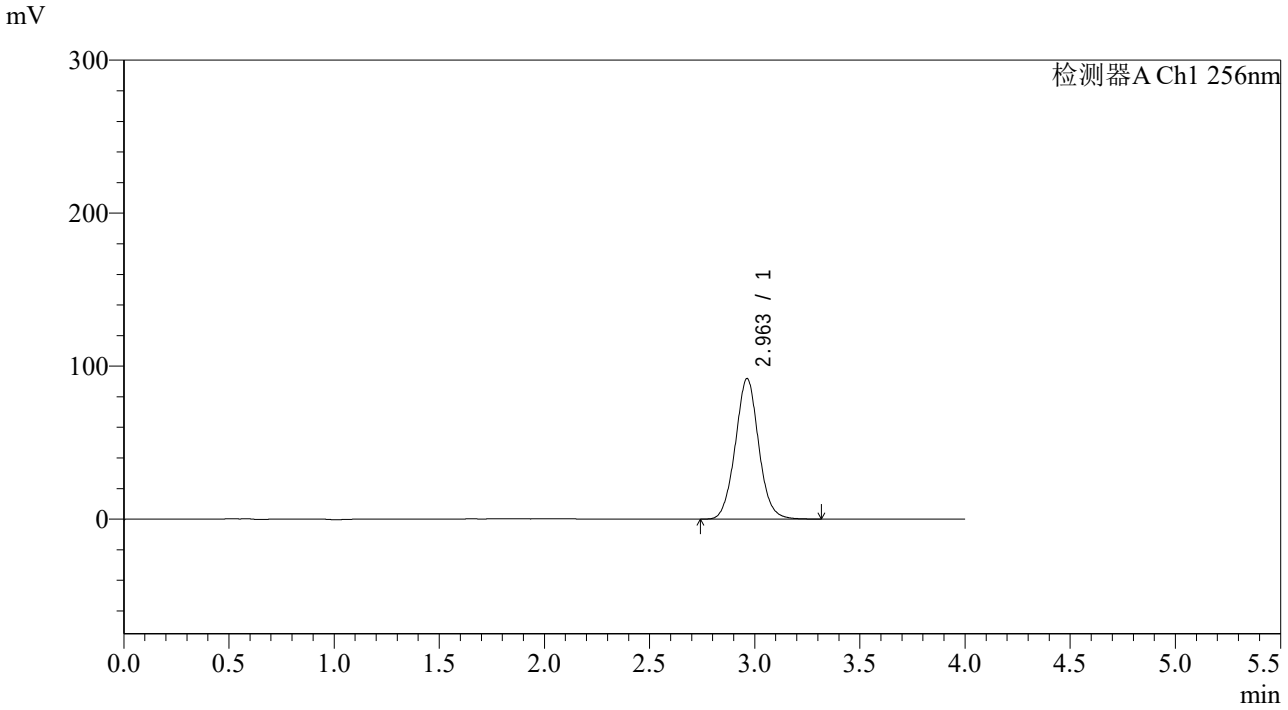

<峰表>

检测器A Ch1 256nm

峰号	保留时间	面积	面积%	高度	理论塔板数(USP)	拖尾因子	分离度(USP)
1	2.963	709559	100.000	91897	3473	1.048	--
总计		709559	100.000	91897			

SHIMADZU LabSolutions

938

<样品信息>

色谱柱:XB-C8(50*4.6mm,3μm）
柱 温:30℃
流速：1.0ml/min
波长：256nm
数据文件名: RC$938 - 0-262/7-1237-2 - zzp-2023010511p-zjtj36y-rcqx-2-pH6.8+0.5twjz-0.1g-p5-15min.lcd
方法文件名: RC$938 - 938-rcqx-FX256.lcm
批处理文件名: RC$938 - 938-20260126-FX256.lcb
样品瓶号: 2-39
进样体积: 5 μl
版本号：6.115
进样时间:2026/01/2619:29:36
实验者: xiexinhui
处理时间（V2）: 2026/01/29 10:13:50
处理者: xiexinhui
仪器型号：SHIMADZU LC-2050C(FX256)

<色谱图>

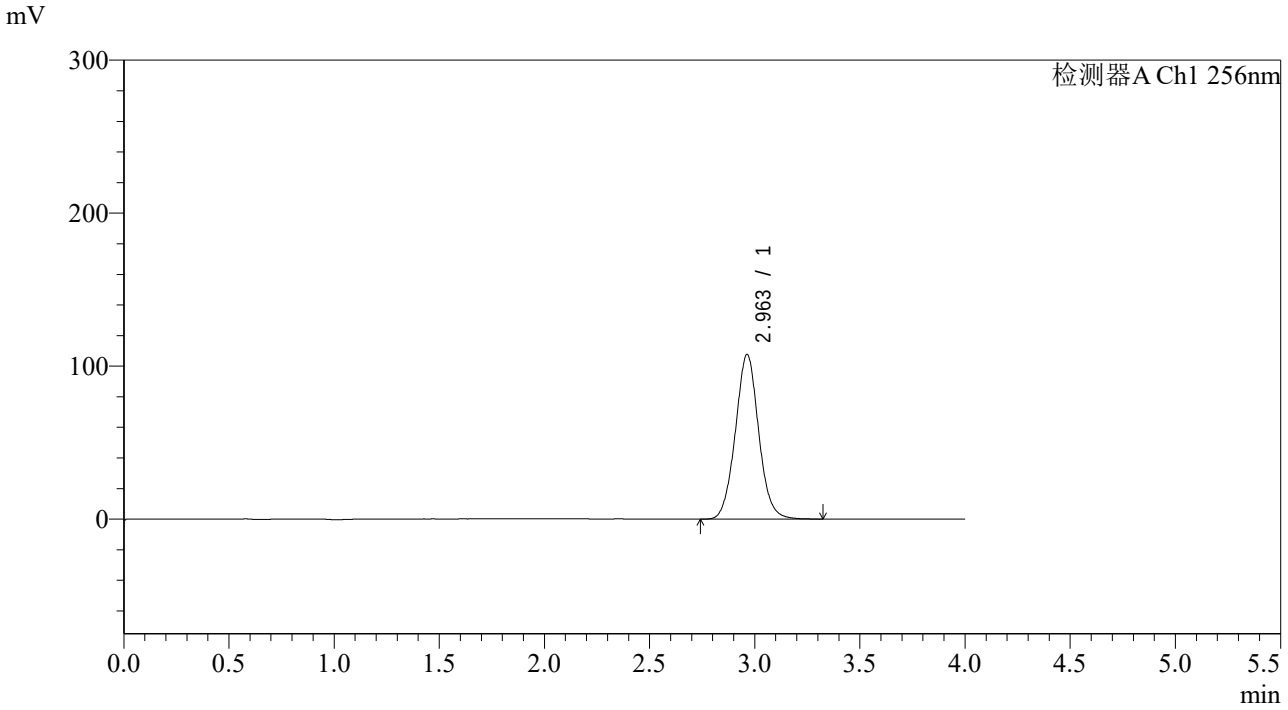

<峰表>

检测器A Ch1 256nm

峰号	保留时间	面积	面积%	高度	理论塔板数(USP)	拖尾因子	分离度(USP)
1	2.963	830683	100.000	107667	3476	1.049	--
总计		830683	100.000	107667			

SHIMADZU LabSolutions

938

<样品信息>

色谱柱:XB-C8(50*4.6mm,3μm）
流速：1.0ml/min
柱 温:30℃
波长：256nm
数据文件名: RC$938 - 0-262/7-1238-2 - zzp-2023010511p-zjtj36y-rcqx-2-pH6.8+0.5twjz-0.1g-p6-15min.lcd
方法文件名: RC$938 - 938-rcqx-FX256.lcm
批处理文件名: RC$938 - 938-20260126-FX256.lcb
样品瓶号: 2-48
进样体积: 5 μl
版本号：6.115
进样时间:2026/01/2619:33:59
实验者: xiexinhui
处理时间（V2）: 2026/01/29 10:13:58
处理者: xiexinhui
仪器型号：SHIMADZU LC-2050C(FX256)

<色谱图>

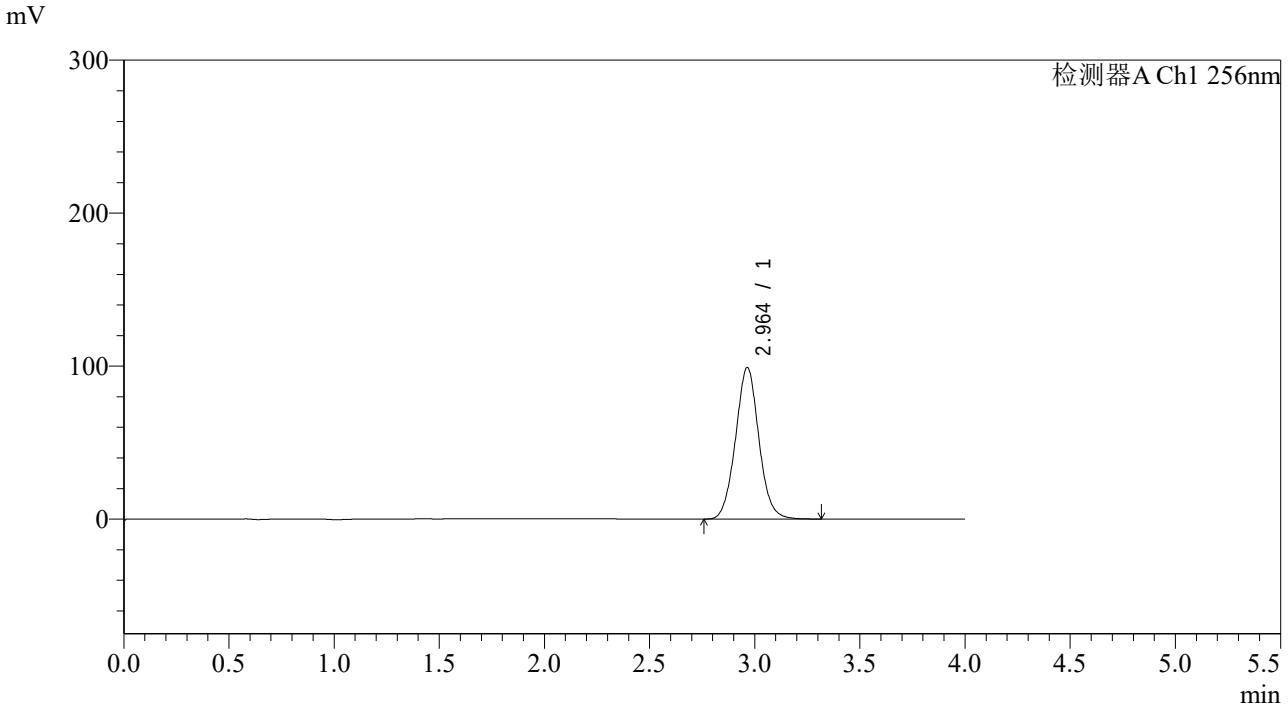

<峰表>

检测器A Ch1 256nm

峰号	保留时间	面积	面积%	高度	理论塔板数(USP)	拖尾因子	分离度(USP)
1	2.964	765838	100.000	99112	3463	1.048	--
总计		765838	100.000	99112			

SHIMADZU LabSolutions

938

<样品信息>

色谱柱:XB-C8(50*4.6mm,3μm） 流速：1.0ml/min
柱 温:30℃ 波长：256nm
数据文件名: RC$938 - 0-262/7-1239-2 - zzp-2023010511p-zjtj36y-rcqx-2-pH6.8+0.5twjz-0.1g-p1-20min.lcd
方法文件名: RC$938 - 938-rcqx-FX256.lcm
批处理文件名: RC$938 - 938-20260126-FX256.lcb
样品瓶号: 2-4
进样体积: 5 μl 版本号：6.115
进样时间:2026/01/2619:38:22 实验者: xiexinhui
处理时间（V2）: 2026/01/29 10:14:06 处理者: xiexinhui
仪器型号：SHIMADZU LC-2050C(FX256)

<色谱图>

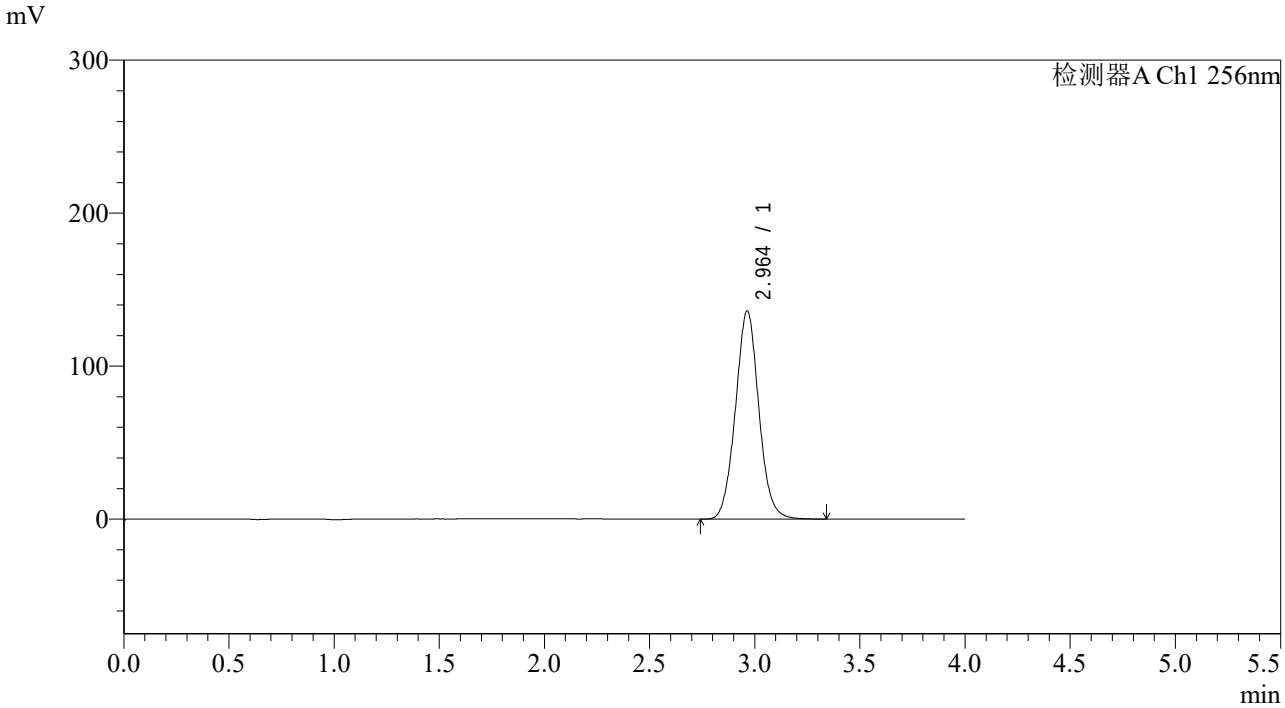

<峰表>

检测器A Ch1 256nm

峰号	保留时间	面积	面积%	高度	理论塔板数(USP)	拖尾因子	分离度(USP)
1	2.964	1052090	100.000	136115	3461	1.050	--
总计		1052090	100.000	136115			

SHIMADZU LabSolutions

938

<样品信息>

色谱柱:XB-C8(50*4.6mm,3μm） 流速：1.0ml/min
柱 温:30℃ 波长：256nm
数据文件名: RC$938 - 0-262/7-1240-2 - zzp-2023010511p-zjtj36y-rcqx-2-pH6.8+0.5twjz-0.1g-p2-20min.lcd
方法文件名: RC$938 - 938-rcqx-FX256.lcm
批处理文件名: RC$938 - 938-20260126-FX256.lcb
样品瓶号: 2-13
进样体积: 5 μl 版本号：6.115
进样时间:2026/01/2619:42:45 实验者: xiexinhui
处理时间（V2）: 2026/01/29 10:14:13 处理者: xiexinhui
仪器型号：SHIMADZU LC-2050C(FX256)

<色谱图>

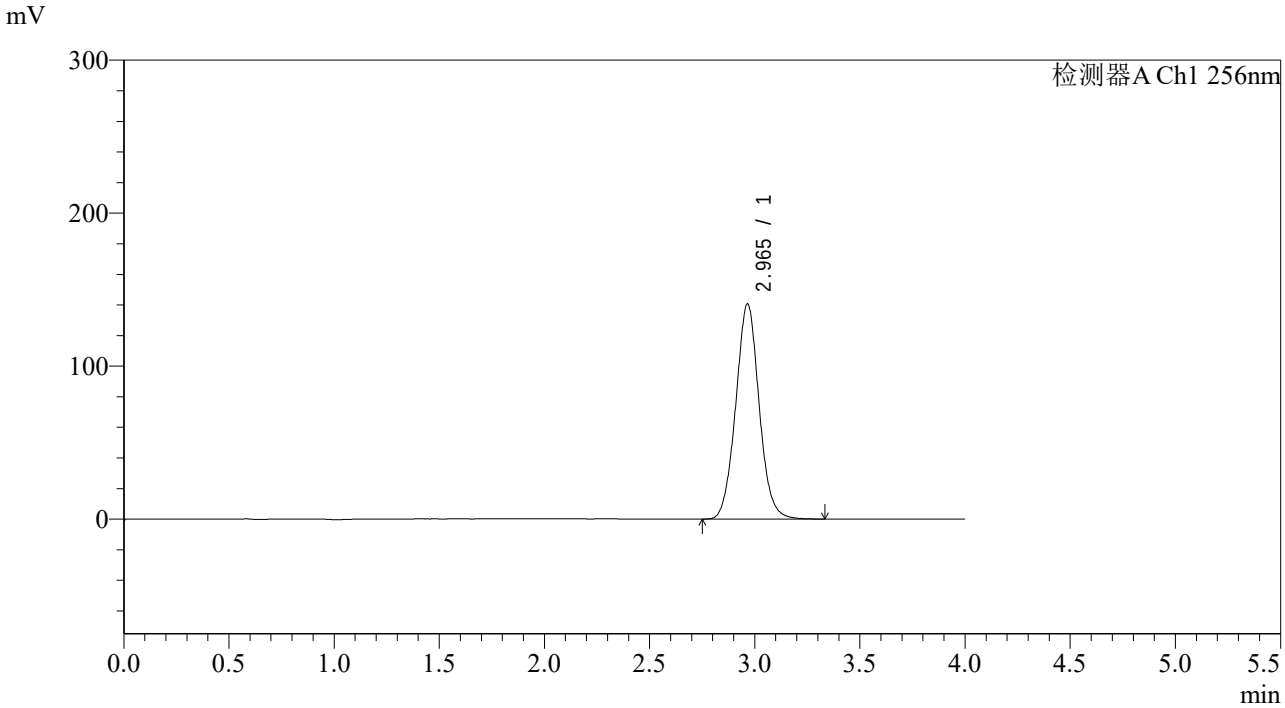

<峰表>

检测器A Ch1 256nm

峰号	保留时间	面积	面积%	高度	理论塔板数(USP)	拖尾因子	分离度(USP)
1	2.965	1088974	100.000	140610	3452	1.050	--
总计		1088974	100.000	140610			

SHIMADZU LabSolutions

938

<样品信息>

色谱柱:XB-C8(50*4.6mm,3μm） 流速：1.0ml/min
柱 温:30℃ 波长：256nm
数据文件名: RC$938 - 0-262/7-1241-2 - zzp-2023010511p-zjtj36y-rcqx-2-pH6.8+0.5twjz-0.1g-p3-20min.lcd
方法文件名: RC$938 - 938-rcqx-FX256.lcm
批处理文件名: RC$938 - 938-20260126-FX256.lcb
样品瓶号: 2-22
进样体积: 5 μl 版本号：6.115
进样时间:2026/01/2619:47:08 实验者: xiexinhui
处理时间（V2）: 2026/01/29 10:14:21 处理者: xiexinhui
仪器型号：SHIMADZU LC-2050C(FX256)

<色谱图>

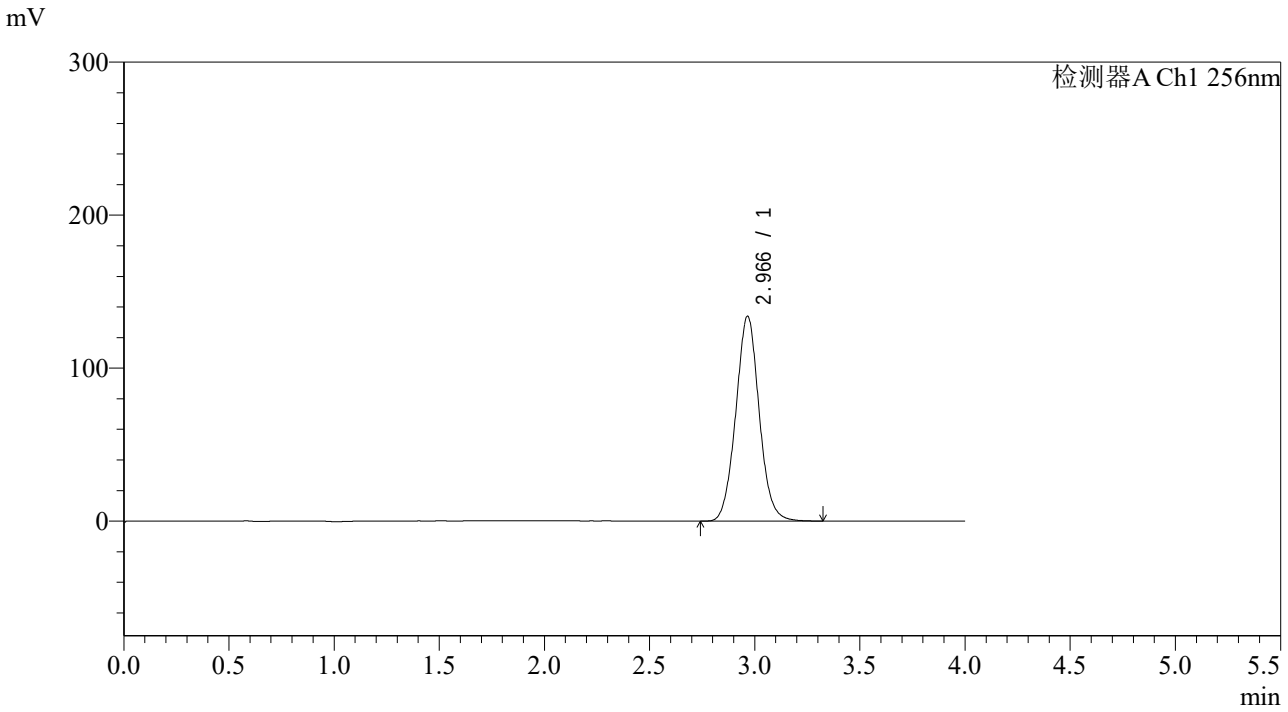

<峰表>

检测器A Ch1 256nm

峰号	保留时间	面积	面积%	高度	理论塔板数(USP)	拖尾因子	分离度(USP)
1	2.966	1035689	100.000	133827	3454	1.050	--
总计		1035689	100.000	133827			

SHIMADZU LabSolutions

938

<样品信息>

色谱柱:XB-C8(50*4.6mm,3μm）
流速：1.0ml/min
柱 温:30℃
波长：256nm
数据文件名: RC$938 - 0-262/7-1242-2 - zzp-2023010511p-zjtj36y-rcqx-2-pH6.8+0.5twjz-0.1g-p4-20min.lcd
方法文件名: RC$938 - 938-rcqx-FX256.lcm
批处理文件名: RC$938 - 938-20260126-FX256.lcb
样品瓶号: 2-31
进样体积: 5 μl
版本号：6.115
进样时间:2026/01/2619:51:31
实验者: xiexinhui
处理时间（V2）: 2026/01/29 10:14:29
处理者: xiexinhui
仪器型号：SHIMADZU LC-2050C(FX256)

<色谱图>

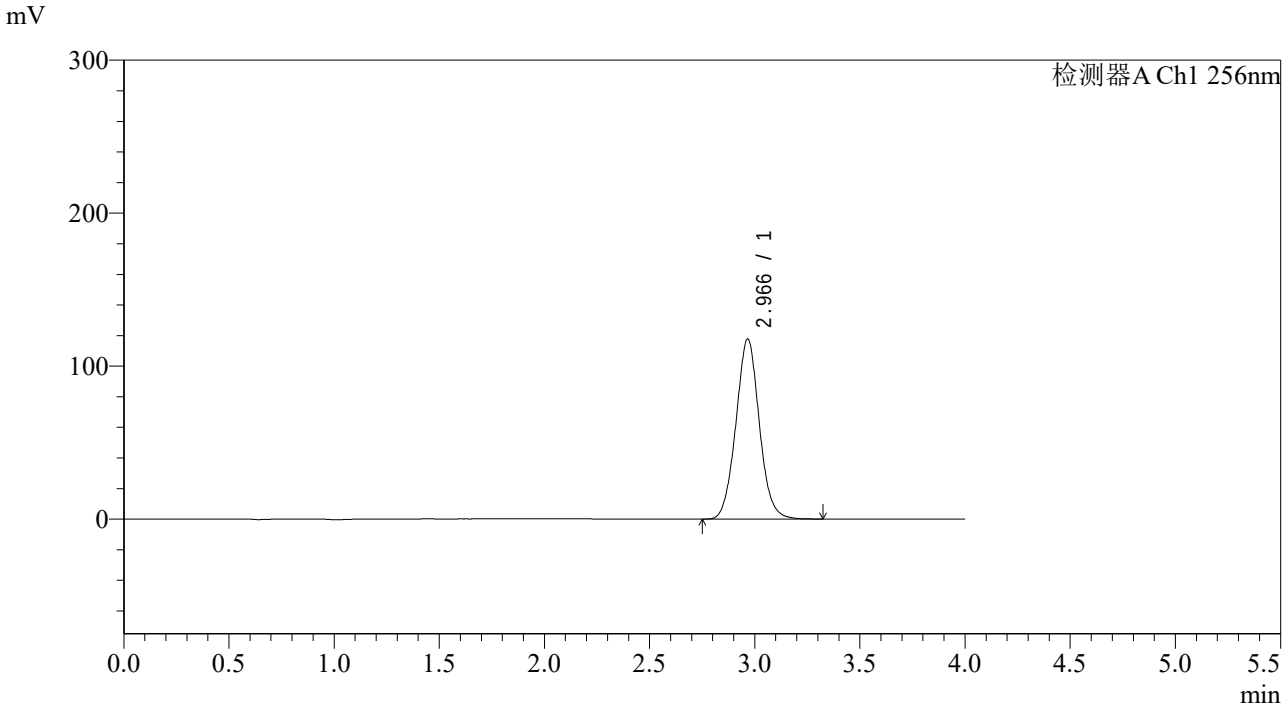

<峰表>

检测器A Ch1 256nm

峰号	保留时间	面积	面积%	高度	理论塔板数(USP)	拖尾因子	分离度(USP)
1	2.966	912333	100.000	117546	3440	1.049	--
总计		912333	100.000	117546			

SHIMADZU LabSolutions

938

<样品信息>

色谱柱:XB-C8(50*4.6mm,3μm）
流速：1.0ml/min
柱 温:30℃
波长：256nm
数据文件名: RC$938 - 0-262/7-1243-2 - zzp-2023010511p-zjtj36y-rcqx-2-pH6.8+0.5twjz-0.1g-p5-20min.lcd
方法文件名: RC$938 - 938-rcqx-FX256.lcm
批处理文件名: RC$938 - 938-20260126-FX256.lcb
样品瓶号: 2-40
进样体积: 5 μl
版本号：6.115
进样时间:2026/01/2619:55:54
实验者: xiexinhui
处理时间（V2）: 2026/01/29 10:14:36
处理者: xiexinhui
仪器型号：SHIMADZU LC-2050C(FX256)

<色谱图>

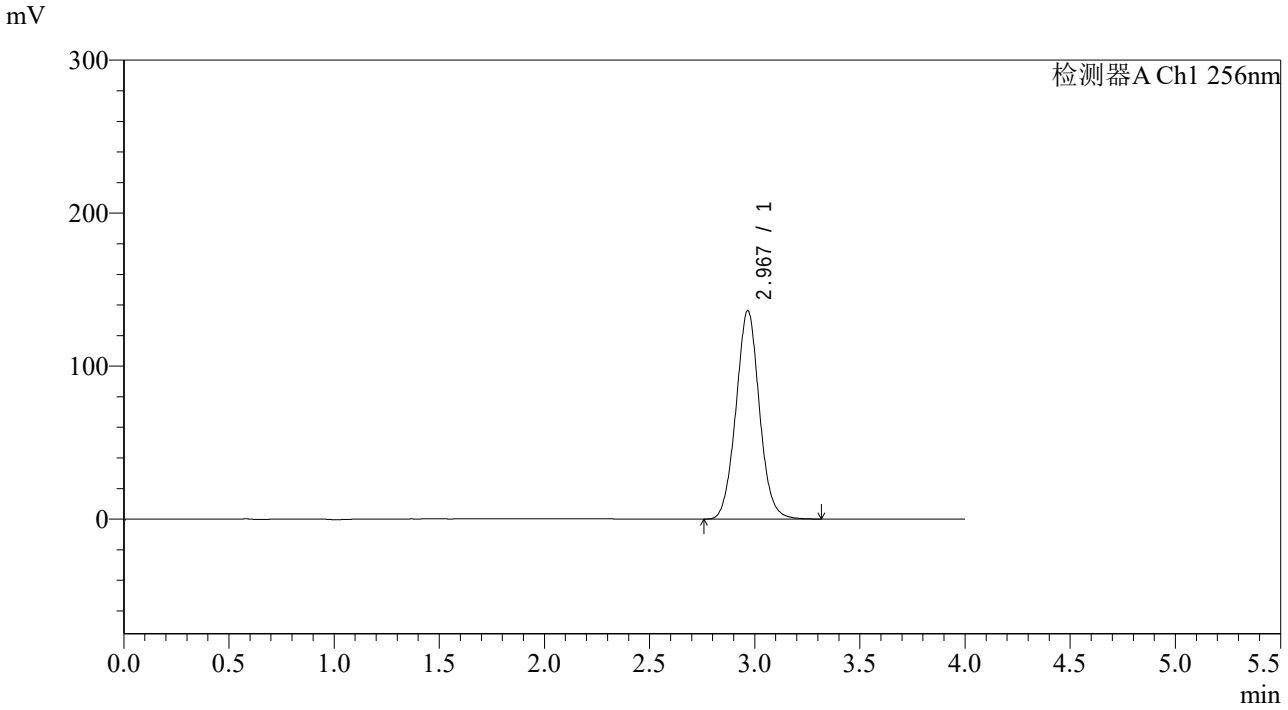

<峰表>

检测器A Ch1 256nm

峰号	保留时间	面积	面积%	高度	理论塔板数(USP)	拖尾因子	分离度(USP)
1	2.967	1057273	100.000	135971	3431	1.048	--
总计		1057273	100.000	135971			

SHIMADZU LabSolutions

938

<样品信息>

色谱柱:XB-C8(50*4.6mm,3μm）
流速：1.0ml/min
柱 温:30℃
波长：256nm
数据文件名: RC$938 - 0-262/7-1244-2 - zzp-2023010511p-zjtj36y-rcqx-2-pH6.8+0.5twjz-0.1g-p6-20min.lcd
方法文件名: RC$938 - 938-rcqx-FX256.lcm
批处理文件名: RC$938 - 938-20260126-FX256.lcb
样品瓶号: 2-49
进样体积: 5 μl
版本号：6.115
进样时间:2026/01/2620:00:16
实验者: xiexinhui
处理时间（V2）: 2026/01/29 10:14:43
处理者: xiexinhui
仪器型号：SHIMADZU LC-2050C(FX256)

<色谱图>

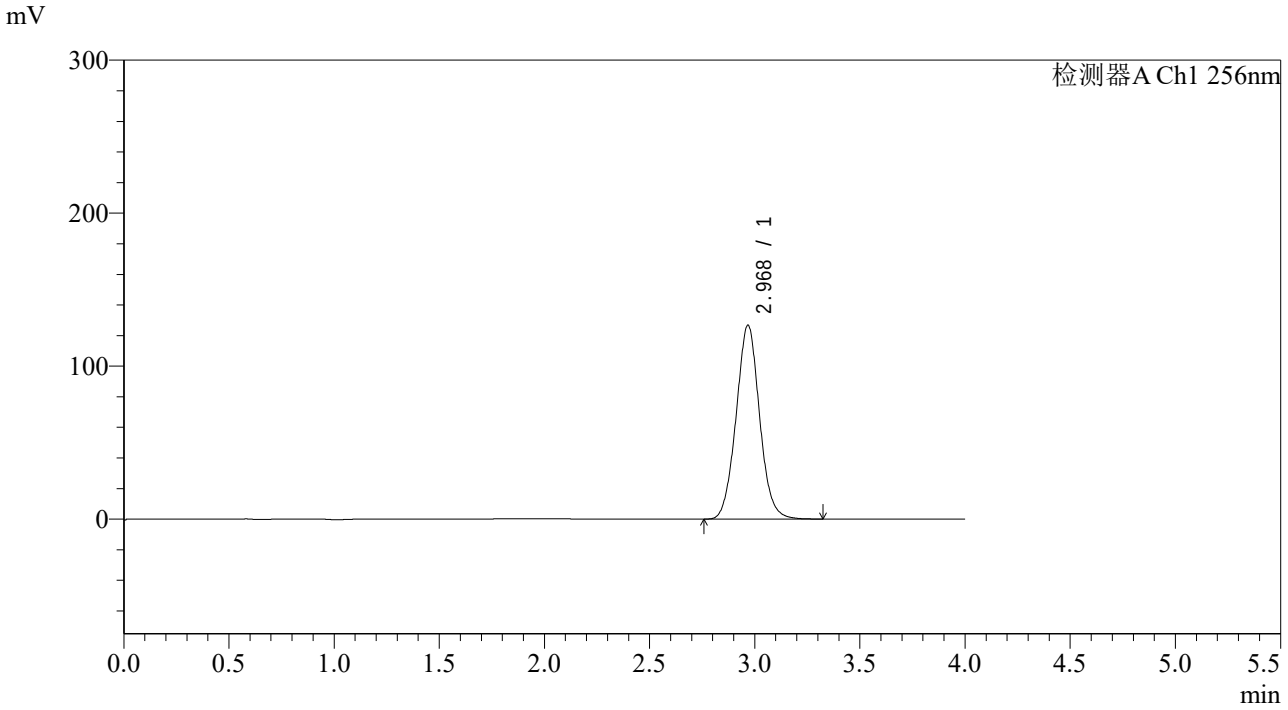

<峰表>

检测器A Ch1 256nm

峰号	保留时间	面积	面积%	高度	理论塔板数(USP)	拖尾因子	分离度(USP)
1	2.968	983644	100.000	126348	3427	1.048	--
总计		983644	100.000	126348			

SHIMADZU LabSolutions

938

<样品信息>

色谱柱:XB-C8(50*4.6mm,3μm） 流速：1.0ml/min
柱 温:30℃ 波长：256nm
数据文件名: RC$938 - 0-262/7-1245-2 - zzp-2023010511p-zjtj36y-rcqx-2-pH6.8+0.5twjz-0.1g-p1-30min.lcd
方法文件名: RC$938 - 938-rcqx-FX256.lcm
批处理文件名: RC$938 - 938-20260126-FX256.lcb
样品瓶号: 2-5
进样体积: 5 μl 版本号：6.115
进样时间:2026/01/2620:04:39 实验者: xiexinhui
处理时间（V2）: 2026/01/29 10:14:50 处理者: xiexinhui
仪器型号：SHIMADZU LC-2050C(FX256)

<色谱图>

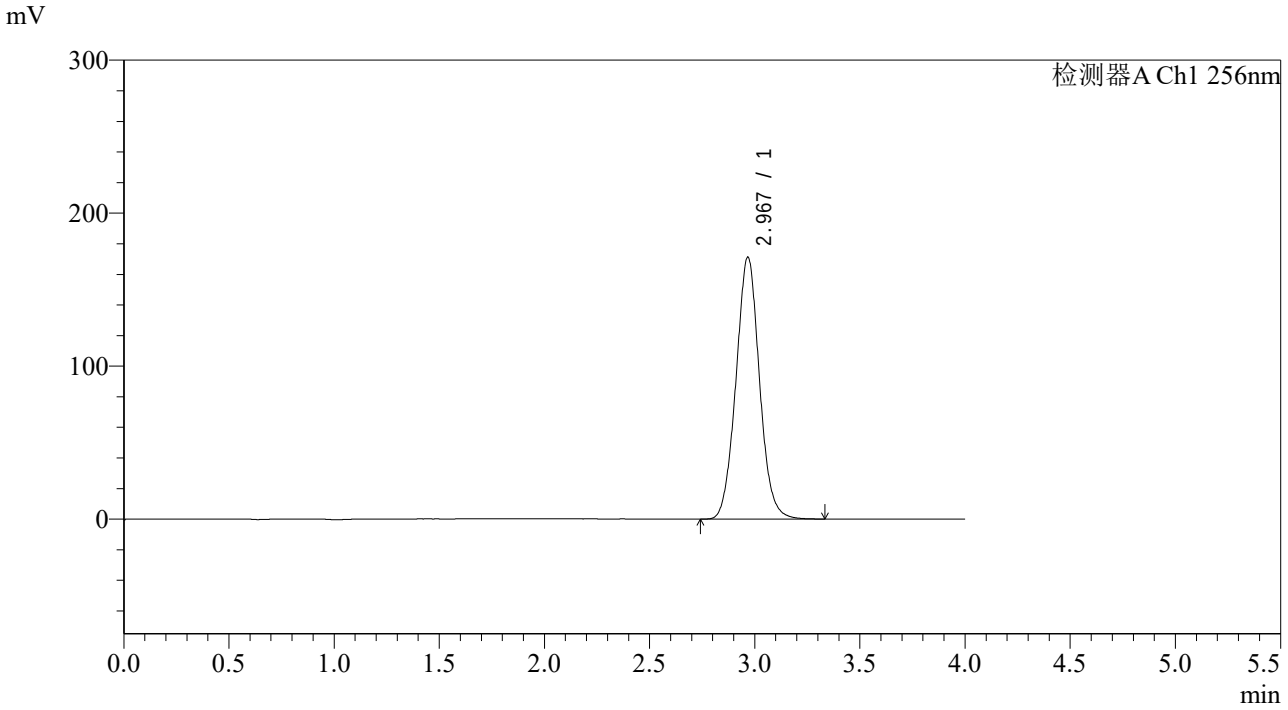

<峰表>

检测器A Ch1 256nm

峰号	保留时间	面积	面积%	高度	理论塔板数(USP)	拖尾因子	分离度(USP)
1	2.967	1331709	100.000	170808	3413	1.048	--
总计		1331709	100.000	170808			

SHIMADZU LabSolutions

938

<样品信息>

色谱柱:XB-C8(50*4.6mm,3μm） 流速：1.0ml/min
柱 温:30℃ 波长：256nm
数据文件名: RC$938 - 0-262/7-1246-2 - zzp-2023010511p-zjtj36y-rcqx-2-pH6.8+0.5twjz-0.1g-p2-30min.lcd
方法文件名: RC$938 - 938-rcqx-FX256.lcm
批处理文件名: RC$938 - 938-20260126-FX256.lcb
样品瓶号: 2-14
进样体积: 5 μl 版本号：6.115
进样时间:2026/01/2620:09:02 实验者: xiexinhui
处理时间（V2）: 2026/01/29 10:14:57 处理者: xiexinhui
仪器型号：SHIMADZU LC-2050C(FX256)

<色谱图>

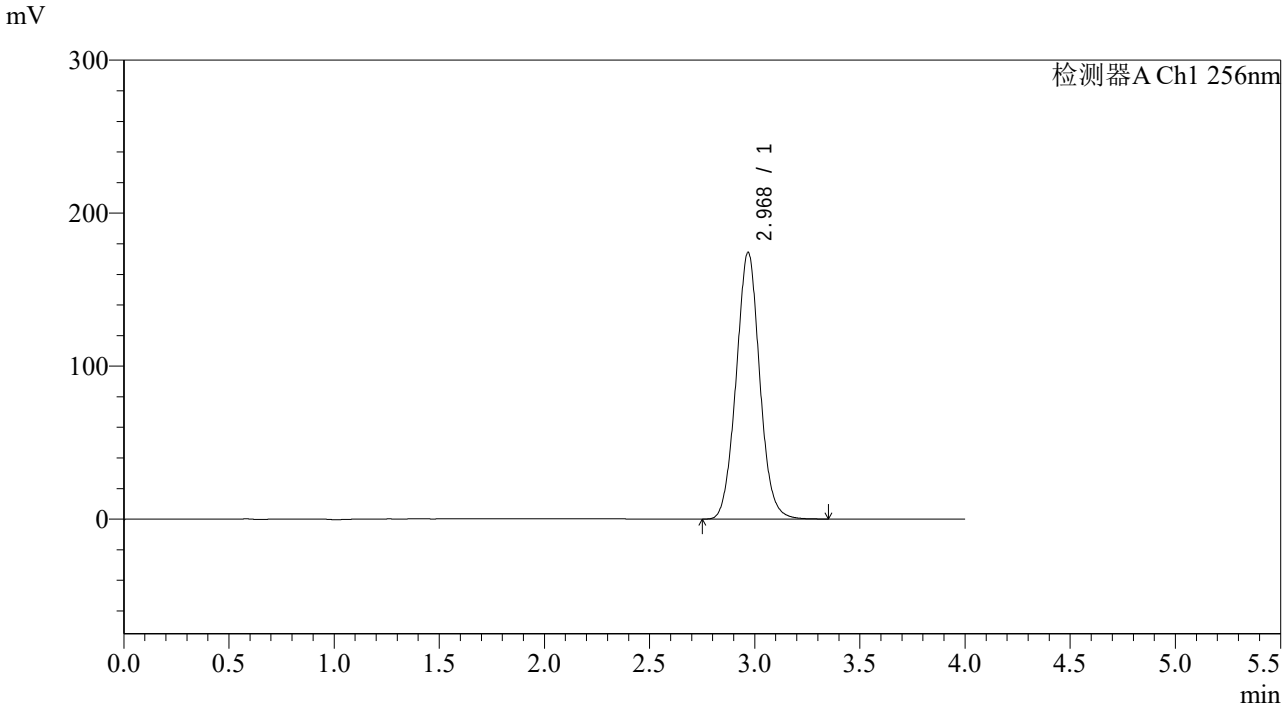

<峰表>

检测器A Ch1 256nm

峰号	保留时间	面积	面积%	高度	理论塔板数(USP)	拖尾因子	分离度(USP)
1	2.968	1359405	100.000	174045	3397	1.045	--
总计		1359405	100.000	174045			

SHIMADZU LabSolutions

938

<样品信息>

色谱柱:XB-C8(50*4.6mm,3μm） 流速：1.0ml/min
柱 温:30℃ 波长：256nm
数据文件名: RC$938 - 0-262/7-1247-2 - zzp-2023010511p-zjtj36y-rcqx-2-pH6.8+0.5twjz-0.1g-p3-30min.lcd
方法文件名: RC$938 - 938-rcqx-FX256.lcm
批处理文件名: RC$938 - 938-20260126-FX256.lcb
样品瓶号: 2-23
进样体积: 5 μl 版本号：6.115
进样时间:2026/01/2620:13:25 实验者: xiexinhui
处理时间（V2）: 2026/01/29 10:15:05 处理者: xiexinhui
仪器型号：SHIMADZU LC-2050C(FX256)

<色谱图>

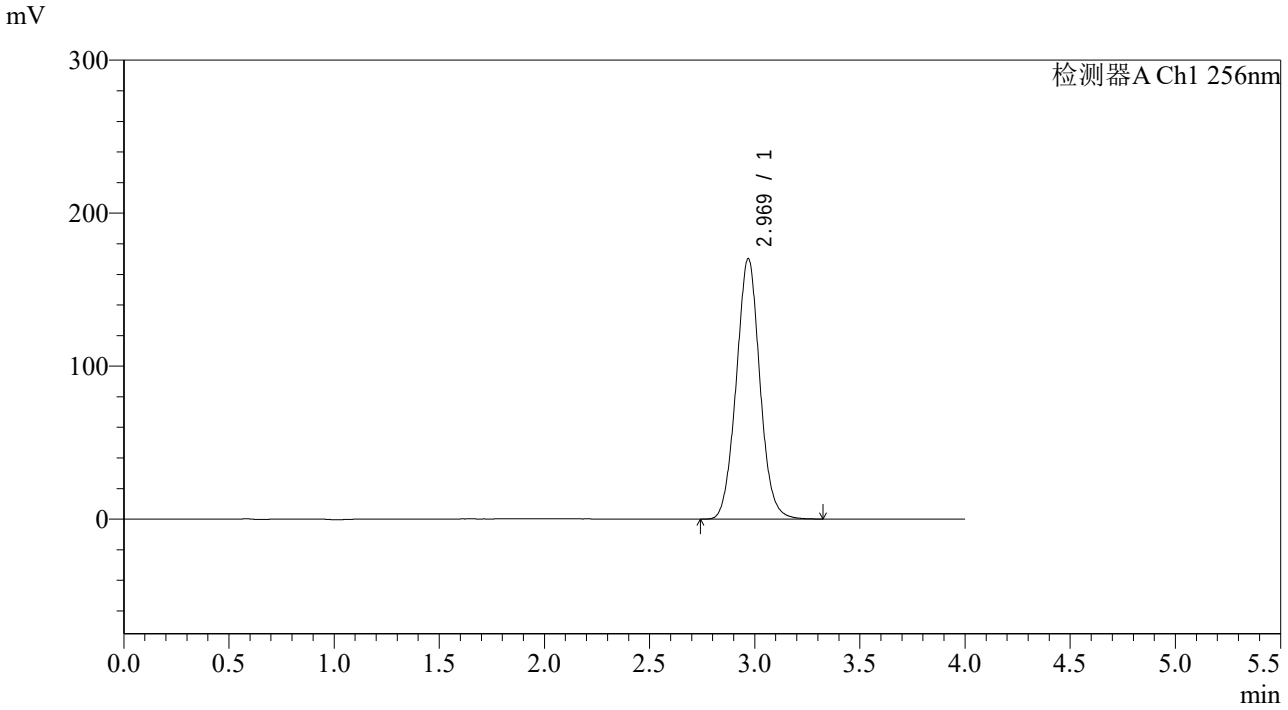

<峰表>

检测器A Ch1 256nm

峰号	保留时间	面积	面积%	高度	理论塔板数(USP)	拖尾因子	分离度(USP)
1	2.969	1329108	100.000	170128	3385	1.043	--
总计		1329108	100.000	170128			

SHIMADZU LabSolutions

938

<样品信息>

色谱柱:XB-C8(50*4.6mm,3μm）
流速：1.0ml/min
柱 温:30℃
波长：256nm
数据文件名: RC$938 - 0-262/7-1248-2 - zzp-2023010511p-zjtj36y-rcqx-2-pH6.8+0.5twjz-0.1g-p4-30min.lcd
方法文件名: RC$938 - 938-rcqx-FX256.lcm
批处理文件名: RC$938 - 938-20260126-FX256.lcb
样品瓶号: 2-32
进样体积: 5 μl
版本号：6.115
进样时间:2026/01/2620:17:48
实验者: xiexinhui
处理时间（V2）: 2026/01/29 10:15:12
处理者: xiexinhui
仪器型号：SHIMADZU LC-2050C(FX256)

<色谱图>

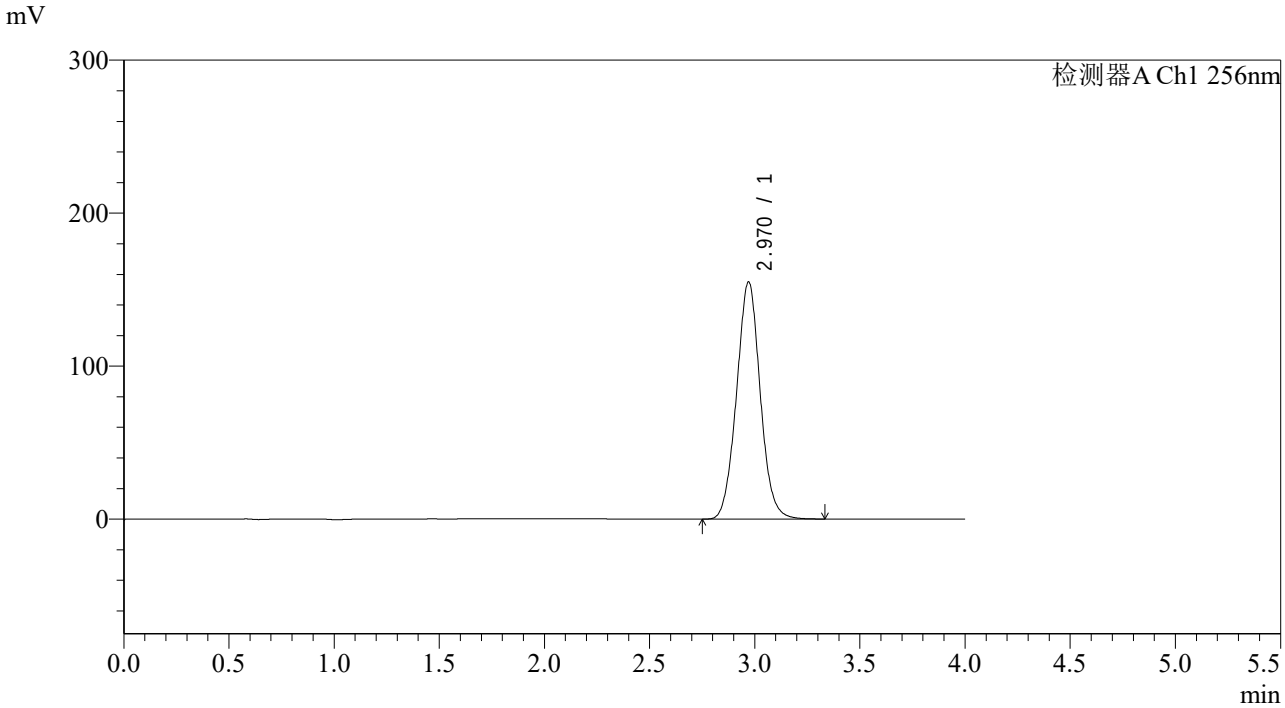

<峰表>

检测器A Ch1 256nm

峰号	保留时间	面积	面积%	高度	理论塔板数(USP)	拖尾因子	分离度(USP)
1	2.970	1213617	100.000	155086	3368	1.042	--
总计		1213617	100.000	155086			

SHIMADZU LabSolutions

938

<样品信息>

色谱柱:XB-C8(50*4.6mm,3μm） 流速：1.0ml/min
柱 温:30℃ 波长：256nm
数据文件名: RC$938 - 0-262/7-1249-2 - zzp-2023010511p-zjtj36y-rcqx-2-pH6.8+0.5twjz-0.1g-p5-30min.lcd
方法文件名: RC$938 - 938-rcqx-FX256.lcm
批处理文件名: RC$938 - 938-20260126-FX256.lcb
样品瓶号: 2-41
进样体积: 5 μl 版本号：6.115
进样时间:2026/01/2620:22:11 实验者: xiexinhui
处理时间（V2）: 2026/01/29 10:15:20 处理者: xiexinhui
仪器型号：SHIMADZU LC-2050C(FX256)

<色谱图>

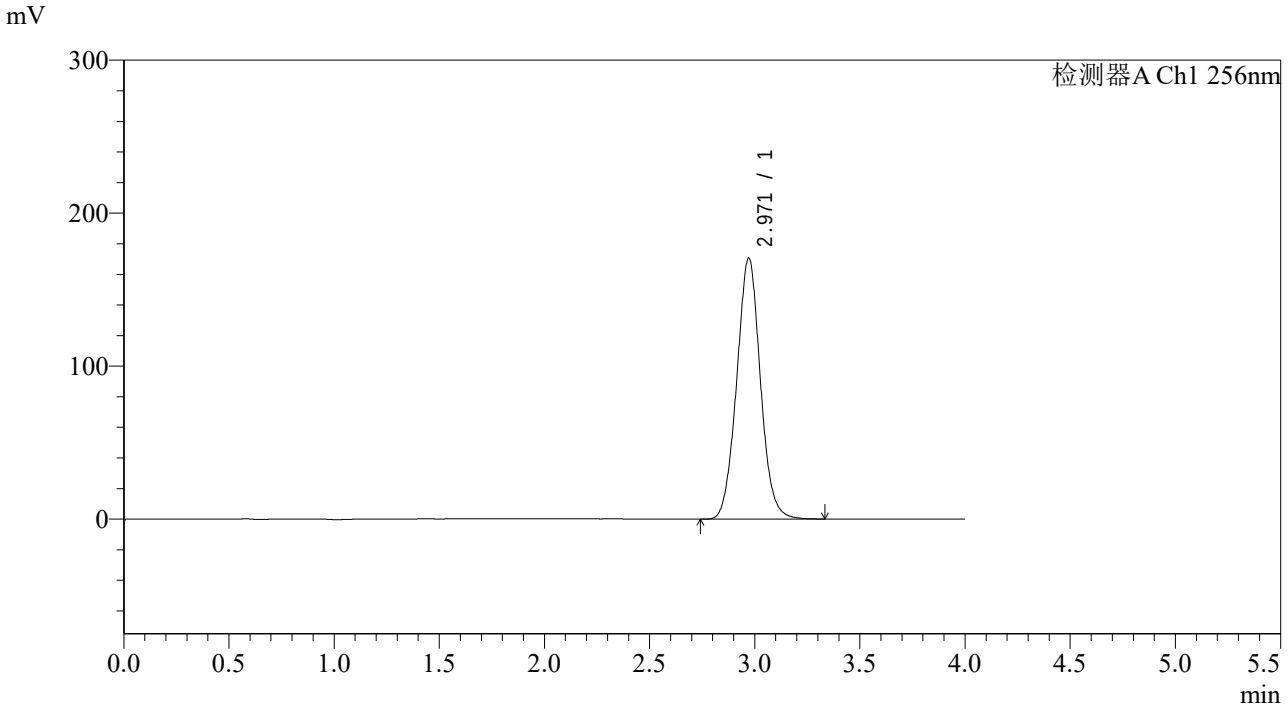

<峰表>

检测器A Ch1 256nm

峰号	保留时间	面积	面积%	高度	理论塔板数(USP)	拖尾因子	分离度(USP)
1	2.971	1336321	100.000	170698	3366	1.042	--
总计		1336321	100.000	170698			

SHIMADZU LabSolutions

938

<样品信息>

色谱柱:XB-C8(50*4.6mm,3μm）
流速：1.0ml/min
柱 温:30℃
波长：256nm
数据文件名: RC$938 - 0-262/7-1250-2 - zzp-2023010511p-zjtj36y-rcqx-2-pH6.8+0.5twjz-0.1g-p6-30min.lcd
方法文件名: RC$938 - 938-rcqx-FX256.lcm
批处理文件名: RC$938 - 938-20260126-FX256.lcb
样品瓶号: 2-50
进样体积: 5 μl
版本号：6.115
进样时间:2026/01/2620:26:33
实验者: xiexinhui
处理时间（V2）: 2026/01/29 10:15:28
处理者: xiexinhui
仪器型号：SHIMADZU LC-2050C(FX256)

<色谱图>

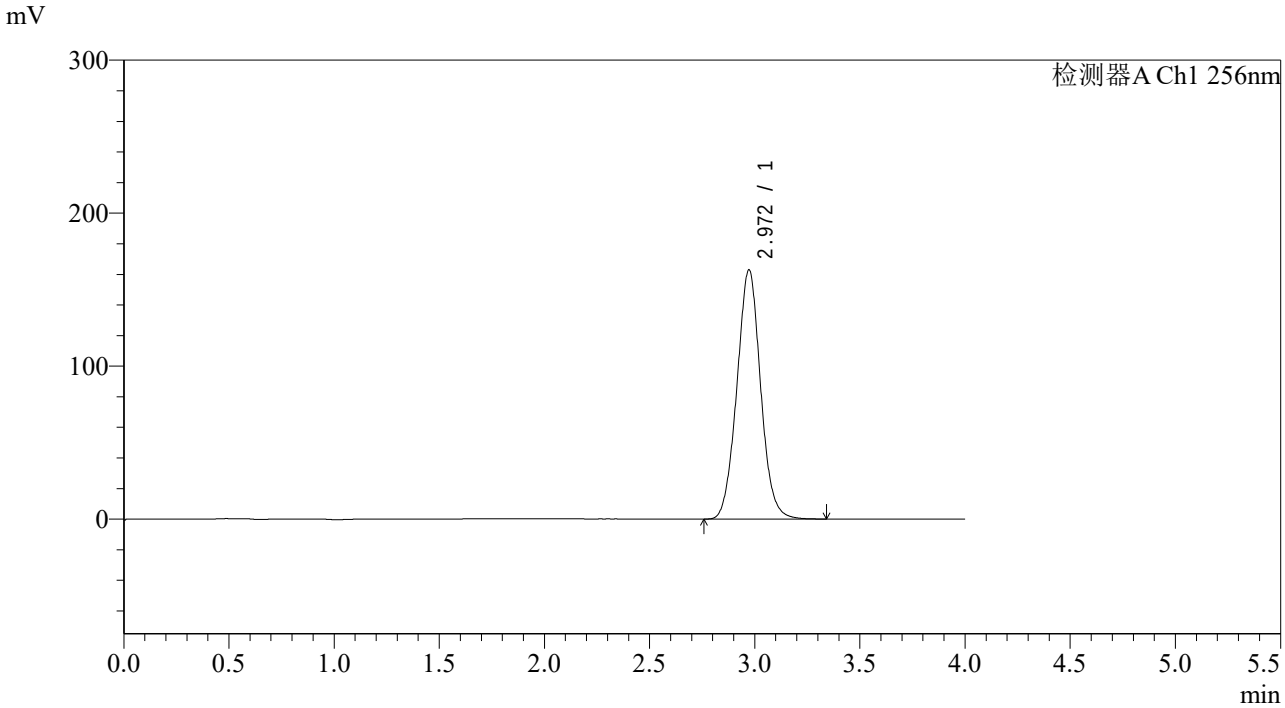

<峰表>

检测器A Ch1 256nm

峰号	保留时间	面积	面积%	高度	理论塔板数(USP)	拖尾因子	分离度(USP)
1	2.972	1278590	100.000	163004	3353	1.040	--
总计		1278590	100.000	163004			

SHIMADZU LabSolutions

938

<样品信息>

色谱柱:XB-C8(50*4.6mm,3μm）
流速：1.0ml/min
柱 温:30℃
波长：256nm
数据文件名: RC$938 - 0-262/7-1251-2 - zzp-2023010511p-zjtj36y-rcqx-2-pH6.8+0.5twjz-0.1g-p1-45min.lcd
方法文件名: RC$938 - 938-rcqx-FX256.lcm
批处理文件名: RC$938 - 938-20260126-FX256.lcb
样品瓶号: 2-6
进样体积: 5 μl
版本号：6.115
进样时间:2026/01/2620:30:56
实验者: xiexinhui
处理时间（V2）: 2026/01/29 10:15:35
处理者: xiexinhui
仪器型号：SHIMADZU LC-2050C(FX256)

<色谱图>

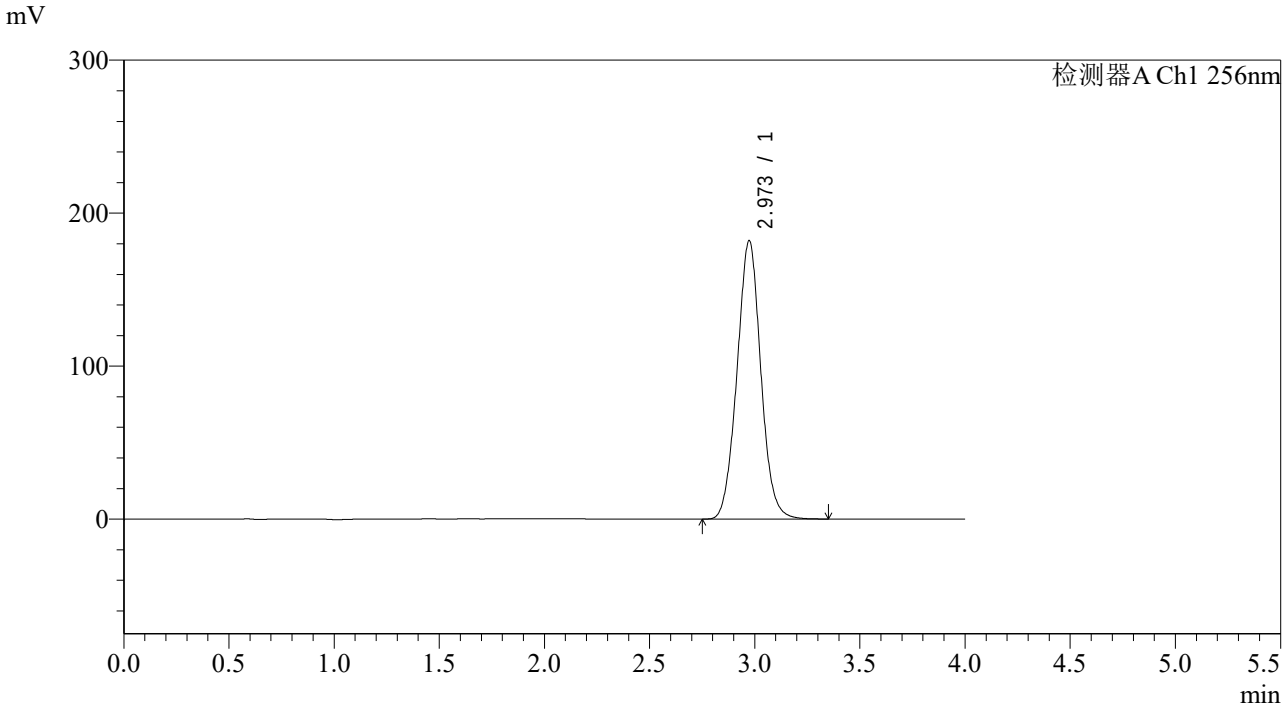

<峰表>

检测器A Ch1 256nm

峰号	保留时间	面积	面积%	高度	理论塔板数(USP)	拖尾因子	分离度(USP)
1	2.973	1433234	100.000	181957	3330	1.037	--
总计		1433234	100.000	181957			

SHIMADZU LabSolutions

938

<样品信息>

色谱柱:XB-C8(50*4.6mm,3μm）
流速：1.0ml/min
柱 温:30℃
波长：256nm
数据文件名: RC$938 - 0-262/7-1252-2 - zzp-2023010511p-zjtj36y-rcqx-2-pH6.8+0.5twjz-0.1g-p2-45min.lcd
方法文件名: RC$938 - 938-rcqx-FX256.lcm
批处理文件名: RC$938 - 938-20260126-FX256.lcb
样品瓶号: 2-15
进样体积: 5 μl
版本号：6.115
进样时间:2026/01/2620:35:19
实验者: xiexinhui
处理时间（V2）: 2026/01/29 10:15:42
处理者: xiexinhui
仪器型号：SHIMADZU LC-2050C(FX256)

<色谱图>

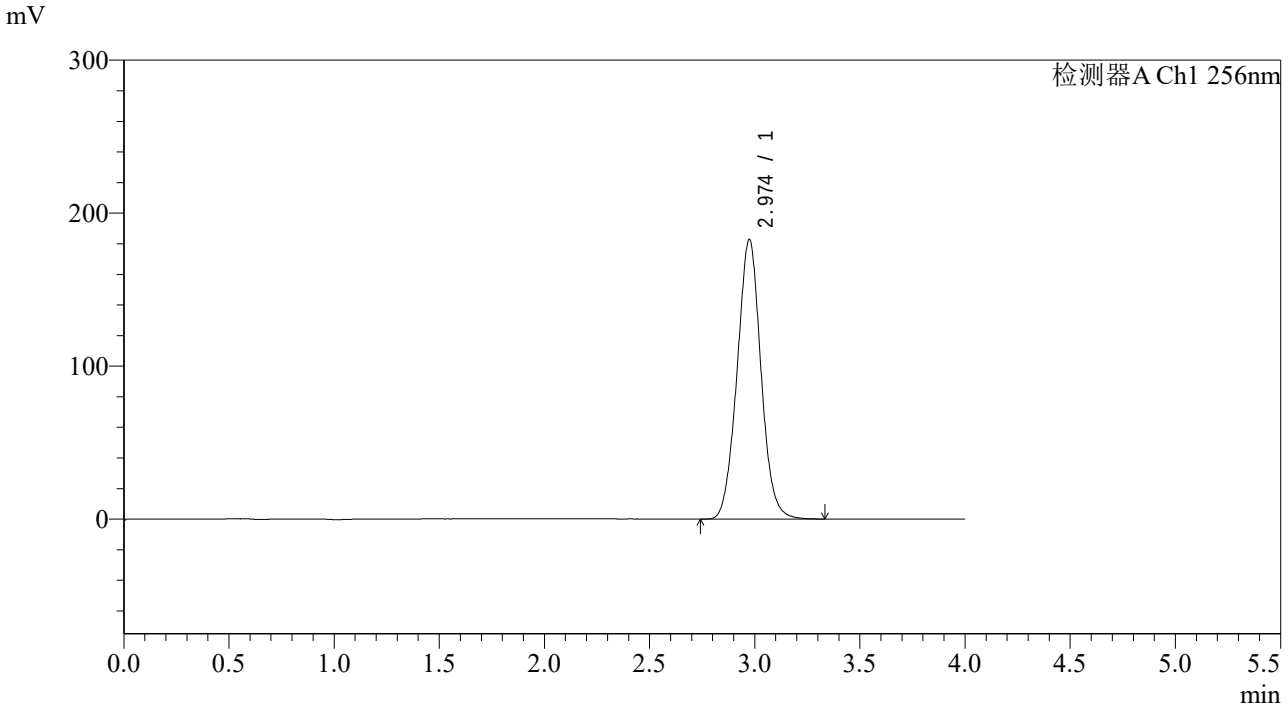

<峰表>

检测器A Ch1 256nm

峰号	保留时间	面积	面积%	高度	理论塔板数(USP)	拖尾因子	分离度(USP)
1	2.974	1442713	100.000	182643	3313	1.035	--
总计		1442713	100.000	182643			

SHIMADZU LabSolutions

938

<样品信息>

色谱柱:XB-C8(50*4.6mm,3μm） 流速：1.0ml/min
柱 温:30℃ 波长：256nm
数据文件名: RC$938 - 0-262/7-1253-2 - zzp-2023010511p-zjtj36y-rcqx-2-pH6.8+0.5twjz-0.1g-p3-45min.lcd
方法文件名: RC$938 - 938-rcqx-FX256.lcm
批处理文件名: RC$938 - 938-20260126-FX256.lcb
样品瓶号: 2-24
进样体积: 5 μl 版本号：6.115
进样时间:2026/01/2620:39:42 实验者: xiexinhui
处理时间（V2）: 2026/01/29 10:15:51 处理者: xiexinhui
仪器型号：SHIMADZU LC-2050C(FX256)

<色谱图>

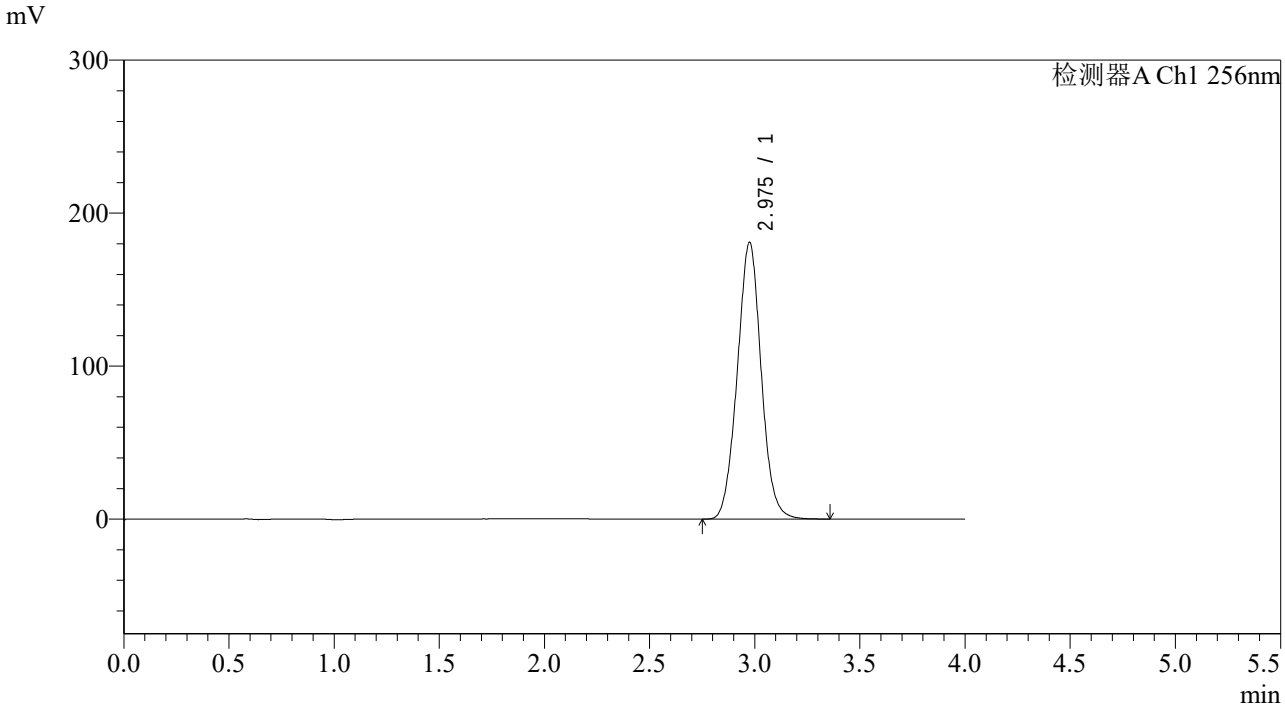

<峰表>

检测器A Ch1 256nm

峰号	保留时间	面积	面积%	高度	理论塔板数(USP)	拖尾因子	分离度(USP)
1	2.975	1431983	100.000	180571	3292	1.032	--
总计		1431983	100.000	180571			

SHIMADZU LabSolutions

938

<样品信息>

色谱柱:XB-C8(50*4.6mm,3μm） 流速：1.0ml/min
柱 温:30℃ 波长：256nm
数据文件名: RC$938 - 0-262/7-1254-2 - zzp-2023010511p-zjtj36y-rcqx-2-pH6.8+0.5twjz-0.1g-p4-45min.lcd
方法文件名: RC$938 - 938-rcqx-FX256.lcm
批处理文件名: RC$938 - 938-20260126-FX256.lcb
样品瓶号: 2-33
进样体积: 5 μl 版本号：6.115
进样时间:2026/01/2620:44:05 实验者: xiexinhui
处理时间（V2）: 2026/01/29 10:15:59 处理者: xiexinhui
仪器型号：SHIMADZU LC-2050C(FX256)

<色谱图>

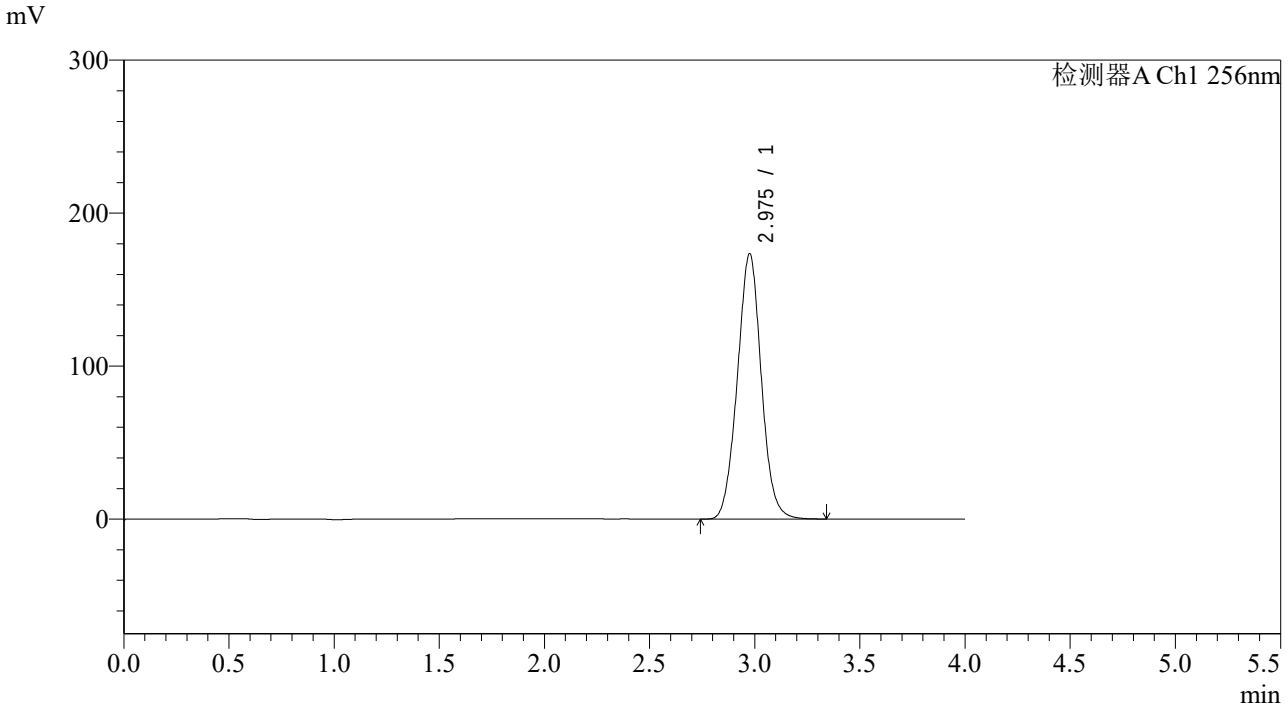

<峰表>

检测器A Ch1 256nm

峰号	保留时间	面积	面积%	高度	理论塔板数(USP)	拖尾因子	分离度(USP)
1	2.975	1374945	100.000	173036	3282	1.032	--
总计		1374945	100.000	173036			

SHIMADZU LabSolutions

938

<样品信息>

色谱柱:XB-C8(50*4.6mm,3μm） 流速：1.0ml/min
柱 温:30℃ 波长：256nm
数据文件名: RC$938 - 0-262/7-1255-2 - zzp-2023010511p-zjtj36y-rcqx-2-pH6.8+0.5twjz-0.1g-p5-45min.lcd
方法文件名: RC$938 - 938-rcqx-FX256.lcm
批处理文件名: RC$938 - 938-20260126-FX256.lcb
样品瓶号: 2-42
进样体积: 5 μl 版本号：6.115
进样时间:2026/01/2620:48:29 实验者: xiexinhui
处理时间（V2）: 2026/01/29 10:16:06 处理者: xiexinhui
仪器型号：SHIMADZU LC-2050C(FX256)

<色谱图>

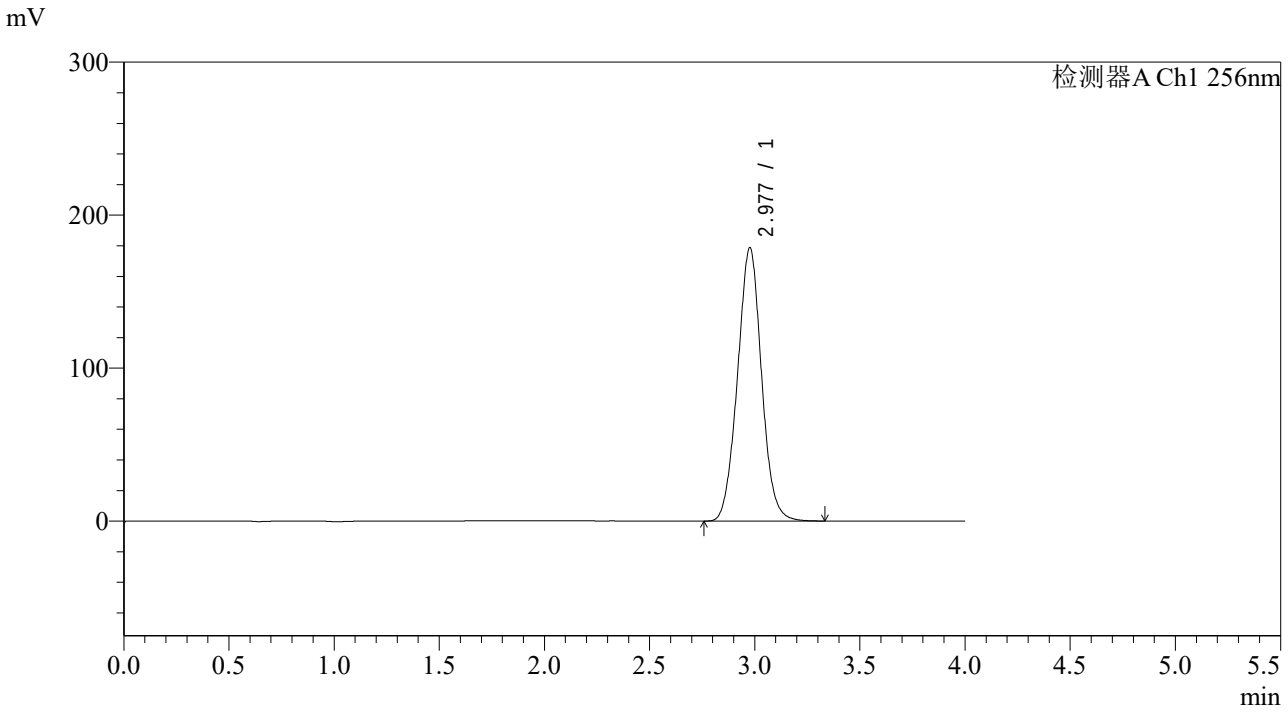

<峰表>

检测器A Ch1 256nm

峰号	保留时间	面积	面积%	高度	理论塔板数(USP)	拖尾因子	分离度(USP)
1	2.977	1419030	100.000	178265	3265	1.030	--
总计		1419030	100.000	178265			

SHIMADZU LabSolutions

938

<样品信息>

色谱柱:XB-C8(50*4.6mm,3μm） 流速：1.0ml/min
柱 温:30℃ 波长：256nm
数据文件名: RC$938 - 0-262/7-1256-2 - zzp-2023010511p-zjtj36y-rcqx-2-pH6.8+0.5twjz-0.1g-p6-45min.lcd
方法文件名: RC$938 - 938-rcqx-FX256.lcm
批处理文件名: RC$938 - 938-20260126-FX256.lcb
样品瓶号: 2-51
进样体积: 5 μl 版本号：6.115
进样时间:2026/01/2620:52:52 实验者: xiexinhui
处理时间（V2）: 2026/01/29 10:16:13 处理者: xiexinhui
仪器型号：SHIMADZU LC-2050C(FX256)

<色谱图>

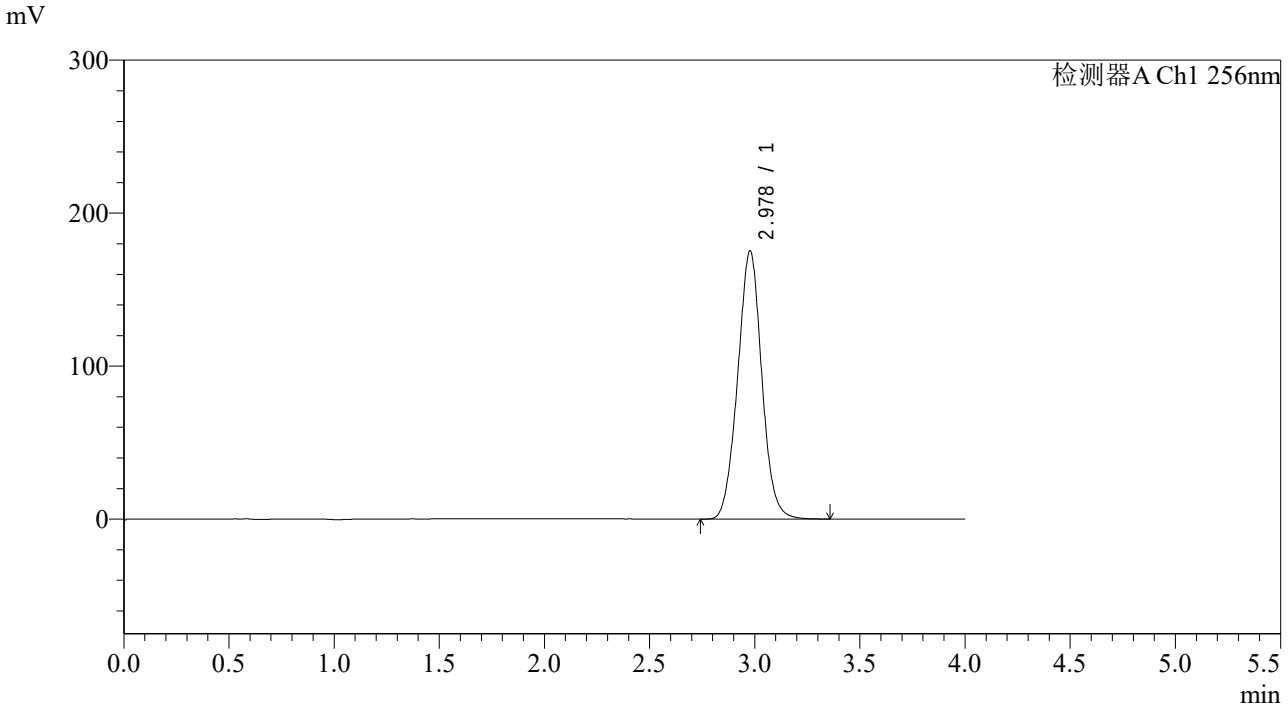

<峰表>

检测器A Ch1 256nm

峰号	保留时间	面积	面积%	高度	理论塔板数(USP)	拖尾因子	分离度(USP)
1	2.978	1398165	100.000	175148	3245	1.027	--
总计		1398165	100.000	175148			

SHIMADZU LabSolutions

938

<样品信息>

色谱柱:XB-C8(50*4.6mm,3μm） 流速：1.0ml/min
柱 温:30℃ 波长：256nm
数据文件名: RC$938 - 0-262/7-1257-2 - zzp-2023010511p-zjtj36y-rcqx-2-pH6.8+0.5twjz-0.1g-p1-60min.lcd
方法文件名: RC$938 - 938-rcqx-FX256.lcm
批处理文件名: RC$938 - 938-20260126-FX256.lcb
样品瓶号: 2-7
进样体积: 5 μl 版本号：6.115
进样时间:2026/01/2620:57:15 实验者: xiexinhui
处理时间（V2）: 2026/01/29 10:16:20 处理者: xiexinhui
仪器型号：SHIMADZU LC-2050C(FX256)

<色谱图>

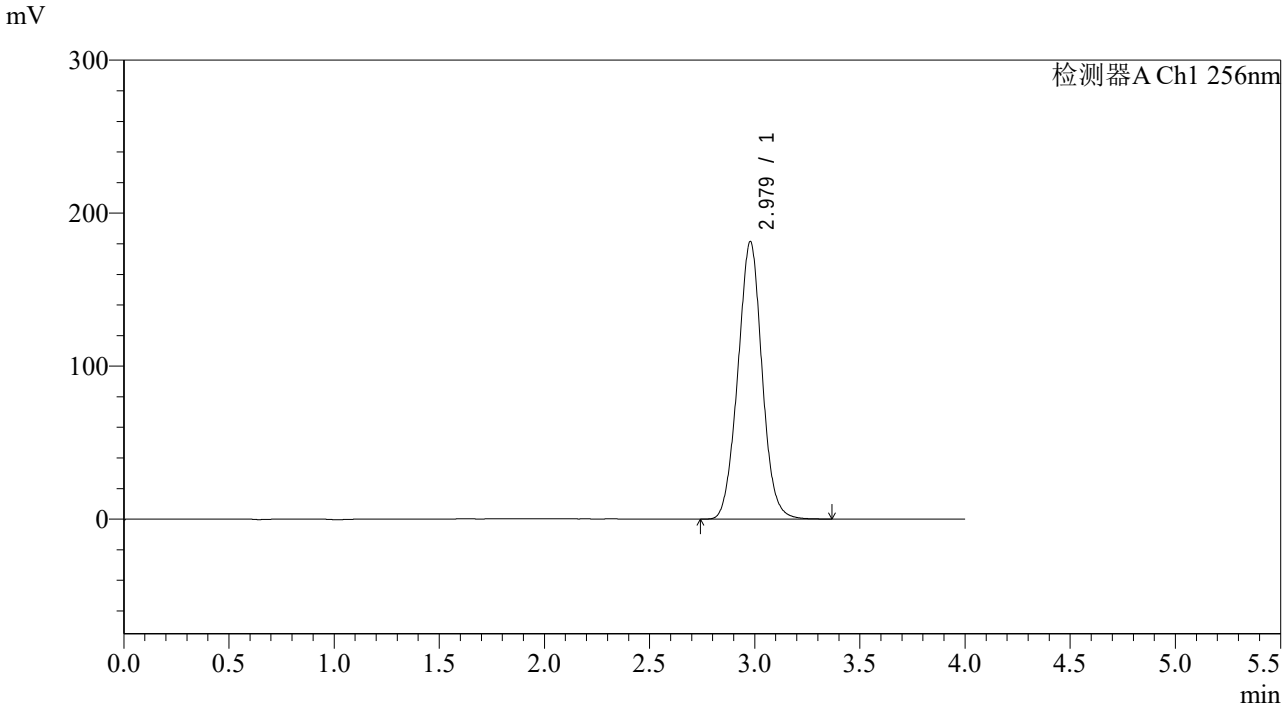

<峰表>

检测器A Ch1 256nm

峰号	保留时间	面积	面积%	高度	理论塔板数(USP)	拖尾因子	分离度(USP)
1	2.979	1451218	100.000	181401	3221	1.024	--
总计		1451218	100.000	181401			

SHIMADZU LabSolutions

938

<样品信息>

色谱柱:XB-C8(50*4.6mm,3μm） 流速：1.0ml/min
柱 温:30℃ 波长：256nm
数据文件名: RC$938 - 0-262/7-1258-2 - zzp-2023010511p-zjtj36y-rcqx-2-pH6.8+0.5twjz-0.1g-p2-60min.lcd
方法文件名: RC$938 - 938-rcqx-FX256.lcm
批处理文件名: RC$938 - 938-20260126-FX256.lcb
样品瓶号: 2-16
进样体积: 5 μl 版本号：6.115
进样时间:2026/01/2621:01:38 实验者: xiexinhui
处理时间（V2）: 2026/01/29 10:16:27 处理者: xiexinhui
仪器型号：SHIMADZU LC-2050C(FX256)

<色谱图>

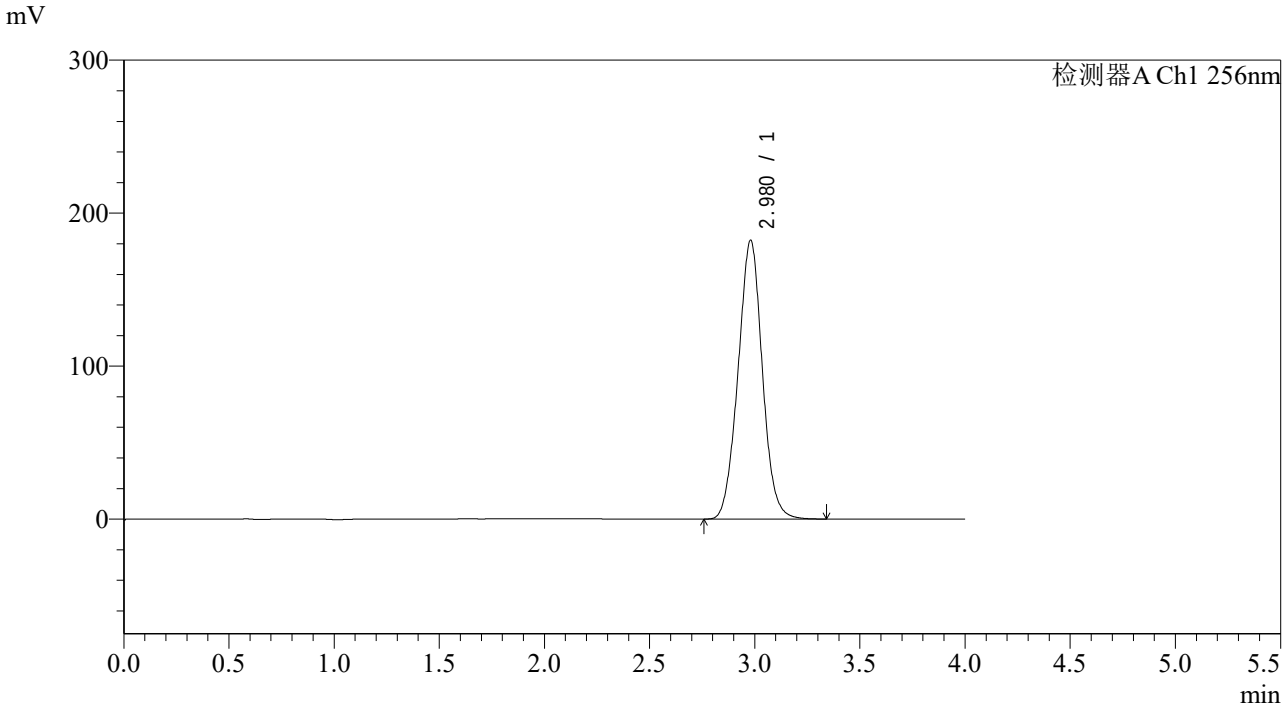

<峰表>

检测器A Ch1 256nm

峰号	保留时间	面积	面积%	高度	理论塔板数(USP)	拖尾因子	分离度(USP)
1	2.980	1462602	100.000	182333	3202	1.021	--
总计		1462602	100.000	182333			

SHIMADZU LabSolutions

938

<样品信息>

色谱柱:XB-C8(50*4.6mm,3μm） 流速：1.0ml/min
柱 温:30℃ 波长：256nm
数据文件名: RC$938 - 0-262/7-1259-2 - zzp-2023010511p-zjtj36y-rcqx-2-pH6.8+0.5twjz-0.1g-p3-60min.lcd
方法文件名: RC$938 - 938-rcqx-FX256.lcm
批处理文件名: RC$938 - 938-20260126-FX256.lcb
样品瓶号: 2-25
进样体积: 5 μl 版本号：6.115
进样时间:2026/01/2621:06:02 实验者: xiexinhui
处理时间（V2）: 2026/01/29 10:16:37 处理者: xiexinhui
仪器型号：SHIMADZU LC-2050C(FX256)

<色谱图>

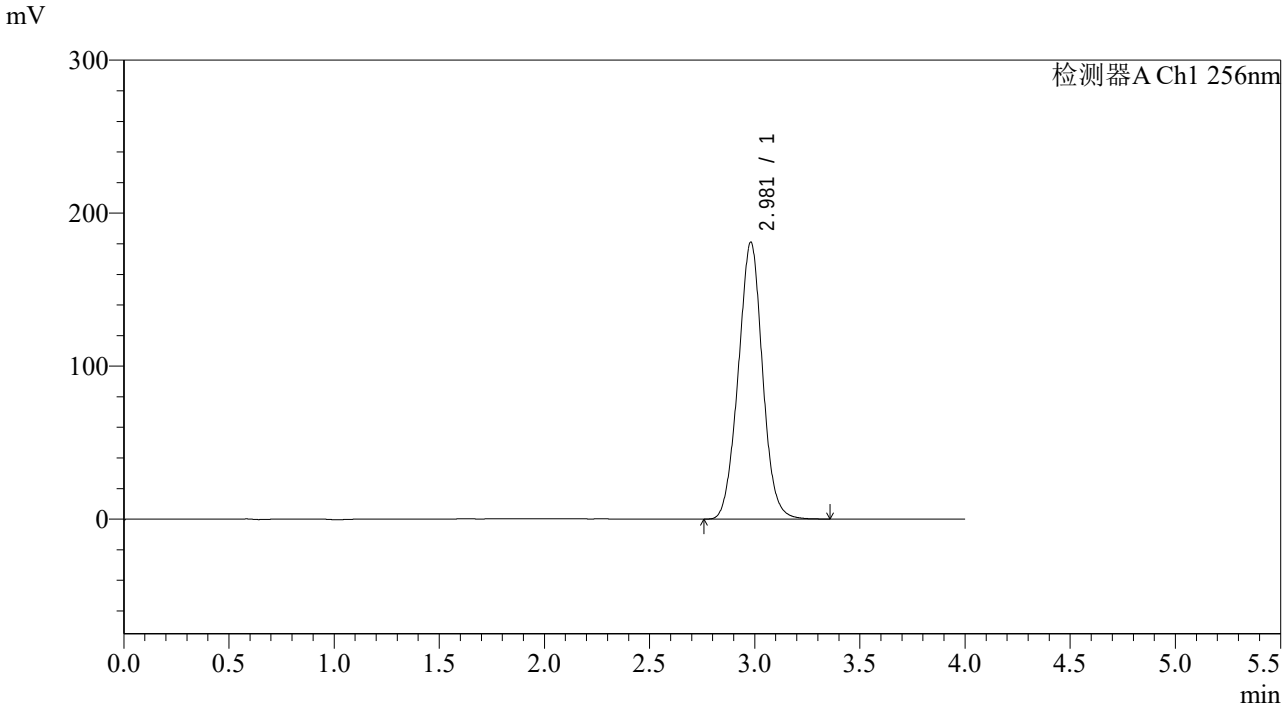

<峰表>

检测器A Ch1 256nm

峰号	保留时间	面积	面积%	高度	理论塔板数(USP)	拖尾因子	分离度(USP)
1	2.981	1453836	100.000	181037	3200	1.019	--
总计		1453836	100.000	181037			

SHIMADZU LabSolutions

938

<样品信息>

色谱柱:XB-C8(50*4.6mm,3μm） 流速：1.0ml/min
柱 温:30℃ 波长：256nm
数据文件名: RC$938 - 0-262/7-1260-2 - zzp-2023010511p-zjtj36y-rcqx-2-pH6.8+0.5twjz-0.1g-p4-60min.lcd
方法文件名: RC$938 - 938-rcqx-FX256.lcm
批处理文件名: RC$938 - 938-20260126-FX256.lcb
样品瓶号: 2-34
进样体积: 5 μl 版本号：6.115
进样时间:2026/01/2621:10:25 实验者: xiexinhui
处理时间（V2）: 2026/01/29 10:16:47 处理者: xiexinhui
仪器型号：SHIMADZU LC-2050C(FX256)

<色谱图>

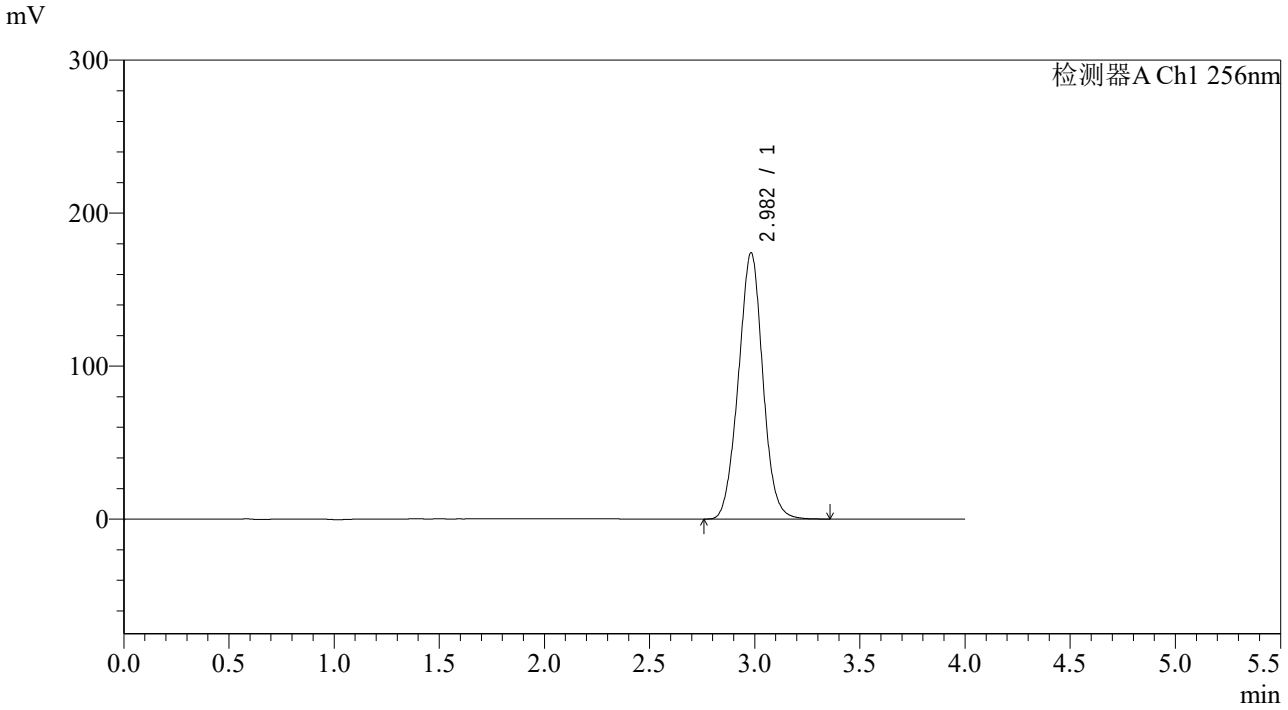

<峰表>

检测器A Ch1 256nm

峰号	保留时间	面积	面积%	高度	理论塔板数(USP)	拖尾因子	分离度(USP)
1	2.982	1405754	100.000	173987	3166	1.016	--
总计		1405754	100.000	173987			

SHIMADZU LabSolutions

938

<样品信息>

色谱柱:XB-C8(50*4.6mm,3μm） 流速：1.0ml/min
柱 温:30℃ 波长：256nm
数据文件名: RC$938 - 0-262/7-1261-2 - zzp-2023010511p-zjtj36y-rcqx-2-pH6.8+0.5twjz-0.1g-p5-60min.lcd
方法文件名: RC$938 - 938-rcqx-FX256.lcm
批处理文件名: RC$938 - 938-20260126-FX256.lcb
样品瓶号: 2-43
进样体积: 5 μl 版本号：6.115
进样时间:2026/01/2621:14:48 实验者: xiexinhui
处理时间（V2）: 2026/01/29 10:16:54 处理者: xiexinhui
仪器型号：SHIMADZU LC-2050C(FX256)

<色谱图>

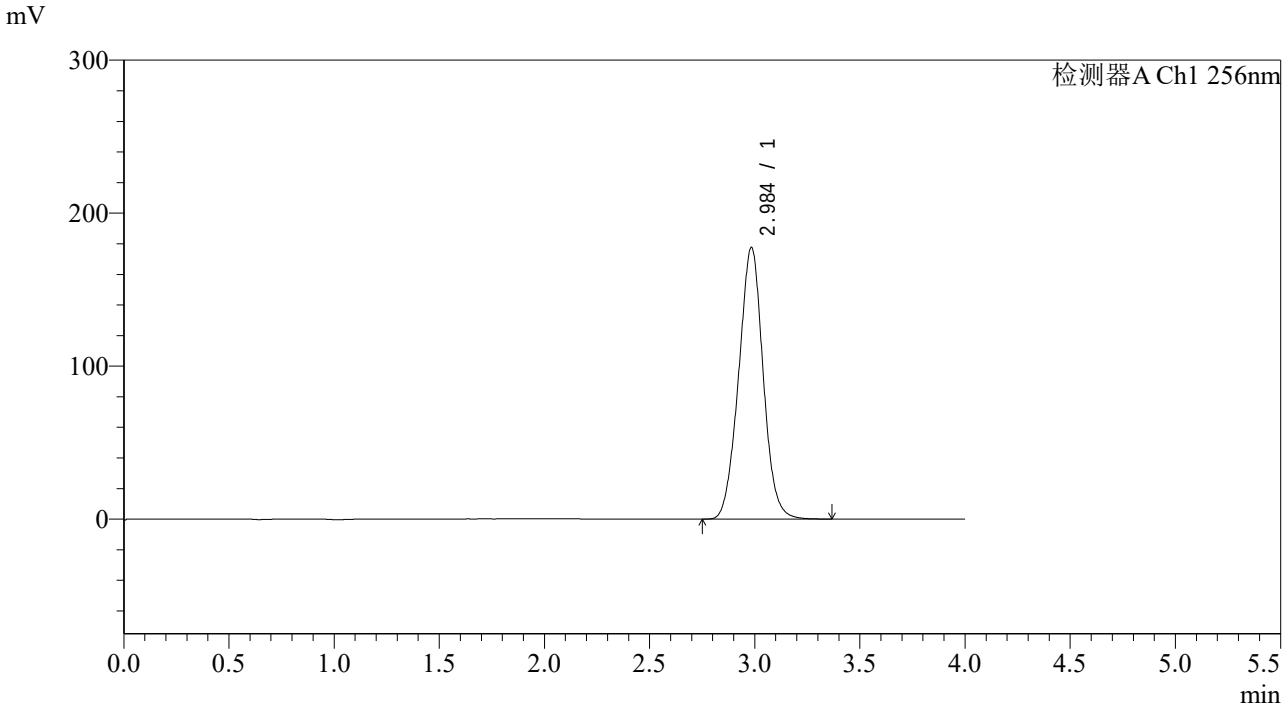

<峰表>

检测器A Ch1 256nm

峰号	保留时间	面积	面积%	高度	理论塔板数(USP)	拖尾因子	分离度(USP)
1	2.984	1439516	100.000	177188	3142	1.013	--
总计		1439516	100.000	177188			

SHIMADZU LabSolutions

938

<样品信息>

色谱柱:XB-C8(50*4.6mm,3μm） 流速：1.0ml/min
柱 温:30℃ 波长：256nm
数据文件名: RC$938 - 0-262/7-1262-2 - zzp-2023010511p-zjtj36y-rcqx-2-pH6.8+0.5twjz-0.1g-p6-60min.lcd
方法文件名: RC$938 - 938-rcqx-FX256.lcm
批处理文件名: RC$938 - 938-20260126-FX256.lcb
样品瓶号: 2-52
进样体积: 5 μl 版本号：6.115
进样时间:2026/01/2621:19:11 实验者: xiexinhui
处理时间（V2）: 2026/01/29 10:17:01 处理者: xiexinhui
仪器型号：SHIMADZU LC-2050C(FX256)

<色谱图>

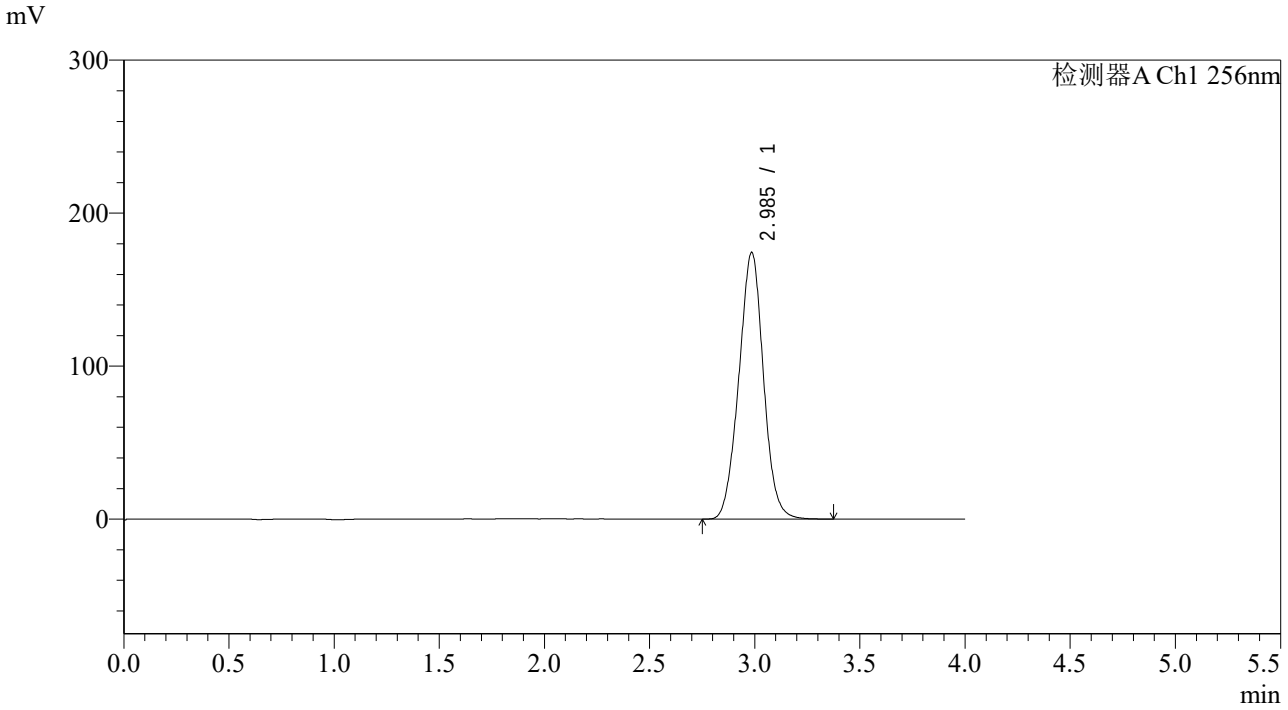

<峰表>

检测器A Ch1 256nm

峰号	保留时间	面积	面积%	高度	理论塔板数(USP)	拖尾因子	分离度(USP)
1	2.985	1420068	100.000	174161	3112	1.009	--
总计		1420068	100.000	174161			

SHIMADZU LabSolutions

938

<样品信息>

色谱柱:XB-C8(50*4.6mm,3μm） 流速：1.0ml/min
柱 温:30℃ 波长：256nm
数据文件名: RC$938 - 0-262/7-1263-2 - zzp-2023010511p-zjtj36y-rcqx-2-pH6.8+0.5twjz-0.1g-p1-jx.lcd
方法文件名: RC$938 - 938-rcqx-FX256.lcm
批处理文件名: RC$938 - 938-20260126-FX256.lcb
样品瓶号: 2-8
进样体积: 5 μl 版本号：6.115
进样时间:2026/01/2621:23:35 实验者: xiexinhui
处理时间（V2）: 2026/01/29 10:17:08 处理者: xiexinhui
仪器型号：SHIMADZU LC-2050C(FX256)

<色谱图>

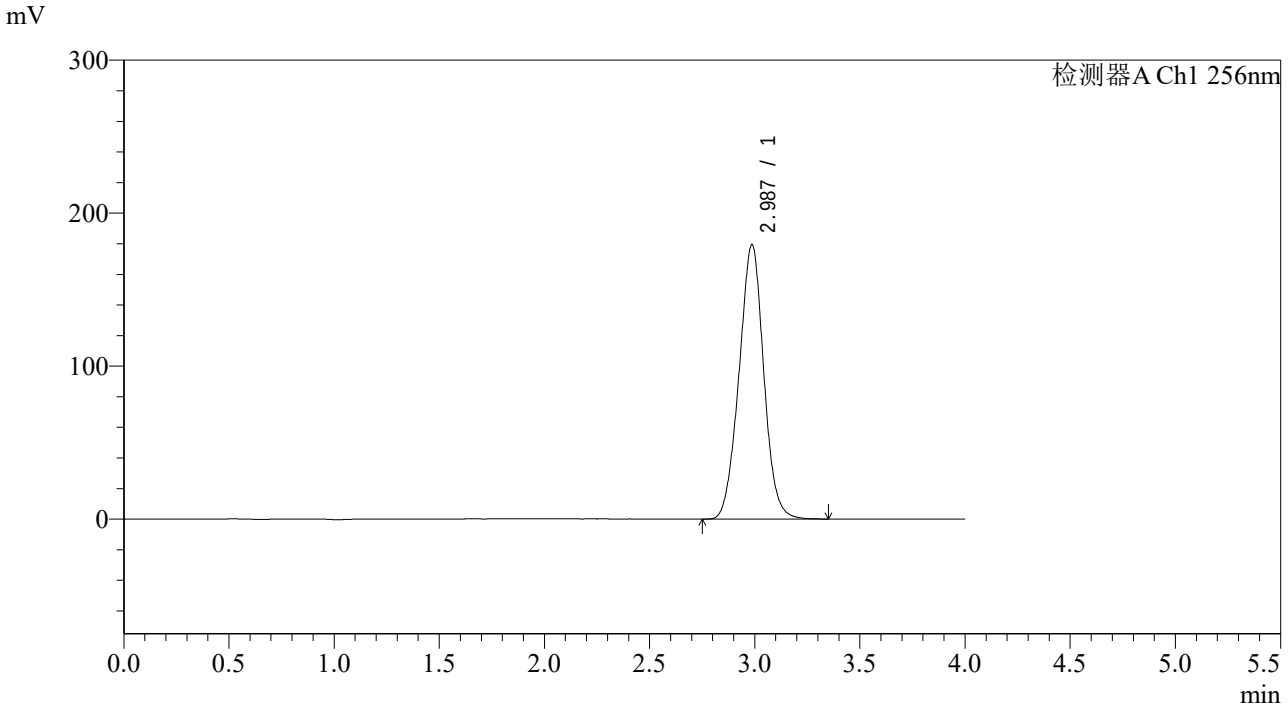

<峰表>

检测器A Ch1 256nm

峰号	保留时间	面积	面积%	高度	理论塔板数(USP)	拖尾因子	分离度(USP)
1	2.987	1465827	100.000	179485	3091	1.007	--
总计		1465827	100.000	179485			

SHIMADZU LabSolutions

938

<样品信息>

色谱柱:XB-C8(50*4.6mm,3μm） 流速：1.0ml/min
柱 温:30℃ 波长：256nm
数据文件名: RC$938 - 0-262/7-1264-2 - zzp-2023010511p-zjtj36y-rcqx-2-pH6.8+0.5twjz-0.1g-p2-jx.lcd
方法文件名: RC$938 - 938-rcqx-FX256.lcm
批处理文件名: RC$938 - 938-20260126-FX256.lcb
样品瓶号: 2-17
进样体积: 5 μl 版本号：6.115
进样时间:2026/01/2621:27:59 实验者: xiexinhui
处理时间（V2）: 2026/01/29 10:17:15 处理者: xiexinhui
仪器型号：SHIMADZU LC-2050C(FX256)

<色谱图>

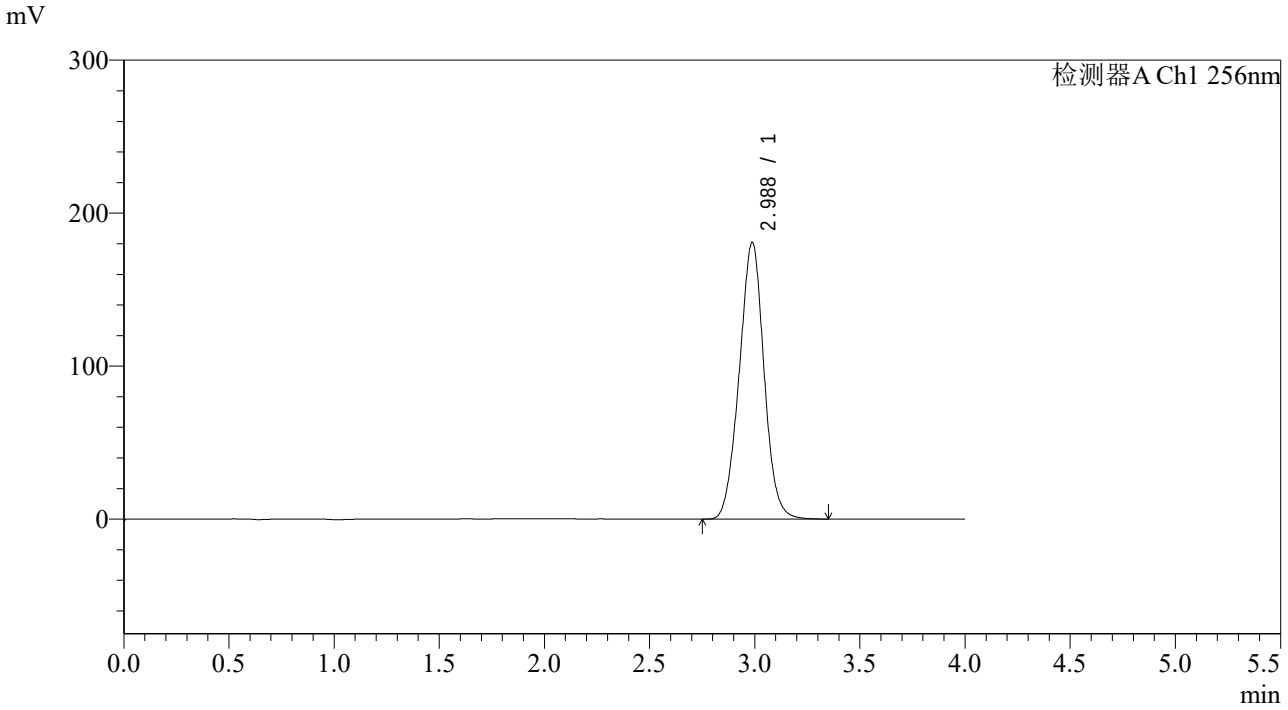

<峰表>

检测器A Ch1 256nm

峰号	保留时间	面积	面积%	高度	理论塔板数(USP)	拖尾因子	分离度(USP)
1	2.988	1481146	100.000	181013	3072	1.005	--
总计		1481146	100.000	181013			

SHIMADZU LabSolutions

938

<样品信息>

色谱柱:XB-C8(50*4.6mm,3μm） 流速：1.0ml/min
柱 温:30℃ 波长：256nm
数据文件名: RC$938 - 0-262/7-1265-2 - zzp-2023010511p-zjtj36y-rcqx-2-pH6.8+0.5twjz-0.1g-p3-jx.lcd
方法文件名: RC$938 - 938-rcqx-FX256.lcm
批处理文件名: RC$938 - 938-20260126-FX256.lcb
样品瓶号: 2-26
进样体积: 5 μl 版本号：6.115
进样时间:2026/01/2621:32:22 实验者: xiexinhui
处理时间（V2）: 2026/01/29 10:17:24 处理者: xiexinhui
仪器型号：SHIMADZU LC-2050C(FX256)

<色谱图>

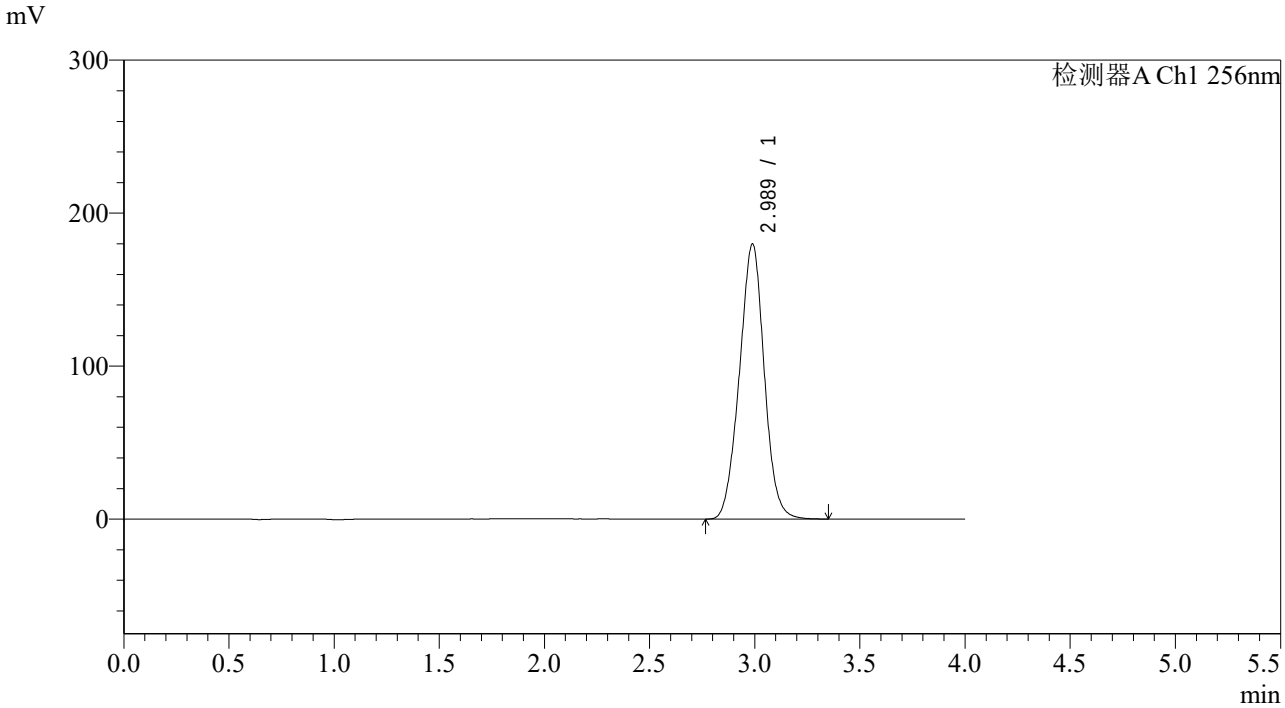

<峰表>

检测器A Ch1 256nm

峰号	保留时间	面积	面积%	高度	理论塔板数(USP)	拖尾因子	分离度(USP)
1	2.989	1477310	100.000	179931	3055	1.002	--
总计		1477310	100.000	179931			

SHIMADZU LabSolutions

938

<样品信息>

色谱柱:XB-C8(50*4.6mm,3μm） 流速：1.0ml/min
柱 温:30℃ 波长：256nm
数据文件名: RC$938 - 0-262/7-1266-2 - zzp-2023010511p-zjtj36y-rcqx-2-pH6.8+0.5twjz-0.1g-p4-jx.lcd
方法文件名: RC$938 - 938-rcqx-FX256.lcm
批处理文件名: RC$938 - 938-20260126-FX256.lcb
样品瓶号: 2-35
进样体积: 5 μl 版本号：6.115
进样时间:2026/01/2621:36:45 实验者: xiexinhui
处理时间（V2）: 2026/01/29 10:17:31 处理者: xiexinhui
仪器型号：SHIMADZU LC-2050C(FX256)

<色谱图>

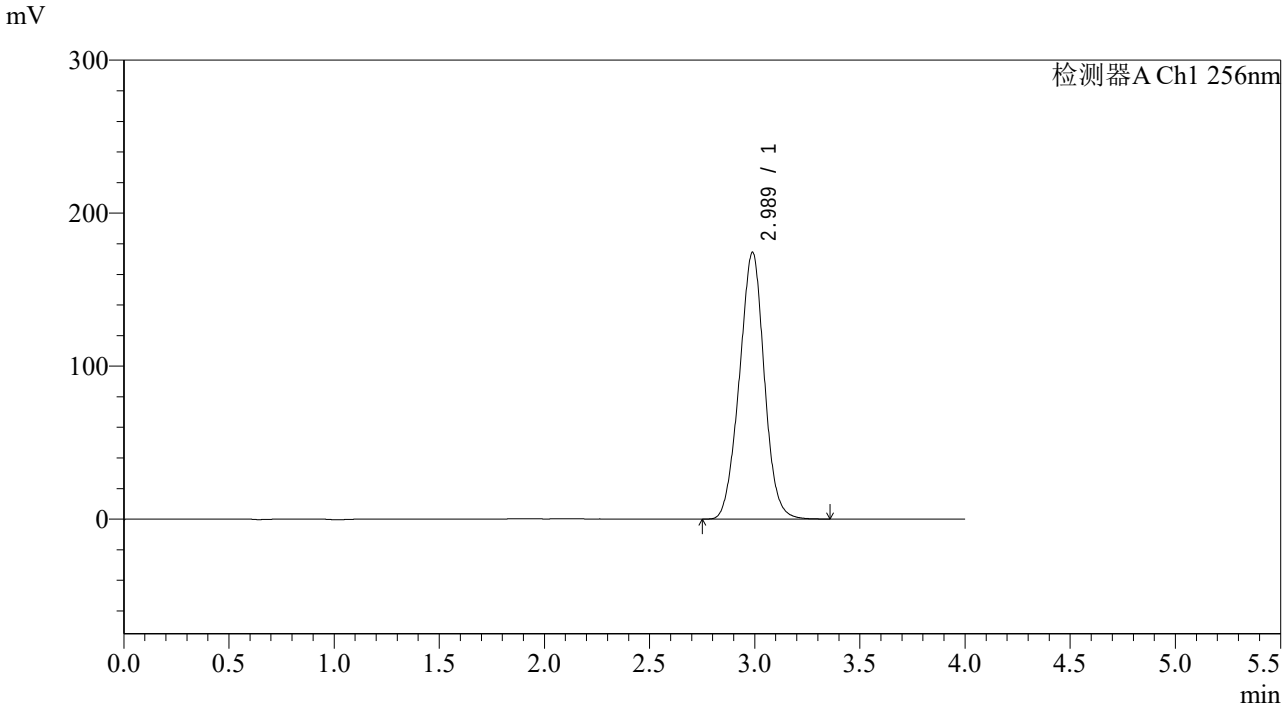

<峰表>

检测器A Ch1 256nm

峰号	保留时间	面积	面积%	高度	理论塔板数(USP)	拖尾因子	分离度(USP)
1	2.989	1437096	100.000	174481	3031	1.000	--
总计		1437096	100.000	174481			

SHIMADZU LabSolutions

938

<样品信息>

色谱柱:XB-C8(50*4.6mm,3μm） 流速：1.0ml/min
柱 温:30℃ 波长：256nm
数据文件名: RC$938 - 0-262/7-1267-2 - zzp-2023010511p-zjtj36y-rcqx-2-pH6.8+0.5twjz-0.1g-p5-jx.lcd
方法文件名: RC$938 - 938-rcqx-FX256.lcm
批处理文件名: RC$938 - 938-20260126-FX256.lcb
样品瓶号: 2-44
进样体积: 5 μl 版本号：6.115
进样时间:2026/01/2621:41:09 实验者: xiexinhui
处理时间（V2）: 2026/01/29 10:17:38 处理者: xiexinhui
仪器型号：SHIMADZU LC-2050C(FX256)

<色谱图>

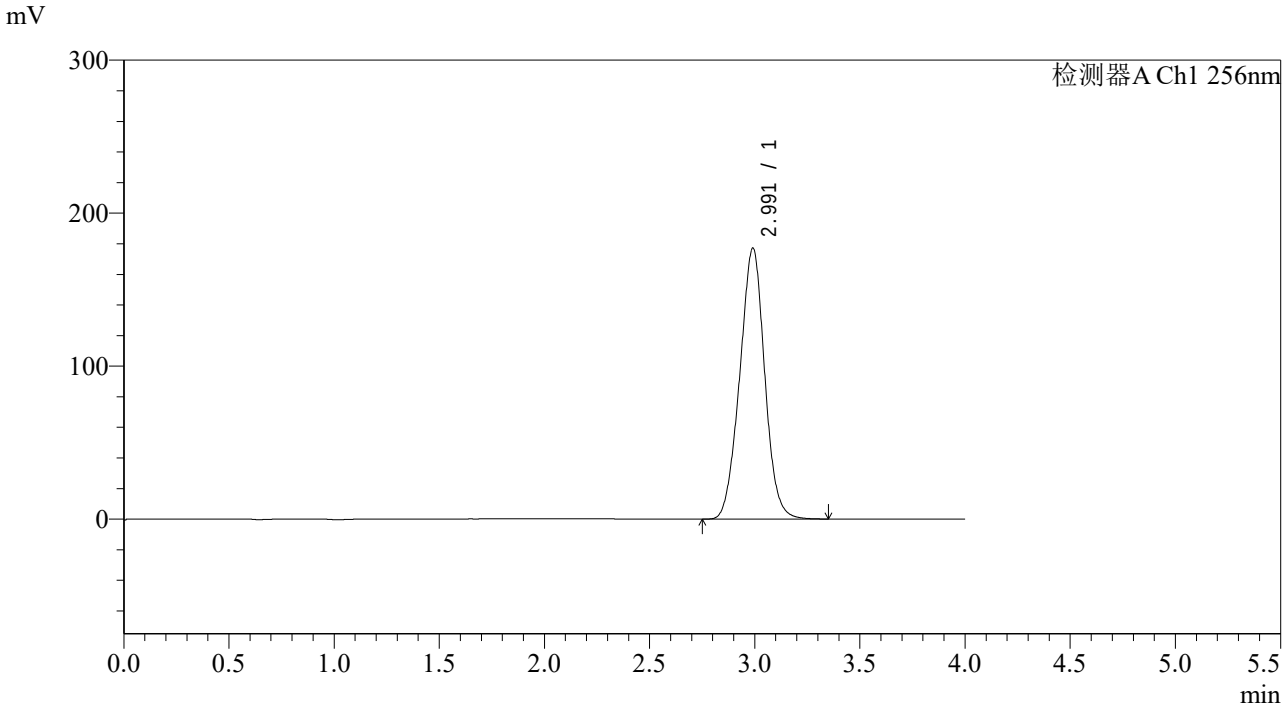

<峰表>

检测器A Ch1 256nm

峰号	保留时间	面积	面积%	高度	理论塔板数(USP)	拖尾因子	分离度(USP)
1	2.991	1461022	100.000	176981	3025	1.000	--
总计		1461022	100.000	176981			

SHIMADZU LabSolutions

938

<样品信息>

色谱柱:XB-C8(50*4.6mm,3μm） 流速：1.0ml/min
柱 温:30℃ 波长：256nm
数据文件名: RC$938 - 0-262/7-1268-2 - zzp-2023010511p-zjtj36y-rcqx-2-pH6.8+0.5twjz-0.1g-p6-jx.lcd
方法文件名: RC$938 - 938-rcqx-FX256.lcm
批处理文件名: RC$938 - 938-20260126-FX256.lcb
样品瓶号: 2-53
进样体积: 5 μl 版本号：6.115
进样时间:2026/01/2621:45:32 实验者: xiexinhui
处理时间（V2）: 2026/01/29 10:17:46 处理者: xiexinhui
仪器型号：SHIMADZU LC-2050C(FX256)

<色谱图>

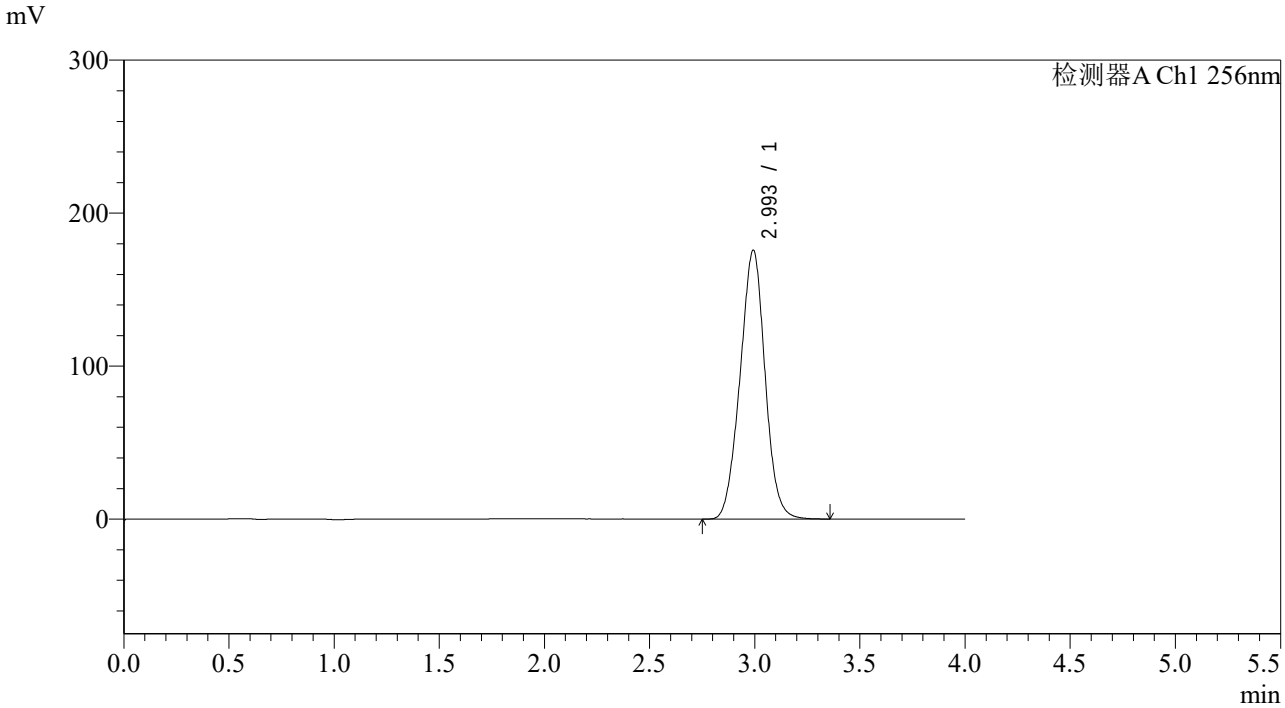

<峰表>

检测器A Ch1 256nm

峰号	保留时间	面积	面积%	高度	理论塔板数(USP)	拖尾因子	分离度(USP)
1	2.993	1453958	100.000	175267	3002	0.999	--
总计		1453958	100.000	175267			

SHIMADZU LabSolutions

938

<样品信息>

色谱柱:XB-C8(50*4.6mm,3μm） 流速：1.0ml/min
柱 温:30℃ 波长：256nm
数据文件名: RC$938 - 0-262/7-1269-2 - zzp-2023010511p-zjtj36y-rcqx-2-pH6.8+0.5twjz-0.1g-dz2-1.lcd
方法文件名: RC$938 - 938-rcqx-FX256.lcm
批处理文件名: RC$938 - 938-20260126-FX256.lcb
样品瓶号: 2-27
进样体积: 5 μl 版本号：6.115
进样时间:2026/01/2621:49:56 实验者: xiexinhui
处理时间（V2）: 2026/01/29 10:17:53 处理者: xiexinhui
仪器型号：SHIMADZU LC-2050C(FX256)

<色谱图>

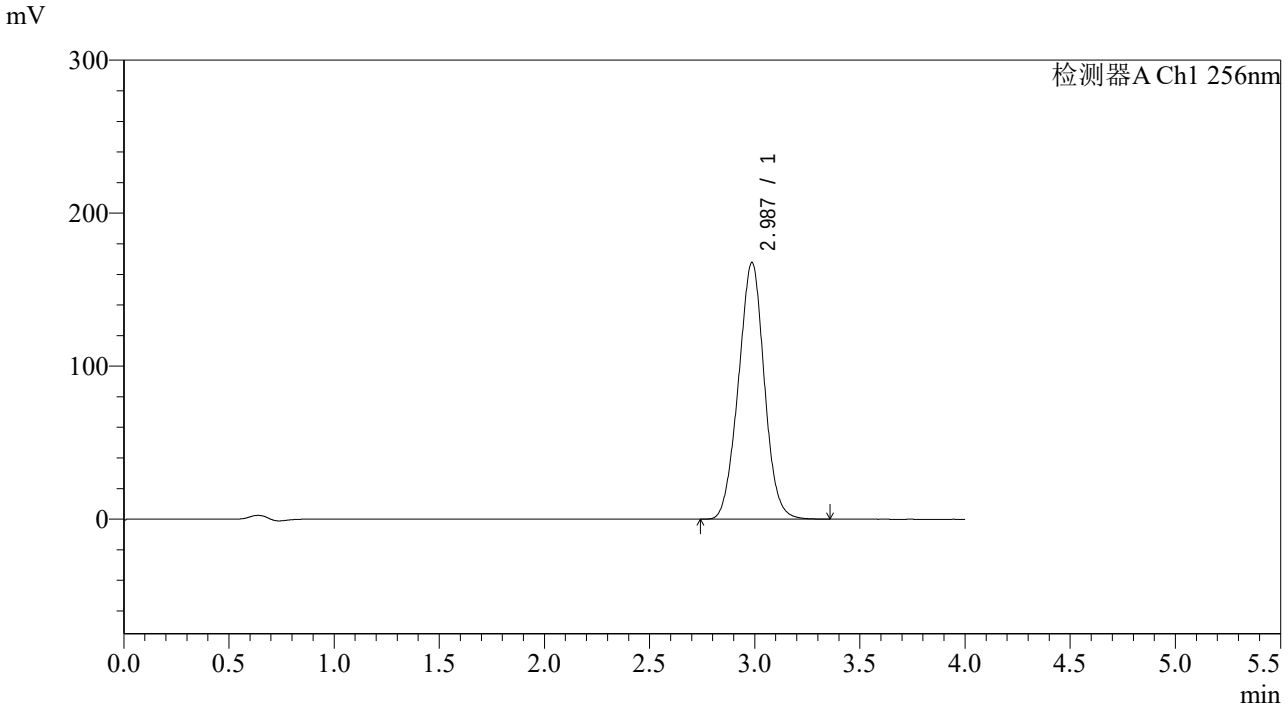

<峰表>

检测器A Ch1 256nm

峰号	保留时间	面积	面积%	高度	理论塔板数(USP)	拖尾因子	分离度(USP)
1	2.987	1436714	100.000	167809	2787	1.007	--
总计		1436714	100.000	167809			

SHIMADZU LabSolutions

938

<样品信息>

色谱柱:XB-C8(50*4.6mm,3μm） 流速：1.0ml/min
柱 温:30℃ 波长：256nm
数据文件名: RC$938 - 0-262/7-1270-2 - zzp-2023010511p-zjtj36y-rcqx-2-pH6.8+0.5twjz-0.1g-dz2-2.lcd
方法文件名: RC$938 - 938-rcqx-FX256.lcm
批处理文件名: RC$938 - 938-20260126-FX256.lcb
样品瓶号: 2-27
进样体积: 5 μl 版本号：6.115
进样时间:2026/01/2621:54:19 实验者: xiexinhui
处理时间（V2）: 2026/01/29 10:18:03 处理者: xiexinhui
仪器型号：SHIMADZU LC-2050C(FX256)

<色谱图>

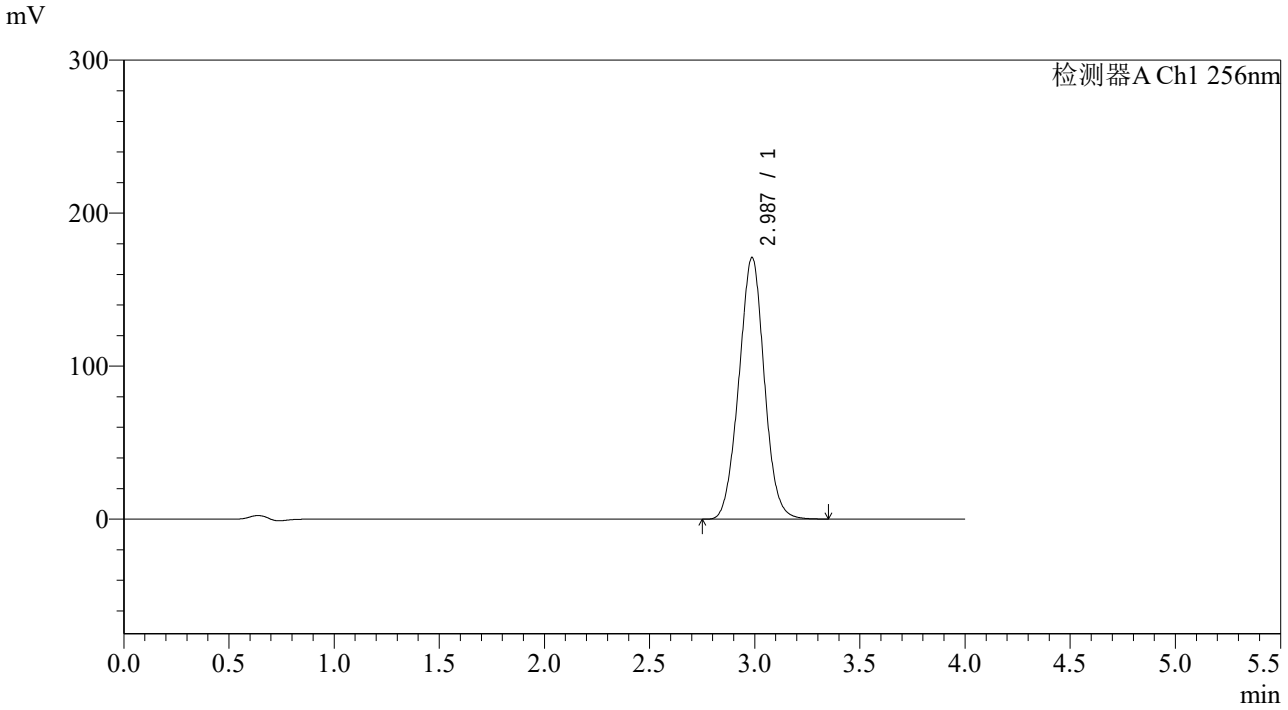

<峰表>

检测器A Ch1 256nm

峰号	保留时间	面积	面积%	高度	理论塔板数(USP)	拖尾因子	分离度(USP)
1	2.987	1438274	100.000	171111	2915	1.017	--
总计		1438274	100.000	171111			

SHIMADZU LabSolutions

938

<样品信息>

色谱柱:XB-C8(50*4.6mm,3μm）
流速：1.0ml/min
柱 温:30℃
波长：256nm
数据文件名: RC$938 - 31-30/7-1273-2 - zzp-2023010611p-zjtj36y-rcqx-1-pH6.8+0.5twjz-0.1g-rj.lcd
方法文件名: RC$938 - 938-rcqx-FX256.lcm
批处理文件名: RC$938 - 938-20260127-FX256-1.lcb
样品瓶号: 3-9
进样体积: 5 μl
版本号：6.115
进样时间:2026/01/2710:39:47
实验者: lvtingting
处理时间（V2）: 2026/01/29 15:23:58
处理者: lvtingting
仪器型号：SHIMADZU LC-2050C(FX256)

<色谱图>

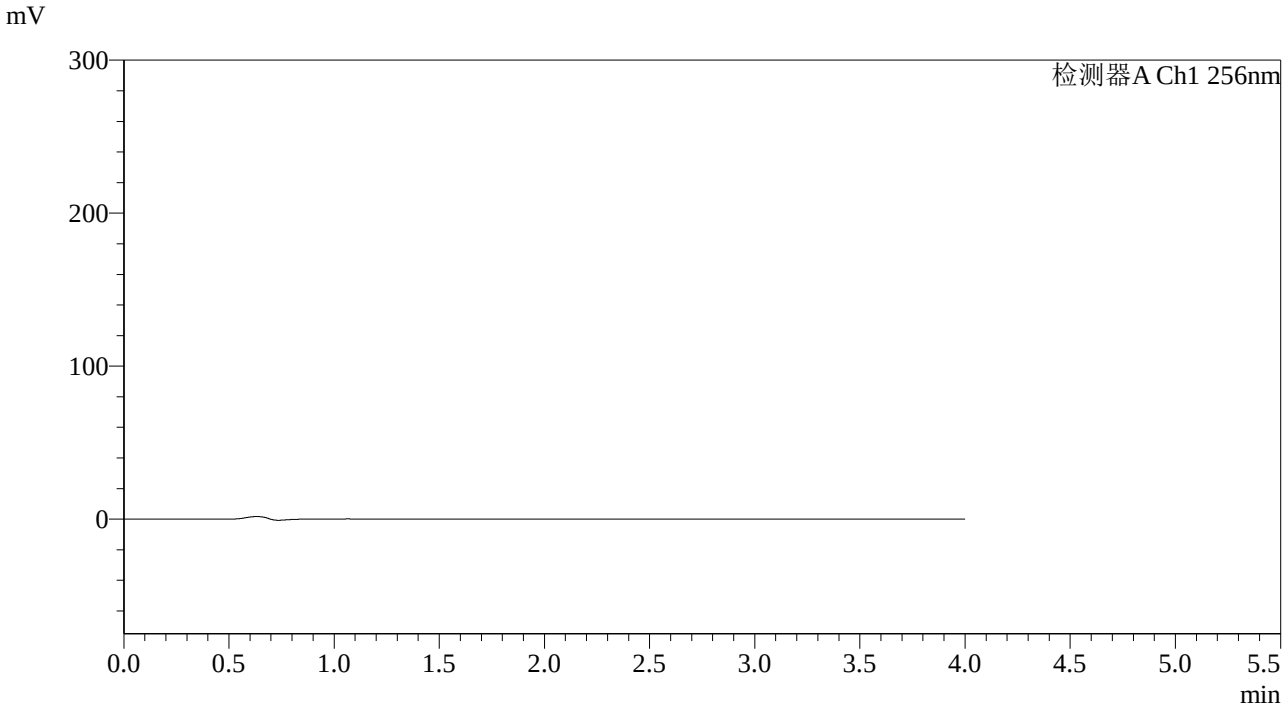

<峰表>

检测器A Ch1 256nm

峰号	保留时间	面积	面积%	高度	理论塔板数(USP)	拖尾因子	分离度(USP)
总计							

SHIMADZU LabSolutions

938

<样品信息>

色谱柱:XB-C8(50*4.6mm,3μm）
流速：1.0ml/min
柱 温:30℃
波长：256nm
数据文件名: RC$938 - 31-30/7-1274-2 - zzp-2023010611p-zjtj36y-rcqx-1-pH6.8+0.5twjz-0.1g-dz1-1.lcd
方法文件名: RC$938 - 938-rcqx-FX256.lcm
批处理文件名: RC$938 - 938-20260127-FX256-1.lcb
样品瓶号: 3-18
进样体积: 5 μl
版本号：6.115
进样时间:2026/01/2710:44:10
实验者: lvtingting
处理时间（V2）: 2026/01/29 15:24:06
处理者: lvtingting
仪器型号：SHIMADZU LC-2050C(FX256)

<色谱图>

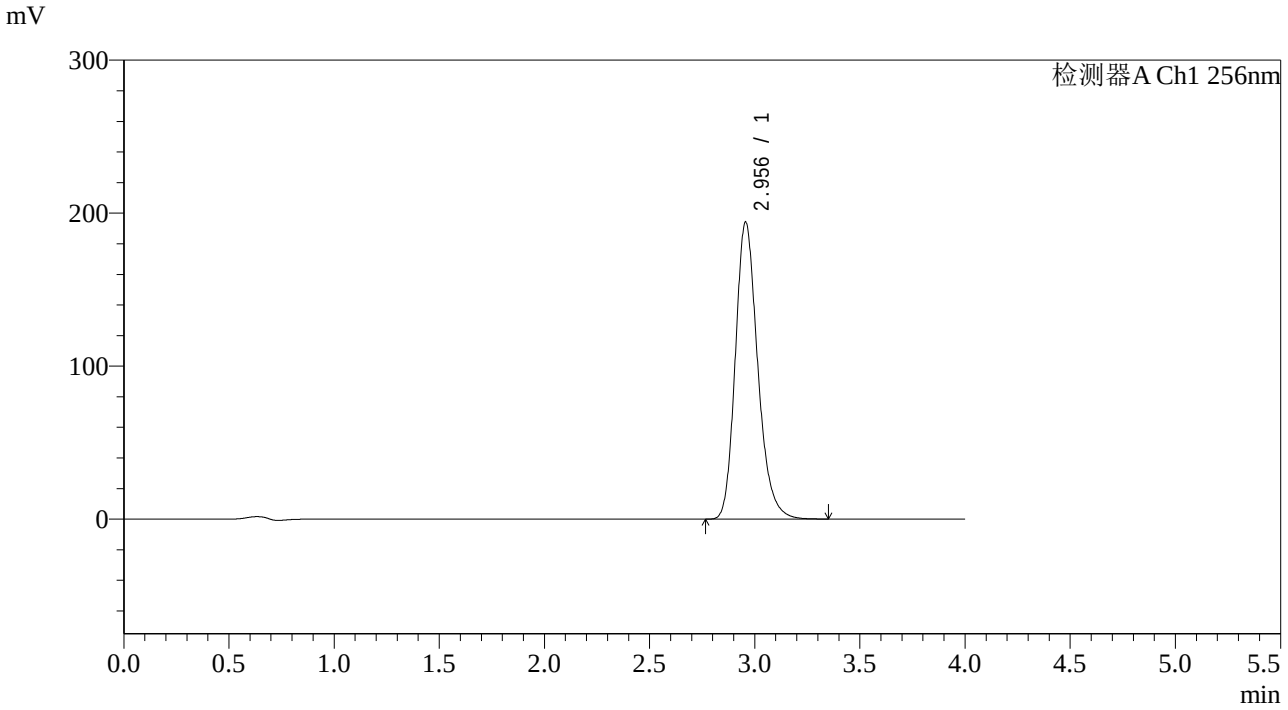

<峰表>

检测器A Ch1 256nm

峰号	保留时间	面积	面积%	高度	理论塔板数(USP)	拖尾因子	分离度(USP)
1	2.956	1439534	100.000	194215	3812	1.221	--
总计		1439534	100.000	194215			

SHIMADZU LabSolutions

938

<样品信息>

色谱柱:XB-C8(50*4.6mm,3μm）
流速：1.0ml/min
柱 温:30℃
波长：256nm
数据文件名: RC$938 - 31-30/7-1275-2 - zzp-2023010611p-zjtj36y-rcqx-1-pH6.8+0.5twjz-0.1g-dz1-2.lcd
方法文件名: RC$938 - 938-rcqx-FX256.lcm
批处理文件名: RC$938 - 938-20260127-FX256-1.lcb
样品瓶号: 3-18
进样体积: 5 μl
版本号：6.115
进样时间:2026/01/2710:48:30
实验者: lvtingting
处理时间（V2）: 2026/01/29 15:24:14
处理者: lvtingting
仪器型号：SHIMADZU LC-2050C(FX256)

<色谱图>

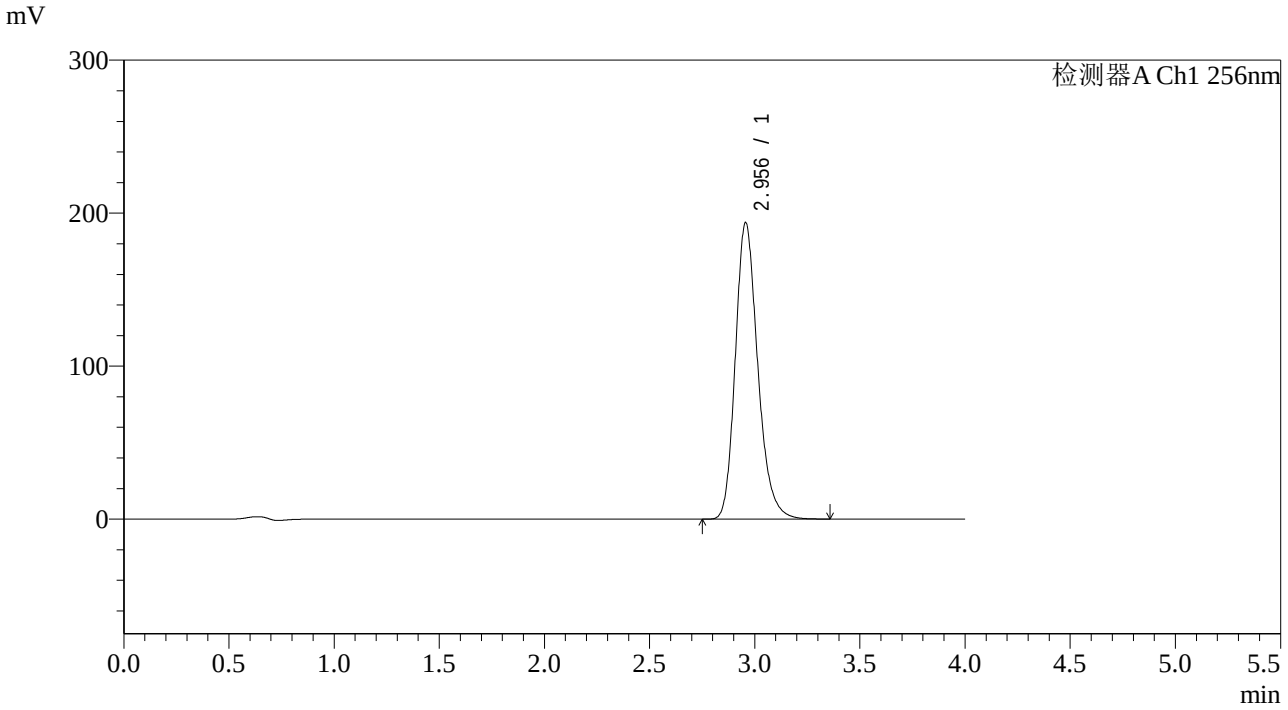

<峰表>

检测器A Ch1 256nm

峰号	保留时间	面积	面积%	高度	理论塔板数(USP)	拖尾因子	分离度(USP)
1	2.956	1438894	100.000	193894	3809	1.221	--
总计		1438894	100.000	193894			

SHIMADZU LabSolutions

938

<样品信息>

色谱柱:XB-C8(50*4.6mm,3μm）
柱 温:30℃
流速：1.0ml/min
波长：256nm
数据文件名: RC$938 - 31-30/7-1276-2 - zzp-2023010611p-zjtj36y-rcqx-1-pH6.8+0.5twjz-0.1g-dz1-3.lcd
方法文件名: RC$938 - 938-rcqx-FX256.lcm
批处理文件名: RC$938 - 938-20260127-FX256-1.lcb
样品瓶号: 3-18
进样体积: 5 μl
版本号：6.115
进样时间:2026/01/2710:52:52
实验者: lvtingting
处理时间（V2）: 2026/01/29 15:24:21
处理者: lvtingting
仪器型号：SHIMADZU LC-2050C(FX256)

<色谱图>

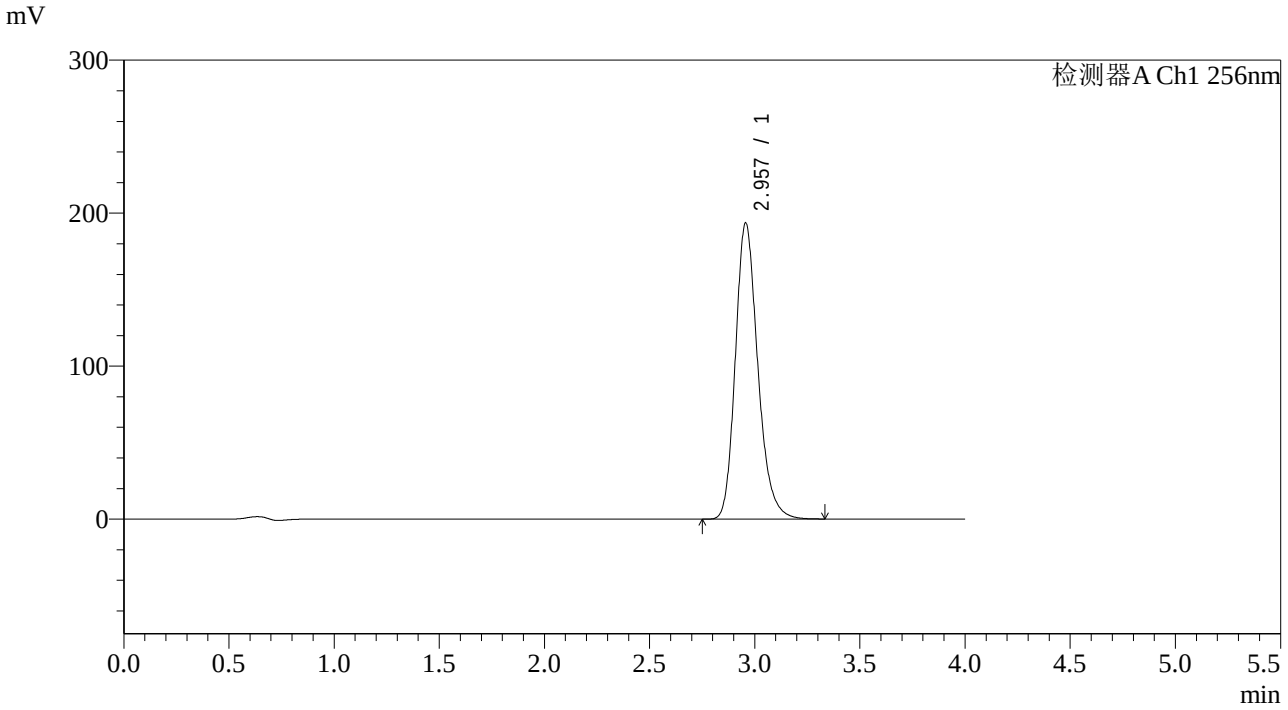

<峰表>

检测器A Ch1 256nm

峰号	保留时间	面积	面积%	高度	理论塔板数(USP)	拖尾因子	分离度(USP)
1	2.957	1436973	100.000	193596	3807	1.218	--
总计		1436973	100.000	193596			

SHIMADZU LabSolutions

938

<样品信息>

色谱柱:XB-C8(50*4.6mm,3μm）
流速：1.0ml/min
柱 温:30℃
波长：256nm
数据文件名: RC$938 - 31-30/7-1277-2 - zzp-2023010611p-zjtj36y-rcqx-1-pH6.8+0.5twjz-0.1g-dz1-4.lcd
方法文件名: RC$938 - 938-rcqx-FX256.lcm
批处理文件名: RC$938 - 938-20260127-FX256-1.lcb
样品瓶号: 3-18
进样体积: 5 μl
版本号：6.115
进样时间:2026/01/2710:57:13
实验者: lvtingting
处理时间（V2）: 2026/01/29 15:24:29
处理者: lvtingting
仪器型号：SHIMADZU LC-2050C(FX256)

<色谱图>

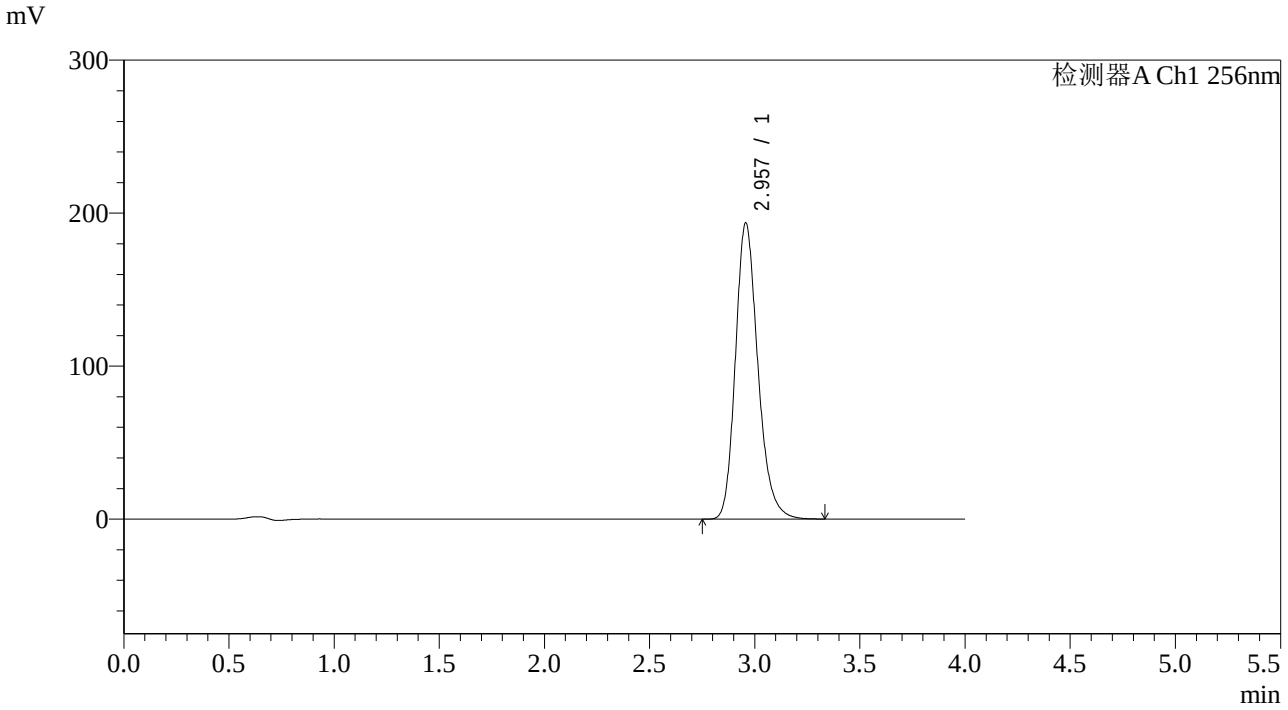

<峰表>

检测器A Ch1 256nm

峰号	保留时间	面积	面积%	高度	理论塔板数(USP)	拖尾因子	分离度(USP)
1	2.957	1438773	100.000	193578	3799	1.217	--
总计		1438773	100.000	193578			

SHIMADZU LabSolutions

938

<样品信息>

色谱柱:XB-C8(50*4.6mm,3μm）
流速：1.0ml/min
柱 温:30℃
波长：256nm
数据文件名: RC$938 - 31-30/7-1278-2 - zzp-2023010611p-zjtj36y-rcqx-1-pH6.8+0.5twjz-0.1g-dz1-5.lcd
方法文件名: RC$938 - 938-rcqx-FX256.lcm
批处理文件名: RC$938 - 938-20260127-FX256-1.lcb
样品瓶号: 3-18
进样体积: 5 μl
版本号：6.115
进样时间:2026/01/2711:01:34
实验者: lvtingting
处理时间（V2）: 2026/01/29 15:24:36
处理者: lvtingting
仪器型号：SHIMADZU LC-2050C(FX256)

<色谱图>

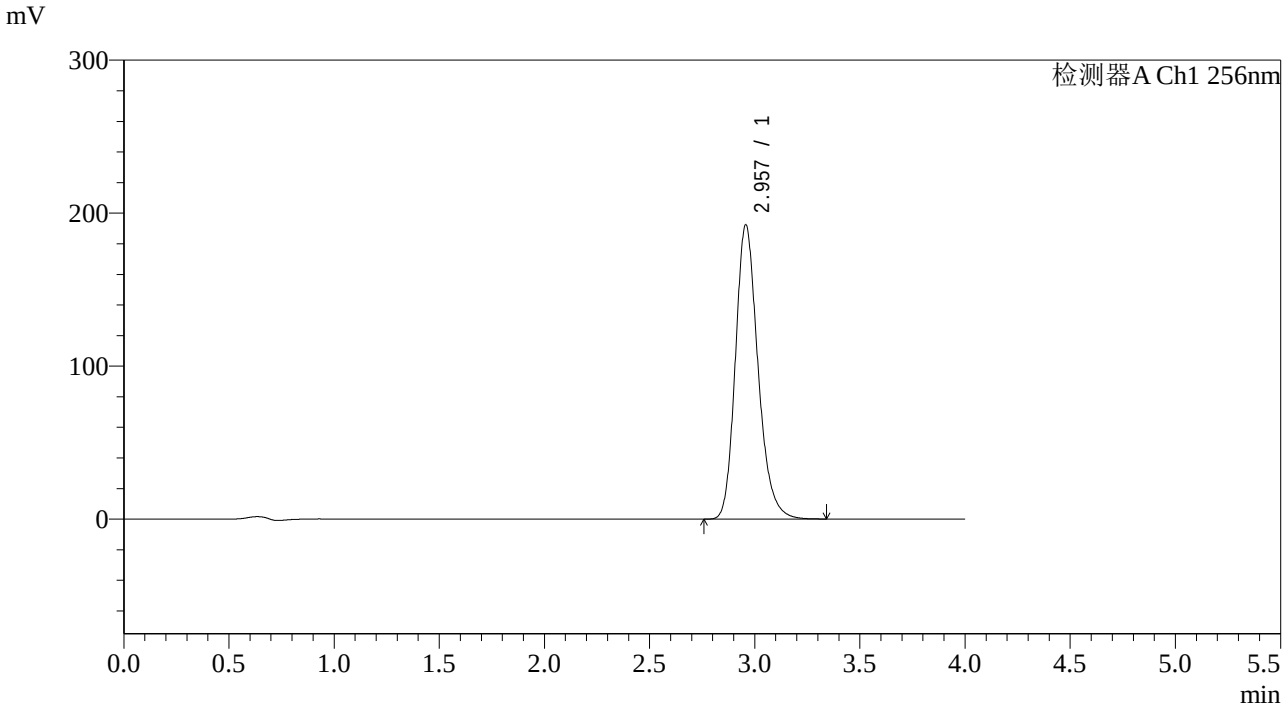

<峰表>

检测器A Ch1 256nm

峰号	保留时间	面积	面积%	高度	理论塔板数(USP)	拖尾因子	分离度(USP)
1	2.957	1438624	100.000	192315	3747	1.217	--
总计		1438624	100.000	192315			

SHIMADZU LabSolutions

938

<样品信息>

色谱柱:XB-C8(50*4.6mm,3μm）
流速：1.0ml/min
柱 温:30℃
波长：256nm
数据文件名: RC$938 - 31-30/7-1279-2 - zzp-2023010611p-zjtj36y-rcqx-1-pH6.8+0.5twjz-0.1g-p1-5min.lcd
方法文件名: RC$938 - 938-rcqx-FX256.lcm
批处理文件名: RC$938 - 938-20260127-FX256-1.lcb
样品瓶号: 3-1
进样体积: 5 μl
版本号：6.115
进样时间:2026/01/2711:05:55
实验者: lvtingting
处理时间（V2）: 2026/01/29 15:24:45
处理者: lvtingting
仪器型号：SHIMADZU LC-2050C(FX256)

<色谱图>

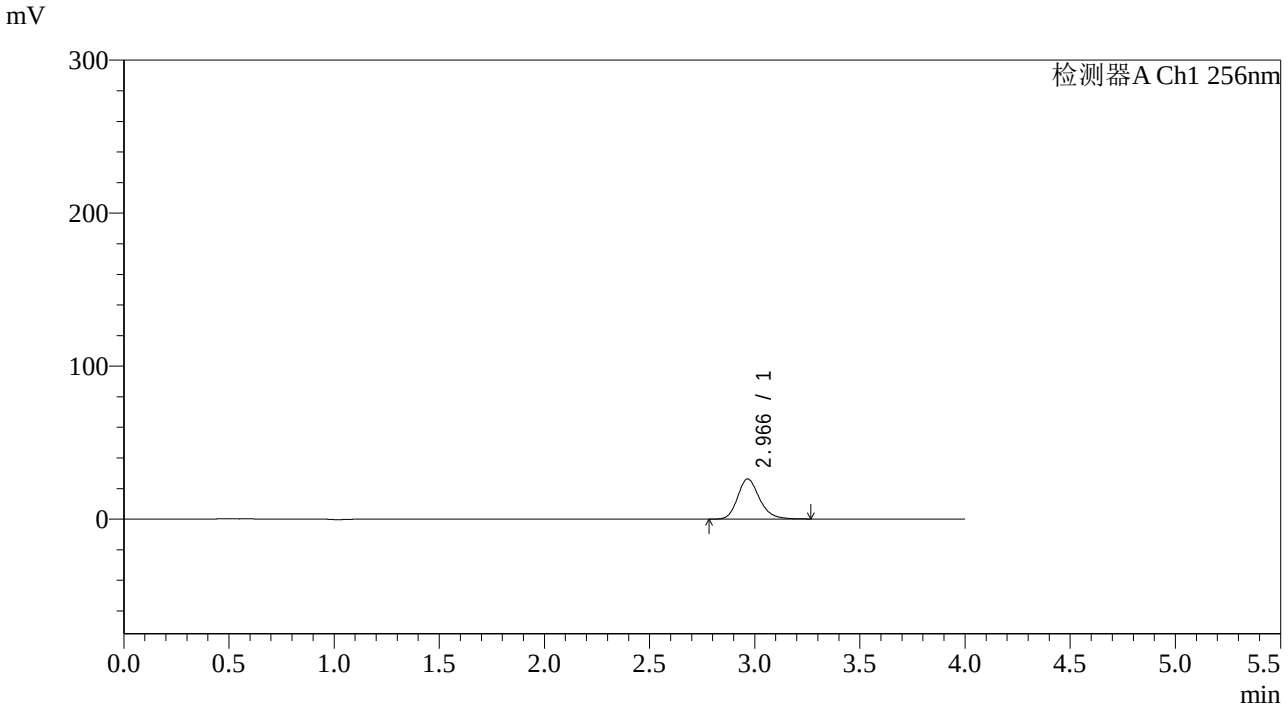

<峰表>

检测器A Ch1 256nm

峰号	保留时间	面积	面积%	高度	理论塔板数(USP)	拖尾因子	分离度(USP)
1	2.966	189611	100.000	26178	4043	1.211	--
总计		189611	100.000	26178			

SHIMADZU LabSolutions

938

<样品信息>

色谱柱:XB-C8(50*4.6mm,3μm）
柱 温:30℃
流速：1.0ml/min
波长：256nm
数据文件名: RC$938 - 31-30/7-1280-2 - zzp-2023010611p-zjtj36y-rcqx-1-pH6.8+0.5twjz-0.1g-p2-5min.lcd
方法文件名: RC$938 - 938-rcqx-FX256.lcm
批处理文件名: RC$938 - 938-20260127-FX256-1.lcb
样品瓶号: 3-10
进样体积: 5 μl
版本号：6.115
进样时间:2026/01/2711:10:16
实验者: lvtingting
处理时间（V2）: 2026/01/29 15:24:52
处理者: lvtingting
仪器型号：SHIMADZU LC-2050C(FX256)

<色谱图>

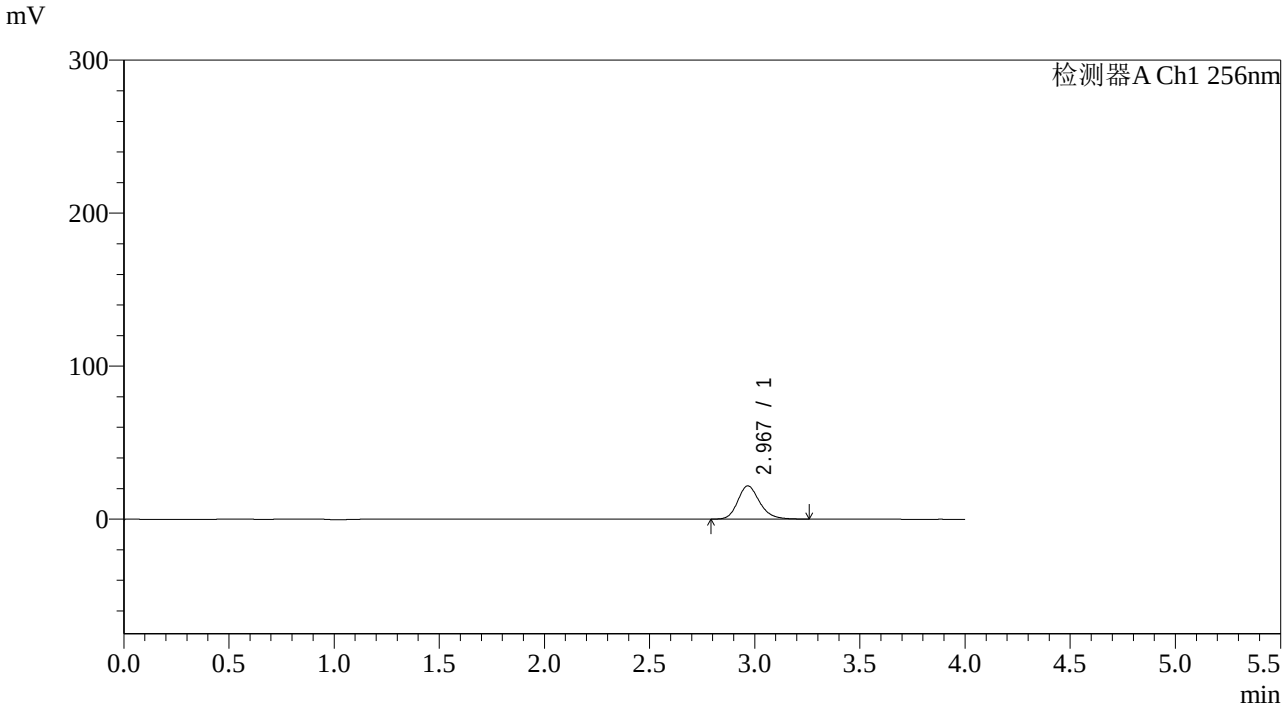

<峰表>

检测器A Ch1 256nm

峰号	保留时间	面积	面积%	高度	理论塔板数(USP)	拖尾因子	分离度(USP)
1	2.967	156735	100.000	21636	4042	1.203	--
总计		156735	100.000	21636			

SHIMADZU LabSolutions

938

<样品信息>

色谱柱:XB-C8(50*4.6mm,3μm）
柱 温:30℃
流速：1.0ml/min
波长：256nm
数据文件名: RC$938 - 31-30/7-1281-2 - zzp-2023010611p-zjtj36y-rcqx-1-pH6.8+0.5twjz-0.1g-p3-5min.lcd
方法文件名: RC$938 - 938-rcqx-FX256.lcm
批处理文件名: RC$938 - 938-20260127-FX256-1.lcb
样品瓶号: 3-19
进样体积: 5 μl
版本号：6.115
进样时间:2026/01/2711:14:36
实验者: lvtingting
处理时间（V2）: 2026/01/29 15:25:00
处理者: lvtingting
仪器型号：SHIMADZU LC-2050C(FX256)

<色谱图>

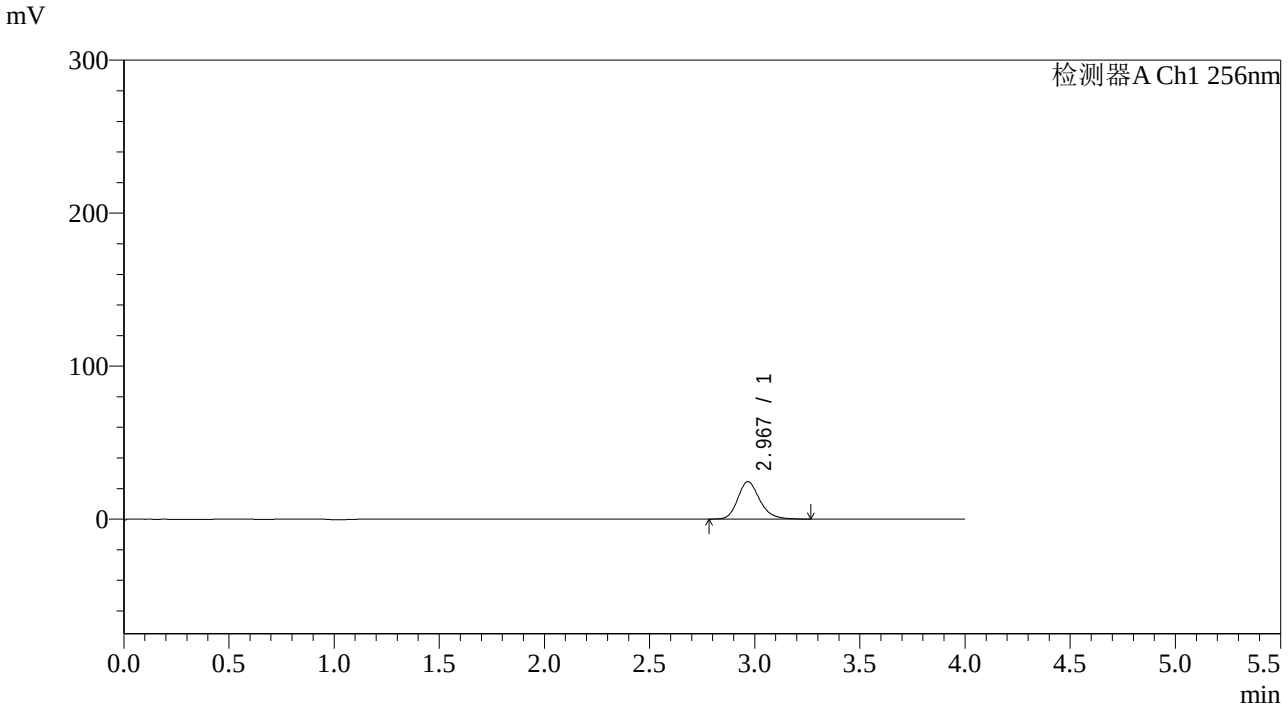

<峰表>

检测器A Ch1 256nm

峰号	保留时间	面积	面积%	高度	理论塔板数(USP)	拖尾因子	分离度(USP)
1	2.967	177851	100.000	24398	4000	1.208	--
总计		177851	100.000	24398			

SHIMADZU LabSolutions

938

<样品信息>

色谱柱:XB-C8(50*4.6mm,3μm）
流速：1.0ml/min
柱 温:30℃
波长：256nm
数据文件名: RC$938 - 31-30/7-1282-2 - zzp-2023010611p-zjtj36y-rcqx-1-pH6.8+0.5twjz-0.1g-p4-5min.lcd
方法文件名: RC$938 - 938-rcqx-FX256.lcm
批处理文件名: RC$938 - 938-20260127-FX256-1.lcb
样品瓶号: 3-28
进样体积: 5 μl
版本号：6.115
进样时间:2026/01/2711:18:57
实验者: lvtingting
处理时间（V2）: 2026/01/29 15:25:07
处理者: lvtingting
仪器型号：SHIMADZU LC-2050C(FX256)

<色谱图>

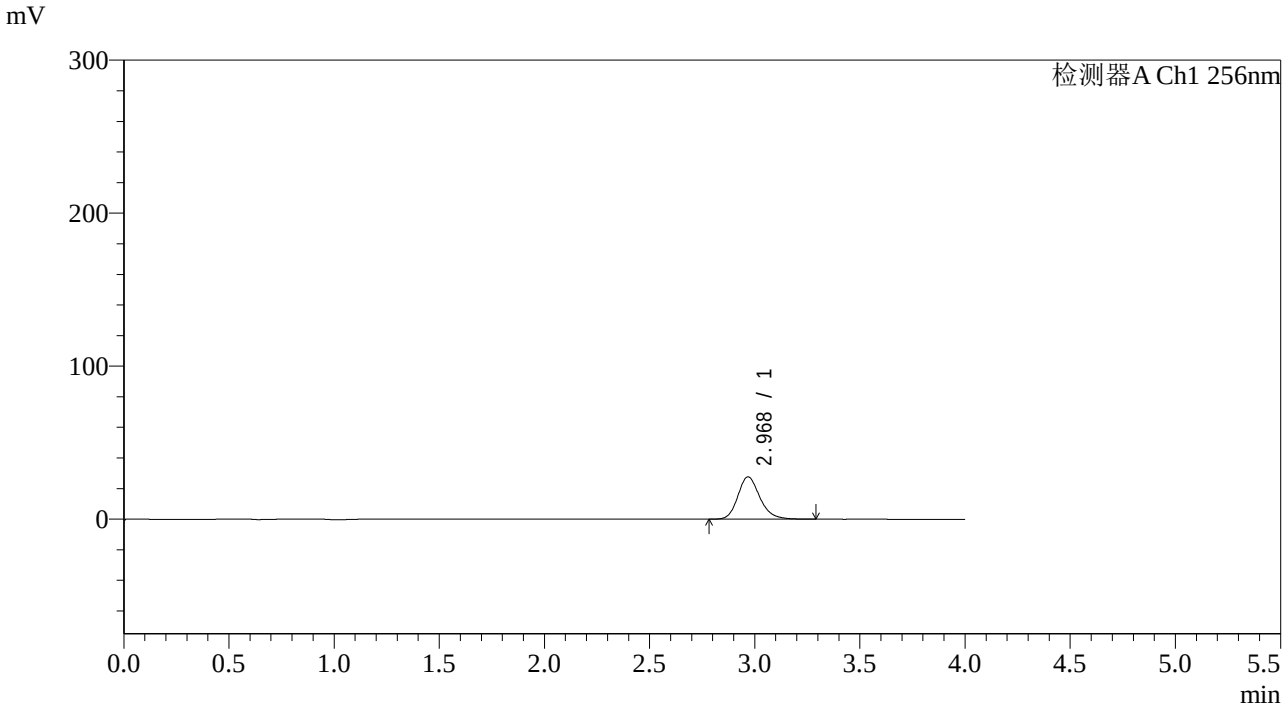

<峰表>

检测器A Ch1 256nm

峰号	保留时间	面积	面积%	高度	理论塔板数(USP)	拖尾因子	分离度(USP)
1	2.968	201622	100.000	27572	3993	1.198	--
总计		201622	100.000	27572			

SHIMADZU LabSolutions

938

<样品信息>

色谱柱:XB-C8(50*4.6mm,3μm）
流速：1.0ml/min
柱 温:30℃
波长：256nm
数据文件名: RC$938 - 31-30/7-1283-2 - zzp-2023010611p-zjtj36y-rcqx-1-pH6.8+0.5twjz-0.1g-p5-5min.lcd
方法文件名: RC$938 - 938-rcqx-FX256.lcm
批处理文件名: RC$938 - 938-20260127-FX256-1.lcb
样品瓶号: 3-37
进样体积: 5 μl
版本号：6.115
进样时间:2026/01/2711:23:18
实验者: lvtingting
处理时间（V2）: 2026/01/29 15:25:15
处理者: lvtingting
仪器型号：SHIMADZU LC-2050C(FX256)

<色谱图>

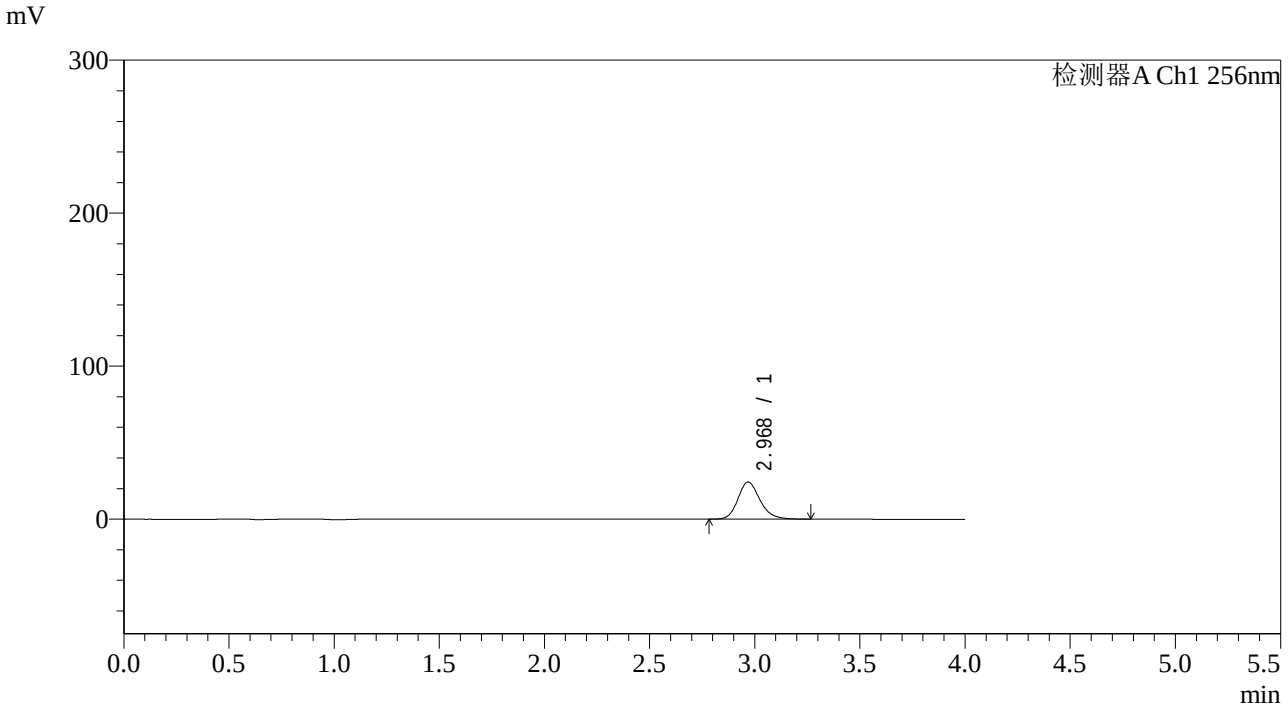

<峰表>

检测器A Ch1 256nm

峰号	保留时间	面积	面积%	高度	理论塔板数(USP)	拖尾因子	分离度(USP)
1	2.968	176973	100.000	24230	3980	1.191	--
总计		176973	100.000	24230			

SHIMADZU LabSolutions

938

<样品信息>

色谱柱:XB-C8(50*4.6mm,3μm）
流速：1.0ml/min
柱 温:30℃
波长：256nm
数据文件名: RC$938 - 31-30/7-1284-2 - zzp-2023010611p-zjtj36y-rcqx-1-pH6.8+0.5twjz-0.1g-p6-5min.lcd
方法文件名: RC$938 - 938-rcqx-FX256.lcm
批处理文件名: RC$938 - 938-20260127-FX256-1.lcb
样品瓶号: 3-46
进样体积: 5 μl
版本号：6.115
进样时间:2026/01/2711:27:37
实验者: lvtingting
处理时间（V2）: 2026/01/29 15:25:23
处理者: lvtingting
仪器型号：SHIMADZU LC-2050C(FX256)

<色谱图>

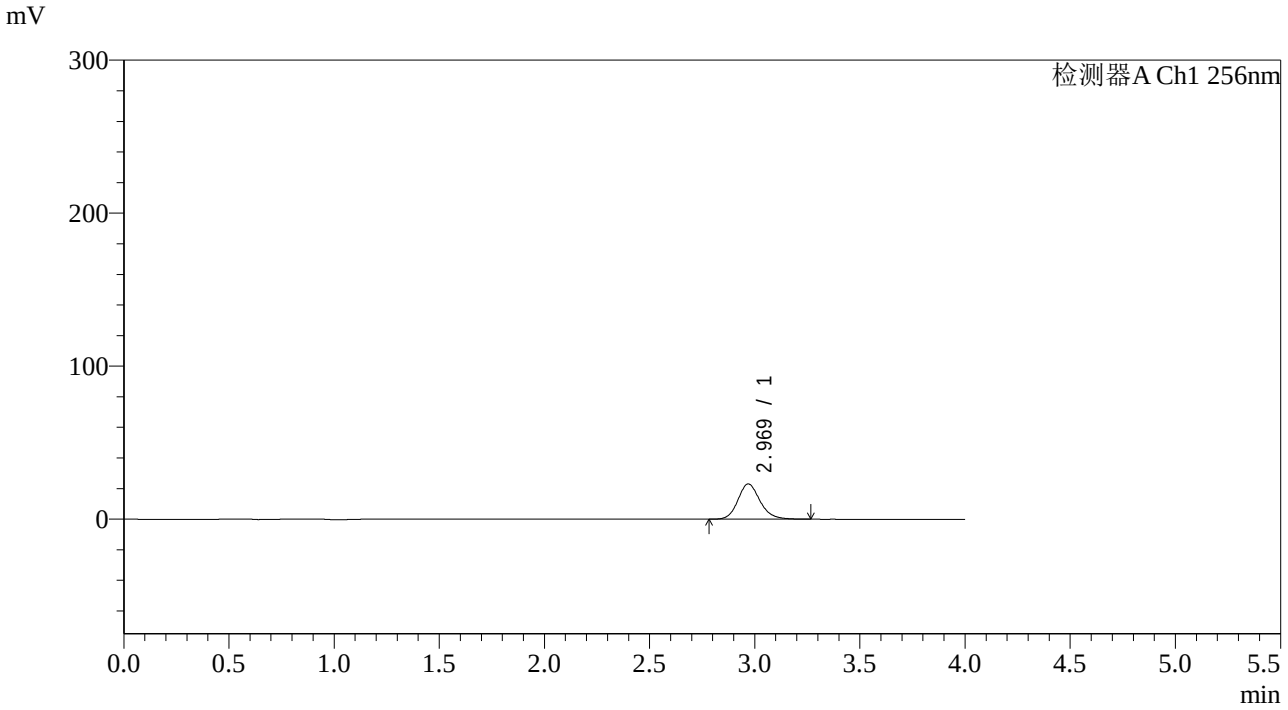

<峰表>

检测器A Ch1 256nm

峰号	保留时间	面积	面积%	高度	理论塔板数(USP)	拖尾因子	分离度(USP)
1	2.969	169047	100.000	23013	3943	1.168	--
总计		169047	100.000	23013			

SHIMADZU LabSolutions

938

<样品信息>

色谱柱:XB-C8(50*4.6mm,3μm）
流速：1.0ml/min
柱 温:30℃
波长：256nm
数据文件名: RC$938 - 31-30/7-1285-2 - zzp-2023010611p-zjtj36y-rcqx-1-pH6.8+0.5twjz-0.1g-p1-10min.lcd
方法文件名: RC$938 - 938-rcqx-FX256.lcm
批处理文件名: RC$938 - 938-20260127-FX256-1.lcb
样品瓶号: 3-2
进样体积: 5 μl
版本号：6.115
进样时间:2026/01/2711:31:59
实验者: lvtingting
处理时间（V2）: 2026/01/29 15:25:31
处理者: lvtingting
仪器型号：SHIMADZU LC-2050C(FX256)

<色谱图>

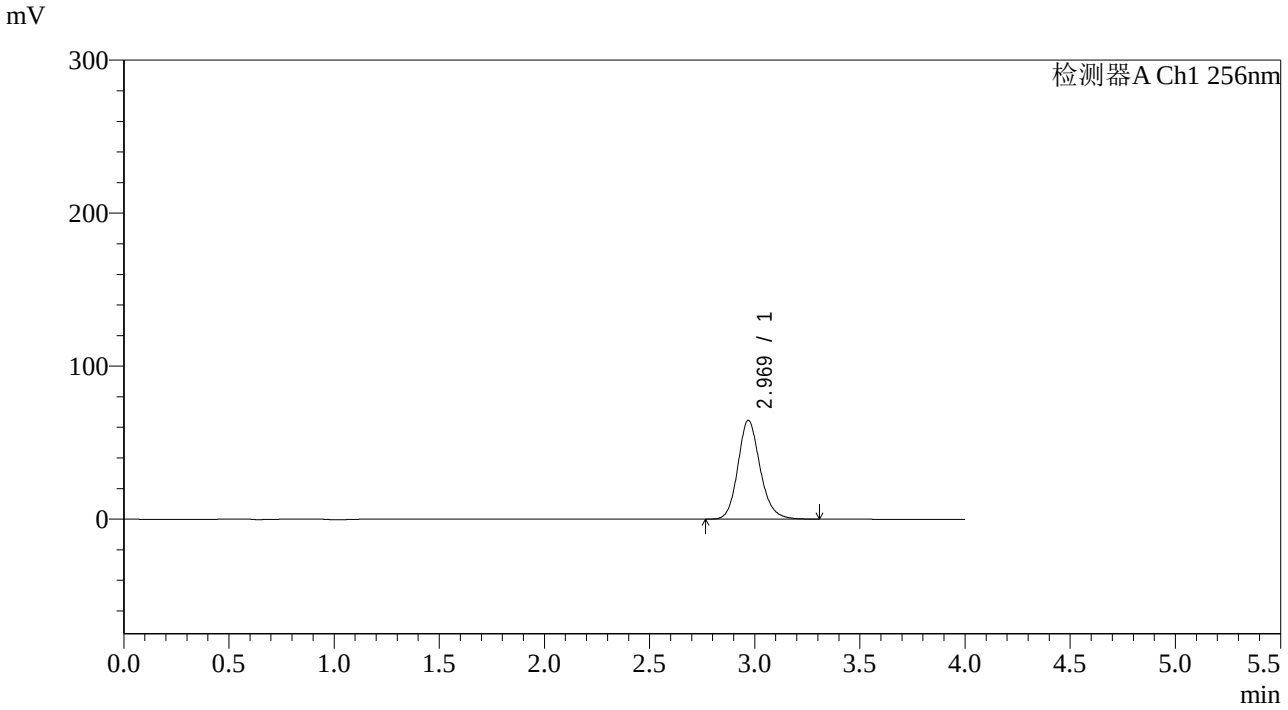

<峰表>

检测器A Ch1 256nm

峰号	保留时间	面积	面积%	高度	理论塔板数(USP)	拖尾因子	分离度(USP)
1	2.969	475719	100.000	64601	3929	1.161	--
总计		475719	100.000	64601			

SHIMADZU LabSolutions

938

<样品信息>

色谱柱:XB-C8(50*4.6mm,3μm）
流速：1.0ml/min
柱 温:30℃
波长：256nm
数据文件名: RC$938 - 31-30/7-1286-2 - zzp-2023010611p-zjtj36y-rcqx-1-pH6.8+0.5twjz-0.1g-p2-10min.lcd
方法文件名: RC$938 - 938-rcqx-FX256.lcm
批处理文件名: RC$938 - 938-20260127-FX256-1.lcb
样品瓶号: 3-11
进样体积: 5 μl
版本号：6.115
进样时间:2026/01/2711:36:20
实验者: lvtingting
处理时间（V2）: 2026/01/29 15:25:38
处理者: lvtingting
仪器型号：SHIMADZU LC-2050C(FX256)

<色谱图>

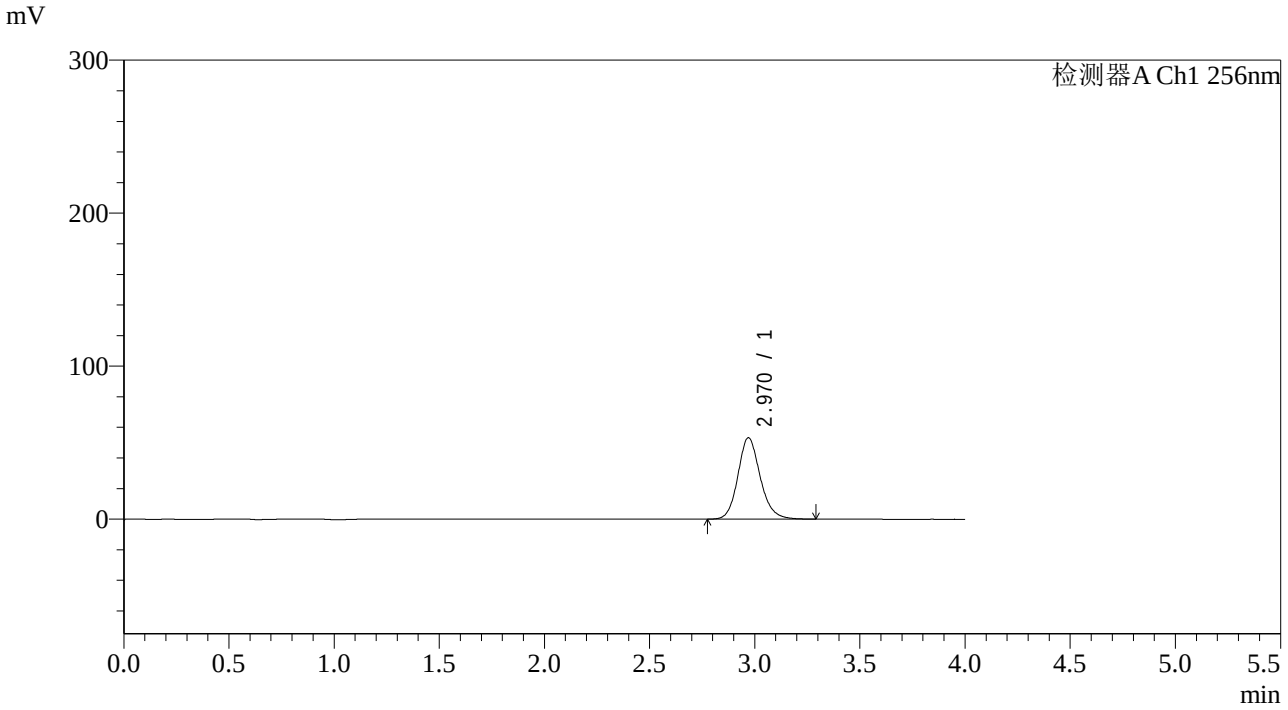

<峰表>

检测器A Ch1 256nm

峰号	保留时间	面积	面积%	高度	理论塔板数(USP)	拖尾因子	分离度(USP)
1	2.970	392355	100.000	53192	3910	1.152	--
总计		392355	100.000	53192			

SHIMADZU LabSolutions

938

<样品信息>

色谱柱:XB-C8(50*4.6mm,3μm）
流速：1.0ml/min
柱 温:30℃
波长：256nm
数据文件名: RC$938 - 31-30/7-1287-2 - zzp-2023010611p-zjtj36y-rcqx-1-pH6.8+0.5twjz-0.1g-p3-10min.lcd
方法文件名: RC$938 - 938-rcqx-FX256.lcm
批处理文件名: RC$938 - 938-20260127-FX256-1.lcb
样品瓶号: 3-20
进样体积: 5 μl
版本号：6.115
进样时间:2026/01/2711:40:40
实验者: lvtingting
处理时间（V2）: 2026/01/29 15:25:48
处理者: lvtingting
仪器型号：SHIMADZU LC-2050C(FX256)

<色谱图>

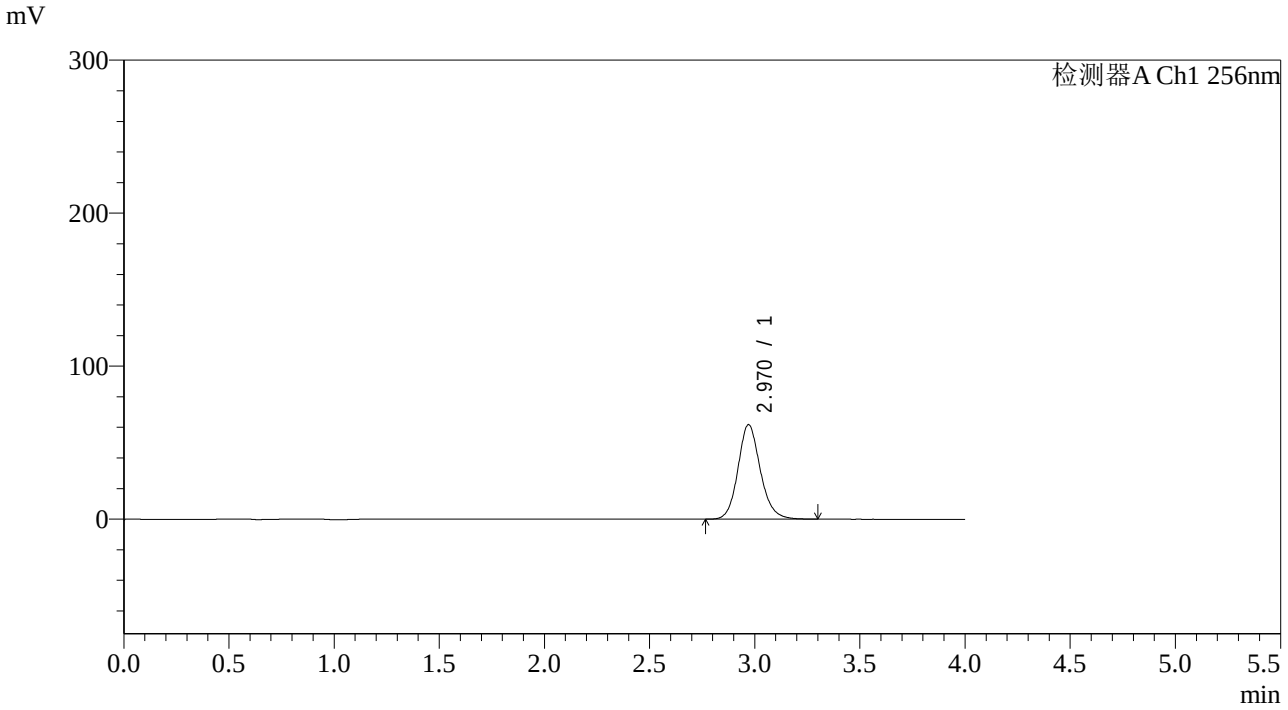

<峰表>

检测器A Ch1 256nm

峰号	保留时间	面积	面积%	高度	理论塔板数(USP)	拖尾因子	分离度(USP)
1	2.970	457277	100.000	61770	3882	1.142	--
总计		457277	100.000	61770			

SHIMADZU LabSolutions

938

<样品信息>

色谱柱:XB-C8(50*4.6mm,3μm）
柱 温:30℃
流速：1.0ml/min
波长：256nm
数据文件名: RC$938 - 31-30/7-1288-2 - zzp-2023010611p-zjtj36y-rcqx-1-pH6.8+0.5twjz-0.1g-p4-10min.lcd
方法文件名: RC$938 - 938-rcqx-FX256.lcm
批处理文件名: RC$938 - 938-20260127-FX256-1.lcb
样品瓶号: 3-29
进样体积: 5 μl
版本号：6.115
进样时间:2026/01/2711:45:01
实验者: lvtingting
处理时间（V2）: 2026/01/29 15:25:55
处理者: lvtingting
仪器型号：SHIMADZU LC-2050C(FX256)

<色谱图>

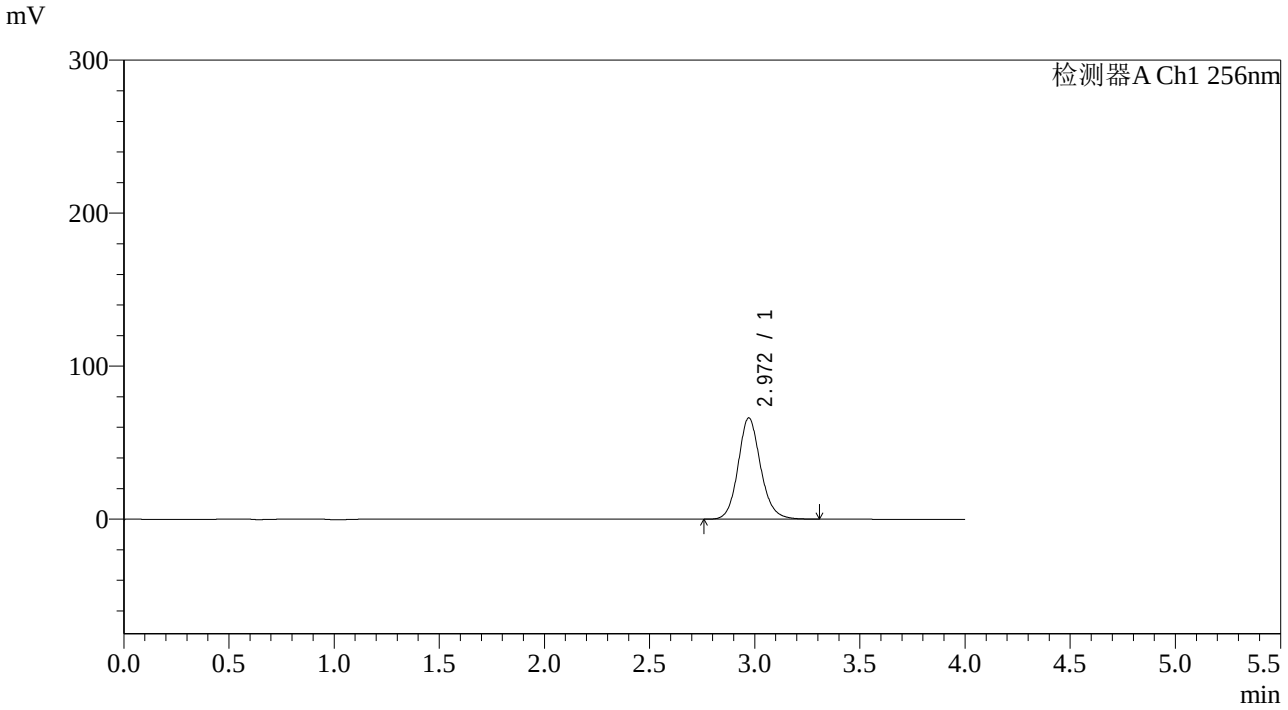

<峰表>

检测器A Ch1 256nm

峰号	保留时间	面积	面积%	高度	理论塔板数(USP)	拖尾因子	分离度(USP)
1	2.972	492984	100.000	66221	3846	1.132	--
总计		492984	100.000	66221			

SHIMADZU LabSolutions

938

<样品信息>

色谱柱:XB-C8(50*4.6mm,3μm）
流速：1.0ml/min
柱 温:30℃
波长：256nm
数据文件名: RC$938 - 31-30/7-1289-2 - zzp-2023010611p-zjtj36y-rcqx-1-pH6.8+0.5twjz-0.1g-p5-10min.lcd
方法文件名: RC$938 - 938-rcqx-FX256.lcm
批处理文件名: RC$938 - 938-20260127-FX256-1.lcb
样品瓶号: 3-38
进样体积: 5 μl
版本号：6.115
进样时间:2026/01/2711:49:21
实验者: lvtingting
处理时间（V2）: 2026/01/29 15:26:02
处理者: lvtingting
仪器型号：SHIMADZU LC-2050C(FX256)

<色谱图>

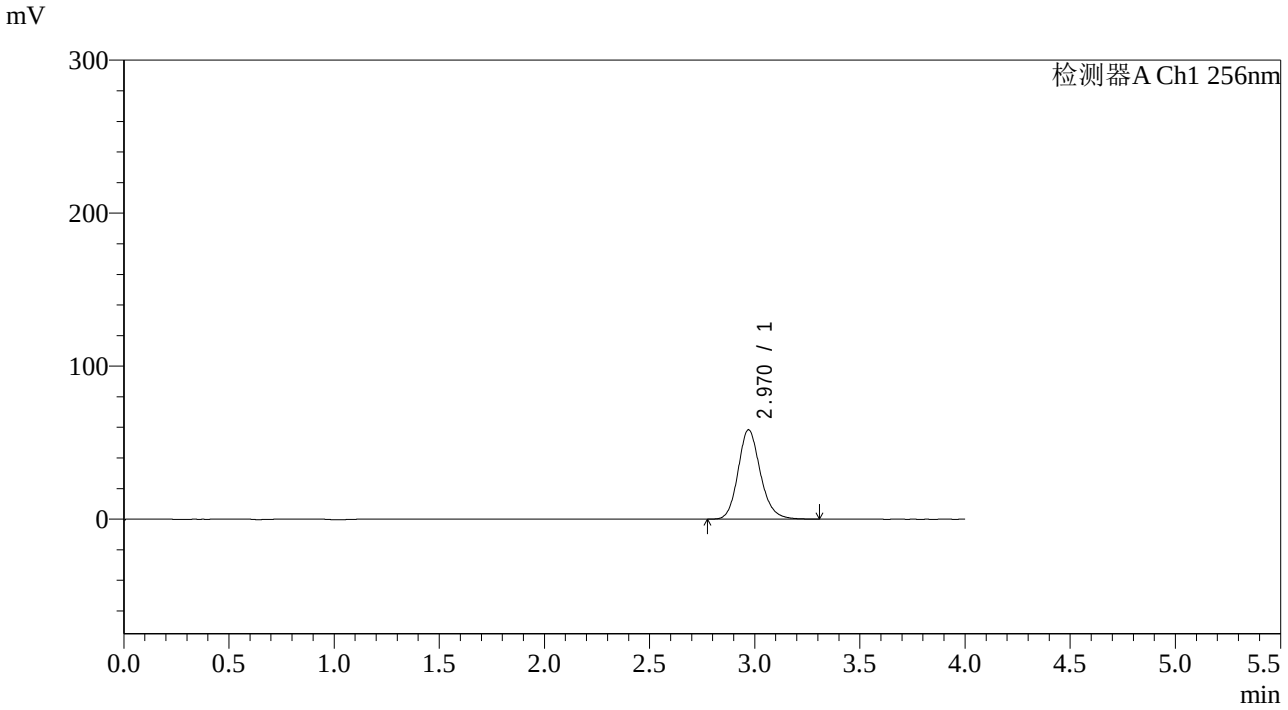

<峰表>

检测器A Ch1 256nm

峰号	保留时间	面积	面积%	高度	理论塔板数(USP)	拖尾因子	分离度(USP)
1	2.970	430540	100.000	58411	3895	1.167	--
总计		430540	100.000	58411			

SHIMADZU LabSolutions

938

<样品信息>

色谱柱:XB-C8(50*4.6mm,3μm）
流速：1.0ml/min
柱 温:30℃
波长：256nm
数据文件名: RC$938 - 31-30/7-1290-2 - zzp-2023010611p-zjtj36y-rcqx-1-pH6.8+0.5twjz-0.1g-p6-10min.lcd
方法文件名: RC$938 - 938-rcqx-FX256.lcm
批处理文件名: RC$938 - 938-20260127-FX256-1.lcb
样品瓶号: 3-47
进样体积: 5 μl
版本号：6.115
进样时间:2026/01/2711:53:42
实验者: lvtingting
处理时间（V2）: 2026/01/29 15:26:09
处理者: lvtingting
仪器型号：SHIMADZU LC-2050C(FX256)

<色谱图>

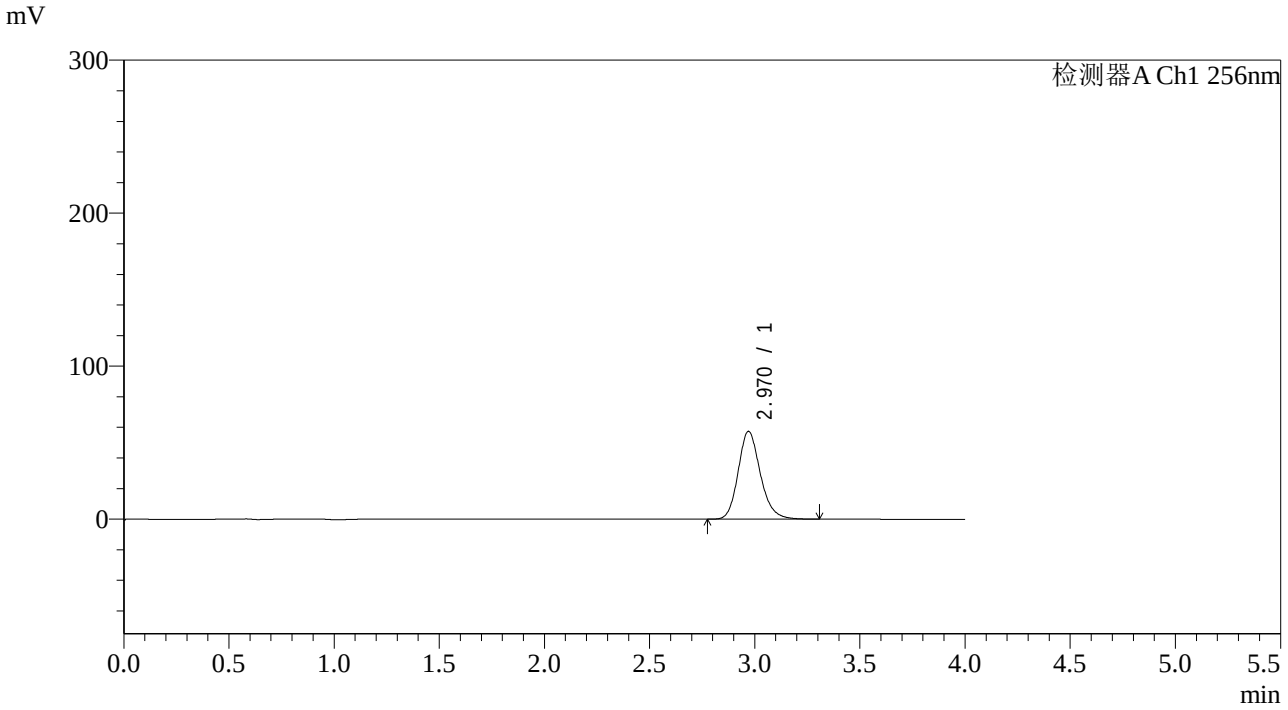

<峰表>

检测器A Ch1 256nm

峰号	保留时间	面积	面积%	高度	理论塔板数(USP)	拖尾因子	分离度(USP)
1	2.970	420575	100.000	57383	3929	1.181	--
总计		420575	100.000	57383			

SHIMADZU LabSolutions

938

<样品信息>

色谱柱:XB-C8(50*4.6mm,3μm）
柱 温:30℃
流速：1.0ml/min
波长：256nm
数据文件名: RC$938 - 31-30/7-1291-2 - zzp-2023010611p-zjtj36y-rcqx-1-pH6.8+0.5twjz-0.1g-p1-15min.lcd
方法文件名: RC$938 - 938-rcqx-FX256.lcm
批处理文件名: RC$938 - 938-20260127-FX256-1.lcb
样品瓶号: 3-3
进样体积: 5 μl
版本号：6.115
进样时间:2026/01/2711:58:03
实验者: lvtingting
处理时间（V2）: 2026/01/29 15:26:17
处理者: lvtingting
仪器型号：SHIMADZU LC-2050C(FX256)

<色谱图>

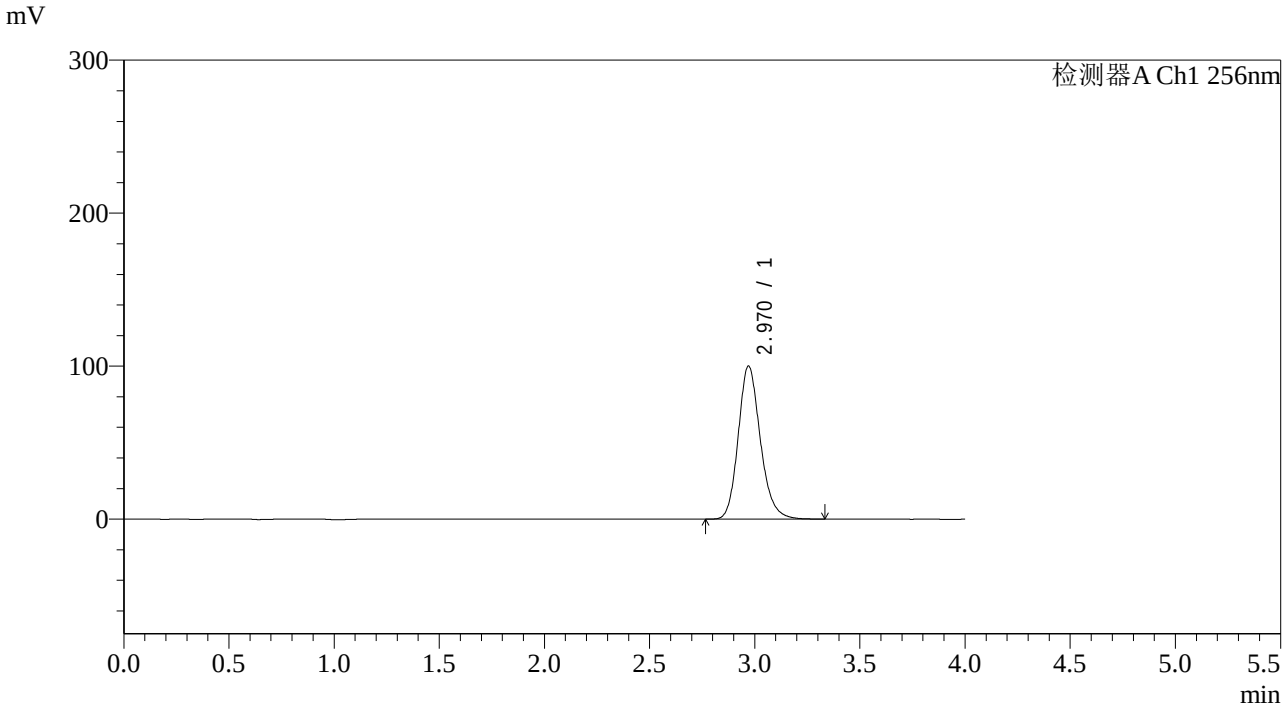

<峰表>

检测器A Ch1 256nm

峰号	保留时间	面积	面积%	高度	理论塔板数(USP)	拖尾因子	分离度(USP)
1	2.970	733372	100.000	100035	3935	1.183	--
总计		733372	100.000	100035			

SHIMADZU LabSolutions

938

<样品信息>

色谱柱:XB-C8(50*4.6mm,3μm）　　流速：1.0ml/min
柱 温:30℃　　波长：256nm
数据文件名: RC$938 - 31-30/7-1292-2 - zzp-2023010611p-zjtj36y-rcqx-1-pH6.8+0.5twjz-0.1g-p2-15min.lcd
方法文件名: RC$938 - 938-rcqx-FX256.lcm
批处理文件名: RC$938 - 938-20260127-FX256-1.lcb
样品瓶号: 3-12
进样体积: 5 μl　　版本号：6.115
进样时间:2026/01/2712:02:24　　实验者: lvtingting
处理时间（V2）: 2026/01/29 15:26:25　　处理者: lvtingting
仪器型号：SHIMADZU LC-2050C(FX256)

<色谱图>

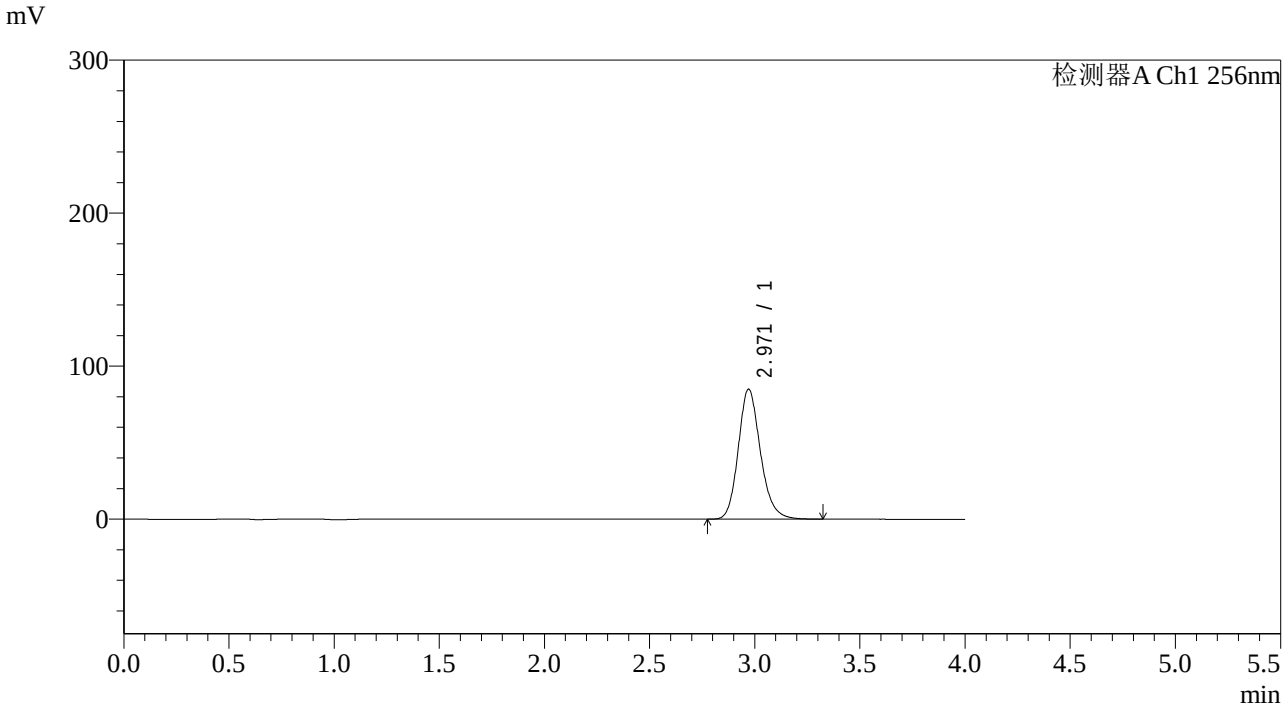

<峰表>

检测器A Ch1 256nm

峰号	保留时间	面积	面积%	高度	理论塔板数(USP)	拖尾因子	分离度(USP)
1	2.971	623264	100.000	84985	3931	1.179	--
总计		623264	100.000	84985			

SHIMADZU LabSolutions

938

<样品信息>

色谱柱:XB-C8(50*4.6mm,3μm）
柱 温:30℃
流速：1.0ml/min
波长：256nm
数据文件名: RC$938 - 31-30/7-1293-2 - zzp-2023010611p-zjtj36y-rcqx-1-pH6.8+0.5twjz-0.1g-p3-15min.lcd
方法文件名: RC$938 - 938-rcqx-FX256.lcm
批处理文件名: RC$938 - 938-20260127-FX256-1.lcb
样品瓶号: 3-21
进样体积: 5 μl
版本号：6.115
进样时间:2026/01/2712:06:44
实验者: lvtingting
处理时间（V2）: 2026/01/29 15:26:34
处理者: lvtingting
仪器型号：SHIMADZU LC-2050C(FX256)

<色谱图>

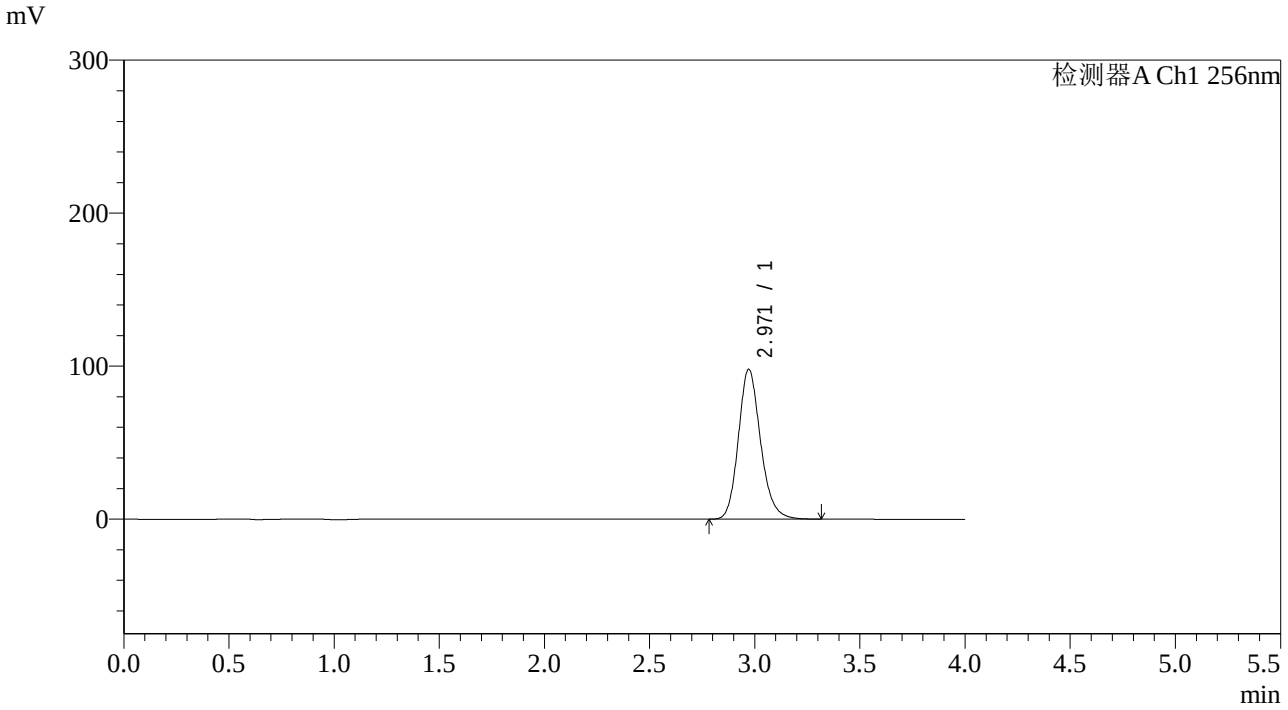

<峰表>

检测器A Ch1 256nm

峰号	保留时间	面积	面积%	高度	理论塔板数(USP)	拖尾因子	分离度(USP)
1	2.971	719829	100.000	98048	3918	1.175	--
总计		719829	100.000	98048			

SHIMADZU LabSolutions

938

<样品信息>

色谱柱:XB-C8(50*4.6mm,3μm）
流速：1.0ml/min
柱 温:30℃
波长：256nm
数据文件名: RC$938 - 31-30/7-1294-2 - zzp-2023010611p-zjtj36y-rcqx-1-pH6.8+0.5twjz-0.1g-p4-15min.lcd
方法文件名: RC$938 - 938-rcqx-FX256.lcm
批处理文件名: RC$938 - 938-20260127-FX256-1.lcb
样品瓶号: 3-30
进样体积: 5 μl
版本号：6.115
进样时间:2026/01/2712:11:06
实验者: lvtingting
处理时间（V2）: 2026/01/29 15:26:41
处理者: lvtingting
仪器型号：SHIMADZU LC-2050C(FX256)

<色谱图>

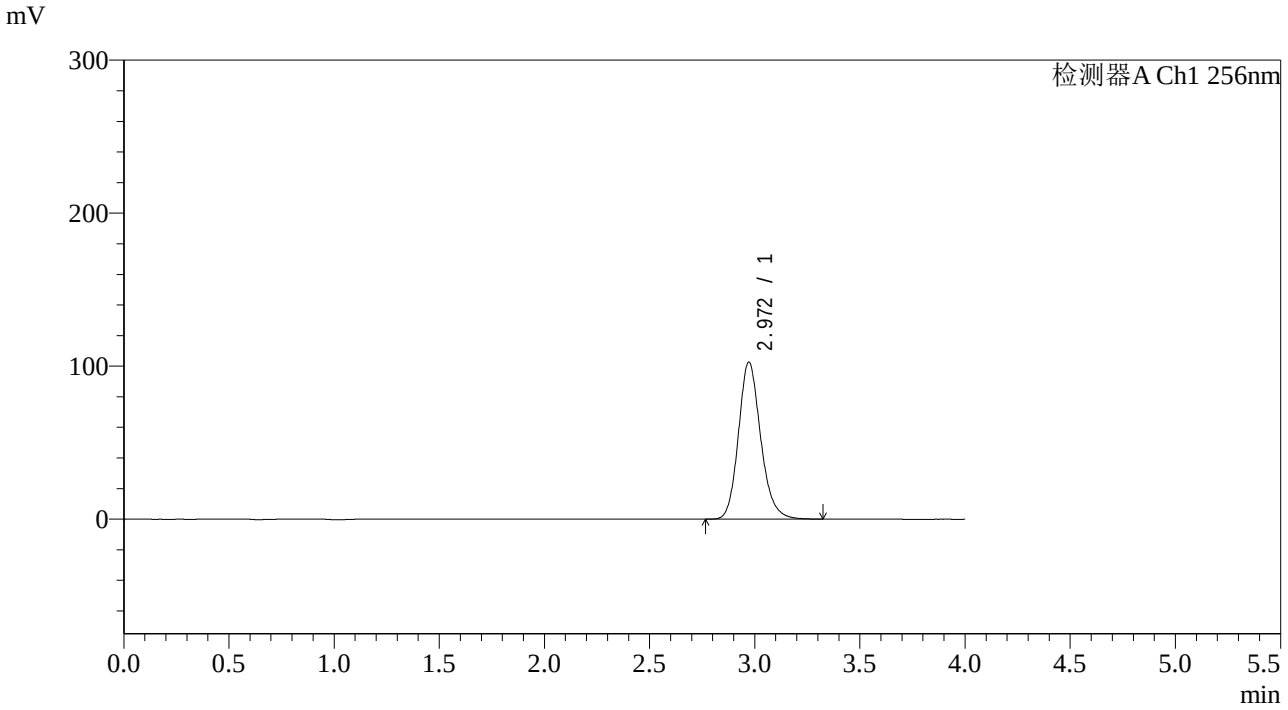

<峰表>

检测器A Ch1 256nm

峰号	保留时间	面积	面积%	高度	理论塔板数(USP)	拖尾因子	分离度(USP)
1	2.972	755561	100.000	102715	3906	1.170	--
总计		755561	100.000	102715			

SHIMADZU LabSolutions

938

<样品信息>

色谱柱:XB-C8(50*4.6mm,3μm）
流速：1.0ml/min
柱 温:30℃
波长：256nm
数据文件名: RC$938 - 31-30/7-1295-2 - zzp-2023010611p-zjtj36y-rcqx-1-pH6.8+0.5twjz-0.1g-p5-15min.lcd
方法文件名: RC$938 - 938-rcqx-FX256.lcm
批处理文件名: RC$938 - 938-20260127-FX256-1.lcb
样品瓶号: 3-39
进样体积: 5 μl
版本号：6.115
进样时间:2026/01/2712:15:27
实验者: lvtingting
处理时间（V2）: 2026/01/29 15:26:51
处理者: lvtingting
仪器型号：SHIMADZU LC-2050C(FX256)

<色谱图>

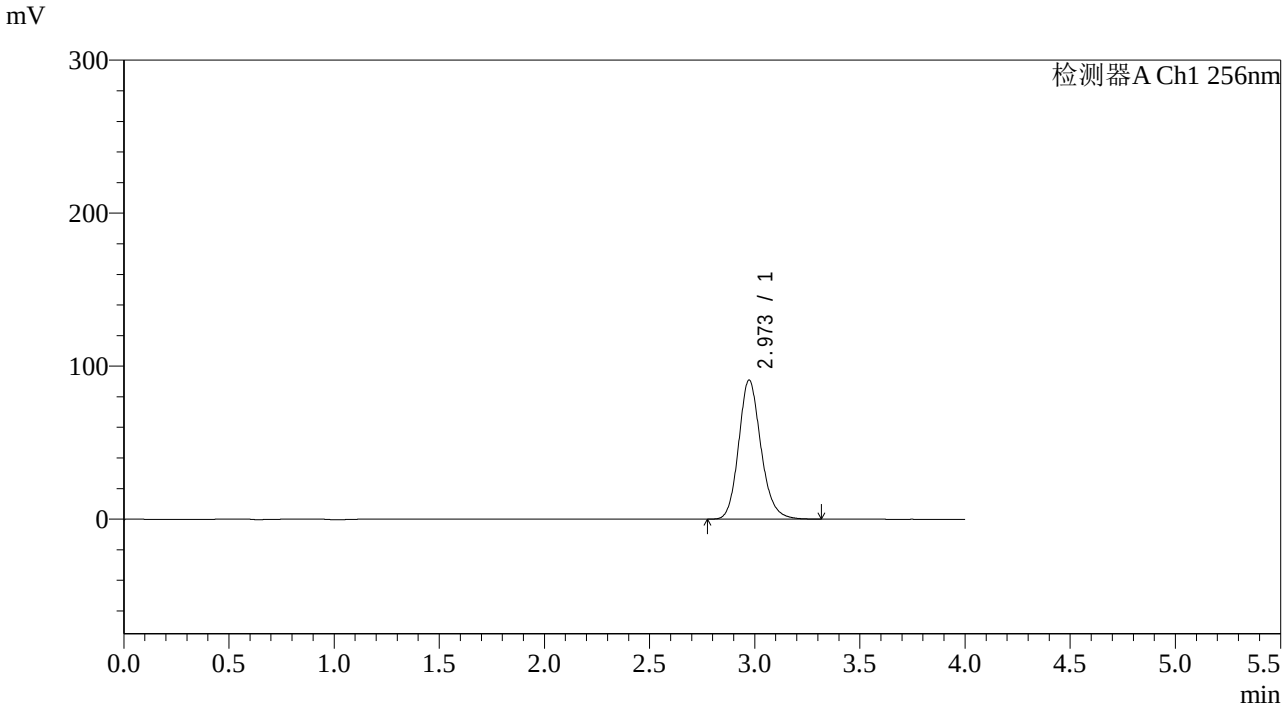

<峰表>

检测器A Ch1 256nm

峰号	保留时间	面积	面积%	高度	理论塔板数(USP)	拖尾因子	分离度(USP)
1	2.973	670012	100.000	90913	3893	1.165	--
总计		670012	100.000	90913			

SHIMADZU LabSolutions

938

<样品信息>

色谱柱:XB-C8(50*4.6mm,3μm）
流速：1.0ml/min
柱 温:30℃
波长：256nm
数据文件名: RC$938 - 31-30/7-1296-2 - zzp-2023010611p-zjtj36y-rcqx-1-pH6.8+0.5twjz-0.1g-p6-15min.lcd
方法文件名: RC$938 - 938-rcqx-FX256.lcm
批处理文件名: RC$938 - 938-20260127-FX256-1.lcb
样品瓶号: 3-48
进样体积: 5 μl
版本号：6.115
进样时间:2026/01/2712:19:48
实验者: lvtingting
处理时间（V2）: 2026/01/29 15:26:58
处理者: lvtingting
仪器型号：SHIMADZU LC-2050C(FX256)

<色谱图>

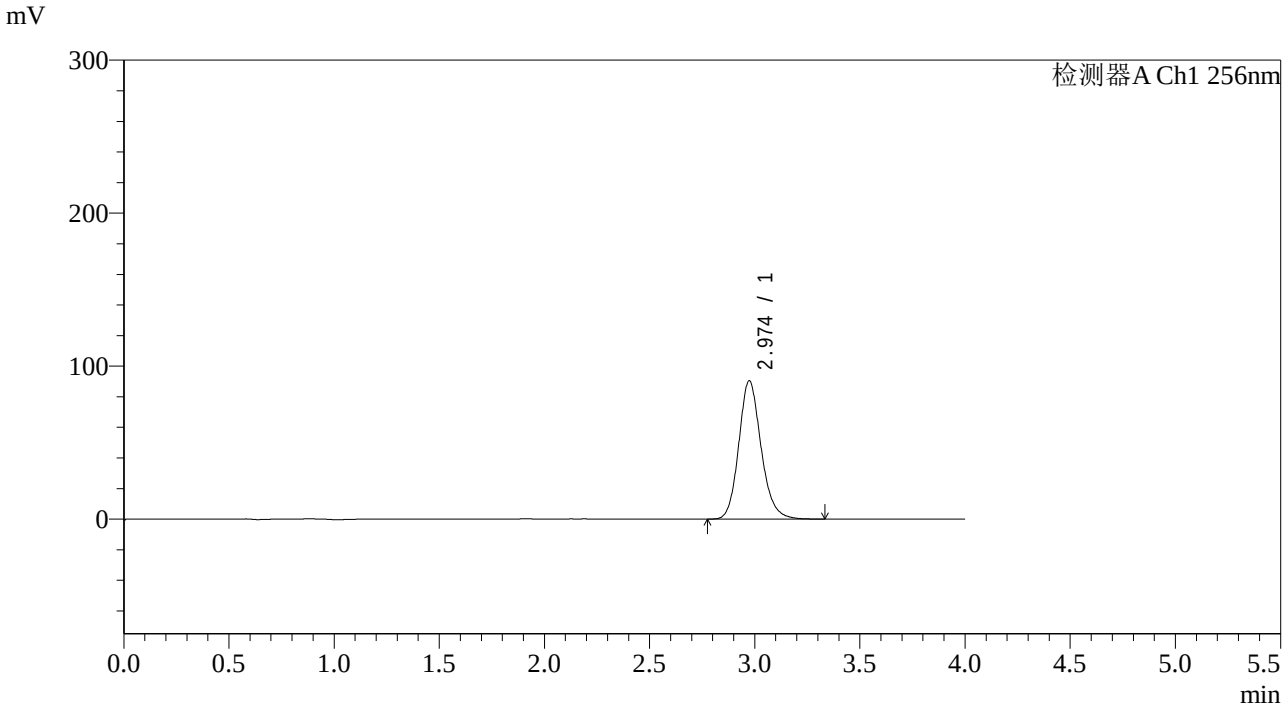

<峰表>

检测器A Ch1 256nm

峰号	保留时间	面积	面积%	高度	理论塔板数(USP)	拖尾因子	分离度(USP)
1	2.974	667665	100.000	90365	3884	1.161	--
总计		667665	100.000	90365			

SHIMADZU LabSolutions

938

<样品信息>

色谱柱:XB-C8(50*4.6mm,3μm）
流速：1.0ml/min
柱 温:30℃
波长：256nm
数据文件名: RC$938 - 31-30/7-1297-2 - zzp-2023010611p-zjtj36y-rcqx-1-pH6.8+0.5twjz-0.1g-p1-20min.lcd
方法文件名: RC$938 - 938-rcqx-FX256.lcm
批处理文件名: RC$938 - 938-20260127-FX256-1.lcb
样品瓶号: 3-4
进样体积: 5 μl
版本号：6.115
进样时间:2026/01/2712:24:08
实验者: lvtingting
处理时间（V2）: 2026/01/29 15:27:05
处理者: lvtingting
仪器型号：SHIMADZU LC-2050C(FX256)

<色谱图>

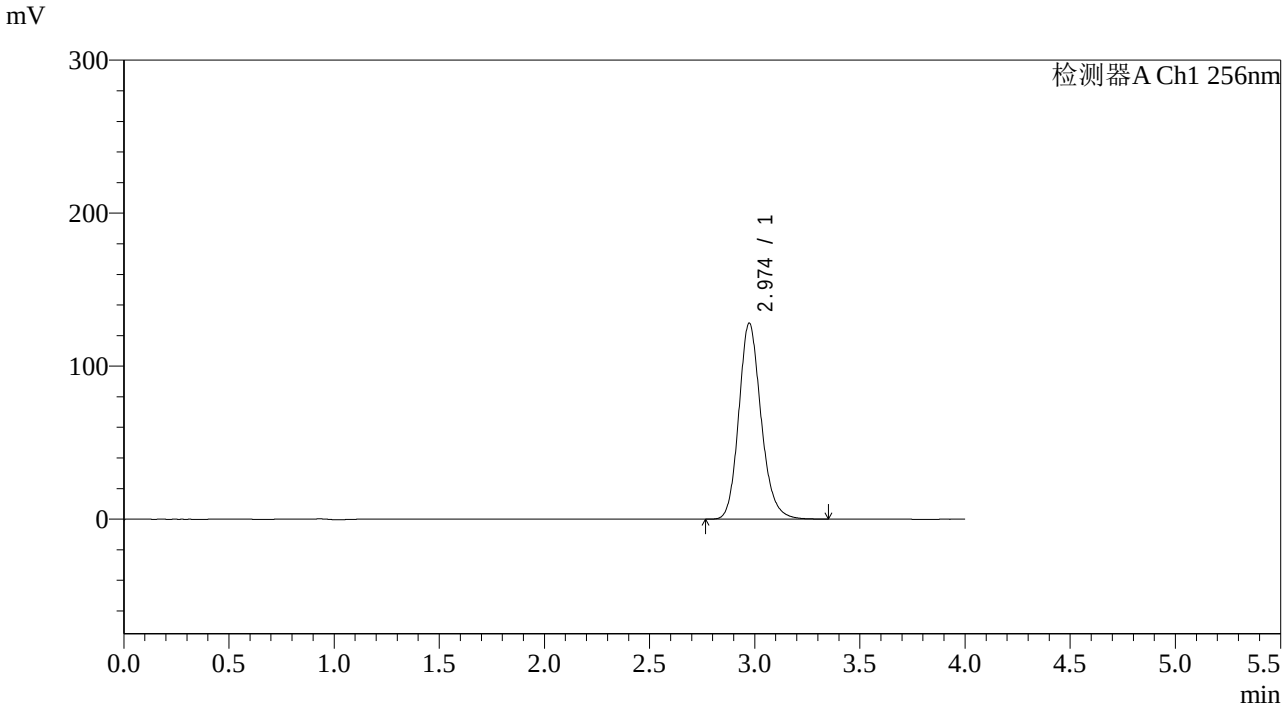

<峰表>

检测器A Ch1 256nm

峰号	保留时间	面积	面积%	高度	理论塔板数(USP)	拖尾因子	分离度(USP)
1	2.974	944419	100.000	128033	3893	1.173	--
总计		944419	100.000	128033			

SHIMADZU LabSolutions

938

<样品信息>

色谱柱:XB-C8(50*4.6mm,3μm）
流速：1.0ml/min
柱 温:30℃
波长：256nm
数据文件名: RC$938 - 31-30/7-1298-2 - zzp-2023010611p-zjtj36y-rcqx-1-pH6.8+0.5twjz-0.1g-p2-20min.lcd
方法文件名: RC$938 - 938-rcqx-FX256.lcm
批处理文件名: RC$938 - 938-20260127-FX256-1.lcb
样品瓶号: 3-13
进样体积: 5 μl
版本号：6.115
进样时间:2026/01/2712:28:29
实验者: lvtingting
处理时间（V2）: 2026/01/29 15:27:13
处理者: lvtingting
仪器型号：SHIMADZU LC-2050C(FX256)

<色谱图>

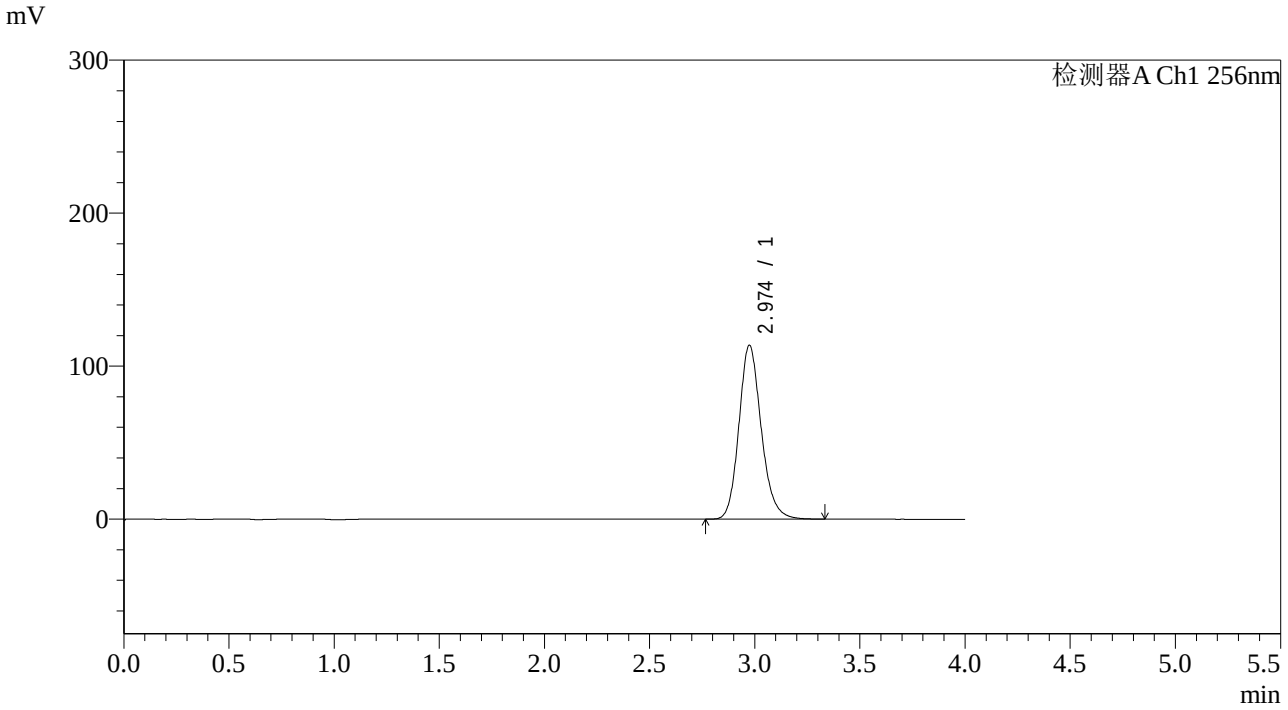

<峰表>

检测器A Ch1 256nm

峰号	保留时间	面积	面积%	高度	理论塔板数(USP)	拖尾因子	分离度(USP)
1	2.974	839778	100.000	113528	3874	1.168	--
总计		839778	100.000	113528			

SHIMADZU LabSolutions

938

<样品信息>

色谱柱:XB-C8(50*4.6mm,3μm）
流速：1.0ml/min
柱 温:30℃
波长：256nm
数据文件名: RC$938 - 31-30/7-1299-2 - zzp-2023010611p-zjtj36y-rcqx-1-pH6.8+0.5twjz-0.1g-p3-20min.lcd
方法文件名: RC$938 - 938-rcqx-FX256.lcm
批处理文件名: RC$938 - 938-20260127-FX256-1.lcb
样品瓶号: 3-22
进样体积: 5 μl
版本号：6.115
进样时间:2026/01/2712:32:50
实验者: lvtingting
处理时间（V2）: 2026/01/29 15:27:21
处理者: lvtingting
仪器型号：SHIMADZU LC-2050C(FX256)

<色谱图>

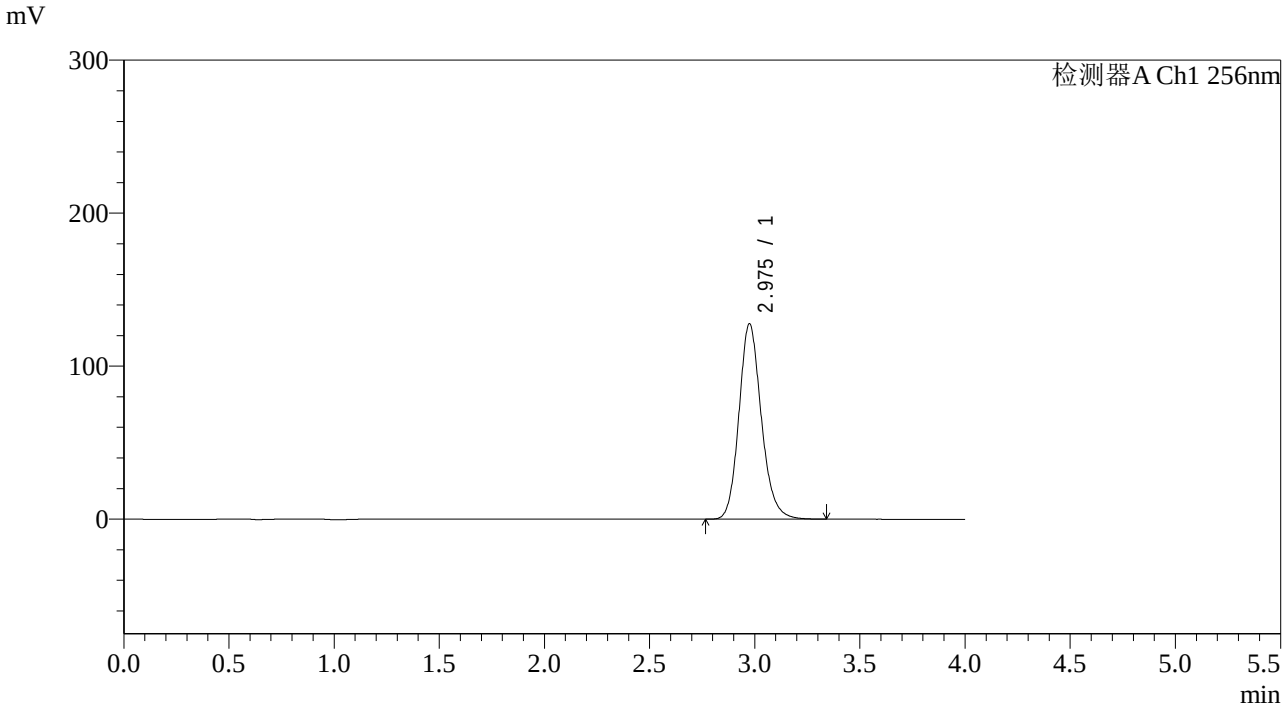

<峰表>

检测器A Ch1 256nm

峰号	保留时间	面积	面积%	高度	理论塔板数(USP)	拖尾因子	分离度(USP)
1	2.975	945049	100.000	127503	3865	1.163	--
总计		945049	100.000	127503			

SHIMADZU LabSolutions

938

<样品信息>

色谱柱:XB-C8(50*4.6mm,3μm）
流速：1.0ml/min
柱 温:30℃
波长：256nm
数据文件名: RC$938 - 31-30/7-1300-2 - zzp-2023010611p-zjtj36y-rcqx-1-pH6.8+0.5twjz-0.1g-p4-20min.lcd
方法文件名: RC$938 - 938-rcqx-FX256.lcm
批处理文件名: RC$938 - 938-20260127-FX256-1.lcb
样品瓶号: 3-31
进样体积: 5 μl
版本号：6.115
进样时间:2026/01/2712:37:11
实验者: lvtingting
处理时间（V2）: 2026/01/29 15:27:28
处理者: lvtingting
仪器型号：SHIMADZU LC-2050C(FX256)

<色谱图>

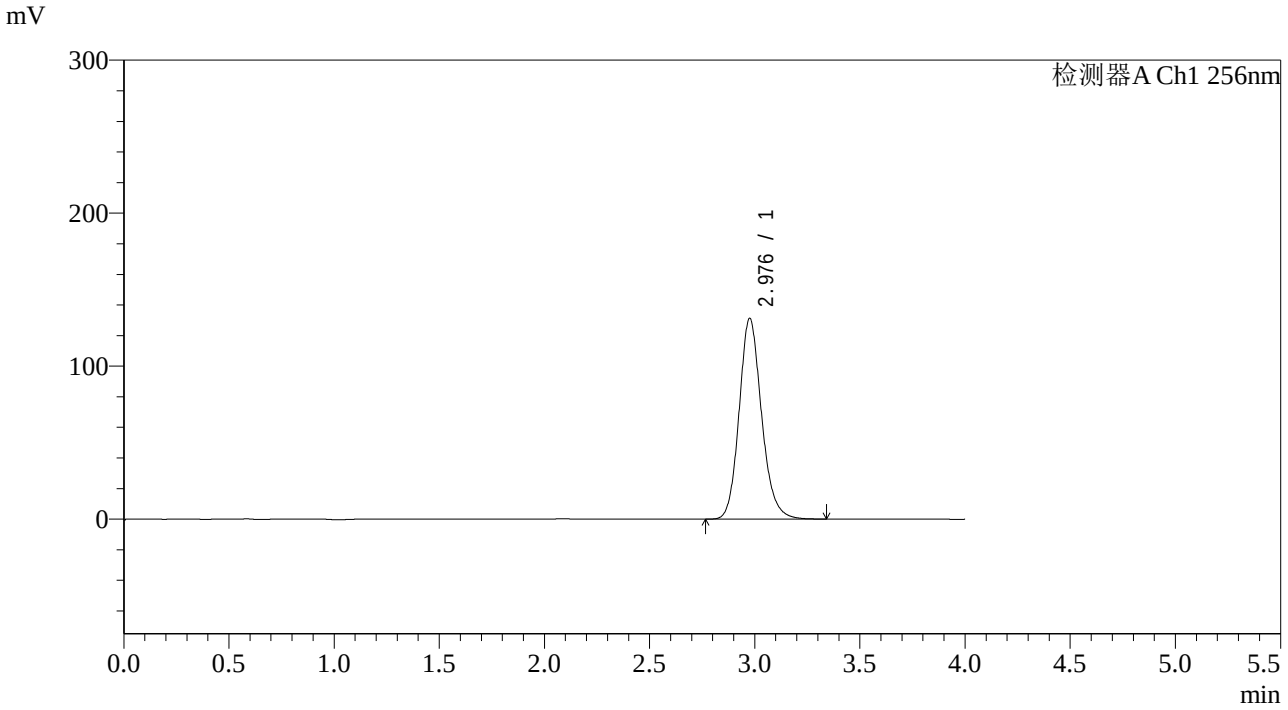

<峰表>

检测器A Ch1 256nm

峰号	保留时间	面积	面积%	高度	理论塔板数(USP)	拖尾因子	分离度(USP)
1	2.976	973103	100.000	130746	3849	1.157	--
总计		973103	100.000	130746			

SHIMADZU LabSolutions

938

<样品信息>

色谱柱:XB-C8(50*4.6mm,3μm）
流速：1.0ml/min
柱 温:30℃
波长：256nm
数据文件名: RC$938 - 31-30/7-1301-2 - zzp-2023010611p-zjtj36y-rcqx-1-pH6.8+0.5twjz-0.1g-p5-20min.lcd
方法文件名: RC$938 - 938-rcqx-FX256.lcm
批处理文件名: RC$938 - 938-20260127-FX256-1.lcb
样品瓶号: 3-40
进样体积: 5 μl
版本号：6.115
进样时间:2026/01/2712:41:32
实验者: lvtingting
处理时间（V2）: 2026/01/29 15:27:35
处理者: lvtingting
仪器型号：SHIMADZU LC-2050C(FX256)

<色谱图>

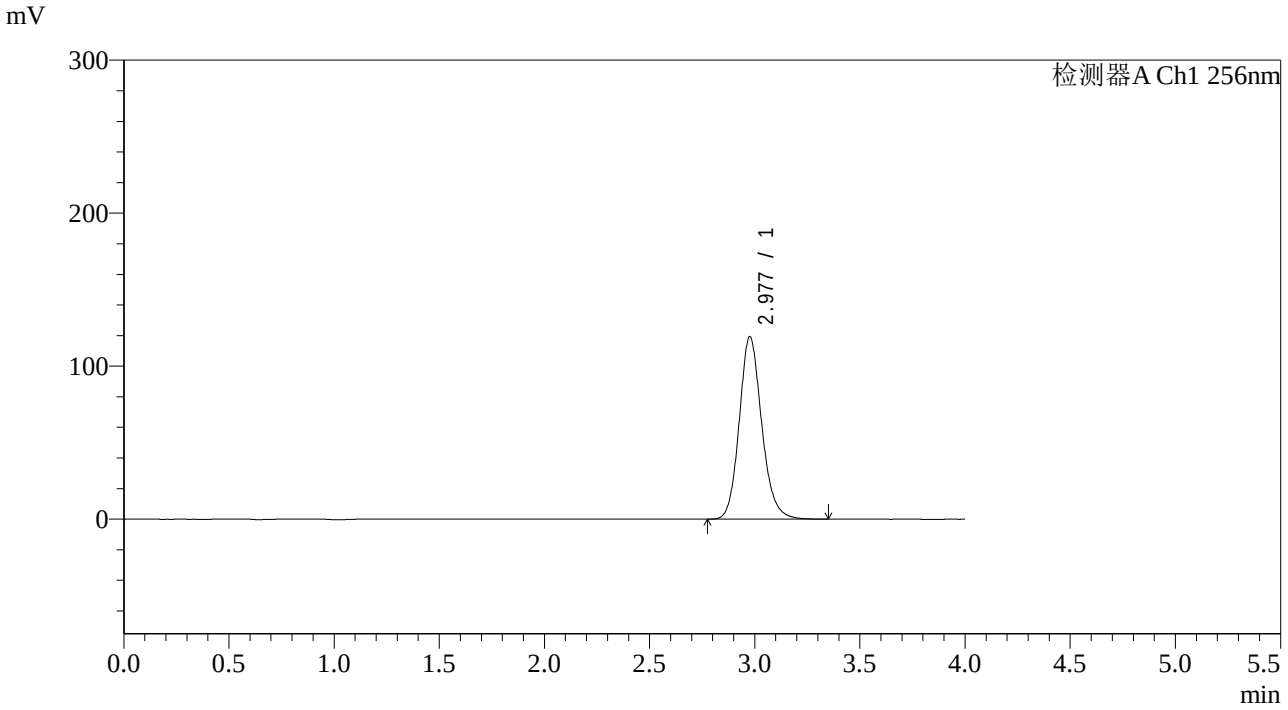

<峰表>

检测器A Ch1 256nm

峰号	保留时间	面积	面积%	高度	理论塔板数(USP)	拖尾因子	分离度(USP)
1	2.977	886683	100.000	118978	3839	1.150	--
总计		886683	100.000	118978			

SHIMADZU LabSolutions

938

<样品信息>

色谱柱:XB-C8(50*4.6mm,3μm）
流速：1.0ml/min
柱 温:30℃
波长：256nm
数据文件名: RC$938 - 31-30/7-1302-2 - zzp-2023010611p-zjtj36y-rcqx-1-pH6.8+0.5twjz-0.1g-p6-20min.lcd
方法文件名: RC$938 - 938-rcqx-FX256.lcm
批处理文件名: RC$938 - 938-20260127-FX256-1.lcb
样品瓶号: 3-49
进样体积: 5 μl
版本号：6.115
进样时间:2026/01/2712:45:53
实验者: lvtingting
处理时间（V2）: 2026/01/29 15:27:44
处理者: lvtingting
仪器型号：SHIMADZU LC-2050C(FX256)

<色谱图>

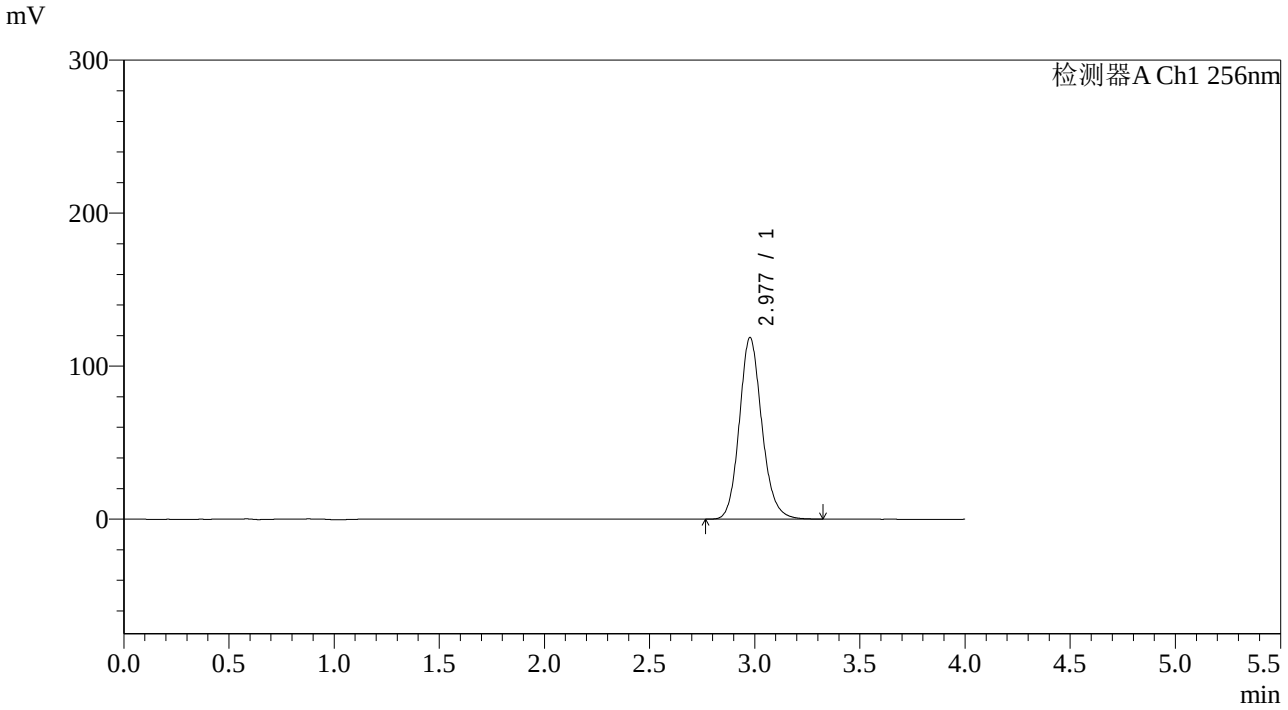

<峰表>

检测器A Ch1 256nm

峰号	保留时间	面积	面积%	高度	理论塔板数(USP)	拖尾因子	分离度(USP)
1	2.977	884449	100.000	118541	3817	1.143	--
总计		884449	100.000	118541			

SHIMADZU LabSolutions

938

<样品信息>

色谱柱:XB-C8(50*4.6mm,3μm）
流速：1.0ml/min
柱 温:30℃
波长：256nm
数据文件名: RC$938 - 31-30/7-1303-2 - zzp-2023010611p-zjtj36y-rcqx-1-pH6.8+0.5twjz-0.1g-p1-30min.lcd
方法文件名: RC$938 - 938-rcqx-FX256.lcm
批处理文件名: RC$938 - 938-20260127-FX256-1.lcb
样品瓶号: 3-5
进样体积: 5 μl
版本号：6.115
进样时间:2026/01/2712:50:13
实验者: lvtingting
处理时间（V2）: 2026/01/29 15:27:51
处理者: lvtingting
仪器型号：SHIMADZU LC-2050C(FX256)

<色谱图>

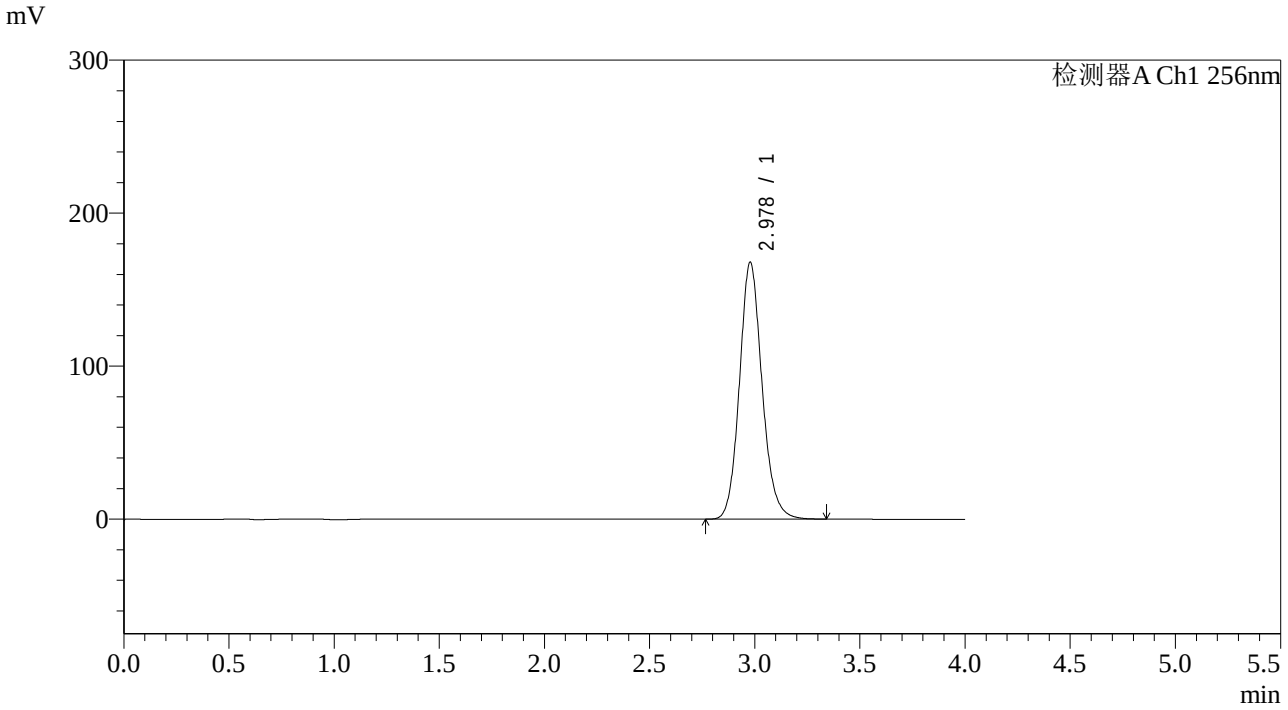

<峰表>

检测器A Ch1 256nm

峰号	保留时间	面积	面积%	高度	理论塔板数(USP)	拖尾因子	分离度(USP)
1	2.978	1255170	100.000	167861	3804	1.131	--
总计		1255170	100.000	167861			

SHIMADZU LabSolutions

938

<样品信息>

色谱柱:XB-C8(50*4.6mm,3μm）
流速：1.0ml/min
柱 温:30℃
波长：256nm
数据文件名: RC$938 - 31-30/7-1304-2 - zzp-2023010611p-zjtj36y-rcqx-1-pH6.8+0.5twjz-0.1g-p2-30min.lcd
方法文件名: RC$938 - 938-rcqx-FX256.lcm
批处理文件名: RC$938 - 938-20260127-FX256-1.lcb
样品瓶号: 3-14
进样体积: 5 μl
版本号：6.115
进样时间:2026/01/2712:54:34
实验者: lvtingting
处理时间（V2）: 2026/01/29 15:27:58
处理者: lvtingting
仪器型号：SHIMADZU LC-2050C(FX256)

<色谱图>

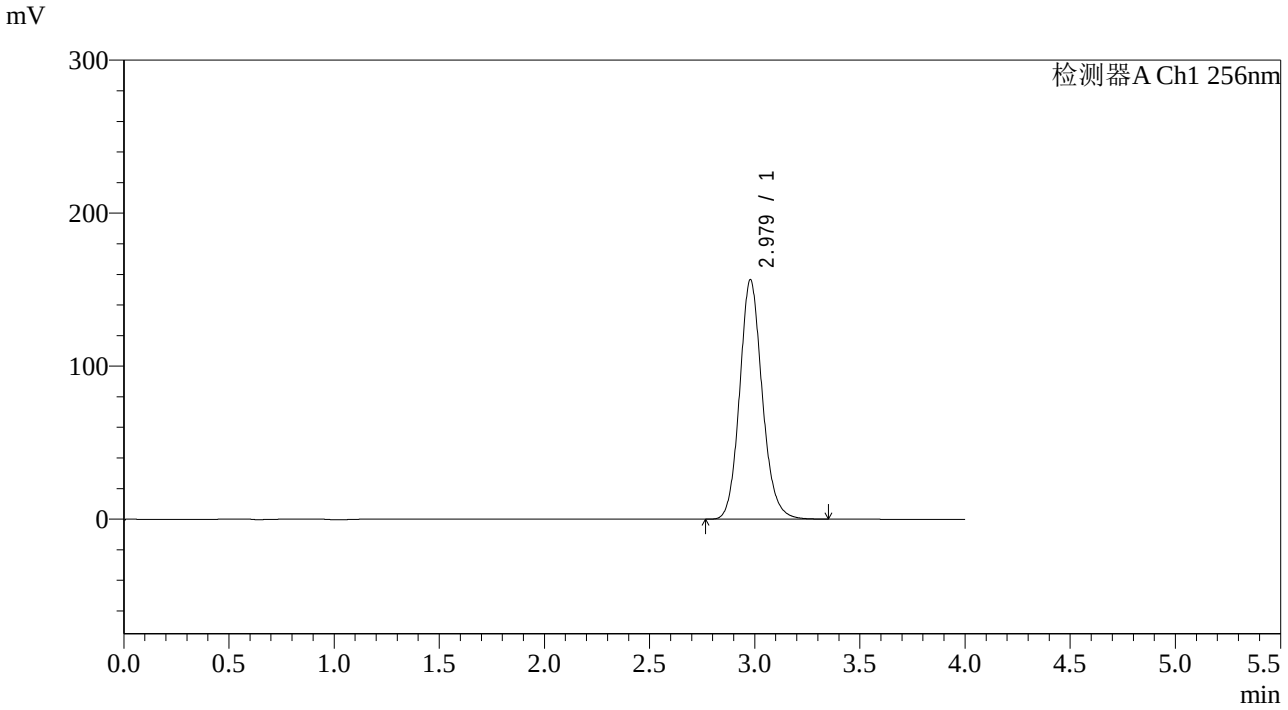

<峰表>

检测器A Ch1 256nm

峰号	保留时间	面积	面积%	高度	理论塔板数(USP)	拖尾因子	分离度(USP)
1	2.979	1170783	100.000	156488	3791	1.132	--
总计		1170783	100.000	156488			

SHIMADZU LabSolutions

938

<样品信息>

色谱柱:XB-C8(50*4.6mm,3μm）
流速：1.0ml/min
柱 温:30℃
波长：256nm
数据文件名: RC$938 - 31-30/7-1305-2 - zzp-2023010611p-zjtj36y-rcqx-1-pH6.8+0.5twjz-0.1g-p3-30min.lcd
方法文件名: RC$938 - 938-rcqx-FX256.lcm
批处理文件名: RC$938 - 938-20260127-FX256-1.lcb
样品瓶号: 3-23
进样体积: 5 μl
版本号：6.115
进样时间:2026/01/2712:58:54
实验者: lvtingting
处理时间（V2）: 2026/01/29 15:28:06
处理者: lvtingting
仪器型号：SHIMADZU LC-2050C(FX256)

<色谱图>

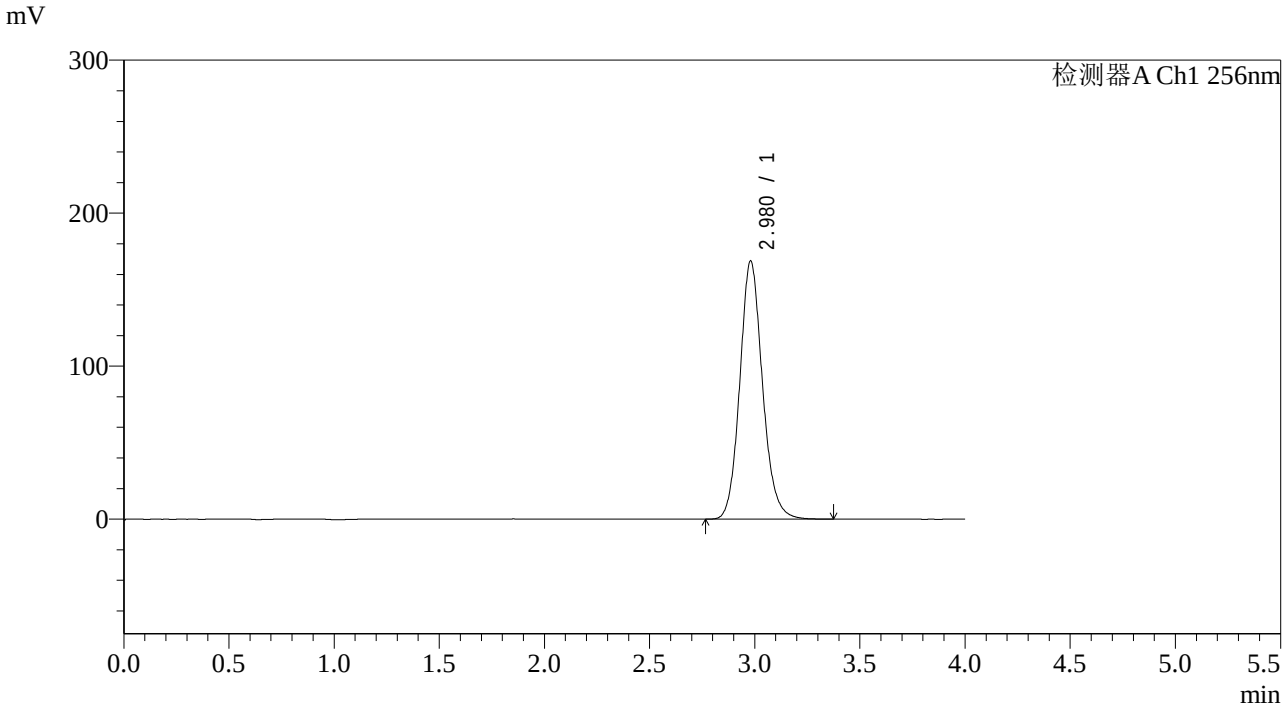

<峰表>

检测器A Ch1 256nm

峰号	保留时间	面积	面积%	高度	理论塔板数(USP)	拖尾因子	分离度(USP)
1	2.980	1266157	100.000	168799	3775	1.127	--
总计		1266157	100.000	168799			

SHIMADZU LabSolutions

938

<样品信息>

色谱柱:XB-C8(50*4.6mm,3μm）
流速：1.0ml/min
柱 温:30℃
波长：256nm
数据文件名: RC$938 - 31-30/7-1306-2 - zzp-2023010611p-zjtj36y-rcqx-1-pH6.8+0.5twjz-0.1g-p4-30min.lcd
方法文件名: RC$938 - 938-rcqx-FX256.lcm
批处理文件名: RC$938 - 938-20260127-FX256-1.lcb
样品瓶号: 3-32
进样体积: 5 μl
版本号：6.115
进样时间:2026/01/2713:03:15
实验者: lvtingting
处理时间（V2）: 2026/01/29 15:28:15
处理者: lvtingting
仪器型号：SHIMADZU LC-2050C(FX256)

<色谱图>

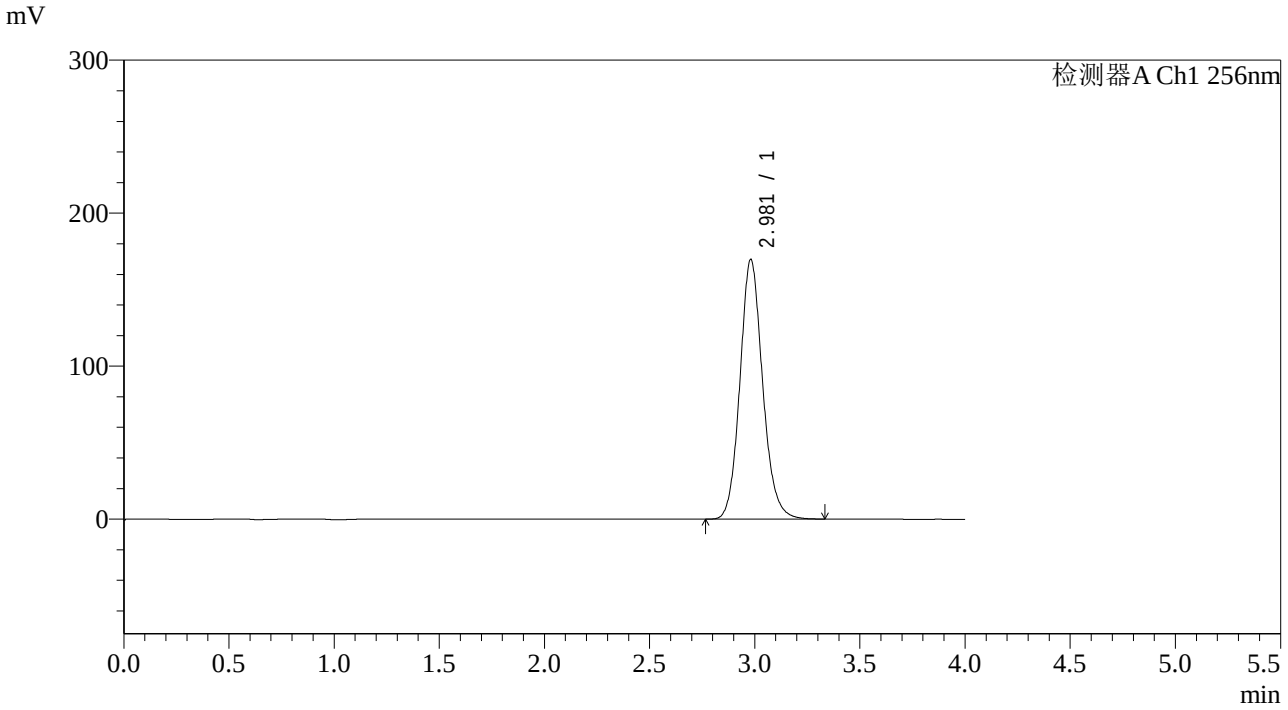

<峰表>

检测器A Ch1 256nm

峰号	保留时间	面积	面积%	高度	理论塔板数(USP)	拖尾因子	分离度(USP)
1	2.981	1274459	100.000	169788	3765	1.125	--
总计		1274459	100.000	169788			

SHIMADZU LabSolutions

938

<样品信息>

色谱柱:XB-C8(50*4.6mm,3μm）
流速：1.0ml/min
柱 温:30℃
波长：256nm
数据文件名: RC$938 - 31-30/7-1307-2 - zzp-2023010611p-zjtj36y-rcqx-1-pH6.8+0.5twjz-0.1g-p5-30min.lcd
方法文件名: RC$938 - 938-rcqx-FX256.lcm
批处理文件名: RC$938 - 938-20260127-FX256-1.lcb
样品瓶号: 3-41
进样体积: 5 μl
版本号：6.115
进样时间:2026/01/2713:07:37
实验者: lvtingting
处理时间（V2）: 2026/01/29 15:28:22
处理者: lvtingting
仪器型号：SHIMADZU LC-2050C(FX256)

<色谱图>

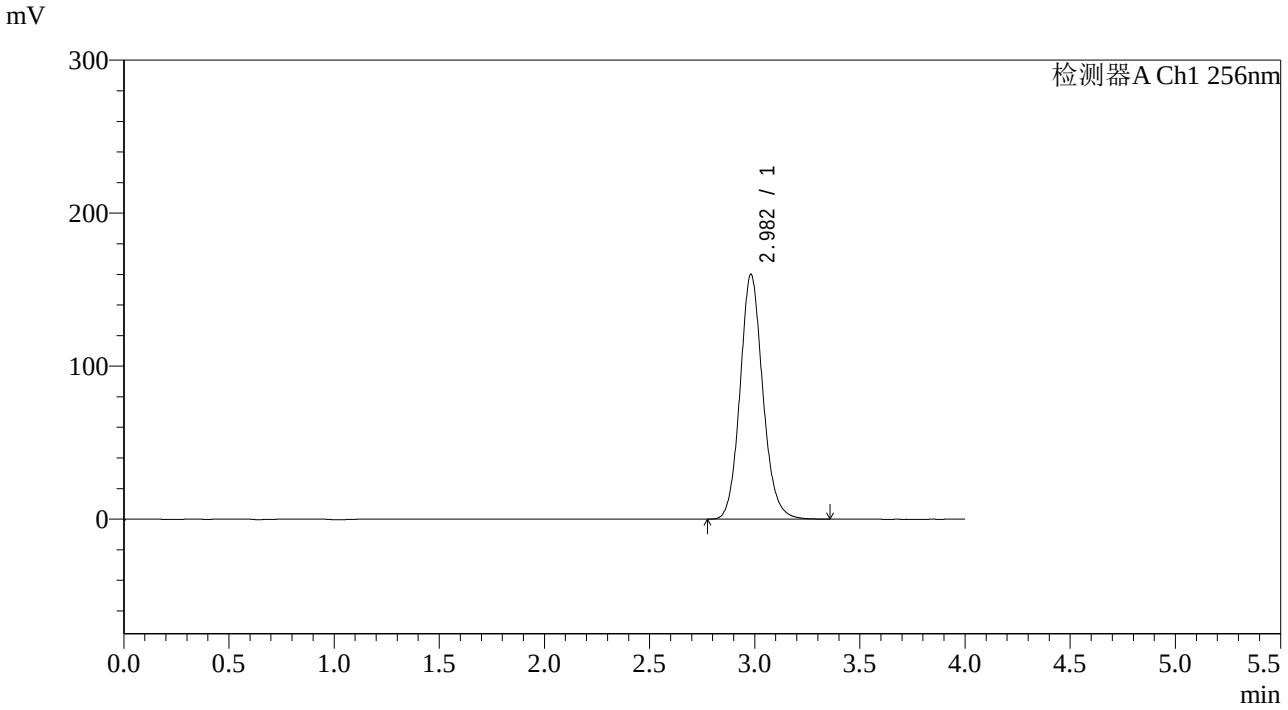

<峰表>

检测器A Ch1 256nm

峰号	保留时间	面积	面积%	高度	理论塔板数(USP)	拖尾因子	分离度(USP)
1	2.982	1205398	100.000	159976	3748	1.119	--
总计		1205398	100.000	159976			

SHIMADZU LabSolutions

938

<样品信息>

色谱柱:XB-C8(50*4.6mm,3μm）
流速：1.0ml/min
柱 温:30℃
波长：256nm
数据文件名: RC$938 - 31-30/7-1308-2 - zzp-2023010611p-zjtj36y-rcqx-1-pH6.8+0.5twjz-0.1g-p6-30min.lcd
方法文件名: RC$938 - 938-rcqx-FX256.lcm
批处理文件名: RC$938 - 938-20260127-FX256-1.lcb
样品瓶号: 3-50
进样体积: 5 μl
版本号：6.115
进样时间:2026/01/2713:11:56
实验者: lvtingting
处理时间（V2）: 2026/01/29 15:28:29
处理者: lvtingting
仪器型号：SHIMADZU LC-2050C(FX256)

<色谱图>

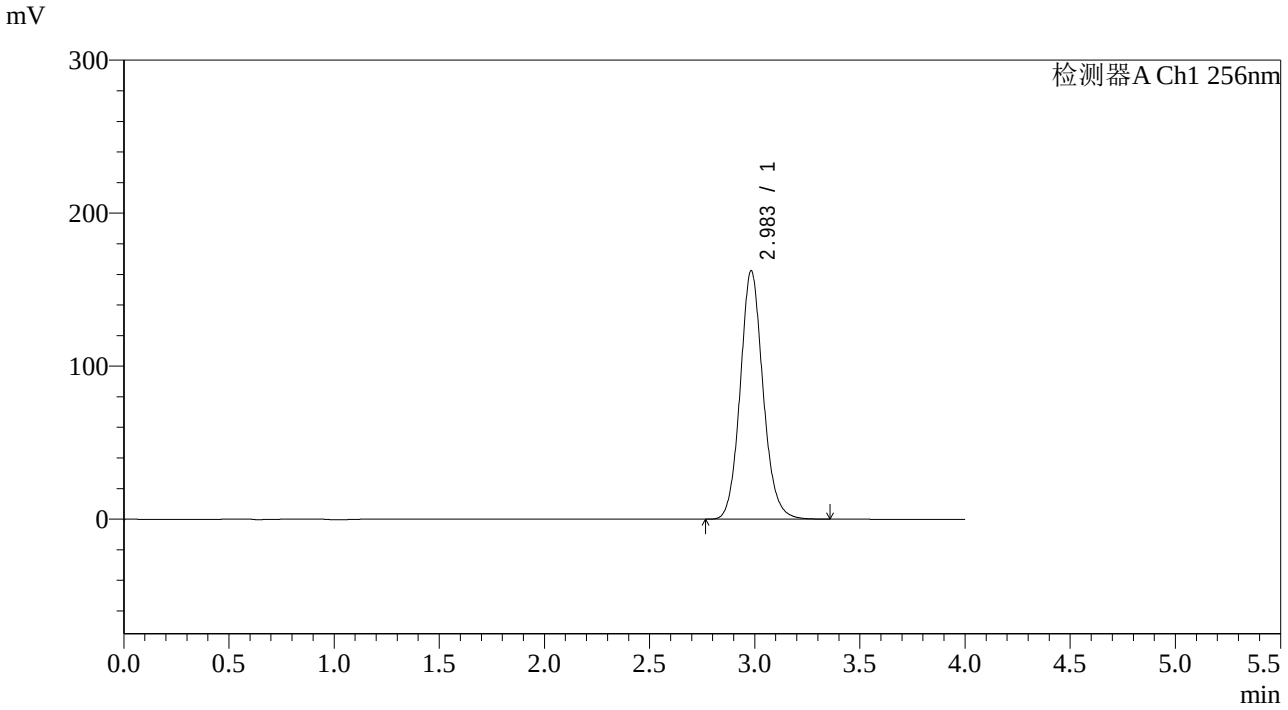

<峰表>

检测器A Ch1 256nm

峰号	保留时间	面积	面积%	高度	理论塔板数(USP)	拖尾因子	分离度(USP)
1	2.983	1228194	100.000	162215	3726	1.111	--
总计		1228194	100.000	162215			

SHIMADZU LabSolutions

938

<样品信息>

色谱柱:XB-C8(50*4.6mm,3μm）
流速：1.0ml/min
柱 温:30℃
波长：256nm
数据文件名: RC$938 - 31-30/7-1309-2 - zzp-2023010611p-zjtj36y-rcqx-1-pH6.8+0.5twjz-0.1g-p1-45min.lcd
方法文件名: RC$938 - 938-rcqx-FX256.lcm
批处理文件名: RC$938 - 938-20260127-FX256-1.lcb
样品瓶号: 3-6
进样体积: 5 μl
版本号：6.115
进样时间:2026/01/2713:16:18
实验者: lvtingting
处理时间（V2）: 2026/01/29 15:28:38
处理者: lvtingting
仪器型号：SHIMADZU LC-2050C(FX256)

<色谱图>

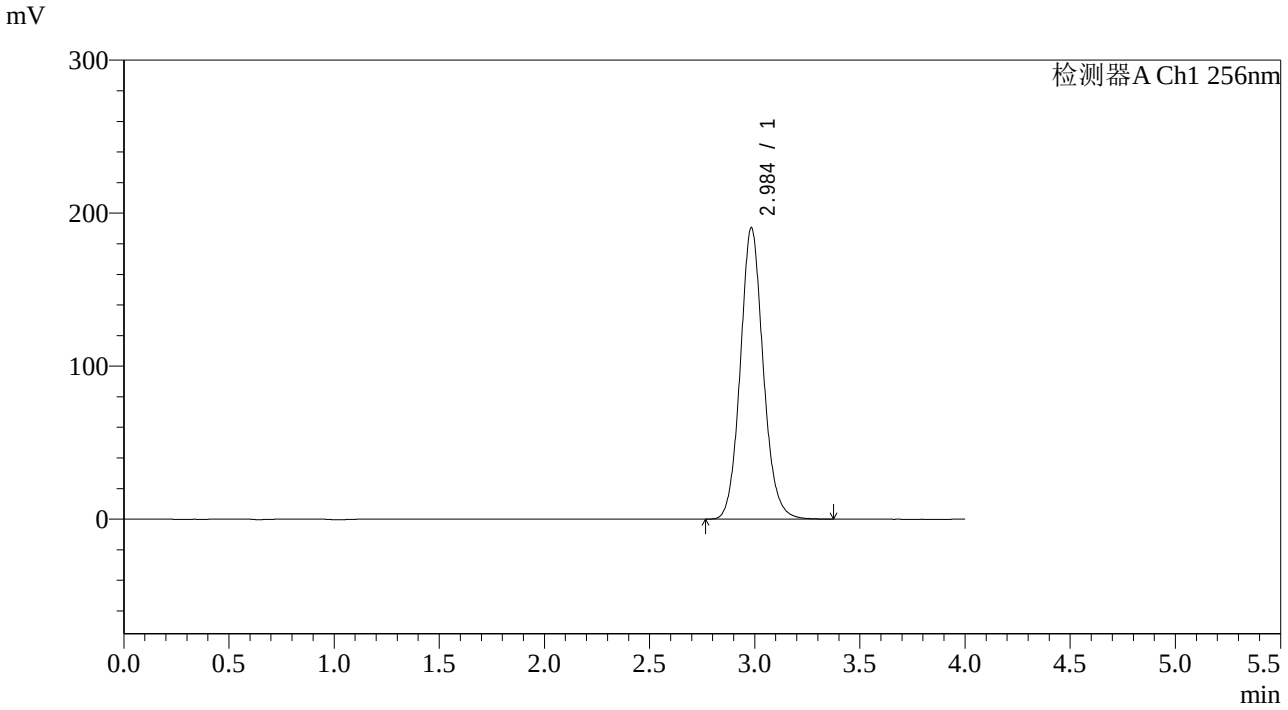

<峰表>

检测器A Ch1 256nm

峰号	保留时间	面积	面积%	高度	理论塔板数(USP)	拖尾因子	分离度(USP)
1	2.984	1445405	100.000	189962	3700	1.103	--
总计		1445405	100.000	189962			

SHIMADZU LabSolutions

938

<样品信息>

色谱柱:XB-C8(50*4.6mm,3μm）
流速：1.0ml/min
柱 温:30℃
波长：256nm
数据文件名: RC$938 - 31-30/7-1310-2 - zzp-2023010611p-zjtj36y-rcqx-1-pH6.8+0.5twjz-0.1g-p2-45min.lcd
方法文件名: RC$938 - 938-rcqx-FX256.lcm
批处理文件名: RC$938 - 938-20260127-FX256-1.lcb
样品瓶号: 3-15
进样体积: 5 μl
版本号：6.115
进样时间:2026/01/2713:20:38
实验者: lvtingting
处理时间（V2）: 2026/01/29 15:28:45
处理者: lvtingting
仪器型号：SHIMADZU LC-2050C(FX256)

<色谱图>

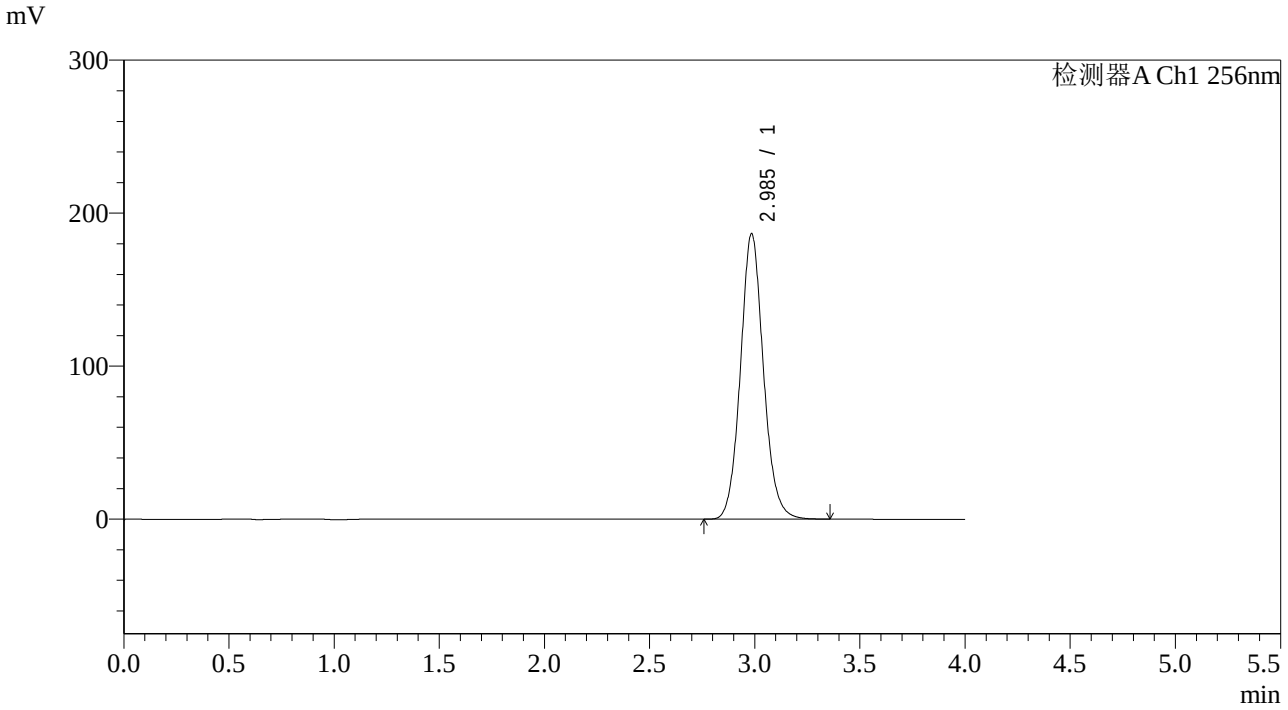

<峰表>

检测器A Ch1 256nm

峰号	保留时间	面积	面积%	高度	理论塔板数(USP)	拖尾因子	分离度(USP)
1	2.985	1421883	100.000	186251	3679	1.095	--
总计		1421883	100.000	186251			

SHIMADZU LabSolutions

938

<样品信息>

色谱柱:XB-C8(50*4.6mm,3μm）
流速：1.0ml/min
柱 温:30℃
波长：256nm
数据文件名: RC$938 - 31-30/7-1311-2 - zzp-2023010611p-zjtj36y-rcqx-1-pH6.8+0.5twjz-0.1g-p3-45min.lcd
方法文件名: RC$938 - 938-rcqx-FX256.lcm
批处理文件名: RC$938 - 938-20260127-FX256-1.lcb
样品瓶号: 3-24
进样体积: 5 μl
版本号：6.115
进样时间:2026/01/2713:24:58
实验者: lvtingting
处理时间（V2）: 2026/01/29 15:28:52
处理者: lvtingting
仪器型号：SHIMADZU LC-2050C(FX256)

<色谱图>

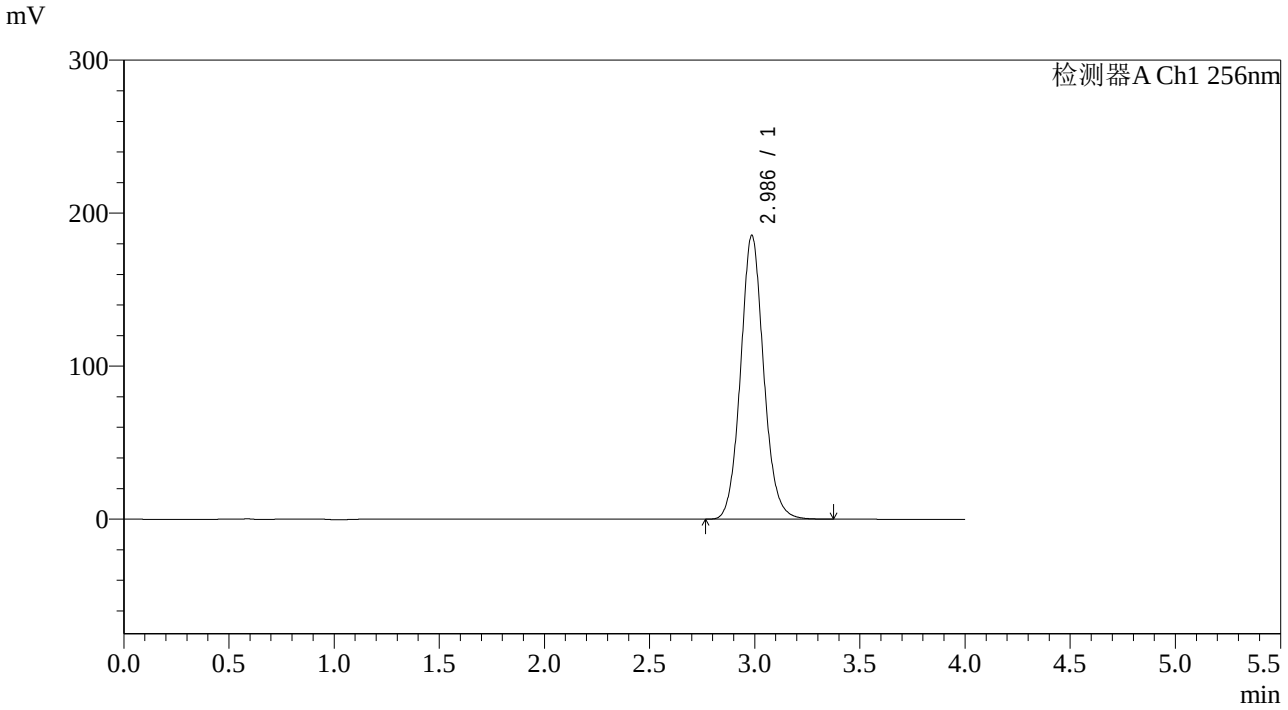

<峰表>

检测器A Ch1 256nm

峰号	保留时间	面积	面积%	高度	理论塔板数(USP)	拖尾因子	分离度(USP)
1	2.986	1418764	100.000	185437	3655	1.089	--
总计		1418764	100.000	185437			

SHIMADZU LabSolutions

938

<样品信息>

色谱柱:XB-C8(50*4.6mm,3μm）
流速：1.0ml/min
柱 温:30℃
波长：256nm
数据文件名: RC$938 - 31-30/7-1312-2 - zzp-2023010611p-zjtj36y-rcqx-1-pH6.8+0.5twjz-0.1g-p4-45min.lcd
方法文件名: RC$938 - 938-rcqx-FX256.lcm
批处理文件名: RC$938 - 938-20260127-FX256-1.lcb
样品瓶号: 3-33
进样体积: 5 μl
版本号：6.115
进样时间:2026/01/2713:29:18
实验者: lvtingting
处理时间（V2）: 2026/01/29 15:29:01
处理者: lvtingting
仪器型号：SHIMADZU LC-2050C(FX256)

<色谱图>

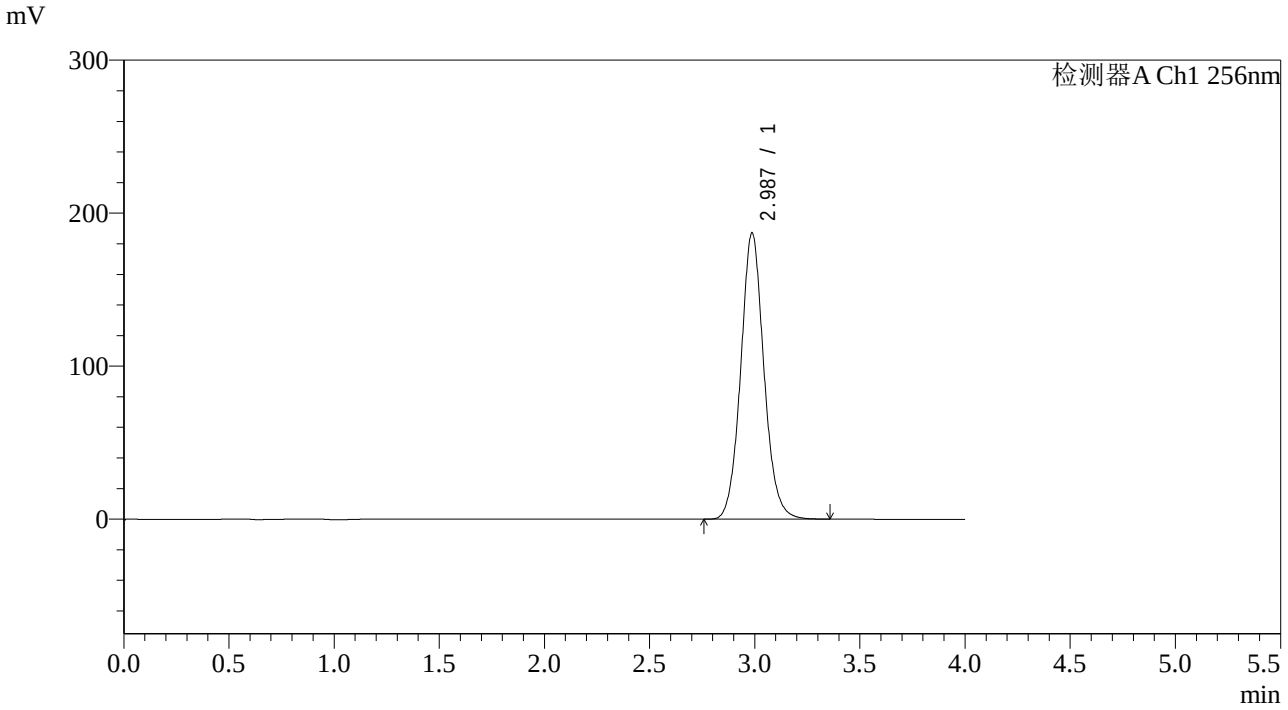

<峰表>

检测器A Ch1 256nm

峰号	保留时间	面积	面积%	高度	理论塔板数(USP)	拖尾因子	分离度(USP)
1	2.987	1436281	100.000	187140	3626	1.083	--
总计		1436281	100.000	187140			

SHIMADZU LabSolutions

938

<样品信息>

色谱柱:XB-C8(50*4.6mm,3μm）
流速：1.0ml/min
柱 温:30℃
波长：256nm
数据文件名: RC$938 - 31-30/7-1313-2 - zzp-2023010611p-zjtj36y-rcqx-1-pH6.8+0.5twjz-0.1g-p5-45min.lcd
方法文件名: RC$938 - 938-rcqx-FX256.lcm
批处理文件名: RC$938 - 938-20260127-FX256-1.lcb
样品瓶号: 3-42
进样体积: 5 μl
版本号：6.115
进样时间:2026/01/2713:33:38
实验者: lvtingting
处理时间（V2）: 2026/01/29 15:29:09
处理者: lvtingting
仪器型号：SHIMADZU LC-2050C(FX256)

<色谱图>

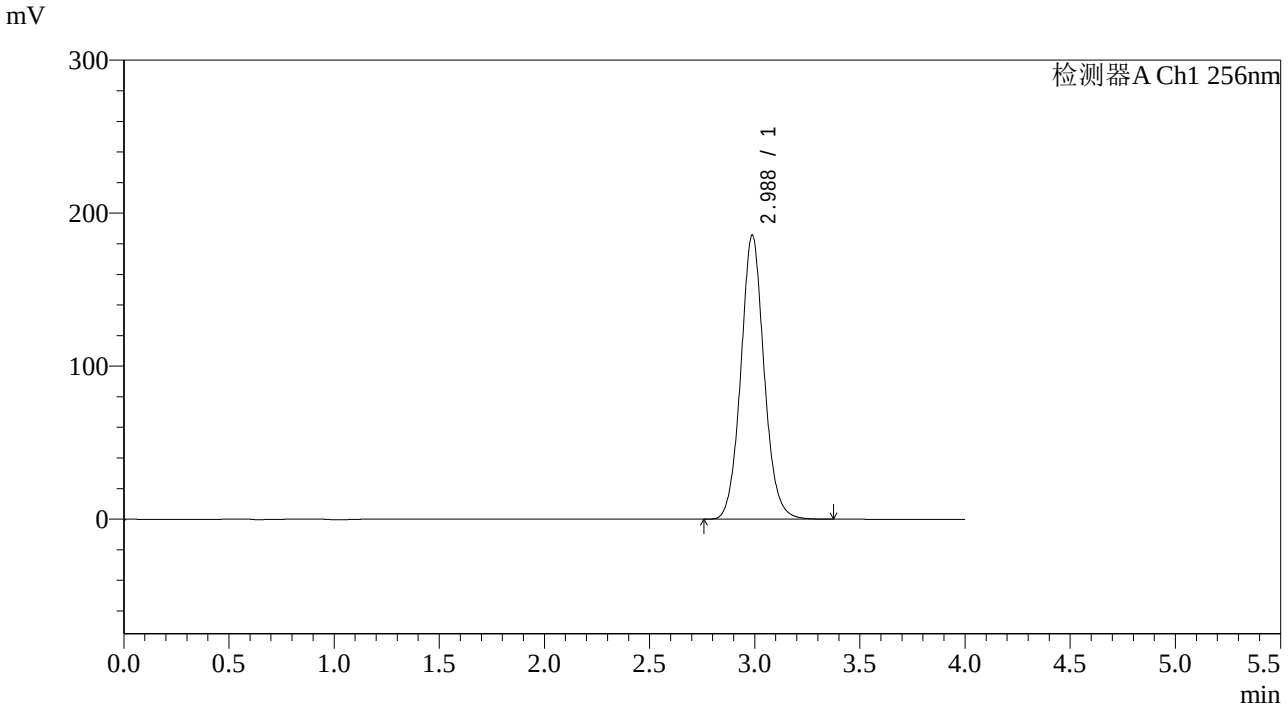

<峰表>

检测器A Ch1 256nm

峰号	保留时间	面积	面积%	高度	理论塔板数(USP)	拖尾因子	分离度(USP)
1	2.988	1430342	100.000	185838	3603	1.076	--
总计		1430342	100.000	185838			

SHIMADZU LabSolutions

938

<样品信息>

色谱柱:XB-C8(50*4.6mm,3μm）　　流速：1.0ml/min
柱 温:30℃　　波长：256nm
数据文件名: RC$938 - 31-30/7-1314-2 - zzp-2023010611p-zjtj36y-rcqx-1-pH6.8+0.5twjz-0.1g-p6-45min.lcd
方法文件名: RC$938 - 938-rcqx-FX256.lcm
批处理文件名: RC$938 - 938-20260127-FX256-1.lcb
样品瓶号: 3-51
进样体积: 5 μl　　版本号：6.115
进样时间:2026/01/2713:37:59　　实验者: lvtingting
处理时间（V2）: 2026/01/29 15:29:17　　处理者: lvtingting
仪器型号：SHIMADZU LC-2050C(FX256)

<色谱图>

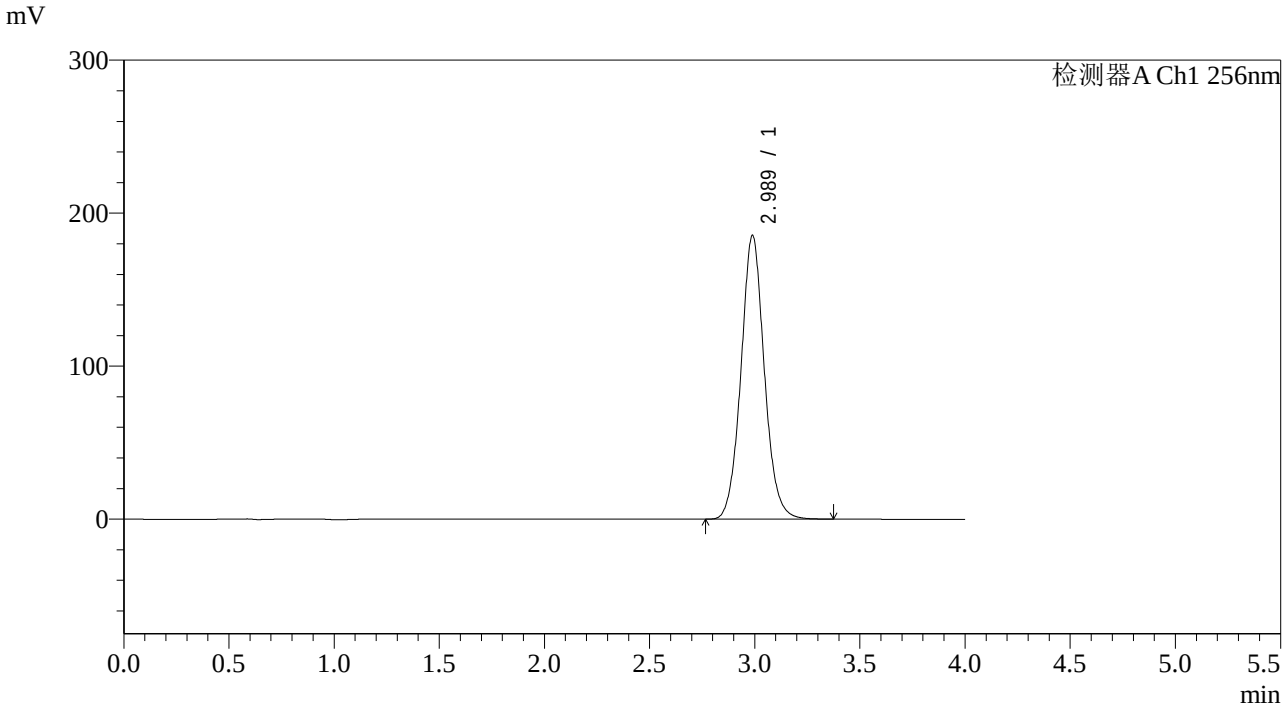

<峰表>

检测器A Ch1 256nm

峰号	保留时间	面积	面积%	高度	理论塔板数(USP)	拖尾因子	分离度(USP)
1	2.989	1433814	100.000	185598	3580	1.070	--
总计		1433814	100.000	185598			

SHIMADZU LabSolutions

938

<样品信息>

色谱柱:XB-C8(50*4.6mm,3μm）
流速：1.0ml/min
柱 温:30℃
波长：256nm
数据文件名: RC$938 - 31-30/7-1315-2 - zzp-2023010611p-zjtj36y-rcqx-1-pH6.8+0.5twjz-0.1g-p1-60min.lcd
方法文件名: RC$938 - 938-rcqx-FX256.lcm
批处理文件名: RC$938 - 938-20260127-FX256-1.lcb
样品瓶号: 3-7
进样体积: 5 μl
版本号：6.115
进样时间:2026/01/2713:42:20
实验者: lvtingting
处理时间（V2）: 2026/01/29 15:29:24
处理者: lvtingting
仪器型号：SHIMADZU LC-2050C(FX256)

<色谱图>

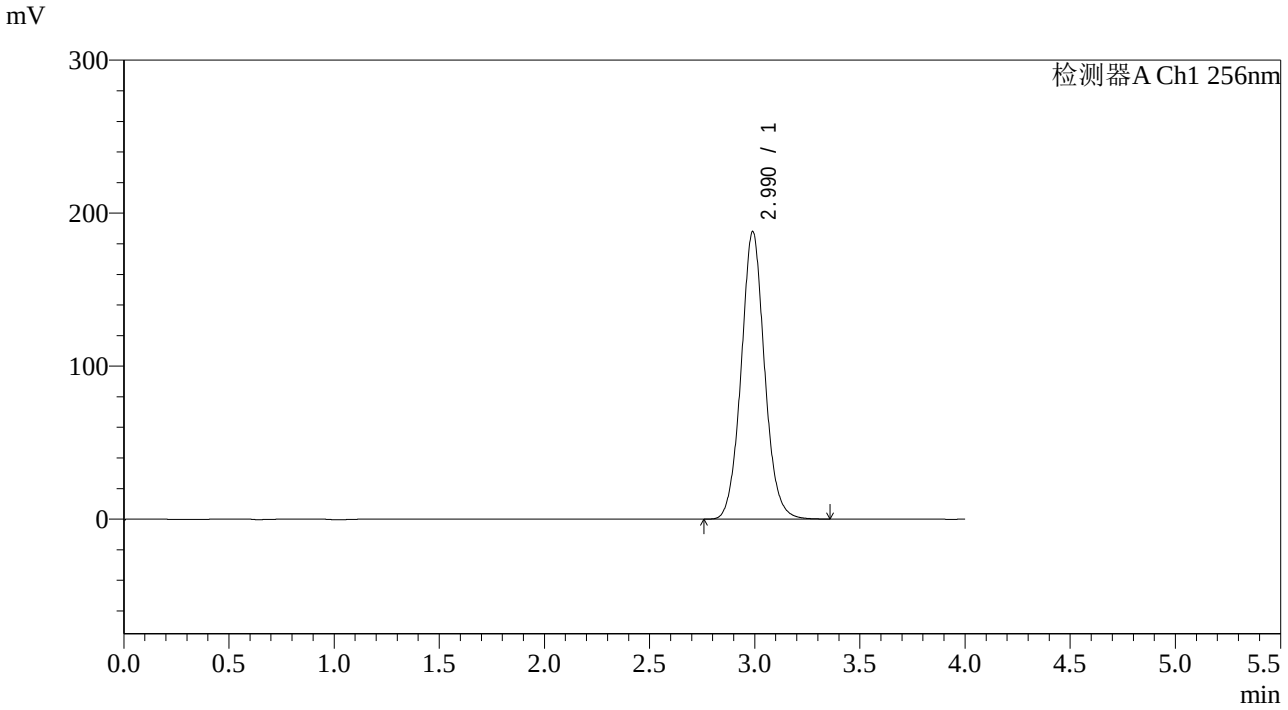

<峰表>

检测器A Ch1 256nm

峰号	保留时间	面积	面积%	高度	理论塔板数(USP)	拖尾因子	分离度(USP)
1	2.990	1456327	100.000	187939	3564	1.066	--
总计		1456327	100.000	187939			

SHIMADZU LabSolutions

938

<样品信息>

色谱柱:XB-C8(50*4.6mm,3μm）
柱 温:30℃
流速：1.0ml/min
波长：256nm
数据文件名: RC$938 - 31-30/7-1316-2 - zzp-2023010611p-zjtj36y-rcqx-1-pH6.8+0.5twjz-0.1g-p2-60min.lcd
方法文件名: RC$938 - 938-rcqx-FX256.lcm
批处理文件名: RC$938 - 938-20260127-FX256-1.lcb
样品瓶号: 3-16
进样体积: 5 μl
版本号：6.115
进样时间:2026/01/2713:46:41
实验者: lvtingting
处理时间（V2）: 2026/01/29 15:29:31
处理者: lvtingting
仪器型号：SHIMADZU LC-2050C(FX256)

<色谱图>

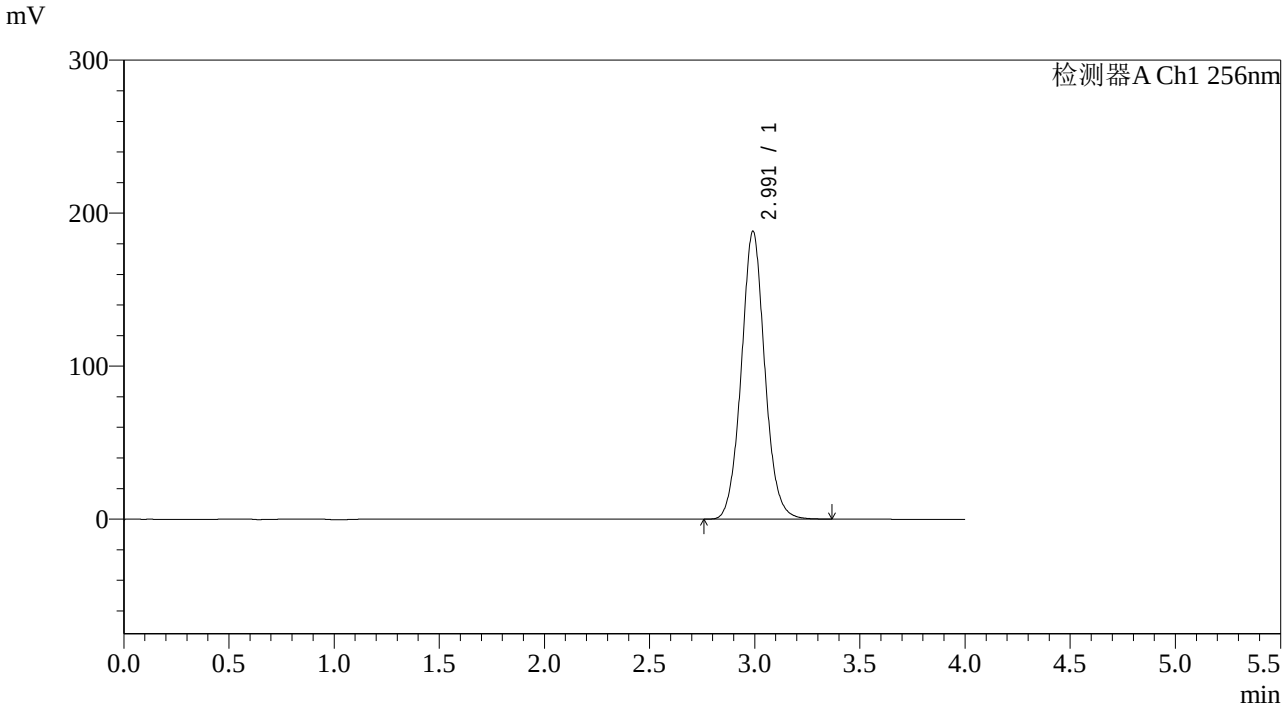

<峰表>

检测器A Ch1 256nm

峰号	保留时间	面积	面积%	高度	理论塔板数(USP)	拖尾因子	分离度(USP)
1	2.991	1462258	100.000	187940	3543	1.062	--
总计		1462258	100.000	187940			

SHIMADZU LabSolutions

938

<样品信息>

色谱柱:XB-C8(50*4.6mm,3μm）
流速：1.0ml/min
柱 温:30℃
波长：256nm
数据文件名: RC$938 - 31-30/7-1317-2 - zzp-2023010611p-zjtj36y-rcqx-1-pH6.8+0.5twjz-0.1g-p3-60min.lcd
方法文件名: RC$938 - 938-rcqx-FX256.lcm
批处理文件名: RC$938 - 938-20260127-FX256-1.lcb
样品瓶号: 3-25
进样体积: 5 μl
版本号：6.115
进样时间:2026/01/2713:51:02
实验者: lvtingting
处理时间（V2）: 2026/01/29 15:29:40
处理者: lvtingting
仪器型号：SHIMADZU LC-2050C(FX256)

<色谱图>

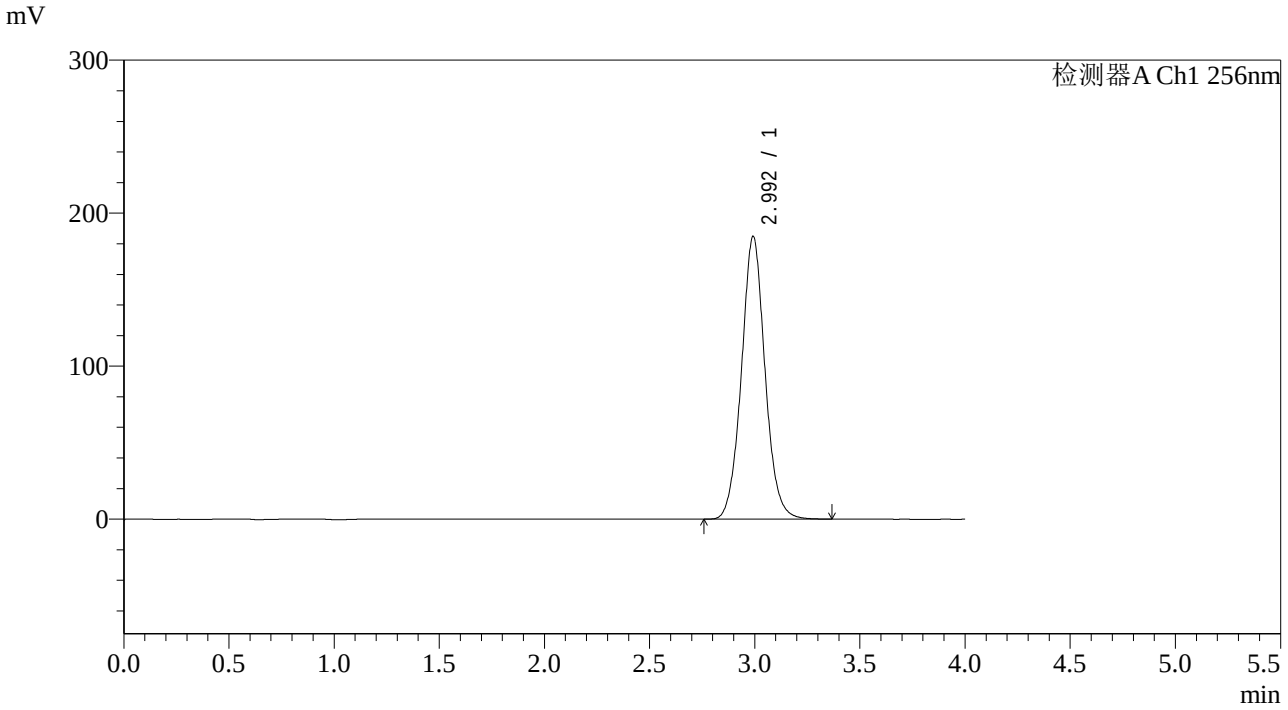

<峰表>

检测器A Ch1 256nm

峰号	保留时间	面积	面积%	高度	理论塔板数(USP)	拖尾因子	分离度(USP)
1	2.992	1439959	100.000	184313	3530	1.057	--
总计		1439959	100.000	184313			

SHIMADZU LabSolutions

938

<样品信息>

色谱柱:XB-C8(50*4.6mm,3μm）　　流速：1.0ml/min
柱 温:30℃　　波长：256nm
数据文件名: RC$938 - 31-30/7-1318-2 - zzp-2023010611p-zjtj36y-rcqx-1-pH6.8+0.5twjz-0.1g-p4-60min.lcd
方法文件名: RC$938 - 938-rcqx-FX256.lcm
批处理文件名: RC$938 - 938-20260127-FX256-1.lcb
样品瓶号: 3-34
进样体积: 5 μl　　版本号：6.115
进样时间:2026/01/2713:55:21　　实验者: lvtingting
处理时间（V2）: 2026/01/29 15:29:47　　处理者: lvtingting
仪器型号：SHIMADZU LC-2050C(FX256)

<色谱图>

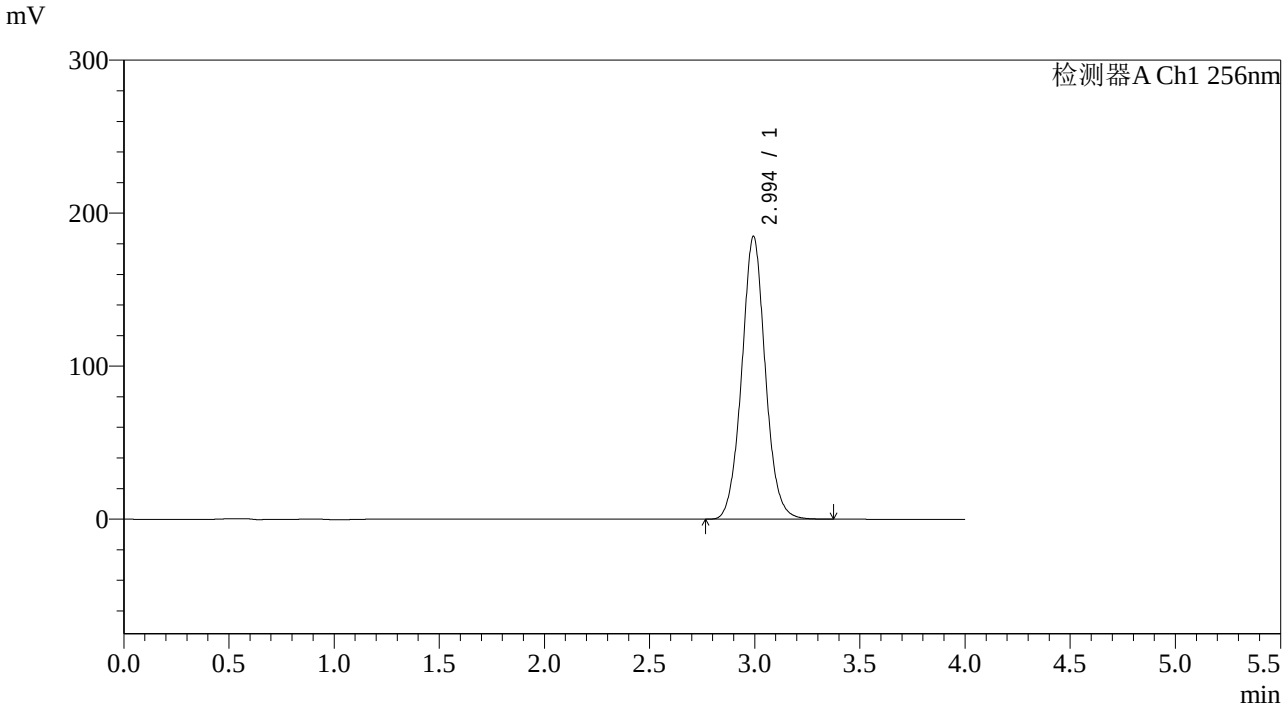

<峰表>

检测器A Ch1 256nm

峰号	保留时间	面积	面积%	高度	理论塔板数(USP)	拖尾因子	分离度(USP)
1	2.994	1444563	100.000	184598	3516	1.052	--
总计		1444563	100.000	184598			

SHIMADZU LabSolutions

938

<样品信息>

色谱柱:XB-C8(50*4.6mm,3μm）
柱 温:30℃
流速：1.0ml/min
波长：256nm
数据文件名: RC$938 - 31-30/7-1319-2 - zzp-2023010611p-zjtj36y-rcqx-1-pH6.8+0.5twjz-0.1g-p5-60min.lcd
方法文件名: RC$938 - 938-rcqx-FX256.lcm
批处理文件名: RC$938 - 938-20260127-FX256-1.lcb
样品瓶号: 3-43
进样体积: 5 μl
版本号：6.115
进样时间:2026/01/2713:59:43
实验者: lvtingting
处理时间（V2）: 2026/01/29 15:29:54
处理者: lvtingting
仪器型号：SHIMADZU LC-2050C(FX256)

<色谱图>

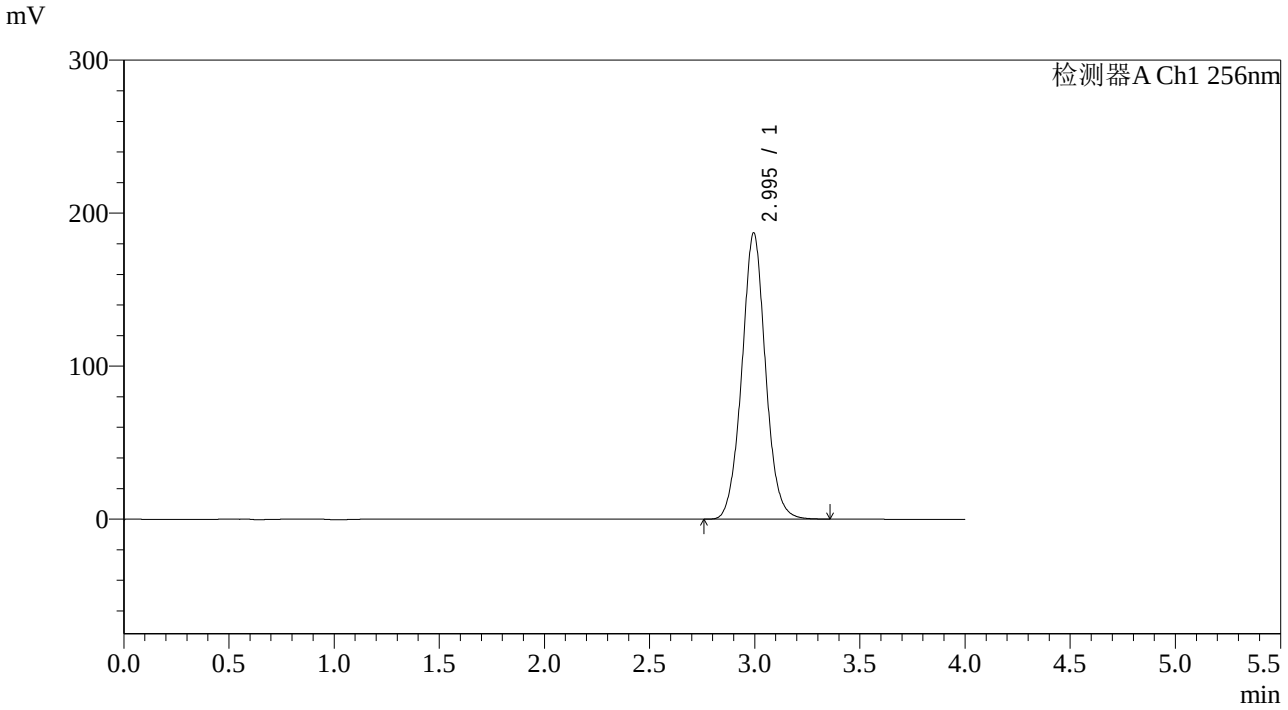

<峰表>

检测器A Ch1 256nm

峰号	保留时间	面积	面积%	高度	理论塔板数(USP)	拖尾因子	分离度(USP)
1	2.995	1467881	100.000	187004	3487	1.045	--
总计		1467881	100.000	187004			

SHIMADZU LabSolutions

938

<样品信息>

色谱柱:XB-C8(50*4.6mm,3μm）
流速：1.0ml/min
柱 温:30℃
波长：256nm
数据文件名: RC$938 - 31-30/7-1320-2 - zzp-2023010611p-zjtj36y-rcqx-1-pH6.8+0.5twjz-0.1g-p6-60min.lcd
方法文件名: RC$938 - 938-rcqx-FX256.lcm
批处理文件名: RC$938 - 938-20260127-FX256-1.lcb
样品瓶号: 3-52
进样体积: 5 μl
版本号：6.115
进样时间:2026/01/2714:04:03
实验者: lvtingting
处理时间（V2）: 2026/01/29 15:30:03
处理者: lvtingting
仪器型号：SHIMADZU LC-2050C(FX256)

<色谱图>

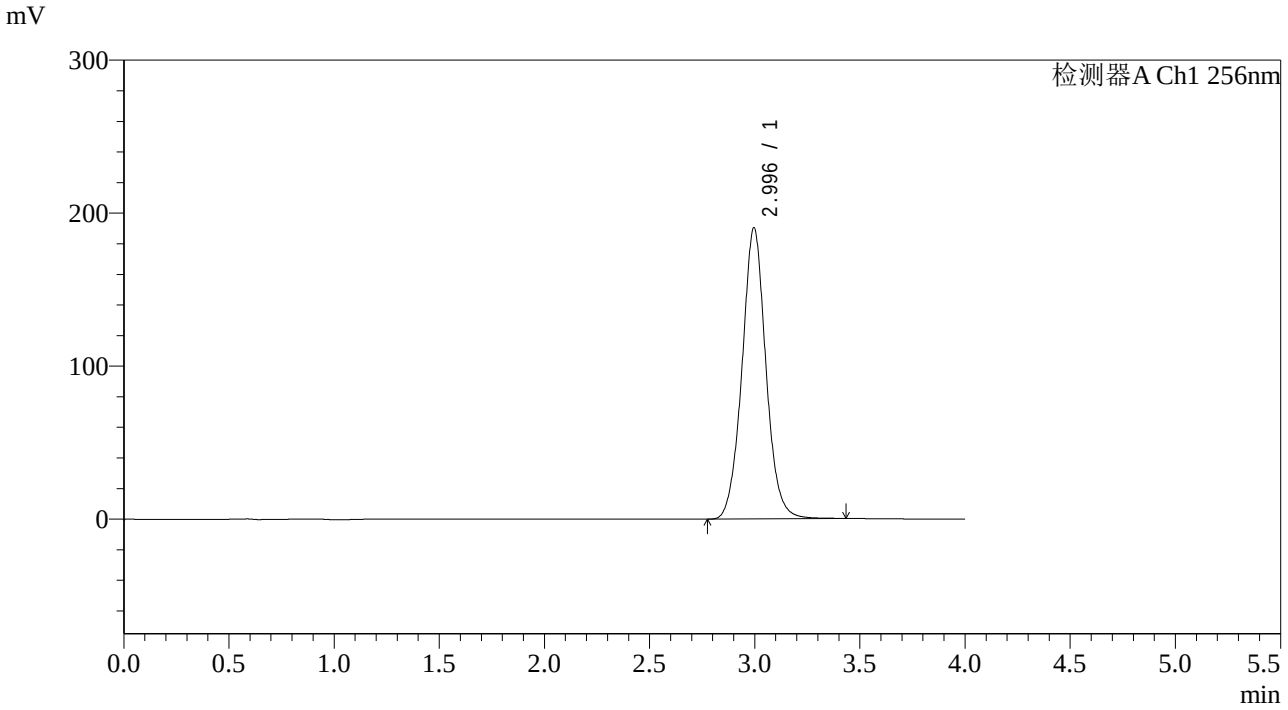

<峰表>

检测器A Ch1 256nm

峰号	保留时间	面积	面积%	高度	理论塔板数(USP)	拖尾因子	分离度(USP)
1	2.996	1505110	100.000	190345	3451	1.047	--
总计		1505110	100.000	190345			

SHIMADZU LabSolutions

938

<样品信息>

色谱柱:XB-C8(50*4.6mm,3μm）
流速：1.0ml/min
柱 温:30℃
波长：256nm
数据文件名: RC$938 - 31-30/7-1321-2 - zzp-2023010611p-zjtj36y-rcqx-1-pH6.8+0.5twjz-0.1g-p1-jx.lcd
方法文件名: RC$938 - 938-rcqx-FX256.lcm
批处理文件名: RC$938 - 938-20260127-FX256-1.lcb
样品瓶号: 3-8
进样体积: 5 μl
版本号：6.115
进样时间:2026/01/2714:08:24
实验者: lvtingting
处理时间（V2）: 2026/01/29 15:30:11
处理者: lvtingting
仪器型号：SHIMADZU LC-2050C(FX256)

<色谱图>

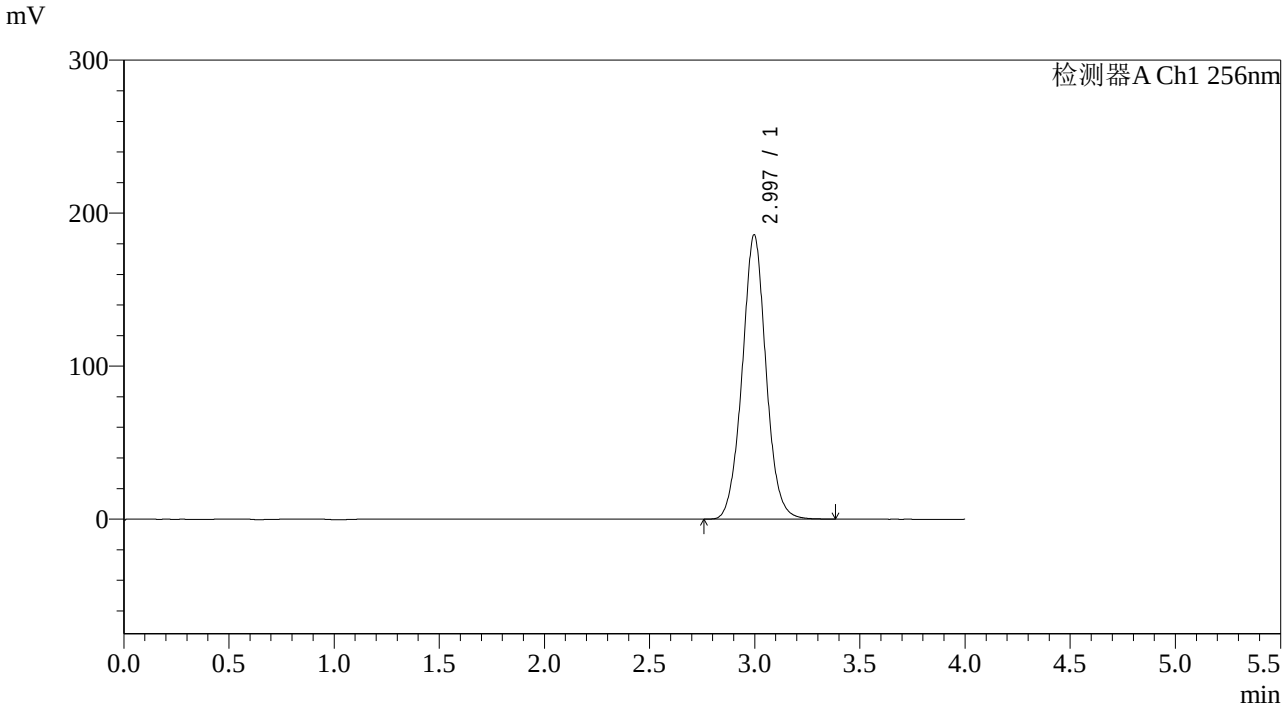

<峰表>

检测器A Ch1 256nm

峰号	保留时间	面积	面积%	高度	理论塔板数(USP)	拖尾因子	分离度(USP)
1	2.997	1467358	100.000	185841	3443	1.037	--
总计		1467358	100.000	185841			

SHIMADZU LabSolutions

938

<样品信息>

色谱柱:XB-C8(50*4.6mm,3μm）
流速：1.0ml/min
柱 温:30℃
波长：256nm
数据文件名: RC$938 - 31-30/7-1322-2 - zzp-2023010611p-zjtj36y-rcqx-1-pH6.8+0.5twjz-0.1g-p2-jx.lcd
方法文件名: RC$938 - 938-rcqx-FX256.lcm
批处理文件名: RC$938 - 938-20260127-FX256-1.lcb
样品瓶号: 3-17
进样体积: 5 μl
版本号：6.115
进样时间:2026/01/2714:12:45
实验者: lvtingting
处理时间（V2）: 2026/01/29 15:30:18
处理者: lvtingting
仪器型号：SHIMADZU LC-2050C(FX256)

<色谱图>

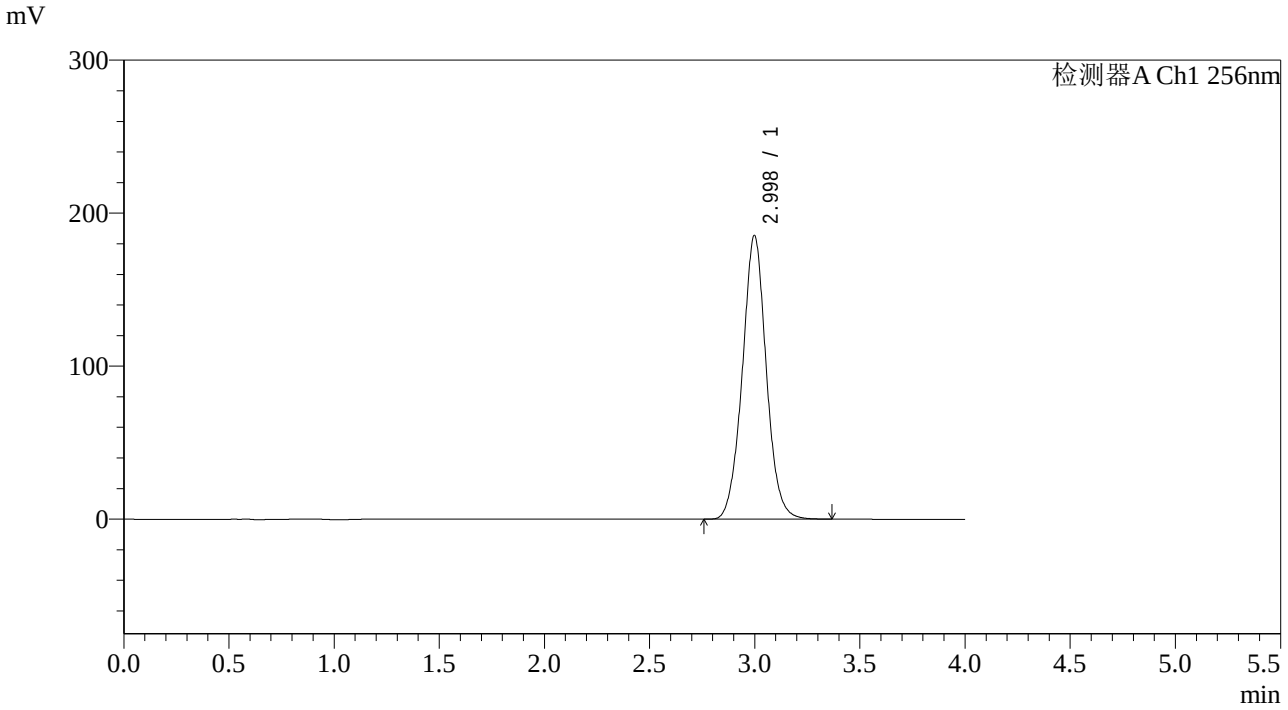

<峰表>

检测器A Ch1 256nm

峰号	保留时间	面积	面积%	高度	理论塔板数(USP)	拖尾因子	分离度(USP)
1	2.998	1470074	100.000	185361	3410	1.033	--
总计		1470074	100.000	185361			

SHIMADZU LabSolutions

938

<样品信息>

色谱柱:XB-C8(50*4.6mm,3μm）
流速：1.0ml/min
柱 温:30℃
波长：256nm
数据文件名: RC$938 - 31-30/7-1323-2 - zzp-2023010611p-zjtj36y-rcqx-1-pH6.8+0.5twjz-0.1g-p3-jx.lcd
方法文件名: RC$938 - 938-rcqx-FX256.lcm
批处理文件名: RC$938 - 938-20260127-FX256-1.lcb
样品瓶号: 3-26
进样体积: 5 μl
版本号：6.115
进样时间:2026/01/2714:17:05
实验者: lvtingting
处理时间（V2）: 2026/01/29 15:30:26
处理者: lvtingting
仪器型号：SHIMADZU LC-2050C(FX256)

<色谱图>

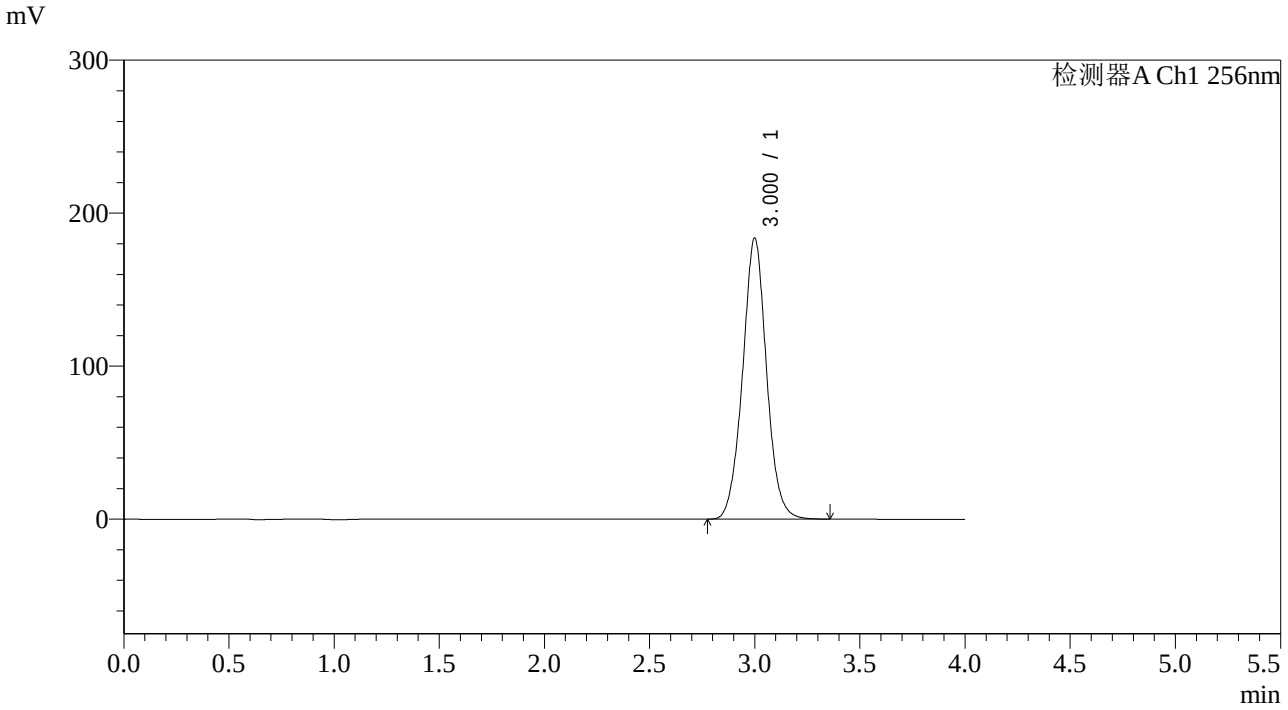

<峰表>

检测器A Ch1 256nm

峰号	保留时间	面积	面积%	高度	理论塔板数(USP)	拖尾因子	分离度(USP)
1	3.000	1456517	100.000	183503	3417	1.033	--
总计		1456517	100.000	183503			

SHIMADZU LabSolutions

938

<样品信息>

色谱柱:XB-C8(50*4.6mm,3μm）
流速：1.0ml/min
柱 温:30℃
波长：256nm
数据文件名: RC$938 - 31-30/7-1324-2 - zzp-2023010611p-zjtj36y-rcqx-1-pH6.8+0.5twjz-0.1g-p4-jx.lcd
方法文件名: RC$938 - 938-rcqx-FX256.lcm
批处理文件名: RC$938 - 938-20260127-FX256-1.lcb
样品瓶号: 3-35
进样体积: 5 μl
版本号：6.115
进样时间:2026/01/2714:21:27
实验者: lvtingting
处理时间（V2）: 2026/01/29 15:30:33
处理者: lvtingting
仪器型号：SHIMADZU LC-2050C(FX256)

<色谱图>

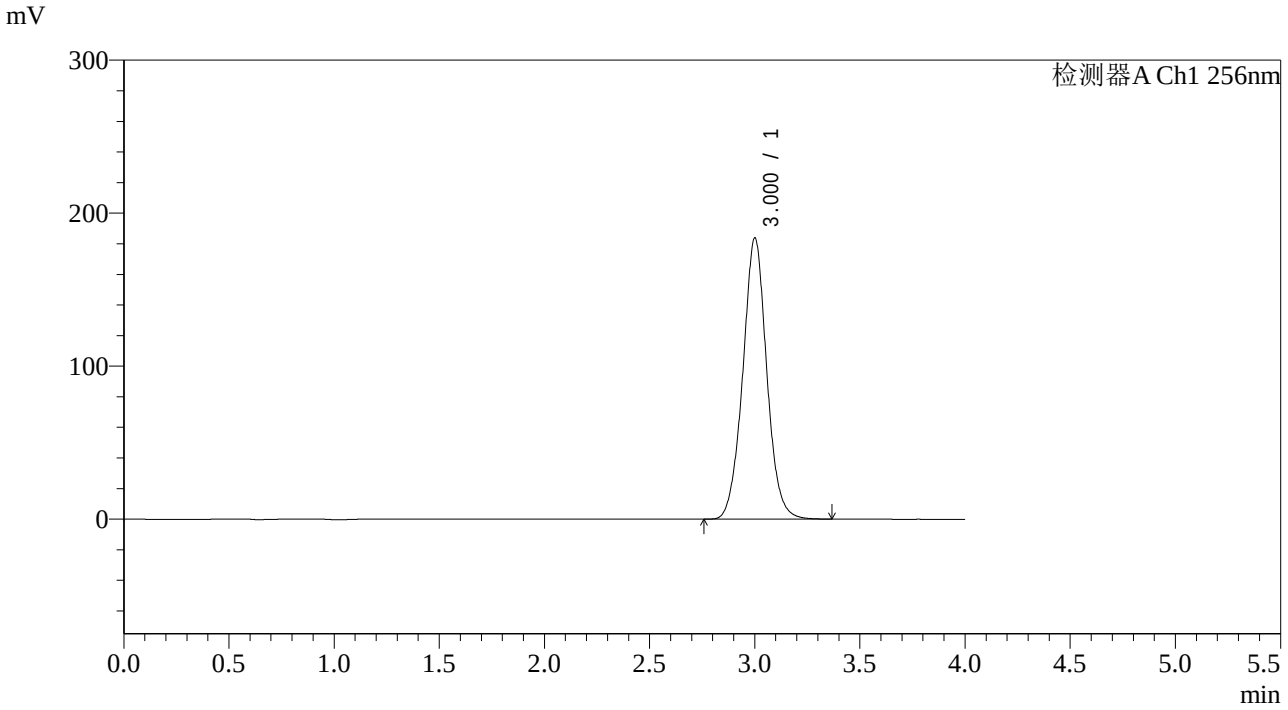

<峰表>

检测器A Ch1 256nm

峰号	保留时间	面积	面积%	高度	理论塔板数(USP)	拖尾因子	分离度(USP)
1	3.000	1456619	100.000	183346	3424	1.033	--
总计		1456619	100.000	183346			

SHIMADZU LabSolutions

938

<样品信息>

色谱柱:XB-C8(50*4.6mm,3μm）
流速：1.0ml/min
柱 温:30℃
波长：256nm
数据文件名: RC$938 - 31-30/7-1325-2 - zzp-2023010611p-zjtj36y-rcqx-1-pH6.8+0.5twjz-0.1g-p5-jx.lcd
方法文件名: RC$938 - 938-rcqx-FX256.lcm
批处理文件名: RC$938 - 938-20260127-FX256-1.lcb
样品瓶号: 3-44
进样体积: 5 μl
版本号：6.115
进样时间:2026/01/2714:25:48
实验者: lvtingting
处理时间（V2）: 2026/01/29 15:30:41
处理者: lvtingting
仪器型号：SHIMADZU LC-2050C(FX256)

<色谱图>

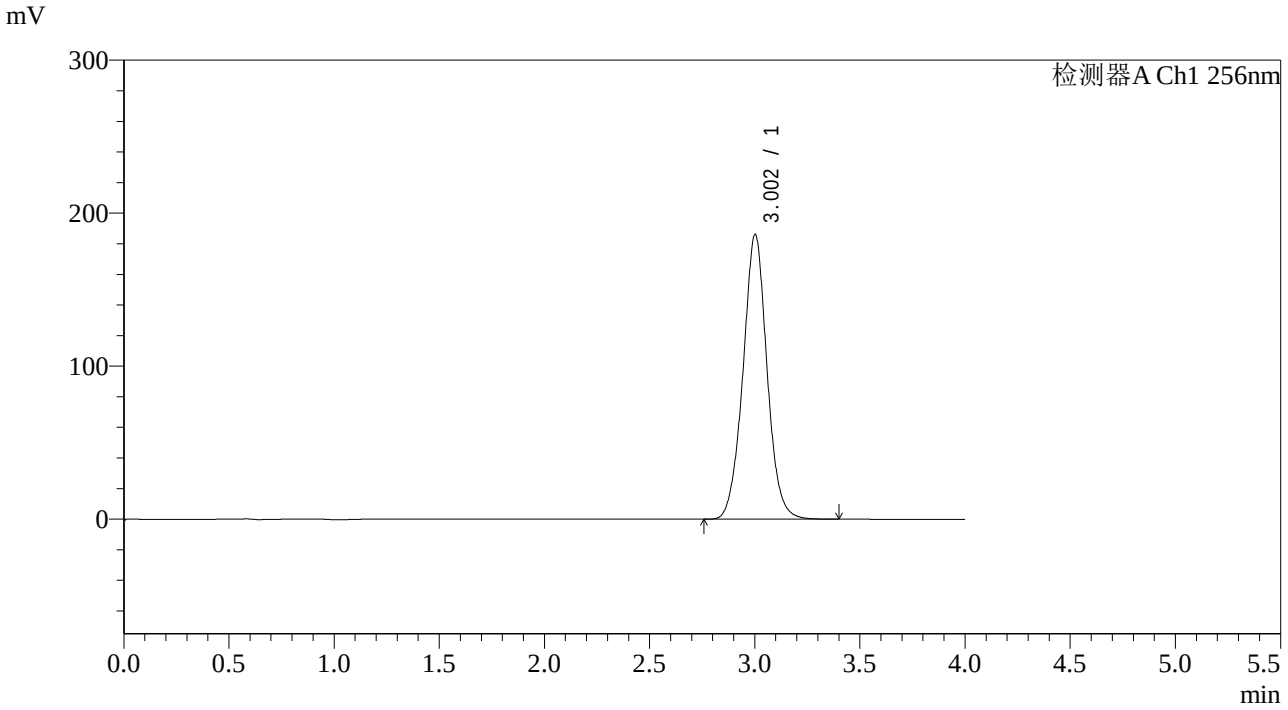

<峰表>

检测器A Ch1 256nm

峰号	保留时间	面积	面积%	高度	理论塔板数(USP)	拖尾因子	分离度(USP)
1	3.002	1480635	100.000	185820	3408	1.028	--
总计		1480635	100.000	185820			

SHIMADZU LabSolutions

938

<样品信息>

色谱柱:XB-C8(50*4.6mm,3μm）
流速：1.0ml/min
柱 温:30℃
波长：256nm
数据文件名: RC$938 - 31-30/7-1326-2 - zzp-2023010611p-zjtj36y-rcqx-1-pH6.8+0.5twjz-0.1g-p6-jx.lcd
方法文件名: RC$938 - 938-rcqx-FX256.lcm
批处理文件名: RC$938 - 938-20260127-FX256-1.lcb
样品瓶号: 3-53
进样体积: 5 μl
版本号：6.115
进样时间:2026/01/2714:30:09
实验者: lvtingting
处理时间（V2）: 2026/01/29 15:30:49
处理者: lvtingting
仪器型号：SHIMADZU LC-2050C(FX256)

<色谱图>

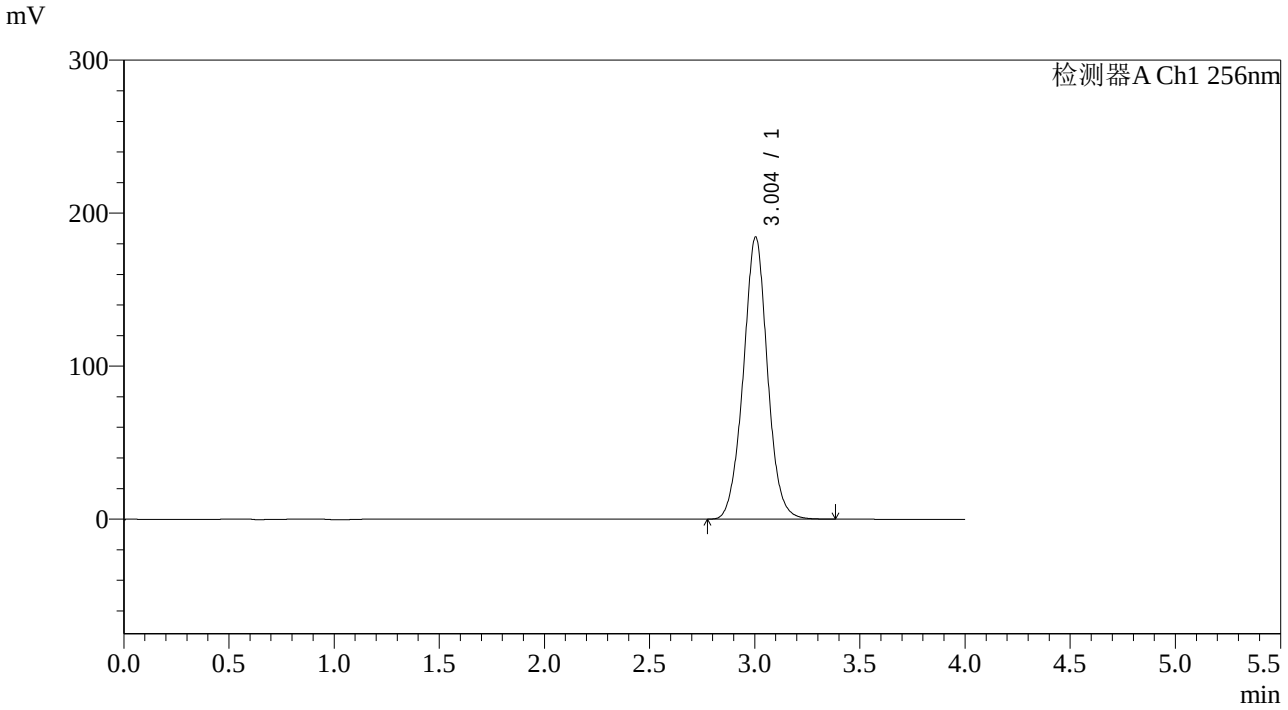

<峰表>

检测器A Ch1 256nm

峰号	保留时间	面积	面积%	高度	理论塔板数(USP)	拖尾因子	分离度(USP)
1	3.004	1475021	100.000	184529	3372	1.023	--
总计		1475021	100.000	184529			

SHIMADZU LabSolutions

938

<样品信息>

色谱柱:XB-C8(50*4.6mm,3μm）
流速：1.0ml/min
柱 温:30℃
波长：256nm
数据文件名: RC$938 - 31-30/7-1327-2 - zzp-2023010611p-zjtj36y-rcqx-1-pH6.8+0.5twjz-0.1g-dz2-1.lcd
方法文件名: RC$938 - 938-rcqx-FX256.lcm
批处理文件名: RC$938 - 938-20260127-FX256-1.lcb
样品瓶号: 3-27
进样体积: 5 μl
版本号：6.115
进样时间:2026/01/2714:34:30
实验者: lvtingting
处理时间（V2）: 2026/01/29 15:30:57
处理者: lvtingting
仪器型号：SHIMADZU LC-2050C(FX256)

<色谱图>

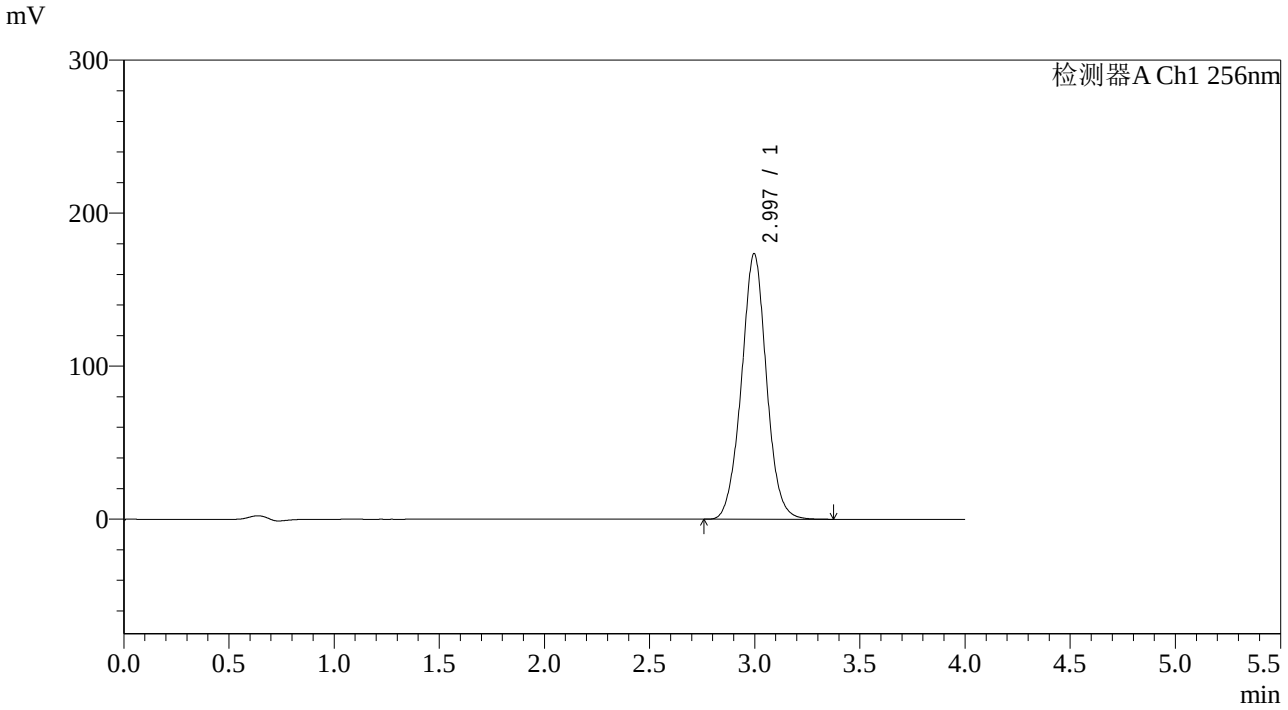

<峰表>

检测器A Ch1 256nm

峰号	保留时间	面积	面积%	高度	理论塔板数(USP)	拖尾因子	分离度(USP)
1	2.997	1438932	100.000	173635	3114	1.023	--
总计		1438932	100.000	173635			

SHIMADZU LabSolutions

938

<样品信息>

色谱柱:XB-C8(50*4.6mm,3μm）
流速：1.0ml/min
柱 温:30℃
波长：256nm
数据文件名: RC$938 - 31-30/7-1328-2 - zzp-2023010611p-zjtj36y-rcqx-1-pH6.8+0.5twjz-0.1g-dz2-2.lcd
方法文件名: RC$938 - 938-rcqx-FX256.lcm
批处理文件名: RC$938 - 938-20260127-FX256-1.lcb
样品瓶号: 3-27
进样体积: 5 μl
版本号：6.115
进样时间:2026/01/2714:38:50
实验者: lvtingting
处理时间（V2）: 2026/01/29 15:31:05
处理者: lvtingting
仪器型号：SHIMADZU LC-2050C(FX256)

<色谱图>

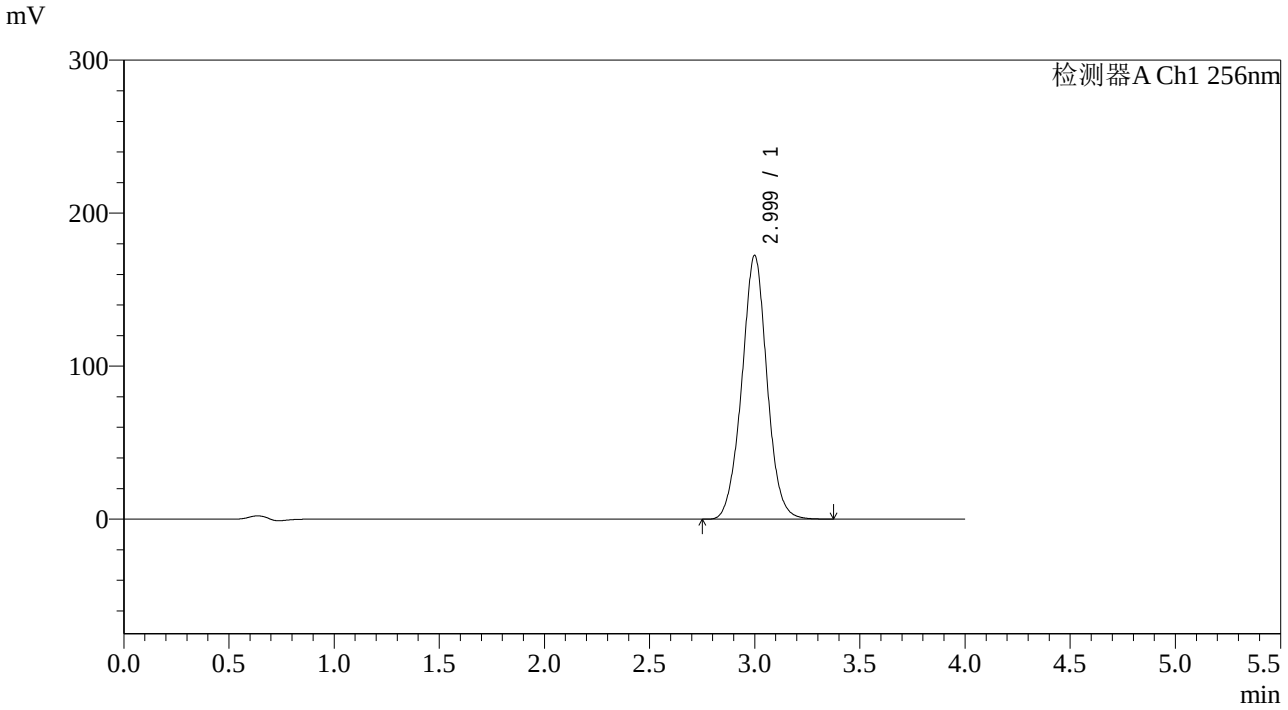

<峰表>

检测器A Ch1 256nm

峰号	保留时间	面积	面积%	高度	理论塔板数(USP)	拖尾因子	分离度(USP)
1	2.999	1439243	100.000	172303	3077	1.017	--
总计		1439243	100.000	172303			

SHIMADZU LabSolutions

938

<样品信息>

色谱柱:XB-C8(50*4.6mm,3μm）
柱 温:30℃
流速：1.0ml/min
波长：256nm
数据文件名: RC$938 - 31-30/7-1329-2 - zzp-2023010611p-zjtj36y-rcqx-2-pH6.8+0.5twjz-0.1g-rj.lcd
方法文件名: RC$938 - 938-rcqx-FX256.lcm
批处理文件名: RC$938 - 938-20260127-FX256-1.lcb
样品瓶号: 4-9
进样体积: 5 μl
版本号：6.115
进样时间:2026/01/2714:43:15
实验者: lvtingting
处理时间（V2）: 2026/01/29 15:31:13
处理者: lvtingting
仪器型号：SHIMADZU LC-2050C(FX256)

<色谱图>

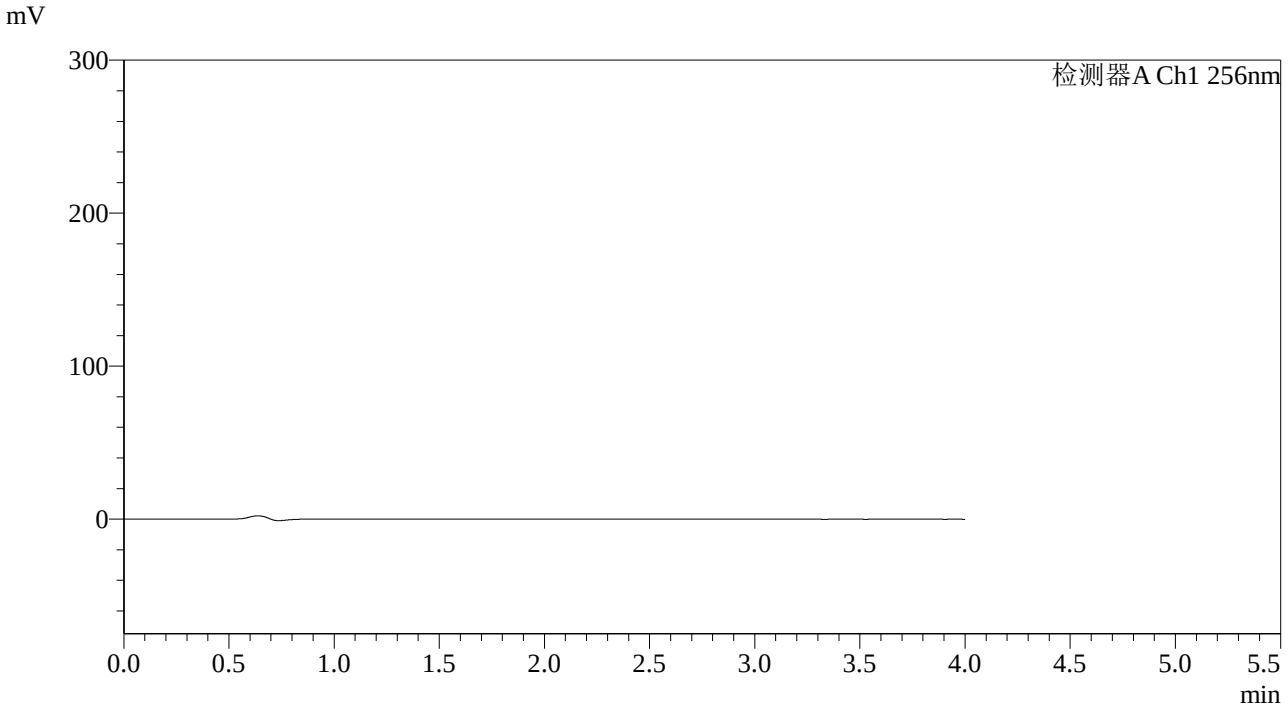

<峰表>

检测器A Ch1 256nm

峰号	保留时间	面积	面积%	高度	理论塔板数(USP)	拖尾因子	分离度(USP)
总计							

SHIMADZU LabSolutions

938

<样品信息>

色谱柱:XB-C8(50*4.6mm,3μm）
柱 温:30℃
流速：1.0ml/min
波长：256nm
数据文件名: RC$938 - 31-30/7-1330-2 - zzp-2023010611p-zjtj36y-rcqx-2-pH6.8+0.5twjz-0.1g-dz1-1.lcd
方法文件名: RC$938 - 938-rcqx-FX256.lcm
批处理文件名: RC$938 - 938-20260127-FX256-1.lcb
样品瓶号: 4-18
进样体积: 5 μl
版本号：6.115
进样时间:2026/01/2714:47:39
实验者: lvtingting
处理时间（V2）: 2026/01/29 15:31:20
处理者: lvtingting
仪器型号：SHIMADZU LC-2050C(FX256)

<色谱图>

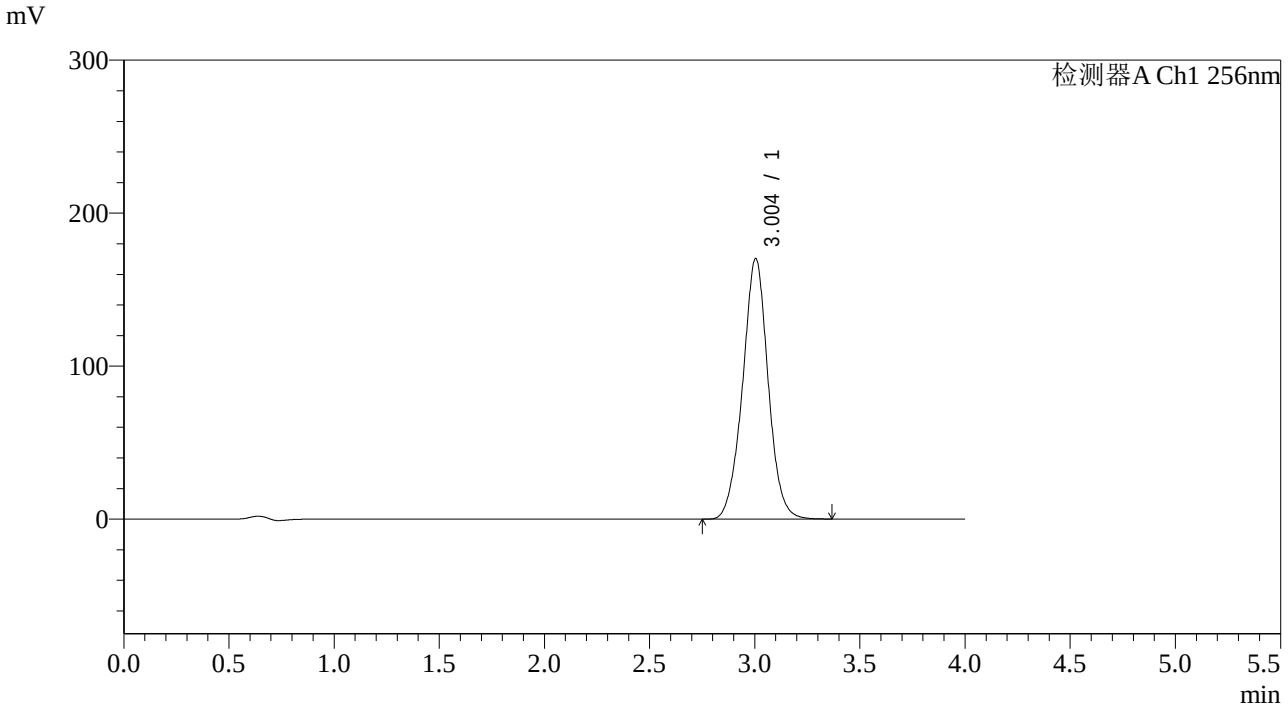

<峰表>

检测器A Ch1 256nm

峰号	保留时间	面积	面积%	高度	理论塔板数(USP)	拖尾因子	分离度(USP)
1	3.004	1436486	100.000	170434	3023	1.007	--
总计		1436486	100.000	170434			

SHIMADZU LabSolutions

938

<样品信息>

色谱柱:XB-C8(50*4.6mm,3μm）
柱 温:30℃
流速：1.0ml/min
波长：256nm
数据文件名: RC$938 - 31-30/7-1331-2 - zzp-2023010611p-zjtj36y-rcqx-2-pH6.8+0.5twjz-0.1g-dz1-2.lcd
方法文件名: RC$938 - 938-rcqx-FX256.lcm
批处理文件名: RC$938 - 938-20260127-FX256-1.lcb
样品瓶号: 4-18
进样体积: 5 μl
版本号：6.115
进样时间:2026/01/2714:52:02
实验者: lvtingting
处理时间（V2）: 2026/01/29 15:31:28
处理者: lvtingting
仪器型号：SHIMADZU LC-2050C(FX256)

<色谱图>

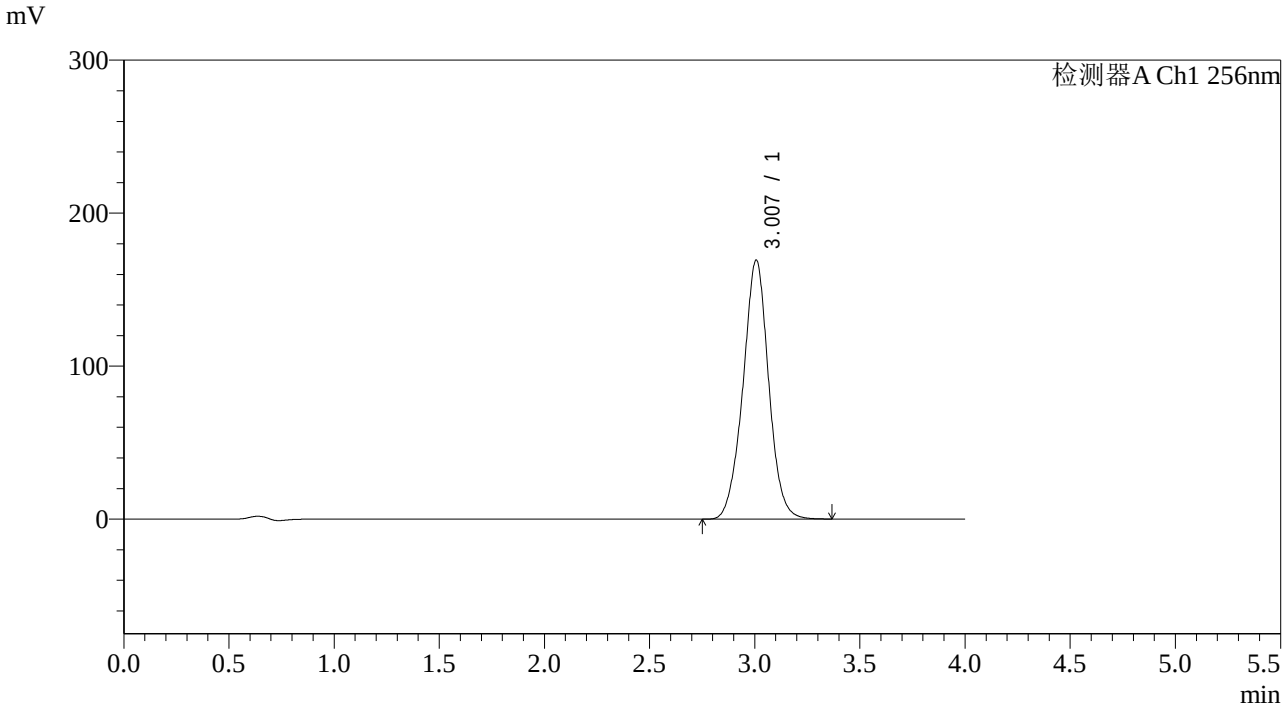

<峰表>

检测器A Ch1 256nm

峰号	保留时间	面积	面积%	高度	理论塔板数(USP)	拖尾因子	分离度(USP)
1	3.007	1436455	100.000	169291	2990	1.001	--
总计		1436455	100.000	169291			

SHIMADZU LabSolutions

938

<样品信息>

色谱柱:XB-C8(50*4.6mm,3μm）
柱 温:30℃
流速：1.0ml/min
波长：256nm
数据文件名: RC$938 - 31-30/7-1332-2 - zzp-2023010611p-zjtj36y-rcqx-2-pH6.8+0.5twjz-0.1g-dz1-3.lcd
方法文件名: RC$938 - 938-rcqx-FX256.lcm
批处理文件名: RC$938 - 938-20260127-FX256-1.lcb
样品瓶号: 4-18
进样体积: 5 μl
版本号：6.115
进样时间:2026/01/2714:56:25
实验者: lvtingting
处理时间（V2）: 2026/01/29 15:31:35
处理者: lvtingting
仪器型号：SHIMADZU LC-2050C(FX256)

<色谱图>

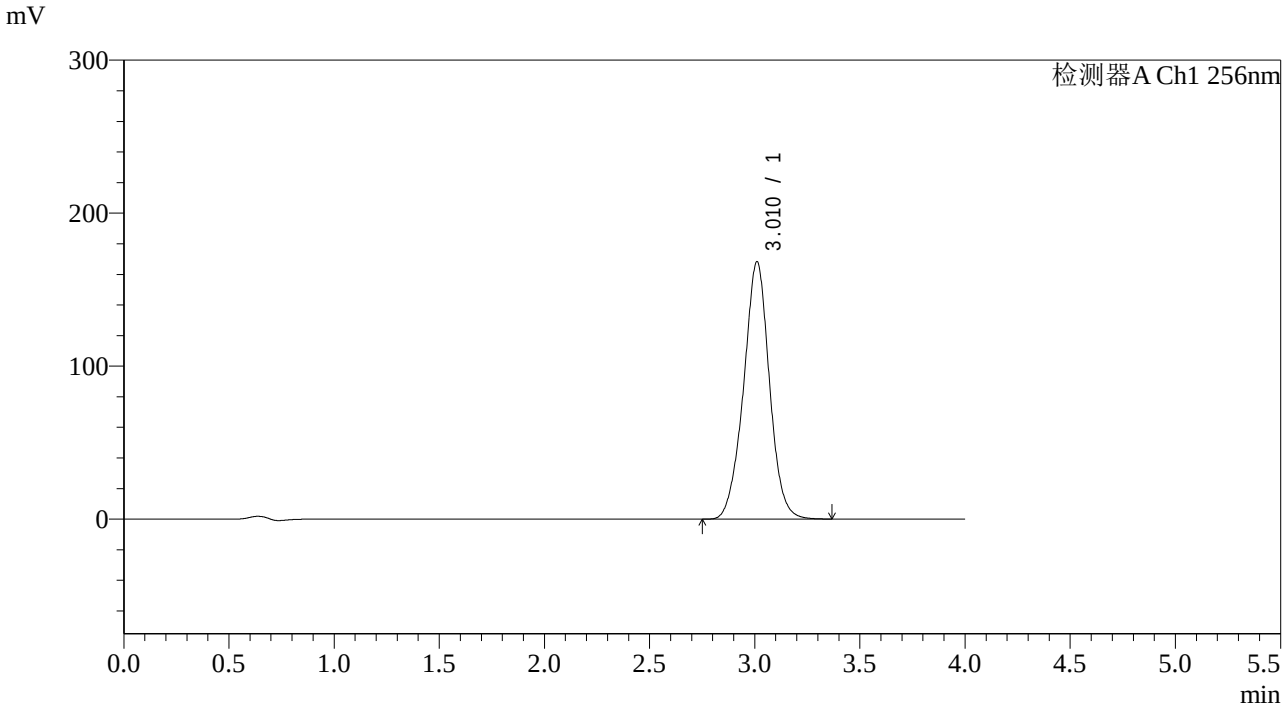

<峰表>

检测器A Ch1 256nm

峰号	保留时间	面积	面积%	高度	理论塔板数(USP)	拖尾因子	分离度(USP)
1	3.010	1438491	100.000	167998	2951	0.993	--
总计		1438491	100.000	167998			

SHIMADZU LabSolutions

938

<样品信息>

色谱柱:XB-C8(50*4.6mm,3μm）
流速：1.0ml/min
柱 温:30℃
波长：256nm
数据文件名: RC$938 - 31-30/7-1333-2 - zzp-2023010611p-zjtj36y-rcqx-2-pH6.8+0.5twjz-0.1g-dz1-4.lcd
方法文件名: RC$938 - 938-rcqx-FX256.lcm
批处理文件名: RC$938 - 938-20260127-FX256-1.lcb
样品瓶号: 4-18
进样体积: 5 μl
版本号：6.115
进样时间:2026/01/2715:00:47
实验者: lvtingting
处理时间（V2）: 2026/01/29 15:31:45
处理者: lvtingting
仪器型号：SHIMADZU LC-2050C(FX256)

<色谱图>

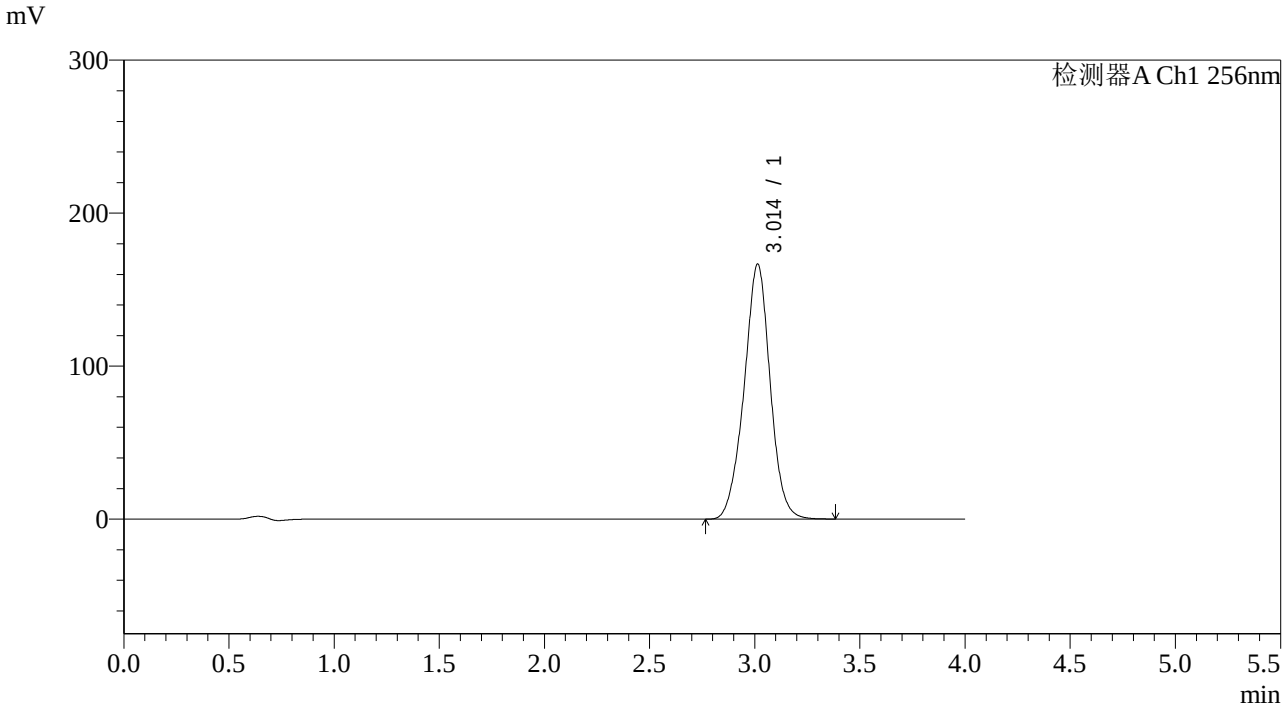

<峰表>

检测器A Ch1 256nm

峰号	保留时间	面积	面积%	高度	理论塔板数(USP)	拖尾因子	分离度(USP)
1	3.014	1438508	100.000	166742	2903	0.987	--
总计		1438508	100.000	166742			

SHIMADZU LabSolutions

938

<样品信息>

色谱柱:XB-C8(50*4.6mm,3μm）
流速：1.0ml/min
柱 温:30℃
波长：256nm
数据文件名: RC$938 - 31-30/7-1334-2 - zzp-2023010611p-zjtj36y-rcqx-2-pH6.8+0.5twjz-0.1g-dz1-5.lcd
方法文件名: RC$938 - 938-rcqx-FX256.lcm
批处理文件名: RC$938 - 938-20260127-FX256-1.lcb
样品瓶号: 4-18
进样体积: 5 μl
版本号：6.115
进样时间:2026/01/2715:05:10
实验者: lvtingting
处理时间（V2）: 2026/01/29 15:31:52
处理者: lvtingting
仪器型号：SHIMADZU LC-2050C(FX256)

<色谱图>

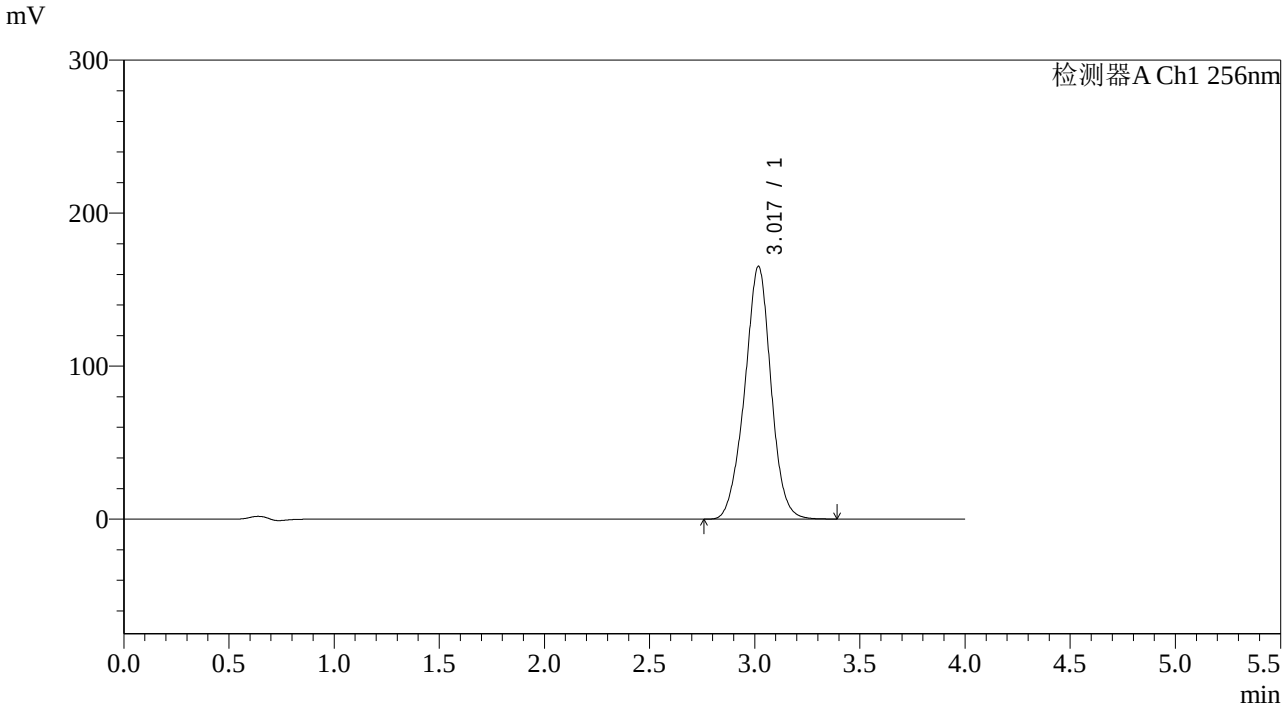

<峰表>

检测器A Ch1 256nm

峰号	保留时间	面积	面积%	高度	理论塔板数(USP)	拖尾因子	分离度(USP)
1	3.017	1438443	100.000	164826	2861	0.982	--
总计		1438443	100.000	164826			

SHIMADZU LabSolutions

938

<样品信息>

色谱柱:XB-C8(50*4.6mm,3μm）
流速：1.0ml/min
柱 温:30℃
波长：256nm
数据文件名: RC$938 - 31-30/7-1335-2 - zzp-2023010611p-zjtj36y-rcqx-2-pH6.8+0.5twjz-0.1g-p1-5min.lcd
方法文件名: RC$938 - 938-rcqx-FX256.lcm
批处理文件名: RC$938 - 938-20260127-FX256-1.lcb
样品瓶号: 4-1
进样体积: 5 μl
版本号：6.115
进样时间:2026/01/2715:09:32
实验者: lvtingting
处理时间（V2）: 2026/01/29 15:32:00
处理者: lvtingting
仪器型号：SHIMADZU LC-2050C(FX256)

<色谱图>

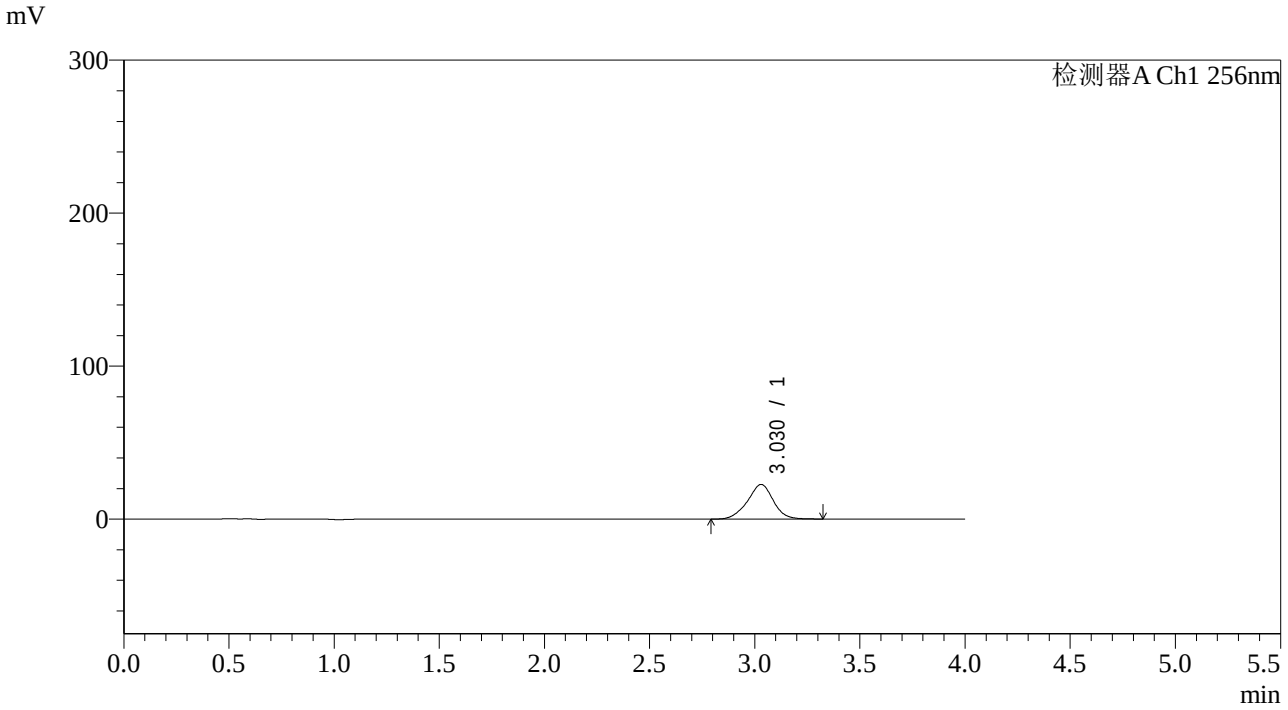

<峰表>

检测器A Ch1 256nm

峰号	保留时间	面积	面积%	高度	理论塔板数(USP)	拖尾因子	分离度(USP)
1	3.030	193341	100.000	22656	3006	0.966	--
总计		193341	100.000	22656			

SHIMADZU LabSolutions

938

<样品信息>

色谱柱:XB-C8(50*4.6mm,3μm）
流速：1.0ml/min
柱 温:30℃
波长：256nm
数据文件名: RC$938 - 31-30/7-1336-2 - zzp-2023010611p-zjtj36y-rcqx-2-pH6.8+0.5twjz-0.1g-p2-5min.lcd
方法文件名: RC$938 - 938-rcqx-FX256.lcm
批处理文件名: RC$938 - 938-20260127-FX256-1.lcb
样品瓶号: 4-10
进样体积: 5 μl
版本号：6.115
进样时间:2026/01/2715:13:53
实验者: lvtingting
处理时间（V2）: 2026/01/29 15:32:09
处理者: lvtingting
仪器型号：SHIMADZU LC-2050C(FX256)

<色谱图>

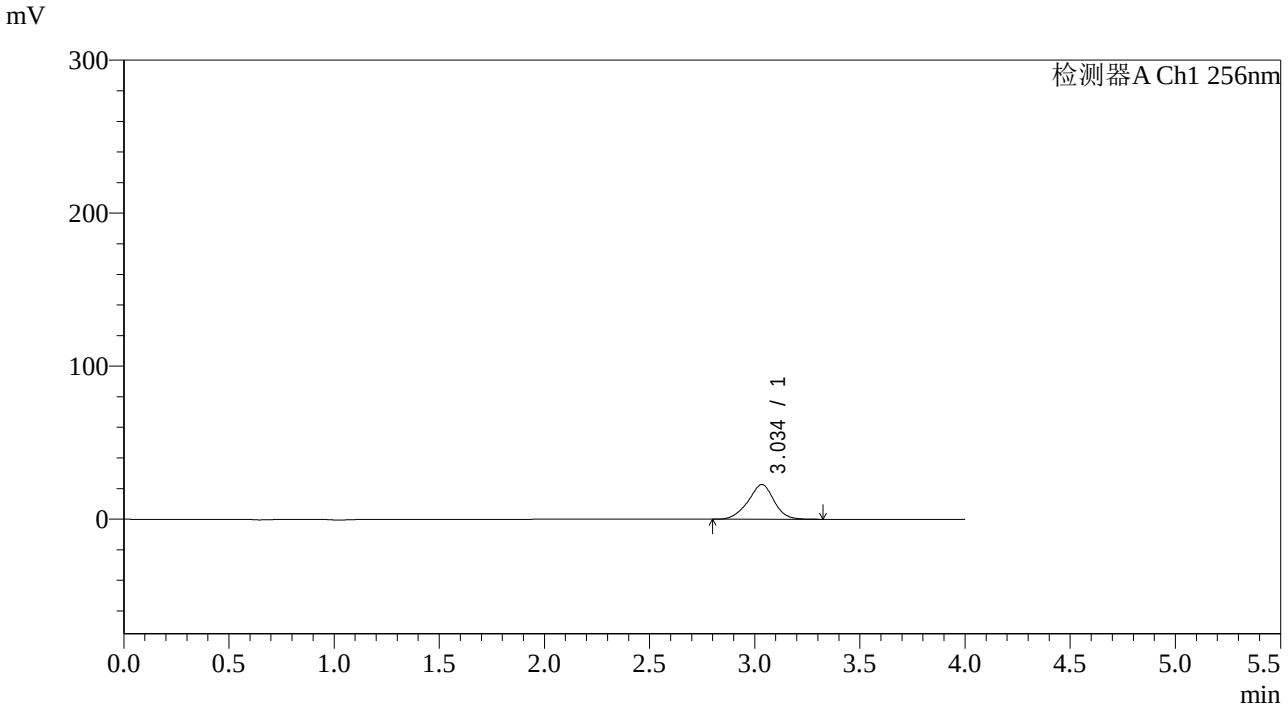

<峰表>

检测器A Ch1 256nm

峰号	保留时间	面积	面积%	高度	理论塔板数(USP)	拖尾因子	分离度(USP)
1	3.034	195351	100.000	22654	2956	0.959	--
总计		195351	100.000	22654			

SHIMADZU LabSolutions

938

<样品信息>

色谱柱:XB-C8(50*4.6mm,3μm）　　流速：1.0ml/min
柱 温:30℃　　波长：256nm
数据文件名: RC$938 - 31-30/7-1337-2 - zzp-2023010611p-zjtj36y-rcqx-2-pH6.8+0.5twjz-0.1g-p3-5min.lcd
方法文件名: RC$938 - 938-rcqx-FX256.lcm
批处理文件名: RC$938 - 938-20260127-FX256-1.lcb
样品瓶号: 4-19
进样体积: 5 μl　　版本号：6.115
进样时间:2026/01/2715:18:14　　实验者: lvtingting
处理时间（V2）: 2026/01/29 15:32:17　　处理者: lvtingting
仪器型号：SHIMADZU LC-2050C(FX256)

<色谱图>

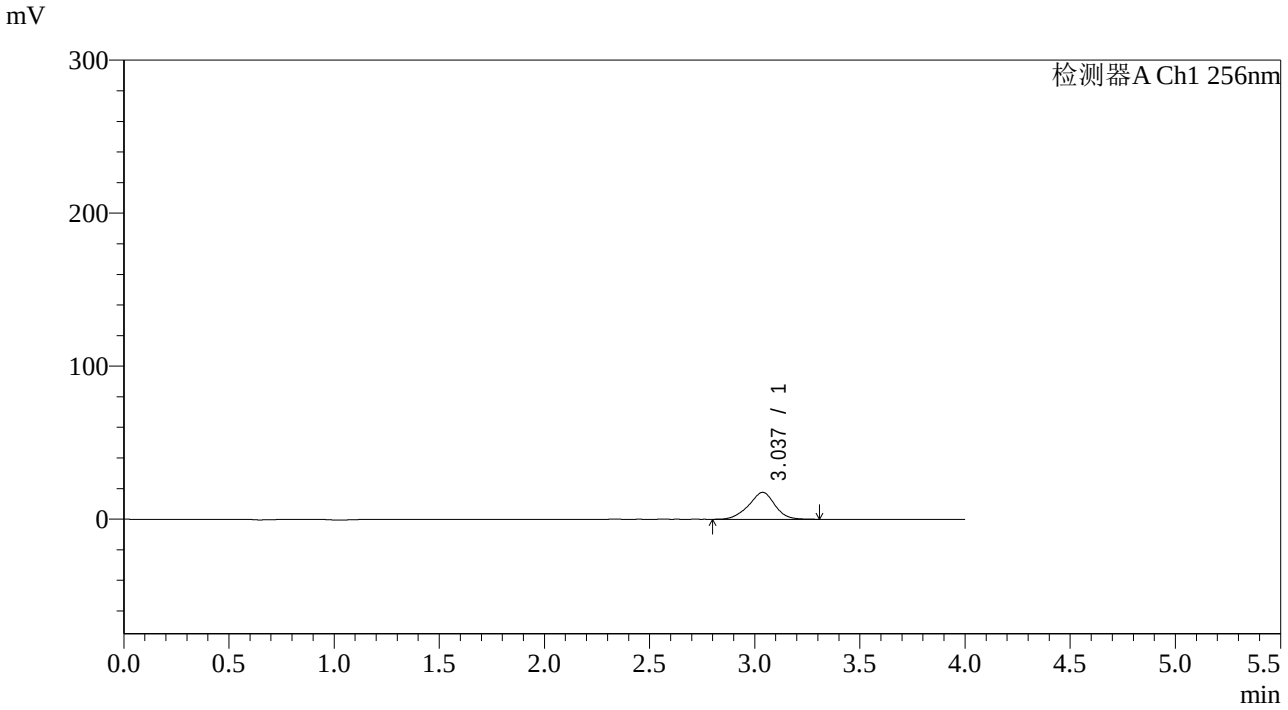

<峰表>

检测器A Ch1 256nm

峰号	保留时间	面积	面积%	高度	理论塔板数(USP)	拖尾因子	分离度(USP)
1	3.037	152797	100.000	17604	2902	0.951	--
总计		152797	100.000	17604			

SHIMADZU LabSolutions

938

<样品信息>

色谱柱:XB-C8(50*4.6mm,3μm）
流速：1.0ml/min
柱 温:30℃
波长：256nm
数据文件名: RC$938 - 31-30/7-1338-2 - zzp-2023010611p-zjtj36y-rcqx-2-pH6.8+0.5twjz-0.1g-p4-5min.lcd
方法文件名: RC$938 - 938-rcqx-FX256.lcm
批处理文件名: RC$938 - 938-20260127-FX256-1.lcb
样品瓶号: 4-28
进样体积: 5 μl
版本号：6.115
进样时间:2026/01/2715:22:34
实验者: lvtingting
处理时间（V2）: 2026/01/29 15:32:24
处理者: lvtingting
仪器型号：SHIMADZU LC-2050C(FX256)

<色谱图>

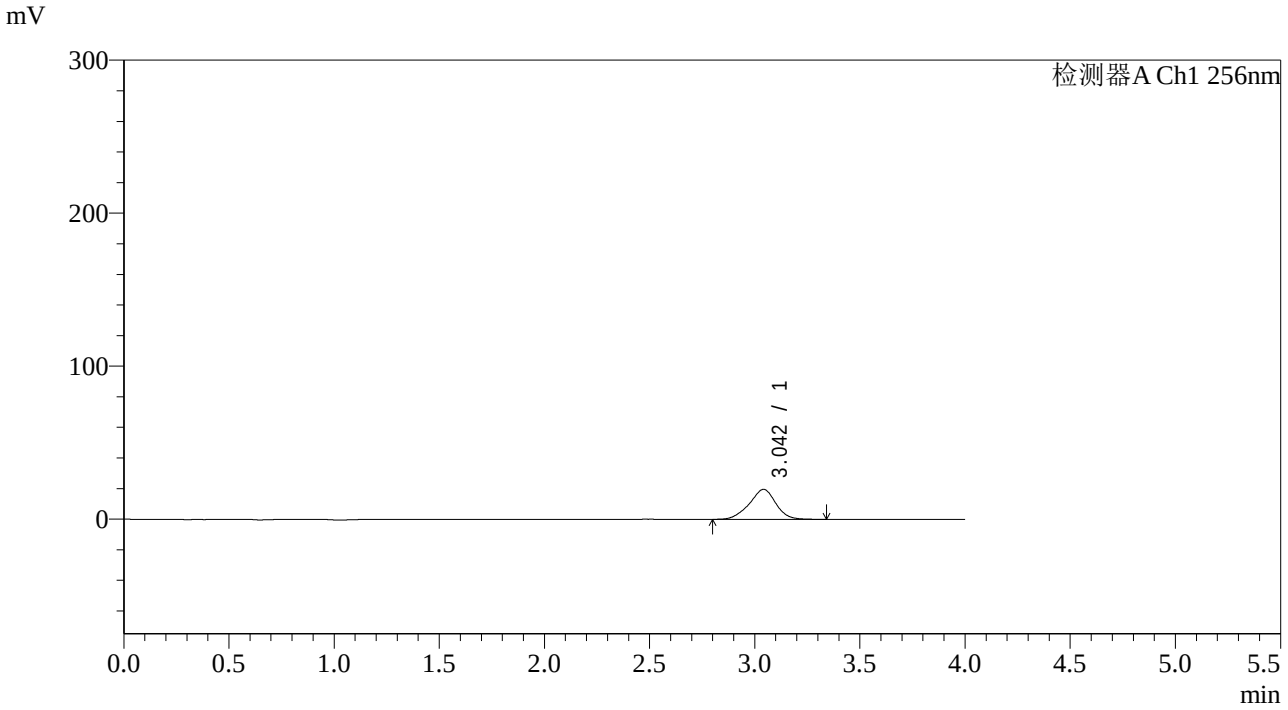

<峰表>

检测器A Ch1 256nm

峰号	保留时间	面积	面积%	高度	理论塔板数(USP)	拖尾因子	分离度(USP)
1	3.042	172204	100.000	19586	2859	0.950	--
总计		172204	100.000	19586			

SHIMADZU LabSolutions

938

<样品信息>

色谱柱:XB-C8(50*4.6mm,3μm）
流速：1.0ml/min
柱 温:30℃
波长：256nm
数据文件名: RC$938 - 31-30/7-1339-2 - zzp-2023010611p-zjtj36y-rcqx-2-pH6.8+0.5twjz-0.1g-p5-5min.lcd
方法文件名: RC$938 - 938-rcqx-FX256.lcm
批处理文件名: RC$938 - 938-20260127-FX256-1.lcb
样品瓶号: 4-37
进样体积: 5 μl
版本号：6.115
进样时间:2026/01/2715:26:56
实验者: lvtingting
处理时间（V2）: 2026/01/29 15:32:31
处理者: lvtingting
仪器型号：SHIMADZU LC-2050C(FX256)

<色谱图>

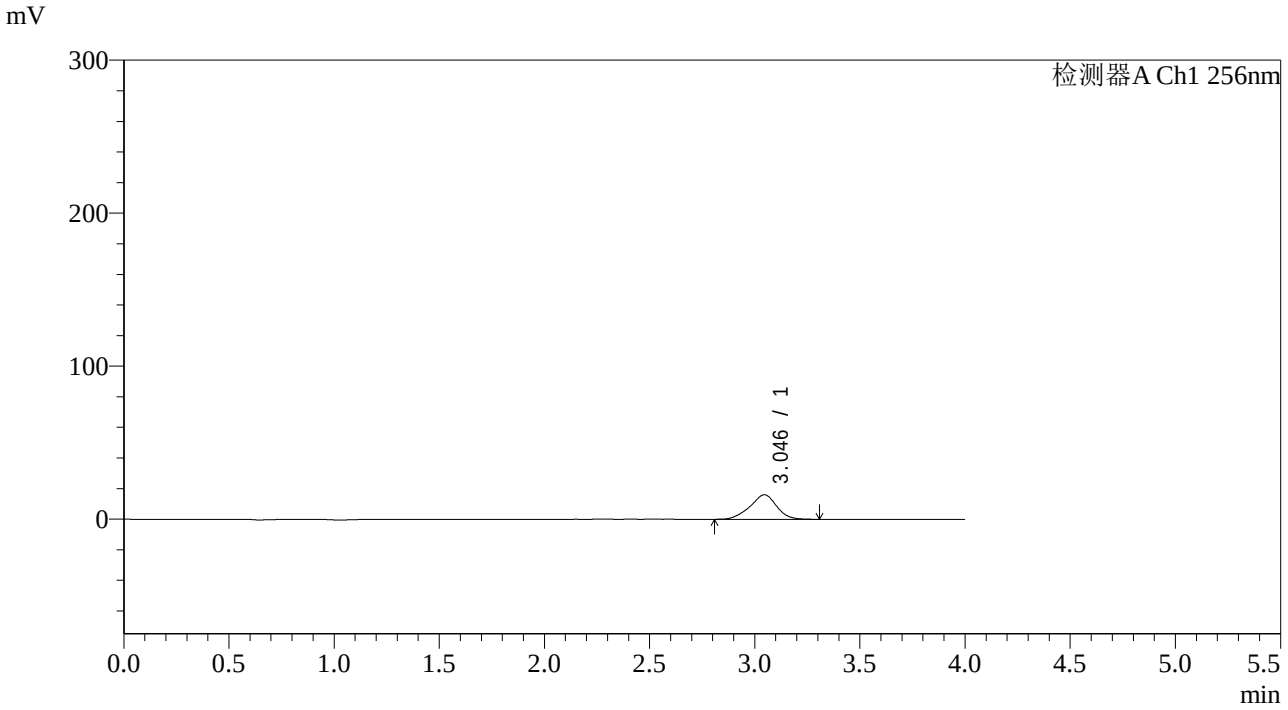

<峰表>

检测器A Ch1 256nm

峰号	保留时间	面积	面积%	高度	理论塔板数(USP)	拖尾因子	分离度(USP)
1	3.046	141588	100.000	16032	2812	0.940	--
总计		141588	100.000	16032			

SHIMADZU LabSolutions

938

<样品信息>

色谱柱:XB-C8(50*4.6mm,3μm）
流速：1.0ml/min
柱 温:30℃
波长：256nm
数据文件名: RC$938 - 31-30/7-1340-2 - zzp-2023010611p-zjtj36y-rcqx-2-pH6.8+0.5twjz-0.1g-p6-5min.lcd
方法文件名: RC$938 - 938-rcqx-FX256.lcm
批处理文件名: RC$938 - 938-20260127-FX256-1.lcb
样品瓶号: 4-46
进样体积: 5 μl
版本号：6.115
进样时间:2026/01/2715:31:18
实验者: lvtingting
处理时间（V2）: 2026/01/29 15:32:40
处理者: lvtingting
仪器型号：SHIMADZU LC-2050C(FX256)

<色谱图>

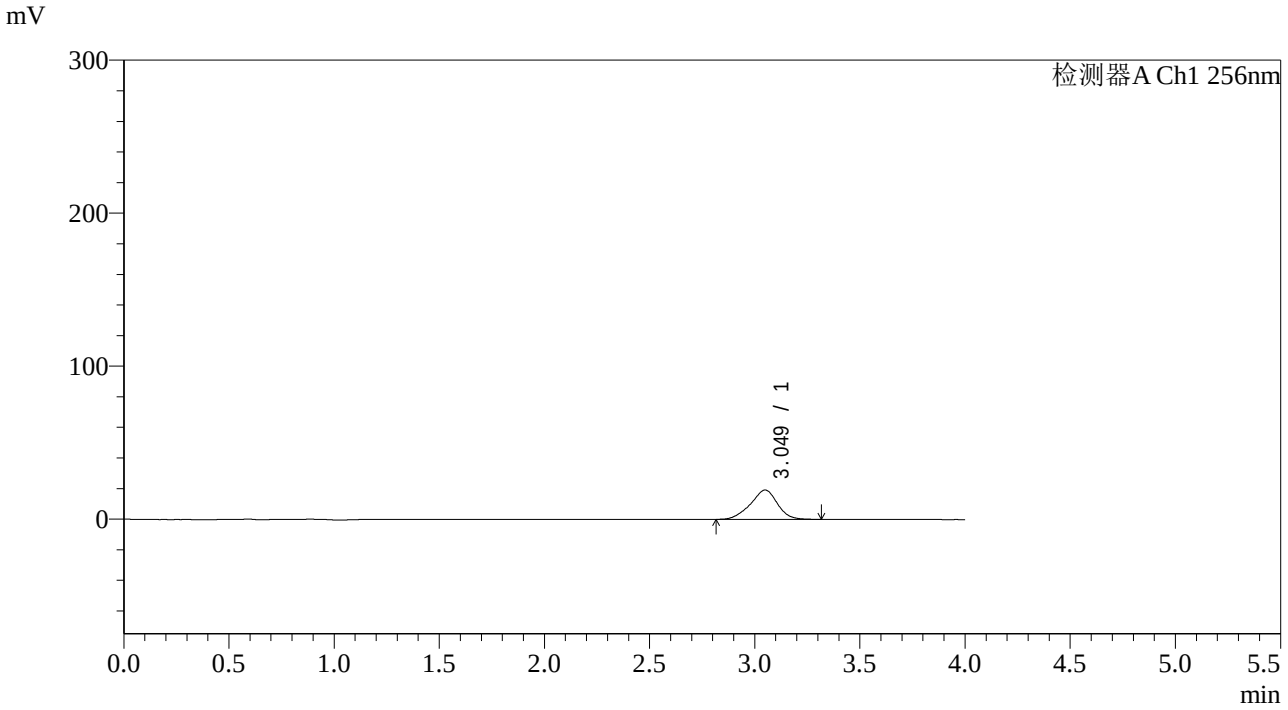

<峰表>

检测器A Ch1 256nm

峰号	保留时间	面积	面积%	高度	理论塔板数(USP)	拖尾因子	分离度(USP)
1	3.049	170939	100.000	19162	2758	0.936	--
总计		170939	100.000	19162			

SHIMADZU LabSolutions

938

<样品信息>

色谱柱:XB-C8(50*4.6mm,3μm）
流速：1.0ml/min
柱 温:30℃
波长：256nm
数据文件名: RC$938 - 31-30/7-1341-2 - zzp-2023010611p-zjtj36y-rcqx-2-pH6.8+0.5twjz-0.1g-p1-10min.lcd
方法文件名: RC$938 - 938-rcqx-FX256.lcm
批处理文件名: RC$938 - 938-20260127-FX256-1.lcb
样品瓶号: 4-2
进样体积: 5 μl
版本号：6.115
进样时间:2026/01/2715:35:39
实验者: lvtingting
处理时间（V2）: 2026/01/29 15:32:47
处理者: lvtingting
仪器型号：SHIMADZU LC-2050C(FX256)

<色谱图>

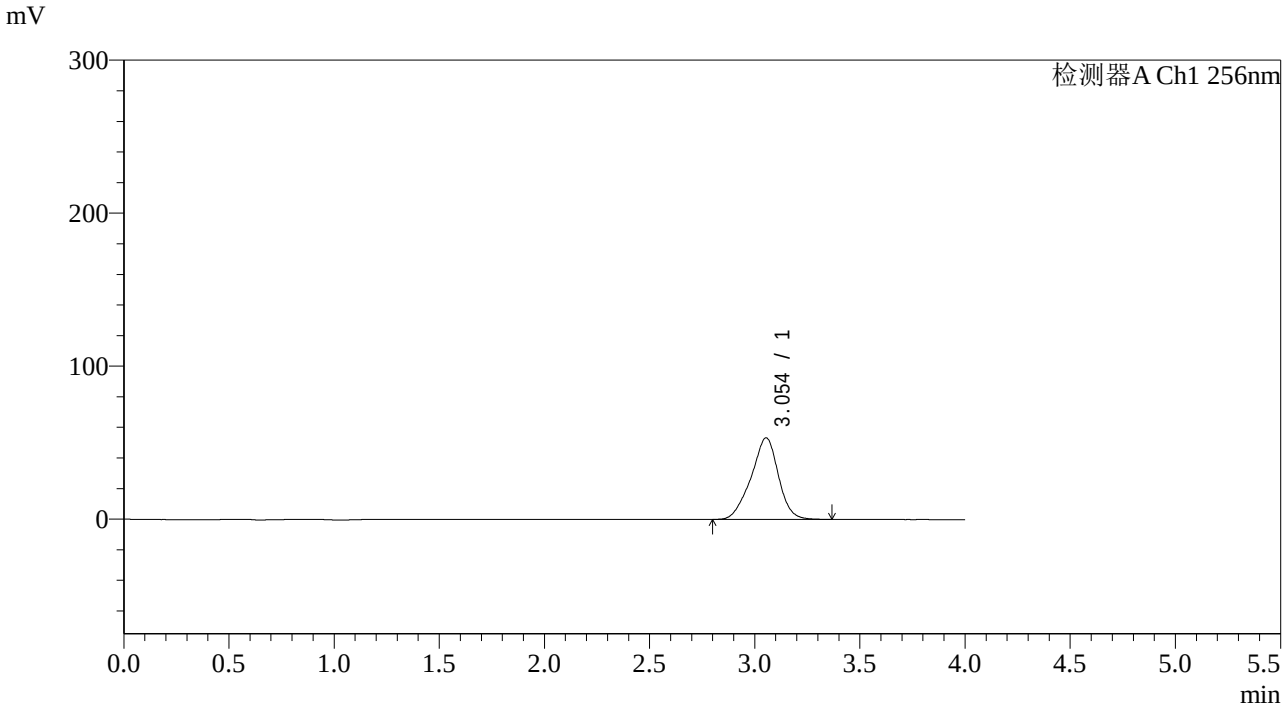

<峰表>

检测器A Ch1 256nm

峰号	保留时间	面积	面积%	高度	理论塔板数(USP)	拖尾因子	分离度(USP)
1	3.054	482293	100.000	53340	2703	0.931	--
总计		482293	100.000	53340			

SHIMADZU LabSolutions

938

<样品信息>

色谱柱:XB-C8(50*4.6mm,3μm）　　流速：1.0ml/min
柱 温:30℃　　波长：256nm
数据文件名: RC$938 - 31-30/7-1342-2 - zzp-2023010611p-zjtj36y-rcqx-2-pH6.8+0.5twjz-0.1g-p2-10min.lcd
方法文件名: RC$938 - 938-rcqx-FX256.lcm
批处理文件名: RC$938 - 938-20260127-FX256-1.lcb
样品瓶号: 4-11
进样体积: 5 μl　　版本号：6.115
进样时间:2026/01/2715:40:02　　实验者: lvtingting
处理时间（V2）: 2026/01/29 15:32:57　　处理者: lvtingting
仪器型号：SHIMADZU LC-2050C(FX256)

<色谱图>

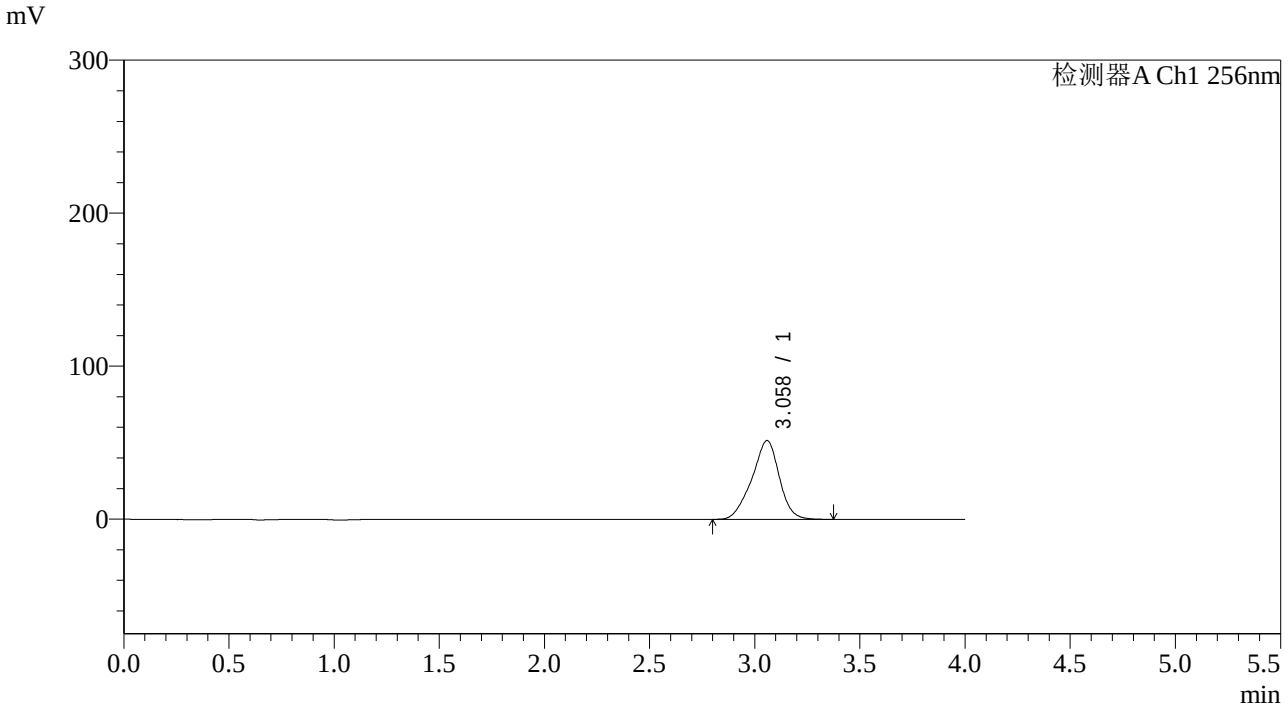

<峰表>

检测器A Ch1 256nm

峰号	保留时间	面积	面积%	高度	理论塔板数(USP)	拖尾因子	分离度(USP)
1	3.058	467802	100.000	51442	2693	0.928	--
总计		467802	100.000	51442			

SHIMADZU LabSolutions

938

<样品信息>

色谱柱:XB-C8(50*4.6mm,3μm）
流速：1.0ml/min
柱 温:30℃
波长：256nm
数据文件名: RC$938 - 31-30/7-1343-2 - zzp-2023010611p-zjtj36y-rcqx-2-pH6.8+0.5twjz-0.1g-p3-10min.lcd
方法文件名: RC$938 - 938-rcqx-FX256.lcm
批处理文件名: RC$938 - 938-20260127-FX256-1.lcb
样品瓶号: 4-20
进样体积: 5 μl
版本号：6.115
进样时间:2026/01/2715:44:23
实验者: lvtingting
处理时间（V2）: 2026/01/29 15:33:05
处理者: lvtingting
仪器型号：SHIMADZU LC-2050C(FX256)

<色谱图>

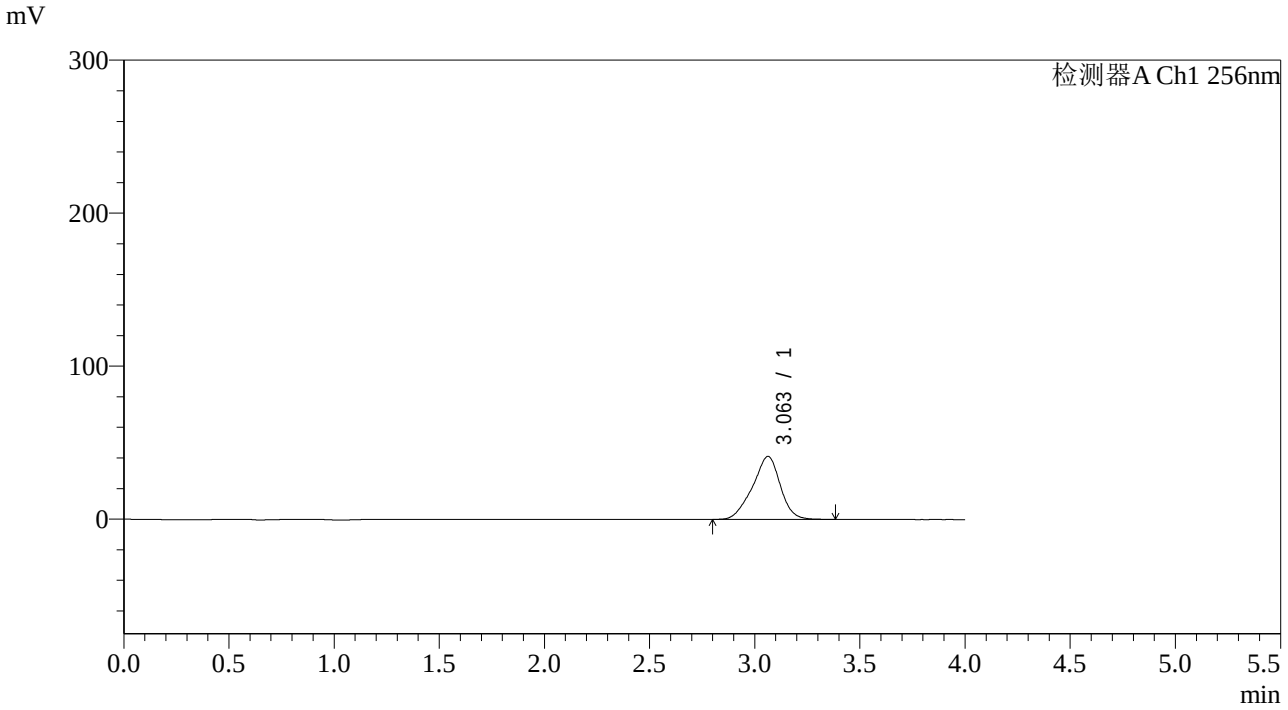

<峰表>

检测器A Ch1 256nm

峰号	保留时间	面积	面积%	高度	理论塔板数(USP)	拖尾因子	分离度(USP)
1	3.063	378191	100.000	41191	2636	0.922	--
总计		378191	100.000	41191			

SHIMADZU LabSolutions

938

<样品信息>

色谱柱:XB-C8(50*4.6mm,3μm）
流速：1.0ml/min
柱 温:30℃
波长：256nm
数据文件名: RC$938 - 31-30/7-1344-2 - zzp-2023010611p-zjtj36y-rcqx-2-pH6.8+0.5twjz-0.1g-p4-10min.lcd
方法文件名: RC$938 - 938-rcqx-FX256.lcm
批处理文件名: RC$938 - 938-20260127-FX256-1.lcb
样品瓶号: 4-29
进样体积: 5 μl
版本号：6.115
进样时间:2026/01/2715:48:45
实验者: lvtingting
处理时间（V2）: 2026/01/29 15:33:13
处理者: lvtingting
仪器型号：SHIMADZU LC-2050C(FX256)

<色谱图>

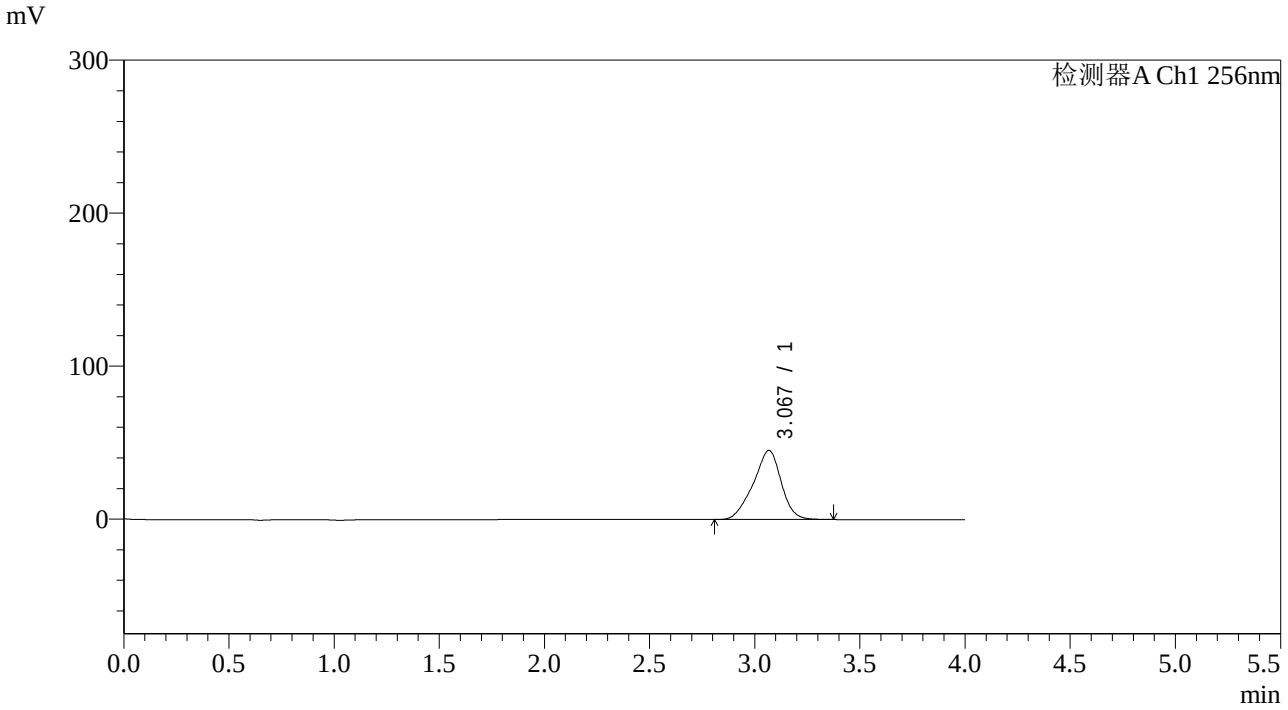

<峰表>

检测器A Ch1 256nm

峰号	保留时间	面积	面积%	高度	理论塔板数(USP)	拖尾因子	分离度(USP)
1	3.067	418352	100.000	45109	2593	0.918	--
总计		418352	100.000	45109			

SHIMADZU LabSolutions

938

<样品信息>

色谱柱:XB-C8(50*4.6mm,3μm）
流速：1.0ml/min
柱 温:30℃
波长：256nm
数据文件名: RC$938 - 31-30/7-1345-2 - zzp-2023010611p-zjtj36y-rcqx-2-pH6.8+0.5twjz-0.1g-p5-10min.lcd
方法文件名: RC$938 - 938-rcqx-FX256.lcm
批处理文件名: RC$938 - 938-20260127-FX256-1.lcb
样品瓶号: 4-38
进样体积: 5 μl
版本号：6.115
进样时间:2026/01/2715:53:07
实验者: lvtingting
处理时间（V2）: 2026/01/29 15:33:20
处理者: lvtingting
仪器型号：SHIMADZU LC-2050C(FX256)

<色谱图>

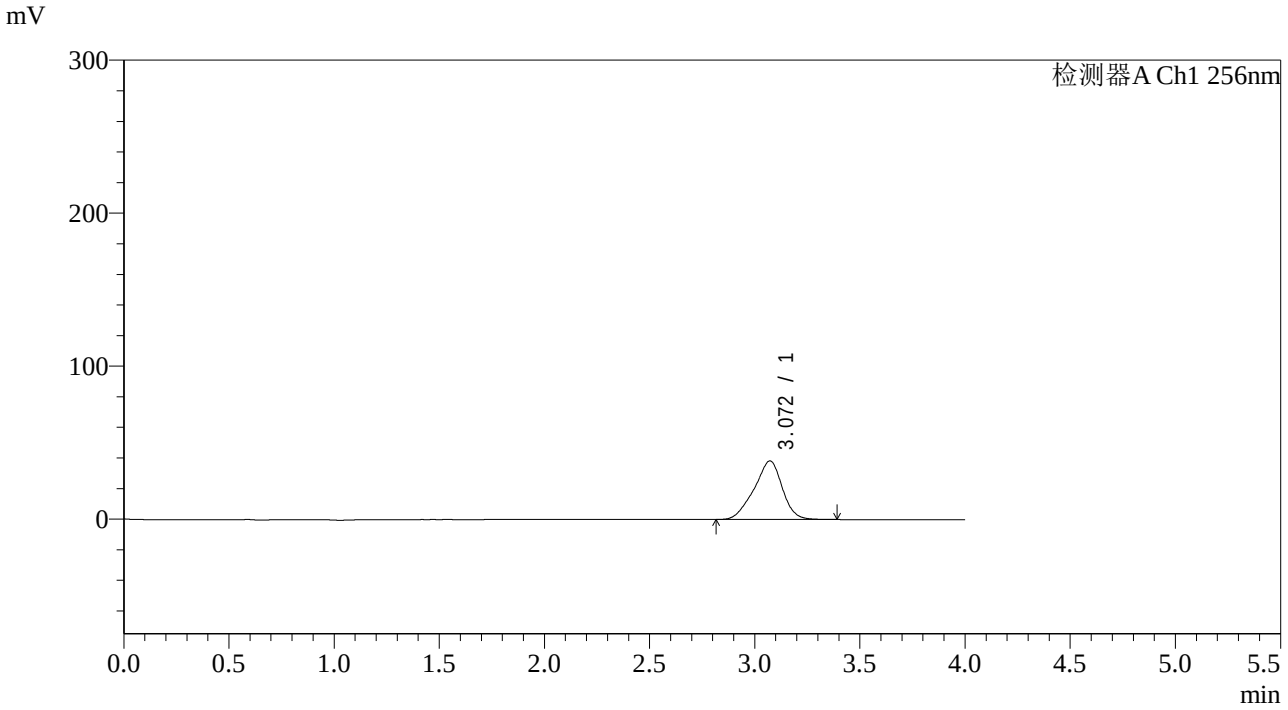

<峰表>

检测器A Ch1 256nm

峰号	保留时间	面积	面积%	高度	理论塔板数(USP)	拖尾因子	分离度(USP)
1	3.072	358176	100.000	38310	2539	0.913	--
总计		358176	100.000	38310			

SHIMADZU LabSolutions

938

<样品信息>

色谱柱:XB-C8(50*4.6mm,3μm）　　流速：1.0ml/min
柱 温:30℃　　波长：256nm
数据文件名: RC$938 - 31-30/7-1346-2 - zzp-2023010611p-zjtj36y-rcqx-2-pH6.8+0.5twjz-0.1g-p6-10min.lcd
方法文件名: RC$938 - 938-rcqx-FX256.lcm
批处理文件名: RC$938 - 938-20260127-FX256-1.lcb
样品瓶号: 4-47
进样体积: 5 μl　　版本号：6.115
进样时间:2026/01/2715:57:28　　实验者: lvtingting
处理时间（V2）: 2026/01/29 15:33:27　　处理者: lvtingting
仪器型号：SHIMADZU LC-2050C(FX256)

<色谱图>

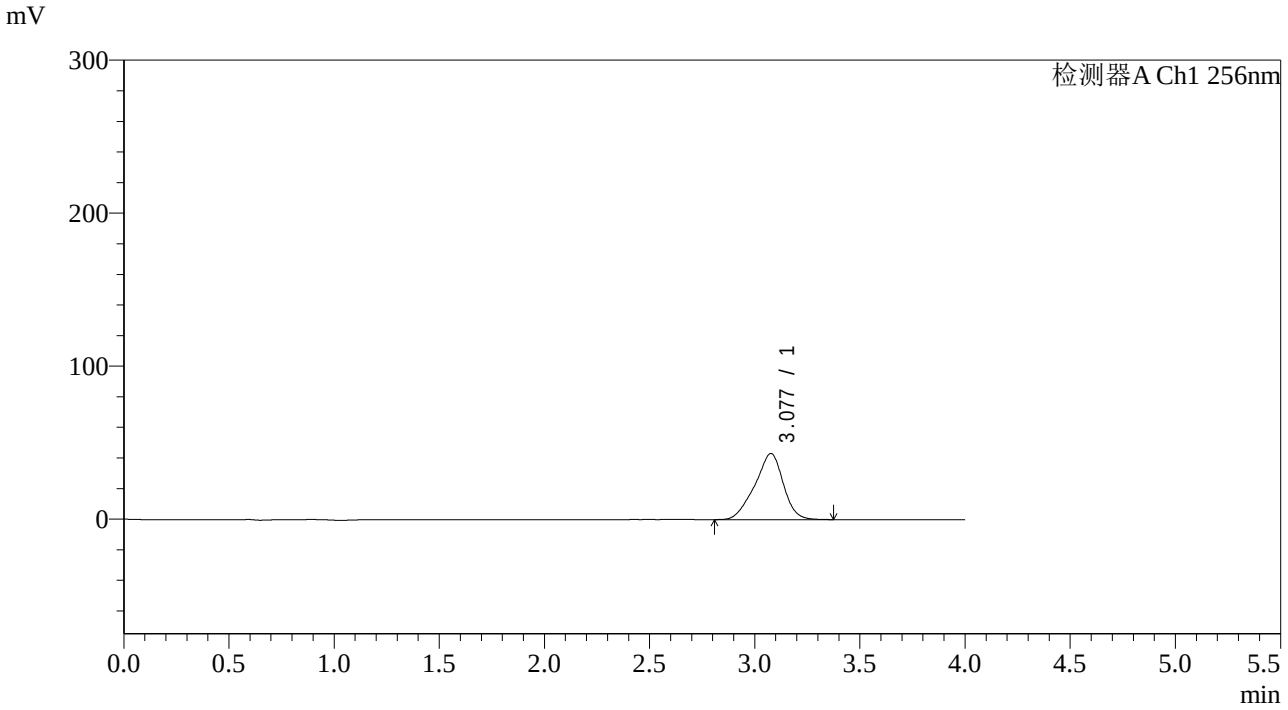

<峰表>

检测器A Ch1 256nm

峰号	保留时间	面积	面积%	高度	理论塔板数(USP)	拖尾因子	分离度(USP)
1	3.077	407651	100.000	43134	2508	0.907	--
总计		407651	100.000	43134			

SHIMADZU LabSolutions

938

<样品信息>

色谱柱:XB-C8(50*4.6mm,3μm）
流速：1.0ml/min
柱 温:30℃
波长：256nm
数据文件名: RC$938 - 31-30/7-1347-2 - zzp-2023010611p-zjtj36y-rcqx-2-pH6.8+0.5twjz-0.1g-p1-15min.lcd
方法文件名: RC$938 - 938-rcqx-FX256.lcm
批处理文件名: RC$938 - 938-20260127-FX256-1.lcb
样品瓶号: 4-3
进样体积: 5 μl
版本号：6.115
进样时间:2026/01/2716:01:51
实验者: lvtingting
处理时间（V2）: 2026/01/29 15:33:34
处理者: lvtingting
仪器型号：SHIMADZU LC-2050C(FX256)

<色谱图>

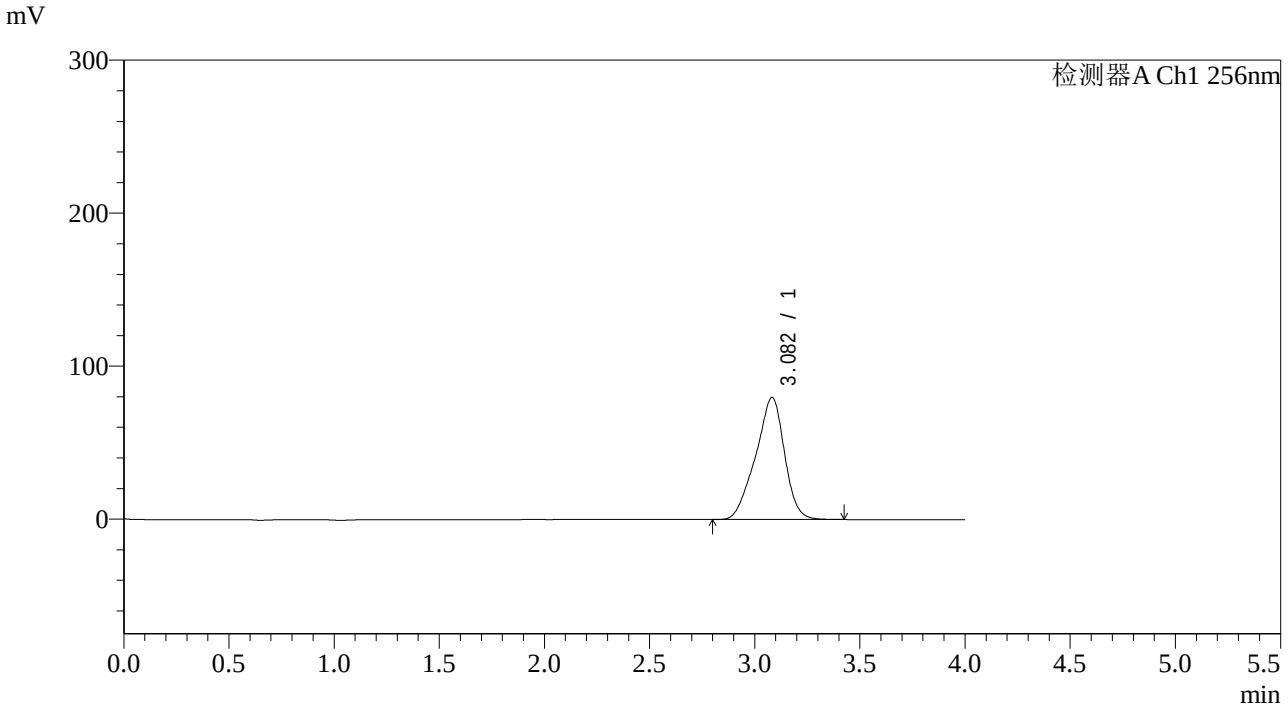

<峰表>

检测器A Ch1 256nm

峰号	保留时间	面积	面积%	高度	理论塔板数(USP)	拖尾因子	分离度(USP)
1	3.082	763352	100.000	79796	2450	0.904	--
总计		763352	100.000	79796			

SHIMADZU LabSolutions

938

<样品信息>

色谱柱:XB-C8(50*4.6mm,3μm）
流速：1.0ml/min
柱 温:30℃
波长：256nm
数据文件名: RC$938 - 31-30/7-1348-2 - zzp-2023010611p-zjtj36y-rcqx-2-pH6.8+0.5twjz-0.1g-p2-15min.lcd
方法文件名: RC$938 - 938-rcqx-FX256.lcm
批处理文件名: RC$938 - 938-20260127-FX256-1.lcb
样品瓶号: 4-12
进样体积: 5 μl
版本号：6.115
进样时间:2026/01/2716:06:12
实验者: lvtingting
处理时间（V2）: 2026/01/29 15:33:42
处理者: lvtingting
仪器型号：SHIMADZU LC-2050C(FX256)

<色谱图>

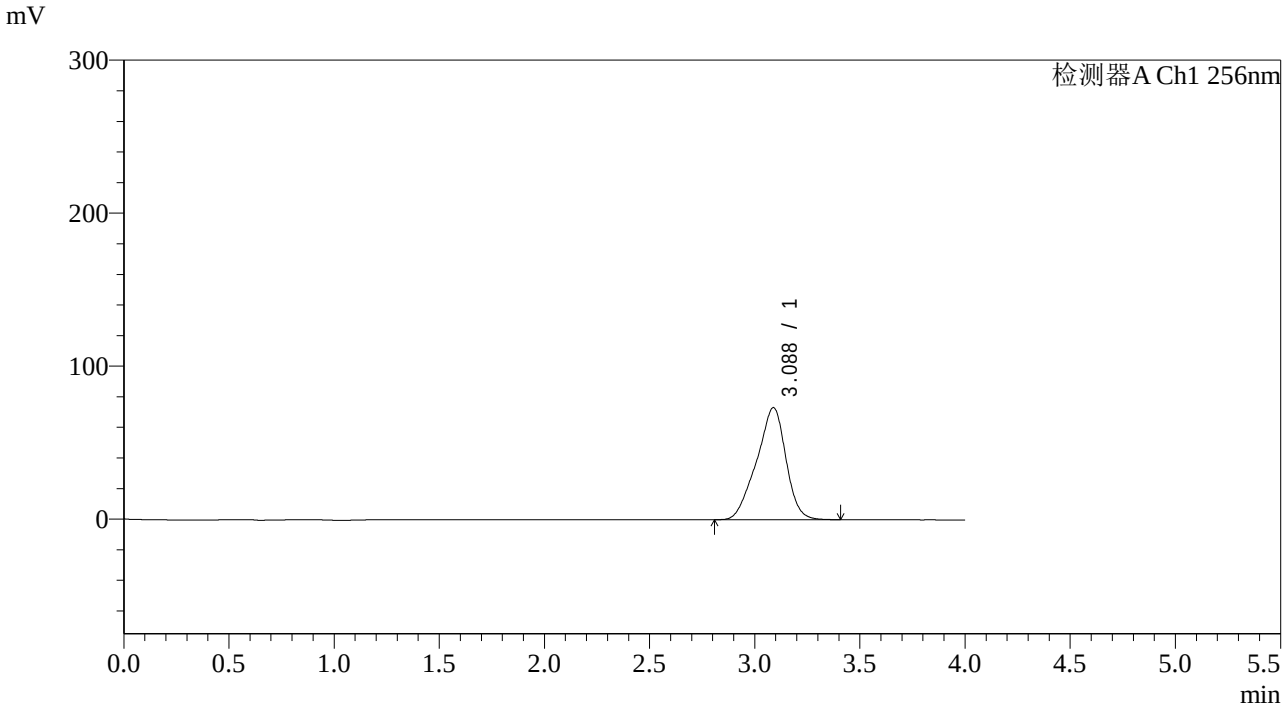

<峰表>

检测器A Ch1 256nm

峰号	保留时间	面积	面积%	高度	理论塔板数(USP)	拖尾因子	分离度(USP)
1	3.088	711024	100.000	73287	2373	0.898	--
总计		711024	100.000	73287			

SHIMADZU LabSolutions

938

<样品信息>

色谱柱:XB-C8(50*4.6mm,3μm）
流速：1.0ml/min
柱 温:30℃
波长：256nm
数据文件名: RC$938 - 31-30/7-1349-2 - zzp-2023010611p-zjtj36y-rcqx-2-pH6.8+0.5twjz-0.1g-p3-15min.lcd
方法文件名: RC$938 - 938-rcqx-FX256.lcm
批处理文件名: RC$938 - 938-20260127-FX256-1.lcb
样品瓶号: 4-21
进样体积: 5 μl
版本号：6.115
进样时间:2026/01/2716:10:33
实验者: lvtingting
处理时间（V2）: 2026/01/29 15:33:49
处理者: lvtingting
仪器型号：SHIMADZU LC-2050C(FX256)

<色谱图>

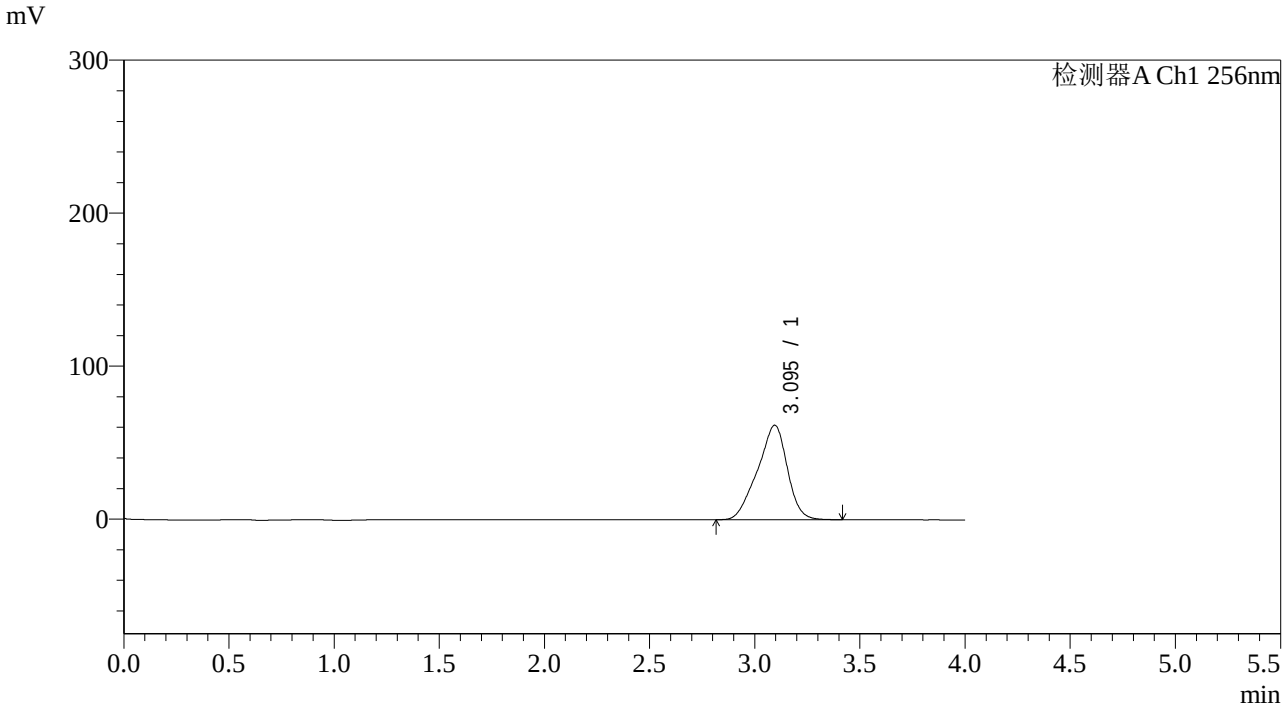

<峰表>

检测器A Ch1 256nm

峰号	保留时间	面积	面积%	高度	理论塔板数(USP)	拖尾因子	分离度(USP)
1	3.095	607669	100.000	61746	2312	0.895	--
总计		607669	100.000	61746			

SHIMADZU LabSolutions

938

<样品信息>

色谱柱:XB-C8(50*4.6mm,3μm）　　流速：1.0ml/min
柱 温:30℃　　波长：256nm
数据文件名: RC$938 - 31-30/7-1350-2 - zzp-2023010611p-zjtj36y-rcqx-2-pH6.8+0.5twjz-0.1g-p4-15min.lcd
方法文件名: RC$938 - 938-rcqx-FX256.lcm
批处理文件名: RC$938 - 938-20260127-FX256-1.lcb
样品瓶号: 4-30
进样体积: 5 μl　　版本号：6.115
进样时间:2026/01/2716:14:54　　实验者: lvtingting
处理时间（V2）: 2026/01/29 15:33:57　　处理者: lvtingting
仪器型号：SHIMADZU LC-2050C(FX256)

<色谱图>

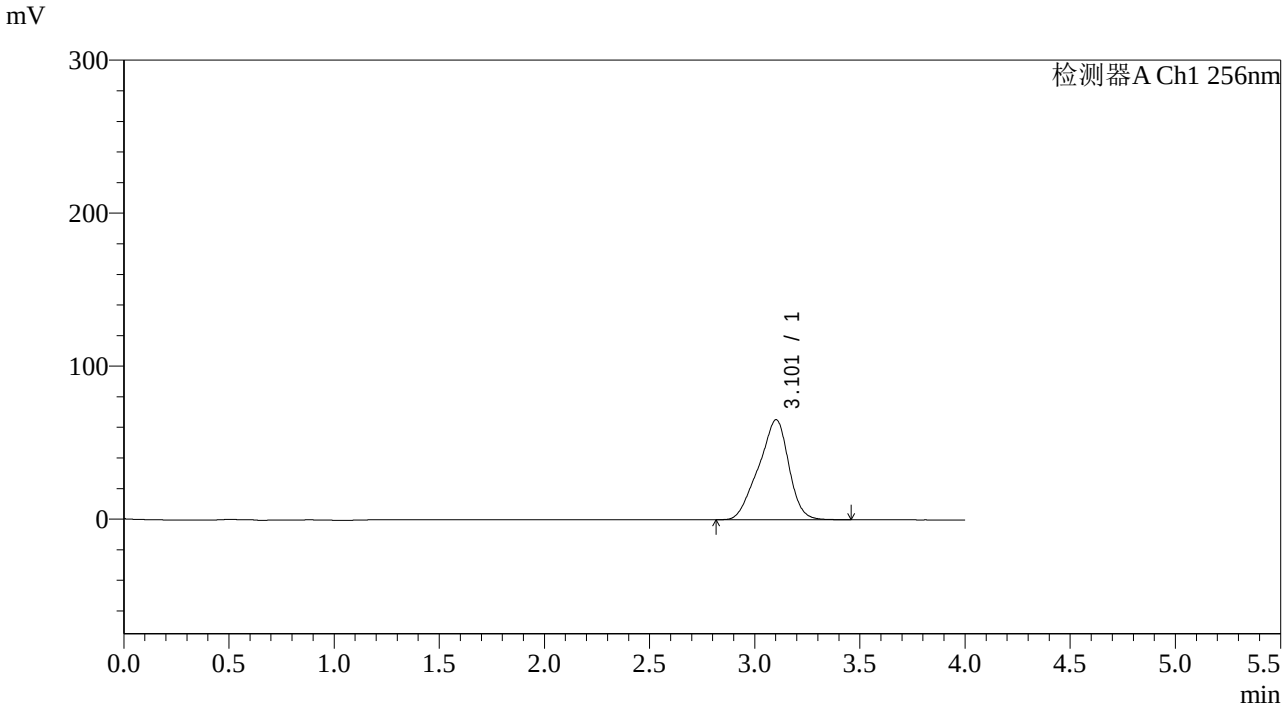

<峰表>

检测器A Ch1 256nm

峰号	保留时间	面积	面积%	高度	理论塔板数(USP)	拖尾因子	分离度(USP)
1	3.101	653295	100.000	65273	2232	0.893	--
总计		653295	100.000	65273			

SHIMADZU LabSolutions

938

<样品信息>

色谱柱:XB-C8(50*4.6mm,3μm）
流速：1.0ml/min
柱 温:30℃
波长：256nm
数据文件名: RC$938 - 31-30/7-1351-2 - zzp-2023010611p-zjtj36y-rcqx-2-pH6.8+0.5twjz-0.1g-p5-15min.lcd
方法文件名: RC$938 - 938-rcqx-FX256.lcm
批处理文件名: RC$938 - 938-20260127-FX256-1.lcb
样品瓶号: 4-39
进样体积: 5 μl
版本号：6.115
进样时间:2026/01/2716:19:17
实验者: lvtingting
处理时间（V2）: 2026/01/29 15:34:04
处理者: lvtingting
仪器型号：SHIMADZU LC-2050C(FX256)

<色谱图>

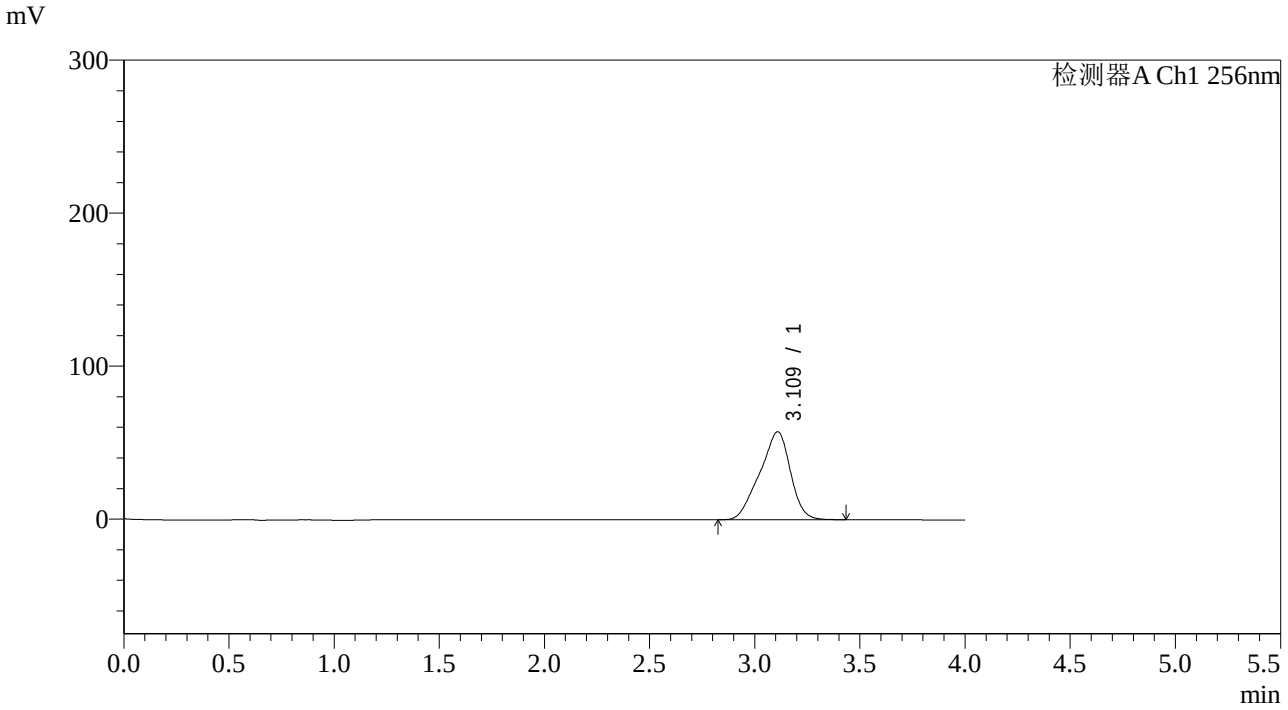

<峰表>

检测器A Ch1 256nm

峰号	保留时间	面积	面积%	高度	理论塔板数(USP)	拖尾因子	分离度(USP)
1	3.109	582591	100.000	57401	2166	0.888	--
总计		582591	100.000	57401			

SHIMADZU LabSolutions

938

<样品信息>

色谱柱:XB-C8(50*4.6mm,3μm）
流速：1.0ml/min
柱 温:30℃
波长：256nm
数据文件名: RC$938 - 31-30/7-1352-2 - zzp-2023010611p-zjtj36y-rcqx-2-pH6.8+0.5twjz-0.1g-p6-15min.lcd
方法文件名: RC$938 - 938-rcqx-FX256.lcm
批处理文件名: RC$938 - 938-20260127-FX256-1.lcb
样品瓶号: 4-48
进样体积: 5 μl
版本号：6.115
进样时间:2026/01/2716:23:39
实验者: lvtingting
处理时间（V2）: 2026/01/29 15:34:12
处理者: lvtingting
仪器型号：SHIMADZU LC-2050C(FX256)

<色谱图>

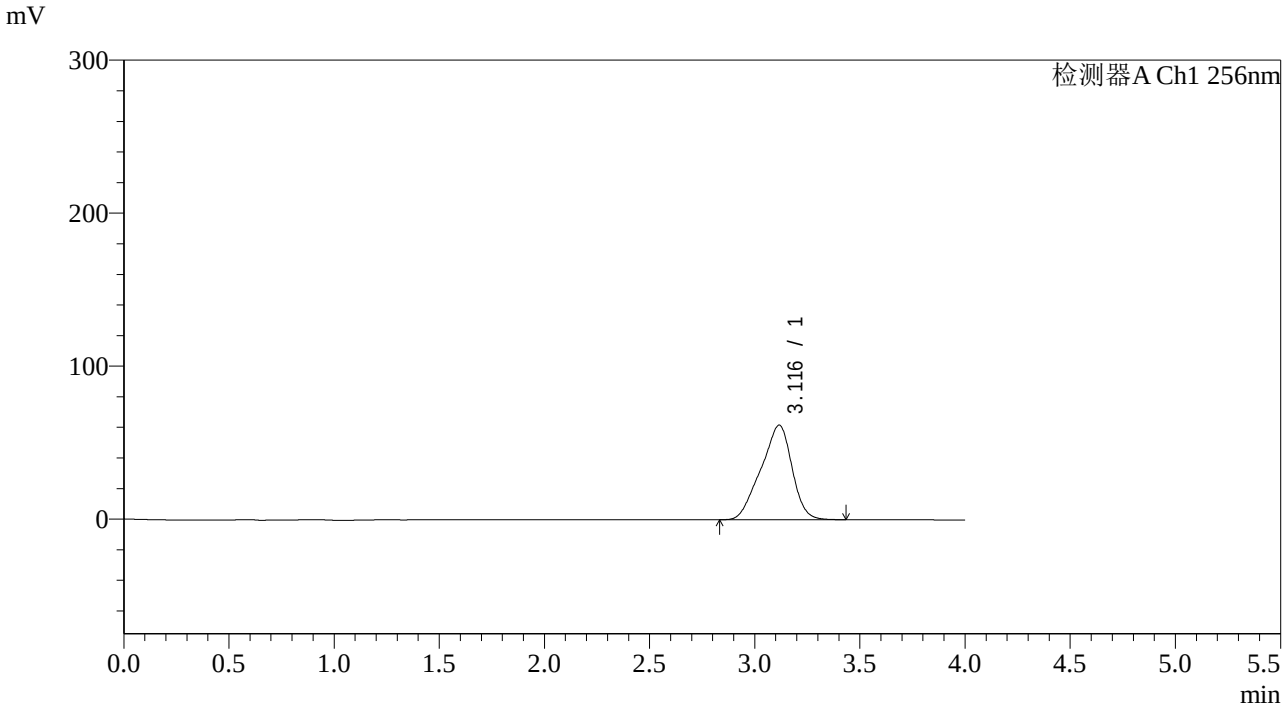

<峰表>

检测器A Ch1 256nm

峰号	保留时间	面积	面积%	高度	理论塔板数(USP)	拖尾因子	分离度(USP)
1	3.116	636193	100.000	61775	2075	0.887	--
总计		636193	100.000	61775			

SHIMADZU LabSolutions

938

<样品信息>

色谱柱:XB-C8(50*4.6mm,3μm）
流速：1.0ml/min
柱 温:30℃
波长：256nm
数据文件名: RC$938 - 31-30/7-1353-2 - zzp-2023010611p-zjtj36y-rcqx-2-pH6.8+0.5twjz-0.1g-p1-20min.lcd
方法文件名: RC$938 - 938-rcqx-FX256.lcm
批处理文件名: RC$938 - 938-20260127-FX256-1.lcb
样品瓶号: 4-4
进样体积: 5 μl
版本号：6.115
进样时间:2026/01/2716:28:00
实验者: lvtingting
处理时间（V2）: 2026/01/29 15:34:20
处理者: lvtingting
仪器型号：SHIMADZU LC-2050C(FX256)

<色谱图>

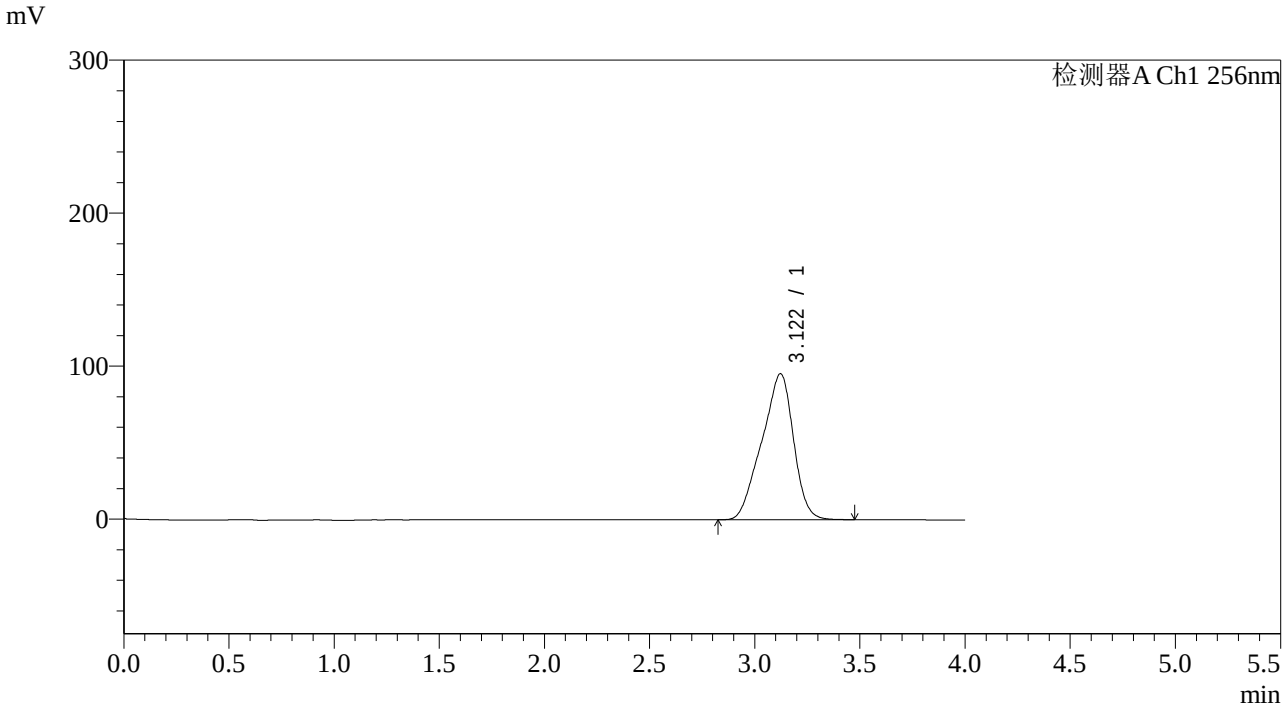

<峰表>

检测器A Ch1 256nm

峰号	保留时间	面积	面积%	高度	理论塔板数(USP)	拖尾因子	分离度(USP)
1	3.122	999897	100.000	95485	2004	0.884	--
总计		999897	100.000	95485			

SHIMADZU LabSolutions

938

<样品信息>

色谱柱:XB-C8(50*4.6mm,3μm）
流速：1.0ml/min
柱 温:30℃
波长：256nm
数据文件名: RC$938 - 31-30/7-1354-2 - zzp-2023010611p-zjtj36y-rcqx-2-pH6.8+0.5twjz-0.1g-p2-20min.lcd
方法文件名: RC$938 - 938-rcqx-FX256.lcm
批处理文件名: RC$938 - 938-20260127-FX256-1.lcb
样品瓶号: 4-13
进样体积: 5 μl
版本号：6.115
进样时间:2026/01/2716:32:22
实验者: lvtingting
处理时间（V2）: 2026/01/29 15:34:28
处理者: lvtingting
仪器型号：SHIMADZU LC-2050C(FX256)

<色谱图>

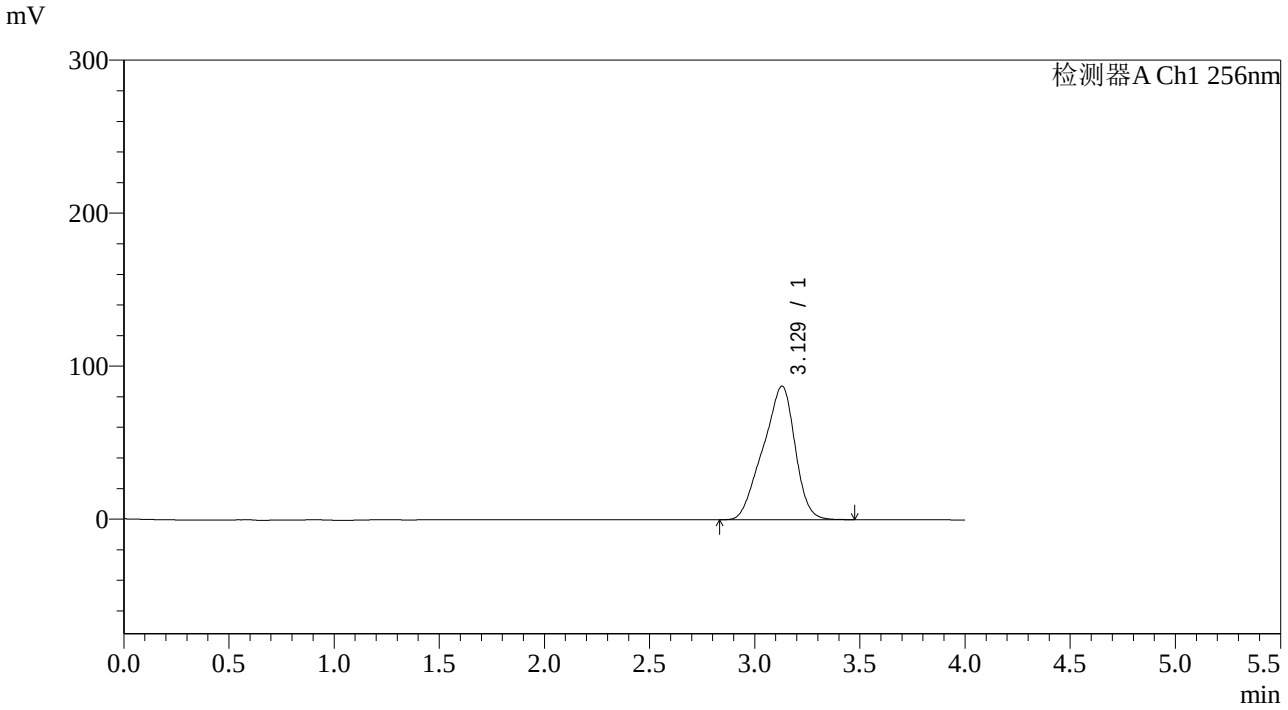

<峰表>

检测器A Ch1 256nm

峰号	保留时间	面积	面积%	高度	理论塔板数(USP)	拖尾因子	分离度(USP)
1	3.129	922339	100.000	87313	1972	0.880	--
总计		922339	100.000	87313			

SHIMADZU LabSolutions

938

<样品信息>

色谱柱:XB-C8(50*4.6mm,3μm）
流速：1.0ml/min
柱 温:30℃
波长：256nm
数据文件名: RC$938 - 31-30/7-1355-2 - zzp-2023010611p-zjtj36y-rcqx-2-pH6.8+0.5twjz-0.1g-p3-20min.lcd
方法文件名: RC$938 - 938-rcqx-FX256.lcm
批处理文件名: RC$938 - 938-20260127-FX256-1.lcb
样品瓶号: 4-22
进样体积: 5 μl
版本号：6.115
进样时间:2026/01/2716:36:43
实验者: lvtingting
处理时间（V2）: 2026/01/29 15:34:36
处理者: lvtingting
仪器型号：SHIMADZU LC-2050C(FX256)

<色谱图>

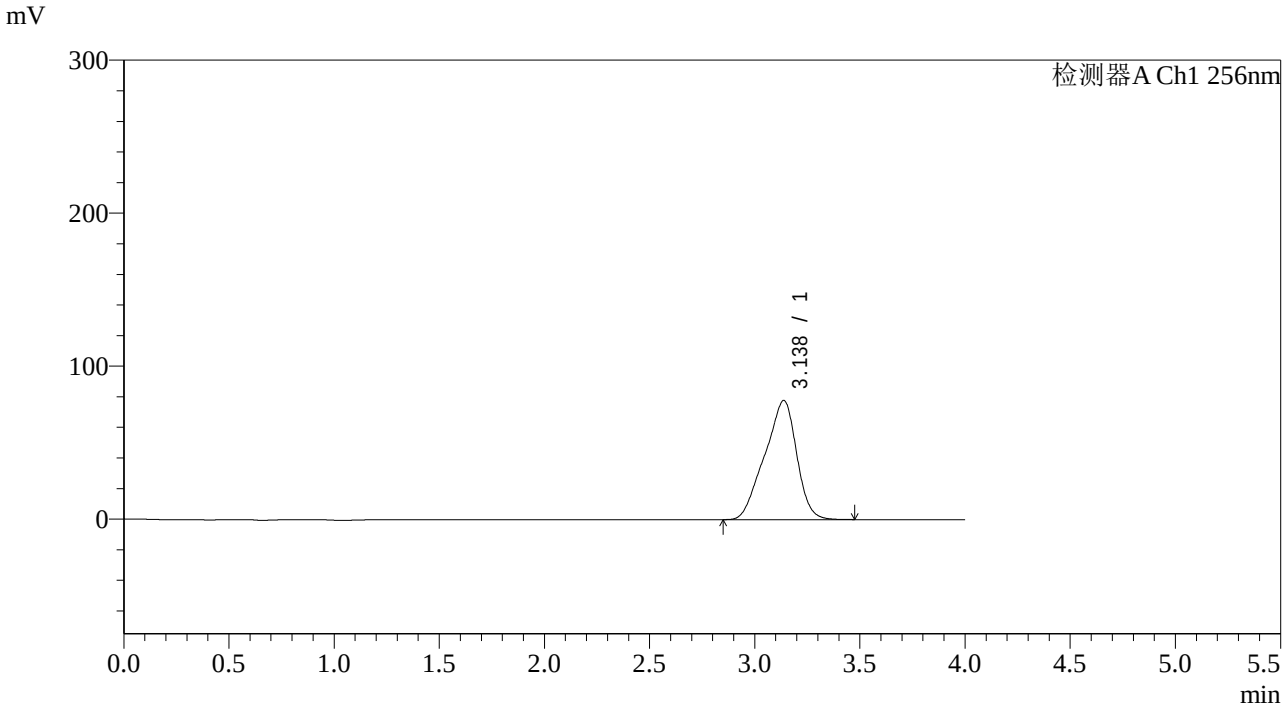

<峰表>

检测器A Ch1 256nm

峰号	保留时间	面积	面积%	高度	理论塔板数(USP)	拖尾因子	分离度(USP)
1	3.138	823910	100.000	77881	1992	0.877	--
总计		823910	100.000	77881			

SHIMADZU LabSolutions

938

<样品信息>

色谱柱:XB-C8(50*4.6mm,3μm）
流速：1.0ml/min
柱 温:30℃
波长：256nm
数据文件名: RC$938 - 31-30/7-1356-2 - zzp-2023010611p-zjtj36y-rcqx-2-pH6.8+0.5twjz-0.1g-p4-20min.lcd
方法文件名: RC$938 - 938-rcqx-FX256.lcm
批处理文件名: RC$938 - 938-20260127-FX256-1.lcb
样品瓶号: 4-31
进样体积: 5 μl
版本号：6.115
进样时间:2026/01/2716:41:05
实验者: lvtingting
处理时间（V2）: 2026/01/29 15:34:43
处理者: lvtingting
仪器型号：SHIMADZU LC-2050C(FX256)

<色谱图>

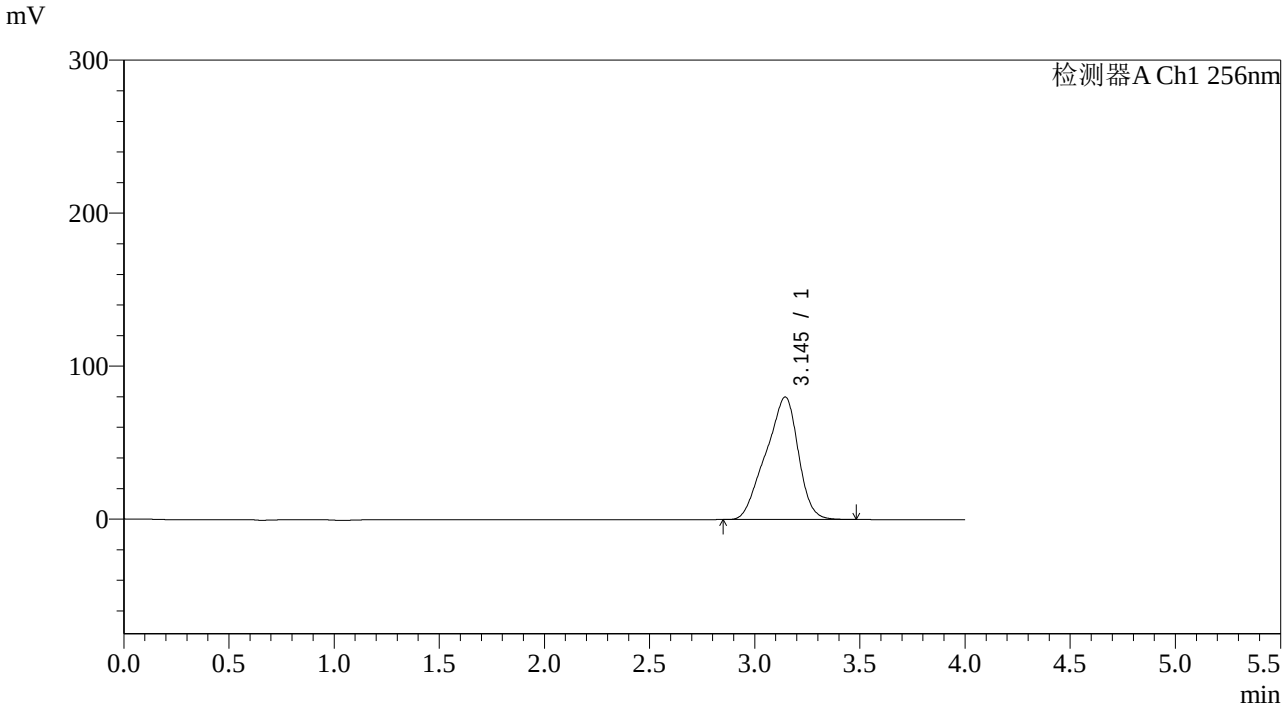

<峰表>

检测器A Ch1 256nm

峰号	保留时间	面积	面积%	高度	理论塔板数(USP)	拖尾因子	分离度(USP)
1	3.145	859715	100.000	80094	1933	0.875	--
总计		859715	100.000	80094			

SHIMADZU LabSolutions

938

<样品信息>

色谱柱:XB-C8(50*4.6mm,3μm）
流速：1.0ml/min
柱 温:30℃
波长：256nm
数据文件名: RC$938 - 31-30/7-1357-2 - zzp-2023010611p-zjtj36y-rcqx-2-pH6.8+0.5twjz-0.1g-p5-20min.lcd
方法文件名: RC$938 - 938-rcqx-FX256.lcm
批处理文件名: RC$938 - 938-20260127-FX256-1.lcb
样品瓶号: 4-40
进样体积: 5 μl
版本号：6.115
进样时间:2026/01/2716:45:27
实验者: lvtingting
处理时间（V2）: 2026/01/29 15:34:52
处理者: lvtingting
仪器型号：SHIMADZU LC-2050C(FX256)

<色谱图>

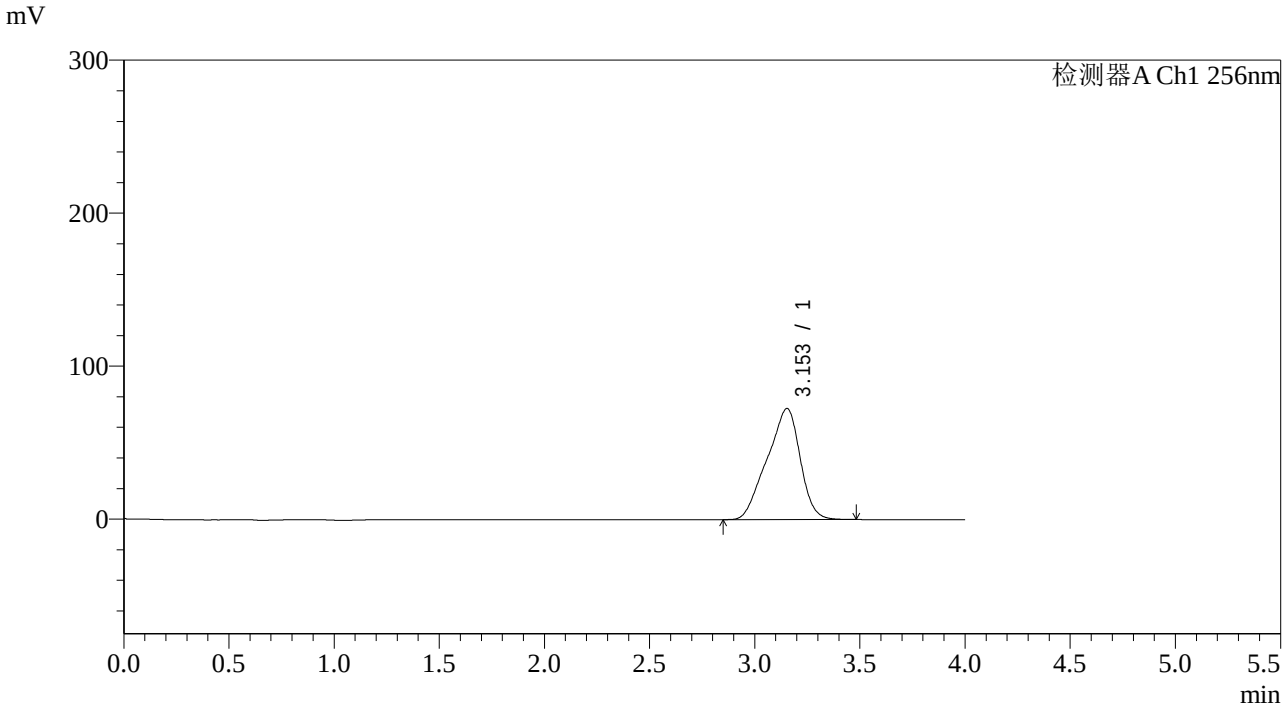

<峰表>

检测器A Ch1 256nm

峰号	保留时间	面积	面积%	高度	理论塔板数(USP)	拖尾因子	分离度(USP)
1	3.153	794131	100.000	72609	1858	0.872	--
总计		794131	100.000	72609			

SHIMADZU LabSolutions

938

<样品信息>

色谱柱:XB-C8(50*4.6mm,3μm）
流速：1.0ml/min
柱 温:30℃
波长：256nm
数据文件名: RC$938 - 31-30/7-1358-2 - zzp-2023010611p-zjtj36y-rcqx-2-pH6.8+0.5twjz-0.1g-p6-20min.lcd
方法文件名: RC$938 - 938-rcqx-FX256.lcm
批处理文件名: RC$938 - 938-20260127-FX256-1.lcb
样品瓶号: 4-49
进样体积: 5 μl
版本号：6.115
进样时间:2026/01/2717:32:18
实验者: lvtingting
处理时间（V2）: 2026/01/29 15:35:00
处理者: lvtingting
仪器型号：SHIMADZU LC-2050C(FX256)

<色谱图>

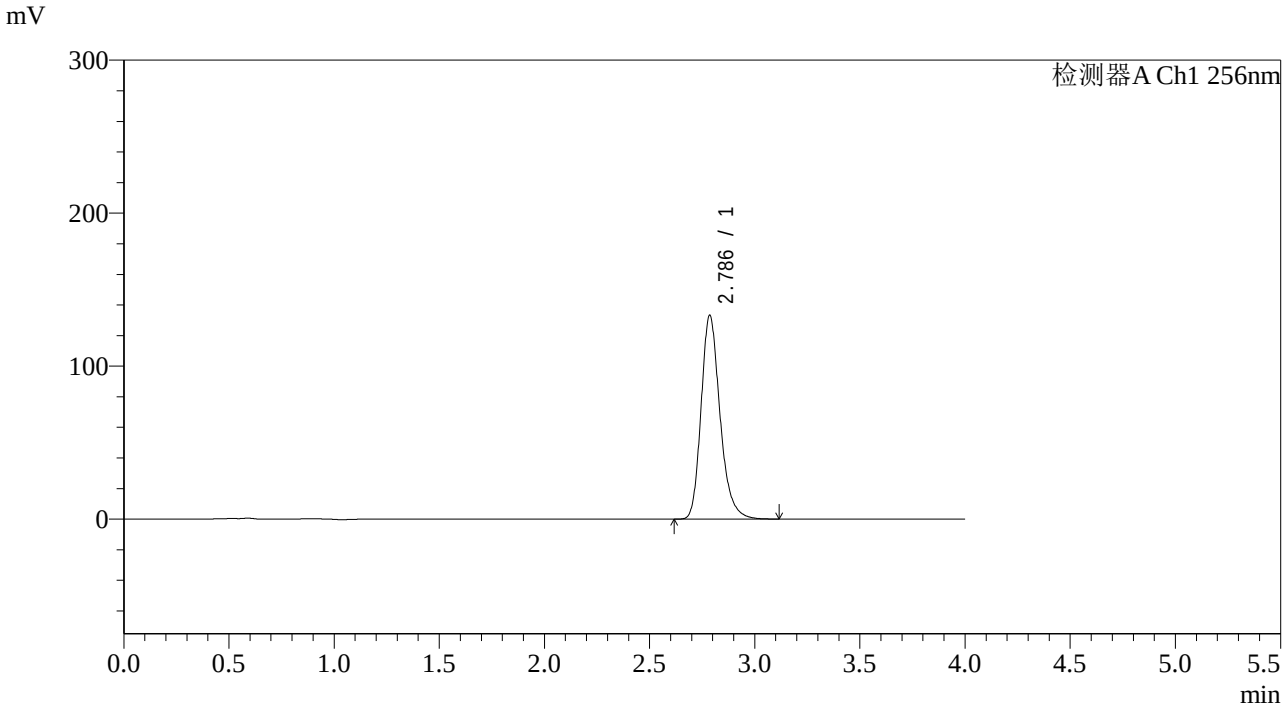

<峰表>

检测器A Ch1 256nm

峰号	保留时间	面积	面积%	高度	理论塔板数(USP)	拖尾因子	分离度(USP)
1	2.786	834646	100.000	132934	4777	1.238	--
总计		834646	100.000	132934			

SHIMADZU LabSolutions

938

<样品信息>

色谱柱:XB-C8(50*4.6mm,3μm）
流速：1.0ml/min
柱 温:30℃
波长：256nm
数据文件名: RC$938 - 31-30/7-1359-2 - zzp-2023010611p-zjtj36y-rcqx-2-pH6.8+0.5twjz-0.1g-p1-30min.lcd
方法文件名: RC$938 - 938-rcqx-FX256.lcm
批处理文件名: RC$938 - 938-20260127-FX256-1.lcb
样品瓶号: 4-5
进样体积: 5 μl
版本号：6.115
进样时间:2026/01/2717:37:49
实验者: lvtingting
处理时间（V2）: 2026/01/29 15:35:07
处理者: lvtingting
仪器型号：SHIMADZU LC-2050C(FX256)

<色谱图>

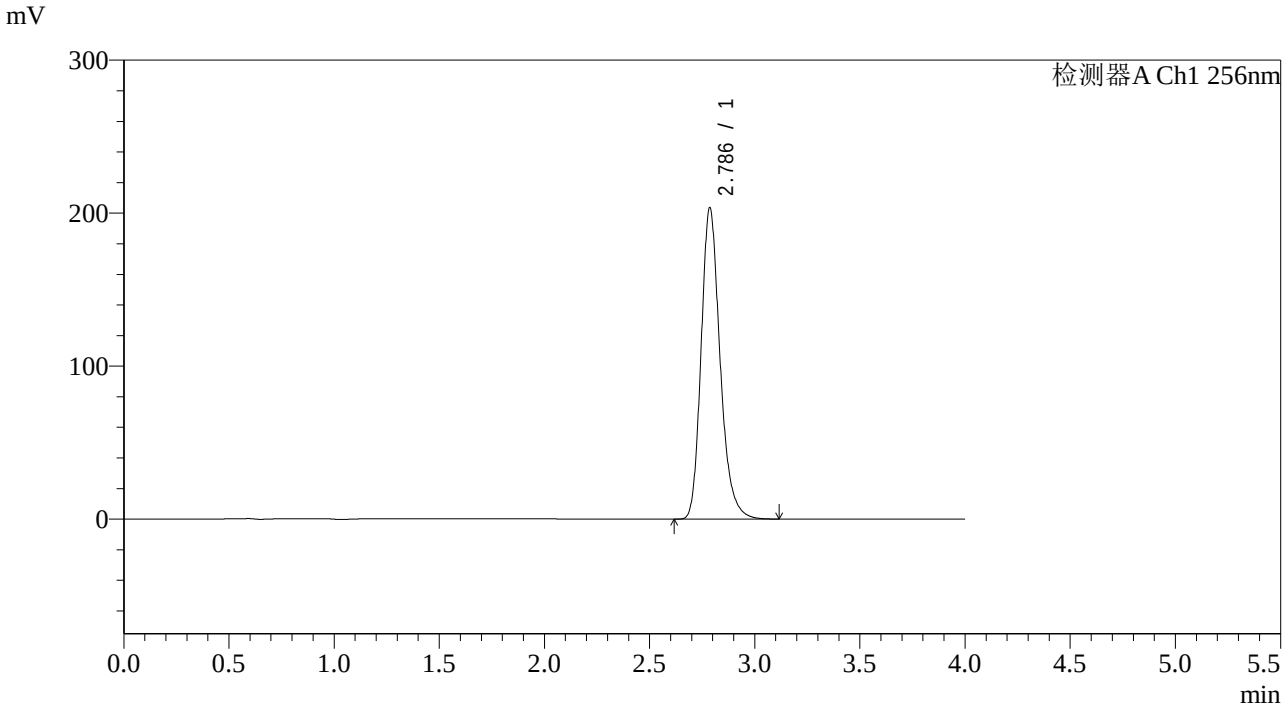

<峰表>

检测器A Ch1 256nm

峰号	保留时间	面积	面积%	高度	理论塔板数(USP)	拖尾因子	分离度(USP)
1	2.786	1277914	100.000	203271	4748	1.231	--
总计		1277914	100.000	203271			

SHIMADZU LabSolutions

938

<样品信息>

色谱柱:XB-C8(50*4.6mm,3μm）
流速：1.0ml/min
柱 温:30℃
波长：256nm
数据文件名: RC$938 - 31-30/7-1360-2 - zzp-2023010611p-zjtj36y-rcqx-2-pH6.8+0.5twjz-0.1g-p2-30min.lcd
方法文件名: RC$938 - 938-rcqx-FX256.lcm
批处理文件名: RC$938 - 938-20260127-FX256-1.lcb
样品瓶号: 4-14
进样体积: 5 μl
版本号：6.115
进样时间:2026/01/2717:42:12
实验者: lvtingting
处理时间（V2）: 2026/01/29 15:35:15
处理者: lvtingting
仪器型号：SHIMADZU LC-2050C(FX256)

<色谱图>

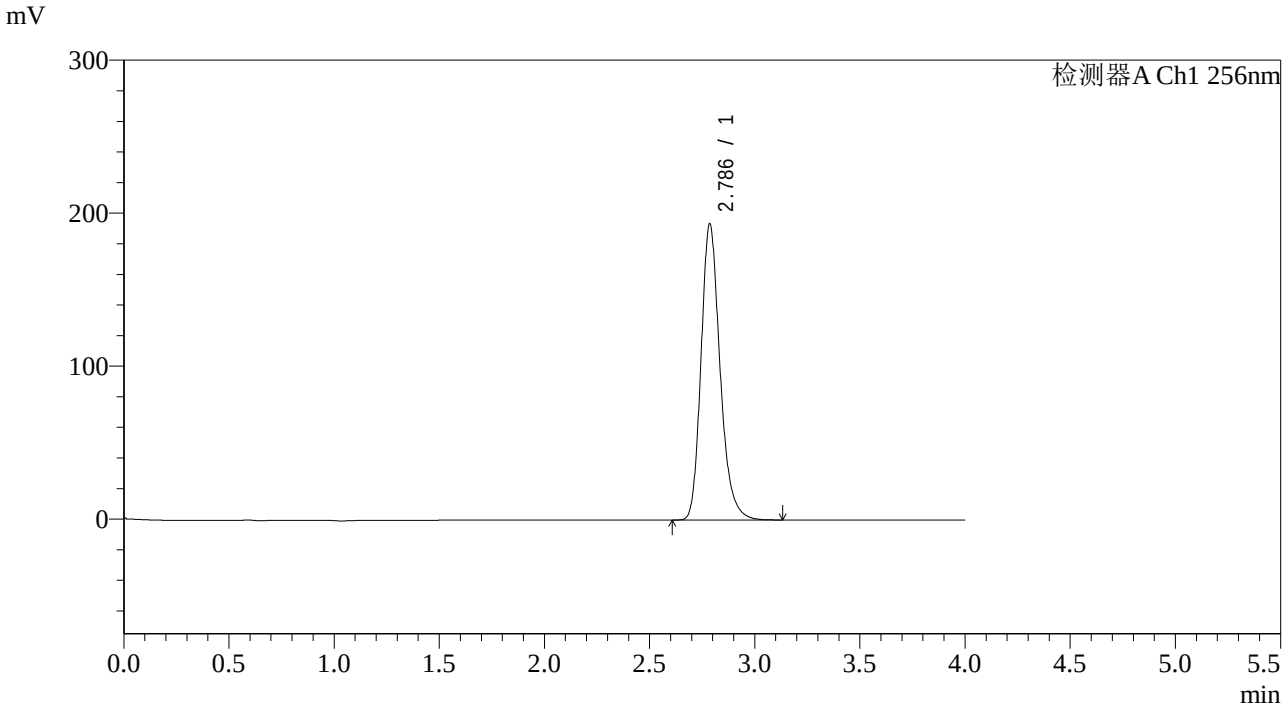

<峰表>

检测器A Ch1 256nm

峰号	保留时间	面积	面积%	高度	理论塔板数(USP)	拖尾因子	分离度(USP)
1	2.786	1217855	100.000	193275	4727	1.226	--
总计		1217855	100.000	193275			

SHIMADZU LabSolutions

938

<样品信息>

色谱柱:XB-C8(50*4.6mm,3μm）
流速：1.0ml/min
柱 温:30℃
波长：256nm
数据文件名: RC$938 - 31-30/7-1361-2 - zzp-2023010611p-zjtj36y-rcqx-2-pH6.8+0.5twjz-0.1g-p3-30min.lcd
方法文件名: RC$938 - 938-rcqx-FX256.lcm
批处理文件名: RC$938 - 938-20260127-FX256-1.lcb
样品瓶号: 4-23
进样体积: 5 μl
版本号：6.115
进样时间:2026/01/2717:46:34
实验者: lvtingting
处理时间（V2）: 2026/01/29 15:35:24
处理者: lvtingting
仪器型号：SHIMADZU LC-2050C(FX256)

<色谱图>

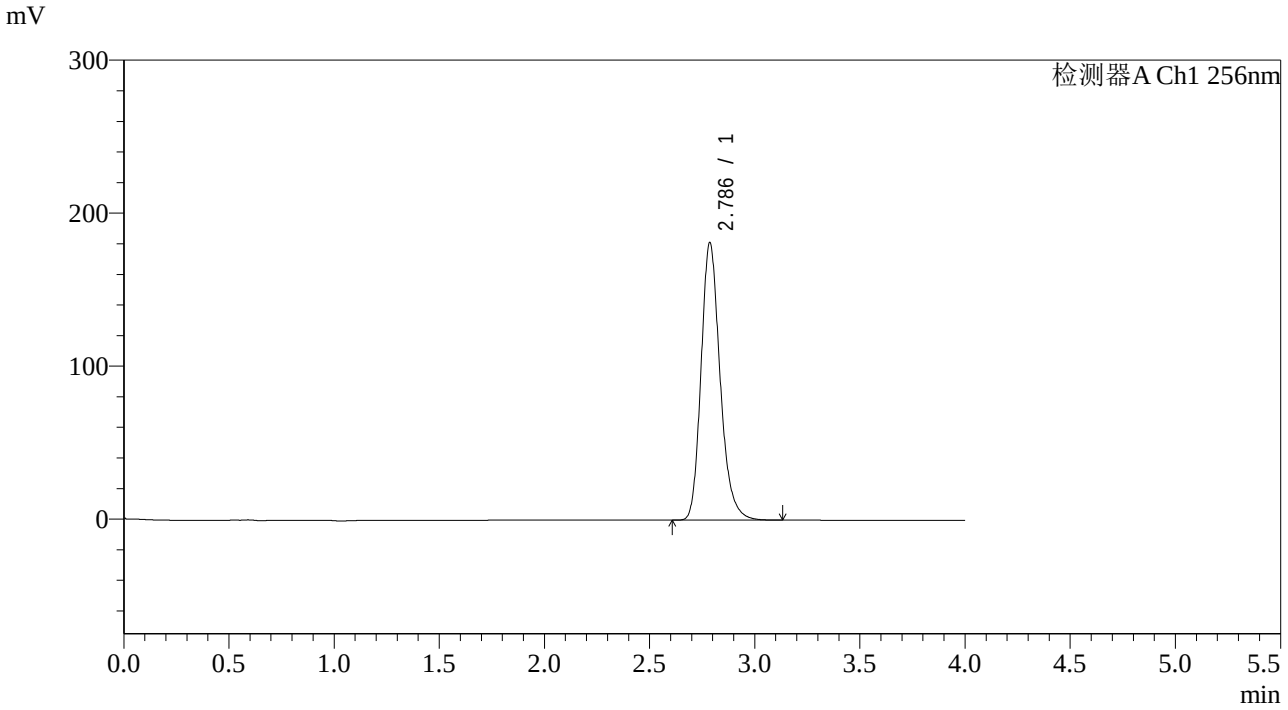

<峰表>

检测器A Ch1 256nm

峰号	保留时间	面积	面积%	高度	理论塔板数(USP)	拖尾因子	分离度(USP)
1	2.786	1144254	100.000	181162	4696	1.219	--
总计		1144254	100.000	181162			

SHIMADZU LabSolutions

938

<样品信息>

色谱柱:XB-C8(50*4.6mm,3μm）
流速：1.0ml/min
柱 温:30℃
波长：256nm
数据文件名: RC$938 - 31-30/7-1362-2 - zzp-2023010611p-zjtj36y-rcqx-2-pH6.8+0.5twjz-0.1g-p4-30min.lcd
方法文件名: RC$938 - 938-rcqx-FX256.lcm
批处理文件名: RC$938 - 938-20260127-FX256-1.lcb
样品瓶号: 4-32
进样体积: 5 μl
版本号：6.115
进样时间:2026/01/2717:50:55
实验者: lvtingting
处理时间（V2）: 2026/01/29 15:35:31
处理者: lvtingting
仪器型号：SHIMADZU LC-2050C(FX256)

<色谱图>

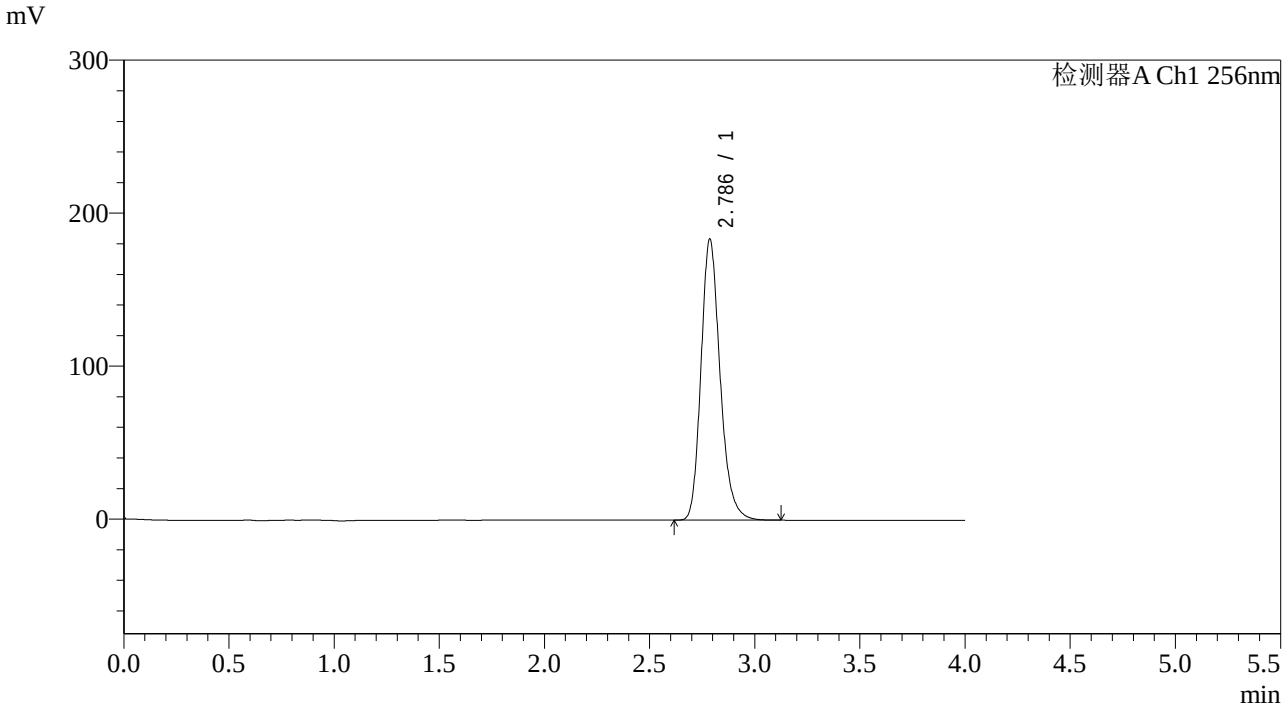

<峰表>

检测器A Ch1 256nm

峰号	保留时间	面积	面积%	高度	理论塔板数(USP)	拖尾因子	分离度(USP)
1	2.786	1161211	100.000	183500	4668	1.211	--
总计		1161211	100.000	183500			

SHIMADZU LabSolutions

938

<样品信息>

色谱柱:XB-C8(50*4.6mm,3μm）
流速：1.0ml/min
柱 温:30℃
波长：256nm
数据文件名: RC$938 - 31-30/7-1363-2 - zzp-2023010611p-zjtj36y-rcqx-2-pH6.8+0.5twjz-0.1g-p5-30min.lcd
方法文件名: RC$938 - 938-rcqx-FX256.lcm
批处理文件名: RC$938 - 938-20260127-FX256-1.lcb
样品瓶号: 4-41
进样体积: 5 μl
版本号：6.115
进样时间:2026/01/2717:55:17
实验者: lvtingting
处理时间（V2）: 2026/01/29 15:35:39
处理者: lvtingting
仪器型号：SHIMADZU LC-2050C(FX256)

<色谱图>

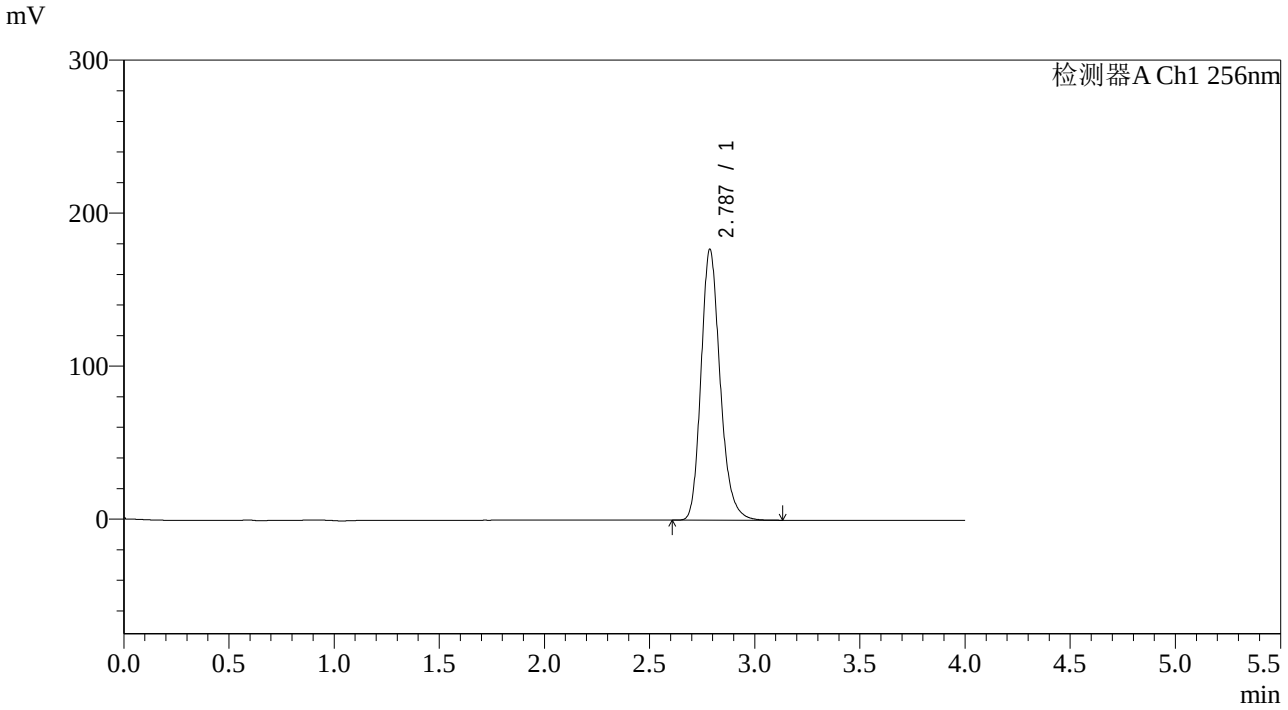

<峰表>

检测器A Ch1 256nm

峰号	保留时间	面积	面积%	高度	理论塔板数(USP)	拖尾因子	分离度(USP)
1	2.787	1120252	100.000	176886	4652	1.207	--
总计		1120252	100.000	176886			

SHIMADZU LabSolutions

938

<样品信息>

色谱柱:XB-C8(50*4.6mm,3μm）
流速：1.0ml/min
柱 温:30℃
波长：256nm
数据文件名: RC$938 - 31-30/7-1364-2 - zzp-2023010611p-zjtj36y-rcqx-2-pH6.8+0.5twjz-0.1g-p6-30min.lcd
方法文件名: RC$938 - 938-rcqx-FX256.lcm
批处理文件名: RC$938 - 938-20260127-FX256-1.lcb
样品瓶号: 4-50
进样体积: 5 μl
版本号：6.115
进样时间:2026/01/2717:59:40
实验者: lvtingting
处理时间（V2）: 2026/01/29 15:35:46
处理者: lvtingting
仪器型号：SHIMADZU LC-2050C(FX256)

<色谱图>

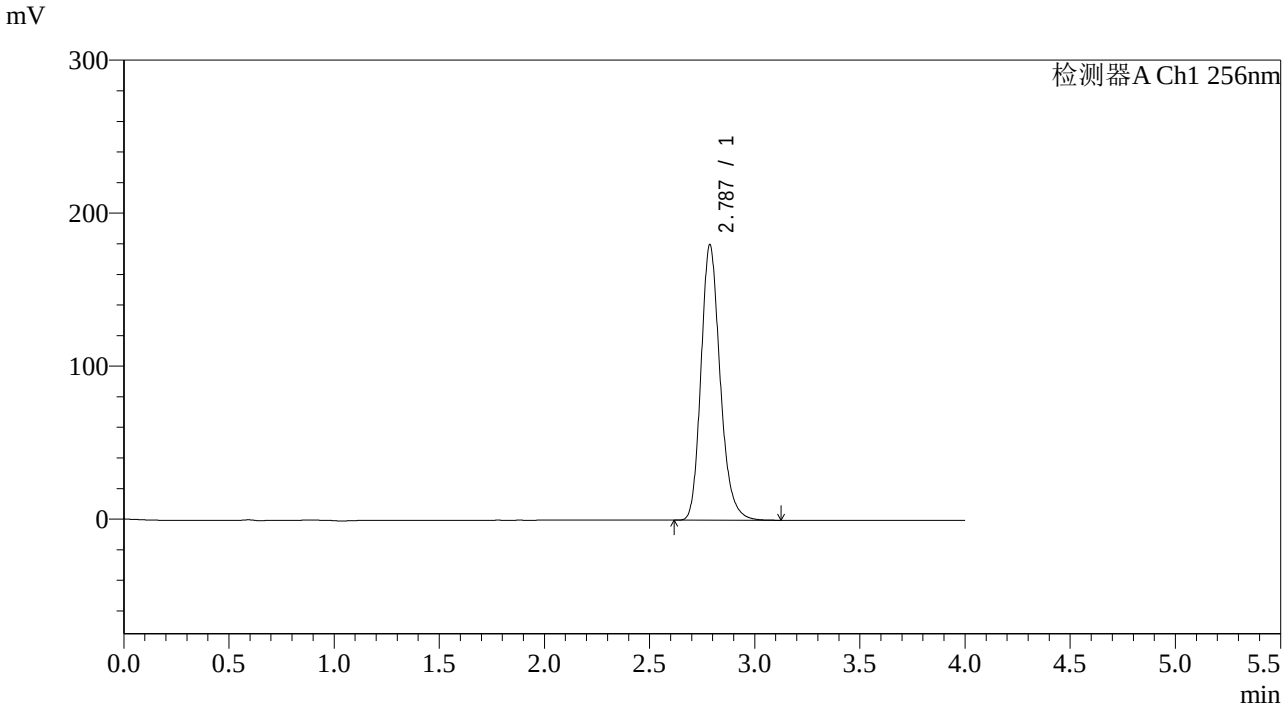

<峰表>

检测器A Ch1 256nm

峰号	保留时间	面积	面积%	高度	理论塔板数(USP)	拖尾因子	分离度(USP)
1	2.787	1142409	100.000	179902	4624	1.203	--
总计		1142409	100.000	179902			

SHIMADZU LabSolutions

938

<样品信息>

色谱柱:XB-C8(50*4.6mm,3μm）
流速：1.0ml/min
柱 温:30℃
波长：256nm
数据文件名: RC$938 - 31-30/7-1365-2 - zzp-2023010611p-zjtj36y-rcqx-2-pH6.8+0.5twjz-0.1g-p1-45min.lcd
方法文件名: RC$938 - 938-rcqx-FX256.lcm
批处理文件名: RC$938 - 938-20260127-FX256-1.lcb
样品瓶号: 4-6
进样体积: 5 μl
版本号：6.115
进样时间:2026/01/2718:04:02
实验者: lvtingting
处理时间（V2）: 2026/01/29 15:35:53
处理者: lvtingting
仪器型号：SHIMADZU LC-2050C(FX256)

<色谱图>

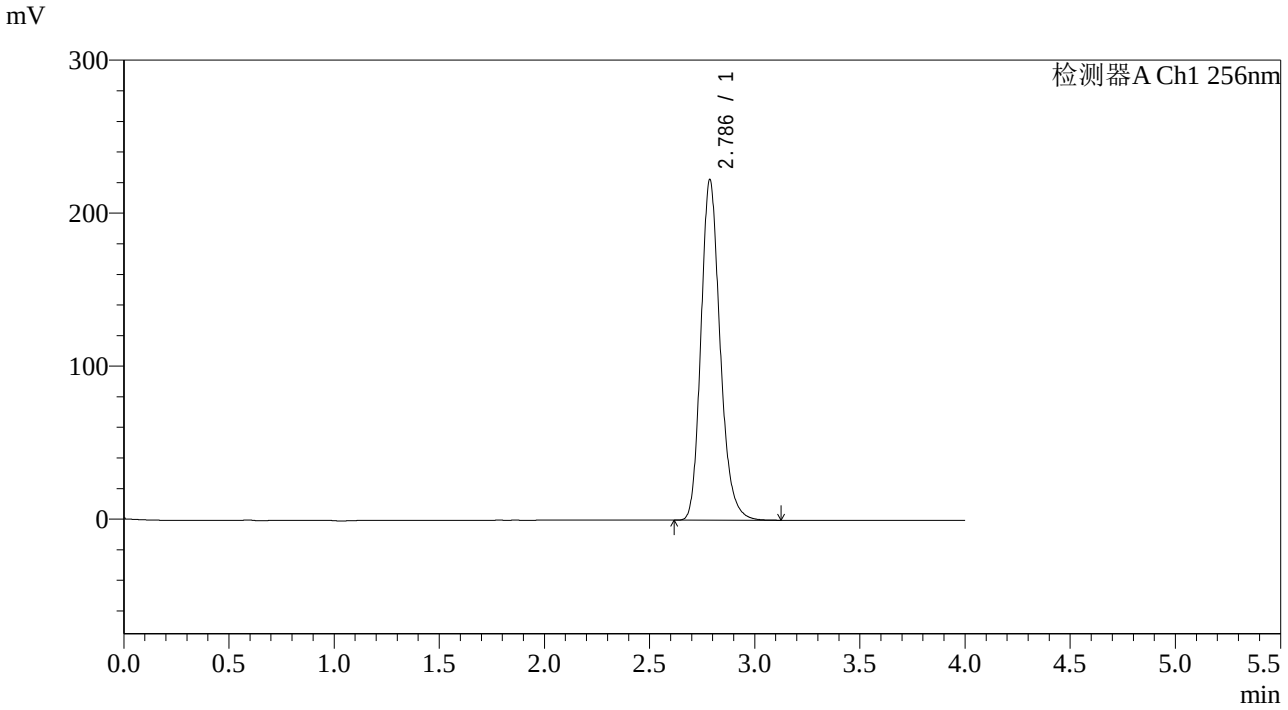

<峰表>

检测器A Ch1 256nm

峰号	保留时间	面积	面积%	高度	理论塔板数(USP)	拖尾因子	分离度(USP)
1	2.786	1413489	100.000	222378	4607	1.197	--
总计		1413489	100.000	222378			

SHIMADZU LabSolutions

938

<样品信息>

色谱柱:XB-C8(50*4.6mm,3μm）
流速：1.0ml/min
柱 温:30℃
波长：256nm
数据文件名: RC$938 - 31-30/7-1366-2 - zzp-2023010611p-zjtj36y-rcqx-2-pH6.8+0.5twjz-0.1g-p2-45min.lcd
方法文件名: RC$938 - 938-rcqx-FX256.lcm
批处理文件名: RC$938 - 938-20260127-FX256-1.lcb
样品瓶号: 4-15
进样体积: 5 μl
版本号：6.115
进样时间:2026/01/2718:08:23
实验者: lvtingting
处理时间（V2）: 2026/01/29 15:36:03
处理者: lvtingting
仪器型号：SHIMADZU LC-2050C(FX256)

<色谱图>

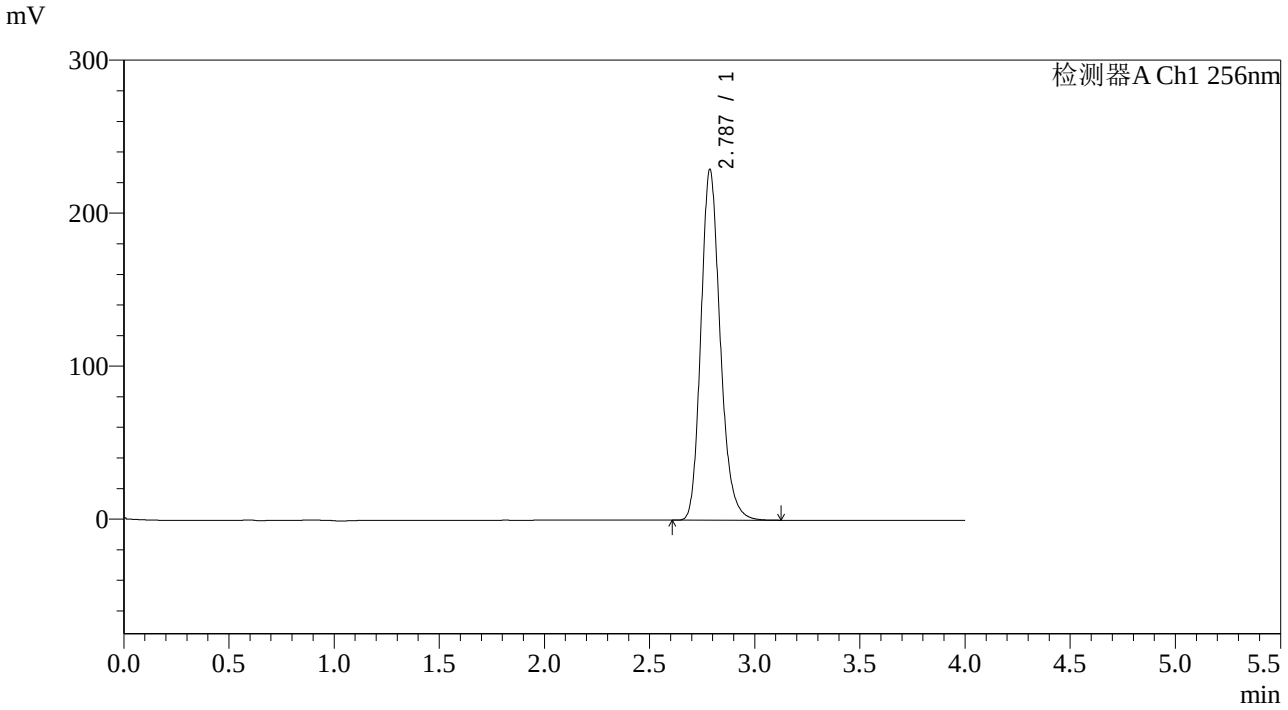

<峰表>

检测器A Ch1 256nm

峰号	保留时间	面积	面积%	高度	理论塔板数(USP)	拖尾因子	分离度(USP)
1	2.787	1465561	100.000	229121	4540	1.193	--
总计		1465561	100.000	229121			

SHIMADZU LabSolutions

938

<样品信息>

色谱柱:XB-C8(50*4.6mm,3μm）
流速：1.0ml/min
柱 温:30℃
波长：256nm
数据文件名: RC$938 - 31-30/7-1367-2 - zzp-2023010611p-zjtj36y-rcqx-2-pH6.8+0.5twjz-0.1g-p3-45min.lcd
方法文件名: RC$938 - 938-rcqx-FX256.lcm
批处理文件名: RC$938 - 938-20260127-FX256-1.lcb
样品瓶号: 4-24
进样体积: 5 μl
版本号：6.115
进样时间:2026/01/2718:12:45
实验者: lvtingting
处理时间（V2）: 2026/01/29 15:36:10
处理者: lvtingting
仪器型号：SHIMADZU LC-2050C(FX256)

<色谱图>

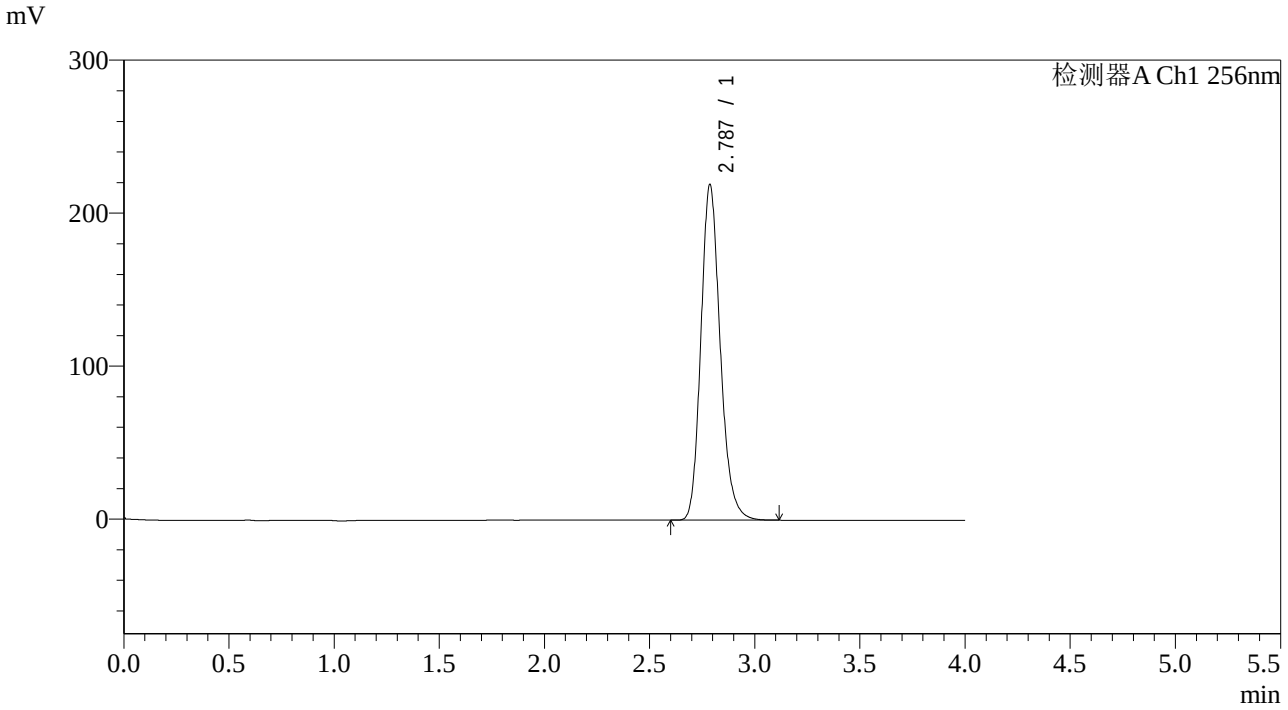

<峰表>

检测器A Ch1 256nm

峰号	保留时间	面积	面积%	高度	理论塔板数(USP)	拖尾因子	分离度(USP)
1	2.787	1404582	100.000	219196	4517	1.187	--
总计		1404582	100.000	219196			

SHIMADZU LabSolutions

938

<样品信息>

色谱柱:XB-C8(50*4.6mm,3μm）　　流速：1.0ml/min
柱 温:30℃　　波长：256nm
数据文件名: RC$938 - 31-30/7-1368-2 - zzp-2023010611p-zjtj36y-rcqx-2-pH6.8+0.5twjz-0.1g-p4-45min.lcd
方法文件名: RC$938 - 938-rcqx-FX256.lcm
批处理文件名: RC$938 - 938-20260127-FX256-1.lcb
样品瓶号: 4-33
进样体积: 5 μl　　版本号：6.115
进样时间:2026/01/2718:17:08　　实验者: lvtingting
处理时间（V2）: 2026/01/29 15:36:17　　处理者: lvtingting
仪器型号：SHIMADZU LC-2050C(FX256)

<色谱图>

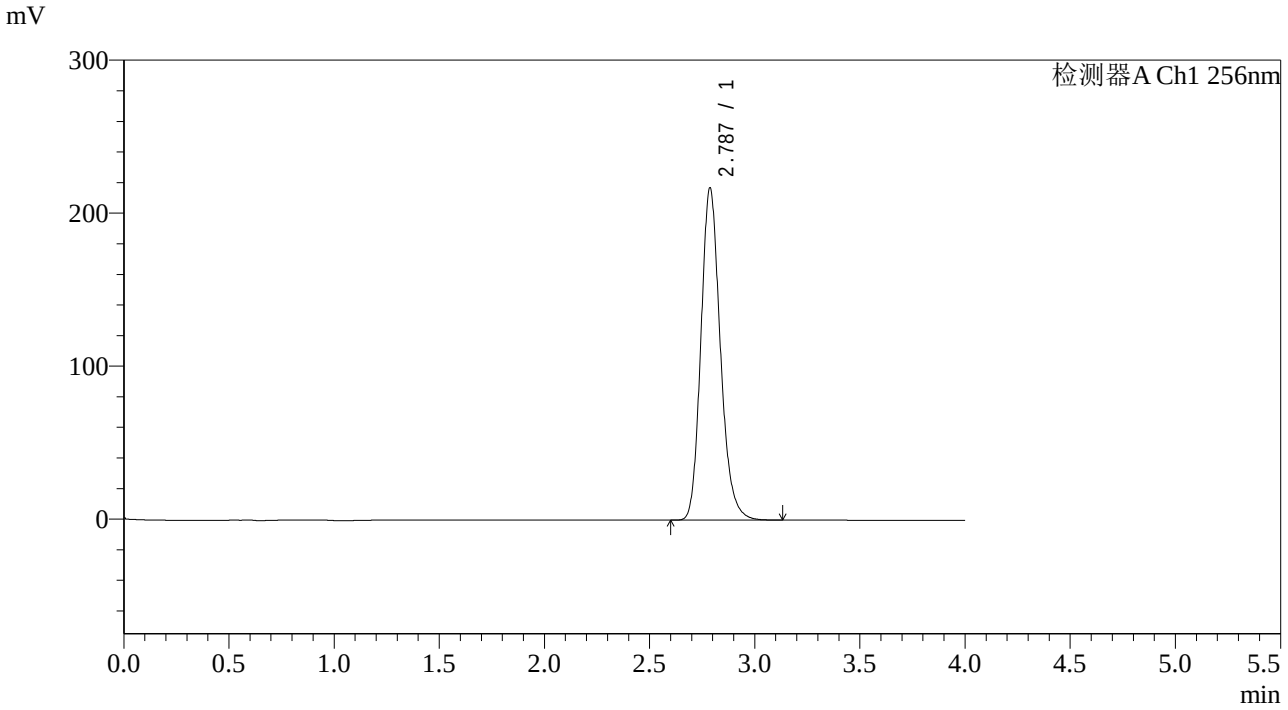

<峰表>

检测器A Ch1 256nm

峰号	保留时间	面积	面积%	高度	理论塔板数(USP)	拖尾因子	分离度(USP)
1	2.787	1397571	100.000	217043	4466	1.184	--
总计		1397571	100.000	217043			

SHIMADZU LabSolutions

938

<样品信息>

色谱柱:XB-C8(50*4.6mm,3μm）
流速：1.0ml/min
柱 温:30℃
波长：256nm
数据文件名: RC$938 - 31-30/7-1369-2 - zzp-2023010611p-zjtj36y-rcqx-2-pH6.8+0.5twjz-0.1g-p5-45min.lcd
方法文件名: RC$938 - 938-rcqx-FX256.lcm
批处理文件名: RC$938 - 938-20260127-FX256-1.lcb
样品瓶号: 4-42
进样体积: 5 μl
版本号：6.115
进样时间:2026/01/2718:21:31
实验者: lvtingting
处理时间（V2）: 2026/01/29 15:36:24
处理者: lvtingting
仪器型号：SHIMADZU LC-2050C(FX256)

<色谱图>

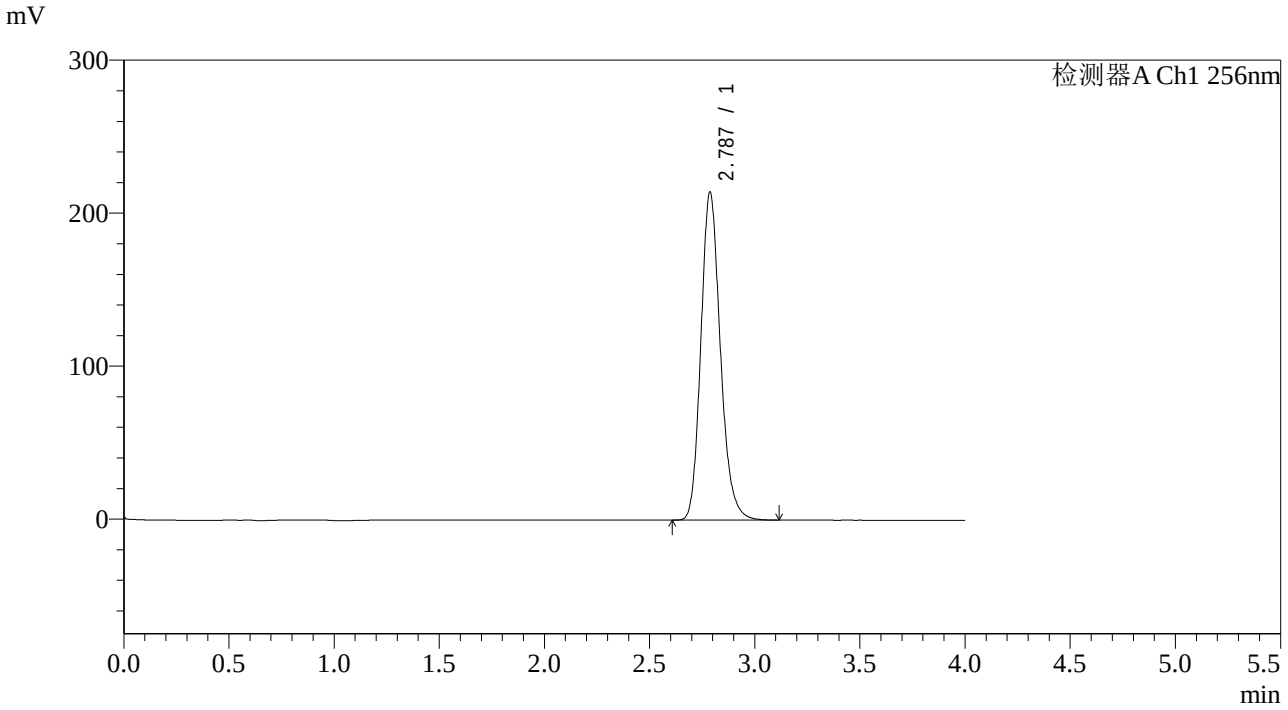

<峰表>

检测器A Ch1 256nm

峰号	保留时间	面积	面积%	高度	理论塔板数(USP)	拖尾因子	分离度(USP)
1	2.787	1383088	100.000	214303	4443	1.182	--
总计		1383088	100.000	214303			

SHIMADZU LabSolutions

938

<样品信息>

色谱柱:XB-C8(50*4.6mm,3μm）
流速：1.0ml/min
柱 温:30℃
波长：256nm
数据文件名: RC$938 - 31-30/7-1370-2 - zzp-2023010611p-zjtj36y-rcqx-2-pH6.8+0.5twjz-0.1g-p6-45min.lcd
方法文件名: RC$938 - 938-rcqx-FX256.lcm
批处理文件名: RC$938 - 938-20260127-FX256-1.lcb
样品瓶号: 4-51
进样体积: 5 μl
版本号：6.115
进样时间:2026/01/2718:25:52
实验者: lvtingting
处理时间（V2）: 2026/01/29 15:36:32
处理者: lvtingting
仪器型号：SHIMADZU LC-2050C(FX256)

<色谱图>

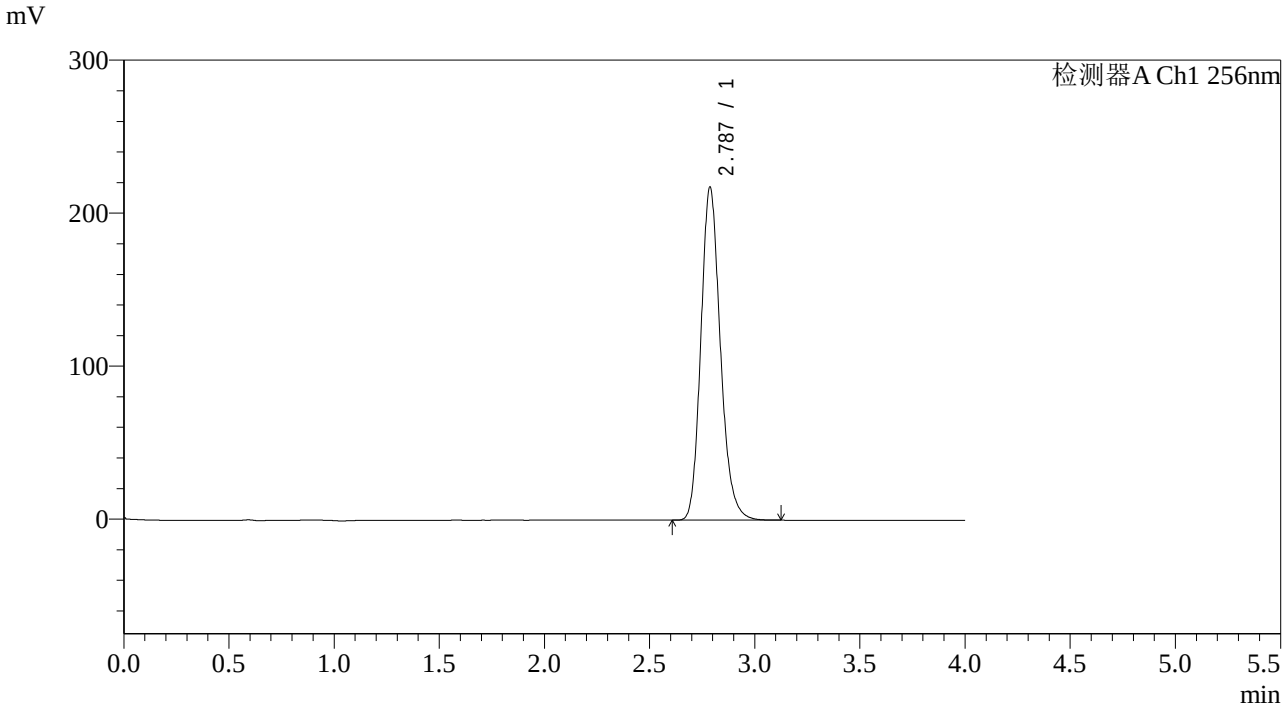

<峰表>

检测器A Ch1 256nm

峰号	保留时间	面积	面积%	高度	理论塔板数(USP)	拖尾因子	分离度(USP)
1	2.787	1406724	100.000	217613	4428	1.181	--
总计		1406724	100.000	217613			

SHIMADZU LabSolutions

938

<样品信息>

色谱柱:XB-C8(50*4.6mm,3μm）
流速：1.0ml/min
柱 温:30℃
波长：256nm
数据文件名: RC$938 - 31-30/7-1371-2 - zzp-2023010611p-zjtj36y-rcqx-2-pH6.8+0.5twjz-0.1g-p1-60min.lcd
方法文件名: RC$938 - 938-rcqx-FX256.lcm
批处理文件名: RC$938 - 938-20260127-FX256-1.lcb
样品瓶号: 4-7
进样体积: 5 μl
版本号：6.115
进样时间:2026/01/2718:30:15
实验者: lvtingting
处理时间（V2）: 2026/01/29 15:36:40
处理者: lvtingting
仪器型号：SHIMADZU LC-2050C(FX256)

<色谱图>

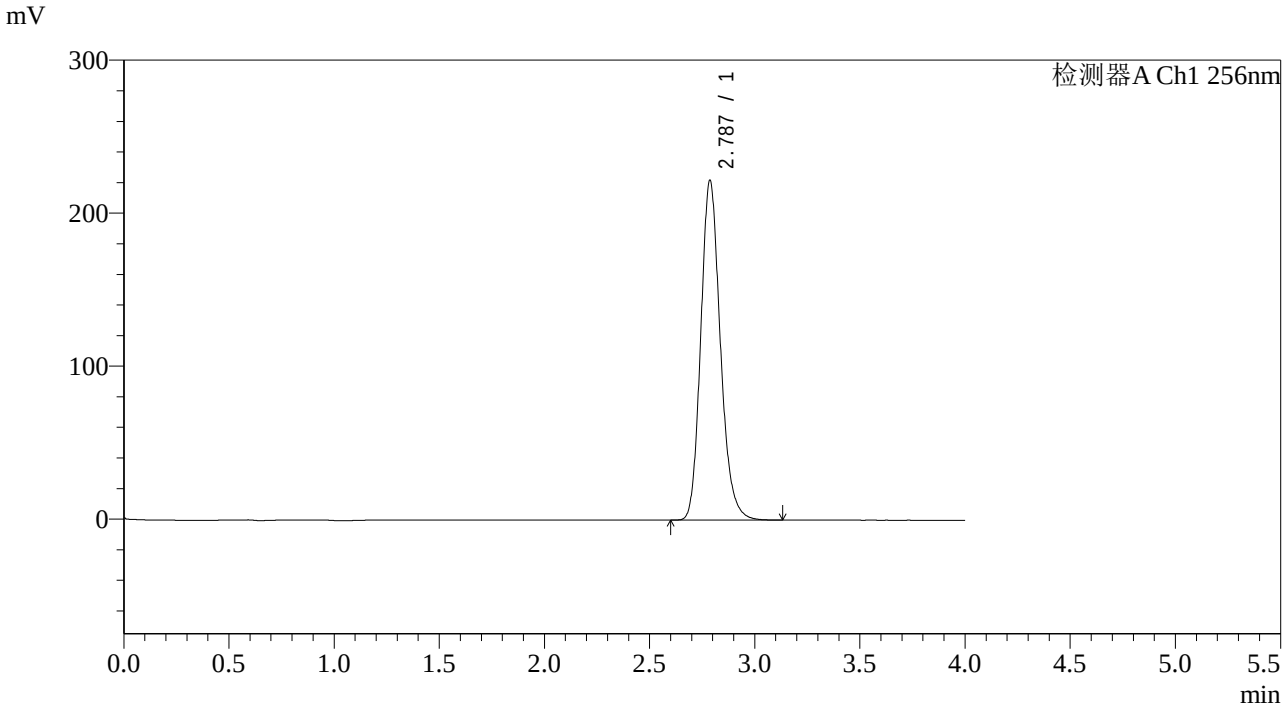

<峰表>

检测器A Ch1 256nm

峰号	保留时间	面积	面积%	高度	理论塔板数(USP)	拖尾因子	分离度(USP)
1	2.787	1438685	100.000	221907	4395	1.178	--
总计		1438685	100.000	221907			

SHIMADZU LabSolutions

938

<样品信息>

色谱柱:XB-C8(50*4.6mm,3μm）
流速：1.0ml/min
柱 温:30℃
波长：256nm
数据文件名: RC$938 - 31-30/7-1372-2 - zzp-2023010611p-zjtj36y-rcqx-2-pH6.8+0.5twjz-0.1g-p2-60min.lcd
方法文件名: RC$938 - 938-rcqx-FX256.lcm
批处理文件名: RC$938 - 938-20260127-FX256-1.lcb
样品瓶号: 4-16
进样体积: 5 μl
版本号：6.115
进样时间:2026/01/2718:34:37
实验者: lvtingting
处理时间（V2）: 2026/01/29 15:36:47
处理者: lvtingting
仪器型号：SHIMADZU LC-2050C(FX256)

<色谱图>

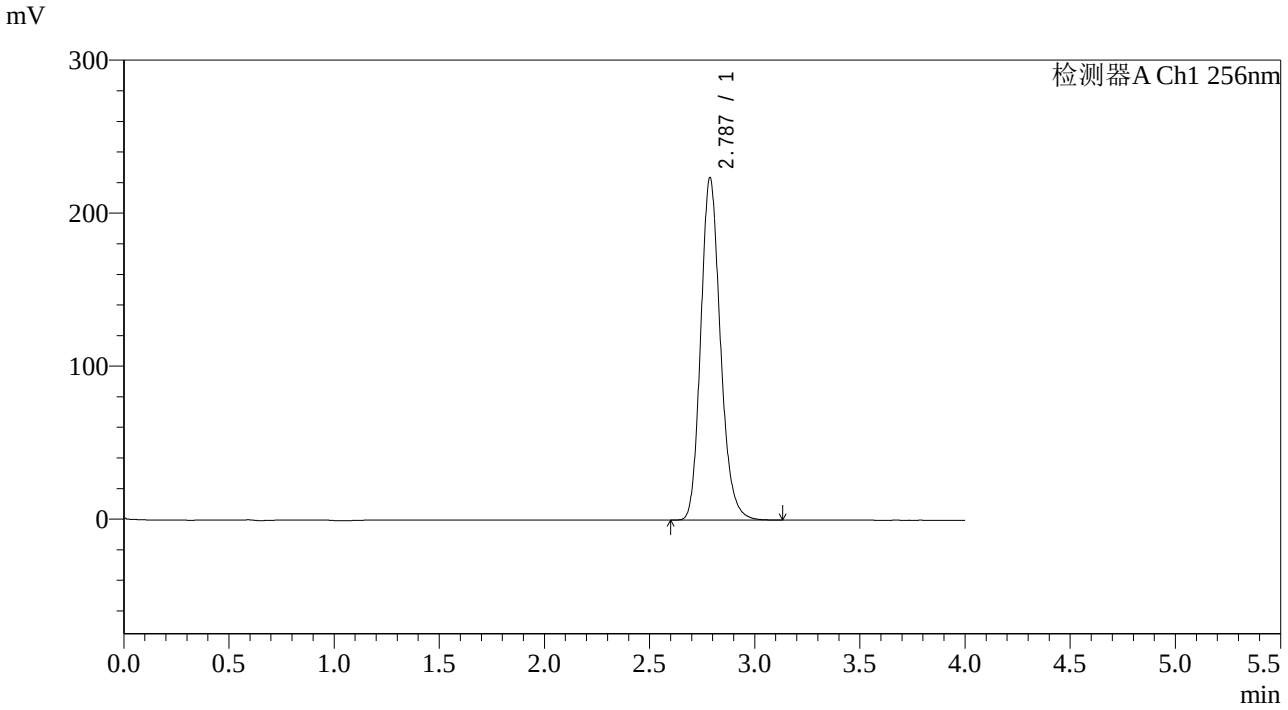

<峰表>

检测器A Ch1 256nm

峰号	保留时间	面积	面积%	高度	理论塔板数(USP)	拖尾因子	分离度(USP)
1	2.787	1455376	100.000	223737	4357	1.175	--
总计		1455376	100.000	223737			

SHIMADZU LabSolutions

938

<样品信息>

色谱柱:XB-C8(50*4.6mm,3μm）
柱 温:30℃
流速：1.0ml/min
波长：256nm
数据文件名: RC$938 - 31-30/7-1373-2 - zzp-2023010611p-zjtj36y-rcqx-2-pH6.8+0.5twjz-0.1g-p3-60min.lcd
方法文件名: RC$938 - 938-rcqx-FX256.lcm
批处理文件名: RC$938 - 938-20260127-FX256-1.lcb
样品瓶号: 4-25
进样体积: 5 μl
版本号：6.115
进样时间:2026/01/2718:38:59
实验者: lvtingting
处理时间（V2）: 2026/01/29 15:36:54
处理者: lvtingting
仪器型号：SHIMADZU LC-2050C(FX256)

<色谱图>

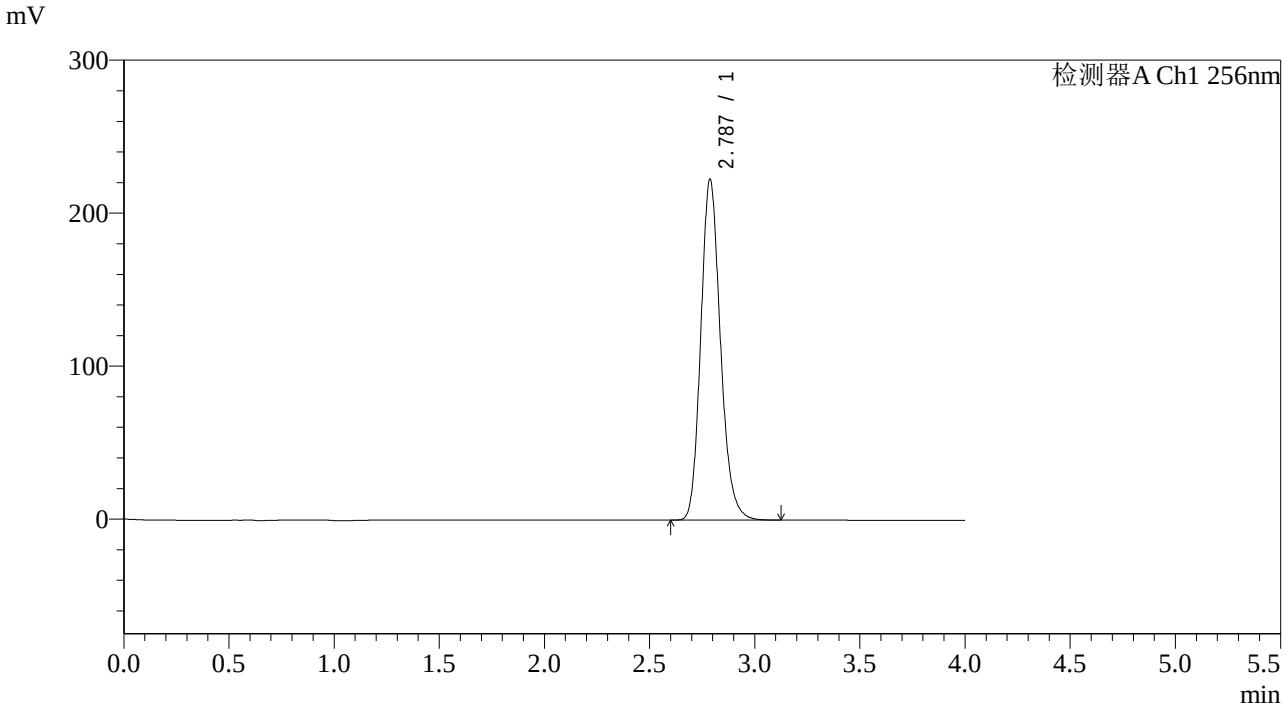

<峰表>

检测器A Ch1 256nm

峰号	保留时间	面积	面积%	高度	理论塔板数(USP)	拖尾因子	分离度(USP)
1	2.787	1450321	100.000	222757	4343	1.172	--
总计		1450321	100.000	222757			

SHIMADZU LabSolutions

938

<样品信息>

色谱柱:XB-C8(50*4.6mm,3μm）
流速：1.0ml/min
柱 温:30℃
波长：256nm
数据文件名: RC$938 - 31-30/7-1374-2 - zzp-2023010611p-zjtj36y-rcqx-2-pH6.8+0.5twjz-0.1g-p4-60min.lcd
方法文件名: RC$938 - 938-rcqx-FX256.lcm
批处理文件名: RC$938 - 938-20260127-FX256-1.lcb
样品瓶号: 4-34
进样体积: 5 μl
版本号：6.115
进样时间:2026/01/2718:43:21
实验者: lvtingting
处理时间（V2）: 2026/01/29 15:37:03
处理者: lvtingting
仪器型号：SHIMADZU LC-2050C(FX256)

<色谱图>

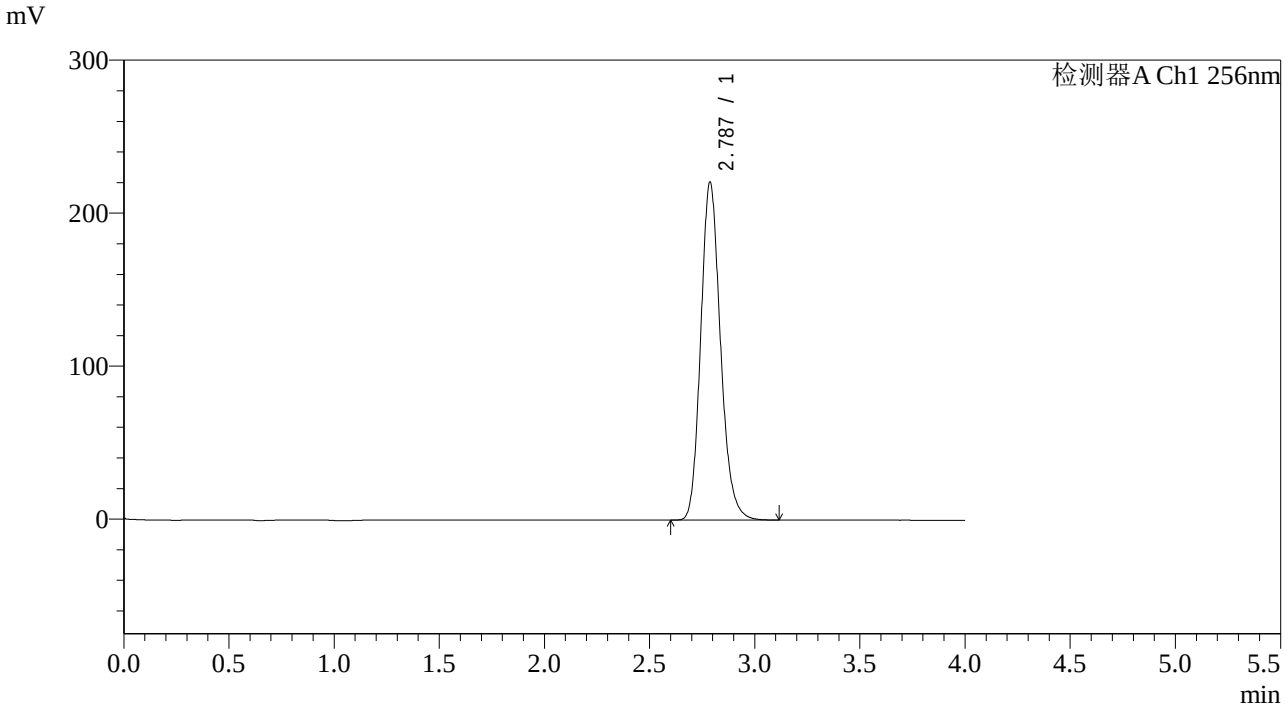

<峰表>

检测器A Ch1 256nm

峰号	保留时间	面积	面积%	高度	理论塔板数(USP)	拖尾因子	分离度(USP)
1	2.787	1444105	100.000	220844	4301	1.169	--
总计		1444105	100.000	220844			

SHIMADZU LabSolutions

938

<样品信息>

色谱柱:XB-C8(50*4.6mm,3μm）
流速：1.0ml/min
柱 温:30℃
波长：256nm
数据文件名: RC$938 - 31-30/7-1375-2 - zzp-2023010611p-zjtj36y-rcqx-2-pH6.8+0.5twjz-0.1g-p5-60min.lcd
方法文件名: RC$938 - 938-rcqx-FX256.lcm
批处理文件名: RC$938 - 938-20260127-FX256-1.lcb
样品瓶号: 4-43
进样体积: 5 μl
版本号：6.115
进样时间:2026/01/2718:47:42
实验者: lvtingting
处理时间（V2）: 2026/01/29 15:37:10
处理者: lvtingting
仪器型号：SHIMADZU LC-2050C(FX256)

<色谱图>

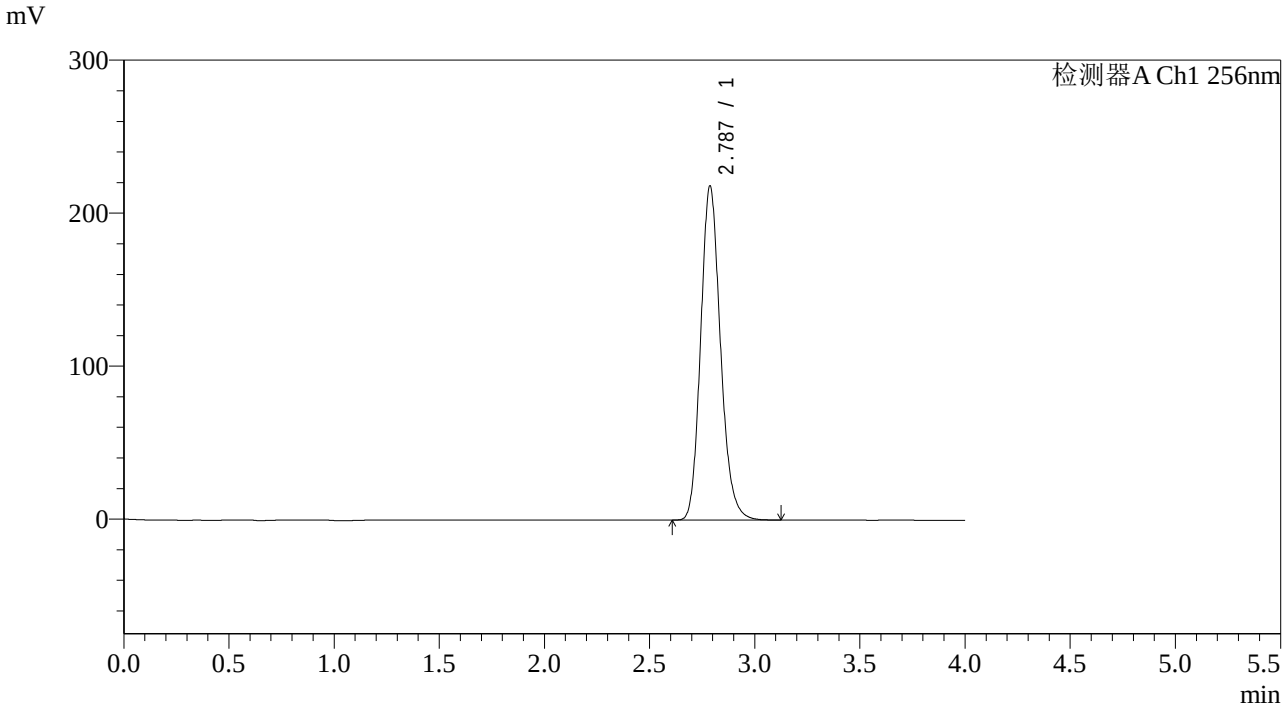

<峰表>

检测器A Ch1 256nm

峰号	保留时间	面积	面积%	高度	理论塔板数(USP)	拖尾因子	分离度(USP)
1	2.787	1431784	100.000	218314	4276	1.167	--
总计		1431784	100.000	218314			

SHIMADZU LabSolutions

938

<样品信息>

色谱柱:XB-C8(50*4.6mm,3μm）　　流速：1.0ml/min
柱 温:30℃　　波长：256nm
数据文件名: RC$938 - 31-30/7-1376-2 - zzp-2023010611p-zjtj36y-rcqx-2-pH6.8+0.5twjz-0.1g-p6-60min.lcd
方法文件名: RC$938 - 938-rcqx-FX256.lcm
批处理文件名: RC$938 - 938-20260127-FX256-1.lcb
样品瓶号: 4-52
进样体积: 5 μl　　版本号：6.115
进样时间:2026/01/2718:52:05　　实验者: lvtingting
处理时间（V2）: 2026/01/29 15:37:17　　处理者: lvtingting
仪器型号：SHIMADZU LC-2050C(FX256)

<色谱图>

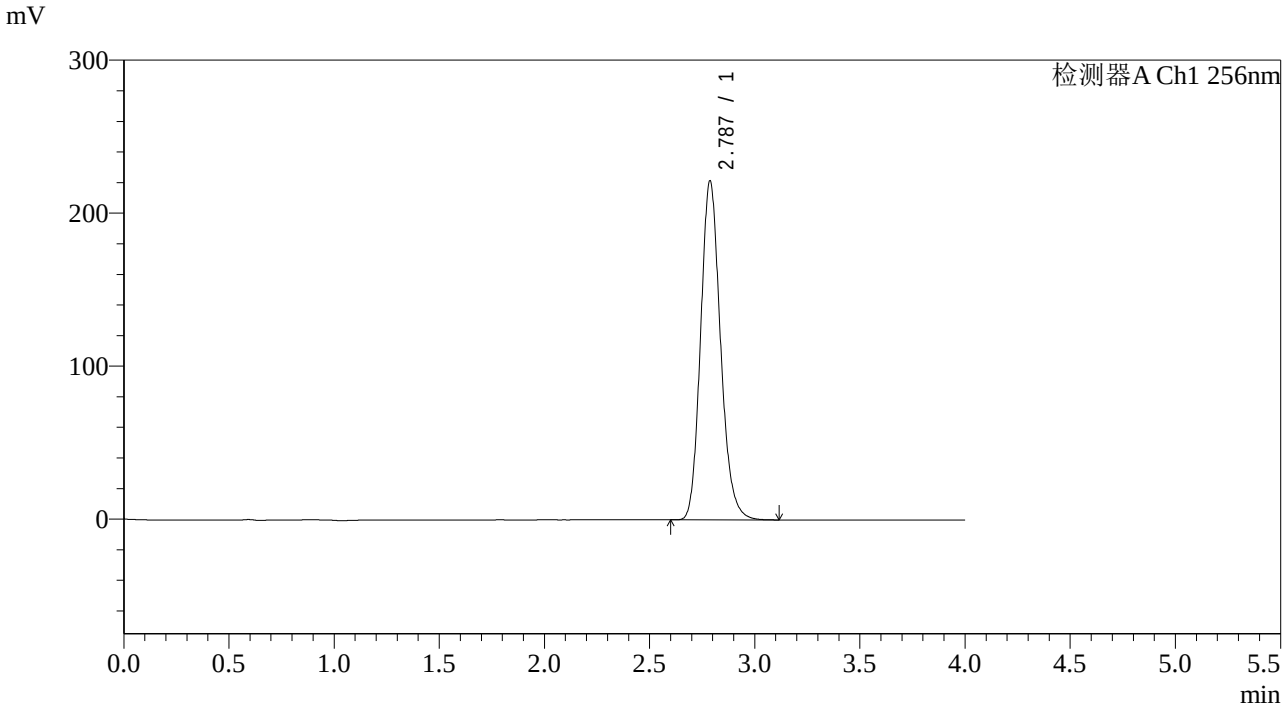

<峰表>

检测器A Ch1 256nm

峰号	保留时间	面积	面积%	高度	理论塔板数(USP)	拖尾因子	分离度(USP)
1	2.787	1460702	100.000	221530	4225	1.163	--
总计		1460702	100.000	221530			

SHIMADZU LabSolutions

938

<样品信息>

色谱柱:XB-C8(50*4.6mm,3μm）
流速：1.0ml/min
柱 温:30℃
波长：256nm
数据文件名: RC$938 - 31-30/7-1377-2 - zzp-2023010611p-zjtj36y-rcqx-2-pH6.8+0.5twjz-0.1g-p1-jx.lcd
方法文件名: RC$938 - 938-rcqx-FX256.lcm
批处理文件名: RC$938 - 938-20260127-FX256-1.lcb
样品瓶号: 4-8
进样体积: 5 μl
版本号：6.115
进样时间:2026/01/2718:56:28
实验者: lvtingting
处理时间（V2）: 2026/01/29 15:37:24
处理者: lvtingting
仪器型号：SHIMADZU LC-2050C(FX256)

<色谱图>

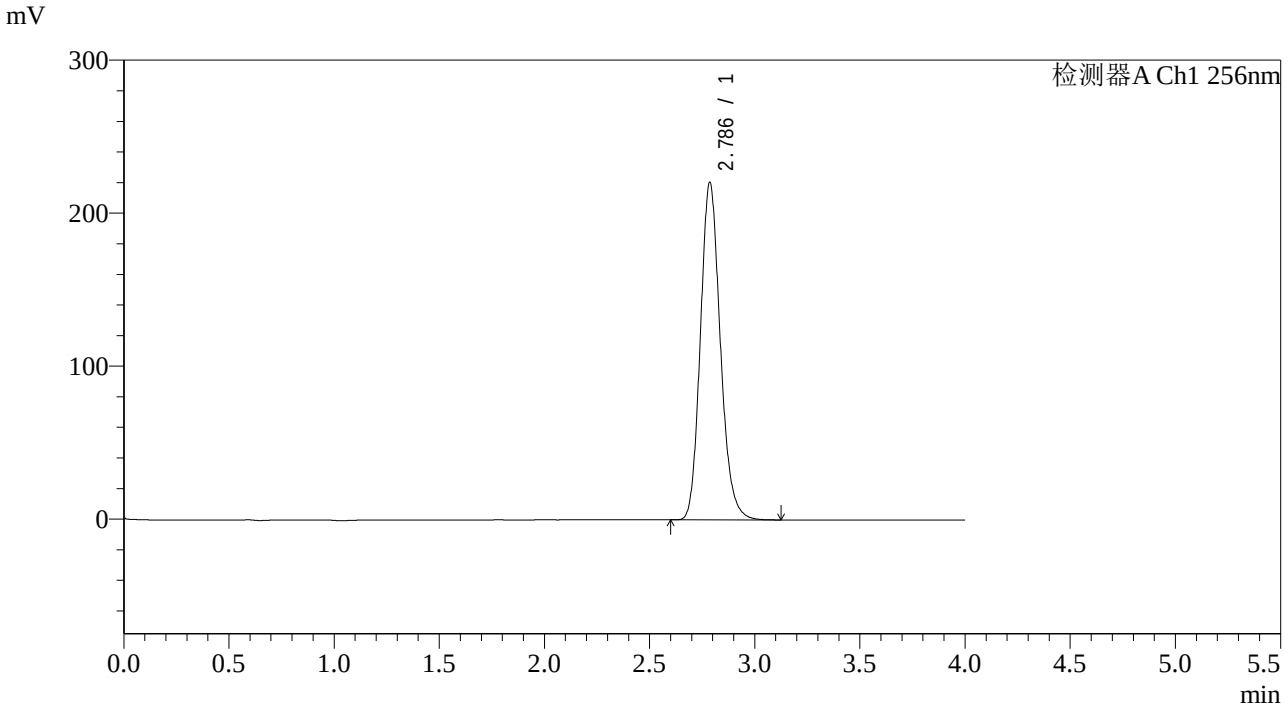

<峰表>

检测器A Ch1 256nm

峰号	保留时间	面积	面积%	高度	理论塔板数(USP)	拖尾因子	分离度(USP)
1	2.786	1456828	100.000	220336	4202	1.162	--
总计		1456828	100.000	220336			

SHIMADZU LabSolutions

938

<样品信息>

色谱柱:XB-C8(50*4.6mm,3μm）
柱 温:30℃
流速：1.0ml/min
波长：256nm
数据文件名: RC$938 - 31-30/7-1378-2 - zzp-2023010611p-zjtj36y-rcqx-2-pH6.8+0.5twjz-0.1g-p2-jx.lcd
方法文件名: RC$938 - 938-rcqx-FX256.lcm
批处理文件名: RC$938 - 938-20260127-FX256-1.lcb
样品瓶号: 4-17
进样体积: 5 μl
版本号：6.115
进样时间:2026/01/2719:00:50
实验者: lvtingting
处理时间（V2）: 2026/01/29 15:37:33
处理者: lvtingting
仪器型号：SHIMADZU LC-2050C(FX256)

<色谱图>

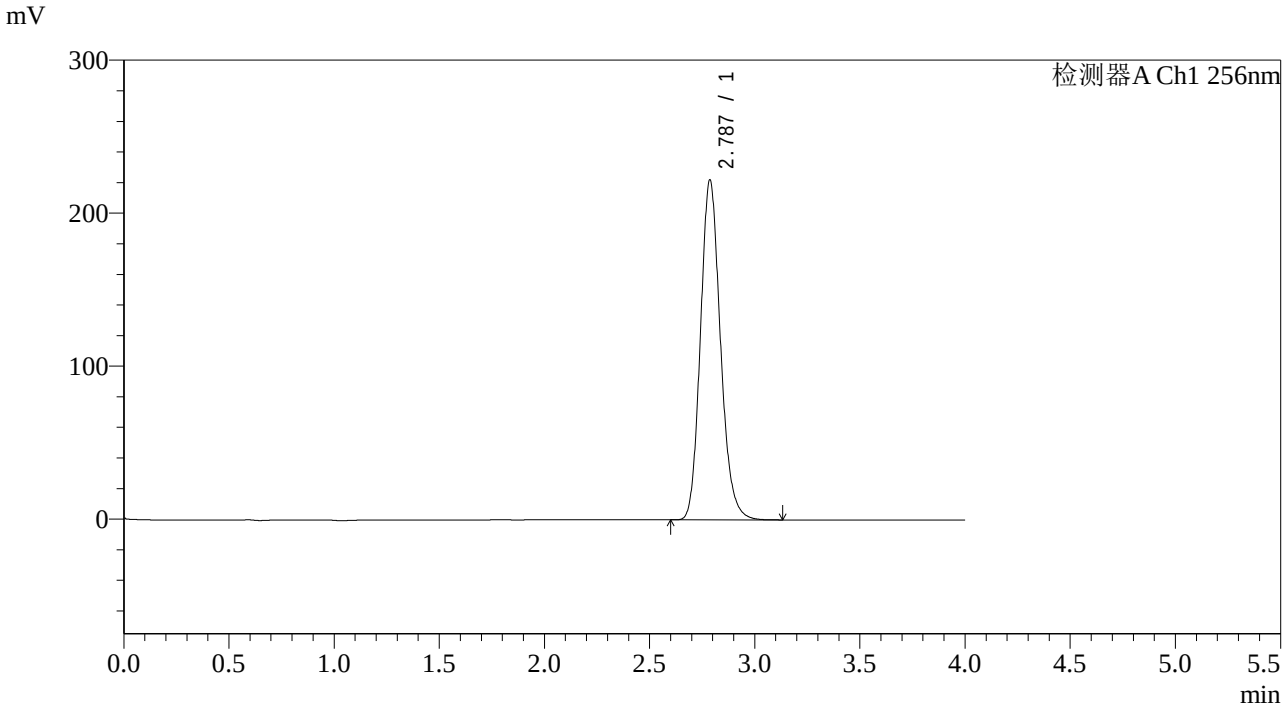

<峰表>

检测器A Ch1 256nm

峰号	保留时间	面积	面积%	高度	理论塔板数(USP)	拖尾因子	分离度(USP)
1	2.787	1471781	100.000	222040	4178	1.159	--
总计		1471781	100.000	222040			

SHIMADZU LabSolutions

938

<样品信息>

色谱柱:XB-C8(50*4.6mm,3μm）
流速：1.0ml/min
柱 温:30℃
波长：256nm
数据文件名: RC$938 - 31-30/7-1379-2 - zzp-2023010611p-zjtj36y-rcqx-2-pH6.8+0.5twjz-0.1g-p3-jx.lcd
方法文件名: RC$938 - 938-rcqx-FX256.lcm
批处理文件名: RC$938 - 938-20260127-FX256-1.lcb
样品瓶号: 4-26
进样体积: 5 μl
版本号：6.115
进样时间:2026/01/2719:05:12
实验者: lvtingting
处理时间（V2）: 2026/01/29 15:37:40
处理者: lvtingting
仪器型号：SHIMADZU LC-2050C(FX256)

<色谱图>

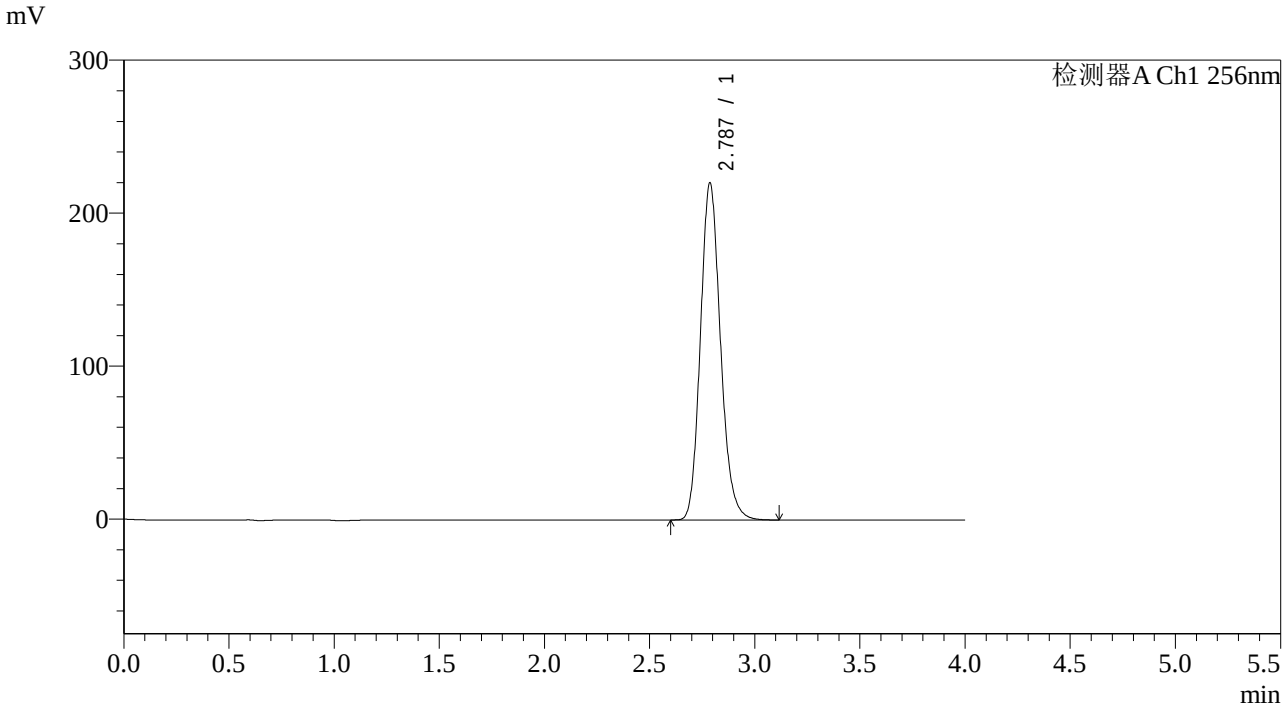

<峰表>

检测器A Ch1 256nm

峰号	保留时间	面积	面积%	高度	理论塔板数(USP)	拖尾因子	分离度(USP)
1	2.787	1464690	100.000	220215	4145	1.156	--
总计		1464690	100.000	220215			

SHIMADZU LabSolutions

938

<样品信息>

色谱柱:XB-C8(50*4.6mm,3μm）
流速：1.0ml/min
柱 温:30℃
波长：256nm
数据文件名: RC$938 - 31-30/7-1380-2 - zzp-2023010611p-zjtj36y-rcqx-2-pH6.8+0.5twjz-0.1g-p4-jx.lcd
方法文件名: RC$938 - 938-rcqx-FX256.lcm
批处理文件名: RC$938 - 938-20260127-FX256-1.lcb
样品瓶号: 4-35
进样体积: 5 μl
版本号：6.115
进样时间:2026/01/2719:09:36
实验者: lvtingting
处理时间（V2）: 2026/01/29 15:37:47
处理者: lvtingting
仪器型号：SHIMADZU LC-2050C(FX256)

<色谱图>

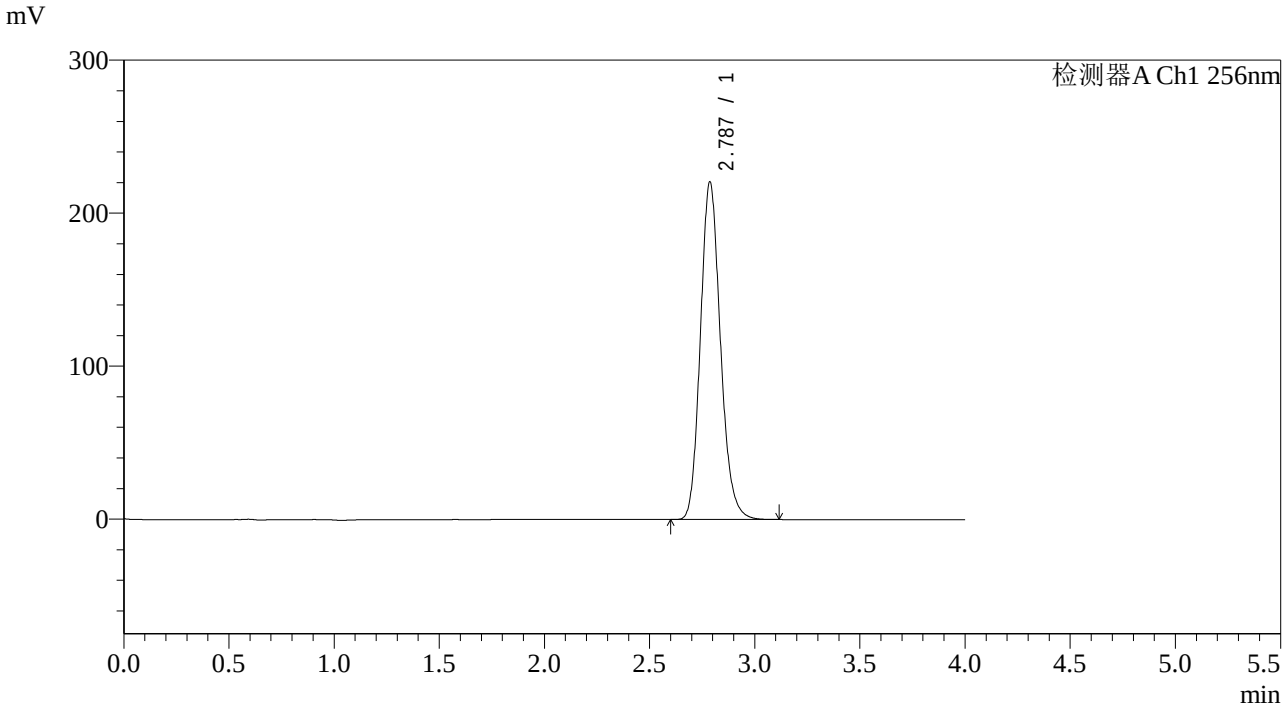

<峰表>

检测器A Ch1 256nm

峰号	保留时间	面积	面积%	高度	理论塔板数(USP)	拖尾因子	分离度(USP)
1	2.787	1464502	100.000	220599	4162	1.157	--
总计		1464502	100.000	220599			

SHIMADZU LabSolutions

938

<样品信息>

色谱柱:XB-C8(50*4.6mm,3μm）
柱 温:30℃
流速：1.0ml/min
波长：256nm
数据文件名: RC$938 - 31-30/7-1381-2 - zzp-2023010611p-zjtj36y-rcqx-2-pH6.8+0.5twjz-0.1g-p5-jx.lcd
方法文件名: RC$938 - 938-rcqx-FX256.lcm
批处理文件名: RC$938 - 938-20260127-FX256-1.lcb
样品瓶号: 4-44
进样体积: 5 μl
版本号：6.115
进样时间:2026/01/2719:13:59
实验者: lvtingting
处理时间（V2）: 2026/01/29 15:37:54
处理者: lvtingting
仪器型号：SHIMADZU LC-2050C(FX256)

<色谱图>

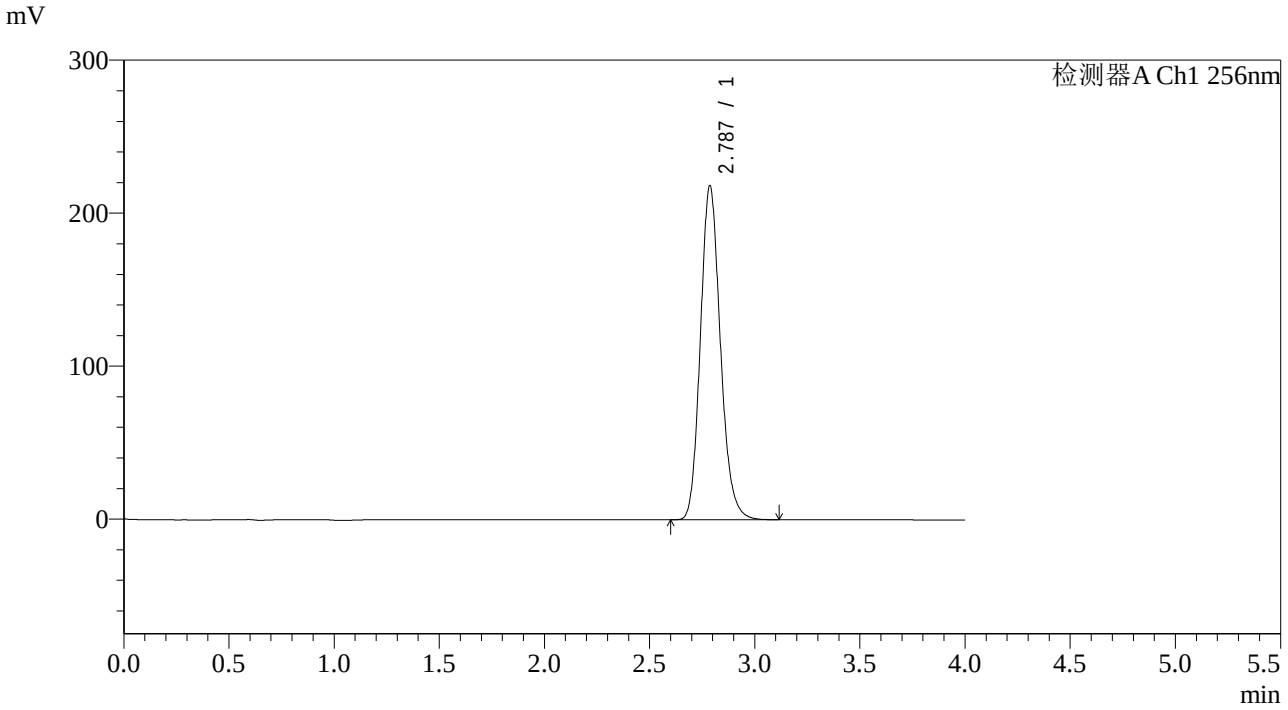

<峰表>

检测器A Ch1 256nm

峰号	保留时间	面积	面积%	高度	理论塔板数(USP)	拖尾因子	分离度(USP)
1	2.787	1446600	100.000	218164	4175	1.157	--
总计		1446600	100.000	218164			

SHIMADZU LabSolutions

938

<样品信息>

色谱柱:XB-C8(50*4.6mm,3μm）
流速：1.0ml/min
柱 温:30℃
波长：256nm
数据文件名: RC$938 - 31-30/7-1382-2 - zzp-2023010611p-zjtj36y-rcqx-2-pH6.8+0.5twjz-0.1g-p6-jx.lcd
方法文件名: RC$938 - 938-rcqx-FX256.lcm
批处理文件名: RC$938 - 938-20260127-FX256-1.lcb
样品瓶号: 4-53
进样体积: 5 μl
版本号：6.115
进样时间:2026/01/2719:18:22
实验者: lvtingting
处理时间（V2）: 2026/01/29 15:38:03
处理者: lvtingting
仪器型号：SHIMADZU LC-2050C(FX256)

<色谱图>

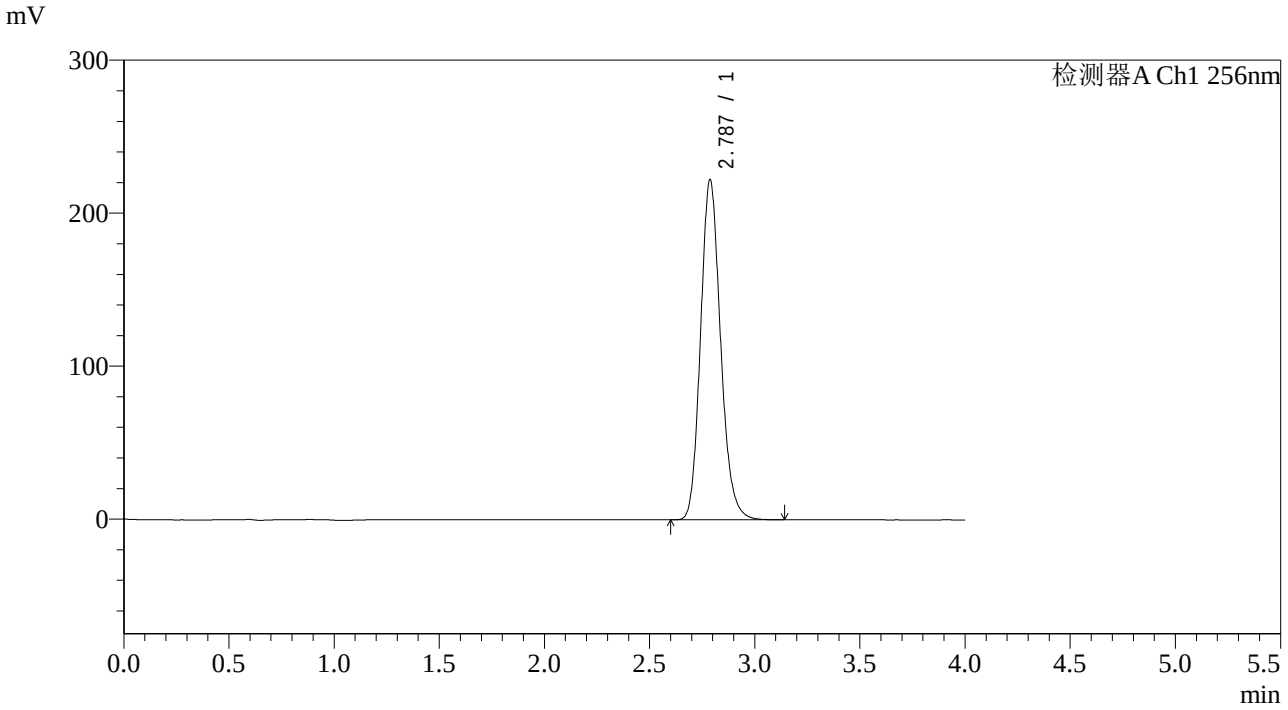

<峰表>

检测器A Ch1 256nm

峰号	保留时间	面积	面积%	高度	理论塔板数(USP)	拖尾因子	分离度(USP)
1	2.787	1473961	100.000	222291	4175	1.156	--
总计		1473961	100.000	222291			

SHIMADZU LabSolutions

938

<样品信息>

色谱柱:XB-C8(50*4.6mm,3μm）
流速：1.0ml/min
柱 温:30℃
波长：256nm
数据文件名: RC$938 - 31-30/7-1383-2 - zzp-2023010611p-zjtj36y-rcqx-2-pH6.8+0.5twjz-0.1g-dz2-1.lcd
方法文件名: RC$938 - 938-rcqx-FX256.lcm
批处理文件名: RC$938 - 938-20260127-FX256-1.lcb
样品瓶号: 4-27
进样体积: 5 μl
版本号：6.115
进样时间:2026/01/2719:22:46
实验者: lvtingting
处理时间（V2）: 2026/01/29 15:38:10
处理者: lvtingting
仪器型号：SHIMADZU LC-2050C(FX256)

<色谱图>

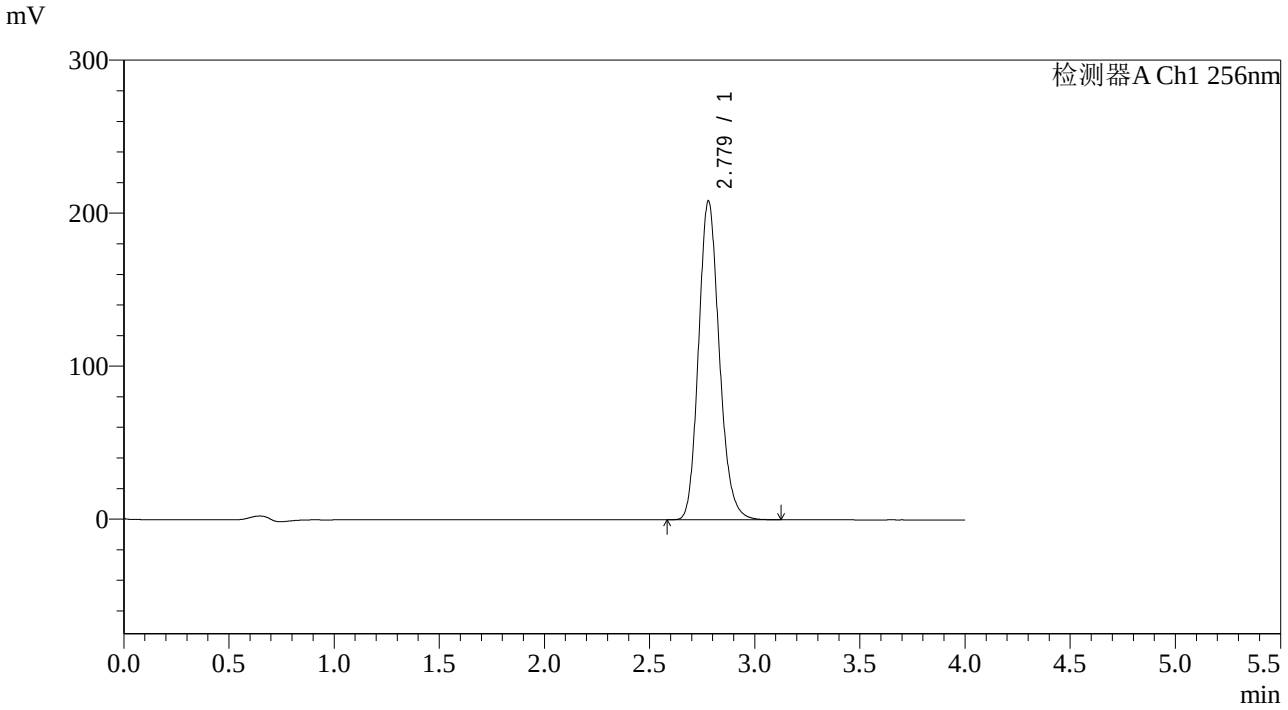

<峰表>

检测器A Ch1 256nm

峰号	保留时间	面积	面积%	高度	理论塔板数(USP)	拖尾因子	分离度(USP)
1	2.779	1429650	100.000	208510	3874	1.160	--
总计		1429650	100.000	208510			

SHIMADZU LabSolutions

938

<样品信息>

色谱柱:XB-C8(50*4.6mm,3μm）
流速：1.0ml/min
柱 温:30℃
波长：256nm
数据文件名: RC$938 - 31-30/7-1384-2 - zzp-2023010611p-zjtj36y-rcqx-2-pH6.8+0.5twjz-0.1g-dz2-2.lcd
方法文件名: RC$938 - 938-rcqx-FX256.lcm
批处理文件名: RC$938 - 938-20260127-FX256-1.lcb
样品瓶号: 4-27
进样体积: 5 μl
版本号：6.115
进样时间:2026/01/2719:27:09
实验者: lvtingting
处理时间（V2）: 2026/01/29 15:38:17
处理者: lvtingting
仪器型号：SHIMADZU LC-2050C(FX256)

<色谱图>

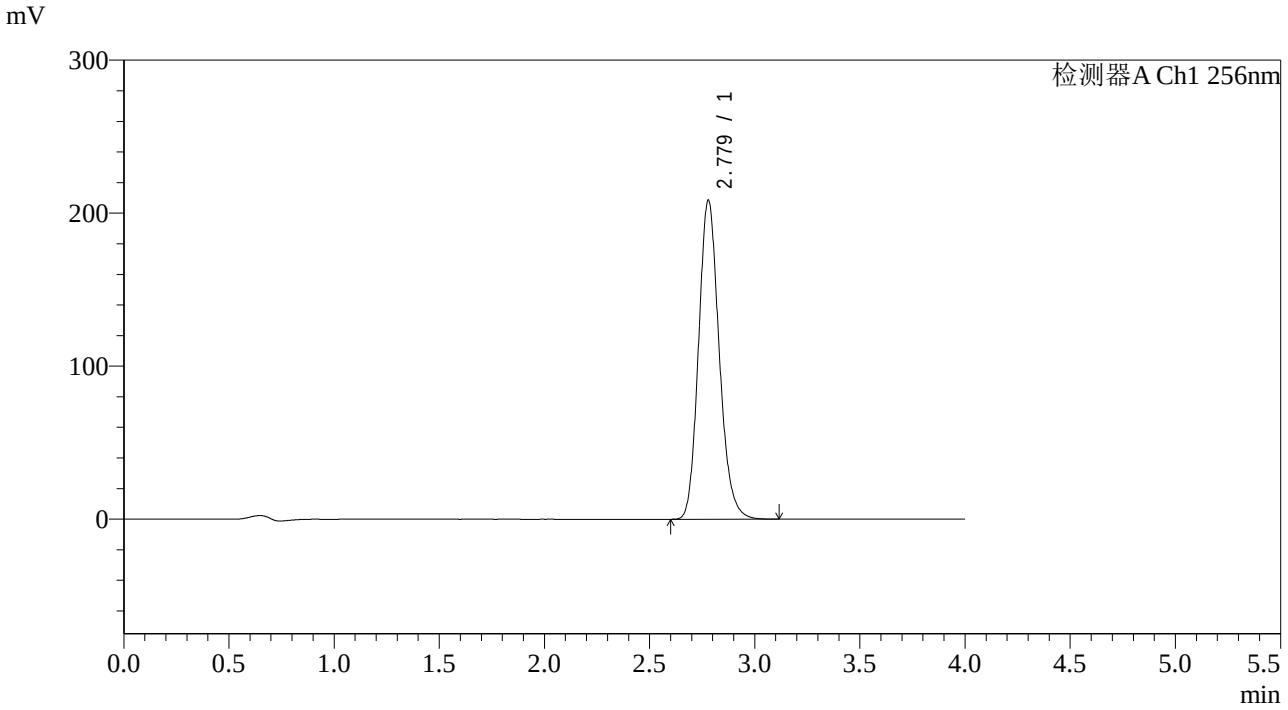

<峰表>

检测器A Ch1 256nm

峰号	保留时间	面积	面积%	高度	理论塔板数(USP)	拖尾因子	分离度(USP)
1	2.779	1428180	100.000	208690	3891	1.161	--
总计		1428180	100.000	208690			

SHIMADZU LabSolutions

938

<样品信息>

色谱柱:XB-C8(50*4.6mm,3μm）
柱 温:30℃
流速：1.0ml/min
波长：256nm
数据文件名: RC$938 - 0-264/10-4061-3 - zzp-2023010711p-zjtj36y-rcqx-1-pH6.8+0.5twjz-0.1g-rj.lcd
方法文件名: RC$938 - 938-RCQX-FX259.lcm
批处理文件名: RC$938 - 938-20260126-FX259.lcb
样品瓶号: 1-9
进样体积: 5 μl
版本号：6.115
进样时间:2026/01/26 13:46:10
实验者: xiexinhui
处理时间（V3）: 2026/01/29 11:50:54
处理者: xiexinhui
仪器型号：SHIMADZU LC-2050C(FX259)

<色谱图>

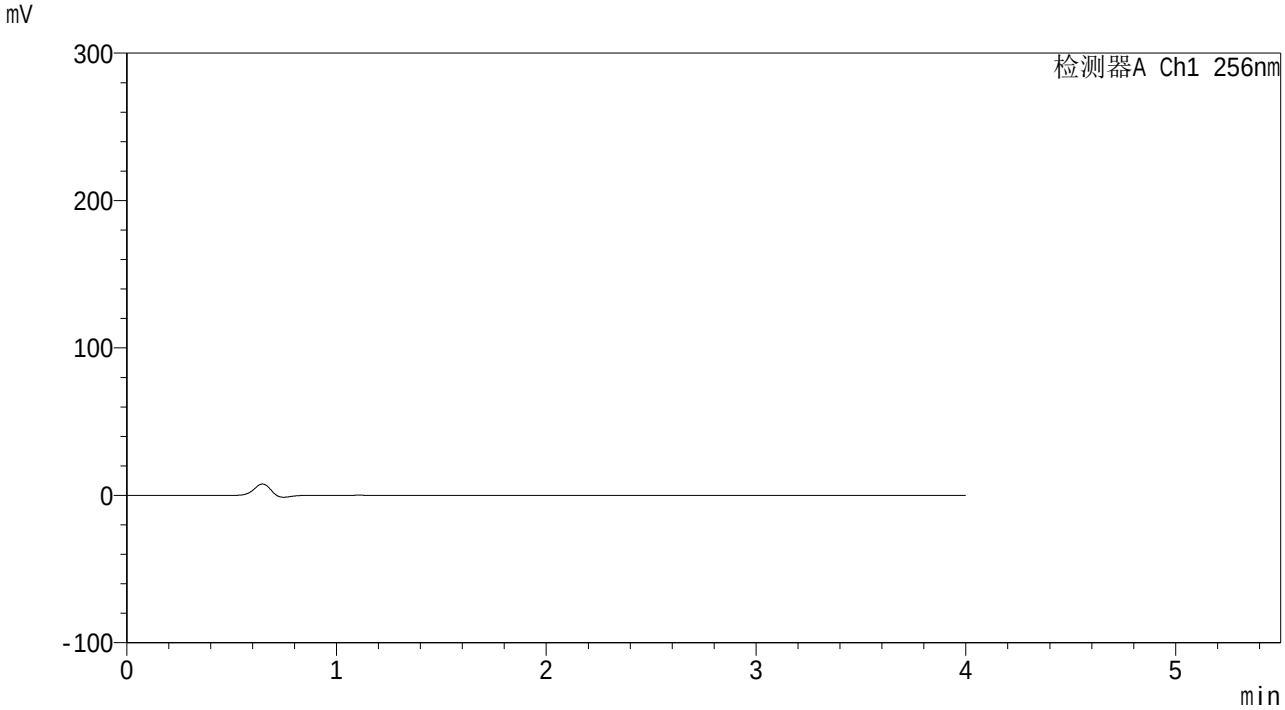

<峰表>

检测器A Ch1 256nm

峰号	保留时间	面积	面积%	高度	理论塔板数(USP)	拖尾因子	分离度(USP)
总计							

SHIMADZU LabSolutions

938

<样品信息>

色谱柱:XB-C8(50*4.6mm,3μm）
柱 温:30℃
流速：1.0ml/min
波长：256nm
数据文件名: RC$938 - 0-264/10-4062-3 - zzp-2023010711p-zjtj36y-rcqx-1-pH6.8+0.5twjz-0.1g-dz1-1.lcd
方法文件名: RC$938 - 938-RCQX-FX259.lcm
批处理文件名: RC$938 - 938-20260126-FX259.lcb
样品瓶号: 1-18
进样体积: 5 μl
版本号：6.115
进样时间:2026/01/26 13:50:33
实验者: xiexinhui
处理时间（V3）: 2026/01/29 11:51:02
处理者: xiexinhui
仪器型号：SHIMADZU LC-2050C(FX259)

<色谱图>

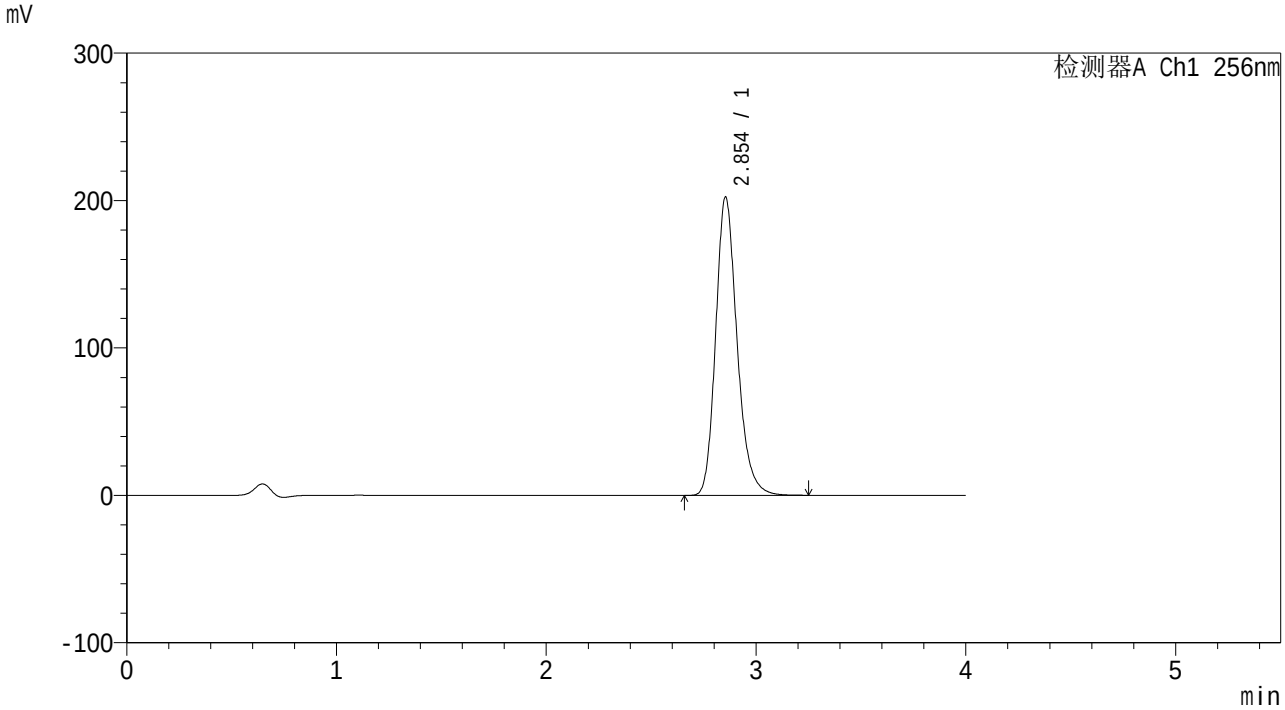

<峰表>

检测器A Ch1 256nm

峰号	保留时间	面积	面积%	高度	理论塔板数(USP)	拖尾因子	分离度(USP)
1	2.854	1435229	100.000	202548	3908	1.214	--
总计		1435229	100.000	202548			

SHIMADZU LabSolutions

938

<样品信息>

色谱柱:XB-C8(50*4.6mm,3μm）
柱 温:30℃
流速：1.0ml/min
波长：256nm
数据文件名: RC$938 - 0-264/10-4063-3 - zzp-2023010711p-zjtj36y-rcqx-1-pH6.8+0.5twjz-0.1g-dz1-2.lcd
方法文件名: RC$938 - 938-RCQX-FX259.lcm
批处理文件名: RC$938 - 938-20260126-FX259.lcb
样品瓶号: 1-18
进样体积: 5 μl
版本号：6.115
进样时间:2026/01/26 13:54:57
实验者: xiexinhui
处理时间（V3）: 2026/01/29 11:51:09
处理者: xiexinhui
仪器型号：SHIMADZU LC-2050C(FX259)

<色谱图>

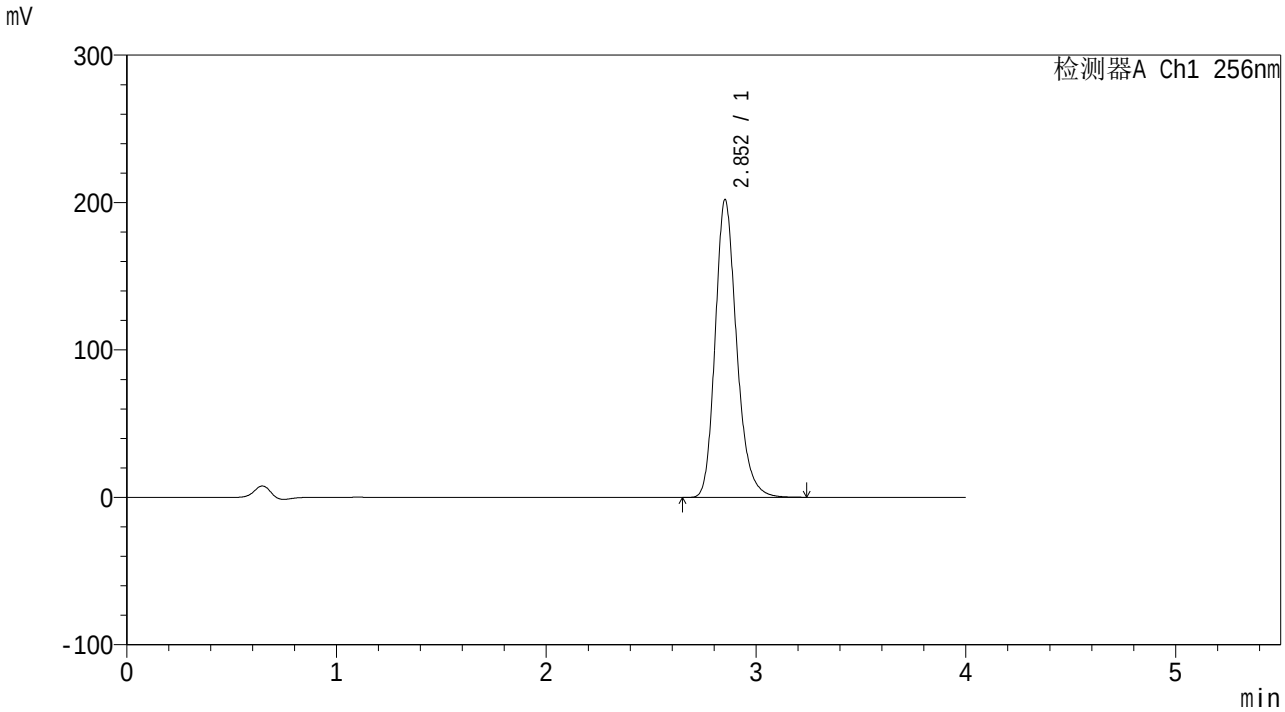

<峰表>

检测器A Ch1 256nm

峰号	保留时间	面积	面积%	高度	理论塔板数(USP)	拖尾因子	分离度(USP)
1	2.852	1435773	100.000	201636	3887	1.218	--
总计		1435773	100.000	201636			

SHIMADZU LabSolutions

938

<样品信息>

色谱柱:XB-C8(50*4.6mm,3μm）
柱 温:30℃
流速：1.0ml/min
波长：256nm
数据文件名: RC$938 - 0-264/10-4064-3 - zzp-2023010711p-zjtj36y-rcqx-1-pH6.8+0.5twjz-0.1g-dz1-3.lcd
方法文件名: RC$938 - 938-RCQX-FX259.lcm
批处理文件名: RC$938 - 938-20260126-FX259.lcb
样品瓶号: 1-18
进样体积: 5 μl
版本号：6.115
进样时间:2026/01/26 13:59:21
实验者: xiexinhui
处理时间（V3）: 2026/01/29 11:51:18
处理者: xiexinhui
仪器型号：SHIMADZU LC-2050C(FX259)

<色谱图>

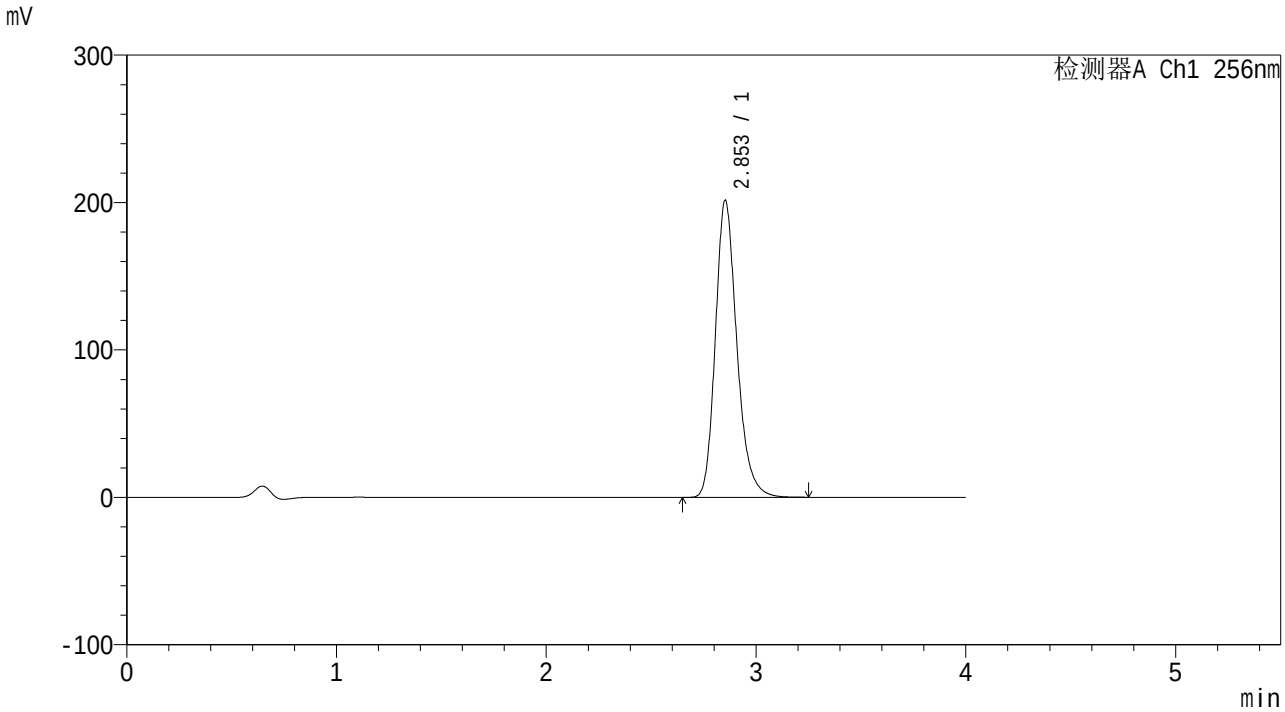

<峰表>

检测器A Ch1 256nm

峰号	保留时间	面积	面积%	高度	理论塔板数(USP)	拖尾因子	分离度(USP)
1	2.853	1435513	100.000	201382	3878	1.225	--
总计		1435513	100.000	201382			

SHIMADZU LabSolutions

938

<样品信息>

色谱柱:XB-C8(50*4.6mm,3μm）
柱 温:30℃
流速：1.0ml/min
波长：256nm
数据文件名: RC$938 - 0-264/10-4065-3 - zzp-2023010711p-zjtj36y-rcqx-1-pH6.8+0.5twjz-0.1g-dz1-4.lcd
方法文件名: RC$938 - 938-RCQX-FX259.lcm
批处理文件名: RC$938 - 938-20260126-FX259.lcb
样品瓶号: 1-18
进样体积: 5 μl
版本号：6.115
进样时间:2026/01/26 14:03:43
实验者: xiexinhui
处理时间（V3）: 2026/01/29 11:51:25
处理者: xiexinhui
仪器型号：SHIMADZU LC-2050C(FX259)

<色谱图>

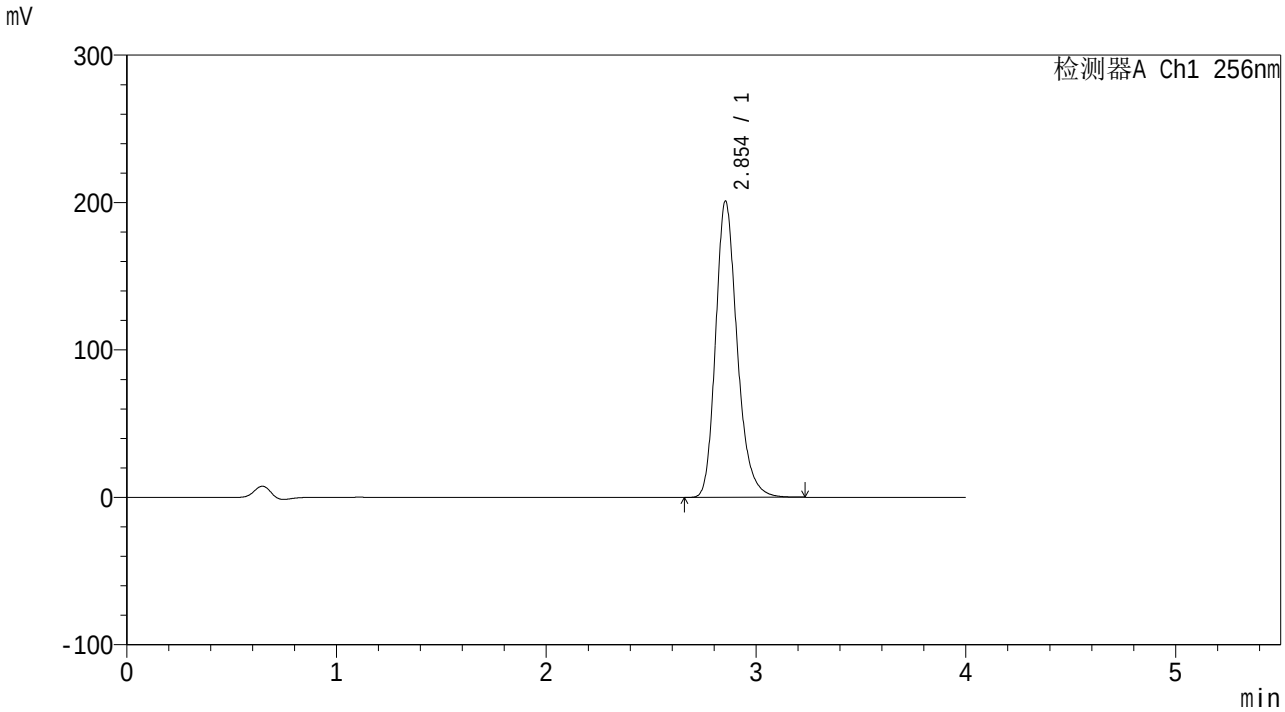

<峰表>

检测器A Ch1 256nm

峰号	保留时间	面积	面积%	高度	理论塔板数(USP)	拖尾因子	分离度(USP)
1	2.854	1435748	100.000	201074	3864	1.230	--
总计		1435748	100.000	201074			

SHIMADZU LabSolutions

938

<样品信息>

色谱柱:XB-C8(50*4.6mm,3μm）
柱 温:30℃
流速：1.0ml/min
波长：256nm
数据文件名: RC$938 - 0-264/10-4066-3 - zzp-2023010711p-zjtj36y-rcqx-1-pH6.8+0.5twjz-0.1g-dz1-5.lcd
方法文件名: RC$938 - 938-RCQX-FX259.lcm
批处理文件名: RC$938 - 938-20260126-FX259.lcb
样品瓶号: 1-18
进样体积: 5 μl
版本号：6.115
进样时间:2026/01/26 14:08:06
实验者: xiexinhui
处理时间（V3）: 2026/01/29 11:51:33
处理者: xiexinhui
仪器型号：SHIMADZU LC-2050C(FX259)

<色谱图>

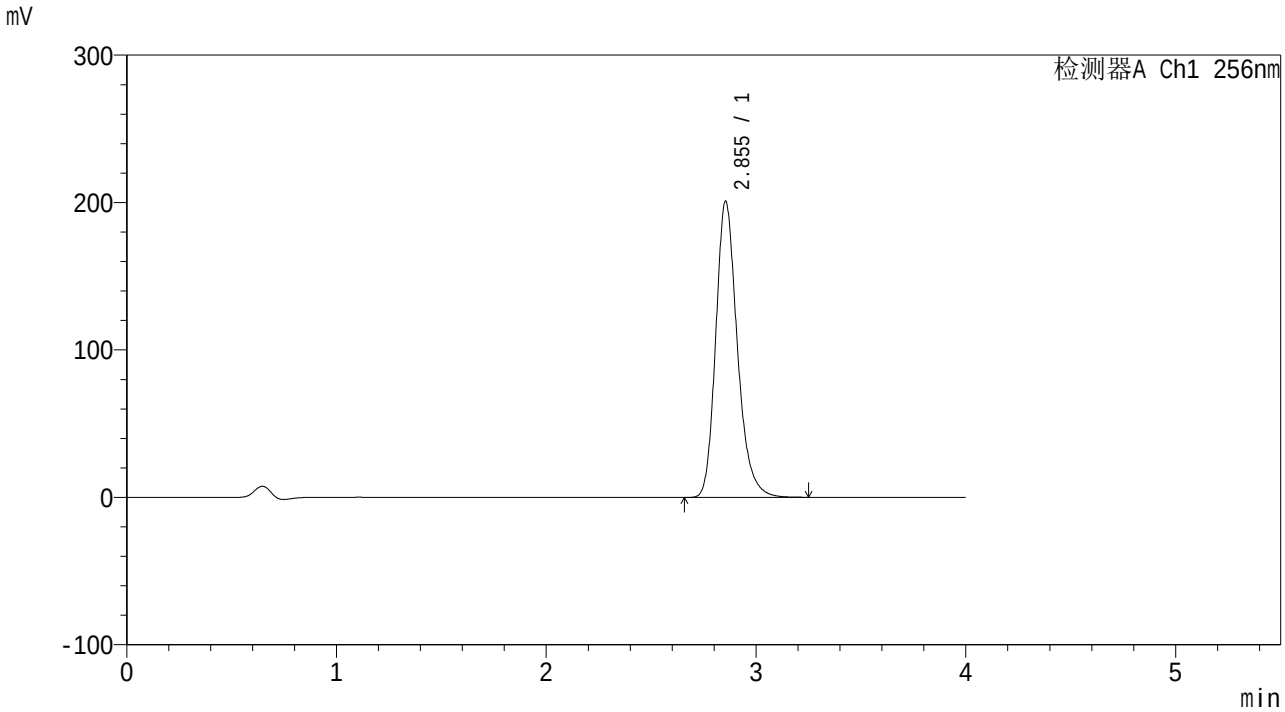

<峰表>

检测器A Ch1 256nm

峰号	保留时间	面积	面积%	高度	理论塔板数(USP)	拖尾因子	分离度(USP)
1	2.855	1436782	100.000	201043	3860	1.228	--
总计		1436782	100.000	201043			

SHIMADZU LabSolutions

938

<样品信息>

色谱柱:XB-C8(50*4.6mm,3μm）
柱 温:30℃
流速：1.0ml/min
波长：256nm
数据文件名: RC$938 - 0-264/10-4067-3 - zzp-2023010711p-zjtj36y-rcqx-1-pH6.8+0.5twjz-0.1g-p1-5min.lcd
方法文件名: RC$938 - 938-RCQX-FX259.lcm
批处理文件名: RC$938 - 938-20260126-FX259.lcb
样品瓶号: 1-1
进样体积: 5 μl
版本号：6.115
进样时间:2026/01/26 14:12:28
实验者: xiexinhui
处理时间（V3）: 2026/01/29 11:51:41
处理者: xiexinhui
仪器型号：SHIMADZU LC-2050C(FX259)

<色谱图>

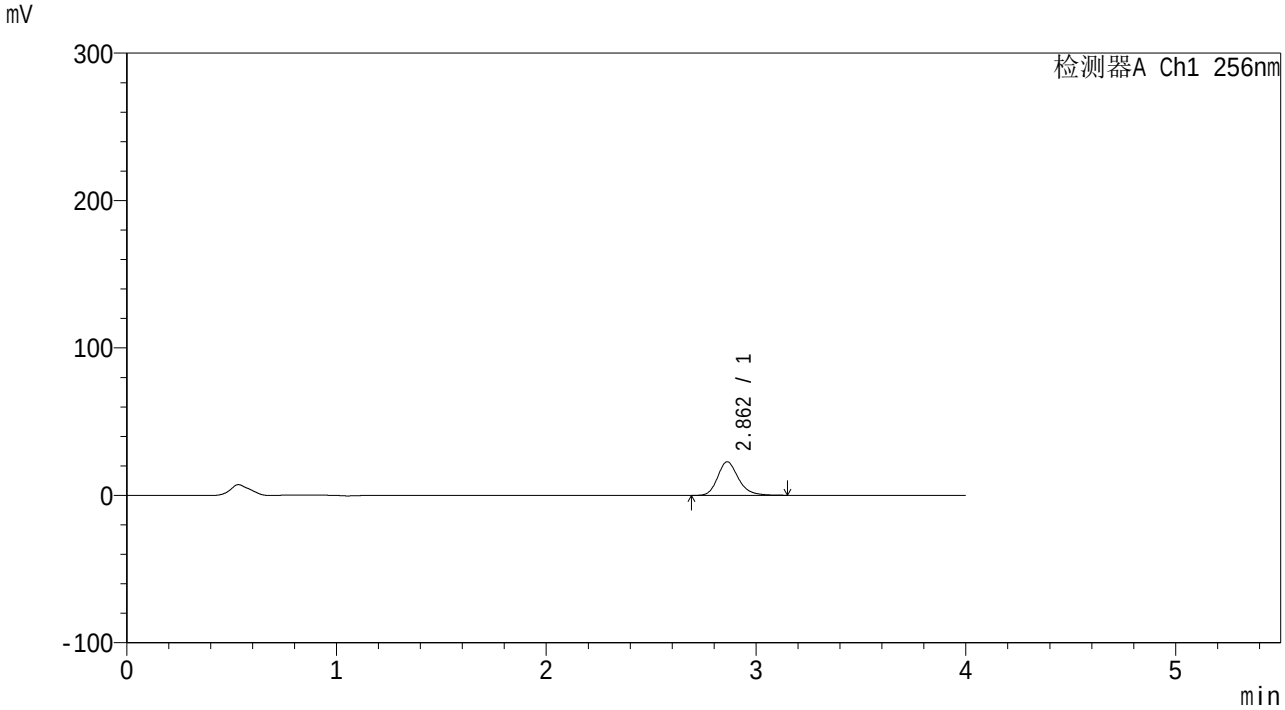

<峰表>

检测器A Ch1 256nm

峰号	保留时间	面积	面积%	高度	理论塔板数(USP)	拖尾因子	分离度(USP)
1	2.862	156289	100.000	22773	4222	1.214	--
总计		156289	100.000	22773			

SHIMADZU LabSolutions

938

<样品信息>

色谱柱:XB-C8(50*4.6mm,3μm）
柱 温:30℃
流速：1.0ml/min
波长：256nm
数据文件名: RC$938 - 0-264/10-4068-3 - zzp-2023010711p-zjtj36y-rcqx-1-pH6.8+0.5twjz-0.1g-p2-5min.lcd
方法文件名: RC$938 - 938-RCQX-FX259.lcm
批处理文件名: RC$938 - 938-20260126-FX259.lcb
样品瓶号: 1-10
进样体积: 5 μl
版本号：6.115
进样时间:2026/01/26 14:16:50
实验者: xiexinhui
处理时间（V3）: 2026/01/29 11:51:49
处理者: xiexinhui
仪器型号：SHIMADZU LC-2050C(FX259)

<色谱图>

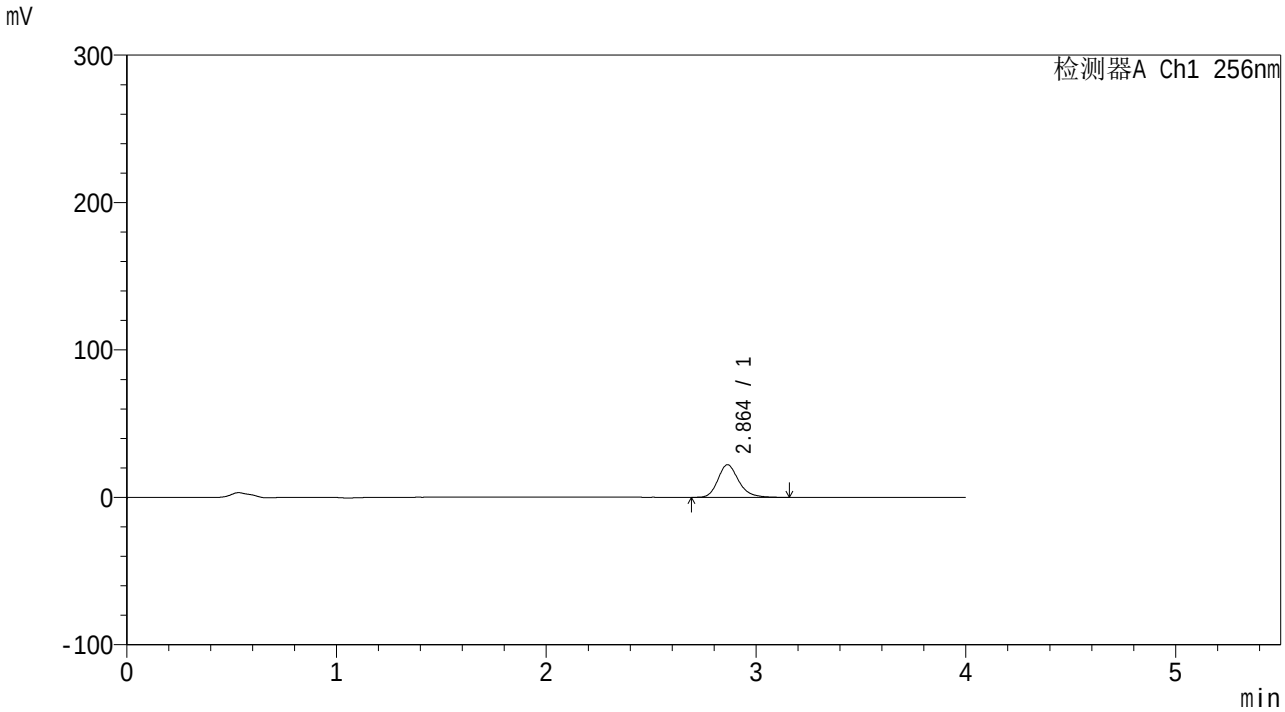

<峰表>

检测器A Ch1 256nm

峰号	保留时间	面积	面积%	高度	理论塔板数(USP)	拖尾因子	分离度(USP)
1	2.864	152189	100.000	22151	4215	1.219	--
总计		152189	100.000	22151			

SHIMADZU LabSolutions

938

<样品信息>

色谱柱:XB-C8(50*4.6mm,3μm）
柱 温:30℃
流速：1.0ml/min
波长：256nm
数据文件名: RC$938 - 0-264/10-4069-3 - zzp-2023010711p-zjtj36y-rcqx-1-pH6.8+0.5twjz-0.1g-p3-5min.lcd
方法文件名: RC$938 - 938-RCQX-FX259.lcm
批处理文件名: RC$938 - 938-20260126-FX259.lcb
样品瓶号: 1-19
进样体积: 5 μl
版本号：6.115
进样时间:2026/01/26 14:21:14
实验者: xiexinhui
处理时间（V3）: 2026/01/29 11:51:56
处理者: xiexinhui
仪器型号：SHIMADZU LC-2050C(FX259)

<色谱图>

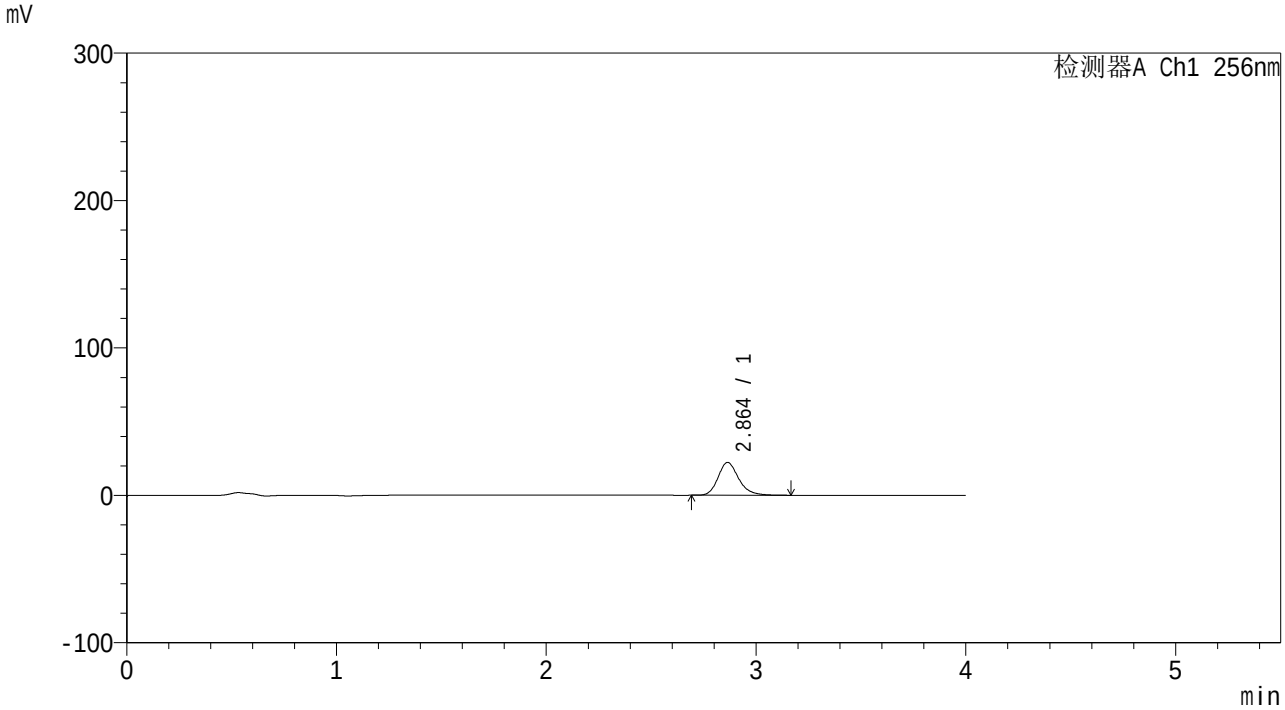

<峰表>

检测器A Ch1 256nm

峰号	保留时间	面积	面积%	高度	理论塔板数(USP)	拖尾因子	分离度(USP)
1	2.864	152345	100.000	22267	4268	1.219	--
总计		152345	100.000	22267			

SHIMADZU LabSolutions

938

<样品信息>

色谱柱:XB-C8(50*4.6mm,3μm）
柱 温:30℃
流速：1.0ml/min
波长：256nm
数据文件名: RC$938 - 0-264/10-4070-3 - zzp-2023010711p-zjtj36y-rcqx-1-pH6.8+0.5twjz-0.1g-p4-5min.lcd
方法文件名: RC$938 - 938-RCQX-FX259.lcm
批处理文件名: RC$938 - 938-20260126-FX259.lcb
样品瓶号: 1-28
进样体积: 5 μl
版本号：6.115
进样时间:2026/01/26 14:25:38
实验者: xiexinhui
处理时间（V3）: 2026/01/29 11:52:03
处理者: xiexinhui
仪器型号：SHIMADZU LC-2050C(FX259)

<色谱图>

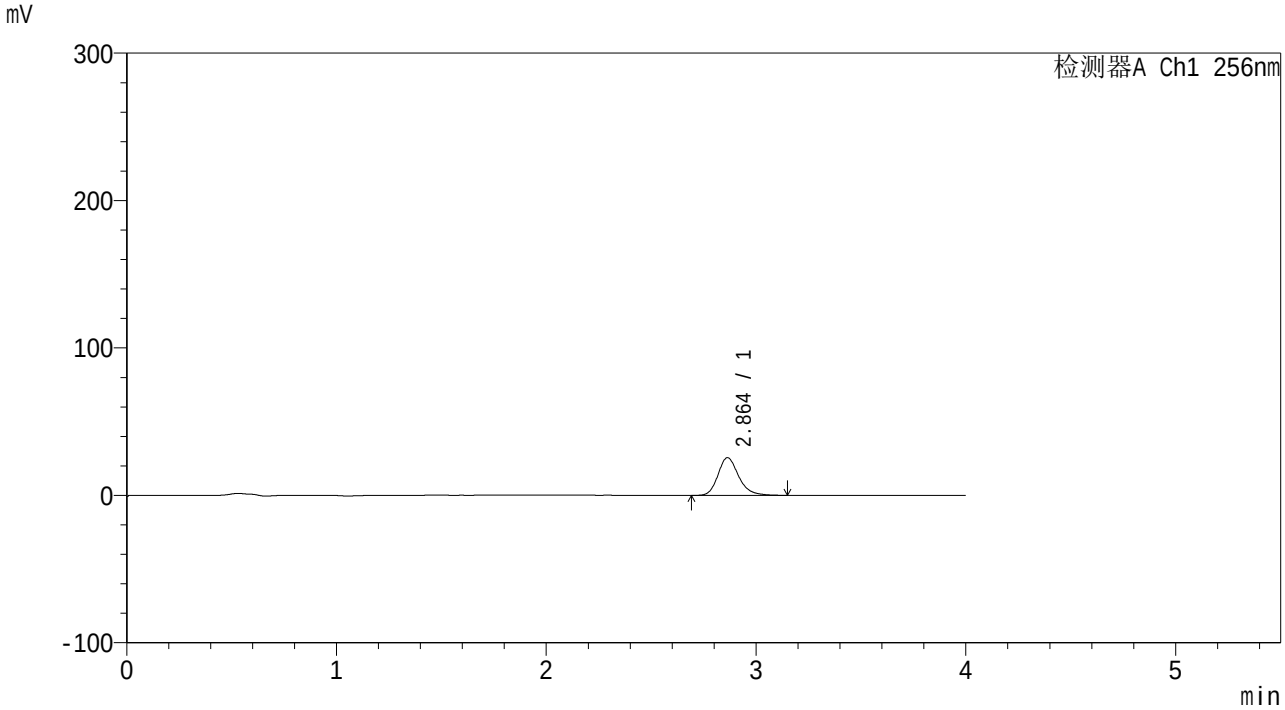

<峰表>

检测器A Ch1 256nm

峰号	保留时间	面积	面积%	高度	理论塔板数(USP)	拖尾因子	分离度(USP)
1	2.864	175190	100.000	25586	4255	1.221	--
总计		175190	100.000	25586			

SHIMADZU LabSolutions

938

<样品信息>

色谱柱:XB-C8(50*4.6mm,3μm）
柱 温:30℃
流速：1.0ml/min
波长：256nm
数据文件名: RC$938 - 0-264/10-4071-3 - zzp-2023010711p-zjtj36y-rcqx-1-pH6.8+0.5twjz-0.1g-p5-5min.lcd
方法文件名: RC$938 - 938-RCQX-FX259.lcm
批处理文件名: RC$938 - 938-20260126-FX259.lcb
样品瓶号: 1-37
进样体积: 5 μl
版本号：6.115
进样时间:2026/01/26 14:30:00
实验者: xiexinhui
处理时间（V3）: 2026/01/29 11:52:12
处理者: xiexinhui
仪器型号：SHIMADZU LC-2050C(FX259)

<色谱图>

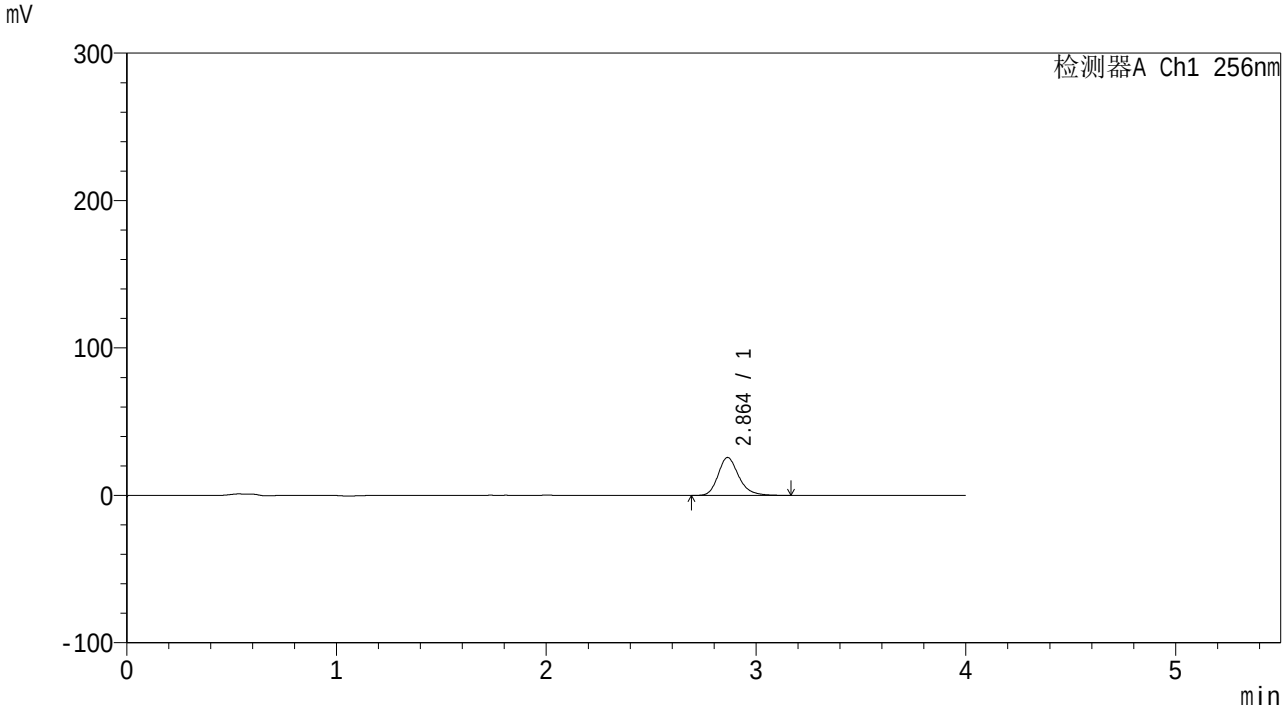

<峰表>

检测器A Ch1 256nm

峰号	保留时间	面积	面积%	高度	理论塔板数(USP)	拖尾因子	分离度(USP)
1	2.864	175922	100.000	25730	4278	1.229	--
总计		175922	100.000	25730			

SHIMADZU LabSolutions

938

<样品信息>

色谱柱:XB-C8(50*4.6mm,3μm）
柱 温:30℃
流速：1.0ml/min
波长：256nm
数据文件名: RC$938 - 0-264/10-4072-3 - zzp-2023010711p-zjtj36y-rcqx-1-pH6.8+0.5twjz-0.1g-p6-5min.lcd
方法文件名: RC$938 - 938-RCQX-FX259.lcm
批处理文件名: RC$938 - 938-20260126-FX259.lcb
样品瓶号: 1-46
进样体积: 5 μl
版本号：6.115
进样时间:2026/01/26 14:34:22
实验者: xiexinhui
处理时间（V3）: 2026/01/29 11:52:19
处理者: xiexinhui
仪器型号：SHIMADZU LC-2050C(FX259)

<色谱图>

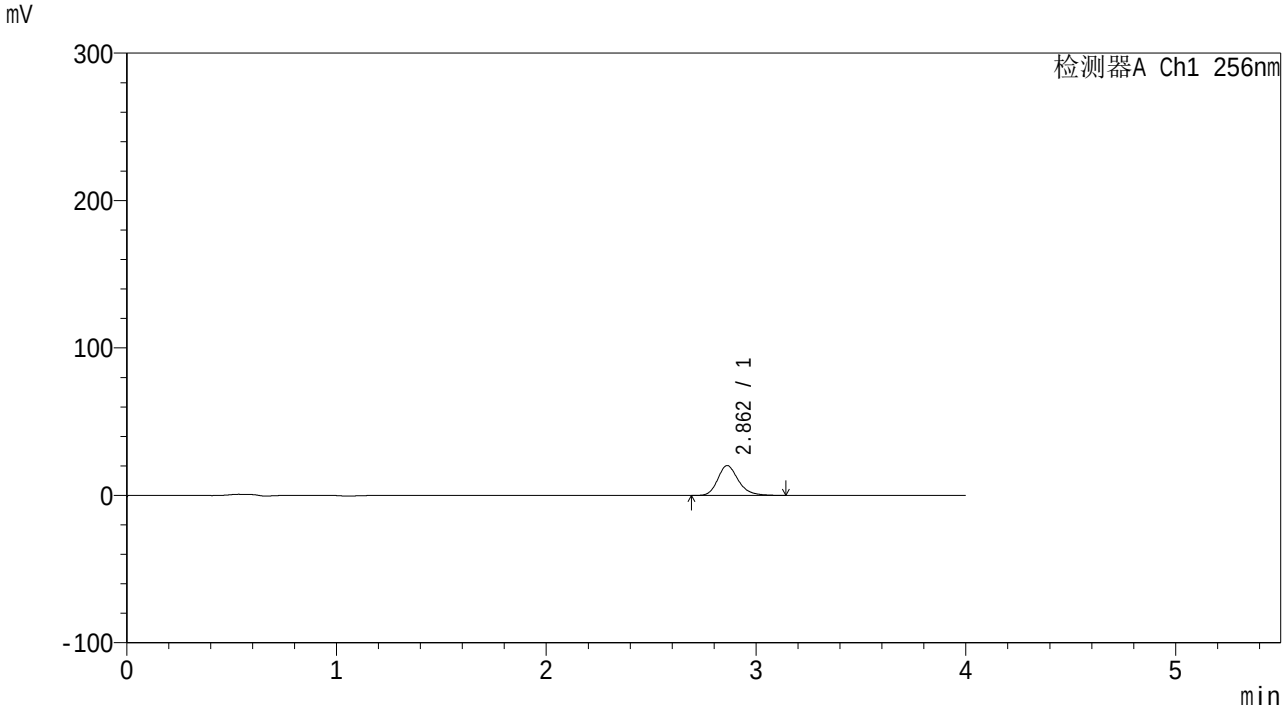

<峰表>

检测器A Ch1 256nm

峰号	保留时间	面积	面积%	高度	理论塔板数(USP)	拖尾因子	分离度(USP)
1	2.862	138383	100.000	20283	4280	1.225	--
总计		138383	100.000	20283			

SHIMADZU LabSolutions

938

<样品信息>

色谱柱:XB-C8(50*4.6mm,3μm）
柱 温:30℃
流速：1.0ml/min
波长：256nm
数据文件名: RC$938 - 0-264/10-4073-3 - zzp-2023010711p-zjtj36y-rcqx-1-pH6.8+0.5twjz-0.1g-p1-10min.lcd
方法文件名: RC$938 - 938-RCQX-FX259.lcm
批处理文件名: RC$938 - 938-20260126-FX259.lcb
样品瓶号: 1-2
进样体积: 5 μl
版本号：6.115
进样时间:2026/01/26 14:38:44
实验者: xiexinhui
处理时间（V3）: 2026/01/29 11:52:27
处理者: xiexinhui
仪器型号：SHIMADZU LC-2050C(FX259)

<色谱图>

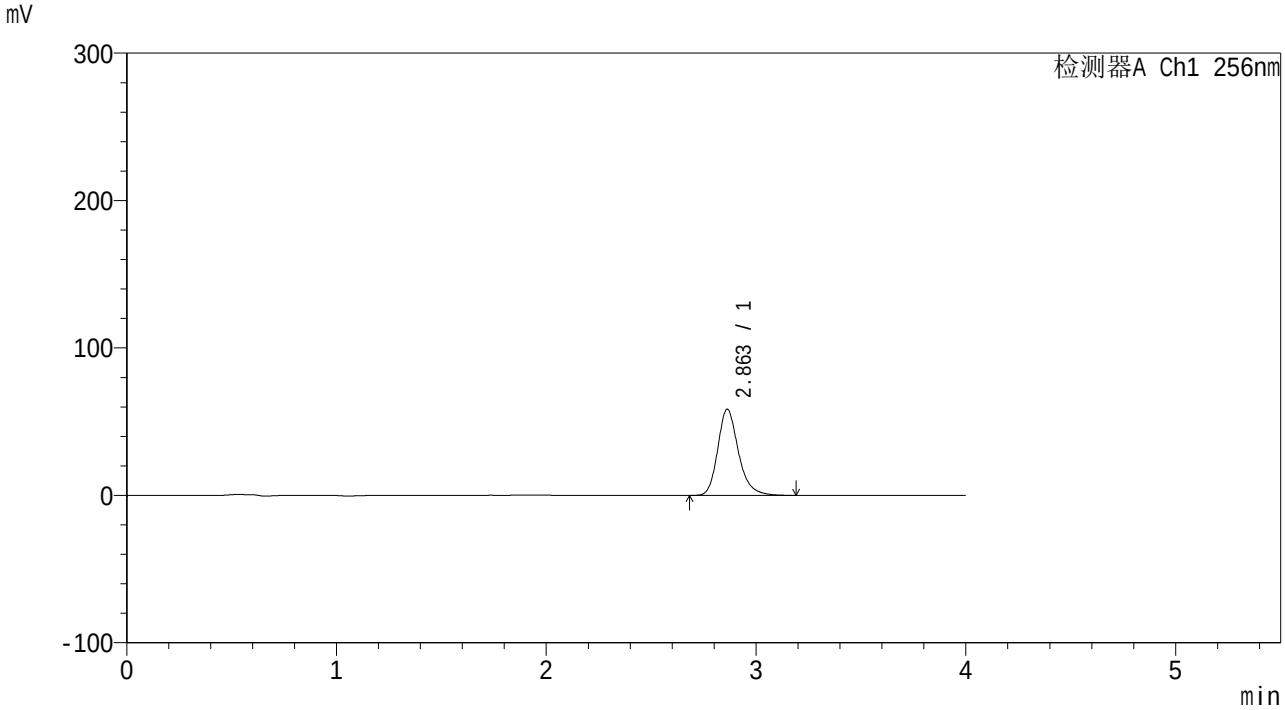

<峰表>

检测器A Ch1 256nm

峰号	保留时间	面积	面积%	高度	理论塔板数(USP)	拖尾因子	分离度(USP)
1	2.863	400825	100.000	58492	4274	1.233	--
总计		400825	100.000	58492			

SHIMADZU LabSolutions

938

<样品信息>

色谱柱:XB-C8(50*4.6mm,3μm）
柱 温:30℃
流速：1.0ml/min
波长：256nm
数据文件名: RC$938 - 0-264/10-4074-3 - zzp-2023010711p-zjtj36y-rcqx-1-pH6.8+0.5twjz-0.1g-p2-10min.lcd
方法文件名: RC$938 - 938-RCQX-FX259.lcm
批处理文件名: RC$938 - 938-20260126-FX259.lcb
样品瓶号: 1-11
进样体积: 5 μl
版本号：6.115
进样时间:2026/01/26 14:43:06
实验者: xiexinhui
处理时间（V3）: 2026/01/29 11:52:34
处理者: xiexinhui
仪器型号：SHIMADZU LC-2050C(FX259)

<色谱图>

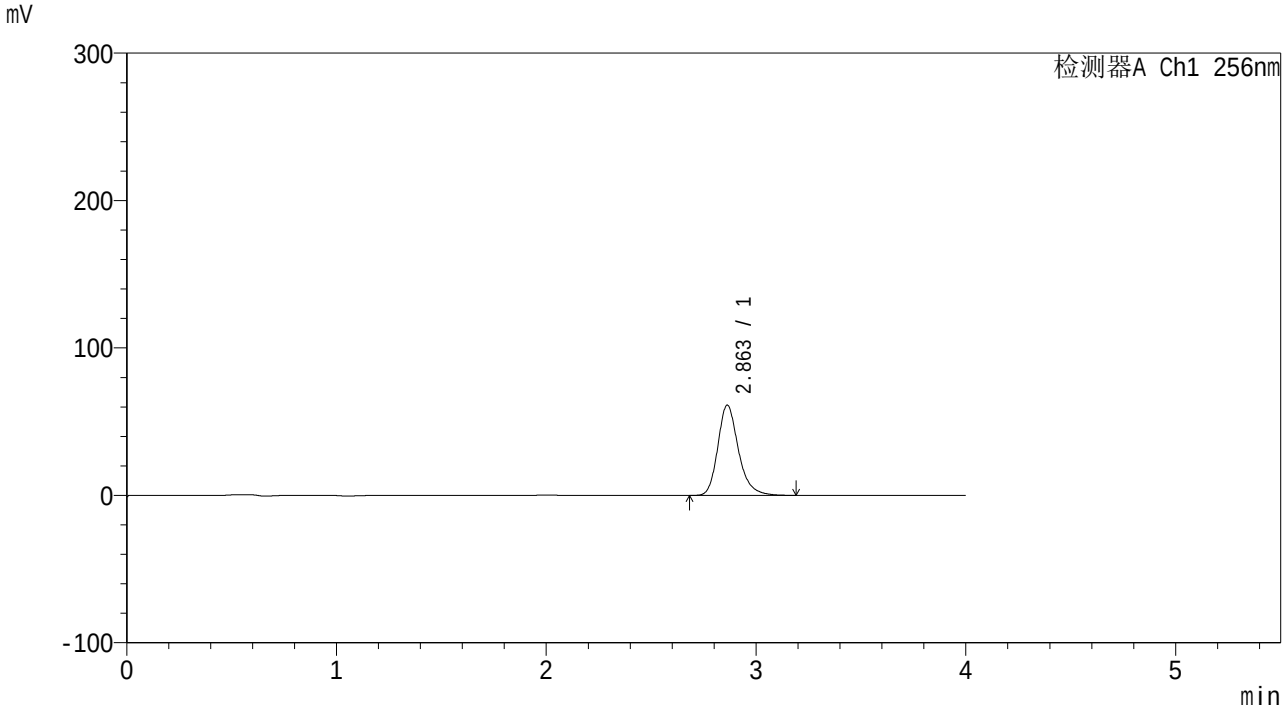

<峰表>

检测器A Ch1 256nm

峰号	保留时间	面积	面积%	高度	理论塔板数(USP)	拖尾因子	分离度(USP)
1	2.863	419163	100.000	61286	4296	1.238	--
总计		419163	100.000	61286			

SHIMADZU LabSolutions

938

<样品信息>

色谱柱:XB-C8(50*4.6mm,3μm）
柱 温:30℃
流速：1.0ml/min
波长：256nm
数据文件名: RC$938 - 0-264/10-4075-3 - zzp-2023010711p-zjtj36y-rcqx-1-pH6.8+0.5twjz-0.1g-p3-10min.lcd
方法文件名: RC$938 - 938-RCQX-FX259.lcm
批处理文件名: RC$938 - 938-20260126-FX259.lcb
样品瓶号: 1-20
进样体积: 5 μl
版本号：6.115
进样时间:2026/01/26 14:47:27
实验者: xiexinhui
处理时间（V3）: 2026/01/29 11:52:43
处理者: xiexinhui
仪器型号：SHIMADZU LC-2050C(FX259)

<色谱图>

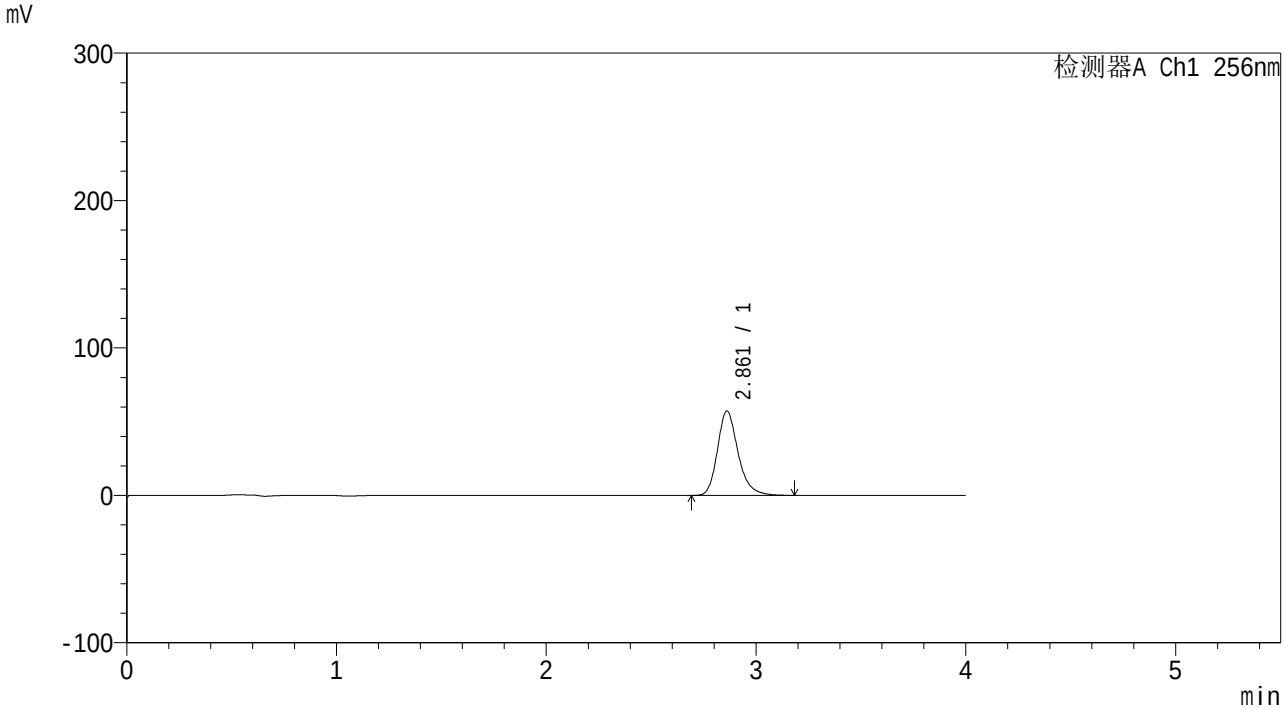

<峰表>

检测器A Ch1 256nm

峰号	保留时间	面积	面积%	高度	理论塔板数(USP)	拖尾因子	分离度(USP)
1	2.861	391918	100.000	57171	4281	1.239	--
总计		391918	100.000	57171			

SHIMADZU LabSolutions

938

<样品信息>

色谱柱:XB-C8(50*4.6mm,3μm）
柱 温:30℃
流速：1.0ml/min
波长：256nm
数据文件名: RC$938 - 0-264/10-4076-3 - zzp-2023010711p-zjtj36y-rcqx-1-pH6.8+0.5twjz-0.1g-p4-10min.lcd
方法文件名: RC$938 - 938-RCQX-FX259.lcm
批处理文件名: RC$938 - 938-20260126-FX259.lcb
样品瓶号: 1-29
进样体积: 5 μl
版本号：6.115
进样时间:2026/01/26 14:51:49
实验者: xiexinhui
处理时间（V3）: 2026/01/29 11:52:51
处理者: xiexinhui
仪器型号：SHIMADZU LC-2050C(FX259)

<色谱图>

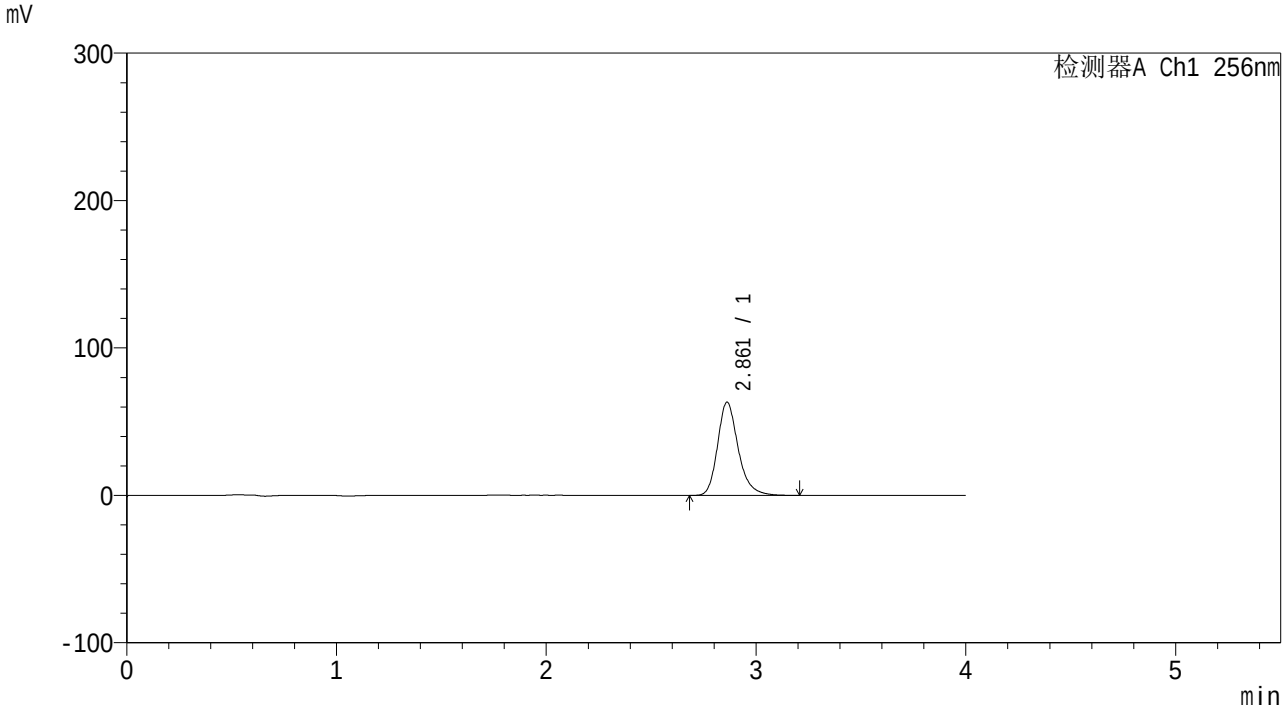

<峰表>

检测器A Ch1 256nm

峰号	保留时间	面积	面积%	高度	理论塔板数(USP)	拖尾因子	分离度(USP)
1	2.861	433069	100.000	63209	4296	1.240	--
总计		433069	100.000	63209			

SHIMADZU LabSolutions

938

<样品信息>

色谱柱:XB-C8(50*4.6mm,3μm）
柱 温:30℃
流速：1.0ml/min
波长：256nm
数据文件名: RC$938 - 0-264/10-4077-3 - zzp-2023010711p-zjtj36y-rcqx-1-pH6.8+0.5twjz-0.1g-p5-10min.lcd
方法文件名: RC$938 - 938-RCQX-FX259.lcm
批处理文件名: RC$938 - 938-20260126-FX259.lcb
样品瓶号: 1-38
进样体积: 5 μl
版本号：6.115
进样时间:2026/01/26 14:56:11
实验者: xiexinhui
处理时间（V3）: 2026/01/29 11:52:58
处理者: xiexinhui
仪器型号：SHIMADZU LC-2050C(FX259)

<色谱图>

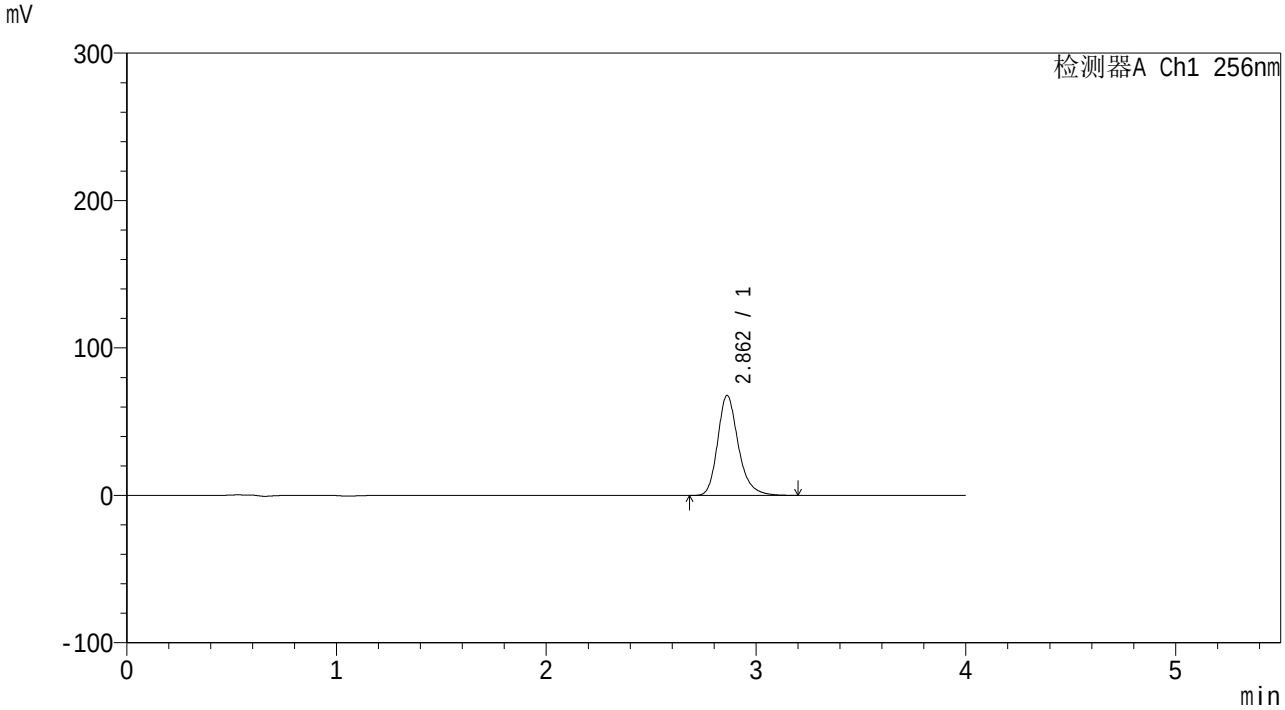

<峰表>

检测器A Ch1 256nm

峰号	保留时间	面积	面积%	高度	理论塔板数(USP)	拖尾因子	分离度(USP)
1	2.862	465181	100.000	67867	4293	1.241	--
总计		465181	100.000	67867			

SHIMADZU LabSolutions

938

<样品信息>

色谱柱:XB-C8(50*4.6mm,3μm）
柱 温:30℃
流速：1.0ml/min
波长：256nm
数据文件名: RC$938 - 0-264/10-4078-3 - zzp-2023010711p-zjtj36y-rcqx-1-pH6.8+0.5twjz-0.1g-p6-10min.lcd
方法文件名: RC$938 - 938-RCQX-FX259.lcm
批处理文件名: RC$938 - 938-20260126-FX259.lcb
样品瓶号: 1-47
进样体积: 5 μl
版本号：6.115
进样时间:2026/01/26 15:00:33
实验者: xiexinhui
处理时间（V3）: 2026/01/29 11:53:07
处理者: xiexinhui
仪器型号：SHIMADZU LC-2050C(FX259)

<色谱图>

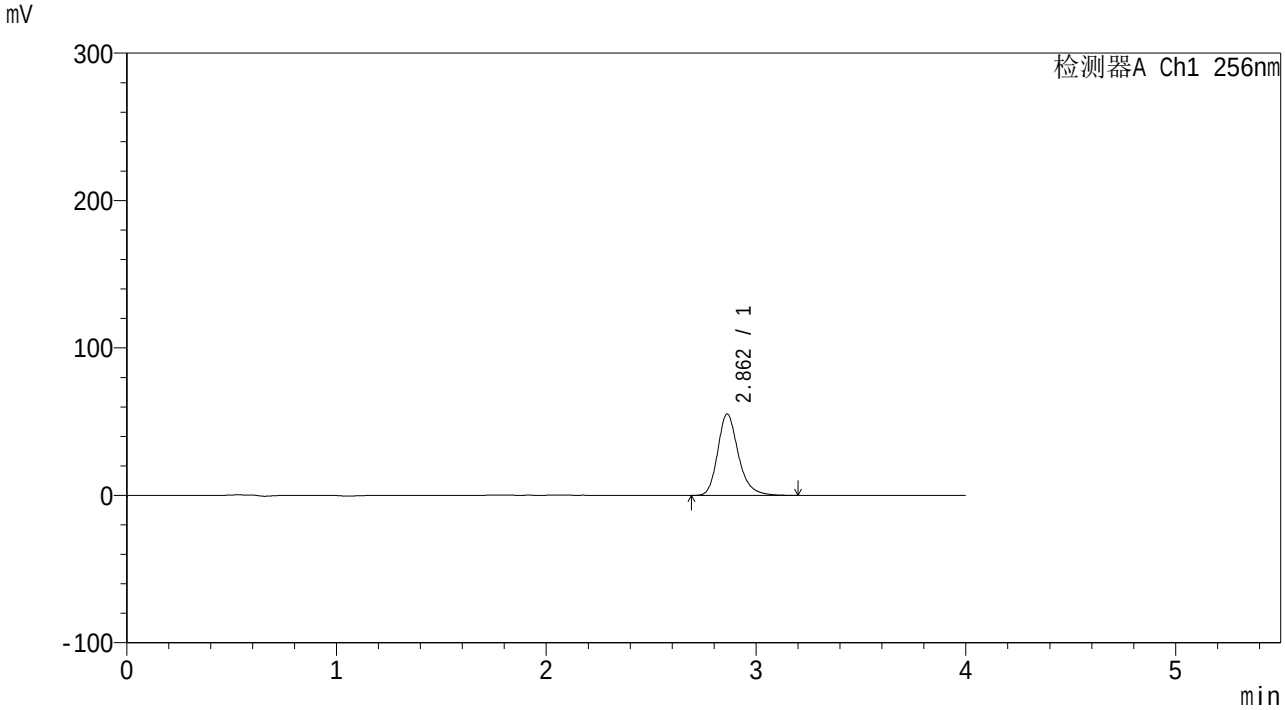

<峰表>

检测器A Ch1 256nm

峰号	保留时间	面积	面积%	高度	理论塔板数(USP)	拖尾因子	分离度(USP)
1	2.862	378551	100.000	55246	4287	1.239	--
总计		378551	100.000	55246			

SHIMADZU LabSolutions

938

<样品信息>

色谱柱:XB-C8(50*4.6mm,3μm）
柱 温:30℃
流速：1.0ml/min
波长：256nm
数据文件名: RC$938 - 0-264/10-4079-3 - zzp-2023010711p-zjtj36y-rcqx-1-pH6.8+0.5twjz-0.1g-p1-15min.lcd
方法文件名: RC$938 - 938-RCQX-FX259.lcm
批处理文件名: RC$938 - 938-20260126-FX259.lcb
样品瓶号: 1-3
进样体积: 5 μl
版本号：6.115
进样时间:2026/01/26 15:04:55
实验者: xiexinhui
处理时间（V3）: 2026/01/29 11:53:17
处理者: xiexinhui
仪器型号：SHIMADZU LC-2050C(FX259)

<色谱图>

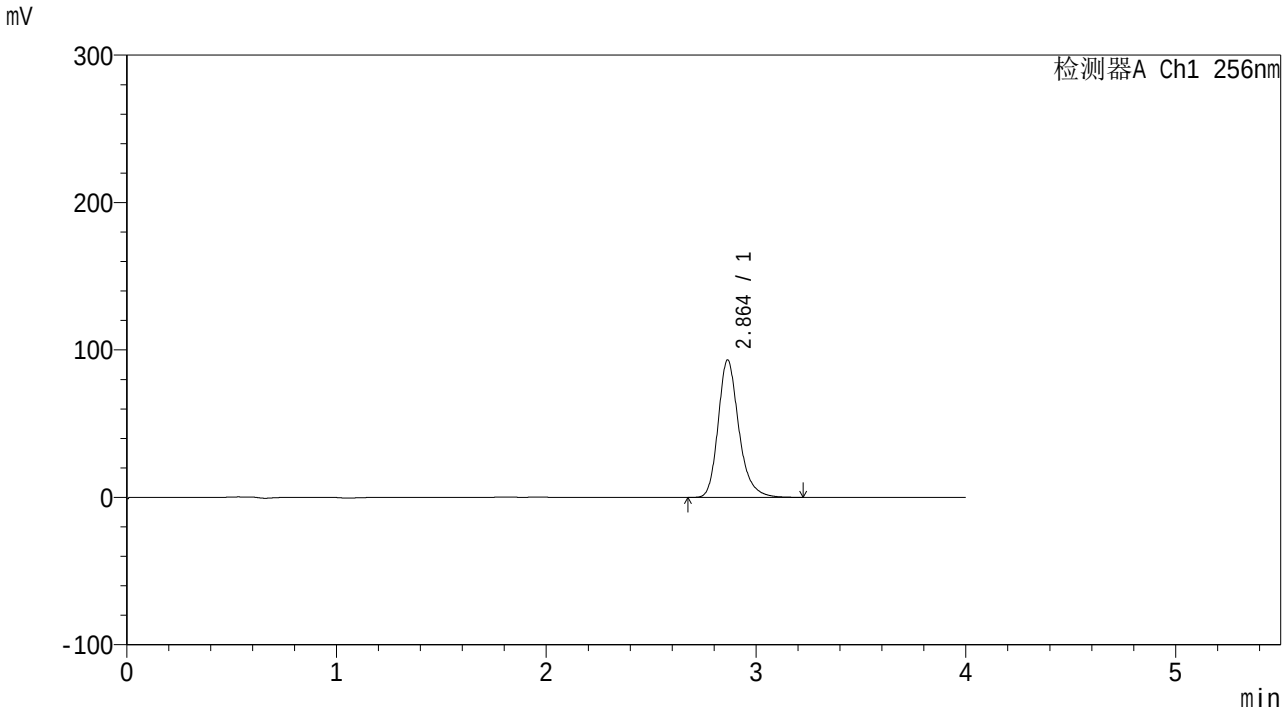

<峰表>

检测器A Ch1 256nm

峰号	保留时间	面积	面积%	高度	理论塔板数(USP)	拖尾因子	分离度(USP)
1	2.864	639913	100.000	93267	4287	1.241	--
总计		639913	100.000	93267			

SHIMADZU LabSolutions

938

<样品信息>

色谱柱:XB-C8(50*4.6mm,3μm）
柱 温:30℃
流速：1.0ml/min
波长：256nm
数据文件名: RC$938 - 0-264/10-4080-3 - zzp-2023010711p-zjtj36y-rcqx-1-pH6.8+0.5twjz-0.1g-p2-15min.lcd
方法文件名: RC$938 - 938-RCQX-FX259.lcm
批处理文件名: RC$938 - 938-20260126-FX259.lcb
样品瓶号: 1-12
进样体积: 5 μl
版本号：6.115
进样时间:2026/01/26 15:09:17
实验者: xiexinhui
处理时间（V3）: 2026/01/29 11:53:24
处理者: xiexinhui
仪器型号：SHIMADZU LC-2050C(FX259)

<色谱图>

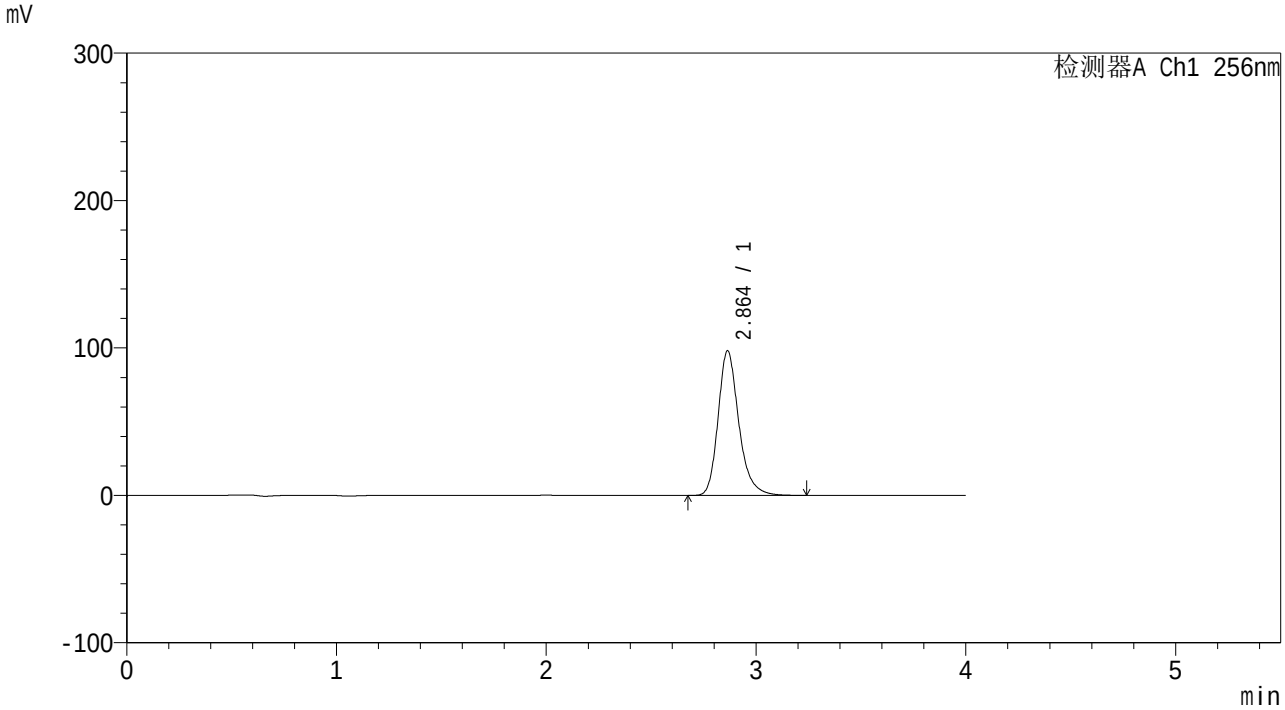

<峰表>

检测器A Ch1 256nm

峰号	保留时间	面积	面积%	高度	理论塔板数(USP)	拖尾因子	分离度(USP)
1	2.864	673427	100.000	98160	4288	1.242	--
总计		673427	100.000	98160			

SHIMADZU LabSolutions

938

<样品信息>

色谱柱:XB-C8(50*4.6mm,3μm）
柱 温:30℃
流速：1.0ml/min
波长：256nm
数据文件名: RC$938 - 0-264/10-4081-3 - zzp-2023010711p-zjtj36y-rcqx-1-pH6.8+0.5twjz-0.1g-p3-15min.lcd
方法文件名: RC$938 - 938-RCQX-FX259.lcm
批处理文件名: RC$938 - 938-20260126-FX259.lcb
样品瓶号: 1-21
进样体积: 5 μl
版本号：6.115
进样时间:2026/01/26 15:13:39
实验者: xiexinhui
处理时间（V3）: 2026/01/29 11:53:31
处理者: xiexinhui
仪器型号：SHIMADZU LC-2050C(FX259)

<色谱图>

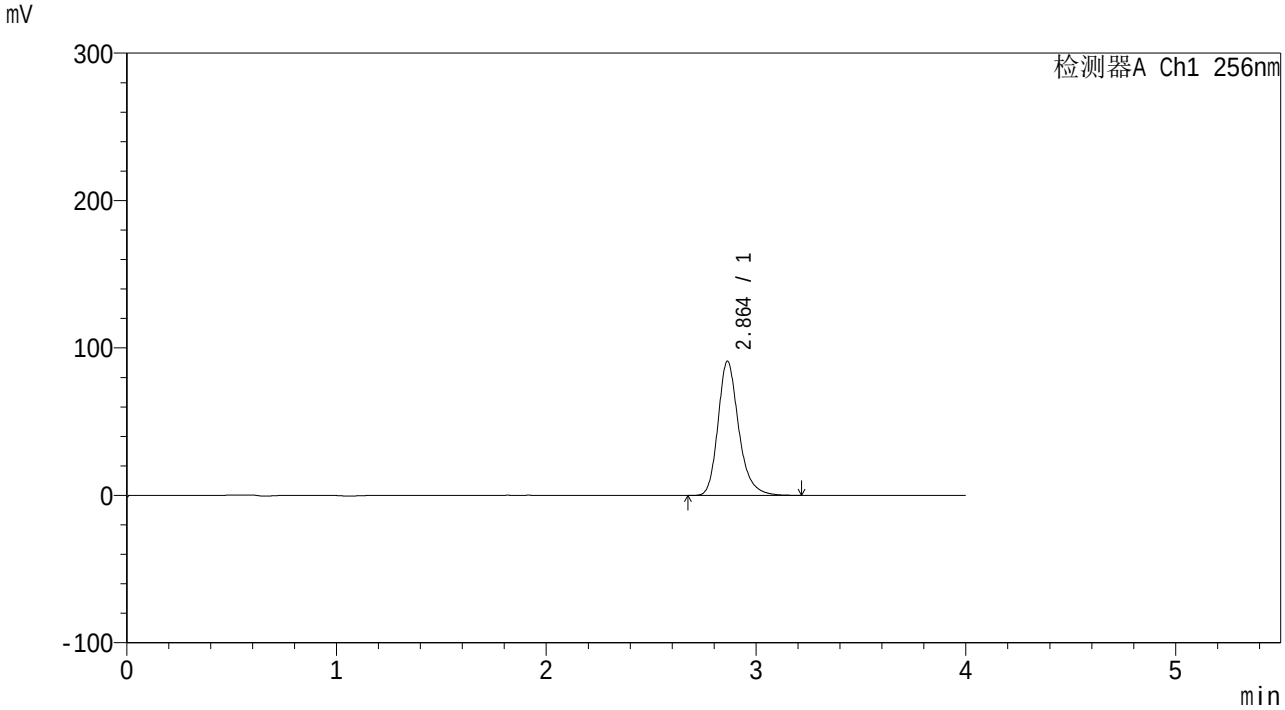

<峰表>

检测器A Ch1 256nm

峰号	保留时间	面积	面积%	高度	理论塔板数(USP)	拖尾因子	分离度(USP)
1	2.864	624791	100.000	91099	4288	1.240	--
总计		624791	100.000	91099			

SHIMADZU LabSolutions

938

<样品信息>

色谱柱:XB-C8(50*4.6mm,3μm）
柱 温:30℃
流速：1.0ml/min
波长：256nm
数据文件名: RC$938 - 0-264/10-4082-3 - zzp-2023010711p-zjtj36y-rcqx-1-pH6.8+0.5twjz-0.1g-p4-15min.lcd
方法文件名: RC$938 - 938-RCQX-FX259.lcm
批处理文件名: RC$938 - 938-20260126-FX259.lcb
样品瓶号: 1-30
进样体积: 5 μl
版本号：6.115
进样时间:2026/01/26 15:18:01
实验者: xiexinhui
处理时间（V3）: 2026/01/29 11:53:39
处理者: xiexinhui
仪器型号：SHIMADZU LC-2050C(FX259)

<色谱图>

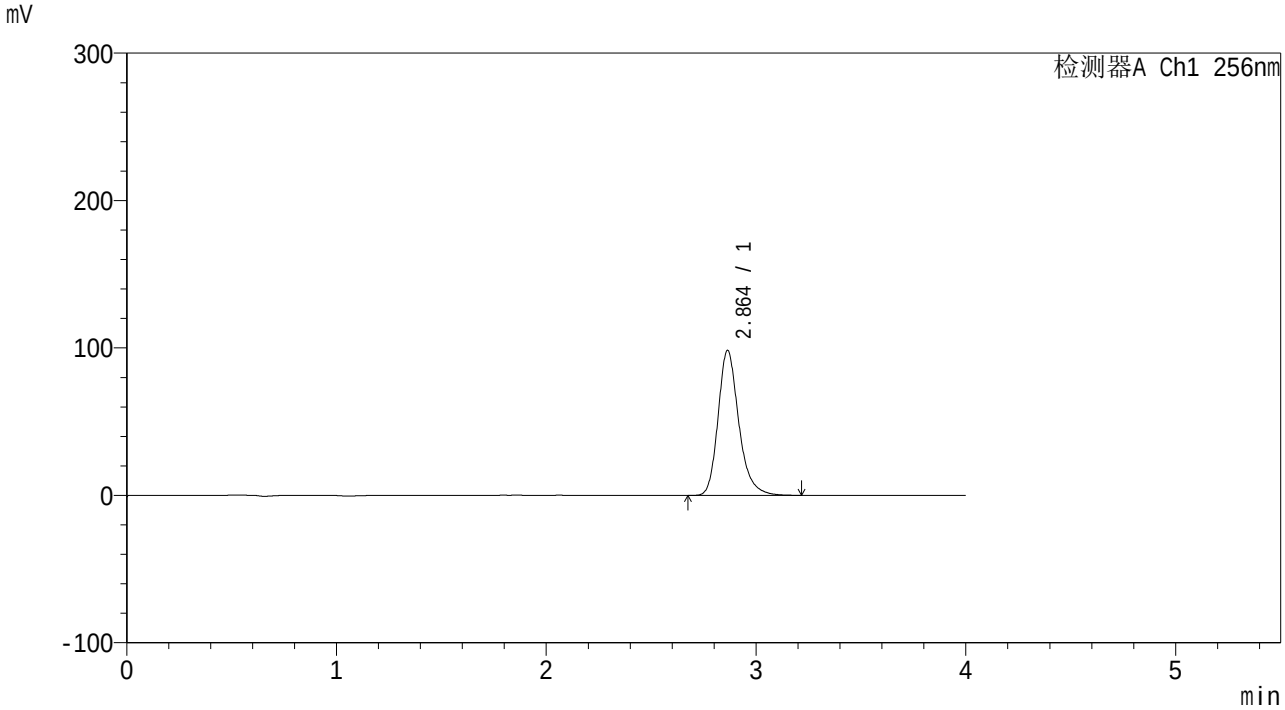

<峰表>

检测器A Ch1 256nm

峰号	保留时间	面积	面积%	高度	理论塔板数(USP)	拖尾因子	分离度(USP)
1	2.864	675503	100.000	98421	4275	1.241	--
总计		675503	100.000	98421			

SHIMADZU LabSolutions

938

<样品信息>

色谱柱:XB-C8(50*4.6mm,3μm）
柱 温:30℃
流速：1.0ml/min
波长：256nm
数据文件名: RC$938 - 0-264/10-4083-3 - zzp-2023010711p-zjtj36y-rcqx-1-pH6.8+0.5twjz-0.1g-p5-15min.lcd
方法文件名: RC$938 - 938-RCQX-FX259.lcm
批处理文件名: RC$938 - 938-20260126-FX259.lcb
样品瓶号: 1-39
进样体积: 5 μl
版本号：6.115
进样时间:2026/01/26 15:22:24
实验者: xiexinhui
处理时间（V3）: 2026/01/29 11:53:47
处理者: xiexinhui
仪器型号：SHIMADZU LC-2050C(FX259)

<色谱图>

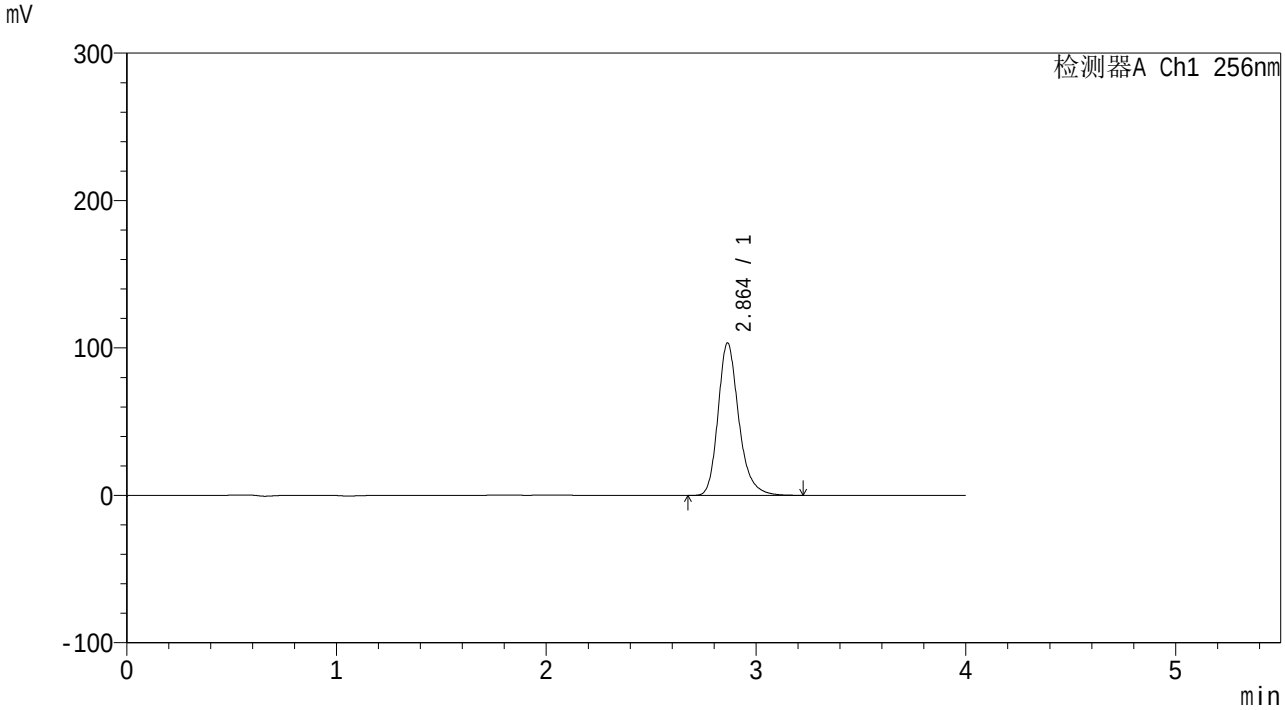

<峰表>

检测器A Ch1 256nm

峰号	保留时间	面积	面积%	高度	理论塔板数(USP)	拖尾因子	分离度(USP)
1	2.864	711124	100.000	103457	4266	1.241	--
总计		711124	100.000	103457			

SHIMADZU LabSolutions

938

<样品信息>

色谱柱:XB-C8(50*4.6mm,3μm）
柱 温:30℃
流速：1.0ml/min
波长：256nm
数据文件名: RC$938 - 0-264/10-4084-3 - zzp-2023010711p-zjtj36y-rcqx-1-pH6.8+0.5twjz-0.1g-p6-15min.lcd
方法文件名: RC$938 - 938-RCQX-FX259.lcm
批处理文件名: RC$938 - 938-20260126-FX259.lcb
样品瓶号: 1-48
进样体积: 5 μl
版本号：6.115
进样时间:2026/01/26 15:26:47
实验者: xiexinhui
处理时间（V3）: 2026/01/29 11:53:54
处理者: xiexinhui
仪器型号：SHIMADZU LC-2050C(FX259)

<色谱图>

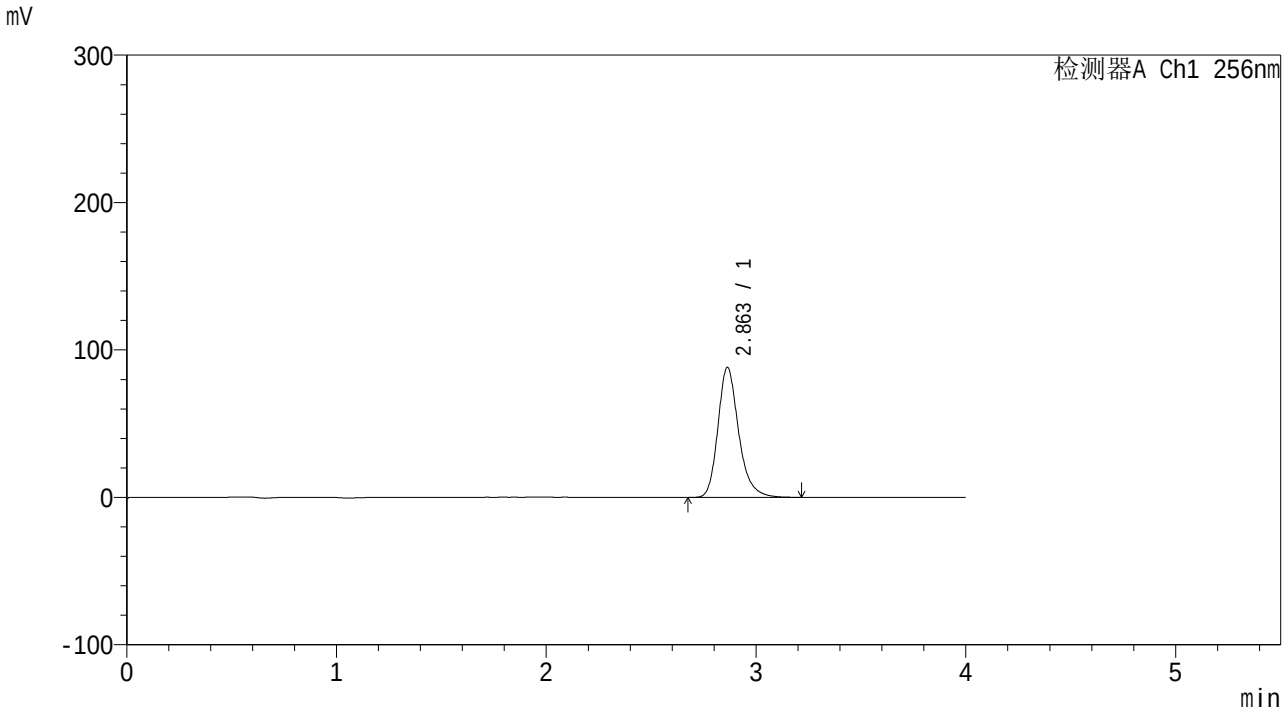

<峰表>

检测器A Ch1 256nm

峰号	保留时间	面积	面积%	高度	理论塔板数(USP)	拖尾因子	分离度(USP)
1	2.863	606765	100.000	88307	4264	1.241	--
总计		606765	100.000	88307			

SHIMADZU LabSolutions

938

<样品信息>

色谱柱:XB-C8(50*4.6mm,3μm）
柱 温:30℃
流速：1.0ml/min
波长：256nm
数据文件名: RC$938 - 0-264/10-4085-3 - zzp-2023010711p-zjtj36y-rcqx-1-pH6.8+0.5twjz-0.1g-p1-20min.lcd
方法文件名: RC$938 - 938-RCQX-FX259.lcm
批处理文件名: RC$938 - 938-20260126-FX259.lcb
样品瓶号: 1-4
进样体积: 5 μl
版本号：6.115
进样时间:2026/01/26 15:31:09
实验者: xiexinhui
处理时间（V3）: 2026/01/29 11:54:04
处理者: xiexinhui
仪器型号：SHIMADZU LC-2050C(FX259)

<色谱图>

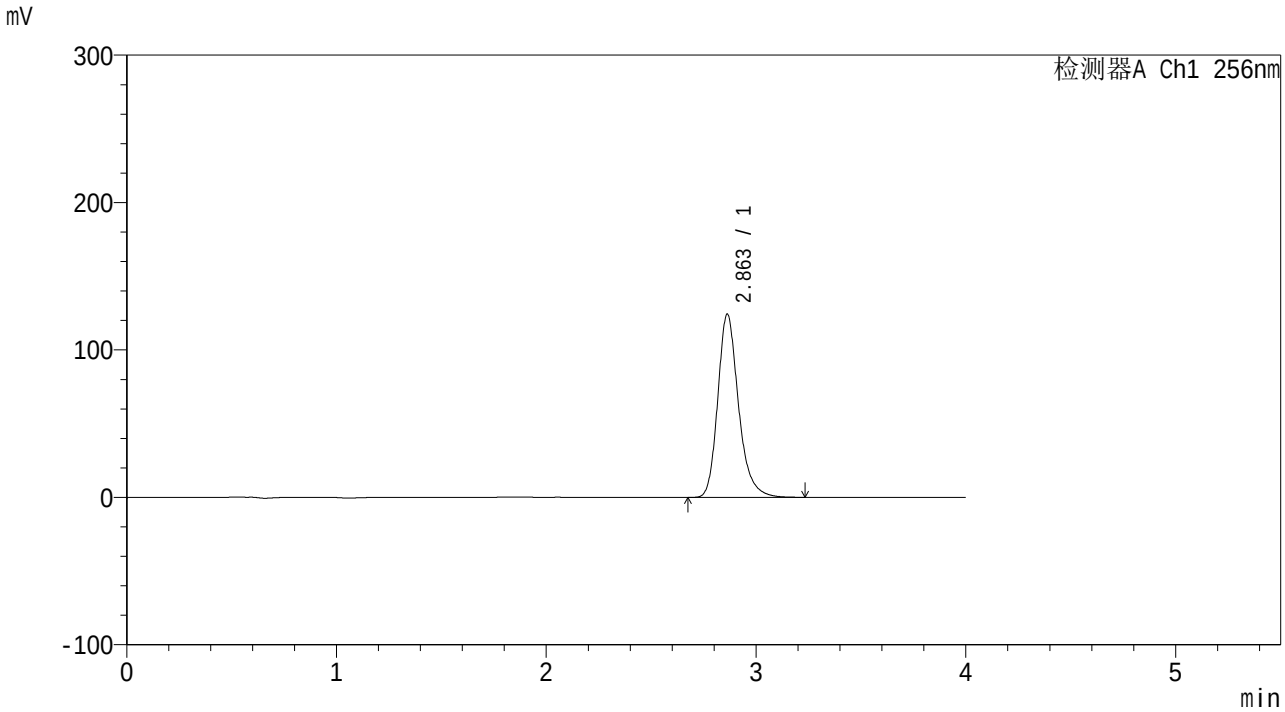

<峰表>

检测器A Ch1 256nm

峰号	保留时间	面积	面积%	高度	理论塔板数(USP)	拖尾因子	分离度(USP)
1	2.863	855140	100.000	124354	4263	1.242	--
总计		855140	100.000	124354			

SHIMADZU LabSolutions

938

<样品信息>

色谱柱:XB-C8(50*4.6mm,3μm）
柱 温:30℃
流速：1.0ml/min
波长：256nm
数据文件名: RC$938 - 0-264/10-4086-3 - zzp-2023010711p-zjtj36y-rcqx-1-pH6.8+0.5twjz-0.1g-p2-20min.lcd
方法文件名: RC$938 - 938-RCQX-FX259.lcm
批处理文件名: RC$938 - 938-20260126-FX259.lcb
样品瓶号: 1-13
进样体积: 5 μl
版本号：6.115
进样时间:2026/01/26 15:35:31
实验者: xiexinhui
处理时间（V3）: 2026/01/29 11:54:11
处理者: xiexinhui
仪器型号：SHIMADZU LC-2050C(FX259)

<色谱图>

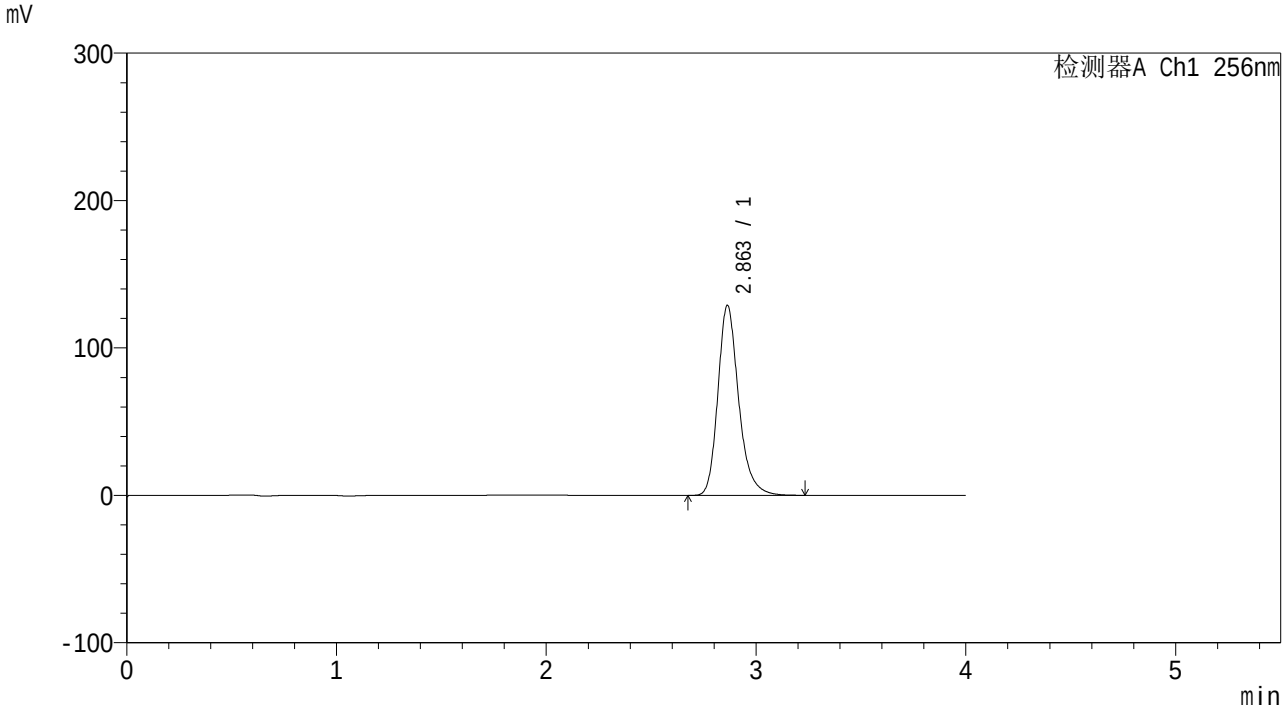

<峰表>

检测器A Ch1 256nm

峰号	保留时间	面积	面积%	高度	理论塔板数(USP)	拖尾因子	分离度(USP)
1	2.863	887852	100.000	128999	4251	1.240	--
总计		887852	100.000	128999			

SHIMADZU LabSolutions

938

<样品信息>

色谱柱:XB-C8(50*4.6mm,3μm）
柱 温:30℃
流速：1.0ml/min
波长：256nm
数据文件名: RC$938 - 0-264/10-4087-3 - zzp-2023010711p-zjtj36y-rcqx-1-pH6.8+0.5twjz-0.1g-p3-20min.lcd
方法文件名: RC$938 - 938-RCQX-FX259.lcm
批处理文件名: RC$938 - 938-20260126-FX259.lcb
样品瓶号: 1-22
进样体积: 5 μl
版本号：6.115
进样时间:2026/01/26 15:39:52
实验者: xiexinhui
处理时间（V3）: 2026/01/29 11:54:18
处理者: xiexinhui
仪器型号：SHIMADZU LC-2050C(FX259)

<色谱图>

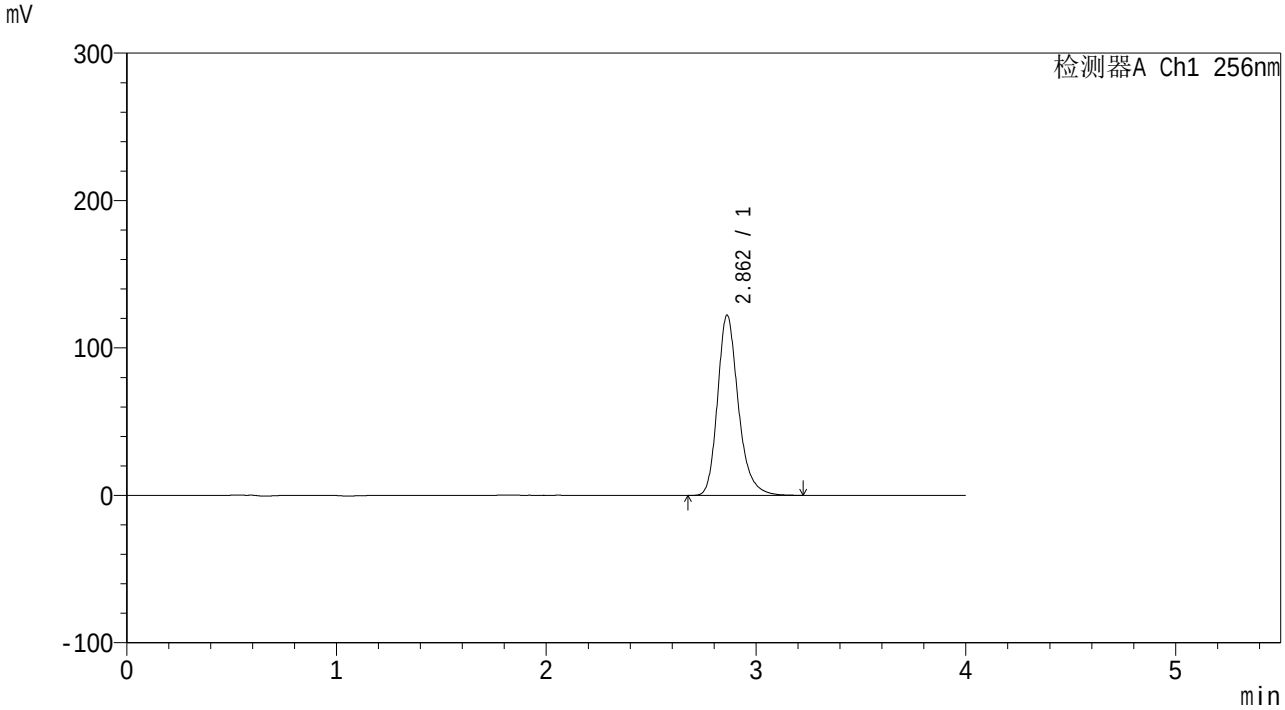

<峰表>

检测器A Ch1 256nm

峰号	保留时间	面积	面积%	高度	理论塔板数(USP)	拖尾因子	分离度(USP)
1	2.862	841623	100.000	122266	4248	1.240	--
总计		841623	100.000	122266			

SHIMADZU LabSolutions

938

<样品信息>

色谱柱:XB-C8(50*4.6mm,3μm）
柱 温:30℃
流速：1.0ml/min
波长：256nm
数据文件名: RC$938 - 0-264/10-4088-3 - zzp-2023010711p-zjtj36y-rcqx-1-pH6.8+0.5twjz-0.1g-p4-20min.lcd
方法文件名: RC$938 - 938-RCQX-FX259.lcm
批处理文件名: RC$938 - 938-20260126-FX259.lcb
样品瓶号: 1-31
进样体积: 5 μl
版本号：6.115
进样时间:2026/01/26 15:44:14
实验者: xiexinhui
处理时间（V3）: 2026/01/29 11:54:25
处理者: xiexinhui
仪器型号：SHIMADZU LC-2050C(FX259)

<色谱图>

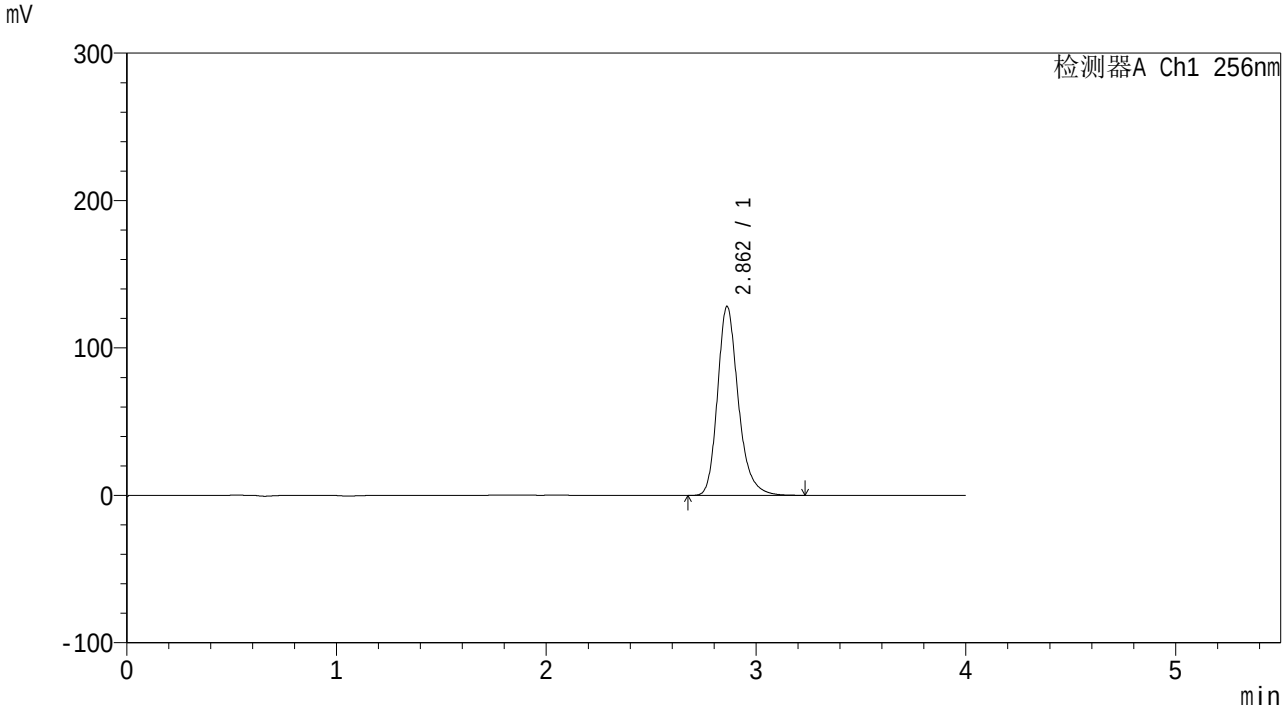

<峰表>

检测器A Ch1 256nm

峰号	保留时间	面积	面积%	高度	理论塔板数(USP)	拖尾因子	分离度(USP)
1	2.862	882417	100.000	128191	4251	1.240	--
总计		882417	100.000	128191			

SHIMADZU LabSolutions

938

<样品信息>

色谱柱:XB-C8(50*4.6mm,3μm）
柱 温:30℃
流速：1.0ml/min
波长：256nm
数据文件名: RC$938 - 0-264/10-4089-3 - zzp-2023010711p-zjtj36y-rcqx-1-pH6.8+0.5twjz-0.1g-p5-20min.lcd
方法文件名: RC$938 - 938-RCQX-FX259.lcm
批处理文件名: RC$938 - 938-20260126-FX259.lcb
样品瓶号: 1-40
进样体积: 5 μl
版本号：6.115
进样时间:2026/01/26 15:48:36
实验者: xiexinhui
处理时间（V3）: 2026/01/29 11:54:33
处理者: xiexinhui
仪器型号：SHIMADZU LC-2050C(FX259)

<色谱图>

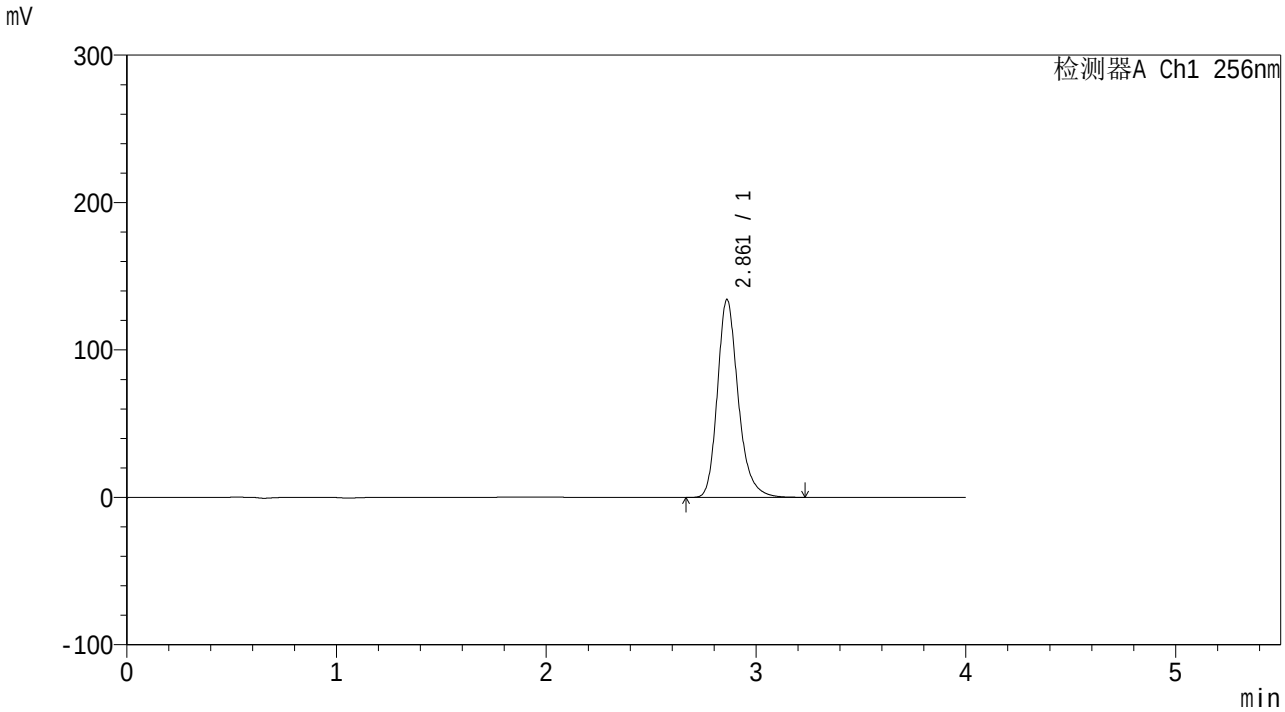

<峰表>

检测器A Ch1 256nm

峰号	保留时间	面积	面积%	高度	理论塔板数(USP)	拖尾因子	分离度(USP)
1	2.861	925219	100.000	134169	4236	1.239	--
总计		925219	100.000	134169			

SHIMADZU LabSolutions

938

<样品信息>

色谱柱:XB-C8(50*4.6mm,3μm）
柱 温:30℃
流速：1.0ml/min
波长：256nm
数据文件名: RC$938 - 0-264/10-4090-3 - zzp-2023010711p-zjtj36y-rcqx-1-pH6.8+0.5twjz-0.1g-p6-20min.lcd
方法文件名: RC$938 - 938-RCQX-FX259.lcm
批处理文件名: RC$938 - 938-20260126-FX259.lcb
样品瓶号: 1-49
进样体积: 5 μl
版本号：6.115
进样时间:2026/01/26 15:52:57
实验者: xiexinhui
处理时间（V3）: 2026/01/29 11:54:40
处理者: xiexinhui
仪器型号：SHIMADZU LC-2050C(FX259)

<色谱图>

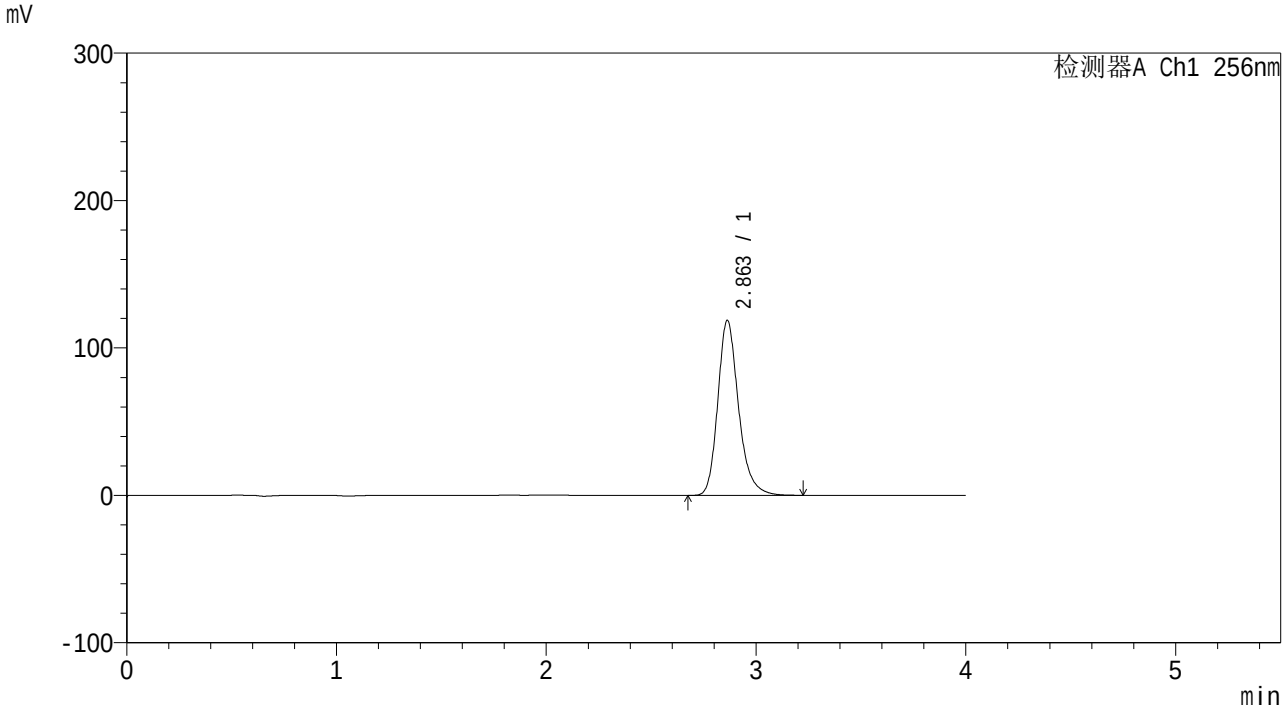

<峰表>

检测器A Ch1 256nm

峰号	保留时间	面积	面积%	高度	理论塔板数(USP)	拖尾因子	分离度(USP)
1	2.863	817592	100.000	118812	4250	1.235	--
总计		817592	100.000	118812			

SHIMADZU LabSolutions

938

<样品信息>

色谱柱:XB-C8(50*4.6mm,3μm）
柱 温:30℃
流速：1.0ml/min
波长：256nm
数据文件名: RC$938 - 0-264/10-4091-3 - zzp-2023010711p-zjtj36y-rcqx-1-pH6.8+0.5twjz-0.1g-p1-30min.lcd
方法文件名: RC$938 - 938-RCQX-FX259.lcm
批处理文件名: RC$938 - 938-20260126-FX259.lcb
样品瓶号: 1-5
进样体积: 5 μl
版本号：6.115
进样时间:2026/01/26 15:57:19
实验者: xiexinhui
处理时间（V3）: 2026/01/29 11:54:47
处理者: xiexinhui
仪器型号：SHIMADZU LC-2050C(FX259)

<色谱图>

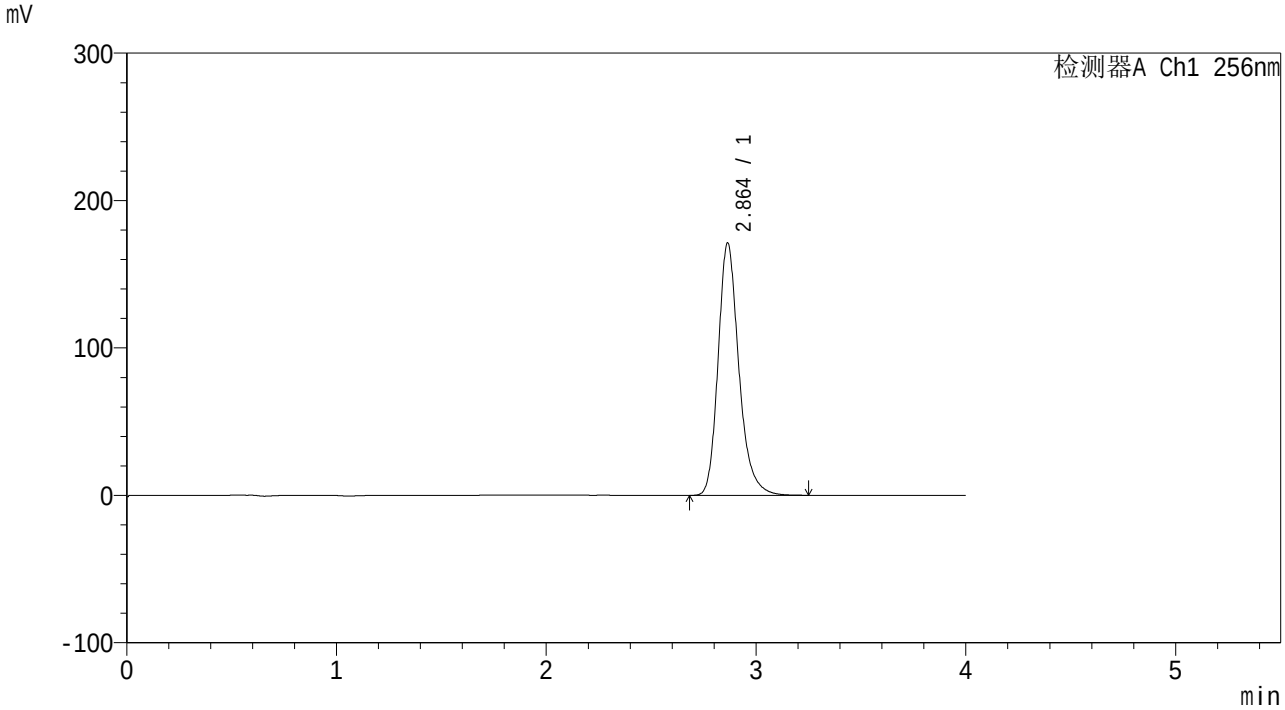

<峰表>

检测器A Ch1 256nm

峰号	保留时间	面积	面积%	高度	理论塔板数(USP)	拖尾因子	分离度(USP)
1	2.864	1178917	100.000	171210	4251	1.238	--
总计		1178917	100.000	171210			

SHIMADZU LabSolutions

938

<样品信息>

色谱柱:XB-C8(50*4.6mm,3μm）
柱 温:30℃
流速：1.0ml/min
波长：256nm
数据文件名: RC$938 - 0-264/10-4092-3 - zzp-2023010711p-zjtj36y-rcqx-1-pH6.8+0.5twjz-0.1g-p2-30min.lcd
方法文件名: RC$938 - 938-RCQX-FX259.lcm
批处理文件名: RC$938 - 938-20260126-FX259.lcb
样品瓶号: 1-14
进样体积: 5 μl
版本号：6.115
进样时间:2026/01/26 16:01:42
实验者: xiexinhui
处理时间（V3）: 2026/01/29 11:54:57
处理者: xiexinhui
仪器型号：SHIMADZU LC-2050C(FX259)

<色谱图>

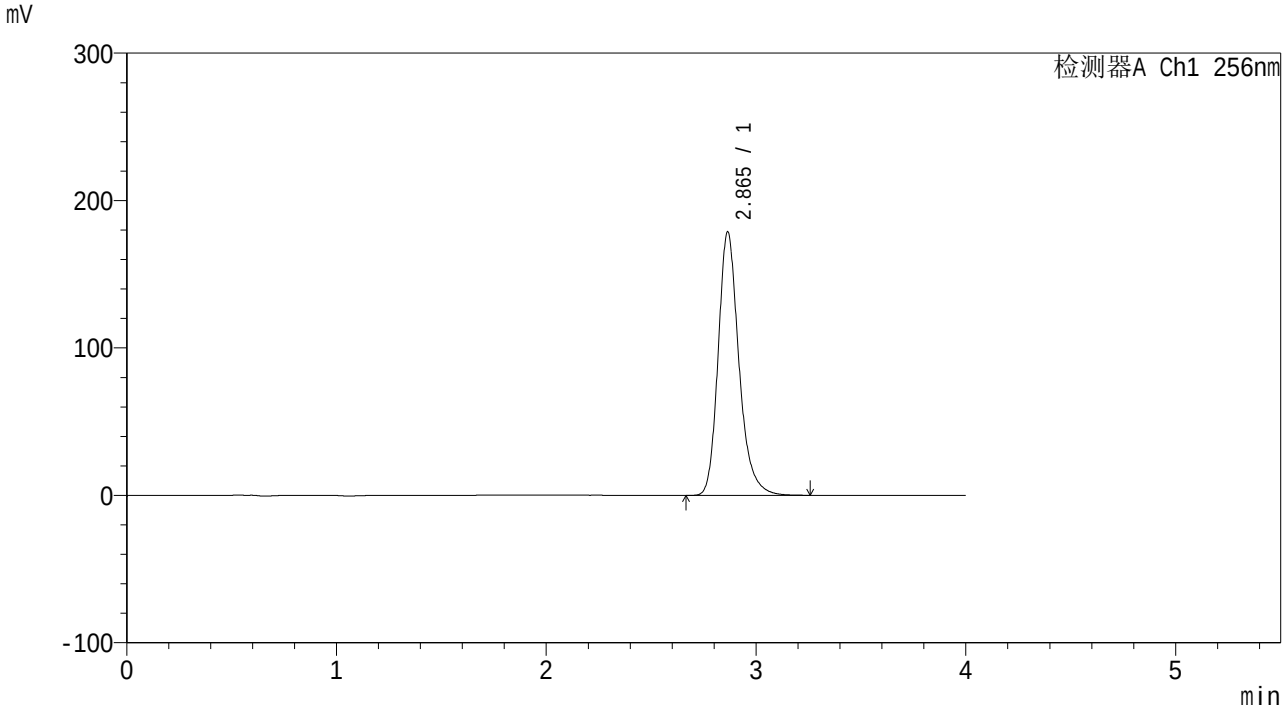

<峰表>

检测器A Ch1 256nm

峰号	保留时间	面积	面积%	高度	理论塔板数(USP)	拖尾因子	分离度(USP)
1	2.865	1231181	100.000	178713	4250	1.237	--
总计		1231181	100.000	178713			

SHIMADZU LabSolutions

938

<样品信息>

色谱柱:XB-C8(50*4.6mm,3μm）
柱 温:30℃
流速：1.0ml/min
波长：256nm
数据文件名: RC$938 - 0-264/10-4093-3 - zzp-2023010711p-zjtj36y-rcqx-1-pH6.8+0.5twjz-0.1g-p3-30min.lcd
方法文件名: RC$938 - 938-RCQX-FX259.lcm
批处理文件名: RC$938 - 938-20260126-FX259.lcb
样品瓶号: 1-23
进样体积: 5 μl
版本号：6.115
进样时间:2026/01/26 16:06:03
实验者: xiexinhui
处理时间（V3）: 2026/01/29 11:55:04
处理者: xiexinhui
仪器型号：SHIMADZU LC-2050C(FX259)

<色谱图>

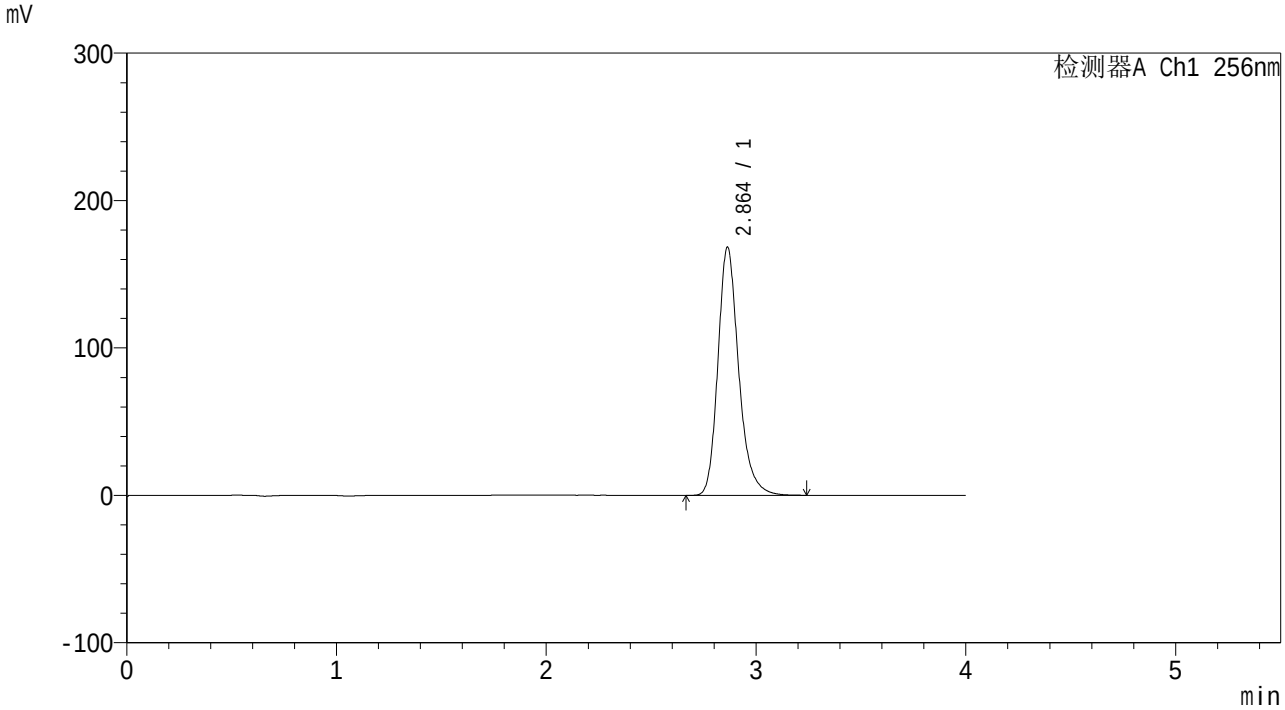

<峰表>

检测器A Ch1 256nm

峰号	保留时间	面积	面积%	高度	理论塔板数(USP)	拖尾因子	分离度(USP)
1	2.864	1159307	100.000	168455	4248	1.234	--
总计		1159307	100.000	168455			

SHIMADZU LabSolutions

938

<样品信息>

色谱柱:XB-C8(50*4.6mm,3μm）
柱 温:30℃
流速：1.0ml/min
波长：256nm
数据文件名: RC$938 - 0-264/10-4094-3 - zzp-2023010711p-zjtj36y-rcqx-1-pH6.8+0.5twjz-0.1g-p4-30min.lcd
方法文件名: RC$938 - 938-RCQX-FX259.lcm
批处理文件名: RC$938 - 938-20260126-FX259.lcb
样品瓶号: 1-32
进样体积: 5 μl
版本号：6.115
进样时间:2026/01/26 16:10:25
实验者: xiexinhui
处理时间（V3）: 2026/01/29 11:55:11
处理者: xiexinhui
仪器型号：SHIMADZU LC-2050C(FX259)

<色谱图>

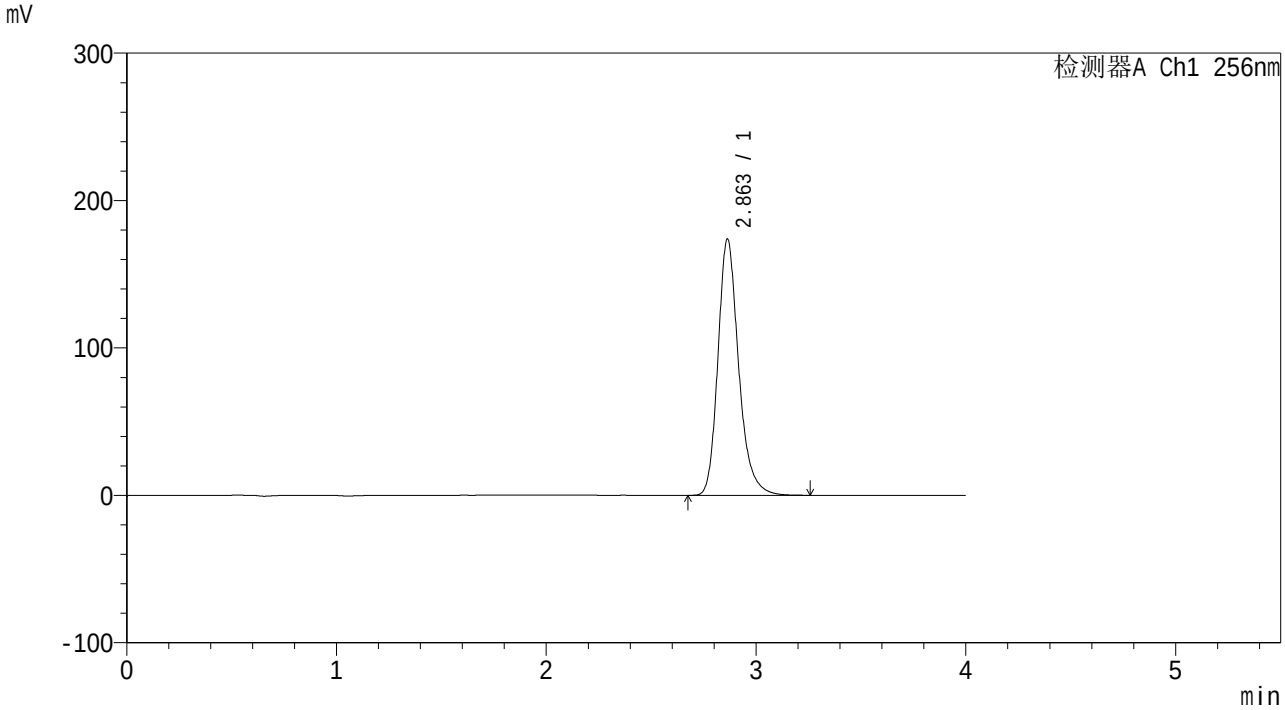

<峰表>

检测器A Ch1 256nm

峰号	保留时间	面积	面积%	高度	理论塔板数(USP)	拖尾因子	分离度(USP)
1	2.863	1193553	100.000	173931	4273	1.236	--
总计		1193553	100.000	173931			

SHIMADZU LabSolutions

938

<样品信息>

色谱柱:XB-C8(50*4.6mm,3μm）
柱 温:30℃
流速：1.0ml/min
波长：256nm
数据文件名: RC$938 - 0-264/10-4095-3 - zzp-2023010711p-zjtj36y-rcqx-1-pH6.8+0.5twjz-0.1g-p5-30min.lcd
方法文件名: RC$938 - 938-RCQX-FX259.lcm
批处理文件名: RC$938 - 938-20260126-FX259.lcb
样品瓶号: 1-41
进样体积: 5 μl
版本号：6.115
进样时间:2026/01/26 16:14:47
实验者: xiexinhui
处理时间（V3）: 2026/01/29 11:55:18
处理者: xiexinhui
仪器型号：SHIMADZU LC-2050C(FX259)

<色谱图>

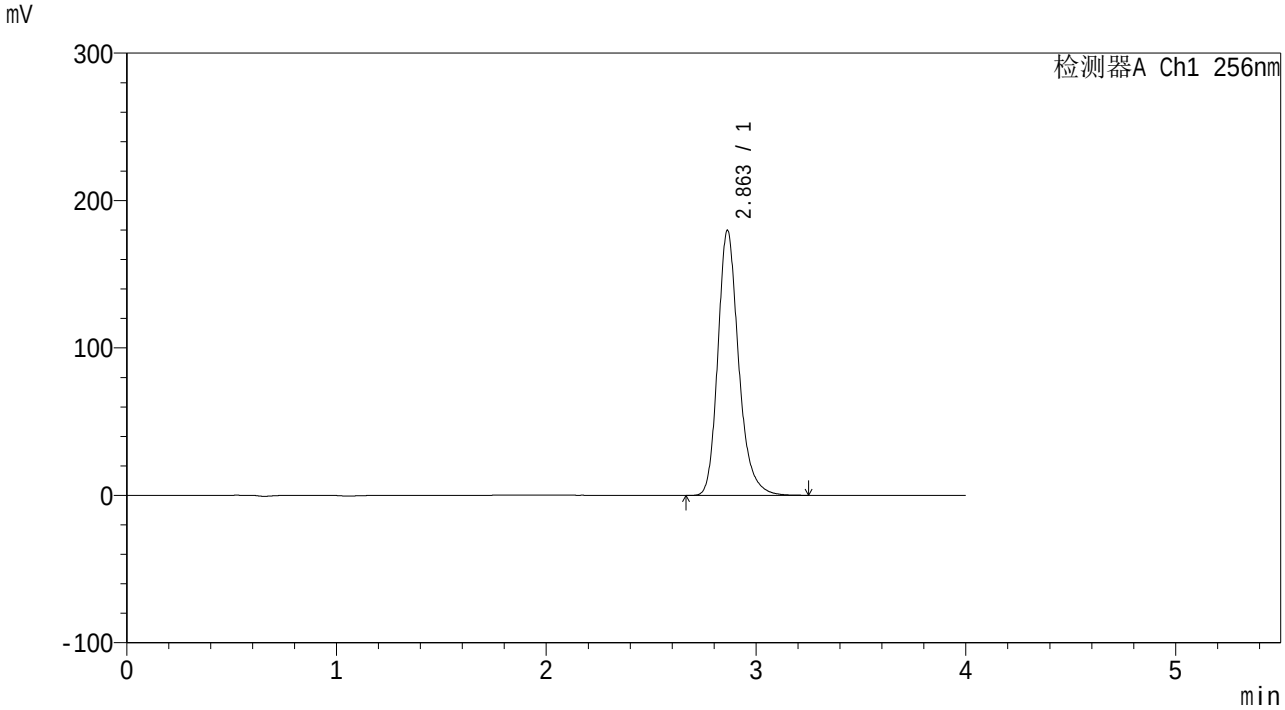

<峰表>

检测器A Ch1 256nm

峰号	保留时间	面积	面积%	高度	理论塔板数(USP)	拖尾因子	分离度(USP)
1	2.863	1237742	100.000	179915	4250	1.232	--
总计		1237742	100.000	179915			

SHIMADZU LabSolutions

938

<样品信息>

色谱柱:XB-C8(50*4.6mm,3μm）
柱 温:30℃
流速：1.0ml/min
波长：256nm
数据文件名: RC$938 - 0-264/10-4096-3 - zzp-2023010711p-zjtj36y-rcqx-1-pH6.8+0.5twjz-0.1g-p6-30min.lcd
方法文件名: RC$938 - 938-RCQX-FX259.lcm
批处理文件名: RC$938 - 938-20260126-FX259.lcb
样品瓶号: 1-50
进样体积: 5 μl
版本号：6.115
进样时间:2026/01/26 16:19:09
实验者: xiexinhui
处理时间（V3）: 2026/01/29 11:55:25
处理者: xiexinhui
仪器型号：SHIMADZU LC-2050C(FX259)

<色谱图>

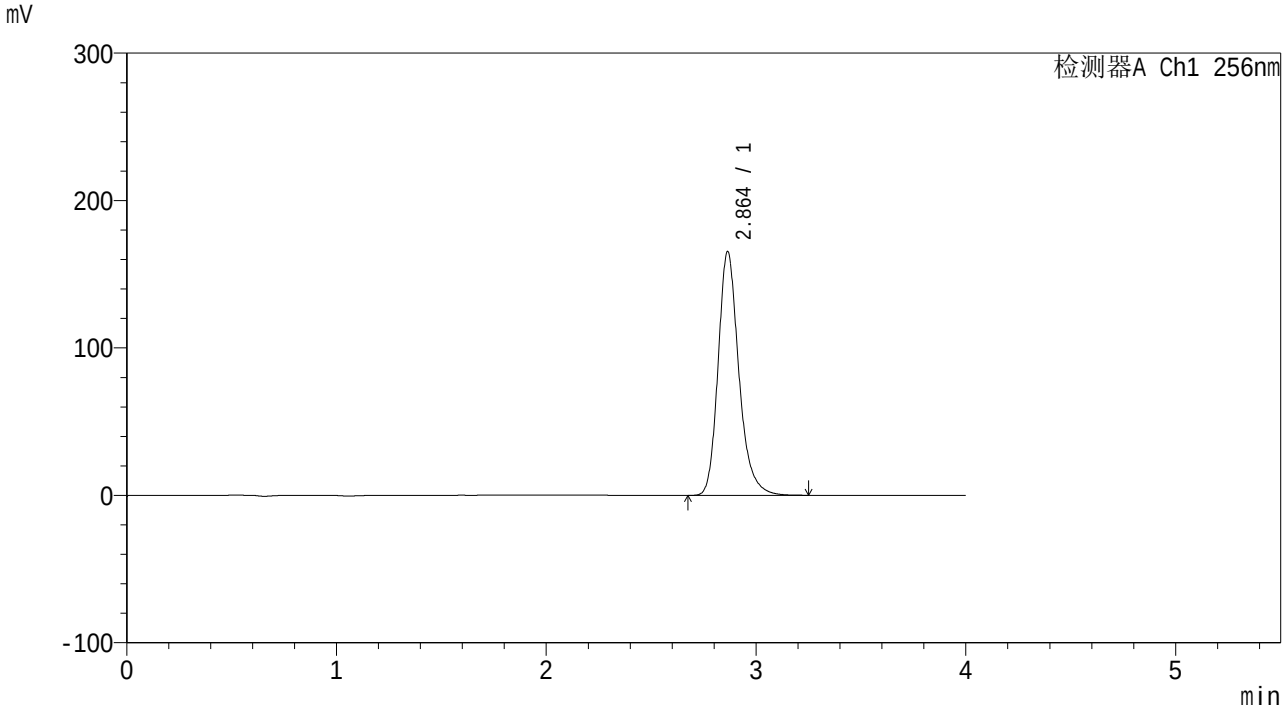

<峰表>

检测器A Ch1 256nm

峰号	保留时间	面积	面积%	高度	理论塔板数(USP)	拖尾因子	分离度(USP)
1	2.864	1138343	100.000	165387	4249	1.233	--
总计		1138343	100.000	165387			

SHIMADZU LabSolutions

938

<样品信息>

色谱柱:XB-C8(50*4.6mm,3μm）
柱 温:30℃
流速：1.0ml/min
波长：256nm
数据文件名: RC$938 - 0-264/10-4097-3 - zzp-2023010711p-zjtj36y-rcqx-1-pH6.8+0.5twjz-0.1g-p1-45min.lcd
方法文件名: RC$938 - 938-RCQX-FX259.lcm
批处理文件名: RC$938 - 938-20260126-FX259.lcb
样品瓶号: 1-6
进样体积: 5 μl
版本号：6.115
进样时间:2026/01/26 16:23:32
实验者: xiexinhui
处理时间（V3）: 2026/01/29 11:55:34
处理者: xiexinhui
仪器型号：SHIMADZU LC-2050C(FX259)

<色谱图>

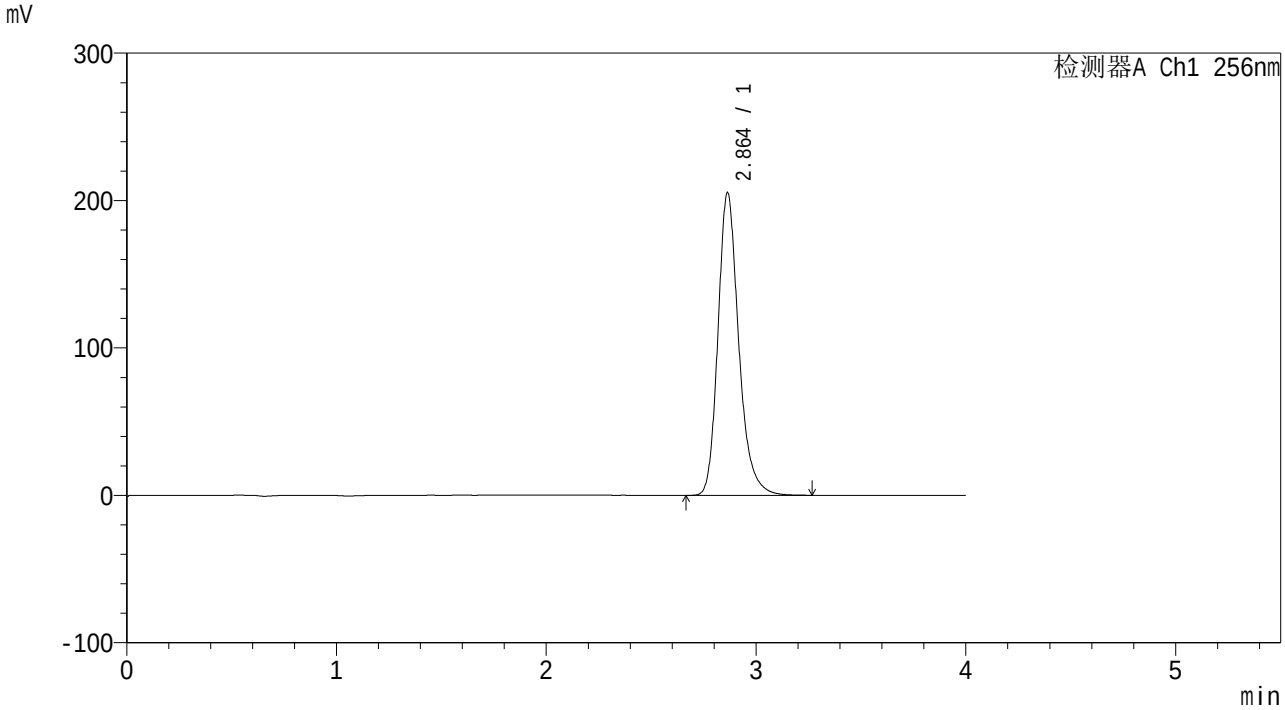

<峰表>

检测器A Ch1 256nm

峰号	保留时间	面积	面积%	高度	理论塔板数(USP)	拖尾因子	分离度(USP)
1	2.864	1413193	100.000	205386	4252	1.233	--
总计		1413193	100.000	205386			

SHIMADZU LabSolutions

938

<样品信息>

色谱柱:XB-C8(50*4.6mm,3μm）
柱 温:30℃
流速：1.0ml/min
波长：256nm
数据文件名: RC$938 - 0-264/10-4098-3 - zzp-2023010711p-zjtj36y-rcqx-1-pH6.8+0.5twjz-0.1g-p2-45min.lcd
方法文件名: RC$938 - 938-RCQX-FX259.lcm
批处理文件名: RC$938 - 938-20260126-FX259.lcb
样品瓶号: 1-15
进样体积: 5 μl
版本号：6.115
进样时间:2026/01/26 16:27:53
实验者: xiexinhui
处理时间（V3）: 2026/01/29 11:55:41
处理者: xiexinhui
仪器型号：SHIMADZU LC-2050C(FX259)

<色谱图>

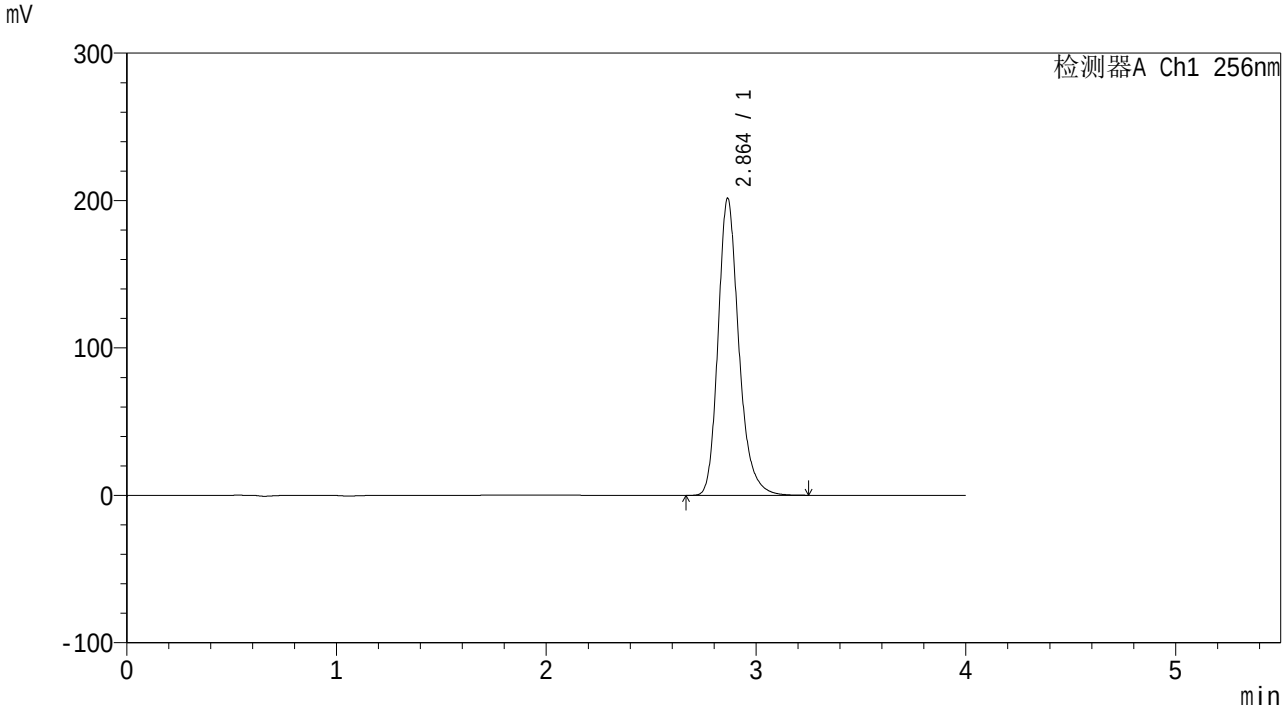

<峰表>

检测器A Ch1 256nm

峰号	保留时间	面积	面积%	高度	理论塔板数(USP)	拖尾因子	分离度(USP)
1	2.864	1385747	100.000	201503	4256	1.232	--
总计		1385747	100.000	201503			

SHIMADZU LabSolutions

938

<样品信息>

色谱柱:XB-C8(50*4.6mm,3μm）
柱 温:30℃
流速：1.0ml/min
波长：256nm
数据文件名: RC$938 - 0-264/10-4099-3 - zzp-2023010711p-zjtj36y-rcqx-1-pH6.8+0.5twjz-0.1g-p3-45min.lcd
方法文件名: RC$938 - 938-RCQX-FX259.lcm
批处理文件名: RC$938 - 938-20260126-FX259.lcb
样品瓶号: 1-24
进样体积: 5 μl
版本号：6.115
进样时间:2026/01/26 16:32:17
实验者: xiexinhui
处理时间（V3）: 2026/01/29 11:55:49
处理者: xiexinhui
仪器型号：SHIMADZU LC-2050C(FX259)

<色谱图>

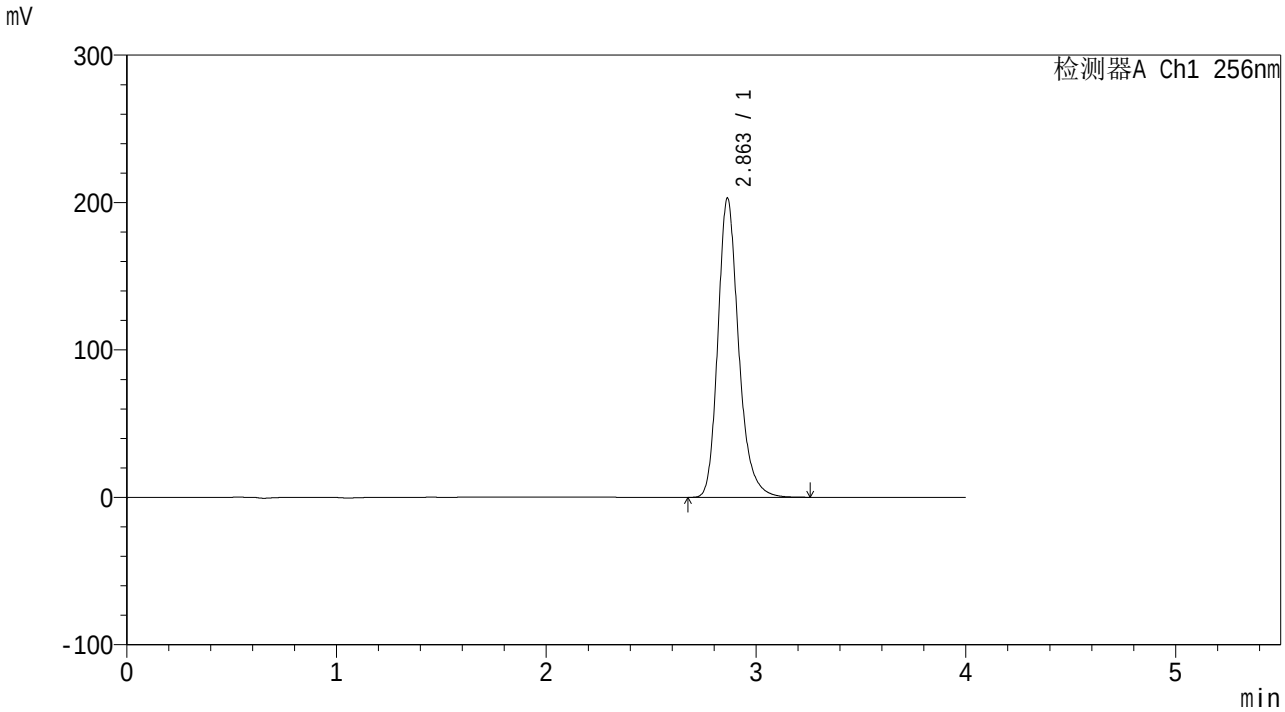

<峰表>

检测器A Ch1 256nm

峰号	保留时间	面积	面积%	高度	理论塔板数(USP)	拖尾因子	分离度(USP)
1	2.863	1396025	100.000	203004	4255	1.233	--
总计		1396025	100.000	203004			

SHIMADZU LabSolutions

938

<样品信息>

色谱柱:XB-C8(50*4.6mm,3μm）
柱 温:30℃
流速：1.0ml/min
波长：256nm
数据文件名: RC$938 - 0-264/10-4100-3 - zzp-2023010711p-zjtj36y-rcqx-1-pH6.8+0.5twjz-0.1g-p4-45min.lcd
方法文件名: RC$938 - 938-RCQX-FX259.lcm
批处理文件名: RC$938 - 938-20260126-FX259.lcb
样品瓶号: 1-33
进样体积: 5 μl
版本号：6.115
进样时间:2026/01/26 16:36:39
实验者: xiexinhui
处理时间（V3）: 2026/01/29 11:55:57
处理者: xiexinhui
仪器型号：SHIMADZU LC-2050C(FX259)

<色谱图>

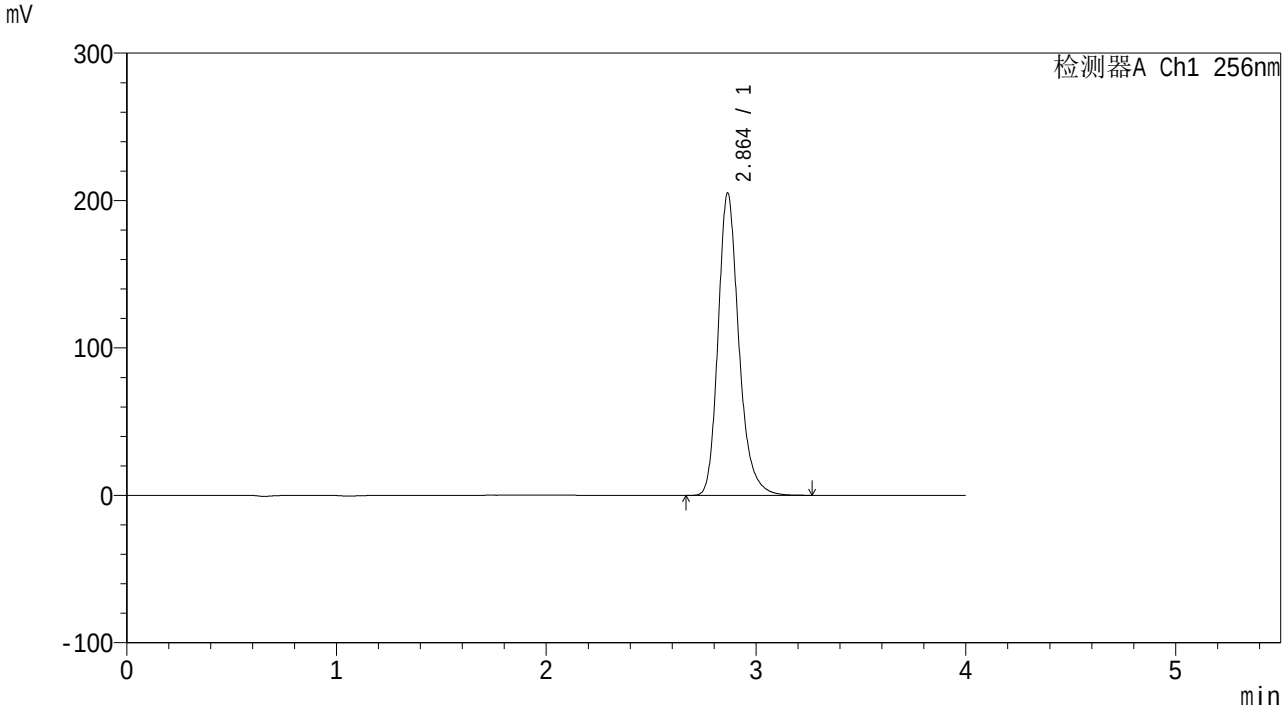

<峰表>

检测器A Ch1 256nm

峰号	保留时间	面积	面积%	高度	理论塔板数(USP)	拖尾因子	分离度(USP)
1	2.864	1410997	100.000	205121	4255	1.233	--
总计		1410997	100.000	205121			

SHIMADZU LabSolutions

938

<样品信息>

色谱柱:XB-C8(50*4.6mm,3μm）
柱 温:30℃
流速：1.0ml/min
波长：256nm
数据文件名: RC$938 - 0-264/10-4101-3 - zzp-2023010711p-zjtj36y-rcqx-1-pH6.8+0.5twjz-0.1g-p5-45min.lcd
方法文件名: RC$938 - 938-RCQX-FX259.lcm
批处理文件名: RC$938 - 938-20260126-FX259.lcb
样品瓶号: 1-42
进样体积: 5 μl
版本号：6.115
进样时间:2026/01/26 16:41:02
实验者: xiexinhui
处理时间（V3）: 2026/01/29 11:56:06
处理者: xiexinhui
仪器型号：SHIMADZU LC-2050C(FX259)

<色谱图>

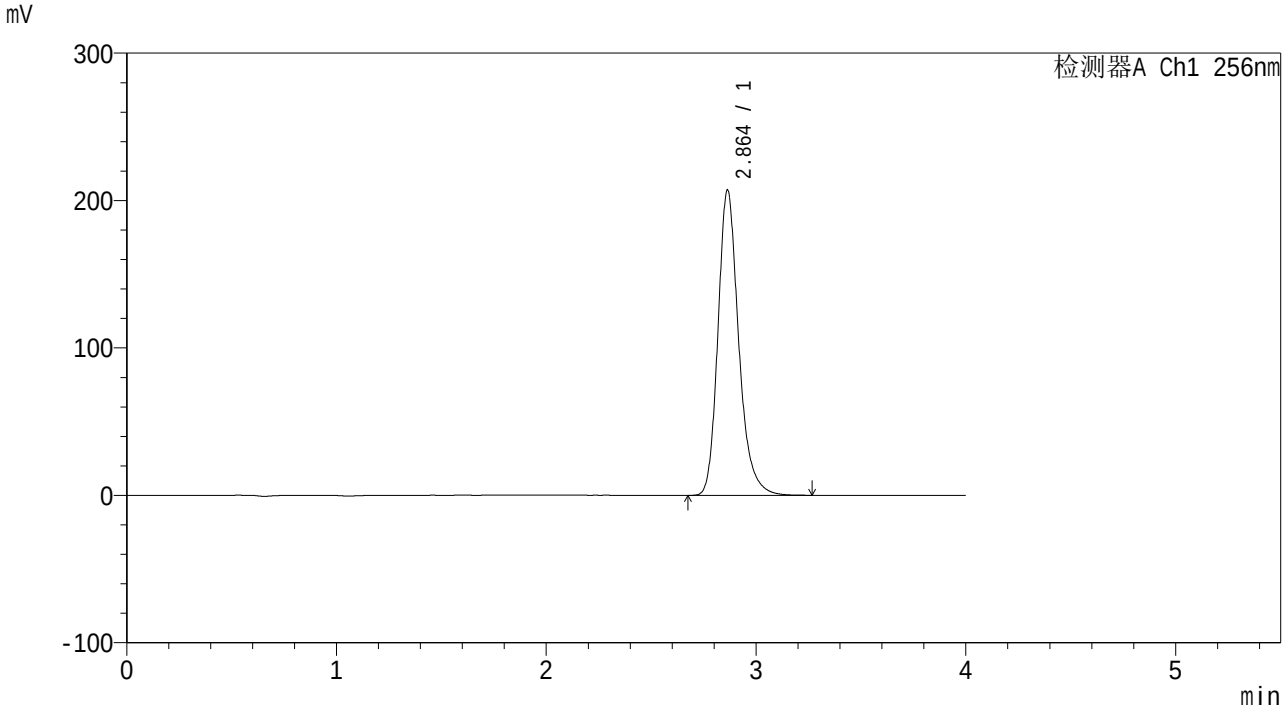

<峰表>

检测器A Ch1 256nm

峰号	保留时间	面积	面积%	高度	理论塔板数(USP)	拖尾因子	分离度(USP)
1	2.864	1423530	100.000	207186	4262	1.232	--
总计		1423530	100.000	207186			

SHIMADZU LabSolutions

938

<样品信息>

色谱柱:XB-C8(50*4.6mm,3μm）
柱 温:30℃
流速：1.0ml/min
波长：256nm
数据文件名: RC$938 - 0-264/10-4102-3 - zzp-2023010711p-zjtj36y-rcqx-1-pH6.8+0.5twjz-0.1g-p6-45min.lcd
方法文件名: RC$938 - 938-RCQX-FX259.lcm
批处理文件名: RC$938 - 938-20260126-FX259.lcb
样品瓶号: 1-51
进样体积: 5 μl
版本号：6.115
进样时间:2026/01/26 16:45:24
实验者: xiexinhui
处理时间（V3）: 2026/01/29 11:56:13
处理者: xiexinhui
仪器型号：SHIMADZU LC-2050C(FX259)

<色谱图>

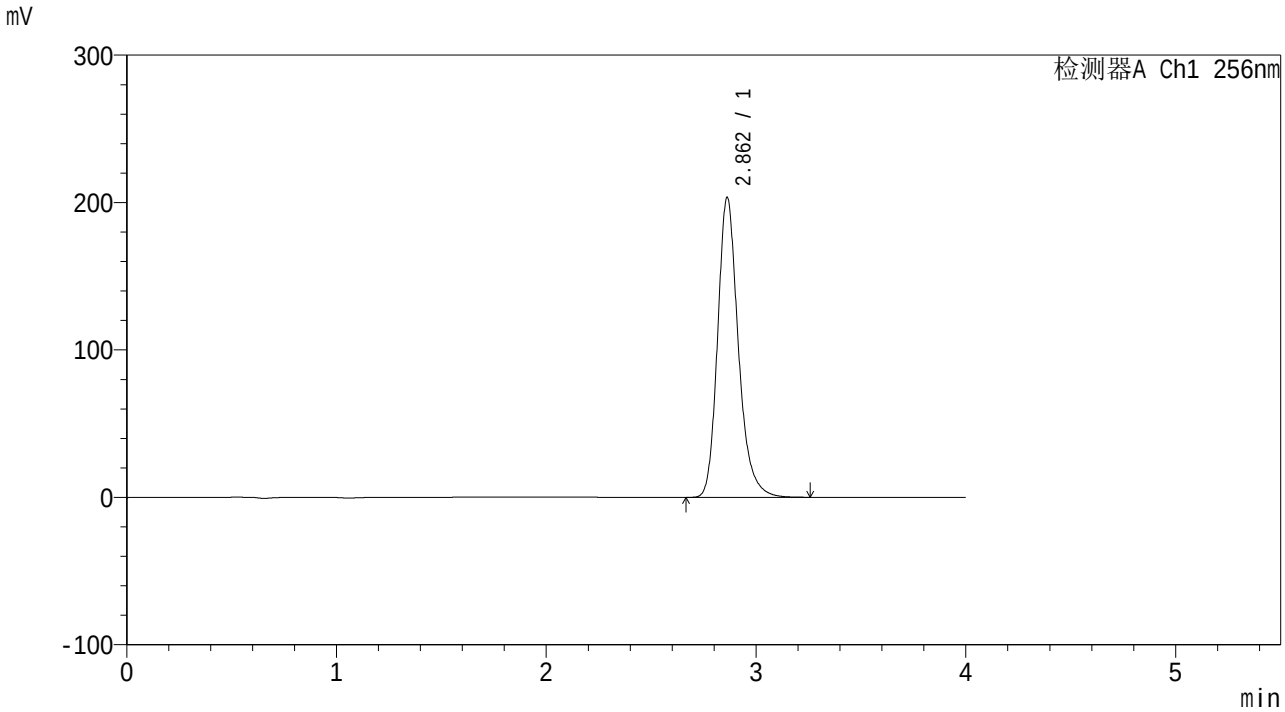

<峰表>

检测器A Ch1 256nm

峰号	保留时间	面积	面积%	高度	理论塔板数(USP)	拖尾因子	分离度(USP)
1	2.862	1398408	100.000	203514	4260	1.231	--
总计		1398408	100.000	203514			

SHIMADZU LabSolutions

938

<样品信息>

色谱柱:XB-C8(50*4.6mm,3μm）
柱 温:30℃
流速：1.0ml/min
波长：256nm
数据文件名: RC$938 - 0-264/10-4103-3 - zzp-2023010711p-zjtj36y-rcqx-1-pH6.8+0.5twjz-0.1g-p1-60min.lcd
方法文件名: RC$938 - 938-RCQX-FX259.lcm
批处理文件名: RC$938 - 938-20260126-FX259.lcb
样品瓶号: 1-7
进样体积: 5 μl
版本号：6.115
进样时间:2026/01/26 16:49:46
实验者: xiexinhui
处理时间（V3）: 2026/01/29 11:56:20
处理者: xiexinhui
仪器型号：SHIMADZU LC-2050C(FX259)

<色谱图>

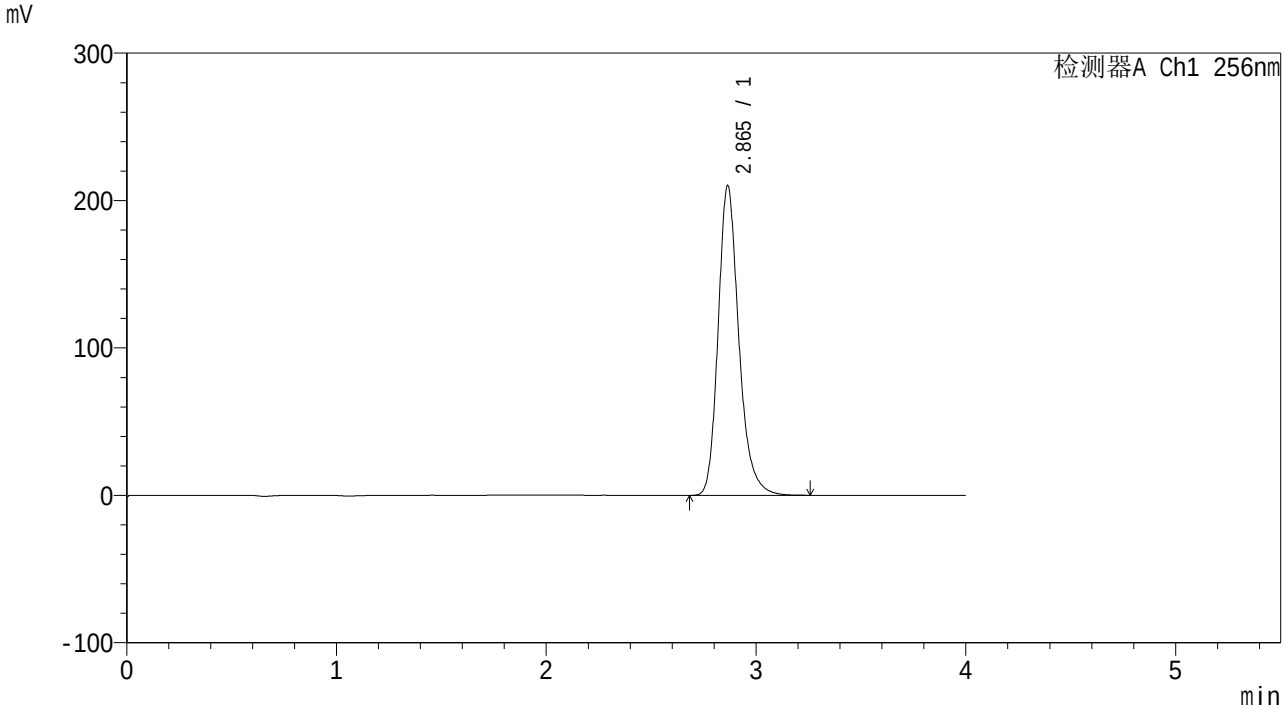

<峰表>

检测器A Ch1 256nm

峰号	保留时间	面积	面积%	高度	理论塔板数(USP)	拖尾因子	分离度(USP)
1	2.865	1443047	100.000	210119	4268	1.229	--
总计		1443047	100.000	210119			

SHIMADZU LabSolutions

938

<样品信息>

色谱柱:XB-C8(50*4.6mm,3μm）
柱 温:30℃
流速：1.0ml/min
波长：256nm
数据文件名: RC$938 - 0-264/10-4104-3 - zzp-2023010711p-zjtj36y-rcqx-1-pH6.8+0.5twjz-0.1g-p2-60min.lcd
方法文件名: RC$938 - 938-RCQX-FX259.lcm
批处理文件名: RC$938 - 938-20260126-FX259.lcb
样品瓶号: 1-16
进样体积: 5 μl
版本号：6.115
进样时间:2026/01/26 16:54:08
实验者: xiexinhui
处理时间（V3）: 2026/01/29 11:56:28
处理者: xiexinhui
仪器型号：SHIMADZU LC-2050C(FX259)

<色谱图>

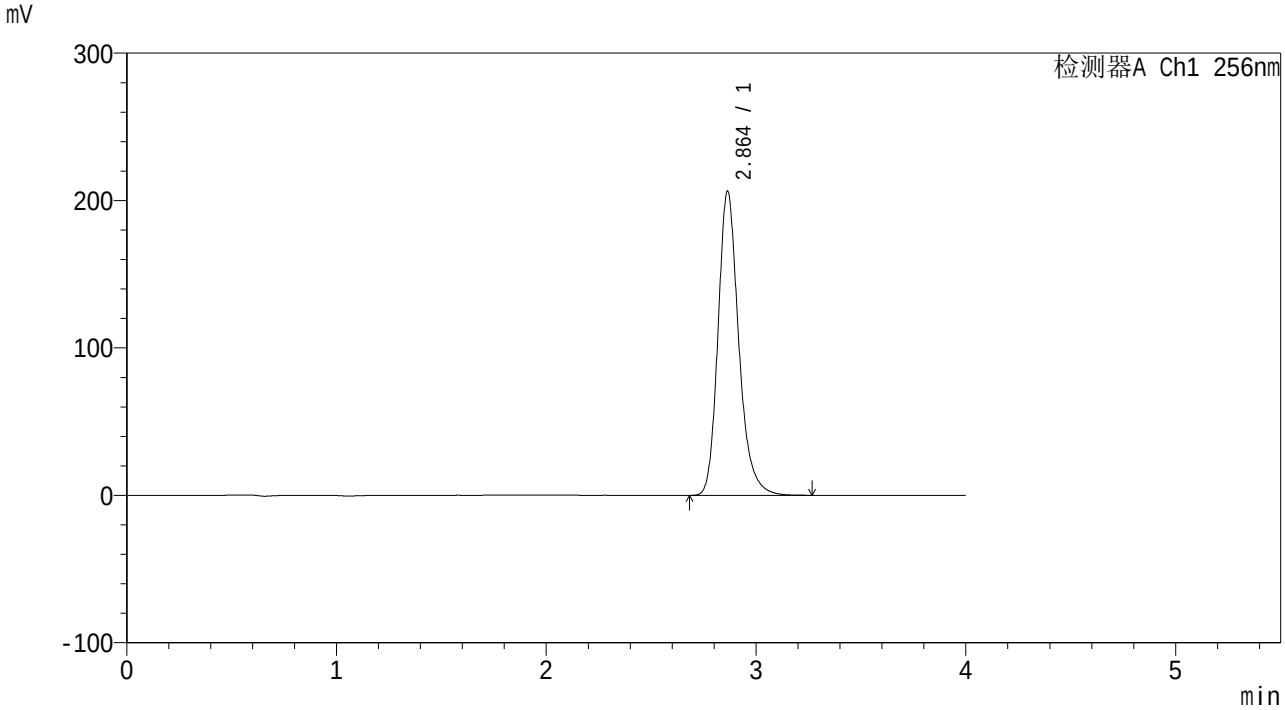

<峰表>

检测器A Ch1 256nm

峰号	保留时间	面积	面积%	高度	理论塔板数(USP)	拖尾因子	分离度(USP)
1	2.864	1417888	100.000	206368	4260	1.228	--
总计		1417888	100.000	206368			

SHIMADZU LabSolutions

938

<样品信息>

色谱柱:XB-C8(50*4.6mm,3μm）
柱 温:30℃
流速：1.0ml/min
波长：256nm
数据文件名: RC$938 - 0-264/10-4105-3 - zzp-2023010711p-zjtj36y-rcqx-1-pH6.8+0.5twjz-0.1g-p3-60min.lcd
方法文件名: RC$938 - 938-RCQX-FX259.lcm
批处理文件名: RC$938 - 938-20260126-FX259.lcb
样品瓶号: 1-25
进样体积: 5 μl
版本号：6.115
进样时间:2026/01/26 16:58:30
实验者: xiexinhui
处理时间（V3）: 2026/01/29 11:56:37
处理者: xiexinhui
仪器型号：SHIMADZU LC-2050C(FX259)

<色谱图>

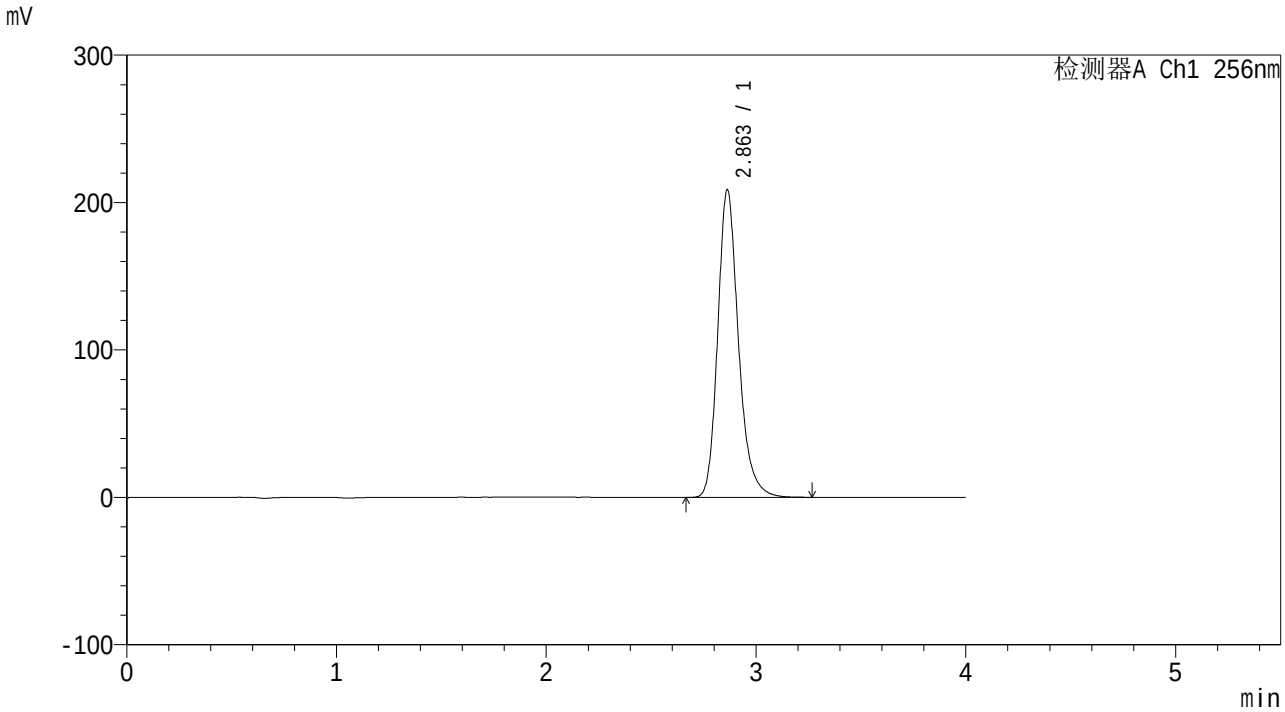

<峰表>

检测器A Ch1 256nm

峰号	保留时间	面积	面积%	高度	理论塔板数(USP)	拖尾因子	分离度(USP)
1	2.863	1434937	100.000	208817	4258	1.227	--
总计		1434937	100.000	208817			

SHIMADZU LabSolutions

938

<样品信息>

色谱柱:XB-C8(50*4.6mm,3μm）
柱 温:30℃
流速：1.0ml/min
波长：256nm
数据文件名: RC$938 - 0-264/10-4106-3 - zzp-2023010711p-zjtj36y-rcqx-1-pH6.8+0.5twjz-0.1g-p4-60min.lcd
方法文件名: RC$938 - 938-RCQX-FX259.lcm
批处理文件名: RC$938 - 938-20260126-FX259.lcb
样品瓶号: 1-34
进样体积: 5 μl
版本号：6.115
进样时间:2026/01/26 17:02:52
实验者: xiexinhui
处理时间（V3）: 2026/01/29 11:56:44
处理者: xiexinhui
仪器型号：SHIMADZU LC-2050C(FX259)

<色谱图>

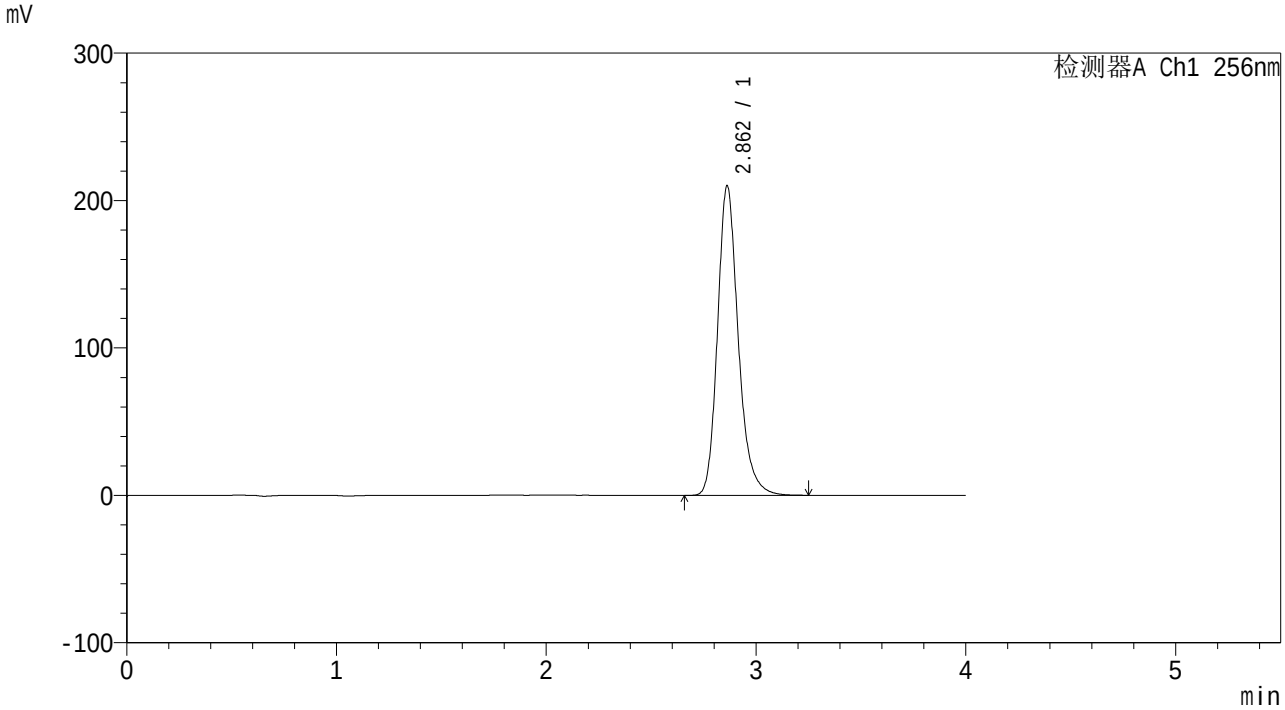

<峰表>

检测器A Ch1 256nm

峰号	保留时间	面积	面积%	高度	理论塔板数(USP)	拖尾因子	分离度(USP)
1	2.862	1443395	100.000	210021	4250	1.219	--
总计		1443395	100.000	210021			

SHIMADZU LabSolutions

938

<样品信息>

色谱柱:XB-C8(50*4.6mm,3μm）
柱 温:30℃
流速：1.0ml/min
波长：256nm
数据文件名: RC$938 - 0-264/10-4107-3 - zzp-2023010711p-zjtj36y-rcqx-1-pH6.8+0.5twjz-0.1g-p5-60min.lcd
方法文件名: RC$938 - 938-RCQX-FX259.lcm
批处理文件名: RC$938 - 938-20260126-FX259.lcb
样品瓶号: 1-43
进样体积: 5 μl
版本号：6.115
进样时间:2026/01/26 17:07:14
实验者: xiexinhui
处理时间（V3）: 2026/01/29 11:56:52
处理者: xiexinhui
仪器型号：SHIMADZU LC-2050C(FX259)

<色谱图>

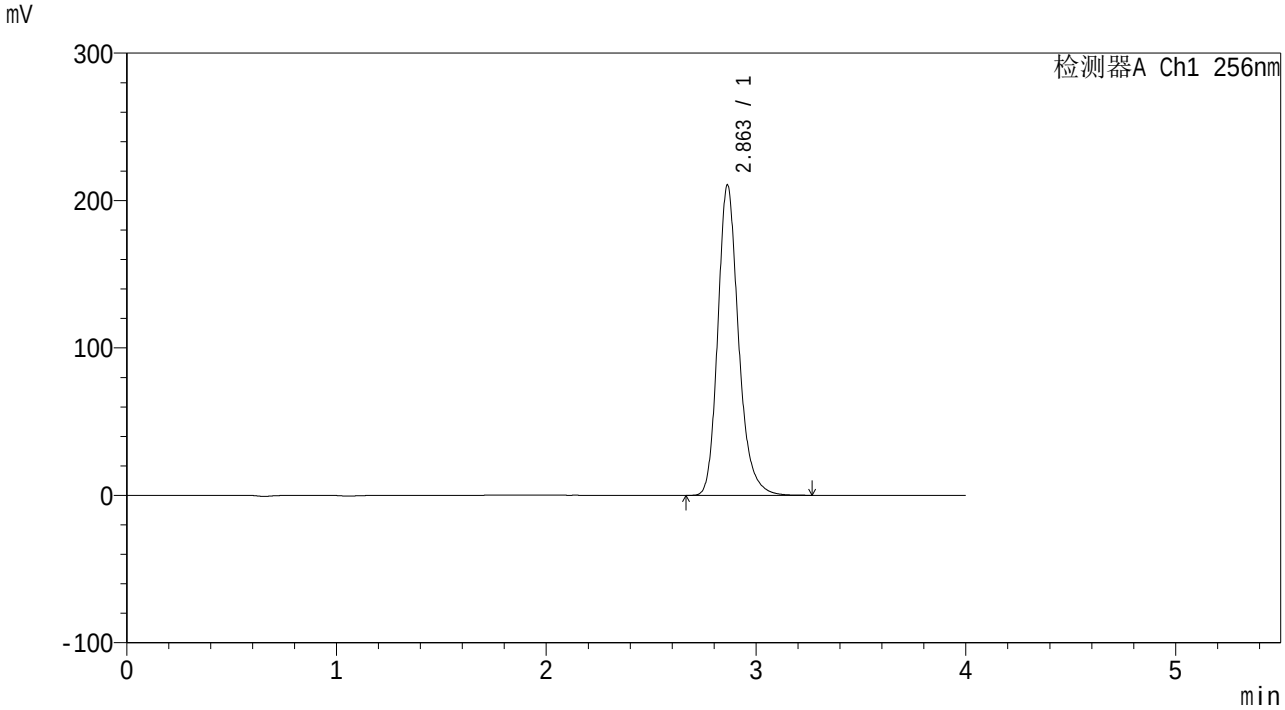

<峰表>

检测器A Ch1 256nm

峰号	保留时间	面积	面积%	高度	理论塔板数(USP)	拖尾因子	分离度(USP)
1	2.863	1446758	100.000	210648	4255	1.218	--
总计		1446758	100.000	210648			

SHIMADZU LabSolutions

938

<样品信息>

色谱柱:XB-C8(50*4.6mm,3μm）
柱 温:30℃
流速：1.0ml/min
波长：256nm
数据文件名: RC$938 - 0-264/10-4108-3 - zzp-2023010711p-zjtj36y-rcqx-1-pH6.8+0.5twjz-0.1g-p6-60min.lcd
方法文件名: RC$938 - 938-RCQX-FX259.lcm
批处理文件名: RC$938 - 938-20260126-FX259.lcb
样品瓶号: 1-52
进样体积: 5 μl
版本号：6.115
进样时间:2026/01/26 17:11:37
实验者: xiexinhui
处理时间（V3）: 2026/01/29 11:57:01
处理者: xiexinhui
仪器型号：SHIMADZU LC-2050C(FX259)

<色谱图>

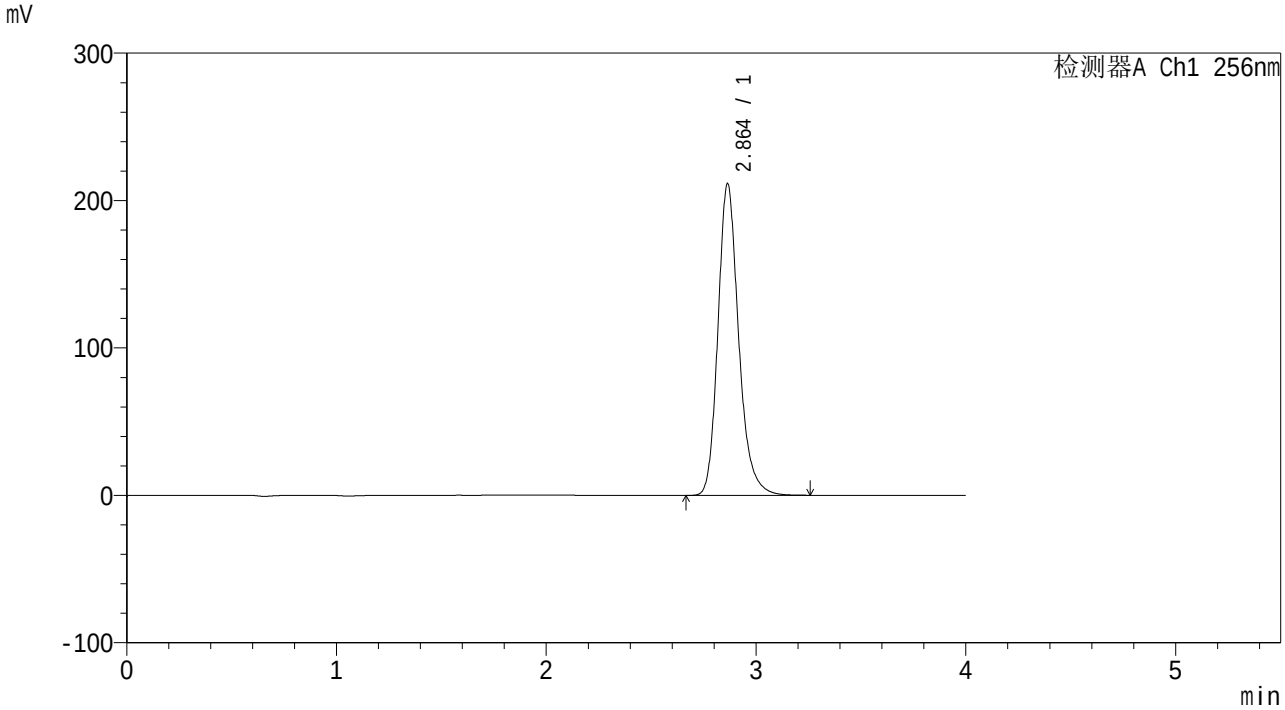

<峰表>

检测器A Ch1 256nm

峰号	保留时间	面积	面积%	高度	理论塔板数(USP)	拖尾因子	分离度(USP)
1	2.864	1451323	100.000	211478	4258	1.213	--
总计		1451323	100.000	211478			

SHIMADZU LabSolutions

938

<样品信息>

色谱柱:XB-C8(50*4.6mm,3μm）
柱 温:30℃
流速：1.0ml/min
波长：256nm
数据文件名: RC$938 - 0-264/10-4109-3 - zzp-2023010711p-zjtj36y-rcqx-1-pH6.8+0.5twjz-0.1g-p1-jx.lcd
方法文件名: RC$938 - 938-RCQX-FX259.lcm
批处理文件名: RC$938 - 938-20260126-FX259.lcb
样品瓶号: 1-8
进样体积: 5 μl
版本号：6.115
进样时间:2026/01/26 17:15:59
实验者: xiexinhui
处理时间（V3）: 2026/01/29 11:57:08
处理者: xiexinhui
仪器型号：SHIMADZU LC-2050C(FX259)

<色谱图>

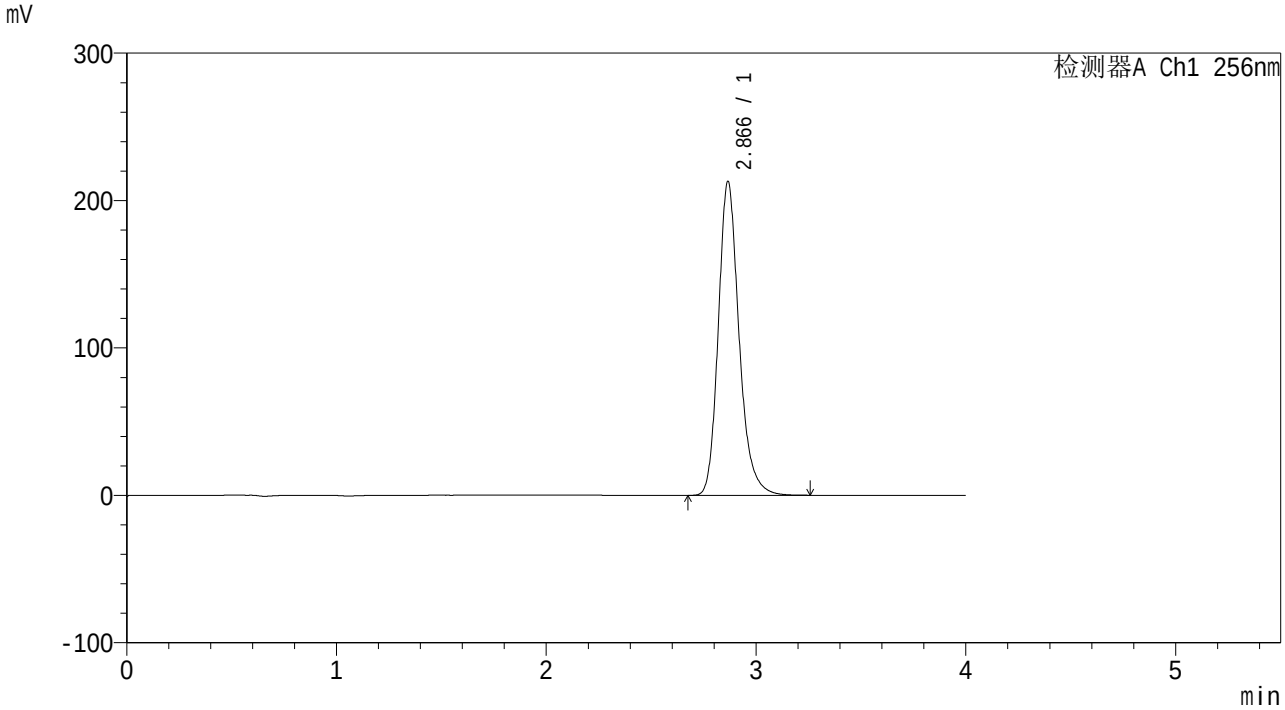

<峰表>

检测器A Ch1 256nm

峰号	保留时间	面积	面积%	高度	理论塔板数(USP)	拖尾因子	分离度(USP)
1	2.866	1464912	100.000	212663	4245	1.215	--
总计		1464912	100.000	212663			

SHIMADZU LabSolutions

938

<样品信息>

色谱柱:XB-C8(50*4.6mm,3μm）
柱 温:30℃
流速：1.0ml/min
波长：256nm
数据文件名: RC$938 - 0-264/10-4110-3 - zzp-2023010711p-zjtj36y-rcqx-1-pH6.8+0.5twjz-0.1g-p2-jx.lcd
方法文件名: RC$938 - 938-RCQX-FX259.lcm
批处理文件名: RC$938 - 938-20260126-FX259.lcb
样品瓶号: 1-17
进样体积: 5 μl
版本号：6.115
进样时间:2026/01/26 17:20:22
实验者: xiexinhui
处理时间（V3）: 2026/01/29 11:57:16
处理者: xiexinhui
仪器型号：SHIMADZU LC-2050C(FX259)

<色谱图>

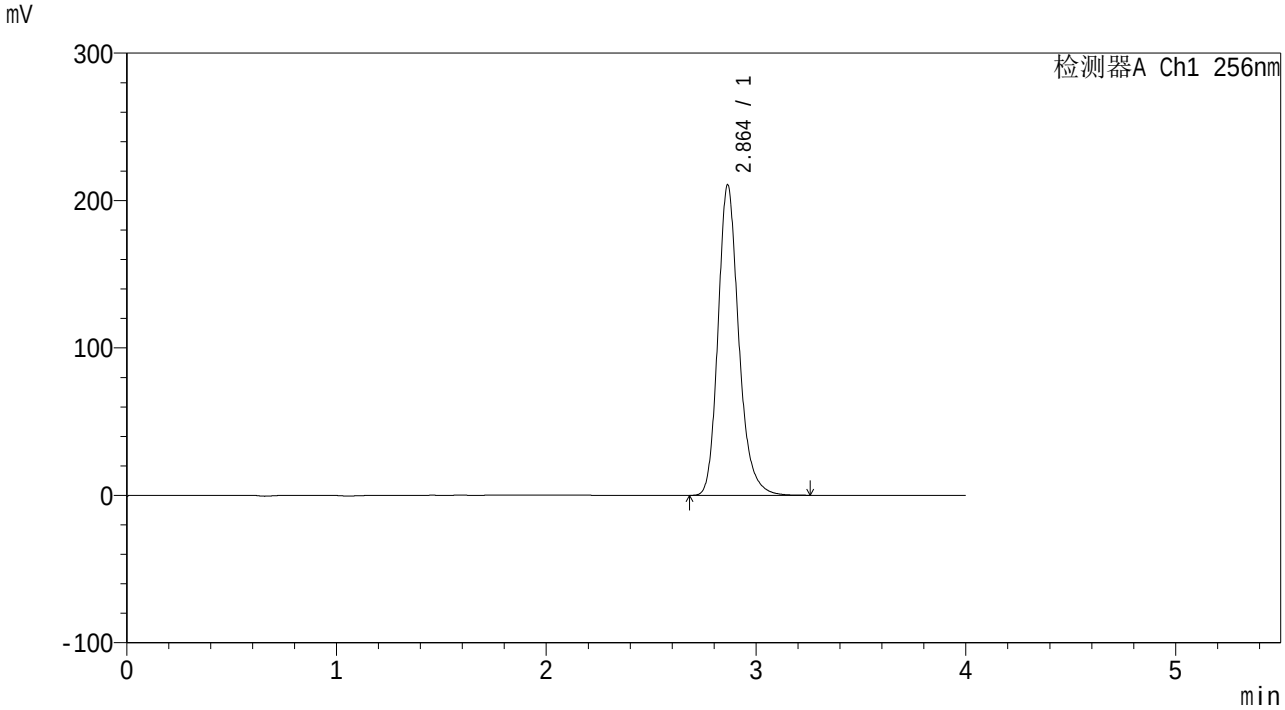

<峰表>

检测器A Ch1 256nm

峰号	保留时间	面积	面积%	高度	理论塔板数(USP)	拖尾因子	分离度(USP)
1	2.864	1447453	100.000	210618	4245	1.213	--
总计		1447453	100.000	210618			

SHIMADZU LabSolutions

938

<样品信息>

色谱柱:XB-C8(50*4.6mm,3μm）
柱 温:30℃
流速：1.0ml/min
波长：256nm
数据文件名: RC$938 - 0-264/10-4111-3 - zzp-2023010711p-zjtj36y-rcqx-1-pH6.8+0.5twjz-0.1g-p3-jx.lcd
方法文件名: RC$938 - 938-RCQX-FX259.lcm
批处理文件名: RC$938 - 938-20260126-FX259.lcb
样品瓶号: 1-26
进样体积: 5 μl
版本号：6.115
进样时间:2026/01/26 17:24:45
实验者: xiexinhui
处理时间（V3）: 2026/01/29 11:57:23
处理者: xiexinhui
仪器型号：SHIMADZU LC-2050C(FX259)

<色谱图>

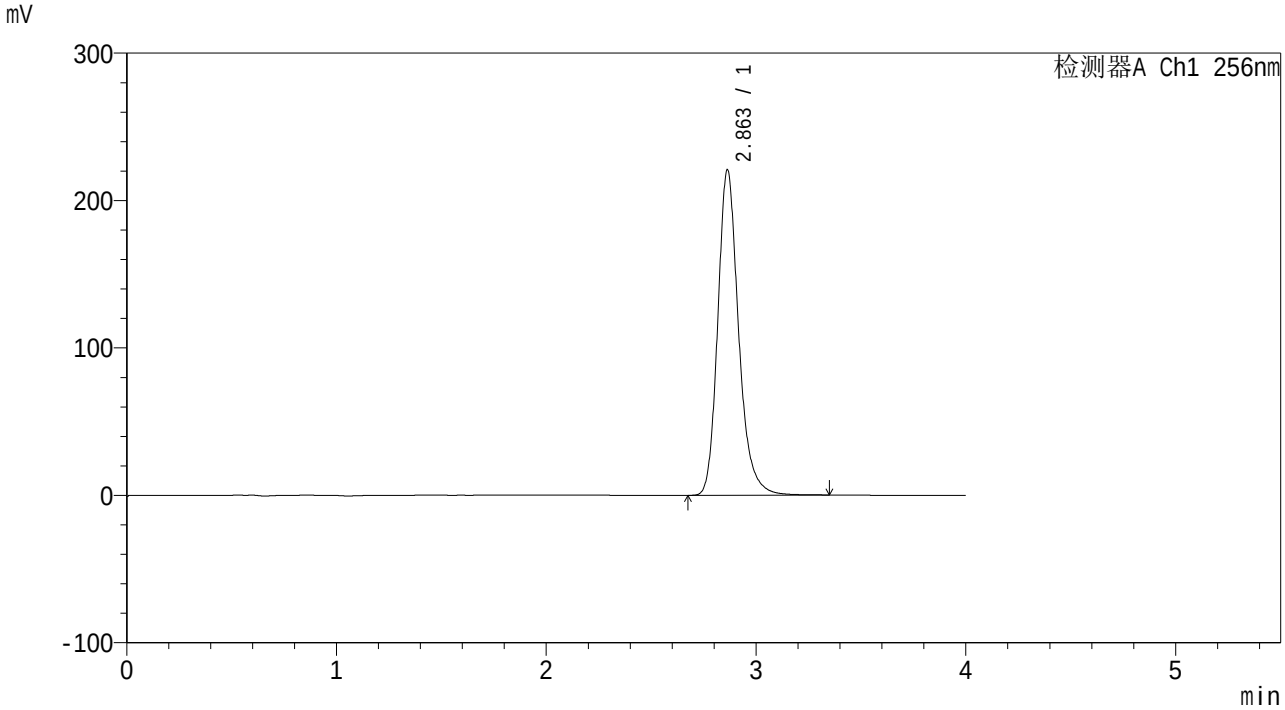

<峰表>

检测器A Ch1 256nm

峰号	保留时间	面积	面积%	高度	理论塔板数(USP)	拖尾因子	分离度(USP)
1	2.863	1525198	100.000	220882	4228	1.221	--
总计		1525198	100.000	220882			

SHIMADZU LabSolutions

938

<样品信息>

色谱柱:XB-C8(50*4.6mm,3μm）
柱 温:30℃
流速：1.0ml/min
波长：256nm
数据文件名: RC$938 - 0-264/10-4112-3 - zzp-2023010711p-zjtj36y-rcqx-1-pH6.8+0.5twjz-0.1g-p4-jx.lcd
方法文件名: RC$938 - 938-RCQX-FX259.lcm
批处理文件名: RC$938 - 938-20260126-FX259.lcb
样品瓶号: 1-35
进样体积: 5 μl
版本号：6.115
进样时间:2026/01/26 17:29:08
实验者: xiexinhui
处理时间（V3）: 2026/01/29 11:57:32
处理者: xiexinhui
仪器型号：SHIMADZU LC-2050C(FX259)

<色谱图>

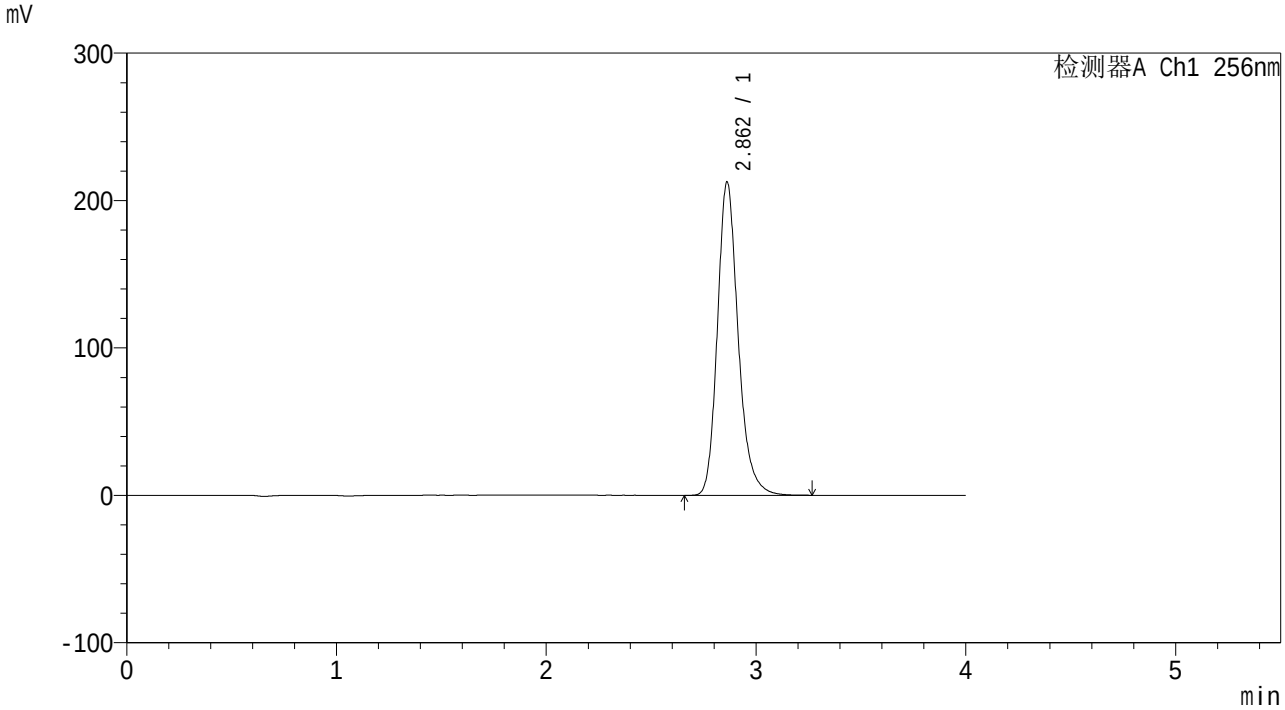

<峰表>

检测器A Ch1 256nm

峰号	保留时间	面积	面积%	高度	理论塔板数(USP)	拖尾因子	分离度(USP)
1	2.862	1464348	100.000	212509	4221	1.214	--
总计		1464348	100.000	212509			

SHIMADZU LabSolutions

938

<样品信息>

色谱柱:XB-C8(50*4.6mm,3μm）
柱 温:30℃
流速：1.0ml/min
波长：256nm
数据文件名: RC$938 - 0-264/10-4113-3 - zzp-2023010711p-zjtj36y-rcqx-1-pH6.8+0.5twjz-0.1g-p5-jx.lcd
方法文件名: RC$938 - 938-RCQX-FX259.lcm
批处理文件名: RC$938 - 938-20260126-FX259.lcb
样品瓶号: 1-44
进样体积: 5 μl
版本号：6.115
进样时间:2026/01/26 17:33:30
实验者: xiexinhui
处理时间（V3）: 2026/01/29 11:57:39
处理者: xiexinhui
仪器型号：SHIMADZU LC-2050C(FX259)

<色谱图>

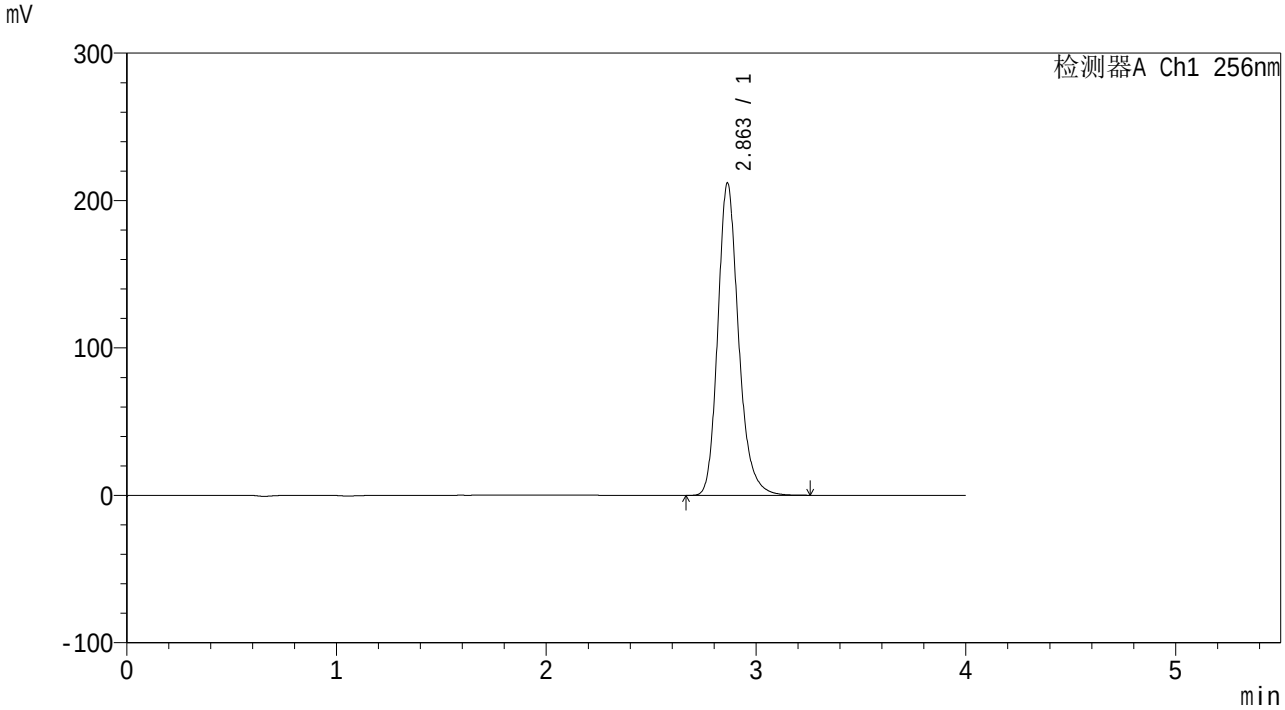

<峰表>

检测器A Ch1 256nm

峰号	保留时间	面积	面积%	高度	理论塔板数(USP)	拖尾因子	分离度(USP)
1	2.863	1457821	100.000	211923	4232	1.211	--
总计		1457821	100.000	211923			

SHIMADZU LabSolutions

938

<样品信息>

色谱柱:XB-C8(50*4.6mm,3μm）
柱 温:30℃
流速：1.0ml/min
波长：256nm
数据文件名: RC$938 - 0-264/10-4114-3 - zzp-2023010711p-zjtj36y-rcqx-1-pH6.8+0.5twjz-0.1g-p6-jx.lcd
方法文件名: RC$938 - 938-RCQX-FX259.lcm
批处理文件名: RC$938 - 938-20260126-FX259.lcb
样品瓶号: 1-53
进样体积: 5 μl
版本号：6.115
进样时间:2026/01/26 17:37:53
实验者: xiexinhui
处理时间（V3）: 2026/01/29 11:57:46
处理者: xiexinhui
仪器型号：SHIMADZU LC-2050C(FX259)

<色谱图>

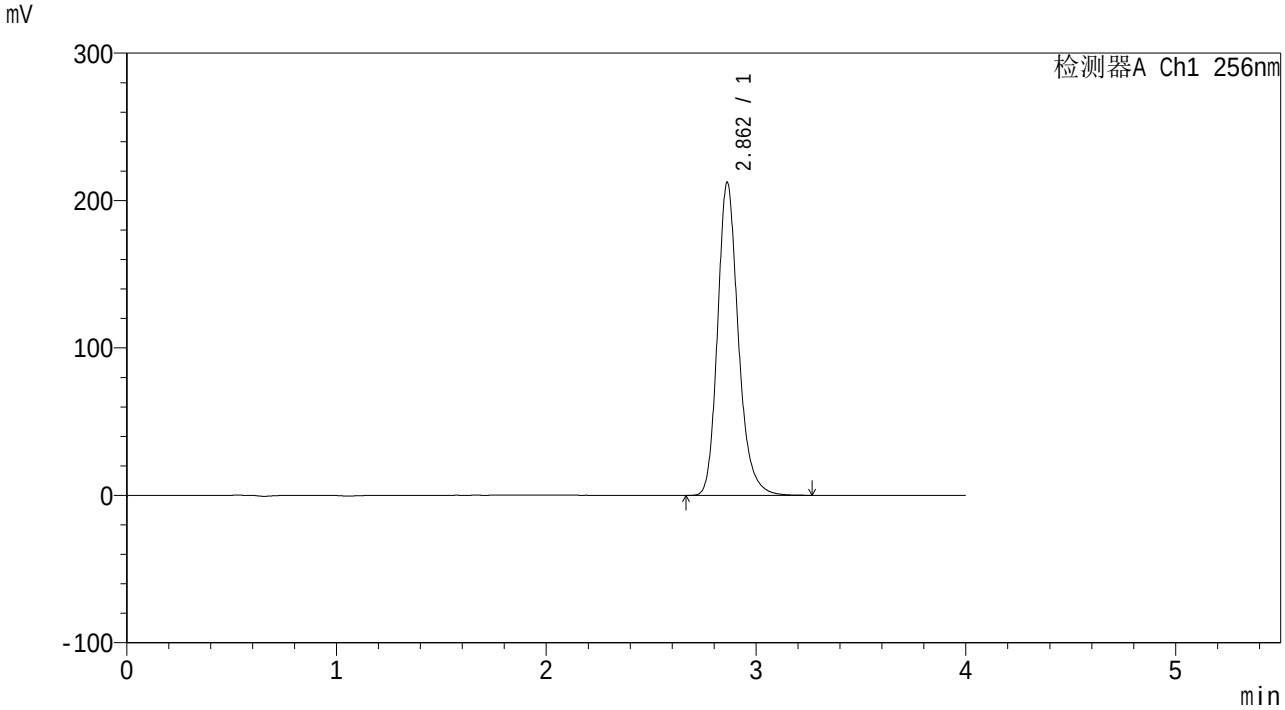

<峰表>

检测器A Ch1 256nm

峰号	保留时间	面积	面积%	高度	理论塔板数(USP)	拖尾因子	分离度(USP)
1	2.862	1461460	100.000	212451	4232	1.211	--
总计		1461460	100.000	212451			

SHIMADZU LabSolutions

938

<样品信息>

色谱柱:XB-C8(50*4.6mm,3μm）
柱 温:30℃
流速：1.0ml/min
波长：256nm
数据文件名: RC$938 - 0-264/10-4115-3 - zzp-2023010711p-zjtj36y-rcqx-1-pH6.8+0.5twjz-0.1g-dz2-1.lcd
方法文件名: RC$938 - 938-RCQX-FX259.lcm
批处理文件名: RC$938 - 938-20260126-FX259.lcb
样品瓶号: 1-27
进样体积: 5 μl
版本号：6.115
进样时间:2026/01/26 17:42:16
实验者: xiexinhui
处理时间（V3）: 2026/01/29 11:57:56
处理者: xiexinhui
仪器型号：SHIMADZU LC-2050C(FX259)

<色谱图>

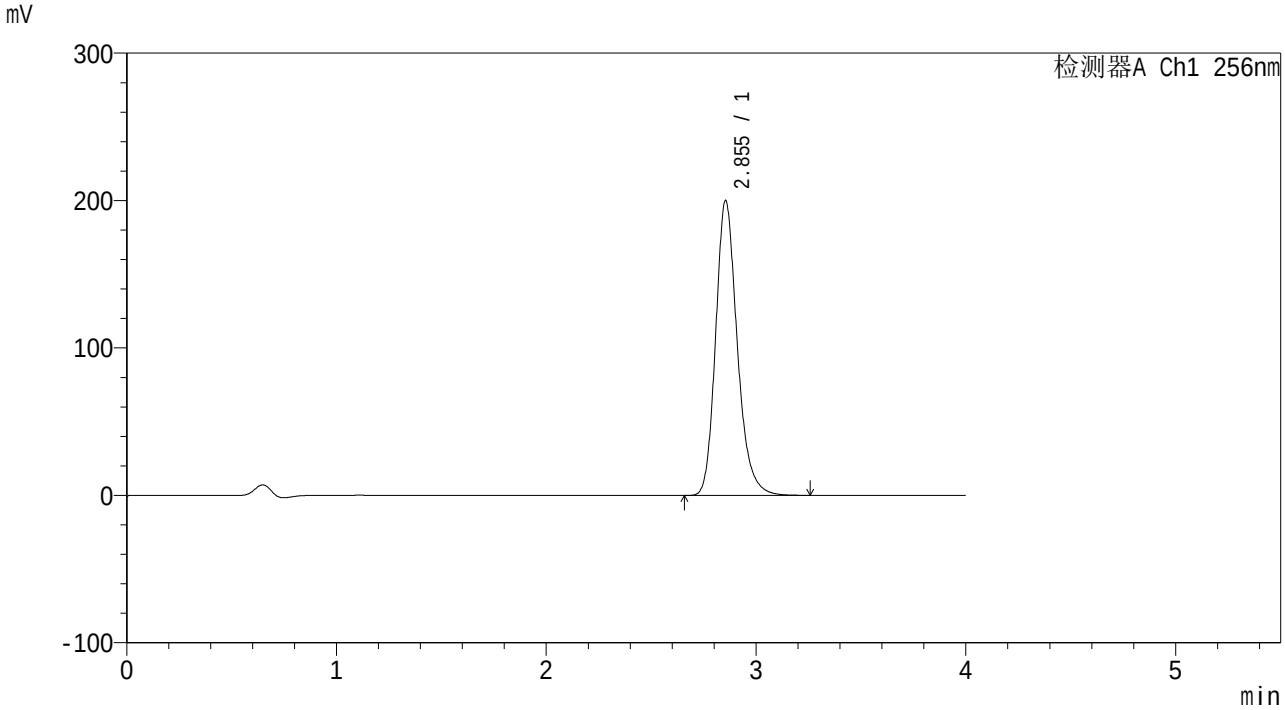

<峰表>

检测器A Ch1 256nm

峰号	保留时间	面积	面积%	高度	理论塔板数(USP)	拖尾因子	分离度(USP)
1	2.855	1433315	100.000	200105	3847	1.215	--
总计		1433315	100.000	200105			

SHIMADZU LabSolutions

938

<样品信息>

色谱柱:XB-C8(50*4.6mm,3μm）
柱 温:30℃
流速：1.0ml/min
波长：256nm
数据文件名: RC$938 - 0-264/10-4116-3 - zzp-2023010711p-zjtj36y-rcqx-1-pH6.8+0.5twjz-0.1g-dz2-2.lcd
方法文件名: RC$938 - 938-RCQX-FX259.lcm
批处理文件名: RC$938 - 938-20260126-FX259.lcb
样品瓶号: 1-27
进样体积: 5 μl
版本号：6.115
进样时间:2026/01/26 17:46:39
实验者: xiexinhui
处理时间（V3）: 2026/01/29 11:58:04
处理者: xiexinhui
仪器型号：SHIMADZU LC-2050C(FX259)

<色谱图>

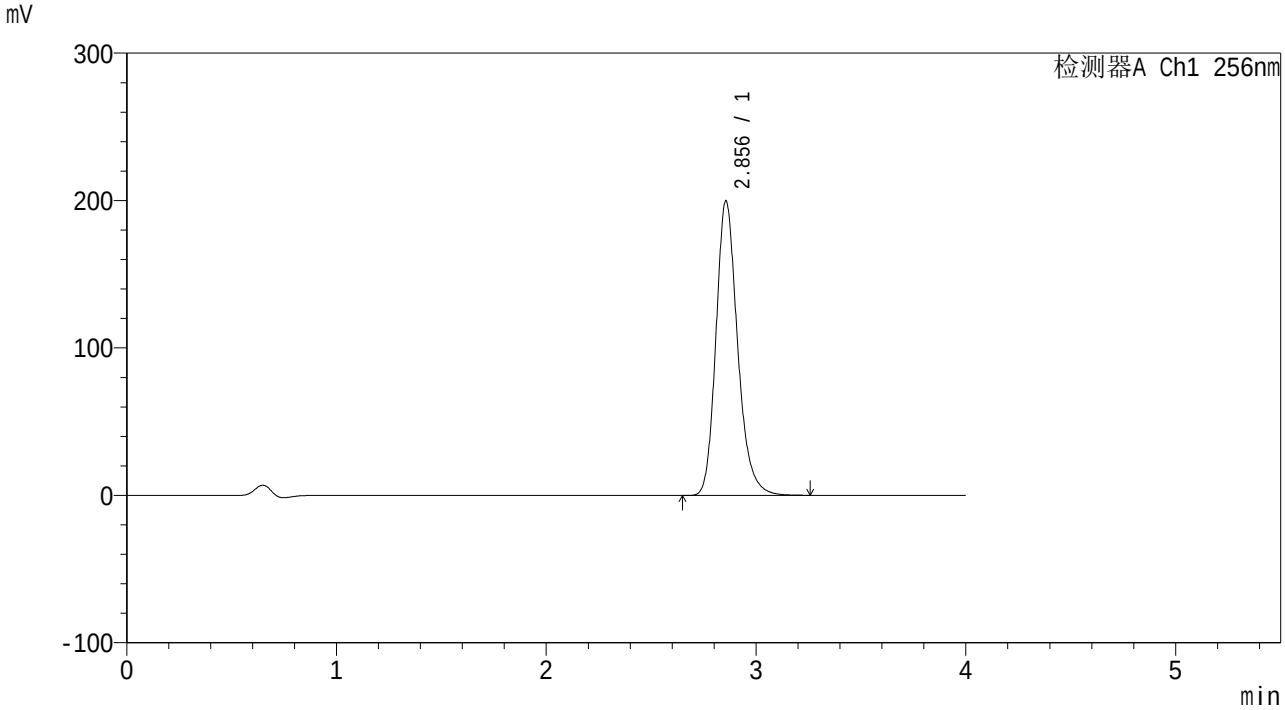

<峰表>

检测器A Ch1 256nm

峰号	保留时间	面积	面积%	高度	理论塔板数(USP)	拖尾因子	分离度(USP)
1	2.856	1434013	100.000	199902	3840	1.214	--
总计		1434013	100.000	199902			

SHIMADZU LabSolutions

938

<样品信息>

色谱柱:XB-C8(50*4.6mm,3μm）
柱 温:30℃
流速：1.0ml/min
波长：256nm
数据文件名: RC$938 - 0-264/10-4117-3 - zzp-2023010711p-zjtj36y-rcqx-2-pH6.8+0.5twjz-0.1g-rj.lcd
方法文件名: RC$938 - 938-RCQX-FX259.lcm
批处理文件名: RC$938 - 938-20260126-FX259.lcb
样品瓶号: 2-9
进样体积: 5 μl
版本号：6.115
进样时间:2026/01/26 17:51:02
实验者: xiexinhui
处理时间（V3）: 2026/01/29 11:58:11
处理者: xiexinhui
仪器型号：SHIMADZU LC-2050C(FX259)

<色谱图>

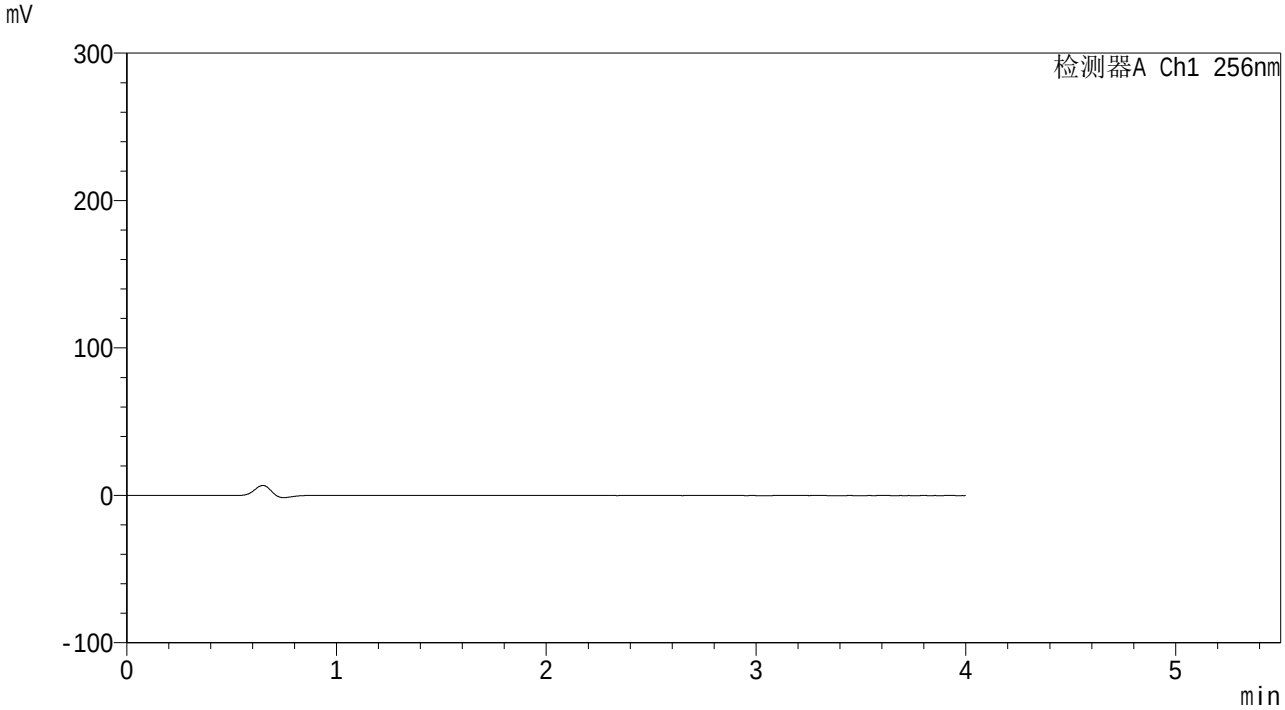

<峰表>

检测器A Ch1 256nm

峰号	保留时间	面积	面积%	高度	理论塔板数(USP)	拖尾因子	分离度(USP)
总计							

SHIMADZU LabSolutions

938

<样品信息>

色谱柱:XB-C8(50*4.6mm,3μm）
柱 温:30℃
流速：1.0ml/min
波长：256nm
数据文件名: RC$938 - 0-264/10-4118-3 - zzp-2023010711p-zjtj36y-rcqx-2-pH6.8+0.5twjz-0.1g-dz1-1.lcd
方法文件名: RC$938 - 938-RCQX-FX259.lcm
批处理文件名: RC$938 - 938-20260126-FX259.lcb
样品瓶号: 2-18
进样体积: 5 μl
版本号：6.115
进样时间:2026/01/26 17:55:27
实验者: xiexinhui
处理时间（V3）: 2026/01/29 11:58:18
处理者: xiexinhui
仪器型号：SHIMADZU LC-2050C(FX259)

<色谱图>

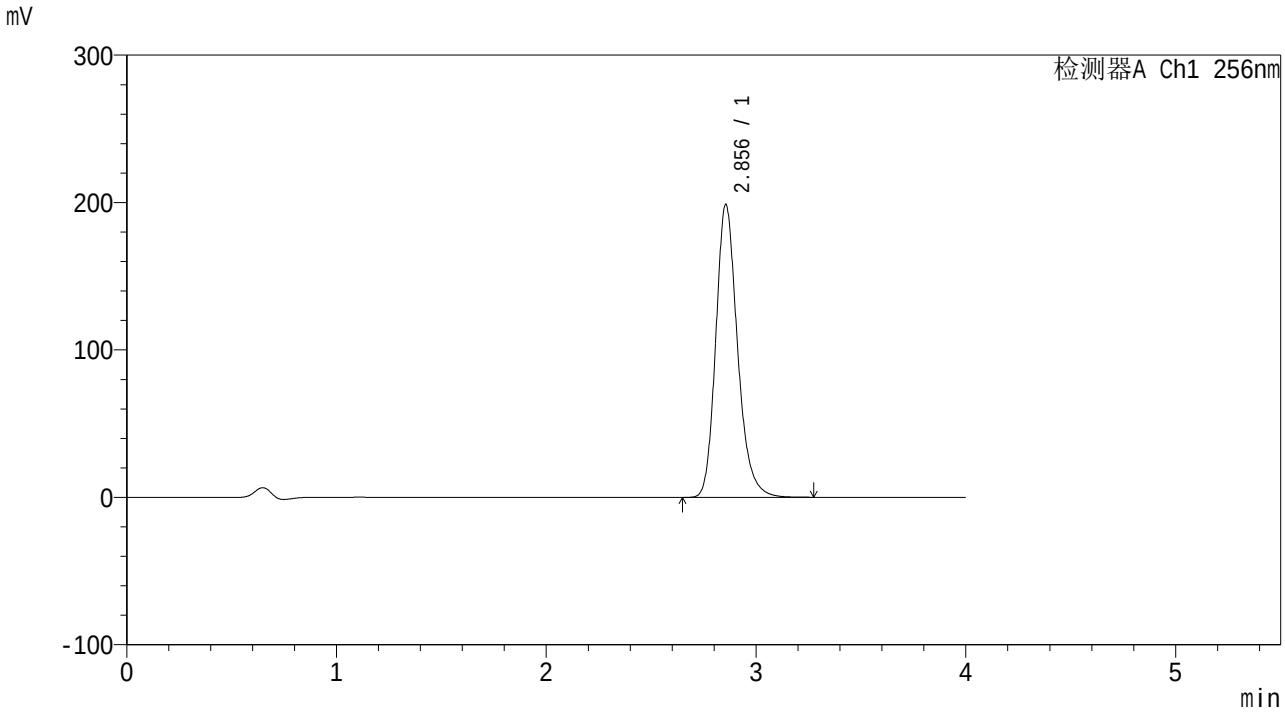

<峰表>

检测器A Ch1 256nm

峰号	保留时间	面积	面积%	高度	理论塔板数(USP)	拖尾因子	分离度(USP)
1	2.856	1432610	100.000	198810	3799	1.213	--
总计		1432610	100.000	198810			

SHIMADZU LabSolutions

938

<样品信息>

色谱柱:XB-C8(50*4.6mm,3μm）
柱 温:30℃
流速：1.0ml/min
波长：256nm
数据文件名: RC$938 - 0-264/10-4119-3 - zzp-2023010711p-zjtj36y-rcqx-2-pH6.8+0.5twjz-0.1g-dz1-2.lcd
方法文件名: RC$938 - 938-RCQX-FX259.lcm
批处理文件名: RC$938 - 938-20260126-FX259.lcb
样品瓶号: 2-18
进样体积: 5 μl
版本号：6.115
进样时间:2026/01/26 17:59:51
实验者: xiexinhui
处理时间（V3）: 2026/01/29 11:58:26
处理者: xiexinhui
仪器型号：SHIMADZU LC-2050C(FX259)

<色谱图>

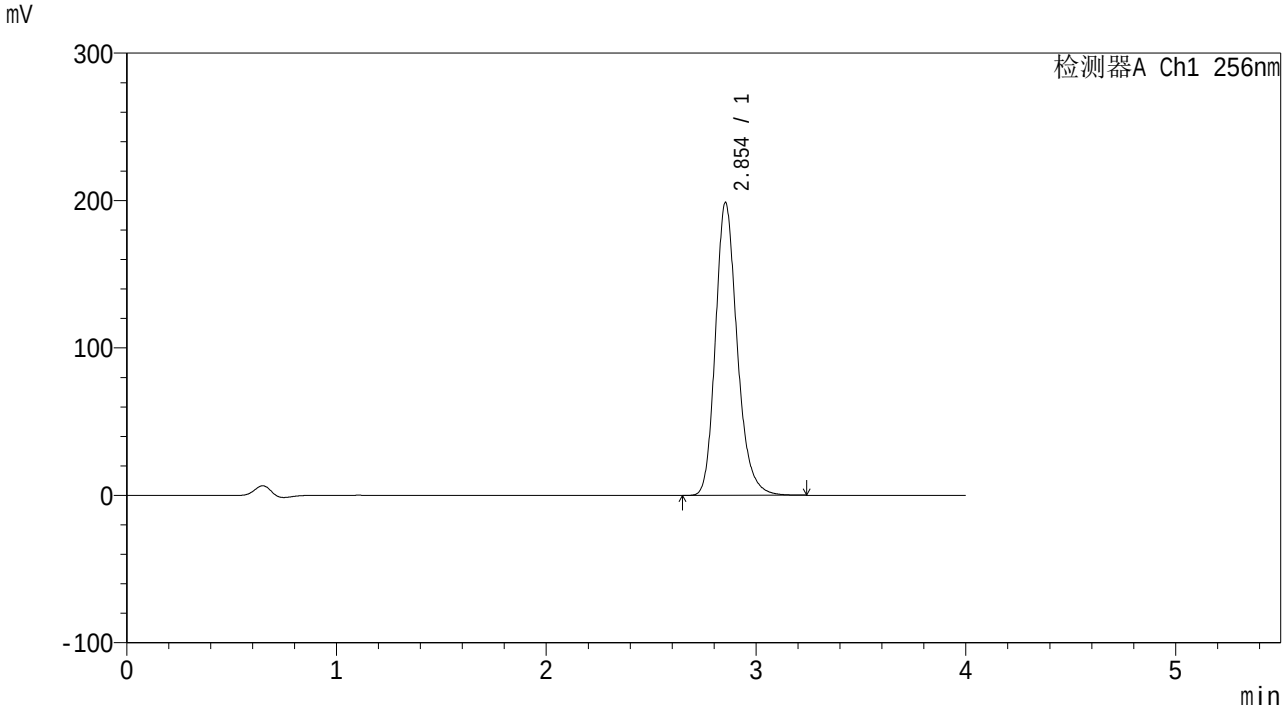

<峰表>

检测器A Ch1 256nm

峰号	保留时间	面积	面积%	高度	理论塔板数(USP)	拖尾因子	分离度(USP)
1	2.854	1431242	100.000	198723	3795	1.211	--
总计		1431242	100.000	198723			

SHIMADZU LabSolutions

938

<样品信息>

色谱柱:XB-C8(50*4.6mm,3μm）
柱 温:30℃
流速：1.0ml/min
波长：256nm
数据文件名: RC$938 - 0-264/10-4120-3 - zzp-2023010711p-zjtj36y-rcqx-2-pH6.8+0.5twjz-0.1g-dz1-3.lcd
方法文件名: RC$938 - 938-RCQX-FX259.lcm
批处理文件名: RC$938 - 938-20260126-FX259.lcb
样品瓶号: 2-18
进样体积: 5 μl
版本号：6.115
进样时间:2026/01/26 18:04:13
实验者: xiexinhui
处理时间（V3）: 2026/01/29 11:58:34
处理者: xiexinhui
仪器型号：SHIMADZU LC-2050C(FX259)

<色谱图>

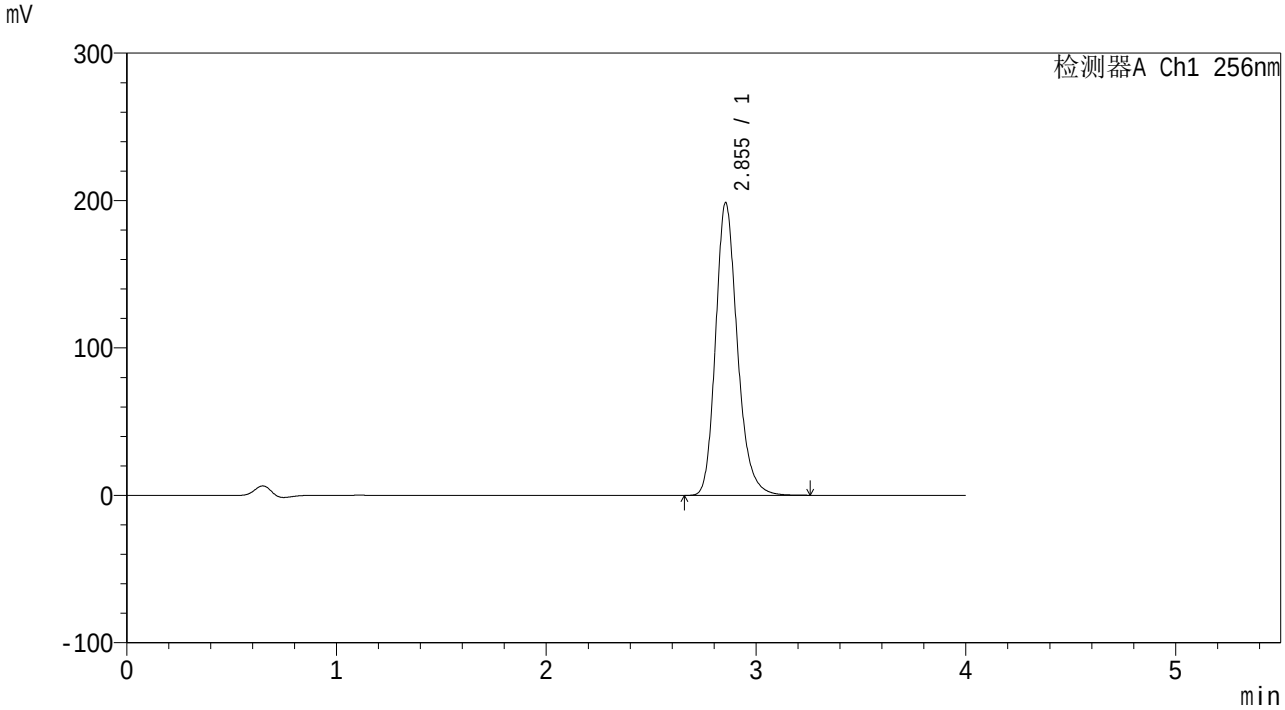

<峰表>

检测器A Ch1 256nm

峰号	保留时间	面积	面积%	高度	理论塔板数(USP)	拖尾因子	分离度(USP)
1	2.855	1432091	100.000	198662	3787	1.211	--
总计		1432091	100.000	198662			

SHIMADZU LabSolutions

938

<样品信息>

色谱柱:XB-C8(50*4.6mm,3μm）
柱 温:30℃
流速：1.0ml/min
波长：256nm
数据文件名: RC$938 - 0-264/10-4121-3 - zzp-2023010711p-zjtj36y-rcqx-2-pH6.8+0.5twjz-0.1g-dz1-4.lcd
方法文件名: RC$938 - 938-RCQX-FX259.lcm
批处理文件名: RC$938 - 938-20260126-FX259.lcb
样品瓶号: 2-18
进样体积: 5 μl
版本号：6.115
进样时间:2026/01/26 18:08:38
实验者: xiexinhui
处理时间（V3）: 2026/01/29 11:58:42
处理者: xiexinhui
仪器型号：SHIMADZU LC-2050C(FX259)

<色谱图>

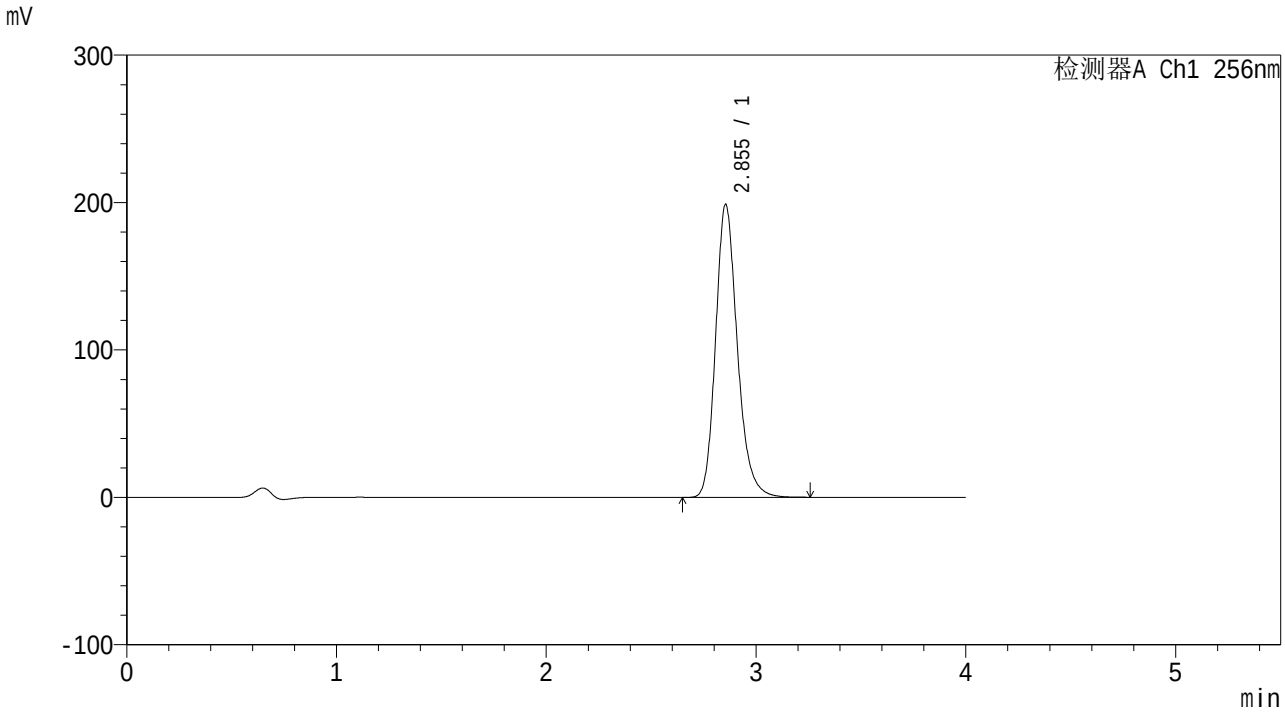

<峰表>

检测器A Ch1 256nm

峰号	保留时间	面积	面积%	高度	理论塔板数(USP)	拖尾因子	分离度(USP)
1	2.855	1433352	100.000	198939	3793	1.208	--
总计		1433352	100.000	198939			

SHIMADZU LabSolutions

938

<样品信息>

色谱柱:XB-C8(50*4.6mm,3μm）
柱 温:30℃
流速：1.0ml/min
波长：256nm
数据文件名: RC$938 - 0-264/10-4122-3 - zzp-2023010711p-zjtj36y-rcqx-2-pH6.8+0.5twjz-0.1g-dz1-5.lcd
方法文件名: RC$938 - 938-RCQX-FX259.lcm
批处理文件名: RC$938 - 938-20260126-FX259.lcb
样品瓶号: 2-18
进样体积: 5 μl
版本号：6.115
进样时间:2026/01/26 18:13:01
实验者: xiexinhui
处理时间（V3）: 2026/01/29 11:58:50
处理者: xiexinhui
仪器型号：SHIMADZU LC-2050C(FX259)

<色谱图>

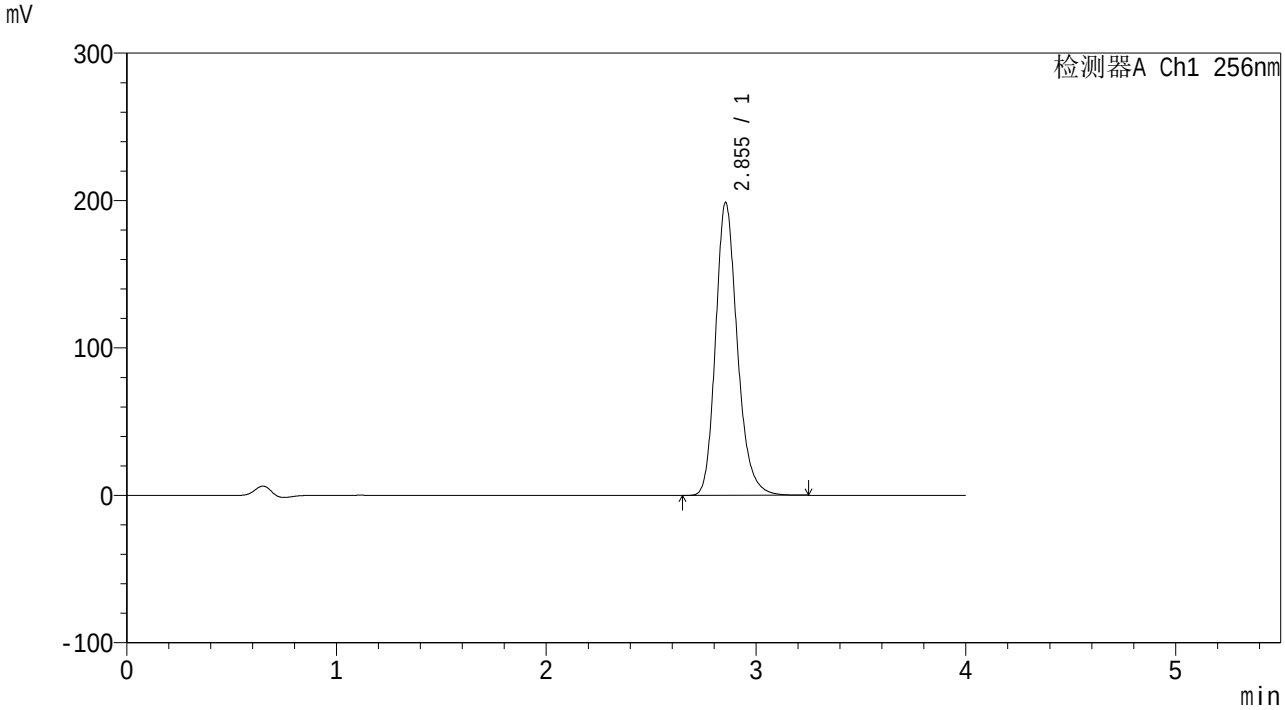

<峰表>

检测器A Ch1 256nm

峰号	保留时间	面积	面积%	高度	理论塔板数(USP)	拖尾因子	分离度(USP)
1	2.855	1432475	100.000	198840	3795	1.209	--
总计		1432475	100.000	198840			

SHIMADZU LabSolutions

938

<样品信息>

色谱柱:XB-C8(50*4.6mm,3μm）
柱 温:30℃
流速：1.0ml/min
波长：256nm
数据文件名: RC$938 - 0-264/10-4123-3 - zzp-2023010711p-zjtj36y-rcqx-2-pH6.8+0.5twjz-0.1g-p1-5min.lcd
方法文件名: RC$938 - 938-RCQX-FX259.lcm
批处理文件名: RC$938 - 938-20260126-FX259.lcb
样品瓶号: 2-1
进样体积: 5 μl
版本号：6.115
进样时间:2026/01/26 18:17:24
实验者: xiexinhui
处理时间（V3）: 2026/01/29 11:58:57
处理者: xiexinhui
仪器型号：SHIMADZU LC-2050C(FX259)

<色谱图>

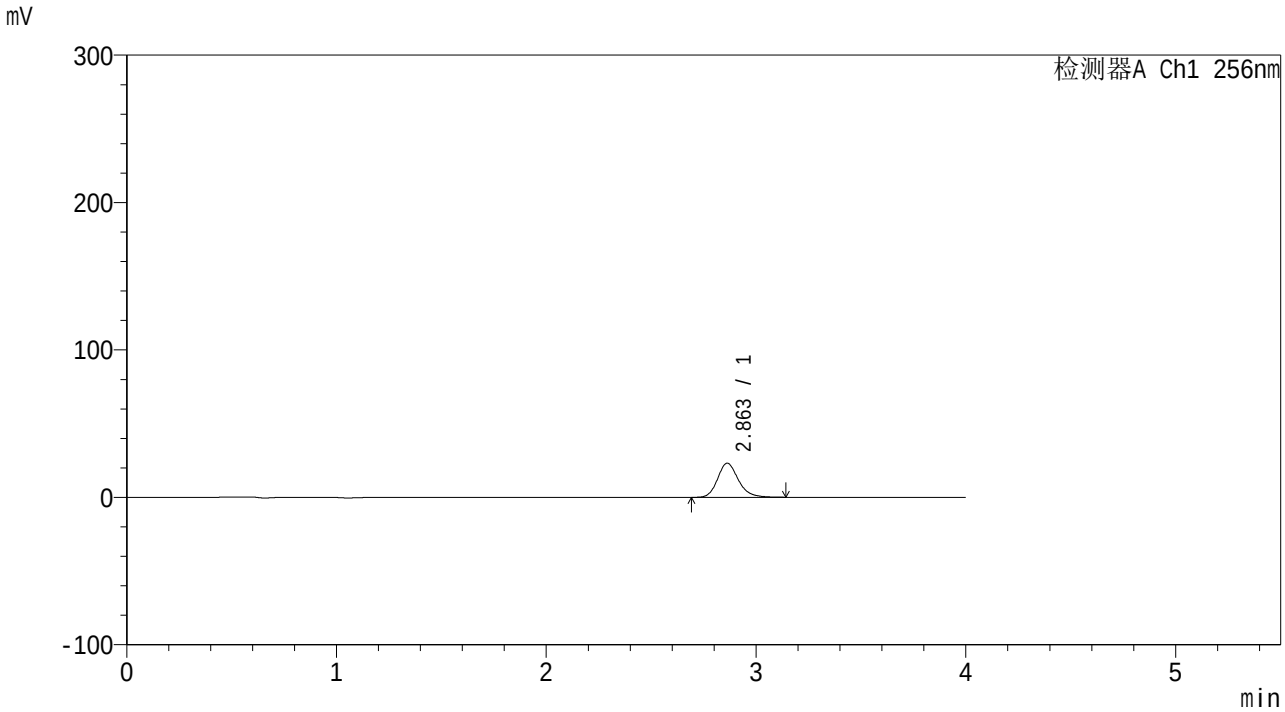

<峰表>

检测器A Ch1 256nm

峰号	保留时间	面积	面积%	高度	理论塔板数(USP)	拖尾因子	分离度(USP)
1	2.863	159430	100.000	23154	4175	1.195	--
总计		159430	100.000	23154			

SHIMADZU LabSolutions

938

<样品信息>

色谱柱:XB-C8(50*4.6mm,3μm）
柱 温:30℃
流速：1.0ml/min
波长：256nm
数据文件名: RC$938 - 0-264/10-4124-3 - zzp-2023010711p-zjtj36y-rcqx-2-pH6.8+0.5twjz-0.1g-p2-5min.lcd
方法文件名: RC$938 - 938-RCQX-FX259.lcm
批处理文件名: RC$938 - 938-20260126-FX259.lcb
样品瓶号: 2-10
进样体积: 5 μl
版本号：6.115
进样时间:2026/01/26 18:21:47
实验者: xiexinhui
处理时间（V3）: 2026/01/29 11:59:05
处理者: xiexinhui
仪器型号：SHIMADZU LC-2050C(FX259)

<色谱图>

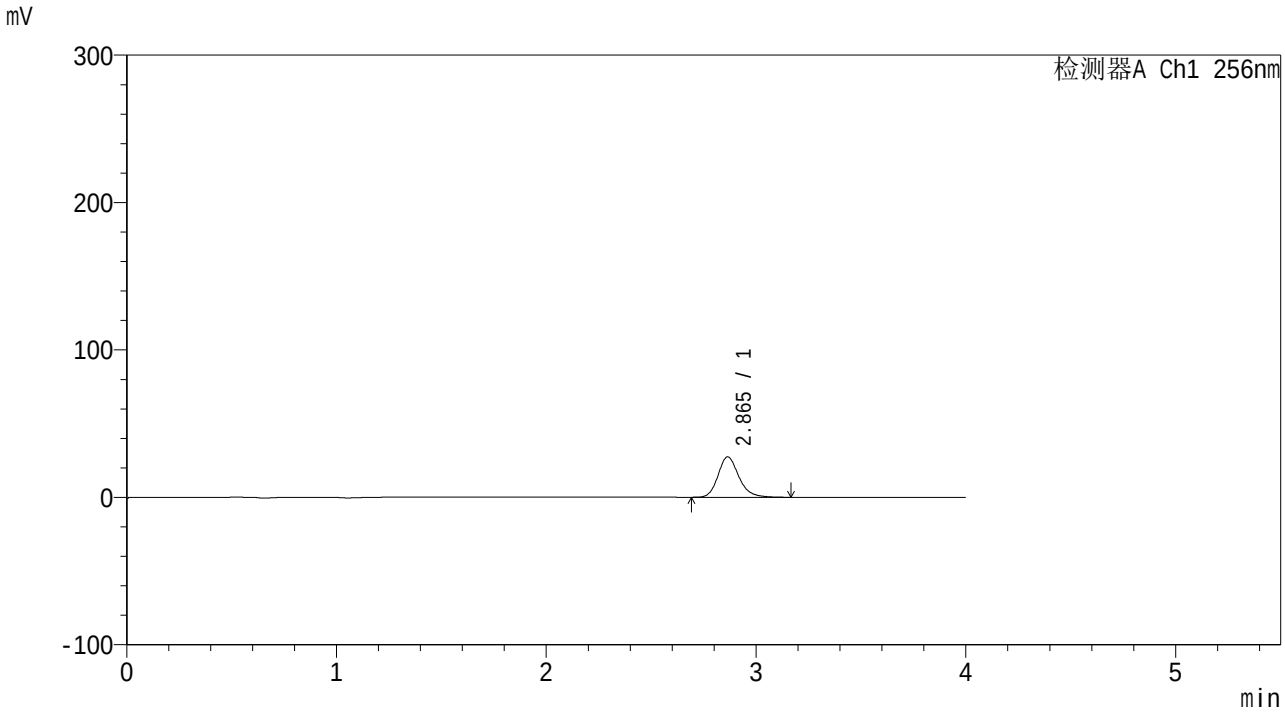

<峰表>

检测器A Ch1 256nm

峰号	保留时间	面积	面积%	高度	理论塔板数(USP)	拖尾因子	分离度(USP)
1	2.865	189322	100.000	27409	4171	1.200	--
总计		189322	100.000	27409			

SHIMADZU LabSolutions

938

<样品信息>

色谱柱:XB-C8(50*4.6mm,3μm）
柱 温:30℃
流速：1.0ml/min
波长：256nm
数据文件名: RC$938 - 0-264/10-4125-3 - zzp-2023010711p-zjtj36y-rcqx-2-pH6.8+0.5twjz-0.1g-p3-5min.lcd
方法文件名: RC$938 - 938-RCQX-FX259.lcm
批处理文件名: RC$938 - 938-20260126-FX259.lcb
样品瓶号: 2-19
进样体积: 5 μl
版本号：6.115
进样时间:2026/01/26 18:26:10
实验者: xiexinhui
处理时间（V3）: 2026/01/29 11:59:13
处理者: xiexinhui
仪器型号：SHIMADZU LC-2050C(FX259)

<色谱图>

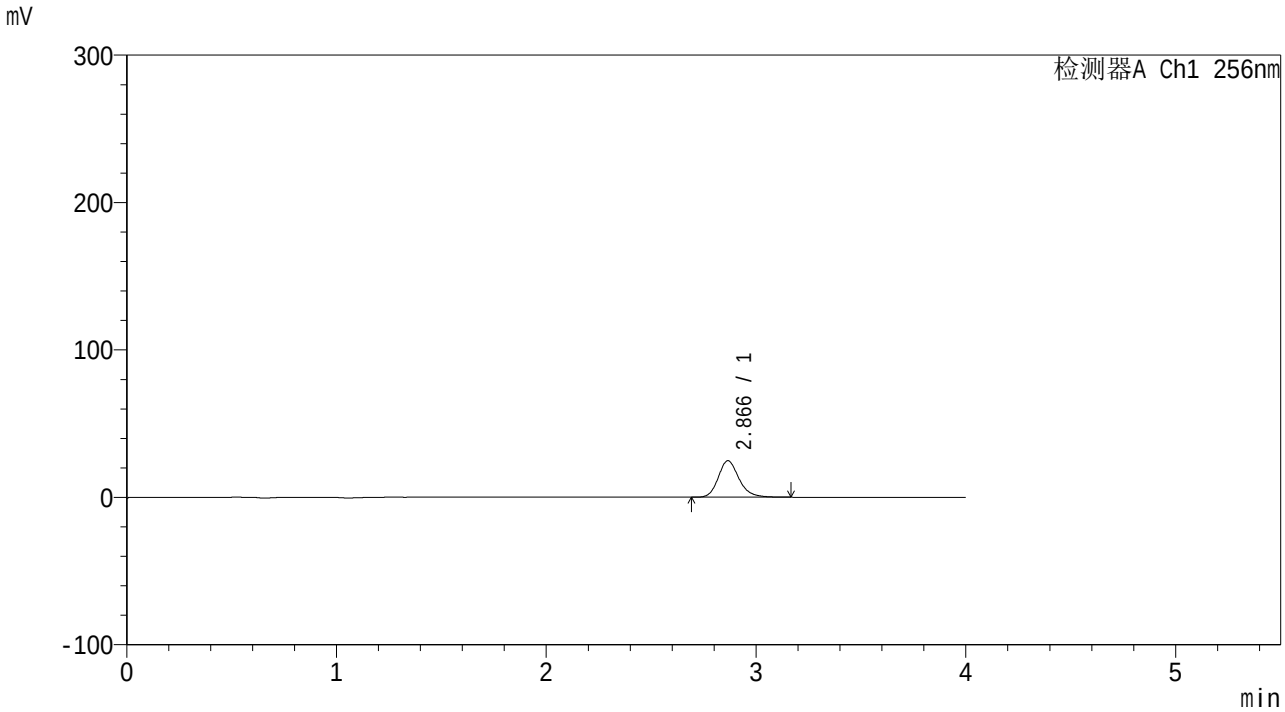

<峰表>

检测器A Ch1 256nm

峰号	保留时间	面积	面积%	高度	理论塔板数(USP)	拖尾因子	分离度(USP)
1	2.866	170507	100.000	24770	4215	1.198	--
总计		170507	100.000	24770			

SHIMADZU LabSolutions

938

<样品信息>

色谱柱:XB-C8(50*4.6mm,3μm）
柱 温:30℃
流速：1.0ml/min
波长：256nm
数据文件名: RC$938 - 0-264/10-4126-3 - zzp-2023010711p-zjtj36y-rcqx-2-pH6.8+0.5twjz-0.1g-p4-5min.lcd
方法文件名: RC$938 - 938-RCQX-FX259.lcm
批处理文件名: RC$938 - 938-20260126-FX259.lcb
样品瓶号: 2-28
进样体积: 5 μl
版本号：6.115
进样时间:2026/01/26 18:30:33
实验者: xiexinhui
处理时间（V3）: 2026/01/29 11:59:20
处理者: xiexinhui
仪器型号：SHIMADZU LC-2050C(FX259)

<色谱图>

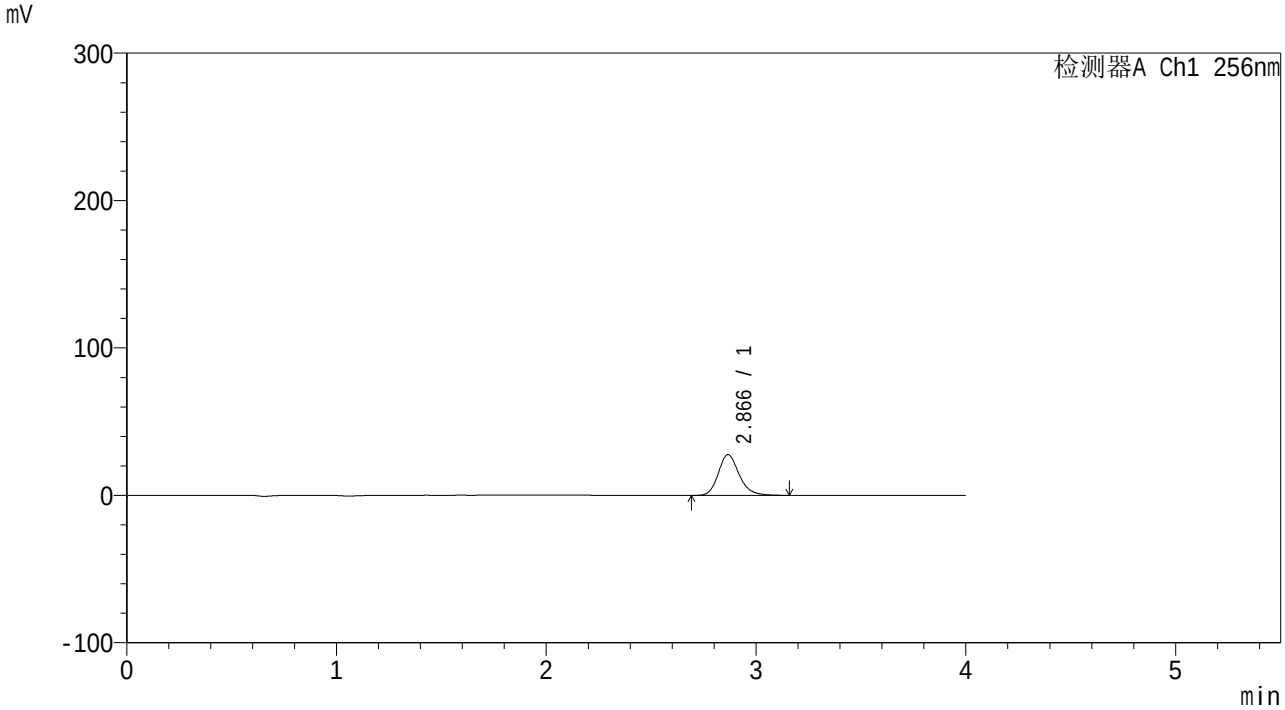

<峰表>

检测器A Ch1 256nm

峰号	保留时间	面积	面积%	高度	理论塔板数(USP)	拖尾因子	分离度(USP)
1	2.866	190537	100.000	27605	4183	1.197	--
总计		190537	100.000	27605			

SHIMADZU LabSolutions

938

<样品信息>

色谱柱:XB-C8(50*4.6mm,3μm）
柱 温:30℃
流速：1.0ml/min
波长：256nm
数据文件名: RC$938 - 0-264/10-4127-3 - zzp-2023010711p-zjtj36y-rcqx-2-pH6.8+0.5twjz-0.1g-p5-5min.lcd
方法文件名: RC$938 - 938-RCQX-FX259.lcm
批处理文件名: RC$938 - 938-20260126-FX259.lcb
样品瓶号: 2-37
进样体积: 5 μl
版本号：6.115
进样时间:2026/01/26 18:34:55
实验者: xiexinhui
处理时间（V3）: 2026/01/29 11:59:27
处理者: xiexinhui
仪器型号：SHIMADZU LC-2050C(FX259)

<色谱图>

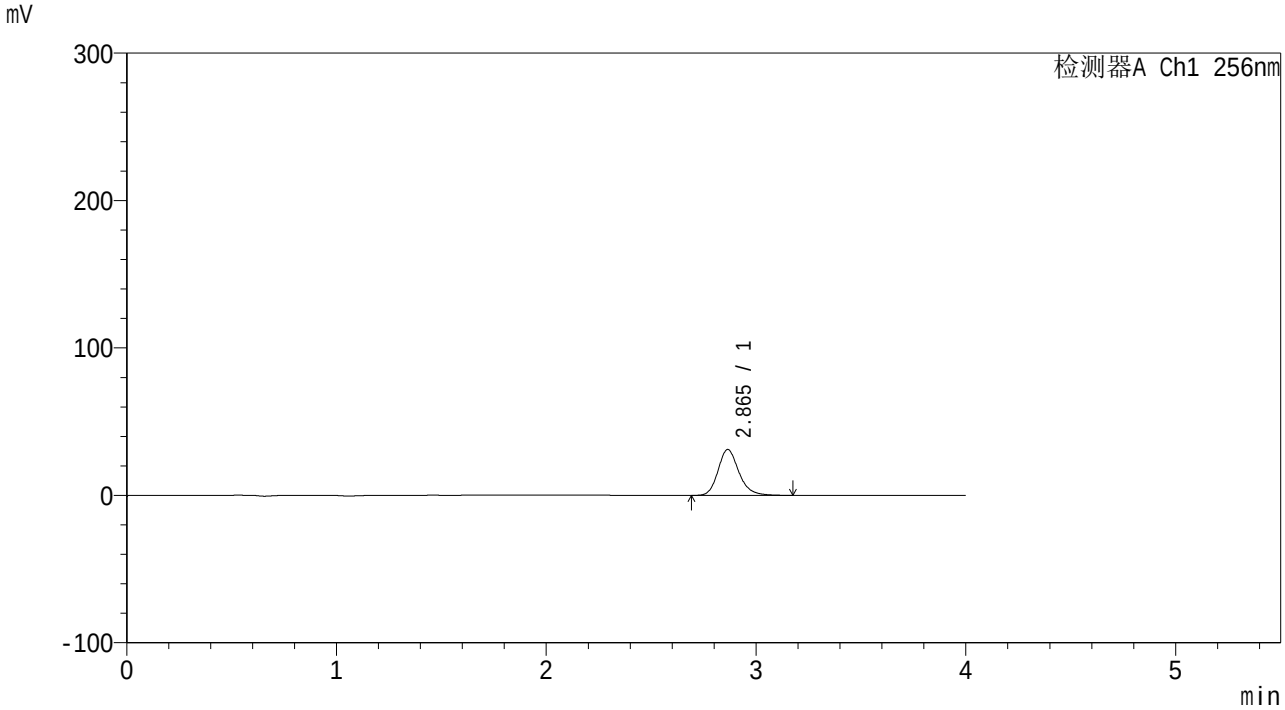

<峰表>

检测器A Ch1 256nm

峰号	保留时间	面积	面积%	高度	理论塔板数(USP)	拖尾因子	分离度(USP)
1	2.865	214632	100.000	31129	4186	1.201	--
总计		214632	100.000	31129			

SHIMADZU LabSolutions

938

<样品信息>

色谱柱:XB-C8(50*4.6mm,3μm）
柱 温:30℃
流速：1.0ml/min
波长：256nm
数据文件名: RC$938 - 0-264/10-4128-3 - zzp-2023010711p-zjtj36y-rcqx-2-pH6.8+0.5twjz-0.1g-p6-5min.lcd
方法文件名: RC$938 - 938-RCQX-FX259.lcm
批处理文件名: RC$938 - 938-20260126-FX259.lcb
样品瓶号: 2-46
进样体积: 5 μl
版本号：6.115
进样时间:2026/01/26 18:39:18
实验者: xiexinhui
处理时间（V3）: 2026/01/29 11:59:37
处理者: xiexinhui
仪器型号：SHIMADZU LC-2050C(FX259)

<色谱图>

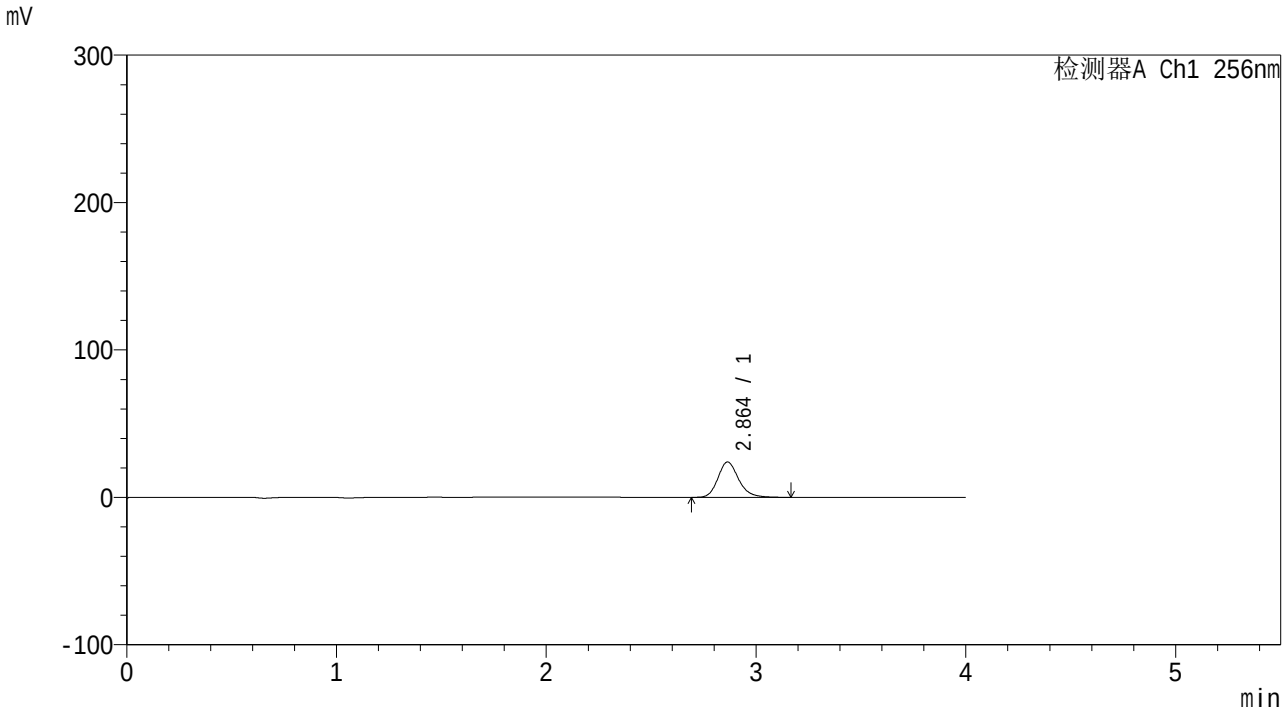

<峰表>

检测器A Ch1 256nm

峰号	保留时间	面积	面积%	高度	理论塔板数(USP)	拖尾因子	分离度(USP)
1	2.864	165584	100.000	24031	4193	1.196	--
总计		165584	100.000	24031			

SHIMADZU LabSolutions

938

<样品信息>

色谱柱:XB-C8(50*4.6mm,3μm）
柱 温:30℃
流速：1.0ml/min
波长：256nm
数据文件名: RC$938 - 0-264/10-4129-3 - zzp-2023010711p-zjtj36y-rcqx-2-pH6.8+0.5twjz-0.1g-p1-10min.lcd
方法文件名: RC$938 - 938-RCQX-FX259.lcm
批处理文件名: RC$938 - 938-20260126-FX259.lcb
样品瓶号: 2-2
进样体积: 5 μl
版本号：6.115
进样时间:2026/01/26 18:43:42
实验者: xiexinhui
处理时间（V3）: 2026/01/29 11:59:45
处理者: xiexinhui
仪器型号：SHIMADZU LC-2050C(FX259)

<色谱图>

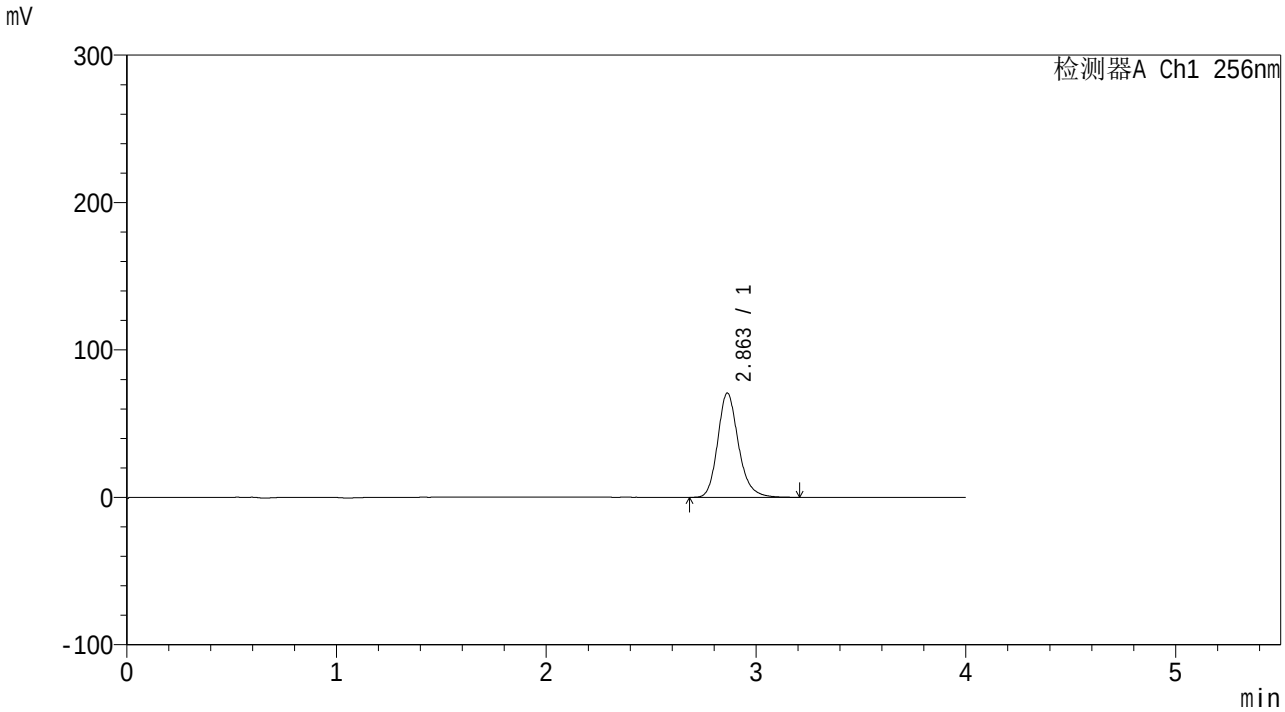

<峰表>

检测器A Ch1 256nm

峰号	保留时间	面积	面积%	高度	理论塔板数(USP)	拖尾因子	分离度(USP)
1	2.863	487574	100.000	70798	4202	1.201	--
总计		487574	100.000	70798			

SHIMADZU LabSolutions

938

<样品信息>

色谱柱:XB-C8(50*4.6mm,3μm）
柱 温:30℃
流速：1.0ml/min
波长：256nm
数据文件名: RC$938 - 0-264/10-4130-3 - zzp-2023010711p-zjtj36y-rcqx-2-pH6.8+0.5twjz-0.1g-p2-10min.lcd
方法文件名: RC$938 - 938-RCQX-FX259.lcm
批处理文件名: RC$938 - 938-20260126-FX259.lcb
样品瓶号: 2-11
进样体积: 5 μl
版本号：6.115
进样时间:2026/01/26 18:48:03
实验者: xiexinhui
处理时间（V3）: 2026/01/29 11:59:52
处理者: xiexinhui
仪器型号：SHIMADZU LC-2050C(FX259)

<色谱图>

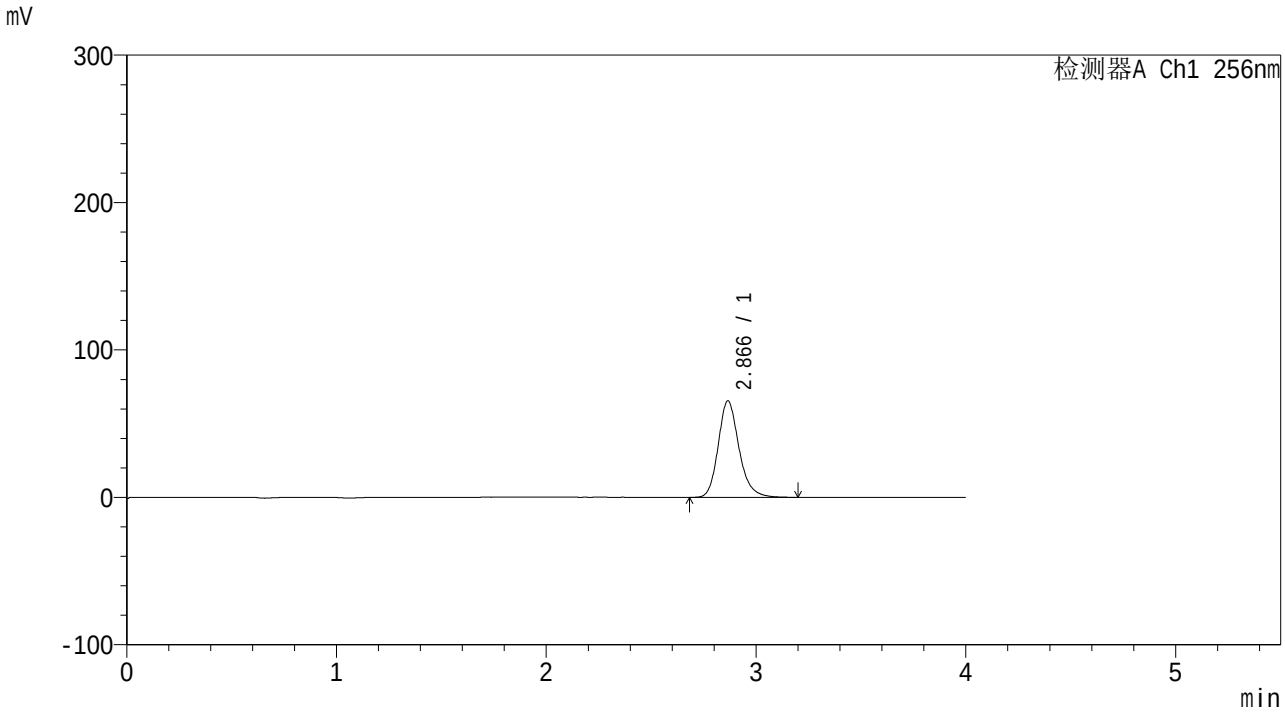

<峰表>

检测器A Ch1 256nm

峰号	保留时间	面积	面积%	高度	理论塔板数(USP)	拖尾因子	分离度(USP)
1	2.866	451627	100.000	65443	4206	1.199	--
总计		451627	100.000	65443			

SHIMADZU LabSolutions

938

<样品信息>

色谱柱:XB-C8(50*4.6mm,3μm）
柱 温:30℃
流速：1.0ml/min
波长：256nm
数据文件名: RC$938 - 0-264/10-4131-3 - zzp-2023010711p-zjtj36y-rcqx-2-pH6.8+0.5twjz-0.1g-p3-10min.lcd
方法文件名: RC$938 - 938-RCQX-FX259.lcm
批处理文件名: RC$938 - 938-20260126-FX259.lcb
样品瓶号: 2-20
进样体积: 5 μl
版本号：6.115
进样时间:2026/01/26 18:52:27
实验者: xiexinhui
处理时间（V3）: 2026/01/29 11:59:59
处理者: xiexinhui
仪器型号：SHIMADZU LC-2050C(FX259)

<色谱图>

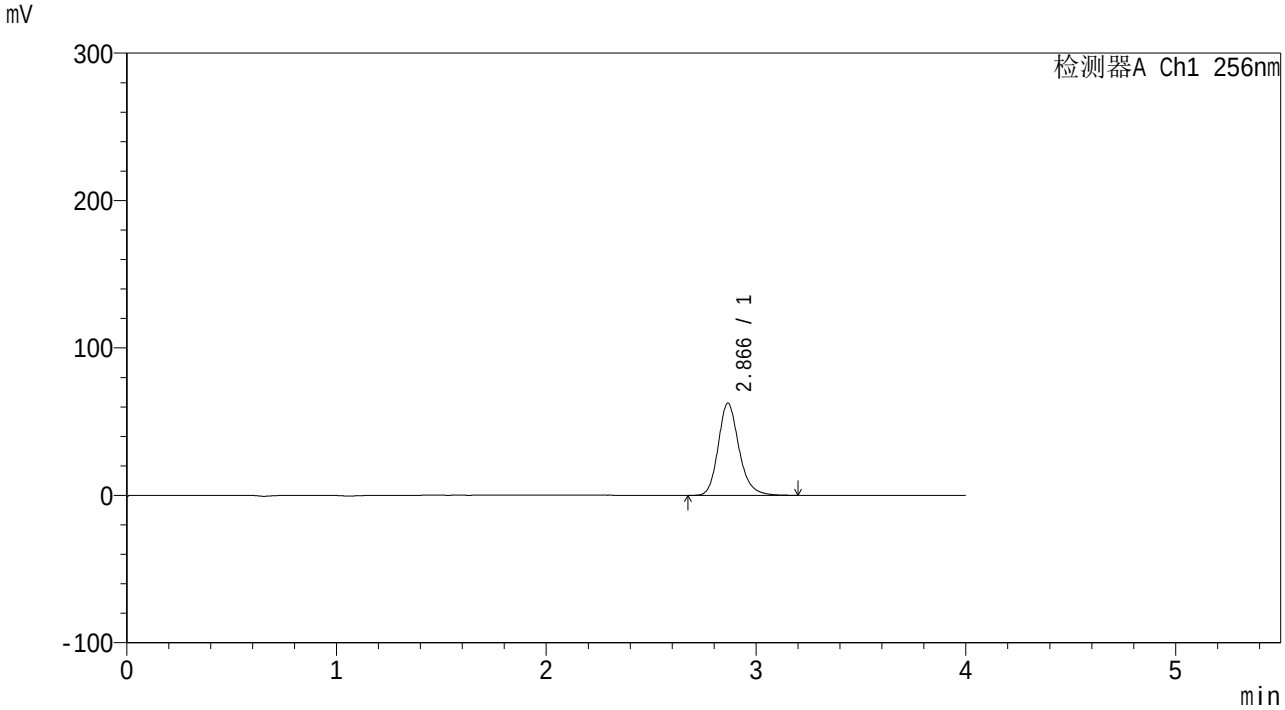

<峰表>

检测器A Ch1 256nm

峰号	保留时间	面积	面积%	高度	理论塔板数(USP)	拖尾因子	分离度(USP)
1	2.866	431010	100.000	62469	4203	1.197	--
总计		431010	100.000	62469			

SHIMADZU LabSolutions

938

<样品信息>

色谱柱:XB-C8(50*4.6mm,3μm）
柱 温:30℃
流速：1.0ml/min
波长：256nm
数据文件名: RC$938 - 0-264/10-4132-3 - zzp-2023010711p-zjtj36y-rcqx-2-pH6.8+0.5twjz-0.1g-p4-10min.lcd
方法文件名: RC$938 - 938-RCQX-FX259.lcm
批处理文件名: RC$938 - 938-20260126-FX259.lcb
样品瓶号: 2-29
进样体积: 5 μl
版本号：6.115
进样时间:2026/01/26 18:56:49
实验者: xiexinhui
处理时间（V3）: 2026/01/29 12:00:08
处理者: xiexinhui
仪器型号：SHIMADZU LC-2050C(FX259)

<色谱图>

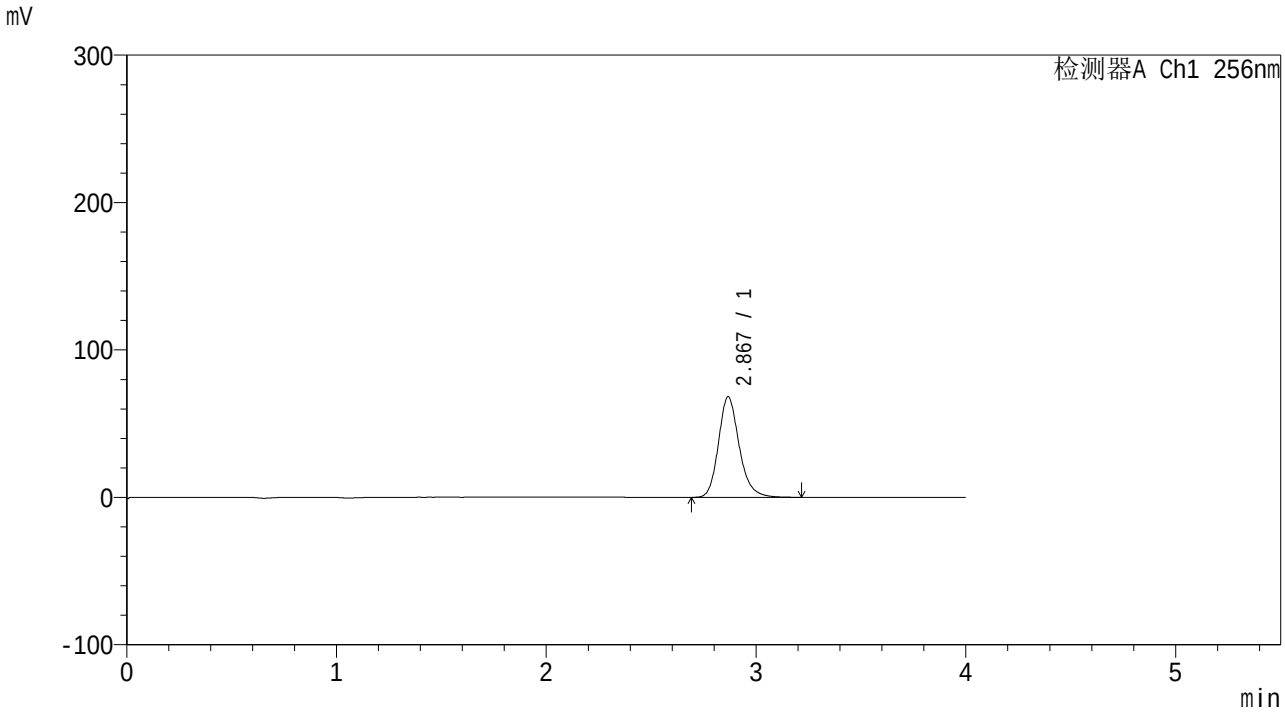

<峰表>

检测器A Ch1 256nm

峰号	保留时间	面积	面积%	高度	理论塔板数(USP)	拖尾因子	分离度(USP)
1	2.867	469737	100.000	67990	4206	1.196	--
总计		469737	100.000	67990			

SHIMADZU LabSolutions

938

<样品信息>

色谱柱:XB-C8(50*4.6mm,3μm）
柱 温:30℃
流速：1.0ml/min
波长：256nm
数据文件名: RC$938 - 0-264/10-4133-3 - zzp-2023010711p-zjtj36y-rcqx-2-pH6.8+0.5twjz-0.1g-p5-10min.lcd
方法文件名: RC$938 - 938-RCQX-FX259.lcm
批处理文件名: RC$938 - 938-20260126-FX259.lcb
样品瓶号: 2-38
进样体积: 5 μl
版本号：6.115
进样时间:2026/01/26 19:01:11
实验者: xiexinhui
处理时间（V3）: 2026/01/29 12:00:16
处理者: xiexinhui
仪器型号：SHIMADZU LC-2050C(FX259)

<色谱图>

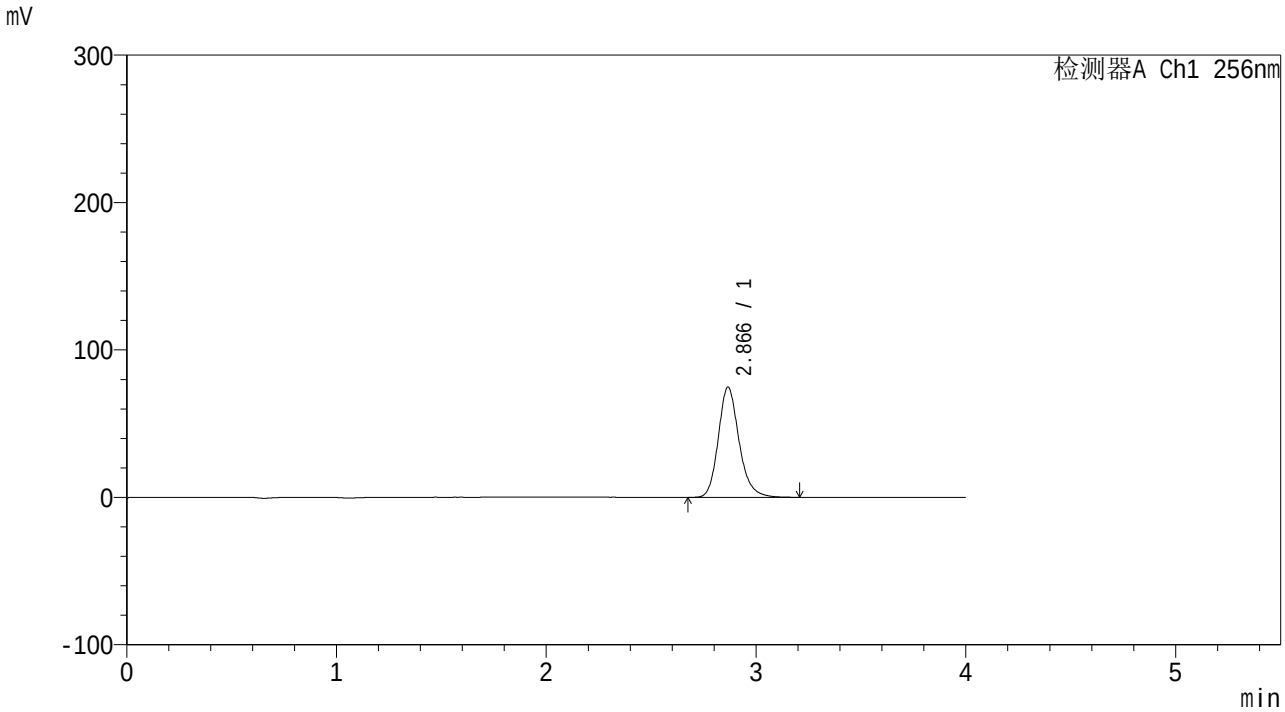

<峰表>

检测器A Ch1 256nm

峰号	保留时间	面积	面积%	高度	理论塔板数(USP)	拖尾因子	分离度(USP)
1	2.866	515171	100.000	74679	4210	1.194	--
总计		515171	100.000	74679			

SHIMADZU LabSolutions

938

<样品信息>

色谱柱:XB-C8(50*4.6mm,3μm）
柱 温:30℃
流速：1.0ml/min
波长：256nm
数据文件名: RC$938 - 0-264/10-4134-3 - zzp-2023010711p-zjtj36y-rcqx-2-pH6.8+0.5twjz-0.1g-p6-10min.lcd
方法文件名: RC$938 - 938-RCQX-FX259.lcm
批处理文件名: RC$938 - 938-20260126-FX259.lcb
样品瓶号: 2-47
进样体积: 5 μl
版本号：6.115
进样时间:2026/01/26 19:05:34
实验者: xiexinhui
处理时间（V3）: 2026/01/29 12:00:23
处理者: xiexinhui
仪器型号：SHIMADZU LC-2050C(FX259)

<色谱图>

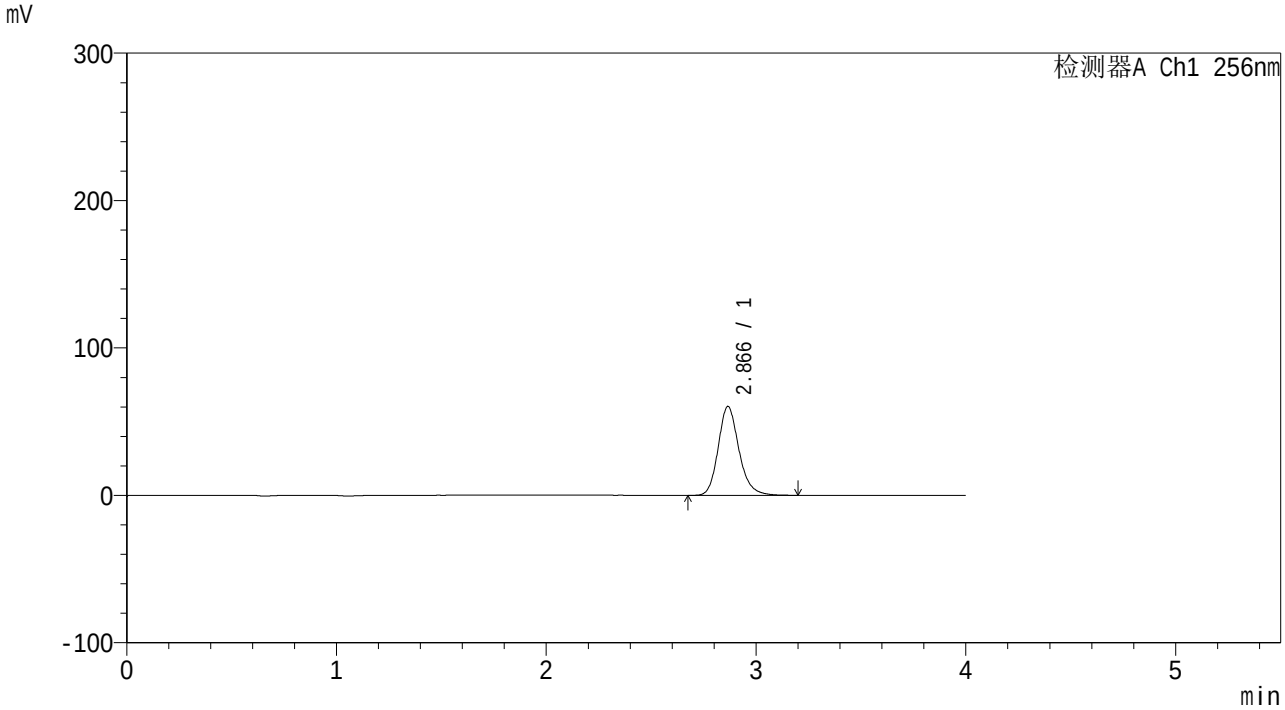

<峰表>

检测器A Ch1 256nm

峰号	保留时间	面积	面积%	高度	理论塔板数(USP)	拖尾因子	分离度(USP)
1	2.866	415575	100.000	60289	4204	1.189	--
总计		415575	100.000	60289			

SHIMADZU LabSolutions

938

<样品信息>

色谱柱:XB-C8(50*4.6mm,3μm）
柱 温:30℃
流速：1.0ml/min
波长：256nm
数据文件名: RC$938 - 0-264/10-4135-3 - zzp-2023010711p-zjtj36y-rcqx-2-pH6.8+0.5twjz-0.1g-p1-15min.lcd
方法文件名: RC$938 - 938-RCQX-FX259.lcm
批处理文件名: RC$938 - 938-20260126-FX259.lcb
样品瓶号: 2-3
进样体积: 5 μl
版本号：6.115
进样时间:2026/01/26 19:09:57
实验者: xiexinhui
处理时间（V3）: 2026/01/29 12:00:30
处理者: xiexinhui
仪器型号：SHIMADZU LC-2050C(FX259)

<色谱图>

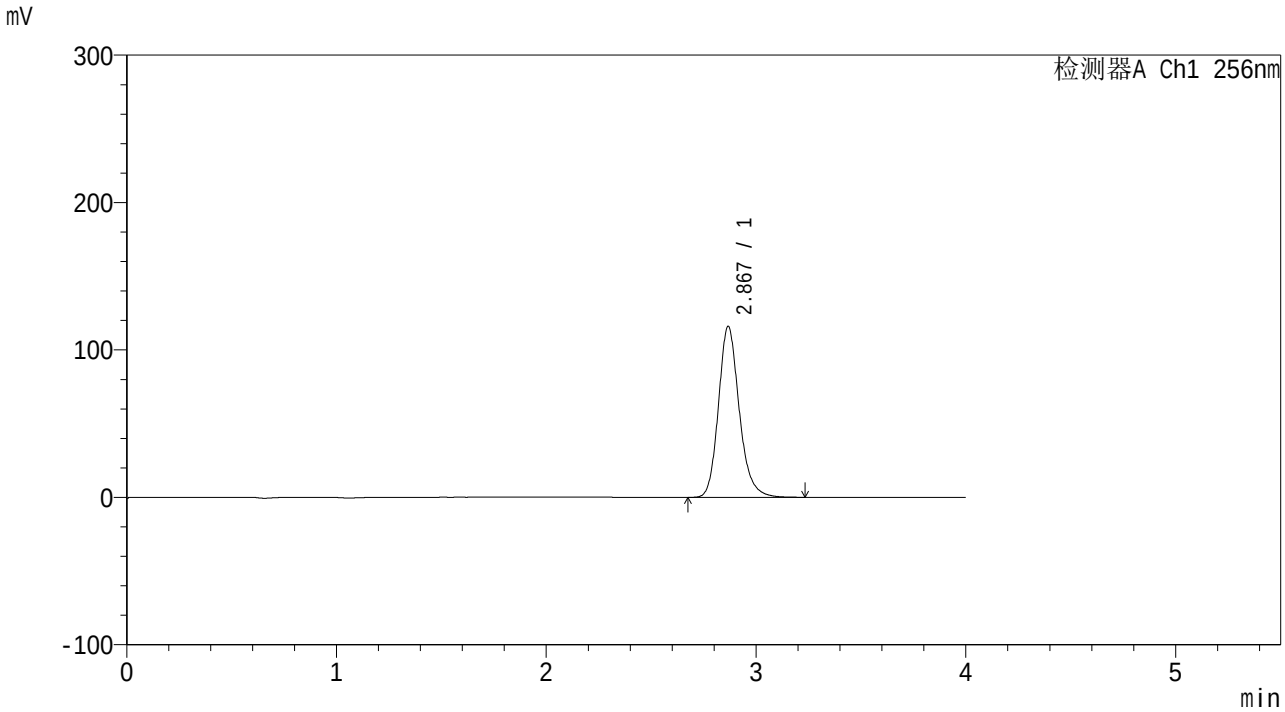

<峰表>

检测器A Ch1 256nm

峰号	保留时间	面积	面积%	高度	理论塔板数(USP)	拖尾因子	分离度(USP)
1	2.867	799525	100.000	115631	4203	1.189	--
总计		799525	100.000	115631			

SHIMADZU LabSolutions

938

<样品信息>

色谱柱:XB-C8(50*4.6mm,3μm）
柱 温:30℃
流速：1.0ml/min
波长：256nm
数据文件名: RC$938 - 0-264/10-4136-3 - zzp-2023010711p-zjtj36y-rcqx-2-pH6.8+0.5twjz-0.1g-p2-15min.lcd
方法文件名: RC$938 - 938-RCQX-FX259.lcm
批处理文件名: RC$938 - 938-20260126-FX259.lcb
样品瓶号: 2-12
进样体积: 5 μl
版本号：6.115
进样时间:2026/01/26 19:14:21
实验者: xiexinhui
处理时间（V3）: 2026/01/29 12:00:39
处理者: xiexinhui
仪器型号：SHIMADZU LC-2050C(FX259)

<色谱图>

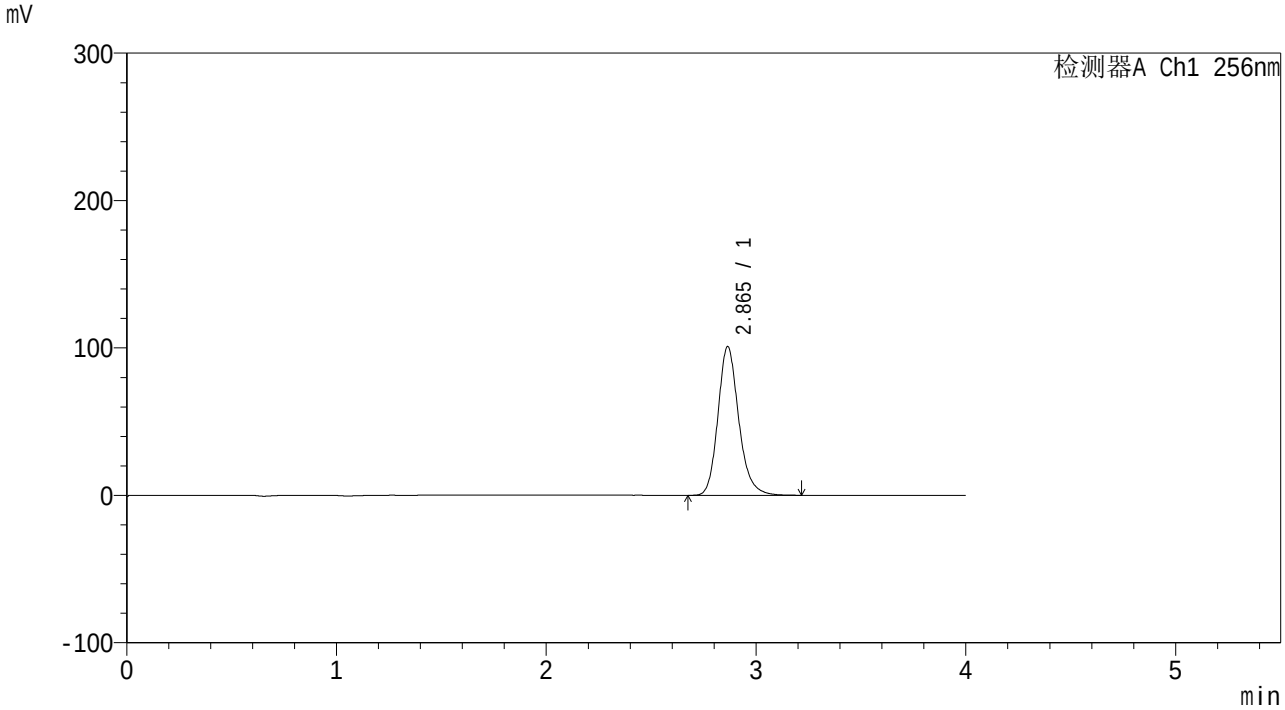

<峰表>

检测器A Ch1 256nm

峰号	保留时间	面积	面积%	高度	理论塔板数(USP)	拖尾因子	分离度(USP)
1	2.865	695686	100.000	100938	4190	1.188	--
总计		695686	100.000	100938			

SHIMADZU LabSolutions

938

<样品信息>

色谱柱:XB-C8(50*4.6mm,3μm）
柱 温:30℃
流速：1.0ml/min
波长：256nm
数据文件名: RC$938 - 0-264/10-4137-3 - zzp-2023010711p-zjtj36y-rcqx-2-pH6.8+0.5twjz-0.1g-p3-15min.lcd
方法文件名: RC$938 - 938-RCQX-FX259.lcm
批处理文件名: RC$938 - 938-20260126-FX259.lcb
样品瓶号: 2-21
进样体积: 5 μl
版本号：6.115
进样时间:2026/01/26 19:18:43
实验者: xiexinhui
处理时间（V3）: 2026/01/29 12:00:47
处理者: xiexinhui
仪器型号：SHIMADZU LC-2050C(FX259)

<色谱图>

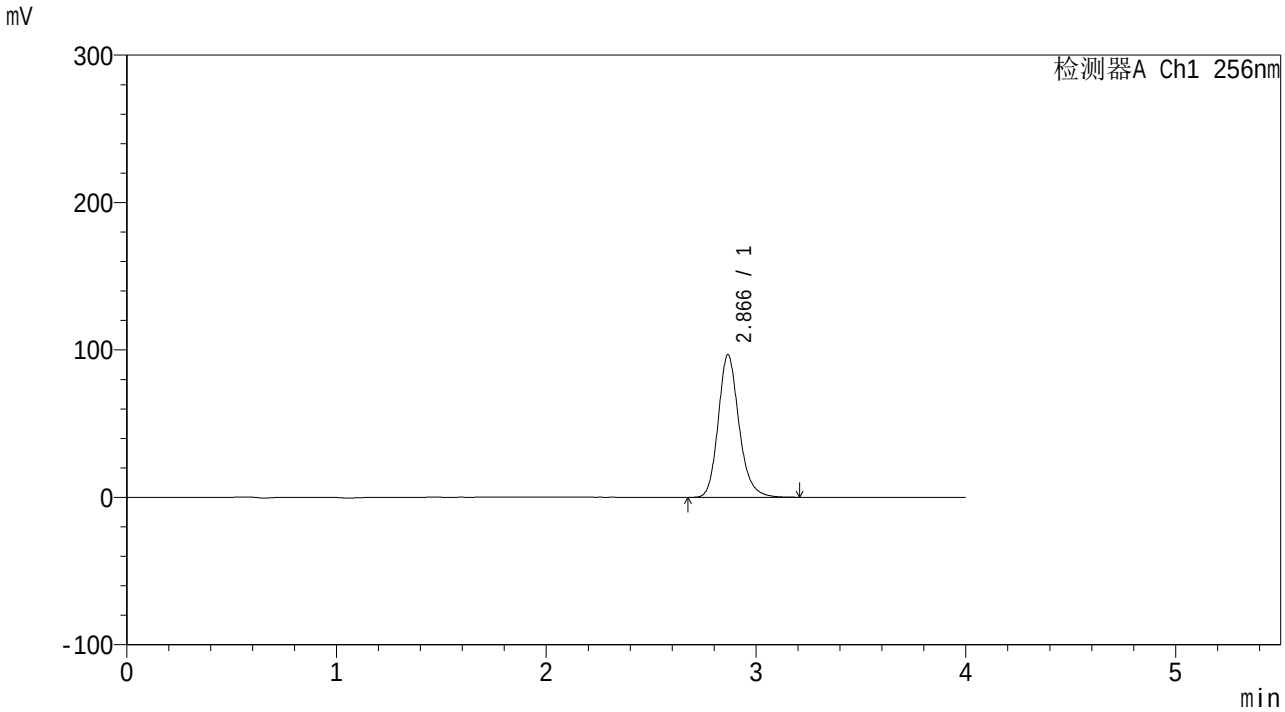

<峰表>

检测器A Ch1 256nm

峰号	保留时间	面积	面积%	高度	理论塔板数(USP)	拖尾因子	分离度(USP)
1	2.866	667239	100.000	96652	4191	1.186	--
总计		667239	100.000	96652			

SHIMADZU LabSolutions

938

<样品信息>

色谱柱:XB-C8(50*4.6mm,3μm）
柱 温:30℃
流速：1.0ml/min
波长：256nm
数据文件名: RC$938 - 0-264/10-4138-3 - zzp-2023010711p-zjtj36y-rcqx-2-pH6.8+0.5twjz-0.1g-p4-15min.lcd
方法文件名: RC$938 - 938-RCQX-FX259.lcm
批处理文件名: RC$938 - 938-20260126-FX259.lcb
样品瓶号: 2-30
进样体积: 5 μl
版本号：6.115
进样时间:2026/01/26 19:23:07
实验者: xiexinhui
处理时间（V3）: 2026/01/29 12:00:54
处理者: xiexinhui
仪器型号：SHIMADZU LC-2050C(FX259)

<色谱图>

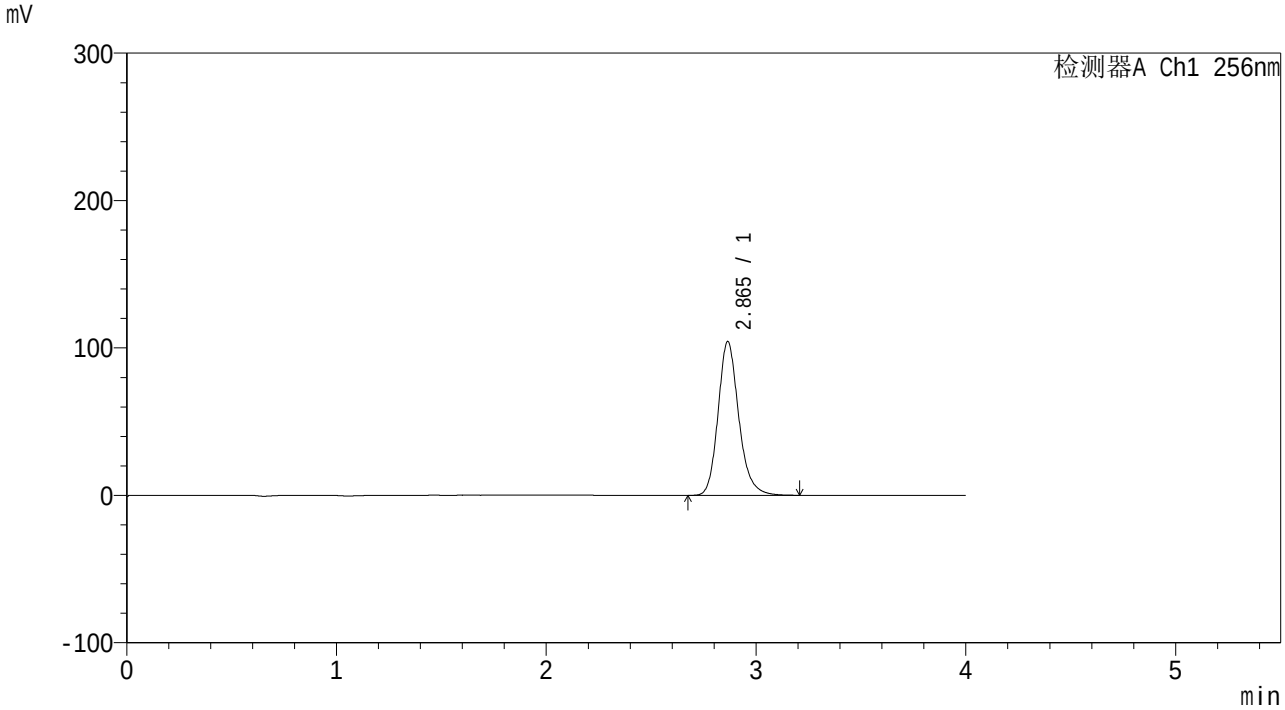

<峰表>

检测器A Ch1 256nm

峰号	保留时间	面积	面积%	高度	理论塔板数(USP)	拖尾因子	分离度(USP)
1	2.865	715712	100.000	104324	4244	1.190	--
总计		715712	100.000	104324			

SHIMADZU LabSolutions

938

<样品信息>

色谱柱:XB-C8(50*4.6mm,3μm）
柱 温:30℃
流速：1.0ml/min
波长：256nm
数据文件名: RC$938 - 0-264/10-4139-3 - zzp-2023010711p-zjtj36y-rcqx-2-pH6.8+0.5twjz-0.1g-p5-15min.lcd
方法文件名: RC$938 - 938-RCQX-FX259.lcm
批处理文件名: RC$938 - 938-20260126-FX259.lcb
样品瓶号: 2-39
进样体积: 5 μl
版本号：6.115
进样时间:2026/01/26 19:27:29
实验者: xiexinhui
处理时间（V3）: 2026/01/29 12:01:04
处理者: xiexinhui
仪器型号：SHIMADZU LC-2050C(FX259)

<色谱图>

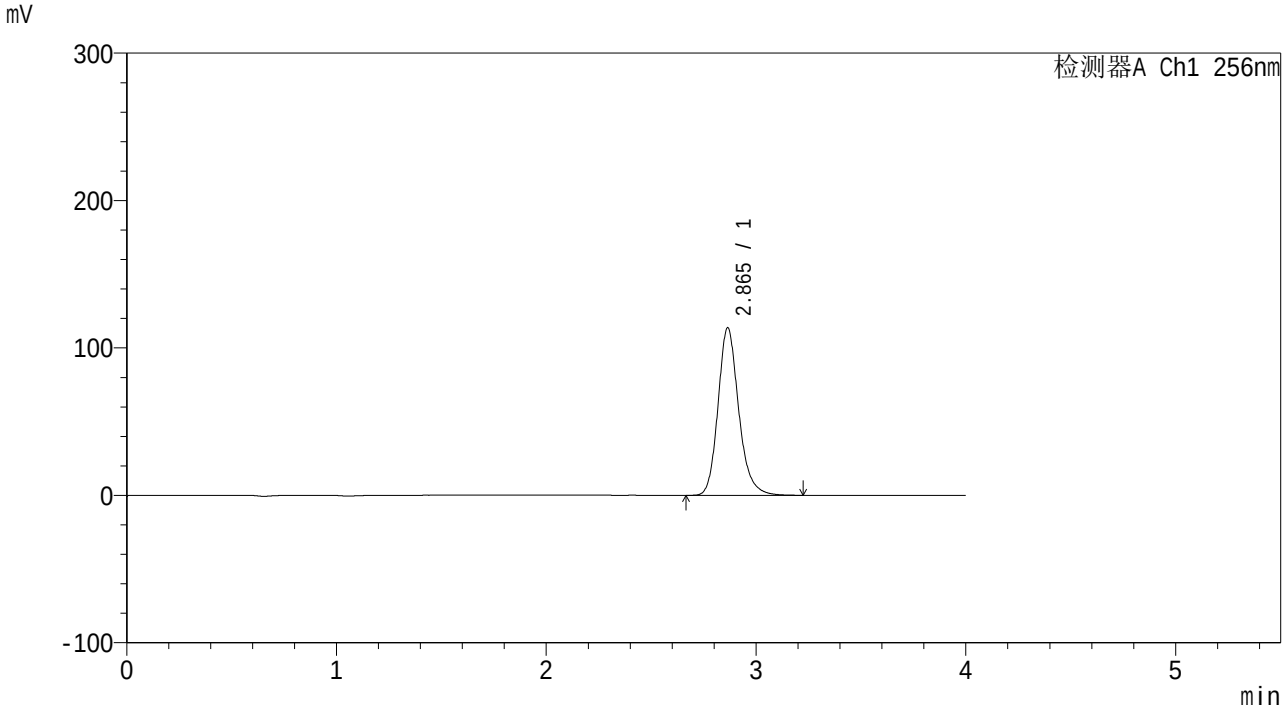

<峰表>

检测器A Ch1 256nm

峰号	保留时间	面积	面积%	高度	理论塔板数(USP)	拖尾因子	分离度(USP)
1	2.865	779705	100.000	113660	4249	1.191	--
总计		779705	100.000	113660			

SHIMADZU LabSolutions

938

<样品信息>

色谱柱:XB-C8(50*4.6mm,3μm）
柱 温:30℃
流速：1.0ml/min
波长：256nm
数据文件名: RC$938 - 0-264/10-4140-3 - zzp-2023010711p-zjtj36y-rcqx-2-pH6.8+0.5twjz-0.1g-p6-15min.lcd
方法文件名: RC$938 - 938-RCQX-FX259.lcm
批处理文件名: RC$938 - 938-20260126-FX259.lcb
样品瓶号: 2-48
进样体积: 5 μl
版本号：6.115
进样时间:2026/01/26 19:31:52
实验者: xiexinhui
处理时间（V3）: 2026/01/29 12:01:12
处理者: xiexinhui
仪器型号：SHIMADZU LC-2050C(FX259)

<色谱图>

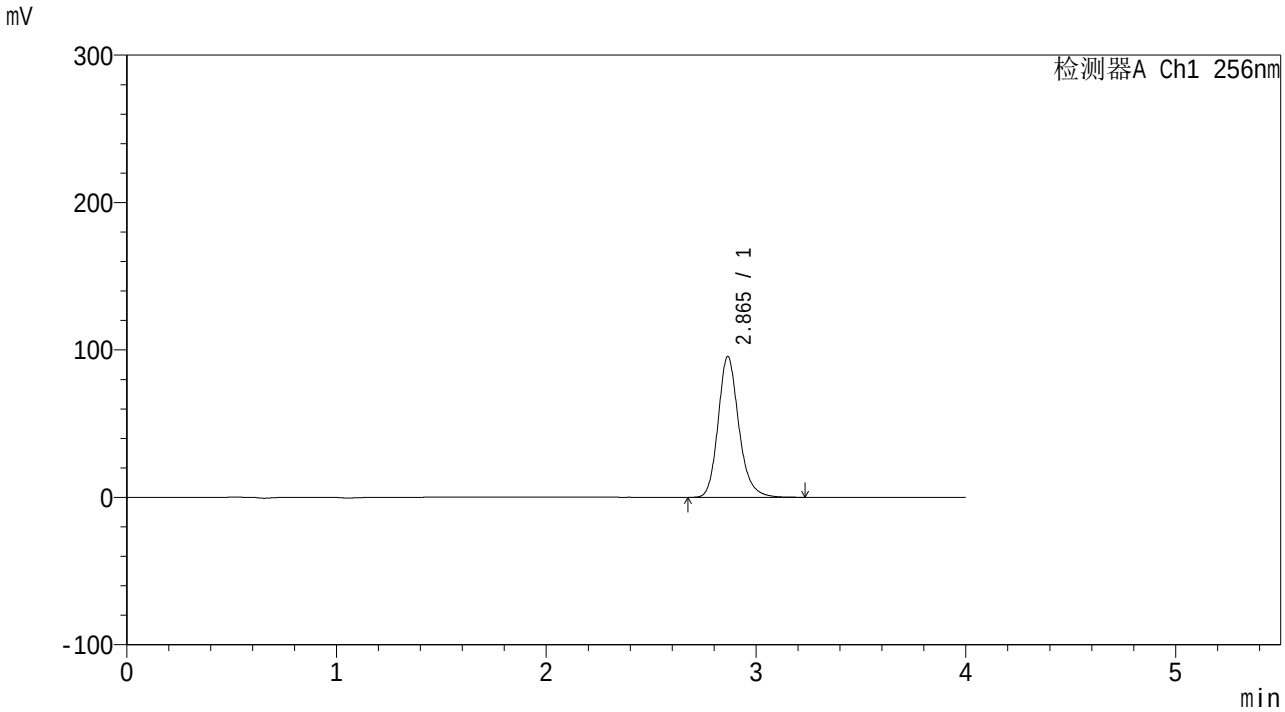

<峰表>

检测器A Ch1 256nm

峰号	保留时间	面积	面积%	高度	理论塔板数(USP)	拖尾因子	分离度(USP)
1	2.865	656119	100.000	95555	4248	1.191	--
总计		656119	100.000	95555			

SHIMADZU LabSolutions

938

<样品信息>

色谱柱:XB-C8(50*4.6mm,3μm）
柱 温:30℃
流速：1.0ml/min
波长：256nm
数据文件名: RC$938 - 0-264/10-4141-3 - zzp-2023010711p-zjtj36y-rcqx-2-pH6.8+0.5twjz-0.1g-p1-20min.lcd
方法文件名: RC$938 - 938-RCQX-FX259.lcm
批处理文件名: RC$938 - 938-20260126-FX259.lcb
样品瓶号: 2-4
进样体积: 5 μl
版本号：6.115
进样时间:2026/01/26 19:36:16
实验者: xiexinhui
处理时间（V3）: 2026/01/29 12:01:19
处理者: xiexinhui
仪器型号：SHIMADZU LC-2050C(FX259)

<色谱图>

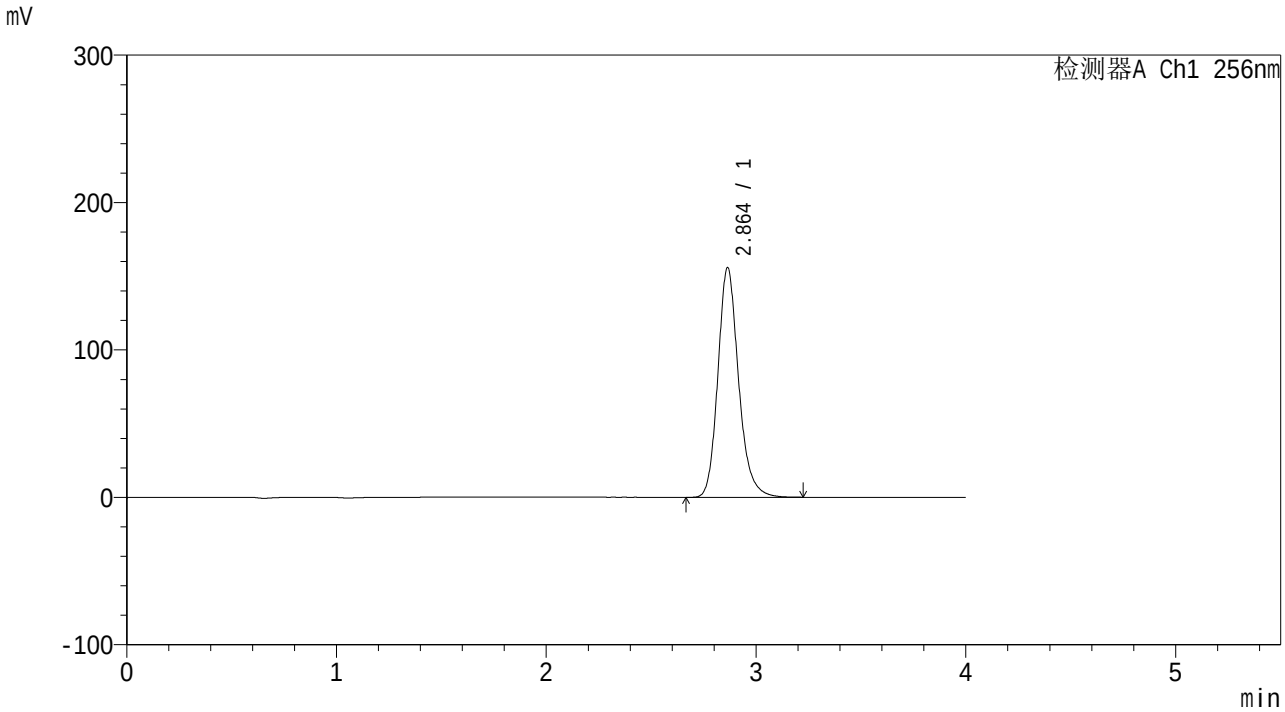

<峰表>

检测器A Ch1 256nm

峰号	保留时间	面积	面积%	高度	理论塔板数(USP)	拖尾因子	分离度(USP)
1	2.864	1069321	100.000	155879	4241	1.189	--
总计		1069321	100.000	155879			

SHIMADZU LabSolutions

938

<样品信息>

色谱柱:XB-C8(50*4.6mm,3μm）
柱 温:30℃
流速：1.0ml/min
波长：256nm
数据文件名: RC$938 - 0-264/10-4142-3 - zzp-2023010711p-zjtj36y-rcqx-2-pH6.8+0.5twjz-0.1g-p2-20min.lcd
方法文件名: RC$938 - 938-RCQX-FX259.lcm
批处理文件名: RC$938 - 938-20260126-FX259.lcb
样品瓶号: 2-13
进样体积: 5 μl
版本号：6.115
进样时间:2026/01/26 19:40:39
实验者: xiexinhui
处理时间（V3）: 2026/01/29 12:01:26
处理者: xiexinhui
仪器型号：SHIMADZU LC-2050C(FX259)

<色谱图>

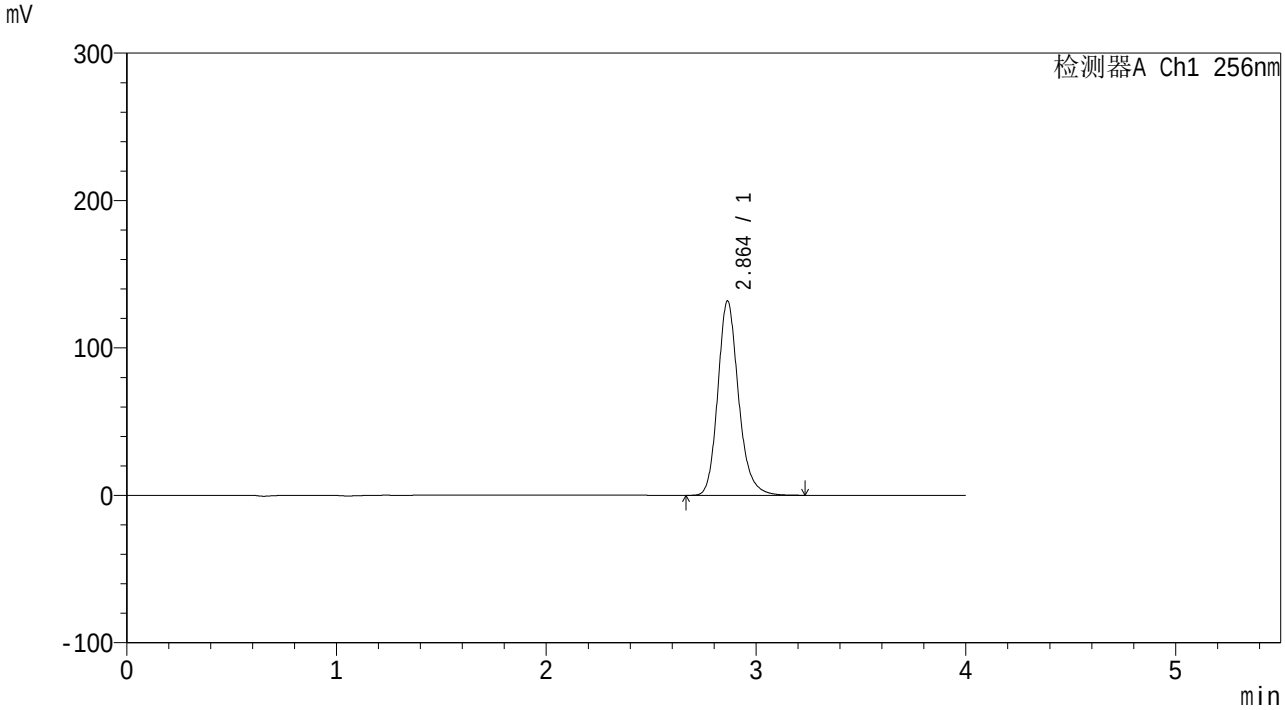

<峰表>

检测器A Ch1 256nm

峰号	保留时间	面积	面积%	高度	理论塔板数(USP)	拖尾因子	分离度(USP)
1	2.864	905299	100.000	131915	4239	1.189	--
总计		905299	100.000	131915			

SHIMADZU LabSolutions

938

<样品信息>

色谱柱:XB-C8(50*4.6mm,3μm）
柱 温:30℃
流速：1.0ml/min
波长：256nm
数据文件名: RC$938 - 0-264/10-4143-3 - zzp-2023010711p-zjtj36y-rcqx-2-pH6.8+0.5twjz-0.1g-p3-20min.lcd
方法文件名: RC$938 - 938-RCQX-FX259.lcm
批处理文件名: RC$938 - 938-20260126-FX259.lcb
样品瓶号: 2-22
进样体积: 5 μl
版本号：6.115
进样时间:2026/01/26 19:45:02
实验者: xiexinhui
处理时间（V3）: 2026/01/29 12:01:33
处理者: xiexinhui
仪器型号：SHIMADZU LC-2050C(FX259)

<色谱图>

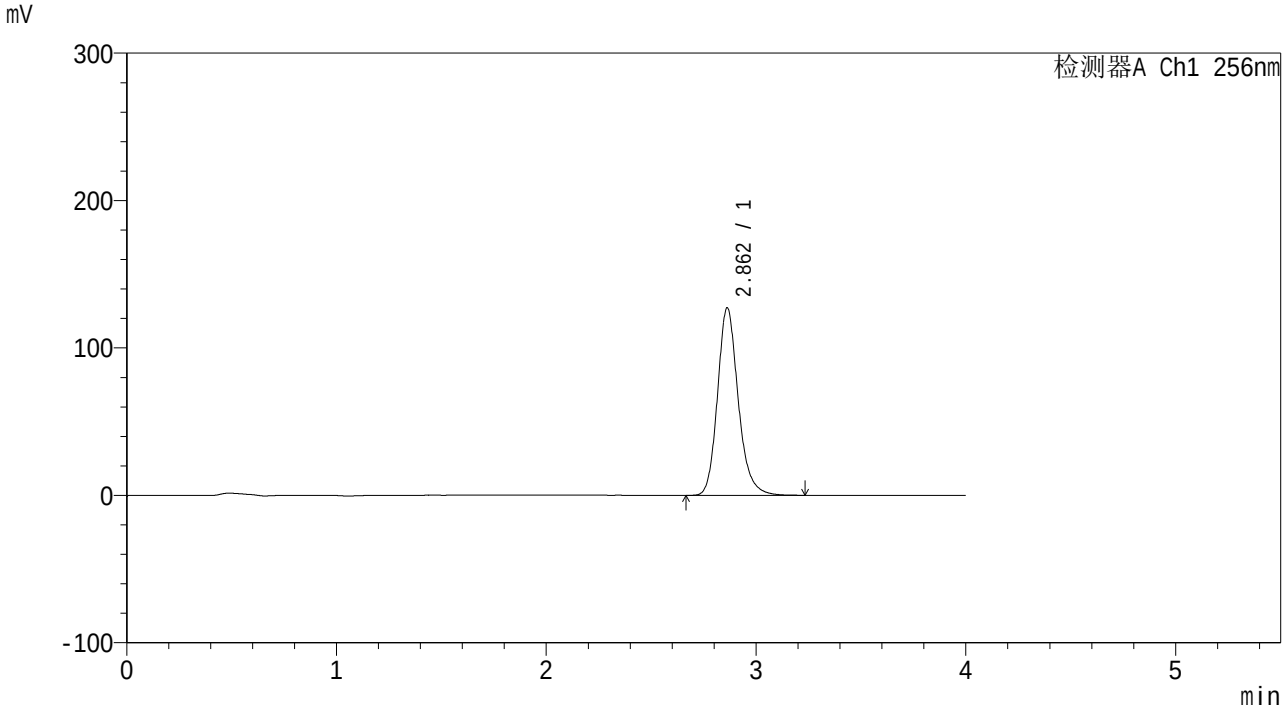

<峰表>

检测器A Ch1 256nm

峰号	保留时间	面积	面积%	高度	理论塔板数(USP)	拖尾因子	分离度(USP)
1	2.862	873311	100.000	127274	4239	1.188	--
总计		873311	100.000	127274			

SHIMADZU LabSolutions

938

<样品信息>

色谱柱:XB-C8(50*4.6mm,3μm）
柱 温:30℃
流速：1.0ml/min
波长：256nm
数据文件名: RC$938 - 0-264/10-4144-3 - zzp-2023010711p-zjtj36y-rcqx-2-pH6.8+0.5twjz-0.1g-p4-20min.lcd
方法文件名: RC$938 - 938-RCQX-FX259.lcm
批处理文件名: RC$938 - 938-20260126-FX259.lcb
样品瓶号: 2-31
进样体积: 5 μl
版本号：6.115
进样时间:2026/01/26 19:49:26
实验者: xiexinhui
处理时间（V3）: 2026/01/29 12:01:42
处理者: xiexinhui
仪器型号：SHIMADZU LC-2050C(FX259)

<色谱图>

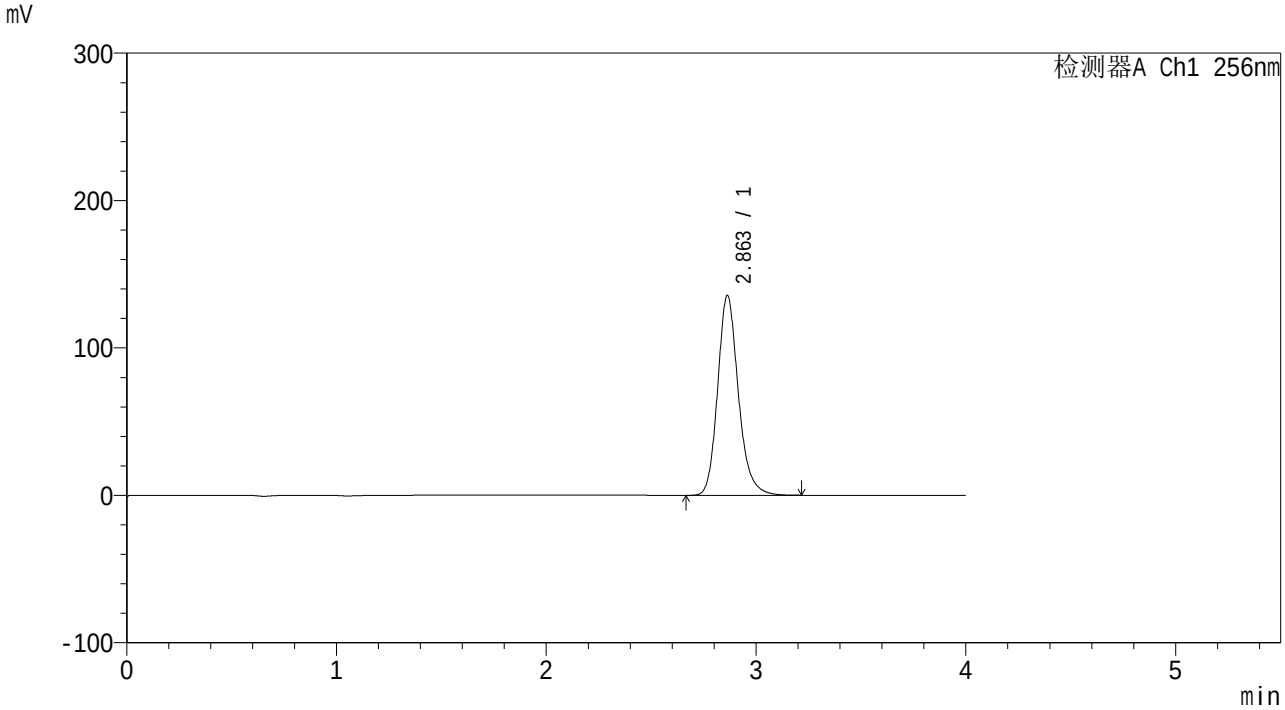

<峰表>

检测器A Ch1 256nm

峰号	保留时间	面积	面积%	高度	理论塔板数(USP)	拖尾因子	分离度(USP)
1	2.863	930525	100.000	135669	4230	1.185	--
总计		930525	100.000	135669			

SHIMADZU LabSolutions

938

<样品信息>

色谱柱:XB-C8(50*4.6mm,3μm）
柱 温:30℃
流速：1.0ml/min
波长：256nm
数据文件名: RC$938 - 0-264/10-4145-2 - zzp-2023010711p-zjtj36y-rcqx-2-pH6.8+0.5twjz-0.1g-p5-20min.lcd
方法文件名: RC$938 - 938-RCQX-FX259.lcm
批处理文件名: RC$938 - 938-20260126-FX259.lcb
样品瓶号: 2-40
进样体积: 5 μl
版本号：6.115
进样时间:2026/01/26 19:53:49
实验者: xiexinhui
处理时间（V2）: 2026/01/29 12:01:49
处理者: xiexinhui
仪器型号：SHIMADZU LC-2050C(FX259)

<色谱图>

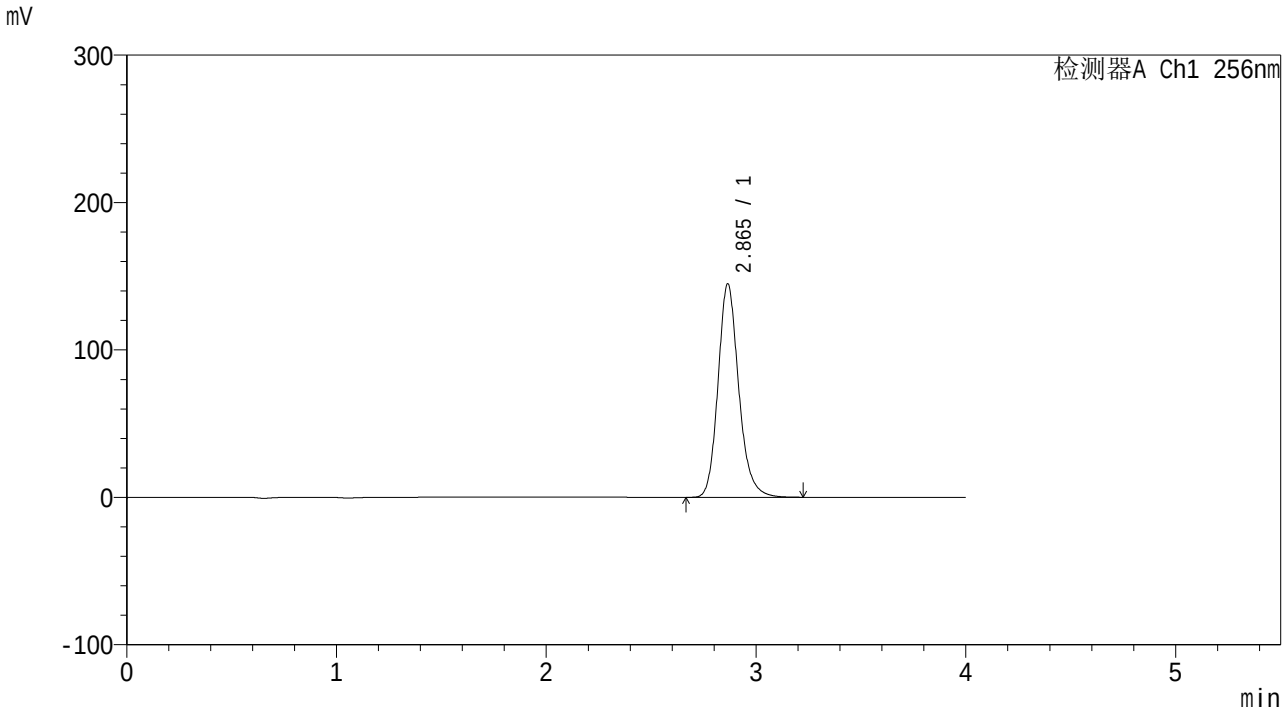

<峰表>

检测器A Ch1 256nm

峰号	保留时间	面积	面积%	高度	理论塔板数(USP)	拖尾因子	分离度(USP)
1	2.865	994562	100.000	144786	4225	1.181	--
总计		994562	100.000	144786			

SHIMADZU LabSolutions

938

<样品信息>

色谱柱:XB-C8(50*4.6mm,3μm）
柱 温:30℃
流速：1.0ml/min
波长：256nm
数据文件名: RC$938 - 0-264/10-4146-2 - zzp-2023010711p-zjtj36y-rcqx-2-pH6.8+0.5twjz-0.1g-p6-20min.lcd
方法文件名: RC$938 - 938-RCQX-FX259.lcm
批处理文件名: RC$938 - 938-20260126-FX259.lcb
样品瓶号: 2-49
进样体积: 5 μl
版本号：6.115
进样时间:2026/01/26 19:58:12
实验者: xiexinhui
处理时间（V2）: 2026/01/29 12:01:57
处理者: xiexinhui
仪器型号：SHIMADZU LC-2050C(FX259)

<色谱图>

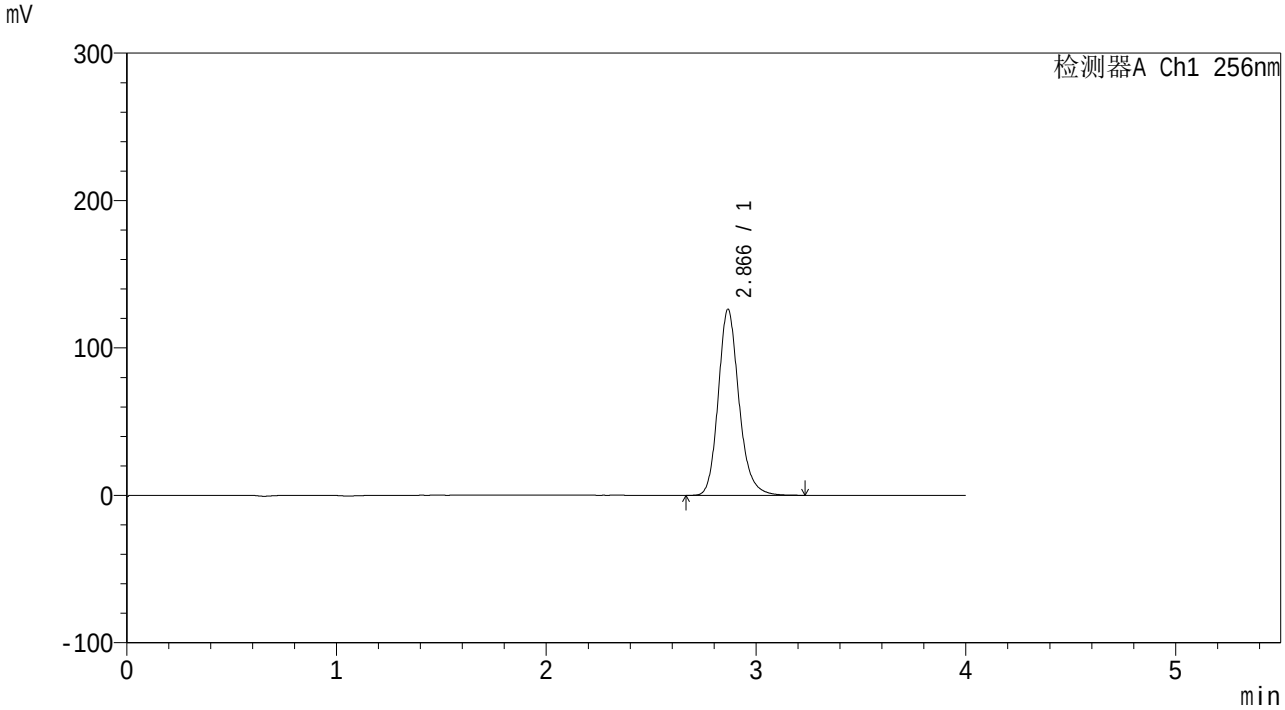

<峰表>

检测器A Ch1 256nm

峰号	保留时间	面积	面积%	高度	理论塔板数(USP)	拖尾因子	分离度(USP)
1	2.866	865772	100.000	126011	4244	1.182	--
总计		865772	100.000	126011			

SHIMADZU LabSolutions

938

<样品信息>

色谱柱:XB-C8(50*4.6mm,3μm）
柱 温:30℃
流速：1.0ml/min
波长：256nm
数据文件名: RC$938 - 0-264/10-4147-2 - zzp-2023010711p-zjtj36y-rcqx-2-pH6.8+0.5twjz-0.1g-p1-30min.lcd
方法文件名: RC$938 - 938-RCQX-FX259.lcm
批处理文件名: RC$938 - 938-20260126-FX259.lcb
样品瓶号: 2-5
进样体积: 5 μl
版本号：6.115
进样时间:2026/01/26 20:02:35
实验者: xiexinhui
处理时间（V2）: 2026/01/29 12:02:04
处理者: xiexinhui
仪器型号：SHIMADZU LC-2050C(FX259)

<色谱图>

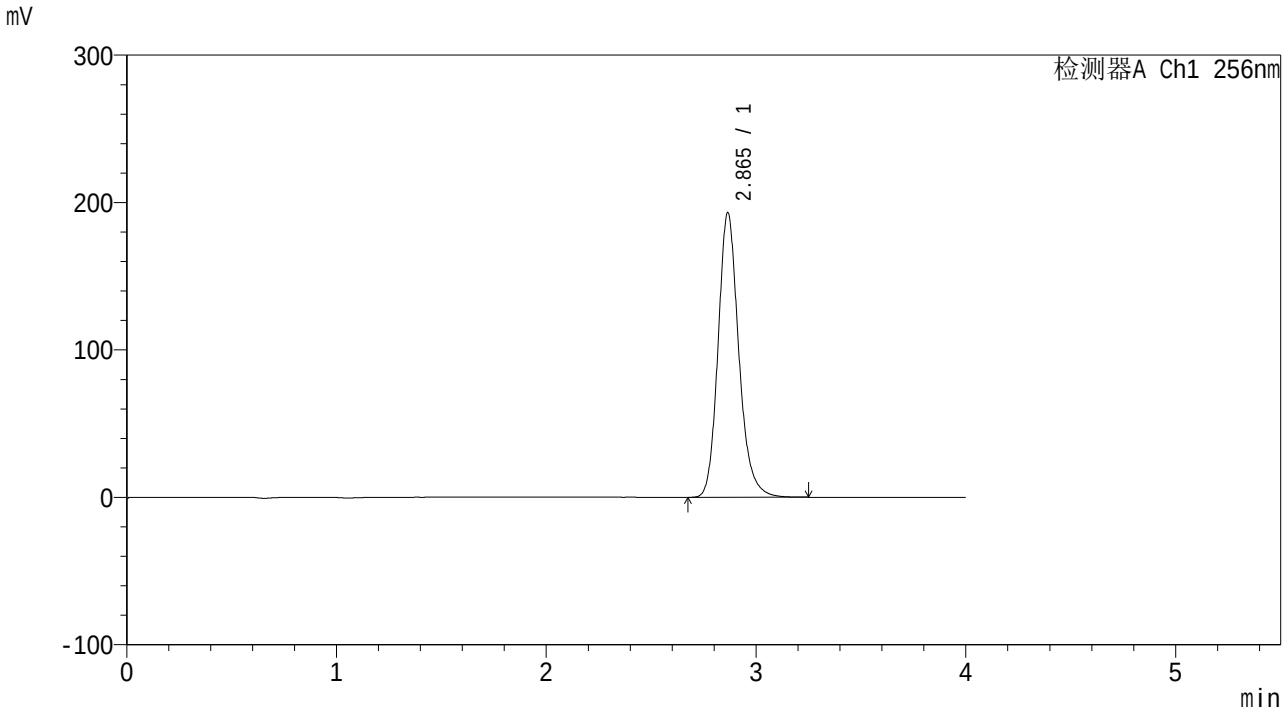

<峰表>

检测器A Ch1 256nm

峰号	保留时间	面积	面积%	高度	理论塔板数(USP)	拖尾因子	分离度(USP)
1	2.865	1326316	100.000	192944	4233	1.184	--
总计		1326316	100.000	192944			

SHIMADZU LabSolutions

938

<样品信息>

色谱柱:XB-C8(50*4.6mm,3μm）
柱 温:30℃
流速：1.0ml/min
波长：256nm
数据文件名: RC$938 - 0-264/10-4148-2 - zzp-2023010711p-zjtj36y-rcqx-2-pH6.8+0.5twjz-0.1g-p2-30min.lcd
方法文件名: RC$938 - 938-RCQX-FX259.lcm
批处理文件名: RC$938 - 938-20260126-FX259.lcb
样品瓶号: 2-14
进样体积: 5 μl
版本号：6.115
进样时间:2026/01/26 20:06:59
实验者: xiexinhui
处理时间（V2）: 2026/01/29 12:02:13
处理者: xiexinhui
仪器型号：SHIMADZU LC-2050C(FX259)

<色谱图>

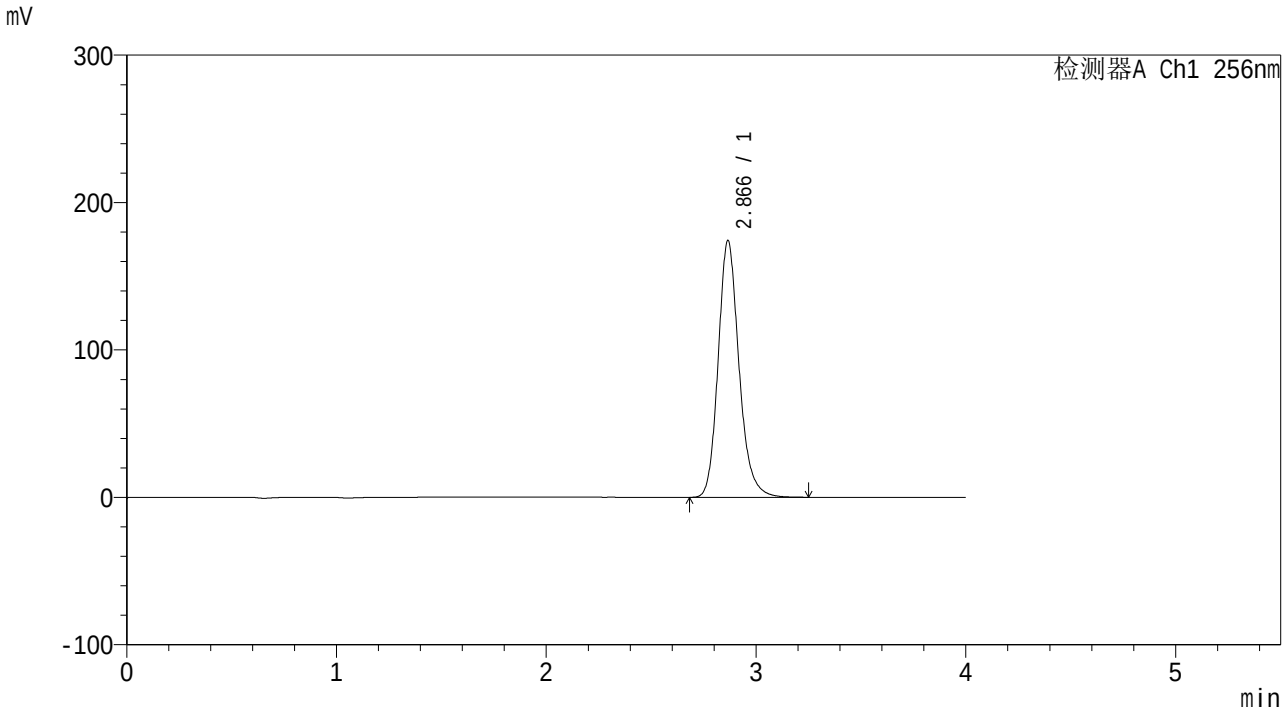

<峰表>

检测器A Ch1 256nm

峰号	保留时间	面积	面积%	高度	理论塔板数(USP)	拖尾因子	分离度(USP)
1	2.866	1203890	100.000	173945	4181	1.184	--
总计		1203890	100.000	173945			

SHIMADZU LabSolutions

938

<样品信息>

色谱柱:XB-C8(50*4.6mm,3μm）
柱 温:30℃
流速：1.0ml/min
波长：256nm
数据文件名: RC$938 - 0-264/10-4149-2 - zzp-2023010711p-zjtj36y-rcqx-2-pH6.8+0.5twjz-0.1g-p3-30min.lcd
方法文件名: RC$938 - 938-RCQX-FX259.lcm
批处理文件名: RC$938 - 938-20260126-FX259.lcb
样品瓶号: 2-23
进样体积: 5 μl
版本号：6.115
进样时间:2026/01/26 20:11:21
实验者: xiexinhui
处理时间（V2）: 2026/01/29 12:02:21
处理者: xiexinhui
仪器型号：SHIMADZU LC-2050C(FX259)

<色谱图>

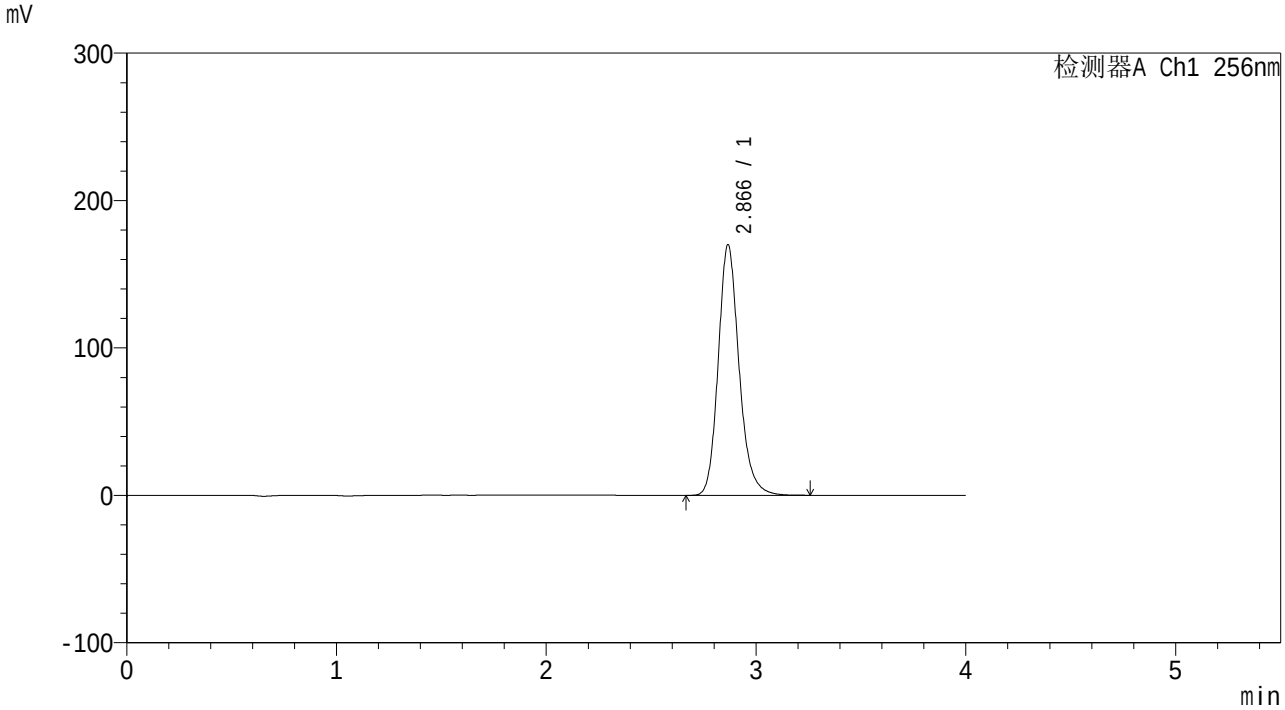

<峰表>

检测器A Ch1 256nm

峰号	保留时间	面积	面积%	高度	理论塔板数(USP)	拖尾因子	分离度(USP)
1	2.866	1175721	100.000	169733	4175	1.185	--
总计		1175721	100.000	169733			

SHIMADZU LabSolutions

938

<样品信息>

色谱柱:XB-C8(50*4.6mm,3μm）
柱 温:30℃
流速：1.0ml/min
波长：256nm
数据文件名: RC$938 - 0-264/10-4150-2 - zzp-2023010711p-zjtj36y-rcqx-2-pH6.8+0.5twjz-0.1g-p4-30min.lcd
方法文件名: RC$938 - 938-RCQX-FX259.lcm
批处理文件名: RC$938 - 938-20260126-FX259.lcb
样品瓶号: 2-32
进样体积: 5 μl
版本号：6.115
进样时间:2026/01/26 20:15:44
实验者: xiexinhui
处理时间（V2）: 2026/01/29 12:02:28
处理者: xiexinhui
仪器型号：SHIMADZU LC-2050C(FX259)

<色谱图>

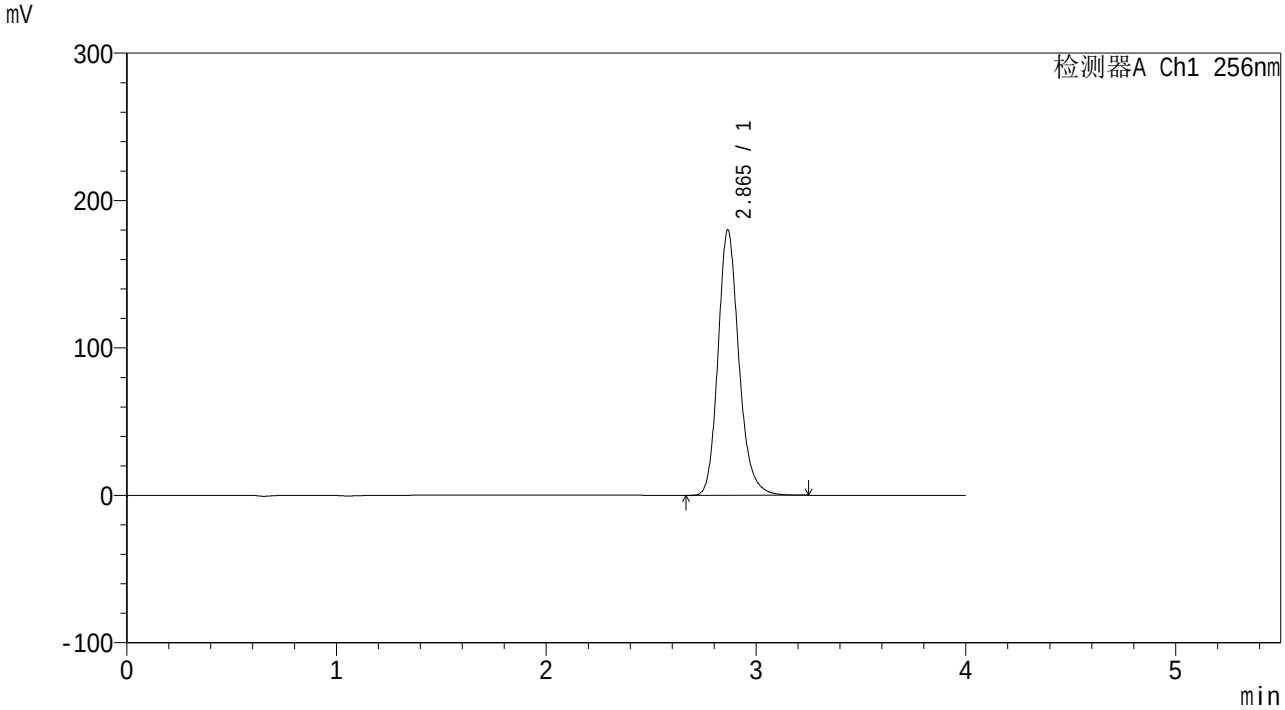

<峰表>

检测器A Ch1 256nm

峰号	保留时间	面积	面积%	高度	理论塔板数(USP)	拖尾因子	分离度(USP)
1	2.865	1245185	100.000	179890	4171	1.185	--
总计		1245185	100.000	179890			

SHIMADZU LabSolutions

938

<样品信息>

色谱柱:XB-C8(50*4.6mm,3μm）
柱 温:30℃
流速：1.0ml/min
波长：256nm
数据文件名: RC$938 - 0-264/10-4151-2 - zzp-2023010711p-zjtj36y-rcqx-2-pH6.8+0.5twjz-0.1g-p5-30min.lcd
方法文件名: RC$938 - 938-RCQX-FX259.lcm
批处理文件名: RC$938 - 938-20260126-FX259.lcb
样品瓶号: 2-41
进样体积: 5 μl
版本号：6.115
进样时间:2026/01/26 20:20:08
实验者: xiexinhui
处理时间（V2）: 2026/01/29 12:02:36
处理者: xiexinhui
仪器型号：SHIMADZU LC-2050C(FX259)

<色谱图>

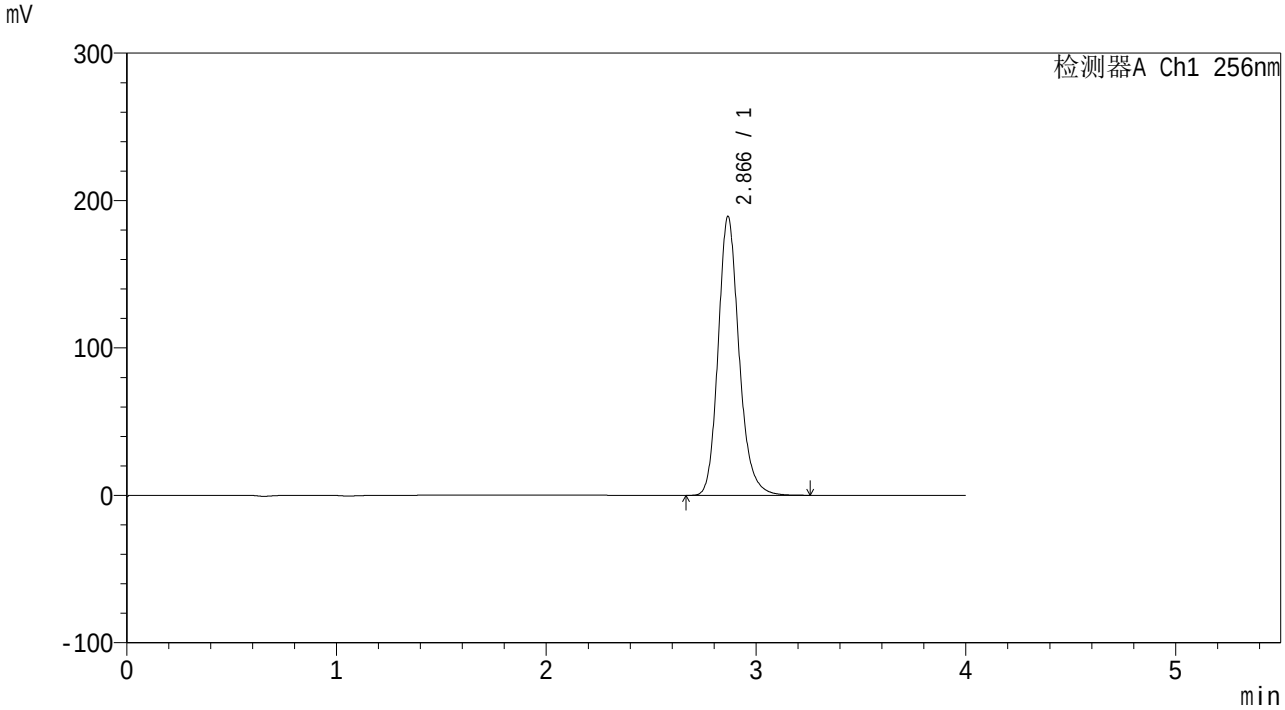

<峰表>

检测器A Ch1 256nm

峰号	保留时间	面积	面积%	高度	理论塔板数(USP)	拖尾因子	分离度(USP)
1	2.866	1309278	100.000	188859	4166	1.185	--
总计		1309278	100.000	188859			

SHIMADZU LabSolutions

938

<样品信息>

色谱柱:XB-C8(50*4.6mm,3μm）
柱 温:30℃
流速：1.0ml/min
波长：256nm
数据文件名: RC$938 - 0-264/10-4152-2 - zzp-2023010711p-zjtj36y-rcqx-2-pH6.8+0.5twjz-0.1g-p6-30min.lcd
方法文件名: RC$938 - 938-RCQX-FX259.lcm
批处理文件名: RC$938 - 938-20260126-FX259.lcb
样品瓶号: 2-50
进样体积: 5 μl
版本号：6.115
进样时间:2026/01/26 20:24:31
实验者: xiexinhui
处理时间（V2）: 2026/01/29 12:02:45
处理者: xiexinhui
仪器型号：SHIMADZU LC-2050C(FX259)

<色谱图>

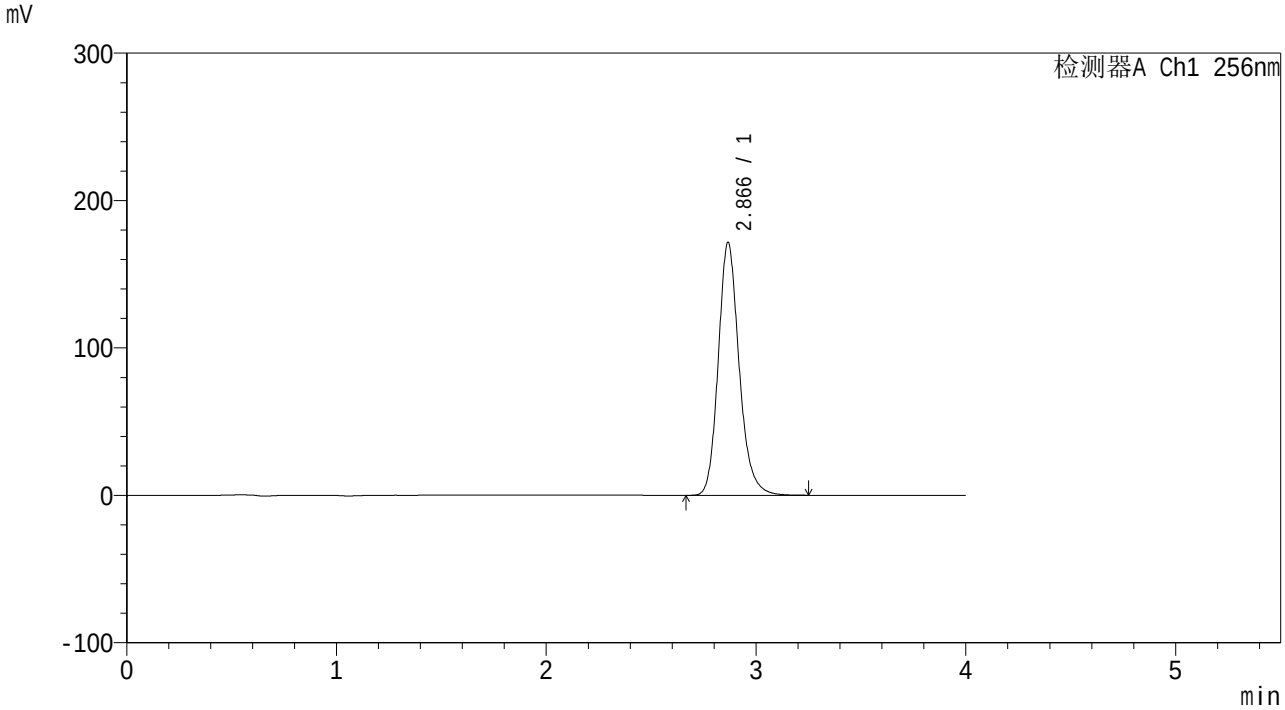

<峰表>

检测器A Ch1 256nm

峰号	保留时间	面积	面积%	高度	理论塔板数(USP)	拖尾因子	分离度(USP)
1	2.866	1187913	100.000	171185	4160	1.184	--
总计		1187913	100.000	171185			

SHIMADZU LabSolutions

938

<样品信息>

色谱柱:XB-C8(50*4.6mm,3μm）
柱 温:30℃
流速：1.0ml/min
波长：256nm
数据文件名: RC$938 - 0-264/10-4153-2 - zzp-2023010711p-zjtj36y-rcqx-2-pH6.8+0.5twjz-0.1g-p1-45min.lcd
方法文件名: RC$938 - 938-RCQX-FX259.lcm
批处理文件名: RC$938 - 938-20260126-FX259.lcb
样品瓶号: 2-6
进样体积: 5 μl
版本号：6.115
进样时间:2026/01/26 20:28:54
实验者: xiexinhui
处理时间（V2）: 2026/01/29 12:02:52
处理者: xiexinhui
仪器型号：SHIMADZU LC-2050C(FX259)

<色谱图>

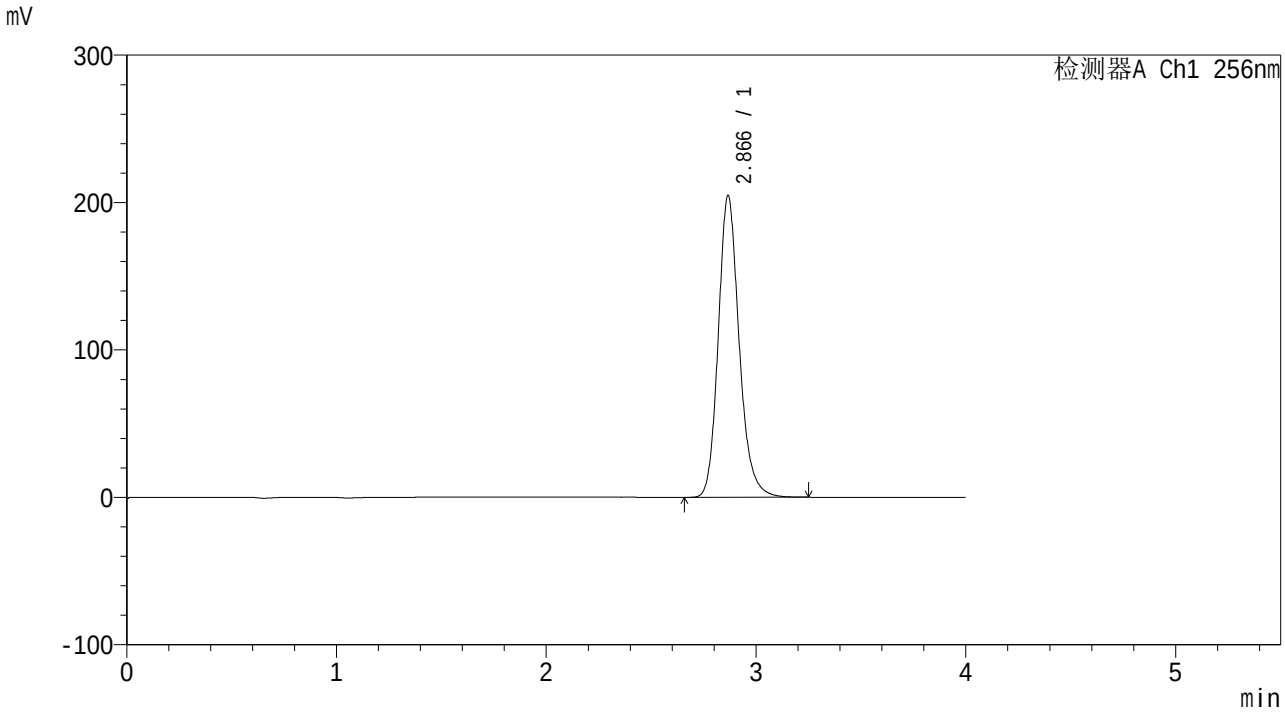

<峰表>

检测器A Ch1 256nm

峰号	保留时间	面积	面积%	高度	理论塔板数(USP)	拖尾因子	分离度(USP)
1	2.866	1418612	100.000	204251	4155	1.183	--
总计		1418612	100.000	204251			

SHIMADZU LabSolutions

938

<样品信息>

色谱柱:XB-C8(50*4.6mm,3μm）
柱 温:30℃
流速：1.0ml/min
波长：256nm
数据文件名: RC$938 - 0-264/10-4154-2 - zzp-2023010711p-zjtj36y-rcqx-2-pH6.8+0.5twjz-0.1g-p2-45min.lcd
方法文件名: RC$938 - 938-RCQX-FX259.lcm
批处理文件名: RC$938 - 938-20260126-FX259.lcb
样品瓶号: 2-15
进样体积: 5 μl
版本号：6.115
进样时间:2026/01/26 20:33:18
实验者: xiexinhui
处理时间（V2）: 2026/01/29 12:02:59
处理者: xiexinhui
仪器型号：SHIMADZU LC-2050C(FX259)

<色谱图>

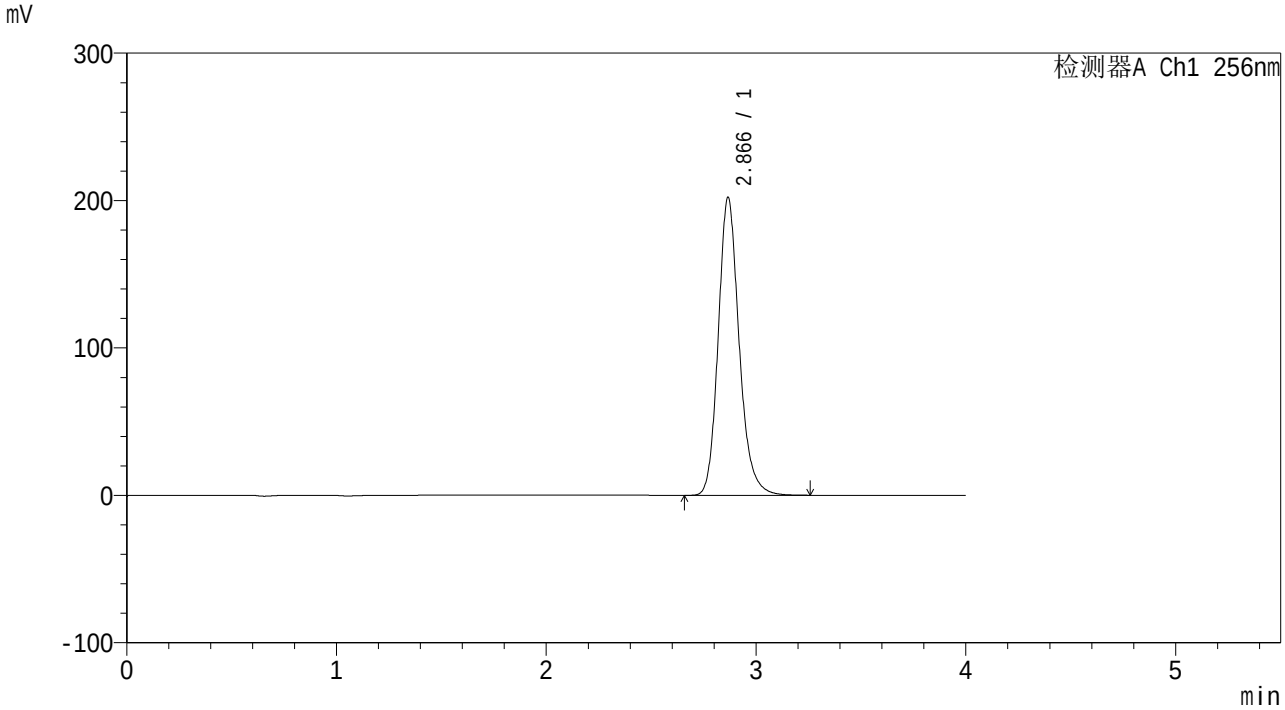

<峰表>

检测器A Ch1 256nm

峰号	保留时间	面积	面积%	高度	理论塔板数(USP)	拖尾因子	分离度(USP)
1	2.866	1401681	100.000	201696	4149	1.183	--
总计		1401681	100.000	201696			

SHIMADZU LabSolutions

938

<样品信息>

色谱柱:XB-C8(50*4.6mm,3μm）
柱 温:30℃
流速：1.0ml/min
波长：256nm
数据文件名: RC$938 - 0-264/10-4155-2 - zzp-2023010711p-zjtj36y-rcqx-2-pH6.8+0.5twjz-0.1g-p3-45min.lcd
方法文件名: RC$938 - 938-RCQX-FX259.lcm
批处理文件名: RC$938 - 938-20260126-FX259.lcb
样品瓶号: 2-24
进样体积: 5 μl
版本号：6.115
进样时间:2026/01/26 20:37:42
实验者: xiexinhui
处理时间（V2）: 2026/01/29 12:03:07
处理者: xiexinhui
仪器型号：SHIMADZU LC-2050C(FX259)

<色谱图>

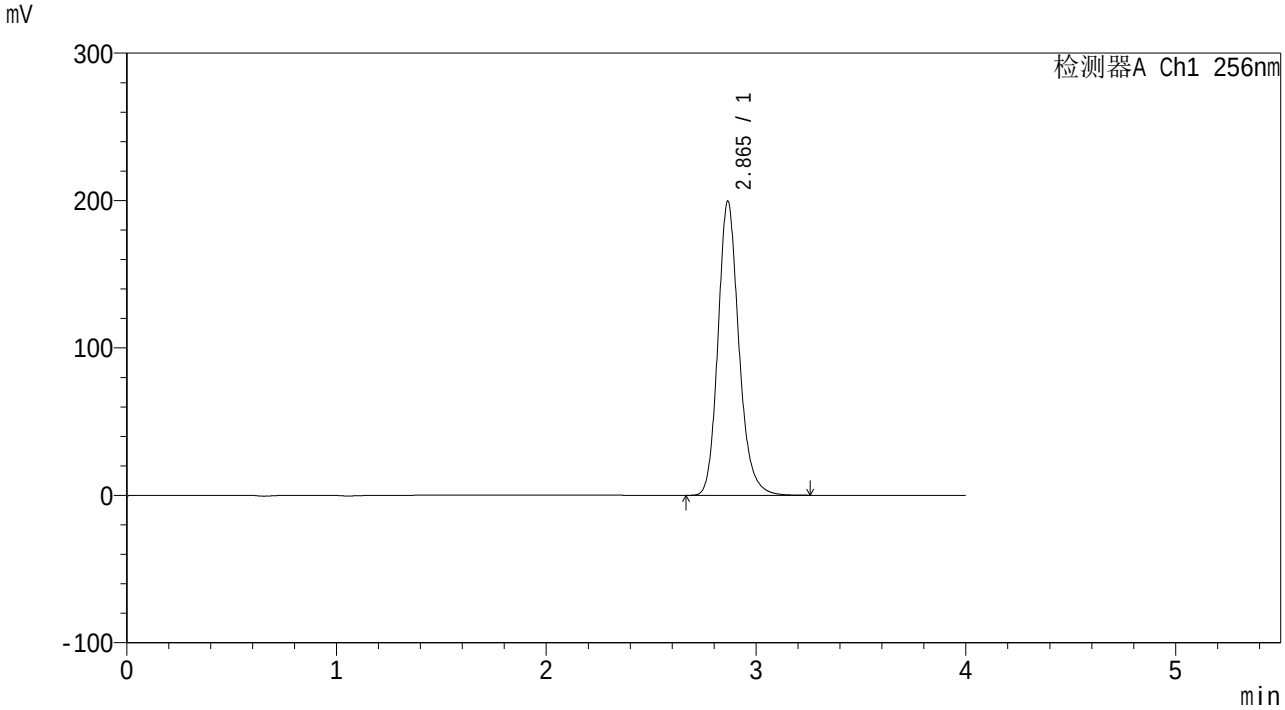

<峰表>

检测器A Ch1 256nm

峰号	保留时间	面积	面积%	高度	理论塔板数(USP)	拖尾因子	分离度(USP)
1	2.865	1382806	100.000	199409	4154	1.181	--
总计		1382806	100.000	199409			

SHIMADZU LabSolutions

938

<样品信息>

色谱柱:XB-C8(50*4.6mm,3μm）
柱 温:30℃
流速：1.0ml/min
波长：256nm
数据文件名: RC$938 - 0-264/10-4156-2 - zzp-2023010711p-zjtj36y-rcqx-2-pH6.8+0.5twjz-0.1g-p4-45min.lcd
方法文件名: RC$938 - 938-RCQX-FX259.lcm
批处理文件名: RC$938 - 938-20260126-FX259.lcb
样品瓶号: 2-33
进样体积: 5 μl
版本号：6.115
进样时间:2026/01/26 20:42:06
实验者: xiexinhui
处理时间（V2）: 2026/01/29 12:03:15
处理者: xiexinhui
仪器型号：SHIMADZU LC-2050C(FX259)

<色谱图>

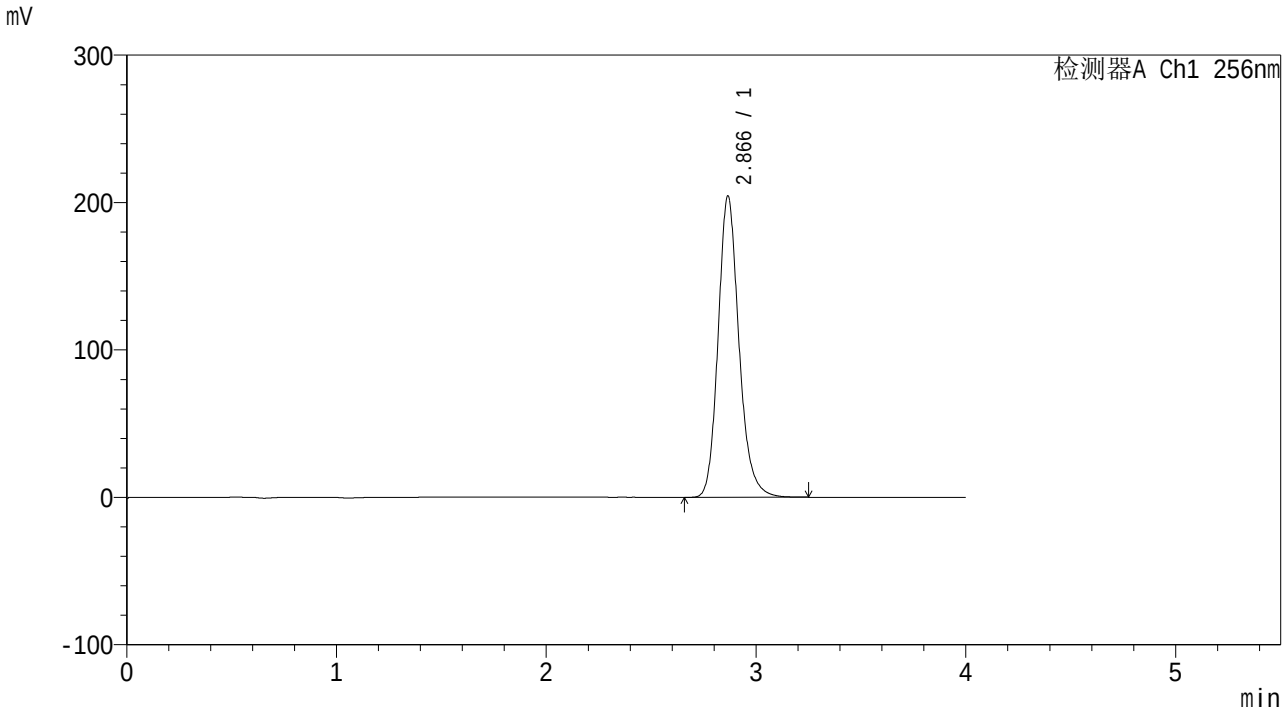

<峰表>

检测器A Ch1 256nm

峰号	保留时间	面积	面积%	高度	理论塔板数(USP)	拖尾因子	分离度(USP)
1	2.866	1414321	100.000	204206	4170	1.182	--
总计		1414321	100.000	204206			

SHIMADZU LabSolutions

938

<样品信息>

色谱柱:XB-C8(50*4.6mm,3μm）
柱 温:30℃
流速：1.0ml/min
波长：256nm
数据文件名: RC$938 - 0-264/10-4157-2 - zzp-2023010711p-zjtj36y-rcqx-2-pH6.8+0.5twjz-0.1g-p5-45min.lcd
方法文件名: RC$938 - 938-RCQX-FX259.lcm
批处理文件名: RC$938 - 938-20260126-FX259.lcb
样品瓶号: 2-42
进样体积: 5 μl
版本号：6.115
进样时间:2026/01/26 20:46:29
实验者: xiexinhui
处理时间（V2）: 2026/01/29 12:03:22
处理者: xiexinhui
仪器型号：SHIMADZU LC-2050C(FX259)

<色谱图>

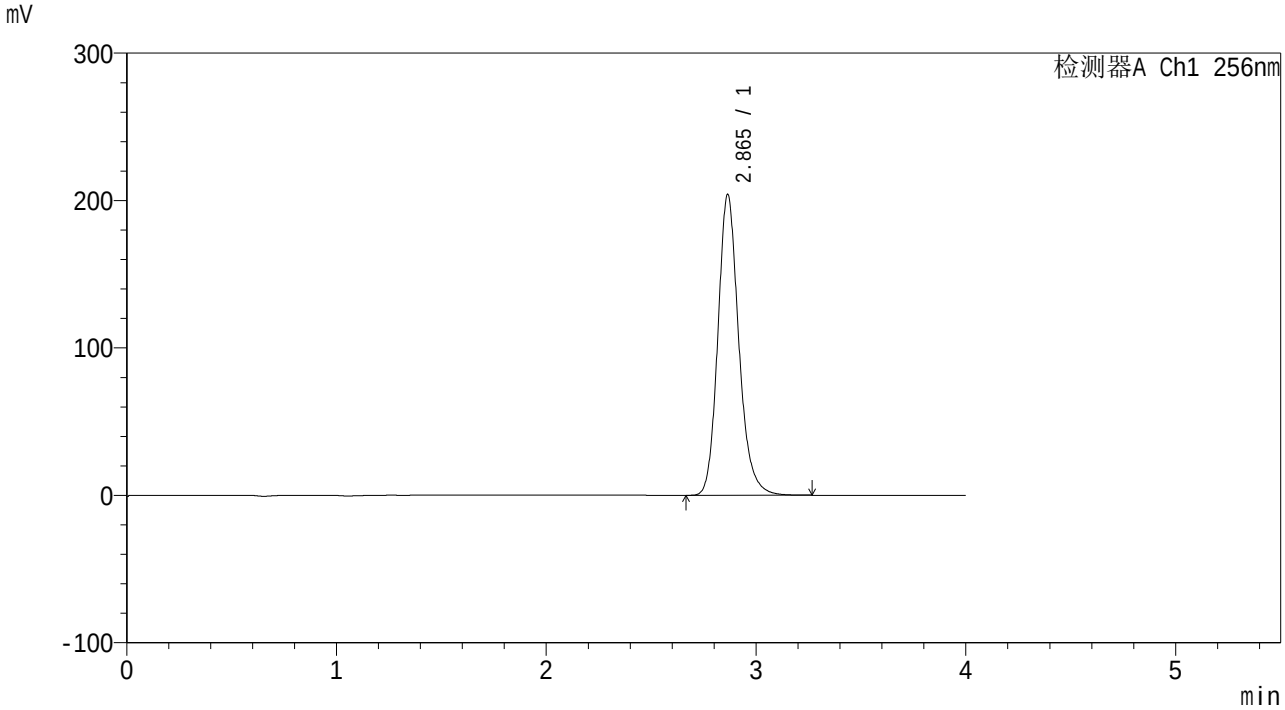

<峰表>

检测器A Ch1 256nm

峰号	保留时间	面积	面积%	高度	理论塔板数(USP)	拖尾因子	分离度(USP)
1	2.865	1415612	100.000	204050	4144	1.181	--
总计		1415612	100.000	204050			

SHIMADZU LabSolutions

938

<样品信息>

色谱柱:XB-C8(50*4.6mm,3μm）
柱 温:30℃
流速：1.0ml/min
波长：256nm
数据文件名: RC$938 - 0-264/10-4158-2 - zzp-2023010711p-zjtj36y-rcqx-2-pH6.8+0.5twjz-0.1g-p6-45min.lcd
方法文件名: RC$938 - 938-RCQX-FX259.lcm
批处理文件名: RC$938 - 938-20260126-FX259.lcb
样品瓶号: 2-51
进样体积: 5 μl
版本号：6.115
进样时间:2026/01/26 20:50:52
实验者: xiexinhui
处理时间（V2）: 2026/01/29 12:03:29
处理者: xiexinhui
仪器型号：SHIMADZU LC-2050C(FX259)

<色谱图>

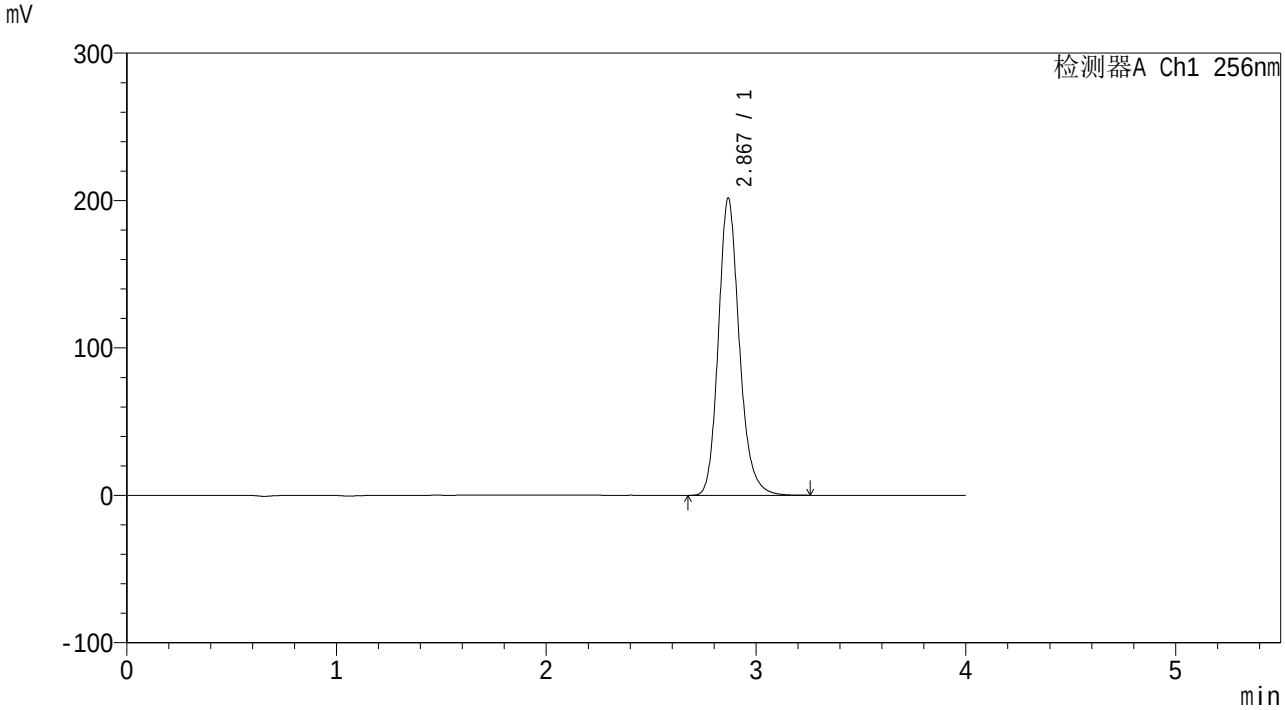

<峰表>

检测器A Ch1 256nm

峰号	保留时间	面积	面积%	高度	理论塔板数(USP)	拖尾因子	分离度(USP)
1	2.867	1400062	100.000	200867	4143	1.182	--
总计		1400062	100.000	200867			

SHIMADZU LabSolutions

938

<样品信息>

色谱柱:XB-C8(50*4.6mm,3μm）
柱 温:30℃
流速：1.0ml/min
波长：256nm
数据文件名: RC$938 - 0-264/10-4159-2 - zzp-2023010711p-zjtj36y-rcqx-2-pH6.8+0.5twjz-0.1g-p1-60min.lcd
方法文件名: RC$938 - 938-RCQX-FX259.lcm
批处理文件名: RC$938 - 938-20260126-FX259.lcb
样品瓶号: 2-7
进样体积: 5 μl
版本号：6.115
进样时间:2026/01/26 20:55:16
实验者: xiexinhui
处理时间（V2）: 2026/01/29 12:03:37
处理者: xiexinhui
仪器型号：SHIMADZU LC-2050C(FX259)

<色谱图>

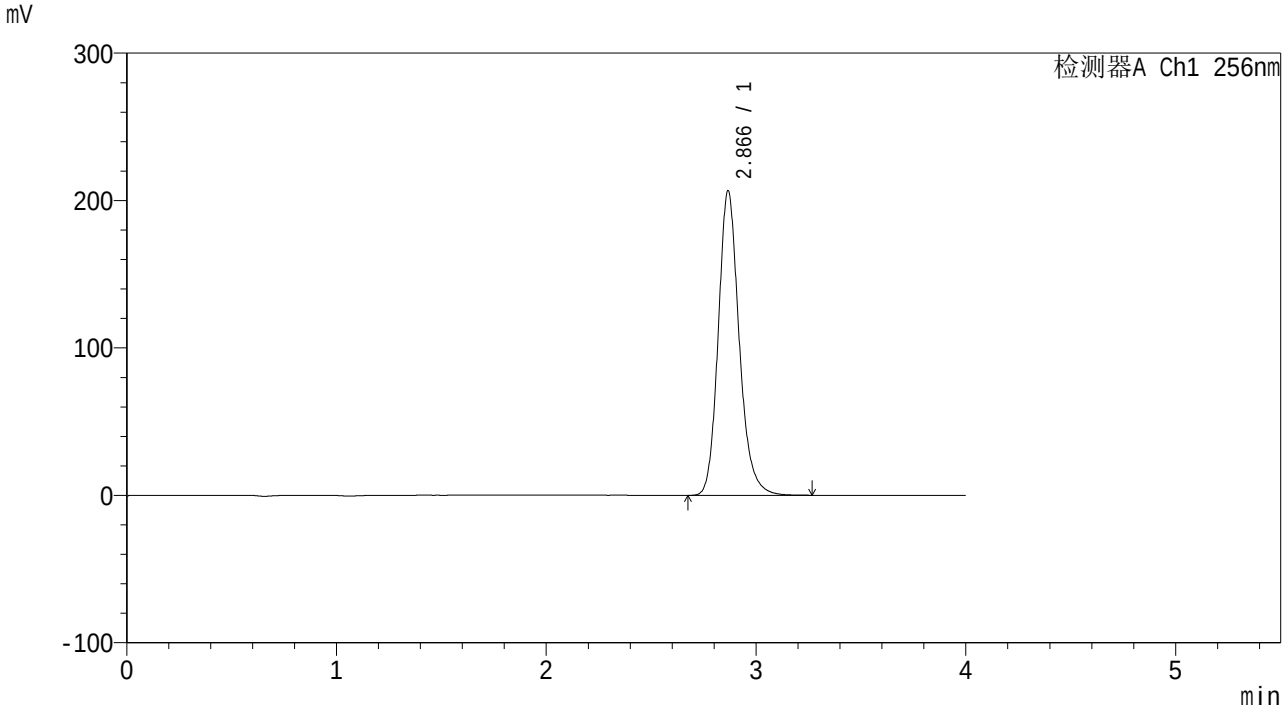

<峰表>

检测器A Ch1 256nm

峰号	保留时间	面积	面积%	高度	理论塔板数(USP)	拖尾因子	分离度(USP)
1	2.866	1434693	100.000	206181	4141	1.182	--
总计		1434693	100.000	206181			

SHIMADZU LabSolutions

938

<样品信息>

色谱柱:XB-C8(50*4.6mm,3μm）
柱 温:30℃
流速：1.0ml/min
波长：256nm
数据文件名: RC$938 - 0-264/10-4160-2 - zzp-2023010711p-zjtj36y-rcqx-2-pH6.8+0.5twjz-0.1g-p2-60min.lcd
方法文件名: RC$938 - 938-RCQX-FX259.lcm
批处理文件名: RC$938 - 938-20260126-FX259.lcb
样品瓶号: 2-16
进样体积: 5 μl
版本号：6.115
进样时间:2026/01/26 20:59:39
实验者: xiexinhui
处理时间（V2）: 2026/01/29 12:03:44
处理者: xiexinhui
仪器型号：SHIMADZU LC-2050C(FX259)

<色谱图>

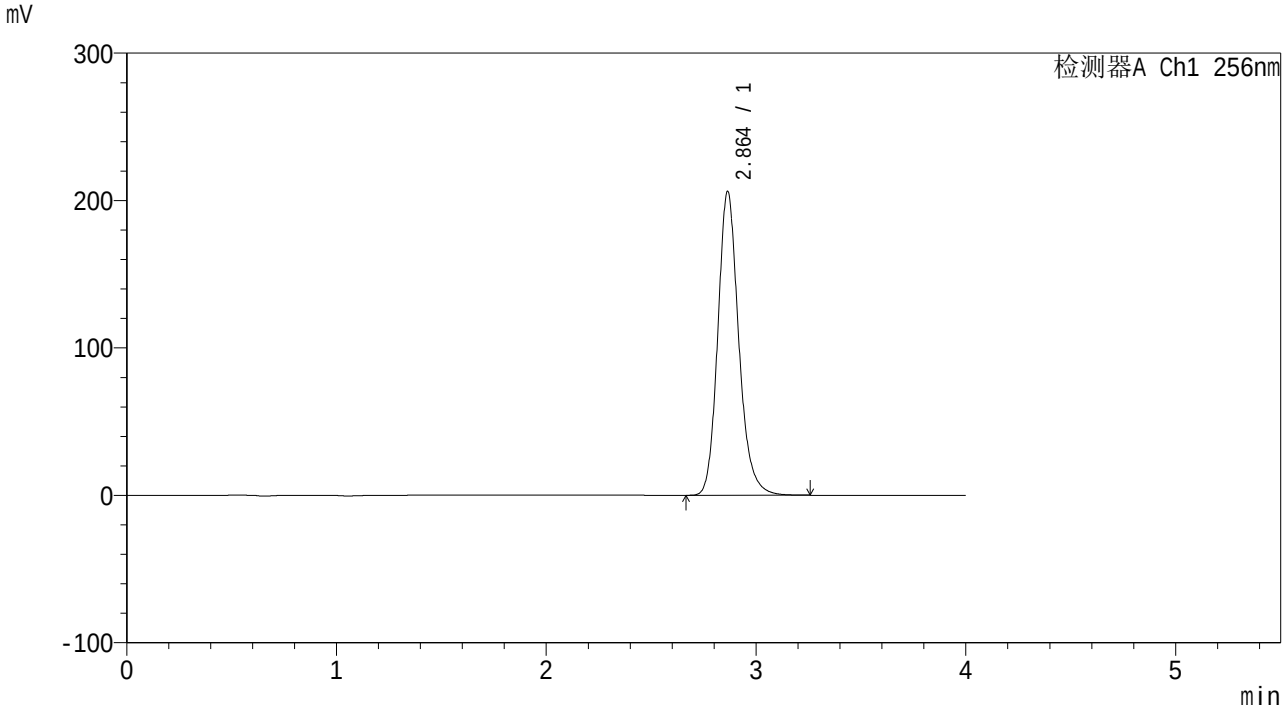

<峰表>

检测器A Ch1 256nm

峰号	保留时间	面积	面积%	高度	理论塔板数(USP)	拖尾因子	分离度(USP)
1	2.864	1431427	100.000	206186	4136	1.180	--
总计		1431427	100.000	206186			

SHIMADZU LabSolutions

938

<样品信息>

色谱柱:XB-C8(50*4.6mm,3μm）
柱 温:30℃
流速：1.0ml/min
波长：256nm
数据文件名: RC$938 - 0-264/10-4161-2 - zzp-2023010711p-zjtj36y-rcqx-2-pH6.8+0.5twjz-0.1g-p3-60min.lcd
方法文件名: RC$938 - 938-RCQX-FX259.lcm
批处理文件名: RC$938 - 938-20260126-FX259.lcb
样品瓶号: 2-25
进样体积: 5 μl
版本号：6.115
进样时间:2026/01/26 21:04:03
实验者: xiexinhui
处理时间（V2）: 2026/01/29 12:03:51
处理者: xiexinhui
仪器型号：SHIMADZU LC-2050C(FX259)

<色谱图>

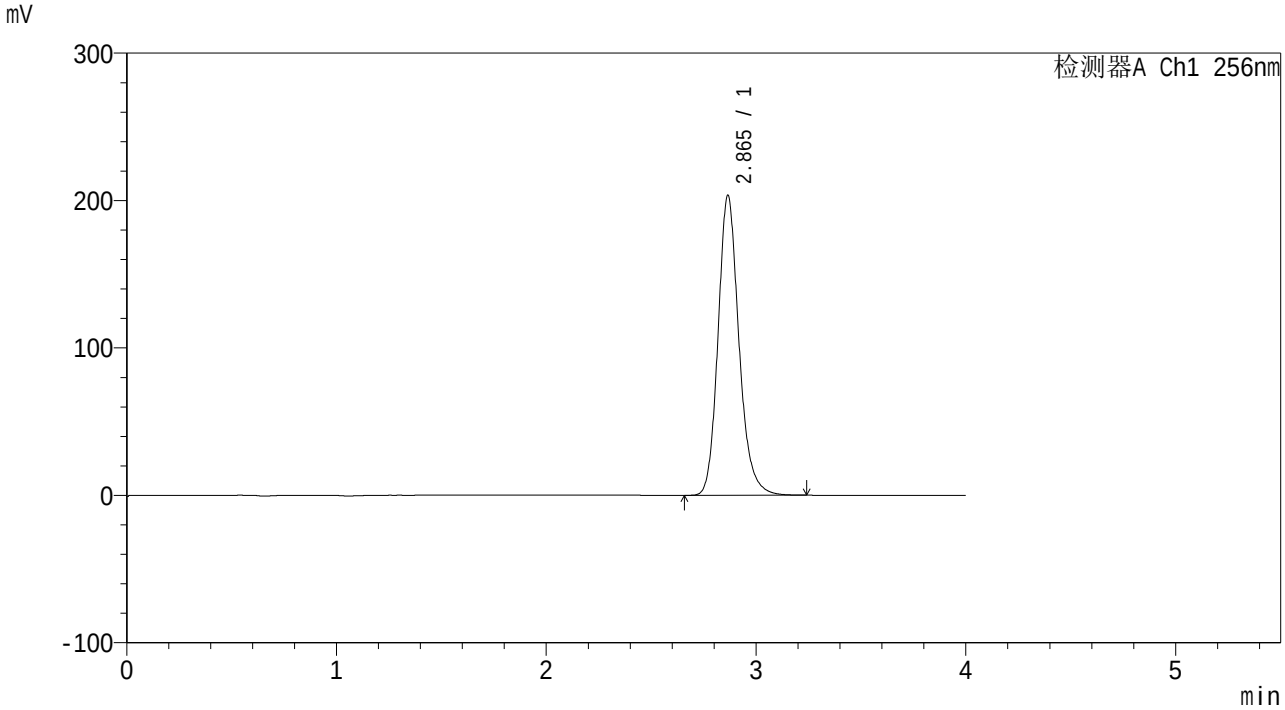

<峰表>

检测器A Ch1 256nm

峰号	保留时间	面积	面积%	高度	理论塔板数(USP)	拖尾因子	分离度(USP)
1	2.865	1410414	100.000	203254	4150	1.180	--
总计		1410414	100.000	203254			

SHIMADZU LabSolutions

938

<样品信息>

色谱柱:XB-C8(50*4.6mm,3μm）
柱 温:30℃
流速：1.0ml/min
波长：256nm
数据文件名: RC$938 - 0-264/10-4162-2 - zzp-2023010711p-zjtj36y-rcqx-2-pH6.8+0.5twjz-0.1g-p4-60min.lcd
方法文件名: RC$938 - 938-RCQX-FX259.lcm
批处理文件名: RC$938 - 938-20260126-FX259.lcb
样品瓶号: 2-34
进样体积: 5 μl
版本号：6.115
进样时间:2026/01/26 21:08:27
实验者: xiexinhui
处理时间（V2）: 2026/01/29 12:03:59
处理者: xiexinhui
仪器型号：SHIMADZU LC-2050C(FX259)

<色谱图>

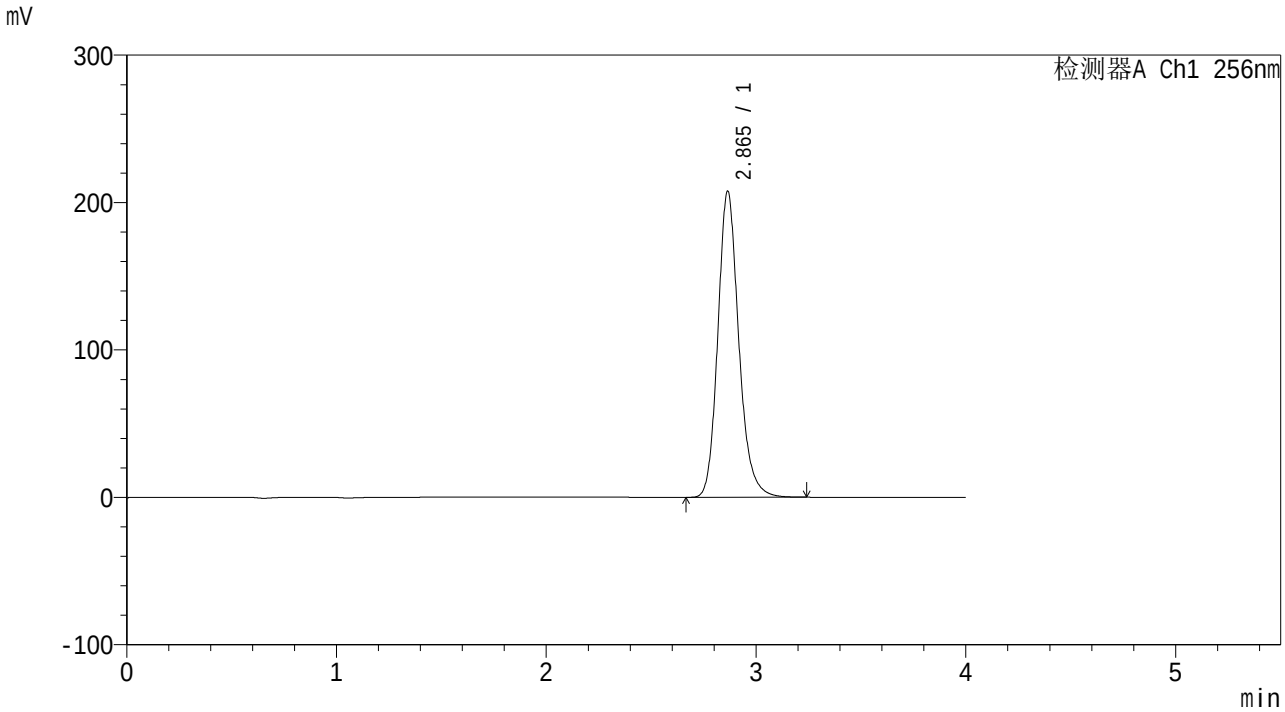

<峰表>

检测器A Ch1 256nm

峰号	保留时间	面积	面积%	高度	理论塔板数(USP)	拖尾因子	分离度(USP)
1	2.865	1441287	100.000	207683	4138	1.180	--
总计		1441287	100.000	207683			

SHIMADZU LabSolutions

938

<样品信息>

色谱柱:XB-C8(50*4.6mm,3μm）
柱 温:30℃
流速：1.0ml/min
波长：256nm
数据文件名: RC$938 - 0-264/10-4163-2 - zzp-2023010711p-zjtj36y-rcqx-2-pH6.8+0.5twjz-0.1g-p5-60min.lcd
方法文件名: RC$938 - 938-RCQX-FX259.lcm
批处理文件名: RC$938 - 938-20260126-FX259.lcb
样品瓶号: 2-43
进样体积: 5 μl
版本号：6.115
进样时间:2026/01/26 21:12:50
实验者: xiexinhui
处理时间（V2）: 2026/01/29 12:04:06
处理者: xiexinhui
仪器型号：SHIMADZU LC-2050C(FX259)

<色谱图>

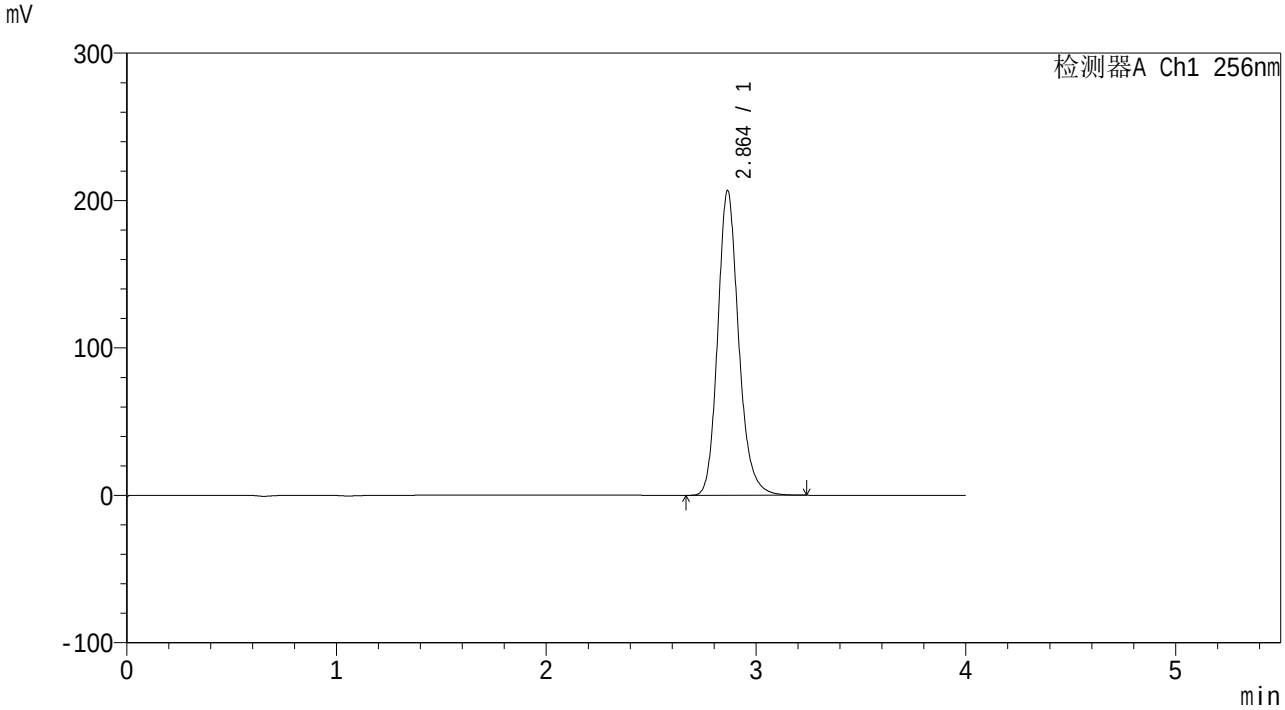

<峰表>

检测器A Ch1 256nm

峰号	保留时间	面积	面积%	高度	理论塔板数(USP)	拖尾因子	分离度(USP)
1	2.864	1434317	100.000	206747	4139	1.181	--
总计		1434317	100.000	206747			

SHIMADZU LabSolutions

938

<样品信息>

色谱柱:XB-C8(50*4.6mm,3μm）
柱 温:30℃
流速：1.0ml/min
波长：256nm
数据文件名: RC$938 - 0-264/10-4164-2 - zzp-2023010711p-zjtj36y-rcqx-2-pH6.8+0.5twjz-0.1g-p6-60min.lcd
方法文件名: RC$938 - 938-RCQX-FX259.lcm
批处理文件名: RC$938 - 938-20260126-FX259.lcb
样品瓶号: 2-52
进样体积: 5 μl
版本号：6.115
进样时间:2026/01/26 21:17:14
实验者: xiexinhui
处理时间（V2）: 2026/01/29 12:04:13
处理者: xiexinhui
仪器型号：SHIMADZU LC-2050C(FX259)

<色谱图>

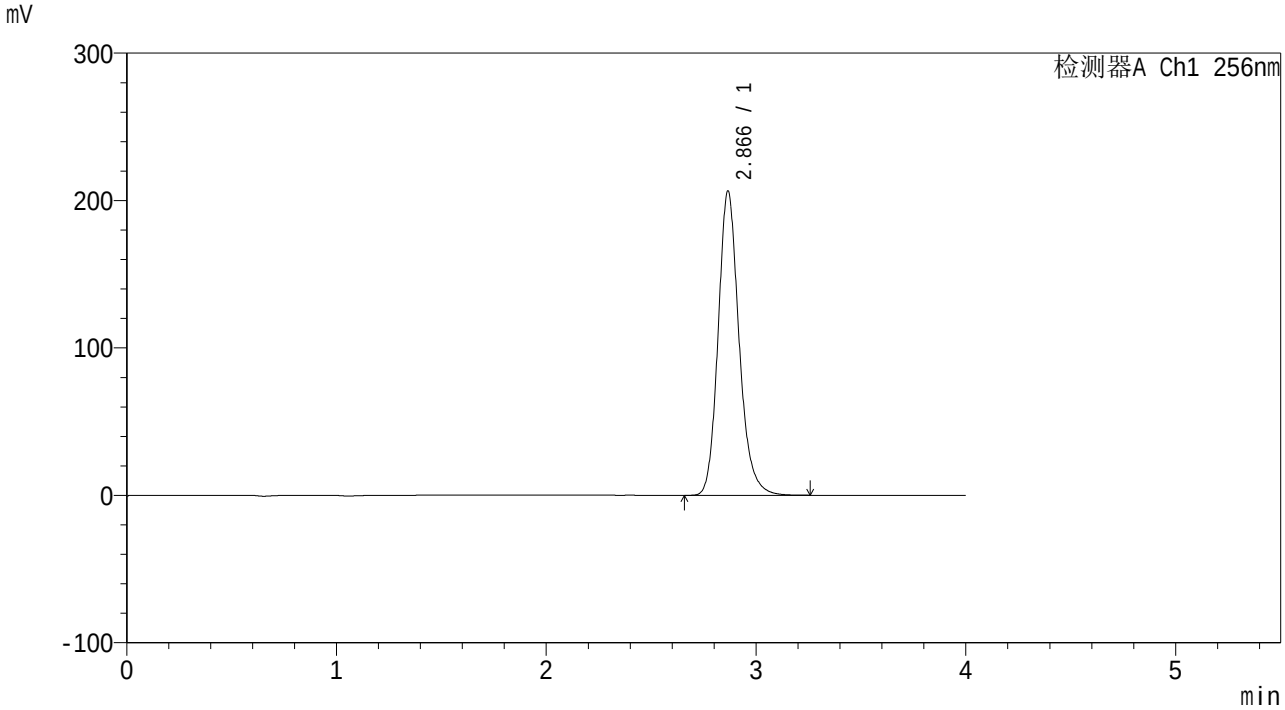

<峰表>

检测器A Ch1 256nm

峰号	保留时间	面积	面积%	高度	理论塔板数(USP)	拖尾因子	分离度(USP)
1	2.866	1432361	100.000	206095	4142	1.180	--
总计		1432361	100.000	206095			

SHIMADZU LabSolutions

938

<样品信息>

色谱柱:XB-C8(50*4.6mm,3μm）
柱 温:30℃
流速：1.0ml/min
波长：256nm
数据文件名: RC$938 - 0-264/10-4165-2 - zzp-2023010711p-zjtj36y-rcqx-2-pH6.8+0.5twjz-0.1g-p1-jx.lcd
方法文件名: RC$938 - 938-RCQX-FX259.lcm
批处理文件名: RC$938 - 938-20260126-FX259.lcb
样品瓶号: 2-8
进样体积: 5 μl
版本号：6.115
进样时间:2026/01/26 21:21:36
实验者: xiexinhui
处理时间（V2）: 2026/01/29 12:04:21
处理者: xiexinhui
仪器型号：SHIMADZU LC-2050C(FX259)

<色谱图>

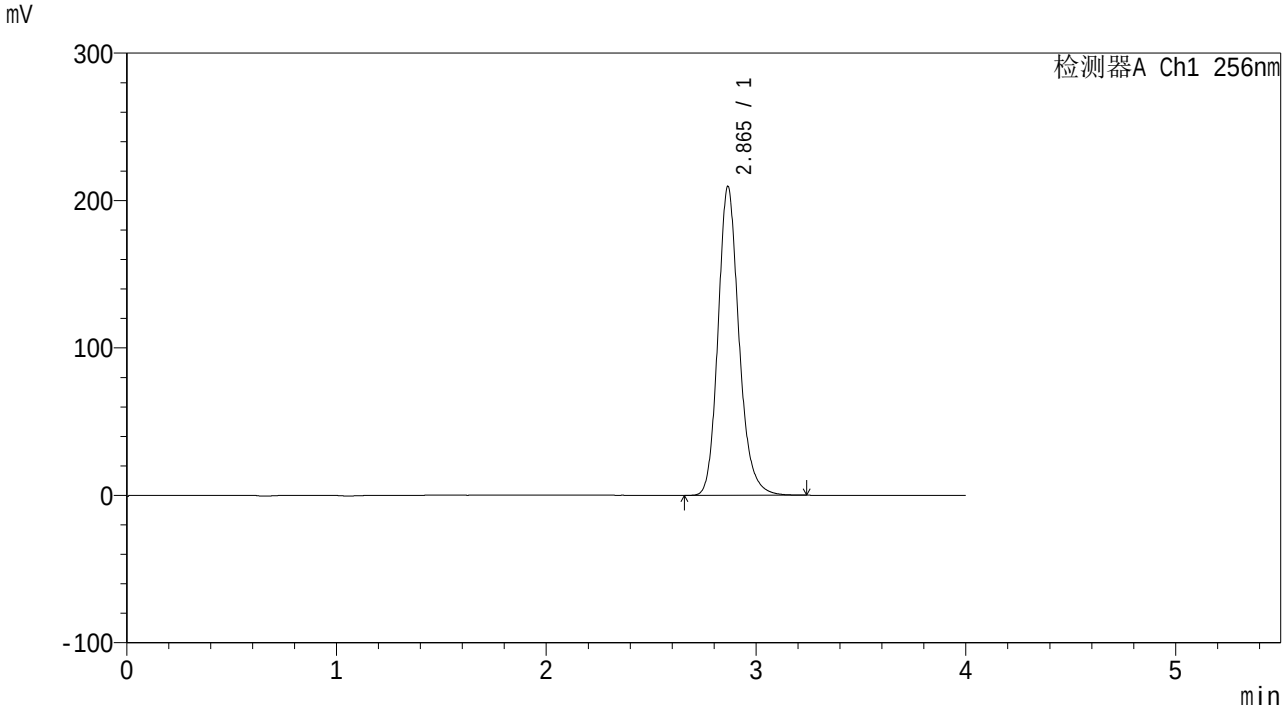

<峰表>

检测器A Ch1 256nm

峰号	保留时间	面积	面积%	高度	理论塔板数(USP)	拖尾因子	分离度(USP)
1	2.865	1455740	100.000	209297	4133	1.181	--
总计		1455740	100.000	209297			

SHIMADZU LabSolutions

938

<样品信息>

色谱柱:XB-C8(50*4.6mm,3μm）
柱 温:30℃
流速：1.0ml/min
波长：256nm
数据文件名: RC$938 - 0-264/10-4166-2 - zzp-2023010711p-zjtj36y-rcqx-2-pH6.8+0.5twjz-0.1g-p2-jx.lcd
方法文件名: RC$938 - 938-RCQX-FX259.lcm
批处理文件名: RC$938 - 938-20260126-FX259.lcb
样品瓶号: 2-17
进样体积: 5 μl
版本号：6.115
进样时间:2026/01/26 21:26:00
实验者: xiexinhui
处理时间（V2）: 2026/01/29 12:04:30
处理者: xiexinhui
仪器型号：SHIMADZU LC-2050C(FX259)

<色谱图>

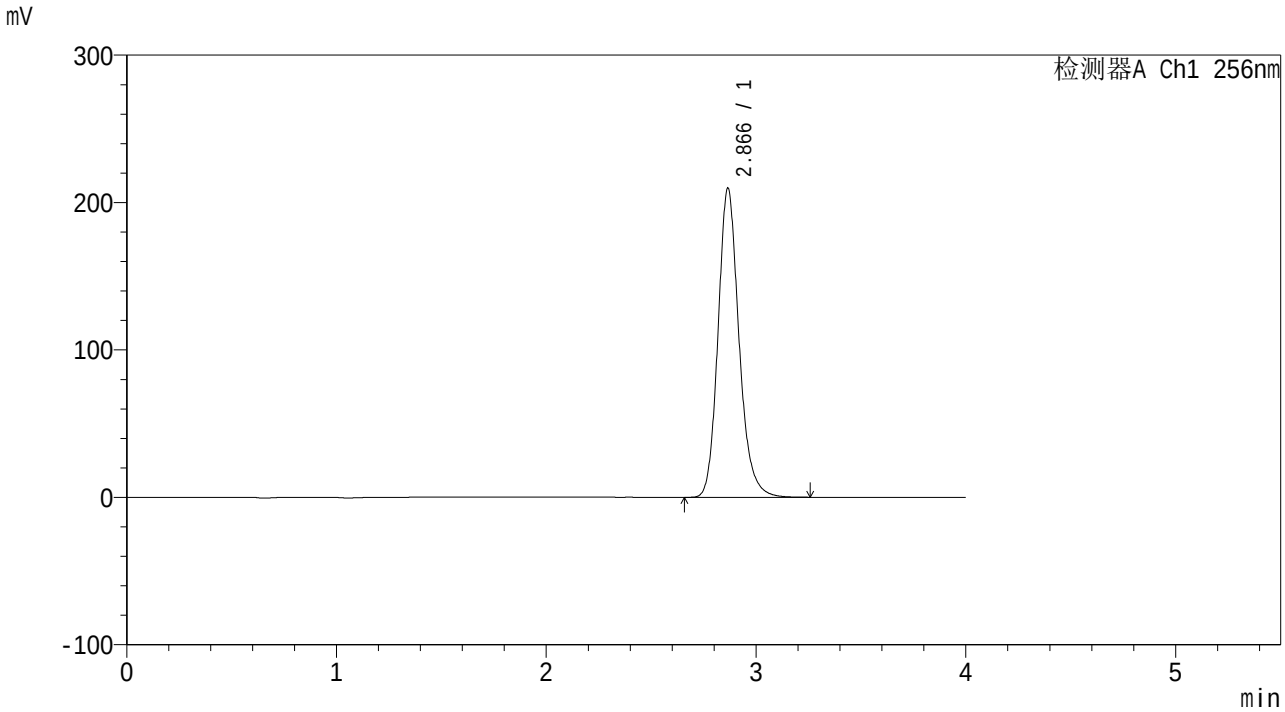

<峰表>

检测器A Ch1 256nm

峰号	保留时间	面积	面积%	高度	理论塔板数(USP)	拖尾因子	分离度(USP)
1	2.866	1458273	100.000	209493	4126	1.179	--
总计		1458273	100.000	209493			

SHIMADZU LabSolutions

938

<样品信息>

色谱柱:XB-C8(50*4.6mm,3μm）
柱 温:30℃
流速：1.0ml/min
波长：256nm
数据文件名: RC$938 - 0-264/10-4167-2 - zzp-2023010711p-zjtj36y-rcqx-2-pH6.8+0.5twjz-0.1g-p3-jx.lcd
方法文件名: RC$938 - 938-RCQX-FX259.lcm
批处理文件名: RC$938 - 938-20260126-FX259.lcb
样品瓶号: 2-26
进样体积: 5 μl
版本号：6.115
进样时间:2026/01/26 21:30:24
实验者: xiexinhui
处理时间（V2）: 2026/01/29 12:04:37
处理者: xiexinhui
仪器型号：SHIMADZU LC-2050C(FX259)

<色谱图>

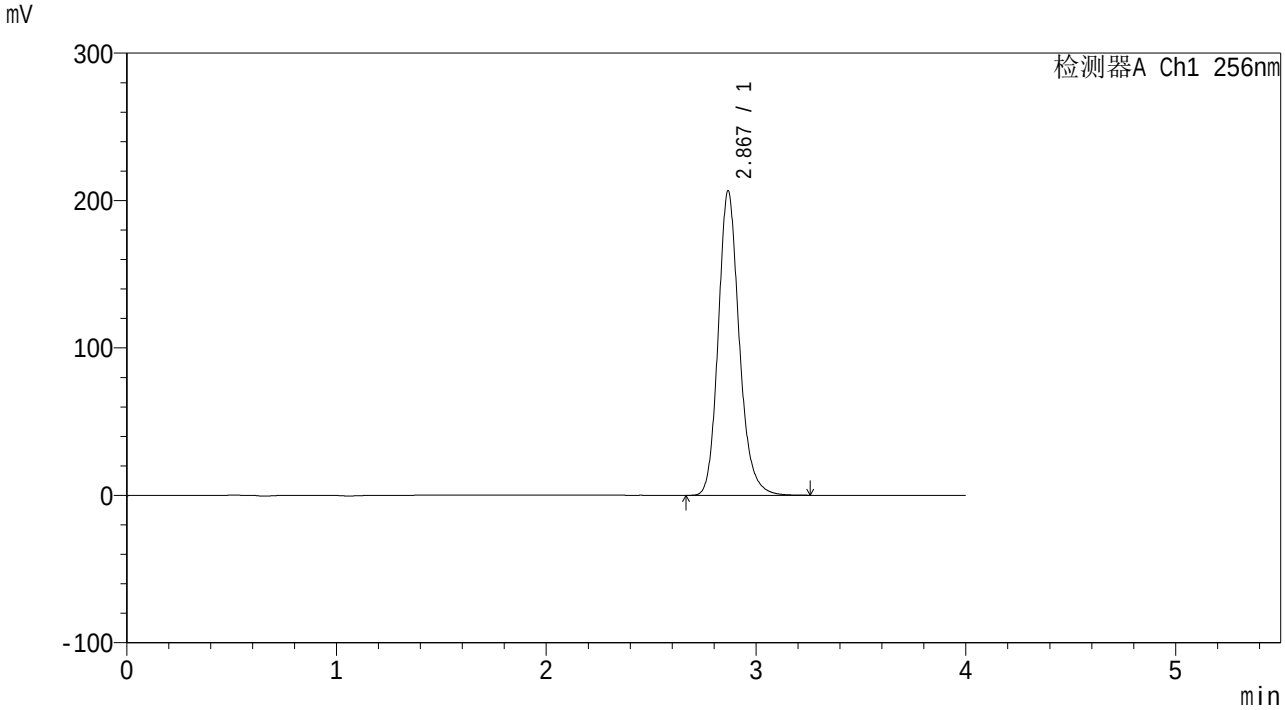

<峰表>

检测器A Ch1 256nm

峰号	保留时间	面积	面积%	高度	理论塔板数(USP)	拖尾因子	分离度(USP)
1	2.867	1437190	100.000	205992	4120	1.179	--
总计		1437190	100.000	205992			

SHIMADZU LabSolutions

938

<样品信息>

色谱柱:XB-C8(50*4.6mm,3μm）
柱 温:30℃
流速：1.0ml/min
波长：256nm
数据文件名: RC$938 - 0-264/10-4168-2 - zzp-2023010711p-zjtj36y-rcqx-2-pH6.8+0.5twjz-0.1g-p4-jx.lcd
方法文件名: RC$938 - 938-RCQX-FX259.lcm
批处理文件名: RC$938 - 938-20260126-FX259.lcb
样品瓶号: 2-35
进样体积: 5 μl
版本号：6.115
进样时间:2026/01/26 21:34:48
实验者: xiexinhui
处理时间（V2）: 2026/01/29 12:04:44
处理者: xiexinhui
仪器型号：SHIMADZU LC-2050C(FX259)

<色谱图>

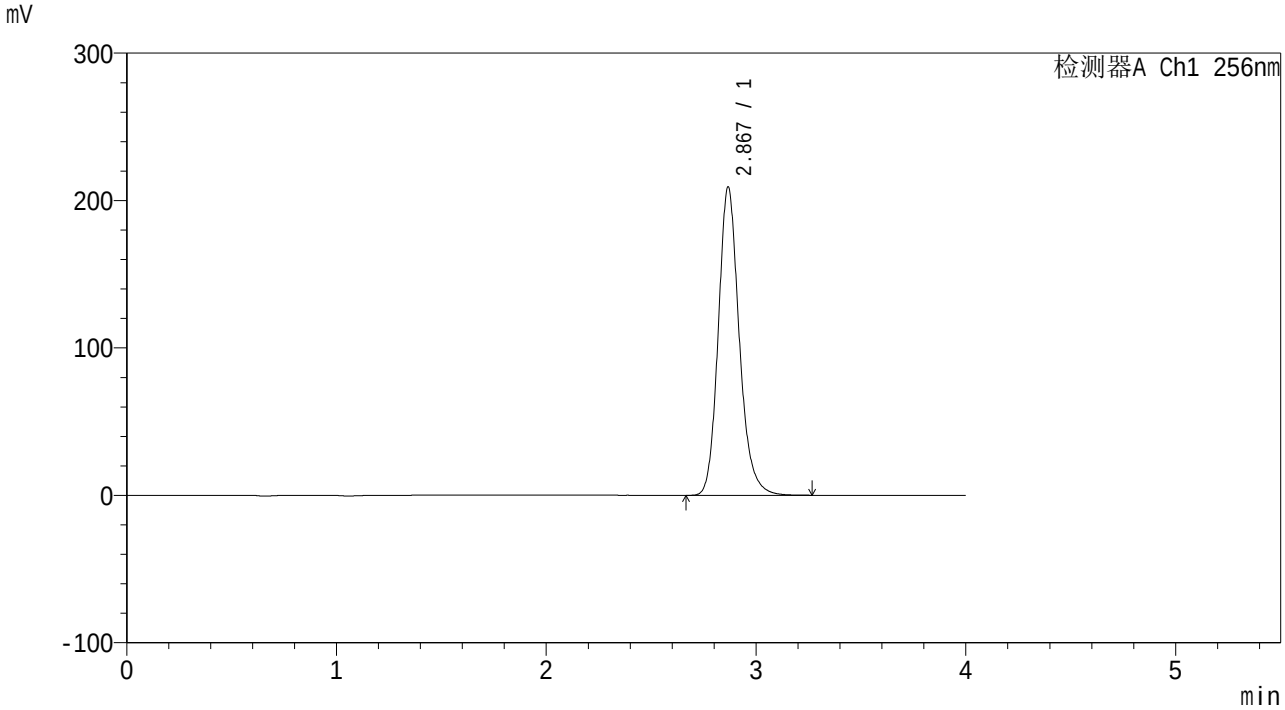

<峰表>

检测器A Ch1 256nm

峰号	保留时间	面积	面积%	高度	理论塔板数(USP)	拖尾因子	分离度(USP)
1	2.867	1455636	100.000	208602	4120	1.179	--
总计		1455636	100.000	208602			

SHIMADZU LabSolutions

938

<样品信息>

色谱柱:XB-C8(50*4.6mm,3μm）
柱 温:30℃
流速：1.0ml/min
波长：256nm
数据文件名: RC$938 - 0-264/10-4169-2 - zzp-2023010711p-zjtj36y-rcqx-2-pH6.8+0.5twjz-0.1g-p5-jx.lcd
方法文件名: RC$938 - 938-RCQX-FX259.lcm
批处理文件名: RC$938 - 938-20260126-FX259.lcb
样品瓶号: 2-44
进样体积: 5 μl
版本号：6.115
进样时间:2026/01/26 21:39:12
实验者: xiexinhui
处理时间（V2）: 2026/01/29 12:04:53
处理者: xiexinhui
仪器型号：SHIMADZU LC-2050C(FX259)

<色谱图>

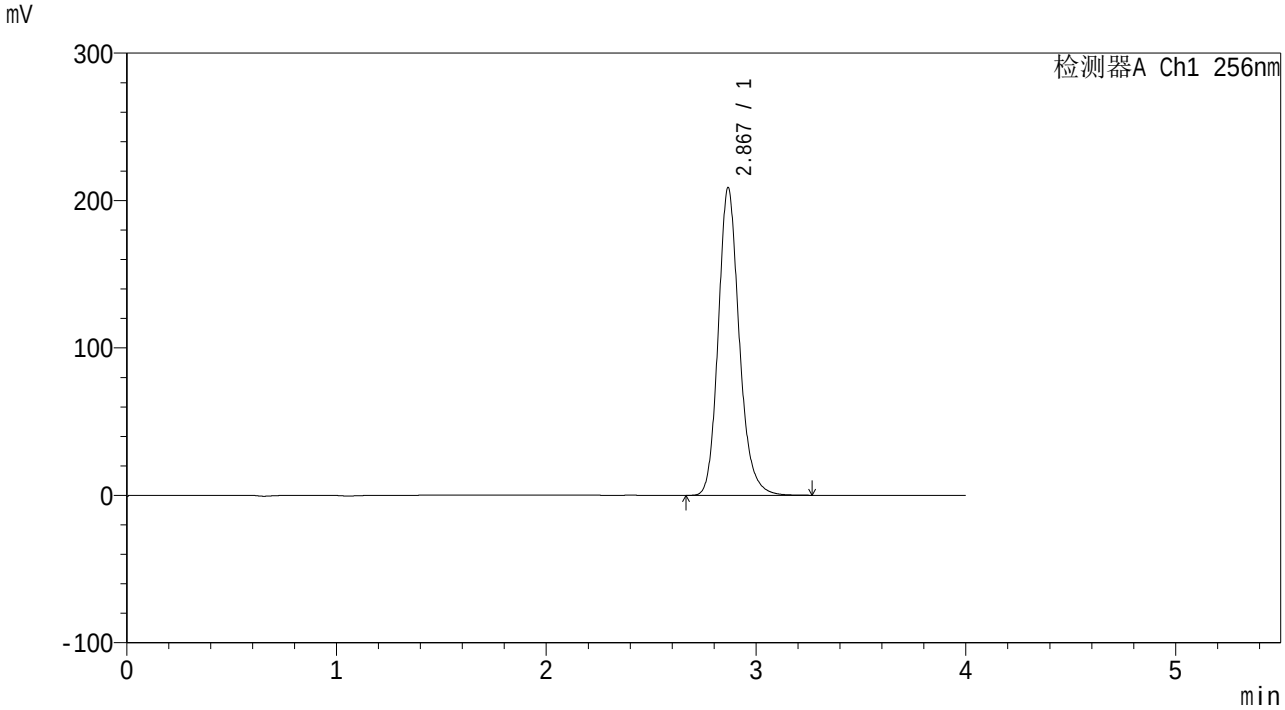

<峰表>

检测器A Ch1 256nm

峰号	保留时间	面积	面积%	高度	理论塔板数(USP)	拖尾因子	分离度(USP)
1	2.867	1451351	100.000	208169	4125	1.179	--
总计		1451351	100.000	208169			

SHIMADZU LabSolutions

938

<样品信息>

色谱柱:XB-C8(50*4.6mm,3μm）
柱 温:30℃
流速：1.0ml/min
波长：256nm
数据文件名: RC$938 - 0-264/10-4170-2 - zzp-2023010711p-zjtj36y-rcqx-2-pH6.8+0.5twjz-0.1g-p6-jx.lcd
方法文件名: RC$938 - 938-RCQX-FX259.lcm
批处理文件名: RC$938 - 938-20260126-FX259.lcb
样品瓶号: 2-53
进样体积: 5 μl
版本号：6.115
进样时间:2026/01/26 21:43:35
实验者: xiexinhui
处理时间（V2）: 2026/01/29 12:05:01
处理者: xiexinhui
仪器型号：SHIMADZU LC-2050C(FX259)

<色谱图>

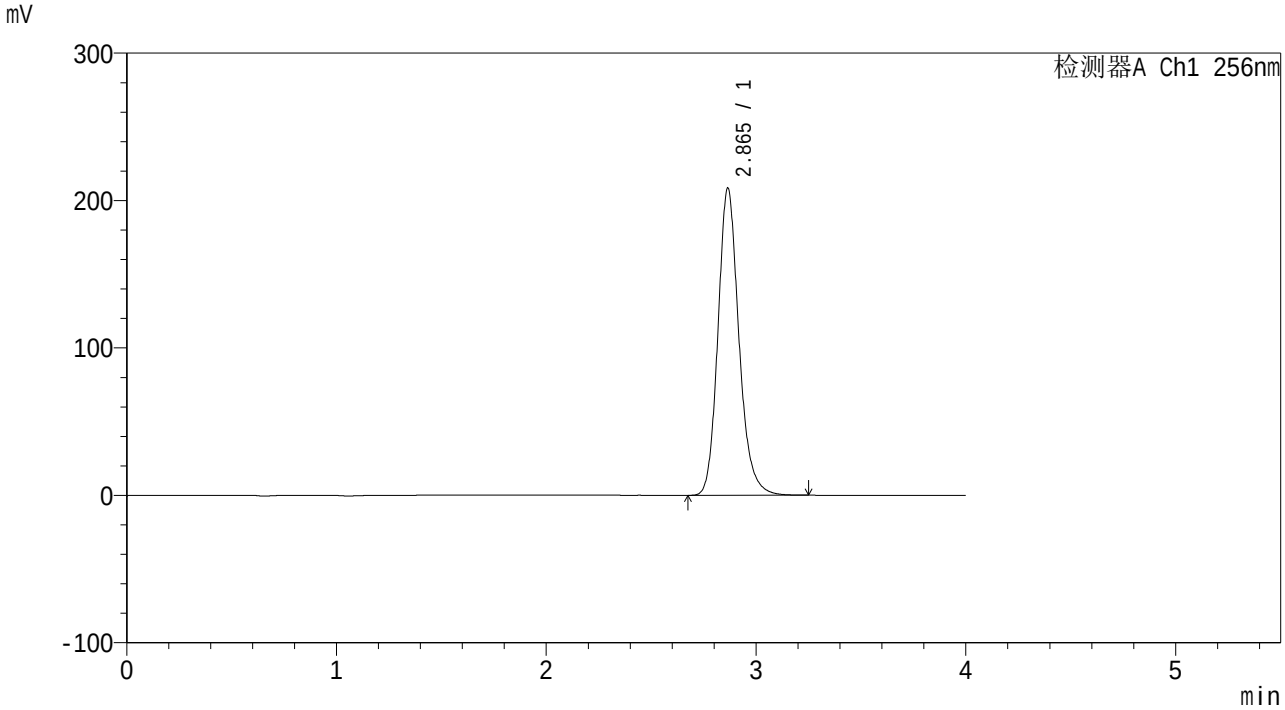

<峰表>

检测器A Ch1 256nm

峰号	保留时间	面积	面积%	高度	理论塔板数(USP)	拖尾因子	分离度(USP)
1	2.865	1449089	100.000	208242	4118	1.178	--
总计		1449089	100.000	208242			

SHIMADZU LabSolutions

938

<样品信息>

色谱柱:XB-C8(50*4.6mm,3μm）
柱 温:30℃
流速：1.0ml/min
波长：256nm
数据文件名: RC$938 - 0-264/10-4171-2 - zzp-2023010711p-zjtj36y-rcqx-2-pH6.8+0.5twjz-0.1g-dz2-1.lcd
方法文件名: RC$938 - 938-RCQX-FX259.lcm
批处理文件名: RC$938 - 938-20260126-FX259.lcb
样品瓶号: 2-27
进样体积: 5 μl
版本号：6.115
进样时间:2026/01/26 21:47:59
实验者: xiexinhui
处理时间（V2）: 2026/01/29 12:05:08
处理者: xiexinhui
仪器型号：SHIMADZU LC-2050C(FX259)

<色谱图>

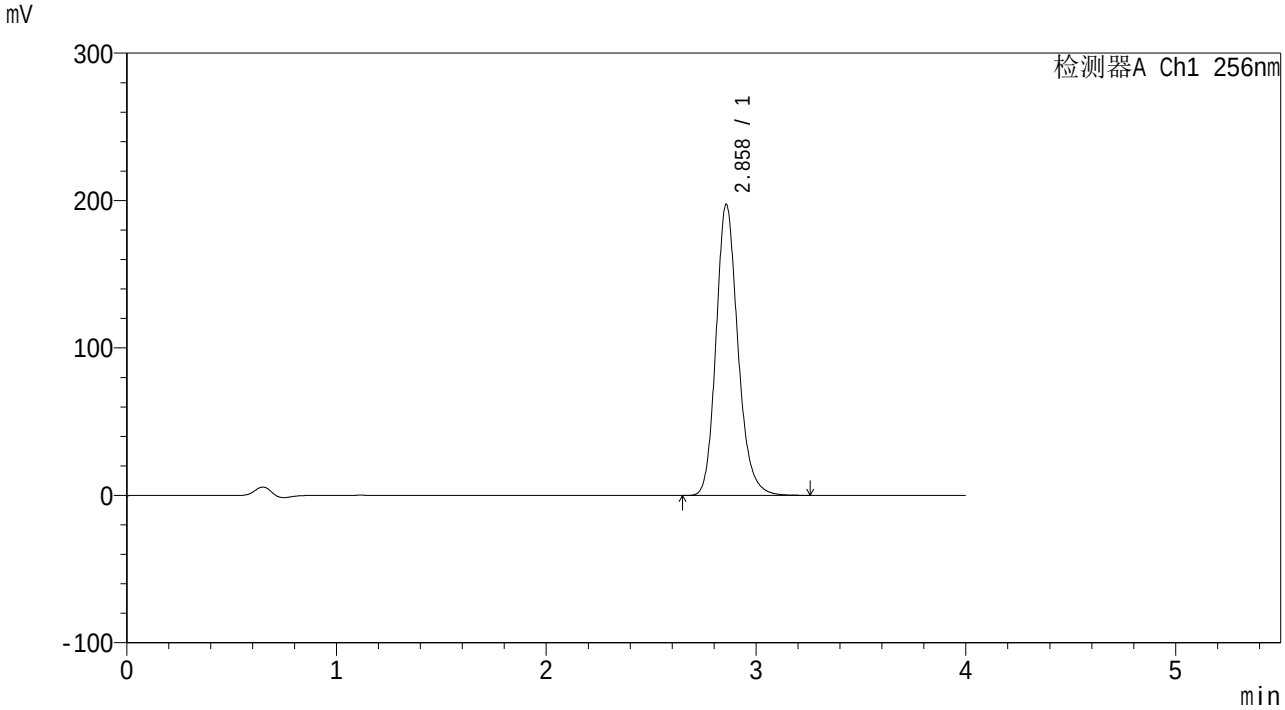

<峰表>

检测器A Ch1 256nm

峰号	保留时间	面积	面积%	高度	理论塔板数(USP)	拖尾因子	分离度(USP)
1	2.858	1430565	100.000	197295	3757	1.182	--
总计		1430565	100.000	197295			

SHIMADZU LabSolutions

938

<样品信息>

色谱柱:XB-C8(50*4.6mm,3μm）
柱 温:30℃
流速：1.0ml/min
波长：256nm
数据文件名: RC$938 - 0-264/10-4172-2 - zzp-2023010711p-zjtj36y-rcqx-2-pH6.8+0.5twjz-0.1g-dz2-2.lcd
方法文件名: RC$938 - 938-RCQX-FX259.lcm
批处理文件名: RC$938 - 938-20260126-FX259.lcb
样品瓶号: 2-27
进样体积: 5 μl
版本号：6.115
进样时间:2026/01/26 21:52:22
实验者: xiexinhui
处理时间（V2）: 2026/01/29 12:05:16
处理者: xiexinhui
仪器型号：SHIMADZU LC-2050C(FX259)

<色谱图>

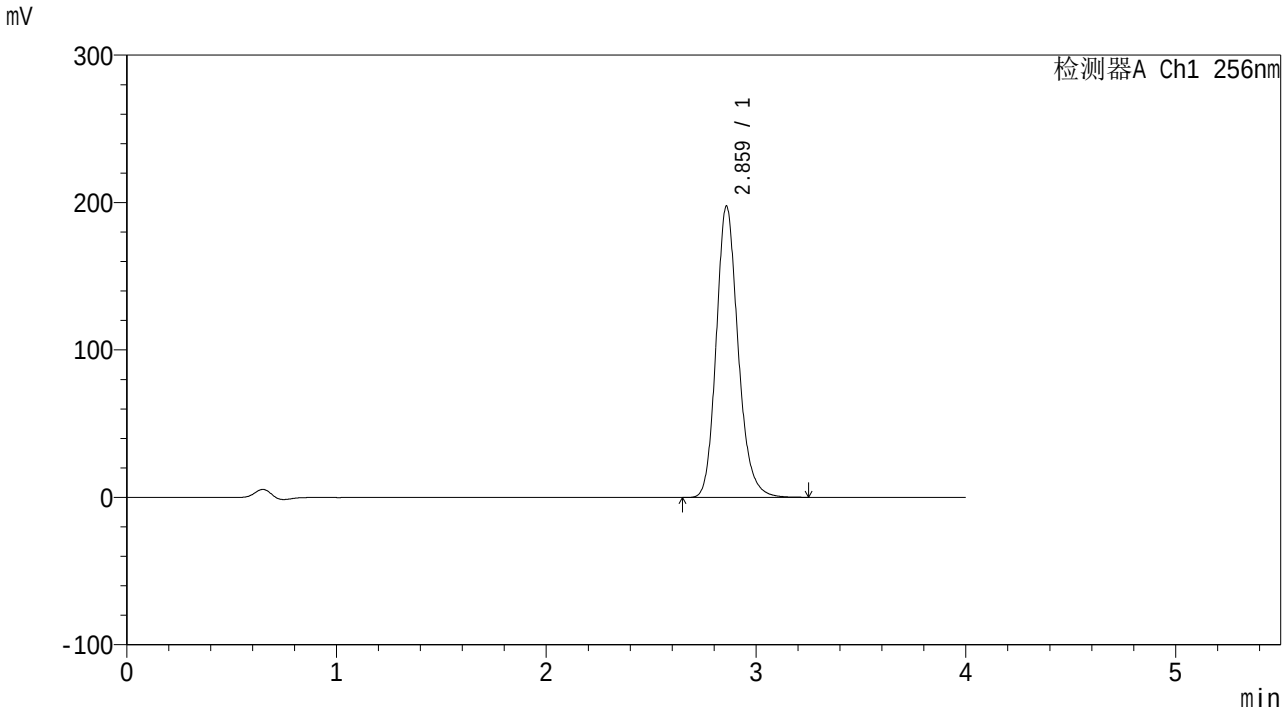

<峰表>

检测器A Ch1 256nm

峰号	保留时间	面积	面积%	高度	理论塔板数(USP)	拖尾因子	分离度(USP)
1	2.859	1432812	100.000	197103	3747	1.181	--
总计		1432812	100.000	197103			

SHIMADZU LabSolutions

938

<样品信息>

色谱柱:XB-C8(50*4.6mm,3μm）
流速：1.0ml/min
柱 温:30℃
波长：256nm
数据文件名: RC$938 - 31-31/10-4175-2 - zzp-2023010811p-zjtj36y-rcqx-1-pH6.8+0.5twjz-0.2g-rj.lcd
方法文件名: RC$938 - 938-RCQX-FX259.lcm
批处理文件名: RC$938 - 938-20260127-FX259-1.lcb
样品瓶号: 3-9
进样体积: 5 μl
版本号：6.115
进样时间:2026/01/27 10:40:18
实验者: lvtingting
处理时间（V2）: 2026/01/29 15:43:15
处理者: lvtingting
仪器型号：SHIMADZU LC-2050C(FX259)

<色谱图>

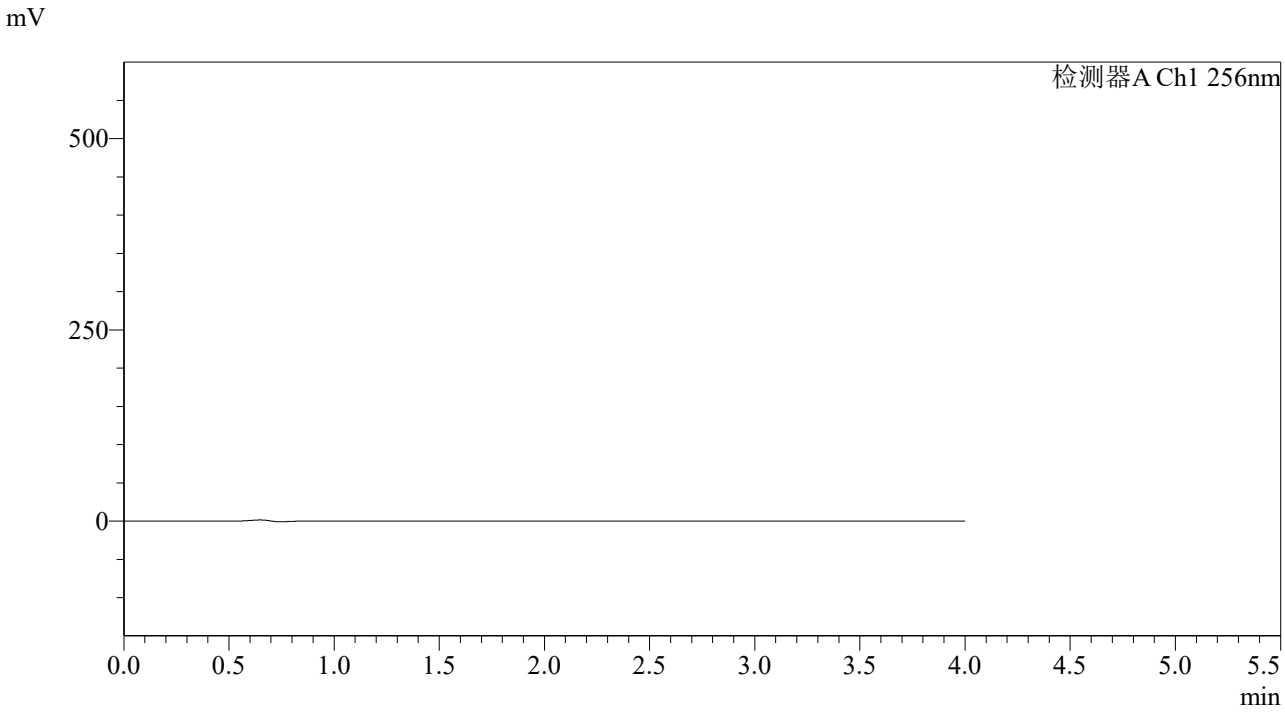

<峰表>

检测器A Ch1 256nm

峰号	保留时间	面积	面积%	高度	理论塔板数(USP)	拖尾因子	分离度(USP)
总计							

SHIMADZU LabSolutions

938

<样品信息>

色谱柱:XB-C8(50*4.6mm,3μm）
流速：1.0ml/min
柱 温:30℃
波长：256nm
数据文件名: RC$938 - 31-31/10-4176-2 - zzp-2023010811p-zjtj36y-rcqx-1-pH6.8+0.5twjz-0.2g-dz1-1.lcd
方法文件名: RC$938 - 938-RCQX-FX259.lcm
批处理文件名: RC$938 - 938-20260127-FX259-1.lcb
样品瓶号: 3-18
进样体积: 5 μl
版本号：6.115
进样时间:2026/01/27 10:44:40
实验者: lvtingting
处理时间（V2）: 2026/01/29 15:43:24
处理者: lvtingting
仪器型号：SHIMADZU LC-2050C(FX259)

<色谱图>

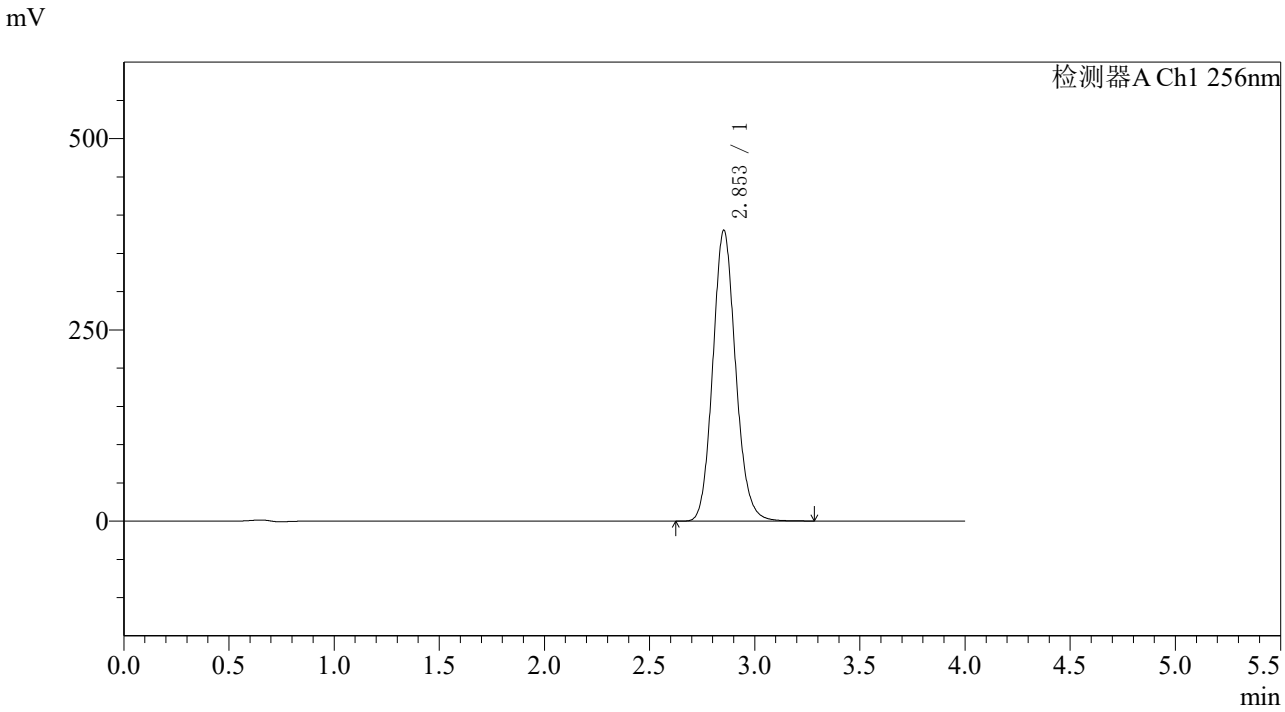

<峰表>

检测器A Ch1 256nm

峰号	保留时间	面积	面积%	高度	理论塔板数(USP)	拖尾因子	分离度(USP)
1	2.853	2874035	100.000	379883	3358	1.120	--
总计		2874035	100.000	379883			

SHIMADZU LabSolutions

938

<样品信息>

色谱柱:XB-C8(50*4.6mm,3μm）
流速：1.0ml/min
柱 温:30℃
波长：256nm
数据文件名: RC$938 - 31-31/10-4177-2 - zzp-2023010811p-zjtj36y-rcqx-1-pH6.8+0.5twjz-0.2g-dz1-2.lcd
方法文件名: RC$938 - 938-RCQX-FX259.lcm
批处理文件名: RC$938 - 938-20260127-FX259-1.lcb
样品瓶号: 3-18
进样体积: 5 μl
版本号：6.115
进样时间:2026/01/27 10:49:02
实验者: lvtingting
处理时间（V2）: 2026/01/29 15:43:31
处理者: lvtingting
仪器型号：SHIMADZU LC-2050C(FX259)

<色谱图>

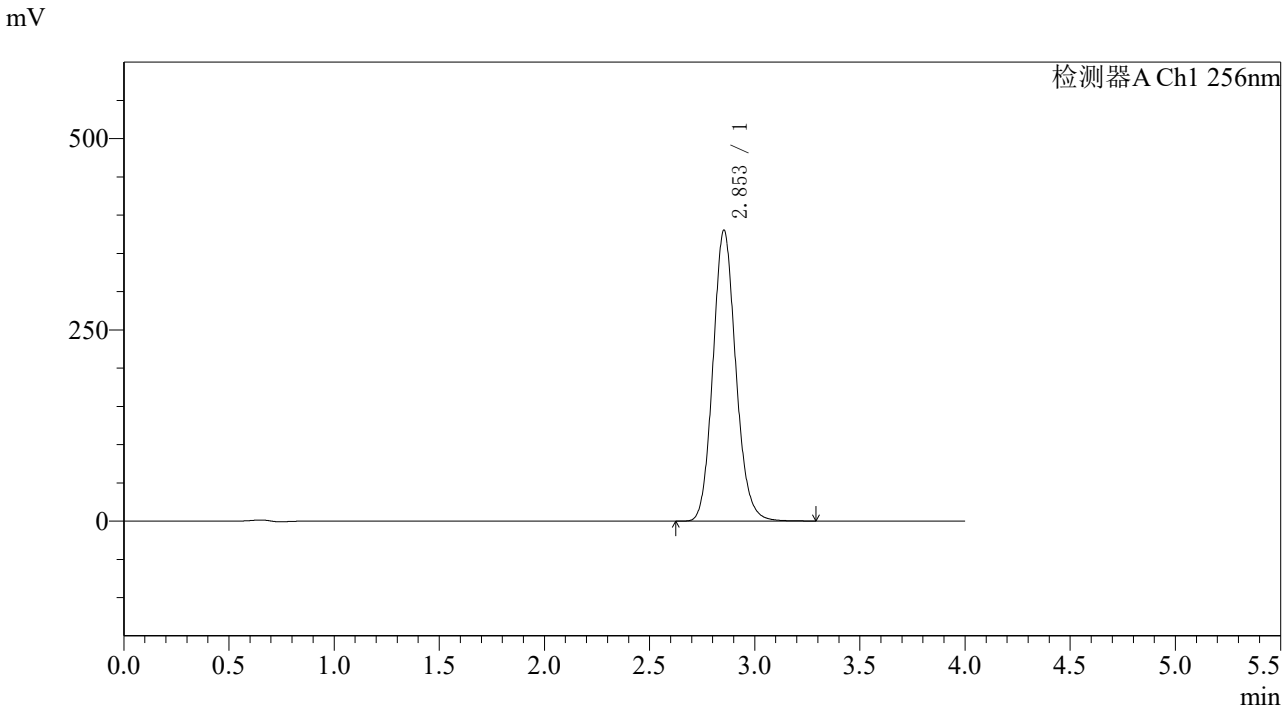

<峰表>

检测器A Ch1 256nm

峰号	保留时间	面积	面积%	高度	理论塔板数(USP)	拖尾因子	分离度(USP)
1	2.853	2876304	100.000	380167	3362	1.123	--
总计		2876304	100.000	380167			

SHIMADZU LabSolutions

938

<样品信息>

色谱柱:XB-C8(50*4.6mm,3μm）
流速：1.0ml/min
柱 温:30℃
波长：256nm
数据文件名: RC$938 - 31-31/10-4178-2 - zzp-2023010811p-zjtj36y-rcqx-1-pH6.8+0.5twjz-0.2g-dz1-3.lcd
方法文件名: RC$938 - 938-RCQX-FX259.lcm
批处理文件名: RC$938 - 938-20260127-FX259-1.lcb
样品瓶号: 3-18
进样体积: 5 μl
版本号：6.115
进样时间:2026/01/27 10:53:24
实验者: lvtingting
处理时间（V2）: 2026/01/29 15:43:38
处理者: lvtingting
仪器型号：SHIMADZU LC-2050C(FX259)

<色谱图>

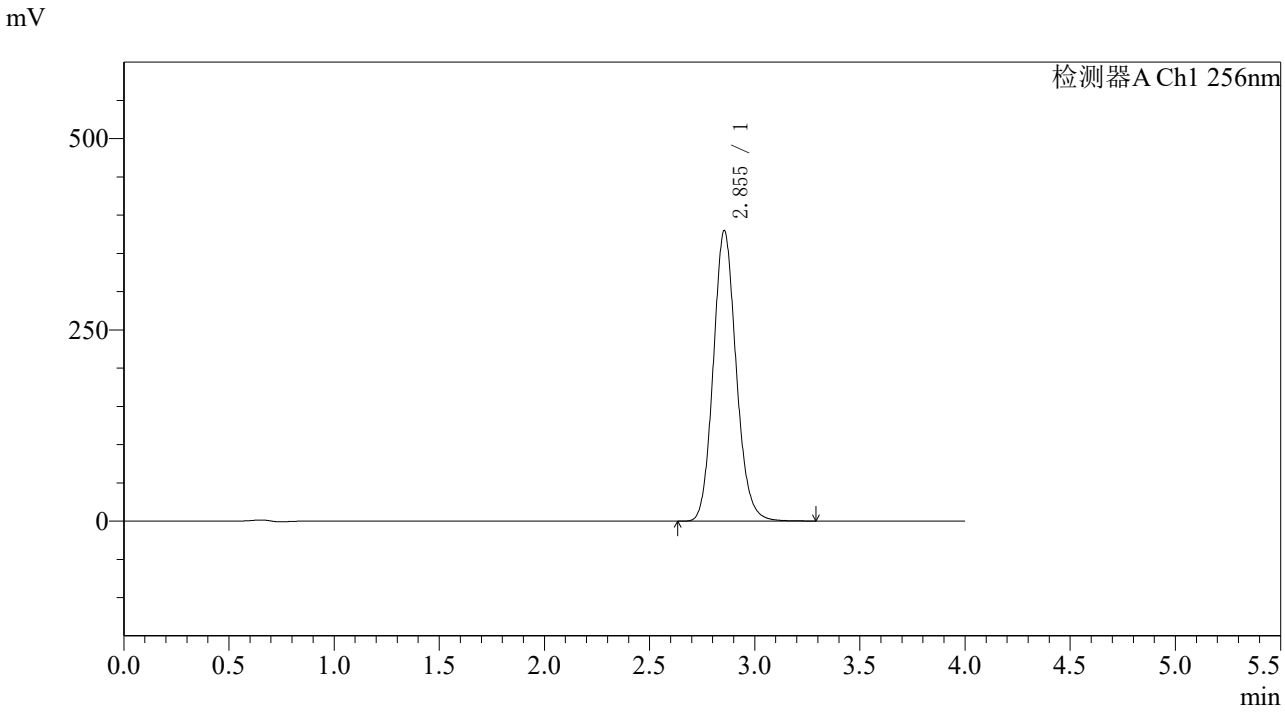

<峰表>

检测器A Ch1 256nm

峰号	保留时间	面积	面积%	高度	理论塔板数(USP)	拖尾因子	分离度(USP)
1	2.855	2876283	100.000	379865	3353	1.124	--
总计		2876283	100.000	379865			

SHIMADZU LabSolutions

938

<样品信息>

色谱柱:XB-C8(50*4.6mm,3μm）
流速：1.0ml/min
柱 温:30℃
波长：256nm
数据文件名: RC$938 - 31-31/10-4179-2 - zzp-2023010811p-zjtj36y-rcqx-1-pH6.8+0.5twjz-0.2g-dz1-4.lcd
方法文件名: RC$938 - 938-RCQX-FX259.lcm
批处理文件名: RC$938 - 938-20260127-FX259-1.lcb
样品瓶号: 3-18
进样体积: 5 μl
版本号：6.115
进样时间:2026/01/27 10:57:46
实验者: lvtingting
处理时间（V2）: 2026/01/29 15:43:45
处理者: lvtingting
仪器型号：SHIMADZU LC-2050C(FX259)

<色谱图>

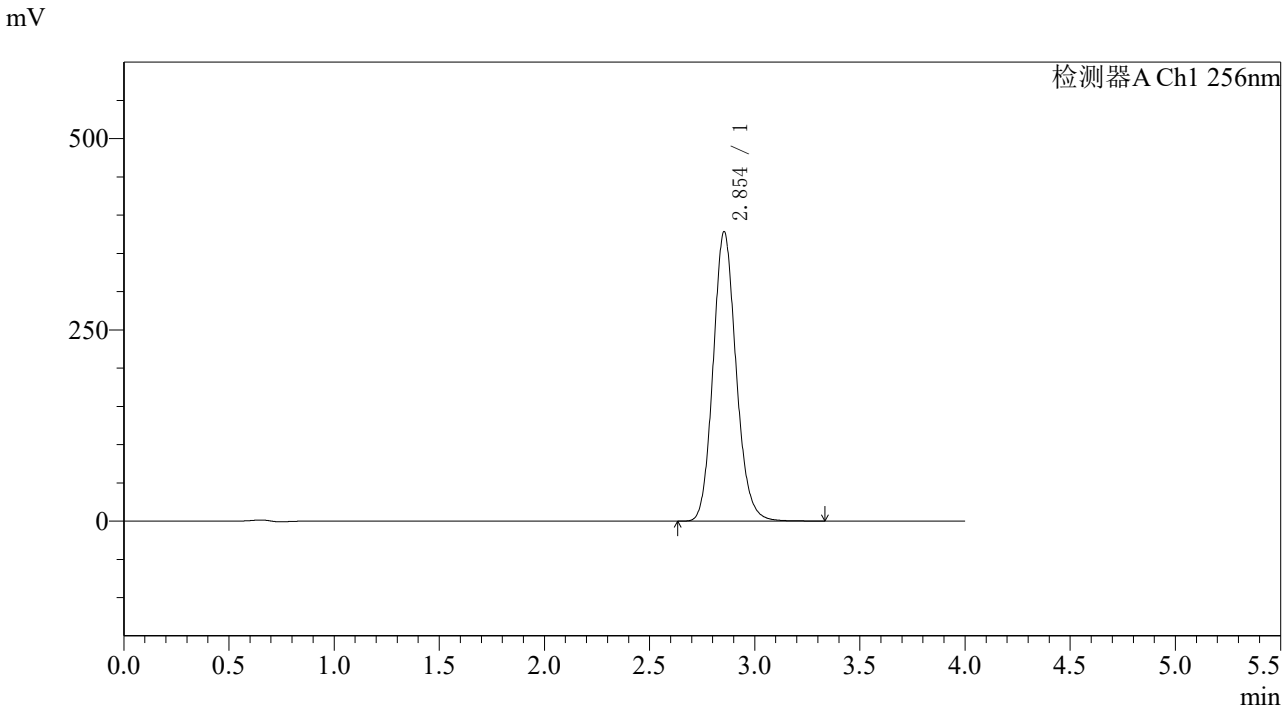

<峰表>

检测器A Ch1 256nm

峰号	保留时间	面积	面积%	高度	理论塔板数(USP)	拖尾因子	分离度(USP)
1	2.854	2877887	100.000	378475	3329	1.132	--
总计		2877887	100.000	378475			

SHIMADZU LabSolutions

938

<样品信息>

色谱柱:XB-C8(50*4.6mm,3μm）
流速：1.0ml/min
柱 温:30℃
波长：256nm
数据文件名: RC$938 - 31-31/10-4180-2 - zzp-2023010811p-zjtj36y-rcqx-1-pH6.8+0.5twjz-0.2g-dz1-5.lcd
方法文件名: RC$938 - 938-RCQX-FX259.lcm
批处理文件名: RC$938 - 938-20260127-FX259-1.lcb
样品瓶号: 3-18
进样体积: 5 μl
版本号：6.115
进样时间:2026/01/27 11:02:07
实验者: lvtingting
处理时间（V2）: 2026/01/29 15:43:53
处理者: lvtingting
仪器型号：SHIMADZU LC-2050C(FX259)

<色谱图>

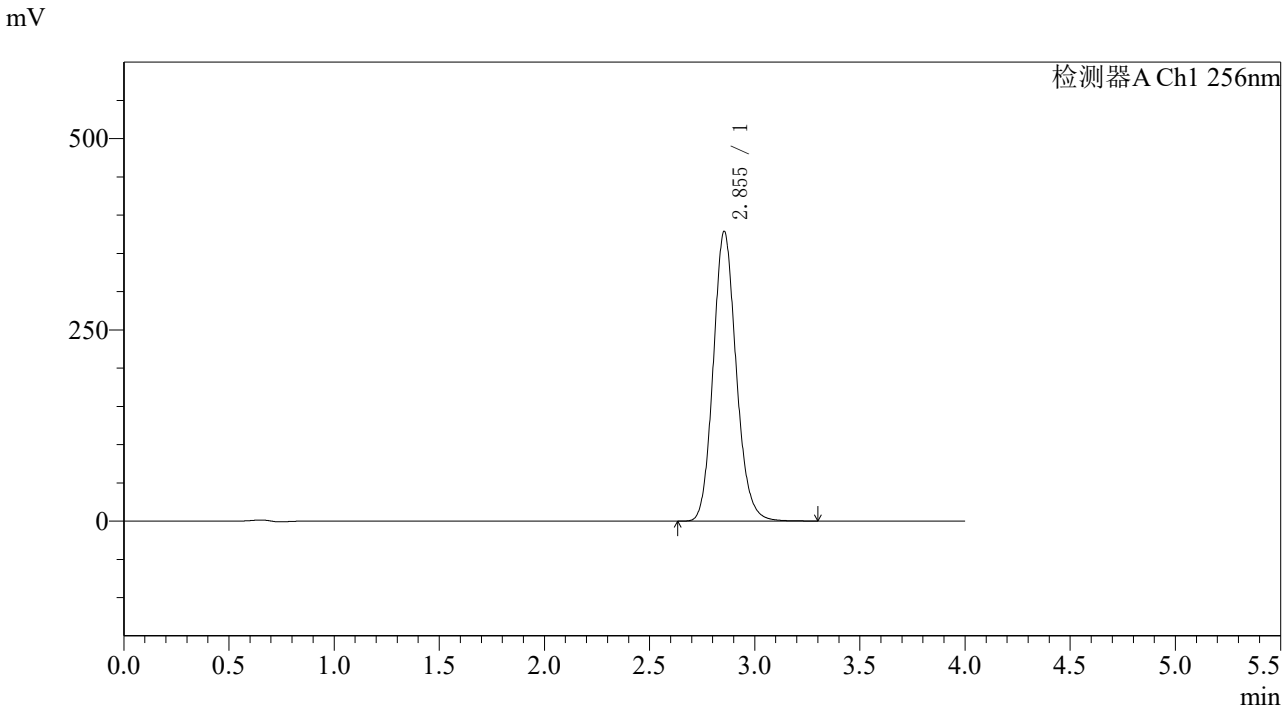

<峰表>

检测器A Ch1 256nm

峰号	保留时间	面积	面积%	高度	理论塔板数(USP)	拖尾因子	分离度(USP)
1	2.855	2876964	100.000	378833	3340	1.133	--
总计		2876964	100.000	378833			

SHIMADZU LabSolutions

938

<样品信息>

色谱柱:XB-C8(50*4.6mm,3μm）
流速：1.0ml/min
柱 温:30℃
波长：256nm
数据文件名: RC$938 - 31-31/10-4181-2 - zzp-2023010811p-zjtj36y-rcqx-1-pH6.8+0.5twjz-0.2g-p1-5min.lcd
方法文件名: RC$938 - 938-RCQX-FX259.lcm
批处理文件名: RC$938 - 938-20260127-FX259-1.lcb
样品瓶号: 3-1
进样体积: 5 μl
版本号：6.115
进样时间:2026/01/27 11:06:28
实验者: lvtingting
处理时间（V2）: 2026/01/29 15:44:01
处理者: lvtingting
仪器型号：SHIMADZU LC-2050C(FX259)

<色谱图>

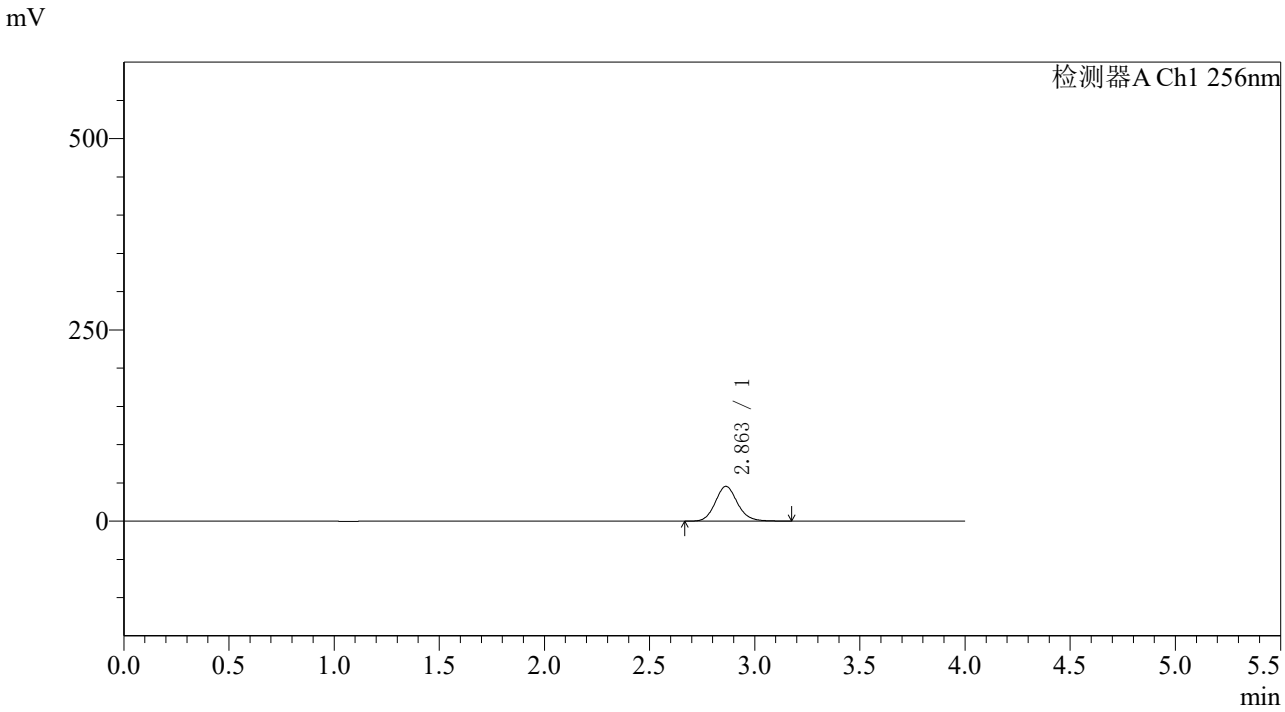

<峰表>

检测器A Ch1 256nm

峰号	保留时间	面积	面积%	高度	理论塔板数(USP)	拖尾因子	分离度(USP)
1	2.863	332561	100.000	45459	3624	1.121	--
总计		332561	100.000	45459			

SHIMADZU LabSolutions

938

<样品信息>

色谱柱:XB-C8(50*4.6mm,3μm）
流速：1.0ml/min
柱 温:30℃
波长：256nm
数据文件名: RC$938 - 31-31/10-4182-2 - zzp-2023010811p-zjtj36y-rcqx-1-pH6.8+0.5twjz-0.2g-p2-5min.lcd
方法文件名: RC$938 - 938-RCQX-FX259.lcm
批处理文件名: RC$938 - 938-20260127-FX259-1.lcb
样品瓶号: 3-10
进样体积: 5 μl
版本号：6.115
进样时间:2026/01/27 11:10:50
实验者: lvtingting
处理时间（V2）: 2026/01/29 15:44:08
处理者: lvtingting
仪器型号：SHIMADZU LC-2050C(FX259)

<色谱图>

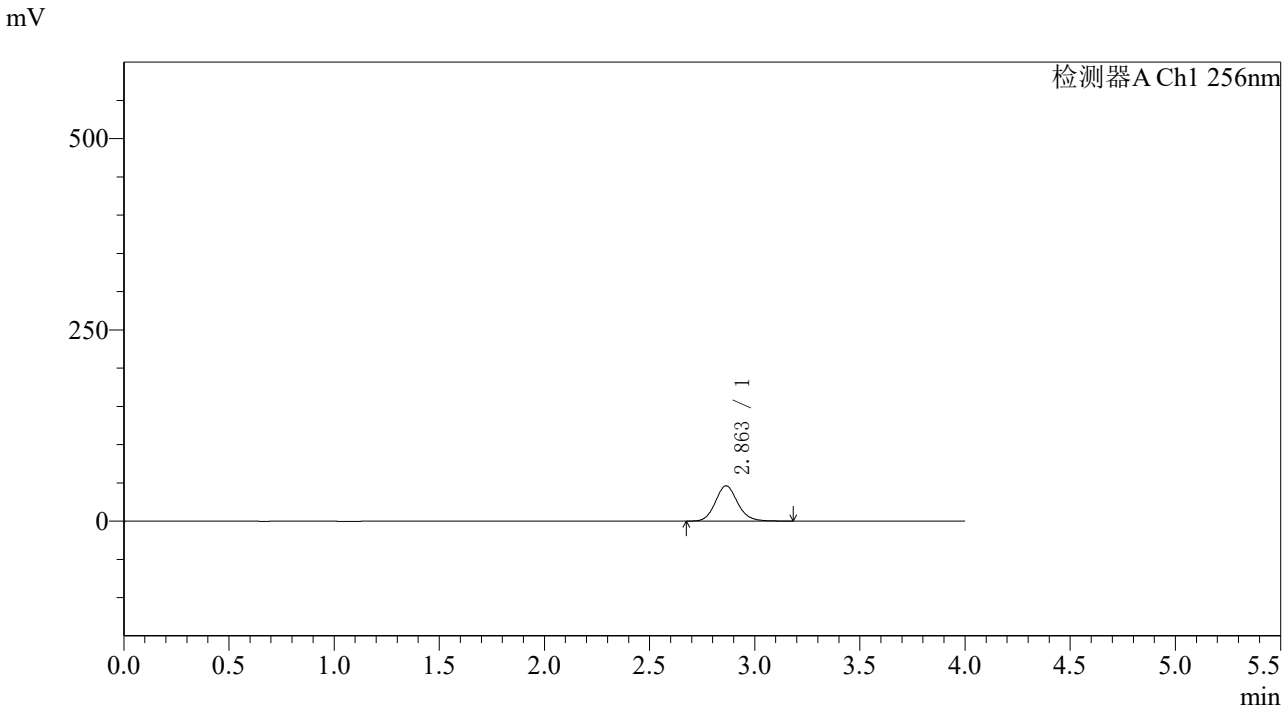

<峰表>

检测器A Ch1 256nm

峰号	保留时间	面积	面积%	高度	理论塔板数(USP)	拖尾因子	分离度(USP)
1	2.863	337925	100.000	46138	3615	1.121	--
总计		337925	100.000	46138			

SHIMADZU LabSolutions

938

<样品信息>

色谱柱:XB-C8(50*4.6mm,3μm）
流速：1.0ml/min
柱 温:30℃
波长：256nm
数据文件名: RC$938 - 31-31/10-4183-2 - zzp-2023010811p-zjtj36y-rcqx-1-pH6.8+0.5twjz-0.2g-p3-5min.lcd
方法文件名: RC$938 - 938-RCQX-FX259.lcm
批处理文件名: RC$938 - 938-20260127-FX259-1.lcb
样品瓶号: 3-19
进样体积: 5 μl
版本号：6.115
进样时间:2026/01/27 11:15:11
实验者: lvtingting
处理时间（V2）: 2026/01/29 15:44:17
处理者: lvtingting
仪器型号：SHIMADZU LC-2050C(FX259)

<色谱图>

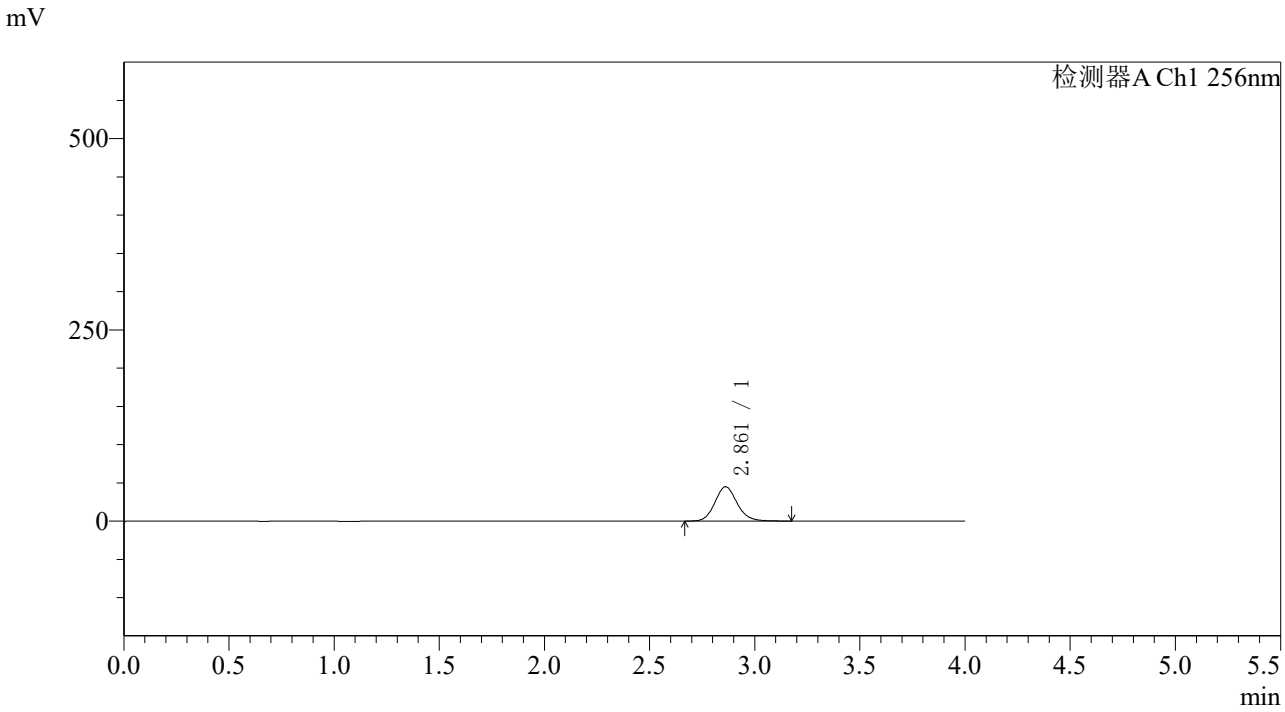

<峰表>

检测器A Ch1 256nm

峰号	保留时间	面积	面积%	高度	理论塔板数(USP)	拖尾因子	分离度(USP)
1	2.861	327943	100.000	44769	3609	1.122	--
总计		327943	100.000	44769			

SHIMADZU LabSolutions

938

<样品信息>

色谱柱:XB-C8(50*4.6mm,3μm）
流速：1.0ml/min
柱 温:30℃
波长：256nm
数据文件名: RC$938 - 31-31/10-4184-2 - zzp-2023010811p-zjtj36y-rcqx-1-pH6.8+0.5twjz-0.2g-p4-5min.lcd
方法文件名: RC$938 - 938-RCQX-FX259.lcm
批处理文件名: RC$938 - 938-20260127-FX259-1.lcb
样品瓶号: 3-28
进样体积: 5 μl
版本号：6.115
进样时间:2026/01/27 11:19:32
实验者: lvtingting
处理时间（V2）: 2026/01/29 15:44:24
处理者: lvtingting
仪器型号：SHIMADZU LC-2050C(FX259)

<色谱图>

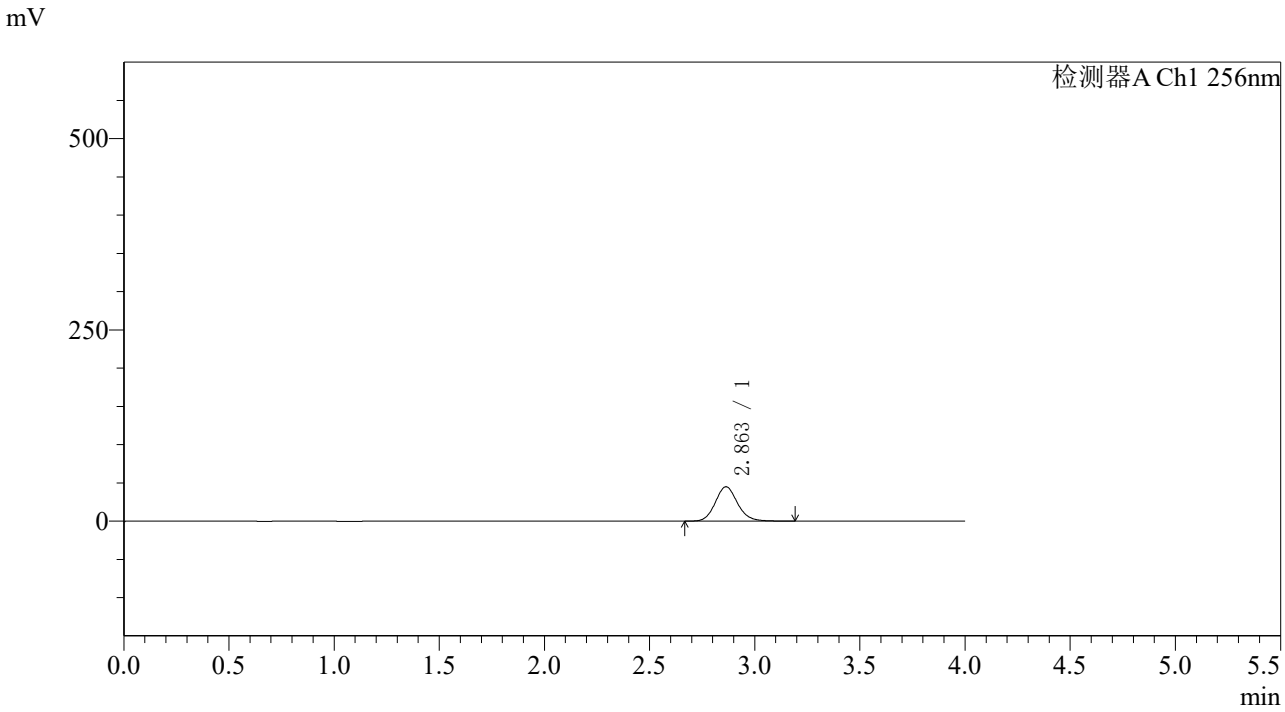

<峰表>

检测器A Ch1 256nm

峰号	保留时间	面积	面积%	高度	理论塔板数(USP)	拖尾因子	分离度(USP)
1	2.863	329932	100.000	44934	3601	1.122	--
总计		329932	100.000	44934			

SHIMADZU LabSolutions

938

<样品信息>

色谱柱:XB-C8(50*4.6mm,3μm）
流速：1.0ml/min
柱 温:30℃
波长：256nm
数据文件名: RC$938 - 31-31/10-4185-2 - zzp-2023010811p-zjtj36y-rcqx-1-pH6.8+0.5twjz-0.2g-p5-5min.lcd
方法文件名: RC$938 - 938-RCQX-FX259.lcm
批处理文件名: RC$938 - 938-20260127-FX259-1.lcb
样品瓶号: 3-37
进样体积: 5 μl
版本号：6.115
进样时间:2026/01/27 11:23:53
实验者: lvtingting
处理时间（V2）: 2026/01/29 15:44:31
处理者: lvtingting
仪器型号：SHIMADZU LC-2050C(FX259)

<色谱图>

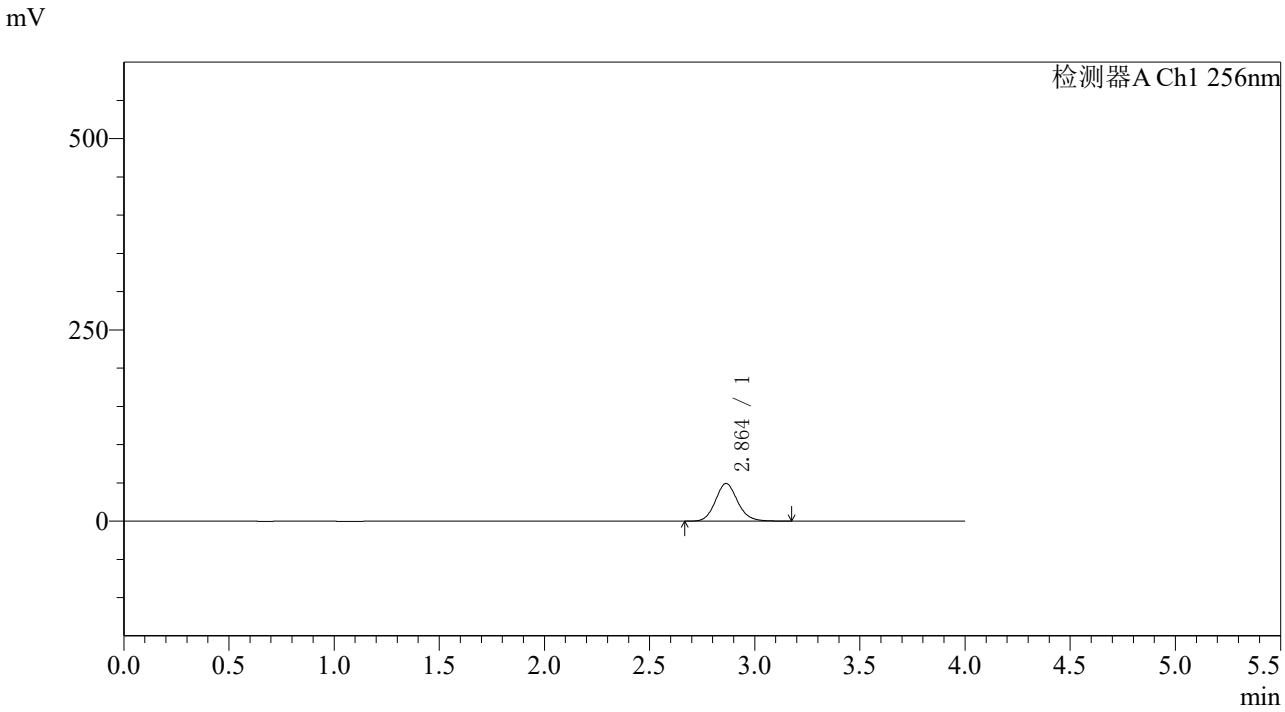

<峰表>

检测器A Ch1 256nm

峰号	保留时间	面积	面积%	高度	理论塔板数(USP)	拖尾因子	分离度(USP)
1	2.864	360990	100.000	49205	3607	1.120	--
总计		360990	100.000	49205			

SHIMADZU LabSolutions

938

<样品信息>

色谱柱:XB-C8(50*4.6mm,3μm）
流速：1.0ml/min
柱 温:30℃
波长：256nm
数据文件名: RC$938 - 31-31/10-4186-2 - zzp-2023010811p-zjtj36y-rcqx-1-pH6.8+0.5twjz-0.2g-p6-5min.lcd
方法文件名: RC$938 - 938-RCQX-FX259.lcm
批处理文件名: RC$938 - 938-20260127-FX259-1.lcb
样品瓶号: 3-46
进样体积: 5 μl
版本号：6.115
进样时间:2026/01/27 11:28:14
实验者: lvtingting
处理时间（V2）: 2026/01/29 15:44:39
处理者: lvtingting
仪器型号：SHIMADZU LC-2050C(FX259)

<色谱图>

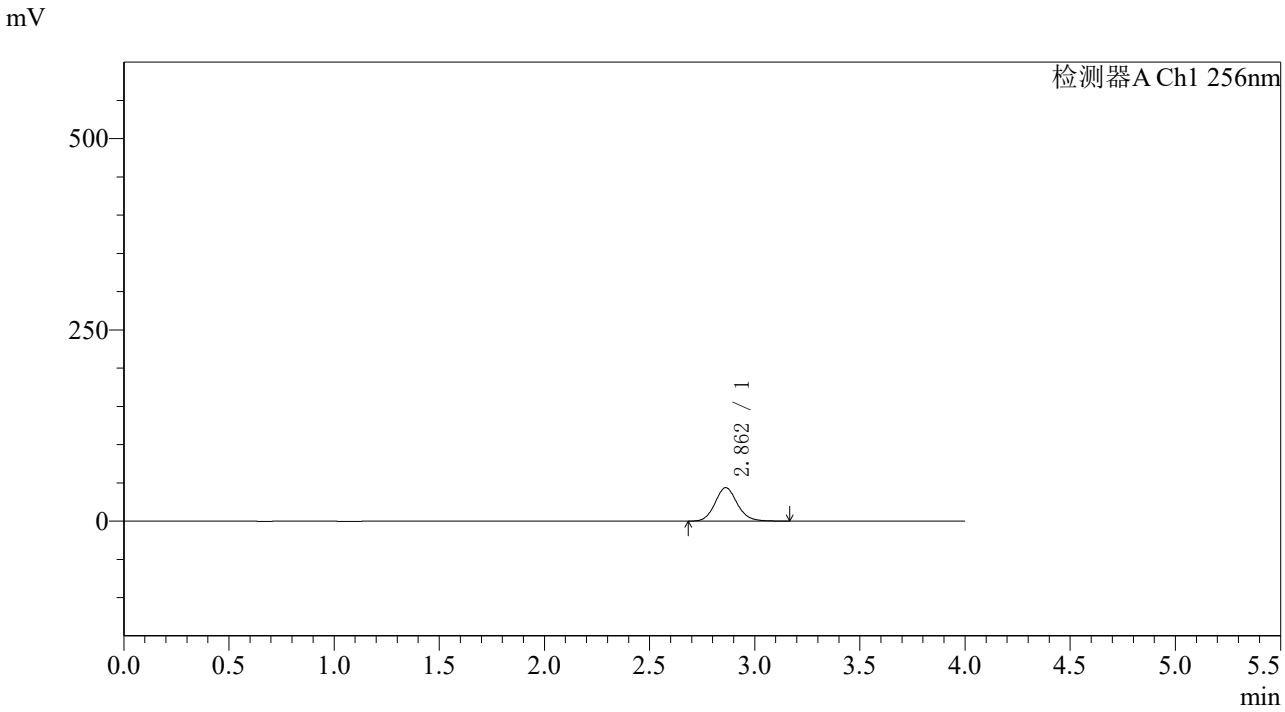

<峰表>

检测器A Ch1 256nm

峰号	保留时间	面积	面积%	高度	理论塔板数(USP)	拖尾因子	分离度(USP)
1	2.862	321202	100.000	43728	3595	1.118	--
总计		321202	100.000	43728			

SHIMADZU LabSolutions

938

<样品信息>

色谱柱:XB-C8(50*4.6mm,3μm）
流速：1.0ml/min
柱 温:30℃
波长：256nm
数据文件名: RC$938 - 31-31/10-4187-2 - zzp-2023010811p-zjtj36y-rcqx-1-pH6.8+0.5twjz-0.2g-p1-10min.lcd
方法文件名: RC$938 - 938-RCQX-FX259.lcm
批处理文件名: RC$938 - 938-20260127-FX259-1.lcb
样品瓶号: 3-2
进样体积: 5 μl
版本号：6.115
进样时间:2026/01/27 11:32:34
实验者: lvtingting
处理时间（V2）: 2026/01/29 15:44:48
处理者: lvtingting
仪器型号：SHIMADZU LC-2050C(FX259)

<色谱图>

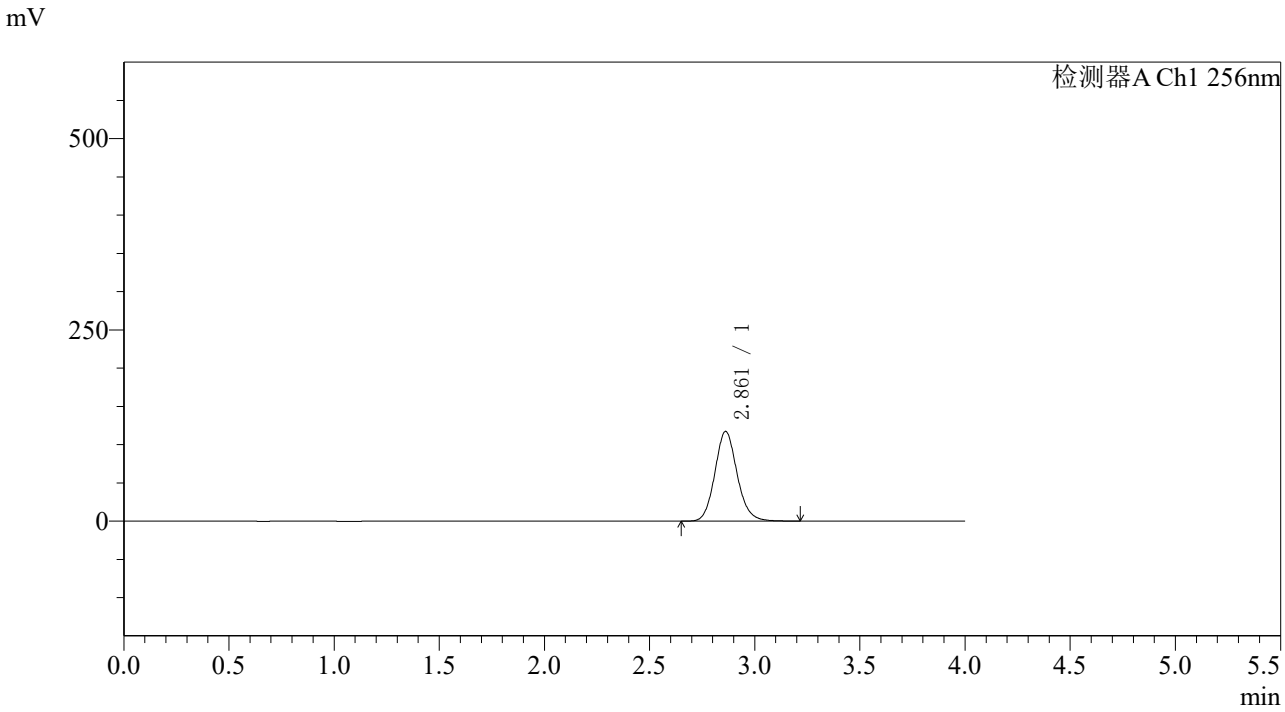

<峰表>

检测器A Ch1 256nm

峰号	保留时间	面积	面积%	高度	理论塔板数(USP)	拖尾因子	分离度(USP)
1	2.861	863564	100.000	117170	3576	1.119	--
总计		863564	100.000	117170			

SHIMADZU LabSolutions

938

<样品信息>

色谱柱:XB-C8(50*4.6mm,3μm）
流速：1.0ml/min
柱 温:30℃
波长：256nm
数据文件名: RC$938 - 31-31/10-4188-2 - zzp-2023010811p-zjtj36y-rcqx-1-pH6.8+0.5twjz-0.2g-p2-10min.lcd
方法文件名: RC$938 - 938-RCQX-FX259.lcm
批处理文件名: RC$938 - 938-20260127-FX259-1.lcb
样品瓶号: 3-11
进样体积: 5 μl
版本号：6.115
进样时间:2026/01/27 11:36:55
实验者: lvtingting
处理时间（V2）: 2026/01/29 15:44:55
处理者: lvtingting
仪器型号：SHIMADZU LC-2050C(FX259)

<色谱图>

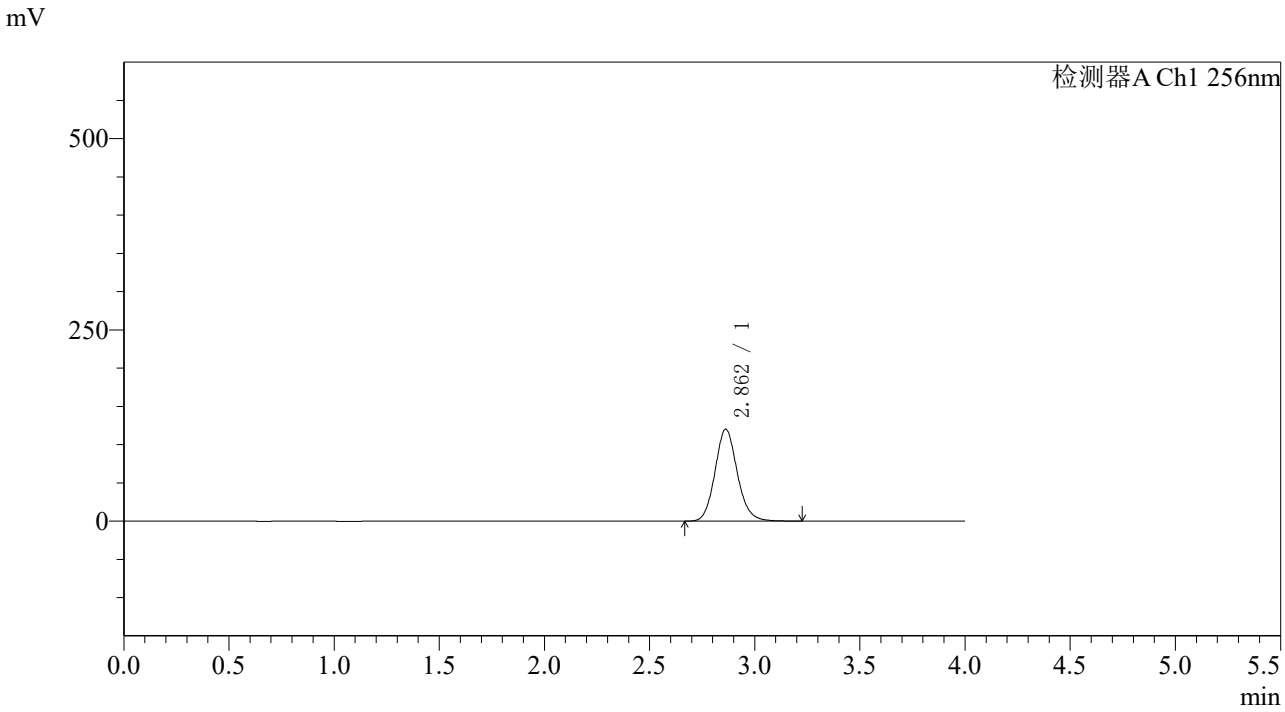

<峰表>

检测器A Ch1 256nm

峰号	保留时间	面积	面积%	高度	理论塔板数(USP)	拖尾因子	分离度(USP)
1	2.862	887391	100.000	120189	3564	1.119	--
总计		887391	100.000	120189			

SHIMADZU LabSolutions

938

<样品信息>

色谱柱:XB-C8(50*4.6mm,3μm）
流速：1.0ml/min
柱 温:30℃
波长：256nm
数据文件名: RC$938 - 31-31/10-4189-2 - zzp-2023010811p-zjtj36y-rcqx-1-pH6.8+0.5twjz-0.2g-p3-10min.lcd
方法文件名: RC$938 - 938-RCQX-FX259.lcm
批处理文件名: RC$938 - 938-20260127-FX259-1.lcb
样品瓶号: 3-20
进样体积: 5 μl
版本号：6.115
进样时间:2026/01/27 11:41:16
实验者: lvtingting
处理时间（V2）: 2026/01/29 15:45:02
处理者: lvtingting
仪器型号：SHIMADZU LC-2050C(FX259)

<色谱图>

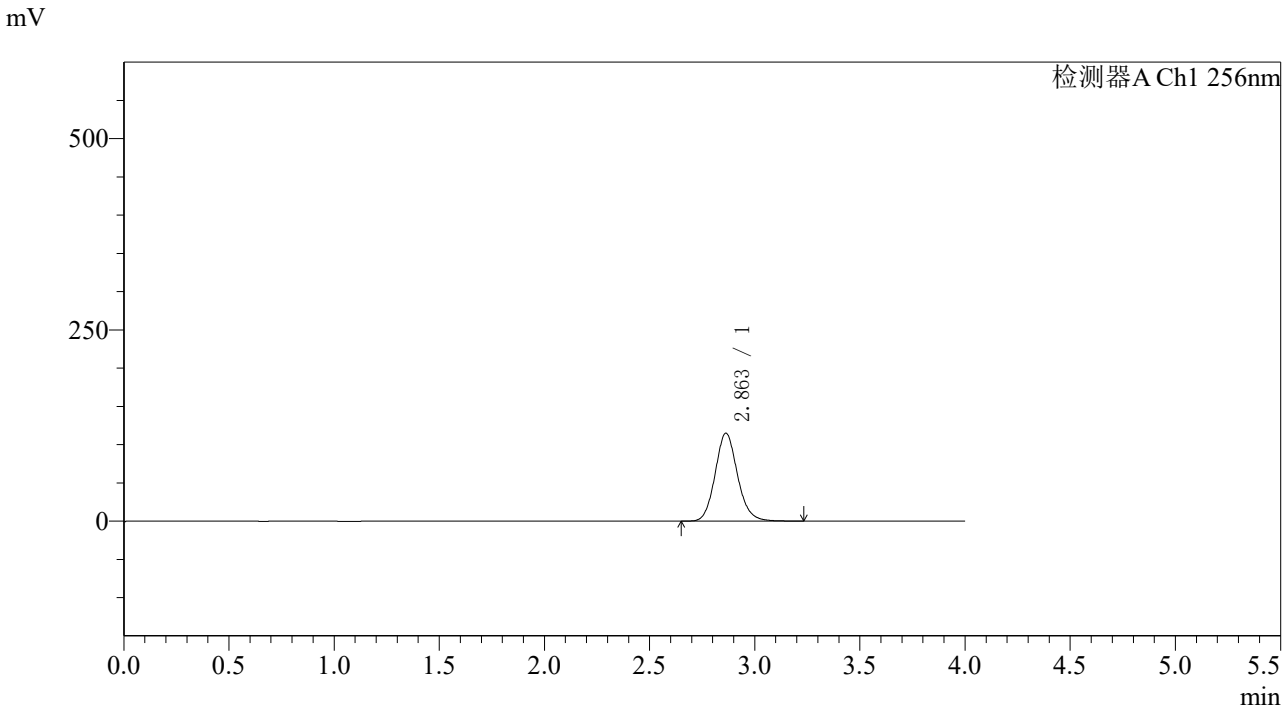

<峰表>

检测器A Ch1 256nm

峰号	保留时间	面积	面积%	高度	理论塔板数(USP)	拖尾因子	分离度(USP)
1	2.863	849691	100.000	114946	3554	1.119	--
总计		849691	100.000	114946			

SHIMADZU LabSolutions

938

<样品信息>

色谱柱:XB-C8(50*4.6mm,3μm）
流速：1.0ml/min
柱 温:30℃
波长：256nm
数据文件名: RC$938 - 31-31/10-4190-2 - zzp-2023010811p-zjtj36y-rcqx-1-pH6.8+0.5twjz-0.2g-p4-10min.lcd
方法文件名: RC$938 - 938-RCQX-FX259.lcm
批处理文件名: RC$938 - 938-20260127-FX259-1.lcb
样品瓶号: 3-29
进样体积: 5 μl
版本号：6.115
进样时间:2026/01/27 11:45:36
实验者: lvtingting
处理时间（V2）: 2026/01/29 15:45:10
处理者: lvtingting
仪器型号：SHIMADZU LC-2050C(FX259)

<色谱图>

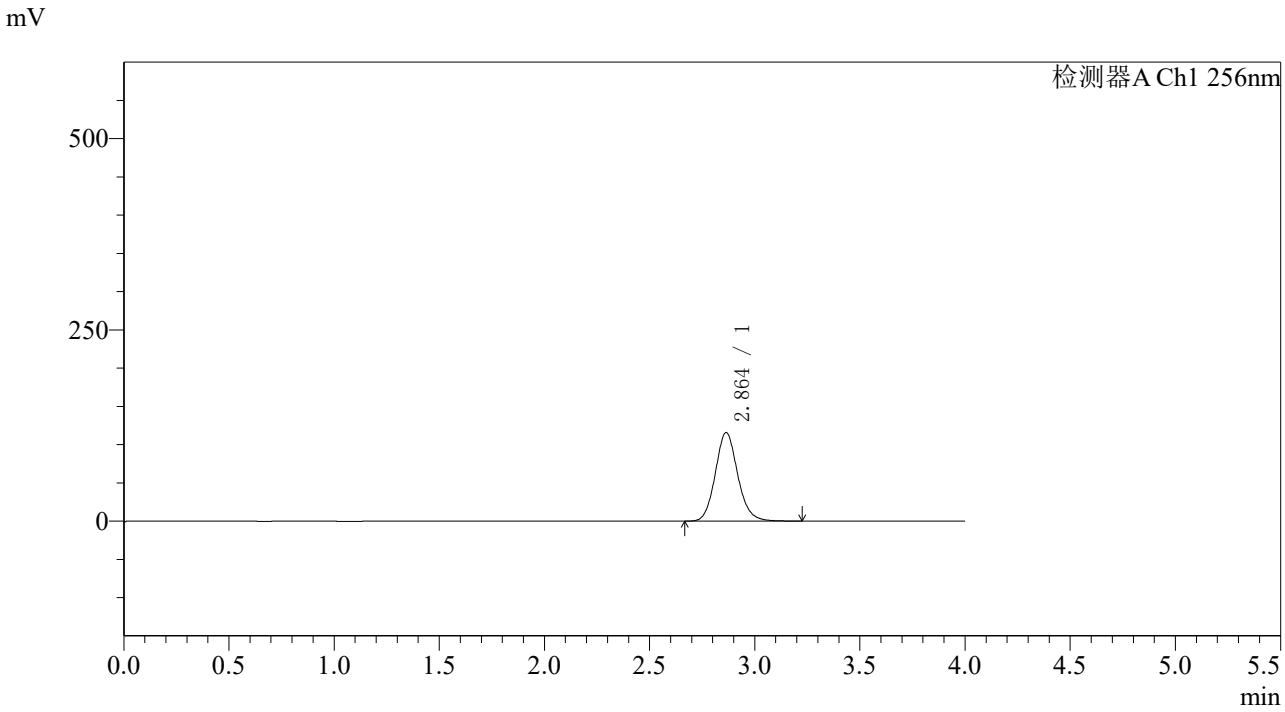

<峰表>

检测器A Ch1 256nm

峰号	保留时间	面积	面积%	高度	理论塔板数(USP)	拖尾因子	分离度(USP)
1	2.864	857052	100.000	115905	3557	1.118	--
总计		857052	100.000	115905			

SHIMADZU LabSolutions

938

<样品信息>

色谱柱:XB-C8(50*4.6mm,3μm）
流速：1.0ml/min
柱 温:30℃
波长：256nm
数据文件名: RC$938 - 31-31/10-4191-2 - zzp-2023010811p-zjtj36y-rcqx-1-pH6.8+0.5twjz-0.2g-p5-10min.lcd
方法文件名: RC$938 - 938-RCQX-FX259.lcm
批处理文件名: RC$938 - 938-20260127-FX259-1.lcb
样品瓶号: 3-38
进样体积: 5 μl
版本号：6.115
进样时间:2026/01/27 11:49:57
实验者: lvtingting
处理时间（V2）: 2026/01/29 15:45:18
处理者: lvtingting
仪器型号：SHIMADZU LC-2050C(FX259)

<色谱图>

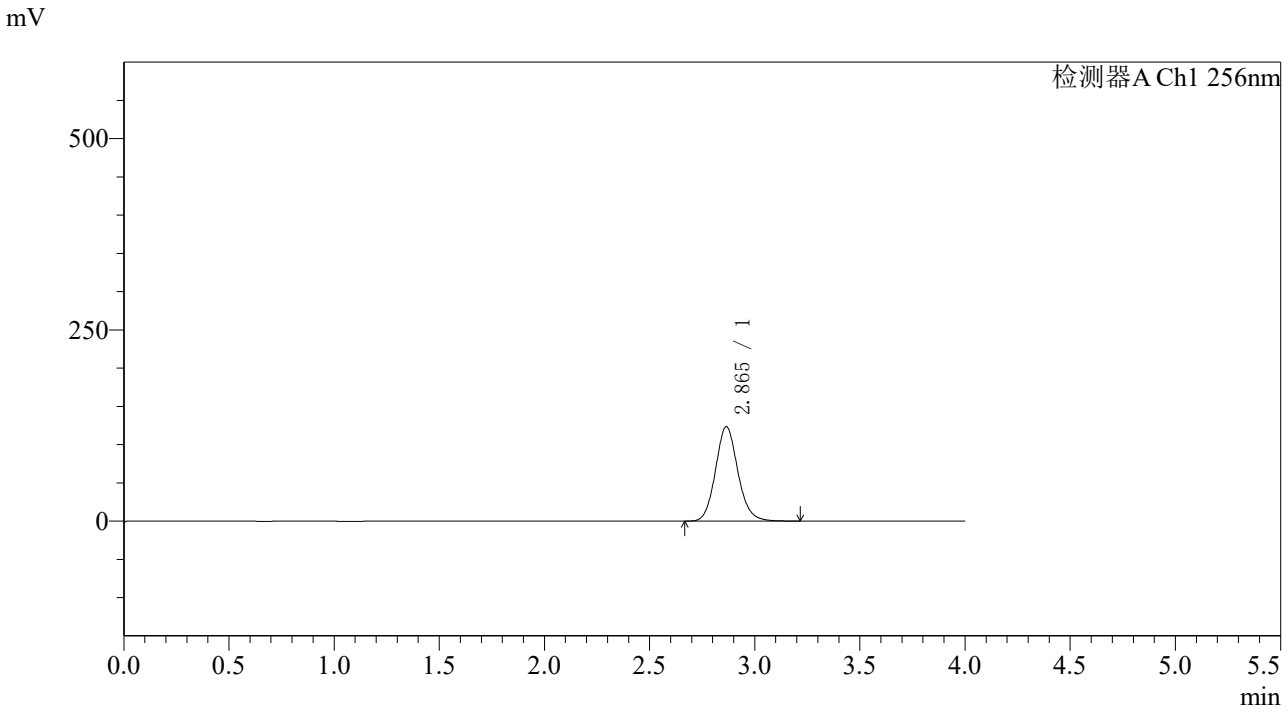

<峰表>

检测器A Ch1 256nm

峰号	保留时间	面积	面积%	高度	理论塔板数(USP)	拖尾因子	分离度(USP)
1	2.865	913949	100.000	123483	3551	1.116	--
总计		913949	100.000	123483			

SHIMADZU LabSolutions

938

<样品信息>

色谱柱:XB-C8(50*4.6mm,3μm）
流速：1.0ml/min
柱 温:30℃
波长：256nm
数据文件名: RC$938 - 31-31/10-4192-2 - zzp-2023010811p-zjtj36y-rcqx-1-pH6.8+0.5twjz-0.2g-p6-10min.lcd
方法文件名: RC$938 - 938-RCQX-FX259.lcm
批处理文件名: RC$938 - 938-20260127-FX259-1.lcb
样品瓶号: 3-47
进样体积: 5 μl
版本号：6.115
进样时间:2026/01/27 11:54:18
实验者: lvtingting
处理时间（V2）: 2026/01/29 15:45:25
处理者: lvtingting
仪器型号：SHIMADZU LC-2050C(FX259)

<色谱图>

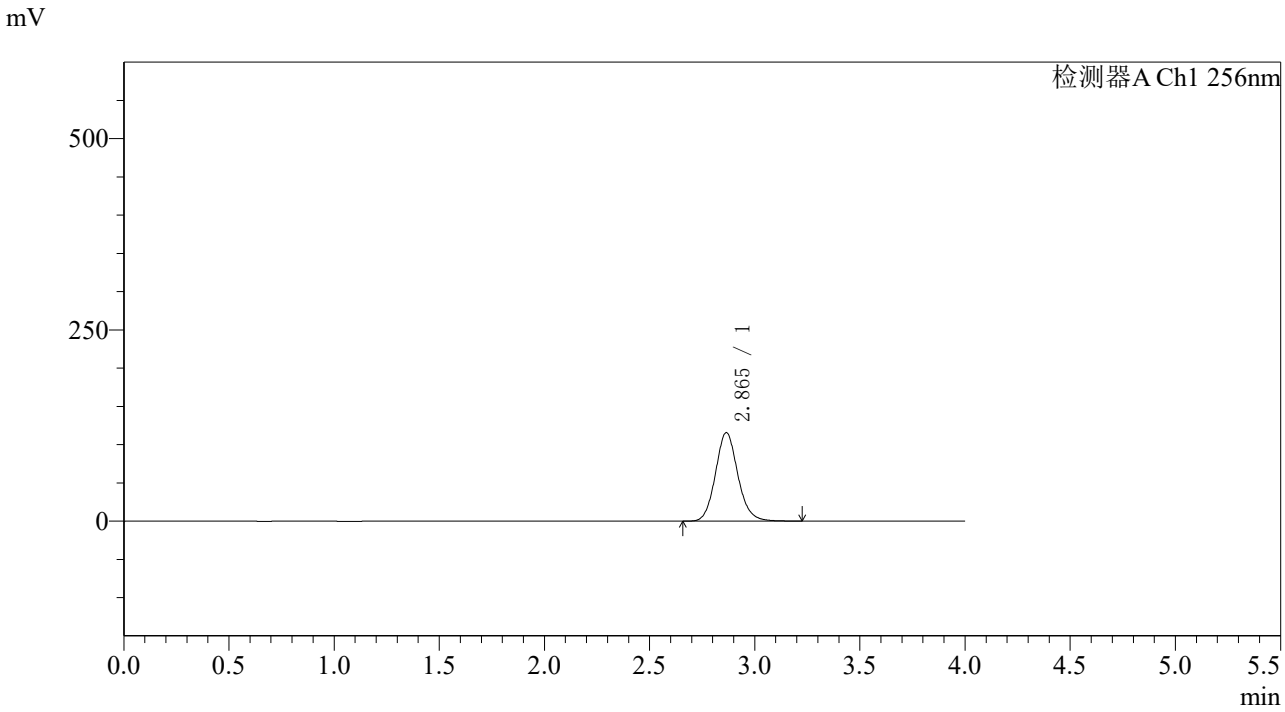

<峰表>

检测器A Ch1 256nm

峰号	保留时间	面积	面积%	高度	理论塔板数(USP)	拖尾因子	分离度(USP)
1	2.865	855281	100.000	115625	3554	1.115	--
总计		855281	100.000	115625			

SHIMADZU LabSolutions

938

<样品信息>

色谱柱:XB-C8(50*4.6mm,3μm）
流速：1.0ml/min
柱 温:30℃
波长：256nm
数据文件名: RC$938 - 31-31/10-4193-2 - zzp-2023010811p-zjtj36y-rcqx-1-pH6.8+0.5twjz-0.2g-p1-15min.lcd
方法文件名: RC$938 - 938-RCQX-FX259.lcm
批处理文件名: RC$938 - 938-20260127-FX259-1.lcb
样品瓶号: 3-3
进样体积: 5 μl
版本号：6.115
进样时间:2026/01/27 11:58:39
实验者: lvtingting
处理时间（V2）: 2026/01/29 15:45:32
处理者: lvtingting
仪器型号：SHIMADZU LC-2050C(FX259)

<色谱图>

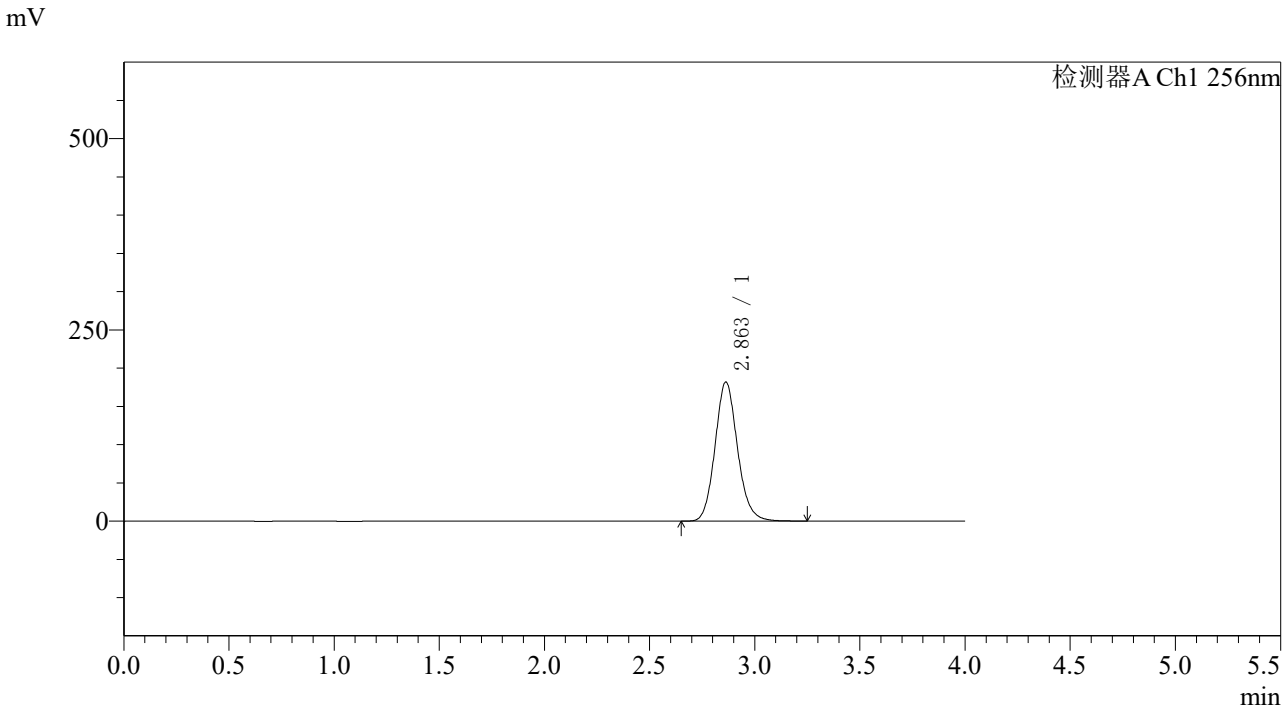

<峰表>

检测器A Ch1 256nm

峰号	保留时间	面积	面积%	高度	理论塔板数(USP)	拖尾因子	分离度(USP)
1	2.863	1351963	100.000	181859	3517	1.122	--
总计		1351963	100.000	181859			

SHIMADZU LabSolutions

938

<样品信息>

色谱柱:XB-C8(50*4.6mm,3μm）
流速：1.0ml/min
柱 温:30℃
波长：256nm
数据文件名: RC$938 - 31-31/10-4194-2 - zzp-2023010811p-zjtj36y-rcqx-1-pH6.8+0.5twjz-0.2g-p2-15min.lcd
方法文件名: RC$938 - 938-RCQX-FX259.lcm
批处理文件名: RC$938 - 938-20260127-FX259-1.lcb
样品瓶号: 3-12
进样体积: 5 μl
版本号：6.115
进样时间:2026/01/27 12:03:00
实验者: lvtingting
处理时间（V2）: 2026/01/29 15:45:39
处理者: lvtingting
仪器型号：SHIMADZU LC-2050C(FX259)

<色谱图>

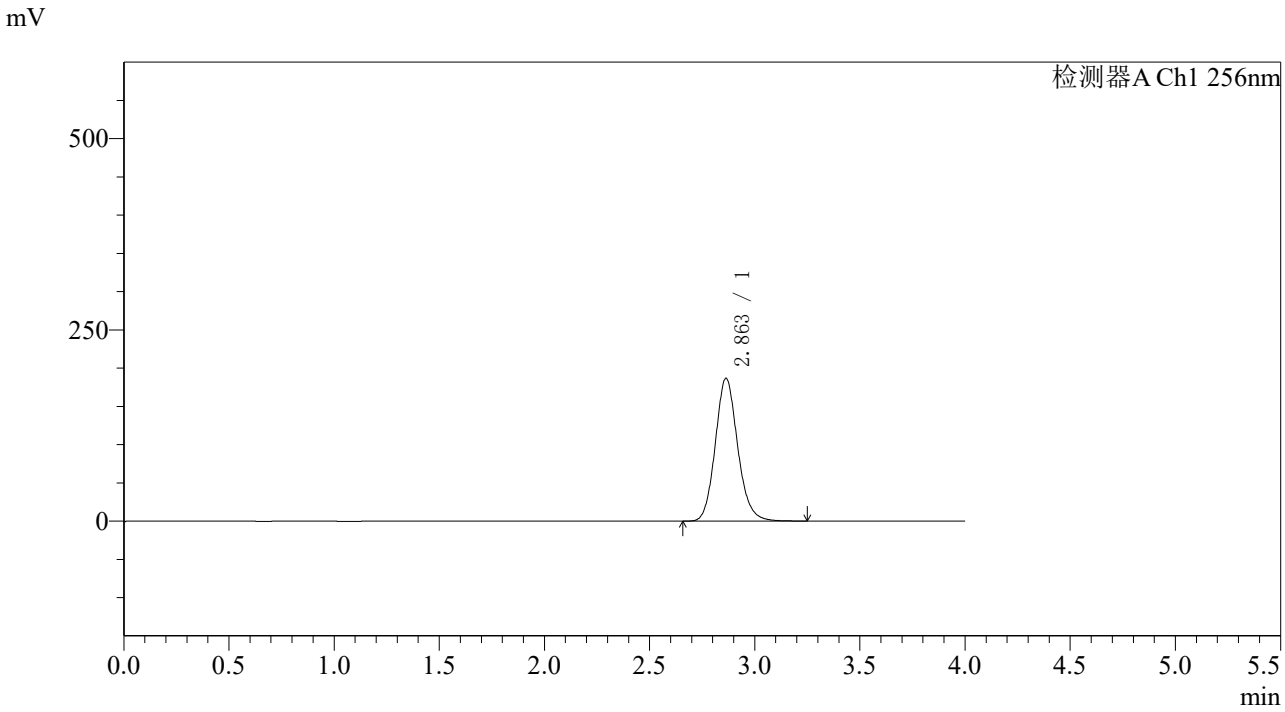

<峰表>

检测器A Ch1 256nm

峰号	保留时间	面积	面积%	高度	理论塔板数(USP)	拖尾因子	分离度(USP)
1	2.863	1383681	100.000	186782	3548	1.132	--
总计		1383681	100.000	186782			

SHIMADZU LabSolutions

938

<样品信息>

色谱柱:XB-C8(50*4.6mm,3μm）
流速：1.0ml/min
柱 温:30℃
波长：256nm
数据文件名: RC$938 - 31-31/10-4195-2 - zzp-2023010811p-zjtj36y-rcqx-1-pH6.8+0.5twjz-0.2g-p3-15min.lcd
方法文件名: RC$938 - 938-RCQX-FX259.lcm
批处理文件名: RC$938 - 938-20260127-FX259-1.lcb
样品瓶号: 3-21
进样体积: 5 μl
版本号：6.115
进样时间:2026/01/27 12:07:22
实验者: lvtingting
处理时间（V2）: 2026/01/29 15:45:49
处理者: lvtingting
仪器型号：SHIMADZU LC-2050C(FX259)

<色谱图>

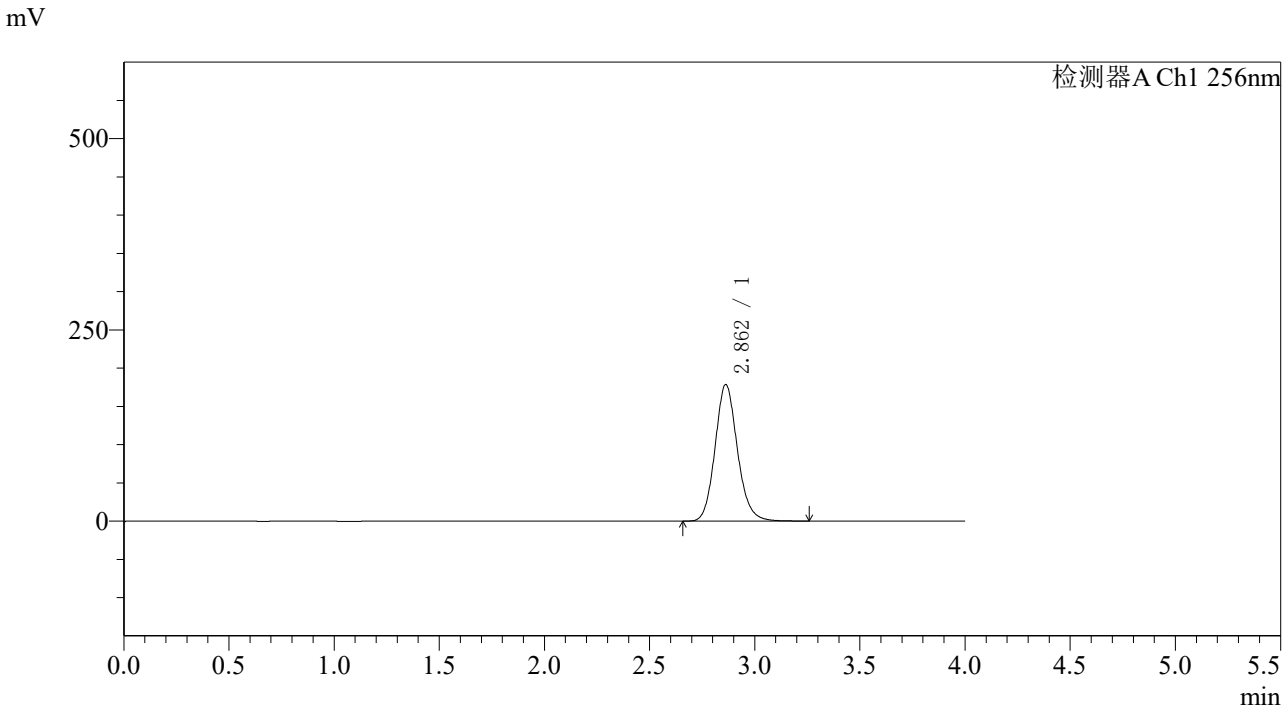

<峰表>

检测器A Ch1 256nm

峰号	保留时间	面积	面积%	高度	理论塔板数(USP)	拖尾因子	分离度(USP)
1	2.862	1321307	100.000	178588	3558	1.131	--
总计		1321307	100.000	178588			

SHIMADZU LabSolutions

938

<样品信息>

色谱柱:XB-C8(50*4.6mm,3μm）
流速：1.0ml/min
柱 温:30℃
波长：256nm
数据文件名: RC$938 - 31-31/10-4196-2 - zzp-2023010811p-zjtj36y-rcqx-1-pH6.8+0.5twjz-0.2g-p4-15min.lcd
方法文件名: RC$938 - 938-RCQX-FX259.lcm
批处理文件名: RC$938 - 938-20260127-FX259-1.lcb
样品瓶号: 3-30
进样体积: 5 μl
版本号：6.115
进样时间:2026/01/27 12:11:43
实验者: lvtingting
处理时间（V2）: 2026/01/29 15:45:56
处理者: lvtingting
仪器型号：SHIMADZU LC-2050C(FX259)

<色谱图>

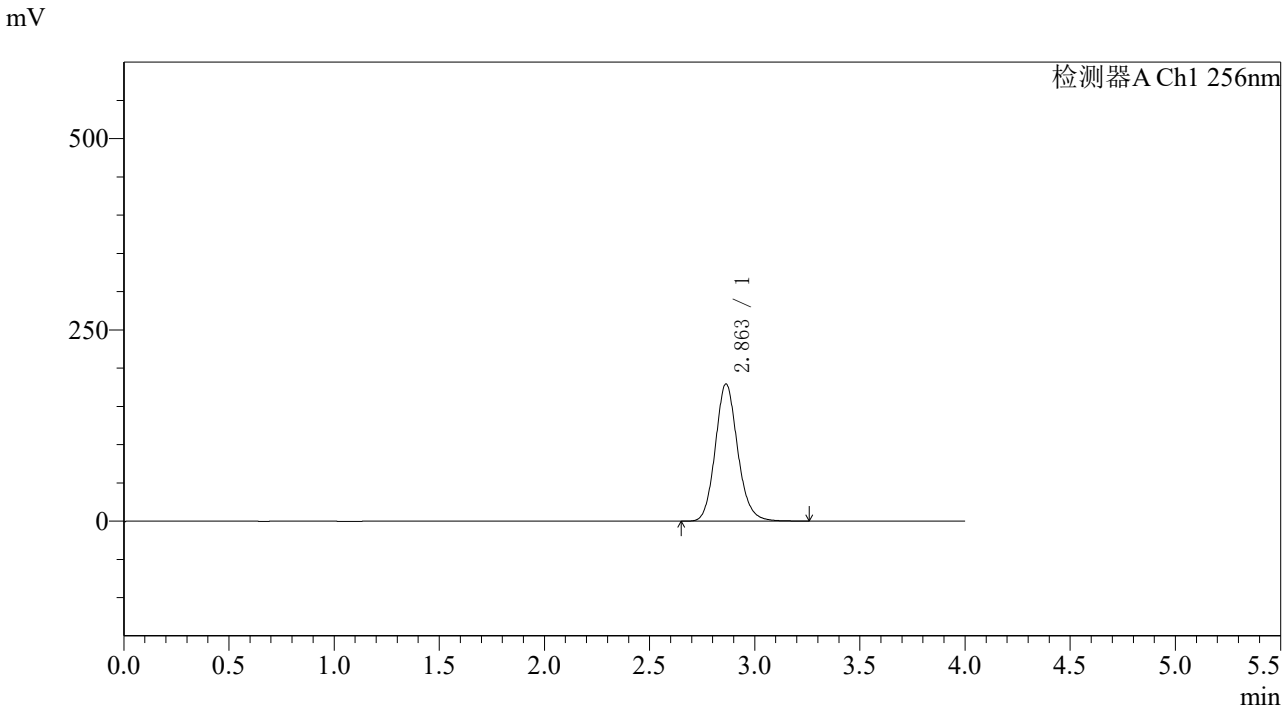

<峰表>

检测器A Ch1 256nm

峰号	保留时间	面积	面积%	高度	理论塔板数(USP)	拖尾因子	分离度(USP)
1	2.863	1328042	100.000	179493	3560	1.131	--
总计		1328042	100.000	179493			

SHIMADZU LabSolutions

938

<样品信息>

色谱柱:XB-C8(50*4.6mm,3μm）
流速：1.0ml/min
柱 温:30℃
波长：256nm
数据文件名: RC$938 - 31-31/10-4197-2 - zzp-2023010811p-zjtj36y-rcqx-1-pH6.8+0.5twjz-0.2g-p5-15min.lcd
方法文件名: RC$938 - 938-RCQX-FX259.lcm
批处理文件名: RC$938 - 938-20260127-FX259-1.lcb
样品瓶号: 3-39
进样体积: 5 μl
版本号：6.115
进样时间:2026/01/27 12:16:04
实验者: lvtingting
处理时间（V2）: 2026/01/29 15:46:04
处理者: lvtingting
仪器型号：SHIMADZU LC-2050C(FX259)

<色谱图>

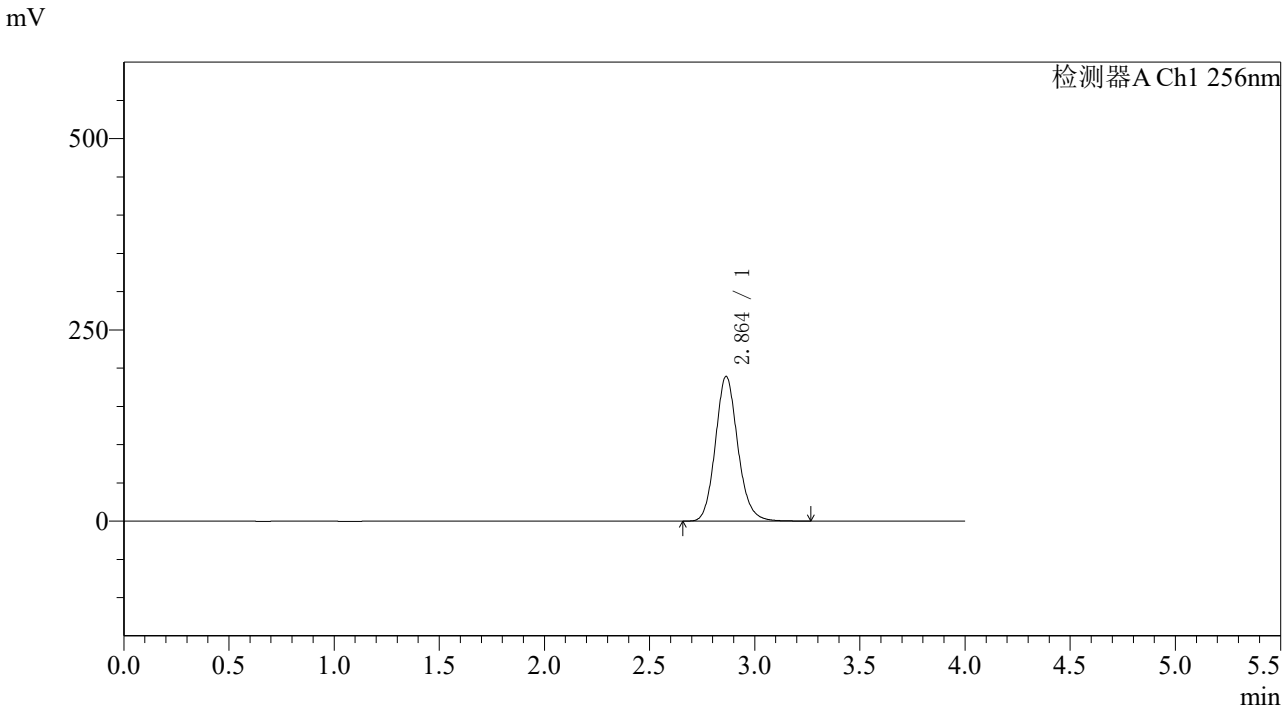

<峰表>

检测器A Ch1 256nm

峰号	保留时间	面积	面积%	高度	理论塔板数(USP)	拖尾因子	分离度(USP)
1	2.864	1403380	100.000	189275	3548	1.131	--
总计		1403380	100.000	189275			

SHIMADZU LabSolutions

938

<样品信息>

色谱柱:XB-C8(50*4.6mm,3μm）
流速：1.0ml/min
柱 温:30℃
波长：256nm
数据文件名: RC$938 - 31-31/10-4198-2 - zzp-2023010811p-zjtj36y-rcqx-1-pH6.8+0.5twjz-0.2g-p6-15min.lcd
方法文件名: RC$938 - 938-RCQX-FX259.lcm
批处理文件名: RC$938 - 938-20260127-FX259-1.lcb
样品瓶号: 3-48
进样体积: 5 μl
版本号：6.115
进样时间:2026/01/27 12:20:25
实验者: lvtingting
处理时间（V2）: 2026/01/29 15:46:13
处理者: lvtingting
仪器型号：SHIMADZU LC-2050C(FX259)

<色谱图>

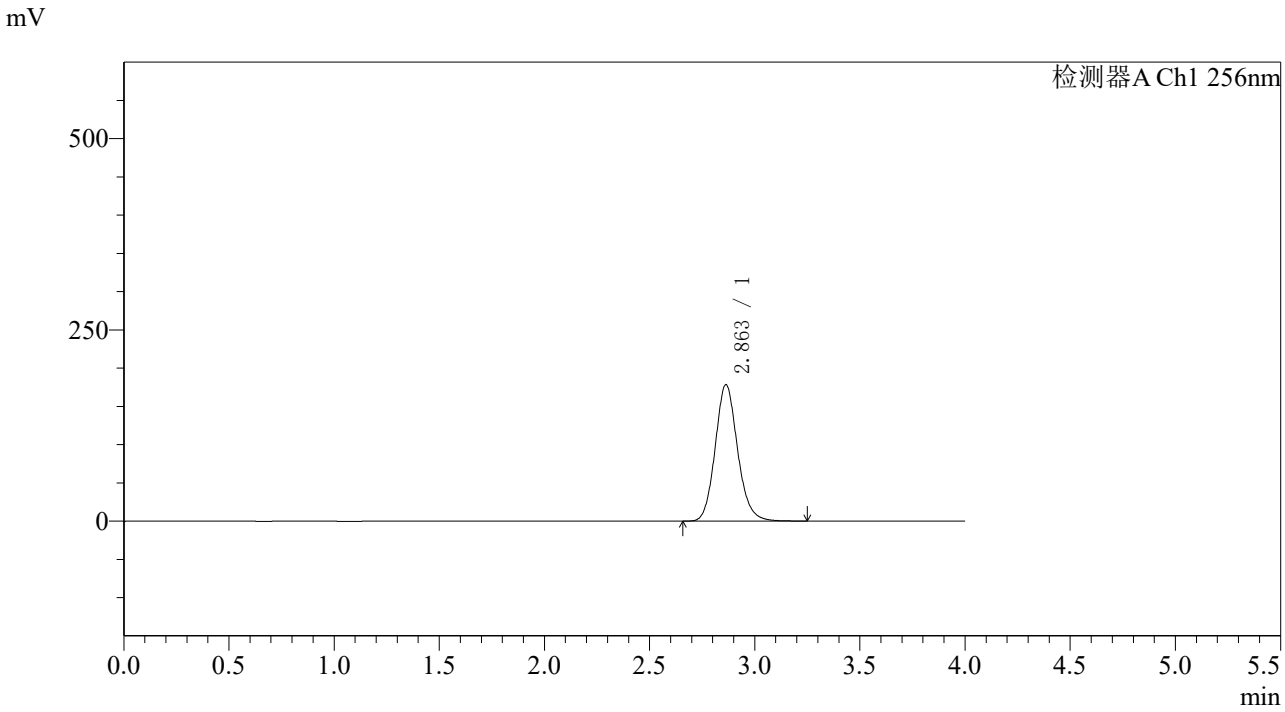

<峰表>

检测器A Ch1 256nm

峰号	保留时间	面积	面积%	高度	理论塔板数(USP)	拖尾因子	分离度(USP)
1	2.863	1323533	100.000	178510	3539	1.130	--
总计		1323533	100.000	178510			

SHIMADZU LabSolutions

938

<样品信息>

色谱柱:XB-C8(50*4.6mm,3μm）
流速：1.0ml/min
柱 温:30℃
波长：256nm
数据文件名: RC$938 - 31-31/10-4199-2 - zzp-2023010811p-zjtj36y-rcqx-1-pH6.8+0.5twjz-0.2g-p1-20min.lcd
方法文件名: RC$938 - 938-RCQX-FX259.lcm
批处理文件名: RC$938 - 938-20260127-FX259-1.lcb
样品瓶号: 3-4
进样体积: 5 μl
版本号：6.115
进样时间:2026/01/27 12:24:45
实验者: lvtingting
处理时间（V2）: 2026/01/29 15:46:20
处理者: lvtingting
仪器型号：SHIMADZU LC-2050C(FX259)

<色谱图>

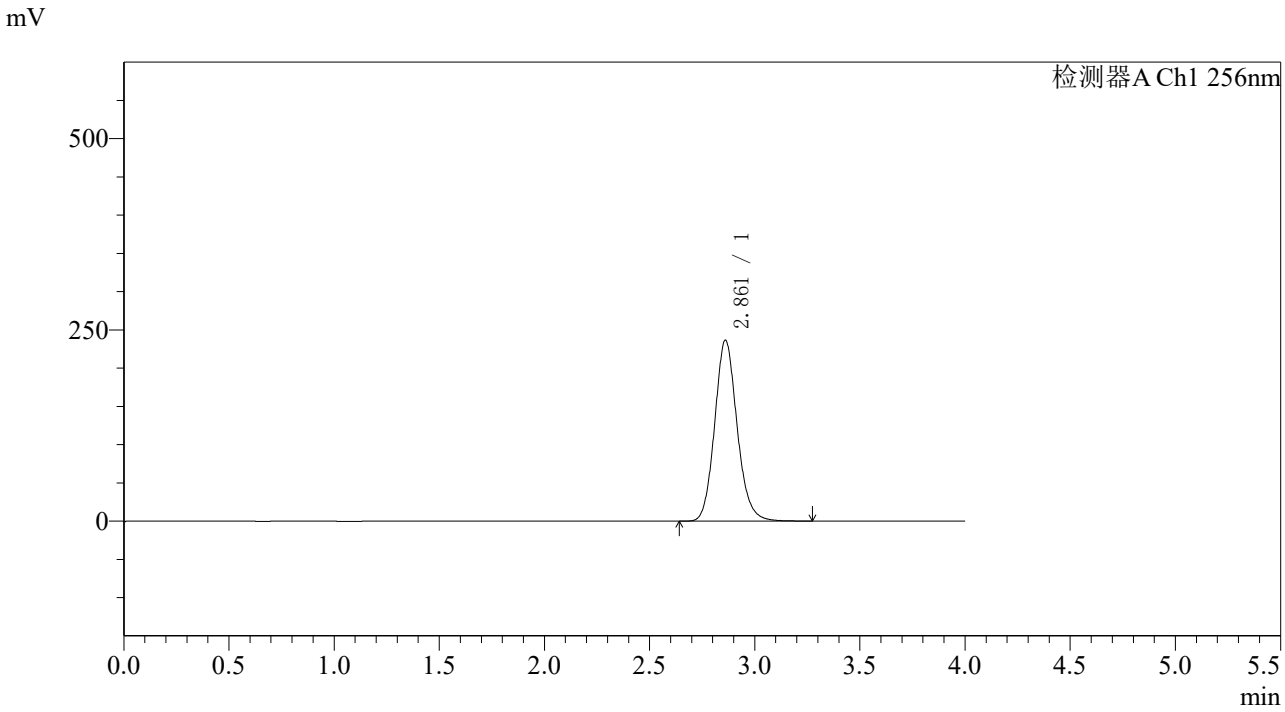

<峰表>

检测器A Ch1 256nm

峰号	保留时间	面积	面积%	高度	理论塔板数(USP)	拖尾因子	分离度(USP)
1	2.861	1755811	100.000	236207	3531	1.129	--
总计		1755811	100.000	236207			

SHIMADZU LabSolutions

938

<样品信息>

色谱柱:XB-C8(50*4.6mm,3μm）
流速：1.0ml/min
柱 温:30℃
波长：256nm
数据文件名: RC$938 - 31-31/10-4200-2 - zzp-2023010811p-zjtj36y-rcqx-1-pH6.8+0.5twjz-0.2g-p2-20min.lcd
方法文件名: RC$938 - 938-RCQX-FX259.lcm
批处理文件名: RC$938 - 938-20260127-FX259-1.lcb
样品瓶号: 3-13
进样体积: 5 μl
版本号：6.115
进样时间:2026/01/27 12:29:06
实验者: lvtingting
处理时间（V2）: 2026/01/29 15:46:28
处理者: lvtingting
仪器型号：SHIMADZU LC-2050C(FX259)

<色谱图>

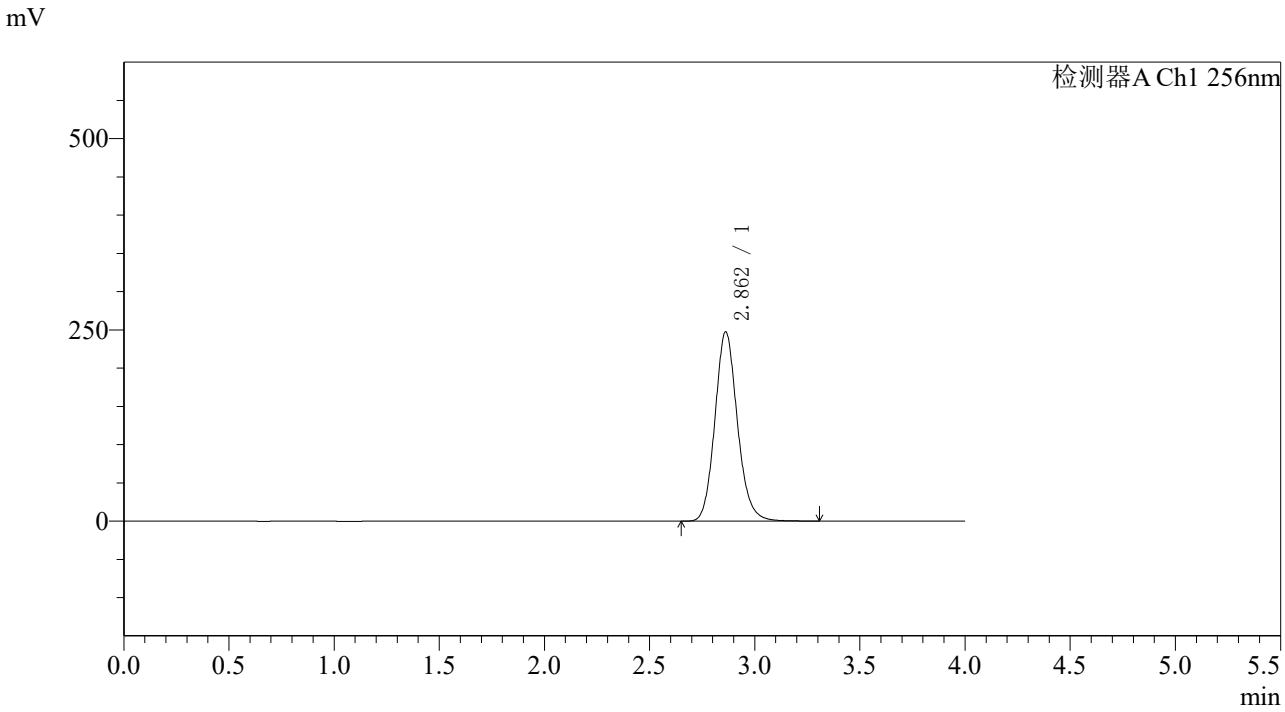

<峰表>

检测器A Ch1 256nm

峰号	保留时间	面积	面积%	高度	理论塔板数(USP)	拖尾因子	分离度(USP)
1	2.862	1841353	100.000	247340	3520	1.130	--
总计		1841353	100.000	247340			

SHIMADZU LabSolutions

938

<样品信息>

色谱柱:XB-C8(50*4.6mm,3μm）
流速：1.0ml/min
柱 温:30℃
波长：256nm
数据文件名: RC$938 - 31-31/10-4201-2 - zzp-2023010811p-zjtj36y-rcqx-1-pH6.8+0.5twjz-0.2g-p3-20min.lcd
方法文件名: RC$938 - 938-RCQX-FX259.lcm
批处理文件名: RC$938 - 938-20260127-FX259-1.lcb
样品瓶号: 3-22
进样体积: 5 μl
版本号：6.115
进样时间:2026/01/27 12:33:27
实验者: lvtingting
处理时间（V2）: 2026/01/29 15:46:35
处理者: lvtingting
仪器型号：SHIMADZU LC-2050C(FX259)

<色谱图>

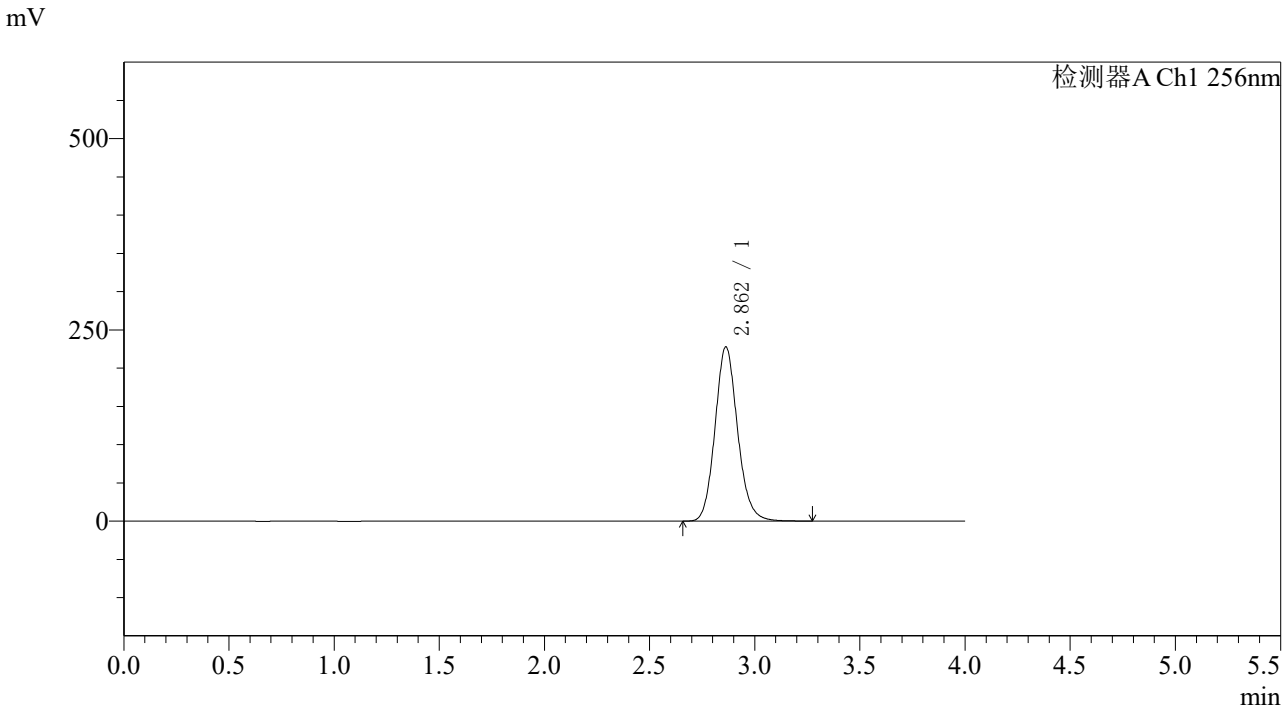

<峰表>

检测器A Ch1 256nm

峰号	保留时间	面积	面积%	高度	理论塔板数(USP)	拖尾因子	分离度(USP)
1	2.862	1698507	100.000	227913	3503	1.126	--
总计		1698507	100.000	227913			

SHIMADZU LabSolutions

938

<样品信息>

色谱柱:XB-C8(50*4.6mm,3μm）
流速：1.0ml/min
柱 温:30℃
波长：256nm
数据文件名: RC$938 - 31-31/10-4202-2 - zzp-2023010811p-zjtj36y-rcqx-1-pH6.8+0.5twjz-0.2g-p4-20min.lcd
方法文件名: RC$938 - 938-RCQX-FX259.lcm
批处理文件名: RC$938 - 938-20260127-FX259-1.lcb
样品瓶号: 3-31
进样体积: 5 μl
版本号：6.115
进样时间:2026/01/27 12:37:48
实验者: lvtingting
处理时间（V2）: 2026/01/29 15:46:42
处理者: lvtingting
仪器型号：SHIMADZU LC-2050C(FX259)

<色谱图>

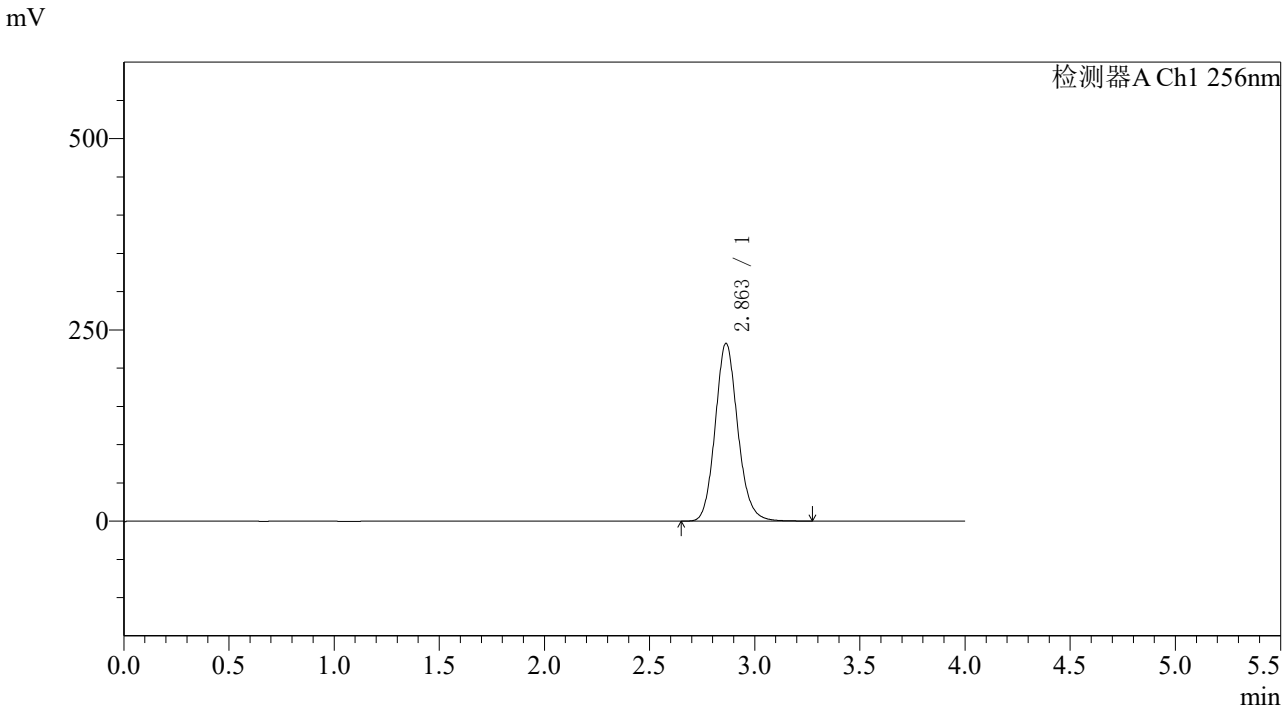

<峰表>

检测器A Ch1 256nm

峰号	保留时间	面积	面积%	高度	理论塔板数(USP)	拖尾因子	分离度(USP)
1	2.863	1735142	100.000	232521	3490	1.128	--
总计		1735142	100.000	232521			

SHIMADZU LabSolutions

938

<样品信息>

色谱柱:XB-C8(50*4.6mm,3μm）
流速：1.0ml/min
柱 温:30℃
波长：256nm
数据文件名: RC$938 - 31-31/10-4203-2 - zzp-2023010811p-zjtj36y-rcqx-1-pH6.8+0.5twjz-0.2g-p5-20min.lcd
方法文件名: RC$938 - 938-RCQX-FX259.lcm
批处理文件名: RC$938 - 938-20260127-FX259-1.lcb
样品瓶号: 3-40
进样体积: 5 μl
版本号：6.115
进样时间:2026/01/27 12:42:09
实验者: lvtingting
处理时间（V2）: 2026/01/29 15:46:50
处理者: lvtingting
仪器型号：SHIMADZU LC-2050C(FX259)

<色谱图>

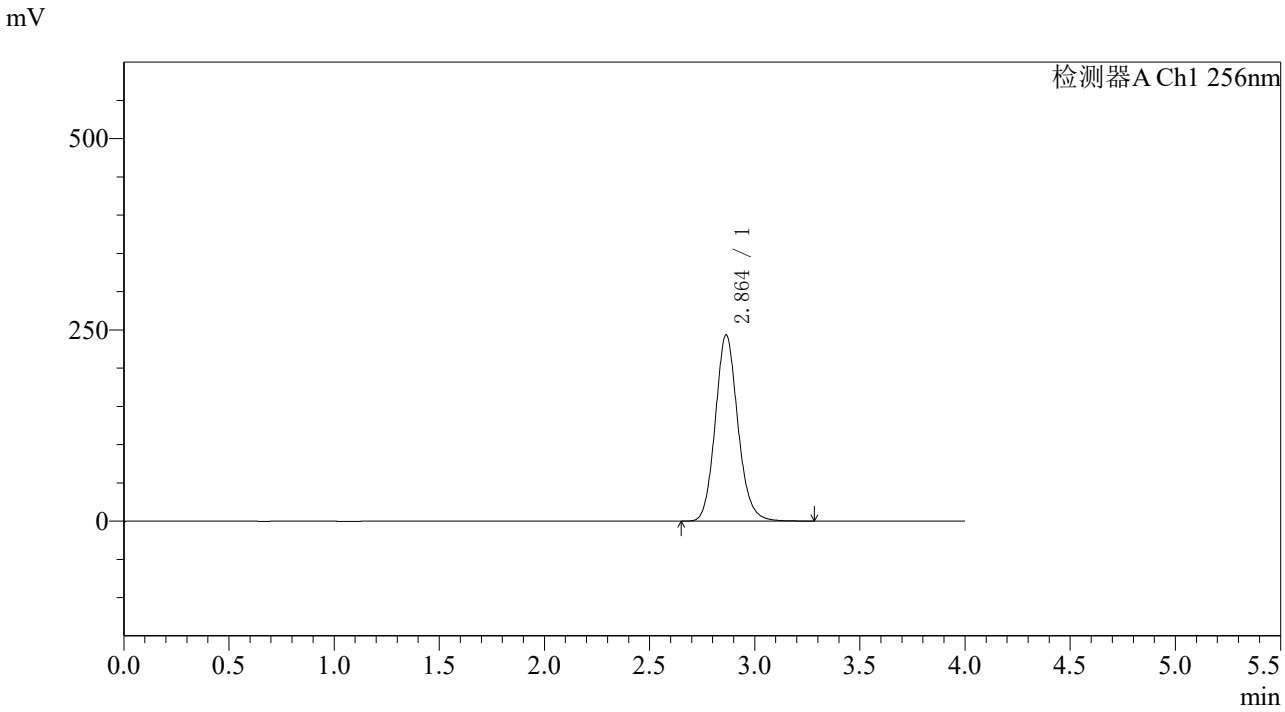

<峰表>

检测器A Ch1 256nm

峰号	保留时间	面积	面积%	高度	理论塔板数(USP)	拖尾因子	分离度(USP)
1	2.864	1819241	100.000	243454	3485	1.125	--
总计		1819241	100.000	243454			

SHIMADZU LabSolutions

938

<样品信息>

色谱柱:XB-C8(50*4.6mm,3μm）
流速：1.0ml/min
柱 温:30℃
波长：256nm
数据文件名: RC$938 - 31-31/10-4204-2 - zzp-2023010811p-zjtj36y-rcqx-1-pH6.8+0.5twjz-0.2g-p6-20min.lcd
方法文件名: RC$938 - 938-RCQX-FX259.lcm
批处理文件名: RC$938 - 938-20260127-FX259-1.lcb
样品瓶号: 3-49
进样体积: 5 μl
版本号：6.115
进样时间:2026/01/27 12:46:29
实验者: lvtingting
处理时间（V2）: 2026/01/29 15:46:59
处理者: lvtingting
仪器型号：SHIMADZU LC-2050C(FX259)

<色谱图>

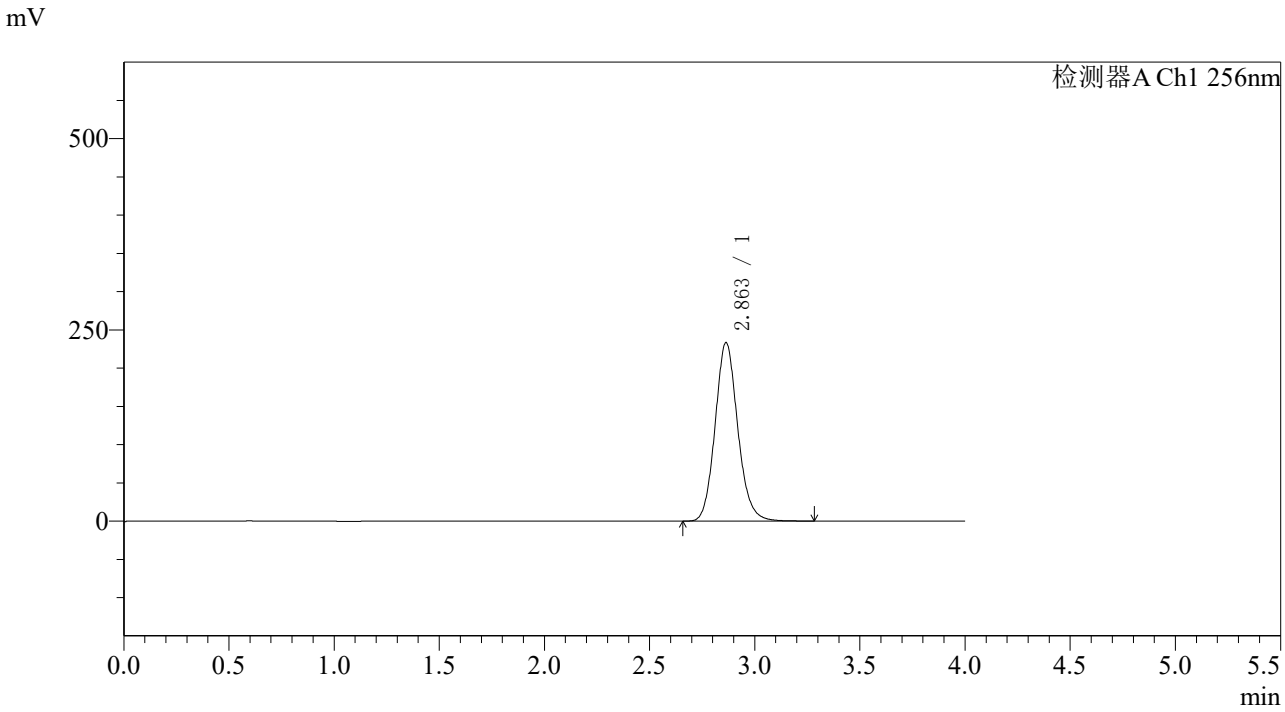

<峰表>

检测器A Ch1 256nm

峰号	保留时间	面积	面积%	高度	理论塔板数(USP)	拖尾因子	分离度(USP)
1	2.863	1748272	100.000	233505	3469	1.122	--
总计		1748272	100.000	233505			

SHIMADZU LabSolutions

938

<样品信息>

色谱柱:XB-C8(50*4.6mm,3μm）
流速：1.0ml/min
柱 温:30℃
波长：256nm
数据文件名: RC$938 - 31-31/10-4205-2 - zzp-2023010811p-zjtj36y-rcqx-1-pH6.8+0.5twjz-0.2g-p1-30min.lcd
方法文件名: RC$938 - 938-RCQX-FX259.lcm
批处理文件名: RC$938 - 938-20260127-FX259-1.lcb
样品瓶号: 3-5
进样体积: 5 μl
版本号：6.115
进样时间:2026/01/27 12:50:49
实验者: lvtingting
处理时间（V2）: 2026/01/29 15:47:06
处理者: lvtingting
仪器型号：SHIMADZU LC-2050C(FX259)

<色谱图>

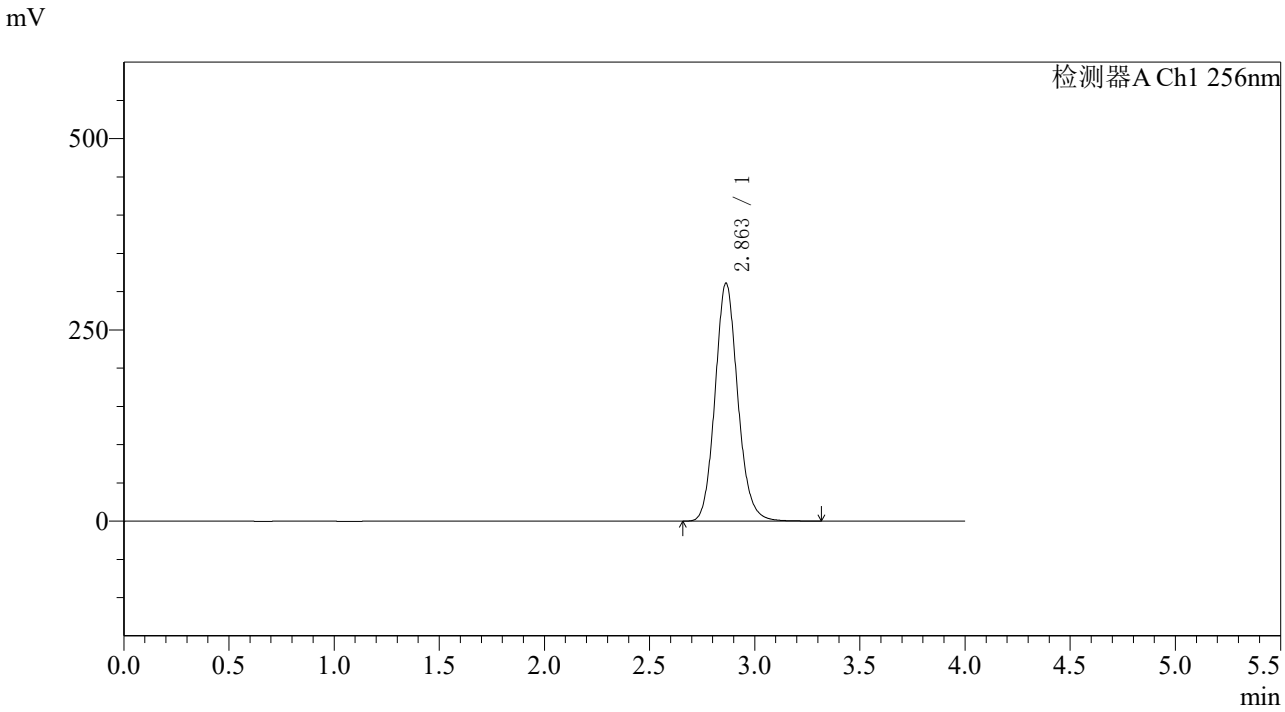

<峰表>

检测器A Ch1 256nm

峰号	保留时间	面积	面积%	高度	理论塔板数(USP)	拖尾因子	分离度(USP)
1	2.863	2335605	100.000	311286	3457	1.121	--
总计		2335605	100.000	311286			

SHIMADZU LabSolutions

938

<样品信息>

色谱柱:XB-C8(50*4.6mm,3μm）
流速：1.0ml/min
柱 温:30℃
波长：256nm
数据文件名: RC$938 - 31-31/10-4206-2 - zzp-2023010811p-zjtj36y-rcqx-1-pH6.8+0.5twjz-0.2g-p2-30min.lcd
方法文件名: RC$938 - 938-RCQX-FX259.lcm
批处理文件名: RC$938 - 938-20260127-FX259-1.lcb
样品瓶号: 3-14
进样体积: 5 μl
版本号：6.115
进样时间:2026/01/27 12:55:09
实验者: lvtingting
处理时间（V2）: 2026/01/29 15:47:15
处理者: lvtingting
仪器型号：SHIMADZU LC-2050C(FX259)

<色谱图>

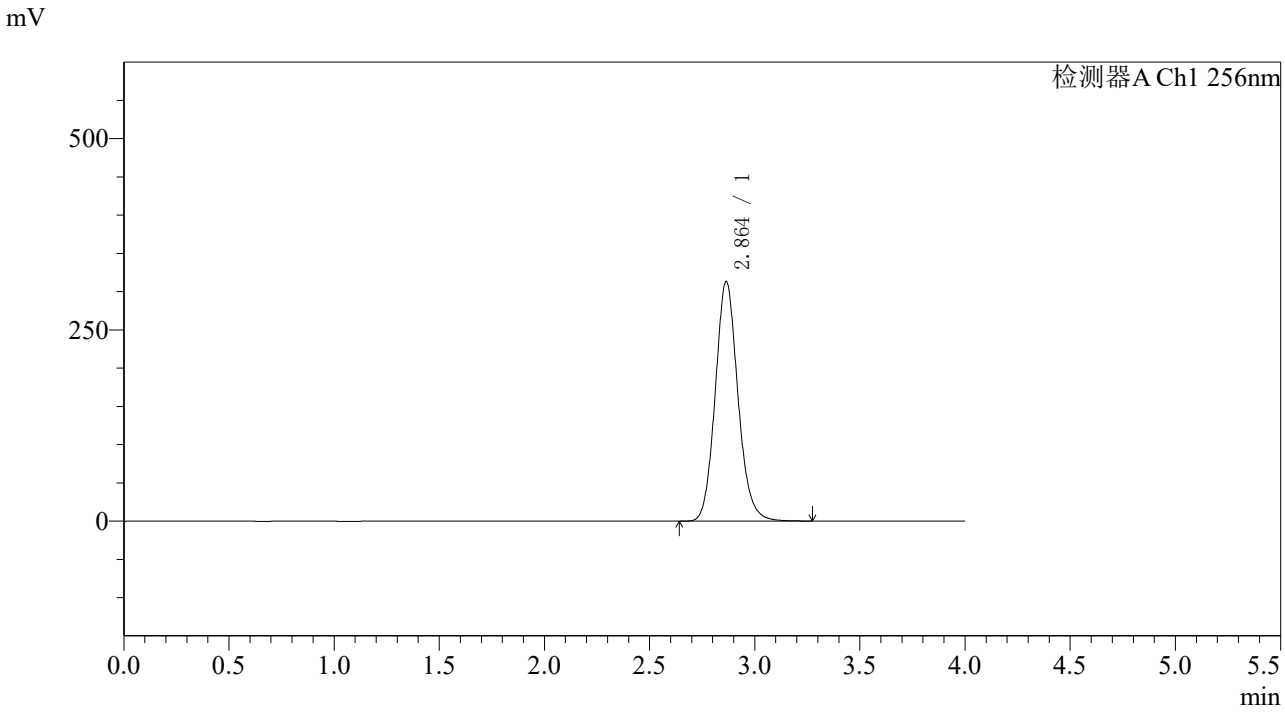

<峰表>

检测器A Ch1 256nm

峰号	保留时间	面积	面积%	高度	理论塔板数(USP)	拖尾因子	分离度(USP)
1	2.864	2352402	100.000	313375	3455	1.121	--
总计		2352402	100.000	313375			

SHIMADZU LabSolutions

938

<样品信息>

色谱柱:XB-C8(50*4.6mm,3μm）
流速：1.0ml/min
柱 温:30℃
波长：256nm
数据文件名: RC$938 - 31-31/10-4207-2 - zzp-2023010811p-zjtj36y-rcqx-1-pH6.8+0.5twjz-0.2g-p3-30min.lcd
方法文件名: RC$938 - 938-RCQX-FX259.lcm
批处理文件名: RC$938 - 938-20260127-FX259-1.lcb
样品瓶号: 3-23
进样体积: 5 μl
版本号：6.115
进样时间:2026/01/27 12:59:29
实验者: lvtingting
处理时间（V2）: 2026/01/29 15:47:23
处理者: lvtingting
仪器型号：SHIMADZU LC-2050C(FX259)

<色谱图>

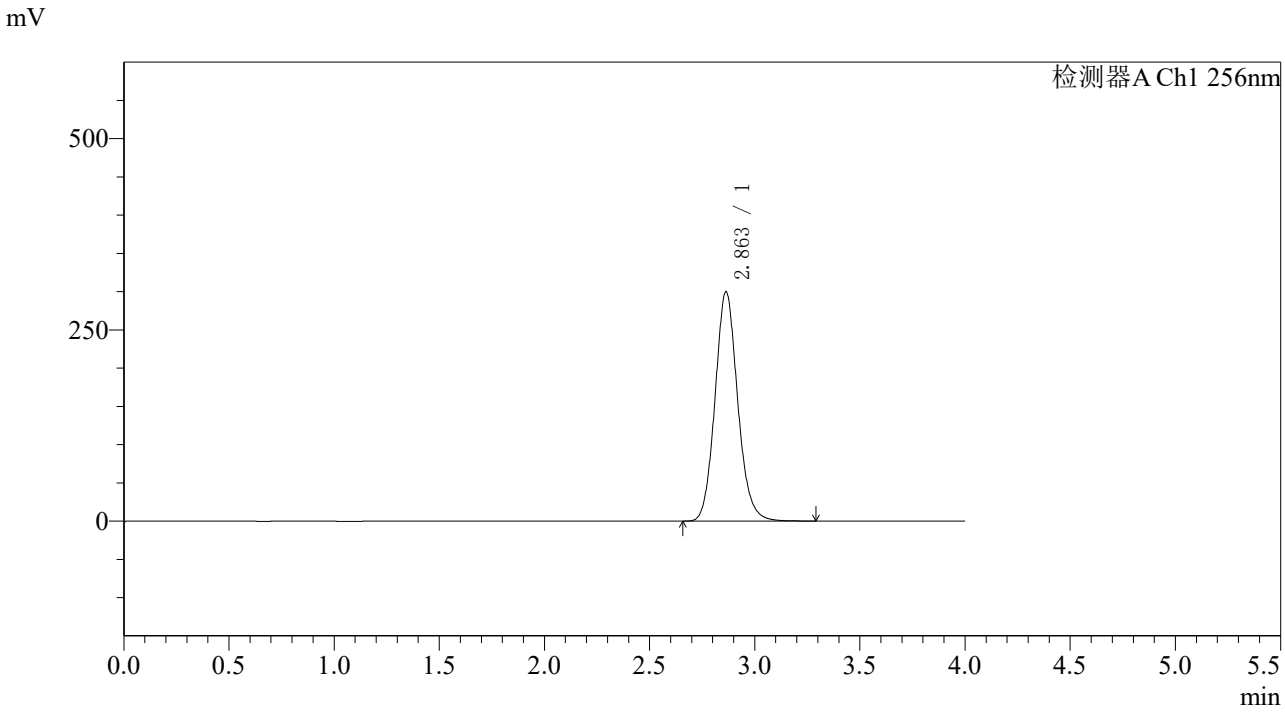

<峰表>

检测器A Ch1 256nm

峰号	保留时间	面积	面积%	高度	理论塔板数(USP)	拖尾因子	分离度(USP)
1	2.863	2249863	100.000	299989	3456	1.115	--
总计		2249863	100.000	299989			

SHIMADZU LabSolutions

938

<样品信息>

色谱柱:XB-C8(50*4.6mm,3μm）
流速：1.0ml/min
柱 温:30℃
波长：256nm
数据文件名: RC$938 - 31-31/10-4208-2 - zzp-2023010811p-zjtj36y-rcqx-1-pH6.8+0.5twjz-0.2g-p4-30min.lcd
方法文件名: RC$938 - 938-RCQX-FX259.lcm
批处理文件名: RC$938 - 938-20260127-FX259-1.lcb
样品瓶号: 3-32
进样体积: 5 μl
版本号：6.115
进样时间:2026/01/27 13:03:49
实验者: lvtingting
处理时间（V2）: 2026/01/29 15:47:31
处理者: lvtingting
仪器型号：SHIMADZU LC-2050C(FX259)

<色谱图>

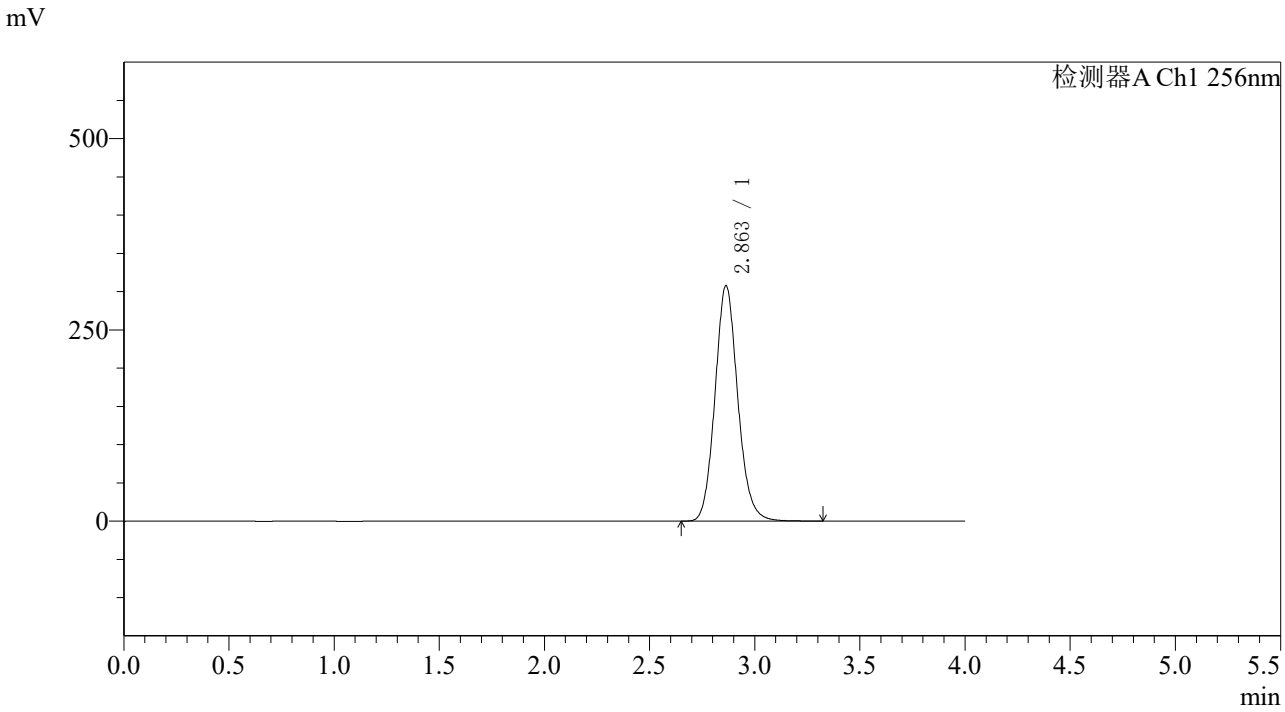

<峰表>

检测器A Ch1 256nm

峰号	保留时间	面积	面积%	高度	理论塔板数(USP)	拖尾因子	分离度(USP)
1	2.863	2320871	100.000	307971	3421	1.118	--
总计		2320871	100.000	307971			

SHIMADZU LabSolutions

938

<样品信息>

色谱柱:XB-C8(50*4.6mm,3μm）
流速：1.0ml/min
柱 温:30℃
波长：256nm
数据文件名: RC$938 - 31-31/10-4209-2 - zzp-2023010811p-zjtj36y-rcqx-1-pH6.8+0.5twjz-0.2g-p5-30min.lcd
方法文件名: RC$938 - 938-RCQX-FX259.lcm
批处理文件名: RC$938 - 938-20260127-FX259-1.lcb
样品瓶号: 3-41
进样体积: 5 μl
版本号：6.115
进样时间:2026/01/27 13:08:10
实验者: lvtingting
处理时间（V2）: 2026/01/29 15:47:38
处理者: lvtingting
仪器型号：SHIMADZU LC-2050C(FX259)

<色谱图>

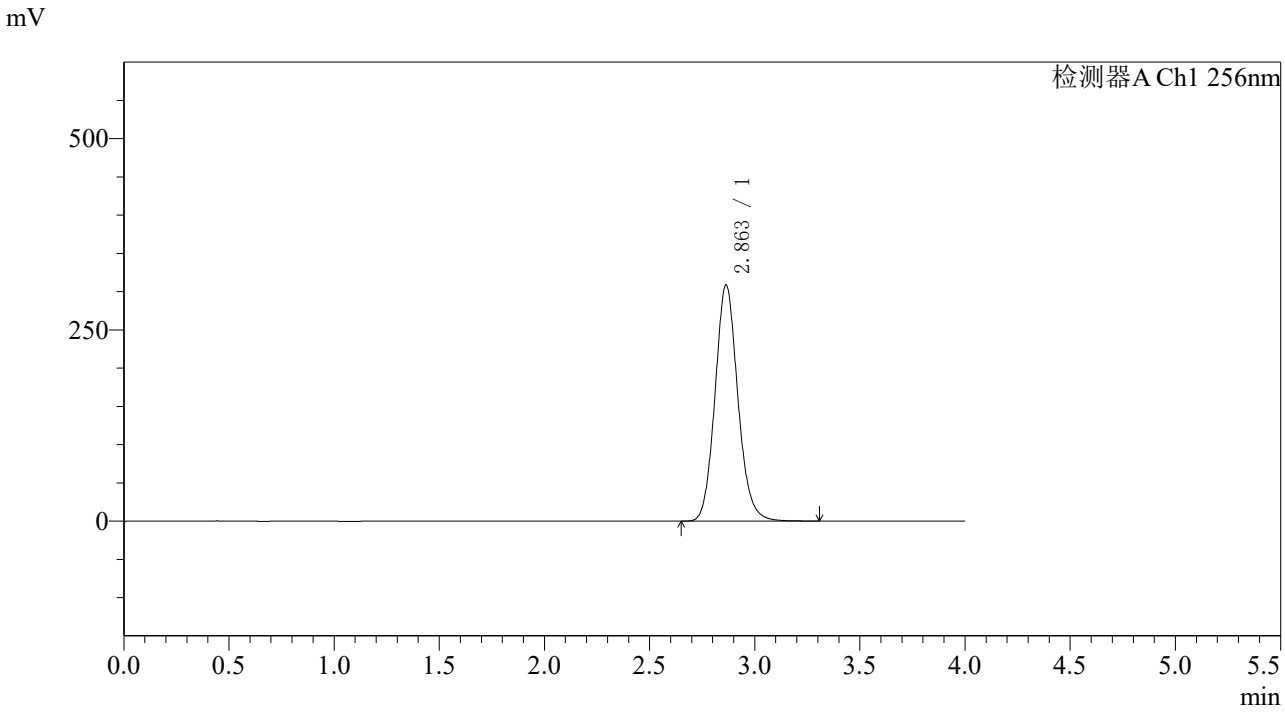

<峰表>

检测器A Ch1 256nm

峰号	保留时间	面积	面积%	高度	理论塔板数(USP)	拖尾因子	分离度(USP)
1	2.863	2333291	100.000	308908	3402	1.116	--
总计		2333291	100.000	308908			

SHIMADZU LabSolutions

938

<样品信息>

色谱柱:XB-C8(50*4.6mm,3μm）
流速：1.0ml/min
柱 温:30℃
波长：256nm
数据文件名: RC$938 - 31-31/10-4210-2 - zzp-2023010811p-zjtj36y-rcqx-1-pH6.8+0.5twjz-0.2g-p6-30min.lcd
方法文件名: RC$938 - 938-RCQX-FX259.lcm
批处理文件名: RC$938 - 938-20260127-FX259-1.lcb
样品瓶号: 3-50
进样体积: 5 μl
版本号：6.115
进样时间:2026/01/27 13:12:30
实验者: lvtingting
处理时间（V2）: 2026/01/29 15:47:45
处理者: lvtingting
仪器型号：SHIMADZU LC-2050C(FX259)

<色谱图>

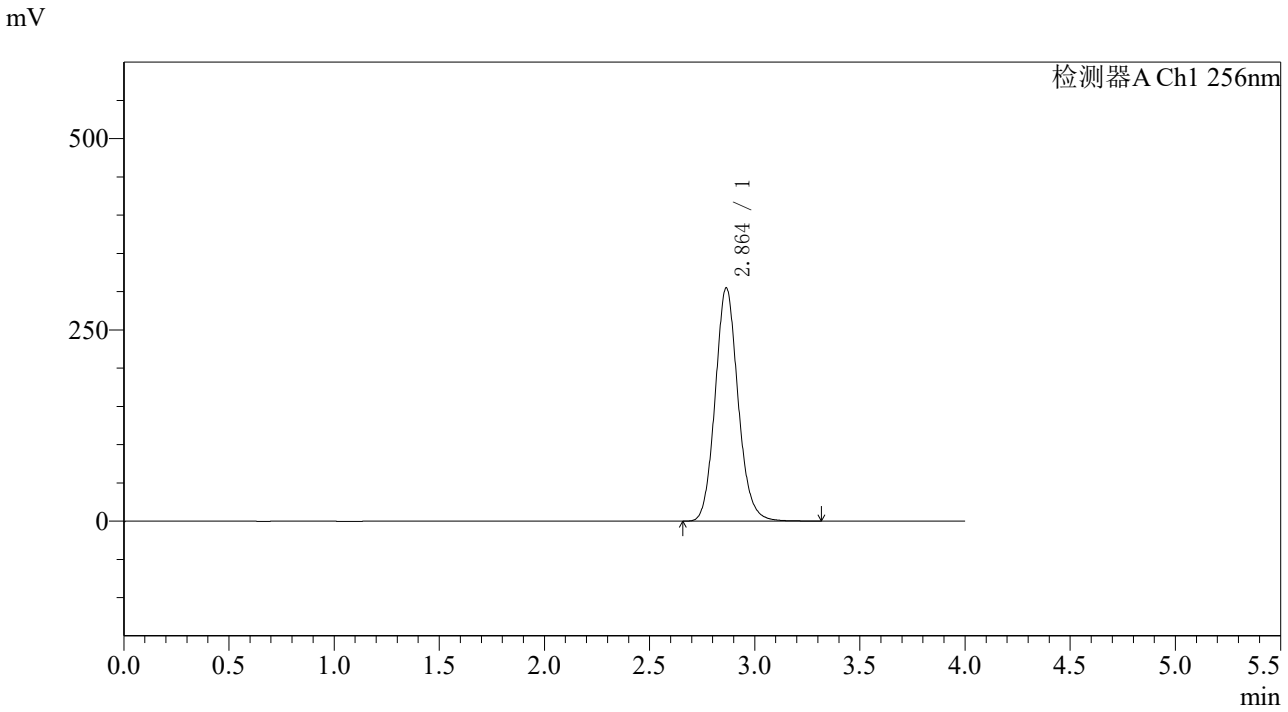

<峰表>

检测器A Ch1 256nm

峰号	保留时间	面积	面积%	高度	理论塔板数(USP)	拖尾因子	分离度(USP)
1	2.864	2307394	100.000	305011	3395	1.115	--
总计		2307394	100.000	305011			

SHIMADZU LabSolutions

938

<样品信息>

色谱柱:XB-C8(50*4.6mm,3μm）
流速：1.0ml/min
柱 温:30℃
波长：256nm
数据文件名: RC$938 - 31-31/10-4211-2 - zzp-2023010811p-zjtj36y-rcqx-1-pH6.8+0.5twjz-0.2g-p1-45min.lcd
方法文件名: RC$938 - 938-RCQX-FX259.lcm
批处理文件名: RC$938 - 938-20260127-FX259-1.lcb
样品瓶号: 3-6
进样体积: 5 μl
版本号：6.115
进样时间:2026/01/27 13:16:51
实验者: lvtingting
处理时间（V2）: 2026/01/29 15:47:53
处理者: lvtingting
仪器型号：SHIMADZU LC-2050C(FX259)

<色谱图>

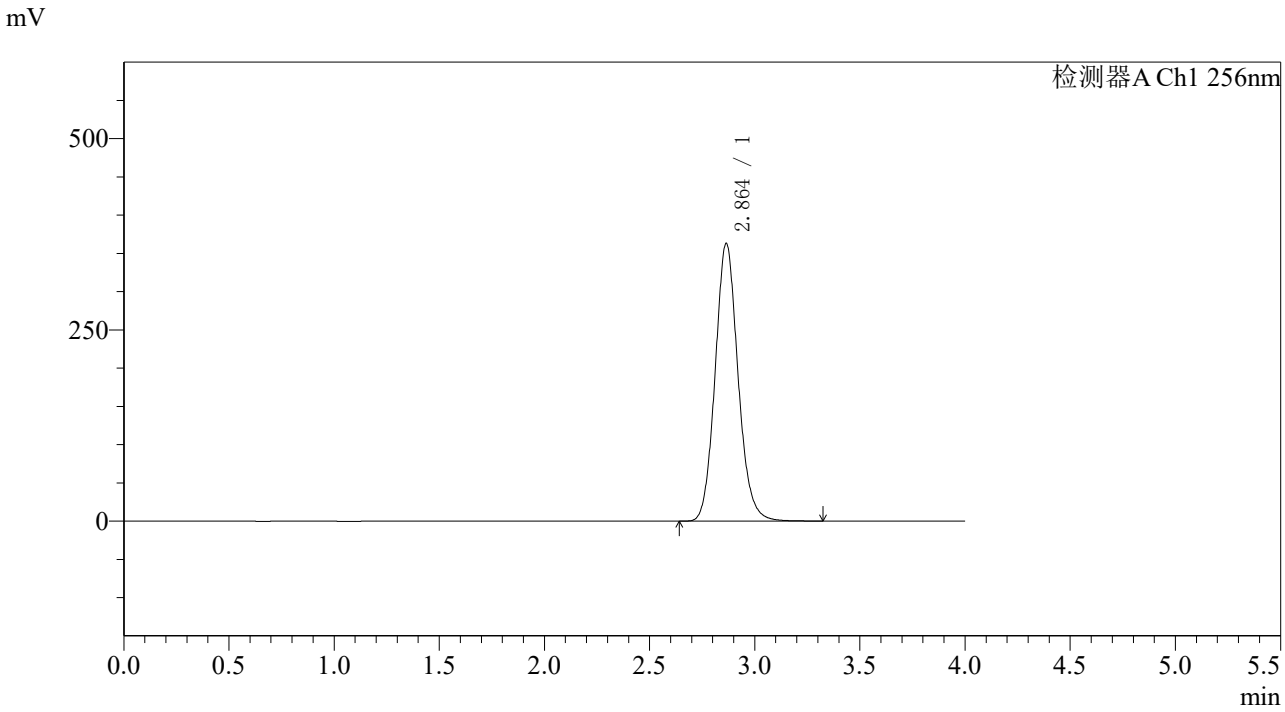

<峰表>

检测器A Ch1 256nm

峰号	保留时间	面积	面积%	高度	理论塔板数(USP)	拖尾因子	分离度(USP)
1	2.864	2750830	100.000	363113	3385	1.114	--
总计		2750830	100.000	363113			

SHIMADZU LabSolutions

938

<样品信息>

色谱柱:XB-C8(50*4.6mm,3μm）
流速：1.0ml/min
柱 温:30℃
波长：256nm
数据文件名: RC$938 - 31-31/10-4212-2 - zzp-2023010811p-zjtj36y-rcqx-1-pH6.8+0.5twjz-0.2g-p2-45min.lcd
方法文件名: RC$938 - 938-RCQX-FX259.lcm
批处理文件名: RC$938 - 938-20260127-FX259-1.lcb
样品瓶号: 3-15
进样体积: 5 μl
版本号：6.115
进样时间:2026/01/27 13:21:12
实验者: lvtingting
处理时间（V2）: 2026/01/29 15:48:01
处理者: lvtingting
仪器型号：SHIMADZU LC-2050C(FX259)

<色谱图>

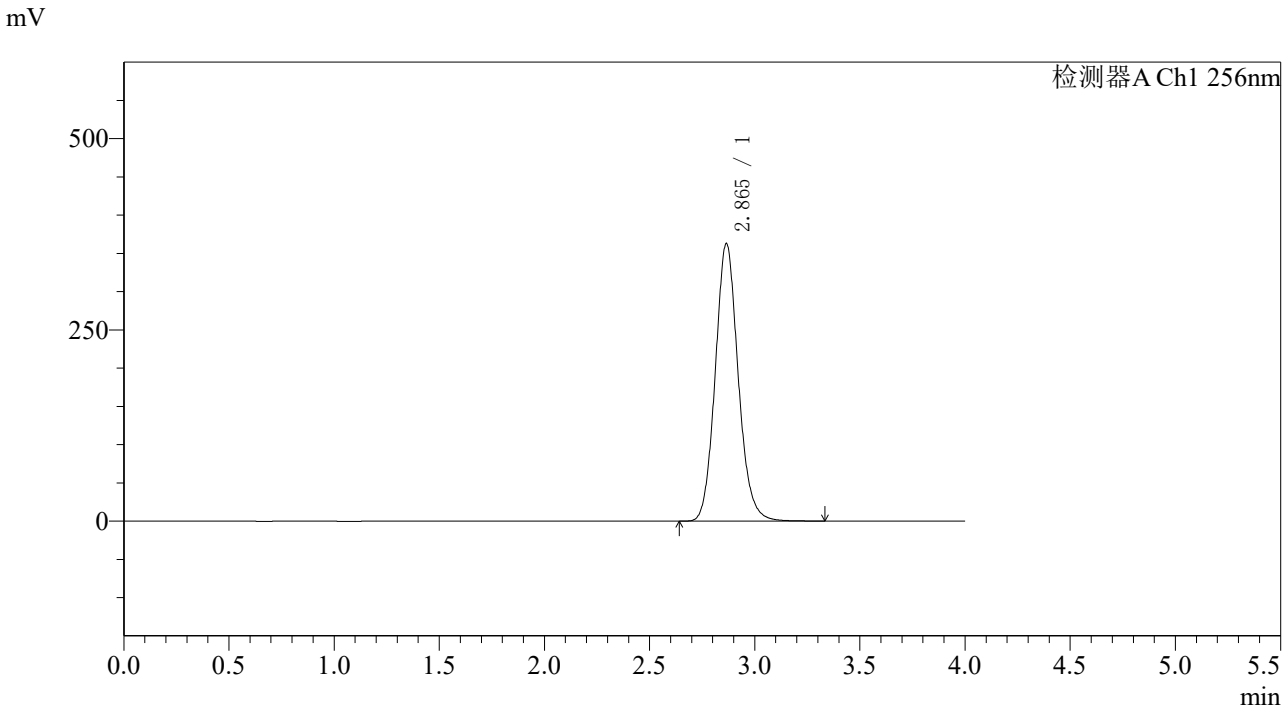

<峰表>

检测器A Ch1 256nm

峰号	保留时间	面积	面积%	高度	理论塔板数(USP)	拖尾因子	分离度(USP)
1	2.865	2753223	100.000	362894	3383	1.115	--
总计		2753223	100.000	362894			

SHIMADZU LabSolutions

938

<样品信息>

色谱柱:XB-C8(50*4.6mm,3μm）
流速：1.0ml/min
柱 温:30℃
波长：256nm
数据文件名: RC$938 - 31-31/10-4213-2 - zzp-2023010811p-zjtj36y-rcqx-1-pH6.8+0.5twjz-0.2g-p3-45min.lcd
方法文件名: RC$938 - 938-RCQX-FX259.lcm
批处理文件名: RC$938 - 938-20260127-FX259-1.lcb
样品瓶号: 3-24
进样体积: 5 μl
版本号：6.115
进样时间:2026/01/27 13:25:32
实验者: lvtingting
处理时间（V2）: 2026/01/29 15:48:09
处理者: lvtingting
仪器型号：SHIMADZU LC-2050C(FX259)

<色谱图>

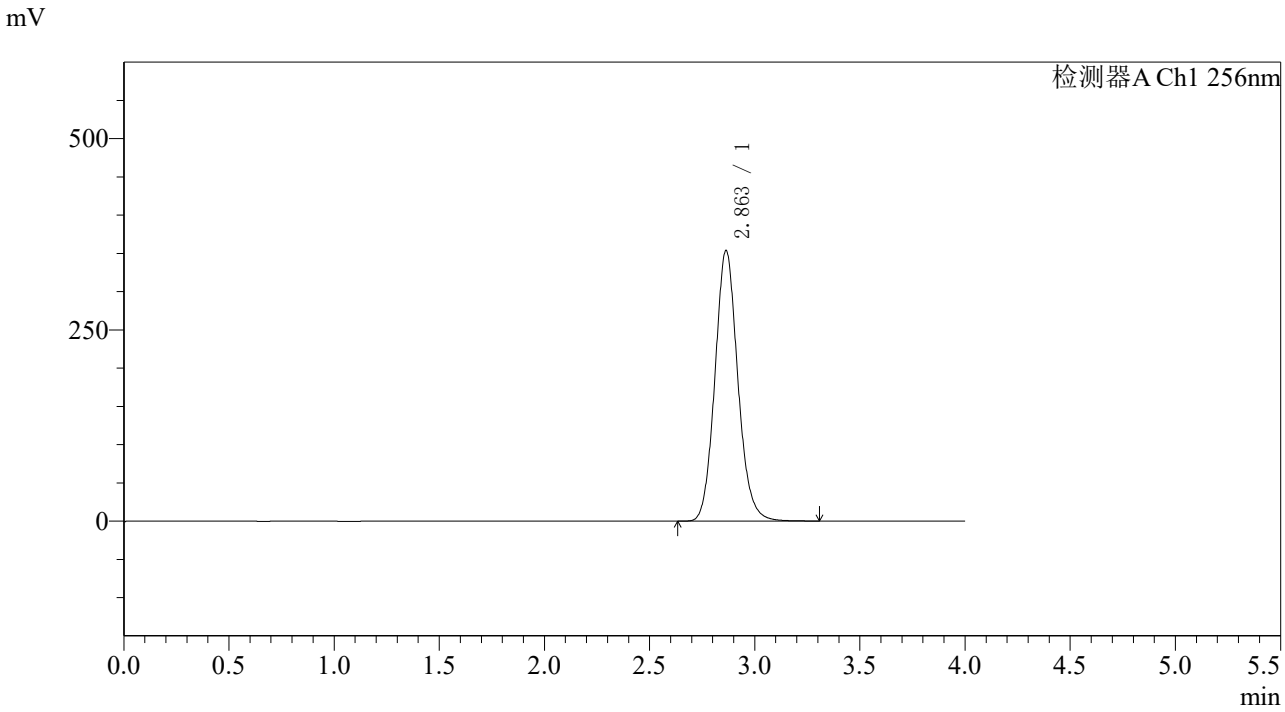

<峰表>

检测器A Ch1 256nm

峰号	保留时间	面积	面积%	高度	理论塔板数(USP)	拖尾因子	分离度(USP)
1	2.863	2682982	100.000	353902	3379	1.112	--
总计		2682982	100.000	353902			

SHIMADZU LabSolutions

938

<样品信息>

色谱柱:XB-C8(50*4.6mm,3μm）
流速：1.0ml/min
柱 温:30℃
波长：256nm
数据文件名: RC$938 - 31-31/10-4214-2 - zzp-2023010811p-zjtj36y-rcqx-1-pH6.8+0.5twjz-0.2g-p4-45min.lcd
方法文件名: RC$938 - 938-RCQX-FX259.lcm
批处理文件名: RC$938 - 938-20260127-FX259-1.lcb
样品瓶号: 3-33
进样体积: 5 μl
版本号：6.115
进样时间:2026/01/27 13:29:52
实验者: lvtingting
处理时间（V2）: 2026/01/29 15:48:16
处理者: lvtingting
仪器型号：SHIMADZU LC-2050C(FX259)

<色谱图>

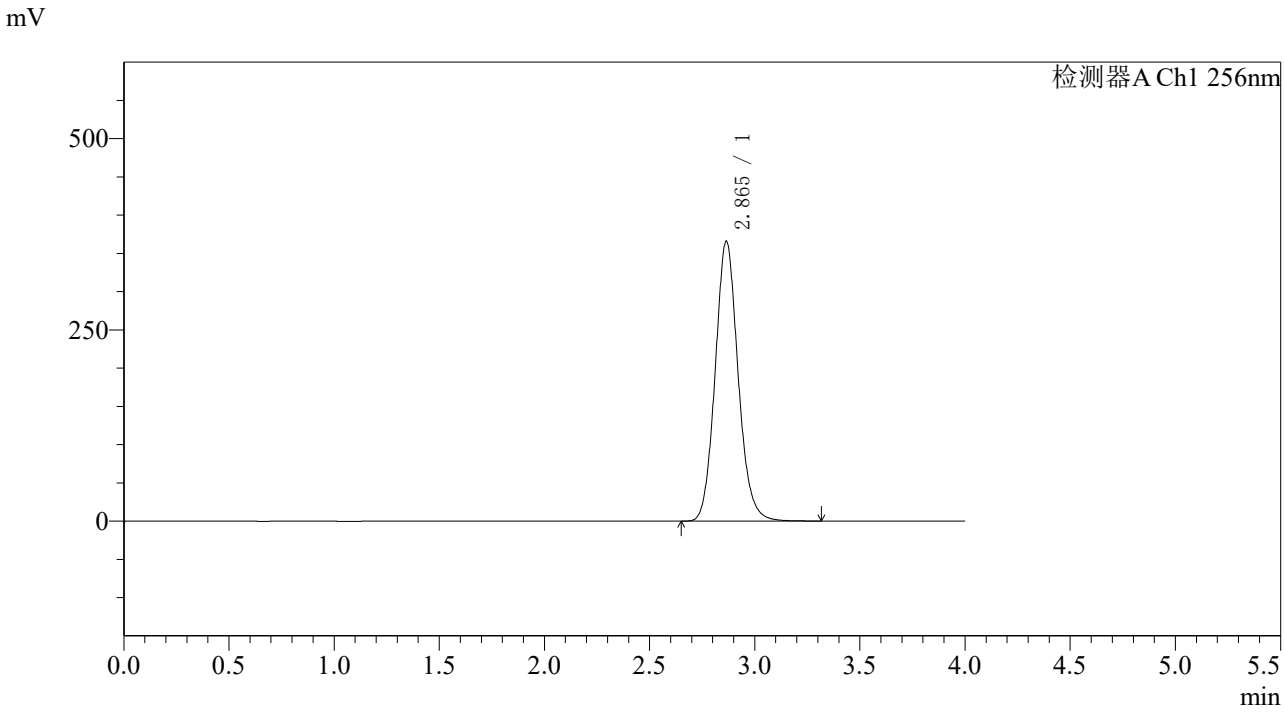

<峰表>

检测器A Ch1 256nm

峰号	保留时间	面积	面积%	高度	理论塔板数(USP)	拖尾因子	分离度(USP)
1	2.865	2776835	100.000	365980	3379	1.110	--
总计		2776835	100.000	365980			

SHIMADZU LabSolutions

938

<样品信息>

色谱柱:XB-C8(50*4.6mm,3μm）
流速：1.0ml/min
柱 温:30℃
波长：256nm
数据文件名: RC$938 - 31-31/10-4215-2 - zzp-2023010811p-zjtj36y-rcqx-1-pH6.8+0.5twjz-0.2g-p5-45min.lcd
方法文件名: RC$938 - 938-RCQX-FX259.lcm
批处理文件名: RC$938 - 938-20260127-FX259-1.lcb
样品瓶号: 3-42
进样体积: 5 μl
版本号：6.115
进样时间:2026/01/27 13:34:12
实验者: lvtingting
处理时间（V2）: 2026/01/29 15:48:23
处理者: lvtingting
仪器型号：SHIMADZU LC-2050C(FX259)

<色谱图>

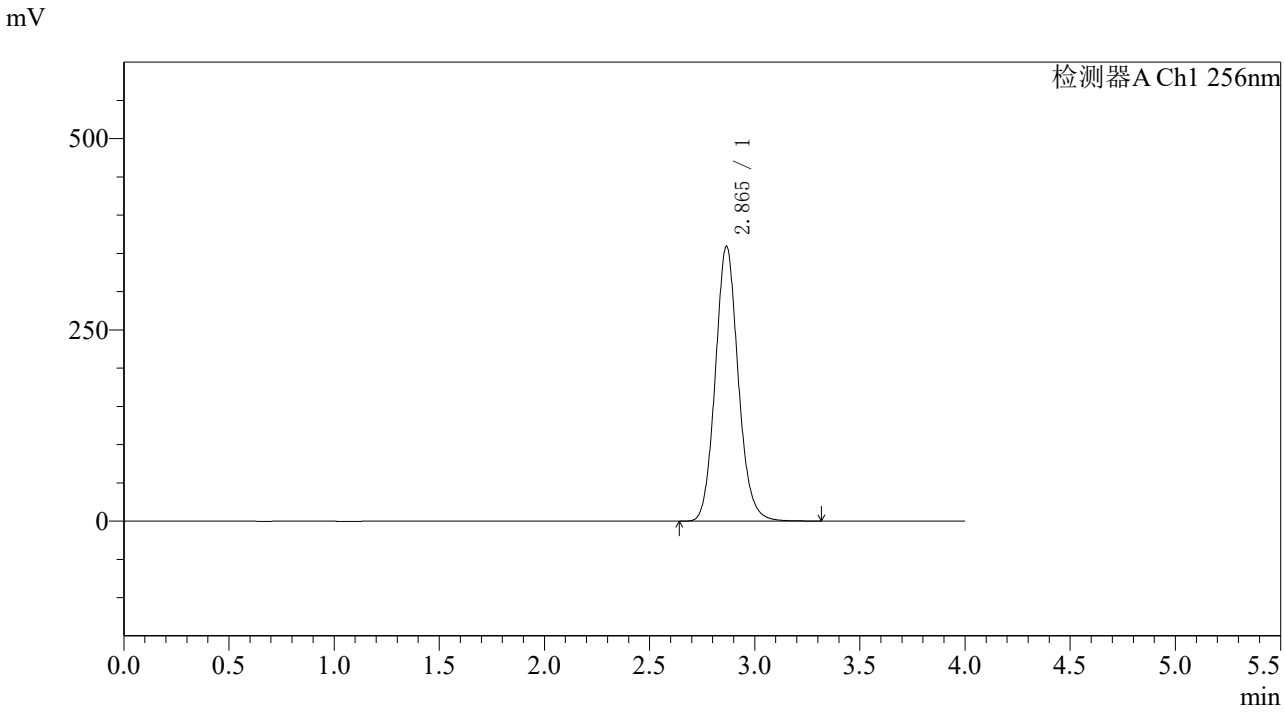

<峰表>

检测器A Ch1 256nm

峰号	保留时间	面积	面积%	高度	理论塔板数(USP)	拖尾因子	分离度(USP)
1	2.865	2722775	100.000	359181	3390	1.108	--
总计		2722775	100.000	359181			

SHIMADZU LabSolutions

938

<样品信息>

色谱柱:XB-C8(50*4.6mm,3μm）
流速：1.0ml/min
柱 温:30℃
波长：256nm
数据文件名: RC$938 - 31-31/10-4216-2 - zzp-2023010811p-zjtj36y-rcqx-1-pH6.8+0.5twjz-0.2g-p6-45min.lcd
方法文件名: RC$938 - 938-RCQX-FX259.lcm
批处理文件名: RC$938 - 938-20260127-FX259-1.lcb
样品瓶号: 3-51
进样体积: 5 μl
版本号：6.115
进样时间:2026/01/27 13:38:32
实验者: lvtingting
处理时间（V2）: 2026/01/29 15:48:32
处理者: lvtingting
仪器型号：SHIMADZU LC-2050C(FX259)

<色谱图>

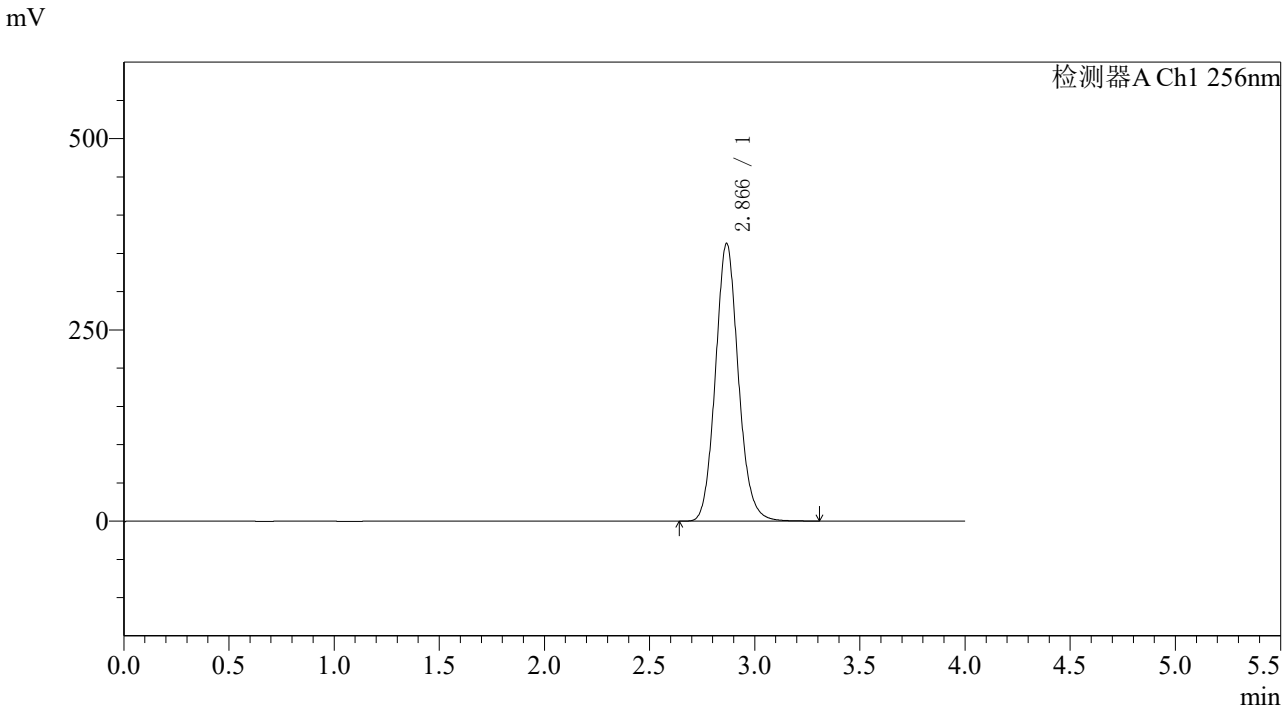

<峰表>

检测器A Ch1 256nm

峰号	保留时间	面积	面积%	高度	理论塔板数(USP)	拖尾因子	分离度(USP)
1	2.866	2752076	100.000	362601	3392	1.107	--
总计		2752076	100.000	362601			

SHIMADZU LabSolutions

938

<样品信息>

色谱柱:XB-C8(50*4.6mm,3μm）
流速：1.0ml/min
柱 温:30℃
波长：256nm
数据文件名: RC$938 - 31-31/10-4217-2 - zzp-2023010811p-zjtj36y-rcqx-1-pH6.8+0.5twjz-0.2g-p1-60min.lcd
方法文件名: RC$938 - 938-RCQX-FX259.lcm
批处理文件名: RC$938 - 938-20260127-FX259-1.lcb
样品瓶号: 3-7
进样体积: 5 μl
版本号：6.115
进样时间:2026/01/27 13:42:53
实验者: lvtingting
处理时间（V2）: 2026/01/29 15:48:39
处理者: lvtingting
仪器型号：SHIMADZU LC-2050C(FX259)

<色谱图>

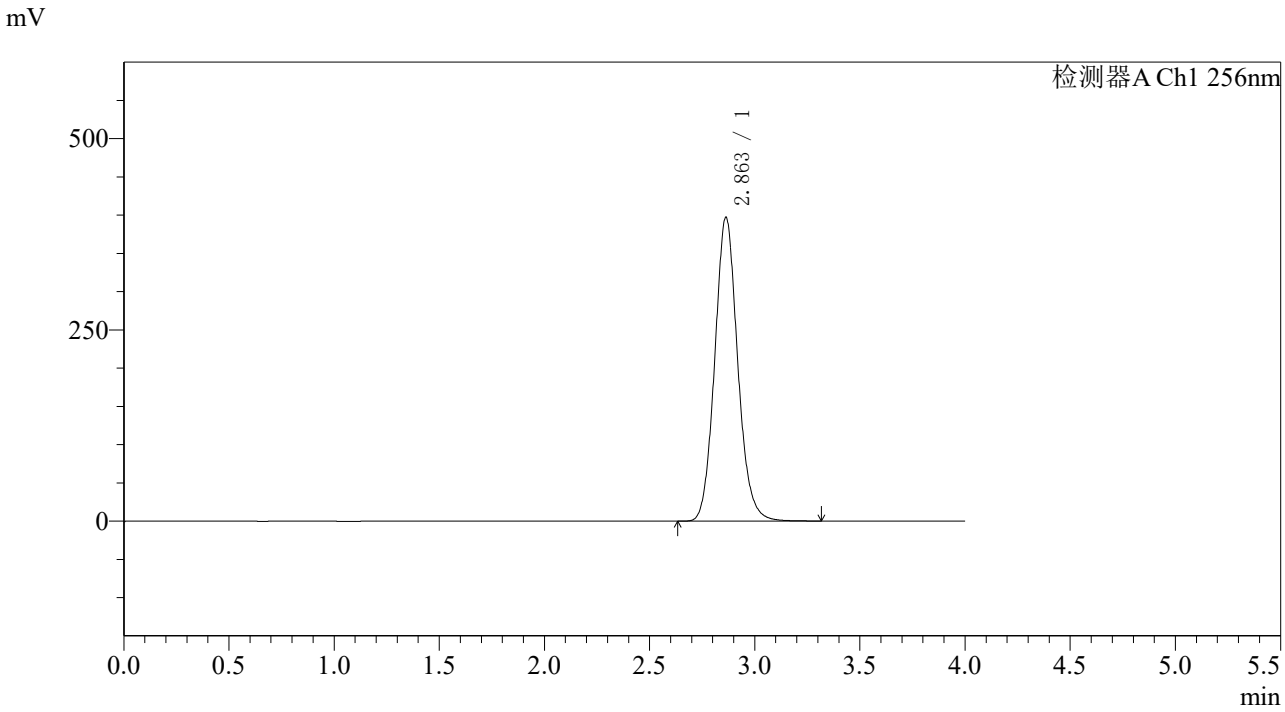

<峰表>

检测器A Ch1 256nm

峰号	保留时间	面积	面积%	高度	理论塔板数(USP)	拖尾因子	分离度(USP)
1	2.863	3016550	100.000	397351	3370	1.107	--
总计		3016550	100.000	397351			

SHIMADZU LabSolutions

938

<样品信息>

色谱柱:XB-C8(50*4.6mm,3μm）
流速：1.0ml/min
柱 温:30℃
波长：256nm
数据文件名: RC$938 - 31-31/10-4218-2 - zzp-2023010811p-zjtj36y-rcqx-1-pH6.8+0.5twjz-0.2g-p2-60min.lcd
方法文件名: RC$938 - 938-RCQX-FX259.lcm
批处理文件名: RC$938 - 938-20260127-FX259-1.lcb
样品瓶号: 3-16
进样体积: 5 μl
版本号：6.115
进样时间:2026/01/27 13:47:13
实验者: lvtingting
处理时间（V2）: 2026/01/29 15:48:46
处理者: lvtingting
仪器型号：SHIMADZU LC-2050C(FX259)

<色谱图>

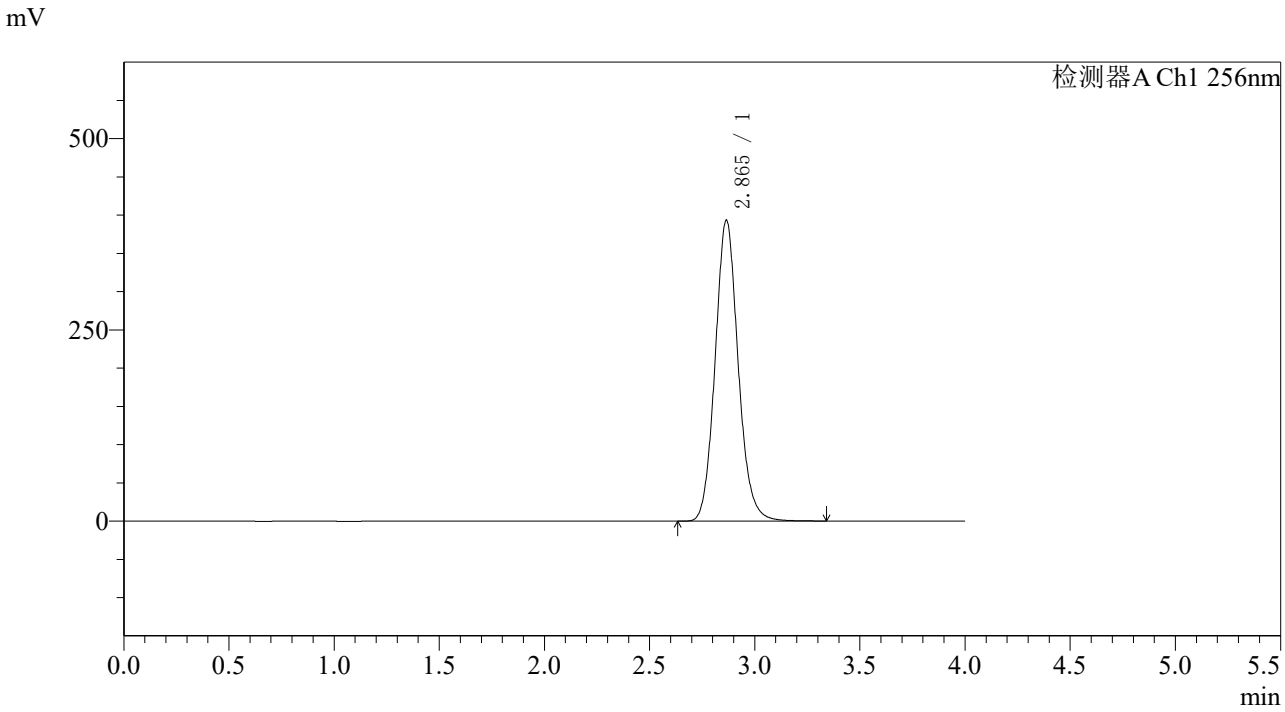

<峰表>

检测器A Ch1 256nm

峰号	保留时间	面积	面积%	高度	理论塔板数(USP)	拖尾因子	分离度(USP)
1	2.865	3001167	100.000	393347	3352	1.109	--
总计		3001167	100.000	393347			

SHIMADZU LabSolutions

938

<样品信息>

色谱柱:XB-C8(50*4.6mm,3μm）
流速：1.0ml/min
柱 温:30℃
波长：256nm
数据文件名: RC$938 - 31-31/10-4219-2 - zzp-2023010811p-zjtj36y-rcqx-1-pH6.8+0.5twjz-0.2g-p3-60min.lcd
方法文件名: RC$938 - 938-RCQX-FX259.lcm
批处理文件名: RC$938 - 938-20260127-FX259-1.lcb
样品瓶号: 3-25
进样体积: 5 μl
版本号：6.115
进样时间:2026/01/27 13:51:34
实验者: lvtingting
处理时间（V2）: 2026/01/29 15:48:55
处理者: lvtingting
仪器型号：SHIMADZU LC-2050C(FX259)

<色谱图>

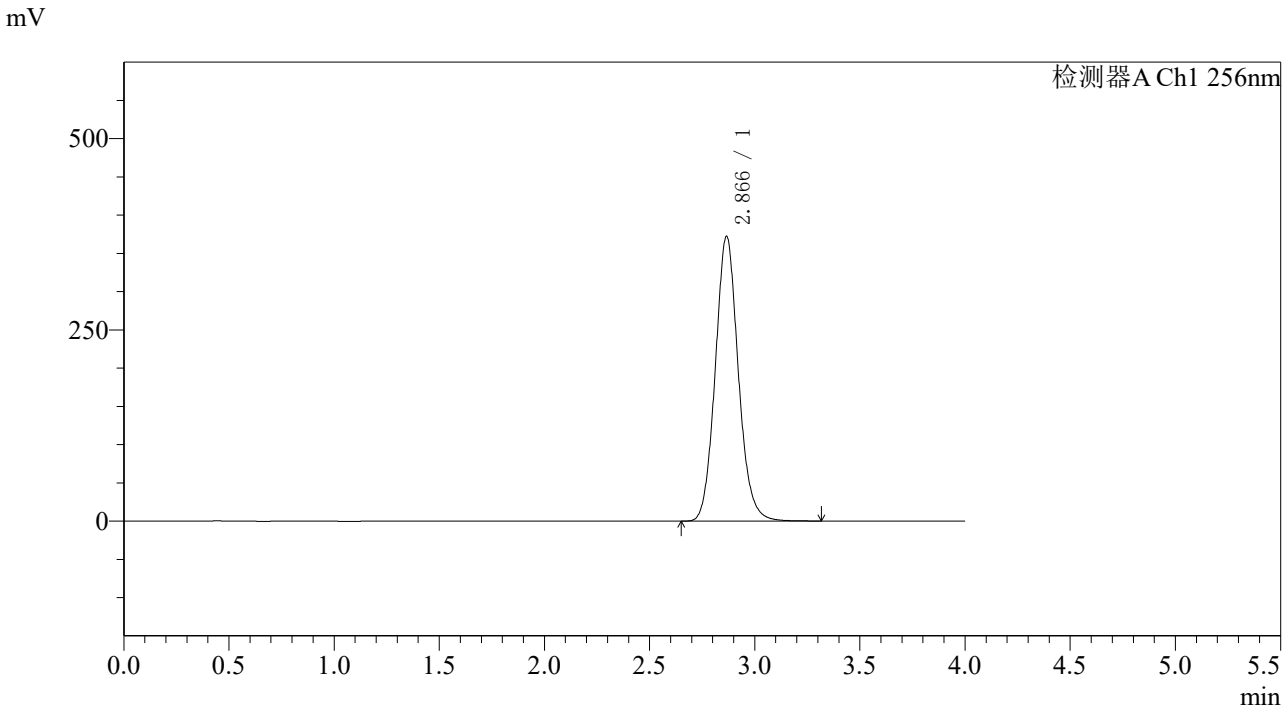

<峰表>

检测器A Ch1 256nm

峰号	保留时间	面积	面积%	高度	理论塔板数(USP)	拖尾因子	分离度(USP)
1	2.866	2836992	100.000	371944	3351	1.102	--
总计		2836992	100.000	371944			

SHIMADZU LabSolutions

938

<样品信息>

色谱柱:XB-C8(50*4.6mm,3μm）
流速：1.0ml/min
柱 温:30℃
波长：256nm
数据文件名: RC$938 - 31-31/10-4220-2 - zzp-2023010811p-zjtj36y-rcqx-1-pH6.8+0.5twjz-0.2g-p4-60min.lcd
方法文件名: RC$938 - 938-RCQX-FX259.lcm
批处理文件名: RC$938 - 938-20260127-FX259-1.lcb
样品瓶号: 3-34
进样体积: 5 μl
版本号：6.115
进样时间:2026/01/27 13:55:54
实验者: lvtingting
处理时间（V2）: 2026/01/29 15:49:02
处理者: lvtingting
仪器型号：SHIMADZU LC-2050C(FX259)

<色谱图>

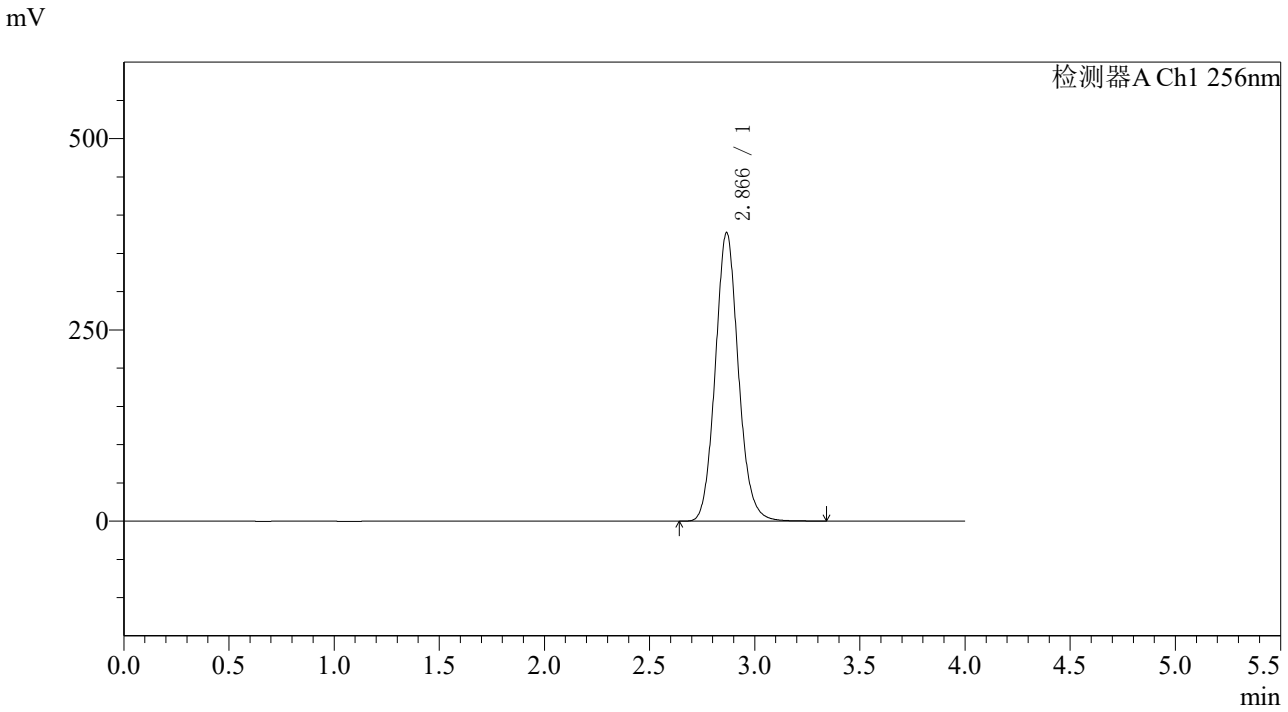

<峰表>

检测器A Ch1 256nm

峰号	保留时间	面积	面积%	高度	理论塔板数(USP)	拖尾因子	分离度(USP)
1	2.866	2879828	100.000	376755	3339	1.101	--
总计		2879828	100.000	376755			

SHIMADZU LabSolutions

938

<样品信息>

色谱柱:XB-C8(50*4.6mm,3μm）
流速：1.0ml/min
柱 温:30℃
波长：256nm
数据文件名: RC$938 - 31-31/10-4221-2 - zzp-2023010811p-zjtj36y-rcqx-1-pH6.8+0.5twjz-0.2g-p5-60min.lcd
方法文件名: RC$938 - 938-RCQX-FX259.lcm
批处理文件名: RC$938 - 938-20260127-FX259-1.lcb
样品瓶号: 3-43
进样体积: 5 μl
版本号：6.115
进样时间:2026/01/27 14:00:15
实验者: lvtingting
处理时间（V2）: 2026/01/29 15:49:10
处理者: lvtingting
仪器型号：SHIMADZU LC-2050C(FX259)

<色谱图>

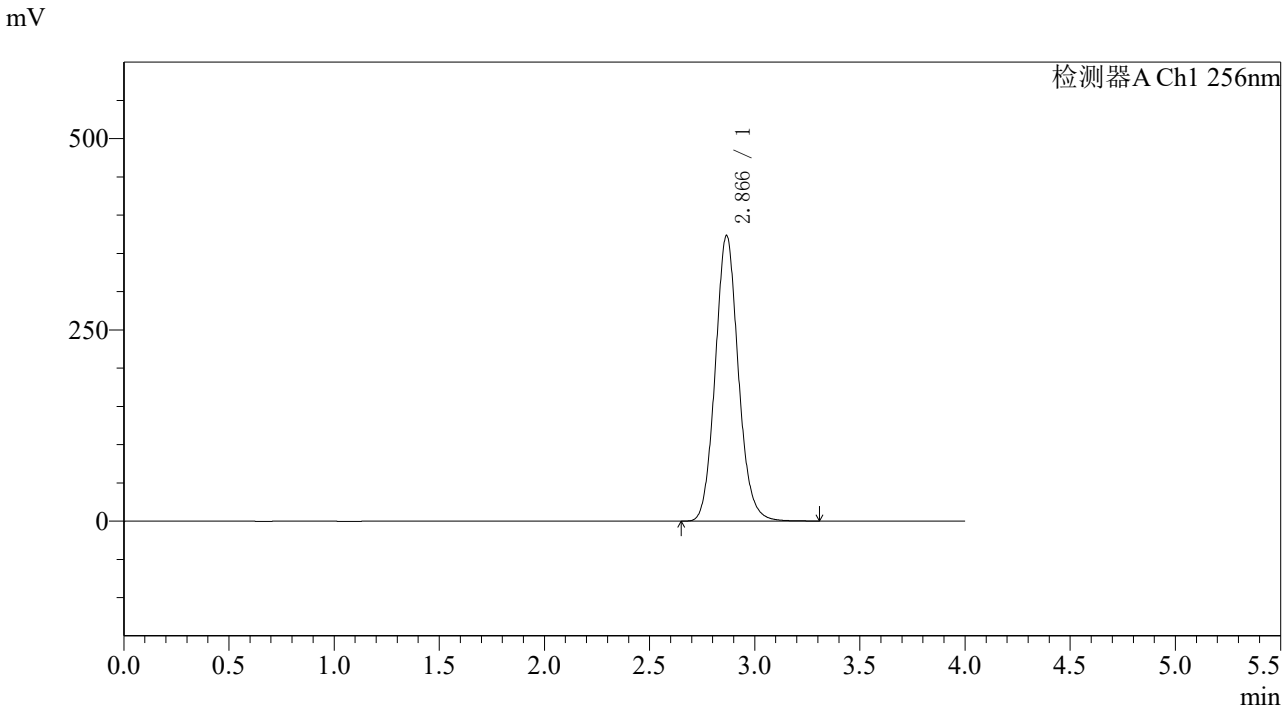

<峰表>

检测器A Ch1 256nm

峰号	保留时间	面积	面积%	高度	理论塔板数(USP)	拖尾因子	分离度(USP)
1	2.866	2852476	100.000	373076	3331	1.100	--
总计		2852476	100.000	373076			

SHIMADZU LabSolutions

938

<样品信息>

色谱柱:XB-C8(50*4.6mm,3μm）
流速：1.0ml/min
柱 温:30℃
波长：256nm
数据文件名: RC$938 - 31-31/10-4222-2 - zzp-2023010811p-zjtj36y-rcqx-1-pH6.8+0.5twjz-0.2g-p6-60min.lcd
方法文件名: RC$938 - 938-RCQX-FX259.lcm
批处理文件名: RC$938 - 938-20260127-FX259-1.lcb
样品瓶号: 3-52
进样体积: 5 μl
版本号：6.115
进样时间:2026/01/27 14:04:35
实验者: lvtingting
处理时间（V2）: 2026/01/29 15:49:19
处理者: lvtingting
仪器型号：SHIMADZU LC-2050C(FX259)

<色谱图>

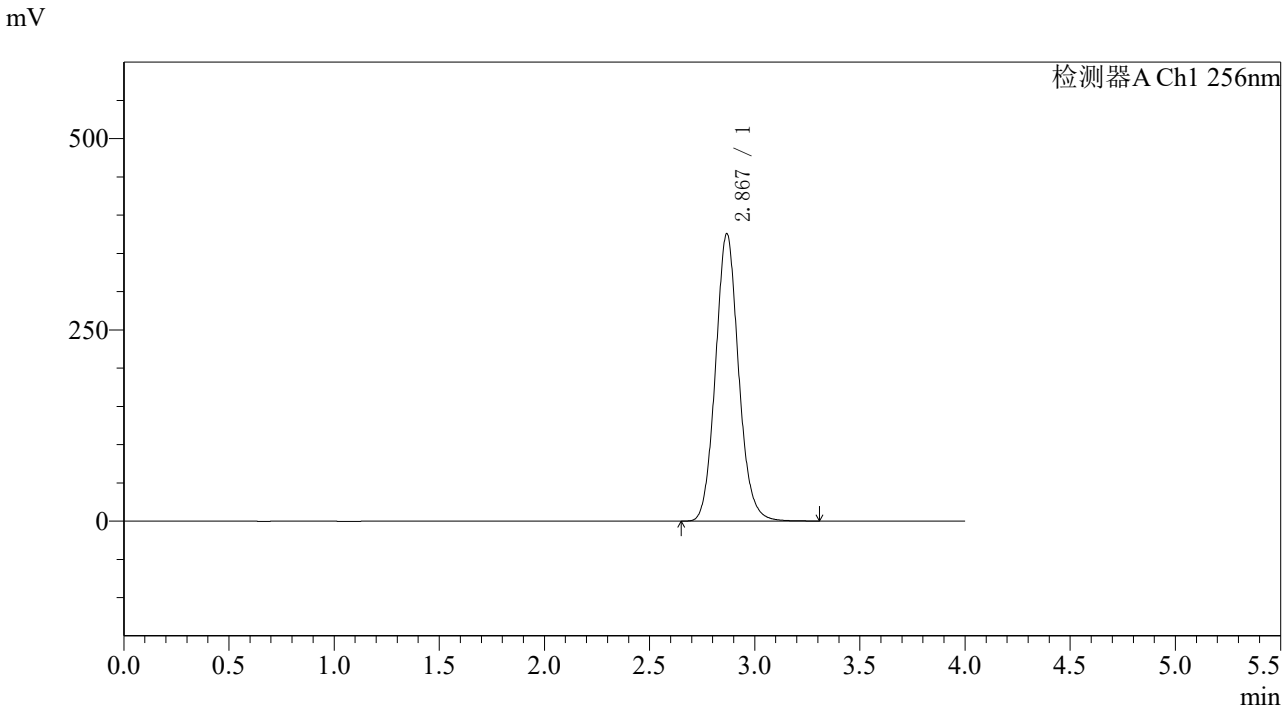

<峰表>

检测器A Ch1 256nm

峰号	保留时间	面积	面积%	高度	理论塔板数(USP)	拖尾因子	分离度(USP)
1	2.867	2869676	100.000	374803	3339	1.098	--
总计		2869676	100.000	374803			

SHIMADZU LabSolutions

938

<样品信息>

色谱柱:XB-C8(50*4.6mm,3μm）
流速：1.0ml/min
柱 温:30℃
波长：256nm
数据文件名: RC$938 - 31-31/10-4223-2 - zzp-2023010811p-zjtj36y-rcqx-1-pH6.8+0.5twjz-0.2g-p1-jx.lcd
方法文件名: RC$938 - 938-RCQX-FX259.lcm
批处理文件名: RC$938 - 938-20260127-FX259-1.lcb
样品瓶号: 3-8
进样体积: 5 μl
版本号：6.115
进样时间:2026/01/27 14:08:57
实验者: lvtingting
处理时间（V2）: 2026/01/29 15:49:27
处理者: lvtingting
仪器型号：SHIMADZU LC-2050C(FX259)

<色谱图>

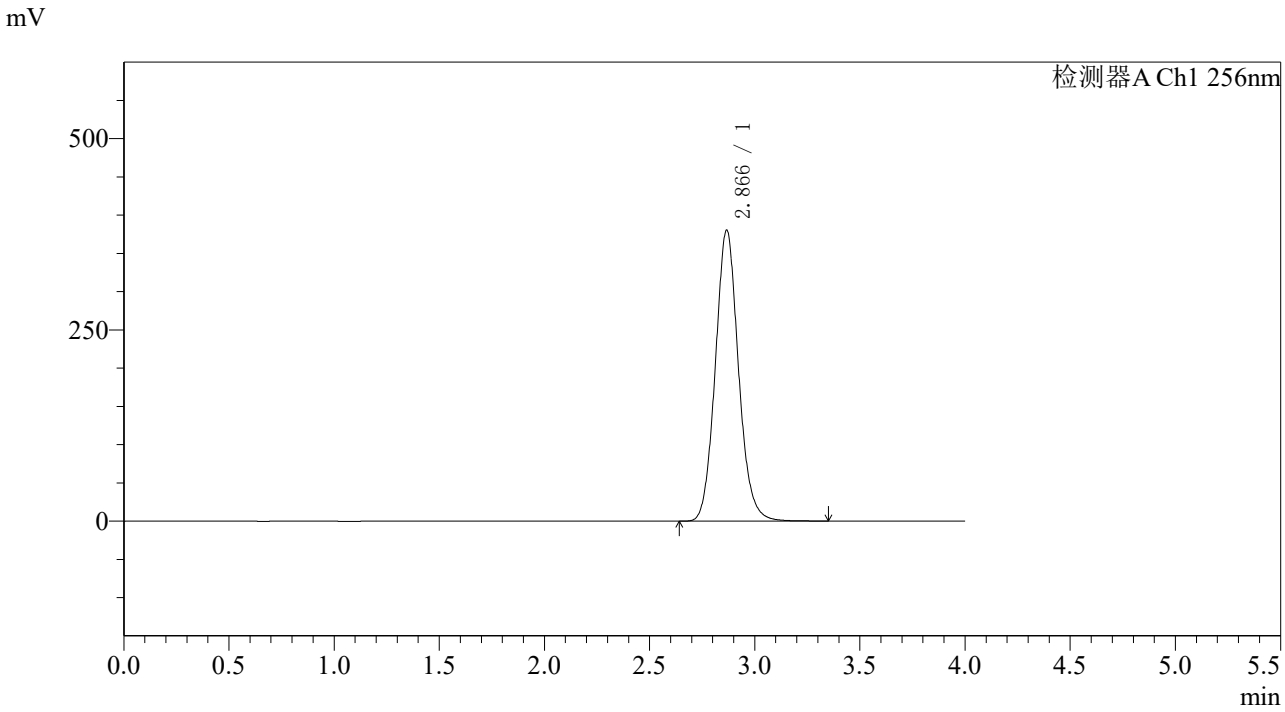

<峰表>

检测器A Ch1 256nm

峰号	保留时间	面积	面积%	高度	理论塔板数(USP)	拖尾因子	分离度(USP)
1	2.866	2913917	100.000	379756	3317	1.099	--
总计		2913917	100.000	379756			

SHIMADZU LabSolutions

938

<样品信息>

色谱柱:XB-C8(50*4.6mm,3μm）
流速：1.0ml/min
柱 温:30℃
波长：256nm
数据文件名: RC$938 - 31-31/10-4224-2 - zzp-2023010811p-zjtj36y-rcqx-1-pH6.8+0.5twjz-0.2g-p2-jx.lcd
方法文件名: RC$938 - 938-RCQX-FX259.lcm
批处理文件名: RC$938 - 938-20260127-FX259-1.lcb
样品瓶号: 3-17
进样体积: 5 μl
版本号：6.115
进样时间:2026/01/27 14:13:19
实验者: lvtingting
处理时间（V2）: 2026/01/29 15:49:34
处理者: lvtingting
仪器型号：SHIMADZU LC-2050C(FX259)

<色谱图>

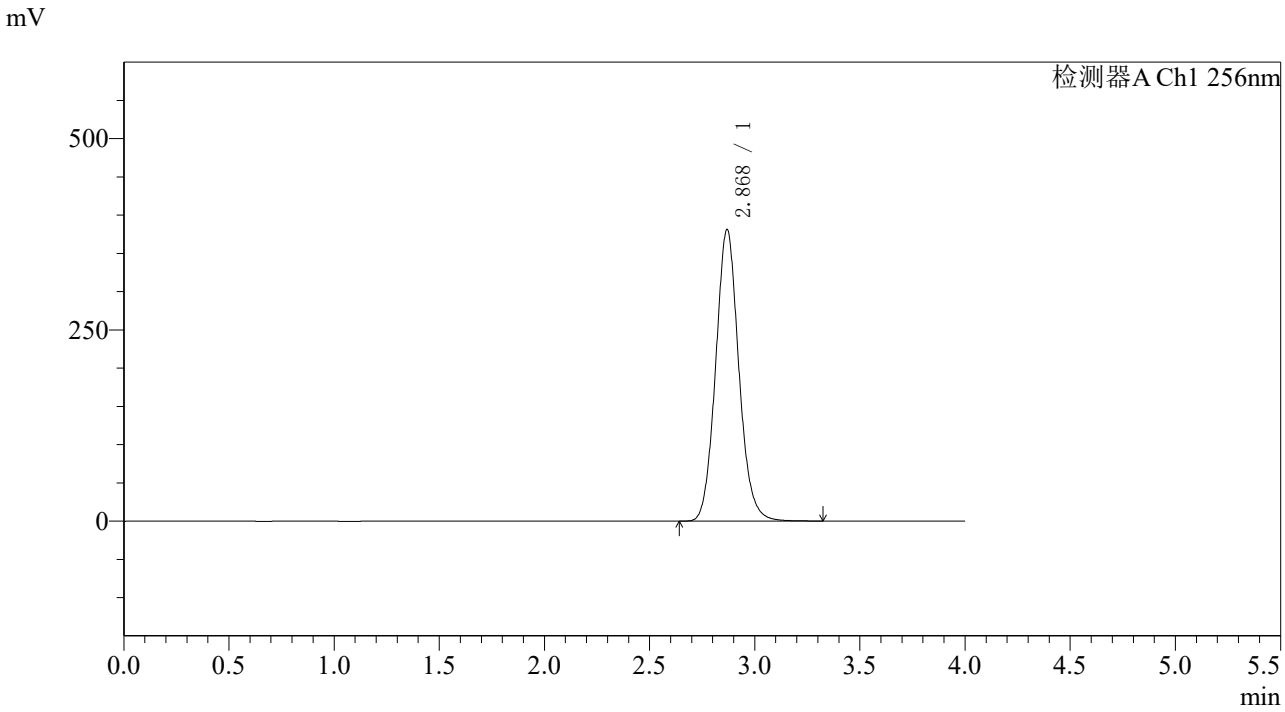

<峰表>

检测器A Ch1 256nm

峰号	保留时间	面积	面积%	高度	理论塔板数(USP)	拖尾因子	分离度(USP)
1	2.868	2922050	100.000	380243	3313	1.095	--
总计		2922050	100.000	380243			

SHIMADZU LabSolutions

938

<样品信息>

色谱柱:XB-C8(50*4.6mm,3μm）
流速：1.0ml/min
柱 温:30℃
波长：256nm
数据文件名: RC$938 - 31-31/10-4225-2 - zzp-2023010811p-zjtj36y-rcqx-1-pH6.8+0.5twjz-0.2g-p3-jx.lcd
方法文件名: RC$938 - 938-RCQX-FX259.lcm
批处理文件名: RC$938 - 938-20260127-FX259-1.lcb
样品瓶号: 3-26
进样体积: 5 μl
版本号：6.115
进样时间:2026/01/27 14:17:41
实验者: lvtingting
处理时间（V2）: 2026/01/29 15:49:42
处理者: lvtingting
仪器型号：SHIMADZU LC-2050C(FX259)

<色谱图>

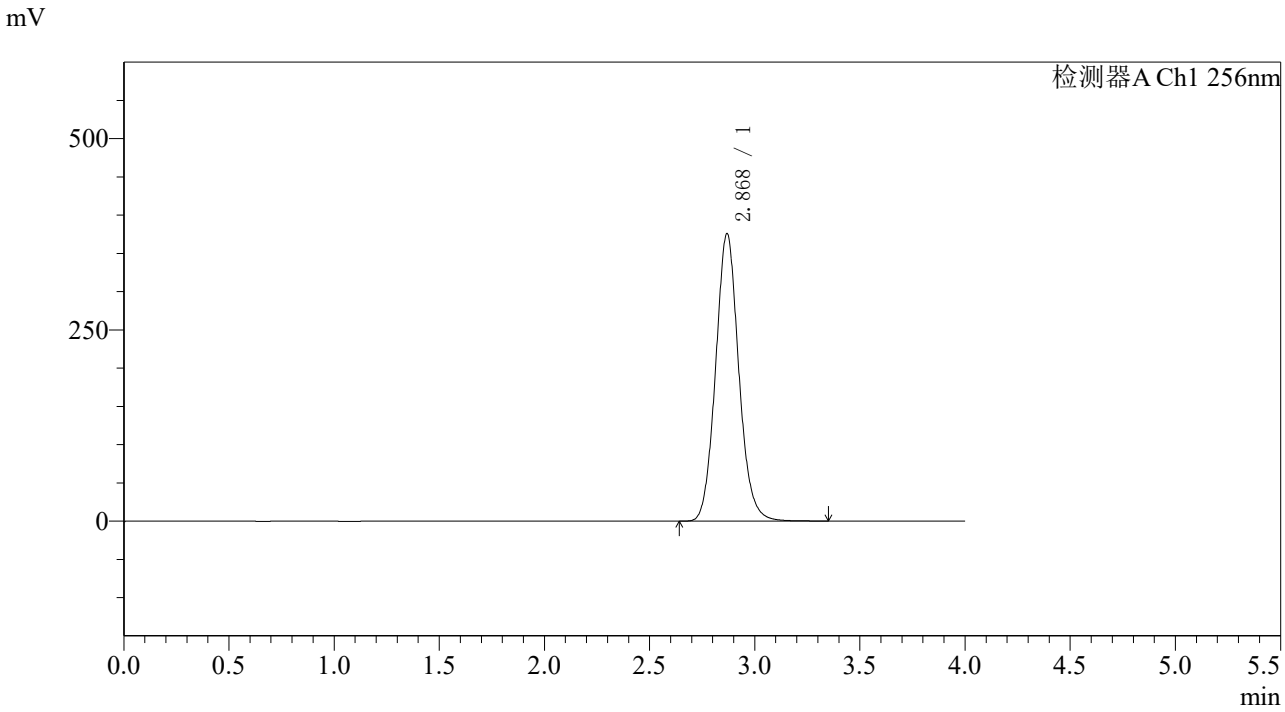

<峰表>

检测器A Ch1 256nm

峰号	保留时间	面积	面积%	高度	理论塔板数(USP)	拖尾因子	分离度(USP)
1	2.868	2882126	100.000	374764	3311	1.095	--
总计		2882126	100.000	374764			

SHIMADZU LabSolutions

938

<样品信息>

色谱柱:XB-C8(50*4.6mm,3μm）
流速：1.0ml/min
柱 温:30℃
波长：256nm
数据文件名: RC$938 - 31-31/10-4226-2 - zzp-2023010811p-zjtj36y-rcqx-1-pH6.8+0.5twjz-0.2g-p4-jx.lcd
方法文件名: RC$938 - 938-RCQX-FX259.lcm
批处理文件名: RC$938 - 938-20260127-FX259-1.lcb
样品瓶号: 3-35
进样体积: 5 μl
版本号：6.115
进样时间:2026/01/27 14:22:03
实验者: lvtingting
处理时间（V2）: 2026/01/29 15:49:52
处理者: lvtingting
仪器型号：SHIMADZU LC-2050C(FX259)

<色谱图>

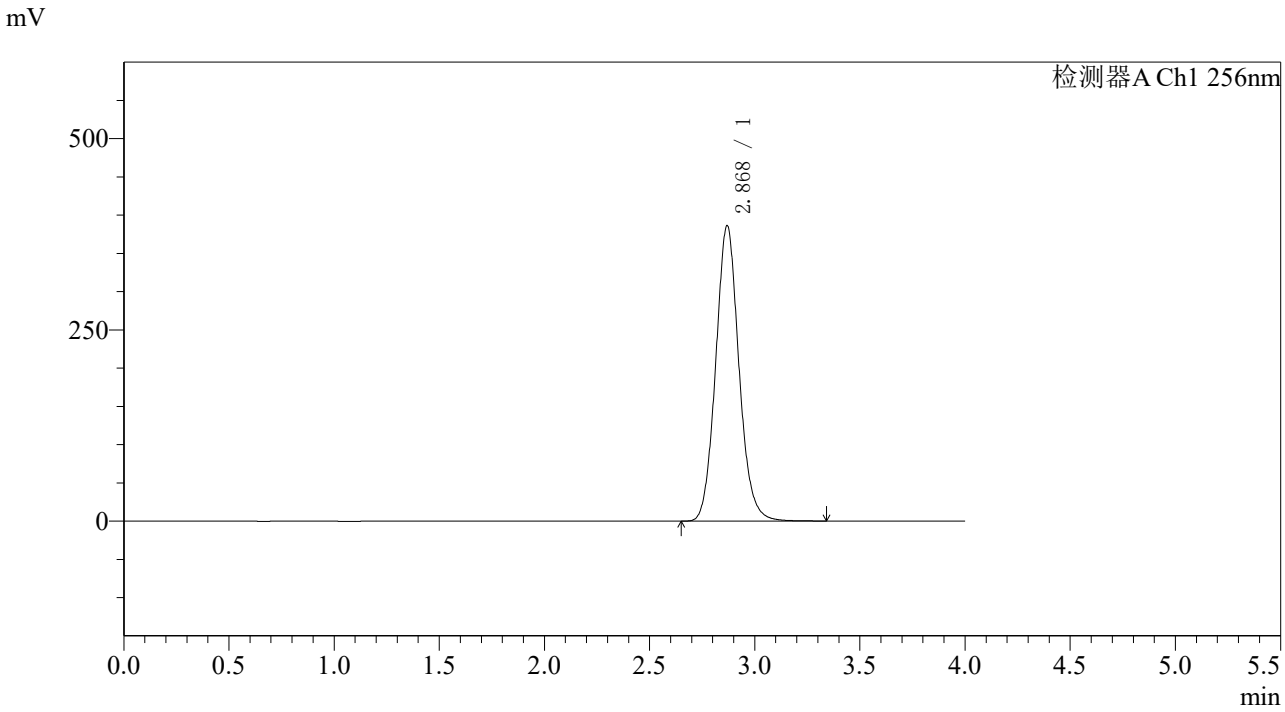

<峰表>

检测器A Ch1 256nm

峰号	保留时间	面积	面积%	高度	理论塔板数(USP)	拖尾因子	分离度(USP)
1	2.868	2971131	100.000	385470	3298	1.096	--
总计		2971131	100.000	385470			

SHIMADZU LabSolutions

938

<样品信息>

色谱柱:XB-C8(50*4.6mm,3μm）
流速：1.0ml/min
柱 温:30℃
波长：256nm
数据文件名: RC$938 - 31-31/10-4227-2 - zzp-2023010811p-zjtj36y-rcqx-1-pH6.8+0.5twjz-0.2g-p5-jx.lcd
方法文件名: RC$938 - 938-RCQX-FX259.lcm
批处理文件名: RC$938 - 938-20260127-FX259-1.lcb
样品瓶号: 3-44
进样体积: 5 μl
版本号：6.115
进样时间:2026/01/27 14:26:24
实验者: lvtingting
处理时间（V2）: 2026/01/29 15:50:00
处理者: lvtingting
仪器型号：SHIMADZU LC-2050C(FX259)

<色谱图>

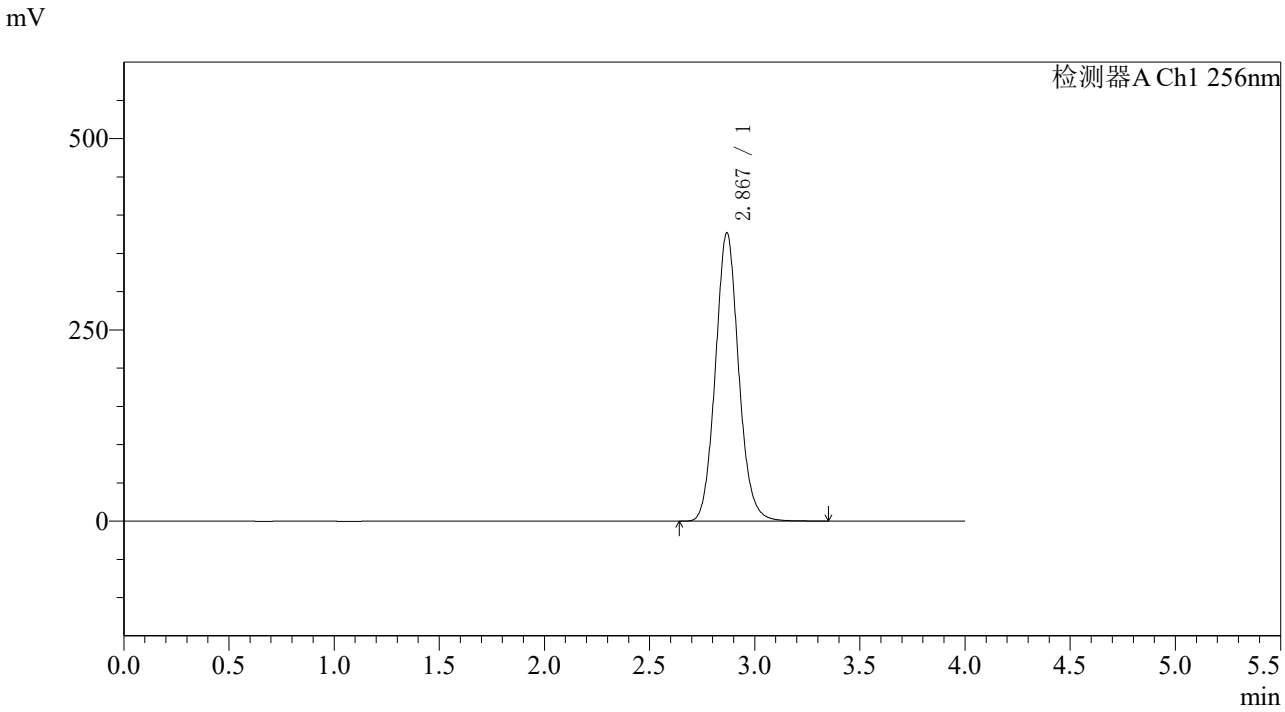

<峰表>

检测器A Ch1 256nm

峰号	保留时间	面积	面积%	高度	理论塔板数(USP)	拖尾因子	分离度(USP)
1	2.867	2900502	100.000	375894	3290	1.092	--
总计		2900502	100.000	375894			

SHIMADZU LabSolutions

938

<样品信息>

色谱柱:XB-C8(50*4.6mm,3μm）
流速：1.0ml/min
柱 温:30℃
波长：256nm
数据文件名: RC$938 - 31-31/10-4228-2 - zzp-2023010811p-zjtj36y-rcqx-1-pH6.8+0.5twjz-0.2g-p6-jx.lcd
方法文件名: RC$938 - 938-RCQX-FX259.lcm
批处理文件名: RC$938 - 938-20260127-FX259-1.lcb
样品瓶号: 3-53
进样体积: 5 μl
版本号：6.115
进样时间:2026/01/27 14:30:46
实验者: lvtingting
处理时间（V2）: 2026/01/29 15:50:07
处理者: lvtingting
仪器型号：SHIMADZU LC-2050C(FX259)

<色谱图>

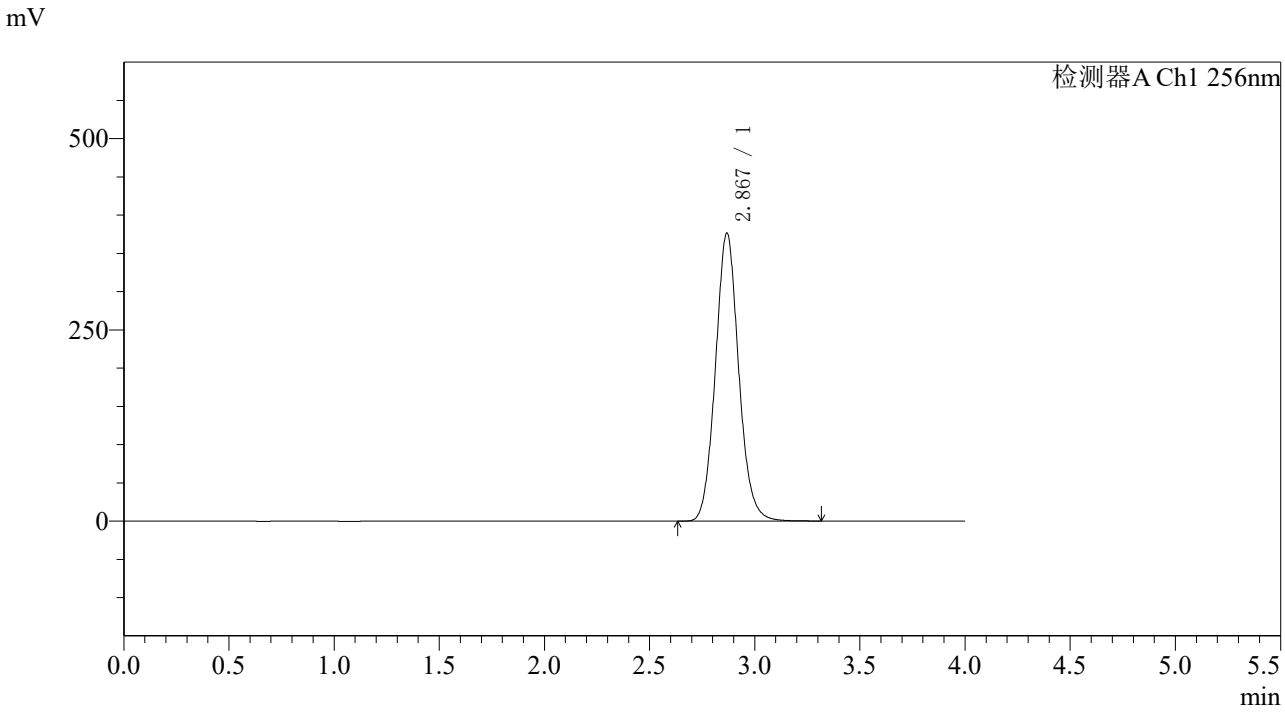

<峰表>

检测器A Ch1 256nm

峰号	保留时间	面积	面积%	高度	理论塔板数(USP)	拖尾因子	分离度(USP)
1	2.867	2901059	100.000	375342	3278	1.091	--
总计		2901059	100.000	375342			

SHIMADZU LabSolutions

938

<样品信息>

色谱柱:XB-C8(50*4.6mm,3μm）
流速：1.0ml/min
柱 温:30℃
波长：256nm
数据文件名: RC$938 - 31-31/10-4229-2 - zzp-2023010811p-zjtj36y-rcqx-1-pH6.8+0.5twjz-0.2g-dz2-1.lcd
方法文件名: RC$938 - 938-RCQX-FX259.lcm
批处理文件名: RC$938 - 938-20260127-FX259-1.lcb
样品瓶号: 3-27
进样体积: 5 μl
版本号：6.115
进样时间:2026/01/27 14:35:08
实验者: lvtingting
处理时间（V2）: 2026/01/29 15:50:14
处理者: lvtingting
仪器型号：SHIMADZU LC-2050C(FX259)

<色谱图>

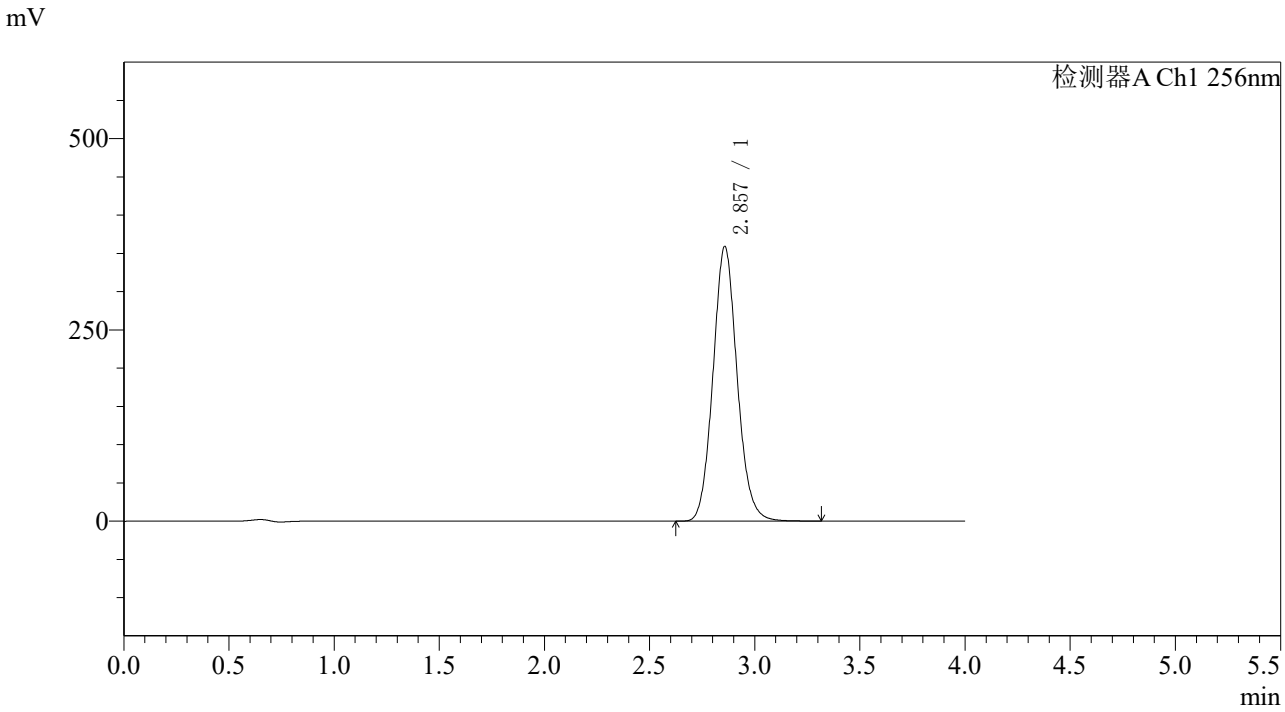

<峰表>

检测器A Ch1 256nm

峰号	保留时间	面积	面积%	高度	理论塔板数(USP)	拖尾因子	分离度(USP)
1	2.857	2867942	100.000	358798	3017	1.097	--
总计		2867942	100.000	358798			

SHIMADZU LabSolutions

938

<样品信息>

色谱柱:XB-C8(50*4.6mm,3μm）
流速：1.0ml/min
柱 温:30℃
波长：256nm
数据文件名: RC$938 - 31-31/10-4230-2 - zzp-2023010811p-zjtj36y-rcqx-1-pH6.8+0.5twjz-0.2g-dz2-2.lcd
方法文件名: RC$938 - 938-RCQX-FX259.lcm
批处理文件名: RC$938 - 938-20260127-FX259-1.lcb
样品瓶号: 3-27
进样体积: 5 μl
版本号：6.115
进样时间:2026/01/27 14:39:30
实验者: lvtingting
处理时间（V2）: 2026/01/29 15:50:24
处理者: lvtingting
仪器型号：SHIMADZU LC-2050C(FX259)

<色谱图>

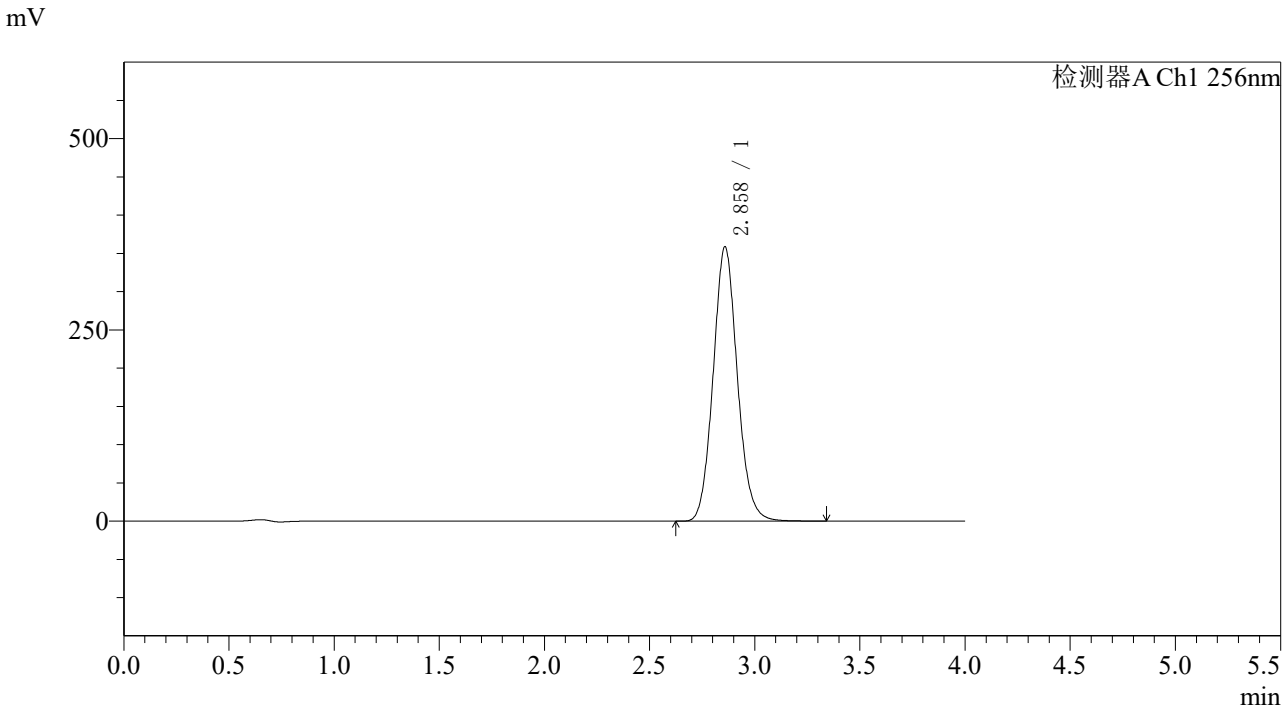

<峰表>

检测器A Ch1 256nm

峰号	保留时间	面积	面积%	高度	理论塔板数(USP)	拖尾因子	分离度(USP)
1	2.858	2870379	100.000	358011	3007	1.095	--
总计		2870379	100.000	358011			

SHIMADZU LabSolutions

938

<样品信息>

色谱柱:XB-C8(50*4.6mm,3μm）
流速：1.0ml/min
柱 温:30℃
波长：256nm
数据文件名: RC$938 - 31-31/10-4231-2 - zzp-2023010811p-zjtj36y-rcqx-2-pH6.8+0.5twjz-0.2g-rj.lcd
方法文件名: RC$938 - 938-RCQX-FX259.lcm
批处理文件名: RC$938 - 938-20260127-FX259-1.lcb
样品瓶号: 4-9
进样体积: 5 μl
版本号：6.115
进样时间:2026/01/27 14:43:54
实验者: lvtingting
处理时间（V2）: 2026/01/29 15:50:31
处理者: lvtingting
仪器型号：SHIMADZU LC-2050C(FX259)

<色谱图>

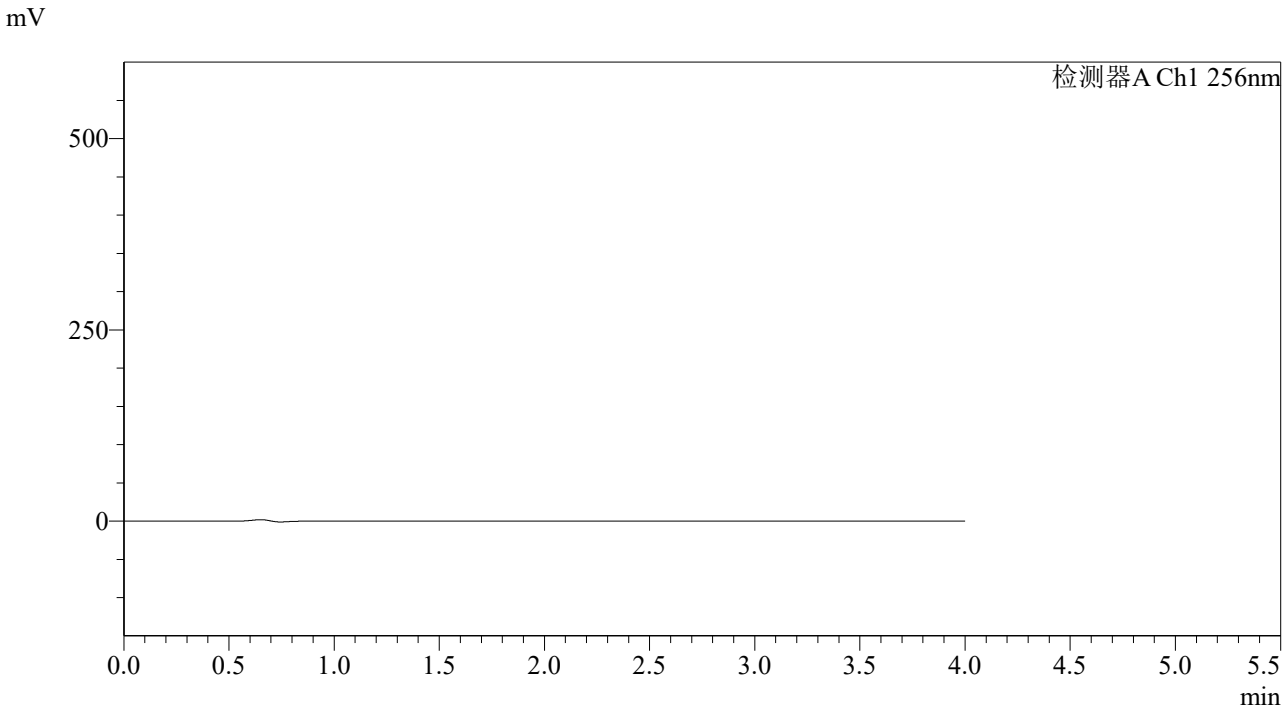

<峰表>

检测器A Ch1 256nm

峰号	保留时间	面积	面积%	高度	理论塔板数(USP)	拖尾因子	分离度(USP)
总计							

SHIMADZU LabSolutions

938

<样品信息>

色谱柱:XB-C8(50*4.6mm,3μm）
流速：1.0ml/min
柱 温:30℃
波长：256nm
数据文件名: RC$938 - 31-31/10-4232-2 - zzp-2023010811p-zjtj36y-rcqx-2-pH6.8+0.5twjz-0.2g-dz1-1.lcd
方法文件名: RC$938 - 938-RCQX-FX259.lcm
批处理文件名: RC$938 - 938-20260127-FX259-1.lcb
样品瓶号: 4-18
进样体积: 5 μl
版本号：6.115
进样时间:2026/01/27 14:48:17
实验者: lvtingting
处理时间（V2）: 2026/01/29 15:50:38
处理者: lvtingting
仪器型号：SHIMADZU LC-2050C(FX259)

<色谱图>

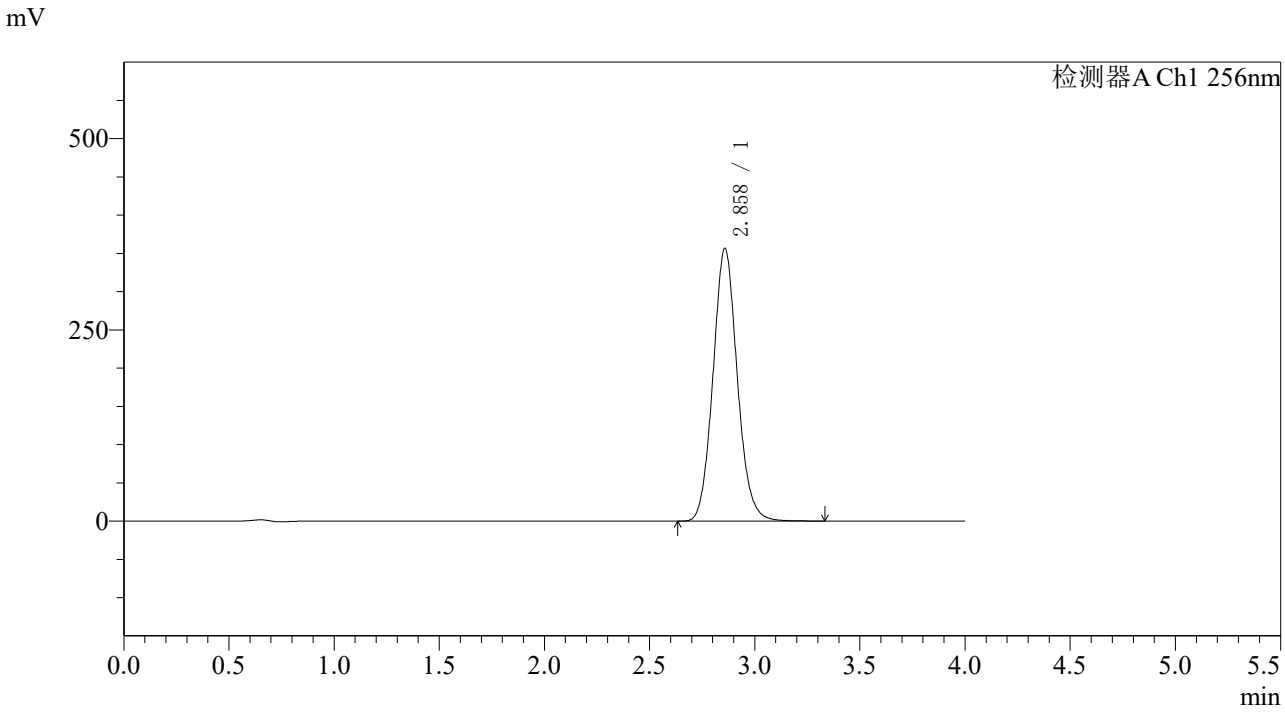

<峰表>

检测器A Ch1 256nm

峰号	保留时间	面积	面积%	高度	理论塔板数(USP)	拖尾因子	分离度(USP)
1	2.858	2865589	100.000	356047	2975	1.093	--
总计		2865589	100.000	356047			

SHIMADZU LabSolutions

938

<样品信息>

色谱柱:XB-C8(50*4.6mm,3μm）
流速：1.0ml/min
柱 温:30℃
波长：256nm
数据文件名: RC$938 - 31-31/10-4233-2 - zzp-2023010811p-zjtj36y-rcqx-2-pH6.8+0.5twjz-0.2g-dz1-2.lcd
方法文件名: RC$938 - 938-RCQX-FX259.lcm
批处理文件名: RC$938 - 938-20260127-FX259-1.lcb
样品瓶号: 4-18
进样体积: 5 μl
版本号：6.115
进样时间:2026/01/27 14:52:40
实验者: lvtingting
处理时间（V2）: 2026/01/29 15:50:46
处理者: lvtingting
仪器型号：SHIMADZU LC-2050C(FX259)

<色谱图>

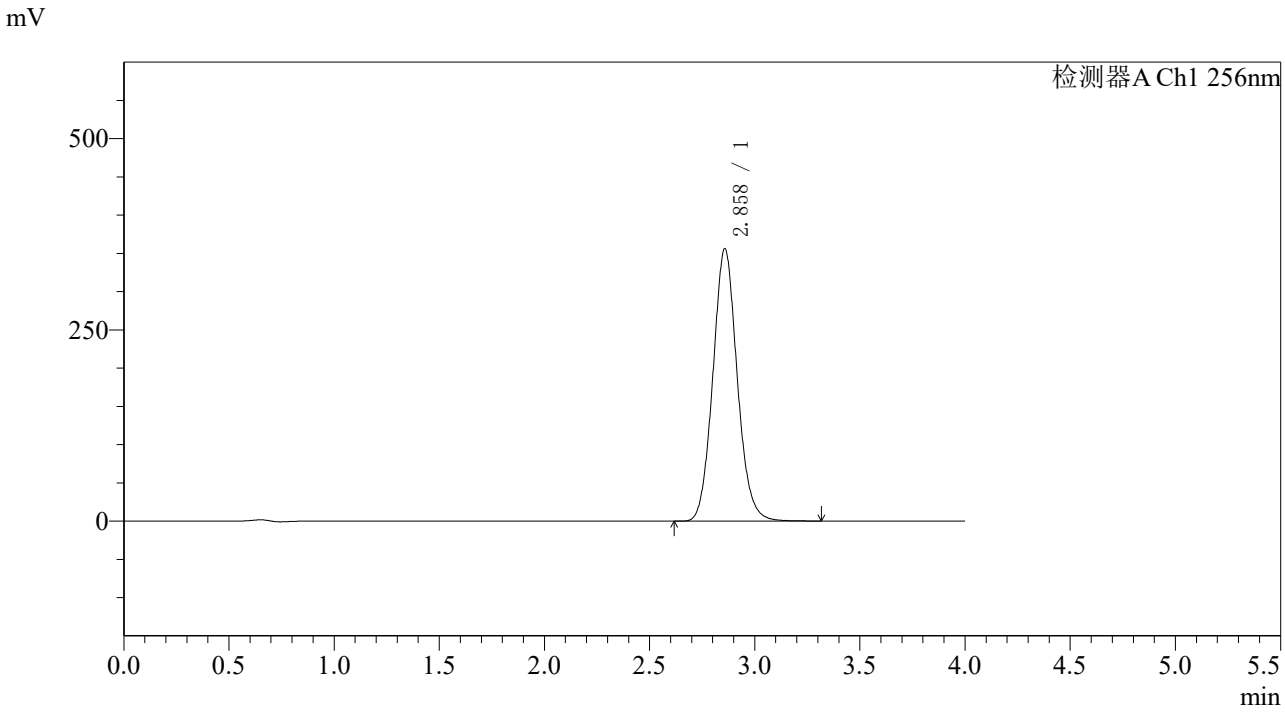

<峰表>

检测器A Ch1 256nm

峰号	保留时间	面积	面积%	高度	理论塔板数(USP)	拖尾因子	分离度(USP)
1	2.858	2867569	100.000	355791	2962	1.091	--
总计		2867569	100.000	355791			

SHIMADZU LabSolutions

938

<样品信息>

色谱柱:XB-C8(50*4.6mm,3μm）
流速：1.0ml/min
柱 温:30℃
波长：256nm
数据文件名: RC$938 - 31-31/10-4234-2 - zzp-2023010811p-zjtj36y-rcqx-2-pH6.8+0.5twjz-0.2g-dz1-3.lcd
方法文件名: RC$938 - 938-RCQX-FX259.lcm
批处理文件名: RC$938 - 938-20260127-FX259-1.lcb
样品瓶号: 4-18
进样体积: 5 μl
版本号：6.115
进样时间:2026/01/27 14:57:03
实验者: lvtingting
处理时间（V2）: 2026/01/29 15:50:53
处理者: lvtingting
仪器型号：SHIMADZU LC-2050C(FX259)

<色谱图>

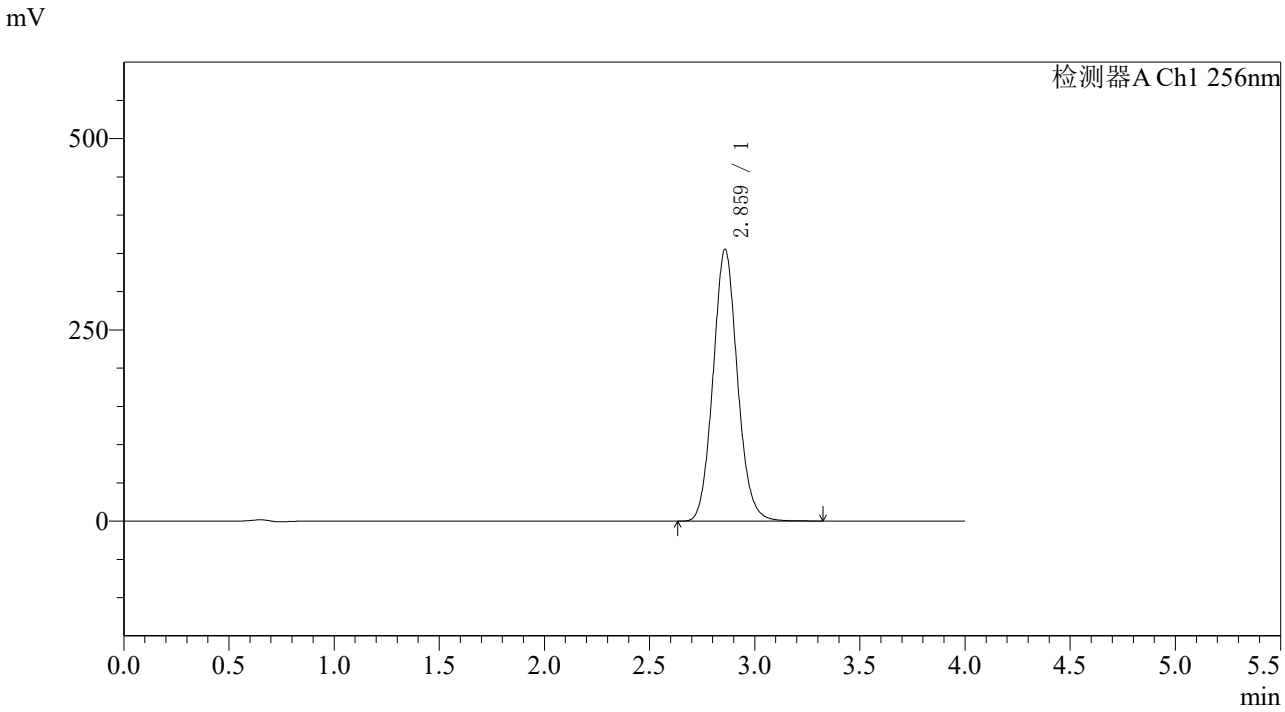

<峰表>

检测器A Ch1 256nm

峰号	保留时间	面积	面积%	高度	理论塔板数(USP)	拖尾因子	分离度(USP)
1	2.859	2868421	100.000	354559	2947	1.090	--
总计		2868421	100.000	354559			

SHIMADZU LabSolutions

938

<样品信息>

色谱柱:XB-C8(50*4.6mm,3μm）
流速：1.0ml/min
柱 温:30℃
波长：256nm
数据文件名: RC$938 - 31-31/10-4235-2 - zzp-2023010811p-zjtj36y-rcqx-2-pH6.8+0.5twjz-0.2g-dz1-4.lcd
方法文件名: RC$938 - 938-RCQX-FX259.lcm
批处理文件名: RC$938 - 938-20260127-FX259-1.lcb
样品瓶号: 4-18
进样体积: 5 μl
版本号：6.115
进样时间:2026/01/27 15:01:25
实验者: lvtingting
处理时间（V2）: 2026/01/29 15:51:02
处理者: lvtingting
仪器型号：SHIMADZU LC-2050C(FX259)

<色谱图>

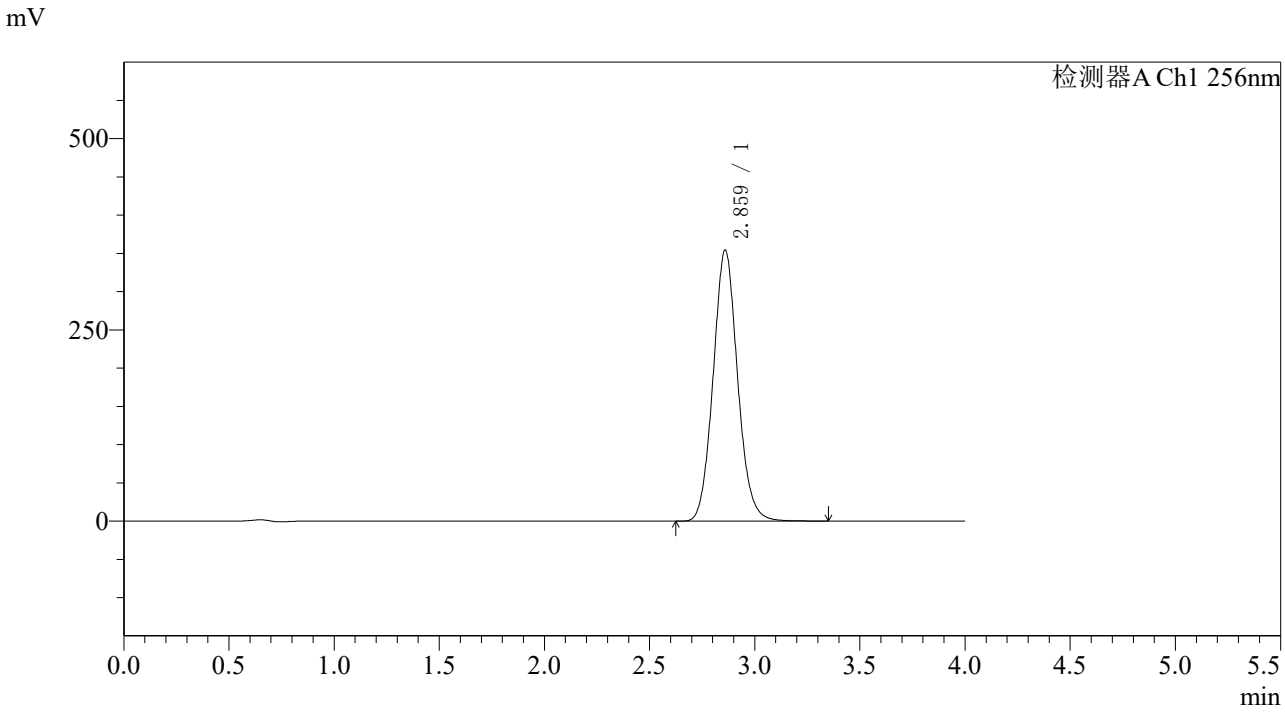

<峰表>

检测器A Ch1 256nm

峰号	保留时间	面积	面积%	高度	理论塔板数(USP)	拖尾因子	分离度(USP)
1	2.859	2868000	100.000	353265	2931	1.088	--
总计		2868000	100.000	353265			

SHIMADZU LabSolutions

938

<样品信息>

色谱柱:XB-C8(50*4.6mm,3μm）
流速：1.0ml/min
柱 温:30℃
波长：256nm
数据文件名: RC$938 - 31-31/10-4236-2 - zzp-2023010811p-zjtj36y-rcqx-2-pH6.8+0.5twjz-0.2g-dz1-5.lcd
方法文件名: RC$938 - 938-RCQX-FX259.lcm
批处理文件名: RC$938 - 938-20260127-FX259-1.lcb
样品瓶号: 4-18
进样体积: 5 μl
版本号：6.115
进样时间:2026/01/27 15:05:47
实验者: lvtingting
处理时间（V2）: 2026/01/29 15:51:10
处理者: lvtingting
仪器型号：SHIMADZU LC-2050C(FX259)

<色谱图>

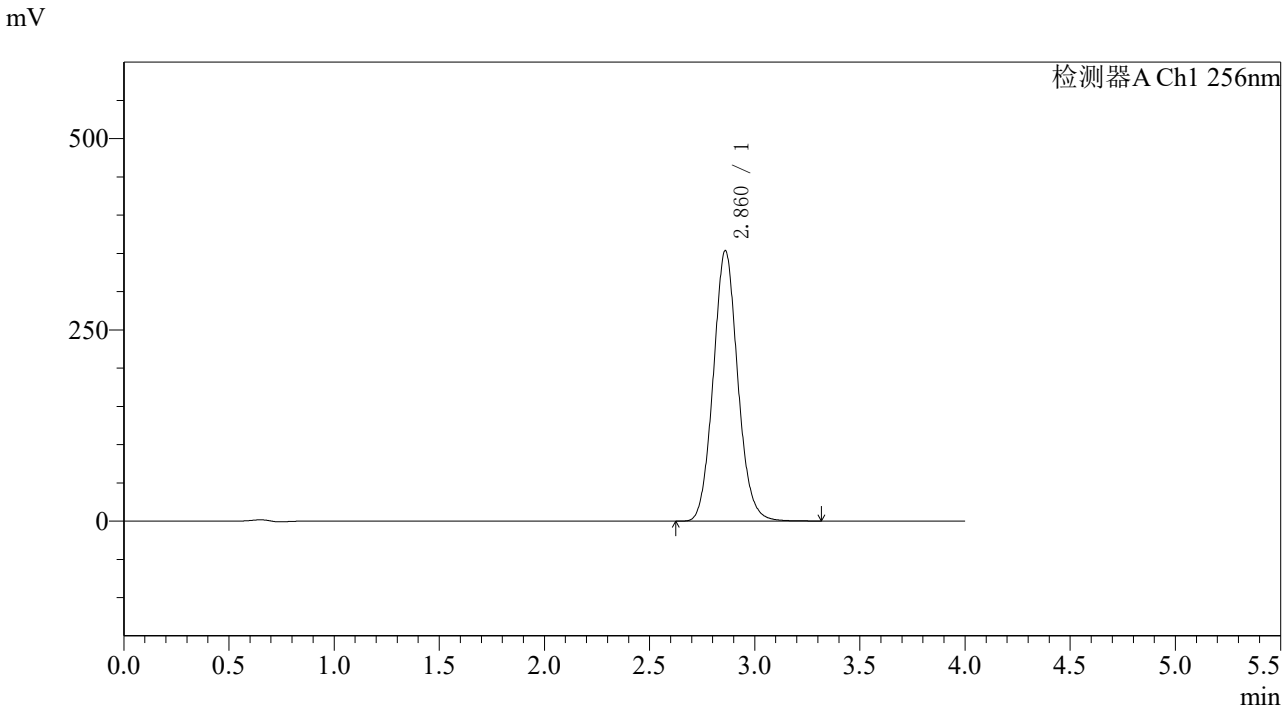

<峰表>

检测器A Ch1 256nm

峰号	保留时间	面积	面积%	高度	理论塔板数(USP)	拖尾因子	分离度(USP)
1	2.860	2865385	100.000	352917	2927	1.086	--
总计		2865385	100.000	352917			

SHIMADZU LabSolutions

938

<样品信息>

色谱柱:XB-C8(50*4.6mm,3μm） 流速：1.0ml/min
柱 温:30℃ 波长：256nm
数据文件名: RC$938 - 31-31/10-4237-2 - zzp-2023010811p-zjtj36y-rcqx-2-pH6.8+0.5twjz-0.2g-p1-5min.lcd
方法文件名: RC$938 - 938-RCQX-FX259.lcm
批处理文件名: RC$938 - 938-20260127-FX259-1.lcb
样品瓶号: 4-1
进样体积: 5 μl 版本号：6.115
进样时间:2026/01/27 15:10:09 实验者: lvtingting
处理时间（V2）: 2026/01/29 15:51:18 处理者: lvtingting
仪器型号：SHIMADZU LC-2050C(FX259)

<色谱图>

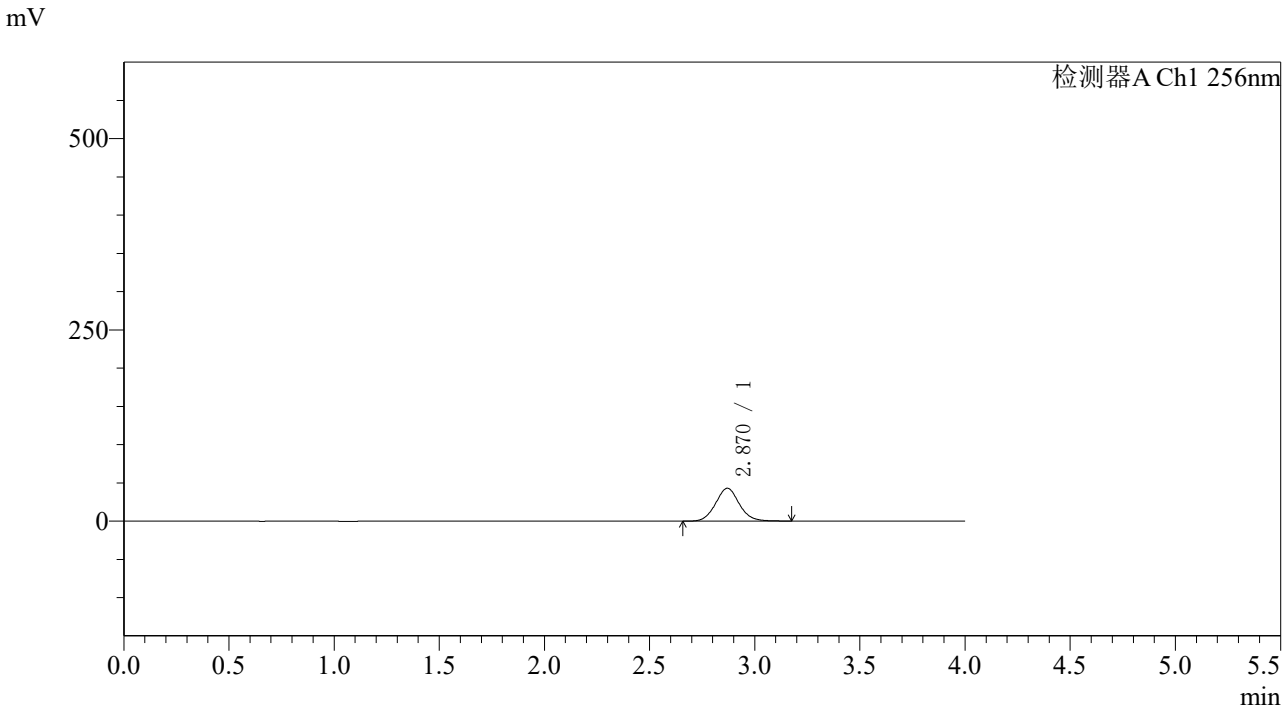

<峰表>

检测器A Ch1 256nm

峰号	保留时间	面积	面积%	高度	理论塔板数(USP)	拖尾因子	分离度(USP)
1	2.870	335009	100.000	42872	3165	1.073	--
总计		335009	100.000	42872			

SHIMADZU LabSolutions

938

<样品信息>

色谱柱:XB-C8(50*4.6mm,3μm） 流速：1.0ml/min
柱 温:30℃ 波长：256nm
数据文件名: RC$938 - 31-31/10-4238-2 - zzp-2023010811p-zjtj36y-rcqx-2-pH6.8+0.5twjz-0.2g-p2-5min.lcd
方法文件名: RC$938 - 938-RCQX-FX259.lcm
批处理文件名: RC$938 - 938-20260127-FX259-1.lcb
样品瓶号: 4-10
进样体积: 5 μl 版本号：6.115
进样时间:2026/01/27 15:14:31 实验者: lvtingting
处理时间（V2）: 2026/01/29 15:51:27 处理者: lvtingting
仪器型号：SHIMADZU LC-2050C(FX259)

<色谱图>

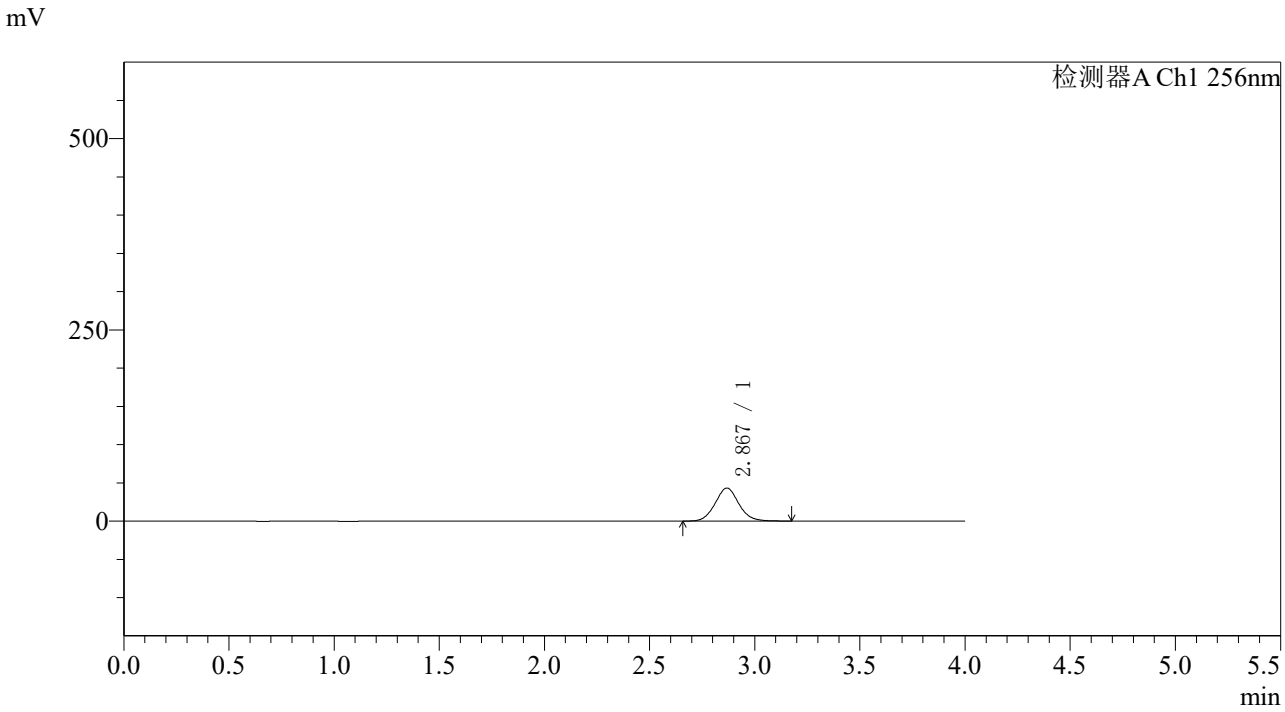

<峰表>

检测器A Ch1 256nm

峰号	保留时间	面积	面积%	高度	理论塔板数(USP)	拖尾因子	分离度(USP)
1	2.867	336630	100.000	42941	3153	1.071	--
总计		336630	100.000	42941			

SHIMADZU LabSolutions

938

<样品信息>

色谱柱:XB-C8(50*4.6mm,3μm）
流速：1.0ml/min
柱 温:30℃
波长：256nm
数据文件名: RC$938 - 31-31/10-4239-2 - zzp-2023010811p-zjtj36y-rcqx-2-pH6.8+0.5twjz-0.2g-p3-5min.lcd
方法文件名: RC$938 - 938-RCQX-FX259.lcm
批处理文件名: RC$938 - 938-20260127-FX259-1.lcb
样品瓶号: 4-19
进样体积: 5 μl
版本号：6.115
进样时间:2026/01/27 15:18:53
实验者: lvtingting
处理时间（V2）: 2026/01/29 15:51:34
处理者: lvtingting
仪器型号：SHIMADZU LC-2050C(FX259)

<色谱图>

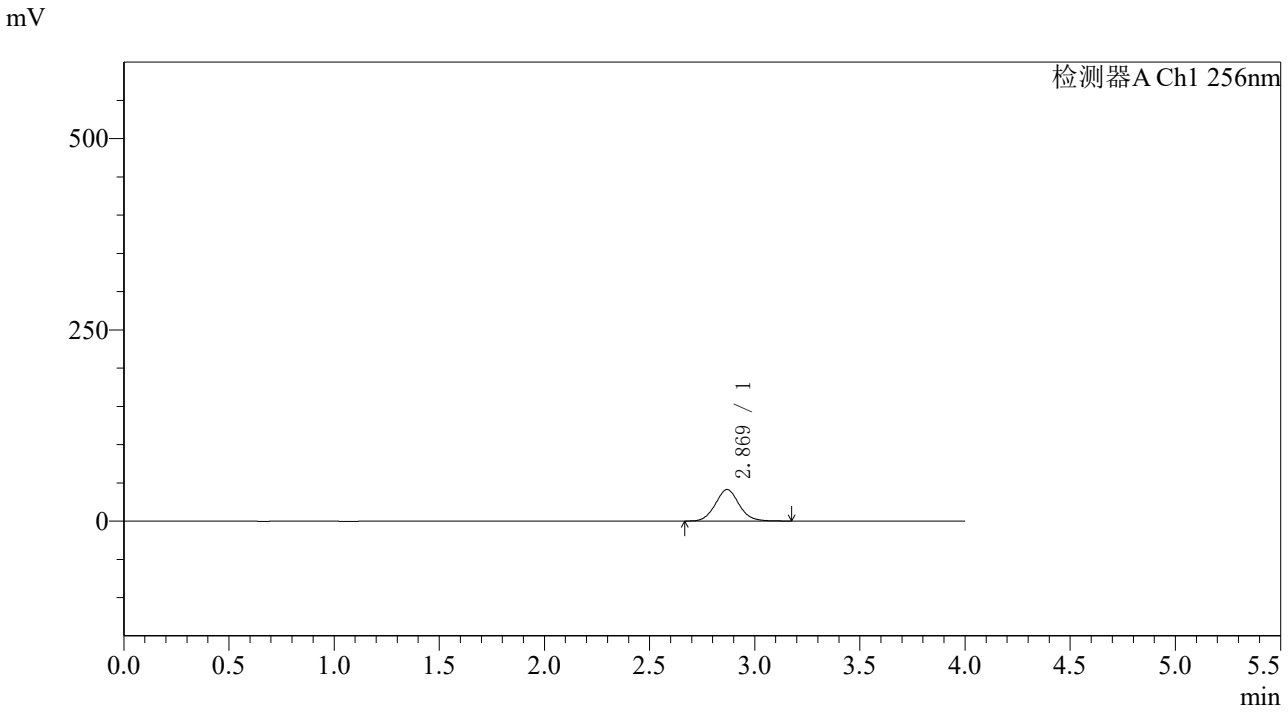

<峰表>

检测器A Ch1 256nm

峰号	保留时间	面积	面积%	高度	理论塔板数(USP)	拖尾因子	分离度(USP)
1	2.869	322528	100.000	41127	3147	1.071	--
总计		322528	100.000	41127			

SHIMADZU LabSolutions

938

<样品信息>

色谱柱:XB-C8(50*4.6mm,3μm） 流速：1.0ml/min
柱 温:30℃ 波长：256nm
数据文件名: RC$938 - 31-31/10-4240-2 - zzp-2023010811p-zjtj36y-rcqx-2-pH6.8+0.5twjz-0.2g-p4-5min.lcd
方法文件名: RC$938 - 938-RCQX-FX259.lcm
批处理文件名: RC$938 - 938-20260127-FX259-1.lcb
样品瓶号: 4-28
进样体积: 5 μl 版本号：6.115
进样时间:2026/01/27 15:23:15 实验者: lvtingting
处理时间（V2）: 2026/01/29 15:51:42 处理者: lvtingting
仪器型号：SHIMADZU LC-2050C(FX259)

<色谱图>

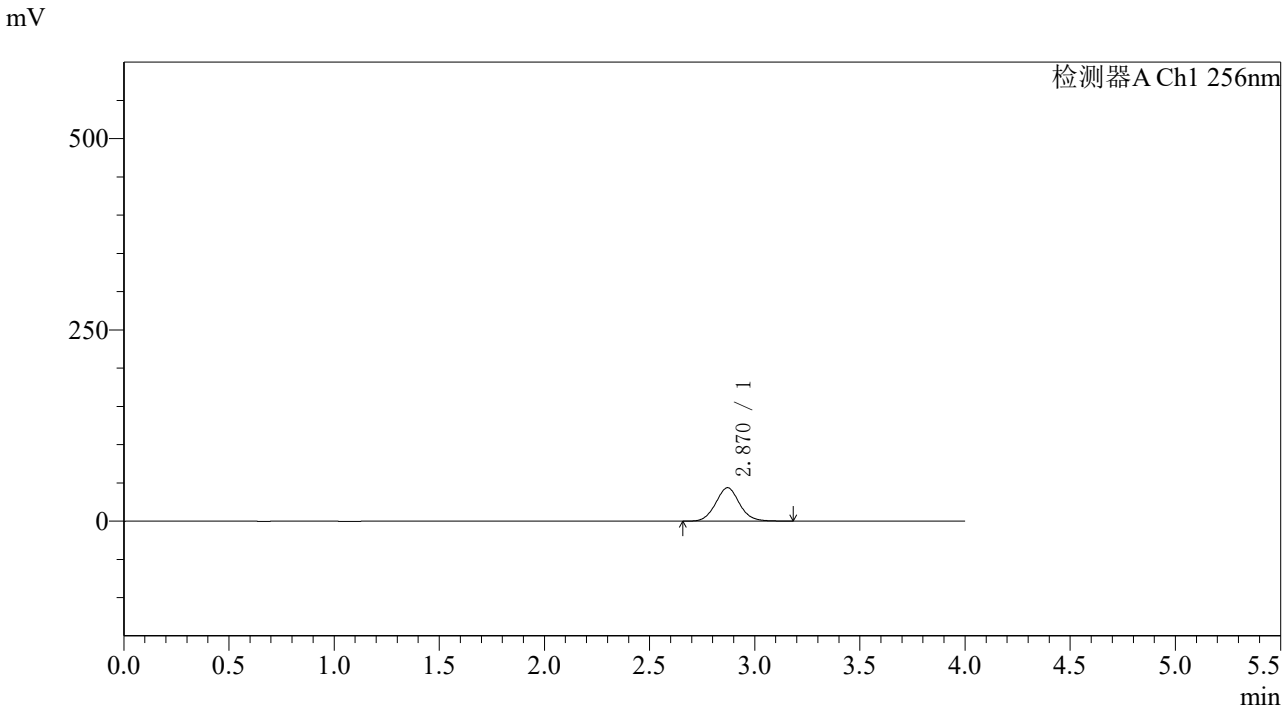

<峰表>

检测器A Ch1 256nm

峰号	保留时间	面积	面积%	高度	理论塔板数(USP)	拖尾因子	分离度(USP)
1	2.870	342323	100.000	43665	3134	1.068	--
总计		342323	100.000	43665			

SHIMADZU LabSolutions

938

<样品信息>

色谱柱:XB-C8(50*4.6mm,3μm）
流速：1.0ml/min
柱 温:30℃
波长：256nm
数据文件名: RC$938 - 31-31/10-4241-2 - zzp-2023010811p-zjtj36y-rcqx-2-pH6.8+0.5twjz-0.2g-p5-5min.lcd
方法文件名: RC$938 - 938-RCQX-FX259.lcm
批处理文件名: RC$938 - 938-20260127-FX259-1.lcb
样品瓶号: 4-37
进样体积: 5 μl
版本号：6.115
进样时间:2026/01/27 15:27:37
实验者: lvtingting
处理时间（V2）: 2026/01/29 15:51:49
处理者: lvtingting
仪器型号：SHIMADZU LC-2050C(FX259)

<色谱图>

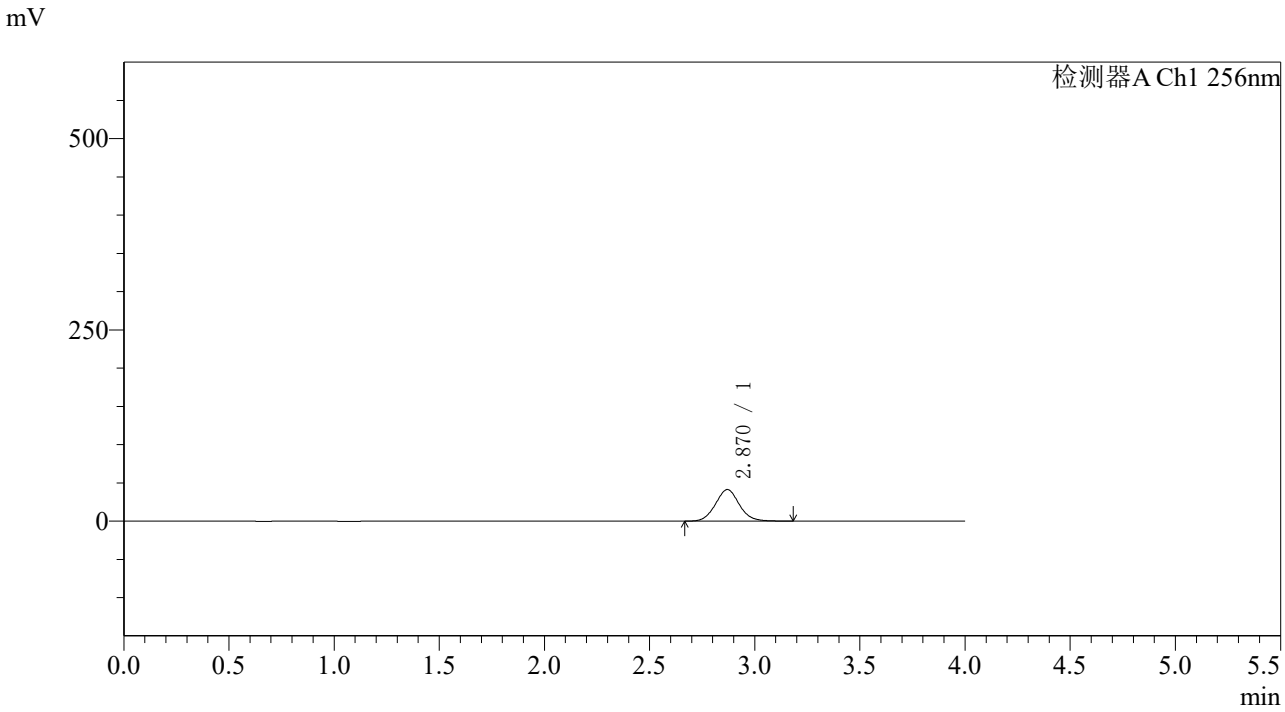

<峰表>

检测器A Ch1 256nm

峰号	保留时间	面积	面积%	高度	理论塔板数(USP)	拖尾因子	分离度(USP)
1	2.870	324549	100.000	41232	3113	1.069	--
总计		324549	100.000	41232			

SHIMADZU LabSolutions

938

<样品信息>

色谱柱:XB-C8(50*4.6mm,3μm）
流速：1.0ml/min
柱 温:30℃
波长：256nm
数据文件名: RC$938 - 31-31/10-4242-2 - zzp-2023010811p-zjtj36y-rcqx-2-pH6.8+0.5twjz-0.2g-p6-5min.lcd
方法文件名: RC$938 - 938-RCQX-FX259.lcm
批处理文件名: RC$938 - 938-20260127-FX259-1.lcb
样品瓶号: 4-46
进样体积: 5 μl
版本号：6.115
进样时间:2026/01/27 15:31:57
实验者: lvtingting
处理时间（V2）: 2026/01/29 15:51:57
处理者: lvtingting
仪器型号：SHIMADZU LC-2050C(FX259)

<色谱图>

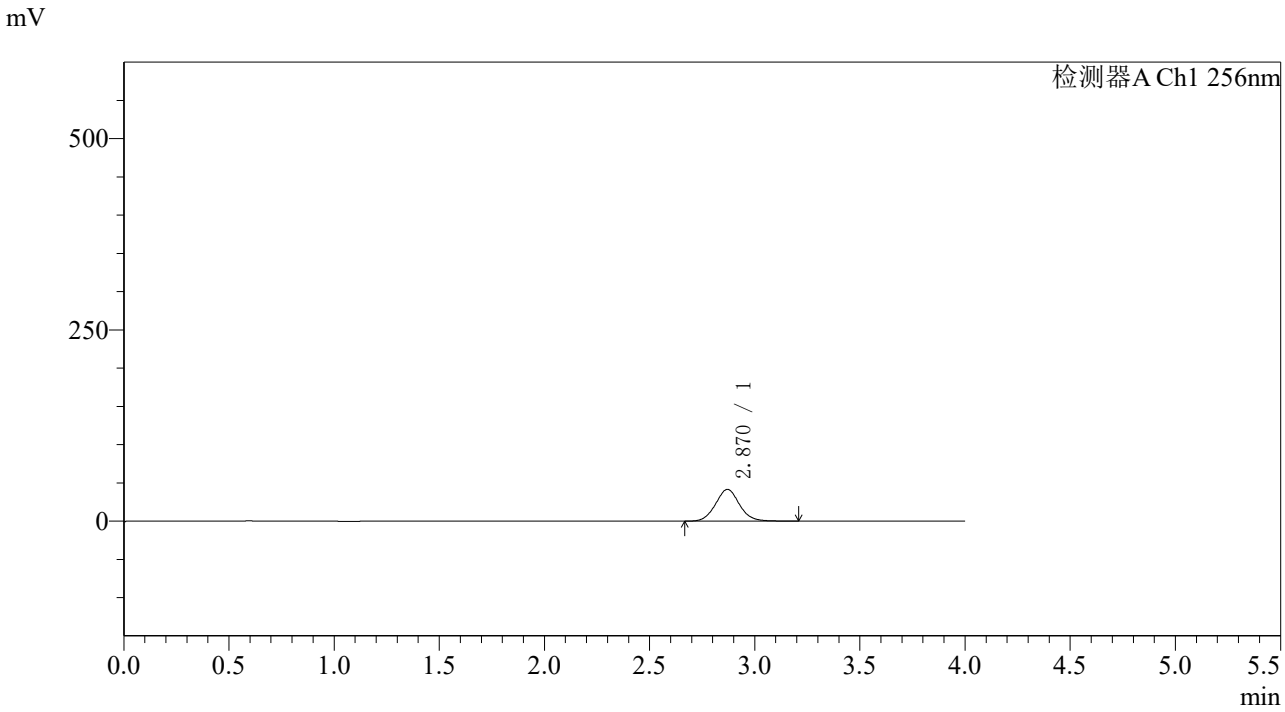

<峰表>

检测器A Ch1 256nm

峰号	保留时间	面积	面积%	高度	理论塔板数(USP)	拖尾因子	分离度(USP)
1	2.870	327125	100.000	41459	3099	1.066	--
总计		327125	100.000	41459			

SHIMADZU LabSolutions

938

<样品信息>

色谱柱:XB-C8(50*4.6mm,3μm） 流速：1.0ml/min
柱 温:30℃ 波长：256nm
数据文件名: RC$938 - 31-31/10-4243-2 - zzp-2023010811p-zjtj36y-rcqx-2-pH6.8+0.5twjz-0.2g-p1-10min.lcd
方法文件名: RC$938 - 938-RCQX-FX259.lcm
批处理文件名: RC$938 - 938-20260127-FX259-1.lcb
样品瓶号: 4-2
进样体积: 5 μl 版本号：6.115
进样时间:2026/01/27 15:36:19 实验者: lvtingting
处理时间（V2）: 2026/01/29 15:52:05 处理者: lvtingting
仪器型号：SHIMADZU LC-2050C(FX259)

<色谱图>

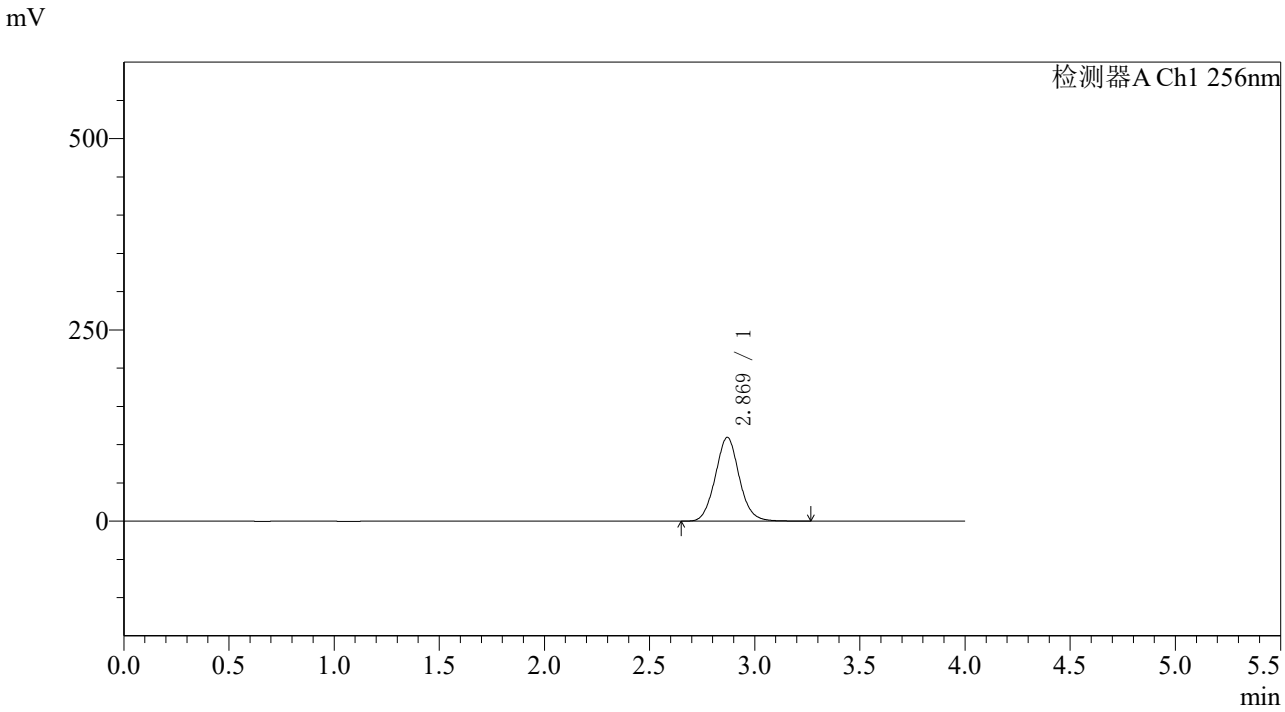

<峰表>

检测器A Ch1 256nm

峰号	保留时间	面积	面积%	高度	理论塔板数(USP)	拖尾因子	分离度(USP)
1	2.869	865505	100.000	109382	3089	1.068	--
总计		865505	100.000	109382			

SHIMADZU LabSolutions

938

<样品信息>

色谱柱:XB-C8(50*4.6mm,3μm）
流速：1.0ml/min
柱 温:30℃
波长：256nm
数据文件名: RC$938 - 31-31/10-4244-2 - zzp-2023010811p-zjtj36y-rcqx-2-pH6.8+0.5twjz-0.2g-p2-10min.lcd
方法文件名: RC$938 - 938-RCQX-FX259.lcm
批处理文件名: RC$938 - 938-20260127-FX259-1.lcb
样品瓶号: 4-11
进样体积: 5 μl
版本号：6.115
进样时间:2026/01/27 15:40:41
实验者: lvtingting
处理时间（V2）: 2026/01/29 15:52:12
处理者: lvtingting
仪器型号：SHIMADZU LC-2050C(FX259)

<色谱图>

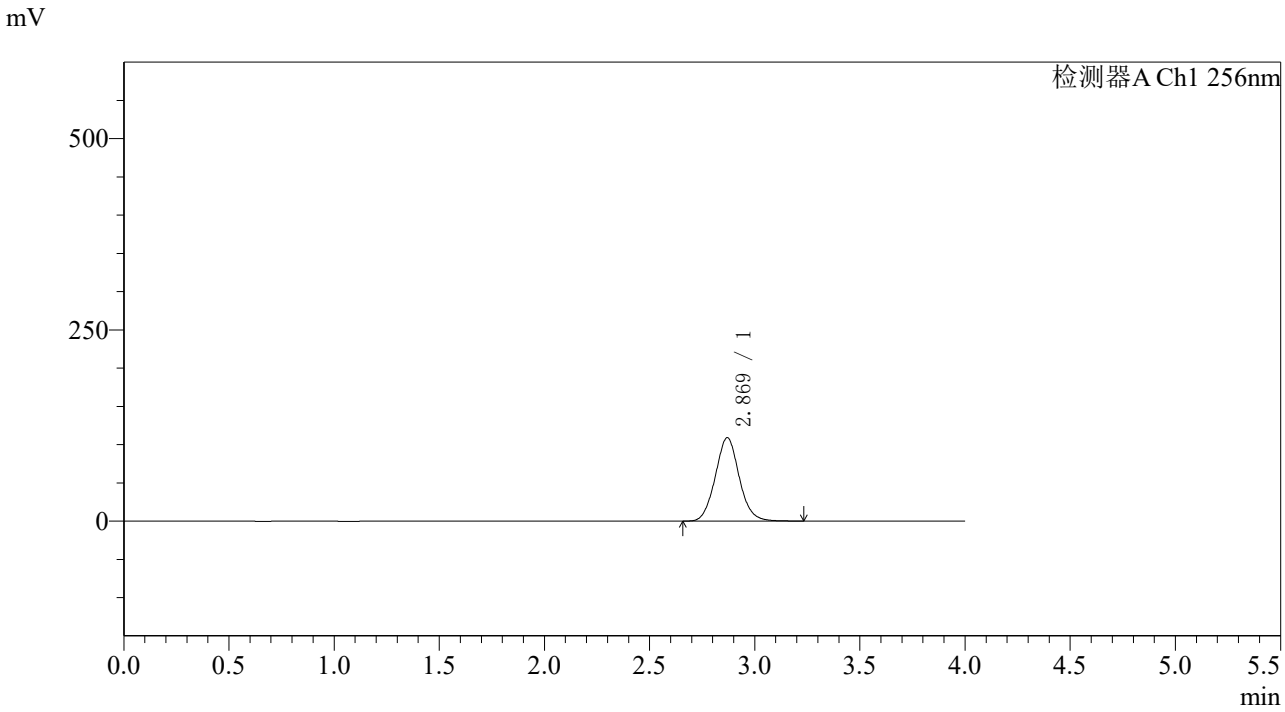

<峰表>

检测器A Ch1 256nm

峰号	保留时间	面积	面积%	高度	理论塔板数(USP)	拖尾因子	分离度(USP)
1	2.869	861784	100.000	108883	3083	1.067	--
总计		861784	100.000	108883			

SHIMADZU LabSolutions

938

<样品信息>

色谱柱:XB-C8(50*4.6mm,3μm）
流速：1.0ml/min
柱 温:30℃
波长：256nm
数据文件名: RC$938 - 31-31/10-4245-2 - zzp-2023010811p-zjtj36y-rcqx-2-pH6.8+0.5twjz-0.2g-p3-10min.lcd
方法文件名: RC$938 - 938-RCQX-FX259.lcm
批处理文件名: RC$938 - 938-20260127-FX259-1.lcb
样品瓶号: 4-20
进样体积: 5 μl
版本号：6.115
进样时间:2026/01/27 15:45:02
实验者: lvtingting
处理时间（V2）: 2026/01/29 15:52:20
处理者: lvtingting
仪器型号：SHIMADZU LC-2050C(FX259)

<色谱图>

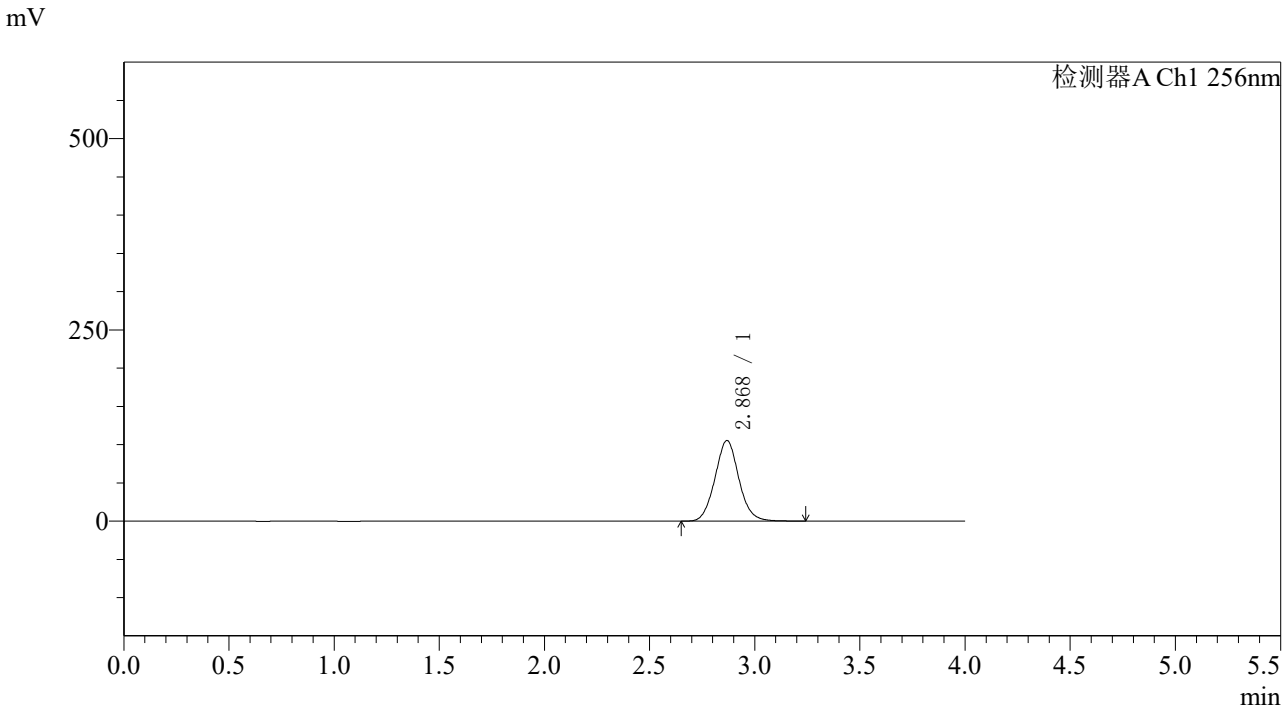

<峰表>

检测器A Ch1 256nm

峰号	保留时间	面积	面积%	高度	理论塔板数(USP)	拖尾因子	分离度(USP)
1	2.868	830987	100.000	105079	3098	1.067	--
总计		830987	100.000	105079			

SHIMADZU LabSolutions

938

<样品信息>

色谱柱:XB-C8(50*4.6mm,3μm）
流速：1.0ml/min
柱 温:30℃
波长：256nm
数据文件名: RC$938 - 31-31/10-4246-2 - zzp-2023010811p-zjtj36y-rcqx-2-pH6.8+0.5twjz-0.2g-p4-10min.lcd
方法文件名: RC$938 - 938-RCQX-FX259.lcm
批处理文件名: RC$938 - 938-20260127-FX259-1.lcb
样品瓶号: 4-29
进样体积: 5 μl
版本号：6.115
进样时间:2026/01/27 15:49:24
实验者: lvtingting
处理时间（V2）: 2026/01/29 15:52:27
处理者: lvtingting
仪器型号：SHIMADZU LC-2050C(FX259)

<色谱图>

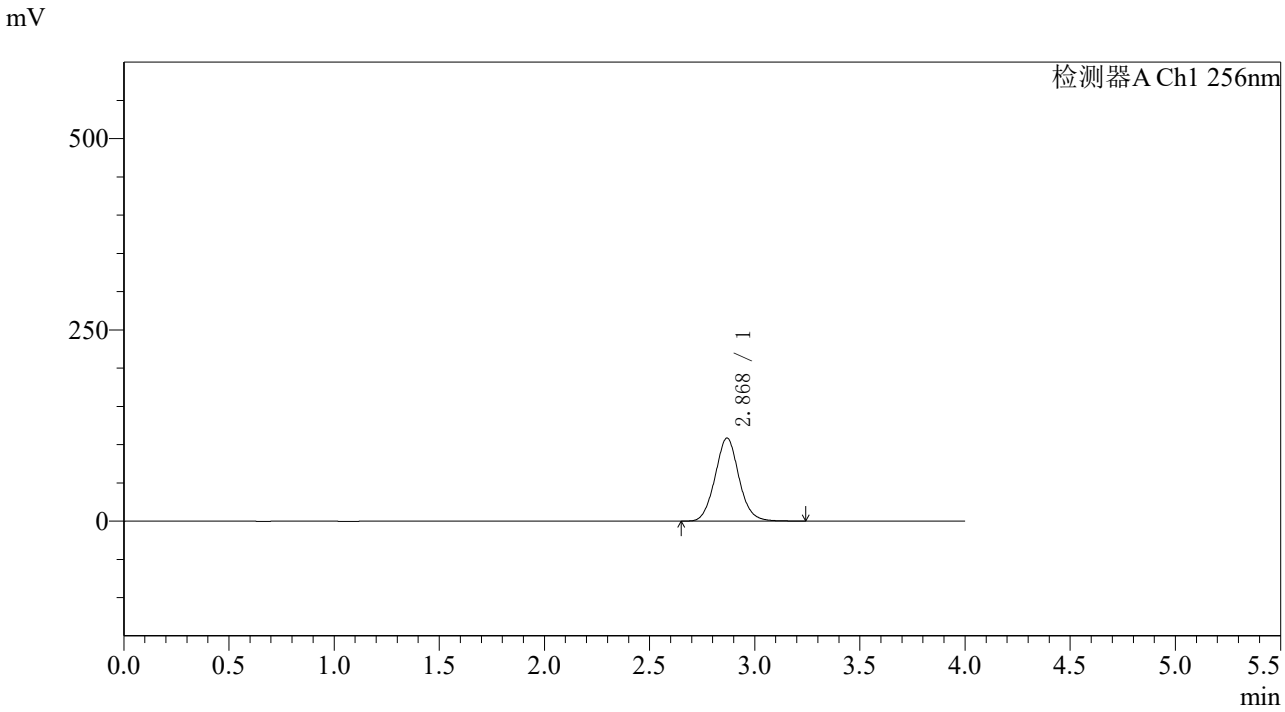

<峰表>

检测器A Ch1 256nm

峰号	保留时间	面积	面积%	高度	理论塔板数(USP)	拖尾因子	分离度(USP)
1	2.868	855770	100.000	108332	3103	1.066	--
总计		855770	100.000	108332			

SHIMADZU LabSolutions

938

<样品信息>

色谱柱:XB-C8(50*4.6mm,3μm）
流速：1.0ml/min
柱 温:30℃
波长：256nm
数据文件名: RC$938 - 31-31/10-4247-2 - zzp-2023010811p-zjtj36y-rcqx-2-pH6.8+0.5twjz-0.2g-p5-10min.lcd
方法文件名: RC$938 - 938-RCQX-FX259.lcm
批处理文件名: RC$938 - 938-20260127-FX259-1.lcb
样品瓶号: 4-38
进样体积: 5 μl
版本号：6.115
进样时间:2026/01/27 15:53:46
实验者: lvtingting
处理时间（V2）: 2026/01/29 15:52:35
处理者: lvtingting
仪器型号：SHIMADZU LC-2050C(FX259)

<色谱图>

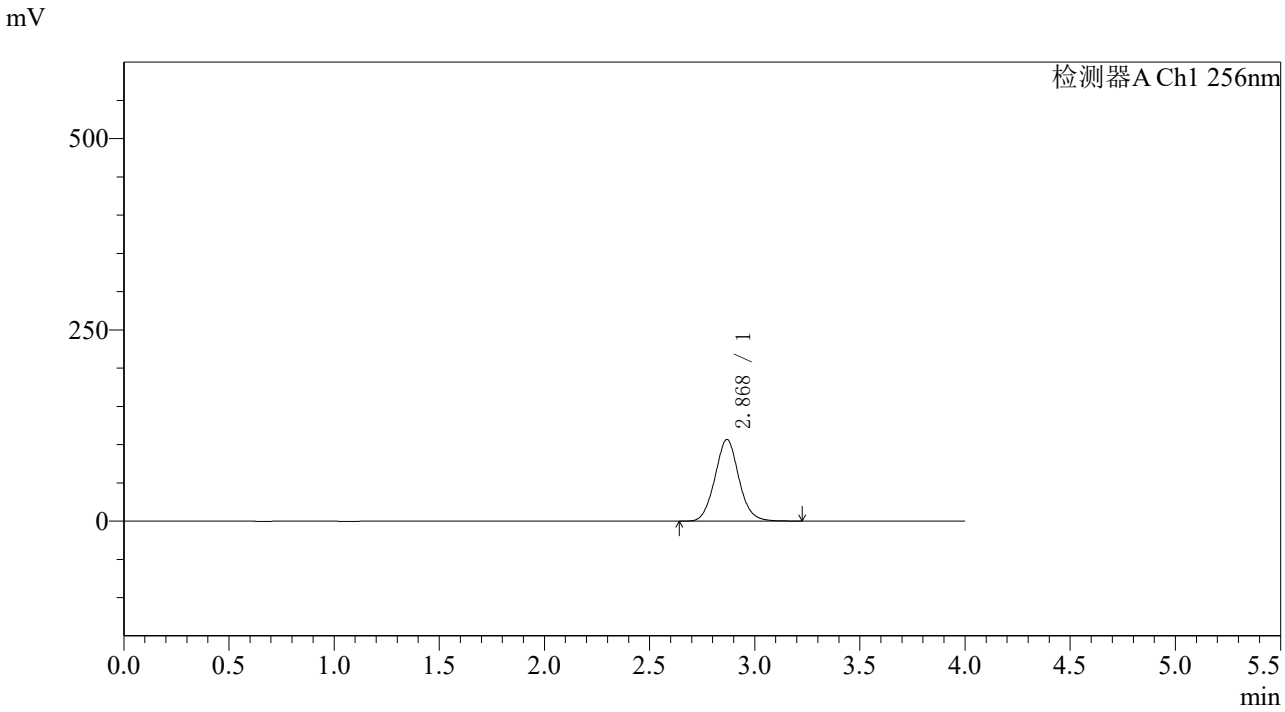

<峰表>

检测器A Ch1 256nm

峰号	保留时间	面积	面积%	高度	理论塔板数(USP)	拖尾因子	分离度(USP)
1	2.868	842637	100.000	106360	3085	1.065	--
总计		842637	100.000	106360			

SHIMADZU LabSolutions

938

<样品信息>

色谱柱:XB-C8(50*4.6mm,3μm）
流速：1.0ml/min
柱 温:30℃
波长：256nm
数据文件名: RC$938 - 31-31/10-4248-2 - zzp-2023010811p-zjtj36y-rcqx-2-pH6.8+0.5twjz-0.2g-p6-10min.lcd
方法文件名: RC$938 - 938-RCQX-FX259.lcm
批处理文件名: RC$938 - 938-20260127-FX259-1.lcb
样品瓶号: 4-47
进样体积: 5 μl
版本号：6.115
进样时间:2026/01/27 15:58:08
实验者: lvtingting
处理时间（V2）: 2026/01/29 15:52:44
处理者: lvtingting
仪器型号：SHIMADZU LC-2050C(FX259)

<色谱图>

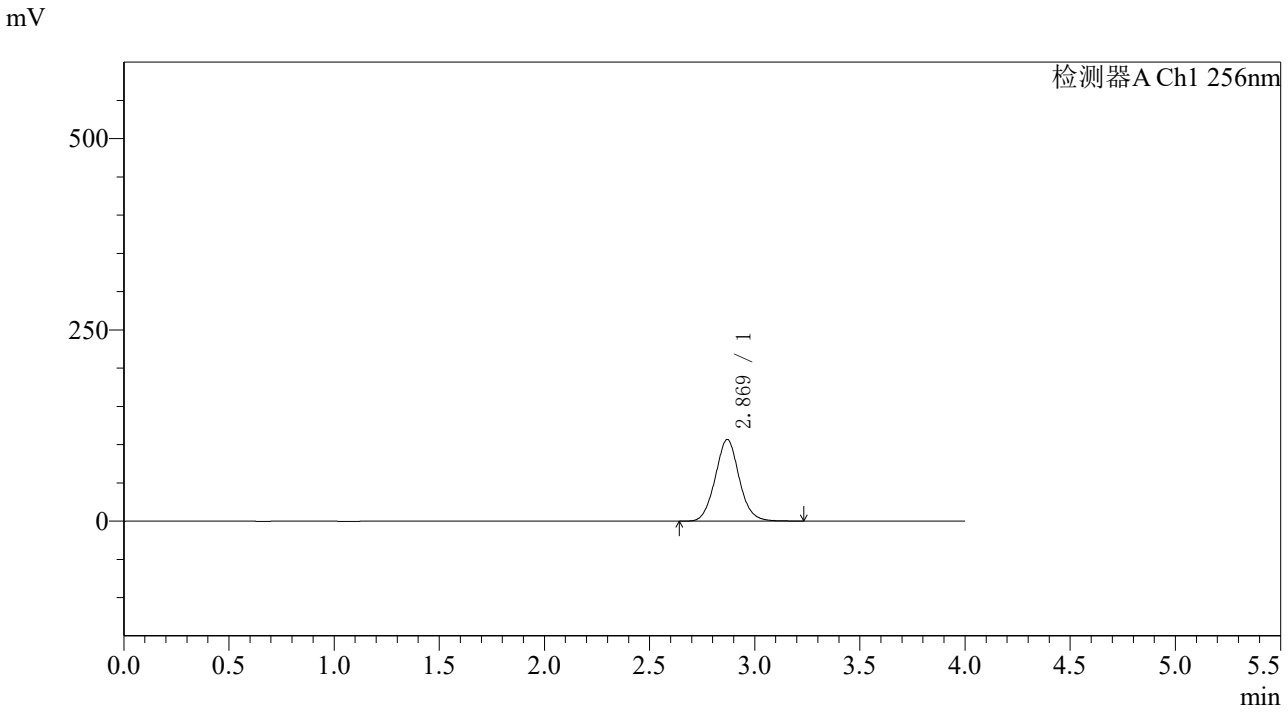

<峰表>

检测器A Ch1 256nm

峰号	保留时间	面积	面积%	高度	理论塔板数(USP)	拖尾因子	分离度(USP)
1	2.869	843741	100.000	106617	3085	1.061	--
总计		843741	100.000	106617			

SHIMADZU LabSolutions

938

<样品信息>

色谱柱:XB-C8(50*4.6mm,3μm） 流速：1.0ml/min
柱 温:30℃ 波长：256nm
数据文件名: RC$938 - 31-31/10-4249-2 - zzp-2023010811p-zjtj36y-rcqx-2-pH6.8+0.5twjz-0.2g-p1-15min.lcd
方法文件名: RC$938 - 938-RCQX-FX259.lcm
批处理文件名: RC$938 - 938-20260127-FX259-1.lcb
样品瓶号: 4-3
进样体积: 5 μl 版本号：6.115
进样时间:2026/01/27 16:02:29 实验者: lvtingting
处理时间（V2）: 2026/01/29 15:52:51 处理者: lvtingting
仪器型号：SHIMADZU LC-2050C(FX259)

<色谱图>

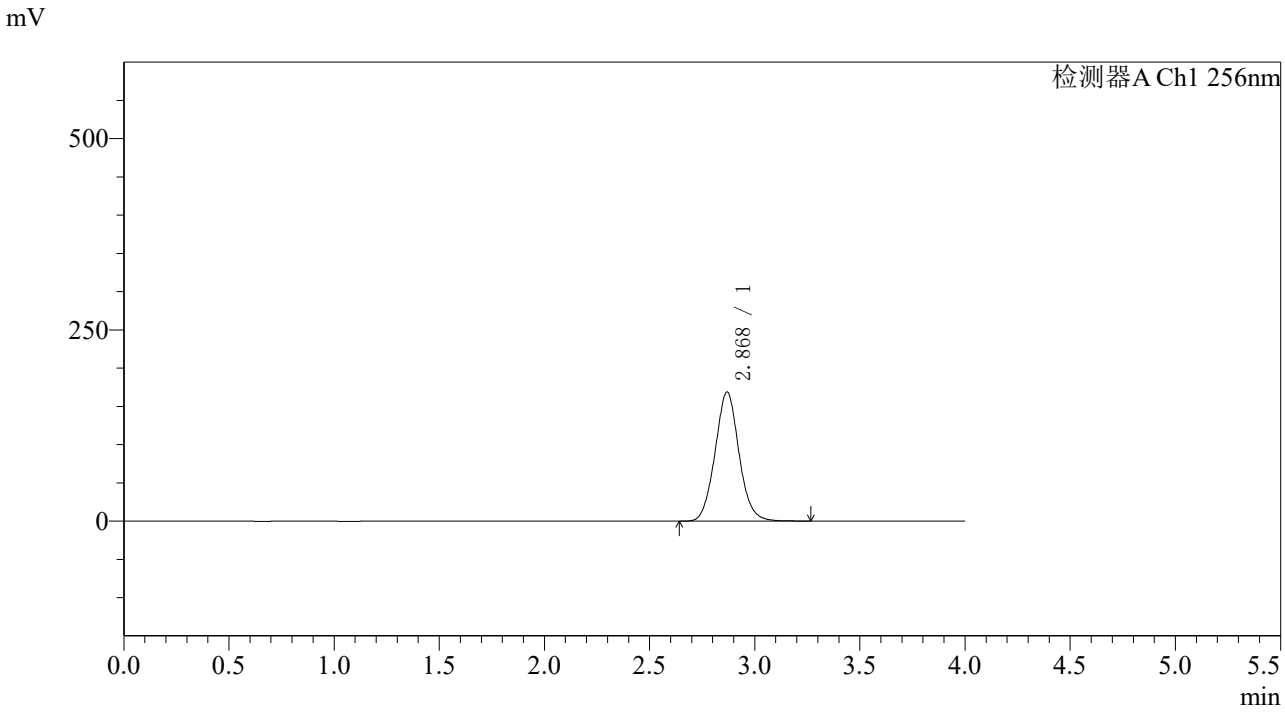

<峰表>

检测器A Ch1 256nm

峰号	保留时间	面积	面积%	高度	理论塔板数(USP)	拖尾因子	分离度(USP)
1	2.868	1336078	100.000	168353	3074	1.062	--
总计		1336078	100.000	168353			

SHIMADZU LabSolutions

938

<样品信息>

色谱柱:XB-C8(50*4.6mm,3μm） 流速：1.0ml/min
柱 温:30℃ 波长：256nm
数据文件名: RC$938 - 31-31/10-4250-2 - zzp-2023010811p-zjtj36y-rcqx-2-pH6.8+0.5twjz-0.2g-p2-15min.lcd
方法文件名: RC$938 - 938-RCQX-FX259.lcm
批处理文件名: RC$938 - 938-20260127-FX259-1.lcb
样品瓶号: 4-12
进样体积: 5 μl 版本号：6.115
进样时间:2026/01/27 16:06:51 实验者: lvtingting
处理时间（V2）: 2026/01/29 15:52:58 处理者: lvtingting
仪器型号：SHIMADZU LC-2050C(FX259)

<色谱图>

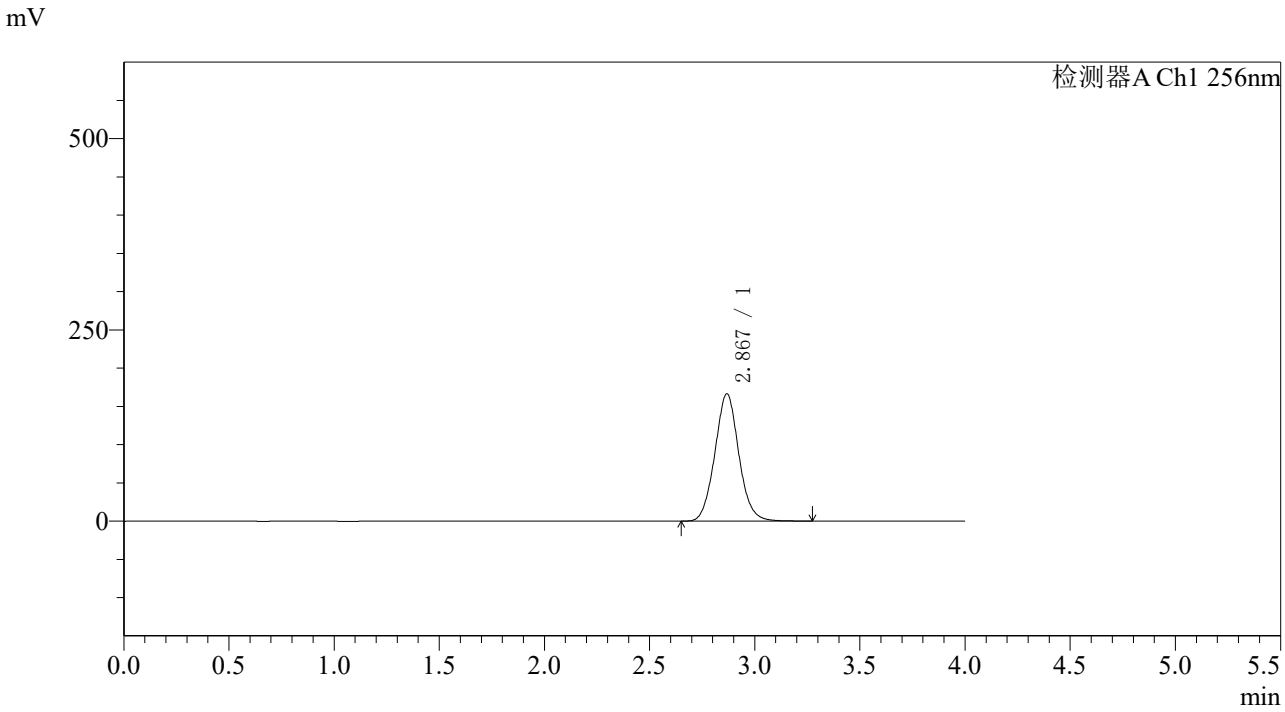

<峰表>

检测器A Ch1 256nm

峰号	保留时间	面积	面积%	高度	理论塔板数(USP)	拖尾因子	分离度(USP)
1	2.867	1319666	100.000	165967	3066	1.062	--
总计		1319666	100.000	165967			

SHIMADZU LabSolutions

938

<样品信息>

色谱柱:XB-C8(50*4.6mm,3μm）
流速：1.0ml/min
柱 温:30℃
波长：256nm
数据文件名: RC$938 - 31-31/10-4251-2 - zzp-2023010811p-zjtj36y-rcqx-2-pH6.8+0.5twjz-0.2g-p3-15min.lcd
方法文件名: RC$938 - 938-RCQX-FX259.lcm
批处理文件名: RC$938 - 938-20260127-FX259-1.lcb
样品瓶号: 4-21
进样体积: 5 μl
版本号：6.115
进样时间:2026/01/27 16:11:13
实验者: lvtingting
处理时间（V2）: 2026/01/29 15:53:06
处理者: lvtingting
仪器型号：SHIMADZU LC-2050C(FX259)

<色谱图>

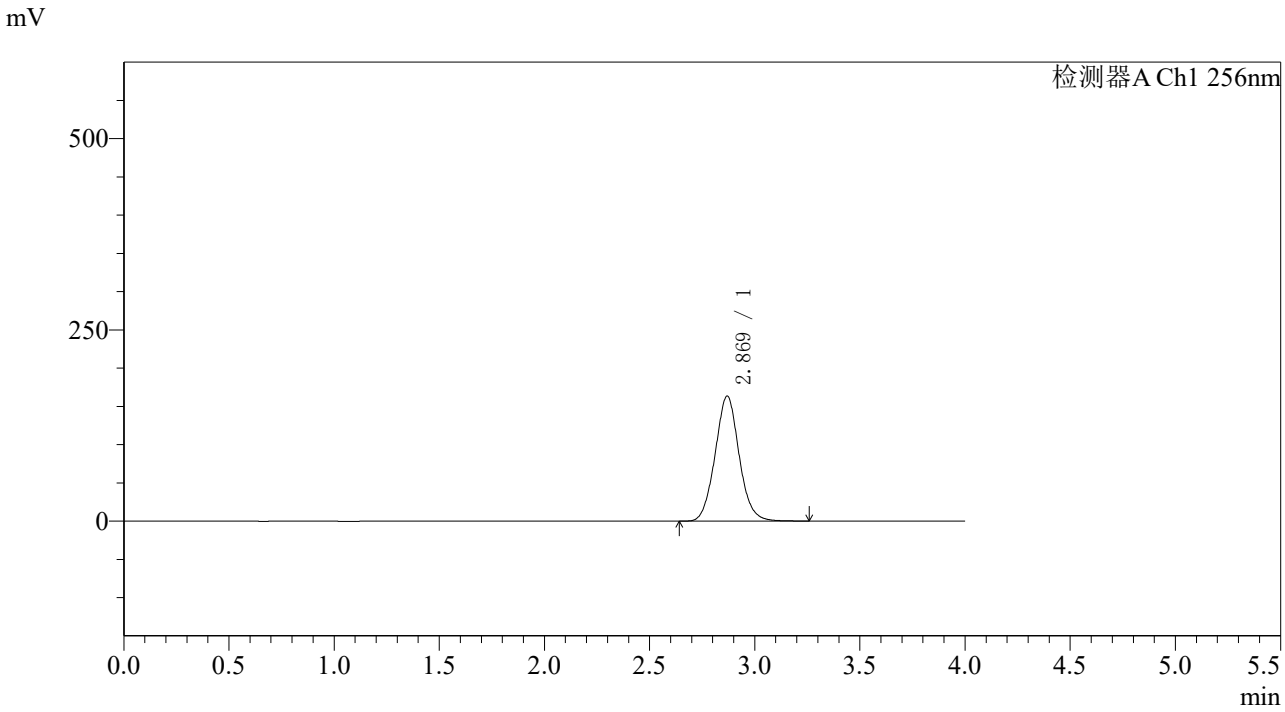

<峰表>

检测器A Ch1 256nm

峰号	保留时间	面积	面积%	高度	理论塔板数(USP)	拖尾因子	分离度(USP)
1	2.869	1297886	100.000	163189	3054	1.060	--
总计		1297886	100.000	163189			

SHIMADZU LabSolutions

938

<样品信息>

色谱柱:XB-C8(50*4.6mm,3μm） 流速：1.0ml/min
柱 温:30℃ 波长：256nm
数据文件名: RC$938 - 31-31/10-4252-2 - zzp-2023010811p-zjtj36y-rcqx-2-pH6.8+0.5twjz-0.2g-p4-15min.lcd
方法文件名: RC$938 - 938-RCQX-FX259.lcm
批处理文件名: RC$938 - 938-20260127-FX259-1.lcb
样品瓶号: 4-30
进样体积: 5 μl 版本号：6.115
进样时间:2026/01/27 16:15:35 实验者: lvtingting
处理时间（V2）: 2026/01/29 15:53:14 处理者: lvtingting
仪器型号：SHIMADZU LC-2050C(FX259)

<色谱图>

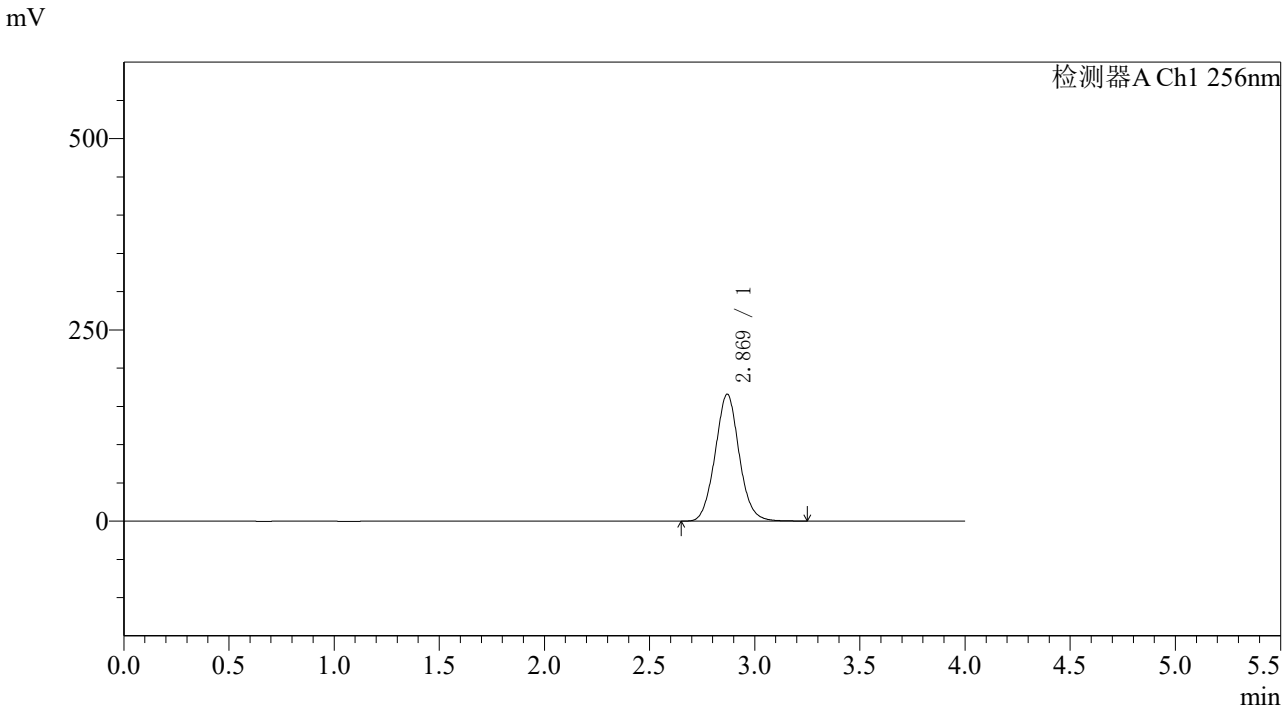

<峰表>

检测器A Ch1 256nm

峰号	保留时间	面积	面积%	高度	理论塔板数(USP)	拖尾因子	分离度(USP)
1	2.869	1319307	100.000	165713	3047	1.059	--
总计		1319307	100.000	165713			

SHIMADZU LabSolutions

938

<样品信息>

色谱柱:XB-C8(50*4.6mm,3μm）
流速：1.0ml/min
柱 温:30℃
波长：256nm
数据文件名: RC$938 - 31-31/10-4253-2 - zzp-2023010811p-zjtj36y-rcqx-2-pH6.8+0.5twjz-0.2g-p5-15min.lcd
方法文件名: RC$938 - 938-RCQX-FX259.lcm
批处理文件名: RC$938 - 938-20260127-FX259-1.lcb
样品瓶号: 4-39
进样体积: 5 μl
版本号：6.115
进样时间:2026/01/27 16:19:56
实验者: lvtingting
处理时间（V2）: 2026/01/29 15:53:21
处理者: lvtingting
仪器型号：SHIMADZU LC-2050C(FX259)

<色谱图>

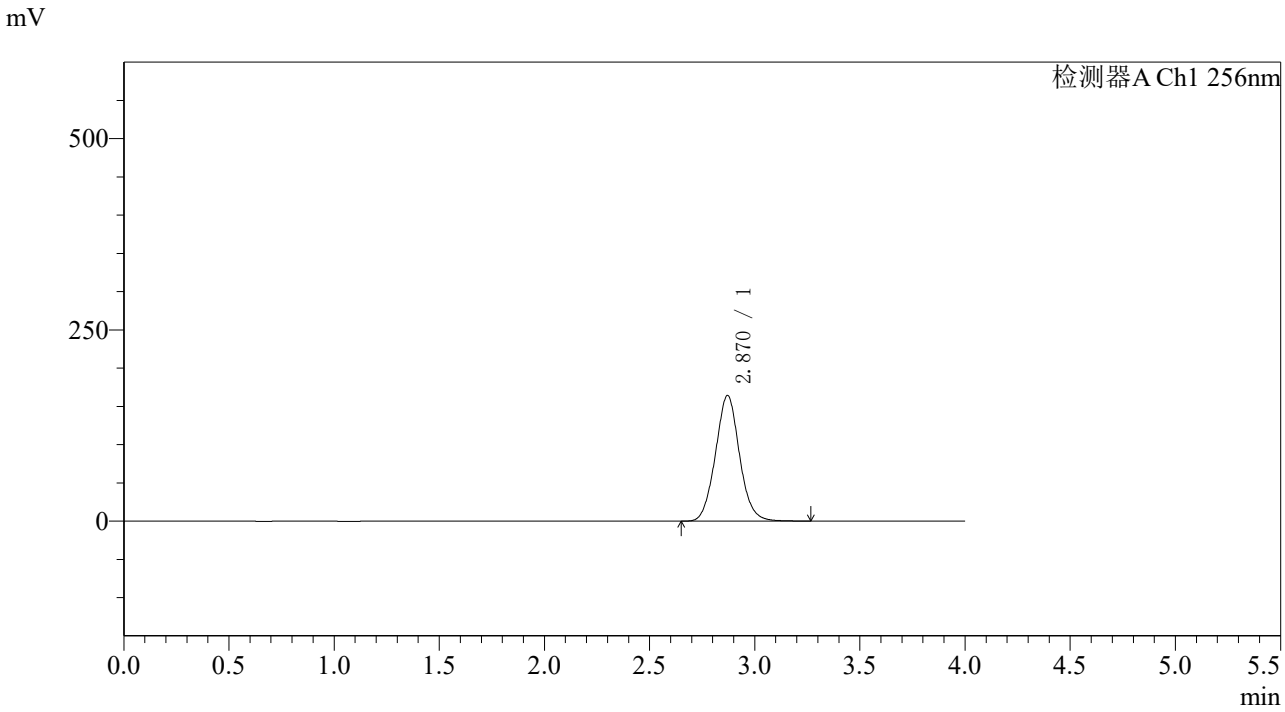

<峰表>

检测器A Ch1 256nm

峰号	保留时间	面积	面积%	高度	理论塔板数(USP)	拖尾因子	分离度(USP)
1	2.870	1307292	100.000	164191	3045	1.059	--
总计		1307292	100.000	164191			

SHIMADZU LabSolutions

938

<样品信息>

色谱柱:XB-C8(50*4.6mm,3μm） 流速：1.0ml/min
柱 温:30℃ 波长：256nm
数据文件名: RC$938 - 31-31/10-4254-2 - zzp-2023010811p-zjtj36y-rcqx-2-pH6.8+0.5twjz-0.2g-p6-15min.lcd
方法文件名: RC$938 - 938-RCQX-FX259.lcm
批处理文件名: RC$938 - 938-20260127-FX259-1.lcb
样品瓶号: 4-48
进样体积: 5 μl 版本号：6.115
进样时间:2026/01/27 16:24:17 实验者: lvtingting
处理时间（V2）: 2026/01/29 15:53:31 处理者: lvtingting
仪器型号：SHIMADZU LC-2050C(FX259)

<色谱图>

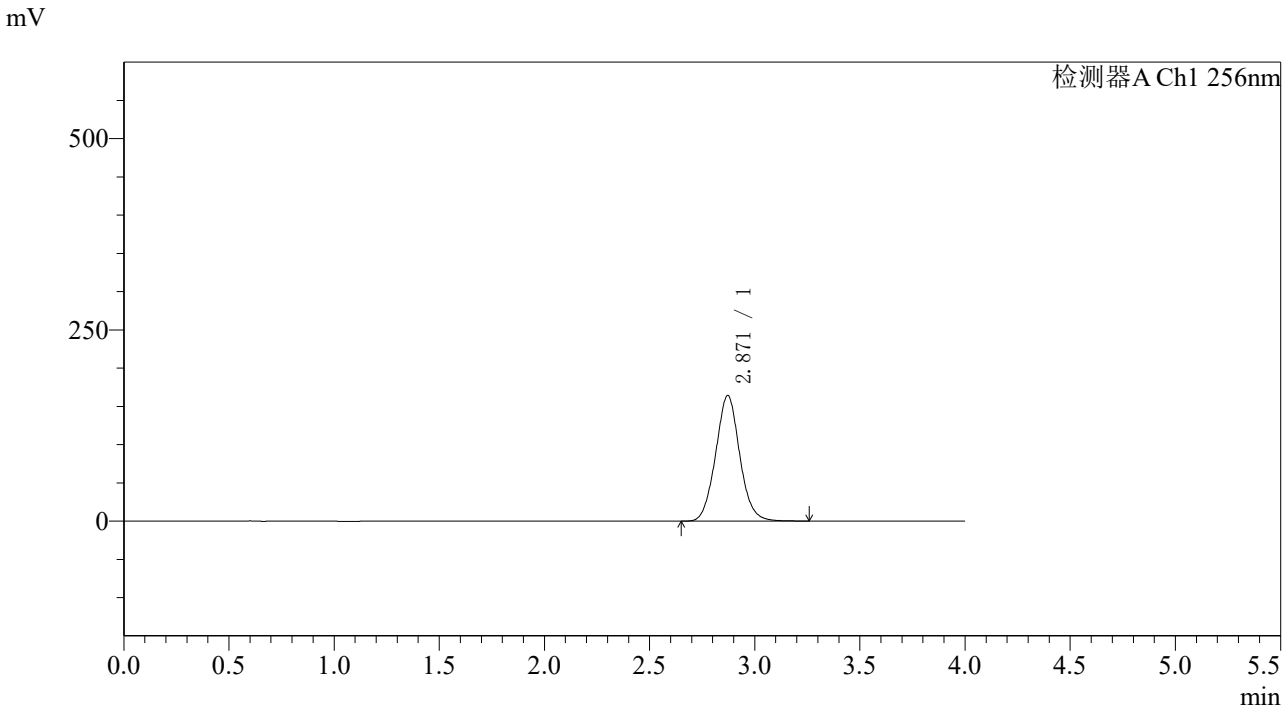

<峰表>

检测器A Ch1 256nm

峰号	保留时间	面积	面积%	高度	理论塔板数(USP)	拖尾因子	分离度(USP)
1	2.871	1307968	100.000	164186	3043	1.058	--
总计		1307968	100.000	164186			

SHIMADZU LabSolutions

938

<样品信息>

色谱柱:XB-C8(50*4.6mm,3μm）
流速：1.0ml/min
柱 温:30℃
波长：256nm
数据文件名: RC$938 - 31-31/10-4255-2 - zzp-2023010811p-zjtj36y-rcqx-2-pH6.8+0.5twjz-0.2g-p1-20min.lcd
方法文件名: RC$938 - 938-RCQX-FX259.lcm
批处理文件名: RC$938 - 938-20260127-FX259-1.lcb
样品瓶号: 4-4
进样体积: 5 μl
版本号：6.115
进样时间:2026/01/27 16:28:41
实验者: lvtingting
处理时间（V2）: 2026/01/29 15:53:38
处理者: lvtingting
仪器型号：SHIMADZU LC-2050C(FX259)

<色谱图>

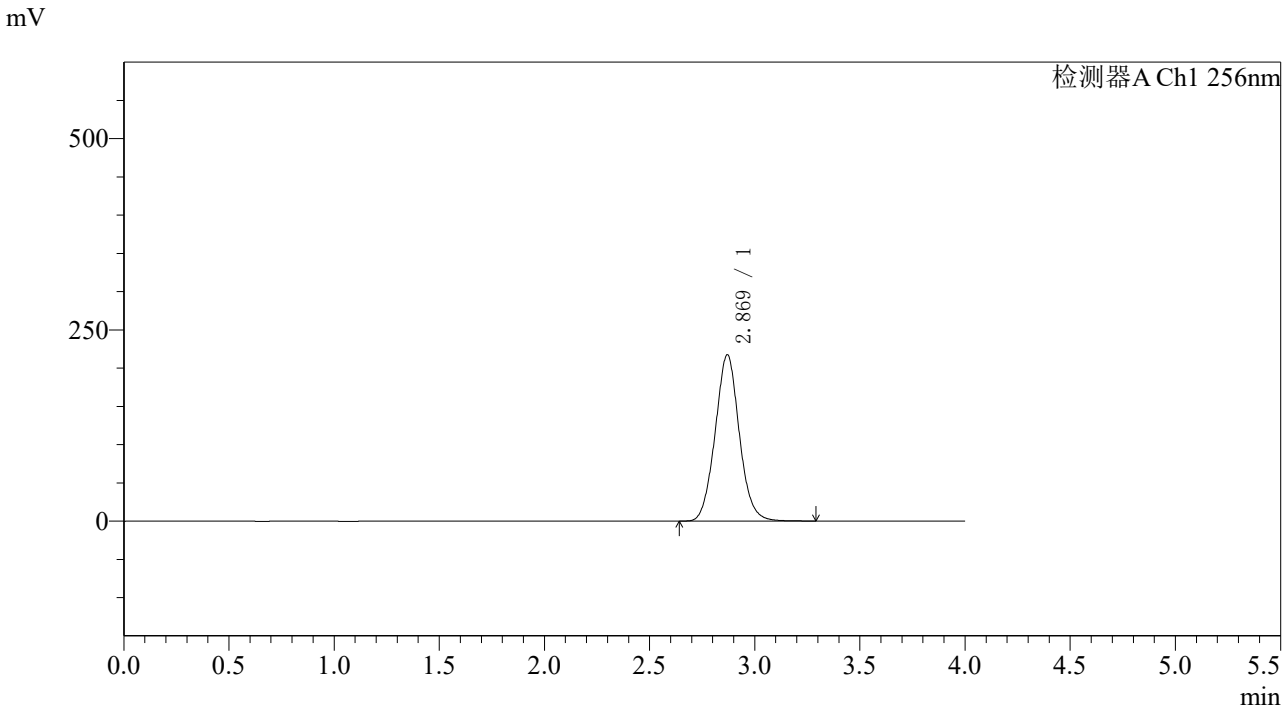

<峰表>

检测器A Ch1 256nm

峰号	保留时间	面积	面积%	高度	理论塔板数(USP)	拖尾因子	分离度(USP)
1	2.869	1736879	100.000	217238	3024	1.058	--
总计		1736879	100.000	217238			

SHIMADZU LabSolutions

938

<样品信息>

色谱柱:XB-C8(50*4.6mm,3μm）
流速：1.0ml/min
柱 温:30℃
波长：256nm
数据文件名: RC$938 - 31-31/10-4256-2 - zzp-2023010811p-zjtj36y-rcqx-2-pH6.8+0.5twjz-0.2g-p2-20min.lcd
方法文件名: RC$938 - 938-RCQX-FX259.lcm
批处理文件名: RC$938 - 938-20260127-FX259-1.lcb
样品瓶号: 4-13
进样体积: 5 μl
版本号：6.115
进样时间:2026/01/27 16:33:03
实验者: lvtingting
处理时间（V2）: 2026/01/29 15:53:45
处理者: lvtingting
仪器型号：SHIMADZU LC-2050C(FX259)

<色谱图>

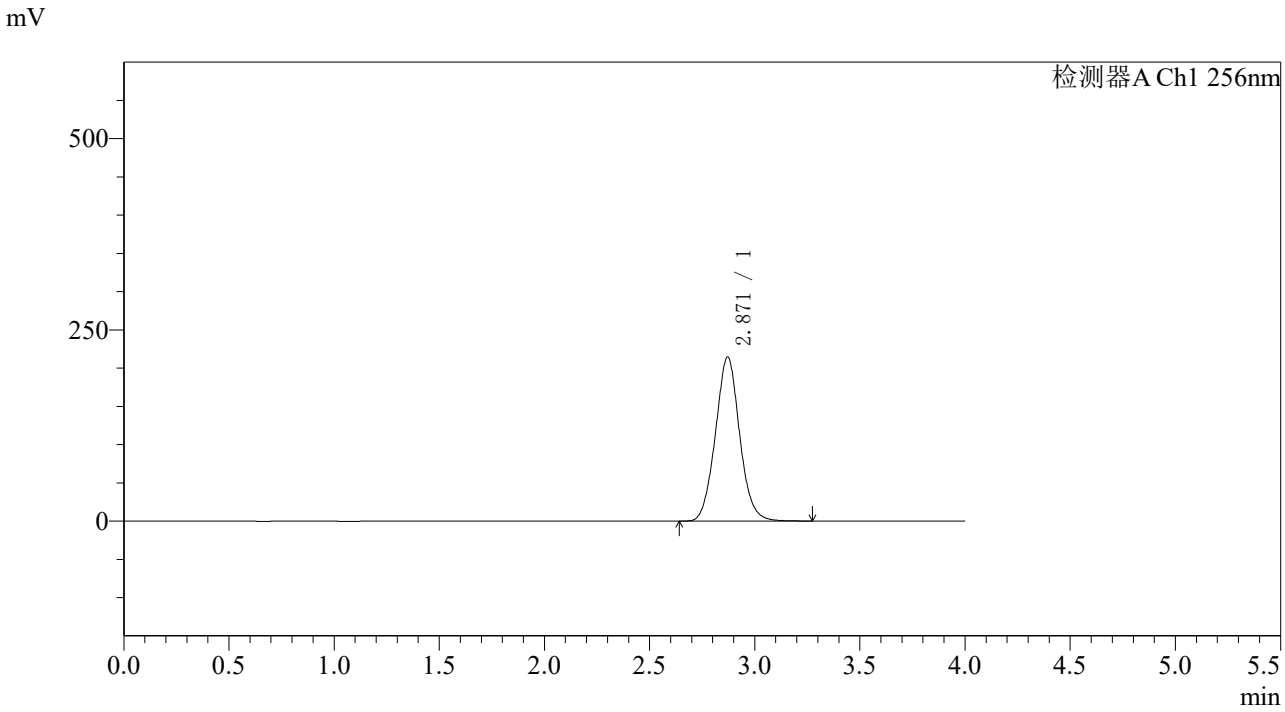

<峰表>

检测器A Ch1 256nm

峰号	保留时间	面积	面积%	高度	理论塔板数(USP)	拖尾因子	分离度(USP)
1	2.871	1718372	100.000	214592	3008	1.056	--
总计		1718372	100.000	214592			

SHIMADZU LabSolutions

938

<样品信息>

色谱柱:XB-C8(50*4.6mm,3μm）
流速：1.0ml/min
柱 温:30℃
波长：256nm
数据文件名: RC$938 - 31-31/10-4257-2 - zzp-2023010811p-zjtj36y-rcqx-2-pH6.8+0.5twjz-0.2g-p3-20min.lcd
方法文件名: RC$938 - 938-RCQX-FX259.lcm
批处理文件名: RC$938 - 938-20260127-FX259-1.lcb
样品瓶号: 4-22
进样体积: 5 μl
版本号：6.115
进样时间:2026/01/27 16:37:25
实验者: lvtingting
处理时间（V2）: 2026/01/29 15:53:53
处理者: lvtingting
仪器型号：SHIMADZU LC-2050C(FX259)

<色谱图>

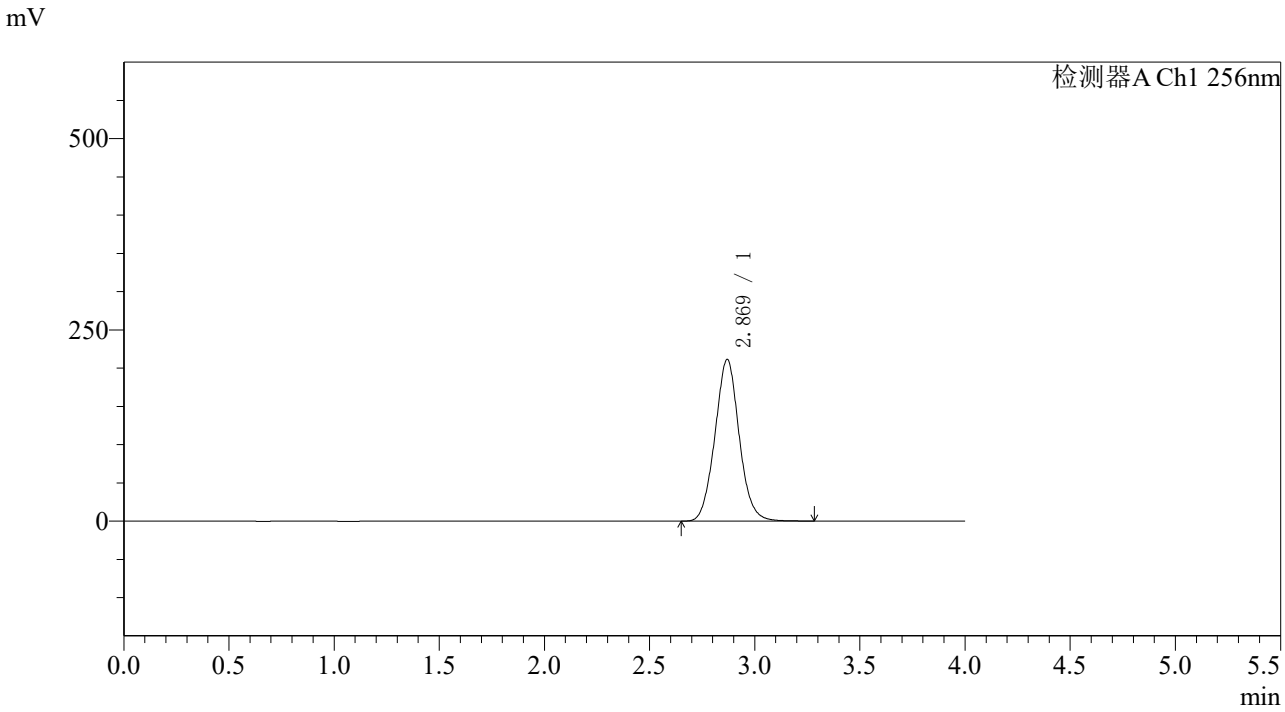

<峰表>

检测器A Ch1 256nm

峰号	保留时间	面积	面积%	高度	理论塔板数(USP)	拖尾因子	分离度(USP)
1	2.869	1694098	100.000	211025	2995	1.054	--
总计		1694098	100.000	211025			

SHIMADZU LabSolutions

938

<样品信息>

色谱柱:XB-C8(50*4.6mm,3μm）
流速：1.0ml/min
柱 温:30℃
波长：256nm
数据文件名: RC$938 - 31-31/10-4258-2 - zzp-2023010811p-zjtj36y-rcqx-2-pH6.8+0.5twjz-0.2g-p4-20min.lcd
方法文件名: RC$938 - 938-RCQX-FX259.lcm
批处理文件名: RC$938 - 938-20260127-FX259-1.lcb
样品瓶号: 4-31
进样体积: 5 μl
版本号：6.115
进样时间:2026/01/27 16:41:46
实验者: lvtingting
处理时间（V2）: 2026/01/29 15:54:00
处理者: lvtingting
仪器型号：SHIMADZU LC-2050C(FX259)

<色谱图>

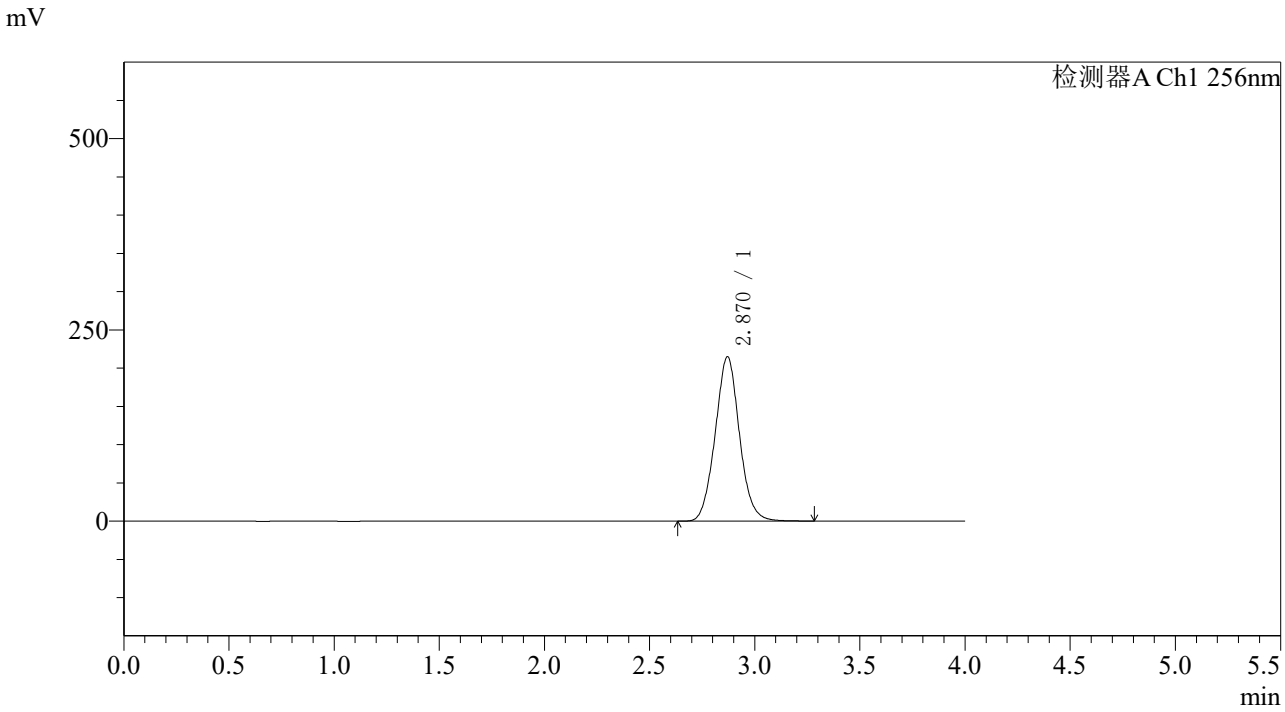

<峰表>

检测器A Ch1 256nm

峰号	保留时间	面积	面积%	高度	理论塔板数(USP)	拖尾因子	分离度(USP)
1	2.870	1724387	100.000	214813	2992	1.053	--
总计		1724387	100.000	214813			

SHIMADZU LabSolutions

938

<样品信息>

色谱柱:XB-C8(50*4.6mm,3μm） 流速：1.0ml/min
柱 温:30℃ 波长：256nm
数据文件名: RC$938 - 31-31/10-4259-2 - zzp-2023010811p-zjtj36y-rcqx-2-pH6.8+0.5twjz-0.2g-p5-20min.lcd
方法文件名: RC$938 - 938-RCQX-FX259.lcm
批处理文件名: RC$938 - 938-20260127-FX259-1.lcb
样品瓶号: 4-40
进样体积: 5 μl 版本号：6.115
进样时间:2026/01/27 16:46:08 实验者: lvtingting
处理时间（V2）: 2026/01/29 15:54:09 处理者: lvtingting
仪器型号：SHIMADZU LC-2050C(FX259)

<色谱图>

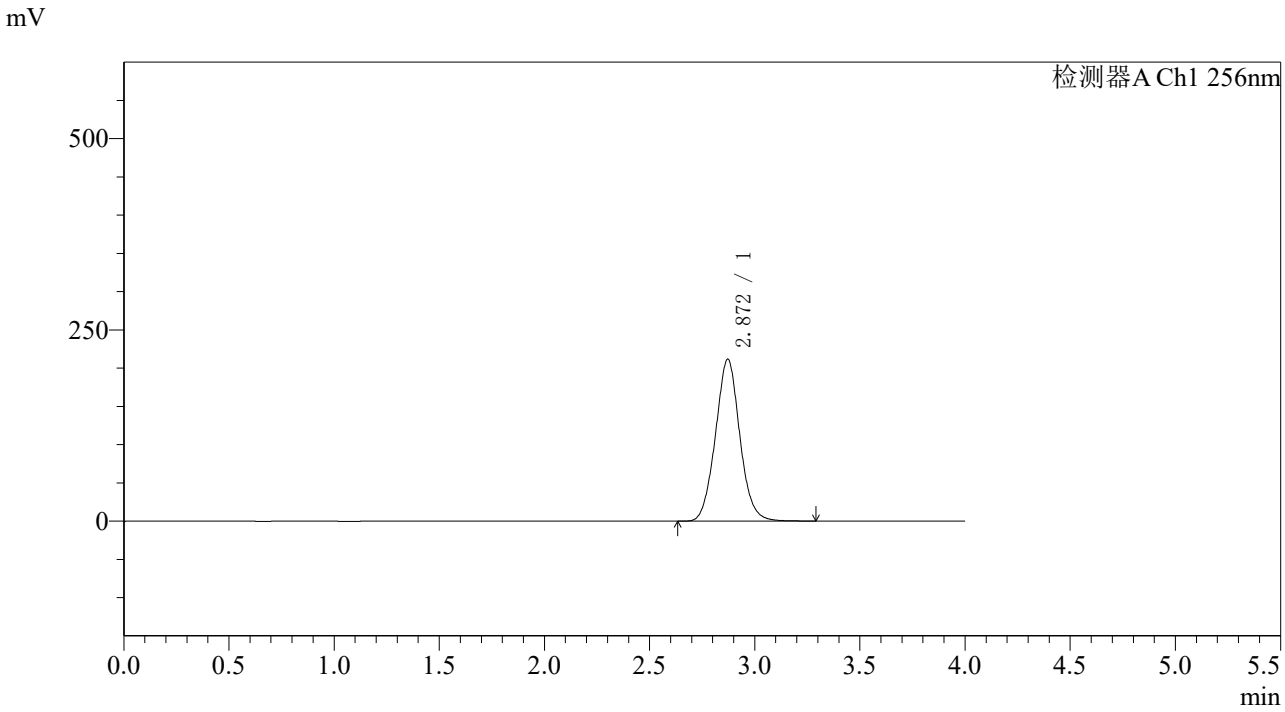

<峰表>

检测器A Ch1 256nm

峰号	保留时间	面积	面积%	高度	理论塔板数(USP)	拖尾因子	分离度(USP)
1	2.872	1703432	100.000	211721	2979	1.053	--
总计		1703432	100.000	211721			

SHIMADZU LabSolutions

938

<样品信息>

色谱柱:XB-C8(50*4.6mm,3μm）
流速：1.0ml/min
柱 温:30℃
波长：256nm
数据文件名: RC$938 - 31-31/10-4260-2 - zzp-2023010811p-zjtj36y-rcqx-2-pH6.8+0.5twjz-0.2g-p6-20min.lcd
方法文件名: RC$938 - 938-RCQX-FX259.lcm
批处理文件名: RC$938 - 938-20260127-FX259-1.lcb
样品瓶号: 4-49
进样体积: 5 μl
版本号：6.115
进样时间:2026/01/27 16:50:30
实验者: lvtingting
处理时间（V2）: 2026/01/29 15:54:16
处理者: lvtingting
仪器型号：SHIMADZU LC-2050C(FX259)

<色谱图>

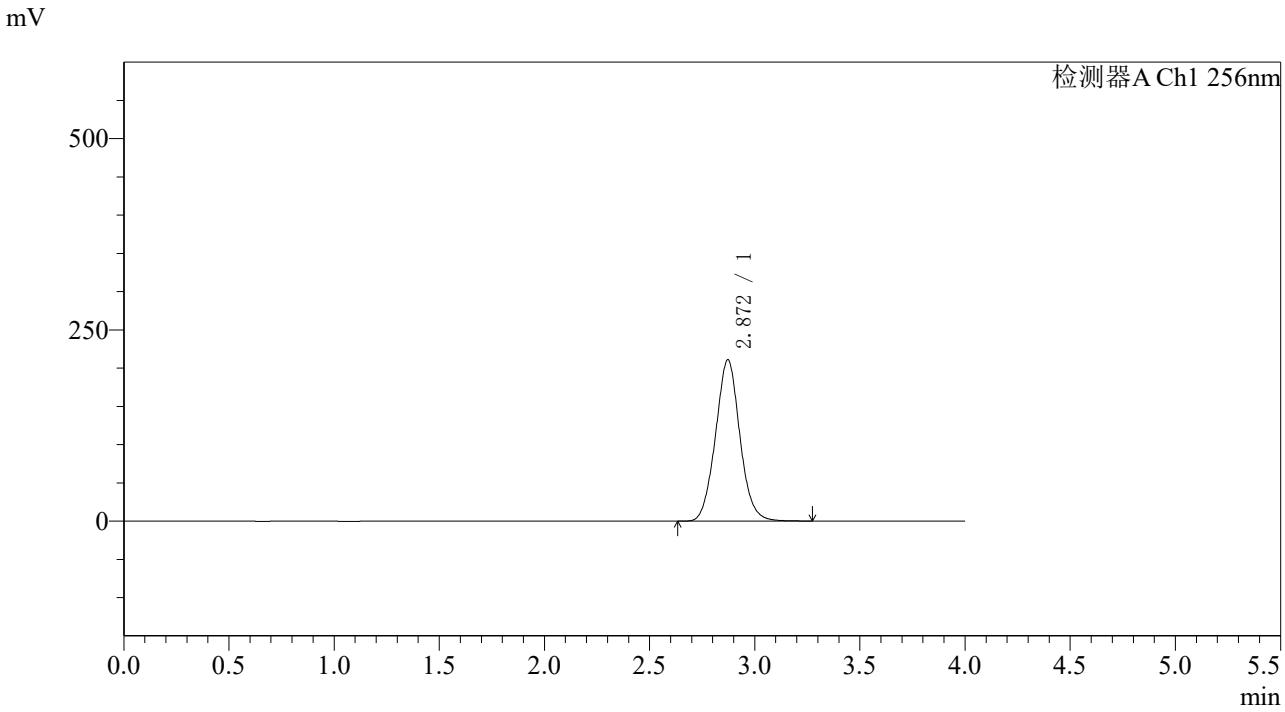

<峰表>

检测器A Ch1 256nm

峰号	保留时间	面积	面积%	高度	理论塔板数(USP)	拖尾因子	分离度(USP)
1	2.872	1698913	100.000	210948	2969	1.052	--
总计		1698913	100.000	210948			

SHIMADZU LabSolutions

938

<样品信息>

色谱柱:XB-C8(50*4.6mm,3μm） 流速：1.0ml/min
柱 温:30℃ 波长：256nm
数据文件名: RC$938 - 31-31/10-4261-2 - zzp-2023010811p-zjtj36y-rcqx-2-pH6.8+0.5twjz-0.2g-p1-30min.lcd
方法文件名: RC$938 - 938-RCQX-FX259.lcm
批处理文件名: RC$938 - 938-20260127-FX259-1.lcb
样品瓶号: 4-5
进样体积: 5 μl 版本号：6.115
进样时间:2026/01/27 16:54:52 实验者: lvtingting
处理时间（V2）: 2026/01/29 15:54:24 处理者: lvtingting
仪器型号：SHIMADZU LC-2050C(FX259)

<色谱图>

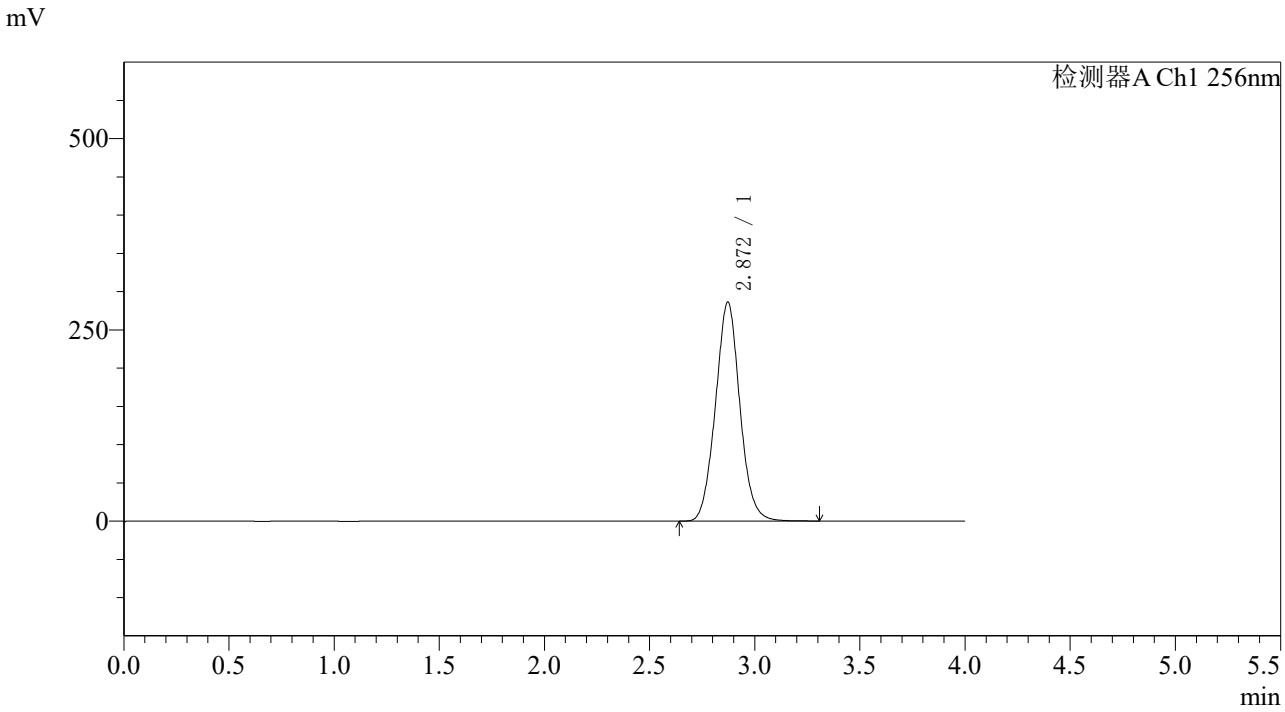

<峰表>

检测器A Ch1 256nm

峰号	保留时间	面积	面积%	高度	理论塔板数(USP)	拖尾因子	分离度(USP)
1	2.872	2310135	100.000	286305	2960	1.052	--
总计		2310135	100.000	286305			

SHIMADZU LabSolutions

938

<样品信息>

色谱柱:XB-C8(50*4.6mm,3μm）
流速：1.0ml/min
柱 温:30℃
波长：256nm
数据文件名: RC$938 - 31-31/10-4262-2 - zzp-2023010811p-zjtj36y-rcqx-2-pH6.8+0.5twjz-0.2g-p2-30min.lcd
方法文件名: RC$938 - 938-RCQX-FX259.lcm
批处理文件名: RC$938 - 938-20260127-FX259-1.lcb
样品瓶号: 4-14
进样体积: 5 μl
版本号：6.115
进样时间:2026/01/27 16:59:15
实验者: lvtingting
处理时间（V2）: 2026/01/29 15:54:34
处理者: lvtingting
仪器型号：SHIMADZU LC-2050C(FX259)

<色谱图>

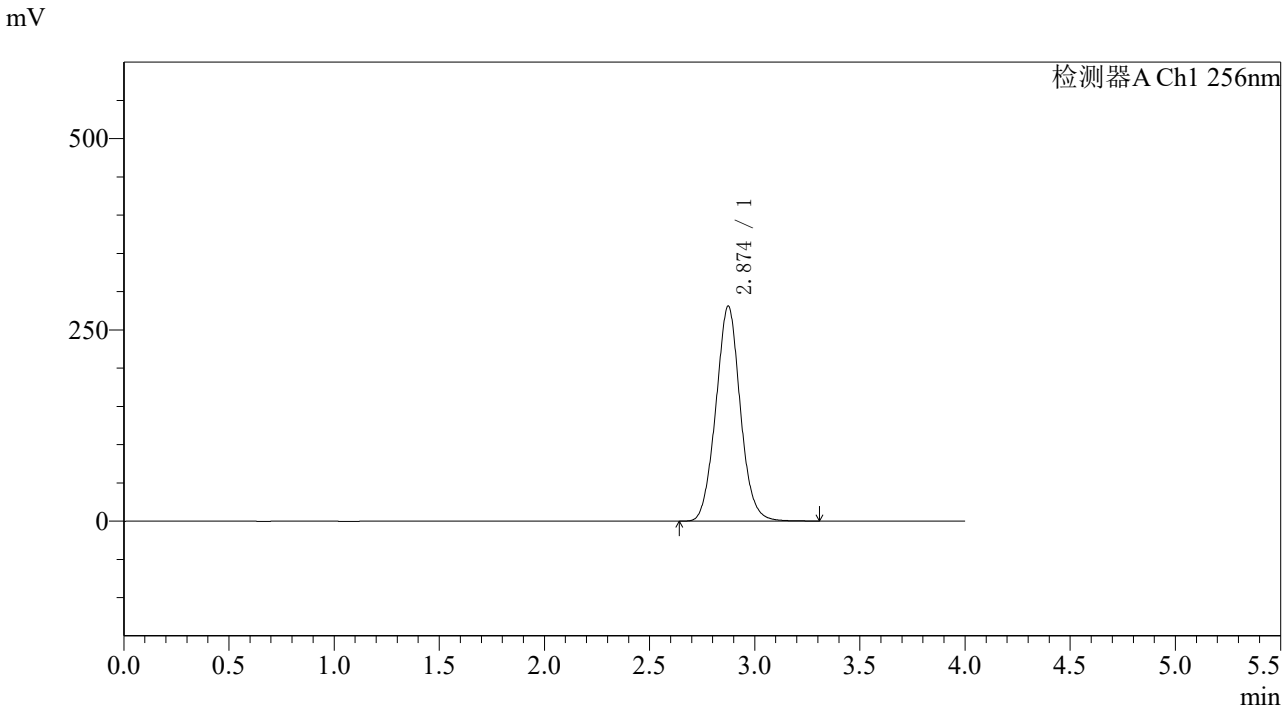

<峰表>

检测器A Ch1 256nm

峰号	保留时间	面积	面积%	高度	理论塔板数(USP)	拖尾因子	分离度(USP)
1	2.874	2270132	100.000	280838	2959	1.051	--
总计		2270132	100.000	280838			

SHIMADZU LabSolutions

938

<样品信息>

色谱柱:XB-C8(50*4.6mm,3μm）
流速：1.0ml/min
柱 温:30℃
波长：256nm
数据文件名: RC$938 - 31-31/10-4263-2 - zzp-2023010811p-zjtj36y-rcqx-2-pH6.8+0.5twjz-0.2g-p3-30min.lcd
方法文件名: RC$938 - 938-RCQX-FX259.lcm
批处理文件名: RC$938 - 938-20260127-FX259-1.lcb
样品瓶号: 4-23
进样体积: 5 μl
版本号：6.115
进样时间:2026/01/27 17:03:38
实验者: lvtingting
处理时间（V2）: 2026/01/29 15:54:41
处理者: lvtingting
仪器型号：SHIMADZU LC-2050C(FX259)

<色谱图>

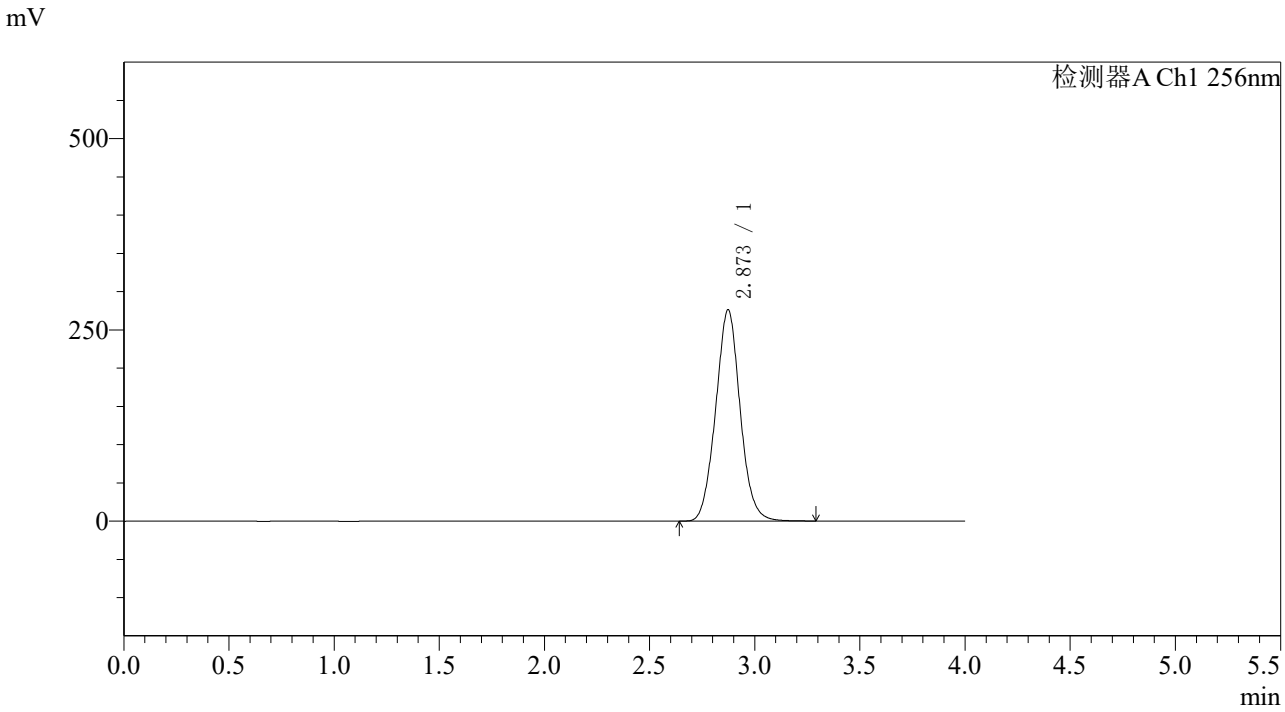

<峰表>

检测器A Ch1 256nm

峰号	保留时间	面积	面积%	高度	理论塔板数(USP)	拖尾因子	分离度(USP)
1	2.873	2235327	100.000	276164	2944	1.049	--
总计		2235327	100.000	276164			

SHIMADZU LabSolutions

938

<样品信息>

色谱柱:XB-C8(50*4.6mm,3μm）
流速：1.0ml/min
柱 温:30℃
波长：256nm
数据文件名: RC$938 - 31-31/10-4264-2 - zzp-2023010811p-zjtj36y-rcqx-2-pH6.8+0.5twjz-0.2g-p4-30min.lcd
方法文件名: RC$938 - 938-RCQX-FX259.lcm
批处理文件名: RC$938 - 938-20260127-FX259-1.lcb
样品瓶号: 4-32
进样体积: 5 μl
版本号：6.115
进样时间:2026/01/27 17:07:59
实验者: lvtingting
处理时间（V2）: 2026/01/29 15:54:49
处理者: lvtingting
仪器型号：SHIMADZU LC-2050C(FX259)

<色谱图>

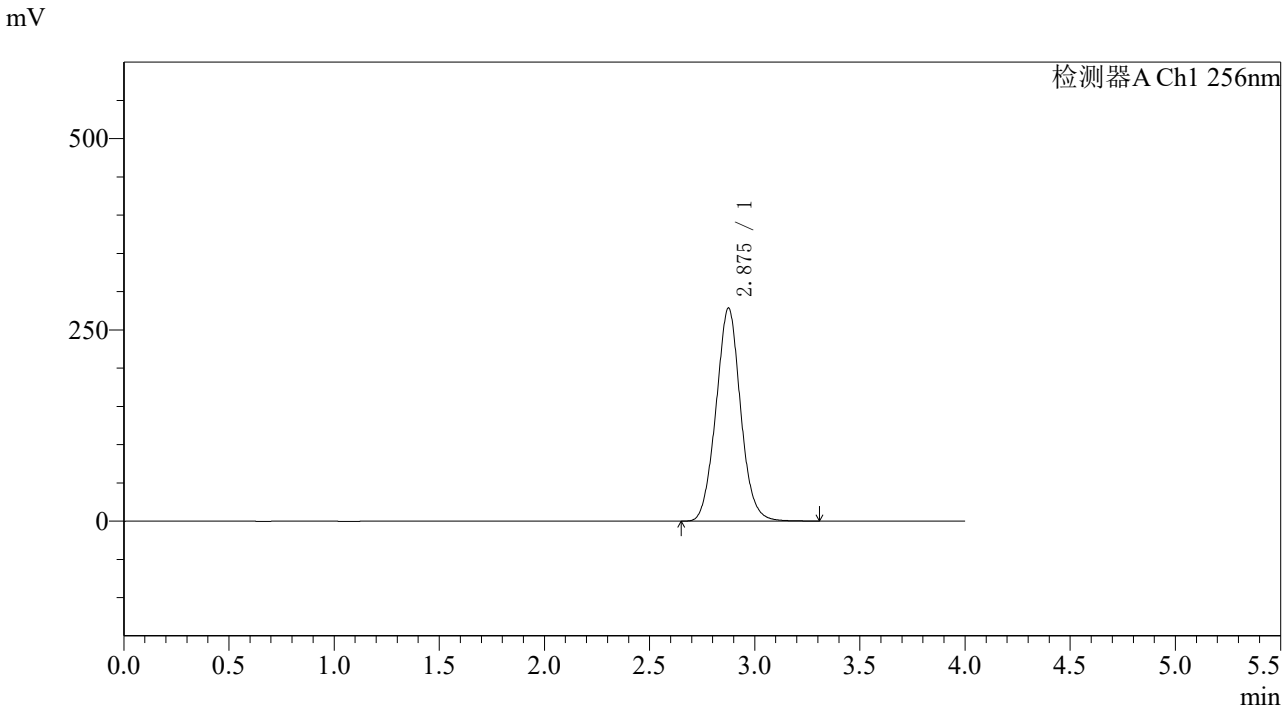

<峰表>

检测器A Ch1 256nm

峰号	保留时间	面积	面积%	高度	理论塔板数(USP)	拖尾因子	分离度(USP)
1	2.875	2262291	100.000	277991	2926	1.048	--
总计		2262291	100.000	277991			

SHIMADZU LabSolutions

938

<样品信息>

色谱柱:XB-C8(50*4.6mm,3μm）
流速：1.0ml/min
柱 温:30℃
波长：256nm
数据文件名: RC$938 - 31-31/10-4265-2 - zzp-2023010811p-zjtj36y-rcqx-2-pH6.8+0.5twjz-0.2g-p5-30min.lcd
方法文件名: RC$938 - 938-RCQX-FX259.lcm
批处理文件名: RC$938 - 938-20260127-FX259-1.lcb
样品瓶号: 4-41
进样体积: 5 μl
版本号：6.115
进样时间:2026/01/27 17:12:24
实验者: lvtingting
处理时间（V2）: 2026/01/29 15:54:56
处理者: lvtingting
仪器型号：SHIMADZU LC-2050C(FX259)

<色谱图>

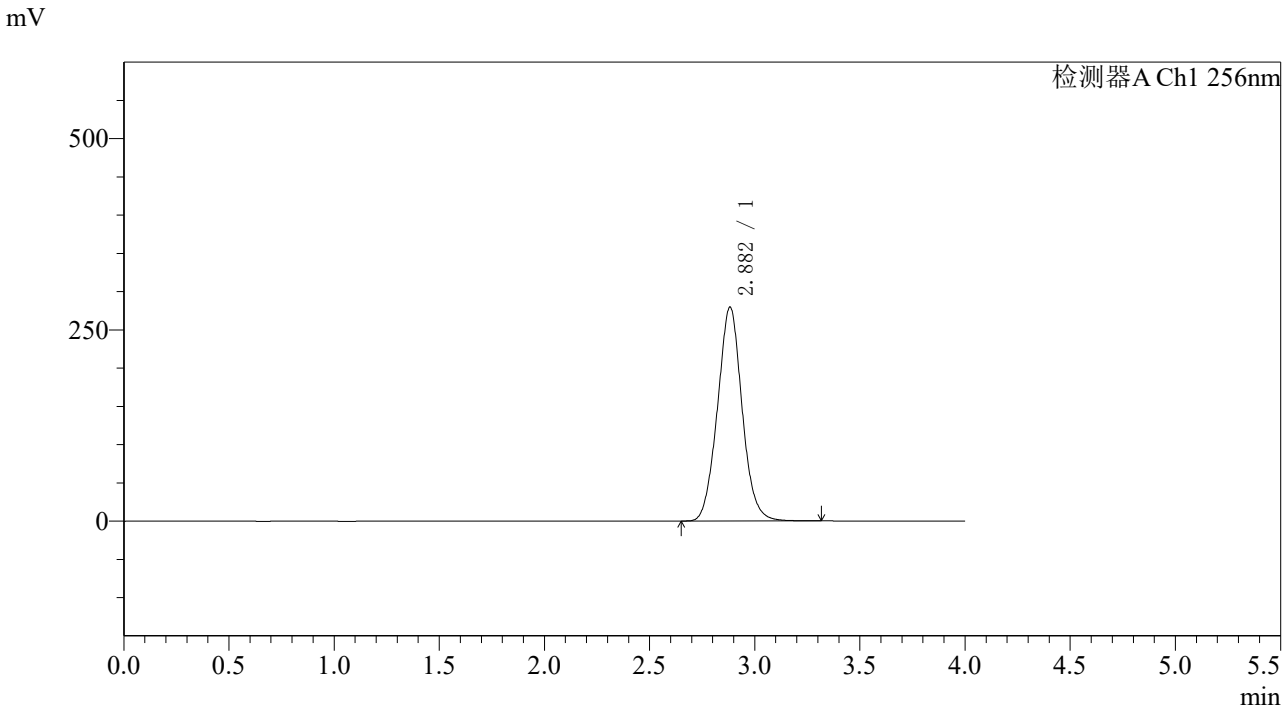

<峰表>

检测器A Ch1 256nm

峰号	保留时间	面积	面积%	高度	理论塔板数(USP)	拖尾因子	分离度(USP)
1	2.882	2275163	100.000	279494	2931	1.047	--
总计		2275163	100.000	279494			

SHIMADZU LabSolutions

938

<样品信息>

色谱柱:XB-C8(50*4.6mm,3μm）
流速：1.0ml/min
柱 温:30℃
波长：256nm
数据文件名: RC$938 - 31-31/10-4266-2 - zzp-2023010811p-zjtj36y-rcqx-2-pH6.8+0.5twjz-0.2g-p6-30min.lcd
方法文件名: RC$938 - 938-RCQX-FX259.lcm
批处理文件名: RC$938 - 938-20260127-FX259-1.lcb
样品瓶号: 4-50
进样体积: 5 μl
版本号：6.115
进样时间:2026/01/27 17:16:46
实验者: lvtingting
处理时间（V2）: 2026/01/29 15:55:03
处理者: lvtingting
仪器型号：SHIMADZU LC-2050C(FX259)

<色谱图>

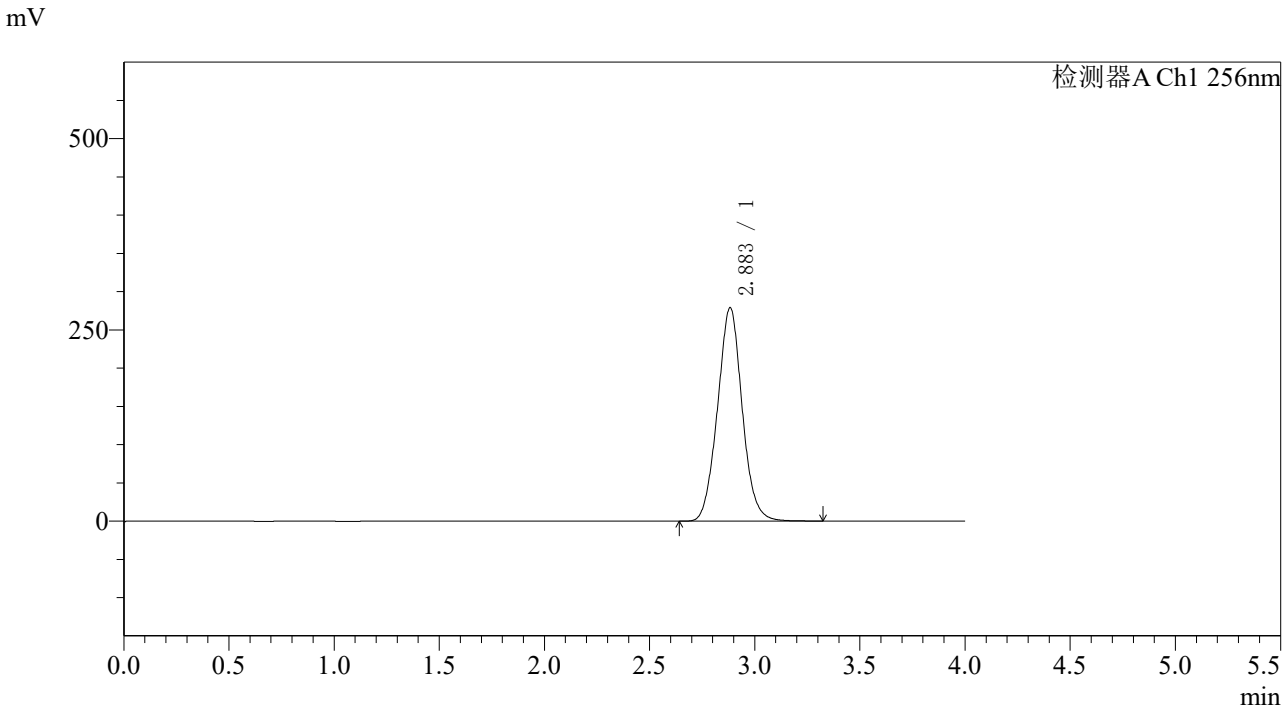

<峰表>

检测器A Ch1 256nm

峰号	保留时间	面积	面积%	高度	理论塔板数(USP)	拖尾因子	分离度(USP)
1	2.883	2278040	100.000	278844	2911	1.045	--
总计		2278040	100.000	278844			

SHIMADZU LabSolutions

938

<样品信息>

色谱柱:XB-C8(50*4.6mm,3μm）
流速：1.0ml/min
柱 温:30℃
波长：256nm
数据文件名: RC$938 - 31-31/10-4267-2 - zzp-2023010811p-zjtj36y-rcqx-2-pH6.8+0.5twjz-0.2g-p1-45min.lcd
方法文件名: RC$938 - 938-RCQX-FX259.lcm
批处理文件名: RC$938 - 938-20260127-FX259-1.lcb
样品瓶号: 4-6
进样体积: 5 μl
版本号：6.115
进样时间:2026/01/27 17:21:08
实验者: lvtingting
处理时间（V2）: 2026/01/29 15:55:12
处理者: lvtingting
仪器型号：SHIMADZU LC-2050C(FX259)

<色谱图>

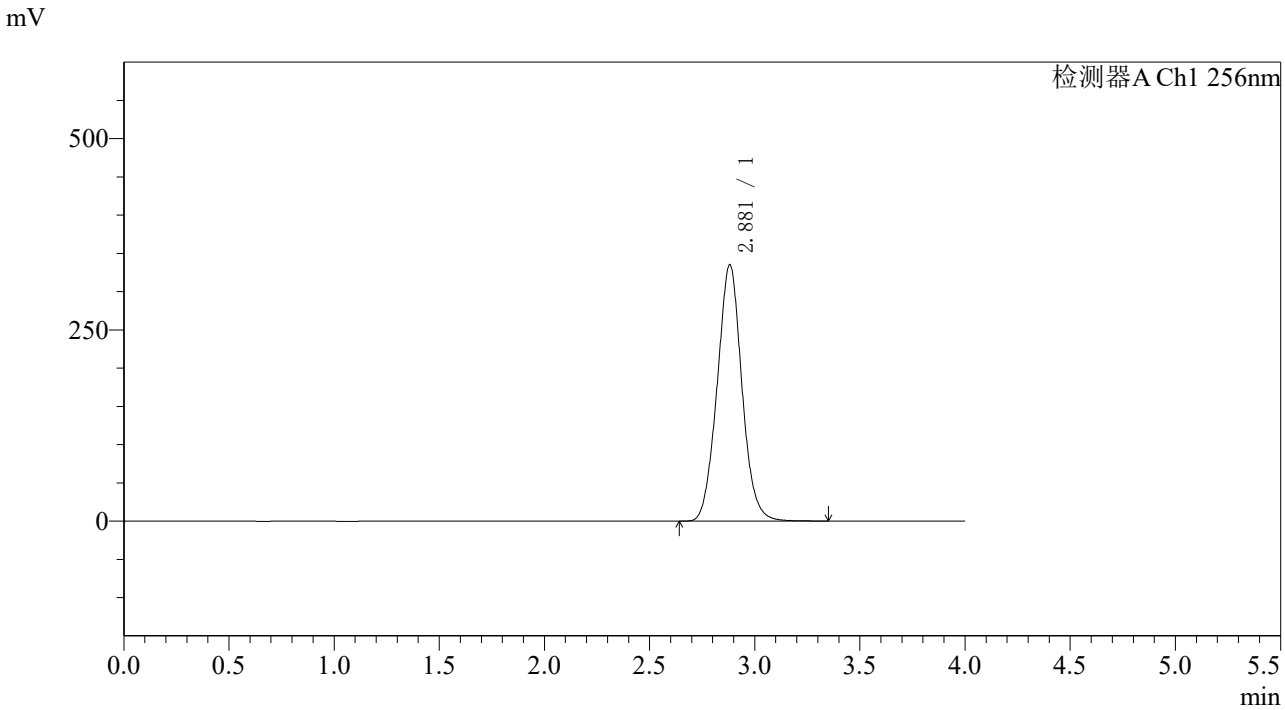

<峰表>

检测器A Ch1 256nm

峰号	保留时间	面积	面积%	高度	理论塔板数(USP)	拖尾因子	分离度(USP)
1	2.881	2742774	100.000	335313	2895	1.045	--
总计		2742774	100.000	335313			

SHIMADZU LabSolutions

938

<样品信息>

色谱柱:XB-C8(50*4.6mm,3μm）
流速：1.0ml/min
柱 温:30℃
波长：256nm
数据文件名: RC$938 - 31-31/10-4268-2 - zzp-2023010811p-zjtj36y-rcqx-2-pH6.8+0.5twjz-0.2g-p2-45min.lcd
方法文件名: RC$938 - 938-RCQX-FX259.lcm
批处理文件名: RC$938 - 938-20260127-FX259-1.lcb
样品瓶号: 4-15
进样体积: 5 μl
版本号：6.115
进样时间:2026/01/27 17:25:30
实验者: lvtingting
处理时间（V2）: 2026/01/29 15:55:19
处理者: lvtingting
仪器型号：SHIMADZU LC-2050C(FX259)

<色谱图>

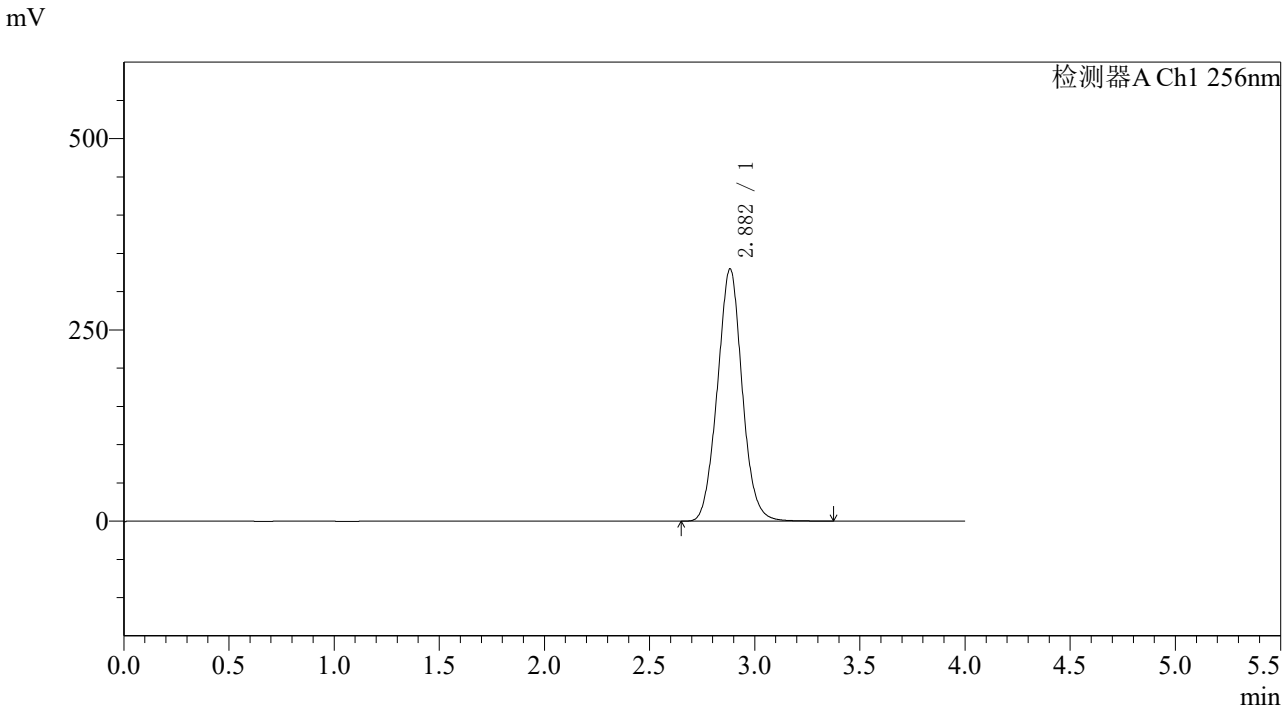

<峰表>

检测器A Ch1 256nm

峰号	保留时间	面积	面积%	高度	理论塔板数(USP)	拖尾因子	分离度(USP)
1	2.882	2704005	100.000	329650	2886	1.045	--
总计		2704005	100.000	329650			

SHIMADZU LabSolutions

938

<样品信息>

色谱柱:XB-C8(50*4.6mm,3μm）
流速：1.0ml/min
柱 温:30℃
波长：256nm
数据文件名: RC$938 - 31-31/10-4269-2 - zzp-2023010811p-zjtj36y-rcqx-2-pH6.8+0.5twjz-0.2g-p3-45min.lcd
方法文件名: RC$938 - 938-RCQX-FX259.lcm
批处理文件名: RC$938 - 938-20260127-FX259-1.lcb
样品瓶号: 4-24
进样体积: 5 μl
版本号：6.115
进样时间:2026/01/27 17:29:53
实验者: lvtingting
处理时间（V2）: 2026/01/29 15:55:27
处理者: lvtingting
仪器型号：SHIMADZU LC-2050C(FX259)

<色谱图>

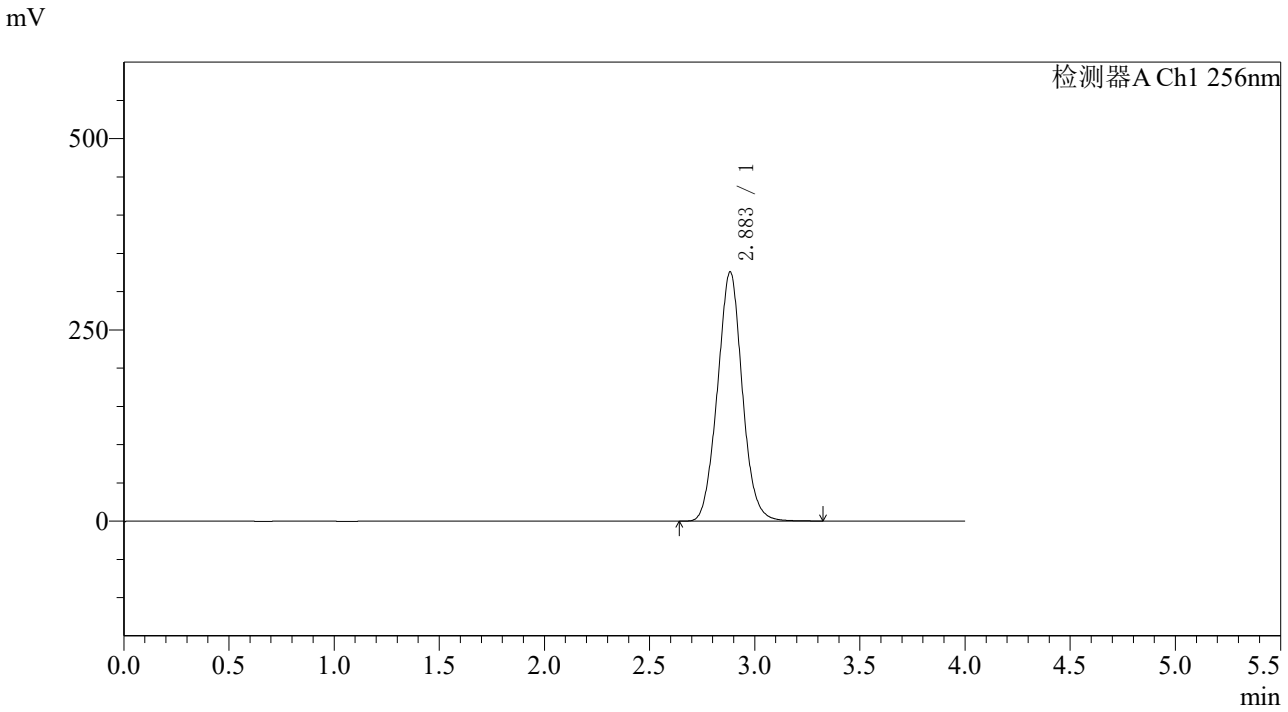

<峰表>

检测器A Ch1 256nm

峰号	保留时间	面积	面积%	高度	理论塔板数(USP)	拖尾因子	分离度(USP)
1	2.883	2676971	100.000	325511	2869	1.044	--
总计		2676971	100.000	325511			

SHIMADZU LabSolutions

938

<样品信息>

色谱柱:XB-C8(50*4.6mm,3μm）
流速：1.0ml/min
柱 温:30℃
波长：256nm
数据文件名: RC$938 - 31-31/10-4270-2 - zzp-2023010811p-zjtj36y-rcqx-2-pH6.8+0.5twjz-0.2g-p4-45min.lcd
方法文件名: RC$938 - 938-RCQX-FX259.lcm
批处理文件名: RC$938 - 938-20260127-FX259-1.lcb
样品瓶号: 4-33
进样体积: 5 μl
版本号：6.115
进样时间:2026/01/27 17:34:15
实验者: lvtingting
处理时间（V2）: 2026/01/29 15:55:35
处理者: lvtingting
仪器型号：SHIMADZU LC-2050C(FX259)

<色谱图>

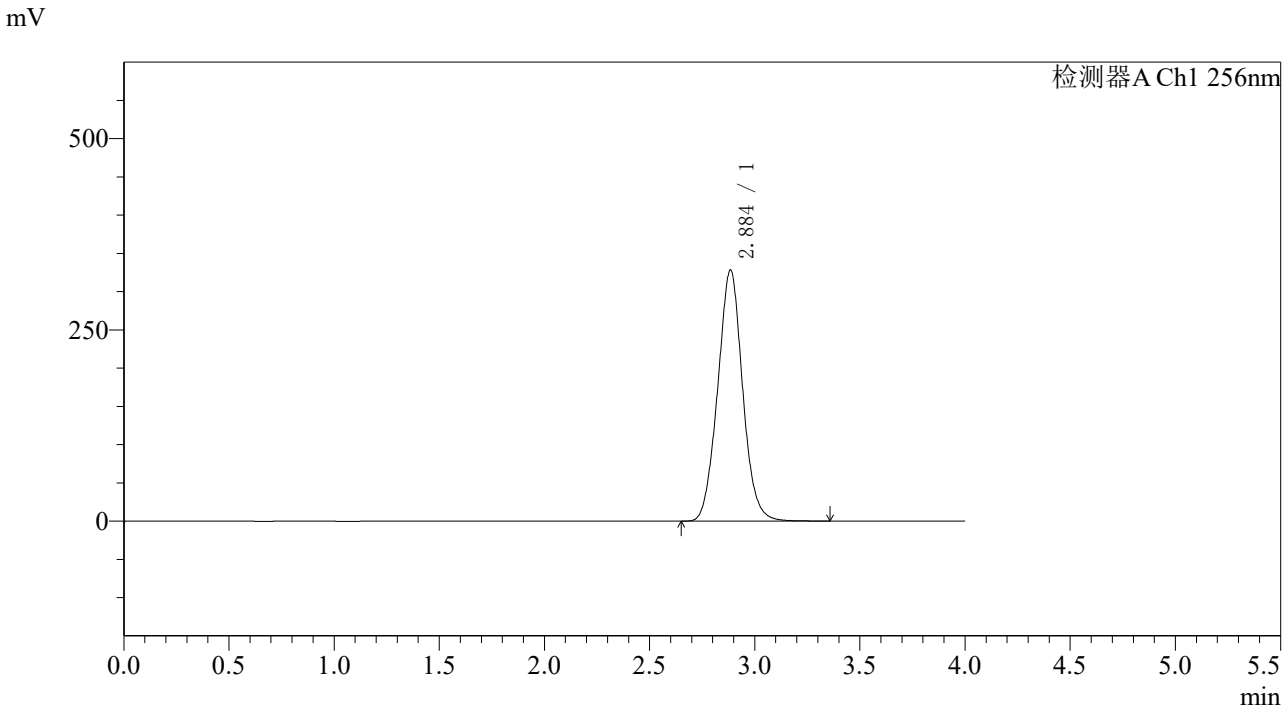

<峰表>

检测器A Ch1 256nm

峰号	保留时间	面积	面积%	高度	理论塔板数(USP)	拖尾因子	分离度(USP)
1	2.884	2703503	100.000	327456	2861	1.042	--
总计		2703503	100.000	327456			

SHIMADZU LabSolutions

938

<样品信息>

色谱柱:XB-C8(50*4.6mm,3μm）
流速：1.0ml/min
柱 温:30℃
波长：256nm
数据文件名: RC$938 - 31-31/10-4271-2 - zzp-2023010811p-zjtj36y-rcqx-2-pH6.8+0.5twjz-0.2g-p5-45min.lcd
方法文件名: RC$938 - 938-RCQX-FX259.lcm
批处理文件名: RC$938 - 938-20260127-FX259-1.lcb
样品瓶号: 4-42
进样体积: 5 μl
版本号：6.115
进样时间:2026/01/27 17:38:37
实验者: lvtingting
处理时间（V2）: 2026/01/29 15:55:42
处理者: lvtingting
仪器型号：SHIMADZU LC-2050C(FX259)

<色谱图>

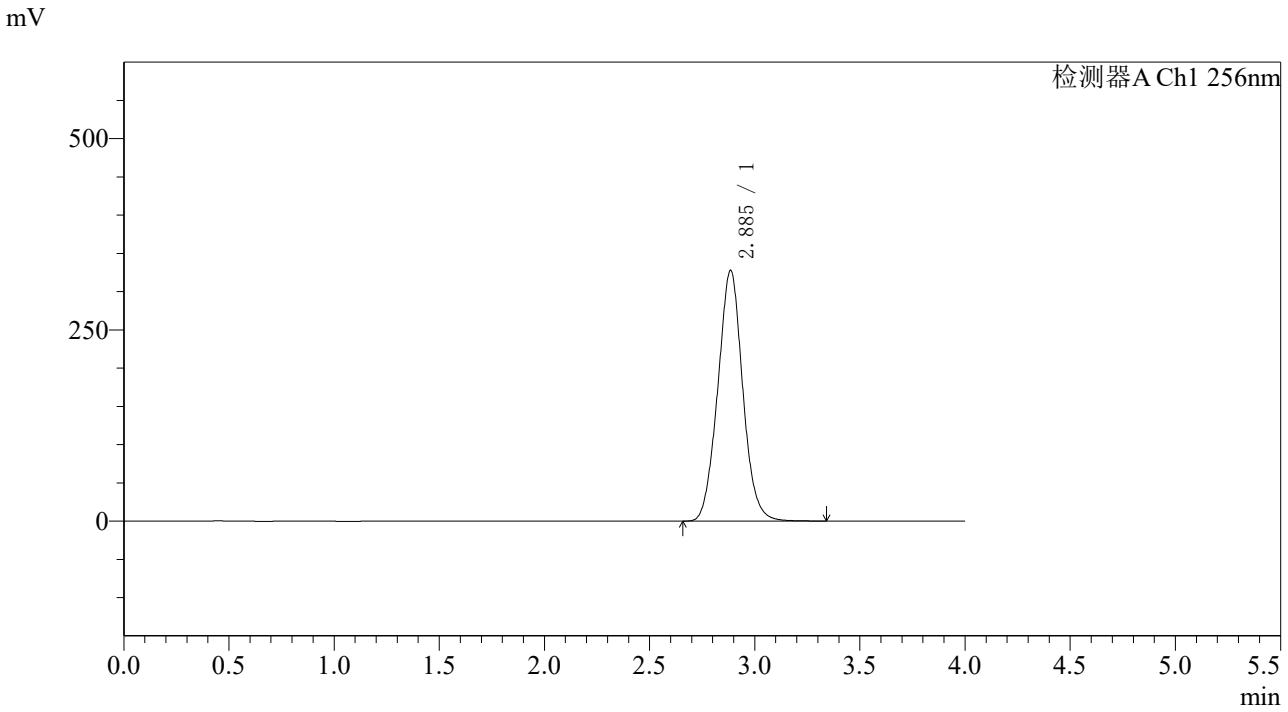

<峰表>

检测器A Ch1 256nm

峰号	保留时间	面积	面积%	高度	理论塔板数(USP)	拖尾因子	分离度(USP)
1	2.885	2705032	100.000	327228	2844	1.041	--
总计		2705032	100.000	327228			

SHIMADZU LabSolutions

938

<样品信息>

色谱柱:XB-C8(50*4.6mm,3μm）
流速：1.0ml/min
柱 温:30℃
波长：256nm
数据文件名: RC$938 - 31-31/10-4272-2 - zzp-2023010811p-zjtj36y-rcqx-2-pH6.8+0.5twjz-0.2g-p6-45min.lcd
方法文件名: RC$938 - 938-RCQX-FX259.lcm
批处理文件名: RC$938 - 938-20260127-FX259-1.lcb
样品瓶号: 4-51
进样体积: 5 μl
版本号：6.115
进样时间:2026/01/27 17:42:59
实验者: lvtingting
处理时间（V2）: 2026/01/29 15:55:49
处理者: lvtingting
仪器型号：SHIMADZU LC-2050C(FX259)

<色谱图>

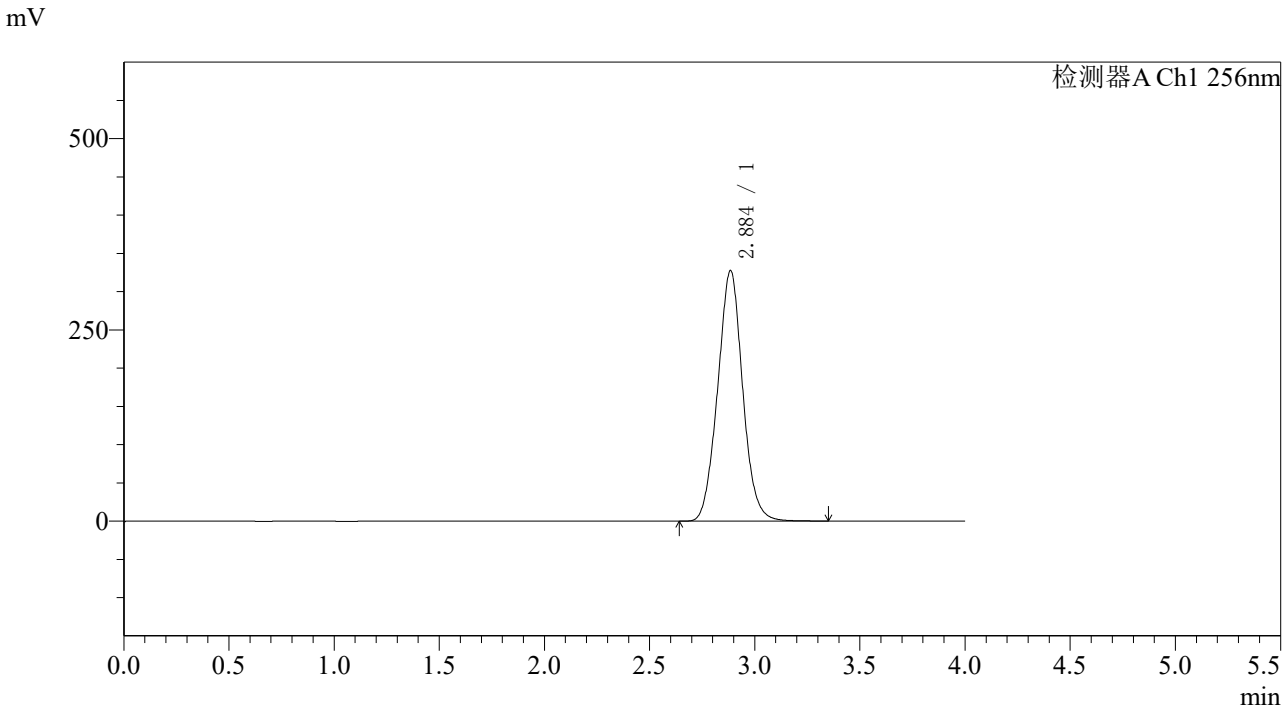

<峰表>

检测器A Ch1 256nm

峰号	保留时间	面积	面积%	高度	理论塔板数(USP)	拖尾因子	分离度(USP)
1	2.884	2707333	100.000	326794	2834	1.040	--
总计		2707333	100.000	326794			

SHIMADZU LabSolutions

938

<样品信息>

色谱柱:XB-C8(50*4.6mm,3μm）
流速：1.0ml/min
柱 温:30℃
波长：256nm
数据文件名: RC$938 - 31-31/10-4273-2 - zzp-2023010811p-zjtj36y-rcqx-2-pH6.8+0.5twjz-0.2g-p1-60min.lcd
方法文件名: RC$938 - 938-RCQX-FX259.lcm
批处理文件名: RC$938 - 938-20260127-FX259-1.lcb
样品瓶号: 4-7
进样体积: 5 μl
版本号：6.115
进样时间:2026/01/27 17:47:22
实验者: lvtingting
处理时间（V2）: 2026/01/29 15:55:58
处理者: lvtingting
仪器型号：SHIMADZU LC-2050C(FX259)

<色谱图>

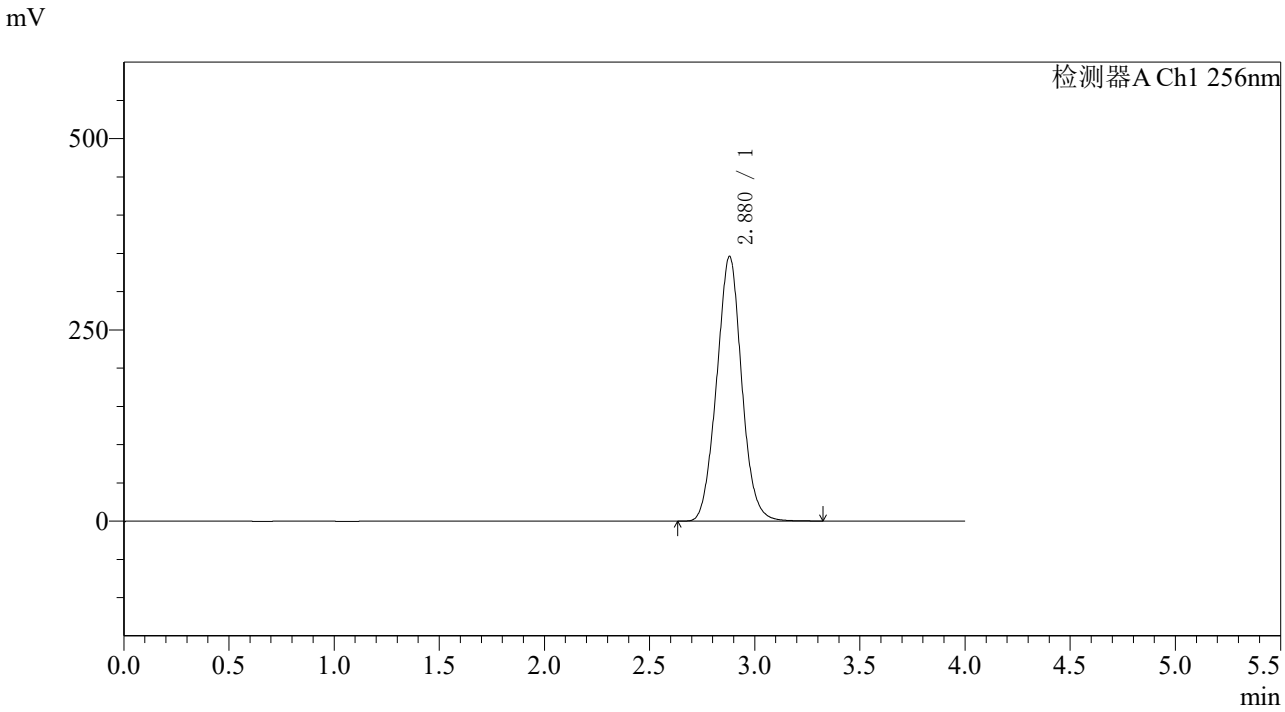

<峰表>

检测器A Ch1 256nm

峰号	保留时间	面积	面积%	高度	理论塔板数(USP)	拖尾因子	分离度(USP)
1	2.880	2867578	100.000	346320	2808	1.039	--
总计		2867578	100.000	346320			

SHIMADZU LabSolutions

938

<样品信息>

色谱柱:XB-C8(50*4.6mm,3μm）
流速：1.0ml/min
柱 温:30℃
波长：256nm
数据文件名: RC$938 - 31-31/10-4274-2 - zzp-2023010811p-zjtj36y-rcqx-2-pH6.8+0.5twjz-0.2g-p2-60min.lcd
方法文件名: RC$938 - 938-RCQX-FX259.lcm
批处理文件名: RC$938 - 938-20260127-FX259-1.lcb
样品瓶号: 4-16
进样体积: 5 μl
版本号：6.115
进样时间:2026/01/27 17:51:45
实验者: lvtingting
处理时间（V2）: 2026/01/29 15:56:08
处理者: lvtingting
仪器型号：SHIMADZU LC-2050C(FX259)

<色谱图>

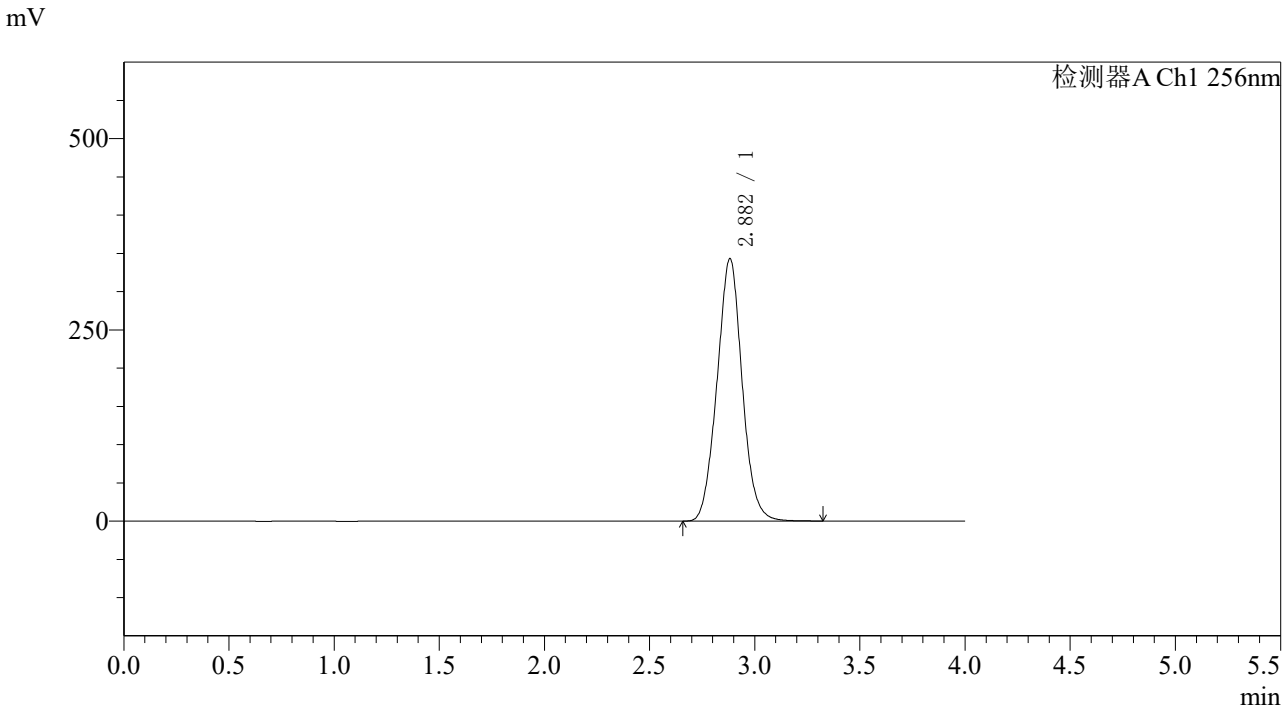

<峰表>

检测器A Ch1 256nm

峰号	保留时间	面积	面积%	高度	理论塔板数(USP)	拖尾因子	分离度(USP)
1	2.882	2847686	100.000	343106	2799	1.039	--
总计		2847686	100.000	343106			

SHIMADZU LabSolutions

938

<样品信息>

色谱柱:XB-C8(50*4.6mm,3μm）
流速：1.0ml/min
柱 温:30℃
波长：256nm
数据文件名: RC$938 - 31-31/10-4275-2 - zzp-2023010811p-zjtj36y-rcqx-2-pH6.8+0.5twjz-0.2g-p3-60min.lcd
方法文件名: RC$938 - 938-RCQX-FX259.lcm
批处理文件名: RC$938 - 938-20260127-FX259-1.lcb
样品瓶号: 4-25
进样体积: 5 μl
版本号：6.115
进样时间:2026/01/27 17:56:07
实验者: lvtingting
处理时间（V2）: 2026/01/29 15:56:15
处理者: lvtingting
仪器型号：SHIMADZU LC-2050C(FX259)

<色谱图>

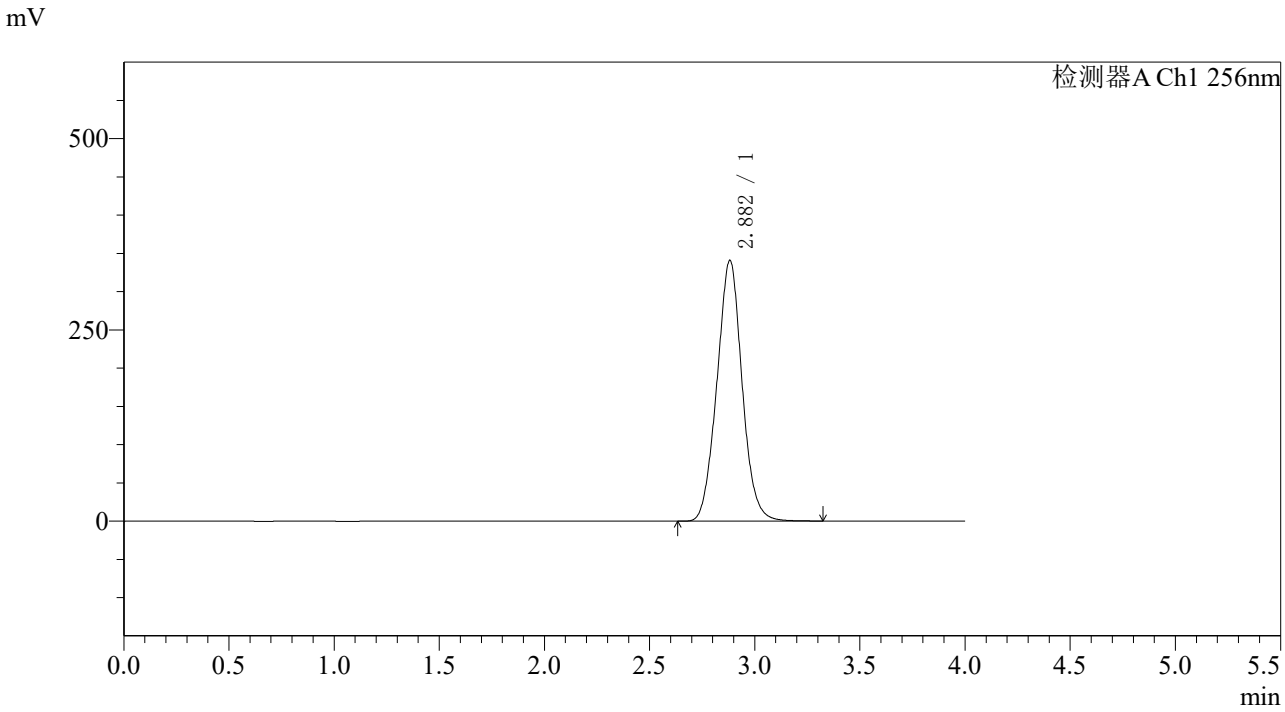

<峰表>

检测器A Ch1 256nm

峰号	保留时间	面积	面积%	高度	理论塔板数(USP)	拖尾因子	分离度(USP)
1	2.882	2835117	100.000	340936	2784	1.038	--
总计		2835117	100.000	340936			

SHIMADZU LabSolutions

938

<样品信息>

色谱柱:XB-C8(50*4.6mm,3μm）
流速：1.0ml/min
柱 温:30℃
波长：256nm
数据文件名: RC$938 - 31-31/10-4276-2 - zzp-2023010811p-zjtj36y-rcqx-2-pH6.8+0.5twjz-0.2g-p4-60min.lcd
方法文件名: RC$938 - 938-RCQX-FX259.lcm
批处理文件名: RC$938 - 938-20260127-FX259-1.lcb
样品瓶号: 4-34
进样体积: 5 μl
版本号：6.115
进样时间:2026/01/27 18:00:30
实验者: lvtingting
处理时间（V2）: 2026/01/29 15:56:23
处理者: lvtingting
仪器型号：SHIMADZU LC-2050C(FX259)

<色谱图>

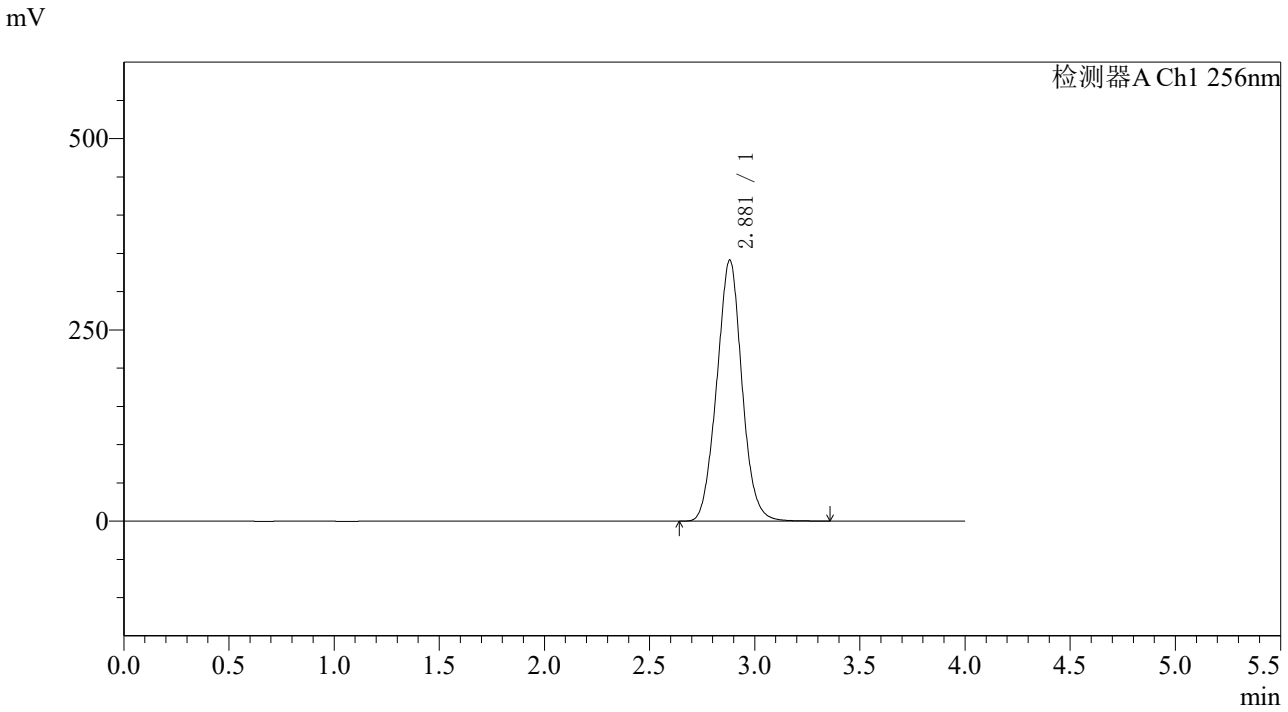

<峰表>

检测器A Ch1 256nm

峰号	保留时间	面积	面积%	高度	理论塔板数(USP)	拖尾因子	分离度(USP)
1	2.881	2842988	100.000	341355	2772	1.037	--
总计		2842988	100.000	341355			

SHIMADZU LabSolutions

938

<样品信息>

色谱柱:XB-C8(50*4.6mm,3μm）
流速：1.0ml/min
柱 温:30℃
波长：256nm
数据文件名: RC$938 - 31-31/10-4277-2 - zzp-2023010811p-zjtj36y-rcqx-2-pH6.8+0.5twjz-0.2g-p5-60min.lcd
方法文件名: RC$938 - 938-RCQX-FX259.lcm
批处理文件名: RC$938 - 938-20260127-FX259-1.lcb
样品瓶号: 4-43
进样体积: 5 μl
版本号：6.115
进样时间:2026/01/27 18:04:53
实验者: lvtingting
处理时间（V2）: 2026/01/29 15:56:30
处理者: lvtingting
仪器型号：SHIMADZU LC-2050C(FX259)

<色谱图>

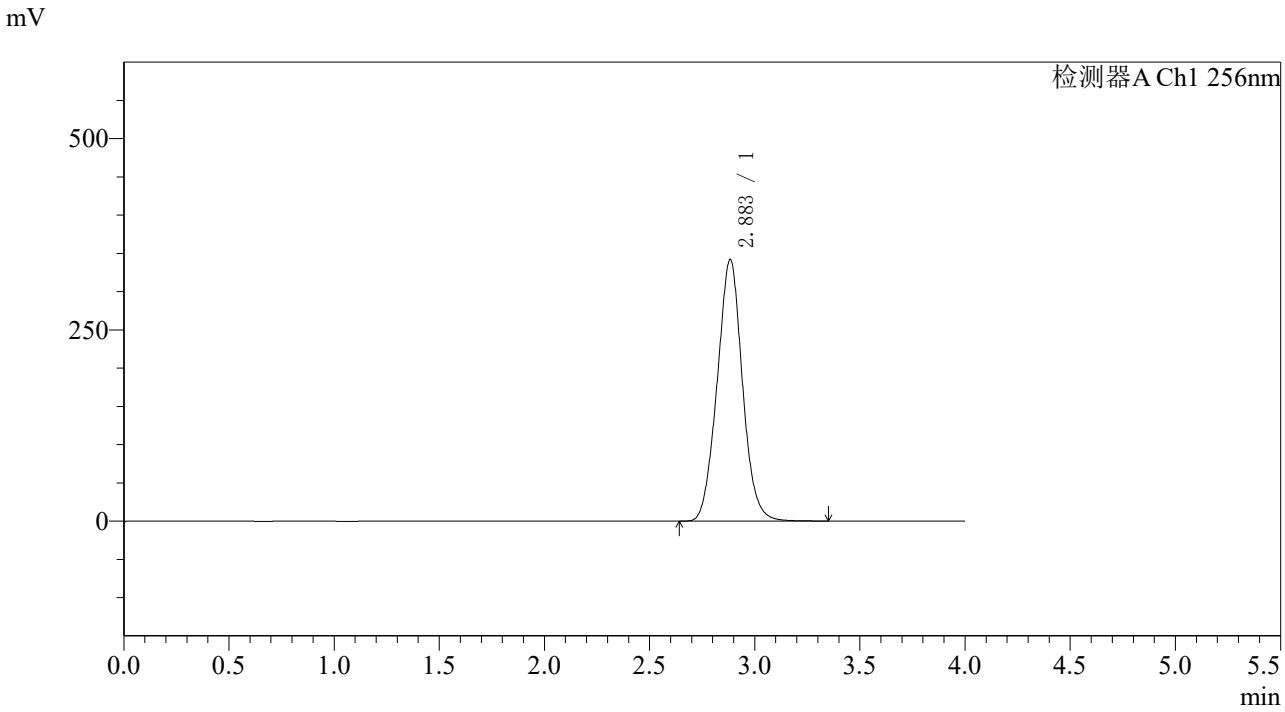

<峰表>

检测器A Ch1 256nm

峰号	保留时间	面积	面积%	高度	理论塔板数(USP)	拖尾因子	分离度(USP)
1	2.883	2856895	100.000	341686	2762	1.036	--
总计		2856895	100.000	341686			

SHIMADZU LabSolutions

938

<样品信息>

色谱柱:XB-C8(50*4.6mm,3μm）
柱 温:30℃
流速：1.0ml/min
波长：256nm
数据文件名: RC$938 - 31-31/10-4278-2 - zzp-2023010811p-zjtj36y-rcqx-2-pH6.8+0.5twjz-0.2g-p6-60min.lcd
方法文件名: RC$938 - 938-RCQX-FX259.lcm
批处理文件名: RC$938 - 938-20260127-FX259-1.lcb
样品瓶号: 4-52
进样体积: 5 μl
版本号：6.115
进样时间:2026/01/27 18:09:15
实验者: lvtingting
处理时间（V2）: 2026/01/29 15:56:38
处理者: lvtingting
仪器型号：SHIMADZU LC-2050C(FX259)

<色谱图>

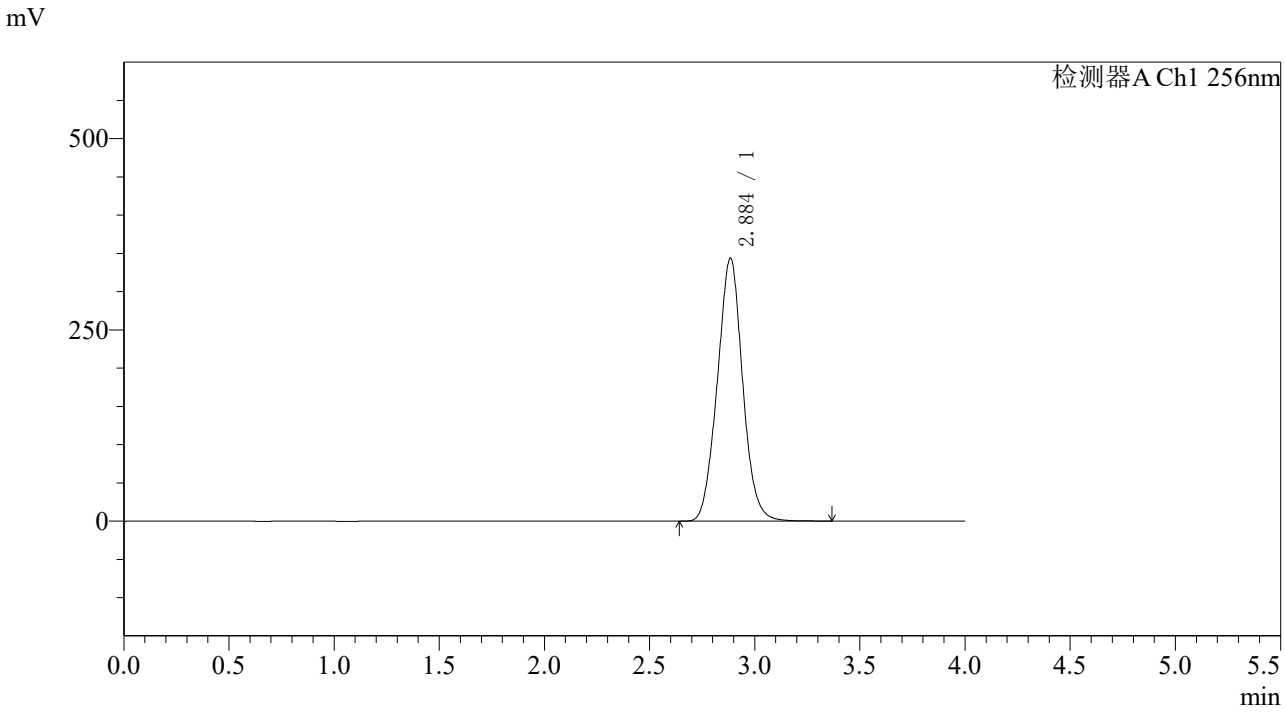

<峰表>

检测器A Ch1 256nm

峰号	保留时间	面积	面积%	高度	理论塔板数(USP)	拖尾因子	分离度(USP)
1	2.884	2877614	100.000	342940	2750	1.035	--
总计		2877614	100.000	342940			

SHIMADZU LabSolutions

938

<样品信息>

色谱柱:XB-C8(50*4.6mm,3μm）
流速：1.0ml/min
柱 温:30℃
波长：256nm
数据文件名: RC$938 - 31-31/10-4279-2 - zzp-2023010811p-zjtj36y-rcqx-2-pH6.8+0.5twjz-0.2g-p1-jx.lcd
方法文件名: RC$938 - 938-RCQX-FX259.lcm
批处理文件名: RC$938 - 938-20260127-FX259-1.lcb
样品瓶号: 4-8
进样体积: 5 μl
版本号：6.115
进样时间:2026/01/27 18:13:38
实验者: lvtingting
处理时间（V2）: 2026/01/29 15:56:47
处理者: lvtingting
仪器型号：SHIMADZU LC-2050C(FX259)

<色谱图>

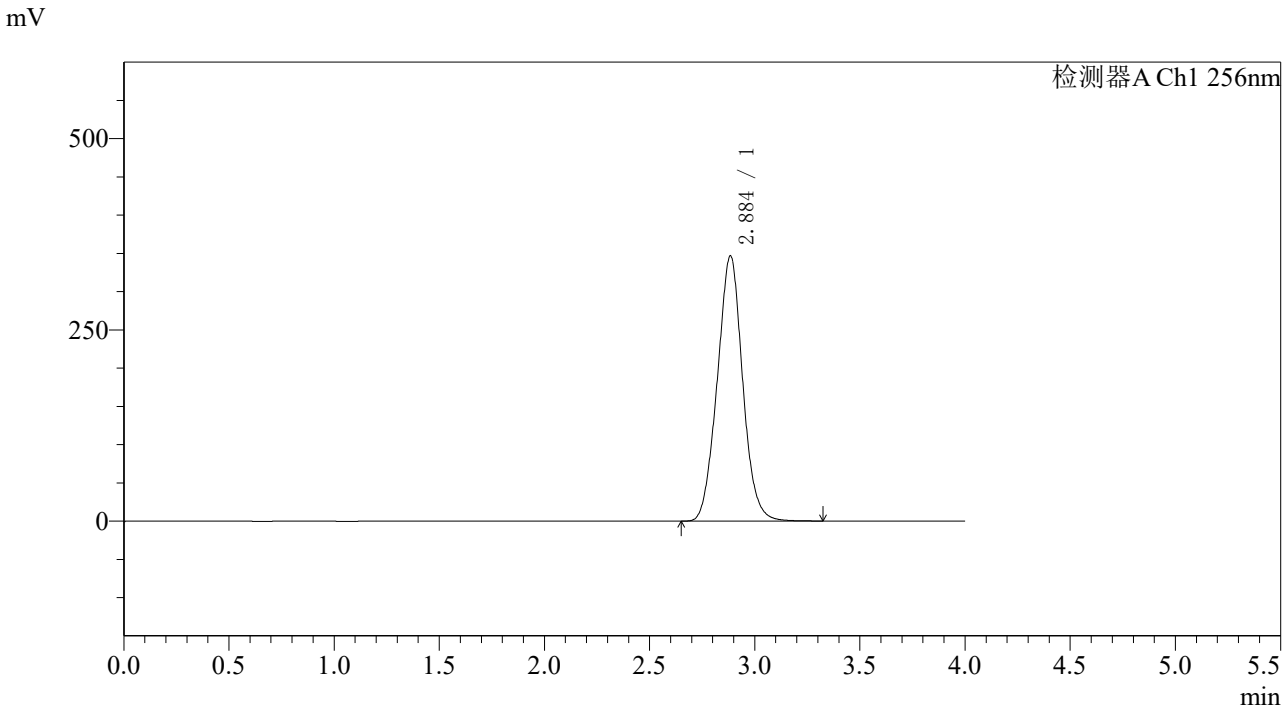

<峰表>

检测器A Ch1 256nm

峰号	保留时间	面积	面积%	高度	理论塔板数(USP)	拖尾因子	分离度(USP)
1	2.884	2908036	100.000	345998	2735	1.033	--
总计		2908036	100.000	345998			

SHIMADZU LabSolutions

938

<样品信息>

色谱柱:XB-C8(50*4.6mm,3μm）
流速：1.0ml/min
柱 温:30℃
波长：256nm
数据文件名: RC$938 - 31-31/10-4280-2 - zzp-2023010811p-zjtj36y-rcqx-2-pH6.8+0.5twjz-0.2g-p2-jx.lcd
方法文件名: RC$938 - 938-RCQX-FX259.lcm
批处理文件名: RC$938 - 938-20260127-FX259-1.lcb
样品瓶号: 4-17
进样体积: 5 μl
版本号：6.115
进样时间:2026/01/27 18:18:00
实验者: lvtingting
处理时间（V2）: 2026/01/29 15:56:54
处理者: lvtingting
仪器型号：SHIMADZU LC-2050C(FX259)

<色谱图>

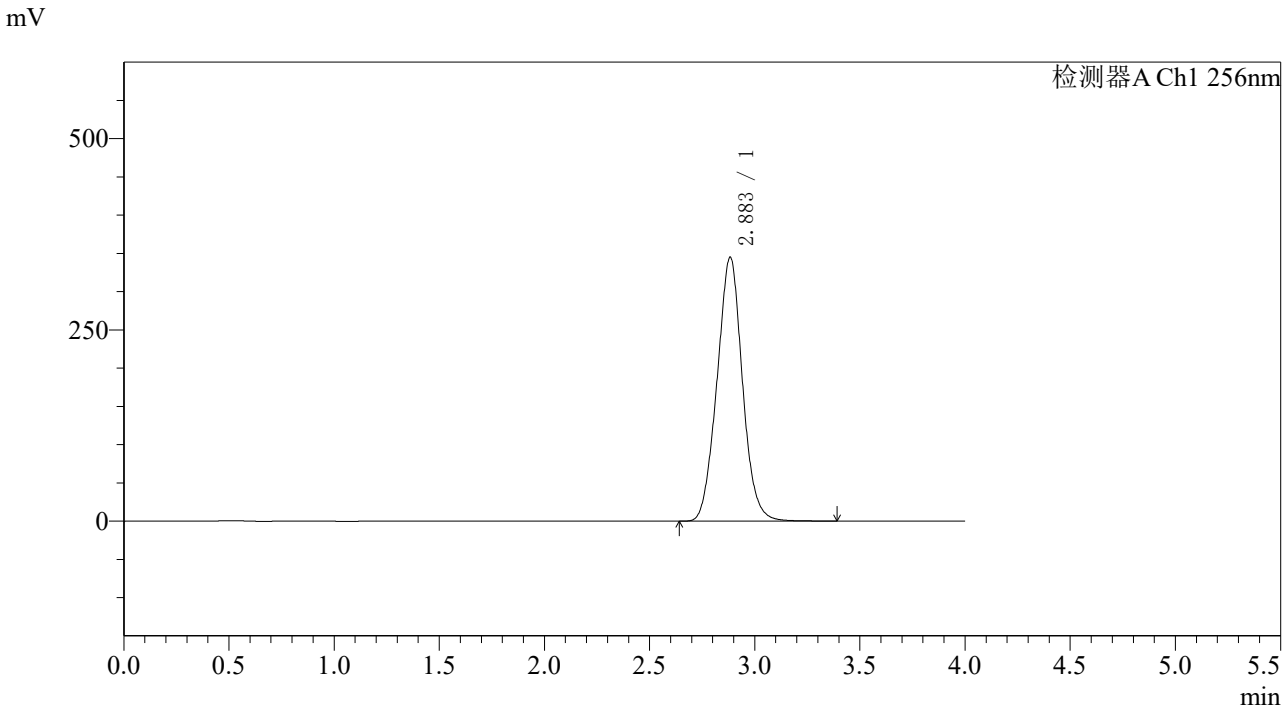

<峰表>

检测器A Ch1 256nm

峰号	保留时间	面积	面积%	高度	理论塔板数(USP)	拖尾因子	分离度(USP)
1	2.883	2897981	100.000	344631	2720	1.033	--
总计		2897981	100.000	344631			

SHIMADZU LabSolutions

938

<样品信息>

色谱柱:XB-C8(50*4.6mm,3μm）
流速：1.0ml/min
柱 温:30℃
波长：256nm
数据文件名: RC$938 - 31-31/10-4281-2 - zzp-2023010811p-zjtj36y-rcqx-2-pH6.8+0.5twjz-0.2g-p3-jx.lcd
方法文件名: RC$938 - 938-RCQX-FX259.lcm
批处理文件名: RC$938 - 938-20260127-FX259-1.lcb
样品瓶号: 4-26
进样体积: 5 μl
版本号：6.115
进样时间:2026/01/27 18:22:23
实验者: lvtingting
处理时间（V2）: 2026/01/29 15:57:01
处理者: lvtingting
仪器型号：SHIMADZU LC-2050C(FX259)

<色谱图>

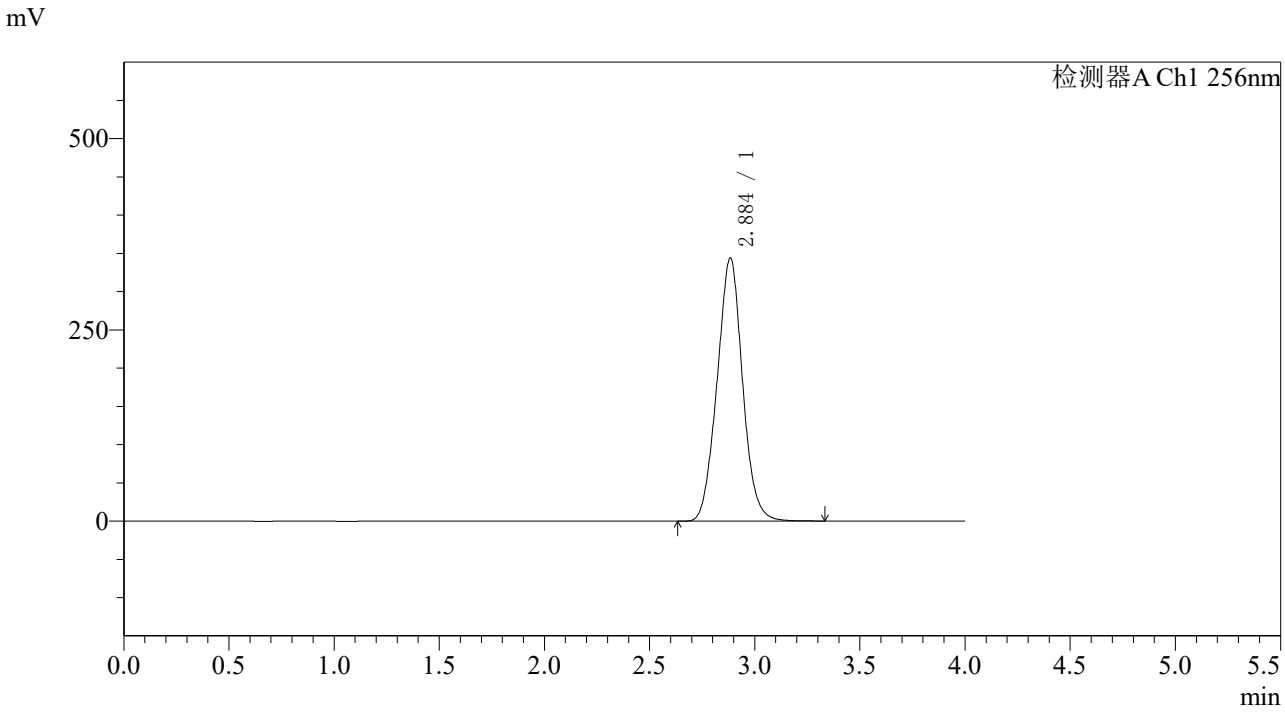

<峰表>

检测器A Ch1 256nm

峰号	保留时间	面积	面积%	高度	理论塔板数(USP)	拖尾因子	分离度(USP)
1	2.884	2892613	100.000	343402	2714	1.032	--
总计		2892613	100.000	343402			

SHIMADZU LabSolutions

938

<样品信息>

色谱柱:XB-C8(50*4.6mm,3μm）
流速：1.0ml/min
柱 温:30℃
波长：256nm
数据文件名: RC$938 - 31-31/10-4282-2 - zzp-2023010811p-zjtj36y-rcqx-2-pH6.8+0.5twjz-0.2g-p4-jx.lcd
方法文件名: RC$938 - 938-RCQX-FX259.lcm
批处理文件名: RC$938 - 938-20260127-FX259-1.lcb
样品瓶号: 4-35
进样体积: 5 μl
版本号：6.115
进样时间:2026/01/27 18:26:46
实验者: lvtingting
处理时间（V2）: 2026/01/29 15:57:10
处理者: lvtingting
仪器型号：SHIMADZU LC-2050C(FX259)

<色谱图>

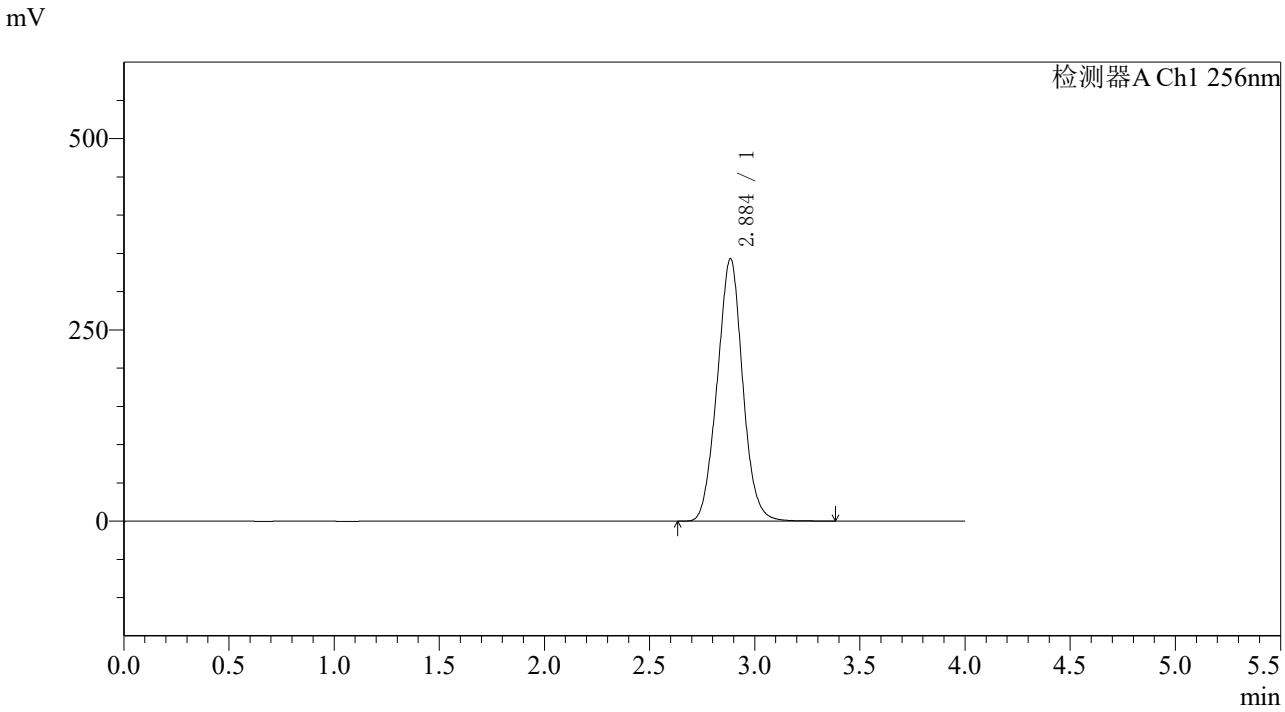

<峰表>

检测器A Ch1 256nm

峰号	保留时间	面积	面积%	高度	理论塔板数(USP)	拖尾因子	分离度(USP)
1	2.884	2889538	100.000	342326	2706	1.032	--
总计		2889538	100.000	342326			

SHIMADZU LabSolutions

938

<样品信息>

色谱柱:XB-C8(50*4.6mm,3μm）
流速：1.0ml/min
柱 温:30℃
波长：256nm
数据文件名: RC$938 - 31-31/10-4283-2 - zzp-2023010811p-zjtj36y-rcqx-2-pH6.8+0.5twjz-0.2g-p5-jx.lcd
方法文件名: RC$938 - 938-RCQX-FX259.lcm
批处理文件名: RC$938 - 938-20260127-FX259-1.lcb
样品瓶号: 4-44
进样体积: 5 μl
版本号：6.115
进样时间:2026/01/27 18:31:09
实验者: lvtingting
处理时间（V2）: 2026/01/29 15:57:18
处理者: lvtingting
仪器型号：SHIMADZU LC-2050C(FX259)

<色谱图>

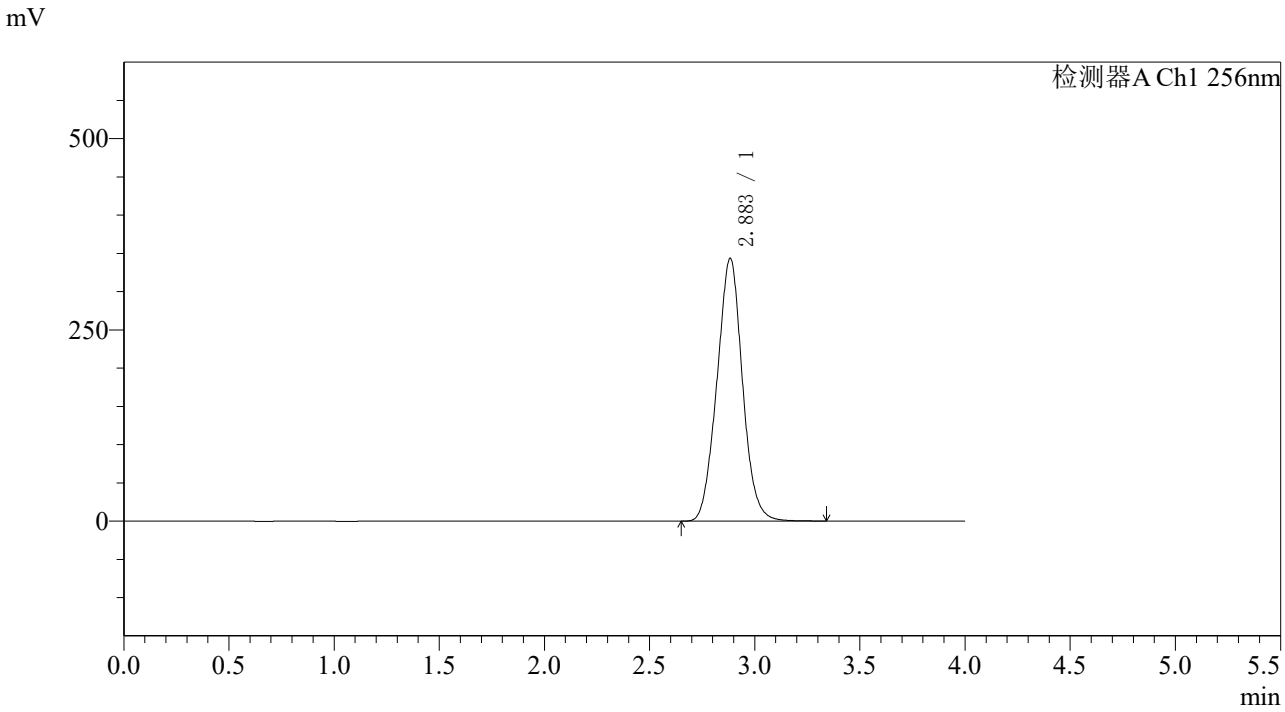

<峰表>

检测器A Ch1 256nm

峰号	保留时间	面积	面积%	高度	理论塔板数(USP)	拖尾因子	分离度(USP)
1	2.883	2898242	100.000	343231	2690	1.031	--
总计		2898242	100.000	343231			

SHIMADZU LabSolutions

938

<样品信息>

色谱柱:XB-C8(50*4.6mm,3μm）
流速：1.0ml/min
柱 温:30℃
波长：256nm
数据文件名: RC$938 - 31-31/10-4284-2 - zzp-2023010811p-zjtj36y-rcqx-2-pH6.8+0.5twjz-0.2g-p6-jx.lcd
方法文件名: RC$938 - 938-RCQX-FX259.lcm
批处理文件名: RC$938 - 938-20260127-FX259-1.lcb
样品瓶号: 4-53
进样体积: 5 μl
版本号：6.115
进样时间:2026/01/27 18:35:32
实验者: lvtingting
处理时间（V2）: 2026/01/29 15:57:25
处理者: lvtingting
仪器型号：SHIMADZU LC-2050C(FX259)

<色谱图>

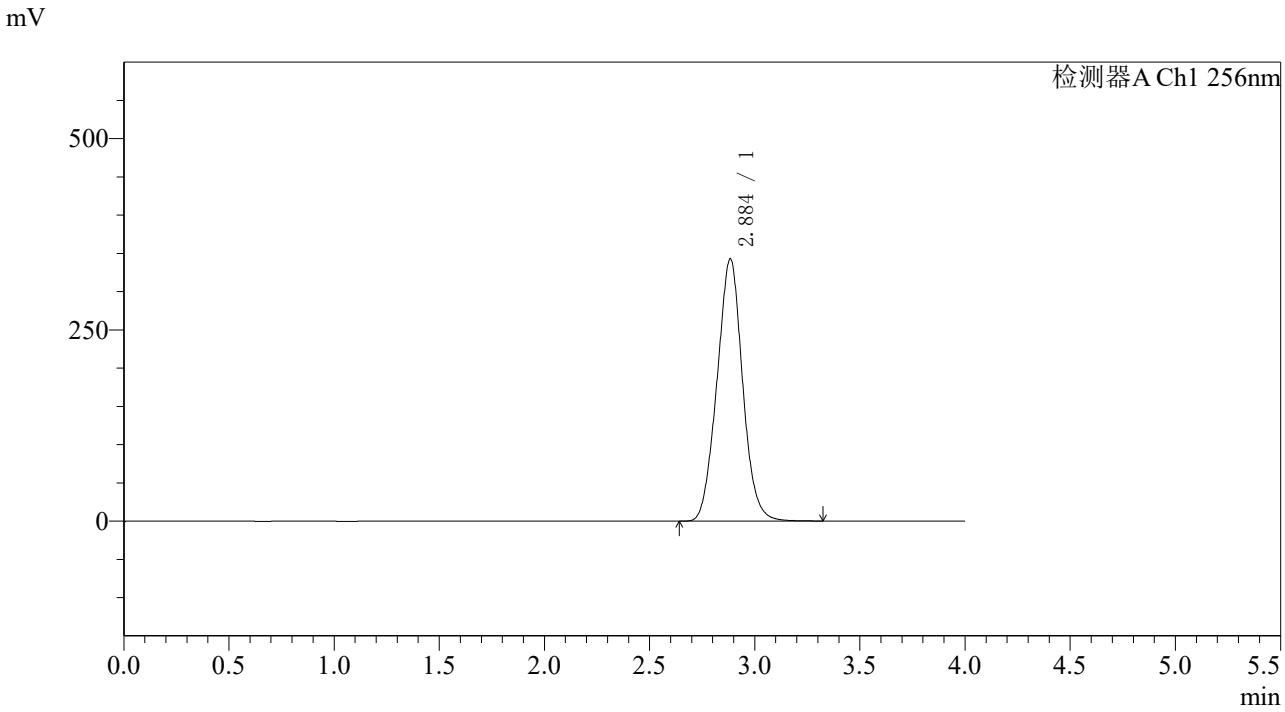

<峰表>

检测器A Ch1 256nm

峰号	保留时间	面积	面积%	高度	理论塔板数(USP)	拖尾因子	分离度(USP)
1	2.884	2901600	100.000	342207	2664	1.031	--
总计		2901600	100.000	342207			

SHIMADZU LabSolutions

938

<样品信息>

色谱柱:XB-C8(50*4.6mm,3μm）
流速：1.0ml/min
柱 温:30℃
波长：256nm
数据文件名: RC$938 - 31-31/10-4285-2 - zzp-2023010811p-zjtj36y-rcqx-2-pH6.8+0.5twjz-0.2g-dz2-1.lcd
方法文件名: RC$938 - 938-RCQX-FX259.lcm
批处理文件名: RC$938 - 938-20260127-FX259-1.lcb
样品瓶号: 4-27
进样体积: 5 μl
版本号：6.115
进样时间:2026/01/27 18:39:55
实验者: lvtingting
处理时间（V2）: 2026/01/29 15:57:33
处理者: lvtingting
仪器型号：SHIMADZU LC-2050C(FX259)

<色谱图>

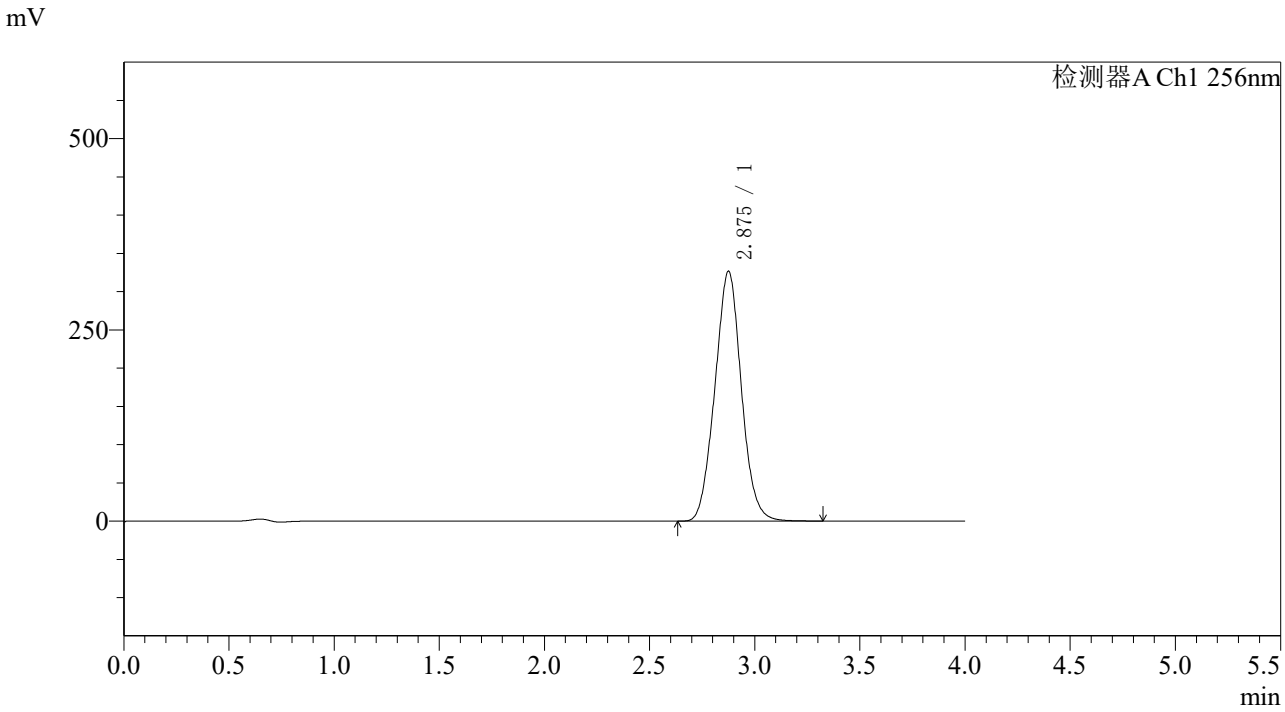

<峰表>

检测器A Ch1 256nm

峰号	保留时间	面积	面积%	高度	理论塔板数(USP)	拖尾因子	分离度(USP)
1	2.875	2861318	100.000	326202	2470	1.038	--
总计		2861318	100.000	326202			

SHIMADZU LabSolutions

938

<样品信息>

色谱柱:XB-C8(50*4.6mm,3μm）
流速：1.0ml/min
柱 温:30℃
波长：256nm
数据文件名: RC$938 - 31-31/10-4286-2 - zzp-2023010811p-zjtj36y-rcqx-2-pH6.8+0.5twjz-0.2g-dz2-2.lcd
方法文件名: RC$938 - 938-RCQX-FX259.lcm
批处理文件名: RC$938 - 938-20260127-FX259-1.lcb
样品瓶号: 4-27
进样体积: 5 μl
版本号：6.115
进样时间:2026/01/27 18:44:17
实验者: lvtingting
处理时间（V2）: 2026/01/29 15:57:42
处理者: lvtingting
仪器型号：SHIMADZU LC-2050C(FX259)

<色谱图>

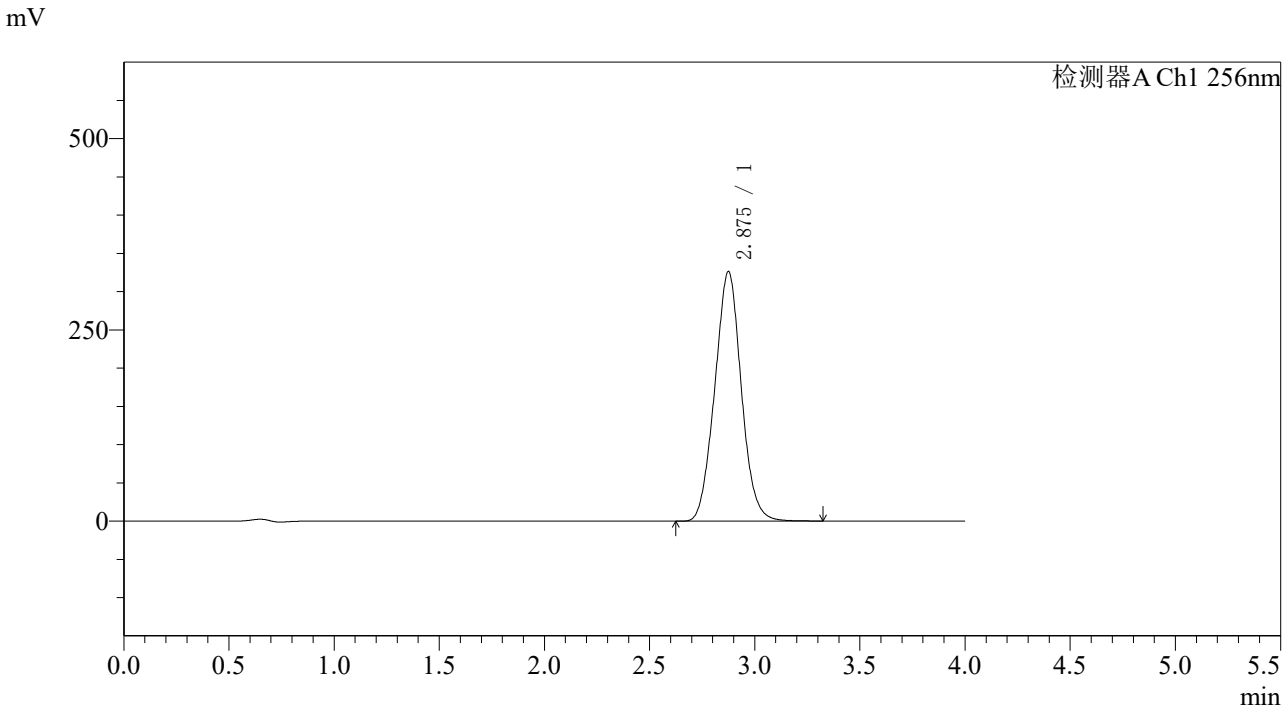

<峰表>

检测器A Ch1 256nm

峰号	保留时间	面积	面积%	高度	理论塔板数(USP)	拖尾因子	分离度(USP)
1	2.875	2863008	100.000	325897	2457	1.038	--
总计		2863008	100.000	325897			

SHIMADZU LabSolutions

938

<样品信息>

色谱柱:XB-C8(50*4.6mm,3μm）
柱 温:30℃
流速：1.0ml/min
波长：256nm
数据文件名: RC$938 - 0-265/31-2721-2 - zzp-2023011011p-zjtj36y-rcqx-1-pH6.8+0.5twjz-0.2g-rj.lcd
方法文件名: RC$938 - 938-RCQX-FX280.lcm
批处理文件名: RC$938 - 938-20260126-FX280.lcb
样品瓶号: 1-9
进样体积: 5 μl
版本号：6.115
进样时间:2026/01/26 13:50:59
实验者: xiexinhui
处理时间（V2）: 2026/01/29 14:57:55
处理者: xiexinhui
仪器型号：SHIMADZU LC-2050C(FX280)

<色谱图>

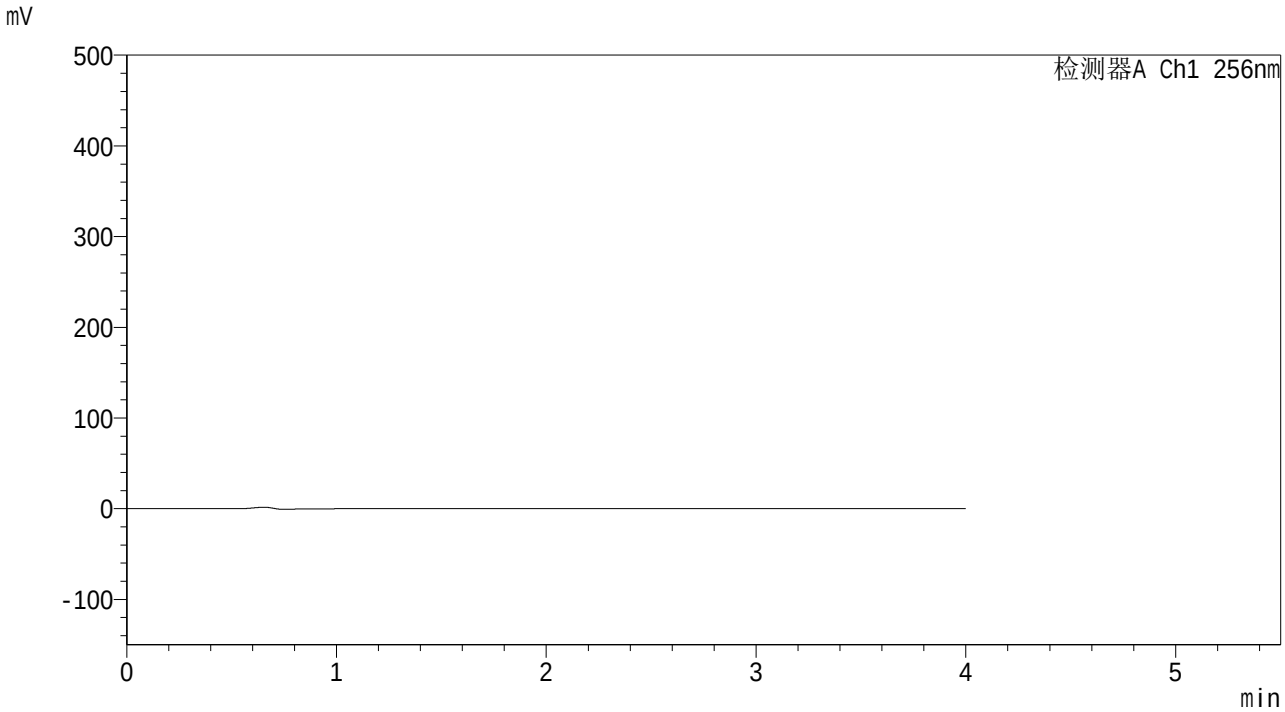

<峰表>

检测器A Ch1 256nm

峰号	保留时间	面积	面积%	高度	理论塔板数(USP)	拖尾因子	分离度(USP)
总计							

SHIMADZU LabSolutions

938

<样品信息>

色谱柱:XB-C8(50*4.6mm,3μm）
柱 温:30℃
流速：1.0ml/min
波长：256nm
数据文件名: RC$938 - 0-265/31-2722-2 - zzp-2023011011p-zjtj36y-rcqx-1-pH6.8+0.5twjz-0.2g-dz1-1.lcd
方法文件名: RC$938 - 938-RCQX-FX280.lcm
批处理文件名: RC$938 - 938-20260126-FX280.lcb
样品瓶号: 1-18
进样体积: 5 μl
版本号：6.115
进样时间:2026/01/26 13:55:22
实验者: xiexinhui
处理时间（V2）: 2026/01/29 14:58:04
处理者: xiexinhui
仪器型号：SHIMADZU LC-2050C(FX280)

<色谱图>

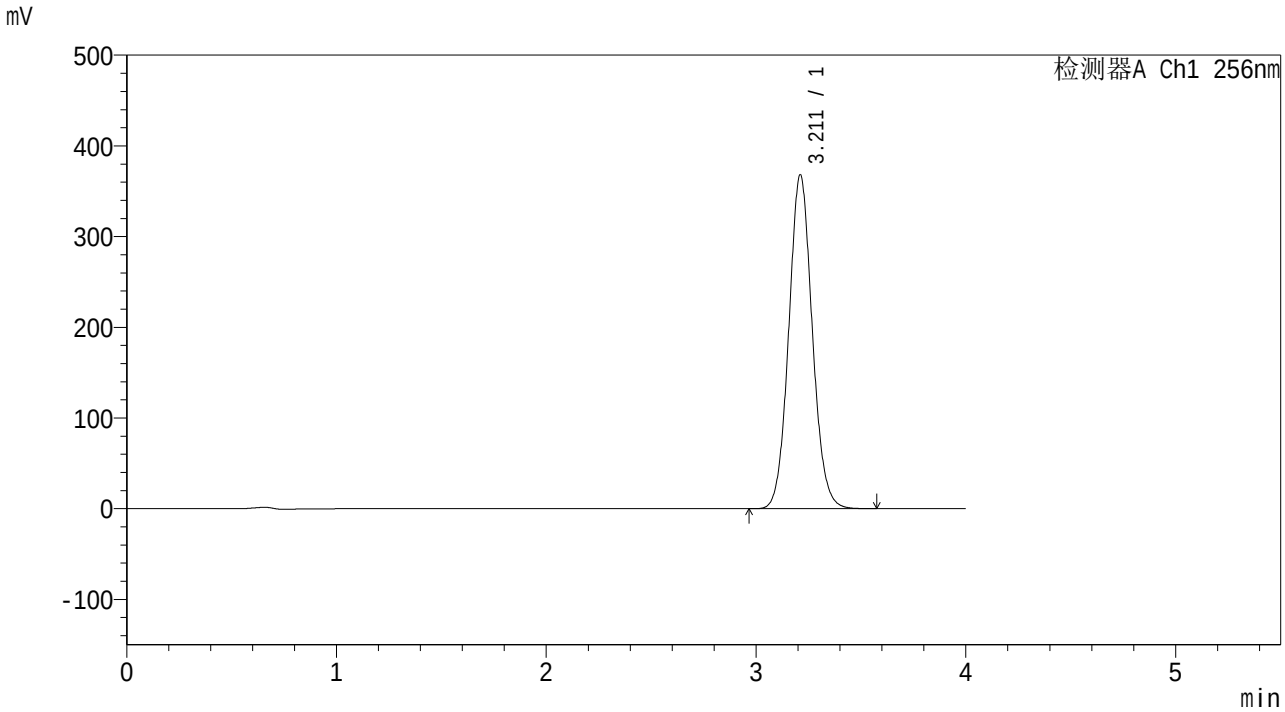

<峰表>

检测器A Ch1 256nm

峰号	保留时间	面积	面积%	高度	理论塔板数(USP)	拖尾因子	分离度(USP)
1	3.211	2866916	100.000	367625	3987	1.076	--
总计		2866916	100.000	367625			

SHIMADZU LabSolutions

938

<样品信息>

色谱柱:XB-C8(50*4.6mm,3μm）
柱 温:30℃
流速：1.0ml/min
波长：256nm
数据文件名: RC$938 - 0-265/31-2723-2 - zzp-2023011011p-zjtj36y-rcqx-1-pH6.8+0.5twjz-0.2g-dz1-2.lcd
方法文件名: RC$938 - 938-RCQX-FX280.lcm
批处理文件名: RC$938 - 938-20260126-FX280.lcb
样品瓶号: 1-18
进样体积: 5 μl
版本号：6.115
进样时间:2026/01/26 13:59:45
实验者: xiexinhui
处理时间（V2）: 2026/01/29 14:58:11
处理者: xiexinhui
仪器型号：SHIMADZU LC-2050C(FX280)

<色谱图>

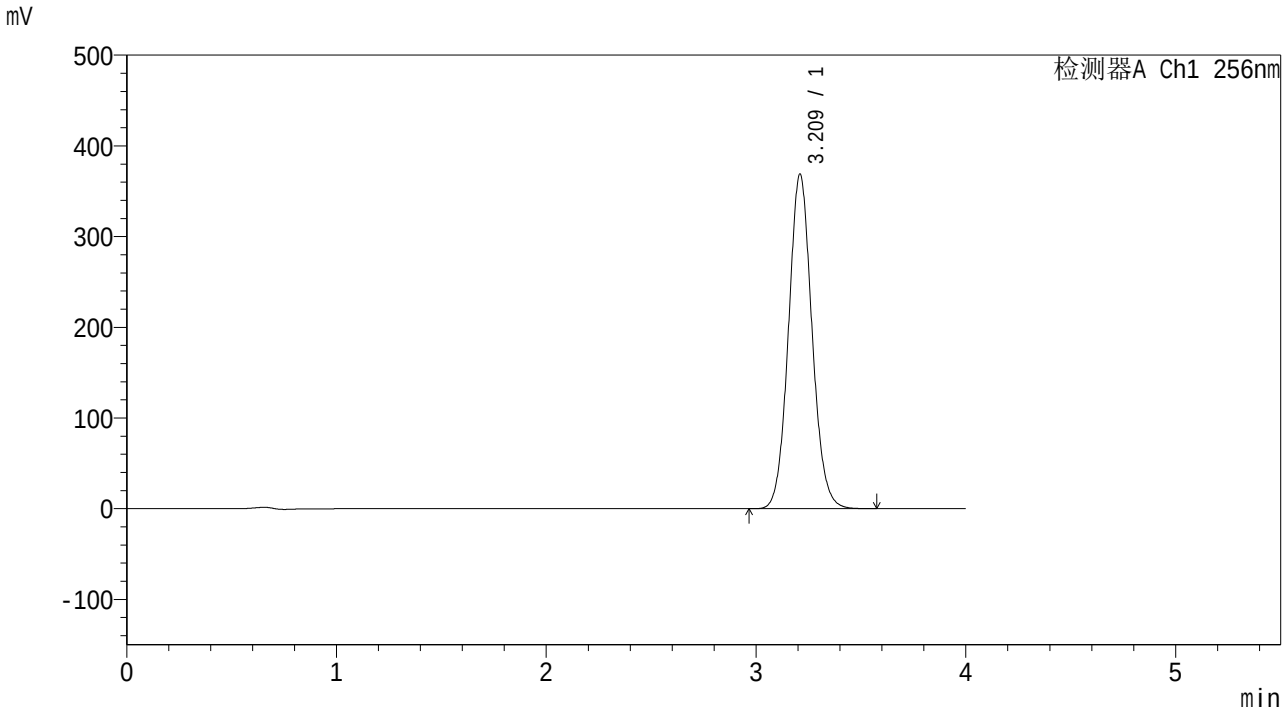

<峰表>

检测器A Ch1 256nm

峰号	保留时间	面积	面积%	高度	理论塔板数(USP)	拖尾因子	分离度(USP)
1	3.209	2871743	100.000	367508	3987	1.079	--
总计		2871743	100.000	367508			

SHIMADZU LabSolutions

938

<样品信息>

色谱柱:XB-C8(50*4.6mm,3μm）
柱 温:30℃
流速：1.0ml/min
波长：256nm
数据文件名: RC$938 - 0-265/31-2724-2 - zzp-2023011011p-zjtj36y-rcqx-1-pH6.8+0.5twjz-0.2g-dz1-3.lcd
方法文件名: RC$938 - 938-RCQX-FX280.lcm
批处理文件名: RC$938 - 938-20260126-FX280.lcb
样品瓶号: 1-18
进样体积: 5 μl
版本号：6.115
进样时间:2026/01/26 14:04:08
实验者: xiexinhui
处理时间（V2）: 2026/01/29 14:58:18
处理者: xiexinhui
仪器型号：SHIMADZU LC-2050C(FX280)

<色谱图>

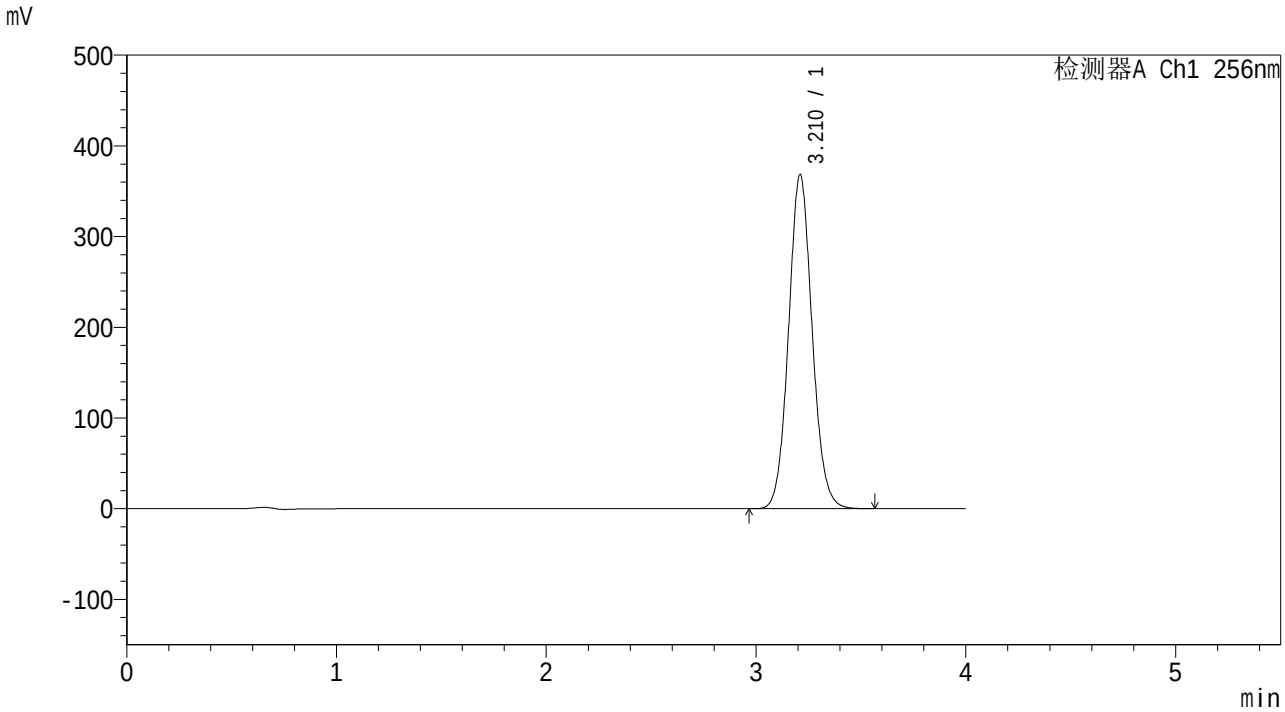

<峰表>

检测器A Ch1 256nm

峰号	保留时间	面积	面积%	高度	理论塔板数(USP)	拖尾因子	分离度(USP)
1	3.210	2875341	100.000	367433	3973	1.079	--
总计		2875341	100.000	367433			

SHIMADZU LabSolutions

938

<样品信息>

色谱柱:XB-C8(50*4.6mm,3μm）
柱 温:30℃
流速：1.0ml/min
波长：256nm
数据文件名: RC$938 - 0-265/31-2725-2 - zzp-2023011011p-zjtj36y-rcqx-1-pH6.8+0.5twjz-0.2g-dz1-4.lcd
方法文件名: RC$938 - 938-RCQX-FX280.lcm
批处理文件名: RC$938 - 938-20260126-FX280.lcb
样品瓶号: 1-18
进样体积: 5 μl
版本号：6.115
进样时间:2026/01/26 14:08:30
实验者: xiexinhui
处理时间（V2）: 2026/01/29 14:58:25
处理者: xiexinhui
仪器型号：SHIMADZU LC-2050C(FX280)

<色谱图>

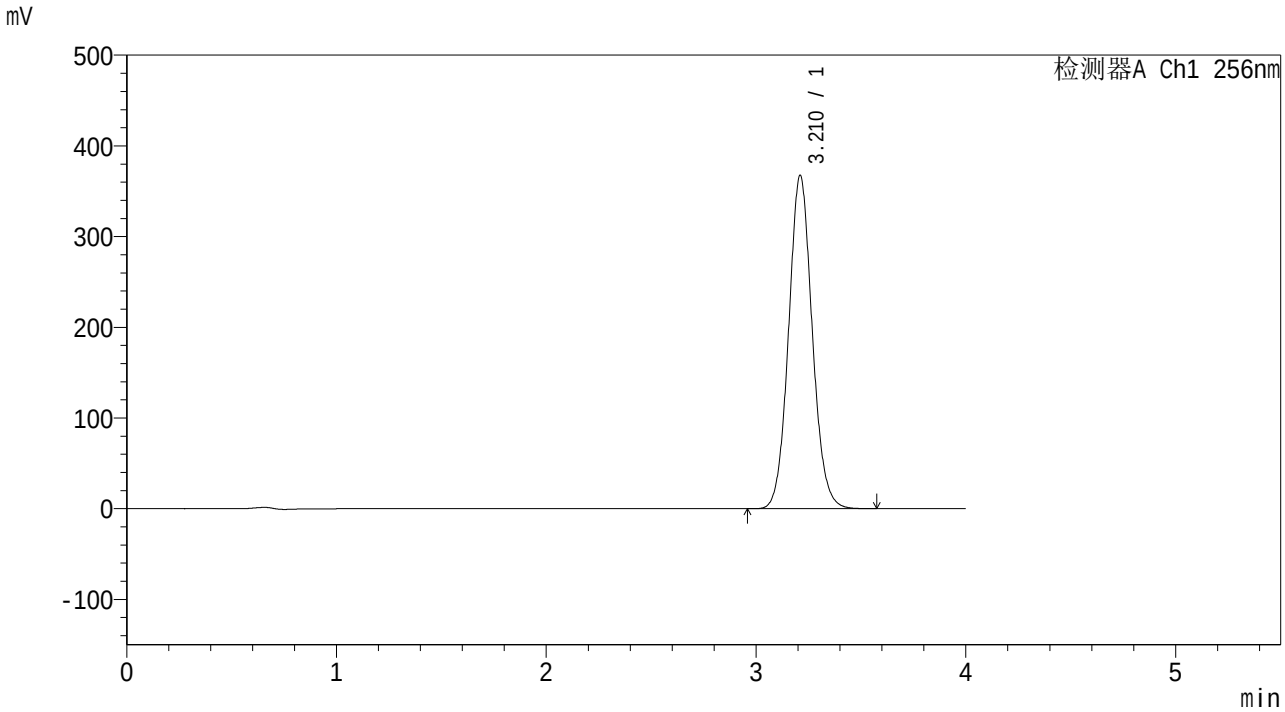

<峰表>

检测器A Ch1 256nm

峰号	保留时间	面积	面积%	高度	理论塔板数(USP)	拖尾因子	分离度(USP)
1	3.210	2877693	100.000	366700	3958	1.079	--
总计		2877693	100.000	366700			

SHIMADZU LabSolutions

938

<样品信息>

色谱柱:XB-C8(50*4.6mm,3μm）
柱 温:30℃
流速：1.0ml/min
波长：256nm
数据文件名: RC$938 - 0-265/31-2726-2 - zzp-2023011011p-zjtj36y-rcqx-1-pH6.8+0.5twjz-0.2g-dz1-5.lcd
方法文件名: RC$938 - 938-RCQX-FX280.lcm
批处理文件名: RC$938 - 938-20260126-FX280.lcb
样品瓶号: 1-18
进样体积: 5 μl
版本号：6.115
进样时间:2026/01/26 14:12:52
实验者: xiexinhui
处理时间（V2）: 2026/01/29 14:58:34
处理者: xiexinhui
仪器型号：SHIMADZU LC-2050C(FX280)

<色谱图>

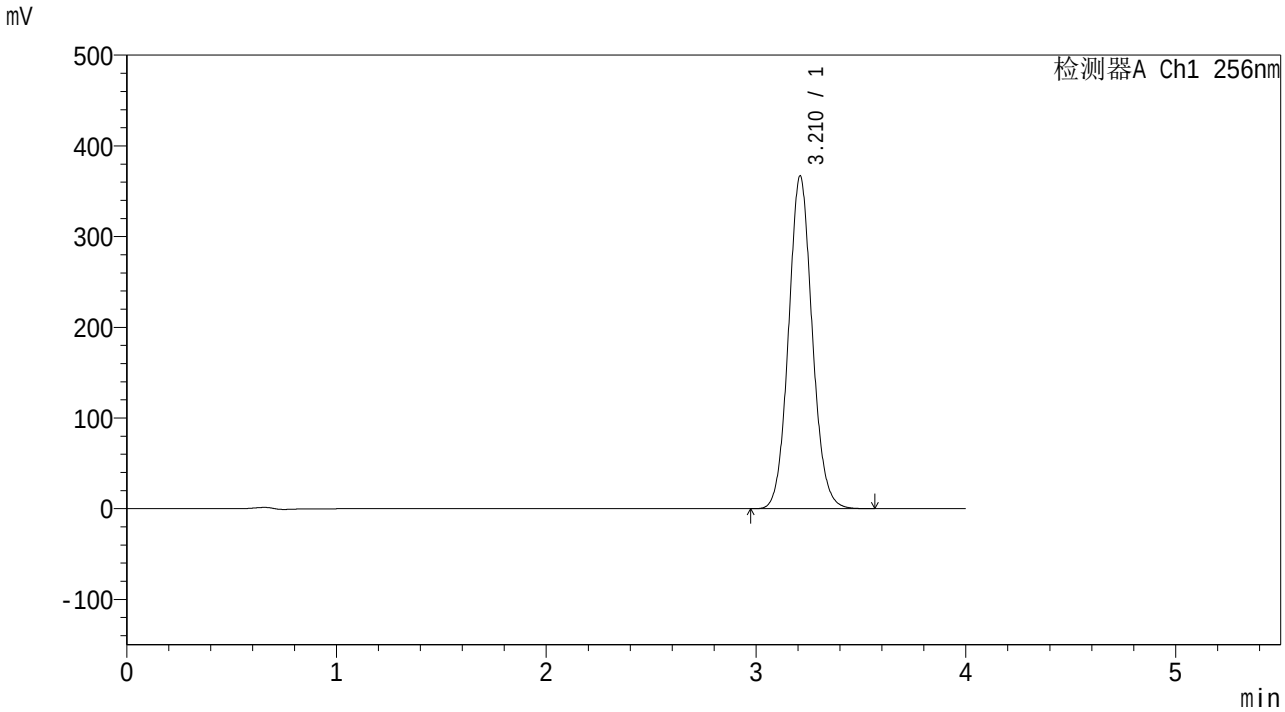

<峰表>

检测器A Ch1 256nm

峰号	保留时间	面积	面积%	高度	理论塔板数(USP)	拖尾因子	分离度(USP)
1	3.210	2876866	100.000	365959	3946	1.081	--
总计		2876866	100.000	365959			

SHIMADZU LabSolutions

938

<样品信息>

色谱柱:XB-C8(50*4.6mm,3μm）
柱 温:30℃
流速：1.0ml/min
波长：256nm
数据文件名: RC$938 - 0-265/31-2727-2 - zzp-2023011011p-zjtj36y-rcqx-1-pH6.8+0.5twjz-0.2g-p1-5min.lcd
方法文件名: RC$938 - 938-RCQX-FX280.lcm
批处理文件名: RC$938 - 938-20260126-FX280.lcb
样品瓶号: 1-1
进样体积: 5 μl
版本号：6.115
进样时间:2026/01/26 14:17:14
实验者: xiexinhui
处理时间（V2）: 2026/01/29 14:58:42
处理者: xiexinhui
仪器型号：SHIMADZU LC-2050C(FX280)

<色谱图>

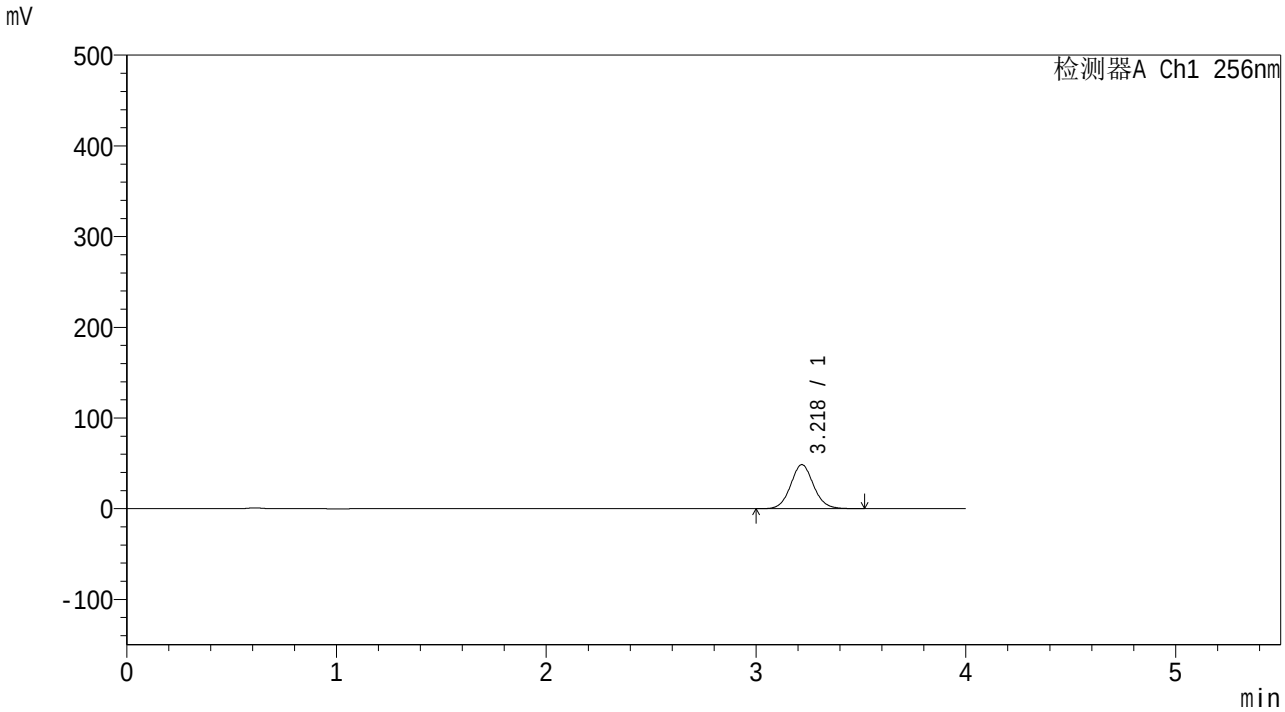

<峰表>

检测器A Ch1 256nm

峰号	保留时间	面积	面积%	高度	理论塔板数(USP)	拖尾因子	分离度(USP)
1	3.218	369694	100.000	48456	4230	1.074	--
总计		369694	100.000	48456			

SHIMADZU LabSolutions

938

<样品信息>

色谱柱:XB-C8(50*4.6mm,3μm）
柱 温:30℃
流速：1.0ml/min
波长：256nm
数据文件名: RC$938 - 0-265/31-2728-2 - zzp-2023011011p-zjtj36y-rcqx-1-pH6.8+0.5twjz-0.2g-p2-5min.lcd
方法文件名: RC$938 - 938-RCQX-FX280.lcm
批处理文件名: RC$938 - 938-20260126-FX280.lcb
样品瓶号: 1-10
进样体积: 5 μl
版本号：6.115
进样时间:2026/01/26 14:21:35
实验者: xiexinhui
处理时间（V2）: 2026/01/29 14:58:49
处理者: xiexinhui
仪器型号：SHIMADZU LC-2050C(FX280)

<色谱图>

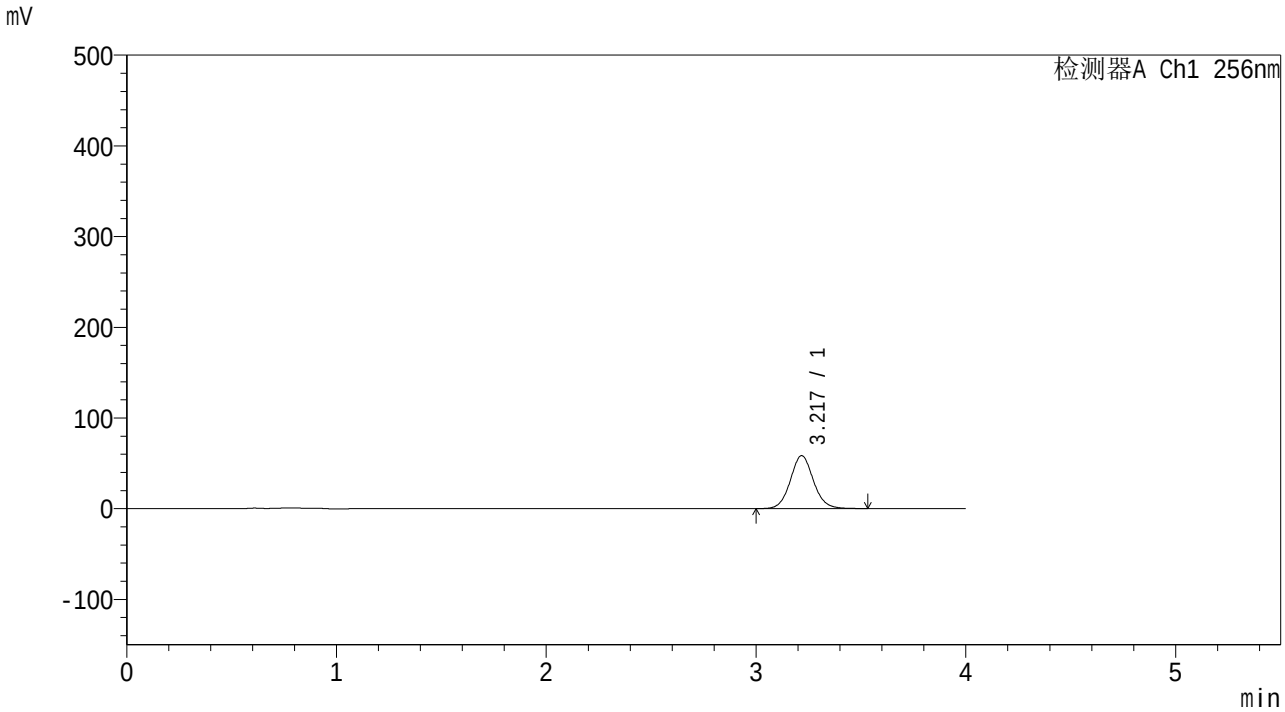

<峰表>

检测器A Ch1 256nm

峰号	保留时间	面积	面积%	高度	理论塔板数(USP)	拖尾因子	分离度(USP)
1	3.217	445382	100.000	58187	4213	1.076	--
总计		445382	100.000	58187			

SHIMADZU LabSolutions

938

<样品信息>

色谱柱:XB-C8(50*4.6mm,3μm）
柱 温:30℃
流速：1.0ml/min
波长：256nm
数据文件名: RC$938 - 0-265/31-2729-2 - zzp-2023011011p-zjtj36y-rcqx-1-pH6.8+0.5twjz-0.2g-p3-5min.lcd
方法文件名: RC$938 - 938-RCQX-FX280.lcm
批处理文件名: RC$938 - 938-20260126-FX280.lcb
样品瓶号: 1-19
进样体积: 5 μl
版本号：6.115
进样时间:2026/01/26 14:25:57
实验者: xiexinhui
处理时间（V2）: 2026/01/29 14:58:56
处理者: xiexinhui
仪器型号：SHIMADZU LC-2050C(FX280)

<色谱图>

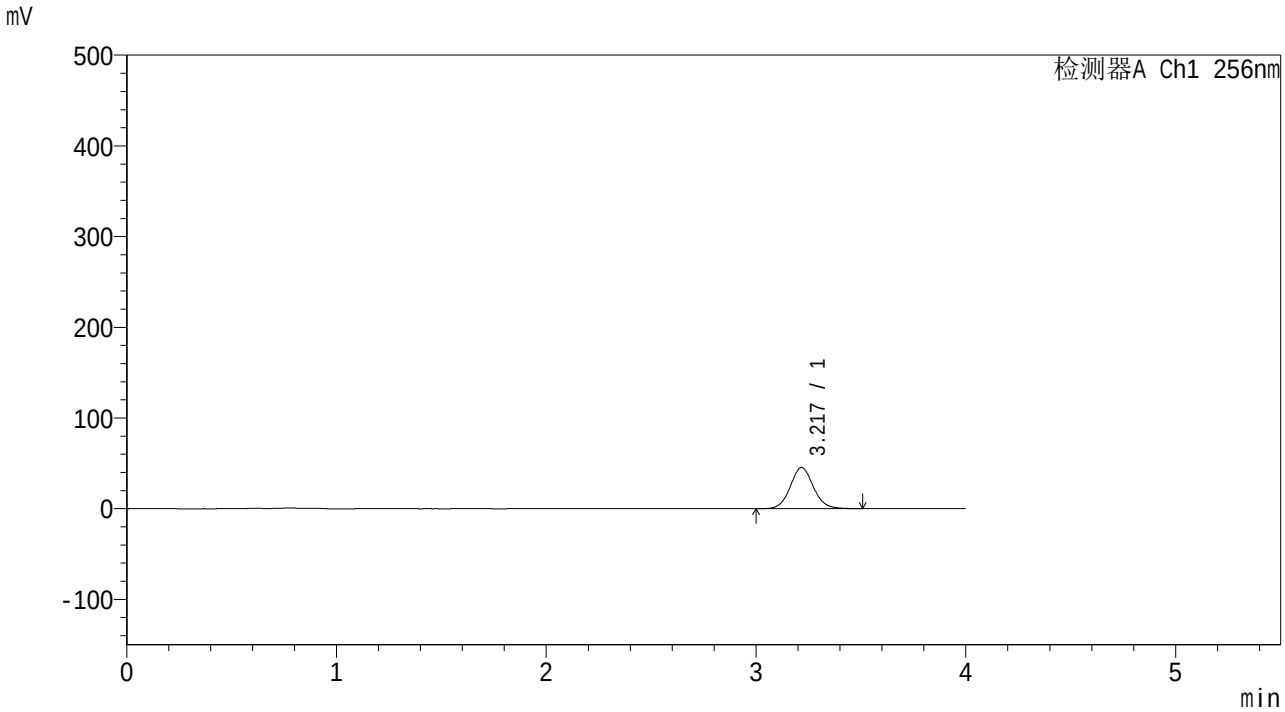

<峰表>

检测器A Ch1 256nm

峰号	保留时间	面积	面积%	高度	理论塔板数(USP)	拖尾因子	分离度(USP)
1	3.217	346098	100.000	45255	4199	1.077	--
总计		346098	100.000	45255			

SHIMADZU LabSolutions

938

<样品信息>

色谱柱:XB-C8(50*4.6mm,3μm）
柱 温:30℃
流速：1.0ml/min
波长：256nm
数据文件名: RC$938 - 0-265/31-2730-2 - zzp-2023011011p-zjtj36y-rcqx-1-pH6.8+0.5twjz-0.2g-p4-5min.lcd
方法文件名: RC$938 - 938-RCQX-FX280.lcm
批处理文件名: RC$938 - 938-20260126-FX280.lcb
样品瓶号: 1-28
进样体积: 5 μl
版本号：6.115
进样时间:2026/01/26 14:30:19
实验者: xiexinhui
处理时间（V2）: 2026/01/29 14:59:03
处理者: xiexinhui
仪器型号：SHIMADZU LC-2050C(FX280)

<色谱图>

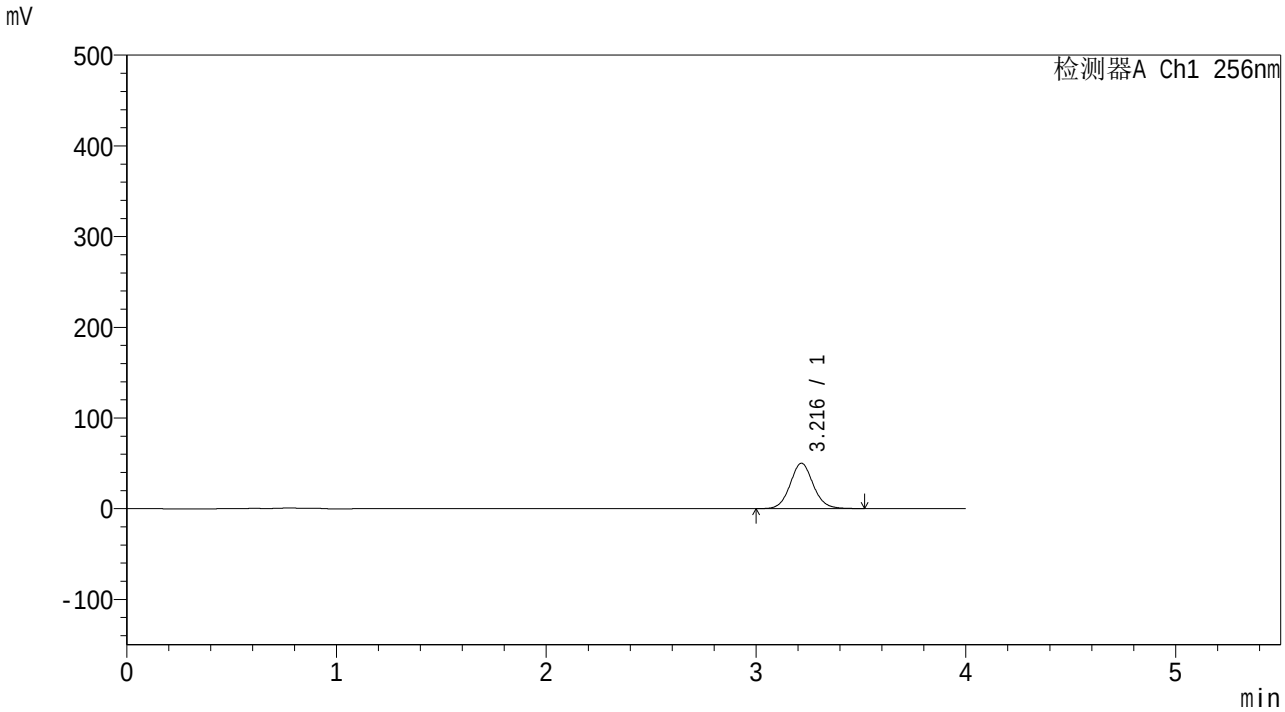

<峰表>

检测器A Ch1 256nm

峰号	保留时间	面积	面积%	高度	理论塔板数(USP)	拖尾因子	分离度(USP)
1	3.216	382128	100.000	49937	4192	1.077	--
总计		382128	100.000	49937			

SHIMADZU LabSolutions

938

<样品信息>

色谱柱:XB-C8(50*4.6mm,3μm）
柱 温:30℃
流速：1.0ml/min
波长：256nm
数据文件名: RC$938 - 0-265/31-2731-2 - zzp-2023011011p-zjtj36y-rcqx-1-pH6.8+0.5twjz-0.2g-p5-5min.lcd
方法文件名: RC$938 - 938-RCQX-FX280.lcm
批处理文件名: RC$938 - 938-20260126-FX280.lcb
样品瓶号: 1-37
进样体积: 5 μl
版本号：6.115
进样时间:2026/01/26 14:34:41
实验者: xiexinhui
处理时间（V2）: 2026/01/29 14:59:11
处理者: xiexinhui
仪器型号：SHIMADZU LC-2050C(FX280)

<色谱图>

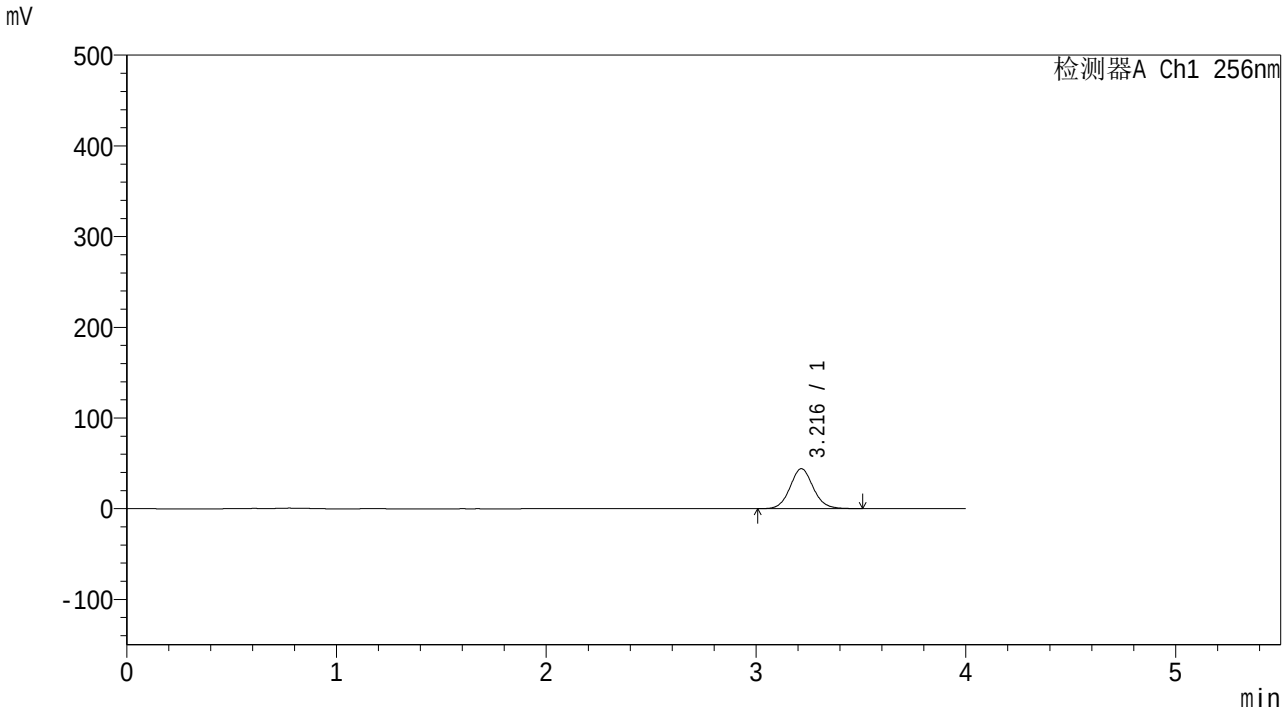

<峰表>

检测器A Ch1 256nm

峰号	保留时间	面积	面积%	高度	理论塔板数(USP)	拖尾因子	分离度(USP)
1	3.216	337722	100.000	44000	4164	1.080	--
总计		337722	100.000	44000			

SHIMADZU LabSolutions

938

<样品信息>

色谱柱:XB-C8(50*4.6mm,3μm）
柱 温:30℃
流速：1.0ml/min
波长：256nm
数据文件名: RC$938 - 0-265/31-2732-2 - zzp-2023011011p-zjtj36y-rcqx-1-pH6.8+0.5twjz-0.2g-p6-5min.lcd
方法文件名: RC$938 - 938-RCQX-FX280.lcm
批处理文件名: RC$938 - 938-20260126-FX280.lcb
样品瓶号: 1-46
进样体积: 5 μl
版本号：6.115
进样时间:2026/01/26 14:39:03
实验者: xiexinhui
处理时间（V2）: 2026/01/29 14:59:18
处理者: xiexinhui
仪器型号：SHIMADZU LC-2050C(FX280)

<色谱图>

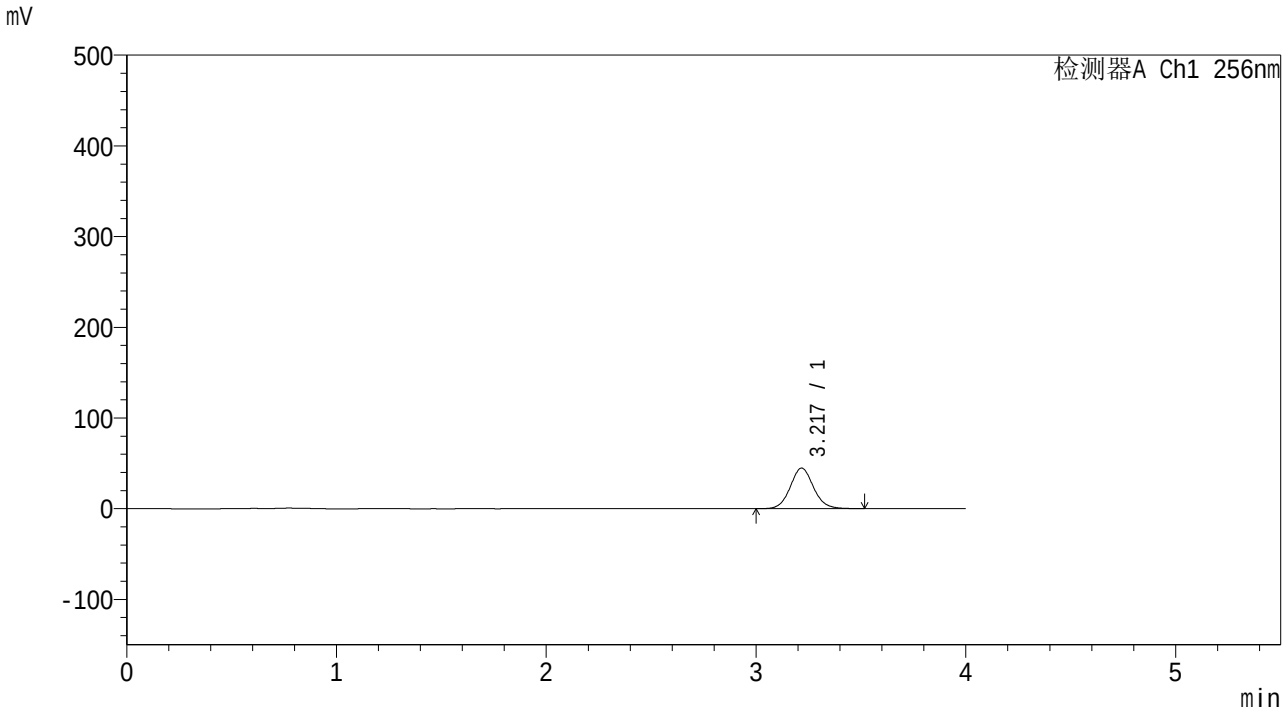

<峰表>

检测器A Ch1 256nm

峰号	保留时间	面积	面积%	高度	理论塔板数(USP)	拖尾因子	分离度(USP)
1	3.217	343850	100.000	44592	4142	1.080	--
总计		343850	100.000	44592			

SHIMADZU LabSolutions

938

<样品信息>

色谱柱:XB-C8(50*4.6mm,3μm）
柱 温:30℃
流速：1.0ml/min
波长：256nm
数据文件名: RC$938 - 0-265/31-2733-2 - zzp-2023011011p-zjtj36y-rcqx-1-pH6.8+0.5twjz-0.2g-p1-10min.lcd
方法文件名: RC$938 - 938-RCQX-FX280.lcm
批处理文件名: RC$938 - 938-20260126-FX280.lcb
样品瓶号: 1-2
进样体积: 5 μl
版本号：6.115
进样时间:2026/01/26 14:43:25
实验者: xiexinhui
处理时间（V2）: 2026/01/29 14:59:26
处理者: xiexinhui
仪器型号：SHIMADZU LC-2050C(FX280)

<色谱图>

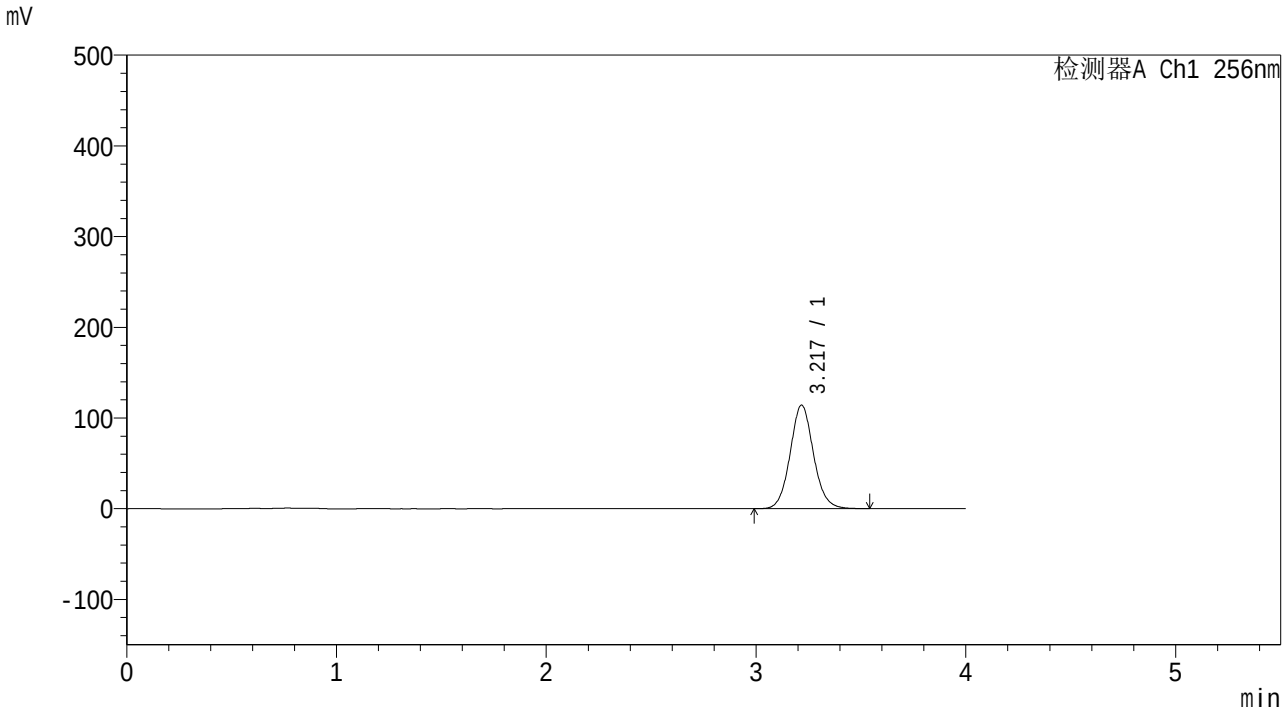

<峰表>

检测器A Ch1 256nm

峰号	保留时间	面积	面积%	高度	理论塔板数(USP)	拖尾因子	分离度(USP)
1	3.217	883165	100.000	113955	4105	1.078	--
总计		883165	100.000	113955			

SHIMADZU LabSolutions

938

<样品信息>

色谱柱:XB-C8(50*4.6mm,3μm）
柱 温:30℃
流速：1.0ml/min
波长：256nm
数据文件名: RC$938 - 0-265/31-2734-2 - zzp-2023011011p-zjtj36y-rcqx-1-pH6.8+0.5twjz-0.2g-p2-10min.lcd
方法文件名: RC$938 - 938-RCQX-FX280.lcm
批处理文件名: RC$938 - 938-20260126-FX280.lcb
样品瓶号: 1-11
进样体积: 5 μl
版本号：6.115
进样时间:2026/01/26 14:47:45
实验者: xiexinhui
处理时间（V2）: 2026/01/29 14:59:34
处理者: xiexinhui
仪器型号：SHIMADZU LC-2050C(FX280)

<色谱图>

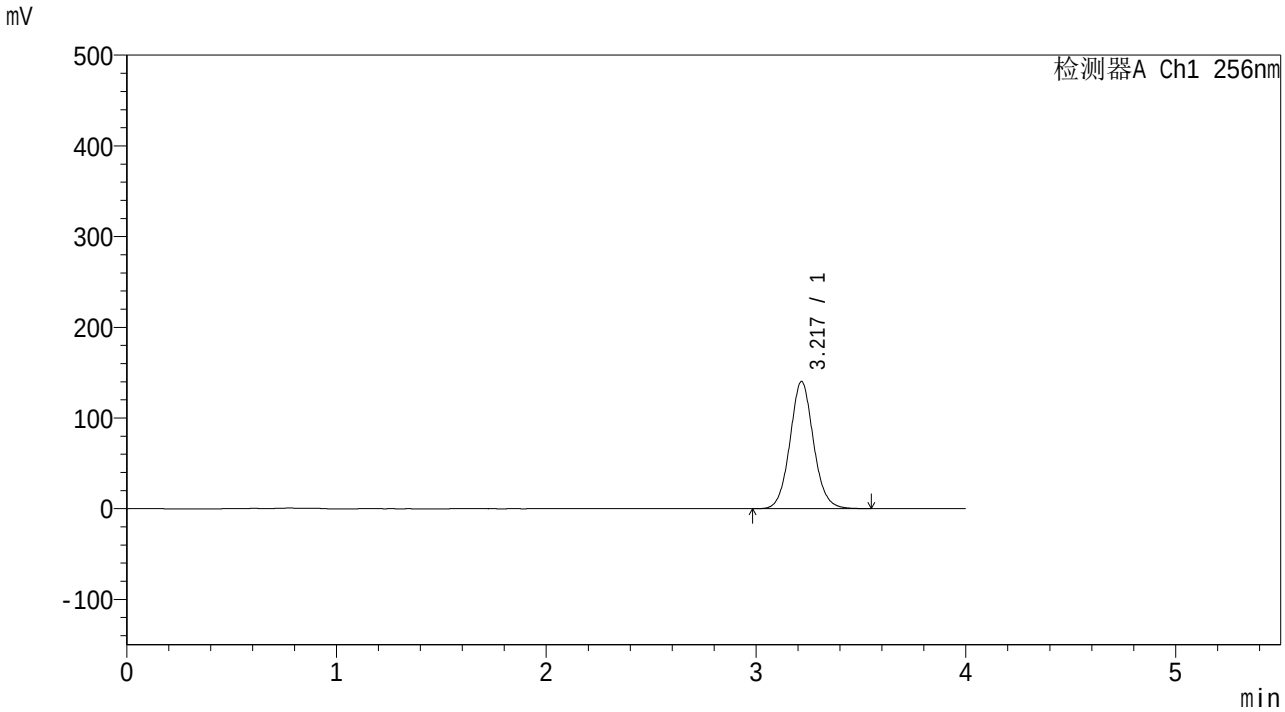

<峰表>

检测器A Ch1 256nm

峰号	保留时间	面积	面积%	高度	理论塔板数(USP)	拖尾因子	分离度(USP)
1	3.217	1090411	100.000	139978	4064	1.072	--
总计		1090411	100.000	139978			

SHIMADZU LabSolutions

938

<样品信息>

色谱柱:XB-C8(50*4.6mm,3μm）
柱 温:30℃
流速：1.0ml/min
波长：256nm
数据文件名: RC$938 - 0-265/31-2735-2 - zzp-2023011011p-zjtj36y-rcqx-1-pH6.8+0.5twjz-0.2g-p3-10min.lcd
方法文件名: RC$938 - 938-RCQX-FX280.lcm
批处理文件名: RC$938 - 938-20260126-FX280.lcb
样品瓶号: 1-20
进样体积: 5 μl
版本号：6.115
进样时间:2026/01/26 14:52:08
实验者: xiexinhui
处理时间（V2）: 2026/01/29 14:59:41
处理者: xiexinhui
仪器型号：SHIMADZU LC-2050C(FX280)

<色谱图>

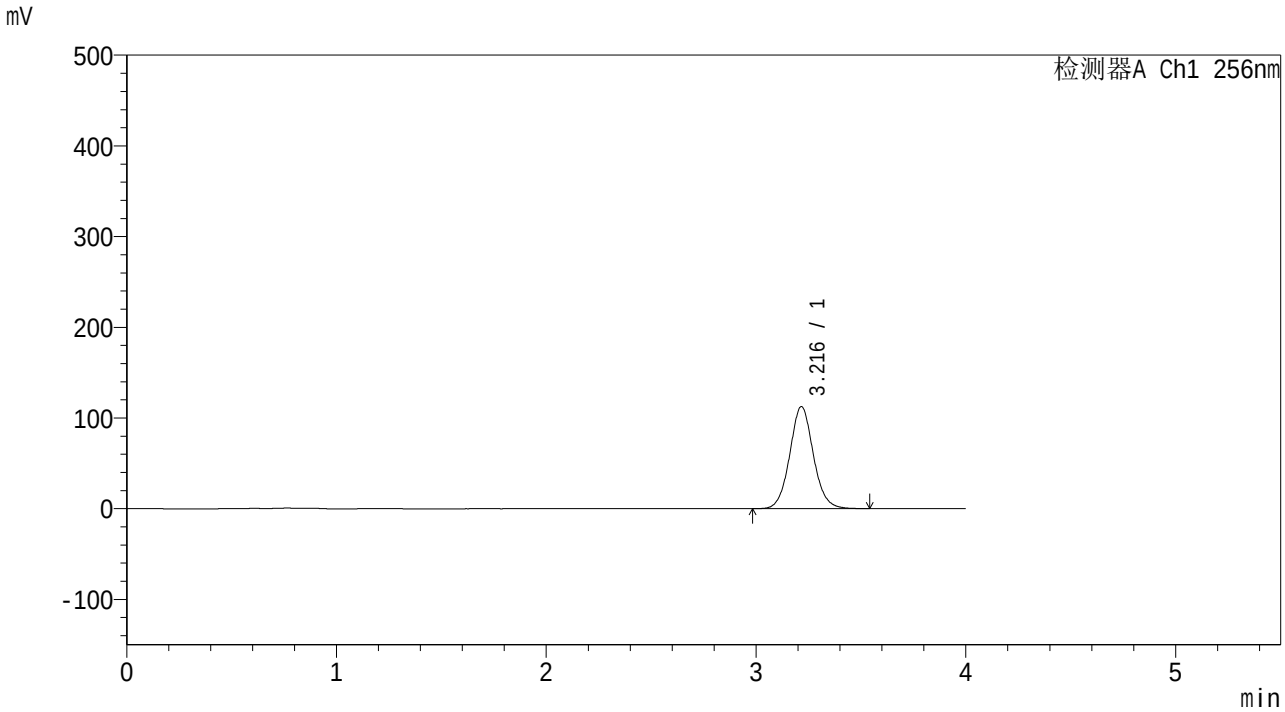

<峰表>

检测器A Ch1 256nm

峰号	保留时间	面积	面积%	高度	理论塔板数(USP)	拖尾因子	分离度(USP)
1	3.216	879587	100.000	112404	4019	1.068	--
总计		879587	100.000	112404			

SHIMADZU LabSolutions

938

<样品信息>

色谱柱:XB-C8(50*4.6mm,3μm）
柱 温:30℃
流速：1.0ml/min
波长：256nm
数据文件名: RC$938 - 0-265/31-2736-2 - zzp-2023011011p-zjtj36y-rcqx-1-pH6.8+0.5twjz-0.2g-p4-10min.lcd
方法文件名: RC$938 - 938-RCQX-FX280.lcm
批处理文件名: RC$938 - 938-20260126-FX280.lcb
样品瓶号: 1-29
进样体积: 5 μl
版本号：6.115
进样时间:2026/01/26 14:56:29
实验者: xiexinhui
处理时间（V2）: 2026/01/29 14:59:48
处理者: xiexinhui
仪器型号：SHIMADZU LC-2050C(FX280)

<色谱图>

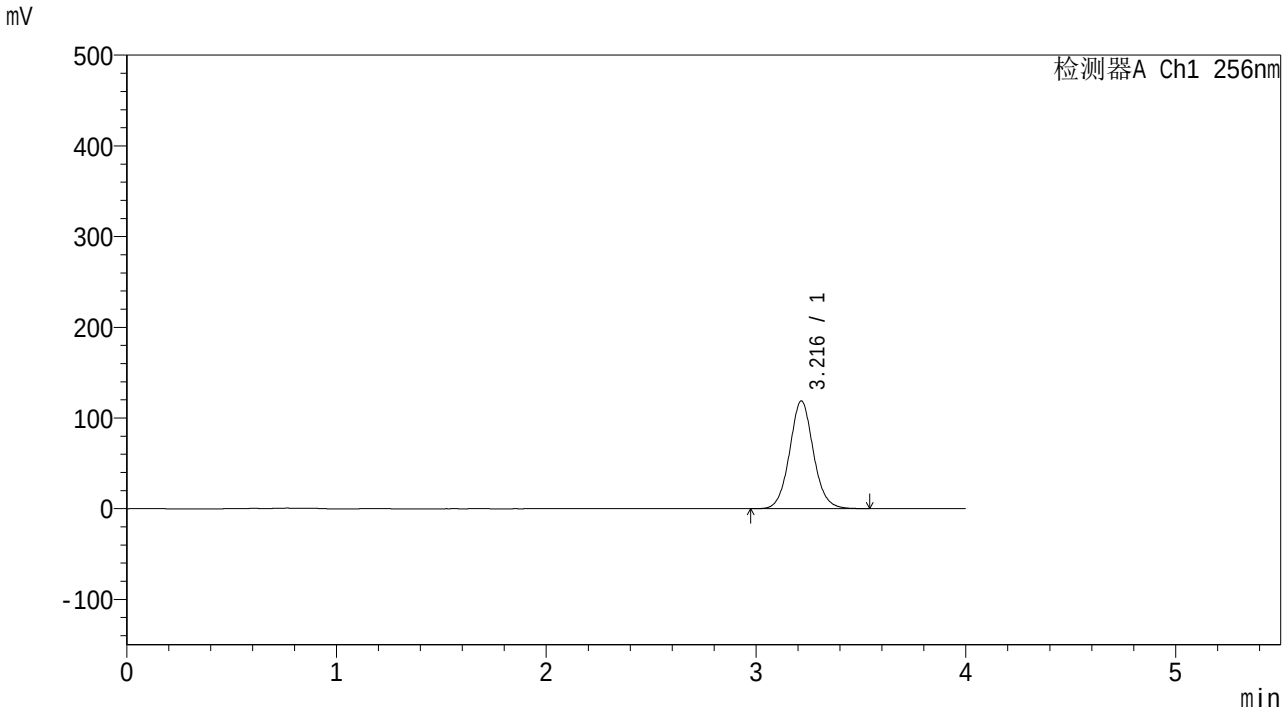

<峰表>

检测器A Ch1 256nm

峰号	保留时间	面积	面积%	高度	理论塔板数(USP)	拖尾因子	分离度(USP)
1	3.216	933587	100.000	118660	3979	1.065	--
总计		933587	100.000	118660			

SHIMADZU LabSolutions

938

<样品信息>

色谱柱:XB-C8(50*4.6mm,3μm）
柱 温:30℃
流速：1.0ml/min
波长：256nm
数据文件名: RC$938 - 0-265/31-2737-2 - zzp-2023011011p-zjtj36y-rcqx-1-pH6.8+0.5twjz-0.2g-p5-10min.lcd
方法文件名: RC$938 - 938-RCQX-FX280.lcm
批处理文件名: RC$938 - 938-20260126-FX280.lcb
样品瓶号: 1-38
进样体积: 5 μl
版本号：6.115
进样时间:2026/01/26 15:00:51
实验者: xiexinhui
处理时间（V2）: 2026/01/29 14:59:55
处理者: xiexinhui
仪器型号：SHIMADZU LC-2050C(FX280)

<色谱图>

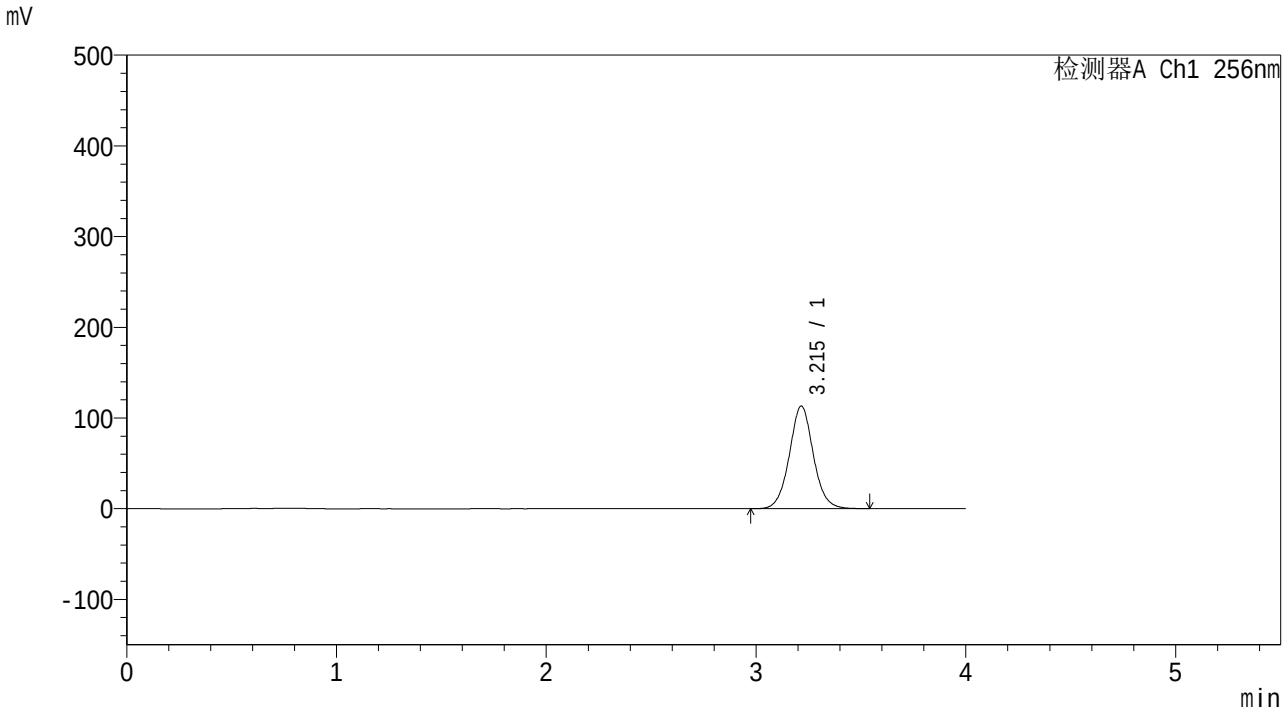

<峰表>

检测器A Ch1 256nm

峰号	保留时间	面积	面积%	高度	理论塔板数(USP)	拖尾因子	分离度(USP)
1	3.215	896968	100.000	113082	3936	1.047	--
总计		896968	100.000	113082			

SHIMADZU LabSolutions

938

<样品信息>

色谱柱:XB-C8(50*4.6mm,3μm）
柱 温:30℃
流速：1.0ml/min
波长：256nm
数据文件名: RC$938 - 0-265/31-2738-2 - zzp-2023011011p-zjtj36y-rcqx-1-pH6.8+0.5twjz-0.2g-p6-10min.lcd
方法文件名: RC$938 - 938-RCQX-FX280.lcm
批处理文件名: RC$938 - 938-20260126-FX280.lcb
样品瓶号: 1-47
进样体积: 5 μl
版本号：6.115
进样时间:2026/01/26 15:05:13
实验者: xiexinhui
处理时间（V2）: 2026/01/29 15:00:05
处理者: xiexinhui
仪器型号：SHIMADZU LC-2050C(FX280)

<色谱图>

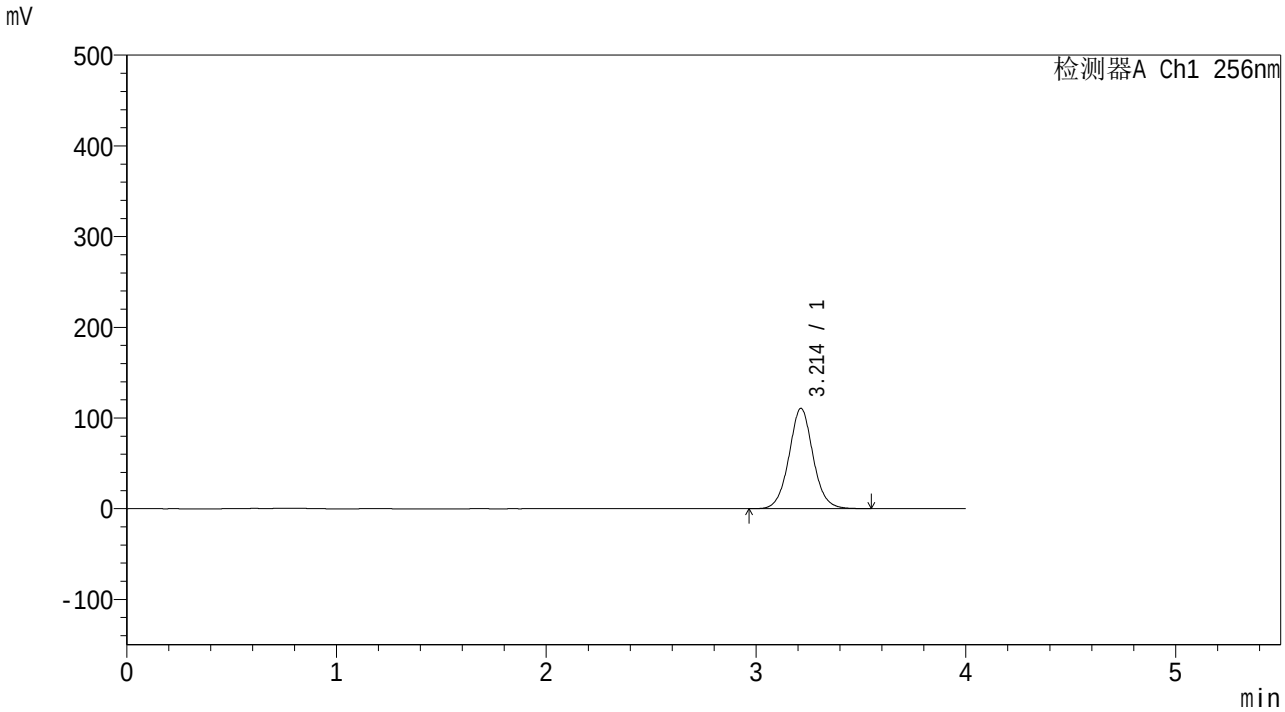

<峰表>

检测器A Ch1 256nm

峰号	保留时间	面积	面积%	高度	理论塔板数(USP)	拖尾因子	分离度(USP)
1	3.214	880374	100.000	110608	3900	1.047	--
总计		880374	100.000	110608			

SHIMADZU LabSolutions

938

<样品信息>

色谱柱:XB-C8(50*4.6mm,3μm）
柱 温:30℃
流速：1.0ml/min
波长：256nm
数据文件名: RC$938 - 0-265/31-2739-2 - zzp-2023011011p-zjtj36y-rcqx-1-pH6.8+0.5twjz-0.2g-p1-15min.lcd
方法文件名: RC$938 - 938-RCQX-FX280.lcm
批处理文件名: RC$938 - 938-20260126-FX280.lcb
样品瓶号: 1-3
进样体积: 5 μl
版本号：6.115
进样时间:2026/01/26 15:09:35
实验者: xiexinhui
处理时间（V2）: 2026/01/29 15:00:12
处理者: xiexinhui
仪器型号：SHIMADZU LC-2050C(FX280)

<色谱图>

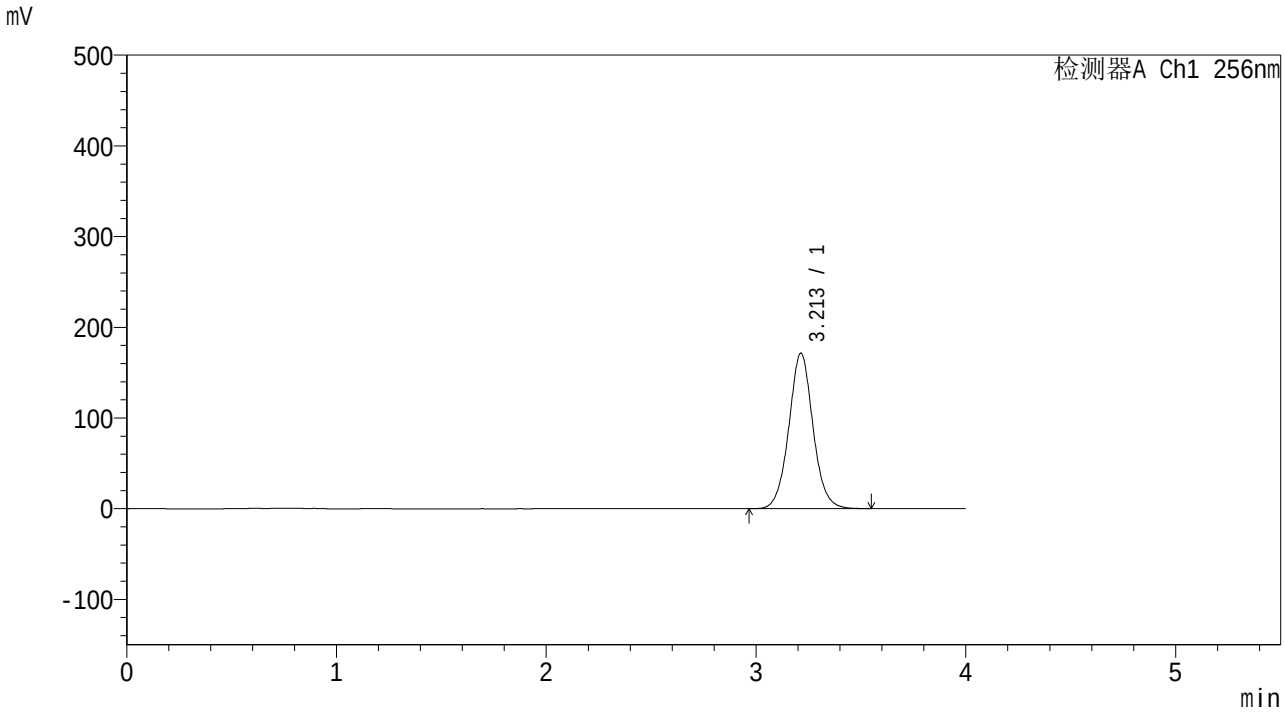

<峰表>

检测器A Ch1 256nm

峰号	保留时间	面积	面积%	高度	理论塔板数(USP)	拖尾因子	分离度(USP)
1	3.213	1371387	100.000	171500	3865	1.046	--
总计		1371387	100.000	171500			

SHIMADZU LabSolutions

938

<样品信息>

色谱柱:XB-C8(50*4.6mm,3μm）
柱 温:30℃
流速：1.0ml/min
波长：256nm
数据文件名: RC$938 - 0-265/31-2740-2 - zzp-2023011011p-zjtj36y-rcqx-1-pH6.8+0.5twjz-0.2g-p2-15min.lcd
方法文件名: RC$938 - 938-RCQX-FX280.lcm
批处理文件名: RC$938 - 938-20260126-FX280.lcb
样品瓶号: 1-12
进样体积: 5 μl
版本号：6.115
进样时间:2026/01/26 15:13:57
实验者: xiexinhui
处理时间（V2）: 2026/01/29 15:00:19
处理者: xiexinhui
仪器型号：SHIMADZU LC-2050C(FX280)

<色谱图>

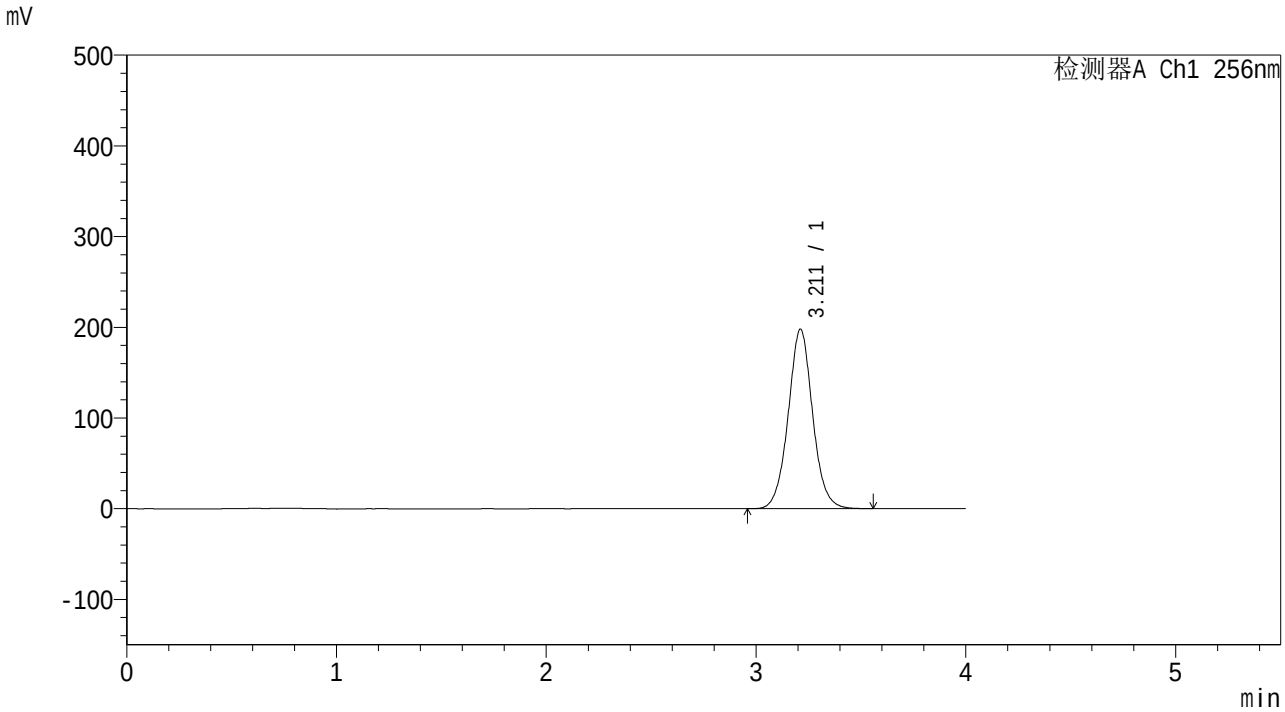

<峰表>

检测器A Ch1 256nm

峰号	保留时间	面积	面积%	高度	理论塔板数(USP)	拖尾因子	分离度(USP)
1	3.211	1600770	100.000	197773	3779	1.042	--
总计		1600770	100.000	197773			

SHIMADZU LabSolutions

938

<样品信息>

色谱柱:XB-C8(50*4.6mm,3μm）
柱 温:30℃
流速：1.0ml/min
波长：256nm
数据文件名: RC$938 - 0-265/31-2741-2 - zzp-2023011011p-zjtj36y-rcqx-1-pH6.8+0.5twjz-0.2g-p3-15min.lcd
方法文件名: RC$938 - 938-RCQX-FX280.lcm
批处理文件名: RC$938 - 938-20260126-FX280.lcb
样品瓶号: 1-21
进样体积: 5 μl
版本号：6.115
进样时间:2026/01/26 15:18:18
实验者: xiexinhui
处理时间（V2）: 2026/01/29 15:00:29
处理者: xiexinhui
仪器型号：SHIMADZU LC-2050C(FX280)

<色谱图>

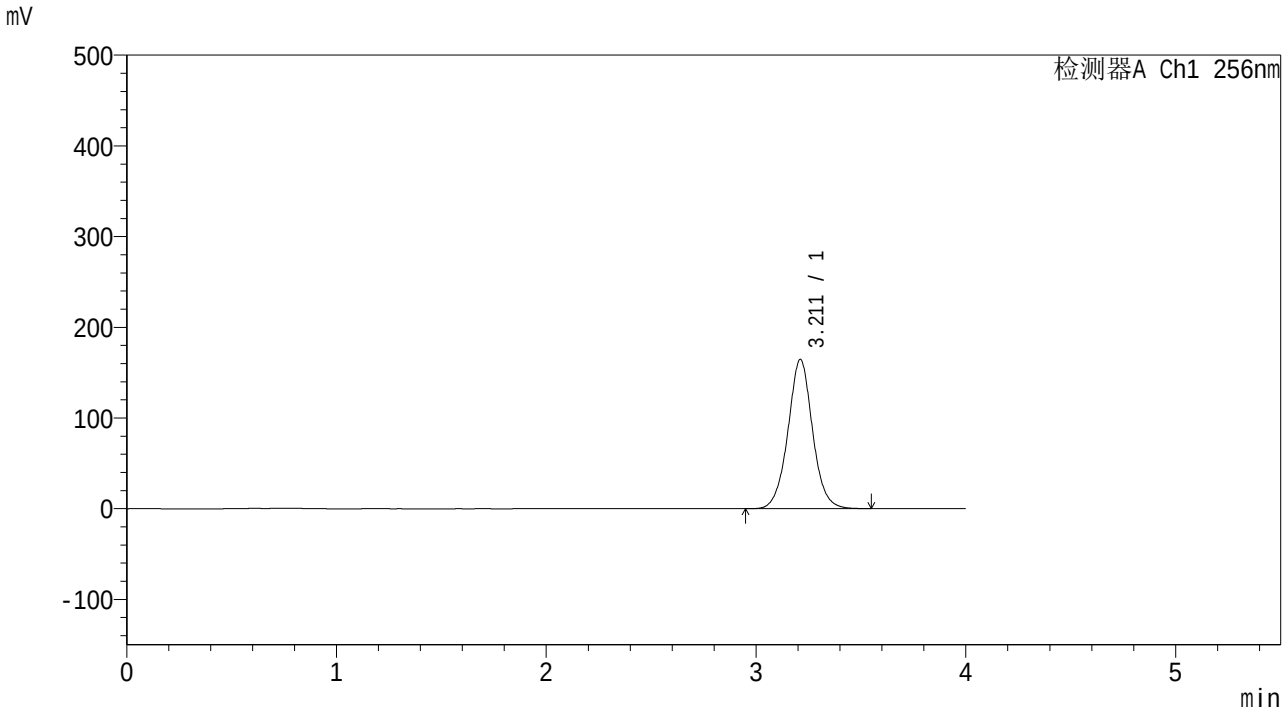

<峰表>

检测器A Ch1 256nm

峰号	保留时间	面积	面积%	高度	理论塔板数(USP)	拖尾因子	分离度(USP)
1	3.211	1339531	100.000	164356	3747	1.030	--
总计		1339531	100.000	164356			

SHIMADZU LabSolutions

938

<样品信息>

色谱柱:XB-C8(50*4.6mm,3μm）
柱 温:30℃
流速：1.0ml/min
波长：256nm
数据文件名: RC$938 - 0-265/31-2742-2 - zzp-2023011011p-zjtj36y-rcqx-1-pH6.8+0.5twjz-0.2g-p4-15min.lcd
方法文件名: RC$938 - 938-RCQX-FX280.lcm
批处理文件名: RC$938 - 938-20260126-FX280.lcb
样品瓶号: 1-30
进样体积: 5 μl
版本号：6.115
进样时间:2026/01/26 15:22:40
实验者: xiexinhui
处理时间（V2）: 2026/01/29 15:00:37
处理者: xiexinhui
仪器型号：SHIMADZU LC-2050C(FX280)

<色谱图>

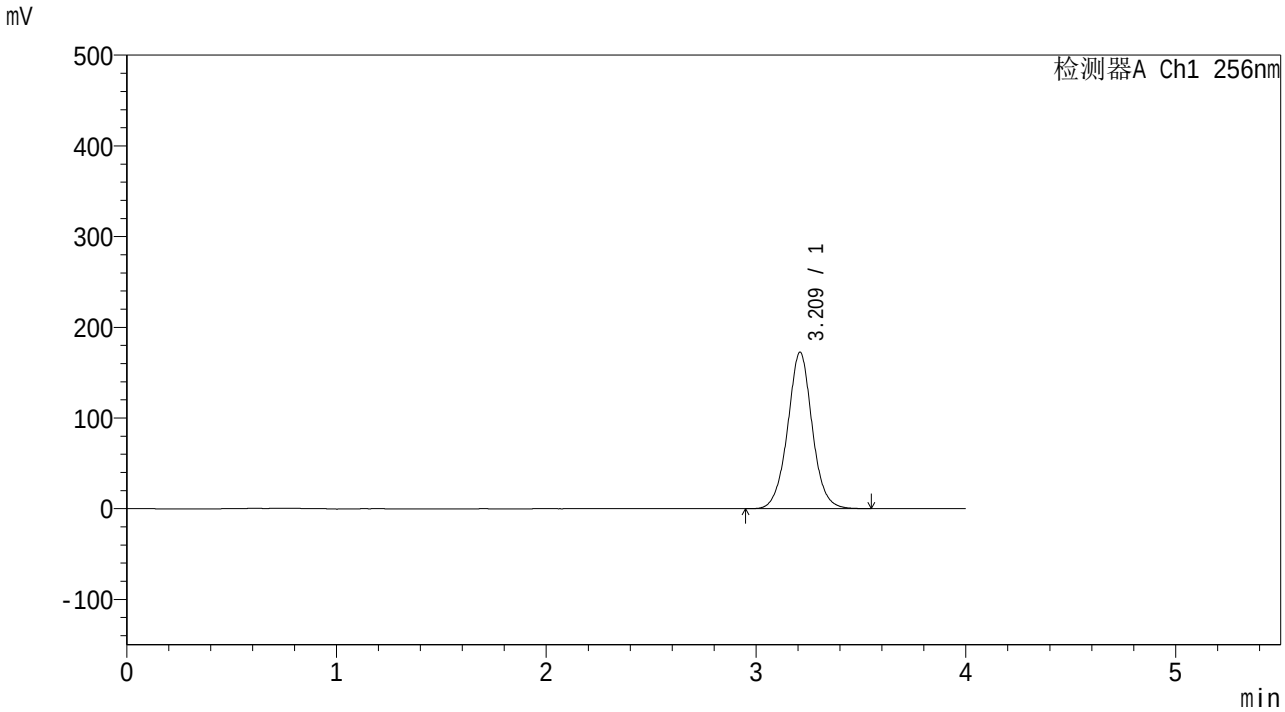

<峰表>

检测器A Ch1 256nm

峰号	保留时间	面积	面积%	高度	理论塔板数(USP)	拖尾因子	分离度(USP)
1	3.209	1402480	100.000	171968	3754	1.027	--
总计		1402480	100.000	171968			

SHIMADZU LabSolutions

938

<样品信息>

色谱柱:XB-C8(50*4.6mm,3μm）
柱 温:30℃
流速：1.0ml/min
波长：256nm
数据文件名: RC$938 - 0-265/31-2743-2 - zzp-2023011011p-zjtj36y-rcqx-1-pH6.8+0.5twjz-0.2g-p5-15min.lcd
方法文件名: RC$938 - 938-RCQX-FX280.lcm
批处理文件名: RC$938 - 938-20260126-FX280.lcb
样品瓶号: 1-39
进样体积: 5 μl
版本号：6.115
进样时间:2026/01/26 15:27:02
实验者: xiexinhui
处理时间（V2）: 2026/01/29 15:00:44
处理者: xiexinhui
仪器型号：SHIMADZU LC-2050C(FX280)

<色谱图>

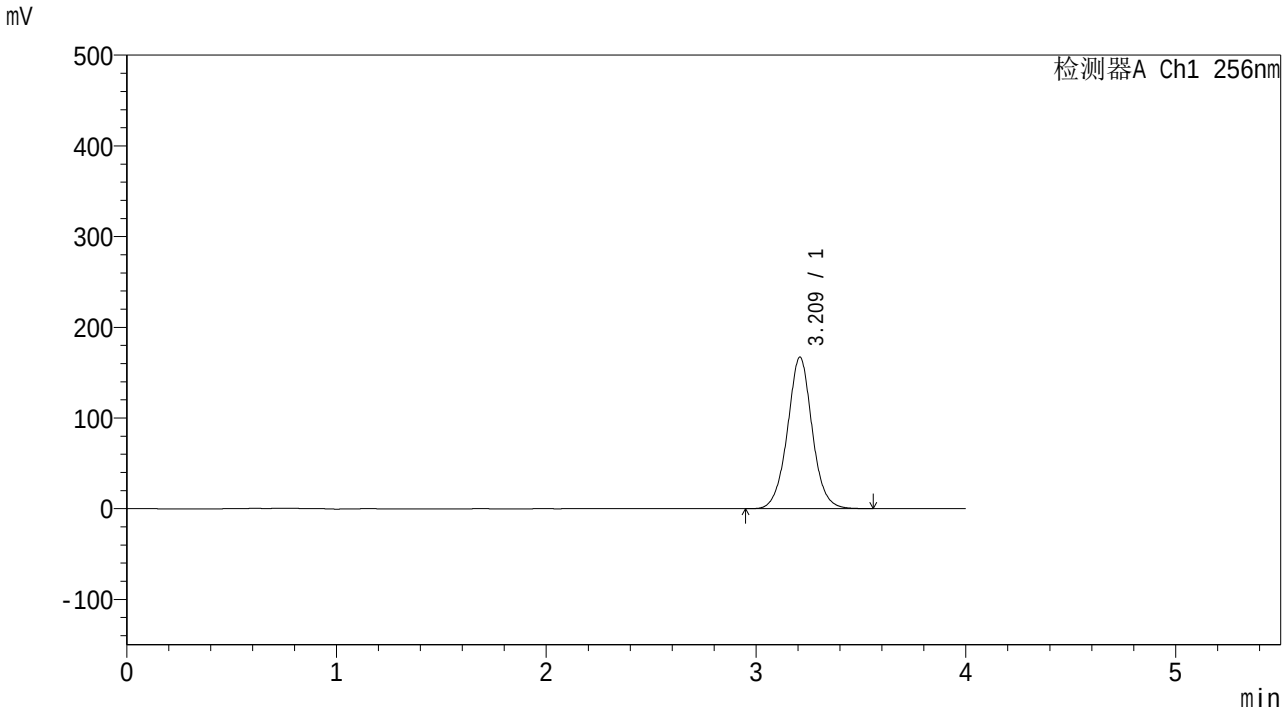

<峰表>

检测器A Ch1 256nm

峰号	保留时间	面积	面积%	高度	理论塔板数(USP)	拖尾因子	分离度(USP)
1	3.209	1366913	100.000	166563	3702	1.029	--
总计		1366913	100.000	166563			

SHIMADZU LabSolutions

938

<样品信息>

色谱柱:XB-C8(50*4.6mm,3μm）
柱 温:30℃
流速：1.0ml/min
波长：256nm
数据文件名: RC$938 - 0-265/31-2744-2 - zzp-2023011011p-zjtj36y-rcqx-1-pH6.8+0.5twjz-0.2g-p6-15min.lcd
方法文件名: RC$938 - 938-RCQX-FX280.lcm
批处理文件名: RC$938 - 938-20260126-FX280.lcb
样品瓶号: 1-48
进样体积: 5 μl
版本号：6.115
进样时间:2026/01/26 15:31:24
实验者: xiexinhui
处理时间（V2）: 2026/01/29 15:00:51
处理者: xiexinhui
仪器型号：SHIMADZU LC-2050C(FX280)

<色谱图>

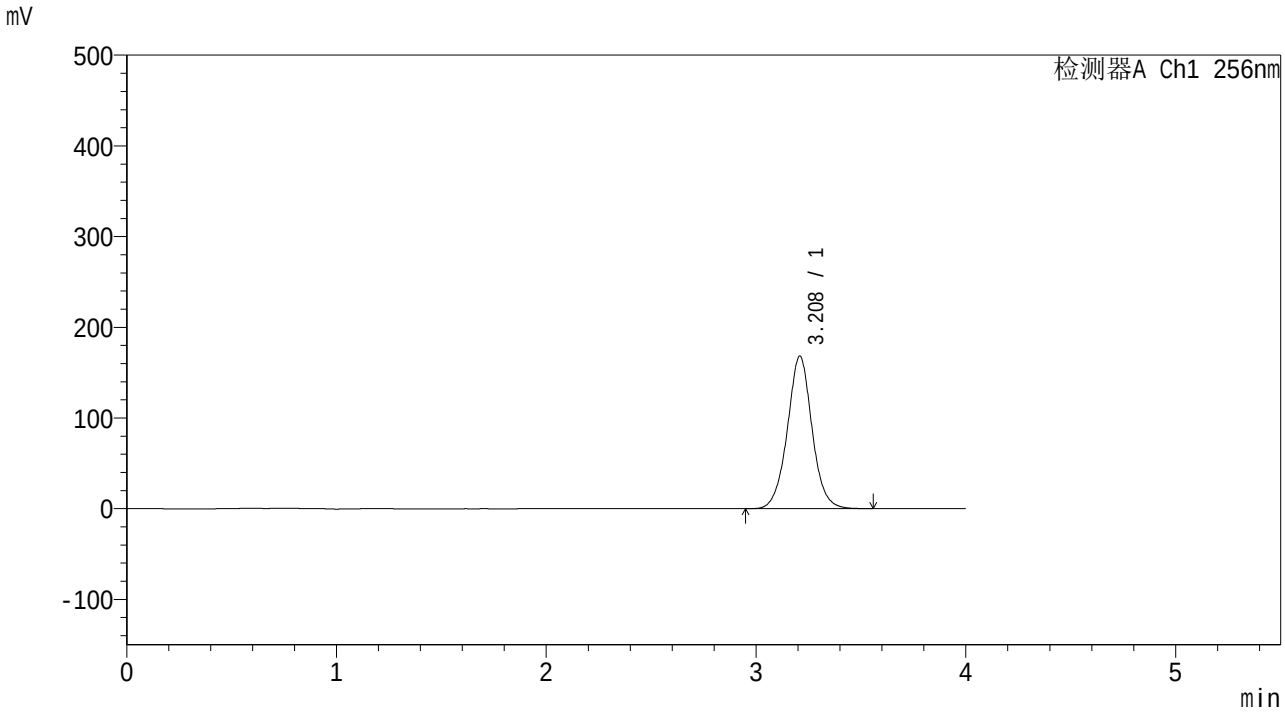

<峰表>

检测器A Ch1 256nm

峰号	保留时间	面积	面积%	高度	理论塔板数(USP)	拖尾因子	分离度(USP)
1	3.208	1374360	100.000	167751	3712	1.025	--
总计		1374360	100.000	167751			

SHIMADZU LabSolutions

938

<样品信息>

色谱柱:XB-C8(50*4.6mm,3μm）
柱 温:30℃
流速：1.0ml/min
波长：256nm
数据文件名: RC$938 - 0-265/31-2745-2 - zzp-2023011011p-zjtj36y-rcqx-1-pH6.8+0.5twjz-0.2g-p1-20min.lcd
方法文件名: RC$938 - 938-RCQX-FX280.lcm
批处理文件名: RC$938 - 938-20260126-FX280.lcb
样品瓶号: 1-4
进样体积: 5 μl
版本号：6.115
进样时间:2026/01/26 15:35:45
实验者: xiexinhui
处理时间（V2）: 2026/01/29 15:00:59
处理者: xiexinhui
仪器型号：SHIMADZU LC-2050C(FX280)

<色谱图>

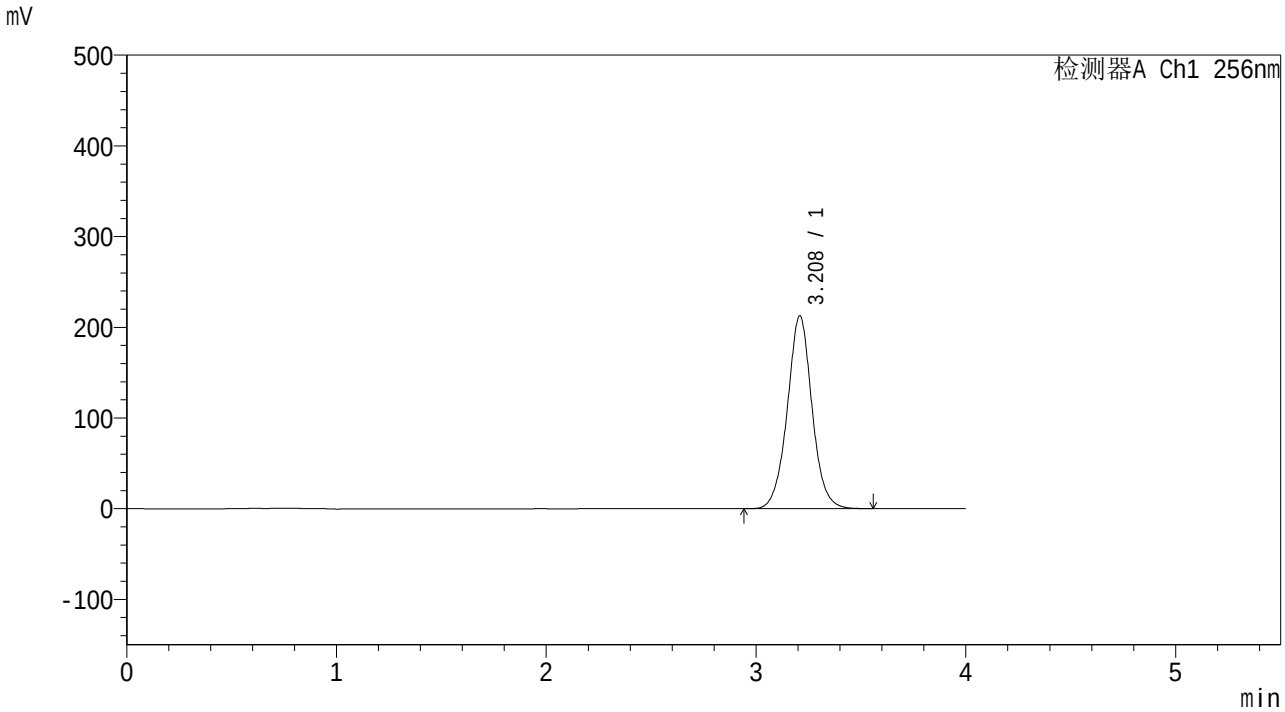

<峰表>

检测器A Ch1 256nm

峰号	保留时间	面积	面积%	高度	理论塔板数(USP)	拖尾因子	分离度(USP)
1	3.208	1739020	100.000	212124	3708	1.025	--
总计		1739020	100.000	212124			

SHIMADZU LabSolutions

938

<样品信息>

色谱柱:XB-C8(50*4.6mm,3μm）
柱 温:30℃
流速：1.0ml/min
波长：256nm
数据文件名: RC$938 - 0-265/31-2746-2 - zzp-2023011011p-zjtj36y-rcqx-1-pH6.8+0.5twjz-0.2g-p2-20min.lcd
方法文件名: RC$938 - 938-RCQX-FX280.lcm
批处理文件名: RC$938 - 938-20260126-FX280.lcb
样品瓶号: 1-13
进样体积: 5 μl
版本号：6.115
进样时间:2026/01/26 15:40:06
实验者: xiexinhui
处理时间（V2）: 2026/01/29 15:01:07
处理者: xiexinhui
仪器型号：SHIMADZU LC-2050C(FX280)

<色谱图>

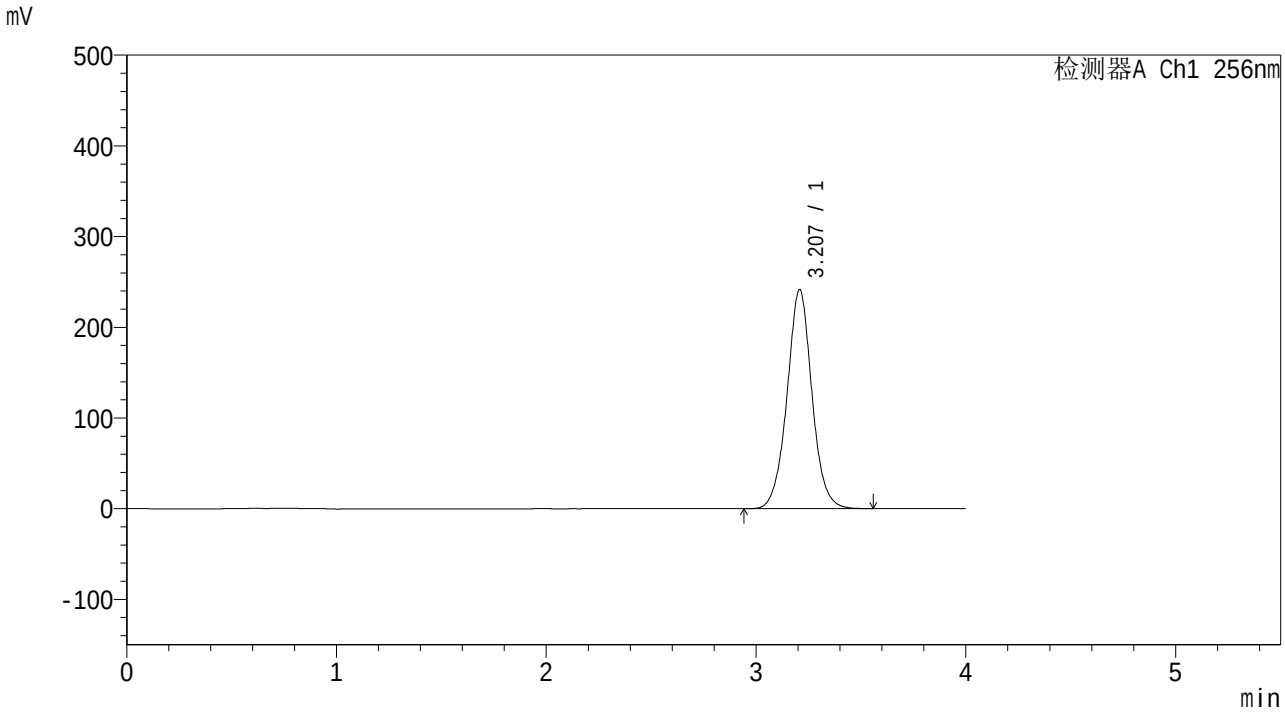

<峰表>

检测器A Ch1 256nm

峰号	保留时间	面积	面积%	高度	理论塔板数(USP)	拖尾因子	分离度(USP)
1	3.207	1992129	100.000	241409	3654	1.027	--
总计		1992129	100.000	241409			

SHIMADZU LabSolutions

938

<样品信息>

色谱柱:XB-C8(50*4.6mm,3μm）
柱 温:30℃
流速：1.0ml/min
波长：256nm
数据文件名: RC$938 - 0-265/31-2747-2 - zzp-2023011011p-zjtj36y-rcqx-1-pH6.8+0.5twjz-0.2g-p3-20min.lcd
方法文件名: RC$938 - 938-RCQX-FX280.lcm
批处理文件名: RC$938 - 938-20260126-FX280.lcb
样品瓶号: 1-22
进样体积: 5 μl
版本号：6.115
进样时间:2026/01/26 15:44:27
实验者: xiexinhui
处理时间（V2）: 2026/01/29 15:01:15
处理者: xiexinhui
仪器型号：SHIMADZU LC-2050C(FX280)

<色谱图>

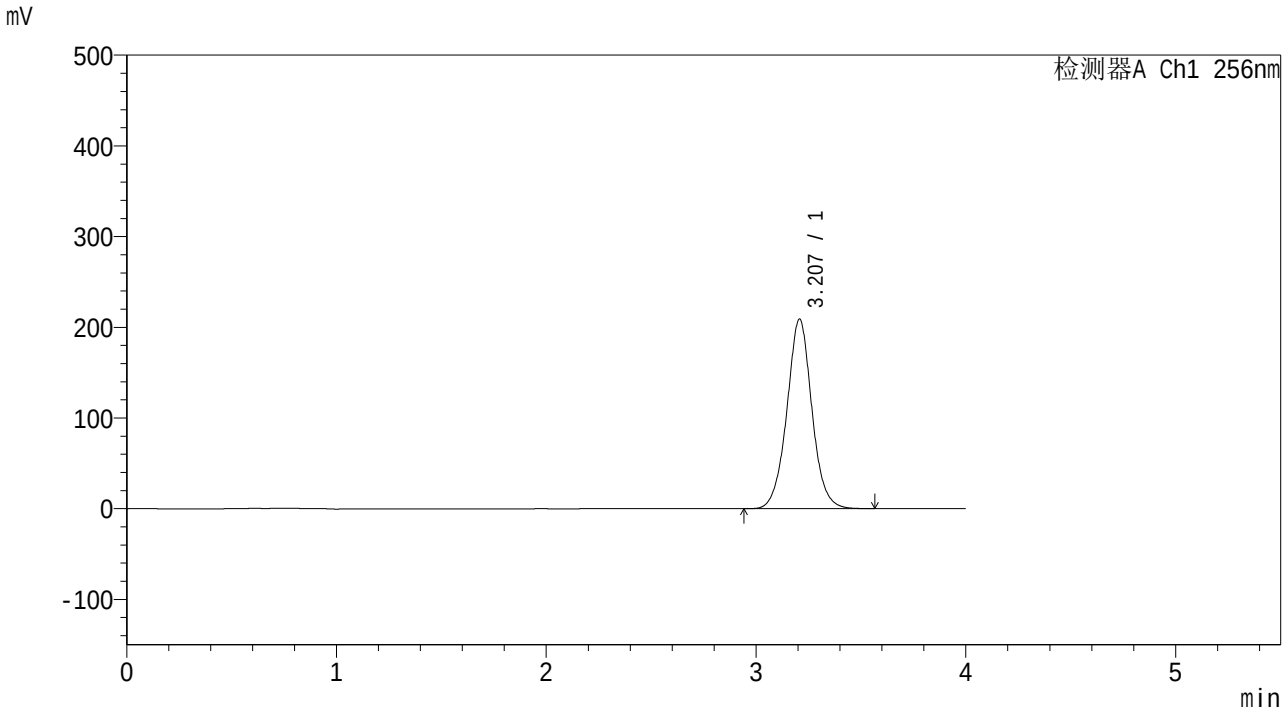

<峰表>

检测器A Ch1 256nm

峰号	保留时间	面积	面积%	高度	理论塔板数(USP)	拖尾因子	分离度(USP)
1	3.207	1731556	100.000	208862	3610	1.029	--
总计		1731556	100.000	208862			

SHIMADZU LabSolutions

938

<样品信息>

色谱柱:XB-C8(50*4.6mm,3μm）
柱 温:30℃
流速：1.0ml/min
波长：256nm
数据文件名: RC$938 - 0-265/31-2748-2 - zzp-2023011011p-zjtj36y-rcqx-1-pH6.8+0.5twjz-0.2g-p4-20min.lcd
方法文件名: RC$938 - 938-RCQX-FX280.lcm
批处理文件名: RC$938 - 938-20260126-FX280.lcb
样品瓶号: 1-31
进样体积: 5 μl
版本号：6.115
进样时间:2026/01/26 15:48:48
实验者: xiexinhui
处理时间（V2）: 2026/01/29 15:01:22
处理者: xiexinhui
仪器型号：SHIMADZU LC-2050C(FX280)

<色谱图>

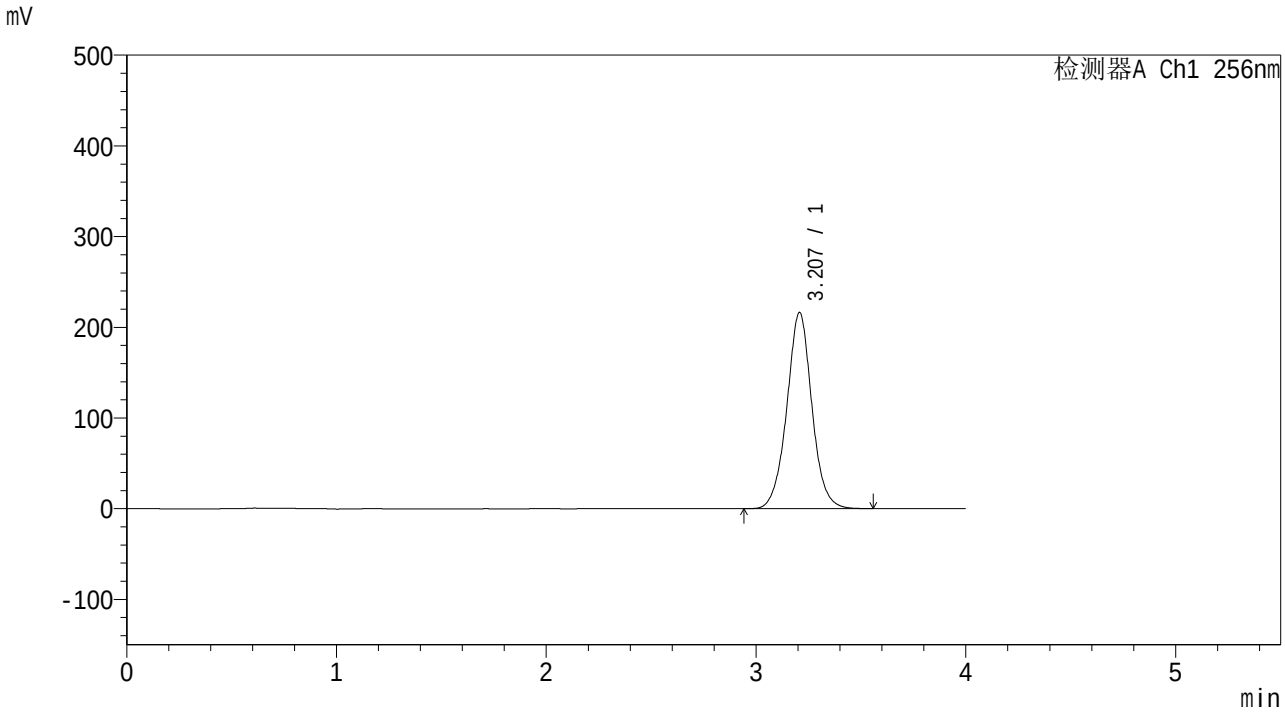

<峰表>

检测器A Ch1 256nm

峰号	保留时间	面积	面积%	高度	理论塔板数(USP)	拖尾因子	分离度(USP)
1	3.207	1793049	100.000	216152	3616	1.023	--
总计		1793049	100.000	216152			

SHIMADZU LabSolutions

938

<样品信息>

色谱柱:XB-C8(50*4.6mm,3μm）
柱 温:30℃
流速：1.0ml/min
波长：256nm
数据文件名: RC$938 - 0-265/31-2749-2 - zzp-2023011011p-zjtj36y-rcqx-1-pH6.8+0.5twjz-0.2g-p5-20min.lcd
方法文件名: RC$938 - 938-RCQX-FX280.lcm
批处理文件名: RC$938 - 938-20260126-FX280.lcb
样品瓶号: 1-40
进样体积: 5 μl
版本号：6.115
进样时间:2026/01/26 15:53:10
实验者: xiexinhui
处理时间（V2）: 2026/01/29 15:01:29
处理者: xiexinhui
仪器型号：SHIMADZU LC-2050C(FX280)

<色谱图>

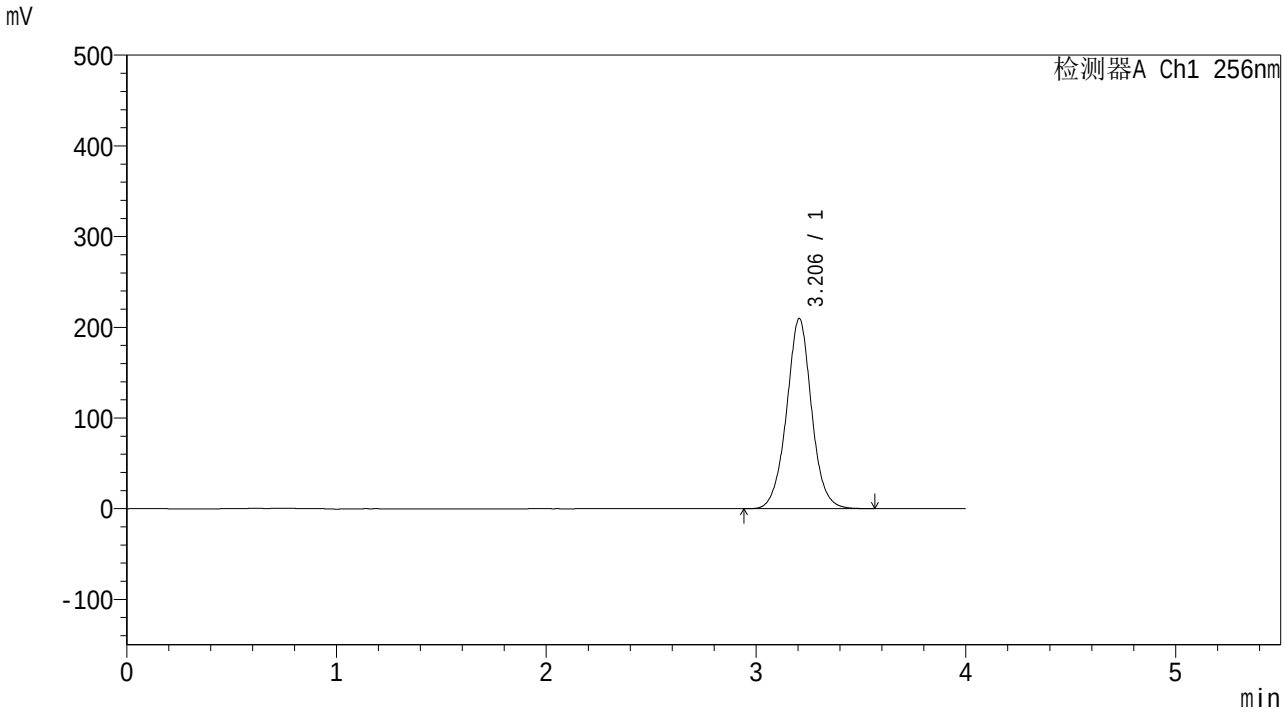

<峰表>

检测器A Ch1 256nm

峰号	保留时间	面积	面积%	高度	理论塔板数(USP)	拖尾因子	分离度(USP)
1	3.206	1733735	100.000	209587	3629	1.022	--
总计		1733735	100.000	209587			

SHIMADZU LabSolutions

938

<样品信息>

色谱柱:XB-C8(50*4.6mm,3μm）
柱 温:30℃
流速：1.0ml/min
波长：256nm
数据文件名: RC$938 - 0-265/31-2750-2 - zzp-2023011011p-zjtj36y-rcqx-1-pH6.8+0.5twjz-0.2g-p6-20min.lcd
方法文件名: RC$938 - 938-RCQX-FX280.lcm
批处理文件名: RC$938 - 938-20260126-FX280.lcb
样品瓶号: 1-49
进样体积: 5 μl
版本号：6.115
进样时间:2026/01/26 15:57:32
实验者: xiexinhui
处理时间（V2）: 2026/01/29 15:01:36
处理者: xiexinhui
仪器型号：SHIMADZU LC-2050C(FX280)

<色谱图>

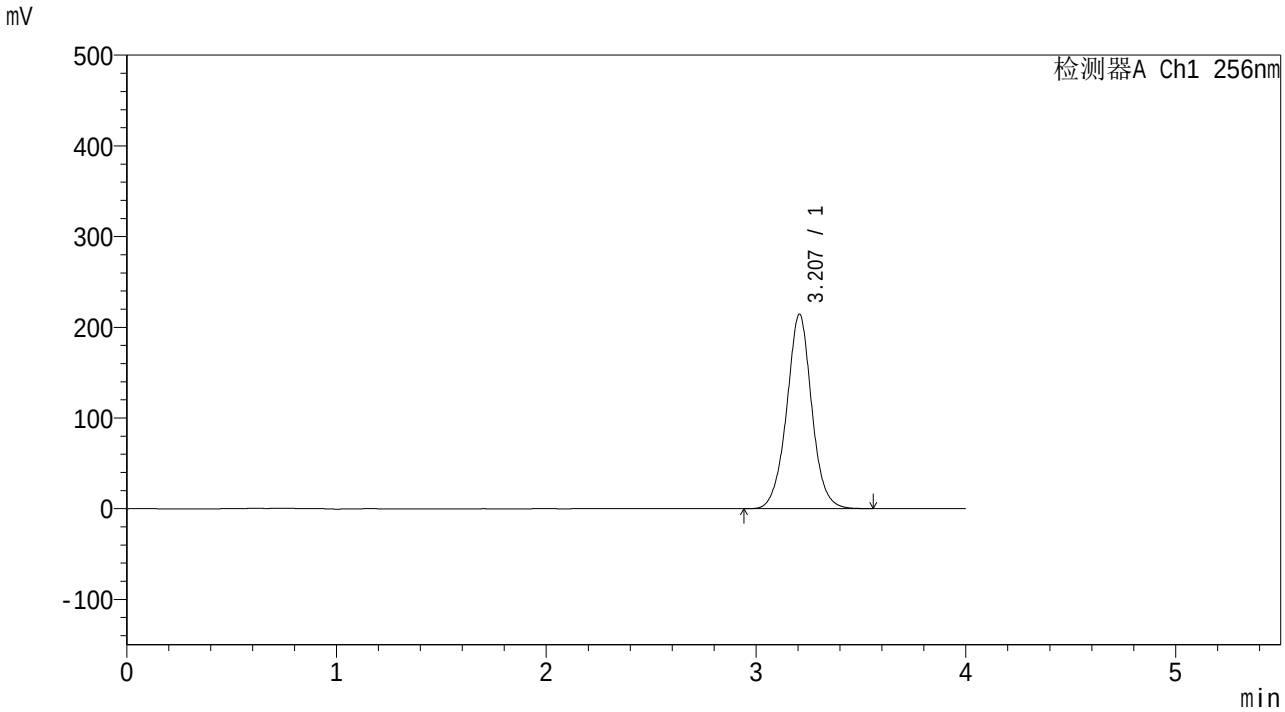

<峰表>

检测器A Ch1 256nm

峰号	保留时间	面积	面积%	高度	理论塔板数(USP)	拖尾因子	分离度(USP)
1	3.207	1776519	100.000	214348	3628	1.018	--
总计		1776519	100.000	214348			

SHIMADZU LabSolutions

938

<样品信息>

色谱柱:XB-C8(50*4.6mm,3μm）
柱 温:30℃
流速：1.0ml/min
波长：256nm
数据文件名: RC$938 - 0-265/31-2751-2 - zzp-2023011011p-zjtj36y-rcqx-1-pH6.8+0.5twjz-0.2g-p1-30min.lcd
方法文件名: RC$938 - 938-RCQX-FX280.lcm
批处理文件名: RC$938 - 938-20260126-FX280.lcb
样品瓶号: 1-5
进样体积: 5 μl
版本号：6.115
进样时间:2026/01/26 16:01:53
实验者: xiexinhui
处理时间（V2）: 2026/01/29 15:01:43
处理者: xiexinhui
仪器型号：SHIMADZU LC-2050C(FX280)

<色谱图>

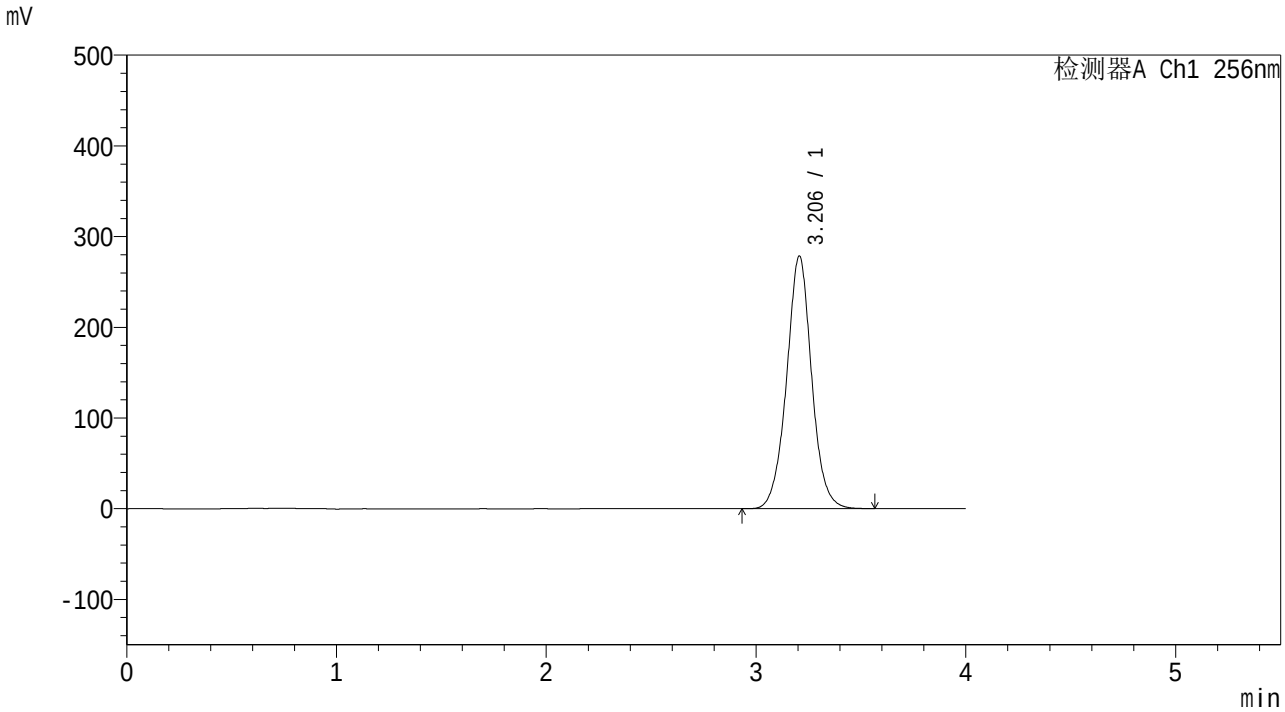

<峰表>

检测器A Ch1 256nm

峰号	保留时间	面积	面积%	高度	理论塔板数(USP)	拖尾因子	分离度(USP)
1	3.206	2310106	100.000	278523	3618	1.021	--
总计		2310106	100.000	278523			

SHIMADZU LabSolutions

938

<样品信息>

色谱柱:XB-C8(50*4.6mm,3μm）
流速：1.0ml/min
柱 温:30℃
波长：256nm
数据文件名: RC$938 - 0-265/31-2752-2 - zzp-2023011011p-zjtj36y-rcqx-1-pH6.8+0.5twjz-0.2g-p2-30min.lcd
方法文件名: RC$938 - 938-RCQX-FX280.lcm
批处理文件名: RC$938 - 938-20260126-FX280.lcb
样品瓶号: 1-14
进样体积: 5 μl
版本号：6.115
进样时间:2026/01/26 16:06:14
实验者: xiexinhui
处理时间（V2）: 2026/01/29 15:01:51
处理者: xiexinhui
仪器型号：SHIMADZU LC-2050C(FX280)

<色谱图>

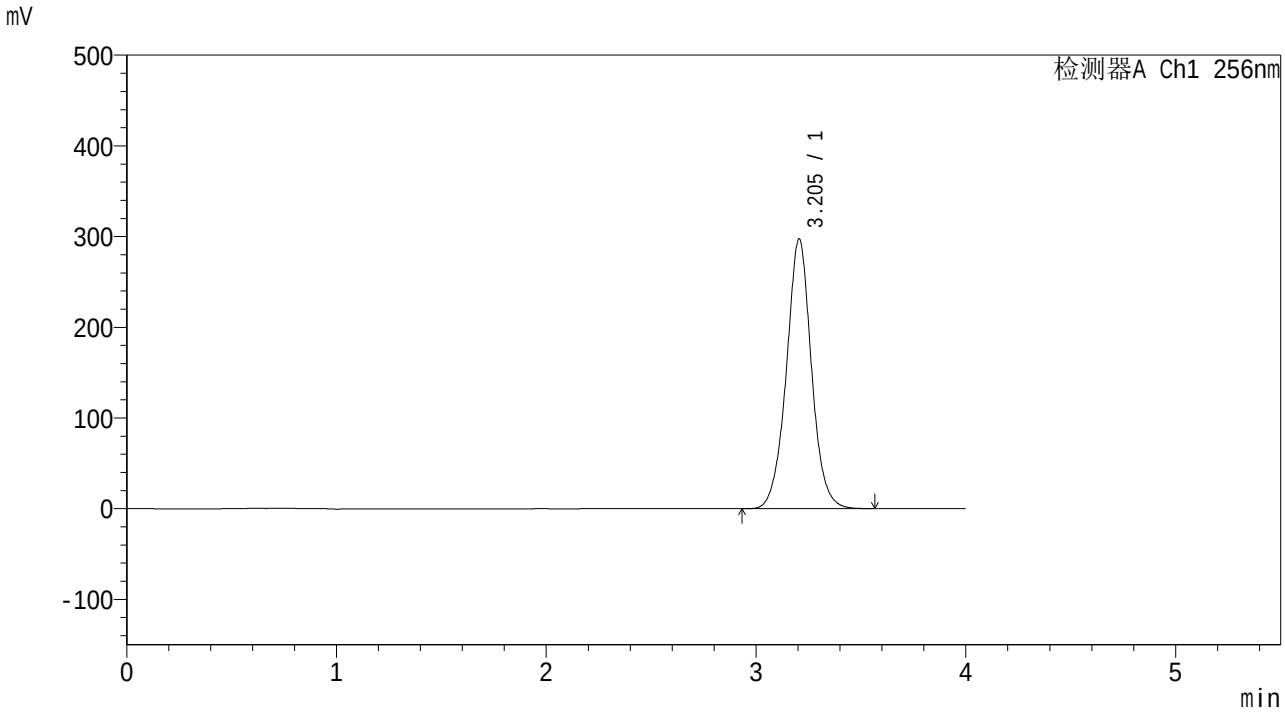

<峰表>

检测器A Ch1 256nm

峰号	保留时间	面积	面积%	高度	理论塔板数(USP)	拖尾因子	分离度(USP)
1	3.205	2469824	100.000	297397	3608	1.020	--
总计		2469824	100.000	297397			

SHIMADZU LabSolutions

938

<样品信息>

色谱柱:XB-C8(50*4.6mm,3μm）
流速：1.0ml/min
柱 温:30℃
波长：256nm
数据文件名: RC$938 - 0-265/31-2753-2 - zzp-2023011011p-zjtj36y-rcqx-1-pH6.8+0.5twjz-0.2g-p3-30min.lcd
方法文件名: RC$938 - 938-RCQX-FX280.lcm
批处理文件名: RC$938 - 938-20260126-FX280.lcb
样品瓶号: 1-23
进样体积: 5 μl
版本号：6.115
进样时间:2026/01/26 16:10:35
实验者: xiexinhui
处理时间（V2）: 2026/01/29 15:01:58
处理者: xiexinhui
仪器型号：SHIMADZU LC-2050C(FX280)

<色谱图>

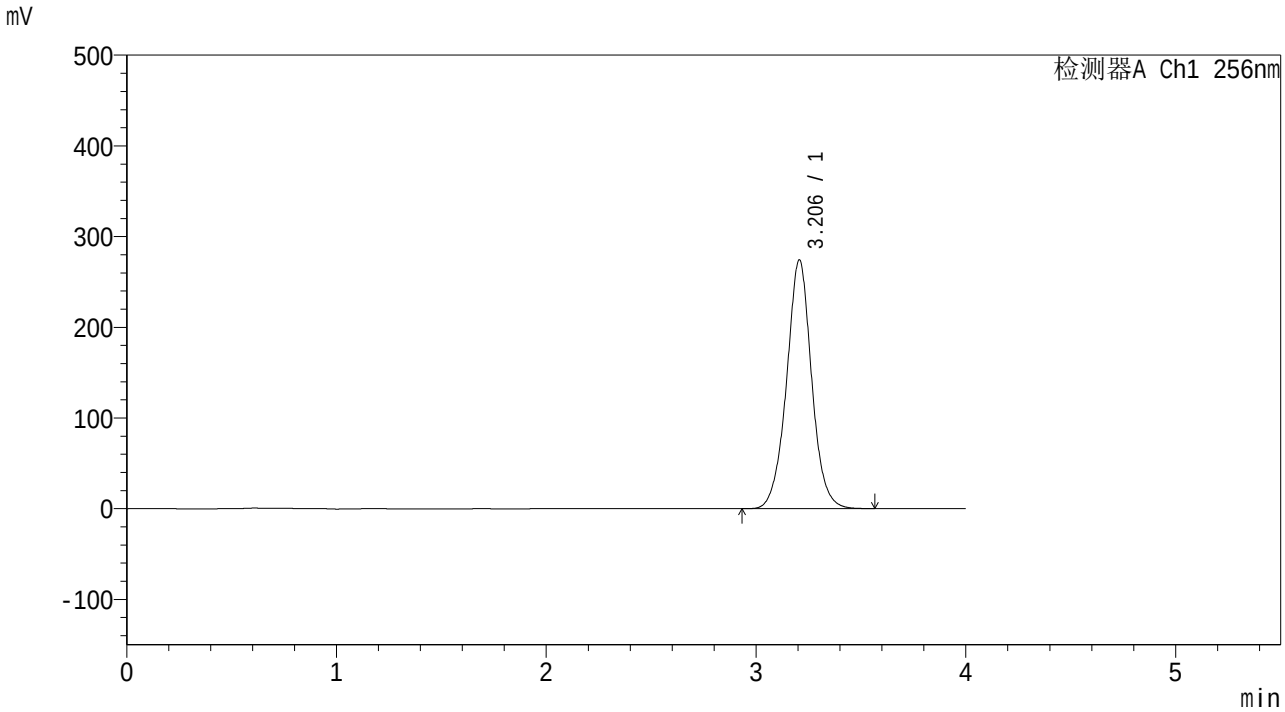

<峰表>

检测器A Ch1 256nm

峰号	保留时间	面积	面积%	高度	理论塔板数(USP)	拖尾因子	分离度(USP)
1	3.206	2274168	100.000	274204	3623	1.018	--
总计		2274168	100.000	274204			

SHIMADZU LabSolutions

938

<样品信息>

色谱柱:XB-C8(50*4.6mm,3μm）
柱 温:30℃
流速：1.0ml/min
波长：256nm
数据文件名: RC$938 - 0-265/31-2754-2 - zzp-2023011011p-zjtj36y-rcqx-1-pH6.8+0.5twjz-0.2g-p4-30min.lcd
方法文件名: RC$938 - 938-RCQX-FX280.lcm
批处理文件名: RC$938 - 938-20260126-FX280.lcb
样品瓶号: 1-32
进样体积: 5 μl
版本号：6.115
进样时间:2026/01/26 16:14:57
实验者: xiexinhui
处理时间（V2）: 2026/01/29 15:02:05
处理者: xiexinhui
仪器型号：SHIMADZU LC-2050C(FX280)

<色谱图>

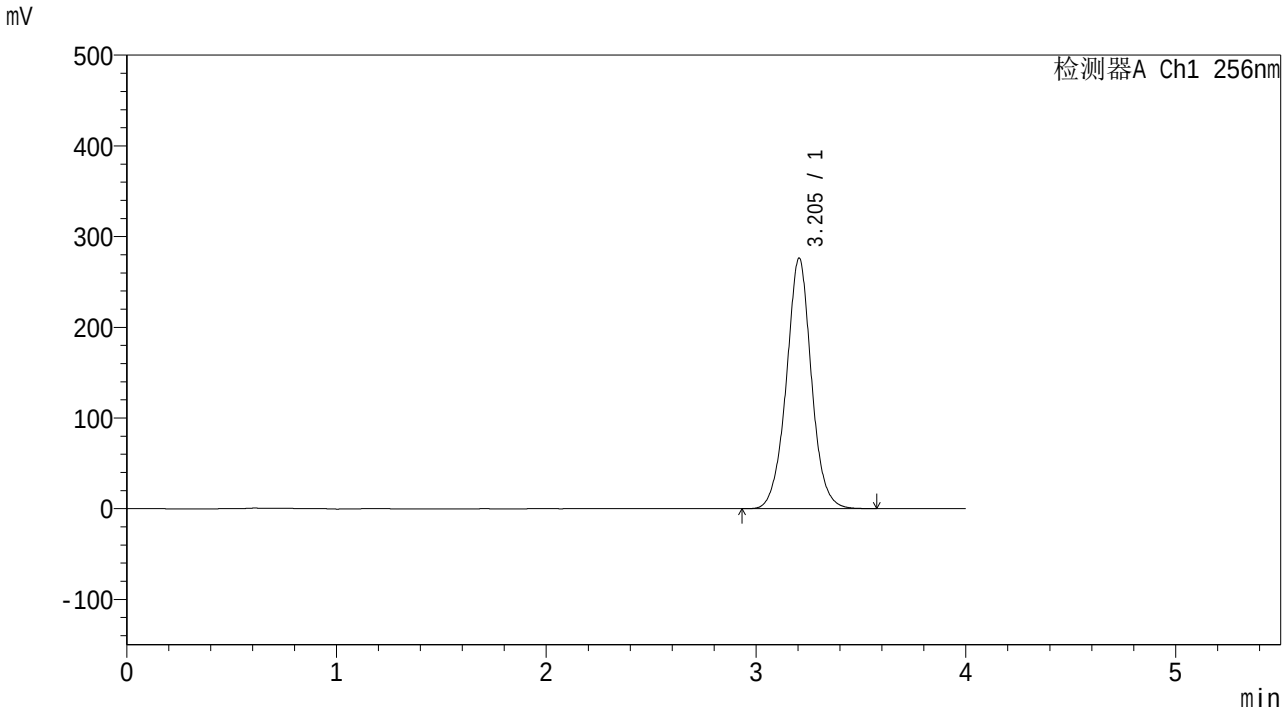

<峰表>

检测器A Ch1 256nm

峰号	保留时间	面积	面积%	高度	理论塔板数(USP)	拖尾因子	分离度(USP)
1	3.205	2290738	100.000	276220	3624	1.019	--
总计		2290738	100.000	276220			

SHIMADZU LabSolutions

938

<样品信息>

色谱柱:XB-C8(50*4.6mm,3μm）
柱 温:30℃
流速：1.0ml/min
波长：256nm
数据文件名: RC$938 - 0-265/31-2755-2 - zzp-2023011011p-zjtj36y-rcqx-1-pH6.8+0.5twjz-0.2g-p5-30min.lcd
方法文件名: RC$938 - 938-RCQX-FX280.lcm
批处理文件名: RC$938 - 938-20260126-FX280.lcb
样品瓶号: 1-41
进样体积: 5 μl
版本号：6.115
进样时间:2026/01/26 16:19:19
实验者: xiexinhui
处理时间（V2）: 2026/01/29 15:02:12
处理者: xiexinhui
仪器型号：SHIMADZU LC-2050C(FX280)

<色谱图>

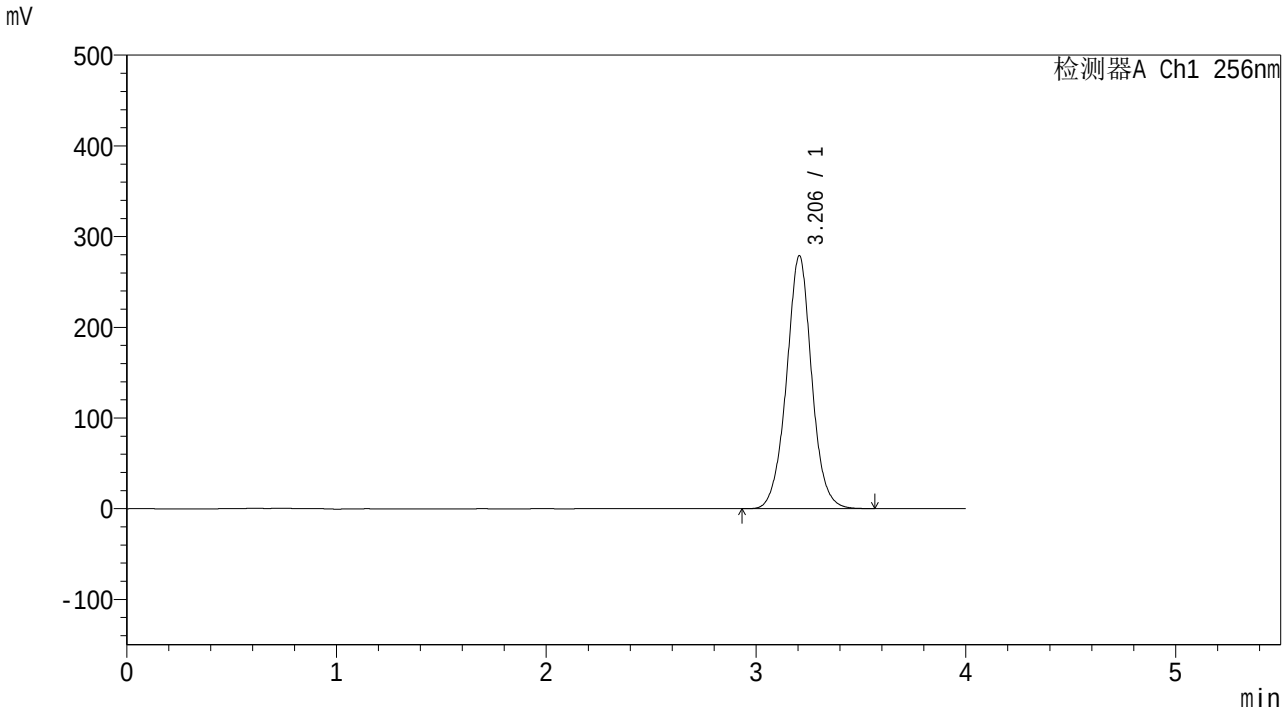

<峰表>

检测器A Ch1 256nm

峰号	保留时间	面积	面积%	高度	理论塔板数(USP)	拖尾因子	分离度(USP)
1	3.206	2325014	100.000	278926	3580	1.019	--
总计		2325014	100.000	278926			

SHIMADZU LabSolutions

938

<样品信息>

色谱柱:XB-C8(50*4.6mm,3μm）
流速：1.0ml/min
柱 温:30℃
波长：256nm
数据文件名: RC$938 - 0-265/31-2756-2 - zzp-2023011011p-zjtj36y-rcqx-1-pH6.8+0.5twjz-0.2g-p6-30min.lcd
方法文件名: RC$938 - 938-RCQX-FX280.lcm
批处理文件名: RC$938 - 938-20260126-FX280.lcb
样品瓶号: 1-50
进样体积: 5 μl
版本号：6.115
进样时间:2026/01/26 16:23:41
实验者: xiexinhui
处理时间（V2）: 2026/01/29 15:02:20
处理者: xiexinhui
仪器型号：SHIMADZU LC-2050C(FX280)

<色谱图>

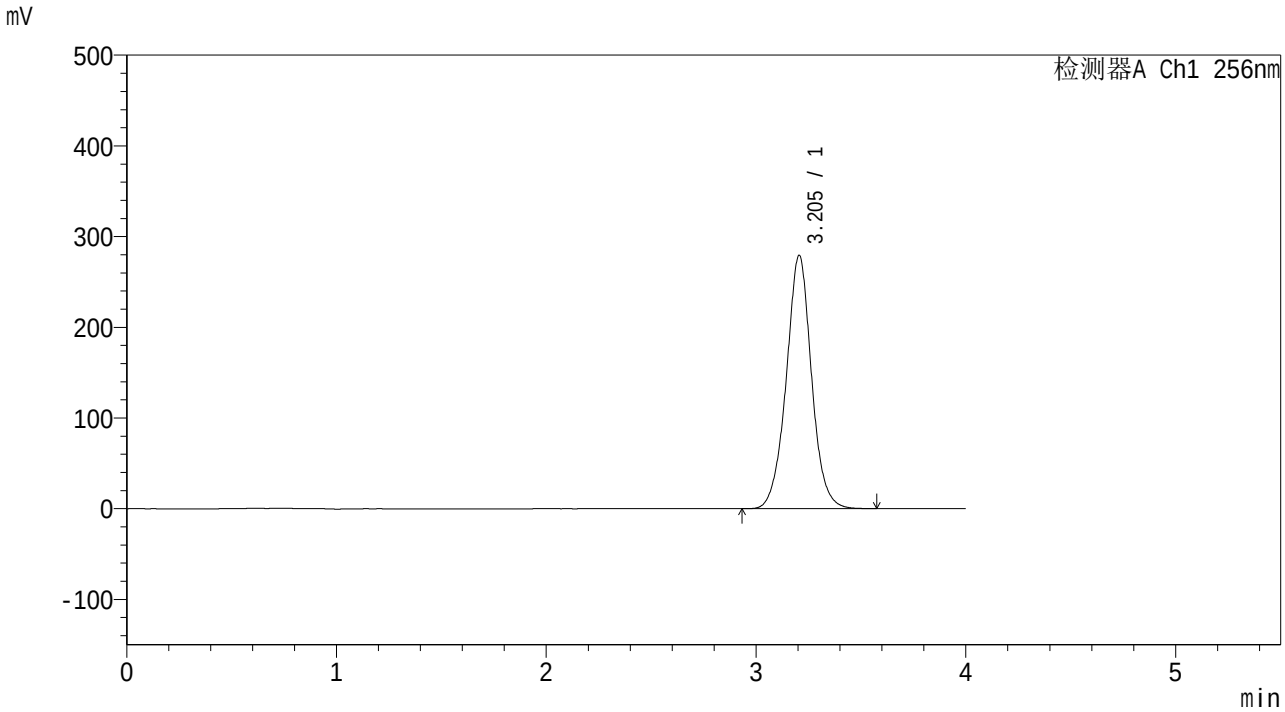

<峰表>

检测器A Ch1 256nm

峰号	保留时间	面积	面积%	高度	理论塔板数(USP)	拖尾因子	分离度(USP)
1	3.205	2335722	100.000	279384	3556	1.016	--
总计		2335722	100.000	279384			

SHIMADZU LabSolutions

938

<样品信息>

色谱柱:XB-C8(50*4.6mm,3μm）
柱 温:30℃
流速：1.0ml/min
波长：256nm
数据文件名: RC$938 - 0-265/31-2757-2 - zzp-2023011011p-zjtj36y-rcqx-1-pH6.8+0.5twjz-0.2g-p1-45min.lcd
方法文件名: RC$938 - 938-RCQX-FX280.lcm
批处理文件名: RC$938 - 938-20260126-FX280.lcb
样品瓶号: 1-6
进样体积: 5 μl
版本号：6.115
进样时间:2026/01/26 16:28:03
实验者: xiexinhui
处理时间（V2）: 2026/01/29 15:02:28
处理者: xiexinhui
仪器型号：SHIMADZU LC-2050C(FX280)

<色谱图>

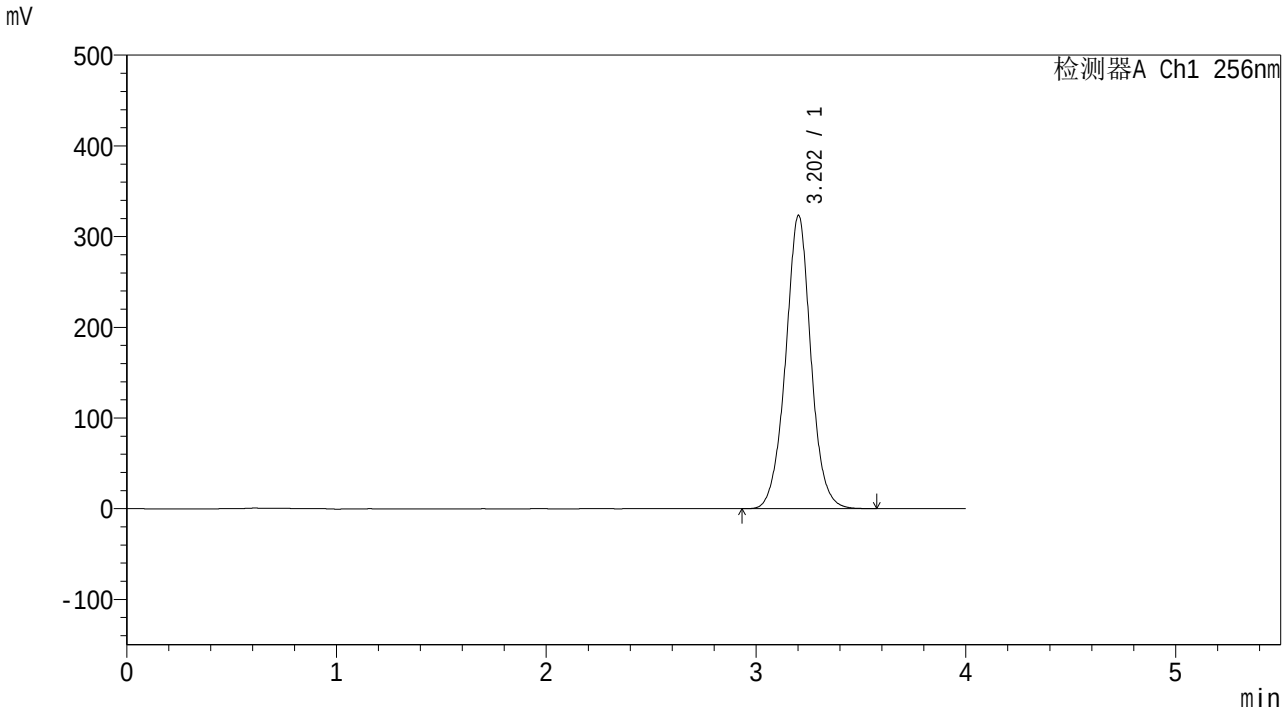

<峰表>

检测器A Ch1 256nm

峰号	保留时间	面积	面积%	高度	理论塔板数(USP)	拖尾因子	分离度(USP)
1	3.202	2704747	100.000	322953	3547	1.016	--
总计		2704747	100.000	322953			

SHIMADZU LabSolutions

938

<样品信息>

色谱柱:XB-C8(50*4.6mm,3μm）
柱 温:30℃
流速：1.0ml/min
波长：256nm
数据文件名: RC$938 - 0-265/31-2758-2 - zzp-2023011011p-zjtj36y-rcqx-1-pH6.8+0.5twjz-0.2g-p2-45min.lcd
方法文件名: RC$938 - 938-RCQX-FX280.lcm
批处理文件名: RC$938 - 938-20260126-FX280.lcb
样品瓶号: 1-15
进样体积: 5 μl
版本号：6.115
进样时间:2026/01/26 16:32:26
实验者: xiexinhui
处理时间（V2）: 2026/01/29 15:02:35
处理者: xiexinhui
仪器型号：SHIMADZU LC-2050C(FX280)

<色谱图>

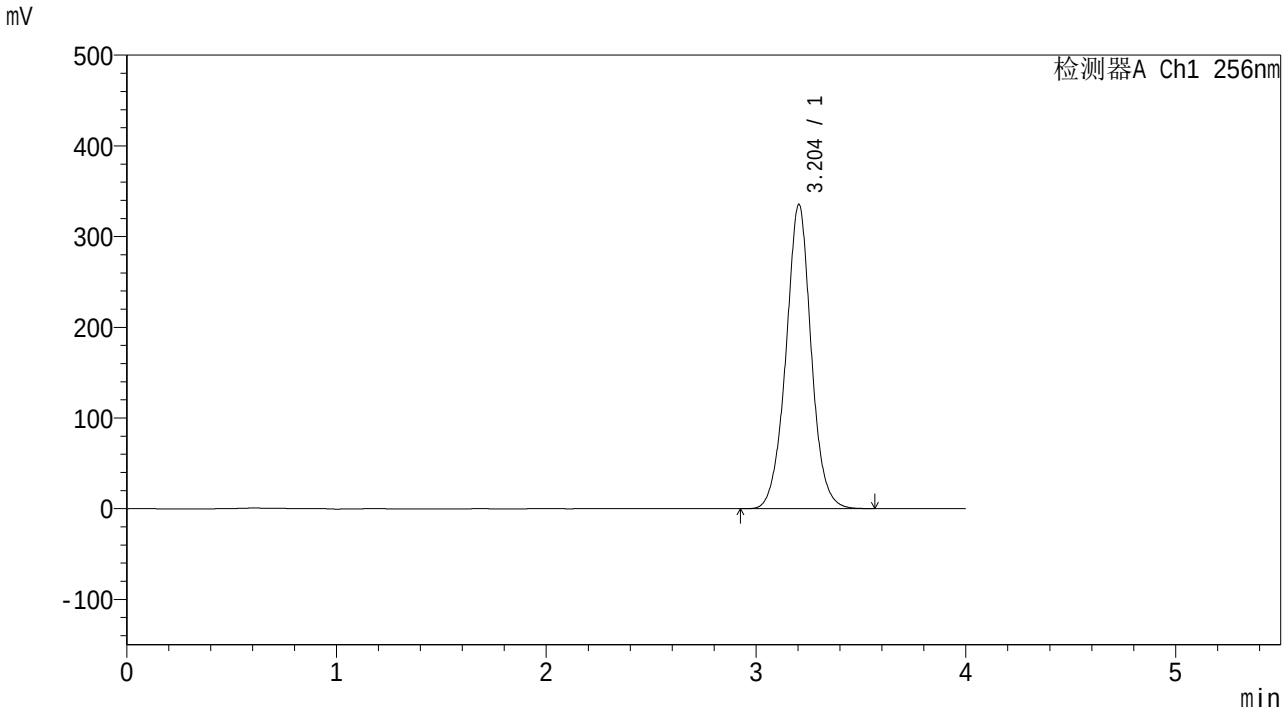

<峰表>

检测器A Ch1 256nm

峰号	保留时间	面积	面积%	高度	理论塔板数(USP)	拖尾因子	分离度(USP)
1	3.204	2802409	100.000	335486	3567	1.015	--
总计		2802409	100.000	335486			

SHIMADZU LabSolutions

938

<样品信息>

色谱柱:XB-C8(50*4.6mm,3μm）
柱 温:30℃
流速：1.0ml/min
波长：256nm
数据文件名: RC$938 - 0-265/31-2759-2 - zzp-2023011011p-zjtj36y-rcqx-1-pH6.8+0.5twjz-0.2g-p3-45min.lcd
方法文件名: RC$938 - 938-RCQX-FX280.lcm
批处理文件名: RC$938 - 938-20260126-FX280.lcb
样品瓶号: 1-24
进样体积: 5 μl
版本号：6.115
进样时间:2026/01/26 16:36:48
实验者: xiexinhui
处理时间（V2）: 2026/01/29 15:02:42
处理者: xiexinhui
仪器型号：SHIMADZU LC-2050C(FX280)

<色谱图>

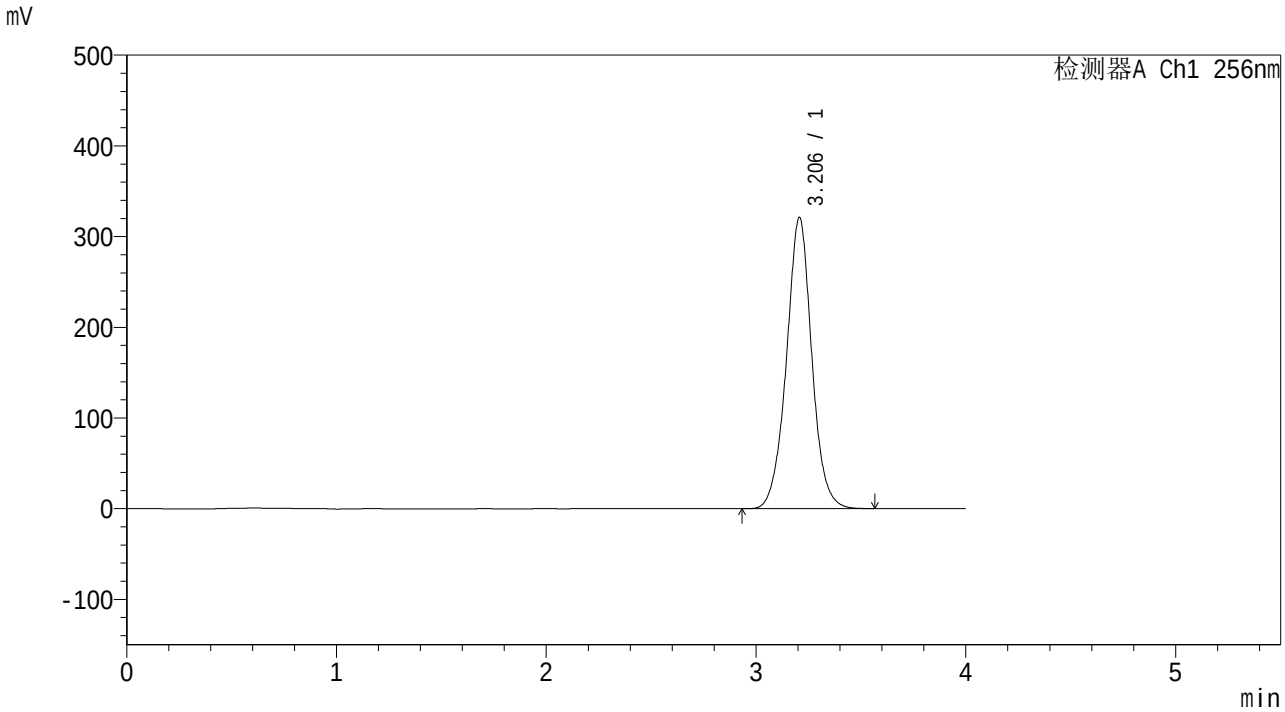

<峰表>

检测器A Ch1 256nm

峰号	保留时间	面积	面积%	高度	理论塔板数(USP)	拖尾因子	分离度(USP)
1	3.206	2693561	100.000	321005	3536	1.015	--
总计		2693561	100.000	321005			

SHIMADZU LabSolutions

938

<样品信息>

色谱柱:XB-C8(50*4.6mm,3μm）
流速：1.0ml/min
柱 温:30℃
波长：256nm
数据文件名: RC$938 - 0-265/31-2760-2 - zzp-2023011011p-zjtj36y-rcqx-1-pH6.8+0.5twjz-0.2g-p4-45min.lcd
方法文件名: RC$938 - 938-RCQX-FX280.lcm
批处理文件名: RC$938 - 938-20260126-FX280.lcb
样品瓶号: 1-33
进样体积: 5 μl
版本号：6.115
进样时间:2026/01/26 16:41:08
实验者: xiexinhui
处理时间（V2）: 2026/01/29 15:02:49
处理者: xiexinhui
仪器型号：SHIMADZU LC-2050C(FX280)

<色谱图>

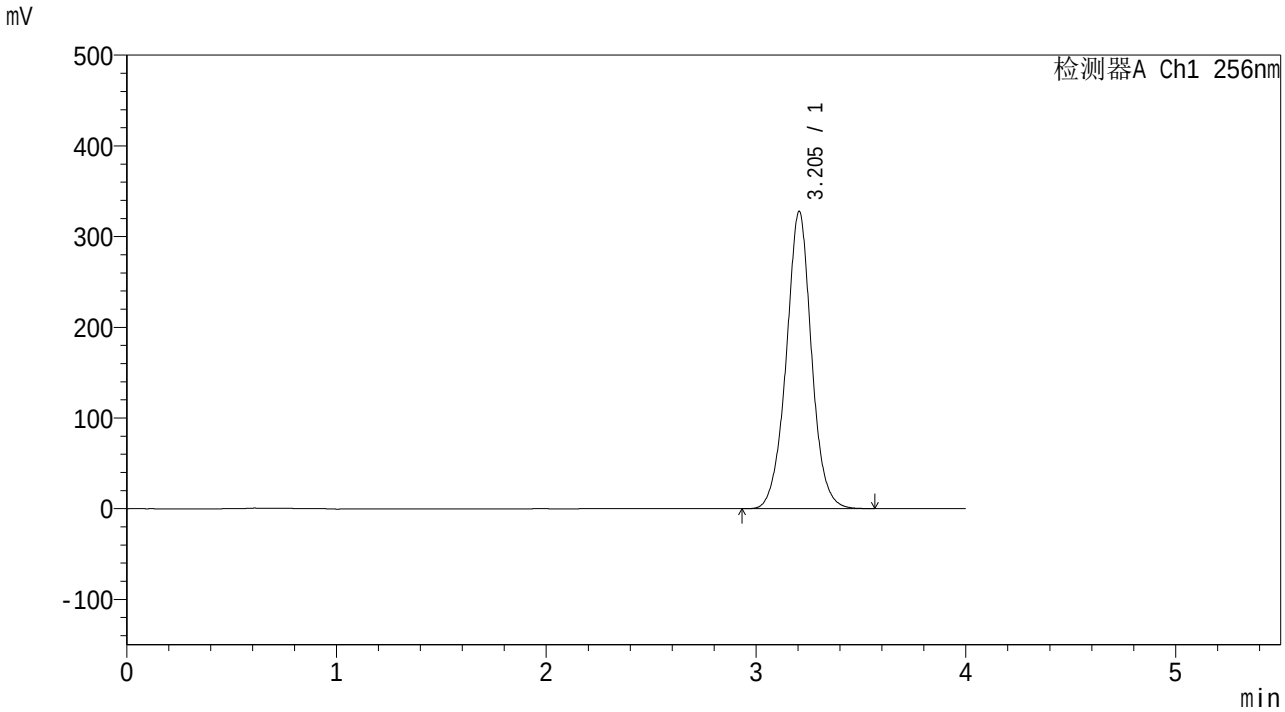

<峰表>

检测器A Ch1 256nm

峰号	保留时间	面积	面积%	高度	理论塔板数(USP)	拖尾因子	分离度(USP)
1	3.205	2741974	100.000	327850	3571	1.015	--
总计		2741974	100.000	327850			

SHIMADZU LabSolutions

938

<样品信息>

色谱柱:XB-C8(50*4.6mm,3μm）
流速：1.0ml/min
柱 温:30℃
波长：256nm
数据文件名: RC$938 - 0-265/31-2761-2 - zzp-2023011011p-zjtj36y-rcqx-1-pH6.8+0.5twjz-0.2g-p5-45min.lcd
方法文件名: RC$938 - 938-RCQX-FX280.lcm
批处理文件名: RC$938 - 938-20260126-FX280.lcb
样品瓶号: 1-42
进样体积: 5 μl
版本号：6.115
进样时间:2026/01/26 16:45:30
实验者: xiexinhui
处理时间（V2）: 2026/01/29 15:02:57
处理者: xiexinhui
仪器型号：SHIMADZU LC-2050C(FX280)

<色谱图>

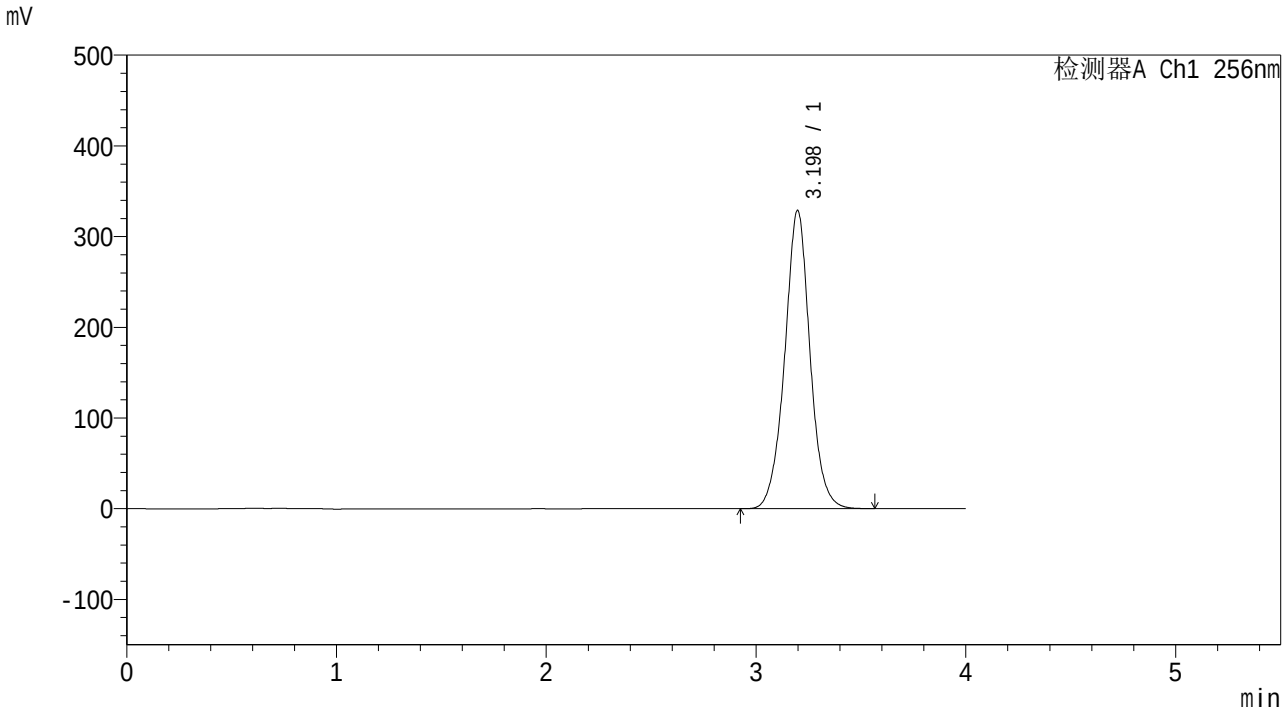

<峰表>

检测器A Ch1 256nm

峰号	保留时间	面积	面积%	高度	理论塔板数(USP)	拖尾因子	分离度(USP)
1	3.198	2751145	100.000	328853	3554	1.016	--
总计		2751145	100.000	328853			

SHIMADZU LabSolutions

938

<样品信息>

色谱柱:XB-C8(50*4.6mm,3μm）
柱 温:30℃
流速：1.0ml/min
波长：256nm
数据文件名: RC$938 - 0-265/31-2762-2 - zzp-2023011011p-zjtj36y-rcqx-1-pH6.8+0.5twjz-0.2g-p6-45min.lcd
方法文件名: RC$938 - 938-RCQX-FX280.lcm
批处理文件名: RC$938 - 938-20260126-FX280.lcb
样品瓶号: 1-51
进样体积: 5 μl
版本号：6.115
进样时间:2026/01/26 16:49:52
实验者: xiexinhui
处理时间（V2）: 2026/01/29 15:03:05
处理者: xiexinhui
仪器型号：SHIMADZU LC-2050C(FX280)

<色谱图>

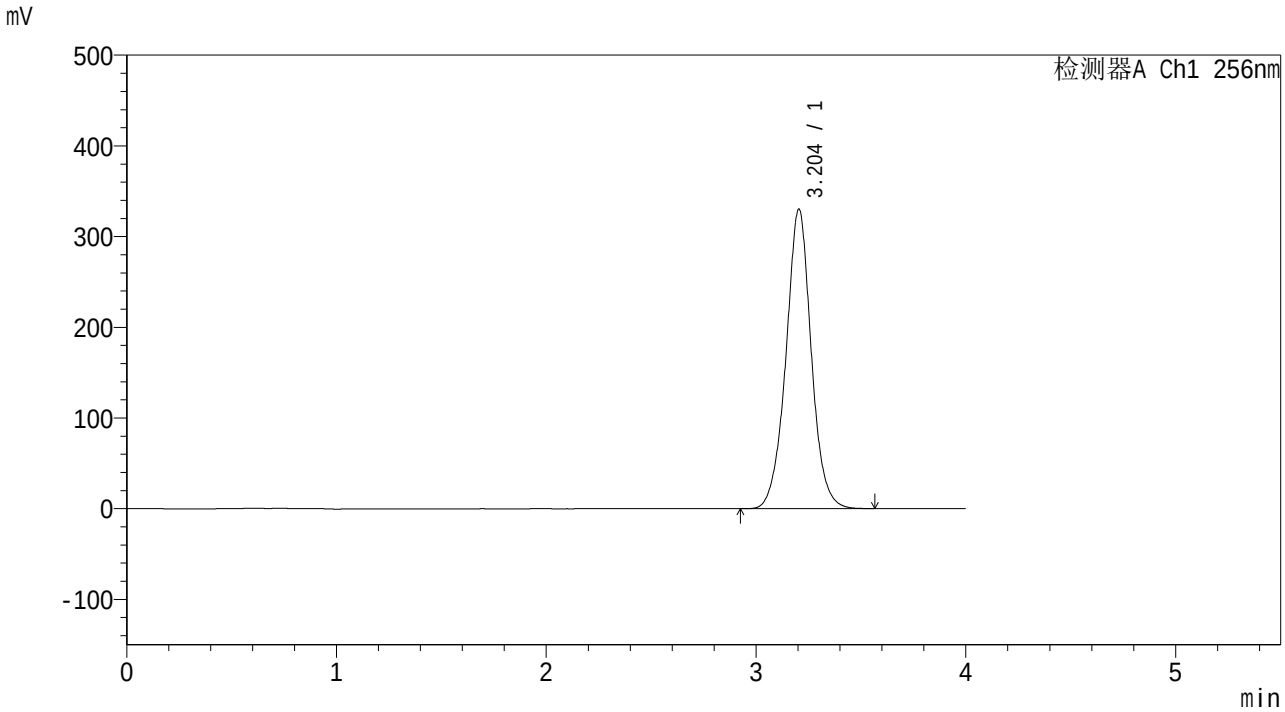

<峰表>

检测器A Ch1 256nm

峰号	保留时间	面积	面积%	高度	理论塔板数(USP)	拖尾因子	分离度(USP)
1	3.204	2765338	100.000	330249	3560	1.014	--
总计		2765338	100.000	330249			

SHIMADZU LabSolutions

938

<样品信息>

色谱柱:XB-C8(50*4.6mm,3μm）
柱 温:30℃
流速：1.0ml/min
波长：256nm
数据文件名: RC$938 - 0-265/31-2763-2 - zzp-2023011011p-zjtj36y-rcqx-1-pH6.8+0.5twjz-0.2g-p1-60min.lcd
方法文件名: RC$938 - 938-RCQX-FX280.lcm
批处理文件名: RC$938 - 938-20260126-FX280.lcb
样品瓶号: 1-7
进样体积: 5 μl
版本号：6.115
进样时间:2026/01/26 16:54:15
实验者: xiexinhui
处理时间（V2）: 2026/01/29 15:03:12
处理者: xiexinhui
仪器型号：SHIMADZU LC-2050C(FX280)

<色谱图>

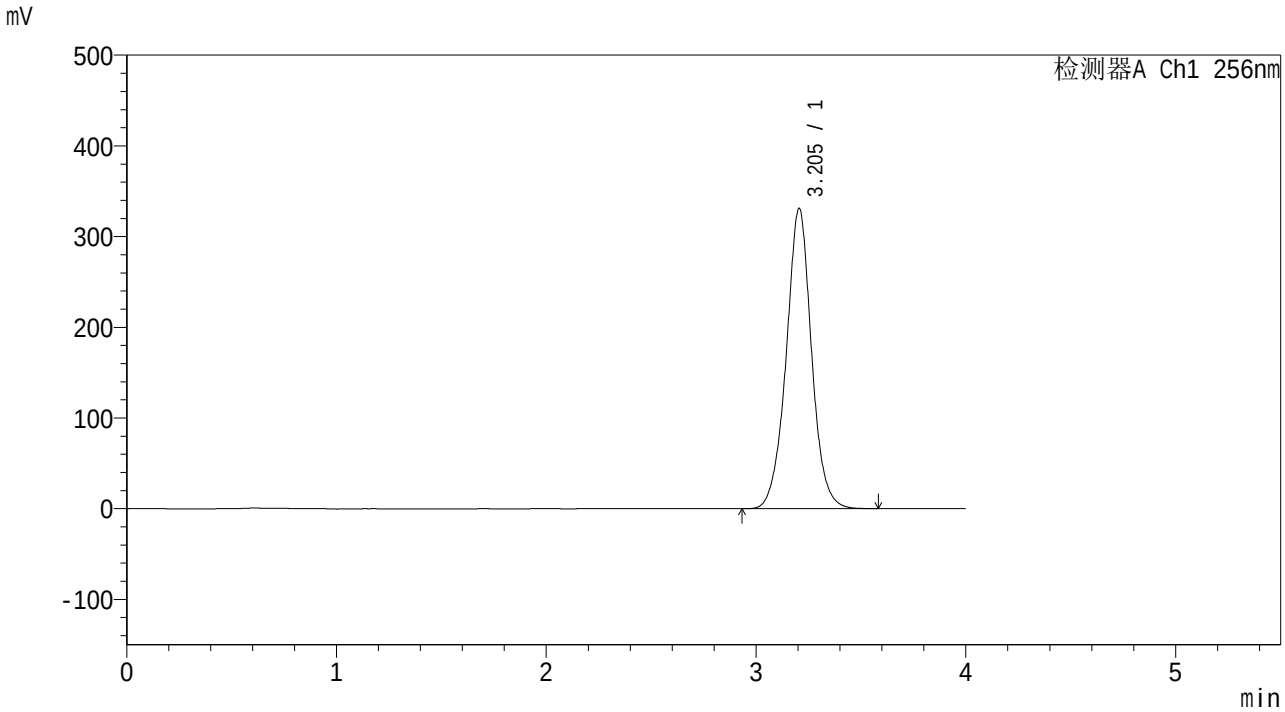

<峰表>

检测器A Ch1 256nm

峰号	保留时间	面积	面积%	高度	理论塔板数(USP)	拖尾因子	分离度(USP)
1	3.205	2776256	100.000	331125	3557	1.013	--
总计		2776256	100.000	331125			

SHIMADZU LabSolutions

938

<样品信息>

色谱柱:XB-C8(50*4.6mm,3μm）
流速：1.0ml/min
柱 温:30℃
波长：256nm
数据文件名: RC$938 - 0-265/31-2764-2 - zzp-2023011011p-zjtj36y-rcqx-1-pH6.8+0.5twjz-0.2g-p2-60min.lcd
方法文件名: RC$938 - 938-RCQX-FX280.lcm
批处理文件名: RC$938 - 938-20260126-FX280.lcb
样品瓶号: 1-16
进样体积: 5 μl
版本号：6.115
进样时间:2026/01/26 16:58:36
实验者: xiexinhui
处理时间（V2）: 2026/01/29 15:03:19
处理者: xiexinhui
仪器型号：SHIMADZU LC-2050C(FX280)

<色谱图>

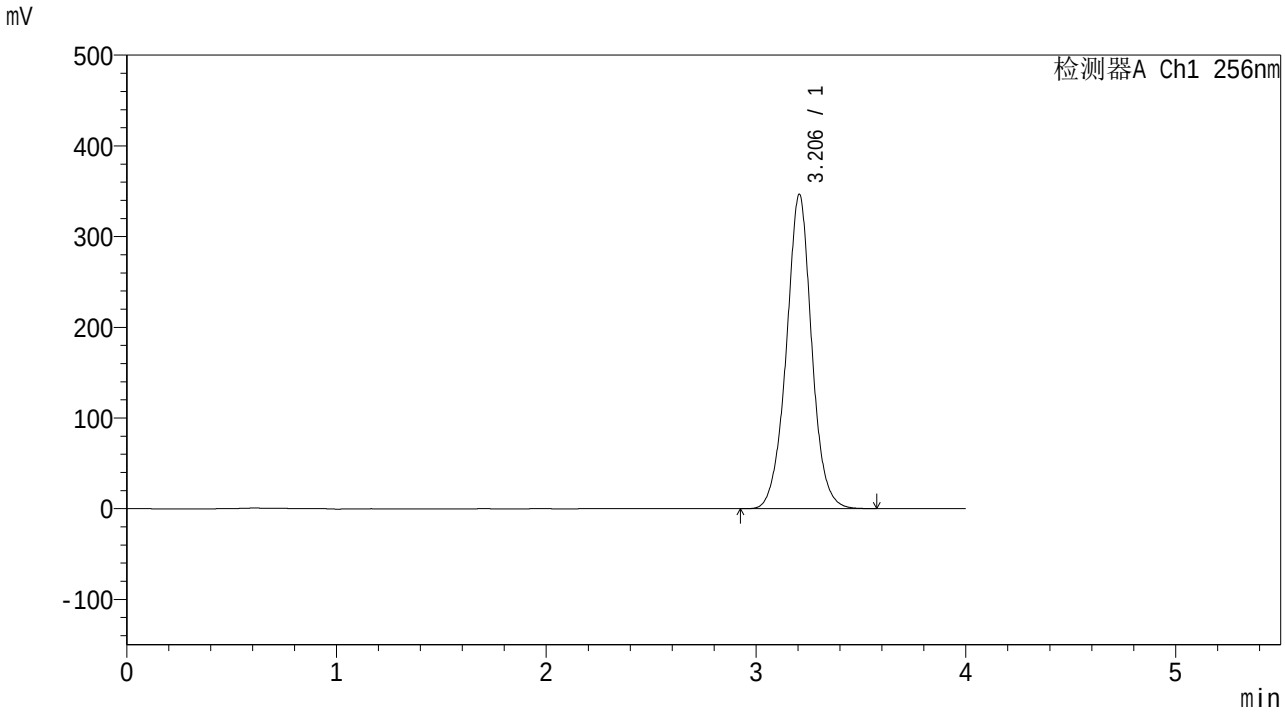

<峰表>

检测器A Ch1 256nm

峰号	保留时间	面积	面积%	高度	理论塔板数(USP)	拖尾因子	分离度(USP)
1	3.206	2907525	100.000	346566	3553	1.013	--
总计		2907525	100.000	346566			

SHIMADZU LabSolutions

938

<样品信息>

色谱柱:XB-C8(50*4.6mm,3μm）
柱 温:30℃
流速：1.0ml/min
波长：256nm
数据文件名: RC$938 - 0-265/31-2765-2 - zzp-2023011011p-zjtj36y-rcqx-1-pH6.8+0.5twjz-0.2g-p3-60min.lcd
方法文件名: RC$938 - 938-RCQX-FX280.lcm
批处理文件名: RC$938 - 938-20260126-FX280.lcb
样品瓶号: 1-25
进样体积: 5 μl
版本号：6.115
进样时间:2026/01/26 17:02:57
实验者: xiexinhui
处理时间（V2）: 2026/01/29 15:03:28
处理者: xiexinhui
仪器型号：SHIMADZU LC-2050C(FX280)

<色谱图>

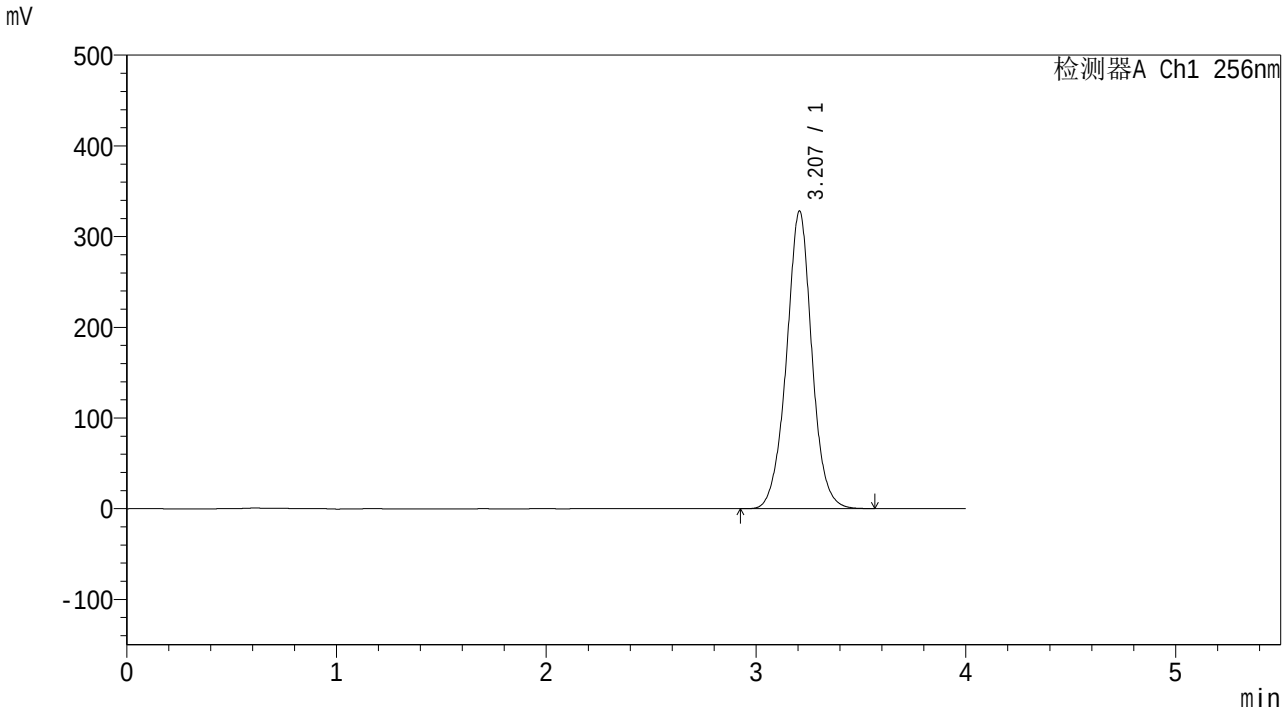

<峰表>

检测器A Ch1 256nm

峰号	保留时间	面积	面积%	高度	理论塔板数(USP)	拖尾因子	分离度(USP)
1	3.207	2760729	100.000	327929	3532	1.011	--
总计		2760729	100.000	327929			

SHIMADZU LabSolutions

938

<样品信息>

色谱柱:XB-C8(50*4.6mm,3μm）
柱 温:30℃
流速：1.0ml/min
波长：256nm
数据文件名: RC$938 - 0-265/31-2766-2 - zzp-2023011011p-zjtj36y-rcqx-1-pH6.8+0.5twjz-0.2g-p4-60min.lcd
方法文件名: RC$938 - 938-RCQX-FX280.lcm
批处理文件名: RC$938 - 938-20260126-FX280.lcb
样品瓶号: 1-34
进样体积: 5 μl
版本号：6.115
进样时间:2026/01/26 17:07:19
实验者: xiexinhui
处理时间（V2）: 2026/01/29 15:03:36
处理者: xiexinhui
仪器型号：SHIMADZU LC-2050C(FX280)

<色谱图>

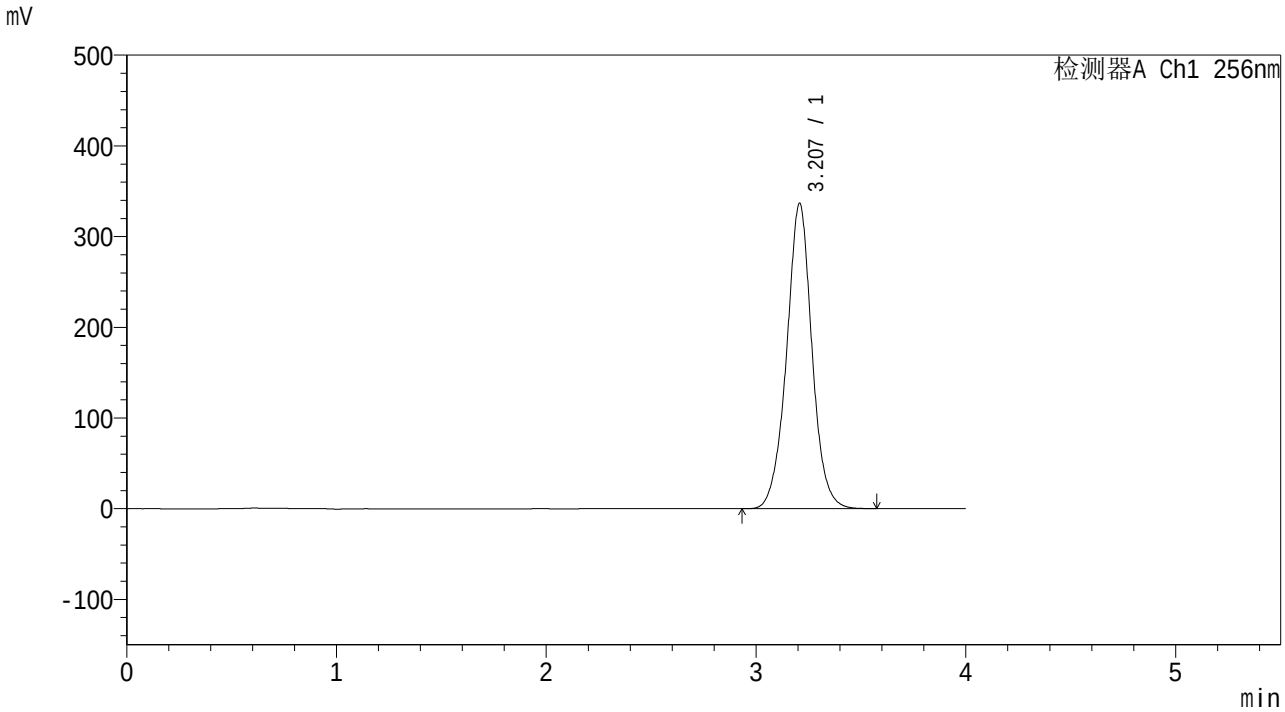

<峰表>

检测器A Ch1 256nm

峰号	保留时间	面积	面积%	高度	理论塔板数(USP)	拖尾因子	分离度(USP)
1	3.207	2829777	100.000	336338	3548	1.009	--
总计		2829777	100.000	336338			

SHIMADZU LabSolutions

938

<样品信息>

色谱柱:XB-C8(50*4.6mm,3μm）
柱 温:30℃
流速：1.0ml/min
波长：256nm
数据文件名: RC$938 - 0-265/31-2767-2 - zzp-2023011011p-zjtj36y-rcqx-1-pH6.8+0.5twjz-0.2g-p5-60min.lcd
方法文件名: RC$938 - 938-RCQX-FX280.lcm
批处理文件名: RC$938 - 938-20260126-FX280.lcb
样品瓶号: 1-43
进样体积: 5 μl
版本号：6.115
进样时间:2026/01/26 17:11:41
实验者: xiexinhui
处理时间（V2）: 2026/01/29 15:03:43
处理者: xiexinhui
仪器型号：SHIMADZU LC-2050C(FX280)

<色谱图>

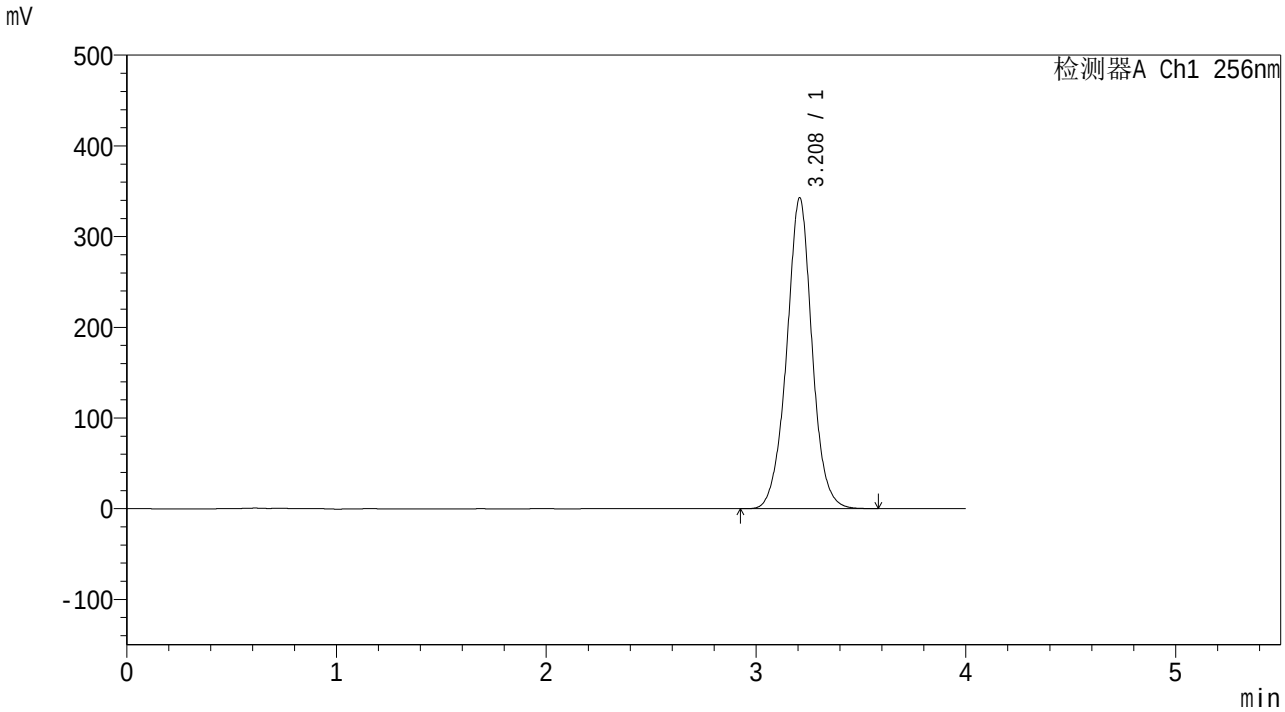

<峰表>

检测器A Ch1 256nm

峰号	保留时间	面积	面积%	高度	理论塔板数(USP)	拖尾因子	分离度(USP)
1	3.208	2881546	100.000	342279	3550	1.008	--
总计		2881546	100.000	342279			

SHIMADZU LabSolutions

938

<样品信息>

色谱柱:XB-C8(50*4.6mm,3μm）
柱 温:30℃
流速：1.0ml/min
波长：256nm
数据文件名: RC$938 - 0-265/31-2768-2 - zzp-2023011011p-zjtj36y-rcqx-1-pH6.8+0.5twjz-0.2g-p6-60min.lcd
方法文件名: RC$938 - 938-RCQX-FX280.lcm
批处理文件名: RC$938 - 938-20260126-FX280.lcb
样品瓶号: 1-52
进样体积: 5 μl
版本号：6.115
进样时间:2026/01/26 17:16:03
实验者: xiexinhui
处理时间（V2）: 2026/01/29 15:03:50
处理者: xiexinhui
仪器型号：SHIMADZU LC-2050C(FX280)

<色谱图>

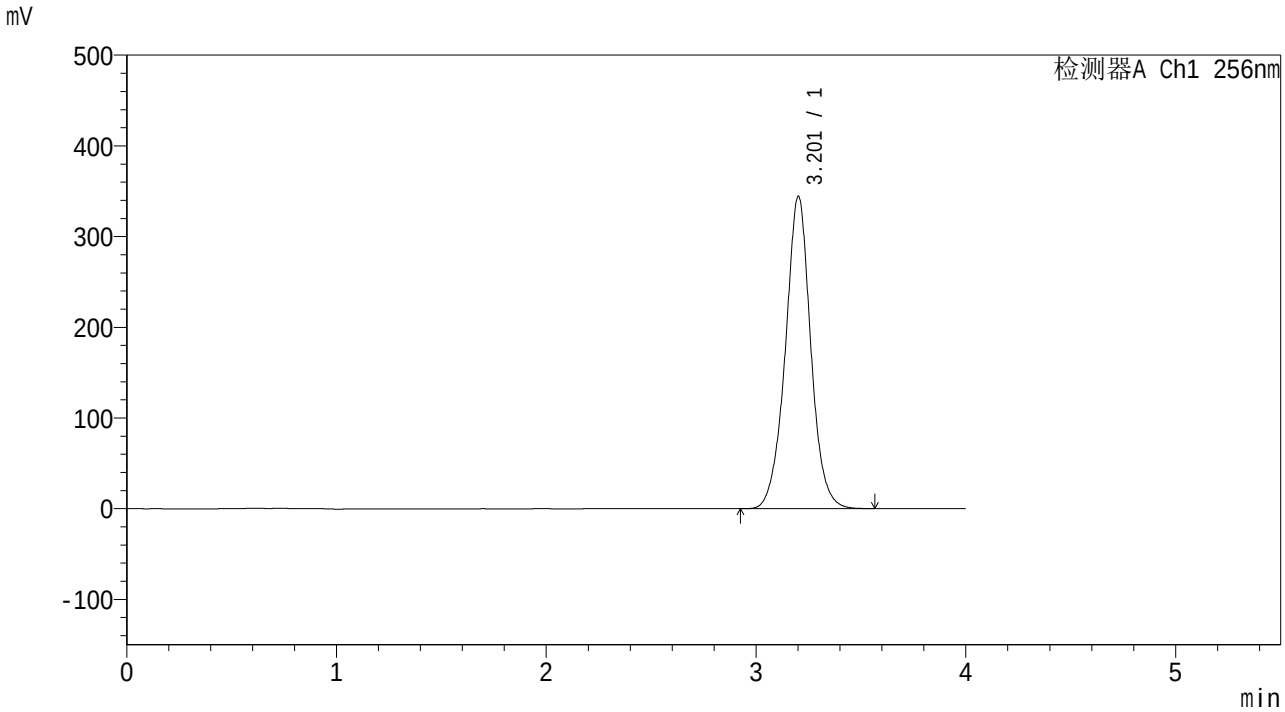

<峰表>

检测器A Ch1 256nm

峰号	保留时间	面积	面积%	高度	理论塔板数(USP)	拖尾因子	分离度(USP)
1	3.201	2897503	100.000	343660	3531	1.008	--
总计		2897503	100.000	343660			

SHIMADZU LabSolutions

938

<样品信息>

色谱柱:XB-C8(50*4.6mm,3μm）
柱 温:30℃
流速：1.0ml/min
波长：256nm
数据文件名: RC$938 - 0-265/31-2769-2 - zzp-2023011011p-zjtj36y-rcqx-1-pH6.8+0.5twjz-0.2g-p1-jx.lcd
方法文件名: RC$938 - 938-RCQX-FX280.lcm
批处理文件名: RC$938 - 938-20260126-FX280.lcb
样品瓶号: 1-8
进样体积: 5 μl
版本号：6.115
进样时间:2026/01/26 17:20:25
实验者: xiexinhui
处理时间（V2）: 2026/01/29 15:03:58
处理者: xiexinhui
仪器型号：SHIMADZU LC-2050C(FX280)

<色谱图>

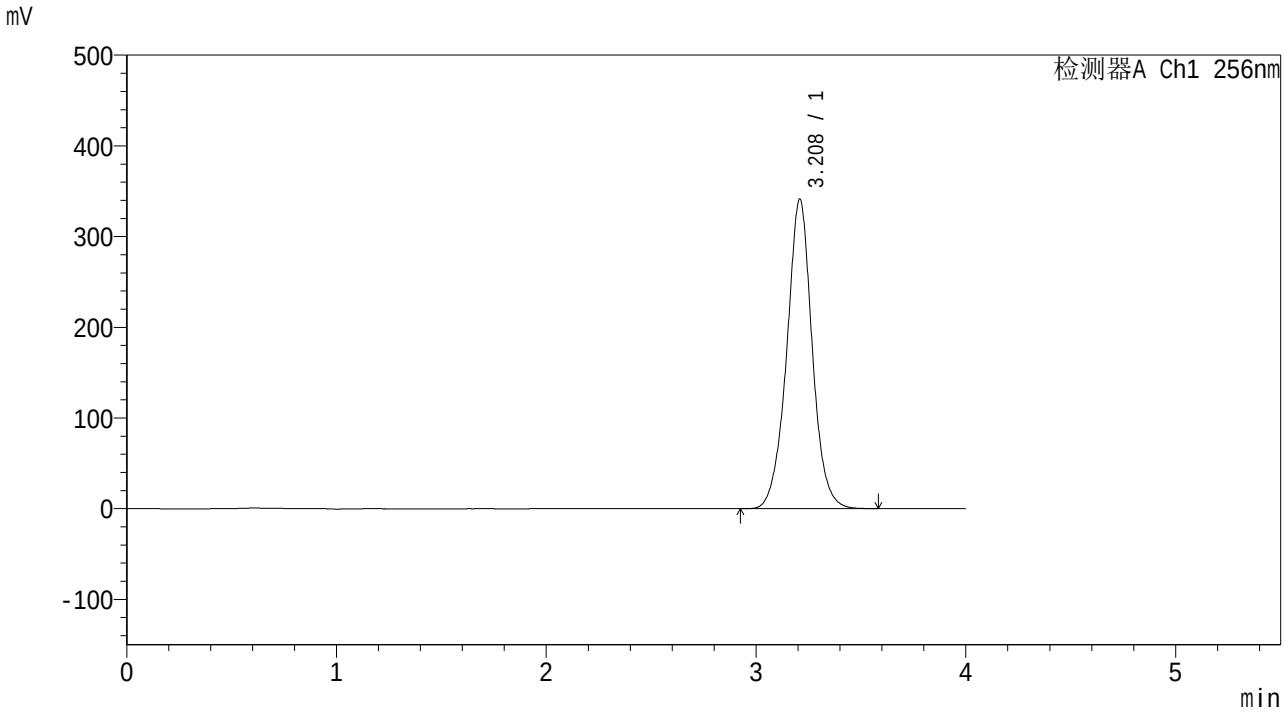

<峰表>

检测器A Ch1 256nm

峰号	保留时间	面积	面积%	高度	理论塔板数(USP)	拖尾因子	分离度(USP)
1	3.208	2874208	100.000	340543	3537	1.007	--
总计		2874208	100.000	340543			

SHIMADZU LabSolutions

938

<样品信息>

色谱柱:XB-C8(50*4.6mm,3μm）
柱 温:30℃
流速：1.0ml/min
波长：256nm
数据文件名: RC$938 - 0-265/31-2770-2 - zzp-2023011011p-zjtj36y-rcqx-1-pH6.8+0.5twjz-0.2g-p2-jx.lcd
方法文件名: RC$938 - 938-RCQX-FX280.lcm
批处理文件名: RC$938 - 938-20260126-FX280.lcb
样品瓶号: 1-17
进样体积: 5 μl
版本号：6.115
进样时间:2026/01/26 17:24:48
实验者: xiexinhui
处理时间（V2）: 2026/01/29 15:04:05
处理者: xiexinhui
仪器型号：SHIMADZU LC-2050C(FX280)

<色谱图>

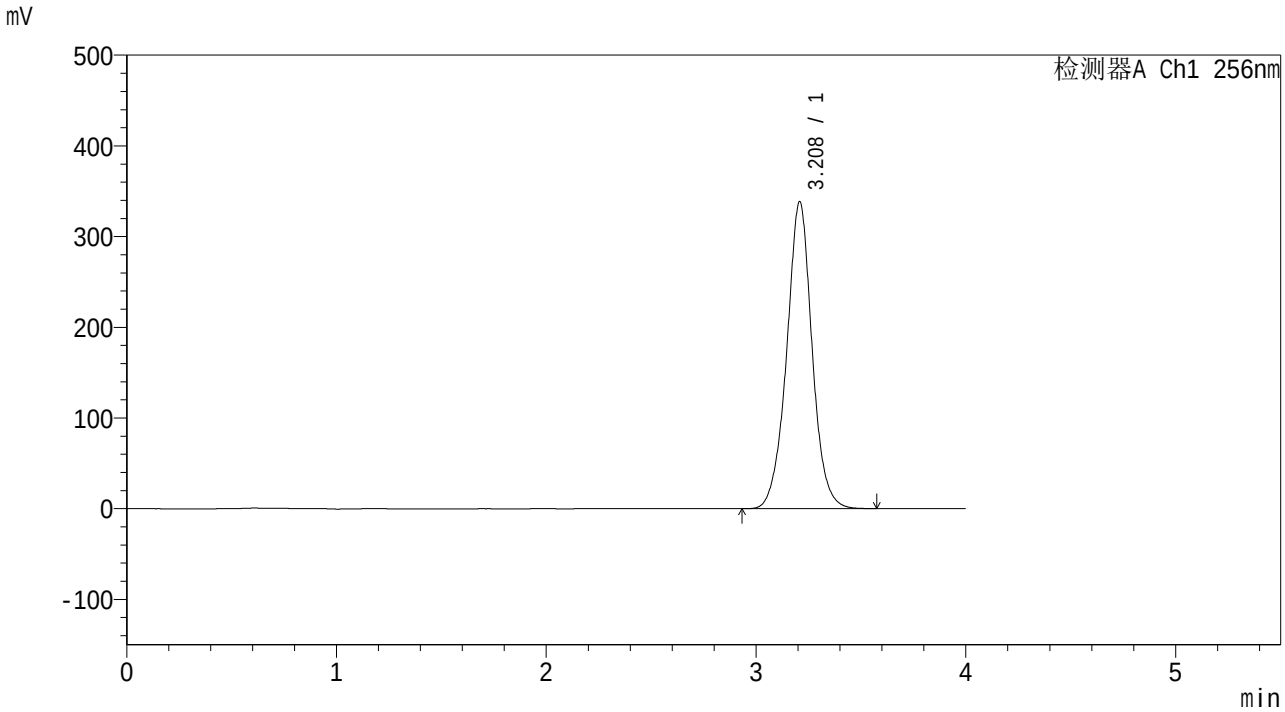

<峰表>

检测器A Ch1 256nm

峰号	保留时间	面积	面积%	高度	理论塔板数(USP)	拖尾因子	分离度(USP)
1	3.208	2848564	100.000	338087	3543	1.010	--
总计		2848564	100.000	338087			

SHIMADZU LabSolutions

938

<样品信息>

色谱柱:XB-C8(50*4.6mm,3μm）
柱 温:30℃
流速：1.0ml/min
波长：256nm
数据文件名: RC$938 - 0-265/31-2771-2 - zzp-2023011011p-zjtj36y-rcqx-1-pH6.8+0.5twjz-0.2g-p3-jx.lcd
方法文件名: RC$938 - 938-RCQX-FX280.lcm
批处理文件名: RC$938 - 938-20260126-FX280.lcb
样品瓶号: 1-26
进样体积: 5 μl
版本号：6.115
进样时间:2026/01/26 17:29:10
实验者: xiexinhui
处理时间（V2）: 2026/01/29 15:04:12
处理者: xiexinhui
仪器型号：SHIMADZU LC-2050C(FX280)

<色谱图>

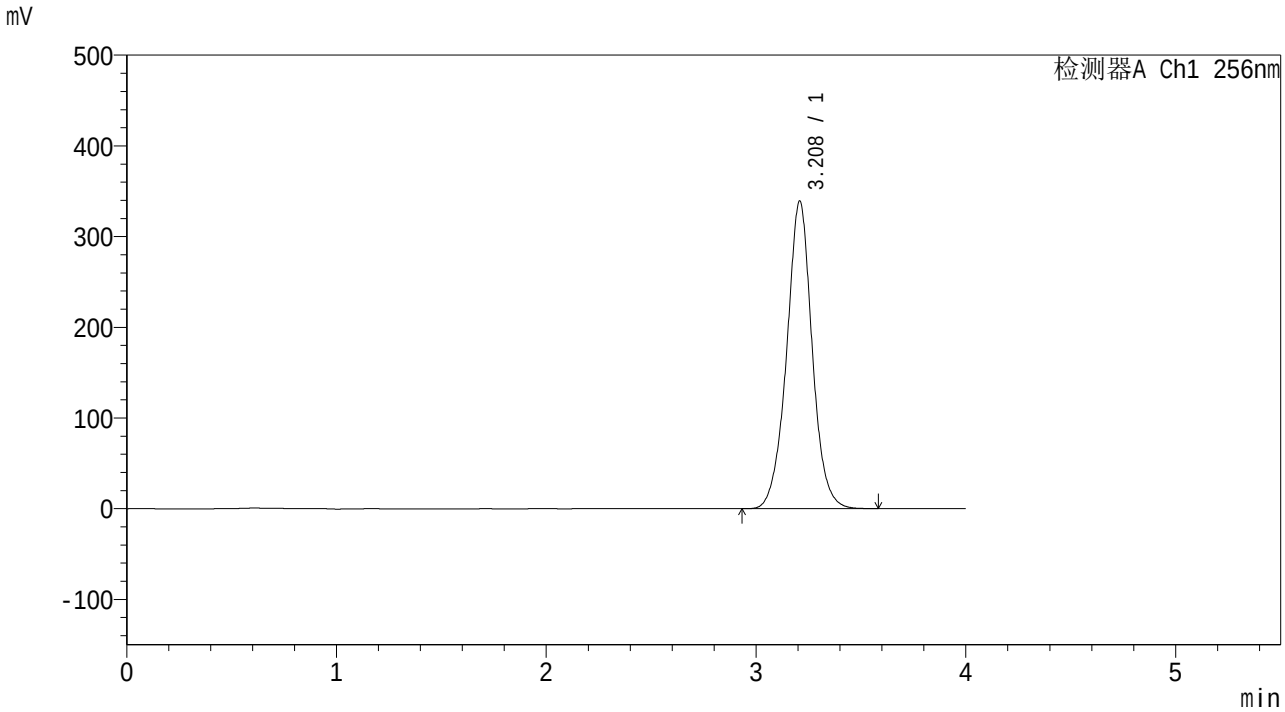

<峰表>

检测器A Ch1 256nm

峰号	保留时间	面积	面积%	高度	理论塔板数(USP)	拖尾因子	分离度(USP)
1	3.208	2862822	100.000	338625	3519	1.009	--
总计		2862822	100.000	338625			

SHIMADZU LabSolutions

938

<样品信息>

色谱柱:XB-C8(50*4.6mm,3μm）
流速：1.0ml/min
柱 温:30℃
波长：256nm
数据文件名: RC$938 - 0-265/31-2772-2 - zzp-2023011011p-zjtj36y-rcqx-1-pH6.8+0.5twjz-0.2g-p4-jx.lcd
方法文件名: RC$938 - 938-RCQX-FX280.lcm
批处理文件名: RC$938 - 938-20260126-FX280.lcb
样品瓶号: 1-35
进样体积: 5 μl
版本号：6.115
进样时间:2026/01/26 17:33:31
实验者: xiexinhui
处理时间（V2）: 2026/01/29 15:04:20
处理者: xiexinhui
仪器型号：SHIMADZU LC-2050C(FX280)

<色谱图>

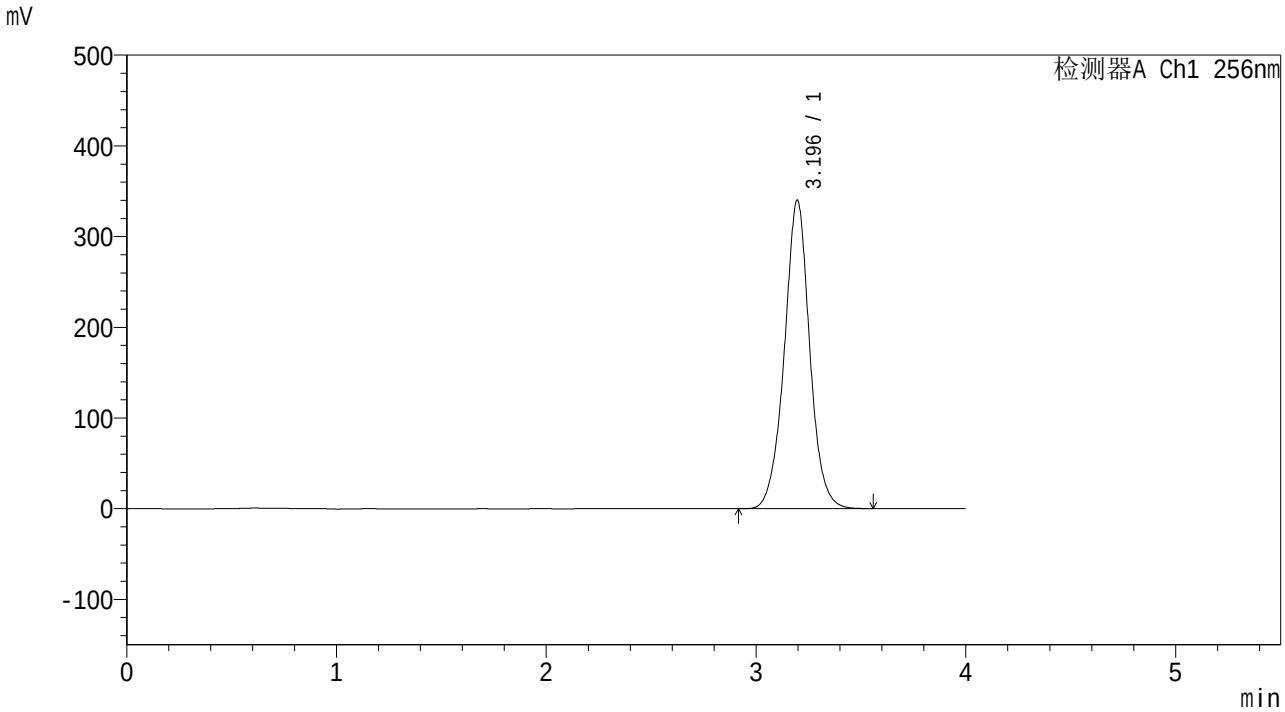

<峰表>

检测器A Ch1 256nm

峰号	保留时间	面积	面积%	高度	理论塔板数(USP)	拖尾因子	分离度(USP)
1	3.196	2856819	100.000	340105	3529	1.010	--
总计		2856819	100.000	340105			

SHIMADZU LabSolutions

938

<样品信息>

色谱柱:XB-C8(50*4.6mm,3μm）
柱 温:30℃
流速：1.0ml/min
波长：256nm
数据文件名: RC$938 - 0-265/31-2773-2 - zzp-2023011011p-zjtj36y-rcqx-1-pH6.8+0.5twjz-0.2g-p5-jx.lcd
方法文件名: RC$938 - 938-RCQX-FX280.lcm
批处理文件名: RC$938 - 938-20260126-FX280.lcb
样品瓶号: 1-44
进样体积: 5 μl
版本号：6.115
进样时间:2026/01/26 17:37:54
实验者: xiexinhui
处理时间（V2）: 2026/01/29 15:04:29
处理者: xiexinhui
仪器型号：SHIMADZU LC-2050C(FX280)

<色谱图>

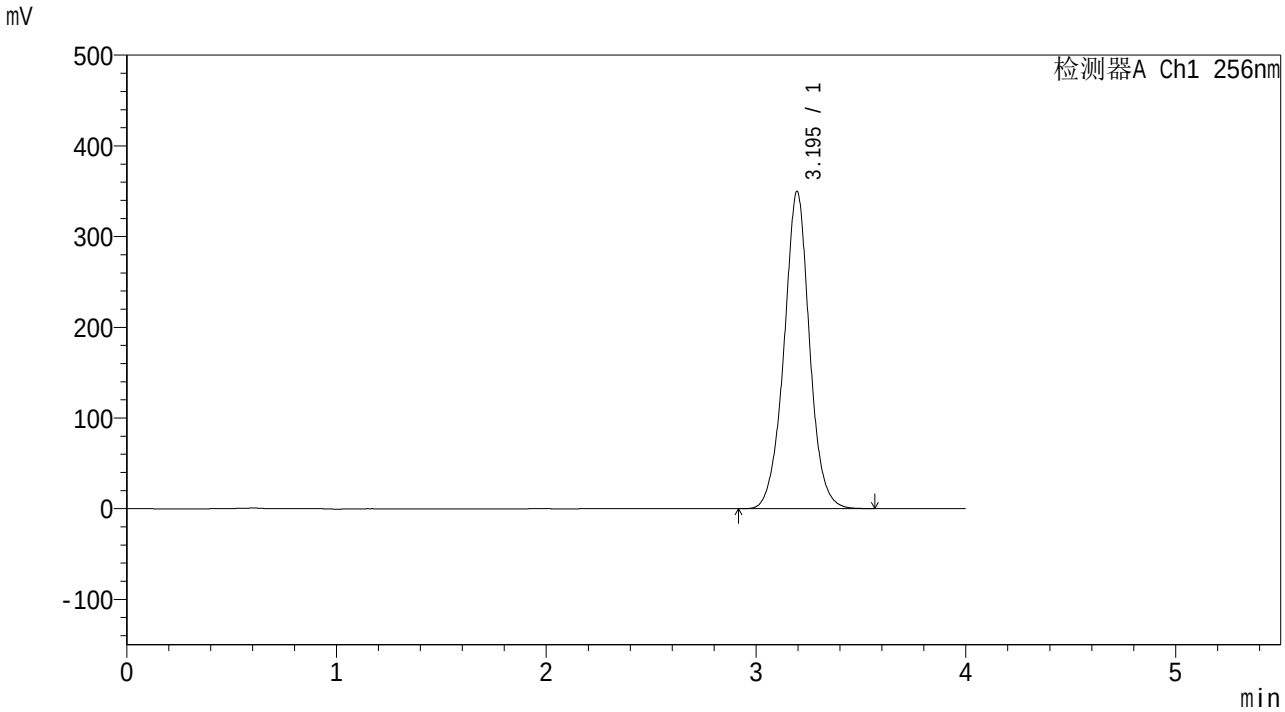

<峰表>

检测器A Ch1 256nm

峰号	保留时间	面积	面积%	高度	理论塔板数(USP)	拖尾因子	分离度(USP)
1	3.195	2955796	100.000	349718	3488	1.010	--
总计		2955796	100.000	349718			

SHIMADZU LabSolutions

938

<样品信息>

色谱柱:XB-C8(50*4.6mm,3μm）
柱 温:30℃
流速：1.0ml/min
波长：256nm
数据文件名: RC$938 - 0-265/31-2774-2 - zzp-2023011011p-zjtj36y-rcqx-1-pH6.8+0.5twjz-0.2g-p6-jx.lcd
方法文件名: RC$938 - 938-RCQX-FX280.lcm
批处理文件名: RC$938 - 938-20260126-FX280.lcb
样品瓶号: 1-53
进样体积: 5 μl
版本号：6.115
进样时间:2026/01/26 17:42:16
实验者: xiexinhui
处理时间（V2）: 2026/01/29 15:04:37
处理者: xiexinhui
仪器型号：SHIMADZU LC-2050C(FX280)

<色谱图>

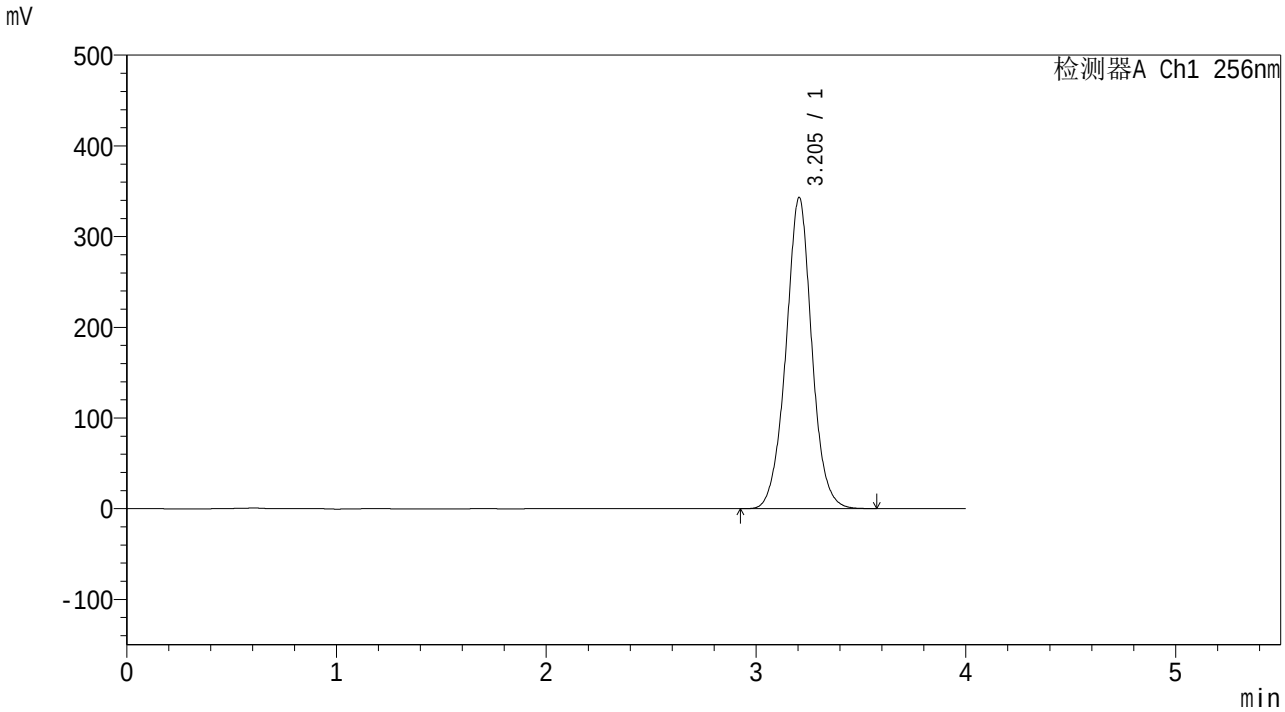

<峰表>

检测器A Ch1 256nm

峰号	保留时间	面积	面积%	高度	理论塔板数(USP)	拖尾因子	分离度(USP)
1	3.205	2941467	100.000	343127	3385	1.015	--
总计		2941467	100.000	343127			

SHIMADZU LabSolutions

938

<样品信息>

色谱柱:XB-C8(50*4.6mm,3μm）
柱 温:30℃
流速：1.0ml/min
波长：256nm
数据文件名: RC$938 - 0-265/31-2775-2 - zzp-2023011011p-zjtj36y-rcqx-1-pH6.8+0.5twjz-0.2g-dz2-1.lcd
方法文件名: RC$938 - 938-RCQX-FX280.lcm
批处理文件名: RC$938 - 938-20260126-FX280.lcb
样品瓶号: 1-27
进样体积: 5 μl
版本号：6.115
进样时间:2026/01/26 17:46:39
实验者: xiexinhui
处理时间（V2）: 2026/01/29 15:04:44
处理者: xiexinhui
仪器型号：SHIMADZU LC-2050C(FX280)

<色谱图>

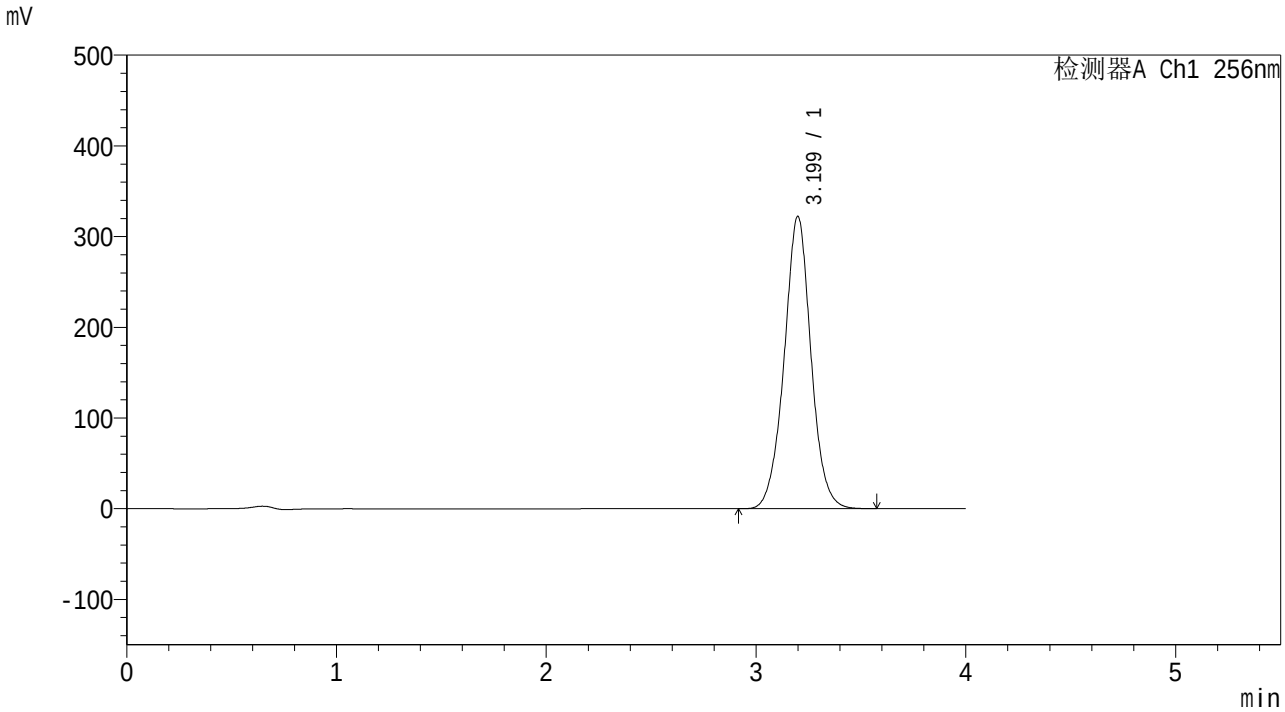

<峰表>

检测器A Ch1 256nm

峰号	保留时间	面积	面积%	高度	理论塔板数(USP)	拖尾因子	分离度(USP)
1	3.199	2861426	100.000	322190	3127	1.014	--
总计		2861426	100.000	322190			

SHIMADZU LabSolutions

938

<样品信息>

色谱柱:XB-C8(50*4.6mm,3μm）
柱 温:30℃
流速：1.0ml/min
波长：256nm
数据文件名: RC$938 - 0-265/31-2776-2 - zzp-2023011011p-zjtj36y-rcqx-1-pH6.8+0.5twjz-0.2g-dz2-2.lcd
方法文件名: RC$938 - 938-RCQX-FX280.lcm
批处理文件名: RC$938 - 938-20260126-FX280.lcb
样品瓶号: 1-27
进样体积: 5 μl
版本号：6.115
进样时间:2026/01/26 17:51:01
实验者: xiexinhui
处理时间（V2）: 2026/01/29 15:04:51
处理者: xiexinhui
仪器型号：SHIMADZU LC-2050C(FX280)

<色谱图>

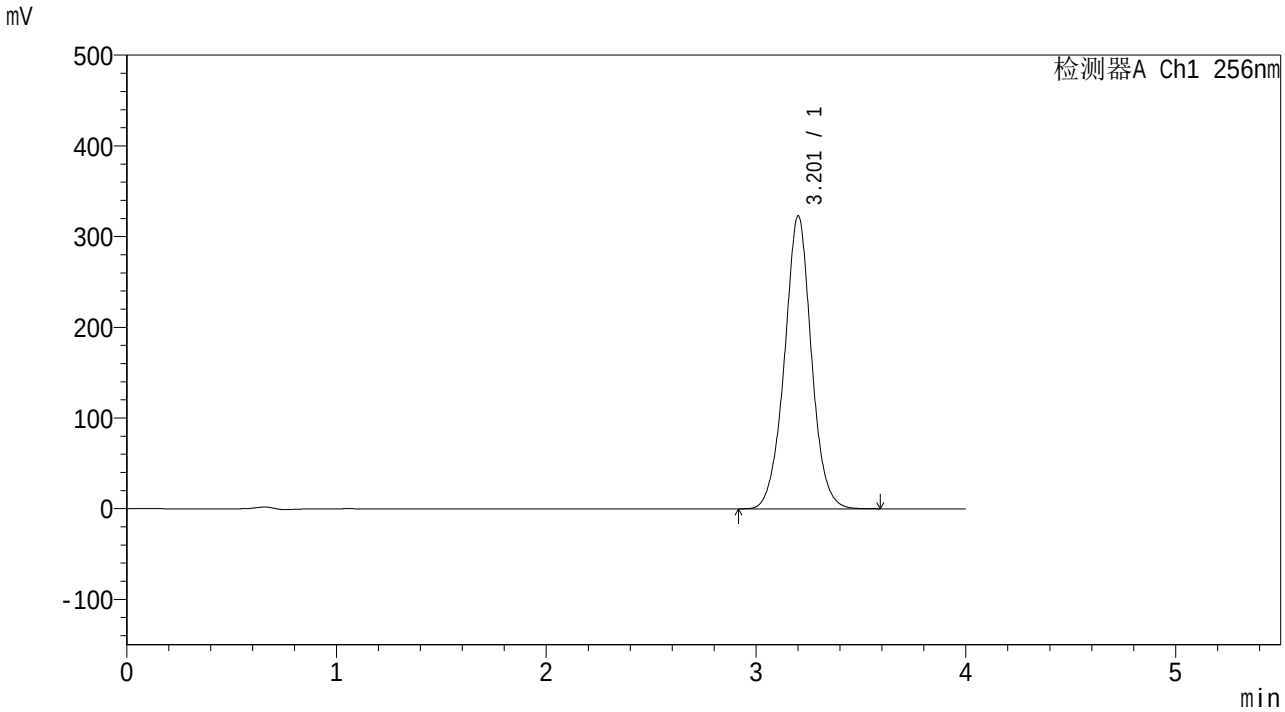

<峰表>

检测器A Ch1 256nm

峰号	保留时间	面积	面积%	高度	理论塔板数(USP)	拖尾因子	分离度(USP)
1	3.201	2879346	100.000	322161	3106	1.013	--
总计		2879346	100.000	322161			

SHIMADZU LabSolutions

938

<样品信息>

色谱柱:XB-C8(50*4.6mm,3μm）
柱 温:30℃
流速：1.0ml/min
波长：256nm
数据文件名: RC$938 - 0-265/31-2777-2 - zzp-2023011011p-zjtj36y-rcqx-2-pH6.8+0.5twjz-0.2g-rj.lcd
方法文件名: RC$938 - 938-RCQX-FX280.lcm
批处理文件名: RC$938 - 938-20260126-FX280.lcb
样品瓶号: 2-9
进样体积: 5 μl
版本号：6.115
进样时间:2026/01/26 17:55:25
实验者: xiexinhui
处理时间（V2）: 2026/01/29 15:04:58
处理者: xiexinhui
仪器型号：SHIMADZU LC-2050C(FX280)

<色谱图>

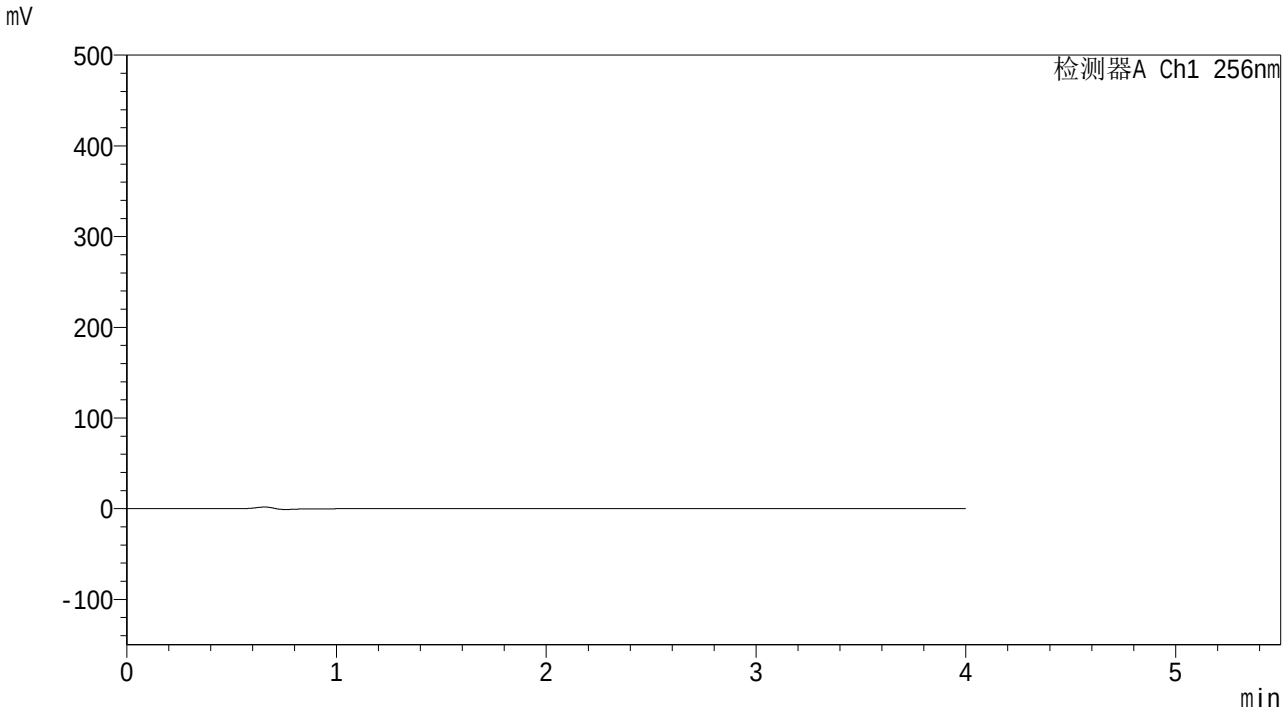

<峰表>

检测器A Ch1 256nm

峰号	保留时间	面积	面积%	高度	理论塔板数(USP)	拖尾因子	分离度(USP)
总计							

SHIMADZU LabSolutions

938

<样品信息>

色谱柱:XB-C8(50*4.6mm,3μm）
柱 温:30℃
流速：1.0ml/min
波长：256nm
数据文件名: RC$938 - 0-265/31-2778-2 - zzp-2023011011p-zjtj36y-rcqx-2-pH6.8+0.5twjz-0.2g-dz1-1.lcd
方法文件名: RC$938 - 938-RCQX-FX280.lcm
批处理文件名: RC$938 - 938-20260126-FX280.lcb
样品瓶号: 2-18
进样体积: 5 μl
版本号：6.115
进样时间:2026/01/26 17:59:49
实验者: xiexinhui
处理时间（V2）: 2026/01/29 15:05:07
处理者: xiexinhui
仪器型号：SHIMADZU LC-2050C(FX280)

<色谱图>

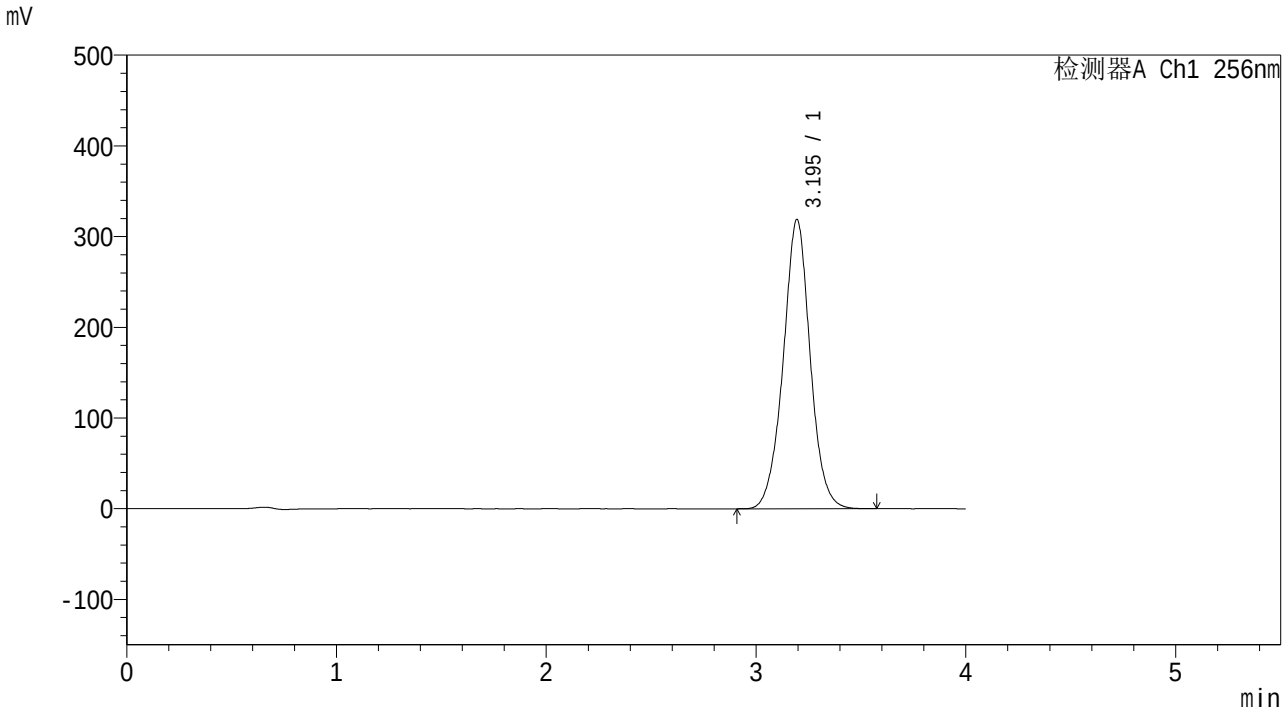

<峰表>

检测器A Ch1 256nm

峰号	保留时间	面积	面积%	高度	理论塔板数(USP)	拖尾因子	分离度(USP)
1	3.195	2850875	100.000	318768	3079	1.011	--
总计		2850875	100.000	318768			

SHIMADZU LabSolutions

938

<样品信息>

色谱柱:XB-C8(50*4.6mm,3μm）
流速：1.0ml/min
柱 温:30℃
波长：256nm
数据文件名: RC$938 - 0-265/31-2779-2 - zzp-2023011011p-zjtj36y-rcqx-2-pH6.8+0.5twjz-0.2g-dz1-2.lcd
方法文件名: RC$938 - 938-RCQX-FX280.lcm
批处理文件名: RC$938 - 938-20260126-FX280.lcb
样品瓶号: 2-18
进样体积: 5 μl
版本号：6.115
进样时间:2026/01/26 18:04:13
实验者: xiexinhui
处理时间（V2）: 2026/01/29 15:05:14
处理者: xiexinhui
仪器型号：SHIMADZU LC-2050C(FX280)

<色谱图>

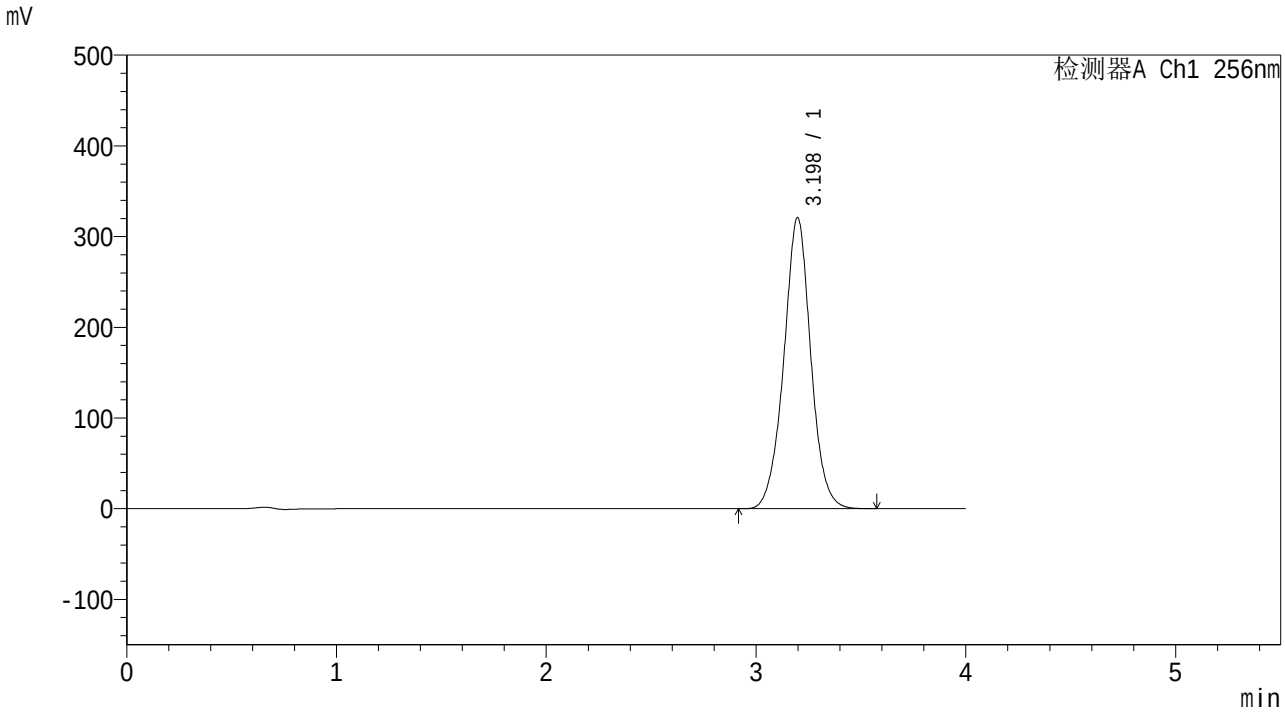

<峰表>

检测器A Ch1 256nm

峰号	保留时间	面积	面积%	高度	理论塔板数(USP)	拖尾因子	分离度(USP)
1	3.198	2869039	100.000	321005	3086	1.010	--
总计		2869039	100.000	321005			

SHIMADZU LabSolutions

938

<样品信息>

色谱柱:XB-C8(50*4.6mm,3μm）
柱 温:30℃
流速：1.0ml/min
波长：256nm
数据文件名: RC$938 - 0-265/31-2780-2 - zzp-2023011011p-zjtj36y-rcqx-2-pH6.8+0.5twjz-0.2g-dz1-3.lcd
方法文件名: RC$938 - 938-RCQX-FX280.lcm
批处理文件名: RC$938 - 938-20260126-FX280.lcb
样品瓶号: 2-18
进样体积: 5 μl
版本号：6.115
进样时间:2026/01/26 18:08:38
实验者: xiexinhui
处理时间（V2）: 2026/01/29 15:05:21
处理者: xiexinhui
仪器型号：SHIMADZU LC-2050C(FX280)

<色谱图>

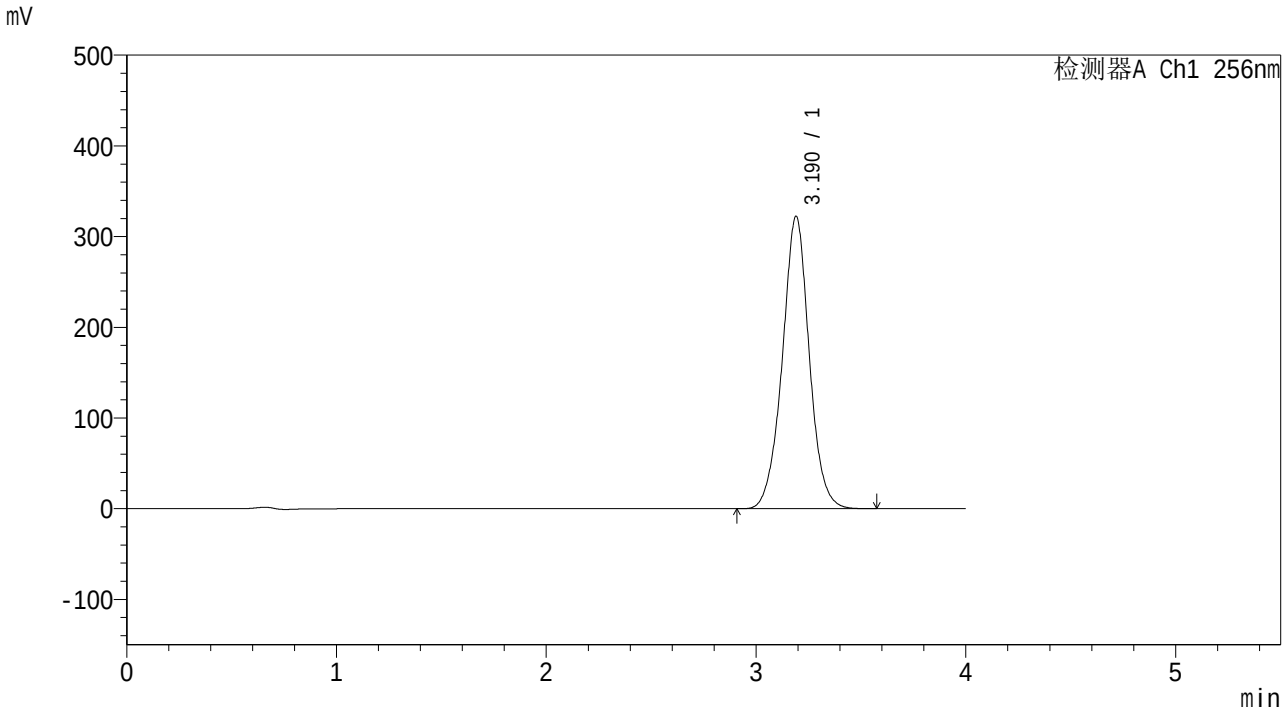

<峰表>

检测器A Ch1 256nm

峰号	保留时间	面积	面积%	高度	理论塔板数(USP)	拖尾因子	分离度(USP)
1	3.190	2876104	100.000	322263	3085	1.010	--
总计		2876104	100.000	322263			

SHIMADZU LabSolutions

938

<样品信息>

色谱柱:XB-C8(50*4.6mm,3μm）
柱 温:30℃
流速：1.0ml/min
波长：256nm
数据文件名: RC$938 - 0-265/31-2781-2 - zzp-2023011011p-zjtj36y-rcqx-2-pH6.8+0.5twjz-0.2g-dz1-4.lcd
方法文件名: RC$938 - 938-RCQX-FX280.lcm
批处理文件名: RC$938 - 938-20260126-FX280.lcb
样品瓶号: 2-18
进样体积: 5 μl
版本号：6.115
进样时间:2026/01/26 18:13:01
实验者: xiexinhui
处理时间（V2）: 2026/01/29 15:05:28
处理者: xiexinhui
仪器型号：SHIMADZU LC-2050C(FX280)

<色谱图>

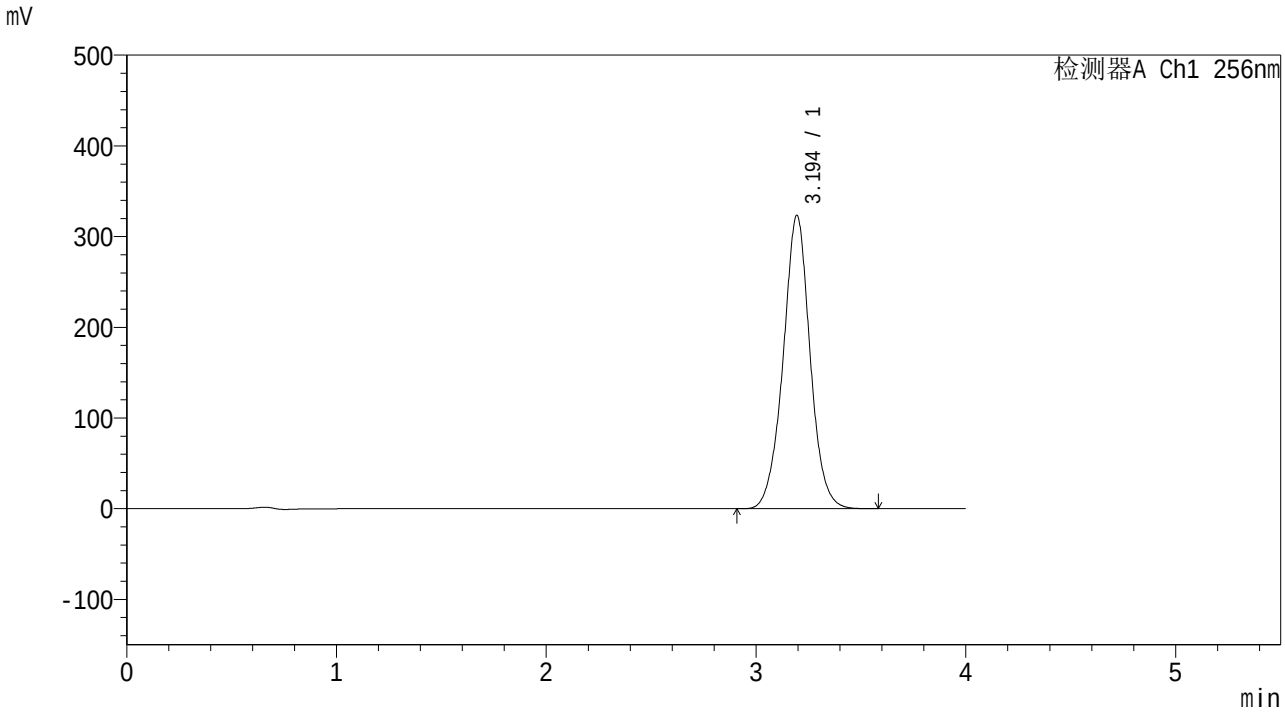

<峰表>

检测器A Ch1 256nm

峰号	保留时间	面积	面积%	高度	理论塔板数(USP)	拖尾因子	分离度(USP)
1	3.194	2887492	100.000	323195	3088	1.009	--
总计		2887492	100.000	323195			

SHIMADZU LabSolutions

938

<样品信息>

色谱柱:XB-C8(50*4.6mm,3μm）
柱 温:30℃
流速：1.0ml/min
波长：256nm
数据文件名: RC$938 - 0-265/31-2782-2 - zzp-2023011011p-zjtj36y-rcqx-2-pH6.8+0.5twjz-0.2g-dz1-5.lcd
方法文件名: RC$938 - 938-RCQX-FX280.lcm
批处理文件名: RC$938 - 938-20260126-FX280.lcb
样品瓶号: 2-18
进样体积: 5 μl
版本号：6.115
进样时间:2026/01/26 18:17:25
实验者: xiexinhui
处理时间（V2）: 2026/01/29 15:05:35
处理者: xiexinhui
仪器型号：SHIMADZU LC-2050C(FX280)

<色谱图>

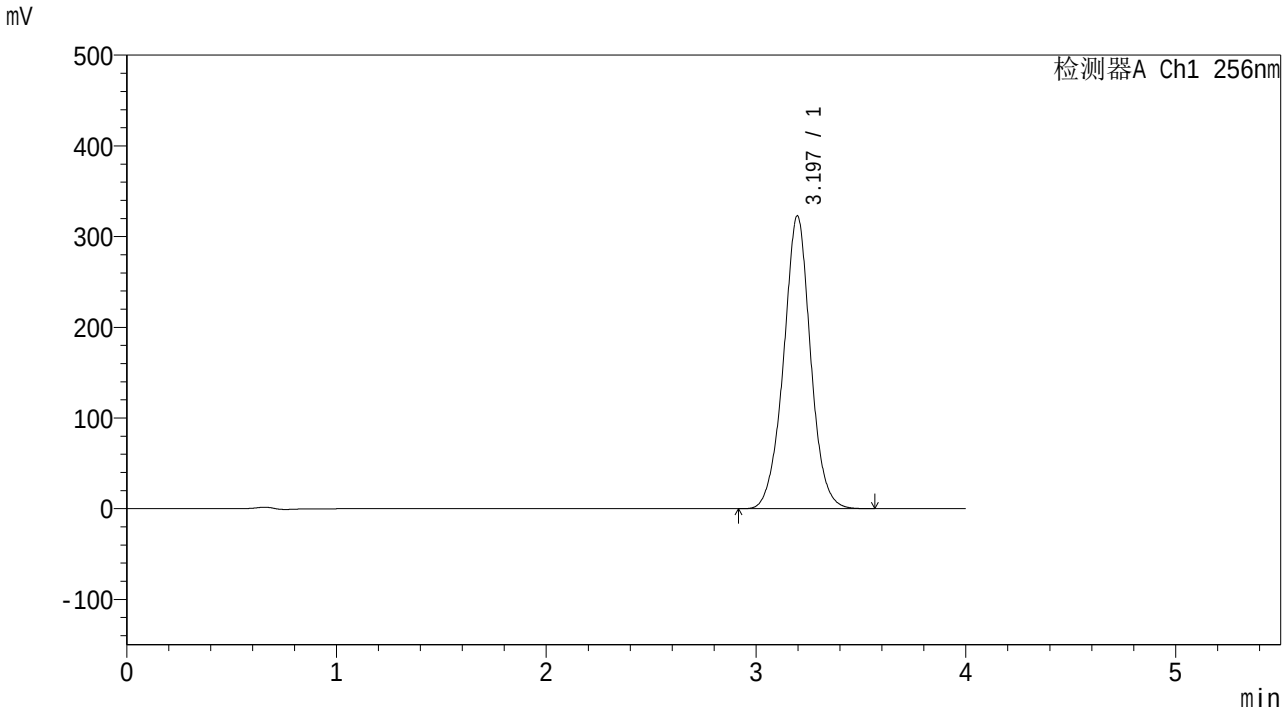

<峰表>

检测器A Ch1 256nm

峰号	保留时间	面积	面积%	高度	理论塔板数(USP)	拖尾因子	分离度(USP)
1	3.197	2885036	100.000	322931	3086	1.009	--
总计		2885036	100.000	322931			

SHIMADZU LabSolutions

938

<样品信息>

色谱柱:XB-C8(50*4.6mm,3μm）
柱 温:30℃
流速：1.0ml/min
波长：256nm
数据文件名: RC$938 - 0-265/31-2783-2 - zzp-2023011011p-zjtj36y-rcqx-2-pH6.8+0.5twjz-0.2g-p1-5min.lcd
方法文件名: RC$938 - 938-RCQX-FX280.lcm
批处理文件名: RC$938 - 938-20260126-FX280.lcb
样品瓶号: 2-1
进样体积: 5 μl
版本号：6.115
进样时间:2026/01/26 18:21:49
实验者: xiexinhui
处理时间（V2）: 2026/01/29 15:05:42
处理者: xiexinhui
仪器型号：SHIMADZU LC-2050C(FX280)

<色谱图>

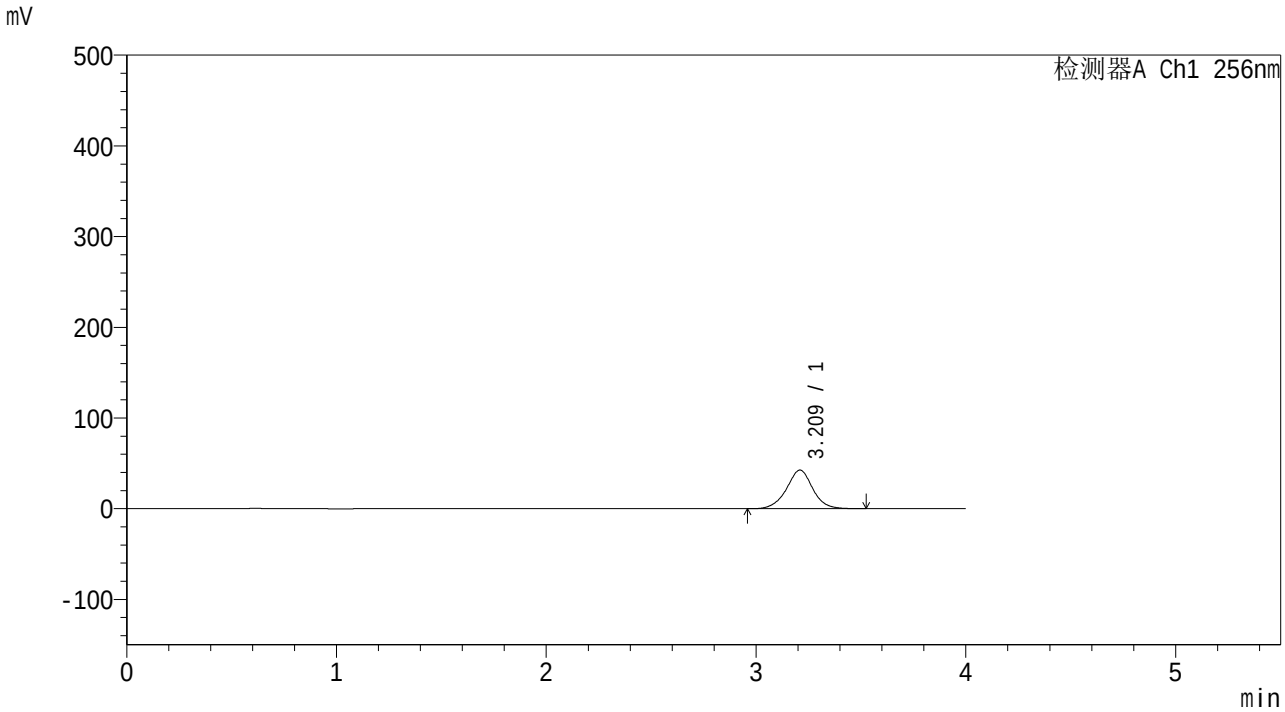

<峰表>

检测器A Ch1 256nm

峰号	保留时间	面积	面积%	高度	理论塔板数(USP)	拖尾因子	分离度(USP)
1	3.209	369813	100.000	42473	3319	1.000	--
总计		369813	100.000	42473			

SHIMADZU LabSolutions

938

<样品信息>

色谱柱:XB-C8(50*4.6mm,3μm）
柱 温:30℃
流速：1.0ml/min
波长：256nm
数据文件名: RC$938 - 0-265/31-2784-2 - zzp-2023011011p-zjtj36y-rcqx-2-pH6.8+0.5twjz-0.2g-p2-5min.lcd
方法文件名: RC$938 - 938-RCQX-FX280.lcm
批处理文件名: RC$938 - 938-20260126-FX280.lcb
样品瓶号: 2-10
进样体积: 5 μl
版本号：6.115
进样时间:2026/01/26 18:26:13
实验者: xiexinhui
处理时间（V2）: 2026/01/29 15:05:49
处理者: xiexinhui
仪器型号：SHIMADZU LC-2050C(FX280)

<色谱图>

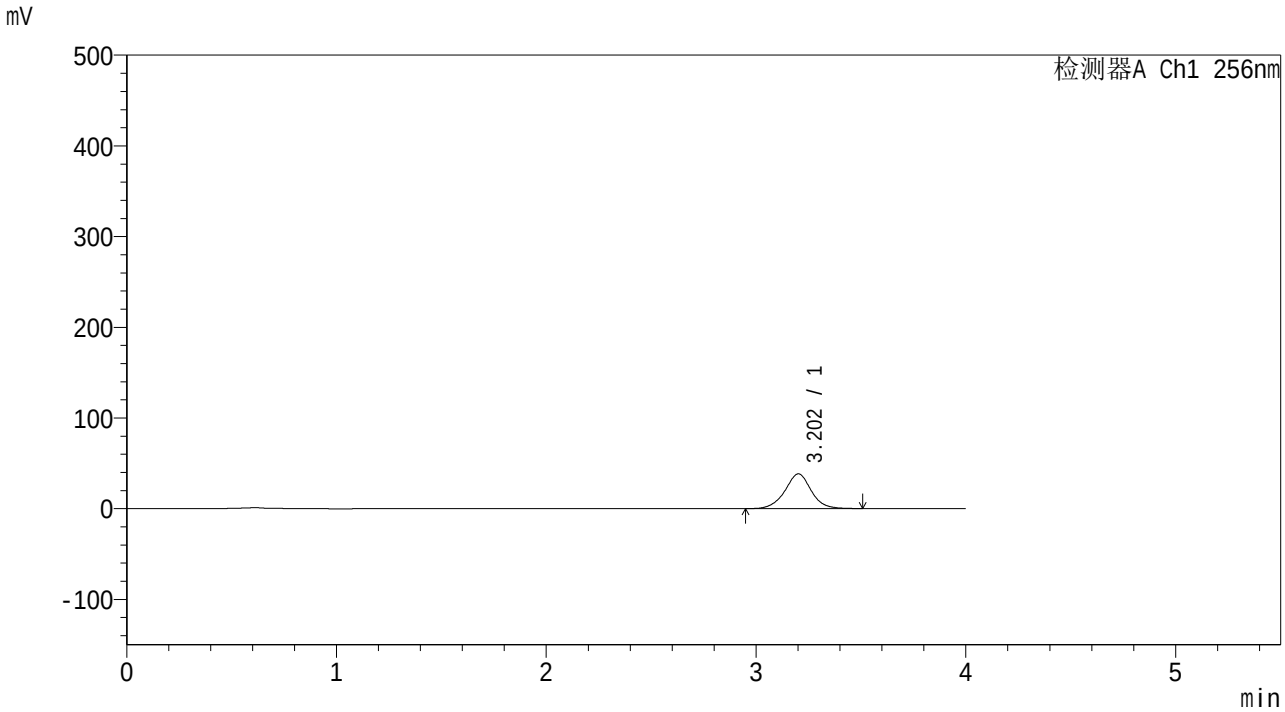

<峰表>

检测器A Ch1 256nm

峰号	保留时间	面积	面积%	高度	理论塔板数(USP)	拖尾因子	分离度(USP)
1	3.202	331665	100.000	38194	3317	1.001	--
总计		331665	100.000	38194			

SHIMADZU LabSolutions

938

<样品信息>

色谱柱:XB-C8(50*4.6mm,3μm）
柱 温:30℃
流速：1.0ml/min
波长：256nm
数据文件名: RC$938 - 0-265/31-2785-2 - zzp-2023011011p-zjtj36y-rcqx-2-pH6.8+0.5twjz-0.2g-p3-5min.lcd
方法文件名: RC$938 - 938-RCQX-FX280.lcm
批处理文件名: RC$938 - 938-20260126-FX280.lcb
样品瓶号: 2-19
进样体积: 5 μl
版本号：6.115
进样时间:2026/01/26 18:30:36
实验者: xiexinhui
处理时间（V2）: 2026/01/29 15:05:56
处理者: xiexinhui
仪器型号：SHIMADZU LC-2050C(FX280)

<色谱图>

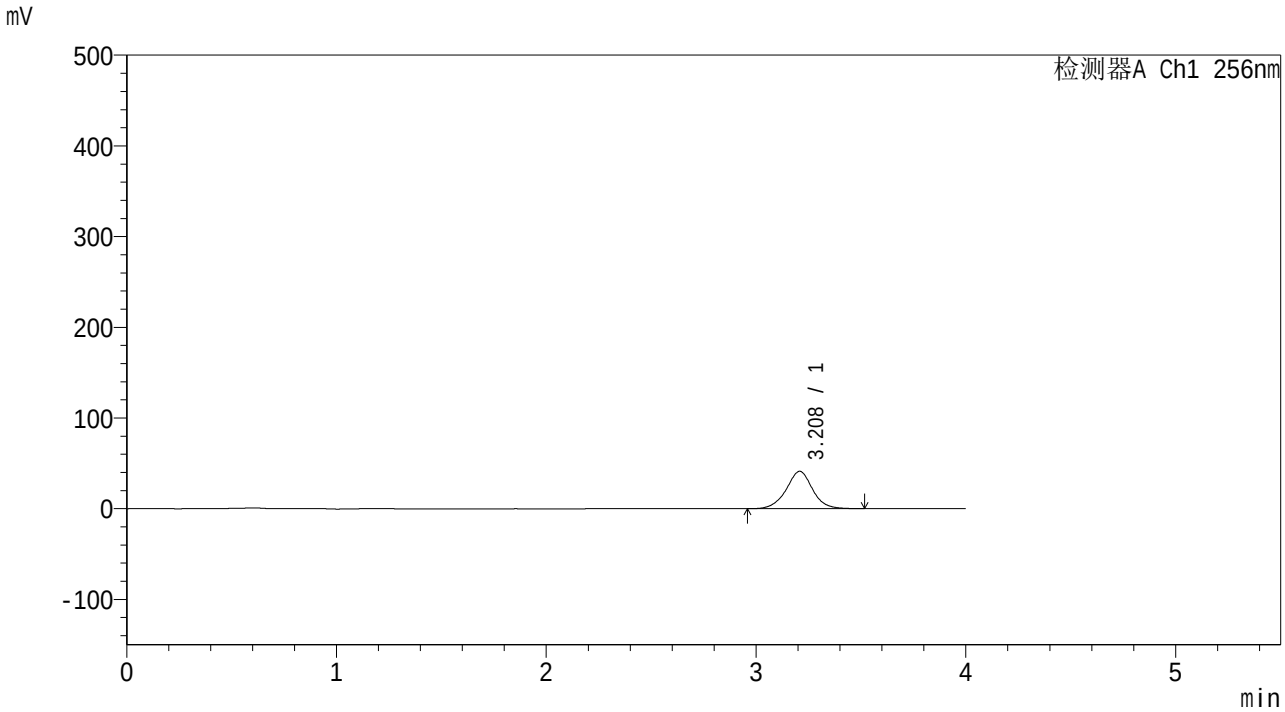

<峰表>

检测器A Ch1 256nm

峰号	保留时间	面积	面积%	高度	理论塔板数(USP)	拖尾因子	分离度(USP)
1	3.208	358262	100.000	41136	3307	1.001	--
总计		358262	100.000	41136			

SHIMADZU LabSolutions

938

<样品信息>

色谱柱:XB-C8(50*4.6mm,3μm）
柱 温:30℃
流速：1.0ml/min
波长：256nm
数据文件名: RC$938 - 0-265/31-2786-2 - zzp-2023011011p-zjtj36y-rcqx-2-pH6.8+0.5twjz-0.2g-p4-5min.lcd
方法文件名: RC$938 - 938-RCQX-FX280.lcm
批处理文件名: RC$938 - 938-20260126-FX280.lcb
样品瓶号: 2-28
进样体积: 5 μl
版本号：6.115
进样时间:2026/01/26 18:34:59
实验者: xiexinhui
处理时间（V2）: 2026/01/29 15:06:03
处理者: xiexinhui
仪器型号：SHIMADZU LC-2050C(FX280)

<色谱图>

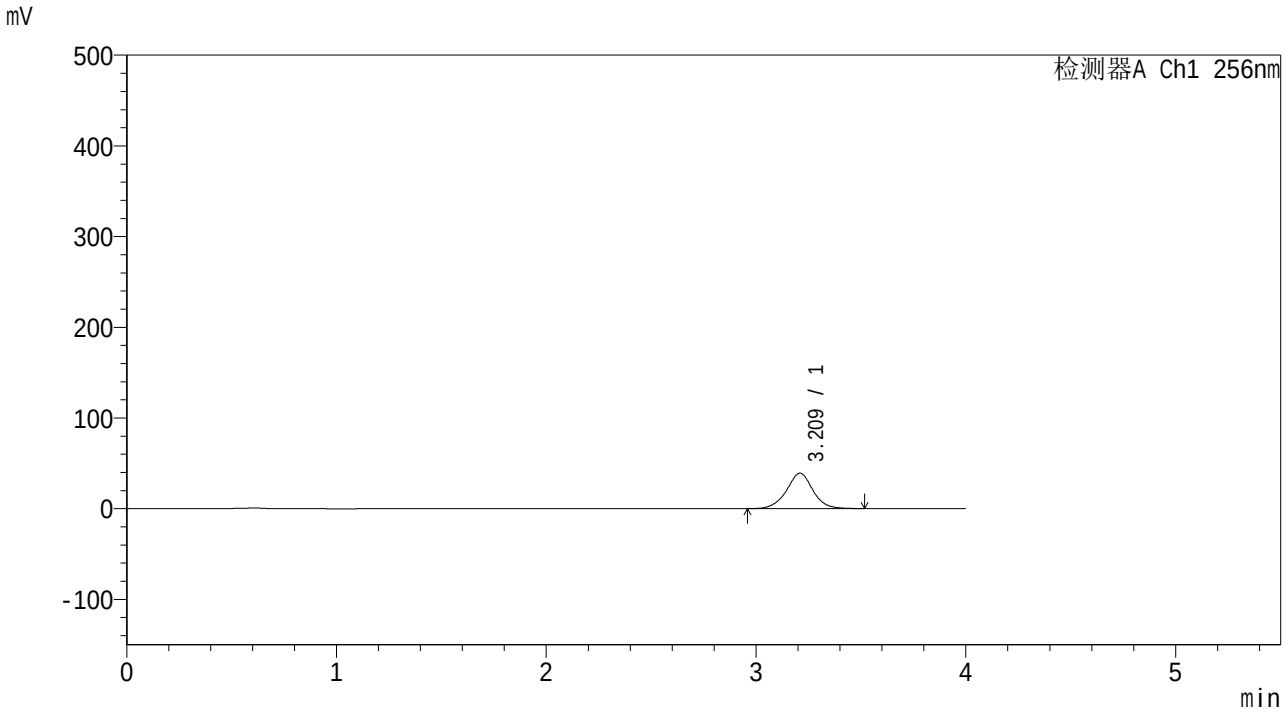

<峰表>

检测器A Ch1 256nm

峰号	保留时间	面积	面积%	高度	理论塔板数(USP)	拖尾因子	分离度(USP)
1	3.209	339567	100.000	38871	3301	1.001	--
总计		339567	100.000	38871			

SHIMADZU LabSolutions

938

<样品信息>

色谱柱:XB-C8(50*4.6mm,3μm）
柱 温:30℃
流速：1.0ml/min
波长：256nm
数据文件名: RC$938 - 0-265/31-2787-2 - zzp-2023011011p-zjtj36y-rcqx-2-pH6.8+0.5twjz-0.2g-p5-5min.lcd
方法文件名: RC$938 - 938-RCQX-FX280.lcm
批处理文件名: RC$938 - 938-20260126-FX280.lcb
样品瓶号: 2-37
进样体积: 5 μl
版本号：6.115
进样时间:2026/01/26 18:39:23
实验者: xiexinhui
处理时间（V2）: 2026/01/29 15:06:10
处理者: xiexinhui
仪器型号：SHIMADZU LC-2050C(FX280)

<色谱图>

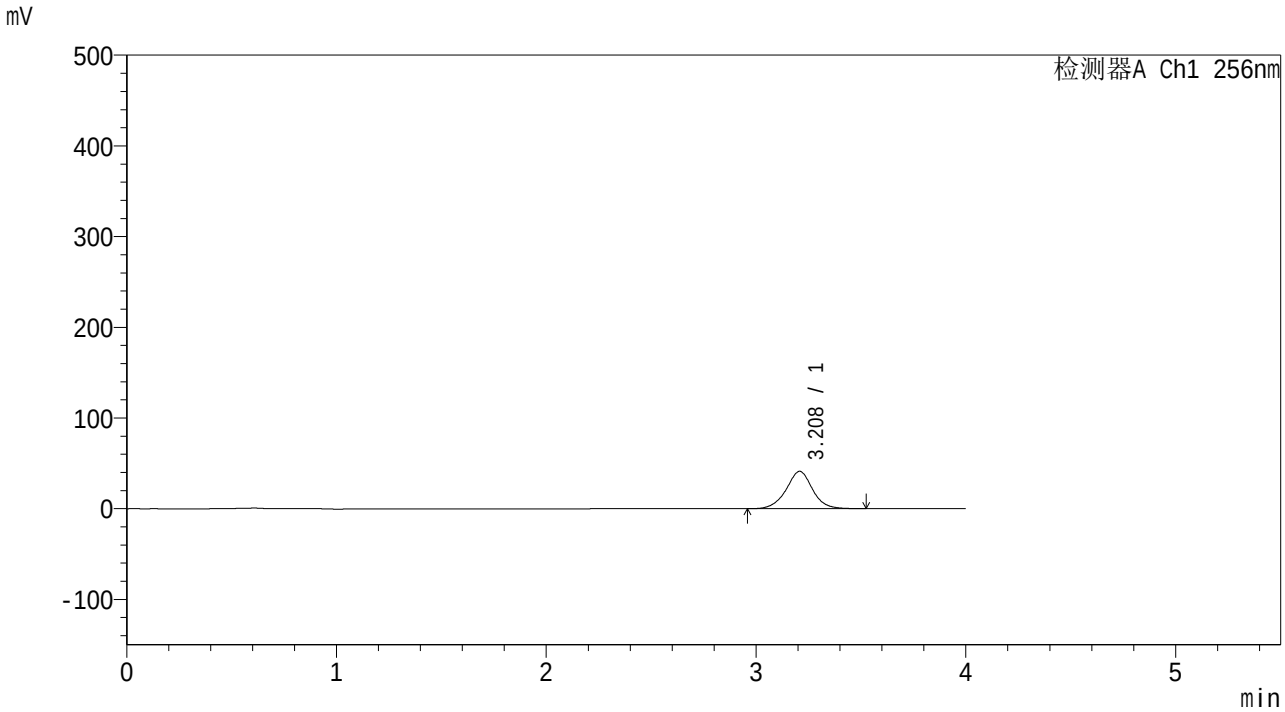

<峰表>

检测器A Ch1 256nm

峰号	保留时间	面积	面积%	高度	理论塔板数(USP)	拖尾因子	分离度(USP)
1	3.208	358503	100.000	41132	3303	1.001	--
总计		358503	100.000	41132			

SHIMADZU LabSolutions

938

<样品信息>

色谱柱:XB-C8(50*4.6mm,3μm）
柱 温:30℃
流速：1.0ml/min
波长：256nm
数据文件名: RC$938 - 0-265/31-2788-2 - zzp-2023011011p-zjtj36y-rcqx-2-pH6.8+0.5twjz-0.2g-p6-5min.lcd
方法文件名: RC$938 - 938-RCQX-FX280.lcm
批处理文件名: RC$938 - 938-20260126-FX280.lcb
样品瓶号: 2-46
进样体积: 5 μl
版本号：6.115
进样时间:2026/01/26 18:43:45
实验者: xiexinhui
处理时间（V2）: 2026/01/29 15:06:18
处理者: xiexinhui
仪器型号：SHIMADZU LC-2050C(FX280)

<色谱图>

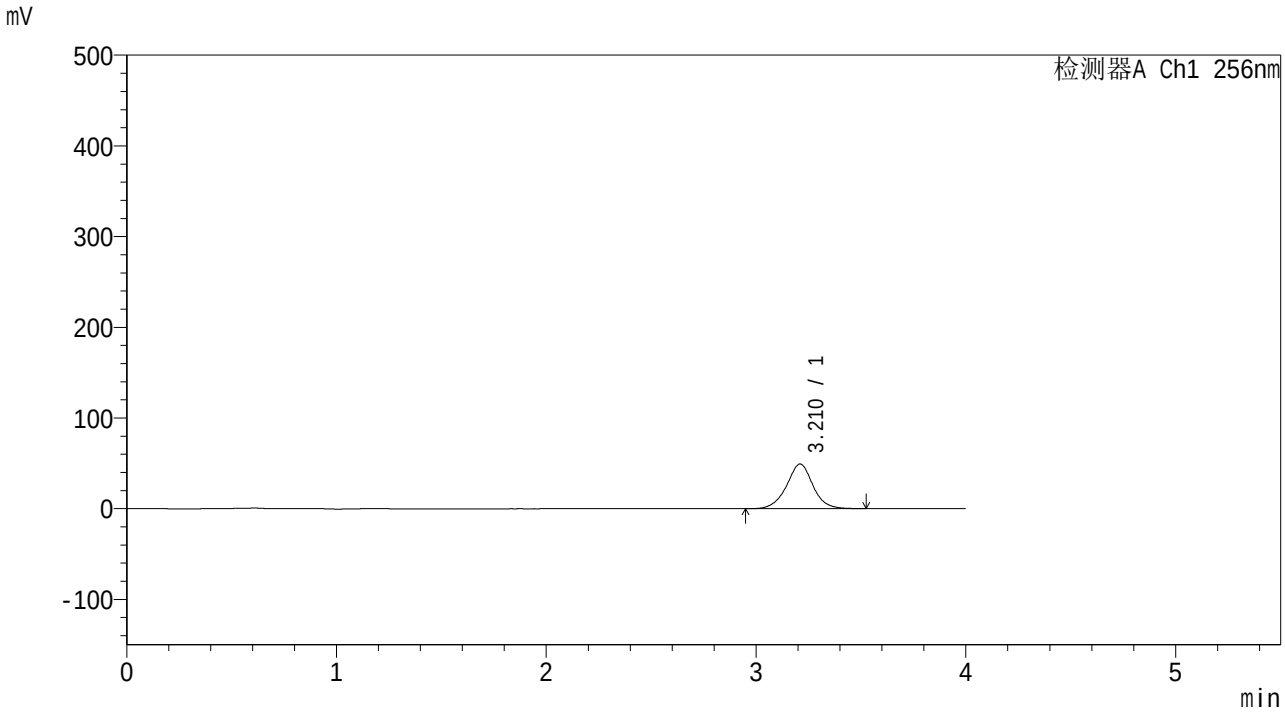

<峰表>

检测器A Ch1 256nm

峰号	保留时间	面积	面积%	高度	理论塔板数(USP)	拖尾因子	分离度(USP)
1	3.210	429173	100.000	49102	3302	1.001	--
总计		429173	100.000	49102			

SHIMADZU LabSolutions

938

<样品信息>

色谱柱:XB-C8(50*4.6mm,3μm）
柱 温:30℃
流速：1.0ml/min
波长：256nm
数据文件名: RC$938 - 0-265/31-2789-2 - zzp-2023011011p-zjtj36y-rcqx-2-pH6.8+0.5twjz-0.2g-p1-10min.lcd
方法文件名: RC$938 - 938-RCQX-FX280.lcm
批处理文件名: RC$938 - 938-20260126-FX280.lcb
样品瓶号: 2-2
进样体积: 5 μl
版本号：6.115
进样时间:2026/01/26 18:48:08
实验者: xiexinhui
处理时间（V2）: 2026/01/29 15:06:25
处理者: xiexinhui
仪器型号：SHIMADZU LC-2050C(FX280)

<色谱图>

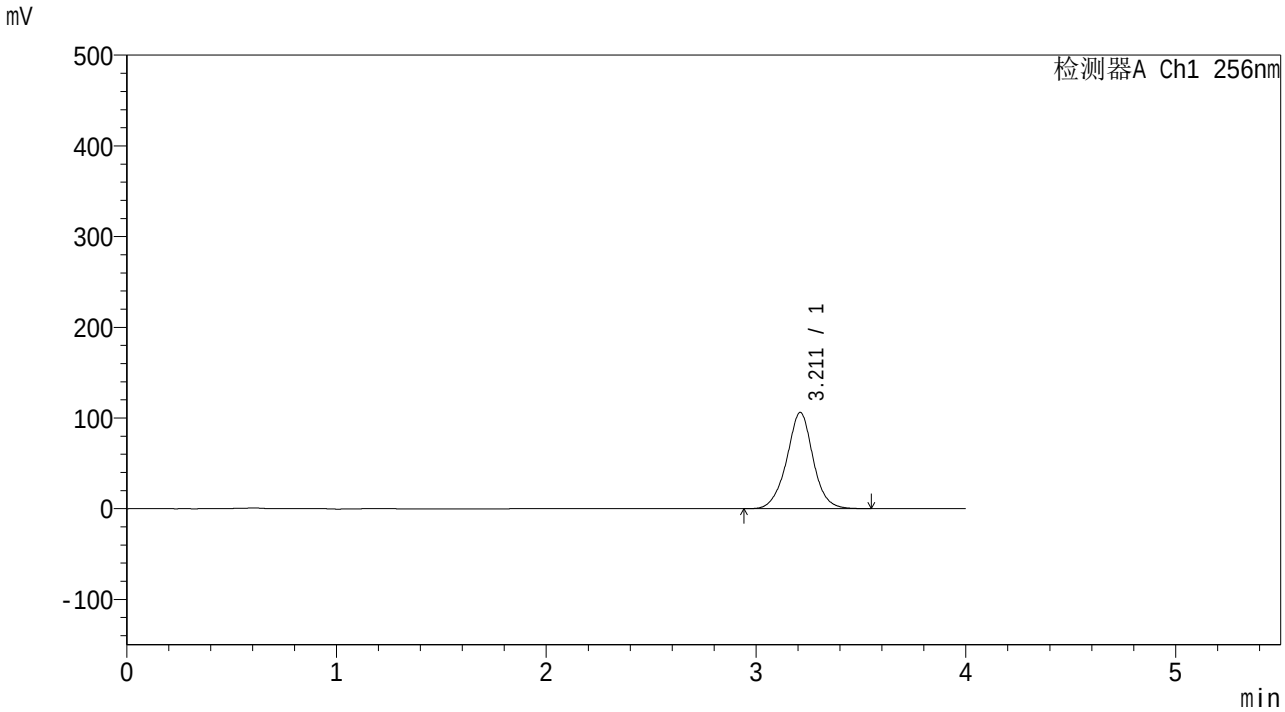

<峰表>

检测器A Ch1 256nm

峰号	保留时间	面积	面积%	高度	理论塔板数(USP)	拖尾因子	分离度(USP)
1	3.211	924821	100.000	105905	3299	1.000	--
总计		924821	100.000	105905			

SHIMADZU LabSolutions

938

<样品信息>

色谱柱:XB-C8(50*4.6mm,3μm）
柱 温:30℃
流速：1.0ml/min
波长：256nm
数据文件名: RC$938 - 0-265/31-2790-2 - zzp-2023011011p-zjtj36y-rcqx-2-pH6.8+0.5twjz-0.2g-p2-10min.lcd
方法文件名: RC$938 - 938-RCQX-FX280.lcm
批处理文件名: RC$938 - 938-20260126-FX280.lcb
样品瓶号: 2-11
进样体积: 5 μl
版本号：6.115
进样时间:2026/01/26 18:52:32
实验者: xiexinhui
处理时间（V2）: 2026/01/29 15:06:32
处理者: xiexinhui
仪器型号：SHIMADZU LC-2050C(FX280)

<色谱图>

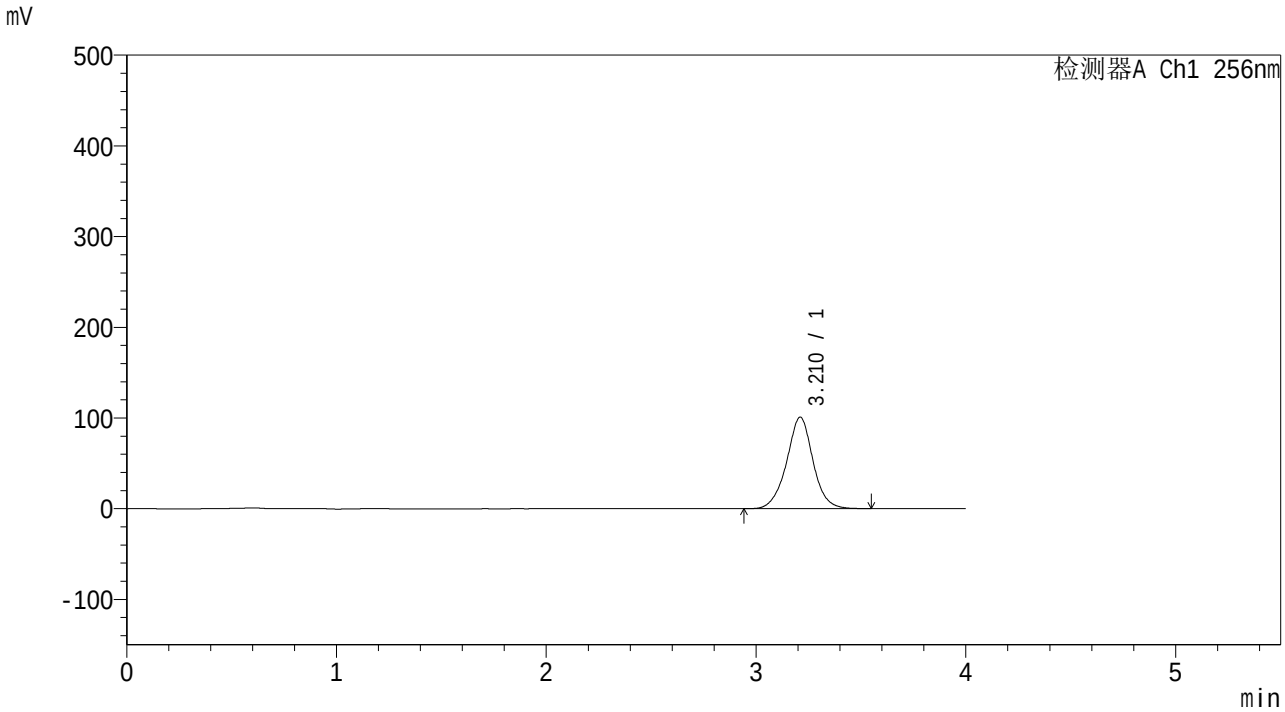

<峰表>

检测器A Ch1 256nm

峰号	保留时间	面积	面积%	高度	理论塔板数(USP)	拖尾因子	分离度(USP)
1	3.210	880260	100.000	100685	3296	1.000	--
总计		880260	100.000	100685			

SHIMADZU LabSolutions

938

<样品信息>

色谱柱:XB-C8(50*4.6mm,3μm）
柱 温:30℃
流速：1.0ml/min
波长：256nm
数据文件名: RC$938 - 0-265/31-2791-2 - zzp-2023011011p-zjtj36y-rcqx-2-pH6.8+0.5twjz-0.2g-p3-10min.lcd
方法文件名: RC$938 - 938-RCQX-FX280.lcm
批处理文件名: RC$938 - 938-20260126-FX280.lcb
样品瓶号: 2-20
进样体积: 5 μl
版本号：6.115
进样时间:2026/01/26 18:56:55
实验者: xiexinhui
处理时间（V2）: 2026/01/29 15:06:39
处理者: xiexinhui
仪器型号：SHIMADZU LC-2050C(FX280)

<色谱图>

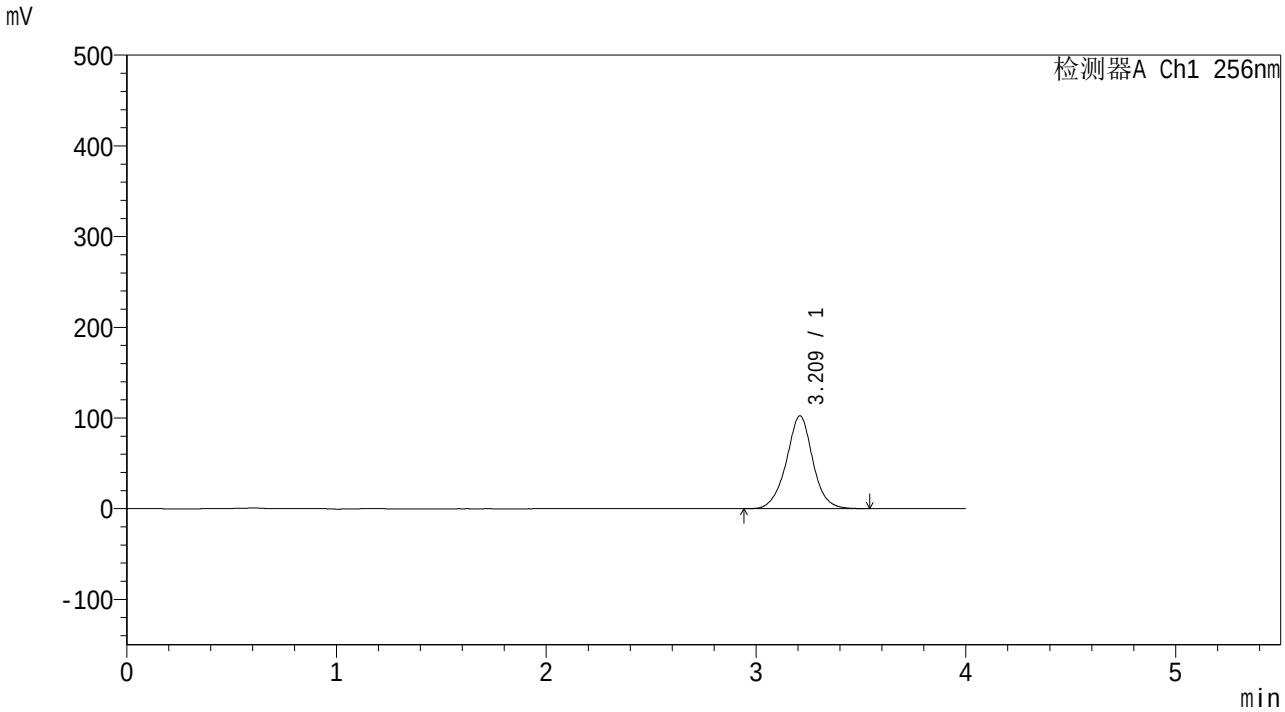

<峰表>

检测器A Ch1 256nm

峰号	保留时间	面积	面积%	高度	理论塔板数(USP)	拖尾因子	分离度(USP)
1	3.209	893388	100.000	102032	3288	1.000	--
总计		893388	100.000	102032			

SHIMADZU LabSolutions

938

<样品信息>

色谱柱:XB-C8(50*4.6mm,3μm）
柱 温:30℃
流速：1.0ml/min
波长：256nm
数据文件名: RC$938 - 0-265/31-2792-2 - zzp-2023011011p-zjtj36y-rcqx-2-pH6.8+0.5twjz-0.2g-p4-10min.lcd
方法文件名: RC$938 - 938-RCQX-FX280.lcm
批处理文件名: RC$938 - 938-20260126-FX280.lcb
样品瓶号: 2-29
进样体积: 5 μl
版本号：6.115
进样时间:2026/01/26 19:01:19
实验者: xiexinhui
处理时间（V2）: 2026/01/29 15:06:47
处理者: xiexinhui
仪器型号：SHIMADZU LC-2050C(FX280)

<色谱图>

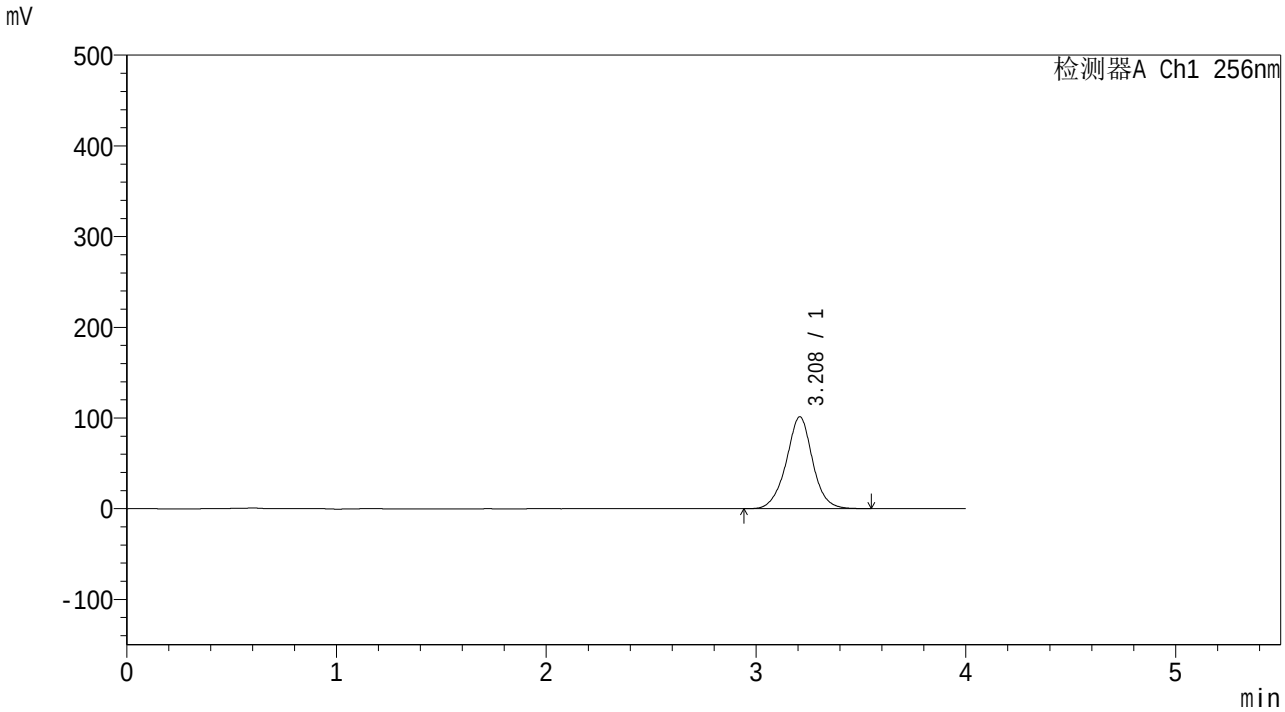

<峰表>

检测器A Ch1 256nm

峰号	保留时间	面积	面积%	高度	理论塔板数(USP)	拖尾因子	分离度(USP)
1	3.208	883206	100.000	101113	3303	1.000	--
总计		883206	100.000	101113			

SHIMADZU LabSolutions

938

<样品信息>

色谱柱:XB-C8(50*4.6mm,3μm）
柱 温:30℃
流速：1.0ml/min
波长：256nm
数据文件名: RC$938 - 0-265/31-2793-2 - zzp-2023011011p-zjtj36y-rcqx-2-pH6.8+0.5twjz-0.2g-p5-10min.lcd
方法文件名: RC$938 - 938-RCQX-FX280.lcm
批处理文件名: RC$938 - 938-20260126-FX280.lcb
样品瓶号: 2-38
进样体积: 5 μl
版本号：6.115
进样时间:2026/01/26 19:05:41
实验者: xiexinhui
处理时间（V2）: 2026/01/29 15:06:55
处理者: xiexinhui
仪器型号：SHIMADZU LC-2050C(FX280)

<色谱图>

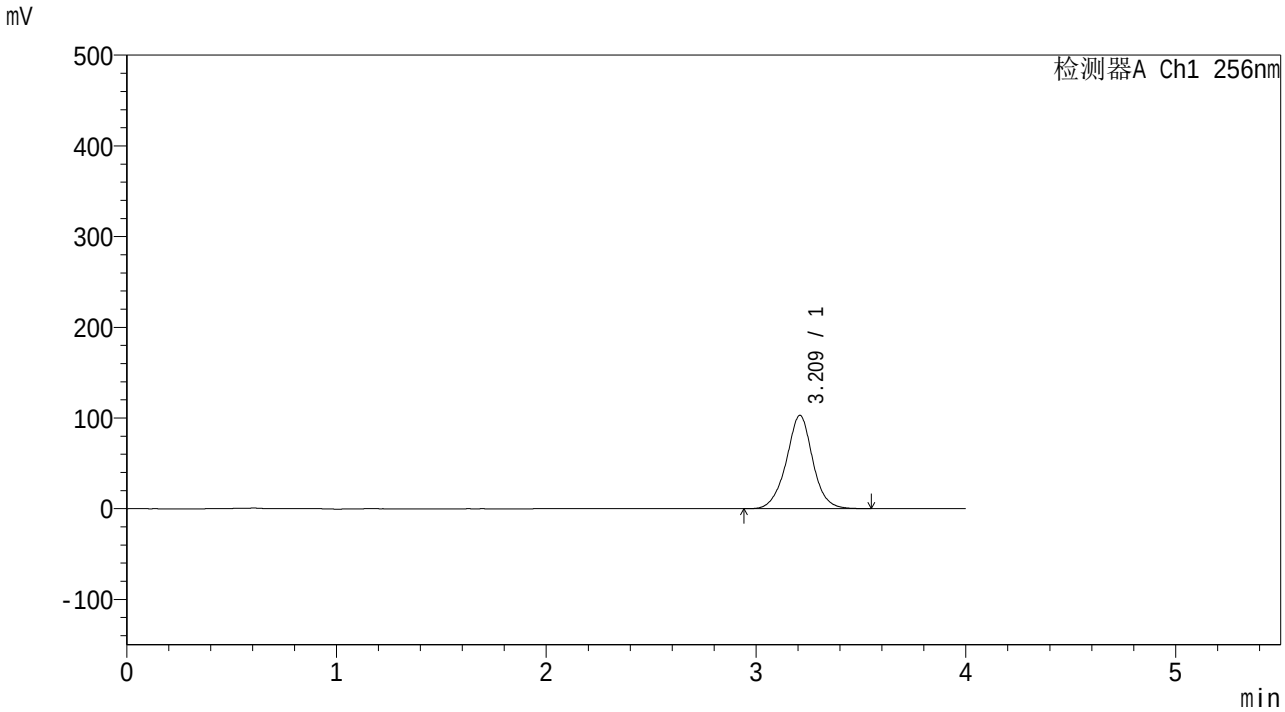

<峰表>

检测器A Ch1 256nm

峰号	保留时间	面积	面积%	高度	理论塔板数(USP)	拖尾因子	分离度(USP)
1	3.209	898111	100.000	102588	3289	1.000	--
总计		898111	100.000	102588			

SHIMADZU LabSolutions

938

<样品信息>

色谱柱:XB-C8(50*4.6mm,3μm）
柱 温:30℃
流速：1.0ml/min
波长：256nm
数据文件名: RC$938 - 0-265/31-2794-2 - zzp-2023011011p-zjtj36y-rcqx-2-pH6.8+0.5twjz-0.2g-p6-10min.lcd
方法文件名: RC$938 - 938-RCQX-FX280.lcm
批处理文件名: RC$938 - 938-20260126-FX280.lcb
样品瓶号: 2-47
进样体积: 5 μl
版本号：6.115
进样时间:2026/01/26 19:10:04
实验者: xiexinhui
处理时间（V2）: 2026/01/29 15:07:02
处理者: xiexinhui
仪器型号：SHIMADZU LC-2050C(FX280)

<色谱图>

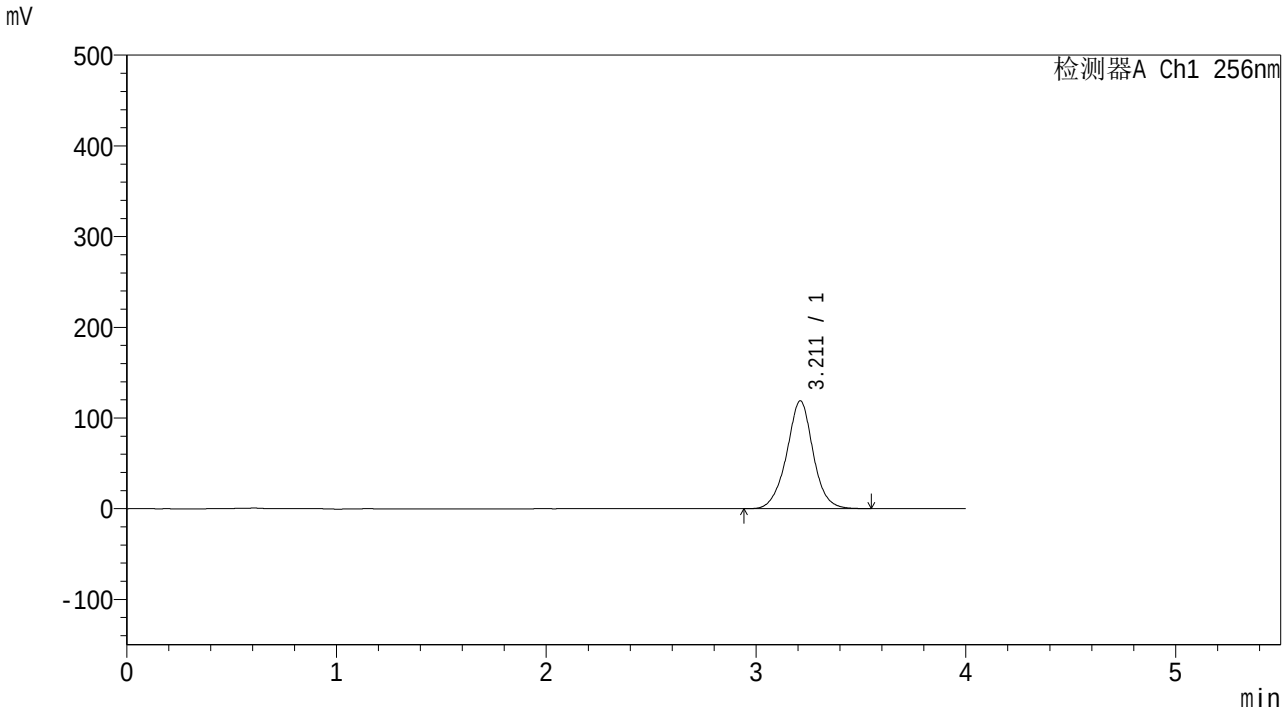

<峰表>

检测器A Ch1 256nm

峰号	保留时间	面积	面积%	高度	理论塔板数(USP)	拖尾因子	分离度(USP)
1	3.211	1039743	100.000	118746	3283	0.999	--
总计		1039743	100.000	118746			

SHIMADZU LabSolutions

938

<样品信息>

色谱柱:XB-C8(50*4.6mm,3μm）
柱 温:30℃
流速：1.0ml/min
波长：256nm
数据文件名: RC$938 - 0-265/31-2795-2 - zzp-2023011011p-zjtj36y-rcqx-2-pH6.8+0.5twjz-0.2g-p1-15min.lcd
方法文件名: RC$938 - 938-RCQX-FX280.lcm
批处理文件名: RC$938 - 938-20260126-FX280.lcb
样品瓶号: 2-3
进样体积: 5 μl
版本号：6.115
进样时间:2026/01/26 19:14:27
实验者: xiexinhui
处理时间（V2）: 2026/01/29 15:07:09
处理者: xiexinhui
仪器型号：SHIMADZU LC-2050C(FX280)

<色谱图>

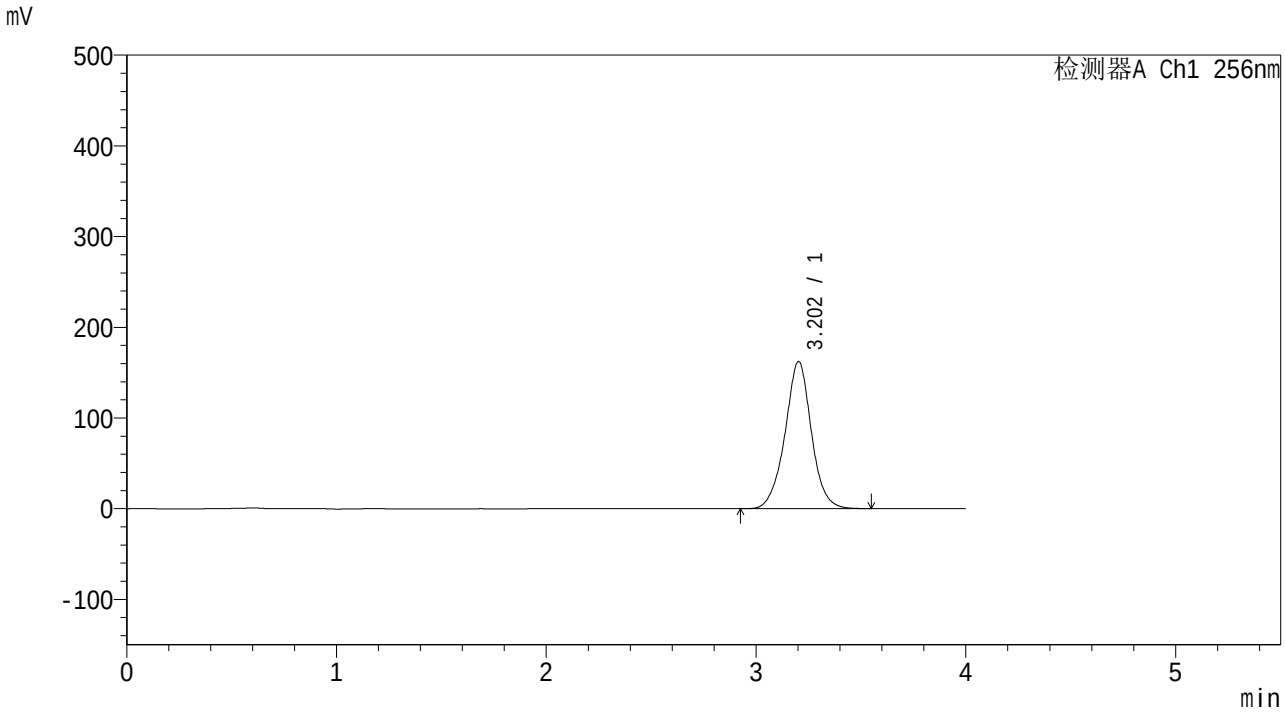

<峰表>

检测器A Ch1 256nm

峰号	保留时间	面积	面积%	高度	理论塔板数(USP)	拖尾因子	分离度(USP)
1	3.202	1416941	100.000	162162	3281	1.000	--
总计		1416941	100.000	162162			

SHIMADZU LabSolutions

938

<样品信息>

色谱柱:XB-C8(50*4.6mm,3μm）
柱 温:30℃
流速：1.0ml/min
波长：256nm
数据文件名: RC$938 - 0-265/31-2796-2 - zzp-2023011011p-zjtj36y-rcqx-2-pH6.8+0.5twjz-0.2g-p2-15min.lcd
方法文件名: RC$938 - 938-RCQX-FX280.lcm
批处理文件名: RC$938 - 938-20260126-FX280.lcb
样品瓶号: 2-12
进样体积: 5 μl
版本号：6.115
进样时间:2026/01/26 19:18:50
实验者: xiexinhui
处理时间（V2）: 2026/01/29 15:07:16
处理者: xiexinhui
仪器型号：SHIMADZU LC-2050C(FX280)

<色谱图>

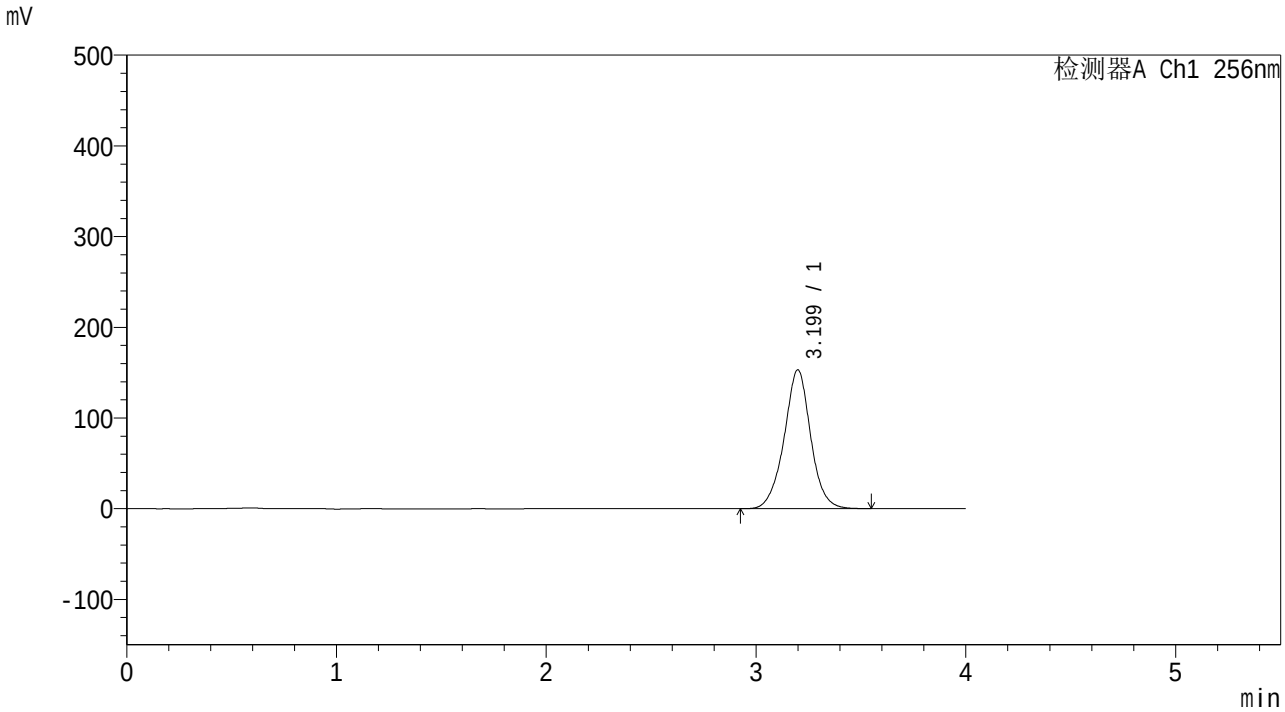

<峰表>

检测器A Ch1 256nm

峰号	保留时间	面积	面积%	高度	理论塔板数(USP)	拖尾因子	分离度(USP)
1	3.199	1343574	100.000	152968	3236	1.000	--
总计		1343574	100.000	152968			

SHIMADZU LabSolutions

938

<样品信息>

色谱柱:XB-C8(50*4.6mm,3μm）
柱 温:30℃
流速：1.0ml/min
波长：256nm
数据文件名: RC$938 - 0-265/31-2797-2 - zzp-2023011011p-zjtj36y-rcqx-2-pH6.8+0.5twjz-0.2g-p3-15min.lcd
方法文件名: RC$938 - 938-RCQX-FX280.lcm
批处理文件名: RC$938 - 938-20260126-FX280.lcb
样品瓶号: 2-21
进样体积: 5 μl
版本号：6.115
进样时间:2026/01/26 19:23:14
实验者: xiexinhui
处理时间（V2）: 2026/01/29 15:07:24
处理者: xiexinhui
仪器型号：SHIMADZU LC-2050C(FX280)

<色谱图>

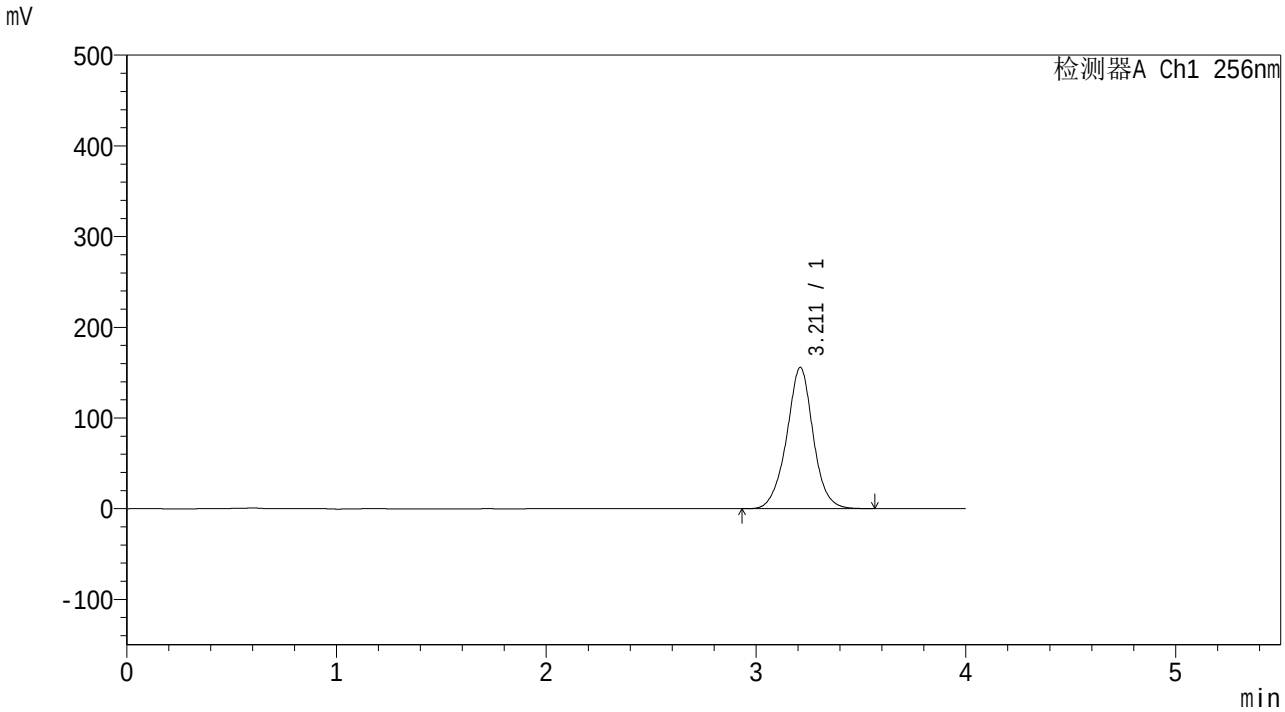

<峰表>

检测器A Ch1 256nm

峰号	保留时间	面积	面积%	高度	理论塔板数(USP)	拖尾因子	分离度(USP)
1	3.211	1365775	100.000	155484	3264	0.999	--
总计		1365775	100.000	155484			

SHIMADZU LabSolutions

938

<样品信息>

色谱柱:XB-C8(50*4.6mm,3μm）
柱 温:30℃
流速：1.0ml/min
波长：256nm
数据文件名: RC$938 - 0-265/31-2798-2 - zzp-2023011011p-zjtj36y-rcqx-2-pH6.8+0.5twjz-0.2g-p4-15min.lcd
方法文件名: RC$938 - 938-RCQX-FX280.lcm
批处理文件名: RC$938 - 938-20260126-FX280.lcb
样品瓶号: 2-30
进样体积: 5 μl
版本号：6.115
进样时间:2026/01/26 19:27:37
实验者: xiexinhui
处理时间（V2）: 2026/01/29 15:07:31
处理者: xiexinhui
仪器型号：SHIMADZU LC-2050C(FX280)

<色谱图>

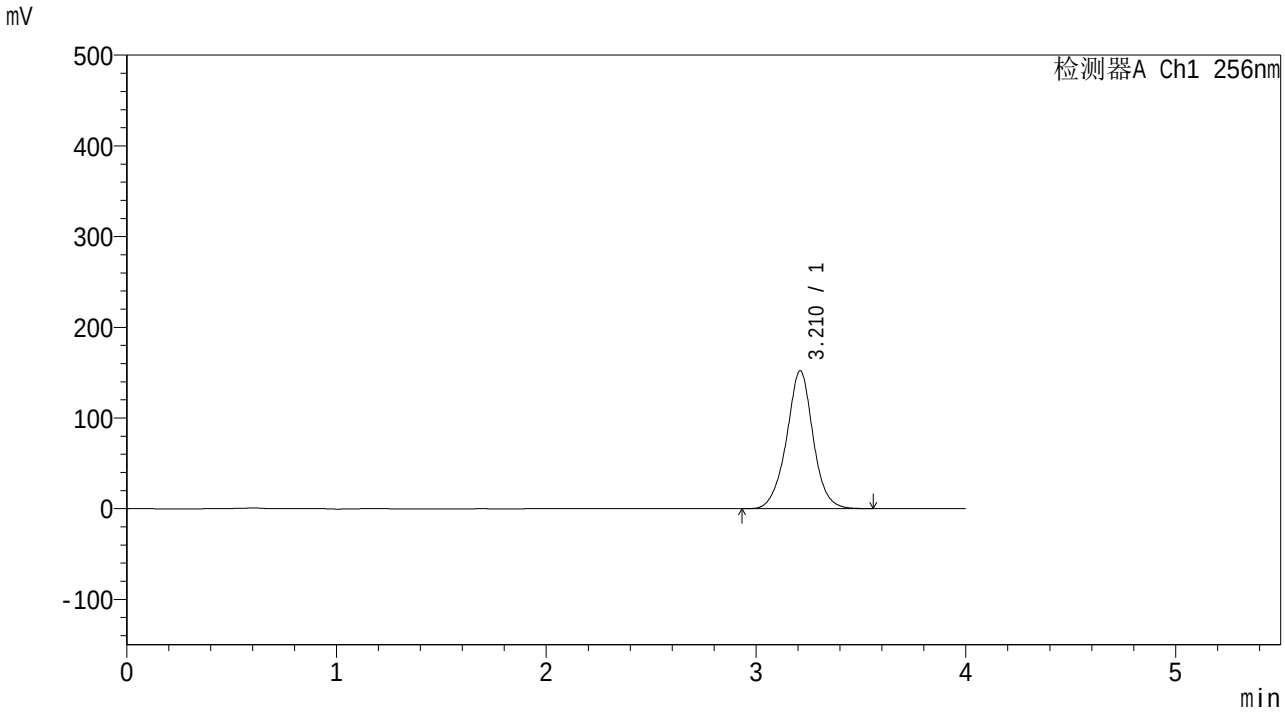

<峰表>

检测器A Ch1 256nm

峰号	保留时间	面积	面积%	高度	理论塔板数(USP)	拖尾因子	分离度(USP)
1	3.210	1335067	100.000	151818	3260	0.999	--
总计		1335067	100.000	151818			

SHIMADZU LabSolutions

938

<样品信息>

色谱柱:XB-C8(50*4.6mm,3μm）
柱 温:30℃
流速：1.0ml/min
波长：256nm
数据文件名: RC$938 - 0-265/31-2799-2 - zzp-2023011011p-zjtj36y-rcqx-2-pH6.8+0.5twjz-0.2g-p5-15min.lcd
方法文件名: RC$938 - 938-RCQX-FX280.lcm
批处理文件名: RC$938 - 938-20260126-FX280.lcb
样品瓶号: 2-39
进样体积: 5 μl
版本号：6.115
进样时间:2026/01/26 19:32:00
实验者: xiexinhui
处理时间（V2）: 2026/01/29 15:07:38
处理者: xiexinhui
仪器型号：SHIMADZU LC-2050C(FX280)

<色谱图>

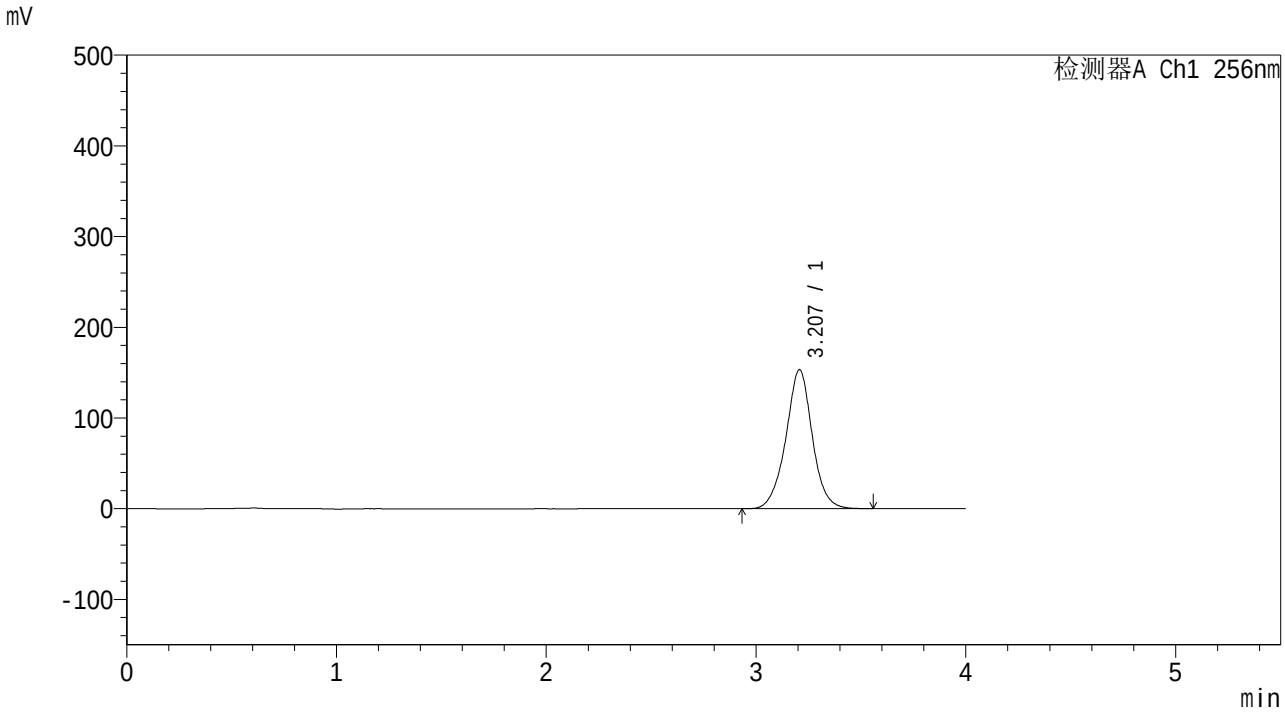

<峰表>

检测器A Ch1 256nm

峰号	保留时间	面积	面积%	高度	理论塔板数(USP)	拖尾因子	分离度(USP)
1	3.207	1340355	100.000	153157	3277	0.998	--
总计		1340355	100.000	153157			

SHIMADZU LabSolutions

938

<样品信息>

色谱柱:XB-C8(50*4.6mm,3μm）
柱 温:30℃
流速：1.0ml/min
波长：256nm
数据文件名: RC$938 - 0-265/31-2800-2 - zzp-2023011011p-zjtj36y-rcqx-2-pH6.8+0.5twjz-0.2g-p6-15min.lcd
方法文件名: RC$938 - 938-RCQX-FX280.lcm
批处理文件名: RC$938 - 938-20260126-FX280.lcb
样品瓶号: 2-48
进样体积: 5 μl
版本号：6.115
进样时间:2026/01/26 19:36:22
实验者: xiexinhui
处理时间（V2）: 2026/01/29 15:07:45
处理者: xiexinhui
仪器型号：SHIMADZU LC-2050C(FX280)

<色谱图>

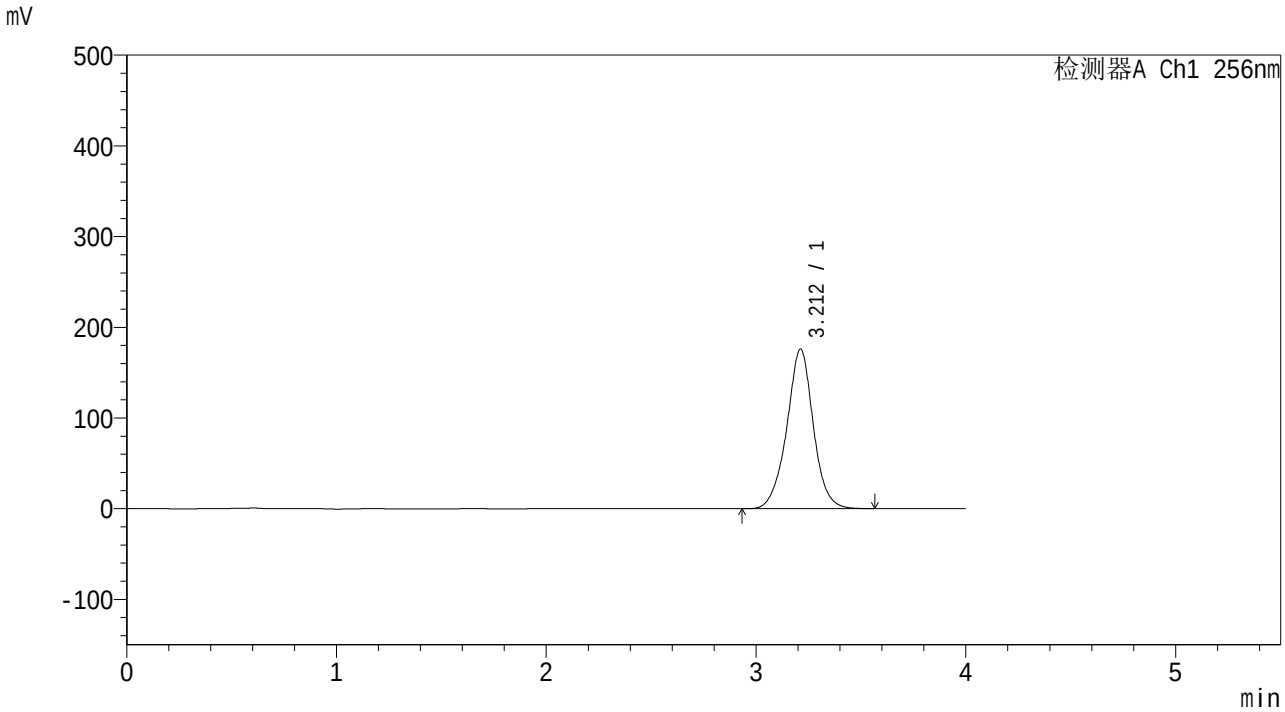

<峰表>

检测器A Ch1 256nm

峰号	保留时间	面积	面积%	高度	理论塔板数(USP)	拖尾因子	分离度(USP)
1	3.212	1544498	100.000	175852	3272	0.992	--
总计		1544498	100.000	175852			

SHIMADZU LabSolutions

938

<样品信息>

色谱柱:XB-C8(50*4.6mm,3μm）
柱 温:30℃
流速：1.0ml/min
波长：256nm
数据文件名: RC$938 - 0-265/31-2801-2 - zzp-2023011011p-zjtj36y-rcqx-2-pH6.8+0.5twjz-0.2g-p1-20min.lcd
方法文件名: RC$938 - 938-RCQX-FX280.lcm
批处理文件名: RC$938 - 938-20260126-FX280.lcb
样品瓶号: 2-4
进样体积: 5 μl
版本号：6.115
进样时间:2026/01/26 19:40:46
实验者: xiexinhui
处理时间（V2）: 2026/01/29 15:07:52
处理者: xiexinhui
仪器型号：SHIMADZU LC-2050C(FX280)

<色谱图>

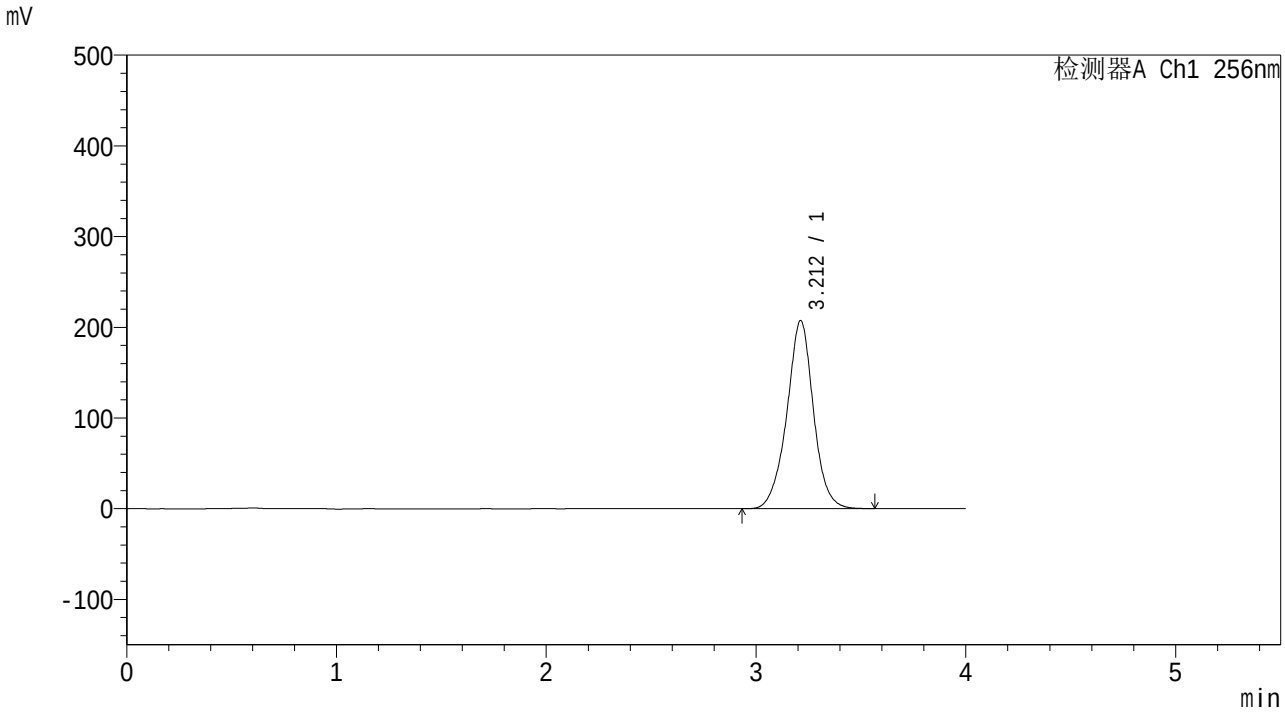

<峰表>

检测器A Ch1 256nm

峰号	保留时间	面积	面积%	高度	理论塔板数(USP)	拖尾因子	分离度(USP)
1	3.212	1825126	100.000	207313	3258	0.989	--
总计		1825126	100.000	207313			

SHIMADZU LabSolutions

938

<样品信息>

色谱柱:XB-C8(50*4.6mm,3μm）
柱 温:30℃
流速：1.0ml/min
波长：256nm
数据文件名: RC$938 - 0-265/31-2802-2 - zzp-2023011011p-zjtj36y-rcqx-2-pH6.8+0.5twjz-0.2g-p2-20min.lcd
方法文件名: RC$938 - 938-RCQX-FX280.lcm
批处理文件名: RC$938 - 938-20260126-FX280.lcb
样品瓶号: 2-13
进样体积: 5 μl
版本号：6.115
进样时间:2026/01/26 19:45:08
实验者: xiexinhui
处理时间（V2）: 2026/01/29 15:07:59
处理者: xiexinhui
仪器型号：SHIMADZU LC-2050C(FX280)

<色谱图>

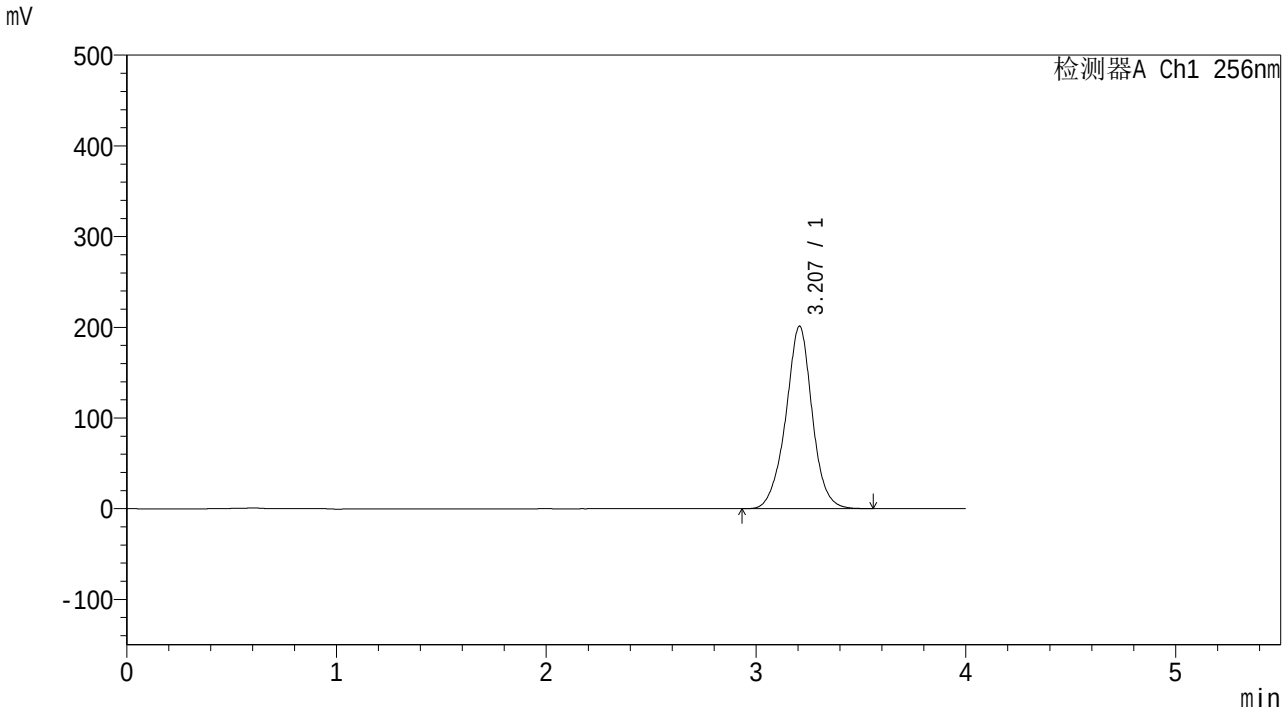

<峰表>

检测器A Ch1 256nm

峰号	保留时间	面积	面积%	高度	理论塔板数(USP)	拖尾因子	分离度(USP)
1	3.207	1759467	100.000	201038	3293	0.987	--
总计		1759467	100.000	201038			

SHIMADZU LabSolutions

938

<样品信息>

色谱柱:XB-C8(50*4.6mm,3μm）
柱 温:30℃
流速：1.0ml/min
波长：256nm
数据文件名: RC$938 - 0-265/31-2803-2 - zzp-2023011011p-zjtj36y-rcqx-2-pH6.8+0.5twjz-0.2g-p3-20min.lcd
方法文件名: RC$938 - 938-RCQX-FX280.lcm
批处理文件名: RC$938 - 938-20260126-FX280.lcb
样品瓶号: 2-22
进样体积: 5 μl
版本号：6.115
进样时间:2026/01/26 19:49:31
实验者: xiexinhui
处理时间（V2）: 2026/01/29 15:08:09
处理者: xiexinhui
仪器型号：SHIMADZU LC-2050C(FX280)

<色谱图>

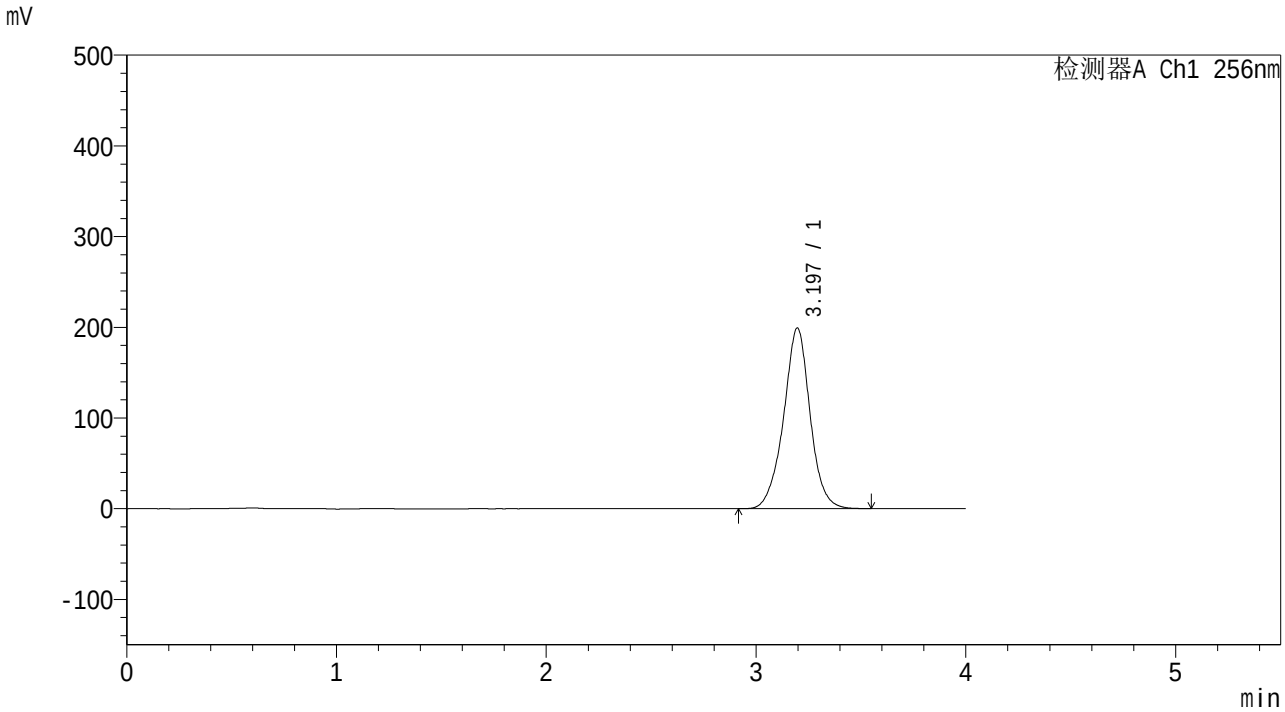

<峰表>

检测器A Ch1 256nm

峰号	保留时间	面积	面积%	高度	理论塔板数(USP)	拖尾因子	分离度(USP)
1	3.197	1747091	100.000	199165	3256	0.988	--
总计		1747091	100.000	199165			

SHIMADZU LabSolutions

938

<样品信息>

色谱柱:XB-C8(50*4.6mm,3μm）
柱 温:30℃
流速：1.0ml/min
波长：256nm
数据文件名: RC$938 - 0-265/31-2804-2 - zzp-2023011011p-zjtj36y-rcqx-2-pH6.8+0.5twjz-0.2g-p4-20min.lcd
方法文件名: RC$938 - 938-RCQX-FX280.lcm
批处理文件名: RC$938 - 938-20260126-FX280.lcb
样品瓶号: 2-31
进样体积: 5 μl
版本号：6.115
进样时间:2026/01/26 19:53:54
实验者: xiexinhui
处理时间（V2）: 2026/01/29 15:08:16
处理者: xiexinhui
仪器型号：SHIMADZU LC-2050C(FX280)

<色谱图>

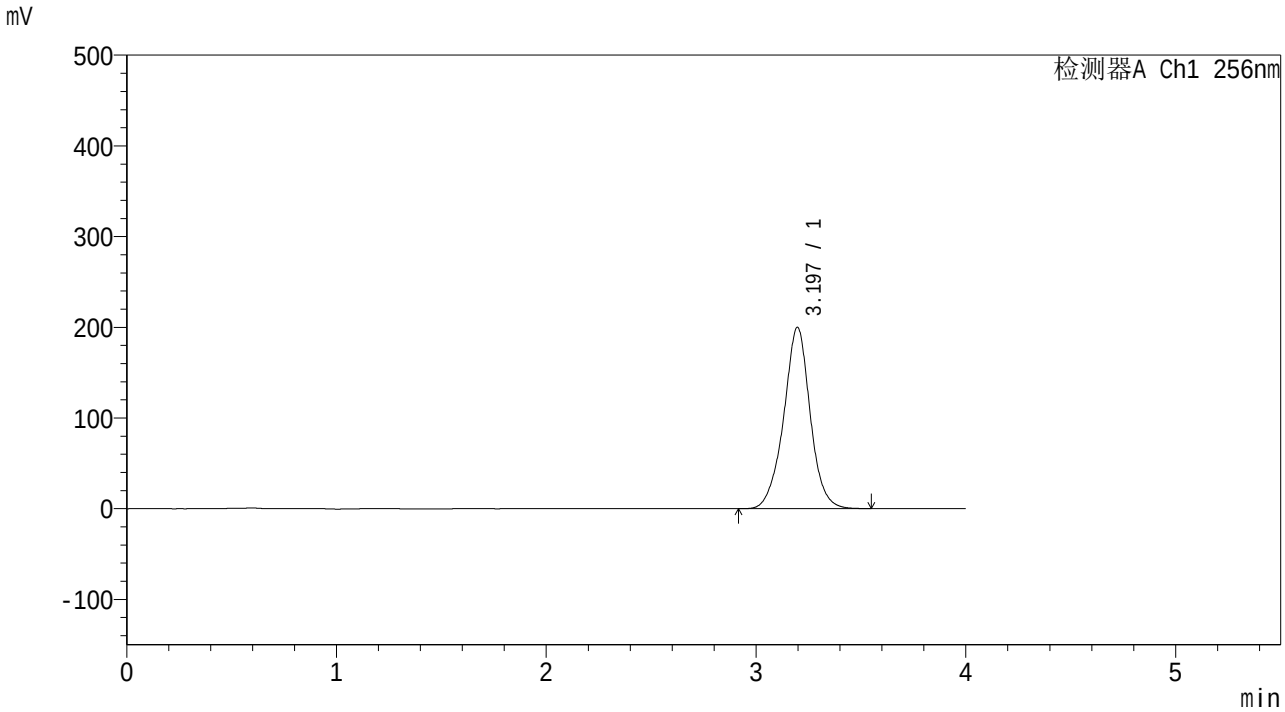

<峰表>

检测器A Ch1 256nm

峰号	保留时间	面积	面积%	高度	理论塔板数(USP)	拖尾因子	分离度(USP)
1	3.197	1752752	100.000	199940	3258	0.989	--
总计		1752752	100.000	199940			

SHIMADZU LabSolutions

938

<样品信息>

色谱柱:XB-C8(50*4.6mm,3μm）
柱 温:30℃
流速：1.0ml/min
波长：256nm
数据文件名: RC$938 - 0-265/31-2805-2 - zzp-2023011011p-zjtj36y-rcqx-2-pH6.8+0.5twjz-0.2g-p5-20min.lcd
方法文件名: RC$938 - 938-RCQX-FX280.lcm
批处理文件名: RC$938 - 938-20260126-FX280.lcb
样品瓶号: 2-40
进样体积: 5 μl
版本号：6.115
进样时间:2026/01/26 19:58:18
实验者: xiexinhui
处理时间（V2）: 2026/01/29 15:08:26
处理者: xiexinhui
仪器型号：SHIMADZU LC-2050C(FX280)

<色谱图>

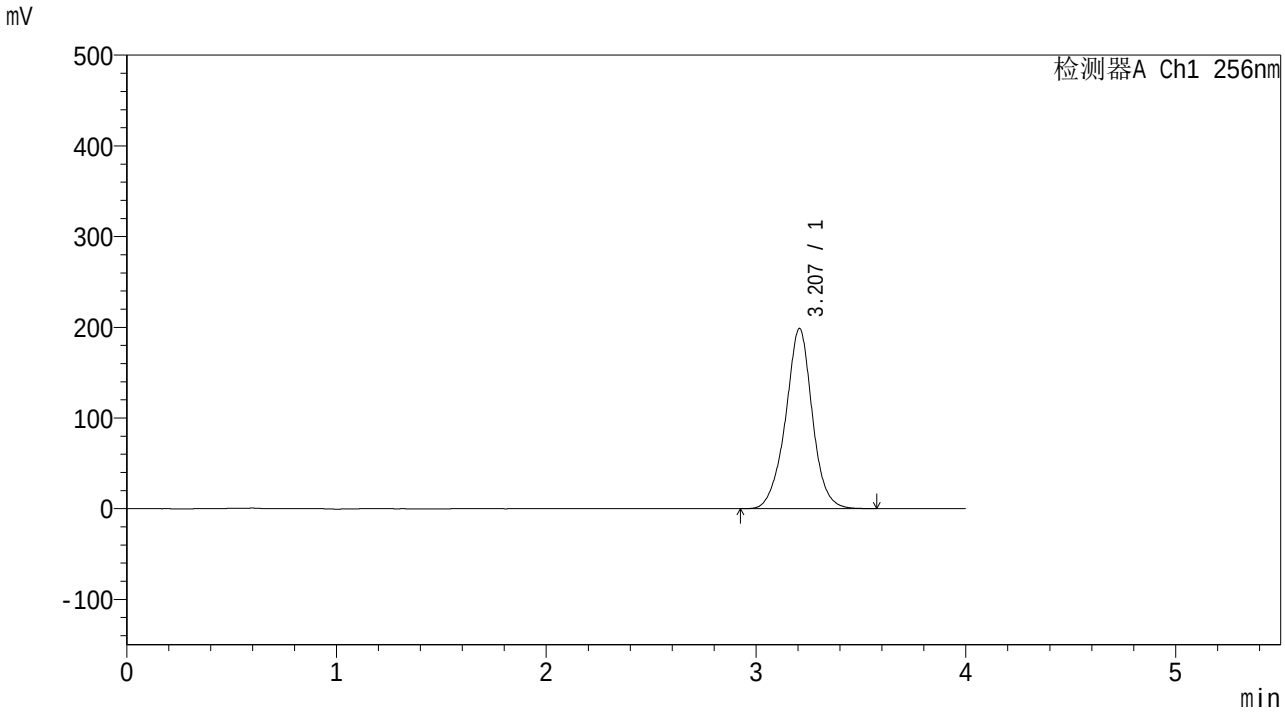

<峰表>

检测器A Ch1 256nm

峰号	保留时间	面积	面积%	高度	理论塔板数(USP)	拖尾因子	分离度(USP)
1	3.207	1754801	100.000	198553	3232	0.987	--
总计		1754801	100.000	198553			

SHIMADZU LabSolutions

938

<样品信息>

色谱柱:XB-C8(50*4.6mm,3μm）
柱 温:30℃
流速：1.0ml/min
波长：256nm
数据文件名: RC$938 - 0-265/31-2806-2 - zzp-2023011011p-zjtj36y-rcqx-2-pH6.8+0.5twjz-0.2g-p6-20min.lcd
方法文件名: RC$938 - 938-RCQX-FX280.lcm
批处理文件名: RC$938 - 938-20260126-FX280.lcb
样品瓶号: 2-49
进样体积: 5 μl
版本号：6.115
进样时间:2026/01/26 20:02:41
实验者: xiexinhui
处理时间（V2）: 2026/01/29 15:08:33
处理者: xiexinhui
仪器型号：SHIMADZU LC-2050C(FX280)

<色谱图>

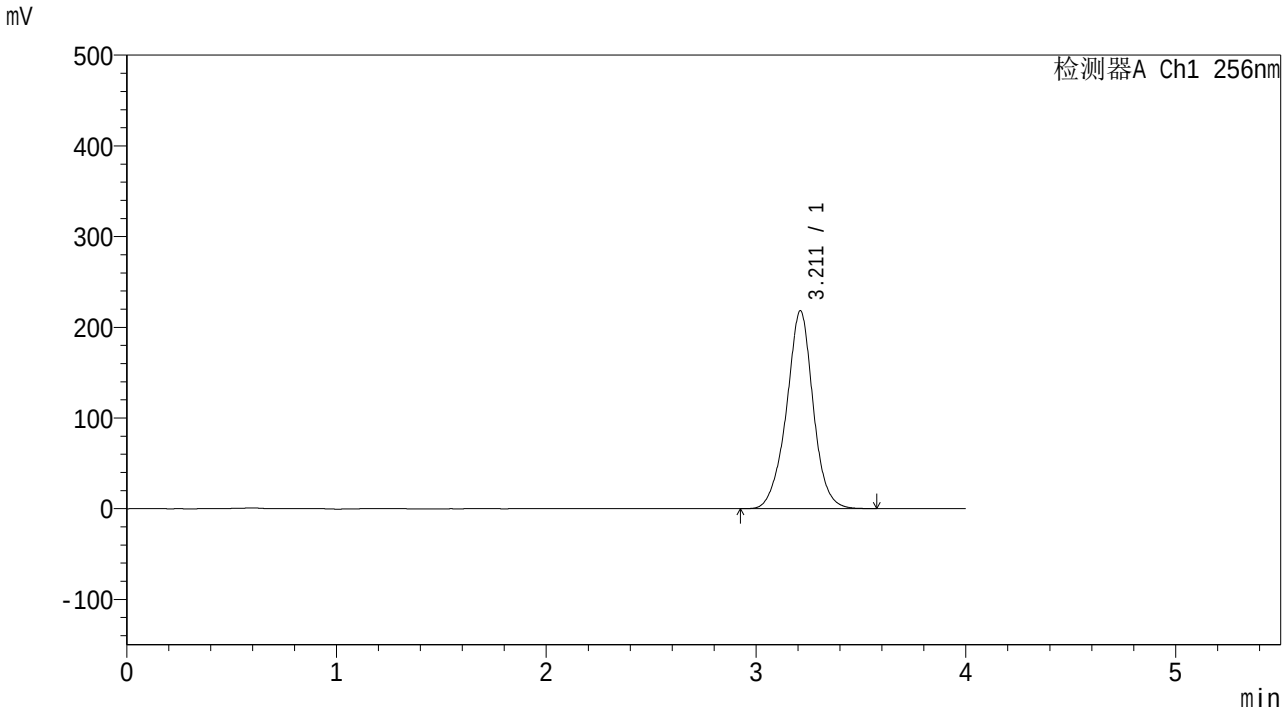

<峰表>

检测器A Ch1 256nm

峰号	保留时间	面积	面积%	高度	理论塔板数(USP)	拖尾因子	分离度(USP)
1	3.211	1926594	100.000	217881	3243	0.986	--
总计		1926594	100.000	217881			

SHIMADZU LabSolutions

938

<样品信息>

色谱柱:XB-C8(50*4.6mm,3μm）
流速：1.0ml/min
柱 温:30℃
波长：256nm
数据文件名: RC$938 - 0-265/31-2807-2 - zzp-2023011011p-zjtj36y-rcqx-2-pH6.8+0.5twjz-0.2g-p1-30min.lcd
方法文件名: RC$938 - 938-RCQX-FX280.lcm
批处理文件名: RC$938 - 938-20260126-FX280.lcb
样品瓶号: 2-5
进样体积: 5 μl
版本号：6.115
进样时间:2026/01/26 20:07:05
实验者: xiexinhui
处理时间（V2）: 2026/01/29 15:08:40
处理者: xiexinhui
仪器型号：SHIMADZU LC-2050C(FX280)

<色谱图>

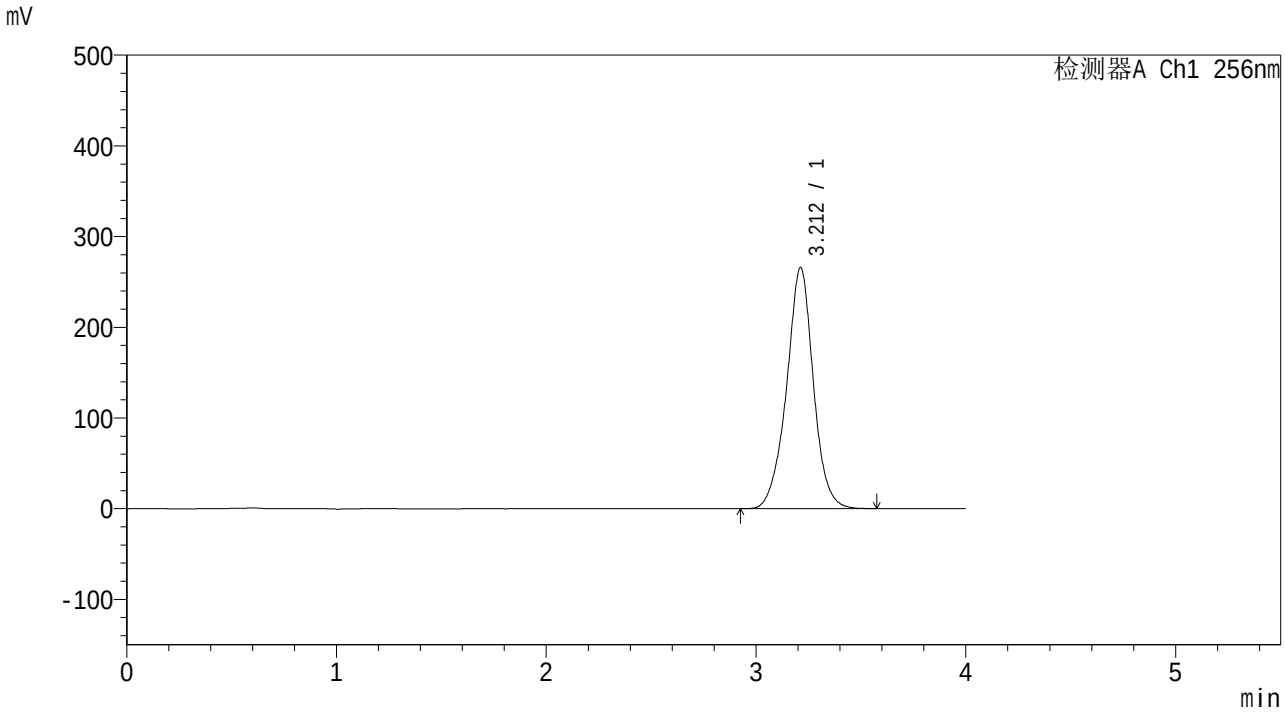

<峰表>

检测器A Ch1 256nm

峰号	保留时间	面积	面积%	高度	理论塔板数(USP)	拖尾因子	分离度(USP)
1	3.212	2356523	100.000	265703	3223	0.984	--
总计		2356523	100.000	265703			

SHIMADZU LabSolutions

938

<样品信息>

色谱柱:XB-C8(50*4.6mm,3μm）
流速：1.0ml/min
柱 温:30℃
波长：256nm
数据文件名: RC$938 - 0-265/31-2808-2 - zzp-2023011011p-zjtj36y-rcqx-2-pH6.8+0.5twjz-0.2g-p2-30min.lcd
方法文件名: RC$938 - 938-RCQX-FX280.lcm
批处理文件名: RC$938 - 938-20260126-FX280.lcb
样品瓶号: 2-14
进样体积: 5 μl
版本号：6.115
进样时间:2026/01/26 20:11:28
实验者: xiexinhui
处理时间（V2）: 2026/01/29 15:08:48
处理者: xiexinhui
仪器型号：SHIMADZU LC-2050C(FX280)

<色谱图>

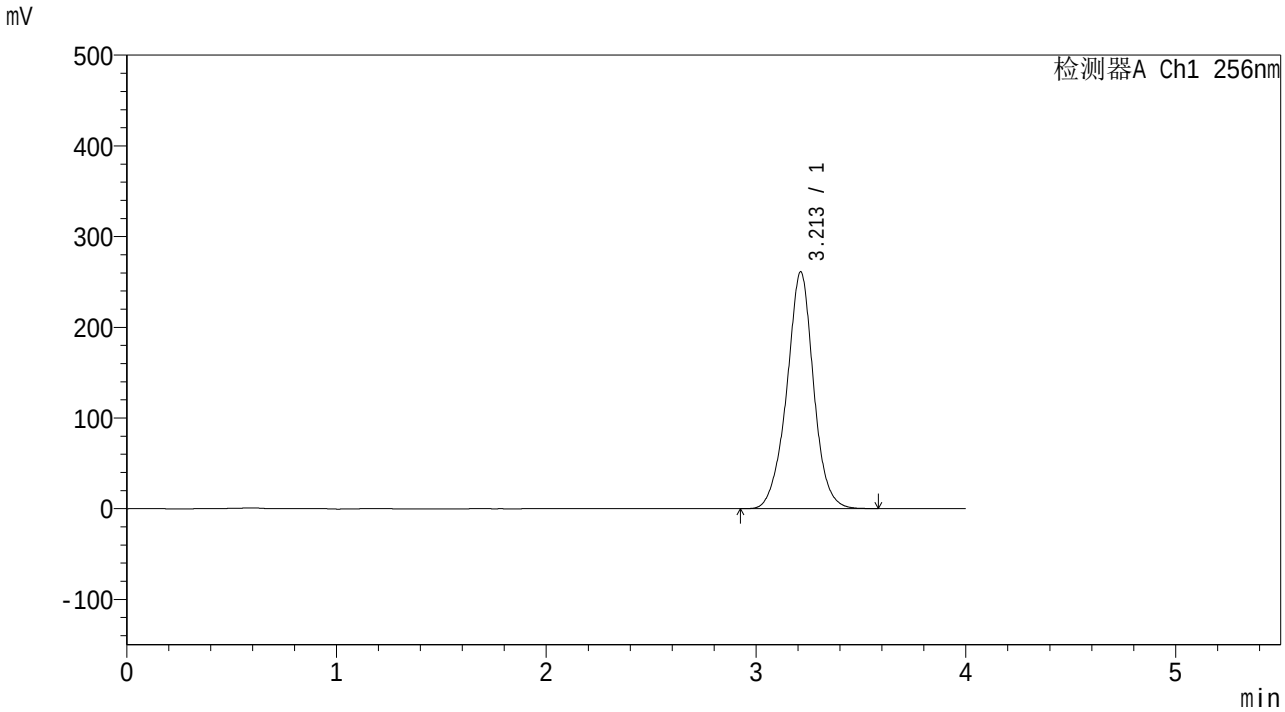

<峰表>

检测器A Ch1 256nm

峰号	保留时间	面积	面积%	高度	理论塔板数(USP)	拖尾因子	分离度(USP)
1	3.213	2314049	100.000	261073	3215	0.989	--
总计		2314049	100.000	261073			

SHIMADZU LabSolutions

938

<样品信息>

色谱柱:XB-C8(50*4.6mm,3μm）
柱 温:30℃
流速：1.0ml/min
波长：256nm
数据文件名: RC$938 - 0-265/31-2809-2 - zzp-2023011011p-zjtj36y-rcqx-2-pH6.8+0.5twjz-0.2g-p3-30min.lcd
方法文件名: RC$938 - 938-RCQX-FX280.lcm
批处理文件名: RC$938 - 938-20260126-FX280.lcb
样品瓶号: 2-23
进样体积: 5 μl
版本号：6.115
进样时间:2026/01/26 20:15:52
实验者: xiexinhui
处理时间（V2）: 2026/01/29 15:08:55
处理者: xiexinhui
仪器型号：SHIMADZU LC-2050C(FX280)

<色谱图>

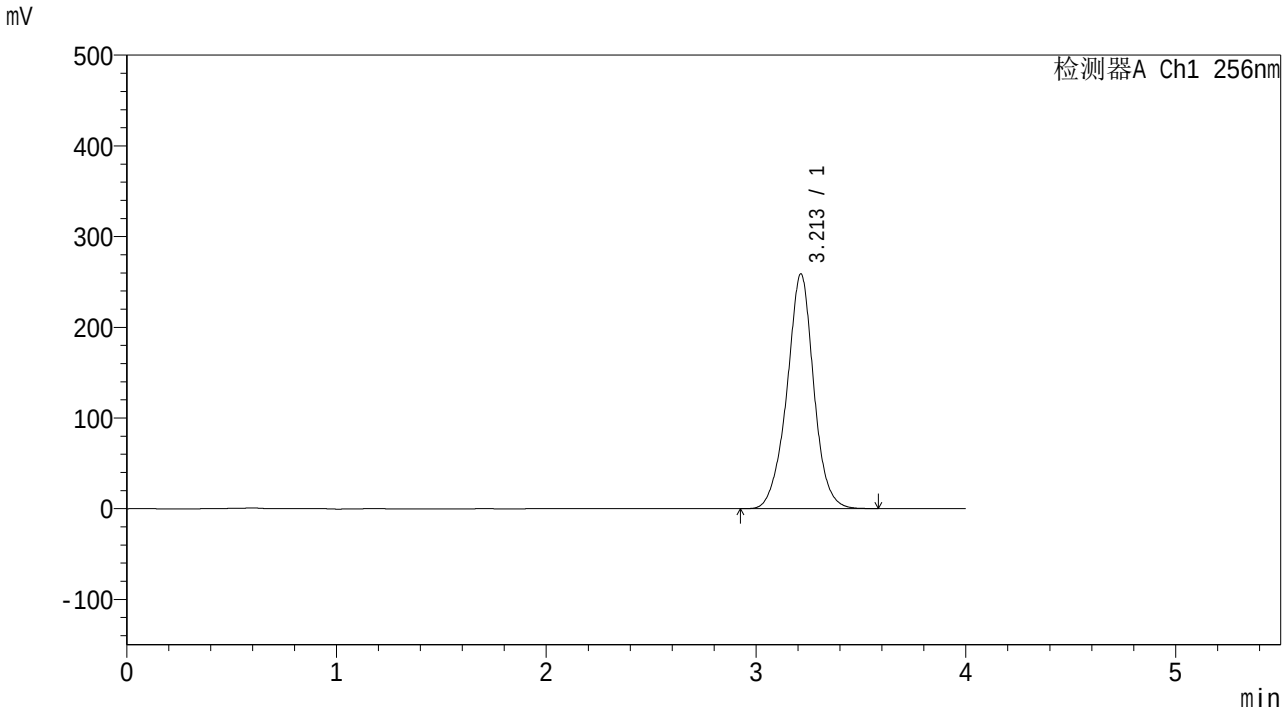

<峰表>

检测器A Ch1 256nm

峰号	保留时间	面积	面积%	高度	理论塔板数(USP)	拖尾因子	分离度(USP)
1	3.213	2296383	100.000	258888	3219	0.988	--
总计		2296383	100.000	258888			

SHIMADZU LabSolutions

938

<样品信息>

色谱柱:XB-C8(50*4.6mm,3μm）
柱 温:30℃
流速：1.0ml/min
波长：256nm
数据文件名: RC$938 - 0-265/31-2810-2 - zzp-2023011011p-zjtj36y-rcqx-2-pH6.8+0.5twjz-0.2g-p4-30min.lcd
方法文件名: RC$938 - 938-RCQX-FX280.lcm
批处理文件名: RC$938 - 938-20260126-FX280.lcb
样品瓶号: 2-32
进样体积: 5 μl
版本号：6.115
进样时间:2026/01/26 20:20:15
实验者: xiexinhui
处理时间（V2）: 2026/01/29 15:09:04
处理者: xiexinhui
仪器型号：SHIMADZU LC-2050C(FX280)

<色谱图>

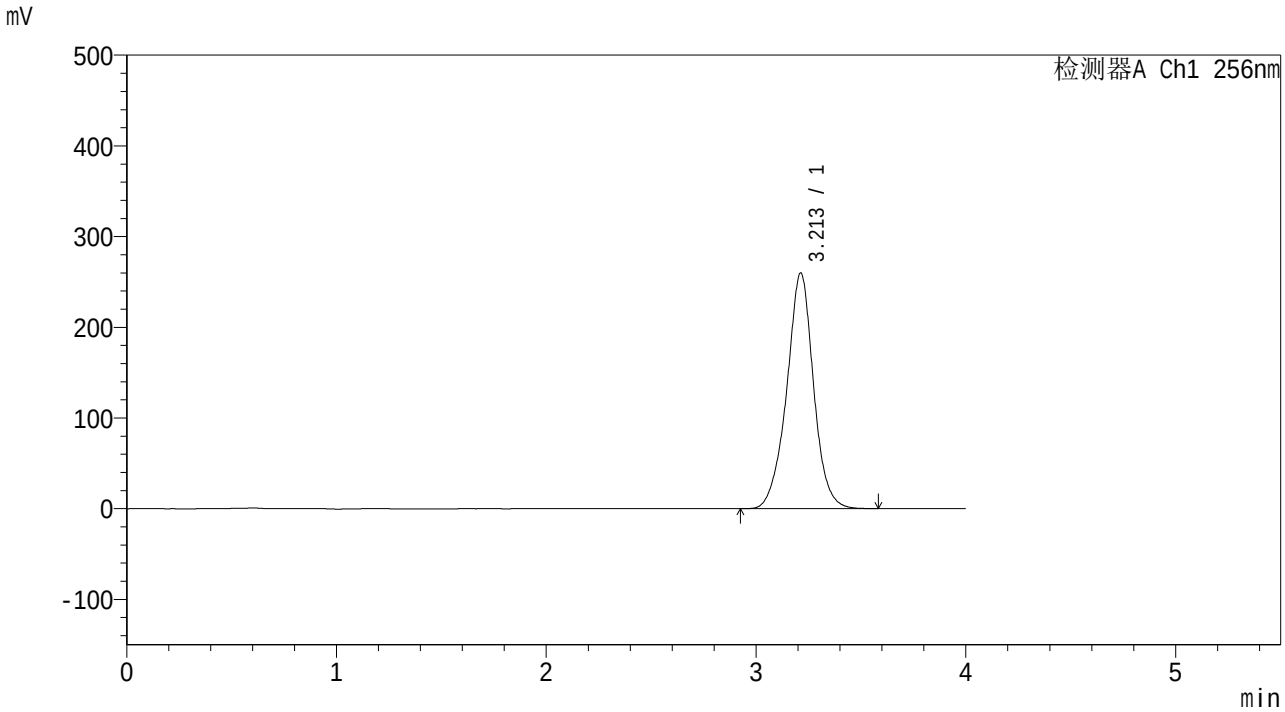

<峰表>

检测器A Ch1 256nm

峰号	保留时间	面积	面积%	高度	理论塔板数(USP)	拖尾因子	分离度(USP)
1	3.213	2306485	100.000	259896	3212	0.985	--
总计		2306485	100.000	259896			

SHIMADZU LabSolutions

938

<样品信息>

色谱柱:XB-C8(50*4.6mm,3μm）
柱 温:30℃
流速：1.0ml/min
波长：256nm
数据文件名: RC$938 - 0-265/31-2811-2 - zzp-2023011011p-zjtj36y-rcqx-2-pH6.8+0.5twjz-0.2g-p5-30min.lcd
方法文件名: RC$938 - 938-RCQX-FX280.lcm
批处理文件名: RC$938 - 938-20260126-FX280.lcb
样品瓶号: 2-41
进样体积: 5 μl
版本号：6.115
进样时间:2026/01/26 20:24:37
实验者: xiexinhui
处理时间（V2）: 2026/01/29 15:09:12
处理者: xiexinhui
仪器型号：SHIMADZU LC-2050C(FX280)

<色谱图>

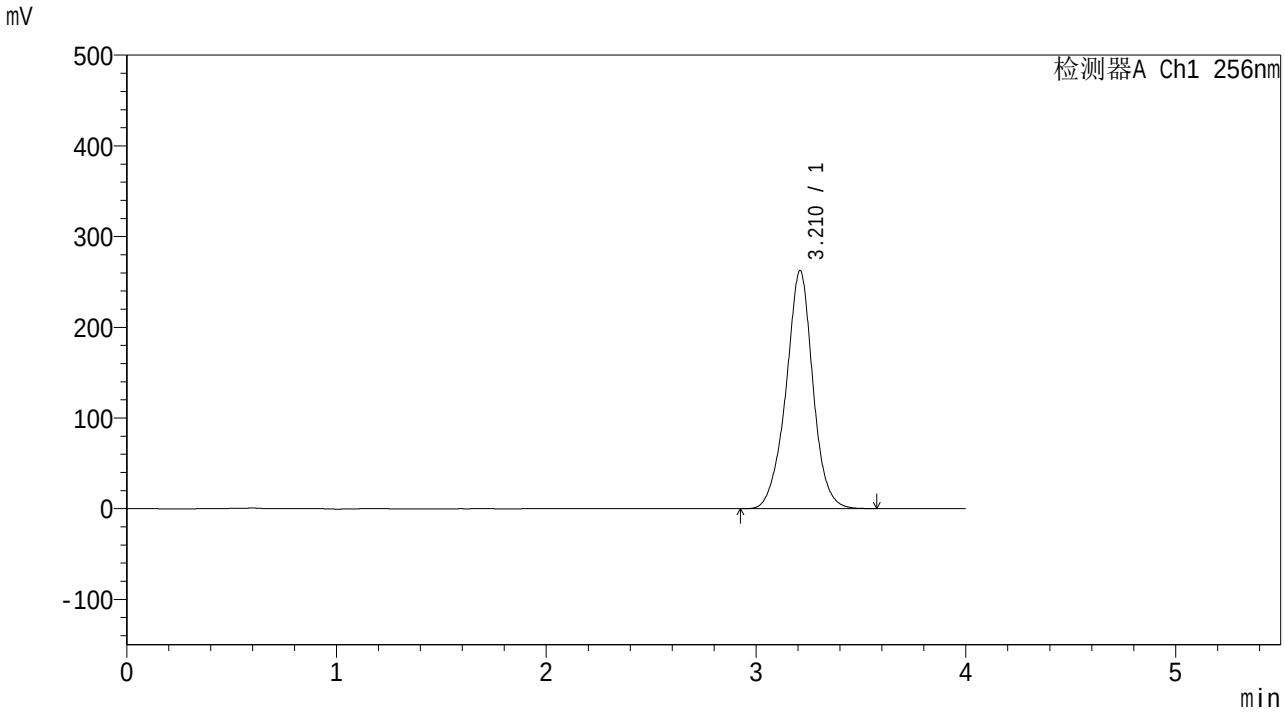

<峰表>

检测器A Ch1 256nm

峰号	保留时间	面积	面积%	高度	理论塔板数(USP)	拖尾因子	分离度(USP)
1	3.210	2335257	100.000	261757	3192	0.984	--
总计		2335257	100.000	261757			

SHIMADZU LabSolutions

938

<样品信息>

色谱柱:XB-C8(50*4.6mm,3μm）
柱 温:30℃
流速：1.0ml/min
波长：256nm
数据文件名: RC$938 - 0-265/31-2812-2 - zzp-2023011011p-zjtj36y-rcqx-2-pH6.8+0.5twjz-0.2g-p6-30min.lcd
方法文件名: RC$938 - 938-RCQX-FX280.lcm
批处理文件名: RC$938 - 938-20260126-FX280.lcb
样品瓶号: 2-50
进样体积: 5 μl
版本号：6.115
进样时间:2026/01/26 20:29:00
实验者: xiexinhui
处理时间（V2）: 2026/01/29 15:09:19
处理者: xiexinhui
仪器型号：SHIMADZU LC-2050C(FX280)

<色谱图>

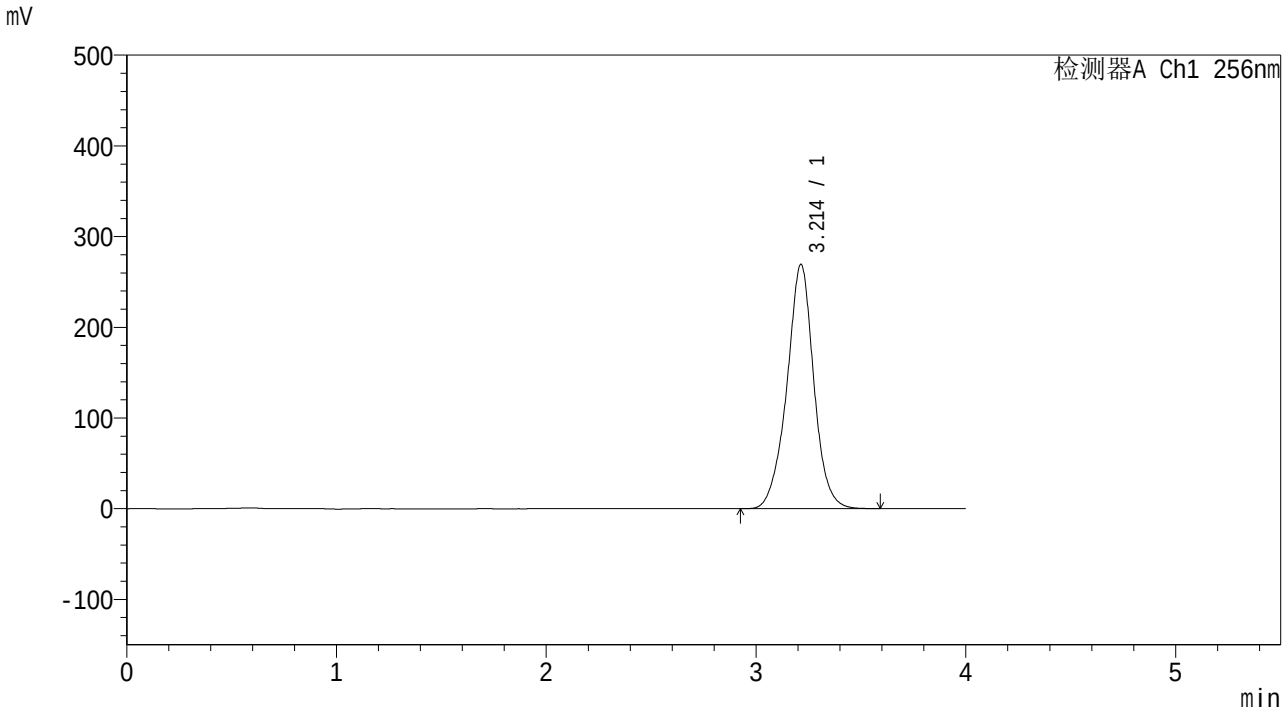

<峰表>

检测器A Ch1 256nm

峰号	保留时间	面积	面积%	高度	理论塔板数(USP)	拖尾因子	分离度(USP)
1	3.214	2398450	100.000	269427	3204	0.982	--
总计		2398450	100.000	269427			

SHIMADZU LabSolutions

938

<样品信息>

色谱柱:XB-C8(50*4.6mm,3μm）
流速：1.0ml/min
柱 温:30℃
波长：256nm
数据文件名: RC$938 - 0-265/31-2813-2 - zzp-2023011011p-zjtj36y-rcqx-2-pH6.8+0.5twjz-0.2g-p1-45min.lcd
方法文件名: RC$938 - 938-RCQX-FX280.lcm
批处理文件名: RC$938 - 938-20260126-FX280.lcb
样品瓶号: 2-6
进样体积: 5 μl
版本号：6.115
进样时间:2026/01/26 20:33:24
实验者: xiexinhui
处理时间（V2）: 2026/01/29 15:09:26
处理者: xiexinhui
仪器型号：SHIMADZU LC-2050C(FX280)

<色谱图>

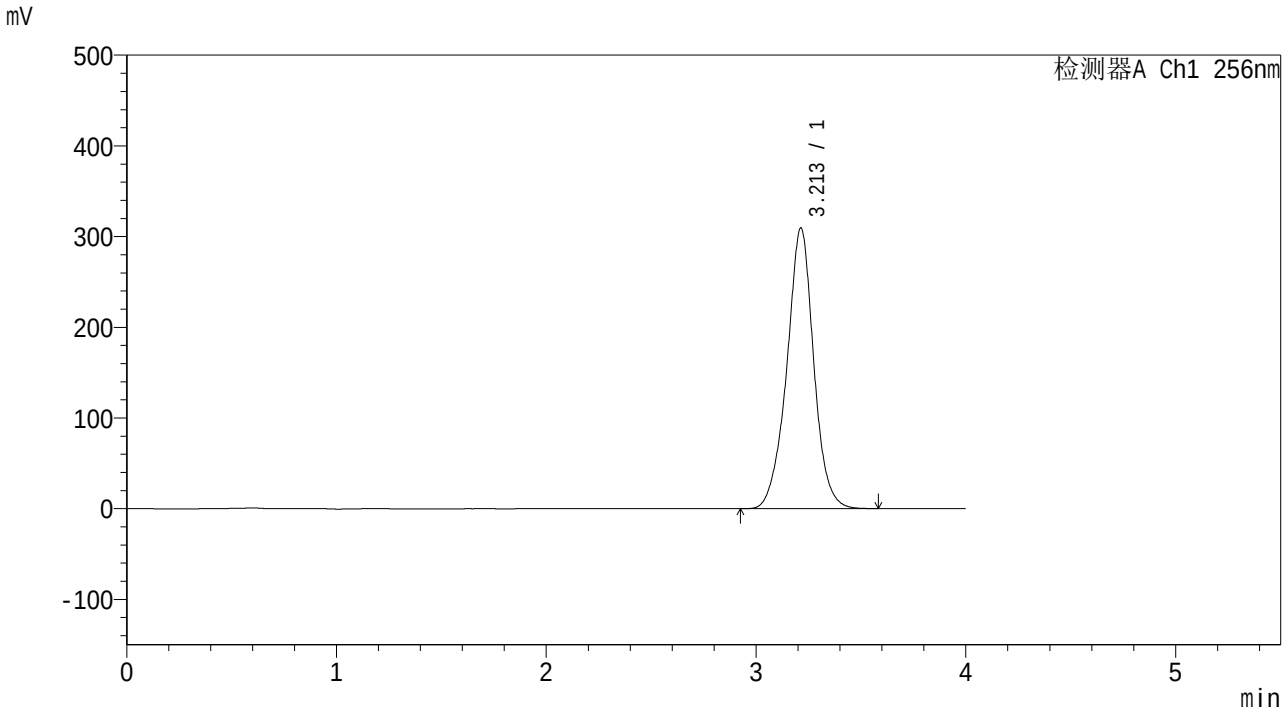

<峰表>

检测器A Ch1 256nm

峰号	保留时间	面积	面积%	高度	理论塔板数(USP)	拖尾因子	分离度(USP)
1	3.213	2755423	100.000	309562	3195	0.984	--
总计		2755423	100.000	309562			

SHIMADZU LabSolutions

938

<样品信息>

色谱柱:XB-C8(50*4.6mm,3μm）
柱 温:30℃
流速：1.0ml/min
波长：256nm
数据文件名: RC$938 - 0-265/31-2814-2 - zzp-2023011011p-zjtj36y-rcqx-2-pH6.8+0.5twjz-0.2g-p2-45min.lcd
方法文件名: RC$938 - 938-RCQX-FX280.lcm
批处理文件名: RC$938 - 938-20260126-FX280.lcb
样品瓶号: 2-15
进样体积: 5 μl
版本号：6.115
进样时间:2026/01/26 20:37:48
实验者: xiexinhui
处理时间（V2）: 2026/01/29 15:09:33
处理者: xiexinhui
仪器型号：SHIMADZU LC-2050C(FX280)

<色谱图>

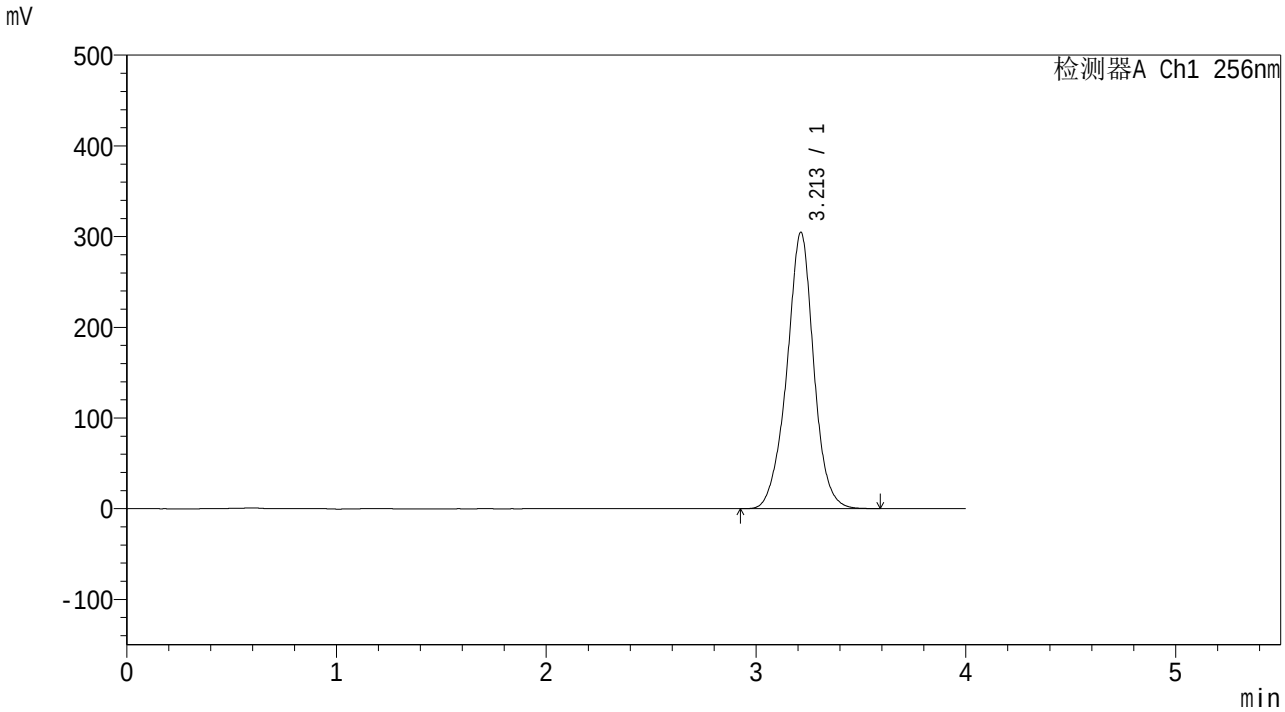

<峰表>

检测器A Ch1 256nm

峰号	保留时间	面积	面积%	高度	理论塔板数(USP)	拖尾因子	分离度(USP)
1	3.213	2710373	100.000	304723	3211	0.983	--
总计		2710373	100.000	304723			

SHIMADZU LabSolutions

938

<样品信息>

色谱柱:XB-C8(50*4.6mm,3μm）
柱 温:30℃
流速：1.0ml/min
波长：256nm
数据文件名: RC$938 - 0-265/31-2815-2 - zzp-2023011011p-zjtj36y-rcqx-2-pH6.8+0.5twjz-0.2g-p3-45min.lcd
方法文件名: RC$938 - 938-RCQX-FX280.lcm
批处理文件名: RC$938 - 938-20260126-FX280.lcb
样品瓶号: 2-24
进样体积: 5 μl
版本号：6.115
进样时间:2026/01/26 20:42:12
实验者: xiexinhui
处理时间（V2）: 2026/01/29 15:09:41
处理者: xiexinhui
仪器型号：SHIMADZU LC-2050C(FX280)

<色谱图>

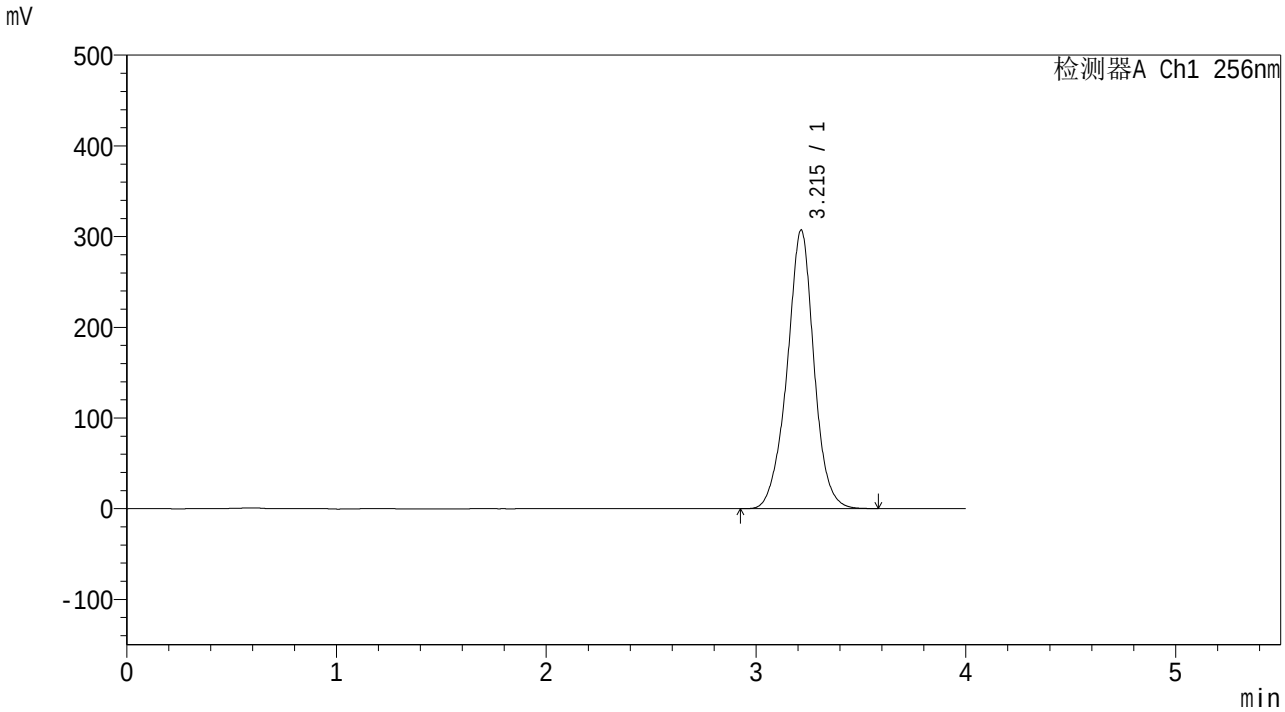

<峰表>

检测器A Ch1 256nm

峰号	保留时间	面积	面积%	高度	理论塔板数(USP)	拖尾因子	分离度(USP)
1	3.215	2732783	100.000	307170	3215	0.982	--
总计		2732783	100.000	307170			

SHIMADZU LabSolutions

938

<样品信息>

色谱柱:XB-C8(50*4.6mm,3μm）
柱 温:30℃
流速：1.0ml/min
波长：256nm
数据文件名: RC$938 - 0-265/31-2816-2 - zzp-2023011011p-zjtj36y-rcqx-2-pH6.8+0.5twjz-0.2g-p4-45min.lcd
方法文件名: RC$938 - 938-RCQX-FX280.lcm
批处理文件名: RC$938 - 938-20260126-FX280.lcb
样品瓶号: 2-33
进样体积: 5 μl
版本号：6.115
进样时间:2026/01/26 20:46:35
实验者: xiexinhui
处理时间（V2）: 2026/01/29 15:09:48
处理者: xiexinhui
仪器型号：SHIMADZU LC-2050C(FX280)

<色谱图>

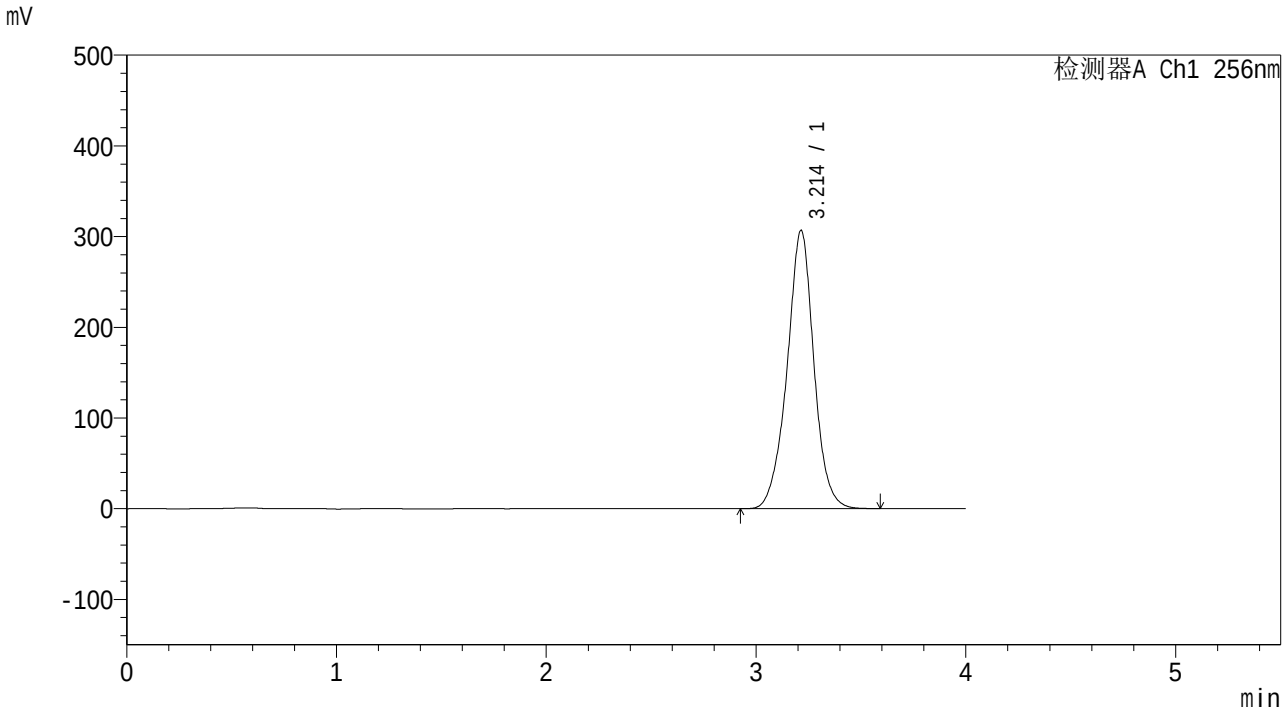

<峰表>

检测器A Ch1 256nm

峰号	保留时间	面积	面积%	高度	理论塔板数(USP)	拖尾因子	分离度(USP)
1	3.214	2723897	100.000	306853	3220	0.985	--
总计		2723897	100.000	306853			

SHIMADZU LabSolutions

938

<样品信息>

色谱柱:XB-C8(50*4.6mm,3μm）
柱 温:30℃
流速：1.0ml/min
波长：256nm
数据文件名: RC$938 - 0-265/31-2817-2 - zzp-2023011011p-zjtj36y-rcqx-2-pH6.8+0.5twjz-0.2g-p5-45min.lcd
方法文件名: RC$938 - 938-RCQX-FX280.lcm
批处理文件名: RC$938 - 938-20260126-FX280.lcb
样品瓶号: 2-42
进样体积: 5 μl
版本号：6.115
进样时间:2026/01/26 20:50:59
实验者: xiexinhui
处理时间（V2）: 2026/01/29 15:09:56
处理者: xiexinhui
仪器型号：SHIMADZU LC-2050C(FX280)

<色谱图>

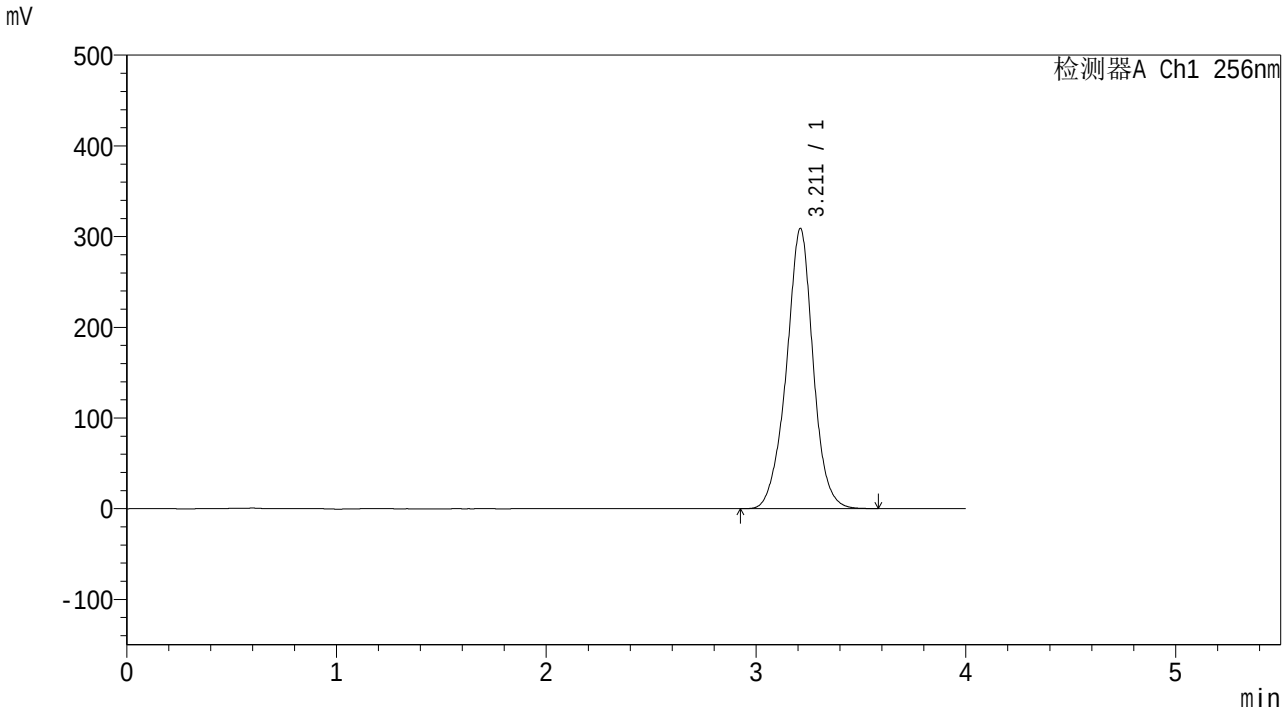

<峰表>

检测器A Ch1 256nm

峰号	保留时间	面积	面积%	高度	理论塔板数(USP)	拖尾因子	分离度(USP)
1	3.211	2731899	100.000	308643	3242	0.981	--
总计		2731899	100.000	308643			

SHIMADZU LabSolutions

938

<样品信息>

色谱柱:XB-C8(50*4.6mm,3μm）
柱 温:30℃
流速：1.0ml/min
波长：256nm
数据文件名: RC$938 - 0-265/31-2818-2 - zzp-2023011011p-zjtj36y-rcqx-2-pH6.8+0.5twjz-0.2g-p6-45min.lcd
方法文件名: RC$938 - 938-RCQX-FX280.lcm
批处理文件名: RC$938 - 938-20260126-FX280.lcb
样品瓶号: 2-51
进样体积: 5 μl
版本号：6.115
进样时间:2026/01/26 20:55:23
实验者: xiexinhui
处理时间（V2）: 2026/01/29 15:10:04
处理者: xiexinhui
仪器型号：SHIMADZU LC-2050C(FX280)

<色谱图>

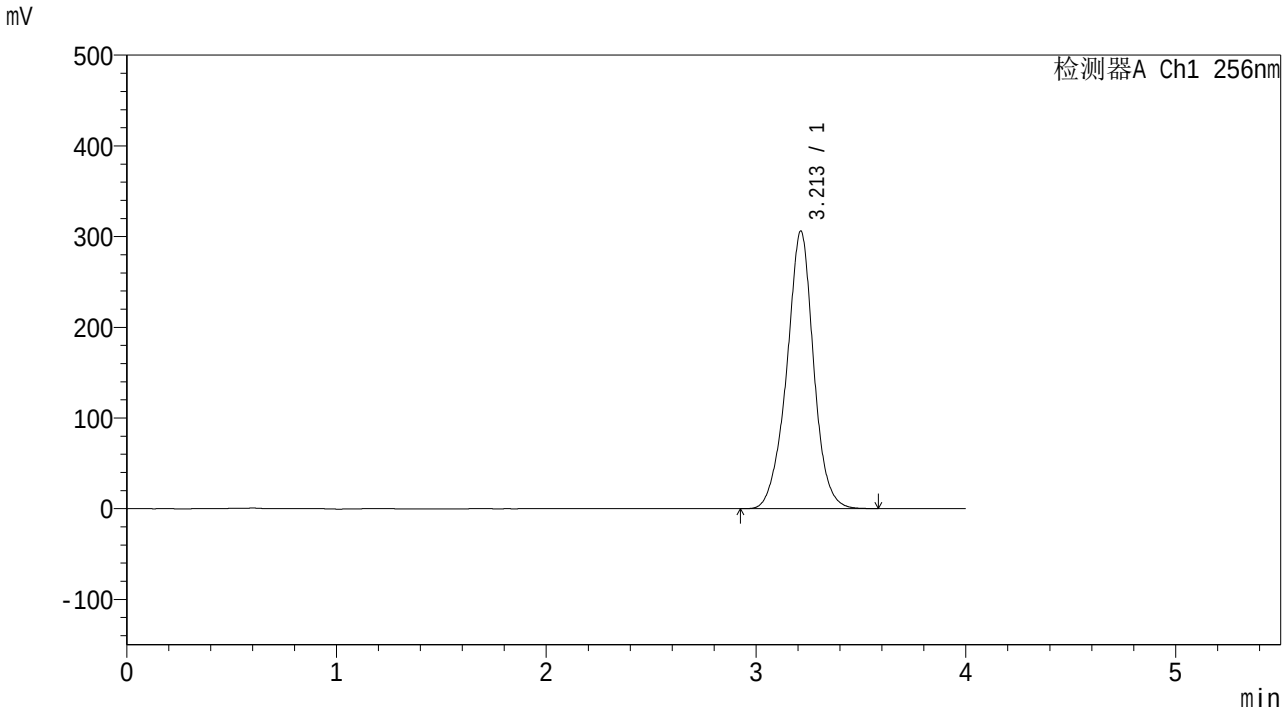

<峰表>

检测器A Ch1 256nm

峰号	保留时间	面积	面积%	高度	理论塔板数(USP)	拖尾因子	分离度(USP)
1	3.213	2722366	100.000	306022	3210	0.979	--
总计		2722366	100.000	306022			

SHIMADZU LabSolutions

938

<样品信息>

色谱柱:XB-C8(50*4.6mm,3μm）
流速：1.0ml/min
柱 温:30℃
波长：256nm
数据文件名: RC$938 - 0-265/31-2819-2 - zzp-2023011011p-zjtj36y-rcqx-2-pH6.8+0.5twjz-0.2g-p1-60min.lcd
方法文件名: RC$938 - 938-RCQX-FX280.lcm
批处理文件名: RC$938 - 938-20260126-FX280.lcb
样品瓶号: 2-7
进样体积: 5 μl
版本号：6.115
进样时间:2026/01/26 20:59:47
实验者: xiexinhui
处理时间（V2）: 2026/01/29 15:10:11
处理者: xiexinhui
仪器型号：SHIMADZU LC-2050C(FX280)

<色谱图>

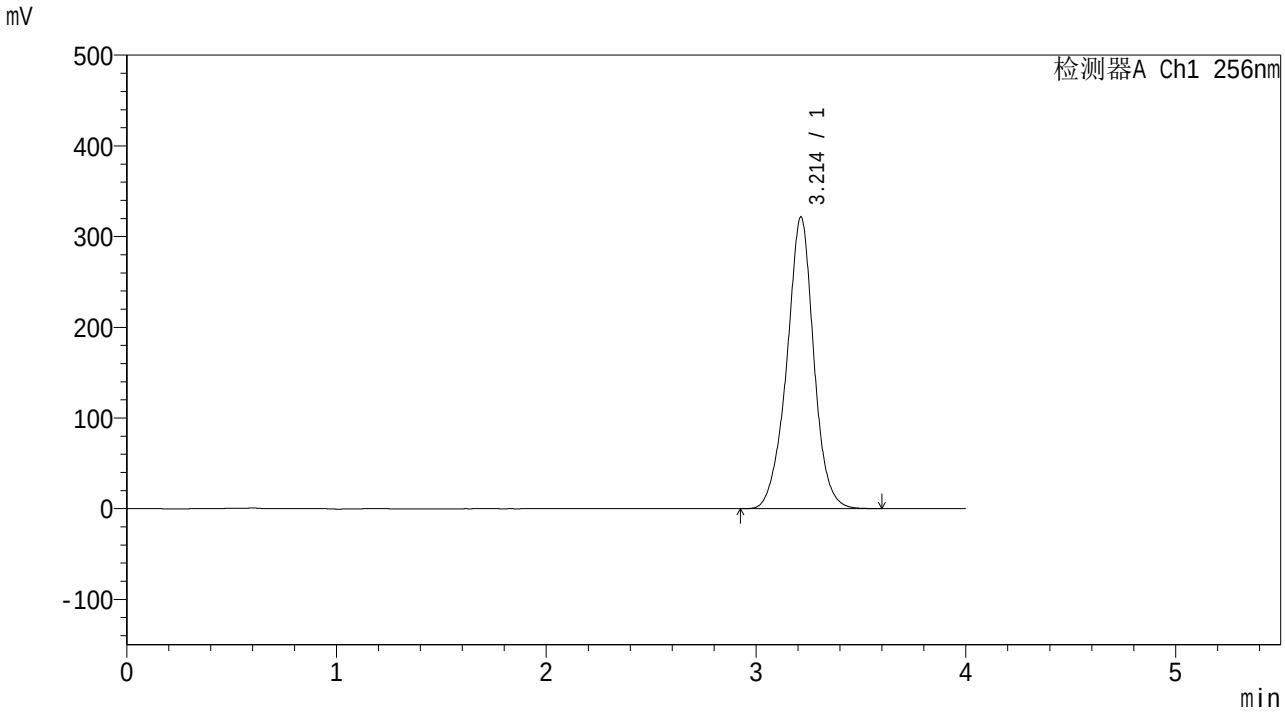

<峰表>

检测器A Ch1 256nm

峰号	保留时间	面积	面积%	高度	理论塔板数(USP)	拖尾因子	分离度(USP)
1	3.214	2872056	100.000	321740	3187	0.980	--
总计		2872056	100.000	321740			

SHIMADZU LabSolutions

938

<样品信息>

色谱柱:XB-C8(50*4.6mm,3μm）
柱 温:30℃
流速：1.0ml/min
波长：256nm
数据文件名: RC$938 - 0-265/31-2820-2 - zzp-2023011011p-zjtj36y-rcqx-2-pH6.8+0.5twjz-0.2g-p2-60min.lcd
方法文件名: RC$938 - 938-RCQX-FX280.lcm
批处理文件名: RC$938 - 938-20260126-FX280.lcb
样品瓶号: 2-16
进样体积: 5 μl
版本号：6.115
进样时间:2026/01/26 21:04:11
实验者: xiexinhui
处理时间（V2）: 2026/01/29 15:10:20
处理者: xiexinhui
仪器型号：SHIMADZU LC-2050C(FX280)

<色谱图>

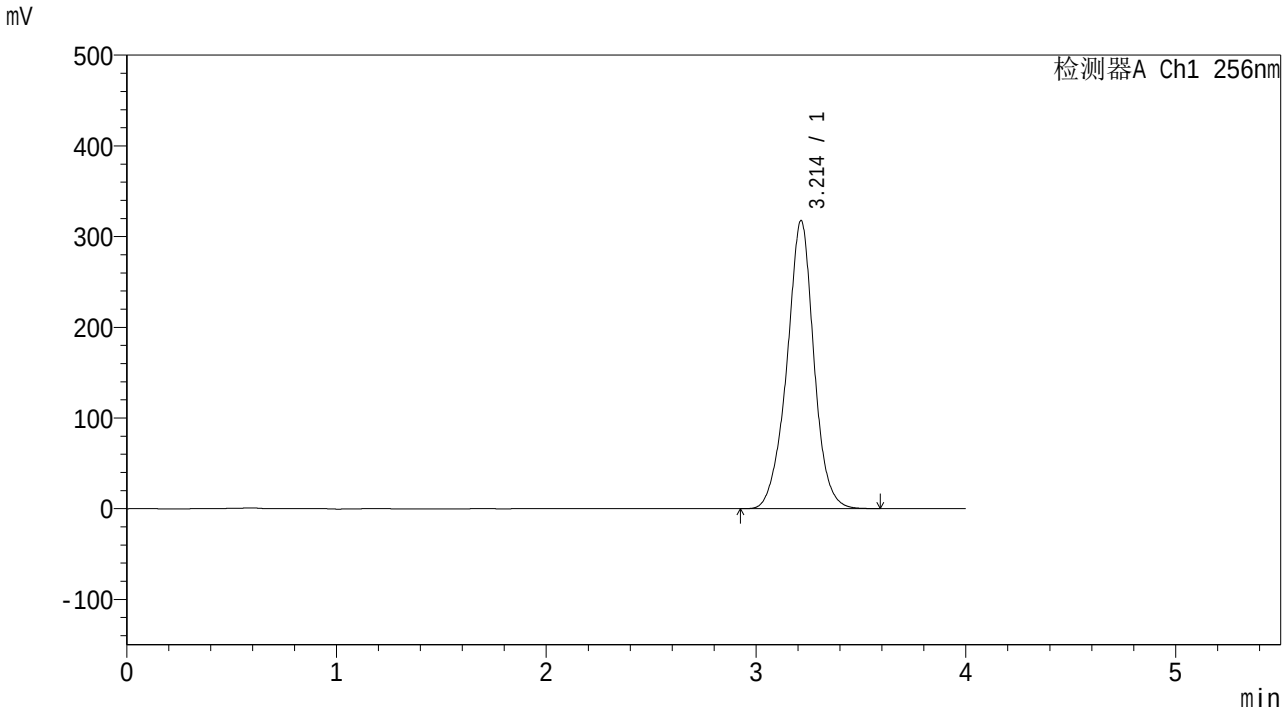

<峰表>

检测器A Ch1 256nm

峰号	保留时间	面积	面积%	高度	理论塔板数(USP)	拖尾因子	分离度(USP)
1	3.214	2836588	100.000	317682	3187	0.979	--
总计		2836588	100.000	317682			

SHIMADZU LabSolutions

938

<样品信息>

色谱柱:XB-C8(50*4.6mm,3μm）
流速：1.0ml/min
柱 温:30℃
波长：256nm
数据文件名: RC$938 - 0-265/31-2821-2 - zzp-2023011011p-zjtj36y-rcqx-2-pH6.8+0.5twjz-0.2g-p3-60min.lcd
方法文件名: RC$938 - 938-RCQX-FX280.lcm
批处理文件名: RC$938 - 938-20260126-FX280.lcb
样品瓶号: 2-25
进样体积: 5 μl
版本号：6.115
进样时间:2026/01/26 21:08:34
实验者: xiexinhui
处理时间（V2）: 2026/01/29 15:10:27
处理者: xiexinhui
仪器型号：SHIMADZU LC-2050C(FX280)

<色谱图>

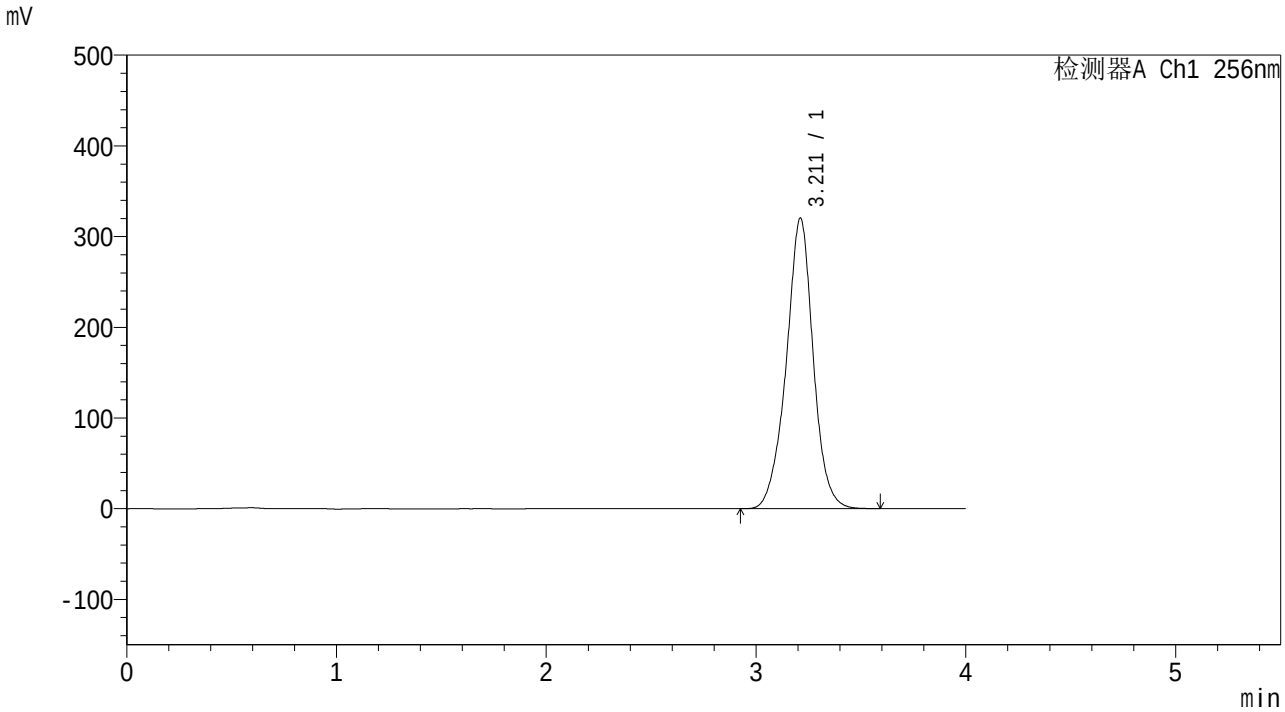

<峰表>

检测器A Ch1 256nm

峰号	保留时间	面积	面积%	高度	理论塔板数(USP)	拖尾因子	分离度(USP)
1	3.211	2858498	100.000	320073	3187	0.978	--
总计		2858498	100.000	320073			

SHIMADZU LabSolutions

938

<样品信息>

色谱柱:XB-C8(50*4.6mm,3μm）
柱 温:30℃
流速：1.0ml/min
波长：256nm
数据文件名: RC$938 - 0-265/31-2822-2 - zzp-2023011011p-zjtj36y-rcqx-2-pH6.8+0.5twjz-0.2g-p4-60min.lcd
方法文件名: RC$938 - 938-RCQX-FX280.lcm
批处理文件名: RC$938 - 938-20260126-FX280.lcb
样品瓶号: 2-34
进样体积: 5 μl
版本号：6.115
进样时间:2026/01/26 21:12:57
实验者: xiexinhui
处理时间（V2）: 2026/01/29 15:10:34
处理者: xiexinhui
仪器型号：SHIMADZU LC-2050C(FX280)

<色谱图>

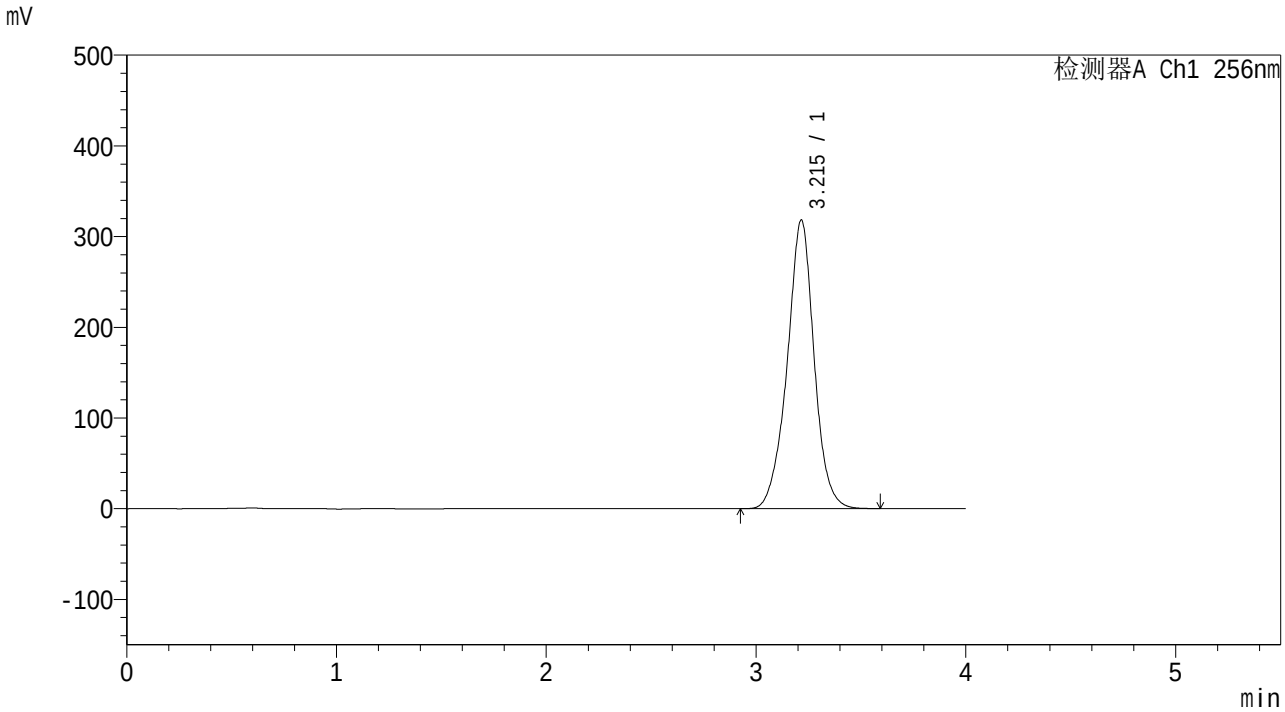

<峰表>

检测器A Ch1 256nm

峰号	保留时间	面积	面积%	高度	理论塔板数(USP)	拖尾因子	分离度(USP)
1	3.215	2840166	100.000	318112	3193	0.980	--
总计		2840166	100.000	318112			

SHIMADZU LabSolutions

938

<样品信息>

色谱柱:XB-C8(50*4.6mm,3μm）
流速：1.0ml/min
柱 温:30℃
波长：256nm
数据文件名: RC$938 - 0-265/31-2823-2 - zzp-2023011011p-zjtj36y-rcqx-2-pH6.8+0.5twjz-0.2g-p5-60min.lcd
方法文件名: RC$938 - 938-RCQX-FX280.lcm
批处理文件名: RC$938 - 938-20260126-FX280.lcb
样品瓶号: 2-43
进样体积: 5 μl
版本号：6.115
进样时间:2026/01/26 21:17:20
实验者: xiexinhui
处理时间（V2）: 2026/01/29 15:10:43
处理者: xiexinhui
仪器型号：SHIMADZU LC-2050C(FX280)

<色谱图>

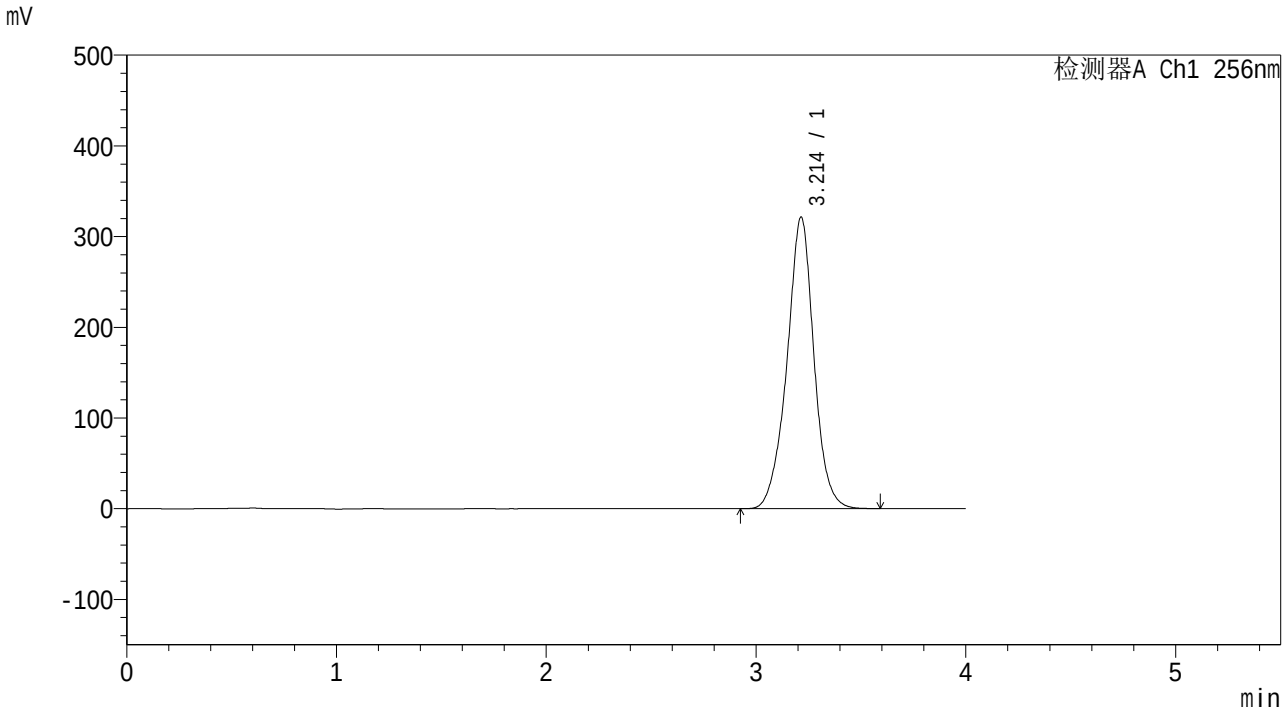

<峰表>

检测器A Ch1 256nm

峰号	保留时间	面积	面积%	高度	理论塔板数(USP)	拖尾因子	分离度(USP)
1	3.214	2868611	100.000	321472	3193	0.978	--
总计		2868611	100.000	321472			

SHIMADZU LabSolutions

938

<样品信息>

色谱柱:XB-C8(50*4.6mm,3μm）
流速：1.0ml/min
柱 温:30℃
波长：256nm
数据文件名: RC$938 - 0-265/31-2824-2 - zzp-2023011011p-zjtj36y-rcqx-2-pH6.8+0.5twjz-0.2g-p6-60min.lcd
方法文件名: RC$938 - 938-RCQX-FX280.lcm
批处理文件名: RC$938 - 938-20260126-FX280.lcb
样品瓶号: 2-52
进样体积: 5 μl
版本号：6.115
进样时间:2026/01/26 21:21:44
实验者: xiexinhui
处理时间（V2）: 2026/01/29 15:10:51
处理者: xiexinhui
仪器型号：SHIMADZU LC-2050C(FX280)

<色谱图>

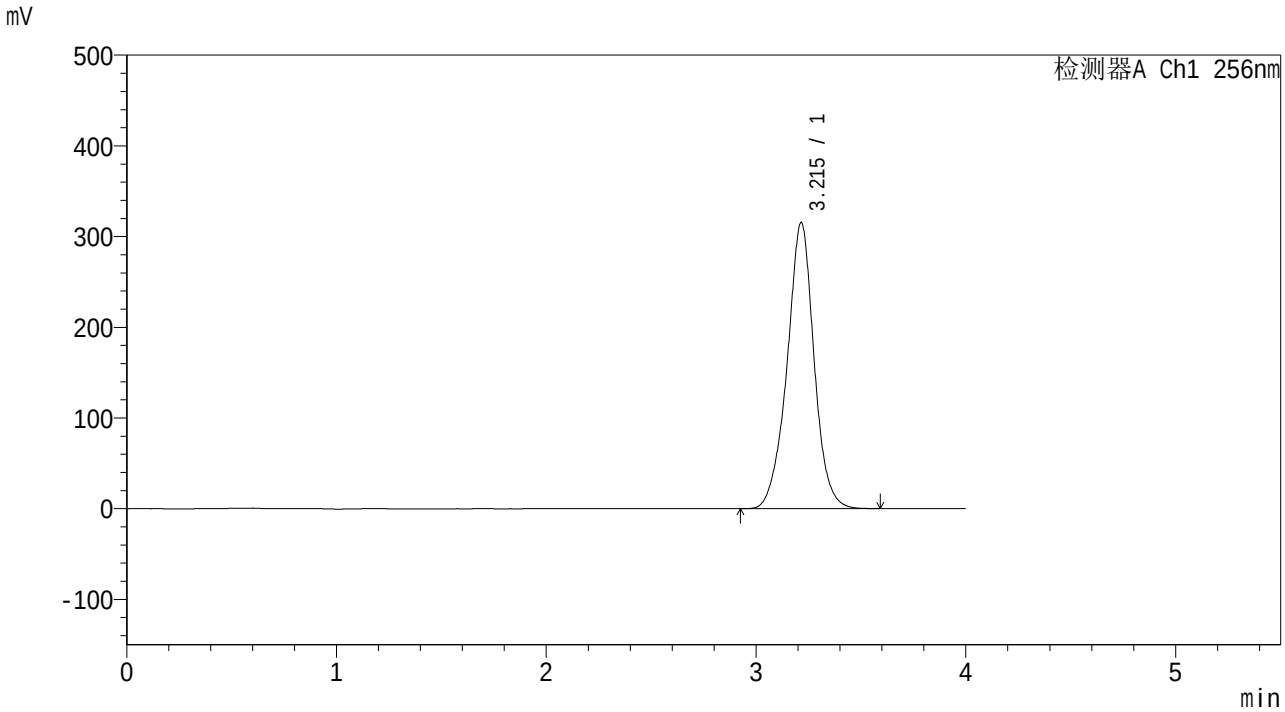

<峰表>

检测器A Ch1 256nm

峰号	保留时间	面积	面积%	高度	理论塔板数(USP)	拖尾因子	分离度(USP)
1	3.215	2818156	100.000	315383	3182	0.981	--
总计		2818156	100.000	315383			

SHIMADZU LabSolutions

938

<样品信息>

色谱柱:XB-C8(50*4.6mm,3μm）
流速：1.0ml/min
柱 温:30℃
波长：256nm
数据文件名: RC$938 - 0-265/31-2825-2 - zzp-2023011011p-zjtj36y-rcqx-2-pH6.8+0.5twjz-0.2g-p1-jx.lcd
方法文件名: RC$938 - 938-RCQX-FX280.lcm
批处理文件名: RC$938 - 938-20260126-FX280.lcb
样品瓶号: 2-8
进样体积: 5 μl
版本号：6.115
进样时间:2026/01/26 21:26:09
实验者: xiexinhui
处理时间（V2）: 2026/01/29 15:10:58
处理者: xiexinhui
仪器型号：SHIMADZU LC-2050C(FX280)

<色谱图>

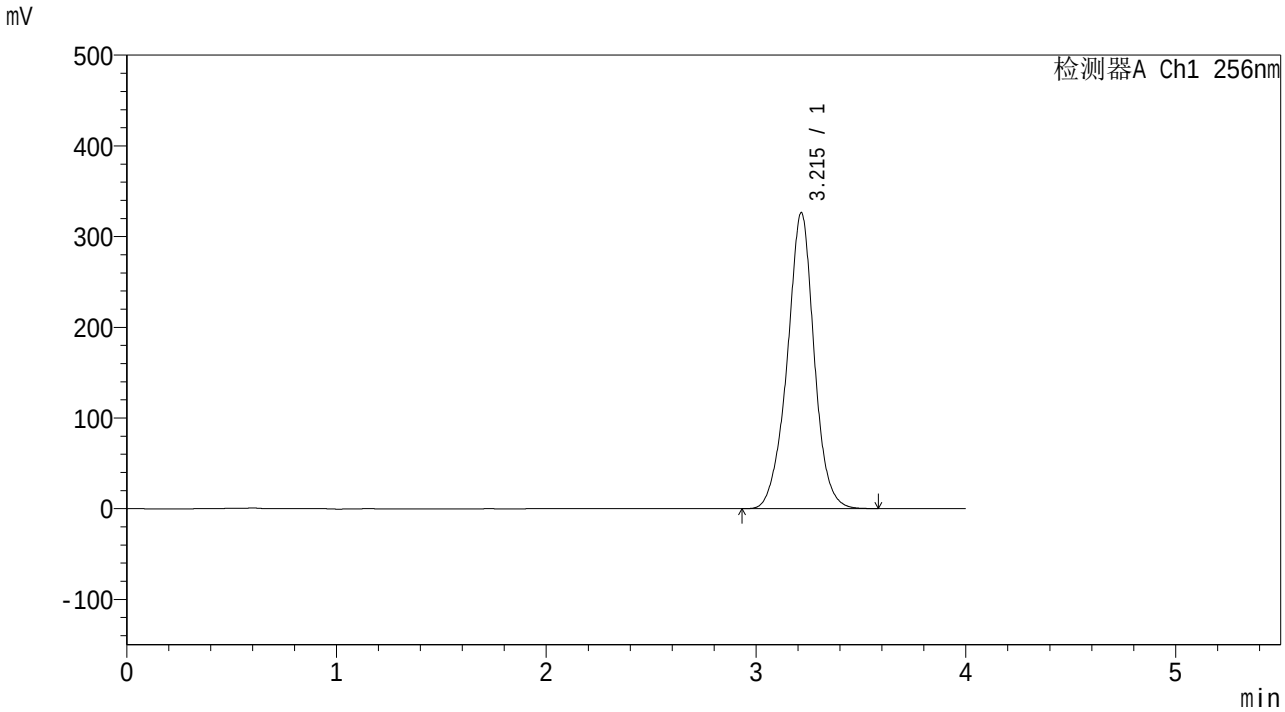

<峰表>

检测器A Ch1 256nm

峰号	保留时间	面积	面积%	高度	理论塔板数(USP)	拖尾因子	分离度(USP)
1	3.215	2908397	100.000	326186	3195	0.982	--
总计		2908397	100.000	326186			

SHIMADZU LabSolutions

938

<样品信息>

色谱柱:XB-C8(50*4.6mm,3μm）
柱 温:30℃
流速：1.0ml/min
波长：256nm
数据文件名: RC$938 - 0-265/31-2826-2 - zzp-2023011011p-zjtj36y-rcqx-2-pH6.8+0.5twjz-0.2g-p2-jx.lcd
方法文件名: RC$938 - 938-RCQX-FX280.lcm
批处理文件名: RC$938 - 938-20260126-FX280.lcb
样品瓶号: 2-17
进样体积: 5 μl
版本号：6.115
进样时间:2026/01/26 21:30:33
实验者: xiexinhui
处理时间（V2）: 2026/01/29 15:11:05
处理者: xiexinhui
仪器型号：SHIMADZU LC-2050C(FX280)

<色谱图>

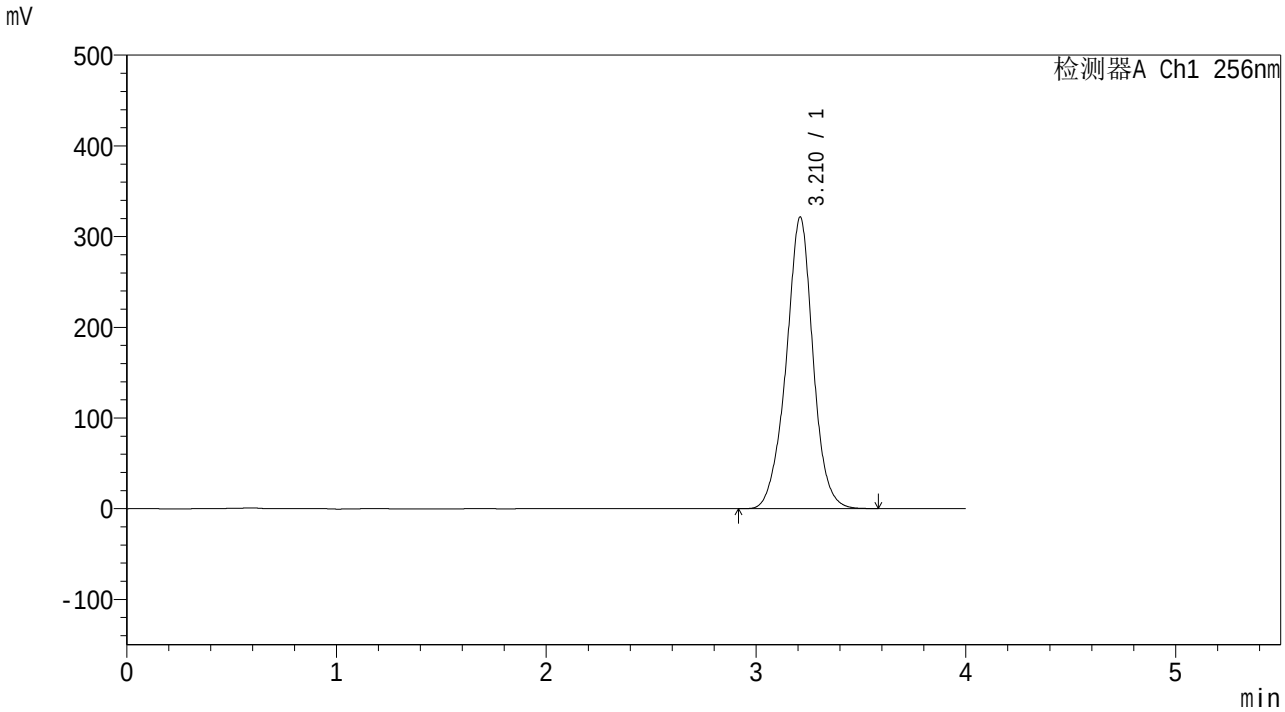

<峰表>

检测器A Ch1 256nm

峰号	保留时间	面积	面积%	高度	理论塔板数(USP)	拖尾因子	分离度(USP)
1	3.210	2858964	100.000	320919	3198	0.981	--
总计		2858964	100.000	320919			

SHIMADZU LabSolutions

938

<样品信息>

色谱柱:XB-C8(50*4.6mm,3μm）
柱 温:30℃
流速：1.0ml/min
波长：256nm
数据文件名: RC$938 - 0-265/31-2827-2 - zzp-2023011011p-zjtj36y-rcqx-2-pH6.8+0.5twjz-0.2g-p3-jx.lcd
方法文件名: RC$938 - 938-RCQX-FX280.lcm
批处理文件名: RC$938 - 938-20260126-FX280.lcb
样品瓶号: 2-26
进样体积: 5 μl
版本号：6.115
进样时间:2026/01/26 21:34:56
实验者: xiexinhui
处理时间（V2）: 2026/01/29 15:11:14
处理者: xiexinhui
仪器型号：SHIMADZU LC-2050C(FX280)

<色谱图>

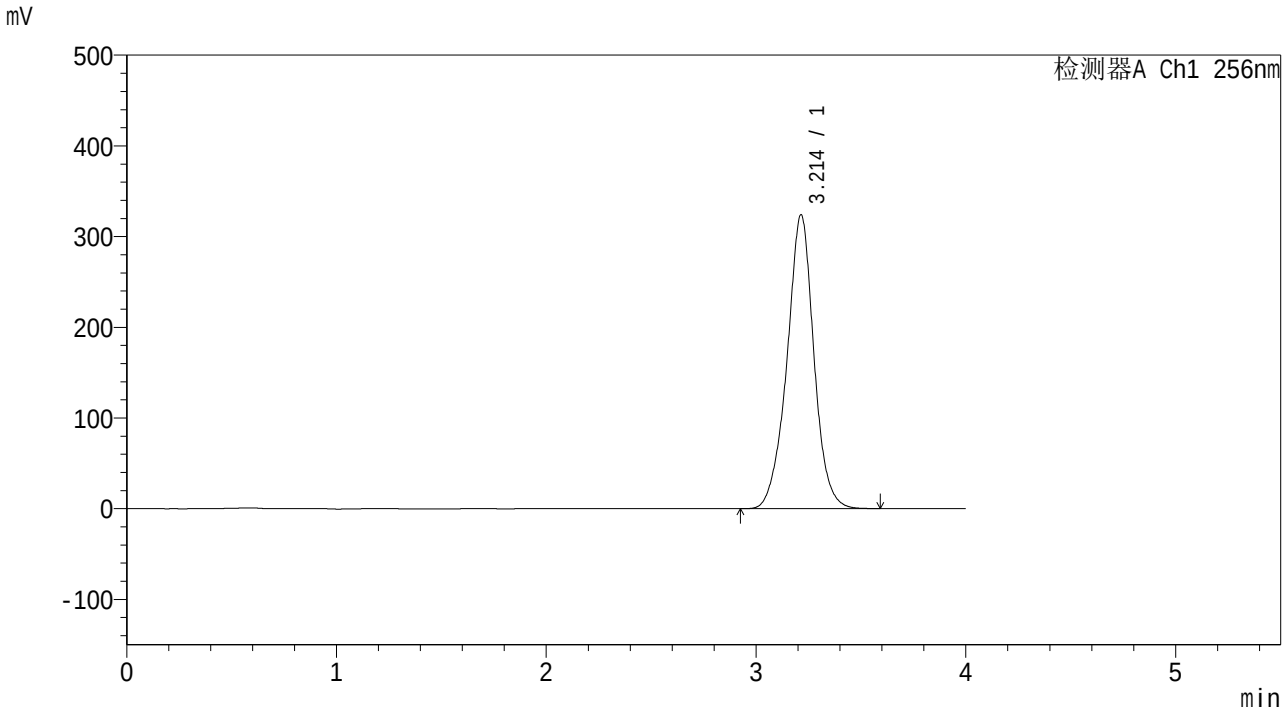

<峰表>

检测器A Ch1 256nm

峰号	保留时间	面积	面积%	高度	理论塔板数(USP)	拖尾因子	分离度(USP)
1	3.214	2889243	100.000	324064	3185	0.982	--
总计		2889243	100.000	324064			

SHIMADZU LabSolutions

938

<样品信息>

色谱柱:XB-C8(50*4.6mm,3μm）
柱 温:30℃
流速：1.0ml/min
波长：256nm
数据文件名: RC$938 - 0-265/31-2828-2 - zzp-2023011011p-zjtj36y-rcqx-2-pH6.8+0.5twjz-0.2g-p4-jx.lcd
方法文件名: RC$938 - 938-RCQX-FX280.lcm
批处理文件名: RC$938 - 938-20260126-FX280.lcb
样品瓶号: 2-35
进样体积: 5 μl
版本号：6.115
进样时间:2026/01/26 21:39:20
实验者: xiexinhui
处理时间（V2）: 2026/01/29 15:11:22
处理者: xiexinhui
仪器型号：SHIMADZU LC-2050C(FX280)

<色谱图>

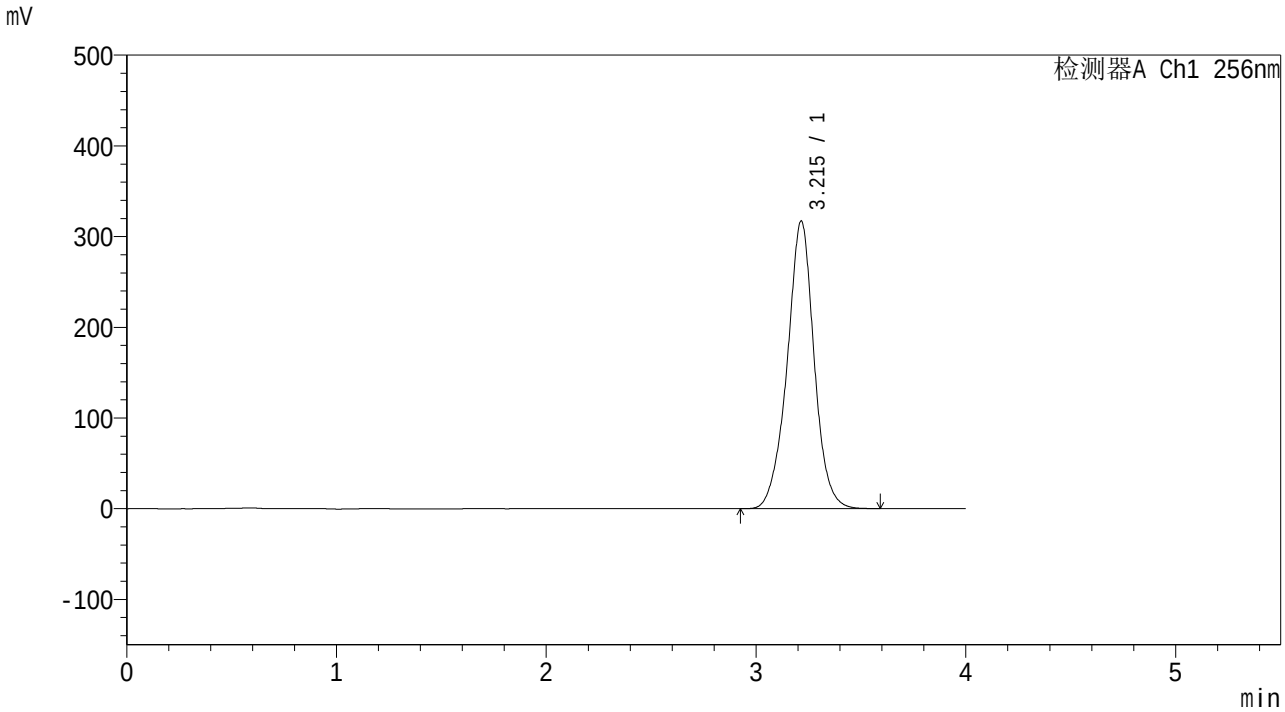

<峰表>

检测器A Ch1 256nm

峰号	保留时间	面积	面积%	高度	理论塔板数(USP)	拖尾因子	分离度(USP)
1	3.215	2830343	100.000	317064	3183	0.984	--
总计		2830343	100.000	317064			

SHIMADZU LabSolutions

938

<样品信息>

色谱柱:XB-C8(50*4.6mm,3μm）
柱 温:30℃
流速：1.0ml/min
波长：256nm
数据文件名: RC$938 - 0-265/31-2829-2 - zzp-2023011011p-zjtj36y-rcqx-2-pH6.8+0.5twjz-0.2g-p5-jx.lcd
方法文件名: RC$938 - 938-RCQX-FX280.lcm
批处理文件名: RC$938 - 938-20260126-FX280.lcb
样品瓶号: 2-44
进样体积: 5 μl
版本号：6.115
进样时间:2026/01/26 21:43:45
实验者: xiexinhui
处理时间（V2）: 2026/01/29 15:11:29
处理者: xiexinhui
仪器型号：SHIMADZU LC-2050C(FX280)

<色谱图>

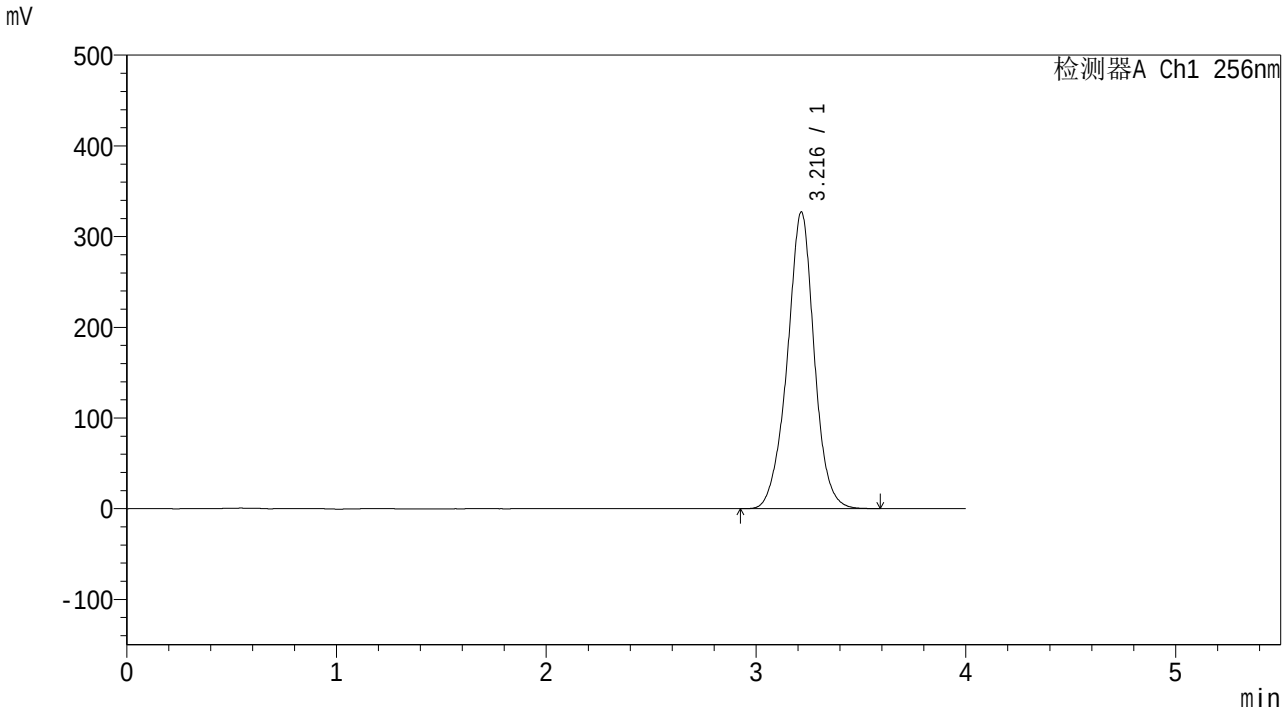

<峰表>

检测器A Ch1 256nm

峰号	保留时间	面积	面积%	高度	理论塔板数(USP)	拖尾因子	分离度(USP)
1	3.216	2918748	100.000	326944	3181	0.984	--
总计		2918748	100.000	326944			

SHIMADZU LabSolutions

938

<样品信息>

色谱柱:XB-C8(50*4.6mm,3μm）
柱 温:30℃
流速：1.0ml/min
波长：256nm
数据文件名: RC$938 - 0-265/31-2830-2 - zzp-2023011011p-zjtj36y-rcqx-2-pH6.8+0.5twjz-0.2g-p6-jx.lcd
方法文件名: RC$938 - 938-RCQX-FX280.lcm
批处理文件名: RC$938 - 938-20260126-FX280.lcb
样品瓶号: 2-53
进样体积: 5 μl
版本号：6.115
进样时间:2026/01/26 21:48:08
实验者: xiexinhui
处理时间（V2）: 2026/01/29 15:11:37
处理者: xiexinhui
仪器型号：SHIMADZU LC-2050C(FX280)

<色谱图>

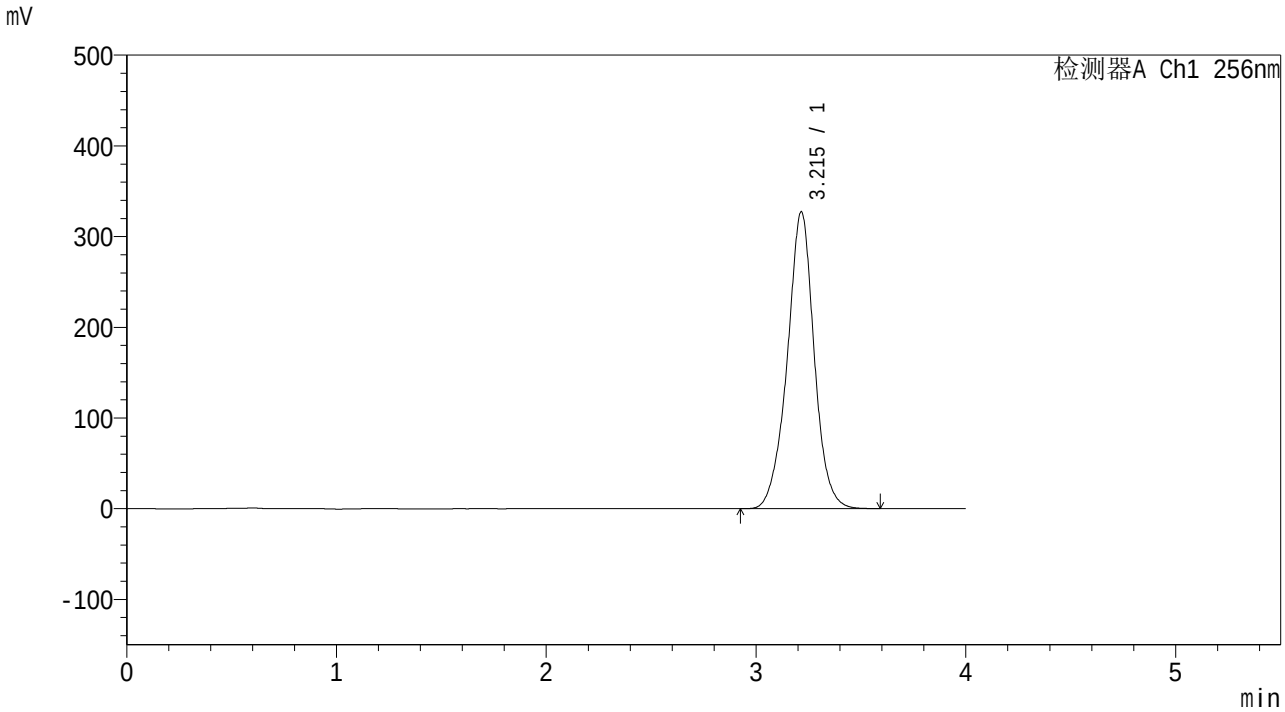

<峰表>

检测器A Ch1 256nm

峰号	保留时间	面积	面积%	高度	理论塔板数(USP)	拖尾因子	分离度(USP)
1	3.215	2916554	100.000	327180	3193	0.983	--
总计		2916554	100.000	327180			

SHIMADZU LabSolutions

938

<样品信息>

色谱柱:XB-C8(50*4.6mm,3μm）
柱 温:30℃
流速：1.0ml/min
波长：256nm
数据文件名: RC$938 - 0-265/31-2831-2 - zzp-2023011011p-zjtj36y-rcqx-2-pH6.8+0.5twjz-0.2g-dz2-1.lcd
方法文件名: RC$938 - 938-RCQX-FX280.lcm
批处理文件名: RC$938 - 938-20260126-FX280.lcb
样品瓶号: 2-27
进样体积: 5 μl
版本号：6.115
进样时间:2026/01/26 21:52:32
实验者: xiexinhui
处理时间（V2）: 2026/01/29 15:11:44
处理者: xiexinhui
仪器型号：SHIMADZU LC-2050C(FX280)

<色谱图>

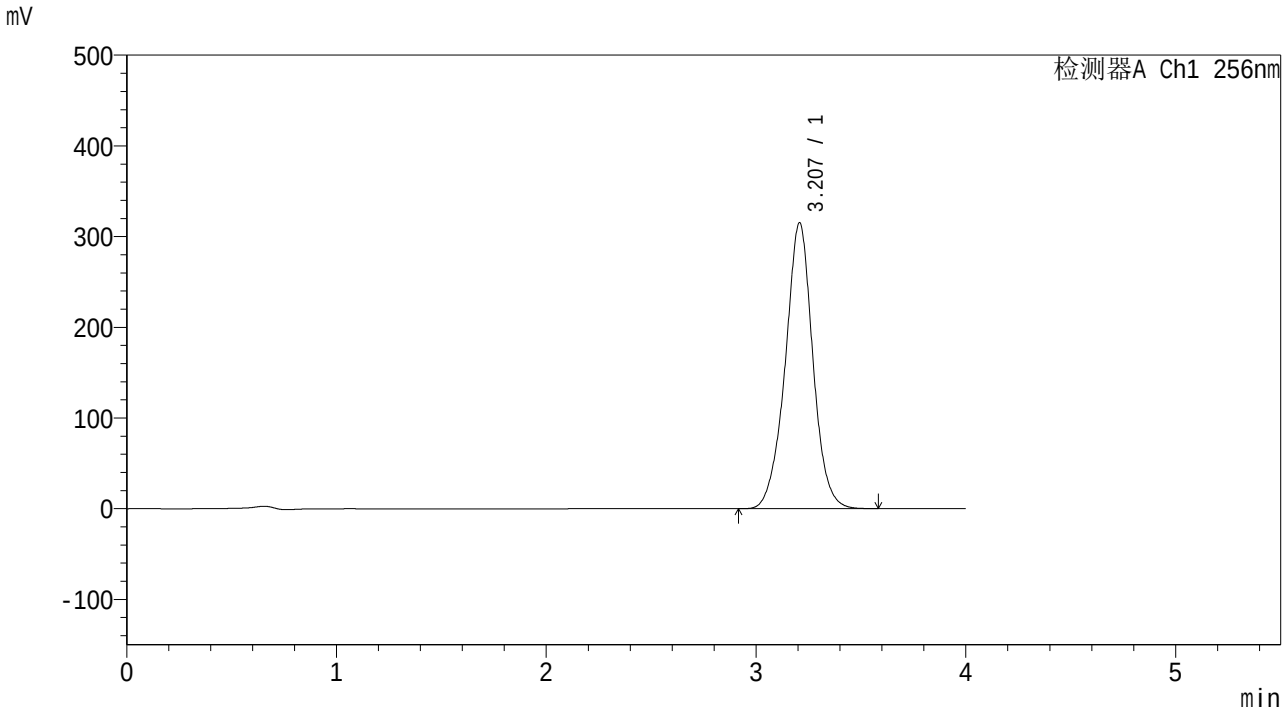

<峰表>

检测器A Ch1 256nm

峰号	保留时间	面积	面积%	高度	理论塔板数(USP)	拖尾因子	分离度(USP)
1	3.207	2877394	100.000	314982	2993	0.991	--
总计		2877394	100.000	314982			

SHIMADZU LabSolutions

938

<样品信息>

色谱柱:XB-C8(50*4.6mm,3μm）
柱 温:30℃
流速：1.0ml/min
波长：256nm
数据文件名: RC$938 - 0-265/31-2832-2 - zzp-2023011011p-zjtj36y-rcqx-2-pH6.8+0.5twjz-0.2g-dz2-2.lcd
方法文件名: RC$938 - 938-RCQX-FX280.lcm
批处理文件名: RC$938 - 938-20260126-FX280.lcb
样品瓶号: 2-27
进样体积: 5 μl
版本号：6.115
进样时间:2026/01/26 21:56:56
实验者: xiexinhui
处理时间（V2）: 2026/01/29 15:11:51
处理者: xiexinhui
仪器型号：SHIMADZU LC-2050C(FX280)

<色谱图>

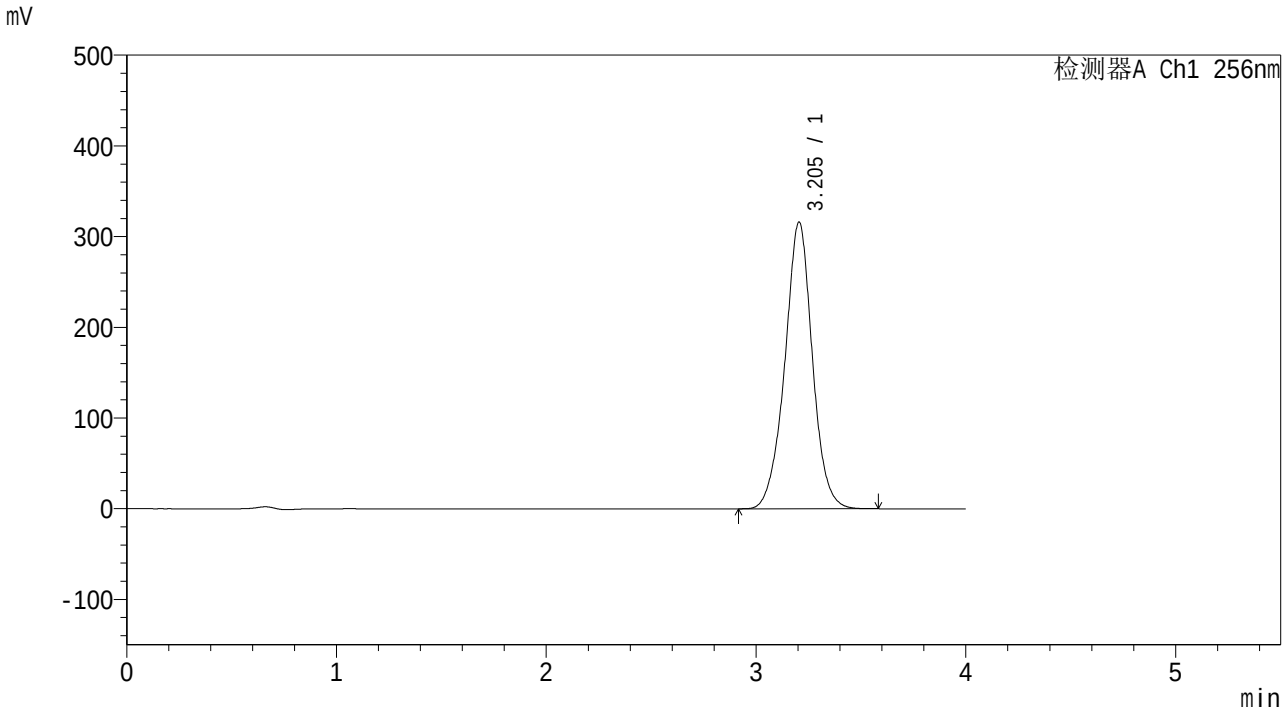

<峰表>

检测器A Ch1 256nm

峰号	保留时间	面积	面积%	高度	理论塔板数(USP)	拖尾因子	分离度(USP)
1	3.205	2882429	100.000	316234	2996	0.994	--
总计		2882429	100.000	316234			

SHIMADZU LabSolutions

938

<样品信息>

色谱柱:XB-C8(50*4.6mm,3μm）
柱 温:30℃
流速：1.0ml/min
波长：256nm
数据文件名: RC$938 - 31-32/31-2836-2 - zzp-2023011111p-zjtj36y-rcqx-1-pH6.8+0.5twjz-0.2g-rj.lcd
方法文件名: RC$938 - 938-RCQX-FX280.lcm
批处理文件名: RC$938 - 938-20260127-FX280-1.lcb
样品瓶号: 3-9
进样体积: 5 μl
版本号：6.115
进样时间:2026/01/27 11:22:56
实验者: lvtingting
处理时间（V2）: 2026/01/29 15:59:23
处理者: lvtingting
仪器型号：SHIMADZU LC-2050C(FX280)

<色谱图>

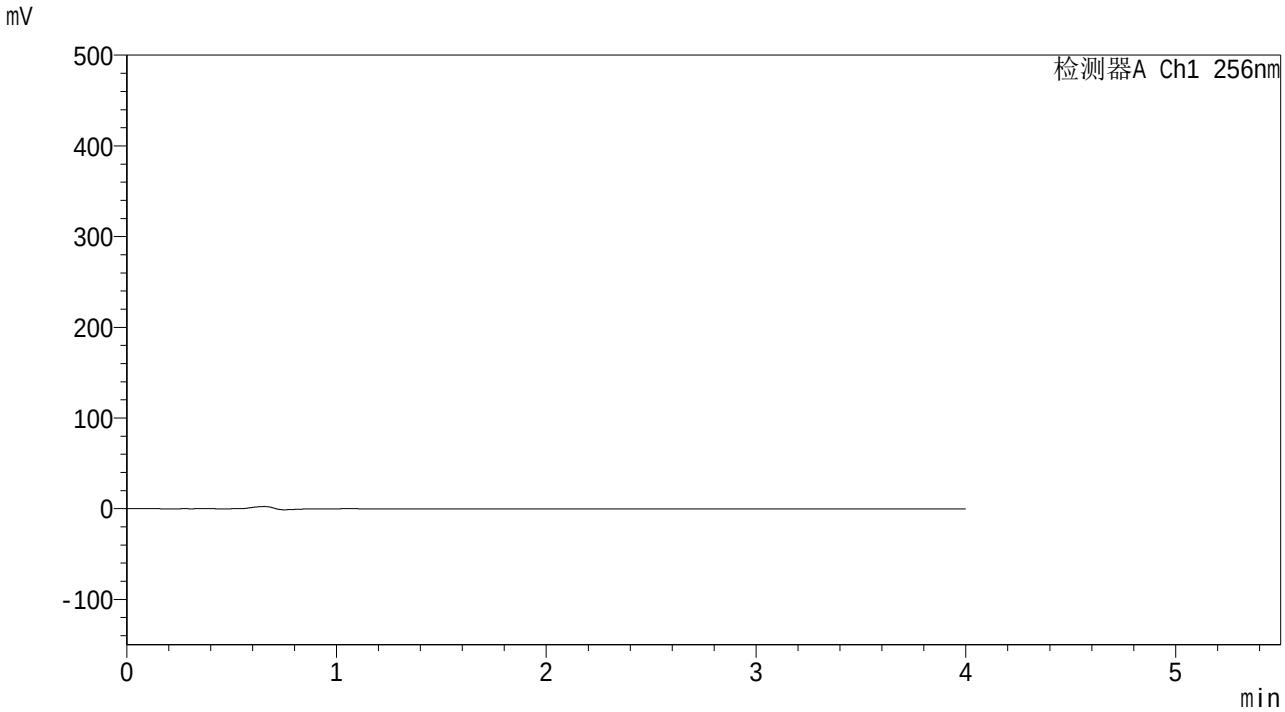

<峰表>

检测器A Ch1 256nm

峰号	保留时间	面积	面积%	高度	理论塔板数(USP)	拖尾因子	分离度(USP)
总计							

SHIMADZU LabSolutions

938

<样品信息>

色谱柱:XB-C8(50*4.6mm,3μm）
柱 温:30℃
流速：1.0ml/min
波长：256nm
数据文件名: RC$938 - 31-32/31-2837-2 - zzp-2023011111p-zjtj36y-rcqx-1-pH6.8+0.5twjz-0.2g-dz1-1.lcd
方法文件名: RC$938 - 938-RCQX-FX280.lcm
批处理文件名: RC$938 - 938-20260127-FX280-1.lcb
样品瓶号: 3-18
进样体积: 5 μl
版本号：6.115
进样时间:2026/01/27 11:27:18
实验者: lvtingting
处理时间（V2）: 2026/01/29 15:59:31
处理者: lvtingting
仪器型号：SHIMADZU LC-2050C(FX280)

<色谱图>

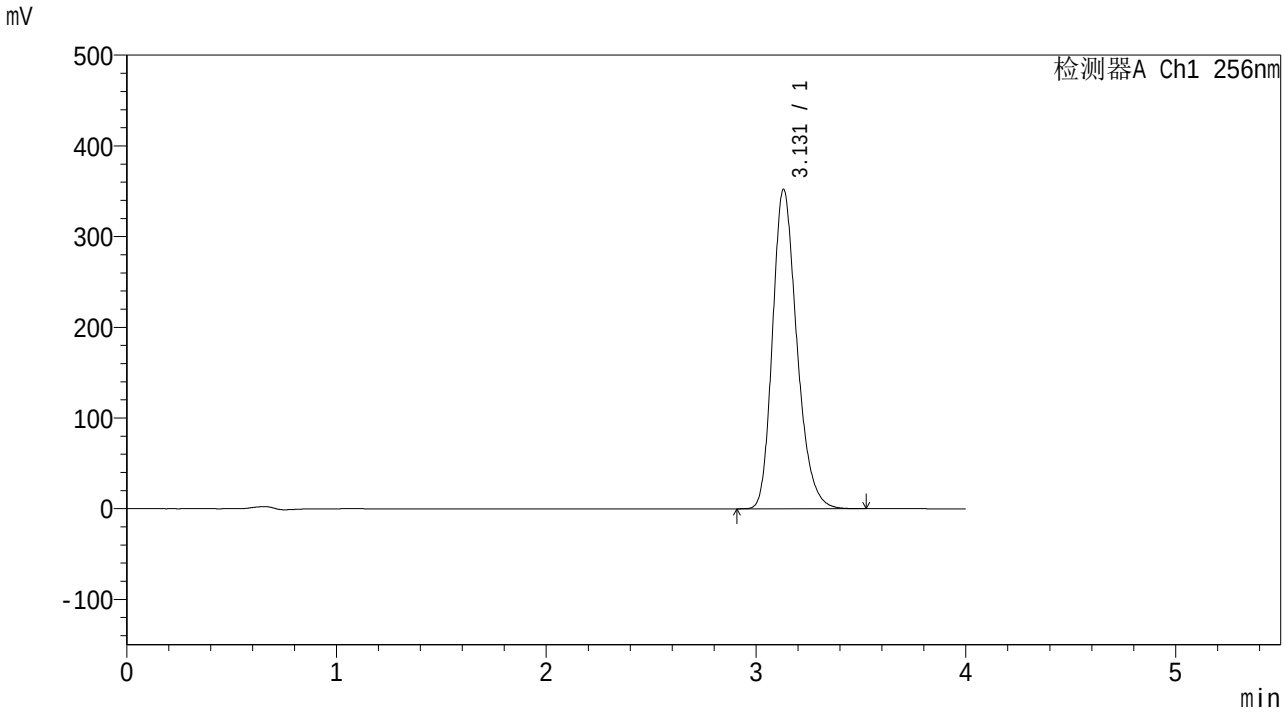

<峰表>

检测器A Ch1 256nm

峰号	保留时间	面积	面积%	高度	理论塔板数(USP)	拖尾因子	分离度(USP)
1	3.131	2839512	100.000	352438	3577	1.239	--
总计		2839512	100.000	352438			

SHIMADZU LabSolutions

938

<样品信息>

色谱柱:XB-C8(50*4.6mm,3μm）
柱 温:30℃
流速：1.0ml/min
波长：256nm
数据文件名: RC$938 - 31-32/31-2838-2 - zzp-2023011111p-zjtj36y-rcqx-1-pH6.8+0.5twjz-0.2g-dz1-2.lcd
方法文件名: RC$938 - 938-RCQX-FX280.lcm
批处理文件名: RC$938 - 938-20260127-FX280-1.lcb
样品瓶号: 3-18
进样体积: 5 μl
版本号：6.115
进样时间:2026/01/27 11:31:40
实验者: lvtingting
处理时间（V2）: 2026/01/29 15:59:39
处理者: lvtingting
仪器型号：SHIMADZU LC-2050C(FX280)

<色谱图>

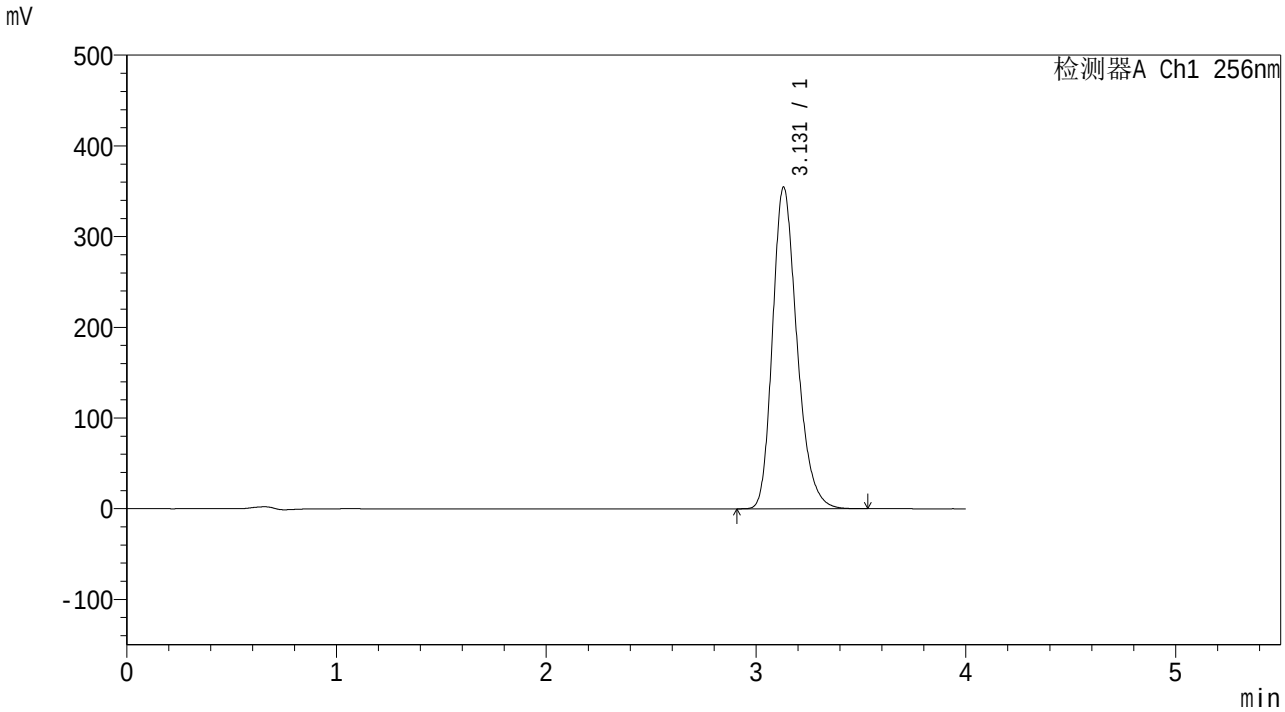

<峰表>

检测器A Ch1 256nm

峰号	保留时间	面积	面积%	高度	理论塔板数(USP)	拖尾因子	分离度(USP)
1	3.131	2870083	100.000	354741	3562	1.248	--
总计		2870083	100.000	354741			

SHIMADZU LabSolutions

938

<样品信息>

色谱柱:XB-C8(50*4.6mm,3μm）
柱 温:30℃
流速：1.0ml/min
波长：256nm
数据文件名: RC$938 - 31-32/31-2839-2 - zzp-2023011111p-zjtj36y-rcqx-1-pH6.8+0.5twjz-0.2g-dz1-3.lcd
方法文件名: RC$938 - 938-RCQX-FX280.lcm
批处理文件名: RC$938 - 938-20260127-FX280-1.lcb
样品瓶号: 3-18
进样体积: 5 μl
版本号：6.115
进样时间:2026/01/27 11:36:02
实验者: lvtingting
处理时间（V2）: 2026/01/29 15:59:46
处理者: lvtingting
仪器型号：SHIMADZU LC-2050C(FX280)

<色谱图>

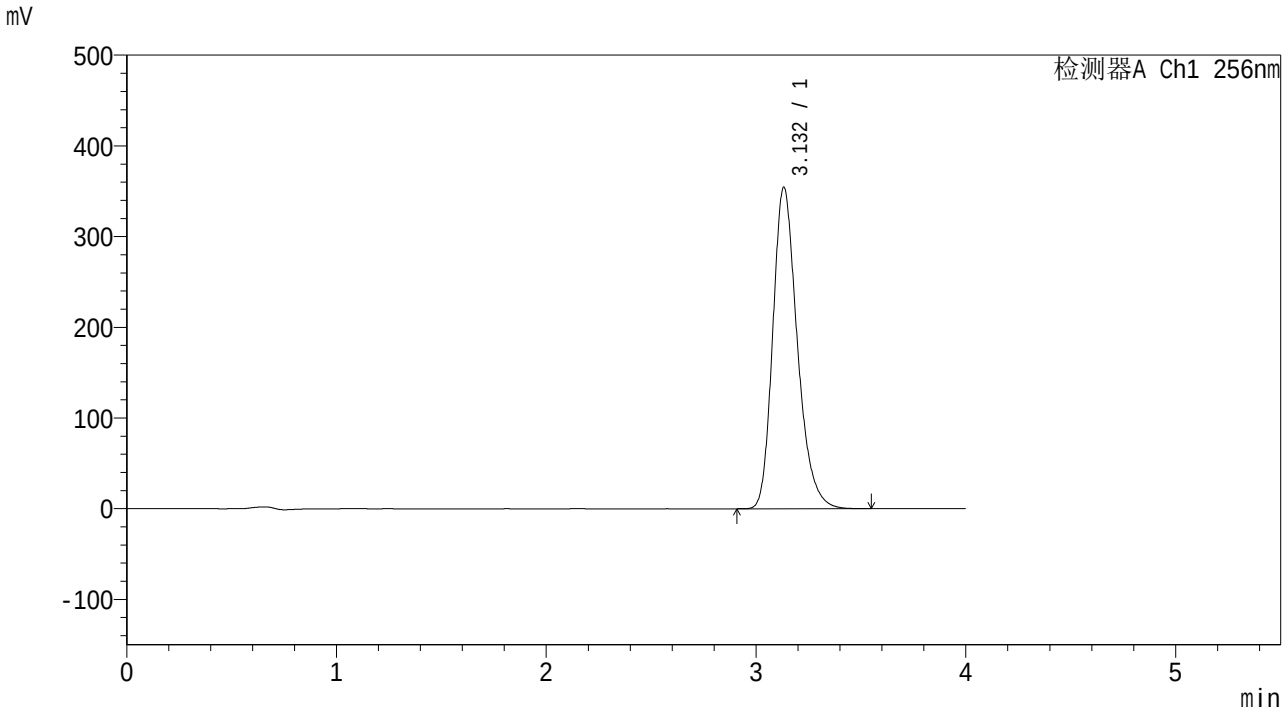

<峰表>

检测器A Ch1 256nm

峰号	保留时间	面积	面积%	高度	理论塔板数(USP)	拖尾因子	分离度(USP)
1	3.132	2880270	100.000	354342	3552	1.259	--
总计		2880270	100.000	354342			

SHIMADZU LabSolutions

938

<样品信息>

色谱柱:XB-C8(50*4.6mm,3μm）
柱 温:30℃
流速：1.0ml/min
波长：256nm
数据文件名: RC$938 - 31-32/31-2840-2 - zzp-2023011111p-zjtj36y-rcqx-1-pH6.8+0.5twjz-0.2g-dz1-4.lcd
方法文件名: RC$938 - 938-RCQX-FX280.lcm
批处理文件名: RC$938 - 938-20260127-FX280-1.lcb
样品瓶号: 3-18
进样体积: 5 μl
版本号：6.115
进样时间:2026/01/27 11:40:23
实验者: lvtingting
处理时间（V2）: 2026/01/29 15:59:53
处理者: lvtingting
仪器型号：SHIMADZU LC-2050C(FX280)

<色谱图>

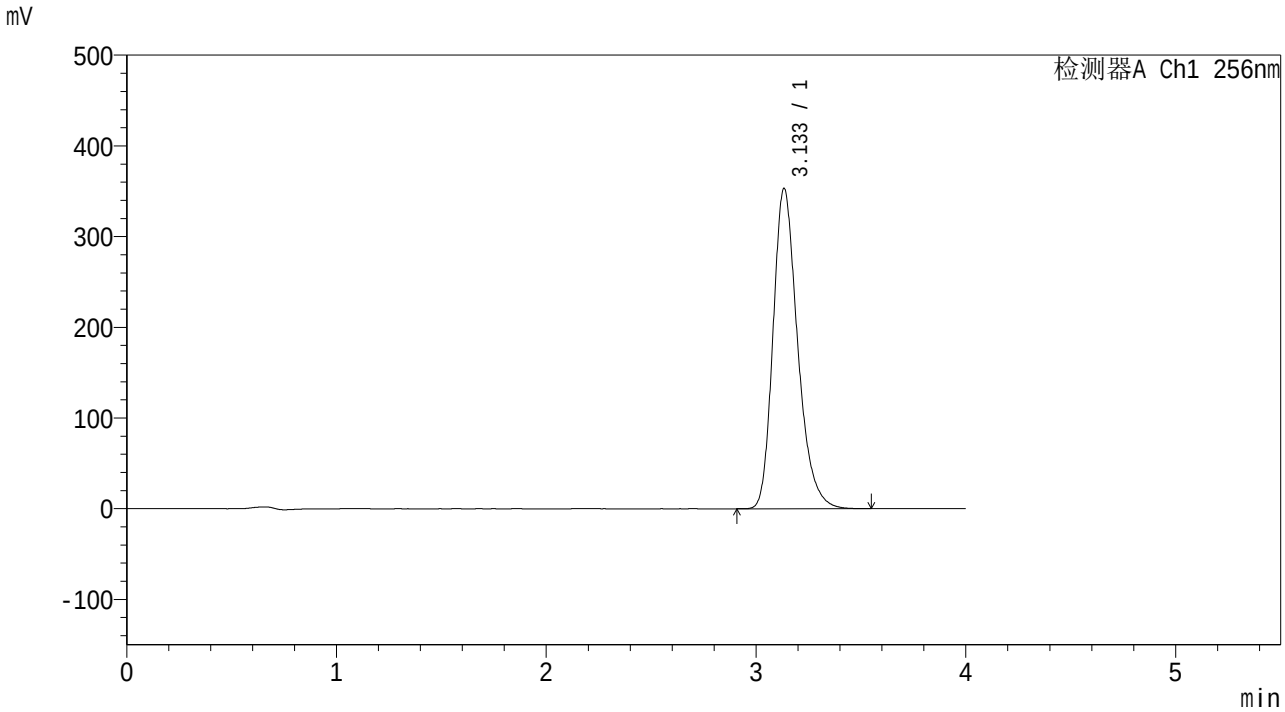

<峰表>

检测器A Ch1 256nm

峰号	保留时间	面积	面积%	高度	理论塔板数(USP)	拖尾因子	分离度(USP)
1	3.133	2880543	100.000	352630	3536	1.268	--
总计		2880543	100.000	352630			

SHIMADZU LabSolutions

938

<样品信息>

色谱柱:XB-C8(50*4.6mm,3μm）
柱 温:30℃
流速：1.0ml/min
波长：256nm
数据文件名: RC$938 - 31-32/31-2841-2 - zzp-2023011111p-zjtj36y-rcqx-1-pH6.8+0.5twjz-0.2g-dz1-5.lcd
方法文件名: RC$938 - 938-RCQX-FX280.lcm
批处理文件名: RC$938 - 938-20260127-FX280-1.lcb
样品瓶号: 3-18
进样体积: 5 μl
版本号：6.115
进样时间:2026/01/27 11:44:45
实验者: lvtingting
处理时间（V2）: 2026/01/29 16:00:02
处理者: lvtingting
仪器型号：SHIMADZU LC-2050C(FX280)

<色谱图>

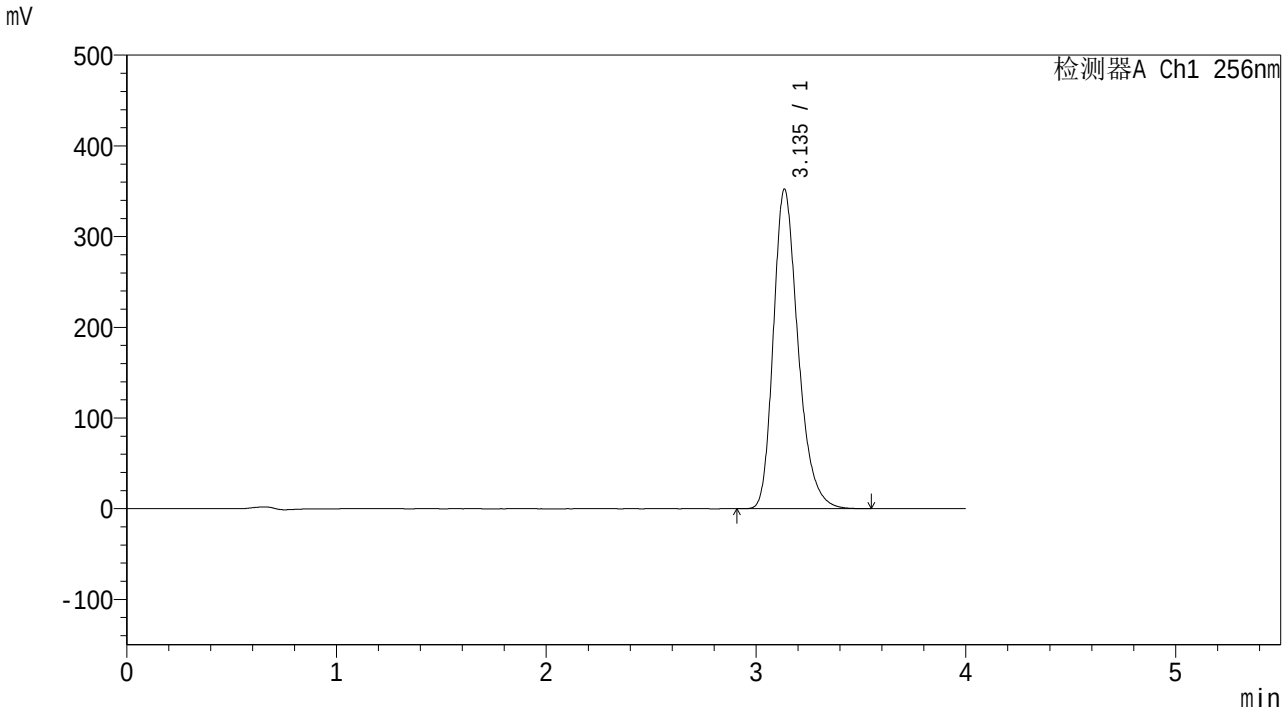

<峰表>

检测器A Ch1 256nm

峰号	保留时间	面积	面积%	高度	理论塔板数(USP)	拖尾因子	分离度(USP)
1	3.135	2877682	100.000	351544	3539	1.272	--
总计		2877682	100.000	351544			

SHIMADZU LabSolutions

938

<样品信息>

色谱柱:XB-C8(50*4.6mm,3μm）
柱 温:30℃
流速：1.0ml/min
波长：256nm
数据文件名: RC$938 - 31-32/31-2842-2 - zzp-2023011111p-zjtj36y-rcqx-1-pH6.8+0.5twjz-0.2g-p1-5min.lcd
方法文件名: RC$938 - 938-RCQX-FX280.lcm
批处理文件名: RC$938 - 938-20260127-FX280-1.lcb
样品瓶号: 3-1
进样体积: 5 μl
版本号：6.115
进样时间:2026/01/27 11:49:06
实验者: lvtingting
处理时间（V2）: 2026/01/29 16:00:10
处理者: lvtingting
仪器型号：SHIMADZU LC-2050C(FX280)

<色谱图>

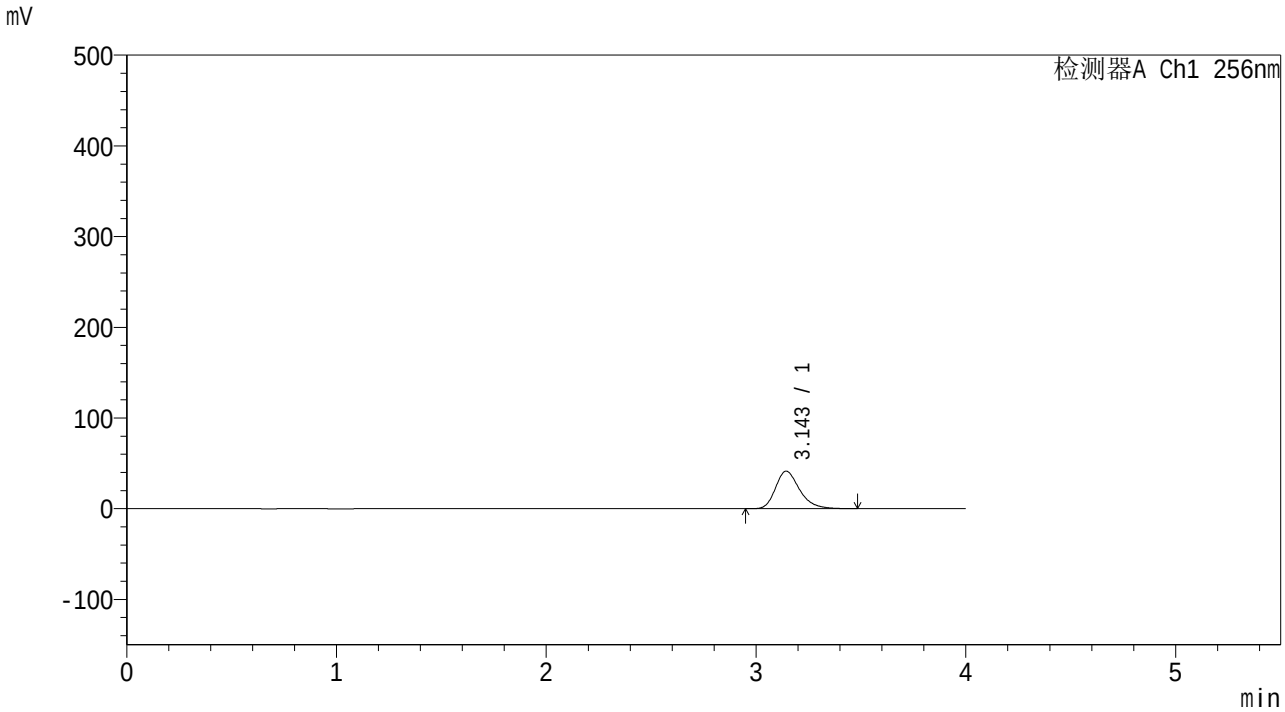

<峰表>

检测器A Ch1 256nm

峰号	保留时间	面积	面积%	高度	理论塔板数(USP)	拖尾因子	分离度(USP)
1	3.143	330401	100.000	41305	3745	1.281	--
总计		330401	100.000	41305			

SHIMADZU LabSolutions

938

<样品信息>

色谱柱:XB-C8(50*4.6mm,3μm）
柱 温:30℃
流速：1.0ml/min
波长：256nm
数据文件名: RC$938 - 31-32/31-2843-2 - zzp-2023011111p-zjtj36y-rcqx-1-pH6.8+0.5twjz-0.2g-p2-5min.lcd
方法文件名: RC$938 - 938-RCQX-FX280.lcm
批处理文件名: RC$938 - 938-20260127-FX280-1.lcb
样品瓶号: 3-10
进样体积: 5 μl
版本号：6.115
进样时间:2026/01/27 11:53:27
实验者: lvtingting
处理时间（V2）: 2026/01/29 16:00:17
处理者: lvtingting
仪器型号：SHIMADZU LC-2050C(FX280)

<色谱图>

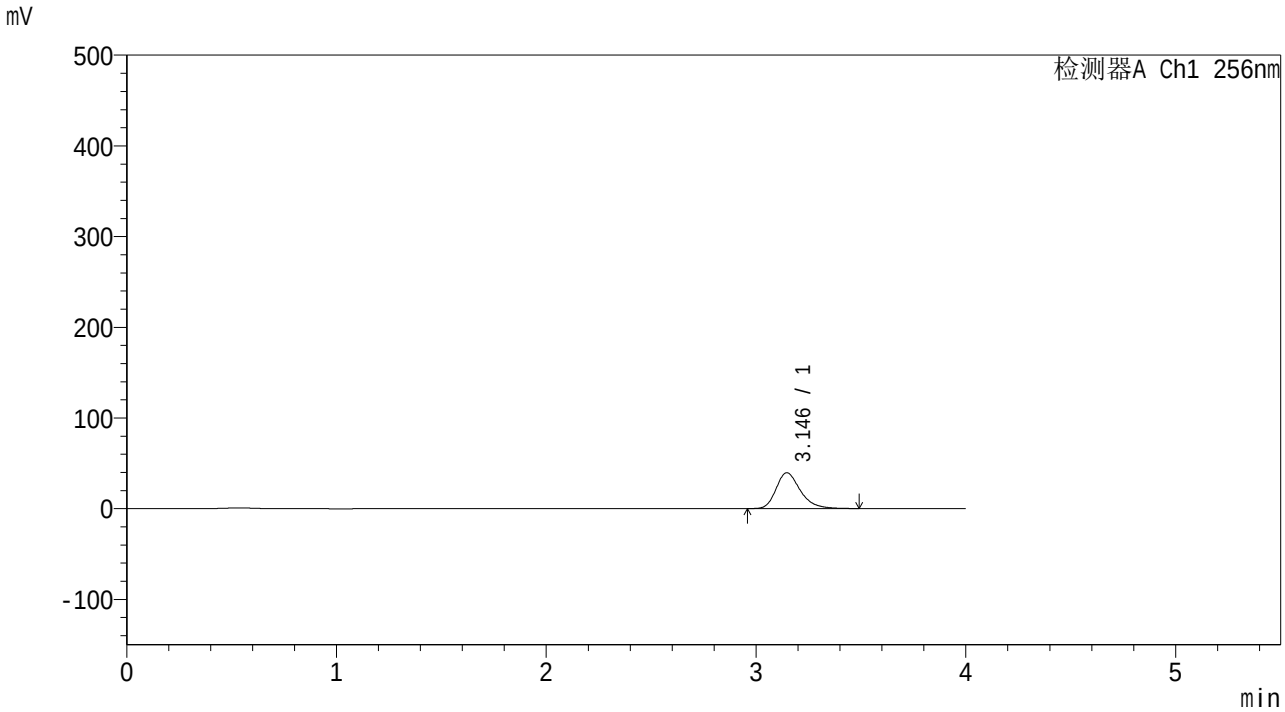

<峰表>

检测器A Ch1 256nm

峰号	保留时间	面积	面积%	高度	理论塔板数(USP)	拖尾因子	分离度(USP)
1	3.146	315766	100.000	39501	3742	1.283	--
总计		315766	100.000	39501			

SHIMADZU LabSolutions

938

<样品信息>

色谱柱:XB-C8(50*4.6mm,3μm）
柱 温:30℃
流速：1.0ml/min
波长：256nm
数据文件名: RC$938 - 31-32/31-2844-2 - zzp-2023011111p-zjtj36y-rcqx-1-pH6.8+0.5twjz-0.2g-p3-5min.lcd
方法文件名: RC$938 - 938-RCQX-FX280.lcm
批处理文件名: RC$938 - 938-20260127-FX280-1.lcb
样品瓶号: 3-19
进样体积: 5 μl
版本号：6.115
进样时间:2026/01/27 11:57:48
实验者: lvtingting
处理时间（V2）: 2026/01/29 16:00:24
处理者: lvtingting
仪器型号：SHIMADZU LC-2050C(FX280)

<色谱图>

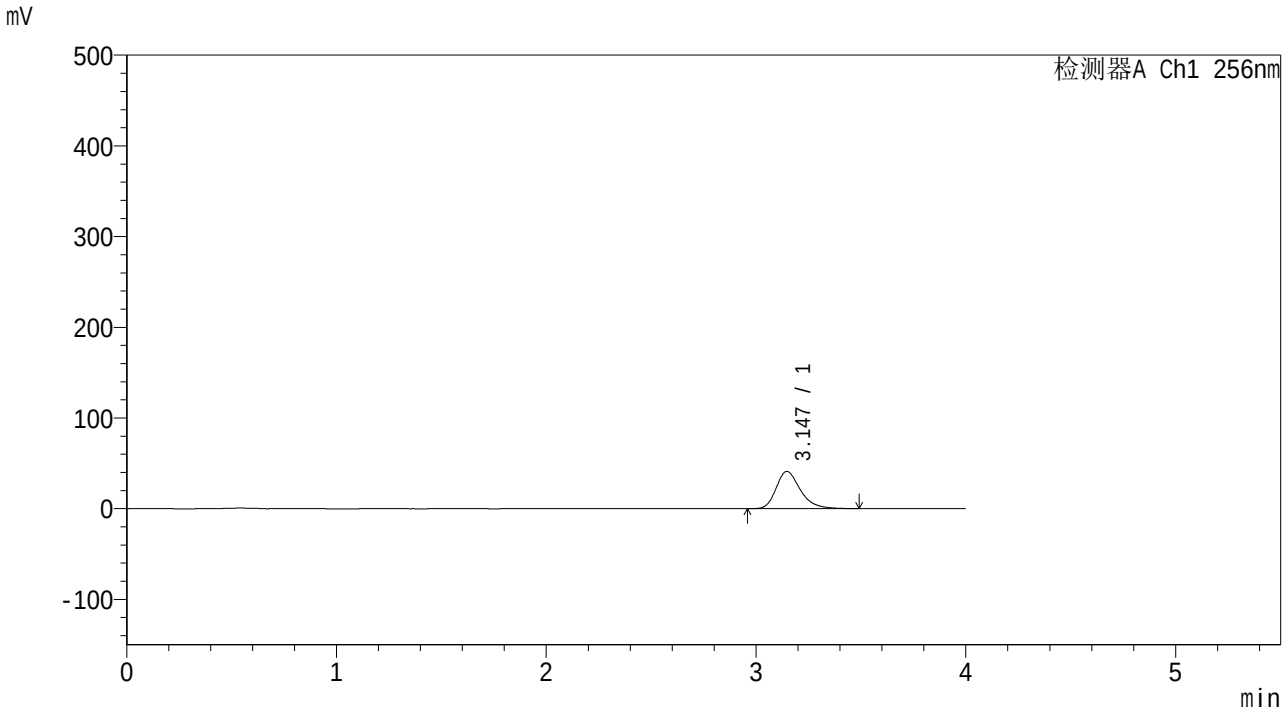

<峰表>

检测器A Ch1 256nm

峰号	保留时间	面积	面积%	高度	理论塔板数(USP)	拖尾因子	分离度(USP)
1	3.147	327710	100.000	41016	3756	1.283	--
总计		327710	100.000	41016			

SHIMADZU LabSolutions

938

<样品信息>

色谱柱:XB-C8(50*4.6mm,3μm）
流速：1.0ml/min
柱 温:30℃
波长：256nm
数据文件名: RC$938 - 31-32/31-2845-2 - zzp-2023011111p-zjtj36y-rcqx-1-pH6.8+0.5twjz-0.2g-p4-5min.lcd
方法文件名: RC$938 - 938-RCQX-FX280.lcm
批处理文件名: RC$938 - 938-20260127-FX280-1.lcb
样品瓶号: 3-28
进样体积: 5 μl
版本号：6.115
进样时间:2026/01/27 12:02:09
实验者: lvtingting
处理时间（V2）: 2026/01/29 16:00:32
处理者: lvtingting
仪器型号：SHIMADZU LC-2050C(FX280)

<色谱图>

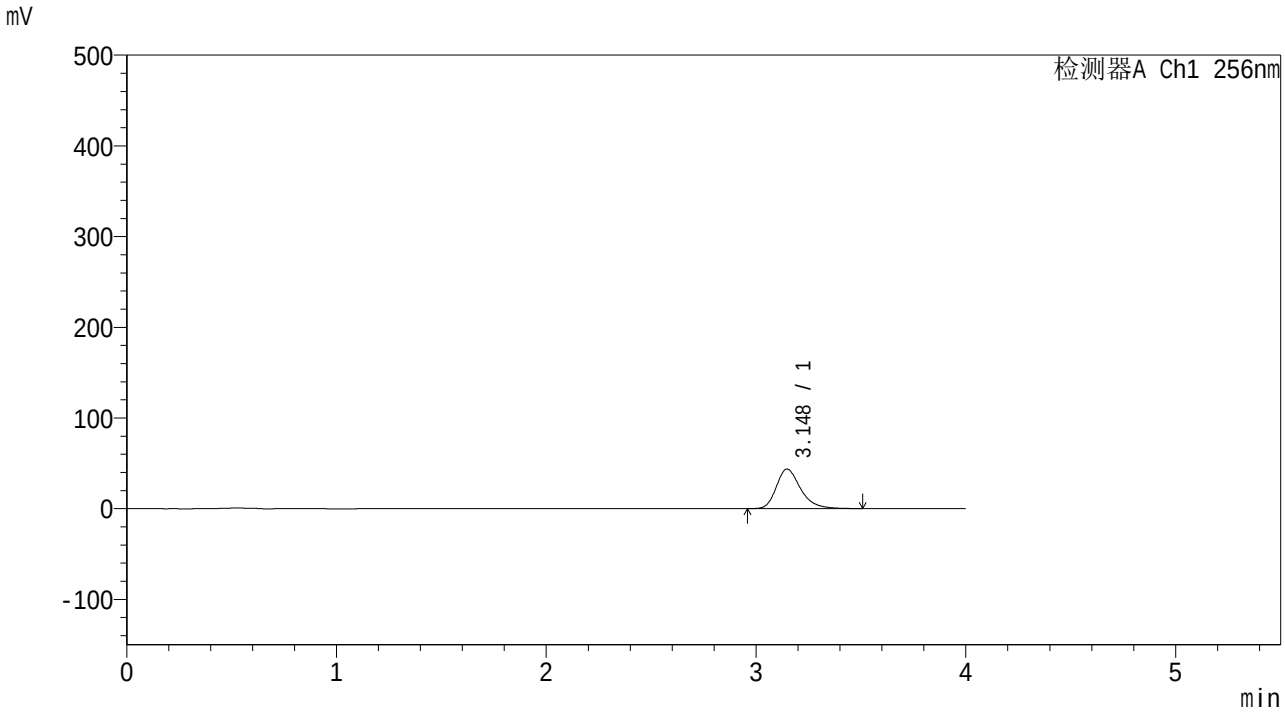

<峰表>

检测器A Ch1 256nm

峰号	保留时间	面积	面积%	高度	理论塔板数(USP)	拖尾因子	分离度(USP)
1	3.148	348798	100.000	43541	3755	1.288	--
总计		348798	100.000	43541			

SHIMADZU LabSolutions

938

<样品信息>

色谱柱:XB-C8(50*4.6mm,3μm）
流速：1.0ml/min
柱 温:30℃
波长：256nm
数据文件名: RC$938 - 31-32/31-2846-2 - zzp-2023011111p-zjtj36y-rcqx-1-pH6.8+0.5twjz-0.2g-p5-5min.lcd
方法文件名: RC$938 - 938-RCQX-FX280.lcm
批处理文件名: RC$938 - 938-20260127-FX280-1.lcb
样品瓶号: 3-37
进样体积: 5 μl
版本号：6.115
进样时间:2026/01/27 12:06:30
实验者: lvtingting
处理时间（V2）: 2026/01/29 16:00:40
处理者: lvtingting
仪器型号：SHIMADZU LC-2050C(FX280)

<色谱图>

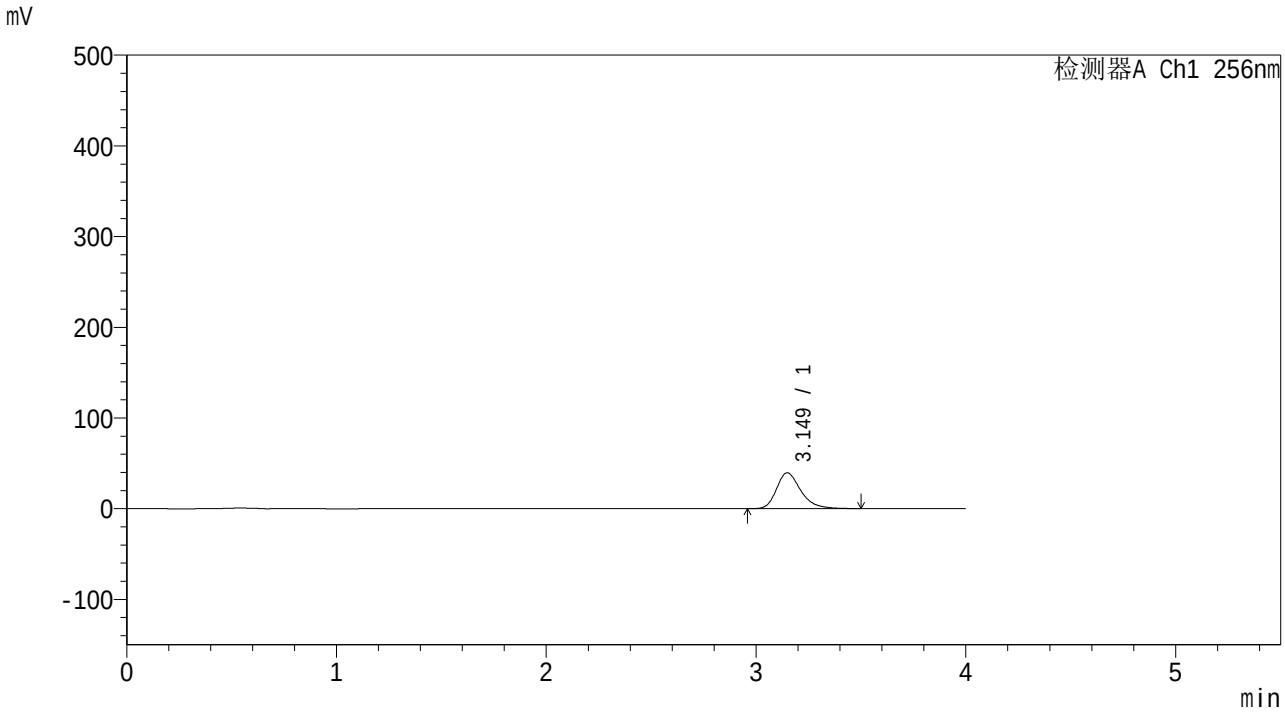

<峰表>

检测器A Ch1 256nm

峰号	保留时间	面积	面积%	高度	理论塔板数(USP)	拖尾因子	分离度(USP)
1	3.149	316631	100.000	39468	3750	1.290	--
总计		316631	100.000	39468			

SHIMADZU LabSolutions

938

<样品信息>

色谱柱:XB-C8(50*4.6mm,3μm）
柱 温:30℃
流速：1.0ml/min
波长：256nm
数据文件名: RC$938 - 31-32/31-2847-2 - zzp-2023011111p-zjtj36y-rcqx-1-pH6.8+0.5twjz-0.2g-p6-5min.lcd
方法文件名: RC$938 - 938-RCQX-FX280.lcm
批处理文件名: RC$938 - 938-20260127-FX280-1.lcb
样品瓶号: 3-46
进样体积: 5 μl
版本号：6.115
进样时间:2026/01/27 12:10:51
实验者: lvtingting
处理时间（V2）: 2026/01/29 16:00:48
处理者: lvtingting
仪器型号：SHIMADZU LC-2050C(FX280)

<色谱图>

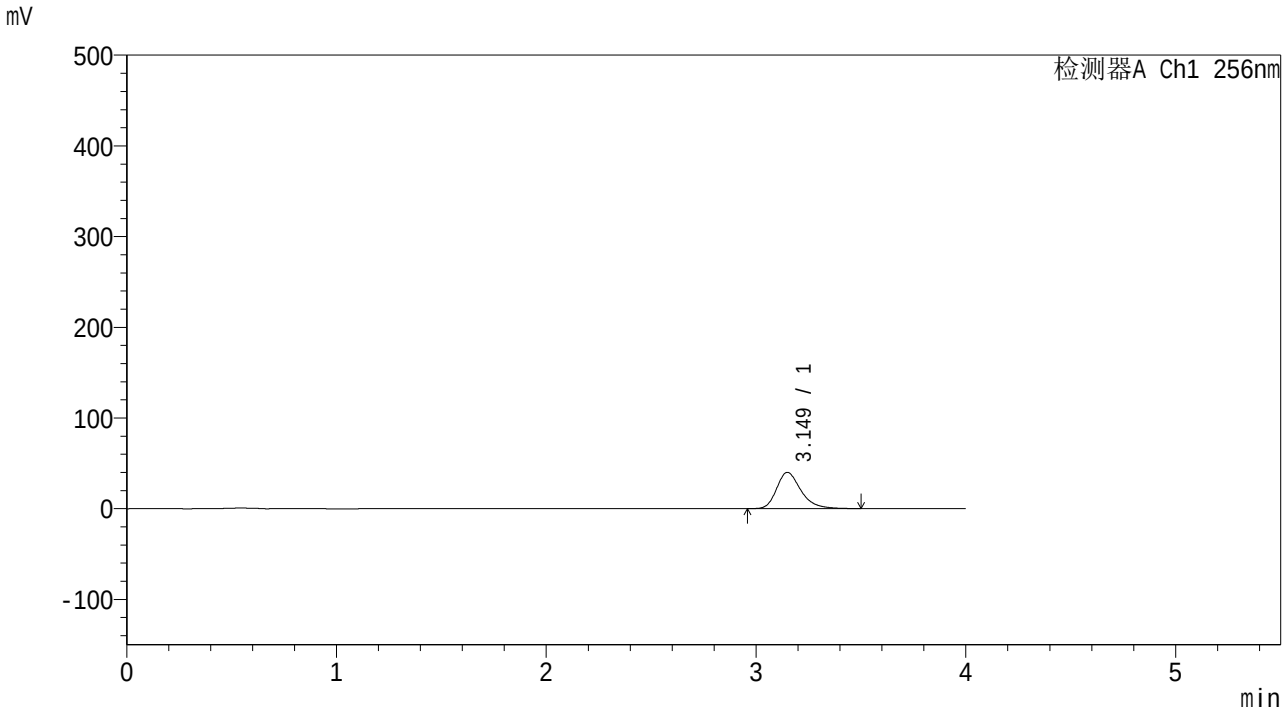

<峰表>

检测器A Ch1 256nm

峰号	保留时间	面积	面积%	高度	理论塔板数(USP)	拖尾因子	分离度(USP)
1	3.149	320793	100.000	39912	3746	1.291	--
总计		320793	100.000	39912			

SHIMADZU LabSolutions

938

<样品信息>

色谱柱:XB-C8(50*4.6mm,3μm）
柱 温:30℃
流速：1.0ml/min
波长：256nm
数据文件名: RC$938 - 31-32/31-2848-2 - zzp-2023011111p-zjtj36y-rcqx-1-pH6.8+0.5twjz-0.2g-p1-10min.lcd
方法文件名: RC$938 - 938-RCQX-FX280.lcm
批处理文件名: RC$938 - 938-20260127-FX280-1.lcb
样品瓶号: 3-2
进样体积: 5 μl
版本号：6.115
进样时间:2026/01/27 12:15:12
实验者: lvtingting
处理时间（V2）: 2026/01/29 16:00:55
处理者: lvtingting
仪器型号：SHIMADZU LC-2050C(FX280)

<色谱图>

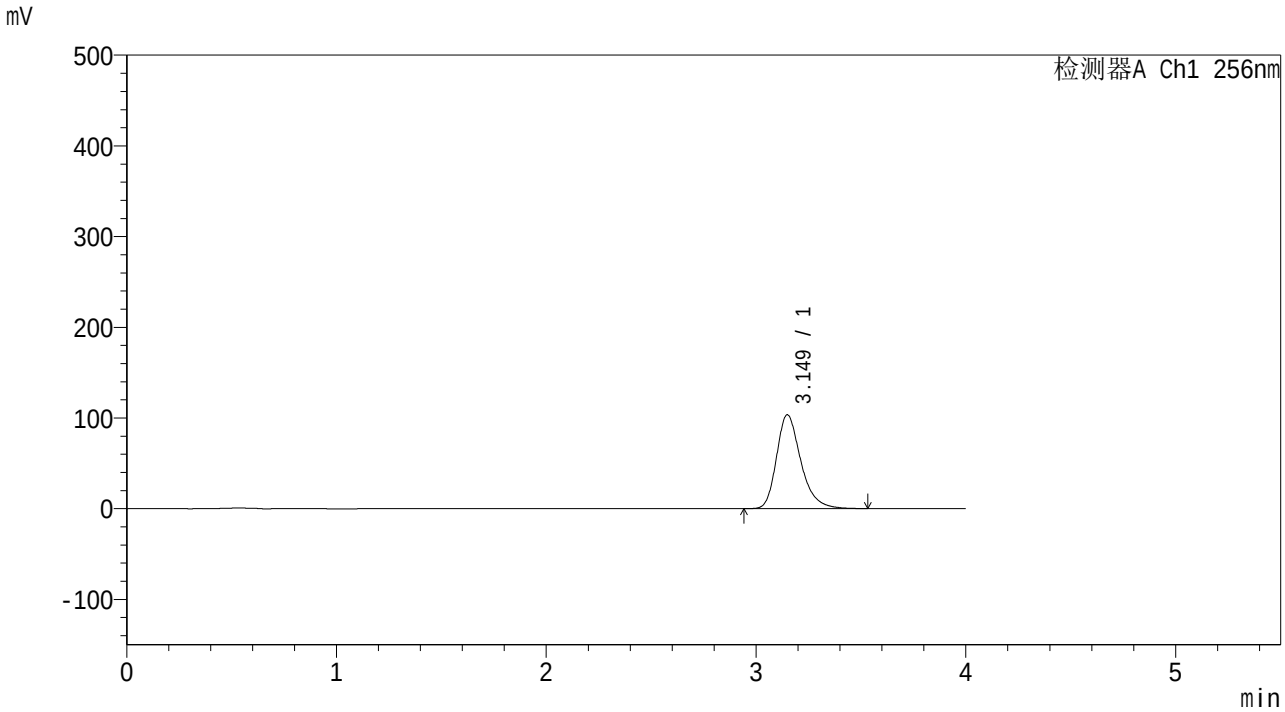

<峰表>

检测器A Ch1 256nm

峰号	保留时间	面积	面积%	高度	理论塔板数(USP)	拖尾因子	分离度(USP)
1	3.149	832907	100.000	103388	3732	1.288	--
总计		832907	100.000	103388			

SHIMADZU LabSolutions

938

<样品信息>

色谱柱:XB-C8(50*4.6mm,3μm）
柱 温:30℃
流速：1.0ml/min
波长：256nm
数据文件名: RC$938 - 31-32/31-2849-2 - zzp-2023011111p-zjtj36y-rcqx-1-pH6.8+0.5twjz-0.2g-p2-10min.lcd
方法文件名: RC$938 - 938-RCQX-FX280.lcm
批处理文件名: RC$938 - 938-20260127-FX280-1.lcb
样品瓶号: 3-11
进样体积: 5 μl
版本号：6.115
进样时间:2026/01/27 12:19:32
实验者: lvtingting
处理时间（V2）: 2026/01/29 16:01:03
处理者: lvtingting
仪器型号：SHIMADZU LC-2050C(FX280)

<色谱图>

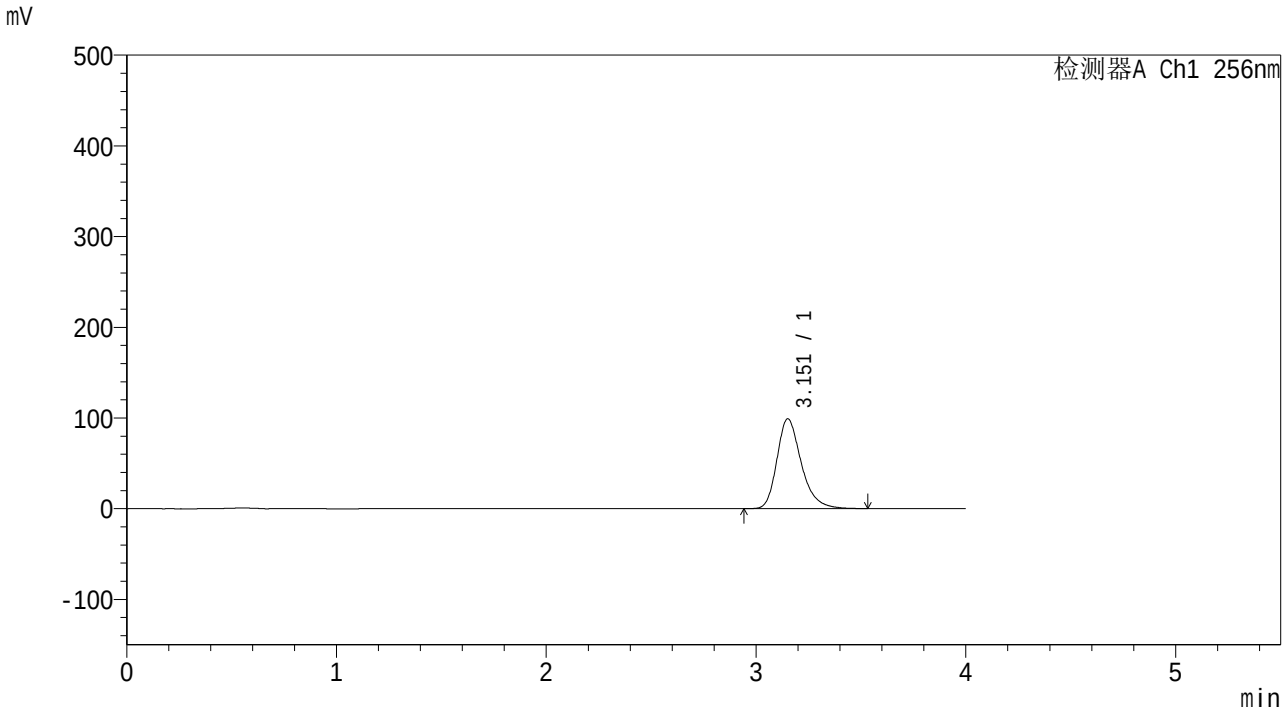

<峰表>

检测器A Ch1 256nm

峰号	保留时间	面积	面积%	高度	理论塔板数(USP)	拖尾因子	分离度(USP)
1	3.151	798125	100.000	98701	3724	1.285	--
总计		798125	100.000	98701			

SHIMADZU LabSolutions

938

<样品信息>

色谱柱:XB-C8(50*4.6mm,3μm）
柱 温:30℃
流速：1.0ml/min
波长：256nm
数据文件名: RC$938 - 31-32/31-2850-2 - zzp-2023011111p-zjtj36y-rcqx-1-pH6.8+0.5twjz-0.2g-p3-10min.lcd
方法文件名: RC$938 - 938-RCQX-FX280.lcm
批处理文件名: RC$938 - 938-20260127-FX280-1.lcb
样品瓶号: 3-20
进样体积: 5 μl
版本号：6.115
进样时间:2026/01/27 12:23:53
实验者: lvtingting
处理时间（V2）: 2026/01/29 16:01:12
处理者: lvtingting
仪器型号：SHIMADZU LC-2050C(FX280)

<色谱图>

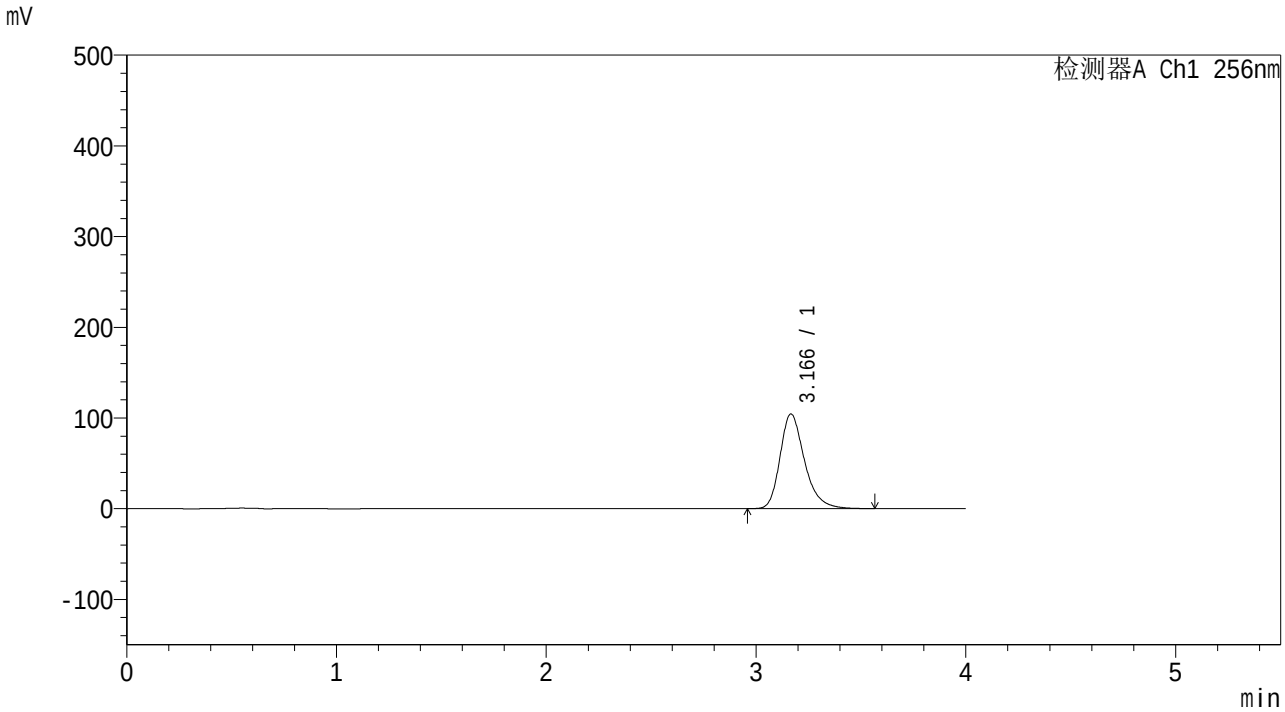

<峰表>

检测器A Ch1 256nm

峰号	保留时间	面积	面积%	高度	理论塔板数(USP)	拖尾因子	分离度(USP)
1	3.166	846028	100.000	104232	3721	1.284	--
总计		846028	100.000	104232			

SHIMADZU LabSolutions

938

<样品信息>

色谱柱:XB-C8(50*4.6mm,3μm）
柱 温:30℃
流速：1.0ml/min
波长：256nm
数据文件名: RC$938 - 31-32/31-2851-2 - zzp-2023011111p-zjtj36y-rcqx-1-pH6.8+0.5twjz-0.2g-p4-10min.lcd
方法文件名: RC$938 - 938-RCQX-FX280.lcm
批处理文件名: RC$938 - 938-20260127-FX280-1.lcb
样品瓶号: 3-29
进样体积: 5 μl
版本号：6.115
进样时间:2026/01/27 12:28:14
实验者: lvtingting
处理时间（V2）: 2026/01/29 16:01:19
处理者: lvtingting
仪器型号：SHIMADZU LC-2050C(FX280)

<色谱图>

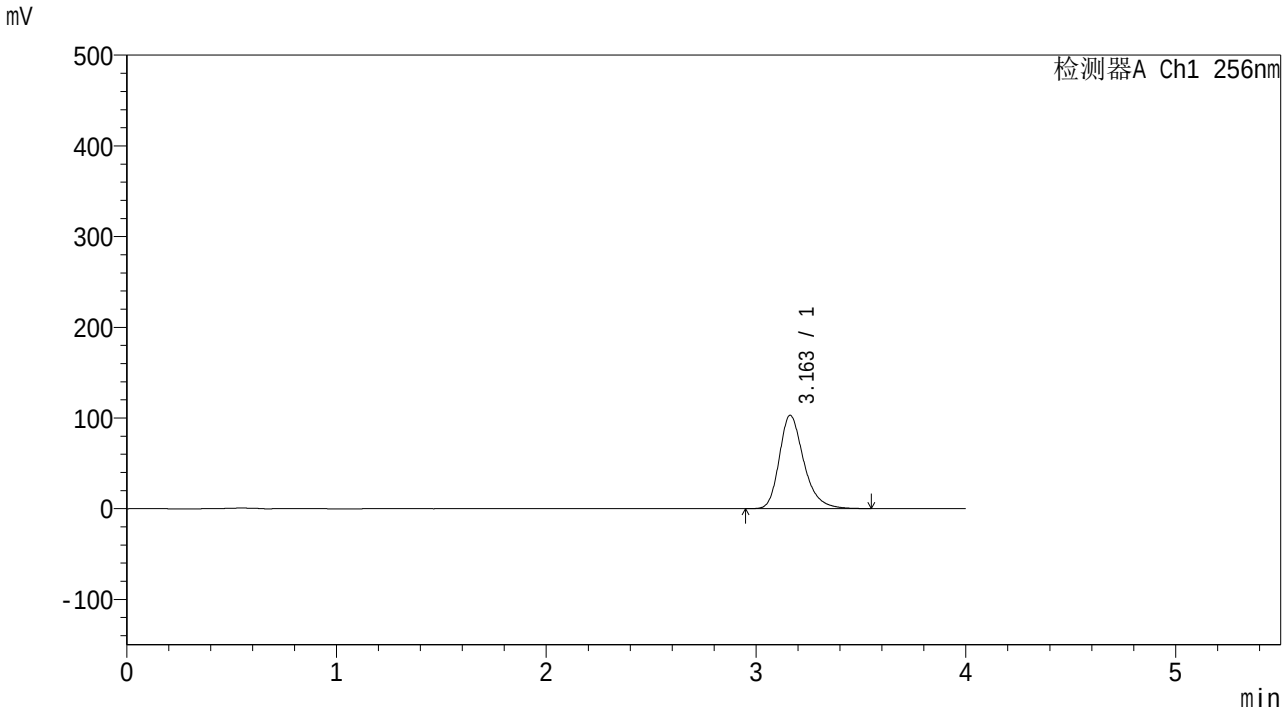

<峰表>

检测器A Ch1 256nm

峰号	保留时间	面积	面积%	高度	理论塔板数(USP)	拖尾因子	分离度(USP)
1	3.163	833182	100.000	102902	3718	1.280	--
总计		833182	100.000	102902			

SHIMADZU LabSolutions

938

<样品信息>

色谱柱:XB-C8(50*4.6mm,3μm）
柱 温:30℃
流速：1.0ml/min
波长：256nm
数据文件名: RC$938 - 31-32/31-2852-2 - zzp-2023011111p-zjtj36y-rcqx-1-pH6.8+0.5twjz-0.2g-p5-10min.lcd
方法文件名: RC$938 - 938-RCQX-FX280.lcm
批处理文件名: RC$938 - 938-20260127-FX280-1.lcb
样品瓶号: 3-38
进样体积: 5 μl
版本号：6.115
进样时间:2026/01/27 12:32:34
实验者: lvtingting
处理时间（V2）: 2026/01/29 16:01:27
处理者: lvtingting
仪器型号：SHIMADZU LC-2050C(FX280)

<色谱图>

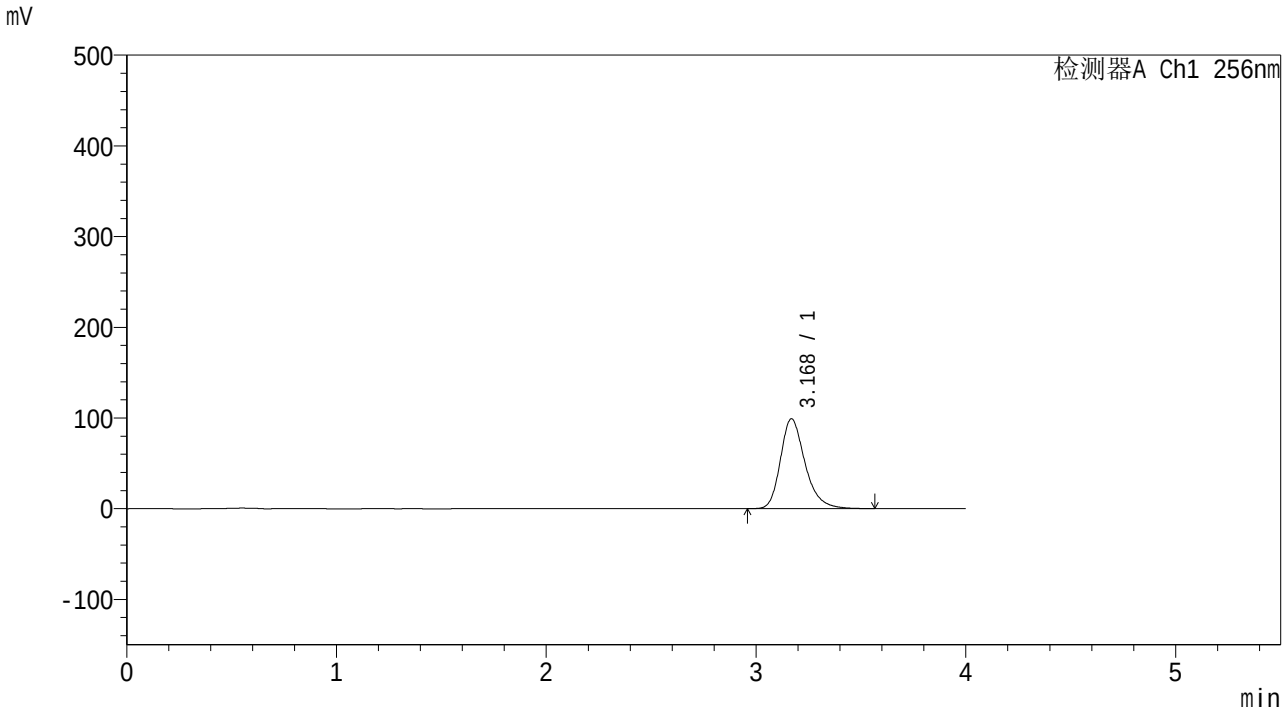

<峰表>

检测器A Ch1 256nm

峰号	保留时间	面积	面积%	高度	理论塔板数(USP)	拖尾因子	分离度(USP)
1	3.168	807199	100.000	98888	3687	1.273	--
总计		807199	100.000	98888			

SHIMADZU LabSolutions

938

<样品信息>

色谱柱:XB-C8(50*4.6mm,3μm）
柱 温:30℃
流速：1.0ml/min
波长：256nm
数据文件名: RC$938 - 31-32/31-2853-2 - zzp-2023011111p-zjtj36y-rcqx-1-pH6.8+0.5twjz-0.2g-p6-10min.lcd
方法文件名: RC$938 - 938-RCQX-FX280.lcm
批处理文件名: RC$938 - 938-20260127-FX280-1.lcb
样品瓶号: 3-47
进样体积: 5 μl
版本号：6.115
进样时间:2026/01/27 12:36:55
实验者: lvtingting
处理时间（V2）: 2026/01/29 16:01:34
处理者: lvtingting
仪器型号：SHIMADZU LC-2050C(FX280)

<色谱图>

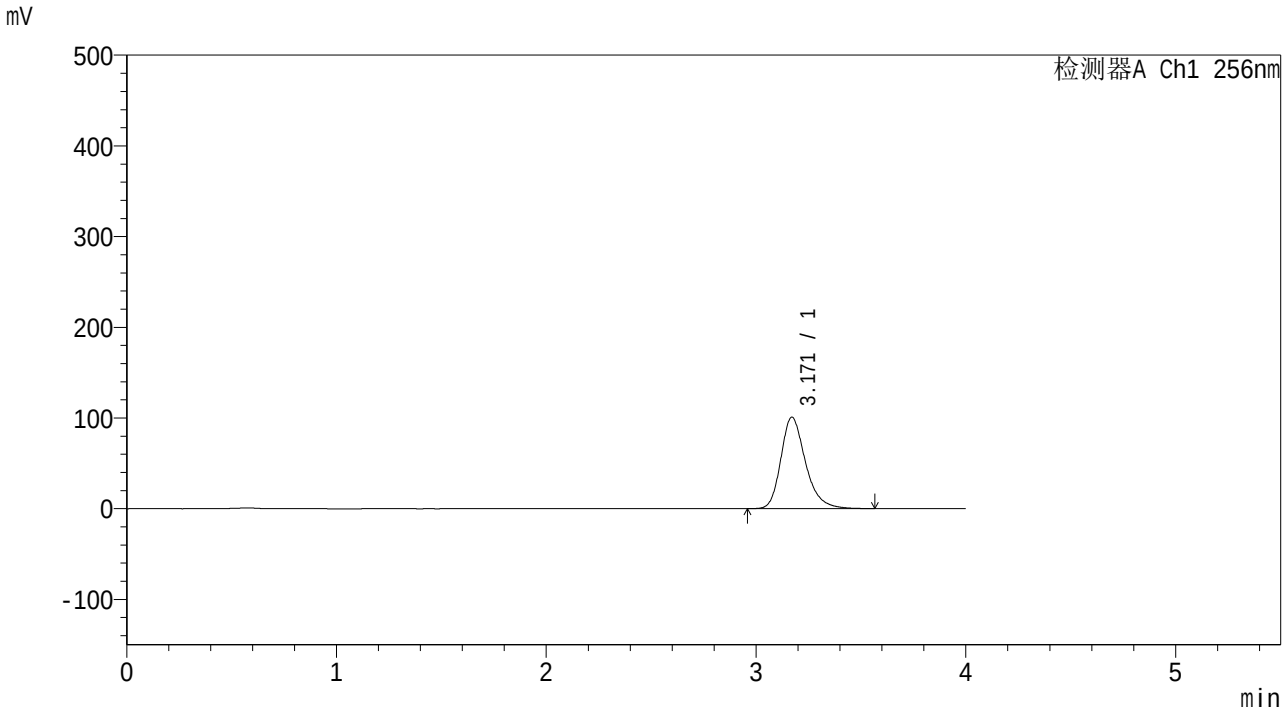

<峰表>

检测器A Ch1 256nm

峰号	保留时间	面积	面积%	高度	理论塔板数(USP)	拖尾因子	分离度(USP)
1	3.171	821878	100.000	100807	3689	1.269	--
总计		821878	100.000	100807			

SHIMADZU LabSolutions

938

<样品信息>

色谱柱:XB-C8(50*4.6mm,3μm）
柱 温:30℃
流速：1.0ml/min
波长：256nm
数据文件名: RC$938 - 31-32/31-2854-2 - zzp-2023011111p-zjtj36y-rcqx-1-pH6.8+0.5twjz-0.2g-p1-15min.lcd
方法文件名: RC$938 - 938-RCQX-FX280.lcm
批处理文件名: RC$938 - 938-20260127-FX280-1.lcb
样品瓶号: 3-3
进样体积: 5 μl
版本号：6.115
进样时间:2026/01/27 12:41:16
实验者: lvtingting
处理时间（V2）: 2026/01/29 16:01:42
处理者: lvtingting
仪器型号：SHIMADZU LC-2050C(FX280)

<色谱图>

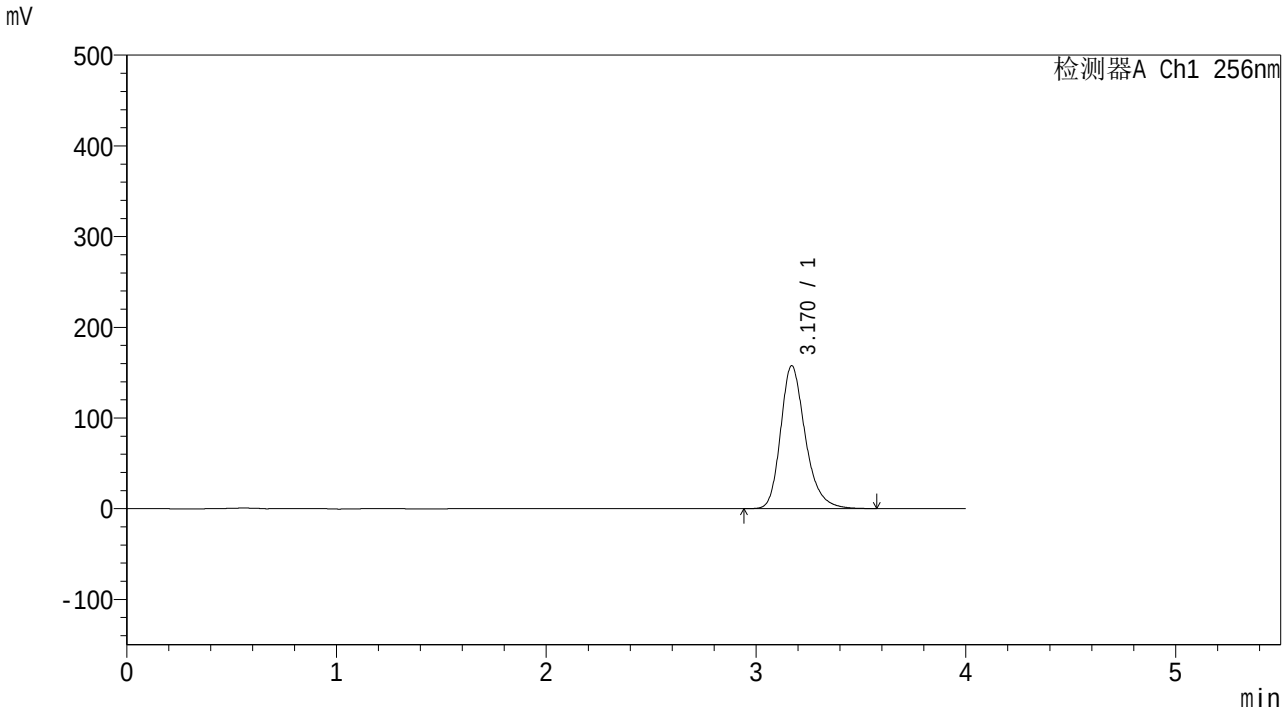

<峰表>

检测器A Ch1 256nm

峰号	保留时间	面积	面积%	高度	理论塔板数(USP)	拖尾因子	分离度(USP)
1	3.170	1288303	100.000	157456	3661	1.262	--
总计		1288303	100.000	157456			

SHIMADZU LabSolutions

938

<样品信息>

色谱柱:XB-C8(50*4.6mm,3μm）
柱 温:30℃
流速：1.0ml/min
波长：256nm
数据文件名: RC$938 - 31-32/31-2855-2 - zzp-2023011111p-zjtj36y-rcqx-1-pH6.8+0.5twjz-0.2g-p2-15min.lcd
方法文件名: RC$938 - 938-RCQX-FX280.lcm
批处理文件名: RC$938 - 938-20260127-FX280-1.lcb
样品瓶号: 3-12
进样体积: 5 μl
版本号：6.115
进样时间:2026/01/27 12:45:37
实验者: lvtingting
处理时间（V2）: 2026/01/29 16:01:49
处理者: lvtingting
仪器型号：SHIMADZU LC-2050C(FX280)

<色谱图>

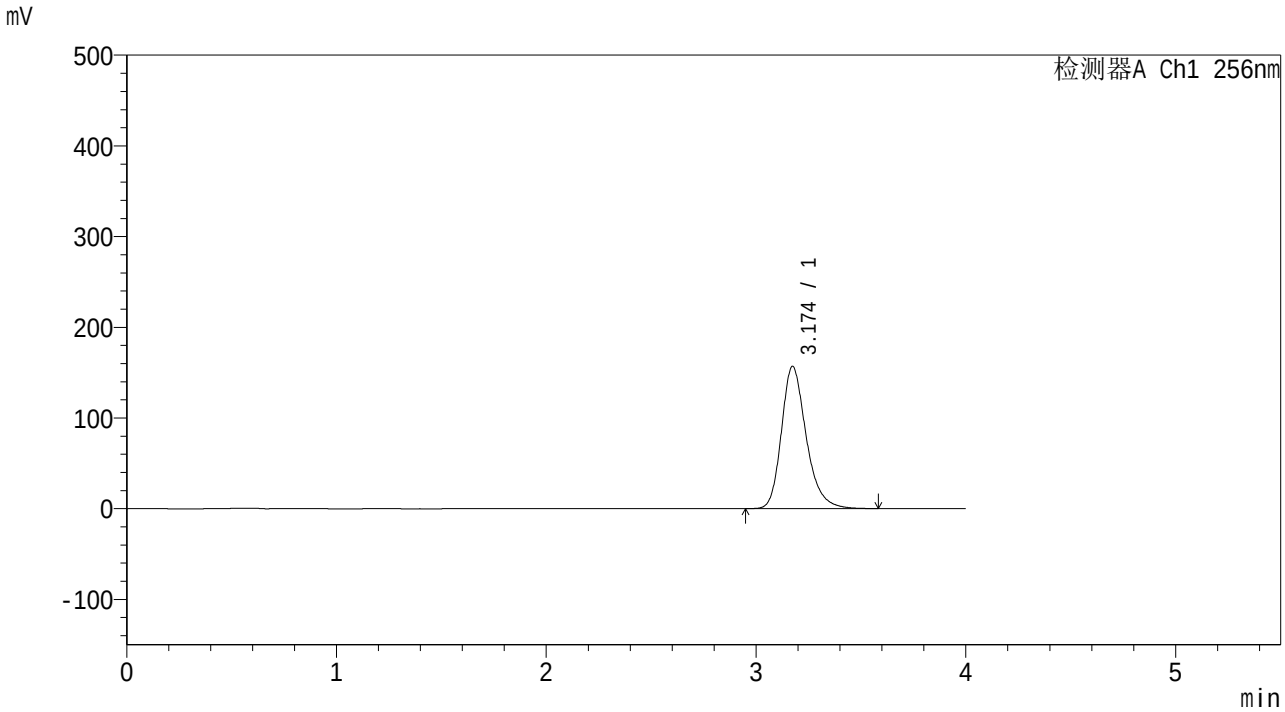

<峰表>

检测器A Ch1 256nm

峰号	保留时间	面积	面积%	高度	理论塔板数(USP)	拖尾因子	分离度(USP)
1	3.174	1286283	100.000	156737	3646	1.257	--
总计		1286283	100.000	156737			

SHIMADZU LabSolutions

938

<样品信息>

色谱柱:XB-C8(50*4.6mm,3μm）
柱 温:30℃
流速：1.0ml/min
波长：256nm
数据文件名: RC$938 - 31-32/31-2856-2 - zzp-2023011111p-zjtj36y-rcqx-1-pH6.8+0.5twjz-0.2g-p3-15min.lcd
方法文件名: RC$938 - 938-RCQX-FX280.lcm
批处理文件名: RC$938 - 938-20260127-FX280-1.lcb
样品瓶号: 3-21
进样体积: 5 μl
版本号：6.115
进样时间:2026/01/27 12:49:58
实验者: lvtingting
处理时间（V2）: 2026/01/29 16:01:57
处理者: lvtingting
仪器型号：SHIMADZU LC-2050C(FX280)

<色谱图>

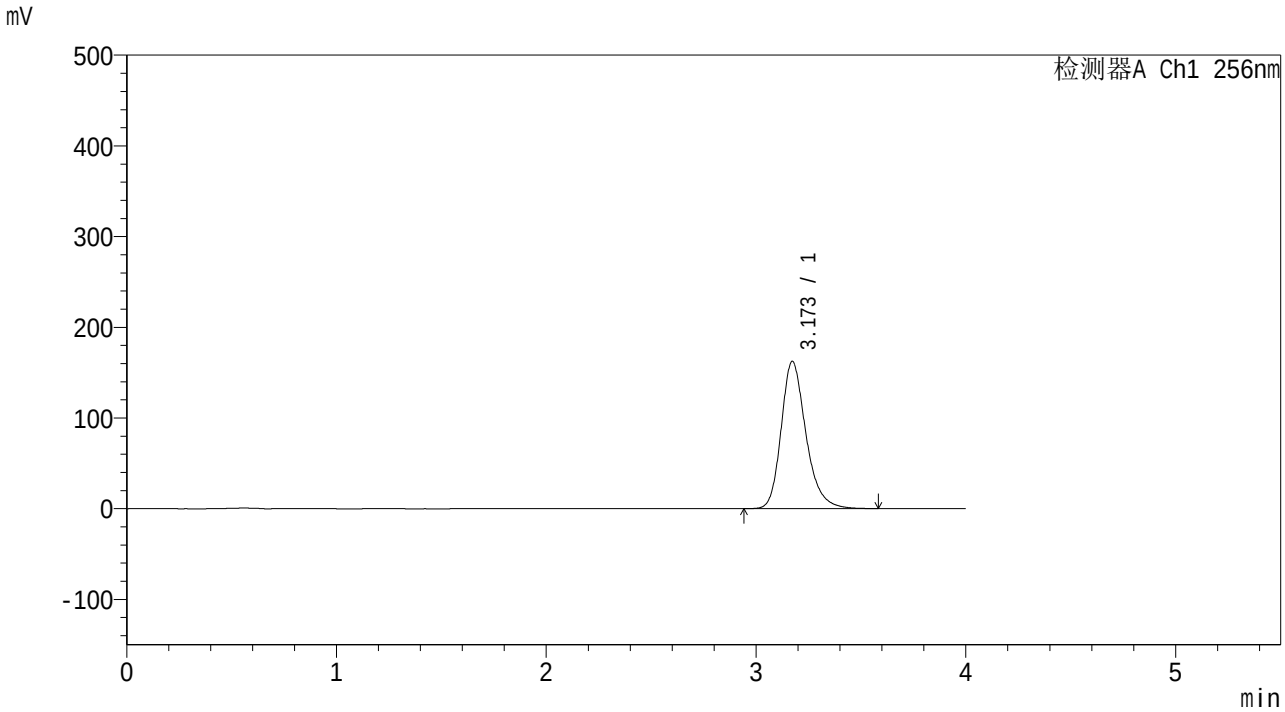

<峰表>

检测器A Ch1 256nm

峰号	保留时间	面积	面积%	高度	理论塔板数(USP)	拖尾因子	分离度(USP)
1	3.173	1331373	100.000	162349	3646	1.250	--
总计		1331373	100.000	162349			

SHIMADZU LabSolutions

938

<样品信息>

色谱柱:XB-C8(50*4.6mm,3μm）
柱 温:30℃
流速：1.0ml/min
波长：256nm
数据文件名: RC$938 - 31-32/31-2857-2 - zzp-2023011111p-zjtj36y-rcqx-1-pH6.8+0.5twjz-0.2g-p4-15min.lcd
方法文件名: RC$938 - 938-RCQX-FX280.lcm
批处理文件名: RC$938 - 938-20260127-FX280-1.lcb
样品瓶号: 3-30
进样体积: 5 μl
版本号：6.115
进样时间:2026/01/27 12:54:18
实验者: lvtingting
处理时间（V2）: 2026/01/29 16:02:04
处理者: lvtingting
仪器型号：SHIMADZU LC-2050C(FX280)

<色谱图>

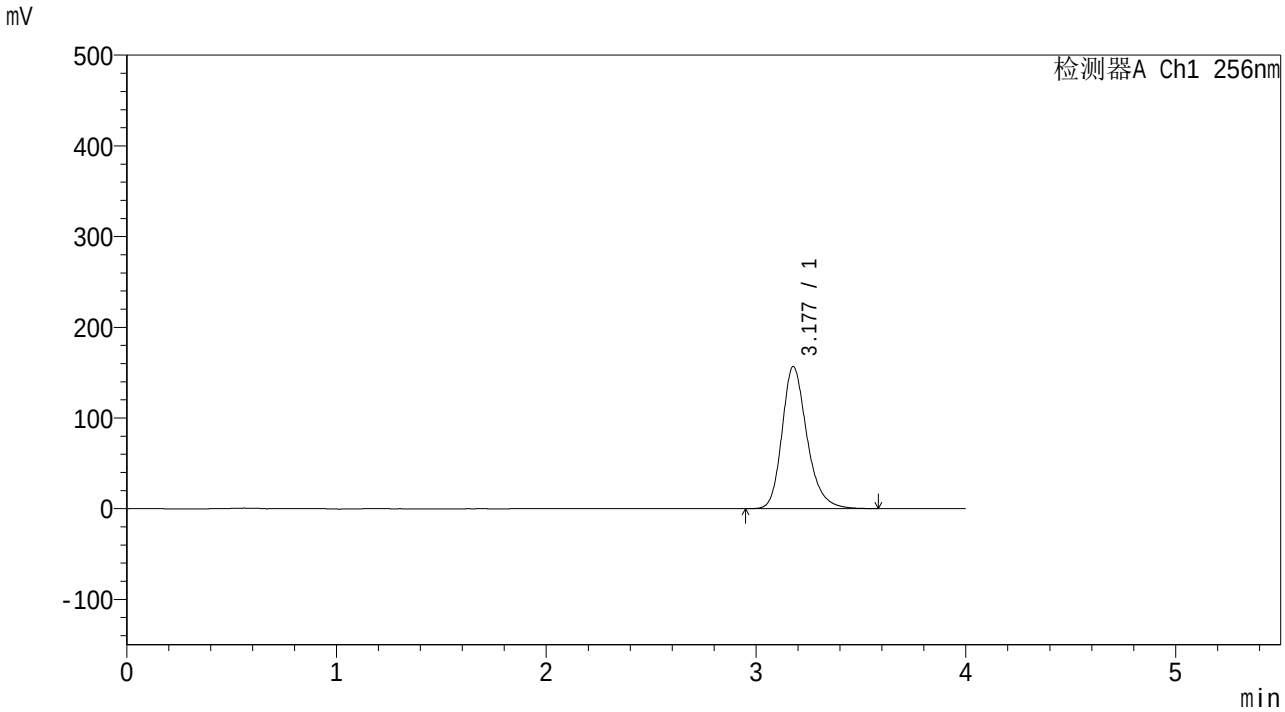

<峰表>

检测器A Ch1 256nm

峰号	保留时间	面积	面积%	高度	理论塔板数(USP)	拖尾因子	分离度(USP)
1	3.177	1293004	100.000	156454	3604	1.244	--
总计		1293004	100.000	156454			

SHIMADZU LabSolutions

938

<样品信息>

色谱柱:XB-C8(50*4.6mm,3μm）
柱 温:30℃
流速：1.0ml/min
波长：256nm
数据文件名: RC$938 - 31-32/31-2858-2 - zzp-2023011111p-zjtj36y-rcqx-1-pH6.8+0.5twjz-0.2g-p5-15min.lcd
方法文件名: RC$938 - 938-RCQX-FX280.lcm
批处理文件名: RC$938 - 938-20260127-FX280-1.lcb
样品瓶号: 3-39
进样体积: 5 μl
版本号：6.115
进样时间:2026/01/27 12:58:39
实验者: lvtingting
处理时间（V2）: 2026/01/29 16:02:11
处理者: lvtingting
仪器型号：SHIMADZU LC-2050C(FX280)

<色谱图>

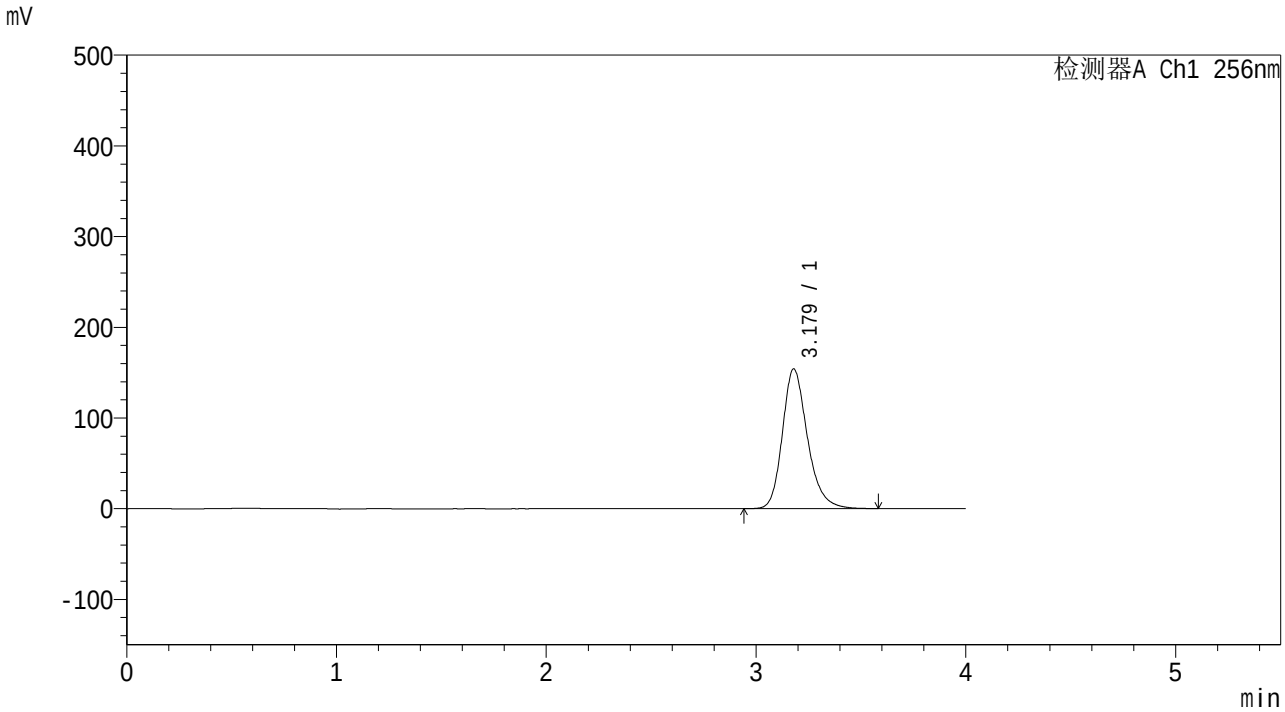

<峰表>

检测器A Ch1 256nm

峰号	保留时间	面积	面积%	高度	理论塔板数(USP)	拖尾因子	分离度(USP)
1	3.179	1277676	100.000	154083	3573	1.236	--
总计		1277676	100.000	154083			

SHIMADZU LabSolutions

938

<样品信息>

色谱柱:XB-C8(50*4.6mm,3μm）
柱 温:30℃
流速：1.0ml/min
波长：256nm
数据文件名: RC$938 - 31-32/31-2859-2 - zzp-2023011111p-zjtj36y-rcqx-1-pH6.8+0.5twjz-0.2g-p6-15min.lcd
方法文件名: RC$938 - 938-RCQX-FX280.lcm
批处理文件名: RC$938 - 938-20260127-FX280-1.lcb
样品瓶号: 3-48
进样体积: 5 μl
版本号：6.115
进样时间:2026/01/27 13:02:59
实验者: lvtingting
处理时间（V2）: 2026/01/29 16:02:21
处理者: lvtingting
仪器型号：SHIMADZU LC-2050C(FX280)

<色谱图>

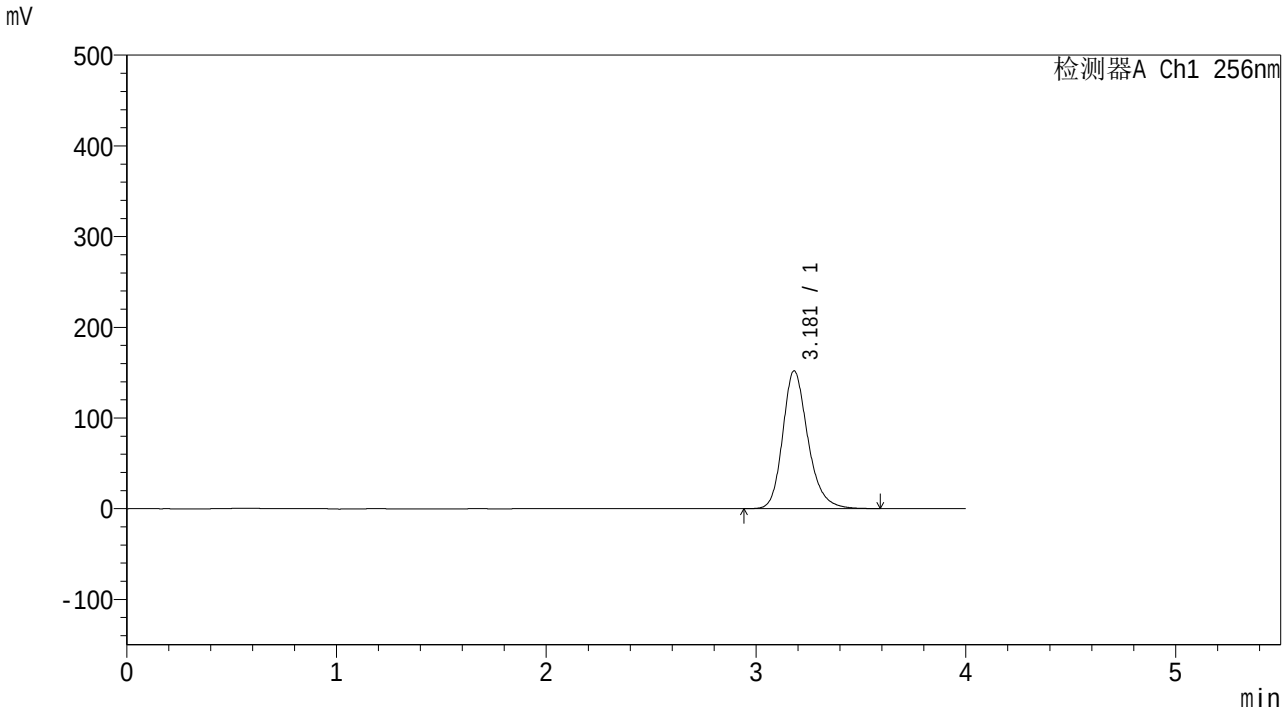

<峰表>

检测器A Ch1 256nm

峰号	保留时间	面积	面积%	高度	理论塔板数(USP)	拖尾因子	分离度(USP)
1	3.181	1266454	100.000	151954	3541	1.228	--
总计		1266454	100.000	151954			

SHIMADZU LabSolutions

938

<样品信息>

色谱柱:XB-C8(50*4.6mm,3μm）
柱 温:30℃
流速：1.0ml/min
波长：256nm
数据文件名: RC$938 - 31-32/31-2860-2 - zzp-2023011111p-zjtj36y-rcqx-1-pH6.8+0.5twjz-0.2g-p1-20min.lcd
方法文件名: RC$938 - 938-RCQX-FX280.lcm
批处理文件名: RC$938 - 938-20260127-FX280-1.lcb
样品瓶号: 3-4
进样体积: 5 μl
版本号：6.115
进样时间:2026/01/27 13:07:19
实验者: lvtingting
处理时间（V2）: 2026/01/29 16:02:29
处理者: lvtingting
仪器型号：SHIMADZU LC-2050C(FX280)

<色谱图>

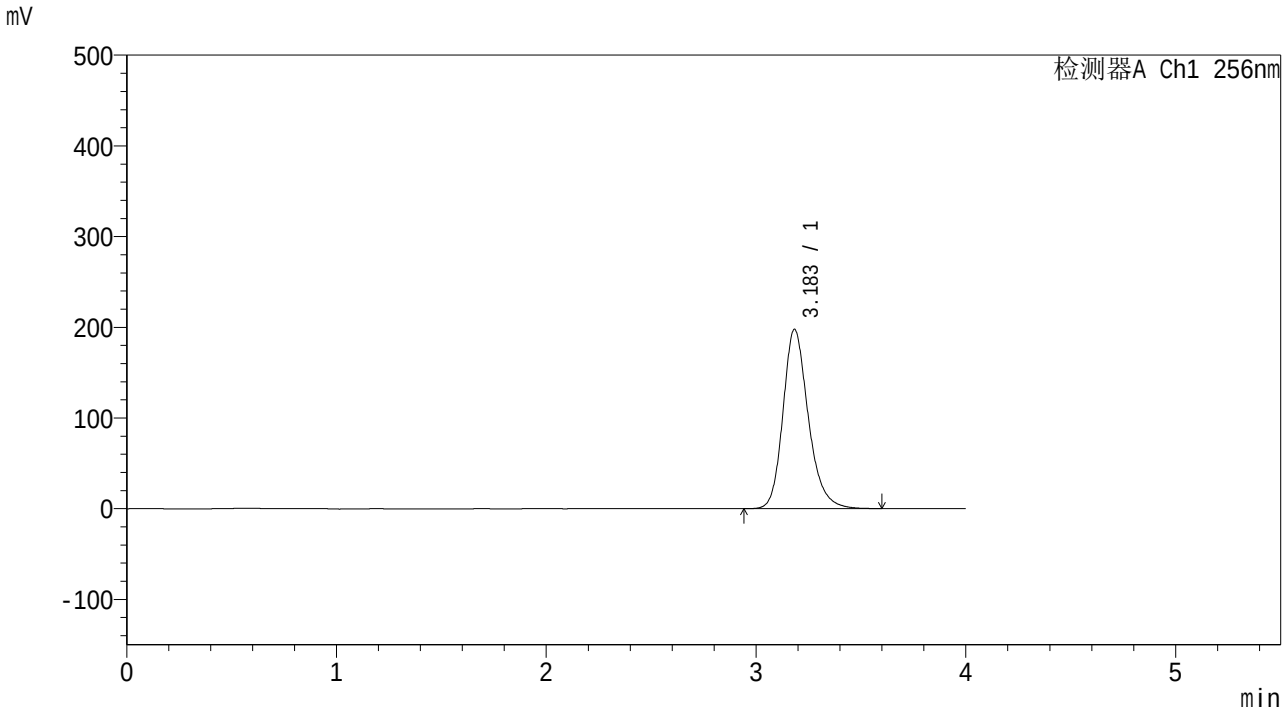

<峰表>

检测器A Ch1 256nm

峰号	保留时间	面积	面积%	高度	理论塔板数(USP)	拖尾因子	分离度(USP)
1	3.183	1656845	100.000	197452	3506	1.222	--
总计		1656845	100.000	197452			

SHIMADZU LabSolutions

938

<样品信息>

色谱柱:XB-C8(50*4.6mm,3μm）
柱 温:30℃
流速：1.0ml/min
波长：256nm
数据文件名: RC$938 - 31-32/31-2861-2 - zzp-2023011111p-zjtj36y-rcqx-1-pH6.8+0.5twjz-0.2g-p2-20min.lcd
方法文件名: RC$938 - 938-RCQX-FX280.lcm
批处理文件名: RC$938 - 938-20260127-FX280-1.lcb
样品瓶号: 3-13
进样体积: 5 μl
版本号：6.115
进样时间:2026/01/27 13:11:39
实验者: lvtingting
处理时间（V2）: 2026/01/29 16:02:36
处理者: lvtingting
仪器型号：SHIMADZU LC-2050C(FX280)

<色谱图>

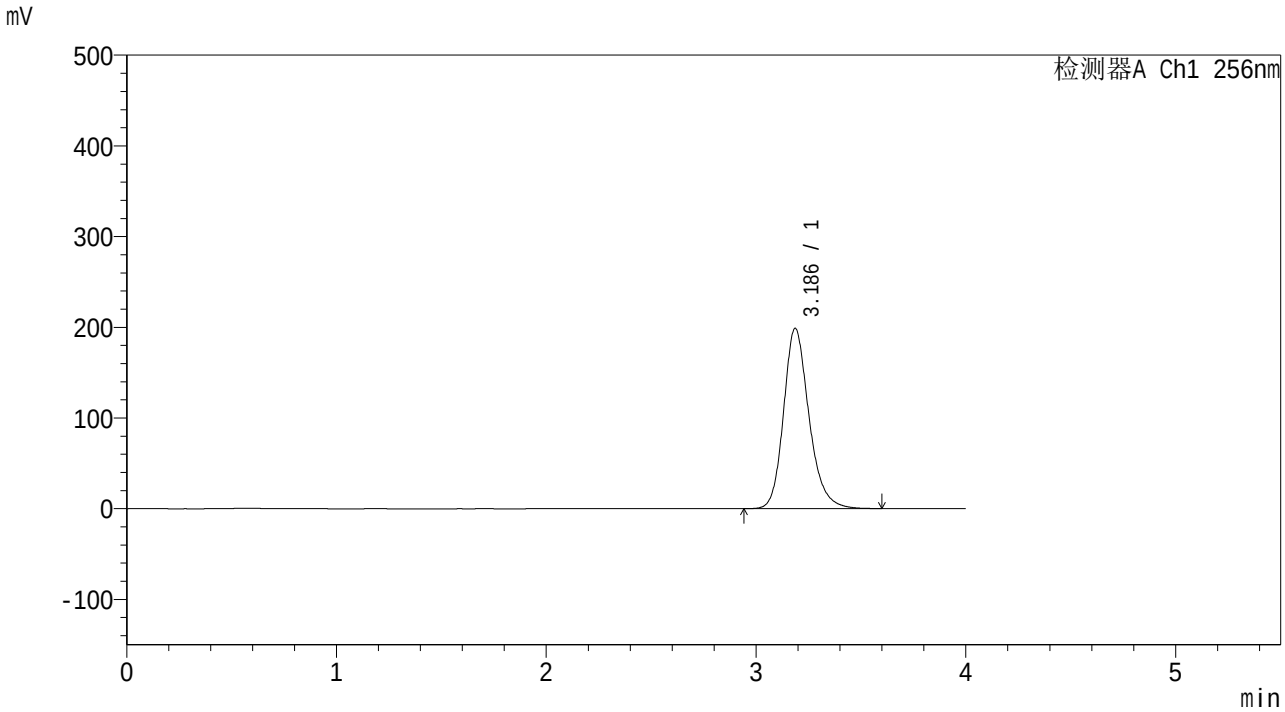

<峰表>

检测器A Ch1 256nm

峰号	保留时间	面积	面积%	高度	理论塔板数(USP)	拖尾因子	分离度(USP)
1	3.186	1673126	100.000	198738	3486	1.211	--
总计		1673126	100.000	198738			

SHIMADZU LabSolutions

938

<样品信息>

色谱柱:XB-C8(50*4.6mm,3μm）
柱 温:30℃
流速：1.0ml/min
波长：256nm
数据文件名: RC$938 - 31-32/31-2862-2 - zzp-2023011111p-zjtj36y-rcqx-1-pH6.8+0.5twjz-0.2g-p3-20min.lcd
方法文件名: RC$938 - 938-RCQX-FX280.lcm
批处理文件名: RC$938 - 938-20260127-FX280-1.lcb
样品瓶号: 3-22
进样体积: 5 μl
版本号：6.115
进样时间:2026/01/27 13:15:59
实验者: lvtingting
处理时间（V2）: 2026/01/29 16:02:43
处理者: lvtingting
仪器型号：SHIMADZU LC-2050C(FX280)

<色谱图>

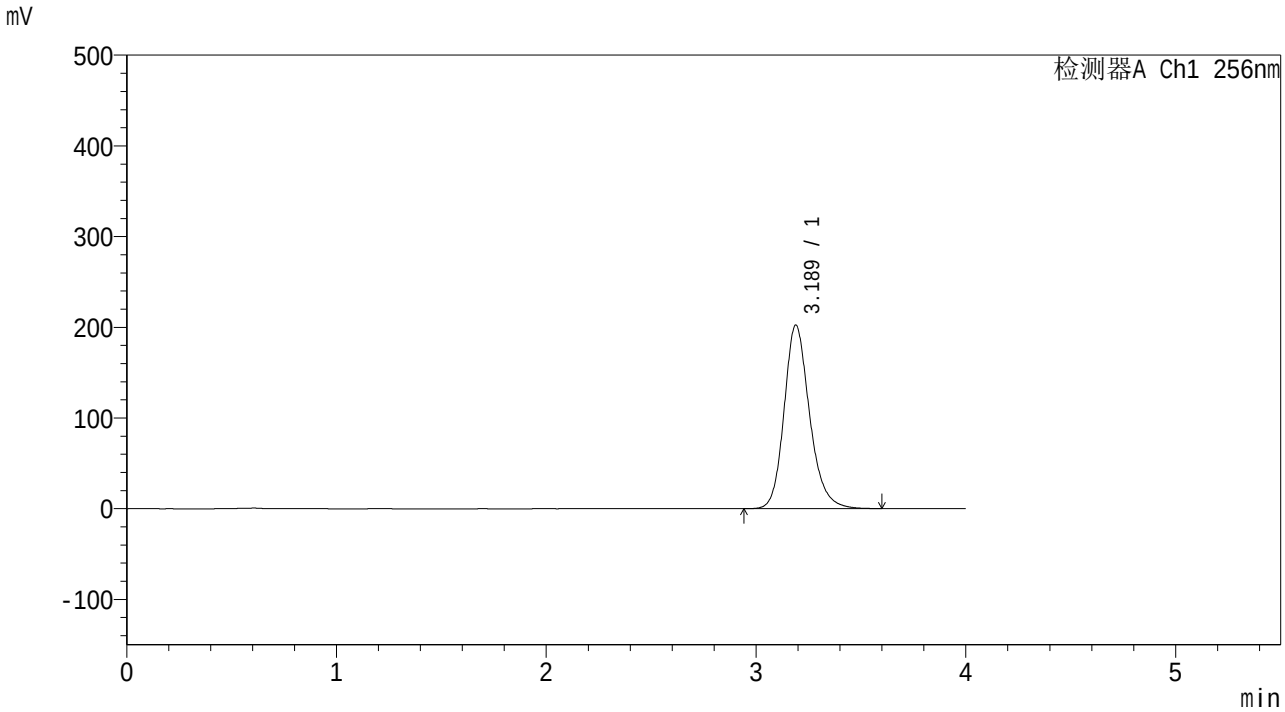

<峰表>

检测器A Ch1 256nm

峰号	保留时间	面积	面积%	高度	理论塔板数(USP)	拖尾因子	分离度(USP)
1	3.189	1710131	100.000	202406	3463	1.199	--
总计		1710131	100.000	202406			

SHIMADZU LabSolutions

938

<样品信息>

色谱柱:XB-C8(50*4.6mm,3μm）
柱 温:30℃
流速：1.0ml/min
波长：256nm
数据文件名: RC$938 - 31-32/31-2863-2 - zzp-2023011111p-zjtj36y-rcqx-1-pH6.8+0.5twjz-0.2g-p4-20min.lcd
方法文件名: RC$938 - 938-RCQX-FX280.lcm
批处理文件名: RC$938 - 938-20260127-FX280-1.lcb
样品瓶号: 3-31
进样体积: 5 μl
版本号：6.115
进样时间:2026/01/27 13:20:20
实验者: lvtingting
处理时间（V2）: 2026/01/29 16:02:50
处理者: lvtingting
仪器型号：SHIMADZU LC-2050C(FX280)

<色谱图>

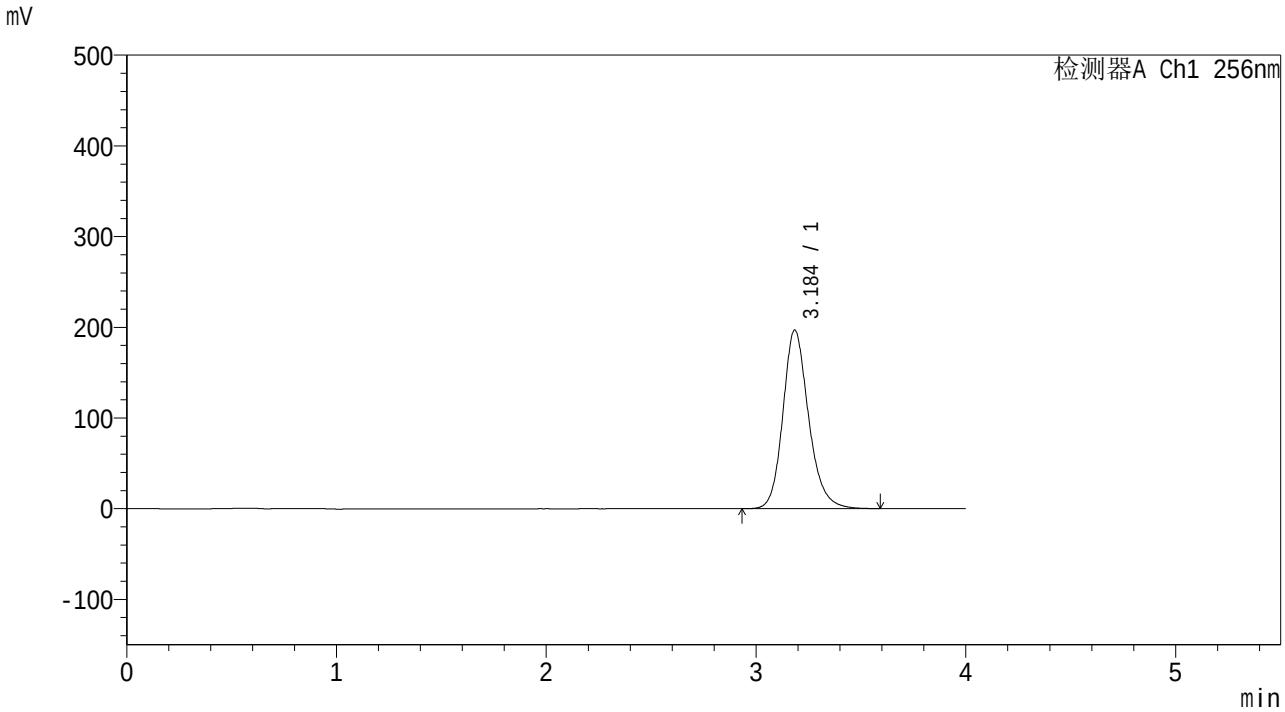

<峰表>

检测器A Ch1 256nm

峰号	保留时间	面积	面积%	高度	理论塔板数(USP)	拖尾因子	分离度(USP)
1	3.184	1675913	100.000	196348	3402	1.188	--
总计		1675913	100.000	196348			

SHIMADZU LabSolutions

938

<样品信息>

色谱柱:XB-C8(50*4.6mm,3μm）
柱 温:30℃
流速：1.0ml/min
波长：256nm
数据文件名: RC$938 - 31-32/31-2864-2 - zzp-2023011111p-zjtj36y-rcqx-1-pH6.8+0.5twjz-0.2g-p5-20min.lcd
方法文件名: RC$938 - 938-RCQX-FX280.lcm
批处理文件名: RC$938 - 938-20260127-FX280-1.lcb
样品瓶号: 3-40
进样体积: 5 μl
版本号：6.115
进样时间:2026/01/27 13:24:40
实验者: lvtingting
处理时间（V2）: 2026/01/29 16:03:00
处理者: lvtingting
仪器型号：SHIMADZU LC-2050C(FX280)

<色谱图>

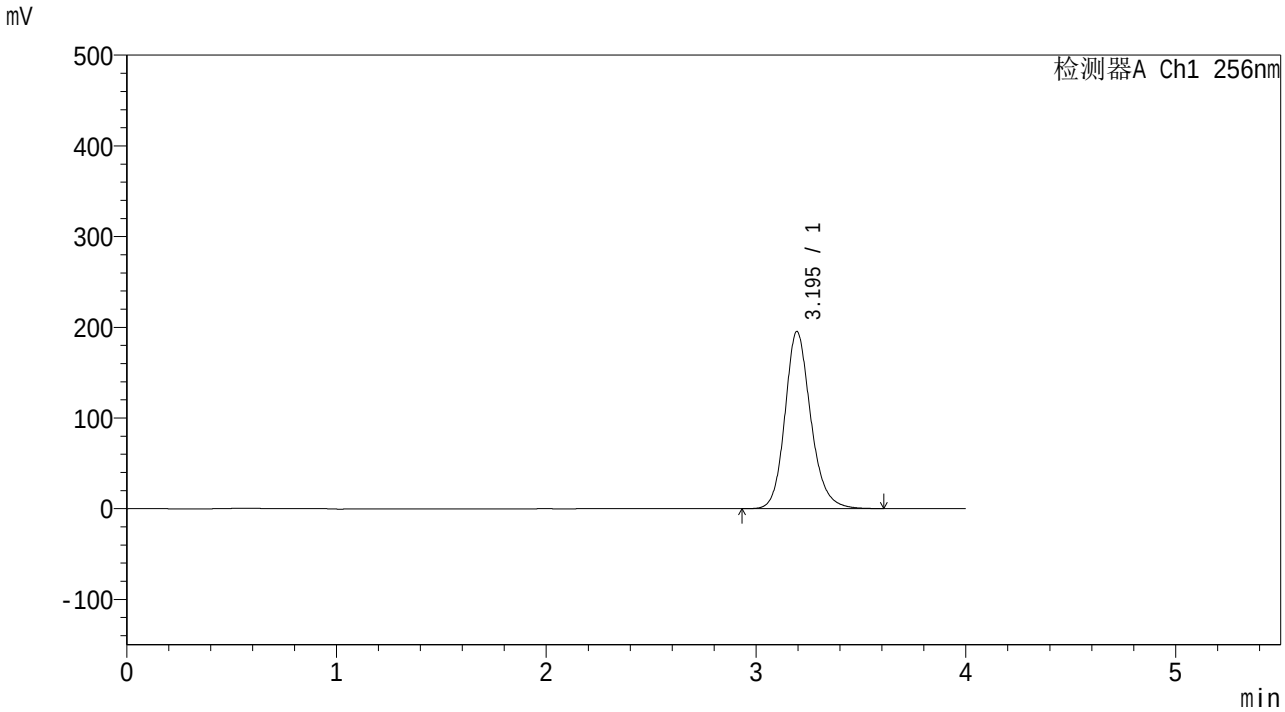

<峰表>

检测器A Ch1 256nm

峰号	保留时间	面积	面积%	高度	理论塔板数(USP)	拖尾因子	分离度(USP)
1	3.195	1669073	100.000	195146	3399	1.179	--
总计		1669073	100.000	195146			

SHIMADZU LabSolutions

938

<样品信息>

色谱柱:XB-C8(50*4.6mm,3μm）
柱 温:30℃
流速：1.0ml/min
波长：256nm
数据文件名: RC$938 - 31-32/31-2865-2 - zzp-2023011111p-zjtj36y-rcqx-1-pH6.8+0.5twjz-0.2g-p6-20min.lcd
方法文件名: RC$938 - 938-RCQX-FX280.lcm
批处理文件名: RC$938 - 938-20260127-FX280-1.lcb
样品瓶号: 3-49
进样体积: 5 μl
版本号：6.115
进样时间:2026/01/27 13:29:00
实验者: lvtingting
处理时间（V2）: 2026/01/29 16:03:07
处理者: lvtingting
仪器型号：SHIMADZU LC-2050C(FX280)

<色谱图>

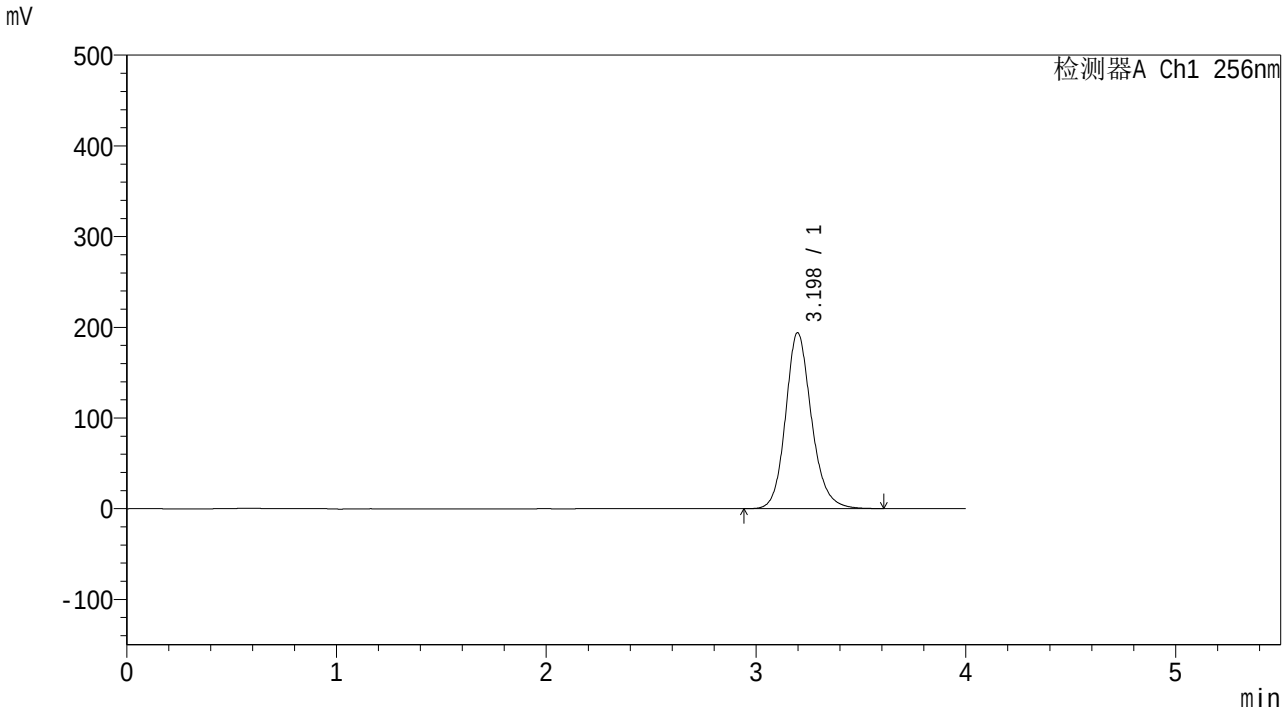

<峰表>

检测器A Ch1 256nm

峰号	保留时间	面积	面积%	高度	理论塔板数(USP)	拖尾因子	分离度(USP)
1	3.198	1665963	100.000	194009	3376	1.167	--
总计		1665963	100.000	194009			

SHIMADZU LabSolutions

938

<样品信息>

色谱柱:XB-C8(50*4.6mm,3μm）
柱 温:30℃
流速：1.0ml/min
波长：256nm
数据文件名: RC$938 - 31-32/31-2866-2 - zzp-2023011111p-zjtj36y-rcqx-1-pH6.8+0.5twjz-0.2g-p1-30min.lcd
方法文件名: RC$938 - 938-RCQX-FX280.lcm
批处理文件名: RC$938 - 938-20260127-FX280-1.lcb
样品瓶号: 3-5
进样体积: 5 μl
版本号：6.115
进样时间:2026/01/27 13:33:20
实验者: lvtingting
处理时间（V2）: 2026/01/29 16:03:14
处理者: lvtingting
仪器型号：SHIMADZU LC-2050C(FX280)

<色谱图>

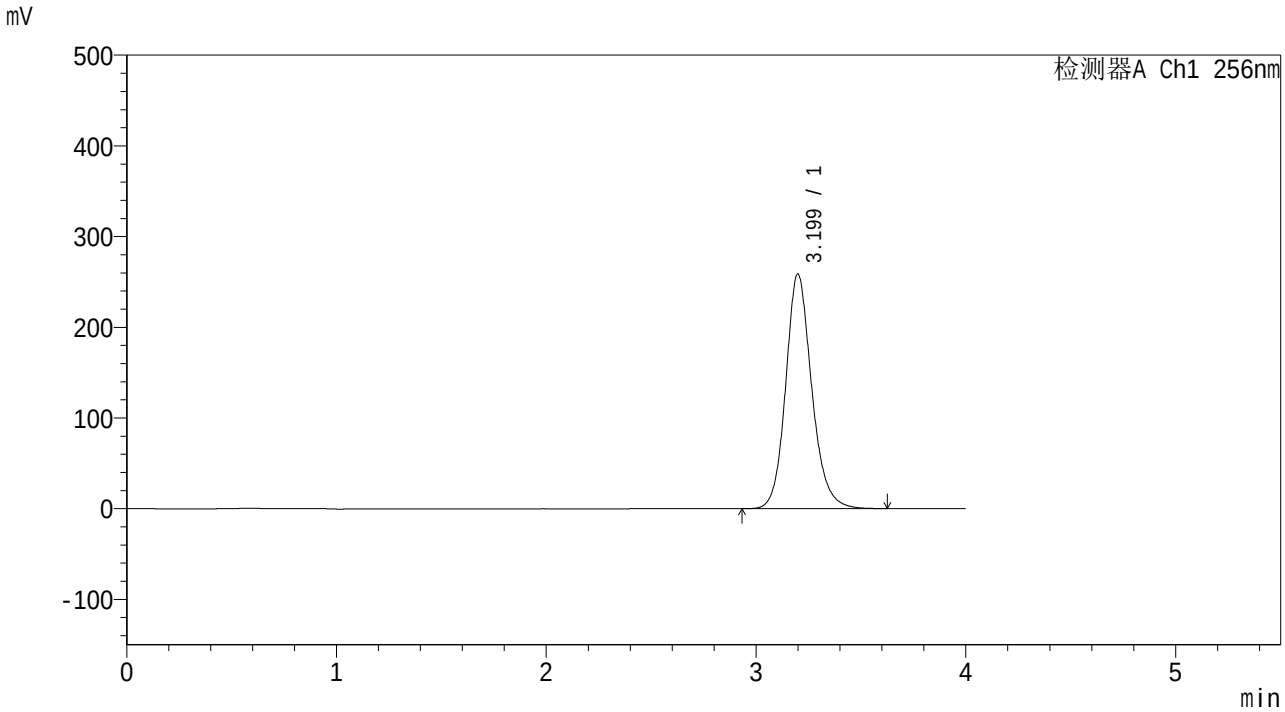

<峰表>

检测器A Ch1 256nm

峰号	保留时间	面积	面积%	高度	理论塔板数(USP)	拖尾因子	分离度(USP)
1	3.199	2231162	100.000	258500	3350	1.155	--
总计		2231162	100.000	258500			

SHIMADZU LabSolutions

938

<样品信息>

色谱柱:XB-C8(50*4.6mm,3μm）
柱 温:30℃
流速：1.0ml/min
波长：256nm
数据文件名: RC$938 - 31-32/31-2867-2 - zzp-2023011111p-zjtj36y-rcqx-1-pH6.8+0.5twjz-0.2g-p2-30min.lcd
方法文件名: RC$938 - 938-RCQX-FX280.lcm
批处理文件名: RC$938 - 938-20260127-FX280-1.lcb
样品瓶号: 3-14
进样体积: 5 μl
版本号：6.115
进样时间:2026/01/27 13:37:41
实验者: lvtingting
处理时间（V2）: 2026/01/29 16:03:21
处理者: lvtingting
仪器型号：SHIMADZU LC-2050C(FX280)

<色谱图>

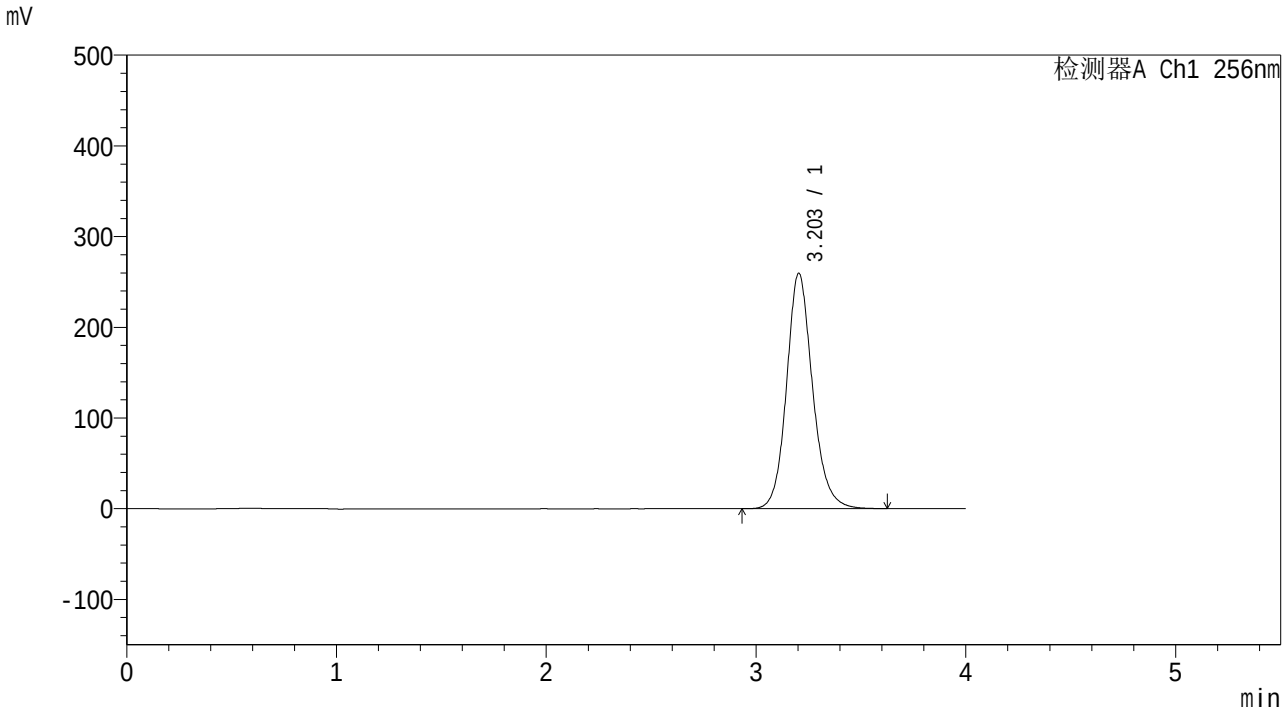

<峰表>

检测器A Ch1 256nm

峰号	保留时间	面积	面积%	高度	理论塔板数(USP)	拖尾因子	分离度(USP)
1	3.203	2234198	100.000	259496	3375	1.142	--
总计		2234198	100.000	259496			

SHIMADZU LabSolutions

938

<样品信息>

色谱柱:XB-C8(50*4.6mm,3μm）
柱 温:30℃
流速：1.0ml/min
波长：256nm
数据文件名: RC$938 - 31-32/31-2868-2 - zzp-2023011111p-zjtj36y-rcqx-1-pH6.8+0.5twjz-0.2g-p3-30min.lcd
方法文件名: RC$938 - 938-RCQX-FX280.lcm
批处理文件名: RC$938 - 938-20260127-FX280-1.lcb
样品瓶号: 3-23
进样体积: 5 μl
版本号：6.115
进样时间:2026/01/27 13:42:02
实验者: lvtingting
处理时间（V2）: 2026/01/29 16:03:29
处理者: lvtingting
仪器型号：SHIMADZU LC-2050C(FX280)

<色谱图>

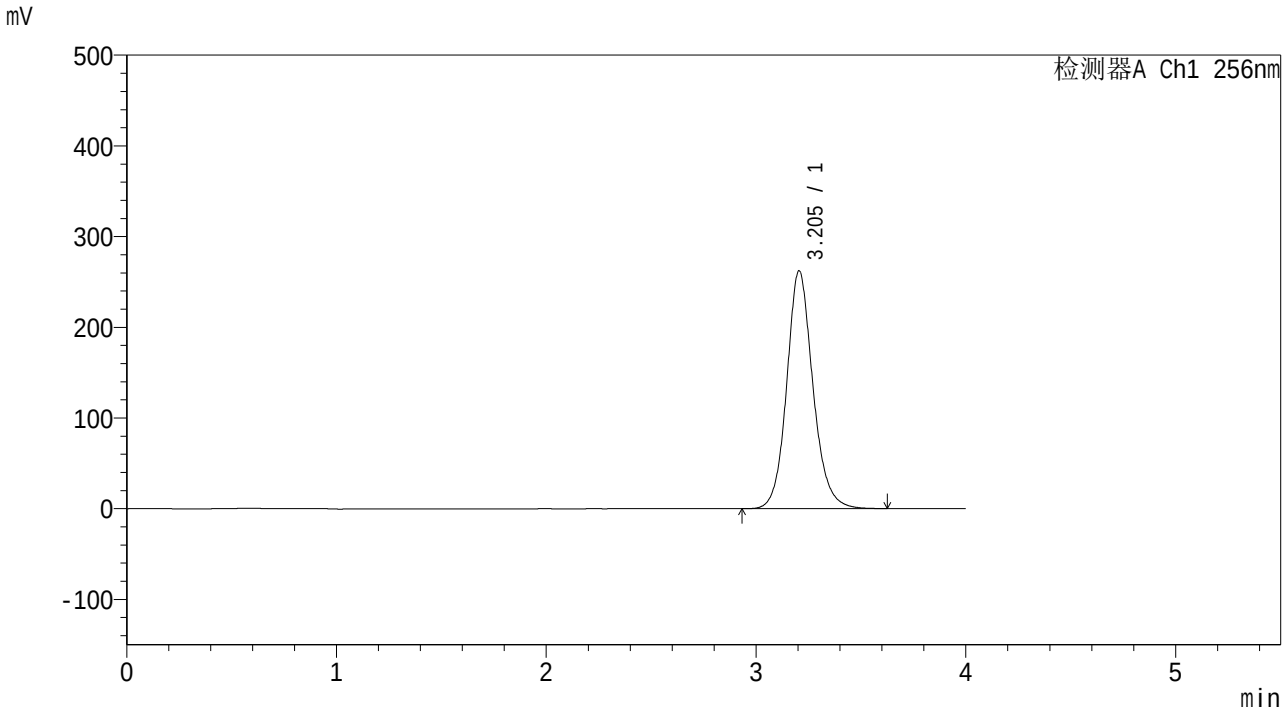

<峰表>

检测器A Ch1 256nm

峰号	保留时间	面积	面积%	高度	理论塔板数(USP)	拖尾因子	分离度(USP)
1	3.205	2276291	100.000	262285	3327	1.130	--
总计		2276291	100.000	262285			

SHIMADZU LabSolutions

938

<样品信息>

色谱柱:XB-C8(50*4.6mm,3μm）
柱 温:30℃
流速：1.0ml/min
波长：256nm
数据文件名: RC$938 - 31-32/31-2869-2 - zzp-2023011111p-zjtj36y-rcqx-1-pH6.8+0.5twjz-0.2g-p4-30min.lcd
方法文件名: RC$938 - 938-RCQX-FX280.lcm
批处理文件名: RC$938 - 938-20260127-FX280-1.lcb
样品瓶号: 3-32
进样体积: 5 μl
版本号：6.115
进样时间:2026/01/27 13:46:23
实验者: lvtingting
处理时间（V2）: 2026/01/29 16:03:37
处理者: lvtingting
仪器型号：SHIMADZU LC-2050C(FX280)

<色谱图>

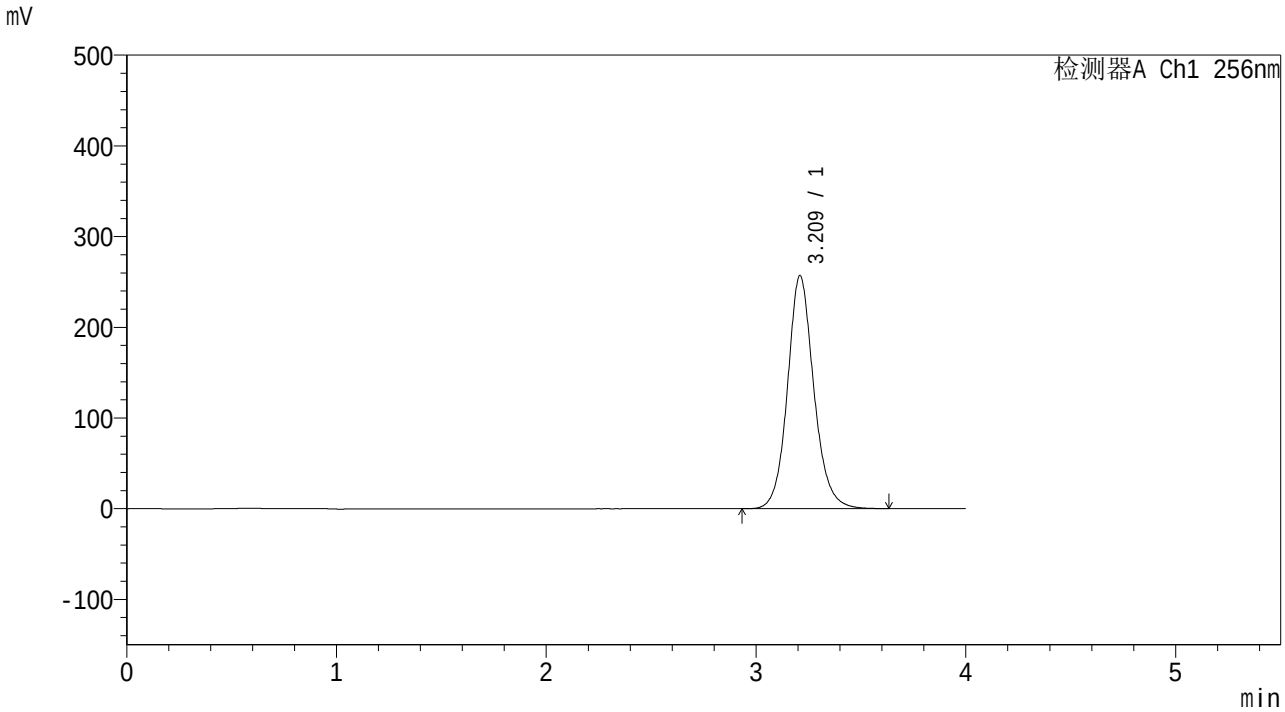

<峰表>

检测器A Ch1 256nm

峰号	保留时间	面积	面积%	高度	理论塔板数(USP)	拖尾因子	分离度(USP)
1	3.209	2240754	100.000	256154	3314	1.118	--
总计		2240754	100.000	256154			

SHIMADZU LabSolutions

938

<样品信息>

色谱柱:XB-C8(50*4.6mm,3μm）
柱 温:30℃
流速：1.0ml/min
波长：256nm
数据文件名: RC$938 - 31-32/31-2870-2 - zzp-2023011111p-zjtj36y-rcqx-1-pH6.8+0.5twjz-0.2g-p5-30min.lcd
方法文件名: RC$938 - 938-RCQX-FX280.lcm
批处理文件名: RC$938 - 938-20260127-FX280-1.lcb
样品瓶号: 3-41
进样体积: 5 μl
版本号：6.115
进样时间:2026/01/27 13:50:44
实验者: lvtingting
处理时间（V2）: 2026/01/29 16:03:45
处理者: lvtingting
仪器型号：SHIMADZU LC-2050C(FX280)

<色谱图>

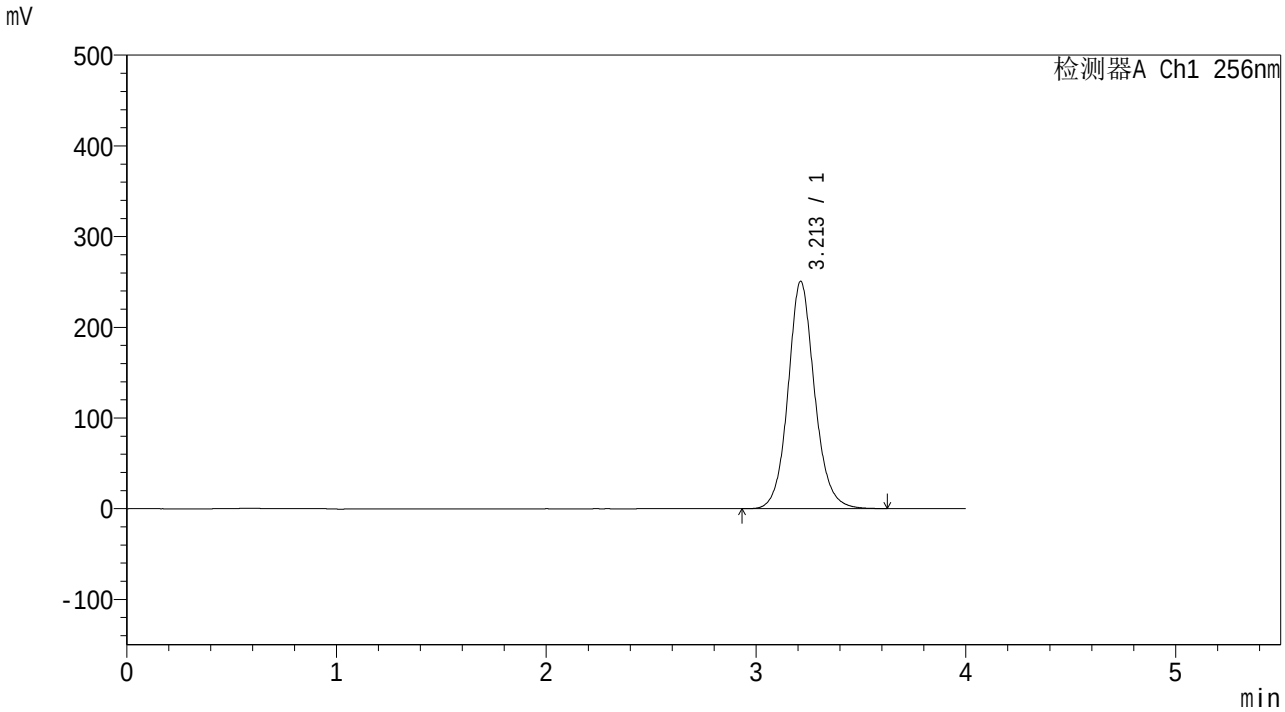

<峰表>

检测器A Ch1 256nm

峰号	保留时间	面积	面积%	高度	理论塔板数(USP)	拖尾因子	分离度(USP)
1	3.213	2200592	100.000	250722	3274	1.106	--
总计		2200592	100.000	250722			

SHIMADZU LabSolutions

938

<样品信息>

色谱柱:XB-C8(50*4.6mm,3μm）
柱 温:30℃
流速：1.0ml/min
波长：256nm
数据文件名: RC$938 - 31-32/31-2871-2 - zzp-2023011111p-zjtj36y-rcqx-1-pH6.8+0.5twjz-0.2g-p6-30min.lcd
方法文件名: RC$938 - 938-RCQX-FX280.lcm
批处理文件名: RC$938 - 938-20260127-FX280-1.lcb
样品瓶号: 3-50
进样体积: 5 μl
版本号：6.115
进样时间:2026/01/27 13:55:05
实验者: lvtingting
处理时间（V2）: 2026/01/29 16:03:52
处理者: lvtingting
仪器型号：SHIMADZU LC-2050C(FX280)

<色谱图>

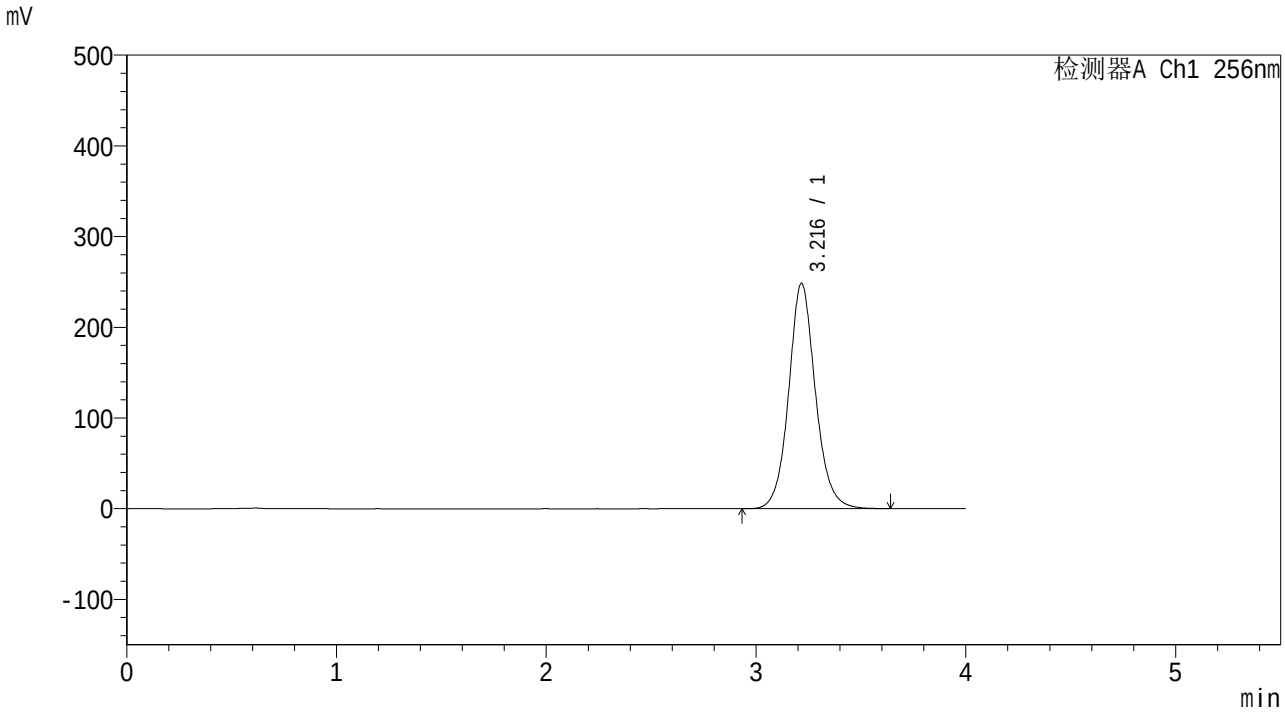

<峰表>

检测器A Ch1 256nm

峰号	保留时间	面积	面积%	高度	理论塔板数(USP)	拖尾因子	分离度(USP)
1	3.216	2197616	100.000	248179	3237	1.095	--
总计		2197616	100.000	248179			

SHIMADZU LabSolutions

938

<样品信息>

色谱柱:XB-C8(50*4.6mm,3μm）
流速：1.0ml/min
柱 温:30℃
波长：256nm
数据文件名: RC$938 - 31-32/31-2872-2 - zzp-2023011111p-zjtj36y-rcqx-1-pH6.8+0.5twjz-0.2g-p1-45min.lcd
方法文件名: RC$938 - 938-RCQX-FX280.lcm
批处理文件名: RC$938 - 938-20260127-FX280-1.lcb
样品瓶号: 3-6
进样体积: 5 μl
版本号：6.115
进样时间:2026/01/27 13:59:25
实验者: lvtingting
处理时间（V2）: 2026/01/29 16:04:01
处理者: lvtingting
仪器型号：SHIMADZU LC-2050C(FX280)

<色谱图>

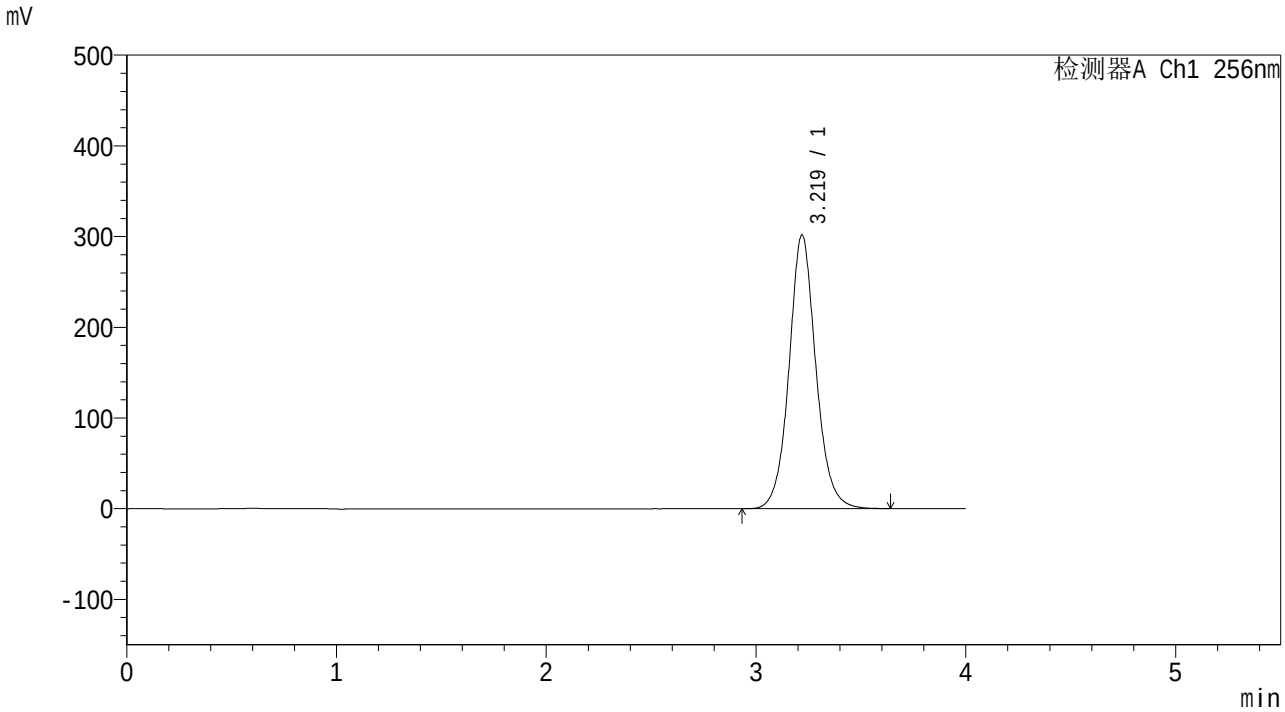

<峰表>

检测器A Ch1 256nm

峰号	保留时间	面积	面积%	高度	理论塔板数(USP)	拖尾因子	分离度(USP)
1	3.219	2682847	100.000	301457	3215	1.082	--
总计		2682847	100.000	301457			

SHIMADZU LabSolutions

938

<样品信息>

色谱柱:XB-C8(50*4.6mm,3μm）
柱 温:30℃
流速：1.0ml/min
波长：256nm
数据文件名: RC$938 - 31-32/31-2873-2 - zzp-2023011111p-zjtj36y-rcqx-1-pH6.8+0.5twjz-0.2g-p2-45min.lcd
方法文件名: RC$938 - 938-RCQX-FX280.lcm
批处理文件名: RC$938 - 938-20260127-FX280-1.lcb
样品瓶号: 3-15
进样体积: 5 μl
版本号：6.115
进样时间:2026/01/27 14:03:46
实验者: lvtingting
处理时间（V2）: 2026/01/29 16:04:09
处理者: lvtingting
仪器型号：SHIMADZU LC-2050C(FX280)

<色谱图>

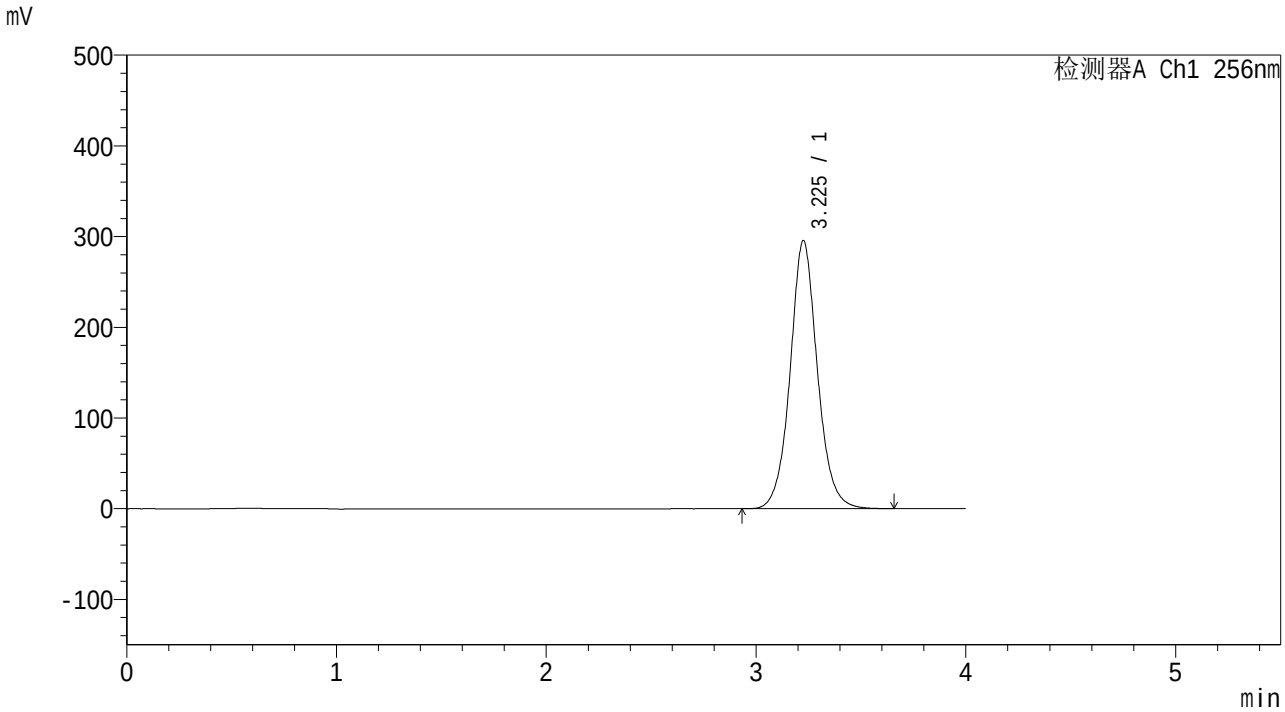

<峰表>

检测器A Ch1 256nm

峰号	保留时间	面积	面积%	高度	理论塔板数(USP)	拖尾因子	分离度(USP)
1	3.225	2667030	100.000	295120	3140	1.070	--
总计		2667030	100.000	295120			

SHIMADZU LabSolutions

938

<样品信息>

色谱柱:XB-C8(50*4.6mm,3μm）
柱 温:30℃
流速：1.0ml/min
波长：256nm
数据文件名: RC$938 - 31-32/31-2874-2 - zzp-2023011111p-zjtj36y-rcqx-1-pH6.8+0.5twjz-0.2g-p3-45min.lcd
方法文件名: RC$938 - 938-RCQX-FX280.lcm
批处理文件名: RC$938 - 938-20260127-FX280-1.lcb
样品瓶号: 3-24
进样体积: 5 μl
版本号：6.115
进样时间:2026/01/27 14:08:06
实验者: lvtingting
处理时间（V2）: 2026/01/29 16:04:16
处理者: lvtingting
仪器型号：SHIMADZU LC-2050C(FX280)

<色谱图>

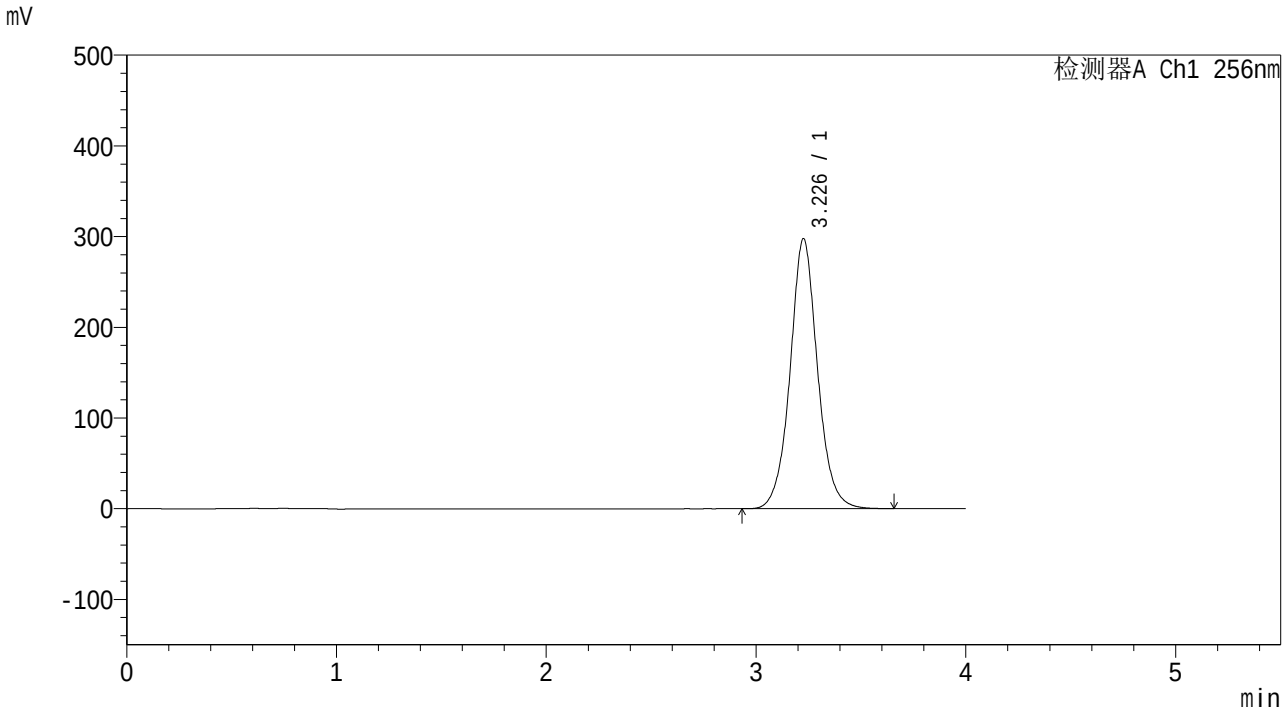

<峰表>

检测器A Ch1 256nm

峰号	保留时间	面积	面积%	高度	理论塔板数(USP)	拖尾因子	分离度(USP)
1	3.226	2705260	100.000	296973	3103	1.058	--
总计		2705260	100.000	296973			

SHIMADZU LabSolutions

938

<样品信息>

色谱柱:XB-C8(50*4.6mm,3μm）
柱 温:30℃
流速：1.0ml/min
波长：256nm
数据文件名: RC$938 - 31-32/31-2875-2 - zzp-2023011111p-zjtj36y-rcqx-1-pH6.8+0.5twjz-0.2g-p4-45min.lcd
方法文件名: RC$938 - 938-RCQX-FX280.lcm
批处理文件名: RC$938 - 938-20260127-FX280-1.lcb
样品瓶号: 3-33
进样体积: 5 μl
版本号：6.115
进样时间:2026/01/27 14:12:26
实验者: lvtingting
处理时间（V2）: 2026/01/29 16:04:25
处理者: lvtingting
仪器型号：SHIMADZU LC-2050C(FX280)

<色谱图>

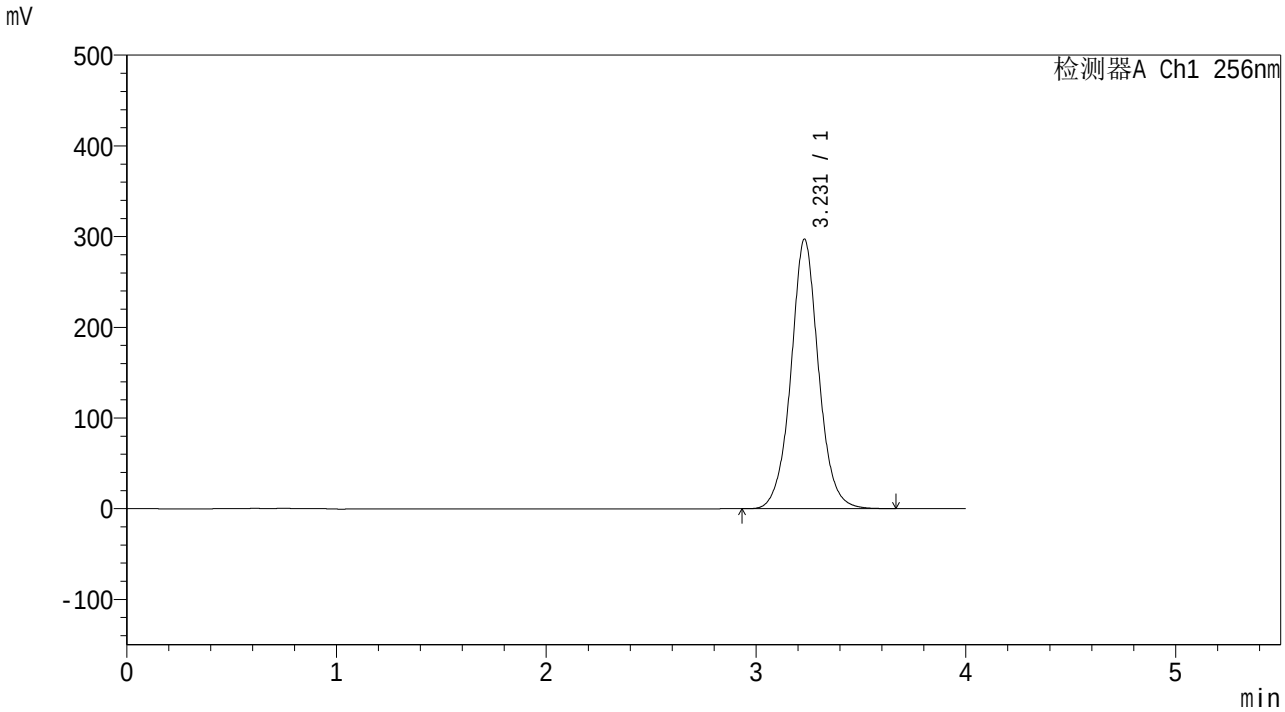

<峰表>

检测器A Ch1 256nm

峰号	保留时间	面积	面积%	高度	理论塔板数(USP)	拖尾因子	分离度(USP)
1	3.231	2715924	100.000	297157	3076	1.046	--
总计		2715924	100.000	297157			

SHIMADZU LabSolutions

938

<样品信息>

色谱柱:XB-C8(50*4.6mm,3μm）
柱 温:30℃
流速：1.0ml/min
波长：256nm
数据文件名: RC$938 - 31-32/31-2876-2 - zzp-2023011111p-zjtj36y-rcqx-1-pH6.8+0.5twjz-0.2g-p5-45min.lcd
方法文件名: RC$938 - 938-RCQX-FX280.lcm
批处理文件名: RC$938 - 938-20260127-FX280-1.lcb
样品瓶号: 3-42
进样体积: 5 μl
版本号：6.115
进样时间:2026/01/27 14:16:46
实验者: lvtingting
处理时间（V2）: 2026/01/29 16:04:33
处理者: lvtingting
仪器型号：SHIMADZU LC-2050C(FX280)

<色谱图>

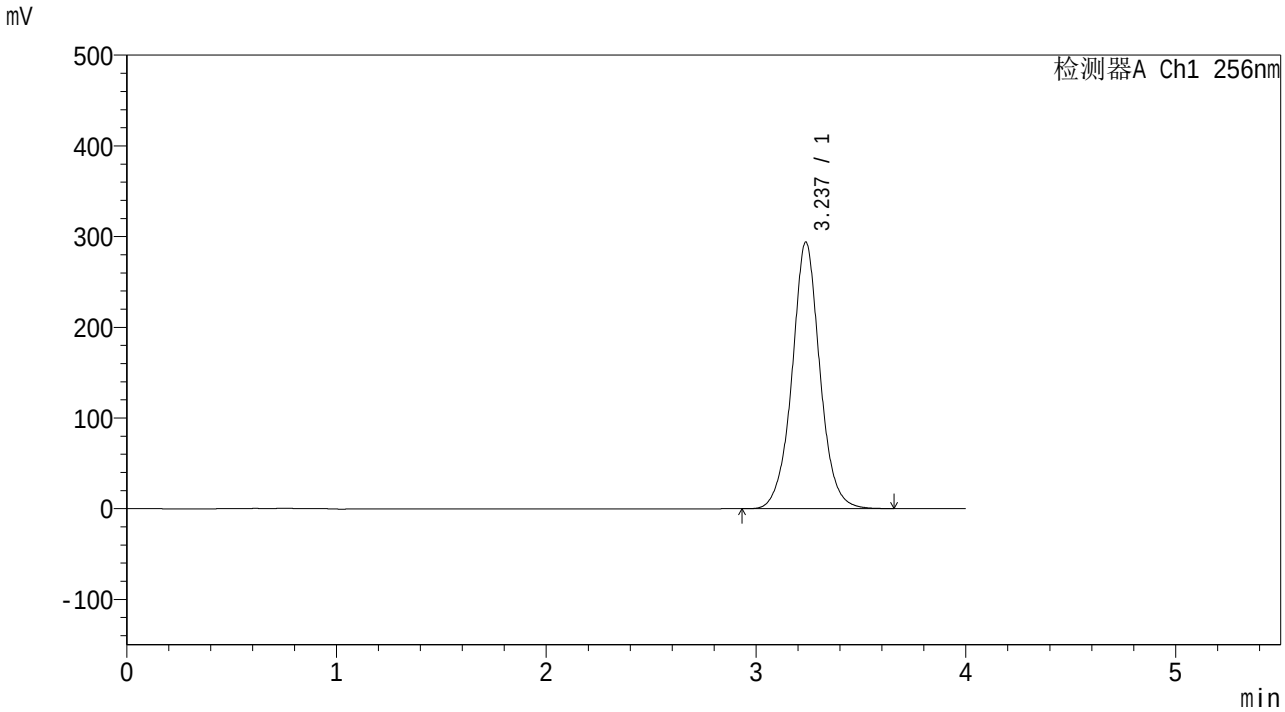

<峰表>

检测器A Ch1 256nm

峰号	保留时间	面积	面积%	高度	理论塔板数(USP)	拖尾因子	分离度(USP)
1	3.237	2707651	100.000	294044	3054	1.035	--
总计		2707651	100.000	294044			

SHIMADZU LabSolutions

938

<样品信息>

色谱柱:XB-C8(50*4.6mm,3μm）
柱 温:30℃
流速：1.0ml/min
波长：256nm
数据文件名: RC$938 - 31-32/31-2877-2 - zzp-2023011111p-zjtj36y-rcqx-1-pH6.8+0.5twjz-0.2g-p6-45min.lcd
方法文件名: RC$938 - 938-RCQX-FX280.lcm
批处理文件名: RC$938 - 938-20260127-FX280-1.lcb
样品瓶号: 3-51
进样体积: 5 μl
版本号：6.115
进样时间:2026/01/27 14:21:06
实验者: lvtingting
处理时间（V2）: 2026/01/29 16:04:40
处理者: lvtingting
仪器型号：SHIMADZU LC-2050C(FX280)

<色谱图>

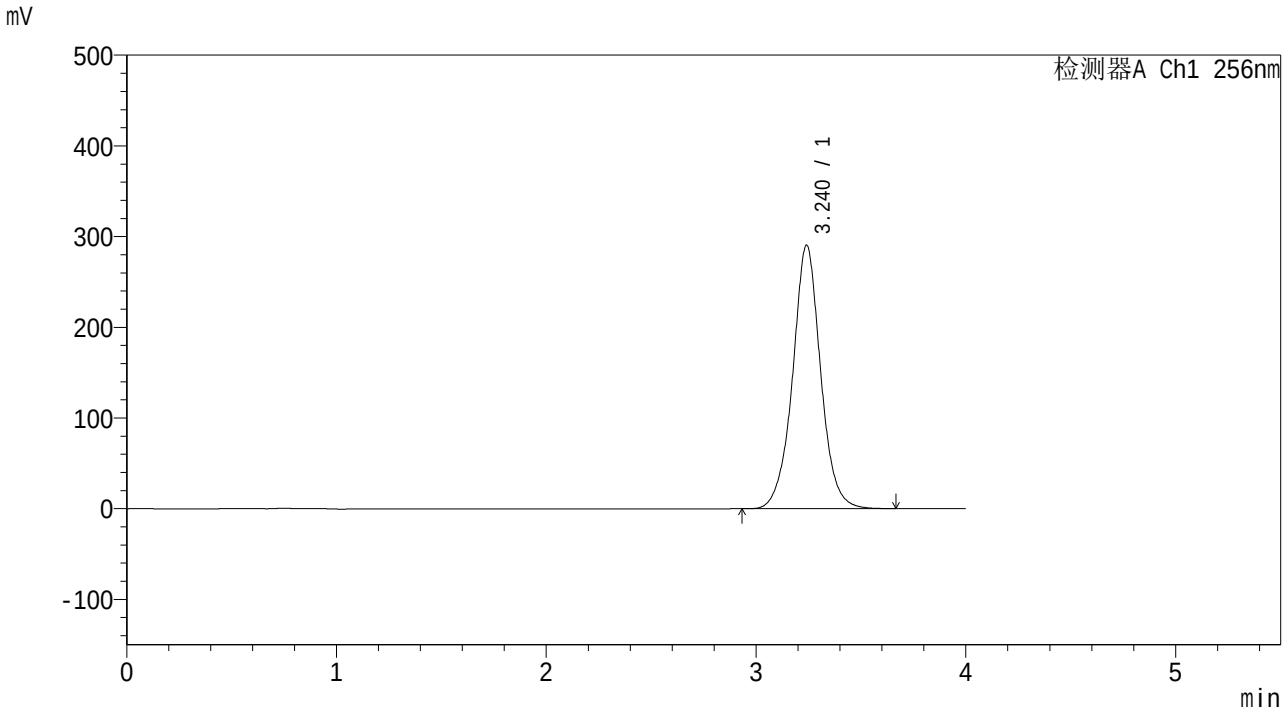

<峰表>

检测器A Ch1 256nm

峰号	保留时间	面积	面积%	高度	理论塔板数(USP)	拖尾因子	分离度(USP)
1	3.240	2692904	100.000	290439	3022	1.023	--
总计		2692904	100.000	290439			

SHIMADZU LabSolutions

938

<样品信息>

色谱柱:XB-C8(50*4.6mm,3μm）
柱 温:30℃
流速：1.0ml/min
波长：256nm
数据文件名: RC$938 - 31-32/31-2878-2 - zzp-2023011111p-zjtj36y-rcqx-1-pH6.8+0.5twjz-0.2g-p1-60min.lcd
方法文件名: RC$938 - 938-RCQX-FX280.lcm
批处理文件名: RC$938 - 938-20260127-FX280-1.lcb
样品瓶号: 3-7
进样体积: 5 μl
版本号：6.115
进样时间:2026/01/27 14:25:26
实验者: lvtingting
处理时间（V2）: 2026/01/29 16:04:48
处理者: lvtingting
仪器型号：SHIMADZU LC-2050C(FX280)

<色谱图>

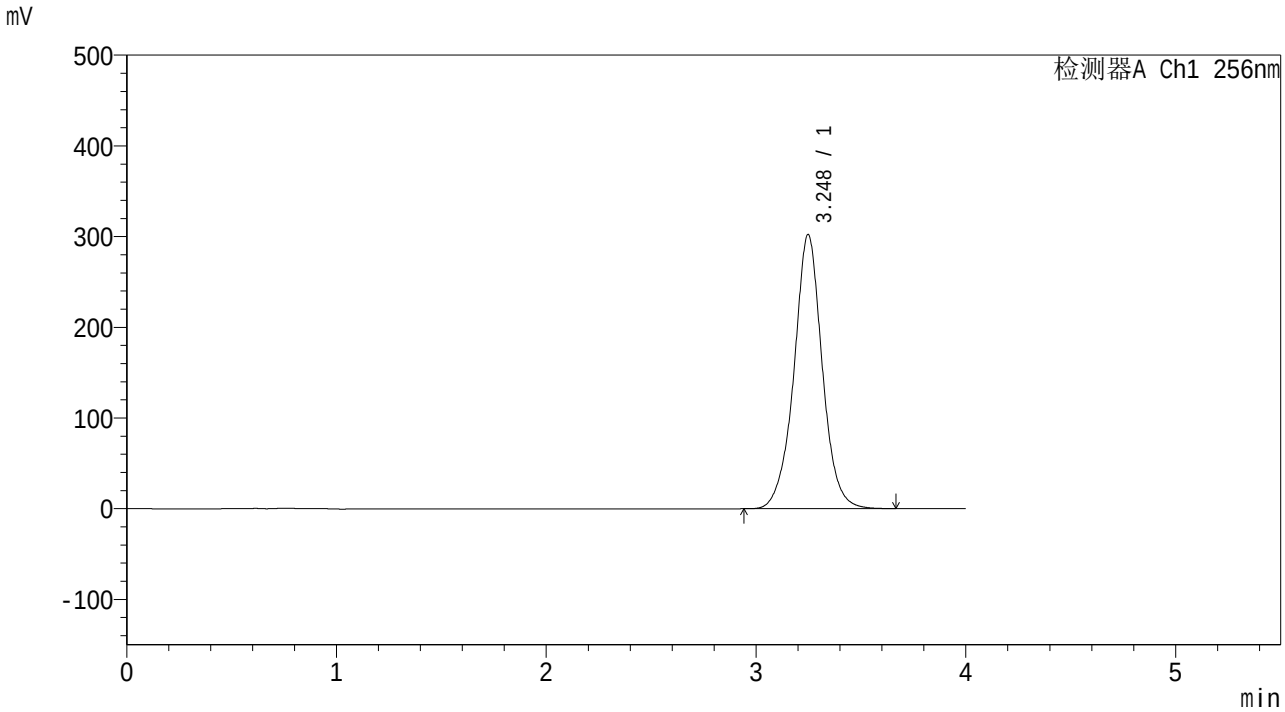

<峰表>

检测器A Ch1 256nm

峰号	保留时间	面积	面积%	高度	理论塔板数(USP)	拖尾因子	分离度(USP)
1	3.248	2829153	100.000	302245	2988	1.011	--
总计		2829153	100.000	302245			

SHIMADZU LabSolutions

938

<样品信息>

色谱柱:XB-C8(50*4.6mm,3μm）
柱 温:30℃
流速：1.0ml/min
波长：256nm
数据文件名: RC$938 - 31-32/31-2879-2 - zzp-2023011111p-zjtj36y-rcqx-1-pH6.8+0.5twjz-0.2g-p2-60min.lcd
方法文件名: RC$938 - 938-RCQX-FX280.lcm
批处理文件名: RC$938 - 938-20260127-FX280-1.lcb
样品瓶号: 3-16
进样体积: 5 μl
版本号：6.115
进样时间:2026/01/27 14:29:47
实验者: lvtingting
处理时间（V2）: 2026/01/29 16:04:55
处理者: lvtingting
仪器型号：SHIMADZU LC-2050C(FX280)

<色谱图>

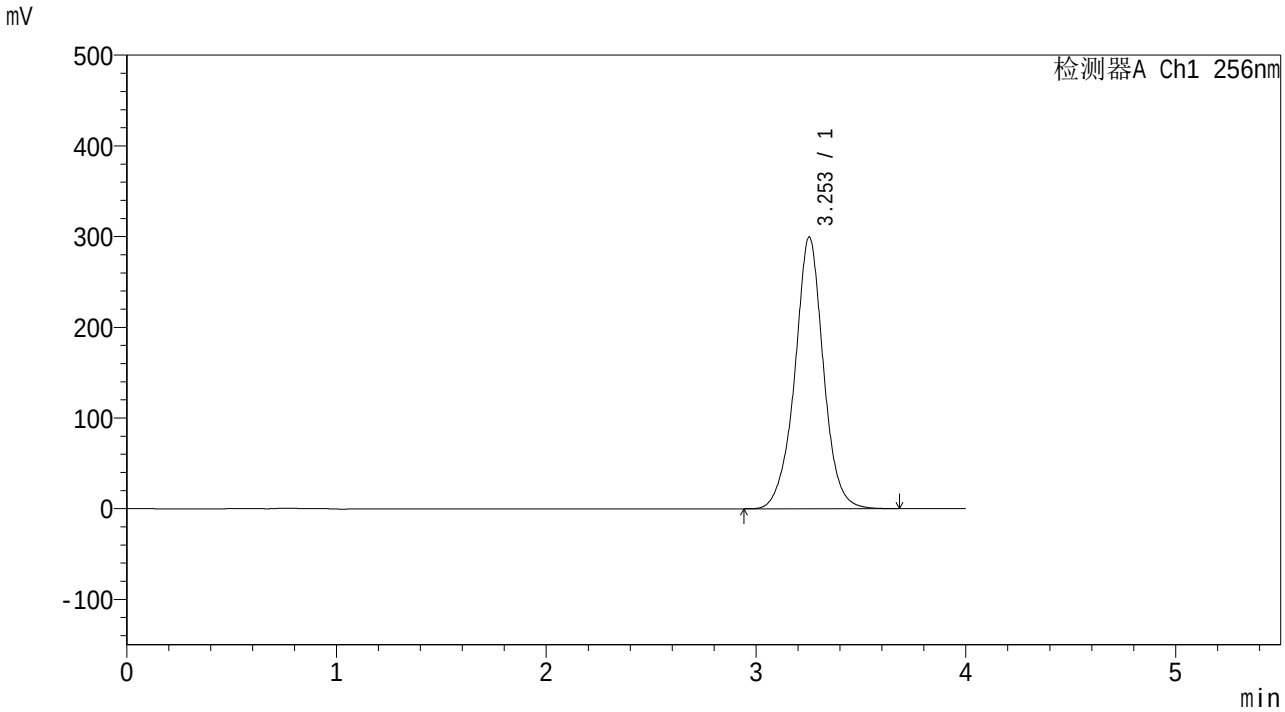

<峰表>

检测器A Ch1 256nm

峰号	保留时间	面积	面积%	高度	理论塔板数(USP)	拖尾因子	分离度(USP)
1	3.253	2833446	100.000	299517	2944	1.002	--
总计		2833446	100.000	299517			

SHIMADZU LabSolutions

938

<样品信息>

色谱柱:XB-C8(50*4.6mm,3μm）
柱 温:30℃
流速：1.0ml/min
波长：256nm
数据文件名: RC$938 - 31-32/31-2880-2 - zzp-2023011111p-zjtj36y-rcqx-1-pH6.8+0.5twjz-0.2g-p3-60min.lcd
方法文件名: RC$938 - 938-RCQX-FX280.lcm
批处理文件名: RC$938 - 938-20260127-FX280-1.lcb
样品瓶号: 3-25
进样体积: 5 μl
版本号：6.115
进样时间:2026/01/27 14:34:07
实验者: lvtingting
处理时间（V2）: 2026/01/29 16:05:04
处理者: lvtingting
仪器型号：SHIMADZU LC-2050C(FX280)

<色谱图>

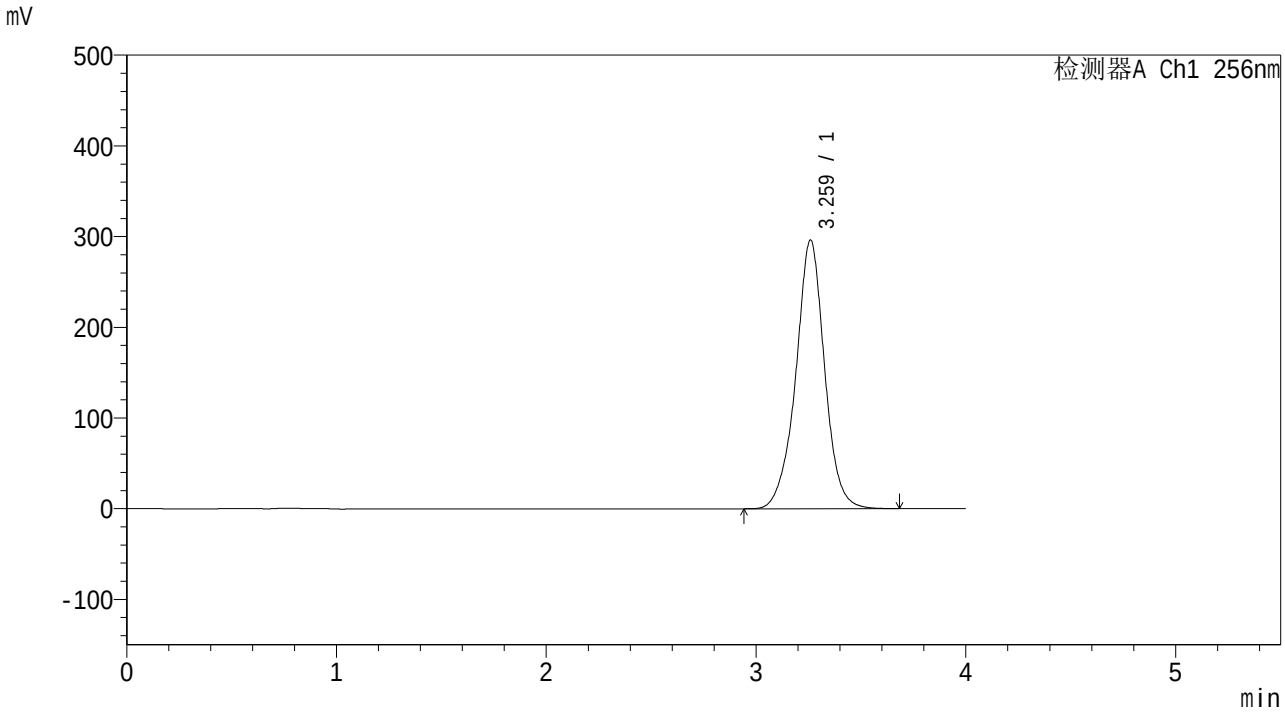

<峰表>

检测器A Ch1 256nm

峰号	保留时间	面积	面积%	高度	理论塔板数(USP)	拖尾因子	分离度(USP)
1	3.259	2820385	100.000	295578	2908	0.986	--
总计		2820385	100.000	295578			

SHIMADZU LabSolutions

938

<样品信息>

色谱柱:XB-C8(50*4.6mm,3μm）
柱 温:30℃
流速：1.0ml/min
波长：256nm
数据文件名: RC$938 - 31-32/31-2881-2 - zzp-2023011111p-zjtj36y-rcqx-1-pH6.8+0.5twjz-0.2g-p4-60min.lcd
方法文件名: RC$938 - 938-RCQX-FX280.lcm
批处理文件名: RC$938 - 938-20260127-FX280-1.lcb
样品瓶号: 3-34
进样体积: 5 μl
版本号：6.115
进样时间:2026/01/27 14:38:28
实验者: lvtingting
处理时间（V2）: 2026/01/29 16:05:12
处理者: lvtingting
仪器型号：SHIMADZU LC-2050C(FX280)

<色谱图>

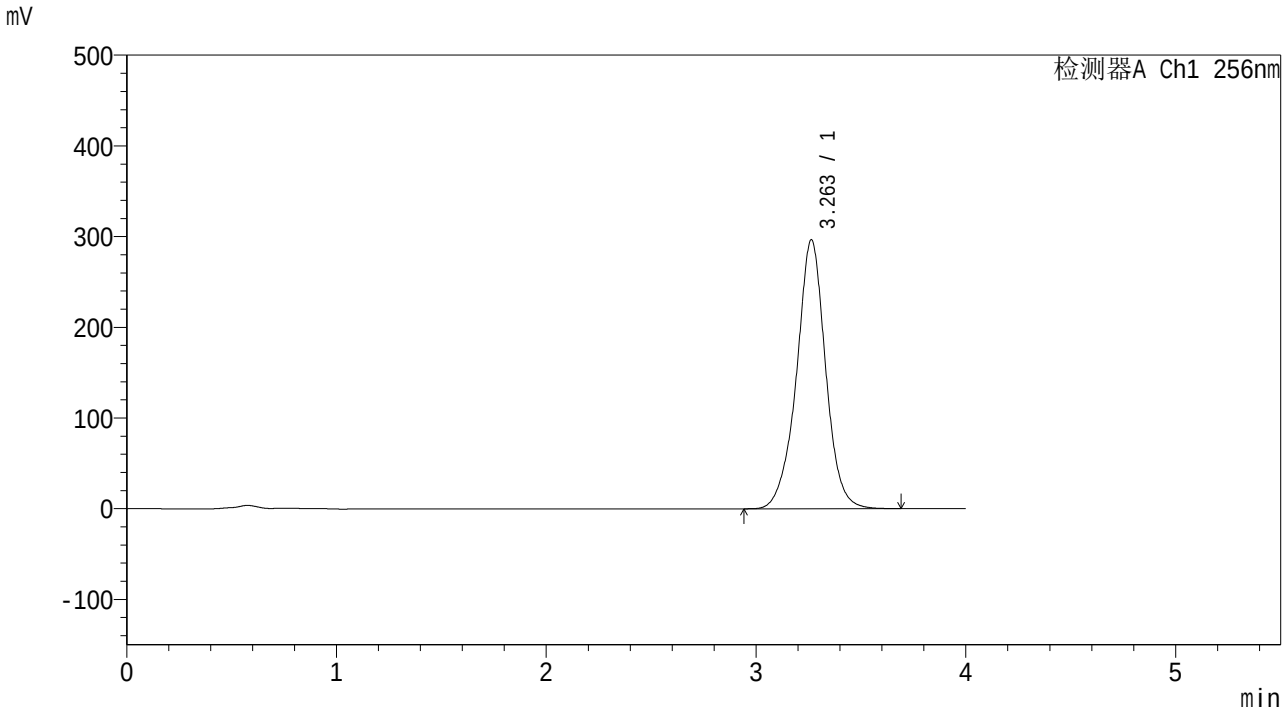

<峰表>

检测器A Ch1 256nm

峰号	保留时间	面积	面积%	高度	理论塔板数(USP)	拖尾因子	分离度(USP)
1	3.263	2851194	100.000	296577	2851	0.985	--
总计		2851194	100.000	296577			

SHIMADZU LabSolutions

938

<样品信息>

色谱柱:XB-C8(50*4.6mm,3μm）
柱 温:30℃
流速：1.0ml/min
波长：256nm
数据文件名: RC$938 - 31-32/31-2882-2 - zzp-2023011111p-zjtj36y-rcqx-1-pH6.8+0.5twjz-0.2g-p5-60min.lcd
方法文件名: RC$938 - 938-RCQX-FX280.lcm
批处理文件名: RC$938 - 938-20260127-FX280-1.lcb
样品瓶号: 3-43
进样体积: 5 μl
版本号：6.115
进样时间:2026/01/27 14:42:49
实验者: lvtingting
处理时间（V2）: 2026/01/29 16:05:19
处理者: lvtingting
仪器型号：SHIMADZU LC-2050C(FX280)

<色谱图>

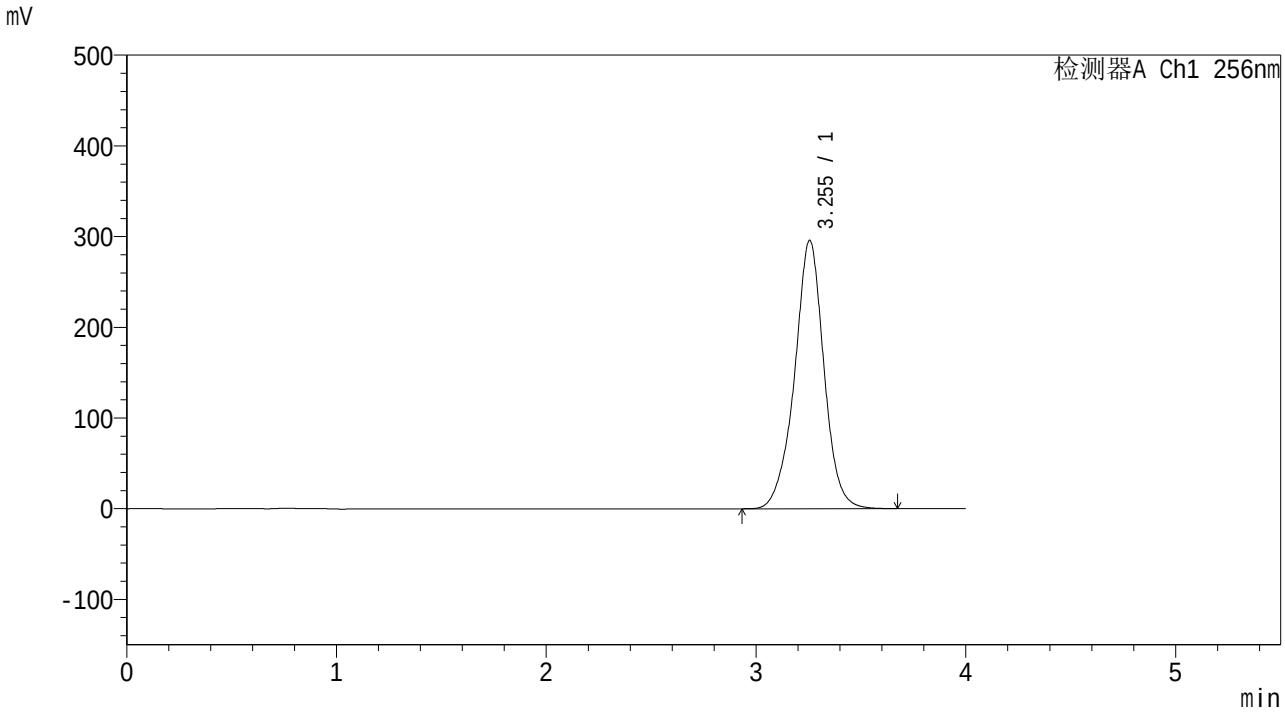

<峰表>

检测器A Ch1 256nm

峰号	保留时间	面积	面积%	高度	理论塔板数(USP)	拖尾因子	分离度(USP)
1	3.255	2872696	100.000	295970	2782	0.976	--
总计		2872696	100.000	295970			

SHIMADZU LabSolutions

938

<样品信息>

色谱柱:XB-C8(50*4.6mm,3μm）
柱 温:30℃
流速：1.0ml/min
波长：256nm
数据文件名: RC$938 - 31-32/31-2883-2 - zzp-2023011111p-zjtj36y-rcqx-1-pH6.8+0.5twjz-0.2g-p6-60min.lcd
方法文件名: RC$938 - 938-RCQX-FX280.lcm
批处理文件名: RC$938 - 938-20260127-FX280-1.lcb
样品瓶号: 3-52
进样体积: 5 μl
版本号：6.115
进样时间:2026/01/27 14:47:10
实验者: lvtingting
处理时间（V2）: 2026/01/29 16:05:27
处理者: lvtingting
仪器型号：SHIMADZU LC-2050C(FX280)

<色谱图>

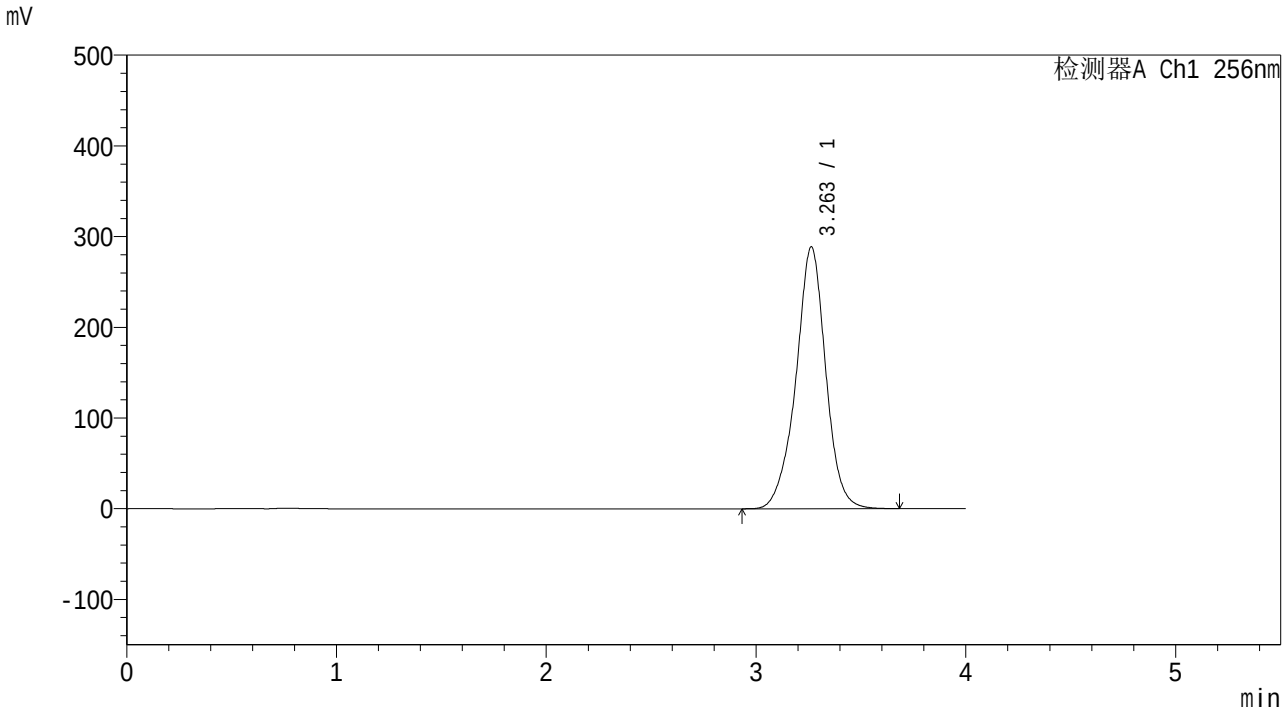

<峰表>

检测器A Ch1 256nm

峰号	保留时间	面积	面积%	高度	理论塔板数(USP)	拖尾因子	分离度(USP)
1	3.263	2847666	100.000	288736	2712	0.968	--
总计		2847666	100.000	288736			

SHIMADZU LabSolutions

938

<样品信息>

色谱柱:XB-C8(50*4.6mm,3μm）
柱 温:30℃
流速：1.0ml/min
波长：256nm
数据文件名: RC$938 - 31-32/31-2884-2 - zzp-2023011111p-zjtj36y-rcqx-1-pH6.8+0.5twjz-0.2g-p1-jx.lcd
方法文件名: RC$938 - 938-RCQX-FX280.lcm
批处理文件名: RC$938 - 938-20260127-FX280-1.lcb
样品瓶号: 3-8
进样体积: 5 μl
版本号：6.115
进样时间:2026/01/27 14:51:31
实验者: lvtingting
处理时间（V2）: 2026/01/29 16:05:35
处理者: lvtingting
仪器型号：SHIMADZU LC-2050C(FX280)

<色谱图>

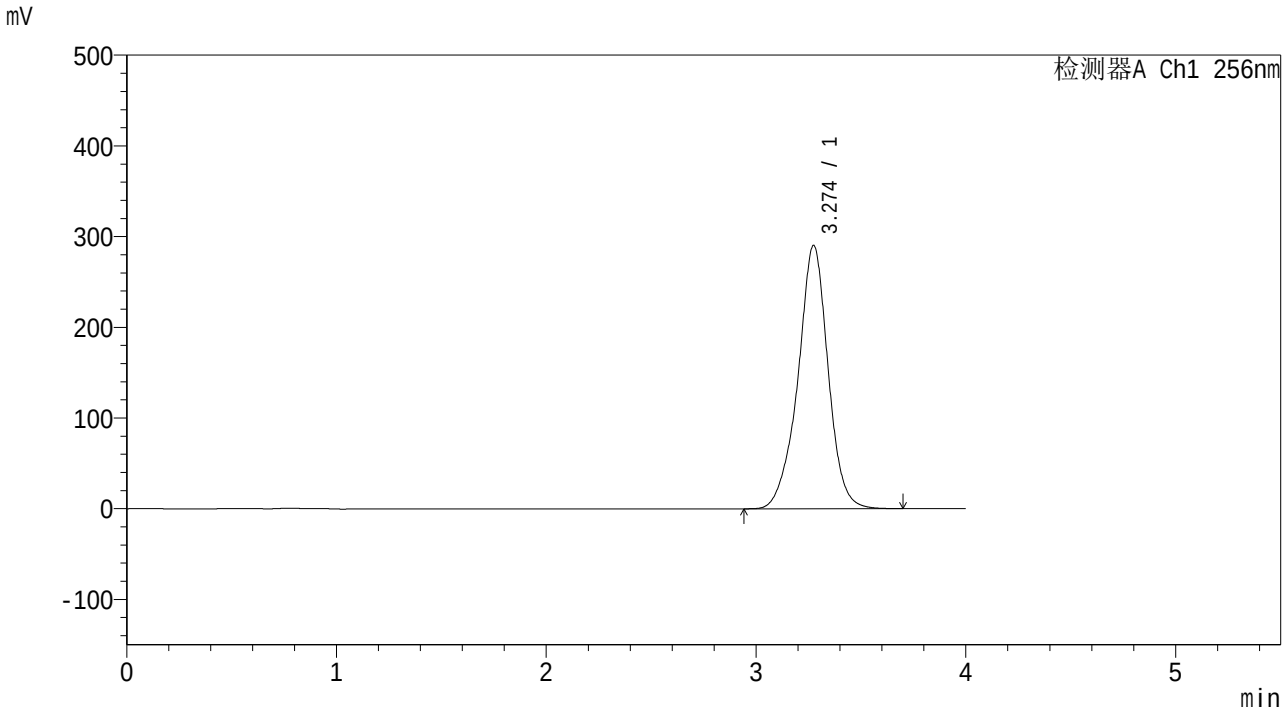

<峰表>

检测器A Ch1 256nm

峰号	保留时间	面积	面积%	高度	理论塔板数(USP)	拖尾因子	分离度(USP)
1	3.274	2902413	100.000	290225	2666	0.960	--
总计		2902413	100.000	290225			

SHIMADZU LabSolutions

938

<样品信息>

色谱柱:XB-C8(50*4.6mm,3μm）
柱 温:30℃
流速：1.0ml/min
波长：256nm
数据文件名: RC$938 - 31-32/31-2885-2 - zzp-2023011111p-zjtj36y-rcqx-1-pH6.8+0.5twjz-0.2g-p2-jx.lcd
方法文件名: RC$938 - 938-RCQX-FX280.lcm
批处理文件名: RC$938 - 938-20260127-FX280-1.lcb
样品瓶号: 3-17
进样体积: 5 μl
版本号：6.115
进样时间:2026/01/27 14:55:52
实验者: lvtingting
处理时间（V2）: 2026/01/29 16:05:42
处理者: lvtingting
仪器型号：SHIMADZU LC-2050C(FX280)

<色谱图>

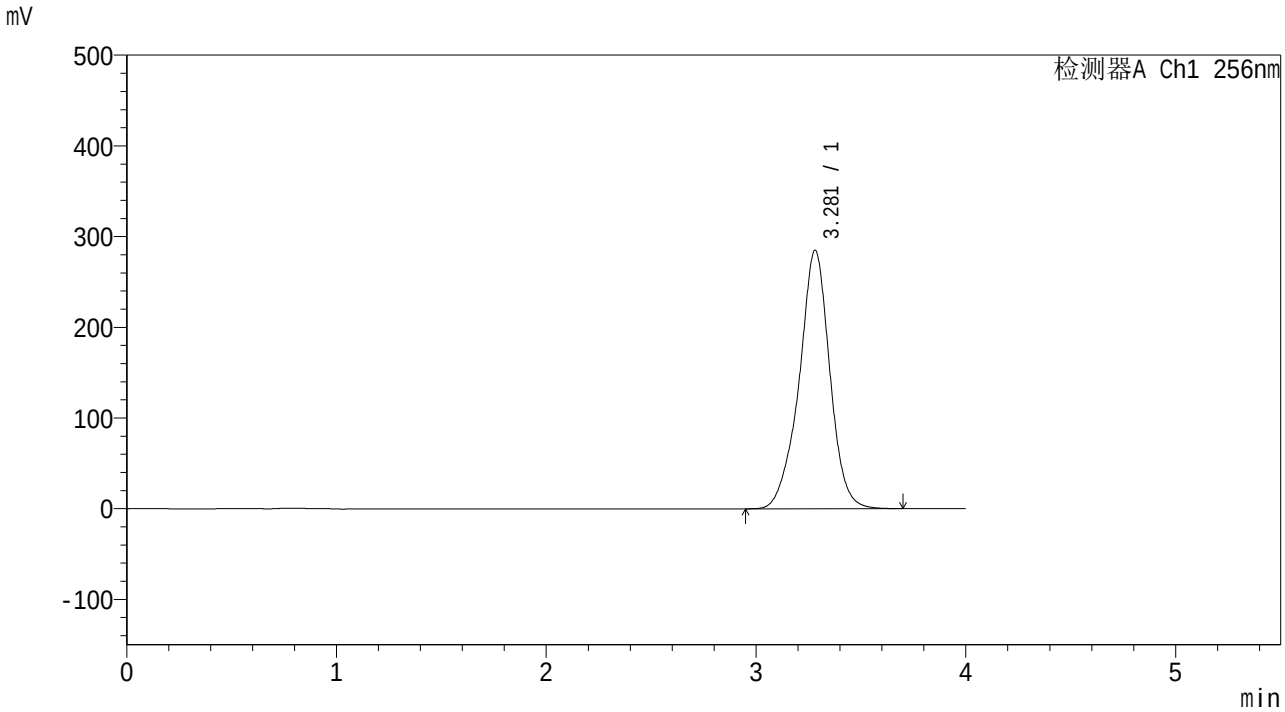

<峰表>

检测器A Ch1 256nm

峰号	保留时间	面积	面积%	高度	理论塔板数(USP)	拖尾因子	分离度(USP)
1	3.281	2897005	100.000	284947	2589	0.957	--
总计		2897005	100.000	284947			

SHIMADZU LabSolutions

938

<样品信息>

色谱柱:XB-C8(50*4.6mm,3μm）
柱 温:30℃
流速：1.0ml/min
波长：256nm
数据文件名: RC$938 - 31-32/31-2886-2 - zzp-2023011111p-zjtj36y-rcqx-1-pH6.8+0.5twjz-0.2g-p3-jx.lcd
方法文件名: RC$938 - 938-RCQX-FX280.lcm
批处理文件名: RC$938 - 938-20260127-FX280-1.lcb
样品瓶号: 3-26
进样体积: 5 μl
版本号：6.115
进样时间:2026/01/27 15:00:13
实验者: lvtingting
处理时间（V2）: 2026/01/29 16:05:49
处理者: lvtingting
仪器型号：SHIMADZU LC-2050C(FX280)

<色谱图>

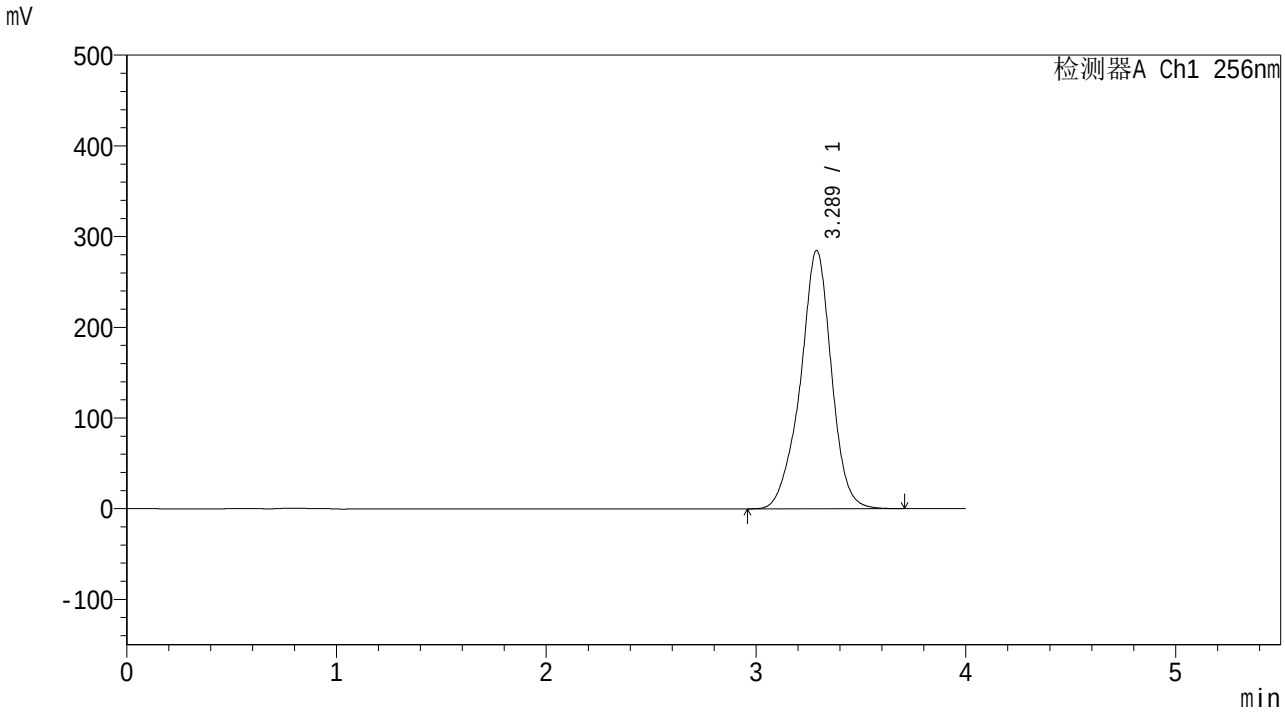

<峰表>

检测器A Ch1 256nm

峰号	保留时间	面积	面积%	高度	理论塔板数(USP)	拖尾因子	分离度(USP)
1	3.289	2931296	100.000	284853	2550	0.949	--
总计		2931296	100.000	284853			

SHIMADZU LabSolutions

938

<样品信息>

色谱柱:XB-C8(50*4.6mm,3μm）
柱 温:30℃
流速：1.0ml/min
波长：256nm
数据文件名: RC$938 - 31-32/31-2887-2 - zzp-2023011111p-zjtj36y-rcqx-1-pH6.8+0.5twjz-0.2g-p4-jx.lcd
方法文件名: RC$938 - 938-RCQX-FX280.lcm
批处理文件名: RC$938 - 938-20260127-FX280-1.lcb
样品瓶号: 3-35
进样体积: 5 μl
版本号：6.115
进样时间:2026/01/27 15:04:33
实验者: lvtingting
处理时间（V2）: 2026/01/29 16:05:57
处理者: lvtingting
仪器型号：SHIMADZU LC-2050C(FX280)

<色谱图>

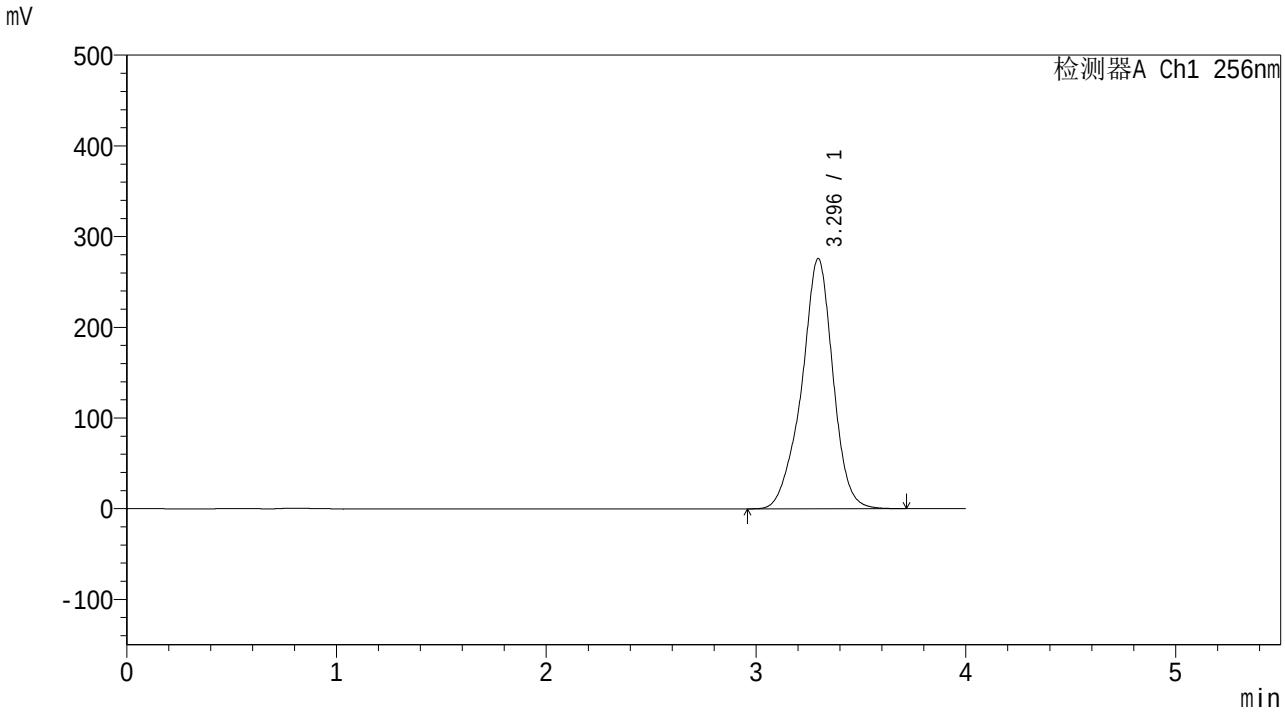

<峰表>

检测器A Ch1 256nm

峰号	保留时间	面积	面积%	高度	理论塔板数(USP)	拖尾因子	分离度(USP)
1	3.296	2864566	100.000	275916	2528	0.940	--
总计		2864566	100.000	275916			

SHIMADZU LabSolutions

938

<样品信息>

色谱柱:XB-C8(50*4.6mm,3μm）
柱 温:30℃
流速：1.0ml/min
波长：256nm
数据文件名: RC$938 - 31-32/31-2888-2 - zzp-2023011111p-zjtj36y-rcqx-1-pH6.8+0.5twjz-0.2g-p5-jx.lcd
方法文件名: RC$938 - 938-RCQX-FX280.lcm
批处理文件名: RC$938 - 938-20260127-FX280-1.lcb
样品瓶号: 3-44
进样体积: 5 μl
版本号：6.115
进样时间:2026/01/27 15:08:54
实验者: lvtingting
处理时间（V2）: 2026/01/29 16:06:06
处理者: lvtingting
仪器型号：SHIMADZU LC-2050C(FX280)

<色谱图>

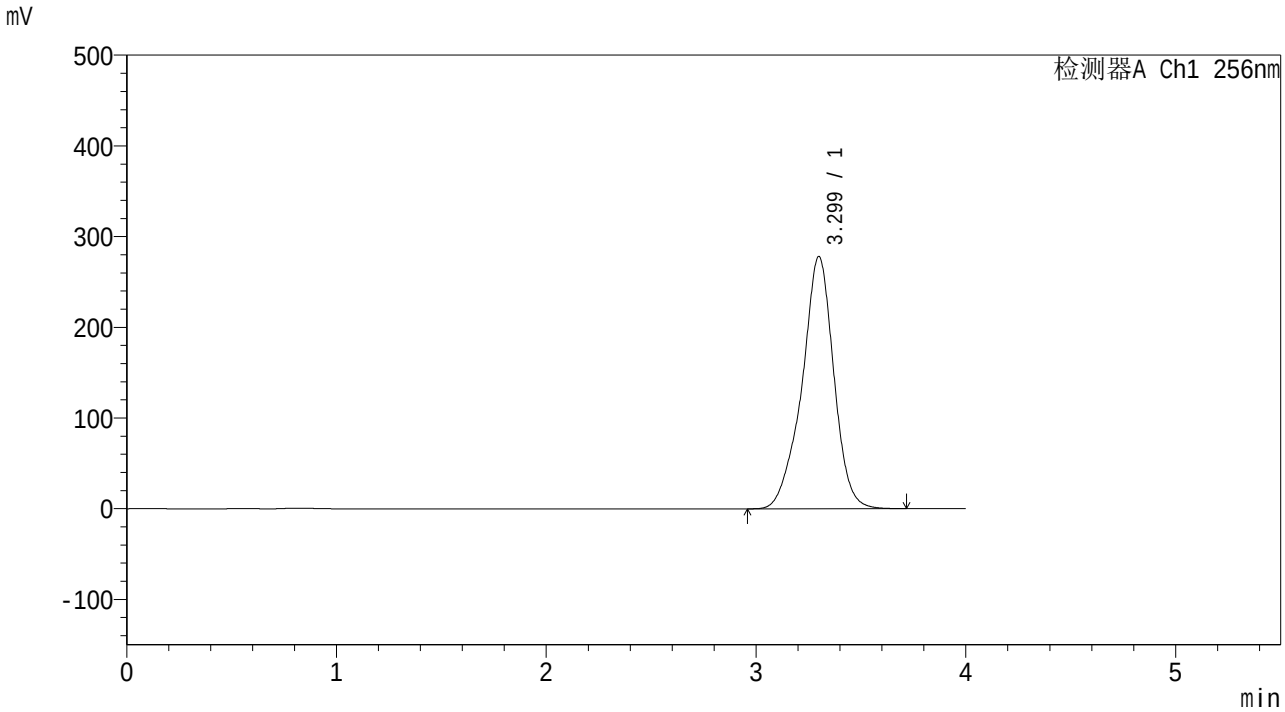

<峰表>

检测器A Ch1 256nm

峰号	保留时间	面积	面积%	高度	理论塔板数(USP)	拖尾因子	分离度(USP)
1	3.299	2933681	100.000	277961	2453	0.933	--
总计		2933681	100.000	277961			

SHIMADZU LabSolutions

938

<样品信息>

色谱柱:XB-C8(50*4.6mm,3μm）
柱 温:30℃
流速：1.0ml/min
波长：256nm
数据文件名: RC$938 - 31-32/31-2889-2 - zzp-2023011111p-zjtj36y-rcqx-1-pH6.8+0.5twjz-0.2g-p6-jx.lcd
方法文件名: RC$938 - 938-RCQX-FX280.lcm
批处理文件名: RC$938 - 938-20260127-FX280-1.lcb
样品瓶号: 3-53
进样体积: 5 μl
版本号：6.115
进样时间:2026/01/27 15:13:14
实验者: lvtingting
处理时间（V2）: 2026/01/29 16:06:14
处理者: lvtingting
仪器型号：SHIMADZU LC-2050C(FX280)

<色谱图>

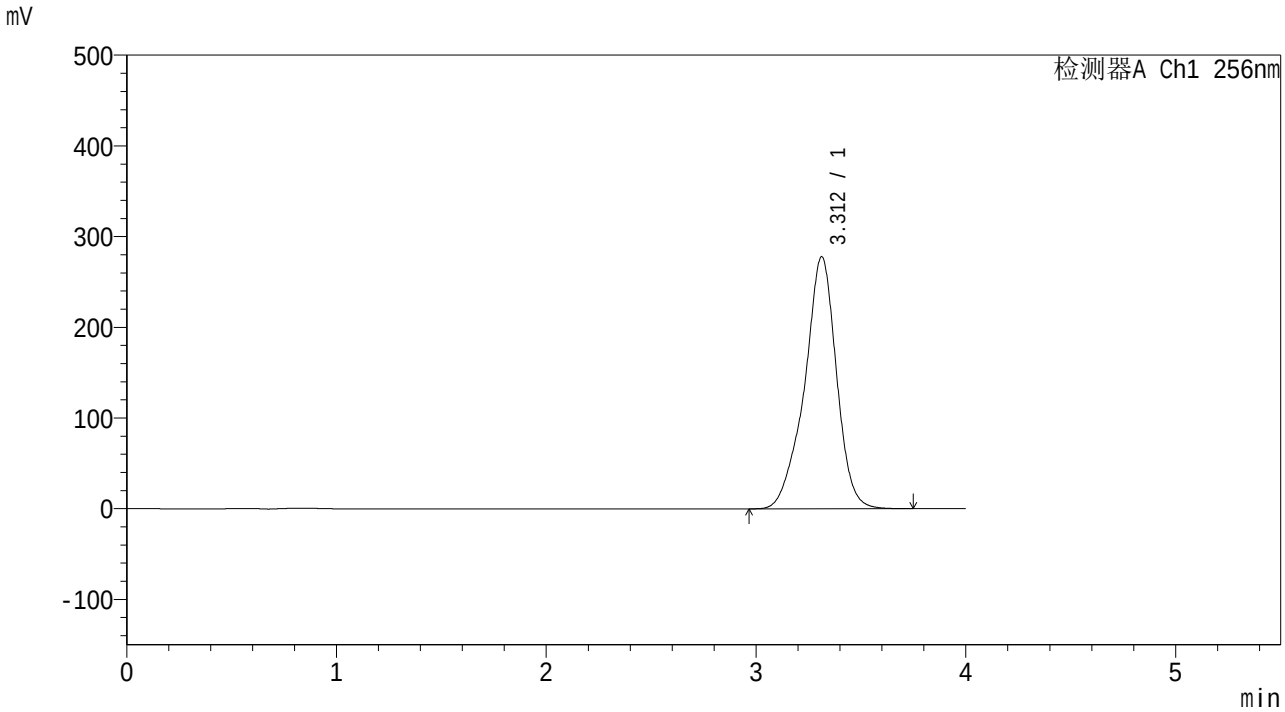

<峰表>

检测器A Ch1 256nm

峰号	保留时间	面积	面积%	高度	理论塔板数(USP)	拖尾因子	分离度(USP)
1	3.312	2945012	100.000	278015	2477	0.919	--
总计		2945012	100.000	278015			

SHIMADZU LabSolutions

938

<样品信息>

色谱柱:XB-C8(50*4.6mm,3μm）
柱 温:30℃
流速：1.0ml/min
波长：256nm
数据文件名: RC$938 - 31-32/31-2890-2 - zzp-2023011111p-zjtj36y-rcqx-1-pH6.8+0.5twjz-0.2g-dz2-1.lcd
方法文件名: RC$938 - 938-RCQX-FX280.lcm
批处理文件名: RC$938 - 938-20260127-FX280-1.lcb
样品瓶号: 3-27
进样体积: 5 μl
版本号：6.115
进样时间:2026/01/27 15:17:35
实验者: lvtingting
处理时间（V2）: 2026/01/29 16:06:21
处理者: lvtingting
仪器型号：SHIMADZU LC-2050C(FX280)

<色谱图>

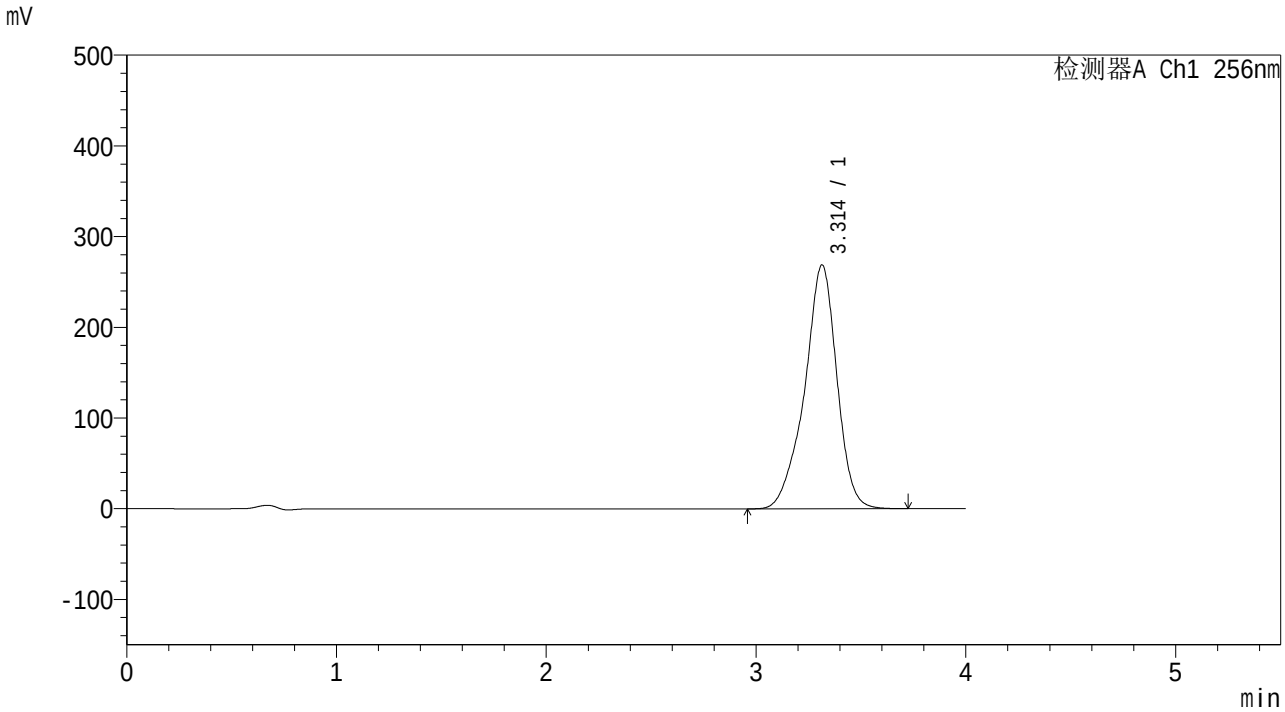

<峰表>

检测器A Ch1 256nm

峰号	保留时间	面积	面积%	高度	理论塔板数(USP)	拖尾因子	分离度(USP)
1	3.314	2877800	100.000	268919	2413	0.911	--
总计		2877800	100.000	268919			

SHIMADZU LabSolutions

938

<样品信息>

色谱柱:XB-C8(50*4.6mm,3μm）
柱 温:30℃
流速：1.0ml/min
波长：256nm
数据文件名: RC$938 - 31-32/31-2891-2 - zzp-2023011111p-zjtj36y-rcqx-1-pH6.8+0.5twjz-0.2g-dz2-2.lcd
方法文件名: RC$938 - 938-RCQX-FX280.lcm
批处理文件名: RC$938 - 938-20260127-FX280-1.lcb
样品瓶号: 3-27
进样体积: 5 μl
版本号：6.115
进样时间:2026/01/27 15:21:56
实验者: lvtingting
处理时间（V2）: 2026/01/29 16:06:29
处理者: lvtingting
仪器型号：SHIMADZU LC-2050C(FX280)

<色谱图>

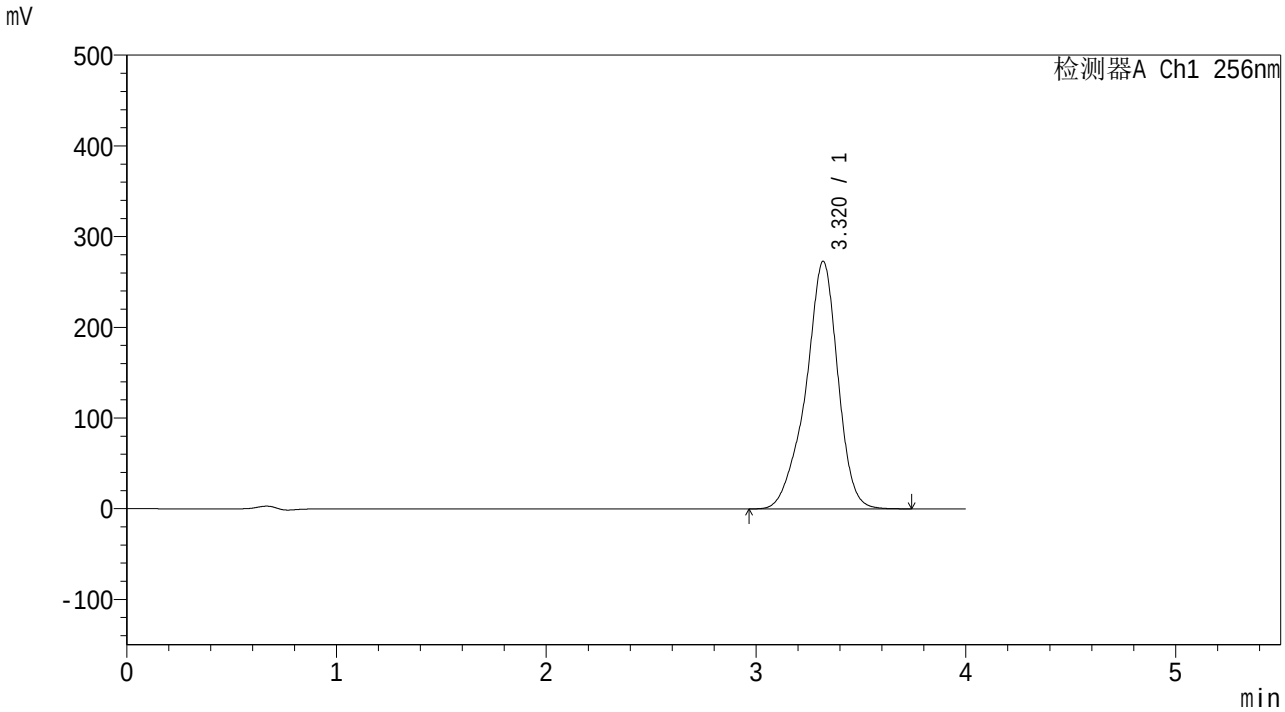

<峰表>

检测器A Ch1 256nm

峰号	保留时间	面积	面积%	高度	理论塔板数(USP)	拖尾因子	分离度(USP)
1	3.320	2903608	100.000	272884	2468	0.903	--
总计		2903608	100.000	272884			

SHIMADZU LabSolutions

938

<样品信息>

色谱柱:XB-C8(50*4.6mm,3μm）
柱 温:30℃
流速：1.0ml/min
波长：256nm
数据文件名: RC$938 - 31-32/31-2893-2 - zzp-2023011111p-zjtj36y-rcqx-2-pH6.8+0.5twjz-0.2g-rj.lcd
方法文件名: RC$938 - 938-RCQX-FX280.lcm
批处理文件名: RC$938 - 938-20260127-FX280-1.lcb
样品瓶号: 4-9
进样体积: 5 μl
版本号：6.115
进样时间:2026/01/27 16:06:21
实验者: lvtingting
处理时间（V2）: 2026/01/29 16:06:37
处理者: lvtingting
仪器型号：SHIMADZU LC-2050C(FX280)

<色谱图>

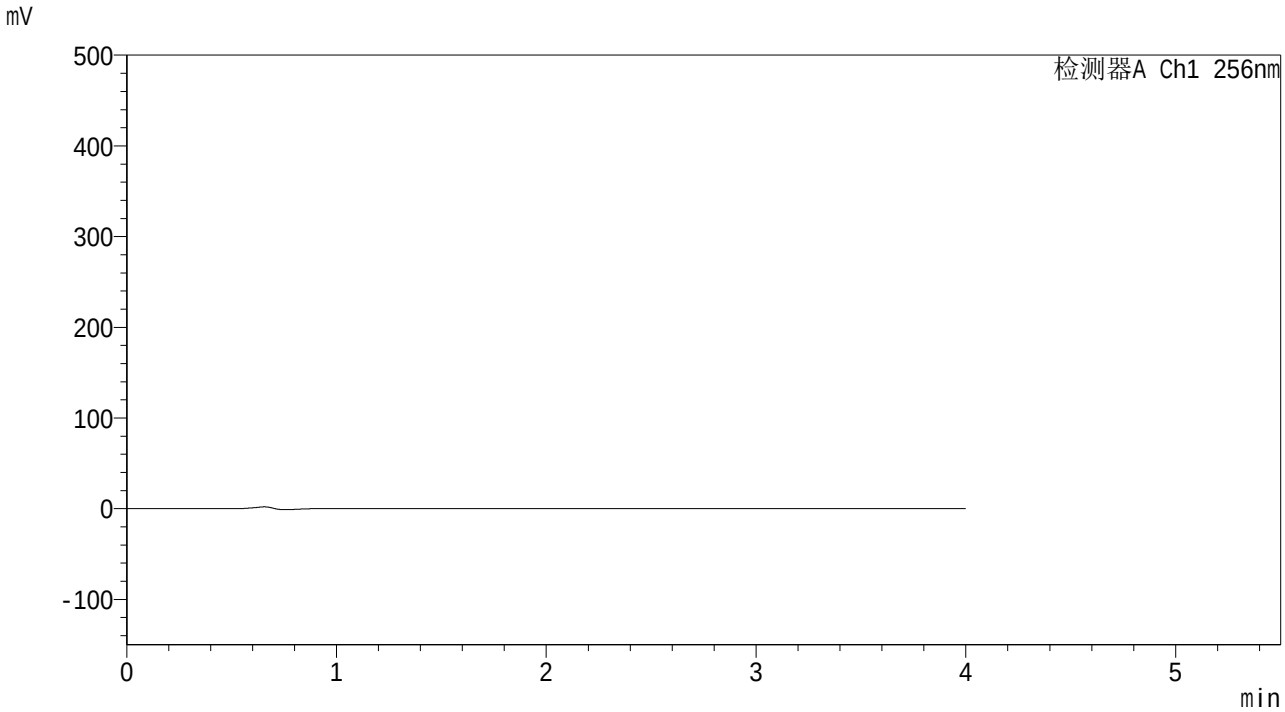

<峰表>

检测器A Ch1 256nm

峰号	保留时间	面积	面积%	高度	理论塔板数(USP)	拖尾因子	分离度(USP)
总计							

SHIMADZU LabSolutions

938

<样品信息>

色谱柱:XB-C8(50*4.6mm,3μm）
柱 温:30℃
流速：1.0ml/min
波长：256nm
数据文件名: RC$938 - 31-32/31-2894-2 - zzp-2023011111p-zjtj36y-rcqx-2-pH6.8+0.5twjz-0.2g-dz1-1.lcd
方法文件名: RC$938 - 938-RCQX-FX280.lcm
批处理文件名: RC$938 - 938-20260127-FX280-1.lcb
样品瓶号: 4-18
进样体积: 5 μl
版本号：6.115
进样时间:2026/01/27 16:10:44
实验者: lvtingting
处理时间（V2）: 2026/01/29 16:06:44
处理者: lvtingting
仪器型号：SHIMADZU LC-2050C(FX280)

<色谱图>

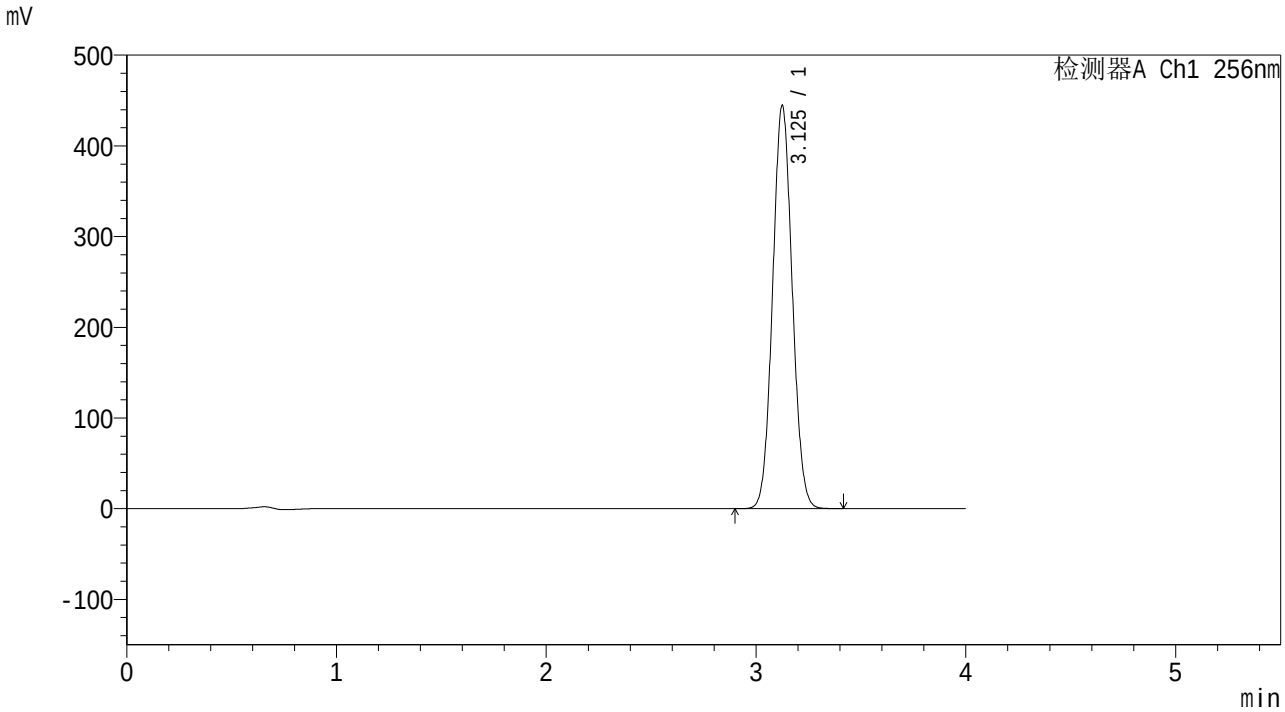

<峰表>

检测器A Ch1 256nm

峰号	保留时间	面积	面积%	高度	理论塔板数(USP)	拖尾因子	分离度(USP)
1	3.125	2888551	100.000	443646	5303	1.062	--
总计		2888551	100.000	443646			

SHIMADZU LabSolutions

938

<样品信息>

色谱柱:XB-C8(50*4.6mm,3μm）
柱 温:30℃
流速：1.0ml/min
波长：256nm
数据文件名: RC$938 - 31-32/31-2895-2 - zzp-2023011111p-zjtj36y-rcqx-2-pH6.8+0.5twjz-0.2g-dz1-2.lcd
方法文件名: RC$938 - 938-RCQX-FX280.lcm
批处理文件名: RC$938 - 938-20260127-FX280-1.lcb
样品瓶号: 4-18
进样体积: 5 μl
版本号：6.115
进样时间:2026/01/27 16:15:06
实验者: lvtingting
处理时间（V2）: 2026/01/29 16:06:51
处理者: lvtingting
仪器型号：SHIMADZU LC-2050C(FX280)

<色谱图>

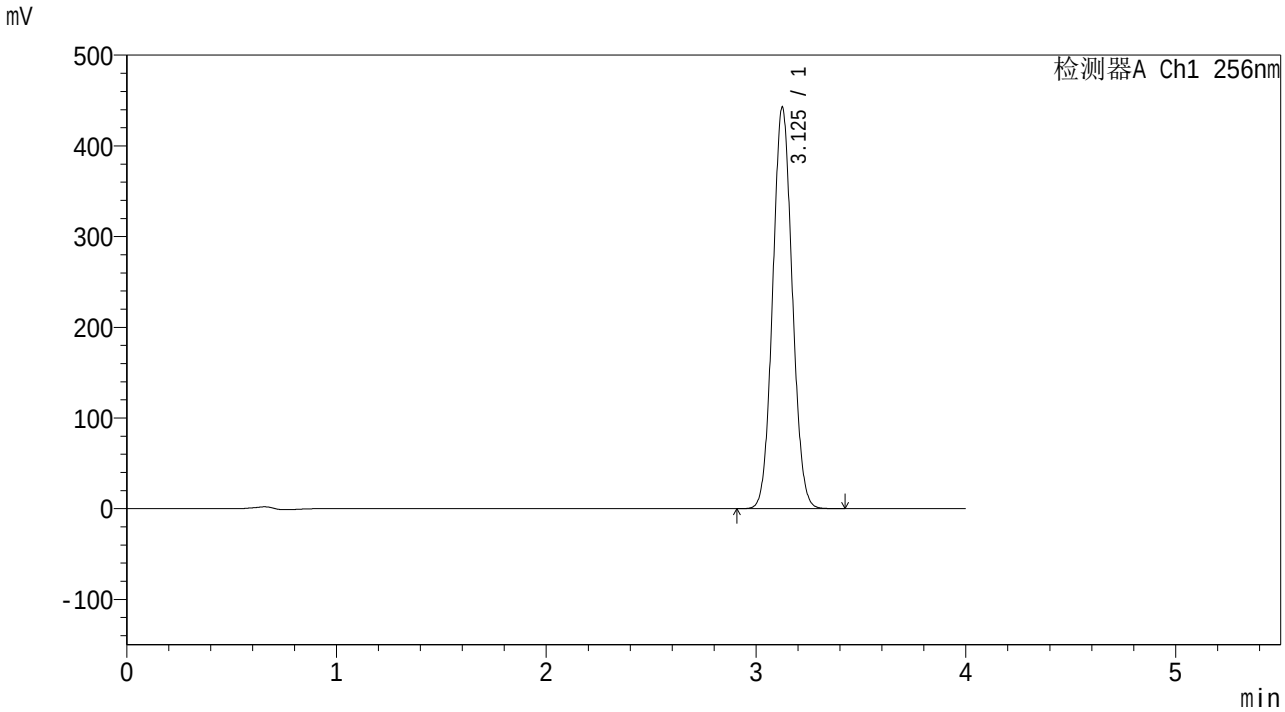

<峰表>

检测器A Ch1 256nm

峰号	保留时间	面积	面积%	高度	理论塔板数(USP)	拖尾因子	分离度(USP)
1	3.125	2867095	100.000	441575	5334	1.062	--
总计		2867095	100.000	441575			

SHIMADZU LabSolutions

938

<样品信息>

色谱柱:XB-C8(50*4.6mm,3μm）
柱 温:30℃
流速：1.0ml/min
波长：256nm
数据文件名: RC$938 - 31-32/31-2896-2 - zzp-2023011111p-zjtj36y-rcqx-2-pH6.8+0.5twjz-0.2g-dz1-3.lcd
方法文件名: RC$938 - 938-RCQX-FX280.lcm
批处理文件名: RC$938 - 938-20260127-FX280-1.lcb
样品瓶号: 4-18
进样体积: 5 μl
版本号：6.115
进样时间:2026/01/27 16:19:29
实验者: lvtingting
处理时间（V2）: 2026/01/29 16:07:01
处理者: lvtingting
仪器型号：SHIMADZU LC-2050C(FX280)

<色谱图>

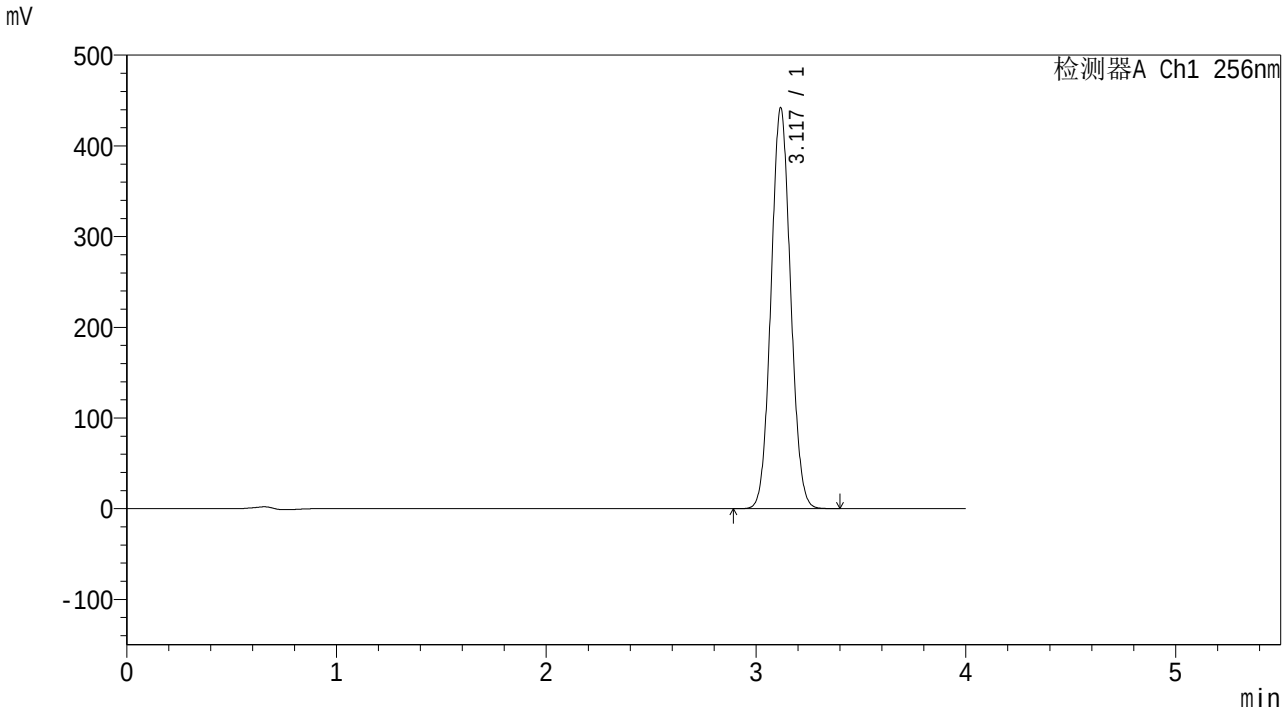

<峰表>

检测器A Ch1 256nm

峰号	保留时间	面积	面积%	高度	理论塔板数(USP)	拖尾因子	分离度(USP)
1	3.117	2860315	100.000	440332	5314	1.061	--
总计		2860315	100.000	440332			

SHIMADZU LabSolutions

938

<样品信息>

色谱柱:XB-C8(50*4.6mm,3μm）
柱 温:30℃
流速：1.0ml/min
波长：256nm
数据文件名: RC$938 - 31-32/31-2897-2 - zzp-2023011111p-zjtj36y-rcqx-2-pH6.8+0.5twjz-0.2g-dz1-4.lcd
方法文件名: RC$938 - 938-RCQX-FX280.lcm
批处理文件名: RC$938 - 938-20260127-FX280-1.lcb
样品瓶号: 4-18
进样体积: 5 μl
版本号：6.115
进样时间:2026/01/27 16:23:52
实验者: lvtingting
处理时间（V2）: 2026/01/29 16:07:09
处理者: lvtingting
仪器型号：SHIMADZU LC-2050C(FX280)

<色谱图>

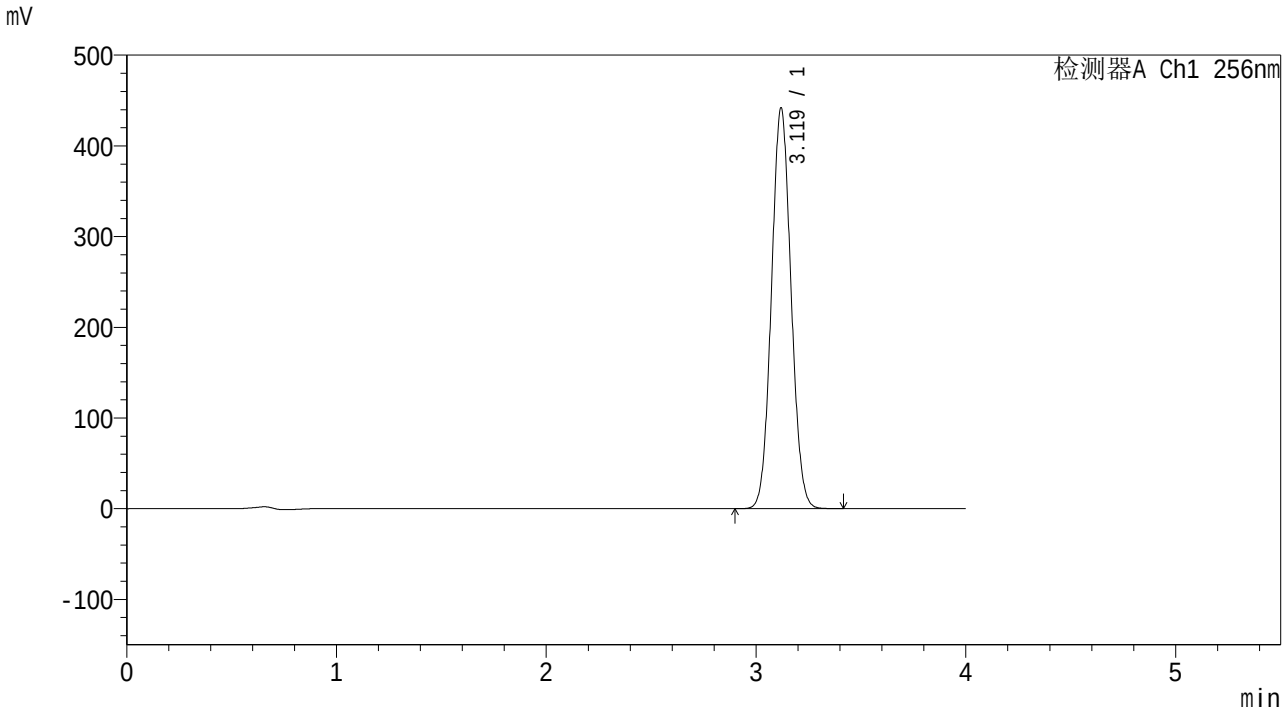

<峰表>

检测器A Ch1 256nm

峰号	保留时间	面积	面积%	高度	理论塔板数(USP)	拖尾因子	分离度(USP)
1	3.119	2867704	100.000	440724	5288	1.061	--
总计		2867704	100.000	440724			

SHIMADZU LabSolutions

938

<样品信息>

色谱柱:XB-C8(50*4.6mm,3μm）
柱 温:30℃
流速：1.0ml/min
波长：256nm
数据文件名: RC$938 - 31-32/31-2898-2 - zzp-2023011111p-zjtj36y-rcqx-2-pH6.8+0.5twjz-0.2g-dz1-5.lcd
方法文件名: RC$938 - 938-RCQX-FX280.lcm
批处理文件名: RC$938 - 938-20260127-FX280-1.lcb
样品瓶号: 4-18
进样体积: 5 μl
版本号：6.115
进样时间:2026/01/27 16:28:15
实验者: lvtingting
处理时间（V2）: 2026/01/29 16:07:17
处理者: lvtingting
仪器型号：SHIMADZU LC-2050C(FX280)

<色谱图>

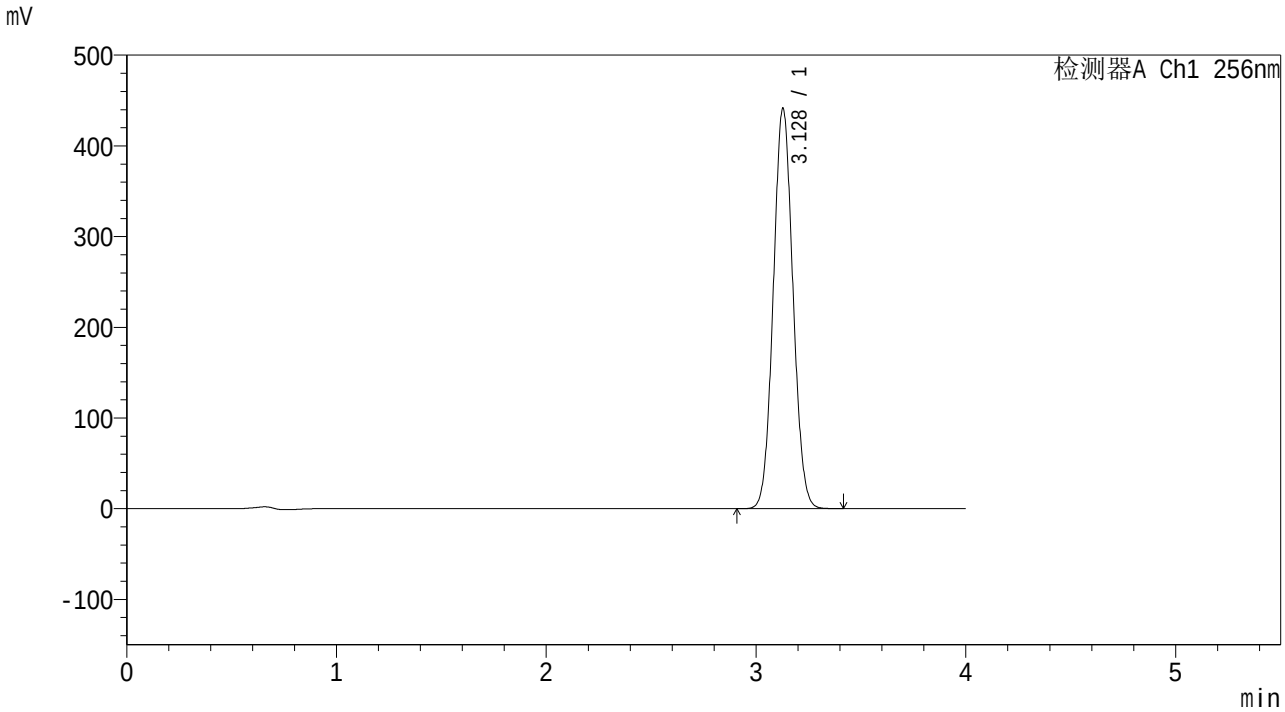

<峰表>

检测器A Ch1 256nm

峰号	保留时间	面积	面积%	高度	理论塔板数(USP)	拖尾因子	分离度(USP)
1	3.128	2871056	100.000	441035	5302	1.061	--
总计		2871056	100.000	441035			

SHIMADZU LabSolutions

938

<样品信息>

色谱柱:XB-C8(50*4.6mm,3μm）
柱 温:30℃
流速：1.0ml/min
波长：256nm
数据文件名: RC$938 - 31-32/31-2899-2 - zzp-2023011111p-zjtj36y-rcqx-2-pH6.8+0.5twjz-0.2g-p1-5min.lcd
方法文件名: RC$938 - 938-RCQX-FX280.lcm
批处理文件名: RC$938 - 938-20260127-FX280-1.lcb
样品瓶号: 4-1
进样体积: 5 μl
版本号：6.115
进样时间:2026/01/27 16:32:36
实验者: lvtingting
处理时间（V2）: 2026/01/29 16:07:24
处理者: lvtingting
仪器型号：SHIMADZU LC-2050C(FX280)

<色谱图>

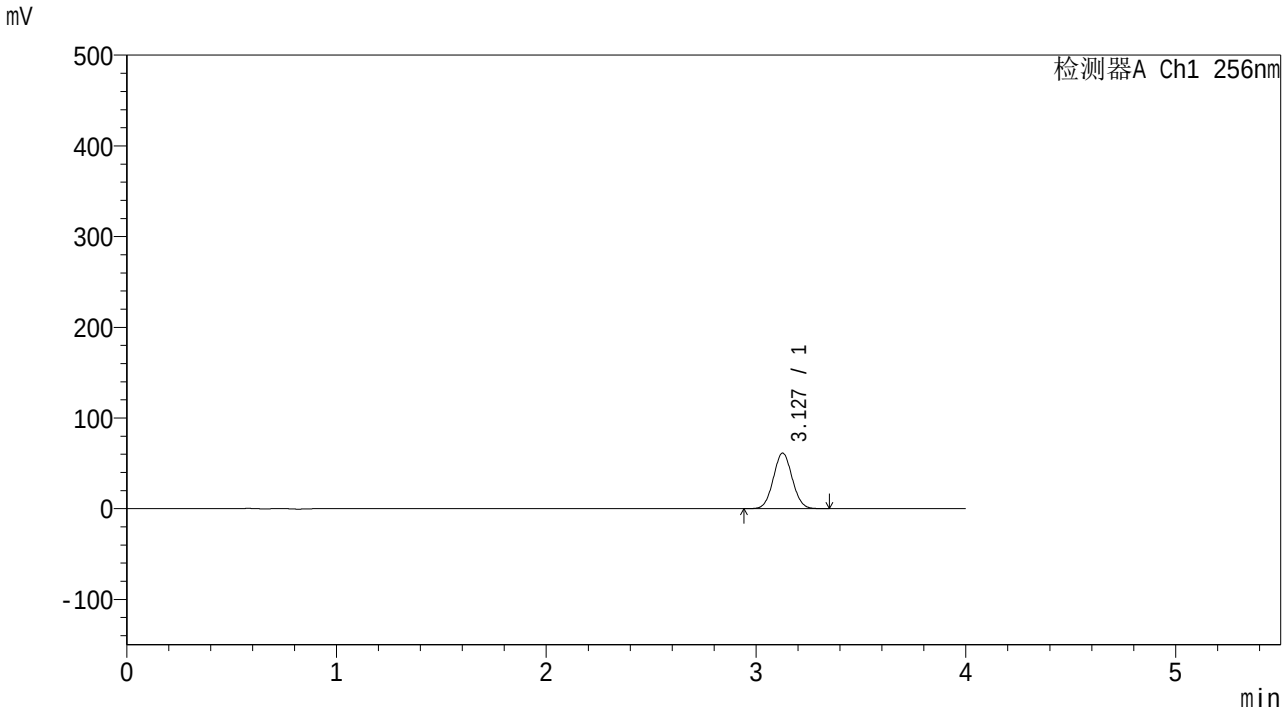

<峰表>

检测器A Ch1 256nm

峰号	保留时间	面积	面积%	高度	理论塔板数(USP)	拖尾因子	分离度(USP)
1	3.127	383331	100.000	61066	5714	1.047	--
总计		383331	100.000	61066			

SHIMADZU LabSolutions

938

<样品信息>

色谱柱:XB-C8(50*4.6mm,3μm）
柱 温:30℃
流速：1.0ml/min
波长：256nm
数据文件名: RC$938 - 31-32/31-2900-2 - zzp-2023011111p-zjtj36y-rcqx-2-pH6.8+0.5twjz-0.2g-p2-5min.lcd
方法文件名: RC$938 - 938-RCQX-FX280.lcm
批处理文件名: RC$938 - 938-20260127-FX280-1.lcb
样品瓶号: 4-10
进样体积: 5 μl
版本号：6.115
进样时间:2026/01/27 16:36:57
实验者: lvtingting
处理时间（V2）: 2026/01/29 16:07:32
处理者: lvtingting
仪器型号：SHIMADZU LC-2050C(FX280)

<色谱图>

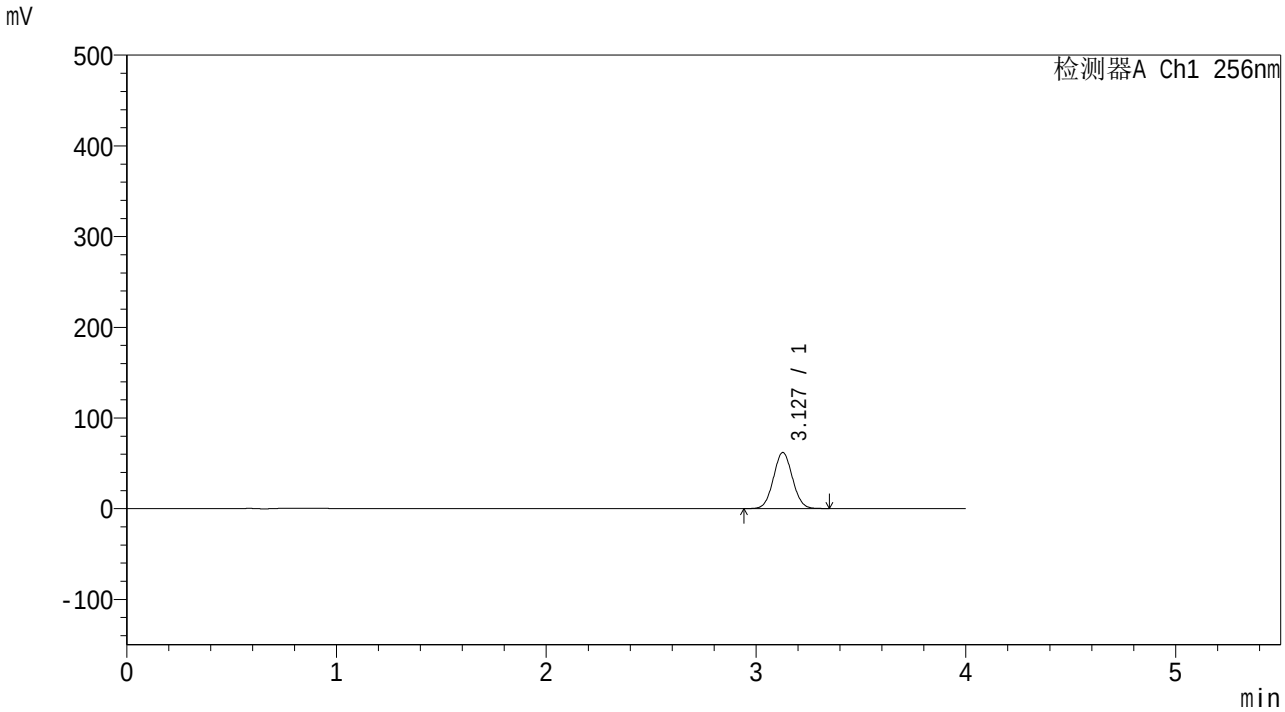

<峰表>

检测器A Ch1 256nm

峰号	保留时间	面积	面积%	高度	理论塔板数(USP)	拖尾因子	分离度(USP)
1	3.127	387908	100.000	61649	5682	1.047	--
总计		387908	100.000	61649			

SHIMADZU LabSolutions

938

<样品信息>

色谱柱:XB-C8(50*4.6mm,3μm）
柱 温:30℃
流速：1.0ml/min
波长：256nm
数据文件名: RC$938 - 31-32/31-2901-2 - zzp-2023011111p-zjtj36y-rcqx-2-pH6.8+0.5twjz-0.2g-p3-5min.lcd
方法文件名: RC$938 - 938-RCQX-FX280.lcm
批处理文件名: RC$938 - 938-20260127-FX280-1.lcb
样品瓶号: 4-19
进样体积: 5 μl
版本号：6.115
进样时间:2026/01/27 16:41:20
实验者: lvtingting
处理时间（V2）: 2026/01/29 16:07:40
处理者: lvtingting
仪器型号：SHIMADZU LC-2050C(FX280)

<色谱图>

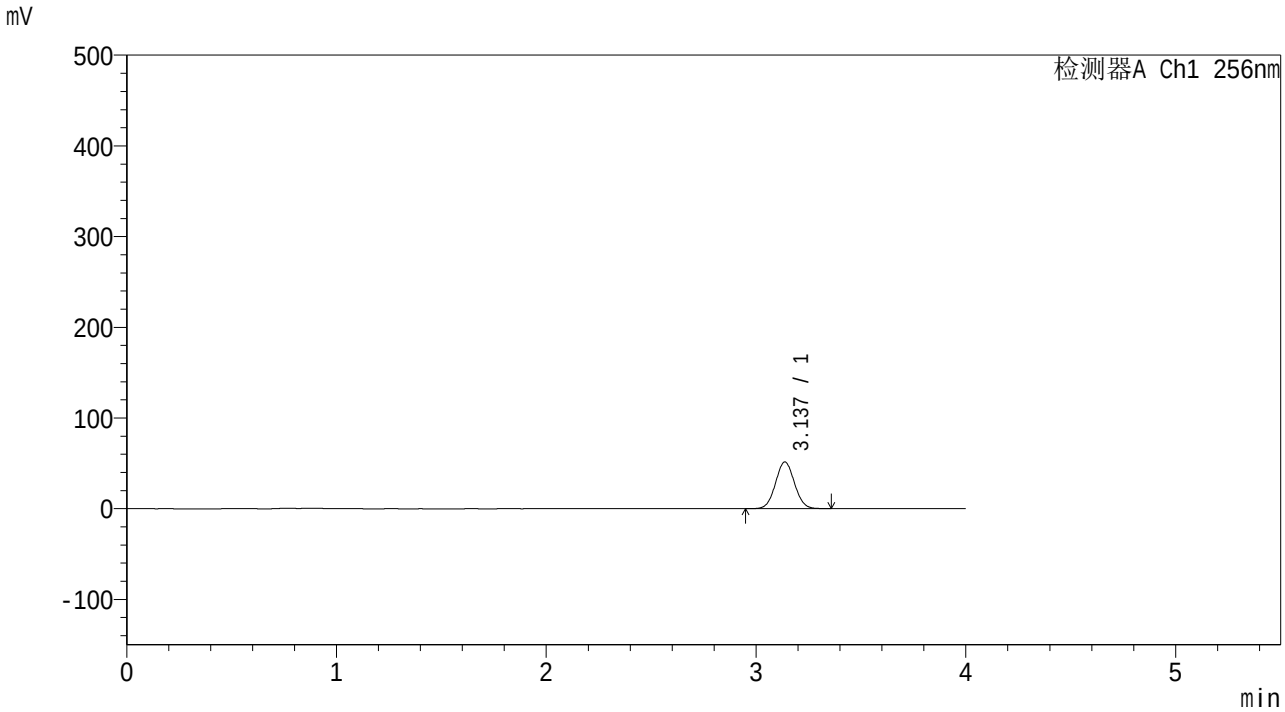

<峰表>

检测器A Ch1 256nm

峰号	保留时间	面积	面积%	高度	理论塔板数(USP)	拖尾因子	分离度(USP)
1	3.137	323194	100.000	51445	5712	1.046	--
总计		323194	100.000	51445			

SHIMADZU LabSolutions

938

<样品信息>

色谱柱:XB-C8(50*4.6mm,3μm）
柱 温:30℃
流速：1.0ml/min
波长：256nm
数据文件名: RC$938 - 31-32/31-2902-2 - zzp-2023011111p-zjtj36y-rcqx-2-pH6.8+0.5twjz-0.2g-p4-5min.lcd
方法文件名: RC$938 - 938-RCQX-FX280.lcm
批处理文件名: RC$938 - 938-20260127-FX280-1.lcb
样品瓶号: 4-28
进样体积: 5 μl
版本号：6.115
进样时间:2026/01/27 16:45:41
实验者: lvtingting
处理时间（V2）: 2026/01/29 16:07:48
处理者: lvtingting
仪器型号：SHIMADZU LC-2050C(FX280)

<色谱图>

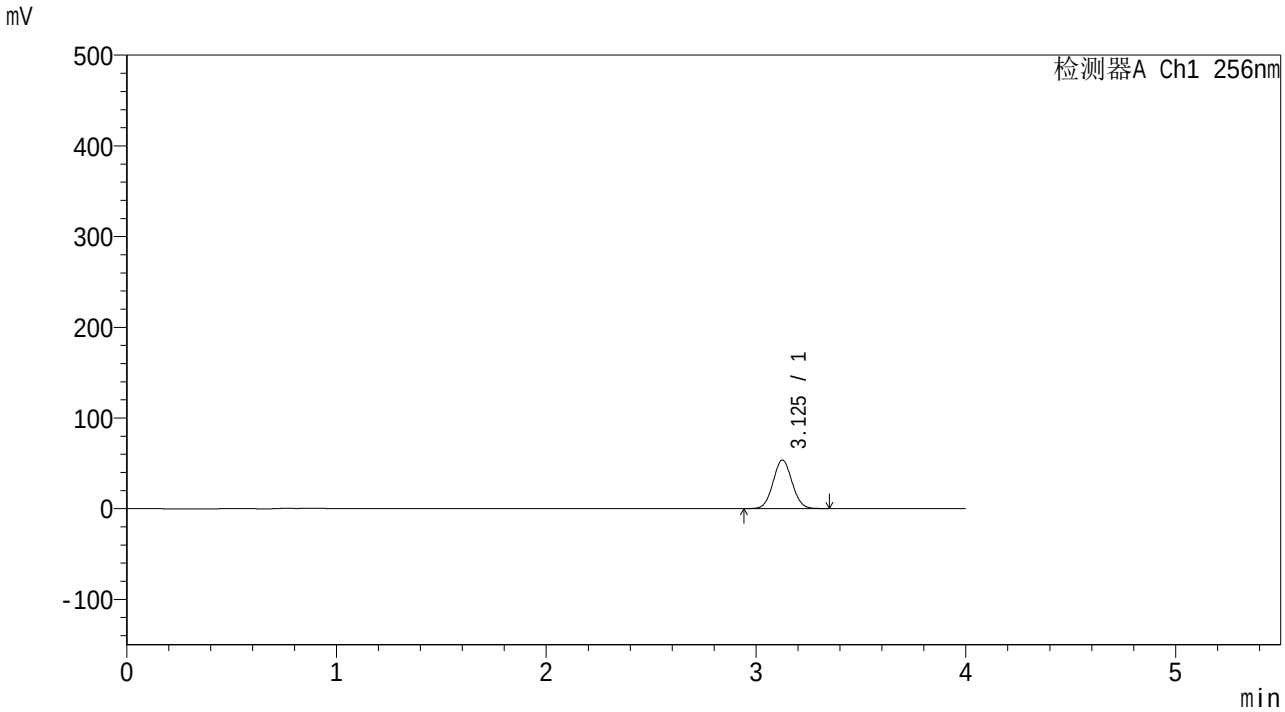

<峰表>

检测器A Ch1 256nm

峰号	保留时间	面积	面积%	高度	理论塔板数(USP)	拖尾因子	分离度(USP)
1	3.125	335172	100.000	53291	5697	1.047	--
总计		335172	100.000	53291			

SHIMADZU LabSolutions

938

<样品信息>

色谱柱:XB-C8(50*4.6mm,3μm）
柱 温:30℃
流速：1.0ml/min
波长：256nm
数据文件名: RC$938 - 31-32/31-2903-2 - zzp-2023011111p-zjtj36y-rcqx-2-pH6.8+0.5twjz-0.2g-p5-5min.lcd
方法文件名: RC$938 - 938-RCQX-FX280.lcm
批处理文件名: RC$938 - 938-20260127-FX280-1.lcb
样品瓶号: 4-37
进样体积: 5 μl
版本号：6.115
进样时间:2026/01/27 16:50:02
实验者: lvtingting
处理时间（V2）: 2026/01/29 16:07:55
处理者: lvtingting
仪器型号：SHIMADZU LC-2050C(FX280)

<色谱图>

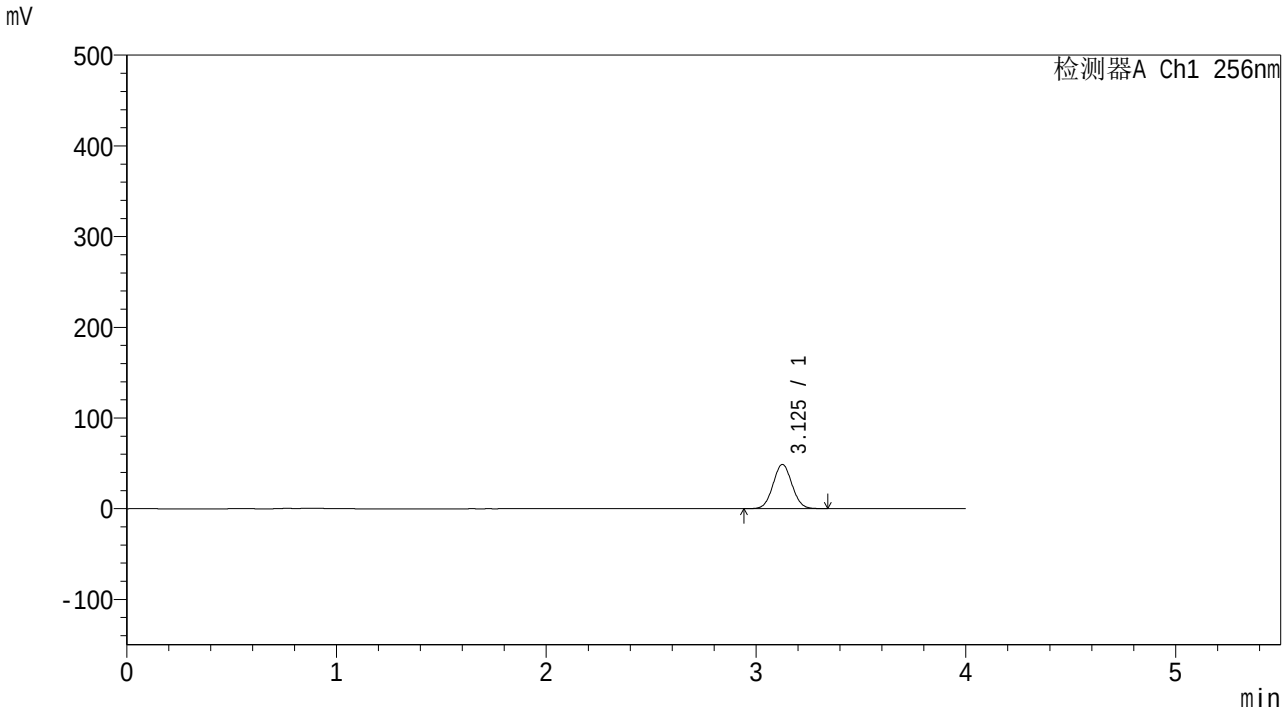

<峰表>

检测器A Ch1 256nm

峰号	保留时间	面积	面积%	高度	理论塔板数(USP)	拖尾因子	分离度(USP)
1	3.125	305570	100.000	48572	5688	1.046	--
总计		305570	100.000	48572			

SHIMADZU LabSolutions

938

<样品信息>

色谱柱:XB-C8(50*4.6mm,3μm）
流速：1.0ml/min
柱 温:30℃
波长：256nm
数据文件名: RC$938 - 31-32/31-2904-2 - zzp-2023011111p-zjtj36y-rcqx-2-pH6.8+0.5twjz-0.2g-p6-5min.lcd
方法文件名: RC$938 - 938-RCQX-FX280.lcm
批处理文件名: RC$938 - 938-20260127-FX280-1.lcb
样品瓶号: 4-46
进样体积: 5 μl
版本号：6.115
进样时间:2026/01/27 16:54:23
实验者: lvtingting
处理时间（V2）: 2026/01/29 16:08:04
处理者: lvtingting
仪器型号：SHIMADZU LC-2050C(FX280)

<色谱图>

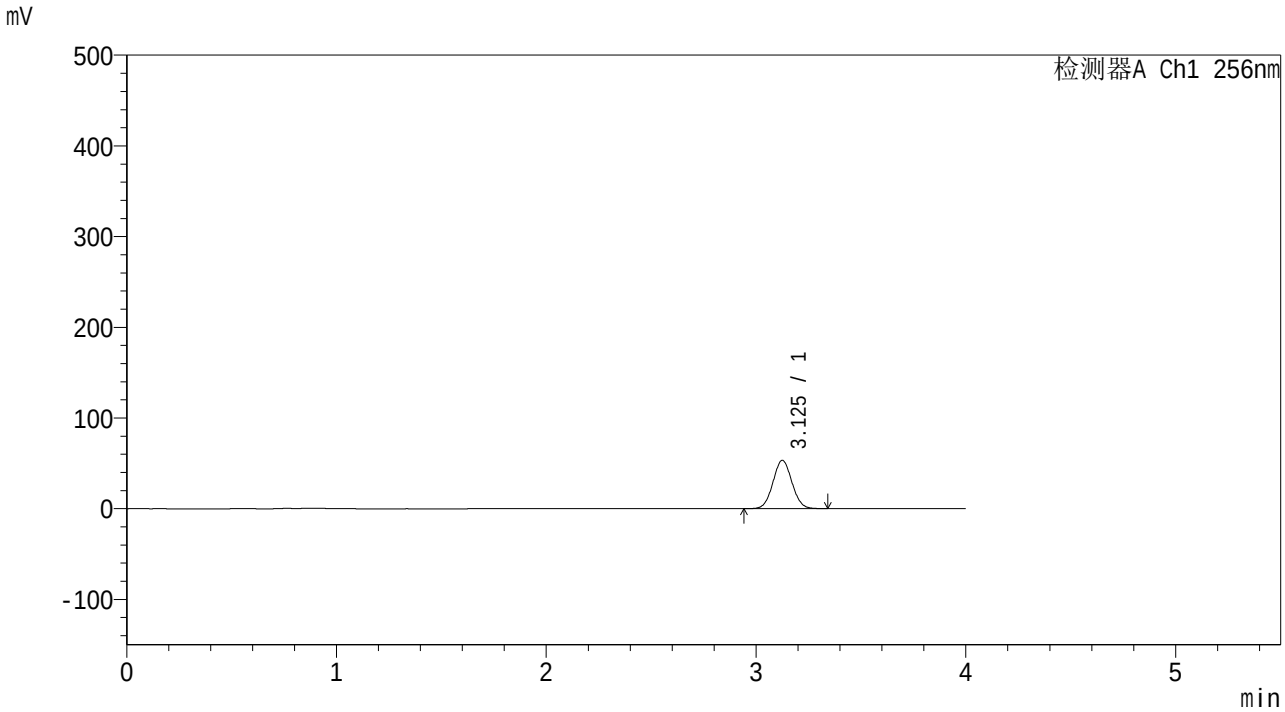

<峰表>

检测器A Ch1 256nm

峰号	保留时间	面积	面积%	高度	理论塔板数(USP)	拖尾因子	分离度(USP)
1	3.125	333452	100.000	53024	5686	1.046	--
总计		333452	100.000	53024			

SHIMADZU LabSolutions

938

<样品信息>

色谱柱:XB-C8(50*4.6mm,3μm）
柱 温:30℃
流速：1.0ml/min
波长：256nm
数据文件名: RC$938 - 31-32/31-2905-2 - zzp-2023011111p-zjtj36y-rcqx-2-pH6.8+0.5twjz-0.2g-p1-10min.lcd
方法文件名: RC$938 - 938-RCQX-FX280.lcm
批处理文件名: RC$938 - 938-20260127-FX280-1.lcb
样品瓶号: 4-2
进样体积: 5 μl
版本号：6.115
进样时间:2026/01/27 16:58:45
实验者: lvtingting
处理时间（V2）: 2026/01/29 16:08:12
处理者: lvtingting
仪器型号：SHIMADZU LC-2050C(FX280)

<色谱图>

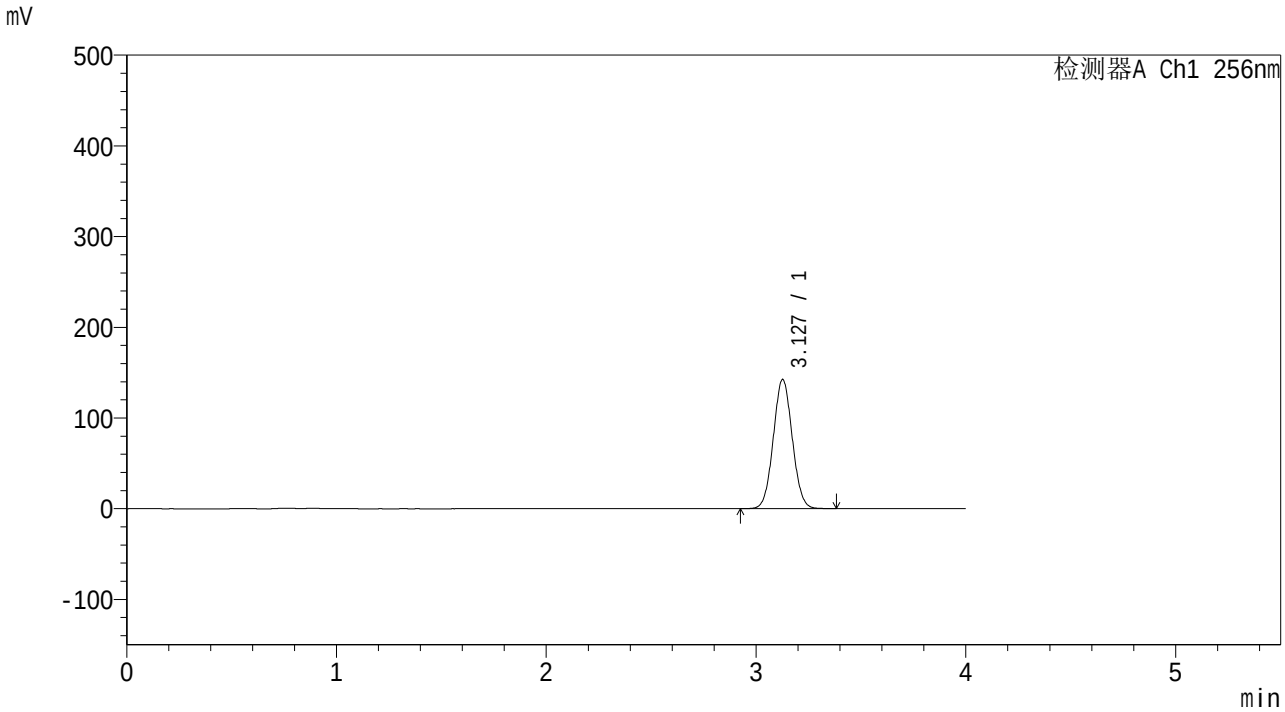

<峰表>

检测器A Ch1 256nm

峰号	保留时间	面积	面积%	高度	理论塔板数(USP)	拖尾因子	分离度(USP)
1	3.127	894394	100.000	141986	5679	1.047	--
总计		894394	100.000	141986			

SHIMADZU LabSolutions

938

<样品信息>

色谱柱:XB-C8(50*4.6mm,3μm）
柱 温:30℃
流速：1.0ml/min
波长：256nm
数据文件名: RC$938 - 31-32/31-2906-2 - zzp-2023011111p-zjtj36y-rcqx-2-pH6.8+0.5twjz-0.2g-p2-10min.lcd
方法文件名: RC$938 - 938-RCQX-FX280.lcm
批处理文件名: RC$938 - 938-20260127-FX280-1.lcb
样品瓶号: 4-11
进样体积: 5 μl
版本号：6.115
进样时间:2026/01/27 17:03:06
实验者: lvtingting
处理时间（V2）: 2026/01/29 16:08:19
处理者: lvtingting
仪器型号：SHIMADZU LC-2050C(FX280)

<色谱图>

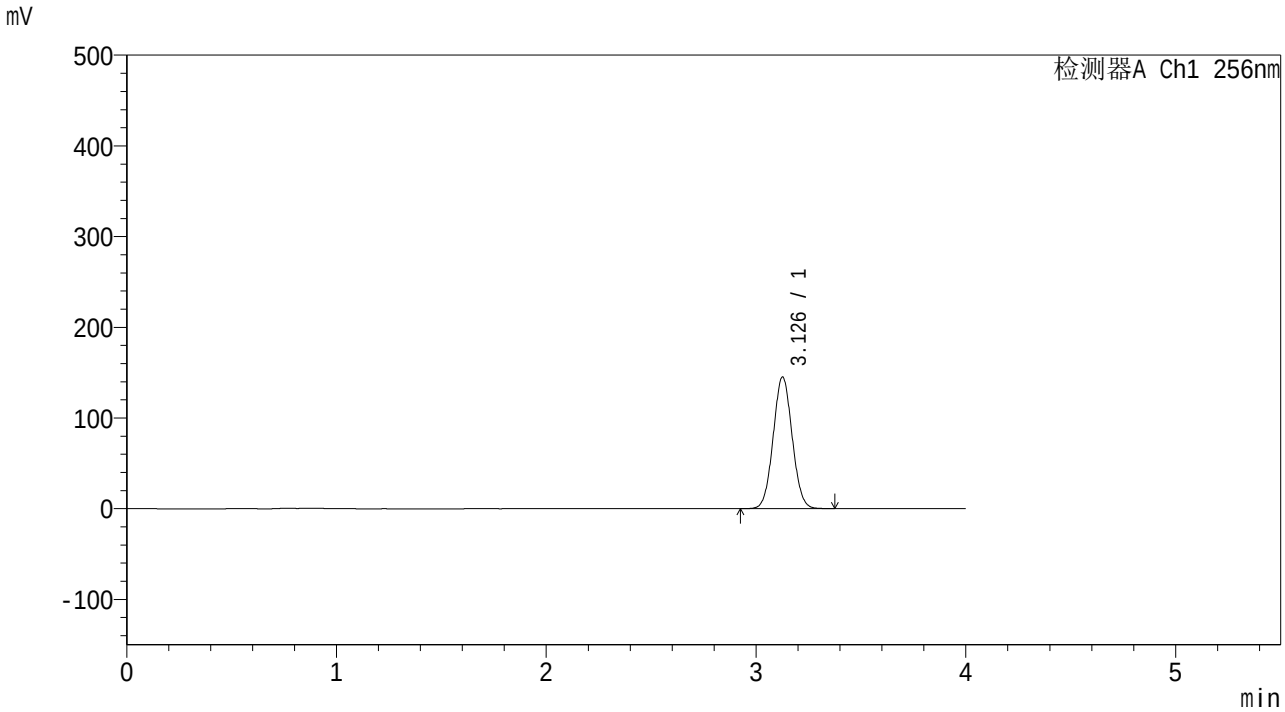

<峰表>

检测器A Ch1 256nm

峰号	保留时间	面积	面积%	高度	理论塔板数(USP)	拖尾因子	分离度(USP)
1	3.126	912782	100.000	144511	5663	1.048	--
总计		912782	100.000	144511			

SHIMADZU LabSolutions

938

<样品信息>

色谱柱:XB-C8(50*4.6mm,3μm）
柱 温:30℃
流速：1.0ml/min
波长：256nm
数据文件名: RC$938 - 31-32/31-2907-2 - zzp-2023011111p-zjtj36y-rcqx-2-pH6.8+0.5twjz-0.2g-p3-10min.lcd
方法文件名: RC$938 - 938-RCQX-FX280.lcm
批处理文件名: RC$938 - 938-20260127-FX280-1.lcb
样品瓶号: 4-20
进样体积: 5 μl
版本号：6.115
进样时间:2026/01/27 17:07:27
实验者: lvtingting
处理时间（V2）: 2026/01/29 16:08:27
处理者: lvtingting
仪器型号：SHIMADZU LC-2050C(FX280)

<色谱图>

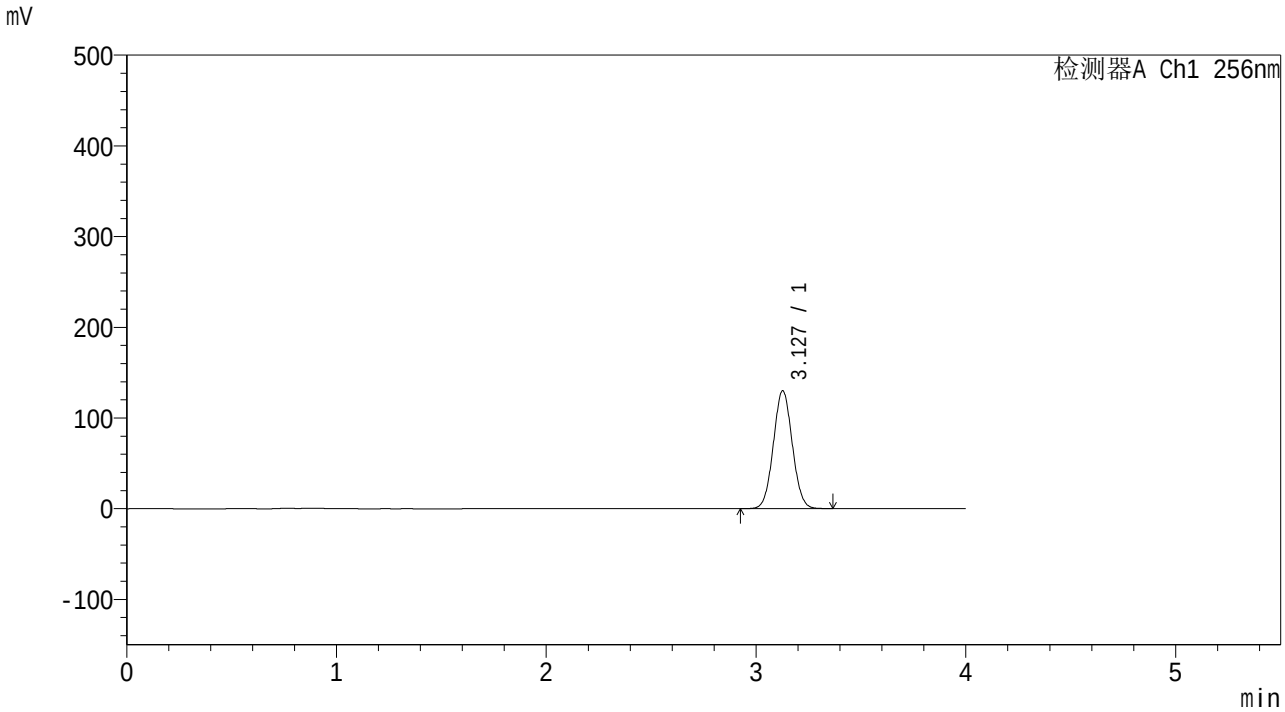

<峰表>

检测器A Ch1 256nm

峰号	保留时间	面积	面积%	高度	理论塔板数(USP)	拖尾因子	分离度(USP)
1	3.127	815508	100.000	129591	5688	1.046	--
总计		815508	100.000	129591			

SHIMADZU LabSolutions

938

<样品信息>

色谱柱:XB-C8(50*4.6mm,3μm）
柱 温:30℃
流速：1.0ml/min
波长：256nm
数据文件名: RC$938 - 31-32/31-2908-2 - zzp-2023011111p-zjtj36y-rcqx-2-pH6.8+0.5twjz-0.2g-p4-10min.lcd
方法文件名: RC$938 - 938-RCQX-FX280.lcm
批处理文件名: RC$938 - 938-20260127-FX280-1.lcb
样品瓶号: 4-29
进样体积: 5 μl
版本号：6.115
进样时间:2026/01/27 17:11:48
实验者: lvtingting
处理时间（V2）: 2026/01/29 16:08:35
处理者: lvtingting
仪器型号：SHIMADZU LC-2050C(FX280)

<色谱图>

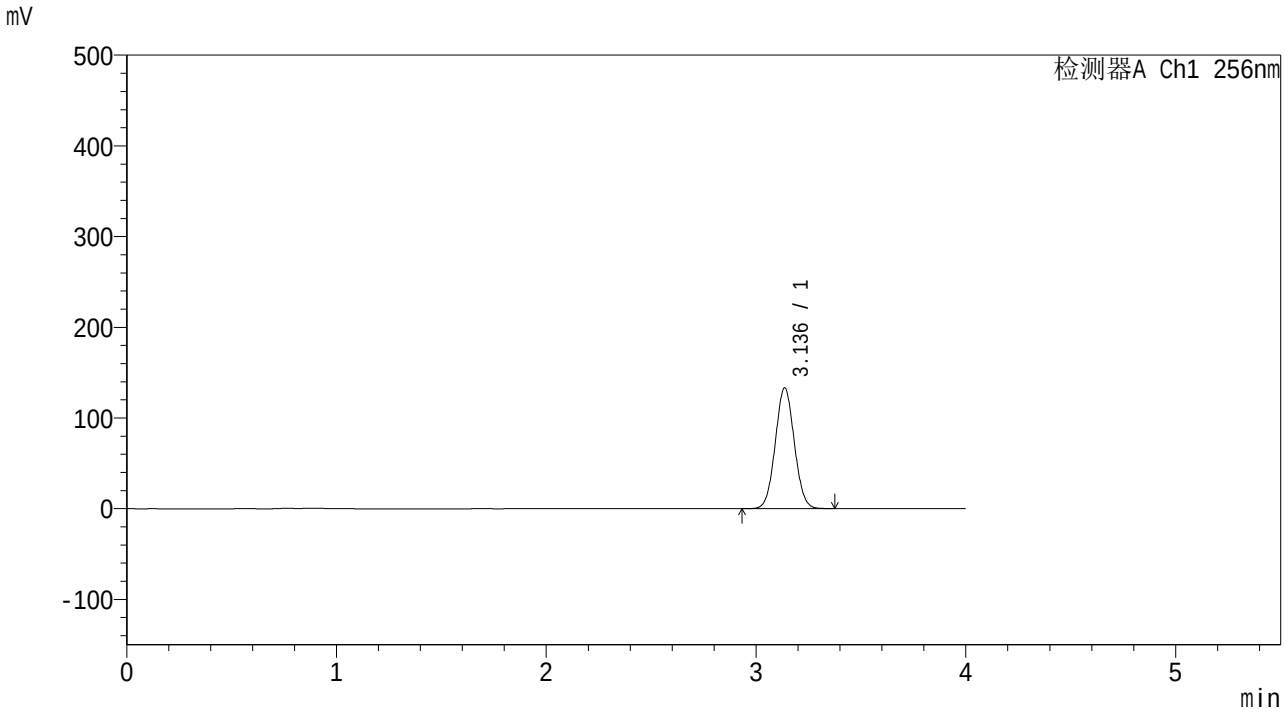

<峰表>

检测器A Ch1 256nm

峰号	保留时间	面积	面积%	高度	理论塔板数(USP)	拖尾因子	分离度(USP)
1	3.136	839074	100.000	132982	5671	1.047	--
总计		839074	100.000	132982			

SHIMADZU LabSolutions

938

<样品信息>

色谱柱:XB-C8(50*4.6mm,3μm）
柱 温:30℃
流速：1.0ml/min
波长：256nm
数据文件名: RC$938 - 31-32/31-2909-2 - zzp-2023011111p-zjtj36y-rcqx-2-pH6.8+0.5twjz-0.2g-p5-10min.lcd
方法文件名: RC$938 - 938-RCQX-FX280.lcm
批处理文件名: RC$938 - 938-20260127-FX280-1.lcb
样品瓶号: 4-38
进样体积: 5 μl
版本号：6.115
进样时间:2026/01/27 17:16:09
实验者: lvtingting
处理时间（V2）: 2026/01/29 16:08:43
处理者: lvtingting
仪器型号：SHIMADZU LC-2050C(FX280)

<色谱图>

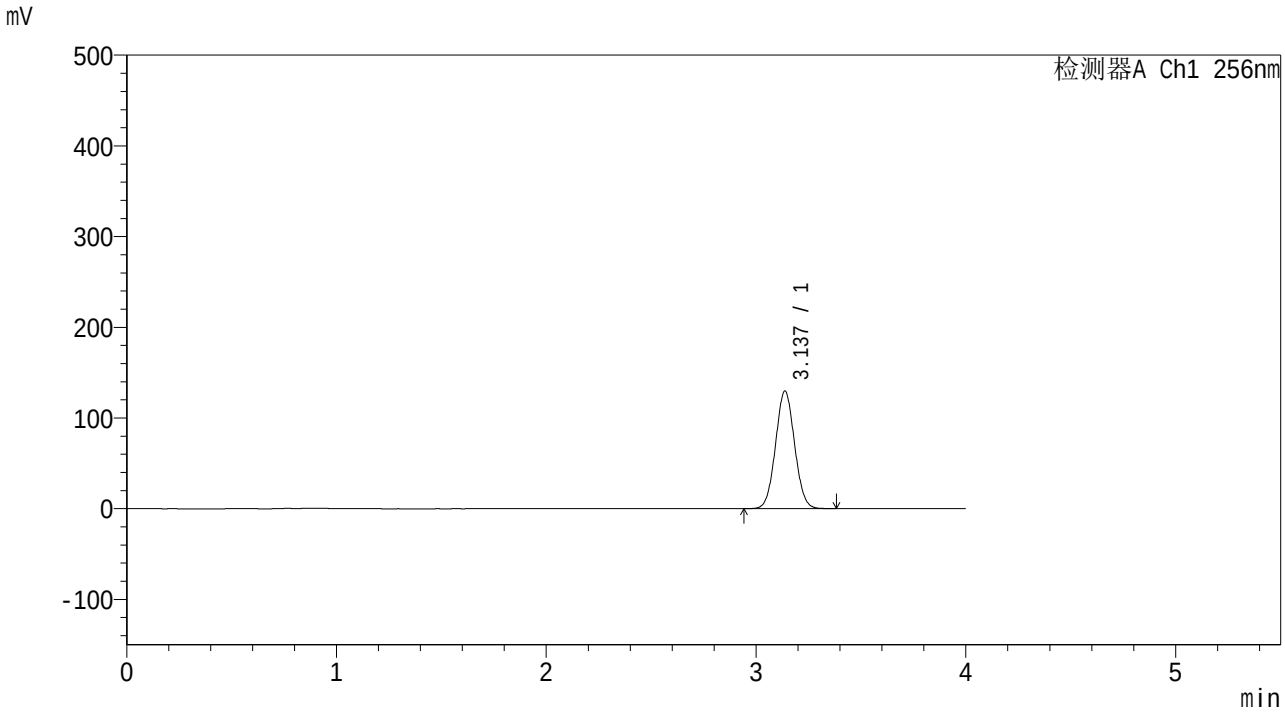

<峰表>

检测器A Ch1 256nm

峰号	保留时间	面积	面积%	高度	理论塔板数(USP)	拖尾因子	分离度(USP)
1	3.137	816937	100.000	129562	5673	1.046	--
总计		816937	100.000	129562			

SHIMADZU LabSolutions

938

<样品信息>

色谱柱:XB-C8(50*4.6mm,3μm）
柱 温:30℃
流速：1.0ml/min
波长：256nm
数据文件名: RC$938 - 31-32/31-2910-2 - zzp-2023011111p-zjtj36y-rcqx-2-pH6.8+0.5twjz-0.2g-p6-10min.lcd
方法文件名: RC$938 - 938-RCQX-FX280.lcm
批处理文件名: RC$938 - 938-20260127-FX280-1.lcb
样品瓶号: 4-47
进样体积: 5 μl
版本号：6.115
进样时间:2026/01/27 17:20:30
实验者: lvtingting
处理时间（V2）: 2026/01/29 16:08:51
处理者: lvtingting
仪器型号：SHIMADZU LC-2050C(FX280)

<色谱图>

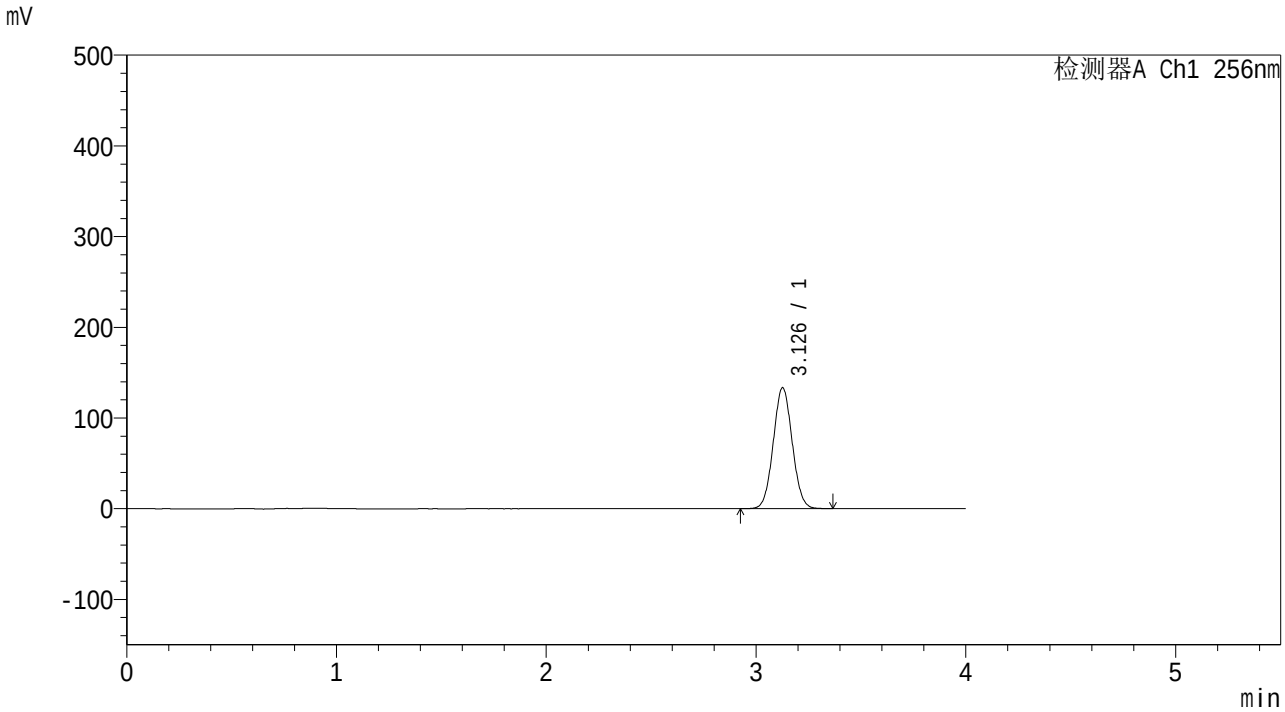

<峰表>

检测器A Ch1 256nm

峰号	保留时间	面积	面积%	高度	理论塔板数(USP)	拖尾因子	分离度(USP)
1	3.126	837651	100.000	132827	5667	1.047	--
总计		837651	100.000	132827			

SHIMADZU LabSolutions

938

<样品信息>

色谱柱:XB-C8(50*4.6mm,3μm）
柱 温:30℃
流速：1.0ml/min
波长：256nm
数据文件名: RC$938 - 31-32/31-2911-2 - zzp-2023011111p-zjtj36y-rcqx-2-pH6.8+0.5twjz-0.2g-p1-15min.lcd
方法文件名: RC$938 - 938-RCQX-FX280.lcm
批处理文件名: RC$938 - 938-20260127-FX280-1.lcb
样品瓶号: 4-3
进样体积: 5 μl
版本号：6.115
进样时间:2026/01/27 17:24:51
实验者: lvtingting
处理时间（V2）: 2026/01/29 16:08:58
处理者: lvtingting
仪器型号：SHIMADZU LC-2050C(FX280)

<色谱图>

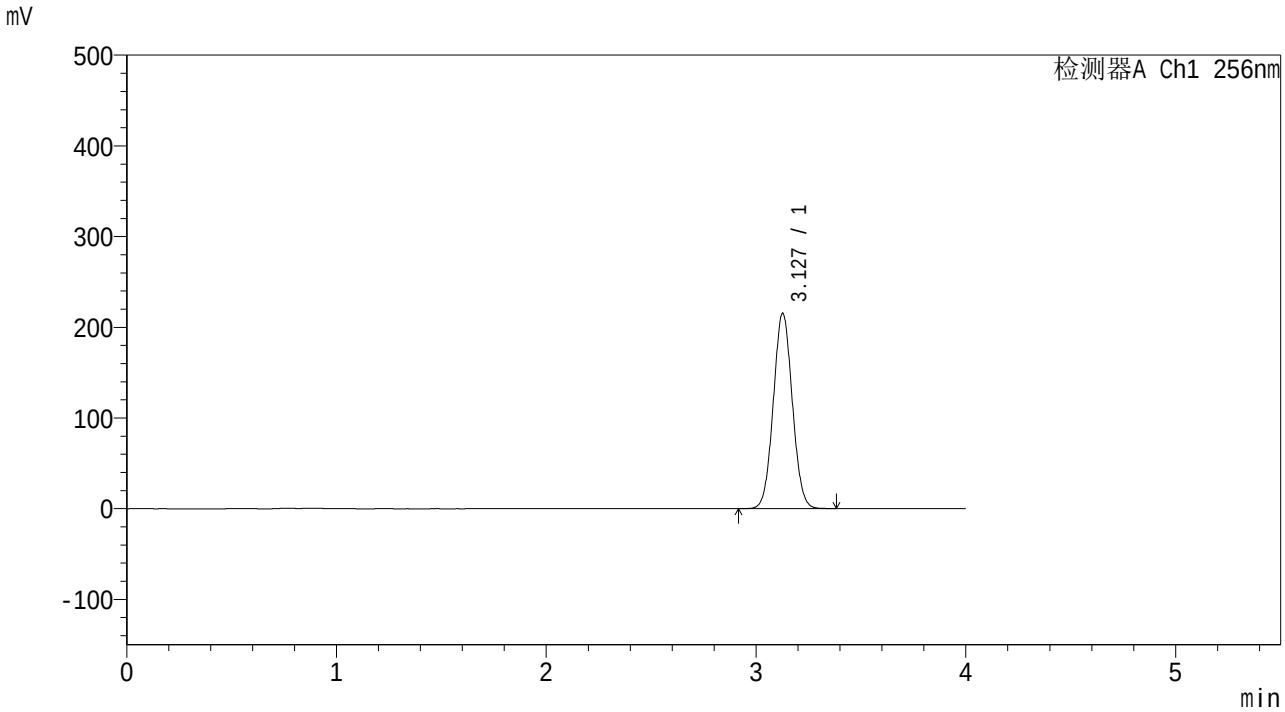

<峰表>

检测器A Ch1 256nm

峰号	保留时间	面积	面积%	高度	理论塔板数(USP)	拖尾因子	分离度(USP)
1	3.127	1355487	100.000	214854	5660	1.047	--
总计		1355487	100.000	214854			

SHIMADZU LabSolutions

938

<样品信息>

色谱柱:XB-C8(50*4.6mm,3μm）
流速：1.0ml/min
柱 温:30℃
波长：256nm
数据文件名: RC$938 - 31-32/31-2912-2 - zzp-2023011111p-zjtj36y-rcqx-2-pH6.8+0.5twjz-0.2g-p2-15min.lcd
方法文件名: RC$938 - 938-RCQX-FX280.lcm
批处理文件名: RC$938 - 938-20260127-FX280-1.lcb
样品瓶号: 4-12
进样体积: 5 μl
版本号：6.115
进样时间:2026/01/27 17:29:13
实验者: lvtingting
处理时间（V2）: 2026/01/29 16:09:06
处理者: lvtingting
仪器型号：SHIMADZU LC-2050C(FX280)

<色谱图>

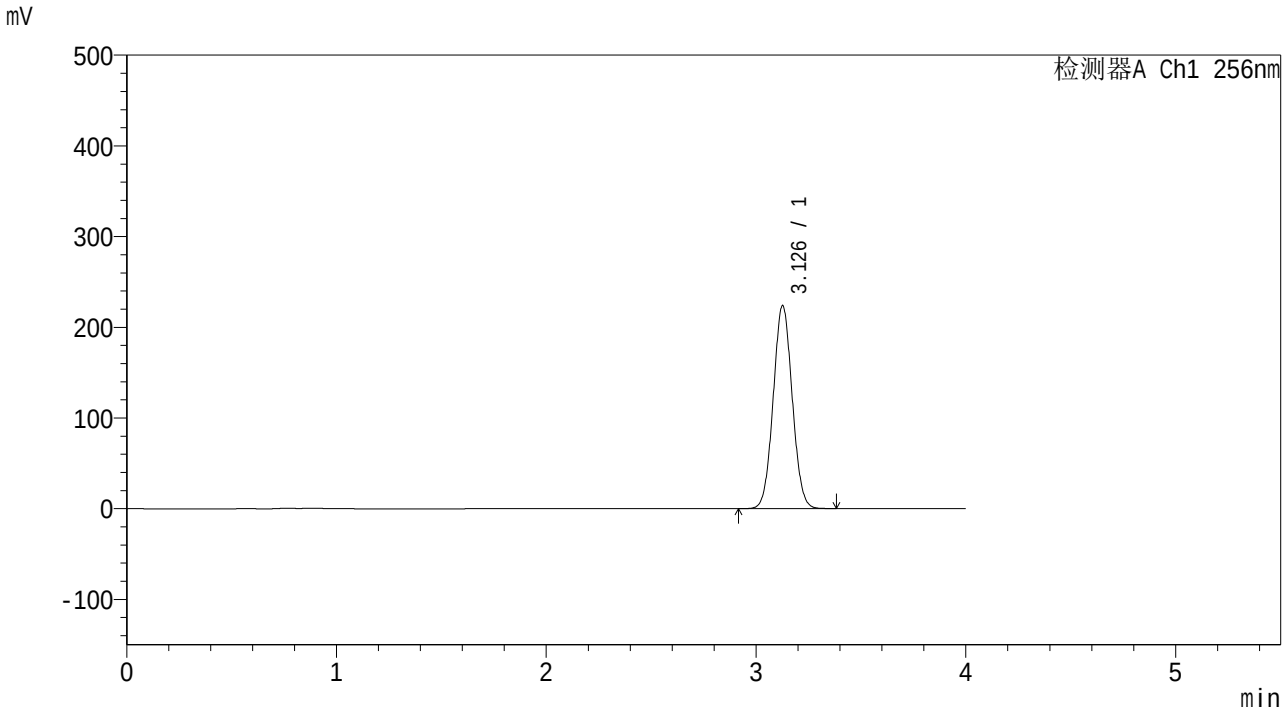

<峰表>

检测器A Ch1 256nm

峰号	保留时间	面积	面积%	高度	理论塔板数(USP)	拖尾因子	分离度(USP)
1	3.126	1408527	100.000	223004	5657	1.047	--
总计		1408527	100.000	223004			

SHIMADZU LabSolutions

938

<样品信息>

色谱柱:XB-C8(50*4.6mm,3μm）
柱 温:30℃
流速：1.0ml/min
波长：256nm
数据文件名: RC$938 - 31-32/31-2913-2 - zzp-2023011111p-zjtj36y-rcqx-2-pH6.8+0.5twjz-0.2g-p3-15min.lcd
方法文件名: RC$938 - 938-RCQX-FX280.lcm
批处理文件名: RC$938 - 938-20260127-FX280-1.lcb
样品瓶号: 4-21
进样体积: 5 μl
版本号：6.115
进样时间:2026/01/27 17:33:34
实验者: lvtingting
处理时间（V2）: 2026/01/29 16:09:15
处理者: lvtingting
仪器型号：SHIMADZU LC-2050C(FX280)

<色谱图>

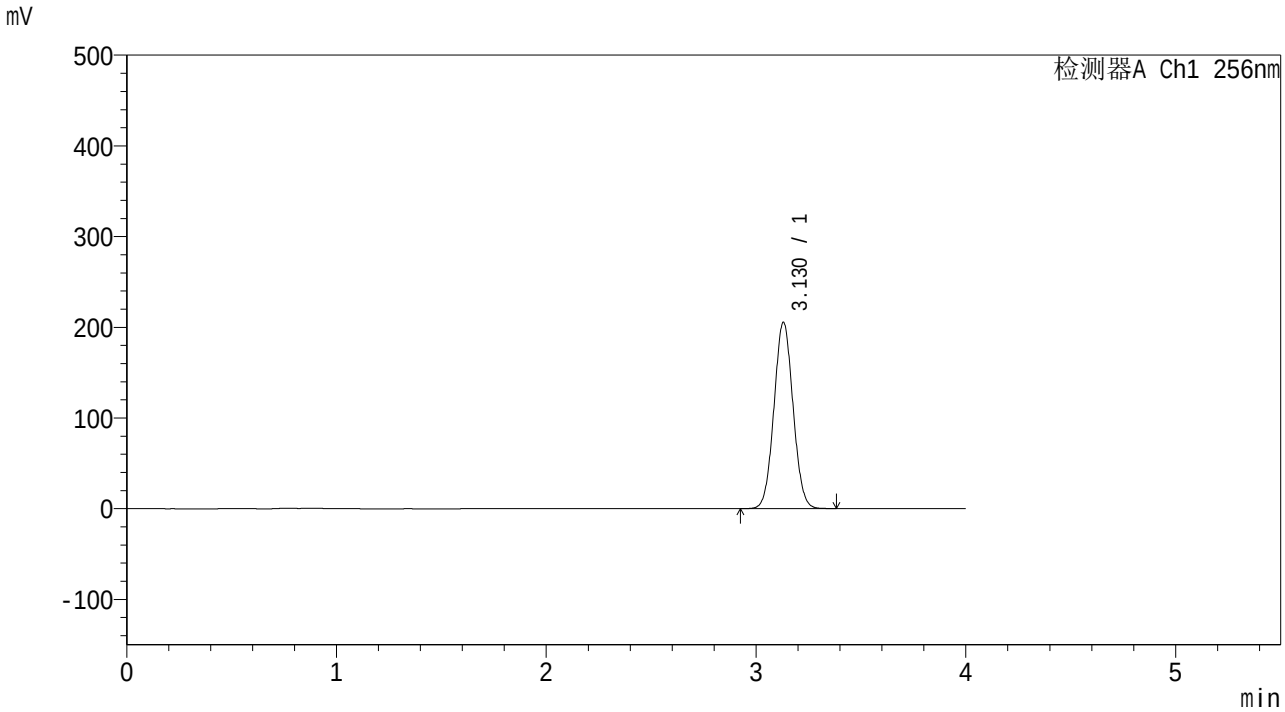

<峰表>

检测器A Ch1 256nm

峰号	保留时间	面积	面积%	高度	理论塔板数(USP)	拖尾因子	分离度(USP)
1	3.130	1296608	100.000	205544	5638	1.047	--
总计		1296608	100.000	205544			

SHIMADZU LabSolutions

938

<样品信息>

色谱柱:XB-C8(50*4.6mm,3μm）
柱 温:30℃
流速：1.0ml/min
波长：256nm
数据文件名: RC$938 - 31-32/31-2914-2 - zzp-2023011111p-zjtj36y-rcqx-2-pH6.8+0.5twjz-0.2g-p4-15min.lcd
方法文件名: RC$938 - 938-RCQX-FX280.lcm
批处理文件名: RC$938 - 938-20260127-FX280-1.lcb
样品瓶号: 4-30
进样体积: 5 μl
版本号：6.115
进样时间:2026/01/27 17:37:55
实验者: lvtingting
处理时间（V2）: 2026/01/29 16:09:23
处理者: lvtingting
仪器型号：SHIMADZU LC-2050C(FX280)

<色谱图>

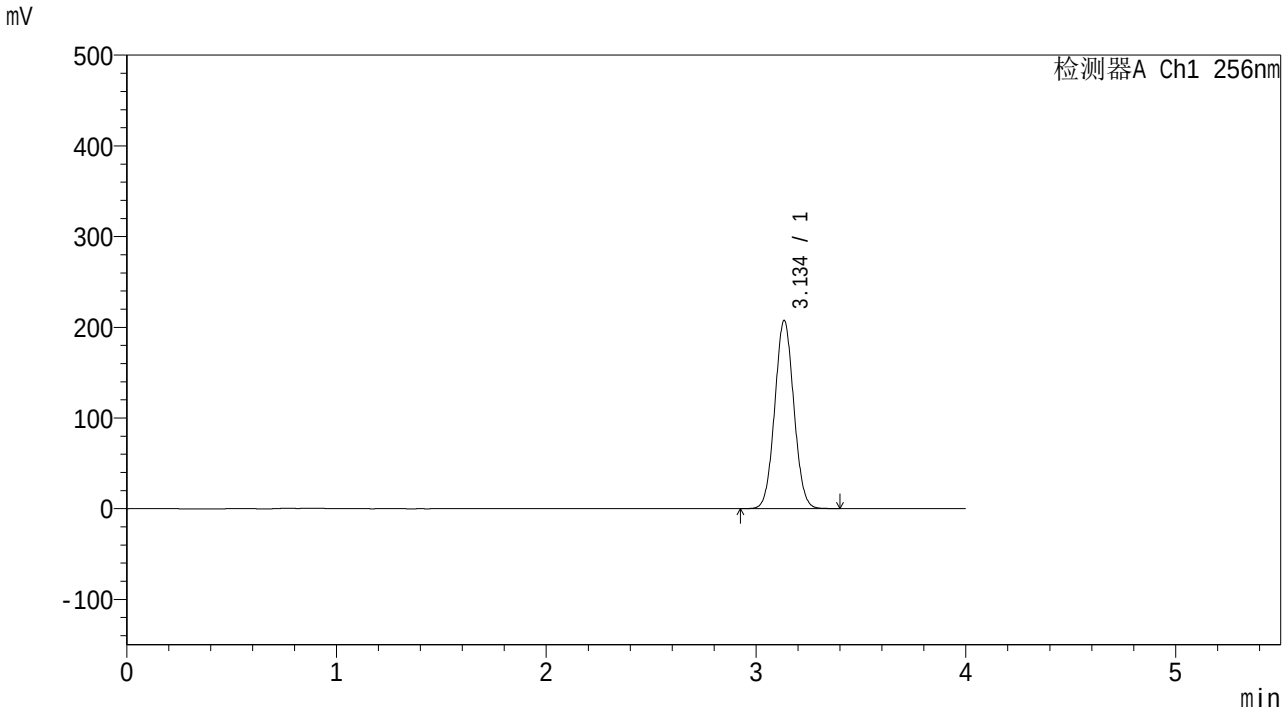

<峰表>

检测器A Ch1 256nm

峰号	保留时间	面积	面积%	高度	理论塔板数(USP)	拖尾因子	分离度(USP)
1	3.134	1309338	100.000	206579	5641	1.047	--
总计		1309338	100.000	206579			

SHIMADZU LabSolutions

938

<样品信息>

色谱柱:XB-C8(50*4.6mm,3μm）
柱 温:30℃
流速：1.0ml/min
波长：256nm
数据文件名: RC$938 - 31-32/31-2915-2 - zzp-2023011111p-zjtj36y-rcqx-2-pH6.8+0.5twjz-0.2g-p5-15min.lcd
方法文件名: RC$938 - 938-RCQX-FX280.lcm
批处理文件名: RC$938 - 938-20260127-FX280-1.lcb
样品瓶号: 4-39
进样体积: 5 μl
版本号：6.115
进样时间:2026/01/27 17:42:16
实验者: lvtingting
处理时间（V2）: 2026/01/29 16:09:30
处理者: lvtingting
仪器型号：SHIMADZU LC-2050C(FX280)

<色谱图>

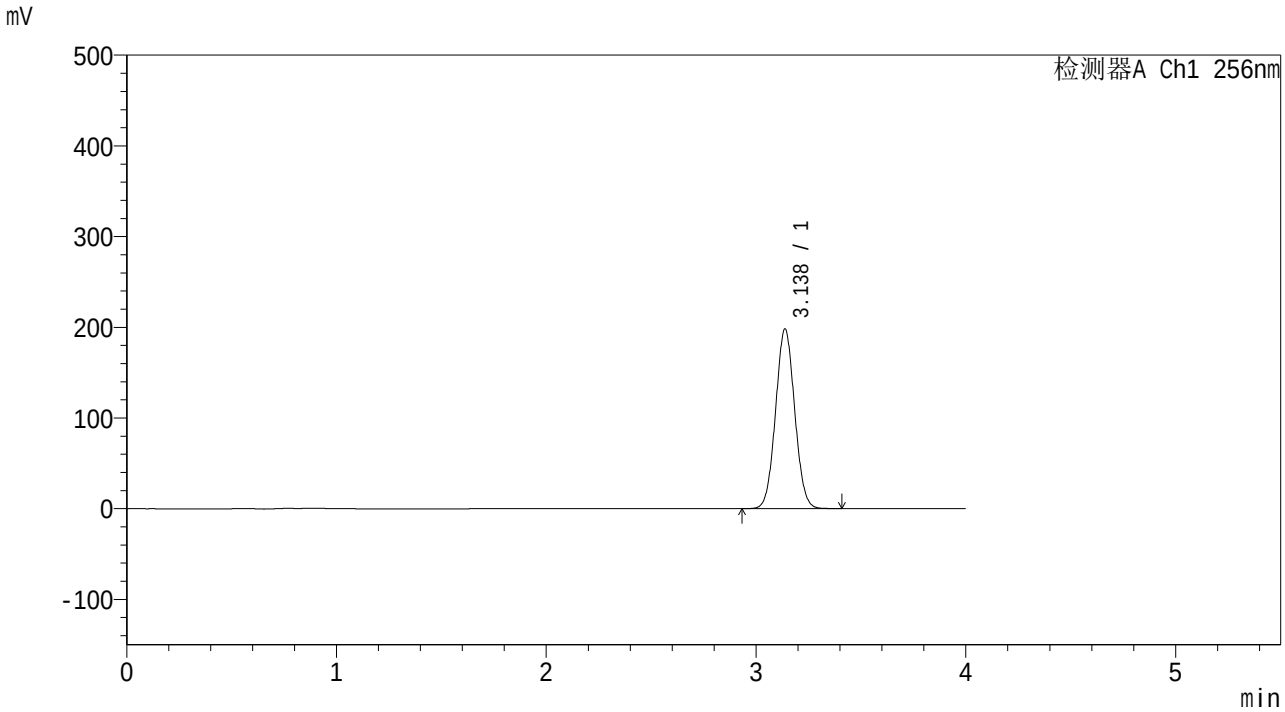

<峰表>

检测器A Ch1 256nm

峰号	保留时间	面积	面积%	高度	理论塔板数(USP)	拖尾因子	分离度(USP)
1	3.138	1254042	100.000	197976	5621	1.046	--
总计		1254042	100.000	197976			

SHIMADZU LabSolutions

938

<样品信息>

色谱柱:XB-C8(50*4.6mm,3μm）
流速：1.0ml/min
柱 温:30℃
波长：256nm
数据文件名: RC$938 - 31-32/31-2916-2 - zzp-2023011111p-zjtj36y-rcqx-2-pH6.8+0.5twjz-0.2g-p6-15min.lcd
方法文件名: RC$938 - 938-RCQX-FX280.lcm
批处理文件名: RC$938 - 938-20260127-FX280-1.lcb
样品瓶号: 4-48
进样体积: 5 μl
版本号：6.115
进样时间:2026/01/27 17:46:37
实验者: lvtingting
处理时间（V2）: 2026/01/29 16:09:37
处理者: lvtingting
仪器型号：SHIMADZU LC-2050C(FX280)

<色谱图>

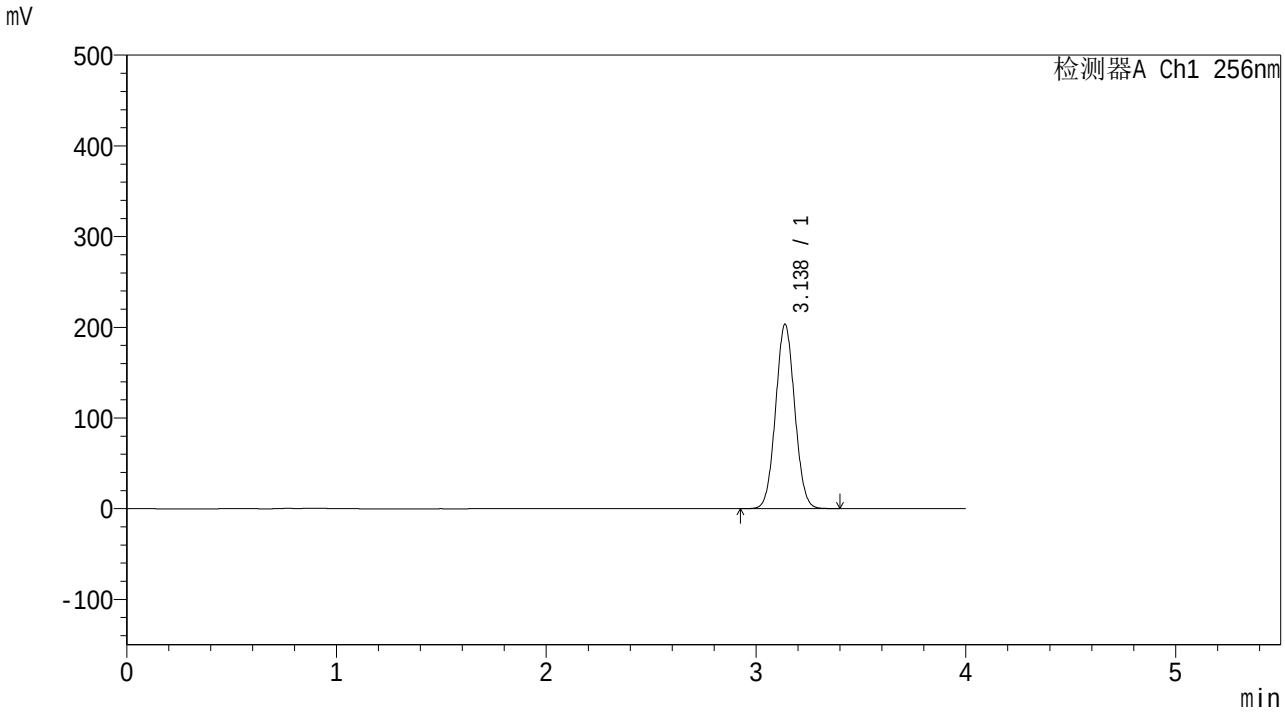

<峰表>

检测器A Ch1 256nm

峰号	保留时间	面积	面积%	高度	理论塔板数(USP)	拖尾因子	分离度(USP)
1	3.138	1286225	100.000	203213	5628	1.047	--
总计		1286225	100.000	203213			

SHIMADZU LabSolutions

938

<样品信息>

色谱柱:XB-C8(50*4.6mm,3μm）
柱 温:30℃
流速：1.0ml/min
波长：256nm
数据文件名: RC$938 - 31-32/31-2917-2 - zzp-2023011111p-zjtj36y-rcqx-2-pH6.8+0.5twjz-0.2g-p1-20min.lcd
方法文件名: RC$938 - 938-RCQX-FX280.lcm
批处理文件名: RC$938 - 938-20260127-FX280-1.lcb
样品瓶号: 4-4
进样体积: 5 μl
版本号：6.115
进样时间:2026/01/27 17:50:59
实验者: lvtingting
处理时间（V2）: 2026/01/29 16:09:47
处理者: lvtingting
仪器型号：SHIMADZU LC-2050C(FX280)

<色谱图>

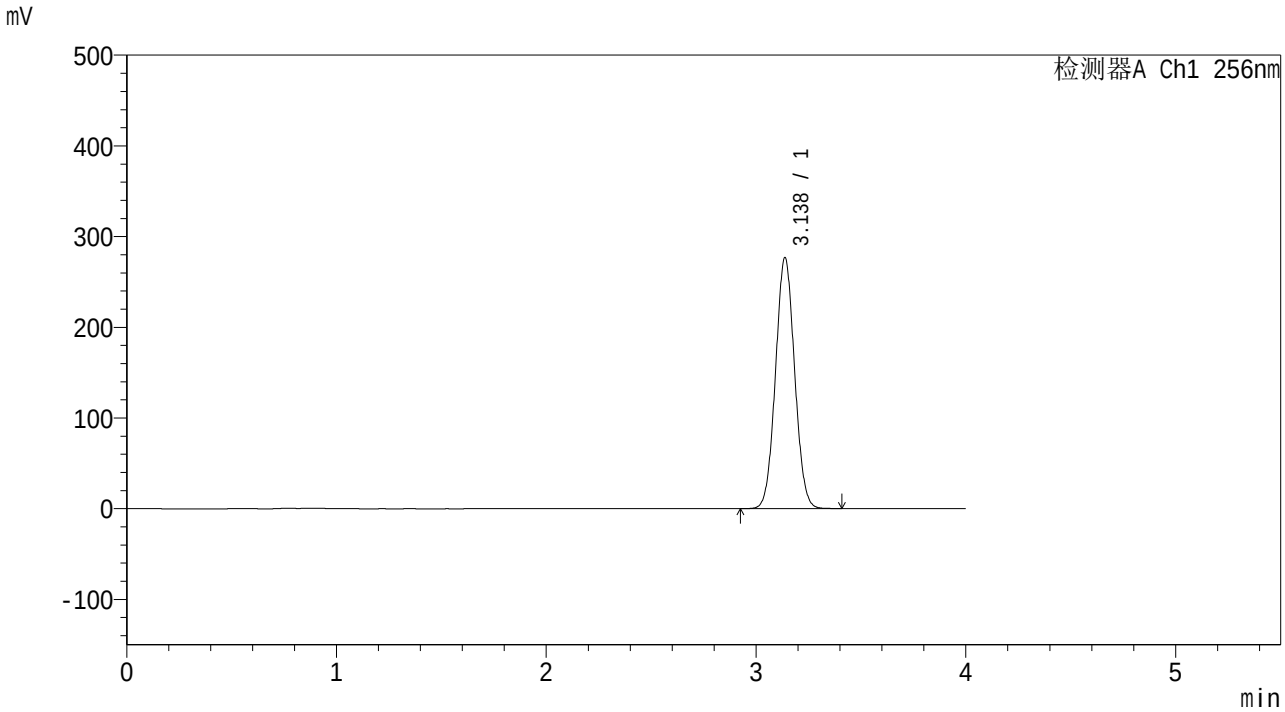

<峰表>

检测器A Ch1 256nm

峰号	保留时间	面积	面积%	高度	理论塔板数(USP)	拖尾因子	分离度(USP)
1	3.138	1751858	100.000	276614	5617	1.046	--
总计		1751858	100.000	276614			

SHIMADZU LabSolutions

938

<样品信息>

色谱柱:XB-C8(50*4.6mm,3μm）
柱 温:30℃
流速：1.0ml/min
波长：256nm
数据文件名: RC$938 - 31-32/31-2918-2 - zzp-2023011111p-zjtj36y-rcqx-2-pH6.8+0.5twjz-0.2g-p2-20min.lcd
方法文件名: RC$938 - 938-RCQX-FX280.lcm
批处理文件名: RC$938 - 938-20260127-FX280-1.lcb
样品瓶号: 4-13
进样体积: 5 μl
版本号：6.115
进样时间:2026/01/27 17:55:20
实验者: lvtingting
处理时间（V2）: 2026/01/29 16:09:54
处理者: lvtingting
仪器型号：SHIMADZU LC-2050C(FX280)

<色谱图>

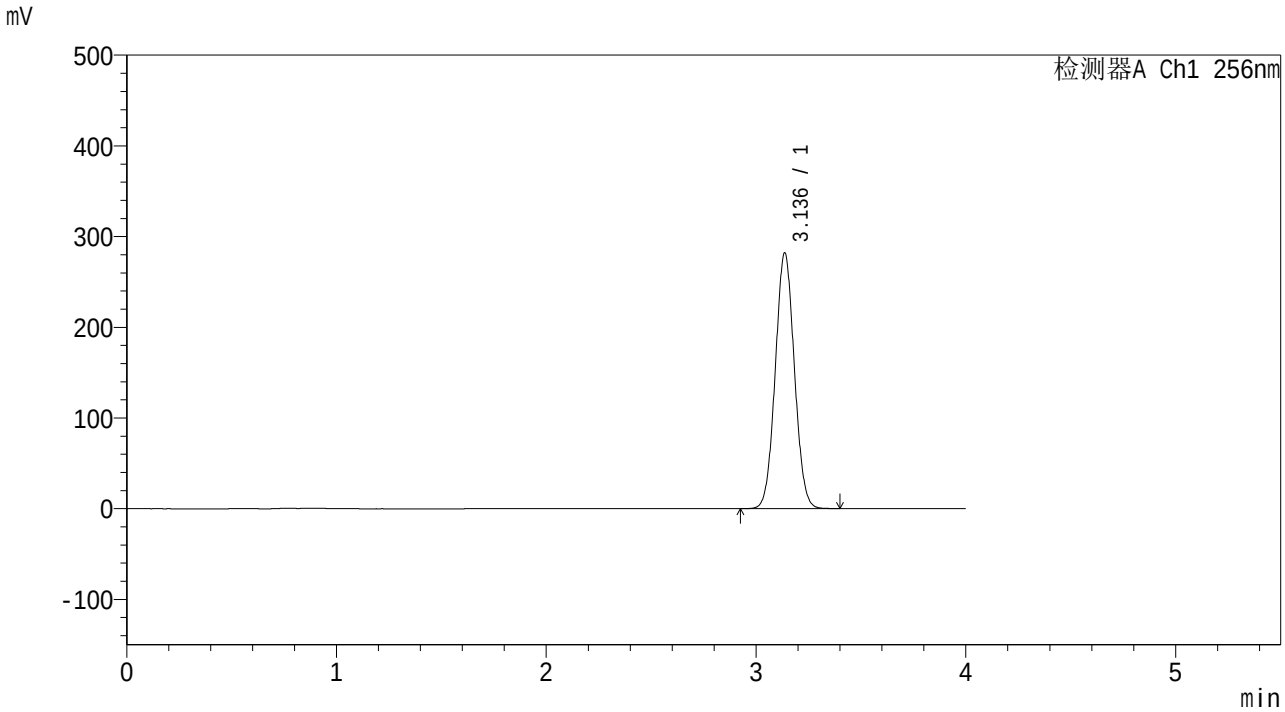

<峰表>

检测器A Ch1 256nm

峰号	保留时间	面积	面积%	高度	理论塔板数(USP)	拖尾因子	分离度(USP)
1	3.136	1784101	100.000	281558	5624	1.046	--
总计		1784101	100.000	281558			

SHIMADZU LabSolutions

938

<样品信息>

色谱柱:XB-C8(50*4.6mm,3μm）
流速：1.0ml/min
柱 温:30℃
波长：256nm
数据文件名: RC$938 - 31-32/31-2919-2 - zzp-2023011111p-zjtj36y-rcqx-2-pH6.8+0.5twjz-0.2g-p3-20min.lcd
方法文件名: RC$938 - 938-RCQX-FX280.lcm
批处理文件名: RC$938 - 938-20260127-FX280-1.lcb
样品瓶号: 4-22
进样体积: 5 μl
版本号：6.115
进样时间:2026/01/27 17:59:42
实验者: lvtingting
处理时间（V2）: 2026/01/29 16:10:01
处理者: lvtingting
仪器型号：SHIMADZU LC-2050C(FX280)

<色谱图>

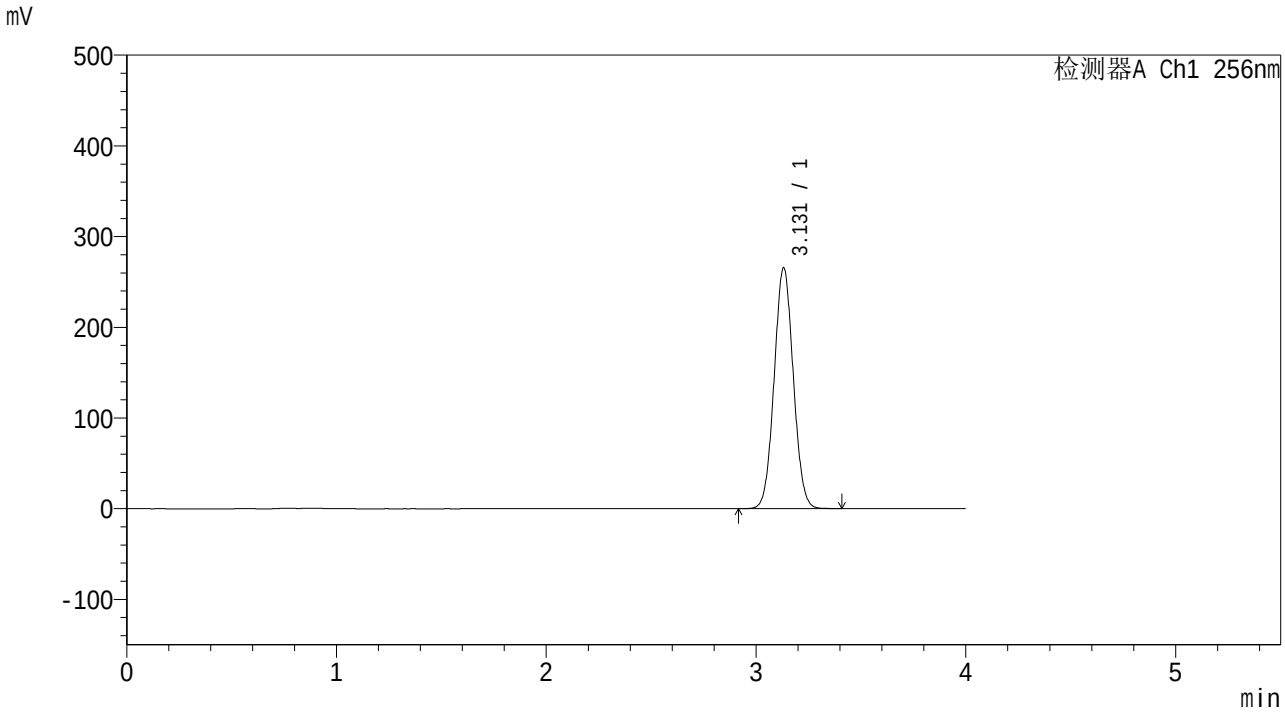

<峰表>

检测器A Ch1 256nm

峰号	保留时间	面积	面积%	高度	理论塔板数(USP)	拖尾因子	分离度(USP)
1	3.131	1682285	100.000	265525	5596	1.046	--
总计		1682285	100.000	265525			

SHIMADZU LabSolutions

938

<样品信息>

色谱柱:XB-C8(50*4.6mm,3μm）
柱 温:30℃
流速：1.0ml/min
波长：256nm
数据文件名: RC$938 - 31-32/31-2920-2 - zzp-2023011111p-zjtj36y-rcqx-2-pH6.8+0.5twjz-0.2g-p4-20min.lcd
方法文件名: RC$938 - 938-RCQX-FX280.lcm
批处理文件名: RC$938 - 938-20260127-FX280-1.lcb
样品瓶号: 4-31
进样体积: 5 μl
版本号：6.115
进样时间:2026/01/27 18:04:04
实验者: lvtingting
处理时间（V2）: 2026/01/29 16:10:11
处理者: lvtingting
仪器型号：SHIMADZU LC-2050C(FX280)

<色谱图>

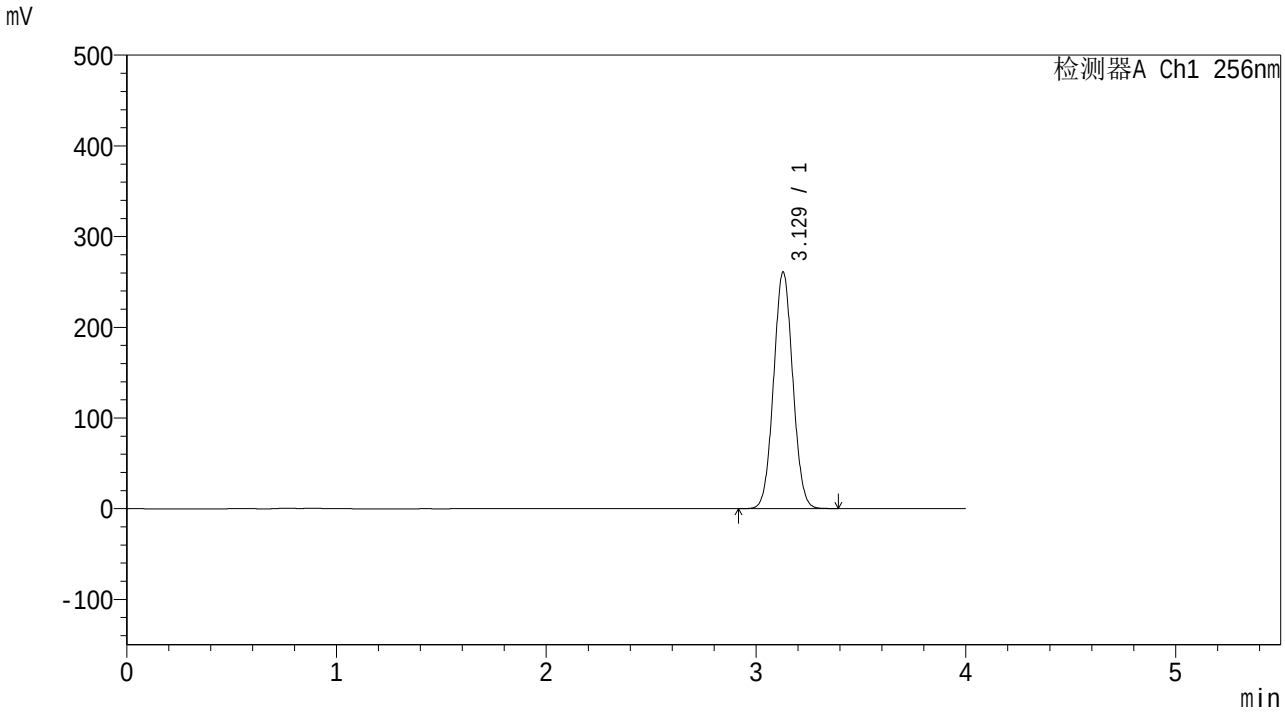

<峰表>

检测器A Ch1 256nm

峰号	保留时间	面积	面积%	高度	理论塔板数(USP)	拖尾因子	分离度(USP)
1	3.129	1655592	100.000	260793	5572	1.045	--
总计		1655592	100.000	260793			

SHIMADZU LabSolutions

938

<样品信息>

色谱柱:XB-C8(50*4.6mm,3μm）
流速：1.0ml/min
柱 温:30℃
波长：256nm
数据文件名: RC$938 - 31-32/31-2921-2 - zzp-2023011111p-zjtj36y-rcqx-2-pH6.8+0.5twjz-0.2g-p5-20min.lcd
方法文件名: RC$938 - 938-RCQX-FX280.lcm
批处理文件名: RC$938 - 938-20260127-FX280-1.lcb
样品瓶号: 4-40
进样体积: 5 μl
版本号：6.115
进样时间:2026/01/27 18:08:25
实验者: lvtingting
处理时间（V2）: 2026/01/29 16:10:18
处理者: lvtingting
仪器型号：SHIMADZU LC-2050C(FX280)

<色谱图>

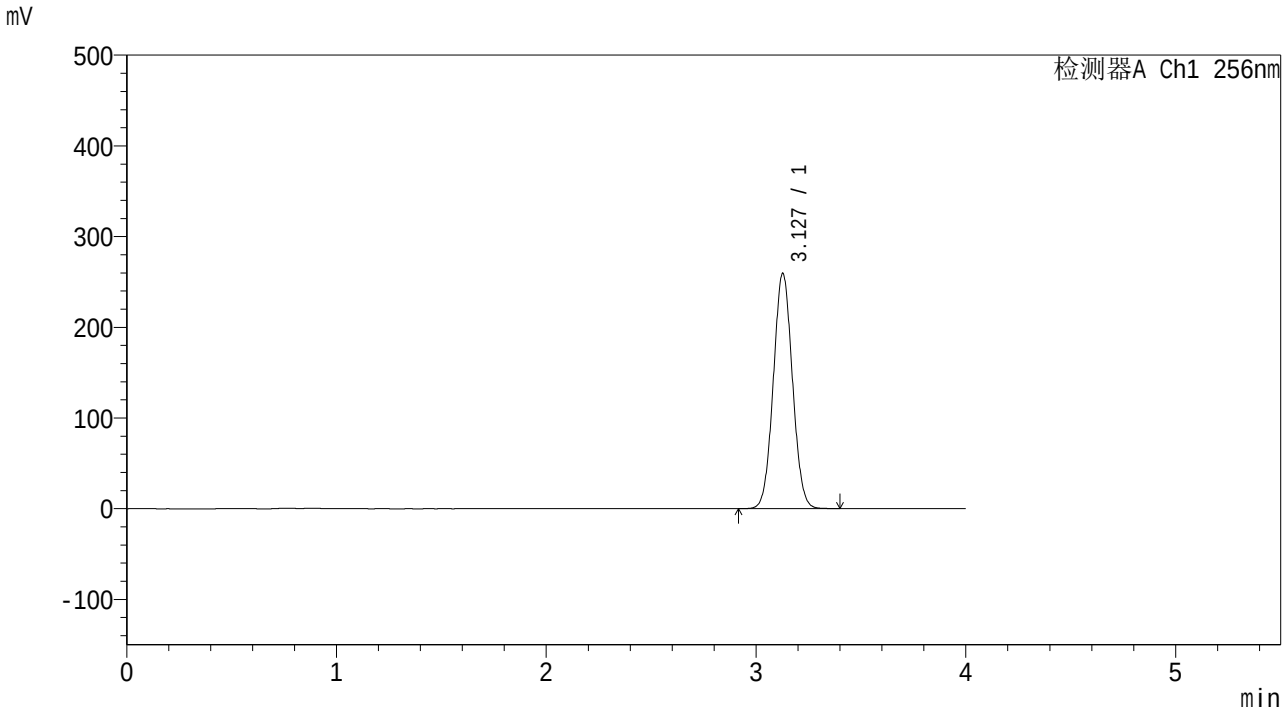

<峰表>

检测器A Ch1 256nm

峰号	保留时间	面积	面积%	高度	理论塔板数(USP)	拖尾因子	分离度(USP)
1	3.127	1643475	100.000	258893	5586	1.045	--
总计		1643475	100.000	258893			

SHIMADZU LabSolutions

938

<样品信息>

色谱柱:XB-C8(50*4.6mm,3μm）
柱 温:30℃
流速：1.0ml/min
波长：256nm
数据文件名: RC$938 - 31-32/31-2922-2 - zzp-2023011111p-zjtj36y-rcqx-2-pH6.8+0.5twjz-0.2g-p6-20min.lcd
方法文件名: RC$938 - 938-RCQX-FX280.lcm
批处理文件名: RC$938 - 938-20260127-FX280-1.lcb
样品瓶号: 4-49
进样体积: 5 μl
版本号：6.115
进样时间:2026/01/27 18:12:46
实验者: lvtingting
处理时间（V2）: 2026/01/29 16:10:25
处理者: lvtingting
仪器型号：SHIMADZU LC-2050C(FX280)

<色谱图>

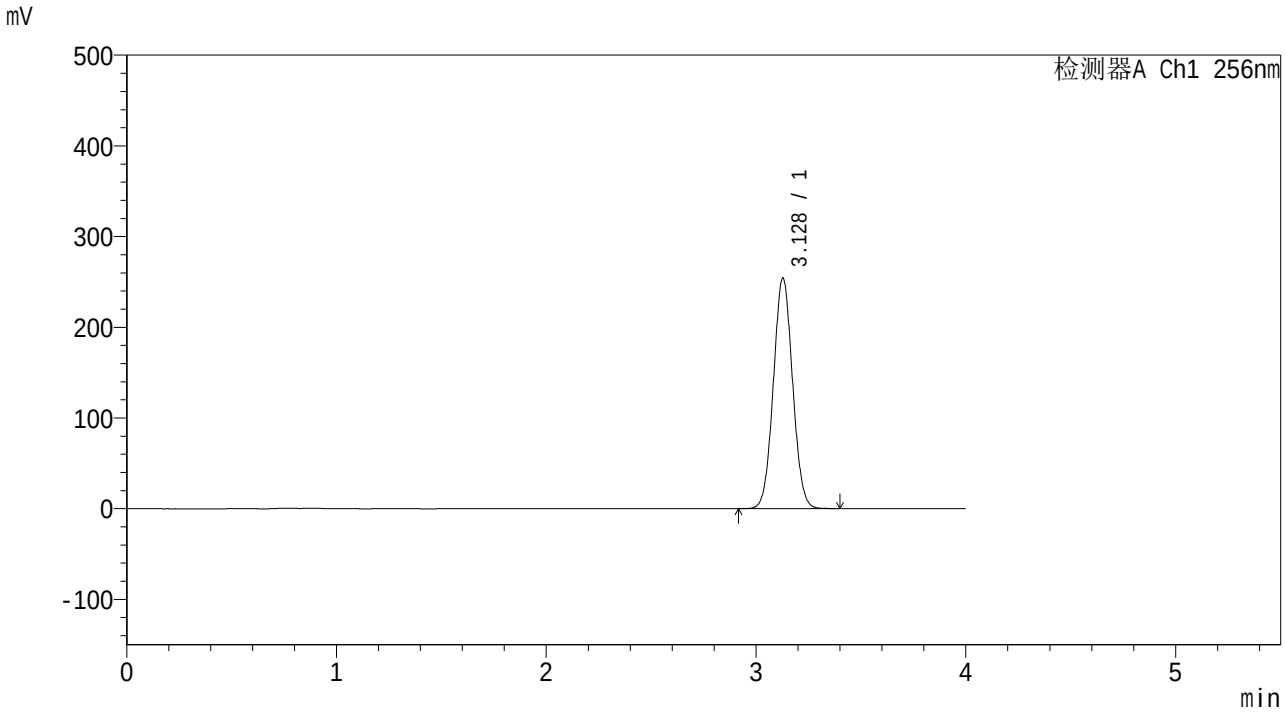

<峰表>

检测器A Ch1 256nm

峰号	保留时间	面积	面积%	高度	理论塔板数(USP)	拖尾因子	分离度(USP)
1	3.128	1618497	100.000	253881	5527	1.045	--
总计		1618497	100.000	253881			

SHIMADZU LabSolutions

938

<样品信息>

色谱柱:XB-C8(50*4.6mm,3μm）
柱 温:30℃
流速：1.0ml/min
波长：256nm
数据文件名: RC$938 - 31-32/31-2923-2 - zzp-2023011111p-zjtj36y-rcqx-2-pH6.8+0.5twjz-0.2g-p1-30min.lcd
方法文件名: RC$938 - 938-RCQX-FX280.lcm
批处理文件名: RC$938 - 938-20260127-FX280-1.lcb
样品瓶号: 4-5
进样体积: 5 μl
版本号：6.115
进样时间:2026/01/27 18:17:08
实验者: lvtingting
处理时间（V2）: 2026/01/29 16:10:33
处理者: lvtingting
仪器型号：SHIMADZU LC-2050C(FX280)

<色谱图>

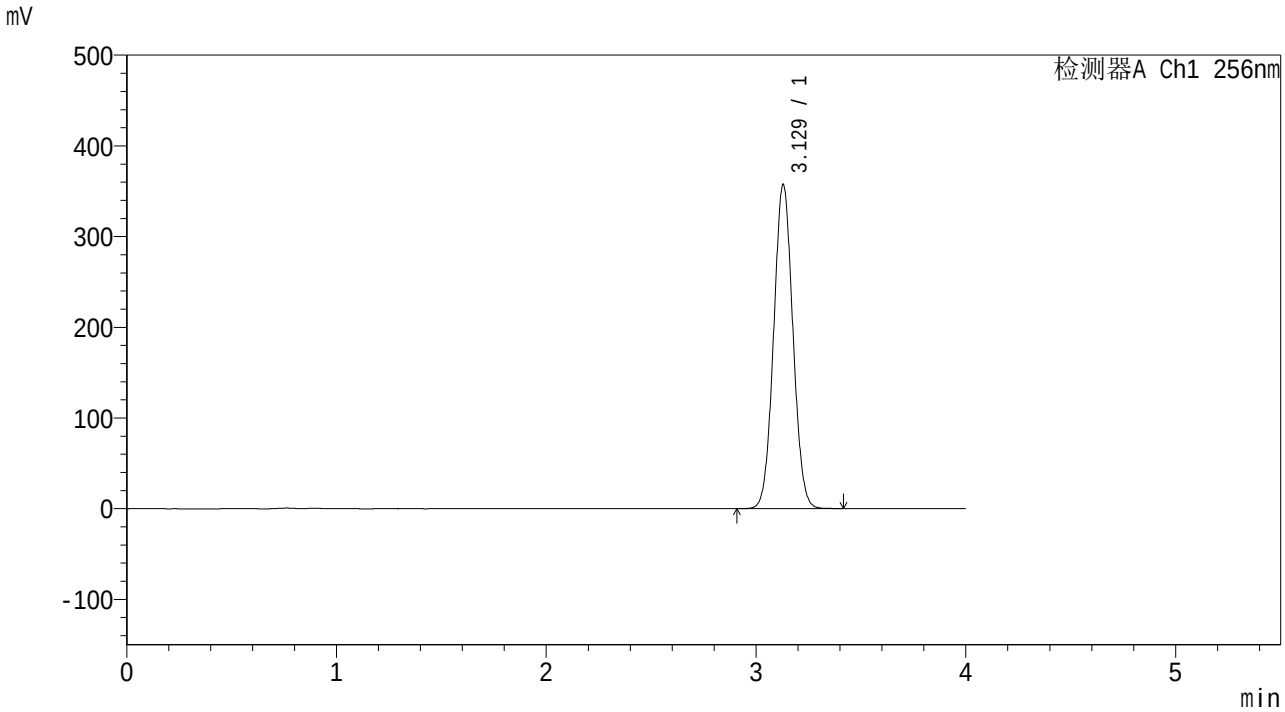

<峰表>

检测器A Ch1 256nm

峰号	保留时间	面积	面积%	高度	理论塔板数(USP)	拖尾因子	分离度(USP)
1	3.129	2276649	100.000	357383	5527	1.046	--
总计		2276649	100.000	357383			

SHIMADZU LabSolutions

938

<样品信息>

色谱柱:XB-C8(50*4.6mm,3μm）
柱 温:30℃
流速：1.0ml/min
波长：256nm
数据文件名: RC$938 - 31-32/31-2924-2 - zzp-2023011111p-zjtj36y-rcqx-2-pH6.8+0.5twjz-0.2g-p2-30min.lcd
方法文件名: RC$938 - 938-RCQX-FX280.lcm
批处理文件名: RC$938 - 938-20260127-FX280-1.lcb
样品瓶号: 4-14
进样体积: 5 μl
版本号：6.115
进样时间:2026/01/27 18:21:30
实验者: lvtingting
处理时间（V2）: 2026/01/29 16:10:41
处理者: lvtingting
仪器型号：SHIMADZU LC-2050C(FX280)

<色谱图>

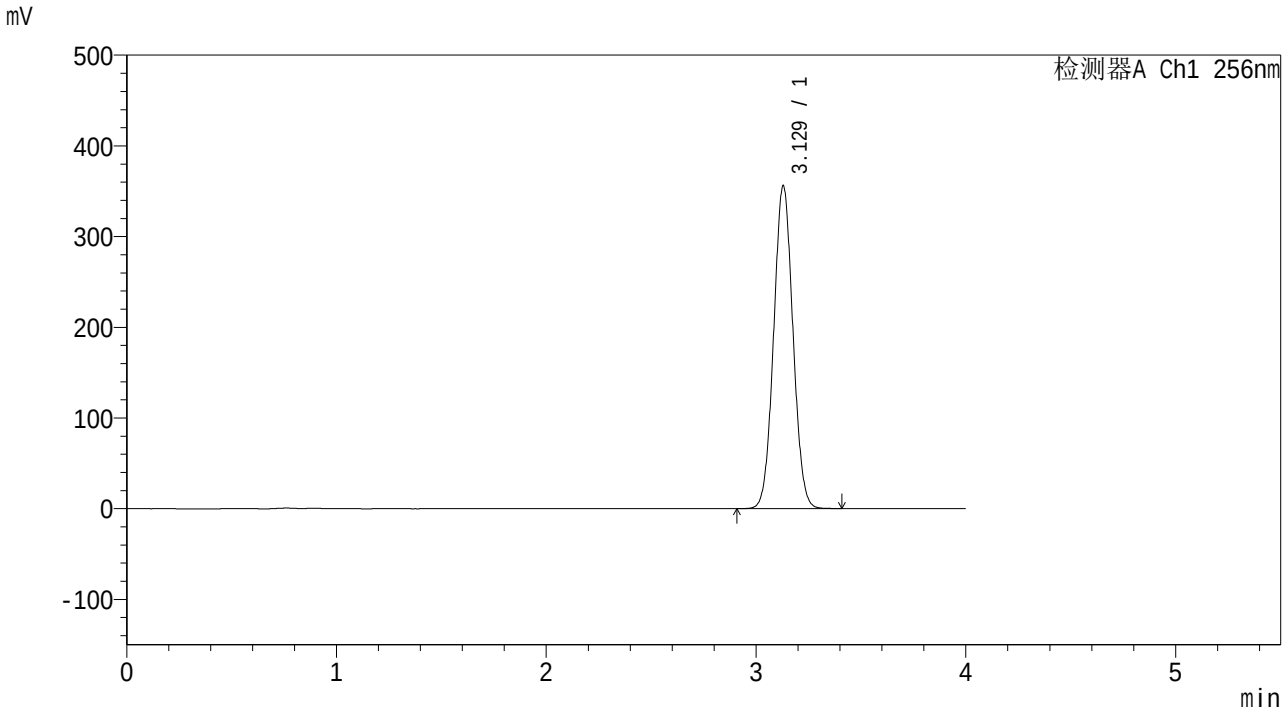

<峰表>

检测器A Ch1 256nm

峰号	保留时间	面积	面积%	高度	理论塔板数(USP)	拖尾因子	分离度(USP)
1	3.129	2272283	100.000	355998	5507	1.045	--
总计		2272283	100.000	355998			

SHIMADZU LabSolutions

938

<样品信息>

色谱柱:XB-C8(50*4.6mm,3μm）
柱 温:30℃
流速：1.0ml/min
波长：256nm
数据文件名: RC$938 - 31-32/31-2925-2 - zzp-2023011111p-zjtj36y-rcqx-2-pH6.8+0.5twjz-0.2g-p3-30min.lcd
方法文件名: RC$938 - 938-RCQX-FX280.lcm
批处理文件名: RC$938 - 938-20260127-FX280-1.lcb
样品瓶号: 4-23
进样体积: 5 μl
版本号：6.115
进样时间:2026/01/27 18:25:51
实验者: lvtingting
处理时间（V2）: 2026/01/29 16:10:48
处理者: lvtingting
仪器型号：SHIMADZU LC-2050C(FX280)

<色谱图>

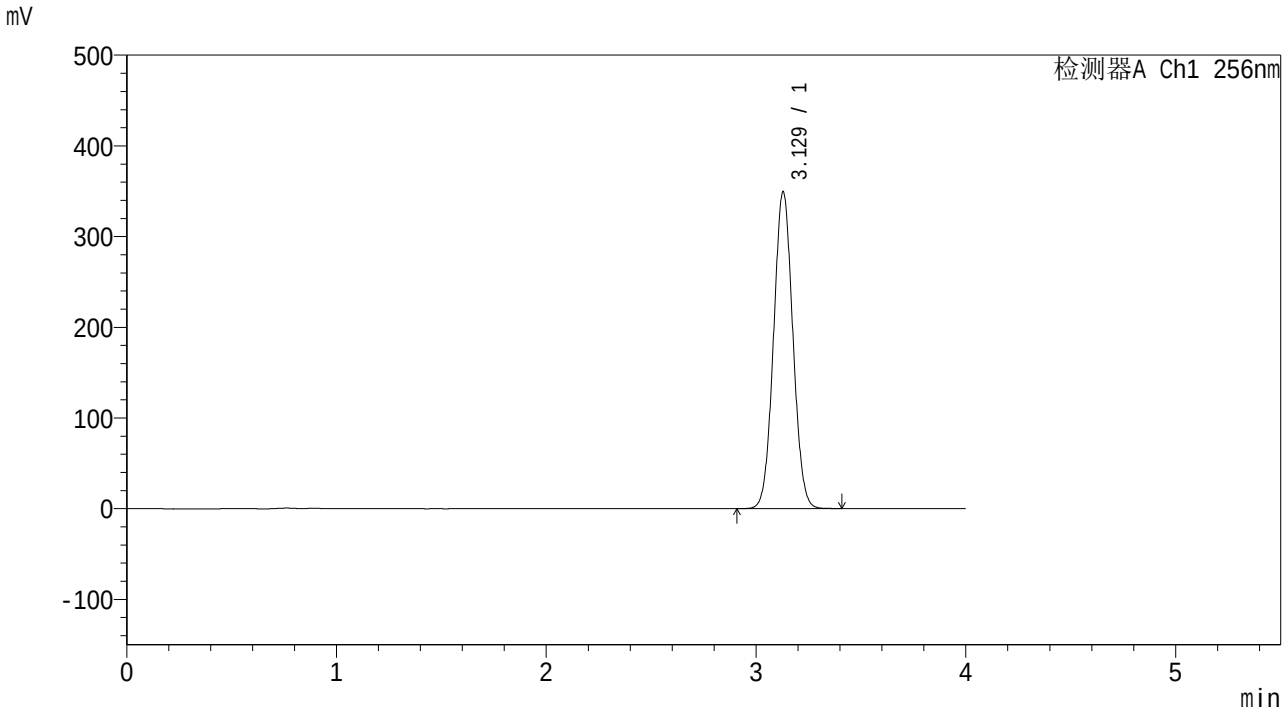

<峰表>

检测器A Ch1 256nm

峰号	保留时间	面积	面积%	高度	理论塔板数(USP)	拖尾因子	分离度(USP)
1	3.129	2233250	100.000	349391	5490	1.045	--
总计		2233250	100.000	349391			

SHIMADZU LabSolutions

938

<样品信息>

色谱柱:XB-C8(50*4.6mm,3μm）
柱 温:30℃
流速：1.0ml/min
波长：256nm
数据文件名: RC$938 - 31-32/31-2926-2 - zzp-2023011111p-zjtj36y-rcqx-2-pH6.8+0.5twjz-0.2g-p4-30min.lcd
方法文件名: RC$938 - 938-RCQX-FX280.lcm
批处理文件名: RC$938 - 938-20260127-FX280-1.lcb
样品瓶号: 4-32
进样体积: 5 μl
版本号：6.115
进样时间:2026/01/27 18:30:14
实验者: lvtingting
处理时间（V2）: 2026/01/29 16:10:56
处理者: lvtingting
仪器型号：SHIMADZU LC-2050C(FX280)

<色谱图>

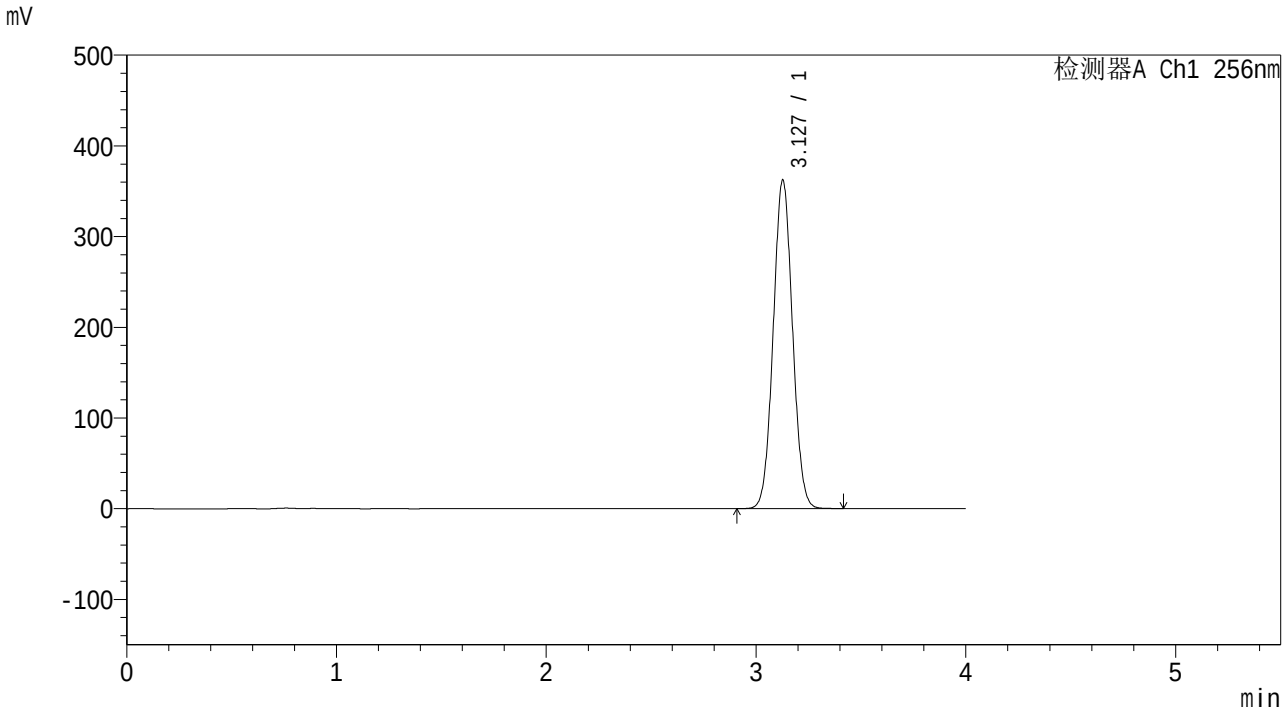

<峰表>

检测器A Ch1 256nm

峰号	保留时间	面积	面积%	高度	理论塔板数(USP)	拖尾因子	分离度(USP)
1	3.127	2312641	100.000	361586	5502	1.045	--
总计		2312641	100.000	361586			

SHIMADZU LabSolutions

938

<样品信息>

色谱柱:XB-C8(50*4.6mm,3μm）
流速：1.0ml/min
柱 温:30℃
波长：256nm
数据文件名: RC$938 - 31-32/31-2927-2 - zzp-2023011111p-zjtj36y-rcqx-2-pH6.8+0.5twjz-0.2g-p5-30min.lcd
方法文件名: RC$938 - 938-RCQX-FX280.lcm
批处理文件名: RC$938 - 938-20260127-FX280-1.lcb
样品瓶号: 4-41
进样体积: 5 μl
版本号：6.115
进样时间:2026/01/27 18:34:35
实验者: lvtingting
处理时间（V2）: 2026/01/29 16:11:03
处理者: lvtingting
仪器型号：SHIMADZU LC-2050C(FX280)

<色谱图>

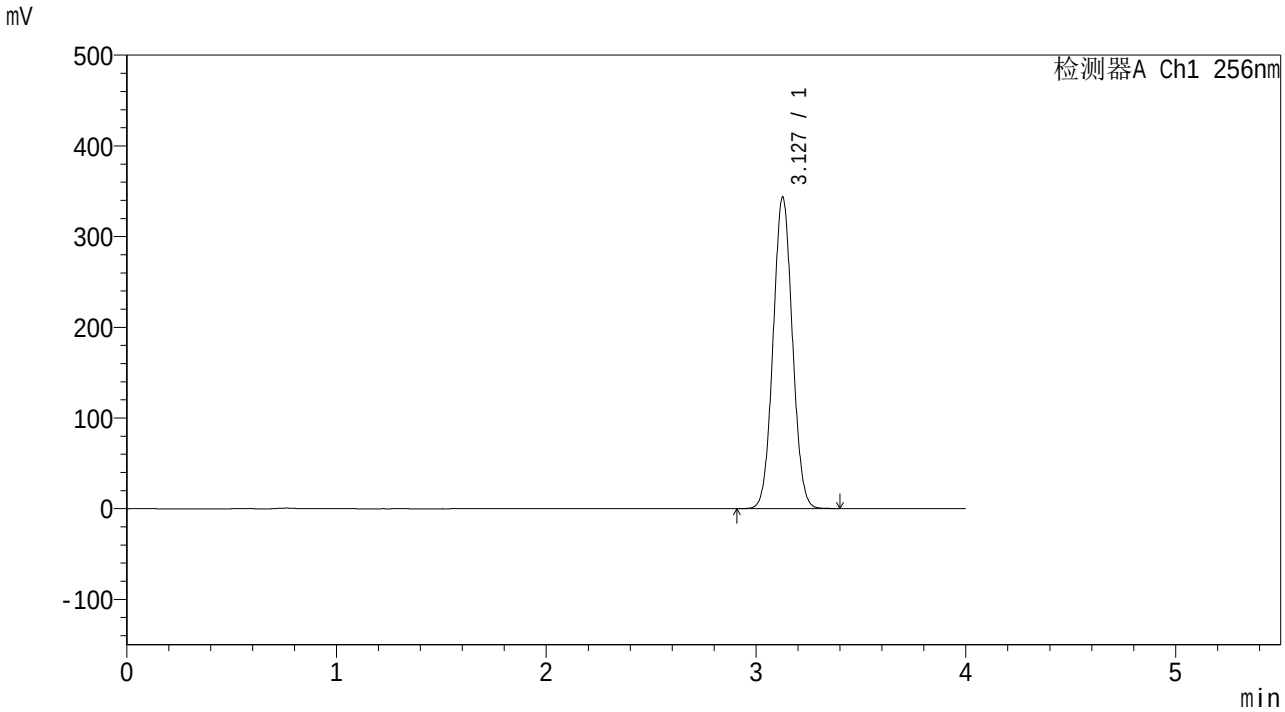

<峰表>

检测器A Ch1 256nm

峰号	保留时间	面积	面积%	高度	理论塔板数(USP)	拖尾因子	分离度(USP)
1	3.127	2194278	100.000	342560	5496	1.045	--
总计		2194278	100.000	342560			

SHIMADZU LabSolutions

938

<样品信息>

色谱柱:XB-C8(50*4.6mm,3μm）
柱 温:30℃
流速：1.0ml/min
波长：256nm
数据文件名: RC$938 - 31-32/31-2928-2 - zzp-2023011111p-zjtj36y-rcqx-2-pH6.8+0.5twjz-0.2g-p6-30min.lcd
方法文件名: RC$938 - 938-RCQX-FX280.lcm
批处理文件名: RC$938 - 938-20260127-FX280-1.lcb
样品瓶号: 4-50
进样体积: 5 μl
版本号：6.115
进样时间:2026/01/27 18:38:57
实验者: lvtingting
处理时间（V2）: 2026/01/29 16:11:10
处理者: lvtingting
仪器型号：SHIMADZU LC-2050C(FX280)

<色谱图>

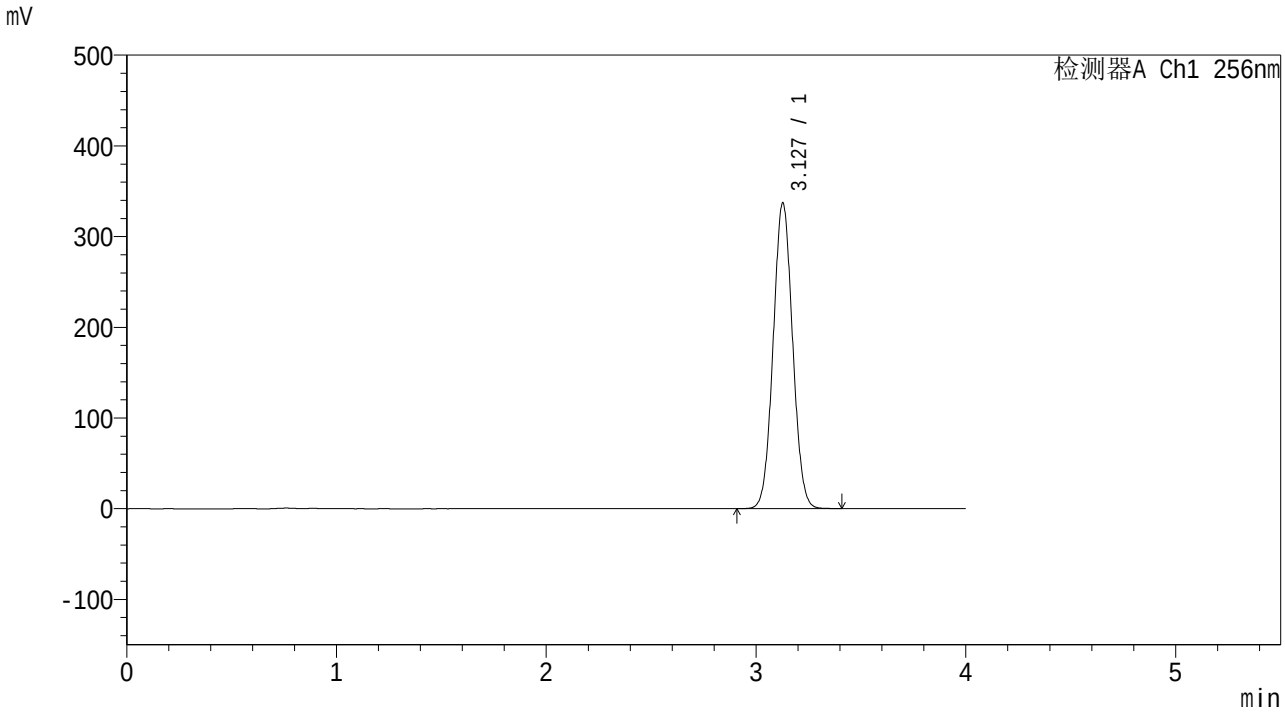

<峰表>

检测器A Ch1 256nm

峰号	保留时间	面积	面积%	高度	理论塔板数(USP)	拖尾因子	分离度(USP)
1	3.127	2167974	100.000	336476	5421	1.045	--
总计		2167974	100.000	336476			

SHIMADZU LabSolutions

938

<样品信息>

色谱柱:XB-C8(50*4.6mm,3μm）
柱 温:30℃
流速：1.0ml/min
波长：256nm
数据文件名: RC$938 - 31-32/31-2929-2 - zzp-2023011111p-zjtj36y-rcqx-2-pH6.8+0.5twjz-0.2g-p1-45min.lcd
方法文件名: RC$938 - 938-RCQX-FX280.lcm
批处理文件名: RC$938 - 938-20260127-FX280-1.lcb
样品瓶号: 4-6
进样体积: 5 μl
版本号：6.115
进样时间:2026/01/27 18:43:20
实验者: lvtingting
处理时间（V2）: 2026/01/29 16:11:17
处理者: lvtingting
仪器型号：SHIMADZU LC-2050C(FX280)

<色谱图>

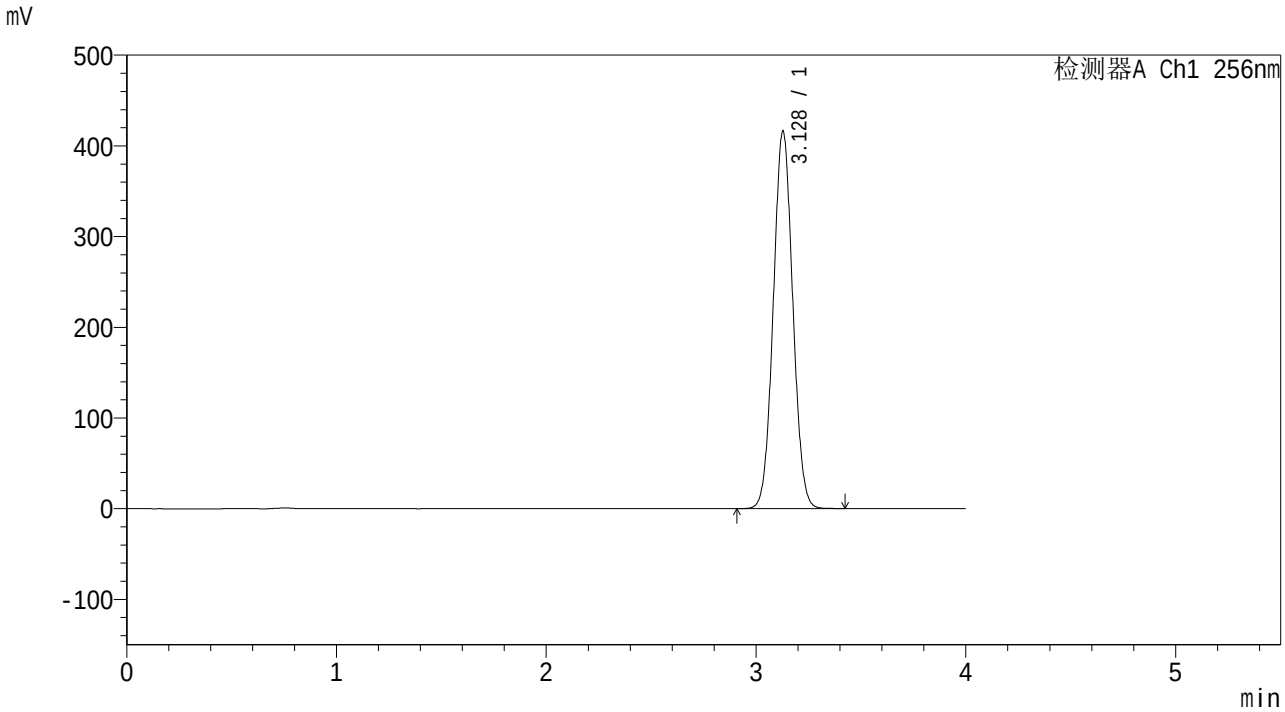

<峰表>

检测器A Ch1 256nm

峰号	保留时间	面积	面积%	高度	理论塔板数(USP)	拖尾因子	分离度(USP)
1	3.128	2680699	100.000	415847	5408	1.045	--
总计		2680699	100.000	415847			

SHIMADZU LabSolutions

938

<样品信息>

色谱柱:XB-C8(50*4.6mm,3μm）
柱 温:30℃
流速：1.0ml/min
波长：256nm
数据文件名: RC$938 - 31-32/31-2930-2 - zzp-2023011111p-zjtj36y-rcqx-2-pH6.8+0.5twjz-0.2g-p2-45min.lcd
方法文件名: RC$938 - 938-RCQX-FX280.lcm
批处理文件名: RC$938 - 938-20260127-FX280-1.lcb
样品瓶号: 4-15
进样体积: 5 μl
版本号：6.115
进样时间:2026/01/27 18:47:43
实验者: lvtingting
处理时间（V2）: 2026/01/29 16:11:27
处理者: lvtingting
仪器型号：SHIMADZU LC-2050C(FX280)

<色谱图>

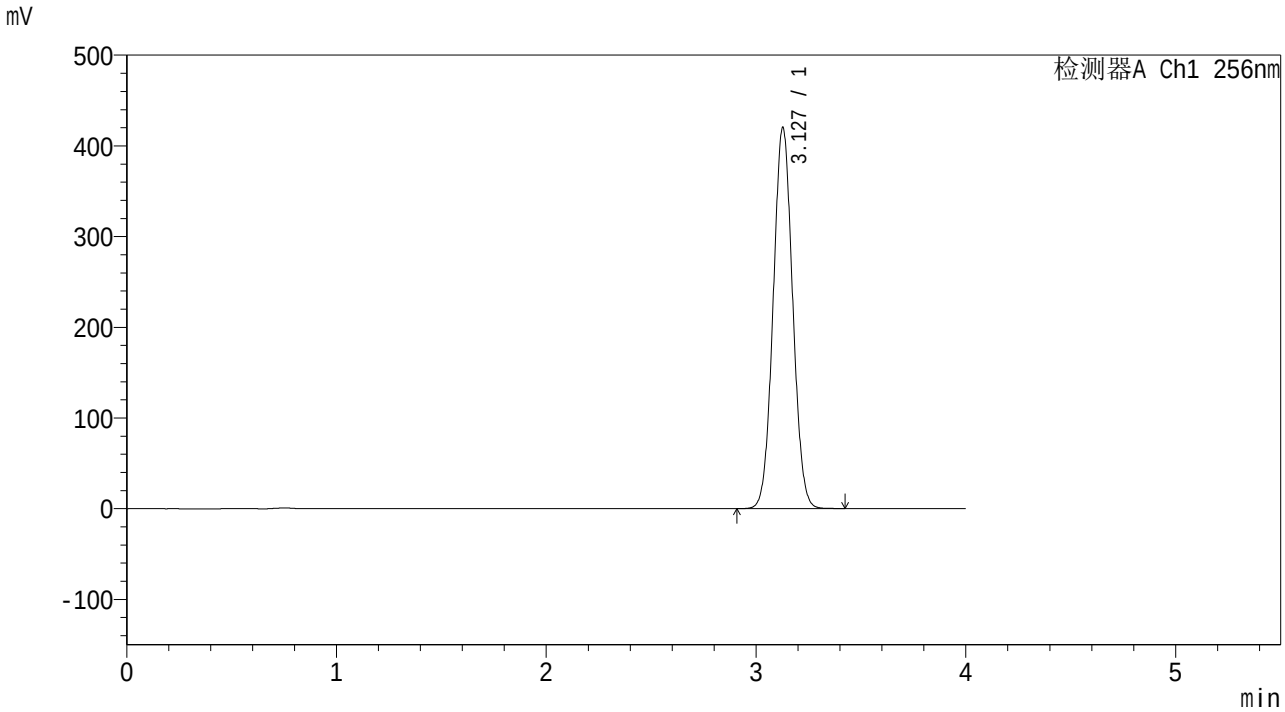

<峰表>

检测器A Ch1 256nm

峰号	保留时间	面积	面积%	高度	理论塔板数(USP)	拖尾因子	分离度(USP)
1	3.127	2709497	100.000	419543	5397	1.044	--
总计		2709497	100.000	419543			

SHIMADZU LabSolutions

938

<样品信息>

色谱柱:XB-C8(50*4.6mm,3μm）
柱 温:30℃
流速：1.0ml/min
波长：256nm
数据文件名: RC$938 - 31-32/31-2931-2 - zzp-2023011111p-zjtj36y-rcqx-2-pH6.8+0.5twjz-0.2g-p3-45min.lcd
方法文件名: RC$938 - 938-RCQX-FX280.lcm
批处理文件名: RC$938 - 938-20260127-FX280-1.lcb
样品瓶号: 4-24
进样体积: 5 μl
版本号：6.115
进样时间:2026/01/27 18:52:05
实验者: lvtingting
处理时间（V2）: 2026/01/29 16:11:34
处理者: lvtingting
仪器型号：SHIMADZU LC-2050C(FX280)

<色谱图>

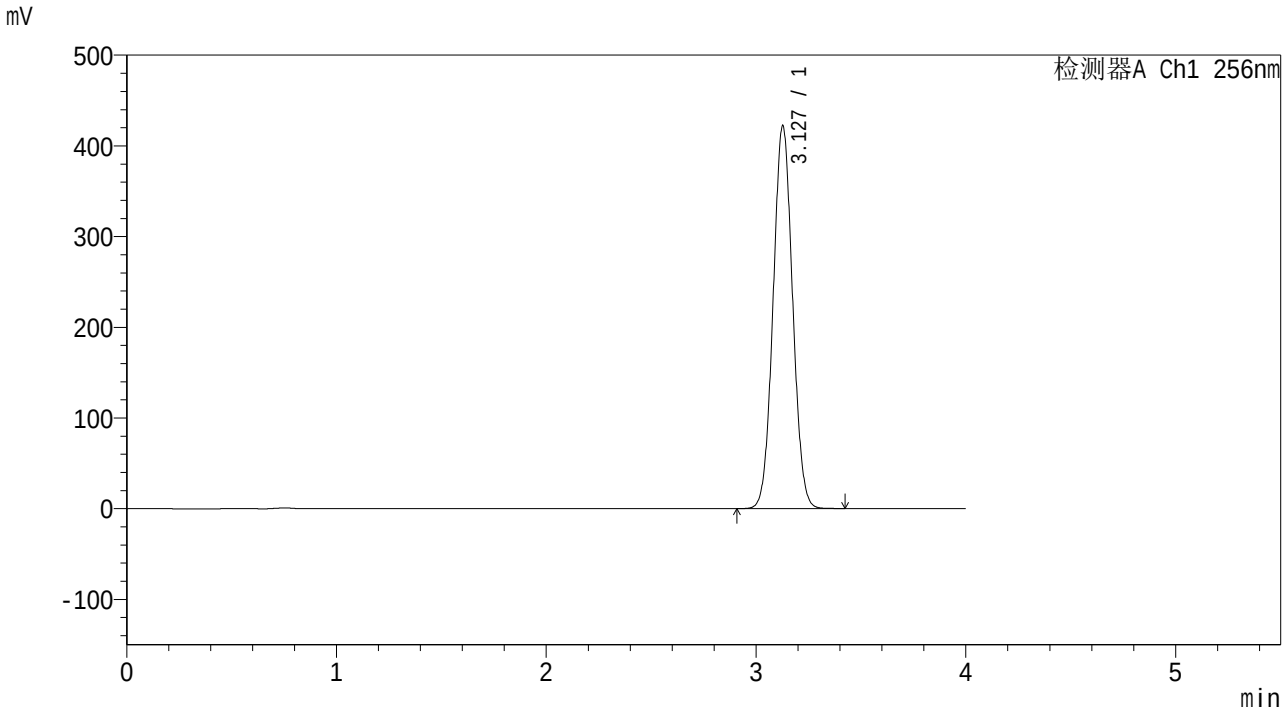

<峰表>

检测器A Ch1 256nm

峰号	保留时间	面积	面积%	高度	理论塔板数(USP)	拖尾因子	分离度(USP)
1	3.127	2720489	100.000	421250	5398	1.044	--
总计		2720489	100.000	421250			

SHIMADZU LabSolutions

938

<样品信息>

色谱柱:XB-C8(50*4.6mm,3μm）
柱 温:30℃
流速：1.0ml/min
波长：256nm
数据文件名: RC$938 - 31-32/31-2932-2 - zzp-2023011111p-zjtj36y-rcqx-2-pH6.8+0.5twjz-0.2g-p4-45min.lcd
方法文件名: RC$938 - 938-RCQX-FX280.lcm
批处理文件名: RC$938 - 938-20260127-FX280-1.lcb
样品瓶号: 4-33
进样体积: 5 μl
版本号：6.115
进样时间:2026/01/27 18:56:27
实验者: lvtingting
处理时间（V2）: 2026/01/29 16:11:42
处理者: lvtingting
仪器型号：SHIMADZU LC-2050C(FX280)

<色谱图>

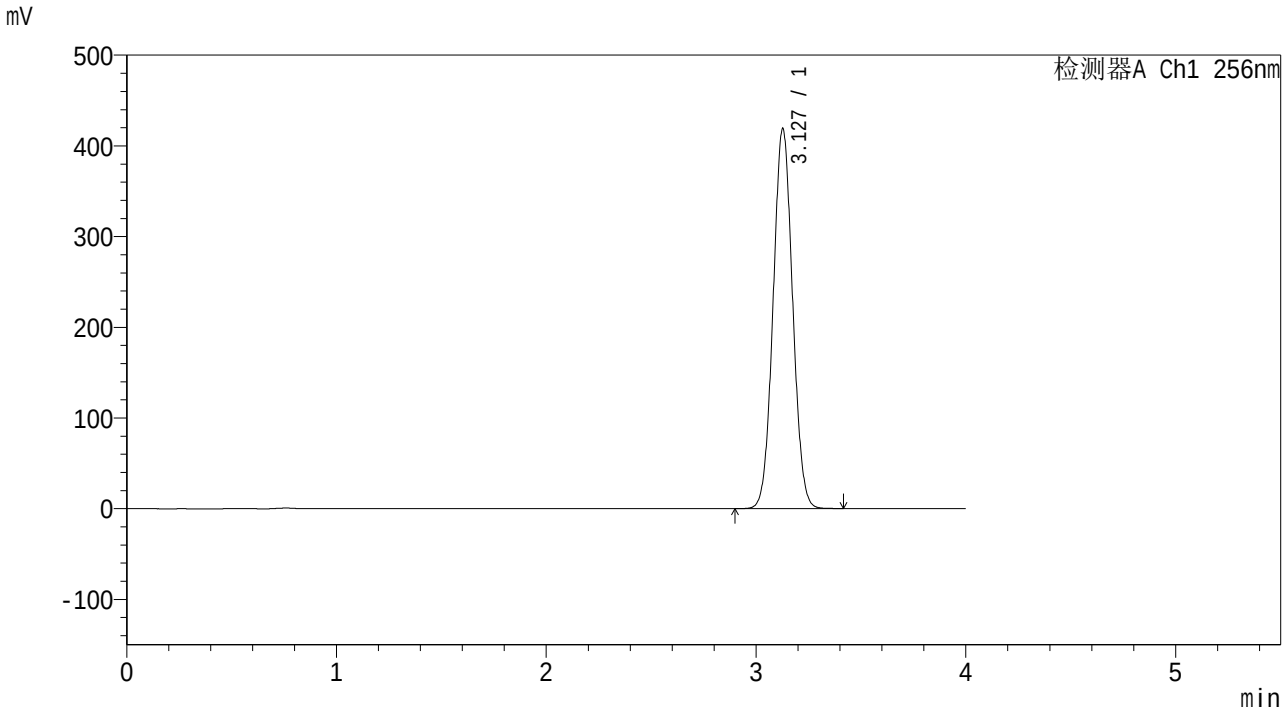

<峰表>

检测器A Ch1 256nm

峰号	保留时间	面积	面积%	高度	理论塔板数(USP)	拖尾因子	分离度(USP)
1	3.127	2701970	100.000	418136	5392	1.044	--
总计		2701970	100.000	418136			

SHIMADZU LabSolutions

938

<样品信息>

色谱柱:XB-C8(50*4.6mm,3μm）
流速：1.0ml/min
柱 温:30℃
波长：256nm
数据文件名: RC$938 - 31-32/31-2933-2 - zzp-2023011111p-zjtj36y-rcqx-2-pH6.8+0.5twjz-0.2g-p5-45min.lcd
方法文件名: RC$938 - 938-RCQX-FX280.lcm
批处理文件名: RC$938 - 938-20260127-FX280-1.lcb
样品瓶号: 4-42
进样体积: 5 μl
版本号：6.115
进样时间:2026/01/27 19:00:49
实验者: lvtingting
处理时间（V2）: 2026/01/29 16:11:50
处理者: lvtingting
仪器型号：SHIMADZU LC-2050C(FX280)

<色谱图>

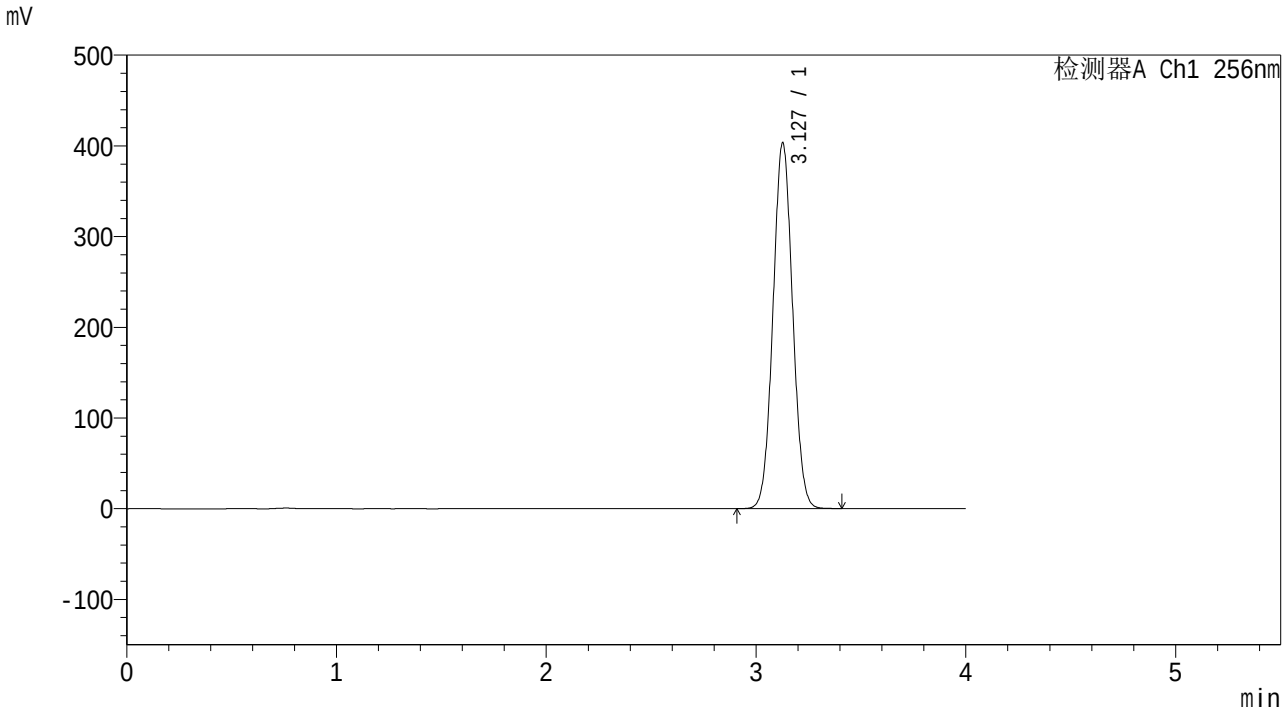

<峰表>

检测器A Ch1 256nm

峰号	保留时间	面积	面积%	高度	理论塔板数(USP)	拖尾因子	分离度(USP)
1	3.127	2616521	100.000	402334	5323	1.044	--
总计		2616521	100.000	402334			

SHIMADZU LabSolutions

938

<样品信息>

色谱柱:XB-C8(50*4.6mm,3μm）
柱 温:30℃
流速：1.0ml/min
波长：256nm
数据文件名: RC$938 - 31-32/31-2934-2 - zzp-2023011111p-zjtj36y-rcqx-2-pH6.8+0.5twjz-0.2g-p6-45min.lcd
方法文件名: RC$938 - 938-RCQX-FX280.lcm
批处理文件名: RC$938 - 938-20260127-FX280-1.lcb
样品瓶号: 4-51
进样体积: 5 μl
版本号：6.115
进样时间:2026/01/27 19:05:11
实验者: lvtingting
处理时间（V2）: 2026/01/29 16:11:58
处理者: lvtingting
仪器型号：SHIMADZU LC-2050C(FX280)

<色谱图>

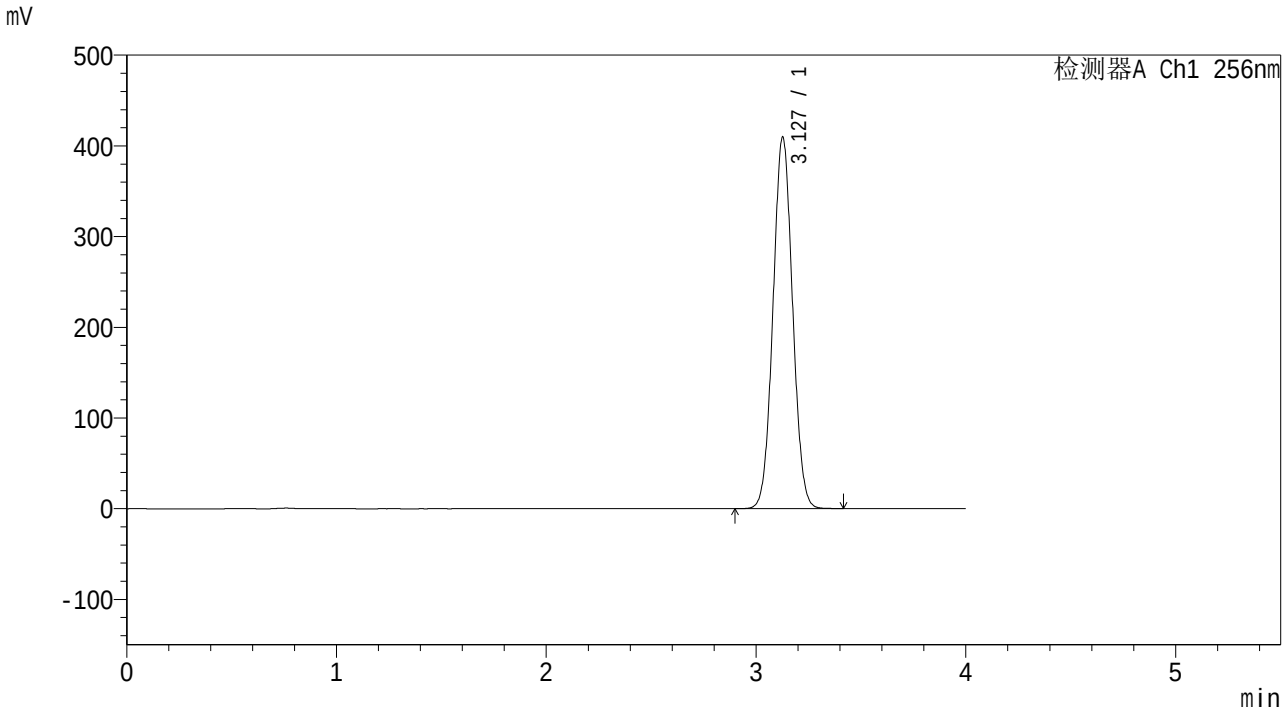

<峰表>

检测器A Ch1 256nm

峰号	保留时间	面积	面积%	高度	理论塔板数(USP)	拖尾因子	分离度(USP)
1	3.127	2650211	100.000	408597	5354	1.044	--
总计		2650211	100.000	408597			

SHIMADZU LabSolutions

938

<样品信息>

色谱柱:XB-C8(50*4.6mm,3μm）
柱 温:30℃
流速：1.0ml/min
波长：256nm
数据文件名: RC$938 - 31-32/31-2935-2 - zzp-2023011111p-zjtj36y-rcqx-2-pH6.8+0.5twjz-0.2g-p1-60min.lcd
方法文件名: RC$938 - 938-RCQX-FX280.lcm
批处理文件名: RC$938 - 938-20260127-FX280-1.lcb
样品瓶号: 4-7
进样体积: 5 μl
版本号：6.115
进样时间:2026/01/27 19:09:34
实验者: lvtingting
处理时间（V2）: 2026/01/29 16:12:06
处理者: lvtingting
仪器型号：SHIMADZU LC-2050C(FX280)

<色谱图>

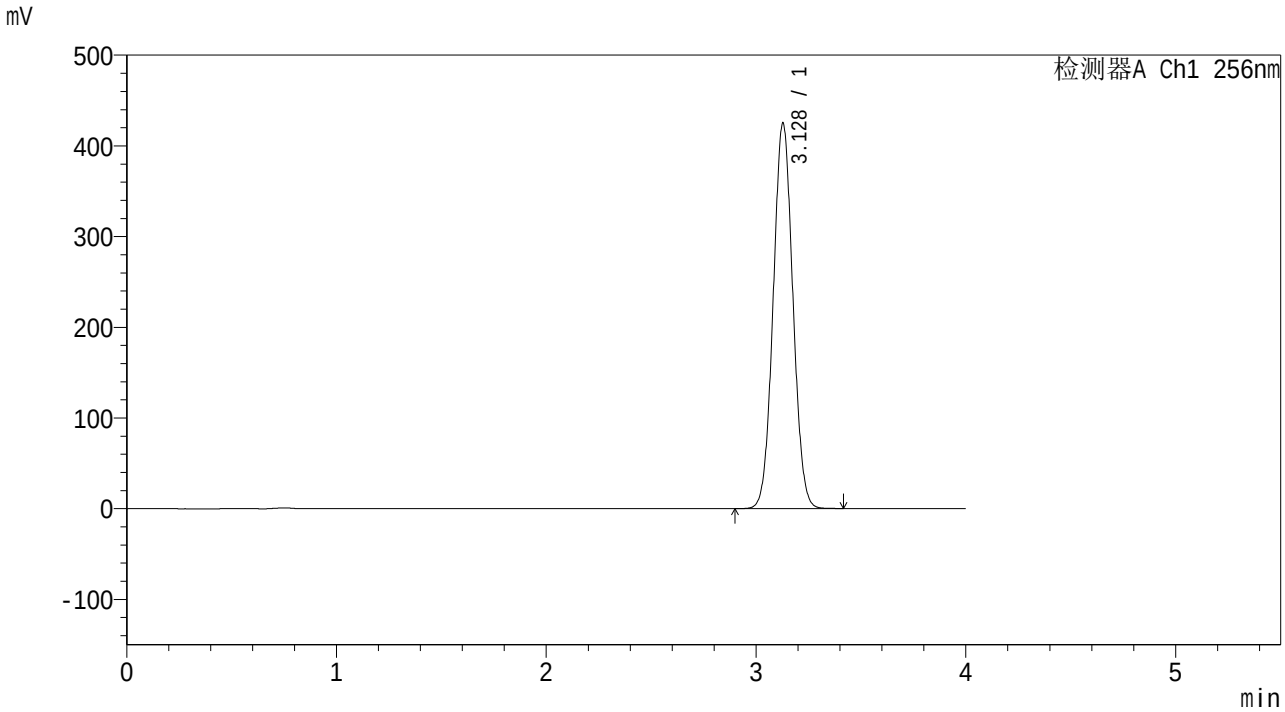

<峰表>

检测器A Ch1 256nm

峰号	保留时间	面积	面积%	高度	理论塔板数(USP)	拖尾因子	分离度(USP)
1	3.128	2768268	100.000	424700	5288	1.044	--
总计		2768268	100.000	424700			

SHIMADZU LabSolutions

938

<样品信息>

色谱柱:XB-C8(50*4.6mm,3μm）
柱 温:30℃
流速：1.0ml/min
波长：256nm
数据文件名: RC$938 - 31-32/31-2936-2 - zzp-2023011111p-zjtj36y-rcqx-2-pH6.8+0.5twjz-0.2g-p2-60min.lcd
方法文件名: RC$938 - 938-RCQX-FX280.lcm
批处理文件名: RC$938 - 938-20260127-FX280-1.lcb
样品瓶号: 4-16
进样体积: 5 μl
版本号：6.115
进样时间:2026/01/27 19:13:57
实验者: lvtingting
处理时间（V2）: 2026/01/29 16:12:13
处理者: lvtingting
仪器型号：SHIMADZU LC-2050C(FX280)

<色谱图>

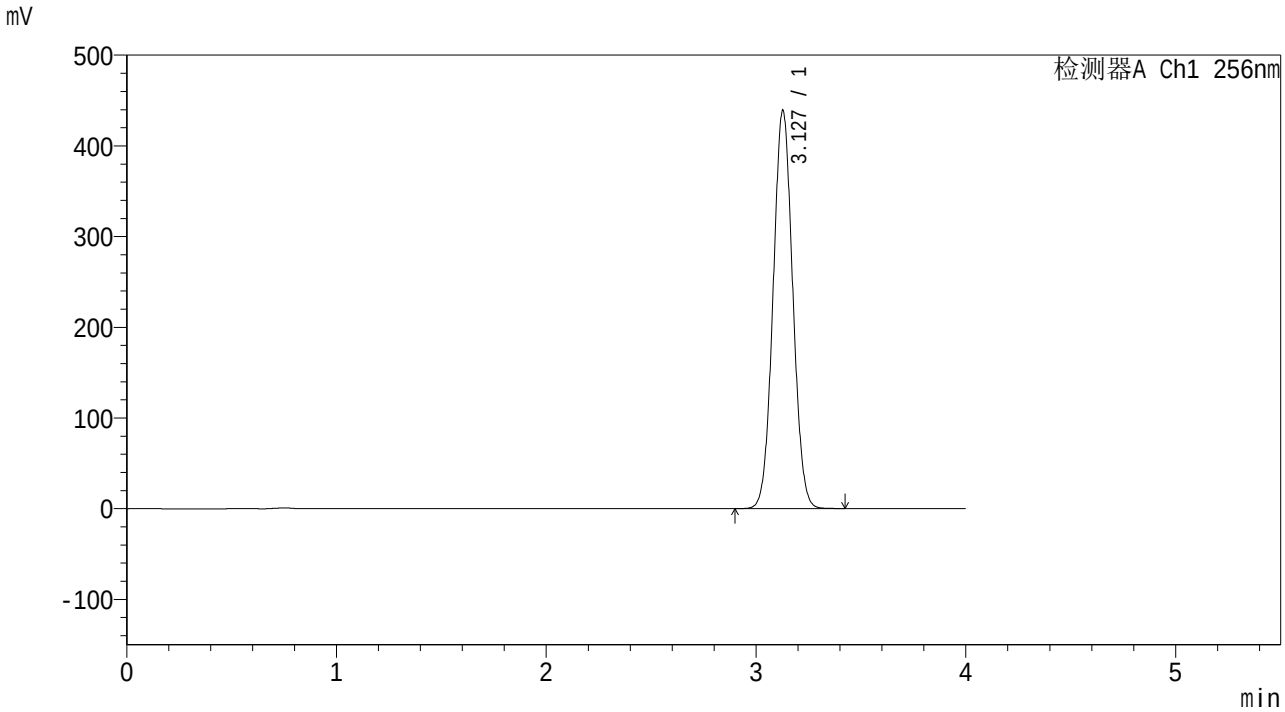

<峰表>

检测器A Ch1 256nm

峰号	保留时间	面积	面积%	高度	理论塔板数(USP)	拖尾因子	分离度(USP)
1	3.127	2856462	100.000	438379	5301	1.044	--
总计		2856462	100.000	438379			

SHIMADZU LabSolutions

938

<样品信息>

色谱柱:XB-C8(50*4.6mm,3μm）
柱 温:30℃
流速：1.0ml/min
波长：256nm
数据文件名: RC$938 - 31-32/31-2937-2 - zzp-2023011111p-zjtj36y-rcqx-2-pH6.8+0.5twjz-0.2g-p3-60min.lcd
方法文件名: RC$938 - 938-RCQX-FX280.lcm
批处理文件名: RC$938 - 938-20260127-FX280-1.lcb
样品瓶号: 4-25
进样体积: 5 μl
版本号：6.115
进样时间:2026/01/27 19:18:19
实验者: lvtingting
处理时间（V2）: 2026/01/29 16:12:22
处理者: lvtingting
仪器型号：SHIMADZU LC-2050C(FX280)

<色谱图>

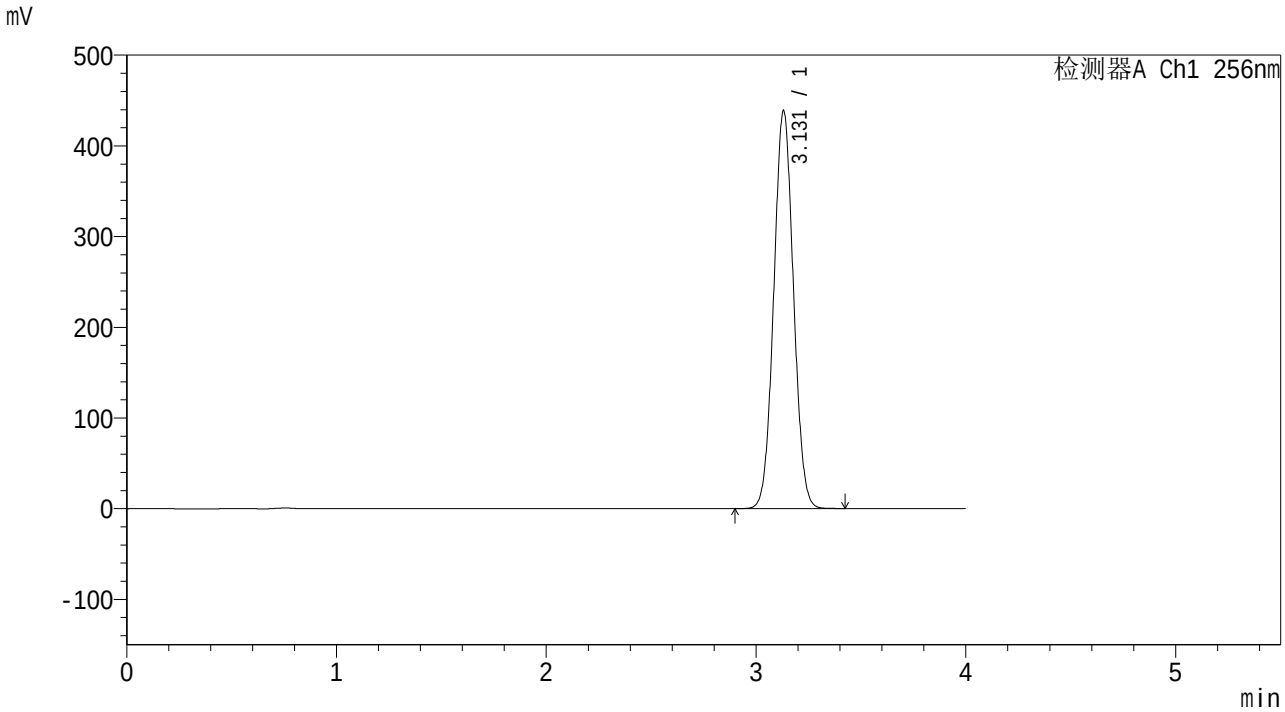

<峰表>

检测器A Ch1 256nm

峰号	保留时间	面积	面积%	高度	理论塔板数(USP)	拖尾因子	分离度(USP)
1	3.131	2860850	100.000	438792	5286	1.044	--
总计		2860850	100.000	438792			

SHIMADZU LabSolutions

938

<样品信息>

色谱柱:XB-C8(50*4.6mm,3μm）
柱 温:30℃
流速：1.0ml/min
波长：256nm
数据文件名: RC$938 - 31-32/31-2938-2 - zzp-2023011111p-zjtj36y-rcqx-2-pH6.8+0.5twjz-0.2g-p4-60min.lcd
方法文件名: RC$938 - 938-RCQX-FX280.lcm
批处理文件名: RC$938 - 938-20260127-FX280-1.lcb
样品瓶号: 4-34
进样体积: 5 μl
版本号：6.115
进样时间:2026/01/27 19:22:41
实验者: lvtingting
处理时间（V2）: 2026/01/29 16:12:30
处理者: lvtingting
仪器型号：SHIMADZU LC-2050C(FX280)

<色谱图>

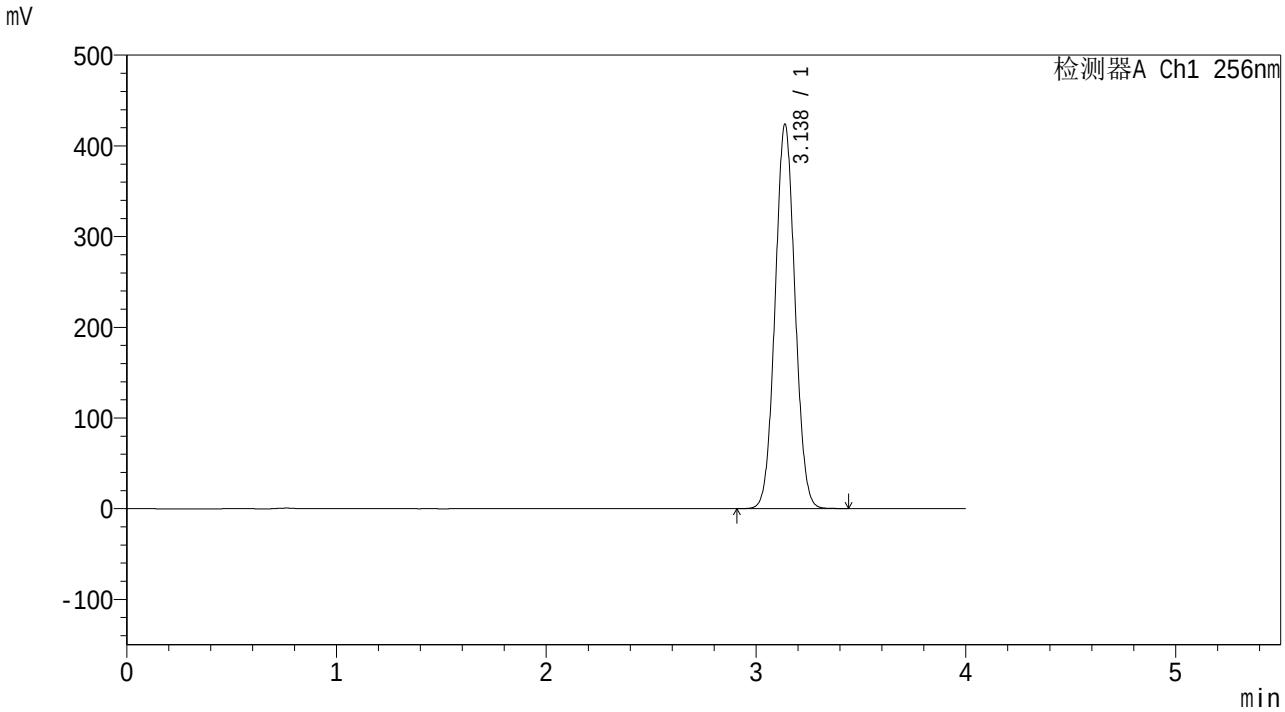

<峰表>

检测器A Ch1 256nm

峰号	保留时间	面积	面积%	高度	理论塔板数(USP)	拖尾因子	分离度(USP)
1	3.138	2785418	100.000	423625	5216	1.044	--
总计		2785418	100.000	423625			

SHIMADZU LabSolutions

938

<样品信息>

色谱柱:XB-C8(50*4.6mm,3μm）
柱 温:30℃
流速：1.0ml/min
波长：256nm
数据文件名: RC$938 - 31-32/31-2939-2 - zzp-2023011111p-zjtj36y-rcqx-2-pH6.8+0.5twjz-0.2g-p5-60min.lcd
方法文件名: RC$938 - 938-RCQX-FX280.lcm
批处理文件名: RC$938 - 938-20260127-FX280-1.lcb
样品瓶号: 4-43
进样体积: 5 μl
版本号：6.115
进样时间:2026/01/27 19:27:03
实验者: lvtingting
处理时间（V2）: 2026/01/29 16:12:37
处理者: lvtingting
仪器型号：SHIMADZU LC-2050C(FX280)

<色谱图>

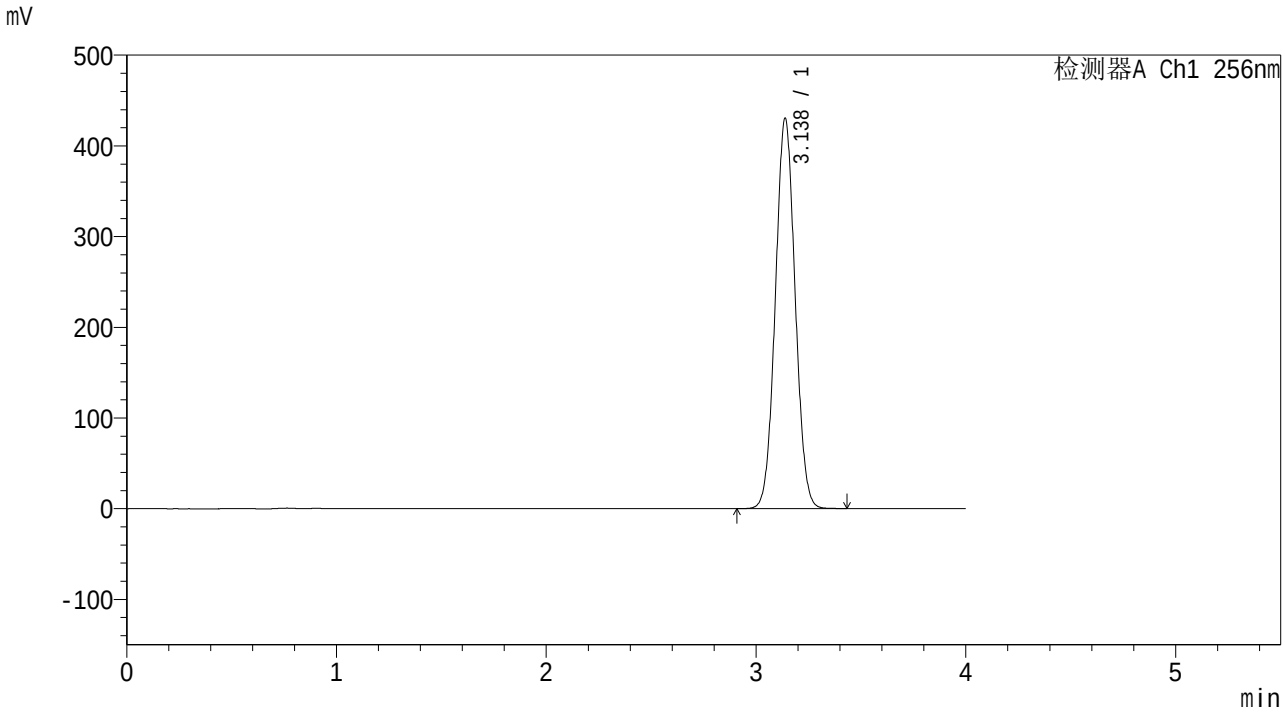

<峰表>

检测器A Ch1 256nm

峰号	保留时间	面积	面积%	高度	理论塔板数(USP)	拖尾因子	分离度(USP)
1	3.138	2817539	100.000	430171	5261	1.043	--
总计		2817539	100.000	430171			

SHIMADZU LabSolutions

938

<样品信息>

色谱柱:XB-C8(50*4.6mm,3μm）
柱 温:30℃
流速：1.0ml/min
波长：256nm
数据文件名: RC$938 - 31-32/31-2940-2 - zzp-2023011111p-zjtj36y-rcqx-2-pH6.8+0.5twjz-0.2g-p6-60min.lcd
方法文件名: RC$938 - 938-RCQX-FX280.lcm
批处理文件名: RC$938 - 938-20260127-FX280-1.lcb
样品瓶号: 4-52
进样体积: 5 μl
版本号：6.115
进样时间:2026/01/27 19:31:25
实验者: lvtingting
处理时间（V2）: 2026/01/29 16:12:44
处理者: lvtingting
仪器型号：SHIMADZU LC-2050C(FX280)

<色谱图>

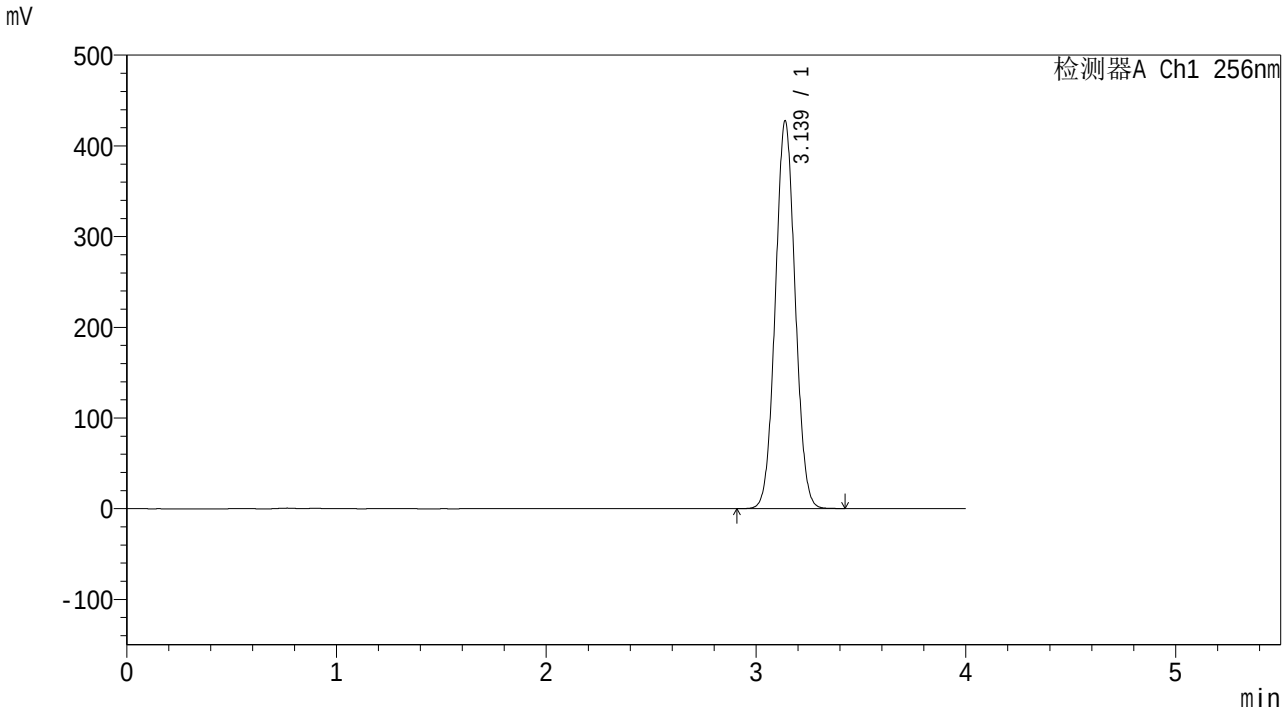

<峰表>

检测器A Ch1 256nm

峰号	保留时间	面积	面积%	高度	理论塔板数(USP)	拖尾因子	分离度(USP)
1	3.139	2806241	100.000	427213	5231	1.043	--
总计		2806241	100.000	427213			

SHIMADZU LabSolutions

938

<样品信息>

色谱柱:XB-C8(50*4.6mm,3μm）
柱 温:30℃
流速：1.0ml/min
波长：256nm
数据文件名: RC$938 - 31-32/31-2941-2 - zzp-2023011111p-zjtj36y-rcqx-2-pH6.8+0.5twjz-0.2g-p1-jx.lcd
方法文件名: RC$938 - 938-RCQX-FX280.lcm
批处理文件名: RC$938 - 938-20260127-FX280-1.lcb
样品瓶号: 4-8
进样体积: 5 μl
版本号：6.115
进样时间:2026/01/27 19:35:48
实验者: lvtingting
处理时间（V2）: 2026/01/29 16:12:52
处理者: lvtingting
仪器型号：SHIMADZU LC-2050C(FX280)

<色谱图>

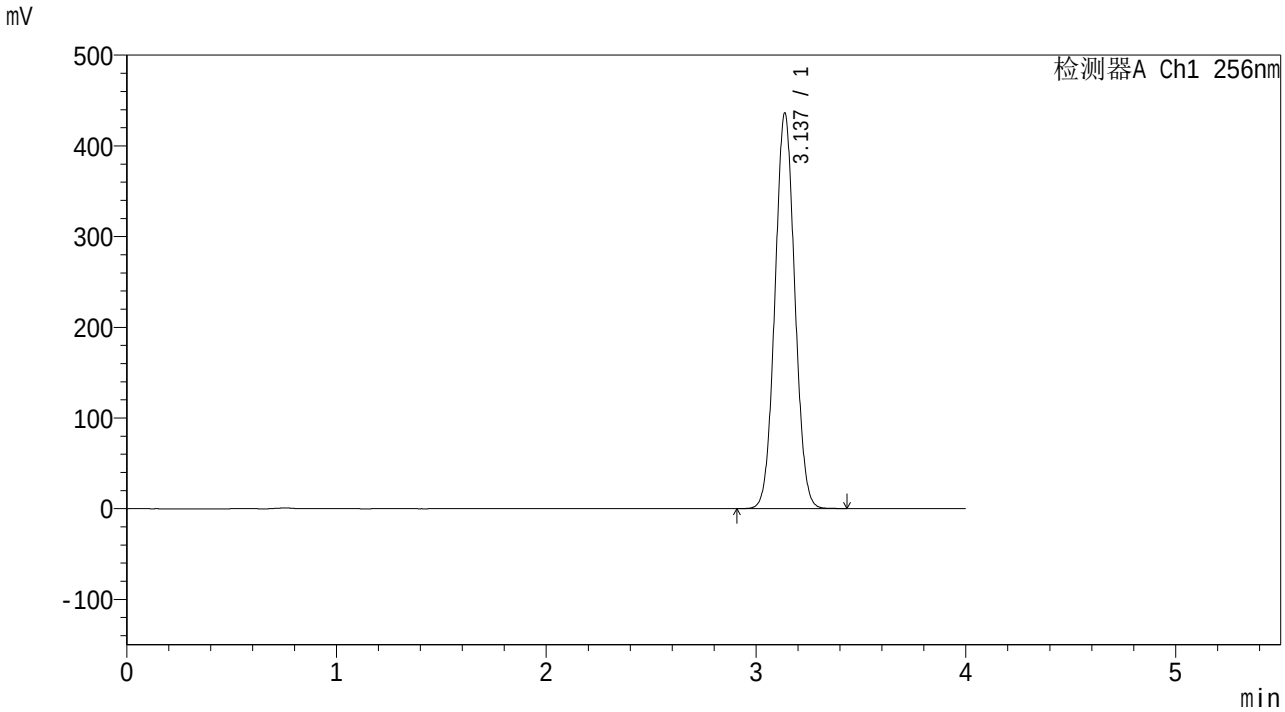

<峰表>

检测器A Ch1 256nm

峰号	保留时间	面积	面积%	高度	理论塔板数(USP)	拖尾因子	分离度(USP)
1	3.137	2861104	100.000	435669	5235	1.043	--
总计		2861104	100.000	435669			

SHIMADZU LabSolutions

938

<样品信息>

色谱柱:XB-C8(50*4.6mm,3μm）
柱 温:30℃
流速：1.0ml/min
波长：256nm
数据文件名: RC$938 - 31-32/31-2942-2 - zzp-2023011111p-zjtj36y-rcqx-2-pH6.8+0.5twjz-0.2g-p2-jx.lcd
方法文件名: RC$938 - 938-RCQX-FX280.lcm
批处理文件名: RC$938 - 938-20260127-FX280-1.lcb
样品瓶号: 4-17
进样体积: 5 μl
版本号：6.115
进样时间:2026/01/27 19:40:10
实验者: lvtingting
处理时间（V2）: 2026/01/29 16:13:02
处理者: lvtingting
仪器型号：SHIMADZU LC-2050C(FX280)

<色谱图>

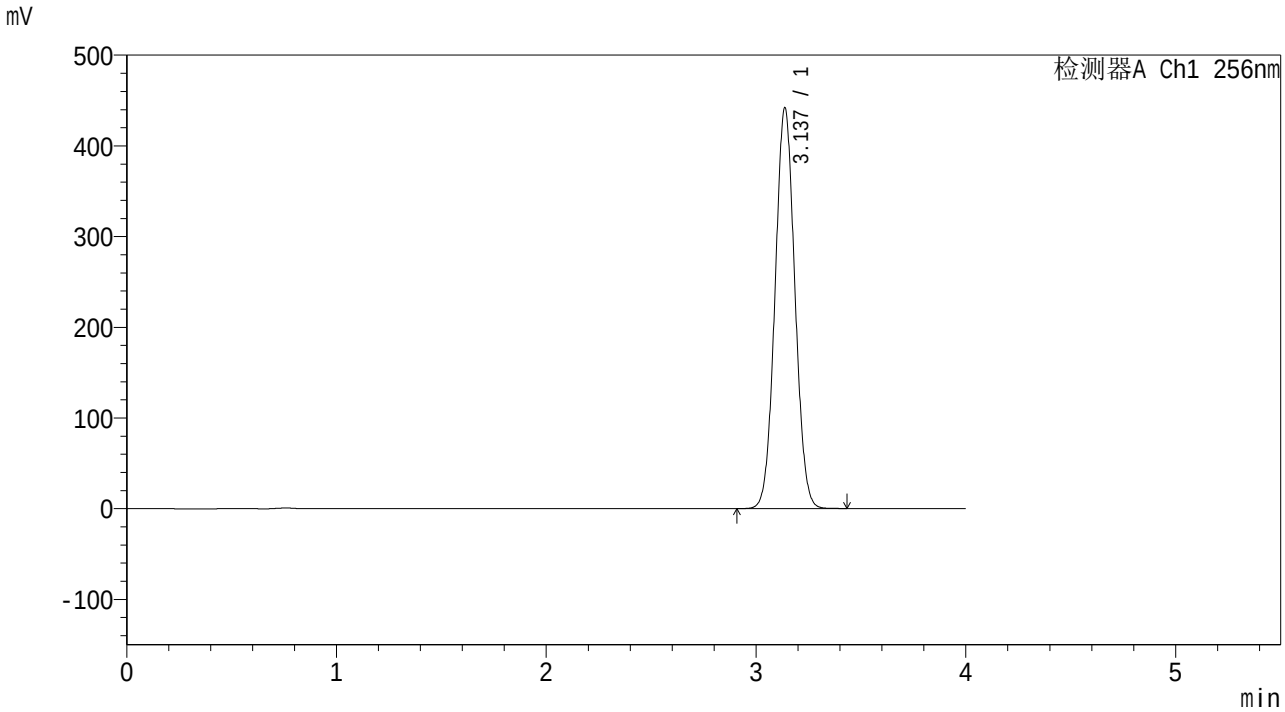

<峰表>

检测器A Ch1 256nm

峰号	保留时间	面积	面积%	高度	理论塔板数(USP)	拖尾因子	分离度(USP)
1	3.137	2904153	100.000	441484	5219	1.043	--
总计		2904153	100.000	441484			

SHIMADZU LabSolutions

938

<样品信息>

色谱柱:XB-C8(50*4.6mm,3μm）
柱 温:30℃
流速：1.0ml/min
波长：256nm
数据文件名: RC$938 - 31-32/31-2943-2 - zzp-2023011111p-zjtj36y-rcqx-2-pH6.8+0.5twjz-0.2g-p3-jx.lcd
方法文件名: RC$938 - 938-RCQX-FX280.lcm
批处理文件名: RC$938 - 938-20260127-FX280-1.lcb
样品瓶号: 4-26
进样体积: 5 μl
版本号：6.115
进样时间:2026/01/27 19:44:33
实验者: lvtingting
处理时间（V2）: 2026/01/29 16:13:09
处理者: lvtingting
仪器型号：SHIMADZU LC-2050C(FX280)

<色谱图>

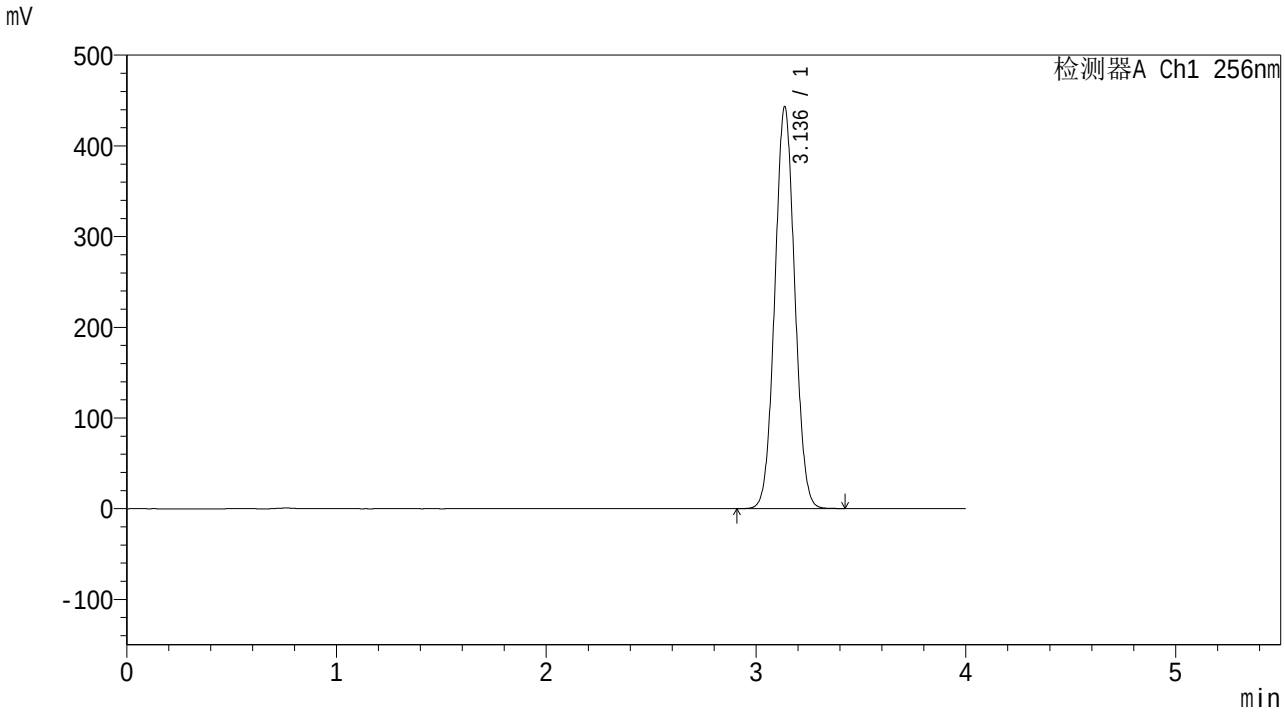

<峰表>

检测器A Ch1 256nm

峰号	保留时间	面积	面积%	高度	理论塔板数(USP)	拖尾因子	分离度(USP)
1	3.136	2921725	100.000	442416	5180	1.043	--
总计		2921725	100.000	442416			

SHIMADZU LabSolutions

938

<样品信息>

色谱柱:XB-C8(50*4.6mm,3μm）
柱 温:30℃
流速：1.0ml/min
波长：256nm
数据文件名: RC$938 - 31-32/31-2944-2 - zzp-2023011111p-zjtj36y-rcqx-2-pH6.8+0.5twjz-0.2g-p4-jx.lcd
方法文件名: RC$938 - 938-RCQX-FX280.lcm
批处理文件名: RC$938 - 938-20260127-FX280-1.lcb
样品瓶号: 4-35
进样体积: 5 μl
版本号：6.115
进样时间:2026/01/27 19:48:55
实验者: lvtingting
处理时间（V2）: 2026/01/29 16:13:17
处理者: lvtingting
仪器型号：SHIMADZU LC-2050C(FX280)

<色谱图>

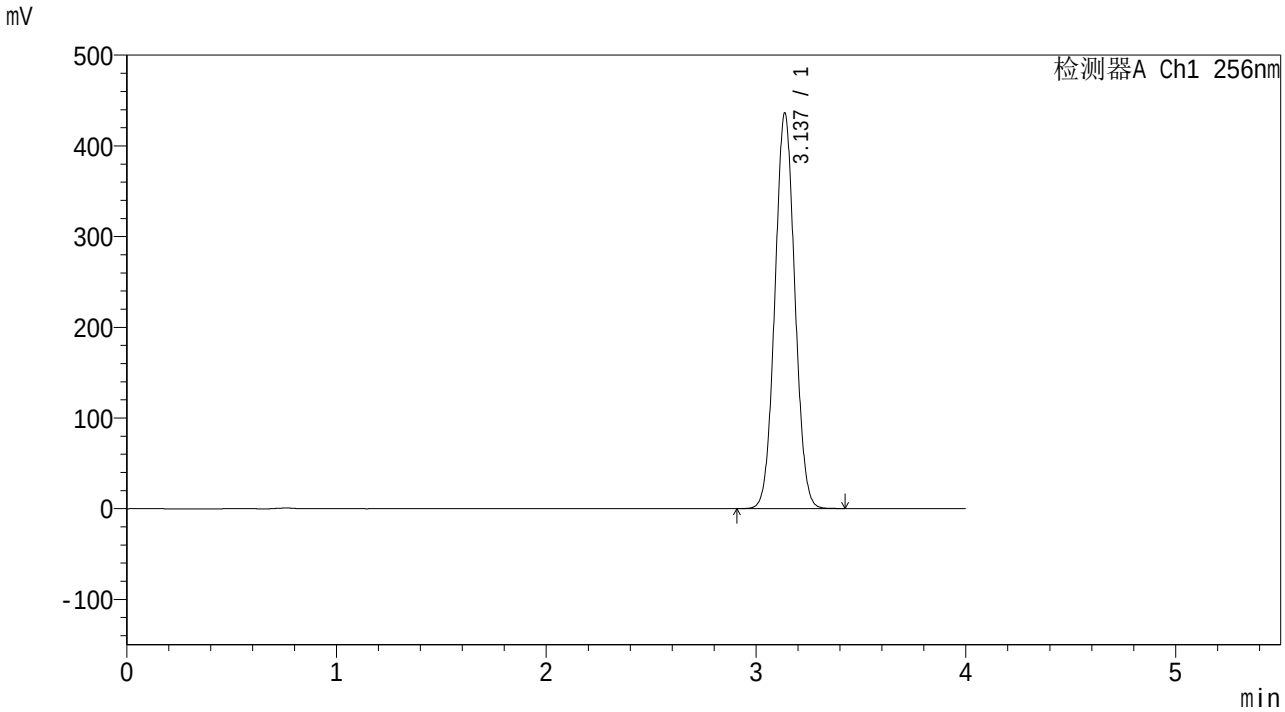

<峰表>

检测器A Ch1 256nm

峰号	保留时间	面积	面积%	高度	理论塔板数(USP)	拖尾因子	分离度(USP)
1	3.137	2877981	100.000	435673	5177	1.043	--
总计		2877981	100.000	435673			

SHIMADZU LabSolutions

938

<样品信息>

色谱柱:XB-C8(50*4.6mm,3μm）
柱 温:30℃
流速：1.0ml/min
波长：256nm
数据文件名: RC$938 - 31-32/31-2945-2 - zzp-2023011111p-zjtj36y-rcqx-2-pH6.8+0.5twjz-0.2g-p5-jx.lcd
方法文件名: RC$938 - 938-RCQX-FX280.lcm
批处理文件名: RC$938 - 938-20260127-FX280-1.lcb
样品瓶号: 4-44
进样体积: 5 μl
版本号：6.115
进样时间:2026/01/27 19:53:17
实验者: lvtingting
处理时间（V2）: 2026/01/29 16:13:24
处理者: lvtingting
仪器型号：SHIMADZU LC-2050C(FX280)

<色谱图>

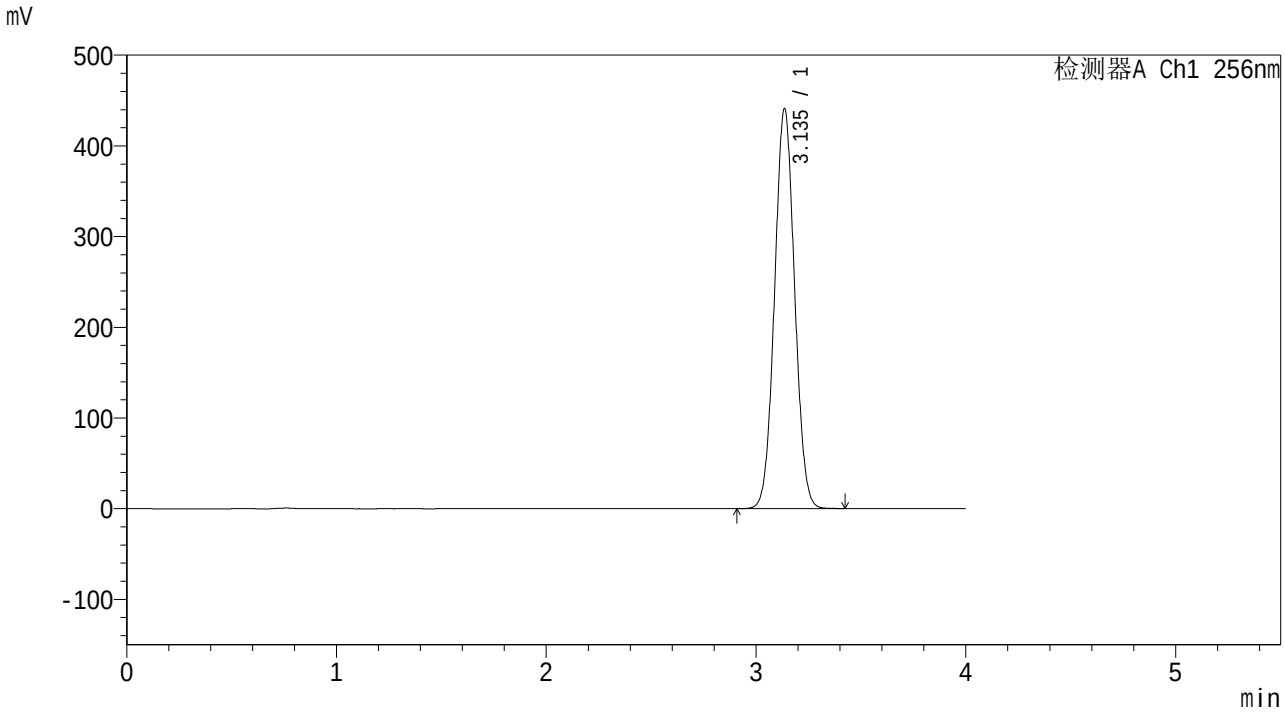

<峰表>

检测器A Ch1 256nm

峰号	保留时间	面积	面积%	高度	理论塔板数(USP)	拖尾因子	分离度(USP)
1	3.135	2928605	100.000	439858	5107	1.043	--
总计		2928605	100.000	439858			

SHIMADZU LabSolutions

938

<样品信息>

色谱柱:XB-C8(50*4.6mm,3μm）
柱 温:30℃
流速：1.0ml/min
波长：256nm
数据文件名: RC$938 - 31-32/31-2946-2 - zzp-2023011111p-zjtj36y-rcqx-2-pH6.8+0.5twjz-0.2g-p6-jx.lcd
方法文件名: RC$938 - 938-RCQX-FX280.lcm
批处理文件名: RC$938 - 938-20260127-FX280-1.lcb
样品瓶号: 4-53
进样体积: 5 μl
版本号：6.115
进样时间:2026/01/27 19:57:39
实验者: lvtingting
处理时间（V2）: 2026/01/29 16:13:32
处理者: lvtingting
仪器型号：SHIMADZU LC-2050C(FX280)

<色谱图>

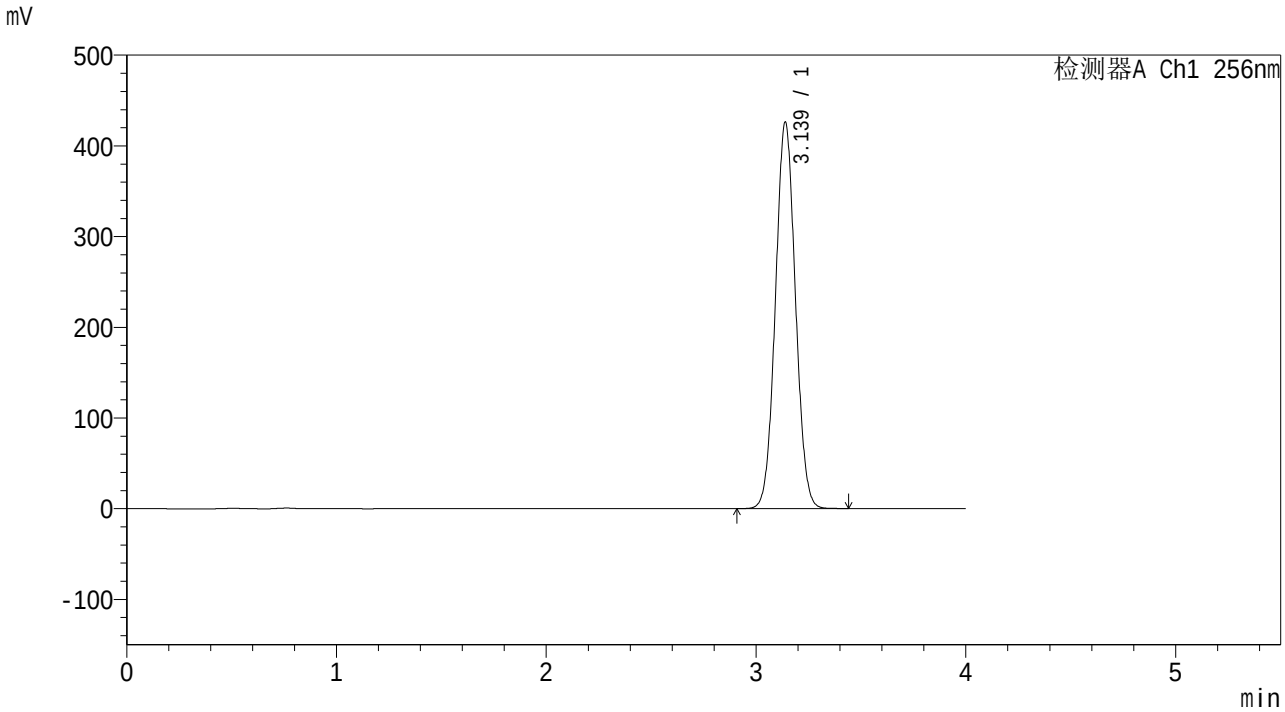

<峰表>

检测器A Ch1 256nm

峰号	保留时间	面积	面积%	高度	理论塔板数(USP)	拖尾因子	分离度(USP)
1	3.139	2819907	100.000	426018	5157	1.045	--
总计		2819907	100.000	426018			

SHIMADZU LabSolutions

938

<样品信息>

色谱柱:XB-C8(50*4.6mm,3μm）
柱 温:30℃
流速：1.0ml/min
波长：256nm
数据文件名: RC$938 - 31-32/31-2947-2 - zzp-2023011111p-zjtj36y-rcqx-2-pH6.8+0.5twjz-0.2g-dz2-1.lcd
方法文件名: RC$938 - 938-RCQX-FX280.lcm
批处理文件名: RC$938 - 938-20260127-FX280-1.lcb
样品瓶号: 4-27
进样体积: 5 μl
版本号：6.115
进样时间:2026/01/27 20:02:01
实验者: lvtingting
处理时间（V2）: 2026/01/29 16:13:40
处理者: lvtingting
仪器型号：SHIMADZU LC-2050C(FX280)

<色谱图>

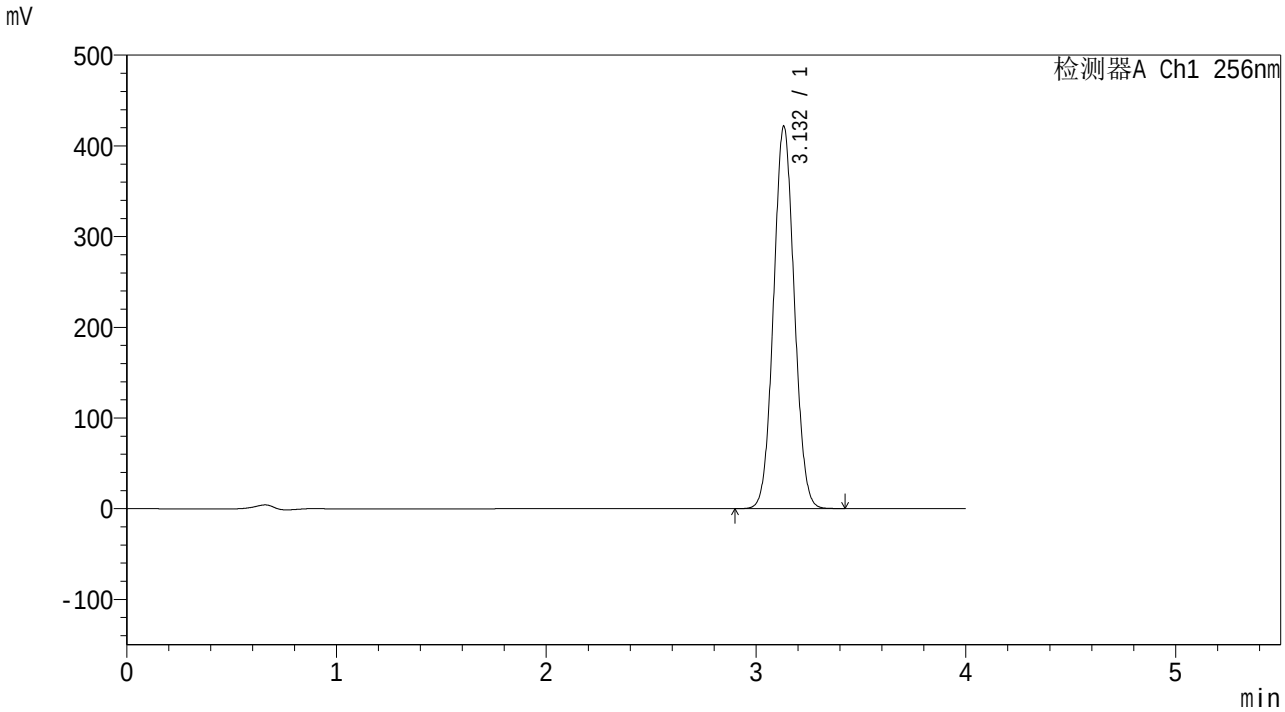

<峰表>

检测器A Ch1 256nm

峰号	保留时间	面积	面积%	高度	理论塔板数(USP)	拖尾因子	分离度(USP)
1	3.132	2888443	100.000	421371	4793	1.053	--
总计		2888443	100.000	421371			

SHIMADZU LabSolutions

938

<样品信息>

色谱柱:XB-C8(50*4.6mm,3μm）
柱 温:30℃
流速：1.0ml/min
波长：256nm
数据文件名: RC$938 - 31-32/31-2948-2 - zzp-2023011111p-zjtj36y-rcqx-2-pH6.8+0.5twjz-0.2g-dz2-2.lcd
方法文件名: RC$938 - 938-RCQX-FX280.lcm
批处理文件名: RC$938 - 938-20260127-FX280-1.lcb
样品瓶号: 4-27
进样体积: 5 μl
版本号：6.115
进样时间:2026/01/27 20:06:24
实验者: lvtingting
处理时间（V2）: 2026/01/29 16:13:47
处理者: lvtingting
仪器型号：SHIMADZU LC-2050C(FX280)

<色谱图>

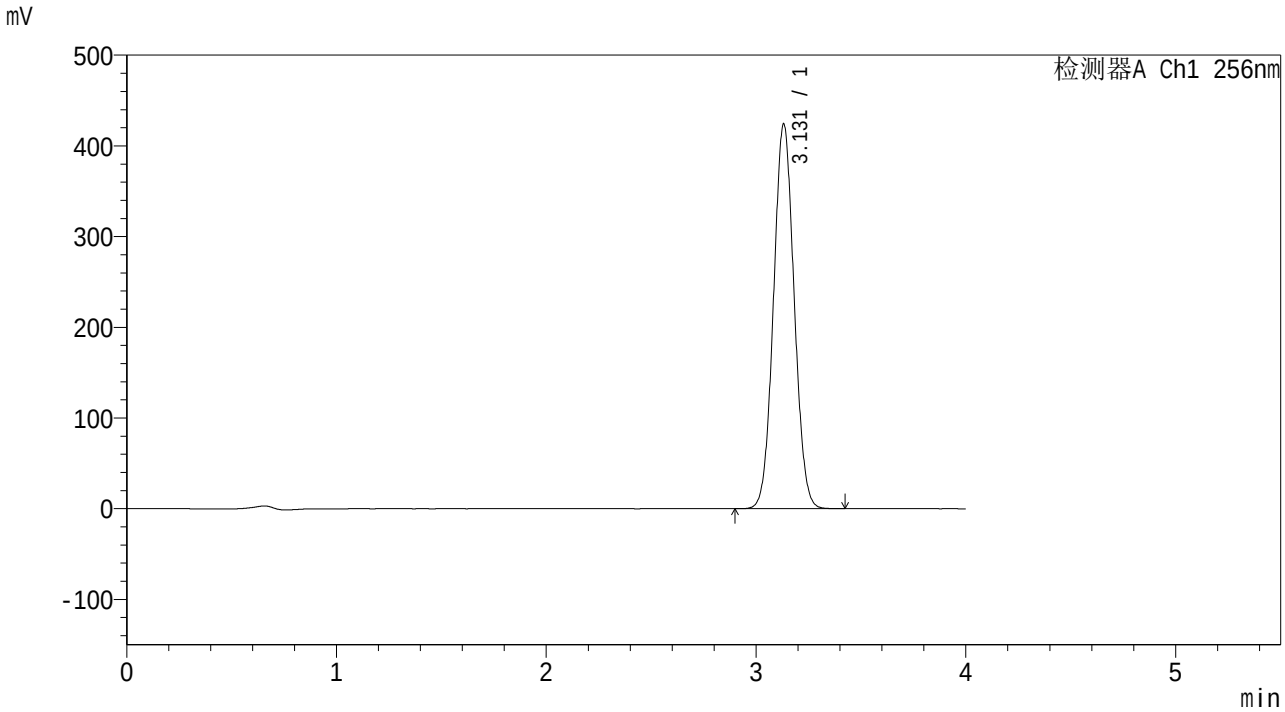

<峰表>

检测器A Ch1 256nm

峰号	保留时间	面积	面积%	高度	理论塔板数(USP)	拖尾因子	分离度(USP)
1	3.131	2899550	100.000	424207	4818	1.051	--
总计		2899550	100.000	424207			