SHIMADZU LabSolutions

# HJE-4105

<样品信息>

色谱柱 :XB-C18(50mm*4.6mm,5μm)　　流　速: 1.0ml/min
柱　温 : 30℃　　波　长: 222nm
数据文件名： RC$HJE-4105 - 0-49/24-684-2 - zzp-2025082621p-rcqx-1-pH6.8jz-jf50z-rj.lcd
方法文件名： RC$HJE-4105 - HJE-4105-RC-FX273.lcm
批处理文件名: RC$HJE-4105 - HJE-4105-20260305-FX273.lcb
样品瓶号 : 2-9
进样体积 : 10 μl　　版本号: 6.115
进样时间 : 2026/03/05 15:32:29　　实验者: xiechaojun
处理时间(V2) : 2026/03/06 09:39:52　　处理者: xiechaojun
仪器型号 : SHIMADZU LC-2050C (FX273)

<色谱图>

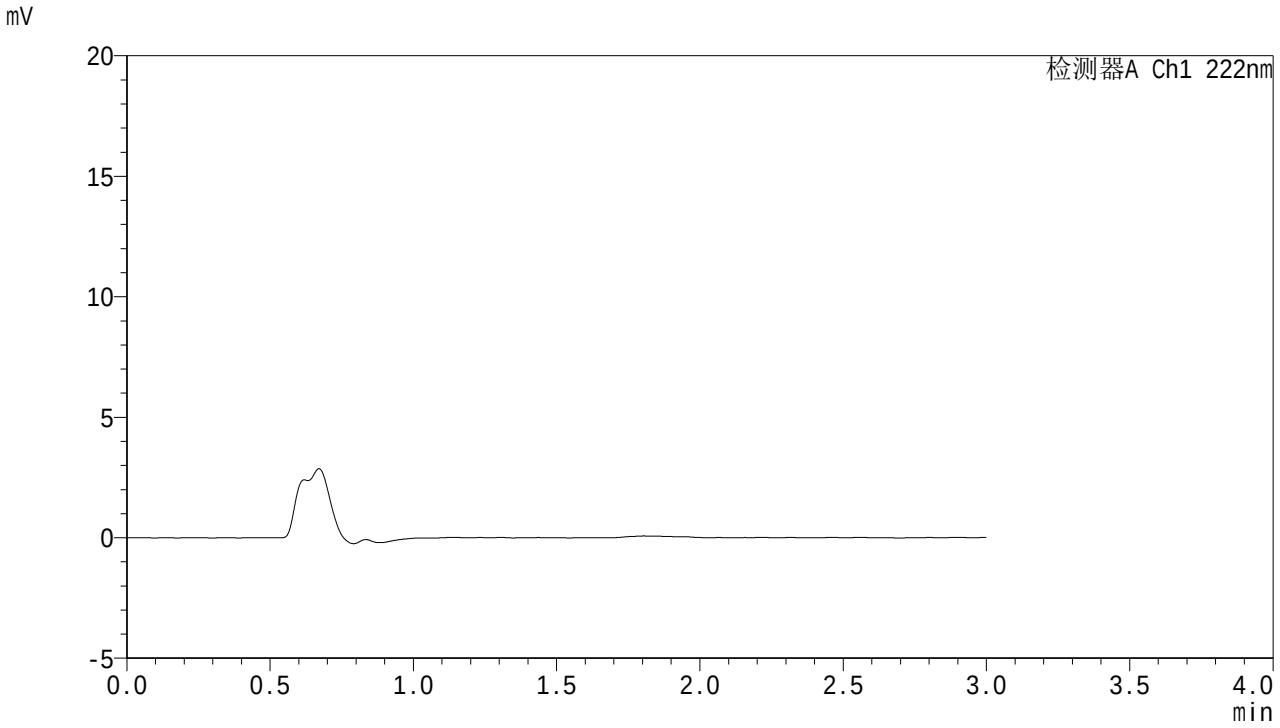


<峰表>

检测器A Ch1 222nm

| 峰号 | 保留时间 | 面积 | 面积% | 高度 | 理论塔板数(USP) | 拖尾因子 | 分离度(USP) |
|---|---|---|---|---|---|---|---|
| 总计 | | | | | | | |

SHIMADZU LabSolutions

# HJE-4105

<样品信息>

色谱柱 :XB-C18(50mm*4.6mm,5μm)　　流　速: 1.0ml/min
柱　温 : 30℃　　波　长: 222nm
数据文件名： RC$HJE-4105 - 0-49/24-685-2 - zzp-2025082621p-rcqx-1-pH6.8jz-jf50z-dz1-1.lcd
方法文件名： RC$HJE-4105 - HJE-4105-RC-FX273.lcm
批处理文件名: RC$HJE-4105 - HJE-4105-20260305-FX273.lcb
样品瓶号 : 2-18
进样体积 : 10 μl　　版本号: 6.115
进样时间 : 2026/03/05 15:35:54　　实验者: xiechaojun
处理时间(V2) : 2026/03/06 09:39:56　　处理者: xiechaojun
仪器型号 : SHIMADZU LC-2050C (FX273)

<色谱图>

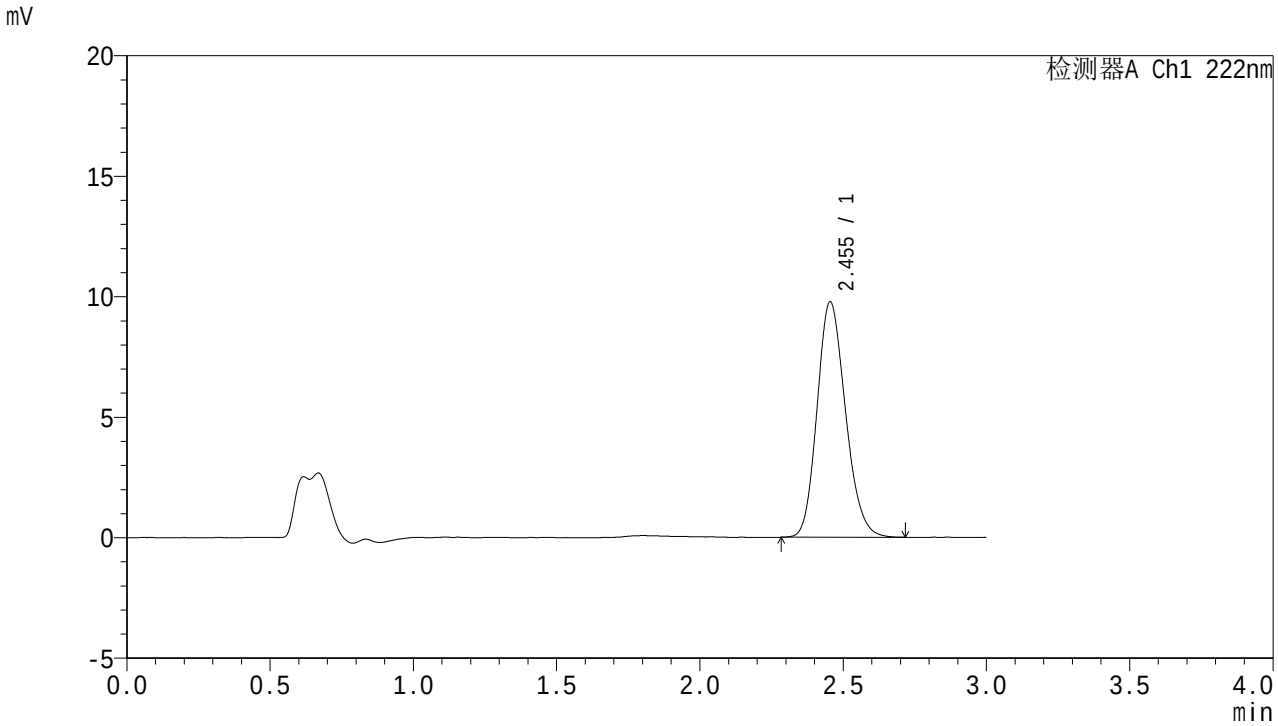


<峰表>

检测器A Ch1 222nm

| 峰号 | 保留时间 | 面积 | 面积% | 高度 | 理论塔板数(USP) | 拖尾因子 | 分离度(USP) |
|---|---|---|---|---|---|---|---|
| 1 | 2.455 | 67320 | 100.000 | 9774 | 2943 | 1.171 | -- |
| 总计 | | 67320 | 100.000 | 9774 | | | |

SHIMADZU LabSolutions

# HJE-4105

<样品信息>

色谱柱 :XB-C18(50mm*4.6mm,5μm)　　流　速: 1.0ml/min
柱　温 : 30℃　　波　长: 222nm
数据文件名： RC$HJE-4105 - 0-49/24-686-2 - zzp-2025082621p-rcqx-1-pH6.8jz-jf50z-dz1-2.lcd
方法文件名： RC$HJE-4105 - HJE-4105-RC-FX273.lcm
批处理文件名: RC$HJE-4105 - HJE-4105-20260305-FX273.lcb
样品瓶号 : 2-18
进样体积 : 10 μl　　版本号: 6.115
进样时间 : 2026/03/05 15:39:19　　实验者: xiechaojun
处理时间(V2) : 2026/03/06 09:39:59　　处理者: xiechaojun
仪器型号 : SHIMADZU LC-2050C (FX273)

<色谱图>

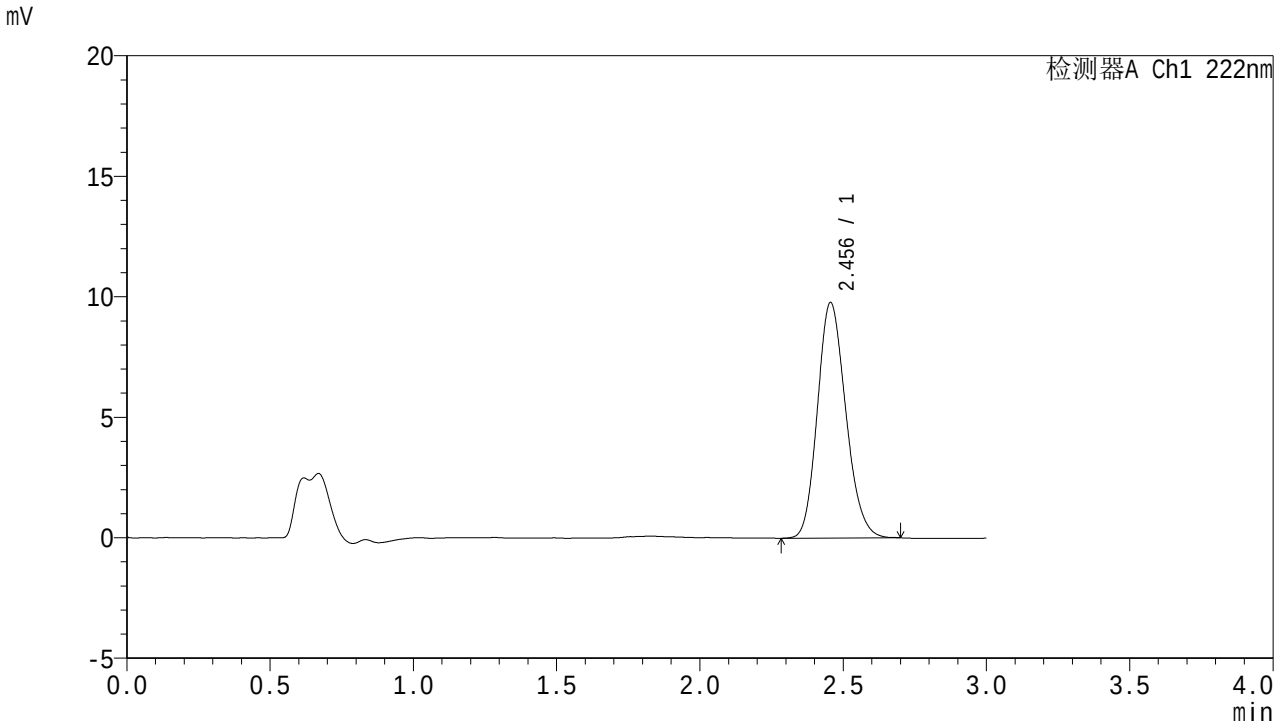


<峰表>

检测器A Ch1 222nm

| 峰号 | 保留时间 | 面积 | 面积% | 高度 | 理论塔板数(USP) | 拖尾因子 | 分离度(USP) |
|---|---|---|---|---|---|---|---|
| 1 | 2.456 | 67295 | 100.000 | 9779 | 2936 | 1.167 | -- |
| 总计 | | 67295 | 100.000 | 9779 | | | |

SHIMADZU LabSolutions

# HJE-4105

<样品信息>

色谱柱 :XB-C18(50mm*4.6mm,5μm)　　流　速: 1.0ml/min
柱　温 : 30℃　　波　长: 222nm
数据文件名： RC$HJE-4105 - 0-49/24-687-2 - zzp-2025082621p-rcqx-1-pH6.8jz-jf50z-dz1-3.lcd
方法文件名： RC$HJE-4105 - HJE-4105-RC-FX273.lcm
批处理文件名: RC$HJE-4105 - HJE-4105-20260305-FX273.lcb
样品瓶号 : 2-18
进样体积 : 10 μl　　版本号: 6.115
进样时间 : 2026/03/05 15:42:44　　实验者: xiechaojun
处理时间(V2) : 2026/03/06 09:40:02　　处理者: xiechaojun
仪器型号 : SHIMADZU LC-2050C (FX273)

<色谱图>

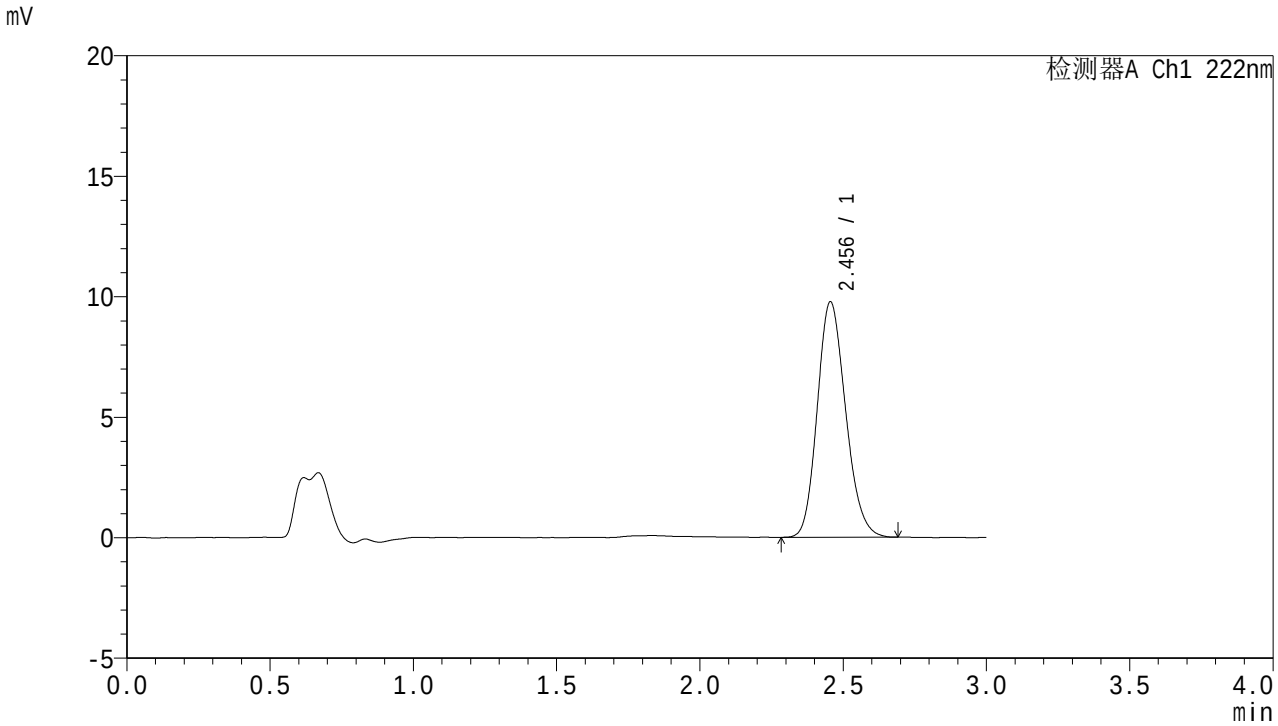


<峰表>

检测器A Ch1 222nm

| 峰号 | 保留时间 | 面积 | 面积% | 高度 | 理论塔板数(USP) | 拖尾因子 | 分离度(USP) |
|---|---|---|---|---|---|---|---|
| 1 | 2.456 | 67265 | 100.000 | 9777 | 2944 | 1.171 | -- |
| 总计 | | 67265 | 100.000 | 9777 | | | |

SHIMADZU LabSolutions

# HJE-4105

<样品信息>

色谱柱 :XB-C18(50mm*4.6mm,5μm)　　流　速: 1.0ml/min
柱　温 : 30℃　　波　长: 222nm
数据文件名： RC$HJE-4105 - 0-49/24-688-2 - zzp-2025082621p-rcqx-1-pH6.8jz-jf50z-dz1-4.lcd
方法文件名： RC$HJE-4105 - HJE-4105-RC-FX273.lcm
批处理文件名: RC$HJE-4105 - HJE-4105-20260305-FX273.lcb
样品瓶号 : 2-18
进样体积 : 10 μl　　版本号: 6.115
进样时间 : 2026/03/05 15:46:08　　实验者: xiechaojun
处理时间(V2) : 2026/03/06 09:40:05　　处理者: xiechaojun
仪器型号 : SHIMADZU LC-2050C (FX273)

<色谱图>

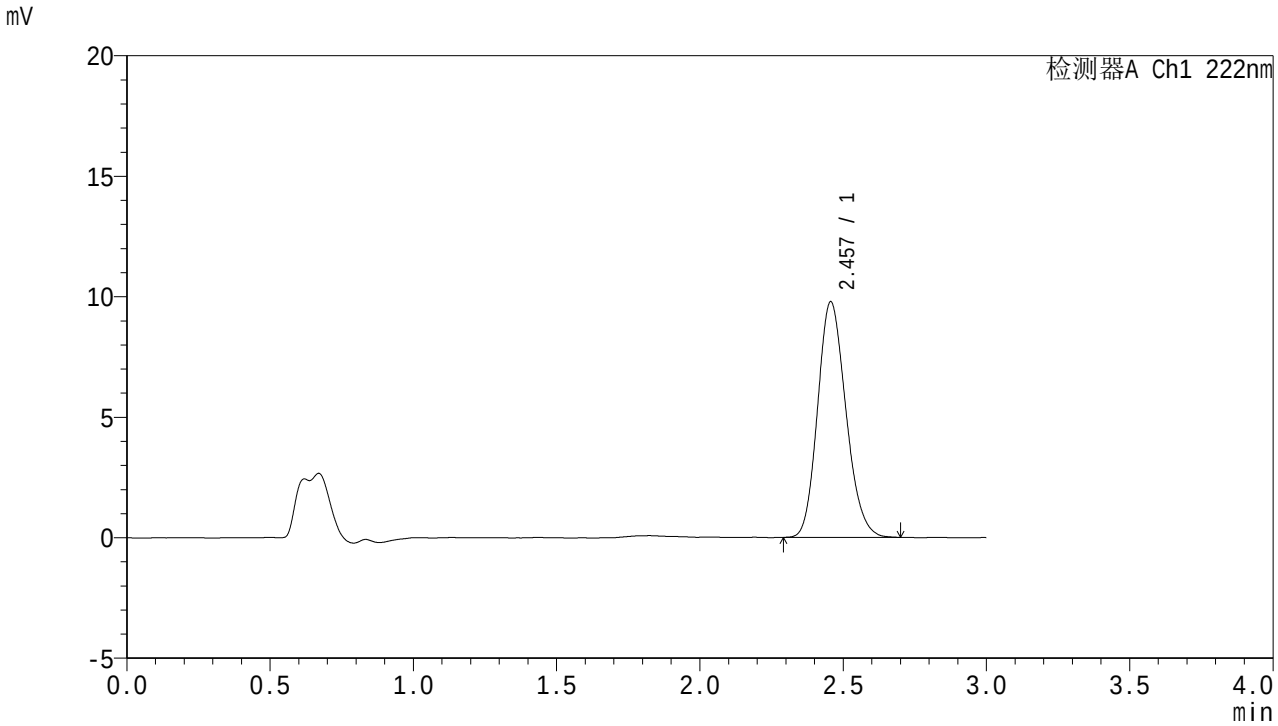


<峰表>

检测器A Ch1 222nm

| 峰号 | 保留时间 | 面积 | 面积% | 高度 | 理论塔板数(USP) | 拖尾因子 | 分离度(USP) |
|---|---|---|---|---|---|---|---|
| 1 | 2.457 | 67214 | 100.000 | 9777 | 2949 | 1.167 | -- |
| 总计 | | 67214 | 100.000 | 9777 | | | |

SHIMADZU LabSolutions

# HJE-4105

<样品信息>

色谱柱 :XB-C18(50mm*4.6mm,5μm)　　流　速: 1.0ml/min
柱　温 : 30℃　　波　长: 222nm
数据文件名： RC$HJE-4105 - 0-49/24-689-2 - zzp-2025082621p-rcqx-1-pH6.8jz-jf50z-dz1-5.lcd
方法文件名： RC$HJE-4105 - HJE-4105-RC-FX273.lcm
批处理文件名: RC$HJE-4105 - HJE-4105-20260305-FX273.lcb
样品瓶号 : 2-18
进样体积 : 10 μl　　版本号: 6.115
进样时间 : 2026/03/05 15:49:32　　实验者: xiechaojun
处理时间(V2) : 2026/03/06 09:40:08　　处理者: xiechaojun
仪器型号 : SHIMADZU LC-2050C (FX273)

<色谱图>

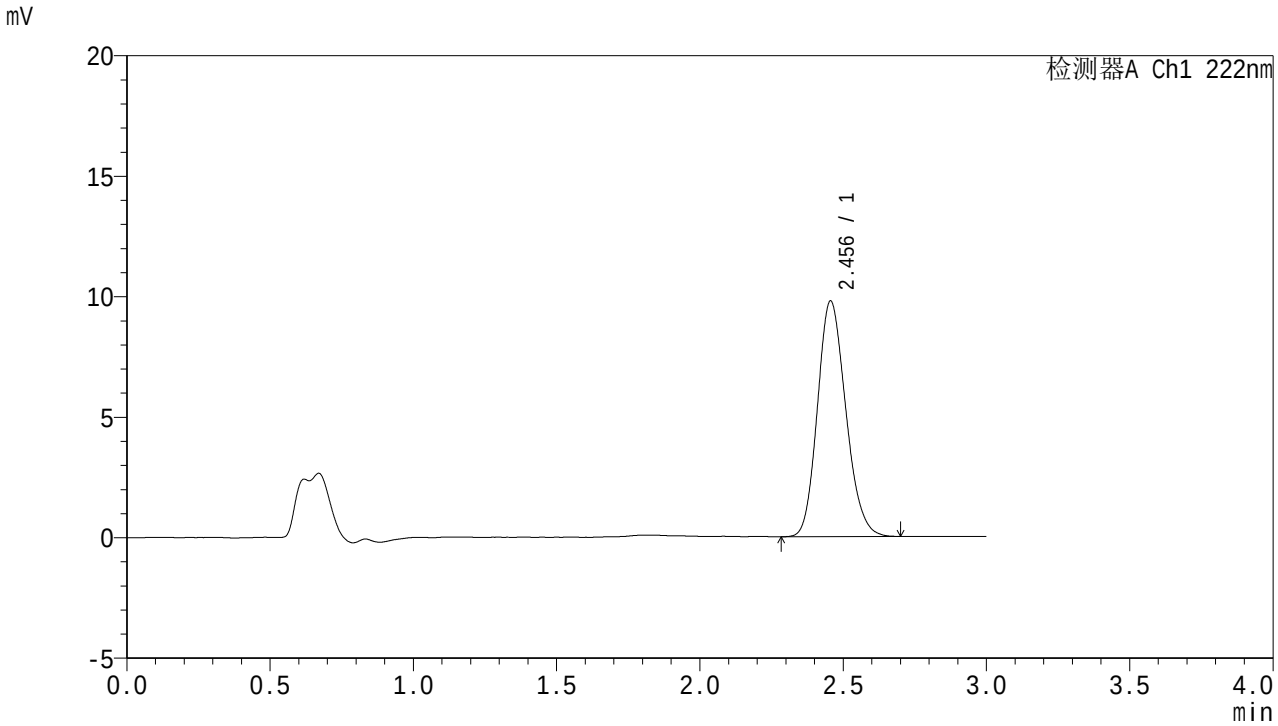


<峰表>

检测器A Ch1 222nm

| 峰号 | 保留时间 | 面积 | 面积% | 高度 | 理论塔板数(USP) | 拖尾因子 | 分离度(USP) |
|---|---|---|---|---|---|---|---|
| 1 | 2.456 | 67290 | 100.000 | 9783 | 2938 | 1.168 | -- |
| 总计 | | 67290 | 100.000 | 9783 | | | |

SHIMADZU LabSolutions

# HJE-4105

<样品信息>

色谱柱 :XB-C18(50mm*4.6mm,5μm)　　流　速: 1.0ml/min
柱　温 : 30℃　　波　长: 222nm
数据文件名： RC$HJE-4105 - 0-49/24-690-2 - zzp-2025082621p-rcqx-1-pH6.8jz-jf50z-5min-P1.lcd
方法文件名： RC$HJE-4105 - HJE-4105-RC-FX273.lcm
批处理文件名: RC$HJE-4105 - HJE-4105-20260305-FX273.lcb
样品瓶号 : 2-1
进样体积 : 10 μl　　版本号: 6.115
进样时间 : 2026/03/05 15:52:56　　实验者: xiechaojun
处理时间(V2) : 2026/03/06 09:40:11　　处理者: xiechaojun
仪器型号 : SHIMADZU LC-2050C (FX273)

<色谱图>

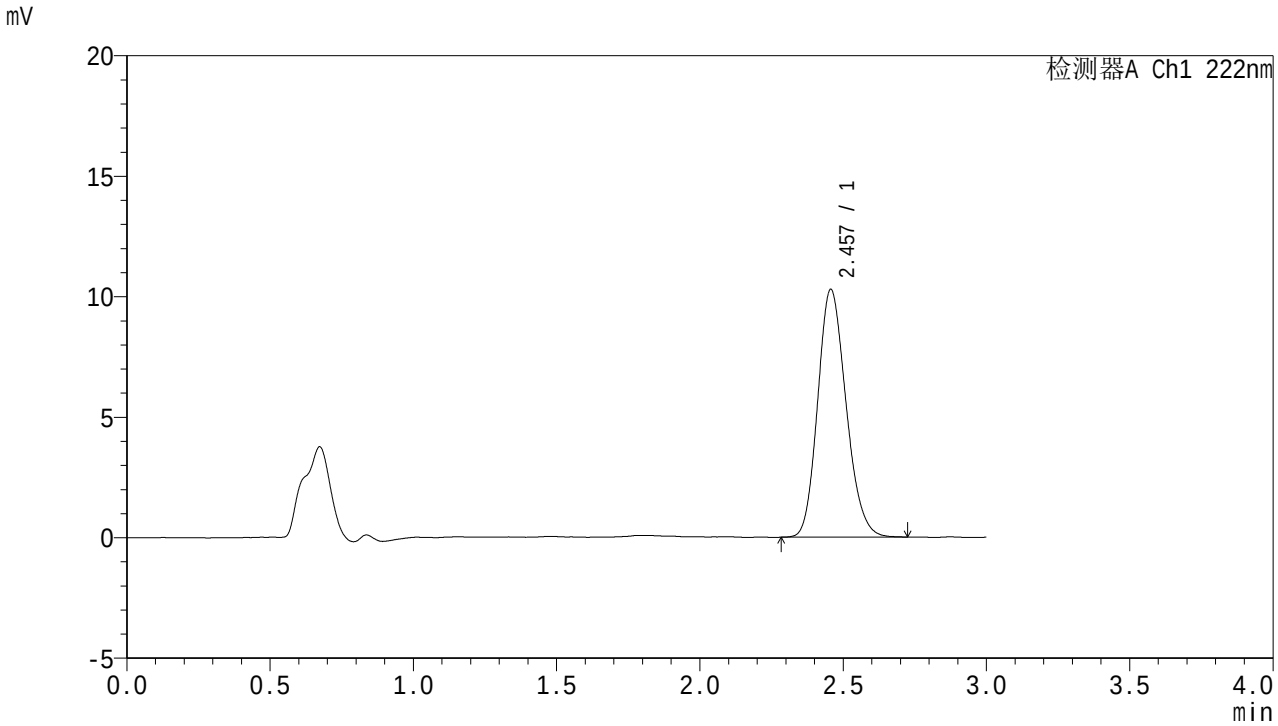


<峰表>

检测器A Ch1 222nm

| 峰号 | 保留时间 | 面积 | 面积% | 高度 | 理论塔板数(USP) | 拖尾因子 | 分离度(USP) |
|---|---|---|---|---|---|---|---|
| 1 | 2.457 | 70858 | 100.000 | 10282 | 2942 | 1.172 | -- |
| 总计 | | 70858 | 100.000 | 10282 | | | |

SHIMADZU LabSolutions

# HJE-4105

<样品信息>

色谱柱 :XB-C18(50mm*4.6mm,5μm)　　流　速: 1.0ml/min
柱　温 : 30℃　　波　长: 222nm
数据文件名： RC$HJE-4105 - 0-49/24-691-2 - zzp-2025082621p-rcqx-1-pH6.8jz-jf50z-5min-P2.lcd
方法文件名： RC$HJE-4105 - HJE-4105-RC-FX273.lcm
批处理文件名: RC$HJE-4105 - HJE-4105-20260305-FX273.lcb
样品瓶号 : 2-10
进样体积 : 10 μl　　版本号: 6.115
进样时间 : 2026/03/05 15:56:19　　实验者: xiechaojun
处理时间(V2) : 2026/03/06 09:40:13　　处理者: xiechaojun
仪器型号 : SHIMADZU LC-2050C (FX273)

<色谱图>

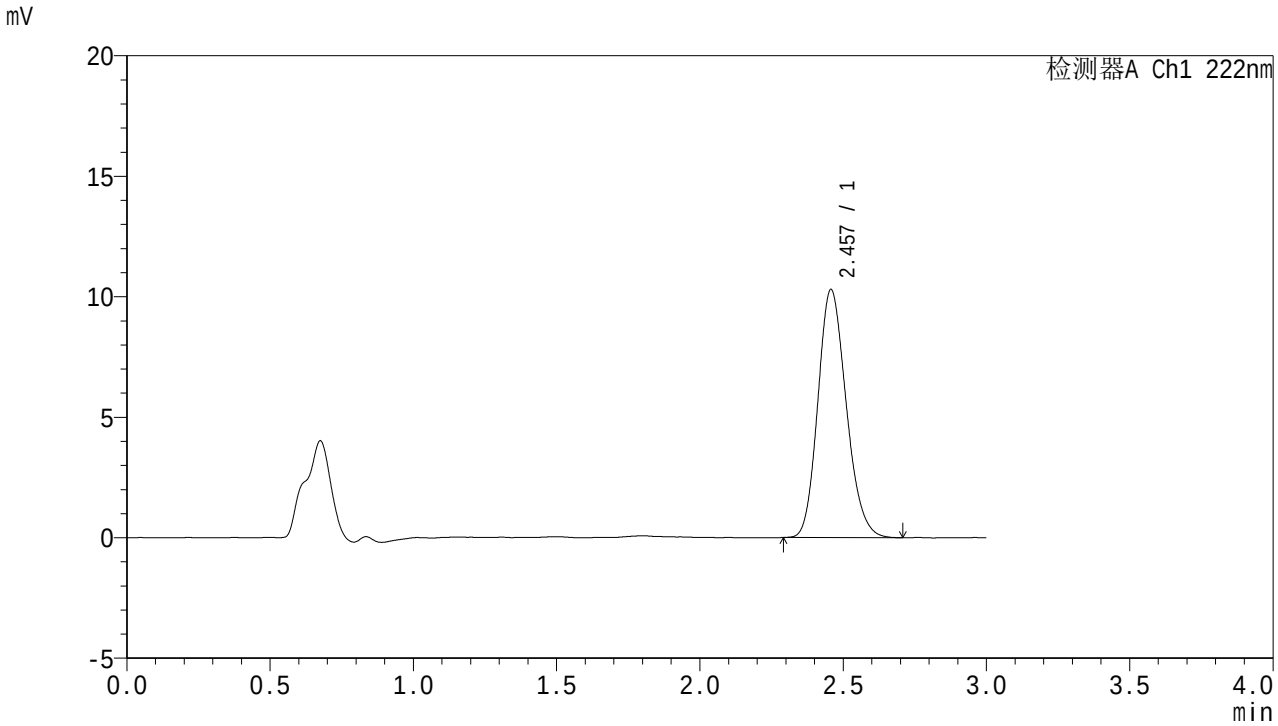


<峰表>

检测器A Ch1 222nm

| 峰号 | 保留时间 | 面积 | 面积% | 高度 | 理论塔板数(USP) | 拖尾因子 | 分离度(USP) |
|---|---|---|---|---|---|---|---|
| 1 | 2.457 | 70835 | 100.000 | 10282 | 2955 | 1.174 | -- |
| 总计 | | 70835 | 100.000 | 10282 | | | |

SHIMADZU LabSolutions

# HJE-4105

<样品信息>

色谱柱 :XB-C18(50mm*4.6mm,5μm)　　流　速: 1.0ml/min
柱　温 : 30℃　　波　长: 222nm
数据文件名： RC$HJE-4105 - 0-49/24-692-2 - zzp-2025082621p-rcqx-1-pH6.8jz-jf50z-5min-P3.lcd
方法文件名： RC$HJE-4105 - HJE-4105-RC-FX273.lcm
批处理文件名: RC$HJE-4105 - HJE-4105-20260305-FX273.lcb
样品瓶号 : 2-19
进样体积 : 10 μl　　版本号: 6.115
进样时间 : 2026/03/05 15:59:42　　实验者: xiechaojun
处理时间(V2) : 2026/03/06 09:40:16　　处理者: xiechaojun
仪器型号 : SHIMADZU LC-2050C (FX273)

<色谱图>

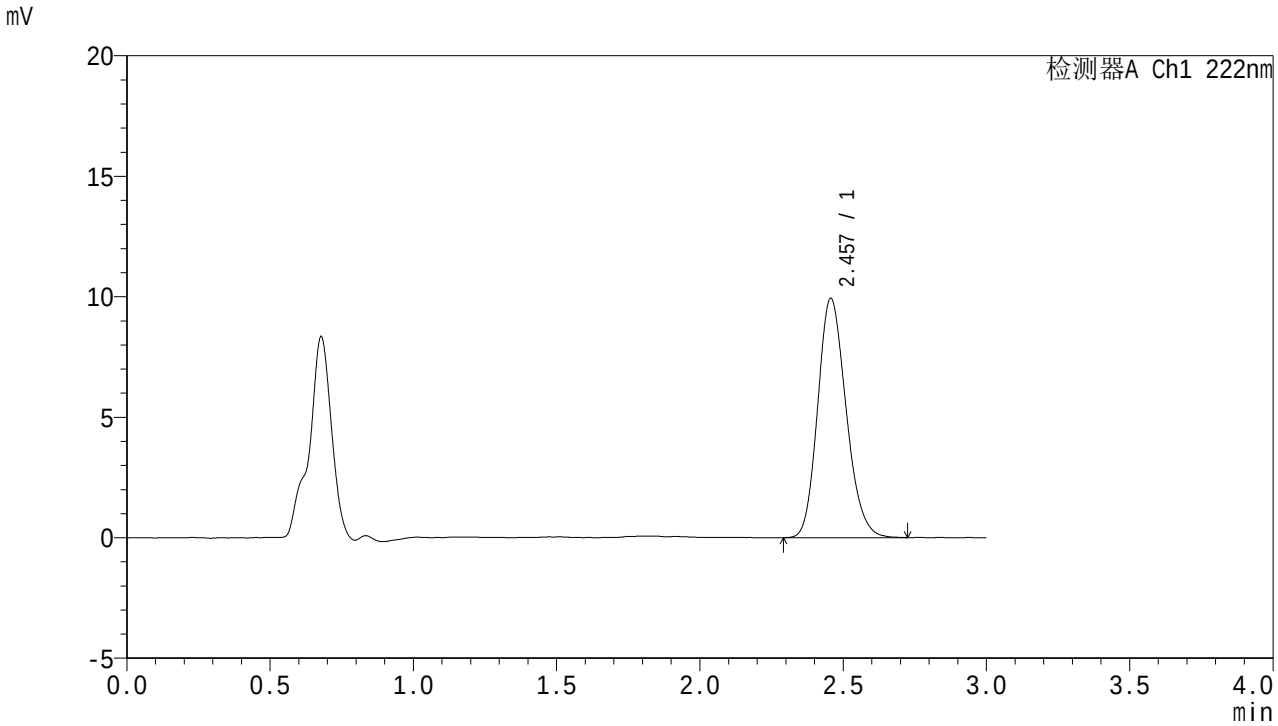


<峰表>

检测器A Ch1 222nm

| 峰号 | 保留时间 | 面积 | 面积% | 高度 | 理论塔板数(USP) | 拖尾因子 | 分离度(USP) |
|---|---|---|---|---|---|---|---|
| 1 | 2.457 | 68560 | 100.000 | 9932 | 2945 | 1.178 | -- |
| 总计 | | 68560 | 100.000 | 9932 | | | |

SHIMADZU LabSolutions

# HJE-4105

<样品信息>

色谱柱 :XB-C18(50mm*4.6mm,5μm)　　流　速: 1.0ml/min
柱　温 : 30℃　　波　长: 222nm
数据文件名： RC$HJE-4105 - 0-49/24-693-2 - zzp-2025082621p-rcqx-1-pH6.8jz-jf50z-5min-P4.lcd
方法文件名： RC$HJE-4105 - HJE-4105-RC-FX273.lcm
批处理文件名: RC$HJE-4105 - HJE-4105-20260305-FX273.lcb
样品瓶号 : 2-28
进样体积 : 10 μl　　版本号: 6.115
进样时间 : 2026/03/05 16:03:05　　实验者: xiechaojun
处理时间(V2) : 2026/03/06 09:40:19　　处理者: xiechaojun
仪器型号 : SHIMADZU LC-2050C (FX273)

<色谱图>

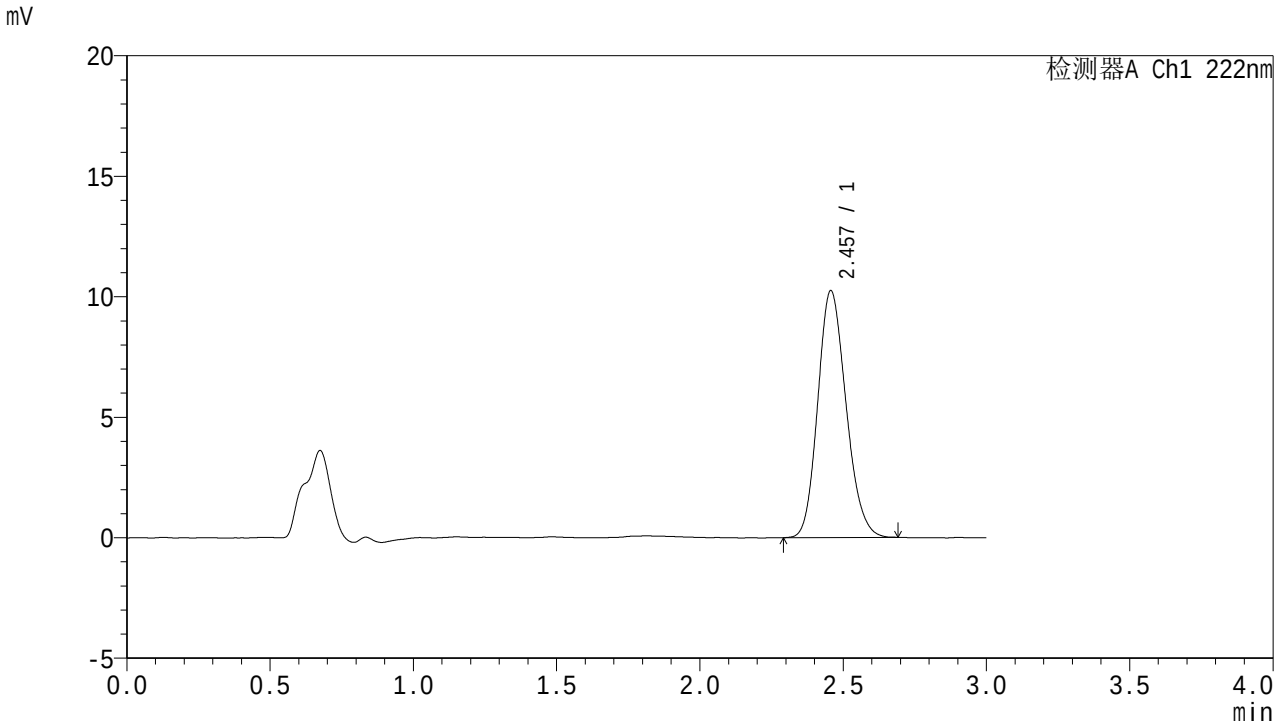


<峰表>

检测器A Ch1 222nm

| 峰号 | 保留时间 | 面积 | 面积% | 高度 | 理论塔板数(USP) | 拖尾因子 | 分离度(USP) |
|---|---|---|---|---|---|---|---|
| 1 | 2.457 | 70314 | 100.000 | 10240 | 2956 | 1.166 | -- |
| 总计 | | 70314 | 100.000 | 10240 | | | |

SHIMADZU LabSolutions

# HJE-4105

<样品信息>

色谱柱 :XB-C18(50mm*4.6mm,5μm)　　流　速: 1.0ml/min
柱　温 : 30℃　　波　长: 222nm
数据文件名： RC$HJE-4105 - 0-49/24-694-2 - zzp-2025082621p-rcqx-1-pH6.8jz-jf50z-5min-P5.lcd
方法文件名： RC$HJE-4105 - HJE-4105-RC-FX273.lcm
批处理文件名: RC$HJE-4105 - HJE-4105-20260305-FX273.lcb
样品瓶号 : 2-37
进样体积 : 10 μl　　版本号: 6.115
进样时间 : 2026/03/05 16:06:29　　实验者: xiechaojun
处理时间(V2) : 2026/03/06 09:40:22　　处理者: xiechaojun
仪器型号 : SHIMADZU LC-2050C (FX273)

<色谱图>

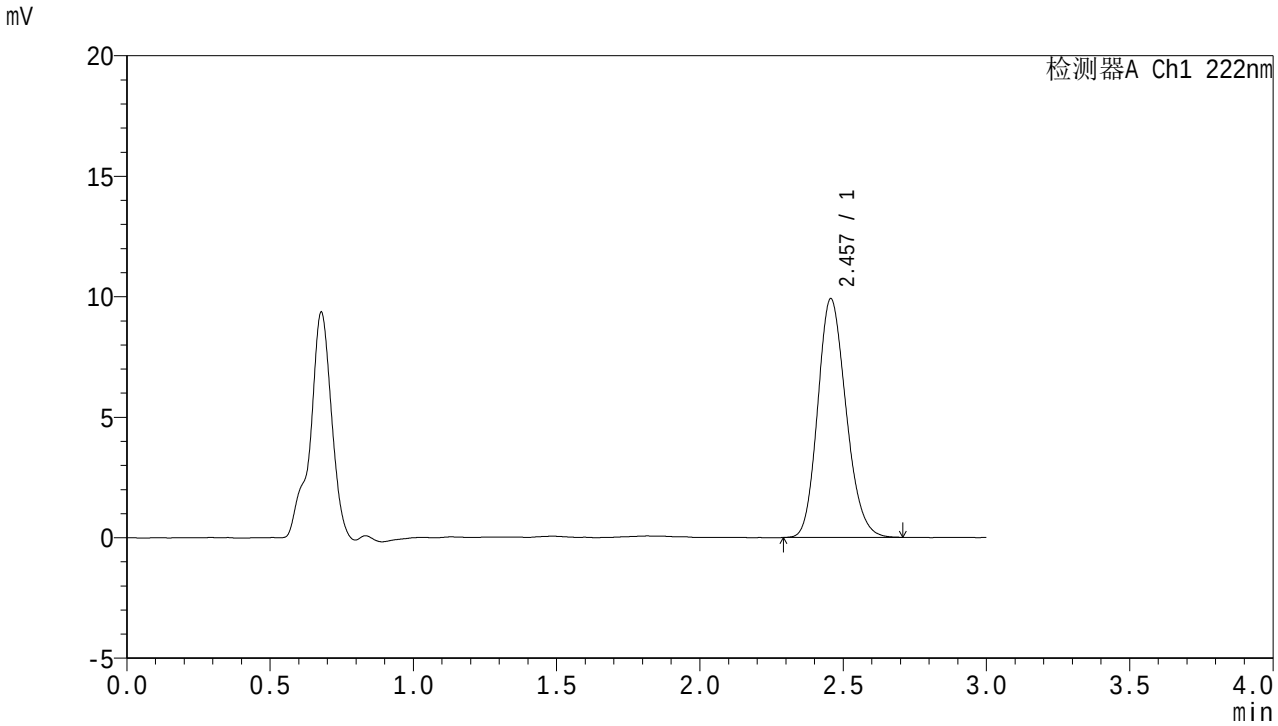


<峰表>

检测器A Ch1 222nm

| 峰号 | 保留时间 | 面积 | 面积% | 高度 | 理论塔板数(USP) | 拖尾因子 | 分离度(USP) |
|---|---|---|---|---|---|---|---|
| 1 | 2.457 | 68164 | 100.000 | 9904 | 2961 | 1.172 | -- |
| 总计 | | 68164 | 100.000 | 9904 | | | |

SHIMADZU LabSolutions

# HJE-4105

<样品信息>

色谱柱 :XB-C18(50mm*4.6mm,5μm)　　流　速: 1.0ml/min
柱　温 : 30℃　　波　长: 222nm
数据文件名： RC$HJE-4105 - 0-49/24-695-2 - zzp-2025082621p-rcqx-1-pH6.8jz-jf50z-5min-P6.lcd
方法文件名： RC$HJE-4105 - HJE-4105-RC-FX273.lcm
批处理文件名: RC$HJE-4105 - HJE-4105-20260305-FX273.lcb
样品瓶号 : 2-46
进样体积 : 10 μl　　版本号: 6.115
进样时间 : 2026/03/05 16:09:52　　实验者: xiechaojun
处理时间(V2) : 2026/03/06 09:40:24　　处理者: xiechaojun
仪器型号 : SHIMADZU LC-2050C (FX273)

<色谱图>

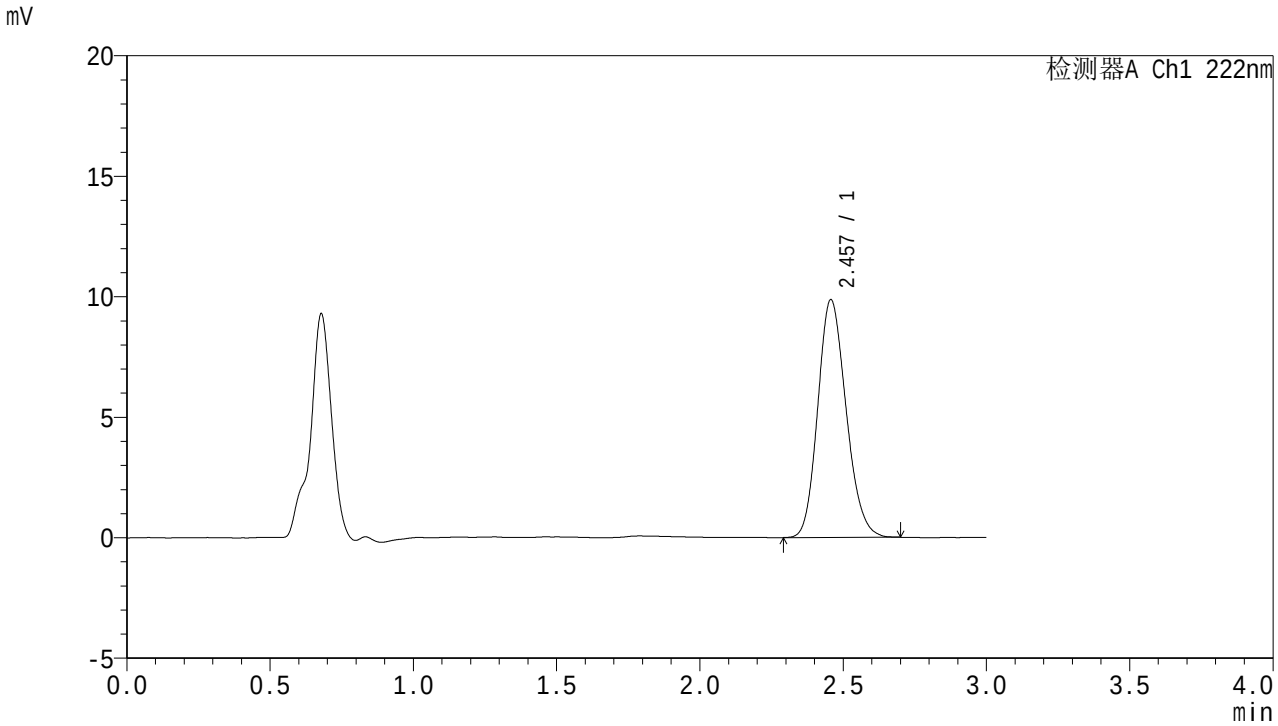


<峰表>

检测器A Ch1 222nm

| 峰号 | 保留时间 | 面积 | 面积% | 高度 | 理论塔板数(USP) | 拖尾因子 | 分离度(USP) |
|---|---|---|---|---|---|---|---|
| 1 | 2.457 | 67818 | 100.000 | 9861 | 2952 | 1.167 | -- |
| 总计 | | 67818 | 100.000 | 9861 | | | |

SHIMADZU LabSolutions

# HJE-4105

<样品信息>

色谱柱 :XB-C18(50mm*4.6mm,5μm)　　流　速: 1.0ml/min
柱　温 : 30℃　　波　长: 222nm
数据文件名： RC$HJE-4105 - 0-49/24-696-2 - zzp-2025082621p-rcqx-1-pH6.8jz-jf50z-10min-P1.lcd
方法文件名： RC$HJE-4105 - HJE-4105-RC-FX273.lcm
批处理文件名: RC$HJE-4105 - HJE-4105-20260305-FX273.lcb
样品瓶号 : 2-2
进样体积 : 10 μl　　版本号: 6.115
进样时间 : 2026/03/05 16:13:16　　实验者: xiechaojun
处理时间(V2) : 2026/03/06 09:40:27　　处理者: xiechaojun
仪器型号 : SHIMADZU LC-2050C (FX273)

<色谱图>

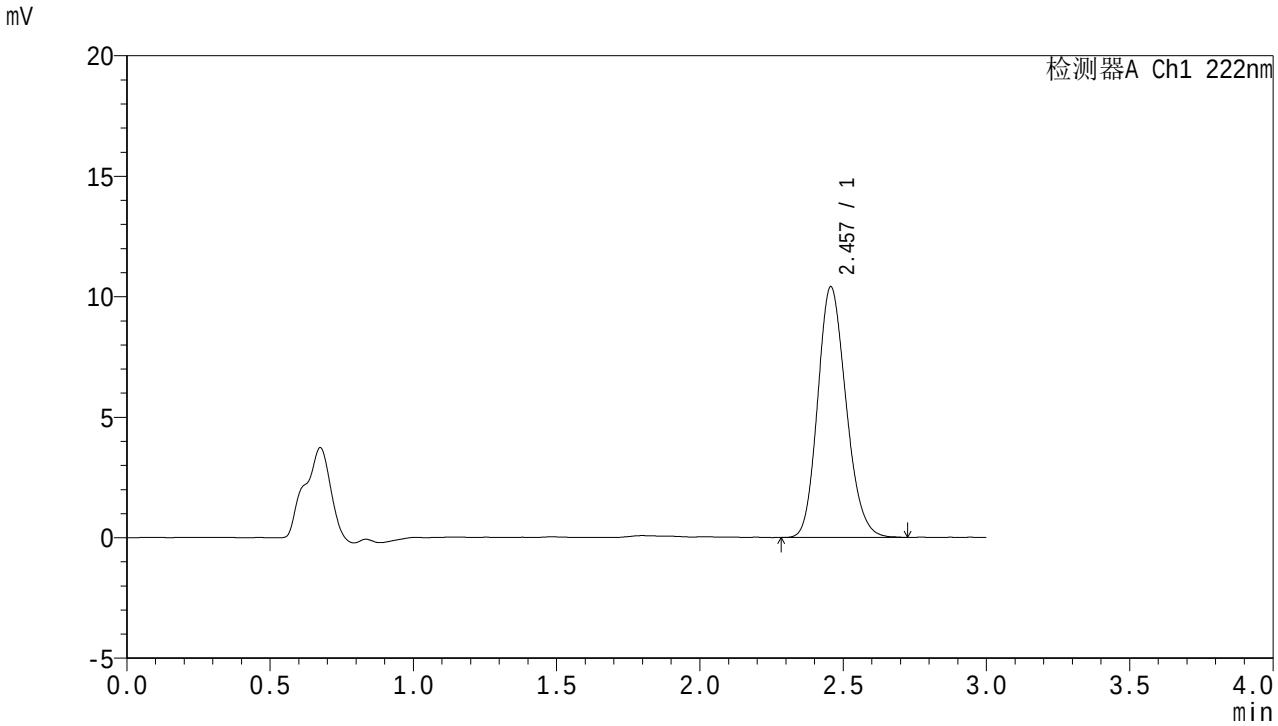


<峰表>

检测器A Ch1 222nm

| 峰号 | 保留时间 | 面积 | 面积% | 高度 | 理论塔板数(USP) | 拖尾因子 | 分离度(USP) |
|---|---|---|---|---|---|---|---|
| 1 | 2.457 | 71799 | 100.000 | 10401 | 2939 | 1.173 | -- |
| 总计 | | 71799 | 100.000 | 10401 | | | |

SHIMADZU LabSolutions

# HJE-4105

<样品信息>

色谱柱 :XB-C18(50mm*4.6mm,5μm)　　流　速: 1.0ml/min
柱　温 : 30℃　　波　长: 222nm
数据文件名： RC$HJE-4105 - 0-49/24-697-2 - zzp-2025082621p-rcqx-1-pH6.8jz-jf50z-10min-P2.lcd
方法文件名： RC$HJE-4105 - HJE-4105-RC-FX273.lcm
批处理文件名: RC$HJE-4105 - HJE-4105-20260305-FX273.lcb
样品瓶号 : 2-11
进样体积 : 10 μl　　版本号: 6.115
进样时间 : 2026/03/05 16:16:41　　实验者: xiechaojun
处理时间(V2) : 2026/03/06 09:40:30　　处理者: xiechaojun
仪器型号 : SHIMADZU LC-2050C (FX273)

<色谱图>

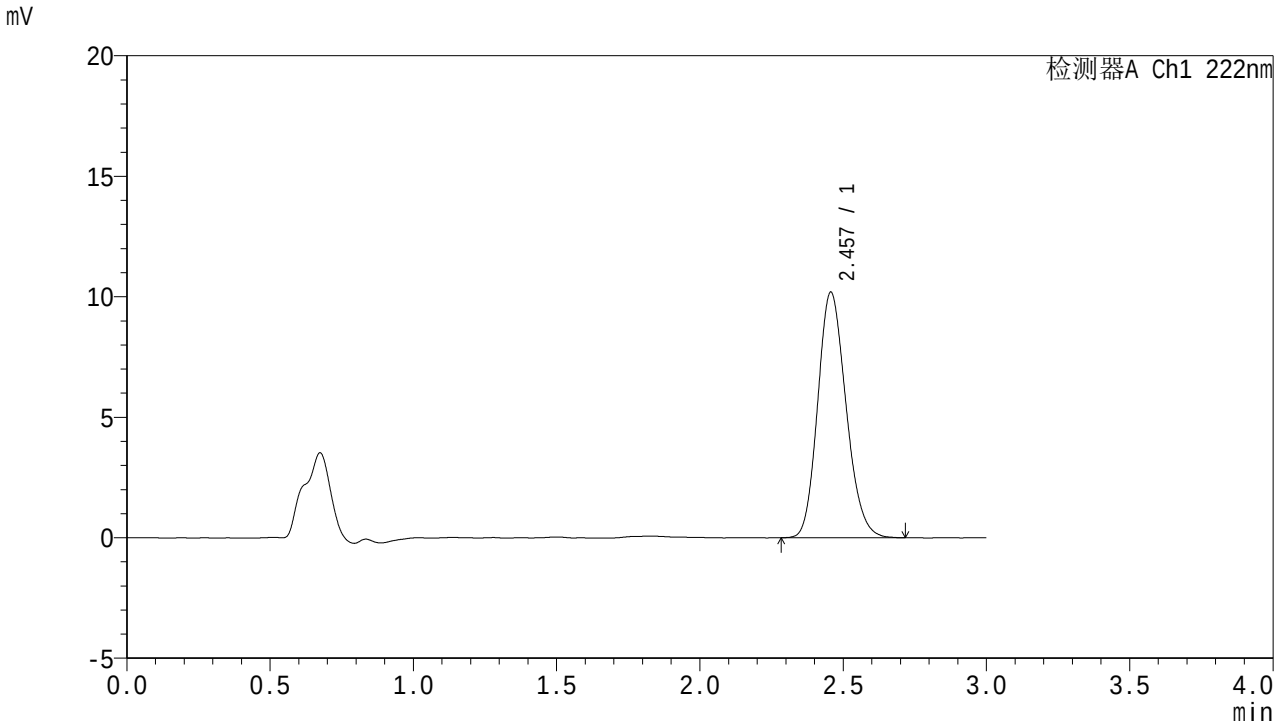


<峰表>

检测器A Ch1 222nm

| 峰号 | 保留时间 | 面积 | 面积% | 高度 | 理论塔板数(USP) | 拖尾因子 | 分离度(USP) |
|---|---|---|---|---|---|---|---|
| 1 | 2.457 | 70130 | 100.000 | 10187 | 2949 | 1.170 | -- |
| 总计 | | 70130 | 100.000 | 10187 | | | |

SHIMADZU LabSolutions

# HJE-4105

<样品信息>

色谱柱 :XB-C18(50mm*4.6mm,5μm)　　流　速: 1.0ml/min
柱　温 : 30℃　　波　长: 222nm
数据文件名： RC$HJE-4105 - 0-49/24-698-2 - zzp-2025082621p-rcqx-1-pH6.8jz-jf50z-10min-P3.lcd
方法文件名： RC$HJE-4105 - HJE-4105-RC-FX273.lcm
批处理文件名: RC$HJE-4105 - HJE-4105-20260305-FX273.lcb
样品瓶号 : 2-20
进样体积 : 10 μl　　版本号: 6.115
进样时间 : 2026/03/05 16:20:05　　实验者: xiechaojun
处理时间(V2) : 2026/03/06 09:40:32　　处理者: xiechaojun
仪器型号 : SHIMADZU LC-2050C (FX273)

<色谱图>

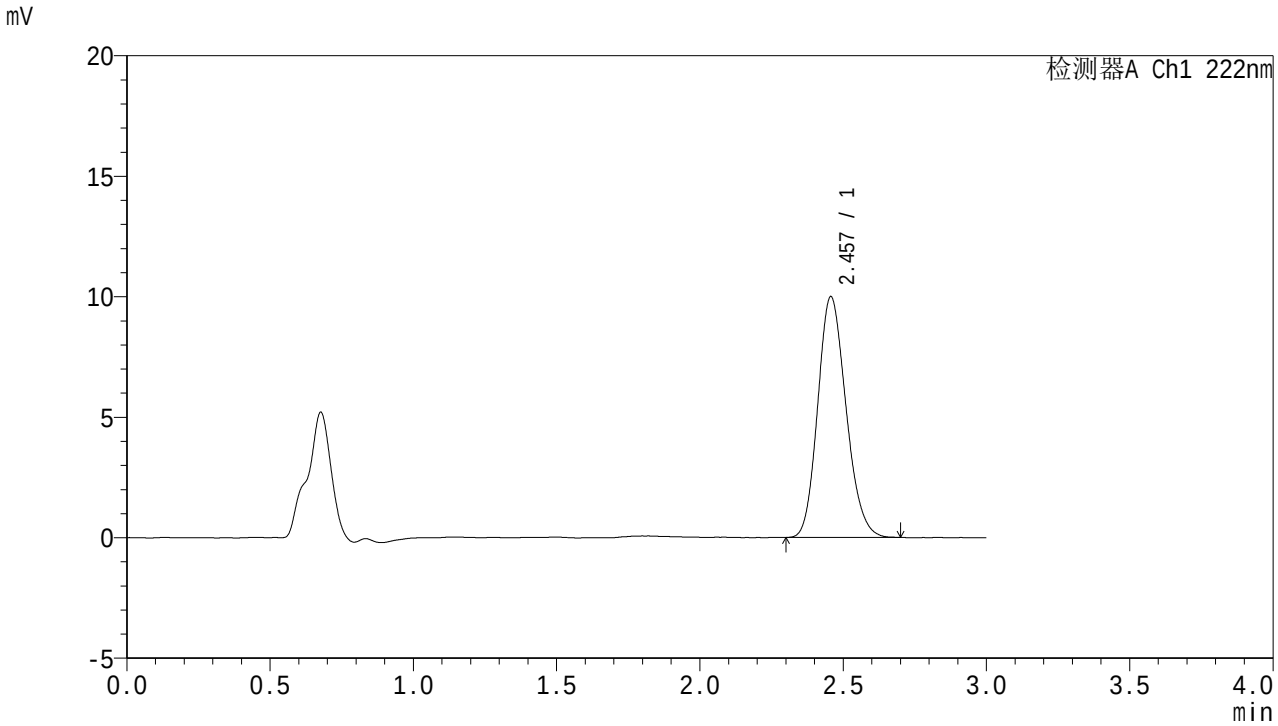


<峰表>

检测器A Ch1 222nm

| 峰号 | 保留时间 | 面积 | 面积% | 高度 | 理论塔板数(USP) | 拖尾因子 | 分离度(USP) |
|---|---|---|---|---|---|---|---|
| 1 | 2.457 | 68623 | 100.000 | 9989 | 2949 | 1.169 | -- |
| 总计 | | 68623 | 100.000 | 9989 | | | |

SHIMADZU LabSolutions

# HJE-4105

<样品信息>

色谱柱 :XB-C18(50mm*4.6mm,5μm)　　流　速: 1.0ml/min
柱　温 : 30℃　　波　长: 222nm
数据文件名： RC$HJE-4105 - 0-49/24-699-2 - zzp-2025082621p-rcqx-1-pH6.8jz-jf50z-10min-P4.lcd
方法文件名： RC$HJE-4105 - HJE-4105-RC-FX273.lcm
批处理文件名: RC$HJE-4105 - HJE-4105-20260305-FX273.lcb
样品瓶号 : 2-29
进样体积 : 10 μl　　版本号: 6.115
进样时间 : 2026/03/05 16:23:28　　实验者: xiechaojun
处理时间(V2) : 2026/03/06 09:40:35　　处理者: xiechaojun
仪器型号 : SHIMADZU LC-2050C (FX273)

<色谱图>

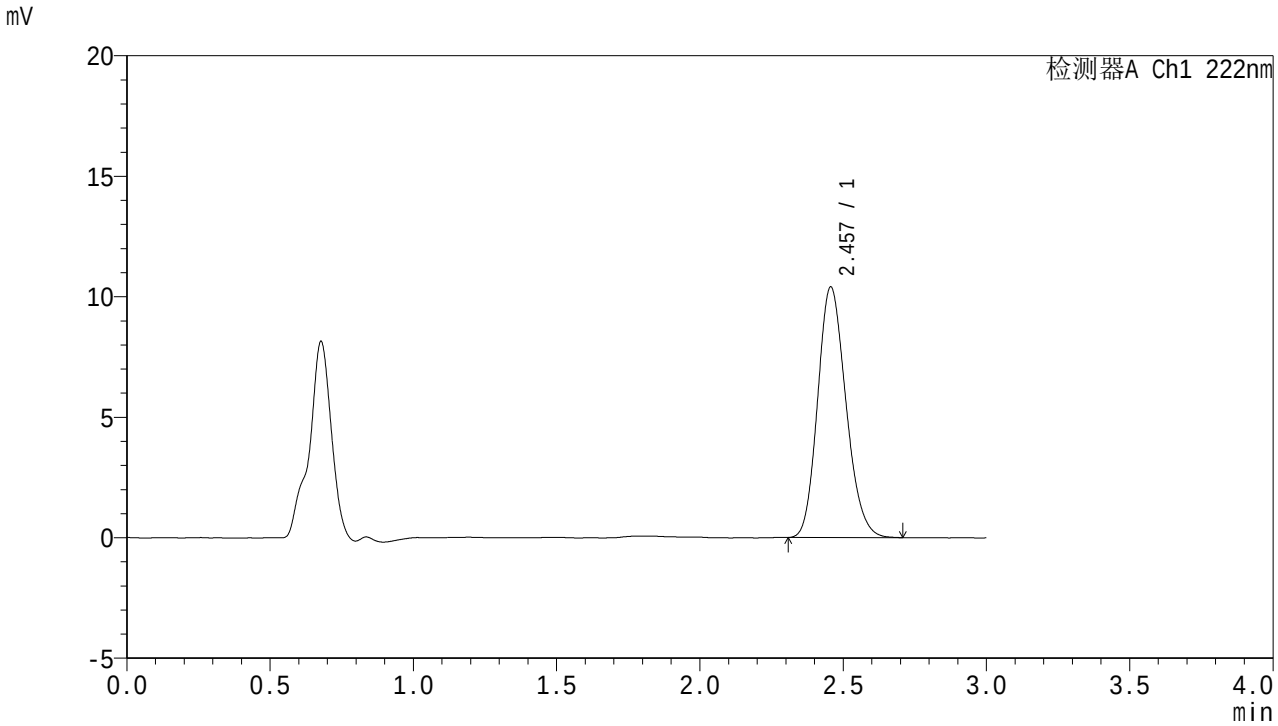


<峰表>

检测器A Ch1 222nm

| 峰号 | 保留时间 | 面积 | 面积% | 高度 | 理论塔板数(USP) | 拖尾因子 | 分离度(USP) |
|---|---|---|---|---|---|---|---|
| 1 | 2.457 | 71496 | 100.000 | 10400 | 2949 | 1.172 | -- |
| 总计 | | 71496 | 100.000 | 10400 | | | |

SHIMADZU LabSolutions

# HJE-4105

<样品信息>

色谱柱 :XB-C18(50mm*4.6mm,5μm)　　流　速: 1.0ml/min
柱　温 : 30℃　　波　长: 222nm
数据文件名： RC$HJE-4105 - 0-49/24-700-2 - zzp-2025082621p-rcqx-1-pH6.8jz-jf50z-10min-P5.lcd
方法文件名： RC$HJE-4105 - HJE-4105-RC-FX273.lcm
批处理文件名: RC$HJE-4105 - HJE-4105-20260305-FX273.lcb
样品瓶号 : 2-38
进样体积 : 10 μl　　版本号: 6.115
进样时间 : 2026/03/05 16:26:52　　实验者: xiechaojun
处理时间(V2) : 2026/03/06 09:40:38　　处理者: xiechaojun
仪器型号 : SHIMADZU LC-2050C (FX273)

<色谱图>

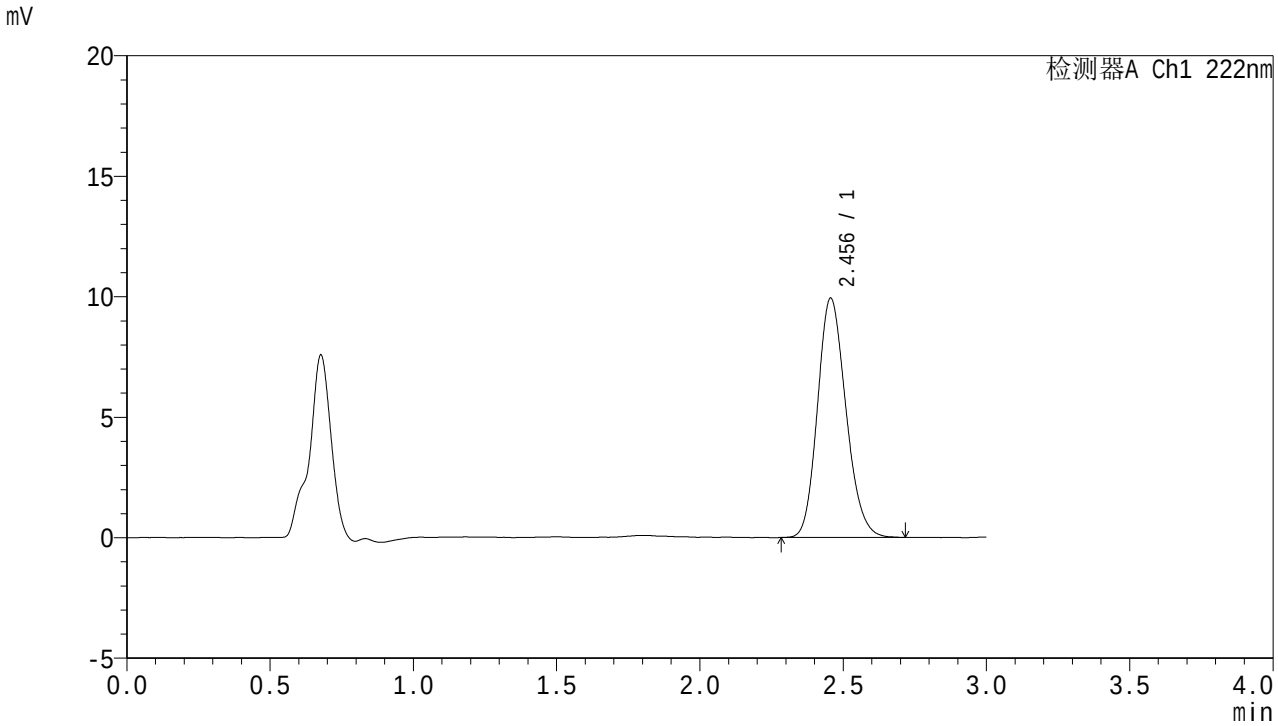


<峰表>

检测器A Ch1 222nm

| 峰号 | 保留时间 | 面积 | 面积% | 高度 | 理论塔板数(USP) | 拖尾因子 | 分离度(USP) |
|---|---|---|---|---|---|---|---|
| 1 | 2.456 | 68523 | 100.000 | 9931 | 2934 | 1.169 | -- |
| 总计 | | 68523 | 100.000 | 9931 | | | |

SHIMADZU LabSolutions

# HJE-4105

<样品信息>

色谱柱 :XB-C18(50mm*4.6mm,5μm)　　流　速: 1.0ml/min
柱　温 : 30℃　　波　长: 222nm
数据文件名： RC$HJE-4105 - 0-49/24-701-2 - zzp-2025082621p-rcqx-1-pH6.8jz-jf50z-10min-P6.lcd
方法文件名： RC$HJE-4105 - HJE-4105-RC-FX273.lcm
批处理文件名: RC$HJE-4105 - HJE-4105-20260305-FX273.lcb
样品瓶号 : 2-47
进样体积 : 10 μl　　版本号: 6.115
进样时间 : 2026/03/05 16:30:14　　实验者: xiechaojun
处理时间(V2) : 2026/03/06 09:40:41　　处理者: xiechaojun
仪器型号 : SHIMADZU LC-2050C (FX273)

<色谱图>

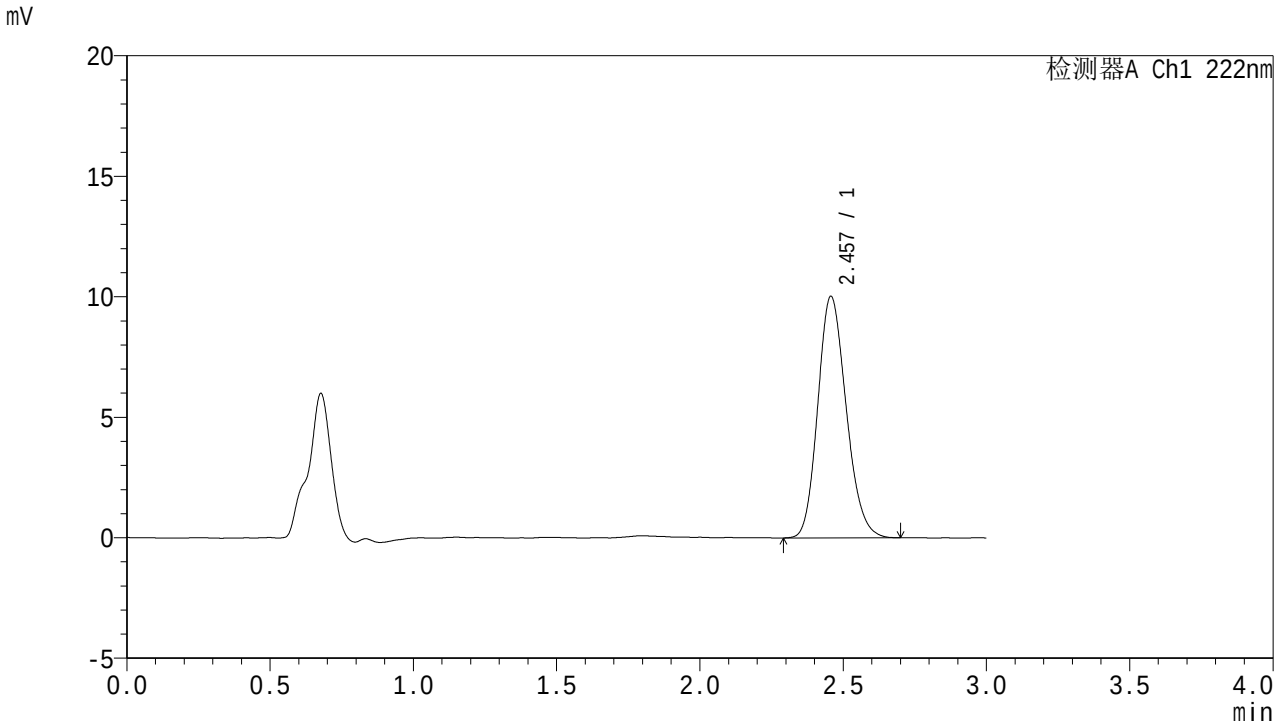


<峰表>

检测器A Ch1 222nm

| 峰号 | 保留时间 | 面积 | 面积% | 高度 | 理论塔板数(USP) | 拖尾因子 | 分离度(USP) |
|---|---|---|---|---|---|---|---|
| 1 | 2.457 | 69166 | 100.000 | 10017 | 2936 | 1.171 | -- |
| 总计 | | 69166 | 100.000 | 10017 | | | |

SHIMADZU LabSolutions

# HJE-4105

<样品信息>

色谱柱 :XB-C18(50mm*4.6mm,5μm)　　流　速: 1.0ml/min
柱　温 : 30℃　　波　长: 222nm
数据文件名： RC$HJE-4105 - 0-49/24-702-2 - zzp-2025082621p-rcqx-1-pH6.8jz-jf50z-15min-P1.lcd
方法文件名： RC$HJE-4105 - HJE-4105-RC-FX273.lcm
批处理文件名: RC$HJE-4105 - HJE-4105-20260305-FX273.lcb
样品瓶号 : 2-3
进样体积 : 10 μl　　版本号: 6.115
进样时间 : 2026/03/05 16:33:38　　实验者: xiechaojun
处理时间(V2) : 2026/03/06 09:40:44　　处理者: xiechaojun
仪器型号 : SHIMADZU LC-2050C (FX273)

<色谱图>

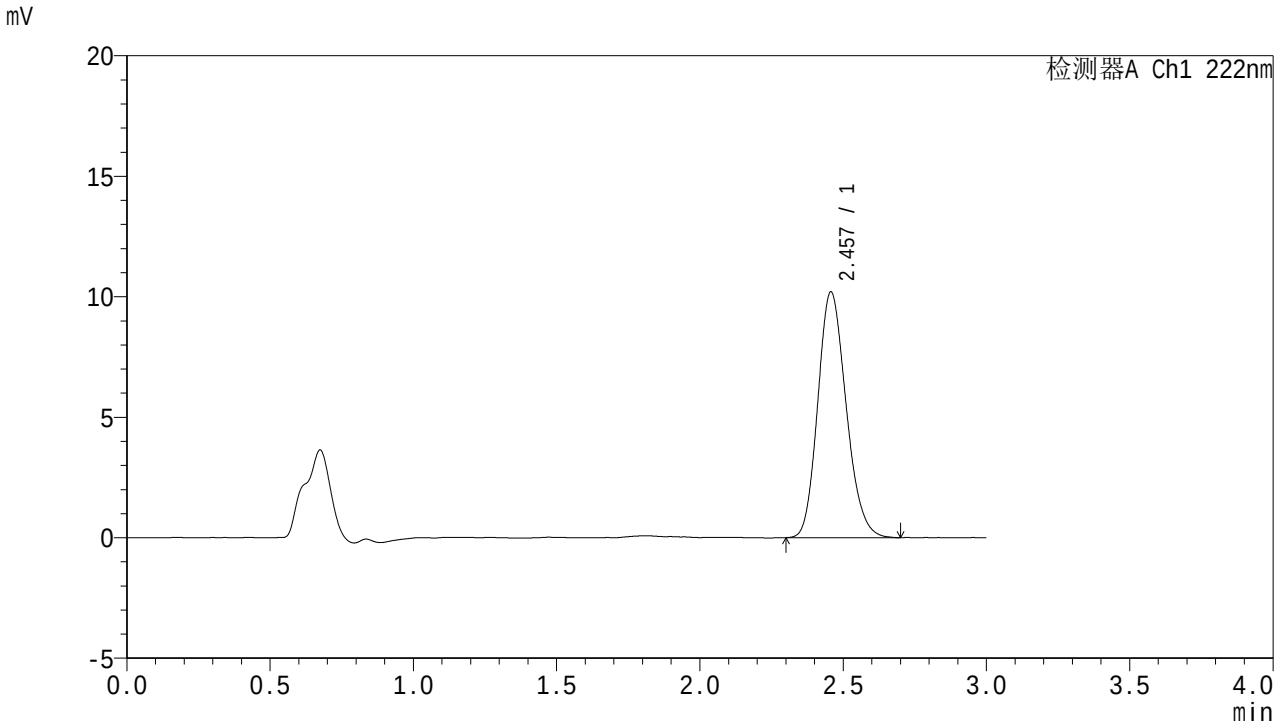


<峰表>

检测器A Ch1 222nm

| 峰号 | 保留时间 | 面积 | 面积% | 高度 | 理论塔板数(USP) | 拖尾因子 | 分离度(USP) |
|---|---|---|---|---|---|---|---|
| 1 | 2.457 | 70197 | 100.000 | 10191 | 2955 | 1.175 | -- |
| 总计 | | 70197 | 100.000 | 10191 | | | |

SHIMADZU LabSolutions

# HJE-4105

<样品信息>

色谱柱 :XB-C18(50mm*4.6mm,5μm)　　流　速: 1.0ml/min
柱　温 : 30℃　　波　长: 222nm
数据文件名： RC$HJE-4105 - 0-49/24-703-2 - zzp-2025082621p-rcqx-1-pH6.8jz-jf50z-15min-P2.lcd
方法文件名： RC$HJE-4105 - HJE-4105-RC-FX273.lcm
批处理文件名: RC$HJE-4105 - HJE-4105-20260305-FX273.lcb
样品瓶号 : 2-12
进样体积 : 10 μl　　版本号: 6.115
进样时间 : 2026/03/05 16:37:02　　实验者: xiechaojun
处理时间(V2) : 2026/03/06 09:40:46　　处理者: xiechaojun
仪器型号 : SHIMADZU LC-2050C (FX273)

<色谱图>

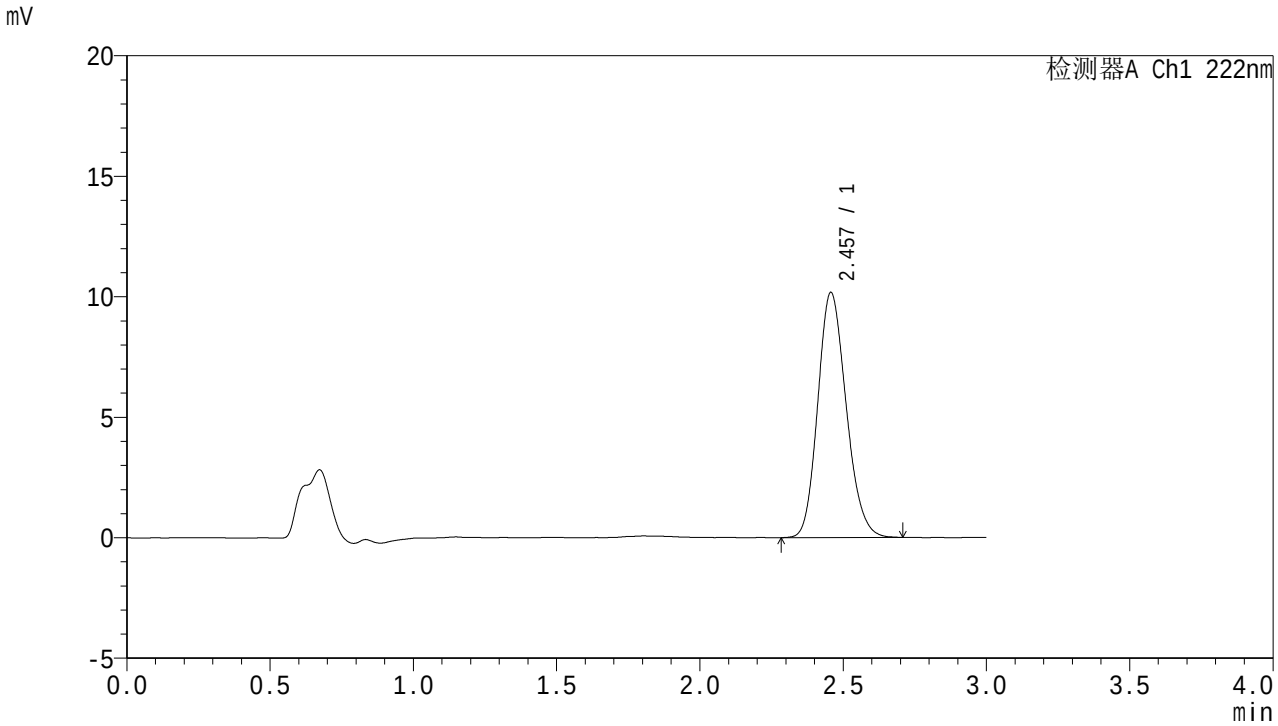


<峰表>

检测器A Ch1 222nm

| 峰号 | 保留时间 | 面积 | 面积% | 高度 | 理论塔板数(USP) | 拖尾因子 | 分离度(USP) |
|---|---|---|---|---|---|---|---|
| 1 | 2.457 | 70089 | 100.000 | 10164 | 2941 | 1.171 | -- |
| 总计 | | 70089 | 100.000 | 10164 | | | |

SHIMADZU LabSolutions

# HJE-4105

<样品信息>

色谱柱 :XB-C18(50mm*4.6mm,5μm)　　流　速: 1.0ml/min
柱　温 : 30℃　　波　长: 222nm
数据文件名： RC$HJE-4105 - 0-49/24-704-2 - zzp-2025082621p-rcqx-1-pH6.8jz-jf50z-15min-P3.lcd
方法文件名： RC$HJE-4105 - HJE-4105-RC-FX273.lcm
批处理文件名: RC$HJE-4105 - HJE-4105-20260305-FX273.lcb
样品瓶号 : 2-21
进样体积 : 10 μl　　版本号: 6.115
进样时间 : 2026/03/05 16:40:26　　实验者: xiechaojun
处理时间(V2) : 2026/03/06 09:40:49　　处理者: xiechaojun
仪器型号 : SHIMADZU LC-2050C (FX273)

<色谱图>

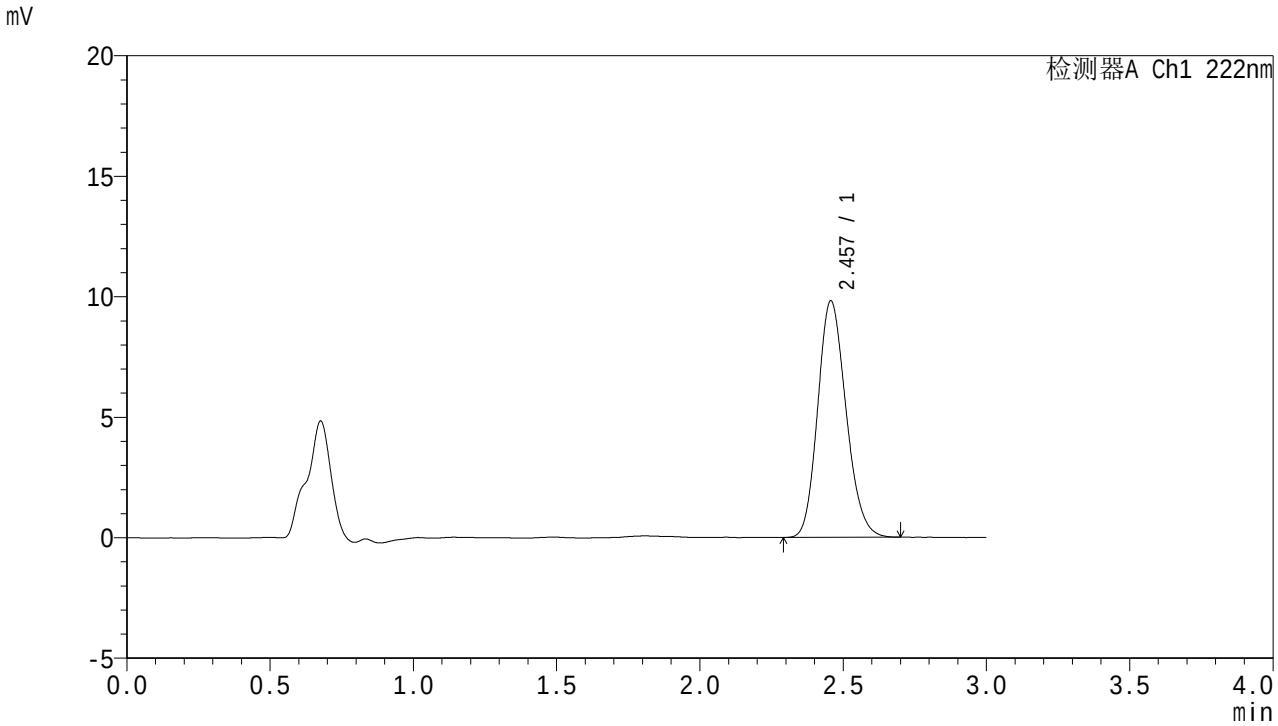


<峰表>

检测器A Ch1 222nm

| 峰号 | 保留时间 | 面积 | 面积% | 高度 | 理论塔板数(USP) | 拖尾因子 | 分离度(USP) |
|---|---|---|---|---|---|---|---|
| 1 | 2.457 | 67479 | 100.000 | 9813 | 2956 | 1.168 | -- |
| 总计 | | 67479 | 100.000 | 9813 | | | |

SHIMADZU LabSolutions

# HJE-4105

<样品信息>

色谱柱 :XB-C18(50mm*4.6mm,5μm)　　流　速: 1.0ml/min
柱　温 : 30℃　　波　长: 222nm
数据文件名： RC$HJE-4105 - 0-49/24-705-2 - zzp-2025082621p-rcqx-1-pH6.8jz-jf50z-15min-P4.lcd
方法文件名： RC$HJE-4105 - HJE-4105-RC-FX273.lcm
批处理文件名: RC$HJE-4105 - HJE-4105-20260305-FX273.lcb
样品瓶号 : 2-30
进样体积 : 10 μl　　版本号: 6.115
进样时间 : 2026/03/05 16:43:49　　实验者: xiechaojun
处理时间(V2) : 2026/03/06 09:40:52　　处理者: xiechaojun
仪器型号 : SHIMADZU LC-2050C (FX273)

<色谱图>

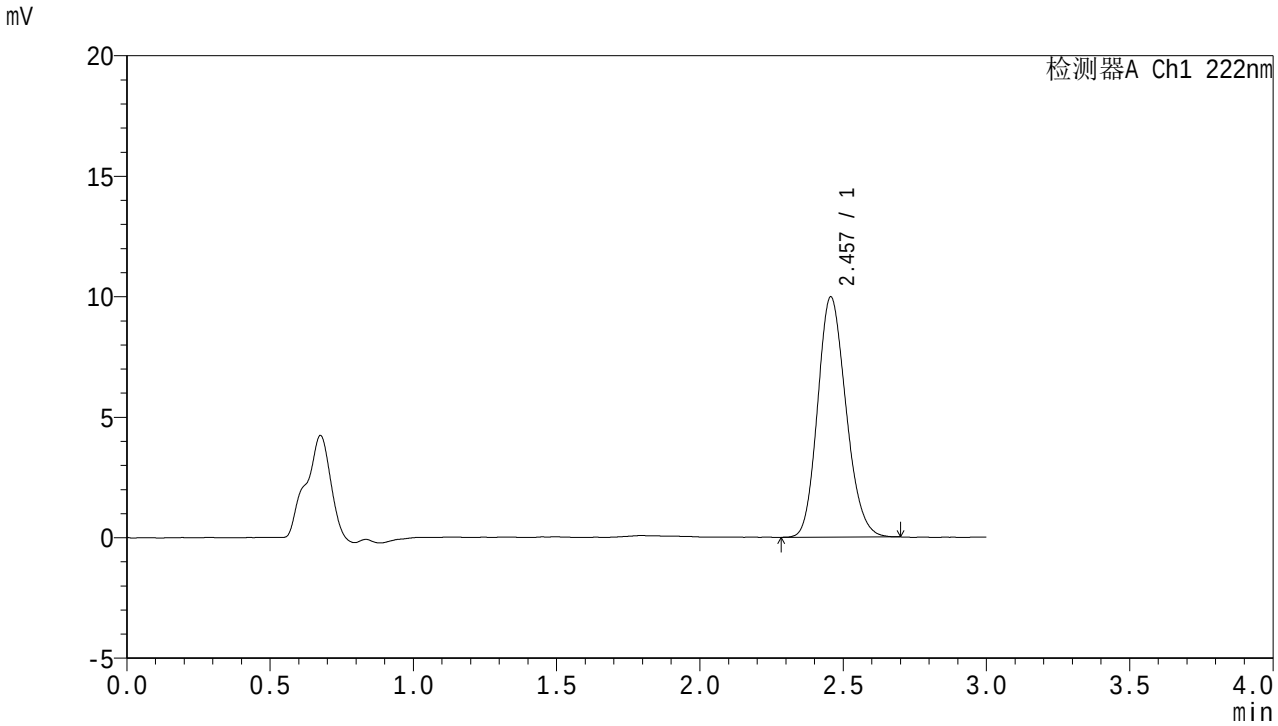


<峰表>

检测器A Ch1 222nm

| 峰号 | 保留时间 | 面积 | 面积% | 高度 | 理论塔板数(USP) | 拖尾因子 | 分离度(USP) |
|---|---|---|---|---|---|---|---|
| 1 | 2.457 | 68647 | 100.000 | 9969 | 2932 | 1.165 | -- |
| 总计 | | 68647 | 100.000 | 9969 | | | |

SHIMADZU LabSolutions

# HJE-4105

<样品信息>

色谱柱 :XB-C18(50mm*4.6mm,5μm)　　流　速: 1.0ml/min
柱　温 : 30℃　　波　长: 222nm
数据文件名： RC$HJE-4105 - 0-49/24-706-2 - zzp-2025082621p-rcqx-1-pH6.8jz-jf50z-15min-P5.lcd
方法文件名： RC$HJE-4105 - HJE-4105-RC-FX273.lcm
批处理文件名: RC$HJE-4105 - HJE-4105-20260305-FX273.lcb
样品瓶号 : 2-39
进样体积 : 10 μl　　版本号: 6.115
进样时间 : 2026/03/05 16:47:13　　实验者: xiechaojun
处理时间(V2) : 2026/03/06 09:40:55　　处理者: xiechaojun
仪器型号 : SHIMADZU LC-2050C (FX273)

<色谱图>

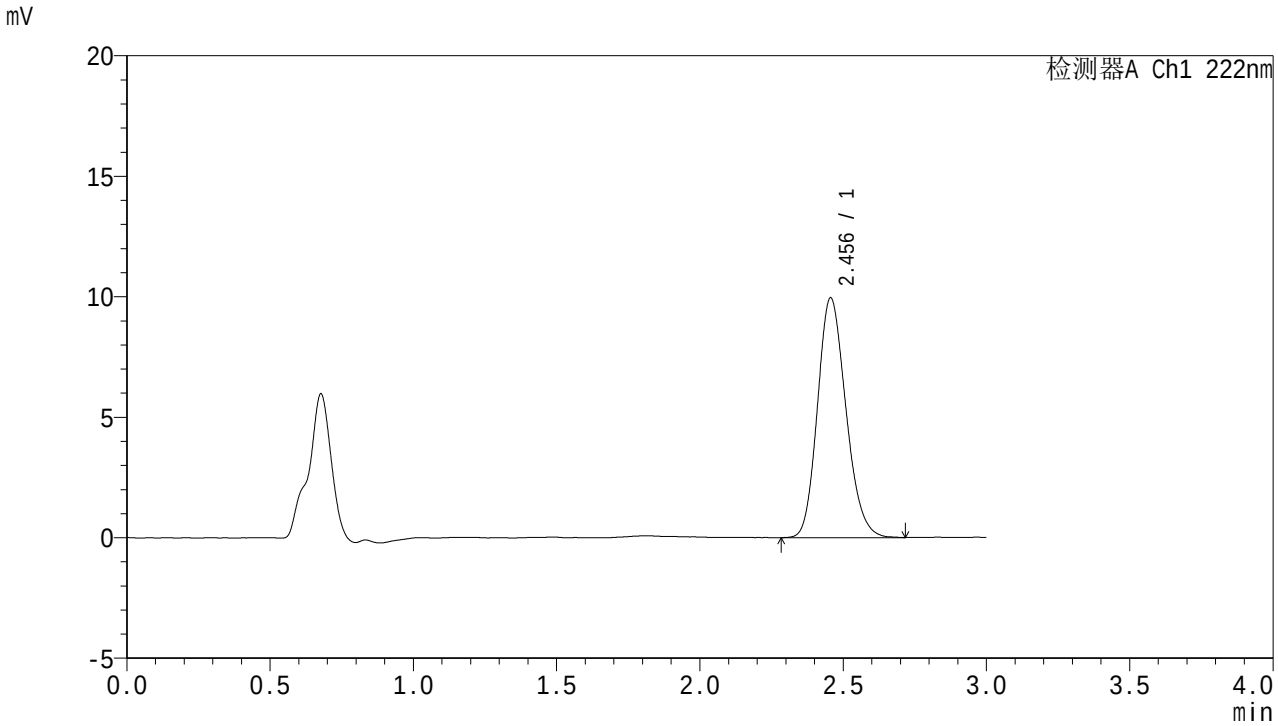


<峰表>

检测器A Ch1 222nm

| 峰号 | 保留时间 | 面积 | 面积% | 高度 | 理论塔板数(USP) | 拖尾因子 | 分离度(USP) |
|---|---|---|---|---|---|---|---|
| 1 | 2.456 | 68698 | 100.000 | 9953 | 2932 | 1.176 | -- |
| 总计 | | 68698 | 100.000 | 9953 | | | |

SHIMADZU LabSolutions

# HJE-4105

<样品信息>

色谱柱 :XB-C18(50mm*4.6mm,5μm)　　流　速: 1.0ml/min
柱　温 : 30℃　　波　长: 222nm
数据文件名： RC$HJE-4105 - 0-49/24-707-2 - zzp-2025082621p-rcqx-1-pH6.8jz-jf50z-15min-P6.lcd
方法文件名： RC$HJE-4105 - HJE-4105-RC-FX273.lcm
批处理文件名: RC$HJE-4105 - HJE-4105-20260305-FX273.lcb
样品瓶号 : 2-48
进样体积 : 10 μl　　版本号: 6.115
进样时间 : 2026/03/05 16:50:36　　实验者: xiechaojun
处理时间(V2) : 2026/03/06 09:40:57　　处理者: xiechaojun
仪器型号 : SHIMADZU LC-2050C (FX273)

<色谱图>

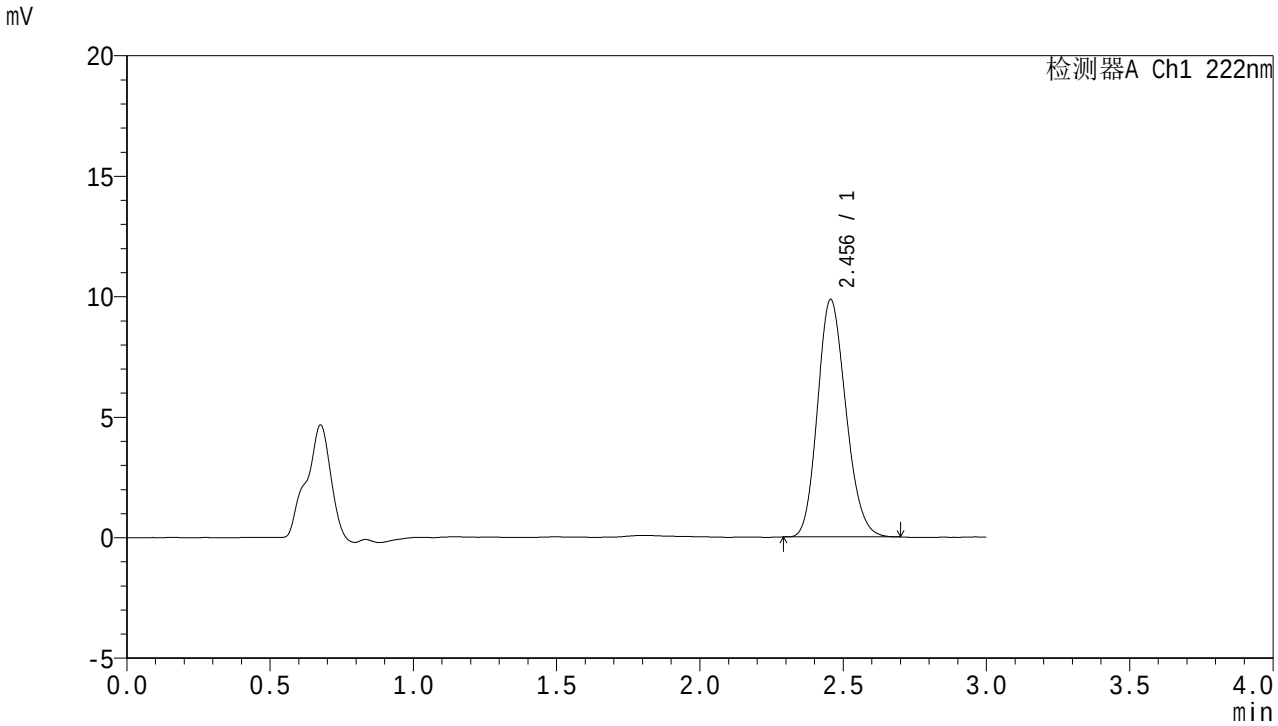


<峰表>

检测器A Ch1 222nm

| 峰号 | 保留时间 | 面积 | 面积% | 高度 | 理论塔板数(USP) | 拖尾因子 | 分离度(USP) |
|---|---|---|---|---|---|---|---|
| 1 | 2.456 | 67789 | 100.000 | 9853 | 2932 | 1.165 | -- |
| 总计 | | 67789 | 100.000 | 9853 | | | |

SHIMADZU LabSolutions

# HJE-4105

<样品信息>

色谱柱 :XB-C18(50mm*4.6mm,5μm)　　流　速: 1.0ml/min
柱　温 : 30℃　　波　长: 222nm
数据文件名： RC$HJE-4105 - 0-49/24-708-2 - zzp-2025082621p-rcqx-1-pH6.8jz-jf50z-20min-P1.lcd
方法文件名： RC$HJE-4105 - HJE-4105-RC-FX273.lcm
批处理文件名: RC$HJE-4105 - HJE-4105-20260305-FX273.lcb
样品瓶号 : 2-4
进样体积 : 10 μl　　版本号: 6.115
进样时间 : 2026/03/05 16:54:00　　实验者: xiechaojun
处理时间(V2) : 2026/03/06 09:41:00　　处理者: xiechaojun
仪器型号 : SHIMADZU LC-2050C (FX273)

<色谱图>

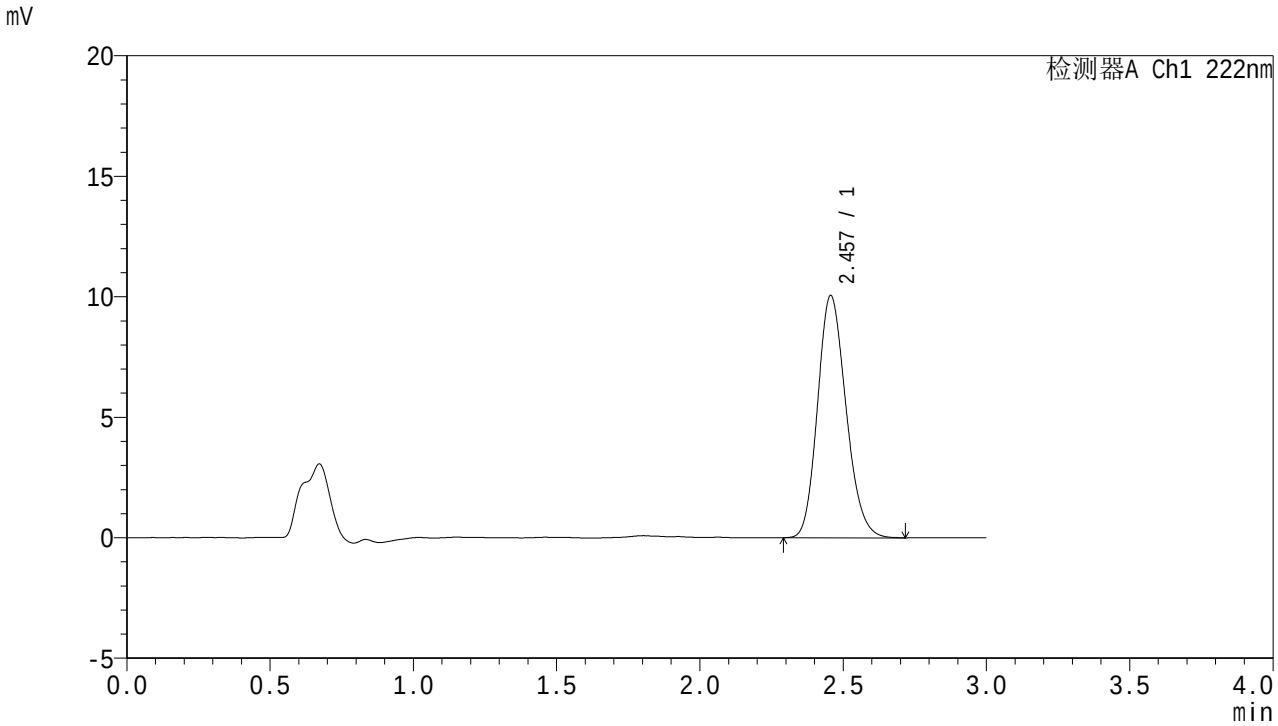


<峰表>

检测器A Ch1 222nm

| 峰号 | 保留时间 | 面积 | 面积% | 高度 | 理论塔板数(USP) | 拖尾因子 | 分离度(USP) |
|---|---|---|---|---|---|---|---|
| 1 | 2.457 | 69438 | 100.000 | 10054 | 2926 | 1.173 | -- |
| 总计 | | 69438 | 100.000 | 10054 | | | |

SHIMADZU LabSolutions

# HJE-4105

<样品信息>

色谱柱 :XB-C18(50mm*4.6mm,5μm)　　流　速: 1.0ml/min
柱　温 : 30℃　　波　长: 222nm
数据文件名： RC$HJE-4105 - 0-49/24-709-2 - zzp-2025082621p-rcqx-1-pH6.8jz-jf50z-20min-P2.lcd
方法文件名： RC$HJE-4105 - HJE-4105-RC-FX273.lcm
批处理文件名: RC$HJE-4105 - HJE-4105-20260305-FX273.lcb
样品瓶号 : 2-13
进样体积 : 10 μl　　版本号: 6.115
进样时间 : 2026/03/05 16:57:24　　实验者: xiechaojun
处理时间(V2) : 2026/03/06 09:41:03　　处理者: xiechaojun
仪器型号 : SHIMADZU LC-2050C (FX273)

<色谱图>

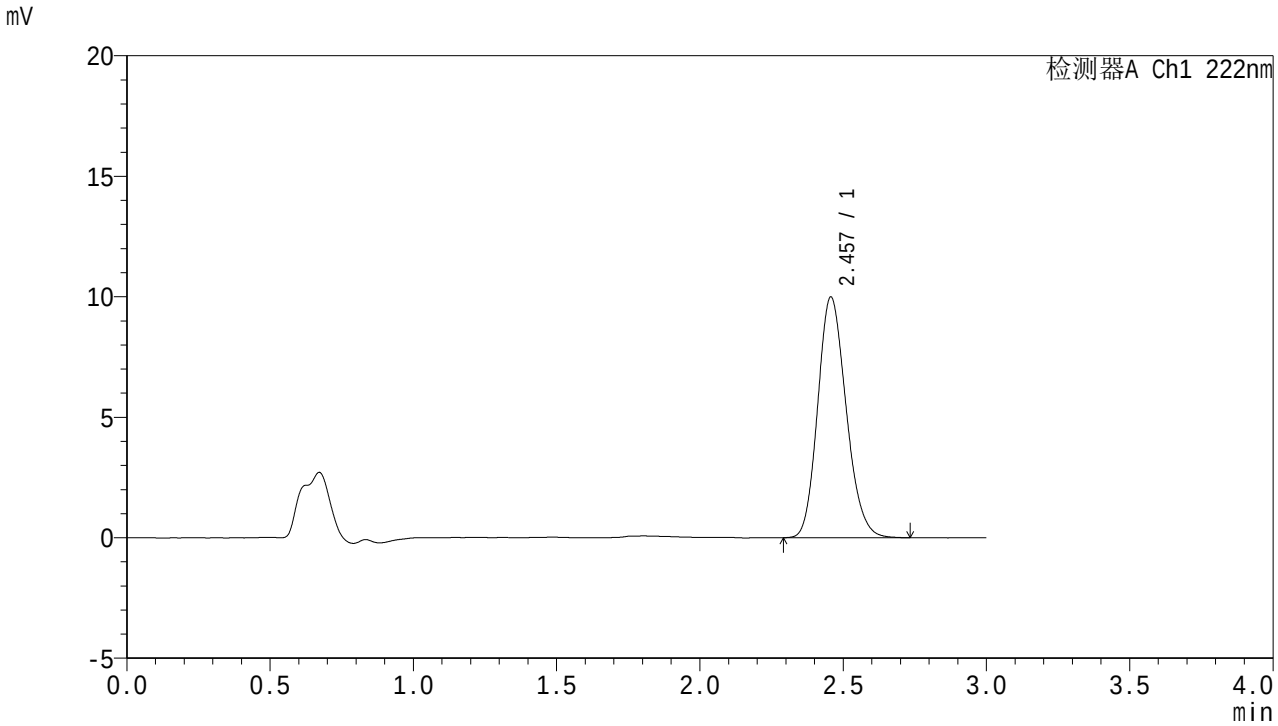


<峰表>

检测器A Ch1 222nm

| 峰号 | 保留时间 | 面积 | 面积% | 高度 | 理论塔板数(USP) | 拖尾因子 | 分离度(USP) |
|---|---|---|---|---|---|---|---|
| 1 | 2.457 | 69024 | 100.000 | 9984 | 2932 | 1.170 | -- |
| 总计 | | 69024 | 100.000 | 9984 | | | |

SHIMADZU LabSolutions

# HJE-4105

<样品信息>

色谱柱 :XB-C18(50mm*4.6mm,5μm)　　流　速: 1.0ml/min
柱　温 : 30℃　　波　长: 222nm
数据文件名： RC$HJE-4105 - 0-49/24-710-2 - zzp-2025082621p-rcqx-1-pH6.8jz-jf50z-20min-P3.lcd
方法文件名： RC$HJE-4105 - HJE-4105-RC-FX273.lcm
批处理文件名: RC$HJE-4105 - HJE-4105-20260305-FX273.lcb
样品瓶号 : 2-22
进样体积 : 10 μl　　版本号: 6.115
进样时间 : 2026/03/05 17:00:48　　实验者: xiechaojun
处理时间(V2) : 2026/03/06 09:41:06　　处理者: xiechaojun
仪器型号 : SHIMADZU LC-2050C (FX273)

<色谱图>

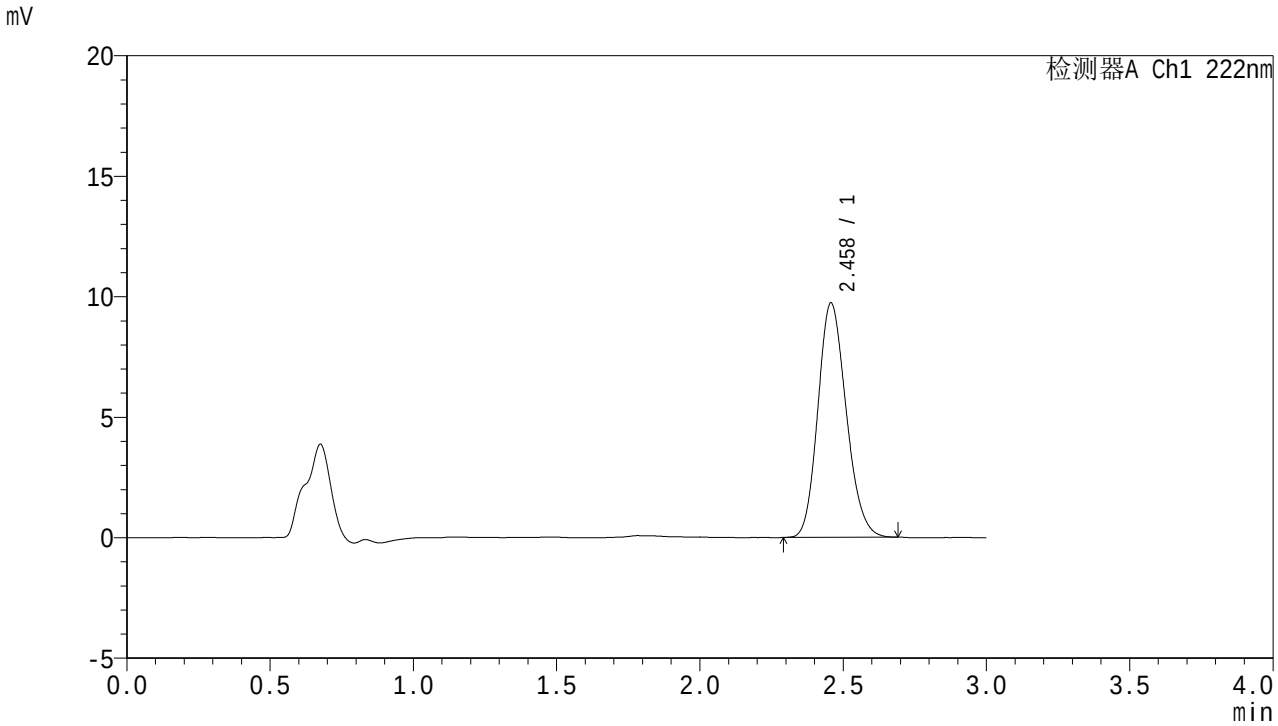


<峰表>

检测器A Ch1 222nm

| 峰号 | 保留时间 | 面积 | 面积% | 高度 | 理论塔板数(USP) | 拖尾因子 | 分离度(USP) |
|---|---|---|---|---|---|---|---|
| 1 | 2.458 | 66825 | 100.000 | 9715 | 2947 | 1.165 | -- |
| 总计 | | 66825 | 100.000 | 9715 | | | |

SHIMADZU LabSolutions

# HJE-4105

<样品信息>

色谱柱 :XB-C18(50mm*4.6mm,5μm)　　流　速: 1.0ml/min
柱　温 : 30℃　　波　长: 222nm
数据文件名： RC$HJE-4105 - 0-49/24-711-2 - zzp-2025082621p-rcqx-1-pH6.8jz-jf50z-20min-P4.lcd
方法文件名： RC$HJE-4105 - HJE-4105-RC-FX273.lcm
批处理文件名: RC$HJE-4105 - HJE-4105-20260305-FX273.lcb
样品瓶号 : 2-31
进样体积 : 10 μl　　版本号: 6.115
进样时间 : 2026/03/05 17:04:11　　实验者: xiechaojun
处理时间(V2) : 2026/03/06 09:41:08　　处理者: xiechaojun
仪器型号 : SHIMADZU LC-2050C (FX273)

<色谱图>

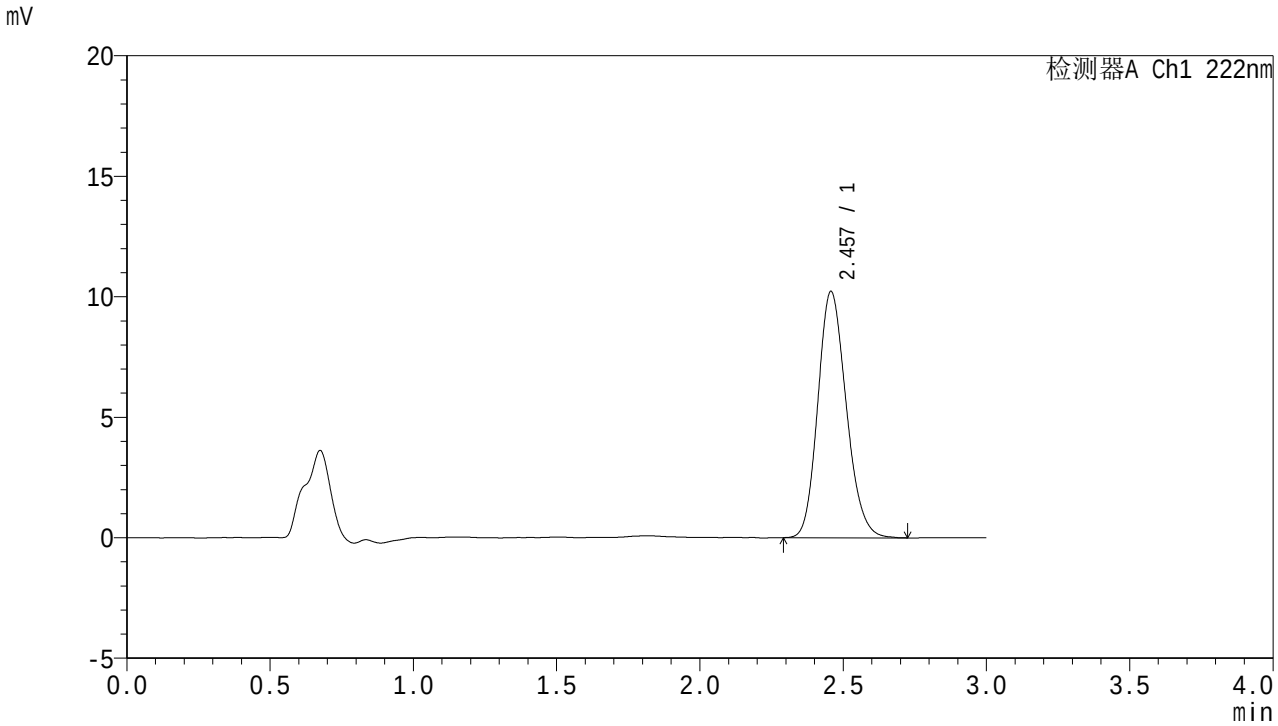


<峰表>

检测器A Ch1 222nm

| 峰号 | 保留时间 | 面积 | 面积% | 高度 | 理论塔板数(USP) | 拖尾因子 | 分离度(USP) |
|---|---|---|---|---|---|---|---|
| 1 | 2.457 | 70551 | 100.000 | 10209 | 2941 | 1.170 | -- |
| 总计 | | 70551 | 100.000 | 10209 | | | |

SHIMADZU LabSolutions

# HJE-4105

<样品信息>

色谱柱 :XB-C18(50mm*4.6mm,5μm)　　流　速: 1.0ml/min
柱　温 : 30℃　　波　长: 222nm
数据文件名： RC$HJE-4105 - 0-49/24-712-2 - zzp-2025082621p-rcqx-1-pH6.8jz-jf50z-20min-P5.lcd
方法文件名： RC$HJE-4105 - HJE-4105-RC-FX273.lcm
批处理文件名: RC$HJE-4105 - HJE-4105-20260305-FX273.lcb
样品瓶号 : 2-40
进样体积 : 10 μl　　版本号: 6.115
进样时间 : 2026/03/05 17:07:35　　实验者: xiechaojun
处理时间(V2) : 2026/03/06 09:41:11　　处理者: xiechaojun
仪器型号 : SHIMADZU LC-2050C (FX273)

<色谱图>

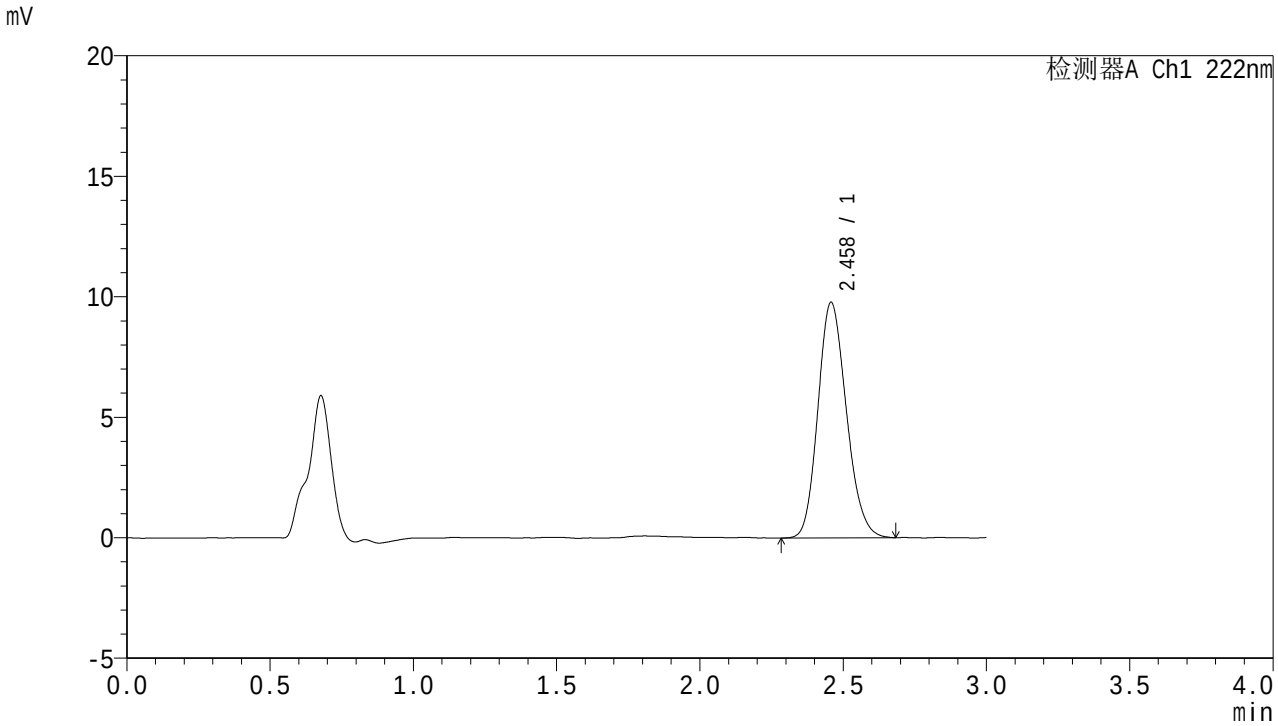


<峰表>

检测器A Ch1 222nm

| 峰号 | 保留时间 | 面积 | 面积% | 高度 | 理论塔板数(USP) | 拖尾因子 | 分离度(USP) |
|---|---|---|---|---|---|---|---|
| 1 | 2.458 | 67519 | 100.000 | 9762 | 2925 | 1.167 | -- |
| 总计 | | 67519 | 100.000 | 9762 | | | |

SHIMADZU LabSolutions

# HJE-4105

<样品信息>

色谱柱 :XB-C18(50mm*4.6mm,5μm)　　流　速: 1.0ml/min
柱　温 : 30℃　　波　长: 222nm
数据文件名： RC$HJE-4105 - 0-49/24-713-2 - zzp-2025082621p-rcqx-1-pH6.8jz-jf50z-20min-P6.lcd
方法文件名： RC$HJE-4105 - HJE-4105-RC-FX273.lcm
批处理文件名: RC$HJE-4105 - HJE-4105-20260305-FX273.lcb
样品瓶号 : 2-49
进样体积 : 10 μl　　版本号: 6.115
进样时间 : 2026/03/05 17:10:58　　实验者: xiechaojun
处理时间(V2) : 2026/03/06 09:41:14　　处理者: xiechaojun
仪器型号 : SHIMADZU LC-2050C (FX273)

<色谱图>

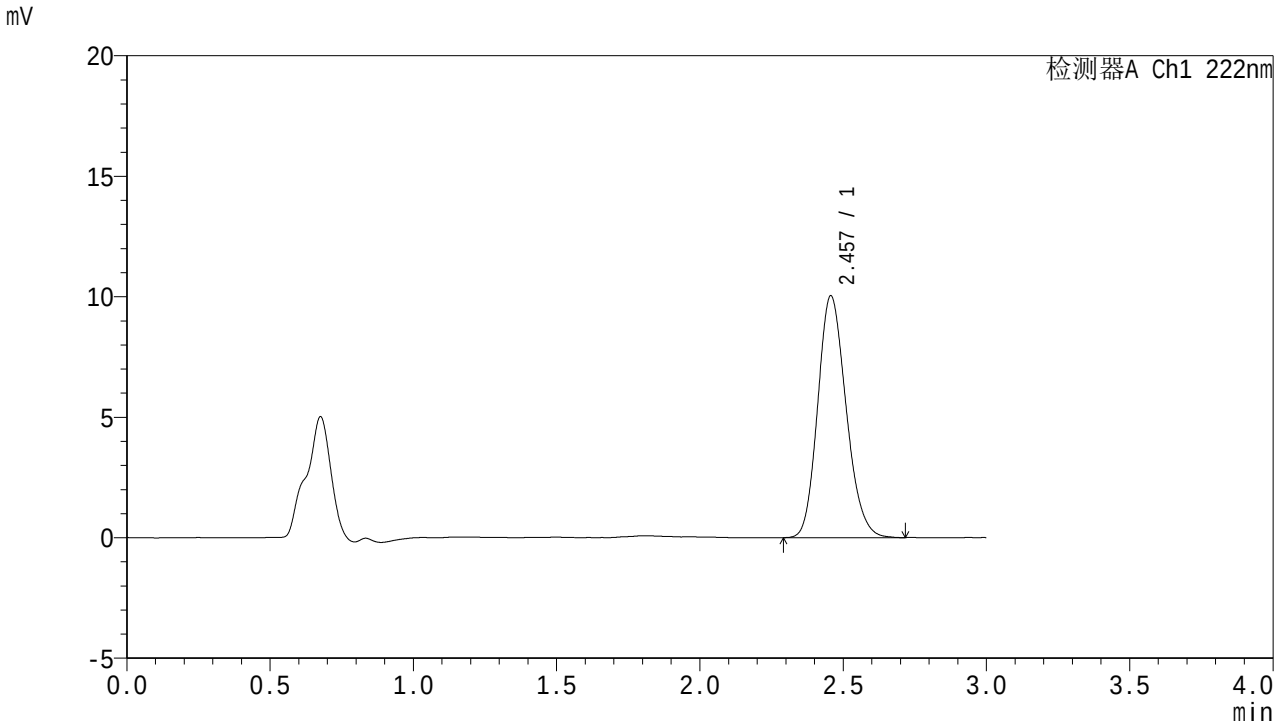


<峰表>

检测器A Ch1 222nm

| 峰号 | 保留时间 | 面积 | 面积% | 高度 | 理论塔板数(USP) | 拖尾因子 | 分离度(USP) |
|---|---|---|---|---|---|---|---|
| 1 | 2.457 | 69208 | 100.000 | 10032 | 2939 | 1.173 | -- |
| 总计 | | 69208 | 100.000 | 10032 | | | |

SHIMADZU LabSolutions

# HJE-4105

<样品信息>

色谱柱 :XB-C18(50mm*4.6mm,5μm)　　流　速: 1.0ml/min
柱　温 : 30℃　　波　长: 222nm
数据文件名： RC$HJE-4105 - 0-49/24-714-2 - zzp-2025082621p-rcqx-1-pH6.8jz-jf50z-30min-P1.lcd
方法文件名： RC$HJE-4105 - HJE-4105-RC-FX273.lcm
批处理文件名: RC$HJE-4105 - HJE-4105-20260305-FX273.lcb
样品瓶号 : 2-5
进样体积 : 10 μl　　版本号: 6.115
进样时间 : 2026/03/05 17:14:22　　实验者: xiechaojun
处理时间(V2) : 2026/03/06 09:41:16　　处理者: xiechaojun
仪器型号 : SHIMADZU LC-2050C (FX273)

<色谱图>

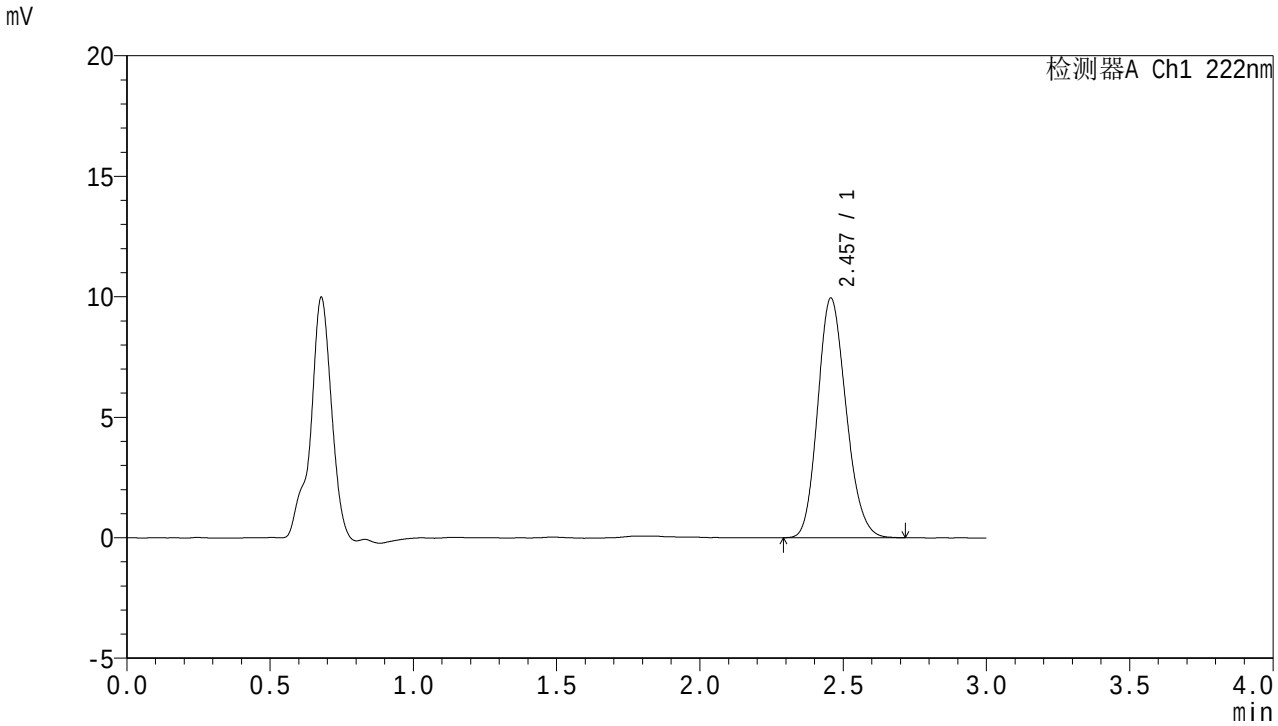


<峰表>

检测器A Ch1 222nm

| 峰号 | 保留时间 | 面积 | 面积% | 高度 | 理论塔板数(USP) | 拖尾因子 | 分离度(USP) |
|---|---|---|---|---|---|---|---|
| 1 | 2.457 | 68619 | 100.000 | 9943 | 2931 | 1.168 | -- |
| 总计 | | 68619 | 100.000 | 9943 | | | |

SHIMADZU LabSolutions

# HJE-4105

<样品信息>

色谱柱 :XB-C18(50mm*4.6mm,5μm)　　流　速: 1.0ml/min
柱　温 : 30℃　　波　长: 222nm
数据文件名： RC$HJE-4105 - 0-49/24-715-2 - zzp-2025082621p-rcqx-1-pH6.8jz-jf50z-30min-P2.lcd
方法文件名： RC$HJE-4105 - HJE-4105-RC-FX273.lcm
批处理文件名: RC$HJE-4105 - HJE-4105-20260305-FX273.lcb
样品瓶号 : 2-14
进样体积 : 10 μl　　版本号: 6.115
进样时间 : 2026/03/05 17:17:45　　实验者: xiechaojun
处理时间(V2) : 2026/03/06 09:41:19　　处理者: xiechaojun
仪器型号 : SHIMADZU LC-2050C (FX273)

<色谱图>

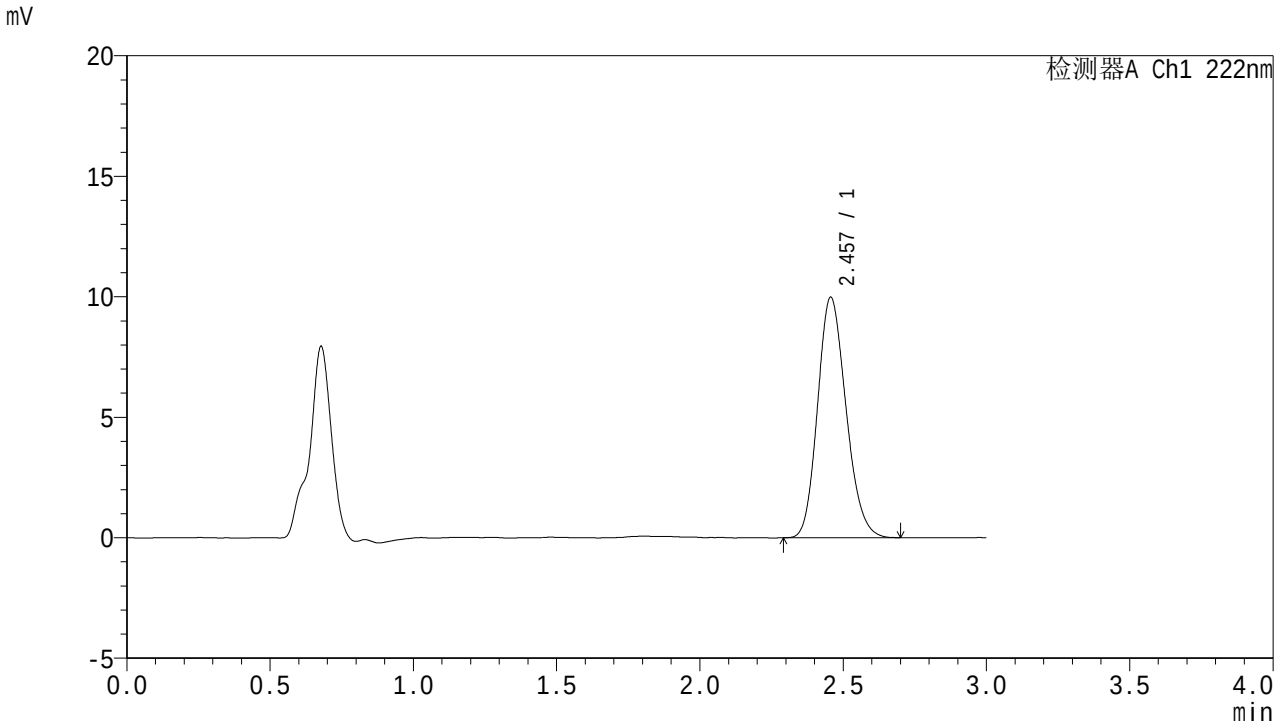


<峰表>

检测器A Ch1 222nm

| 峰号 | 保留时间 | 面积 | 面积% | 高度 | 理论塔板数(USP) | 拖尾因子 | 分离度(USP) |
|---|---|---|---|---|---|---|---|
| 1 | 2.457 | 68835 | 100.000 | 9980 | 2918 | 1.172 | -- |
| 总计 | | 68835 | 100.000 | 9980 | | | |

SHIMADZU LabSolutions

# HJE-4105

<样品信息>

色谱柱 :XB-C18(50mm*4.6mm,5μm)　　流　速: 1.0ml/min
柱　温 : 30℃　　波　长: 222nm
数据文件名： RC$HJE-4105 - 0-49/24-716-2 - zzp-2025082621p-rcqx-1-pH6.8jz-jf50z-30min-P3.lcd
方法文件名： RC$HJE-4105 - HJE-4105-RC-FX273.lcm
批处理文件名: RC$HJE-4105 - HJE-4105-20260305-FX273.lcb
样品瓶号 : 2-23
进样体积 : 10 μl　　版本号: 6.115
进样时间 : 2026/03/05 17:21:09　　实验者: xiechaojun
处理时间(V2) : 2026/03/06 09:41:22　　处理者: xiechaojun
仪器型号 : SHIMADZU LC-2050C (FX273)

<色谱图>

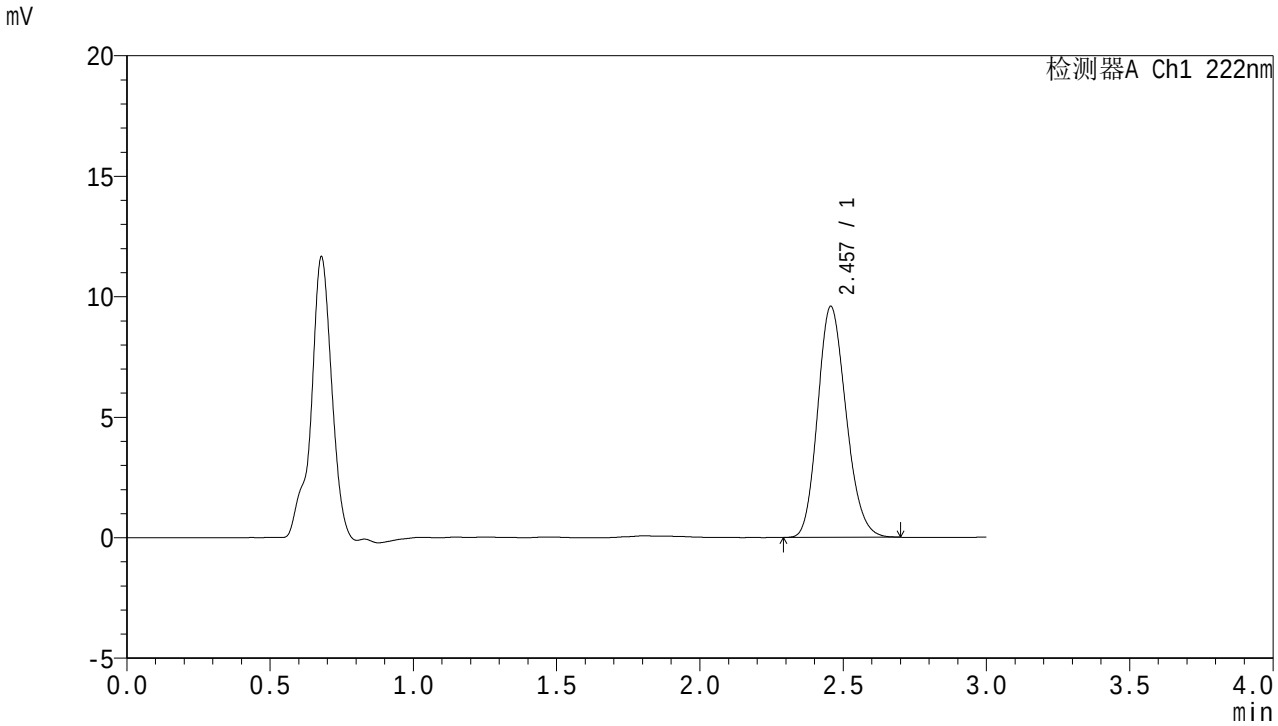


<峰表>

检测器A Ch1 222nm

| 峰号 | 保留时间 | 面积 | 面积% | 高度 | 理论塔板数(USP) | 拖尾因子 | 分离度(USP) |
|---|---|---|---|---|---|---|---|
| 1 | 2.457 | 66058 | 100.000 | 9583 | 2930 | 1.169 | -- |
| 总计 | | 66058 | 100.000 | 9583 | | | |

SHIMADZU LabSolutions

# HJE-4105

<样品信息>

色谱柱 :XB-C18(50mm*4.6mm,5μm)　　流　速: 1.0ml/min
柱　温 : 30℃　　波　长: 222nm
数据文件名： RC$HJE-4105 - 0-49/24-717-2 - zzp-2025082621p-rcqx-1-pH6.8jz-jf50z-30min-P4.lcd
方法文件名： RC$HJE-4105 - HJE-4105-RC-FX273.lcm
批处理文件名: RC$HJE-4105 - HJE-4105-20260305-FX273.lcb
样品瓶号 : 2-32
进样体积 : 10 μl　　版本号: 6.115
进样时间 : 2026/03/05 17:24:32　　实验者: xiechaojun
处理时间(V2) : 2026/03/06 09:41:25　　处理者: xiechaojun
仪器型号 : SHIMADZU LC-2050C (FX273)

<色谱图>

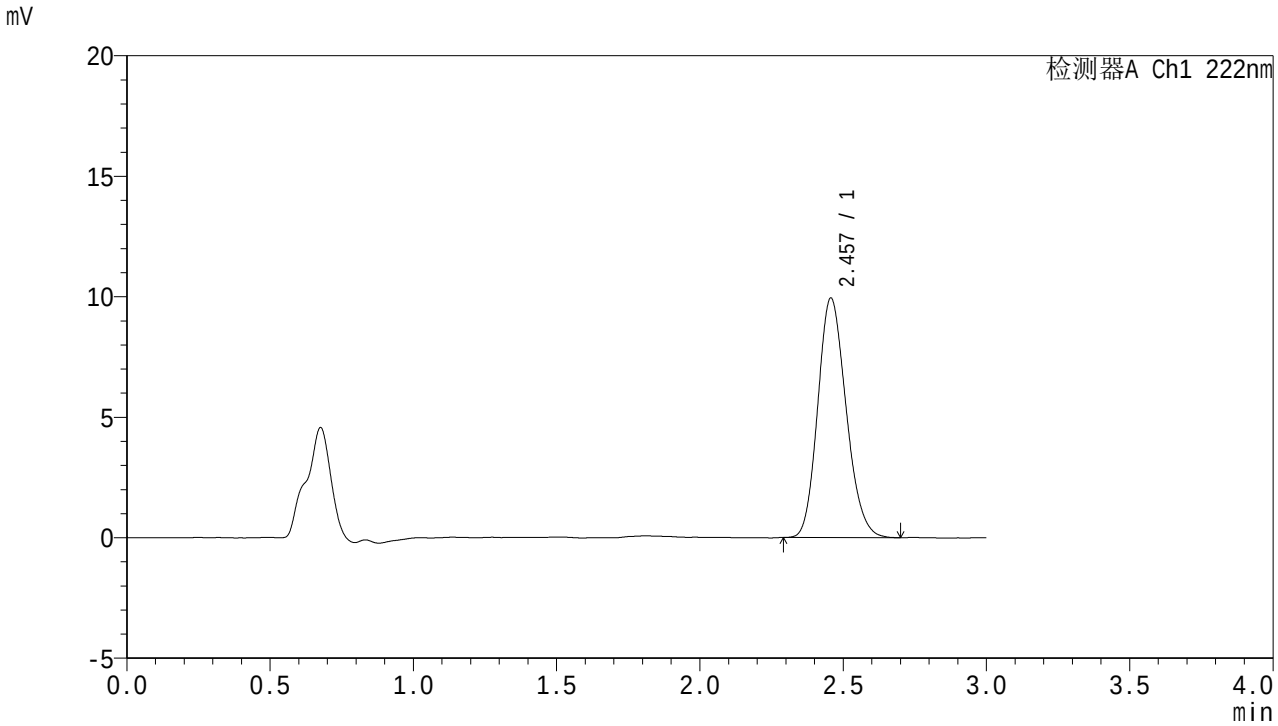


<峰表>

检测器A Ch1 222nm

| 峰号 | 保留时间 | 面积 | 面积% | 高度 | 理论塔板数(USP) | 拖尾因子 | 分离度(USP) |
|---|---|---|---|---|---|---|---|
| 1 | 2.457 | 68464 | 100.000 | 9934 | 2931 | 1.169 | -- |
| 总计 | | 68464 | 100.000 | 9934 | | | |

SHIMADZU LabSolutions

# HJE-4105

<样品信息>

色谱柱 :XB-C18(50mm*4.6mm,5μm)　　流　速: 1.0ml/min
柱　温 : 30℃　　波　长: 222nm
数据文件名： RC$HJE-4105 - 0-49/24-718-2 - zzp-2025082621p-rcqx-1-pH6.8jz-jf50z-30min-P5.lcd
方法文件名： RC$HJE-4105 - HJE-4105-RC-FX273.lcm
批处理文件名: RC$HJE-4105 - HJE-4105-20260305-FX273.lcb
样品瓶号 : 2-41
进样体积 : 10 μl　　版本号: 6.115
进样时间 : 2026/03/05 17:27:56　　实验者: xiechaojun
处理时间(V2) : 2026/03/06 09:41:28　　处理者: xiechaojun
仪器型号 : SHIMADZU LC-2050C (FX273)

<色谱图>

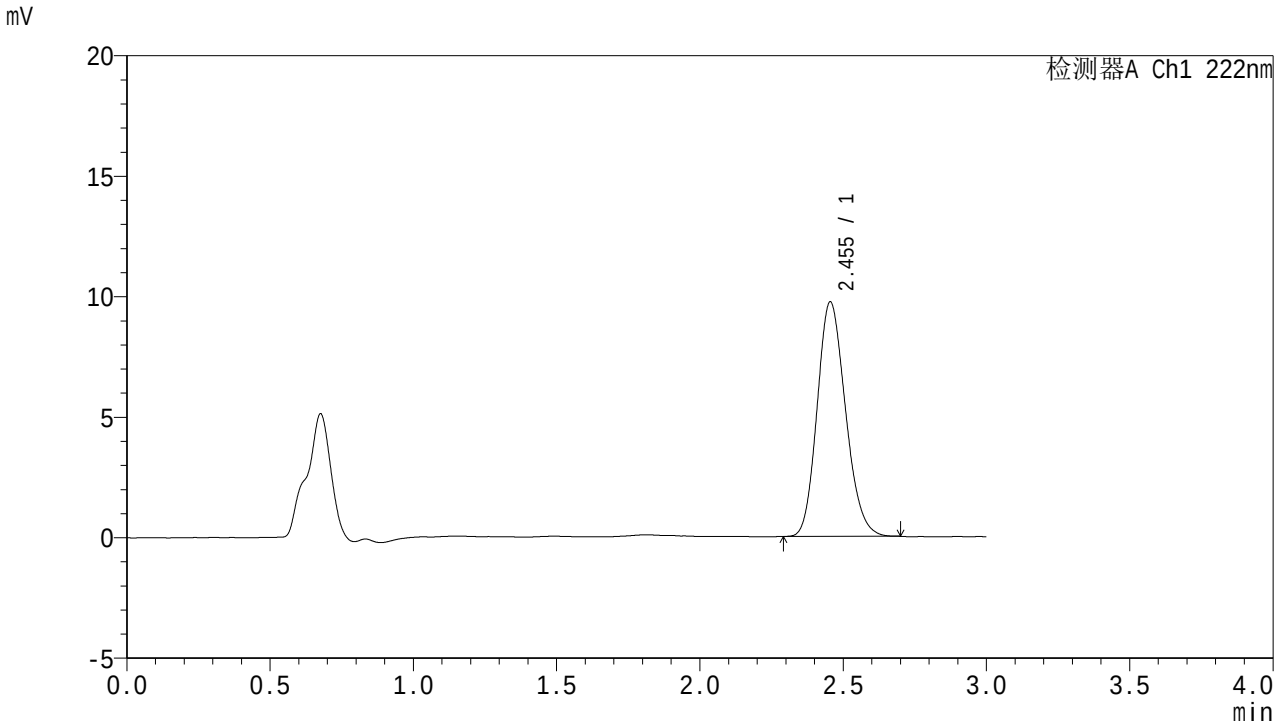


<峰表>

检测器A Ch1 222nm

| 峰号 | 保留时间 | 面积 | 面积% | 高度 | 理论塔板数(USP) | 拖尾因子 | 分离度(USP) |
|---|---|---|---|---|---|---|---|
| 1 | 2.455 | 66989 | 100.000 | 9734 | 2928 | 1.169 | -- |
| 总计 | | 66989 | 100.000 | 9734 | | | |

SHIMADZU LabSolutions

# HJE-4105

<样品信息>

色谱柱 :XB-C18(50mm*4.6mm,5μm)　　流　速: 1.0ml/min
柱　温 : 30℃　　波　长: 222nm
数据文件名： RC$HJE-4105 - 0-49/24-719-2 - zzp-2025082621p-rcqx-1-pH6.8jz-jf50z-30min-P6.lcd
方法文件名： RC$HJE-4105 - HJE-4105-RC-FX273.lcm
批处理文件名: RC$HJE-4105 - HJE-4105-20260305-FX273.lcb
样品瓶号 : 2-50
进样体积 : 10 μl　　版本号: 6.115
进样时间 : 2026/03/05 17:31:19　　实验者: xiechaojun
处理时间(V2) : 2026/03/06 09:41:30　　处理者: xiechaojun
仪器型号 : SHIMADZU LC-2050C (FX273)

<色谱图>

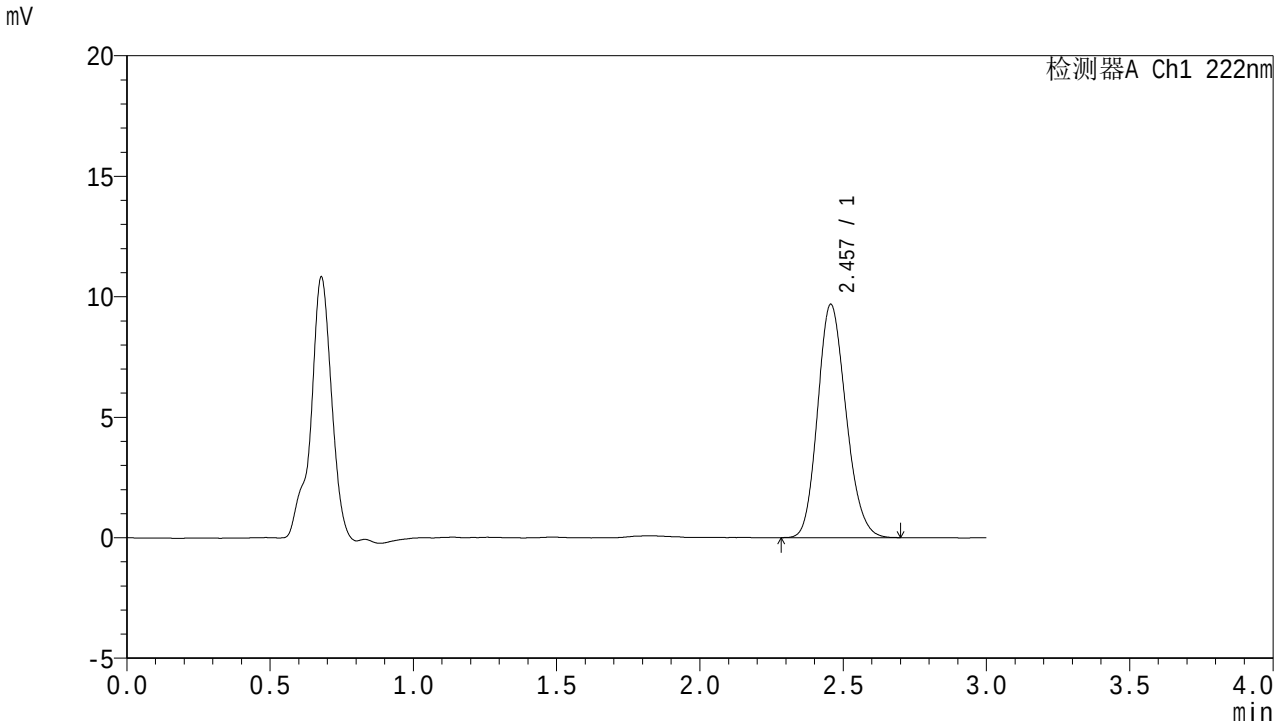


<峰表>

检测器A Ch1 222nm

| 峰号 | 保留时间 | 面积 | 面积% | 高度 | 理论塔板数(USP) | 拖尾因子 | 分离度(USP) |
|---|---|---|---|---|---|---|---|
| 1 | 2.457 | 66737 | 100.000 | 9683 | 2934 | 1.167 | -- |
| 总计 | | 66737 | 100.000 | 9683 | | | |

SHIMADZU LabSolutions

# HJE-4105

<样品信息>

色谱柱 :XB-C18(50mm*4.6mm,5μm)　　流　速: 1.0ml/min
柱　温 : 30℃　　波　长: 222nm
数据文件名： RC$HJE-4105 - 0-49/24-720-2 - zzp-2025082621p-rcqx-1-pH6.8jz-jf50z-jxzs-P1.lcd
方法文件名： RC$HJE-4105 - HJE-4105-RC-FX273.lcm
批处理文件名: RC$HJE-4105 - HJE-4105-20260305-FX273.lcb
样品瓶号 : 2-6
进样体积 : 10 μl　　版本号: 6.115
进样时间 : 2026/03/05 17:34:43　　实验者: xiechaojun
处理时间(V2) : 2026/03/06 09:41:34　　处理者: xiechaojun
仪器型号 : SHIMADZU LC-2050C (FX273)

<色谱图>

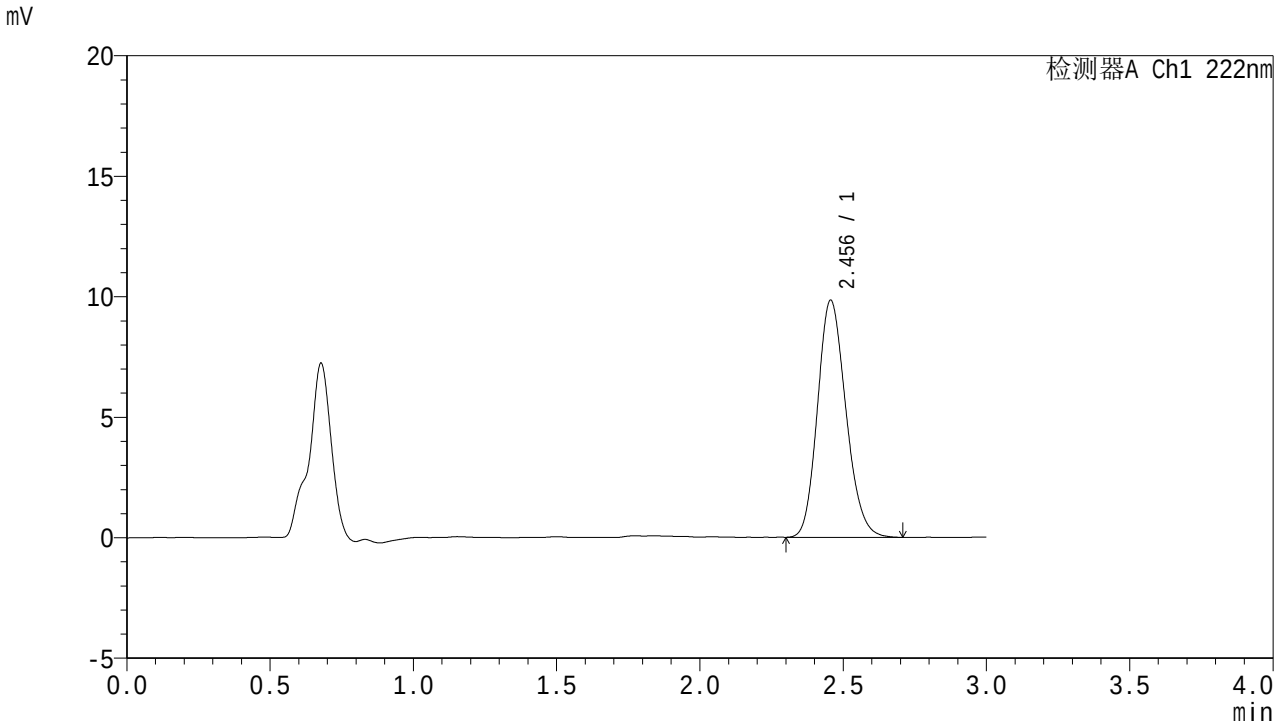


<峰表>

检测器A Ch1 222nm

| 峰号 | 保留时间 | 面积 | 面积% | 高度 | 理论塔板数(USP) | 拖尾因子 | 分离度(USP) |
|---|---|---|---|---|---|---|---|
| 1 | 2.456 | 67822 | 100.000 | 9840 | 2946 | 1.167 | -- |
| 总计 | | 67822 | 100.000 | 9840 | | | |

SHIMADZU LabSolutions

# HJE-4105

<样品信息>

色谱柱 :XB-C18(50mm*4.6mm,5μm)　　流　速: 1.0ml/min
柱　温 : 30℃　　波　长: 222nm
数据文件名： RC$HJE-4105 - 0-49/24-721-2 - zzp-2025082621p-rcqx-1-pH6.8jz-jf50z-jxzs-P2.lcd
方法文件名： RC$HJE-4105 - HJE-4105-RC-FX273.lcm
批处理文件名: RC$HJE-4105 - HJE-4105-20260305-FX273.lcb
样品瓶号 : 2-15
进样体积 : 10 μl　　版本号: 6.115
进样时间 : 2026/03/05 17:38:08　　实验者: xiechaojun
处理时间(V2) : 2026/03/06 09:41:36　　处理者: xiechaojun
仪器型号 : SHIMADZU LC-2050C (FX273)

<色谱图>

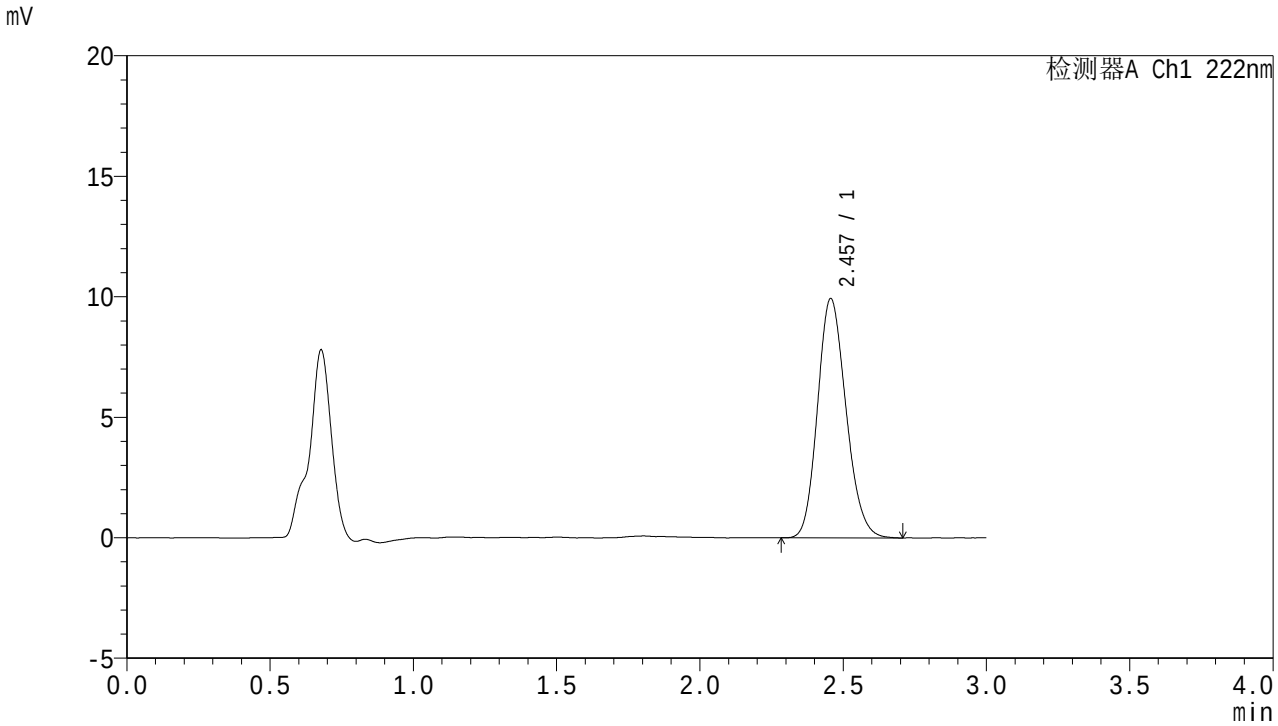


<峰表>

检测器A Ch1 222nm

| 峰号 | 保留时间 | 面积 | 面积% | 高度 | 理论塔板数(USP) | 拖尾因子 | 分离度(USP) |
|---|---|---|---|---|---|---|---|
| 1 | 2.457 | 68632 | 100.000 | 9930 | 2922 | 1.165 | -- |
| 总计 | | 68632 | 100.000 | 9930 | | | |

SHIMADZU LabSolutions

# HJE-4105

<样品信息>

色谱柱 :XB-C18(50mm*4.6mm,5μm)　　流　速: 1.0ml/min
柱　温 : 30℃　　波　长: 222nm
数据文件名： RC$HJE-4105 - 0-49/24-722-2 - zzp-2025082621p-rcqx-1-pH6.8jz-jf50z-jxzs-P3.lcd
方法文件名： RC$HJE-4105 - HJE-4105-RC-FX273.lcm
批处理文件名: RC$HJE-4105 - HJE-4105-20260305-FX273.lcb
样品瓶号 : 2-24
进样体积 : 10 μl　　版本号: 6.115
进样时间 : 2026/03/05 17:41:31　　实验者: xiechaojun
处理时间(V2) : 2026/03/06 09:41:39　　处理者: xiechaojun
仪器型号 : SHIMADZU LC-2050C (FX273)

<色谱图>

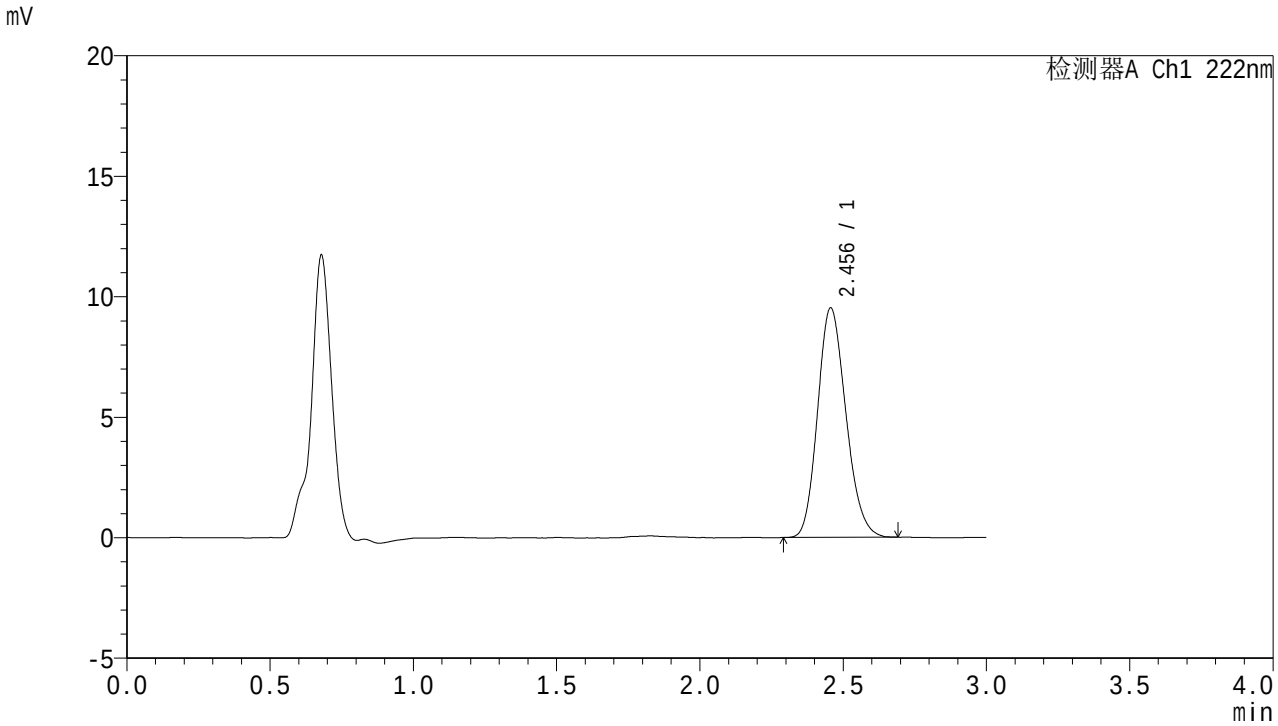


<峰表>

检测器A Ch1 222nm

| 峰号 | 保留时间 | 面积 | 面积% | 高度 | 理论塔板数(USP) | 拖尾因子 | 分离度(USP) |
|---|---|---|---|---|---|---|---|
| 1 | 2.456 | 65478 | 100.000 | 9527 | 2942 | 1.171 | -- |
| 总计 | | 65478 | 100.000 | 9527 | | | |

SHIMADZU LabSolutions

# HJE-4105

<样品信息>

色谱柱 :XB-C18(50mm*4.6mm,5μm)　　流　速: 1.0ml/min
柱　温 : 30℃　　波　长: 222nm
数据文件名： RC$HJE-4105 - 0-49/24-723-2 - zzp-2025082621p-rcqx-1-pH6.8jz-jf50z-jxzs-P4.lcd
方法文件名： RC$HJE-4105 - HJE-4105-RC-FX273.lcm
批处理文件名: RC$HJE-4105 - HJE-4105-20260305-FX273.lcb
样品瓶号 : 2-33
进样体积 : 10 μl　　版本号: 6.115
进样时间 : 2026/03/05 17:44:55　　实验者: xiechaojun
处理时间(V2) : 2026/03/06 09:41:42　　处理者: xiechaojun
仪器型号 : SHIMADZU LC-2050C (FX273)

<色谱图>

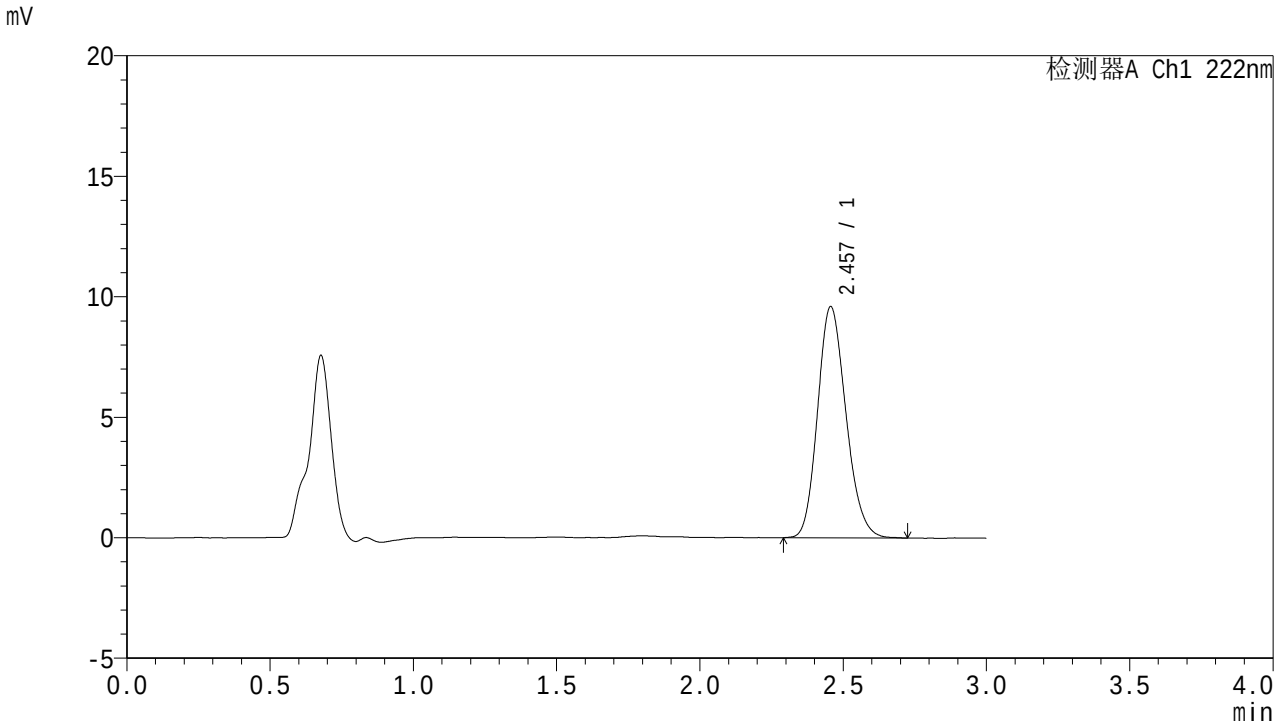


<峰表>

检测器A Ch1 222nm

| 峰号 | 保留时间 | 面积 | 面积% | 高度 | 理论塔板数(USP) | 拖尾因子 | 分离度(USP) |
|---|---|---|---|---|---|---|---|
| 1 | 2.457 | 66161 | 100.000 | 9596 | 2951 | 1.173 | -- |
| 总计 | | 66161 | 100.000 | 9596 | | | |

SHIMADZU LabSolutions

# HJE-4105

<样品信息>

色谱柱 :XB-C18(50mm*4.6mm,5μm)　　流　速: 1.0ml/min
柱　温 : 30℃　　波　长: 222nm
数据文件名： RC$HJE-4105 - 0-49/24-724-2 - zzp-2025082621p-rcqx-1-pH6.8jz-jf50z-jxzs-P5.lcd
方法文件名： RC$HJE-4105 - HJE-4105-RC-FX273.lcm
批处理文件名: RC$HJE-4105 - HJE-4105-20260305-FX273.lcb
样品瓶号 : 2-42
进样体积 : 10 μl　　版本号: 6.115
进样时间 : 2026/03/05 17:48:19　　实验者: xiechaojun
处理时间(V2) : 2026/03/06 09:41:45　　处理者: xiechaojun
仪器型号 : SHIMADZU LC-2050C (FX273)

<色谱图>

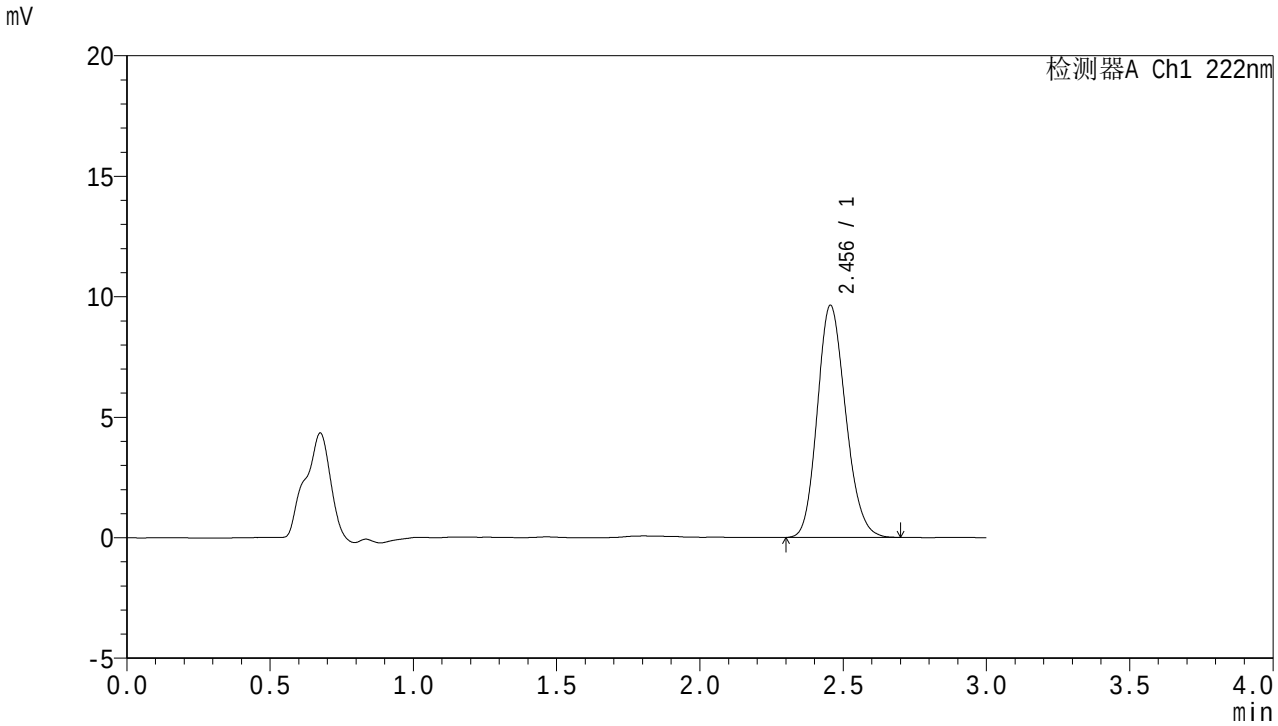


<峰表>

检测器A Ch1 222nm

| 峰号 | 保留时间 | 面积 | 面积% | 高度 | 理论塔板数(USP) | 拖尾因子 | 分离度(USP) |
|---|---|---|---|---|---|---|---|
| 1 | 2.456 | 66205 | 100.000 | 9636 | 2949 | 1.165 | -- |
| 总计 | | 66205 | 100.000 | 9636 | | | |

SHIMADZU LabSolutions

# HJE-4105

<样品信息>

色谱柱 :XB-C18(50mm*4.6mm,5μm)　　流　速: 1.0ml/min
柱　温 : 30℃　　波　长: 222nm
数据文件名： RC$HJE-4105 - 0-49/24-725-2 - zzp-2025082621p-rcqx-1-pH6.8jz-jf50z-jxzs-P6.lcd
方法文件名： RC$HJE-4105 - HJE-4105-RC-FX273.lcm
批处理文件名: RC$HJE-4105 - HJE-4105-20260305-FX273.lcb
样品瓶号 : 2-51
进样体积 : 10 μl　　版本号: 6.115
进样时间 : 2026/03/05 17:51:44　　实验者: xiechaojun
处理时间(V2) : 2026/03/06 09:41:47　　处理者: xiechaojun
仪器型号 : SHIMADZU LC-2050C (FX273)

<色谱图>

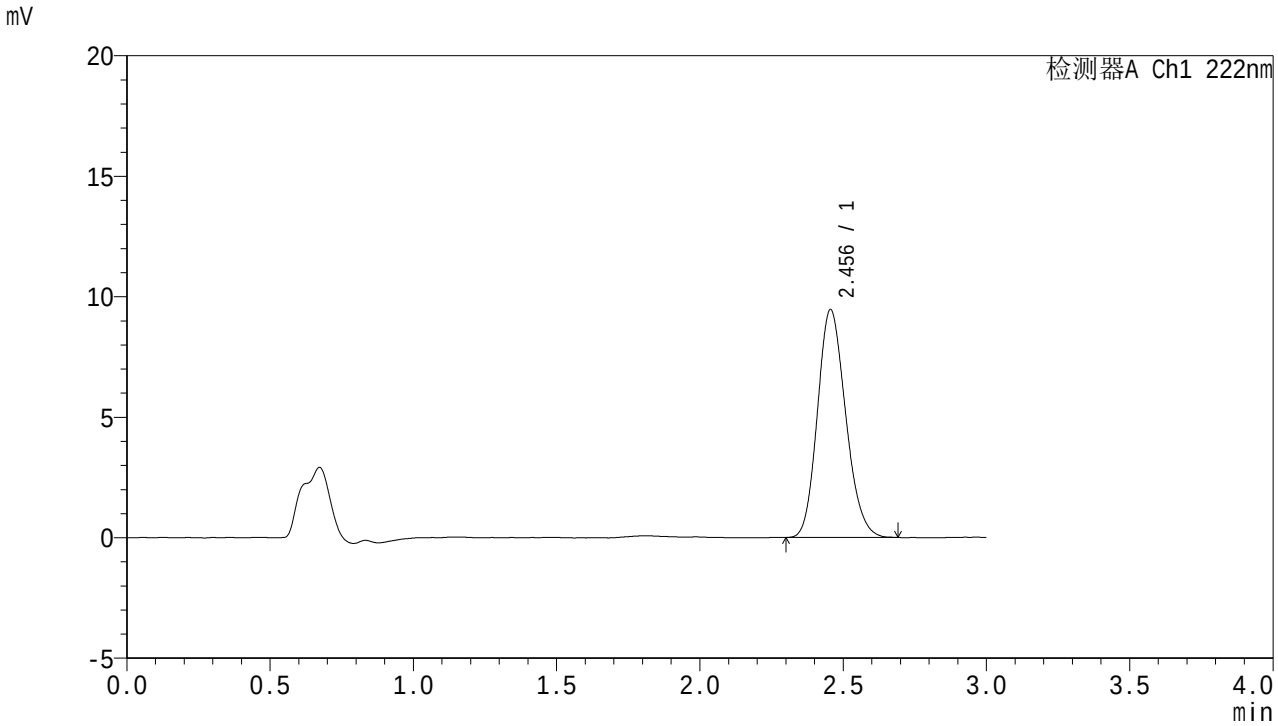


<峰表>

检测器A Ch1 222nm

| 峰号 | 保留时间 | 面积 | 面积% | 高度 | 理论塔板数(USP) | 拖尾因子 | 分离度(USP) |
|---|---|---|---|---|---|---|---|
| 1 | 2.456 | 64823 | 100.000 | 9458 | 2958 | 1.166 | -- |
| 总计 | | 64823 | 100.000 | 9458 | | | |

SHIMADZU LabSolutions

# HJE-4105

<样品信息>

色谱柱 :XB-C18(50mm*4.6mm,5μm)　　流　速: 1.0ml/min
柱　温 : 30℃　　波　长: 222nm
数据文件名： RC$HJE-4105 - 0-49/24-726-2 - zzp-2025082621p-rcqx-1-pH6.8jz-jf50z-dz2-1.lcd
方法文件名： RC$HJE-4105 - HJE-4105-RC-FX273.lcm
批处理文件名: RC$HJE-4105 - HJE-4105-20260305-FX273.lcb
样品瓶号 : 2-27
进样体积 : 10 μl　　版本号: 6.115
进样时间 : 2026/03/05 17:55:09　　实验者: xiechaojun
处理时间(V2) : 2026/03/06 09:41:50　　处理者: xiechaojun
仪器型号 : SHIMADZU LC-2050C (FX273)

<色谱图>

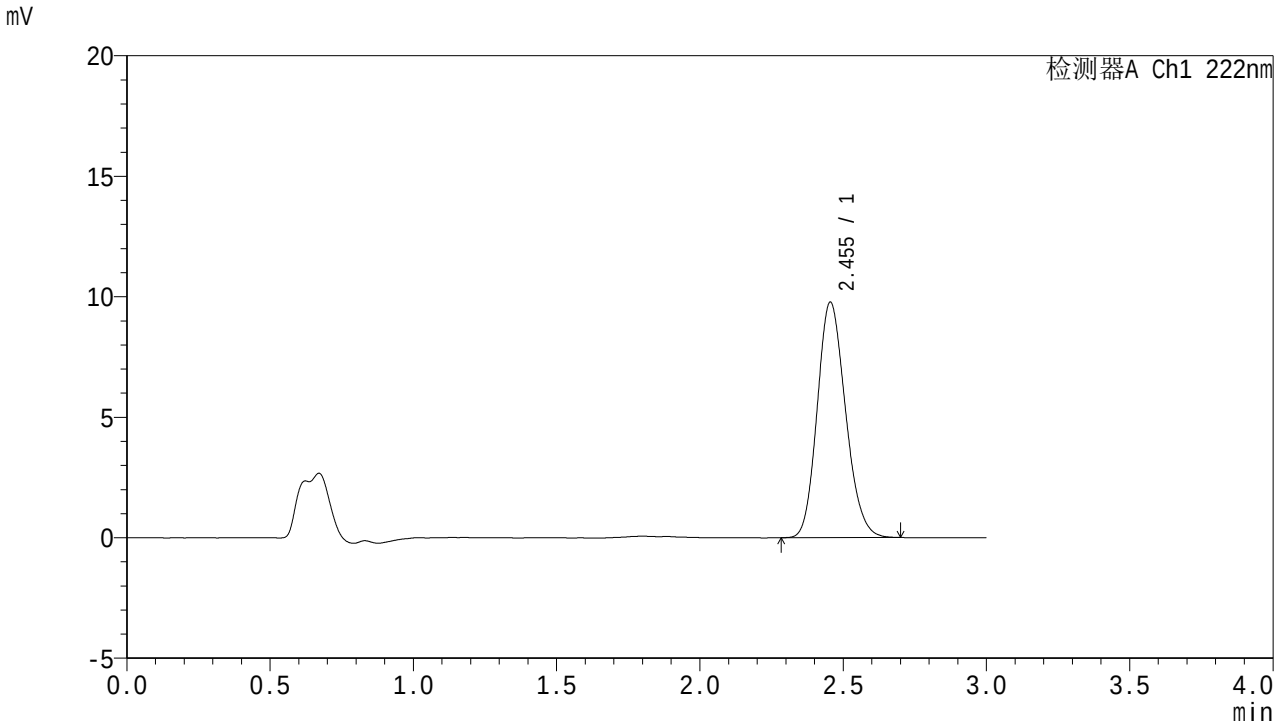


<峰表>

检测器A Ch1 222nm

| 峰号 | 保留时间 | 面积 | 面积% | 高度 | 理论塔板数(USP) | 拖尾因子 | 分离度(USP) |
|---|---|---|---|---|---|---|---|
| 1 | 2.455 | 67220 | 100.000 | 9778 | 2938 | 1.165 | -- |
| 总计 | | 67220 | 100.000 | 9778 | | | |

SHIMADZU LabSolutions

# HJE-4105

<样品信息>

色谱柱 :XB-C18(50mm*4.6mm,5μm)　　流　速: 1.0ml/min
柱　温 : 30℃　　波　长: 222nm
数据文件名： RC$HJE-4105 - 0-49/24-727-2 - zzp-2025082621p-rcqx-1-pH6.8jz-jf50z-dz2-2.lcd
方法文件名： RC$HJE-4105 - HJE-4105-RC-FX273.lcm
批处理文件名: RC$HJE-4105 - HJE-4105-20260305-FX273.lcb
样品瓶号 : 2-27
进样体积 : 10 μl　　版本号: 6.115
进样时间 : 2026/03/05 17:58:34　　实验者: xiechaojun
处理时间(V2) : 2026/03/06 09:41:53　　处理者: xiechaojun
仪器型号 : SHIMADZU LC-2050C (FX273)

<色谱图>

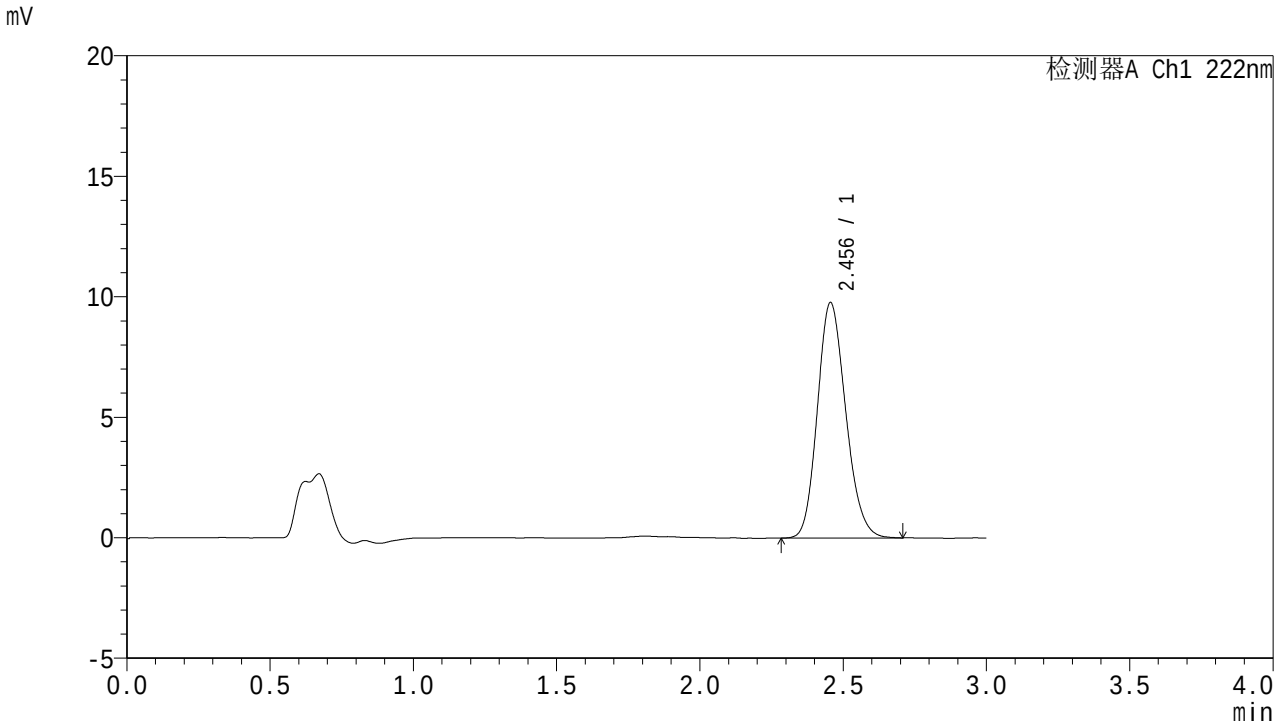


<峰表>

检测器A Ch1 222nm

| 峰号 | 保留时间 | 面积 | 面积% | 高度 | 理论塔板数(USP) | 拖尾因子 | 分离度(USP) |
|---|---|---|---|---|---|---|---|
| 1 | 2.456 | 67165 | 100.000 | 9769 | 2951 | 1.169 | -- |
| 总计 | | 67165 | 100.000 | 9769 | | | |

SHIMADZU LabSolutions

# HJE-4105

<样品信息>

色谱柱 :XB-C18(50mm*4.6mm,5μm)　　流　速: 1.0ml/min
柱　温 : 30℃　　波　长: 222nm
数据文件名： RC$HJE-4105 - 0-49/24-728-2 - zzp-2025082621p-rcqx-2-pH6.8jz-jf50z-rj.lcd
方法文件名： RC$HJE-4105 - HJE-4105-RC-FX273.lcm
批处理文件名: RC$HJE-4105 - HJE-4105-20260305-FX273.lcb
样品瓶号 : 3-9
进样体积 : 10 μl　　版本号: 6.115
进样时间 : 2026/03/05 18:01:56　　实验者: xiechaojun
处理时间(V2) : 2026/03/06 09:41:56　　处理者: xiechaojun
仪器型号 : SHIMADZU LC-2050C (FX273)

<色谱图>

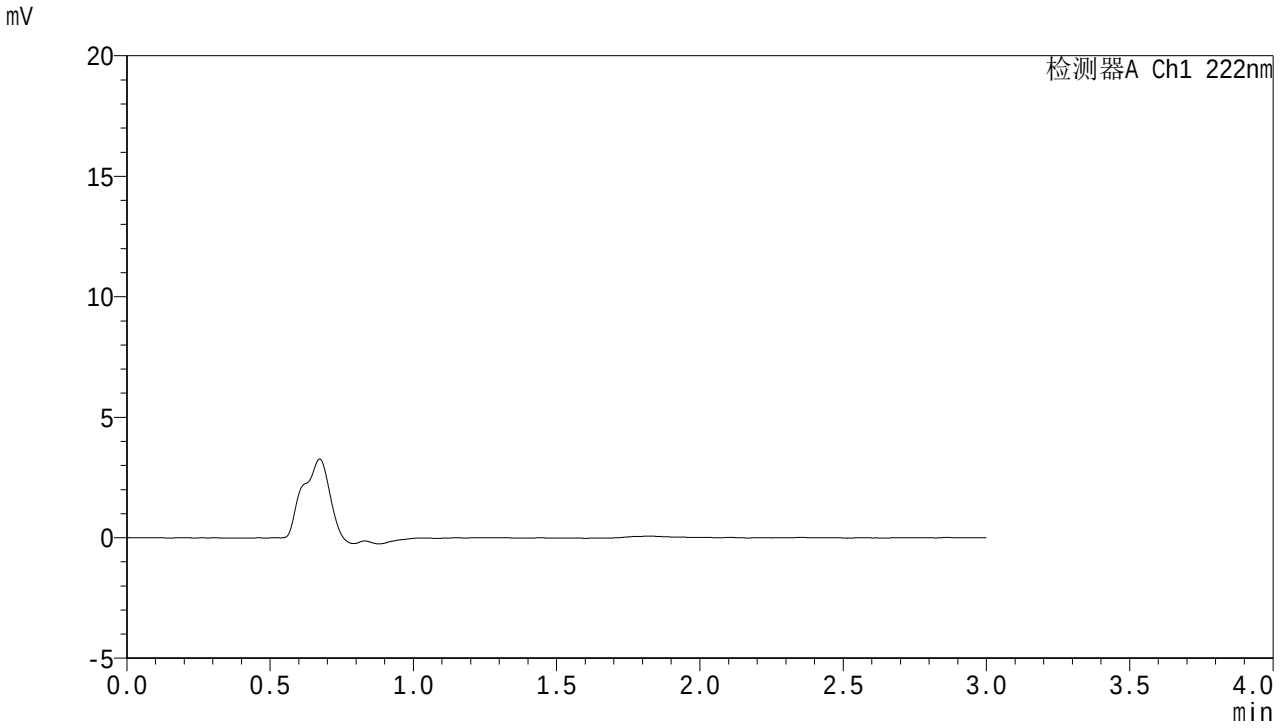


<峰表>

检测器A Ch1 222nm

| 峰号 | 保留时间 | 面积 | 面积% | 高度 | 理论塔板数(USP) | 拖尾因子 | 分离度(USP) |
|---|---|---|---|---|---|---|---|
| 总计 | | | | | | | |

SHIMADZU LabSolutions

# HJE-4105

<样品信息>

色谱柱 :XB-C18(50mm*4.6mm,5μm)　　流　速: 1.0ml/min
柱　温 : 30℃　　波　长: 222nm
数据文件名： RC$HJE-4105 - 0-49/24-729-2 - zzp-2025082621p-rcqx-2-pH6.8jz-jf50z-dz1-1.lcd
方法文件名： RC$HJE-4105 - HJE-4105-RC-FX273.lcm
批处理文件名: RC$HJE-4105 - HJE-4105-20260305-FX273.lcb
样品瓶号 : 3-18
进样体积 : 10 μl　　版本号: 6.115
进样时间 : 2026/03/05 18:05:18　　实验者: xiechaojun
处理时间(V2) : 2026/03/06 09:41:58　　处理者: xiechaojun
仪器型号 : SHIMADZU LC-2050C (FX273)

<色谱图>

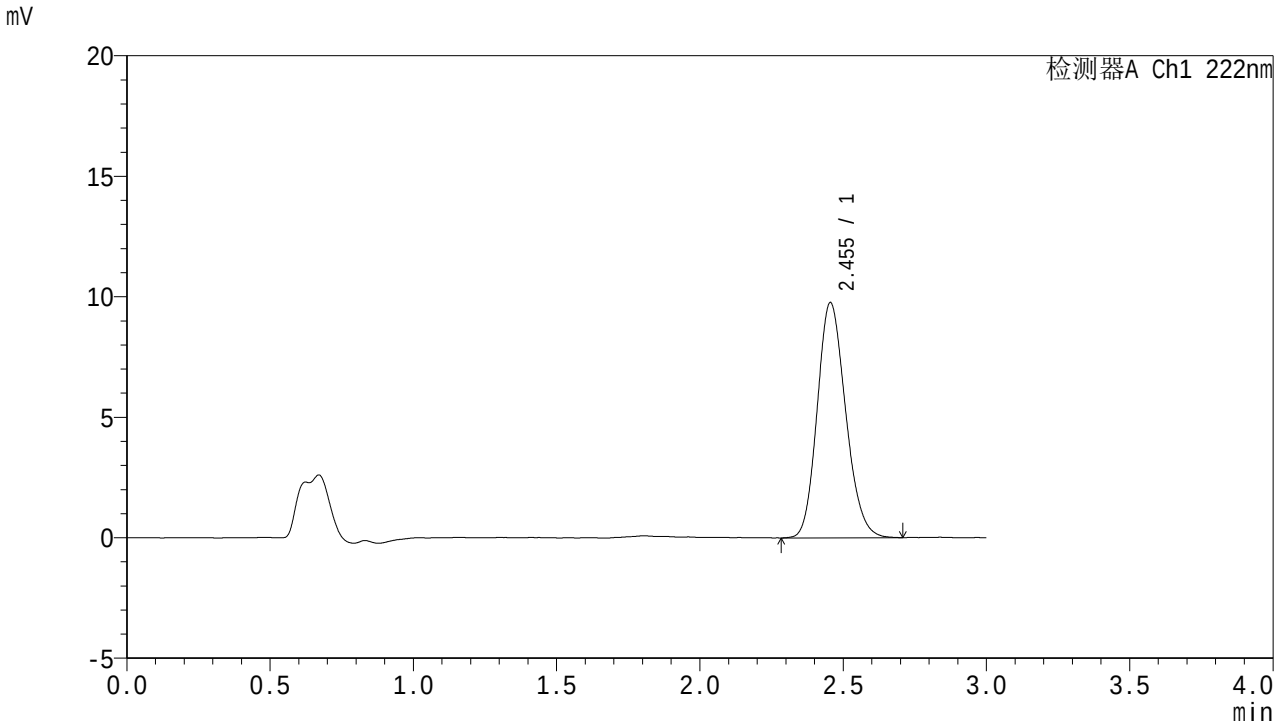


<峰表>

检测器A Ch1 222nm

| 峰号 | 保留时间 | 面积 | 面积% | 高度 | 理论塔板数(USP) | 拖尾因子 | 分离度(USP) |
|---|---|---|---|---|---|---|---|
| 1 | 2.455 | 67395 | 100.000 | 9764 | 2925 | 1.165 | -- |
| 总计 | | 67395 | 100.000 | 9764 | | | |

SHIMADZU LabSolutions

# HJE-4105

<样品信息>

色谱柱 :XB-C18(50mm*4.6mm,5μm)　　流　速: 1.0ml/min
柱　温 : 30℃　　波　长: 222nm
数据文件名： RC$HJE-4105 - 0-49/24-730-2 - zzp-2025082621p-rcqx-2-pH6.8jz-jf50z-dz1-2.lcd
方法文件名： RC$HJE-4105 - HJE-4105-RC-FX273.lcm
批处理文件名: RC$HJE-4105 - HJE-4105-20260305-FX273.lcb
样品瓶号 : 3-18
进样体积 : 10 μl　　版本号: 6.115
进样时间 : 2026/03/05 18:08:41　　实验者: xiechaojun
处理时间(V2) : 2026/03/06 09:42:02　　处理者: xiechaojun
仪器型号 : SHIMADZU LC-2050C (FX273)

<色谱图>

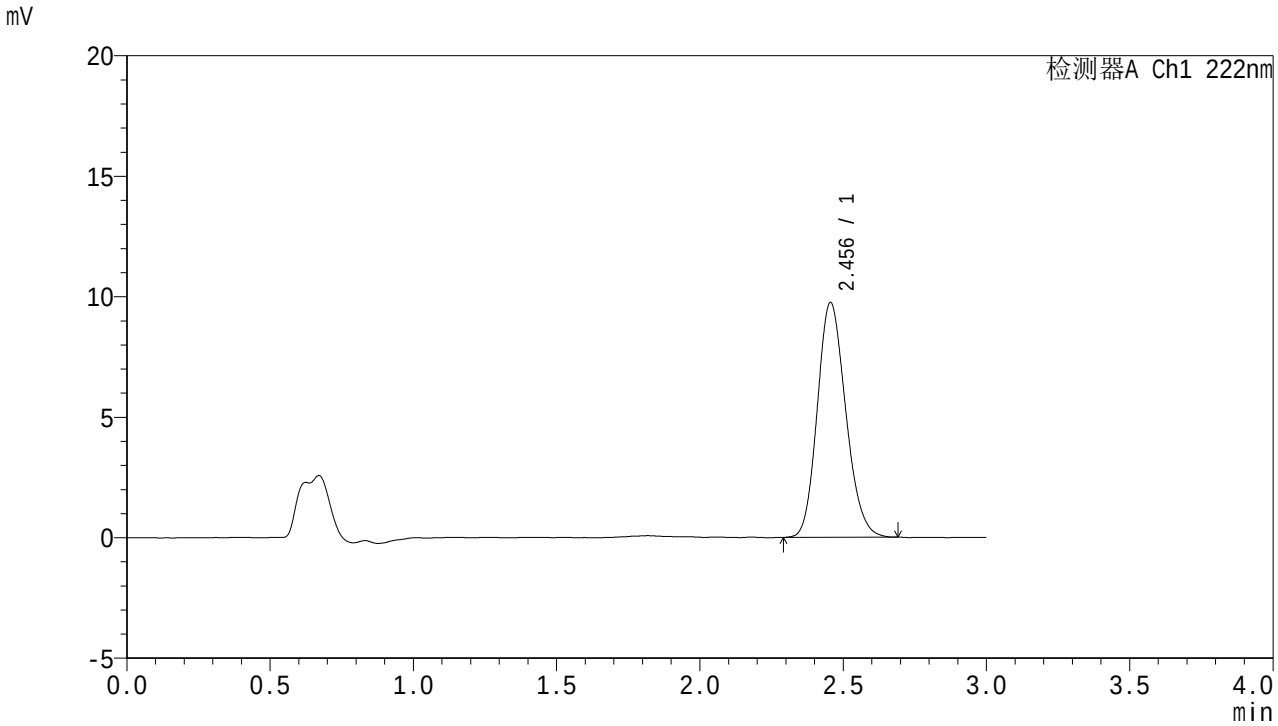


<峰表>

检测器A Ch1 222nm

| 峰号 | 保留时间 | 面积 | 面积% | 高度 | 理论塔板数(USP) | 拖尾因子 | 分离度(USP) |
|---|---|---|---|---|---|---|---|
| 1 | 2.456 | 67252 | 100.000 | 9747 | 2924 | 1.166 | -- |
| 总计 | | 67252 | 100.000 | 9747 | | | |

SHIMADZU LabSolutions

# HJE-4105

<样品信息>

色谱柱 :XB-C18(50mm*4.6mm,5μm)　　流　速: 1.0ml/min
柱　温 : 30℃　　波　长: 222nm
数据文件名： RC$HJE-4105 - 0-49/24-731-2 - zzp-2025082621p-rcqx-2-pH6.8jz-jf50z-dz1-3.lcd
方法文件名： RC$HJE-4105 - HJE-4105-RC-FX273.lcm
批处理文件名: RC$HJE-4105 - HJE-4105-20260305-FX273.lcb
样品瓶号 : 3-18
进样体积 : 10 μl　　版本号: 6.115
进样时间 : 2026/03/05 18:12:04　　实验者: xiechaojun
处理时间(V2) : 2026/03/06 09:42:07　　处理者: xiechaojun
仪器型号 : SHIMADZU LC-2050C (FX273)

<色谱图>

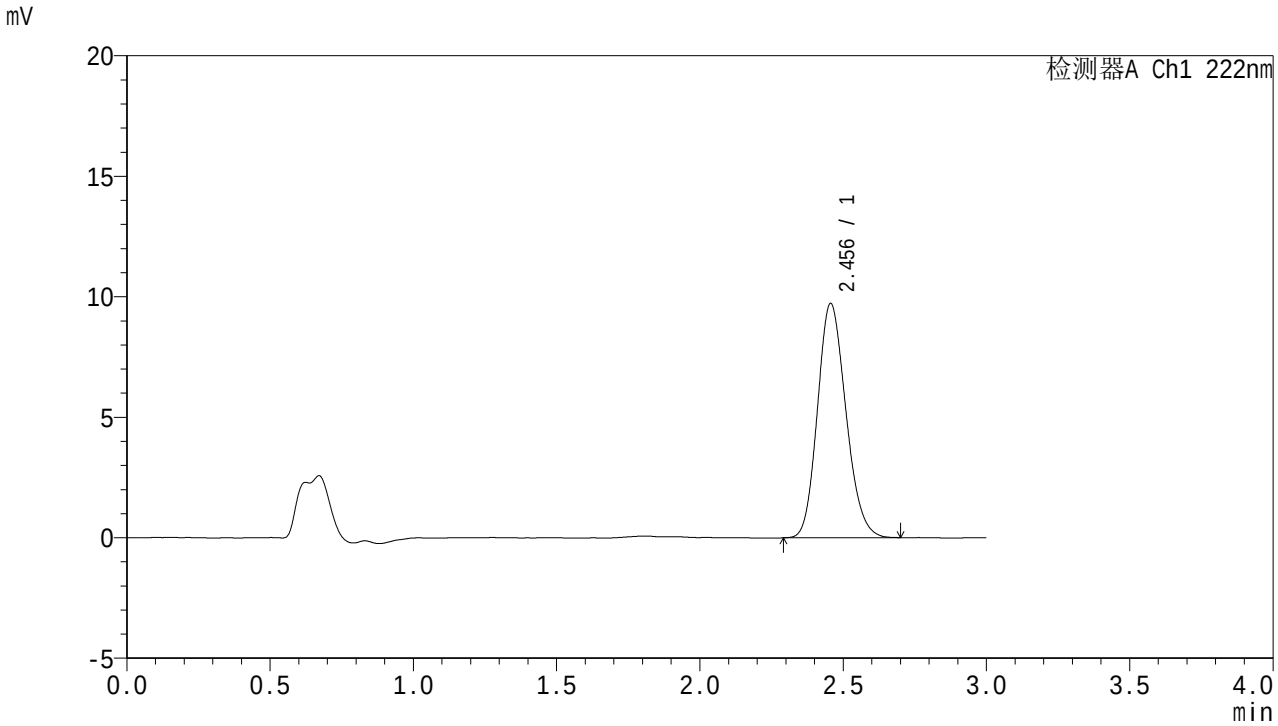


<峰表>

检测器A Ch1 222nm

| 峰号 | 保留时间 | 面积 | 面积% | 高度 | 理论塔板数(USP) | 拖尾因子 | 分离度(USP) |
|---|---|---|---|---|---|---|---|
| 1 | 2.456 | 67130 | 100.000 | 9725 | 2918 | 1.166 | -- |
| 总计 | | 67130 | 100.000 | 9725 | | | |

SHIMADZU LabSolutions

# HJE-4105

<样品信息>

色谱柱 :XB-C18(50mm*4.6mm,5μm)　　流　速: 1.0ml/min
柱　温 : 30℃　　波　长: 222nm
数据文件名： RC$HJE-4105 - 0-49/24-732-2 - zzp-2025082621p-rcqx-2-pH6.8jz-jf50z-dz1-4.lcd
方法文件名： RC$HJE-4105 - HJE-4105-RC-FX273.lcm
批处理文件名: RC$HJE-4105 - HJE-4105-20260305-FX273.lcb
样品瓶号 : 3-18
进样体积 : 10 μl　　版本号: 6.115
进样时间 : 2026/03/05 18:15:26　　实验者: xiechaojun
处理时间(V2) : 2026/03/06 09:42:11　　处理者: xiechaojun
仪器型号 : SHIMADZU LC-2050C (FX273)

<色谱图>

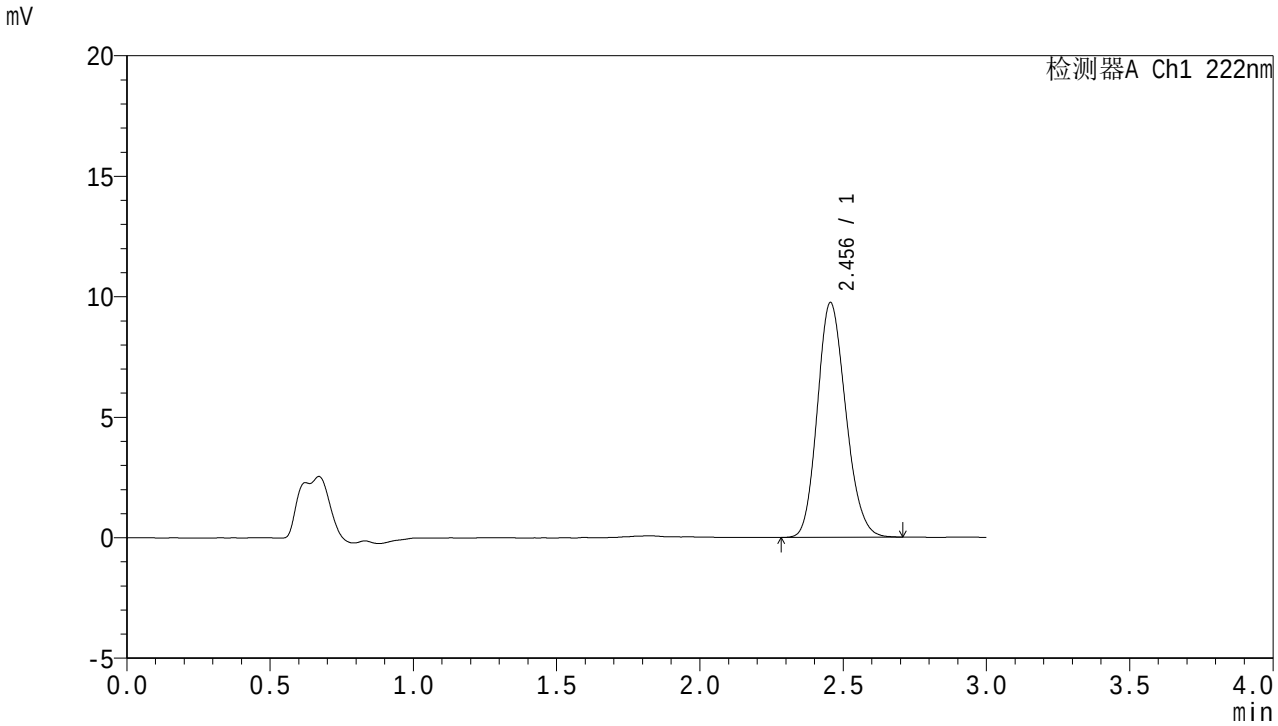


<峰表>

检测器A Ch1 222nm

| 峰号 | 保留时间 | 面积 | 面积% | 高度 | 理论塔板数(USP) | 拖尾因子 | 分离度(USP) |
|---|---|---|---|---|---|---|---|
| 1 | 2.456 | 67242 | 100.000 | 9747 | 2923 | 1.168 | -- |
| 总计 | | 67242 | 100.000 | 9747 | | | |

SHIMADZU LabSolutions

# HJE-4105

<样品信息>

色谱柱 :XB-C18(50mm*4.6mm,5μm)　　流　速: 1.0ml/min
柱　温 : 30℃　　波　长: 222nm
数据文件名： RC$HJE-4105 - 0-49/24-733-2 - zzp-2025082621p-rcqx-2-pH6.8jz-jf50z-dz1-5.lcd
方法文件名： RC$HJE-4105 - HJE-4105-RC-FX273.lcm
批处理文件名: RC$HJE-4105 - HJE-4105-20260305-FX273.lcb
样品瓶号 : 3-18
进样体积 : 10 μl　　版本号: 6.115
进样时间 : 2026/03/05 18:18:49　　实验者: xiechaojun
处理时间(V2) : 2026/03/06 09:42:14　　处理者: xiechaojun
仪器型号 : SHIMADZU LC-2050C (FX273)

<色谱图>

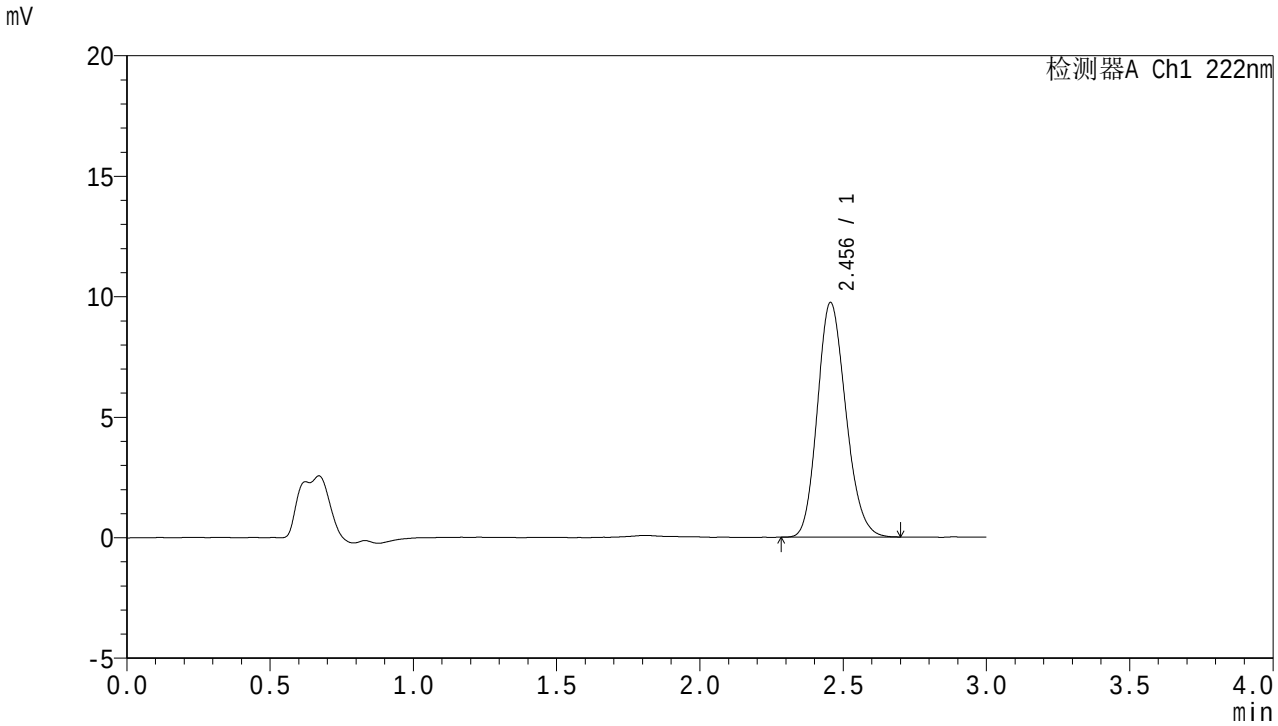


<峰表>

检测器A Ch1 222nm

| 峰号 | 保留时间 | 面积 | 面积% | 高度 | 理论塔板数(USP) | 拖尾因子 | 分离度(USP) |
|---|---|---|---|---|---|---|---|
| 1 | 2.456 | 67257 | 100.000 | 9743 | 2927 | 1.169 | -- |
| 总计 | | 67257 | 100.000 | 9743 | | | |

SHIMADZU LabSolutions

# HJE-4105

<样品信息>

色谱柱 :XB-C18(50mm*4.6mm,5μm)　　流　速: 1.0ml/min
柱　温 : 30℃　　波　长: 222nm
数据文件名： RC$HJE-4105 - 0-49/24-734-2 - zzp-2025082621p-rcqx-2-pH6.8jz-jf50z-5min-P1.lcd
方法文件名： RC$HJE-4105 - HJE-4105-RC-FX273.lcm
批处理文件名: RC$HJE-4105 - HJE-4105-20260305-FX273.lcb
样品瓶号 : 3-1
进样体积 : 10 μl　　版本号: 6.115
进样时间 : 2026/03/05 18:22:10　　实验者: xiechaojun
处理时间(V2) : 2026/03/06 09:42:16　　处理者: xiechaojun
仪器型号 : SHIMADZU LC-2050C (FX273)

<色谱图>

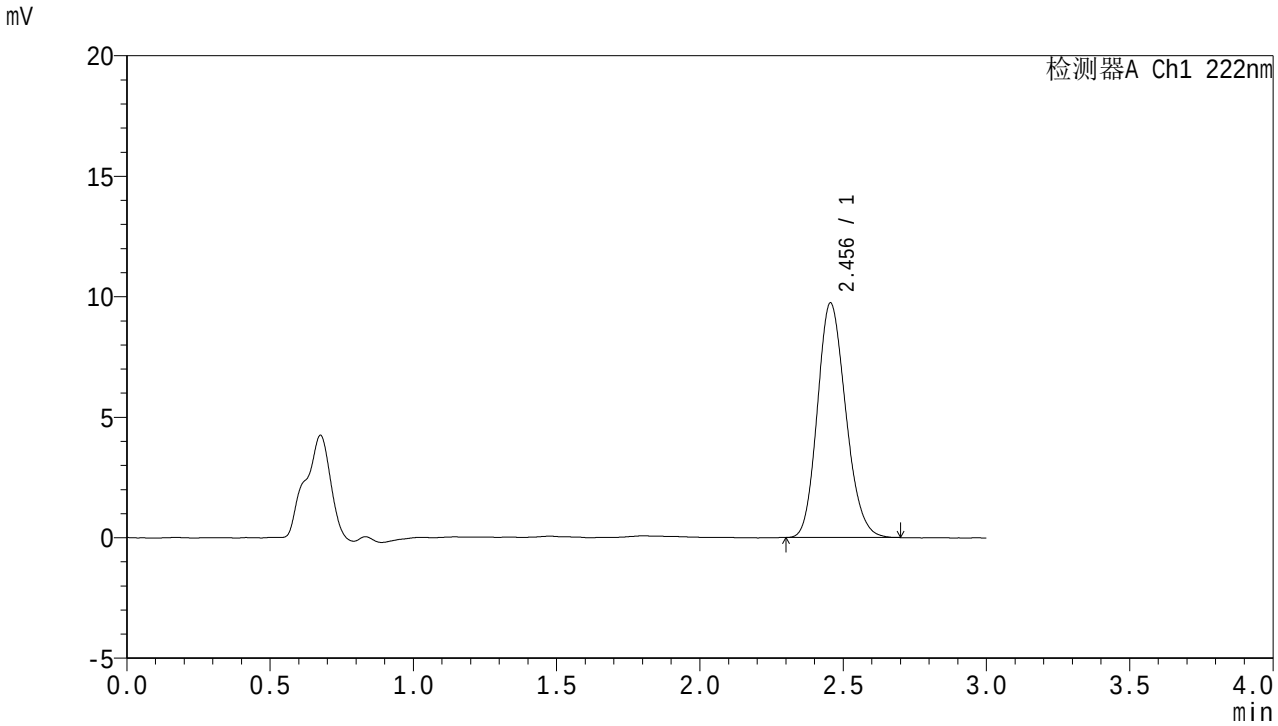


<峰表>

检测器A Ch1 222nm

| 峰号 | 保留时间 | 面积 | 面积% | 高度 | 理论塔板数(USP) | 拖尾因子 | 分离度(USP) |
|---|---|---|---|---|---|---|---|
| 1 | 2.456 | 67079 | 100.000 | 9738 | 2927 | 1.169 | -- |
| 总计 | | 67079 | 100.000 | 9738 | | | |

SHIMADZU LabSolutions

# HJE-4105

<样品信息>

色谱柱 :XB-C18(50mm*4.6mm,5μm)　　流　速: 1.0ml/min
柱　温 : 30℃　　波　长: 222nm
数据文件名： RC$HJE-4105 - 0-49/24-735-2 - zzp-2025082621p-rcqx-2-pH6.8jz-jf50z-5min-P2.lcd
方法文件名： RC$HJE-4105 - HJE-4105-RC-FX273.lcm
批处理文件名: RC$HJE-4105 - HJE-4105-20260305-FX273.lcb
样品瓶号 : 3-10
进样体积 : 10 μl　　版本号: 6.115
进样时间 : 2026/03/05 18:25:32　　实验者: xiechaojun
处理时间(V2) : 2026/03/06 09:42:19　　处理者: xiechaojun
仪器型号 : SHIMADZU LC-2050C (FX273)

<色谱图>

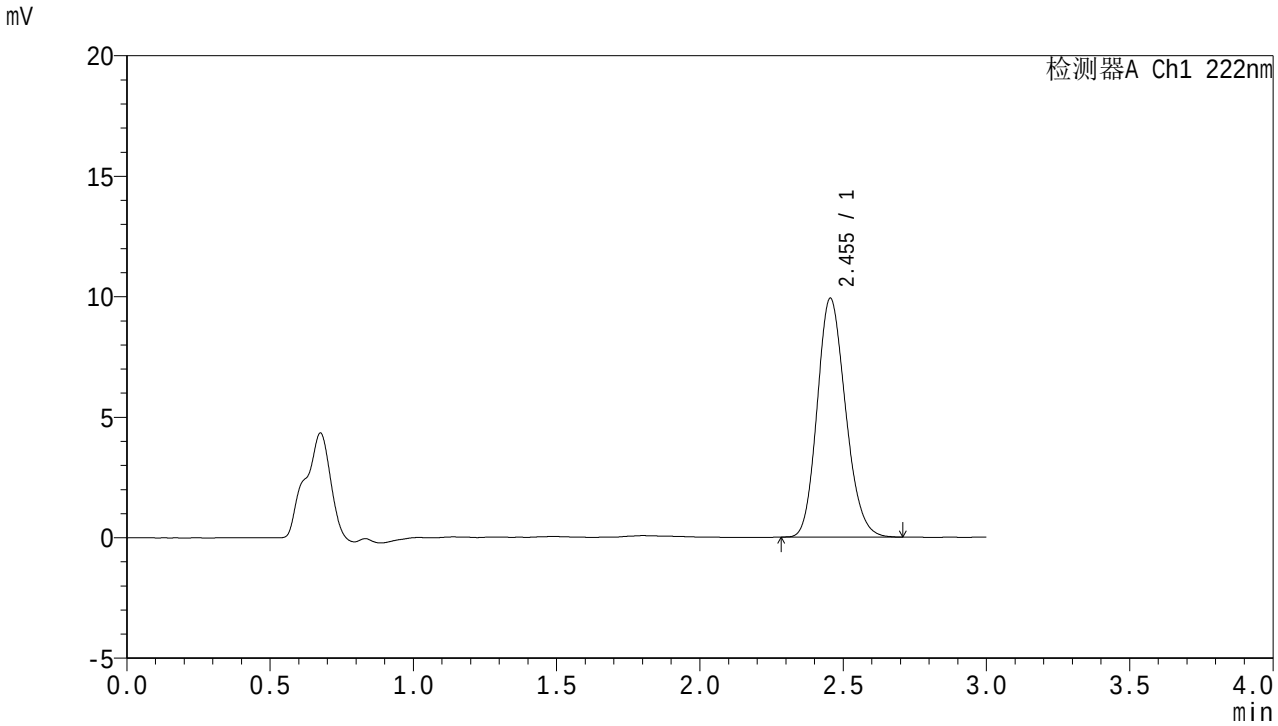


<峰表>

检测器A Ch1 222nm

| 峰号 | 保留时间 | 面积 | 面积% | 高度 | 理论塔板数(USP) | 拖尾因子 | 分离度(USP) |
|---|---|---|---|---|---|---|---|
| 1 | 2.455 | 68303 | 100.000 | 9920 | 2944 | 1.167 | -- |
| 总计 | | 68303 | 100.000 | 9920 | | | |

SHIMADZU LabSolutions

# HJE-4105

<样品信息>

色谱柱 :XB-C18(50mm*4.6mm,5μm)　　流　速: 1.0ml/min
柱　温 : 30℃　　波　长: 222nm
数据文件名： RC$HJE-4105 - 0-49/24-736-2 - zzp-2025082621p-rcqx-2-pH6.8jz-jf50z-5min-P3.lcd
方法文件名： RC$HJE-4105 - HJE-4105-RC-FX273.lcm
批处理文件名: RC$HJE-4105 - HJE-4105-20260305-FX273.lcb
样品瓶号 : 3-19
进样体积 : 10 μl　　版本号: 6.115
进样时间 : 2026/03/05 18:28:54　　实验者: xiechaojun
处理时间(V2) : 2026/03/06 09:42:22　　处理者: xiechaojun
仪器型号 : SHIMADZU LC-2050C (FX273)

<色谱图>

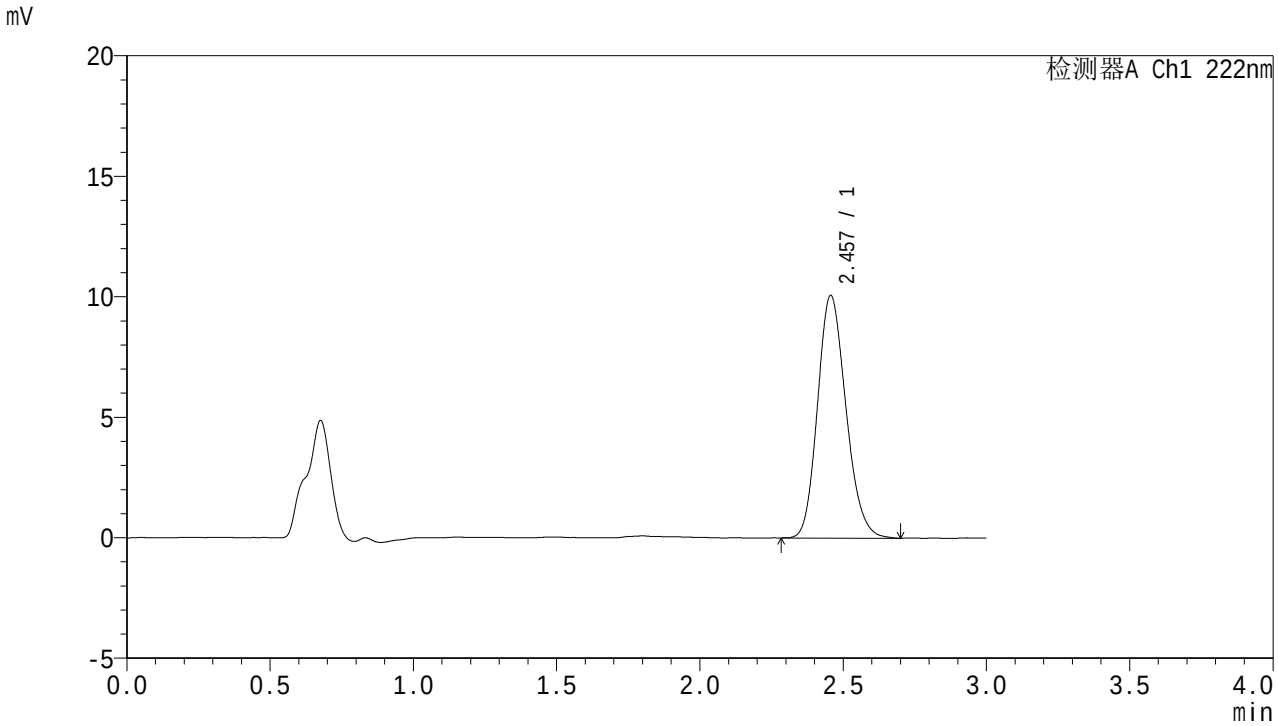


<峰表>

检测器A Ch1 222nm

| 峰号 | 保留时间 | 面积 | 面积% | 高度 | 理论塔板数(USP) | 拖尾因子 | 分离度(USP) |
|---|---|---|---|---|---|---|---|
| 1 | 2.457 | 69461 | 100.000 | 10068 | 2940 | 1.171 | -- |
| 总计 | | 69461 | 100.000 | 10068 | | | |

SHIMADZU LabSolutions

# HJE-4105

<样品信息>

色谱柱 :XB-C18(50mm*4.6mm,5μm)　　流　速: 1.0ml/min
柱　温 : 30℃　　波　长: 222nm
数据文件名： RC$HJE-4105 - 0-49/24-737-2 - zzp-2025082621p-rcqx-2-pH6.8jz-jf50z-5min-P4.lcd
方法文件名： RC$HJE-4105 - HJE-4105-RC-FX273.lcm
批处理文件名: RC$HJE-4105 - HJE-4105-20260305-FX273.lcb
样品瓶号 : 3-28
进样体积 : 10 μl　　版本号: 6.115
进样时间 : 2026/03/05 18:32:16　　实验者: xiechaojun
处理时间(V2) : 2026/03/06 09:42:25　　处理者: xiechaojun
仪器型号 : SHIMADZU LC-2050C (FX273)

<色谱图>

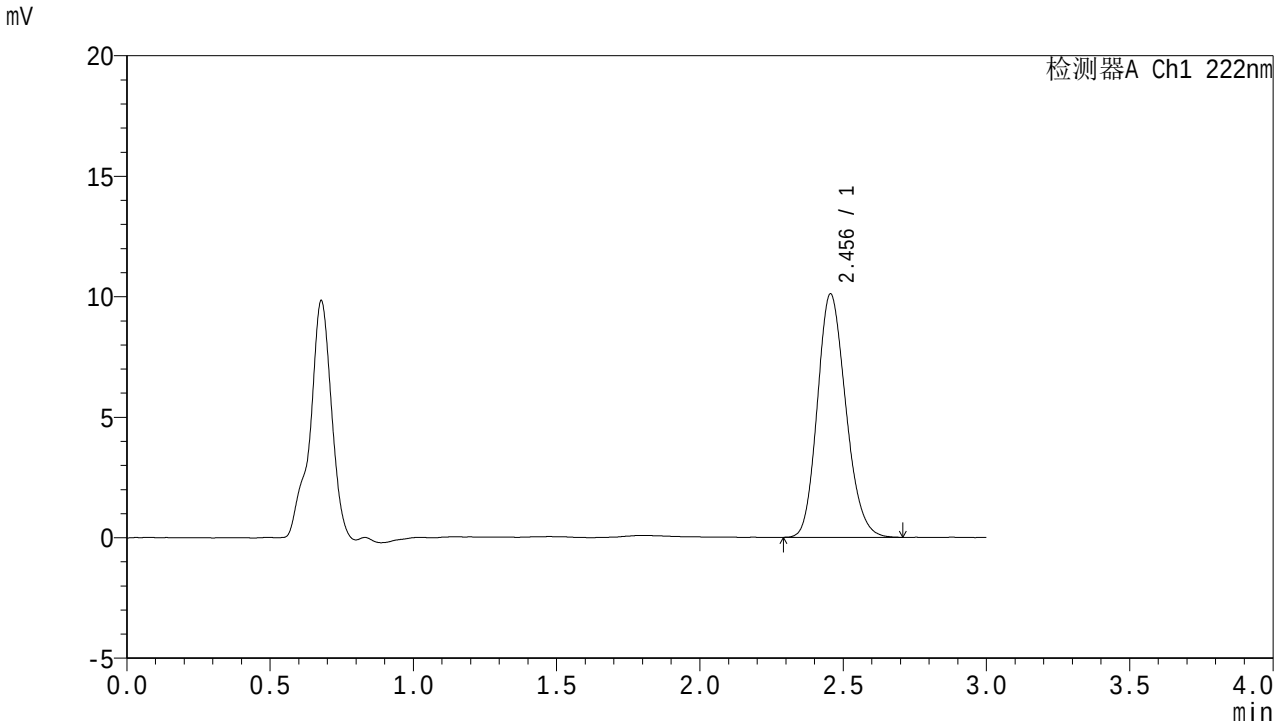


<峰表>

检测器A Ch1 222nm

| 峰号 | 保留时间 | 面积 | 面积% | 高度 | 理论塔板数(USP) | 拖尾因子 | 分离度(USP) |
|---|---|---|---|---|---|---|---|
| 1 | 2.456 | 69711 | 100.000 | 10102 | 2925 | 1.173 | -- |
| 总计 | | 69711 | 100.000 | 10102 | | | |

SHIMADZU LabSolutions

# HJE-4105

<样品信息>

色谱柱 :XB-C18(50mm*4.6mm,5μm)　　流　速: 1.0ml/min
柱　温 : 30℃　　波　长: 222nm
数据文件名： RC$HJE-4105 - 0-49/24-738-2 - zzp-2025082621p-rcqx-2-pH6.8jz-jf50z-5min-P5.lcd
方法文件名： RC$HJE-4105 - HJE-4105-RC-FX273.lcm
批处理文件名: RC$HJE-4105 - HJE-4105-20260305-FX273.lcb
样品瓶号 : 3-37
进样体积 : 10 μl　　版本号: 6.115
进样时间 : 2026/03/05 18:35:38　　实验者: xiechaojun
处理时间(V2) : 2026/03/06 09:42:27　　处理者: xiechaojun
仪器型号 : SHIMADZU LC-2050C (FX273)

<色谱图>

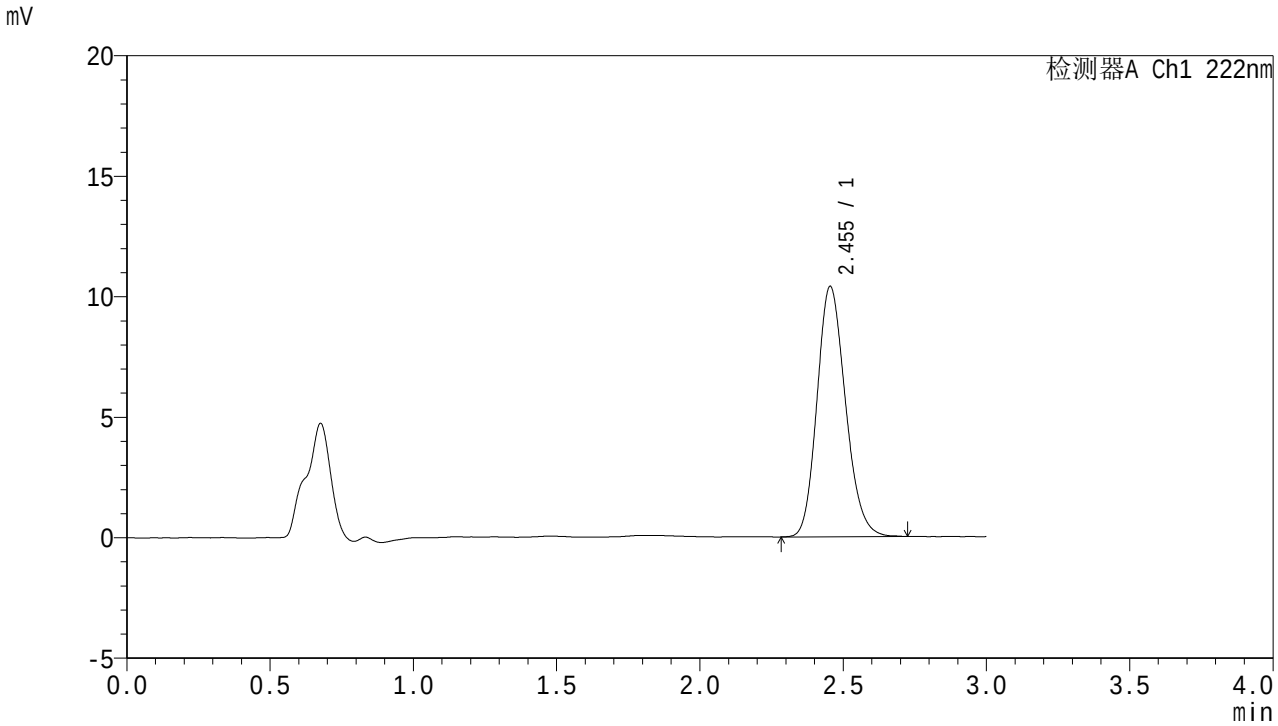


<峰表>

检测器A Ch1 222nm

| 峰号 | 保留时间 | 面积 | 面积% | 高度 | 理论塔板数(USP) | 拖尾因子 | 分离度(USP) |
|---|---|---|---|---|---|---|---|
| 1 | 2.455 | 71791 | 100.000 | 10394 | 2926 | 1.172 | -- |
| 总计 | | 71791 | 100.000 | 10394 | | | |

SHIMADZU LabSolutions

# HJE-4105

<样品信息>

色谱柱 :XB-C18(50mm*4.6mm,5μm)　　流　速: 1.0ml/min
柱　温 : 30℃　　波　长: 222nm
数据文件名： RC$HJE-4105 - 0-49/24-739-2 - zzp-2025082621p-rcqx-2-pH6.8jz-jf50z-5min-P6.lcd
方法文件名： RC$HJE-4105 - HJE-4105-RC-FX273.lcm
批处理文件名: RC$HJE-4105 - HJE-4105-20260305-FX273.lcb
样品瓶号 : 3-46
进样体积 : 10 μl　　版本号: 6.115
进样时间 : 2026/03/05 18:39:00　　实验者: xiechaojun
处理时间(V2) : 2026/03/06 09:42:30　　处理者: xiechaojun
仪器型号 : SHIMADZU LC-2050C (FX273)

<色谱图>

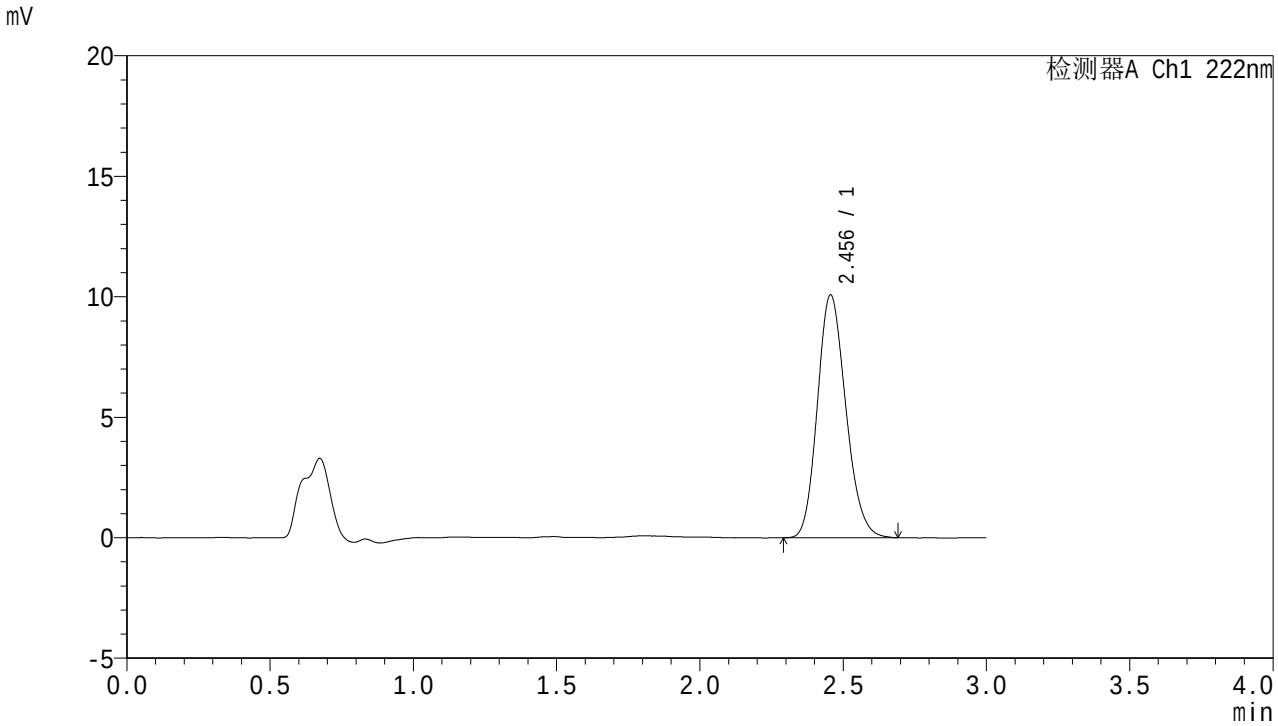


<峰表>

检测器A Ch1 222nm

| 峰号 | 保留时间 | 面积 | 面积% | 高度 | 理论塔板数(USP) | 拖尾因子 | 分离度(USP) |
|---|---|---|---|---|---|---|---|
| 1 | 2.456 | 69513 | 100.000 | 10078 | 2937 | 1.167 | -- |
| 总计 | | 69513 | 100.000 | 10078 | | | |

SHIMADZU LabSolutions

# HJE-4105

<样品信息>

色谱柱 :XB-C18(50mm*4.6mm,5μm)　　流　速: 1.0ml/min
柱　温 : 30℃　　波　长: 222nm
数据文件名： RC$HJE-4105 - 0-49/24-740-2 - zzp-2025082621p-rcqx-2-pH6.8jz-jf50z-10min-P1.lcd
方法文件名： RC$HJE-4105 - HJE-4105-RC-FX273.lcm
批处理文件名: RC$HJE-4105 - HJE-4105-20260305-FX273.lcb
样品瓶号 : 3-2
进样体积 : 10 μl　　版本号: 6.115
进样时间 : 2026/03/05 18:42:21　　实验者: xiechaojun
处理时间(V2) : 2026/03/06 09:42:33　　处理者: xiechaojun
仪器型号 : SHIMADZU LC-2050C (FX273)

<色谱图>

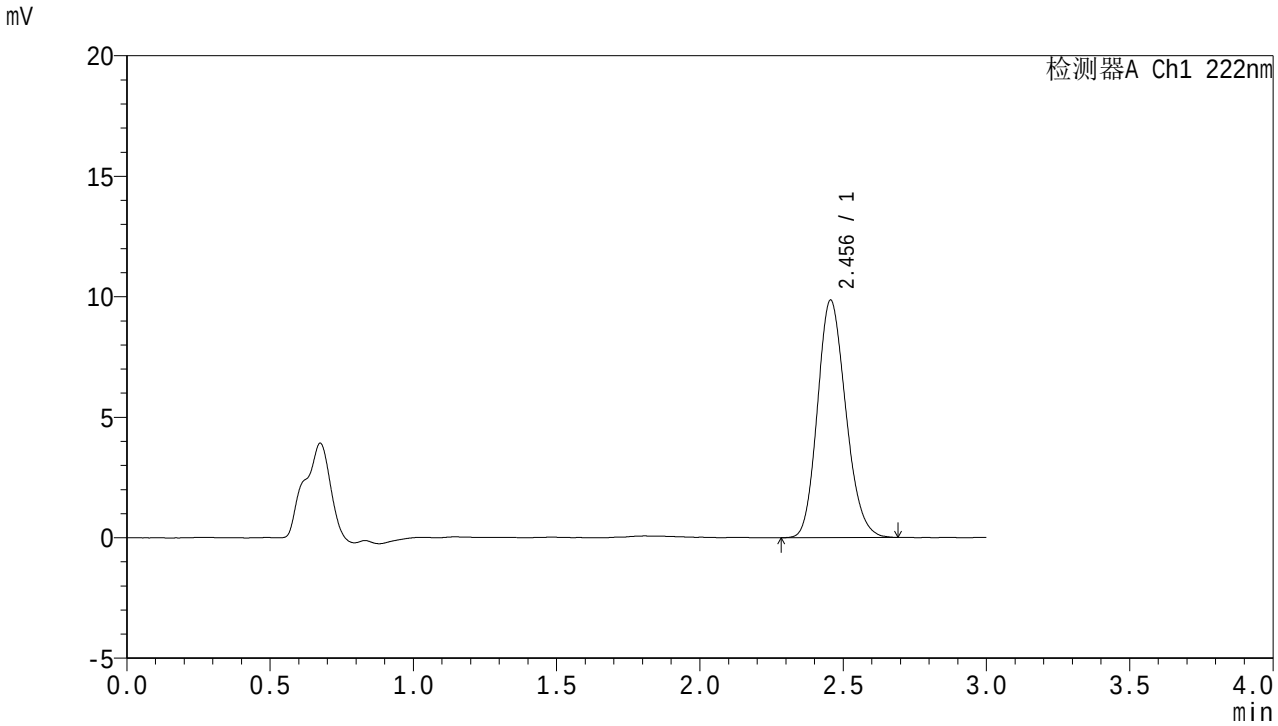


<峰表>

检测器A Ch1 222nm

| 峰号 | 保留时间 | 面积 | 面积% | 高度 | 理论塔板数(USP) | 拖尾因子 | 分离度(USP) |
|---|---|---|---|---|---|---|---|
| 1 | 2.456 | 67846 | 100.000 | 9859 | 2946 | 1.167 | -- |
| 总计 | | 67846 | 100.000 | 9859 | | | |

SHIMADZU LabSolutions

# HJE-4105

<样品信息>

色谱柱 :XB-C18(50mm*4.6mm,5μm)　　流　速: 1.0ml/min
柱　温 : 30℃　　波　长: 222nm
数据文件名： RC$HJE-4105 - 0-49/24-741-2 - zzp-2025082621p-rcqx-2-pH6.8jz-jf50z-10min-P2.lcd
方法文件名： RC$HJE-4105 - HJE-4105-RC-FX273.lcm
批处理文件名: RC$HJE-4105 - HJE-4105-20260305-FX273.lcb
样品瓶号 : 3-11
进样体积 : 10 μl　　版本号: 6.115
进样时间 : 2026/03/05 18:45:43　　实验者: xiechaojun
处理时间(V2) : 2026/03/06 09:42:36　　处理者: xiechaojun
仪器型号 : SHIMADZU LC-2050C (FX273)

<色谱图>

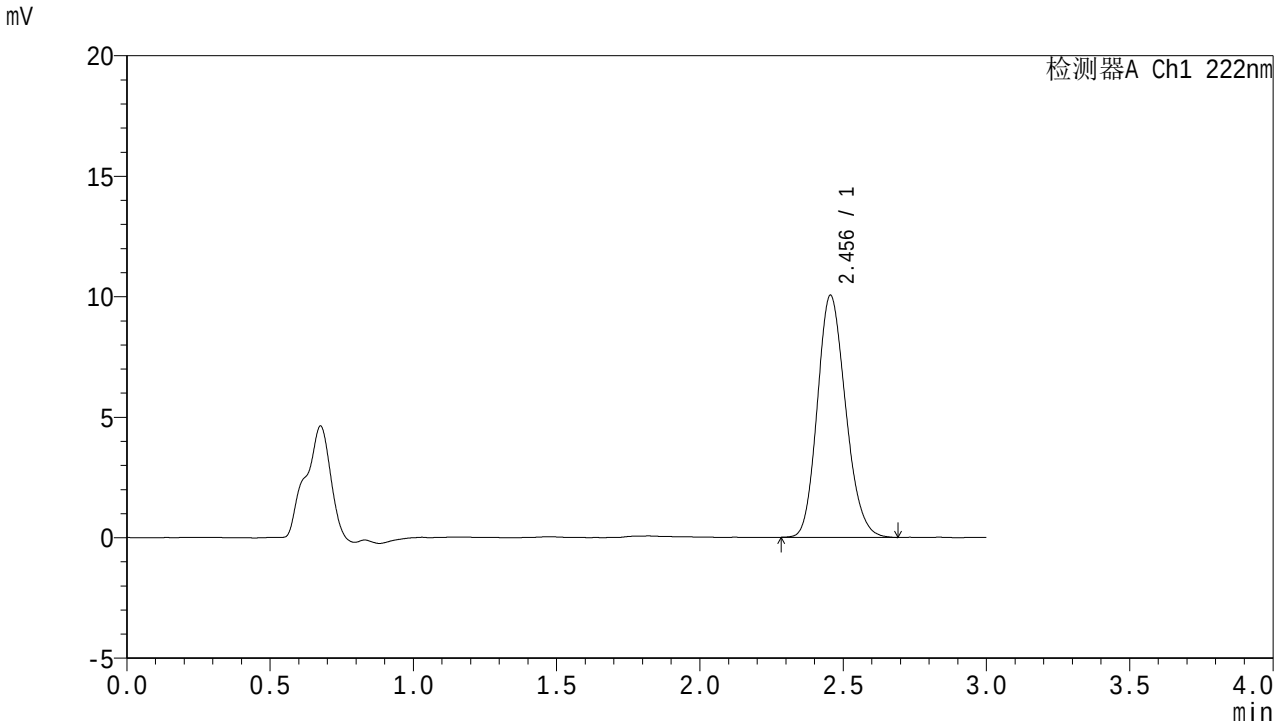


<峰表>

检测器A Ch1 222nm

| 峰号 | 保留时间 | 面积 | 面积% | 高度 | 理论塔板数(USP) | 拖尾因子 | 分离度(USP) |
|---|---|---|---|---|---|---|---|
| 1 | 2.456 | 69094 | 100.000 | 10051 | 2948 | 1.169 | -- |
| 总计 | | 69094 | 100.000 | 10051 | | | |

SHIMADZU LabSolutions

# HJE-4105

<样品信息>

色谱柱 :XB-C18(50mm*4.6mm,5μm)　　流　速: 1.0ml/min
柱　温 : 30℃　　波　长: 222nm
数据文件名： RC$HJE-4105 - 0-49/24-742-2 - zzp-2025082621p-rcqx-2-pH6.8jz-jf50z-10min-P3.lcd
方法文件名： RC$HJE-4105 - HJE-4105-RC-FX273.lcm
批处理文件名: RC$HJE-4105 - HJE-4105-20260305-FX273.lcb
样品瓶号 : 3-20
进样体积 : 10 μl　　版本号: 6.115
进样时间 : 2026/03/05 18:49:05　　实验者: xiechaojun
处理时间(V2) : 2026/03/06 09:42:38　　处理者: xiechaojun
仪器型号 : SHIMADZU LC-2050C (FX273)

<色谱图>

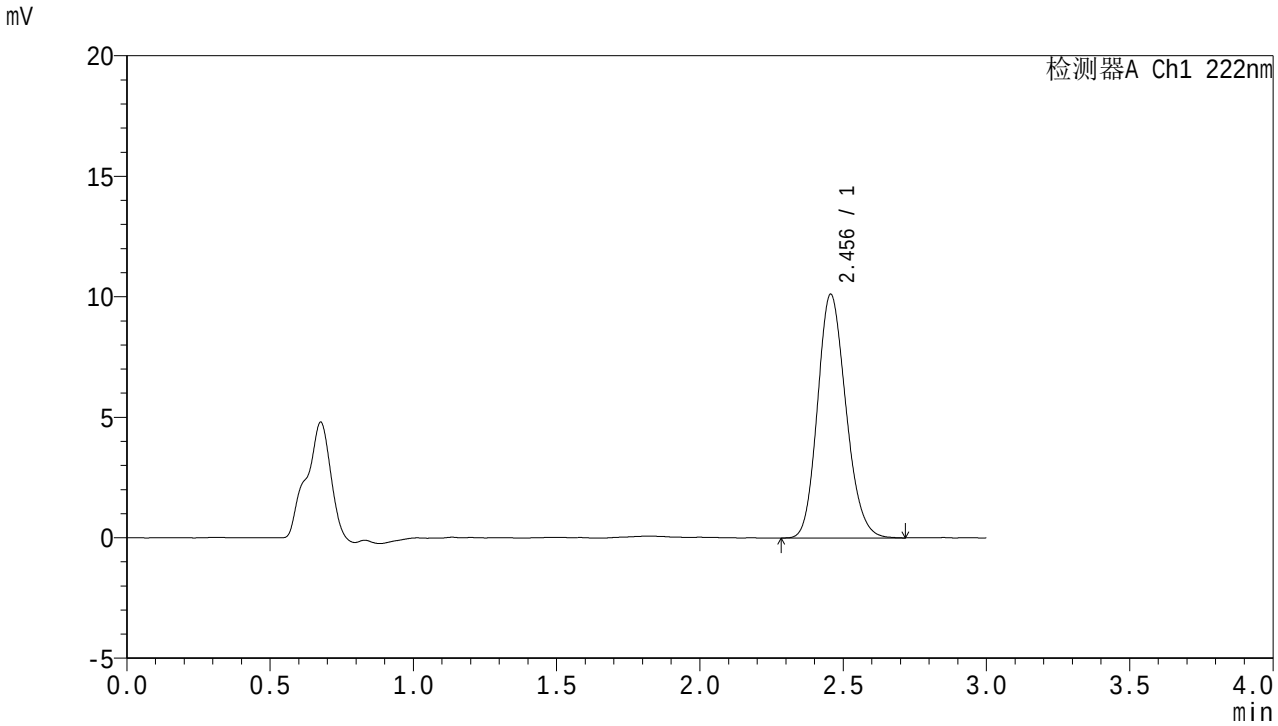


<峰表>

检测器A Ch1 222nm

| 峰号 | 保留时间 | 面积 | 面积% | 高度 | 理论塔板数(USP) | 拖尾因子 | 分离度(USP) |
|---|---|---|---|---|---|---|---|
| 1 | 2.456 | 69686 | 100.000 | 10116 | 2948 | 1.165 | -- |
| 总计 | | 69686 | 100.000 | 10116 | | | |

SHIMADZU LabSolutions

# HJE-4105

<样品信息>

色谱柱 :XB-C18(50mm*4.6mm,5μm)　　流　速: 1.0ml/min
柱　温 : 30℃　　波　长: 222nm
数据文件名： RC$HJE-4105 - 0-49/24-743-2 - zzp-2025082621p-rcqx-2-pH6.8jz-jf50z-10min-P4.lcd
方法文件名： RC$HJE-4105 - HJE-4105-RC-FX273.lcm
批处理文件名: RC$HJE-4105 - HJE-4105-20260305-FX273.lcb
样品瓶号 : 3-29
进样体积 : 10 μl　　版本号: 6.115
进样时间 : 2026/03/05 18:52:27　　实验者: xiechaojun
处理时间(V2) : 2026/03/06 09:42:41　　处理者: xiechaojun
仪器型号 : SHIMADZU LC-2050C (FX273)

<色谱图>

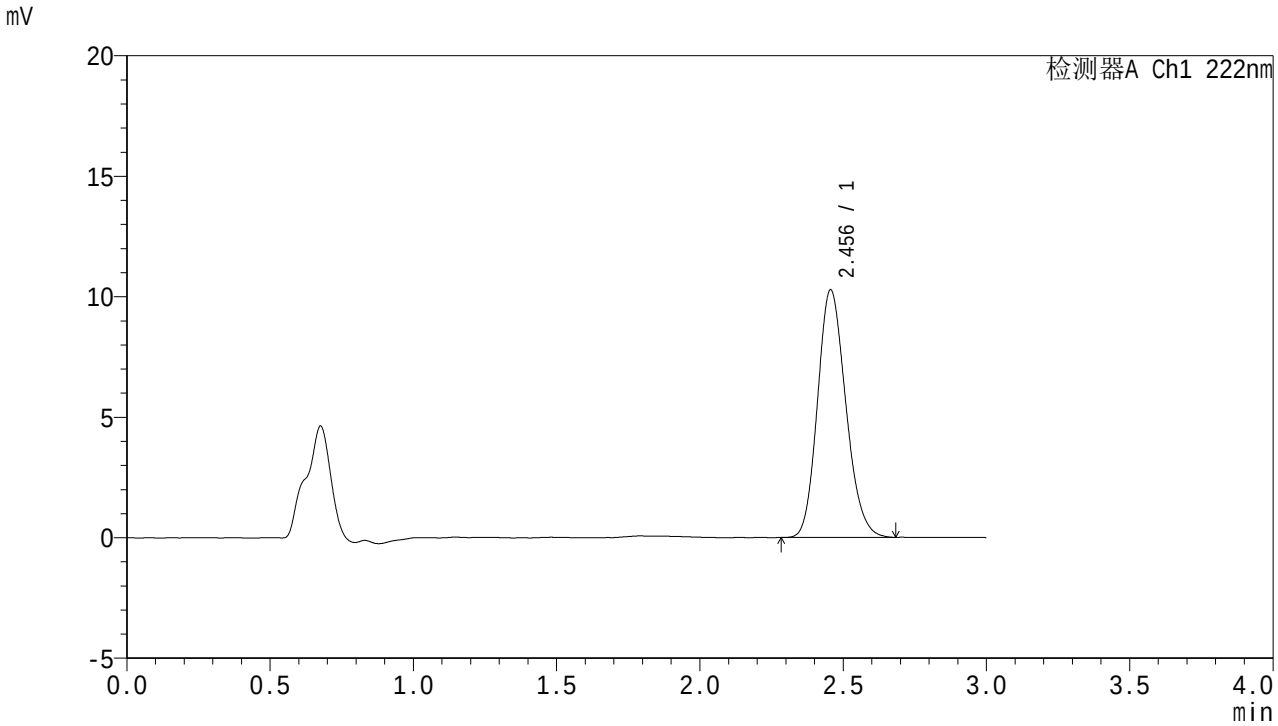


<峰表>

检测器A Ch1 222nm

| 峰号 | 保留时间 | 面积 | 面积% | 高度 | 理论塔板数(USP) | 拖尾因子 | 分离度(USP) |
|---|---|---|---|---|---|---|---|
| 1 | 2.456 | 70606 | 100.000 | 10275 | 2949 | 1.166 | -- |
| 总计 | | 70606 | 100.000 | 10275 | | | |

SHIMADZU LabSolutions

# HJE-4105

<样品信息>

色谱柱 :XB-C18(50mm*4.6mm,5μm)　　流　速: 1.0ml/min
柱　温 : 30℃　　波　长: 222nm
数据文件名： RC$HJE-4105 - 0-49/24-744-2 - zzp-2025082621p-rcqx-2-pH6.8jz-jf50z-10min-P5.lcd
方法文件名： RC$HJE-4105 - HJE-4105-RC-FX273.lcm
批处理文件名: RC$HJE-4105 - HJE-4105-20260305-FX273.lcb
样品瓶号 : 3-38
进样体积 : 10 μl　　版本号: 6.115
进样时间 : 2026/03/05 18:55:50　　实验者: xiechaojun
处理时间(V2) : 2026/03/06 09:42:44　　处理者: xiechaojun
仪器型号 : SHIMADZU LC-2050C (FX273)

<色谱图>

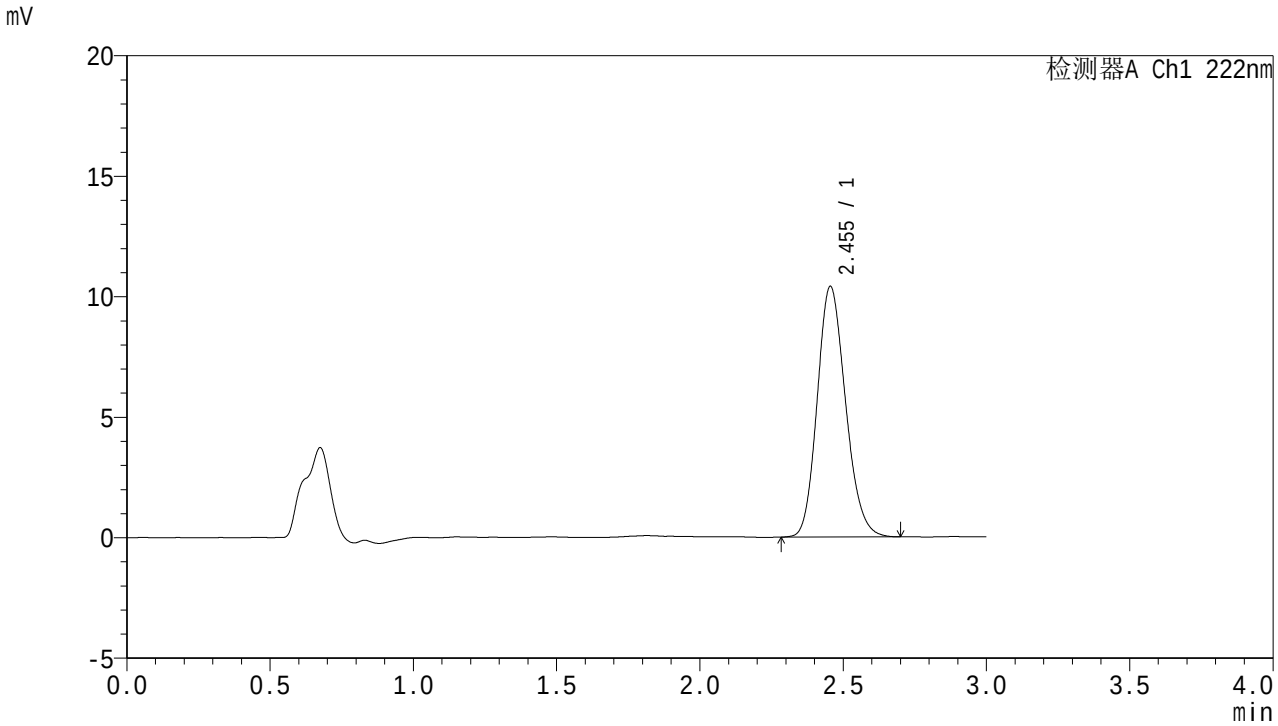


<峰表>

检测器A Ch1 222nm

| 峰号 | 保留时间 | 面积 | 面积% | 高度 | 理论塔板数(USP) | 拖尾因子 | 分离度(USP) |
|---|---|---|---|---|---|---|---|
| 1 | 2.455 | 71560 | 100.000 | 10407 | 2954 | 1.167 | -- |
| 总计 | | 71560 | 100.000 | 10407 | | | |

SHIMADZU LabSolutions

# HJE-4105

<样品信息>

色谱柱 :XB-C18(50mm*4.6mm,5μm)　　流　速: 1.0ml/min
柱　温 : 30℃　　波　长: 222nm
数据文件名： RC$HJE-4105 - 0-49/24-745-2 - zzp-2025082621p-rcqx-2-pH6.8jz-jf50z-10min-P6.lcd
方法文件名： RC$HJE-4105 - HJE-4105-RC-FX273.lcm
批处理文件名: RC$HJE-4105 - HJE-4105-20260305-FX273.lcb
样品瓶号 : 3-47
进样体积 : 10 μl　　版本号: 6.115
进样时间 : 2026/03/05 18:59:11　　实验者: xiechaojun
处理时间(V2) : 2026/03/06 09:42:47　　处理者: xiechaojun
仪器型号 : SHIMADZU LC-2050C (FX273)

<色谱图>

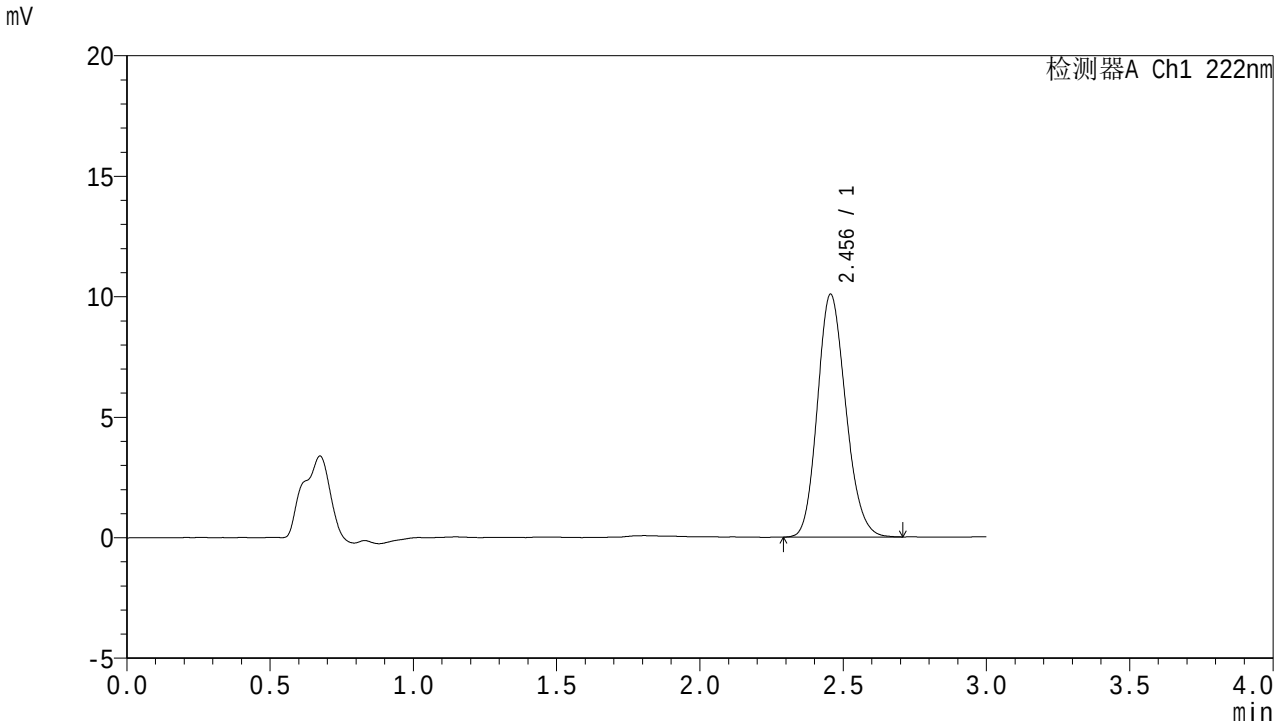


<峰表>

检测器A Ch1 222nm

| 峰号 | 保留时间 | 面积 | 面积% | 高度 | 理论塔板数(USP) | 拖尾因子 | 分离度(USP) |
|---|---|---|---|---|---|---|---|
| 1 | 2.456 | 69246 | 100.000 | 10080 | 2960 | 1.163 | -- |
| 总计 | | 69246 | 100.000 | 10080 | | | |

SHIMADZU LabSolutions

# HJE-4105

<样品信息>

色谱柱 :XB-C18(50mm*4.6mm,5μm)　　流　速: 1.0ml/min
柱　温 : 30℃　　波　长: 222nm
数据文件名： RC$HJE-4105 - 0-49/24-746-2 - zzp-2025082621p-rcqx-2-pH6.8jz-jf50z-15min-P1.lcd
方法文件名： RC$HJE-4105 - HJE-4105-RC-FX273.lcm
批处理文件名: RC$HJE-4105 - HJE-4105-20260305-FX273.lcb
样品瓶号 : 3-3
进样体积 : 10 μl　　版本号: 6.115
进样时间 : 2026/03/05 19:02:33　　实验者: xiechaojun
处理时间(V2) : 2026/03/06 09:42:50　　处理者: xiechaojun
仪器型号 : SHIMADZU LC-2050C (FX273)

<色谱图>

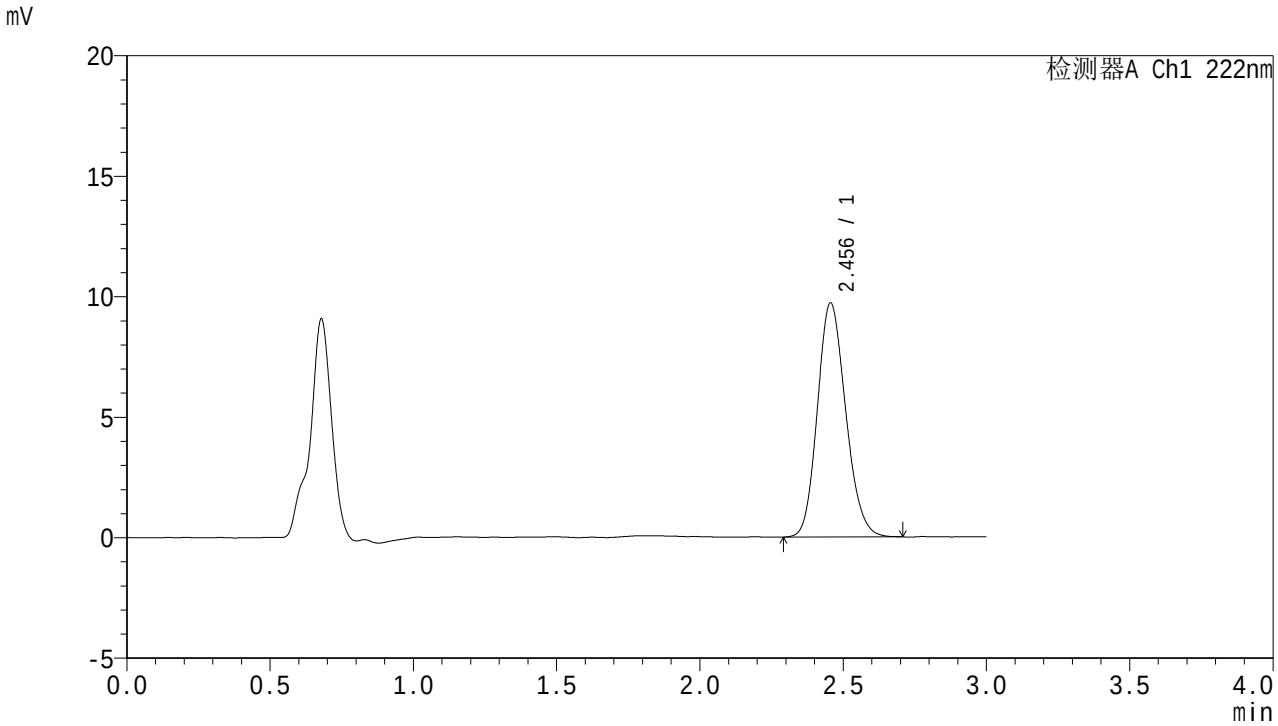


<峰表>

检测器A Ch1 222nm

| 峰号 | 保留时间 | 面积 | 面积% | 高度 | 理论塔板数(USP) | 拖尾因子 | 分离度(USP) |
|---|---|---|---|---|---|---|---|
| 1 | 2.456 | 66765 | 100.000 | 9719 | 2955 | 1.159 | -- |
| 总计 | | 66765 | 100.000 | 9719 | | | |

SHIMADZU LabSolutions

# HJE-4105

<样品信息>

色谱柱 :XB-C18(50mm*4.6mm,5μm)　　流　速: 1.0ml/min
柱　温 : 30℃　　波　长: 222nm
数据文件名： RC$HJE-4105 - 0-49/24-747-2 - zzp-2025082621p-rcqx-2-pH6.8jz-jf50z-15min-P2.lcd
方法文件名： RC$HJE-4105 - HJE-4105-RC-FX273.lcm
批处理文件名: RC$HJE-4105 - HJE-4105-20260305-FX273.lcb
样品瓶号 : 3-12
进样体积 : 10 μl　　版本号: 6.115
进样时间 : 2026/03/05 19:05:54　　实验者: xiechaojun
处理时间(V2) : 2026/03/06 09:42:52　　处理者: xiechaojun
仪器型号 : SHIMADZU LC-2050C (FX273)

<色谱图>

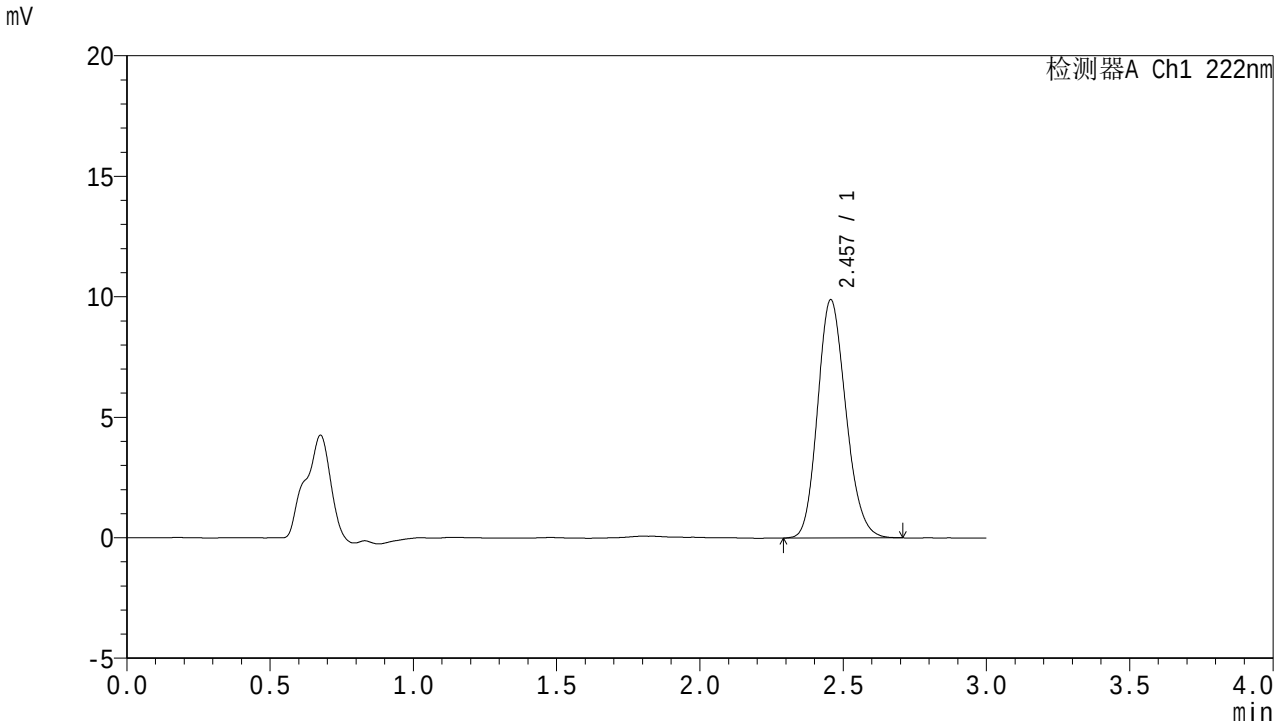


<峰表>

检测器A Ch1 222nm

| 峰号 | 保留时间 | 面积 | 面积% | 高度 | 理论塔板数(USP) | 拖尾因子 | 分离度(USP) |
|---|---|---|---|---|---|---|---|
| 1 | 2.457 | 67912 | 100.000 | 9889 | 2972 | 1.165 | -- |
| 总计 | | 67912 | 100.000 | 9889 | | | |

SHIMADZU LabSolutions

# HJE-4105

<样品信息>

色谱柱 :XB-C18(50mm*4.6mm,5μm)　　流　速: 1.0ml/min
柱　温 : 30℃　　波　长: 222nm
数据文件名： RC$HJE-4105 - 0-49/24-748-2 - zzp-2025082621p-rcqx-2-pH6.8jz-jf50z-15min-P3.lcd
方法文件名： RC$HJE-4105 - HJE-4105-RC-FX273.lcm
批处理文件名: RC$HJE-4105 - HJE-4105-20260305-FX273.lcb
样品瓶号 : 3-21
进样体积 : 10 μl　　版本号: 6.115
进样时间 : 2026/03/05 19:09:16　　实验者: xiechaojun
处理时间(V2) : 2026/03/06 09:42:55　　处理者: xiechaojun
仪器型号 : SHIMADZU LC-2050C (FX273)

<色谱图>

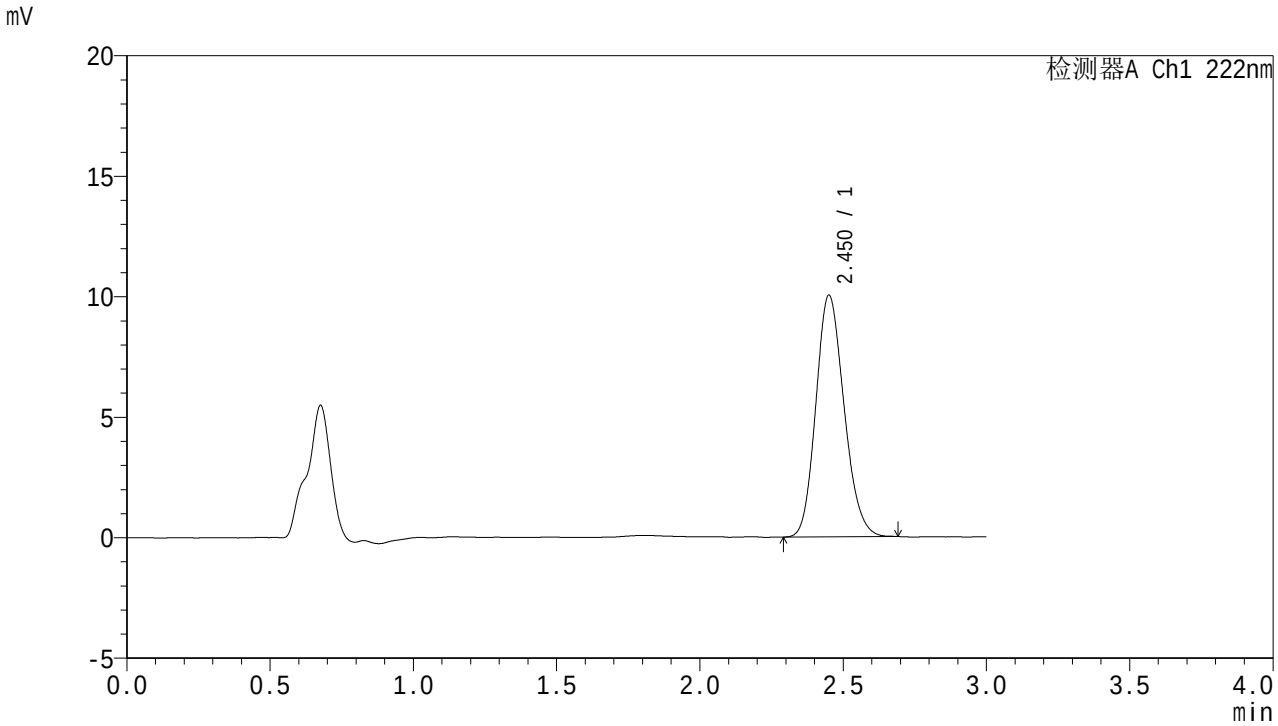


<峰表>

检测器A Ch1 222nm

| 峰号 | 保留时间 | 面积 | 面积% | 高度 | 理论塔板数(USP) | 拖尾因子 | 分离度(USP) |
|---|---|---|---|---|---|---|---|
| 1 | 2.450 | 68561 | 100.000 | 9997 | 2954 | 1.163 | -- |
| 总计 | | 68561 | 100.000 | 9997 | | | |

SHIMADZU LabSolutions

# HJE-4105

<样品信息>

色谱柱 :XB-C18(50mm*4.6mm,5μm)　　流　速: 1.0ml/min
柱　温 : 30℃　　波　长: 222nm
数据文件名： RC$HJE-4105 - 0-49/24-749-2 - zzp-2025082621p-rcqx-2-pH6.8jz-jf50z-15min-P4.lcd
方法文件名： RC$HJE-4105 - HJE-4105-RC-FX273.lcm
批处理文件名: RC$HJE-4105 - HJE-4105-20260305-FX273.lcb
样品瓶号 : 3-30
进样体积 : 10 μl　　版本号: 6.115
进样时间 : 2026/03/05 19:12:38　　实验者: xiechaojun
处理时间(V2) : 2026/03/06 09:42:58　　处理者: xiechaojun
仪器型号 : SHIMADZU LC-2050C (FX273)

<色谱图>

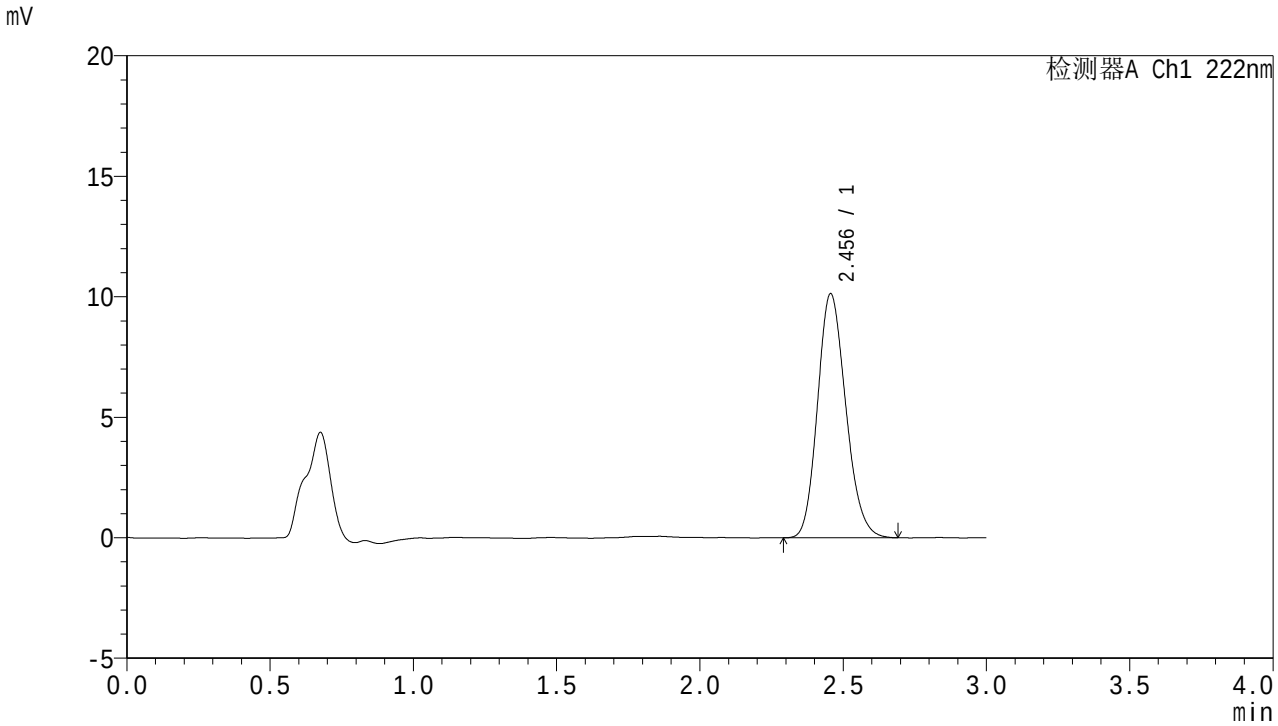


<峰表>

检测器A Ch1 222nm

| 峰号 | 保留时间 | 面积 | 面积% | 高度 | 理论塔板数(USP) | 拖尾因子 | 分离度(USP) |
|---|---|---|---|---|---|---|---|
| 1 | 2.456 | 69483 | 100.000 | 10131 | 2961 | 1.168 | -- |
| 总计 | | 69483 | 100.000 | 10131 | | | |

SHIMADZU LabSolutions

# HJE-4105

<样品信息>

色谱柱 :XB-C18(50mm*4.6mm,5μm)　　流　速: 1.0ml/min
柱　温 : 30℃　　波　长: 222nm
数据文件名： RC$HJE-4105 - 0-49/24-750-2 - zzp-2025082621p-rcqx-2-pH6.8jz-jf50z-15min-P5.lcd
方法文件名： RC$HJE-4105 - HJE-4105-RC-FX273.lcm
批处理文件名: RC$HJE-4105 - HJE-4105-20260305-FX273.lcb
样品瓶号 : 3-39
进样体积 : 10 μl　　版本号: 6.115
进样时间 : 2026/03/05 19:16:01　　实验者: xiechaojun
处理时间(V2) : 2026/03/06 09:43:01　　处理者: xiechaojun
仪器型号 : SHIMADZU LC-2050C (FX273)

<色谱图>

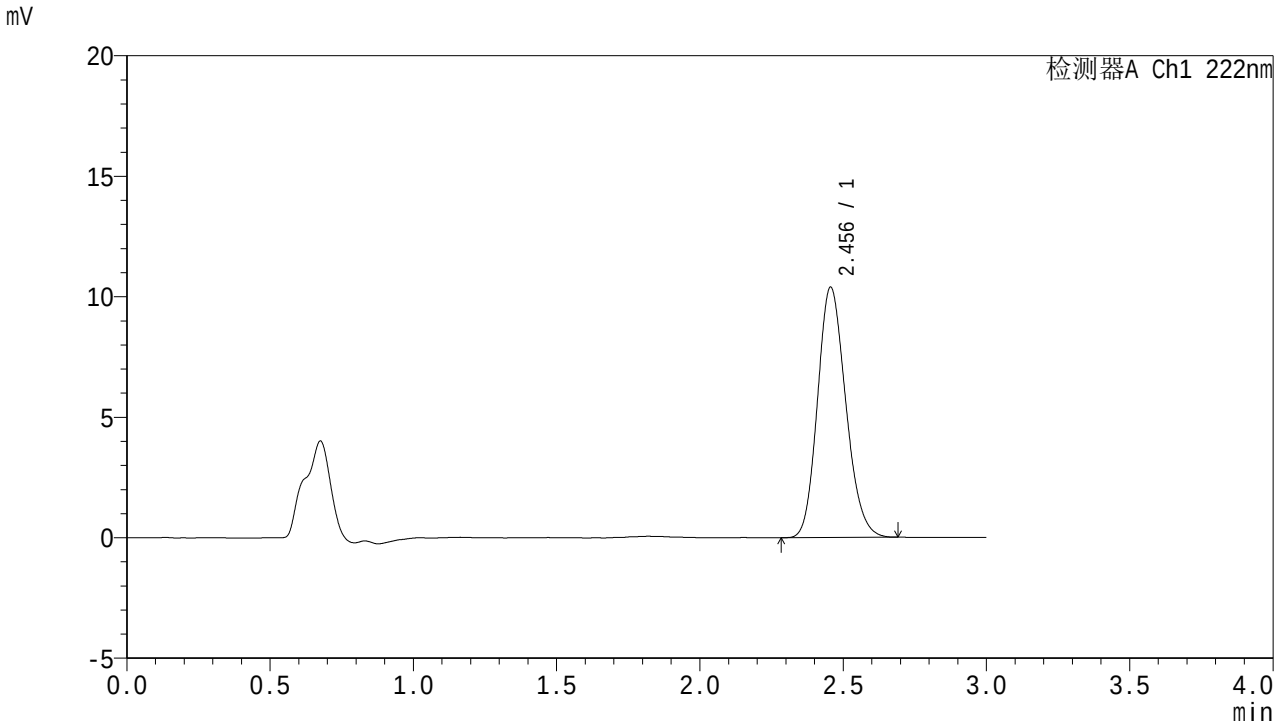


<峰表>

检测器A Ch1 222nm

| 峰号 | 保留时间 | 面积 | 面积% | 高度 | 理论塔板数(USP) | 拖尾因子 | 分离度(USP) |
|---|---|---|---|---|---|---|---|
| 1 | 2.456 | 71193 | 100.000 | 10387 | 2962 | 1.166 | -- |
| 总计 | | 71193 | 100.000 | 10387 | | | |

SHIMADZU LabSolutions

# HJE-4105

<样品信息>

色谱柱 :XB-C18(50mm*4.6mm,5μm)　　流　速: 1.0ml/min
柱　温 : 30℃　　波　长: 222nm
数据文件名： RC$HJE-4105 - 0-49/24-751-2 - zzp-2025082621p-rcqx-2-pH6.8jz-jf50z-15min-P6.lcd
方法文件名： RC$HJE-4105 - HJE-4105-RC-FX273.lcm
批处理文件名: RC$HJE-4105 - HJE-4105-20260305-FX273.lcb
样品瓶号 : 3-48
进样体积 : 10 μl　　版本号: 6.115
进样时间 : 2026/03/05 19:19:24　　实验者: xiechaojun
处理时间(V2) : 2026/03/06 09:43:04　　处理者: xiechaojun
仪器型号 : SHIMADZU LC-2050C (FX273)

<色谱图>

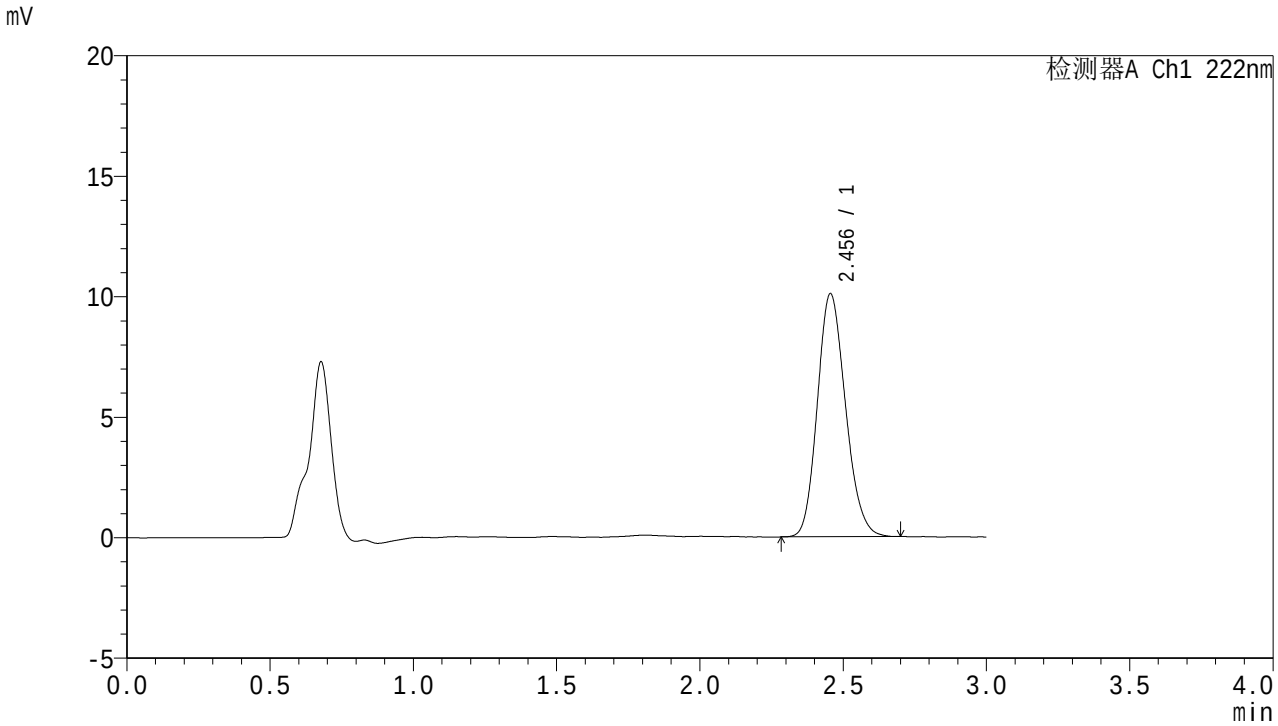


<峰表>

检测器A Ch1 222nm

| 峰号 | 保留时间 | 面积 | 面积% | 高度 | 理论塔板数(USP) | 拖尾因子 | 分离度(USP) |
|---|---|---|---|---|---|---|---|
| 1 | 2.456 | 68942 | 100.000 | 10091 | 2973 | 1.164 | -- |
| 总计 | | 68942 | 100.000 | 10091 | | | |

SHIMADZU LabSolutions

# HJE-4105

<样品信息>

色谱柱 :XB-C18(50mm*4.6mm,5μm)　　流　速: 1.0ml/min
柱　温 : 30℃　　波　长: 222nm
数据文件名： RC$HJE-4105 - 0-49/24-752-2 - zzp-2025082621p-rcqx-2-pH6.8jz-jf50z-20min-P1.lcd
方法文件名： RC$HJE-4105 - HJE-4105-RC-FX273.lcm
批处理文件名: RC$HJE-4105 - HJE-4105-20260305-FX273.lcb
样品瓶号 : 3-4
进样体积 : 10 μl　　版本号: 6.115
进样时间 : 2026/03/05 19:22:46　　实验者: xiechaojun
处理时间(V2) : 2026/03/06 09:43:07　　处理者: xiechaojun
仪器型号 : SHIMADZU LC-2050C (FX273)

<色谱图>

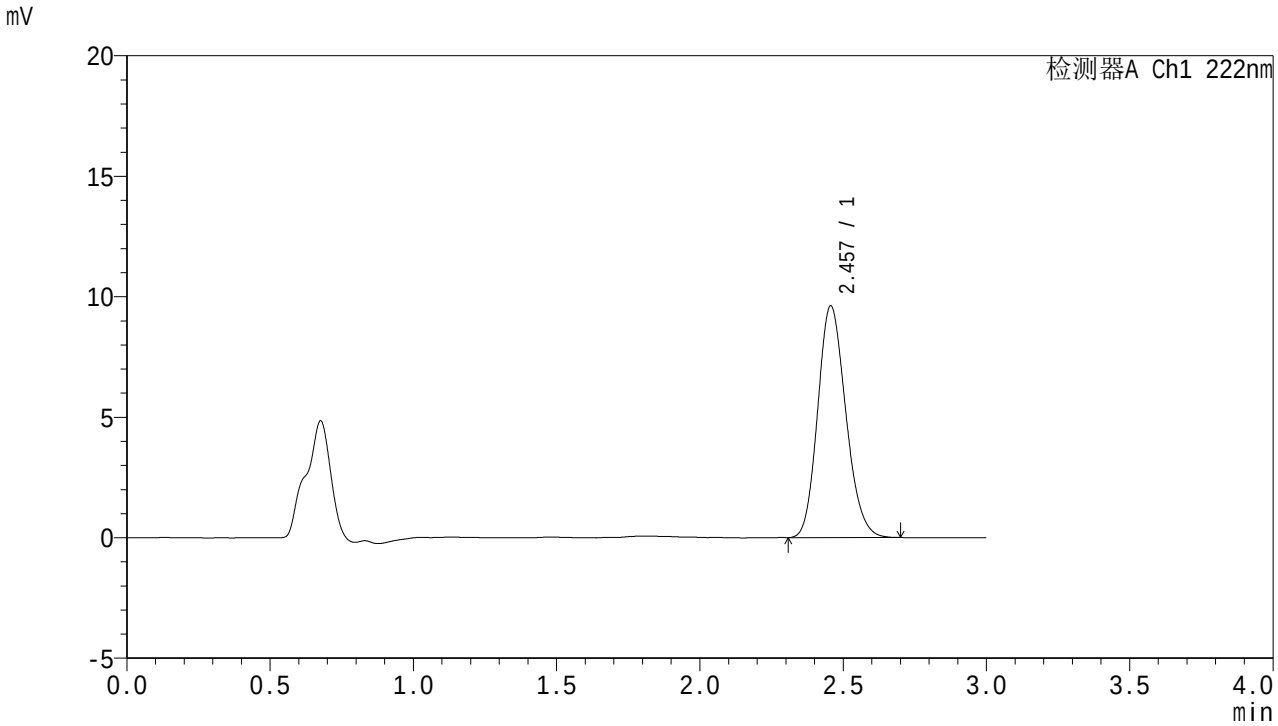


<峰表>

检测器A Ch1 222nm

| 峰号 | 保留时间 | 面积 | 面积% | 高度 | 理论塔板数(USP) | 拖尾因子 | 分离度(USP) |
|---|---|---|---|---|---|---|---|
| 1 | 2.457 | 65632 | 100.000 | 9614 | 2991 | 1.165 | -- |
| 总计 | | 65632 | 100.000 | 9614 | | | |

SHIMADZU LabSolutions

# HJE-4105

<样品信息>

色谱柱 :XB-C18(50mm*4.6mm,5μm)　　流　速: 1.0ml/min
柱　温 : 30℃　　波　长: 222nm
数据文件名： RC$HJE-4105 - 0-49/24-753-2 - zzp-2025082621p-rcqx-2-pH6.8jz-jf50z-20min-P2.lcd
方法文件名： RC$HJE-4105 - HJE-4105-RC-FX273.lcm
批处理文件名: RC$HJE-4105 - HJE-4105-20260305-FX273.lcb
样品瓶号 : 3-13
进样体积 : 10 μl　　版本号: 6.115
进样时间 : 2026/03/05 19:26:08　　实验者: xiechaojun
处理时间(V2) : 2026/03/06 09:43:09　　处理者: xiechaojun
仪器型号 : SHIMADZU LC-2050C (FX273)

<色谱图>

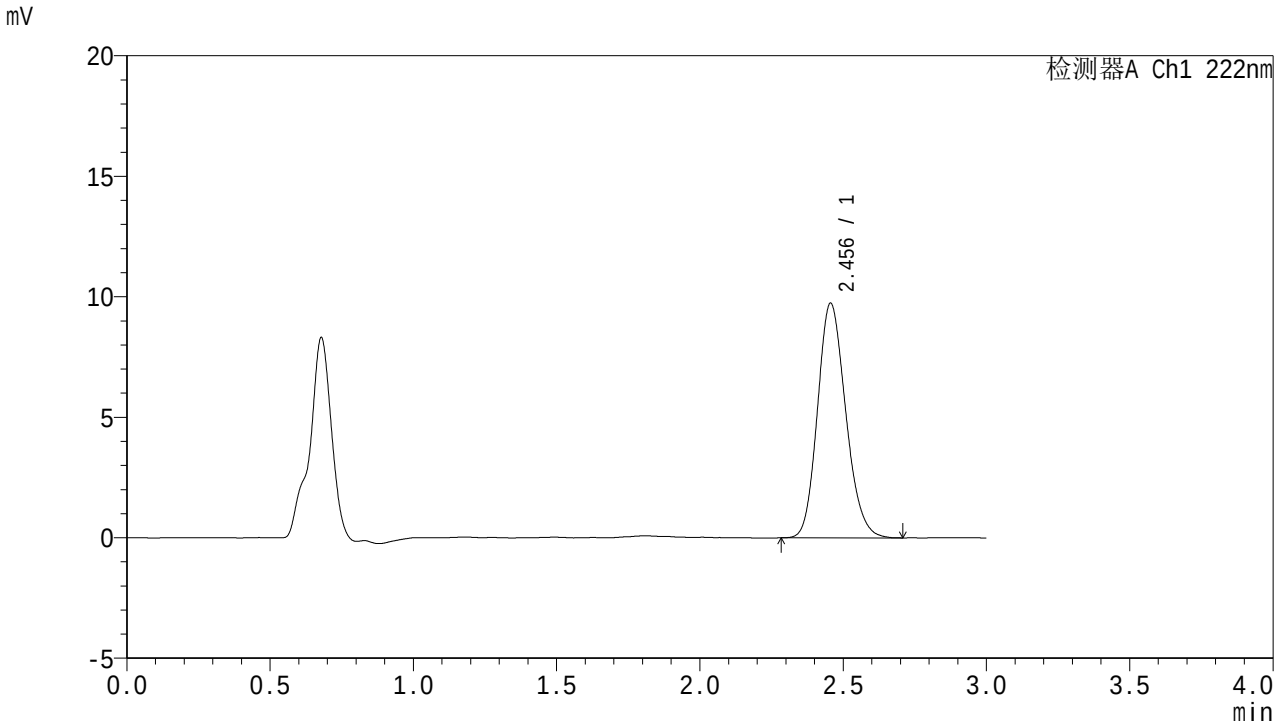


<峰表>

检测器A Ch1 222nm

| 峰号 | 保留时间 | 面积 | 面积% | 高度 | 理论塔板数(USP) | 拖尾因子 | 分离度(USP) |
|---|---|---|---|---|---|---|---|
| 1 | 2.456 | 66765 | 100.000 | 9743 | 2982 | 1.169 | -- |
| 总计 | | 66765 | 100.000 | 9743 | | | |

SHIMADZU LabSolutions

# HJE-4105

<样品信息>

色谱柱 :XB-C18(50mm*4.6mm,5μm)　　流　速: 1.0ml/min
柱　温 : 30℃　　波　长: 222nm
数据文件名： RC$HJE-4105 - 0-49/24-754-2 - zzp-2025082621p-rcqx-2-pH6.8jz-jf50z-20min-P3.lcd
方法文件名： RC$HJE-4105 - HJE-4105-RC-FX273.lcm
批处理文件名: RC$HJE-4105 - HJE-4105-20260305-FX273.lcb
样品瓶号 : 3-22
进样体积 : 10 μl　　版本号: 6.115
进样时间 : 2026/03/05 19:29:30　　实验者: xiechaojun
处理时间(V2) : 2026/03/06 09:43:12　　处理者: xiechaojun
仪器型号 : SHIMADZU LC-2050C (FX273)

<色谱图>

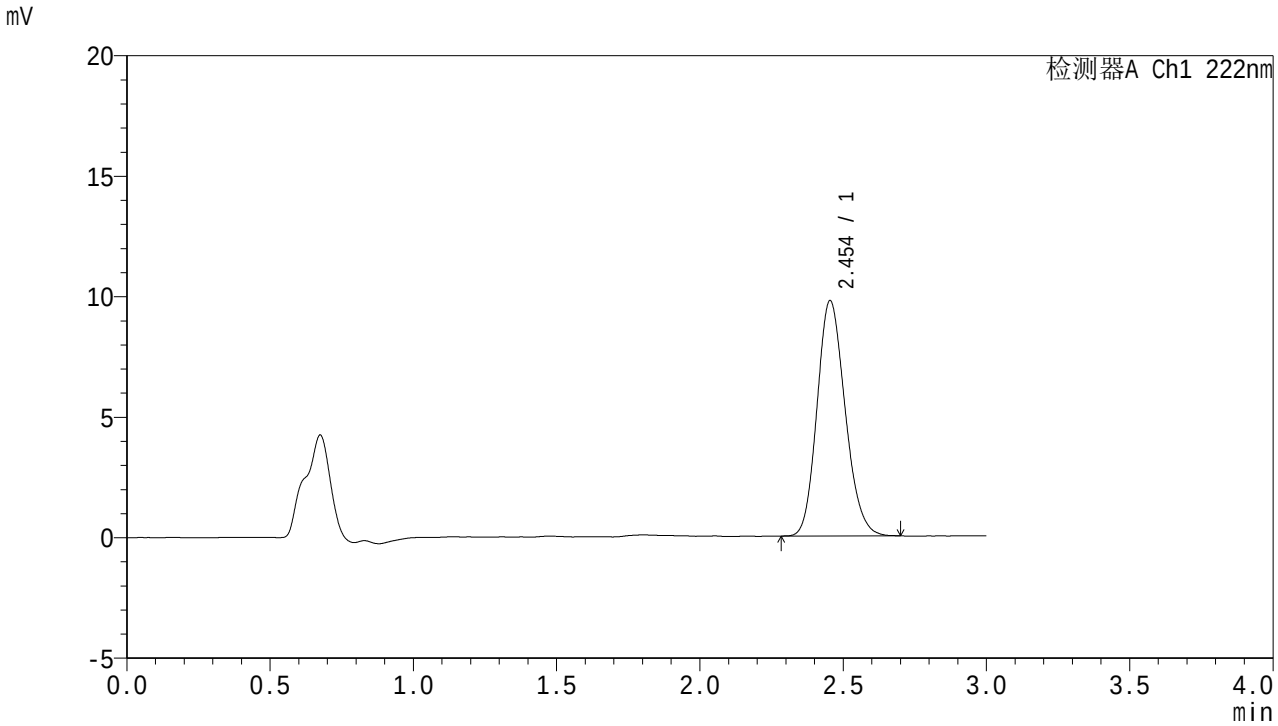


<峰表>

检测器A Ch1 222nm

| 峰号 | 保留时间 | 面积 | 面积% | 高度 | 理论塔板数(USP) | 拖尾因子 | 分离度(USP) |
|---|---|---|---|---|---|---|---|
| 1 | 2.454 | 66661 | 100.000 | 9774 | 2998 | 1.165 | -- |
| 总计 | | 66661 | 100.000 | 9774 | | | |

SHIMADZU LabSolutions

# HJE-4105

<样品信息>

色谱柱 :XB-C18(50mm*4.6mm,5μm)　　流　速: 1.0ml/min
柱　温 : 30℃　　波　长: 222nm
数据文件名： RC$HJE-4105 - 0-49/24-755-2 - zzp-2025082621p-rcqx-2-pH6.8jz-jf50z-20min-P4.lcd
方法文件名： RC$HJE-4105 - HJE-4105-RC-FX273.lcm
批处理文件名: RC$HJE-4105 - HJE-4105-20260305-FX273.lcb
样品瓶号 : 3-31
进样体积 : 10 μl　　版本号: 6.115
进样时间 : 2026/03/05 19:32:51　　实验者: xiechaojun
处理时间(V2) : 2026/03/06 09:43:15　　处理者: xiechaojun
仪器型号 : SHIMADZU LC-2050C (FX273)

<色谱图>

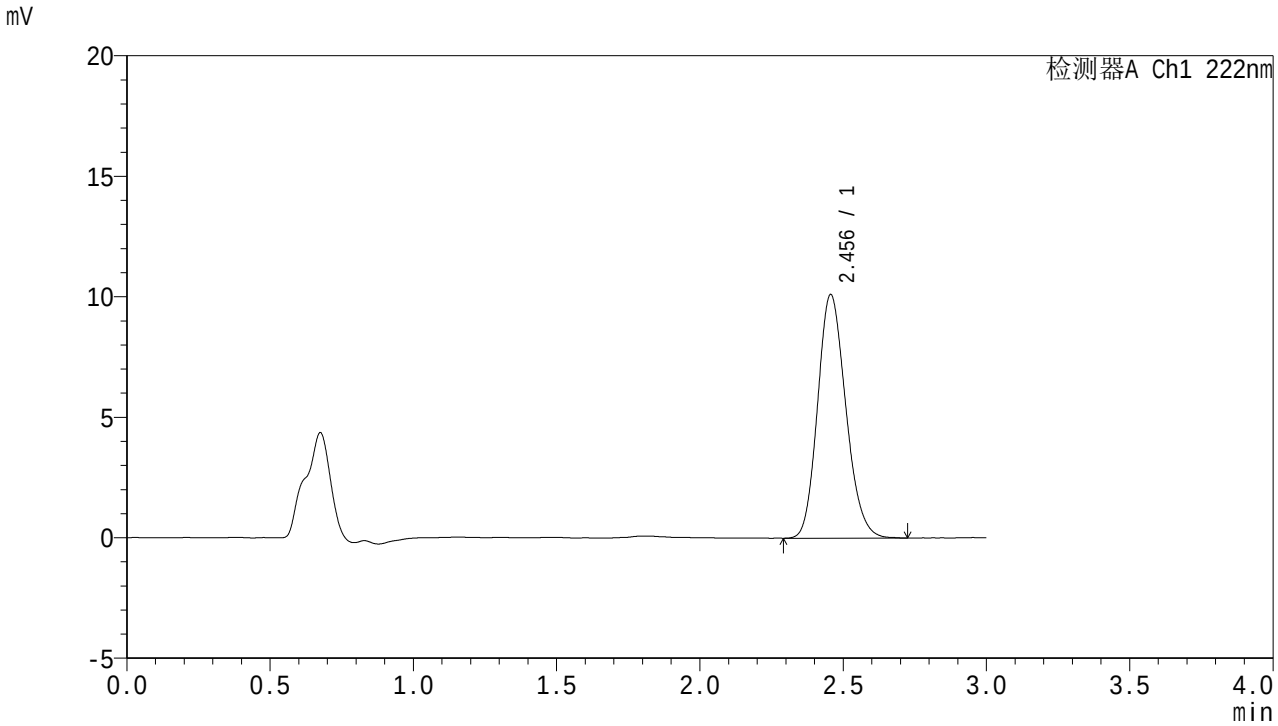


<峰表>

检测器A Ch1 222nm

| 峰号 | 保留时间 | 面积 | 面积% | 高度 | 理论塔板数(USP) | 拖尾因子 | 分离度(USP) |
|---|---|---|---|---|---|---|---|
| 1 | 2.456 | 69296 | 100.000 | 10109 | 2975 | 1.166 | -- |
| 总计 | | 69296 | 100.000 | 10109 | | | |

SHIMADZU LabSolutions

# HJE-4105

<样品信息>

色谱柱 :XB-C18(50mm*4.6mm,5μm)　　流　速: 1.0ml/min
柱　温 : 30℃　　波　长: 222nm
数据文件名： RC$HJE-4105 - 0-49/24-756-2 - zzp-2025082621p-rcqx-2-pH6.8jz-jf50z-20min-P5.lcd
方法文件名： RC$HJE-4105 - HJE-4105-RC-FX273.lcm
批处理文件名: RC$HJE-4105 - HJE-4105-20260305-FX273.lcb
样品瓶号 : 3-40
进样体积 : 10 μl　　版本号: 6.115
进样时间 : 2026/03/05 19:36:13　　实验者: xiechaojun
处理时间(V2) : 2026/03/06 09:43:18　　处理者: xiechaojun
仪器型号 : SHIMADZU LC-2050C (FX273)

<色谱图>

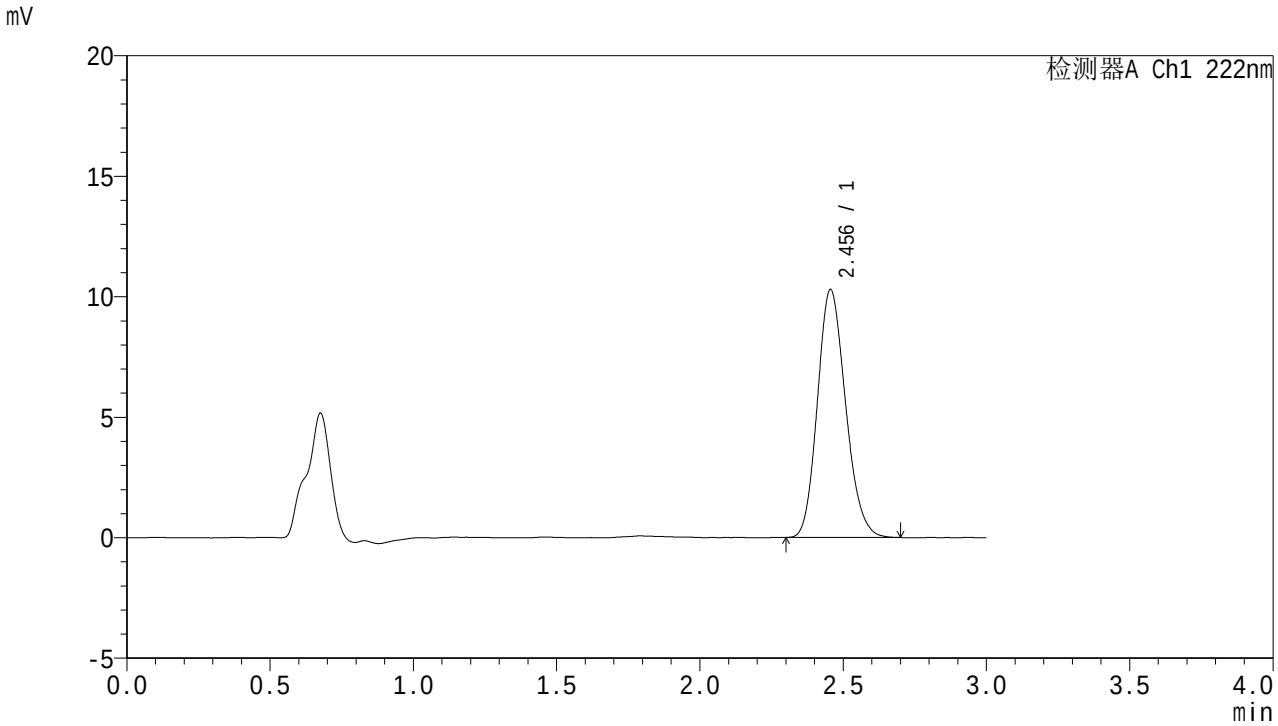


<峰表>

检测器A Ch1 222nm

| 峰号 | 保留时间 | 面积 | 面积% | 高度 | 理论塔板数(USP) | 拖尾因子 | 分离度(USP) |
|---|---|---|---|---|---|---|---|
| 1 | 2.456 | 70277 | 100.000 | 10289 | 2977 | 1.166 | -- |
| 总计 | | 70277 | 100.000 | 10289 | | | |

SHIMADZU LabSolutions

# HJE-4105

<样品信息>

色谱柱 :XB-C18(50mm*4.6mm,5μm)　　流　速: 1.0ml/min
柱　温 : 30℃　　波　长: 222nm
数据文件名： RC$HJE-4105 - 0-49/24-757-2 - zzp-2025082621p-rcqx-2-pH6.8jz-jf50z-20min-P6.lcd
方法文件名： RC$HJE-4105 - HJE-4105-RC-FX273.lcm
批处理文件名: RC$HJE-4105 - HJE-4105-20260305-FX273.lcb
样品瓶号 : 3-49
进样体积 : 10 μl　　版本号: 6.115
进样时间 : 2026/03/05 19:39:35　　实验者: xiechaojun
处理时间(V2) : 2026/03/06 09:43:21　　处理者: xiechaojun
仪器型号 : SHIMADZU LC-2050C (FX273)

<色谱图>

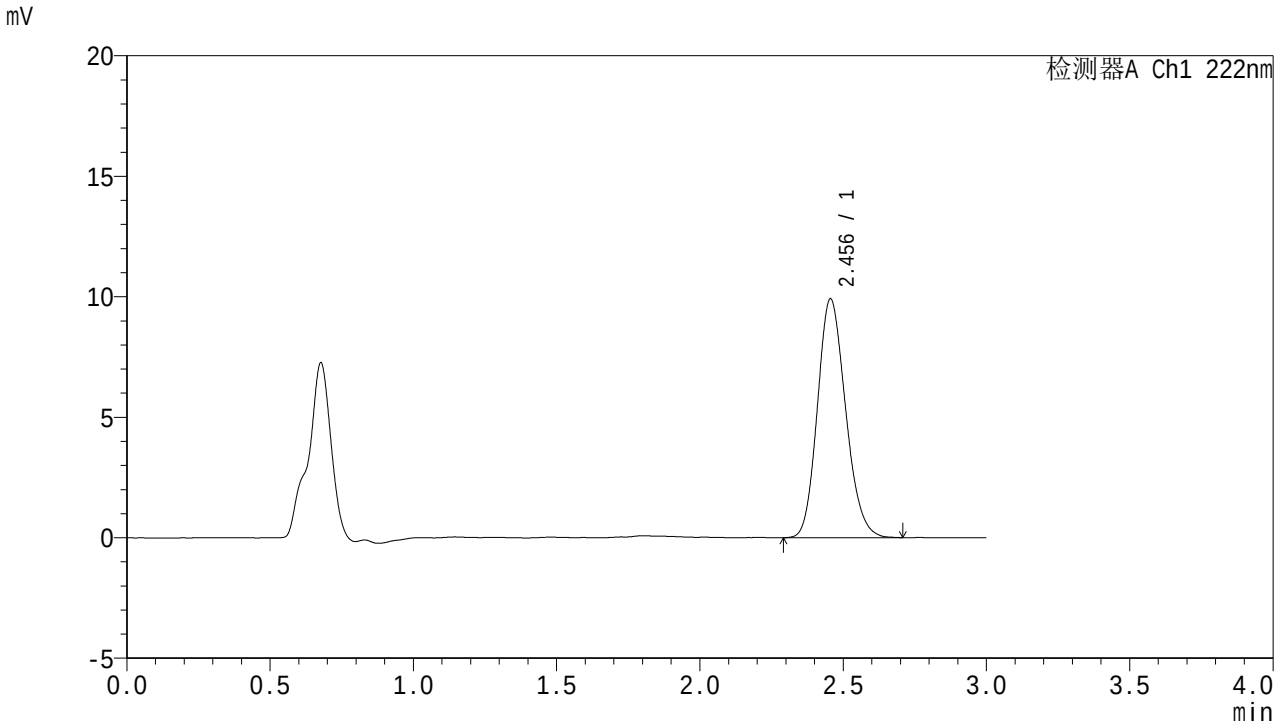


<峰表>

检测器A Ch1 222nm

| 峰号 | 保留时间 | 面积 | 面积% | 高度 | 理论塔板数(USP) | 拖尾因子 | 分离度(USP) |
|---|---|---|---|---|---|---|---|
| 1 | 2.456 | 67877 | 100.000 | 9917 | 2971 | 1.165 | -- |
| 总计 | | 67877 | 100.000 | 9917 | | | |

SHIMADZU LabSolutions

# HJE-4105

<样品信息>

色谱柱 :XB-C18(50mm*4.6mm,5μm)　　流　速: 1.0ml/min
柱　温 : 30℃　　波　长: 222nm
数据文件名： RC$HJE-4105 - 0-49/24-758-2 - zzp-2025082621p-rcqx-2-pH6.8jz-jf50z-30min-P1.lcd
方法文件名： RC$HJE-4105 - HJE-4105-RC-FX273.lcm
批处理文件名: RC$HJE-4105 - HJE-4105-20260305-FX273.lcb
样品瓶号 : 3-5
进样体积 : 10 μl　　版本号: 6.115
进样时间 : 2026/03/05 19:42:56　　实验者: xiechaojun
处理时间(V2) : 2026/03/06 09:43:23　　处理者: xiechaojun
仪器型号 : SHIMADZU LC-2050C (FX273)

<色谱图>

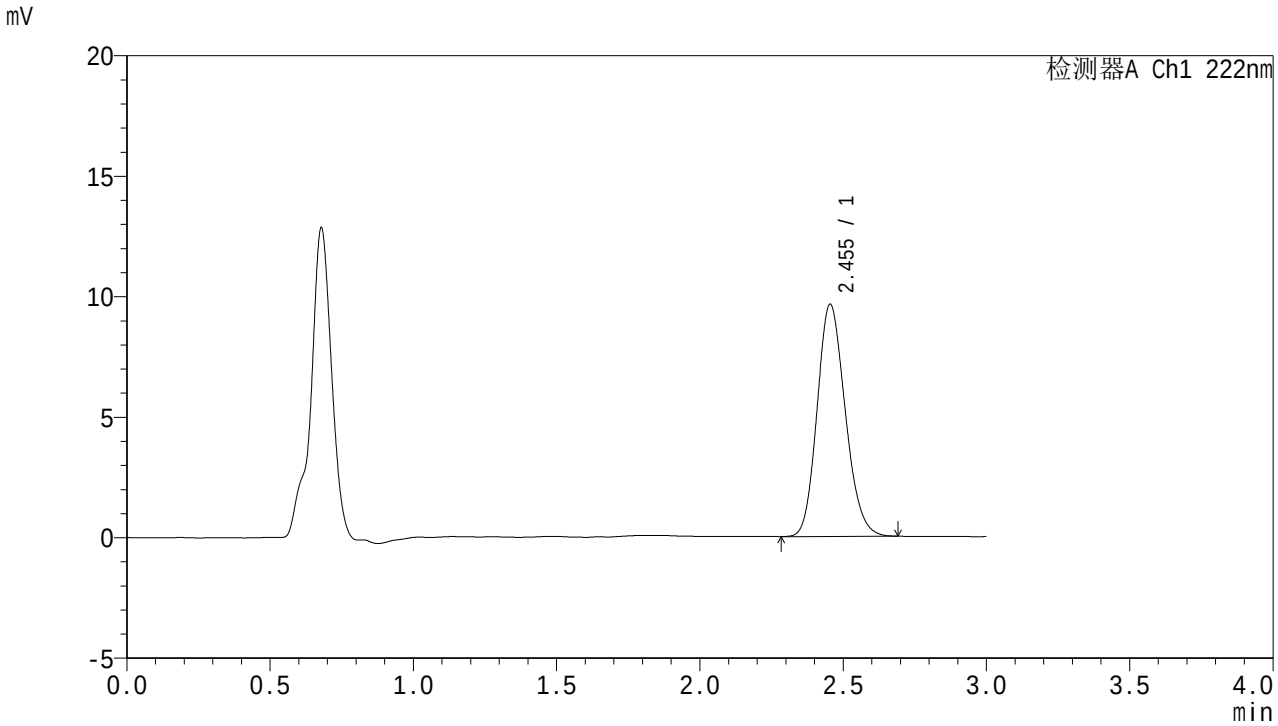


<峰表>

检测器A Ch1 222nm

| 峰号 | 保留时间 | 面积 | 面积% | 高度 | 理论塔板数(USP) | 拖尾因子 | 分离度(USP) |
|---|---|---|---|---|---|---|---|
| 1 | 2.455 | 65837 | 100.000 | 9636 | 2975 | 1.162 | -- |
| 总计 | | 65837 | 100.000 | 9636 | | | |

SHIMADZU LabSolutions

# HJE-4105

<样品信息>

色谱柱 :XB-C18(50mm*4.6mm,5μm)　　流　速: 1.0ml/min
柱　温 : 30℃　　波　长: 222nm
数据文件名： RC$HJE-4105 - 0-49/24-759-2 - zzp-2025082621p-rcqx-2-pH6.8jz-jf50z-30min-P2.lcd
方法文件名： RC$HJE-4105 - HJE-4105-RC-FX273.lcm
批处理文件名: RC$HJE-4105 - HJE-4105-20260305-FX273.lcb
样品瓶号 : 3-14
进样体积 : 10 μl　　版本号: 6.115
进样时间 : 2026/03/05 19:46:18　　实验者: xiechaojun
处理时间(V2) : 2026/03/06 09:43:26　　处理者: xiechaojun
仪器型号 : SHIMADZU LC-2050C (FX273)

<色谱图>

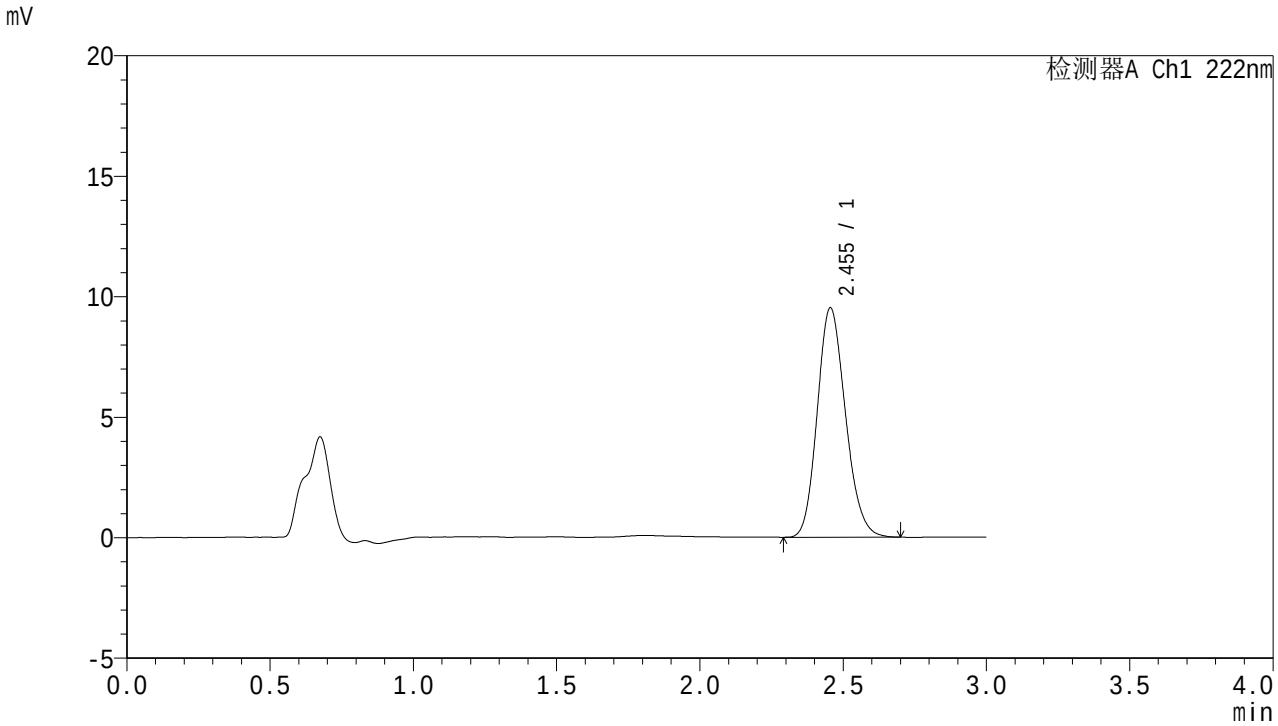


<峰表>

检测器A Ch1 222nm

| 峰号 | 保留时间 | 面积 | 面积% | 高度 | 理论塔板数(USP) | 拖尾因子 | 分离度(USP) |
|---|---|---|---|---|---|---|---|
| 1 | 2.455 | 65135 | 100.000 | 9523 | 2976 | 1.163 | -- |
| 总计 | | 65135 | 100.000 | 9523 | | | |

SHIMADZU LabSolutions

# HJE-4105

<样品信息>

色谱柱 :XB-C18(50mm*4.6mm,5μm)　　流　速: 1.0ml/min
柱　温 : 30℃　　波　长: 222nm
数据文件名： RC$HJE-4105 - 0-49/24-760-2 - zzp-2025082621p-rcqx-2-pH6.8jz-jf50z-30min-P3.lcd
方法文件名： RC$HJE-4105 - HJE-4105-RC-FX273.lcm
批处理文件名: RC$HJE-4105 - HJE-4105-20260305-FX273.lcb
样品瓶号 : 3-23
进样体积 : 10 μl　　版本号: 6.115
进样时间 : 2026/03/05 19:49:39　　实验者: xiechaojun
处理时间(V2) : 2026/03/06 09:43:29　　处理者: xiechaojun
仪器型号 : SHIMADZU LC-2050C (FX273)

<色谱图>

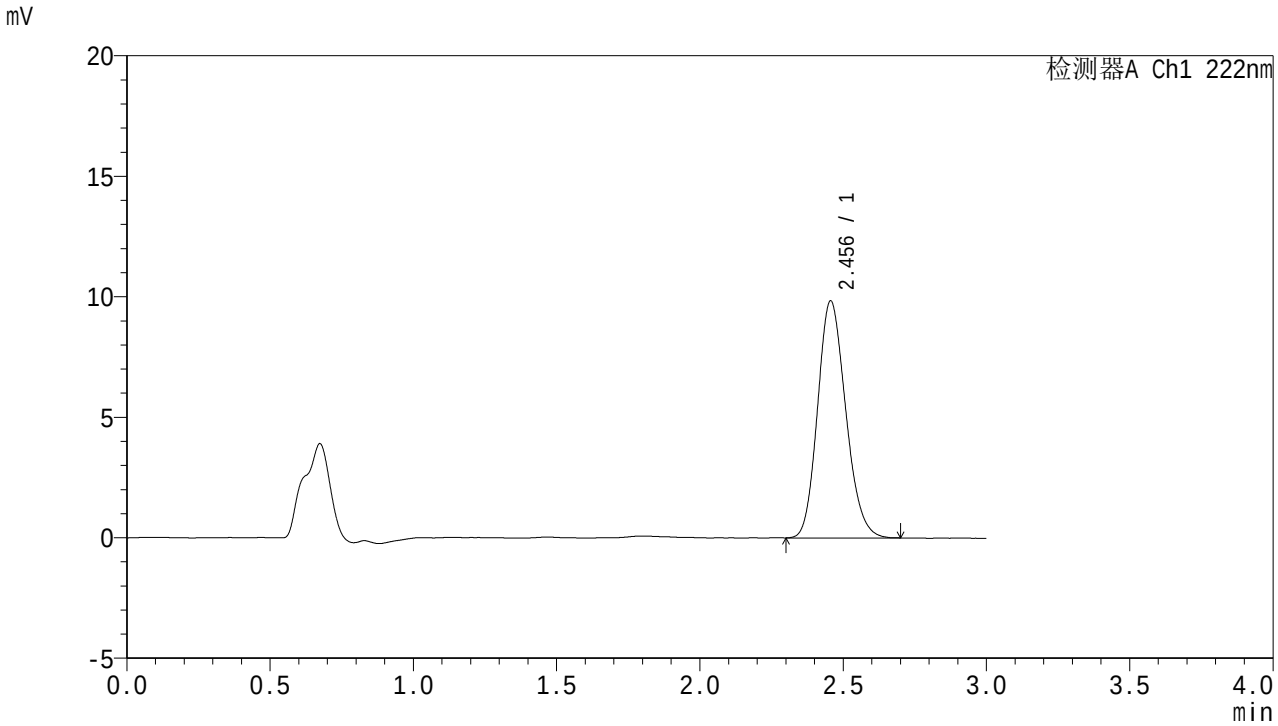


<峰表>

检测器A Ch1 222nm

| 峰号 | 保留时间 | 面积 | 面积% | 高度 | 理论塔板数(USP) | 拖尾因子 | 分离度(USP) |
|---|---|---|---|---|---|---|---|
| 1 | 2.456 | 67174 | 100.000 | 9836 | 2983 | 1.167 | -- |
| 总计 | | 67174 | 100.000 | 9836 | | | |

SHIMADZU LabSolutions

# HJE-4105

<样品信息>

色谱柱 :XB-C18(50mm*4.6mm,5μm)　　流　速: 1.0ml/min
柱　温 : 30℃　　波　长: 222nm
数据文件名： RC$HJE-4105 - 0-49/24-761-2 - zzp-2025082621p-rcqx-2-pH6.8jz-jf50z-30min-P4.lcd
方法文件名： RC$HJE-4105 - HJE-4105-RC-FX273.lcm
批处理文件名: RC$HJE-4105 - HJE-4105-20260305-FX273.lcb
样品瓶号 : 3-32
进样体积 : 10 μl　　版本号: 6.115
进样时间 : 2026/03/05 19:53:00　　实验者: xiechaojun
处理时间(V2) : 2026/03/06 09:43:32　　处理者: xiechaojun
仪器型号 : SHIMADZU LC-2050C (FX273)

<色谱图>

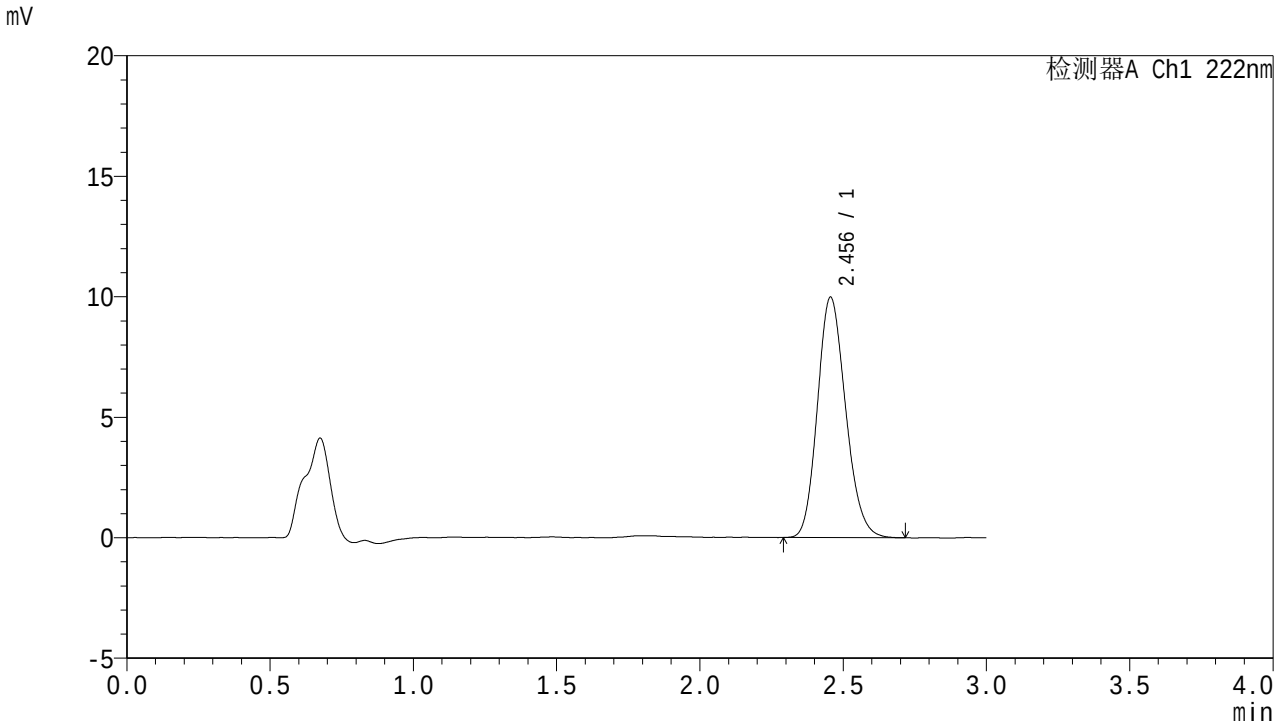


<峰表>

检测器A Ch1 222nm

| 峰号 | 保留时间 | 面积 | 面积% | 高度 | 理论塔板数(USP) | 拖尾因子 | 分离度(USP) |
|---|---|---|---|---|---|---|---|
| 1 | 2.456 | 68322 | 100.000 | 9979 | 2973 | 1.166 | -- |
| 总计 | | 68322 | 100.000 | 9979 | | | |

SHIMADZU LabSolutions

# HJE-4105

<样品信息>

色谱柱 :XB-C18(50mm*4.6mm,5μm)　　流　速: 1.0ml/min
柱　温 : 30℃　　波　长: 222nm
数据文件名： RC$HJE-4105 - 0-49/24-762-2 - zzp-2025082621p-rcqx-2-pH6.8jz-jf50z-30min-P5.lcd
方法文件名： RC$HJE-4105 - HJE-4105-RC-FX273.lcm
批处理文件名: RC$HJE-4105 - HJE-4105-20260305-FX273.lcb
样品瓶号 : 3-41
进样体积 : 10 μl　　版本号: 6.115
进样时间 : 2026/03/05 19:56:22　　实验者: xiechaojun
处理时间(V2) : 2026/03/06 09:43:35　　处理者: xiechaojun
仪器型号 : SHIMADZU LC-2050C (FX273)

<色谱图>

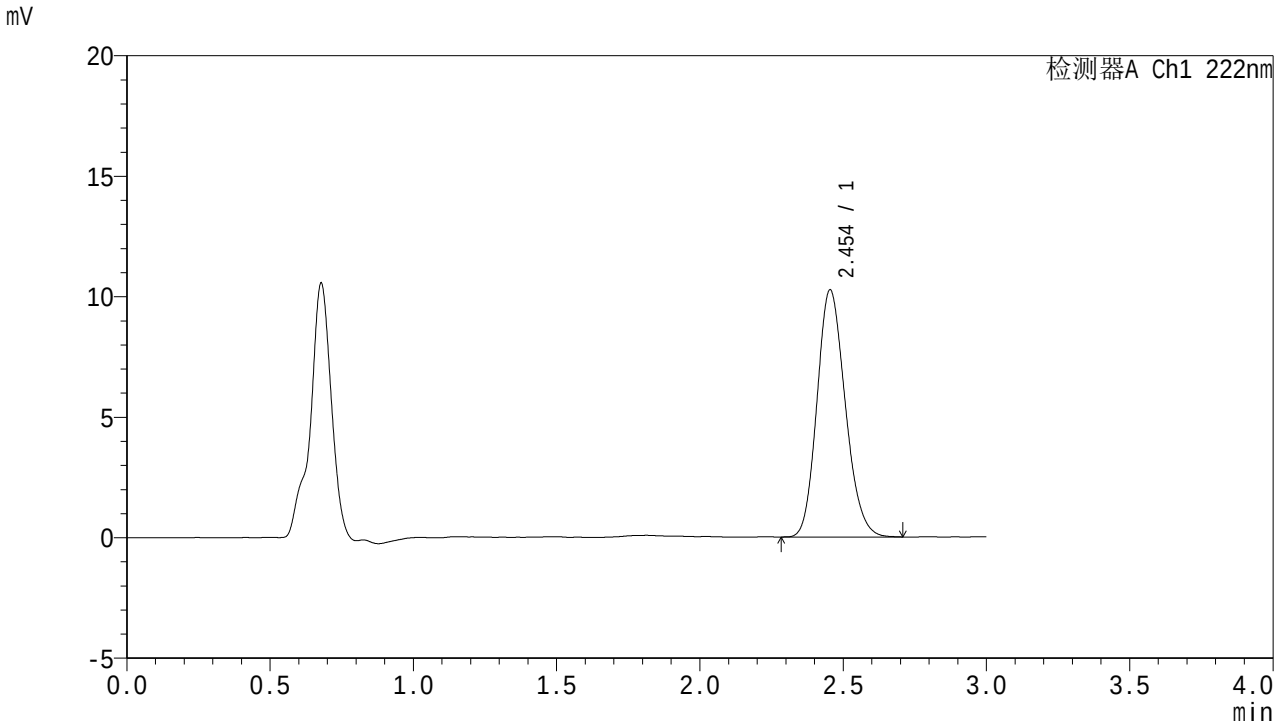


<峰表>

检测器A Ch1 222nm

| 峰号 | 保留时间 | 面积 | 面积% | 高度 | 理论塔板数(USP) | 拖尾因子 | 分离度(USP) |
|---|---|---|---|---|---|---|---|
| 1 | 2.454 | 70422 | 100.000 | 10259 | 2955 | 1.166 | -- |
| 总计 | | 70422 | 100.000 | 10259 | | | |

SHIMADZU LabSolutions

# HJE-4105

<样品信息>

色谱柱 :XB-C18(50mm*4.6mm,5μm)　　流　速: 1.0ml/min
柱　温 : 30℃　　波　长: 222nm
数据文件名： RC$HJE-4105 - 0-49/24-763-2 - zzp-2025082621p-rcqx-2-pH6.8jz-jf50z-30min-P6.lcd
方法文件名： RC$HJE-4105 - HJE-4105-RC-FX273.lcm
批处理文件名: RC$HJE-4105 - HJE-4105-20260305-FX273.lcb
样品瓶号 : 3-50
进样体积 : 10 μl　　版本号: 6.115
进样时间 : 2026/03/05 19:59:43　　实验者: xiechaojun
处理时间(V2) : 2026/03/06 09:43:37　　处理者: xiechaojun
仪器型号 : SHIMADZU LC-2050C (FX273)

<色谱图>

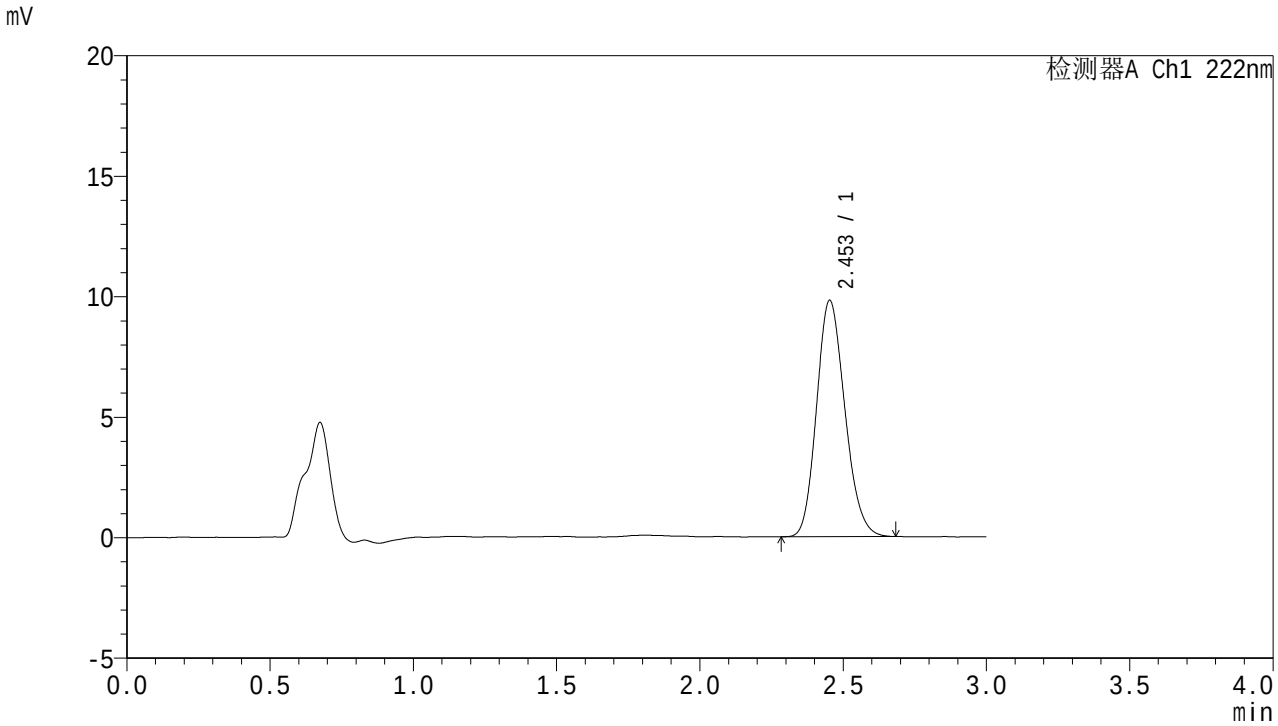


<峰表>

检测器A Ch1 222nm

| 峰号 | 保留时间 | 面积 | 面积% | 高度 | 理论塔板数(USP) | 拖尾因子 | 分离度(USP) |
|---|---|---|---|---|---|---|---|
| 1 | 2.453 | 67418 | 100.000 | 9803 | 2932 | 1.166 | -- |
| 总计 | | 67418 | 100.000 | 9803 | | | |

SHIMADZU LabSolutions

# HJE-4105

<样品信息>

色谱柱 :XB-C18(50mm*4.6mm,5μm)　　流　速: 1.0ml/min
柱　温 : 30℃　　波　长: 222nm
数据文件名： RC$HJE-4105 - 0-49/24-764-2 - zzp-2025082621p-rcqx-2-pH6.8jz-jf50z-jxzs-P1.lcd
方法文件名： RC$HJE-4105 - HJE-4105-RC-FX273.lcm
批处理文件名: RC$HJE-4105 - HJE-4105-20260305-FX273.lcb
样品瓶号 : 3-6
进样体积 : 10 μl　　版本号: 6.115
进样时间 : 2026/03/05 20:03:05　　实验者: xiechaojun
处理时间(V2) : 2026/03/06 09:43:40　　处理者: xiechaojun
仪器型号 : SHIMADZU LC-2050C (FX273)

<色谱图>

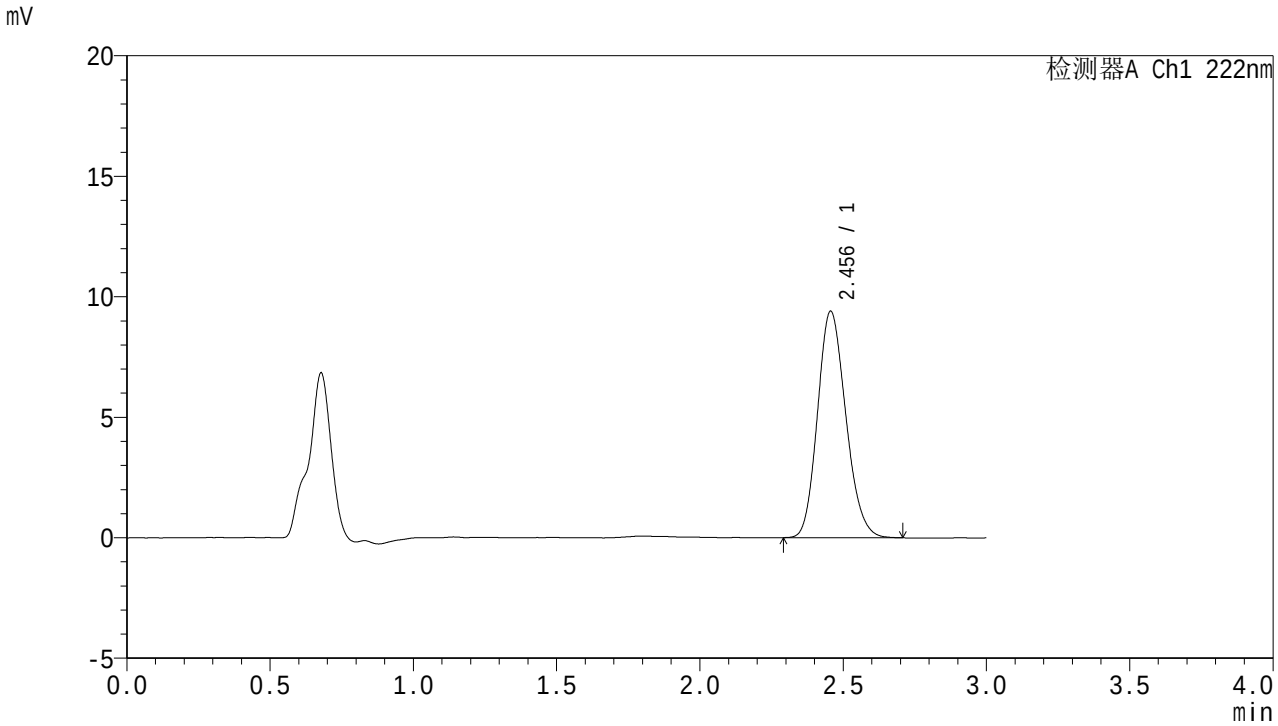


<峰表>

检测器A Ch1 222nm

| 峰号 | 保留时间 | 面积 | 面积% | 高度 | 理论塔板数(USP) | 拖尾因子 | 分离度(USP) |
|---|---|---|---|---|---|---|---|
| 1 | 2.456 | 64564 | 100.000 | 9401 | 2941 | 1.164 | -- |
| 总计 | | 64564 | 100.000 | 9401 | | | |

SHIMADZU LabSolutions

# HJE-4105

<样品信息>

色谱柱 :XB-C18(50mm*4.6mm,5μm)　　流　速: 1.0ml/min
柱　温 : 30℃　　波　长: 222nm
数据文件名： RC$HJE-4105 - 0-49/24-765-2 - zzp-2025082621p-rcqx-2-pH6.8jz-jf50z-jxzs-P2.lcd
方法文件名： RC$HJE-4105 - HJE-4105-RC-FX273.lcm
批处理文件名: RC$HJE-4105 - HJE-4105-20260305-FX273.lcb
样品瓶号 : 3-15
进样体积 : 10 μl　　版本号: 6.115
进样时间 : 2026/03/05 20:06:28　　实验者: xiechaojun
处理时间(V2) : 2026/03/06 09:43:43　　处理者: xiechaojun
仪器型号 : SHIMADZU LC-2050C (FX273)

<色谱图>

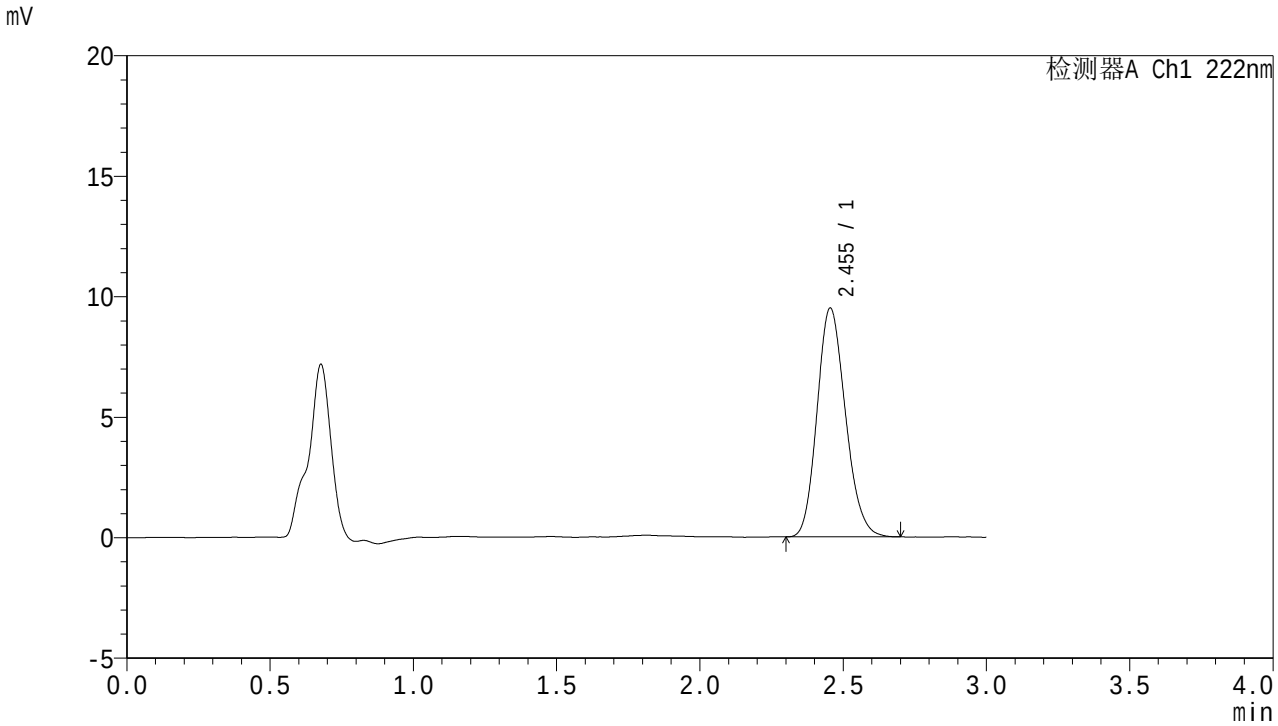


<峰表>

检测器A Ch1 222nm

| 峰号 | 保留时间 | 面积 | 面积% | 高度 | 理论塔板数(USP) | 拖尾因子 | 分离度(USP) |
|---|---|---|---|---|---|---|---|
| 1 | 2.455 | 65341 | 100.000 | 9499 | 2930 | 1.164 | -- |
| 总计 | | 65341 | 100.000 | 9499 | | | |

SHIMADZU LabSolutions

# HJE-4105

<样品信息>

色谱柱 :XB-C18(50mm*4.6mm,5μm)　　流　速: 1.0ml/min
柱　温 : 30℃　　波　长: 222nm
数据文件名： RC$HJE-4105 - 0-49/24-766-2 - zzp-2025082621p-rcqx-2-pH6.8jz-jf50z-jxzs-P3.lcd
方法文件名： RC$HJE-4105 - HJE-4105-RC-FX273.lcm
批处理文件名: RC$HJE-4105 - HJE-4105-20260305-FX273.lcb
样品瓶号 : 3-24
进样体积 : 10 μl　　版本号: 6.115
进样时间 : 2026/03/05 20:09:49　　实验者: xiechaojun
处理时间(V2) : 2026/03/06 09:43:46　　处理者: xiechaojun
仪器型号 : SHIMADZU LC-2050C (FX273)

<色谱图>

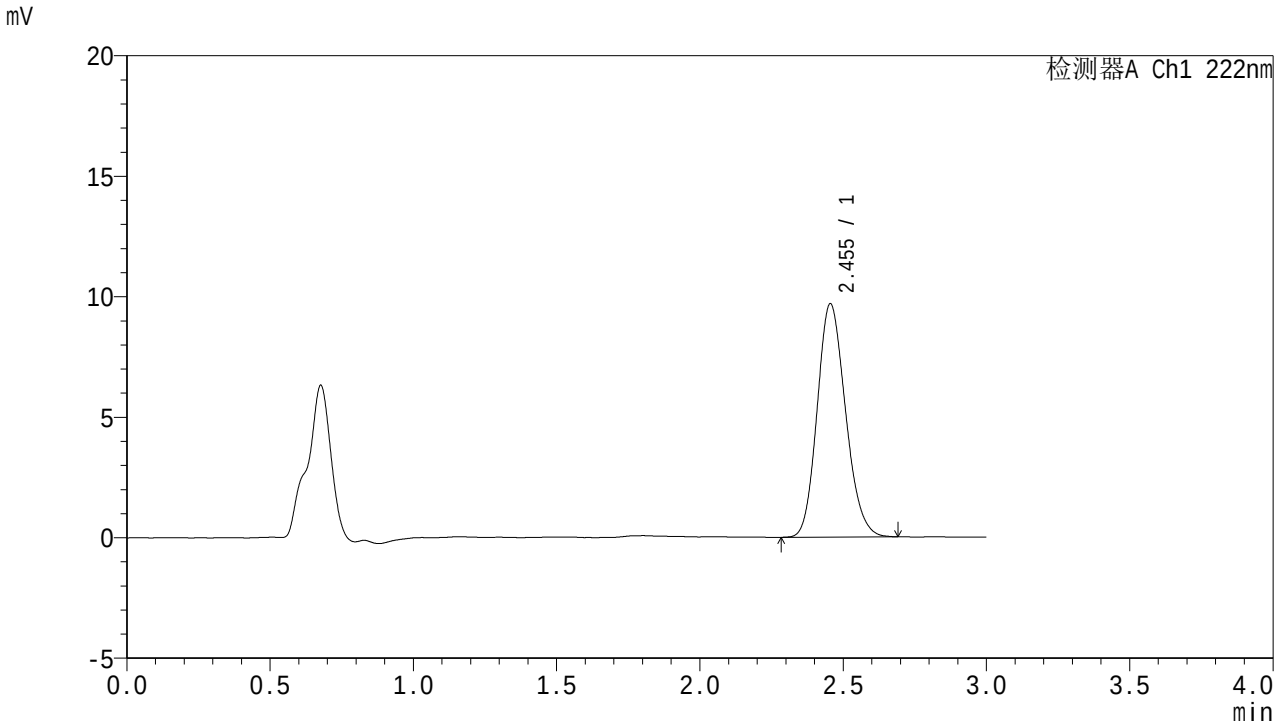


<峰表>

检测器A Ch1 222nm

| 峰号 | 保留时间 | 面积 | 面积% | 高度 | 理论塔板数(USP) | 拖尾因子 | 分离度(USP) |
|---|---|---|---|---|---|---|---|
| 1 | 2.455 | 66767 | 100.000 | 9692 | 2930 | 1.161 | -- |
| 总计 | | 66767 | 100.000 | 9692 | | | |

SHIMADZU LabSolutions

# HJE-4105

<样品信息>

色谱柱 :XB-C18(50mm*4.6mm,5μm)　　流　速: 1.0ml/min
柱　温 : 30℃　　波　长: 222nm
数据文件名： RC$HJE-4105 - 0-49/24-767-2 - zzp-2025082621p-rcqx-2-pH6.8jz-jf50z-jxzs-P4.lcd
方法文件名： RC$HJE-4105 - HJE-4105-RC-FX273.lcm
批处理文件名: RC$HJE-4105 - HJE-4105-20260305-FX273.lcb
样品瓶号 : 3-33
进样体积 : 10 μl　　版本号: 6.115
进样时间 : 2026/03/05 20:13:11　　实验者: xiechaojun
处理时间(V2) : 2026/03/06 09:43:49　　处理者: xiechaojun
仪器型号 : SHIMADZU LC-2050C (FX273)

<色谱图>

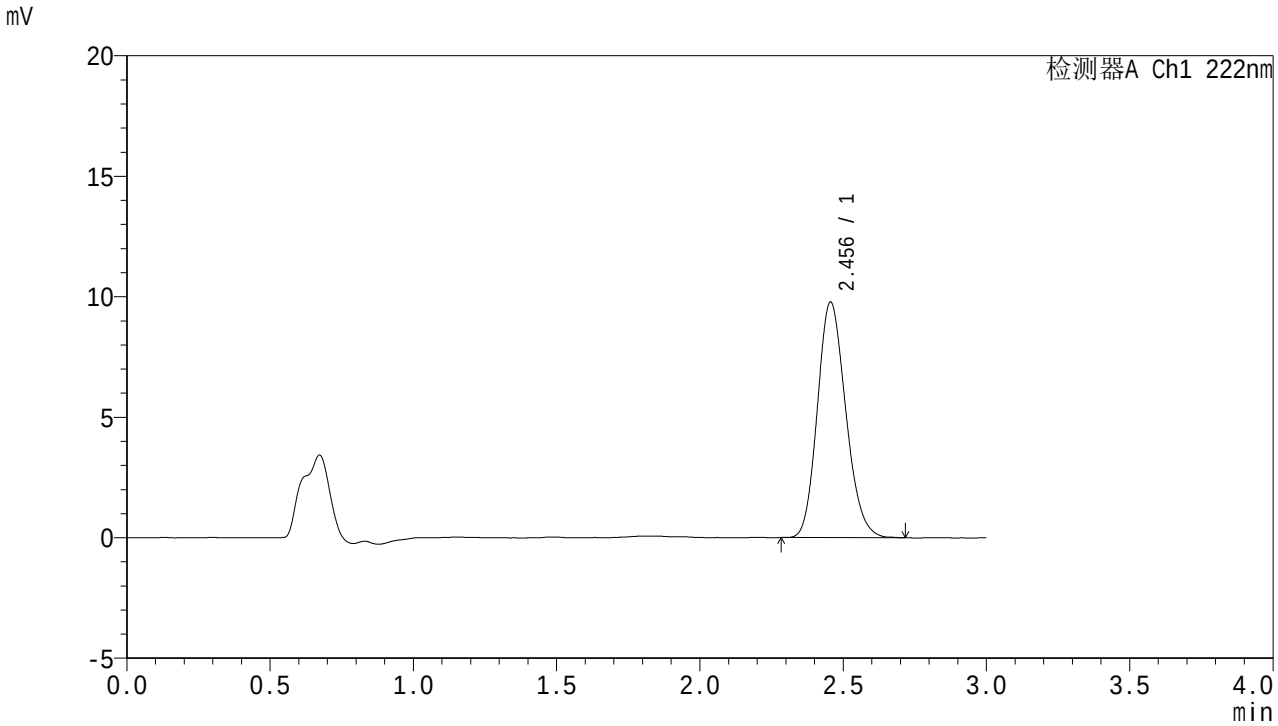


<峰表>

检测器A Ch1 222nm

| 峰号 | 保留时间 | 面积 | 面积% | 高度 | 理论塔板数(USP) | 拖尾因子 | 分离度(USP) |
|---|---|---|---|---|---|---|---|
| 1 | 2.456 | 67406 | 100.000 | 9780 | 2932 | 1.167 | -- |
| 总计 | | 67406 | 100.000 | 9780 | | | |

SHIMADZU LabSolutions

# HJE-4105

<样品信息>

色谱柱 :XB-C18(50mm*4.6mm,5μm)　　流　速: 1.0ml/min
柱　温 : 30℃　　波　长: 222nm
数据文件名： RC$HJE-4105 - 0-49/24-768-2 - zzp-2025082621p-rcqx-2-pH6.8jz-jf50z-jxzs-P5.lcd
方法文件名： RC$HJE-4105 - HJE-4105-RC-FX273.lcm
批处理文件名: RC$HJE-4105 - HJE-4105-20260305-FX273.lcb
样品瓶号 : 3-42
进样体积 : 10 μl　　版本号: 6.115
进样时间 : 2026/03/05 20:16:32　　实验者: xiechaojun
处理时间(V2) : 2026/03/06 09:43:52　　处理者: xiechaojun
仪器型号 : SHIMADZU LC-2050C (FX273)

<色谱图>

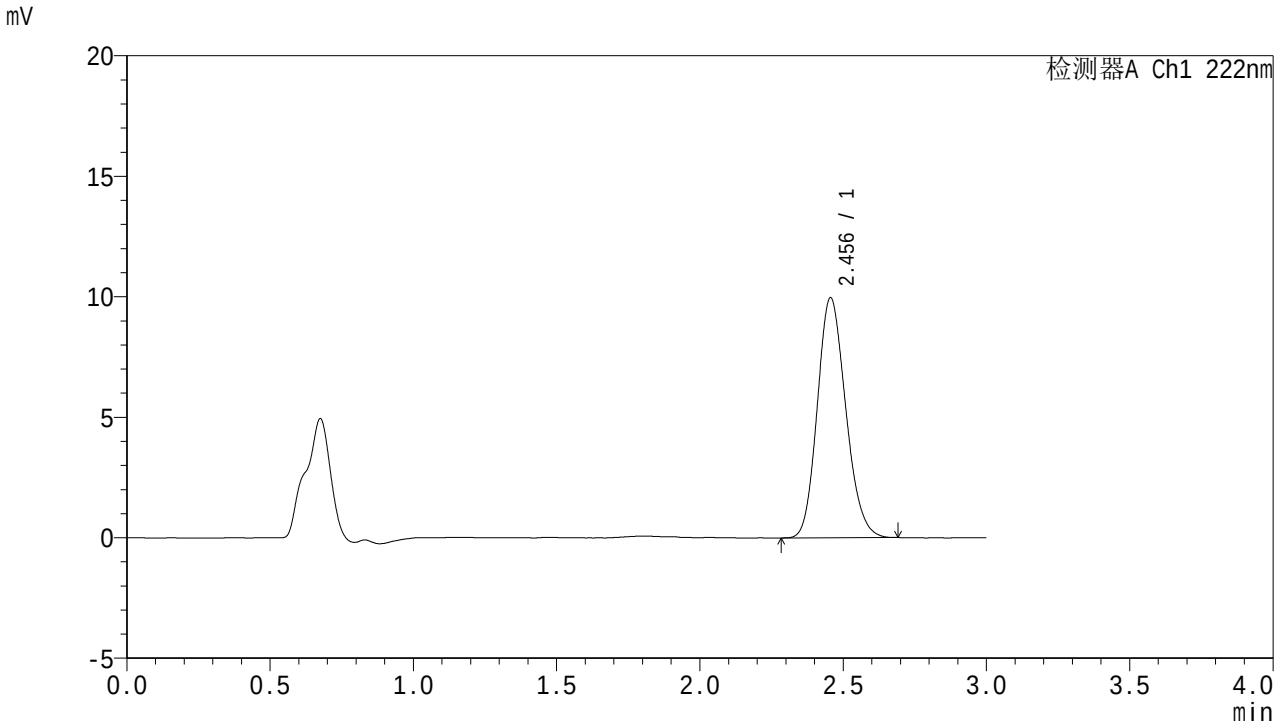


<峰表>

检测器A Ch1 222nm

| 峰号 | 保留时间 | 面积 | 面积% | 高度 | 理论塔板数(USP) | 拖尾因子 | 分离度(USP) |
|---|---|---|---|---|---|---|---|
| 1 | 2.456 | 68716 | 100.000 | 9961 | 2924 | 1.160 | -- |
| 总计 | | 68716 | 100.000 | 9961 | | | |

SHIMADZU LabSolutions

# HJE-4105

<样品信息>

色谱柱 :XB-C18(50mm*4.6mm,5μm)　　流　速: 1.0ml/min
柱　温 : 30℃　　波　长: 222nm
数据文件名： RC$HJE-4105 - 0-49/24-769-2 - zzp-2025082621p-rcqx-2-pH6.8jz-jf50z-jxzs-P6.lcd
方法文件名： RC$HJE-4105 - HJE-4105-RC-FX273.lcm
批处理文件名: RC$HJE-4105 - HJE-4105-20260305-FX273.lcb
样品瓶号 : 3-51
进样体积 : 10 μl　　版本号: 6.115
进样时间 : 2026/03/05 20:19:54　　实验者: xiechaojun
处理时间(V2) : 2026/03/06 09:43:54　　处理者: xiechaojun
仪器型号 : SHIMADZU LC-2050C (FX273)

<色谱图>

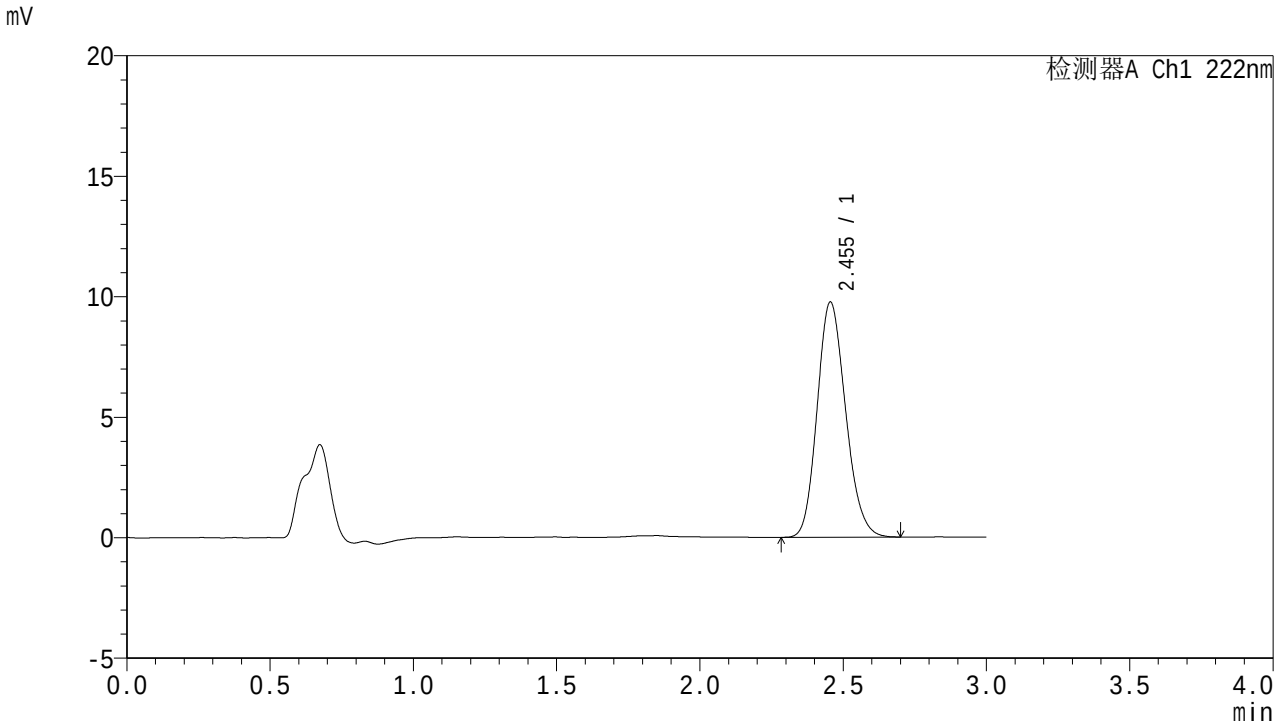


<峰表>

检测器A Ch1 222nm

| 峰号 | 保留时间 | 面积 | 面积% | 高度 | 理论塔板数(USP) | 拖尾因子 | 分离度(USP) |
|---|---|---|---|---|---|---|---|
| 1 | 2.455 | 67419 | 100.000 | 9764 | 2911 | 1.165 | -- |
| 总计 | | 67419 | 100.000 | 9764 | | | |

SHIMADZU LabSolutions

# HJE-4105

<样品信息>

色谱柱 :XB-C18(50mm*4.6mm,5μm)　　流　速: 1.0ml/min
柱　温 : 30℃　　波　长: 222nm
数据文件名： RC$HJE-4105 - 0-49/24-770-2 - zzp-2025082621p-rcqx-2-pH6.8jz-jf50z-dz2-1.lcd
方法文件名： RC$HJE-4105 - HJE-4105-RC-FX273.lcm
批处理文件名: RC$HJE-4105 - HJE-4105-20260305-FX273.lcb
样品瓶号 : 3-27
进样体积 : 10 μl　　版本号: 6.115
进样时间 : 2026/03/05 20:23:16　　实验者: xiechaojun
处理时间(V2) : 2026/03/06 09:43:57　　处理者: xiechaojun
仪器型号 : SHIMADZU LC-2050C (FX273)

<色谱图>

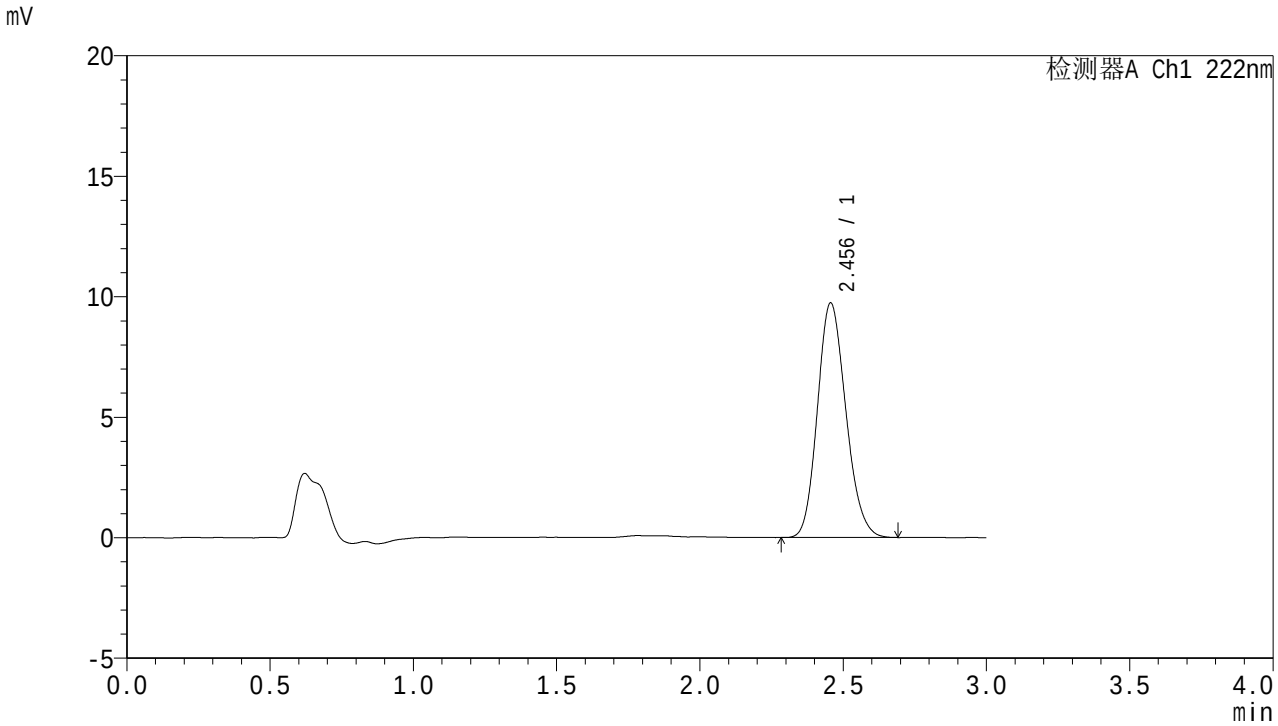


<峰表>

检测器A Ch1 222nm

| 峰号 | 保留时间 | 面积 | 面积% | 高度 | 理论塔板数(USP) | 拖尾因子 | 分离度(USP) |
|---|---|---|---|---|---|---|---|
| 1 | 2.456 | 67182 | 100.000 | 9736 | 2928 | 1.160 | -- |
| 总计 | | 67182 | 100.000 | 9736 | | | |

SHIMADZU LabSolutions

# HJE-4105

<样品信息>

色谱柱 :XB-C18(50mm*4.6mm,5μm)　　流　速: 1.0ml/min
柱　温 : 30℃　　波　长: 222nm
数据文件名： RC$HJE-4105 - 0-49/24-771-2 - zzp-2025082621p-rcqx-2-pH6.8jz-jf50z-dz2-2.lcd
方法文件名： RC$HJE-4105 - HJE-4105-RC-FX273.lcm
批处理文件名: RC$HJE-4105 - HJE-4105-20260305-FX273.lcb
样品瓶号 : 3-27
进样体积 : 10 μl　　版本号: 6.115
进样时间 : 2026/03/05 20:26:38　　实验者: xiechaojun
处理时间(V2) : 2026/03/06 09:44:00　　处理者: xiechaojun
仪器型号 : SHIMADZU LC-2050C (FX273)

<色谱图>

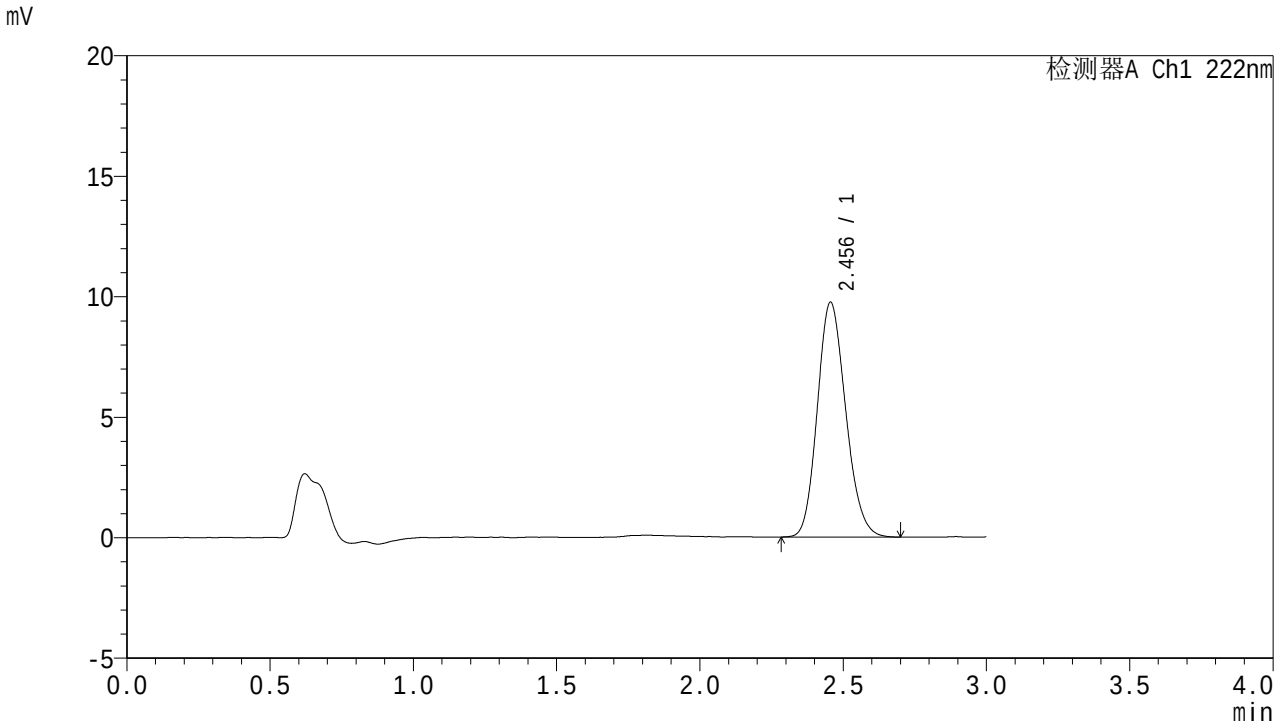


<峰表>

检测器A Ch1 222nm

| 峰号 | 保留时间 | 面积 | 面积% | 高度 | 理论塔板数(USP) | 拖尾因子 | 分离度(USP) |
|---|---|---|---|---|---|---|---|
| 1 | 2.456 | 67157 | 100.000 | 9745 | 2939 | 1.159 | -- |
| 总计 | | 67157 | 100.000 | 9745 | | | |

SHIMADZU LabSolutions

# HJE-4105

<样品信息>

色谱柱 :XB-C18(50mm*4.6mm,5μm)　　流　速: 1.0ml/min
柱　温 : 30℃　　波　长: 222nm
数据文件名： RC$HJE-4105 - 0-49/24-772-2 - zzp-2025082721p-rcqx-1-pH6.8jz-jf50z-rj.lcd
方法文件名： RC$HJE-4105 - HJE-4105-RC-FX273.lcm
批处理文件名: RC$HJE-4105 - HJE-4105-20260305-FX273.lcb
样品瓶号 : 4-9
进样体积 : 10 μl　　版本号: 6.115
进样时间 : 2026/03/05 20:30:02　　实验者: xiechaojun
处理时间(V2) : 2026/03/06 09:44:03　　处理者: xiechaojun
仪器型号 : SHIMADZU LC-2050C (FX273)

<色谱图>

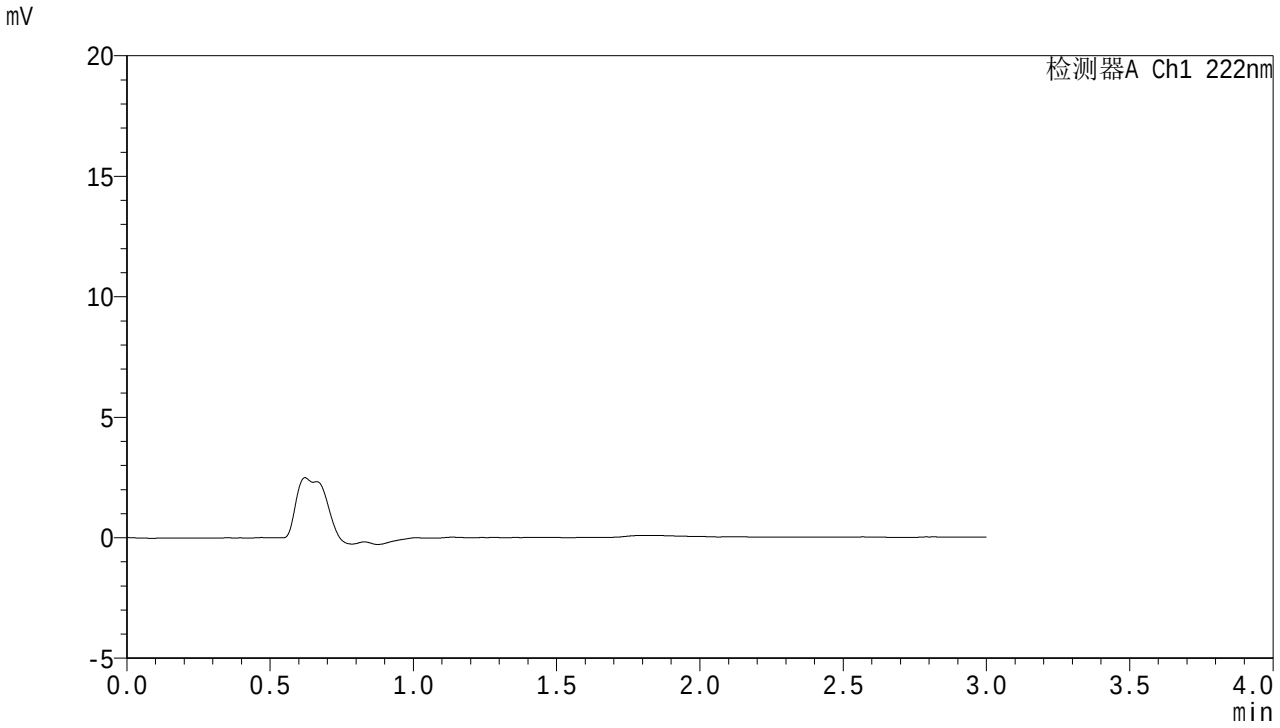


<峰表>

检测器A Ch1 222nm

| 峰号 | 保留时间 | 面积 | 面积% | 高度 | 理论塔板数(USP) | 拖尾因子 | 分离度(USP) |
|---|---|---|---|---|---|---|---|
| 总计 | | | | | | | |

SHIMADZU LabSolutions

# HJE-4105

<样品信息>

色谱柱 :XB-C18(50mm*4.6mm,5μm)　　流　速: 1.0ml/min
柱　温 : 30℃　　波　长: 222nm
数据文件名： RC$HJE-4105 - 0-49/24-773-2 - zzp-2025082721p-rcqx-1-pH6.8jz-jf50z-dz1-1.lcd
方法文件名： RC$HJE-4105 - HJE-4105-RC-FX273.lcm
批处理文件名: RC$HJE-4105 - HJE-4105-20260305-FX273.lcb
样品瓶号 : 4-18
进样体积 : 10 μl　　版本号: 6.115
进样时间 : 2026/03/05 20:33:27　　实验者: xiechaojun
处理时间(V2) : 2026/03/06 09:44:06　　处理者: xiechaojun
仪器型号 : SHIMADZU LC-2050C (FX273)

<色谱图>

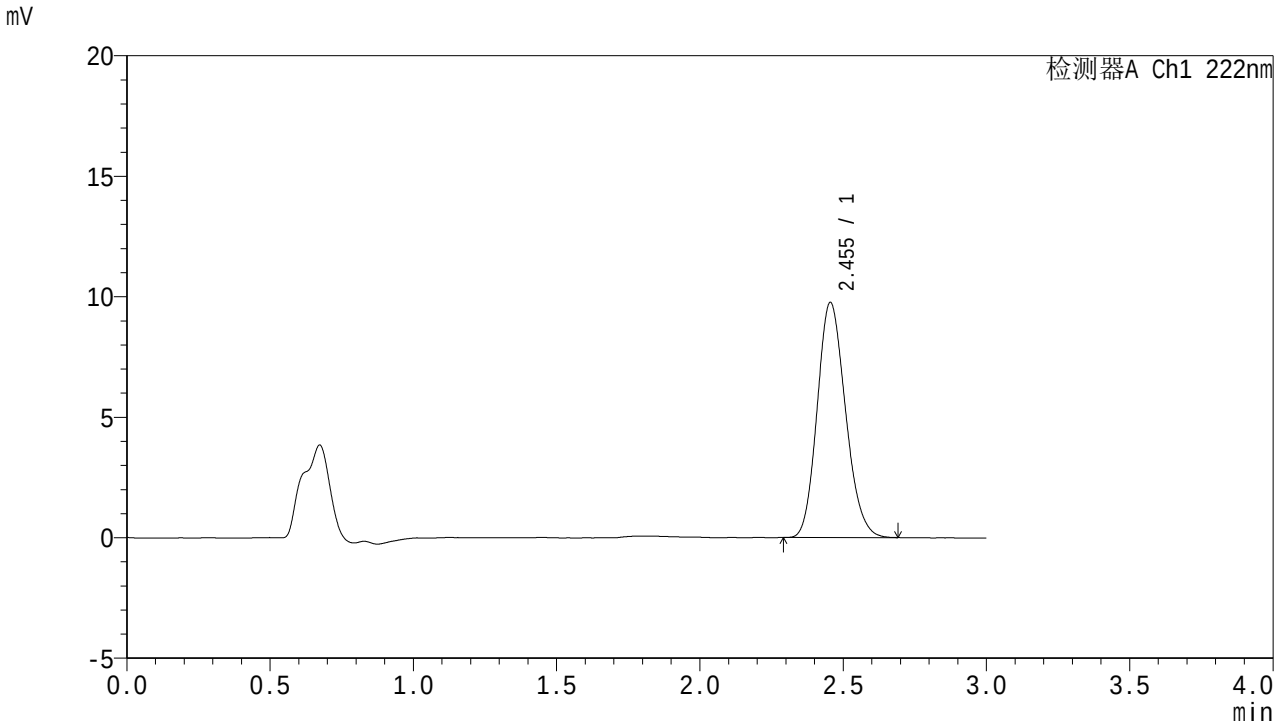


<峰表>

检测器A Ch1 222nm

| 峰号 | 保留时间 | 面积 | 面积% | 高度 | 理论塔板数(USP) | 拖尾因子 | 分离度(USP) |
|---|---|---|---|---|---|---|---|
| 1 | 2.455 | 67121 | 100.000 | 9762 | 2928 | 1.161 | -- |
| 总计 | | 67121 | 100.000 | 9762 | | | |

SHIMADZU LabSolutions

# HJE-4105

<样品信息>

色谱柱 :XB-C18(50mm*4.6mm,5μm)　　流　速: 1.0ml/min
柱　温 : 30℃　　波　长: 222nm
数据文件名： RC$HJE-4105 - 0-49/24-774-2 - zzp-2025082721p-rcqx-1-pH6.8jz-jf50z-dz1-2.lcd
方法文件名： RC$HJE-4105 - HJE-4105-RC-FX273.lcm
批处理文件名: RC$HJE-4105 - HJE-4105-20260305-FX273.lcb
样品瓶号 : 4-18
进样体积 : 10 μl　　版本号: 6.115
进样时间 : 2026/03/05 20:36:51　　实验者: xiechaojun
处理时间(V2) : 2026/03/06 09:44:08　　处理者: xiechaojun
仪器型号 : SHIMADZU LC-2050C (FX273)

<色谱图>

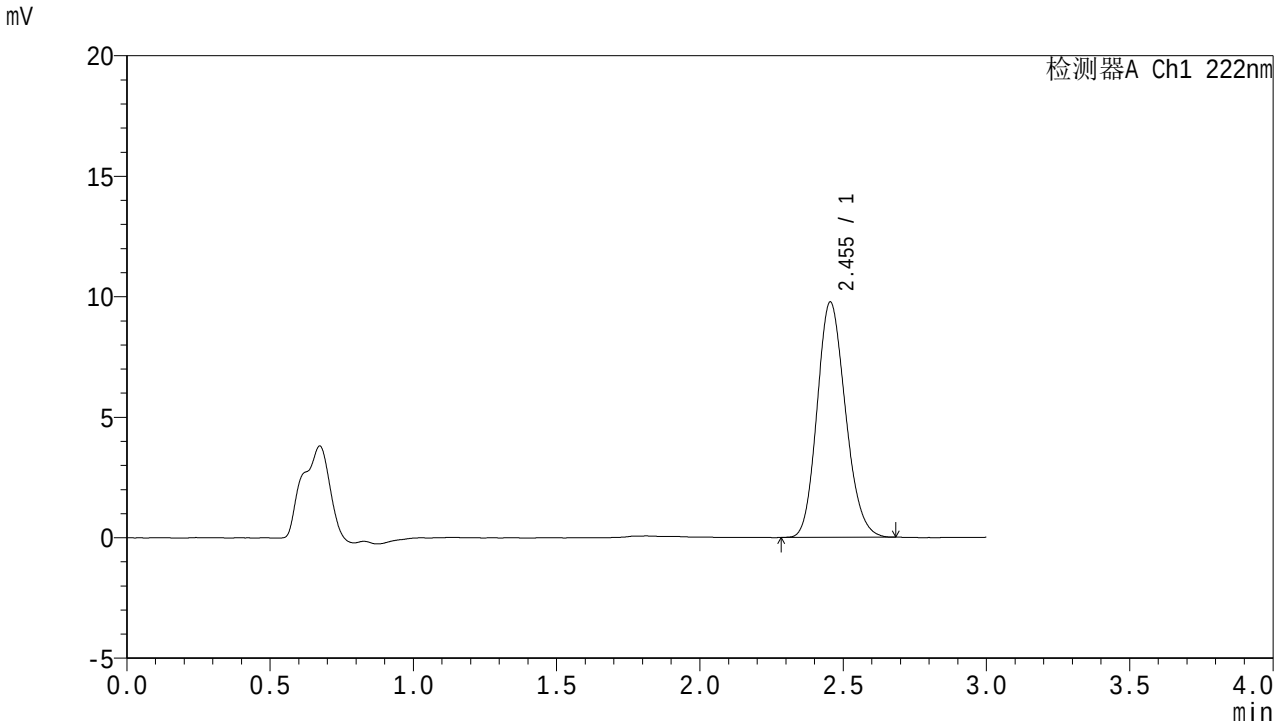


<峰表>

检测器A Ch1 222nm

| 峰号 | 保留时间 | 面积 | 面积% | 高度 | 理论塔板数(USP) | 拖尾因子 | 分离度(USP) |
|---|---|---|---|---|---|---|---|
| 1 | 2.455 | 67190 | 100.000 | 9770 | 2932 | 1.160 | -- |
| 总计 | | 67190 | 100.000 | 9770 | | | |

SHIMADZU LabSolutions

# HJE-4105

<样品信息>

色谱柱 :XB-C18(50mm*4.6mm,5μm)　　流　速: 1.0ml/min
柱　温 : 30℃　　波　长: 222nm
数据文件名： RC$HJE-4105 - 0-49/24-775-2 - zzp-2025082721p-rcqx-1-pH6.8jz-jf50z-dz1-3.lcd
方法文件名： RC$HJE-4105 - HJE-4105-RC-FX273.lcm
批处理文件名: RC$HJE-4105 - HJE-4105-20260305-FX273.lcb
样品瓶号 : 4-18
进样体积 : 10 μl　　版本号: 6.115
进样时间 : 2026/03/05 20:40:15　　实验者: xiechaojun
处理时间(V2) : 2026/03/06 09:44:11　　处理者: xiechaojun
仪器型号 : SHIMADZU LC-2050C (FX273)

<色谱图>

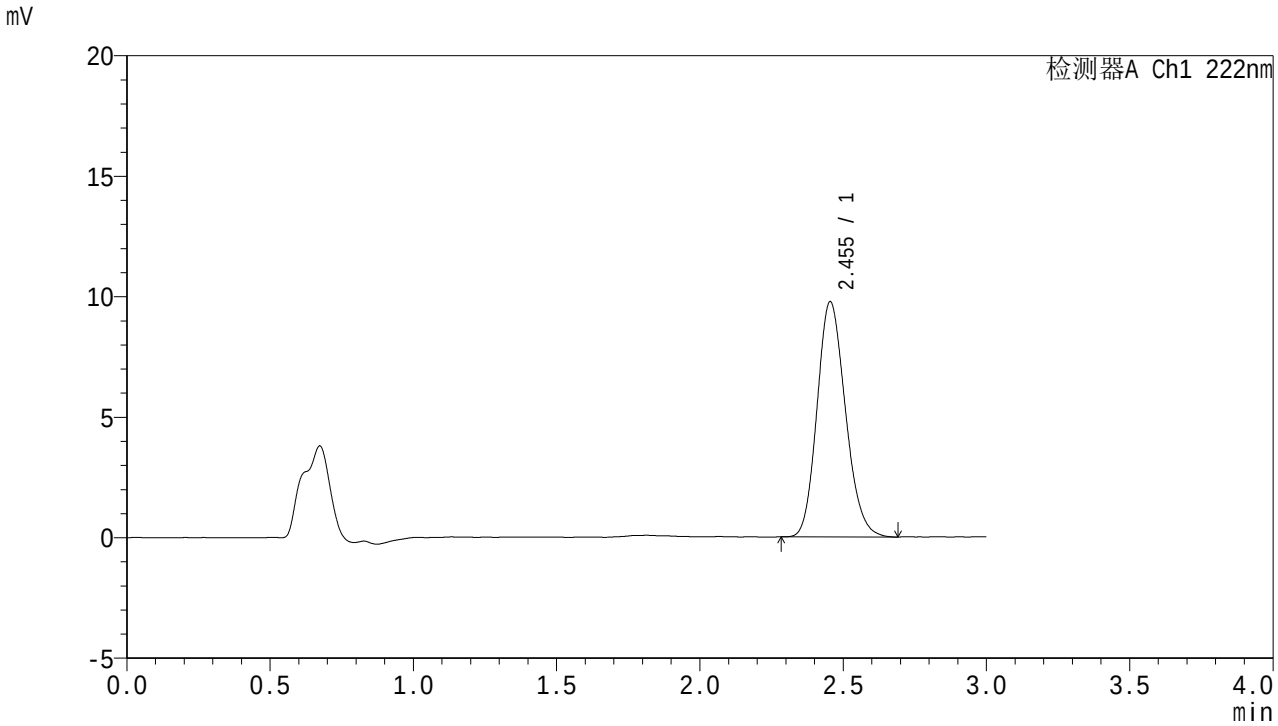


<峰表>

检测器A Ch1 222nm

| 峰号 | 保留时间 | 面积 | 面积% | 高度 | 理论塔板数(USP) | 拖尾因子 | 分离度(USP) |
|---|---|---|---|---|---|---|---|
| 1 | 2.455 | 67279 | 100.000 | 9767 | 2929 | 1.164 | -- |
| 总计 | | 67279 | 100.000 | 9767 | | | |

SHIMADZU LabSolutions

# HJE-4105

<样品信息>

色谱柱 :XB-C18(50mm*4.6mm,5μm)　　流　速: 1.0ml/min
柱　温 : 30℃　　波　长: 222nm
数据文件名： RC$HJE-4105 - 0-49/24-776-2 - zzp-2025082721p-rcqx-1-pH6.8jz-jf50z-dz1-4.lcd
方法文件名： RC$HJE-4105 - HJE-4105-RC-FX273.lcm
批处理文件名: RC$HJE-4105 - HJE-4105-20260305-FX273.lcb
样品瓶号 : 4-18
进样体积 : 10 μl　　版本号: 6.115
进样时间 : 2026/03/05 20:43:38　　实验者: xiechaojun
处理时间(V2) : 2026/03/06 09:44:14　　处理者: xiechaojun
仪器型号 : SHIMADZU LC-2050C (FX273)

<色谱图>

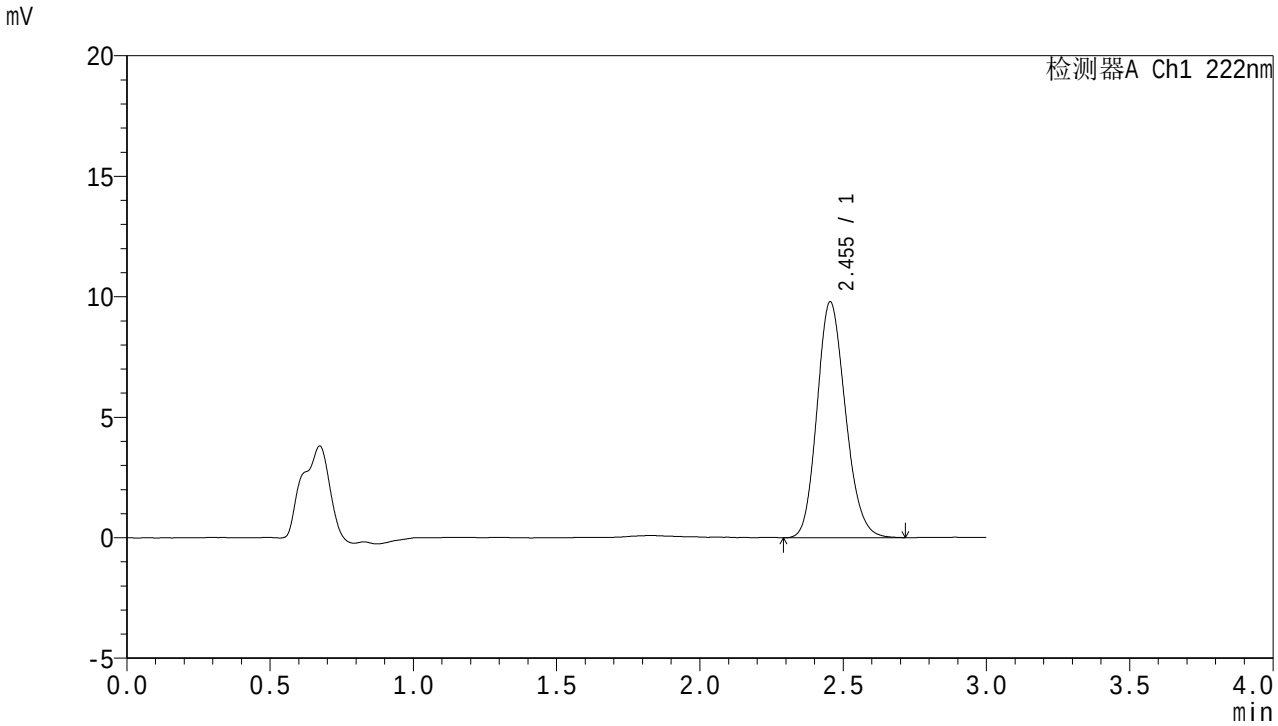


<峰表>

检测器A Ch1 222nm

| 峰号 | 保留时间 | 面积 | 面积% | 高度 | 理论塔板数(USP) | 拖尾因子 | 分离度(USP) |
|---|---|---|---|---|---|---|---|
| 1 | 2.455 | 67493 | 100.000 | 9793 | 2942 | 1.164 | -- |
| 总计 | | 67493 | 100.000 | 9793 | | | |

SHIMADZU LabSolutions

# HJE-4105

<样品信息>

色谱柱 :XB-C18(50mm*4.6mm,5μm)　　流　速: 1.0ml/min
柱　温 : 30℃　　波　长: 222nm
数据文件名： RC$HJE-4105 - 0-49/24-777-2 - zzp-2025082721p-rcqx-1-pH6.8jz-jf50z-dz1-5.lcd
方法文件名： RC$HJE-4105 - HJE-4105-RC-FX273.lcm
批处理文件名: RC$HJE-4105 - HJE-4105-20260305-FX273.lcb
样品瓶号 : 4-18
进样体积 : 10 μl　　版本号: 6.115
进样时间 : 2026/03/05 20:47:02　　实验者: xiechaojun
处理时间(V2) : 2026/03/06 09:44:17　　处理者: xiechaojun
仪器型号 : SHIMADZU LC-2050C (FX273)

<色谱图>

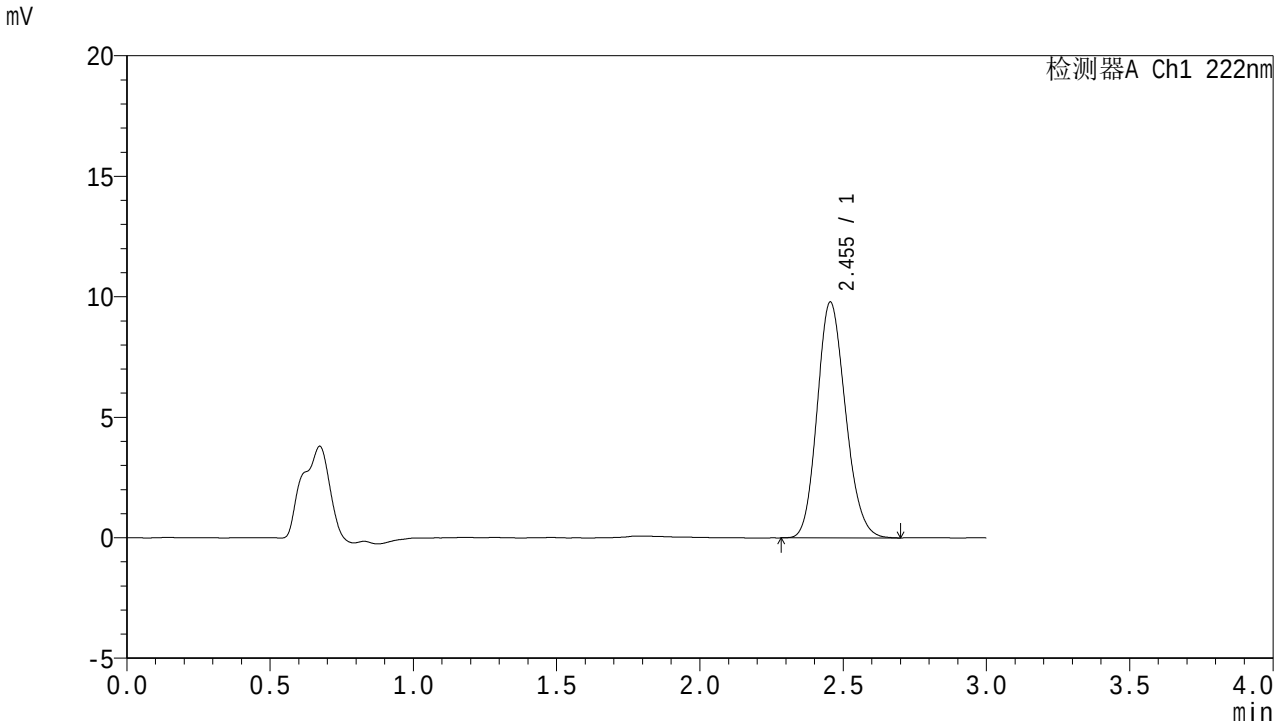


<峰表>

检测器A Ch1 222nm

| 峰号 | 保留时间 | 面积 | 面积% | 高度 | 理论塔板数(USP) | 拖尾因子 | 分离度(USP) |
|---|---|---|---|---|---|---|---|
| 1 | 2.455 | 67351 | 100.000 | 9790 | 2939 | 1.159 | -- |
| 总计 | | 67351 | 100.000 | 9790 | | | |

SHIMADZU LabSolutions

# HJE-4105

<样品信息>

色谱柱 :XB-C18(50mm*4.6mm,5μm)　　流　速: 1.0ml/min
柱　温 : 30℃　　波　长: 222nm
数据文件名： RC$HJE-4105 - 0-49/24-778-2 - zzp-2025082721p-rcqx-1-pH6.8jz-jf50z-5min-P1.lcd
方法文件名： RC$HJE-4105 - HJE-4105-RC-FX273.lcm
批处理文件名: RC$HJE-4105 - HJE-4105-20260305-FX273.lcb
样品瓶号 : 4-1
进样体积 : 10 μl　　版本号: 6.115
进样时间 : 2026/03/05 20:50:25　　实验者: xiechaojun
处理时间(V2) : 2026/03/06 09:44:19　　处理者: xiechaojun
仪器型号 : SHIMADZU LC-2050C (FX273)

<色谱图>

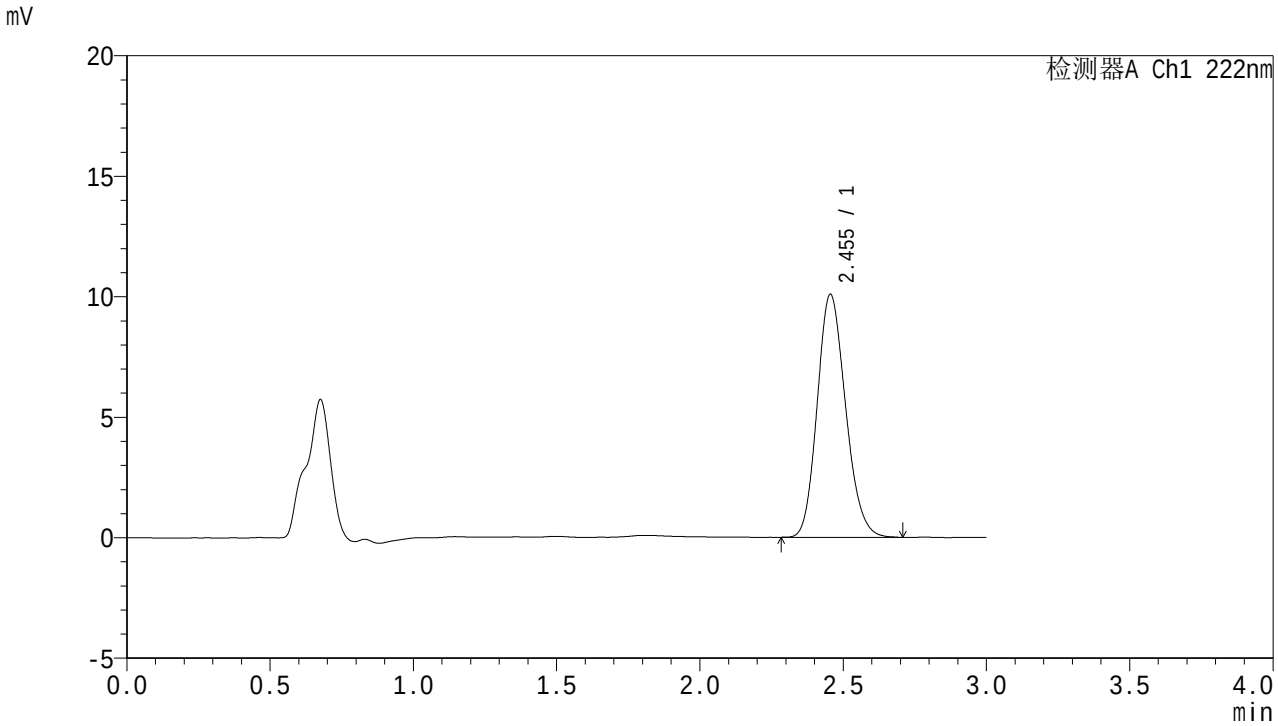


<峰表>

检测器A Ch1 222nm

| 峰号 | 保留时间 | 面积 | 面积% | 高度 | 理论塔板数(USP) | 拖尾因子 | 分离度(USP) |
|---|---|---|---|---|---|---|---|
| 1 | 2.455 | 69531 | 100.000 | 10093 | 2932 | 1.166 | -- |
| 总计 | | 69531 | 100.000 | 10093 | | | |

SHIMADZU LabSolutions

# HJE-4105

<样品信息>

色谱柱 :XB-C18(50mm*4.6mm,5μm)　　流　速: 1.0ml/min
柱　温 : 30℃　　波　长: 222nm
数据文件名： RC$HJE-4105 - 0-49/24-779-2 - zzp-2025082721p-rcqx-1-pH6.8jz-jf50z-5min-P2.lcd
方法文件名： RC$HJE-4105 - HJE-4105-RC-FX273.lcm
批处理文件名: RC$HJE-4105 - HJE-4105-20260305-FX273.lcb
样品瓶号 : 4-10
进样体积 : 10 μl　　版本号: 6.115
进样时间 : 2026/03/05 20:53:48　　实验者: xiechaojun
处理时间(V2) : 2026/03/06 09:44:22　　处理者: xiechaojun
仪器型号 : SHIMADZU LC-2050C (FX273)

<色谱图>

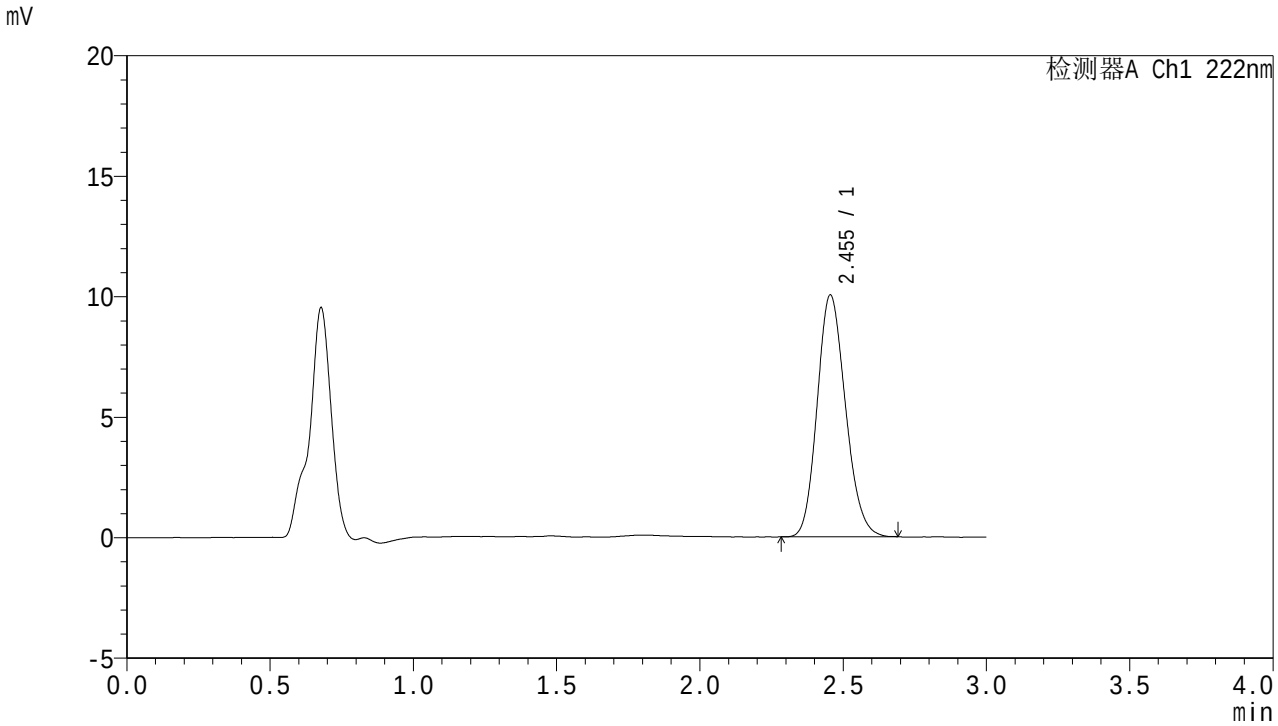


<峰表>

检测器A Ch1 222nm

| 峰号 | 保留时间 | 面积 | 面积% | 高度 | 理论塔板数(USP) | 拖尾因子 | 分离度(USP) |
|---|---|---|---|---|---|---|---|
| 1 | 2.455 | 69000 | 100.000 | 10038 | 2934 | 1.159 | -- |
| 总计 | | 69000 | 100.000 | 10038 | | | |

SHIMADZU LabSolutions

# HJE-4105

<样品信息>

色谱柱 :XB-C18(50mm*4.6mm,5μm)　　流　速: 1.0ml/min
柱　温 : 30℃　　波　长: 222nm
数据文件名： RC$HJE-4105 - 0-49/24-780-2 - zzp-2025082721p-rcqx-1-pH6.8jz-jf50z-5min-P3.lcd
方法文件名： RC$HJE-4105 - HJE-4105-RC-FX273.lcm
批处理文件名: RC$HJE-4105 - HJE-4105-20260305-FX273.lcb
样品瓶号 : 4-19
进样体积 : 10 μl　　版本号: 6.115
进样时间 : 2026/03/05 20:57:11　　实验者: xiechaojun
处理时间(V2) : 2026/03/06 09:44:25　　处理者: xiechaojun
仪器型号 : SHIMADZU LC-2050C (FX273)

<色谱图>

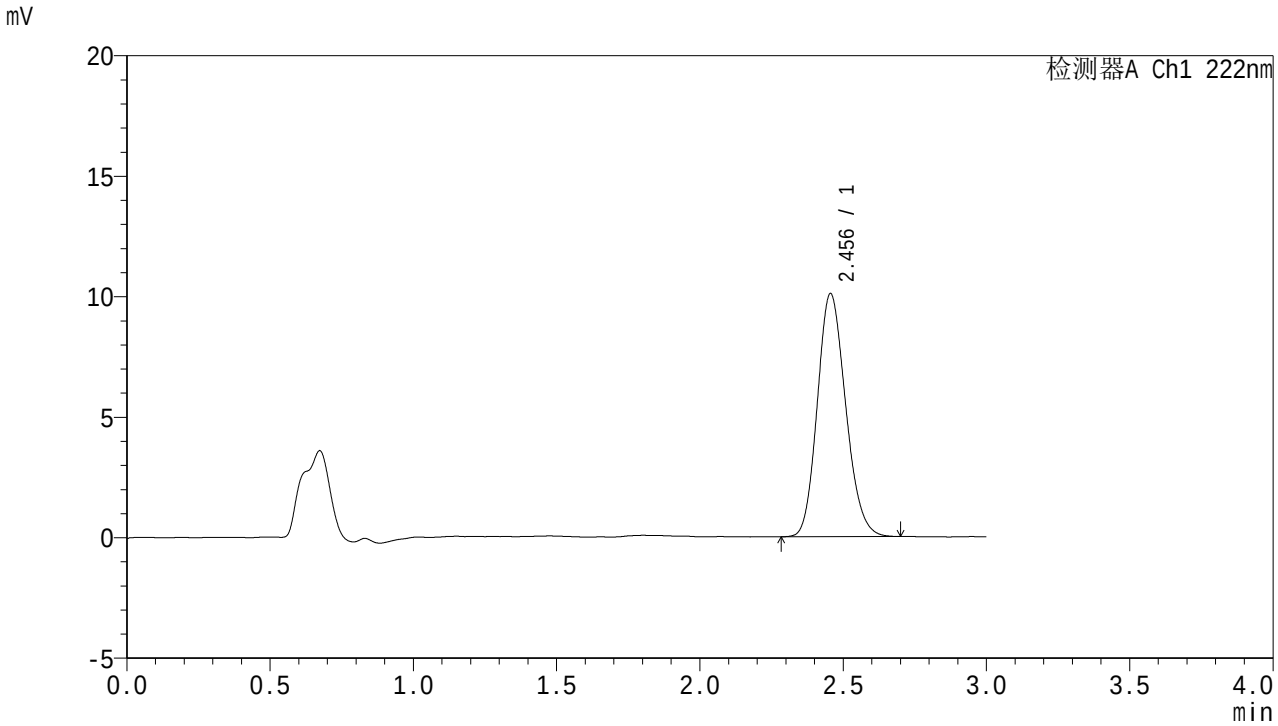


<峰表>

检测器A Ch1 222nm

| 峰号 | 保留时间 | 面积 | 面积% | 高度 | 理论塔板数(USP) | 拖尾因子 | 分离度(USP) |
|---|---|---|---|---|---|---|---|
| 1 | 2.456 | 69368 | 100.000 | 10089 | 2939 | 1.162 | -- |
| 总计 | | 69368 | 100.000 | 10089 | | | |

SHIMADZU LabSolutions

# HJE-4105

<样品信息>

色谱柱 :XB-C18(50mm*4.6mm,5μm)　　流　速: 1.0ml/min
柱　温 : 30℃　　波　长: 222nm
数据文件名： RC$HJE-4105 - 0-49/24-781-2 - zzp-2025082721p-rcqx-1-pH6.8jz-jf50z-5min-P4.lcd
方法文件名： RC$HJE-4105 - HJE-4105-RC-FX273.lcm
批处理文件名: RC$HJE-4105 - HJE-4105-20260305-FX273.lcb
样品瓶号 : 4-28
进样体积 : 10 μl　　版本号: 6.115
进样时间 : 2026/03/05 21:00:34　　实验者: xiechaojun
处理时间(V2) : 2026/03/06 09:44:28　　处理者: xiechaojun
仪器型号 : SHIMADZU LC-2050C (FX273)

<色谱图>

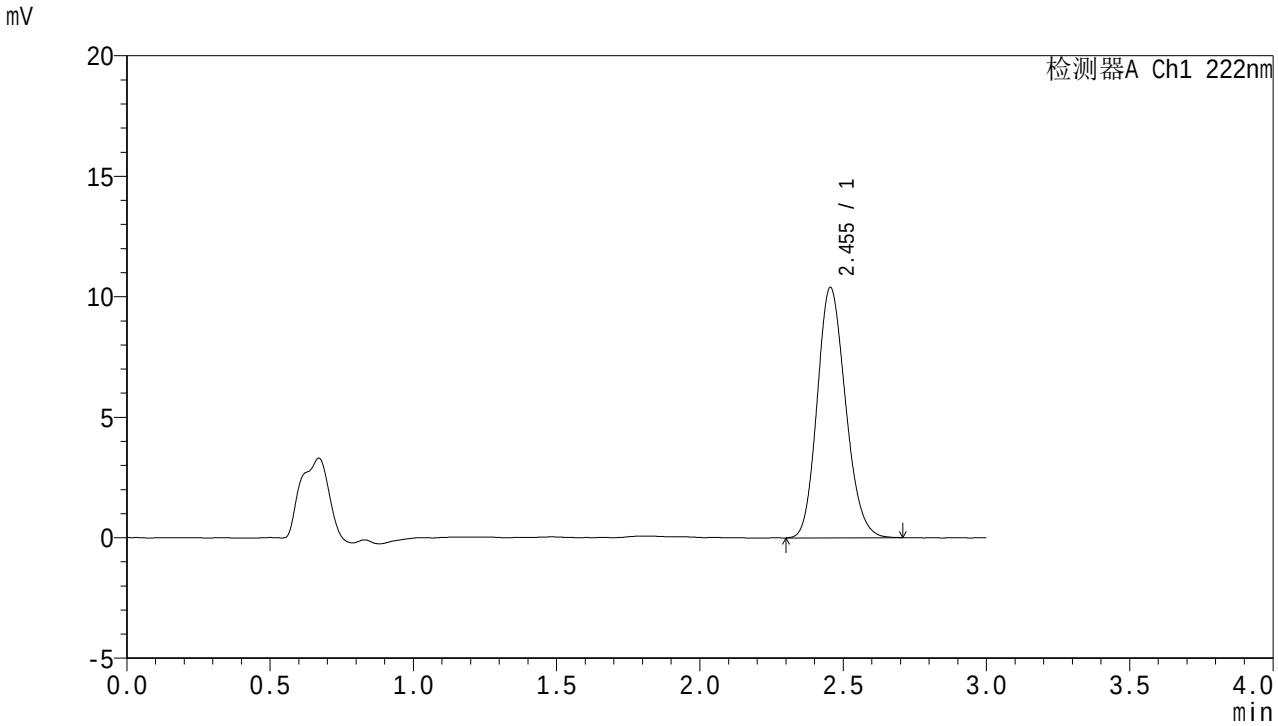


<峰表>

检测器A Ch1 222nm

| 峰号 | 保留时间 | 面积 | 面积% | 高度 | 理论塔板数(USP) | 拖尾因子 | 分离度(USP) |
|---|---|---|---|---|---|---|---|
| 1 | 2.455 | 71558 | 100.000 | 10395 | 2942 | 1.162 | -- |
| 总计 | | 71558 | 100.000 | 10395 | | | |

SHIMADZU LabSolutions

# HJE-4105

<样品信息>

色谱柱 :XB-C18(50mm*4.6mm,5μm)　　流　速: 1.0ml/min
柱　温 : 30℃　　波　长: 222nm
数据文件名： RC$HJE-4105 - 0-49/24-782-2 - zzp-2025082721p-rcqx-1-pH6.8jz-jf50z-5min-P5.lcd
方法文件名： RC$HJE-4105 - HJE-4105-RC-FX273.lcm
批处理文件名: RC$HJE-4105 - HJE-4105-20260305-FX273.lcb
样品瓶号 : 4-37
进样体积 : 10 μl　　版本号: 6.115
进样时间 : 2026/03/05 21:03:57　　实验者: xiechaojun
处理时间(V2) : 2026/03/06 09:44:31　　处理者: xiechaojun
仪器型号 : SHIMADZU LC-2050C (FX273)

<色谱图>

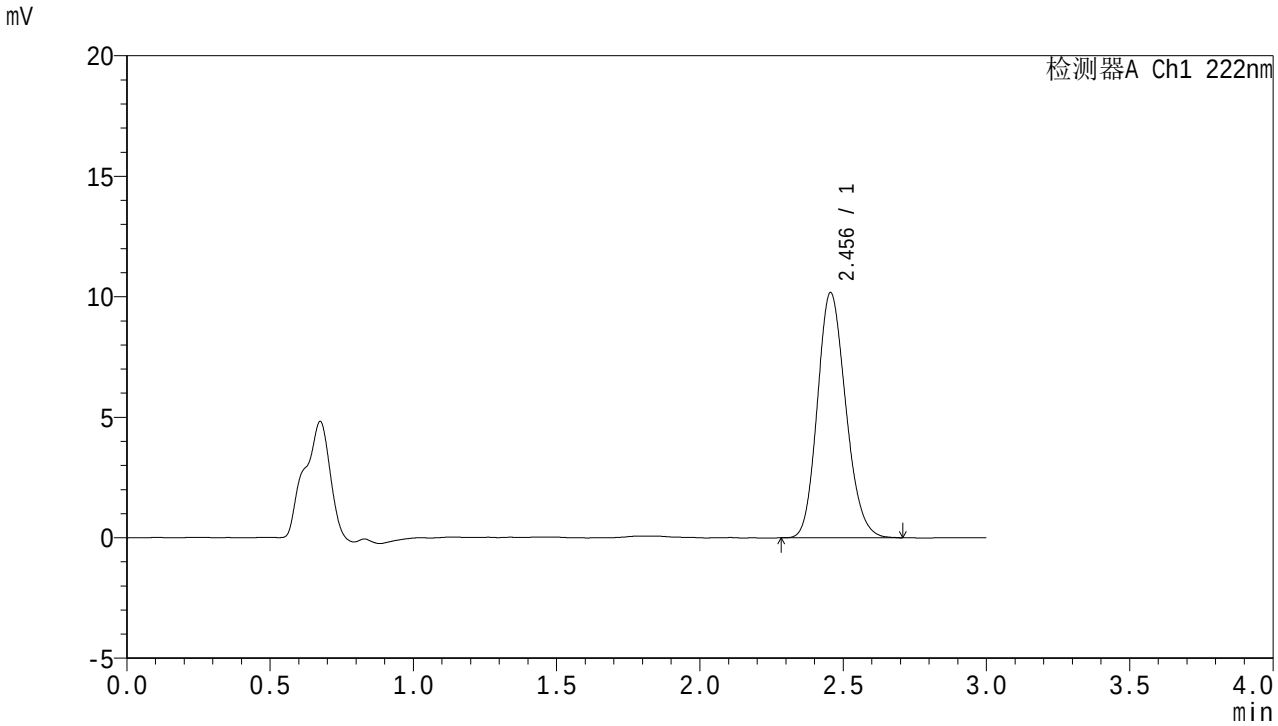


<峰表>

检测器A Ch1 222nm

| 峰号 | 保留时间 | 面积 | 面积% | 高度 | 理论塔板数(USP) | 拖尾因子 | 分离度(USP) |
|---|---|---|---|---|---|---|---|
| 1 | 2.456 | 70177 | 100.000 | 10179 | 2939 | 1.163 | -- |
| 总计 | | 70177 | 100.000 | 10179 | | | |

SHIMADZU LabSolutions

# HJE-4105

<样品信息>

色谱柱 :XB-C18(50mm*4.6mm,5μm)　　流　速: 1.0ml/min
柱　温 : 30℃　　波　长: 222nm
数据文件名： RC$HJE-4105 - 0-49/24-783-2 - zzp-2025082721p-rcqx-1-pH6.8jz-jf50z-5min-P6.lcd
方法文件名： RC$HJE-4105 - HJE-4105-RC-FX273.lcm
批处理文件名: RC$HJE-4105 - HJE-4105-20260305-FX273.lcb
样品瓶号 : 4-46
进样体积 : 10 μl　　版本号: 6.115
进样时间 : 2026/03/05 21:07:20　　实验者: xiechaojun
处理时间(V2) : 2026/03/06 09:44:34　　处理者: xiechaojun
仪器型号 : SHIMADZU LC-2050C (FX273)

<色谱图>

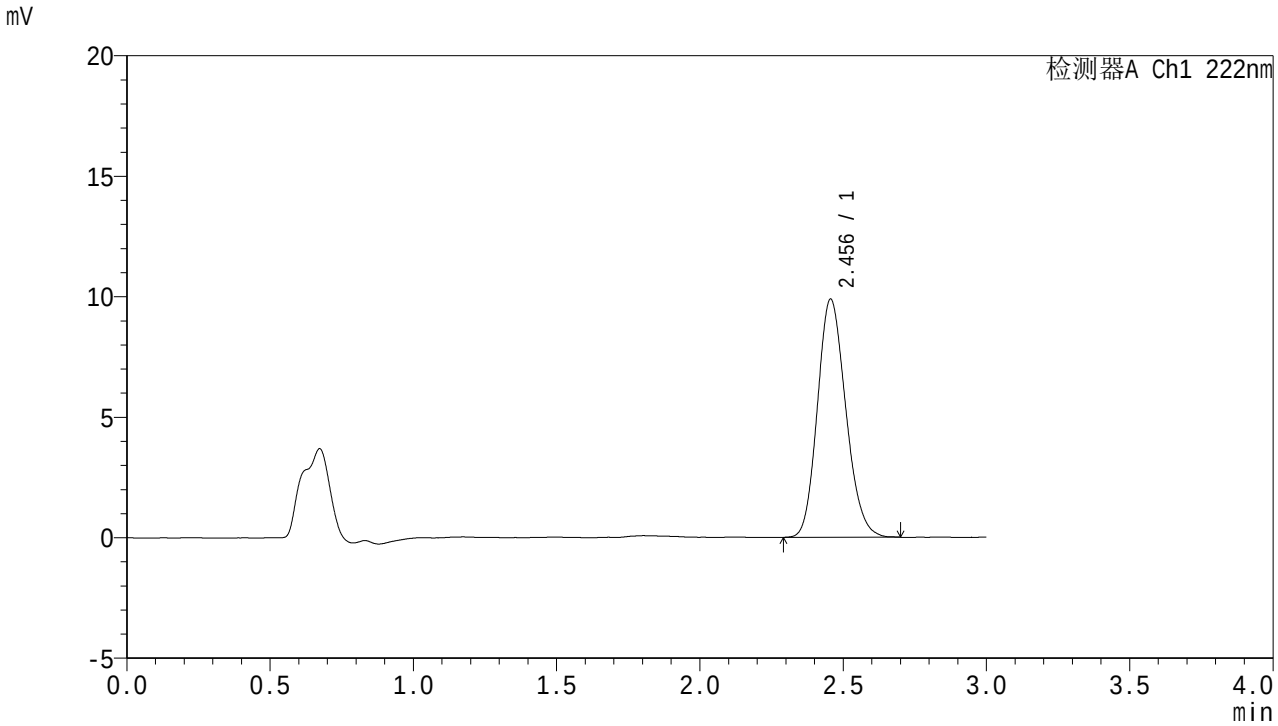


<峰表>

检测器A Ch1 222nm

| 峰号 | 保留时间 | 面积 | 面积% | 高度 | 理论塔板数(USP) | 拖尾因子 | 分离度(USP) |
|---|---|---|---|---|---|---|---|
| 1 | 2.456 | 68057 | 100.000 | 9885 | 2930 | 1.161 | -- |
| 总计 | | 68057 | 100.000 | 9885 | | | |

SHIMADZU LabSolutions

# HJE-4105

<样品信息>

色谱柱 :XB-C18(50mm*4.6mm,5μm)　　流　速: 1.0ml/min
柱　温 : 30℃　　波　长: 222nm
数据文件名： RC$HJE-4105 - 0-49/24-784-2 - zzp-2025082721p-rcqx-1-pH6.8jz-jf50z-10min-P1.lcd
方法文件名： RC$HJE-4105 - HJE-4105-RC-FX273.lcm
批处理文件名: RC$HJE-4105 - HJE-4105-20260305-FX273.lcb
样品瓶号 : 4-2
进样体积 : 10 μl　　版本号: 6.115
进样时间 : 2026/03/05 21:10:42　　实验者: xiechaojun
处理时间(V2) : 2026/03/06 09:44:36　　处理者: xiechaojun
仪器型号 : SHIMADZU LC-2050C (FX273)

<色谱图>

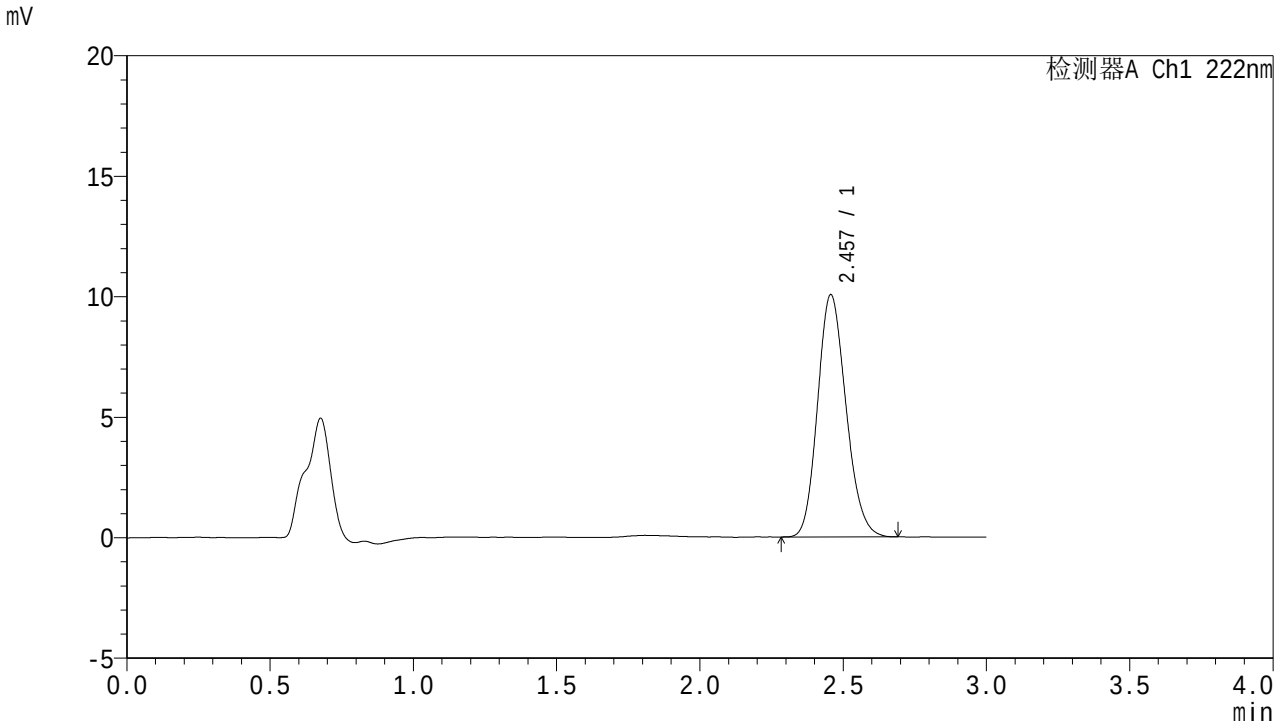


<峰表>

检测器A Ch1 222nm

| 峰号 | 保留时间 | 面积 | 面积% | 高度 | 理论塔板数(USP) | 拖尾因子 | 分离度(USP) |
|---|---|---|---|---|---|---|---|
| 1 | 2.457 | 69301 | 100.000 | 10049 | 2925 | 1.160 | -- |
| 总计 | | 69301 | 100.000 | 10049 | | | |

SHIMADZU LabSolutions

# HJE-4105

<样品信息>

色谱柱 :XB-C18(50mm*4.6mm,5μm)　　流　速: 1.0ml/min
柱　温 : 30℃　　波　长: 222nm
数据文件名： RC$HJE-4105 - 0-49/24-785-2 - zzp-2025082721p-rcqx-1-pH6.8jz-jf50z-10min-P2.lcd
方法文件名： RC$HJE-4105 - HJE-4105-RC-FX273.lcm
批处理文件名: RC$HJE-4105 - HJE-4105-20260305-FX273.lcb
样品瓶号 : 4-11
进样体积 : 10 μl　　版本号: 6.115
进样时间 : 2026/03/05 21:14:04　　实验者: xiechaojun
处理时间(V2) : 2026/03/06 09:44:39　　处理者: xiechaojun
仪器型号 : SHIMADZU LC-2050C (FX273)

<色谱图>

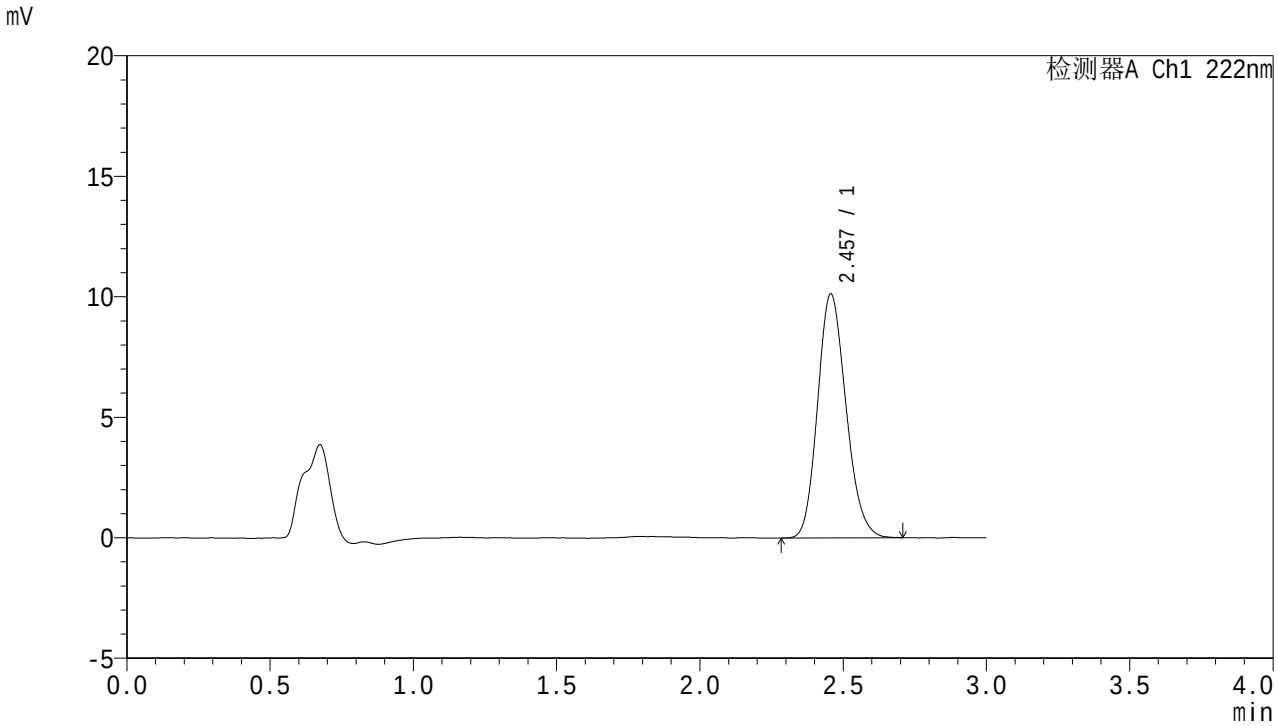


<峰表>

检测器A Ch1 222nm

| 峰号 | 保留时间 | 面积 | 面积% | 高度 | 理论塔板数(USP) | 拖尾因子 | 分离度(USP) |
|---|---|---|---|---|---|---|---|
| 1 | 2.457 | 69856 | 100.000 | 10123 | 2922 | 1.163 | -- |
| 总计 | | 69856 | 100.000 | 10123 | | | |

SHIMADZU LabSolutions

# HJE-4105

<样品信息>

色谱柱 :XB-C18(50mm*4.6mm,5μm)　　流　速: 1.0ml/min
柱　温 : 30℃　　波　长: 222nm
数据文件名： RC$HJE-4105 - 0-49/24-786-2 - zzp-2025082721p-rcqx-1-pH6.8jz-jf50z-10min-P3.lcd
方法文件名： RC$HJE-4105 - HJE-4105-RC-FX273.lcm
批处理文件名: RC$HJE-4105 - HJE-4105-20260305-FX273.lcb
样品瓶号 : 4-20
进样体积 : 10 μl　　版本号: 6.115
进样时间 : 2026/03/05 21:17:27　　实验者: xiechaojun
处理时间(V2) : 2026/03/06 09:44:42　　处理者: xiechaojun
仪器型号 : SHIMADZU LC-2050C (FX273)

<色谱图>

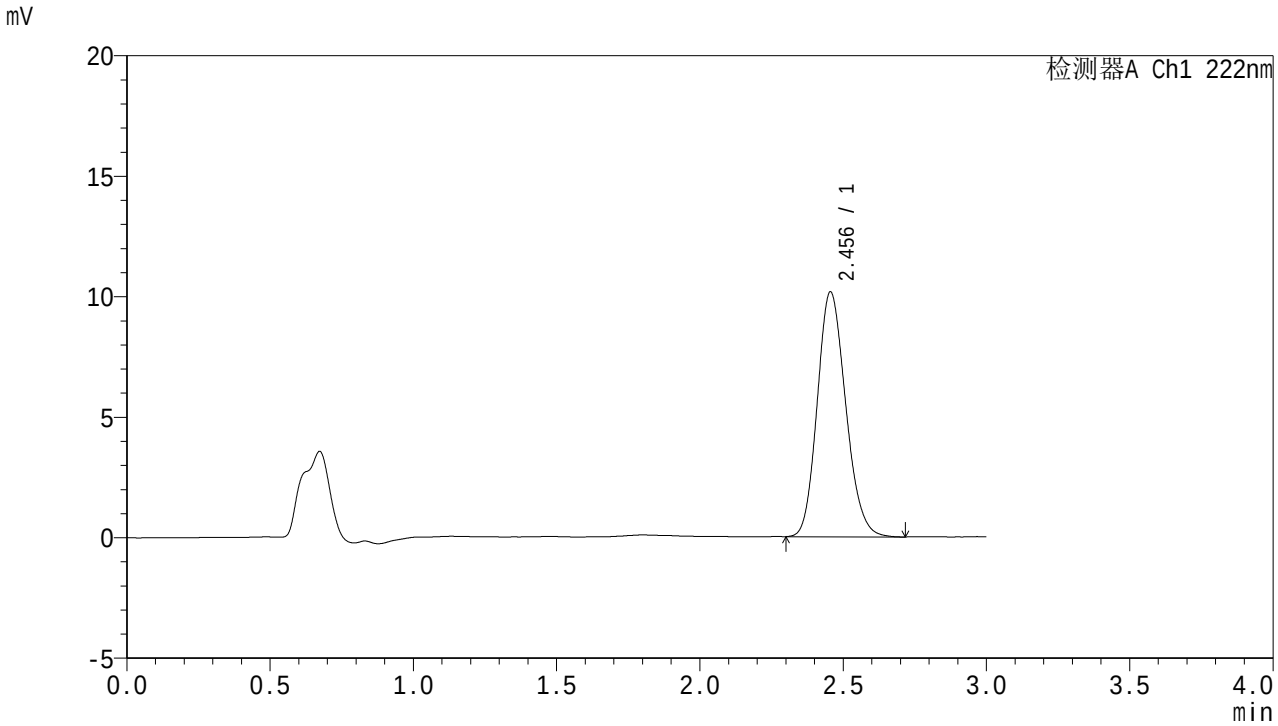


<峰表>

检测器A Ch1 222nm

| 峰号 | 保留时间 | 面积 | 面积% | 高度 | 理论塔板数(USP) | 拖尾因子 | 分离度(USP) |
|---|---|---|---|---|---|---|---|
| 1 | 2.456 | 70218 | 100.000 | 10166 | 2925 | 1.164 | -- |
| 总计 | | 70218 | 100.000 | 10166 | | | |

SHIMADZU LabSolutions

# HJE-4105

<样品信息>

色谱柱 :XB-C18(50mm*4.6mm,5μm)　　流　速: 1.0ml/min
柱　温 : 30℃　　波　长: 222nm
数据文件名： RC$HJE-4105 - 0-49/24-787-2 - zzp-2025082721p-rcqx-1-pH6.8jz-jf50z-10min-P4.lcd
方法文件名： RC$HJE-4105 - HJE-4105-RC-FX273.lcm
批处理文件名: RC$HJE-4105 - HJE-4105-20260305-FX273.lcb
样品瓶号 : 4-29
进样体积 : 10 μl　　版本号: 6.115
进样时间 : 2026/03/05 21:20:49　　实验者: xiechaojun
处理时间(V2) : 2026/03/06 09:44:44　　处理者: xiechaojun
仪器型号 : SHIMADZU LC-2050C (FX273)

<色谱图>

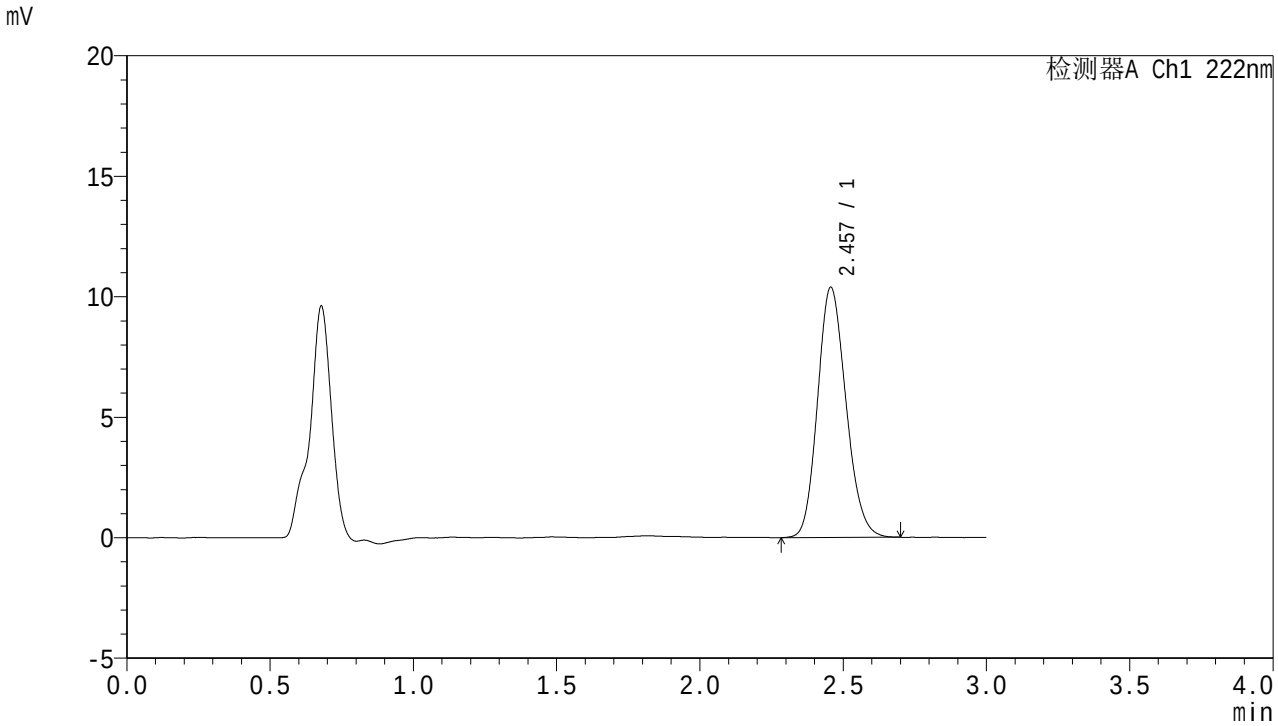


<峰表>

检测器A Ch1 222nm

| 峰号 | 保留时间 | 面积 | 面积% | 高度 | 理论塔板数(USP) | 拖尾因子 | 分离度(USP) |
|---|---|---|---|---|---|---|---|
| 1 | 2.457 | 71684 | 100.000 | 10380 | 2920 | 1.156 | -- |
| 总计 | | 71684 | 100.000 | 10380 | | | |

SHIMADZU LabSolutions

# HJE-4105

<样品信息>

色谱柱 :XB-C18(50mm*4.6mm,5μm)　　流　速: 1.0ml/min
柱　温 : 30℃　　波　长: 222nm
数据文件名： RC$HJE-4105 - 0-49/24-788-2 - zzp-2025082721p-rcqx-1-pH6.8jz-jf50z-10min-P5.lcd
方法文件名： RC$HJE-4105 - HJE-4105-RC-FX273.lcm
批处理文件名: RC$HJE-4105 - HJE-4105-20260305-FX273.lcb
样品瓶号 : 4-38
进样体积 : 10 μl　　版本号: 6.115
进样时间 : 2026/03/05 21:24:11　　实验者: xiechaojun
处理时间(V2) : 2026/03/06 09:44:48　　处理者: xiechaojun
仪器型号 : SHIMADZU LC-2050C (FX273)

<色谱图>

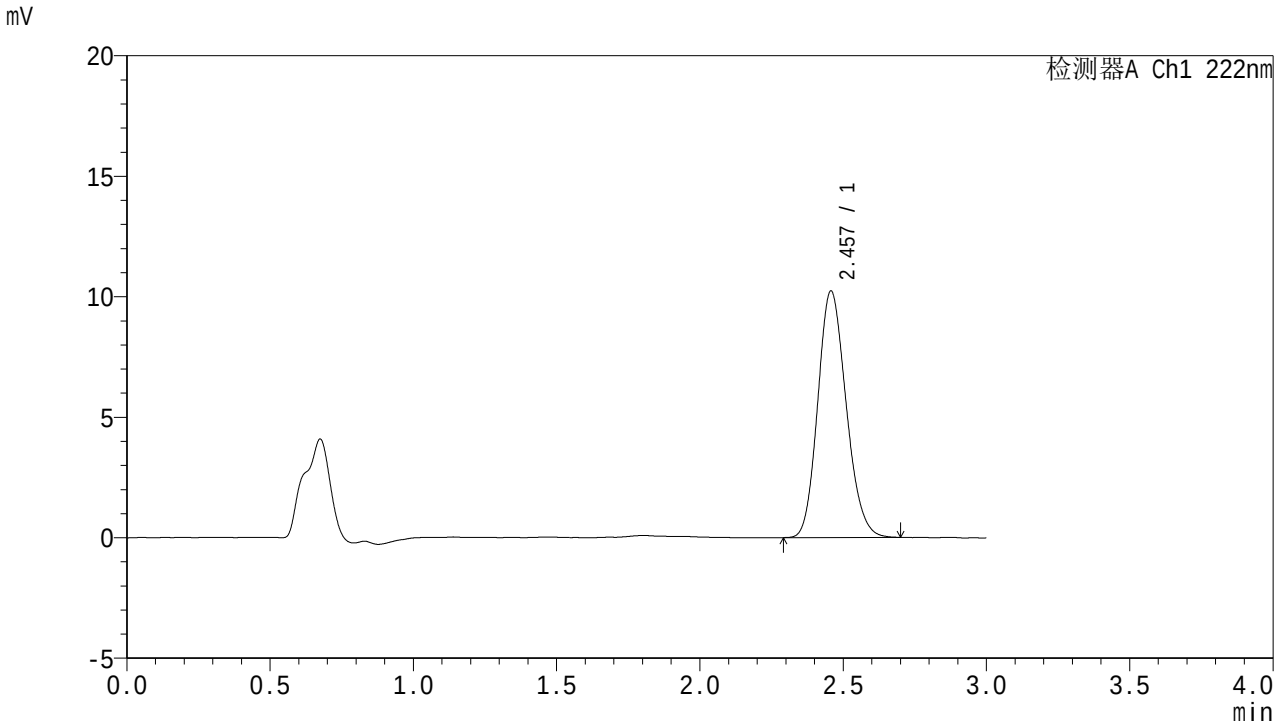


<峰表>

检测器A Ch1 222nm

| 峰号 | 保留时间 | 面积 | 面积% | 高度 | 理论塔板数(USP) | 拖尾因子 | 分离度(USP) |
|---|---|---|---|---|---|---|---|
| 1 | 2.457 | 70537 | 100.000 | 10223 | 2942 | 1.160 | -- |
| 总计 | | 70537 | 100.000 | 10223 | | | |

SHIMADZU LabSolutions

# HJE-4105

<样品信息>

色谱柱 :XB-C18(50mm*4.6mm,5μm)　　流　速: 1.0ml/min
柱　温 : 30℃　　波　长: 222nm
数据文件名： RC$HJE-4105 - 0-49/24-789-2 - zzp-2025082721p-rcqx-1-pH6.8jz-jf50z-10min-P6.lcd
方法文件名： RC$HJE-4105 - HJE-4105-RC-FX273.lcm
批处理文件名: RC$HJE-4105 - HJE-4105-20260305-FX273.lcb
样品瓶号 : 4-47
进样体积 : 10 μl　　版本号: 6.115
进样时间 : 2026/03/05 21:27:34　　实验者: xiechaojun
处理时间(V2) : 2026/03/06 09:44:50　　处理者: xiechaojun
仪器型号 : SHIMADZU LC-2050C (FX273)

<色谱图>

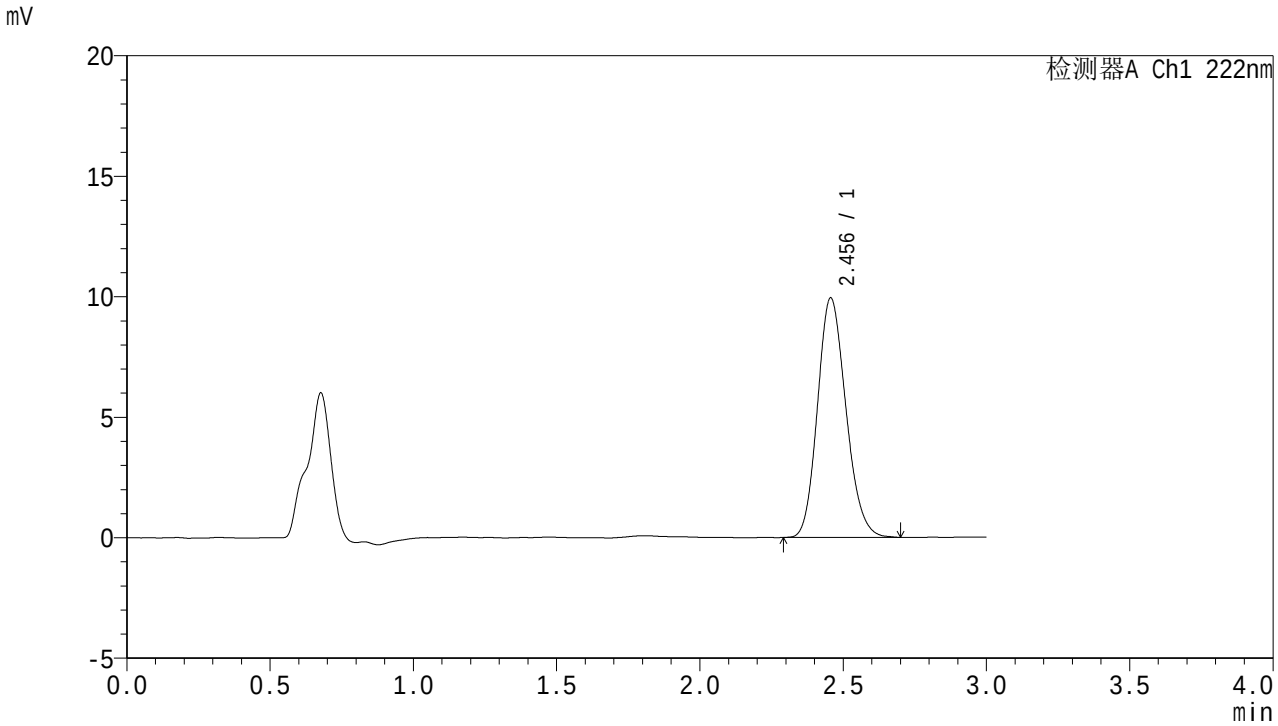


<峰表>

检测器A Ch1 222nm

| 峰号 | 保留时间 | 面积 | 面积% | 高度 | 理论塔板数(USP) | 拖尾因子 | 分离度(USP) |
|---|---|---|---|---|---|---|---|
| 1 | 2.456 | 68584 | 100.000 | 9940 | 2932 | 1.162 | -- |
| 总计 | | 68584 | 100.000 | 9940 | | | |

SHIMADZU LabSolutions

# HJE-4105

<样品信息>

色谱柱 :XB-C18(50mm*4.6mm,5μm)　　流　速: 1.0ml/min
柱　温 : 30℃　　波　长: 222nm
数据文件名： RC$HJE-4105 - 0-49/24-790-2 - zzp-2025082721p-rcqx-1-pH6.8jz-jf50z-15min-P1.lcd
方法文件名： RC$HJE-4105 - HJE-4105-RC-FX273.lcm
批处理文件名: RC$HJE-4105 - HJE-4105-20260305-FX273.lcb
样品瓶号 : 4-3
进样体积 : 10 μl　　版本号: 6.115
进样时间 : 2026/03/05 21:30:57　　实验者: xiechaojun
处理时间(V2) : 2026/03/06 09:44:53　　处理者: xiechaojun
仪器型号 : SHIMADZU LC-2050C (FX273)

<色谱图>

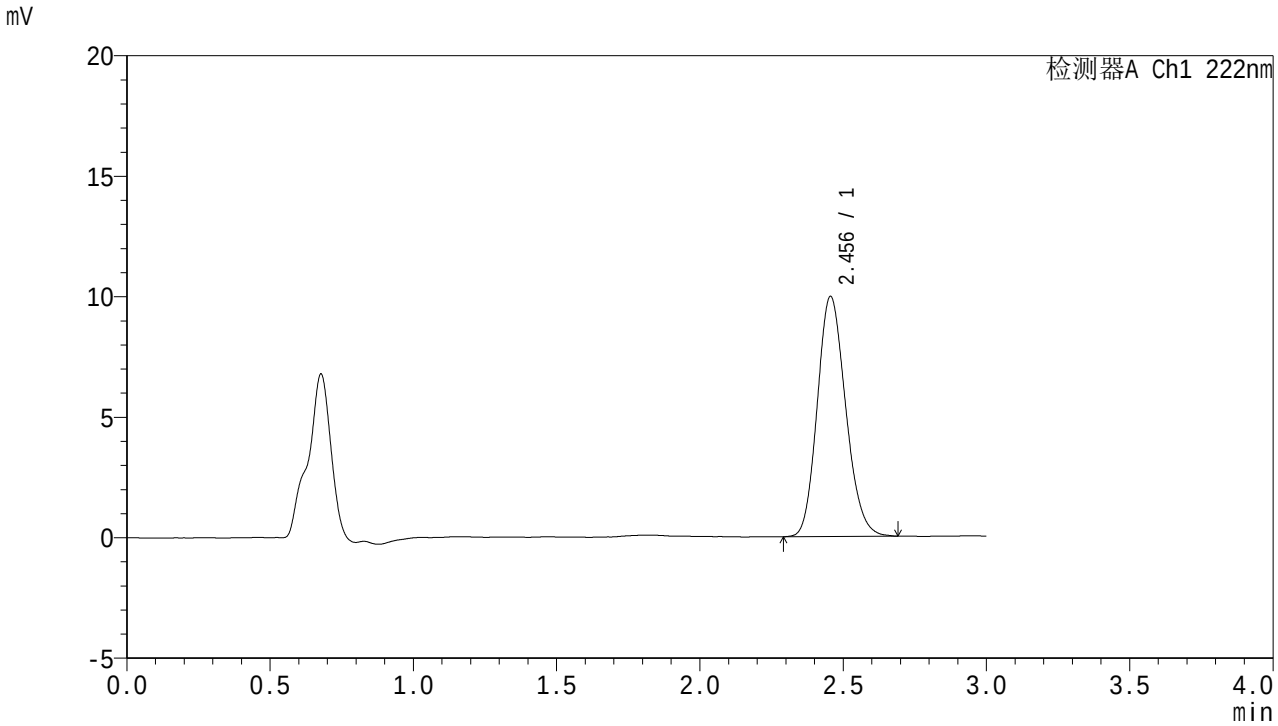


<峰表>

检测器A Ch1 222nm

| 峰号 | 保留时间 | 面积 | 面积% | 高度 | 理论塔板数(USP) | 拖尾因子 | 分离度(USP) |
|---|---|---|---|---|---|---|---|
| 1 | 2.456 | 68733 | 100.000 | 9966 | 2935 | 1.160 | -- |
| 总计 | | 68733 | 100.000 | 9966 | | | |

SHIMADZU LabSolutions

# HJE-4105

<样品信息>

色谱柱 :XB-C18(50mm*4.6mm,5μm)　　流　速: 1.0ml/min
柱　温 : 30℃　　波　长: 222nm
数据文件名： RC$HJE-4105 - 0-49/24-791-2 - zzp-2025082721p-rcqx-1-pH6.8jz-jf50z-15min-P2.lcd
方法文件名： RC$HJE-4105 - HJE-4105-RC-FX273.lcm
批处理文件名: RC$HJE-4105 - HJE-4105-20260305-FX273.lcb
样品瓶号 : 4-12
进样体积 : 10 μl　　版本号: 6.115
进样时间 : 2026/03/05 21:34:20　　实验者: xiechaojun
处理时间(V2) : 2026/03/06 09:44:56　　处理者: xiechaojun
仪器型号 : SHIMADZU LC-2050C (FX273)

<色谱图>

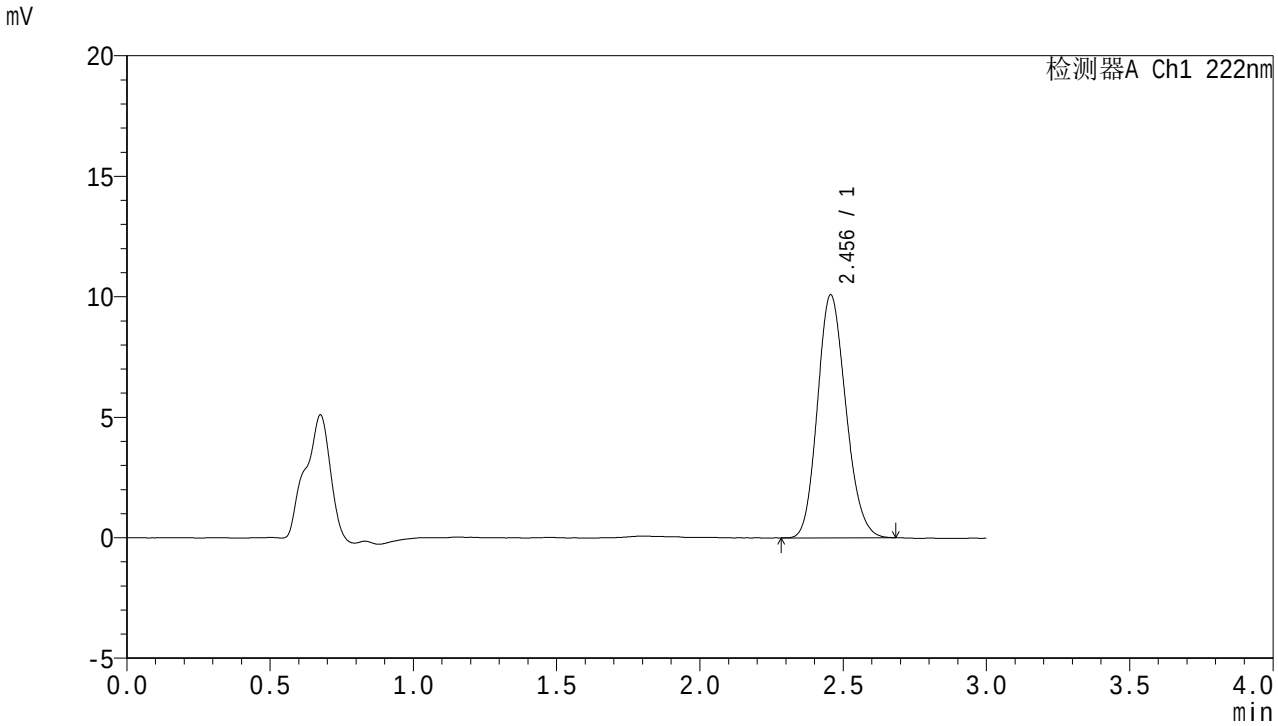


<峰表>

检测器A Ch1 222nm

| 峰号 | 保留时间 | 面积 | 面积% | 高度 | 理论塔板数(USP) | 拖尾因子 | 分离度(USP) |
|---|---|---|---|---|---|---|---|
| 1 | 2.456 | 69462 | 100.000 | 10082 | 2926 | 1.157 | -- |
| 总计 | | 69462 | 100.000 | 10082 | | | |

SHIMADZU LabSolutions

# HJE-4105

<样品信息>

色谱柱 :XB-C18(50mm*4.6mm,5μm)　　流　速: 1.0ml/min
柱　温 : 30℃　　波　长: 222nm
数据文件名： RC$HJE-4105 - 0-49/24-792-2 - zzp-2025082721p-rcqx-1-pH6.8jz-jf50z-15min-P3.lcd
方法文件名： RC$HJE-4105 - HJE-4105-RC-FX273.lcm
批处理文件名: RC$HJE-4105 - HJE-4105-20260305-FX273.lcb
样品瓶号 : 4-21
进样体积 : 10 μl　　版本号: 6.115
进样时间 : 2026/03/05 21:37:43　　实验者: xiechaojun
处理时间(V2) : 2026/03/06 09:44:58　　处理者: xiechaojun
仪器型号 : SHIMADZU LC-2050C (FX273)

<色谱图>

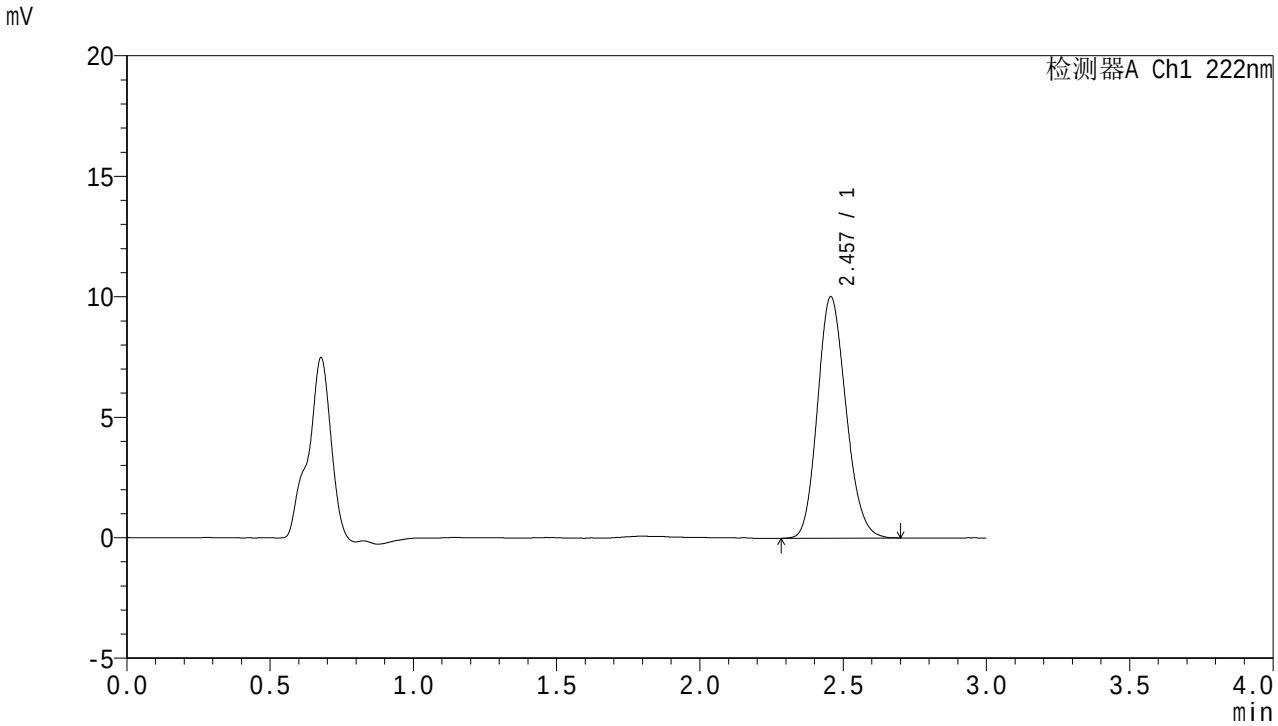


<峰表>

检测器A Ch1 222nm

| 峰号 | 保留时间 | 面积 | 面积% | 高度 | 理论塔板数(USP) | 拖尾因子 | 分离度(USP) |
|---|---|---|---|---|---|---|---|
| 1 | 2.457 | 69240 | 100.000 | 10015 | 2912 | 1.158 | -- |
| 总计 | | 69240 | 100.000 | 10015 | | | |

SHIMADZU LabSolutions

# HJE-4105

<样品信息>

色谱柱 :XB-C18(50mm*4.6mm,5μm)　　流　速: 1.0ml/min
柱　温 : 30℃　　波　长: 222nm
数据文件名： RC$HJE-4105 - 0-49/24-793-2 - zzp-2025082721p-rcqx-1-pH6.8jz-jf50z-15min-P4.lcd
方法文件名： RC$HJE-4105 - HJE-4105-RC-FX273.lcm
批处理文件名: RC$HJE-4105 - HJE-4105-20260305-FX273.lcb
样品瓶号 : 4-30
进样体积 : 10 μl　　版本号: 6.115
进样时间 : 2026/03/05 21:41:05　　实验者: xiechaojun
处理时间(V2) : 2026/03/06 09:45:01　　处理者: xiechaojun
仪器型号 : SHIMADZU LC-2050C (FX273)

<色谱图>

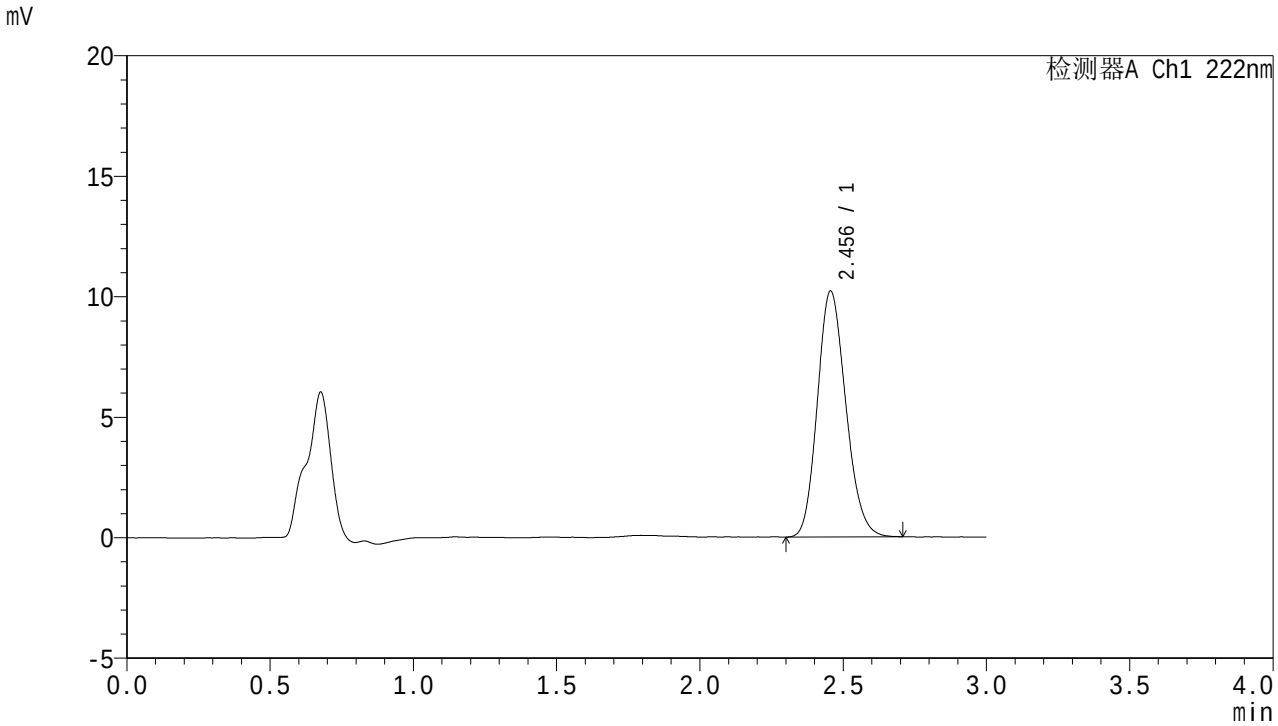


<峰表>

检测器A Ch1 222nm

| 峰号 | 保留时间 | 面积 | 面积% | 高度 | 理论塔板数(USP) | 拖尾因子 | 分离度(USP) |
|---|---|---|---|---|---|---|---|
| 1 | 2.456 | 70490 | 100.000 | 10210 | 2912 | 1.164 | -- |
| 总计 | | 70490 | 100.000 | 10210 | | | |

SHIMADZU LabSolutions

# HJE-4105

<样品信息>

色谱柱 :XB-C18(50mm*4.6mm,5μm)　　流　速: 1.0ml/min
柱　温 : 30℃　　波　长: 222nm
数据文件名： RC$HJE-4105 - 0-49/24-794-2 - zzp-2025082721p-rcqx-1-pH6.8jz-jf50z-15min-P5.lcd
方法文件名： RC$HJE-4105 - HJE-4105-RC-FX273.lcm
批处理文件名: RC$HJE-4105 - HJE-4105-20260305-FX273.lcb
样品瓶号 : 4-39
进样体积 : 10 μl　　版本号: 6.115
进样时间 : 2026/03/05 21:44:28　　实验者: xiechaojun
处理时间(V2) : 2026/03/06 09:45:04　　处理者: xiechaojun
仪器型号 : SHIMADZU LC-2050C (FX273)

<色谱图>

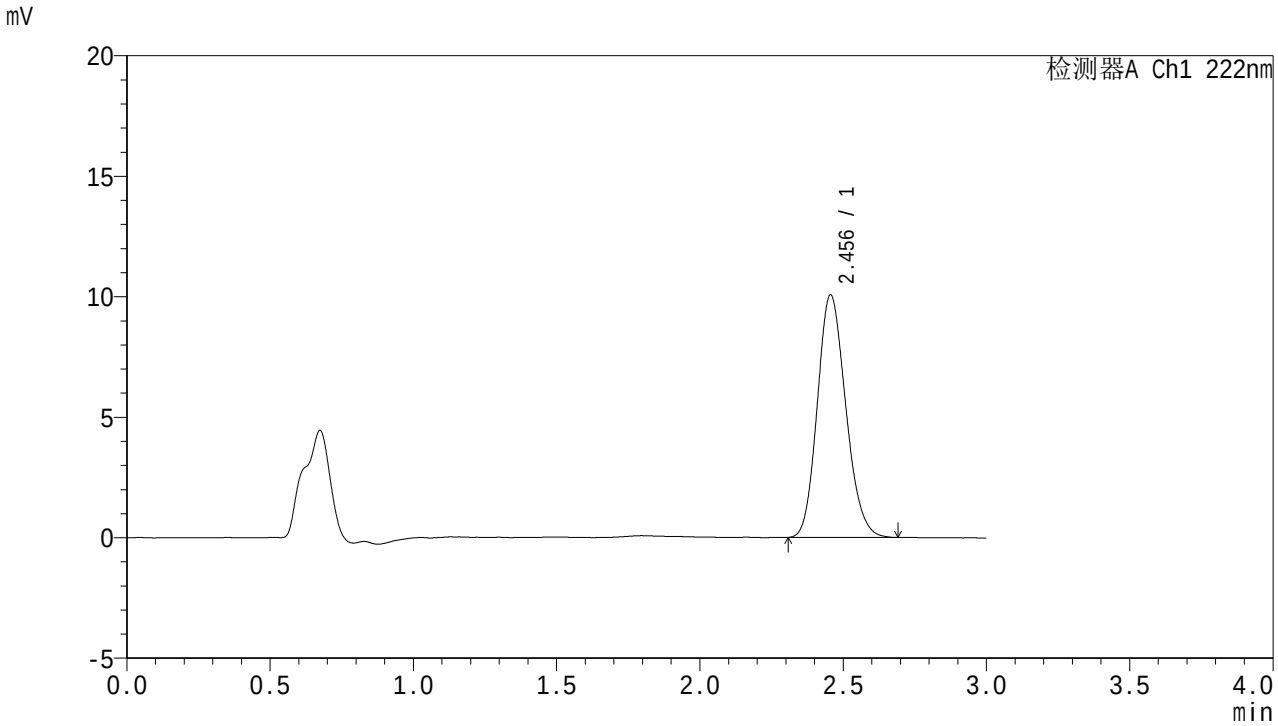


<峰表>

检测器A Ch1 222nm

| 峰号 | 保留时间 | 面积 | 面积% | 高度 | 理论塔板数(USP) | 拖尾因子 | 分离度(USP) |
|---|---|---|---|---|---|---|---|
| 1 | 2.456 | 69484 | 100.000 | 10072 | 2920 | 1.161 | -- |
| 总计 | | 69484 | 100.000 | 10072 | | | |

SHIMADZU LabSolutions

# HJE-4105

<样品信息>

色谱柱 :XB-C18(50mm*4.6mm,5μm)　　流　速: 1.0ml/min
柱　温 : 30℃　　波　长: 222nm
数据文件名： RC$HJE-4105 - 0-49/24-795-2 - zzp-2025082721p-rcqx-1-pH6.8jz-jf50z-15min-P6.lcd
方法文件名： RC$HJE-4105 - HJE-4105-RC-FX273.lcm
批处理文件名: RC$HJE-4105 - HJE-4105-20260305-FX273.lcb
样品瓶号 : 4-48
进样体积 : 10 μl　　版本号: 6.115
进样时间 : 2026/03/05 21:47:51　　实验者: xiechaojun
处理时间(V2) : 2026/03/06 09:45:07　　处理者: xiechaojun
仪器型号 : SHIMADZU LC-2050C (FX273)

<色谱图>

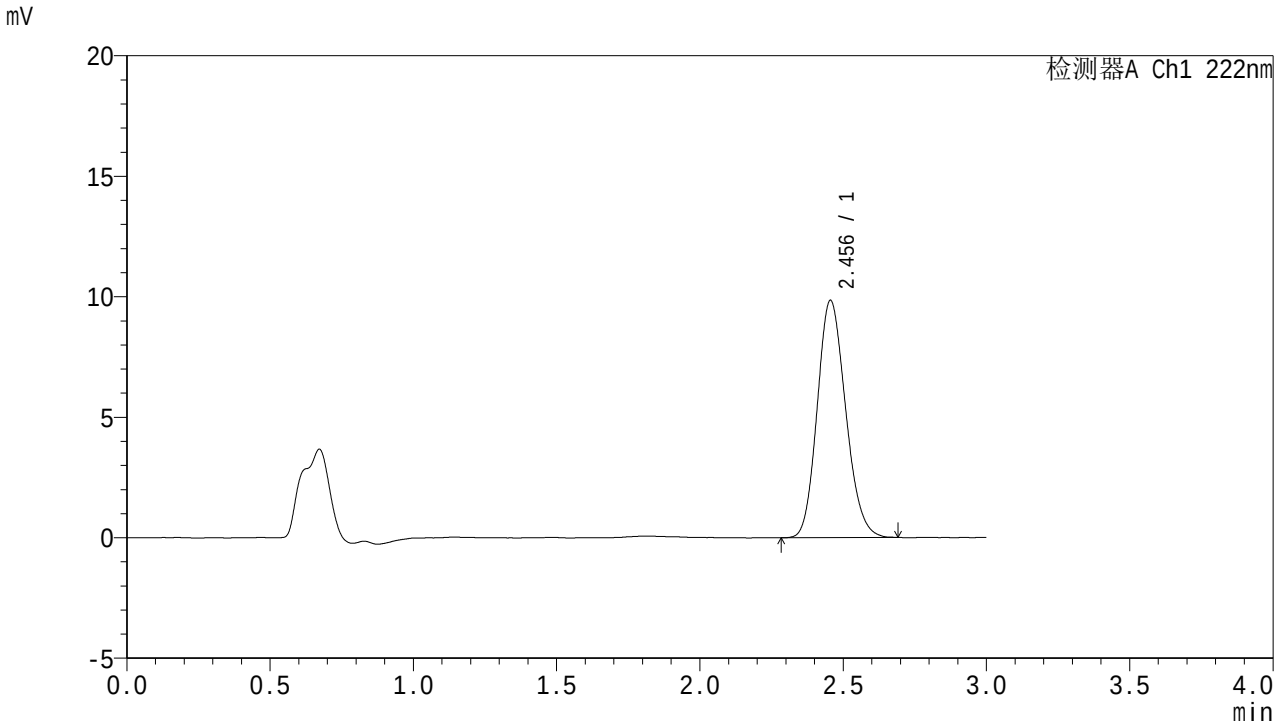


<峰表>

检测器A Ch1 222nm

| 峰号 | 保留时间 | 面积 | 面积% | 高度 | 理论塔板数(USP) | 拖尾因子 | 分离度(USP) |
|---|---|---|---|---|---|---|---|
| 1 | 2.456 | 67877 | 100.000 | 9845 | 2919 | 1.156 | -- |
| 总计 | | 67877 | 100.000 | 9845 | | | |

SHIMADZU LabSolutions

# HJE-4105

<样品信息>

色谱柱 :XB-C18(50mm*4.6mm,5μm)　　流　速: 1.0ml/min
柱　温 : 30℃　　波　长: 222nm
数据文件名： RC$HJE-4105 - 0-49/24-796-2 - zzp-2025082721p-rcqx-1-pH6.8jz-jf50z-20min-P1.lcd
方法文件名： RC$HJE-4105 - HJE-4105-RC-FX273.lcm
批处理文件名: RC$HJE-4105 - HJE-4105-20260305-FX273.lcb
样品瓶号 : 4-4
进样体积 : 10 μl　　版本号: 6.115
进样时间 : 2026/03/05 21:51:15　　实验者: xiechaojun
处理时间(V2) : 2026/03/06 09:45:09　　处理者: xiechaojun
仪器型号 : SHIMADZU LC-2050C (FX273)

<色谱图>

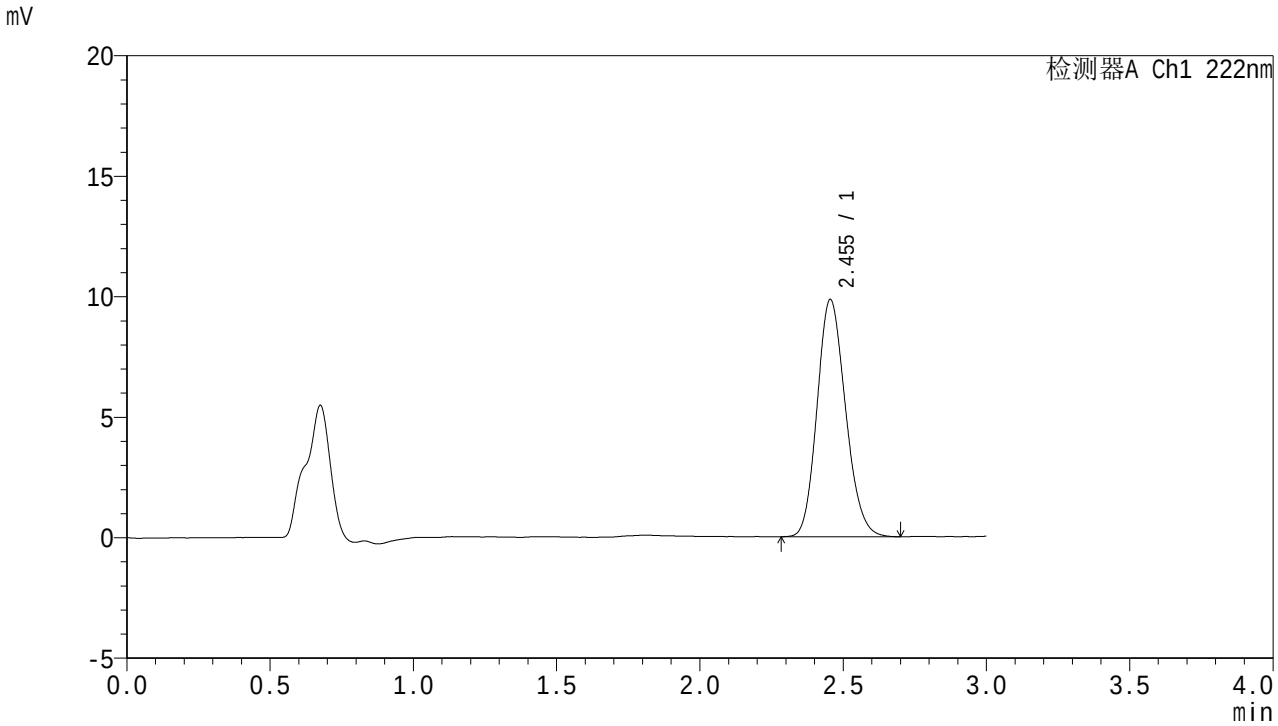


<峰表>

检测器A Ch1 222nm

| 峰号 | 保留时间 | 面积 | 面积% | 高度 | 理论塔板数(USP) | 拖尾因子 | 分离度(USP) |
|---|---|---|---|---|---|---|---|
| 1 | 2.455 | 67994 | 100.000 | 9850 | 2912 | 1.157 | -- |
| 总计 | | 67994 | 100.000 | 9850 | | | |

SHIMADZU LabSolutions

# HJE-4105

<样品信息>

色谱柱 :XB-C18(50mm*4.6mm,5μm)　　流　速: 1.0ml/min
柱　温 : 30℃　　波　长: 222nm
数据文件名： RC$HJE-4105 - 0-49/24-797-2 - zzp-2025082721p-rcqx-1-pH6.8jz-jf50z-20min-P2.lcd
方法文件名： RC$HJE-4105 - HJE-4105-RC-FX273.lcm
批处理文件名: RC$HJE-4105 - HJE-4105-20260305-FX273.lcb
样品瓶号 : 4-13
进样体积 : 10 μl　　版本号: 6.115
进样时间 : 2026/03/05 21:54:39　　实验者: xiechaojun
处理时间(V2) : 2026/03/06 09:45:12　　处理者: xiechaojun
仪器型号 : SHIMADZU LC-2050C (FX273)

<色谱图>

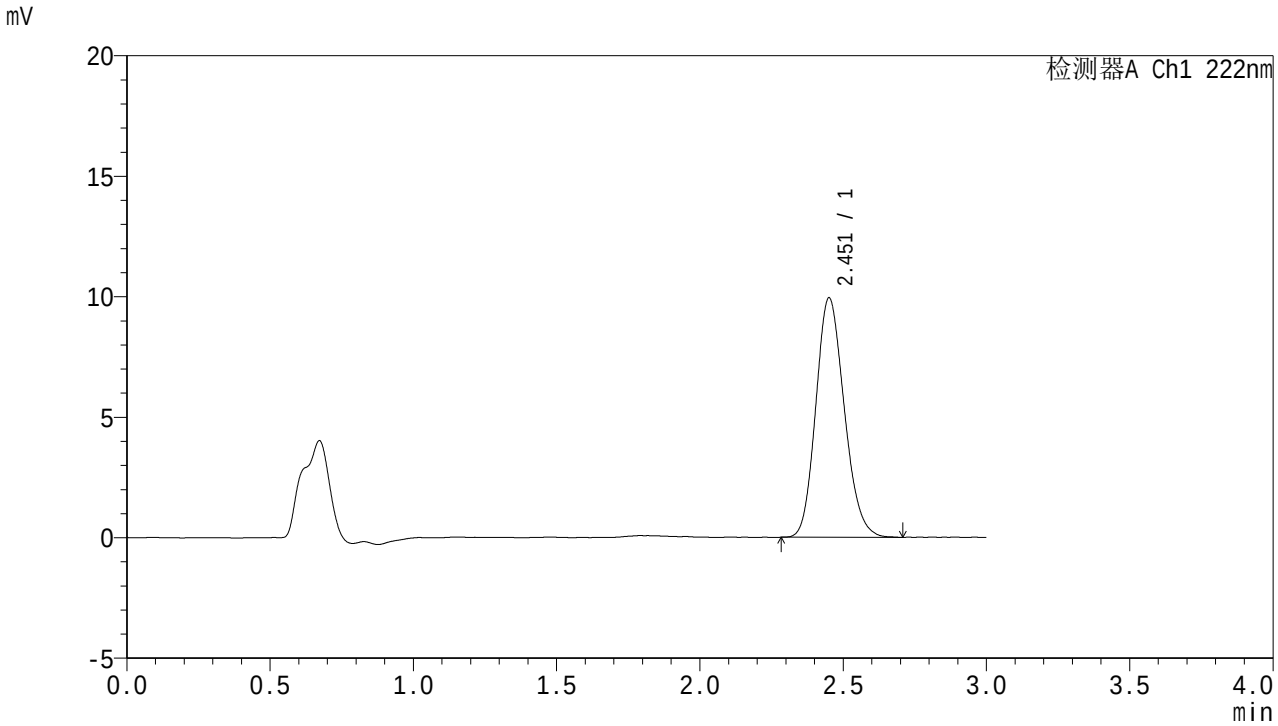


<峰表>

检测器A Ch1 222nm

| 峰号 | 保留时间 | 面积 | 面积% | 高度 | 理论塔板数(USP) | 拖尾因子 | 分离度(USP) |
|---|---|---|---|---|---|---|---|
| 1 | 2.451 | 68607 | 100.000 | 9898 | 2904 | 1.164 | -- |
| 总计 | | 68607 | 100.000 | 9898 | | | |

SHIMADZU LabSolutions

# HJE-4105

<样品信息>

色谱柱 :XB-C18(50mm*4.6mm,5μm)　　流　速: 1.0ml/min
柱　温 : 30℃　　波　长: 222nm
数据文件名： RC$HJE-4105 - 0-49/24-798-2 - zzp-2025082721p-rcqx-1-pH6.8jz-jf50z-20min-P3.lcd
方法文件名： RC$HJE-4105 - HJE-4105-RC-FX273.lcm
批处理文件名: RC$HJE-4105 - HJE-4105-20260305-FX273.lcb
样品瓶号 : 4-22
进样体积 : 10 μl　　版本号: 6.115
进样时间 : 2026/03/05 21:58:03　　实验者: xiechaojun
处理时间(V2) : 2026/03/06 09:45:15　　处理者: xiechaojun
仪器型号 : SHIMADZU LC-2050C (FX273)

<色谱图>

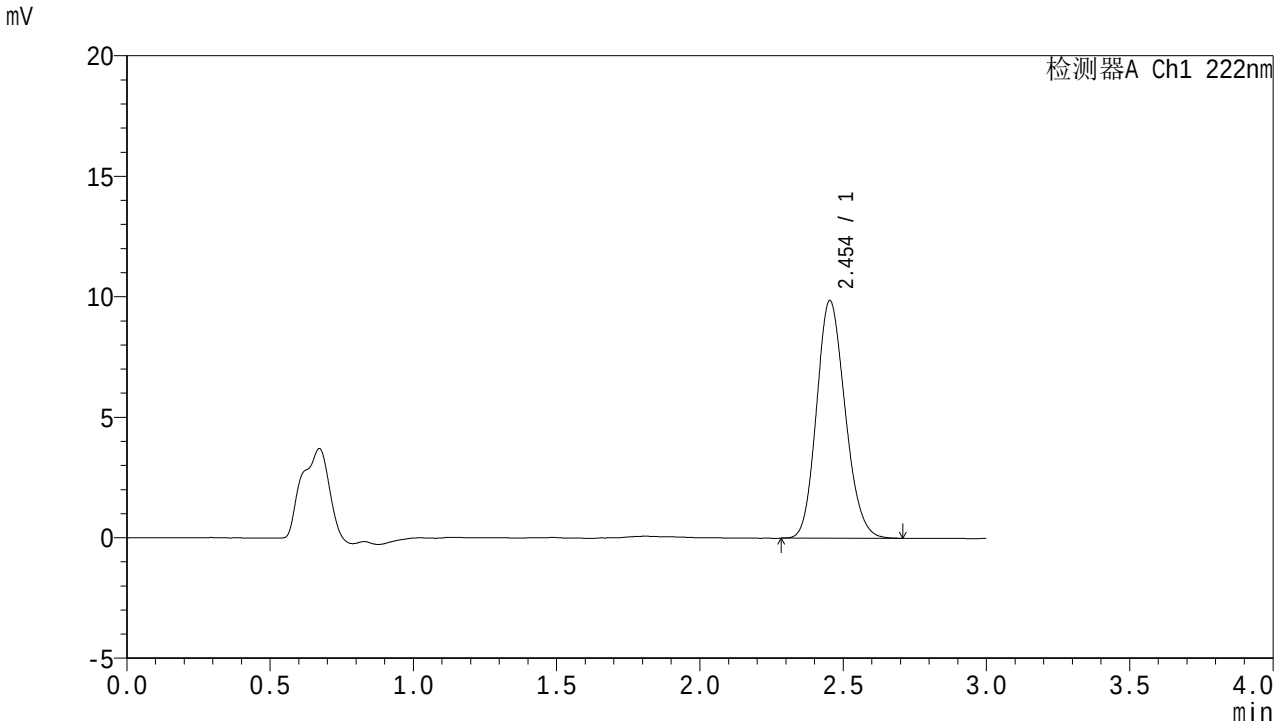


<峰表>

检测器A Ch1 222nm

| 峰号 | 保留时间 | 面积 | 面积% | 高度 | 理论塔板数(USP) | 拖尾因子 | 分离度(USP) |
|---|---|---|---|---|---|---|---|
| 1 | 2.454 | 68407 | 100.000 | 9863 | 2883 | 1.156 | -- |
| 总计 | | 68407 | 100.000 | 9863 | | | |

SHIMADZU LabSolutions

# HJE-4105

<样品信息>

色谱柱 :XB-C18(50mm*4.6mm,5μm)　　流　速: 1.0ml/min
柱　温 : 30℃　　波　长: 222nm
数据文件名： RC$HJE-4105 - 0-49/24-799-2 - zzp-2025082721p-rcqx-1-pH6.8jz-jf50z-20min-P4.lcd
方法文件名： RC$HJE-4105 - HJE-4105-RC-FX273.lcm
批处理文件名: RC$HJE-4105 - HJE-4105-20260305-FX273.lcb
样品瓶号 : 4-31
进样体积 : 10 μl　　版本号: 6.115
进样时间 : 2026/03/05 22:01:27　　实验者: xiechaojun
处理时间(V2) : 2026/03/06 09:45:18　　处理者: xiechaojun
仪器型号 : SHIMADZU LC-2050C (FX273)

<色谱图>

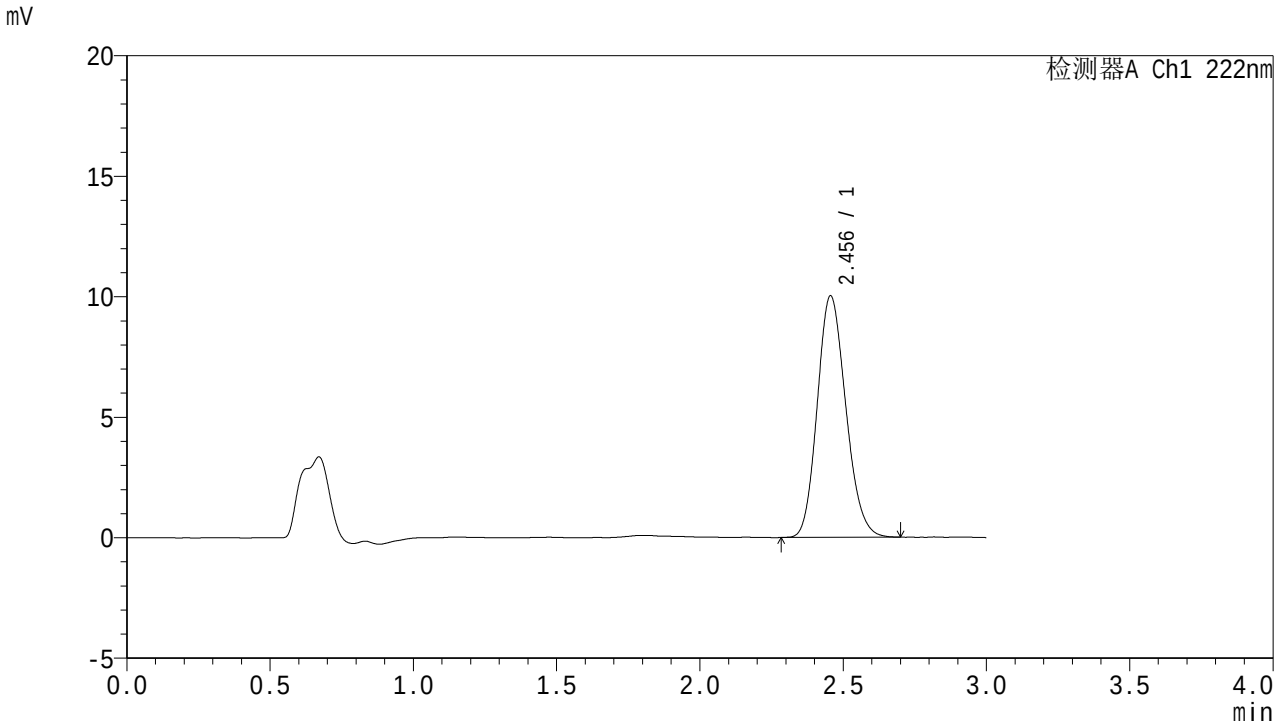


<峰表>

检测器A Ch1 222nm

| 峰号 | 保留时间 | 面积 | 面积% | 高度 | 理论塔板数(USP) | 拖尾因子 | 分离度(USP) |
|---|---|---|---|---|---|---|---|
| 1 | 2.456 | 69398 | 100.000 | 10027 | 2890 | 1.158 | -- |
| 总计 | | 69398 | 100.000 | 10027 | | | |

SHIMADZU LabSolutions

# HJE-4105

<样品信息>

色谱柱 :XB-C18(50mm*4.6mm,5μm)　　流　速: 1.0ml/min
柱　温 : 30℃　　波　长: 222nm
数据文件名： RC$HJE-4105 - 0-49/24-800-2 - zzp-2025082721p-rcqx-1-pH6.8jz-jf50z-20min-P5.lcd
方法文件名： RC$HJE-4105 - HJE-4105-RC-FX273.lcm
批处理文件名: RC$HJE-4105 - HJE-4105-20260305-FX273.lcb
样品瓶号 : 4-40
进样体积 : 10 μl　　版本号: 6.115
进样时间 : 2026/03/05 22:04:50　　实验者: xiechaojun
处理时间(V2) : 2026/03/06 09:45:21　　处理者: xiechaojun
仪器型号 : SHIMADZU LC-2050C (FX273)

<色谱图>

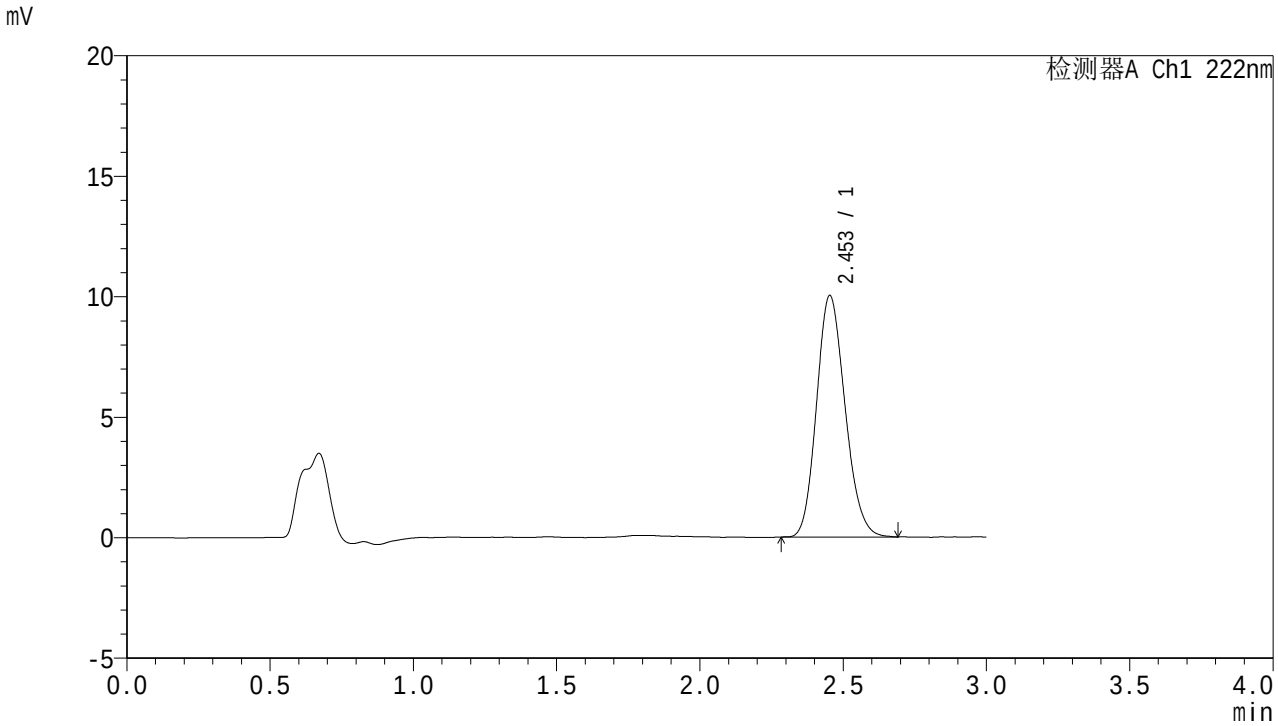


<峰表>

检测器A Ch1 222nm

| 峰号 | 保留时间 | 面积 | 面积% | 高度 | 理论塔板数(USP) | 拖尾因子 | 分离度(USP) |
|---|---|---|---|---|---|---|---|
| 1 | 2.453 | 69315 | 100.000 | 10017 | 2897 | 1.159 | -- |
| 总计 | | 69315 | 100.000 | 10017 | | | |

SHIMADZU LabSolutions

# HJE-4105

<样品信息>

色谱柱 :XB-C18(50mm*4.6mm,5μm)　　流　速: 1.0ml/min
柱　温 : 30℃　　波　长: 222nm
数据文件名： RC$HJE-4105 - 0-49/24-801-2 - zzp-2025082721p-rcqx-1-pH6.8jz-jf50z-20min-P6.lcd
方法文件名： RC$HJE-4105 - HJE-4105-RC-FX273.lcm
批处理文件名: RC$HJE-4105 - HJE-4105-20260305-FX273.lcb
样品瓶号 : 4-49
进样体积 : 10 μl　　版本号: 6.115
进样时间 : 2026/03/05 22:08:13　　实验者: xiechaojun
处理时间(V2) : 2026/03/06 09:45:23　　处理者: xiechaojun
仪器型号 : SHIMADZU LC-2050C (FX273)

<色谱图>

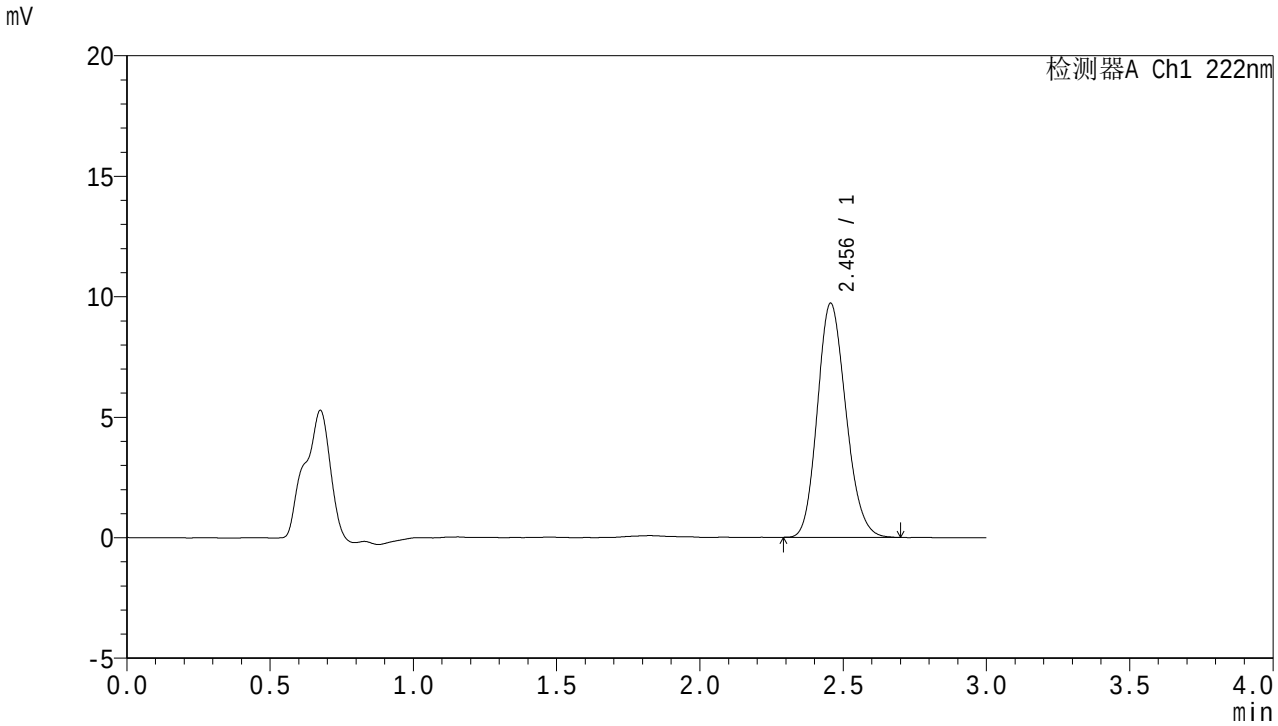


<峰表>

检测器A Ch1 222nm

| 峰号 | 保留时间 | 面积 | 面积% | 高度 | 理论塔板数(USP) | 拖尾因子 | 分离度(USP) |
|---|---|---|---|---|---|---|---|
| 1 | 2.456 | 67333 | 100.000 | 9716 | 2896 | 1.162 | -- |
| 总计 | | 67333 | 100.000 | 9716 | | | |

SHIMADZU LabSolutions

# HJE-4105

<样品信息>

色谱柱 :XB-C18(50mm*4.6mm,5μm)　　流　速: 1.0ml/min
柱　温 : 30℃　　波　长: 222nm
数据文件名： RC$HJE-4105 - 0-49/24-802-2 - zzp-2025082721p-rcqx-1-pH6.8jz-jf50z-30min-P1.lcd
方法文件名： RC$HJE-4105 - HJE-4105-RC-FX273.lcm
批处理文件名: RC$HJE-4105 - HJE-4105-20260305-FX273.lcb
样品瓶号 : 4-5
进样体积 : 10 μl　　版本号: 6.115
进样时间 : 2026/03/05 22:11:37　　实验者: xiechaojun
处理时间(V2) : 2026/03/06 09:45:26　　处理者: xiechaojun
仪器型号 : SHIMADZU LC-2050C (FX273)

<色谱图>

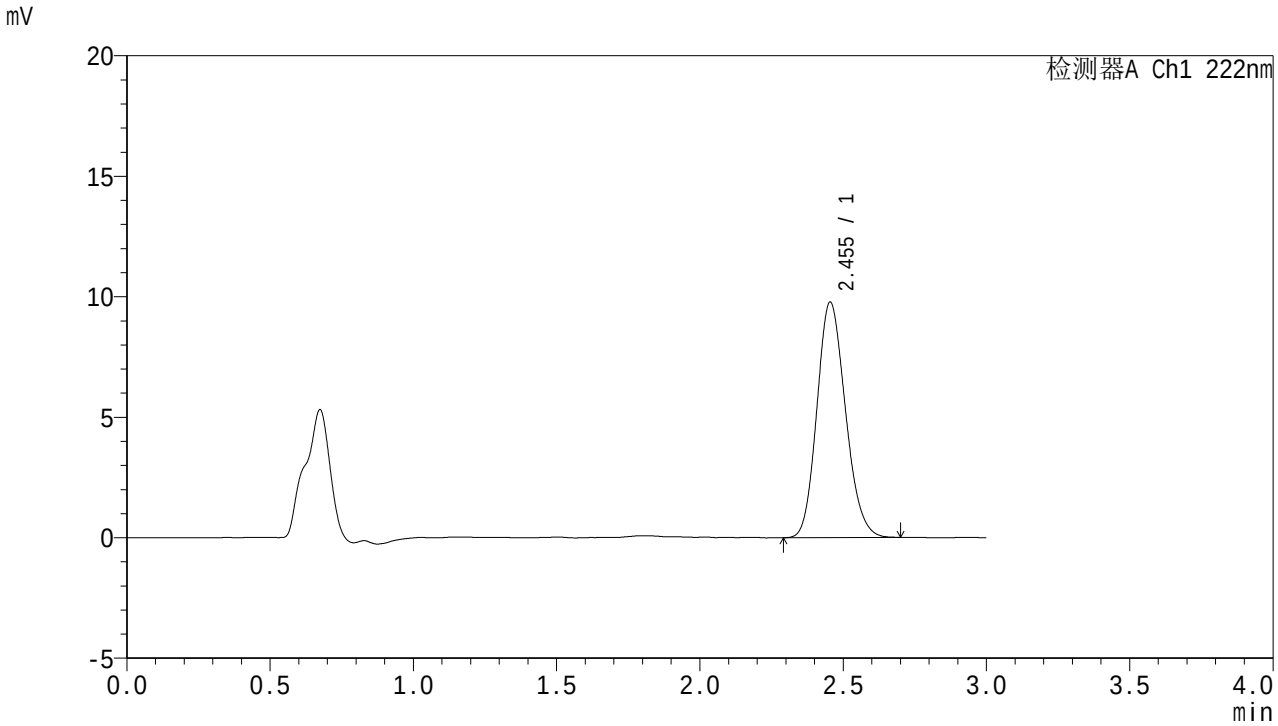


<峰表>

检测器A Ch1 222nm

| 峰号 | 保留时间 | 面积 | 面积% | 高度 | 理论塔板数(USP) | 拖尾因子 | 分离度(USP) |
|---|---|---|---|---|---|---|---|
| 1 | 2.455 | 67726 | 100.000 | 9778 | 2891 | 1.159 | -- |
| 总计 | | 67726 | 100.000 | 9778 | | | |

SHIMADZU LabSolutions

# HJE-4105

<样品信息>

色谱柱 :XB-C18(50mm*4.6mm,5μm)　　流　速: 1.0ml/min
柱　温 : 30℃　　波　长: 222nm
数据文件名： RC$HJE-4105 - 0-49/24-803-2 - zzp-2025082721p-rcqx-1-pH6.8jz-jf50z-30min-P2.lcd
方法文件名： RC$HJE-4105 - HJE-4105-RC-FX273.lcm
批处理文件名: RC$HJE-4105 - HJE-4105-20260305-FX273.lcb
样品瓶号 : 4-14
进样体积 : 10 μl　　版本号: 6.115
进样时间 : 2026/03/05 22:15:00　　实验者: xiechaojun
处理时间(V2) : 2026/03/06 09:45:29　　处理者: xiechaojun
仪器型号 : SHIMADZU LC-2050C (FX273)

<色谱图>

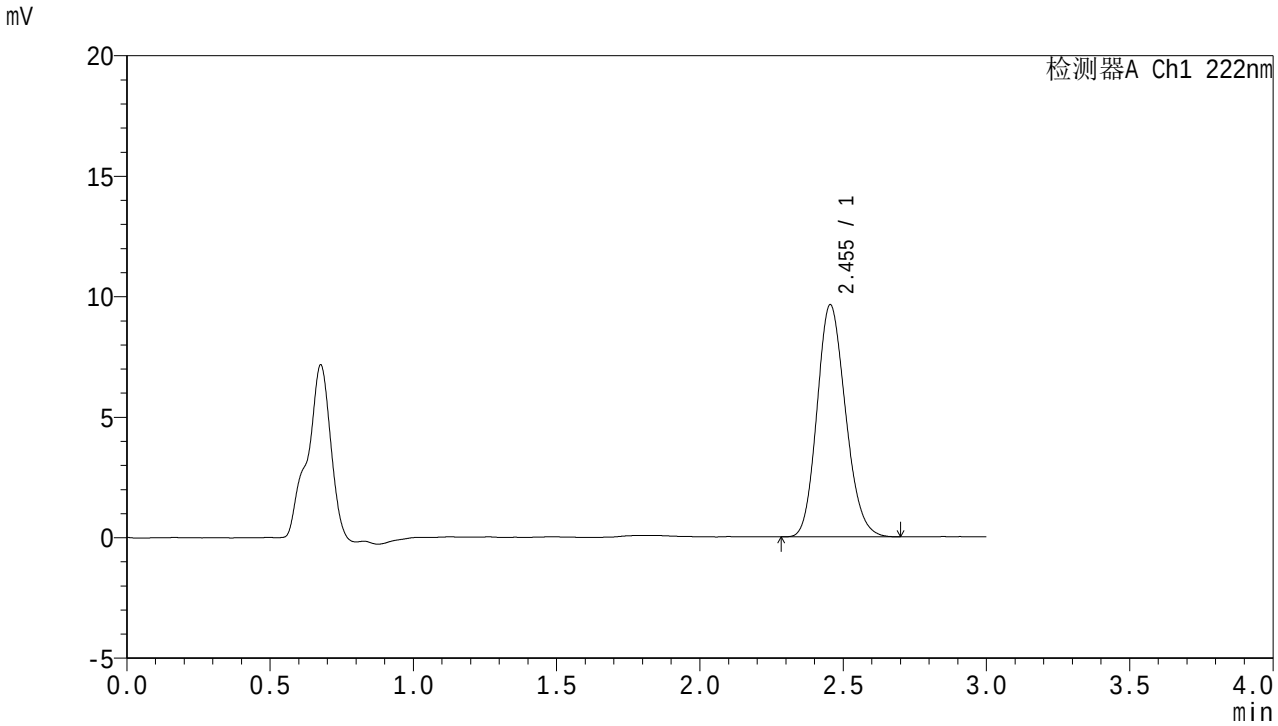


<峰表>

检测器A Ch1 222nm

| 峰号 | 保留时间 | 面积 | 面积% | 高度 | 理论塔板数(USP) | 拖尾因子 | 分离度(USP) |
|---|---|---|---|---|---|---|---|
| 1 | 2.455 | 66635 | 100.000 | 9635 | 2897 | 1.159 | -- |
| 总计 | | 66635 | 100.000 | 9635 | | | |

SHIMADZU LabSolutions

# HJE-4105

<样品信息>

色谱柱 :XB-C18(50mm*4.6mm,5μm)　　流　速: 1.0ml/min
柱　温 : 30℃　　波　长: 222nm
数据文件名： RC$HJE-4105 - 0-49/24-804-2 - zzp-2025082721p-rcqx-1-pH6.8jz-jf50z-30min-P3.lcd
方法文件名： RC$HJE-4105 - HJE-4105-RC-FX273.lcm
批处理文件名: RC$HJE-4105 - HJE-4105-20260305-FX273.lcb
样品瓶号 : 4-23
进样体积 : 10 μl　　版本号: 6.115
进样时间 : 2026/03/05 22:18:23　　实验者: xiechaojun
处理时间(V2) : 2026/03/06 09:45:32　　处理者: xiechaojun
仪器型号 : SHIMADZU LC-2050C (FX273)

<色谱图>

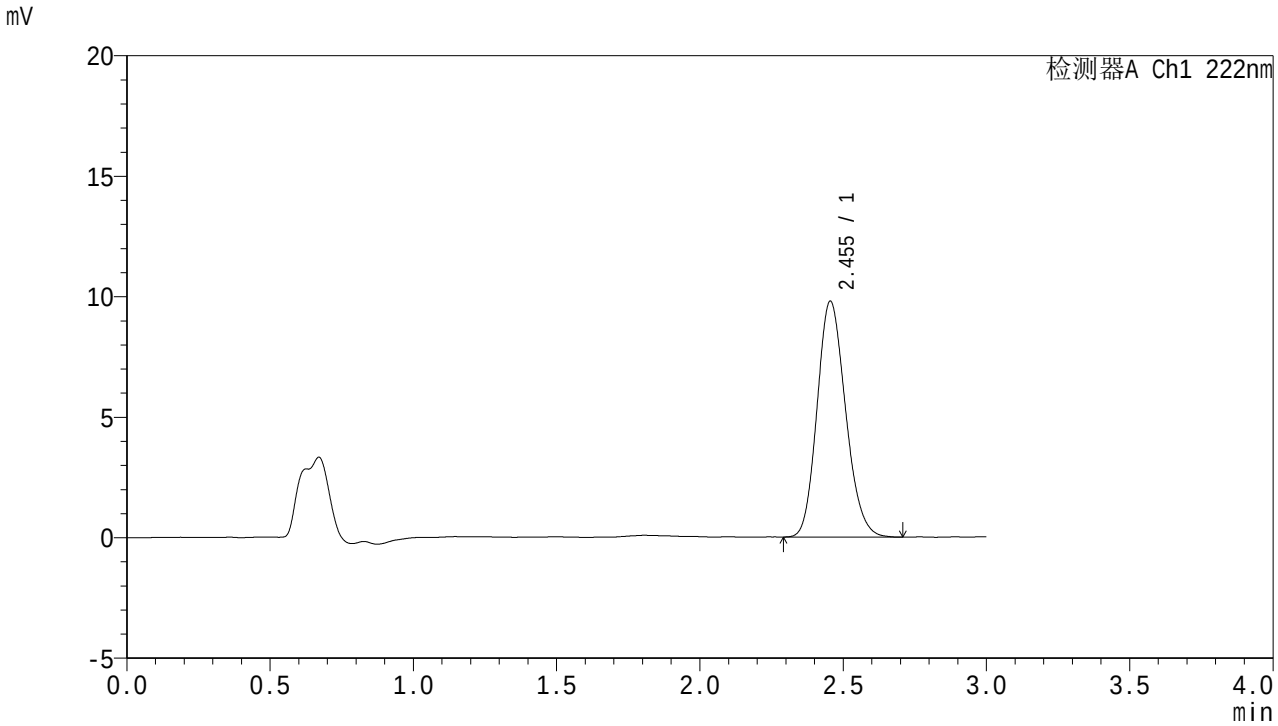


<峰表>

检测器A Ch1 222nm

| 峰号 | 保留时间 | 面积 | 面积% | 高度 | 理论塔板数(USP) | 拖尾因子 | 分离度(USP) |
|---|---|---|---|---|---|---|---|
| 1 | 2.455 | 67744 | 100.000 | 9795 | 2913 | 1.163 | -- |
| 总计 | | 67744 | 100.000 | 9795 | | | |

SHIMADZU LabSolutions

# HJE-4105

<样品信息>

色谱柱 :XB-C18(50mm*4.6mm,5μm)　　流　速: 1.0ml/min
柱　温 : 30℃　　波　长: 222nm
数据文件名： RC$HJE-4105 - 0-49/24-805-2 - zzp-2025082721p-rcqx-1-pH6.8jz-jf50z-30min-P4.lcd
方法文件名： RC$HJE-4105 - HJE-4105-RC-FX273.lcm
批处理文件名: RC$HJE-4105 - HJE-4105-20260305-FX273.lcb
样品瓶号 : 4-32
进样体积 : 10 μl　　版本号: 6.115
进样时间 : 2026/03/05 22:21:46　　实验者: xiechaojun
处理时间(V2) : 2026/03/06 09:45:35　　处理者: xiechaojun
仪器型号 : SHIMADZU LC-2050C (FX273)

<色谱图>

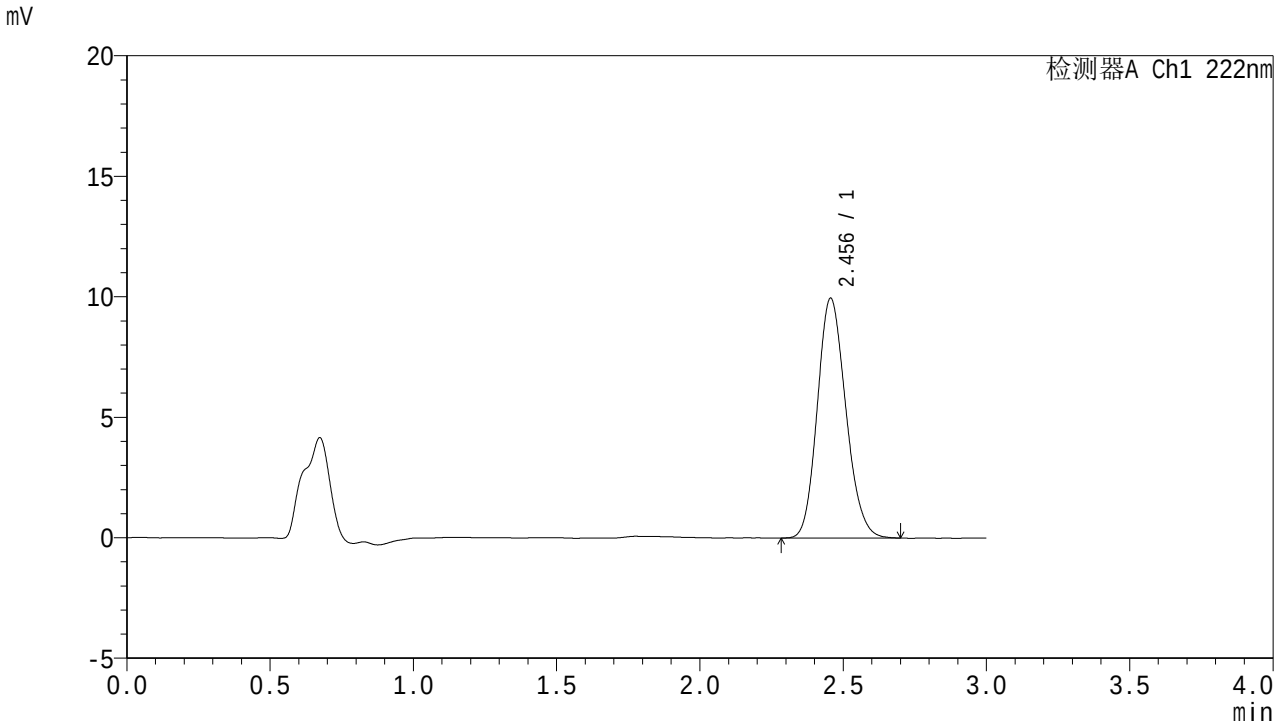


<峰表>

检测器A Ch1 222nm

| 峰号 | 保留时间 | 面积 | 面积% | 高度 | 理论塔板数(USP) | 拖尾因子 | 分离度(USP) |
|---|---|---|---|---|---|---|---|
| 1 | 2.456 | 68807 | 100.000 | 9954 | 2914 | 1.154 | -- |
| 总计 | | 68807 | 100.000 | 9954 | | | |

SHIMADZU LabSolutions

# HJE-4105

<样品信息>

色谱柱 :XB-C18(50mm*4.6mm,5μm)　　流　速: 1.0ml/min
柱　温 : 30℃　　波　长: 222nm
数据文件名： RC$HJE-4105 - 0-49/24-806-2 - zzp-2025082721p-rcqx-1-pH6.8jz-jf50z-30min-P5.lcd
方法文件名： RC$HJE-4105 - HJE-4105-RC-FX273.lcm
批处理文件名: RC$HJE-4105 - HJE-4105-20260305-FX273.lcb
样品瓶号 : 4-41
进样体积 : 10 μl　　版本号: 6.115
进样时间 : 2026/03/05 22:25:09　　实验者: xiechaojun
处理时间(V2) : 2026/03/06 09:45:38　　处理者: xiechaojun
仪器型号 : SHIMADZU LC-2050C (FX273)

<色谱图>

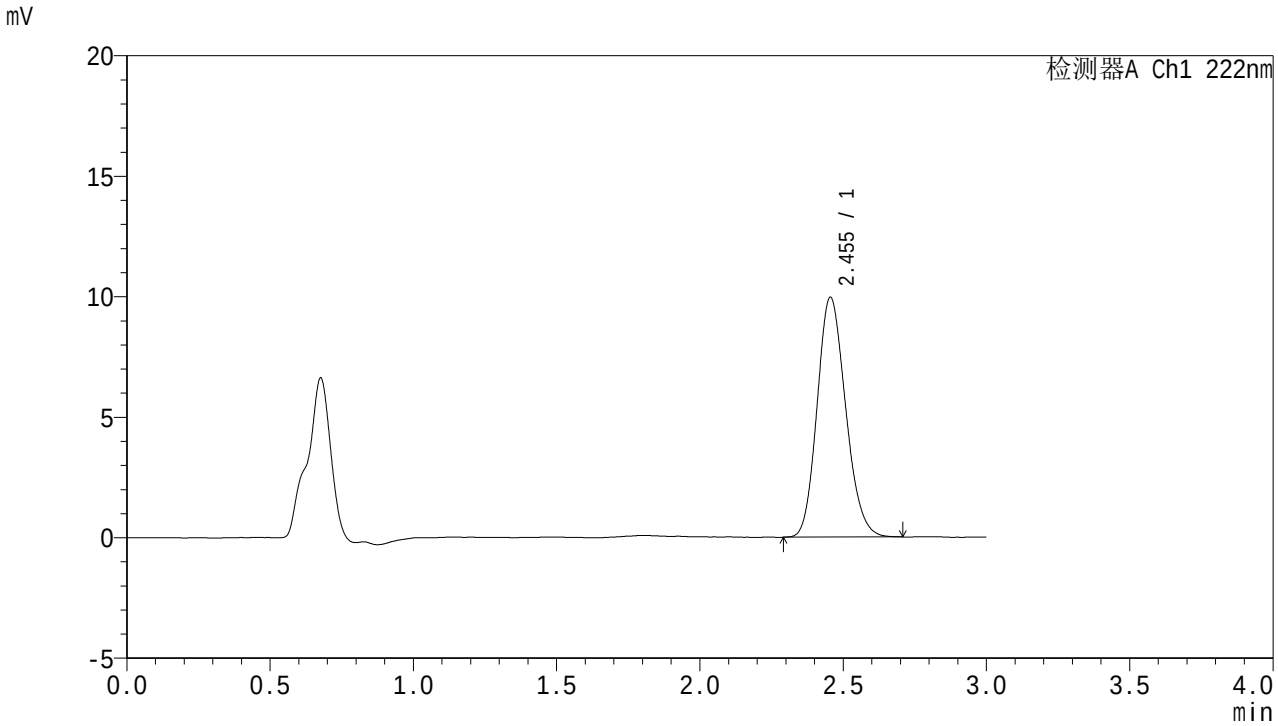


<峰表>

检测器A Ch1 222nm

| 峰号 | 保留时间 | 面积 | 面积% | 高度 | 理论塔板数(USP) | 拖尾因子 | 分离度(USP) |
|---|---|---|---|---|---|---|---|
| 1 | 2.455 | 68893 | 100.000 | 9958 | 2905 | 1.161 | -- |
| 总计 | | 68893 | 100.000 | 9958 | | | |

SHIMADZU LabSolutions

# HJE-4105

<样品信息>

色谱柱 :XB-C18(50mm*4.6mm,5μm)　　流　速: 1.0ml/min
柱　温 : 30℃　　波　长: 222nm
数据文件名： RC$HJE-4105 - 0-49/24-807-2 - zzp-2025082721p-rcqx-1-pH6.8jz-jf50z-30min-P6.lcd
方法文件名： RC$HJE-4105 - HJE-4105-RC-FX273.lcm
批处理文件名: RC$HJE-4105 - HJE-4105-20260305-FX273.lcb
样品瓶号 : 4-50
进样体积 : 10 μl　　版本号: 6.115
进样时间 : 2026/03/05 22:28:33　　实验者: xiechaojun
处理时间(V2) : 2026/03/06 09:45:40　　处理者: xiechaojun
仪器型号 : SHIMADZU LC-2050C (FX273)

<色谱图>

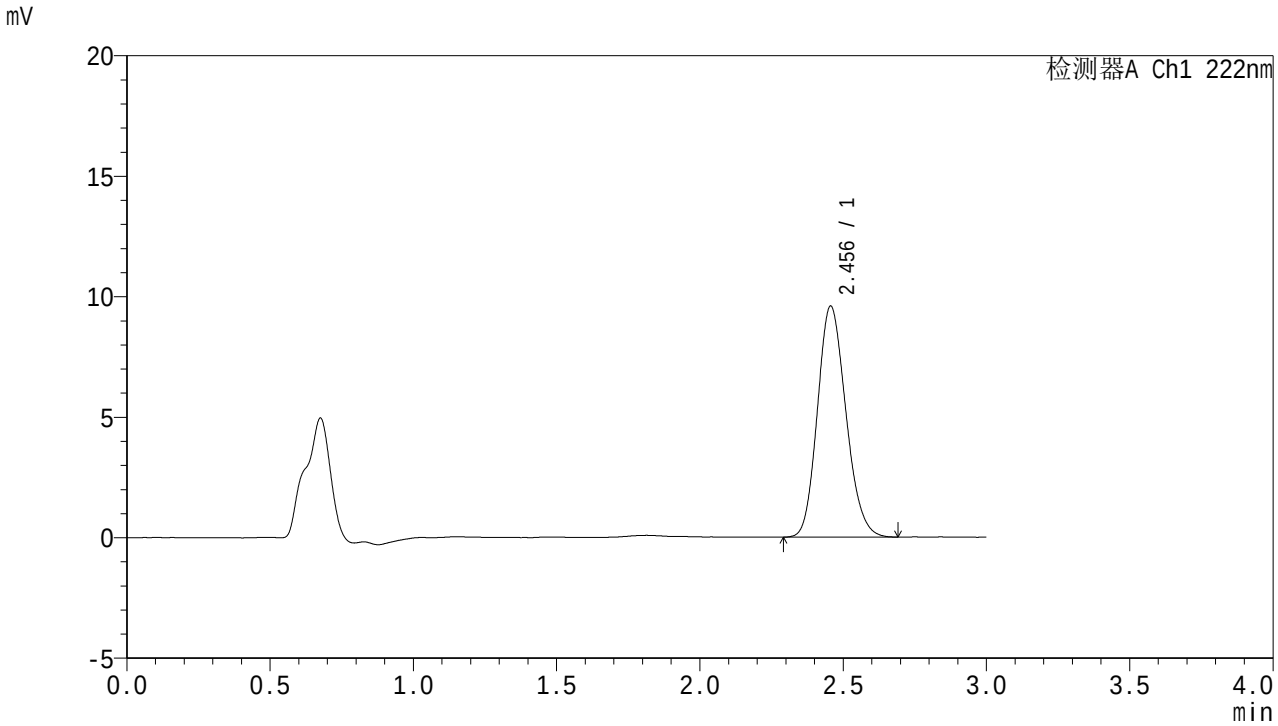


<峰表>

检测器A Ch1 222nm

| 峰号 | 保留时间 | 面积 | 面积% | 高度 | 理论塔板数(USP) | 拖尾因子 | 分离度(USP) |
|---|---|---|---|---|---|---|---|
| 1 | 2.456 | 66345 | 100.000 | 9591 | 2907 | 1.161 | -- |
| 总计 | | 66345 | 100.000 | 9591 | | | |

SHIMADZU LabSolutions

# HJE-4105

<样品信息>

色谱柱 :XB-C18(50mm*4.6mm,5μm)　　流　速: 1.0ml/min
柱　温 : 30℃　　波　长: 222nm
数据文件名： RC$HJE-4105 - 0-49/24-808-2 - zzp-2025082721p-rcqx-1-pH6.8jz-jf50z-jxzs-P1.lcd
方法文件名： RC$HJE-4105 - HJE-4105-RC-FX273.lcm
批处理文件名: RC$HJE-4105 - HJE-4105-20260305-FX273.lcb
样品瓶号 : 4-6
进样体积 : 10 μl　　版本号: 6.115
进样时间 : 2026/03/05 22:31:57　　实验者: xiechaojun
处理时间(V2) : 2026/03/06 09:45:43　　处理者: xiechaojun
仪器型号 : SHIMADZU LC-2050C (FX273)

<色谱图>

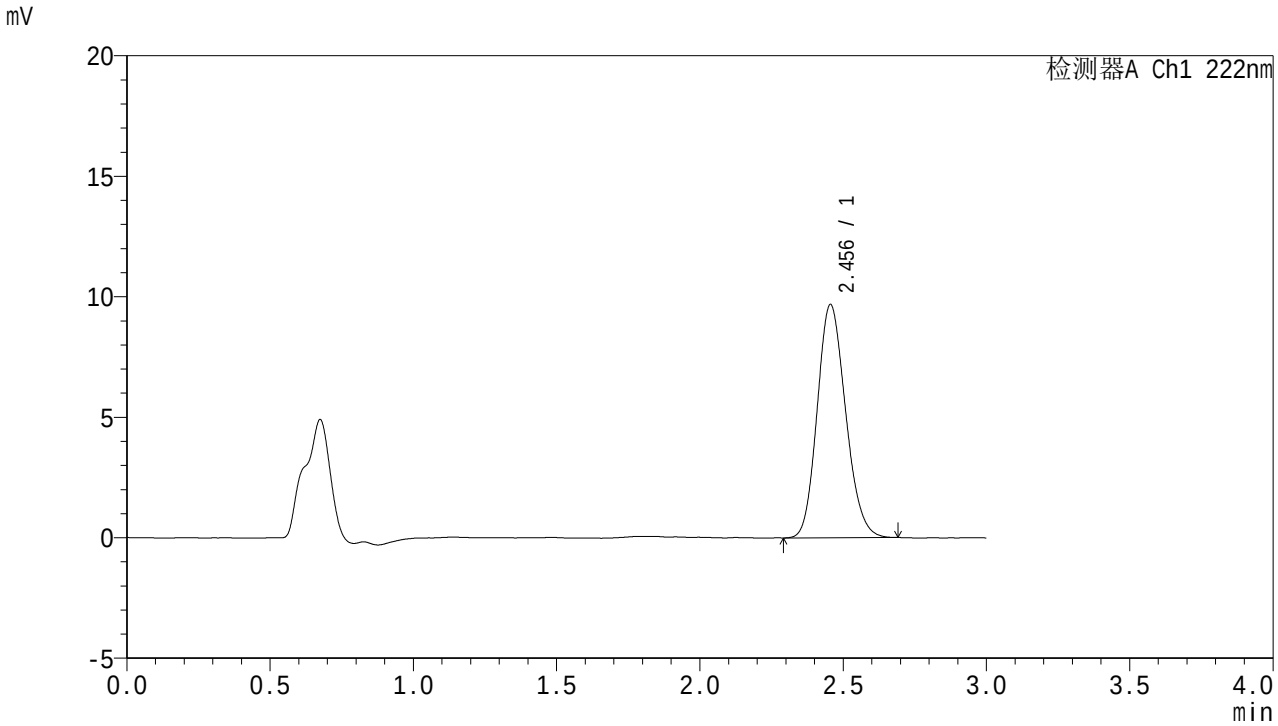


<峰表>

检测器A Ch1 222nm

| 峰号 | 保留时间 | 面积 | 面积% | 高度 | 理论塔板数(USP) | 拖尾因子 | 分离度(USP) |
|---|---|---|---|---|---|---|---|
| 1 | 2.456 | 66836 | 100.000 | 9684 | 2912 | 1.157 | -- |
| 总计 | | 66836 | 100.000 | 9684 | | | |

SHIMADZU LabSolutions

# HJE-4105

<样品信息>

色谱柱 :XB-C18(50mm*4.6mm,5μm)　　流　速: 1.0ml/min
柱　温 : 30℃　　波　长: 222nm
数据文件名： RC$HJE-4105 - 0-49/24-809-2 - zzp-2025082721p-rcqx-1-pH6.8jz-jf50z-jxzs-P2.lcd
方法文件名： RC$HJE-4105 - HJE-4105-RC-FX273.lcm
批处理文件名: RC$HJE-4105 - HJE-4105-20260305-FX273.lcb
样品瓶号 : 4-15
进样体积 : 10 μl　　版本号: 6.115
进样时间 : 2026/03/05 22:35:20　　实验者: xiechaojun
处理时间(V2) : 2026/03/06 09:45:46　　处理者: xiechaojun
仪器型号 : SHIMADZU LC-2050C (FX273)

<色谱图>

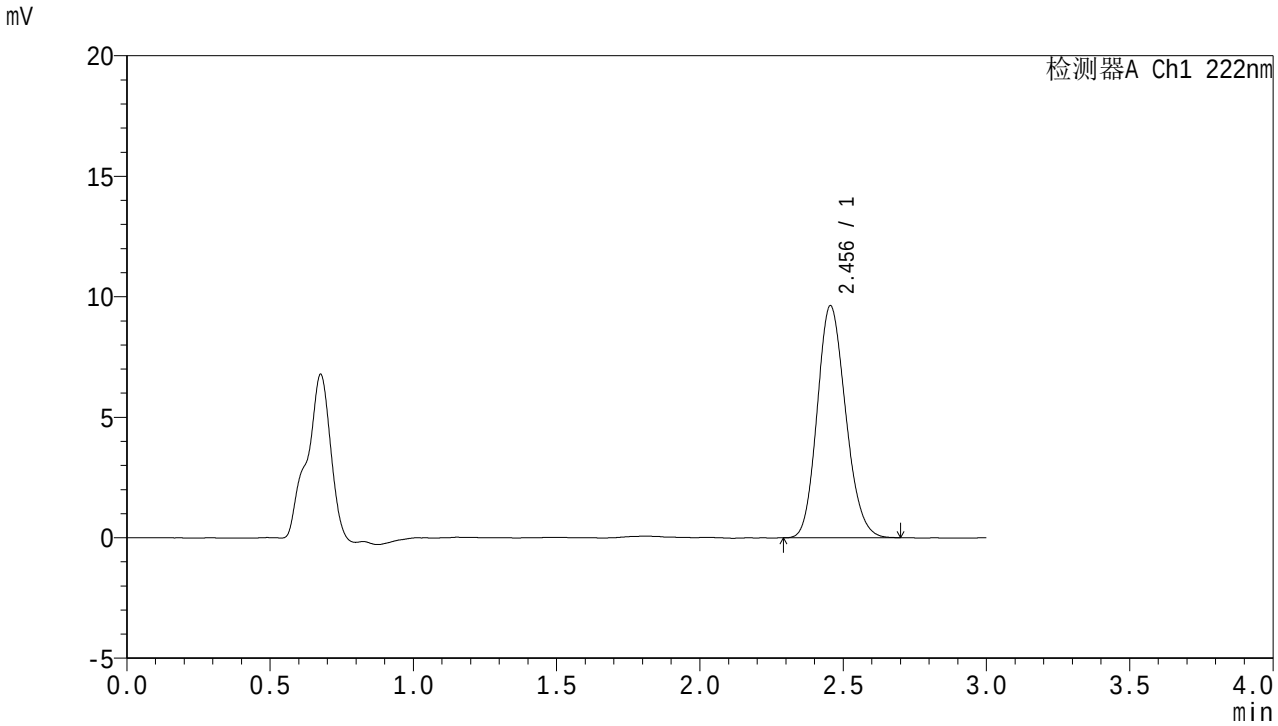


<峰表>

检测器A Ch1 222nm

| 峰号 | 保留时间 | 面积 | 面积% | 高度 | 理论塔板数(USP) | 拖尾因子 | 分离度(USP) |
|---|---|---|---|---|---|---|---|
| 1 | 2.456 | 66635 | 100.000 | 9636 | 2909 | 1.157 | -- |
| 总计 | | 66635 | 100.000 | 9636 | | | |

SHIMADZU LabSolutions

# HJE-4105

<样品信息>

色谱柱 :XB-C18(50mm*4.6mm,5μm)　　流　速: 1.0ml/min
柱　温 : 30℃　　波　长: 222nm
数据文件名： RC$HJE-4105 - 0-49/24-810-2 - zzp-2025082721p-rcqx-1-pH6.8jz-jf50z-jxzs-P3.lcd
方法文件名： RC$HJE-4105 - HJE-4105-RC-FX273.lcm
批处理文件名: RC$HJE-4105 - HJE-4105-20260305-FX273.lcb
样品瓶号 : 4-24
进样体积 : 10 μl　　版本号: 6.115
进样时间 : 2026/03/05 22:38:45　　实验者: xiechaojun
处理时间(V2) : 2026/03/06 09:45:49　　处理者: xiechaojun
仪器型号 : SHIMADZU LC-2050C (FX273)

<色谱图>

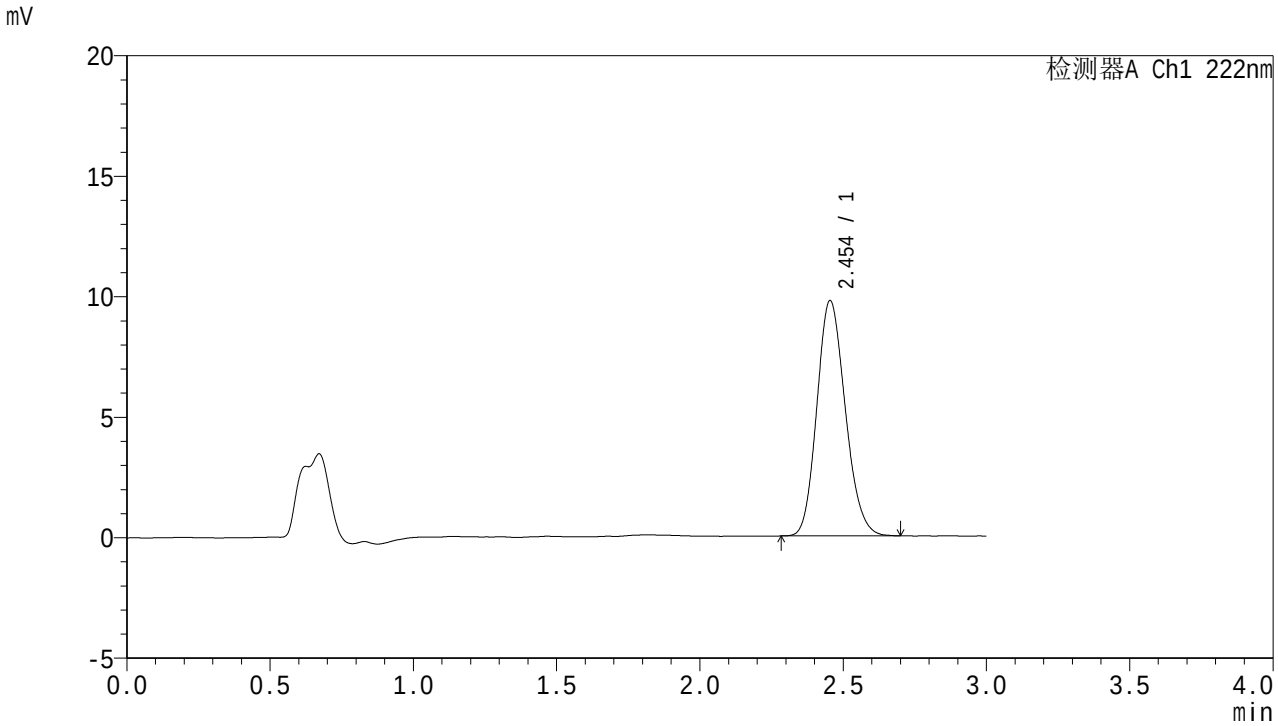


<峰表>

检测器A Ch1 222nm

| 峰号 | 保留时间 | 面积 | 面积% | 高度 | 理论塔板数(USP) | 拖尾因子 | 分离度(USP) |
|---|---|---|---|---|---|---|---|
| 1 | 2.454 | 67372 | 100.000 | 9772 | 2923 | 1.159 | -- |
| 总计 | | 67372 | 100.000 | 9772 | | | |

SHIMADZU LabSolutions

# HJE-4105

<样品信息>

色谱柱 :XB-C18(50mm*4.6mm,5μm)　　流　速: 1.0ml/min
柱　温 : 30℃　　波　长: 222nm
数据文件名： RC$HJE-4105 - 0-49/24-811-2 - zzp-2025082721p-rcqx-1-pH6.8jz-jf50z-jxzs-P4.lcd
方法文件名： RC$HJE-4105 - HJE-4105-RC-FX273.lcm
批处理文件名: RC$HJE-4105 - HJE-4105-20260305-FX273.lcb
样品瓶号 : 4-33
进样体积 : 10 μl　　版本号: 6.115
进样时间 : 2026/03/05 22:42:09　　实验者: xiechaojun
处理时间(V2) : 2026/03/06 09:45:52　　处理者: xiechaojun
仪器型号 : SHIMADZU LC-2050C (FX273)

<色谱图>

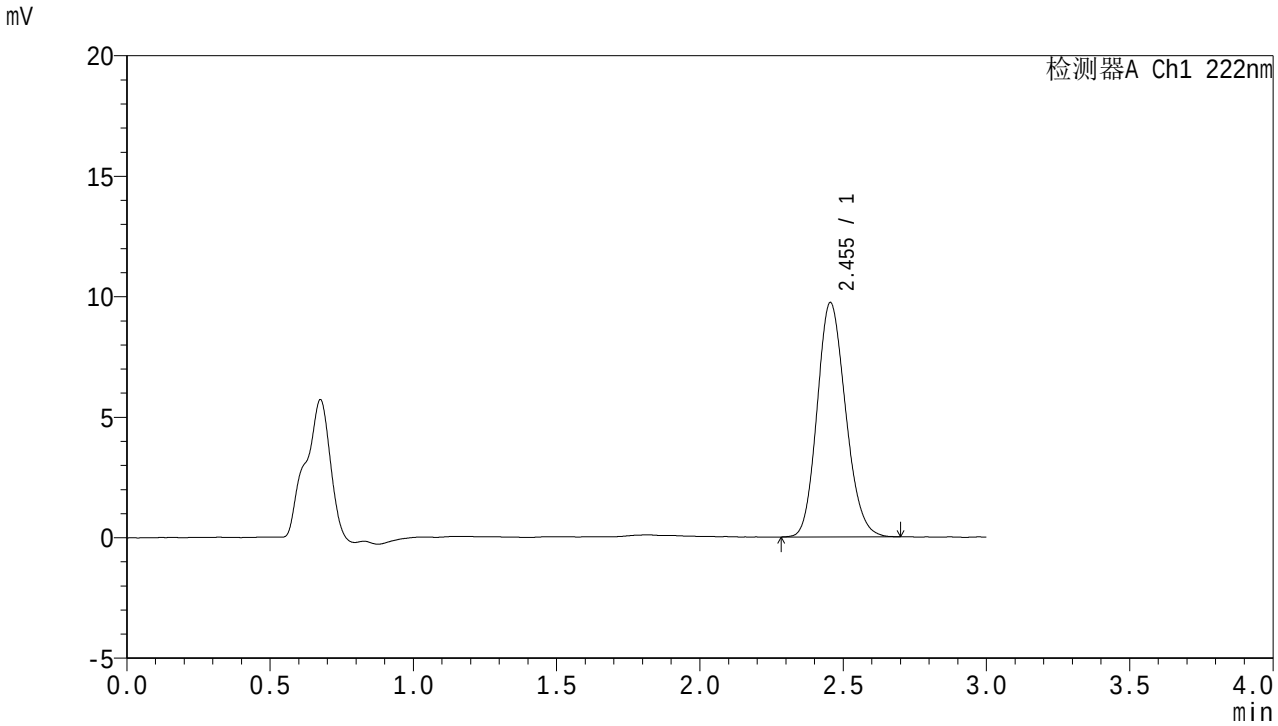


<峰表>

检测器A Ch1 222nm

| 峰号 | 保留时间 | 面积 | 面积% | 高度 | 理论塔板数(USP) | 拖尾因子 | 分离度(USP) |
|---|---|---|---|---|---|---|---|
| 1 | 2.455 | 67301 | 100.000 | 9730 | 2905 | 1.156 | -- |
| 总计 | | 67301 | 100.000 | 9730 | | | |

SHIMADZU LabSolutions

# HJE-4105

<样品信息>

色谱柱 :XB-C18(50mm*4.6mm,5μm)　　流　速: 1.0ml/min
柱　温 : 30℃　　波　长: 222nm
数据文件名： RC$HJE-4105 - 0-49/24-812-2 - zzp-2025082721p-rcqx-1-pH6.8jz-jf50z-jxzs-P5.lcd
方法文件名： RC$HJE-4105 - HJE-4105-RC-FX273.lcm
批处理文件名: RC$HJE-4105 - HJE-4105-20260305-FX273.lcb
样品瓶号 : 4-42
进样体积 : 10 μl　　版本号: 6.115
进样时间 : 2026/03/05 22:45:34　　实验者: xiechaojun
处理时间(V2) : 2026/03/06 09:45:55　　处理者: xiechaojun
仪器型号 : SHIMADZU LC-2050C (FX273)

<色谱图>

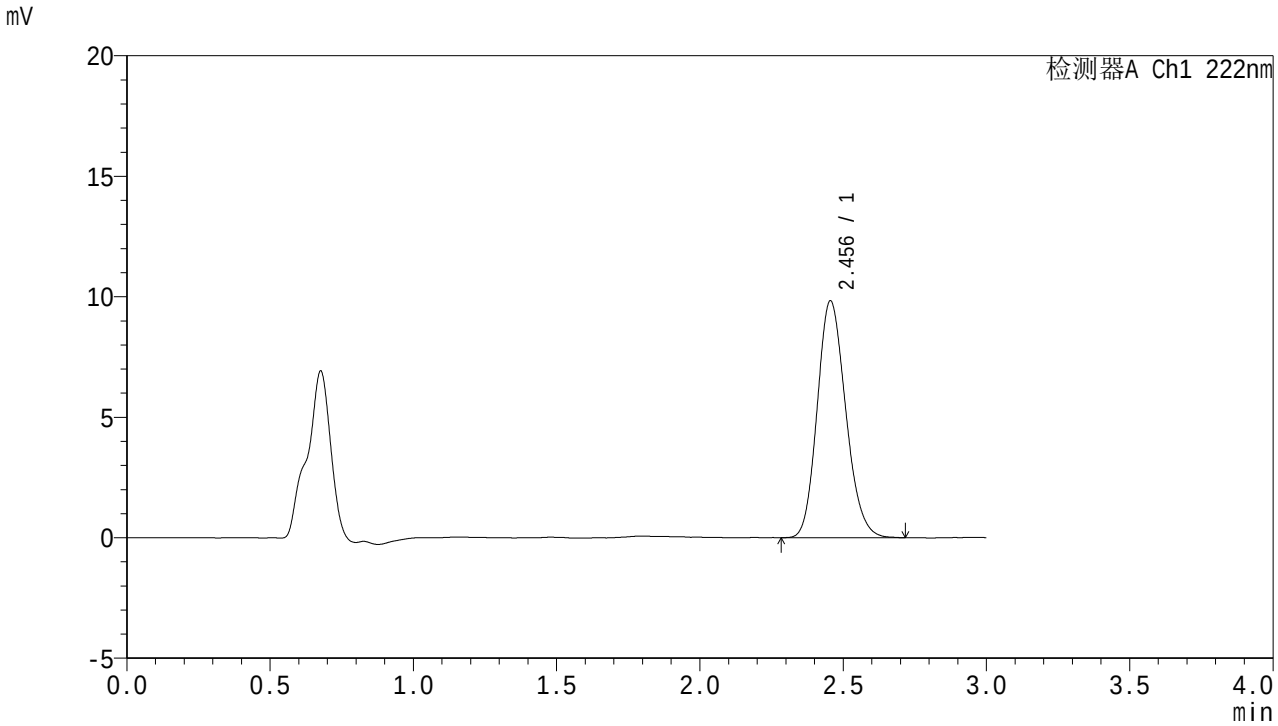


<峰表>

检测器A Ch1 222nm

| 峰号 | 保留时间 | 面积 | 面积% | 高度 | 理论塔板数(USP) | 拖尾因子 | 分离度(USP) |
|---|---|---|---|---|---|---|---|
| 1 | 2.456 | 68137 | 100.000 | 9836 | 2915 | 1.165 | -- |
| 总计 | | 68137 | 100.000 | 9836 | | | |

SHIMADZU LabSolutions

# HJE-4105

<样品信息>

色谱柱 :XB-C18(50mm*4.6mm,5μm)　　流　速: 1.0ml/min
柱　温 : 30℃　　波　长: 222nm
数据文件名： RC$HJE-4105 - 0-49/24-813-2 - zzp-2025082721p-rcqx-1-pH6.8jz-jf50z-jxzs-P6.lcd
方法文件名： RC$HJE-4105 - HJE-4105-RC-FX273.lcm
批处理文件名: RC$HJE-4105 - HJE-4105-20260305-FX273.lcb
样品瓶号 : 4-51
进样体积 : 10 μl　　版本号: 6.115
进样时间 : 2026/03/05 22:48:57　　实验者: xiechaojun
处理时间(V2) : 2026/03/06 09:45:58　　处理者: xiechaojun
仪器型号 : SHIMADZU LC-2050C (FX273)

<色谱图>

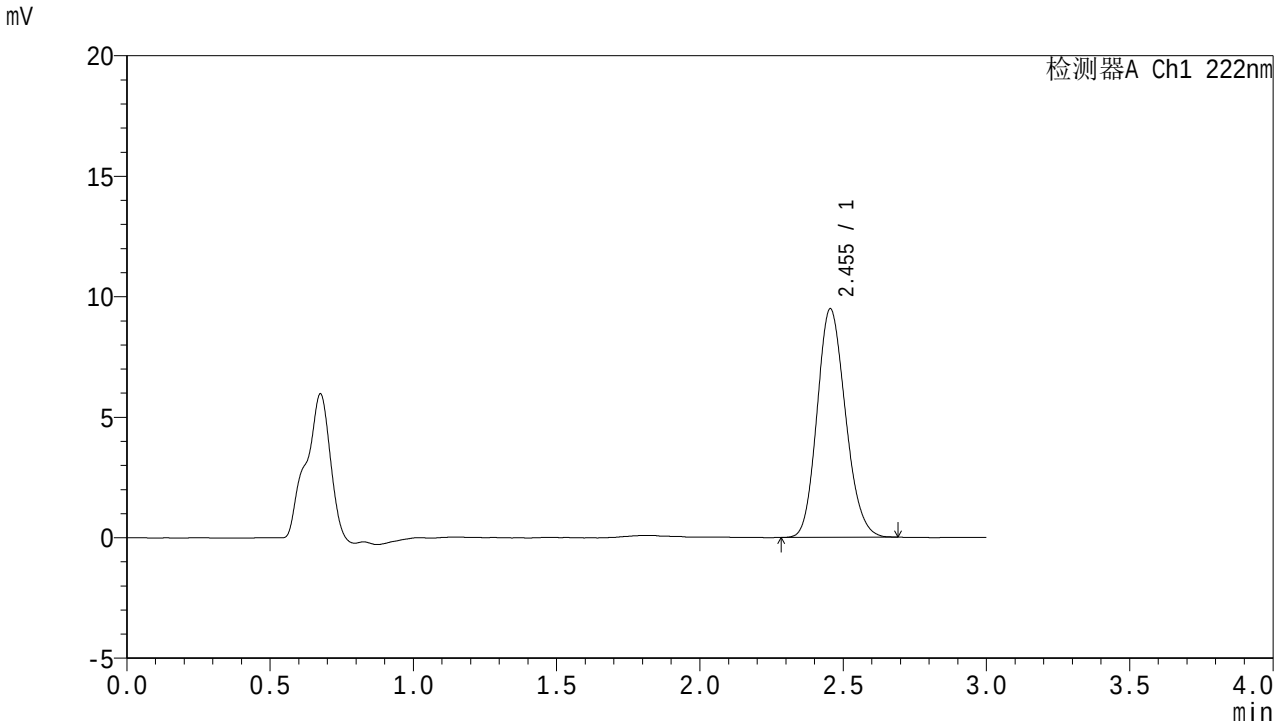


<峰表>

检测器A Ch1 222nm

| 峰号 | 保留时间 | 面积 | 面积% | 高度 | 理论塔板数(USP) | 拖尾因子 | 分离度(USP) |
|---|---|---|---|---|---|---|---|
| 1 | 2.455 | 65417 | 100.000 | 9490 | 2922 | 1.155 | -- |
| 总计 | | 65417 | 100.000 | 9490 | | | |

SHIMADZU LabSolutions

# HJE-4105

<样品信息>

色谱柱 :XB-C18(50mm*4.6mm,5μm)　　流　速: 1.0ml/min
柱　温 : 30℃　　波　长: 222nm
数据文件名： RC$HJE-4105 - 0-49/24-814-2 - zzp-2025082721p-rcqx-1-pH6.8jz-jf50z-dz2-1.lcd
方法文件名： RC$HJE-4105 - HJE-4105-RC-FX273.lcm
批处理文件名: RC$HJE-4105 - HJE-4105-20260305-FX273.lcb
样品瓶号 : 4-27
进样体积 : 10 μl　　版本号: 6.115
进样时间 : 2026/03/05 22:52:20　　实验者: xiechaojun
处理时间(V2) : 2026/03/06 09:46:01　　处理者: xiechaojun
仪器型号 : SHIMADZU LC-2050C (FX273)

<色谱图>

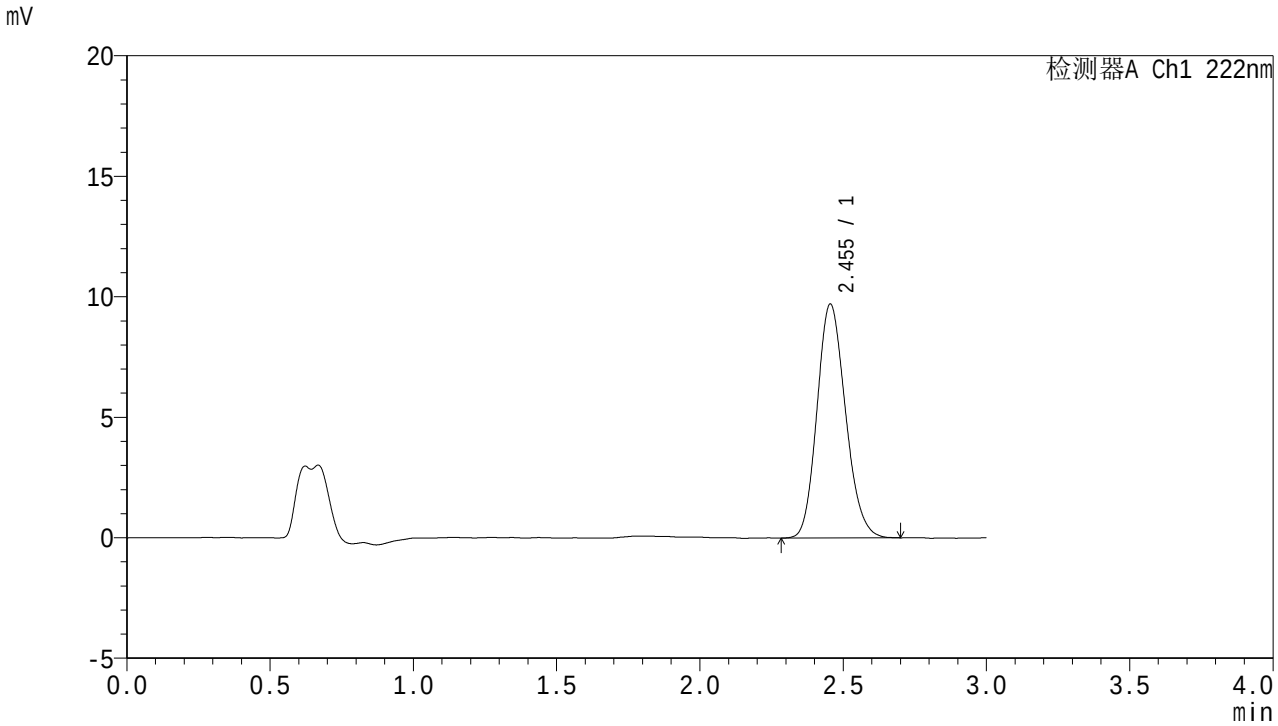


<峰表>

检测器A Ch1 222nm

| 峰号 | 保留时间 | 面积 | 面积% | 高度 | 理论塔板数(USP) | 拖尾因子 | 分离度(USP) |
|---|---|---|---|---|---|---|---|
| 1 | 2.455 | 67216 | 100.000 | 9714 | 2908 | 1.159 | -- |
| 总计 | | 67216 | 100.000 | 9714 | | | |

SHIMADZU LabSolutions

# HJE-4105

<样品信息>

色谱柱 :XB-C18(50mm*4.6mm,5μm)　　流　速: 1.0ml/min
柱　温 : 30℃　　波　长: 222nm
数据文件名： RC$HJE-4105 - 0-49/24-815-2 - zzp-2025082721p-rcqx-1-pH6.8jz-jf50z-dz2-2.lcd
方法文件名： RC$HJE-4105 - HJE-4105-RC-FX273.lcm
批处理文件名: RC$HJE-4105 - HJE-4105-20260305-FX273.lcb
样品瓶号 : 4-27
进样体积 : 10 μl　　版本号: 6.115
进样时间 : 2026/03/05 22:55:44　　实验者: xiechaojun
处理时间(V2) : 2026/03/06 09:46:03　　处理者: xiechaojun
仪器型号 : SHIMADZU LC-2050C (FX273)

<色谱图>

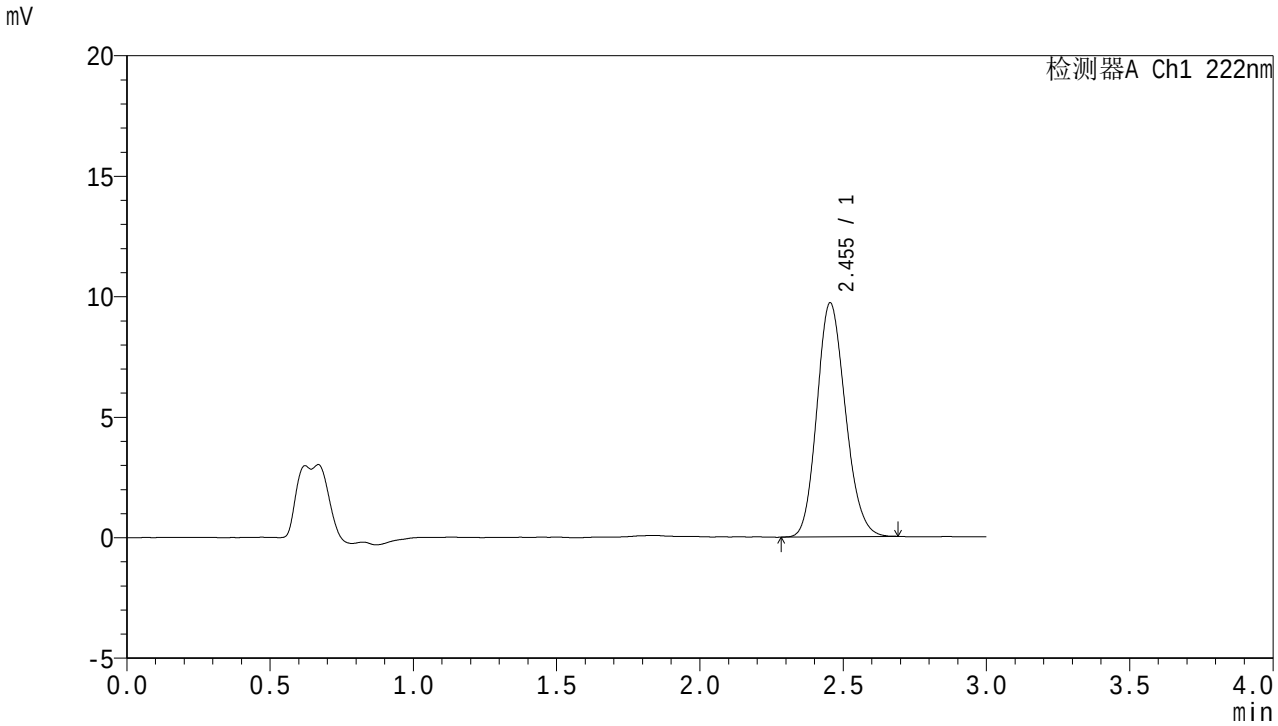


<峰表>

检测器A Ch1 222nm

| 峰号 | 保留时间 | 面积 | 面积% | 高度 | 理论塔板数(USP) | 拖尾因子 | 分离度(USP) |
|---|---|---|---|---|---|---|---|
| 1 | 2.455 | 67146 | 100.000 | 9713 | 2908 | 1.156 | -- |
| 总计 | | 67146 | 100.000 | 9713 | | | |

SHIMADZU LabSolutions

# HJE-4105

<样品信息>

色谱柱 :XB-C18(50mm*4.6mm,5μm)　　流　速: 1.0ml/min
柱　温 : 30℃　　波　长: 222nm
数据文件名： RC$HJE-4105 - 0-49/24-816-2 - zzp-2025082721p-rcqx-2-pH6.8jz-jf50z-rj.lcd
方法文件名： RC$HJE-4105 - HJE-4105-RC-FX273.lcm
批处理文件名: RC$HJE-4105 - HJE-4105-20260305-FX273.lcb
样品瓶号 : 1-9
进样体积 : 10 μl　　版本号: 6.115
进样时间 : 2026/03/05 22:59:07　　实验者: xiechaojun
处理时间(V2) : 2026/03/06 09:46:06　　处理者: xiechaojun
仪器型号 : SHIMADZU LC-2050C (FX273)

<色谱图>

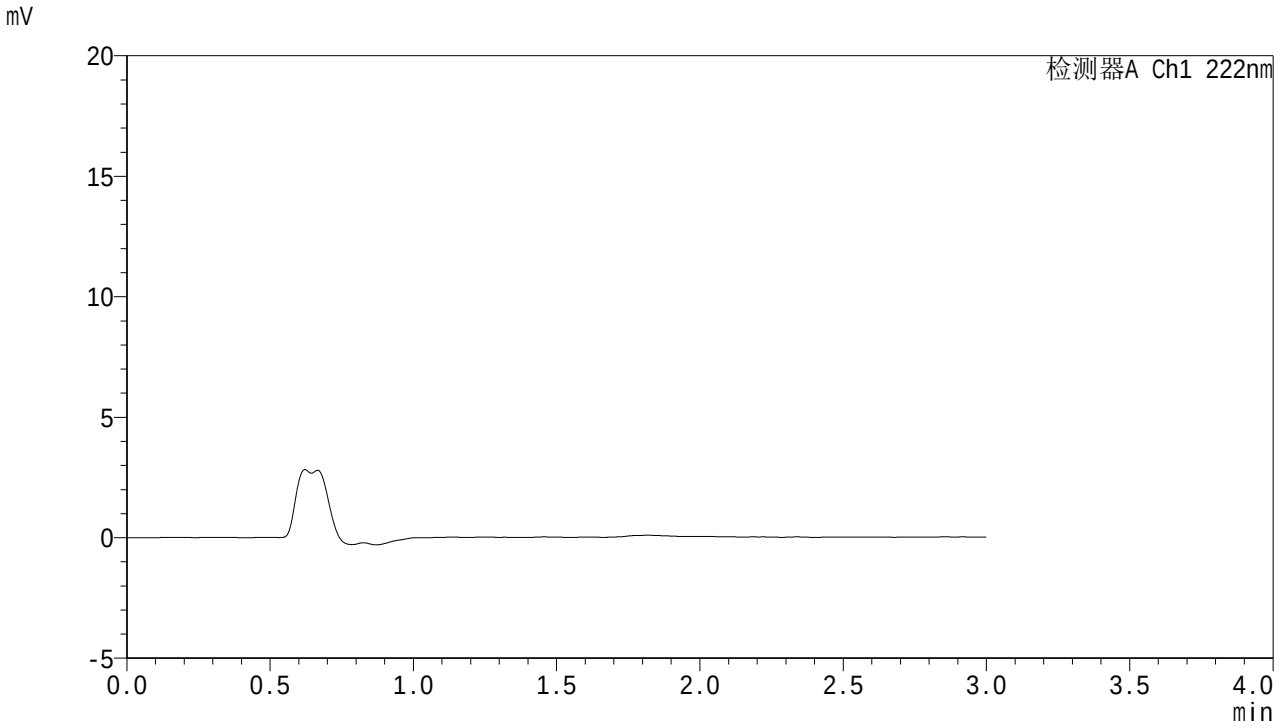


<峰表>

检测器A Ch1 222nm

| 峰号 | 保留时间 | 面积 | 面积% | 高度 | 理论塔板数(USP) | 拖尾因子 | 分离度(USP) |
|---|---|---|---|---|---|---|---|
| 总计 | | | | | | | |

SHIMADZU LabSolutions

# HJE-4105

<样品信息>

色谱柱 :XB-C18(50mm*4.6mm,5μm)　　流　速: 1.0ml/min
柱　温 : 30℃　　波　长: 222nm
数据文件名： RC$HJE-4105 - 0-49/24-817-2 - zzp-2025082721p-rcqx-2-pH6.8jz-jf50z-dz1-1.lcd
方法文件名： RC$HJE-4105 - HJE-4105-RC-FX273.lcm
批处理文件名: RC$HJE-4105 - HJE-4105-20260305-FX273.lcb
样品瓶号 : 1-18
进样体积 : 10 μl　　版本号: 6.115
进样时间 : 2026/03/05 23:02:30　　实验者: xiechaojun
处理时间(V2) : 2026/03/06 09:46:09　　处理者: xiechaojun
仪器型号 : SHIMADZU LC-2050C (FX273)

<色谱图>

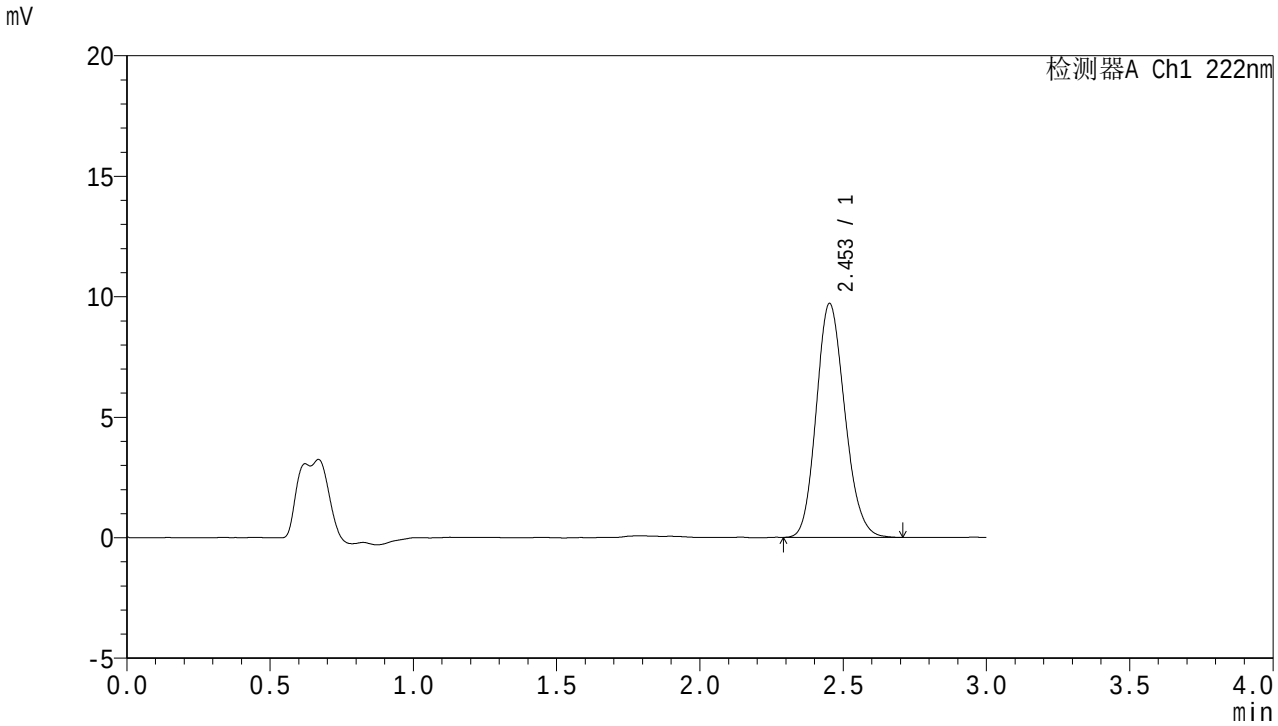


<峰表>

检测器A Ch1 222nm

| 峰号 | 保留时间 | 面积 | 面积% | 高度 | 理论塔板数(USP) | 拖尾因子 | 分离度(USP) |
|---|---|---|---|---|---|---|---|
| 1 | 2.453 | 67157 | 100.000 | 9695 | 2908 | 1.156 | -- |
| 总计 | | 67157 | 100.000 | 9695 | | | |

SHIMADZU LabSolutions

# HJE-4105

<样品信息>

色谱柱 :XB-C18(50mm*4.6mm,5μm)　　流　速: 1.0ml/min
柱　温 : 30℃　　波　长: 222nm
数据文件名： RC$HJE-4105 - 0-49/24-818-2 - zzp-2025082721p-rcqx-2-pH6.8jz-jf50z-dz1-2.lcd
方法文件名： RC$HJE-4105 - HJE-4105-RC-FX273.lcm
批处理文件名: RC$HJE-4105 - HJE-4105-20260305-FX273.lcb
样品瓶号 : 1-18
进样体积 : 10 μl　　版本号: 6.115
进样时间 : 2026/03/05 23:05:54　　实验者: xiechaojun
处理时间(V2) : 2026/03/06 09:46:12　　处理者: xiechaojun
仪器型号 : SHIMADZU LC-2050C (FX273)

<色谱图>

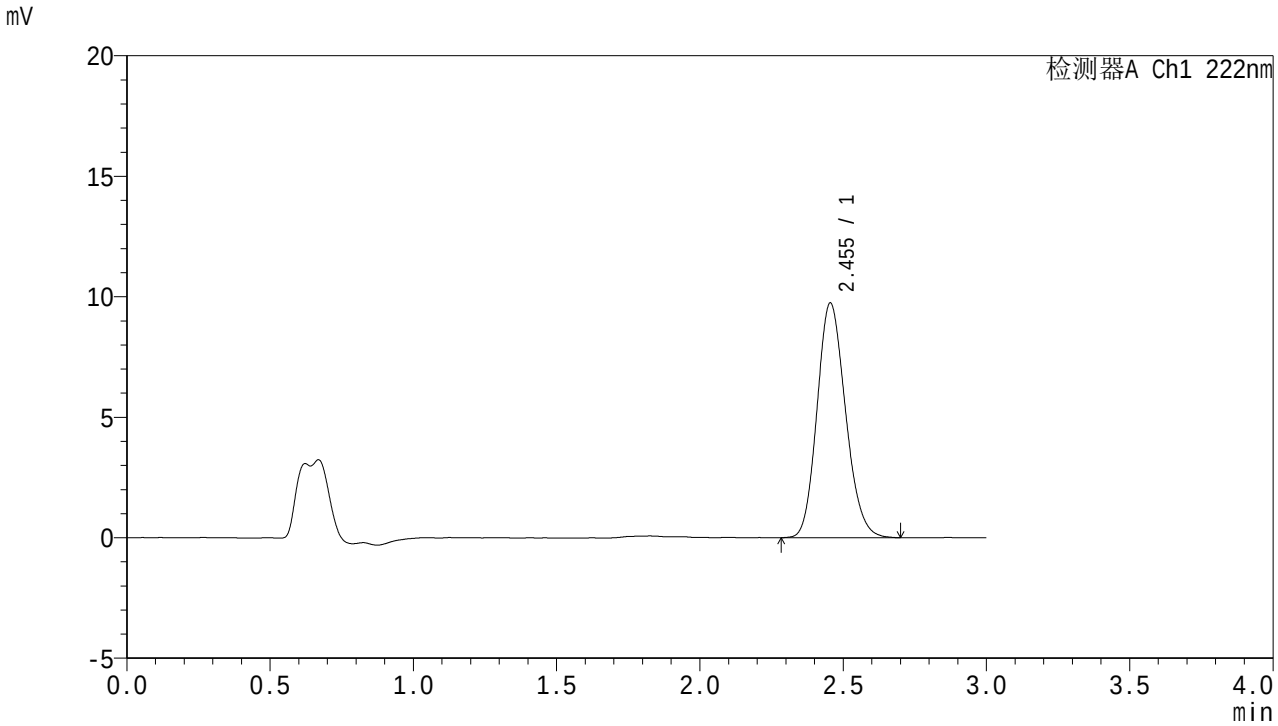


<峰表>

检测器A Ch1 222nm

| 峰号 | 保留时间 | 面积 | 面积% | 高度 | 理论塔板数(USP) | 拖尾因子 | 分离度(USP) |
|---|---|---|---|---|---|---|---|
| 1 | 2.455 | 67407 | 100.000 | 9746 | 2911 | 1.157 | -- |
| 总计 | | 67407 | 100.000 | 9746 | | | |

SHIMADZU LabSolutions

# HJE-4105

<样品信息>

色谱柱 :XB-C18(50mm*4.6mm,5μm)　　流　速: 1.0ml/min
柱　温 : 30℃　　波　长: 222nm
数据文件名： RC$HJE-4105 - 0-49/24-819-2 - zzp-2025082721p-rcqx-2-pH6.8jz-jf50z-dz1-3.lcd
方法文件名： RC$HJE-4105 - HJE-4105-RC-FX273.lcm
批处理文件名: RC$HJE-4105 - HJE-4105-20260305-FX273.lcb
样品瓶号 : 1-18
进样体积 : 10 μl　　版本号: 6.115
进样时间 : 2026/03/05 23:09:17　　实验者: xiechaojun
处理时间(V2) : 2026/03/06 09:46:15　　处理者: xiechaojun
仪器型号 : SHIMADZU LC-2050C (FX273)

<色谱图>

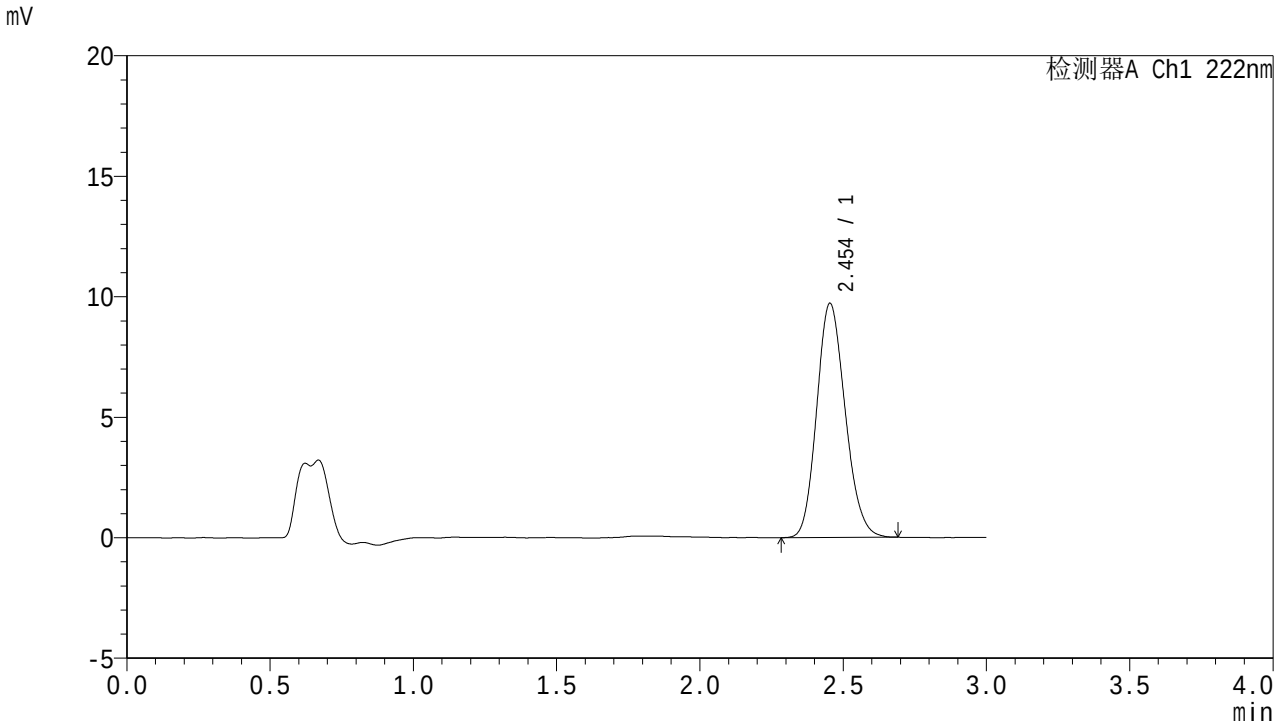


<峰表>

检测器A Ch1 222nm

| 峰号 | 保留时间 | 面积 | 面积% | 高度 | 理论塔板数(USP) | 拖尾因子 | 分离度(USP) |
|---|---|---|---|---|---|---|---|
| 1 | 2.454 | 67250 | 100.000 | 9721 | 2904 | 1.156 | -- |
| 总计 | | 67250 | 100.000 | 9721 | | | |

SHIMADZU LabSolutions

# HJE-4105

<样品信息>

色谱柱 :XB-C18(50mm*4.6mm,5μm)　　流　速: 1.0ml/min
柱　温 : 30℃　　波　长: 222nm
数据文件名： RC$HJE-4105 - 0-49/24-820-2 - zzp-2025082721p-rcqx-2-pH6.8jz-jf50z-dz1-4.lcd
方法文件名： RC$HJE-4105 - HJE-4105-RC-FX273.lcm
批处理文件名: RC$HJE-4105 - HJE-4105-20260305-FX273.lcb
样品瓶号 : 1-18
进样体积 : 10 μl　　版本号: 6.115
进样时间 : 2026/03/05 23:12:40　　实验者: xiechaojun
处理时间(V2) : 2026/03/06 09:46:17　　处理者: xiechaojun
仪器型号 : SHIMADZU LC-2050C (FX273)

<色谱图>

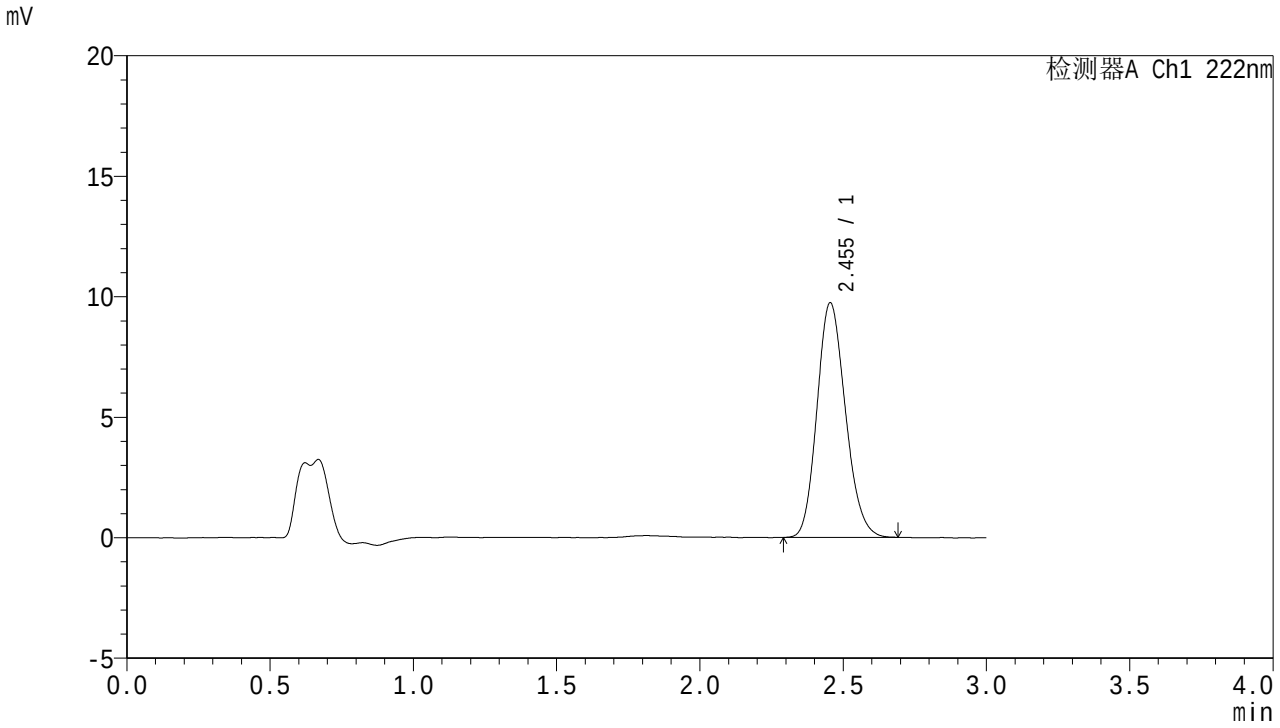


<峰表>

检测器A Ch1 222nm

| 峰号 | 保留时间 | 面积 | 面积% | 高度 | 理论塔板数(USP) | 拖尾因子 | 分离度(USP) |
|---|---|---|---|---|---|---|---|
| 1 | 2.455 | 67191 | 100.000 | 9739 | 2923 | 1.161 | -- |
| 总计 | | 67191 | 100.000 | 9739 | | | |

SHIMADZU LabSolutions

# HJE-4105

<样品信息>

色谱柱 :XB-C18(50mm*4.6mm,5μm)　　流　速: 1.0ml/min
柱　温 : 30℃　　波　长: 222nm
数据文件名： RC$HJE-4105 - 0-49/24-821-2 - zzp-2025082721p-rcqx-2-pH6.8jz-jf50z-dz1-5.lcd
方法文件名： RC$HJE-4105 - HJE-4105-RC-FX273.lcm
批处理文件名: RC$HJE-4105 - HJE-4105-20260305-FX273.lcb
样品瓶号 : 1-18
进样体积 : 10 μl　　版本号: 6.115
进样时间 : 2026/03/05 23:16:04　　实验者: xiechaojun
处理时间(V2) : 2026/03/06 09:46:20　　处理者: xiechaojun
仪器型号 : SHIMADZU LC-2050C (FX273)

<色谱图>

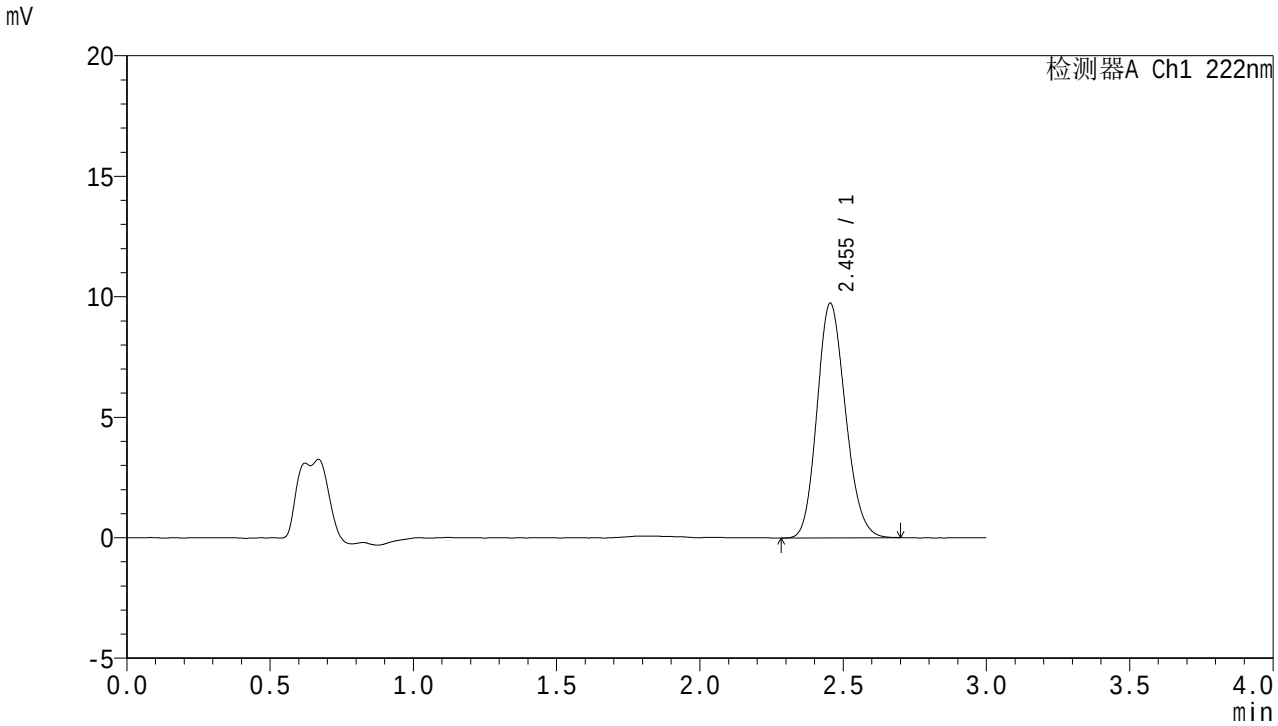


<峰表>

检测器A Ch1 222nm

| 峰号 | 保留时间 | 面积 | 面积% | 高度 | 理论塔板数(USP) | 拖尾因子 | 分离度(USP) |
|---|---|---|---|---|---|---|---|
| 1 | 2.455 | 67300 | 100.000 | 9744 | 2911 | 1.156 | -- |
| 总计 | | 67300 | 100.000 | 9744 | | | |

SHIMADZU LabSolutions

# HJE-4105

<样品信息>

色谱柱 :XB-C18(50mm*4.6mm,5μm)　　流　速: 1.0ml/min
柱　温 : 30℃　　波　长: 222nm
数据文件名： RC$HJE-4105 - 0-49/24-822-2 - zzp-2025082721p-rcqx-2-pH6.8jz-jf50z-5min-P1.lcd
方法文件名： RC$HJE-4105 - HJE-4105-RC-FX273.lcm
批处理文件名: RC$HJE-4105 - HJE-4105-20260305-FX273.lcb
样品瓶号 : 1-1
进样体积 : 10 μl　　版本号: 6.115
进样时间 : 2026/03/05 23:19:27　　实验者: xiechaojun
处理时间(V2) : 2026/03/06 09:46:23　　处理者: xiechaojun
仪器型号 : SHIMADZU LC-2050C (FX273)

<色谱图>

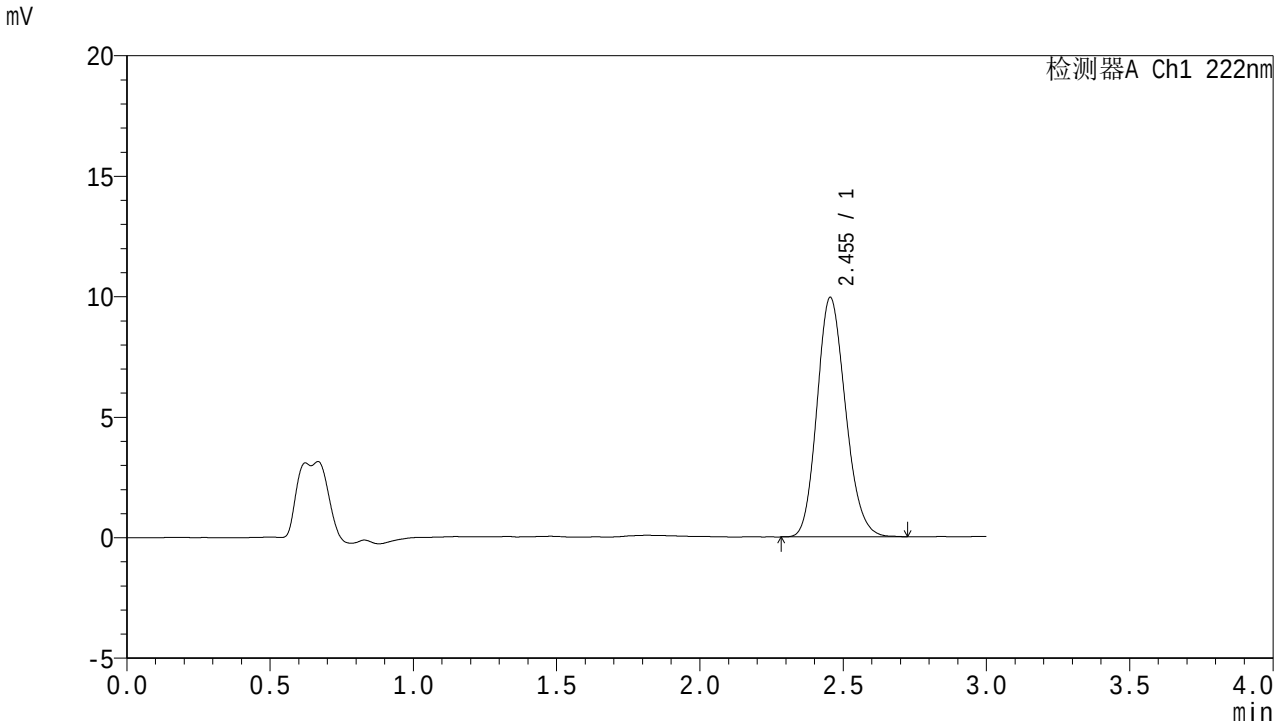


<峰表>

检测器A Ch1 222nm

| 峰号 | 保留时间 | 面积 | 面积% | 高度 | 理论塔板数(USP) | 拖尾因子 | 分离度(USP) |
|---|---|---|---|---|---|---|---|
| 1 | 2.455 | 68741 | 100.000 | 9941 | 2917 | 1.163 | -- |
| 总计 | | 68741 | 100.000 | 9941 | | | |

SHIMADZU LabSolutions

# HJE-4105

<样品信息>

色谱柱 :XB-C18(50mm*4.6mm,5μm)　　流　速: 1.0ml/min
柱　温 : 30℃　　波　长: 222nm
数据文件名： RC$HJE-4105 - 0-49/24-823-2 - zzp-2025082721p-rcqx-2-pH6.8jz-jf50z-5min-P2.lcd
方法文件名： RC$HJE-4105 - HJE-4105-RC-FX273.lcm
批处理文件名: RC$HJE-4105 - HJE-4105-20260305-FX273.lcb
样品瓶号 : 1-10
进样体积 : 10 μl　　版本号: 6.115
进样时间 : 2026/03/05 23:22:50　　实验者: xiechaojun
处理时间(V2) : 2026/03/06 09:46:26　　处理者: xiechaojun
仪器型号 : SHIMADZU LC-2050C (FX273)

<色谱图>

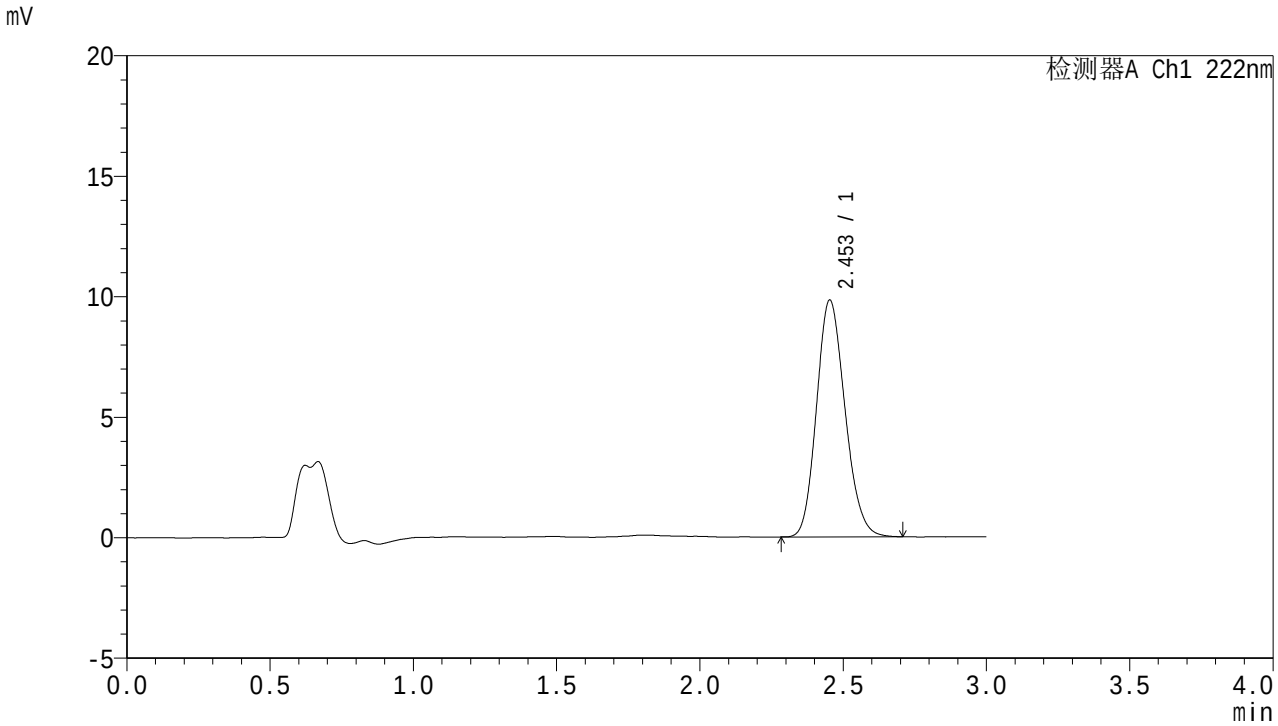


<峰表>

检测器A Ch1 222nm

| 峰号 | 保留时间 | 面积 | 面积% | 高度 | 理论塔板数(USP) | 拖尾因子 | 分离度(USP) |
|---|---|---|---|---|---|---|---|
| 1 | 2.453 | 67904 | 100.000 | 9824 | 2903 | 1.159 | -- |
| 总计 | | 67904 | 100.000 | 9824 | | | |

SHIMADZU LabSolutions

# HJE-4105

<样品信息>

色谱柱 :XB-C18(50mm*4.6mm,5μm)　　流　速: 1.0ml/min
柱　温 : 30℃　　波　长: 222nm
数据文件名： RC$HJE-4105 - 0-49/24-824-2 - zzp-2025082721p-rcqx-2-pH6.8jz-jf50z-5min-P3.lcd
方法文件名： RC$HJE-4105 - HJE-4105-RC-FX273.lcm
批处理文件名: RC$HJE-4105 - HJE-4105-20260305-FX273.lcb
样品瓶号 : 1-19
进样体积 : 10 μl　　版本号: 6.115
进样时间 : 2026/03/05 23:26:12　　实验者: xiechaojun
处理时间(V2) : 2026/03/06 09:46:29　　处理者: xiechaojun
仪器型号 : SHIMADZU LC-2050C (FX273)

<色谱图>

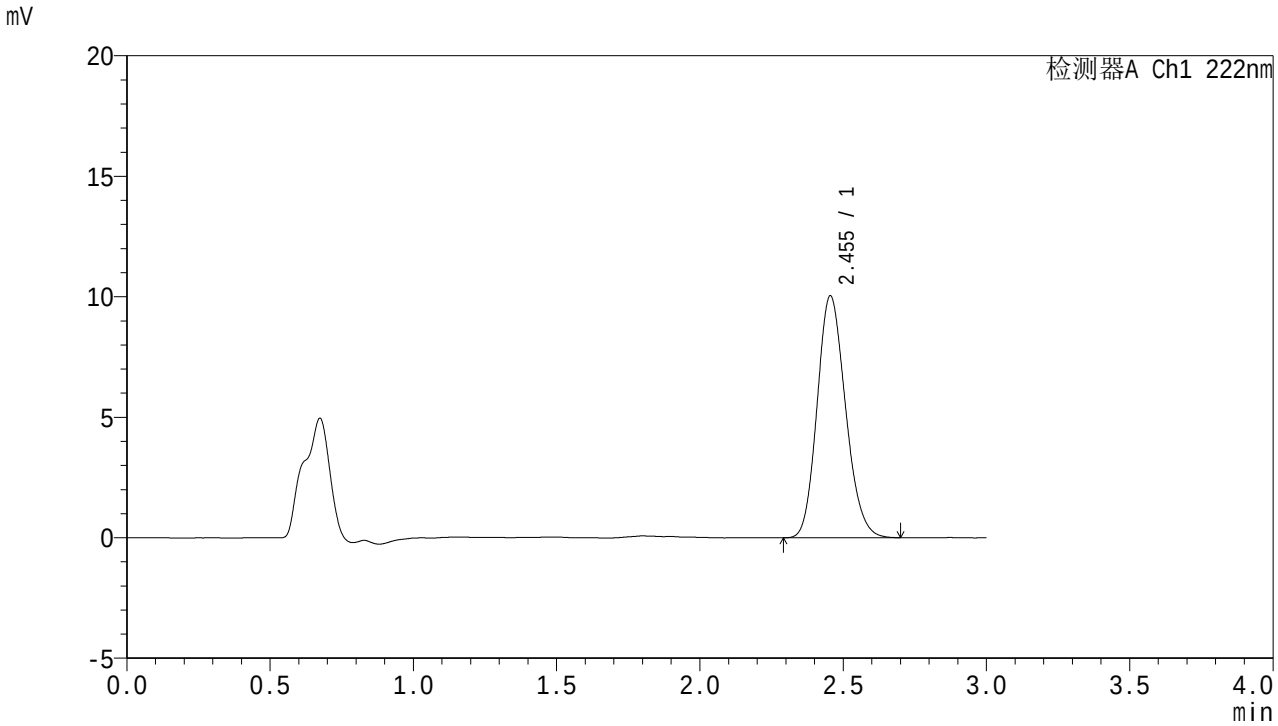


<峰表>

检测器A Ch1 222nm

| 峰号 | 保留时间 | 面积 | 面积% | 高度 | 理论塔板数(USP) | 拖尾因子 | 分离度(USP) |
|---|---|---|---|---|---|---|---|
| 1 | 2.455 | 69357 | 100.000 | 10049 | 2919 | 1.161 | -- |
| 总计 | | 69357 | 100.000 | 10049 | | | |

SHIMADZU LabSolutions

# HJE-4105

<样品信息>

色谱柱 :XB-C18(50mm*4.6mm,5μm)　　流　速: 1.0ml/min
柱　温 : 30℃　　波　长: 222nm
数据文件名： RC$HJE-4105 - 0-49/24-825-2 - zzp-2025082721p-rcqx-2-pH6.8jz-jf50z-5min-P4.lcd
方法文件名： RC$HJE-4105 - HJE-4105-RC-FX273.lcm
批处理文件名: RC$HJE-4105 - HJE-4105-20260305-FX273.lcb
样品瓶号 : 1-28
进样体积 : 10 μl　　版本号: 6.115
进样时间 : 2026/03/05 23:29:34　　实验者: xiechaojun
处理时间(V2) : 2026/03/06 09:46:31　　处理者: xiechaojun
仪器型号 : SHIMADZU LC-2050C (FX273)

<色谱图>

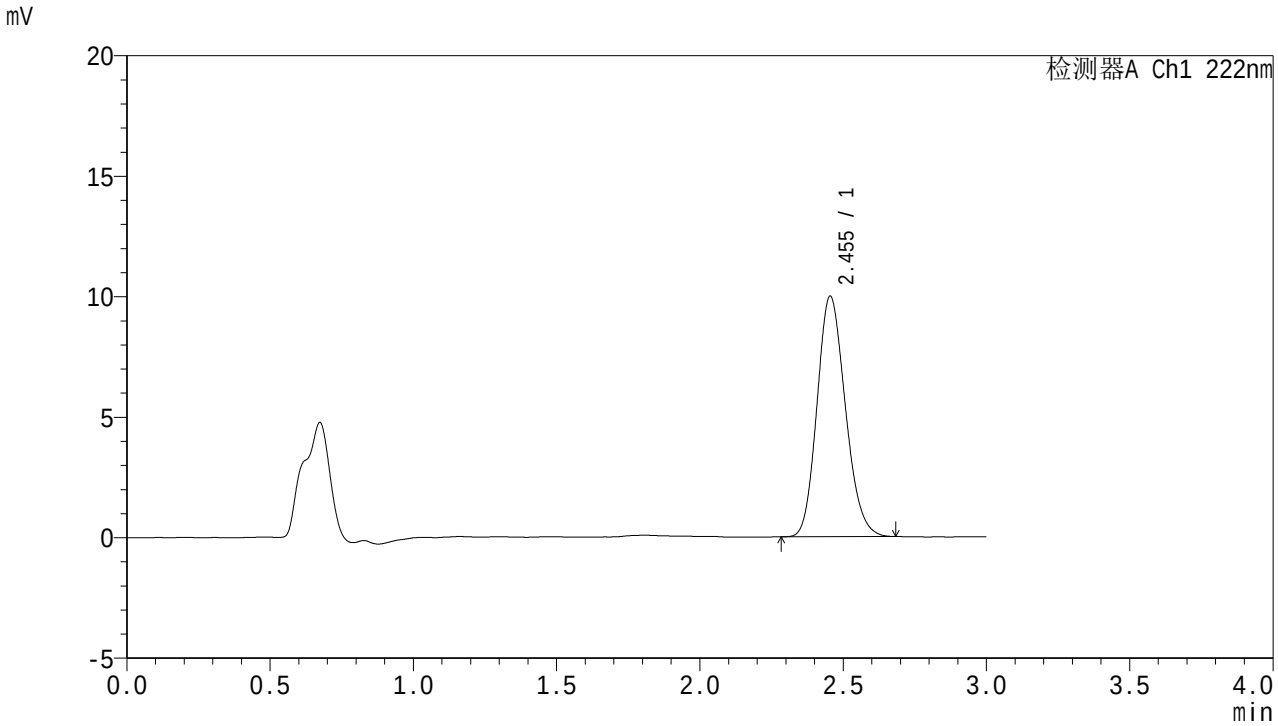


<峰表>

检测器A Ch1 222nm

| 峰号 | 保留时间 | 面积 | 面积% | 高度 | 理论塔板数(USP) | 拖尾因子 | 分离度(USP) |
|---|---|---|---|---|---|---|---|
| 1 | 2.455 | 68703 | 100.000 | 9987 | 2928 | 1.165 | -- |
| 总计 | | 68703 | 100.000 | 9987 | | | |

SHIMADZU LabSolutions

# HJE-4105

<样品信息>

色谱柱 :XB-C18(50mm*4.6mm,5μm)　　流　速: 1.0ml/min
柱　温 : 30℃　　波　长: 222nm
数据文件名： RC$HJE-4105 - 0-49/24-826-2 - zzp-2025082721p-rcqx-2-pH6.8jz-jf50z-5min-P5.lcd
方法文件名： RC$HJE-4105 - HJE-4105-RC-FX273.lcm
批处理文件名: RC$HJE-4105 - HJE-4105-20260305-FX273.lcb
样品瓶号 : 1-37
进样体积 : 10 μl　　版本号: 6.115
进样时间 : 2026/03/05 23:32:57　　实验者: xiechaojun
处理时间(V2) : 2026/03/06 09:46:34　　处理者: xiechaojun
仪器型号 : SHIMADZU LC-2050C (FX273)

<色谱图>

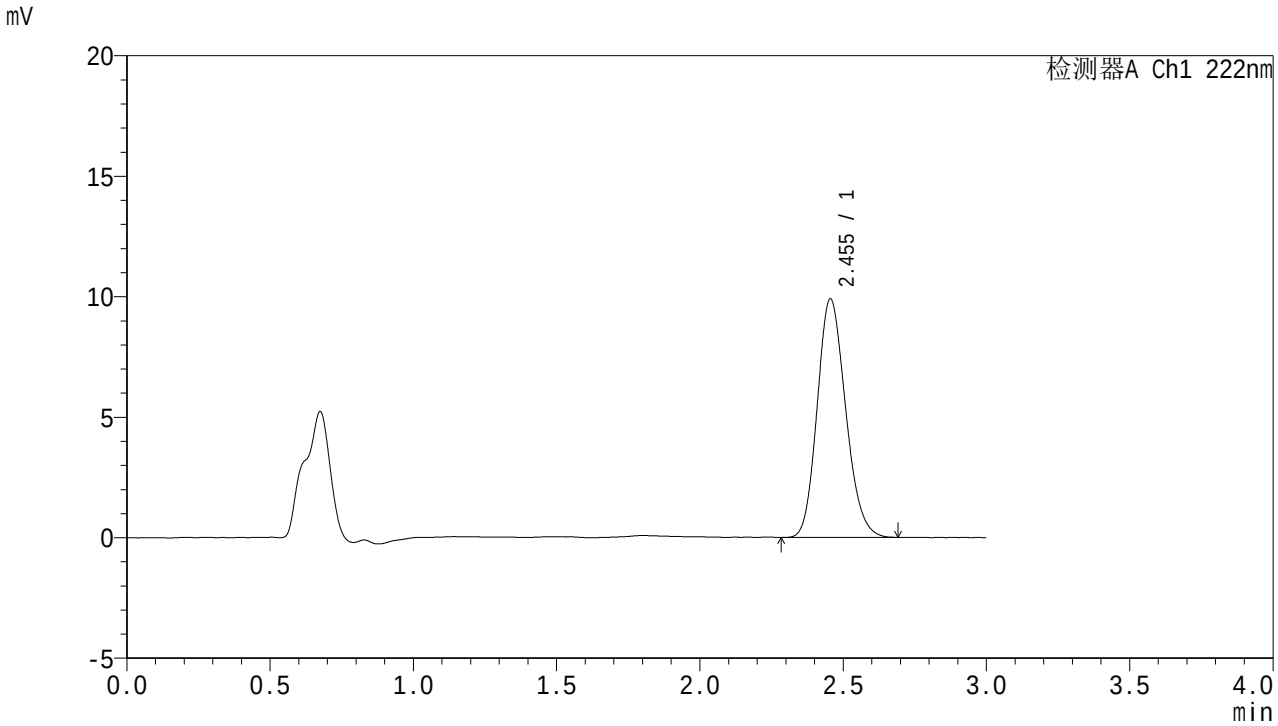


<峰表>

检测器A Ch1 222nm

| 峰号 | 保留时间 | 面积 | 面积% | 高度 | 理论塔板数(USP) | 拖尾因子 | 分离度(USP) |
|---|---|---|---|---|---|---|---|
| 1 | 2.455 | 68298 | 100.000 | 9904 | 2921 | 1.164 | -- |
| 总计 | | 68298 | 100.000 | 9904 | | | |

SHIMADZU LabSolutions

# HJE-4105

<样品信息>

色谱柱 :XB-C18(50mm*4.6mm,5μm)　　流　速: 1.0ml/min
柱　温 : 30℃　　波　长: 222nm
数据文件名： RC$HJE-4105 - 0-49/24-827-2 - zzp-2025082721p-rcqx-2-pH6.8jz-jf50z-5min-P6.lcd
方法文件名： RC$HJE-4105 - HJE-4105-RC-FX273.lcm
批处理文件名: RC$HJE-4105 - HJE-4105-20260305-FX273.lcb
样品瓶号 : 1-46
进样体积 : 10 μl　　版本号: 6.115
进样时间 : 2026/03/05 23:36:20　　实验者: xiechaojun
处理时间(V2) : 2026/03/06 09:46:37　　处理者: xiechaojun
仪器型号 : SHIMADZU LC-2050C (FX273)

<色谱图>

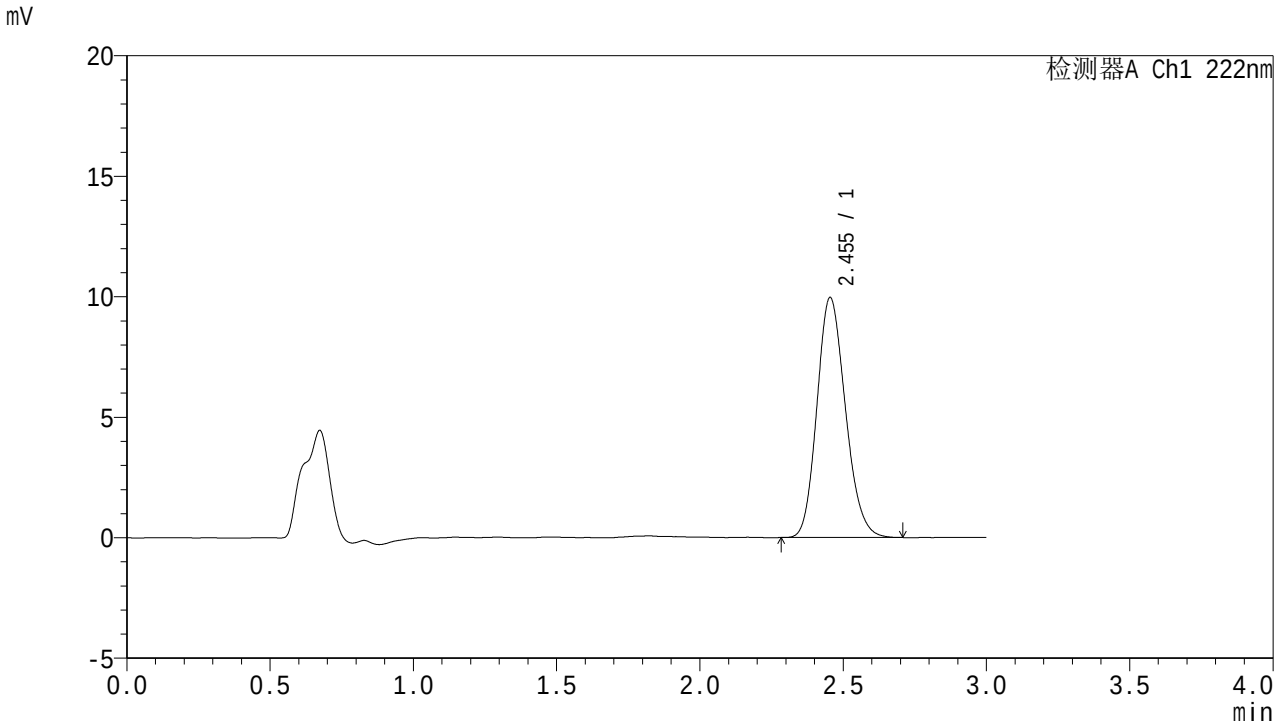


<峰表>

检测器A Ch1 222nm

| 峰号 | 保留时间 | 面积 | 面积% | 高度 | 理论塔板数(USP) | 拖尾因子 | 分离度(USP) |
|---|---|---|---|---|---|---|---|
| 1 | 2.455 | 68800 | 100.000 | 9963 | 2916 | 1.167 | -- |
| 总计 | | 68800 | 100.000 | 9963 | | | |

SHIMADZU LabSolutions

# HJE-4105

<样品信息>

色谱柱 :XB-C18(50mm*4.6mm,5μm)　　流　速: 1.0ml/min
柱　温 : 30℃　　波　长: 222nm
数据文件名： RC$HJE-4105 - 0-49/24-828-2 - zzp-2025082721p-rcqx-2-pH6.8jz-jf50z-10min-P1.lcd
方法文件名： RC$HJE-4105 - HJE-4105-RC-FX273.lcm
批处理文件名: RC$HJE-4105 - HJE-4105-20260305-FX273.lcb
样品瓶号 : 1-2
进样体积 : 10 μl　　版本号: 6.115
进样时间 : 2026/03/05 23:39:43　　实验者: xiechaojun
处理时间(V2) : 2026/03/06 09:46:39　　处理者: xiechaojun
仪器型号 : SHIMADZU LC-2050C (FX273)

<色谱图>

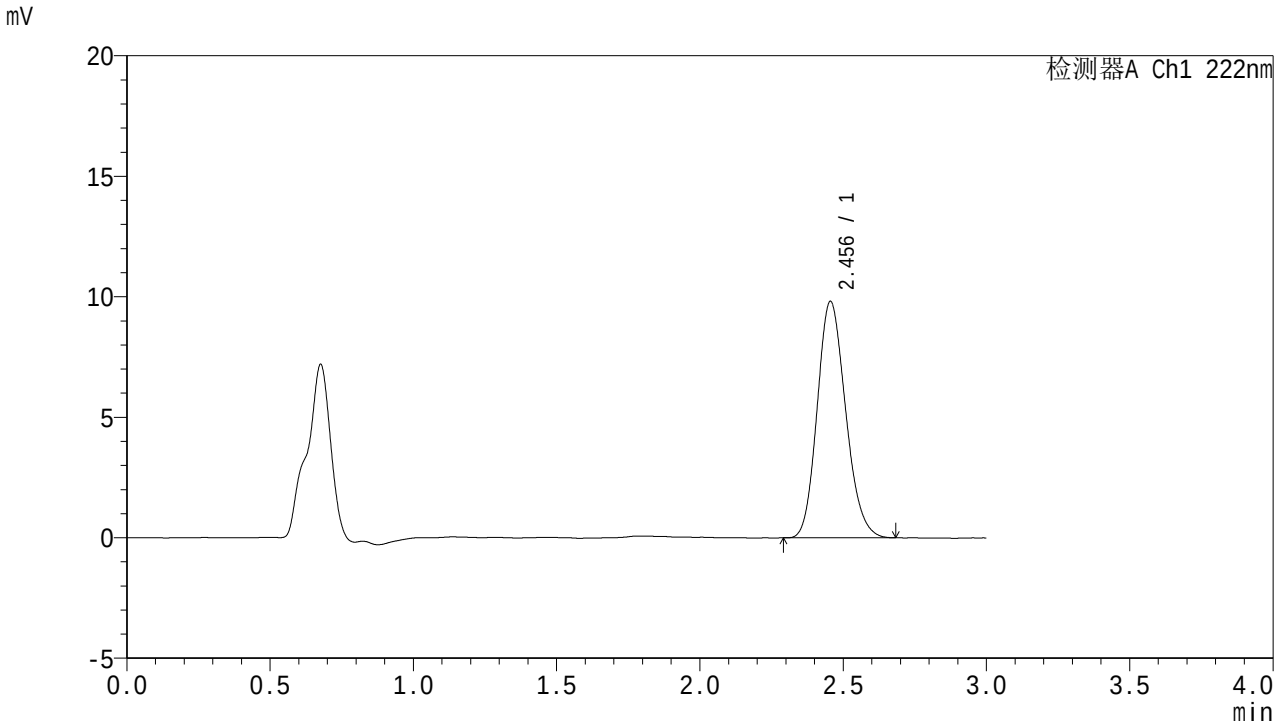


<峰表>

检测器A Ch1 222nm

| 峰号 | 保留时间 | 面积 | 面积% | 高度 | 理论塔板数(USP) | 拖尾因子 | 分离度(USP) |
|---|---|---|---|---|---|---|---|
| 1 | 2.456 | 67722 | 100.000 | 9816 | 2924 | 1.164 | -- |
| 总计 | | 67722 | 100.000 | 9816 | | | |

SHIMADZU LabSolutions

# HJE-4105

<样品信息>

色谱柱 :XB-C18(50mm*4.6mm,5μm)　　流　速: 1.0ml/min
柱　温 : 30℃　　波　长: 222nm
数据文件名： RC$HJE-4105 - 0-49/24-829-2 - zzp-2025082721p-rcqx-2-pH6.8jz-jf50z-10min-P2.lcd
方法文件名： RC$HJE-4105 - HJE-4105-RC-FX273.lcm
批处理文件名: RC$HJE-4105 - HJE-4105-20260305-FX273.lcb
样品瓶号 : 1-11
进样体积 : 10 μl　　版本号: 6.115
进样时间 : 2026/03/05 23:43:06　　实验者: xiechaojun
处理时间(V2) : 2026/03/06 09:46:42　　处理者: xiechaojun
仪器型号 : SHIMADZU LC-2050C (FX273)

<色谱图>

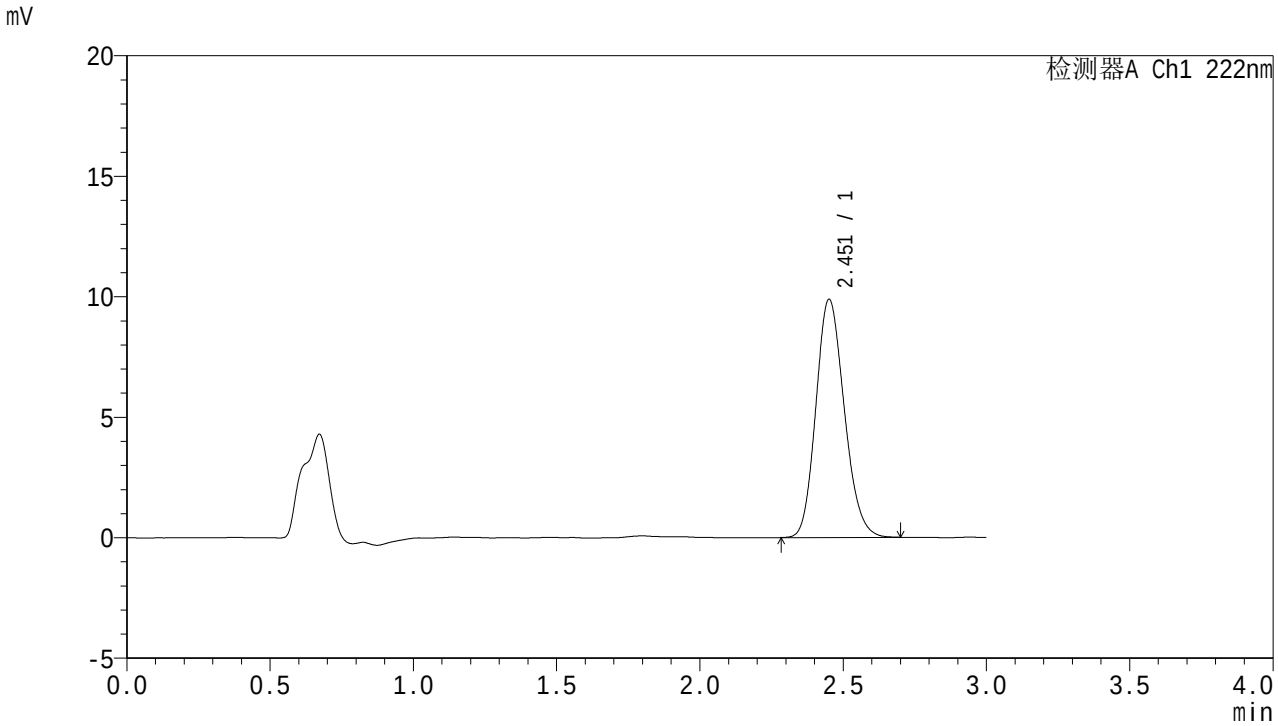


<峰表>

检测器A Ch1 222nm

| 峰号 | 保留时间 | 面积 | 面积% | 高度 | 理论塔板数(USP) | 拖尾因子 | 分离度(USP) |
|---|---|---|---|---|---|---|---|
| 1 | 2.451 | 68120 | 100.000 | 9850 | 2929 | 1.163 | -- |
| 总计 | | 68120 | 100.000 | 9850 | | | |

SHIMADZU LabSolutions

# HJE-4105

<样品信息>

色谱柱 :XB-C18(50mm*4.6mm,5μm)　　流　速: 1.0ml/min
柱　温 : 30℃　　波　长: 222nm
数据文件名： RC$HJE-4105 - 0-49/24-830-2 - zzp-2025082721p-rcqx-2-pH6.8jz-jf50z-10min-P3.lcd
方法文件名： RC$HJE-4105 - HJE-4105-RC-FX273.lcm
批处理文件名: RC$HJE-4105 - HJE-4105-20260305-FX273.lcb
样品瓶号 : 1-20
进样体积 : 10 μl　　版本号: 6.115
进样时间 : 2026/03/05 23:46:27　　实验者: xiechaojun
处理时间(V2) : 2026/03/06 09:46:45　　处理者: xiechaojun
仪器型号 : SHIMADZU LC-2050C (FX273)

<色谱图>

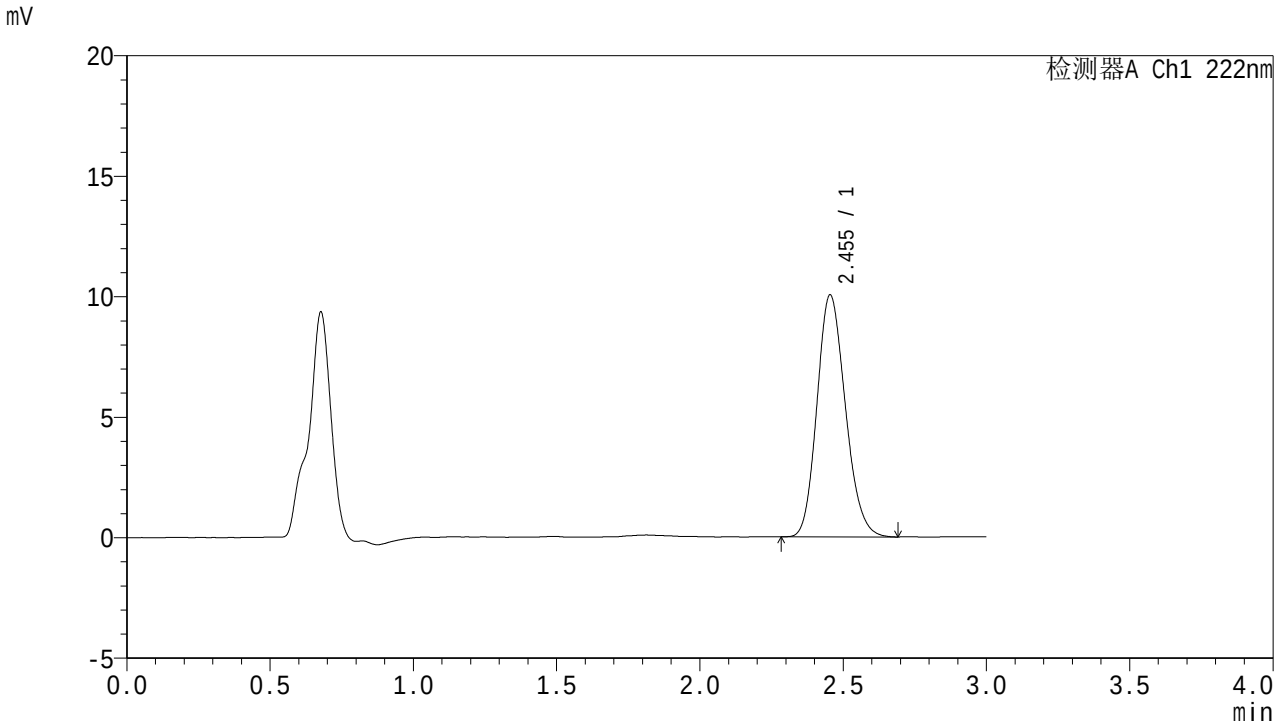


<峰表>

检测器A Ch1 222nm

| 峰号 | 保留时间 | 面积 | 面积% | 高度 | 理论塔板数(USP) | 拖尾因子 | 分离度(USP) |
|---|---|---|---|---|---|---|---|
| 1 | 2.455 | 69127 | 100.000 | 10042 | 2931 | 1.167 | -- |
| 总计 | | 69127 | 100.000 | 10042 | | | |

SHIMADZU LabSolutions

# HJE-4105

<样品信息>

色谱柱 :XB-C18(50mm*4.6mm,5μm)　　流　速: 1.0ml/min
柱　温 : 30℃　　波　长: 222nm
数据文件名： RC$HJE-4105 - 0-49/24-831-2 - zzp-2025082721p-rcqx-2-pH6.8jz-jf50z-10min-P4.lcd
方法文件名： RC$HJE-4105 - HJE-4105-RC-FX273.lcm
批处理文件名: RC$HJE-4105 - HJE-4105-20260305-FX273.lcb
样品瓶号 : 1-29
进样体积 : 10 μl　　版本号: 6.115
进样时间 : 2026/03/05 23:49:50　　实验者: xiechaojun
处理时间(V2) : 2026/03/06 09:46:48　　处理者: xiechaojun
仪器型号 : SHIMADZU LC-2050C (FX273)

<色谱图>

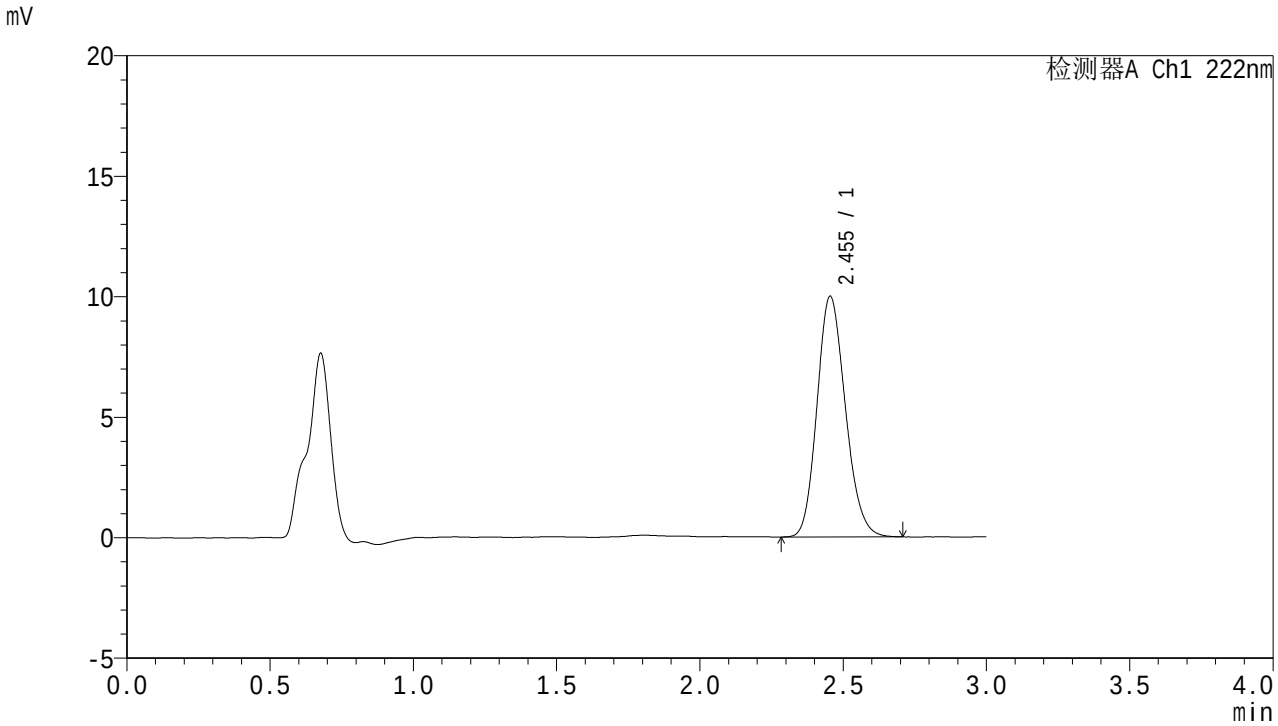


<峰表>

检测器A Ch1 222nm

| 峰号 | 保留时间 | 面积 | 面积% | 高度 | 理论塔板数(USP) | 拖尾因子 | 分离度(USP) |
|---|---|---|---|---|---|---|---|
| 1 | 2.455 | 68797 | 100.000 | 9992 | 2936 | 1.163 | -- |
| 总计 | | 68797 | 100.000 | 9992 | | | |

SHIMADZU LabSolutions

# HJE-4105

<样品信息>

色谱柱 :XB-C18(50mm*4.6mm,5μm)　　流　速: 1.0ml/min
柱　温 : 30℃　　波　长: 222nm
数据文件名： RC$HJE-4105 - 0-49/24-832-2 - zzp-2025082721p-rcqx-2-pH6.8jz-jf50z-10min-P5.lcd
方法文件名： RC$HJE-4105 - HJE-4105-RC-FX273.lcm
批处理文件名: RC$HJE-4105 - HJE-4105-20260305-FX273.lcb
样品瓶号 : 1-38
进样体积 : 10 μl　　版本号: 6.115
进样时间 : 2026/03/05 23:53:12　　实验者: xiechaojun
处理时间(V2) : 2026/03/06 09:46:51　　处理者: xiechaojun
仪器型号 : SHIMADZU LC-2050C (FX273)

<色谱图>

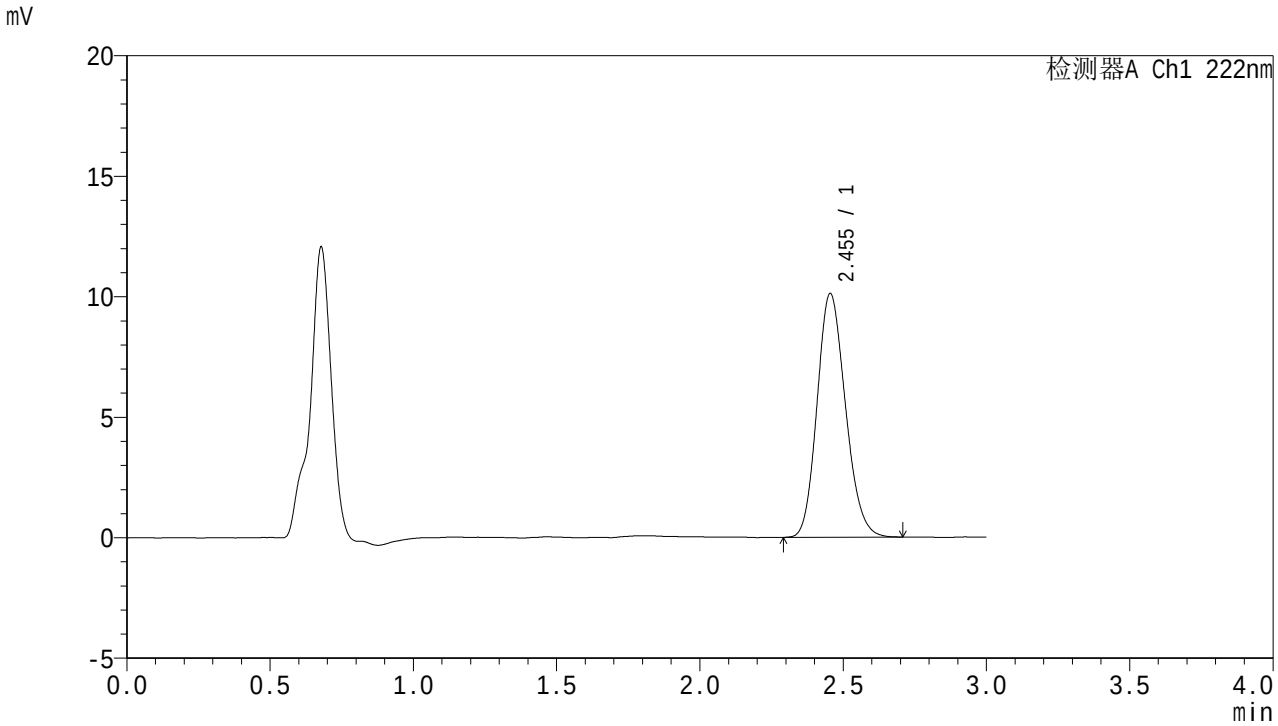


<峰表>

检测器A Ch1 222nm

| 峰号 | 保留时间 | 面积 | 面积% | 高度 | 理论塔板数(USP) | 拖尾因子 | 分离度(USP) |
|---|---|---|---|---|---|---|---|
| 1 | 2.455 | 69731 | 100.000 | 10122 | 2930 | 1.163 | -- |
| 总计 | | 69731 | 100.000 | 10122 | | | |

SHIMADZU LabSolutions

# HJE-4105

<样品信息>

色谱柱 :XB-C18(50mm*4.6mm,5μm)　　流　速: 1.0ml/min
柱　温 : 30℃　　波　长: 222nm
数据文件名： RC$HJE-4105 - 0-49/24-833-2 - zzp-2025082721p-rcqx-2-pH6.8jz-jf50z-10min-P6.lcd
方法文件名： RC$HJE-4105 - HJE-4105-RC-FX273.lcm
批处理文件名: RC$HJE-4105 - HJE-4105-20260305-FX273.lcb
样品瓶号 : 1-47
进样体积 : 10 μl　　版本号: 6.115
进样时间 : 2026/03/05 23:56:34　　实验者: xiechaojun
处理时间(V2) : 2026/03/06 09:46:53　　处理者: xiechaojun
仪器型号 : SHIMADZU LC-2050C (FX273)

<色谱图>

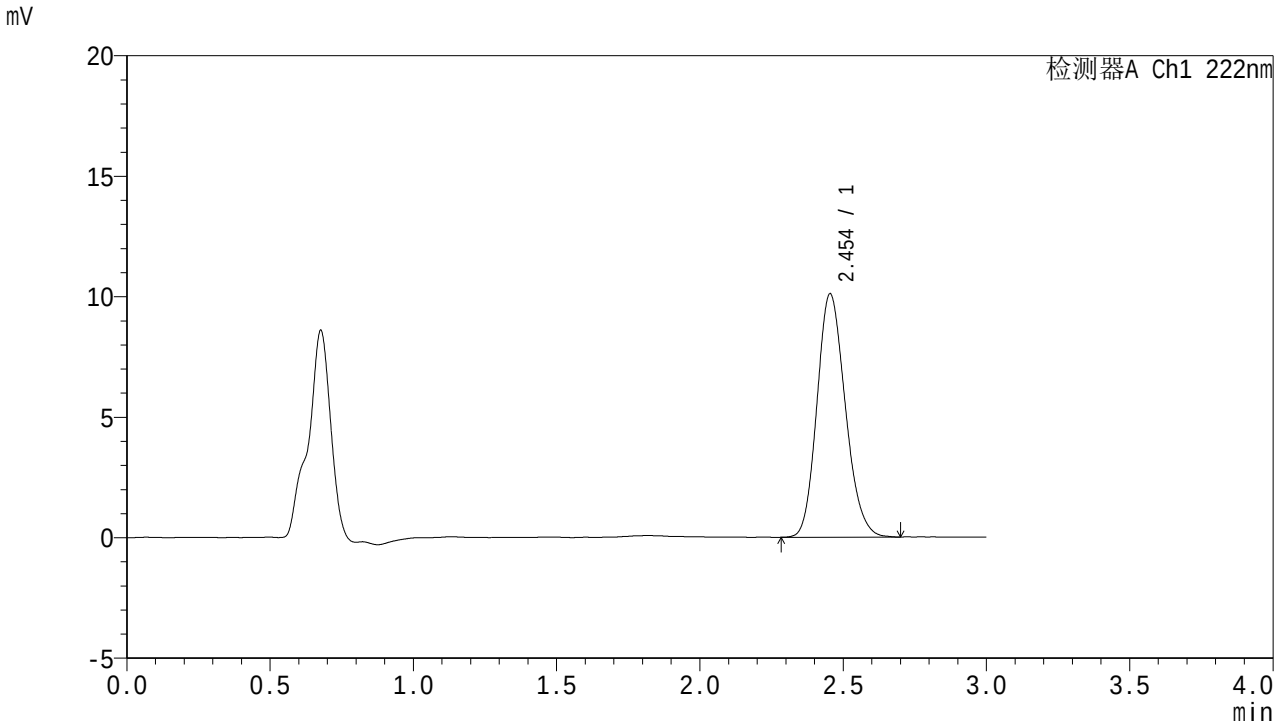


<峰表>

检测器A Ch1 222nm

| 峰号 | 保留时间 | 面积 | 面积% | 高度 | 理论塔板数(USP) | 拖尾因子 | 分离度(USP) |
|---|---|---|---|---|---|---|---|
| 1 | 2.454 | 69531 | 100.000 | 10105 | 2933 | 1.166 | -- |
| 总计 | | 69531 | 100.000 | 10105 | | | |

SHIMADZU LabSolutions

# HJE-4105

<样品信息>

色谱柱 :XB-C18(50mm*4.6mm,5μm)　　流　速: 1.0ml/min
柱　温 : 30℃　　波　长: 222nm
数据文件名： RC$HJE-4105 - 0-49/24-834-2 - zzp-2025082721p-rcqx-2-pH6.8jz-jf50z-15min-P1.lcd
方法文件名： RC$HJE-4105 - HJE-4105-RC-FX273.lcm
批处理文件名: RC$HJE-4105 - HJE-4105-20260305-FX273.lcb
样品瓶号 : 1-3
进样体积 : 10 μl　　版本号: 6.115
进样时间 : 2026/03/05 23:59:56　　实验者: xiechaojun
处理时间(V2) : 2026/03/06 09:46:56　　处理者: xiechaojun
仪器型号 : SHIMADZU LC-2050C (FX273)

<色谱图>

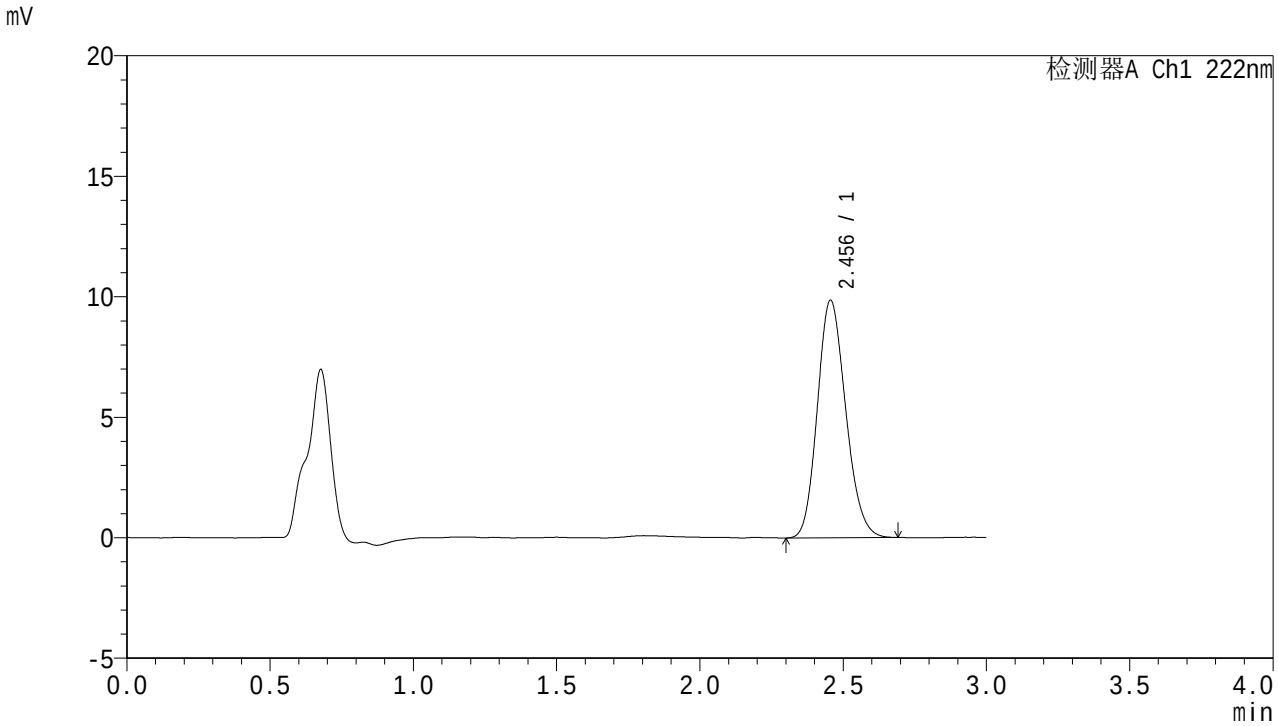


<峰表>

检测器A Ch1 222nm

| 峰号 | 保留时间 | 面积 | 面积% | 高度 | 理论塔板数(USP) | 拖尾因子 | 分离度(USP) |
|---|---|---|---|---|---|---|---|
| 1 | 2.456 | 67837 | 100.000 | 9862 | 2936 | 1.161 | -- |
| 总计 | | 67837 | 100.000 | 9862 | | | |

SHIMADZU LabSolutions

# HJE-4105

<样品信息>

色谱柱 :XB-C18(50mm*4.6mm,5μm)　　流　速: 1.0ml/min
柱　温 : 30℃　　波　长: 222nm
数据文件名： RC$HJE-4105 - 0-49/24-835-2 - zzp-2025082721p-rcqx-2-pH6.8jz-jf50z-15min-P2.lcd
方法文件名： RC$HJE-4105 - HJE-4105-RC-FX273.lcm
批处理文件名: RC$HJE-4105 - HJE-4105-20260305-FX273.lcb
样品瓶号 : 1-12
进样体积 : 10 μl　　版本号: 6.115
进样时间 : 2026/03/06 00:03:18　　实验者: xiechaojun
处理时间(V2) : 2026/03/06 09:46:59　　处理者: xiechaojun
仪器型号 : SHIMADZU LC-2050C (FX273)

<色谱图>

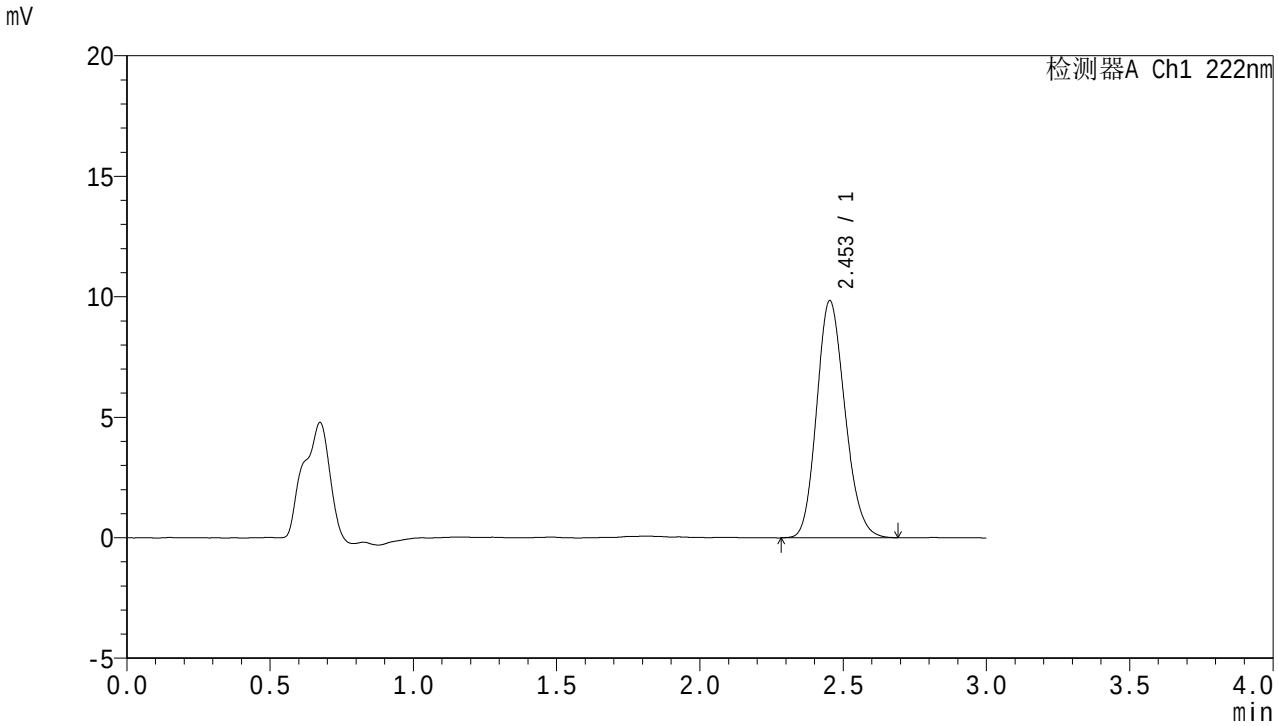


<峰表>

检测器A Ch1 222nm

| 峰号 | 保留时间 | 面积 | 面积% | 高度 | 理论塔板数(USP) | 拖尾因子 | 分离度(USP) |
|---|---|---|---|---|---|---|---|
| 1 | 2.453 | 67584 | 100.000 | 9838 | 2951 | 1.163 | -- |
| 总计 | | 67584 | 100.000 | 9838 | | | |

SHIMADZU LabSolutions

# HJE-4105

<样品信息>

色谱柱 :XB-C18(50mm*4.6mm,5μm)　　流　速: 1.0ml/min
柱　温 : 30℃　　波　长: 222nm
数据文件名： RC$HJE-4105 - 0-49/24-836-2 - zzp-2025082721p-rcqx-2-pH6.8jz-jf50z-15min-P3.lcd
方法文件名： RC$HJE-4105 - HJE-4105-RC-FX273.lcm
批处理文件名: RC$HJE-4105 - HJE-4105-20260305-FX273.lcb
样品瓶号 : 1-21
进样体积 : 10 μl　　版本号: 6.115
进样时间 : 2026/03/06 00:06:41　　实验者: xiechaojun
处理时间(V2) : 2026/03/06 09:47:02　　处理者: xiechaojun
仪器型号 : SHIMADZU LC-2050C (FX273)

<色谱图>

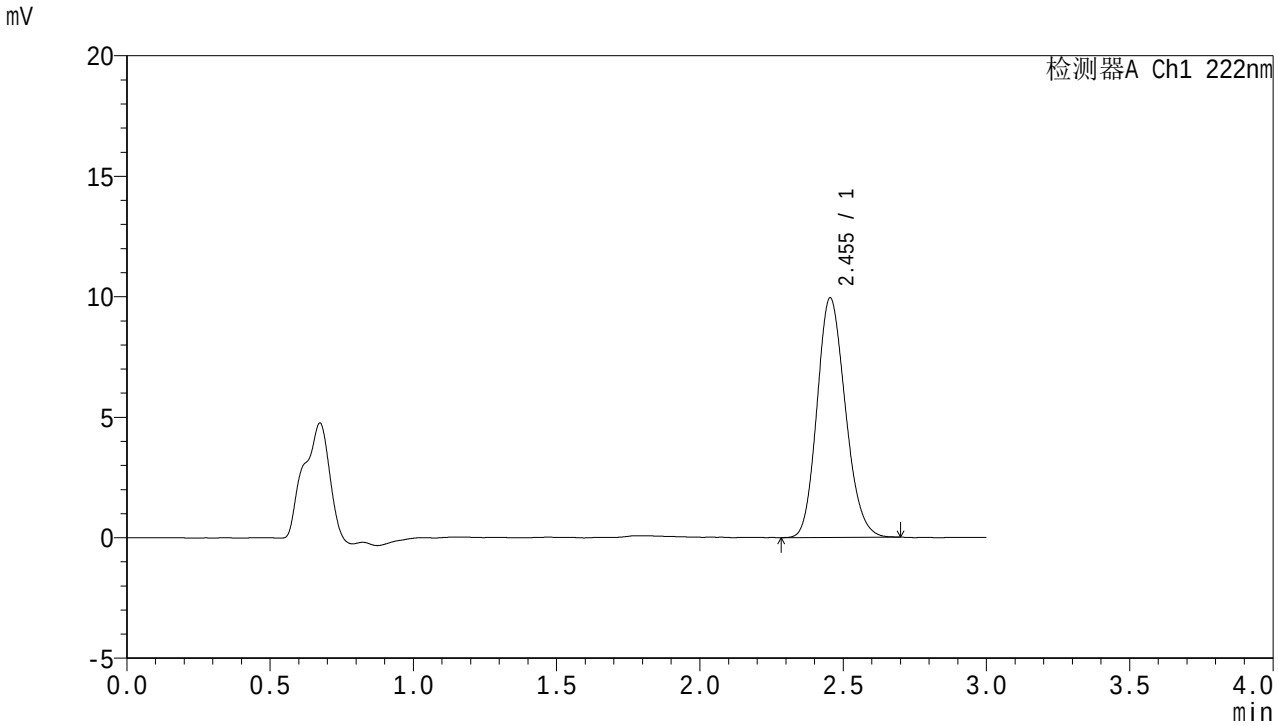


<峰表>

检测器A Ch1 222nm

| 峰号 | 保留时间 | 面积 | 面积% | 高度 | 理论塔板数(USP) | 拖尾因子 | 分离度(USP) |
|---|---|---|---|---|---|---|---|
| 1 | 2.455 | 68499 | 100.000 | 9948 | 2927 | 1.164 | -- |
| 总计 | | 68499 | 100.000 | 9948 | | | |

SHIMADZU LabSolutions

# HJE-4105

<样品信息>

色谱柱 :XB-C18(50mm*4.6mm,5μm)　　流　速: 1.0ml/min
柱　温 : 30℃　　波　长: 222nm
数据文件名： RC$HJE-4105 - 0-49/24-837-2 - zzp-2025082721p-rcqx-2-pH6.8jz-jf50z-15min-P4.lcd
方法文件名： RC$HJE-4105 - HJE-4105-RC-FX273.lcm
批处理文件名: RC$HJE-4105 - HJE-4105-20260305-FX273.lcb
样品瓶号 : 1-30
进样体积 : 10 μl　　版本号: 6.115
进样时间 : 2026/03/06 00:10:04　　实验者: xiechaojun
处理时间(V2) : 2026/03/06 09:47:05　　处理者: xiechaojun
仪器型号 : SHIMADZU LC-2050C (FX273)

<色谱图>

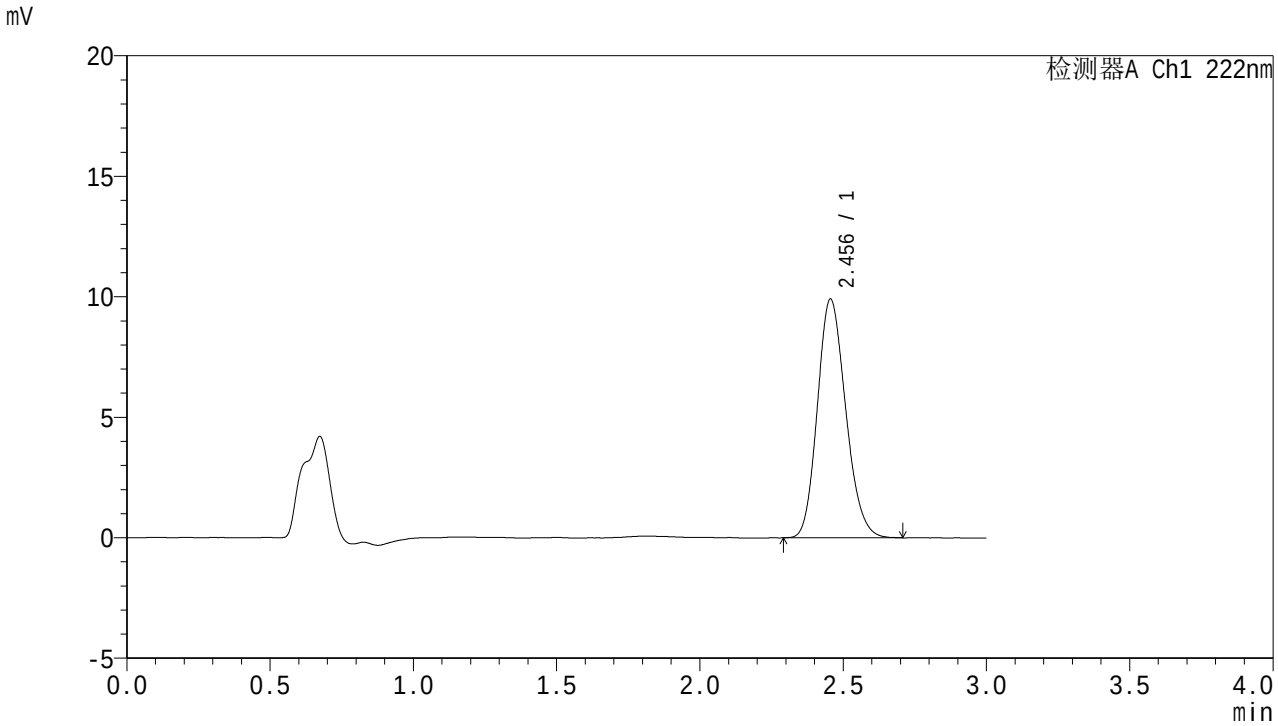


<峰表>

检测器A Ch1 222nm

| 峰号 | 保留时间 | 面积 | 面积% | 高度 | 理论塔板数(USP) | 拖尾因子 | 分离度(USP) |
|---|---|---|---|---|---|---|---|
| 1 | 2.456 | 68116 | 100.000 | 9910 | 2948 | 1.169 | -- |
| 总计 | | 68116 | 100.000 | 9910 | | | |

SHIMADZU LabSolutions

# HJE-4105

<样品信息>

色谱柱 :XB-C18(50mm*4.6mm,5μm)　　流　速: 1.0ml/min
柱　温 : 30℃　　波　长: 222nm
数据文件名： RC$HJE-4105 - 0-49/24-838-2 - zzp-2025082721p-rcqx-2-pH6.8jz-jf50z-15min-P5.lcd
方法文件名： RC$HJE-4105 - HJE-4105-RC-FX273.lcm
批处理文件名: RC$HJE-4105 - HJE-4105-20260305-FX273.lcb
样品瓶号 : 1-39
进样体积 : 10 μl　　版本号: 6.115
进样时间 : 2026/03/06 00:13:25　　实验者: xiechaojun
处理时间(V2) : 2026/03/06 09:47:07　　处理者: xiechaojun
仪器型号 : SHIMADZU LC-2050C (FX273)

<色谱图>

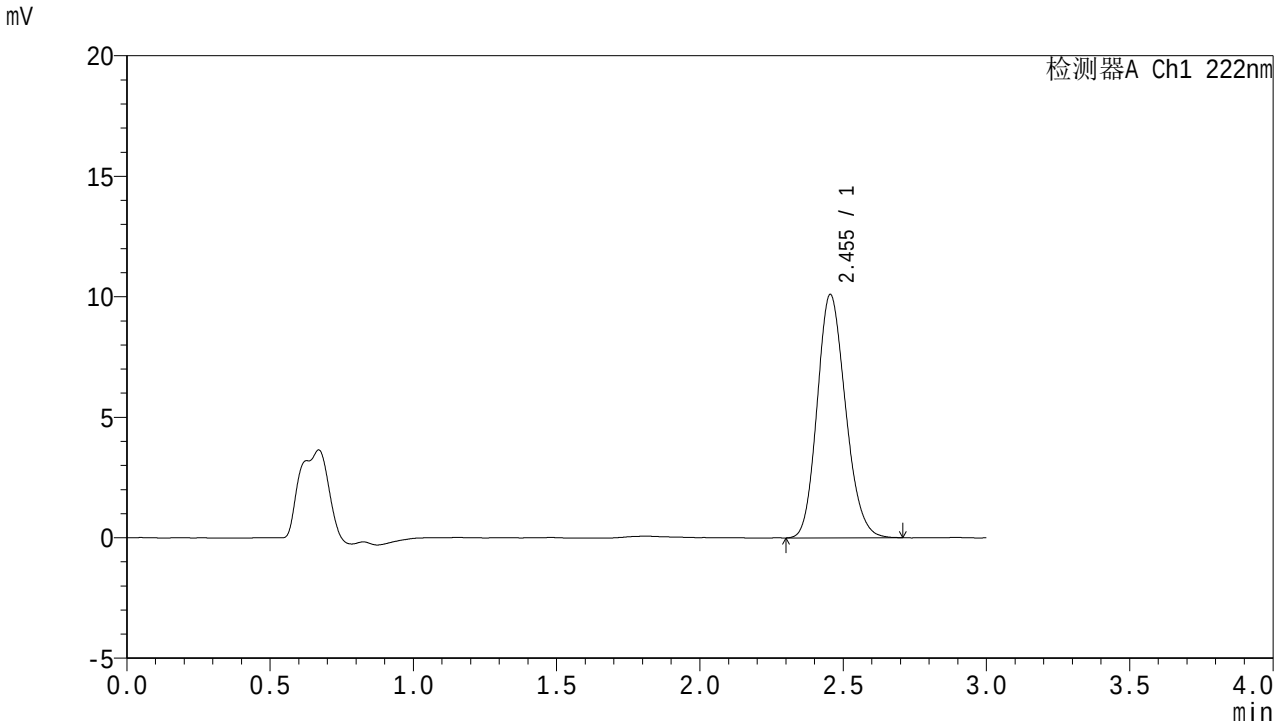


<峰表>

检测器A Ch1 222nm

| 峰号 | 保留时间 | 面积 | 面积% | 高度 | 理论塔板数(USP) | 拖尾因子 | 分离度(USP) |
|---|---|---|---|---|---|---|---|
| 1 | 2.455 | 69541 | 100.000 | 10105 | 2934 | 1.164 | -- |
| 总计 | | 69541 | 100.000 | 10105 | | | |

SHIMADZU LabSolutions

# HJE-4105

<样品信息>

色谱柱 :XB-C18(50mm*4.6mm,5μm)　　流　速: 1.0ml/min
柱　温 : 30℃　　波　长: 222nm
数据文件名： RC$HJE-4105 - 0-49/24-839-2 - zzp-2025082721p-rcqx-2-pH6.8jz-jf50z-15min-P6.lcd
方法文件名： RC$HJE-4105 - HJE-4105-RC-FX273.lcm
批处理文件名: RC$HJE-4105 - HJE-4105-20260305-FX273.lcb
样品瓶号 : 1-48
进样体积 : 10 μl　　版本号: 6.115
进样时间 : 2026/03/06 00:16:47　　实验者: xiechaojun
处理时间(V2) : 2026/03/06 09:47:10　　处理者: xiechaojun
仪器型号 : SHIMADZU LC-2050C (FX273)

<色谱图>

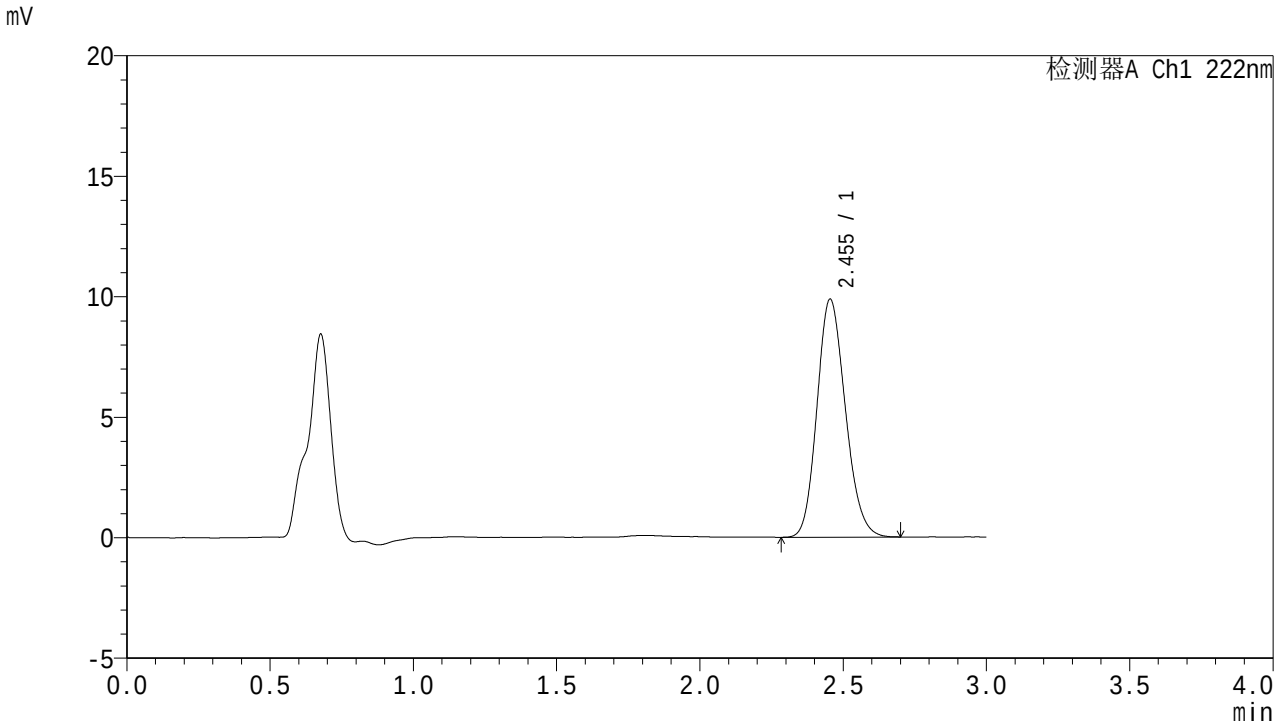


<峰表>

检测器A Ch1 222nm

| 峰号 | 保留时间 | 面积 | 面积% | 高度 | 理论塔板数(USP) | 拖尾因子 | 分离度(USP) |
|---|---|---|---|---|---|---|---|
| 1 | 2.455 | 68019 | 100.000 | 9882 | 2936 | 1.161 | -- |
| 总计 | | 68019 | 100.000 | 9882 | | | |

SHIMADZU LabSolutions

# HJE-4105

<样品信息>

色谱柱 :XB-C18(50mm*4.6mm,5μm)　　流　速: 1.0ml/min
柱　温 : 30℃　　波　长: 222nm
数据文件名： RC$HJE-4105 - 0-49/24-840-2 - zzp-2025082721p-rcqx-2-pH6.8jz-jf50z-20min-P1.lcd
方法文件名： RC$HJE-4105 - HJE-4105-RC-FX273.lcm
批处理文件名: RC$HJE-4105 - HJE-4105-20260305-FX273.lcb
样品瓶号 : 1-4
进样体积 : 10 μl　　版本号: 6.115
进样时间 : 2026/03/06 00:20:09　　实验者: xiechaojun
处理时间(V2) : 2026/03/06 09:47:13　　处理者: xiechaojun
仪器型号 : SHIMADZU LC-2050C (FX273)

<色谱图>

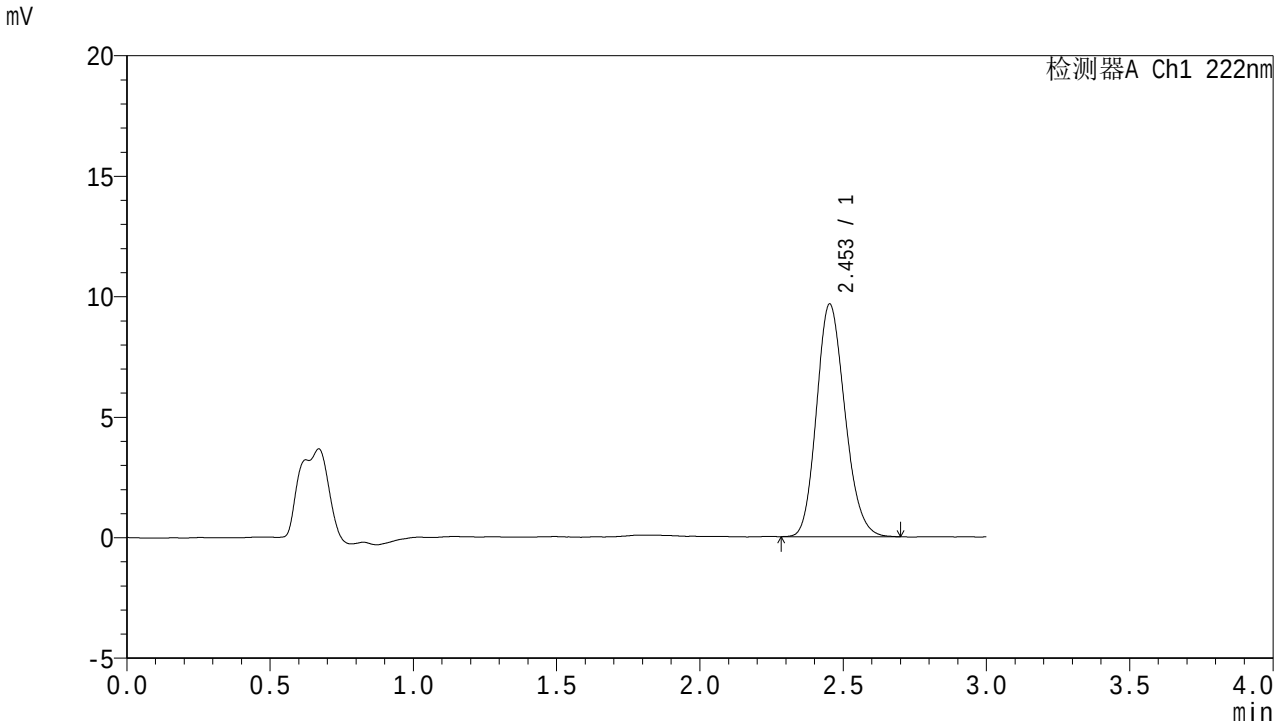


<峰表>

检测器A Ch1 222nm

| 峰号 | 保留时间 | 面积 | 面积% | 高度 | 理论塔板数(USP) | 拖尾因子 | 分离度(USP) |
|---|---|---|---|---|---|---|---|
| 1 | 2.453 | 66562 | 100.000 | 9652 | 2934 | 1.168 | -- |
| 总计 | | 66562 | 100.000 | 9652 | | | |

SHIMADZU LabSolutions

# HJE-4105

<样品信息>

色谱柱 :XB-C18(50mm*4.6mm,5μm)　　流　速: 1.0ml/min
柱　温 : 30℃　　波　长: 222nm
数据文件名： RC$HJE-4105 - 0-49/24-841-2 - zzp-2025082721p-rcqx-2-pH6.8jz-jf50z-20min-P2.lcd
方法文件名： RC$HJE-4105 - HJE-4105-RC-FX273.lcm
批处理文件名: RC$HJE-4105 - HJE-4105-20260305-FX273.lcb
样品瓶号 : 1-13
进样体积 : 10 μl　　版本号: 6.115
进样时间 : 2026/03/06 00:23:31　　实验者: xiechaojun
处理时间(V2) : 2026/03/06 09:47:16　　处理者: xiechaojun
仪器型号 : SHIMADZU LC-2050C (FX273)

<色谱图>

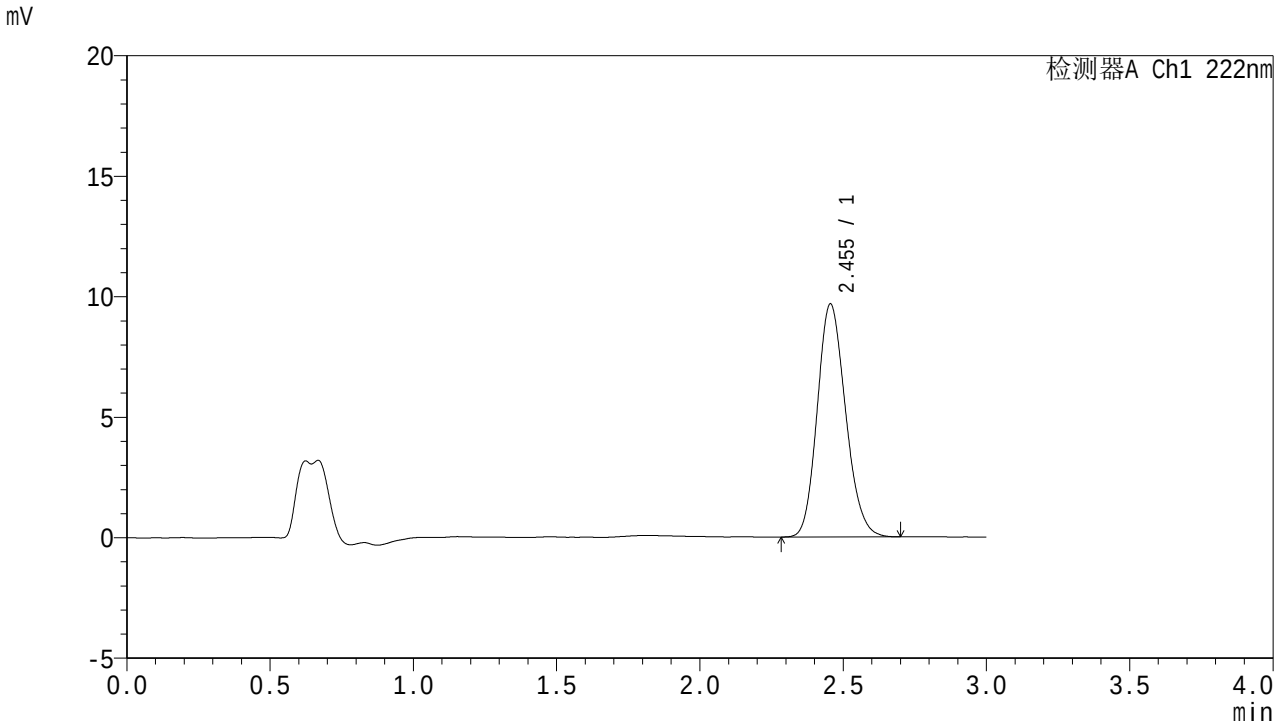


<峰表>

检测器A Ch1 222nm

| 峰号 | 保留时间 | 面积 | 面积% | 高度 | 理论塔板数(USP) | 拖尾因子 | 分离度(USP) |
|---|---|---|---|---|---|---|---|
| 1 | 2.455 | 66559 | 100.000 | 9678 | 2941 | 1.162 | -- |
| 总计 | | 66559 | 100.000 | 9678 | | | |

SHIMADZU LabSolutions

# HJE-4105

<样品信息>

色谱柱 :XB-C18(50mm*4.6mm,5μm)　　流　速: 1.0ml/min
柱　温 : 30℃　　波　长: 222nm
数据文件名： RC$HJE-4105 - 0-49/24-842-2 - zzp-2025082721p-rcqx-2-pH6.8jz-jf50z-20min-P3.lcd
方法文件名： RC$HJE-4105 - HJE-4105-RC-FX273.lcm
批处理文件名: RC$HJE-4105 - HJE-4105-20260305-FX273.lcb
样品瓶号 : 1-22
进样体积 : 10 μl　　版本号: 6.115
进样时间 : 2026/03/06 00:26:54　　实验者: xiechaojun
处理时间(V2) : 2026/03/06 09:47:18　　处理者: xiechaojun
仪器型号 : SHIMADZU LC-2050C (FX273)

<色谱图>

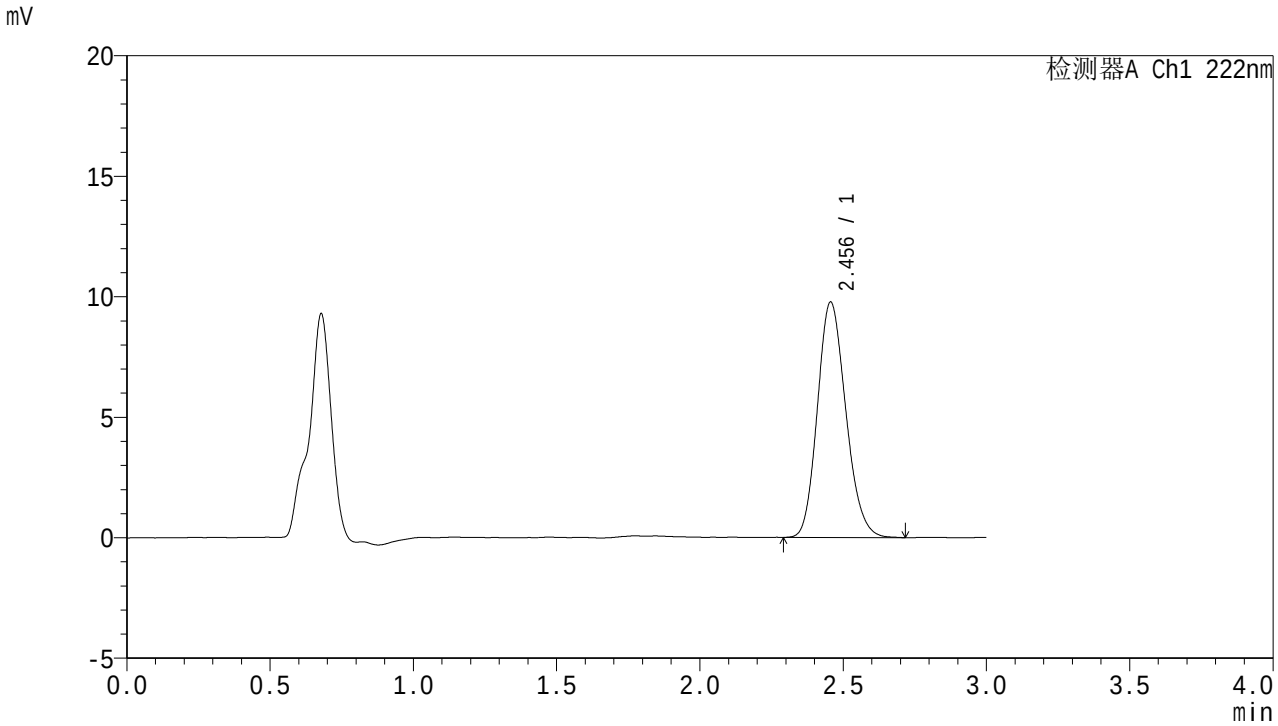


<峰表>

检测器A Ch1 222nm

| 峰号 | 保留时间 | 面积 | 面积% | 高度 | 理论塔板数(USP) | 拖尾因子 | 分离度(USP) |
|---|---|---|---|---|---|---|---|
| 1 | 2.456 | 67355 | 100.000 | 9768 | 2927 | 1.165 | -- |
| 总计 | | 67355 | 100.000 | 9768 | | | |

SHIMADZU LabSolutions

# HJE-4105

<样品信息>

色谱柱 :XB-C18(50mm*4.6mm,5μm)　　流　速: 1.0ml/min
柱　温 : 30℃　　波　长: 222nm
数据文件名： RC$HJE-4105 - 0-49/24-843-2 - zzp-2025082721p-rcqx-2-pH6.8jz-jf50z-20min-P4.lcd
方法文件名： RC$HJE-4105 - HJE-4105-RC-FX273.lcm
批处理文件名: RC$HJE-4105 - HJE-4105-20260305-FX273.lcb
样品瓶号 : 1-31
进样体积 : 10 μl　　版本号: 6.115
进样时间 : 2026/03/06 00:30:15　　实验者: xiechaojun
处理时间(V2) : 2026/03/06 09:47:21　　处理者: xiechaojun
仪器型号 : SHIMADZU LC-2050C (FX273)

<色谱图>

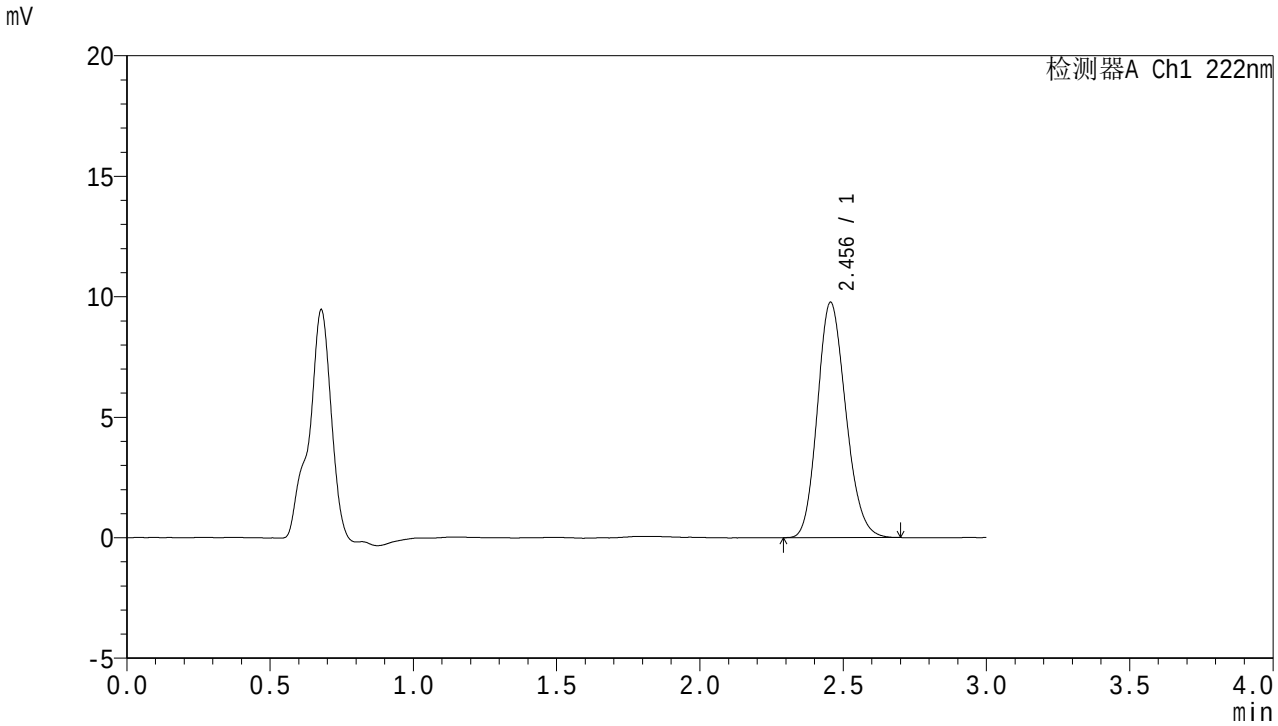


<峰表>

检测器A Ch1 222nm

| 峰号 | 保留时间 | 面积 | 面积% | 高度 | 理论塔板数(USP) | 拖尾因子 | 分离度(USP) |
|---|---|---|---|---|---|---|---|
| 1 | 2.456 | 67305 | 100.000 | 9768 | 2932 | 1.164 | -- |
| 总计 | | 67305 | 100.000 | 9768 | | | |

SHIMADZU LabSolutions

# HJE-4105

<样品信息>

色谱柱 :XB-C18(50mm*4.6mm,5μm)　　流　速: 1.0ml/min
柱　温 : 30℃　　波　长: 222nm
数据文件名： RC$HJE-4105 - 0-49/24-844-2 - zzp-2025082721p-rcqx-2-pH6.8jz-jf50z-20min-P5.lcd
方法文件名： RC$HJE-4105 - HJE-4105-RC-FX273.lcm
批处理文件名: RC$HJE-4105 - HJE-4105-20260305-FX273.lcb
样品瓶号 : 1-40
进样体积 : 10 μl　　版本号: 6.115
进样时间 : 2026/03/06 00:33:38　　实验者: xiechaojun
处理时间(V2) : 2026/03/06 09:47:24　　处理者: xiechaojun
仪器型号 : SHIMADZU LC-2050C (FX273)

<色谱图>

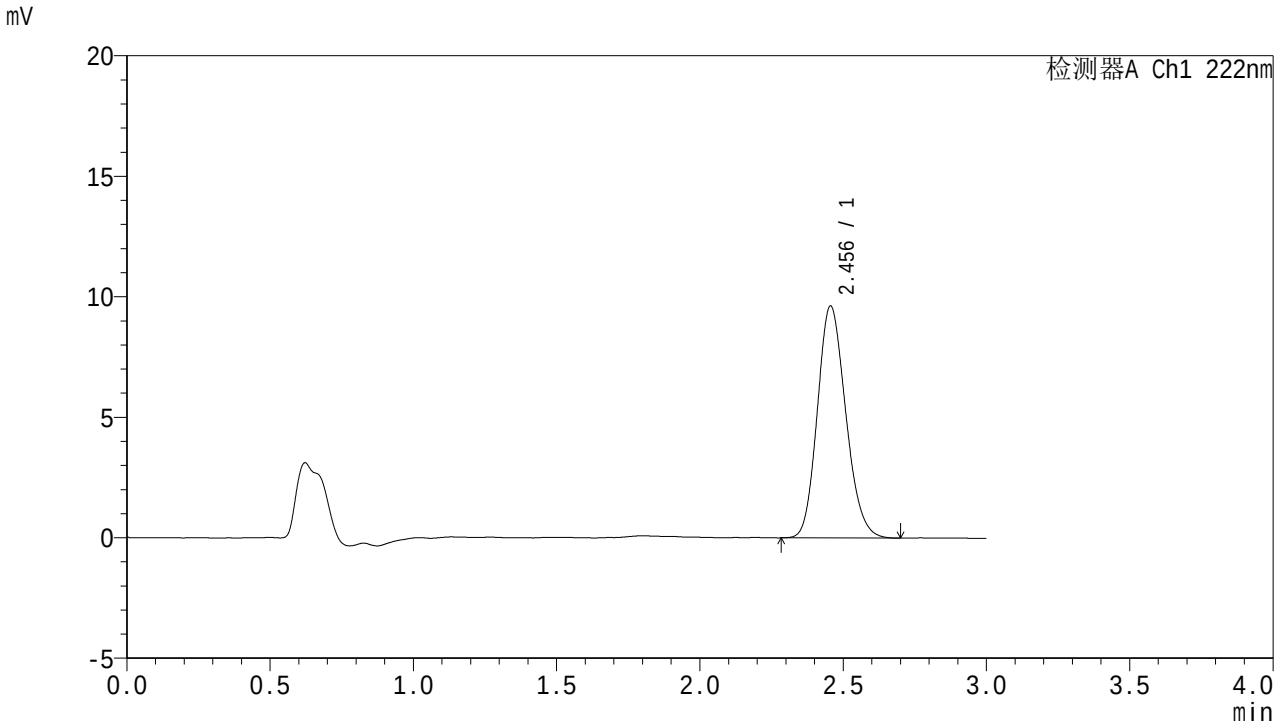


<峰表>

检测器A Ch1 222nm

| 峰号 | 保留时间 | 面积 | 面积% | 高度 | 理论塔板数(USP) | 拖尾因子 | 分离度(USP) |
|---|---|---|---|---|---|---|---|
| 1 | 2.456 | 66356 | 100.000 | 9633 | 2929 | 1.162 | -- |
| 总计 | | 66356 | 100.000 | 9633 | | | |

SHIMADZU LabSolutions

# HJE-4105

<样品信息>

色谱柱 :XB-C18(50mm*4.6mm,5μm)　　流　速: 1.0ml/min
柱　温 : 30℃　　波　长: 222nm
数据文件名： RC$HJE-4105 - 0-49/24-845-2 - zzp-2025082721p-rcqx-2-pH6.8jz-jf50z-20min-P6.lcd
方法文件名： RC$HJE-4105 - HJE-4105-RC-FX273.lcm
批处理文件名: RC$HJE-4105 - HJE-4105-20260305-FX273.lcb
样品瓶号 : 1-49
进样体积 : 10 μl　　版本号: 6.115
进样时间 : 2026/03/06 00:37:01　　实验者: xiechaojun
处理时间(V2) : 2026/03/06 09:47:27　　处理者: xiechaojun
仪器型号 : SHIMADZU LC-2050C (FX273)

<色谱图>

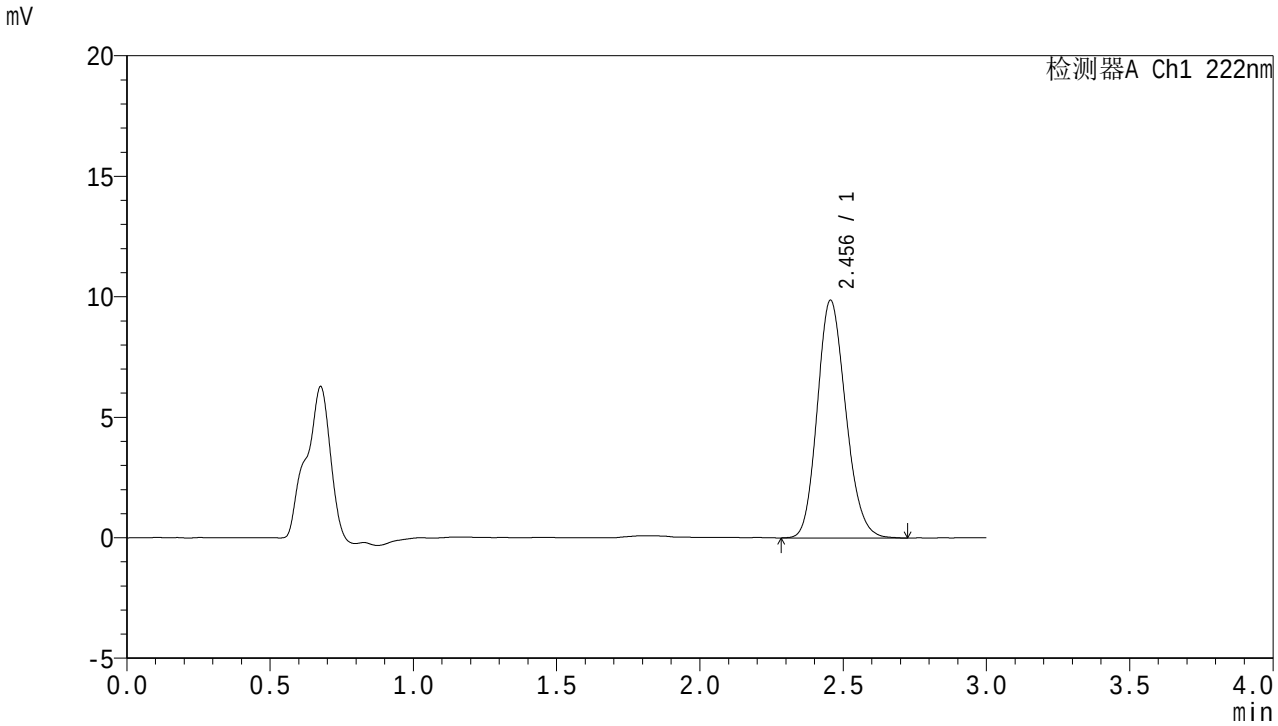


<峰表>

检测器A Ch1 222nm

| 峰号 | 保留时间 | 面积 | 面积% | 高度 | 理论塔板数(USP) | 拖尾因子 | 分离度(USP) |
|---|---|---|---|---|---|---|---|
| 1 | 2.456 | 68183 | 100.000 | 9870 | 2929 | 1.165 | -- |
| 总计 | | 68183 | 100.000 | 9870 | | | |

SHIMADZU LabSolutions

# HJE-4105

<样品信息>

色谱柱 :XB-C18(50mm*4.6mm,5μm)　　流　速: 1.0ml/min
柱　温 : 30℃　　波　长: 222nm
数据文件名： RC$HJE-4105 - 0-49/24-846-2 - zzp-2025082721p-rcqx-2-pH6.8jz-jf50z-30min-P1.lcd
方法文件名： RC$HJE-4105 - HJE-4105-RC-FX273.lcm
批处理文件名: RC$HJE-4105 - HJE-4105-20260305-FX273.lcb
样品瓶号 : 1-5
进样体积 : 10 μl　　版本号: 6.115
进样时间 : 2026/03/06 00:40:23　　实验者: xiechaojun
处理时间(V2) : 2026/03/06 09:47:30　　处理者: xiechaojun
仪器型号 : SHIMADZU LC-2050C (FX273)

<色谱图>

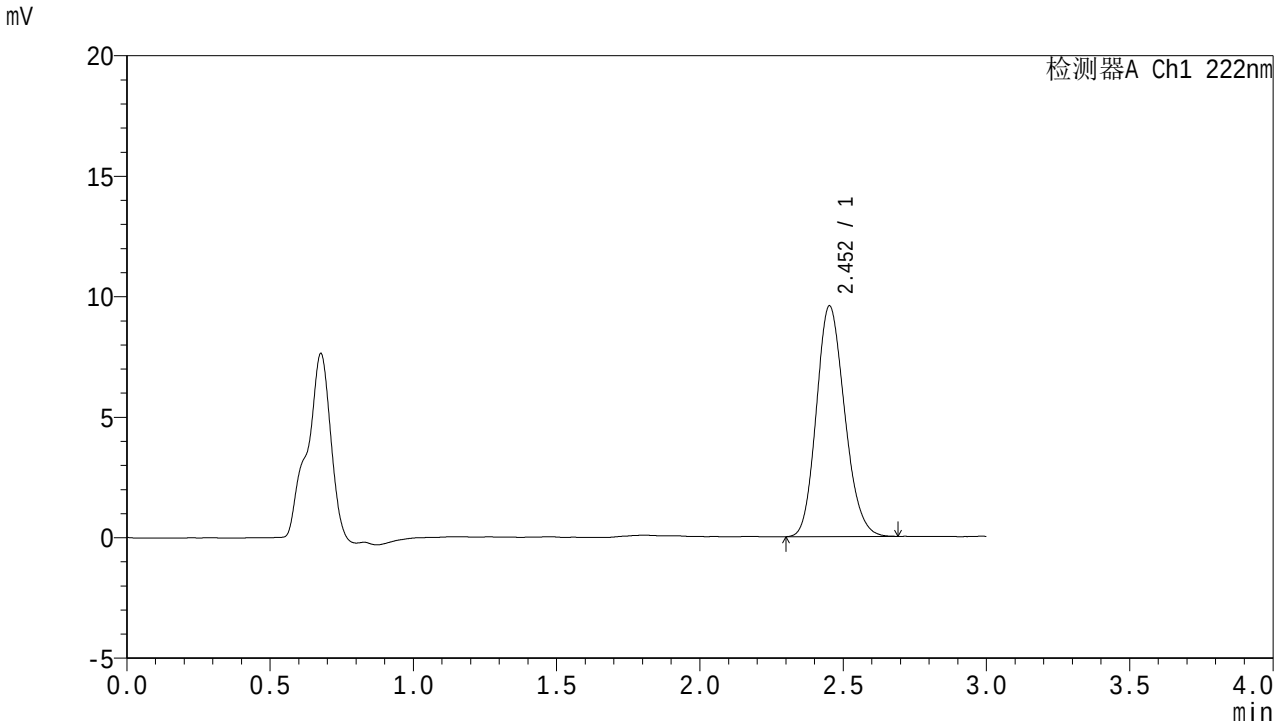


<峰表>

检测器A Ch1 222nm

| 峰号 | 保留时间 | 面积 | 面积% | 高度 | 理论塔板数(USP) | 拖尾因子 | 分离度(USP) |
|---|---|---|---|---|---|---|---|
| 1 | 2.452 | 65777 | 100.000 | 9560 | 2935 | 1.165 | -- |
| 总计 | | 65777 | 100.000 | 9560 | | | |

SHIMADZU LabSolutions

# HJE-4105

<样品信息>

色谱柱 :XB-C18(50mm*4.6mm,5μm)　　流　速: 1.0ml/min
柱　温 : 30℃　　波　长: 222nm
数据文件名： RC$HJE-4105 - 0-49/24-847-2 - zzp-2025082721p-rcqx-2-pH6.8jz-jf50z-30min-P2.lcd
方法文件名： RC$HJE-4105 - HJE-4105-RC-FX273.lcm
批处理文件名: RC$HJE-4105 - HJE-4105-20260305-FX273.lcb
样品瓶号 : 1-14
进样体积 : 10 μl　　版本号: 6.115
进样时间 : 2026/03/06 00:43:46　　实验者: xiechaojun
处理时间(V2) : 2026/03/06 09:47:32　　处理者: xiechaojun
仪器型号 : SHIMADZU LC-2050C (FX273)

<色谱图>

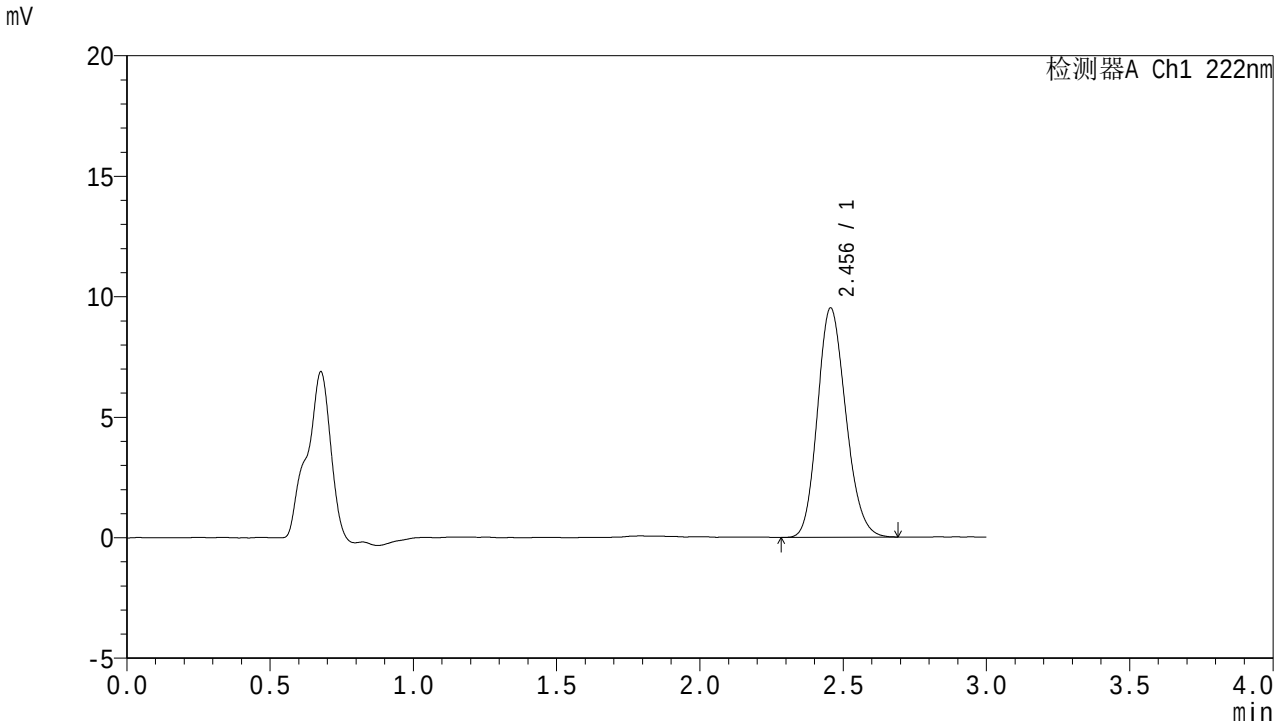


<峰表>

检测器A Ch1 222nm

| 峰号 | 保留时间 | 面积 | 面积% | 高度 | 理论塔板数(USP) | 拖尾因子 | 分离度(USP) |
|---|---|---|---|---|---|---|---|
| 1 | 2.456 | 65451 | 100.000 | 9518 | 2940 | 1.164 | -- |
| 总计 | | 65451 | 100.000 | 9518 | | | |

SHIMADZU LabSolutions

# HJE-4105

<样品信息>

色谱柱 :XB-C18(50mm*4.6mm,5μm)　　流　速: 1.0ml/min
柱　温 : 30℃　　波　长: 222nm
数据文件名： RC$HJE-4105 - 0-49/24-848-2 - zzp-2025082721p-rcqx-2-pH6.8jz-jf50z-30min-P3.lcd
方法文件名： RC$HJE-4105 - HJE-4105-RC-FX273.lcm
批处理文件名: RC$HJE-4105 - HJE-4105-20260305-FX273.lcb
样品瓶号 : 1-23
进样体积 : 10 μl　　版本号: 6.115
进样时间 : 2026/03/06 00:47:10　　实验者: xiechaojun
处理时间(V2) : 2026/03/06 09:47:35　　处理者: xiechaojun
仪器型号 : SHIMADZU LC-2050C (FX273)

<色谱图>

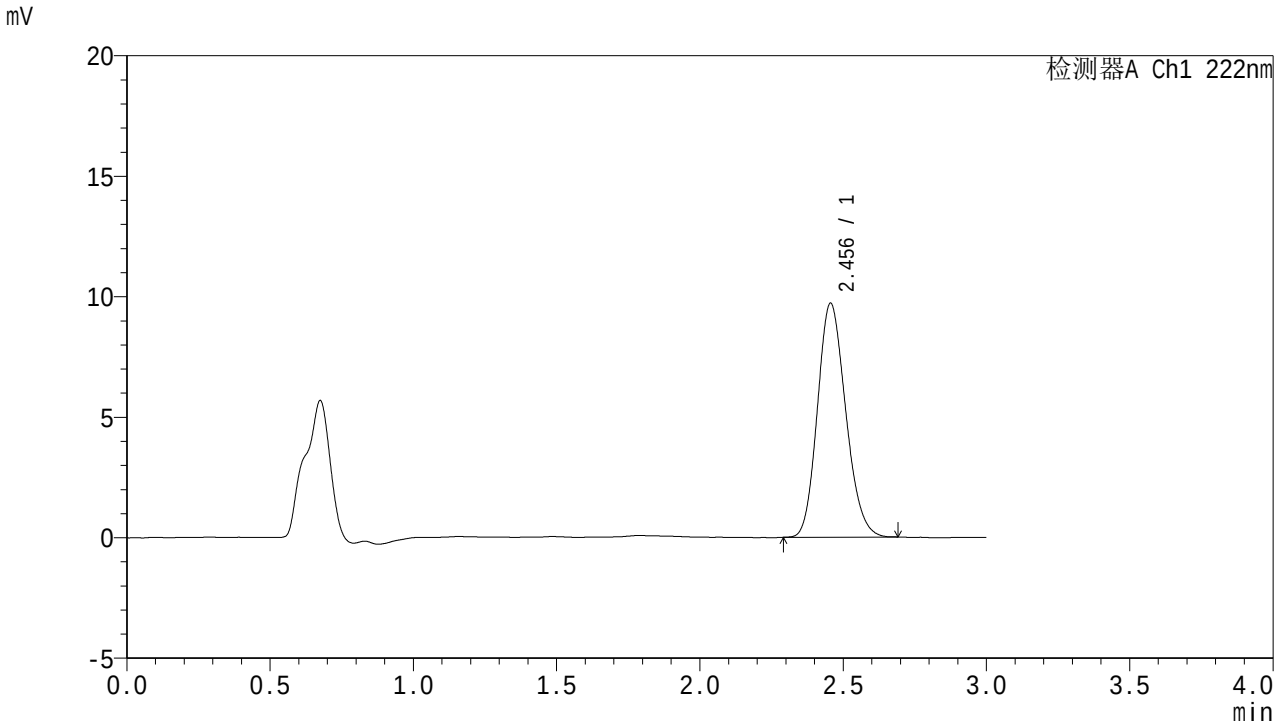


<峰表>

检测器A Ch1 222nm

| 峰号 | 保留时间 | 面积 | 面积% | 高度 | 理论塔板数(USP) | 拖尾因子 | 分离度(USP) |
|---|---|---|---|---|---|---|---|
| 1 | 2.456 | 66609 | 100.000 | 9707 | 2946 | 1.164 | -- |
| 总计 | | 66609 | 100.000 | 9707 | | | |

SHIMADZU LabSolutions

# HJE-4105

<样品信息>

色谱柱 :XB-C18(50mm*4.6mm,5μm)　　流　速: 1.0ml/min
柱　温 : 30℃　　波　长: 222nm
数据文件名： RC$HJE-4105 - 0-49/24-849-2 - zzp-2025082721p-rcqx-2-pH6.8jz-jf50z-30min-P4.lcd
方法文件名： RC$HJE-4105 - HJE-4105-RC-FX273.lcm
批处理文件名: RC$HJE-4105 - HJE-4105-20260305-FX273.lcb
样品瓶号 : 1-32
进样体积 : 10 μl　　版本号: 6.115
进样时间 : 2026/03/06 00:50:32　　实验者: xiechaojun
处理时间(V2) : 2026/03/06 09:47:38　　处理者: xiechaojun
仪器型号 : SHIMADZU LC-2050C (FX273)

<色谱图>

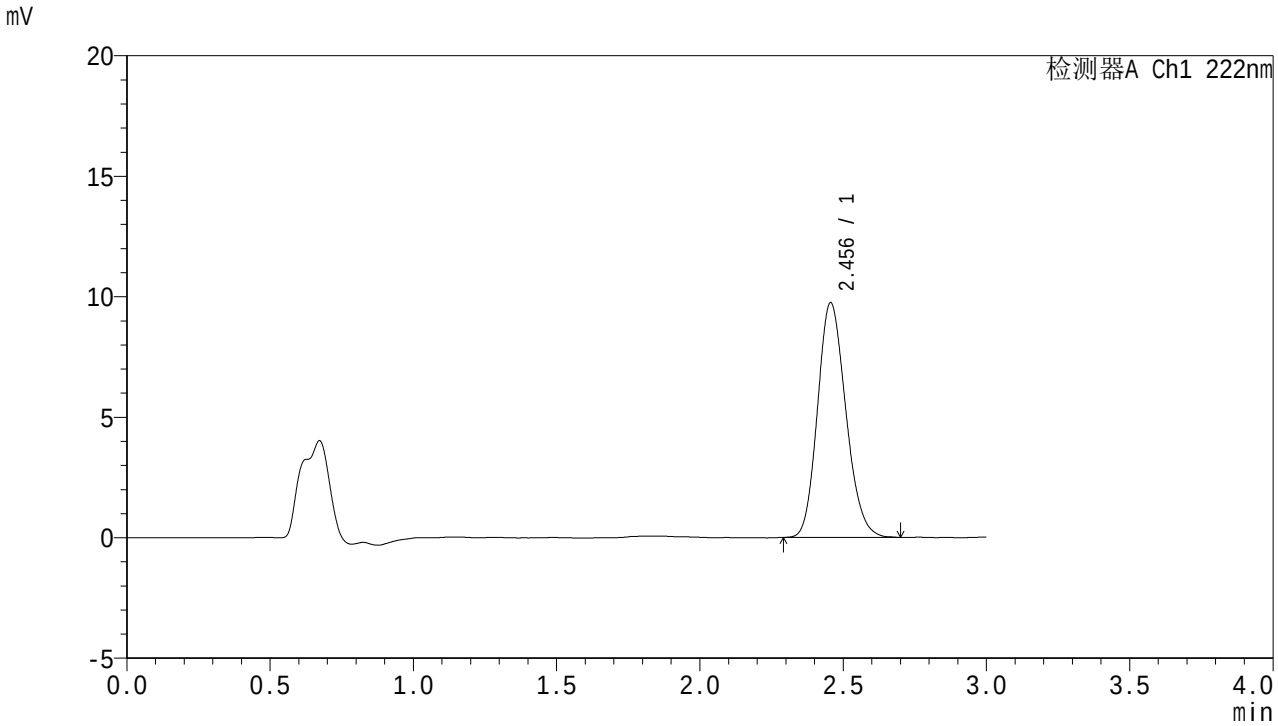


<峰表>

检测器A Ch1 222nm

| 峰号 | 保留时间 | 面积 | 面积% | 高度 | 理论塔板数(USP) | 拖尾因子 | 分离度(USP) |
|---|---|---|---|---|---|---|---|
| 1 | 2.456 | 66983 | 100.000 | 9741 | 2948 | 1.166 | -- |
| 总计 | | 66983 | 100.000 | 9741 | | | |

SHIMADZU LabSolutions

# HJE-4105

<样品信息>

色谱柱 :XB-C18(50mm*4.6mm,5μm)　　流　速: 1.0ml/min
柱　温 : 30℃　　波　长: 222nm
数据文件名： RC$HJE-4105 - 0-49/24-850-2 - zzp-2025082721p-rcqx-2-pH6.8jz-jf50z-30min-P5.lcd
方法文件名： RC$HJE-4105 - HJE-4105-RC-FX273.lcm
批处理文件名: RC$HJE-4105 - HJE-4105-20260305-FX273.lcb
样品瓶号 : 1-41
进样体积 : 10 μl　　版本号: 6.115
进样时间 : 2026/03/06 00:53:55　　实验者: xiechaojun
处理时间(V2) : 2026/03/06 09:47:41　　处理者: xiechaojun
仪器型号 : SHIMADZU LC-2050C (FX273)

<色谱图>

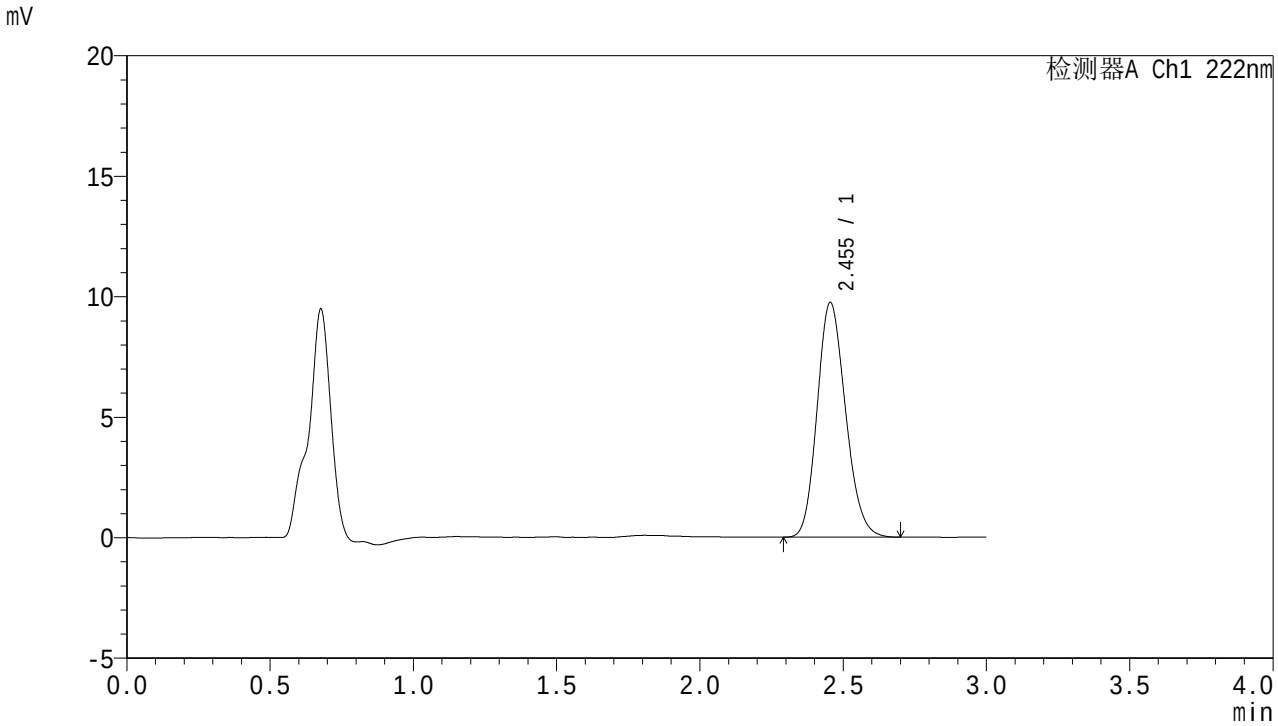


<峰表>

检测器A Ch1 222nm

| 峰号 | 保留时间 | 面积 | 面积% | 高度 | 理论塔板数(USP) | 拖尾因子 | 分离度(USP) |
|---|---|---|---|---|---|---|---|
| 1 | 2.455 | 67072 | 100.000 | 9744 | 2923 | 1.165 | -- |
| 总计 | | 67072 | 100.000 | 9744 | | | |

SHIMADZU LabSolutions

# HJE-4105

<样品信息>

色谱柱 :XB-C18(50mm*4.6mm,5μm)　　流　速: 1.0ml/min
柱　温 : 30℃　　波　长: 222nm
数据文件名： RC$HJE-4105 - 0-49/24-851-2 - zzp-2025082721p-rcqx-2-pH6.8jz-jf50z-30min-P6.lcd
方法文件名： RC$HJE-4105 - HJE-4105-RC-FX273.lcm
批处理文件名: RC$HJE-4105 - HJE-4105-20260305-FX273.lcb
样品瓶号 : 1-50
进样体积 : 10 μl　　版本号: 6.115
进样时间 : 2026/03/06 00:57:17　　实验者: xiechaojun
处理时间(V2) : 2026/03/06 09:47:44　　处理者: xiechaojun
仪器型号 : SHIMADZU LC-2050C (FX273)

<色谱图>

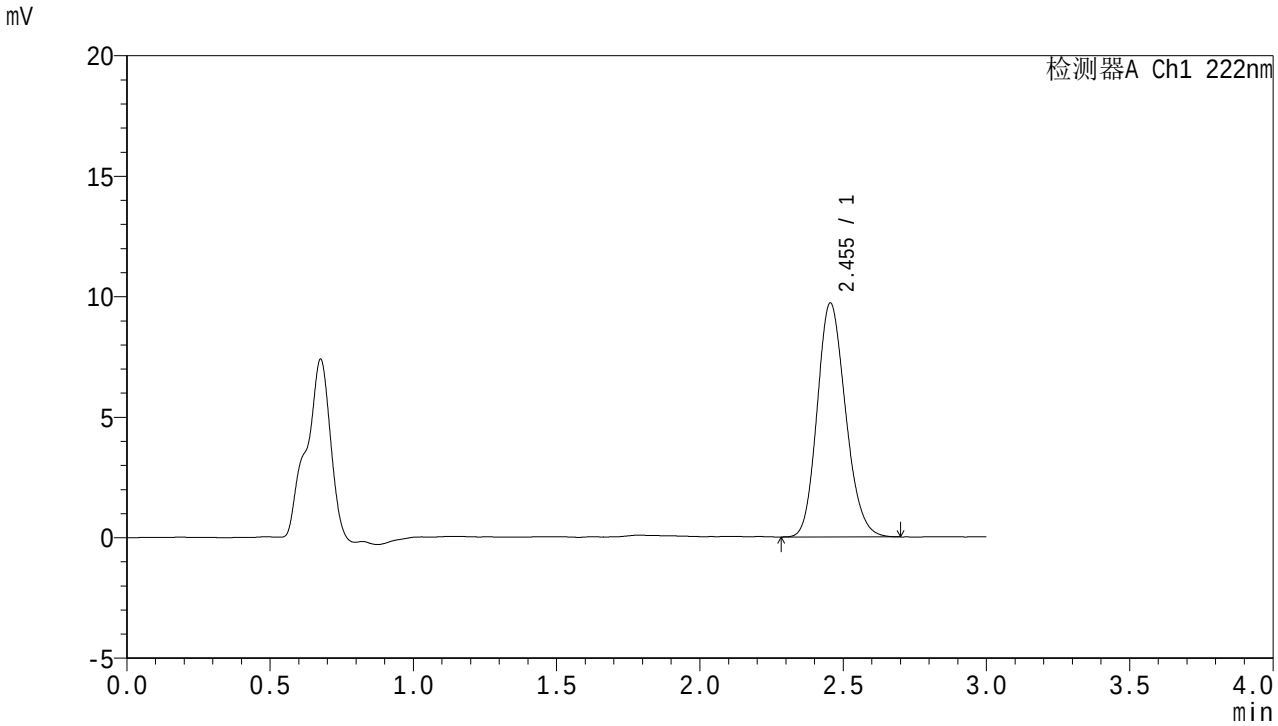


<峰表>

检测器A Ch1 222nm

| 峰号 | 保留时间 | 面积 | 面积% | 高度 | 理论塔板数(USP) | 拖尾因子 | 分离度(USP) |
|---|---|---|---|---|---|---|---|
| 1 | 2.455 | 66956 | 100.000 | 9716 | 2941 | 1.165 | -- |
| 总计 | | 66956 | 100.000 | 9716 | | | |

SHIMADZU LabSolutions

# HJE-4105

<样品信息>

色谱柱 :XB-C18(50mm*4.6mm,5μm)　　流　速: 1.0ml/min
柱　温 : 30℃　　波　长: 222nm
数据文件名： RC$HJE-4105 - 0-49/24-852-2 - zzp-2025082721p-rcqx-2-pH6.8jz-jf50z-jxzs-P1.lcd
方法文件名： RC$HJE-4105 - HJE-4105-RC-FX273.lcm
批处理文件名: RC$HJE-4105 - HJE-4105-20260305-FX273.lcb
样品瓶号 : 1-6
进样体积 : 10 μl　　版本号: 6.115
进样时间 : 2026/03/06 01:00:39　　实验者: xiechaojun
处理时间(V2) : 2026/03/06 09:47:47　　处理者: xiechaojun
仪器型号 : SHIMADZU LC-2050C (FX273)

<色谱图>

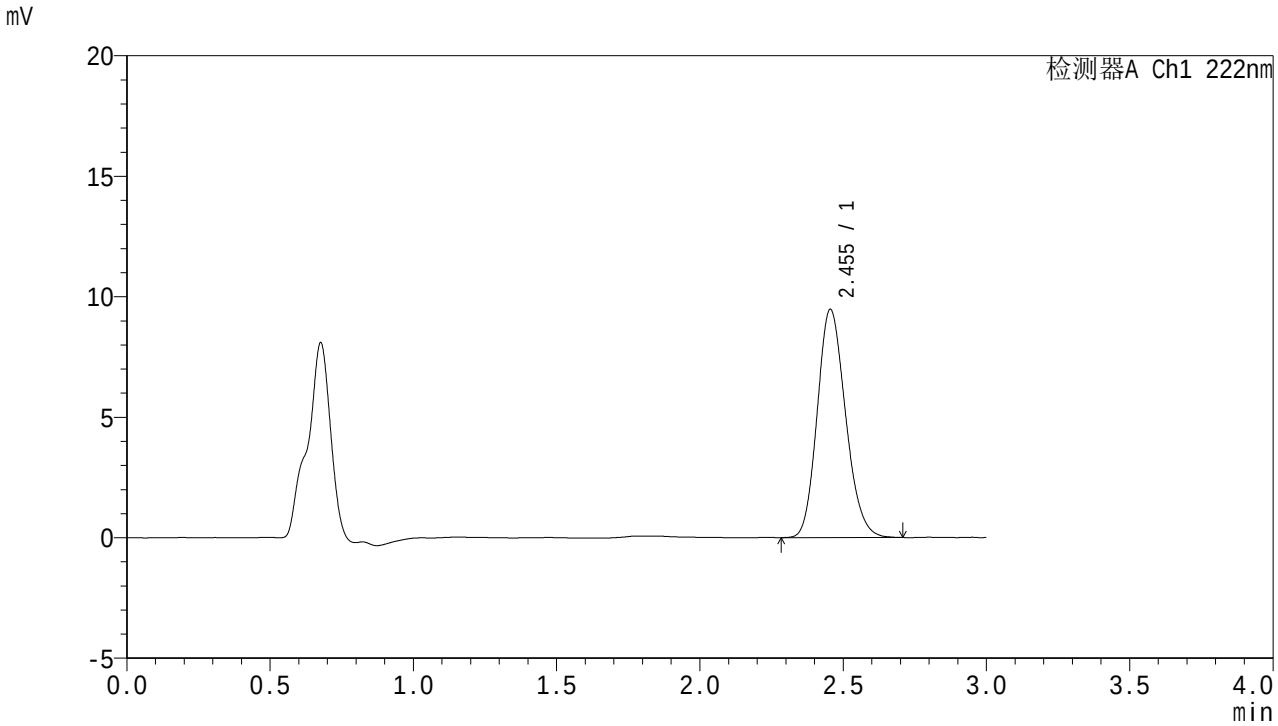


<峰表>

检测器A Ch1 222nm

| 峰号 | 保留时间 | 面积 | 面积% | 高度 | 理论塔板数(USP) | 拖尾因子 | 分离度(USP) |
|---|---|---|---|---|---|---|---|
| 1 | 2.455 | 65209 | 100.000 | 9477 | 2946 | 1.167 | -- |
| 总计 | | 65209 | 100.000 | 9477 | | | |

SHIMADZU LabSolutions

# HJE-4105

<样品信息>

色谱柱 :XB-C18(50mm*4.6mm,5μm)　　流　速: 1.0ml/min
柱　温 : 30℃　　波　长: 222nm
数据文件名： RC$HJE-4105 - 0-49/24-853-2 - zzp-2025082721p-rcqx-2-pH6.8jz-jf50z-jxzs-P2.lcd
方法文件名： RC$HJE-4105 - HJE-4105-RC-FX273.lcm
批处理文件名: RC$HJE-4105 - HJE-4105-20260305-FX273.lcb
样品瓶号 : 1-15
进样体积 : 10 μl　　版本号: 6.115
进样时间 : 2026/03/06 01:04:01　　实验者: xiechaojun
处理时间(V2) : 2026/03/06 09:47:50　　处理者: xiechaojun
仪器型号 : SHIMADZU LC-2050C (FX273)

<色谱图>

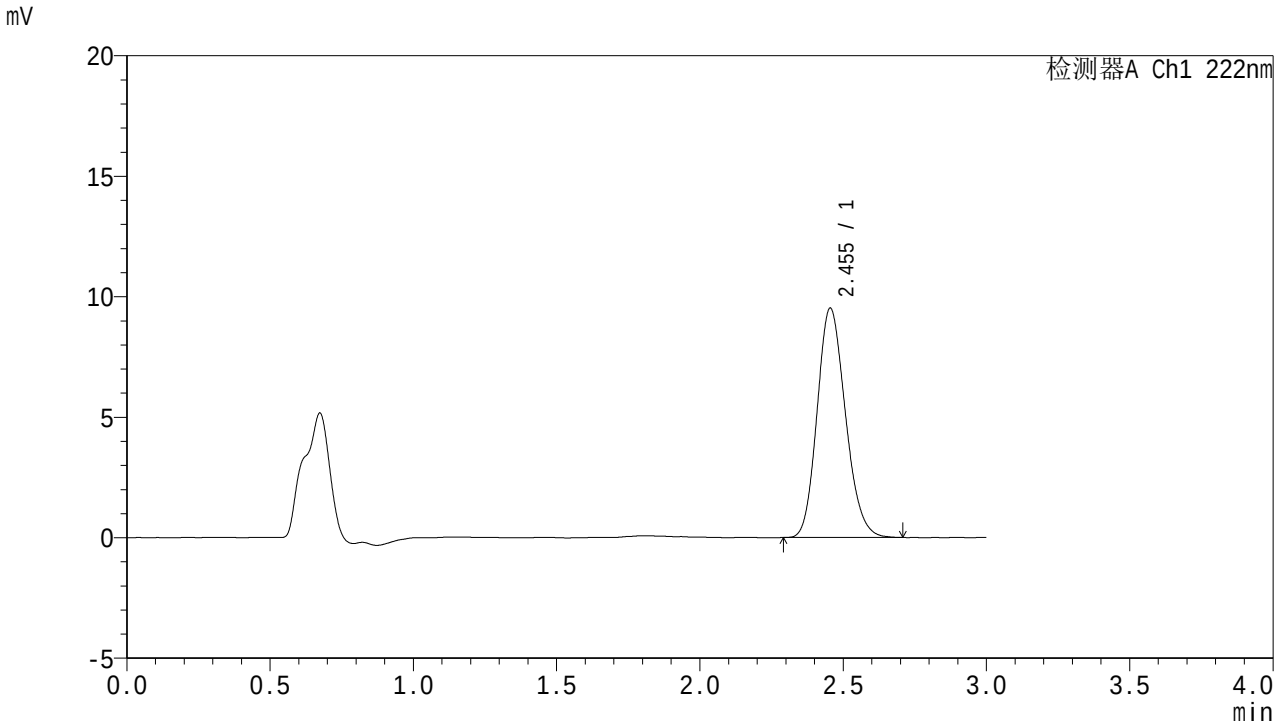


<峰表>

检测器A Ch1 222nm

| 峰号 | 保留时间 | 面积 | 面积% | 高度 | 理论塔板数(USP) | 拖尾因子 | 分离度(USP) |
|---|---|---|---|---|---|---|---|
| 1 | 2.455 | 65392 | 100.000 | 9523 | 2950 | 1.166 | -- |
| 总计 | | 65392 | 100.000 | 9523 | | | |

SHIMADZU LabSolutions

# HJE-4105

<样品信息>

色谱柱 :XB-C18(50mm*4.6mm,5μm)　　流　速: 1.0ml/min
柱　温 : 30℃　　波　长: 222nm
数据文件名： RC$HJE-4105 - 0-49/24-854-2 - zzp-2025082721p-rcqx-2-pH6.8jz-jf50z-jxzs-P3.lcd
方法文件名： RC$HJE-4105 - HJE-4105-RC-FX273.lcm
批处理文件名: RC$HJE-4105 - HJE-4105-20260305-FX273.lcb
样品瓶号 : 1-24
进样体积 : 10 μl　　版本号: 6.115
进样时间 : 2026/03/06 01:07:24　　实验者: xiechaojun
处理时间(V2) : 2026/03/06 09:47:53　　处理者: xiechaojun
仪器型号 : SHIMADZU LC-2050C (FX273)

<色谱图>

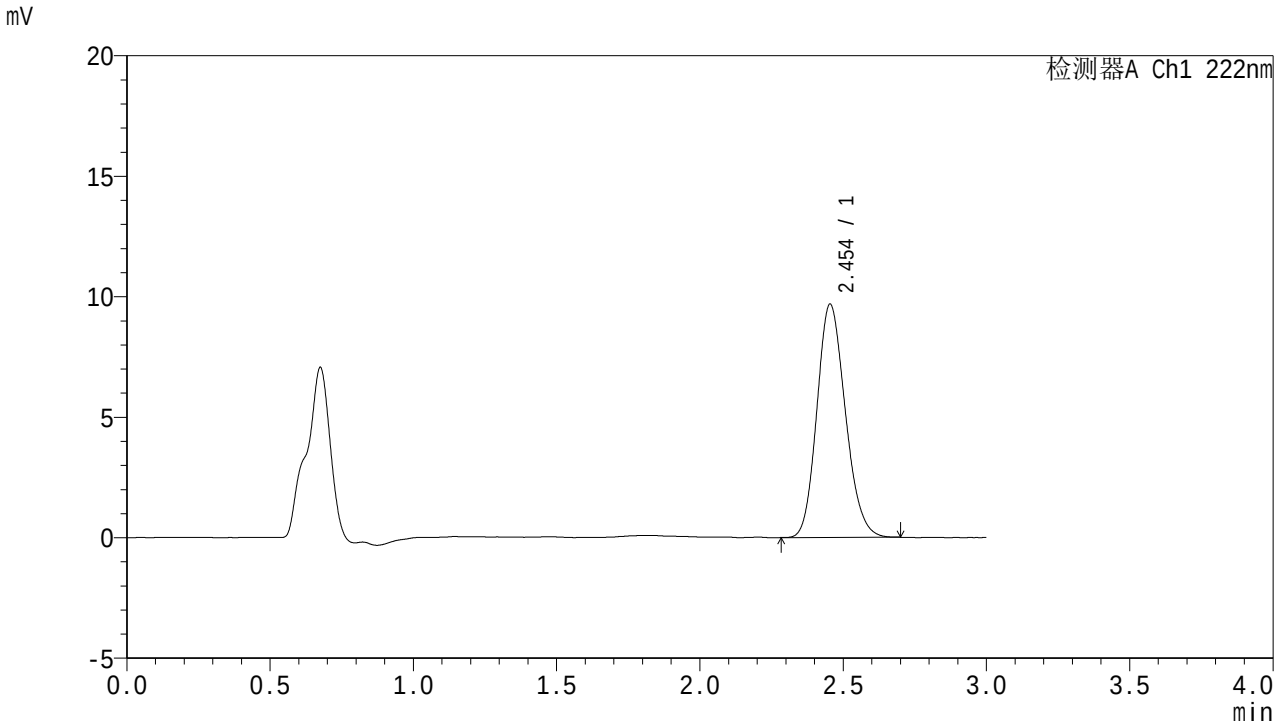


<峰表>

检测器A Ch1 222nm

| 峰号 | 保留时间 | 面积 | 面积% | 高度 | 理论塔板数(USP) | 拖尾因子 | 分离度(USP) |
|---|---|---|---|---|---|---|---|
| 1 | 2.454 | 66829 | 100.000 | 9683 | 2919 | 1.163 | -- |
| 总计 | | 66829 | 100.000 | 9683 | | | |

SHIMADZU LabSolutions

# HJE-4105

<样品信息>

色谱柱 :XB-C18(50mm*4.6mm,5μm)　　流　速: 1.0ml/min
柱　温 : 30℃　　波　长: 222nm
数据文件名： RC$HJE-4105 - 0-49/24-855-2 - zzp-2025082721p-rcqx-2-pH6.8jz-jf50z-jxzs-P4.lcd
方法文件名： RC$HJE-4105 - HJE-4105-RC-FX273.lcm
批处理文件名: RC$HJE-4105 - HJE-4105-20260305-FX273.lcb
样品瓶号 : 1-33
进样体积 : 10 μl　　版本号: 6.115
进样时间 : 2026/03/06 01:10:45　　实验者: xiechaojun
处理时间(V2) : 2026/03/06 09:47:55　　处理者: xiechaojun
仪器型号 : SHIMADZU LC-2050C (FX273)

<色谱图>

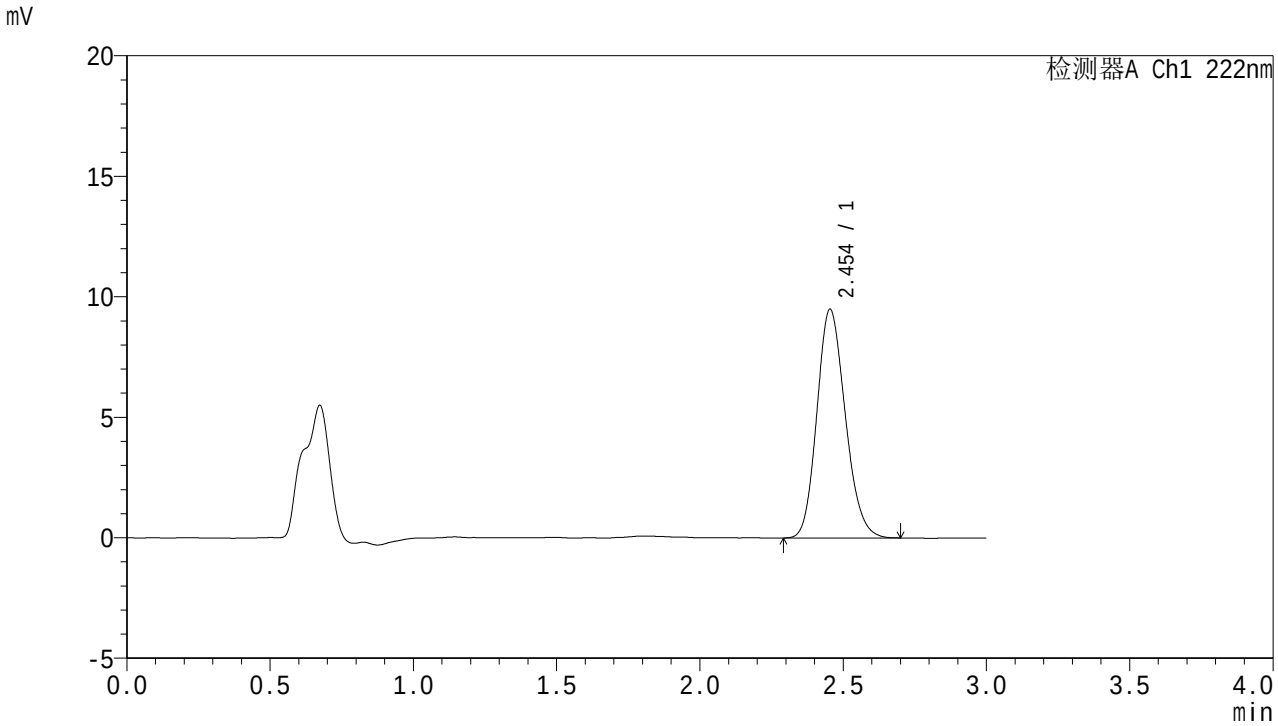


<峰表>

检测器A Ch1 222nm

| 峰号 | 保留时间 | 面积 | 面积% | 高度 | 理论塔板数(USP) | 拖尾因子 | 分离度(USP) |
|---|---|---|---|---|---|---|---|
| 1 | 2.454 | 65317 | 100.000 | 9492 | 2939 | 1.165 | -- |
| 总计 | | 65317 | 100.000 | 9492 | | | |

SHIMADZU LabSolutions

# HJE-4105

<样品信息>

色谱柱 :XB-C18(50mm*4.6mm,5μm)　　流　速: 1.0ml/min
柱　温 : 30℃　　波　长: 222nm
数据文件名： RC$HJE-4105 - 0-49/24-856-2 - zzp-2025082721p-rcqx-2-pH6.8jz-jf50z-jxzs-P5.lcd
方法文件名： RC$HJE-4105 - HJE-4105-RC-FX273.lcm
批处理文件名: RC$HJE-4105 - HJE-4105-20260305-FX273.lcb
样品瓶号 : 1-42
进样体积 : 10 μl　　版本号: 6.115
进样时间 : 2026/03/06 01:14:08　　实验者: xiechaojun
处理时间(V2) : 2026/03/06 09:47:58　　处理者: xiechaojun
仪器型号 : SHIMADZU LC-2050C (FX273)

<色谱图>

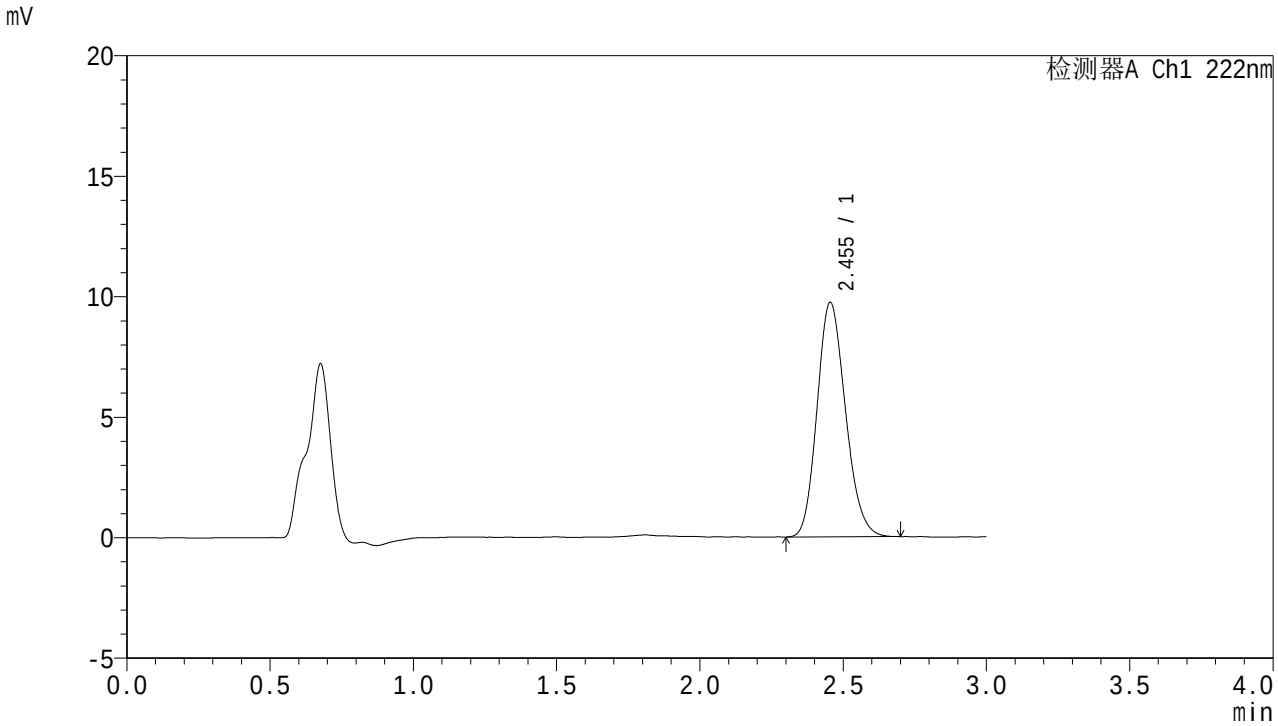


<峰表>

检测器A Ch1 222nm

| 峰号 | 保留时间 | 面积 | 面积% | 高度 | 理论塔板数(USP) | 拖尾因子 | 分离度(USP) |
|---|---|---|---|---|---|---|---|
| 1 | 2.455 | 67056 | 100.000 | 9733 | 2918 | 1.166 | -- |
| 总计 | | 67056 | 100.000 | 9733 | | | |

SHIMADZU LabSolutions

# HJE-4105

<样品信息>

色谱柱 :XB-C18(50mm*4.6mm,5μm)　　流　速: 1.0ml/min
柱　温 : 30℃　　波　长: 222nm
数据文件名： RC$HJE-4105 - 0-49/24-857-2 - zzp-2025082721p-rcqx-2-pH6.8jz-jf50z-jxzs-P6.lcd
方法文件名： RC$HJE-4105 - HJE-4105-RC-FX273.lcm
批处理文件名: RC$HJE-4105 - HJE-4105-20260305-FX273.lcb
样品瓶号 : 1-51
进样体积 : 10 μl　　版本号: 6.115
进样时间 : 2026/03/06 01:17:29　　实验者: xiechaojun
处理时间(V2) : 2026/03/06 09:48:01　　处理者: xiechaojun
仪器型号 : SHIMADZU LC-2050C (FX273)

<色谱图>

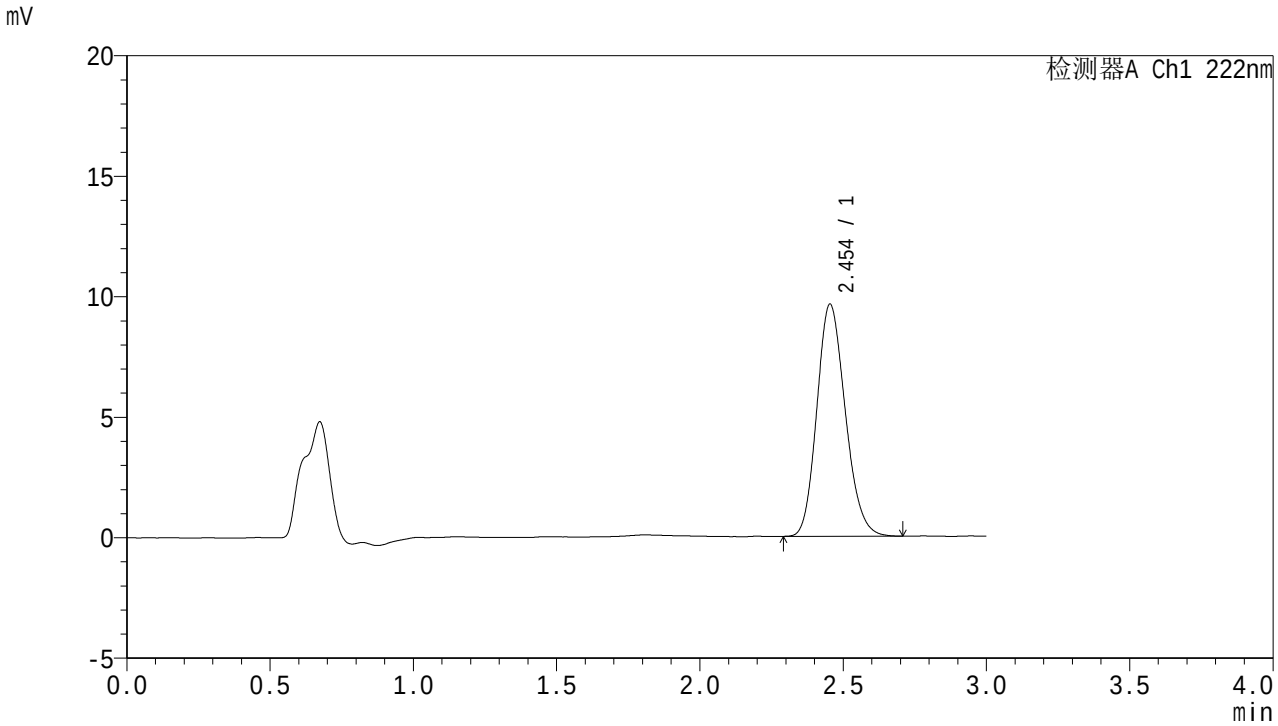


<峰表>

检测器A Ch1 222nm

| 峰号 | 保留时间 | 面积 | 面积% | 高度 | 理论塔板数(USP) | 拖尾因子 | 分离度(USP) |
|---|---|---|---|---|---|---|---|
| 1 | 2.454 | 66443 | 100.000 | 9631 | 2926 | 1.169 | -- |
| 总计 | | 66443 | 100.000 | 9631 | | | |

SHIMADZU LabSolutions

# HJE-4105

<样品信息>

色谱柱 :XB-C18(50mm*4.6mm,5μm)　　流　速: 1.0ml/min
柱　温 : 30℃　　波　长: 222nm
数据文件名： RC$HJE-4105 - 0-49/24-858-2 - zzp-2025082721p-rcqx-2-pH6.8jz-jf50z-dz2-1.lcd
方法文件名： RC$HJE-4105 - HJE-4105-RC-FX273.lcm
批处理文件名: RC$HJE-4105 - HJE-4105-20260305-FX273.lcb
样品瓶号 : 1-27
进样体积 : 10 μl　　版本号: 6.115
进样时间 : 2026/03/06 01:20:52　　实验者: xiechaojun
处理时间(V2) : 2026/03/06 09:48:04　　处理者: xiechaojun
仪器型号 : SHIMADZU LC-2050C (FX273)

<色谱图>

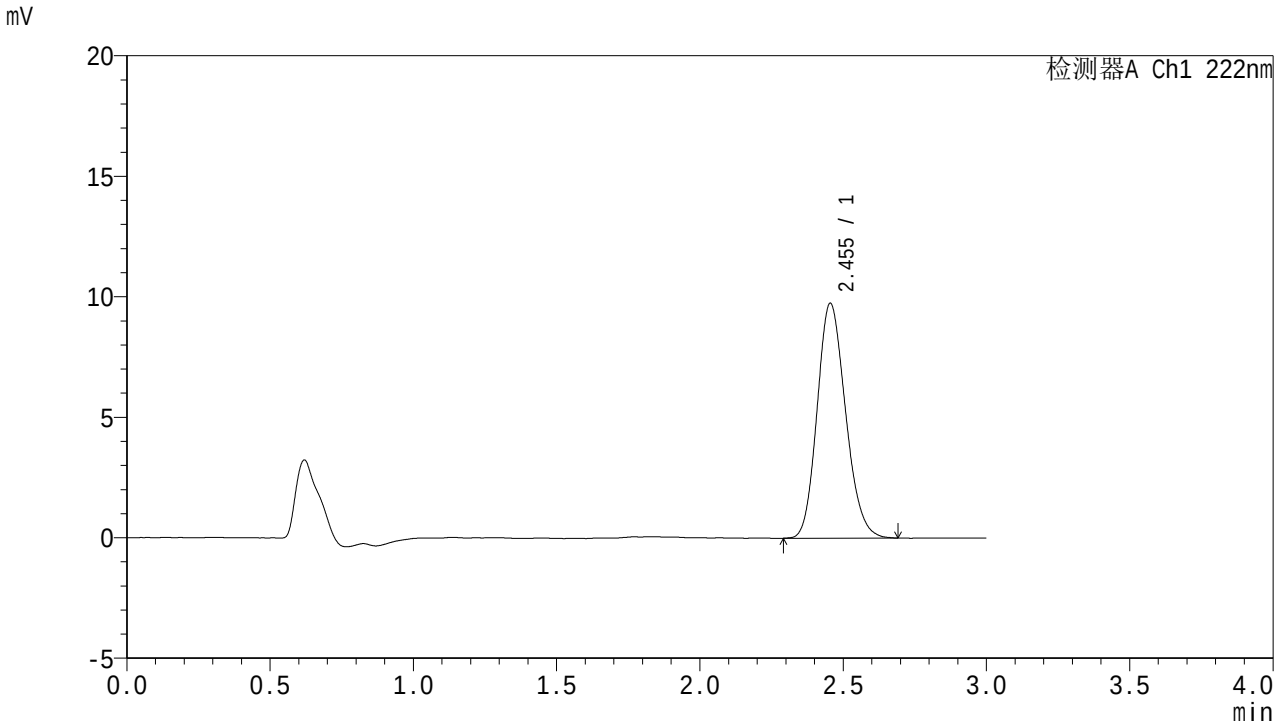


<峰表>

检测器A Ch1 222nm

| 峰号 | 保留时间 | 面积 | 面积% | 高度 | 理论塔板数(USP) | 拖尾因子 | 分离度(USP) |
|---|---|---|---|---|---|---|---|
| 1 | 2.455 | 67201 | 100.000 | 9751 | 2927 | 1.164 | -- |
| 总计 | | 67201 | 100.000 | 9751 | | | |

SHIMADZU LabSolutions

# HJE-4105

<样品信息>

色谱柱 :XB-C18(50mm*4.6mm,5μm)　　流　速: 1.0ml/min
柱　温 : 30℃　　波　长: 222nm
数据文件名： RC$HJE-4105 - 0-49/24-859-2 - zzp-2025082721p-rcqx-2-pH6.8jz-jf50z-dz2-2.lcd
方法文件名： RC$HJE-4105 - HJE-4105-RC-FX273.lcm
批处理文件名: RC$HJE-4105 - HJE-4105-20260305-FX273.lcb
样品瓶号 : 1-27
进样体积 : 10 μl　　版本号: 6.115
进样时间 : 2026/03/06 01:24:15　　实验者: xiechaojun
处理时间(V2) : 2026/03/06 09:48:06　　处理者: xiechaojun
仪器型号 : SHIMADZU LC-2050C (FX273)

<色谱图>

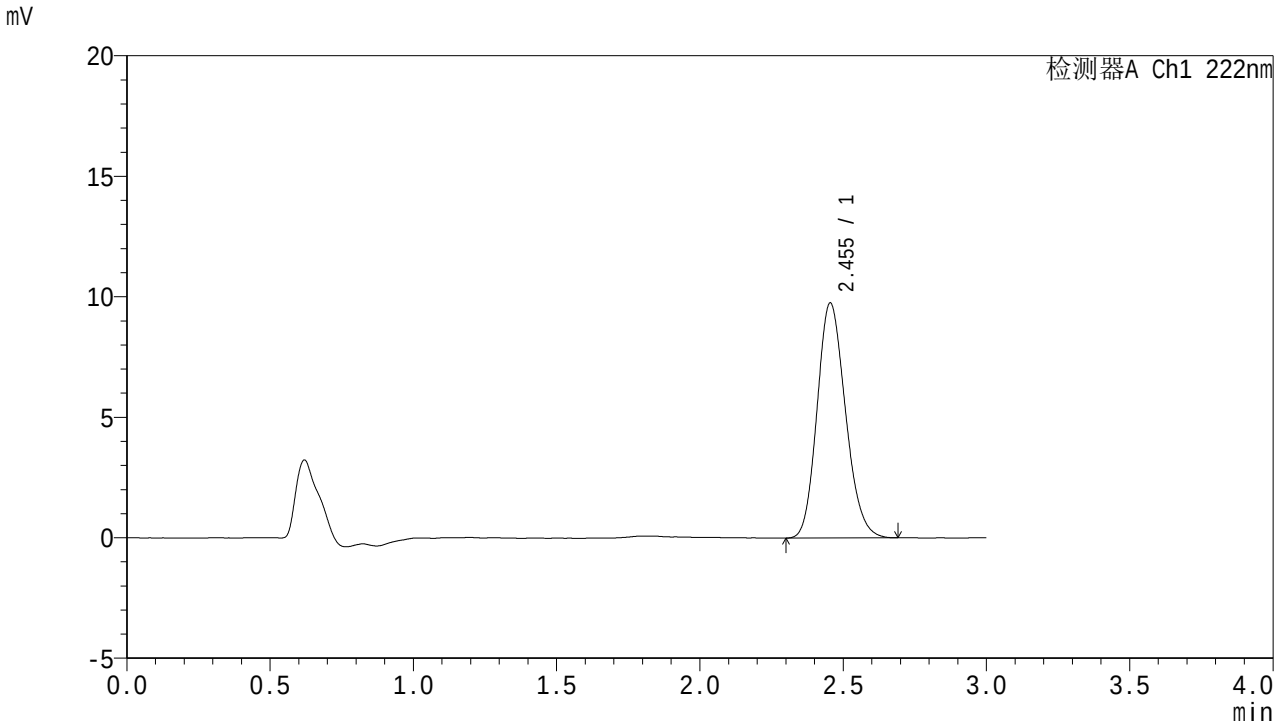


<峰表>

检测器A Ch1 222nm

| 峰号 | 保留时间 | 面积 | 面积% | 高度 | 理论塔板数(USP) | 拖尾因子 | 分离度(USP) |
|---|---|---|---|---|---|---|---|
| 1 | 2.455 | 67162 | 100.000 | 9756 | 2931 | 1.163 | -- |
| 总计 | | 67162 | 100.000 | 9756 | | | |

SHIMADZU LabSolutions

# HJE-4105

<样品信息>

色谱柱 :XB-C18(50mm*4.6mm,5μm)　　流　速: 1.0ml/min
柱　温 : 30℃　　波　长: 222nm
数据文件名： RC$HJE-4105 - 0-49/24-860-2 - zzp-2025082821p-rcqx-1-pH6.8jz-jf50z-rj.lcd
方法文件名： RC$HJE-4105 - HJE-4105-RC-FX273.lcm
批处理文件名: RC$HJE-4105 - HJE-4105-20260305-FX273.lcb
样品瓶号 : 2-9
进样体积 : 10 μl　　版本号: 6.115
进样时间 : 2026/03/06 01:27:40　　实验者: xiechaojun
处理时间(V2) : 2026/03/06 09:48:09　　处理者: xiechaojun
仪器型号 : SHIMADZU LC-2050C (FX273)

<色谱图>

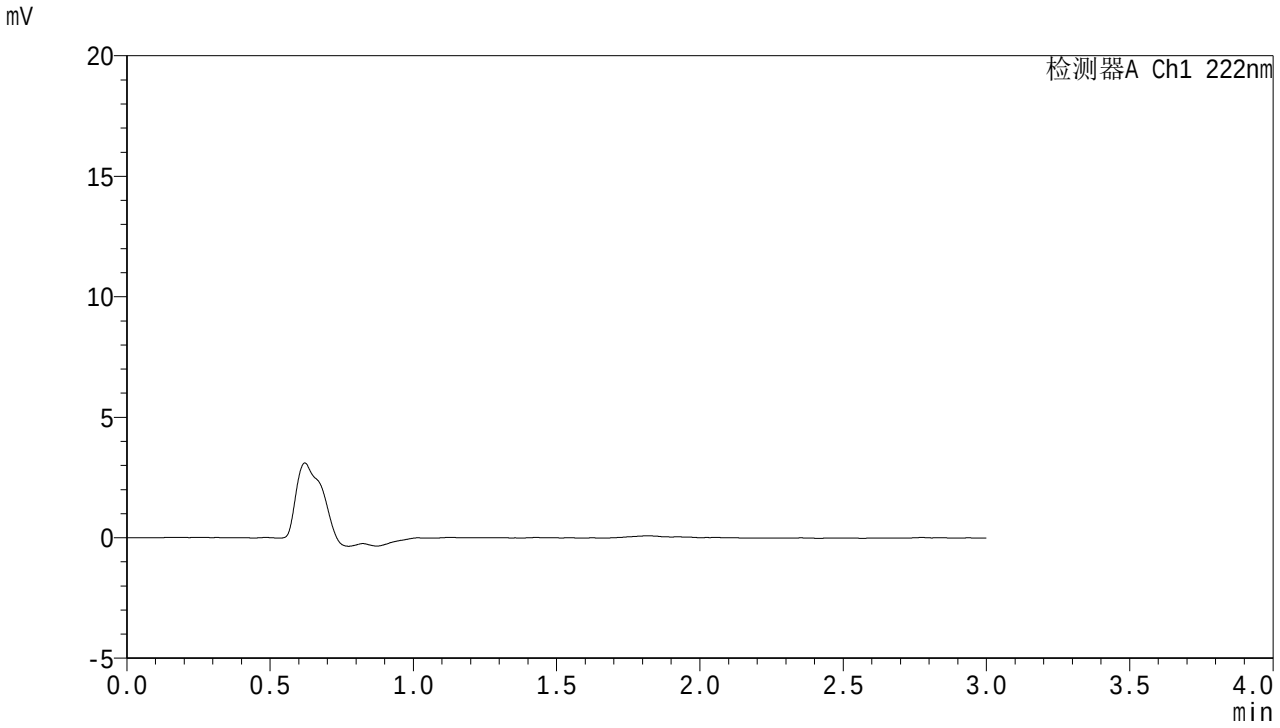


<峰表>

检测器A Ch1 222nm

| 峰号 | 保留时间 | 面积 | 面积% | 高度 | 理论塔板数(USP) | 拖尾因子 | 分离度(USP) |
|---|---|---|---|---|---|---|---|
| 总计 | | | | | | | |

SHIMADZU LabSolutions

# HJE-4105

<样品信息>

色谱柱 :XB-C18(50mm*4.6mm,5μm)　　流　速: 1.0ml/min
柱　温 : 30℃　　波　长: 222nm
数据文件名： RC$HJE-4105 - 0-49/24-861-2 - zzp-2025082821p-rcqx-1-pH6.8jz-jf50z-dz1-1.lcd
方法文件名： RC$HJE-4105 - HJE-4105-RC-FX273.lcm
批处理文件名: RC$HJE-4105 - HJE-4105-20260305-FX273.lcb
样品瓶号 : 2-18
进样体积 : 10 μl　　版本号: 6.115
进样时间 : 2026/03/06 01:31:04　　实验者: xiechaojun
处理时间(V2) : 2026/03/06 09:48:12　　处理者: xiechaojun
仪器型号 : SHIMADZU LC-2050C (FX273)

<色谱图>

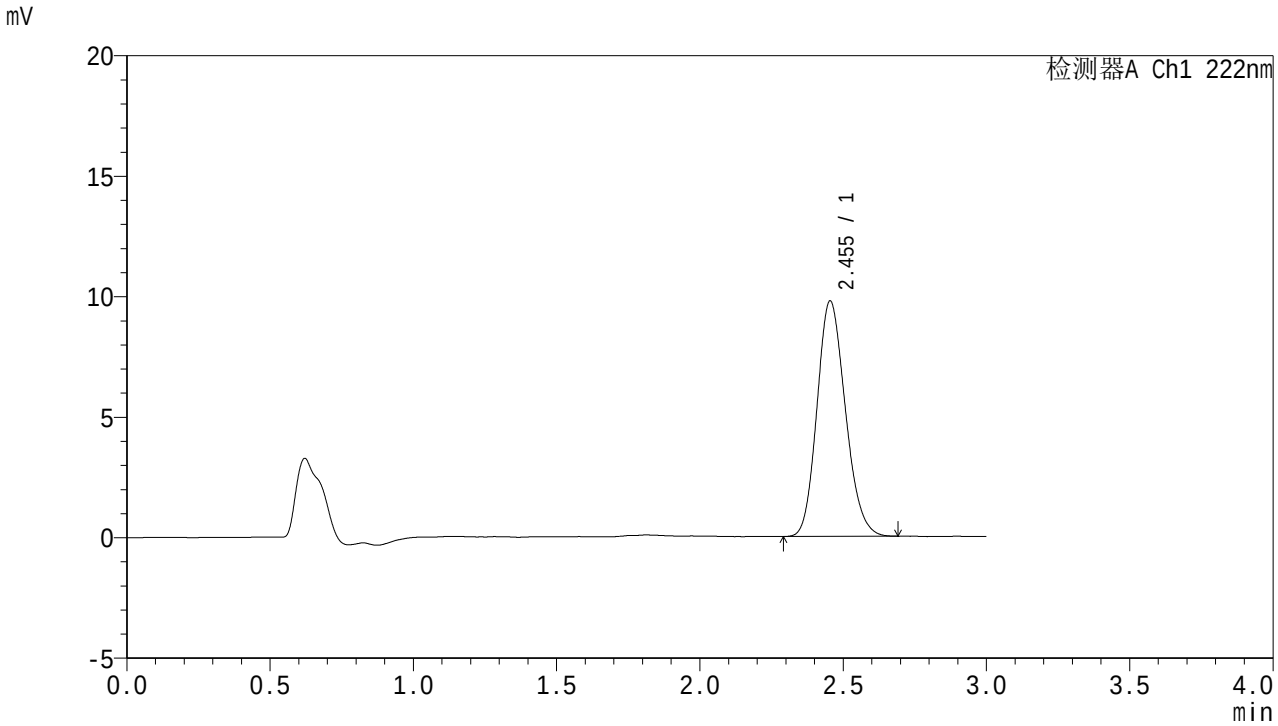


<峰表>

检测器A Ch1 222nm

| 峰号 | 保留时间 | 面积 | 面积% | 高度 | 理论塔板数(USP) | 拖尾因子 | 分离度(USP) |
|---|---|---|---|---|---|---|---|
| 1 | 2.455 | 67327 | 100.000 | 9776 | 2926 | 1.166 | -- |
| 总计 | | 67327 | 100.000 | 9776 | | | |

SHIMADZU LabSolutions

# HJE-4105

<样品信息>

色谱柱 :XB-C18(50mm*4.6mm,5μm)　　流　速: 1.0ml/min
柱　温 : 30℃　　波　长: 222nm
数据文件名： RC$HJE-4105 - 0-49/24-862-2 - zzp-2025082821p-rcqx-1-pH6.8jz-jf50z-dz1-2.lcd
方法文件名： RC$HJE-4105 - HJE-4105-RC-FX273.lcm
批处理文件名: RC$HJE-4105 - HJE-4105-20260305-FX273.lcb
样品瓶号 : 2-18
进样体积 : 10 μl　　版本号: 6.115
进样时间 : 2026/03/06 01:34:28　　实验者: xiechaojun
处理时间(V2) : 2026/03/06 09:48:15　　处理者: xiechaojun
仪器型号 : SHIMADZU LC-2050C (FX273)

<色谱图>

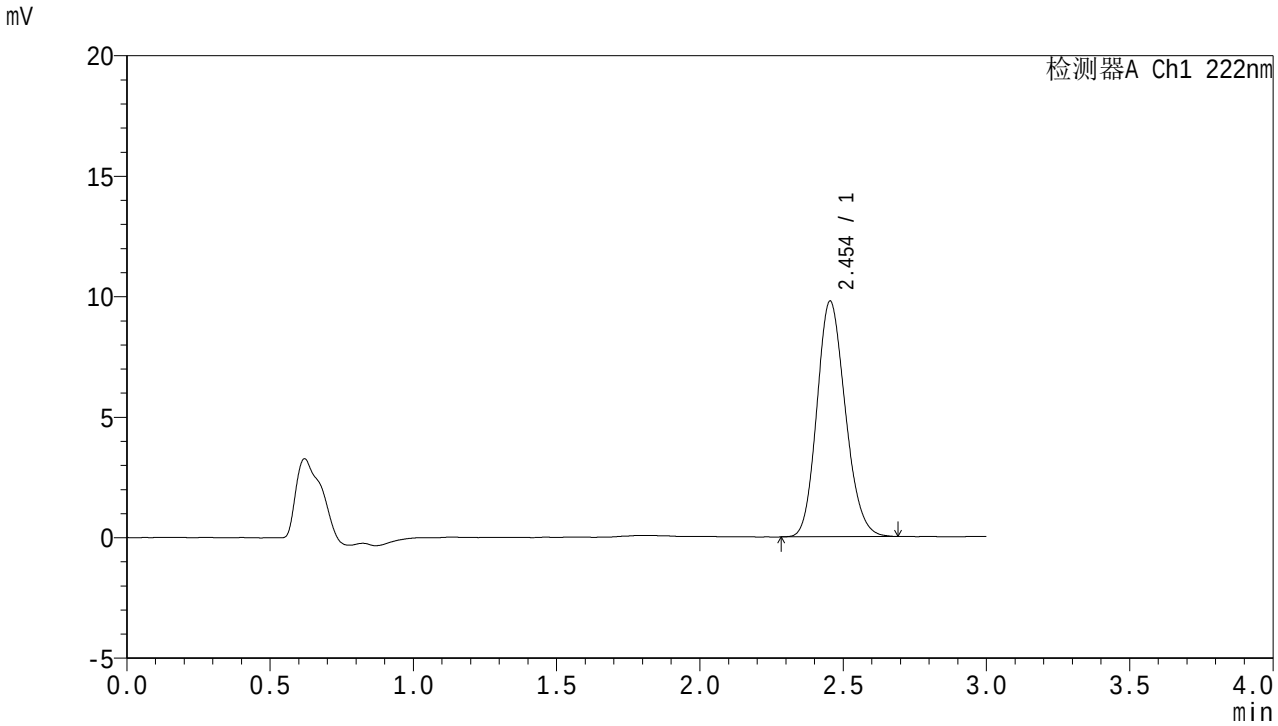


<峰表>

检测器A Ch1 222nm

| 峰号 | 保留时间 | 面积 | 面积% | 高度 | 理论塔板数(USP) | 拖尾因子 | 分离度(USP) |
|---|---|---|---|---|---|---|---|
| 1 | 2.454 | 67466 | 100.000 | 9782 | 2921 | 1.160 | -- |
| 总计 | | 67466 | 100.000 | 9782 | | | |

SHIMADZU LabSolutions

# HJE-4105

<样品信息>

色谱柱 :XB-C18(50mm*4.6mm,5μm)　　流　速: 1.0ml/min
柱　温 : 30℃　　波　长: 222nm
数据文件名： RC$HJE-4105 - 0-49/24-863-2 - zzp-2025082821p-rcqx-1-pH6.8jz-jf50z-dz1-3.lcd
方法文件名： RC$HJE-4105 - HJE-4105-RC-FX273.lcm
批处理文件名: RC$HJE-4105 - HJE-4105-20260305-FX273.lcb
样品瓶号 : 2-18
进样体积 : 10 μl　　版本号: 6.115
进样时间 : 2026/03/06 01:37:53　　实验者: xiechaojun
处理时间(V2) : 2026/03/06 09:48:18　　处理者: xiechaojun
仪器型号 : SHIMADZU LC-2050C (FX273)

<色谱图>

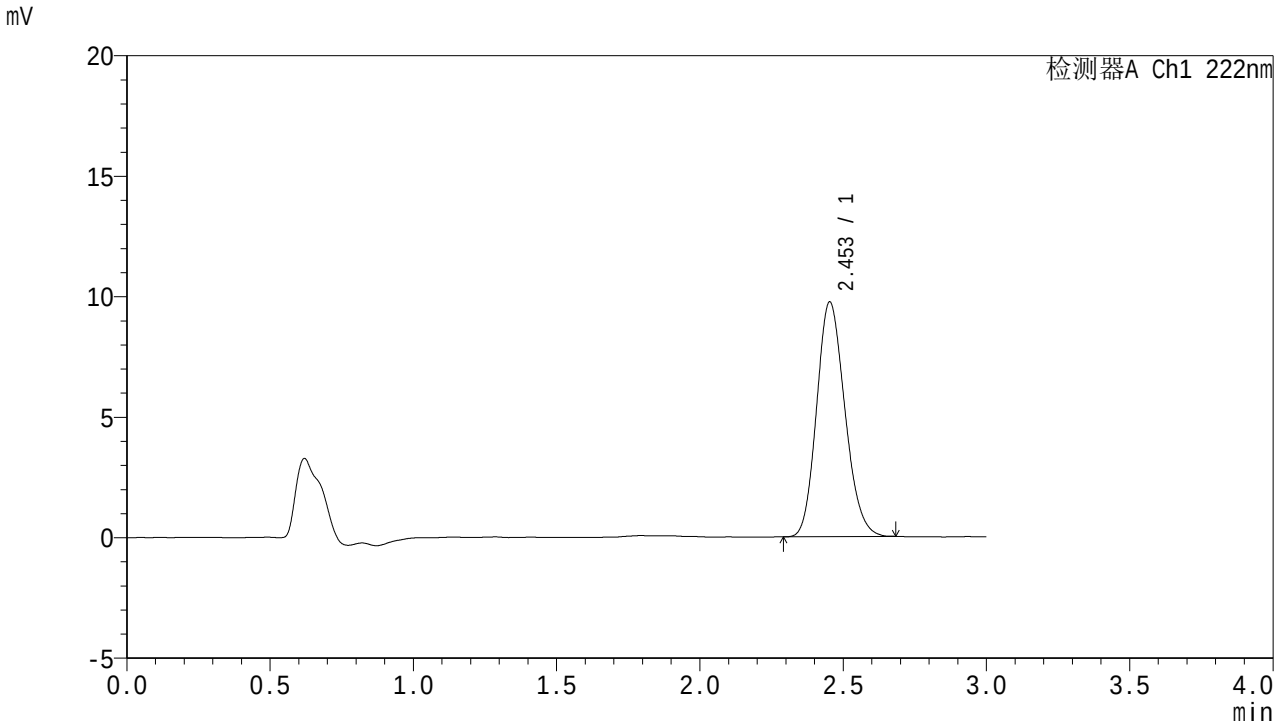


<峰表>

检测器A Ch1 222nm

| 峰号 | 保留时间 | 面积 | 面积% | 高度 | 理论塔板数(USP) | 拖尾因子 | 分离度(USP) |
|---|---|---|---|---|---|---|---|
| 1 | 2.453 | 66846 | 100.000 | 9736 | 2934 | 1.162 | -- |
| 总计 | | 66846 | 100.000 | 9736 | | | |

SHIMADZU LabSolutions

# HJE-4105

<样品信息>

色谱柱 :XB-C18(50mm*4.6mm,5μm)　　流　速: 1.0ml/min
柱　温 : 30℃　　波　长: 222nm
数据文件名： RC$HJE-4105 - 0-49/24-864-2 - zzp-2025082821p-rcqx-1-pH6.8jz-jf50z-dz1-4.lcd
方法文件名： RC$HJE-4105 - HJE-4105-RC-FX273.lcm
批处理文件名: RC$HJE-4105 - HJE-4105-20260305-FX273.lcb
样品瓶号 : 2-18
进样体积 : 10 μl　　版本号: 6.115
进样时间 : 2026/03/06 01:41:16　　实验者: xiechaojun
处理时间(V2) : 2026/03/06 09:48:21　　处理者: xiechaojun
仪器型号 : SHIMADZU LC-2050C (FX273)

<色谱图>

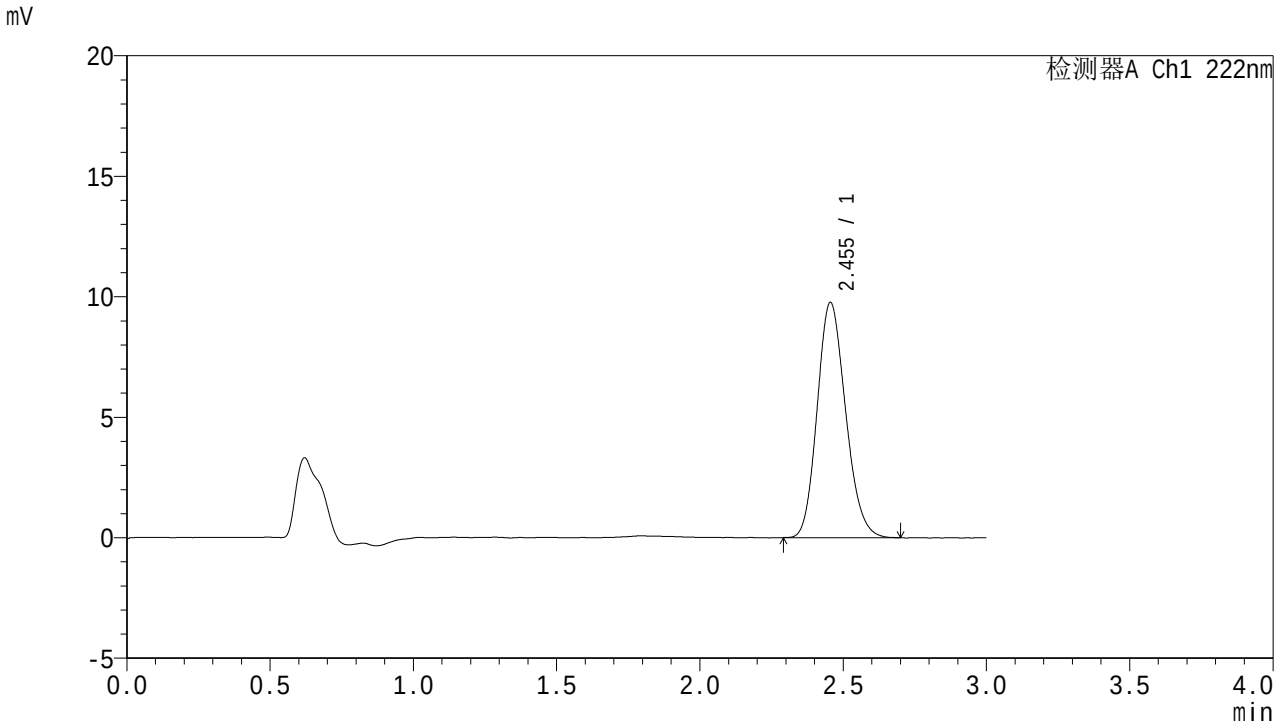


<峰表>

检测器A Ch1 222nm

| 峰号 | 保留时间 | 面积 | 面积% | 高度 | 理论塔板数(USP) | 拖尾因子 | 分离度(USP) |
|---|---|---|---|---|---|---|---|
| 1 | 2.455 | 67295 | 100.000 | 9767 | 2920 | 1.162 | -- |
| 总计 | | 67295 | 100.000 | 9767 | | | |

SHIMADZU LabSolutions

# HJE-4105

<样品信息>

色谱柱 :XB-C18(50mm*4.6mm,5μm)　　流　速: 1.0ml/min
柱　温 : 30℃　　波　长: 222nm
数据文件名： RC$HJE-4105 - 0-49/24-865-2 - zzp-2025082821p-rcqx-1-pH6.8jz-jf50z-dz1-5.lcd
方法文件名： RC$HJE-4105 - HJE-4105-RC-FX273.lcm
批处理文件名: RC$HJE-4105 - HJE-4105-20260305-FX273.lcb
样品瓶号 : 2-18
进样体积 : 10 μl　　版本号: 6.115
进样时间 : 2026/03/06 01:44:41　　实验者: xiechaojun
处理时间(V2) : 2026/03/06 09:48:23　　处理者: xiechaojun
仪器型号 : SHIMADZU LC-2050C (FX273)

<色谱图>

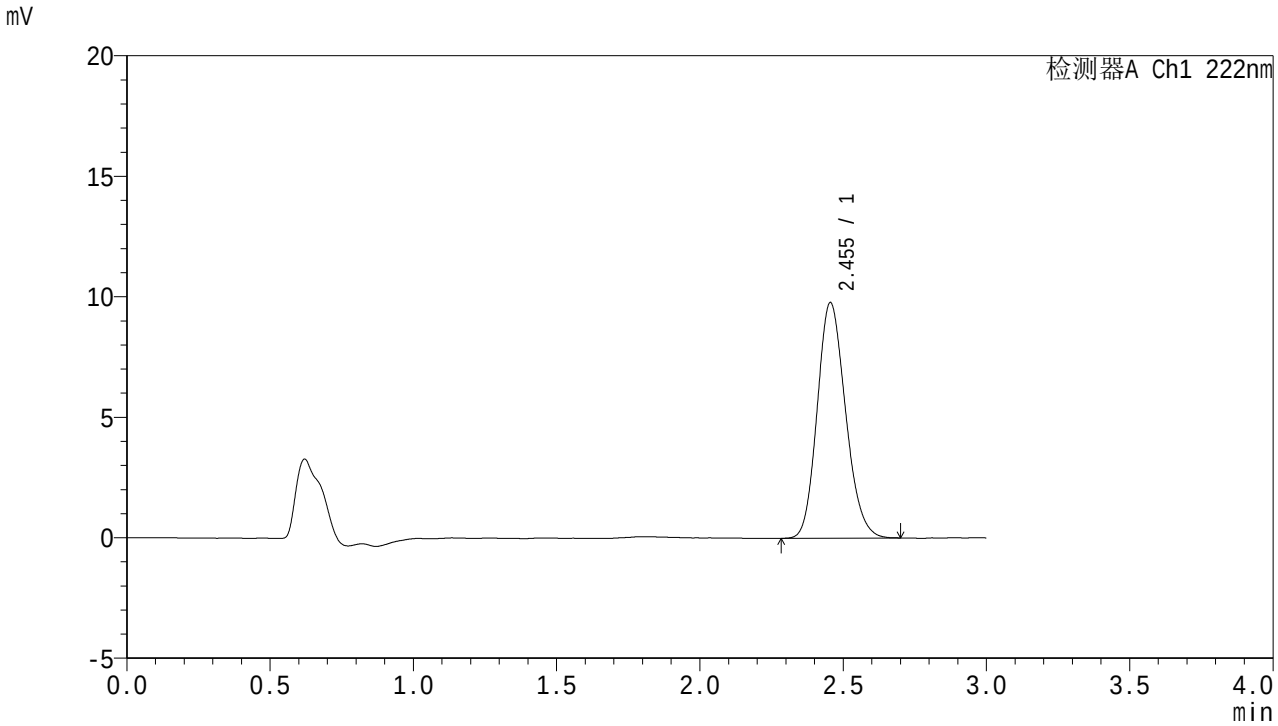


<峰表>

检测器A Ch1 222nm

| 峰号 | 保留时间 | 面积 | 面积% | 高度 | 理论塔板数(USP) | 拖尾因子 | 分离度(USP) |
|---|---|---|---|---|---|---|---|
| 1 | 2.455 | 67349 | 100.000 | 9783 | 2932 | 1.164 | -- |
| 总计 | | 67349 | 100.000 | 9783 | | | |

SHIMADZU LabSolutions

# HJE-4105

<样品信息>

色谱柱 :XB-C18(50mm*4.6mm,5μm)　　流　速: 1.0ml/min
柱　温 : 30℃　　波　长: 222nm
数据文件名： RC$HJE-4105 - 0-49/24-866-2 - zzp-2025082821p-rcqx-1-pH6.8jz-jf50z-5min-P1.lcd
方法文件名： RC$HJE-4105 - HJE-4105-RC-FX273.lcm
批处理文件名: RC$HJE-4105 - HJE-4105-20260305-FX273.lcb
样品瓶号 : 2-1
进样体积 : 10 μl　　版本号: 6.115
进样时间 : 2026/03/06 01:48:04　　实验者: xiechaojun
处理时间(V2) : 2026/03/06 09:48:26　　处理者: xiechaojun
仪器型号 : SHIMADZU LC-2050C (FX273)

<色谱图>

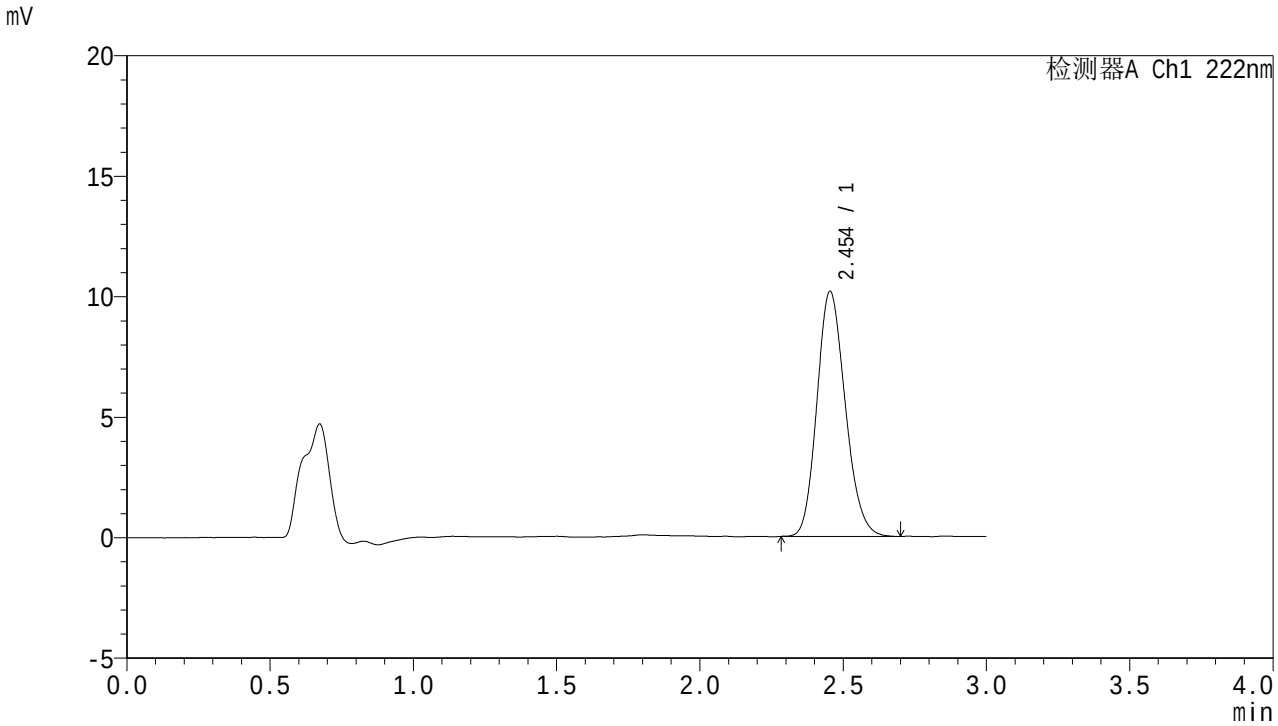


<峰表>

检测器A Ch1 222nm

| 峰号 | 保留时间 | 面积 | 面积% | 高度 | 理论塔板数(USP) | 拖尾因子 | 分离度(USP) |
|---|---|---|---|---|---|---|---|
| 1 | 2.454 | 69938 | 100.000 | 10172 | 2944 | 1.166 | -- |
| 总计 | | 69938 | 100.000 | 10172 | | | |

SHIMADZU LabSolutions

# HJE-4105

<样品信息>

色谱柱 :XB-C18(50mm*4.6mm,5μm)　　流　速: 1.0ml/min
柱　温 : 30℃　　波　长: 222nm
数据文件名： RC$HJE-4105 - 0-49/24-867-2 - zzp-2025082821p-rcqx-1-pH6.8jz-jf50z-5min-P2.lcd
方法文件名： RC$HJE-4105 - HJE-4105-RC-FX273.lcm
批处理文件名: RC$HJE-4105 - HJE-4105-20260305-FX273.lcb
样品瓶号 : 2-10
进样体积 : 10 μl　　版本号: 6.115
进样时间 : 2026/03/06 01:51:27　　实验者: xiechaojun
处理时间(V2) : 2026/03/06 09:48:29　　处理者: xiechaojun
仪器型号 : SHIMADZU LC-2050C (FX273)

<色谱图>

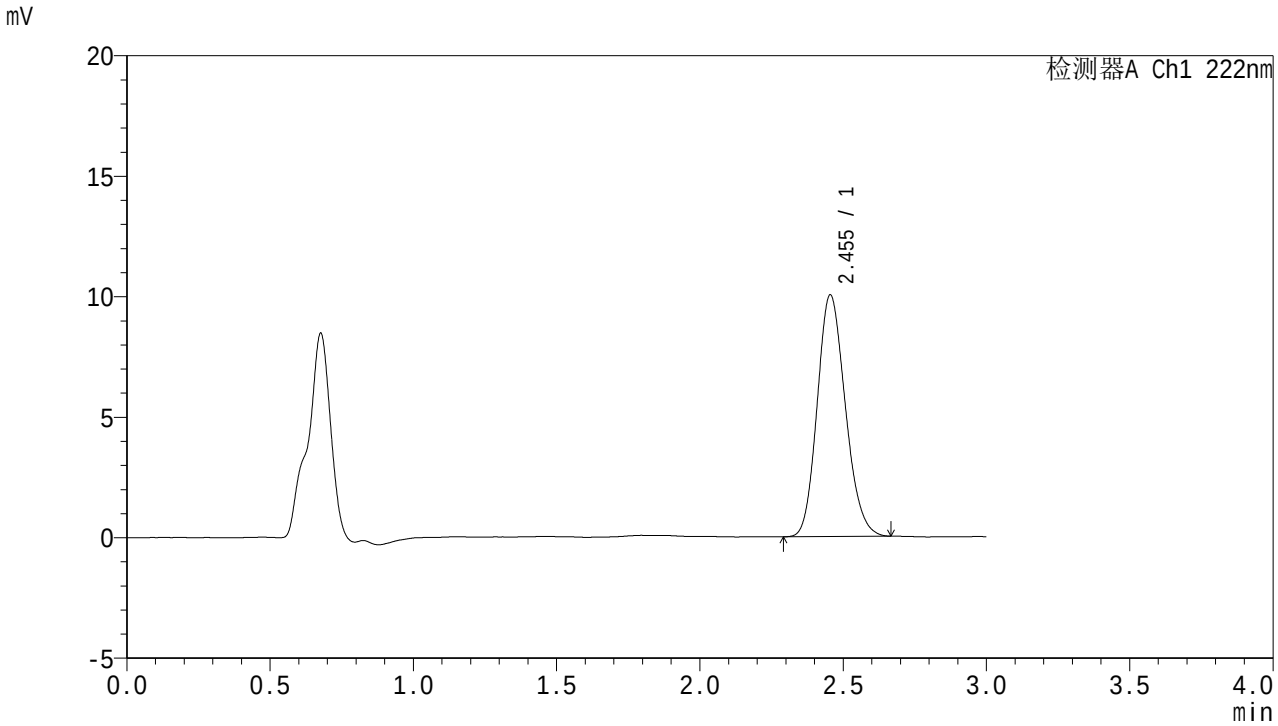


<峰表>

检测器A Ch1 222nm

| 峰号 | 保留时间 | 面积 | 面积% | 高度 | 理论塔板数(USP) | 拖尾因子 | 分离度(USP) |
|---|---|---|---|---|---|---|---|
| 1 | 2.455 | 68467 | 100.000 | 10031 | 2978 | 1.163 | -- |
| 总计 | | 68467 | 100.000 | 10031 | | | |

SHIMADZU LabSolutions

# HJE-4105

<样品信息>

色谱柱 :XB-C18(50mm*4.6mm,5μm)　　流　速: 1.0ml/min
柱　温 : 30℃　　波　长: 222nm
数据文件名： RC$HJE-4105 - 0-49/24-868-2 - zzp-2025082821p-rcqx-1-pH6.8jz-jf50z-5min-P3.lcd
方法文件名： RC$HJE-4105 - HJE-4105-RC-FX273.lcm
批处理文件名: RC$HJE-4105 - HJE-4105-20260305-FX273.lcb
样品瓶号 : 2-19
进样体积 : 10 μl　　版本号: 6.115
进样时间 : 2026/03/06 01:54:51　　实验者: xiechaojun
处理时间(V2) : 2026/03/06 09:48:32　　处理者: xiechaojun
仪器型号 : SHIMADZU LC-2050C (FX273)

<色谱图>

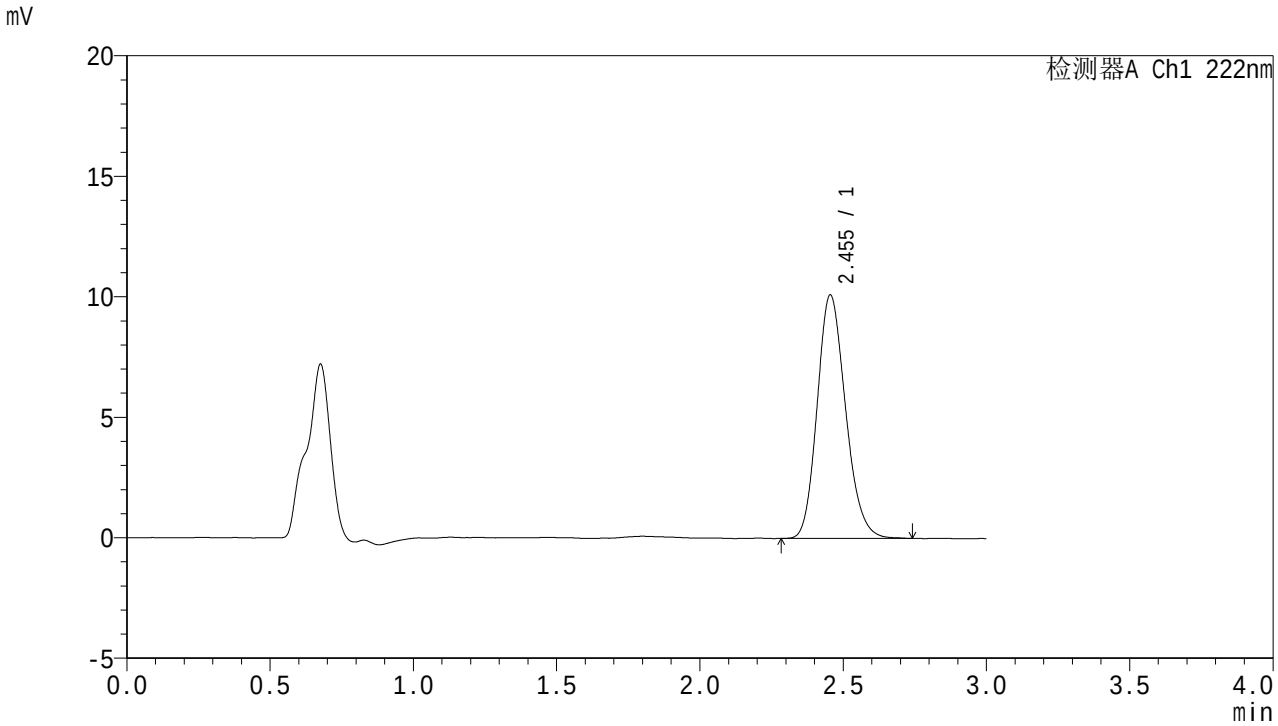


<峰表>

检测器A Ch1 222nm

| 峰号 | 保留时间 | 面积 | 面积% | 高度 | 理论塔板数(USP) | 拖尾因子 | 分离度(USP) |
|---|---|---|---|---|---|---|---|
| 1 | 2.455 | 69567 | 100.000 | 10108 | 2957 | 1.175 | -- |
| 总计 | | 69567 | 100.000 | 10108 | | | |

SHIMADZU LabSolutions

# HJE-4105

<样品信息>

色谱柱 :XB-C18(50mm*4.6mm,5μm)　　流　速: 1.0ml/min
柱　温 : 30℃　　波　长: 222nm
数据文件名： RC$HJE-4105 - 0-49/24-869-2 - zzp-2025082821p-rcqx-1-pH6.8jz-jf50z-5min-P4.lcd
方法文件名： RC$HJE-4105 - HJE-4105-RC-FX273.lcm
批处理文件名: RC$HJE-4105 - HJE-4105-20260305-FX273.lcb
样品瓶号 : 2-28
进样体积 : 10 μl　　版本号: 6.115
进样时间 : 2026/03/06 01:58:14　　实验者: xiechaojun
处理时间(V2) : 2026/03/06 09:48:35　　处理者: xiechaojun
仪器型号 : SHIMADZU LC-2050C (FX273)

<色谱图>

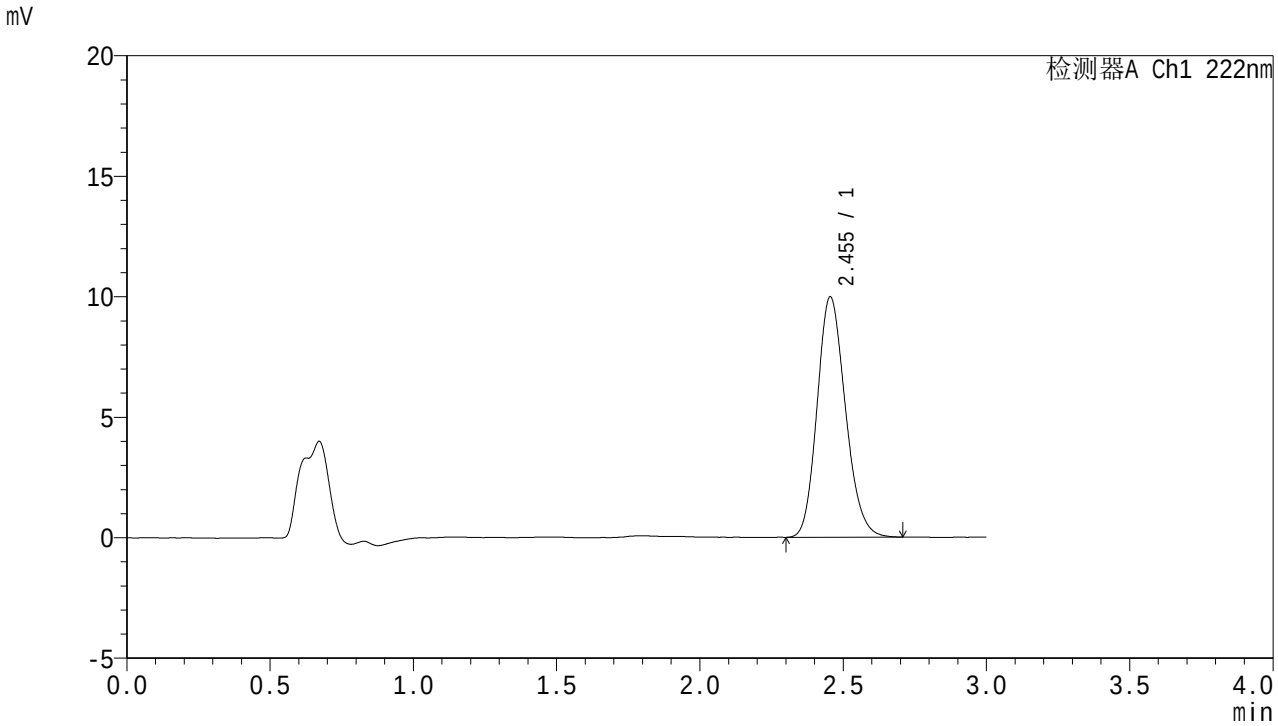


<峰表>

检测器A Ch1 222nm

| 峰号 | 保留时间 | 面积 | 面积% | 高度 | 理论塔板数(USP) | 拖尾因子 | 分离度(USP) |
|---|---|---|---|---|---|---|---|
| 1 | 2.455 | 68523 | 100.000 | 9980 | 2964 | 1.169 | -- |
| 总计 | | 68523 | 100.000 | 9980 | | | |

SHIMADZU LabSolutions

# HJE-4105

<样品信息>

色谱柱 :XB-C18(50mm*4.6mm,5μm)　　流　速: 1.0ml/min
柱　温 : 30℃　　波　长: 222nm
数据文件名： RC$HJE-4105 - 0-49/24-870-2 - zzp-2025082821p-rcqx-1-pH6.8jz-jf50z-5min-P5.lcd
方法文件名： RC$HJE-4105 - HJE-4105-RC-FX273.lcm
批处理文件名: RC$HJE-4105 - HJE-4105-20260305-FX273.lcb
样品瓶号 : 2-37
进样体积 : 10 μl　　版本号: 6.115
进样时间 : 2026/03/06 02:01:38　　实验者: xiechaojun
处理时间(V2) : 2026/03/06 09:48:38　　处理者: xiechaojun
仪器型号 : SHIMADZU LC-2050C (FX273)

<色谱图>

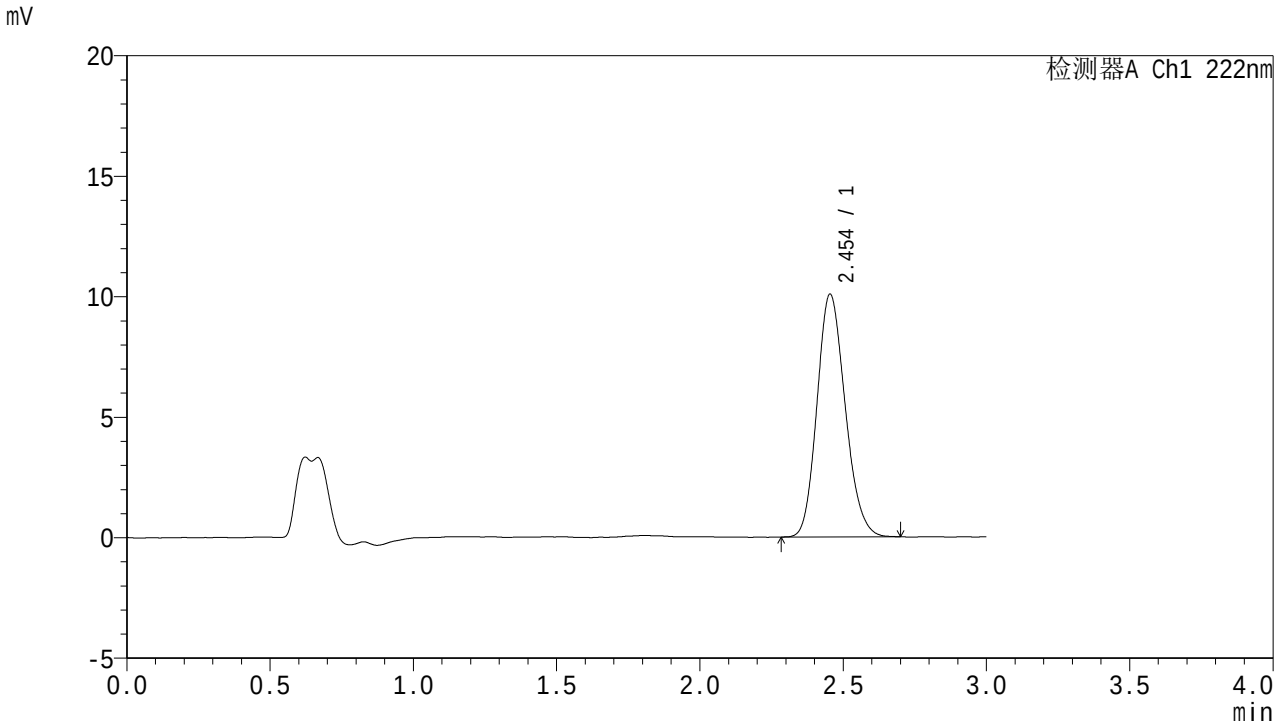


<峰表>

检测器A Ch1 222nm

| 峰号 | 保留时间 | 面积 | 面积% | 高度 | 理论塔板数(USP) | 拖尾因子 | 分离度(USP) |
|---|---|---|---|---|---|---|---|
| 1 | 2.454 | 68904 | 100.000 | 10077 | 2970 | 1.165 | -- |
| 总计 | | 68904 | 100.000 | 10077 | | | |

SHIMADZU LabSolutions

# HJE-4105

<样品信息>

色谱柱 :XB-C18(50mm*4.6mm,5μm)　　流　速: 1.0ml/min
柱　温 : 30℃　　波　长: 222nm
数据文件名： RC$HJE-4105 - 0-49/24-871-2 - zzp-2025082821p-rcqx-1-pH6.8jz-jf50z-5min-P6.lcd
方法文件名： RC$HJE-4105 - HJE-4105-RC-FX273.lcm
批处理文件名: RC$HJE-4105 - HJE-4105-20260305-FX273.lcb
样品瓶号 : 2-46
进样体积 : 10 μl　　版本号: 6.115
进样时间 : 2026/03/06 02:05:00　　实验者: xiechaojun
处理时间(V2) : 2026/03/06 09:48:41　　处理者: xiechaojun
仪器型号 : SHIMADZU LC-2050C (FX273)

<色谱图>

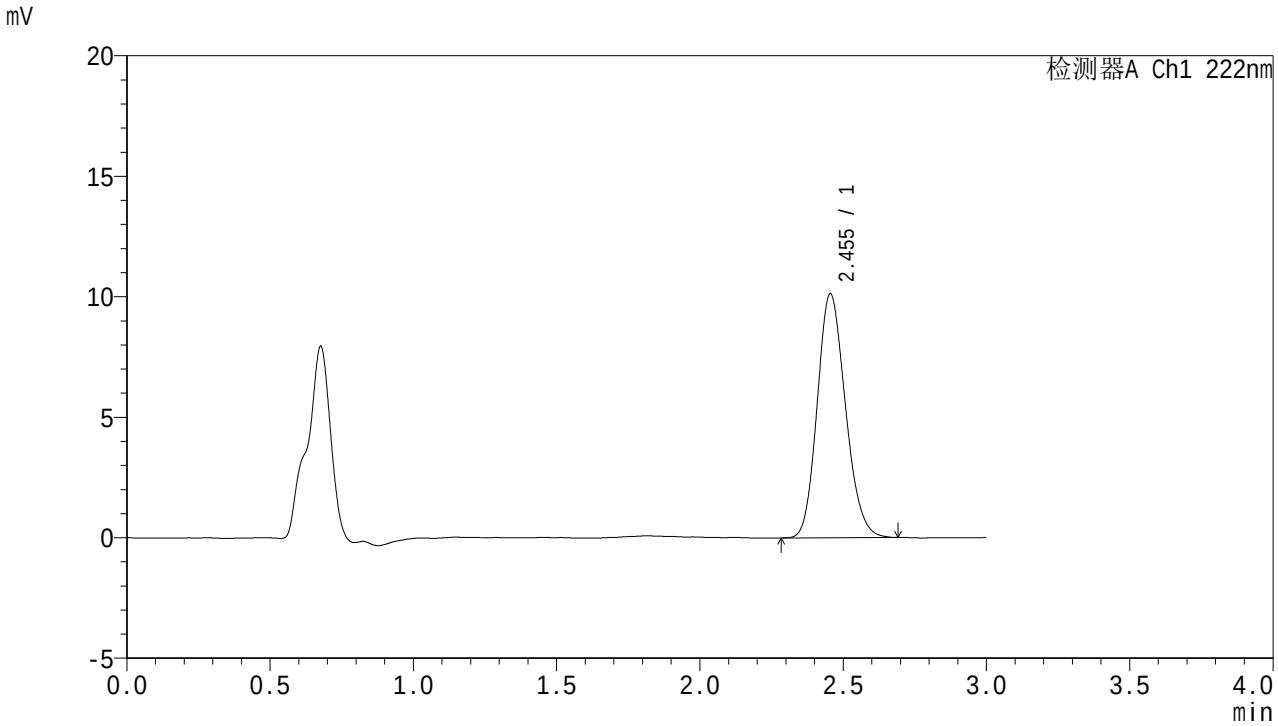


<峰表>

检测器A Ch1 222nm

| 峰号 | 保留时间 | 面积 | 面积% | 高度 | 理论塔板数(USP) | 拖尾因子 | 分离度(USP) |
|---|---|---|---|---|---|---|---|
| 1 | 2.455 | 69506 | 100.000 | 10134 | 2963 | 1.161 | -- |
| 总计 | | 69506 | 100.000 | 10134 | | | |

SHIMADZU LabSolutions

# HJE-4105

<样品信息>

色谱柱 :XB-C18(50mm*4.6mm,5μm)　　流　速: 1.0ml/min
柱　温 : 30℃　　波　长: 222nm
数据文件名： RC$HJE-4105 - 0-49/24-872-2 - zzp-2025082821p-rcqx-1-pH6.8jz-jf50z-10min-P1.lcd
方法文件名： RC$HJE-4105 - HJE-4105-RC-FX273.lcm
批处理文件名: RC$HJE-4105 - HJE-4105-20260305-FX273.lcb
样品瓶号 : 2-2
进样体积 : 10 μl　　版本号: 6.115
进样时间 : 2026/03/06 02:08:23　　实验者: xiechaojun
处理时间(V2) : 2026/03/06 09:48:44　　处理者: xiechaojun
仪器型号 : SHIMADZU LC-2050C (FX273)

<色谱图>

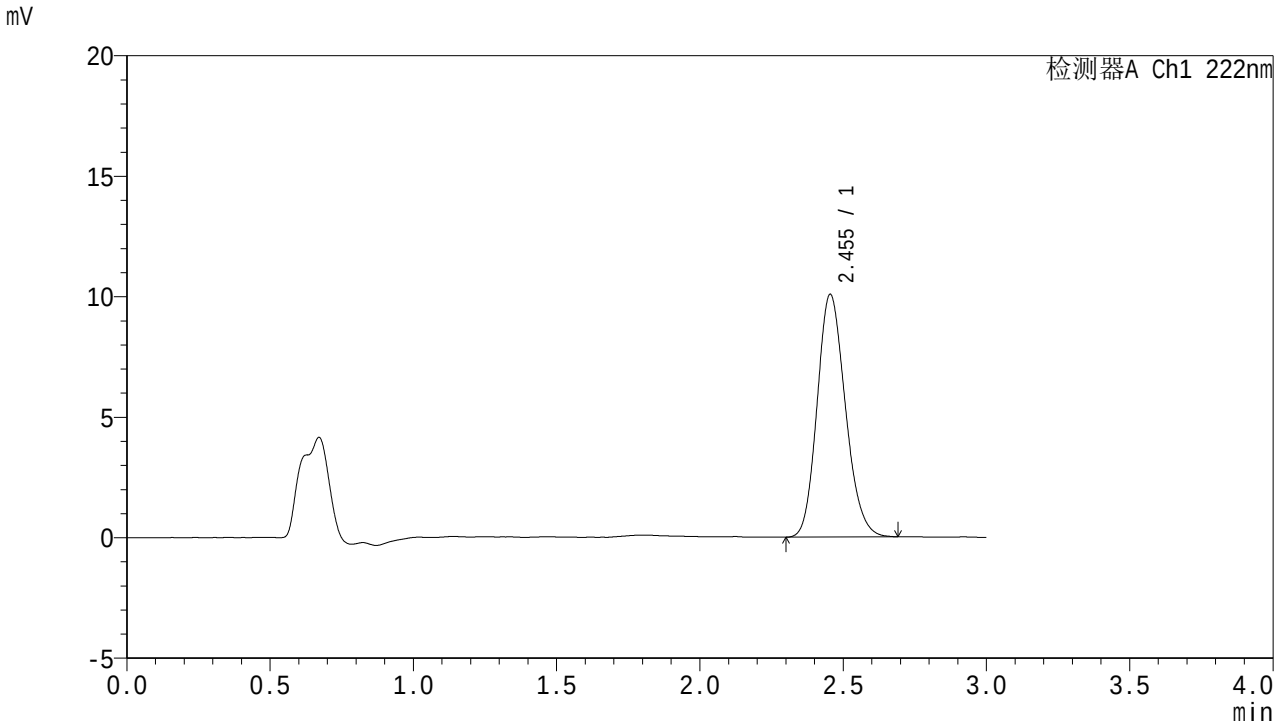


<峰表>

检测器A Ch1 222nm

| 峰号 | 保留时间 | 面积 | 面积% | 高度 | 理论塔板数(USP) | 拖尾因子 | 分离度(USP) |
|---|---|---|---|---|---|---|---|
| 1 | 2.455 | 69087 | 100.000 | 10077 | 2966 | 1.166 | -- |
| 总计 | | 69087 | 100.000 | 10077 | | | |

SHIMADZU LabSolutions

# HJE-4105

<样品信息>

色谱柱 :XB-C18(50mm*4.6mm,5μm)　　流　速: 1.0ml/min
柱　温 : 30℃　　波　长: 222nm
数据文件名： RC$HJE-4105 - 0-49/24-873-2 - zzp-2025082821p-rcqx-1-pH6.8jz-jf50z-10min-P2.lcd
方法文件名： RC$HJE-4105 - HJE-4105-RC-FX273.lcm
批处理文件名: RC$HJE-4105 - HJE-4105-20260305-FX273.lcb
样品瓶号 : 2-11
进样体积 : 10 μl　　版本号: 6.115
进样时间 : 2026/03/06 02:11:47　　实验者: xiechaojun
处理时间(V2) : 2026/03/06 09:48:46　　处理者: xiechaojun
仪器型号 : SHIMADZU LC-2050C (FX273)

<色谱图>

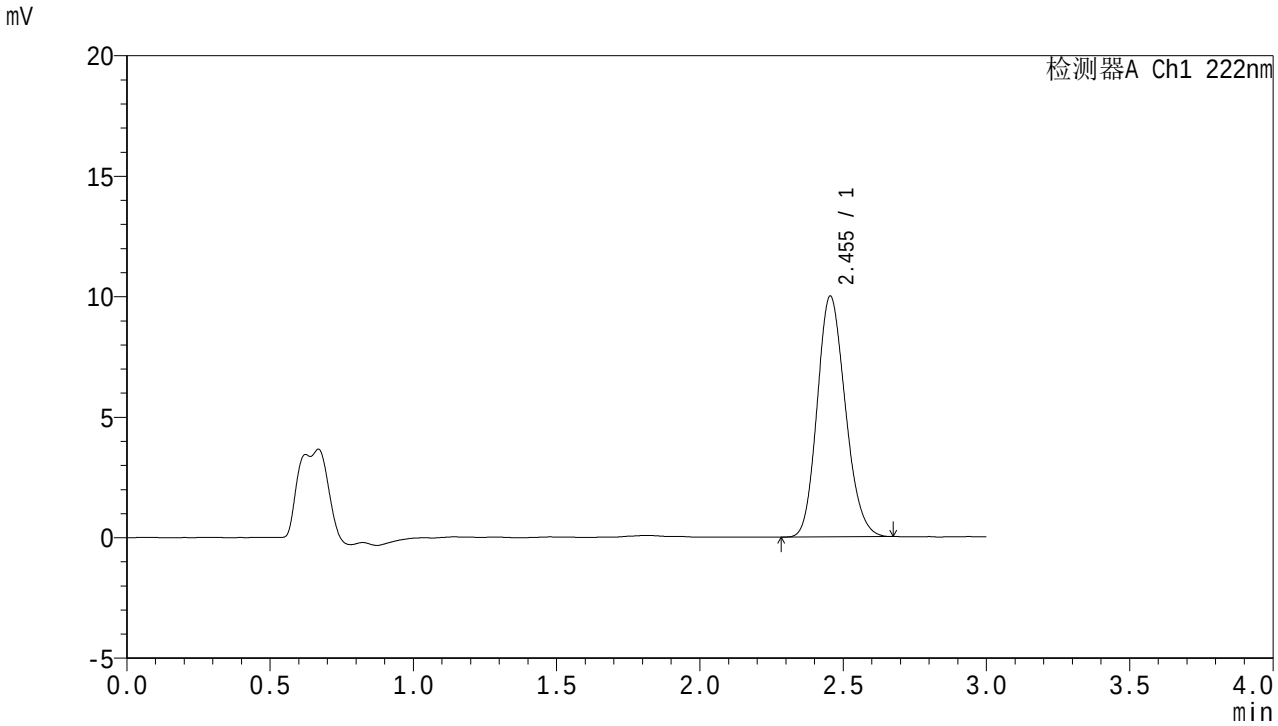


<峰表>

检测器A Ch1 222nm

| 峰号 | 保留时间 | 面积 | 面积% | 高度 | 理论塔板数(USP) | 拖尾因子 | 分离度(USP) |
|---|---|---|---|---|---|---|---|
| 1 | 2.455 | 68250 | 100.000 | 9995 | 2970 | 1.163 | -- |
| 总计 | | 68250 | 100.000 | 9995 | | | |

SHIMADZU LabSolutions

# HJE-4105

<样品信息>

色谱柱 :XB-C18(50mm*4.6mm,5μm)　　流　速: 1.0ml/min
柱　温 : 30℃　　波　长: 222nm
数据文件名： RC$HJE-4105 - 0-49/24-874-2 - zzp-2025082821p-rcqx-1-pH6.8jz-jf50z-10min-P3.lcd
方法文件名： RC$HJE-4105 - HJE-4105-RC-FX273.lcm
批处理文件名: RC$HJE-4105 - HJE-4105-20260305-FX273.lcb
样品瓶号 : 2-20
进样体积 : 10 μl　　版本号: 6.115
进样时间 : 2026/03/06 02:15:10　　实验者: xiechaojun
处理时间(V2) : 2026/03/06 09:48:49　　处理者: xiechaojun
仪器型号 : SHIMADZU LC-2050C (FX273)

<色谱图>

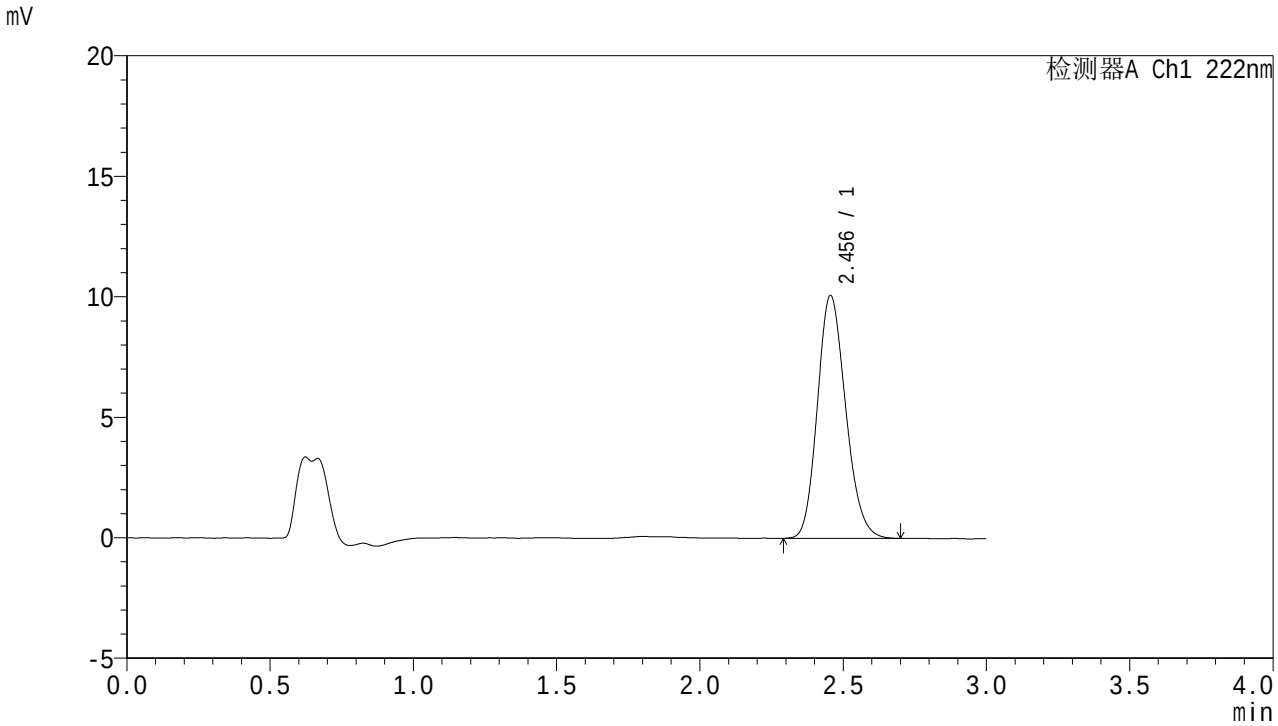


<峰表>

检测器A Ch1 222nm

| 峰号 | 保留时间 | 面积 | 面积% | 高度 | 理论塔板数(USP) | 拖尾因子 | 分离度(USP) |
|---|---|---|---|---|---|---|---|
| 1 | 2.456 | 69159 | 100.000 | 10084 | 2970 | 1.167 | -- |
| 总计 | | 69159 | 100.000 | 10084 | | | |

SHIMADZU LabSolutions

# HJE-4105

<样品信息>

色谱柱 :XB-C18(50mm*4.6mm,5μm)　　流　速: 1.0ml/min
柱　温 : 30℃　　波　长: 222nm
数据文件名： RC$HJE-4105 - 0-49/24-875-2 - zzp-2025082821p-rcqx-1-pH6.8jz-jf50z-10min-P4.lcd
方法文件名： RC$HJE-4105 - HJE-4105-RC-FX273.lcm
批处理文件名: RC$HJE-4105 - HJE-4105-20260305-FX273.lcb
样品瓶号 : 2-29
进样体积 : 10 μl　　版本号: 6.115
进样时间 : 2026/03/06 02:18:34　　实验者: xiechaojun
处理时间(V2) : 2026/03/06 09:48:52　　处理者: xiechaojun
仪器型号 : SHIMADZU LC-2050C (FX273)

<色谱图>

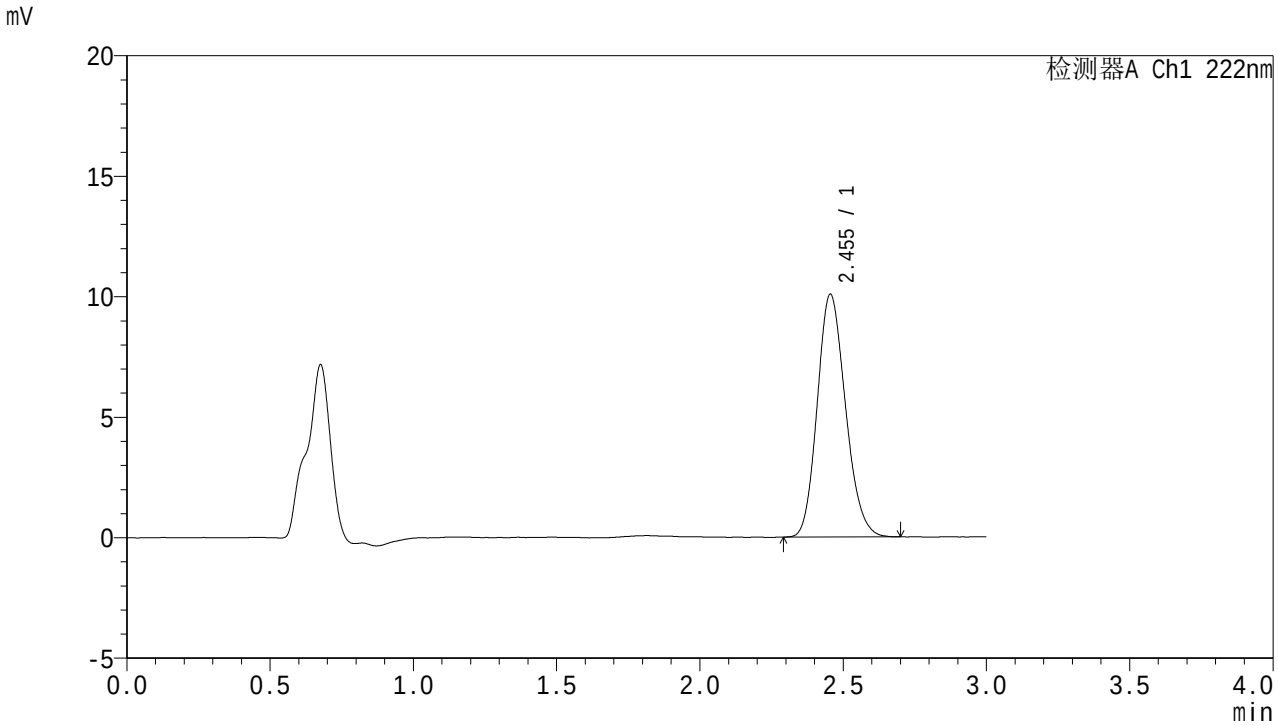


<峰表>

检测器A Ch1 222nm

| 峰号 | 保留时间 | 面积 | 面积% | 高度 | 理论塔板数(USP) | 拖尾因子 | 分离度(USP) |
|---|---|---|---|---|---|---|---|
| 1 | 2.455 | 69055 | 100.000 | 10078 | 2958 | 1.164 | -- |
| 总计 | | 69055 | 100.000 | 10078 | | | |

SHIMADZU LabSolutions

# HJE-4105

<样品信息>

色谱柱 :XB-C18(50mm*4.6mm,5μm)　　流　速: 1.0ml/min
柱　温 : 30℃　　波　长: 222nm
数据文件名： RC$HJE-4105 - 0-49/24-876-2 - zzp-2025082821p-rcqx-1-pH6.8jz-jf50z-10min-P5.lcd
方法文件名： RC$HJE-4105 - HJE-4105-RC-FX273.lcm
批处理文件名: RC$HJE-4105 - HJE-4105-20260305-FX273.lcb
样品瓶号 : 2-38
进样体积 : 10 μl　　版本号: 6.115
进样时间 : 2026/03/06 02:21:57　　实验者: xiechaojun
处理时间(V2) : 2026/03/06 09:48:55　　处理者: xiechaojun
仪器型号 : SHIMADZU LC-2050C (FX273)

<色谱图>

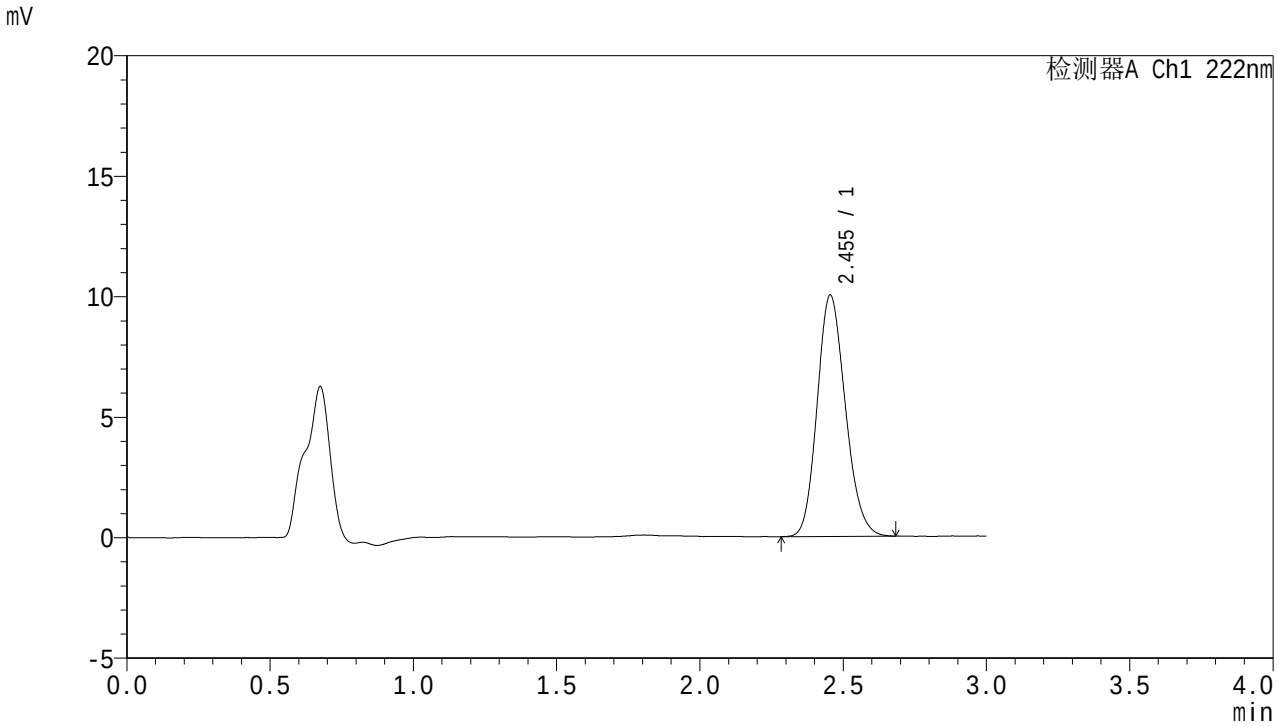


<峰表>

检测器A Ch1 222nm

| 峰号 | 保留时间 | 面积 | 面积% | 高度 | 理论塔板数(USP) | 拖尾因子 | 分离度(USP) |
|---|---|---|---|---|---|---|---|
| 1 | 2.455 | 68578 | 100.000 | 10022 | 2965 | 1.160 | -- |
| 总计 | | 68578 | 100.000 | 10022 | | | |

SHIMADZU LabSolutions

# HJE-4105

<样品信息>

色谱柱 :XB-C18(50mm*4.6mm,5μm)　　流　速: 1.0ml/min
柱　温 : 30℃　　波　长: 222nm
数据文件名： RC$HJE-4105 - 0-49/24-877-2 - zzp-2025082821p-rcqx-1-pH6.8jz-jf50z-10min-P6.lcd
方法文件名： RC$HJE-4105 - HJE-4105-RC-FX273.lcm
批处理文件名: RC$HJE-4105 - HJE-4105-20260305-FX273.lcb
样品瓶号 : 2-47
进样体积 : 10 μl　　版本号: 6.115
进样时间 : 2026/03/06 02:25:20　　实验者: xiechaojun
处理时间(V2) : 2026/03/06 09:48:58　　处理者: xiechaojun
仪器型号 : SHIMADZU LC-2050C (FX273)

<色谱图>

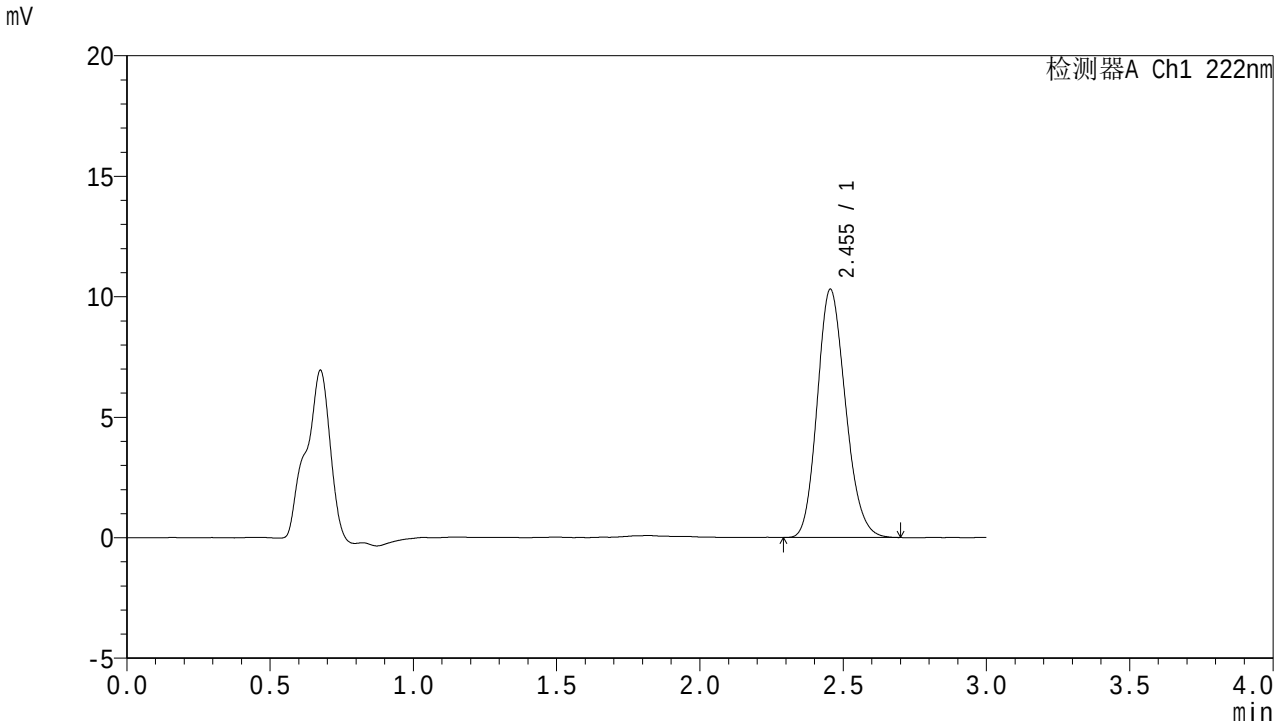


<峰表>

检测器A Ch1 222nm

| 峰号 | 保留时间 | 面积 | 面积% | 高度 | 理论塔板数(USP) | 拖尾因子 | 分离度(USP) |
|---|---|---|---|---|---|---|---|
| 1 | 2.455 | 70536 | 100.000 | 10303 | 2964 | 1.169 | -- |
| 总计 | | 70536 | 100.000 | 10303 | | | |

SHIMADZU LabSolutions

# HJE-4105

<样品信息>

色谱柱 :XB-C18(50mm*4.6mm,5μm)　　流　速: 1.0ml/min
柱　温 : 30℃　　波　长: 222nm
数据文件名： RC$HJE-4105 - 0-49/24-878-2 - zzp-2025082821p-rcqx-1-pH6.8jz-jf50z-15min-P1.lcd
方法文件名： RC$HJE-4105 - HJE-4105-RC-FX273.lcm
批处理文件名: RC$HJE-4105 - HJE-4105-20260305-FX273.lcb
样品瓶号 : 2-3
进样体积 : 10 μl　　版本号: 6.115
进样时间 : 2026/03/06 02:28:43　　实验者: xiechaojun
处理时间(V2) : 2026/03/06 09:49:00　　处理者: xiechaojun
仪器型号 : SHIMADZU LC-2050C (FX273)

<色谱图>

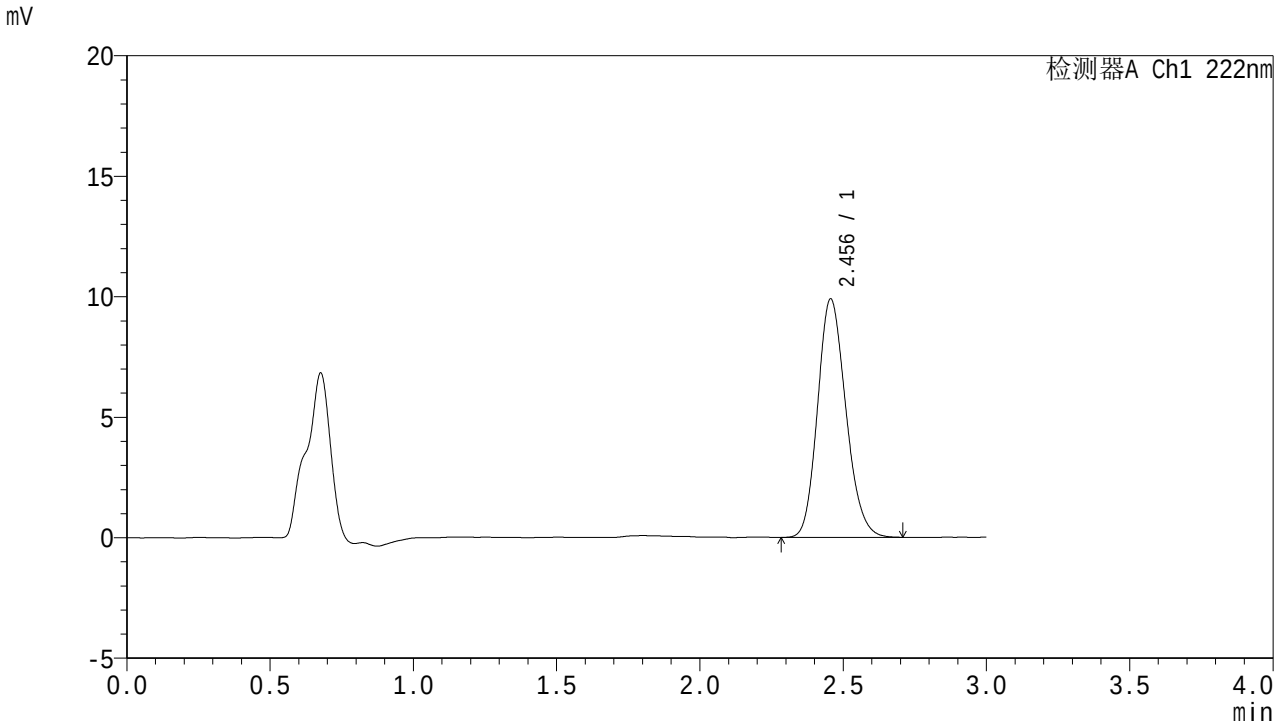


<峰表>

检测器A Ch1 222nm

| 峰号 | 保留时间 | 面积 | 面积% | 高度 | 理论塔板数(USP) | 拖尾因子 | 分离度(USP) |
|---|---|---|---|---|---|---|---|
| 1 | 2.456 | 67973 | 100.000 | 9898 | 2962 | 1.169 | -- |
| 总计 | | 67973 | 100.000 | 9898 | | | |

SHIMADZU LabSolutions

# HJE-4105

<样品信息>

色谱柱 :XB-C18(50mm*4.6mm,5μm)　　流　速: 1.0ml/min
柱　温 : 30℃　　波　长: 222nm
数据文件名： RC$HJE-4105 - 0-49/24-879-2 - zzp-2025082821p-rcqx-1-pH6.8jz-jf50z-15min-P2.lcd
方法文件名： RC$HJE-4105 - HJE-4105-RC-FX273.lcm
批处理文件名: RC$HJE-4105 - HJE-4105-20260305-FX273.lcb
样品瓶号 : 2-12
进样体积 : 10 μl　　版本号: 6.115
进样时间 : 2026/03/06 02:32:07　　实验者: xiechaojun
处理时间(V2) : 2026/03/06 09:49:03　　处理者: xiechaojun
仪器型号 : SHIMADZU LC-2050C (FX273)

<色谱图>

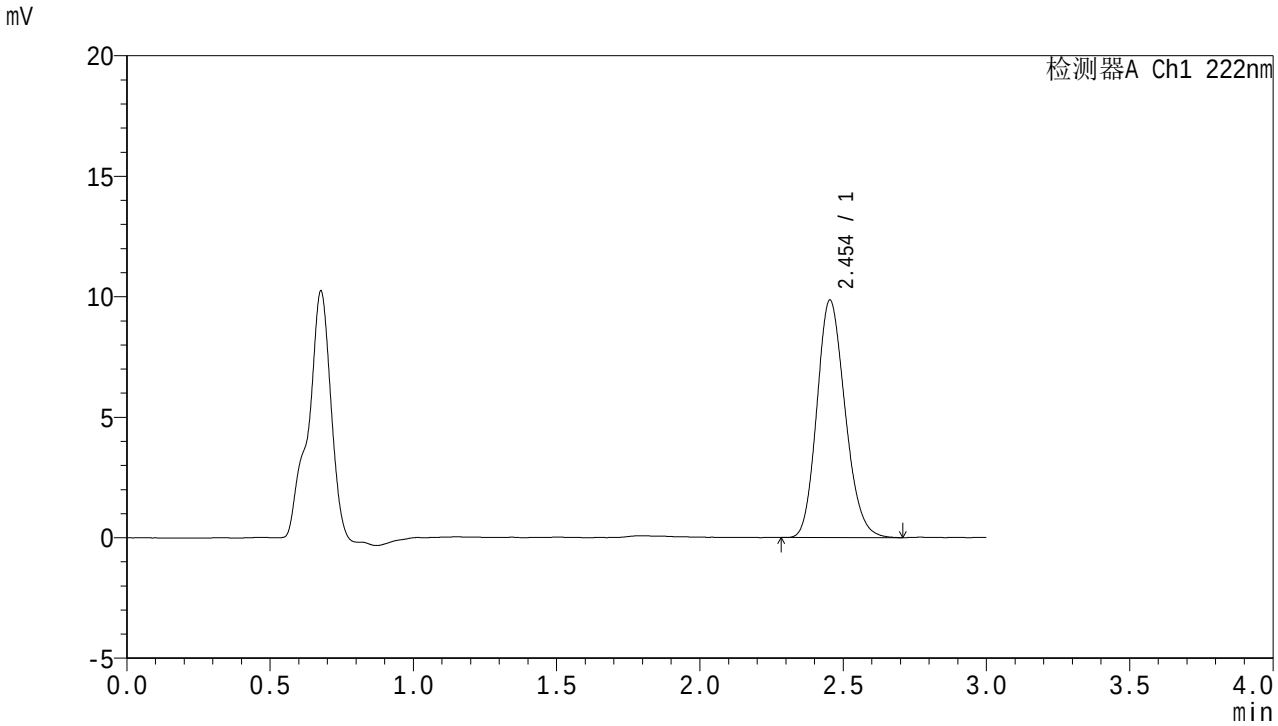


<峰表>

检测器A Ch1 222nm

| 峰号 | 保留时间 | 面积 | 面积% | 高度 | 理论塔板数(USP) | 拖尾因子 | 分离度(USP) |
|---|---|---|---|---|---|---|---|
| 1 | 2.454 | 67516 | 100.000 | 9856 | 2972 | 1.170 | -- |
| 总计 | | 67516 | 100.000 | 9856 | | | |

SHIMADZU LabSolutions

# HJE-4105

<样品信息>

色谱柱 :XB-C18(50mm*4.6mm,5μm)　　流　速: 1.0ml/min
柱　温 : 30℃　　波　长: 222nm
数据文件名： RC$HJE-4105 - 0-49/24-880-2 - zzp-2025082821p-rcqx-1-pH6.8jz-jf50z-15min-P3.lcd
方法文件名： RC$HJE-4105 - HJE-4105-RC-FX273.lcm
批处理文件名: RC$HJE-4105 - HJE-4105-20260305-FX273.lcb
样品瓶号 : 2-21
进样体积 : 10 μl　　版本号: 6.115
进样时间 : 2026/03/06 02:35:30　　实验者: xiechaojun
处理时间(V2) : 2026/03/06 09:49:06　　处理者: xiechaojun
仪器型号 : SHIMADZU LC-2050C (FX273)

<色谱图>

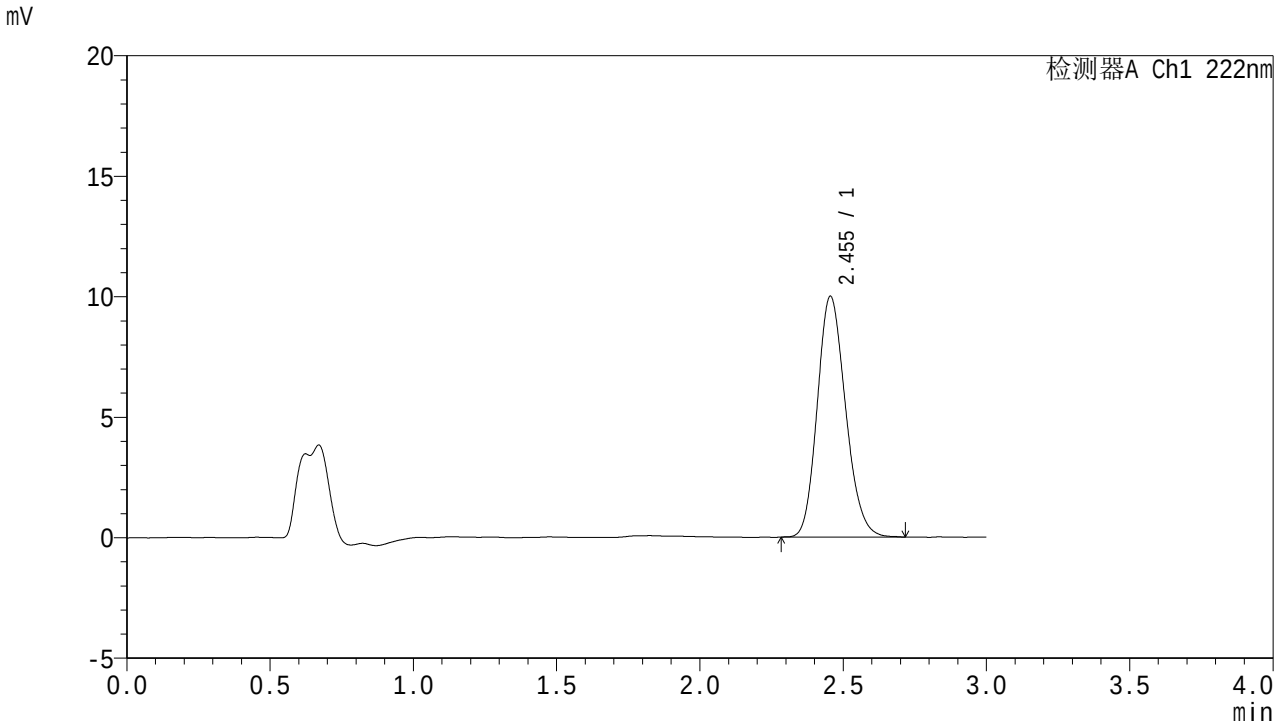


<峰表>

检测器A Ch1 222nm

| 峰号 | 保留时间 | 面积 | 面积% | 高度 | 理论塔板数(USP) | 拖尾因子 | 分离度(USP) |
|---|---|---|---|---|---|---|---|
| 1 | 2.455 | 68592 | 100.000 | 9999 | 2961 | 1.167 | -- |
| 总计 | | 68592 | 100.000 | 9999 | | | |

SHIMADZU LabSolutions

# HJE-4105

<样品信息>

色谱柱 :XB-C18(50mm*4.6mm,5μm)　　流　速: 1.0ml/min
柱　温 : 30℃　　波　长: 222nm
数据文件名： RC$HJE-4105 - 0-49/24-881-2 - zzp-2025082821p-rcqx-1-pH6.8jz-jf50z-15min-P4.lcd
方法文件名： RC$HJE-4105 - HJE-4105-RC-FX273.lcm
批处理文件名: RC$HJE-4105 - HJE-4105-20260305-FX273.lcb
样品瓶号 : 2-30
进样体积 : 10 μl　　版本号: 6.115
进样时间 : 2026/03/06 02:38:54　　实验者: xiechaojun
处理时间(V2) : 2026/03/06 09:49:09　　处理者: xiechaojun
仪器型号 : SHIMADZU LC-2050C (FX273)

<色谱图>

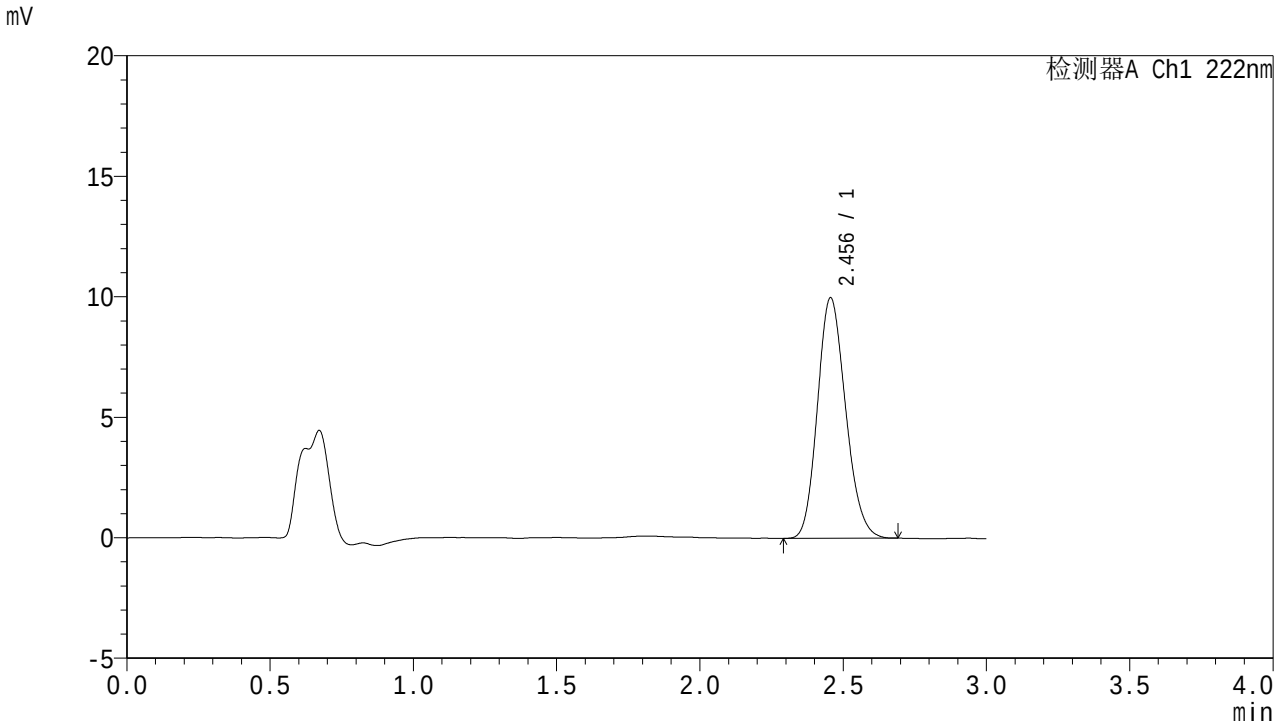


<峰表>

检测器A Ch1 222nm

| 峰号 | 保留时间 | 面积 | 面积% | 高度 | 理论塔板数(USP) | 拖尾因子 | 分离度(USP) |
|---|---|---|---|---|---|---|---|
| 1 | 2.456 | 68294 | 100.000 | 9984 | 2970 | 1.163 | -- |
| 总计 | | 68294 | 100.000 | 9984 | | | |

SHIMADZU LabSolutions

# HJE-4105

<样品信息>

色谱柱 :XB-C18(50mm*4.6mm,5μm)　　流　速: 1.0ml/min
柱　温 : 30℃　　波　长: 222nm
数据文件名： RC$HJE-4105 - 0-49/24-882-2 - zzp-2025082821p-rcqx-1-pH6.8jz-jf50z-15min-P5.lcd
方法文件名： RC$HJE-4105 - HJE-4105-RC-FX273.lcm
批处理文件名: RC$HJE-4105 - HJE-4105-20260305-FX273.lcb
样品瓶号 : 2-39
进样体积 : 10 μl　　版本号: 6.115
进样时间 : 2026/03/06 02:42:18　　实验者: xiechaojun
处理时间(V2) : 2026/03/06 09:49:11　　处理者: xiechaojun
仪器型号 : SHIMADZU LC-2050C (FX273)

<色谱图>

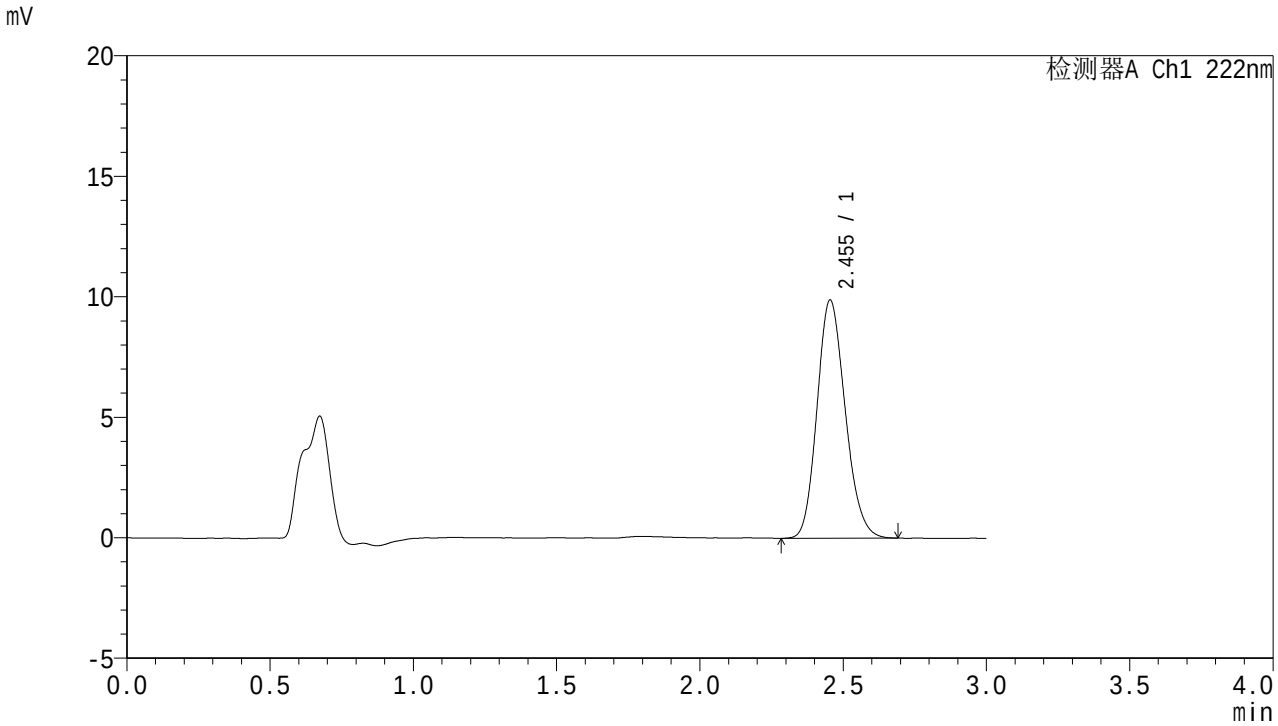


<峰表>

检测器A Ch1 222nm

| 峰号 | 保留时间 | 面积 | 面积% | 高度 | 理论塔板数(USP) | 拖尾因子 | 分离度(USP) |
|---|---|---|---|---|---|---|---|
| 1 | 2.455 | 67588 | 100.000 | 9886 | 2972 | 1.162 | -- |
| 总计 | | 67588 | 100.000 | 9886 | | | |

SHIMADZU LabSolutions

# HJE-4105

<样品信息>

色谱柱 :XB-C18(50mm*4.6mm,5μm)　　流　速: 1.0ml/min
柱　温 : 30℃　　波　长: 222nm
数据文件名： RC$HJE-4105 - 0-49/24-883-2 - zzp-2025082821p-rcqx-1-pH6.8jz-jf50z-15min-P6.lcd
方法文件名： RC$HJE-4105 - HJE-4105-RC-FX273.lcm
批处理文件名: RC$HJE-4105 - HJE-4105-20260305-FX273.lcb
样品瓶号 : 2-48
进样体积 : 10 μl　　版本号: 6.115
进样时间 : 2026/03/06 02:45:42　　实验者: xiechaojun
处理时间(V2) : 2026/03/06 09:49:14　　处理者: xiechaojun
仪器型号 : SHIMADZU LC-2050C (FX273)

<色谱图>

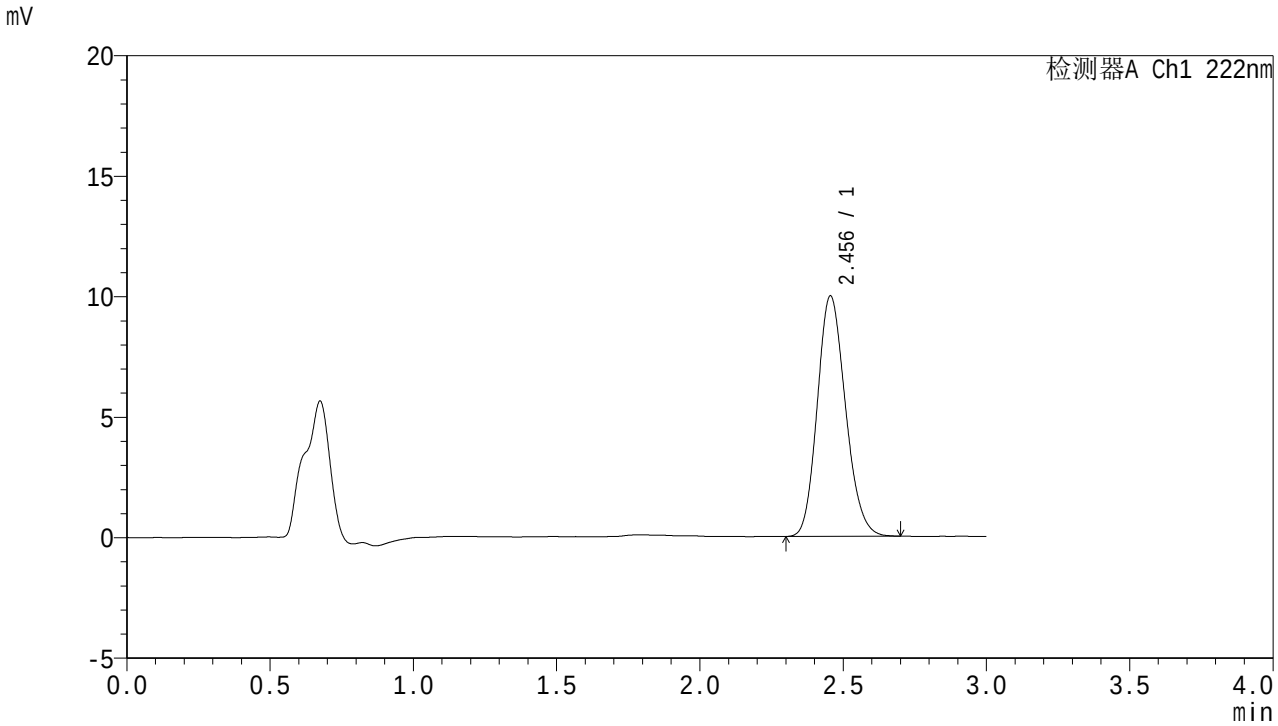


<峰表>

检测器A Ch1 222nm

| 峰号 | 保留时间 | 面积 | 面积% | 高度 | 理论塔板数(USP) | 拖尾因子 | 分离度(USP) |
|---|---|---|---|---|---|---|---|
| 1 | 2.456 | 68330 | 100.000 | 9985 | 2971 | 1.161 | -- |
| 总计 | | 68330 | 100.000 | 9985 | | | |

SHIMADZU LabSolutions

# HJE-4105

<样品信息>

色谱柱 :XB-C18(50mm*4.6mm,5μm)　　流　速: 1.0ml/min
柱　温 : 30℃　　波　长: 222nm
数据文件名： RC$HJE-4105 - 0-49/24-884-2 - zzp-2025082821p-rcqx-1-pH6.8jz-jf50z-20min-P1.lcd
方法文件名： RC$HJE-4105 - HJE-4105-RC-FX273.lcm
批处理文件名: RC$HJE-4105 - HJE-4105-20260305-FX273.lcb
样品瓶号 : 2-4
进样体积 : 10 μl　　版本号: 6.115
进样时间 : 2026/03/06 02:49:05　　实验者: xiechaojun
处理时间(V2) : 2026/03/06 09:49:17　　处理者: xiechaojun
仪器型号 : SHIMADZU LC-2050C (FX273)

<色谱图>

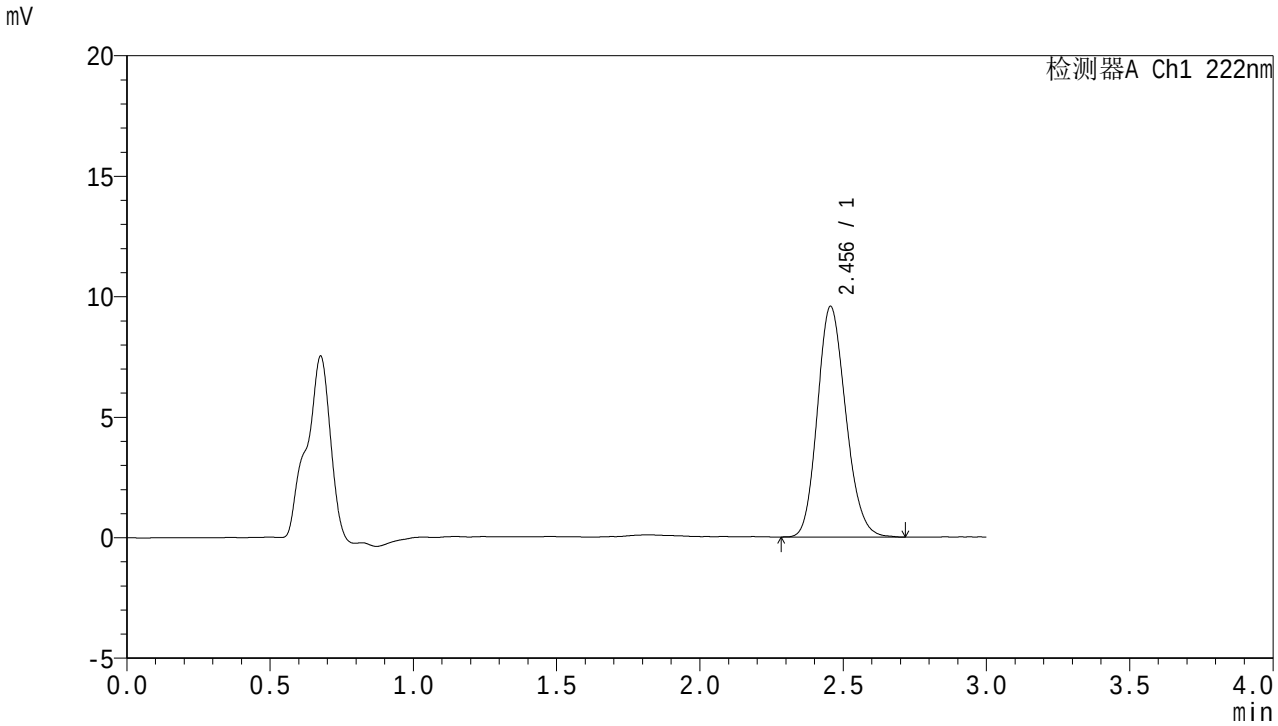


<峰表>

检测器A Ch1 222nm

| 峰号 | 保留时间 | 面积 | 面积% | 高度 | 理论塔板数(USP) | 拖尾因子 | 分离度(USP) |
|---|---|---|---|---|---|---|---|
| 1 | 2.456 | 65836 | 100.000 | 9575 | 2945 | 1.162 | -- |
| 总计 | | 65836 | 100.000 | 9575 | | | |

SHIMADZU LabSolutions

# HJE-4105

<样品信息>

色谱柱 :XB-C18(50mm*4.6mm,5μm)　　流　速: 1.0ml/min
柱　温 : 30℃　　波　长: 222nm
数据文件名： RC$HJE-4105 - 0-49/24-885-2 - zzp-2025082821p-rcqx-1-pH6.8jz-jf50z-20min-P2.lcd
方法文件名： RC$HJE-4105 - HJE-4105-RC-FX273.lcm
批处理文件名: RC$HJE-4105 - HJE-4105-20260305-FX273.lcb
样品瓶号 : 2-13
进样体积 : 10 μl　　版本号: 6.115
进样时间 : 2026/03/06 02:52:29　　实验者: xiechaojun
处理时间(V2) : 2026/03/06 09:49:20　　处理者: xiechaojun
仪器型号 : SHIMADZU LC-2050C (FX273)

<色谱图>

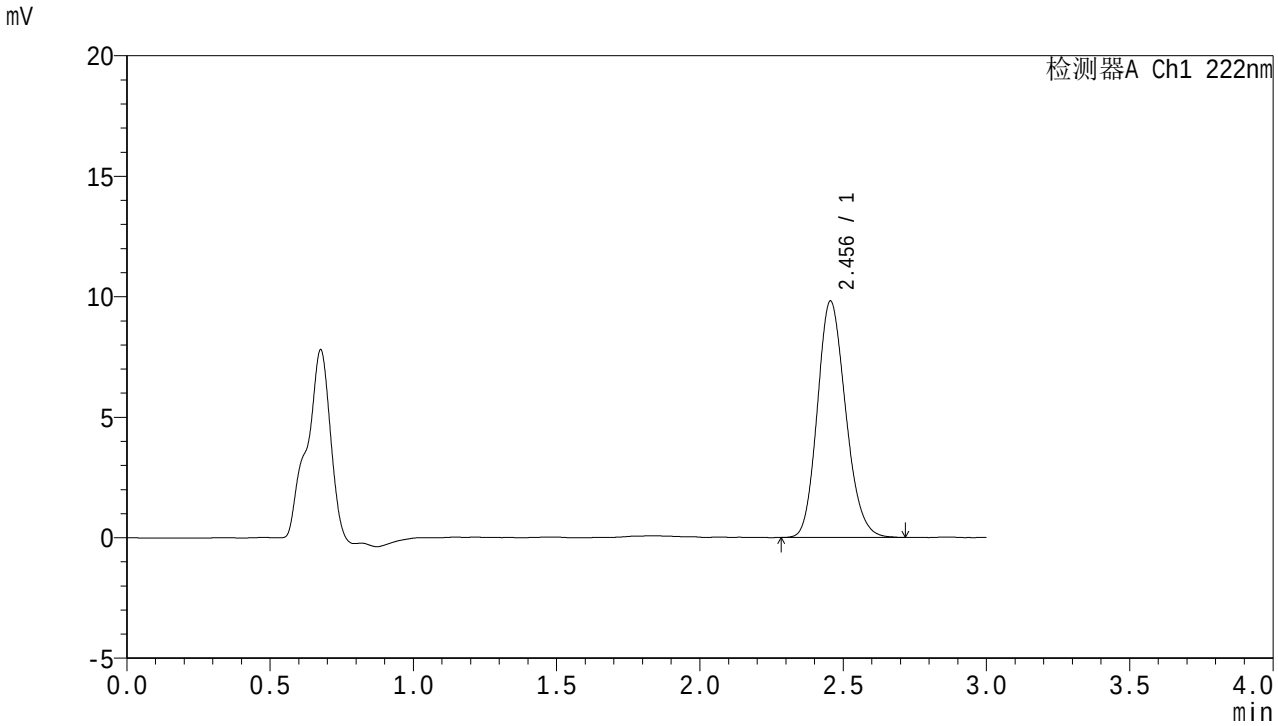


<峰表>

检测器A Ch1 222nm

| 峰号 | 保留时间 | 面积 | 面积% | 高度 | 理论塔板数(USP) | 拖尾因子 | 分离度(USP) |
|---|---|---|---|---|---|---|---|
| 1 | 2.456 | 67359 | 100.000 | 9810 | 2961 | 1.167 | -- |
| 总计 | | 67359 | 100.000 | 9810 | | | |

SHIMADZU LabSolutions

# HJE-4105

<样品信息>

色谱柱 :XB-C18(50mm*4.6mm,5μm)　　流　速: 1.0ml/min
柱　温 : 30℃　　波　长: 222nm
数据文件名： RC$HJE-4105 - 0-49/24-886-2 - zzp-2025082821p-rcqx-1-pH6.8jz-jf50z-20min-P3.lcd
方法文件名： RC$HJE-4105 - HJE-4105-RC-FX273.lcm
批处理文件名: RC$HJE-4105 - HJE-4105-20260305-FX273.lcb
样品瓶号 : 2-22
进样体积 : 10 μl　　版本号: 6.115
进样时间 : 2026/03/06 02:55:52　　实验者: xiechaojun
处理时间(V2) : 2026/03/06 09:49:23　　处理者: xiechaojun
仪器型号 : SHIMADZU LC-2050C (FX273)

<色谱图>

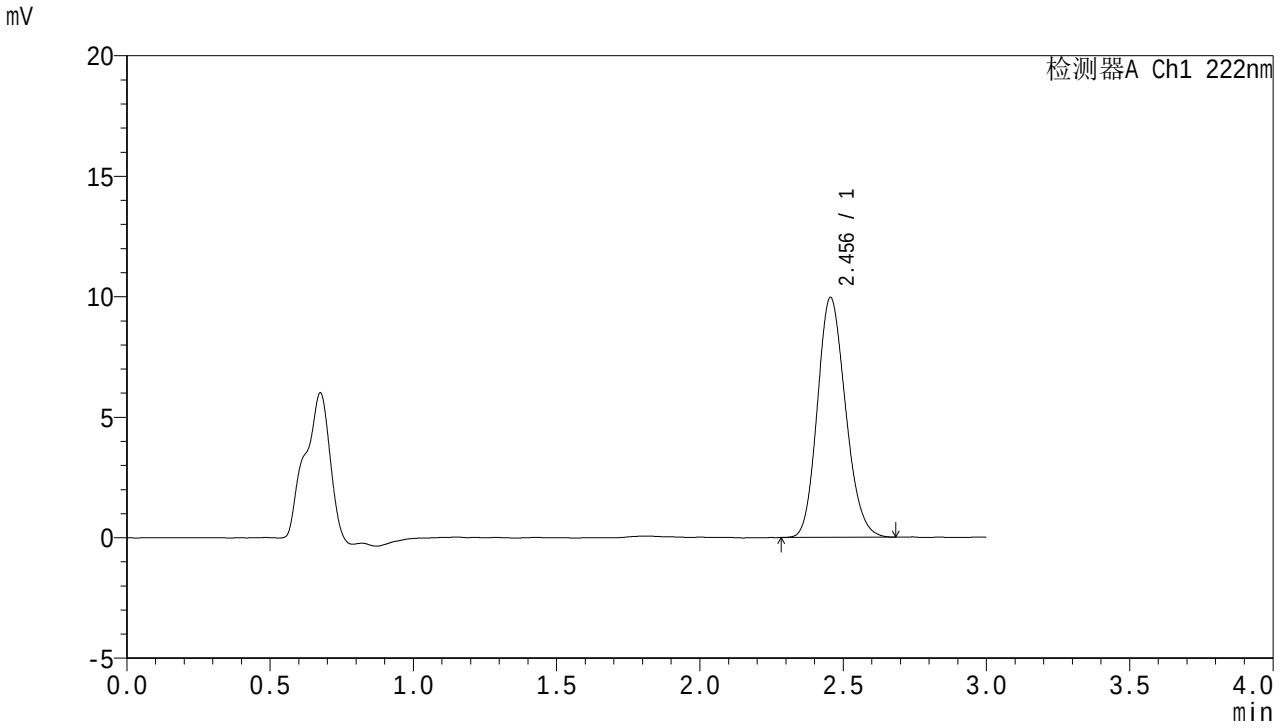


<峰表>

检测器A Ch1 222nm

| 峰号 | 保留时间 | 面积 | 面积% | 高度 | 理论塔板数(USP) | 拖尾因子 | 分离度(USP) |
|---|---|---|---|---|---|---|---|
| 1 | 2.456 | 68127 | 100.000 | 9960 | 2980 | 1.160 | -- |
| 总计 | | 68127 | 100.000 | 9960 | | | |

SHIMADZU LabSolutions

# HJE-4105

<样品信息>

色谱柱 :XB-C18(50mm*4.6mm,5μm)　　流　速: 1.0ml/min
柱　温 : 30℃　　波　长: 222nm
数据文件名： RC$HJE-4105 - 0-49/24-887-2 - zzp-2025082821p-rcqx-1-pH6.8jz-jf50z-20min-P4.lcd
方法文件名： RC$HJE-4105 - HJE-4105-RC-FX273.lcm
批处理文件名: RC$HJE-4105 - HJE-4105-20260305-FX273.lcb
样品瓶号 : 2-31
进样体积 : 10 μl　　版本号: 6.115
进样时间 : 2026/03/06 02:59:15　　实验者: xiechaojun
处理时间(V2) : 2026/03/06 09:49:26　　处理者: xiechaojun
仪器型号 : SHIMADZU LC-2050C (FX273)

<色谱图>

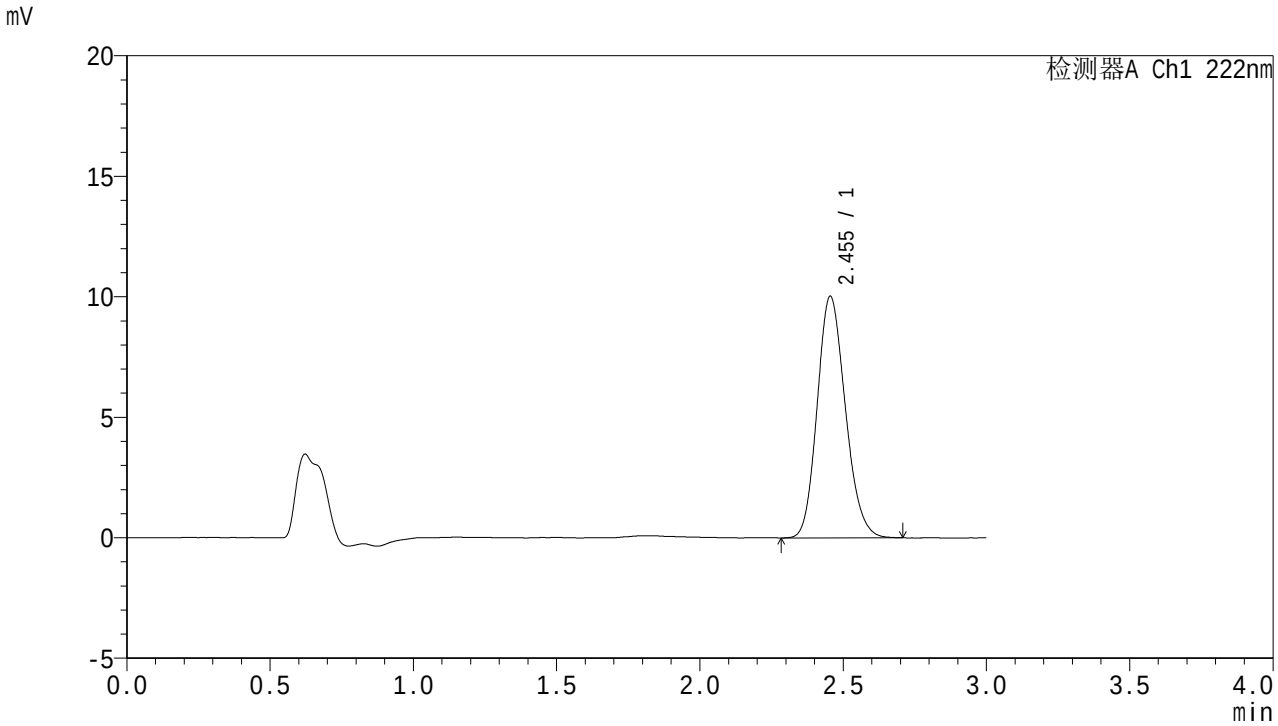


<峰表>

检测器A Ch1 222nm

| 峰号 | 保留时间 | 面积 | 面积% | 高度 | 理论塔板数(USP) | 拖尾因子 | 分离度(USP) |
|---|---|---|---|---|---|---|---|
| 1 | 2.455 | 68585 | 100.000 | 10034 | 2979 | 1.162 | -- |
| 总计 | | 68585 | 100.000 | 10034 | | | |

SHIMADZU LabSolutions

# HJE-4105

<样品信息>

色谱柱 :XB-C18(50mm*4.6mm,5μm)　　流　速: 1.0ml/min
柱　温 : 30℃　　波　长: 222nm
数据文件名： RC$HJE-4105 - 0-49/24-888-2 - zzp-2025082821p-rcqx-1-pH6.8jz-jf50z-20min-P5.lcd
方法文件名： RC$HJE-4105 - HJE-4105-RC-FX273.lcm
批处理文件名: RC$HJE-4105 - HJE-4105-20260305-FX273.lcb
样品瓶号 : 2-40
进样体积 : 10 μl　　版本号: 6.115
进样时间 : 2026/03/06 03:02:40　　实验者: xiechaojun
处理时间(V2) : 2026/03/06 09:49:28　　处理者: xiechaojun
仪器型号 : SHIMADZU LC-2050C (FX273)

<色谱图>

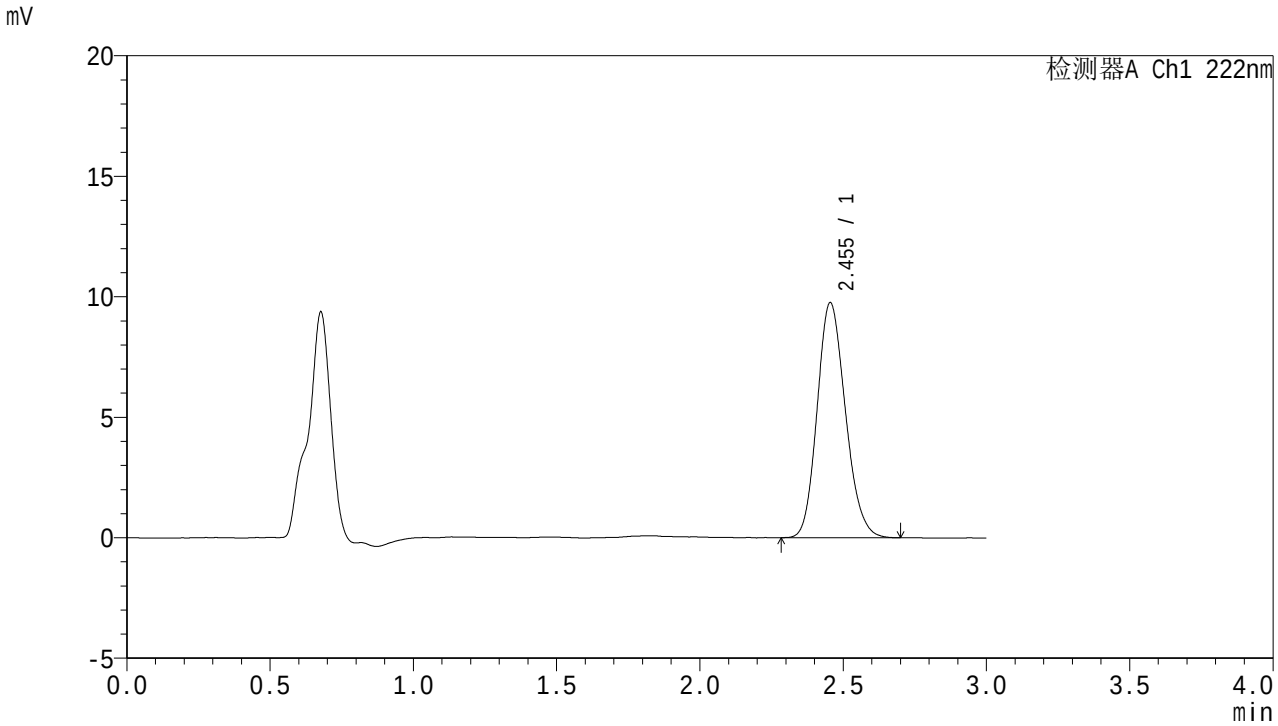


<峰表>

检测器A Ch1 222nm

| 峰号 | 保留时间 | 面积 | 面积% | 高度 | 理论塔板数(USP) | 拖尾因子 | 分离度(USP) |
|---|---|---|---|---|---|---|---|
| 1 | 2.455 | 66860 | 100.000 | 9757 | 2963 | 1.164 | -- |
| 总计 | | 66860 | 100.000 | 9757 | | | |

SHIMADZU LabSolutions

# HJE-4105

<样品信息>

色谱柱 :XB-C18(50mm*4.6mm,5μm)　　流　速: 1.0ml/min
柱　温 : 30℃　　波　长: 222nm
数据文件名： RC$HJE-4105 - 0-49/24-889-2 - zzp-2025082821p-rcqx-1-pH6.8jz-jf50z-20min-P6.lcd
方法文件名： RC$HJE-4105 - HJE-4105-RC-FX273.lcm
批处理文件名: RC$HJE-4105 - HJE-4105-20260305-FX273.lcb
样品瓶号 : 2-49
进样体积 : 10 μl　　版本号: 6.115
进样时间 : 2026/03/06 03:06:02　　实验者: xiechaojun
处理时间(V2) : 2026/03/06 09:49:31　　处理者: xiechaojun
仪器型号 : SHIMADZU LC-2050C (FX273)

<色谱图>

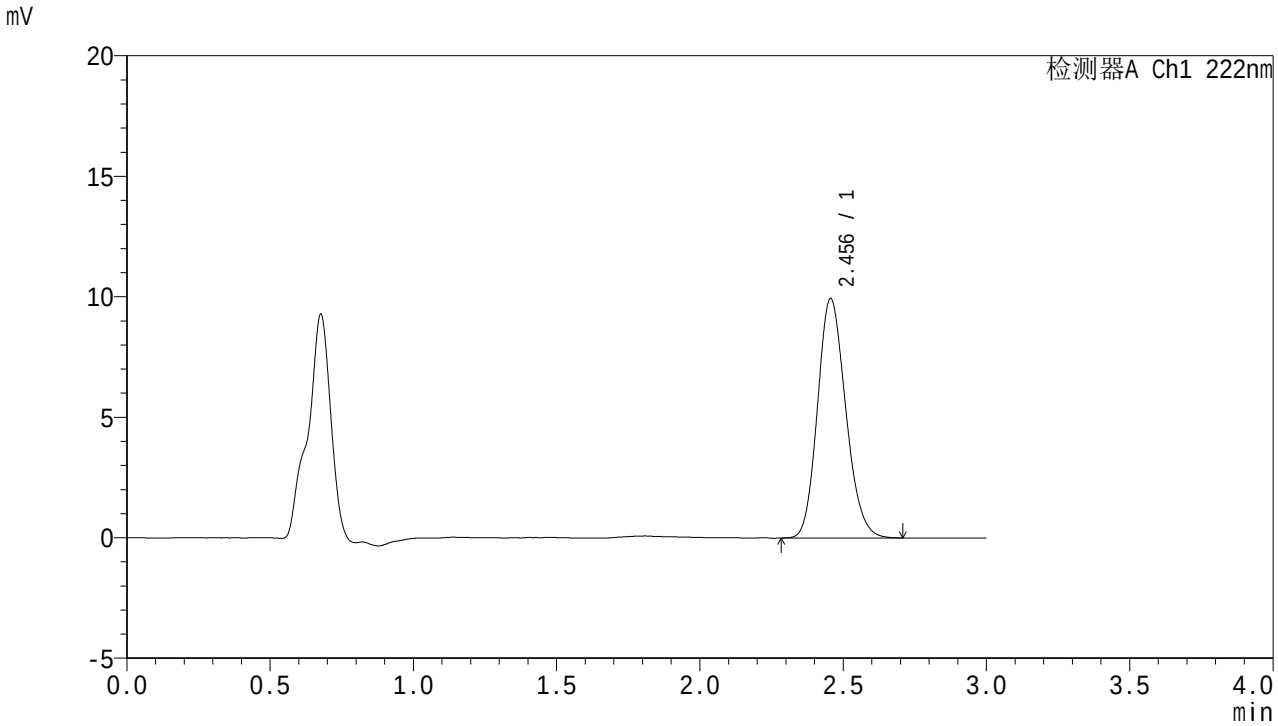


<峰表>

检测器A Ch1 222nm

| 峰号 | 保留时间 | 面积 | 面积% | 高度 | 理论塔板数(USP) | 拖尾因子 | 分离度(USP) |
|---|---|---|---|---|---|---|---|
| 1 | 2.456 | 68188 | 100.000 | 9943 | 2969 | 1.162 | -- |
| 总计 | | 68188 | 100.000 | 9943 | | | |

SHIMADZU LabSolutions

# HJE-4105

<样品信息>

色谱柱 :XB-C18(50mm*4.6mm,5μm)　　流　速: 1.0ml/min
柱　温 : 30℃　　波　长: 222nm
数据文件名： RC$HJE-4105 - 0-49/24-890-2 - zzp-2025082821p-rcqx-1-pH6.8jz-jf50z-30min-P1.lcd
方法文件名： RC$HJE-4105 - HJE-4105-RC-FX273.lcm
批处理文件名: RC$HJE-4105 - HJE-4105-20260305-FX273.lcb
样品瓶号 : 2-5
进样体积 : 10 μl　　版本号: 6.115
进样时间 : 2026/03/06 03:09:27　　实验者: xiechaojun
处理时间(V2) : 2026/03/06 09:49:34　　处理者: xiechaojun
仪器型号 : SHIMADZU LC-2050C (FX273)

<色谱图>

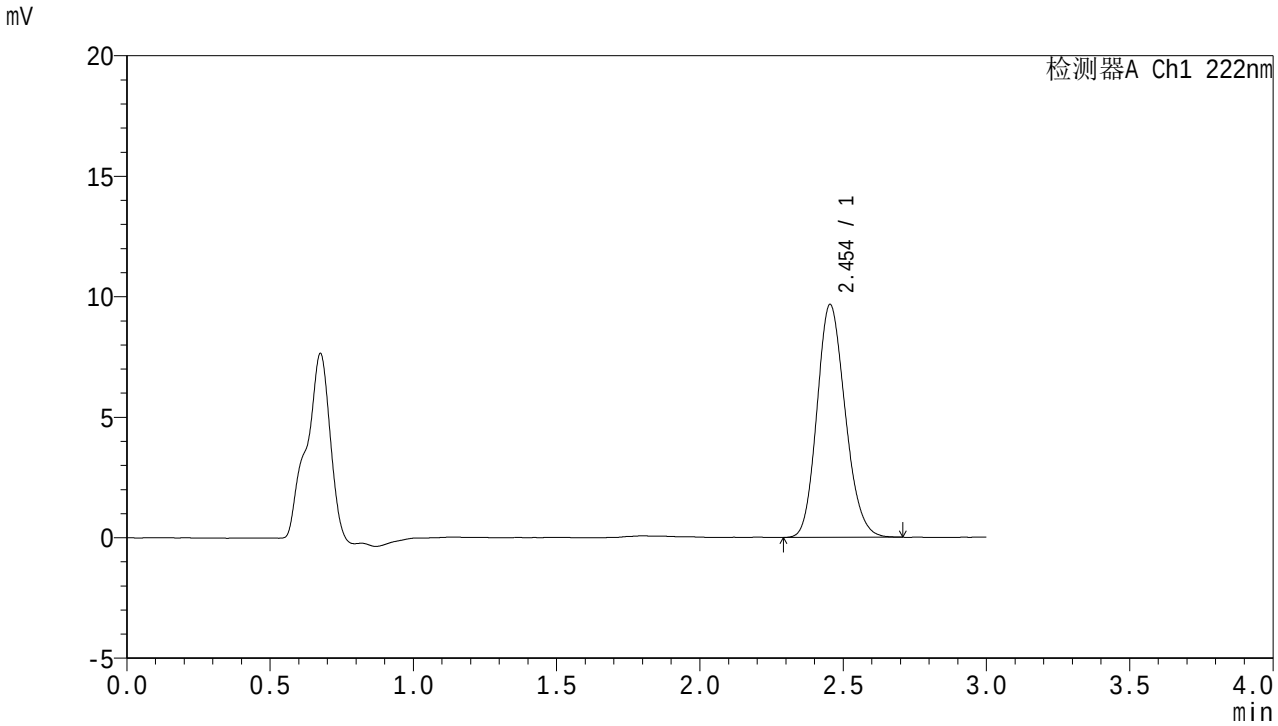


<峰表>

检测器A Ch1 222nm

| 峰号 | 保留时间 | 面积 | 面积% | 高度 | 理论塔板数(USP) | 拖尾因子 | 分离度(USP) |
|---|---|---|---|---|---|---|---|
| 1 | 2.454 | 66224 | 100.000 | 9665 | 2965 | 1.162 | -- |
| 总计 | | 66224 | 100.000 | 9665 | | | |

SHIMADZU LabSolutions

# HJE-4105

<样品信息>

色谱柱 :XB-C18(50mm*4.6mm,5μm)　　流　速: 1.0ml/min
柱　温 : 30℃　　波　长: 222nm
数据文件名： RC$HJE-4105 - 0-49/24-891-2 - zzp-2025082821p-rcqx-1-pH6.8jz-jf50z-30min-P2.lcd
方法文件名： RC$HJE-4105 - HJE-4105-RC-FX273.lcm
批处理文件名: RC$HJE-4105 - HJE-4105-20260305-FX273.lcb
样品瓶号 : 2-14
进样体积 : 10 μl　　版本号: 6.115
进样时间 : 2026/03/06 03:12:50　　实验者: xiechaojun
处理时间(V2) : 2026/03/06 09:49:37　　处理者: xiechaojun
仪器型号 : SHIMADZU LC-2050C (FX273)

<色谱图>

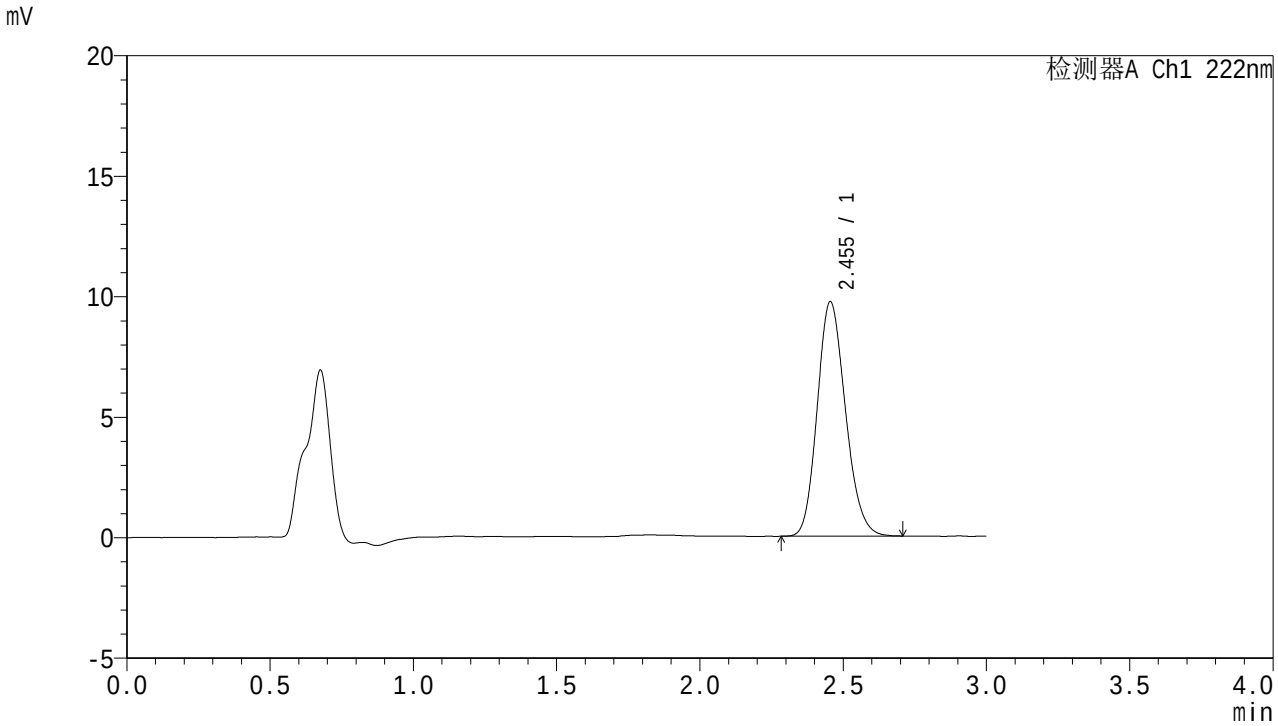


<峰表>

检测器A Ch1 222nm

| 峰号 | 保留时间 | 面积 | 面积% | 高度 | 理论塔板数(USP) | 拖尾因子 | 分离度(USP) |
|---|---|---|---|---|---|---|---|
| 1 | 2.455 | 66637 | 100.000 | 9736 | 2976 | 1.165 | -- |
| 总计 | | 66637 | 100.000 | 9736 | | | |

SHIMADZU LabSolutions

# HJE-4105

<样品信息>

色谱柱 :XB-C18(50mm*4.6mm,5μm)　　流　速: 1.0ml/min
柱　温 : 30℃　　波　长: 222nm
数据文件名： RC$HJE-4105 - 0-49/24-892-2 - zzp-2025082821p-rcqx-1-pH6.8jz-jf50z-30min-P3.lcd
方法文件名： RC$HJE-4105 - HJE-4105-RC-FX273.lcm
批处理文件名: RC$HJE-4105 - HJE-4105-20260305-FX273.lcb
样品瓶号 : 2-23
进样体积 : 10 μl　　版本号: 6.115
进样时间 : 2026/03/06 03:16:15　　实验者: xiechaojun
处理时间(V2) : 2026/03/06 09:49:39　　处理者: xiechaojun
仪器型号 : SHIMADZU LC-2050C (FX273)

<色谱图>

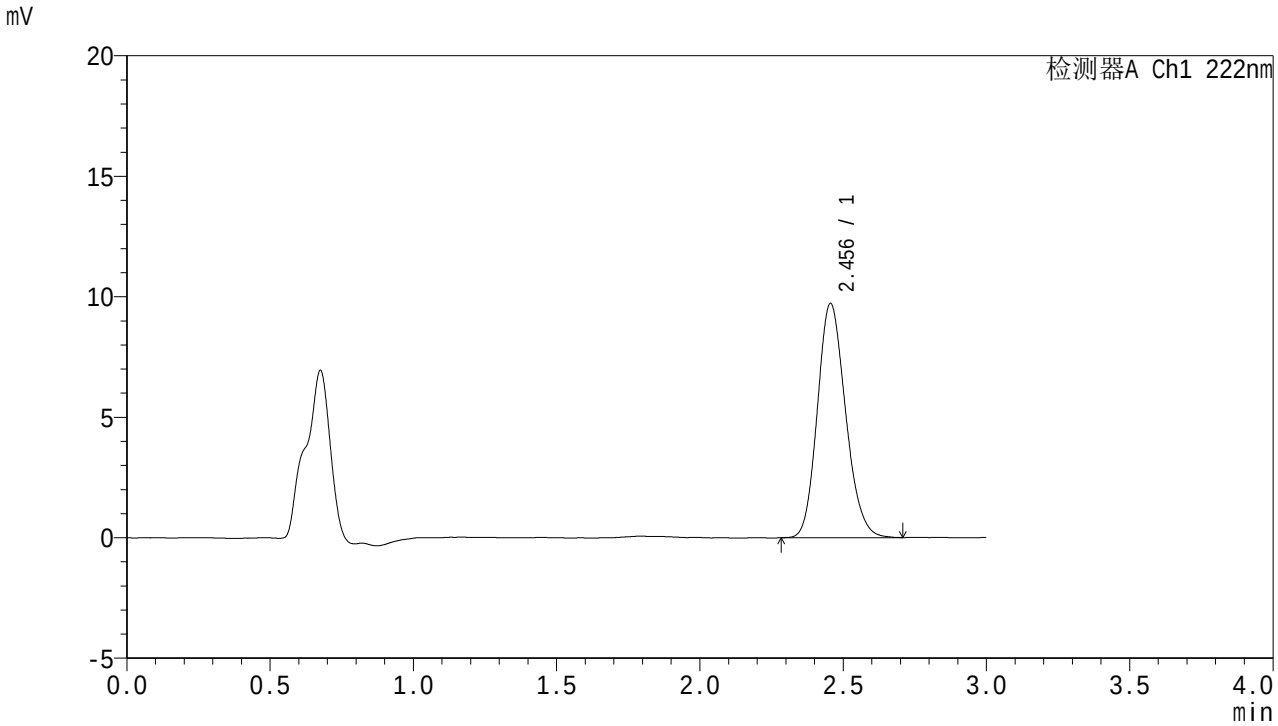


<峰表>

检测器A Ch1 222nm

| 峰号 | 保留时间 | 面积 | 面积% | 高度 | 理论塔板数(USP) | 拖尾因子 | 分离度(USP) |
|---|---|---|---|---|---|---|---|
| 1 | 2.456 | 66609 | 100.000 | 9727 | 2979 | 1.163 | -- |
| 总计 | | 66609 | 100.000 | 9727 | | | |

SHIMADZU LabSolutions

# HJE-4105

<样品信息>

色谱柱 :XB-C18(50mm*4.6mm,5μm)　　流　速: 1.0ml/min
柱　温 : 30℃　　波　长: 222nm
数据文件名： RC$HJE-4105 - 0-49/24-893-2 - zzp-2025082821p-rcqx-1-pH6.8jz-jf50z-30min-P4.lcd
方法文件名： RC$HJE-4105 - HJE-4105-RC-FX273.lcm
批处理文件名: RC$HJE-4105 - HJE-4105-20260305-FX273.lcb
样品瓶号 : 2-32
进样体积 : 10 μl　　版本号: 6.115
进样时间 : 2026/03/06 03:19:38　　实验者: xiechaojun
处理时间(V2) : 2026/03/06 09:49:42　　处理者: xiechaojun
仪器型号 : SHIMADZU LC-2050C (FX273)

<色谱图>

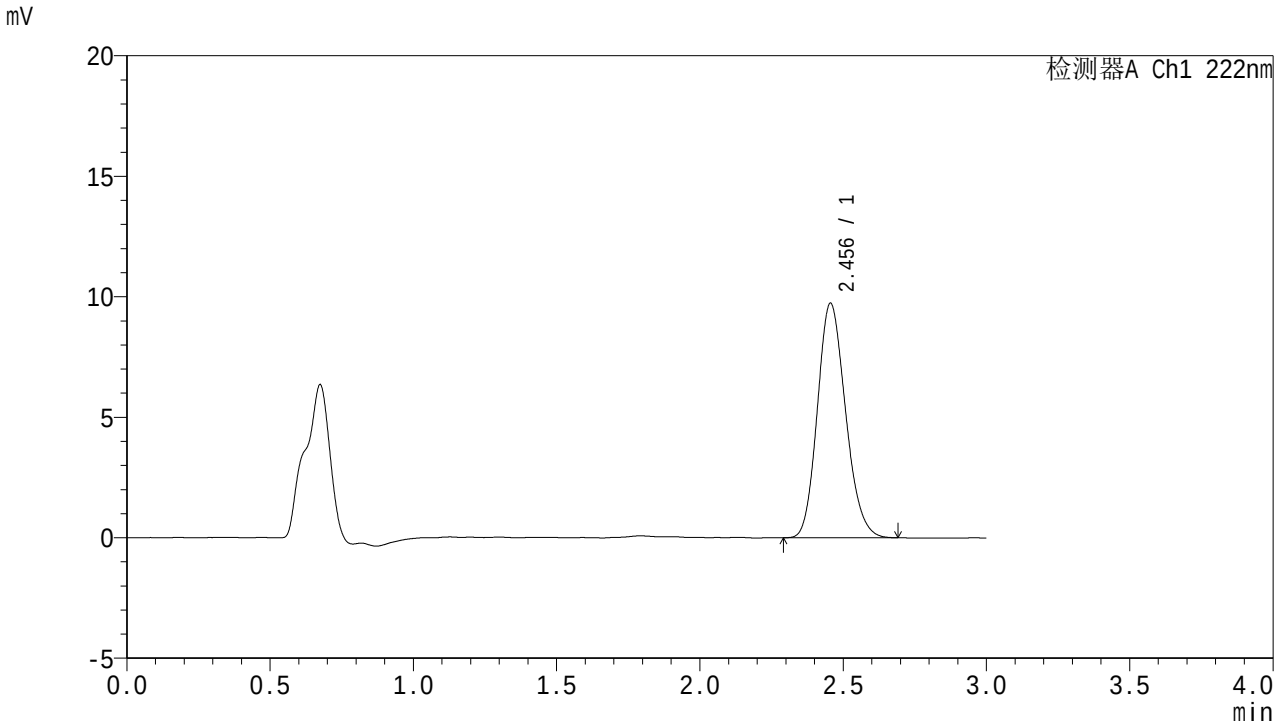


<峰表>

检测器A Ch1 222nm

| 峰号 | 保留时间 | 面积 | 面积% | 高度 | 理论塔板数(USP) | 拖尾因子 | 分离度(USP) |
|---|---|---|---|---|---|---|---|
| 1 | 2.456 | 66626 | 100.000 | 9736 | 2970 | 1.165 | -- |
| 总计 | | 66626 | 100.000 | 9736 | | | |

SHIMADZU LabSolutions

# HJE-4105

<样品信息>

色谱柱 :XB-C18(50mm*4.6mm,5μm)　　流　速: 1.0ml/min
柱　温 : 30℃　　波　长: 222nm
数据文件名： RC$HJE-4105 - 0-49/24-894-2 - zzp-2025082821p-rcqx-1-pH6.8jz-jf50z-30min-P5.lcd
方法文件名： RC$HJE-4105 - HJE-4105-RC-FX273.lcm
批处理文件名: RC$HJE-4105 - HJE-4105-20260305-FX273.lcb
样品瓶号 : 2-41
进样体积 : 10 μl　　版本号: 6.115
进样时间 : 2026/03/06 03:23:02　　实验者: xiechaojun
处理时间(V2) : 2026/03/06 09:49:45　　处理者: xiechaojun
仪器型号 : SHIMADZU LC-2050C (FX273)

<色谱图>

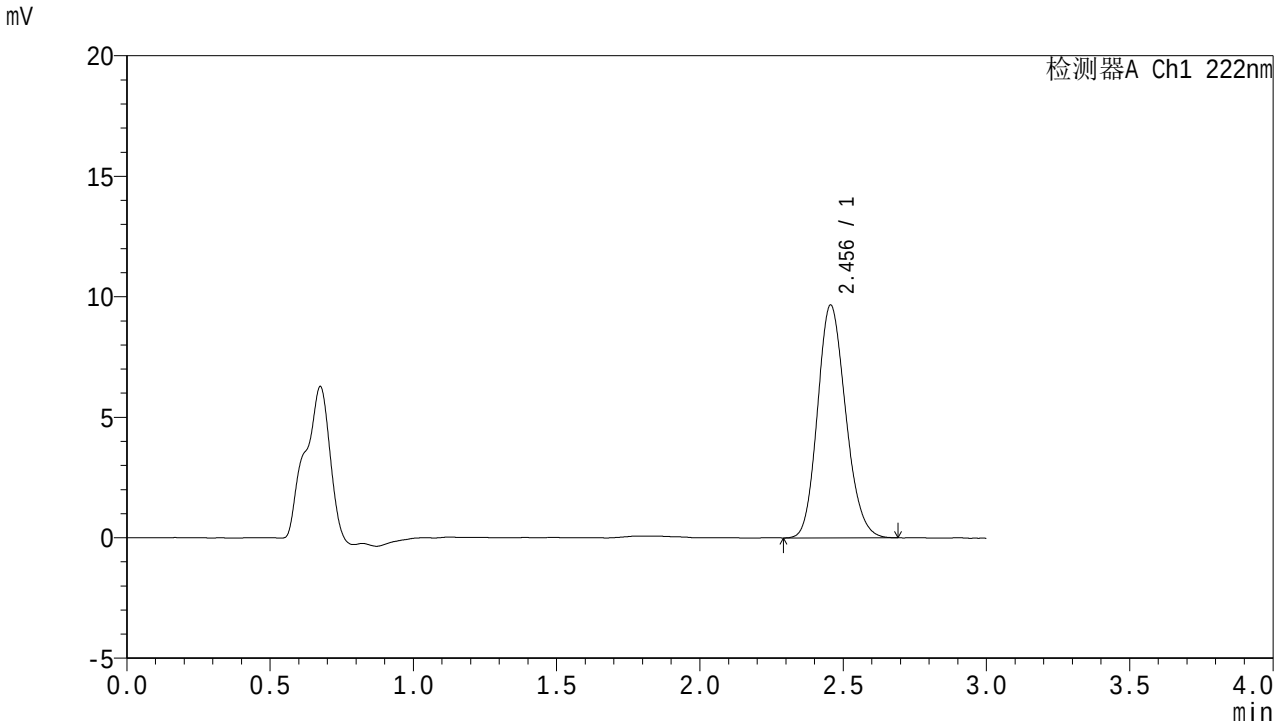


<峰表>

检测器A Ch1 222nm

| 峰号 | 保留时间 | 面积 | 面积% | 高度 | 理论塔板数(USP) | 拖尾因子 | 分离度(USP) |
|---|---|---|---|---|---|---|---|
| 1 | 2.456 | 66077 | 100.000 | 9663 | 2981 | 1.160 | -- |
| 总计 | | 66077 | 100.000 | 9663 | | | |

SHIMADZU LabSolutions

# HJE-4105

<样品信息>

色谱柱 :XB-C18(50mm*4.6mm,5μm)　　流　速: 1.0ml/min
柱　温 : 30℃　　波　长: 222nm
数据文件名： RC$HJE-4105 - 0-49/24-895-2 - zzp-2025082821p-rcqx-1-pH6.8jz-jf50z-30min-P6.lcd
方法文件名： RC$HJE-4105 - HJE-4105-RC-FX273.lcm
批处理文件名: RC$HJE-4105 - HJE-4105-20260305-FX273.lcb
样品瓶号 : 2-50
进样体积 : 10 μl　　版本号: 6.115
进样时间 : 2026/03/06 03:26:25　　实验者: xiechaojun
处理时间(V2) : 2026/03/06 09:49:48　　处理者: xiechaojun
仪器型号 : SHIMADZU LC-2050C (FX273)

<色谱图>

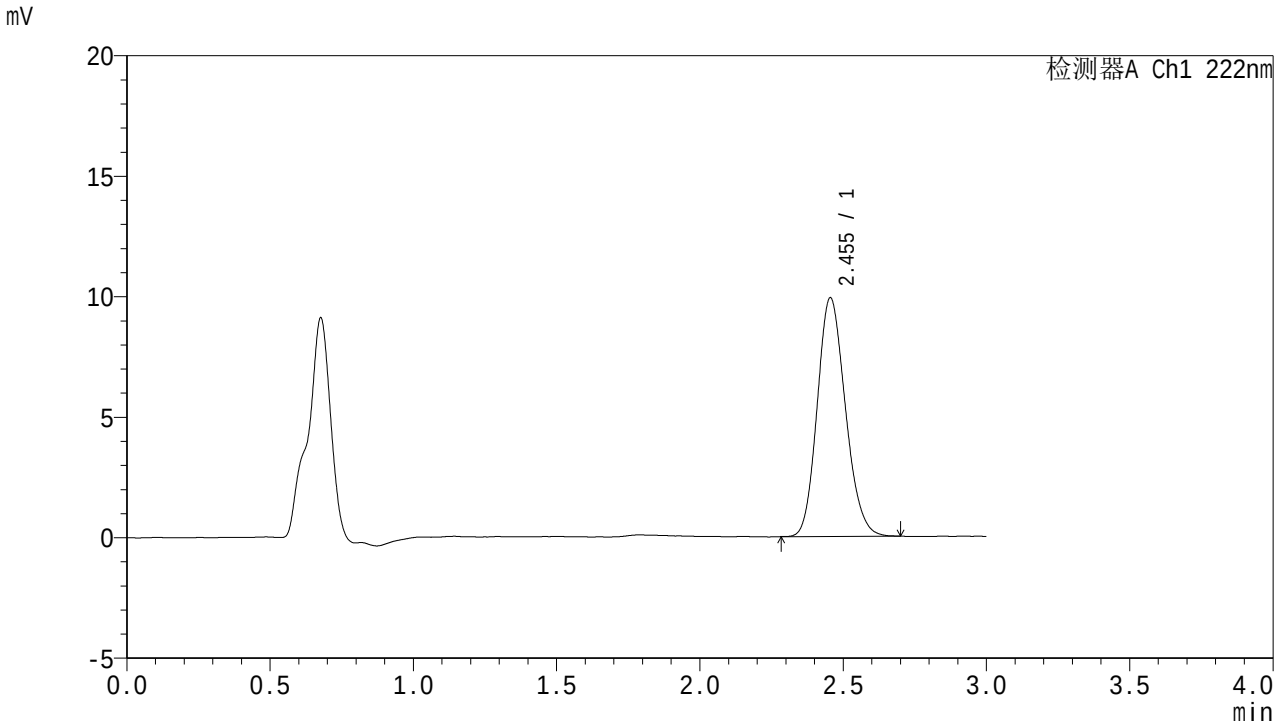


<峰表>

检测器A Ch1 222nm

| 峰号 | 保留时间 | 面积 | 面积% | 高度 | 理论塔板数(USP) | 拖尾因子 | 分离度(USP) |
|---|---|---|---|---|---|---|---|
| 1 | 2.455 | 67788 | 100.000 | 9909 | 2971 | 1.160 | -- |
| 总计 | | 67788 | 100.000 | 9909 | | | |

SHIMADZU LabSolutions

# HJE-4105

<样品信息>

色谱柱 :XB-C18(50mm*4.6mm,5μm)　　流　速: 1.0ml/min
柱　温 : 30℃　　波　长: 222nm
数据文件名： RC$HJE-4105 - 0-49/24-896-2 - zzp-2025082821p-rcqx-1-pH6.8jz-jf50z-jxzs-P1.lcd
方法文件名： RC$HJE-4105 - HJE-4105-RC-FX273.lcm
批处理文件名: RC$HJE-4105 - HJE-4105-20260305-FX273.lcb
样品瓶号 : 2-6
进样体积 : 10 μl　　版本号: 6.115
进样时间 : 2026/03/06 03:29:50　　实验者: xiechaojun
处理时间(V2) : 2026/03/06 09:49:51　　处理者: xiechaojun
仪器型号 : SHIMADZU LC-2050C (FX273)

<色谱图>

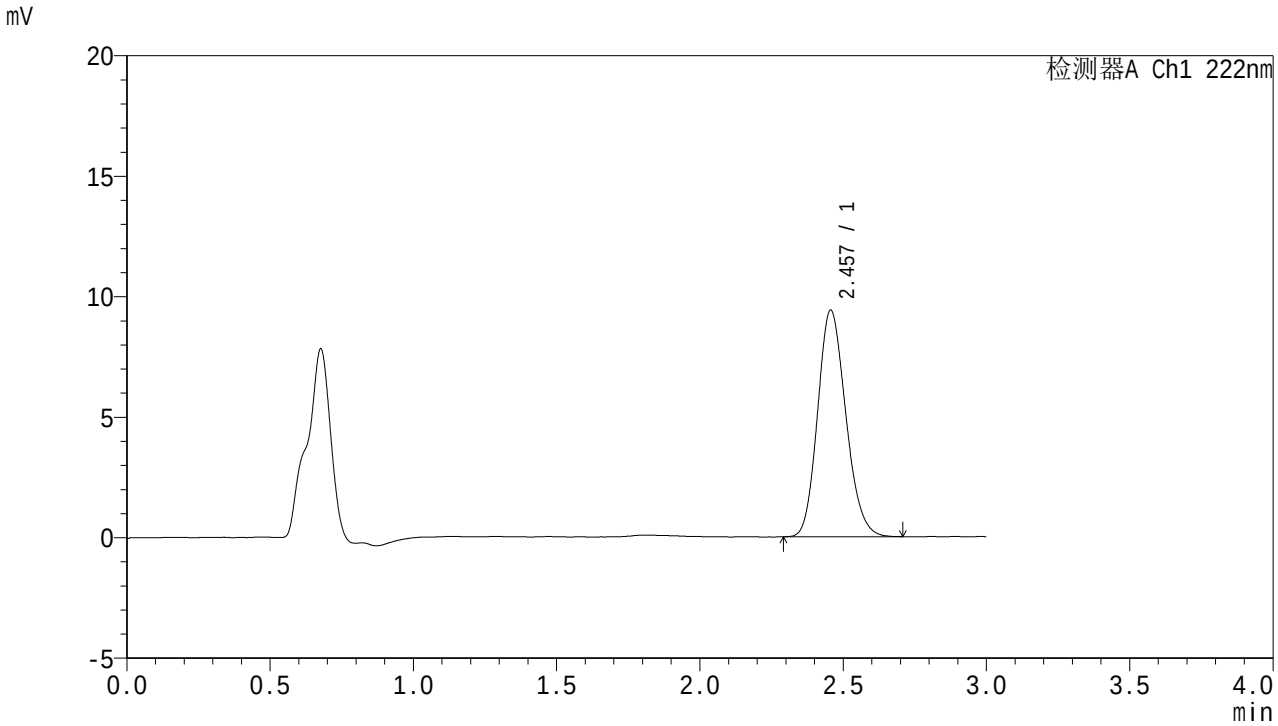


<峰表>

检测器A Ch1 222nm

| 峰号 | 保留时间 | 面积 | 面积% | 高度 | 理论塔板数(USP) | 拖尾因子 | 分离度(USP) |
|---|---|---|---|---|---|---|---|
| 1 | 2.457 | 64454 | 100.000 | 9405 | 2971 | 1.165 | -- |
| 总计 | | 64454 | 100.000 | 9405 | | | |

SHIMADZU LabSolutions

# HJE-4105

<样品信息>

色谱柱 :XB-C18(50mm*4.6mm,5μm)　　流　速: 1.0ml/min
柱　温 : 30℃　　波　长: 222nm
数据文件名： RC$HJE-4105 - 0-49/24-897-2 - zzp-2025082821p-rcqx-1-pH6.8jz-jf50z-jxzs-P2.lcd
方法文件名： RC$HJE-4105 - HJE-4105-RC-FX273.lcm
批处理文件名: RC$HJE-4105 - HJE-4105-20260305-FX273.lcb
样品瓶号 : 2-15
进样体积 : 10 μl　　版本号: 6.115
进样时间 : 2026/03/06 03:33:13　　实验者: xiechaojun
处理时间(V2) : 2026/03/06 09:49:54　　处理者: xiechaojun
仪器型号 : SHIMADZU LC-2050C (FX273)

<色谱图>

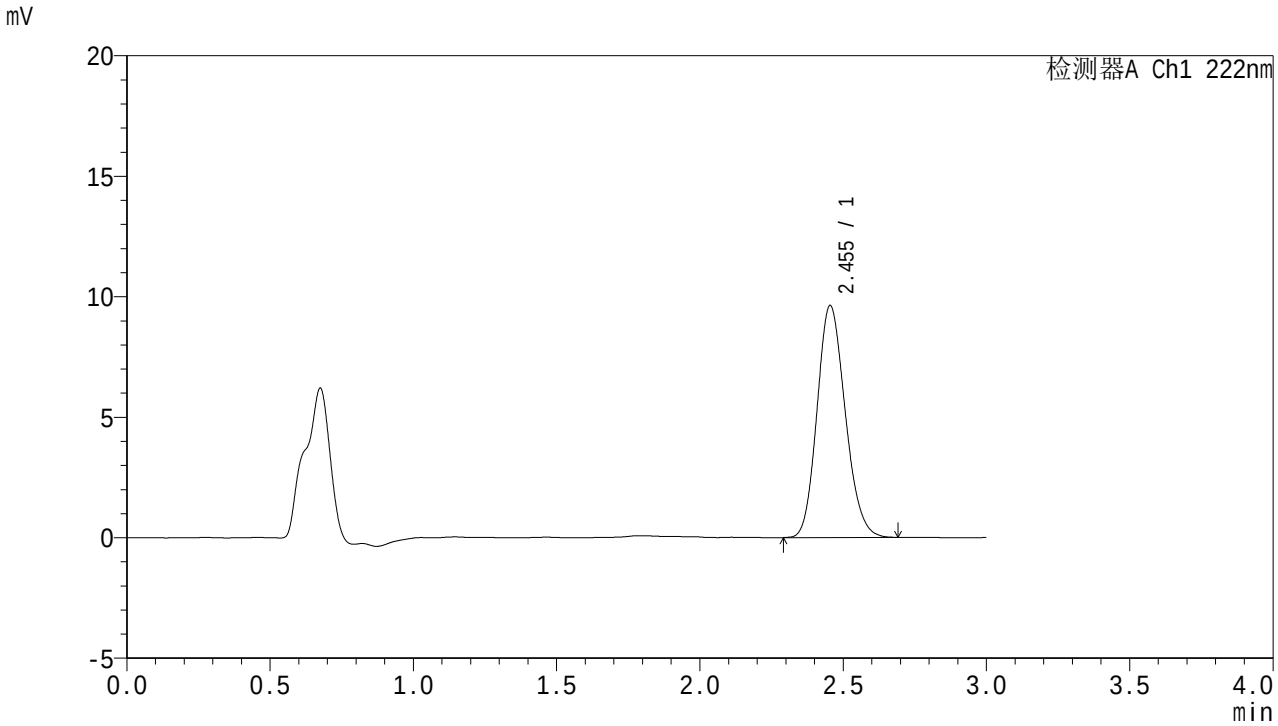


<峰表>

检测器A Ch1 222nm

| 峰号 | 保留时间 | 面积 | 面积% | 高度 | 理论塔板数(USP) | 拖尾因子 | 分离度(USP) |
|---|---|---|---|---|---|---|---|
| 1 | 2.455 | 65882 | 100.000 | 9632 | 2968 | 1.158 | -- |
| 总计 | | 65882 | 100.000 | 9632 | | | |

SHIMADZU LabSolutions

# HJE-4105

<样品信息>

色谱柱 :XB-C18(50mm*4.6mm,5μm)　　流　速: 1.0ml/min
柱　温 : 30℃　　波　长: 222nm
数据文件名： RC$HJE-4105 - 0-49/24-898-2 - zzp-2025082821p-rcqx-1-pH6.8jz-jf50z-jxzs-P3.lcd
方法文件名： RC$HJE-4105 - HJE-4105-RC-FX273.lcm
批处理文件名: RC$HJE-4105 - HJE-4105-20260305-FX273.lcb
样品瓶号 : 2-24
进样体积 : 10 μl　　版本号: 6.115
进样时间 : 2026/03/06 03:36:37　　实验者: xiechaojun
处理时间(V2) : 2026/03/06 09:49:57　　处理者: xiechaojun
仪器型号 : SHIMADZU LC-2050C (FX273)

<色谱图>

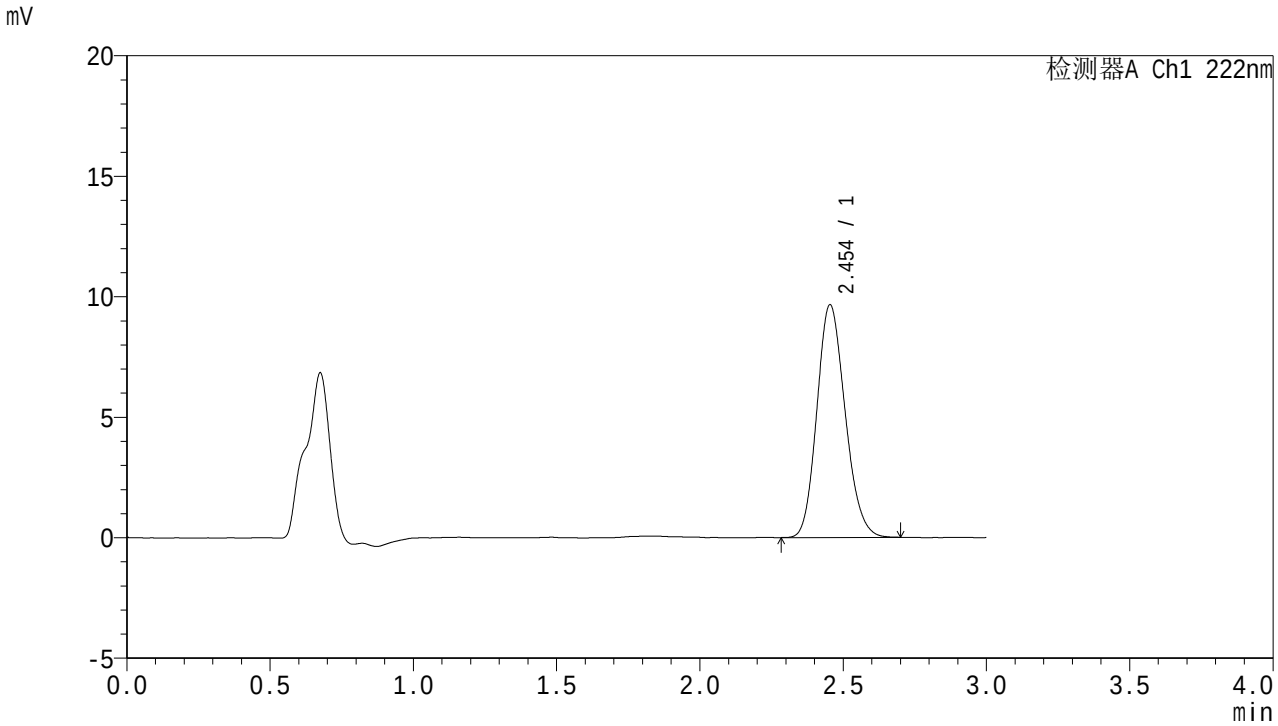


<峰表>

检测器A Ch1 222nm

| 峰号 | 保留时间 | 面积 | 面积% | 高度 | 理论塔板数(USP) | 拖尾因子 | 分离度(USP) |
|---|---|---|---|---|---|---|---|
| 1 | 2.454 | 66152 | 100.000 | 9663 | 2962 | 1.160 | -- |
| 总计 | | 66152 | 100.000 | 9663 | | | |

SHIMADZU LabSolutions

# HJE-4105

<样品信息>

色谱柱 :XB-C18(50mm*4.6mm,5μm)　　流　速: 1.0ml/min
柱　温 : 30℃　　波　长: 222nm
数据文件名： RC$HJE-4105 - 0-49/24-899-2 - zzp-2025082821p-rcqx-1-pH6.8jz-jf50z-jxzs-P4.lcd
方法文件名： RC$HJE-4105 - HJE-4105-RC-FX273.lcm
批处理文件名: RC$HJE-4105 - HJE-4105-20260305-FX273.lcb
样品瓶号 : 2-33
进样体积 : 10 μl　　版本号: 6.115
进样时间 : 2026/03/06 03:40:00　　实验者: xiechaojun
处理时间(V2) : 2026/03/06 09:50:00　　处理者: xiechaojun
仪器型号 : SHIMADZU LC-2050C (FX273)

<色谱图>

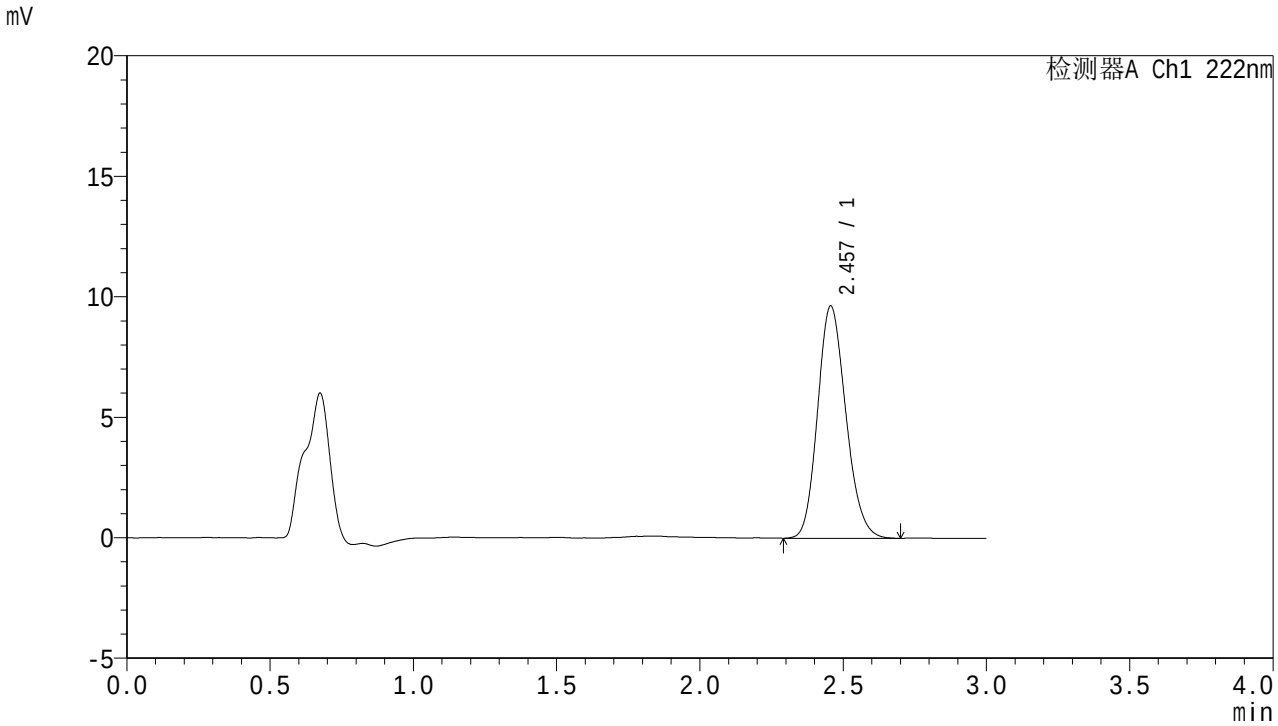


<峰表>

检测器A Ch1 222nm

| 峰号 | 保留时间 | 面积 | 面积% | 高度 | 理论塔板数(USP) | 拖尾因子 | 分离度(USP) |
|---|---|---|---|---|---|---|---|
| 1 | 2.457 | 66127 | 100.000 | 9639 | 2968 | 1.164 | -- |
| 总计 | | 66127 | 100.000 | 9639 | | | |

SHIMADZU LabSolutions

# HJE-4105

<样品信息>

色谱柱 :XB-C18(50mm*4.6mm,5μm)　　流　速: 1.0ml/min
柱　温 : 30℃　　波　长: 222nm
数据文件名： RC$HJE-4105 - 0-49/24-900-2 - zzp-2025082821p-rcqx-1-pH6.8jz-jf50z-jxzs-P5.lcd
方法文件名： RC$HJE-4105 - HJE-4105-RC-FX273.lcm
批处理文件名: RC$HJE-4105 - HJE-4105-20260305-FX273.lcb
样品瓶号 : 2-42
进样体积 : 10 μl　　版本号: 6.115
进样时间 : 2026/03/06 03:43:25　　实验者: xiechaojun
处理时间(V2) : 2026/03/06 09:50:02　　处理者: xiechaojun
仪器型号 : SHIMADZU LC-2050C (FX273)

<色谱图>

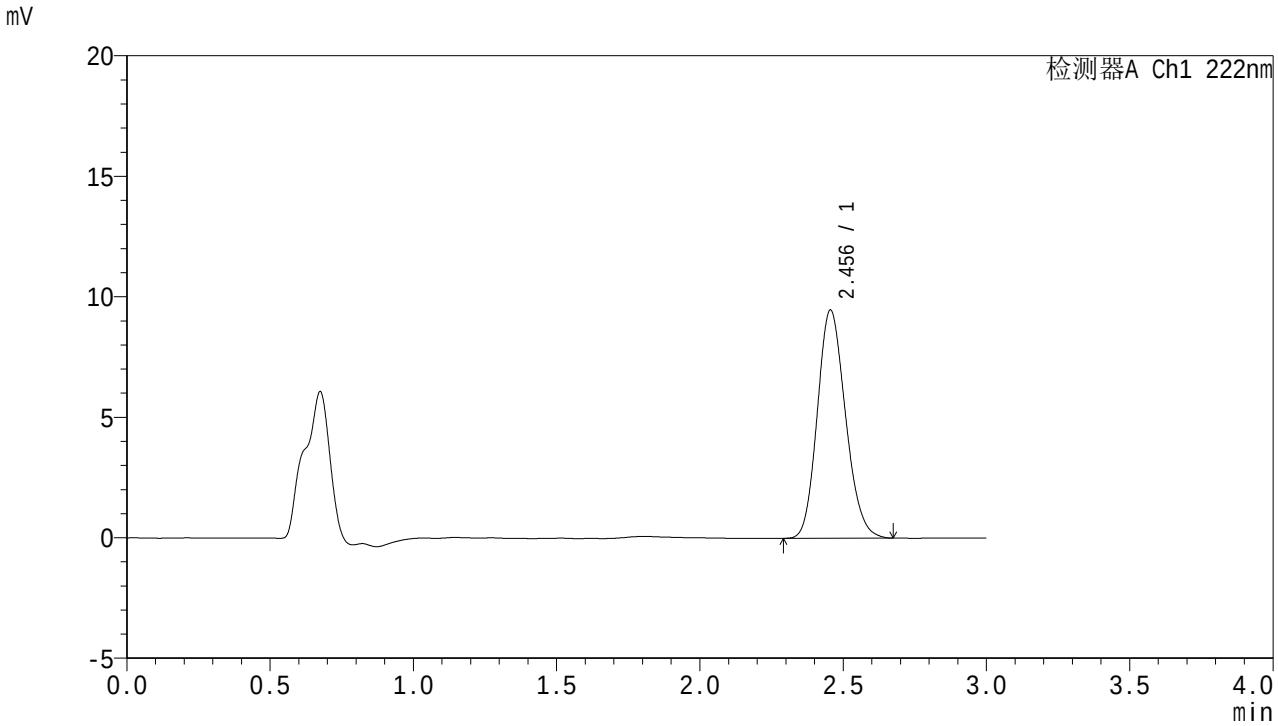


<峰表>

检测器A Ch1 222nm

| 峰号 | 保留时间 | 面积 | 面积% | 高度 | 理论塔板数(USP) | 拖尾因子 | 分离度(USP) |
|---|---|---|---|---|---|---|---|
| 1 | 2.456 | 64849 | 100.000 | 9475 | 2964 | 1.158 | -- |
| 总计 | | 64849 | 100.000 | 9475 | | | |

SHIMADZU LabSolutions

# HJE-4105

<样品信息>

色谱柱 :XB-C18(50mm*4.6mm,5μm)　　流　速: 1.0ml/min
柱　温 : 30℃　　波　长: 222nm
数据文件名： RC$HJE-4105 - 0-49/24-901-2 - zzp-2025082821p-rcqx-1-pH6.8jz-jf50z-jxzs-P6.lcd
方法文件名： RC$HJE-4105 - HJE-4105-RC-FX273.lcm
批处理文件名: RC$HJE-4105 - HJE-4105-20260305-FX273.lcb
样品瓶号 : 2-51
进样体积 : 10 μl　　版本号: 6.115
进样时间 : 2026/03/06 03:46:47　　实验者: xiechaojun
处理时间(V2) : 2026/03/06 09:50:05　　处理者: xiechaojun
仪器型号 : SHIMADZU LC-2050C (FX273)

<色谱图>

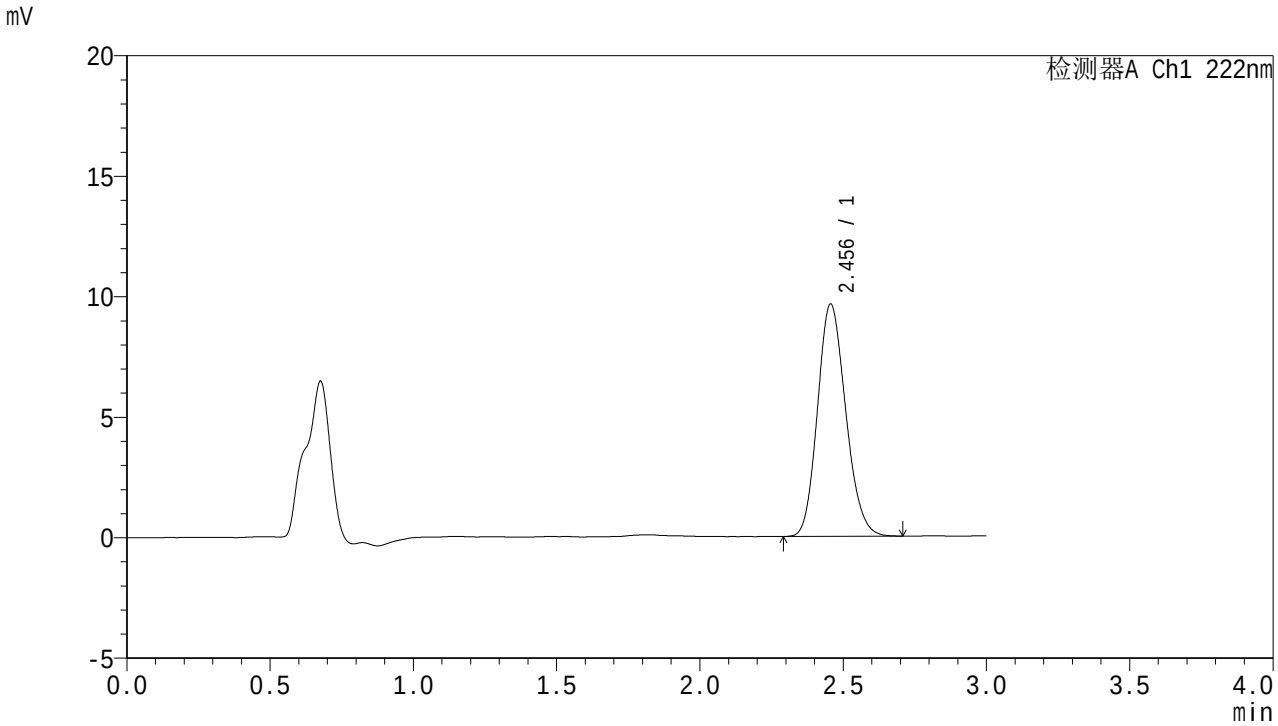


<峰表>

检测器A Ch1 222nm

| 峰号 | 保留时间 | 面积 | 面积% | 高度 | 理论塔板数(USP) | 拖尾因子 | 分离度(USP) |
|---|---|---|---|---|---|---|---|
| 1 | 2.456 | 66074 | 100.000 | 9643 | 2961 | 1.161 | -- |
| 总计 | | 66074 | 100.000 | 9643 | | | |

SHIMADZU LabSolutions

# HJE-4105

<样品信息>

色谱柱 :XB-C18(50mm*4.6mm,5μm)　　流　速: 1.0ml/min
柱　温 : 30℃　　波　长: 222nm
数据文件名： RC$HJE-4105 - 0-49/24-902-2 - zzp-2025082821p-rcqx-1-pH6.8jz-jf50z-dz2-1.lcd
方法文件名： RC$HJE-4105 - HJE-4105-RC-FX273.lcm
批处理文件名: RC$HJE-4105 - HJE-4105-20260305-FX273.lcb
样品瓶号 : 2-27
进样体积 : 10 μl　　版本号: 6.115
进样时间 : 2026/03/06 03:50:11　　实验者: xiechaojun
处理时间(V2) : 2026/03/06 09:50:08　　处理者: xiechaojun
仪器型号 : SHIMADZU LC-2050C (FX273)

<色谱图>

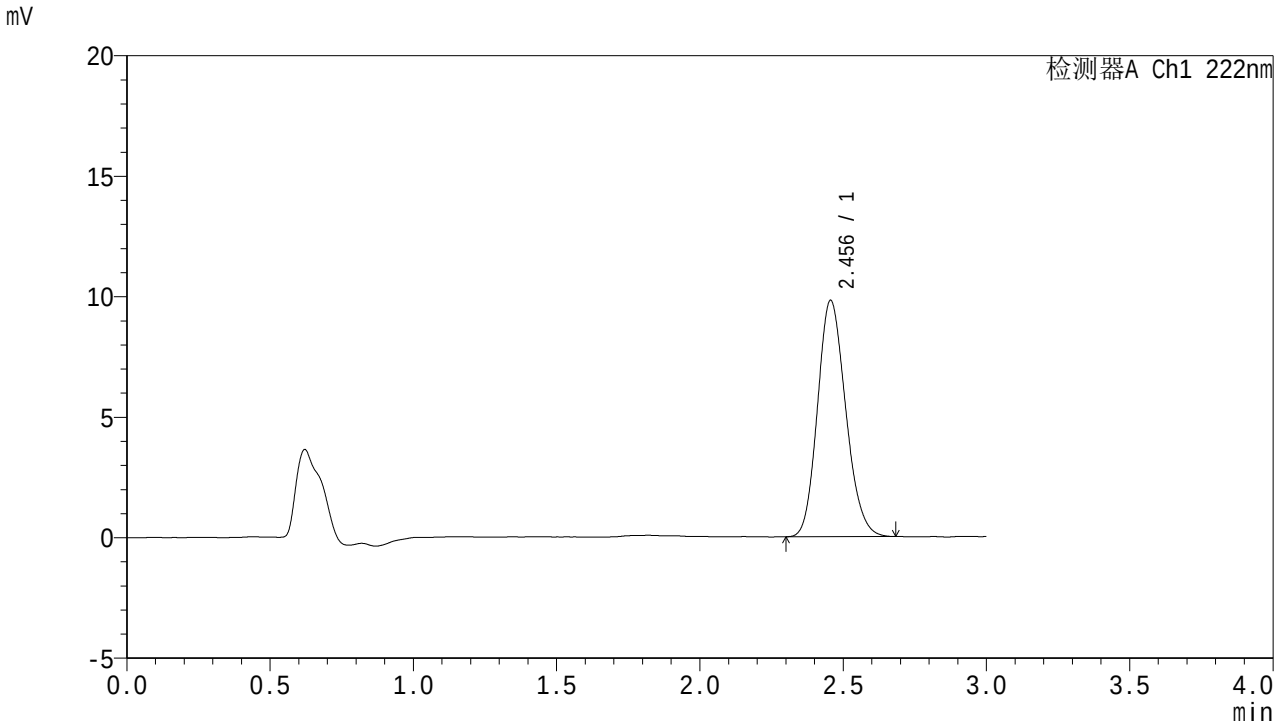


<峰表>

检测器A Ch1 222nm

| 峰号 | 保留时间 | 面积 | 面积% | 高度 | 理论塔板数(USP) | 拖尾因子 | 分离度(USP) |
|---|---|---|---|---|---|---|---|
| 1 | 2.456 | 67119 | 100.000 | 9806 | 2962 | 1.161 | -- |
| 总计 | | 67119 | 100.000 | 9806 | | | |

SHIMADZU LabSolutions

# HJE-4105

<样品信息>

色谱柱 :XB-C18(50mm*4.6mm,5μm)　　流　速: 1.0ml/min
柱　温 : 30℃　　波　长: 222nm
数据文件名： RC$HJE-4105 - 0-49/24-903-2 - zzp-2025082821p-rcqx-1-pH6.8jz-jf50z-dz2-2.lcd
方法文件名： RC$HJE-4105 - HJE-4105-RC-FX273.lcm
批处理文件名: RC$HJE-4105 - HJE-4105-20260305-FX273.lcb
样品瓶号 : 2-27
进样体积 : 10 μl　　版本号: 6.115
进样时间 : 2026/03/06 03:53:35　　实验者: xiechaojun
处理时间(V2) : 2026/03/06 09:50:11　　处理者: xiechaojun
仪器型号 : SHIMADZU LC-2050C (FX273)

<色谱图>

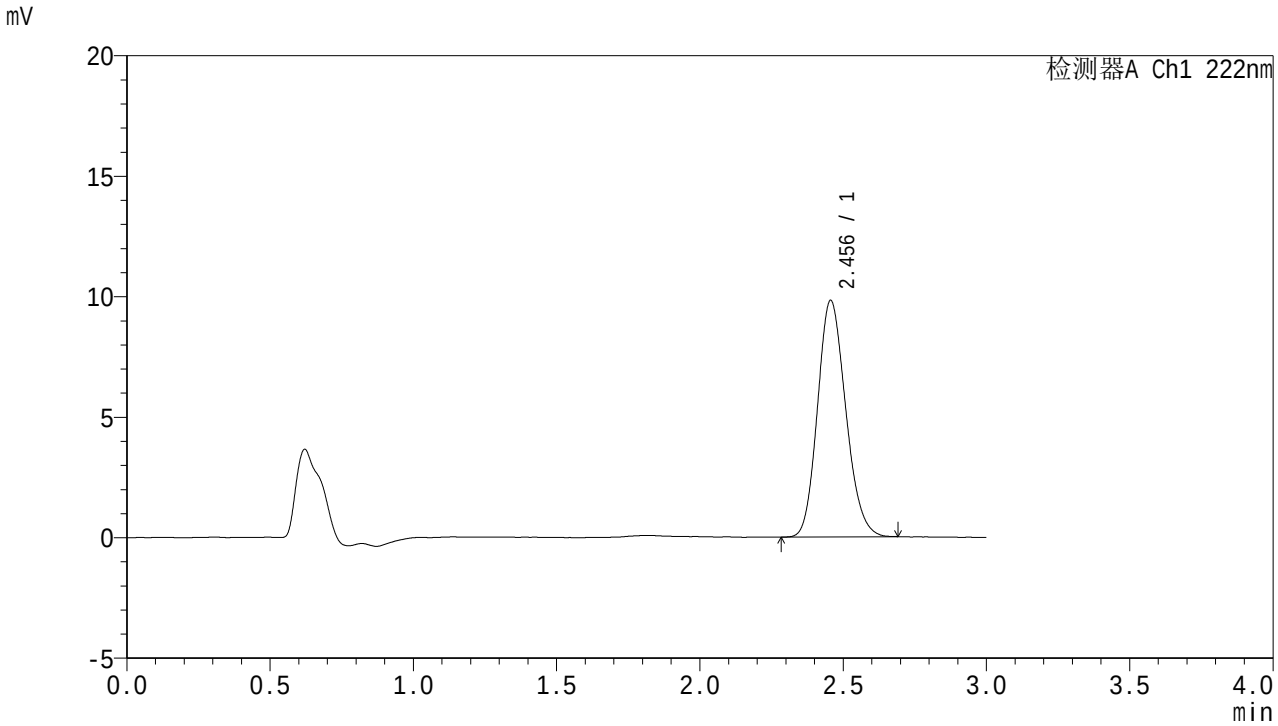


<峰表>

检测器A Ch1 222nm

| 峰号 | 保留时间 | 面积 | 面积% | 高度 | 理论塔板数(USP) | 拖尾因子 | 分离度(USP) |
|---|---|---|---|---|---|---|---|
| 1 | 2.456 | 67285 | 100.000 | 9820 | 2961 | 1.161 | -- |
| 总计 | | 67285 | 100.000 | 9820 | | | |

SHIMADZU LabSolutions

# HJE-4105

<样品信息>

色谱柱 :XB-C18(50mm*4.6mm,5μm)　　流　速: 1.0ml/min
柱　温 : 30℃　　波　长: 222nm
数据文件名： RC$HJE-4105 - 0-49/24-904-2 - zzp-2025082821p-rcqx-2-pH6.8jz-jf50z-rj.lcd
方法文件名： RC$HJE-4105 - HJE-4105-RC-FX273.lcm
批处理文件名: RC$HJE-4105 - HJE-4105-20260305-FX273.lcb
样品瓶号 : 3-9
进样体积 : 10 μl　　版本号: 6.115
进样时间 : 2026/03/06 03:56:57　　实验者: xiechaojun
处理时间(V2) : 2026/03/06 09:50:13　　处理者: xiechaojun
仪器型号 : SHIMADZU LC-2050C (FX273)

<色谱图>

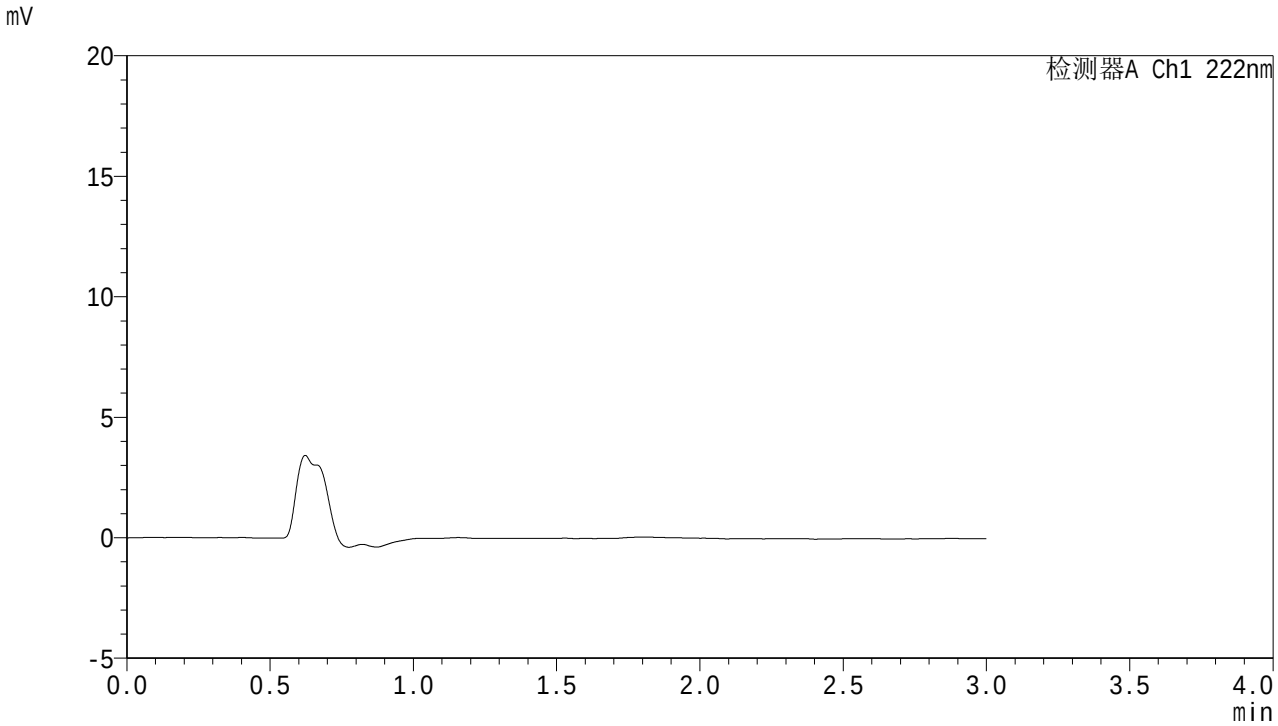


<峰表>

检测器A Ch1 222nm

| 峰号 | 保留时间 | 面积 | 面积% | 高度 | 理论塔板数(USP) | 拖尾因子 | 分离度(USP) |
|---|---|---|---|---|---|---|---|
| 总计 | | | | | | | |

SHIMADZU LabSolutions

# HJE-4105

<样品信息>

色谱柱 :XB-C18(50mm*4.6mm,5μm)　　流　速: 1.0ml/min
柱　温 : 30℃　　波　长: 222nm
数据文件名： RC$HJE-4105 - 0-49/24-905-2 - zzp-2025082821p-rcqx-2-pH6.8jz-jf50z-dz1-1.lcd
方法文件名： RC$HJE-4105 - HJE-4105-RC-FX273.lcm
批处理文件名: RC$HJE-4105 - HJE-4105-20260305-FX273.lcb
样品瓶号 : 3-18
进样体积 : 10 μl　　版本号: 6.115
进样时间 : 2026/03/06 04:00:20　　实验者: xiechaojun
处理时间(V2) : 2026/03/06 09:50:16　　处理者: xiechaojun
仪器型号 : SHIMADZU LC-2050C (FX273)

<色谱图>

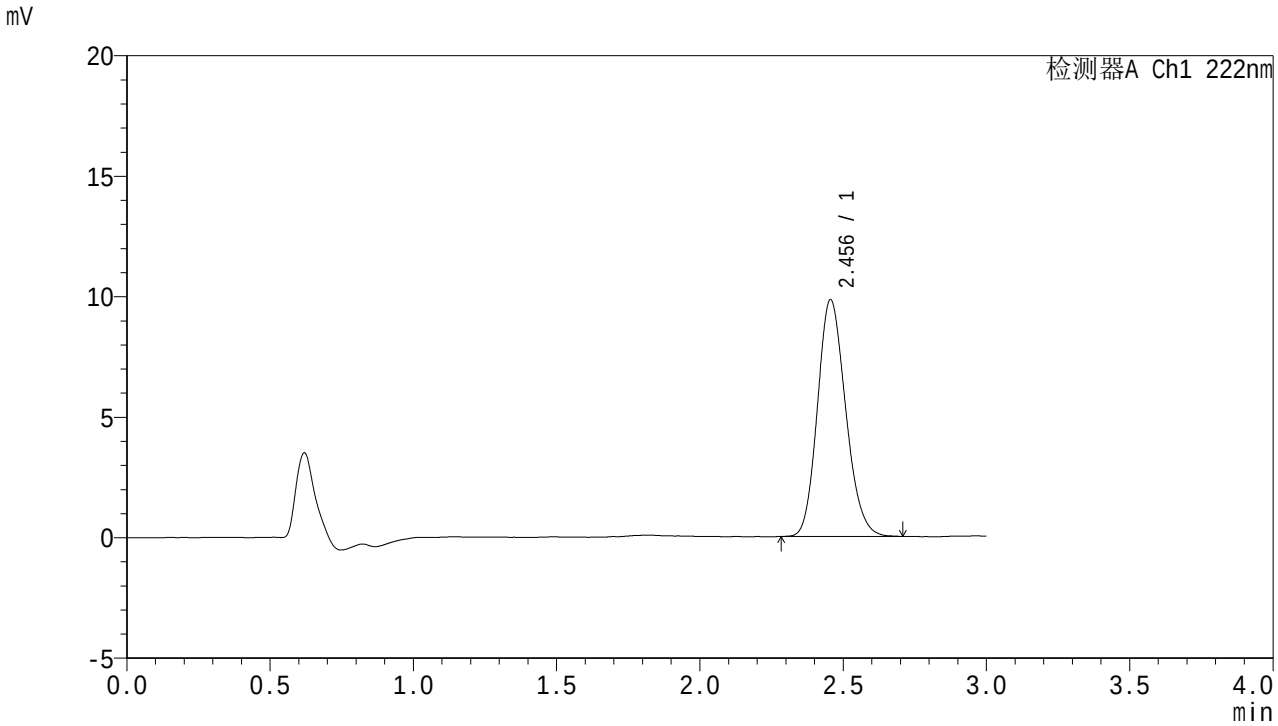


<峰表>

检测器A Ch1 222nm

| 峰号 | 保留时间 | 面积 | 面积% | 高度 | 理论塔板数(USP) | 拖尾因子 | 分离度(USP) |
|---|---|---|---|---|---|---|---|
| 1 | 2.456 | 67338 | 100.000 | 9834 | 2978 | 1.163 | -- |
| 总计 | | 67338 | 100.000 | 9834 | | | |

SHIMADZU LabSolutions

# HJE-4105

<样品信息>

色谱柱 :XB-C18(50mm*4.6mm,5μm)　　流　速: 1.0ml/min
柱　温 : 30℃　　波　长: 222nm
数据文件名： RC$HJE-4105 - 0-49/24-906-2 - zzp-2025082821p-rcqx-2-pH6.8jz-jf50z-dz1-2.lcd
方法文件名： RC$HJE-4105 - HJE-4105-RC-FX273.lcm
批处理文件名: RC$HJE-4105 - HJE-4105-20260305-FX273.lcb
样品瓶号 : 3-18
进样体积 : 10 μl　　版本号: 6.115
进样时间 : 2026/03/06 04:03:41　　实验者: xiechaojun
处理时间(V2) : 2026/03/06 09:50:19　　处理者: xiechaojun
仪器型号 : SHIMADZU LC-2050C (FX273)

<色谱图>

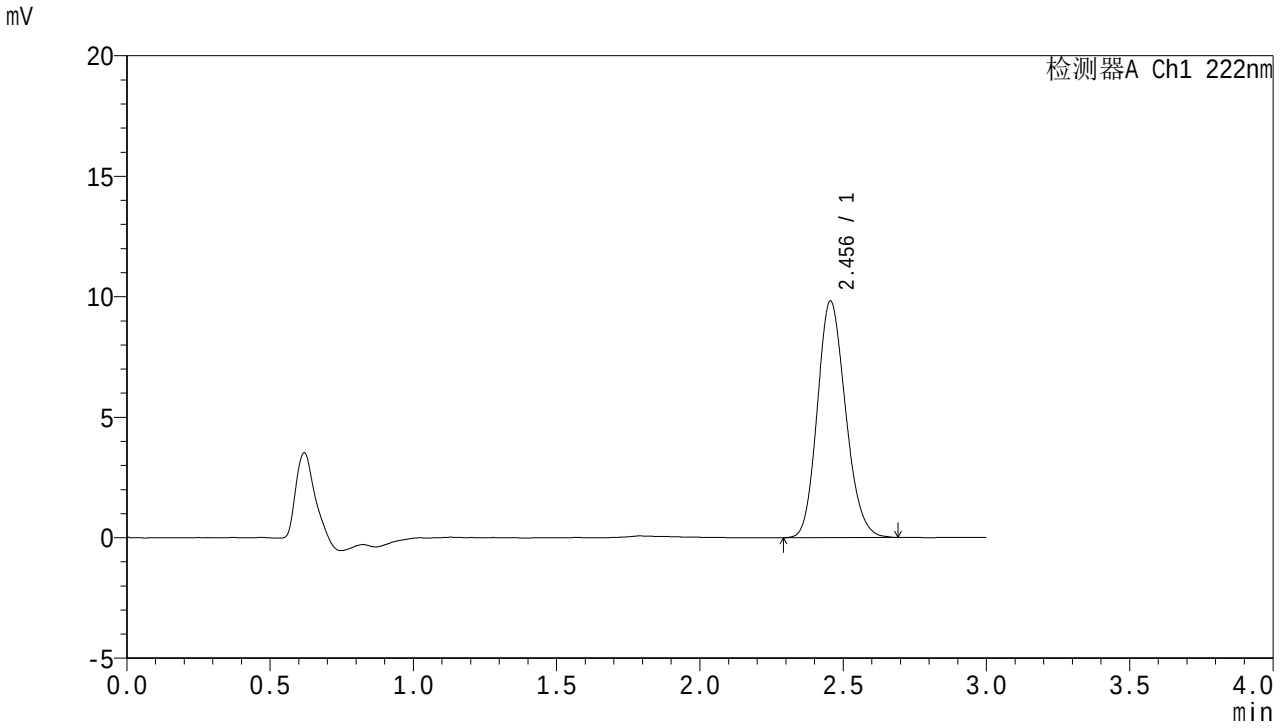


<峰表>

检测器A Ch1 222nm

| 峰号 | 保留时间 | 面积 | 面积% | 高度 | 理论塔板数(USP) | 拖尾因子 | 分离度(USP) |
|---|---|---|---|---|---|---|---|
| 1 | 2.456 | 67339 | 100.000 | 9824 | 2955 | 1.160 | -- |
| 总计 | | 67339 | 100.000 | 9824 | | | |

SHIMADZU LabSolutions

# HJE-4105

<样品信息>

色谱柱 :XB-C18(50mm*4.6mm,5μm)　　流　速: 1.0ml/min
柱　温 : 30℃　　波　长: 222nm
数据文件名： RC$HJE-4105 - 0-49/24-907-2 - zzp-2025082821p-rcqx-2-pH6.8jz-jf50z-dz1-3.lcd
方法文件名： RC$HJE-4105 - HJE-4105-RC-FX273.lcm
批处理文件名: RC$HJE-4105 - HJE-4105-20260305-FX273.lcb
样品瓶号 : 3-18
进样体积 : 10 μl　　版本号: 6.115
进样时间 : 2026/03/06 04:07:03　　实验者: xiechaojun
处理时间(V2) : 2026/03/06 09:50:22　　处理者: xiechaojun
仪器型号 : SHIMADZU LC-2050C (FX273)

<色谱图>

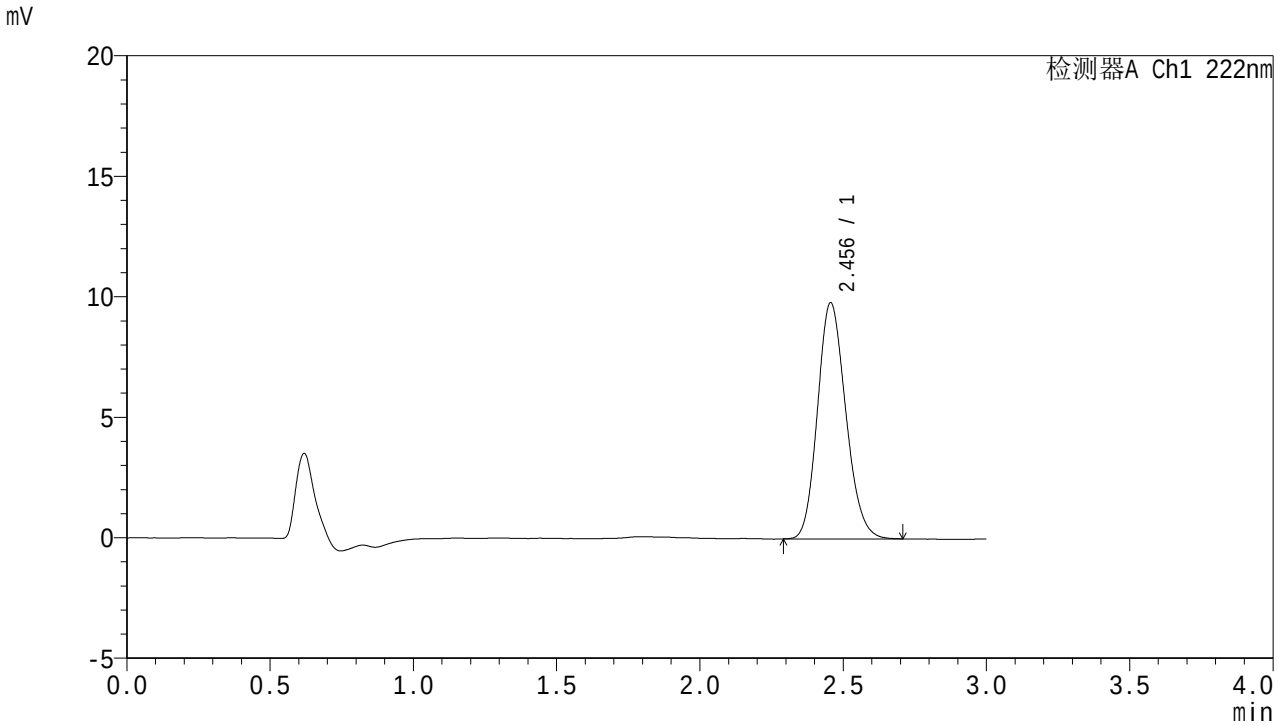


<峰表>

检测器A Ch1 222nm

| 峰号 | 保留时间 | 面积 | 面积% | 高度 | 理论塔板数(USP) | 拖尾因子 | 分离度(USP) |
|---|---|---|---|---|---|---|---|
| 1 | 2.456 | 67241 | 100.000 | 9799 | 2967 | 1.161 | -- |
| 总计 | | 67241 | 100.000 | 9799 | | | |

SHIMADZU LabSolutions

# HJE-4105

<样品信息>

色谱柱 :XB-C18(50mm*4.6mm,5μm)　　流　速: 1.0ml/min
柱　温 : 30℃　　波　长: 222nm
数据文件名： RC$HJE-4105 - 0-49/24-908-2 - zzp-2025082821p-rcqx-2-pH6.8jz-jf50z-dz1-4.lcd
方法文件名： RC$HJE-4105 - HJE-4105-RC-FX273.lcm
批处理文件名: RC$HJE-4105 - HJE-4105-20260305-FX273.lcb
样品瓶号 : 3-18
进样体积 : 10 μl　　版本号: 6.115
进样时间 : 2026/03/06 04:10:26　　实验者: xiechaojun
处理时间(V2) : 2026/03/06 09:50:24　　处理者: xiechaojun
仪器型号 : SHIMADZU LC-2050C (FX273)

<色谱图>

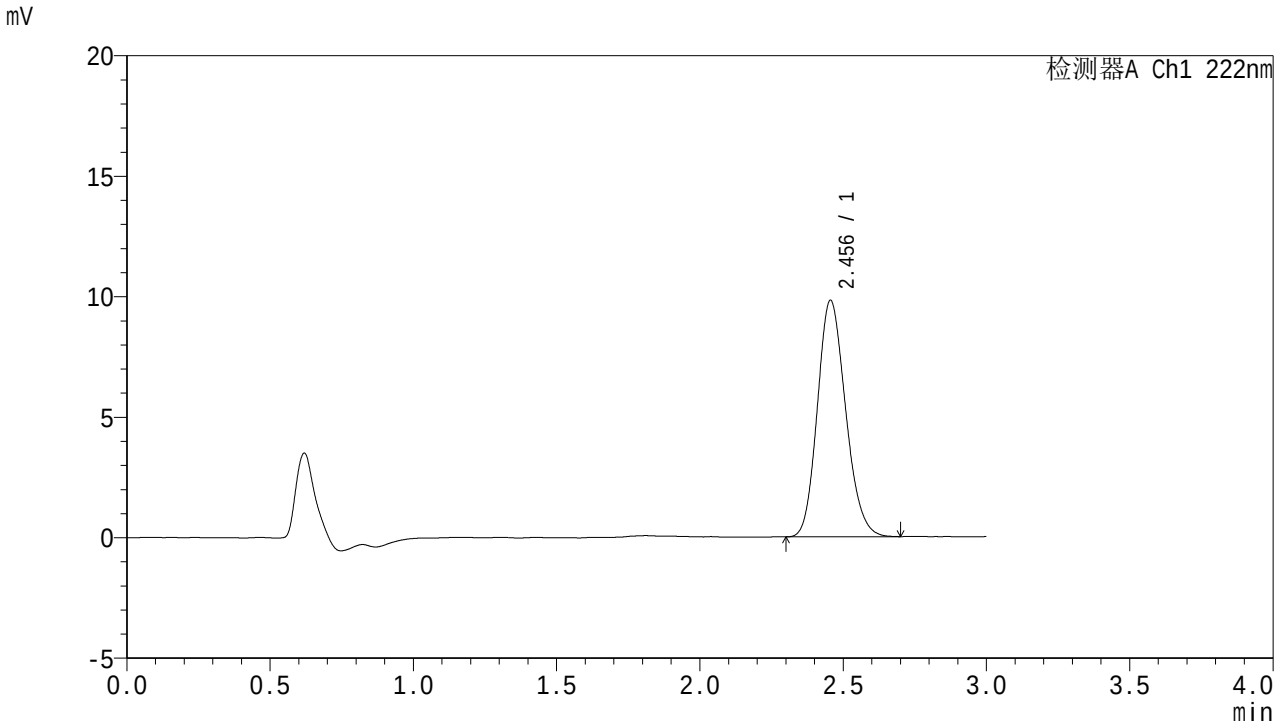


<峰表>

检测器A Ch1 222nm

| 峰号 | 保留时间 | 面积 | 面积% | 高度 | 理论塔板数(USP) | 拖尾因子 | 分离度(USP) |
|---|---|---|---|---|---|---|---|
| 1 | 2.456 | 67238 | 100.000 | 9817 | 2968 | 1.166 | -- |
| 总计 | | 67238 | 100.000 | 9817 | | | |

SHIMADZU LabSolutions

# HJE-4105

<样品信息>

色谱柱 :XB-C18(50mm*4.6mm,5μm)　　流　速: 1.0ml/min
柱　温 : 30℃　　波　长: 222nm
数据文件名： RC$HJE-4105 - 0-49/24-909-2 - zzp-2025082821p-rcqx-2-pH6.8jz-jf50z-dz1-5.lcd
方法文件名： RC$HJE-4105 - HJE-4105-RC-FX273.lcm
批处理文件名: RC$HJE-4105 - HJE-4105-20260305-FX273.lcb
样品瓶号 : 3-18
进样体积 : 10 μl　　版本号: 6.115
进样时间 : 2026/03/06 04:13:49　　实验者: xiechaojun
处理时间(V2) : 2026/03/06 09:50:27　　处理者: xiechaojun
仪器型号 : SHIMADZU LC-2050C (FX273)

<色谱图>

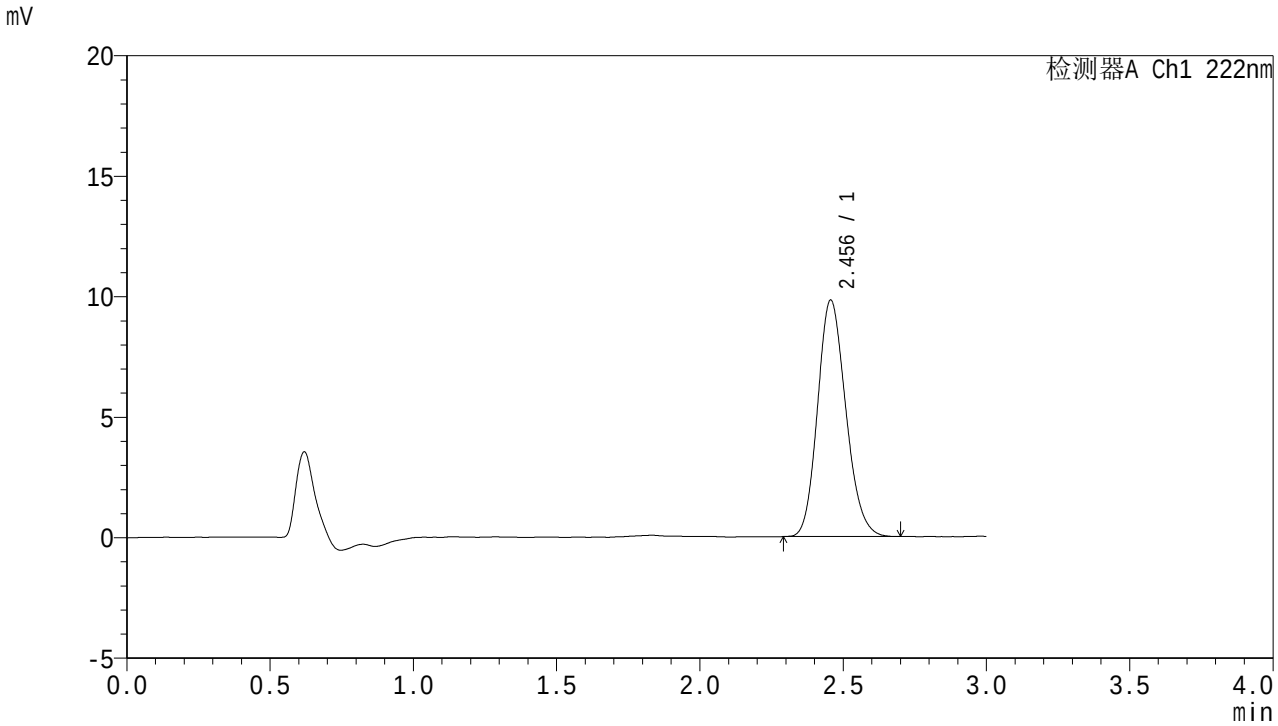


<峰表>

检测器A Ch1 222nm

| 峰号 | 保留时间 | 面积 | 面积% | 高度 | 理论塔板数(USP) | 拖尾因子 | 分离度(USP) |
|---|---|---|---|---|---|---|---|
| 1 | 2.456 | 67244 | 100.000 | 9812 | 2968 | 1.162 | -- |
| 总计 | | 67244 | 100.000 | 9812 | | | |

SHIMADZU LabSolutions

# HJE-4105

<样品信息>

色谱柱 :XB-C18(50mm*4.6mm,5μm)　　流　速: 1.0ml/min
柱　温 : 30℃　　波　长: 222nm
数据文件名： RC$HJE-4105 - 0-49/24-910-2 - zzp-2025082821p-rcqx-2-pH6.8jz-jf50z-5min-P1.lcd
方法文件名： RC$HJE-4105 - HJE-4105-RC-FX273.lcm
批处理文件名: RC$HJE-4105 - HJE-4105-20260305-FX273.lcb
样品瓶号 : 3-1
进样体积 : 10 μl　　版本号: 6.115
进样时间 : 2026/03/06 04:17:11　　实验者: xiechaojun
处理时间(V2) : 2026/03/06 09:50:30　　处理者: xiechaojun
仪器型号 : SHIMADZU LC-2050C (FX273)

<色谱图>

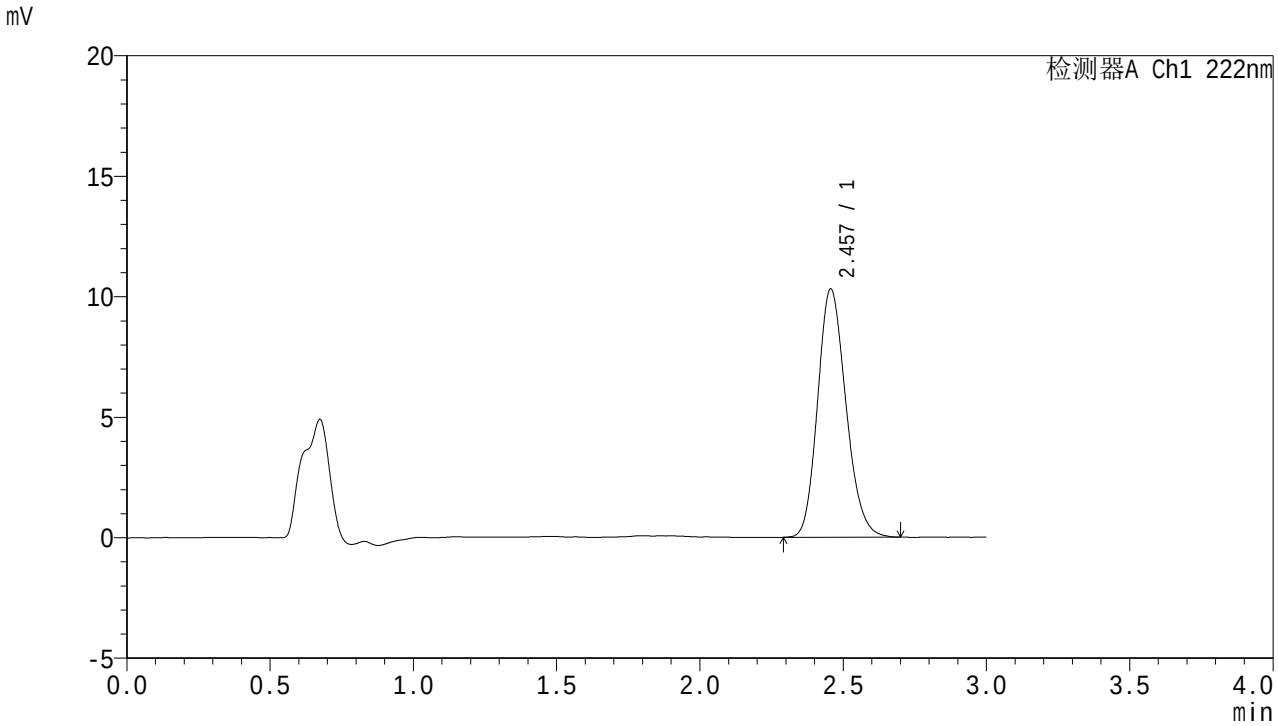


<峰表>

检测器A Ch1 222nm

| 峰号 | 保留时间 | 面积 | 面积% | 高度 | 理论塔板数(USP) | 拖尾因子 | 分离度(USP) |
|---|---|---|---|---|---|---|---|
| 1 | 2.457 | 70794 | 100.000 | 10303 | 2966 | 1.174 | -- |
| 总计 | | 70794 | 100.000 | 10303 | | | |

SHIMADZU LabSolutions

# HJE-4105

<样品信息>

色谱柱 :XB-C18(50mm*4.6mm,5μm)　　流　速: 1.0ml/min
柱　温 : 30℃　　波　长: 222nm
数据文件名： RC$HJE-4105 - 0-49/24-911-2 - zzp-2025082821p-rcqx-2-pH6.8jz-jf50z-5min-P2.lcd
方法文件名： RC$HJE-4105 - HJE-4105-RC-FX273.lcm
批处理文件名: RC$HJE-4105 - HJE-4105-20260305-FX273.lcb
样品瓶号 : 3-10
进样体积 : 10 μl　　版本号: 6.115
进样时间 : 2026/03/06 04:20:32　　实验者: xiechaojun
处理时间(V2) : 2026/03/06 09:50:33　　处理者: xiechaojun
仪器型号 : SHIMADZU LC-2050C (FX273)

<色谱图>

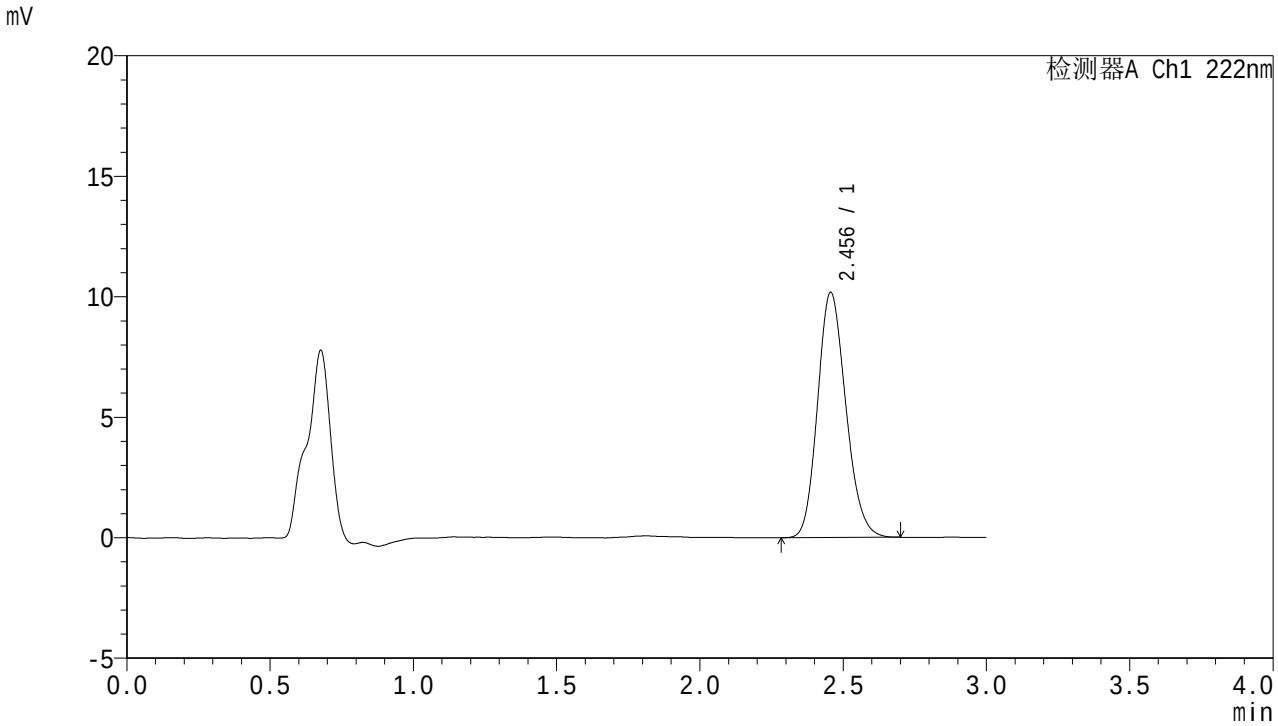


<峰表>

检测器A Ch1 222nm

| 峰号 | 保留时间 | 面积 | 面积% | 高度 | 理论塔板数(USP) | 拖尾因子 | 分离度(USP) |
|---|---|---|---|---|---|---|---|
| 1 | 2.456 | 69779 | 100.000 | 10174 | 2960 | 1.164 | -- |
| 总计 | | 69779 | 100.000 | 10174 | | | |

SHIMADZU LabSolutions

# HJE-4105

<样品信息>

色谱柱 :XB-C18(50mm*4.6mm,5μm)　　流　速: 1.0ml/min
柱　温 : 30℃　　波　长: 222nm
数据文件名： RC$HJE-4105 - 0-49/24-912-2 - zzp-2025082821p-rcqx-2-pH6.8jz-jf50z-5min-P3.lcd
方法文件名： RC$HJE-4105 - HJE-4105-RC-FX273.lcm
批处理文件名: RC$HJE-4105 - HJE-4105-20260305-FX273.lcb
样品瓶号 : 3-19
进样体积 : 10 μl　　版本号: 6.115
进样时间 : 2026/03/06 04:23:53　　实验者: xiechaojun
处理时间(V2) : 2026/03/06 09:50:36　　处理者: xiechaojun
仪器型号 : SHIMADZU LC-2050C (FX273)

<色谱图>

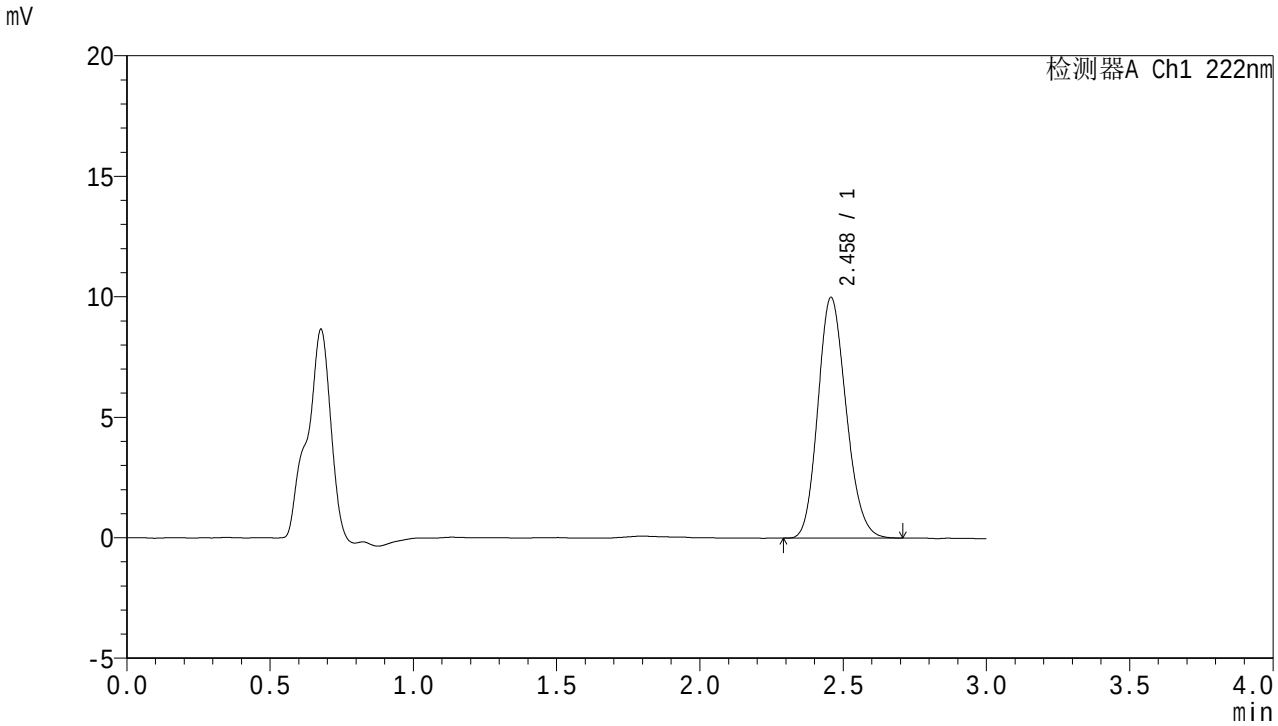


<峰表>

检测器A Ch1 222nm

| 峰号 | 保留时间 | 面积 | 面积% | 高度 | 理论塔板数(USP) | 拖尾因子 | 分离度(USP) |
|---|---|---|---|---|---|---|---|
| 1 | 2.458 | 68437 | 100.000 | 9979 | 2971 | 1.163 | -- |
| 总计 | | 68437 | 100.000 | 9979 | | | |

SHIMADZU LabSolutions

# HJE-4105

<样品信息>

色谱柱 :XB-C18(50mm*4.6mm,5μm)　　流　速: 1.0ml/min
柱　温 : 30℃　　波　长: 222nm
数据文件名： RC$HJE-4105 - 0-49/24-913-2 - zzp-2025082821p-rcqx-2-pH6.8jz-jf50z-5min-P4.lcd
方法文件名： RC$HJE-4105 - HJE-4105-RC-FX273.lcm
批处理文件名: RC$HJE-4105 - HJE-4105-20260305-FX273.lcb
样品瓶号 : 3-28
进样体积 : 10 μl　　版本号: 6.115
进样时间 : 2026/03/06 04:27:15　　实验者: xiechaojun
处理时间(V2) : 2026/03/06 09:50:39　　处理者: xiechaojun
仪器型号 : SHIMADZU LC-2050C (FX273)

<色谱图>

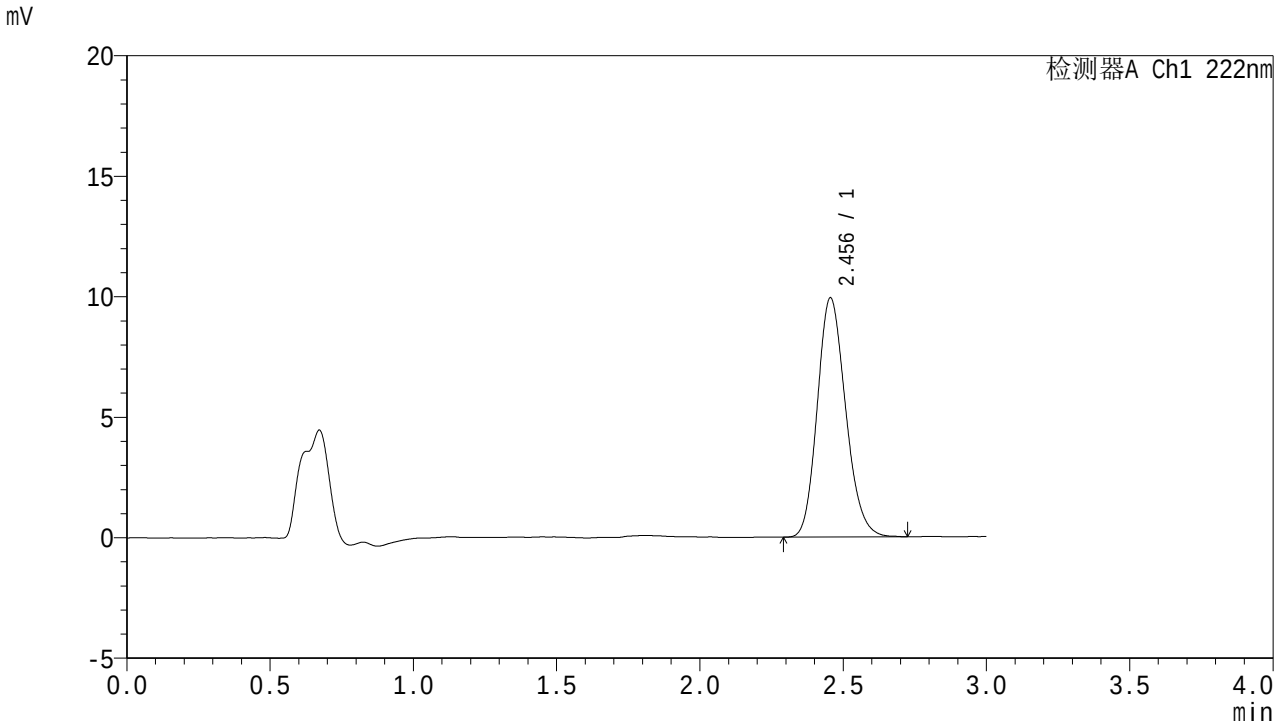


<峰表>

检测器A Ch1 222nm

| 峰号 | 保留时间 | 面积 | 面积% | 高度 | 理论塔板数(USP) | 拖尾因子 | 分离度(USP) |
|---|---|---|---|---|---|---|---|
| 1 | 2.456 | 68236 | 100.000 | 9926 | 2958 | 1.170 | -- |
| 总计 | | 68236 | 100.000 | 9926 | | | |

SHIMADZU LabSolutions

# HJE-4105

<样品信息>

色谱柱 :XB-C18(50mm*4.6mm,5μm)　　流　速: 1.0ml/min
柱　温 : 30℃　　波　长: 222nm
数据文件名： RC$HJE-4105 - 0-49/24-914-2 - zzp-2025082821p-rcqx-2-pH6.8jz-jf50z-5min-P5.lcd
方法文件名： RC$HJE-4105 - HJE-4105-RC-FX273.lcm
批处理文件名: RC$HJE-4105 - HJE-4105-20260305-FX273.lcb
样品瓶号 : 3-37
进样体积 : 10 μl　　版本号: 6.115
进样时间 : 2026/03/06 04:30:38　　实验者: xiechaojun
处理时间(V2) : 2026/03/06 09:50:41　　处理者: xiechaojun
仪器型号 : SHIMADZU LC-2050C (FX273)

<色谱图>

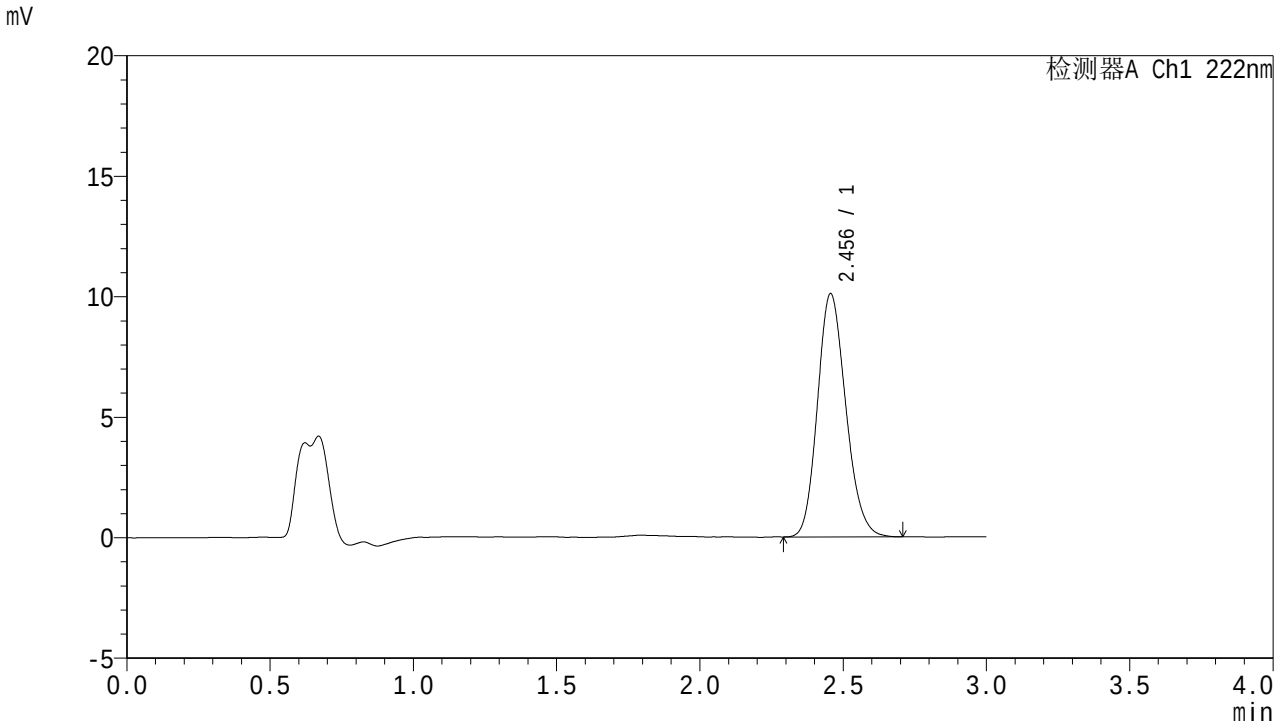


<峰表>

检测器A Ch1 222nm

| 峰号 | 保留时间 | 面积 | 面积% | 高度 | 理论塔板数(USP) | 拖尾因子 | 分离度(USP) |
|---|---|---|---|---|---|---|---|
| 1 | 2.456 | 69416 | 100.000 | 10098 | 2958 | 1.166 | -- |
| 总计 | | 69416 | 100.000 | 10098 | | | |

SHIMADZU LabSolutions

# HJE-4105

<样品信息>

色谱柱 :XB-C18(50mm*4.6mm,5μm)　　流　速: 1.0ml/min
柱　温 : 30℃　　波　长: 222nm
数据文件名： RC$HJE-4105 - 0-49/24-915-2 - zzp-2025082821p-rcqx-2-pH6.8jz-jf50z-5min-P6.lcd
方法文件名： RC$HJE-4105 - HJE-4105-RC-FX273.lcm
批处理文件名: RC$HJE-4105 - HJE-4105-20260305-FX273.lcb
样品瓶号 : 3-46
进样体积 : 10 μl　　版本号: 6.115
进样时间 : 2026/03/06 04:33:59　　实验者: xiechaojun
处理时间(V2) : 2026/03/06 09:50:44　　处理者: xiechaojun
仪器型号 : SHIMADZU LC-2050C (FX273)

<色谱图>

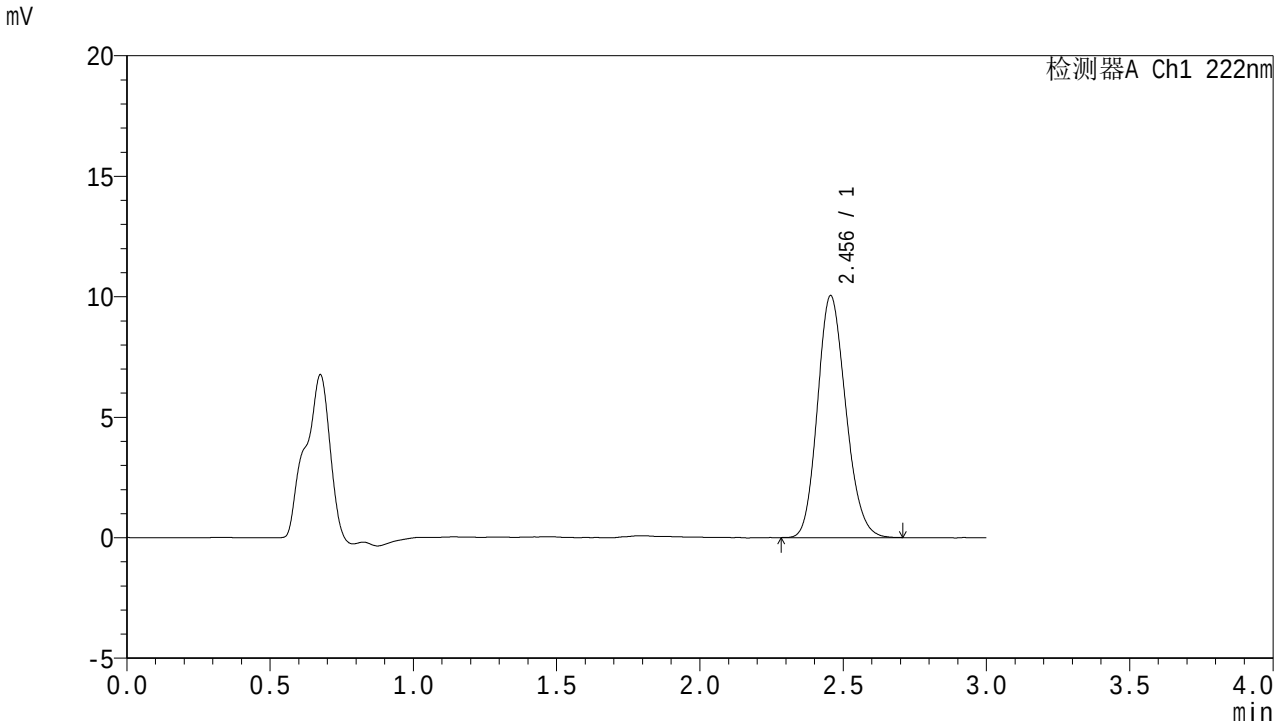


<峰表>

检测器A Ch1 222nm

| 峰号 | 保留时间 | 面积 | 面积% | 高度 | 理论塔板数(USP) | 拖尾因子 | 分离度(USP) |
|---|---|---|---|---|---|---|---|
| 1 | 2.456 | 68944 | 100.000 | 10041 | 2958 | 1.163 | -- |
| 总计 | | 68944 | 100.000 | 10041 | | | |

SHIMADZU LabSolutions

# HJE-4105

<样品信息>

色谱柱 :XB-C18(50mm*4.6mm,5μm)　　流　速: 1.0ml/min
柱　温 : 30℃　　波　长: 222nm
数据文件名： RC$HJE-4105 - 0-49/24-916-2 - zzp-2025082821p-rcqx-2-pH6.8jz-jf50z-10min-P1.lcd
方法文件名： RC$HJE-4105 - HJE-4105-RC-FX273.lcm
批处理文件名: RC$HJE-4105 - HJE-4105-20260305-FX273.lcb
样品瓶号 : 3-2
进样体积 : 10 μl　　版本号: 6.115
进样时间 : 2026/03/06 04:37:21　　实验者: xiechaojun
处理时间(V2) : 2026/03/06 09:50:47　　处理者: xiechaojun
仪器型号 : SHIMADZU LC-2050C (FX273)

<色谱图>

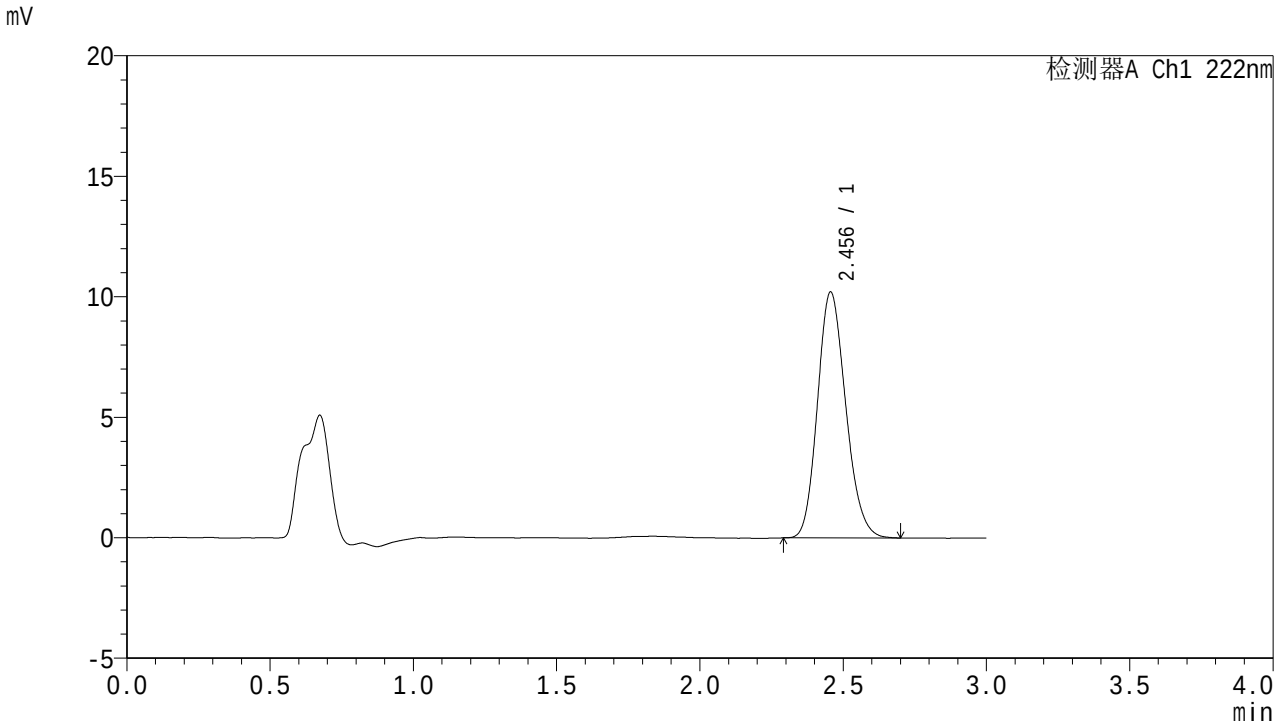


<峰表>

检测器A Ch1 222nm

| 峰号 | 保留时间 | 面积 | 面积% | 高度 | 理论塔板数(USP) | 拖尾因子 | 分离度(USP) |
|---|---|---|---|---|---|---|---|
| 1 | 2.456 | 69894 | 100.000 | 10204 | 2969 | 1.165 | -- |
| 总计 | | 69894 | 100.000 | 10204 | | | |

SHIMADZU LabSolutions

# HJE-4105

<样品信息>

色谱柱 :XB-C18(50mm*4.6mm,5μm)　　流　速: 1.0ml/min
柱　温 : 30℃　　波　长: 222nm
数据文件名： RC$HJE-4105 - 0-49/24-917-2 - zzp-2025082821p-rcqx-2-pH6.8jz-jf50z-10min-P2.lcd
方法文件名： RC$HJE-4105 - HJE-4105-RC-FX273.lcm
批处理文件名: RC$HJE-4105 - HJE-4105-20260305-FX273.lcb
样品瓶号 : 3-11
进样体积 : 10 μl　　版本号: 6.115
进样时间 : 2026/03/06 04:40:42　　实验者: xiechaojun
处理时间(V2) : 2026/03/06 09:50:50　　处理者: xiechaojun
仪器型号 : SHIMADZU LC-2050C (FX273)

<色谱图>

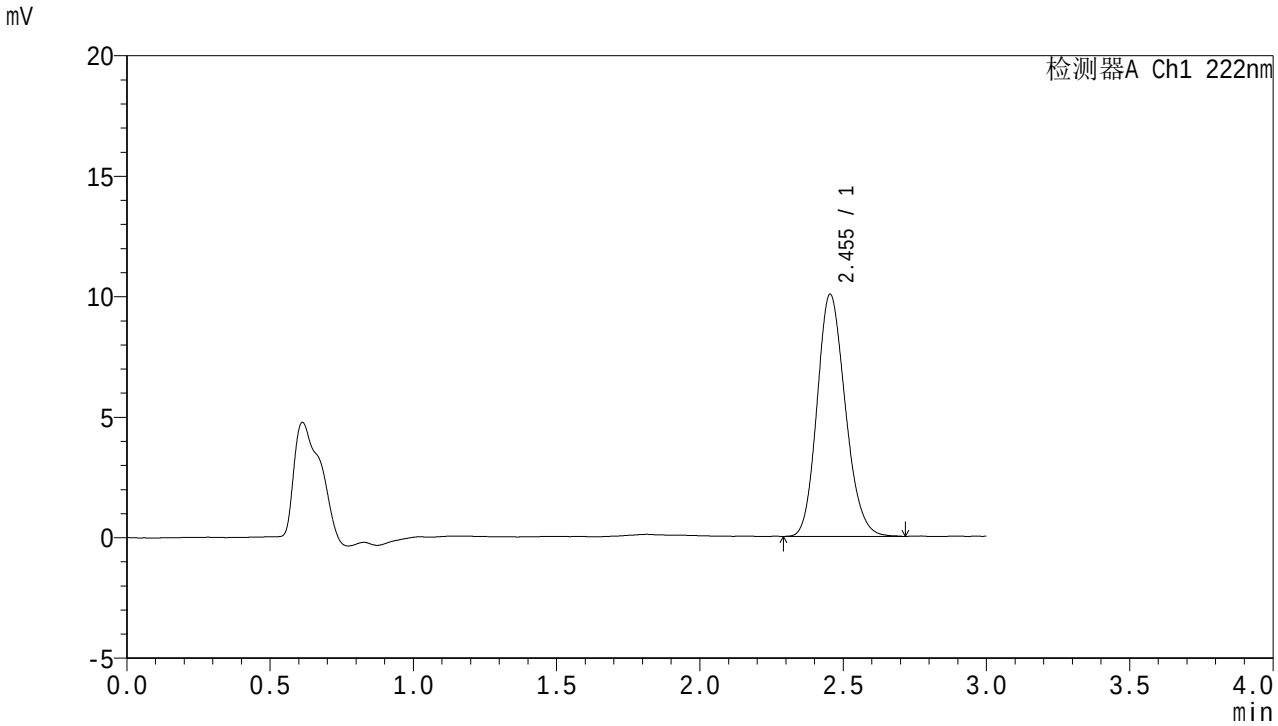


<峰表>

检测器A Ch1 222nm

| 峰号 | 保留时间 | 面积 | 面积% | 高度 | 理论塔板数(USP) | 拖尾因子 | 分离度(USP) |
|---|---|---|---|---|---|---|---|
| 1 | 2.455 | 68939 | 100.000 | 10055 | 2976 | 1.167 | -- |
| 总计 | | 68939 | 100.000 | 10055 | | | |

SHIMADZU LabSolutions

# HJE-4105

<样品信息>

色谱柱 :XB-C18(50mm*4.6mm,5μm)　　流　速: 1.0ml/min
柱　温 : 30℃　　波　长: 222nm
数据文件名： RC$HJE-4105 - 0-49/24-918-2 - zzp-2025082821p-rcqx-2-pH6.8jz-jf50z-10min-P3.lcd
方法文件名： RC$HJE-4105 - HJE-4105-RC-FX273.lcm
批处理文件名: RC$HJE-4105 - HJE-4105-20260305-FX273.lcb
样品瓶号 : 3-20
进样体积 : 10 μl　　版本号: 6.115
进样时间 : 2026/03/06 04:44:04　　实验者: xiechaojun
处理时间(V2) : 2026/03/06 09:50:53　　处理者: xiechaojun
仪器型号 : SHIMADZU LC-2050C (FX273)

<色谱图>

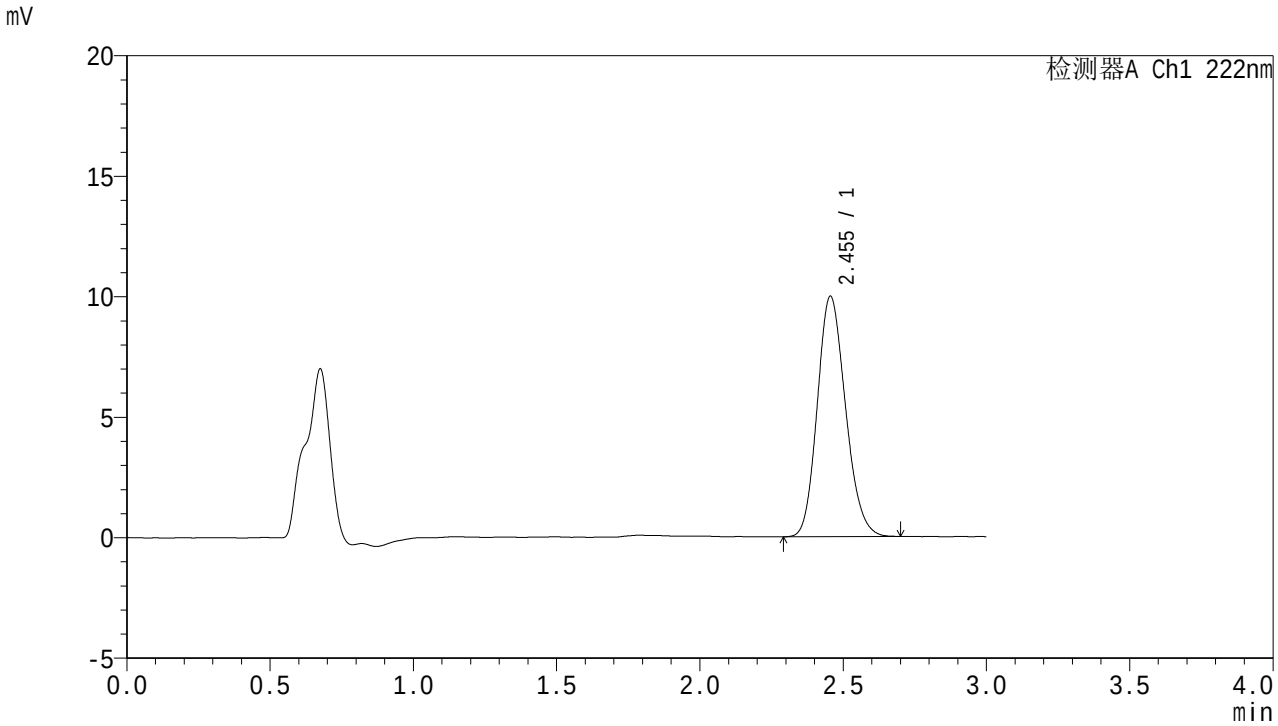


<峰表>

检测器A Ch1 222nm

| 峰号 | 保留时间 | 面积 | 面积% | 高度 | 理论塔板数(USP) | 拖尾因子 | 分离度(USP) |
|---|---|---|---|---|---|---|---|
| 1 | 2.455 | 68397 | 100.000 | 9984 | 2961 | 1.164 | -- |
| 总计 | | 68397 | 100.000 | 9984 | | | |

SHIMADZU LabSolutions

# HJE-4105

<样品信息>

色谱柱 :XB-C18(50mm*4.6mm,5μm)　　流　速: 1.0ml/min
柱　温 : 30℃　　波　长: 222nm
数据文件名： RC$HJE-4105 - 0-49/24-919-2 - zzp-2025082821p-rcqx-2-pH6.8jz-jf50z-10min-P4.lcd
方法文件名： RC$HJE-4105 - HJE-4105-RC-FX273.lcm
批处理文件名: RC$HJE-4105 - HJE-4105-20260305-FX273.lcb
样品瓶号 : 3-29
进样体积 : 10 μl　　版本号: 6.115
进样时间 : 2026/03/06 04:47:27　　实验者: xiechaojun
处理时间(V2) : 2026/03/06 09:50:56　　处理者: xiechaojun
仪器型号 : SHIMADZU LC-2050C (FX273)

<色谱图>

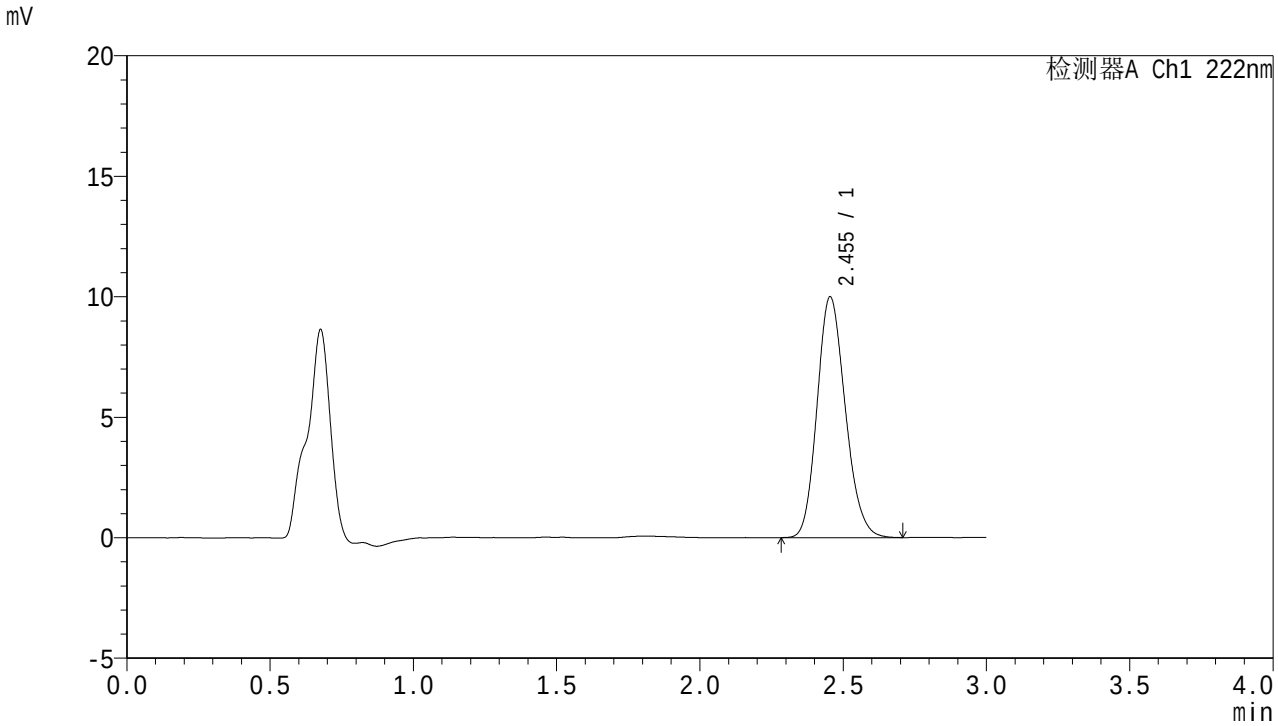


<峰表>

检测器A Ch1 222nm

| 峰号 | 保留时间 | 面积 | 面积% | 高度 | 理论塔板数(USP) | 拖尾因子 | 分离度(USP) |
|---|---|---|---|---|---|---|---|
| 1 | 2.455 | 68504 | 100.000 | 10000 | 2975 | 1.167 | -- |
| 总计 | | 68504 | 100.000 | 10000 | | | |

SHIMADZU LabSolutions

# HJE-4105

<样品信息>

色谱柱 :XB-C18(50mm*4.6mm,5μm)　　流　速: 1.0ml/min
柱　温 : 30℃　　波　长: 222nm
数据文件名： RC$HJE-4105 - 0-49/24-920-2 - zzp-2025082821p-rcqx-2-pH6.8jz-jf50z-10min-P5.lcd
方法文件名： RC$HJE-4105 - HJE-4105-RC-FX273.lcm
批处理文件名: RC$HJE-4105 - HJE-4105-20260305-FX273.lcb
样品瓶号 : 3-38
进样体积 : 10 μl　　版本号: 6.115
进样时间 : 2026/03/06 04:50:47　　实验者: xiechaojun
处理时间(V2) : 2026/03/06 09:50:59　　处理者: xiechaojun
仪器型号 : SHIMADZU LC-2050C (FX273)

<色谱图>

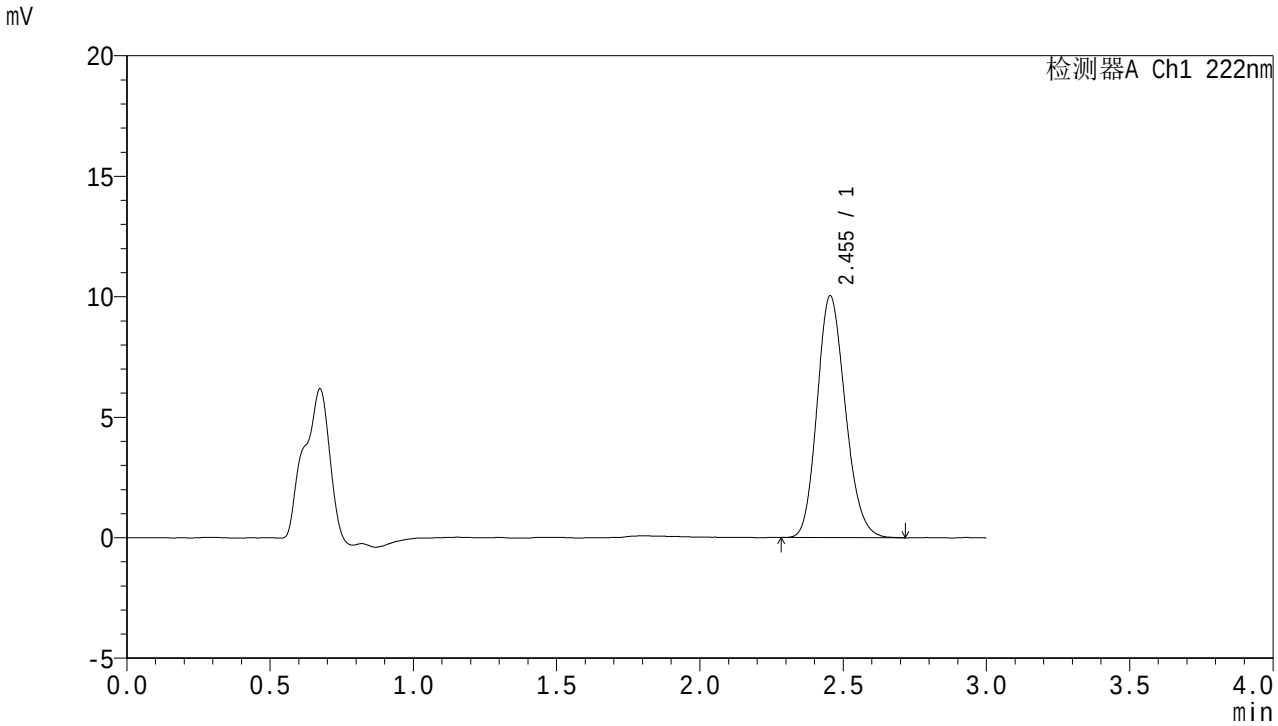


<峰表>

检测器A Ch1 222nm

| 峰号 | 保留时间 | 面积 | 面积% | 高度 | 理论塔板数(USP) | 拖尾因子 | 分离度(USP) |
|---|---|---|---|---|---|---|---|
| 1 | 2.455 | 68888 | 100.000 | 10039 | 2960 | 1.168 | -- |
| 总计 | | 68888 | 100.000 | 10039 | | | |

SHIMADZU LabSolutions

# HJE-4105

<样品信息>

色谱柱 :XB-C18(50mm*4.6mm,5μm)　　流　速: 1.0ml/min
柱　温 : 30℃　　波　长: 222nm
数据文件名： RC$HJE-4105 - 0-49/24-921-2 - zzp-2025082821p-rcqx-2-pH6.8jz-jf50z-10min-P6.lcd
方法文件名： RC$HJE-4105 - HJE-4105-RC-FX273.lcm
批处理文件名: RC$HJE-4105 - HJE-4105-20260305-FX273.lcb
样品瓶号 : 3-47
进样体积 : 10 μl　　版本号: 6.115
进样时间 : 2026/03/06 04:54:09　　实验者: xiechaojun
处理时间(V2) : 2026/03/06 09:51:01　　处理者: xiechaojun
仪器型号 : SHIMADZU LC-2050C (FX273)

<色谱图>

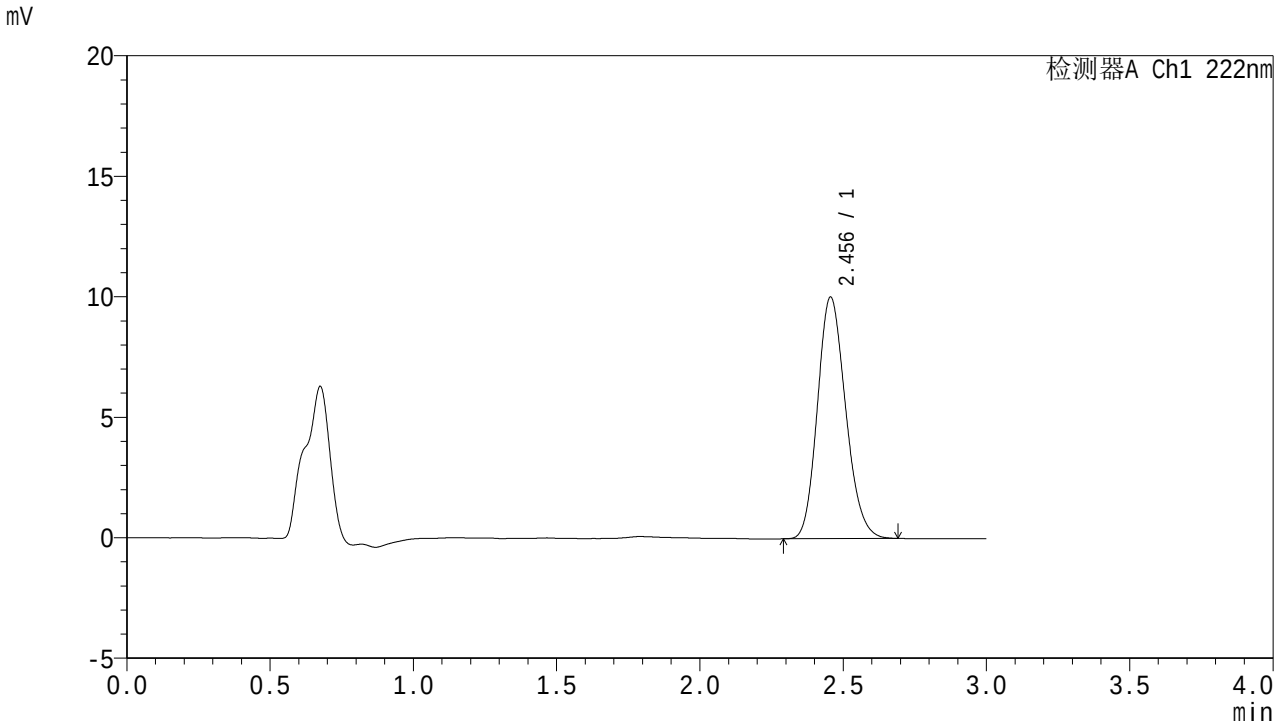


<峰表>

检测器A Ch1 222nm

| 峰号 | 保留时间 | 面积 | 面积% | 高度 | 理论塔板数(USP) | 拖尾因子 | 分离度(USP) |
|---|---|---|---|---|---|---|---|
| 1 | 2.456 | 68591 | 100.000 | 10026 | 2974 | 1.166 | -- |
| 总计 | | 68591 | 100.000 | 10026 | | | |

SHIMADZU LabSolutions

# HJE-4105

<样品信息>

色谱柱 :XB-C18(50mm*4.6mm,5μm)　　流　速: 1.0ml/min
柱　温 : 30℃　　波　长: 222nm
数据文件名： RC$HJE-4105 - 0-49/24-922-2 - zzp-2025082821p-rcqx-2-pH6.8jz-jf50z-15min-P1.lcd
方法文件名： RC$HJE-4105 - HJE-4105-RC-FX273.lcm
批处理文件名: RC$HJE-4105 - HJE-4105-20260305-FX273.lcb
样品瓶号 : 3-3
进样体积 : 10 μl　　版本号: 6.115
进样时间 : 2026/03/06 04:57:32　　实验者: xiechaojun
处理时间(V2) : 2026/03/06 09:51:04　　处理者: xiechaojun
仪器型号 : SHIMADZU LC-2050C (FX273)

<色谱图>

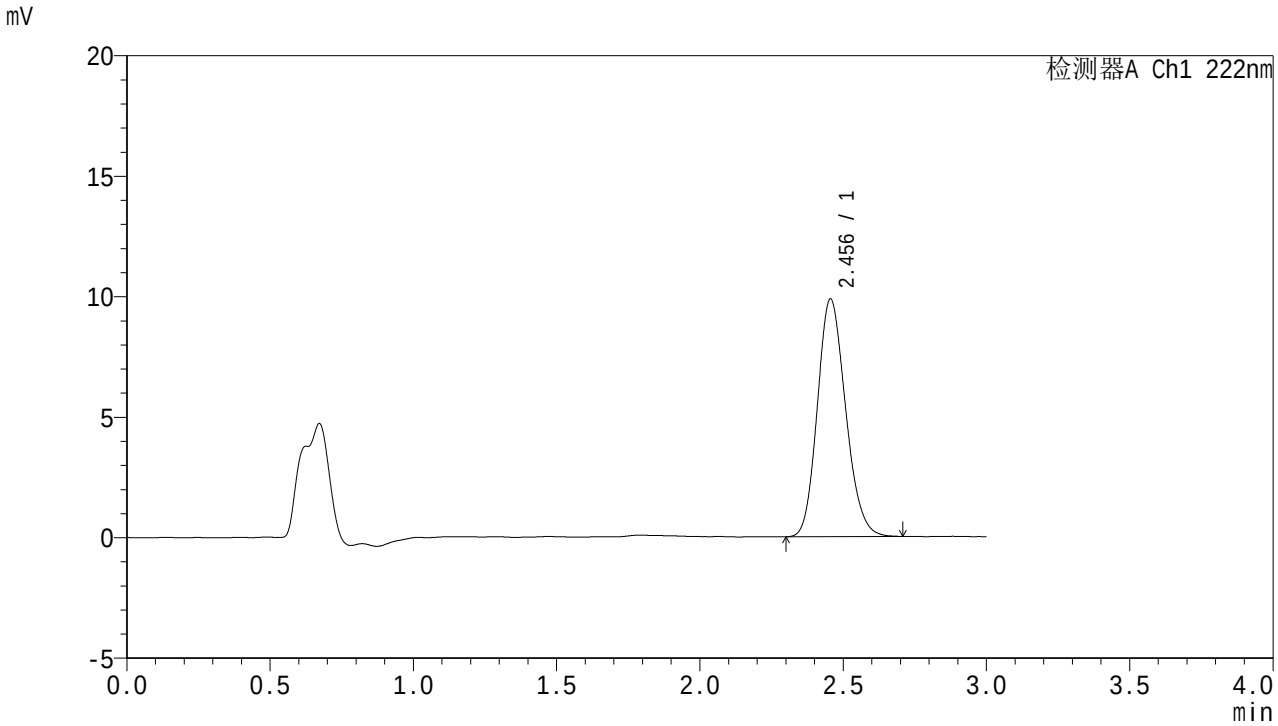


<峰表>

检测器A Ch1 222nm

| 峰号 | 保留时间 | 面积 | 面积% | 高度 | 理论塔板数(USP) | 拖尾因子 | 分离度(USP) |
|---|---|---|---|---|---|---|---|
| 1 | 2.456 | 67677 | 100.000 | 9871 | 2968 | 1.164 | -- |
| 总计 | | 67677 | 100.000 | 9871 | | | |

SHIMADZU LabSolutions

# HJE-4105

<样品信息>

色谱柱 :XB-C18(50mm*4.6mm,5μm)　　流　速: 1.0ml/min
柱　温 : 30℃　　波　长: 222nm
数据文件名： RC$HJE-4105 - 0-49/24-923-2 - zzp-2025082821p-rcqx-2-pH6.8jz-jf50z-15min-P2.lcd
方法文件名： RC$HJE-4105 - HJE-4105-RC-FX273.lcm
批处理文件名: RC$HJE-4105 - HJE-4105-20260305-FX273.lcb
样品瓶号 : 3-12
进样体积 : 10 μl　　版本号: 6.115
进样时间 : 2026/03/06 05:00:53　　实验者: xiechaojun
处理时间(V2) : 2026/03/06 09:51:07　　处理者: xiechaojun
仪器型号 : SHIMADZU LC-2050C (FX273)

<色谱图>

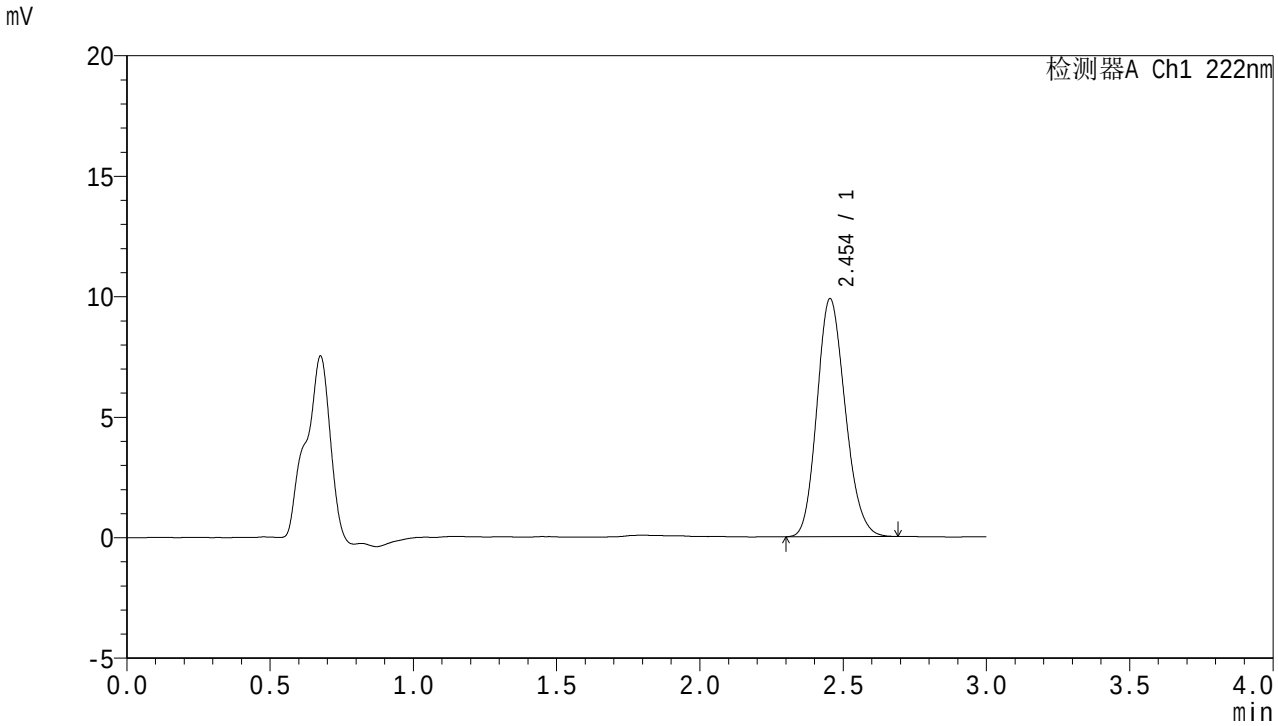


<峰表>

检测器A Ch1 222nm

| 峰号 | 保留时间 | 面积 | 面积% | 高度 | 理论塔板数(USP) | 拖尾因子 | 分离度(USP) |
|---|---|---|---|---|---|---|---|
| 1 | 2.454 | 67640 | 100.000 | 9882 | 2957 | 1.163 | -- |
| 总计 | | 67640 | 100.000 | 9882 | | | |

SHIMADZU LabSolutions

# HJE-4105

<样品信息>

色谱柱 :XB-C18(50mm*4.6mm,5μm)　　流　速: 1.0ml/min
柱　温 : 30℃　　波　长: 222nm
数据文件名： RC$HJE-4105 - 0-49/24-924-2 - zzp-2025082821p-rcqx-2-pH6.8jz-jf50z-15min-P3.lcd
方法文件名： RC$HJE-4105 - HJE-4105-RC-FX273.lcm
批处理文件名: RC$HJE-4105 - HJE-4105-20260305-FX273.lcb
样品瓶号 : 3-21
进样体积 : 10 μl　　版本号: 6.115
进样时间 : 2026/03/06 05:04:15　　实验者: xiechaojun
处理时间(V2) : 2026/03/06 09:51:10　　处理者: xiechaojun
仪器型号 : SHIMADZU LC-2050C (FX273)

<色谱图>

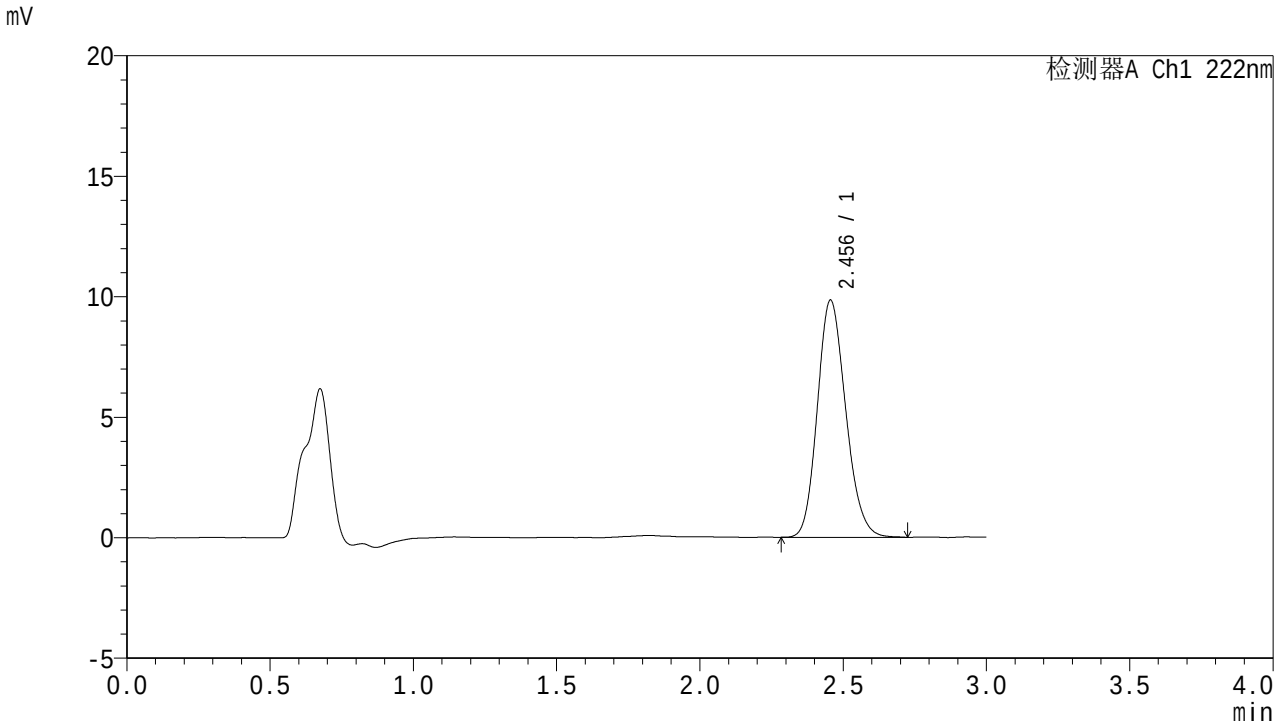


<峰表>

检测器A Ch1 222nm

| 峰号 | 保留时间 | 面积 | 面积% | 高度 | 理论塔板数(USP) | 拖尾因子 | 分离度(USP) |
|---|---|---|---|---|---|---|---|
| 1 | 2.456 | 67813 | 100.000 | 9846 | 2944 | 1.165 | -- |
| 总计 | | 67813 | 100.000 | 9846 | | | |

SHIMADZU LabSolutions

# HJE-4105

<样品信息>

色谱柱 :XB-C18(50mm*4.6mm,5μm)　　流　速: 1.0ml/min
柱　温 : 30℃　　波　长: 222nm
数据文件名： RC$HJE-4105 - 0-49/24-925-2 - zzp-2025082821p-rcqx-2-pH6.8jz-jf50z-15min-P4.lcd
方法文件名： RC$HJE-4105 - HJE-4105-RC-FX273.lcm
批处理文件名: RC$HJE-4105 - HJE-4105-20260305-FX273.lcb
样品瓶号 : 3-30
进样体积 : 10 μl　　版本号: 6.115
进样时间 : 2026/03/06 05:07:37　　实验者: xiechaojun
处理时间(V2) : 2026/03/06 09:51:12　　处理者: xiechaojun
仪器型号 : SHIMADZU LC-2050C (FX273)

<色谱图>

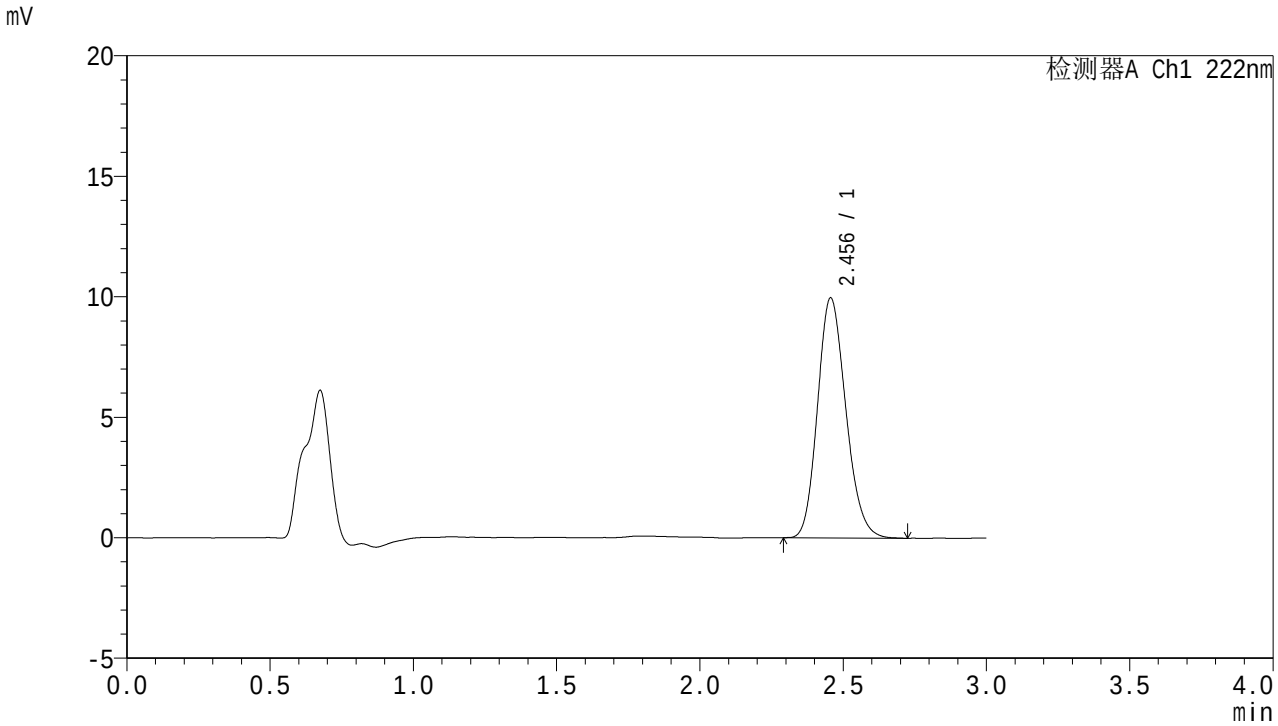


<峰表>

检测器A Ch1 222nm

| 峰号 | 保留时间 | 面积 | 面积% | 高度 | 理论塔板数(USP) | 拖尾因子 | 分离度(USP) |
|---|---|---|---|---|---|---|---|
| 1 | 2.456 | 68488 | 100.000 | 9964 | 2961 | 1.171 | -- |
| 总计 | | 68488 | 100.000 | 9964 | | | |

SHIMADZU LabSolutions

# HJE-4105

<样品信息>

色谱柱 :XB-C18(50mm*4.6mm,5μm)　　流　速: 1.0ml/min
柱　温 : 30℃　　波　长: 222nm
数据文件名： RC$HJE-4105 - 0-49/24-926-2 - zzp-2025082821p-rcqx-2-pH6.8jz-jf50z-15min-P5.lcd
方法文件名： RC$HJE-4105 - HJE-4105-RC-FX273.lcm
批处理文件名: RC$HJE-4105 - HJE-4105-20260305-FX273.lcb
样品瓶号 : 3-39
进样体积 : 10 μl　　版本号: 6.115
进样时间 : 2026/03/06 05:10:58　　实验者: xiechaojun
处理时间(V2) : 2026/03/06 09:51:15　　处理者: xiechaojun
仪器型号 : SHIMADZU LC-2050C (FX273)

<色谱图>

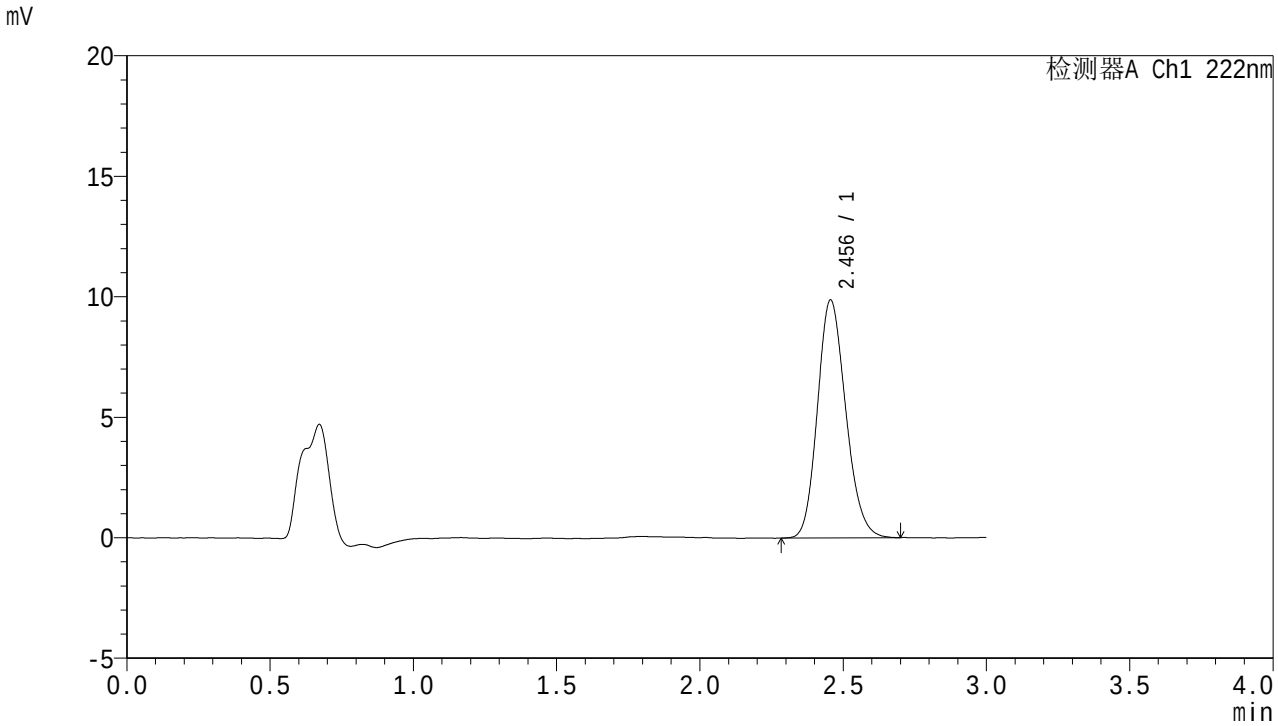


<峰表>

检测器A Ch1 222nm

| 峰号 | 保留时间 | 面积 | 面积% | 高度 | 理论塔板数(USP) | 拖尾因子 | 分离度(USP) |
|---|---|---|---|---|---|---|---|
| 1 | 2.456 | 67718 | 100.000 | 9875 | 2967 | 1.166 | -- |
| 总计 | | 67718 | 100.000 | 9875 | | | |

SHIMADZU LabSolutions

# HJE-4105

<样品信息>

色谱柱 :XB-C18(50mm*4.6mm,5μm)　　流　速: 1.0ml/min
柱　温 : 30℃　　波　长: 222nm
数据文件名： RC$HJE-4105 - 0-49/24-927-2 - zzp-2025082821p-rcqx-2-pH6.8jz-jf50z-15min-P6.lcd
方法文件名： RC$HJE-4105 - HJE-4105-RC-FX273.lcm
批处理文件名: RC$HJE-4105 - HJE-4105-20260305-FX273.lcb
样品瓶号 : 3-48
进样体积 : 10 μl　　版本号: 6.115
进样时间 : 2026/03/06 05:14:19　　实验者: xiechaojun
处理时间(V2) : 2026/03/06 09:51:18　　处理者: xiechaojun
仪器型号 : SHIMADZU LC-2050C (FX273)

<色谱图>

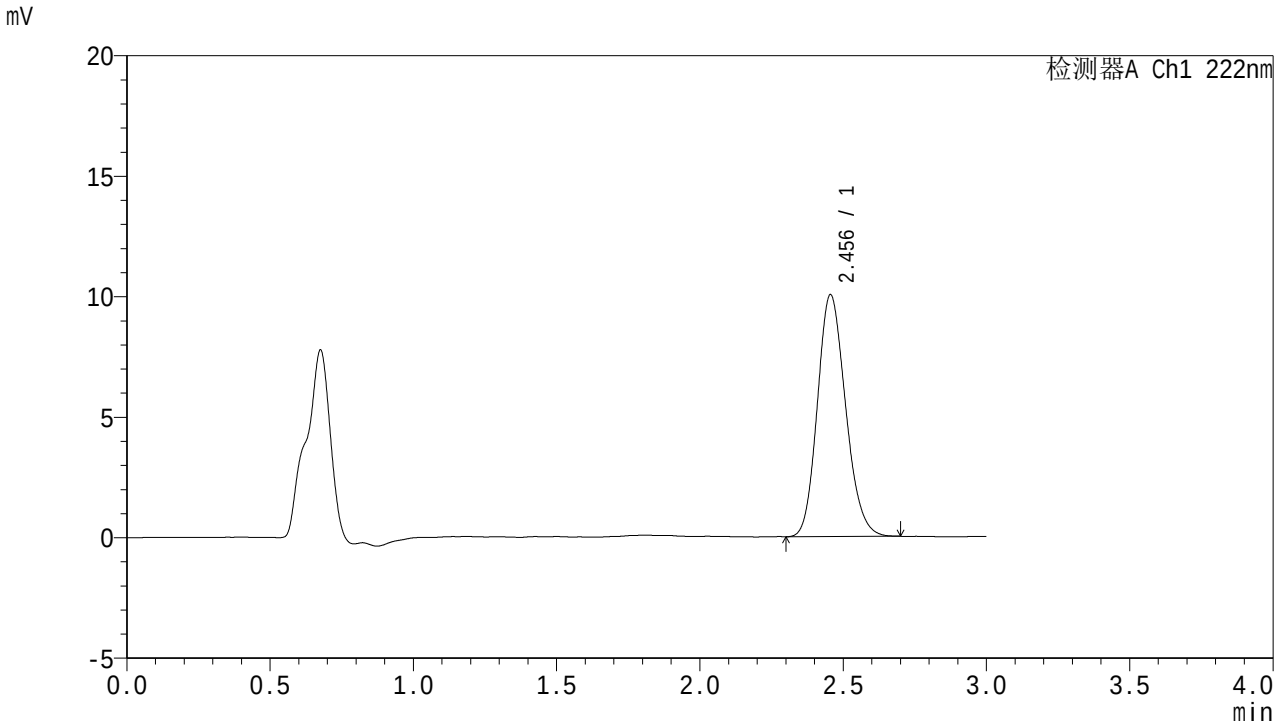


<峰表>

检测器A Ch1 222nm

| 峰号 | 保留时间 | 面积 | 面积% | 高度 | 理论塔板数(USP) | 拖尾因子 | 分离度(USP) |
|---|---|---|---|---|---|---|---|
| 1 | 2.456 | 68754 | 100.000 | 10041 | 2978 | 1.166 | -- |
| 总计 | | 68754 | 100.000 | 10041 | | | |

SHIMADZU LabSolutions

# HJE-4105

<样品信息>

色谱柱 :XB-C18(50mm*4.6mm,5μm)　　流　速: 1.0ml/min
柱　温 : 30℃　　波　长: 222nm
数据文件名： RC$HJE-4105 - 0-49/24-928-2 - zzp-2025082821p-rcqx-2-pH6.8jz-jf50z-20min-P1.lcd
方法文件名： RC$HJE-4105 - HJE-4105-RC-FX273.lcm
批处理文件名: RC$HJE-4105 - HJE-4105-20260305-FX273.lcb
样品瓶号 : 3-4
进样体积 : 10 μl　　版本号: 6.115
进样时间 : 2026/03/06 05:17:42　　实验者: xiechaojun
处理时间(V2) : 2026/03/06 09:51:21　　处理者: xiechaojun
仪器型号 : SHIMADZU LC-2050C (FX273)

<色谱图>

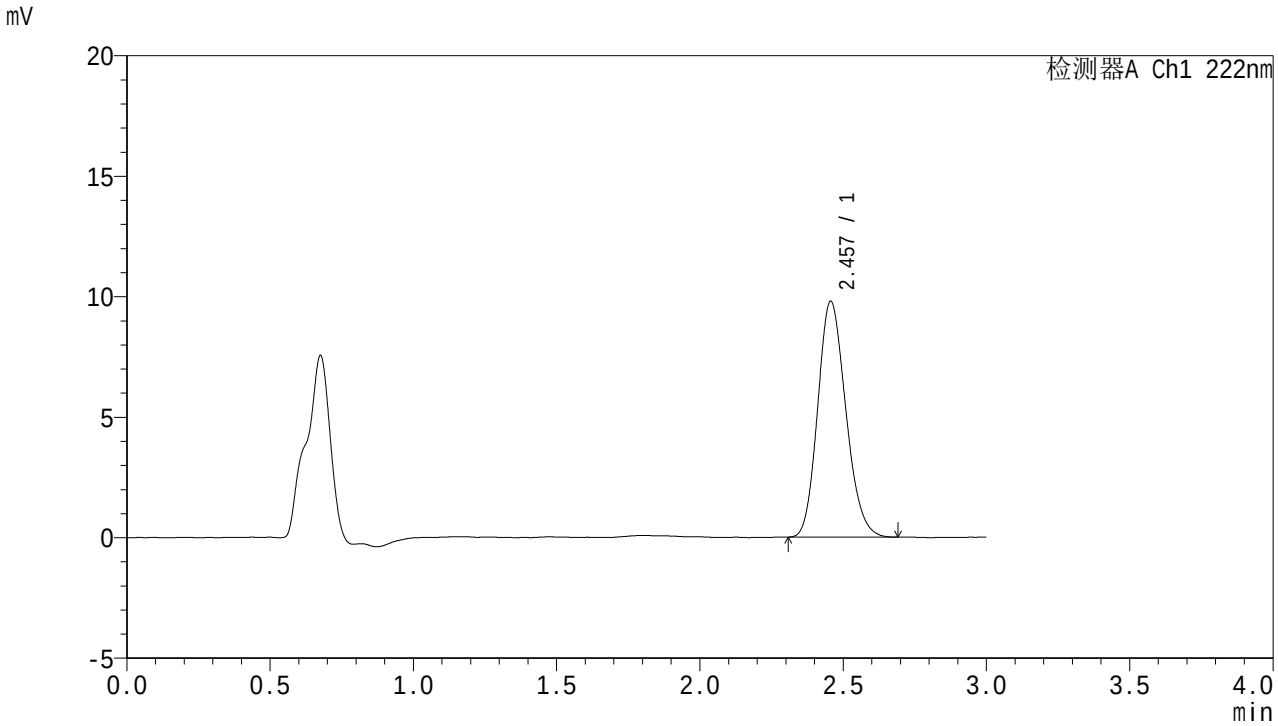


<峰表>

检测器A Ch1 222nm

| 峰号 | 保留时间 | 面积 | 面积% | 高度 | 理论塔板数(USP) | 拖尾因子 | 分离度(USP) |
|---|---|---|---|---|---|---|---|
| 1 | 2.457 | 66748 | 100.000 | 9785 | 2984 | 1.171 | -- |
| 总计 | | 66748 | 100.000 | 9785 | | | |

SHIMADZU LabSolutions

# HJE-4105

<样品信息>

色谱柱 :XB-C18(50mm*4.6mm,5μm)　　流　速: 1.0ml/min
柱　温 : 30℃　　波　长: 222nm
数据文件名： RC$HJE-4105 - 0-49/24-929-2 - zzp-2025082821p-rcqx-2-pH6.8jz-jf50z-20min-P2.lcd
方法文件名： RC$HJE-4105 - HJE-4105-RC-FX273.lcm
批处理文件名: RC$HJE-4105 - HJE-4105-20260305-FX273.lcb
样品瓶号 : 3-13
进样体积 : 10 μl　　版本号: 6.115
进样时间 : 2026/03/06 05:21:03　　实验者: xiechaojun
处理时间(V2) : 2026/03/06 09:51:24　　处理者: xiechaojun
仪器型号 : SHIMADZU LC-2050C (FX273)

<色谱图>

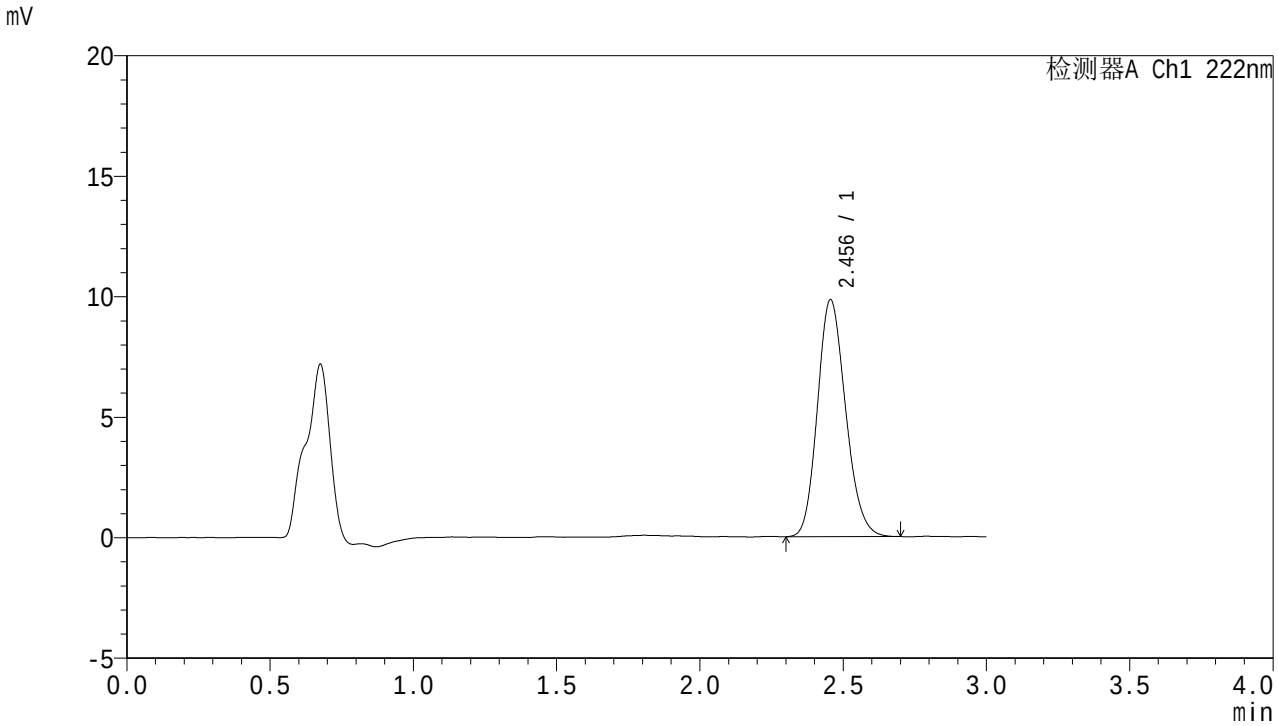


<峰表>

检测器A Ch1 222nm

| 峰号 | 保留时间 | 面积 | 面积% | 高度 | 理论塔板数(USP) | 拖尾因子 | 分离度(USP) |
|---|---|---|---|---|---|---|---|
| 1 | 2.456 | 67265 | 100.000 | 9839 | 2990 | 1.166 | -- |
| 总计 | | 67265 | 100.000 | 9839 | | | |

SHIMADZU LabSolutions

# HJE-4105

<样品信息>

色谱柱 :XB-C18(50mm*4.6mm,5μm)　　流　速: 1.0ml/min
柱　温 : 30℃　　波　长: 222nm
数据文件名： RC$HJE-4105 - 0-49/24-930-2 - zzp-2025082821p-rcqx-2-pH6.8jz-jf50z-20min-P3.lcd
方法文件名： RC$HJE-4105 - HJE-4105-RC-FX273.lcm
批处理文件名: RC$HJE-4105 - HJE-4105-20260305-FX273.lcb
样品瓶号 : 3-22
进样体积 : 10 μl　　版本号: 6.115
进样时间 : 2026/03/06 05:24:25　　实验者: xiechaojun
处理时间(V2) : 2026/03/06 09:51:26　　处理者: xiechaojun
仪器型号 : SHIMADZU LC-2050C (FX273)

<色谱图>

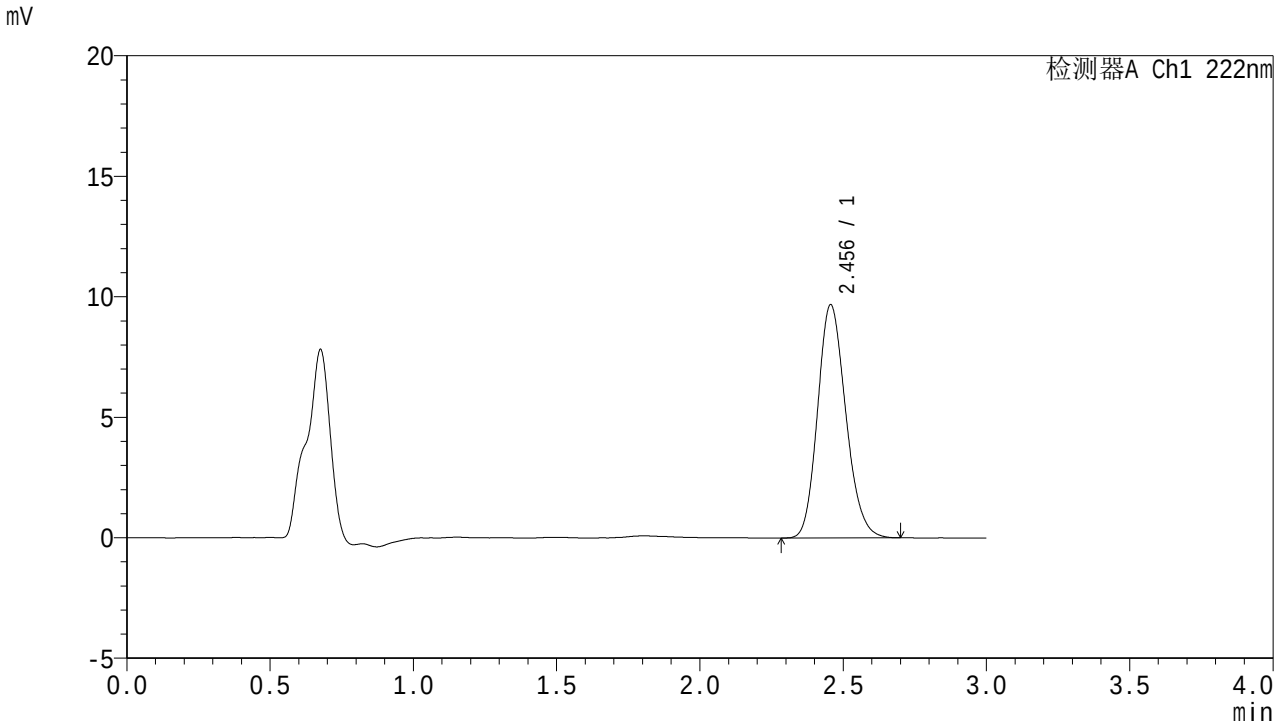


<峰表>

检测器A Ch1 222nm

| 峰号 | 保留时间 | 面积 | 面积% | 高度 | 理论塔板数(USP) | 拖尾因子 | 分离度(USP) |
|---|---|---|---|---|---|---|---|
| 1 | 2.456 | 66154 | 100.000 | 9679 | 2999 | 1.169 | -- |
| 总计 | | 66154 | 100.000 | 9679 | | | |

SHIMADZU LabSolutions

# HJE-4105

<样品信息>

色谱柱 :XB-C18(50mm*4.6mm,5μm)　　流　速: 1.0ml/min
柱　温 : 30℃　　波　长: 222nm
数据文件名： RC$HJE-4105 - 0-49/24-931-2 - zzp-2025082821p-rcqx-2-pH6.8jz-jf50z-20min-P4.lcd
方法文件名： RC$HJE-4105 - HJE-4105-RC-FX273.lcm
批处理文件名: RC$HJE-4105 - HJE-4105-20260305-FX273.lcb
样品瓶号 : 3-31
进样体积 : 10 μl　　版本号: 6.115
进样时间 : 2026/03/06 05:27:46　　实验者: xiechaojun
处理时间(V2) : 2026/03/06 09:51:29　　处理者: xiechaojun
仪器型号 : SHIMADZU LC-2050C (FX273)

<色谱图>

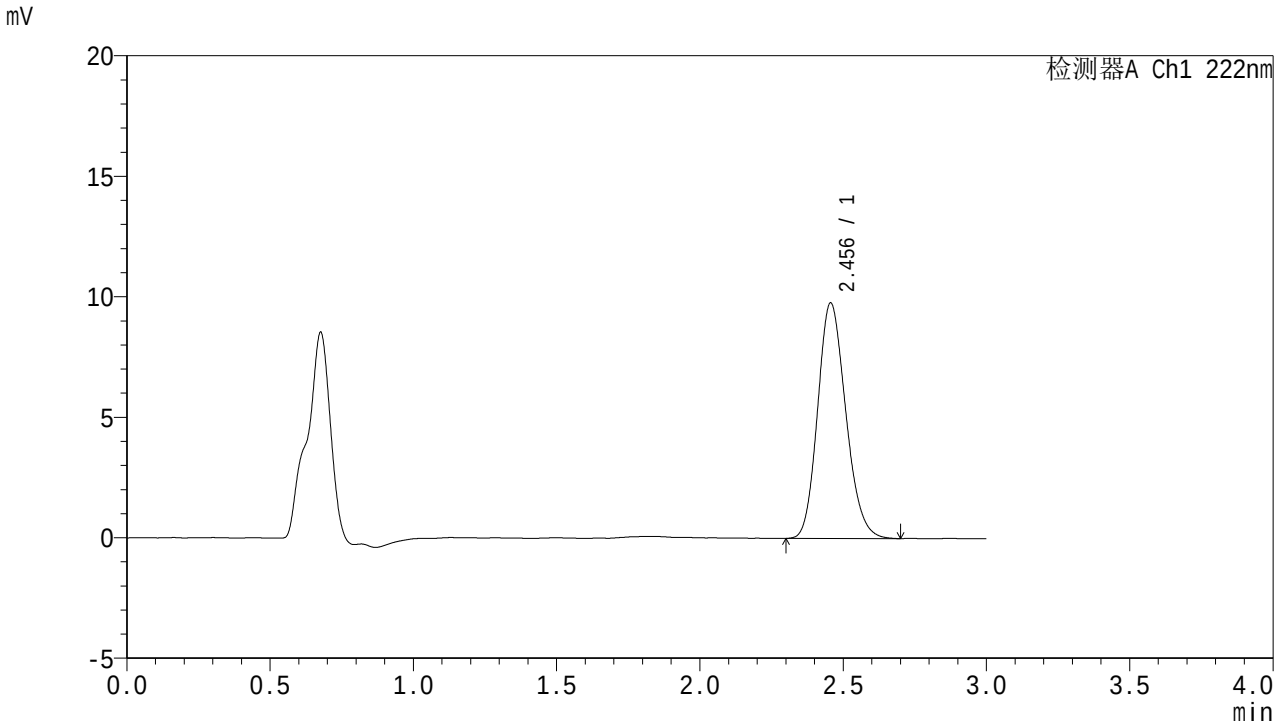


<峰表>

检测器A Ch1 222nm

| 峰号 | 保留时间 | 面积 | 面积% | 高度 | 理论塔板数(USP) | 拖尾因子 | 分离度(USP) |
|---|---|---|---|---|---|---|---|
| 1 | 2.456 | 66773 | 100.000 | 9778 | 2993 | 1.171 | -- |
| 总计 | | 66773 | 100.000 | 9778 | | | |

SHIMADZU LabSolutions

# HJE-4105

<样品信息>

色谱柱 :XB-C18(50mm*4.6mm,5μm)　　流　速: 1.0ml/min
柱　温 : 30℃　　波　长: 222nm
数据文件名： RC$HJE-4105 - 0-49/24-932-2 - zzp-2025082821p-rcqx-2-pH6.8jz-jf50z-20min-P5.lcd
方法文件名： RC$HJE-4105 - HJE-4105-RC-FX273.lcm
批处理文件名: RC$HJE-4105 - HJE-4105-20260305-FX273.lcb
样品瓶号 : 3-40
进样体积 : 10 μl　　版本号: 6.115
进样时间 : 2026/03/06 05:31:07　　实验者: xiechaojun
处理时间(V2) : 2026/03/06 09:51:32　　处理者: xiechaojun
仪器型号 : SHIMADZU LC-2050C (FX273)

<色谱图>

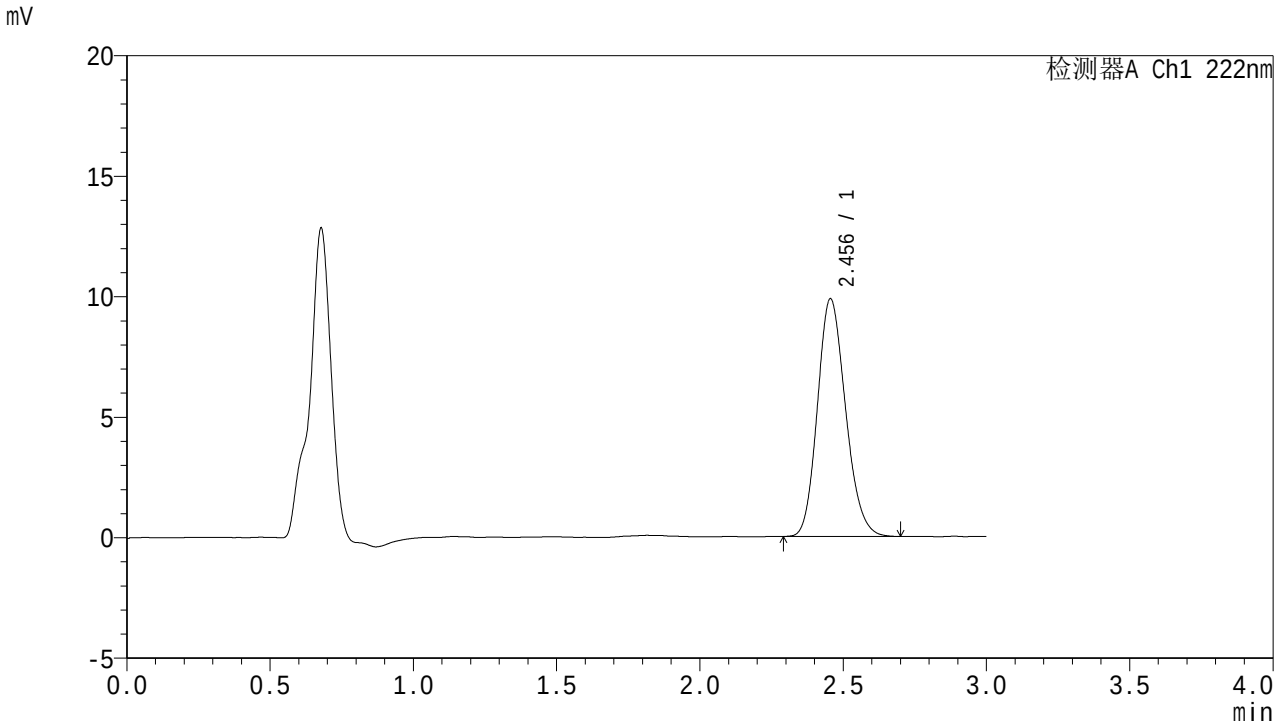


<峰表>

检测器A Ch1 222nm

| 峰号 | 保留时间 | 面积 | 面积% | 高度 | 理论塔板数(USP) | 拖尾因子 | 分离度(USP) |
|---|---|---|---|---|---|---|---|
| 1 | 2.456 | 67309 | 100.000 | 9869 | 2995 | 1.165 | -- |
| 总计 | | 67309 | 100.000 | 9869 | | | |

SHIMADZU LabSolutions

# HJE-4105

<样品信息>

色谱柱 :XB-C18(50mm*4.6mm,5μm)　　流　速: 1.0ml/min
柱　温 : 30℃　　波　长: 222nm
数据文件名： RC$HJE-4105 - 0-49/24-933-2 - zzp-2025082821p-rcqx-2-pH6.8jz-jf50z-20min-P6.lcd
方法文件名： RC$HJE-4105 - HJE-4105-RC-FX273.lcm
批处理文件名: RC$HJE-4105 - HJE-4105-20260305-FX273.lcb
样品瓶号 : 3-49
进样体积 : 10 μl　　版本号: 6.115
进样时间 : 2026/03/06 05:34:29　　实验者: xiechaojun
处理时间(V2) : 2026/03/06 09:51:35　　处理者: xiechaojun
仪器型号 : SHIMADZU LC-2050C (FX273)

<色谱图>

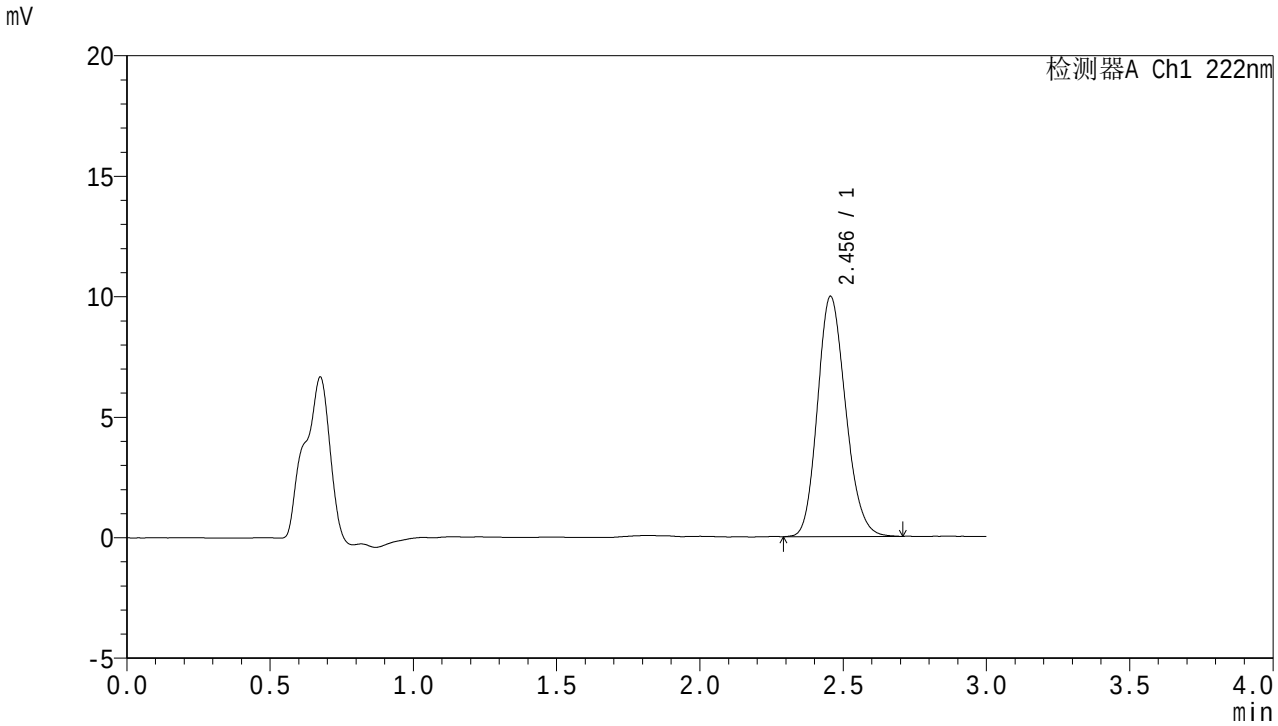


<峰表>

检测器A Ch1 222nm

| 峰号 | 保留时间 | 面积 | 面积% | 高度 | 理论塔板数(USP) | 拖尾因子 | 分离度(USP) |
|---|---|---|---|---|---|---|---|
| 1 | 2.456 | 68179 | 100.000 | 9974 | 2990 | 1.169 | -- |
| 总计 | | 68179 | 100.000 | 9974 | | | |

SHIMADZU LabSolutions

# HJE-4105

<样品信息>

色谱柱 :XB-C18(50mm*4.6mm,5μm)　　流　速: 1.0ml/min
柱　温 : 30℃　　波　长: 222nm
数据文件名： RC$HJE-4105 - 0-49/24-934-2 - zzp-2025082821p-rcqx-2-pH6.8jz-jf50z-30min-P1.lcd
方法文件名： RC$HJE-4105 - HJE-4105-RC-FX273.lcm
批处理文件名: RC$HJE-4105 - HJE-4105-20260305-FX273.lcb
样品瓶号 : 3-5
进样体积 : 10 μl　　版本号: 6.115
进样时间 : 2026/03/06 05:37:50　　实验者: xiechaojun
处理时间(V2) : 2026/03/06 09:51:38　　处理者: xiechaojun
仪器型号 : SHIMADZU LC-2050C (FX273)

<色谱图>

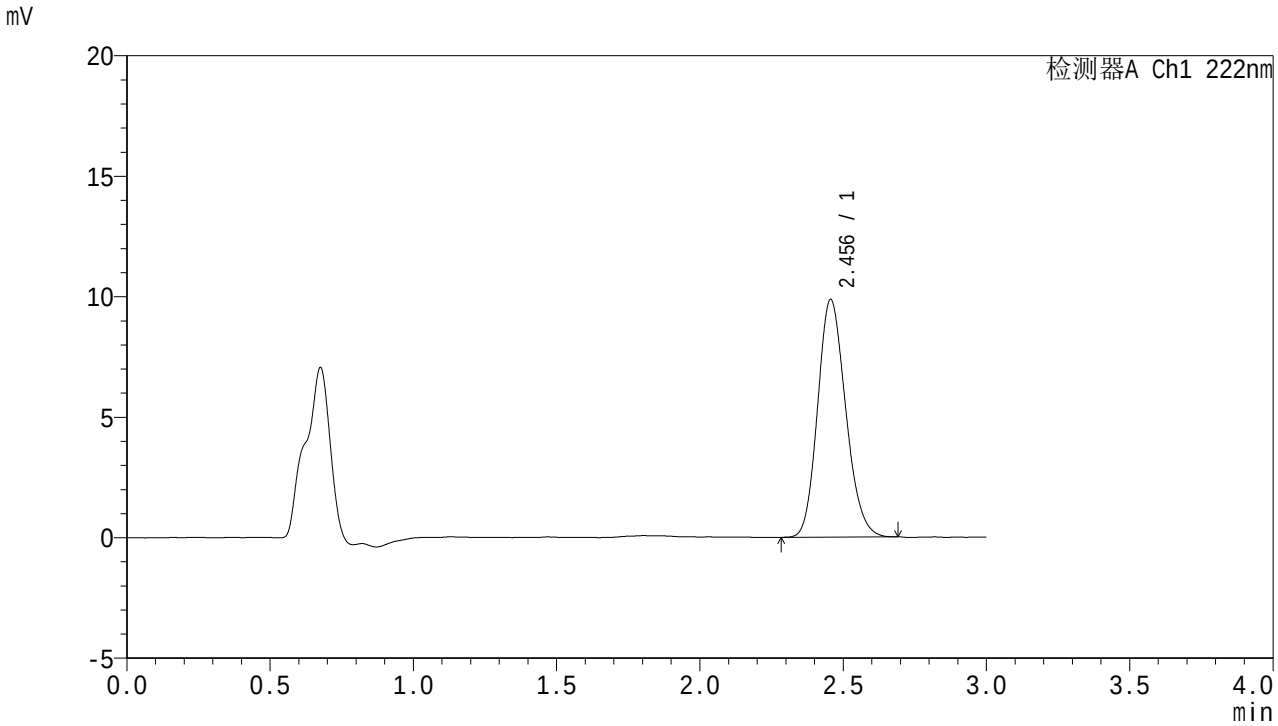


<峰表>

检测器A Ch1 222nm

| 峰号 | 保留时间 | 面积 | 面积% | 高度 | 理论塔板数(USP) | 拖尾因子 | 分离度(USP) |
|---|---|---|---|---|---|---|---|
| 1 | 2.456 | 67223 | 100.000 | 9862 | 2997 | 1.164 | -- |
| 总计 | | 67223 | 100.000 | 9862 | | | |

SHIMADZU LabSolutions

# HJE-4105

<样品信息>

色谱柱 :XB-C18(50mm*4.6mm,5μm)　　流　速: 1.0ml/min
柱　温 : 30℃　　波　长: 222nm
数据文件名： RC$HJE-4105 - 0-49/24-935-2 - zzp-2025082821p-rcqx-2-pH6.8jz-jf50z-30min-P2.lcd
方法文件名： RC$HJE-4105 - HJE-4105-RC-FX273.lcm
批处理文件名: RC$HJE-4105 - HJE-4105-20260305-FX273.lcb
样品瓶号 : 3-14
进样体积 : 10 μl　　版本号: 6.115
进样时间 : 2026/03/06 05:41:11　　实验者: xiechaojun
处理时间(V2) : 2026/03/06 09:51:41　　处理者: xiechaojun
仪器型号 : SHIMADZU LC-2050C (FX273)

<色谱图>

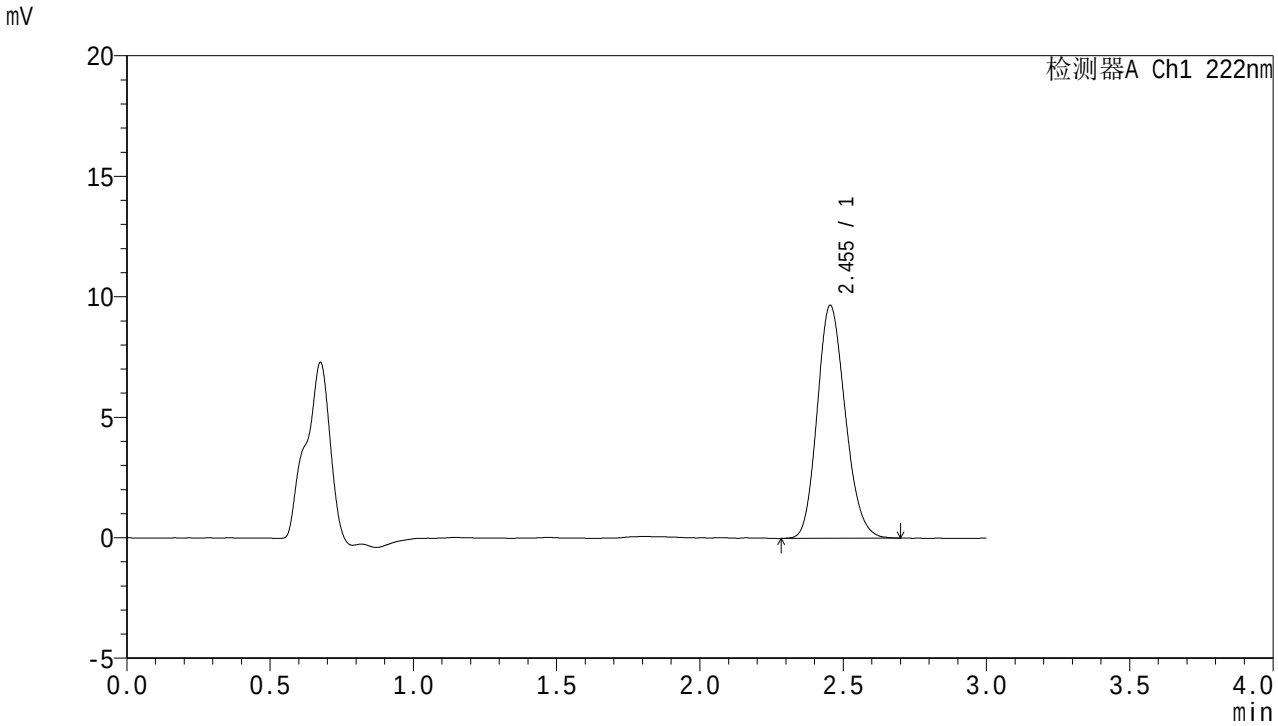


<峰表>

检测器A Ch1 222nm

| 峰号 | 保留时间 | 面积 | 面积% | 高度 | 理论塔板数(USP) | 拖尾因子 | 分离度(USP) |
|---|---|---|---|---|---|---|---|
| 1 | 2.455 | 66000 | 100.000 | 9676 | 3003 | 1.166 | -- |
| 总计 | | 66000 | 100.000 | 9676 | | | |

SHIMADZU LabSolutions

# HJE-4105

<样品信息>

色谱柱 :XB-C18(50mm*4.6mm,5μm)　　流　速: 1.0ml/min
柱　温 : 30℃　　波　长: 222nm
数据文件名： RC$HJE-4105 - 0-49/24-936-2 - zzp-2025082821p-rcqx-2-pH6.8jz-jf50z-30min-P3.lcd
方法文件名： RC$HJE-4105 - HJE-4105-RC-FX273.lcm
批处理文件名: RC$HJE-4105 - HJE-4105-20260305-FX273.lcb
样品瓶号 : 3-23
进样体积 : 10 μl　　版本号: 6.115
进样时间 : 2026/03/06 05:44:33　　实验者: xiechaojun
处理时间(V2) : 2026/03/06 09:51:43　　处理者: xiechaojun
仪器型号 : SHIMADZU LC-2050C (FX273)

<色谱图>

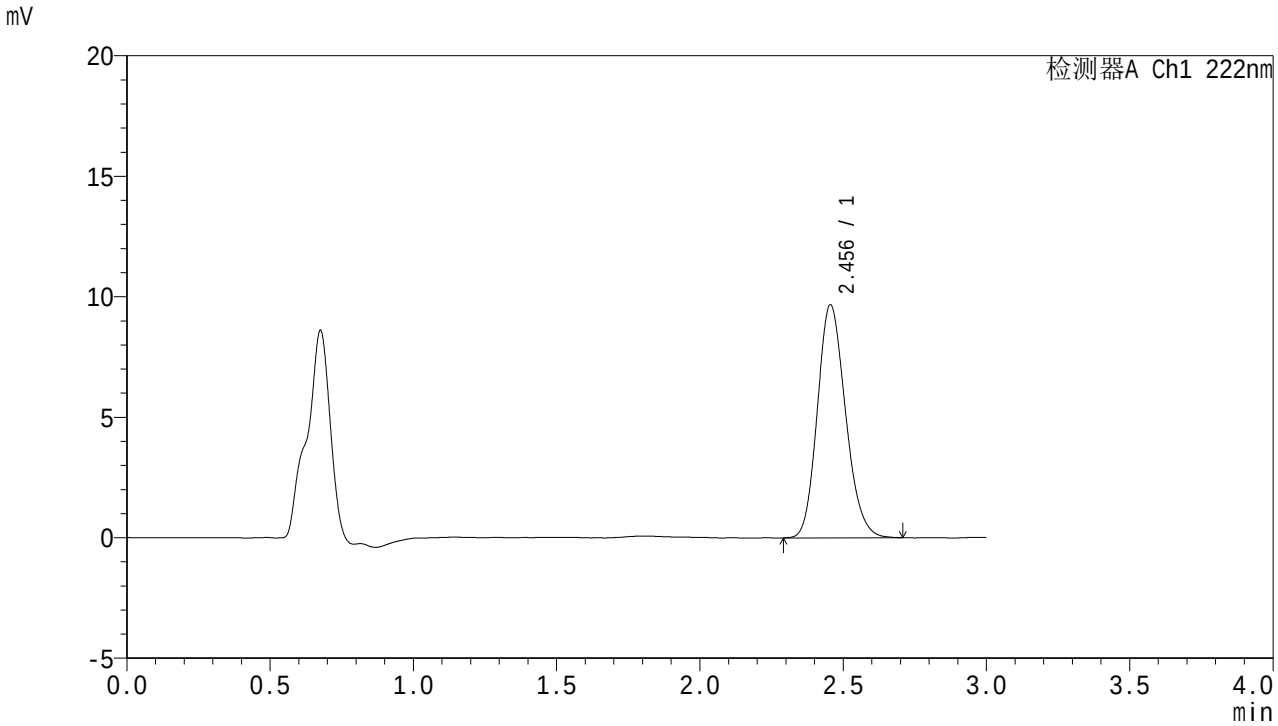


<峰表>

检测器A Ch1 222nm

| 峰号 | 保留时间 | 面积 | 面积% | 高度 | 理论塔板数(USP) | 拖尾因子 | 分离度(USP) |
|---|---|---|---|---|---|---|---|
| 1 | 2.456 | 66322 | 100.000 | 9679 | 2980 | 1.168 | -- |
| 总计 | | 66322 | 100.000 | 9679 | | | |

SHIMADZU LabSolutions

# HJE-4105

<样品信息>

色谱柱 :XB-C18(50mm*4.6mm,5μm)　　流　速: 1.0ml/min
柱　温 : 30℃　　波　长: 222nm
数据文件名： RC$HJE-4105 - 0-49/24-937-2 - zzp-2025082821p-rcqx-2-pH6.8jz-jf50z-30min-P4.lcd
方法文件名： RC$HJE-4105 - HJE-4105-RC-FX273.lcm
批处理文件名: RC$HJE-4105 - HJE-4105-20260305-FX273.lcb
样品瓶号 : 3-32
进样体积 : 10 μl　　版本号: 6.115
进样时间 : 2026/03/06 05:47:54　　实验者: xiechaojun
处理时间(V2) : 2026/03/06 09:51:46　　处理者: xiechaojun
仪器型号 : SHIMADZU LC-2050C (FX273)

<色谱图>

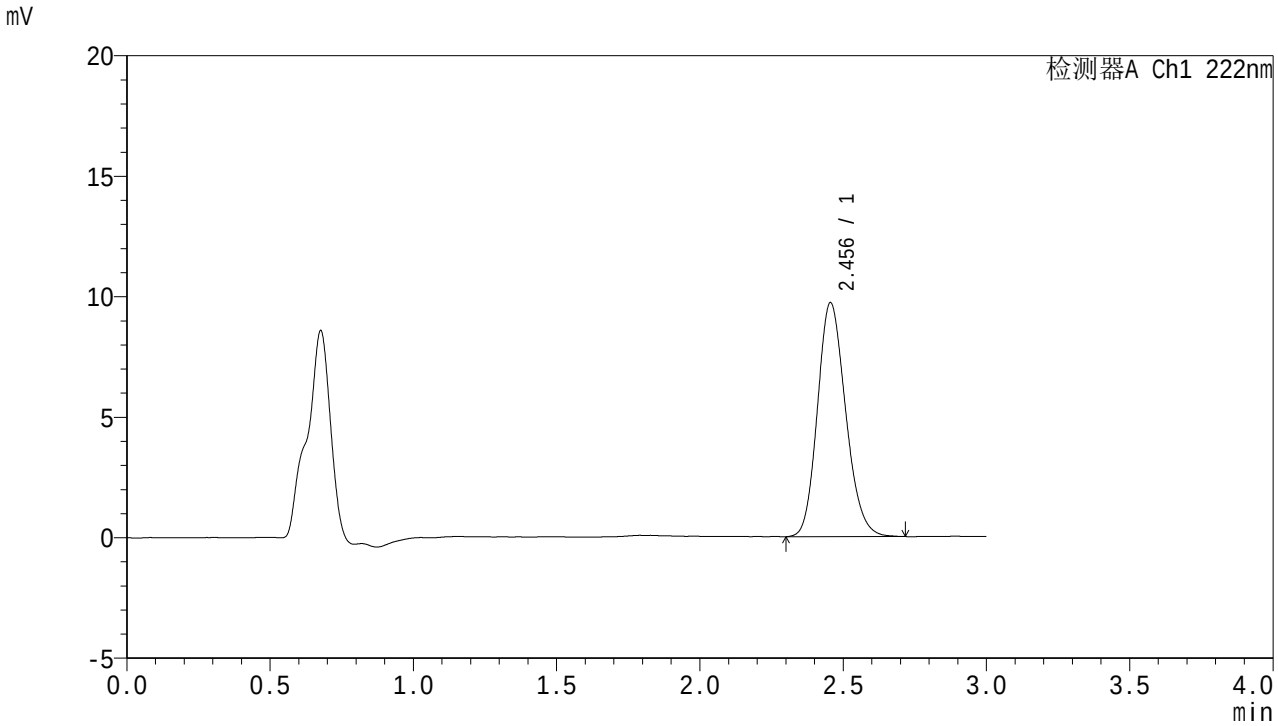


<峰表>

检测器A Ch1 222nm

| 峰号 | 保留时间 | 面积 | 面积% | 高度 | 理论塔板数(USP) | 拖尾因子 | 分离度(USP) |
|---|---|---|---|---|---|---|---|
| 1 | 2.456 | 66566 | 100.000 | 9713 | 2981 | 1.169 | -- |
| 总计 | | 66566 | 100.000 | 9713 | | | |

SHIMADZU LabSolutions

# HJE-4105

<样品信息>

色谱柱 :XB-C18(50mm*4.6mm,5μm)　　流　速: 1.0ml/min
柱　温 : 30℃　　波　长: 222nm
数据文件名： RC$HJE-4105 - 0-49/24-938-2 - zzp-2025082821p-rcqx-2-pH6.8jz-jf50z-30min-P5.lcd
方法文件名： RC$HJE-4105 - HJE-4105-RC-FX273.lcm
批处理文件名: RC$HJE-4105 - HJE-4105-20260305-FX273.lcb
样品瓶号 : 3-41
进样体积 : 10 μl　　版本号: 6.115
进样时间 : 2026/03/06 05:51:15　　实验者: xiechaojun
处理时间(V2) : 2026/03/06 09:51:50　　处理者: xiechaojun
仪器型号 : SHIMADZU LC-2050C (FX273)

<色谱图>

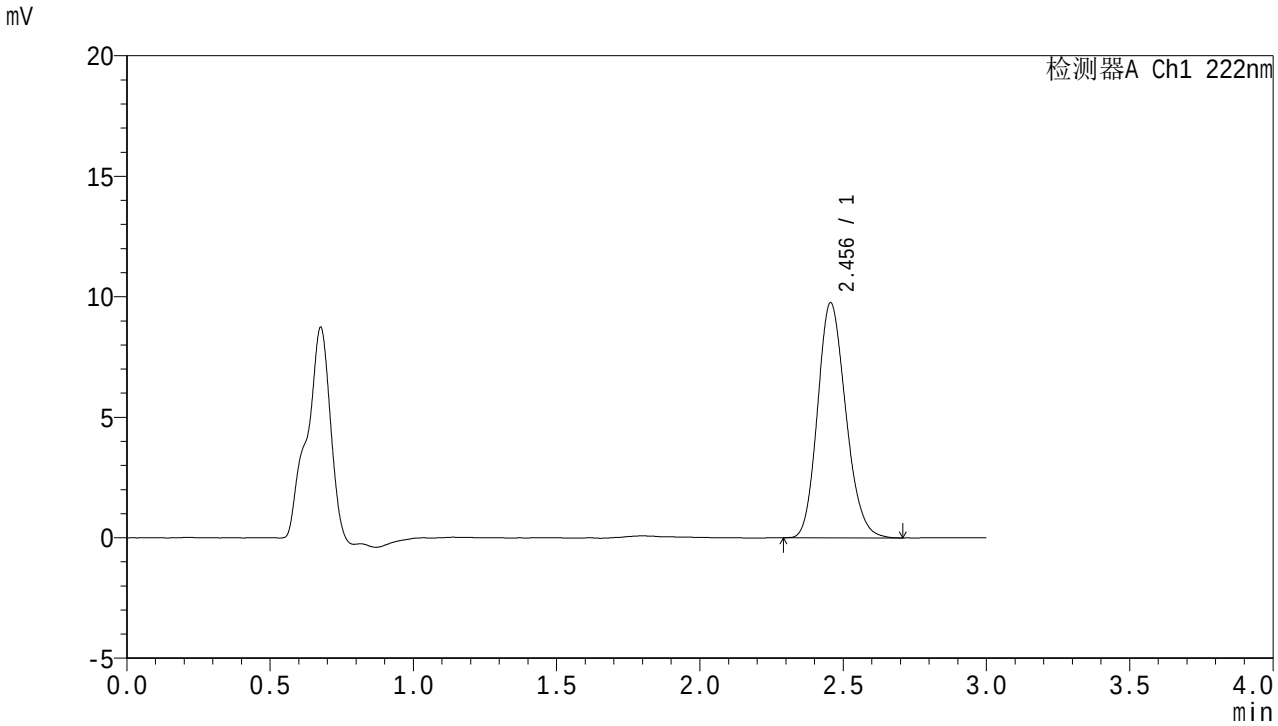


<峰表>

检测器A Ch1 222nm

| 峰号 | 保留时间 | 面积 | 面积% | 高度 | 理论塔板数(USP) | 拖尾因子 | 分离度(USP) |
|---|---|---|---|---|---|---|---|
| 1 | 2.456 | 66858 | 100.000 | 9755 | 2974 | 1.170 | -- |
| 总计 | | 66858 | 100.000 | 9755 | | | |

SHIMADZU LabSolutions

# HJE-4105

<样品信息>

色谱柱 :XB-C18(50mm*4.6mm,5μm)　　流　速: 1.0ml/min
柱　温 : 30℃　　波　长: 222nm
数据文件名： RC$HJE-4105 - 0-49/24-939-2 - zzp-2025082821p-rcqx-2-pH6.8jz-jf50z-30min-P6.lcd
方法文件名： RC$HJE-4105 - HJE-4105-RC-FX273.lcm
批处理文件名: RC$HJE-4105 - HJE-4105-20260305-FX273.lcb
样品瓶号 : 3-50
进样体积 : 10 μl　　版本号: 6.115
进样时间 : 2026/03/06 05:54:37　　实验者: xiechaojun
处理时间(V2) : 2026/03/06 09:51:53　　处理者: xiechaojun
仪器型号 : SHIMADZU LC-2050C (FX273)

<色谱图>

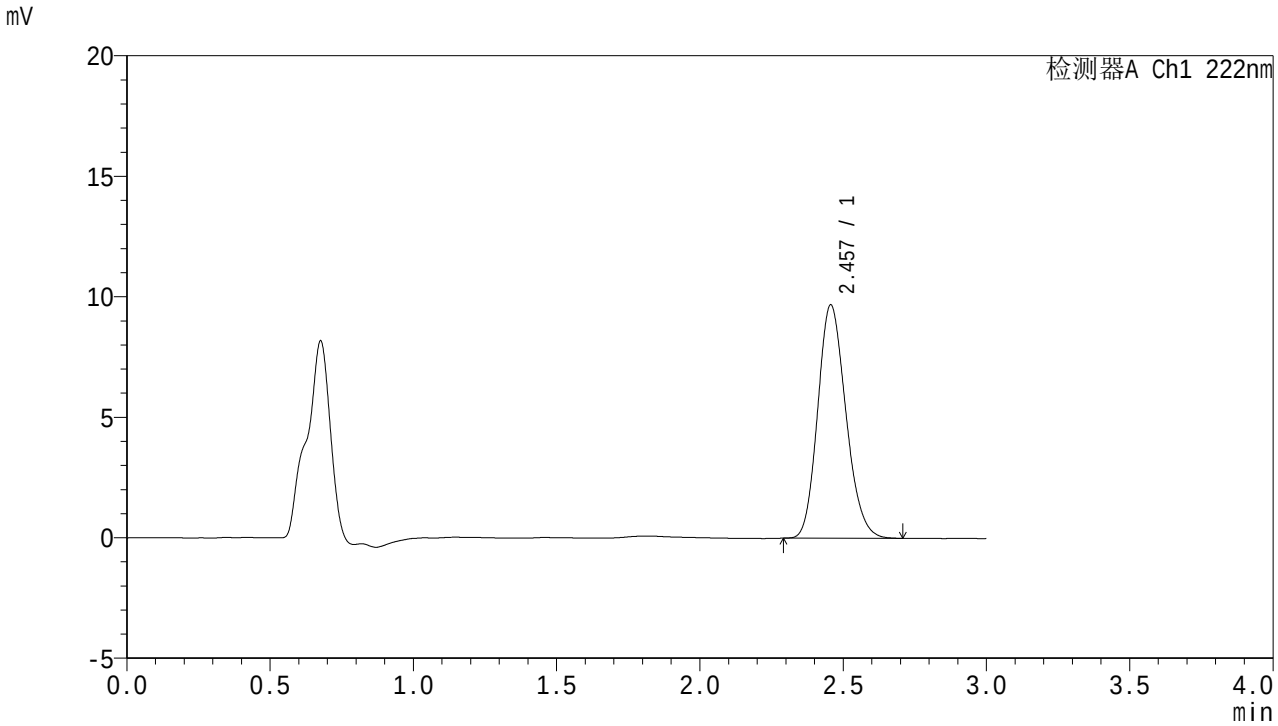


<峰表>

检测器A Ch1 222nm

| 峰号 | 保留时间 | 面积 | 面积% | 高度 | 理论塔板数(USP) | 拖尾因子 | 分离度(USP) |
|---|---|---|---|---|---|---|---|
| 1 | 2.457 | 66308 | 100.000 | 9684 | 2970 | 1.171 | -- |
| 总计 | | 66308 | 100.000 | 9684 | | | |

SHIMADZU LabSolutions

# HJE-4105

<样品信息>

色谱柱 :XB-C18(50mm*4.6mm,5μm)　　流　速: 1.0ml/min
柱　温 : 30℃　　波　长: 222nm
数据文件名： RC$HJE-4105 - 0-49/24-940-2 - zzp-2025082821p-rcqx-2-pH6.8jz-jf50z-jxzs-P1.lcd
方法文件名： RC$HJE-4105 - HJE-4105-RC-FX273.lcm
批处理文件名: RC$HJE-4105 - HJE-4105-20260305-FX273.lcb
样品瓶号 : 3-6
进样体积 : 10 μl　　版本号: 6.115
进样时间 : 2026/03/06 05:57:58　　实验者: xiechaojun
处理时间(V2) : 2026/03/06 09:51:56　　处理者: xiechaojun
仪器型号 : SHIMADZU LC-2050C (FX273)

<色谱图>

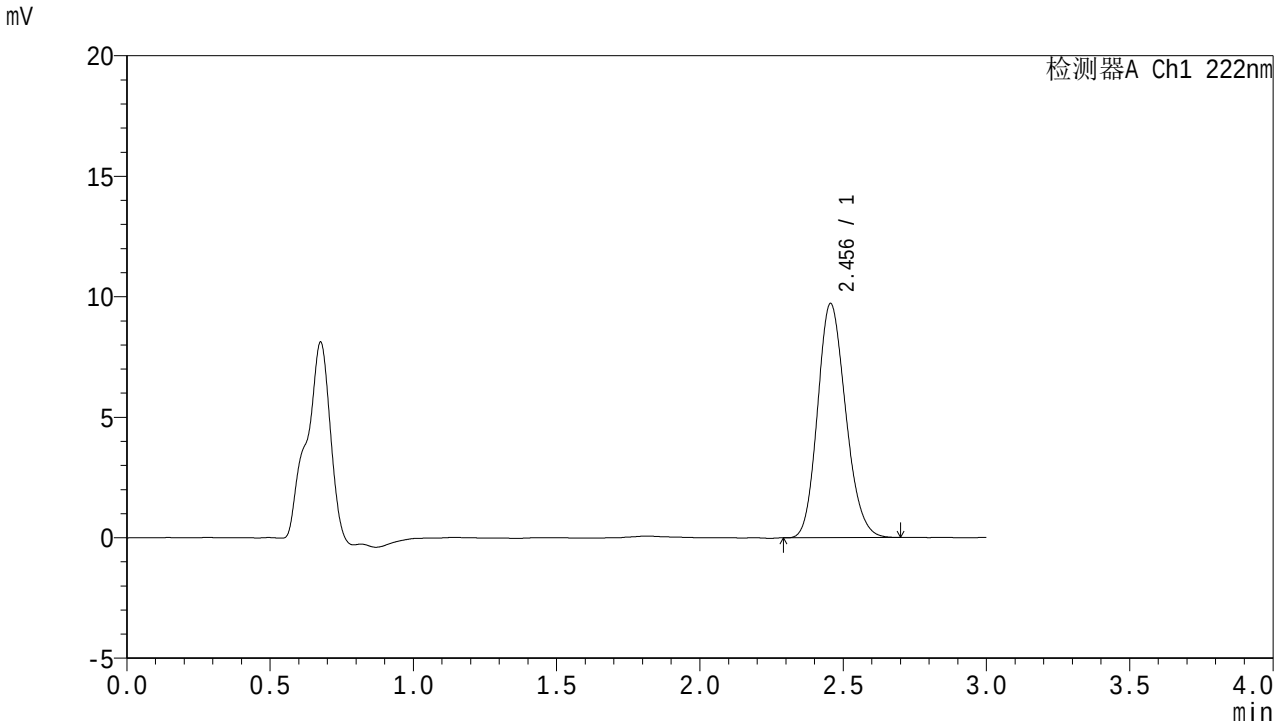


<峰表>

检测器A Ch1 222nm

| 峰号 | 保留时间 | 面积 | 面积% | 高度 | 理论塔板数(USP) | 拖尾因子 | 分离度(USP) |
|---|---|---|---|---|---|---|---|
| 1 | 2.456 | 66360 | 100.000 | 9718 | 2983 | 1.168 | -- |
| 总计 | | 66360 | 100.000 | 9718 | | | |

SHIMADZU LabSolutions

# HJE-4105

<样品信息>

色谱柱 :XB-C18(50mm*4.6mm,5μm)　　流　速: 1.0ml/min
柱　温 : 30℃　　波　长: 222nm
数据文件名： RC$HJE-4105 - 0-49/24-941-2 - zzp-2025082821p-rcqx-2-pH6.8jz-jf50z-jxzs-P2.lcd
方法文件名： RC$HJE-4105 - HJE-4105-RC-FX273.lcm
批处理文件名: RC$HJE-4105 - HJE-4105-20260305-FX273.lcb
样品瓶号 : 3-15
进样体积 : 10 μl　　版本号: 6.115
进样时间 : 2026/03/06 06:01:20　　实验者: xiechaojun
处理时间(V2) : 2026/03/06 09:51:59　　处理者: xiechaojun
仪器型号 : SHIMADZU LC-2050C (FX273)

<色谱图>

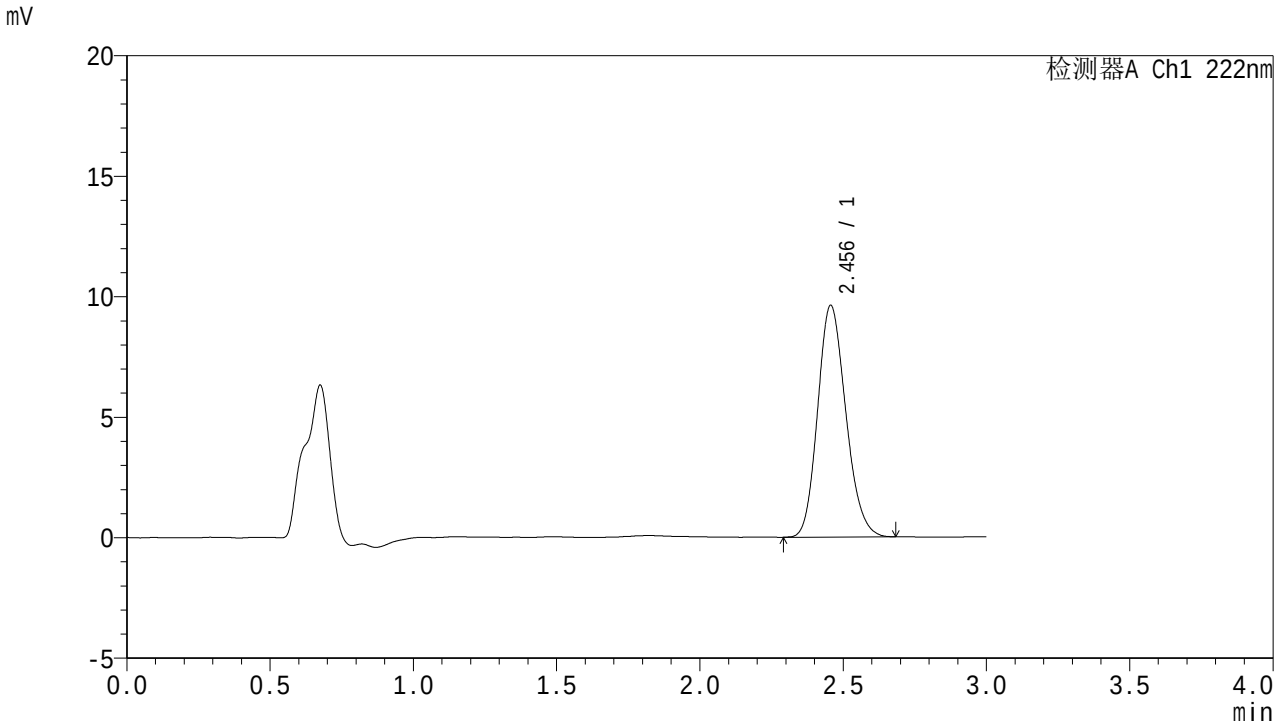


<峰表>

检测器A Ch1 222nm

| 峰号 | 保留时间 | 面积 | 面积% | 高度 | 理论塔板数(USP) | 拖尾因子 | 分离度(USP) |
|---|---|---|---|---|---|---|---|
| 1 | 2.456 | 65753 | 100.000 | 9616 | 2982 | 1.168 | -- |
| 总计 | | 65753 | 100.000 | 9616 | | | |

SHIMADZU LabSolutions

# HJE-4105

<样品信息>

色谱柱 :XB-C18(50mm*4.6mm,5μm)　　流　速: 1.0ml/min
柱　温 : 30℃　　波　长: 222nm
数据文件名： RC$HJE-4105 - 0-49/24-942-2 - zzp-2025082821p-rcqx-2-pH6.8jz-jf50z-jxzs-P3.lcd
方法文件名： RC$HJE-4105 - HJE-4105-RC-FX273.lcm
批处理文件名: RC$HJE-4105 - HJE-4105-20260305-FX273.lcb
样品瓶号 : 3-24
进样体积 : 10 μl　　版本号: 6.115
进样时间 : 2026/03/06 06:04:42　　实验者: xiechaojun
处理时间(V2) : 2026/03/06 09:52:01　　处理者: xiechaojun
仪器型号 : SHIMADZU LC-2050C (FX273)

<色谱图>

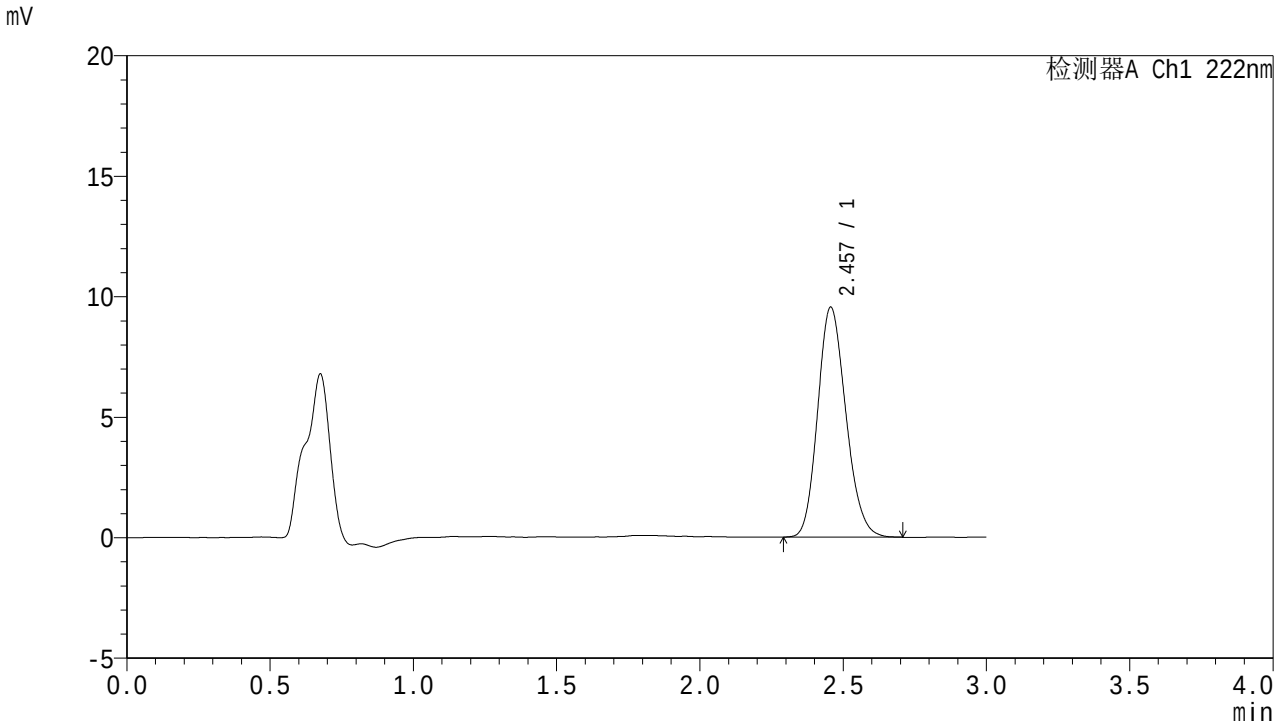


<峰表>

检测器A Ch1 222nm

| 峰号 | 保留时间 | 面积 | 面积% | 高度 | 理论塔板数(USP) | 拖尾因子 | 分离度(USP) |
|---|---|---|---|---|---|---|---|
| 1 | 2.457 | 65394 | 100.000 | 9546 | 2970 | 1.167 | -- |
| 总计 | | 65394 | 100.000 | 9546 | | | |

SHIMADZU LabSolutions

# HJE-4105

<样品信息>

色谱柱 :XB-C18(50mm*4.6mm,5μm)　　流　速: 1.0ml/min
柱　温 : 30℃　　波　长: 222nm
数据文件名： RC$HJE-4105 - 0-49/24-943-2 - zzp-2025082821p-rcqx-2-pH6.8jz-jf50z-jxzs-P4.lcd
方法文件名： RC$HJE-4105 - HJE-4105-RC-FX273.lcm
批处理文件名: RC$HJE-4105 - HJE-4105-20260305-FX273.lcb
样品瓶号 : 3-33
进样体积 : 10 μl　　版本号: 6.115
进样时间 : 2026/03/06 06:08:03　　实验者: xiechaojun
处理时间(V2) : 2026/03/06 09:52:04　　处理者: xiechaojun
仪器型号 : SHIMADZU LC-2050C (FX273)

<色谱图>

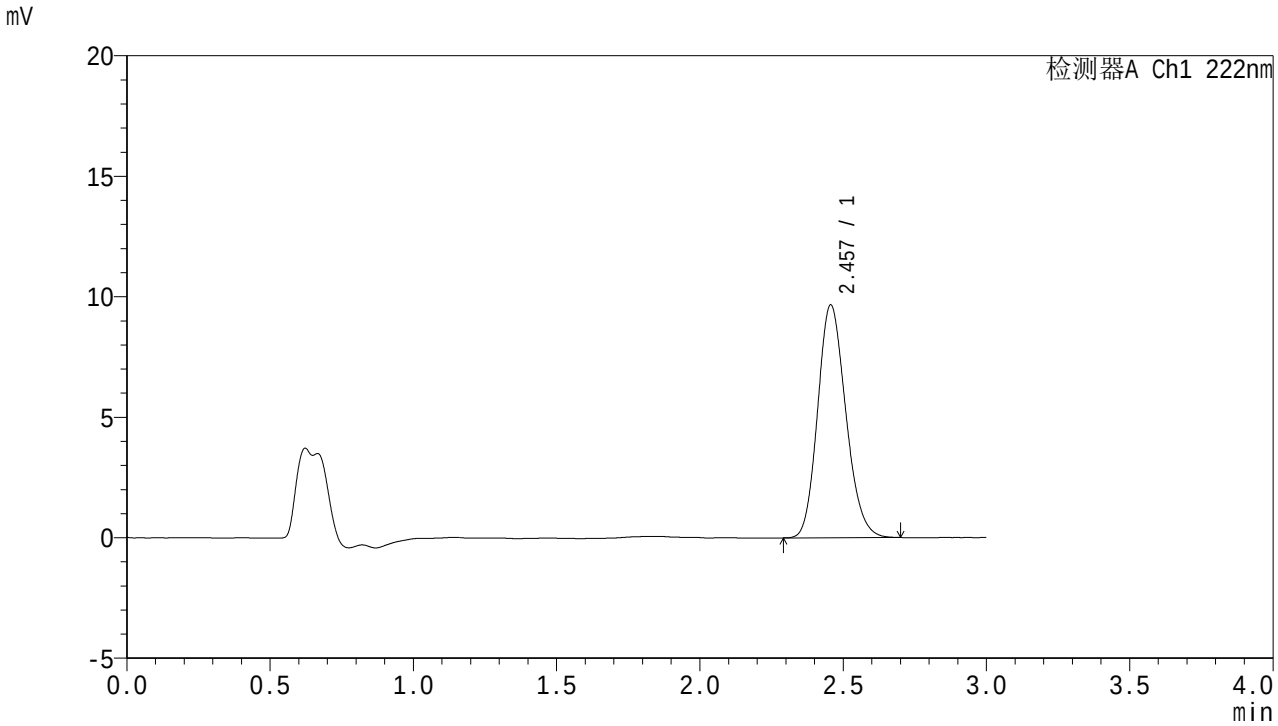


<峰表>

检测器A Ch1 222nm

| 峰号 | 保留时间 | 面积 | 面积% | 高度 | 理论塔板数(USP) | 拖尾因子 | 分离度(USP) |
|---|---|---|---|---|---|---|---|
| 1 | 2.457 | 66111 | 100.000 | 9662 | 2988 | 1.166 | -- |
| 总计 | | 66111 | 100.000 | 9662 | | | |

SHIMADZU LabSolutions

# HJE-4105

<样品信息>

色谱柱 :XB-C18(50mm*4.6mm,5μm)　　流　速: 1.0ml/min
柱　温 : 30℃　　波　长: 222nm
数据文件名： RC$HJE-4105 - 0-49/24-944-2 - zzp-2025082821p-rcqx-2-pH6.8jz-jf50z-jxzs-P5.lcd
方法文件名： RC$HJE-4105 - HJE-4105-RC-FX273.lcm
批处理文件名: RC$HJE-4105 - HJE-4105-20260305-FX273.lcb
样品瓶号 : 3-42
进样体积 : 10 μl　　版本号: 6.115
进样时间 : 2026/03/06 06:11:23　　实验者: xiechaojun
处理时间(V2) : 2026/03/06 09:52:07　　处理者: xiechaojun
仪器型号 : SHIMADZU LC-2050C (FX273)

<色谱图>

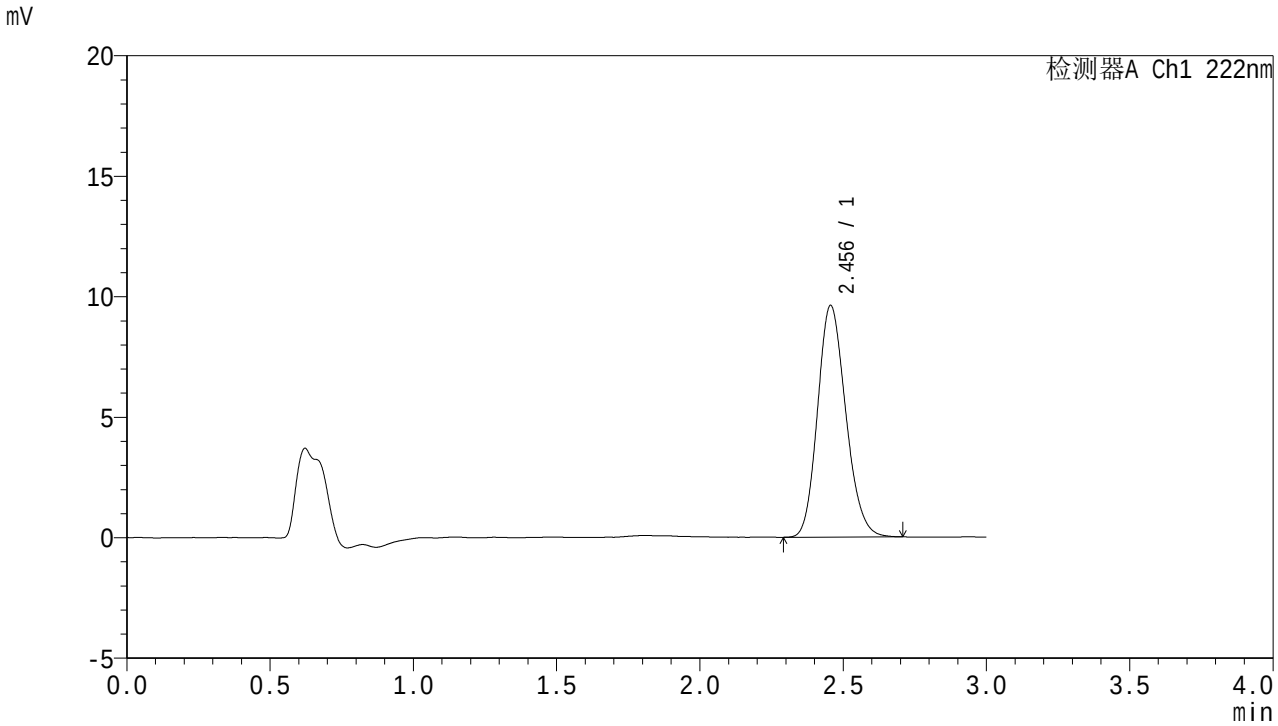


<峰表>

检测器A Ch1 222nm

| 峰号 | 保留时间 | 面积 | 面积% | 高度 | 理论塔板数(USP) | 拖尾因子 | 分离度(USP) |
|---|---|---|---|---|---|---|---|
| 1 | 2.456 | 65887 | 100.000 | 9616 | 2975 | 1.167 | -- |
| 总计 | | 65887 | 100.000 | 9616 | | | |

SHIMADZU LabSolutions

# HJE-4105

<样品信息>

色谱柱 :XB-C18(50mm*4.6mm,5μm)　　流　速: 1.0ml/min
柱　温 : 30℃　　波　长: 222nm
数据文件名： RC$HJE-4105 - 0-49/24-945-2 - zzp-2025082821p-rcqx-2-pH6.8jz-jf50z-jxzs-P6.lcd
方法文件名： RC$HJE-4105 - HJE-4105-RC-FX273.lcm
批处理文件名: RC$HJE-4105 - HJE-4105-20260305-FX273.lcb
样品瓶号 : 3-51
进样体积 : 10 μl　　版本号: 6.115
进样时间 : 2026/03/06 06:14:44　　实验者: xiechaojun
处理时间(V2) : 2026/03/06 09:52:10　　处理者: xiechaojun
仪器型号 : SHIMADZU LC-2050C (FX273)

<色谱图>

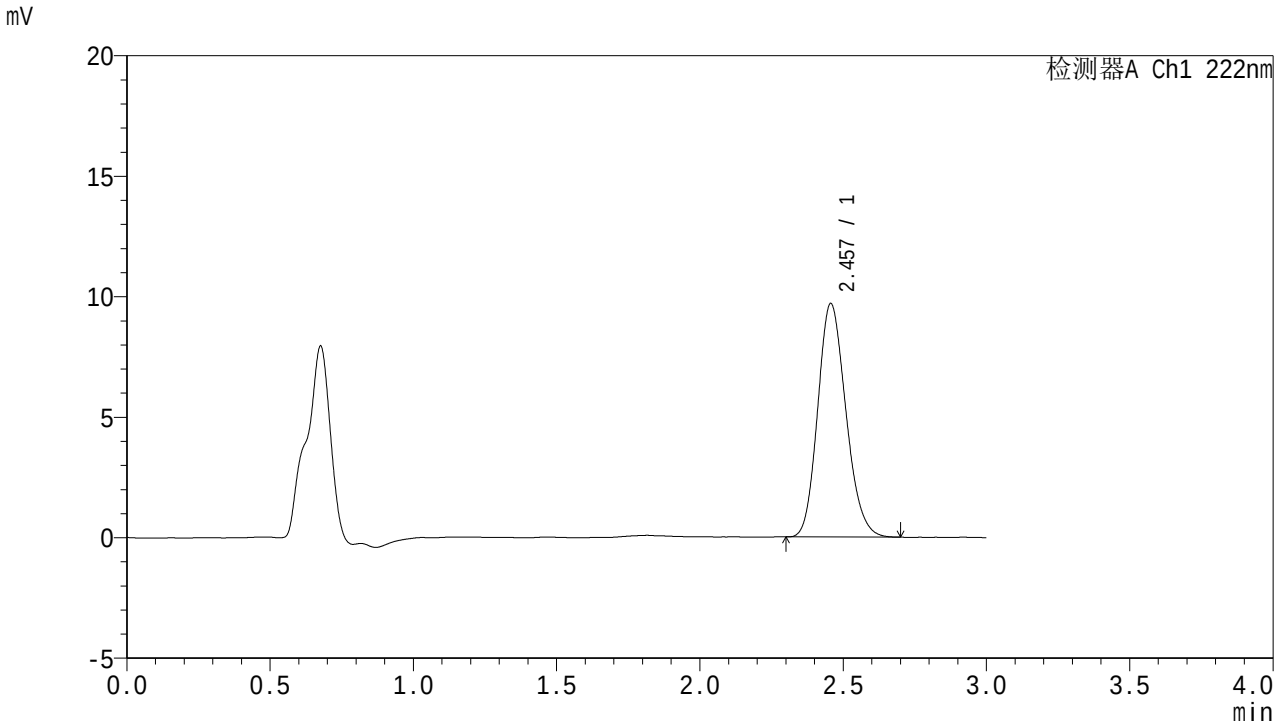


<峰表>

检测器A Ch1 222nm

| 峰号 | 保留时间 | 面积 | 面积% | 高度 | 理论塔板数(USP) | 拖尾因子 | 分离度(USP) |
|---|---|---|---|---|---|---|---|
| 1 | 2.457 | 66152 | 100.000 | 9682 | 2977 | 1.169 | -- |
| 总计 | | 66152 | 100.000 | 9682 | | | |

SHIMADZU LabSolutions

# HJE-4105

<样品信息>

色谱柱 :XB-C18(50mm*4.6mm,5μm)　　流　速: 1.0ml/min
柱　温 : 30℃　　波　长: 222nm
数据文件名： RC$HJE-4105 - 0-49/24-946-2 - zzp-2025082821p-rcqx-2-pH6.8jz-jf50z-dz2-1.lcd
方法文件名： RC$HJE-4105 - HJE-4105-RC-FX273.lcm
批处理文件名: RC$HJE-4105 - HJE-4105-20260305-FX273.lcb
样品瓶号 : 3-27
进样体积 : 10 μl　　版本号: 6.115
进样时间 : 2026/03/06 06:18:07　　实验者: xiechaojun
处理时间(V2) : 2026/03/06 09:52:13　　处理者: xiechaojun
仪器型号 : SHIMADZU LC-2050C (FX273)

<色谱图>

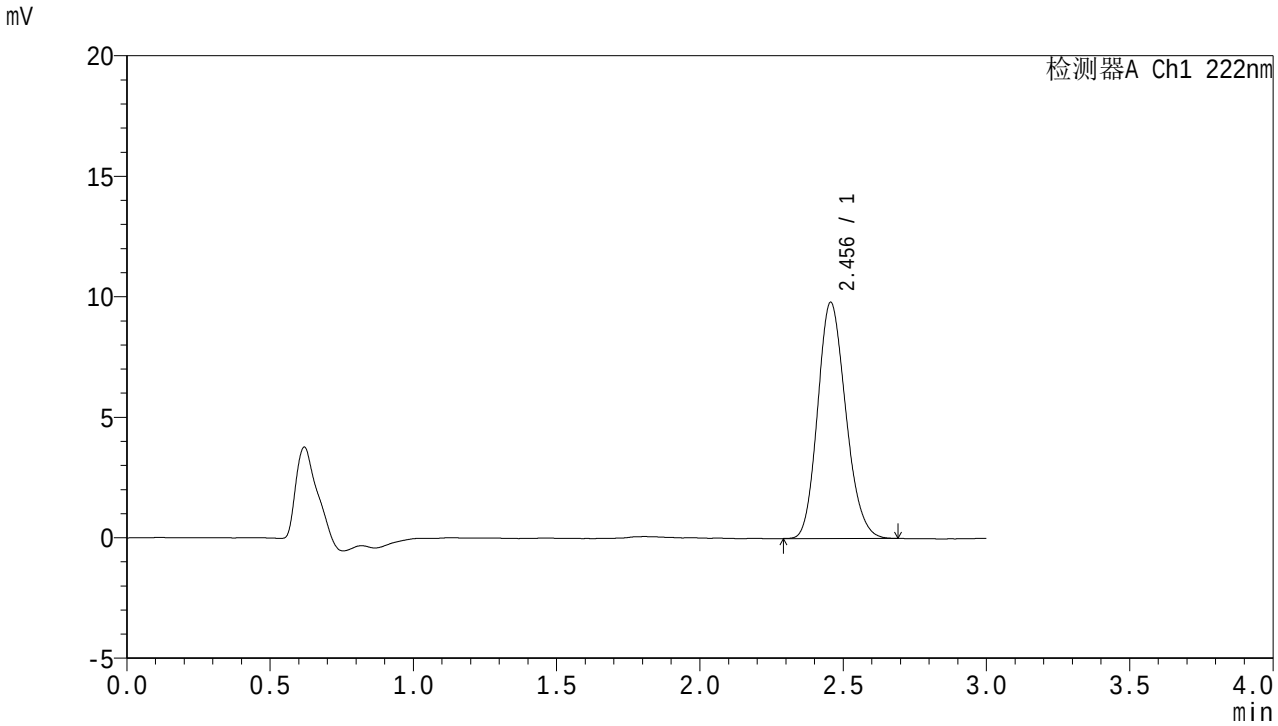


<峰表>

检测器A Ch1 222nm

| 峰号 | 保留时间 | 面积 | 面积% | 高度 | 理论塔板数(USP) | 拖尾因子 | 分离度(USP) |
|---|---|---|---|---|---|---|---|
| 1 | 2.456 | 66905 | 100.000 | 9798 | 2983 | 1.167 | -- |
| 总计 | | 66905 | 100.000 | 9798 | | | |

SHIMADZU LabSolutions

# HJE-4105

<样品信息>

色谱柱 :XB-C18(50mm*4.6mm,5μm)　　流　速: 1.0ml/min
柱　温 : 30℃　　波　长: 222nm
数据文件名： RC$HJE-4105 - 0-49/24-947-2 - zzp-2025082821p-rcqx-2-pH6.8jz-jf50z-dz2-2.lcd
方法文件名： RC$HJE-4105 - HJE-4105-RC-FX273.lcm
批处理文件名: RC$HJE-4105 - HJE-4105-20260305-FX273.lcb
样品瓶号 : 3-27
进样体积 : 10 μl　　版本号: 6.115
进样时间 : 2026/03/06 06:21:29　　实验者: xiechaojun
处理时间(V2) : 2026/03/06 09:52:16　　处理者: xiechaojun
仪器型号 : SHIMADZU LC-2050C (FX273)

<色谱图>

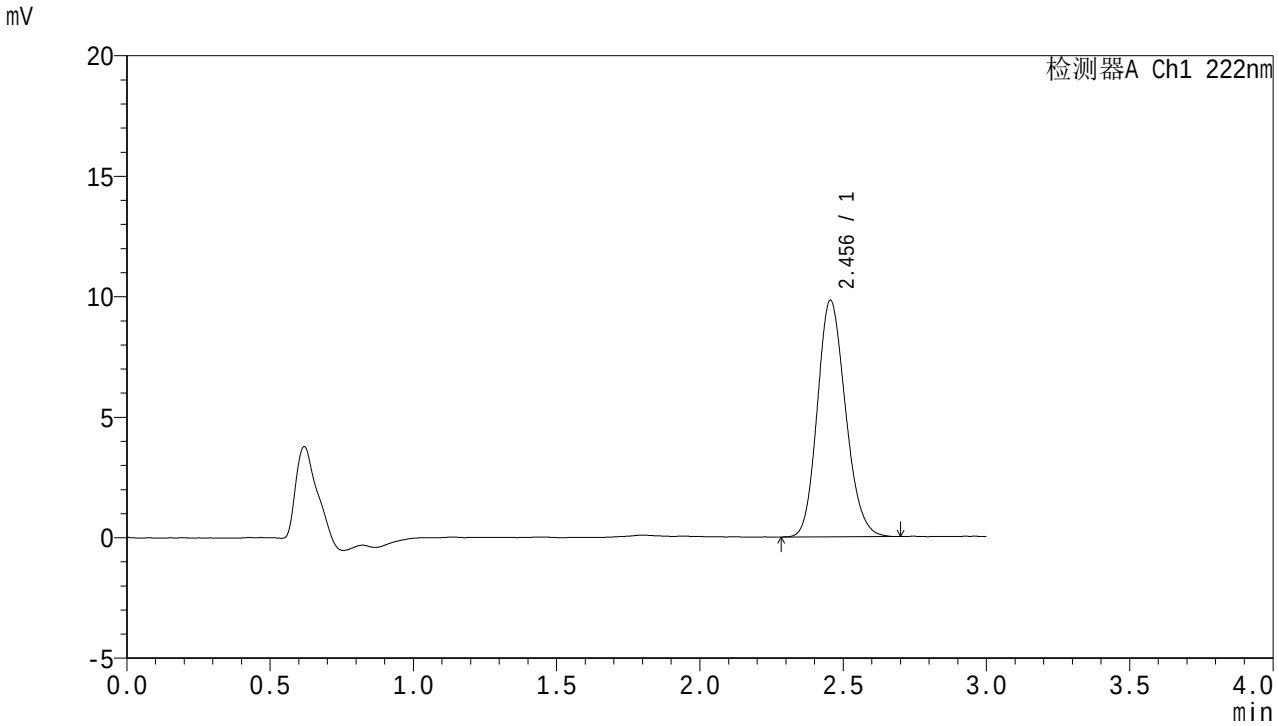


<峰表>

检测器A Ch1 222nm

| 峰号 | 保留时间 | 面积 | 面积% | 高度 | 理论塔板数(USP) | 拖尾因子 | 分离度(USP) |
|---|---|---|---|---|---|---|---|
| 1 | 2.456 | 67159 | 100.000 | 9821 | 2976 | 1.165 | -- |
| 总计 | | 67159 | 100.000 | 9821 | | | |