



SMF-4078

<样品信息>

色谱柱 :XB-C18(50mm*4.6mm,5 μ m) 流速: 1.5ml/min
柱温 :35 $^{\circ}$ C 波长: 264nm
数据文件名: RC\$SMF-4078 - 27-5/30-731-3 - zzp-2024082821p-zj18y-rcqx-pH6.8+0.35tw20jz-jyx2-tj.lcd
方法文件名: RC\$SMF-4078 - SMF-4078-rc-FX279.lcm
批处理文件名: RC\$SMF-4078 - 20260317-FX279.lcb
样品瓶号 : 1-9
进样体积 : 20 μ l 版本号: 6.115
进样时间 : 2026/03/17 19:04:15 实验者: jiangjinwei
处理时间 (V3) : 2026/03/18 15:32:14 处理者: jiangjinwei
仪器型号: SHIMADZU LC-2050C(FX279)

<色谱图>

mV

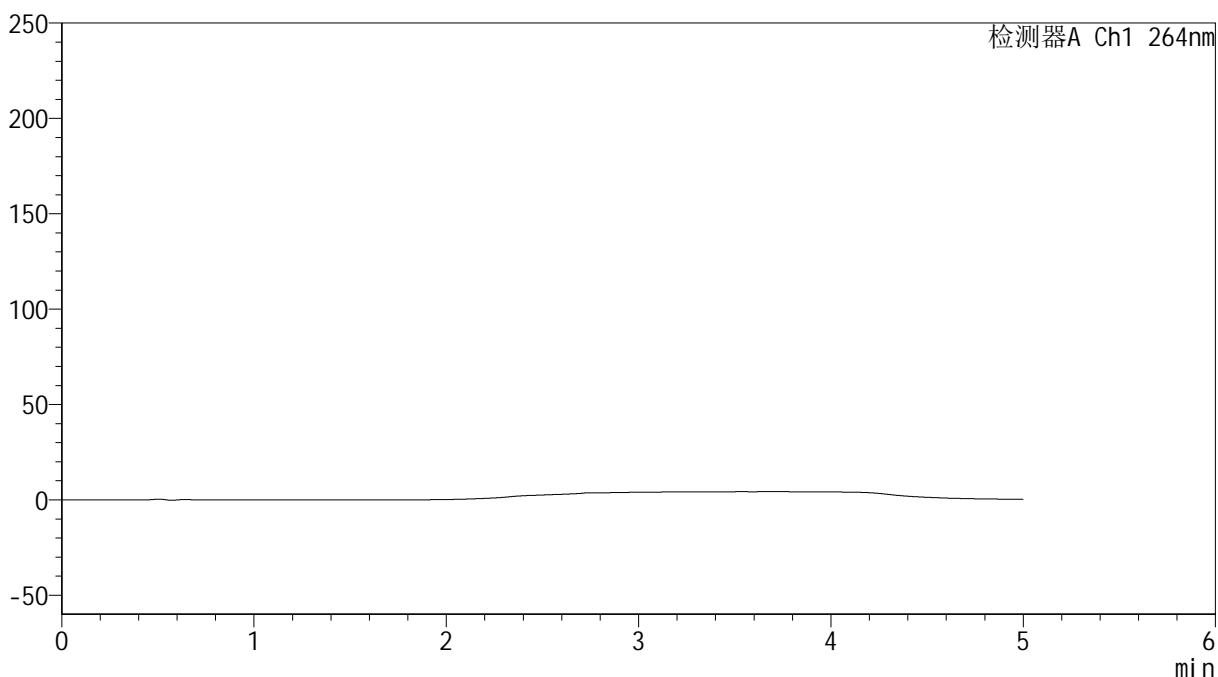

<峰表>

检测器A Ch1 264nm

峰号	保留时间	面积	高度	面积%	理论塔板数(USP)	拖尾因子	分离度(USP)
总计							



SMF-4078

<样品信息>

色谱柱 :XB-C18(50mm*4.6mm,5μm) 流速: 1.5ml/min
 柱温 :35°C 波长: 264nm
 数据文件名: RC\$SMF-4078 - 27-5/30-732-3 - zzp-2024082821p-zj18y-rcqx-pH6.8+0.35tw20jz-jyx2-dz1-1.lcd
 方法文件名: RC\$SMF-4078 - SMF-4078-rc-FX279.lcm
 批处理文件名: RC\$SMF-4078 - 20260317-FX279.lcb
 样品瓶号 : 1-18
 进样体积 : 20 μl 版本号: 6.115
 进样时间 : 2026/03/17 19:09:39 实验者: jiangjinwei
 处理时间 (V3) : 2026/03/18 15:32:17 处理者: jiangjinwei
 仪器型号: SHIMADZU LC-2050C(FX279)

<色谱图>

mV

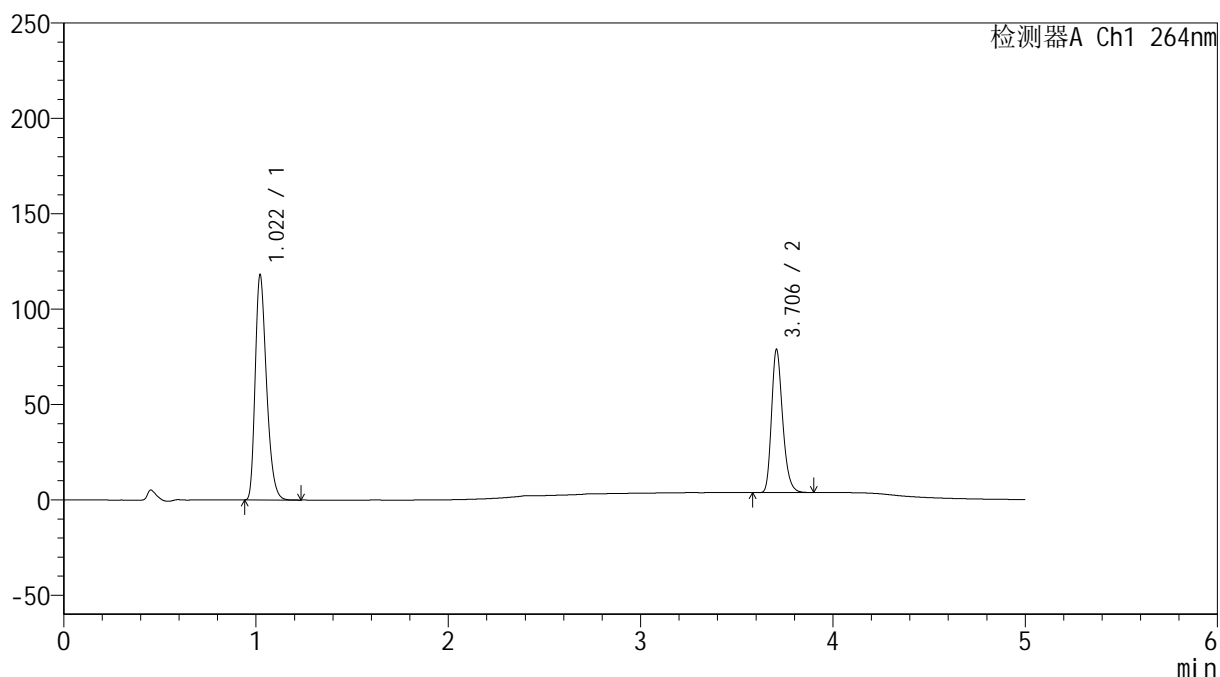

<峰表>

检测器A Ch1 264nm

峰号	保留时间	面积	高度	面积%	理论塔板数(USP)	拖尾因子	分离度(USP)
1	1.022	481284	118107	61.525	1464	1.313	--
2	3.706	300968	75000	38.475	20117	1.253	25.397
总计		782252	193107	100.000			



SMF-4078

<样品信息>

色谱柱 :XB-C18(50mm*4.6mm,5μm) 流速: 1.5ml/min
 柱温 :35°C 波长: 264nm
 数据文件名: RC\$SMF-4078 - 27-5/30-733-3 - zzp-2024082821p-zj18y-rcqx-pH6.8+0.35tw20jz-jyx2-dz1-2.lcd
 方法文件名: RC\$SMF-4078 - SMF-4078-rc-FX279.lcm
 批处理文件名: RC\$SMF-4078 - 20260317-FX279.lcb
 样品瓶号 : 1-18
 进样体积 : 20 μl 版本号: 6.115
 进样时间 : 2026/03/17 19:15:03 实验者: jiangjinwei
 处理时间 (V3) : 2026/03/18 15:32:20 处理者: jiangjinwei
 仪器型号: SHIMADZU LC-2050C(FX279)

<色谱图>

mV

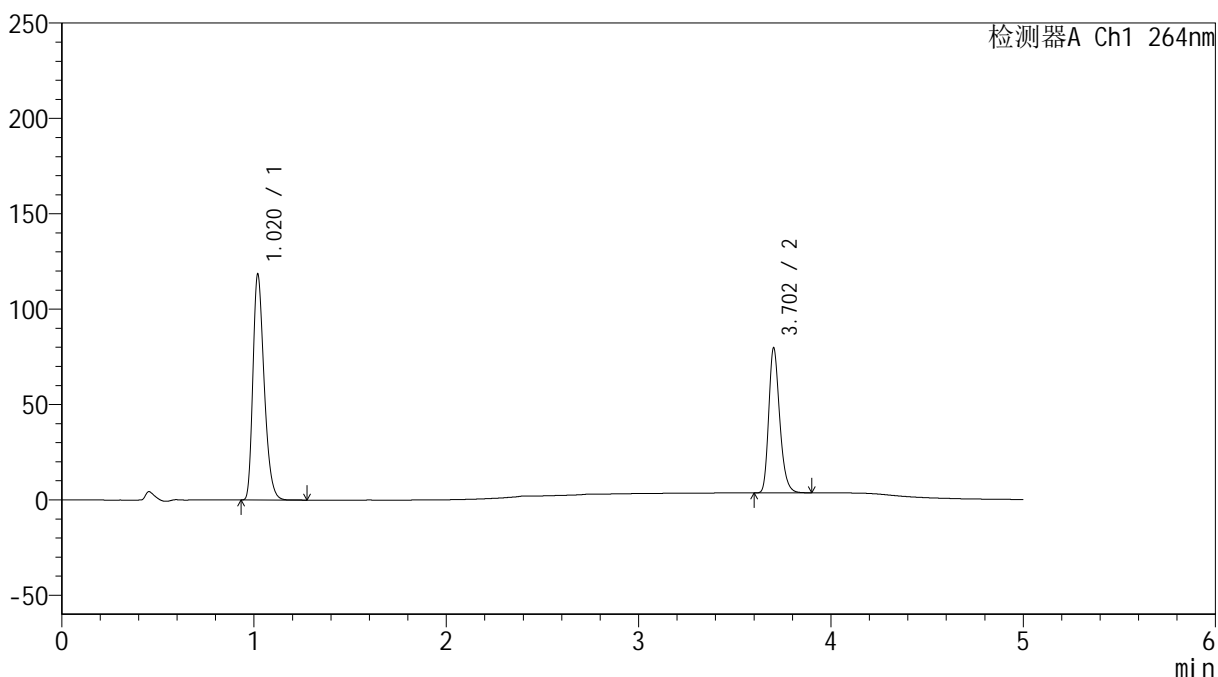

<峰表>

检测器A Ch1 264nm

峰号	保留时间	面积	高度	面积%	理论塔板数(USP)	拖尾因子	分离度(USP)
1	1.020	480040	118213	61.459	1475	1.309	--
2	3.702	301031	75258	38.541	20623	1.253	25.612
总计		781071	193471	100.000			

<样品信息>

色谱柱 :XB-C18(50mm*4.6mm,5 μ m) 流速: 1.5ml/min
 柱温 :35 $^{\circ}$ C 波长: 264nm
 数据文件名: RC\$SMF-4078 - 27-5/30-734-3 - zzp-2024082821p-zj18y-rcqx-pH6.8+0.35tw20jz-jyx2-dz1-3.lcd
 方法文件名: RC\$SMF-4078 - SMF-4078-rc-FX279.lcm
 批处理文件名: RC\$SMF-4078 - 20260317-FX279.lcb
 样品瓶号 : 1-18
 进样体积 : 20 μ l 版本号: 6.115
 进样时间 : 2026/03/17 19:20:26 实验者: jiangjinwei
 处理时间 (V3) : 2026/03/18 15:32:23 处理者: jiangjinwei
 仪器型号: SHIMADZU LC-2050C(FX279)

<色谱图>

mV

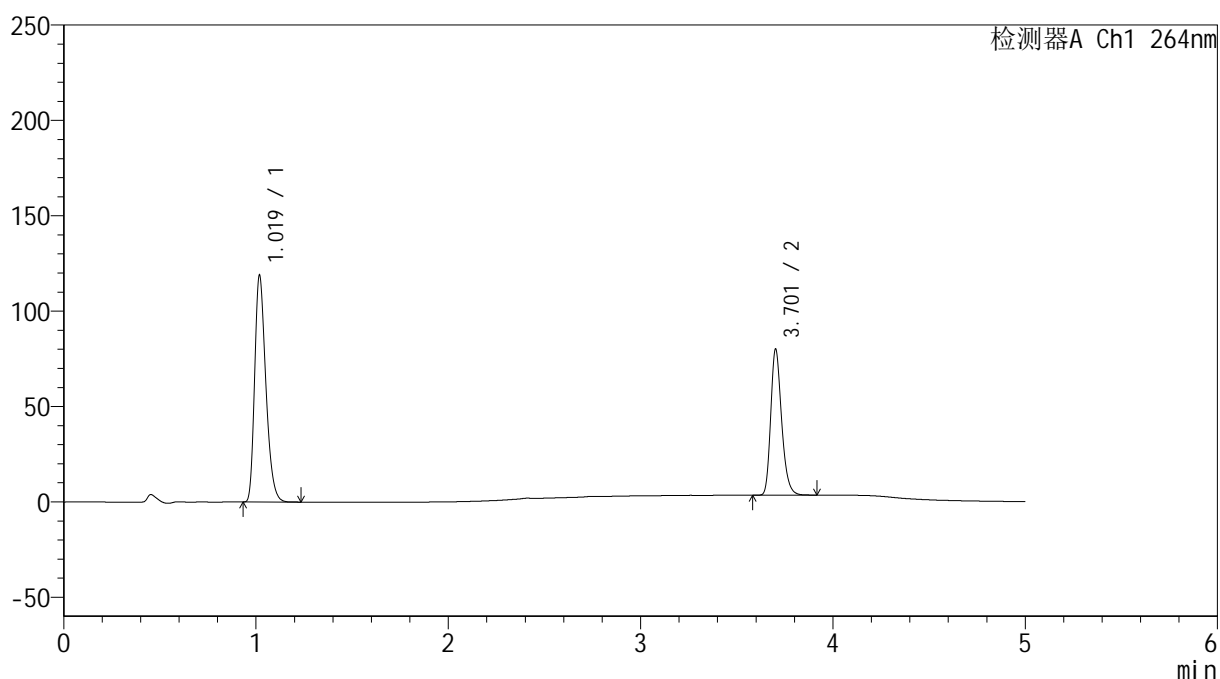

<峰表>

检测器A Ch1 264nm

峰号	保留时间	面积	高度	面积%	理论塔板数(USP)	拖尾因子	分离度(USP)
1	1.019	480790	118086	61.483	1477	1.311	--
2	3.701	301195	75700	38.517	20938	1.253	25.749
总计		781985	193786	100.000			

<样品信息>

色谱柱 :XB-C18(50mm*4.6mm,5 μ m) 流速: 1.5ml/min
 柱温 :35 $^{\circ}$ C 波长: 264nm
 数据文件名: RC\$SMF-4078 - 27-5/30-735-3 - zzp-2024082821p-zj18y-rcqx-pH6.8+0.35tw20jz-jyx2-dz1-4.lcd
 方法文件名: RC\$SMF-4078 - SMF-4078-rc-FX279.lcm
 批处理文件名: RC\$SMF-4078 - 20260317-FX279.lcb
 样品瓶号 : 1-18
 进样体积 : 20 μ l 版本号: 6.115
 进样时间 : 2026/03/17 19:25:50 实验者: jiangjinwei
 处理时间 (V3) : 2026/03/18 15:32:25 处理者: jiangjinwei
 仪器型号: SHIMADZU LC-2050C(FX279)

<色谱图>

mV

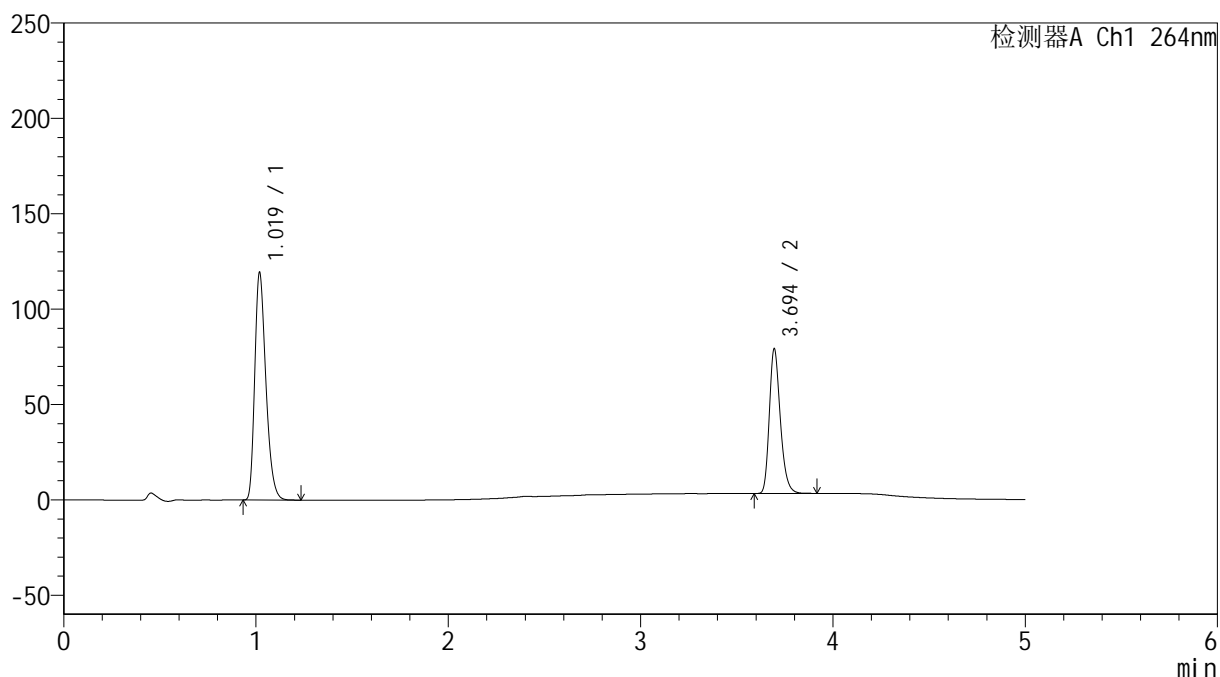

<峰表>

检测器A Ch1 264nm

峰号	保留时间	面积	高度	面积%	理论塔板数(USP)	拖尾因子	分离度(USP)
1	1.019	479566	118685	61.433	1497	1.310	--
2	3.694	301068	75486	38.567	20464	1.253	25.637
总计		780634	194172	100.000			

<样品信息>

色谱柱 :XB-C18(50mm*4.6mm,5 μ m) 流速: 1.5ml/min
 柱温 :35 $^{\circ}$ C 波长: 264nm
 数据文件名: RC\$SMF-4078 - 27-5/30-736-3 - zzp-2024082821p-zj18y-rcqx-pH6.8+0.35tw20jz-jyx2-dz1-5.lcd
 方法文件名: RC\$SMF-4078 - SMF-4078-rc-FX279.lcm
 批处理文件名: RC\$SMF-4078 - 20260317-FX279.lcb
 样品瓶号 : 1-18
 进样体积 : 20 μ l 版本号: 6.115
 进样时间 : 2026/03/17 19:31:14 实验者: jiangjinwei
 处理时间 (V3) : 2026/03/18 15:32:28 处理者: jiangjinwei
 仪器型号: SHIMADZU LC-2050C(FX279)

<色谱图>

mV

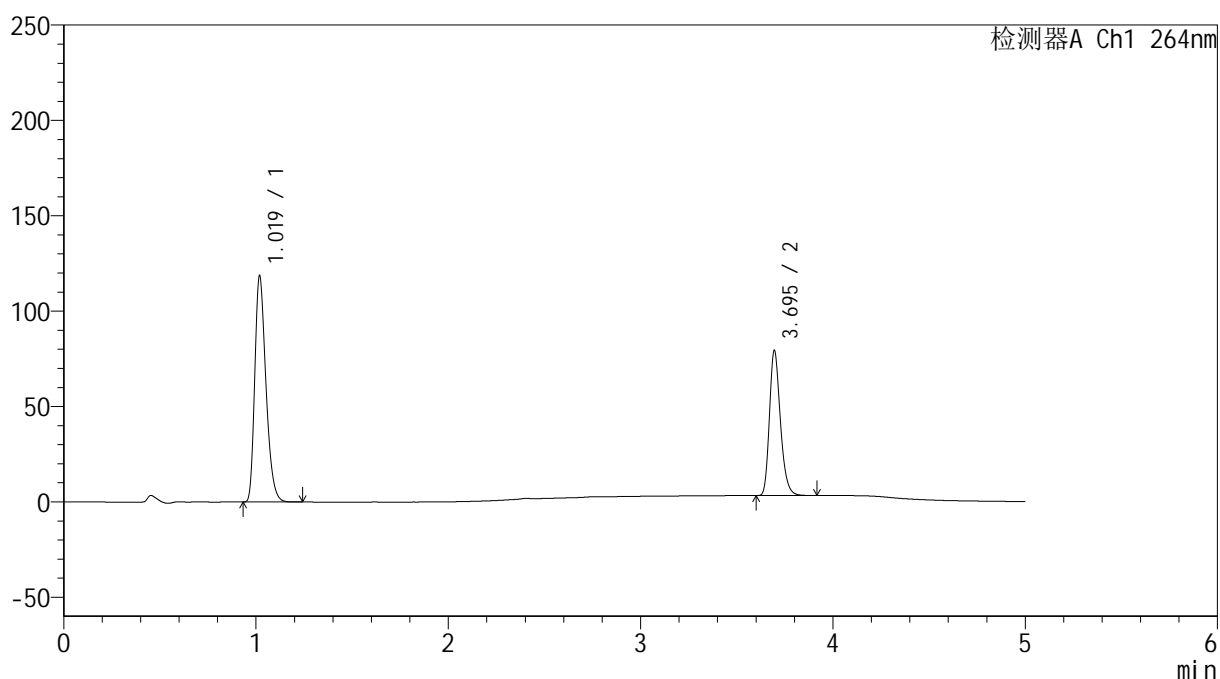

<峰表>

检测器A Ch1 264nm

峰号	保留时间	面积	高度	面积%	理论塔板数(USP)	拖尾因子	分离度(USP)
1	1.019	479043	118018	61.415	1483	1.310	--
2	3.695	300965	75841	38.585	20589	1.252	25.614
总计		780008	193859	100.000			

<样品信息>

色谱柱 :XB-C18(50mm*4.6mm,5 μ m) 流速: 1.5ml/min
 柱温 :35 $^{\circ}$ C 波长: 264nm
 数据文件名: RC\$SMF-4078 - 27-5/30-737-3 - zzp-2024082821p-zj18y-rcqx-pH6.8+0.35tw20jz-jyx2-p1-5min.lcd
 方法文件名: RC\$SMF-4078 - SMF-4078-rc-FX279.lcm
 批处理文件名: RC\$SMF-4078 - 20260317-FX279.lcb
 样品瓶号 : 1-1
 进样体积 : 20 μ l 版本号: 6.115
 进样时间 : 2026/03/17 19:36:37 实验者: jiangjinwei
 处理时间 (V3) : 2026/03/18 15:32:31 处理者: jiangjinwei
 仪器型号: SHIMADZU LC-2050C(FX279)

<色谱图>

mV

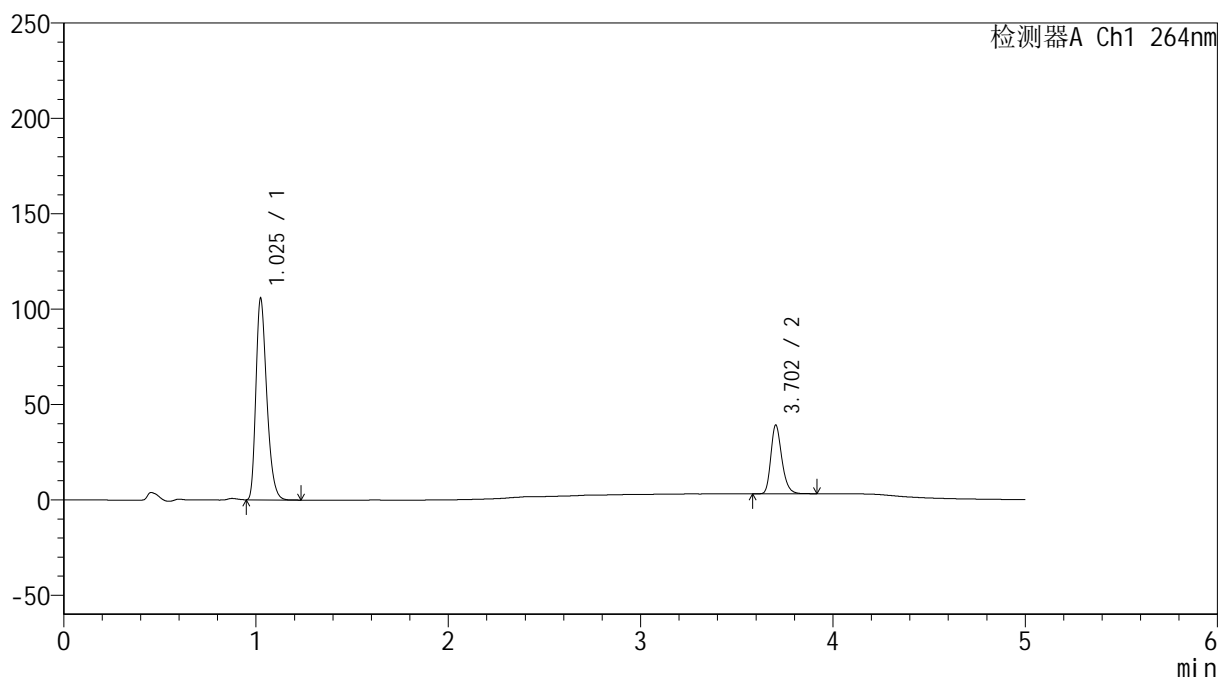

<峰表>

检测器A Ch1 264nm

峰号	保留时间	面积	高度	面积%	理论塔板数(USP)	拖尾因子	分离度(USP)
1	1.025	414416	105039	74.375	1595	1.315	--
2	3.702	142784	35790	25.625	20650	1.253	26.035
总计		557201	140829	100.000			

<样品信息>

色谱柱 :XB-C18(50mm*4.6mm,5 μ m) 流速: 1.5ml/min
 柱温 :35 $^{\circ}$ C 波长: 264nm
 数据文件名: RC\$SMF-4078 - 27-5/30-738-3 - zzp-2024082821p-zj18y-rcqx-pH6.8+0.35tw20jz-jyx2-p2-5min.lcd
 方法文件名: RC\$SMF-4078 - SMF-4078-rc-FX279.lcm
 批处理文件名: RC\$SMF-4078 - 20260317-FX279.lcb
 样品瓶号 : 1-10
 进样体积 : 20 μ l 版本号: 6.115
 进样时间 : 2026/03/17 19:42:00 实验者: jiangjinwei
 处理时间 (V3) : 2026/03/18 15:32:33 处理者: jiangjinwei
 仪器型号: SHIMADZU LC-2050C(FX279)

<色谱图>

mV

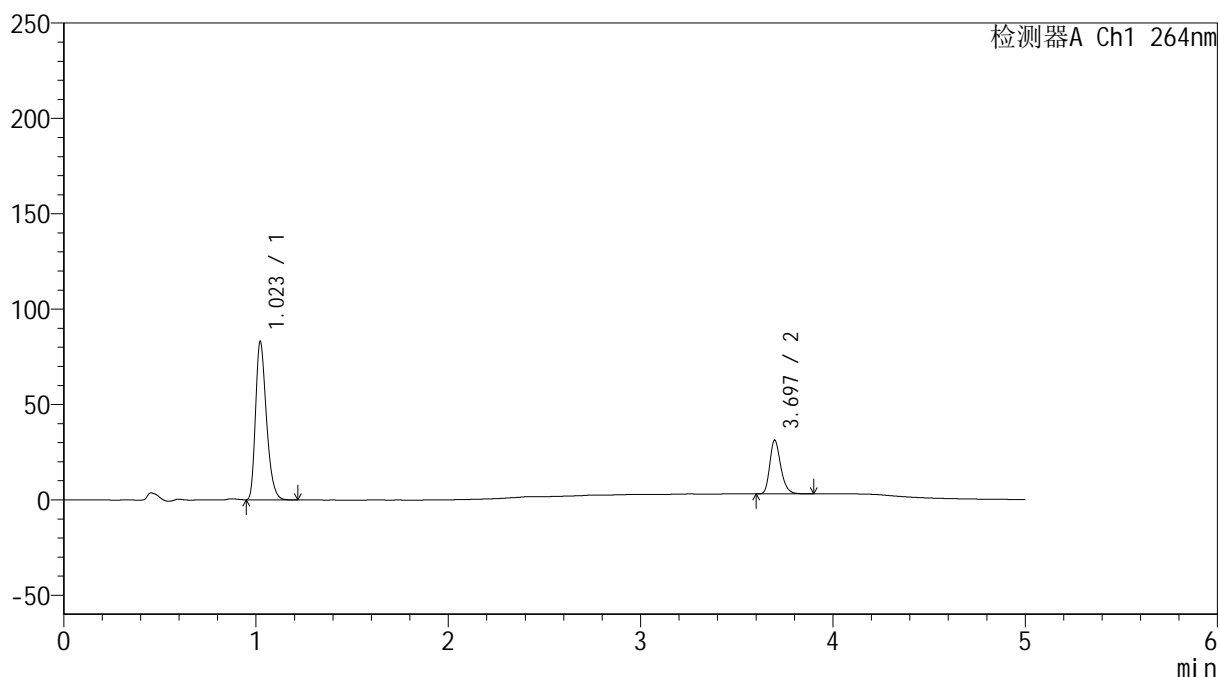

<峰表>

检测器A Ch1 264nm

峰号	保留时间	面积	高度	面积%	理论塔板数(USP)	拖尾因子	分离度(USP)
1	1.023	326492	82968	74.499	1579	1.313	--
2	3.697	111758	28224	25.501	20568	1.253	25.952
总计		438250	111192	100.000			

<样品信息>

色谱柱 :XB-C18(50mm*4.6mm,5 μ m) 流速: 1.5ml/min
 柱温 :35 $^{\circ}$ C 波长: 264nm
 数据文件名: RC\$SMF-4078 - 27-5/30-739-3 - zzp-2024082821p-zj18y-rcqx-pH6.8+0.35tw20jz-jyx2-p3-5min.lcd
 方法文件名: RC\$SMF-4078 - SMF-4078-rc-FX279.lcm
 批处理文件名: RC\$SMF-4078 - 20260317-FX279.lcb
 样品瓶号 : 1-19
 进样体积 : 20 μ l 版本号: 6.115
 进样时间 : 2026/03/17 19:47:23 实验者: jiangjinwei
 处理时间 (V3) : 2026/03/18 15:32:36 处理者: jiangjinwei
 仪器型号: SHIMADZU LC-2050C(FX279)

<色谱图>

mV

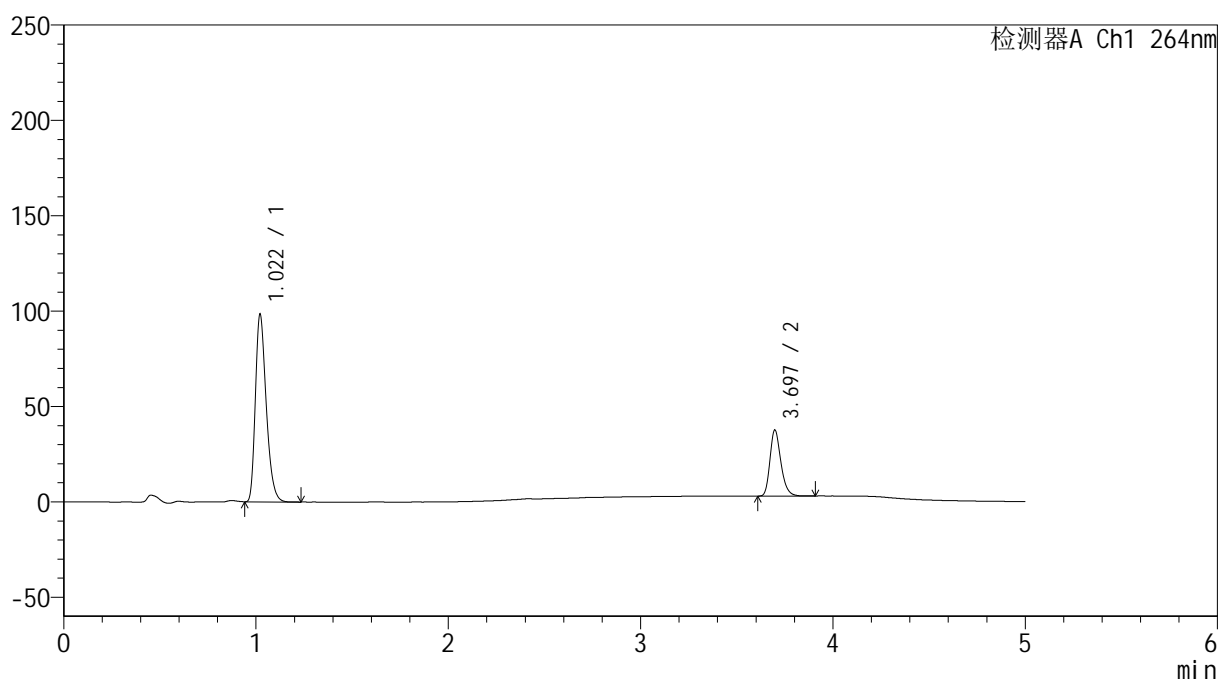

<峰表>

检测器A Ch1 264nm

峰号	保留时间	面积	高度	面积%	理论塔板数(USP)	拖尾因子	分离度(USP)
1	1.022	385430	98389	73.830	1587	1.313	--
2	3.697	136620	34636	26.170	20779	1.255	26.077
总计		522050	133026	100.000			

<样品信息>

色谱柱 :XB-C18(50mm*4.6mm,5 μ m) 流速: 1.5ml/min
 柱温 :35 $^{\circ}$ C 波长: 264nm
 数据文件名: RC\$SMF-4078 - 27-5/30-740-3 - zzp-2024082821p-zj18y-rcqx-pH6.8+0.35tw20jz-jyx2-p4-5min.lcd
 方法文件名: RC\$SMF-4078 - SMF-4078-rc-FX279.lcm
 批处理文件名: RC\$SMF-4078 - 20260317-FX279.lcb
 样品瓶号 : 1-28
 进样体积 : 20 μ l 版本号: 6.115
 进样时间 : 2026/03/17 19:52:45 实验者: jiangjinwei
 处理时间 (V3) : 2026/03/18 15:32:38 处理者: jiangjinwei
 仪器型号: SHIMADZU LC-2050C(FX279)

<色谱图>

mV

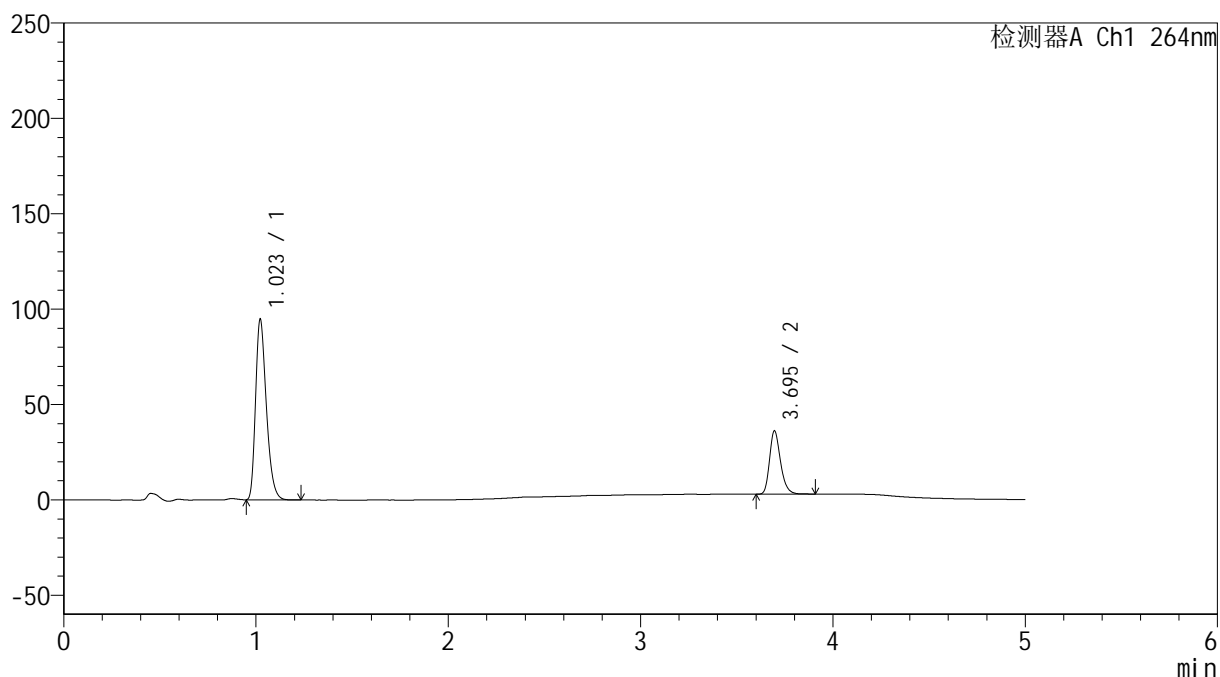

<峰表>

检测器A Ch1 264nm

峰号	保留时间	面积	高度	面积%	理论塔板数(USP)	拖尾因子	分离度(USP)
1	1.023	369305	94666	73.783	1607	1.315	--
2	3.695	131222	33123	26.217	20642	1.257	26.084
总计		500527	127789	100.000			

<样品信息>

色谱柱 :XB-C18(50mm*4.6mm,5 μ m) 流速: 1.5ml/min
 柱温 :35 $^{\circ}$ C 波长: 264nm
 数据文件名: RC\$SMF-4078 - 27-5/30-741-3 - zzp-2024082821p-zj18y-rcqx-pH6.8+0.35tw20jz-jyx2-p5-5min.lcd
 方法文件名: RC\$SMF-4078 - SMF-4078-rc-FX279.lcm
 批处理文件名: RC\$SMF-4078 - 20260317-FX279.lcb
 样品瓶号 : 1-37
 进样体积 : 20 μ l 版本号: 6.115
 进样时间 : 2026/03/17 19:58:08 实验者: jiangjinwei
 处理时间 (V3) : 2026/03/18 15:32:41 处理者: jiangjinwei
 仪器型号: SHIMADZU LC-2050C(FX279)

<色谱图>

mV

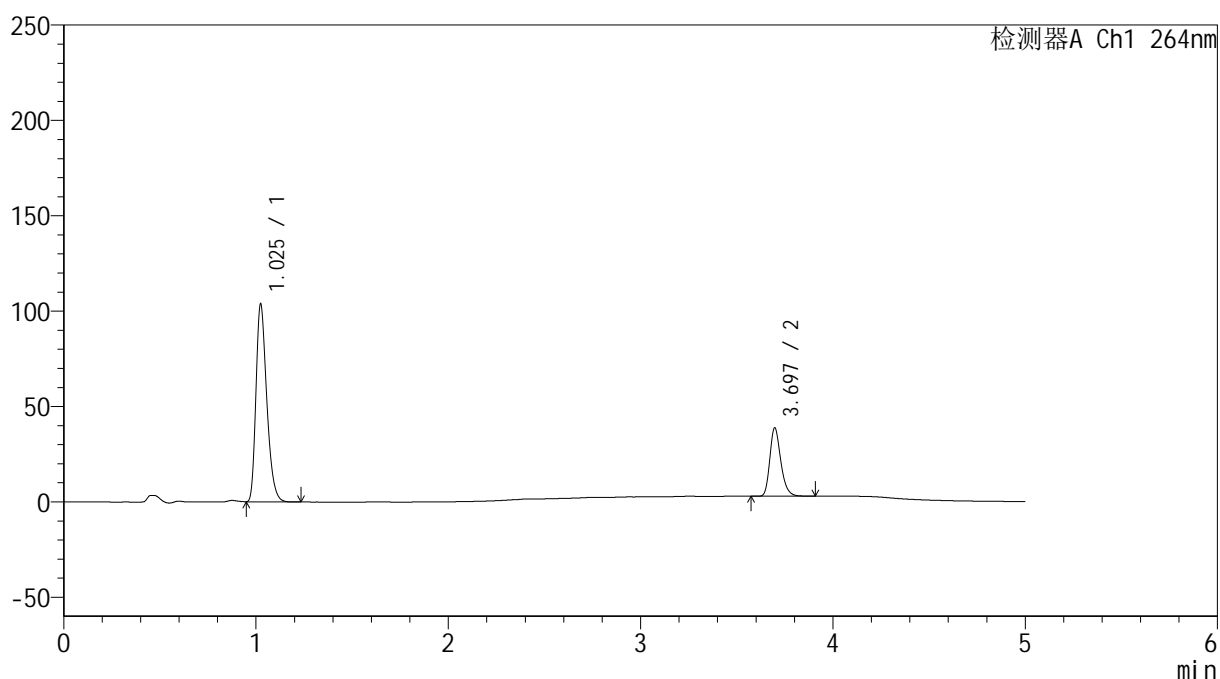

<峰表>

检测器A Ch1 264nm

峰号	保留时间	面积	高度	面积%	理论塔板数(USP)	拖尾因子	分离度(USP)
1	1.025	404630	102980	74.013	1611	1.319	--
2	3.697	142070	35869	25.987	20578	1.255	26.045
总计		546700	138849	100.000			

<样品信息>

色谱柱 :XB-C18(50mm*4.6mm,5 μ m) 流速: 1.5ml/min
 柱温 :35 $^{\circ}$ C 波长: 264nm
 数据文件名: RC\$SMF-4078 - 27-5/30-742-3 - zzp-2024082821p-zj18y-rcqx-pH6.8+0.35tw20jz-jyx2-p6-5min.lcd
 方法文件名: RC\$SMF-4078 - SMF-4078-rc-FX279.lcm
 批处理文件名: RC\$SMF-4078 - 20260317-FX279.lcb
 样品瓶号 : 1-46
 进样体积 : 20 μ l 版本号: 6.115
 进样时间 : 2026/03/17 20:03:31 实验者: jiangjinwei
 处理时间 (V3) : 2026/03/18 15:32:44 处理者: jiangjinwei
 仪器型号: SHIMADZU LC-2050C(FX279)

<色谱图>

mV

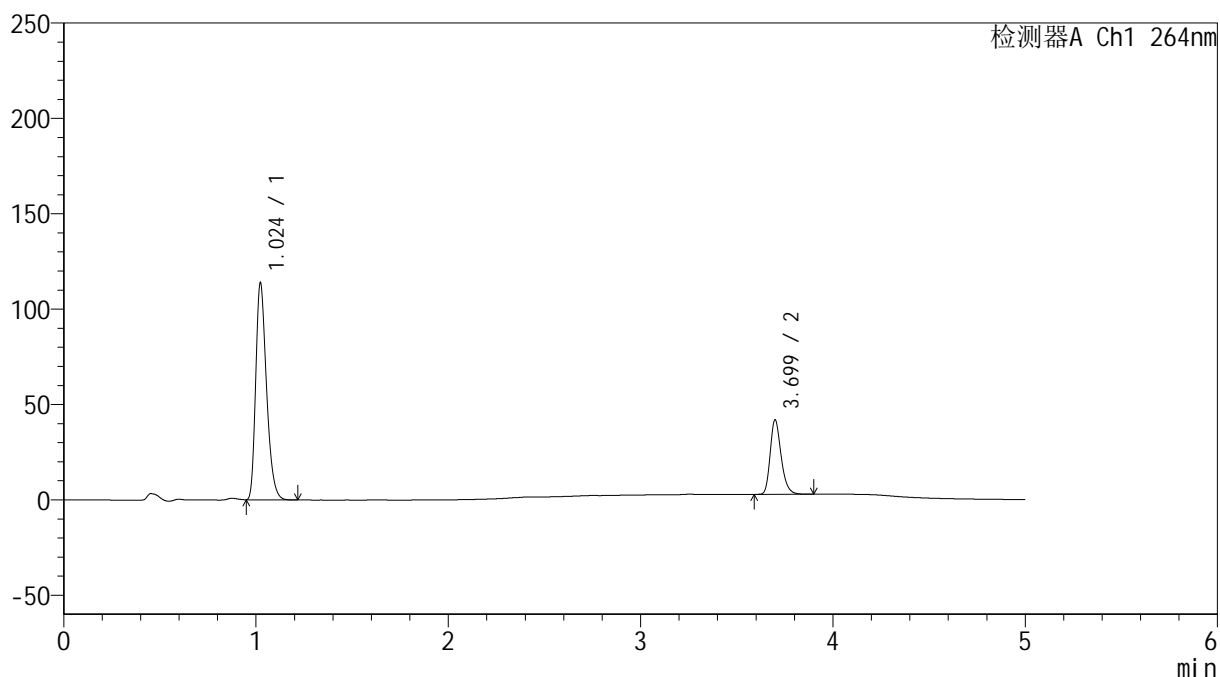

<峰表>

检测器A Ch1 264nm

峰号	保留时间	面积	高度	面积%	理论塔板数(USP)	拖尾因子	分离度(USP)
1	1.024	443691	113501	74.208	1606	1.314	--
2	3.699	154211	38969	25.792	20738	1.257	26.113
总计		597902	152470	100.000			

<样品信息>

色谱柱 :XB-C18(50mm*4.6mm,5 μ m) 流速: 1.5ml/min
 柱温 :35 $^{\circ}$ C 波长: 264nm
 数据文件名: RC\$SMF-4078 - 27-5/30-743-3 - zzp-2024082821p-zj18y-rcqx-pH6.8+0.35tw20jz-jyx2-p1-10min.lcd
 方法文件名: RC\$SMF-4078 - SMF-4078-rc-FX279.lcm
 批处理文件名: RC\$SMF-4078 - 20260317-FX279.lcb
 样品瓶号 : 1-2
 进样体积 : 20 μ l 版本号: 6.115
 进样时间 : 2026/03/17 20:08:52 实验者: jiangjinwei
 处理时间 (V3) : 2026/03/18 15:32:46 处理者: jiangjinwei
 仪器型号: SHIMADZU LC-2050C(FX279)

<色谱图>

mV

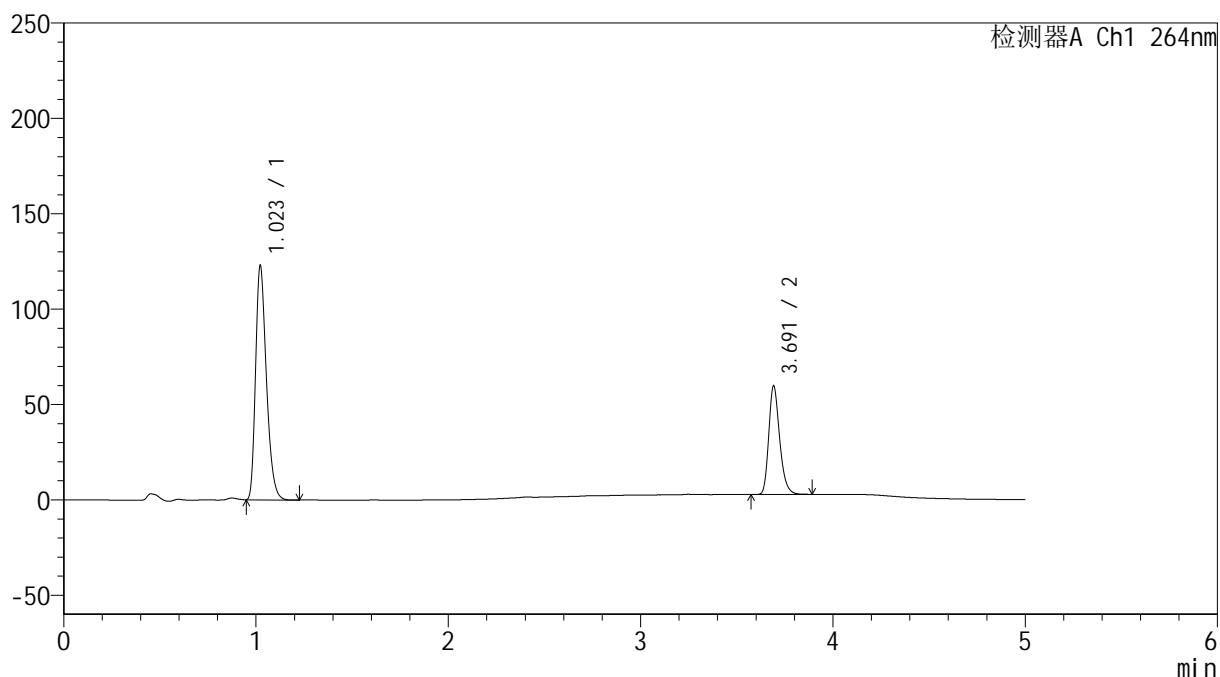

<峰表>

检测器A Ch1 264nm

峰号	保留时间	面积	高度	面积%	理论塔板数(USP)	拖尾因子	分离度(USP)
1	1.023	480175	122738	68.163	1599	1.315	--
2	3.691	224272	56607	31.837	20726	1.257	26.047
总计		704447	179345	100.000			

<样品信息>

色谱柱 :XB-C18(50mm*4.6mm,5 μ m) 流速: 1.5ml/min
柱温 :35 $^{\circ}$ C 波长: 264nm
数据文件名: RC\$SMF-4078 - 27-5/30-744-3 - zzp-2024082821p-zj18y-rcqx-pH6.8+0.35tw20jz-jyx2-p2-10min.lcd
方法文件名: RC\$SMF-4078 - SMF-4078-rc-FX279.lcm
批处理文件名: RC\$SMF-4078 - 20260317-FX279.lcb
样品瓶号 : 1-11
进样体积 : 20 μ l 版本号: 6.115
进样时间 : 2026/03/17 20:14:16 实验者: jiangjinwei
处理时间 (V3) : 2026/03/18 15:32:49 处理者: jiangjinwei
仪器型号: SHIMADZU LC-2050C(FX279)

<色谱图>

mV

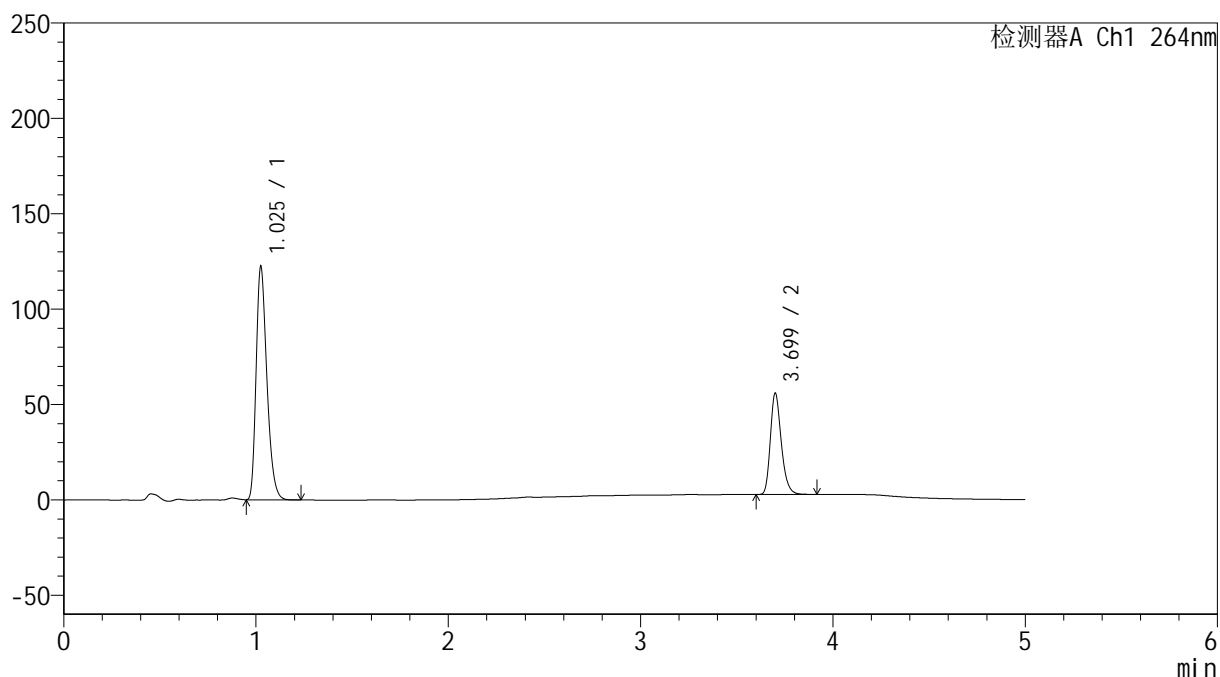

<峰表>

检测器A Ch1 264nm

峰号	保留时间	面积	高度	面积%	理论塔板数(USP)	拖尾因子	分离度(USP)
1	1.025	476572	120918	69.440	1617	1.315	--
2	3.699	209737	52816	30.560	20788	1.256	26.134
总计		686309	173734	100.000			

<样品信息>

色谱柱 :XB-C18(50mm*4.6mm,5 μ m) 流速: 1.5ml/min
 柱温 :35 $^{\circ}$ C 波长: 264nm
 数据文件名: RC\$SMF-4078 - 27-5/30-745-3 - zzp-2024082821p-zj18y-rcqx-pH6.8+0.35tw20jz-jyx2-p3-10min.lcd
 方法文件名: RC\$SMF-4078 - SMF-4078-rc-FX279.lcm
 批处理文件名: RC\$SMF-4078 - 20260317-FX279.lcb
 样品瓶号 : 1-20
 进样体积 : 20 μ l 版本号: 6.115
 进样时间 : 2026/03/17 20:19:38 实验者: jiangjinwei
 处理时间 (V3) : 2026/03/18 15:32:52 处理者: jiangjinwei
 仪器型号: SHIMADZU LC-2050C(FX279)

<色谱图>

mV

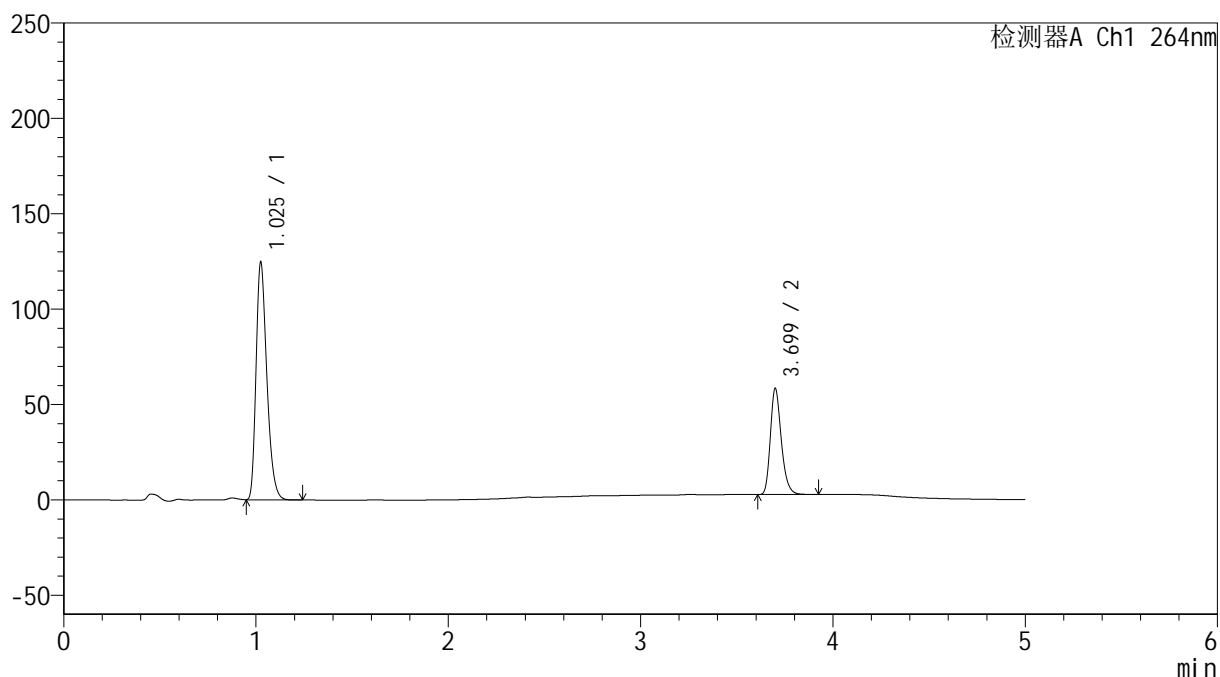

<峰表>

检测器A Ch1 264nm

峰号	保留时间	面积	高度	面积%	理论塔板数(USP)	拖尾因子	分离度(USP)
1	1.025	485721	123411	68.818	1615	1.315	--
2	3.699	220079	55323	31.182	20681	1.255	26.097
总计		705800	178734	100.000			

<样品信息>

色谱柱 :XB-C18(50mm*4.6mm,5 μ m) 流速: 1.5ml/min
 柱温 :35 $^{\circ}$ C 波长: 264nm
 数据文件名: RC\$SMF-4078 - 27-5/30-746-3 - zzp-2024082821p-zj18y-rcqx-pH6.8+0.35tw20jz-jyx2-p4-10min.lcd
 方法文件名: RC\$SMF-4078 - SMF-4078-rc-FX279.lcm
 批处理文件名: RC\$SMF-4078 - 20260317-FX279.lcb
 样品瓶号 : 1-29
 进样体积 : 20 μ l 版本号: 6.115
 进样时间 : 2026/03/17 20:25:02 实验者: jiangjinwei
 处理时间 (V3) : 2026/03/18 15:32:54 处理者: jiangjinwei
 仪器型号: SHIMADZU LC-2050C(FX279)

<色谱图>

mV

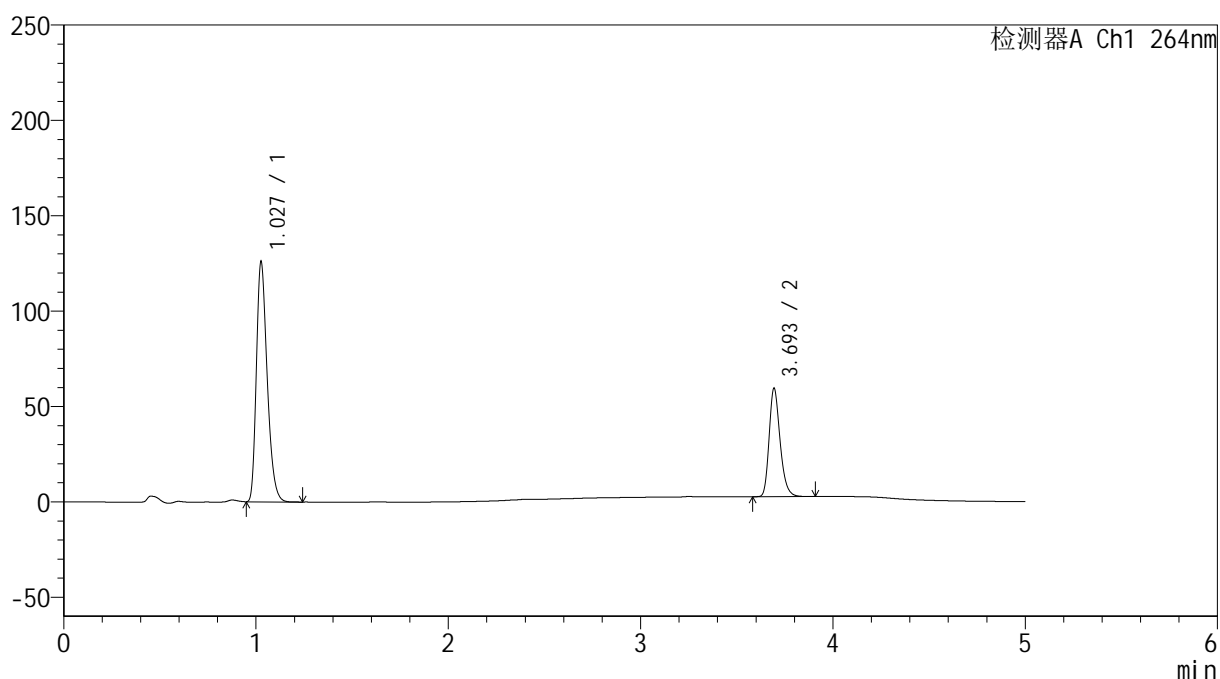

<峰表>

检测器A Ch1 264nm

峰号	保留时间	面积	高度	面积%	理论塔板数(USP)	拖尾因子	分离度(USP)
1	1.027	492306	124864	68.650	1608	1.310	--
2	3.693	224815	56225	31.350	20563	1.253	25.952
总计		717121	181090	100.000			

<样品信息>

色谱柱 :XB-C18(50mm*4.6mm,5 μ m) 流速: 1.5ml/min
 柱温 :35 $^{\circ}$ C 波长: 264nm
 数据文件名: RC\$SMF-4078 - 27-5/30-747-3 - zzp-2024082821p-zj18y-rcqx-pH6.8+0.35tw20jz-jyx2-p5-10min.lcd
 方法文件名: RC\$SMF-4078 - SMF-4078-rc-FX279.lcm
 批处理文件名: RC\$SMF-4078 - 20260317-FX279.lcb
 样品瓶号 : 1-38
 进样体积 : 20 μ l 版本号: 6.115
 进样时间 : 2026/03/17 20:30:26 实验者: jiangjinwei
 处理时间 (V3) : 2026/03/18 15:32:57 处理者: jiangjinwei
 仪器型号: SHIMADZU LC-2050C(FX279)

<色谱图>

mV

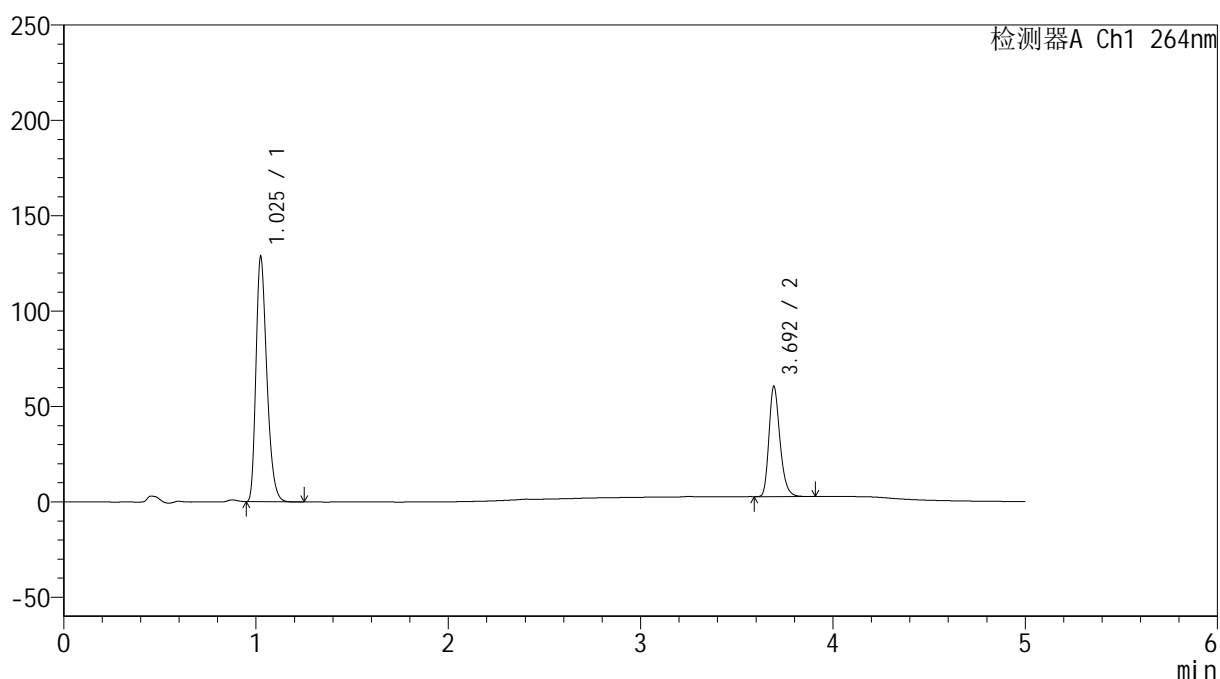

<峰表>

检测器A Ch1 264nm

峰号	保留时间	面积	高度	面积%	理论塔板数(USP)	拖尾因子	分离度(USP)
1	1.025	504331	127378	68.712	1591	1.314	--
2	3.692	229642	57159	31.288	20460	1.258	25.889
总计		733972	184538	100.000			

<样品信息>

色谱柱 :XB-C18(50mm*4.6mm,5 μ m) 流速: 1.5ml/min
 柱温 :35 $^{\circ}$ C 波长: 264nm
 数据文件名: RC\$SMF-4078 - 27-5/30-748-3 - zzp-2024082821p-zj18y-rcqx-pH6.8+0.35tw20jz-jyx2-p6-10min.lcd
 方法文件名: RC\$SMF-4078 - SMF-4078-rc-FX279.lcm
 批处理文件名: RC\$SMF-4078 - 20260317-FX279.lcb
 样品瓶号 : 1-47
 进样体积 : 20 μ l 版本号: 6.115
 进样时间 : 2026/03/17 20:35:48 实验者: jiangjinwei
 处理时间 (V3) : 2026/03/18 15:33:00 处理者: jiangjinwei
 仪器型号: SHIMADZU LC-2050C(FX279)

<色谱图>

mV

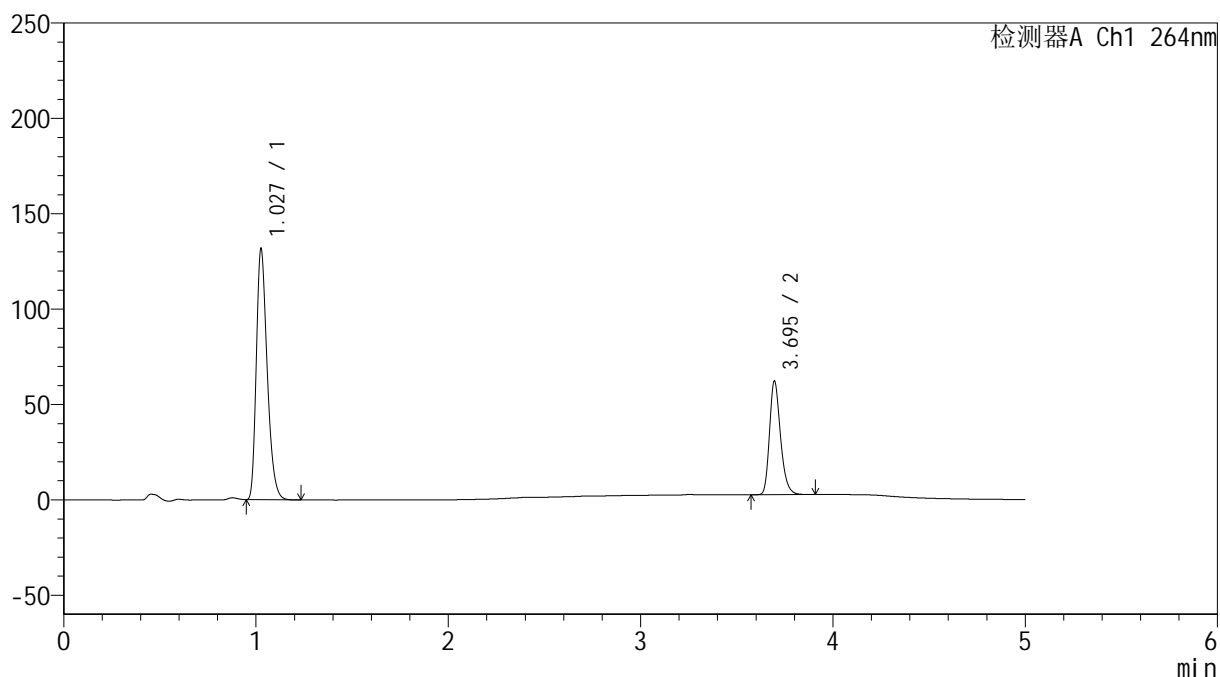

<峰表>

检测器A Ch1 264nm

峰号	保留时间	面积	高度	面积%	理论塔板数(USP)	拖尾因子	分离度(USP)
1	1.027	517255	130399	68.635	1593	1.315	--
2	3.695	236376	59441	31.365	20494	1.255	25.889
总计		753632	189840	100.000			

<样品信息>

色谱柱 :XB-C18(50mm*4.6mm,5 μ m) 流速: 1.5ml/min
 柱温 :35 $^{\circ}$ C 波长: 264nm
 数据文件名: RC\$SMF-4078 - 27-5/30-749-3 - zzp-2024082821p-zj18y-rcqx-pH6.8+0.35tw20jz-jyx2-p1-15min.lcd
 方法文件名: RC\$SMF-4078 - SMF-4078-rc-FX279.lcm
 批处理文件名: RC\$SMF-4078 - 20260317-FX279.lcb
 样品瓶号 : 1-3
 进样体积 : 20 μ l 版本号: 6.115
 进样时间 : 2026/03/17 20:41:11 实验者: jiangjinwei
 处理时间 (V3) : 2026/03/18 15:33:02 处理者: jiangjinwei
 仪器型号: SHIMADZU LC-2050C(FX279)

<色谱图>

mV

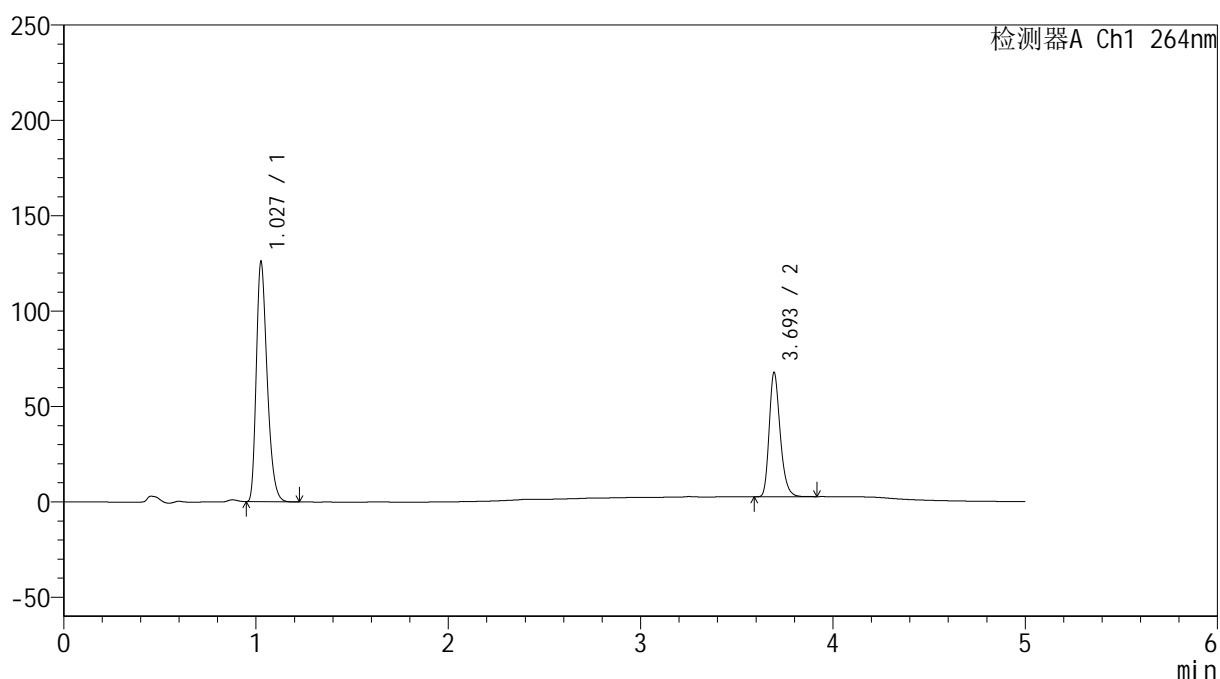

<峰表>

检测器A Ch1 264nm

峰号	保留时间	面积	高度	面积%	理论塔板数(USP)	拖尾因子	分离度(USP)
1	1.027	494225	124612	65.625	1595	1.319	--
2	3.693	258883	64616	34.375	20468	1.258	25.879
总计		753108	189228	100.000			

<样品信息>

色谱柱 :XB-C18(50mm*4.6mm,5 μ m) 流速: 1.5ml/min
 柱温 :35 $^{\circ}$ C 波长: 264nm
 数据文件名: RC\$SMF-4078 - 27-5/30-750-3 - zzp-2024082821p-zj18y-rcqx-pH6.8+0.35tw20jz-jyx2-p2-15min.lcd
 方法文件名: RC\$SMF-4078 - SMF-4078-rc-FX279.lcm
 批处理文件名: RC\$SMF-4078 - 20260317-FX279.lcb
 样品瓶号 : 1-12
 进样体积 : 20 μ l 版本号: 6.115
 进样时间 : 2026/03/17 20:46:34 实验者: jiangjinwei
 处理时间 (V3) : 2026/03/18 15:33:05 处理者: jiangjinwei
 仪器型号: SHIMADZU LC-2050C(FX279)

<色谱图>

mV

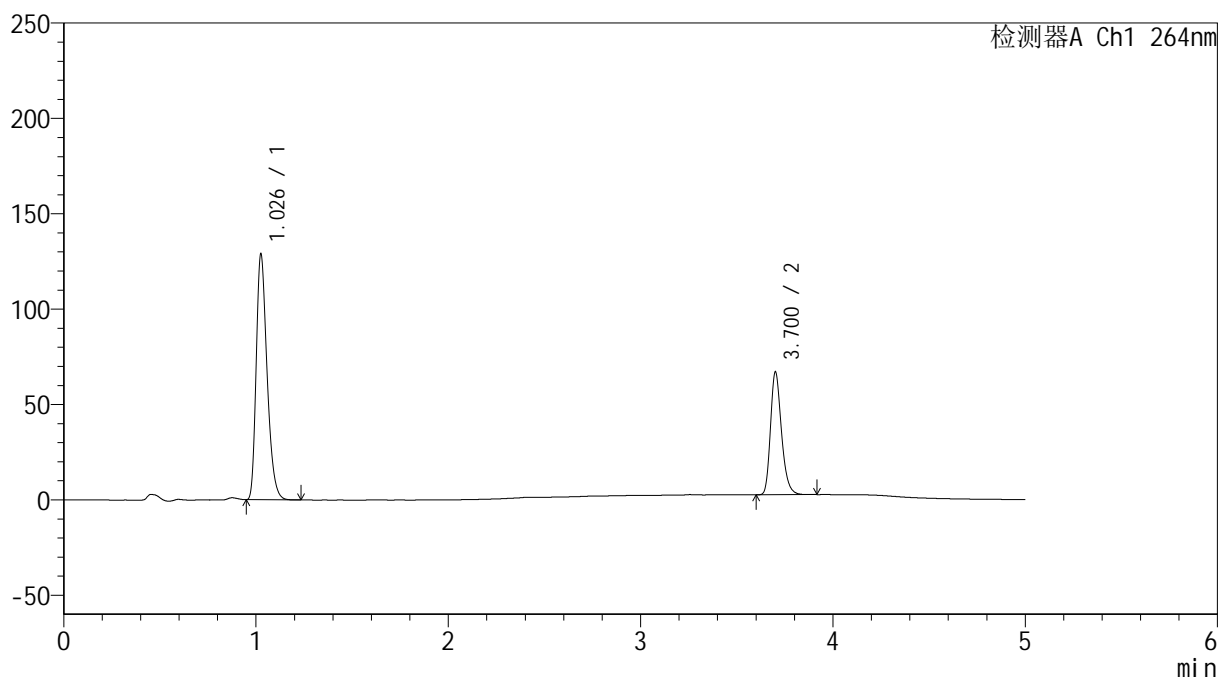

<峰表>

检测器A Ch1 264nm

峰号	保留时间	面积	高度	面积%	理论塔板数(USP)	拖尾因子	分离度(USP)
1	1.026	505247	127177	66.405	1601	1.323	--
2	3.700	255615	63766	33.595	20542	1.261	25.984
总计		760862	190943	100.000			

<样品信息>

色谱柱 :XB-C18(50mm*4.6mm,5 μ m) 流速: 1.5ml/min
 柱温 :35 $^{\circ}$ C 波长: 264nm
 数据文件名: RC\$SMF-4078 - 27-5/30-751-3 - zzp-2024082821p-zj18y-rcqx-pH6.8+0.35tw20jz-jyx2-p3-15min.lcd
 方法文件名: RC\$SMF-4078 - SMF-4078-rc-FX279.lcm
 批处理文件名: RC\$SMF-4078 - 20260317-FX279.lcb
 样品瓶号 : 1-21
 进样体积 : 20 μ l 版本号: 6.115
 进样时间 : 2026/03/17 20:51:57 实验者: jiangjinwei
 处理时间 (V3) : 2026/03/18 15:33:08 处理者: jiangjinwei
 仪器型号: SHIMADZU LC-2050C(FX279)

<色谱图>

mV

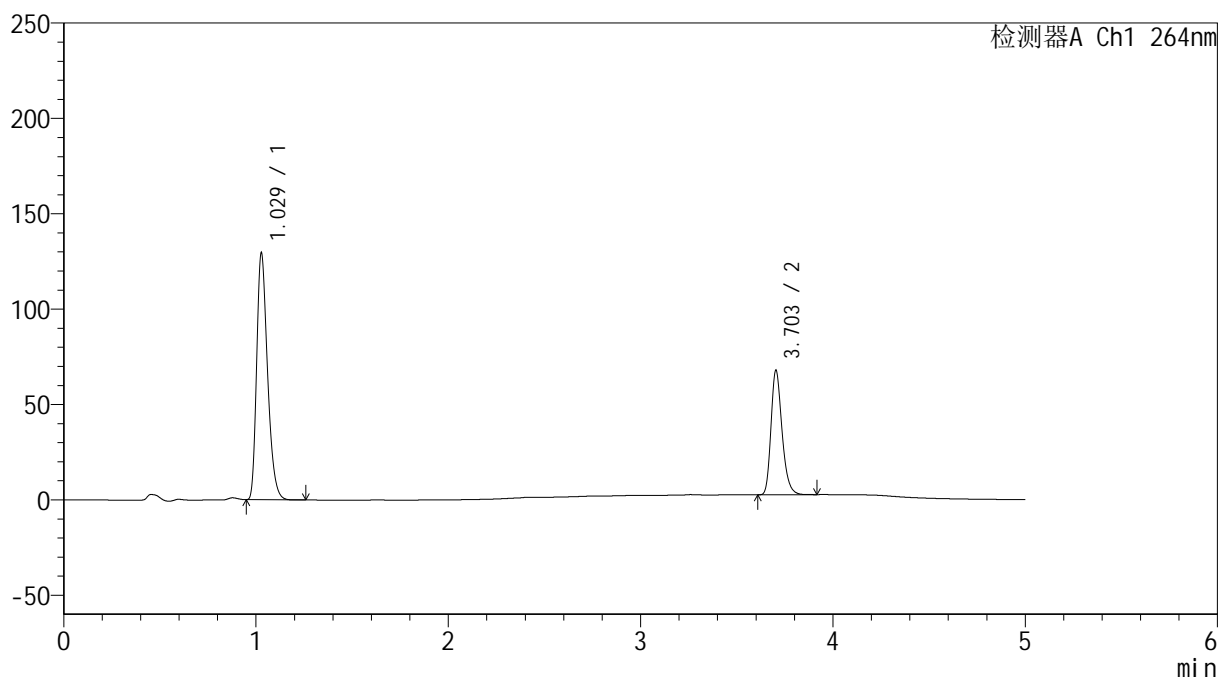

<峰表>

检测器A Ch1 264nm

峰号	保留时间	面积	高度	面积%	理论塔板数(USP)	拖尾因子	分离度(USP)
1	1.029	508522	129161	66.152	1602	1.315	--
2	3.703	260200	65038	33.848	20382	1.260	25.893
总计		768722	194199	100.000			



SMF-4078

<样品信息>

色谱柱 :XB-C18(50mm*4.6mm,5μm) 流速: 1.5ml/min
 柱温 :35°C 波长: 264nm
 数据文件名: RC\$SMF-4078 - 27-5/30-752-3 - zzp-2024082821p-zj18y-rcqx-pH6.8+0.35tw20jz-jyx2-p4-15min.lcd
 方法文件名: RC\$SMF-4078 - SMF-4078-rc-FX279.lcm
 批处理文件名: RC\$SMF-4078 - 20260317-FX279.lcb
 样品瓶号 : 1-30
 进样体积 : 20 μl 版本号: 6.115
 进样时间 : 2026/03/17 20:57:19 实验者: jiangjinwei
 处理时间 (V3) : 2026/03/18 15:33:10 处理者: jiangjinwei
 仪器型号: SHIMADZU LC-2050C(FX279)

<色谱图>

mV

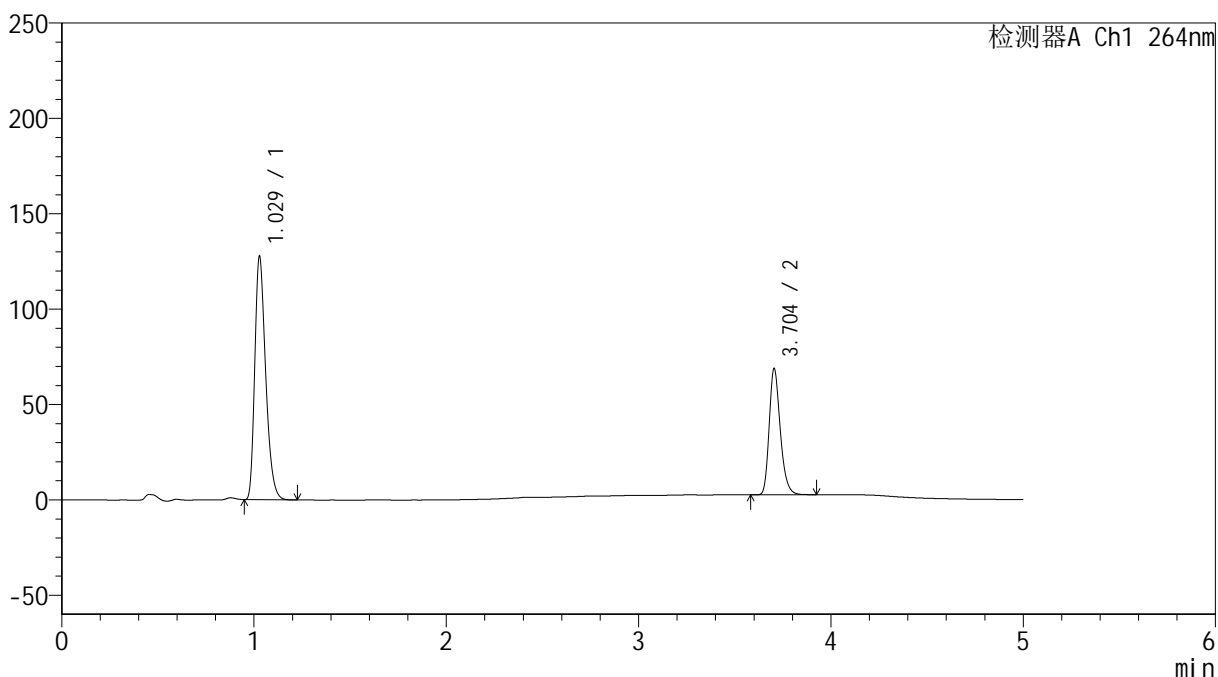

<峰表>

检测器A Ch1 264nm

峰号	保留时间	面积	高度	面积%	理论塔板数(USP)	拖尾因子	分离度(USP)
1	1.029	502973	127531	65.519	1594	1.317	--
2	3.704	264702	66181	34.481	20330	1.257	25.838
总计		767675	193712	100.000			

<样品信息>

色谱柱 :XB-C18(50mm*4.6mm,5 μ m) 流速: 1.5ml/min
 柱温 :35 $^{\circ}$ C 波长: 264nm
 数据文件名: RC\$SMF-4078 - 27-5/30-753-3 - zzp-2024082821p-zj18y-rcqx-pH6.8+0.35tw20jz-jyx2-p5-15min.lcd
 方法文件名: RC\$SMF-4078 - SMF-4078-rc-FX279.lcm
 批处理文件名: RC\$SMF-4078 - 20260317-FX279.lcb
 样品瓶号 : 1-39
 进样体积 : 20 μ l 版本号: 6.115
 进样时间 : 2026/03/17 21:02:43 实验者: jiangjinwei
 处理时间 (V3) : 2026/03/18 15:33:13 处理者: jiangjinwei
 仪器型号: SHIMADZU LC-2050C(FX279)

<色谱图>

mV

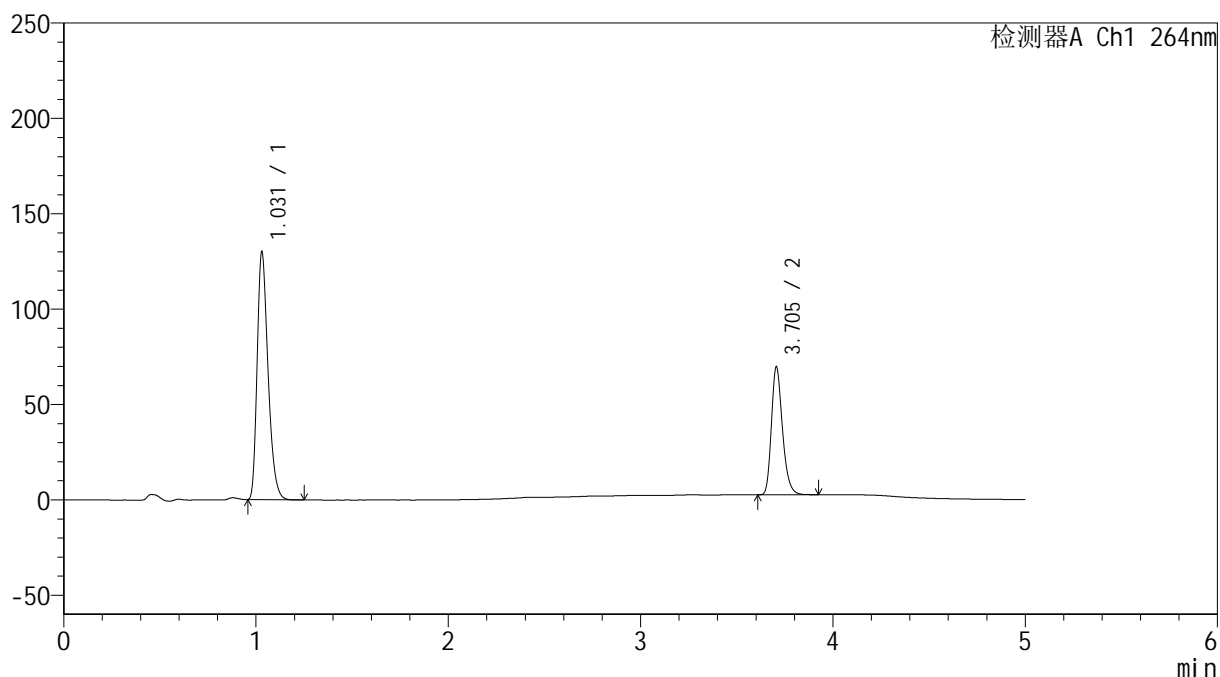

<峰表>

检测器A Ch1 264nm

峰号	保留时间	面积	高度	面积%	理论塔板数(USP)	拖尾因子	分离度(USP)
1	1.031	512175	129840	65.666	1599	1.317	--
2	3.705	267793	67102	34.334	20374	1.256	25.838
总计		779968	196942	100.000			

<样品信息>

色谱柱 :XB-C18(50mm*4.6mm,5 μ m) 流速: 1.5ml/min
 柱温 :35 $^{\circ}$ C 波长: 264nm
 数据文件名: RC\$SMF-4078 - 27-5/30-754-3 - zzp-2024082821p-zj18y-rcqx-pH6.8+0.35tw20jz-jyx2-p6-15min.lcd
 方法文件名: RC\$SMF-4078 - SMF-4078-rc-FX279.lcm
 批处理文件名: RC\$SMF-4078 - 20260317-FX279.lcb
 样品瓶号 : 1-48
 进样体积 : 20 μ l 版本号: 6.115
 进样时间 : 2026/03/17 21:08:04 实验者: jiangjinwei
 处理时间 (V3) : 2026/03/18 15:33:16 处理者: jiangjinwei
 仪器型号: SHIMADZU LC-2050C(FX279)

<色谱图>

mV

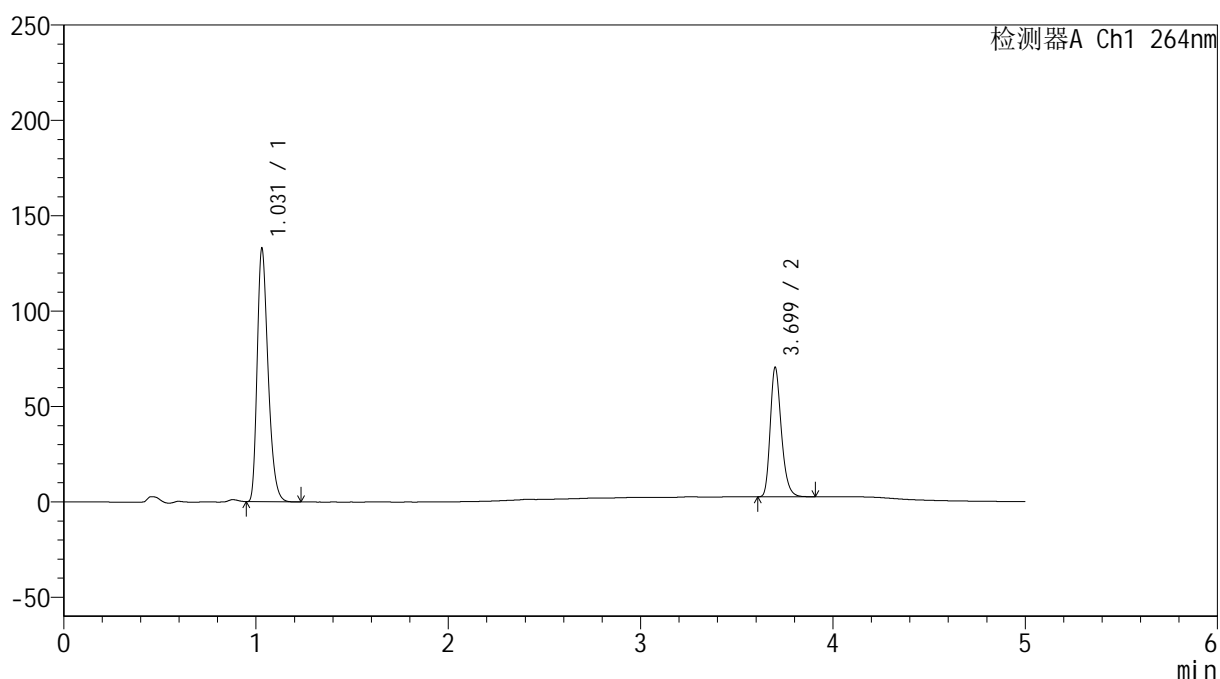

<峰表>

检测器A Ch1 264nm

峰号	保留时间	面积	高度	面积%	理论塔板数(USP)	拖尾因子	分离度(USP)
1	1.031	523693	132717	65.820	1600	1.318	--
2	3.699	271947	67629	34.180	20209	1.262	25.748
总计		795640	200346	100.000			

<样品信息>

色谱柱 :XB-C18(50mm*4.6mm,5 μ m) 流速: 1.5ml/min
 柱温 :35 $^{\circ}$ C 波长: 264nm
 数据文件名: RC\$SMF-4078 - 27-5/30-755-3 - zzp-2024082821p-zj18y-rcqx-pH6.8+0.35tw20jz-jyx2-p1-20min.lcd
 方法文件名: RC\$SMF-4078 - SMF-4078-rc-FX279.lcm
 批处理文件名: RC\$SMF-4078 - 20260317-FX279.lcb
 样品瓶号 : 1-4
 进样体积 : 20 μ l 版本号: 6.115
 进样时间 : 2026/03/17 21:13:27 实验者: jiangjinwei
 处理时间 (V3) : 2026/03/18 15:33:19 处理者: jiangjinwei
 仪器型号: SHIMADZU LC-2050C(FX279)

<色谱图>

mV

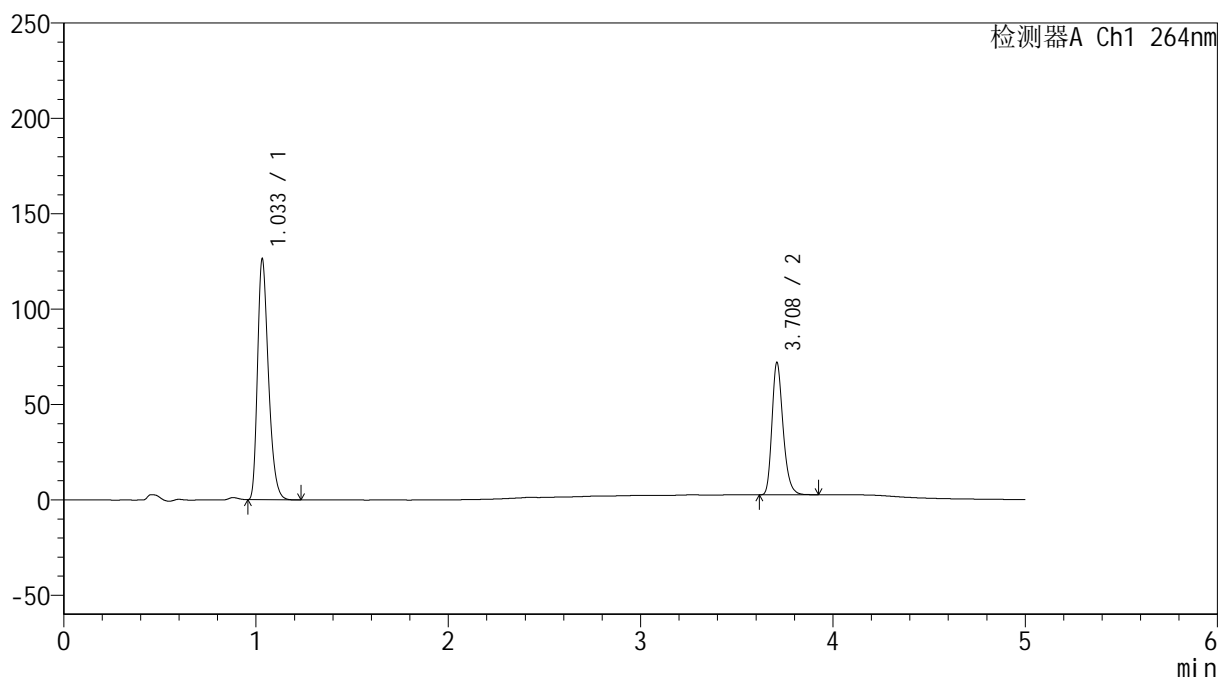

<峰表>

检测器A Ch1 264nm

峰号	保留时间	面积	高度	面积%	理论塔板数(USP)	拖尾因子	分离度(USP)
1	1.033	498559	125415	64.258	1602	1.320	--
2	3.708	277315	68884	35.742	20393	1.261	25.833
总计		775874	194299	100.000			

<样品信息>

色谱柱 :XB-C18(50mm*4.6mm,5 μ m) 流速: 1.5ml/min
 柱温 :35 $^{\circ}$ C 波长: 264nm
 数据文件名: RC\$SMF-4078 - 27-5/30-756-3 - zzp-2024082821p-zj18y-rcqx-pH6.8+0.35tw20jz-jyx2-p2-20min.lcd
 方法文件名: RC\$SMF-4078 - SMF-4078-rc-FX279.lcm
 批处理文件名: RC\$SMF-4078 - 20260317-FX279.lcb
 样品瓶号 : 1-13
 进样体积 : 20 μ l 版本号: 6.115
 进样时间 : 2026/03/17 21:18:51 实验者: jiangjinwei
 处理时间 (V3) : 2026/03/18 15:33:21 处理者: jiangjinwei
 仪器型号: SHIMADZU LC-2050C(FX279)

<色谱图>

mV

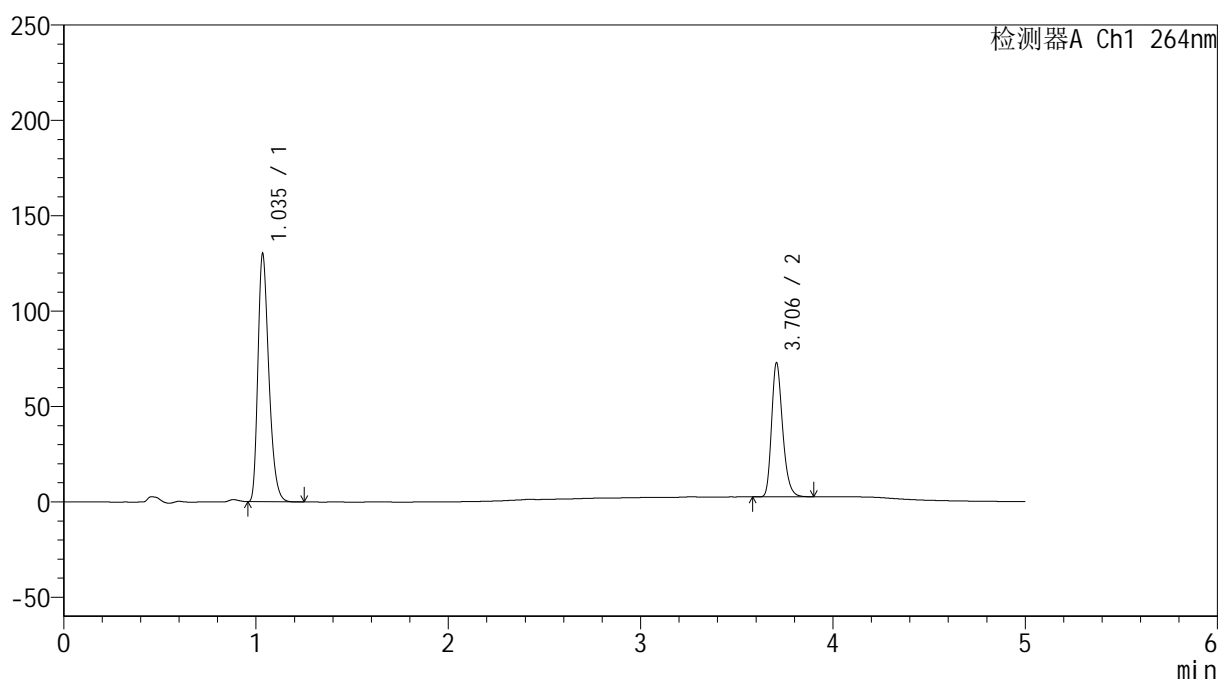

<峰表>

检测器A Ch1 264nm

峰号	保留时间	面积	高度	面积%	理论塔板数(USP)	拖尾因子	分离度(USP)
1	1.035	514040	128946	64.713	1605	1.320	--
2	3.706	280304	70267	35.287	20442	1.257	25.799
总计		794344	199213	100.000			

<样品信息>

色谱柱 :XB-C18(50mm*4.6mm,5 μ m) 流速: 1.5ml/min
 柱温 :35 $^{\circ}$ C 波长: 264nm
 数据文件名: RC\$SMF-4078 - 27-5/30-757-3 - zzp-2024082821p-zj18y-rcqx-pH6.8+0.35tw20jz-jyx2-p3-20min.lcd
 方法文件名: RC\$SMF-4078 - SMF-4078-rc-FX279.lcm
 批处理文件名: RC\$SMF-4078 - 20260317-FX279.lcb
 样品瓶号 : 1-22
 进样体积 : 20 μ l 版本号: 6.115
 进样时间 : 2026/03/17 21:24:14 实验者: jiangjinwei
 处理时间 (V3) : 2026/03/18 15:33:24 处理者: jiangjinwei
 仪器型号: SHIMADZU LC-2050C(FX279)

<色谱图>

mV

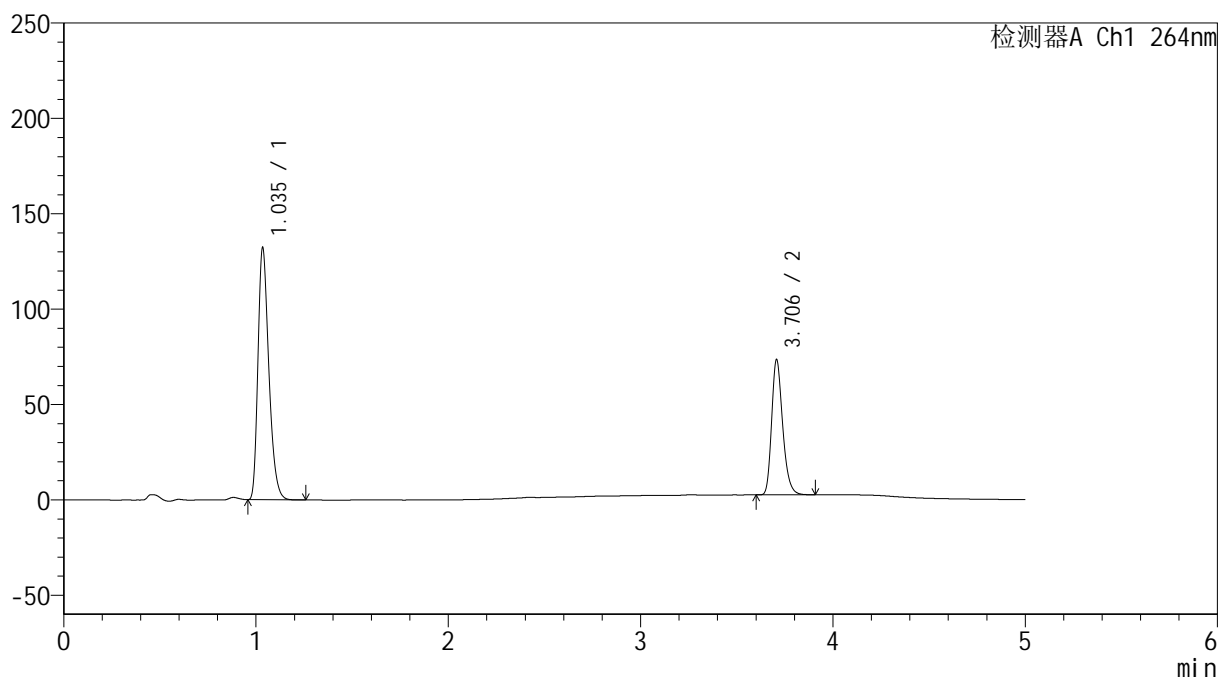

<峰表>

检测器A Ch1 264nm

峰号	保留时间	面积	高度	面积%	理论塔板数(USP)	拖尾因子	分离度(USP)
1	1.035	519753	131106	64.763	1621	1.318	--
2	3.706	282799	70849	35.237	20432	1.260	25.859
总计		802552	201956	100.000			

<样品信息>

色谱柱 :XB-C18(50mm*4.6mm,5 μ m) 流速: 1.5ml/min
 柱温 :35 $^{\circ}$ C 波长: 264nm
 数据文件名: RC\$SMF-4078 - 27-5/30-758-3 - zzp-2024082821p-zj18y-rcqx-pH6.8+0.35tw20jz-jyx2-p4-20min.lcd
 方法文件名: RC\$SMF-4078 - SMF-4078-rc-FX279.lcm
 批处理文件名: RC\$SMF-4078 - 20260317-FX279.lcb
 样品瓶号 : 1-31
 进样体积 : 20 μ l 版本号: 6.115
 进样时间 : 2026/03/17 21:29:36 实验者: jiangjinwei
 处理时间 (V3) : 2026/03/18 15:33:26 处理者: jiangjinwei
 仪器型号: SHIMADZU LC-2050C(FX279)

<色谱图>

mV

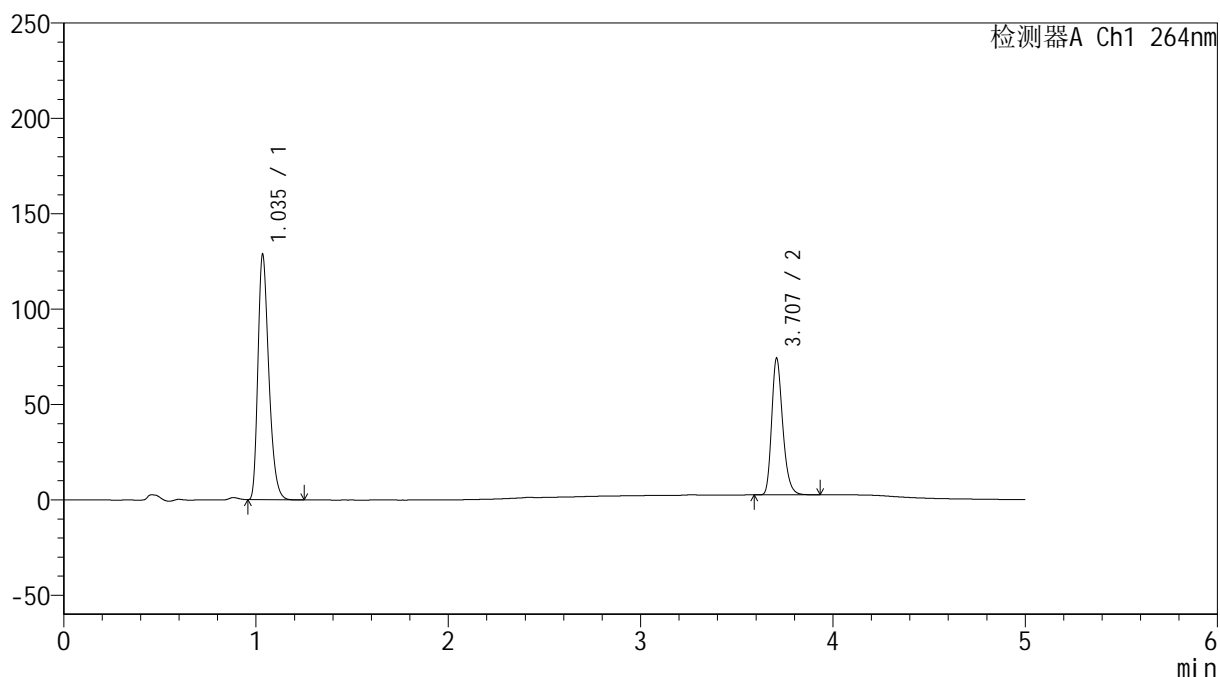

<峰表>

检测器A Ch1 264nm

峰号	保留时间	面积	高度	面积%	理论塔板数(USP)	拖尾因子	分离度(USP)
1	1.035	506305	127507	63.911	1617	1.320	--
2	3.707	285895	71573	36.089	20461	1.260	25.856
总计		792200	199080	100.000			

<样品信息>

色谱柱 :XB-C18(50mm*4.6mm,5 μ m) 流速: 1.5ml/min
 柱温 :35 $^{\circ}$ C 波长: 264nm
 数据文件名: RC\$SMF-4078 - 27-5/30-759-3 - zzp-2024082821p-zj18y-rcqx-pH6.8+0.35tw20jz-jyx2-p5-20min.lcd
 方法文件名: RC\$SMF-4078 - SMF-4078-rc-FX279.lcm
 批处理文件名: RC\$SMF-4078 - 20260317-FX279.lcb
 样品瓶号 : 1-40
 进样体积 : 20 μ l 版本号: 6.115
 进样时间 : 2026/03/17 21:35:00 实验者: jiangjinwei
 处理时间 (V3) : 2026/03/18 15:33:29 处理者: jiangjinwei
 仪器型号: SHIMADZU LC-2050C(FX279)

<色谱图>

mV

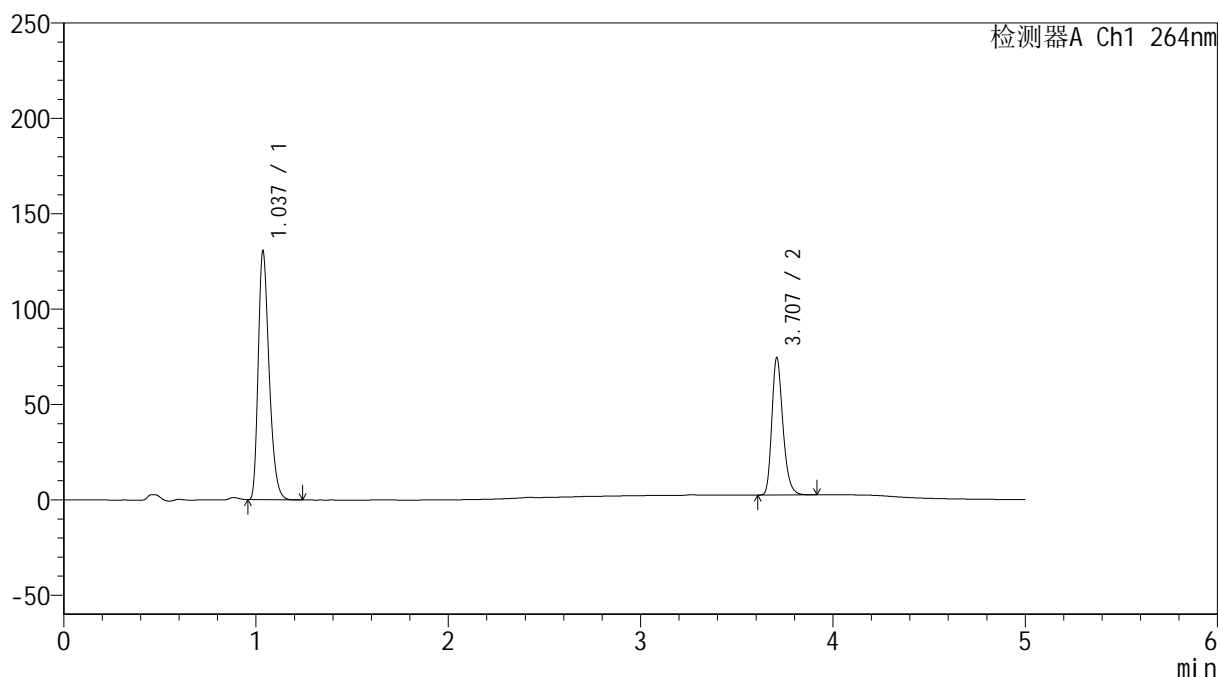

<峰表>

检测器A Ch1 264nm

峰号	保留时间	面积	高度	面积%	理论塔板数(USP)	拖尾因子	分离度(USP)
1	1.037	514674	130163	64.179	1616	1.315	--
2	3.707	287264	71735	35.821	20444	1.258	25.817
总计		801938	201898	100.000			

<样品信息>

色谱柱 :XB-C18(50mm*4.6mm,5 μ m) 流速: 1.5ml/min
 柱温 :35 $^{\circ}$ C 波长: 264nm
 数据文件名: RC\$SMF-4078 - 27-5/30-760-3 - zzp-2024082821p-zj18y-rcqx-pH6.8+0.35tw20jz-jyx2-p6-20min.lcd
 方法文件名: RC\$SMF-4078 - SMF-4078-rc-FX279.lcm
 批处理文件名: RC\$SMF-4078 - 20260317-FX279.lcb
 样品瓶号 : 1-49
 进样体积 : 20 μ l 版本号: 6.115
 进样时间 : 2026/03/17 21:40:22 实验者: jiangjinwei
 处理时间 (V3) : 2026/03/18 15:33:32 处理者: jiangjinwei
 仪器型号: SHIMADZU LC-2050C(FX279)

<色谱图>

mV

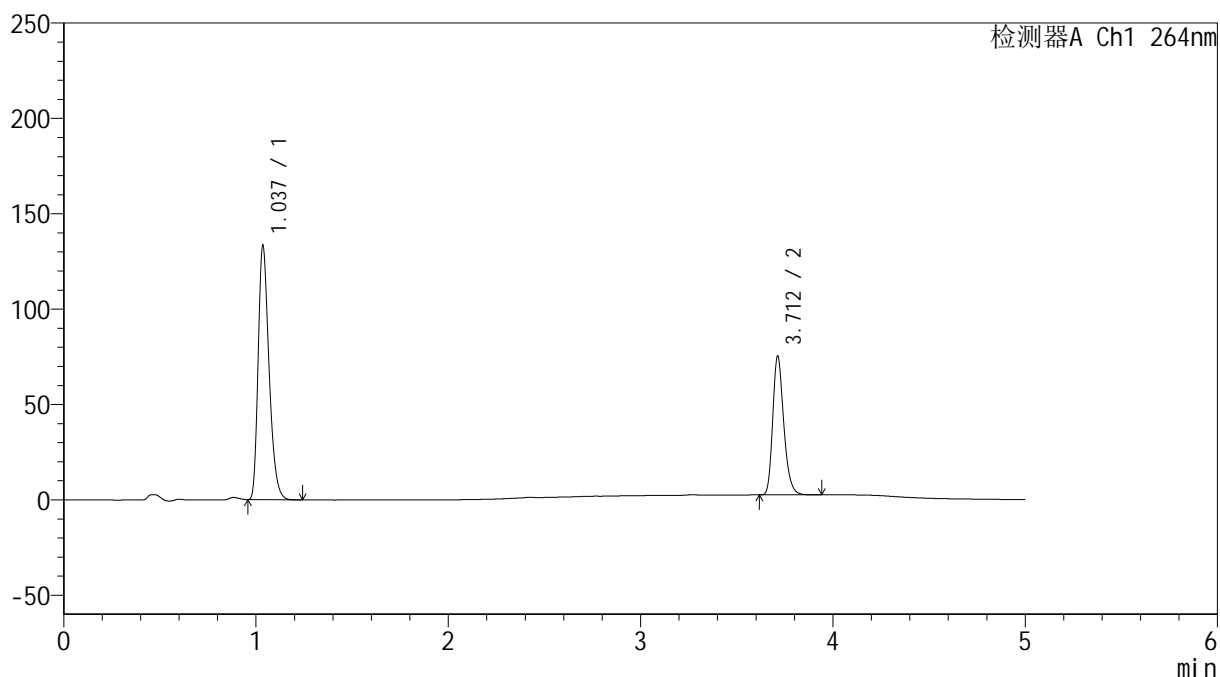

<峰表>

检测器A Ch1 264nm

峰号	保留时间	面积	高度	面积%	理论塔板数(USP)	拖尾因子	分离度(USP)
1	1.037	524929	132803	64.425	1617	1.313	--
2	3.712	289860	72699	35.575	20569	1.254	25.897
总计		814789	205502	100.000			

<样品信息>

色谱柱 :XB-C18(50mm*4.6mm,5 μ m) 流速: 1.5ml/min
 柱温 :35 $^{\circ}$ C 波长: 264nm
 数据文件名: RC\$SMF-4078 - 27-5/30-761-3 - zzp-2024082821p-zj18y-rcqx-pH6.8+0.35tw20jz-jyx2-p1-30min.lcd
 方法文件名: RC\$SMF-4078 - SMF-4078-rc-FX279.lcm
 批处理文件名: RC\$SMF-4078 - 20260317-FX279.lcb
 样品瓶号 : 1-5
 进样体积 : 20 μ l 版本号: 6.115
 进样时间 : 2026/03/17 21:45:44 实验者: jiangjinwei
 处理时间 (V3) : 2026/03/18 15:33:35 处理者: jiangjinwei
 仪器型号: SHIMADZU LC-2050C(FX279)

<色谱图>

mV

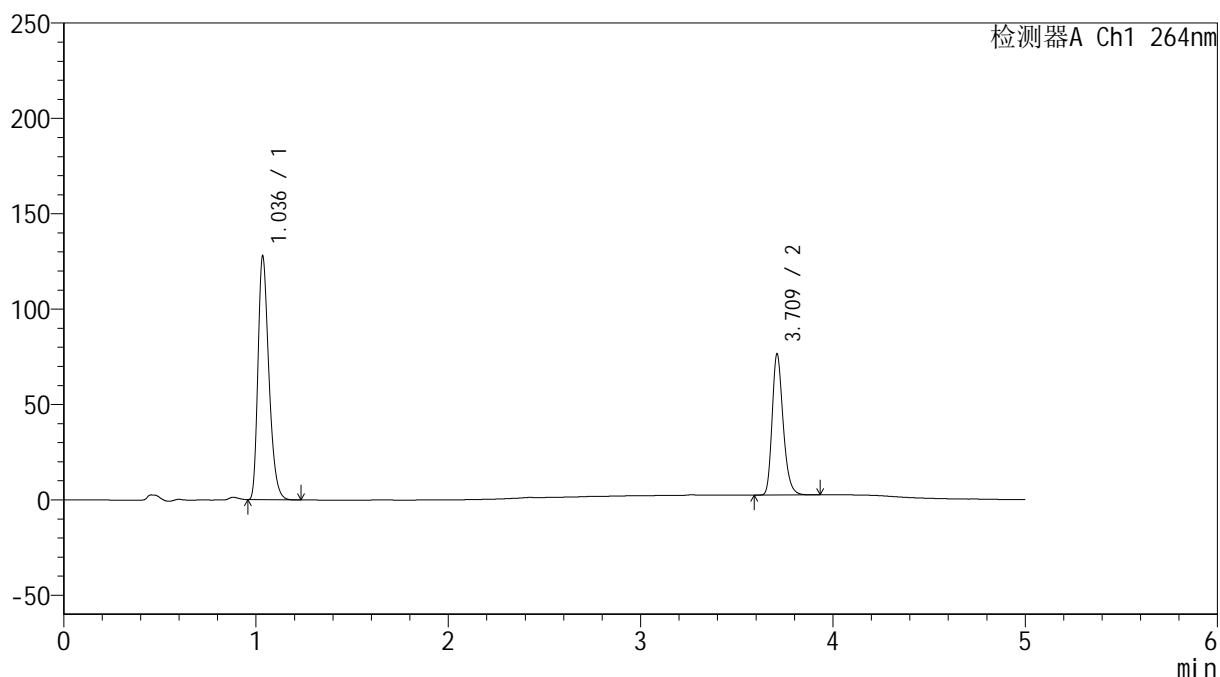

<峰表>

检测器A Ch1 264nm

峰号	保留时间	面积	高度	面积%	理论塔板数(USP)	拖尾因子	分离度(USP)
1	1.036	504018	126881	63.146	1612	1.318	--
2	3.709	294160	73127	36.854	20604	1.260	25.891
总计		798178	200008	100.000			

<样品信息>

色谱柱 :XB-C18(50mm*4.6mm,5 μ m) 流速: 1.5ml/min
柱温 :35 $^{\circ}$ C 波长: 264nm
数据文件名: RC\$SMF-4078 - 27-5/30-762-3 - zzp-2024082821p-zj18y-rcqx-pH6.8+0.35tw20jz-jyx2-p2-30min.lcd
方法文件名: RC\$SMF-4078 - SMF-4078-rc-FX279.lcm
批处理文件名: RC\$SMF-4078 - 20260317-FX279.lcb
样品瓶号 : 1-14
进样体积 : 20 μ l 版本号: 6.115
进样时间 : 2026/03/17 21:51:08 实验者: jiangjinwei
处理时间 (V3) : 2026/03/18 15:33:38 处理者: jiangjinwei
仪器型号: SHIMADZU LC-2050C(FX279)

<色谱图>

mV

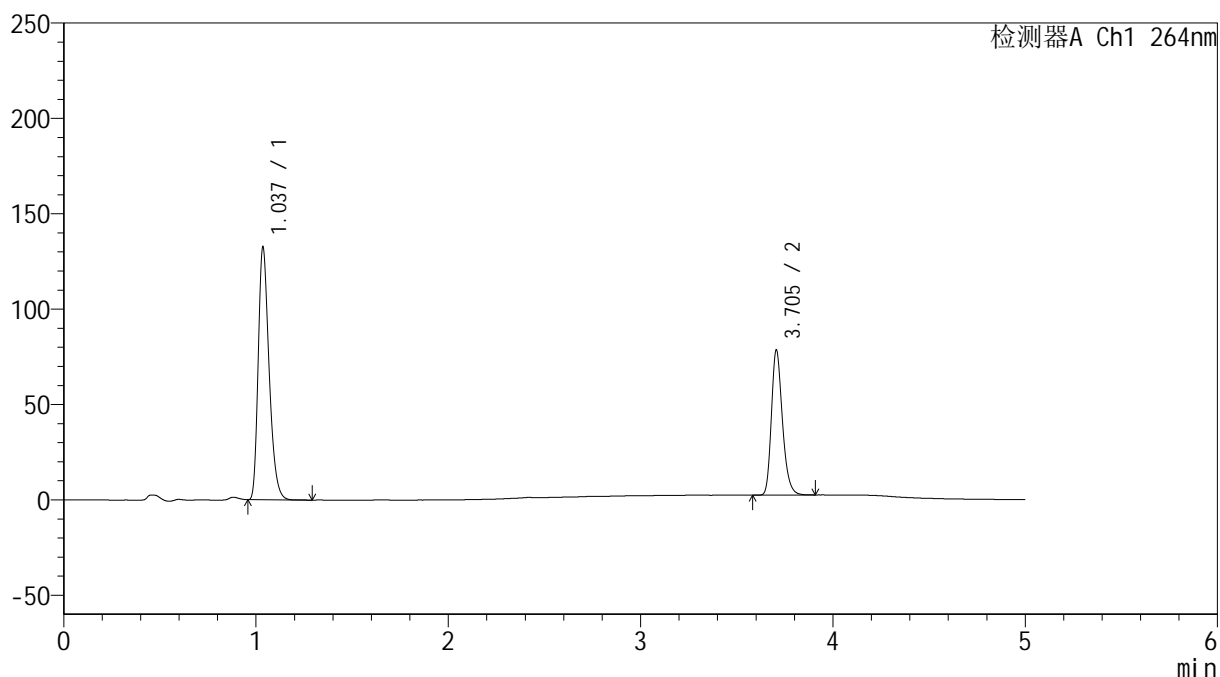

<峰表>

检测器A Ch1 264nm

峰号	保留时间	面积	高度	面积%	理论塔板数(USP)	拖尾因子	分离度(USP)
1	1.037	520861	132151	63.259	1626	1.312	--
2	3.705	302521	76067	36.741	20525	1.251	25.869
总计		823382	208219	100.000			

<样品信息>

色谱柱 :XB-C18(50mm*4.6mm,5 μ m) 流速: 1.5ml/min
 柱温 :35 $^{\circ}$ C 波长: 264nm
 数据文件名: RC\$SMF-4078 - 27-5/30-763-3 - zzp-2024082821p-zj18y-rcqx-pH6.8+0.35tw20jz-jyx2-p3-30min.lcd
 方法文件名: RC\$SMF-4078 - SMF-4078-rc-FX279.lcm
 批处理文件名: RC\$SMF-4078 - 20260317-FX279.lcb
 样品瓶号 : 1-23
 进样体积 : 20 μ l 版本号: 6.115
 进样时间 : 2026/03/17 21:56:31 实验者: jiangjinwei
 处理时间 (V3) : 2026/03/18 15:33:40 处理者: jiangjinwei
 仪器型号: SHIMADZU LC-2050C(FX279)

<色谱图>

mV

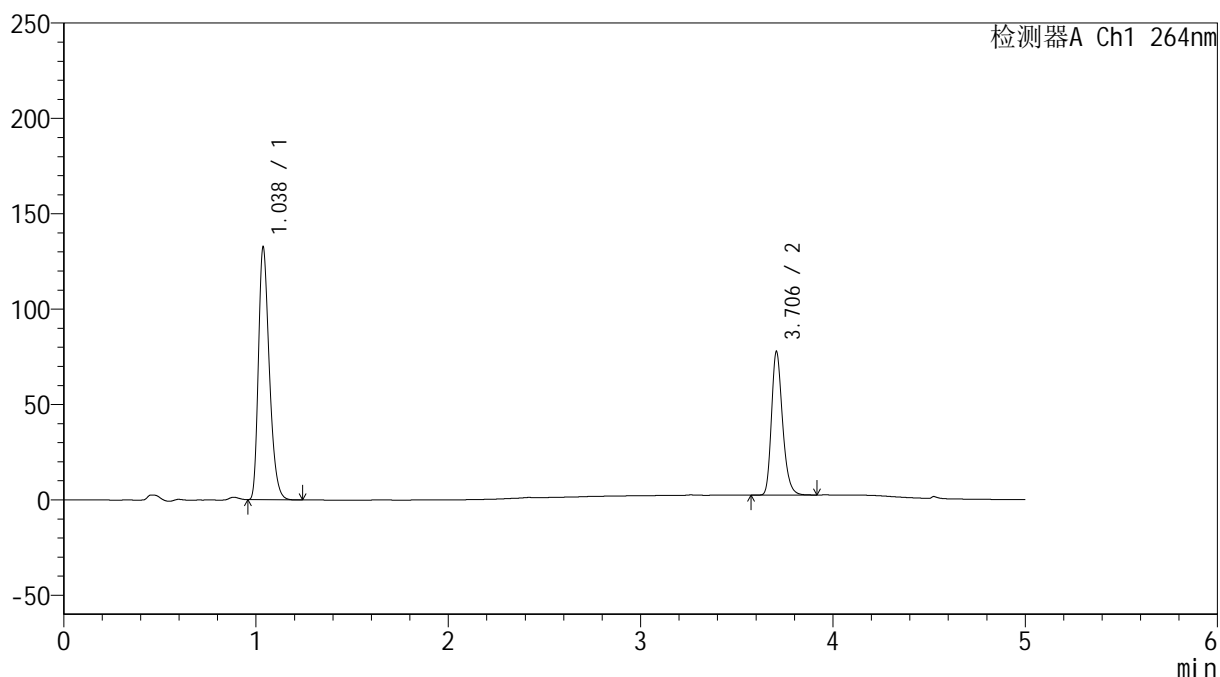

<峰表>

检测器A Ch1 264nm

峰号	保留时间	面积	高度	面积%	理论塔板数(USP)	拖尾因子	分离度(USP)
1	1.038	522708	132428	63.483	1619	1.311	--
2	3.706	300669	75233	36.517	20379	1.255	25.773
总计		823377	207661	100.000			

<样品信息>

色谱柱 :XB-C18(50mm*4.6mm,5 μ m) 流速: 1.5ml/min
 柱温 :35 $^{\circ}$ C 波长: 264nm
 数据文件名: RC\$SMF-4078 - 27-5/30-764-3 - zzp-2024082821p-zj18y-rcqx-pH6.8+0.35tw20jz-jyx2-p4-30min.lcd
 方法文件名: RC\$SMF-4078 - SMF-4078-rc-FX279.lcm
 批处理文件名: RC\$SMF-4078 - 20260317-FX279.lcb
 样品瓶号 : 1-32
 进样体积 : 20 μ l 版本号: 6.115
 进样时间 : 2026/03/17 22:01:53 实验者: jiangjinwei
 处理时间 (V3) : 2026/03/18 15:33:43 处理者: jiangjinwei
 仪器型号: SHIMADZU LC-2050C(FX279)

<色谱图>

mV

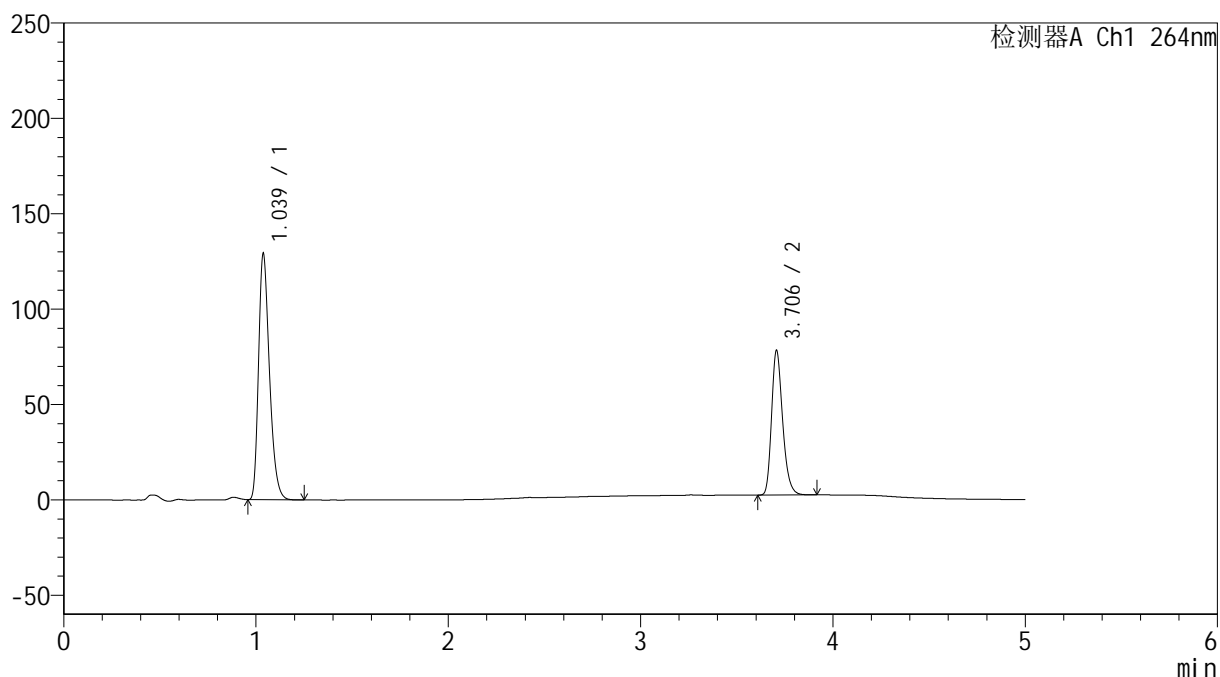

<峰表>

检测器A Ch1 264nm

峰号	保留时间	面积	高度	面积%	理论塔板数(USP)	拖尾因子	分离度(USP)
1	1.039	509793	129079	62.696	1616	1.312	--
2	3.706	303327	75807	37.304	20331	1.257	25.736
总计		813119	204886	100.000			

<样品信息>

色谱柱 :XB-C18(50mm*4.6mm,5 μ m) 流速: 1.5ml/min
 柱温 :35 $^{\circ}$ C 波长: 264nm
 数据文件名: RC\$SMF-4078 - 27-5/30-765-3 - zzp-2024082821p-zj18y-rcqx-pH6.8+0.35tw20jz-jyx2-p5-30min.lcd
 方法文件名: RC\$SMF-4078 - SMF-4078-rc-FX279.lcm
 批处理文件名: RC\$SMF-4078 - 20260317-FX279.lcb
 样品瓶号 : 1-41
 进样体积 : 20 μ l 版本号: 6.115
 进样时间 : 2026/03/17 22:07:17 实验者: jiangjinwei
 处理时间 (V3) : 2026/03/18 15:33:46 处理者: jiangjinwei
 仪器型号: SHIMADZU LC-2050C(FX279)

<色谱图>

mV

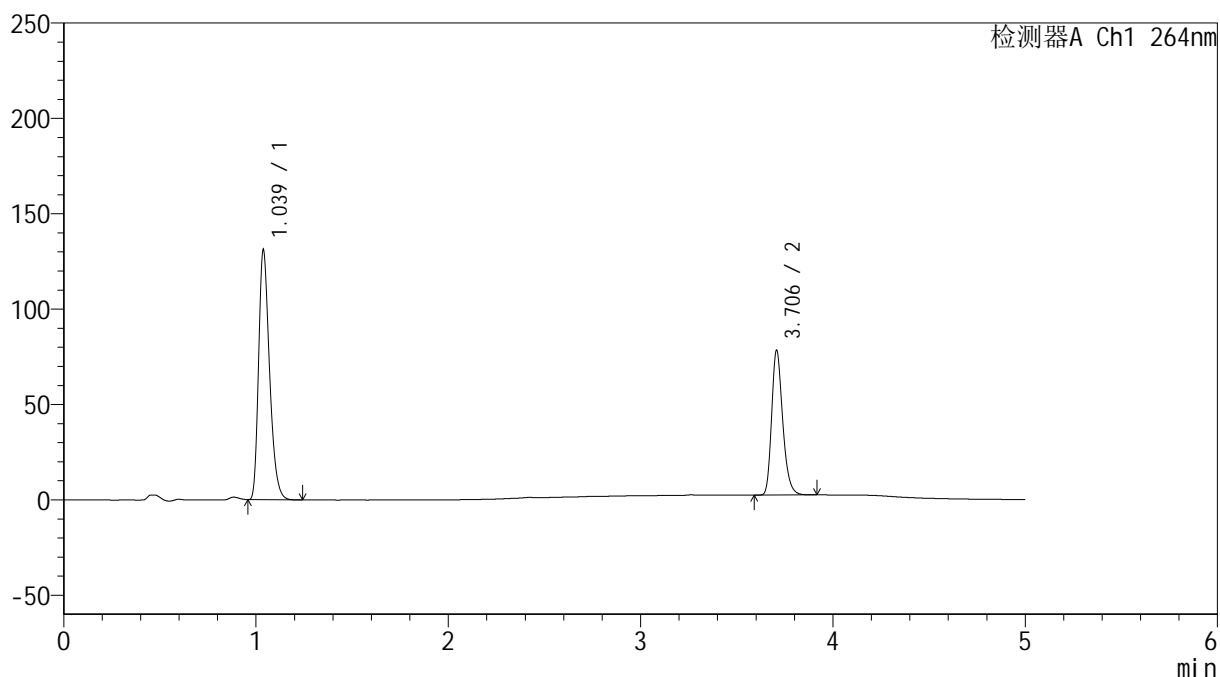

<峰表>

检测器A Ch1 264nm

峰号	保留时间	面积	高度	面积%	理论塔板数(USP)	拖尾因子	分离度(USP)
1	1.039	517475	130987	63.032	1617	1.314	--
2	3.706	303490	75816	36.968	20335	1.258	25.736
总计		820965	206803	100.000			

<样品信息>

色谱柱 :XB-C18(50mm*4.6mm,5 μ m) 流速: 1.5ml/min
 柱温 :35 $^{\circ}$ C 波长: 264nm
 数据文件名: RC\$SMF-4078 - 27-5/30-766-3 - zzp-2024082821p-zj18y-rcqx-pH6.8+0.35tw20jz-jyx2-p6-30min.lcd
 方法文件名: RC\$SMF-4078 - SMF-4078-rc-FX279.lcm
 批处理文件名: RC\$SMF-4078 - 20260317-FX279.lcb
 样品瓶号 : 1-50
 进样体积 : 20 μ l 版本号: 6.115
 进样时间 : 2026/03/17 22:12:38 实验者: jiangjinwei
 处理时间 (V3) : 2026/03/18 15:33:48 处理者: jiangjinwei
 仪器型号: SHIMADZU LC-2050C(FX279)

<色谱图>

mV

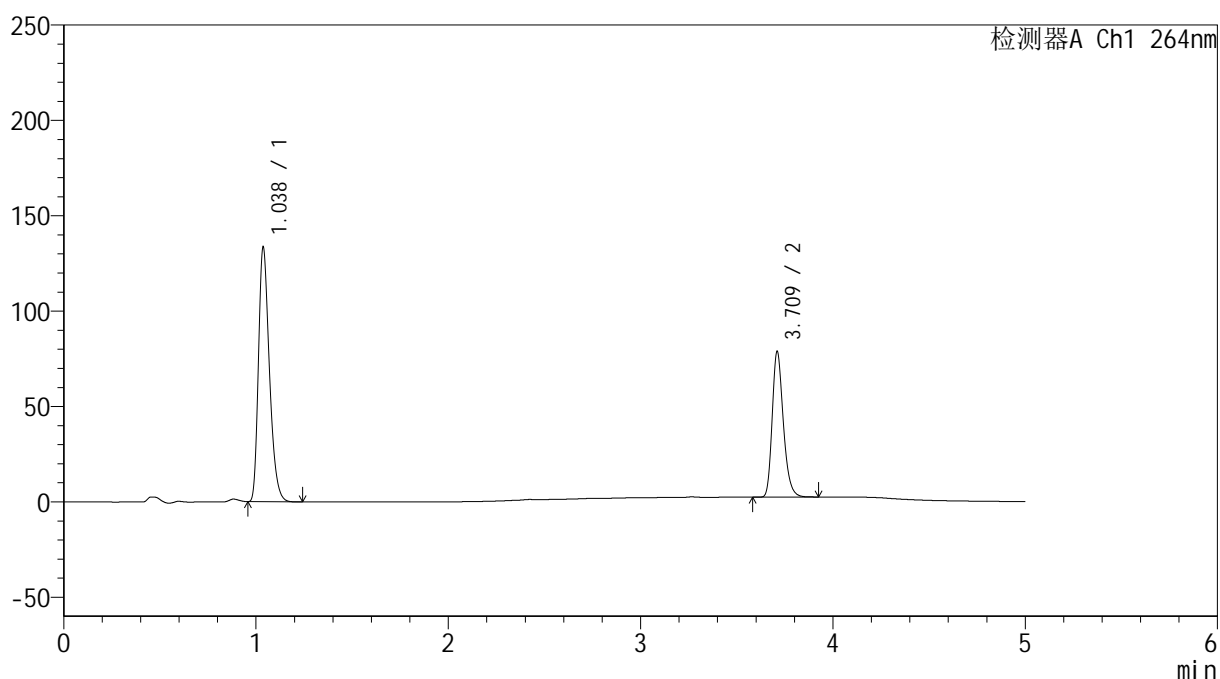

<峰表>

检测器A Ch1 264nm

峰号	保留时间	面积	高度	面积%	理论塔板数(USP)	拖尾因子	分离度(USP)
1	1.038	528452	133501	63.292	1607	1.313	--
2	3.709	306493	75409	36.708	20173	1.262	25.678
总计		834945	208910	100.000			

<样品信息>

色谱柱 :XB-C18(50mm*4.6mm,5 μ m) 流速: 1.5ml/min
 柱温 :35 $^{\circ}$ C 波长: 264nm
 数据文件名: RC\$SMF-4078 - 27-5/30-767-3 - zzp-2024082821p-zj18y-rcqx-pH6.8+0.35tw20jz-jyx2-p1-45min.lcd
 方法文件名: RC\$SMF-4078 - SMF-4078-rc-FX279.lcm
 批处理文件名: RC\$SMF-4078 - 20260317-FX279.lcb
 样品瓶号 : 1-6
 进样体积 : 20 μ l 版本号: 6.115
 进样时间 : 2026/03/17 22:18:02 实验者: jiangjinwei
 处理时间 (V3) : 2026/03/18 15:33:52 处理者: jiangjinwei
 仪器型号: SHIMADZU LC-2050C(FX279)

<色谱图>

mV

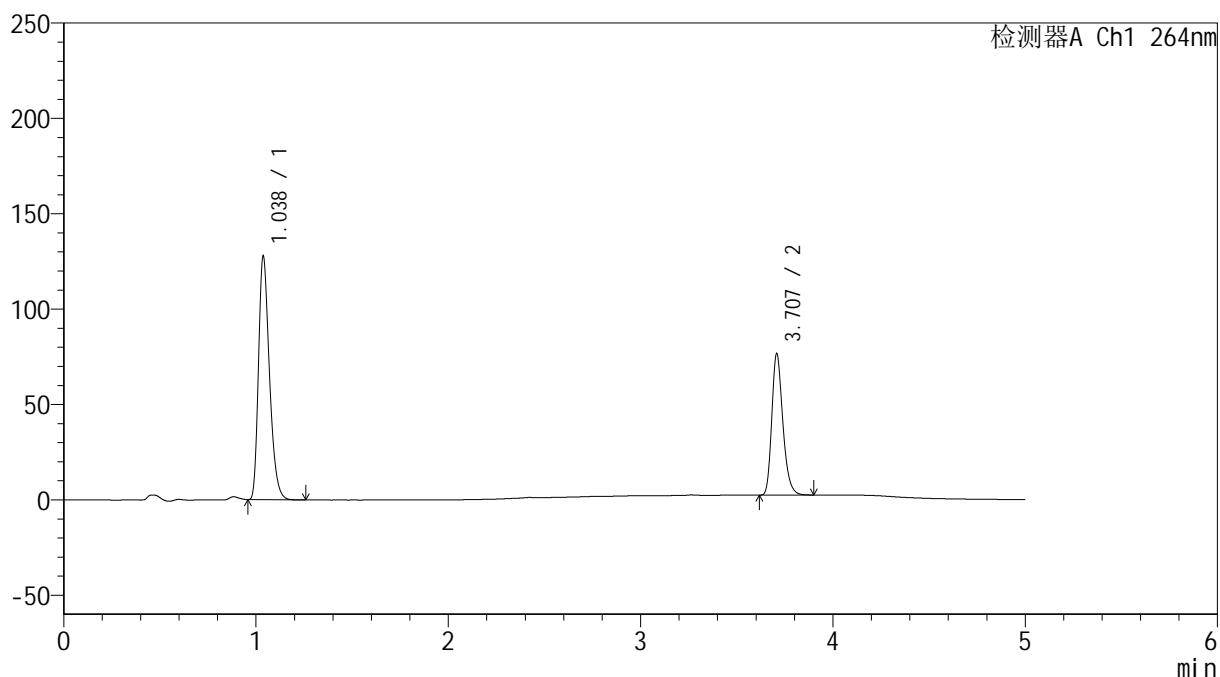

<峰表>

检测器A Ch1 264nm

峰号	保留时间	面积	高度	面积%	理论塔板数(USP)	拖尾因子	分离度(USP)
1	1.038	505412	127741	63.038	1609	1.312	--
2	3.707	296351	73872	36.962	20329	1.259	25.716
总计		801763	201613	100.000			

<样品信息>

色谱柱 :XB-C18(50mm*4.6mm,5 μ m) 流速: 1.5ml/min
 柱温 :35 $^{\circ}$ C 波长: 264nm
 数据文件名: RC\$SMF-4078 - 27-5/30-768-3 - zzp-2024082821p-zj18y-rcqx-pH6.8+0.35tw20jz-jyx2-p2-45min.lcd
 方法文件名: RC\$SMF-4078 - SMF-4078-rc-FX279.lcm
 批处理文件名: RC\$SMF-4078 - 20260317-FX279.lcb
 样品瓶号 : 1-15
 进样体积 : 20 μ l 版本号: 6.115
 进样时间 : 2026/03/17 22:23:25 实验者: jiangjinwei
 处理时间 (V3) : 2026/03/18 15:33:54 处理者: jiangjinwei
 仪器型号: SHIMADZU LC-2050C(FX279)

<色谱图>

mV

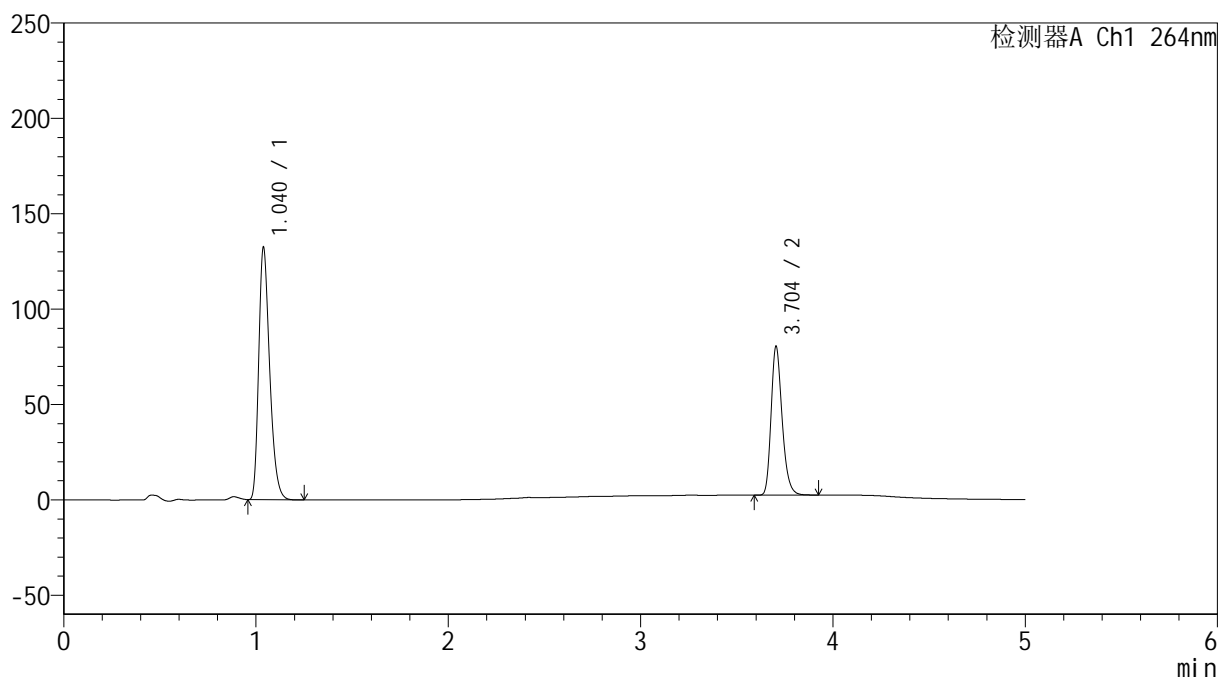

<峰表>

检测器A Ch1 264nm

峰号	保留时间	面积	高度	面积%	理论塔板数(USP)	拖尾因子	分离度(USP)
1	1.040	524202	132259	62.804	1606	1.311	--
2	3.704	310462	77819	37.196	20455	1.248	25.699
总计		834663	210078	100.000			

<样品信息>

色谱柱 :XB-C18(50mm*4.6mm,5 μ m) 流速: 1.5ml/min
 柱温 :35 $^{\circ}$ C 波长: 264nm
 数据文件名: RC\$SMF-4078 - 27-5/30-769-3 - zzp-2024082821p-zj18y-rcqx-pH6.8+0.35tw20jz-jyx2-p3-45min.lcd
 方法文件名: RC\$SMF-4078 - SMF-4078-rc-FX279.lcm
 批处理文件名: RC\$SMF-4078 - 20260317-FX279.lcb
 样品瓶号 : 1-24
 进样体积 : 20 μ l 版本号: 6.115
 进样时间 : 2026/03/17 22:28:48 实验者: jiangjinwei
 处理时间 (V3) : 2026/03/18 15:33:57 处理者: jiangjinwei
 仪器型号: SHIMADZU LC-2050C(FX279)

<色谱图>

mV

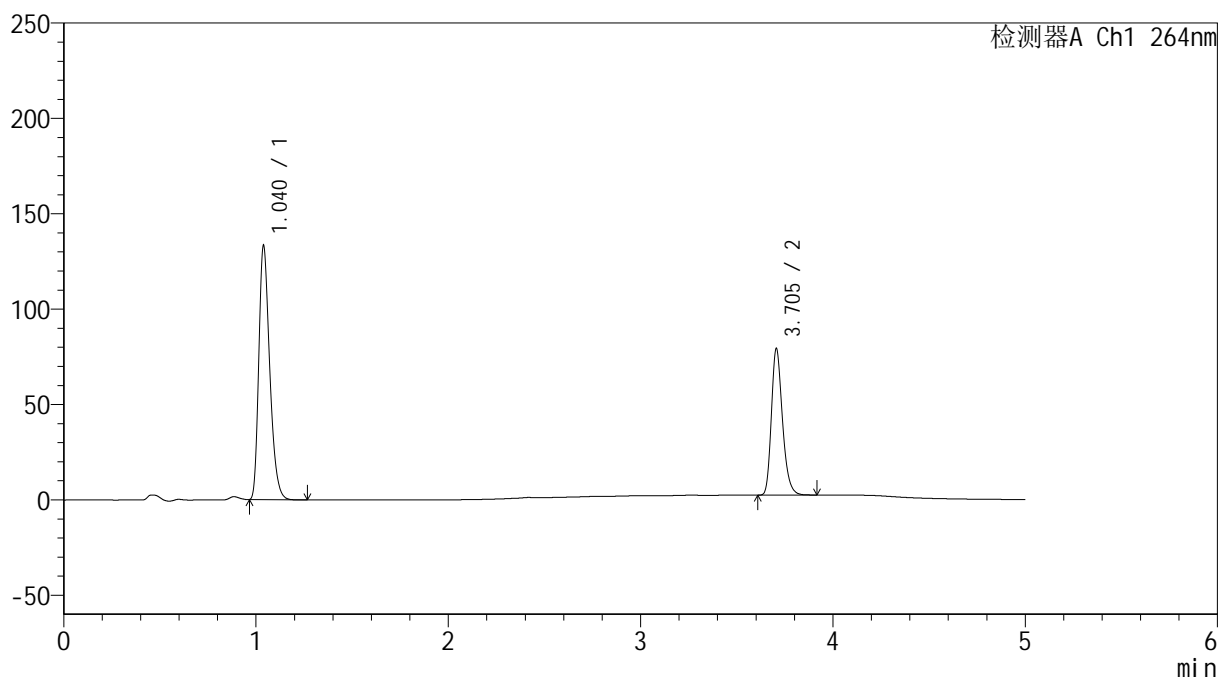

<峰表>

检测器A Ch1 264nm

峰号	保留时间	面积	高度	面积%	理论塔板数(USP)	拖尾因子	分离度(USP)
1	1.040	526044	133051	63.121	1619	1.313	--
2	3.705	307348	76831	36.879	20309	1.254	25.707
总计		833393	209882	100.000			

<样品信息>

色谱柱 :XB-C18(50mm*4.6mm,5 μ m) 流速: 1.5ml/min
 柱温 :35 $^{\circ}$ C 波长: 264nm
 数据文件名: RC\$SMF-4078 - 27-5/30-770-3 - zzp-2024082821p-zj18y-rcqx-pH6.8+0.35tw20jz-jyx2-p4-45min.lcd
 方法文件名: RC\$SMF-4078 - SMF-4078-rc-FX279.lcm
 批处理文件名: RC\$SMF-4078 - 20260317-FX279.lcb
 样品瓶号 : 1-33
 进样体积 : 20 μ l 版本号: 6.115
 进样时间 : 2026/03/17 22:34:12 实验者: jiangjinwei
 处理时间 (V3) : 2026/03/18 15:34:00 处理者: jiangjinwei
 仪器型号: SHIMADZU LC-2050C(FX279)

<色谱图>

mV

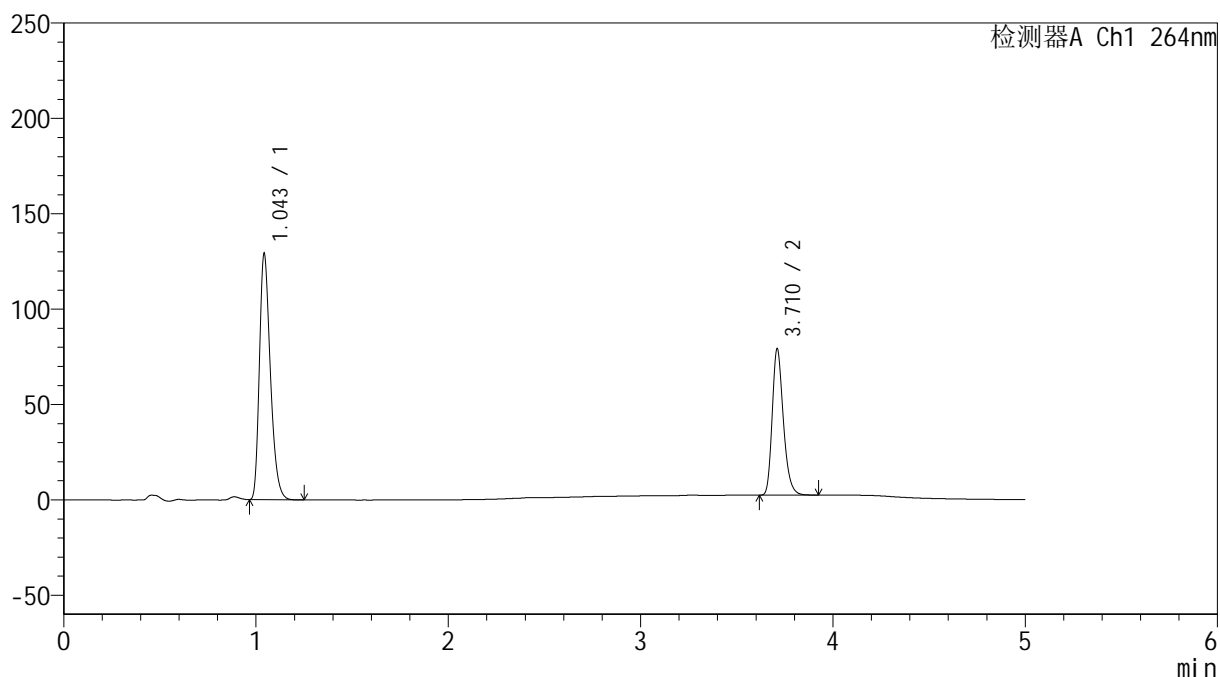

<峰表>

检测器A Ch1 264nm

峰号	保留时间	面积	高度	面积%	理论塔板数(USP)	拖尾因子	分离度(USP)
1	1.043	511164	127624	62.340	1620	1.314	--
2	3.710	308795	75888	37.660	20116	1.259	25.604
总计		819959	203512	100.000			

<样品信息>

色谱柱 :XB-C18(50mm*4.6mm,5 μ m) 流速: 1.5ml/min
 柱温 :35 $^{\circ}$ C 波长: 264nm
 数据文件名: RC\$SMF-4078 - 27-5/30-771-3 - zzp-2024082821p-zj18y-rcqx-pH6.8+0.35tw20jz-jyx2-p5-45min.lcd
 方法文件名: RC\$SMF-4078 - SMF-4078-rc-FX279.lcm
 批处理文件名: RC\$SMF-4078 - 20260317-FX279.lcb
 样品瓶号 : 1-42
 进样体积 : 20 μ l 版本号: 6.115
 进样时间 : 2026/03/17 22:39:35 实验者: jiangjinwei
 处理时间 (V3) : 2026/03/18 15:34:03 处理者: jiangjinwei
 仪器型号: SHIMADZU LC-2050C(FX279)

<色谱图>

mV

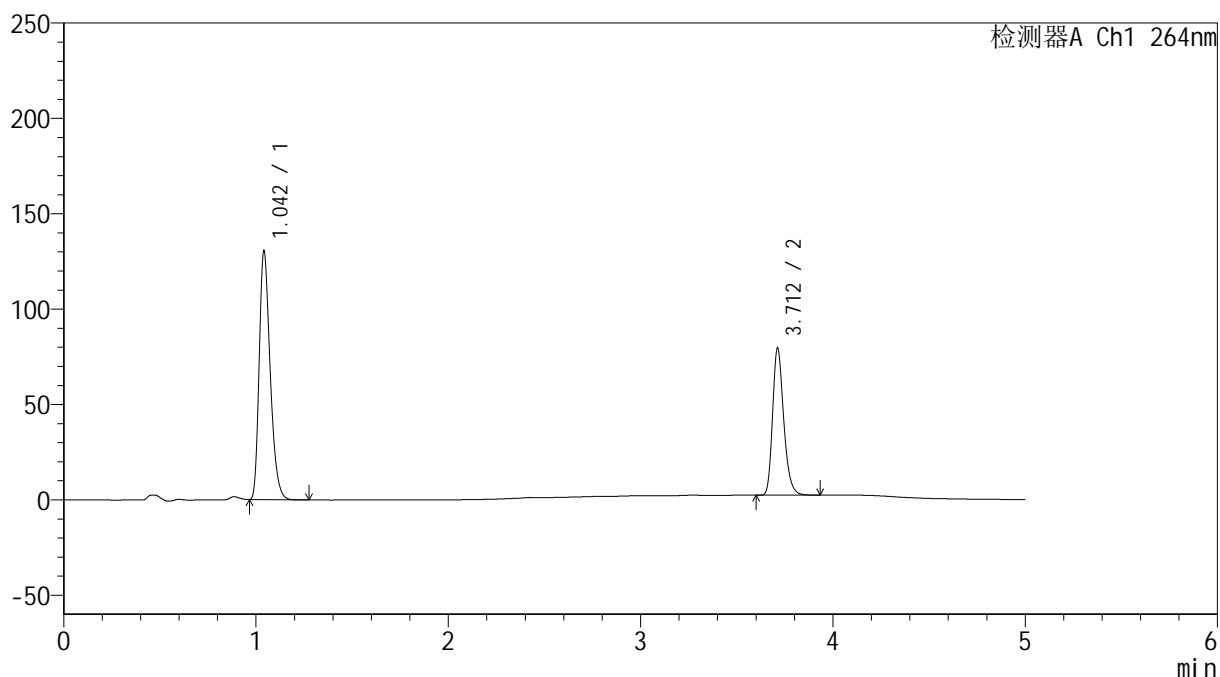

<峰表>

检测器A Ch1 264nm

峰号	保留时间	面积	高度	面积%	理论塔板数(USP)	拖尾因子	分离度(USP)
1	1.042	517857	129120	62.545	1611	1.316	--
2	3.712	310122	76950	37.455	20197	1.254	25.631
总计		827979	206070	100.000			

<样品信息>

色谱柱 :XB-C18(50mm*4.6mm,5 μ m) 流速: 1.5ml/min
 柱温 :35 $^{\circ}$ C 波长: 264nm
 数据文件名: RC\$SMF-4078 - 27-5/30-772-3 - zzp-2024082821p-zj18y-rcqx-pH6.8+0.35tw20jz-jyx2-p6-45min.lcd
 方法文件名: RC\$SMF-4078 - SMF-4078-rc-FX279.lcm
 批处理文件名: RC\$SMF-4078 - 20260317-FX279.lcb
 样品瓶号 : 1-51
 进样体积 : 20 μ l 版本号: 6.115
 进样时间 : 2026/03/17 22:44:58 实验者: jiangjinwei
 处理时间 (V3) : 2026/03/18 15:34:06 处理者: jiangjinwei
 仪器型号: SHIMADZU LC-2050C(FX279)

<色谱图>

mV

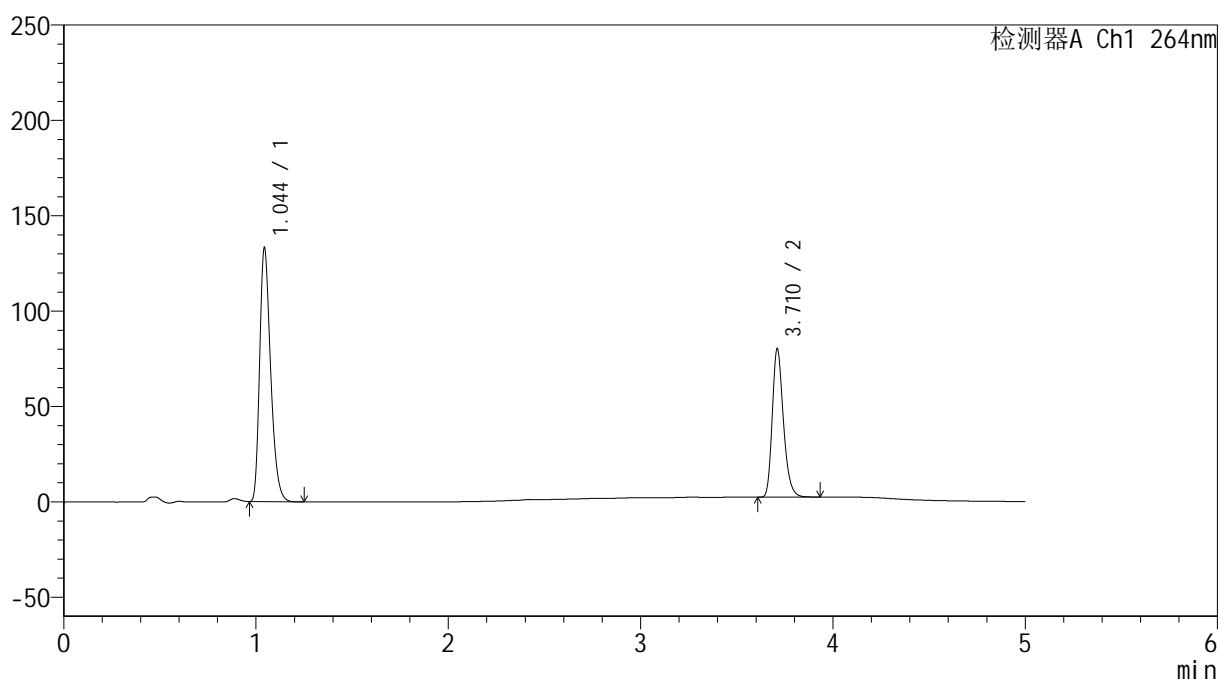

<峰表>

检测器A Ch1 264nm

峰号	保留时间	面积	高度	面积%	理论塔板数(USP)	拖尾因子	分离度(USP)
1	1.044	528740	132444	62.780	1612	1.314	--
2	3.710	313474	77114	37.220	20121	1.259	25.547
总计		842214	209559	100.000			

<样品信息>

色谱柱 :XB-C18(50mm*4.6mm,5 μ m) 流速: 1.5ml/min
 柱温 :35 $^{\circ}$ C 波长: 264nm
 数据文件名: RC\$SMF-4078 - 27-5/30-773-3 - zzp-2024082821p-zj18y-rcqx-pH6.8+0.35tw20jz-jyx2-p1-60min.lcd
 方法文件名: RC\$SMF-4078 - SMF-4078-rc-FX279.lcm
 批处理文件名: RC\$SMF-4078 - 20260317-FX279.lcb
 样品瓶号 : 1-7
 进样体积 : 20 μ l 版本号: 6.115
 进样时间 : 2026/03/17 22:50:20 实验者: jiangjinwei
 处理时间 (V3) : 2026/03/18 15:34:09 处理者: jiangjinwei
 仪器型号: SHIMADZU LC-2050C(FX279)

<色谱图>

mV

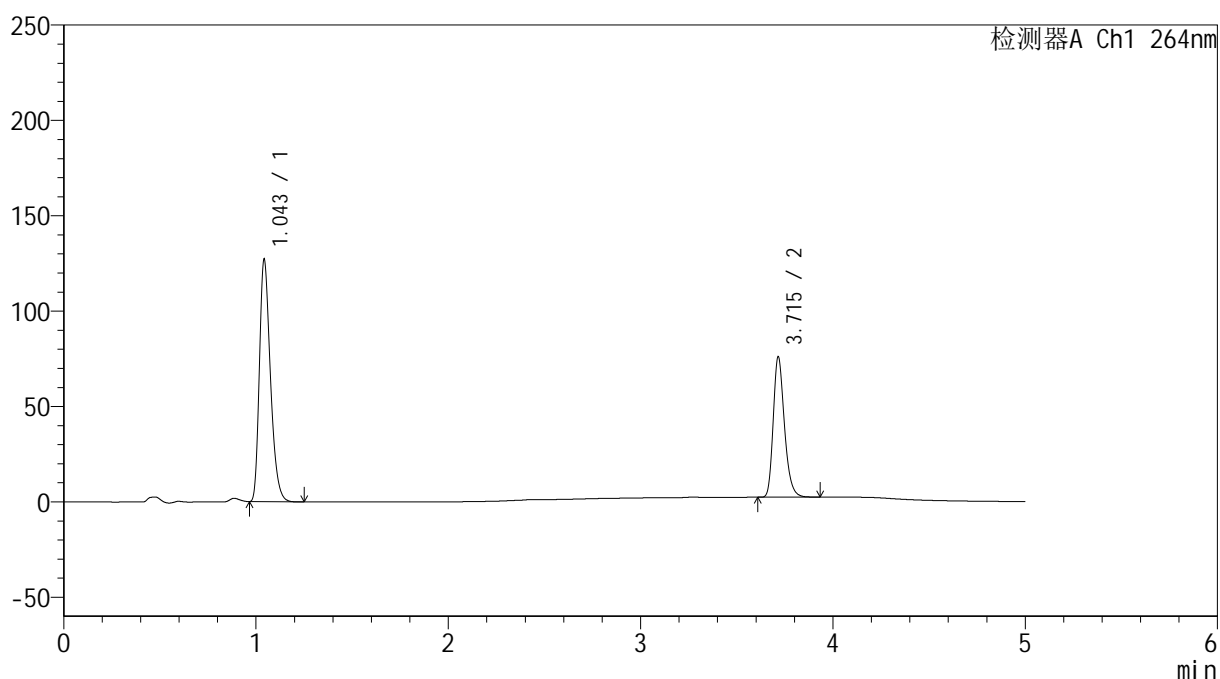

<峰表>

检测器A Ch1 264nm

峰号	保留时间	面积	高度	面积%	理论塔板数(USP)	拖尾因子	分离度(USP)
1	1.043	505694	125674	62.916	1606	1.320	--
2	3.715	298063	73527	37.084	19953	1.263	25.532
总计		803757	199201	100.000			

<样品信息>

色谱柱 :XB-C18(50mm*4.6mm,5 μ m) 流速: 1.5ml/min
 柱温 :35 $^{\circ}$ C 波长: 264nm
 数据文件名: RC\$SMF-4078 - 27-5/30-774-3 - zzp-2024082821p-zj18y-rcqx-pH6.8+0.35tw20jz-jyx2-p2-60min.lcd
 方法文件名: RC\$SMF-4078 - SMF-4078-rc-FX279.lcm
 批处理文件名: RC\$SMF-4078 - 20260317-FX279.lcb
 样品瓶号 : 1-16
 进样体积 : 20 μ l 版本号: 6.115
 进样时间 : 2026/03/17 22:55:44 实验者: jiangjinwei
 处理时间 (V3) : 2026/03/18 15:34:11 处理者: jiangjinwei
 仪器型号: SHIMADZU LC-2050C(FX279)

<色谱图>

mV

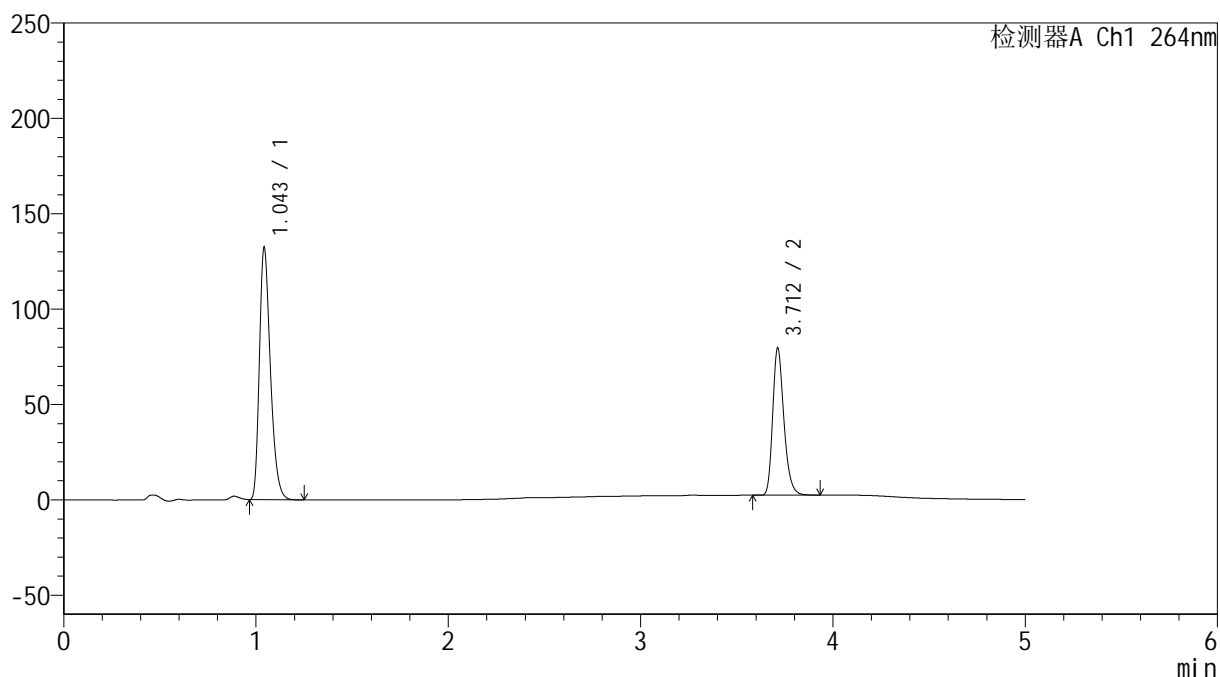

<峰表>

检测器A Ch1 264nm

峰号	保留时间	面积	高度	面积%	理论塔板数(USP)	拖尾因子	分离度(USP)
1	1.043	526847	130746	62.824	1604	1.322	--
2	3.712	311759	77155	37.176	20057	1.261	25.539
总计		838606	207900	100.000			

<样品信息>

色谱柱 :XB-C18(50mm*4.6mm,5 μ m) 流速: 1.5ml/min
 柱温 :35 $^{\circ}$ C 波长: 264nm
 数据文件名: RC\$SMF-4078 - 27-5/30-775-3 - zzp-2024082821p-zj18y-rcqx-pH6.8+0.35tw20jz-jyx2-p3-60min.lcd
 方法文件名: RC\$SMF-4078 - SMF-4078-rc-FX279.lcm
 批处理文件名: RC\$SMF-4078 - 20260317-FX279.lcb
 样品瓶号 : 1-25
 进样体积 : 20 μ l 版本号: 6.115
 进样时间 : 2026/03/17 23:01:07 实验者: jiangjinwei
 处理时间 (V3) : 2026/03/18 15:34:14 处理者: jiangjinwei
 仪器型号: SHIMADZU LC-2050C(FX279)

<色谱图>

mV

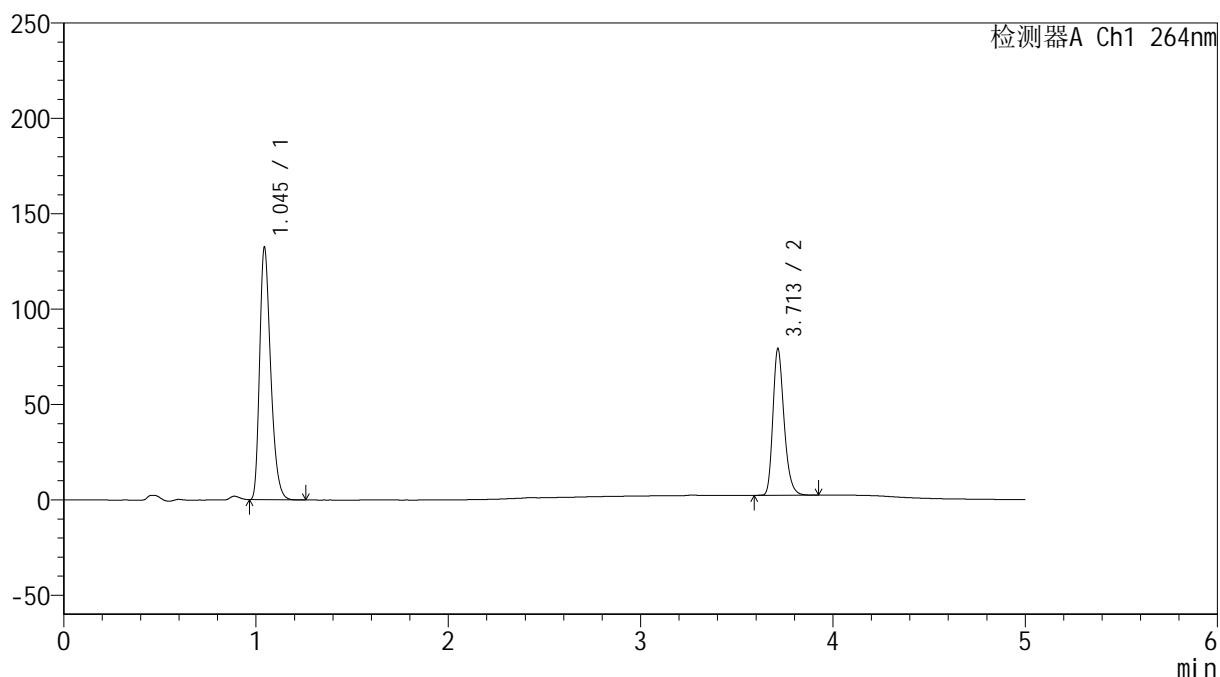

<峰表>

检测器A Ch1 264nm

峰号	保留时间	面积	高度	面积%	理论塔板数(USP)	拖尾因子	分离度(USP)
1	1.045	527815	131788	63.043	1603	1.316	--
2	3.713	309419	76865	36.957	20163	1.260	25.544
总计		837234	208653	100.000			

<样品信息>

色谱柱 :XB-C18(50mm*4.6mm,5 μ m) 流速: 1.5ml/min
 柱温 :35 $^{\circ}$ C 波长: 264nm
 数据文件名: RC\$SMF-4078 - 27-5/30-776-3 - zzp-2024082821p-zj18y-rcqx-pH6.8+0.35tw20jz-jyx2-p4-60min.lcd
 方法文件名: RC\$SMF-4078 - SMF-4078-rc-FX279.lcm
 批处理文件名: RC\$SMF-4078 - 20260317-FX279.lcb
 样品瓶号 : 1-34
 进样体积 : 20 μ l 版本号: 6.115
 进样时间 : 2026/03/17 23:06:30 实验者: jiangjinwei
 处理时间 (V3) : 2026/03/18 15:34:17 处理者: jiangjinwei
 仪器型号: SHIMADZU LC-2050C(FX279)

<色谱图>

mV

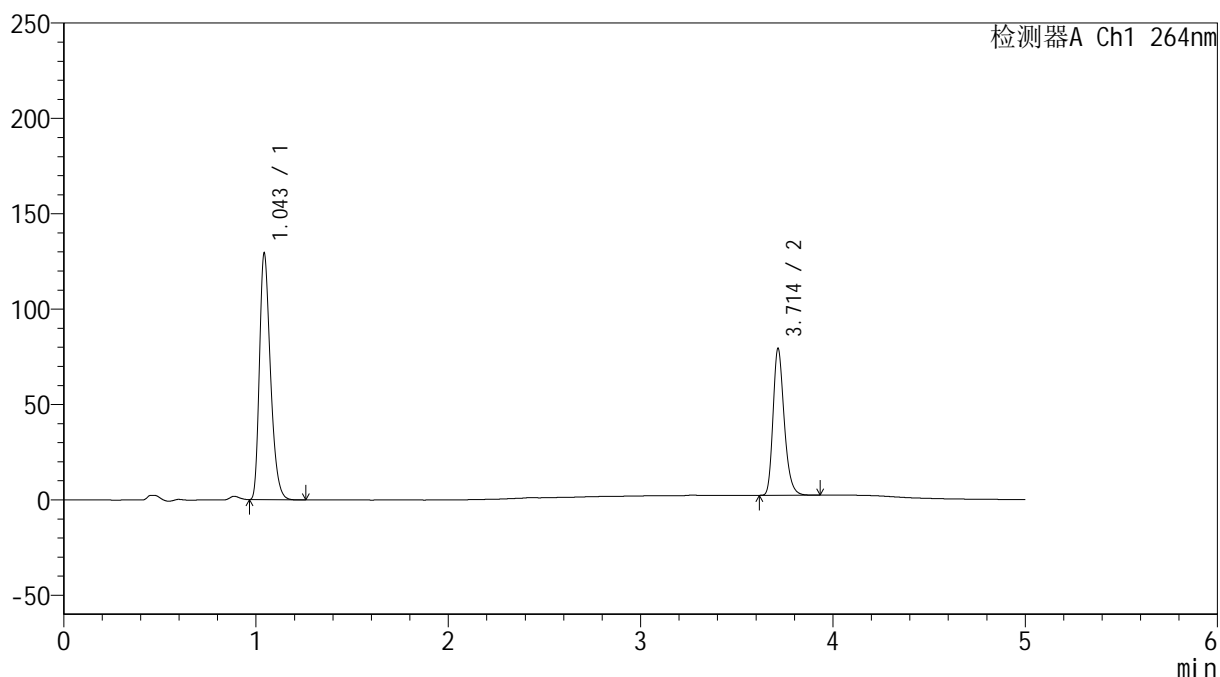

<峰表>

检测器A Ch1 264nm

峰号	保留时间	面积	高度	面积%	理论塔板数(USP)	拖尾因子	分离度(USP)
1	1.043	514210	128059	62.380	1609	1.318	--
2	3.714	310103	76989	37.620	20165	1.260	25.599
总计		824313	205048	100.000			

<样品信息>

色谱柱 :XB-C18(50mm*4.6mm,5 μ m) 流速: 1.5ml/min
 柱温 :35 $^{\circ}$ C 波长: 264nm
 数据文件名: RC\$SMF-4078 - 27-5/30-777-3 - zzp-2024082821p-zj18y-rcqx-pH6.8+0.35tw20jz-jyx2-p5-60min.lcd
 方法文件名: RC\$SMF-4078 - SMF-4078-rc-FX279.lcm
 批处理文件名: RC\$SMF-4078 - 20260317-FX279.lcb
 样品瓶号 : 1-43
 进样体积 : 20 μ l 版本号: 6.115
 进样时间 : 2026/03/17 23:11:53 实验者: jiangjinwei
 处理时间 (V3) : 2026/03/18 15:34:20 处理者: jiangjinwei
 仪器型号: SHIMADZU LC-2050C(FX279)

<色谱图>

mV

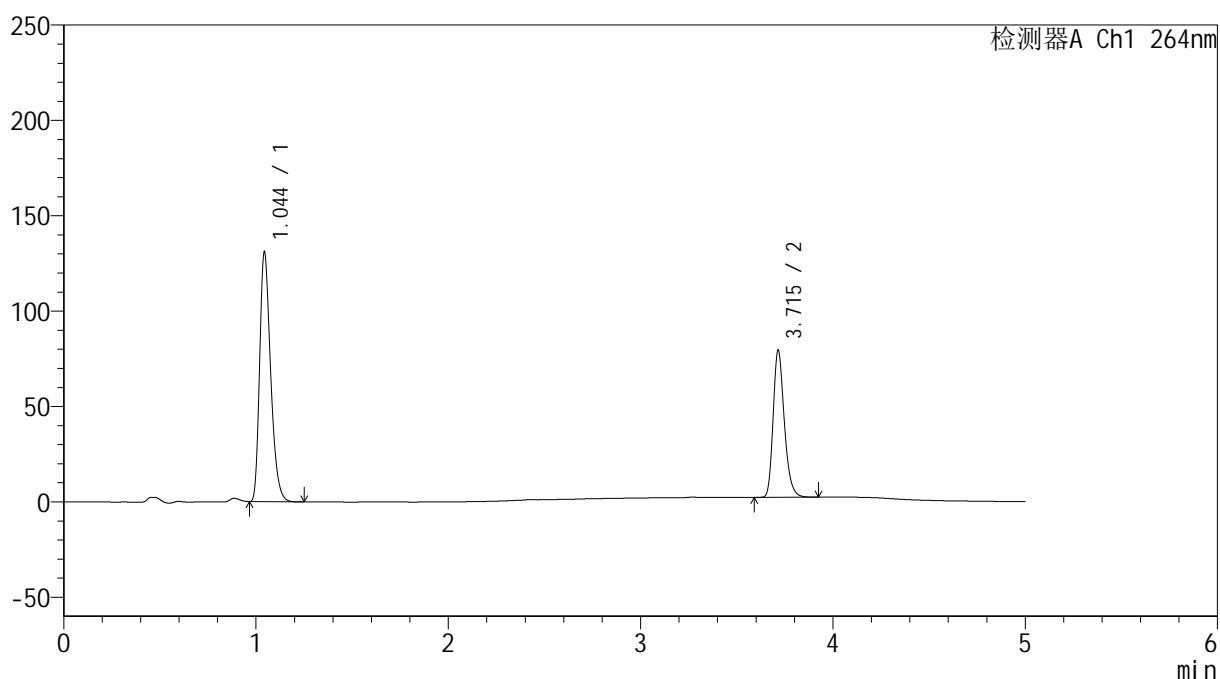

<峰表>

检测器A Ch1 264nm

峰号	保留时间	面积	高度	面积%	理论塔板数(USP)	拖尾因子	分离度(USP)
1	1.044	520479	130278	62.591	1616	1.316	--
2	3.715	311077	77097	37.409	20095	1.256	25.582
总计		831556	207374	100.000			

<样品信息>

色谱柱 :XB-C18(50mm*4.6mm,5 μ m) 流速: 1.5ml/min
 柱温 :35 $^{\circ}$ C 波长: 264nm
 数据文件名: RC\$SMF-4078 - 27-5/30-778-3 - zzp-2024082821p-zj18y-rcqx-pH6.8+0.35tw20jz-jyx2-p6-60min.lcd
 方法文件名: RC\$SMF-4078 - SMF-4078-rc-FX279.lcm
 批处理文件名: RC\$SMF-4078 - 20260317-FX279.lcb
 样品瓶号 : 1-52
 进样体积 : 20 μ l 版本号: 6.115
 进样时间 : 2026/03/17 23:17:16 实验者: jiangjinwei
 处理时间 (V3) : 2026/03/18 15:34:22 处理者: jiangjinwei
 仪器型号: SHIMADZU LC-2050C(FX279)

<色谱图>

mV

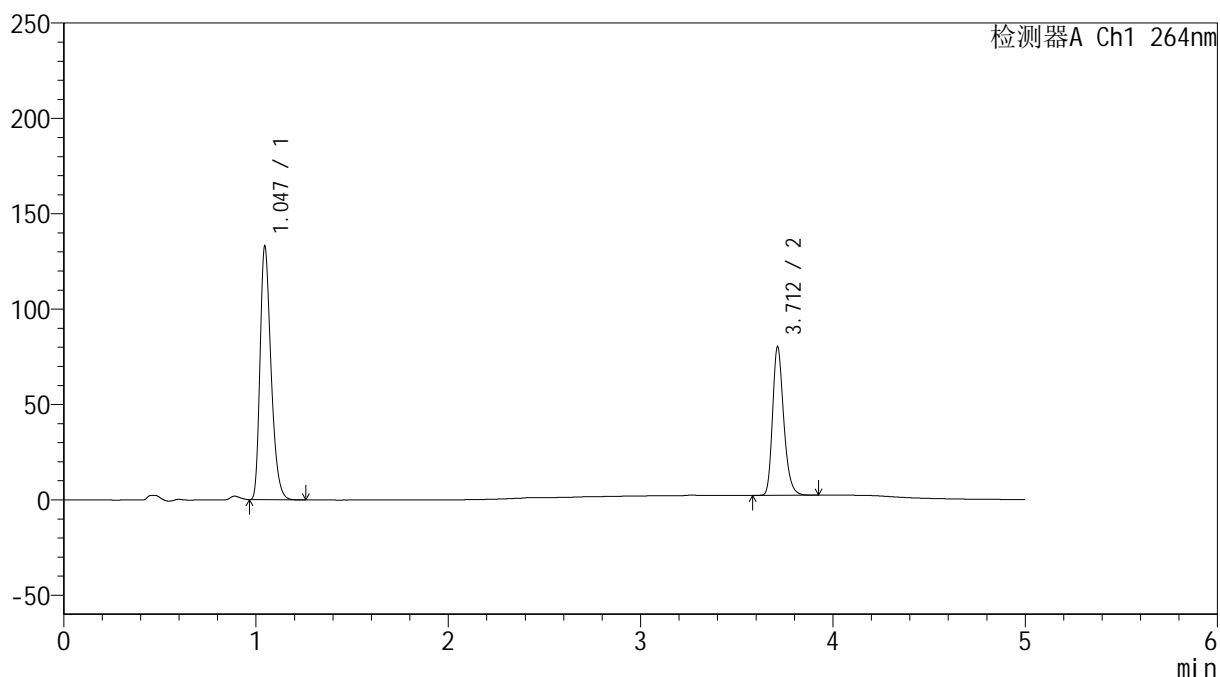

<峰表>

检测器A Ch1 264nm

峰号	保留时间	面积	高度	面积%	理论塔板数(USP)	拖尾因子	分离度(USP)
1	1.047	528026	132930	62.748	1623	1.312	--
2	3.712	313481	77660	37.252	20145	1.254	25.564
总计		841508	210590	100.000			



SMF-4078

<样品信息>

色谱柱 :XB-C18(50mm*4.6mm,5μm) 流速: 1.5ml/min
 柱温 :35°C 波长: 264nm
 数据文件名: RC\$SMF-4078 - 27-5/30-779-3 - zzp-2024082821p-zj18y-rcqx-pH6.8+0.35tw20jz-jyx2-p1-jxzs.lcd
 方法文件名: RC\$SMF-4078 - SMF-4078-rc-FX279.lcm
 批处理文件名: RC\$SMF-4078 - 20260317-FX279.lcb
 样品瓶号 : 1-8
 进样体积 : 20 μl 版本号: 6.115
 进样时间 : 2026/03/17 23:22:39 实验者: jiangjinwei
 处理时间 (V3) : 2026/03/18 15:34:25 处理者: jiangjinwei
 仪器型号: SHIMADZU LC-2050C(FX279)

<色谱图>

mV

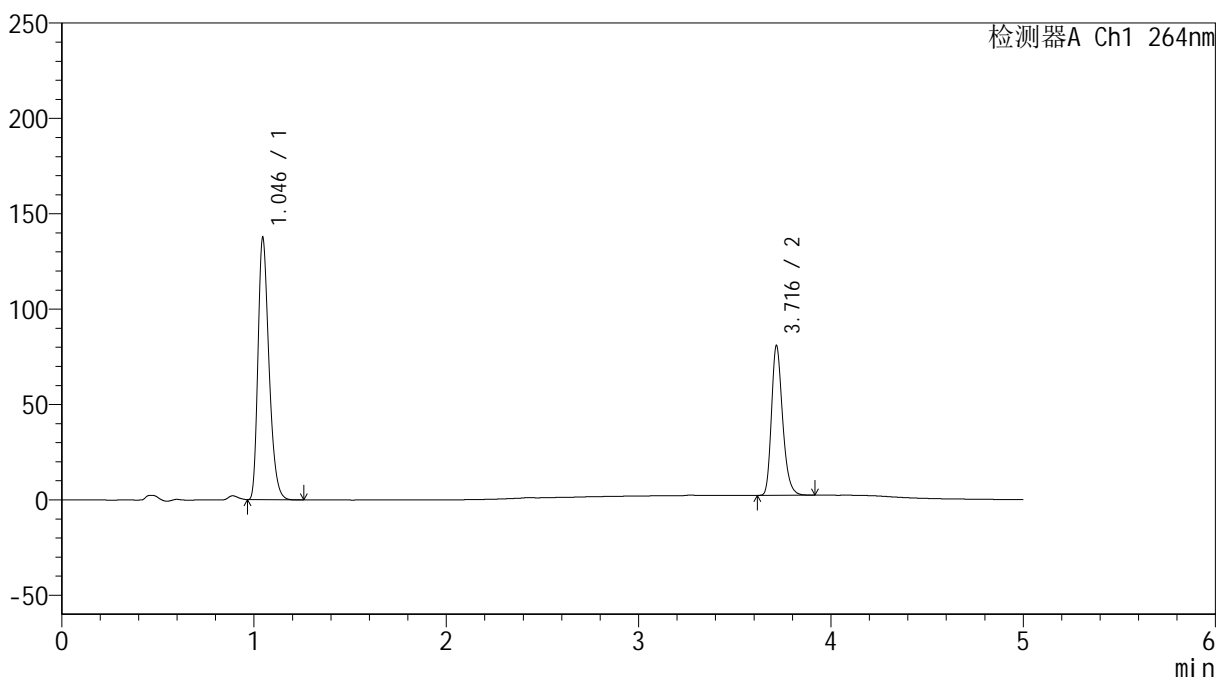

<峰表>

检测器A Ch1 264nm

峰号	保留时间	面积	高度	面积%	理论塔板数(USP)	拖尾因子	分离度(USP)
1	1.046	546512	137350	63.392	1618	1.313	--
2	3.716	315603	78066	36.608	20214	1.259	25.597
总计		862114	215416	100.000			

<样品信息>

色谱柱 :XB-C18(50mm*4.6mm,5 μ m) 流速: 1.5ml/min
 柱温 :35 $^{\circ}$ C 波长: 264nm
 数据文件名: RC\$SMF-4078 - 27-5/30-780-3 - zzp-2024082821p-zj18y-rcqx-pH6.8+0.35tw20jz-jyx2-p2-jxzs.lcd
 方法文件名: RC\$SMF-4078 - SMF-4078-rc-FX279.lcm
 批处理文件名: RC\$SMF-4078 - 20260317-FX279.lcb
 样品瓶号 : 1-17
 进样体积 : 20 μ l 版本号: 6.115
 进样时间 : 2026/03/17 23:28:03 实验者: jiangjinwei
 处理时间 (V3) : 2026/03/18 15:34:28 处理者: jiangjinwei
 仪器型号: SHIMADZU LC-2050C(FX279)

<色谱图>

mV

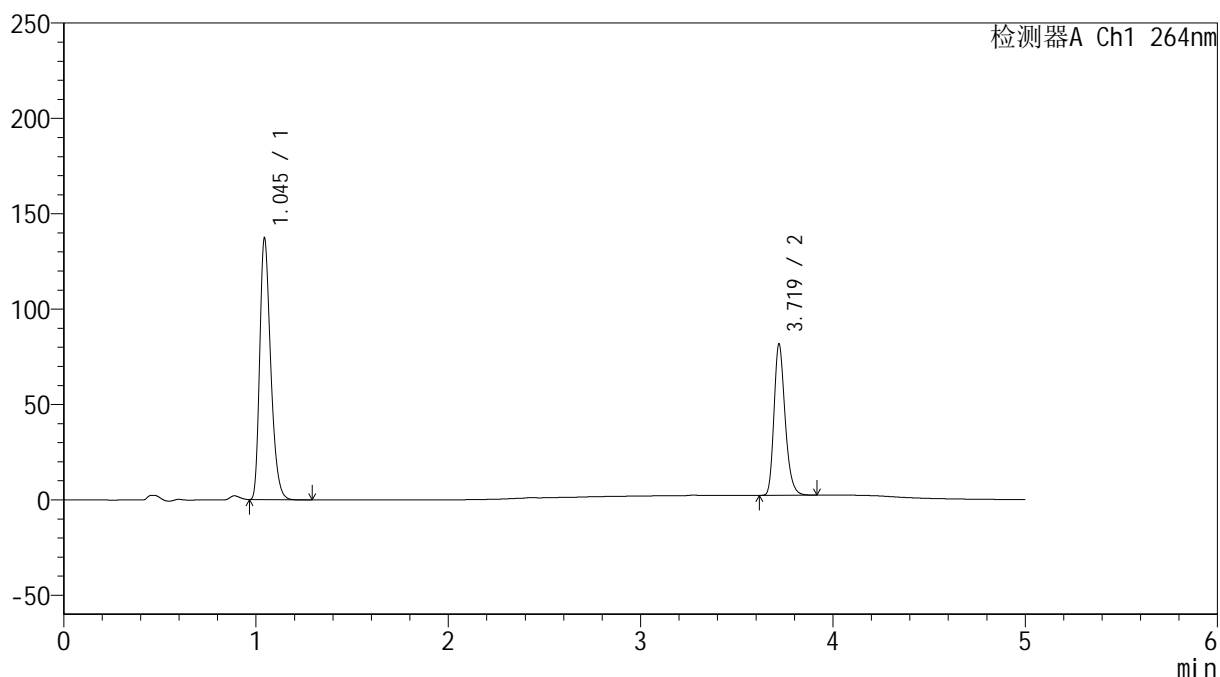

<峰表>

检测器A Ch1 264nm

峰号	保留时间	面积	高度	面积%	理论塔板数(USP)	拖尾因子	分离度(USP)
1	1.045	544386	136674	63.095	1620	1.311	--
2	3.719	318413	78879	36.905	20368	1.254	25.704
总计		862799	215553	100.000			

<样品信息>

色谱柱 :XB-C18(50mm*4.6mm,5 μ m) 流速: 1.5ml/min
 柱温 :35 $^{\circ}$ C 波长: 264nm
 数据文件名: RC\$SMF-4078 - 27-5/30-781-3 - zzp-2024082821p-zj18y-rcqx-pH6.8+0.35tw20jz-jyx2-p3-jxzs.lcd
 方法文件名: RC\$SMF-4078 - SMF-4078-rc-FX279.lcm
 批处理文件名: RC\$SMF-4078 - 20260317-FX279.lcb
 样品瓶号 : 1-26
 进样体积 : 20 μ l 版本号: 6.115
 进样时间 : 2026/03/17 23:33:28 实验者: jiangjinwei
 处理时间 (V3) : 2026/03/18 15:34:30 处理者: jiangjinwei
 仪器型号: SHIMADZU LC-2050C(FX279)

<色谱图>

mV

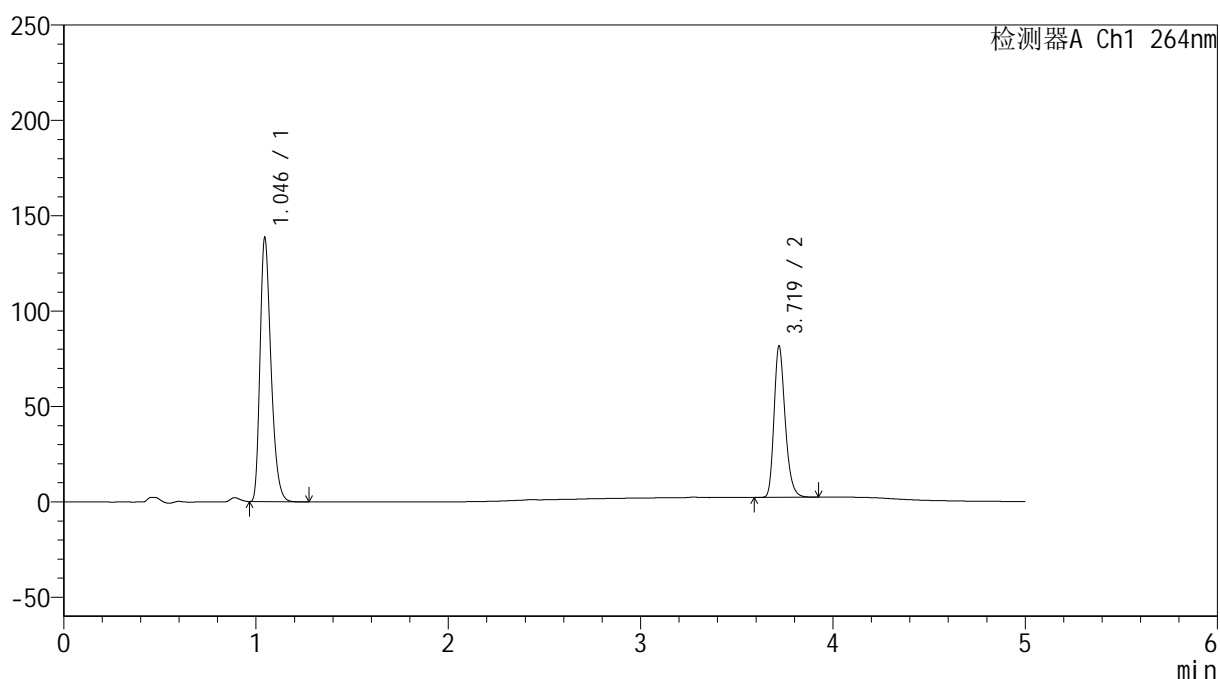

<峰表>

检测器A Ch1 264nm

峰号	保留时间	面积	高度	面积%	理论塔板数(USP)	拖尾因子	分离度(USP)
1	1.046	548489	138437	63.293	1633	1.310	--
2	3.719	318103	78945	36.707	20384	1.255	25.724
总计		866592	217382	100.000			

<样品信息>

色谱柱 :XB-C18(50mm*4.6mm,5 μ m) 流速: 1.5ml/min
 柱温 :35 $^{\circ}$ C 波长: 264nm
 数据文件名: RC\$SMF-4078 - 27-5/30-782-3 - zzp-2024082821p-zj18y-rcqx-pH6.8+0.35tw20jz-jyx2-p4-jxzs.lcd
 方法文件名: RC\$SMF-4078 - SMF-4078-rc-FX279.lcm
 批处理文件名: RC\$SMF-4078 - 20260317-FX279.lcb
 样品瓶号 : 1-35
 进样体积 : 20 μ l 版本号: 6.115
 进样时间 : 2026/03/17 23:38:52 实验者: jiangjinwei
 处理时间 (V3) : 2026/03/18 15:34:33 处理者: jiangjinwei
 仪器型号: SHIMADZU LC-2050C(FX279)

<色谱图>

mV

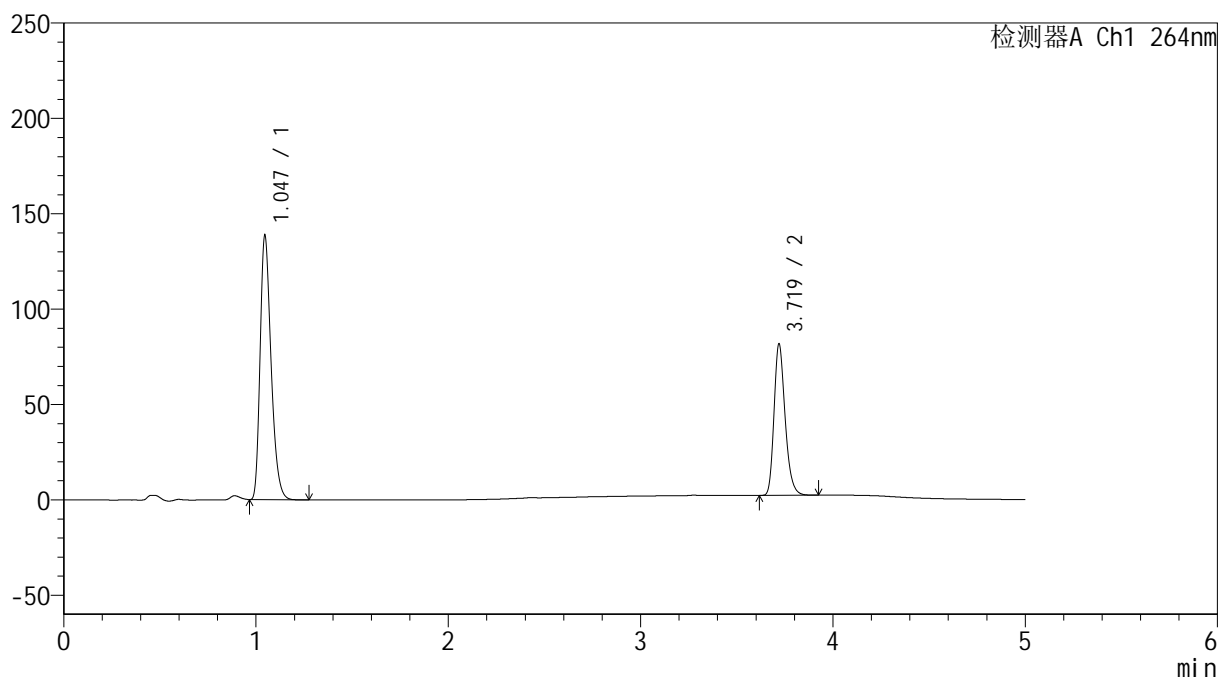

<峰表>

检测器A Ch1 264nm

峰号	保留时间	面积	高度	面积%	理论塔板数(USP)	拖尾因子	分离度(USP)
1	1.047	548996	138529	63.335	1633	1.311	--
2	3.719	317810	78904	36.665	20428	1.253	25.731
总计		866806	217433	100.000			

<样品信息>

色谱柱 :XB-C18(50mm*4.6mm,5 μ m) 流速: 1.5ml/min
 柱温 :35 $^{\circ}$ C 波长: 264nm
 数据文件名: RC\$SMF-4078 - 27-5/30-783-3 - zzp-2024082821p-zj18y-rcqx-pH6.8+0.35tw20jz-jyx2-p5-jxzs.lcd
 方法文件名: RC\$SMF-4078 - SMF-4078-rc-FX279.lcm
 批处理文件名: RC\$SMF-4078 - 20260317-FX279.lcb
 样品瓶号 : 1-44
 进样体积 : 20 μ l 版本号: 6.115
 进样时间 : 2026/03/17 23:44:17 实验者: jiangjinwei
 处理时间 (V3) : 2026/03/18 15:34:35 处理者: jiangjinwei
 仪器型号: SHIMADZU LC-2050C(FX279)

<色谱图>

mV

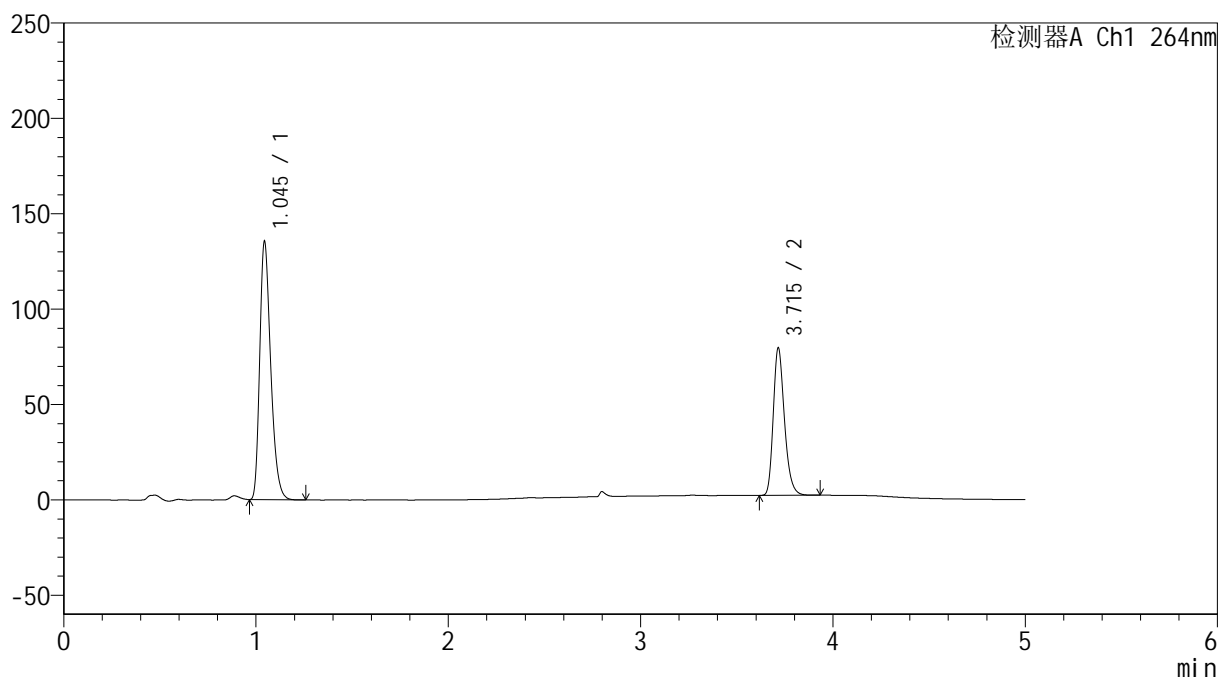

<峰表>

检测器A Ch1 264nm

峰号	保留时间	面积	高度	面积%	理论塔板数(USP)	拖尾因子	分离度(USP)
1	1.045	537738	134998	63.245	1620	1.312	--
2	3.715	312509	77199	36.755	20037	1.260	25.575
总计		850248	212197	100.000			

<样品信息>

色谱柱 :XB-C18(50mm*4.6mm,5 μ m) 流速: 1.5ml/min
 柱温 :35 $^{\circ}$ C 波长: 264nm
 数据文件名: RC\$SMF-4078 - 27-5/30-784-3 - zzp-2024082821p-zj18y-rcqx-pH6.8+0.35tw20jz-jyx2-p6-jxzs.lcd
 方法文件名: RC\$SMF-4078 - SMF-4078-rc-FX279.lcm
 批处理文件名: RC\$SMF-4078 - 20260317-FX279.lcb
 样品瓶号 : 1-53
 进样体积 : 20 μ l 版本号: 6.115
 进样时间 : 2026/03/17 23:49:39 实验者: jiangjinwei
 处理时间 (V3) : 2026/03/18 15:34:38 处理者: jiangjinwei
 仪器型号: SHIMADZU LC-2050C(FX279)

<色谱图>

mV

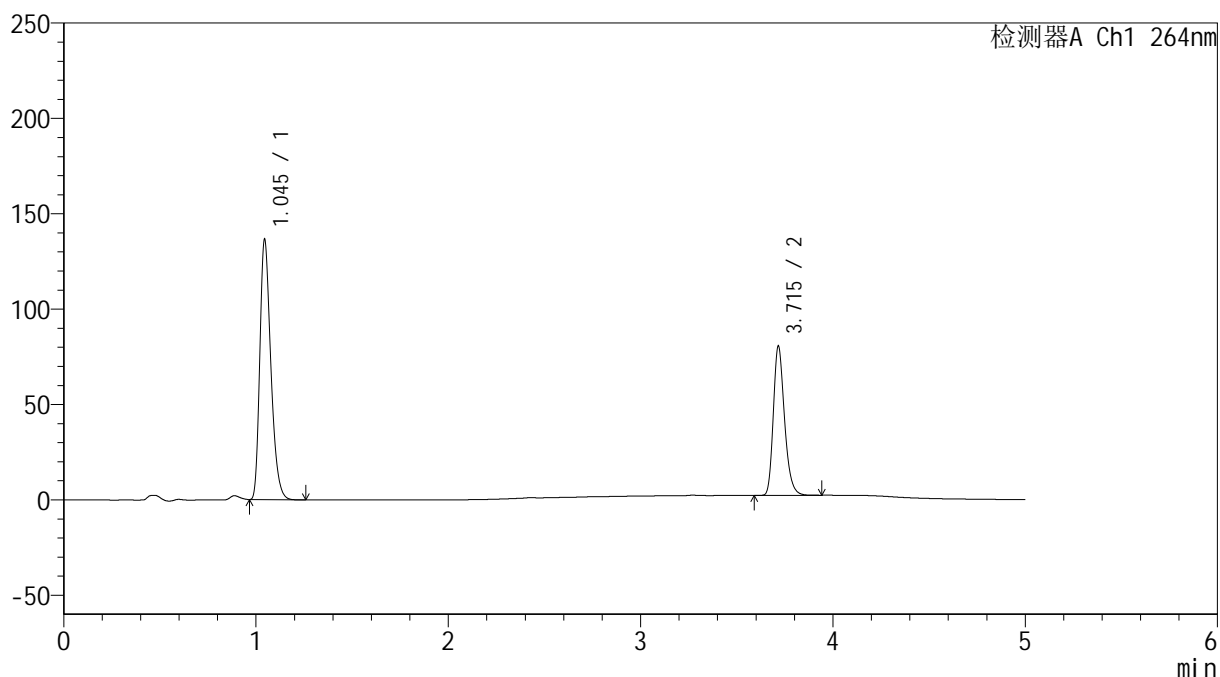

<峰表>

检测器A Ch1 264nm

峰号	保留时间	面积	高度	面积%	理论塔板数(USP)	拖尾因子	分离度(USP)
1	1.045	542329	136171	63.166	1618	1.311	--
2	3.715	316253	78001	36.834	20028	1.260	25.552
总计		858582	214173	100.000			

<样品信息>

色谱柱 :XB-C18(50mm*4.6mm,5 μ m) 流速: 1.5ml/min
 柱温 :35 $^{\circ}$ C 波长: 264nm
 数据文件名: RC\$SMF-4078 - 27-5/30-785-3 - zzp-2024082821p-zj18y-rcqx-pH6.8+0.35tw20jz-jyx2-dz2-1.lcd
 方法文件名: RC\$SMF-4078 - SMF-4078-rc-FX279.lcm
 批处理文件名: RC\$SMF-4078 - 20260317-FX279.lcb
 样品瓶号 : 1-27
 进样体积 : 20 μ l 版本号: 6.115
 进样时间 : 2026/03/17 23:55:04 实验者: jiangjinwei
 处理时间 (V3) : 2026/03/18 15:34:41 处理者: jiangjinwei
 仪器型号: SHIMADZU LC-2050C(FX279)

<色谱图>

mV

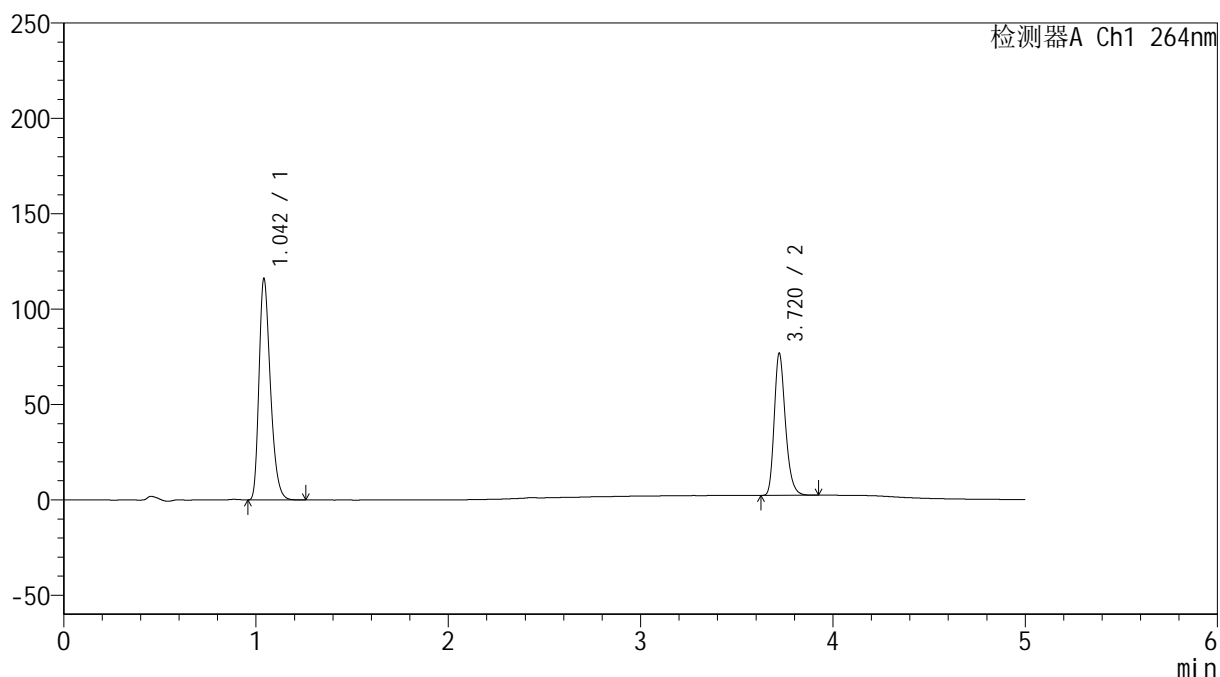

<峰表>

检测器A Ch1 264nm

峰号	保留时间	面积	高度	面积%	理论塔板数(USP)	拖尾因子	分离度(USP)
1	1.042	476780	115015	61.316	1502	1.313	--
2	3.720	300800	74408	38.684	20151	1.257	25.223
总计		777580	189424	100.000			

<样品信息>

色谱柱 :XB-C18(50mm*4.6mm,5 μ m) 流速: 1.5ml/min
 柱温 :35 $^{\circ}$ C 波长: 264nm
 数据文件名: RC\$SMF-4078 - 27-5/30-786-3 - zzp-2024082821p-zj18y-rcqx-pH6.8+0.35tw20jz-jyx2-dz2-2.lcd
 方法文件名: RC\$SMF-4078 - SMF-4078-rc-FX279.lcm
 批处理文件名: RC\$SMF-4078 - 20260317-FX279.lcb
 样品瓶号 : 1-27
 进样体积 : 20 μ l 版本号: 6.115
 进样时间 : 2026/03/18 00:00:27 实验者: jiangjinwei
 处理时间 (V3) : 2026/03/18 15:34:43 处理者: jiangjinwei
 仪器型号: SHIMADZU LC-2050C(FX279)

<色谱图>

mV

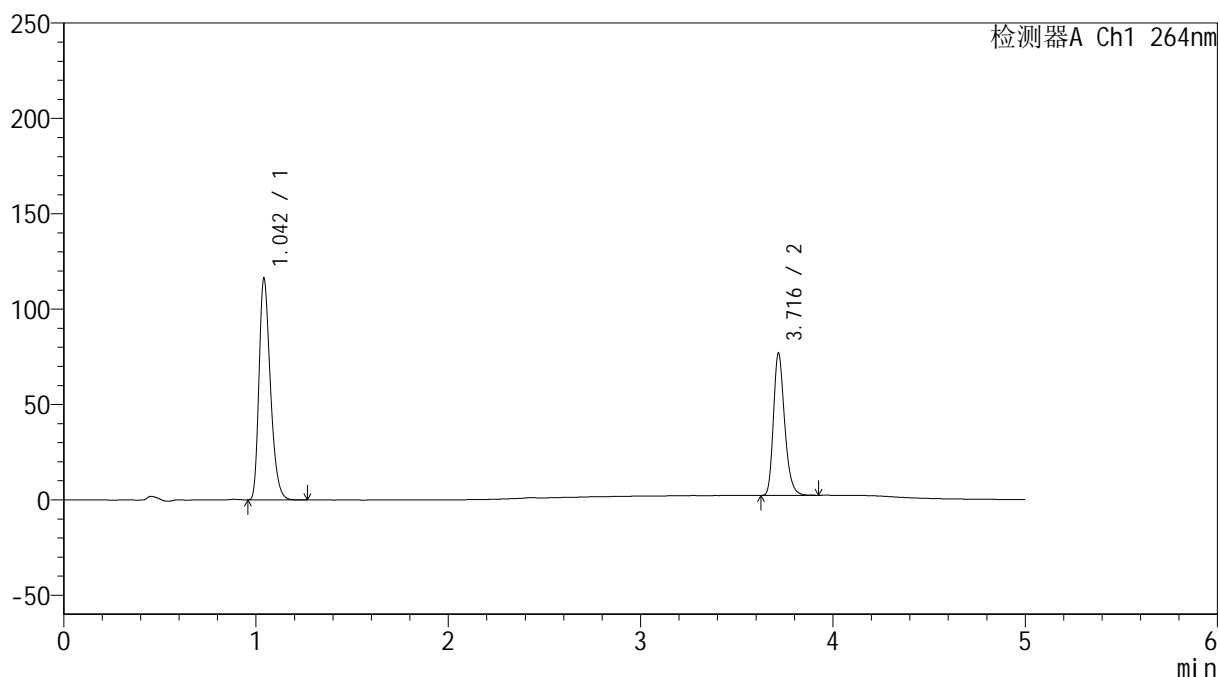

<峰表>

检测器A Ch1 264nm

峰号	保留时间	面积	高度	面积%	理论塔板数(USP)	拖尾因子	分离度(USP)
1	1.042	477124	115084	61.282	1502	1.312	--
2	3.716	301441	74248	38.718	20060	1.259	25.169
总计		778565	189332	100.000			

<样品信息>

色谱柱 :XB-C18(50mm*4.6mm,5 μ m) 流速: 1.5ml/min
柱温 :35 $^{\circ}$ C 波长: 264nm
数据文件名: RC\$SMF-4078 - 27-5/30-787-3 - zzp-2024083021p-zj18y-rcqx-pH6.8+0.35tw20jz-jyx2-tj.lcd
方法文件名: RC\$SMF-4078 - SMF-4078-rc-FX279.lcm
批处理文件名: RC\$SMF-4078 - 20260317-FX279.lcb
样品瓶号 : 2-9
进样体积 : 20 μ l 版本号: 6.115
进样时间 : 2026/03/18 00:05:52 实验者: jiangjinwei
处理时间 (V3) : 2026/03/18 15:34:46 处理者: jiangjinwei
仪器型号: SHIMADZU LC-2050C(FX279)

<色谱图>

mV

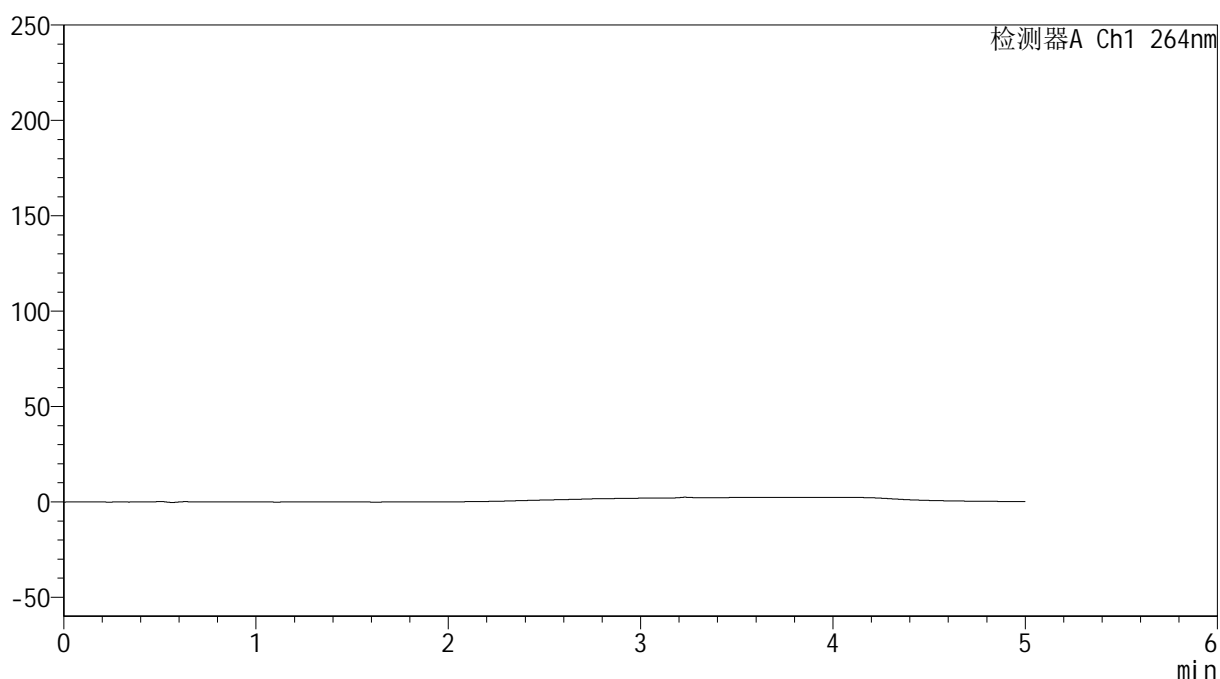

<峰表>

检测器A Ch1 264nm

峰号	保留时间	面积	高度	面积%	理论塔板数(USP)	拖尾因子	分离度(USP)
总计							

<样品信息>

色谱柱 :XB-C18(50mm*4.6mm,5 μ m) 流速: 1.5ml/min
 柱温 :35 $^{\circ}$ C 波长: 264nm
 数据文件名: RC\$SMF-4078 - 27-5/30-788-3 - zzp-2024083021p-zj18y-rcqx-pH6.8+0.35tw20jz-jyx2-dz1-1.lcd
 方法文件名: RC\$SMF-4078 - SMF-4078-rc-FX279.lcm
 批处理文件名: RC\$SMF-4078 - 20260317-FX279.lcb
 样品瓶号 : 2-18
 进样体积 : 20 μ l 版本号: 6.115
 进样时间 : 2026/03/18 00:11:17 实验者: jiangjinwei
 处理时间 (V3) : 2026/03/18 15:34:49 处理者: jiangjinwei
 仪器型号: SHIMADZU LC-2050C(FX279)

<色谱图>

mV

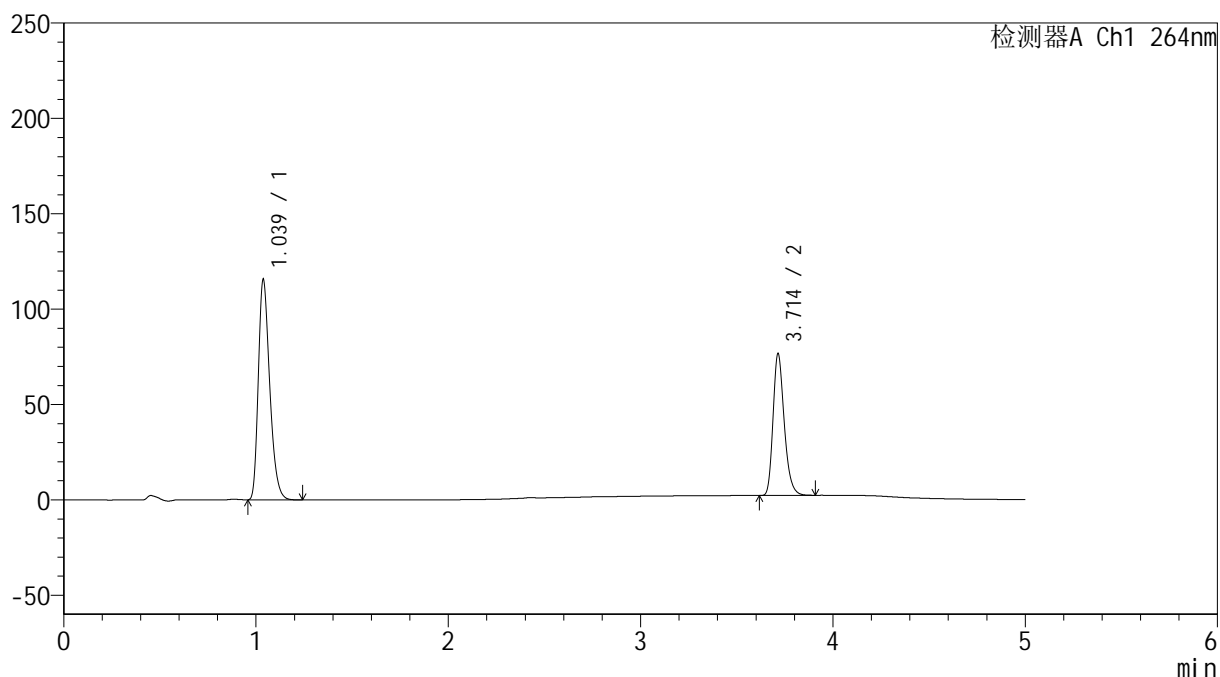

<峰表>

检测器A Ch1 264nm

峰号	保留时间	面积	高度	面积%	理论塔板数(USP)	拖尾因子	分离度(USP)
1	1.039	476017	115583	61.309	1482	1.308	--
2	3.714	300405	74343	38.691	20019	1.259	25.134
总计		776422	189926	100.000			

<样品信息>

色谱柱 :XB-C18(50mm*4.6mm,5 μ m) 流速: 1.5ml/min
 柱温 :35 $^{\circ}$ C 波长: 264nm
 数据文件名: RC\$SMF-4078 - 27-5/30-789-3 - zzp-2024083021p-zj18y-rcqx-pH6.8+0.35tw20jz-jyx2-dz1-2.lcd
 方法文件名: RC\$SMF-4078 - SMF-4078-rc-FX279.lcm
 批处理文件名: RC\$SMF-4078 - 20260317-FX279.lcb
 样品瓶号 : 2-18
 进样体积 : 20 μ l 版本号: 6.115
 进样时间 : 2026/03/18 00:16:42 实验者: jiangjinwei
 处理时间 (V3) : 2026/03/18 15:34:52 处理者: jiangjinwei
 仪器型号: SHIMADZU LC-2050C(FX279)

<色谱图>

mV

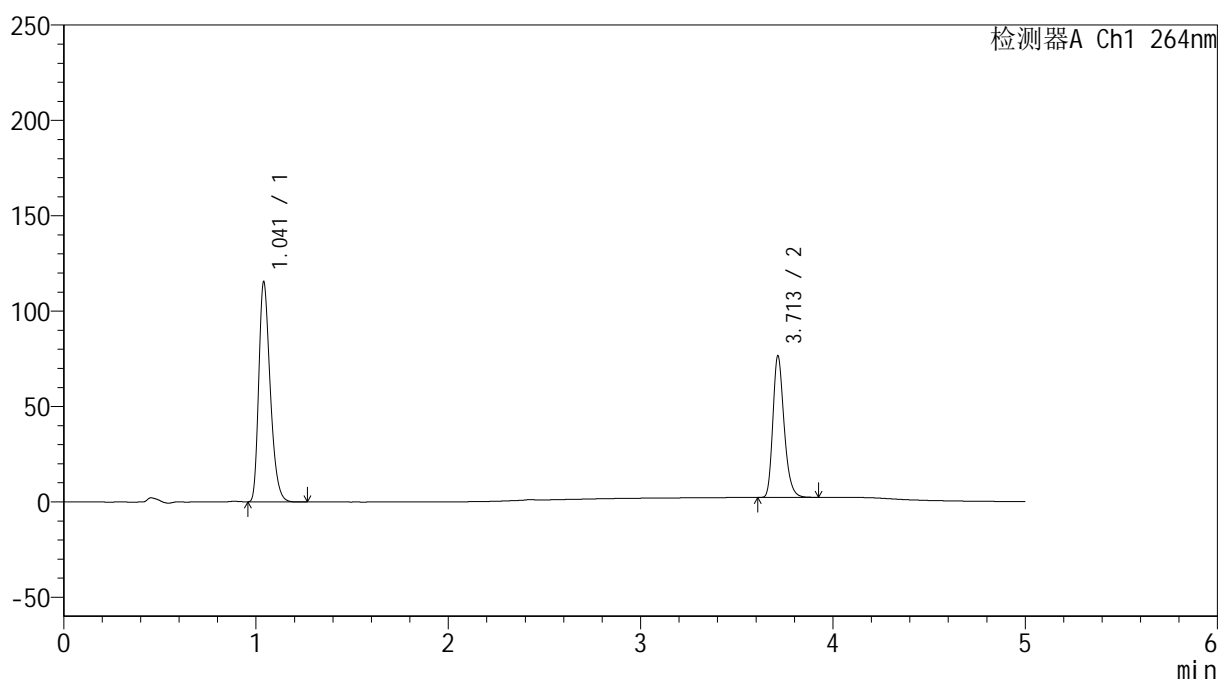

<峰表>

检测器A Ch1 264nm

峰号	保留时间	面积	高度	面积%	理论塔板数(USP)	拖尾因子	分离度(USP)
1	1.041	476793	114923	61.289	1482	1.311	--
2	3.713	301147	74292	38.711	19871	1.259	25.035
总计		777939	189215	100.000			

<样品信息>

色谱柱 :XB-C18(50mm*4.6mm,5 μ m) 流速: 1.5ml/min
 柱温 :35 $^{\circ}$ C 波长: 264nm
 数据文件名: RC\$SMF-4078 - 27-5/30-790-3 - zzp-2024083021p-zj18y-rcqx-pH6.8+0.35tw20jz-jyx2-dz1-3.lcd
 方法文件名: RC\$SMF-4078 - SMF-4078-rc-FX279.lcm
 批处理文件名: RC\$SMF-4078 - 20260317-FX279.lcb
 样品瓶号 : 2-18
 进样体积 : 20 μ l 版本号: 6.115
 进样时间 : 2026/03/18 00:22:07 实验者: jiangjinwei
 处理时间 (V3) : 2026/03/18 15:34:54 处理者: jiangjinwei
 仪器型号: SHIMADZU LC-2050C(FX279)

<色谱图>

mV

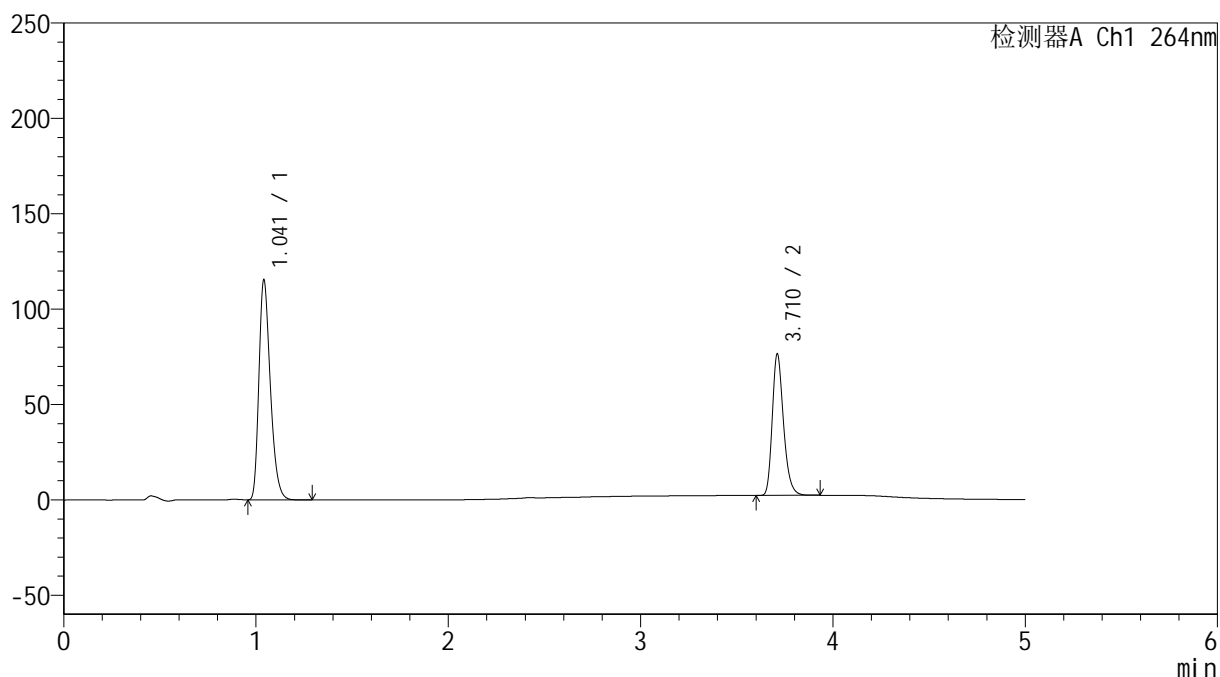

<峰表>

检测器A Ch1 264nm

峰号	保留时间	面积	高度	面积%	理论塔板数(USP)	拖尾因子	分离度(USP)
1	1.041	476539	114564	61.275	1486	1.313	--
2	3.710	301171	73590	38.725	19812	1.261	24.998
总计		777711	188153	100.000			

<样品信息>

色谱柱 :XB-C18(50mm*4.6mm,5 μ m) 流速: 1.5ml/min
 柱温 :35 $^{\circ}$ C 波长: 264nm
 数据文件名: RC\$SMF-4078 - 27-5/30-791-3 - zzp-2024083021p-zj18y-rcqx-pH6.8+0.35tw20jz-jyx2-dz1-4.lcd
 方法文件名: RC\$SMF-4078 - SMF-4078-rc-FX279.lcm
 批处理文件名: RC\$SMF-4078 - 20260317-FX279.lcb
 样品瓶号 : 2-18
 进样体积 : 20 μ l 版本号: 6.115
 进样时间 : 2026/03/18 00:27:32 实验者: jiangjinwei
 处理时间 (V3) : 2026/03/18 15:34:57 处理者: jiangjinwei
 仪器型号: SHIMADZU LC-2050C(FX279)

<色谱图>

mV

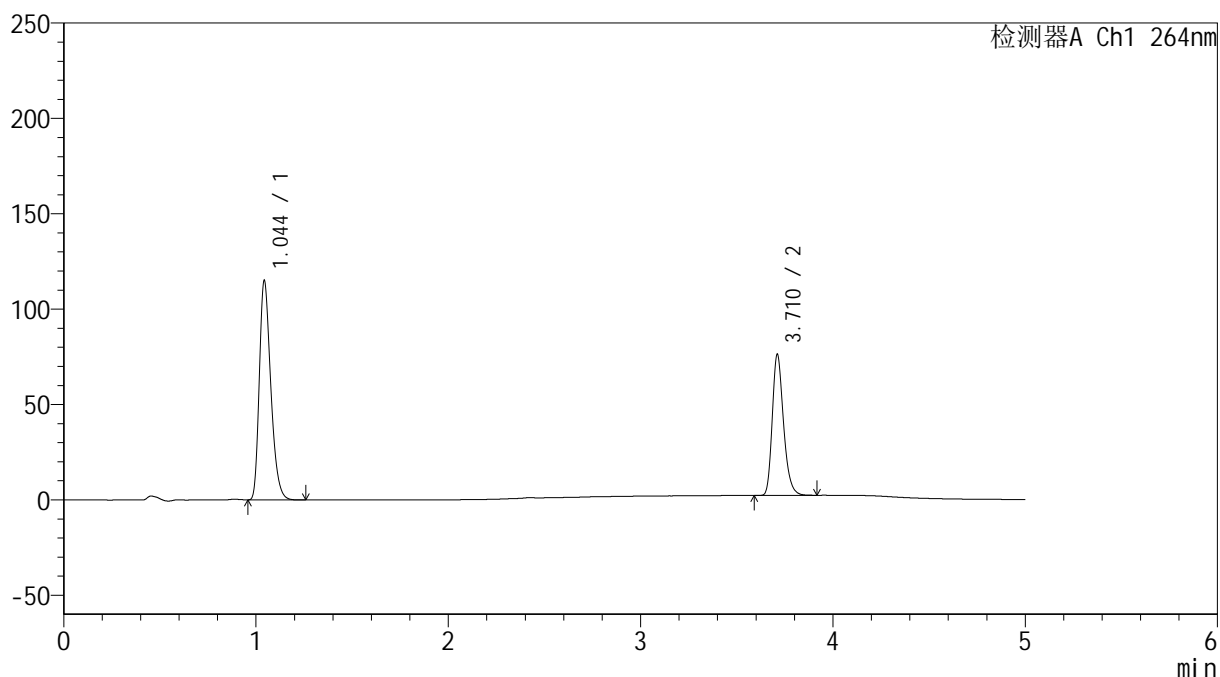

<峰表>

检测器A Ch1 264nm

峰号	保留时间	面积	高度	面积%	理论塔板数(USP)	拖尾因子	分离度(USP)
1	1.044	476255	114215	61.296	1483	1.311	--
2	3.710	300716	73335	38.704	19712	1.264	24.903
总计		776970	187549	100.000			

<样品信息>

色谱柱 :XB-C18(50mm*4.6mm,5 μ m) 流速: 1.5ml/min
 柱温 :35 $^{\circ}$ C 波长: 264nm
 数据文件名: RC\$SMF-4078 - 27-5/30-792-3 - zzp-2024083021p-zj18y-rcqx-pH6.8+0.35tw20jz-jyx2-dz1-5.lcd
 方法文件名: RC\$SMF-4078 - SMF-4078-rc-FX279.lcm
 批处理文件名: RC\$SMF-4078 - 20260317-FX279.lcb
 样品瓶号 : 2-18
 进样体积 : 20 μ l 版本号: 6.115
 进样时间 : 2026/03/18 00:32:56 实验者: jiangjinwei
 处理时间 (V3) : 2026/03/18 15:35:00 处理者: jiangjinwei
 仪器型号: SHIMADZU LC-2050C(FX279)

<色谱图>

mV

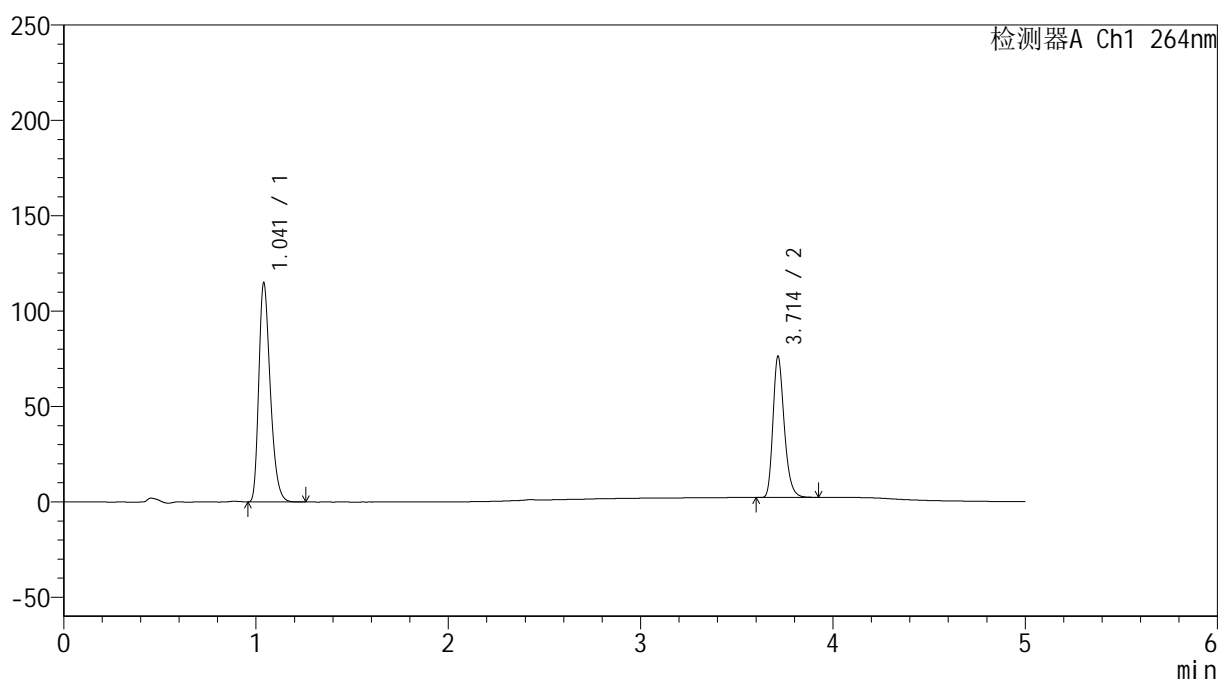

<峰表>

检测器A Ch1 264nm

峰号	保留时间	面积	高度	面积%	理论塔板数(USP)	拖尾因子	分离度(USP)
1	1.041	476049	114367	61.268	1476	1.313	--
2	3.714	300943	74055	38.732	19809	1.262	24.986
总计		776991	188422	100.000			

<样品信息>

色谱柱 :XB-C18(50mm*4.6mm,5 μ m) 流速: 1.5ml/min
柱温 :35 $^{\circ}$ C 波长: 264nm
数据文件名: RC\$SMF-4078 - 27-5/30-793-3 - zzp-2024083021p-zj18y-rcqx-pH6.8+0.35tw20jz-jyx2-p1-5min.lcd
方法文件名: RC\$SMF-4078 - SMF-4078-rc-FX279.lcm
批处理文件名: RC\$SMF-4078 - 20260317-FX279.lcb
样品瓶号 : 2-1
进样体积 : 20 μ l 版本号: 6.115
进样时间 : 2026/03/18 00:38:20 实验者: jiangjinwei
处理时间 (V3) : 2026/03/18 15:35:02 处理者: jiangjinwei
仪器型号: SHIMADZU LC-2050C(FX279)

<色谱图>

mV

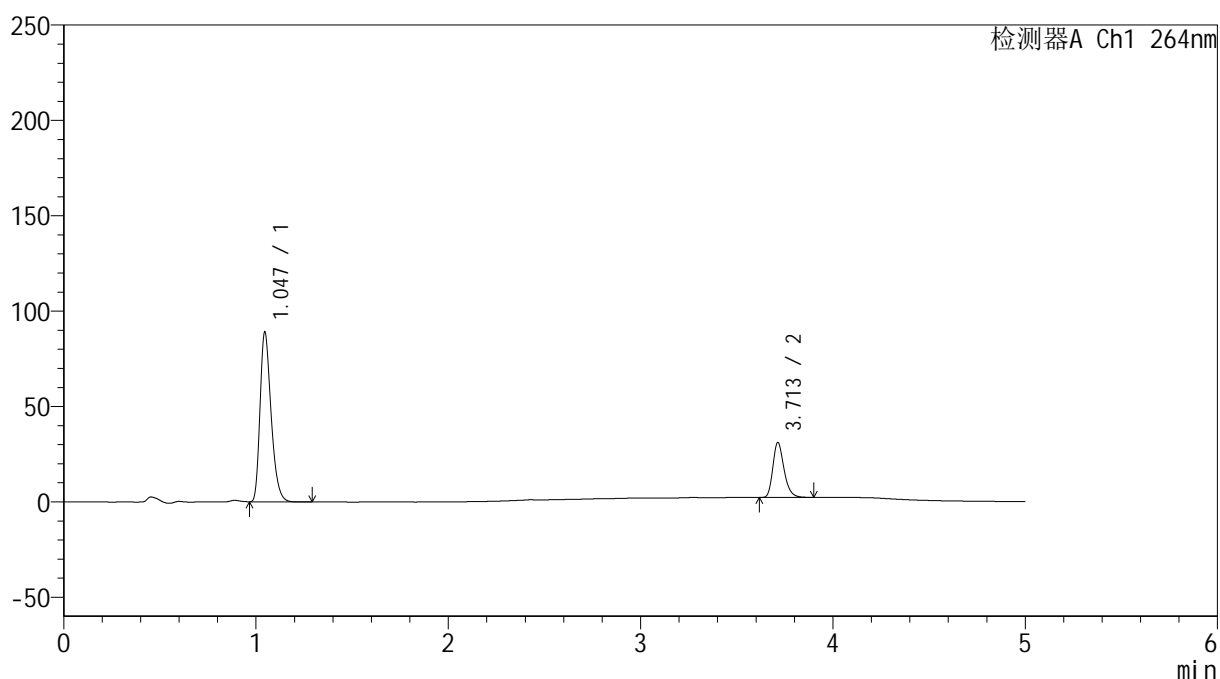

<峰表>

检测器A Ch1 264nm

峰号	保留时间	面积	高度	面积%	理论塔板数(USP)	拖尾因子	分离度(USP)
1	1.047	356207	88996	75.332	1600	1.312	--
2	3.713	116642	28845	24.668	19982	1.261	25.429
总计		472848	117840	100.000			

<样品信息>

色谱柱 :XB-C18(50mm*4.6mm,5 μ m) 流速: 1.5ml/min
 柱温 :35 $^{\circ}$ C 波长: 264nm
 数据文件名: RC\$SMF-4078 - 27-5/30-794-3 - zzp-2024083021p-zj18y-rcqx-pH6.8+0.35tw20jz-jyx2-p2-5min.lcd
 方法文件名: RC\$SMF-4078 - SMF-4078-rc-FX279.lcm
 批处理文件名: RC\$SMF-4078 - 20260317-FX279.lcb
 样品瓶号 : 2-10
 进样体积 : 20 μ l 版本号: 6.115
 进样时间 : 2026/03/18 00:43:44 实验者: jiangjinwei
 处理时间 (V3) : 2026/03/18 15:35:05 处理者: jiangjinwei
 仪器型号: SHIMADZU LC-2050C(FX279)

<色谱图>

mV

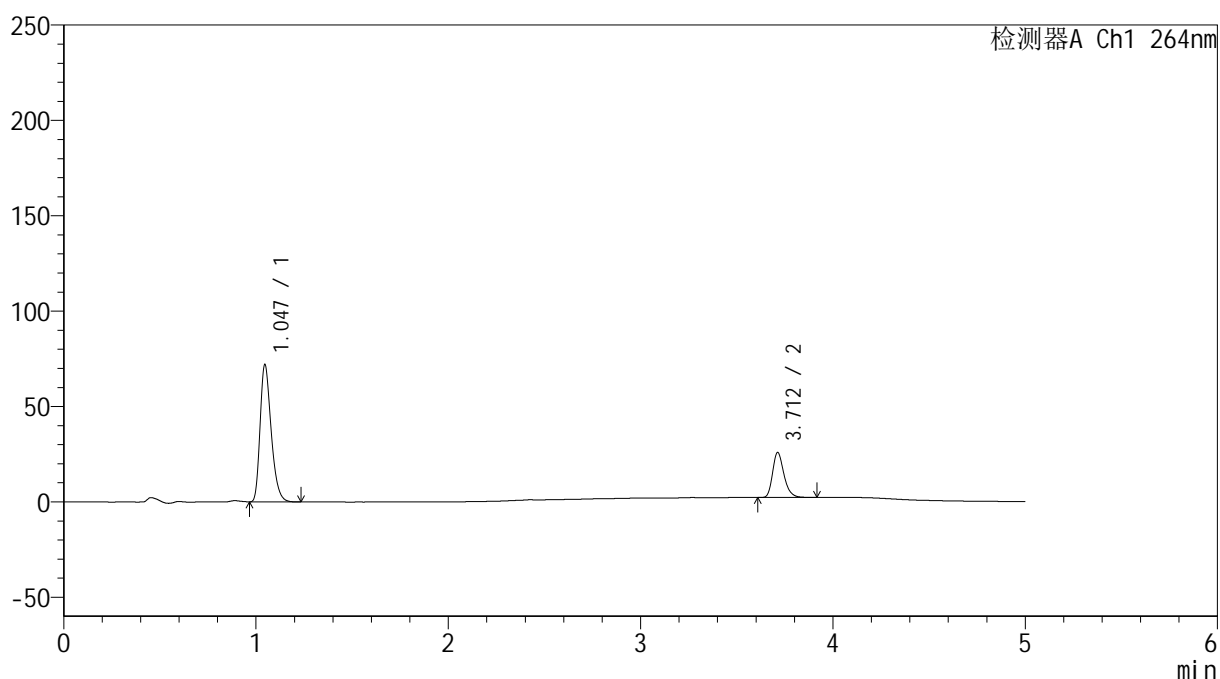

<峰表>

检测器A Ch1 264nm

峰号	保留时间	面积	高度	面积%	理论塔板数(USP)	拖尾因子	分离度(USP)
1	1.047	288501	72026	74.878	1600	1.314	--
2	3.712	96791	23604	25.122	19462	1.263	25.246
总计		385293	95630	100.000			

<样品信息>

色谱柱 :XB-C18(50mm*4.6mm,5 μ m) 流速: 1.5ml/min
 柱温 :35 $^{\circ}$ C 波长: 264nm
 数据文件名: RC\$SMF-4078 - 27-5/30-795-3 - zzp-2024083021p-zj18y-rcqx-pH6.8+0.35tw20jz-jyx2-p3-5min.lcd
 方法文件名: RC\$SMF-4078 - SMF-4078-rc-FX279.lcm
 批处理文件名: RC\$SMF-4078 - 20260317-FX279.lcb
 样品瓶号 : 2-19
 进样体积 : 20 μ l 版本号: 6.115
 进样时间 : 2026/03/18 00:49:08 实验者: jiangjinwei
 处理时间 (V3) : 2026/03/18 15:35:08 处理者: jiangjinwei
 仪器型号: SHIMADZU LC-2050C(FX279)

<色谱图>

mV

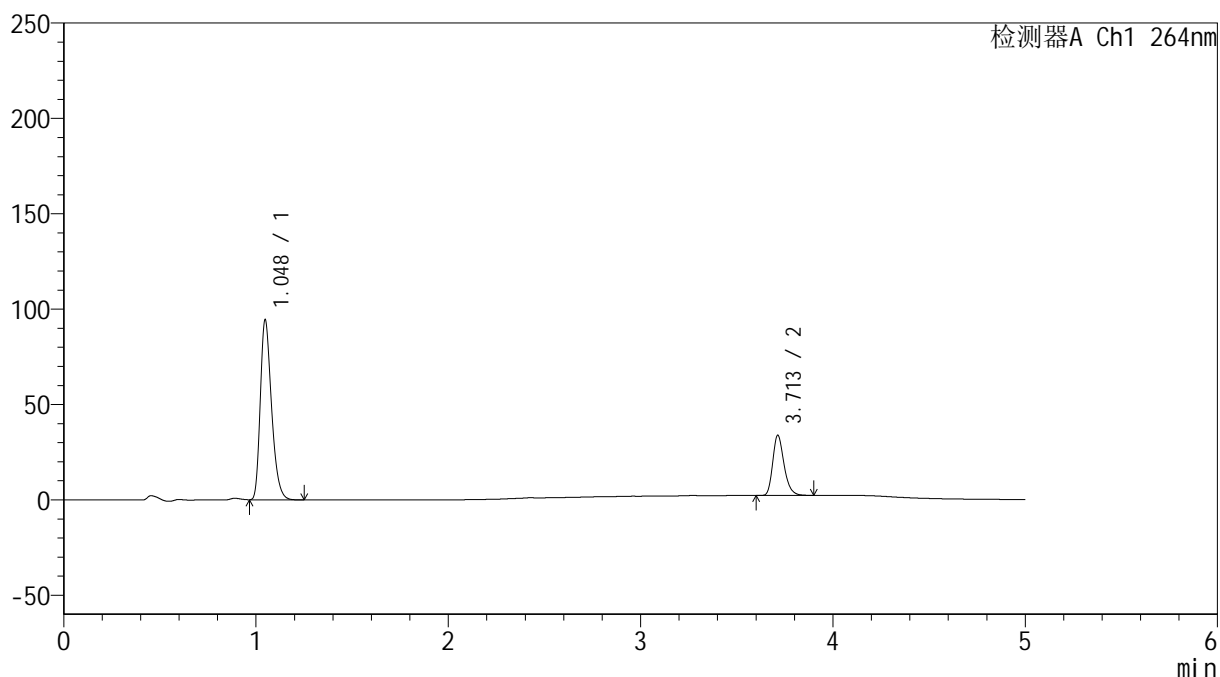

<峰表>

检测器A Ch1 264nm

峰号	保留时间	面积	高度	面积%	理论塔板数(USP)	拖尾因子	分离度(USP)
1	1.048	383590	94248	74.771	1559	1.310	--
2	3.713	129431	31572	25.229	19445	1.260	25.051
总计		513021	125820	100.000			

<样品信息>

色谱柱 :XB-C18(50mm*4.6mm,5 μ m) 流速: 1.5ml/min
 柱温 :35 $^{\circ}$ C 波长: 264nm
 数据文件名: RC\$SMF-4078 - 27-5/30-796-3 - zzp-2024083021p-zj18y-rcqx-pH6.8+0.35tw20jz-jyx2-p4-5min.lcd
 方法文件名: RC\$SMF-4078 - SMF-4078-rc-FX279.lcm
 批处理文件名: RC\$SMF-4078 - 20260317-FX279.lcb
 样品瓶号 : 2-28
 进样体积 : 20 μ l 版本号: 6.115
 进样时间 : 2026/03/18 00:54:32 实验者: jiangjinwei
 处理时间 (V3) : 2026/03/18 15:35:11 处理者: jiangjinwei
 仪器型号: SHIMADZU LC-2050C(FX279)

<色谱图>

mV

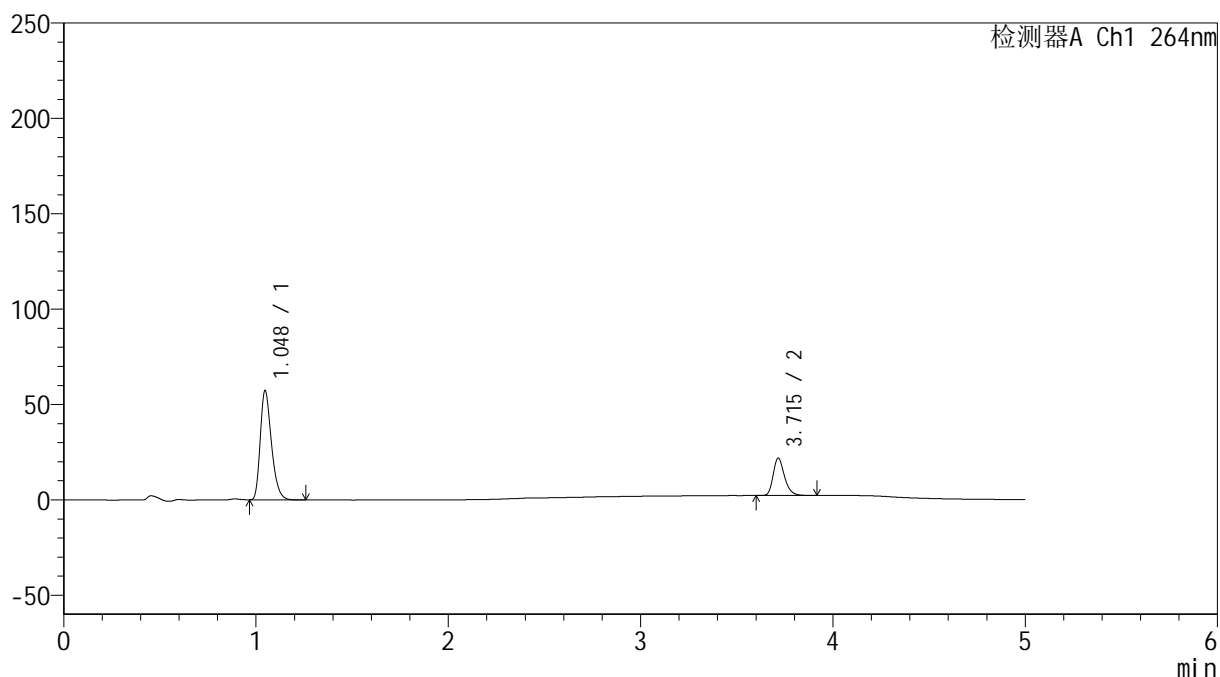

<峰表>

检测器A Ch1 264nm

峰号	保留时间	面积	高度	面积%	理论塔板数(USP)	拖尾因子	分离度(USP)
1	1.048	232591	57256	74.313	1561	1.311	--
2	3.715	80398	19579	25.687	19492	1.264	25.094
总计		312990	76835	100.000			

<样品信息>

色谱柱 :XB-C18(50mm*4.6mm,5 μ m) 流速: 1.5ml/min
 柱温 :35 $^{\circ}$ C 波长: 264nm
 数据文件名: RC\$SMF-4078 - 27-5/30-797-3 - zzp-2024083021p-zj18y-rcqx-pH6.8+0.35tw20jz-jyx2-p5-5min.lcd
 方法文件名: RC\$SMF-4078 - SMF-4078-rc-FX279.lcm
 批处理文件名: RC\$SMF-4078 - 20260317-FX279.lcb
 样品瓶号 : 2-37
 进样体积 : 20 μ l 版本号: 6.115
 进样时间 : 2026/03/18 00:59:56 实验者: jiangjinwei
 处理时间 (V3) : 2026/03/18 15:35:13 处理者: jiangjinwei
 仪器型号: SHIMADZU LC-2050C(FX279)

<色谱图>

mV

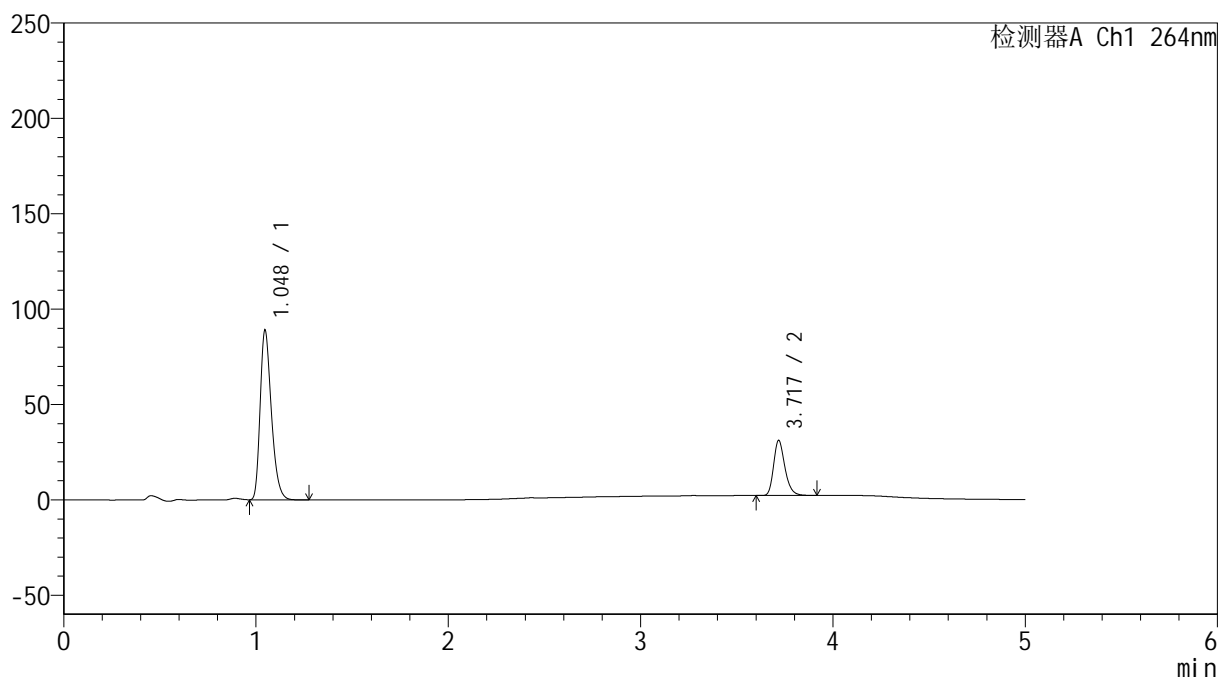

<峰表>

检测器A Ch1 264nm

峰号	保留时间	面积	高度	面积%	理论塔板数(USP)	拖尾因子	分离度(USP)
1	1.048	361346	88943	75.364	1557	1.313	--
2	3.717	118123	28600	24.636	19657	1.266	25.157
总计		479469	117543	100.000			

<样品信息>

色谱柱 :XB-C18(50mm*4.6mm,5 μ m) 流速: 1.5ml/min
 柱温 :35 $^{\circ}$ C 波长: 264nm
 数据文件名: RC\$SMF-4078 - 27-5/30-798-3 - zzp-2024083021p-zj18y-rcqx-pH6.8+0.35tw20jz-jyx2-p6-5min.lcd
 方法文件名: RC\$SMF-4078 - SMF-4078-rc-FX279.lcm
 批处理文件名: RC\$SMF-4078 - 20260317-FX279.lcb
 样品瓶号 : 2-46
 进样体积 : 20 μ l 版本号: 6.115
 进样时间 : 2026/03/18 01:05:20 实验者: jiangjinwei
 处理时间 (V3) : 2026/03/18 15:35:16 处理者: jiangjinwei
 仪器型号: SHIMADZU LC-2050C(FX279)

<色谱图>

mV

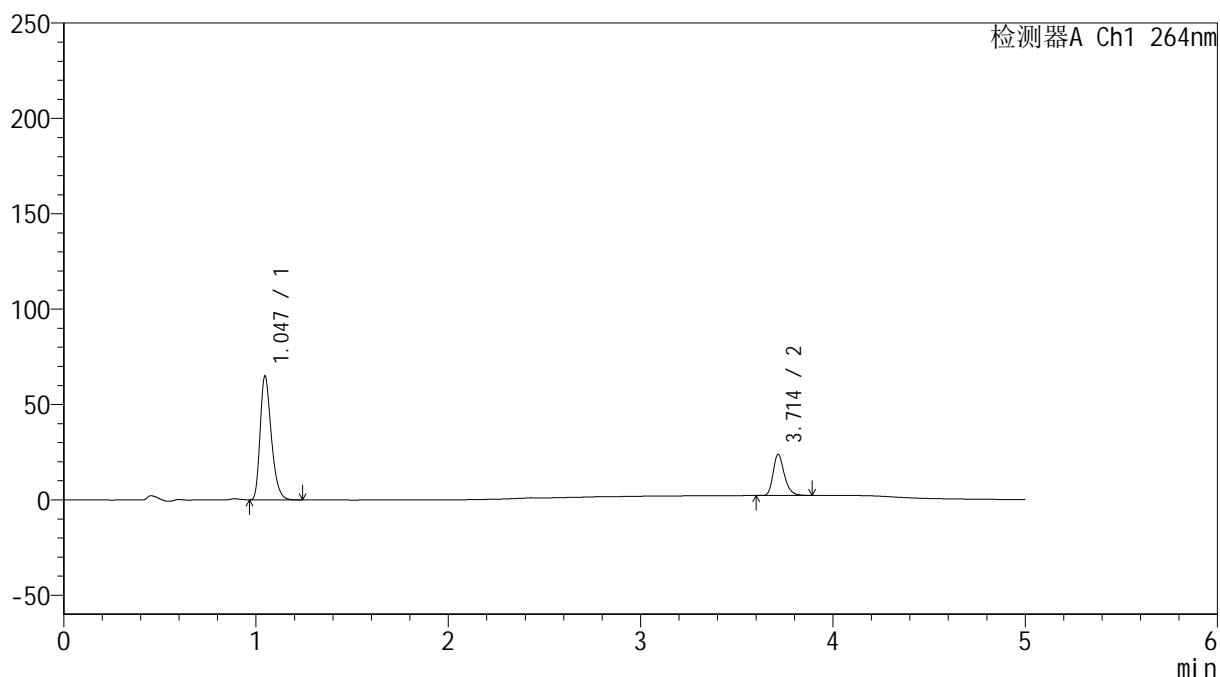

<峰表>

检测器A Ch1 264nm

峰号	保留时间	面积	高度	面积%	理论塔板数(USP)	拖尾因子	分离度(USP)
1	1.047	262821	64950	74.974	1569	1.315	--
2	3.714	87727	21576	25.026	19808	1.264	25.237
总计		350548	86526	100.000			

<样品信息>

色谱柱 :XB-C18(50mm*4.6mm,5 μ m) 流速: 1.5ml/min
 柱温 :35 $^{\circ}$ C 波长: 264nm
 数据文件名: RC\$SMF-4078 - 27-5/30-799-3 - zzp-2024083021p-zj18y-rcqx-pH6.8+0.35tw20jz-jyx2-p1-10min.lcd
 方法文件名: RC\$SMF-4078 - SMF-4078-rc-FX279.lcm
 批处理文件名: RC\$SMF-4078 - 20260317-FX279.lcb
 样品瓶号 : 2-2
 进样体积 : 20 μ l 版本号: 6.115
 进样时间 : 2026/03/18 01:10:44 实验者: jiangjinwei
 处理时间 (V3) : 2026/03/18 15:35:19 处理者: jiangjinwei
 仪器型号: SHIMADZU LC-2050C(FX279)

<色谱图>

mV

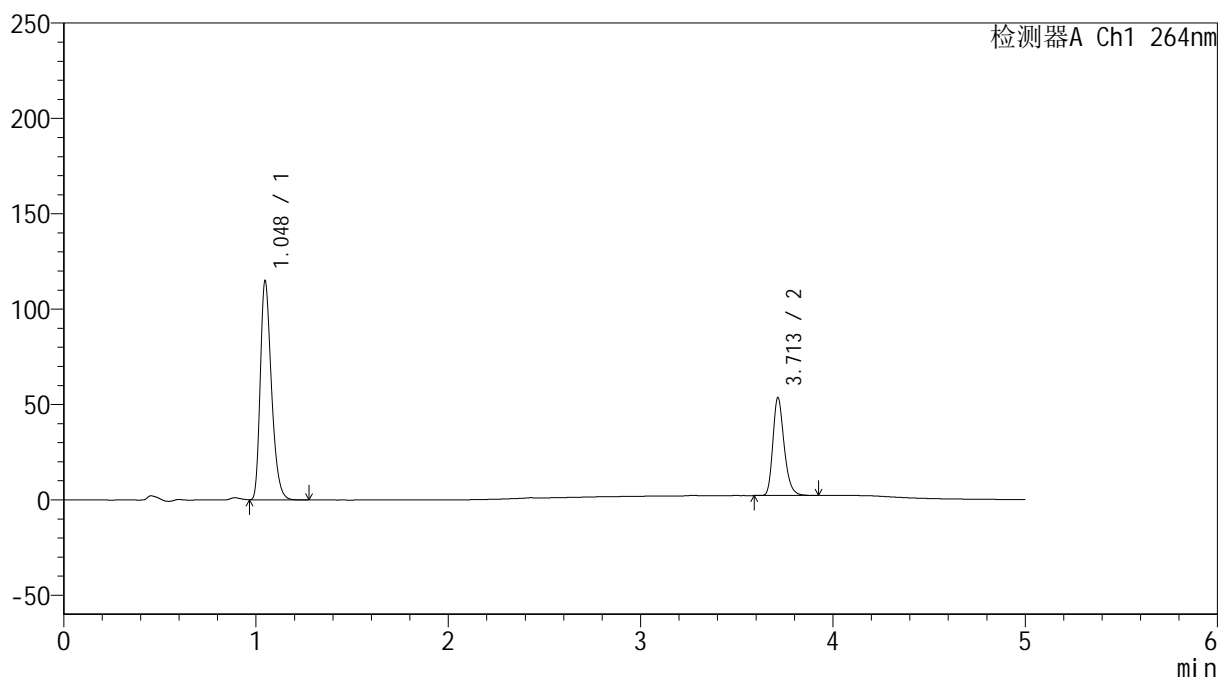

<峰表>

检测器A Ch1 264nm

峰号	保留时间	面积	高度	面积%	理论塔板数(USP)	拖尾因子	分离度(USP)
1	1.048	463831	114748	68.944	1577	1.315	--
2	3.713	208935	51397	31.056	19754	1.258	25.233
总计		672765	166146	100.000			

<样品信息>

色谱柱 :XB-C18(50mm*4.6mm,5 μ m) 流速: 1.5ml/min
 柱温 :35 $^{\circ}$ C 波长: 264nm
 数据文件名: RC\$SMF-4078 - 27-5/30-800-3 - zzp-2024083021p-zj18y-rcqx-pH6.8+0.35tw20jz-jyx2-p2-10min.lcd
 方法文件名: RC\$SMF-4078 - SMF-4078-rc-FX279.lcm
 批处理文件名: RC\$SMF-4078 - 20260317-FX279.lcb
 样品瓶号 : 2-11
 进样体积 : 20 μ l 版本号: 6.115
 进样时间 : 2026/03/18 01:16:08 实验者: jiangjinwei
 处理时间 (V3) : 2026/03/18 15:35:22 处理者: jiangjinwei
 仪器型号: SHIMADZU LC-2050C(FX279)

<色谱图>

mV

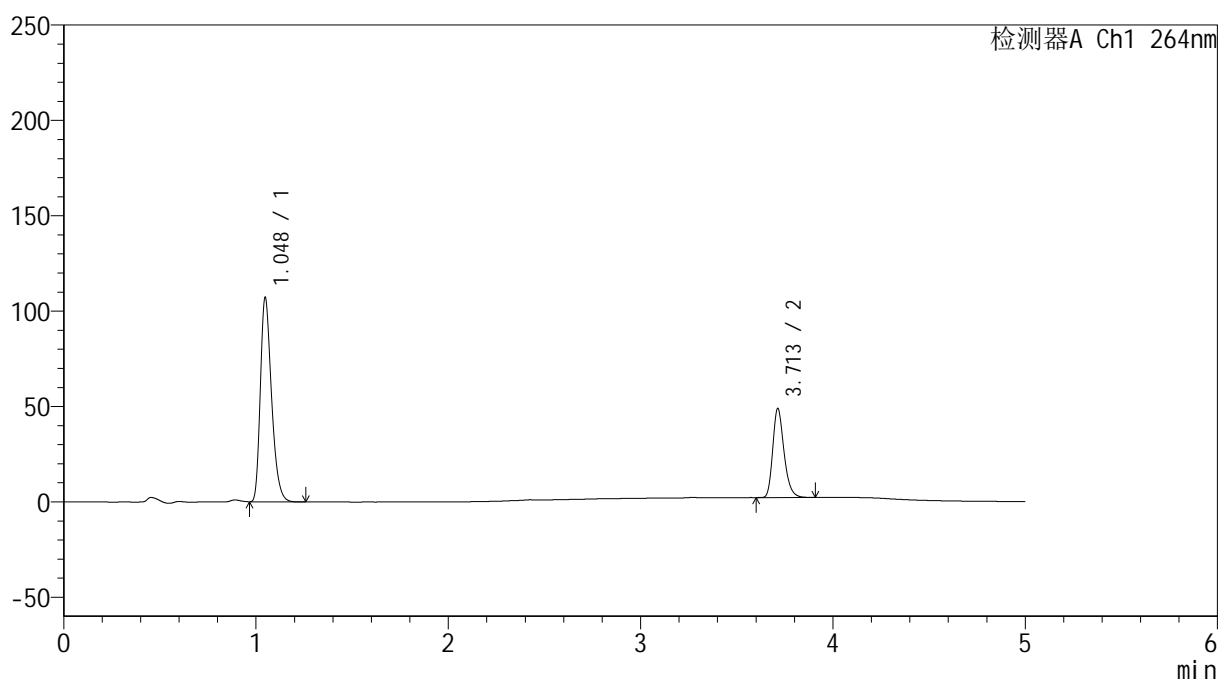

<峰表>

检测器A Ch1 264nm

峰号	保留时间	面积	高度	面积%	理论塔板数(USP)	拖尾因子	分离度(USP)
1	1.048	432664	106929	69.486	1580	1.316	--
2	3.713	189997	46687	30.514	19716	1.260	25.222
总计		622661	153616	100.000			

<样品信息>

色谱柱 :XB-C18(50mm*4.6mm,5 μ m) 流速: 1.5ml/min
 柱温 :35 $^{\circ}$ C 波长: 264nm
 数据文件名: RC\$SMF-4078 - 27-5/30-801-3 - zzp-2024083021p-zj18y-rcqx-pH6.8+0.35tw20jz-jyx2-p3-10min.lcd
 方法文件名: RC\$SMF-4078 - SMF-4078-rc-FX279.lcm
 批处理文件名: RC\$SMF-4078 - 20260317-FX279.lcb
 样品瓶号 : 2-20
 进样体积 : 20 μ l 版本号: 6.115
 进样时间 : 2026/03/18 01:21:32 实验者: jiangjinwei
 处理时间 (V3) : 2026/03/18 15:35:24 处理者: jiangjinwei
 仪器型号: SHIMADZU LC-2050C(FX279)

<色谱图>

mV

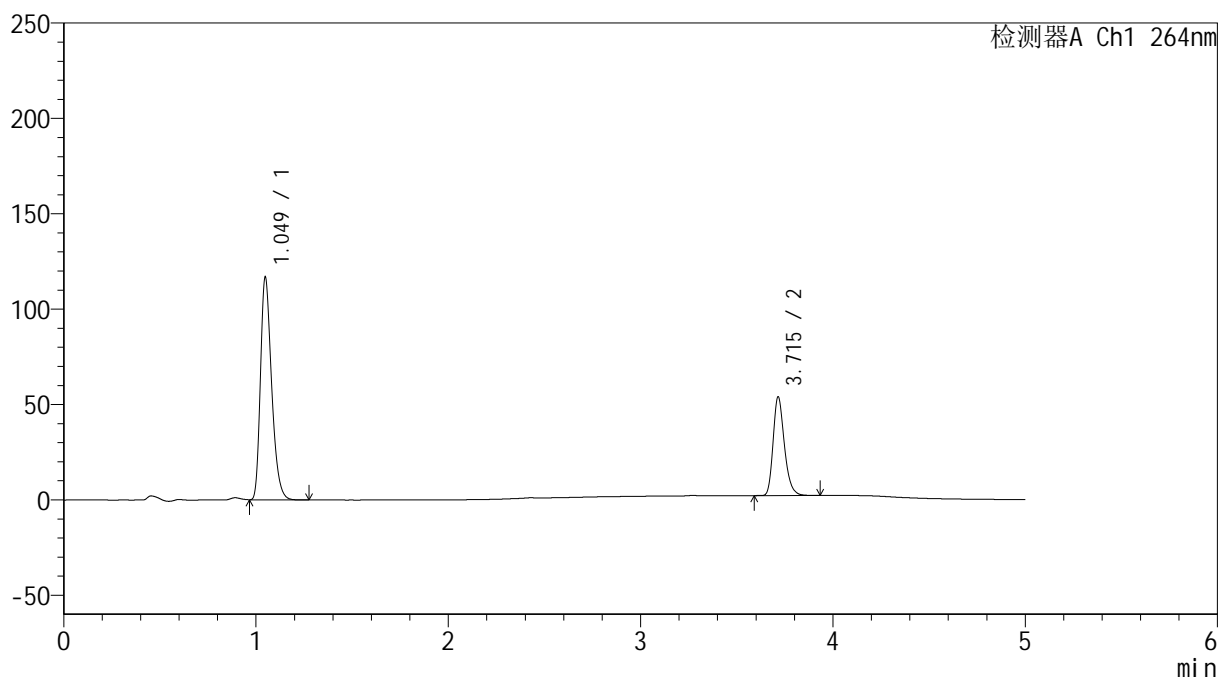

<峰表>

检测器A Ch1 264nm

峰号	保留时间	面积	高度	面积%	理论塔板数(USP)	拖尾因子	分离度(USP)
1	1.049	470831	116358	69.070	1586	1.316	--
2	3.715	210837	51743	30.930	19741	1.263	25.253
总计		681668	168101	100.000			

<样品信息>

色谱柱 :XB-C18(50mm*4.6mm,5 μ m) 流速: 1.5ml/min
 柱温 :35 $^{\circ}$ C 波长: 264nm
 数据文件名: RC\$SMF-4078 - 27-5/30-802-3 - zzp-2024083021p-zj18y-rcqx-pH6.8+0.35tw20jz-jyx2-p4-10min.lcd
 方法文件名: RC\$SMF-4078 - SMF-4078-rc-FX279.lcm
 批处理文件名: RC\$SMF-4078 - 20260317-FX279.lcb
 样品瓶号 : 2-29
 进样体积 : 20 μ l 版本号: 6.115
 进样时间 : 2026/03/18 01:26:56 实验者: jiangjinwei
 处理时间 (V3) : 2026/03/18 15:35:27 处理者: jiangjinwei
 仪器型号: SHIMADZU LC-2050C(FX279)

<色谱图>

mV

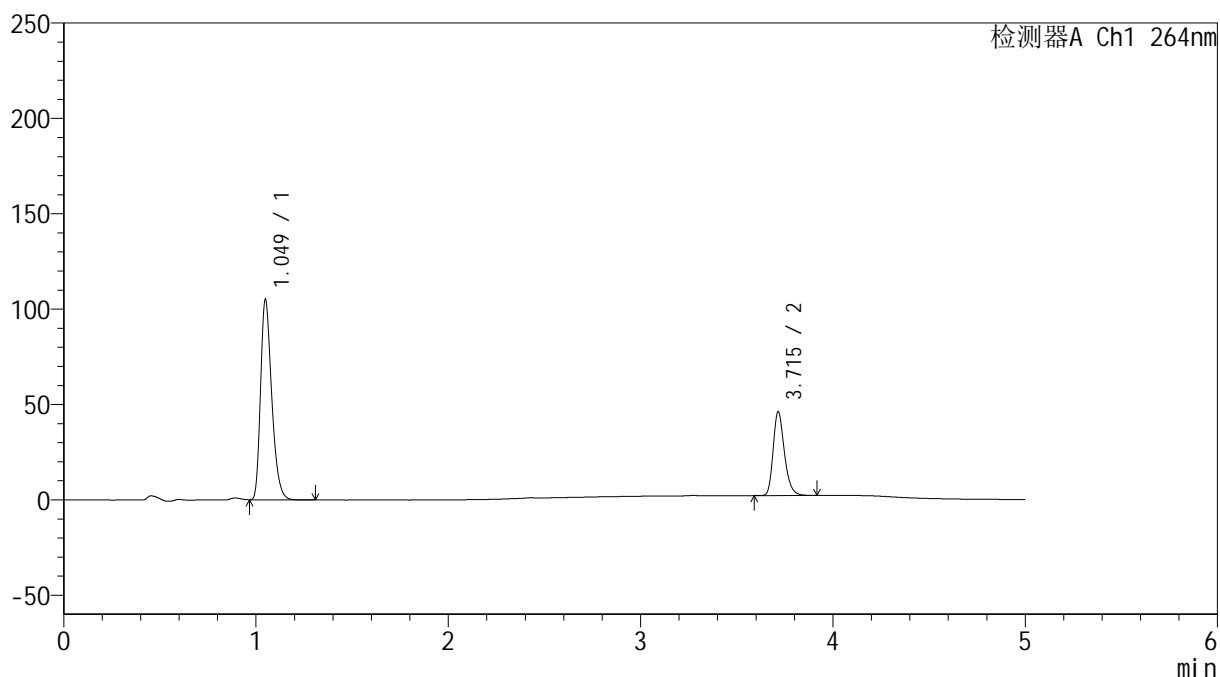

<峰表>

检测器A Ch1 264nm

峰号	保留时间	面积	高度	面积%	理论塔板数(USP)	拖尾因子	分离度(USP)
1	1.049	423910	104451	70.319	1584	1.318	--
2	3.715	178931	43932	29.681	19762	1.261	25.242
总计		602841	148383	100.000			

<样品信息>

色谱柱 :XB-C18(50mm*4.6mm,5 μ m) 流速: 1.5ml/min
 柱温 :35 $^{\circ}$ C 波长: 264nm
 数据文件名: RC\$SMF-4078 - 27-5/30-803-3 - zzp-2024083021p-zj18y-rcqx-pH6.8+0.35tw20jz-jyx2-p5-10min.lcd
 方法文件名: RC\$SMF-4078 - SMF-4078-rc-FX279.lcm
 批处理文件名: RC\$SMF-4078 - 20260317-FX279.lcb
 样品瓶号 : 2-38
 进样体积 : 20 μ l 版本号: 6.115
 进样时间 : 2026/03/18 01:32:20 实验者: jiangjinwei
 处理时间 (V3) : 2026/03/18 15:35:30 处理者: jiangjinwei
 仪器型号: SHIMADZU LC-2050C(FX279)

<色谱图>

mV

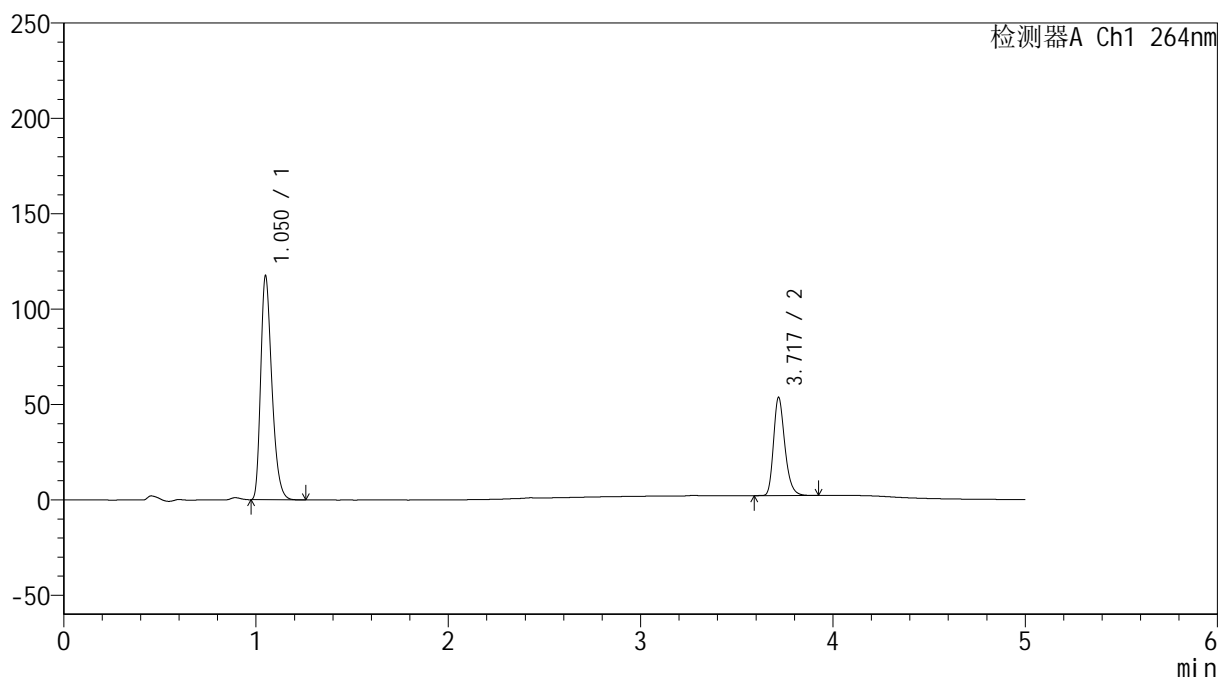

<峰表>

检测器A Ch1 264nm

峰号	保留时间	面积	高度	面积%	理论塔板数(USP)	拖尾因子	分离度(USP)
1	1.050	474637	116388	69.320	1583	1.320	--
2	3.717	210070	51057	30.680	19665	1.265	25.204
总计		684706	167445	100.000			



SMF-4078

<样品信息>

色谱柱 :XB-C18(50mm*4.6mm,5μm) 流速: 1.5ml/min
 柱温 :35°C 波长: 264nm
 数据文件名: RC\$SMF-4078 - 27-5/30-804-3 - zzp-2024083021p-zj18y-rcqx-pH6.8+0.35tw20jz-jyx2-p6-10min.lcd
 方法文件名: RC\$SMF-4078 - SMF-4078-rc-FX279.lcm
 批处理文件名: RC\$SMF-4078 - 20260317-FX279.lcb
 样品瓶号 : 2-47
 进样体积 : 20 μl 版本号: 6.115
 进样时间 : 2026/03/18 01:37:43 实验者: jiangjinwei
 处理时间 (V3) : 2026/03/18 15:35:33 处理者: jiangjinwei
 仪器型号: SHIMADZU LC-2050C(FX279)

<色谱图>

mV

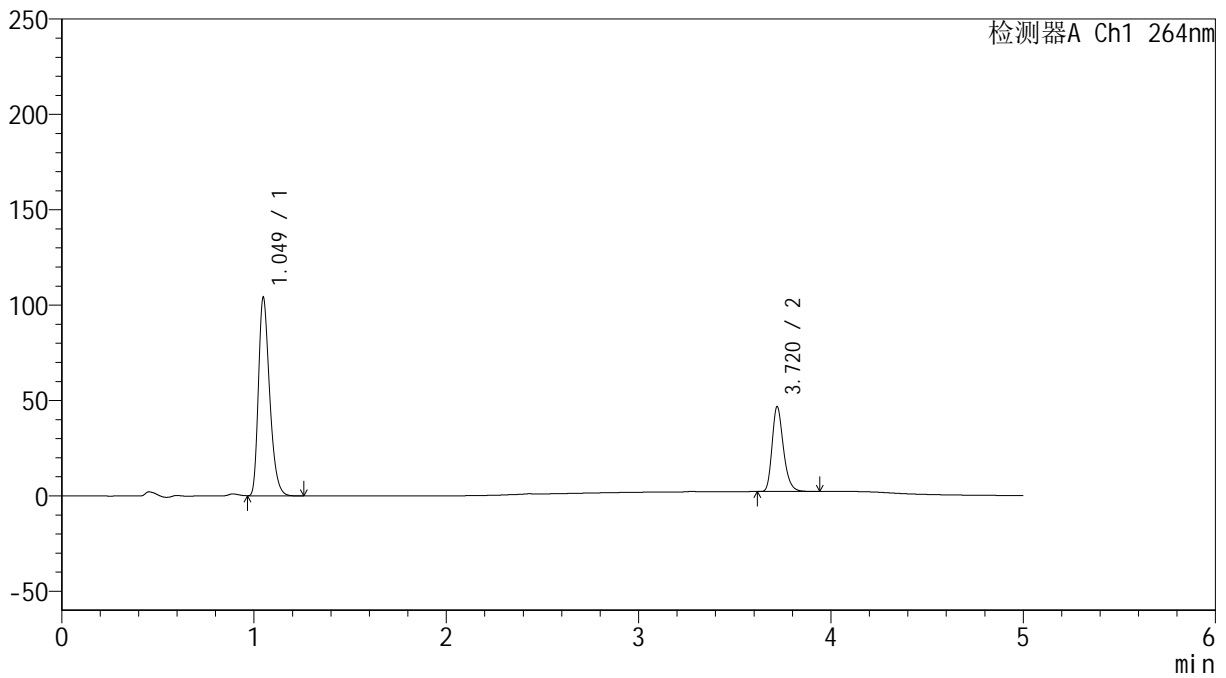

<峰表>

检测器A Ch1 264nm

峰号	保留时间	面积	高度	面积%	理论塔板数(USP)	拖尾因子	分离度(USP)
1	1.049	421069	103713	69.796	1575	1.318	--
2	3.720	182220	44417	30.204	19611	1.263	25.201
总计		603290	148130	100.000			

<样品信息>

色谱柱 :XB-C18(50mm*4.6mm,5 μ m) 流速: 1.5ml/min
 柱温 :35 $^{\circ}$ C 波长: 264nm
 数据文件名: RC\$SMF-4078 - 27-5/30-805-3 - zzp-2024083021p-zj18y-rcqx-pH6.8+0.35tw20jz-jyx2-p1-15min.lcd
 方法文件名: RC\$SMF-4078 - SMF-4078-rc-FX279.lcm
 批处理文件名: RC\$SMF-4078 - 20260317-FX279.lcb
 样品瓶号 : 2-3
 进样体积 : 20 μ l 版本号: 6.115
 进样时间 : 2026/03/18 01:43:08 实验者: jiangjinwei
 处理时间 (V3) : 2026/03/18 15:35:36 处理者: jiangjinwei
 仪器型号: SHIMADZU LC-2050C(FX279)

<色谱图>

mV

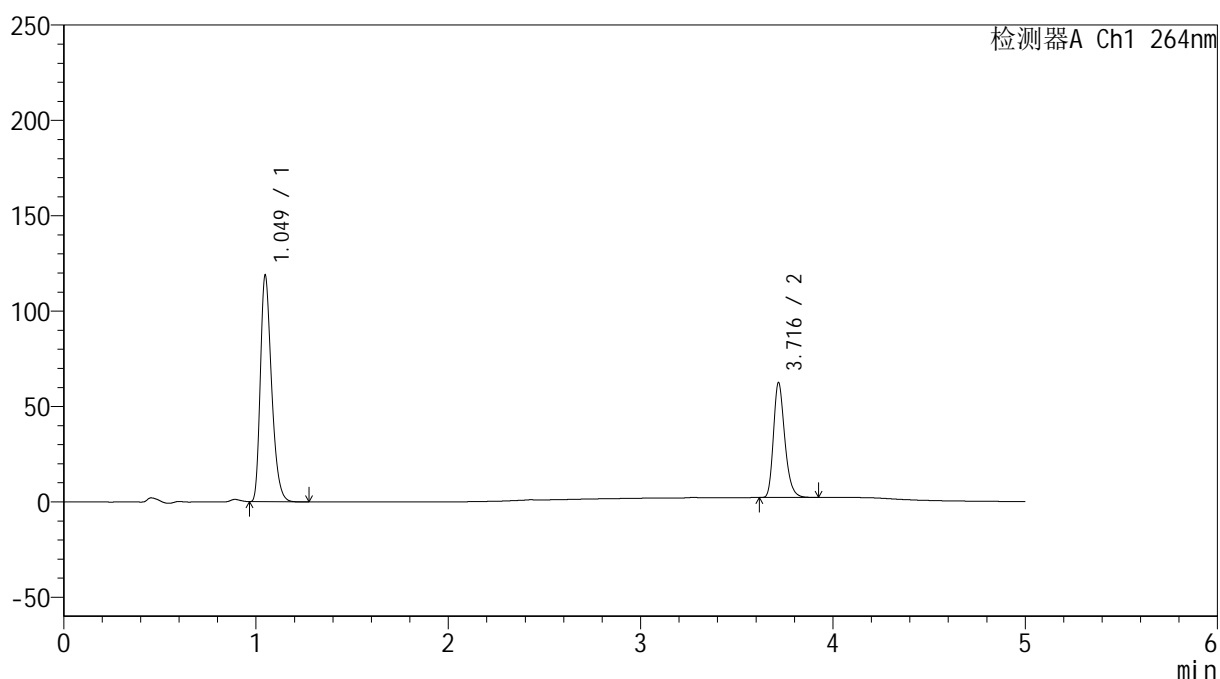

<峰表>

检测器A Ch1 264nm

峰号	保留时间	面积	高度	面积%	理论塔板数(USP)	拖尾因子	分离度(USP)
1	1.049	481275	118500	66.141	1569	1.318	--
2	3.716	246376	59874	33.859	19600	1.265	25.158
总计		727651	178374	100.000			

<样品信息>

色谱柱 :XB-C18(50mm*4.6mm,5 μ m) 流速: 1.5ml/min
 柱温 :35 $^{\circ}$ C 波长: 264nm
 数据文件名: RC\$SMF-4078 - 27-5/30-806-3 - zzp-2024083021p-zj18y-rcqx-pH6.8+0.35tw20jz-jyx2-p2-15min.lcd
 方法文件名: RC\$SMF-4078 - SMF-4078-rc-FX279.lcm
 批处理文件名: RC\$SMF-4078 - 20260317-FX279.lcb
 样品瓶号 : 2-12
 进样体积 : 20 μ l 版本号: 6.115
 进样时间 : 2026/03/18 01:48:32 实验者: jiangjinwei
 处理时间 (V3) : 2026/03/18 15:35:39 处理者: jiangjinwei
 仪器型号: SHIMADZU LC-2050C(FX279)

<色谱图>

mV

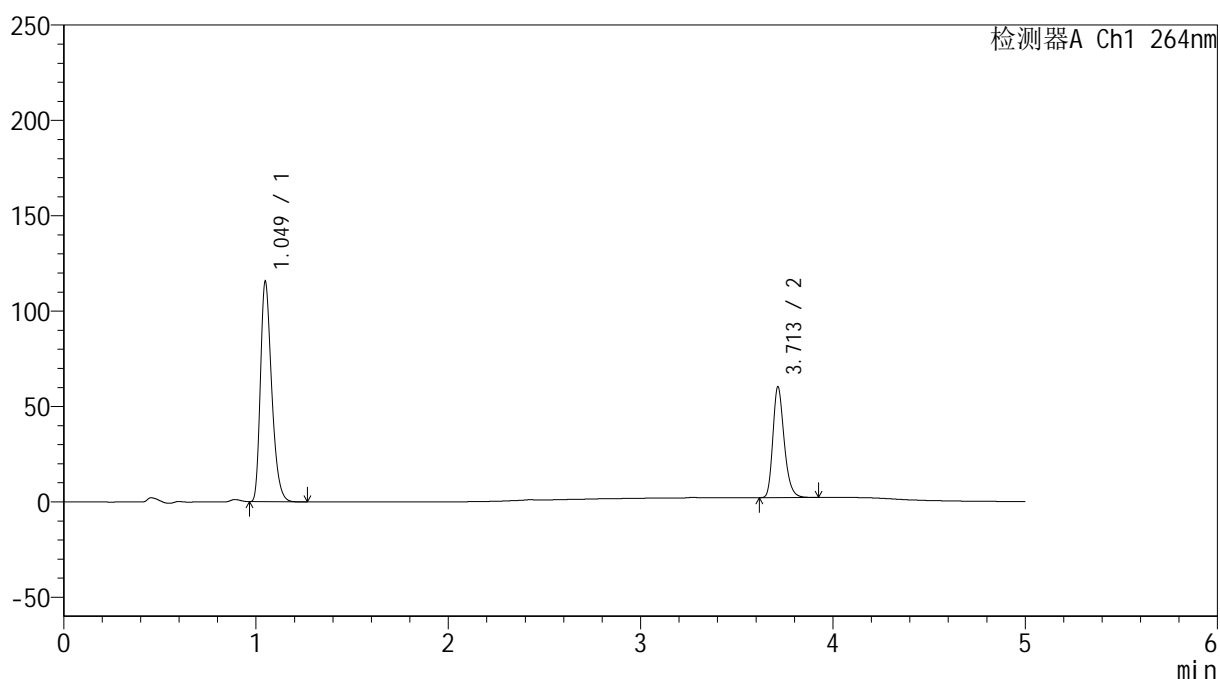

<峰表>

检测器A Ch1 264nm

峰号	保留时间	面积	高度	面积%	理论塔板数(USP)	拖尾因子	分离度(USP)
1	1.049	469250	115140	66.468	1561	1.319	--
2	3.713	236729	58112	33.532	19667	1.259	25.123
总计		705979	173252	100.000			

<样品信息>

色谱柱 :XB-C18(50mm*4.6mm,5 μ m) 流速: 1.5ml/min
 柱温 :35 $^{\circ}$ C 波长: 264nm
 数据文件名: RC\$SMF-4078 - 27-5/30-807-3 - zzp-2024083021p-zj18y-rcqx-pH6.8+0.35tw20jz-jyx2-p3-15min.lcd
 方法文件名: RC\$SMF-4078 - SMF-4078-rc-FX279.lcm
 批处理文件名: RC\$SMF-4078 - 20260317-FX279.lcb
 样品瓶号 : 2-21
 进样体积 : 20 μ l 版本号: 6.115
 进样时间 : 2026/03/18 01:53:56 实验者: jiangjinwei
 处理时间 (V3) : 2026/03/18 15:35:41 处理者: jiangjinwei
 仪器型号: SHIMADZU LC-2050C(FX279)

<色谱图>

mV

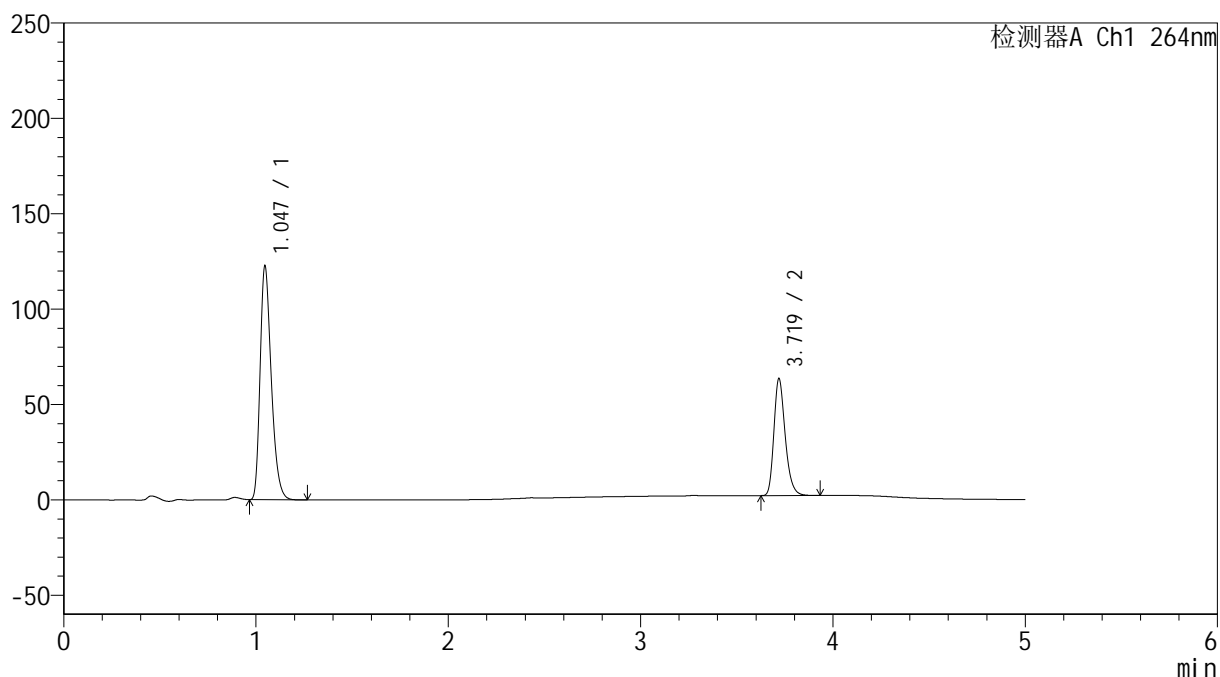

<峰表>

检测器A Ch1 264nm

峰号	保留时间	面积	高度	面积%	理论塔板数(USP)	拖尾因子	分离度(USP)
1	1.047	495220	122585	66.439	1575	1.316	--
2	3.719	250160	60883	33.561	19711	1.265	25.260
总计		745380	183467	100.000			

<样品信息>

色谱柱 :XB-C18(50mm*4.6mm,5 μ m) 流速: 1.5ml/min
 柱温 :35 $^{\circ}$ C 波长: 264nm
 数据文件名: RC\$SMF-4078 - 27-5/30-808-3 - zzp-2024083021p-zj18y-rcqx-pH6.8+0.35tw20jz-jyx2-p4-15min.lcd
 方法文件名: RC\$SMF-4078 - SMF-4078-rc-FX279.lcm
 批处理文件名: RC\$SMF-4078 - 20260317-FX279.lcb
 样品瓶号 : 2-30
 进样体积 : 20 μ l 版本号: 6.115
 进样时间 : 2026/03/18 01:59:20 实验者: jiangjinwei
 处理时间 (V3) : 2026/03/18 15:35:44 处理者: jiangjinwei
 仪器型号: SHIMADZU LC-2050C(FX279)

<色谱图>

mV

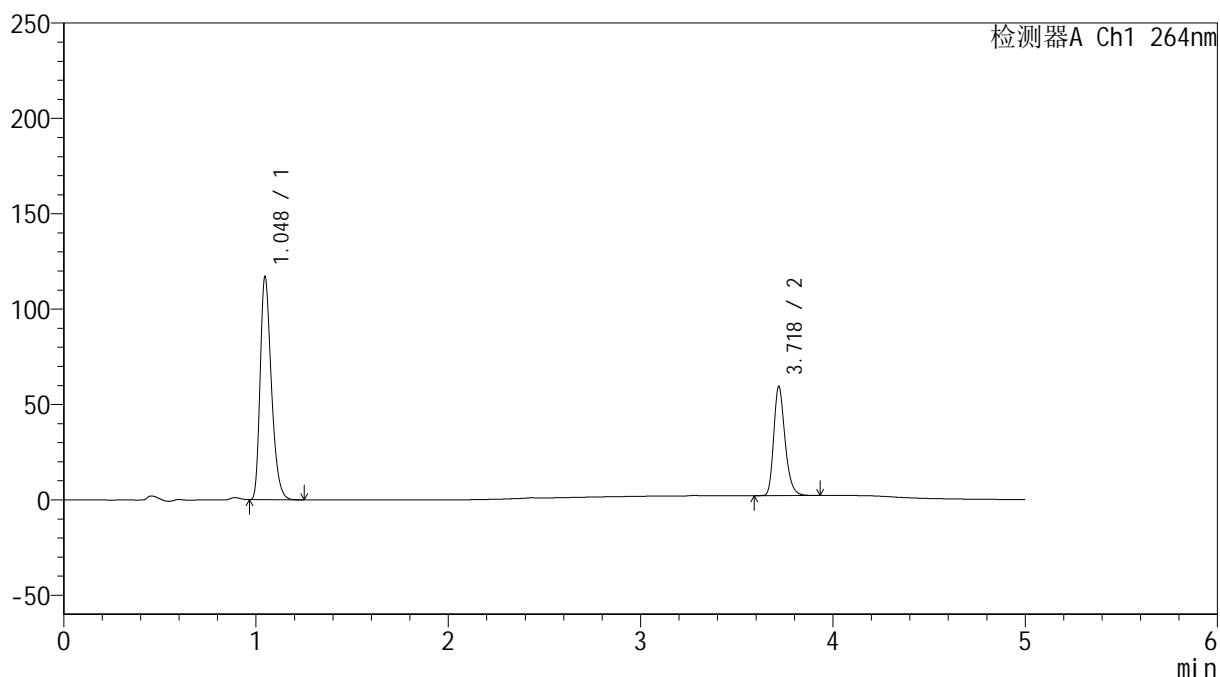

<峰表>

检测器A Ch1 264nm

峰号	保留时间	面积	高度	面积%	理论塔板数(USP)	拖尾因子	分离度(USP)
1	1.048	473854	116984	67.015	1567	1.317	--
2	3.718	233237	56570	32.985	19719	1.266	25.219
总计		707092	173555	100.000			

<样品信息>

色谱柱 :XB-C18(50mm*4.6mm,5 μ m) 流速: 1.5ml/min
 柱温 :35 $^{\circ}$ C 波长: 264nm
 数据文件名: RC\$SMF-4078 - 27-5/30-809-3 - zzp-2024083021p-zj18y-rcqx-pH6.8+0.35tw20jz-jyx2-p5-15min.lcd
 方法文件名: RC\$SMF-4078 - SMF-4078-rc-FX279.lcm
 批处理文件名: RC\$SMF-4078 - 20260317-FX279.lcb
 样品瓶号 : 2-39
 进样体积 : 20 μ l 版本号: 6.115
 进样时间 : 2026/03/18 02:04:44 实验者: jiangjinwei
 处理时间 (V3) : 2026/03/18 15:35:47 处理者: jiangjinwei
 仪器型号: SHIMADZU LC-2050C(FX279)

<色谱图>

mV

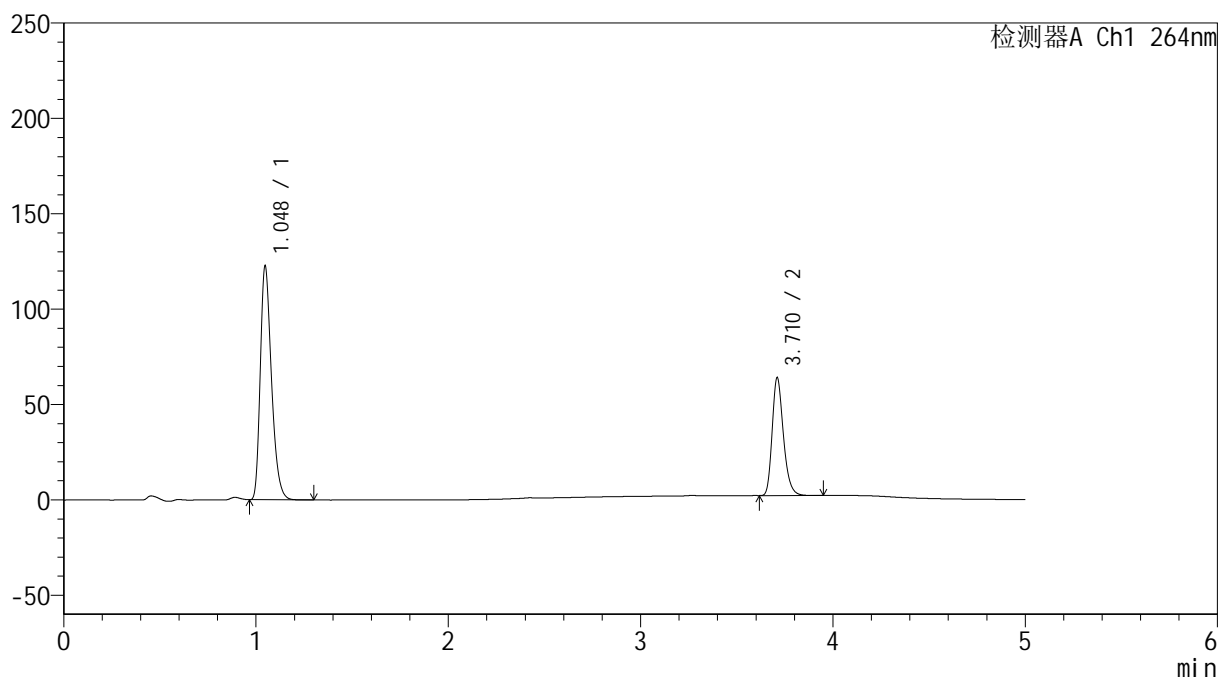

<峰表>

检测器A Ch1 264nm

峰号	保留时间	面积	高度	面积%	理论塔板数(USP)	拖尾因子	分离度(USP)
1	1.048	495412	122433	66.375	1575	1.317	--
2	3.710	250969	61134	33.625	19806	1.263	25.218
总计		746381	183567	100.000			

<样品信息>

色谱柱 :XB-C18(50mm*4.6mm,5 μ m) 流速: 1.5ml/min
 柱温 :35 $^{\circ}$ C 波长: 264nm
 数据文件名: RC\$SMF-4078 - 27-5/30-810-3 - zzp-2024083021p-zj18y-rcqx-pH6.8+0.35tw20jz-jyx2-p6-15min.lcd
 方法文件名: RC\$SMF-4078 - SMF-4078-rc-FX279.lcm
 批处理文件名: RC\$SMF-4078 - 20260317-FX279.lcb
 样品瓶号 : 2-48
 进样体积 : 20 μ l 版本号: 6.115
 进样时间 : 2026/03/18 02:10:08 实验者: jiangjinwei
 处理时间 (V3) : 2026/03/18 15:35:50 处理者: jiangjinwei
 仪器型号: SHIMADZU LC-2050C(FX279)

<色谱图>

mV

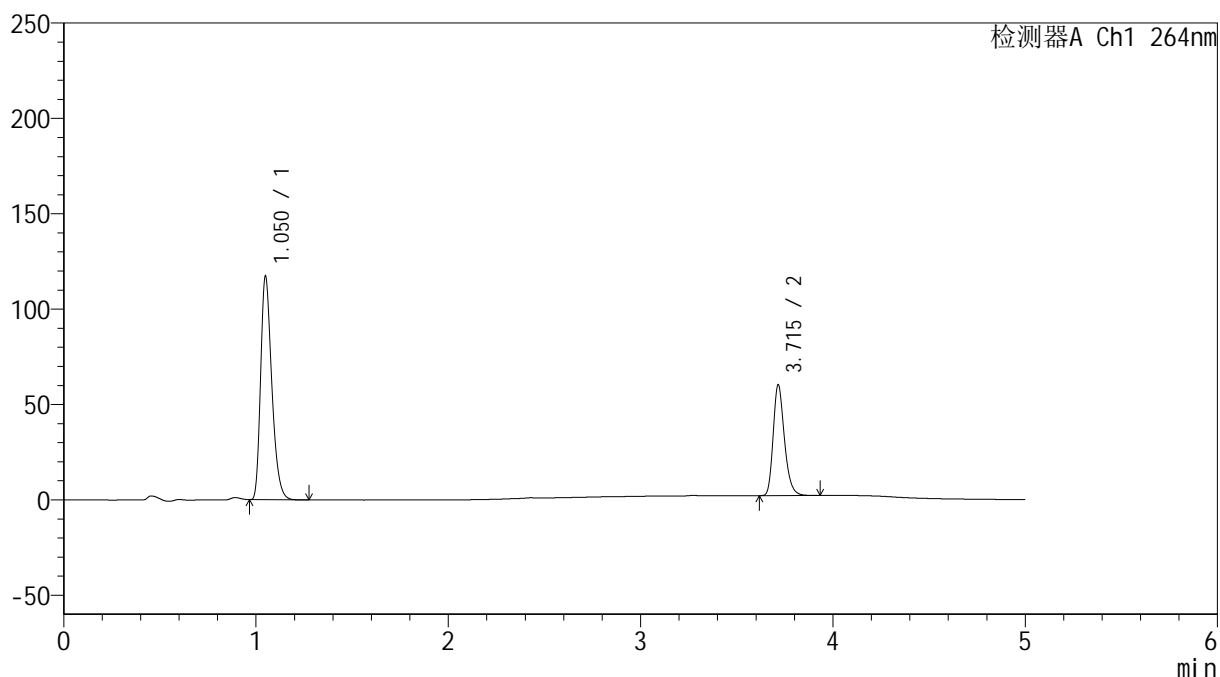

<峰表>

检测器A Ch1 264nm

峰号	保留时间	面积	高度	面积%	理论塔板数(USP)	拖尾因子	分离度(USP)
1	1.050	473050	116413	66.735	1585	1.317	--
2	3.715	235804	58014	33.265	19825	1.261	25.259
总计		708854	174427	100.000			

<样品信息>

色谱柱 :XB-C18(50mm*4.6mm,5 μ m) 流速: 1.5ml/min
 柱温 :35 $^{\circ}$ C 波长: 264nm
 数据文件名: RC\$SMF-4078 - 27-5/30-811-3 - zzp-2024083021p-zj18y-rcqx-pH6.8+0.35tw20jz-jyx2-p1-20min.lcd
 方法文件名: RC\$SMF-4078 - SMF-4078-rc-FX279.lcm
 批处理文件名: RC\$SMF-4078 - 20260317-FX279.lcb
 样品瓶号 : 2-4
 进样体积 : 20 μ l 版本号: 6.115
 进样时间 : 2026/03/18 02:15:32 实验者: jiangjinwei
 处理时间 (V3) : 2026/03/18 15:35:52 处理者: jiangjinwei
 仪器型号: SHIMADZU LC-2050C(FX279)

<色谱图>

mV

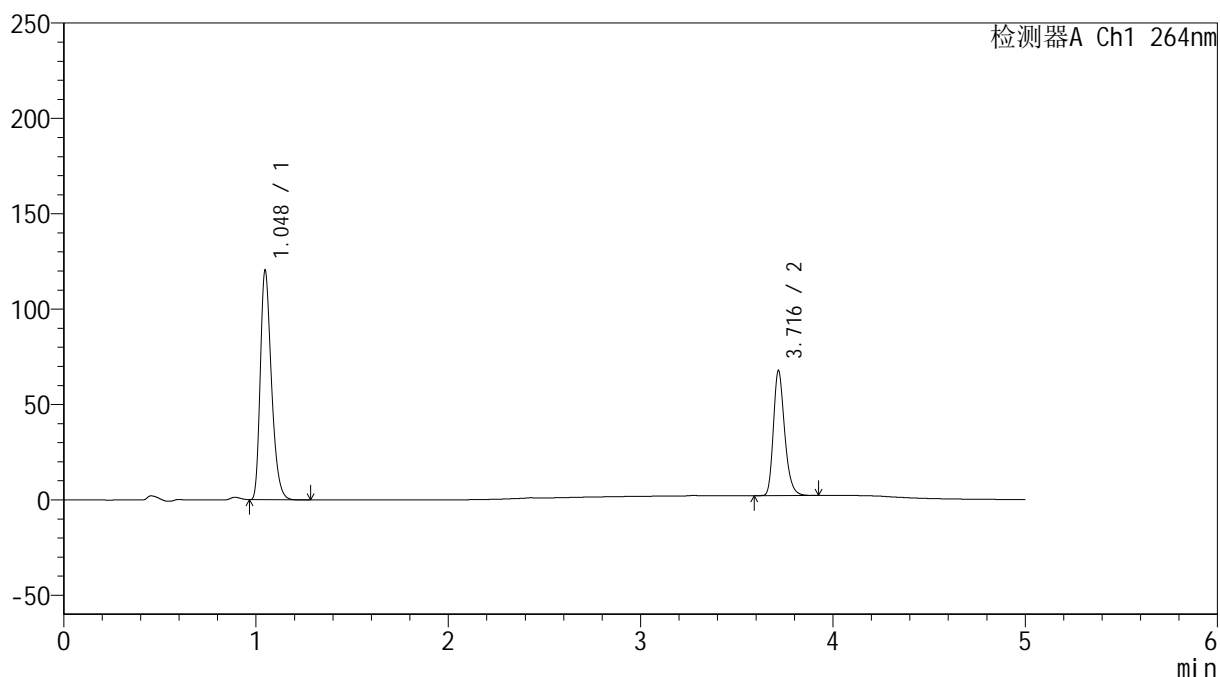

<峰表>

检测器A Ch1 264nm

峰号	保留时间	面积	高度	面积%	理论塔板数(USP)	拖尾因子	分离度(USP)
1	1.048	484590	120161	64.557	1585	1.315	--
2	3.716	266053	65227	35.443	19869	1.262	25.316
总计		750643	185388	100.000			

<样品信息>

色谱柱 :XB-C18(50mm*4.6mm,5 μ m) 流速: 1.5ml/min
 柱温 :35 $^{\circ}$ C 波长: 264nm
 数据文件名: RC\$SMF-4078 - 27-5/30-812-3 - zzp-2024083021p-zj18y-rcqx-pH6.8+0.35tw20jz-jyx2-p2-20min.lcd
 方法文件名: RC\$SMF-4078 - SMF-4078-rc-FX279.lcm
 批处理文件名: RC\$SMF-4078 - 20260317-FX279.lcb
 样品瓶号 : 2-13
 进样体积 : 20 μ l 版本号: 6.115
 进样时间 : 2026/03/18 02:20:56 实验者: jiangjinwei
 处理时间 (V3) : 2026/03/18 15:35:55 处理者: jiangjinwei
 仪器型号: SHIMADZU LC-2050C(FX279)

<色谱图>

mV

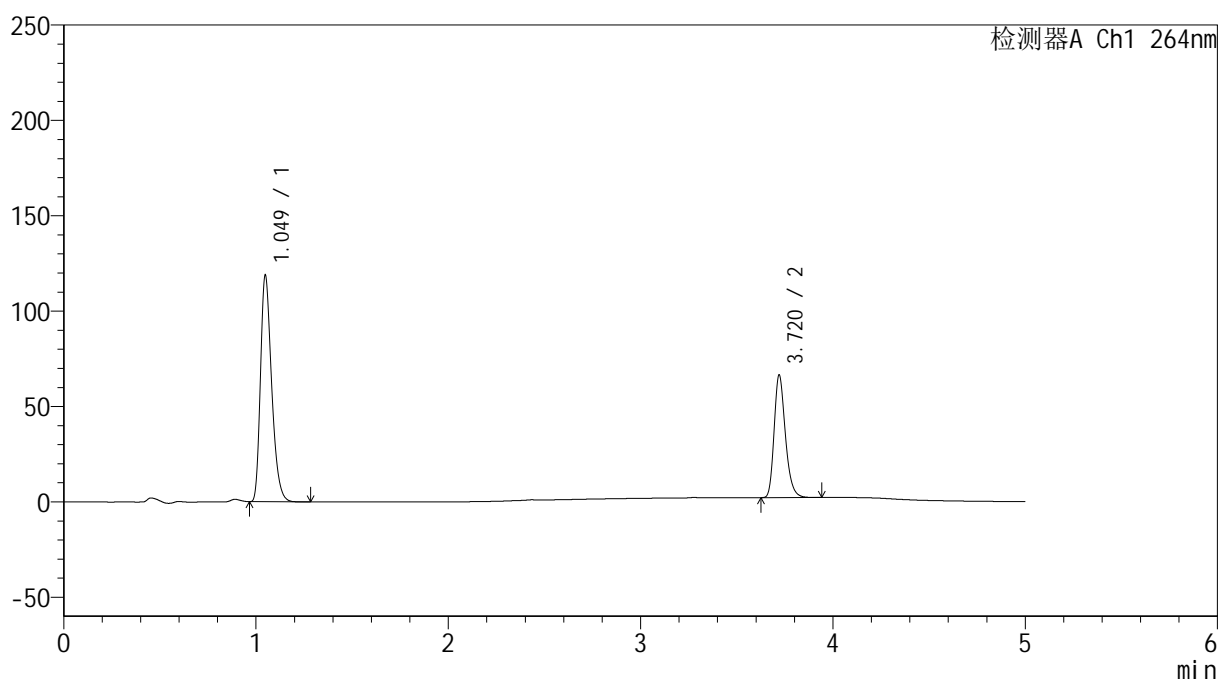

<峰表>

检测器A Ch1 264nm

峰号	保留时间	面积	高度	面积%	理论塔板数(USP)	拖尾因子	分离度(USP)
1	1.049	479577	118360	64.723	1580	1.315	--
2	3.720	261390	64143	35.277	19860	1.259	25.298
总计		740968	182502	100.000			



SMF-4078

<样品信息>

色谱柱 :XB-C18(50mm*4.6mm,5μm) 流速: 1.5ml/min
 柱温 :35°C 波长: 264nm
 数据文件名: RC\$SMF-4078 - 27-5/30-813-3 - zzp-2024083021p-zj18y-rcqx-pH6.8+0.35tw20jz-jyx2-p3-20min.lcd
 方法文件名: RC\$SMF-4078 - SMF-4078-rc-FX279.lcm
 批处理文件名: RC\$SMF-4078 - 20260317-FX279.lcb
 样品瓶号 : 2-22
 进样体积 : 20 μl 版本号: 6.115
 进样时间 : 2026/03/18 02:26:21 实验者: jiangjinwei
 处理时间 (V3) : 2026/03/18 15:35:58 处理者: jiangjinwei
 仪器型号: SHIMADZU LC-2050C(FX279)

<色谱图>

mV

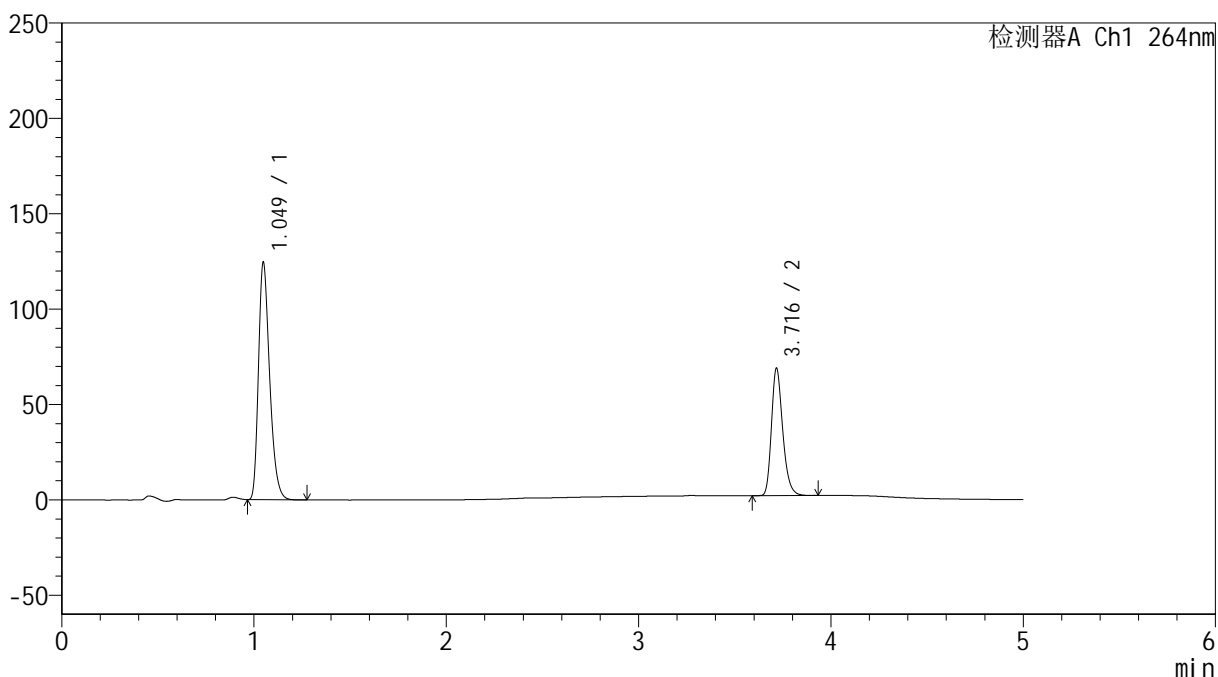

<峰表>

检测器A Ch1 264nm

峰号	保留时间	面积	高度	面积%	理论塔板数(USP)	拖尾因子	分离度(USP)
1	1.049	503462	124011	64.963	1576	1.316	--
2	3.716	271541	66356	35.037	19803	1.264	25.240
总计		775003	190368	100.000			

<样品信息>

色谱柱 :XB-C18(50mm*4.6mm,5 μ m) 流速: 1.5ml/min
 柱温 :35 $^{\circ}$ C 波长: 264nm
 数据文件名: RC\$SMF-4078 - 27-5/30-814-3 - zzp-2024083021p-zj18y-rcqx-pH6.8+0.35tw20jz-jyx2-p4-20min.lcd
 方法文件名: RC\$SMF-4078 - SMF-4078-rc-FX279.lcm
 批处理文件名: RC\$SMF-4078 - 20260317-FX279.lcb
 样品瓶号 : 2-31
 进样体积 : 20 μ l 版本号: 6.115
 进样时间 : 2026/03/18 02:31:45 实验者: jiangjinwei
 处理时间 (V3) : 2026/03/18 15:36:01 处理者: jiangjinwei
 仪器型号: SHIMADZU LC-2050C(FX279)

<色谱图>

mV

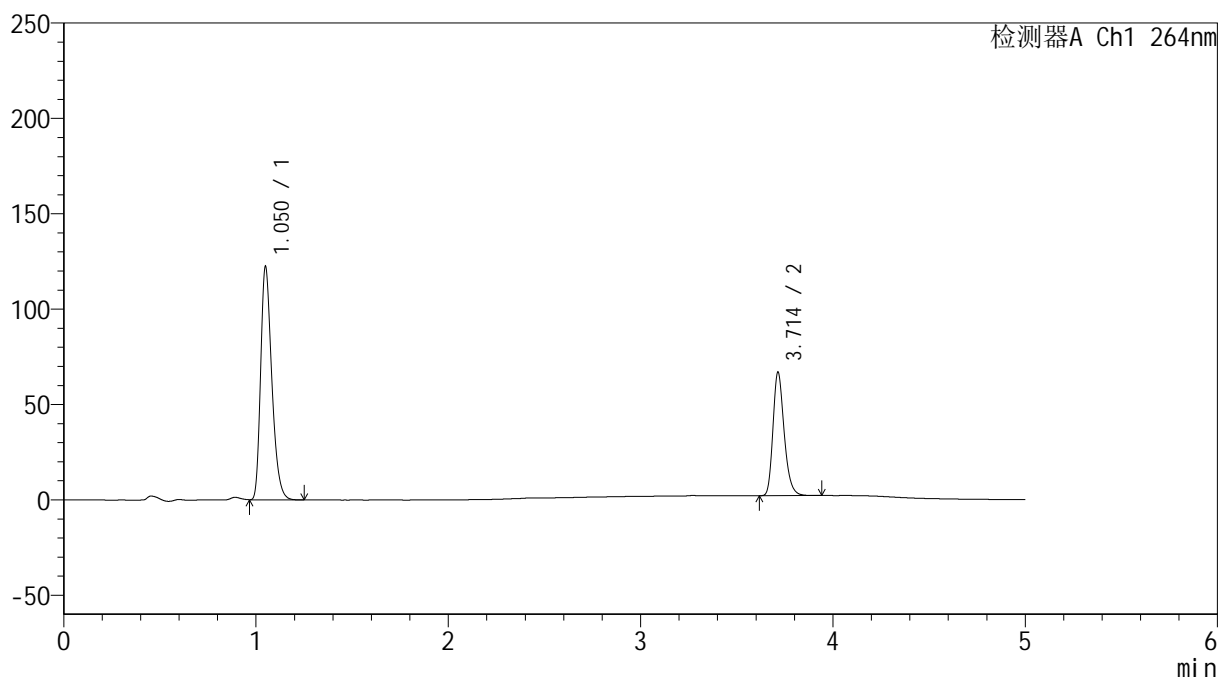

<峰表>

检测器A Ch1 264nm

峰号	保留时间	面积	高度	面积%	理论塔板数(USP)	拖尾因子	分离度(USP)
1	1.050	493175	121336	65.316	1588	1.317	--
2	3.714	261887	64742	34.684	19996	1.258	25.317
总计		755062	186078	100.000			

<样品信息>

色谱柱 :XB-C18(50mm*4.6mm,5 μ m) 流速: 1.5ml/min
 柱温 :35 $^{\circ}$ C 波长: 264nm
 数据文件名: RC\$SMF-4078 - 27-5/30-815-3 - zzp-2024083021p-zj18y-rcqx-pH6.8+0.35tw20jz-jyx2-p5-20min.lcd
 方法文件名: RC\$SMF-4078 - SMF-4078-rc-FX279.lcm
 批处理文件名: RC\$SMF-4078 - 20260317-FX279.lcb
 样品瓶号 : 2-40
 进样体积 : 20 μ l 版本号: 6.115
 进样时间 : 2026/03/18 02:37:09 实验者: jiangjinwei
 处理时间 (V3) : 2026/03/18 15:36:03 处理者: jiangjinwei
 仪器型号: SHIMADZU LC-2050C(FX279)

<色谱图>

mV

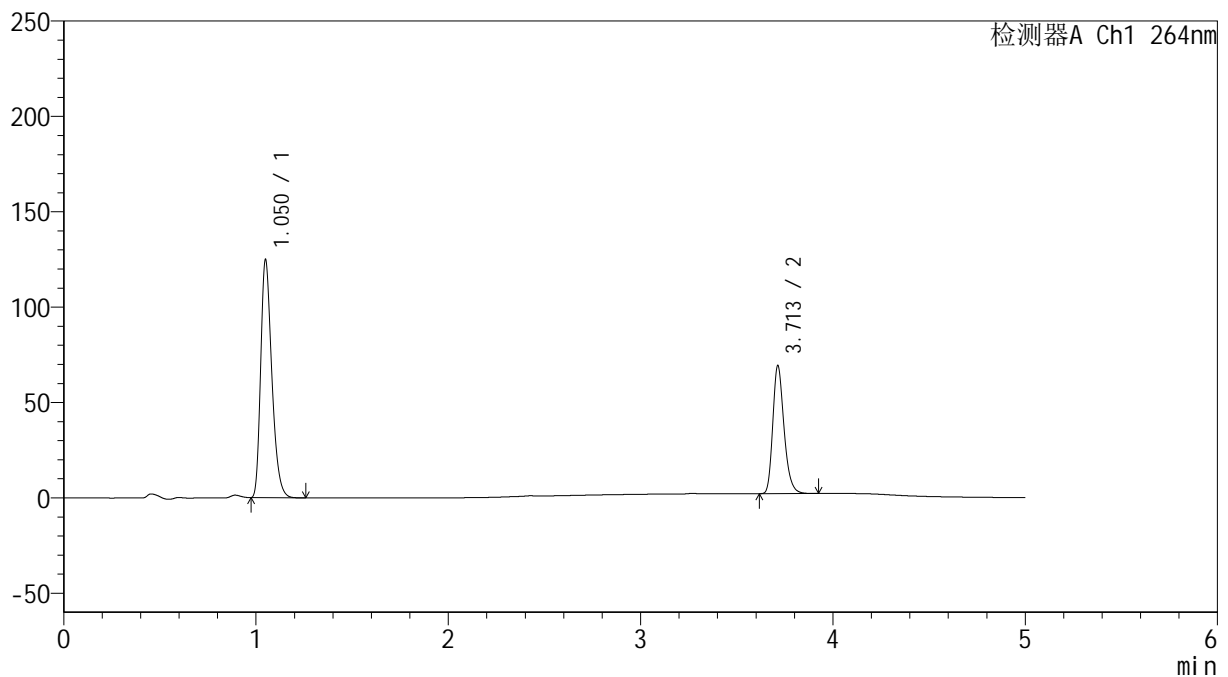

<峰表>

检测器A Ch1 264nm

峰号	保留时间	面积	高度	面积%	理论塔板数(USP)	拖尾因子	分离度(USP)
1	1.050	502296	123742	64.848	1595	1.316	--
2	3.713	272282	67127	35.152	19842	1.259	25.286
总计		774578	190869	100.000			

<样品信息>

色谱柱 :XB-C18(50mm*4.6mm,5 μ m) 流速: 1.5ml/min
 柱温 :35 $^{\circ}$ C 波长: 264nm
 数据文件名: RC\$SMF-4078 - 27-5/30-816-3 - zzp-2024083021p-zj18y-rcqx-pH6.8+0.35tw20jz-jyx2-p6-20min.lcd
 方法文件名: RC\$SMF-4078 - SMF-4078-rc-FX279.lcm
 批处理文件名: RC\$SMF-4078 - 20260317-FX279.lcb
 样品瓶号 : 2-49
 进样体积 : 20 μ l 版本号: 6.115
 进样时间 : 2026/03/18 02:42:33 实验者: jiangjinwei
 处理时间 (V3) : 2026/03/18 15:36:06 处理者: jiangjinwei
 仪器型号: SHIMADZU LC-2050C(FX279)

<色谱图>

mV

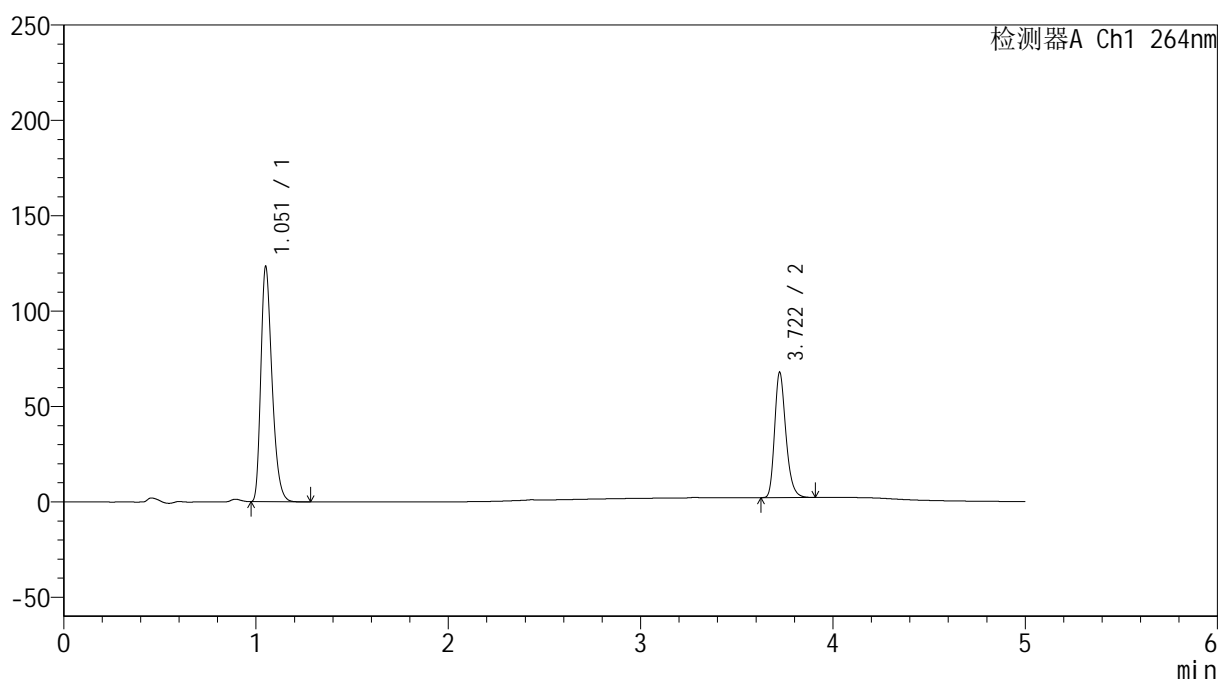

<峰表>

检测器A Ch1 264nm

峰号	保留时间	面积	高度	面积%	理论塔板数(USP)	拖尾因子	分离度(USP)
1	1.051	498249	121850	65.146	1585	1.320	--
2	3.722	266567	65696	34.854	19963	1.262	25.325
总计		764816	187546	100.000			

<样品信息>

色谱柱 :XB-C18(50mm*4.6mm,5 μ m) 流速: 1.5ml/min
 柱温 :35 $^{\circ}$ C 波长: 264nm
 数据文件名: RC\$SMF-4078 - 27-5/30-817-3 - zzp-2024083021p-zj18y-rcqx-pH6.8+0.35tw20jz-jyx2-p1-30min.lcd
 方法文件名: RC\$SMF-4078 - SMF-4078-rc-FX279.lcm
 批处理文件名: RC\$SMF-4078 - 20260317-FX279.lcb
 样品瓶号 : 2-5
 进样体积 : 20 μ l 版本号: 6.115
 进样时间 : 2026/03/18 02:47:58 实验者: jiangjinwei
 处理时间 (V3) : 2026/03/18 15:36:09 处理者: jiangjinwei
 仪器型号: SHIMADZU LC-2050C(FX279)

<色谱图>

mV

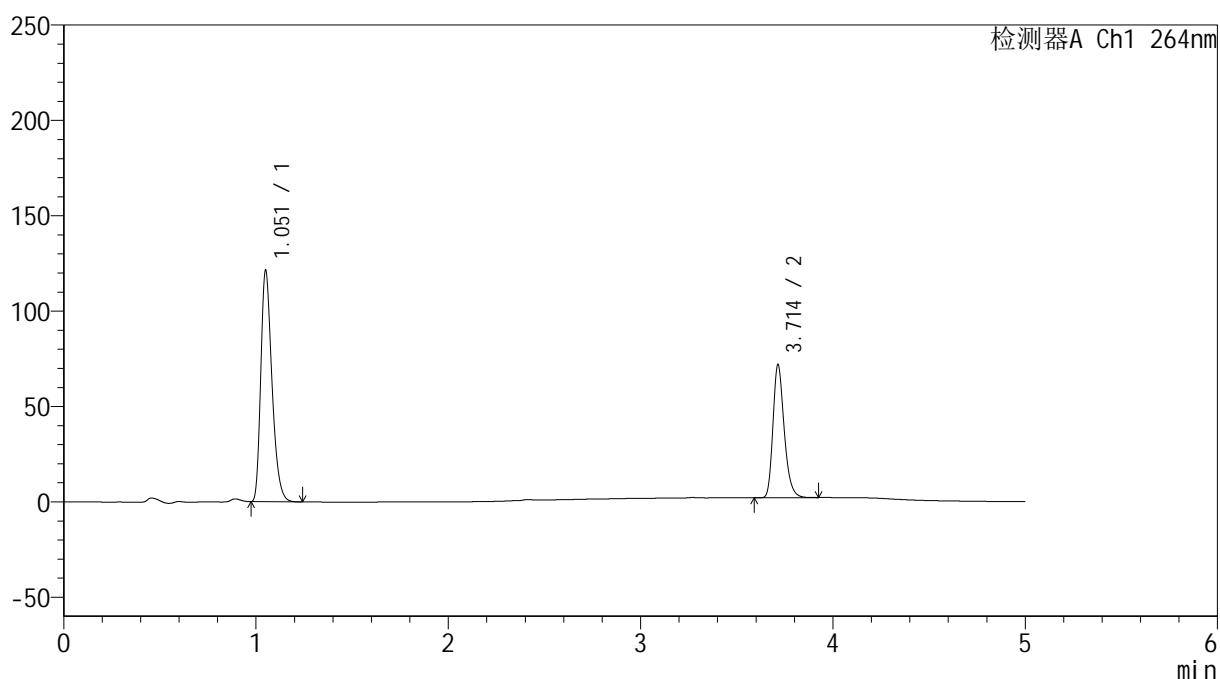

<峰表>

检测器A Ch1 264nm

峰号	保留时间	面积	高度	面积%	理论塔板数(USP)	拖尾因子	分离度(USP)
1	1.051	490220	119915	63.397	1582	1.321	--
2	3.714	283037	69745	36.603	19870	1.261	25.238
总计		773258	189659	100.000			

<样品信息>

色谱柱 :XB-C18(50mm*4.6mm,5 μ m) 流速: 1.5ml/min
 柱温 :35 $^{\circ}$ C 波长: 264nm
 数据文件名: RC\$SMF-4078 - 27-5/30-818-3 - zzp-2024083021p-zj18y-rcqx-pH6.8+0.35tw20jz-jyx2-p2-30min.lcd
 方法文件名: RC\$SMF-4078 - SMF-4078-rc-FX279.lcm
 批处理文件名: RC\$SMF-4078 - 20260317-FX279.lcb
 样品瓶号 : 2-14
 进样体积 : 20 μ l 版本号: 6.115
 进样时间 : 2026/03/18 02:53:23 实验者: jiangjinwei
 处理时间 (V3) : 2026/03/18 15:36:12 处理者: jiangjinwei
 仪器型号: SHIMADZU LC-2050C(FX279)

<色谱图>

mV

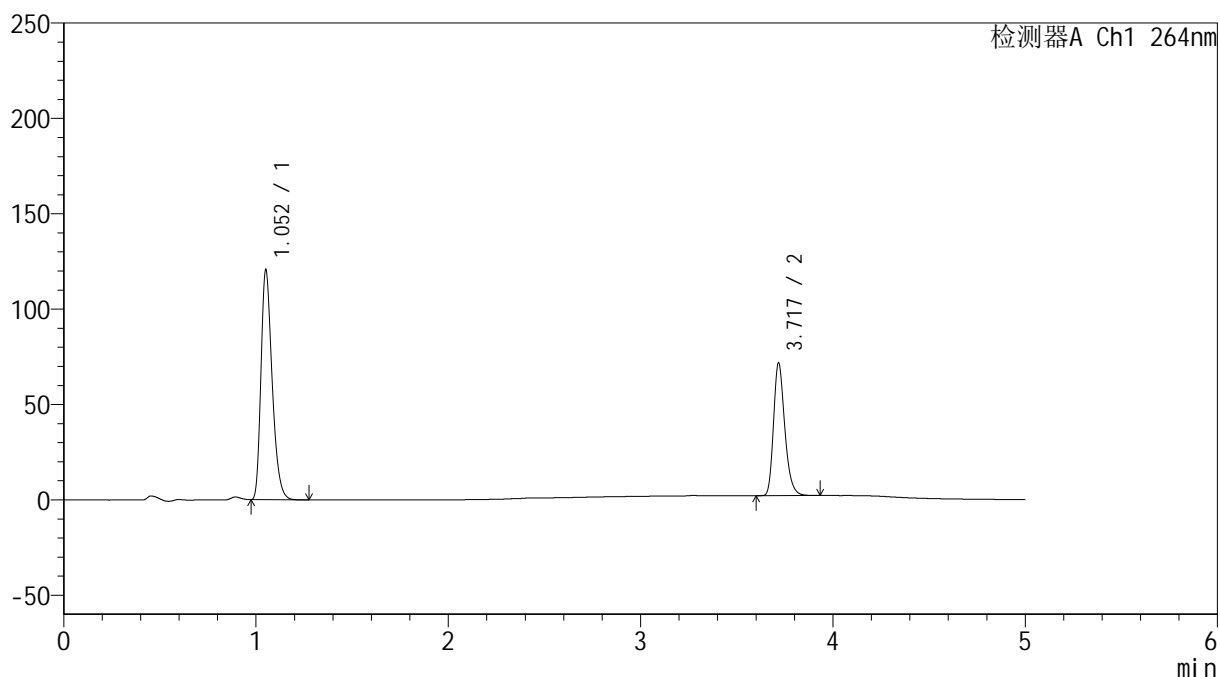

<峰表>

检测器A Ch1 264nm

峰号	保留时间	面积	高度	面积%	理论塔板数(USP)	拖尾因子	分离度(USP)
1	1.052	486699	119399	63.257	1588	1.317	--
2	3.717	282697	69094	36.743	19876	1.266	25.260
总计		769396	188492	100.000			

<样品信息>

色谱柱 :XB-C18(50mm*4.6mm,5 μ m) 流速: 1.5ml/min
 柱温 :35 $^{\circ}$ C 波长: 264nm
 数据文件名: RC\$SMF-4078 - 27-5/30-819-3 - zzp-2024083021p-zj18y-rcqx-pH6.8+0.35tw20jz-jyx2-p3-30min.lcd
 方法文件名: RC\$SMF-4078 - SMF-4078-rc-FX279.lcm
 批处理文件名: RC\$SMF-4078 - 20260317-FX279.lcb
 样品瓶号 : 2-23
 进样体积 : 20 μ l 版本号: 6.115
 进样时间 : 2026/03/18 02:58:47 实验者: jiangjinwei
 处理时间 (V3) : 2026/03/18 15:36:14 处理者: jiangjinwei
 仪器型号: SHIMADZU LC-2050C(FX279)

<色谱图>

mV

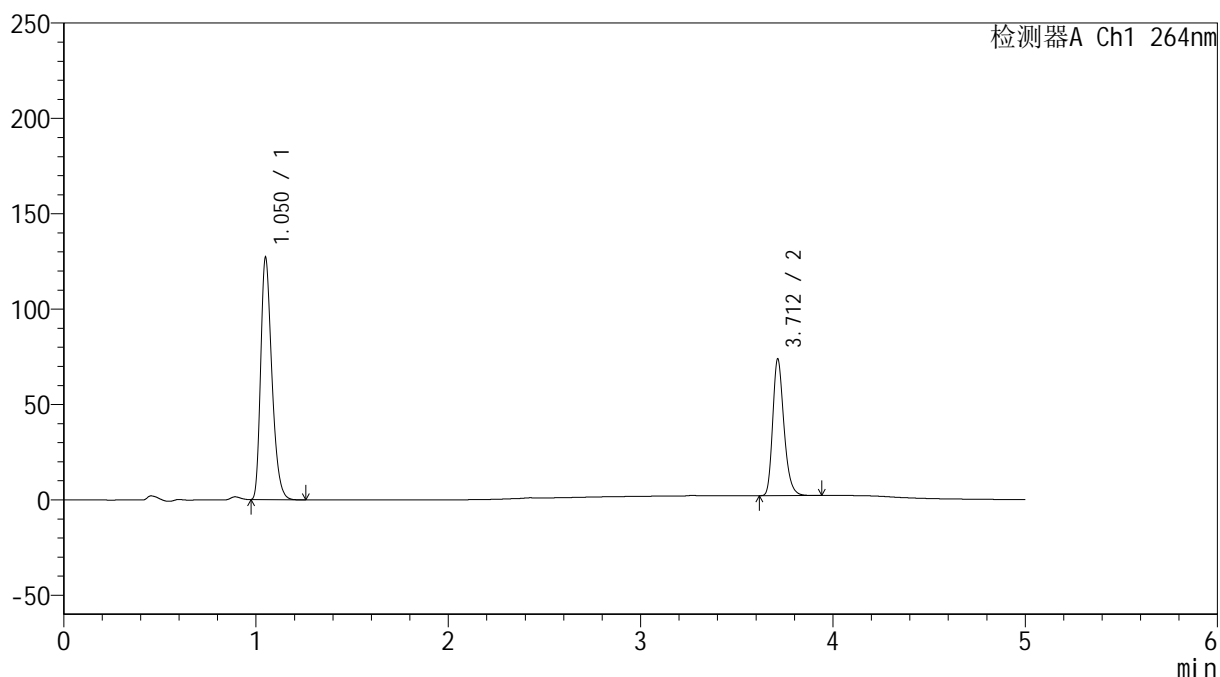

<峰表>

检测器A Ch1 264nm

峰号	保留时间	面积	高度	面积%	理论塔板数(USP)	拖尾因子	分离度(USP)
1	1.050	513225	125863	63.869	1581	1.318	--
2	3.712	290330	71615	36.131	19913	1.259	25.252
总计		803555	197478	100.000			



SMF-4078

<样品信息>

色谱柱 :XB-C18(50mm*4.6mm,5μm) 流速: 1.5ml/min
 柱温 :35°C 波长: 264nm
 数据文件名: RC\$SMF-4078 - 27-5/30-820-3 - zzp-2024083021p-zj18y-rcqx-pH6.8+0.35tw20jz-jyx2-p4-30min.lcd
 方法文件名: RC\$SMF-4078 - SMF-4078-rc-FX279.lcm
 批处理文件名: RC\$SMF-4078 - 20260317-FX279.lcb
 样品瓶号 : 2-32
 进样体积 : 20 μl 版本号: 6.115
 进样时间 : 2026/03/18 03:04:11 实验者: jiangjinwei
 处理时间 (V3) : 2026/03/18 15:36:17 处理者: jiangjinwei
 仪器型号: SHIMADZU LC-2050C(FX279)

<色谱图>

mV

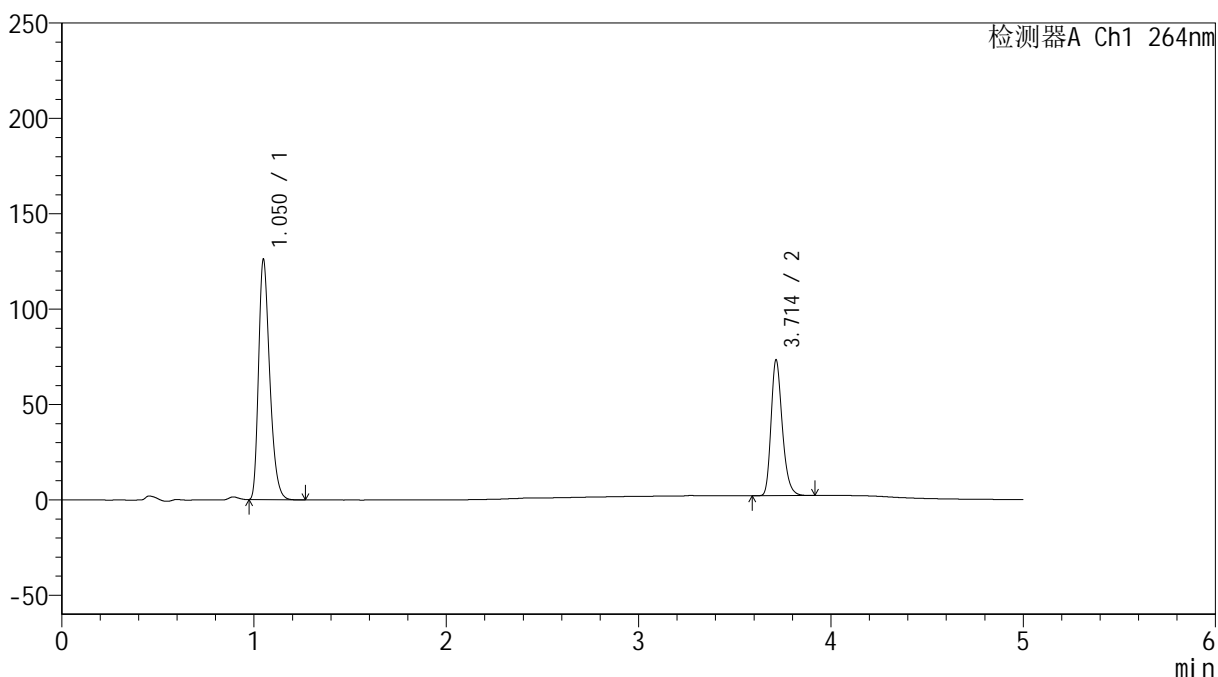

<峰表>

检测器A Ch1 264nm

峰号	保留时间	面积	高度	面积%	理论塔板数(USP)	拖尾因子	分离度(USP)
1	1.050	508089	125247	63.775	1584	1.317	--
2	3.714	288602	71170	36.225	19881	1.263	25.275
总计		796691	196417	100.000			

<样品信息>

色谱柱 :XB-C18(50mm*4.6mm,5 μ m) 流速: 1.5ml/min
 柱温 :35 $^{\circ}$ C 波长: 264nm
 数据文件名: RC\$SMF-4078 - 27-5/30-821-3 - zzp-2024083021p-zj18y-rcqx-pH6.8+0.35tw20jz-jyx2-p5-30min.lcd
 方法文件名: RC\$SMF-4078 - SMF-4078-rc-FX279.lcm
 批处理文件名: RC\$SMF-4078 - 20260317-FX279.lcb
 样品瓶号 : 2-41
 进样体积 : 20 μ l 版本号: 6.115
 进样时间 : 2026/03/18 03:09:35 实验者: jiangjinwei
 处理时间 (V3) : 2026/03/18 15:36:20 处理者: jiangjinwei
 仪器型号: SHIMADZU LC-2050C(FX279)

<色谱图>

mV

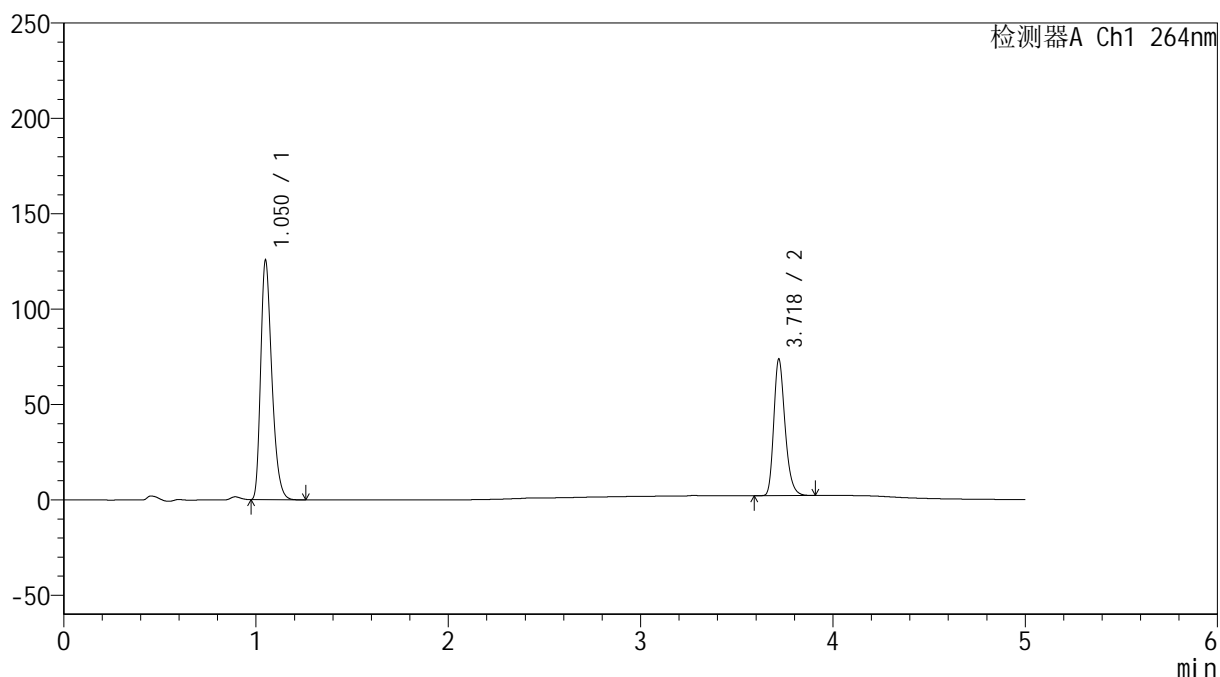

<峰表>

检测器A Ch1 264nm

峰号	保留时间	面积	高度	面积%	理论塔板数(USP)	拖尾因子	分离度(USP)
1	1.050	506710	124484	63.559	1587	1.320	--
2	3.718	290516	70868	36.441	19897	1.266	25.304
总计		797226	195352	100.000			

<样品信息>

色谱柱 :XB-C18(50mm*4.6mm,5 μ m) 流速: 1.5ml/min
 柱温 :35 $^{\circ}$ C 波长: 264nm
 数据文件名: RC\$SMF-4078 - 27-5/30-822-3 - zzp-2024083021p-zj18y-rcqx-pH6.8+0.35tw20jz-jyx2-p6-30min.lcd
 方法文件名: RC\$SMF-4078 - SMF-4078-rc-FX279.lcm
 批处理文件名: RC\$SMF-4078 - 20260317-FX279.lcb
 样品瓶号 : 2-50
 进样体积 : 20 μ l 版本号: 6.115
 进样时间 : 2026/03/18 03:14:59 实验者: jiangjinwei
 处理时间 (V3) : 2026/03/18 15:36:22 处理者: jiangjinwei
 仪器型号: SHIMADZU LC-2050C(FX279)

<色谱图>

mV

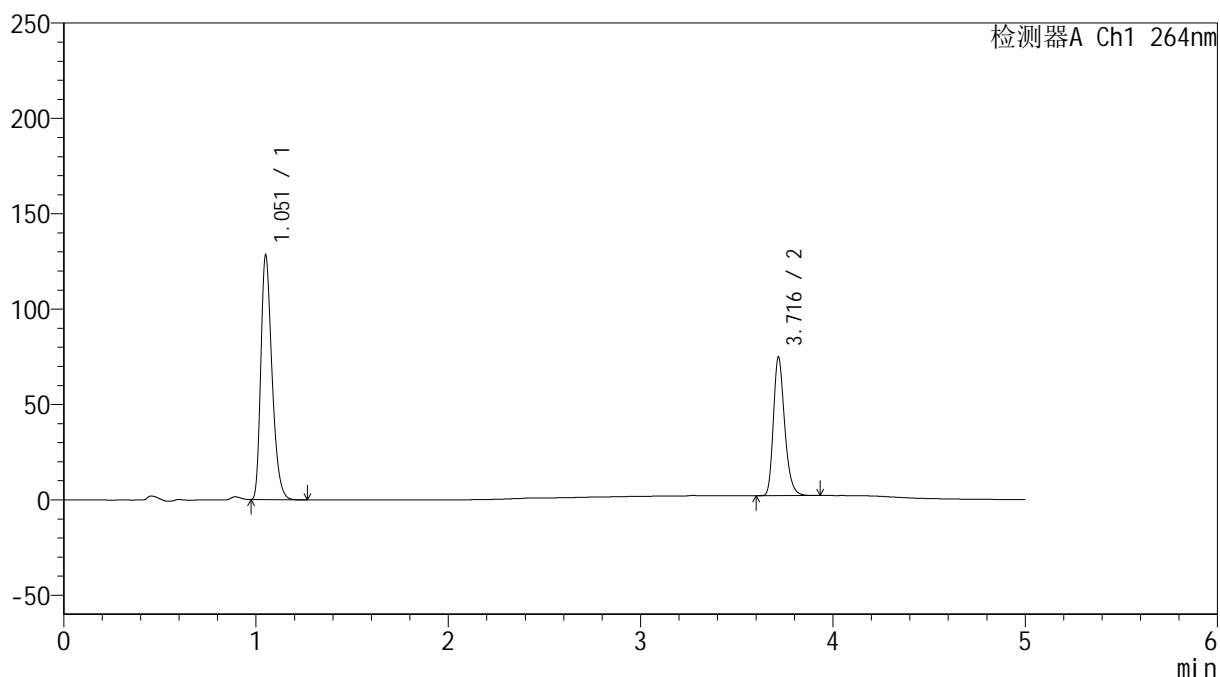

<峰表>

检测器A Ch1 264nm

峰号	保留时间	面积	高度	面积%	理论塔板数(USP)	拖尾因子	分离度(USP)
1	1.051	518764	126571	63.719	1580	1.321	--
2	3.716	295383	72255	36.281	19793	1.266	25.214
总计		814147	198825	100.000			

<样品信息>

色谱柱 :XB-C18(50mm*4.6mm,5 μ m) 流速: 1.5ml/min
 柱温 :35 $^{\circ}$ C 波长: 264nm
 数据文件名: RC\$SMF-4078 - 27-5/30-823-3 - zzp-2024083021p-zj18y-rcqx-pH6.8+0.35tw20jz-jyx2-p1-45min.lcd
 方法文件名: RC\$SMF-4078 - SMF-4078-rc-FX279.lcm
 批处理文件名: RC\$SMF-4078 - 20260317-FX279.lcb
 样品瓶号 : 2-6
 进样体积 : 20 μ l 版本号: 6.115
 进样时间 : 2026/03/18 03:20:23 实验者: jiangjinwei
 处理时间 (V3) : 2026/03/18 15:36:25 处理者: jiangjinwei
 仪器型号: SHIMADZU LC-2050C(FX279)

<色谱图>

mV

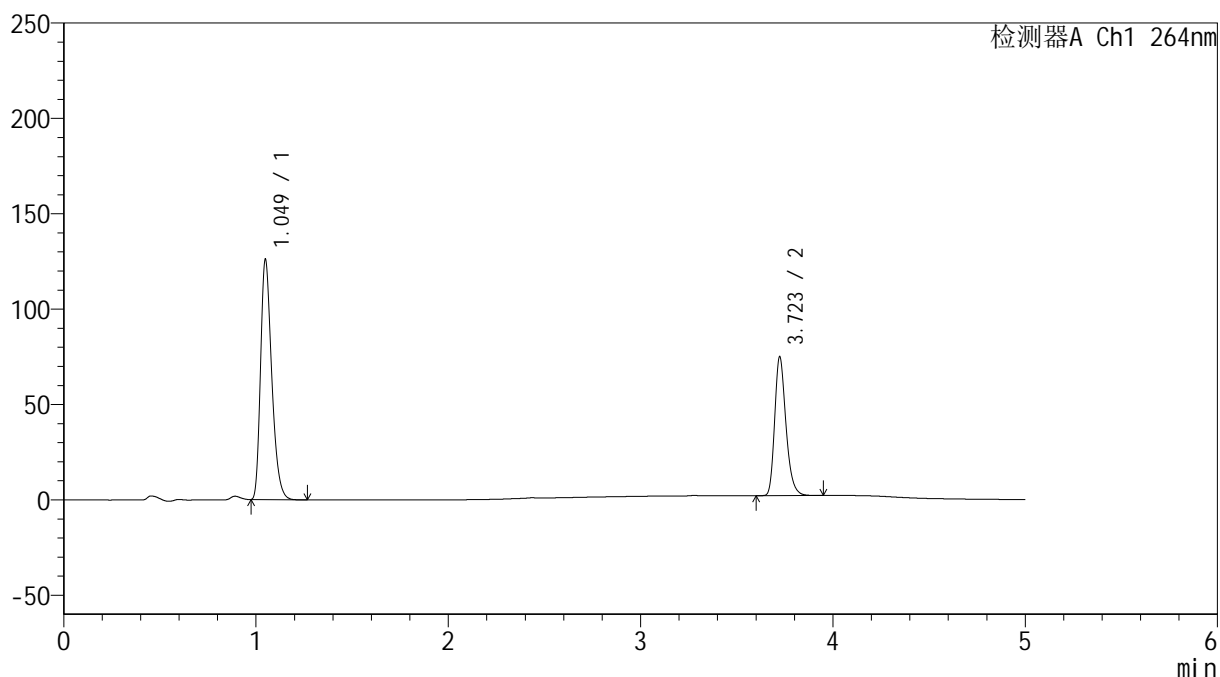

<峰表>

检测器A Ch1 264nm

峰号	保留时间	面积	高度	面积%	理论塔板数(USP)	拖尾因子	分离度(USP)
1	1.049	508791	125231	63.195	1579	1.319	--
2	3.723	296323	72759	36.805	19840	1.267	25.294
总计		805113	197989	100.000			



SMF-4078

<样品信息>

色谱柱 :XB-C18(50mm*4.6mm,5μm) 流速: 1.5ml/min
 柱温 :35°C 波长: 264nm
 数据文件名: RC\$SMF-4078 - 27-5/30-824-3 - zzp-2024083021p-zj18y-rcqx-pH6.8+0.35tw20jz-jyx2-p2-45min.lcd
 方法文件名: RC\$SMF-4078 - SMF-4078-rc-FX279.lcm
 批处理文件名: RC\$SMF-4078 - 20260317-FX279.lcb
 样品瓶号 : 2-15
 进样体积 : 20 μl 版本号: 6.115
 进样时间 : 2026/03/18 03:25:47 实验者: jiangjinwei
 处理时间 (V3) : 2026/03/18 15:36:28 处理者: jiangjinwei
 仪器型号: SHIMADZU LC-2050C(FX279)

<色谱图>

mV

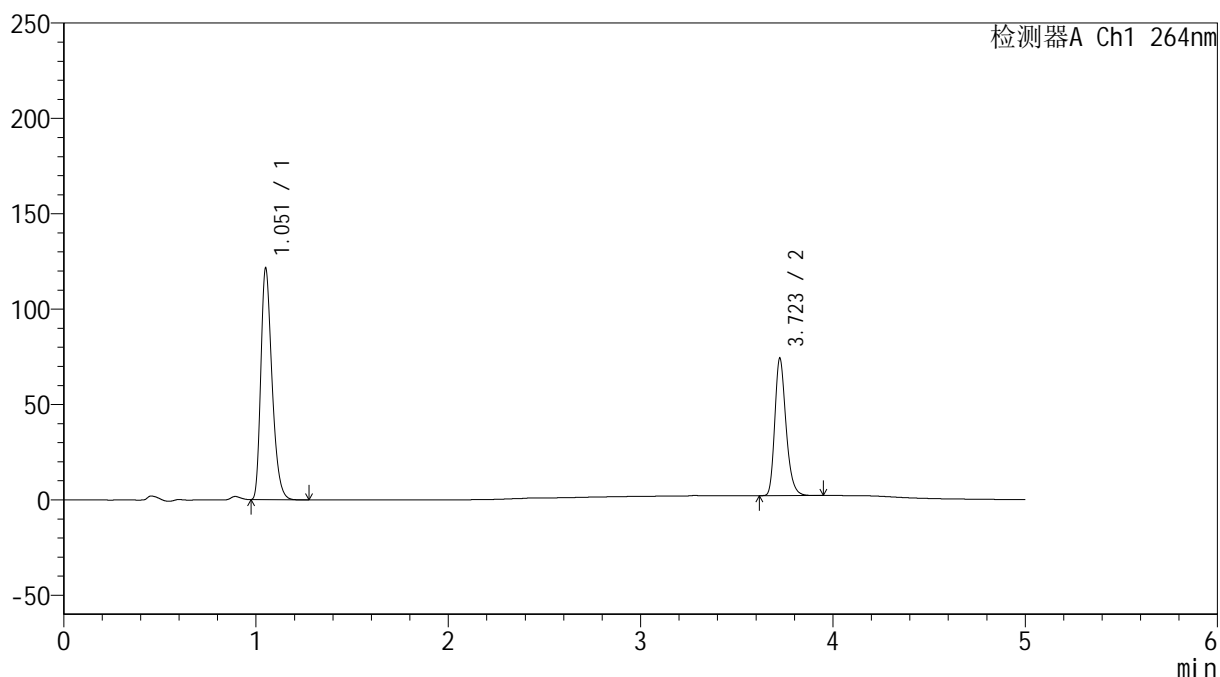

<峰表>

检测器A Ch1 264nm

峰号	保留时间	面积	高度	面积%	理论塔板数(USP)	拖尾因子	分离度(USP)
1	1.051	491198	119832	62.734	1579	1.322	--
2	3.723	291786	71932	37.266	20029	1.262	25.331
总计		782984	191763	100.000			

<样品信息>

色谱柱 :XB-C18(50mm*4.6mm,5 μ m) 流速: 1.5ml/min
 柱温 :35 $^{\circ}$ C 波长: 264nm
 数据文件名: RC\$SMF-4078 - 27-5/30-825-3 - zzp-2024083021p-zj18y-rcqx-pH6.8+0.35tw20jz-jyx2-p3-45min.lcd
 方法文件名: RC\$SMF-4078 - SMF-4078-rc-FX279.lcm
 批处理文件名: RC\$SMF-4078 - 20260317-FX279.lcb
 样品瓶号 : 2-24
 进样体积 : 20 μ l 版本号: 6.115
 进样时间 : 2026/03/18 03:31:12 实验者: jiangjinwei
 处理时间 (V3) : 2026/03/18 15:36:31 处理者: jiangjinwei
 仪器型号: SHIMADZU LC-2050C(FX279)

<色谱图>

mV

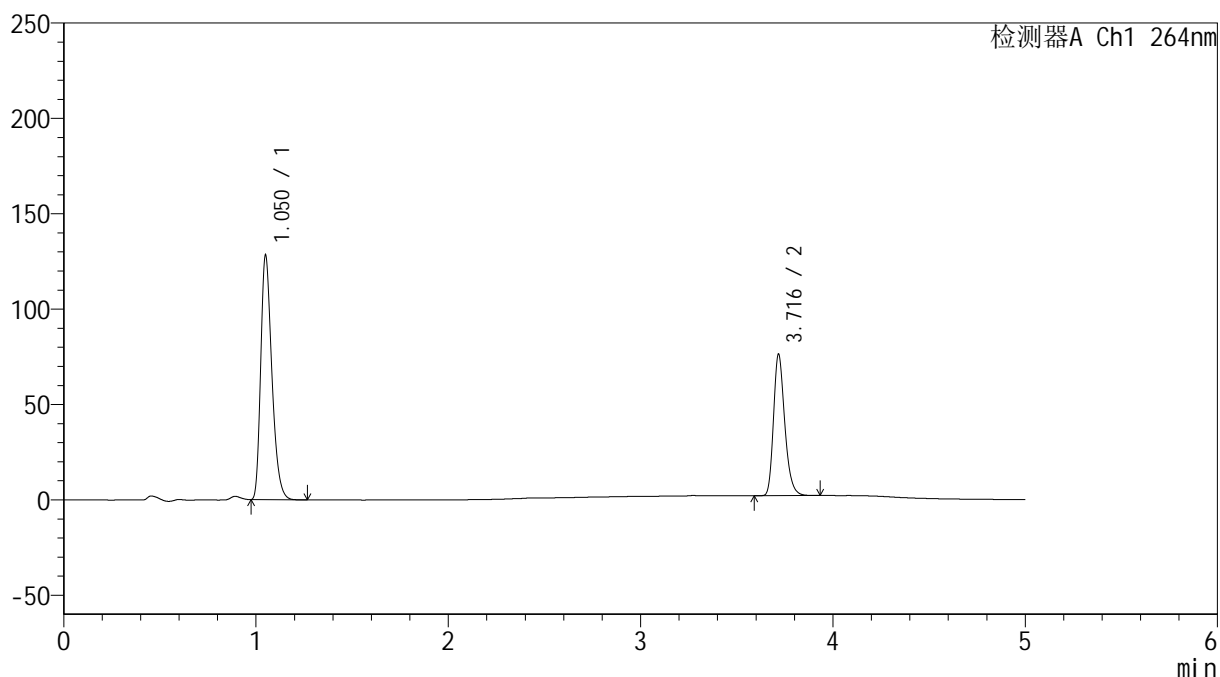

<峰表>

检测器A Ch1 264nm

峰号	保留时间	面积	高度	面积%	理论塔板数(USP)	拖尾因子	分离度(USP)
1	1.050	516875	126961	63.170	1590	1.321	--
2	3.716	301354	73625	36.830	19837	1.266	25.284
总计		818229	200586	100.000			

<样品信息>

色谱柱 :XB-C18(50mm*4.6mm,5 μ m) 流速: 1.5ml/min
 柱温 :35 $^{\circ}$ C 波长: 264nm
 数据文件名: RC\$SMF-4078 - 27-5/30-826-3 - zzp-2024083021p-zj18y-rcqx-pH6.8+0.35tw20jz-jyx2-p4-45min.lcd
 方法文件名: RC\$SMF-4078 - SMF-4078-rc-FX279.lcm
 批处理文件名: RC\$SMF-4078 - 20260317-FX279.lcb
 样品瓶号 : 2-33
 进样体积 : 20 μ l 版本号: 6.115
 进样时间 : 2026/03/18 03:36:36 实验者: jiangjinwei
 处理时间 (V3) : 2026/03/18 15:36:33 处理者: jiangjinwei
 仪器型号: SHIMADZU LC-2050C(FX279)

<色谱图>

mV

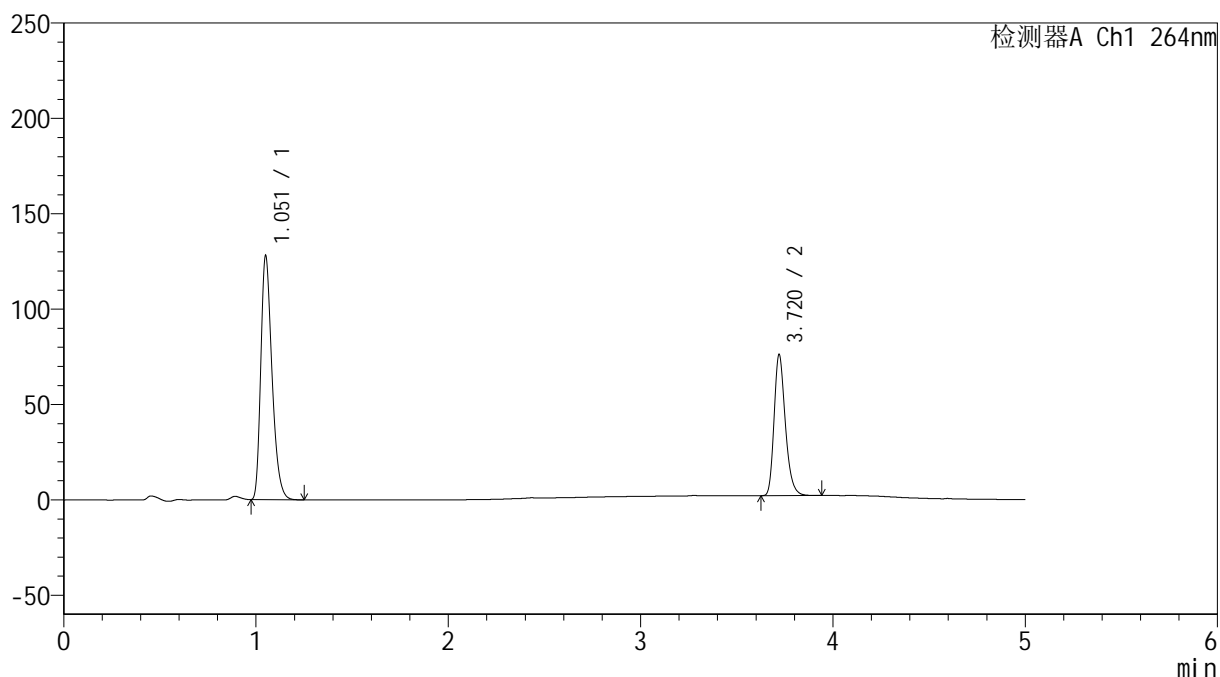

<峰表>

检测器A Ch1 264nm

峰号	保留时间	面积	高度	面积%	理论塔板数(USP)	拖尾因子	分离度(USP)
1	1.051	517978	126298	63.282	1576	1.323	--
2	3.720	300543	73690	36.718	19876	1.263	25.250
总计		818521	199988	100.000			

<样品信息>

色谱柱 :XB-C18(50mm*4.6mm,5 μ m) 流速: 1.5ml/min
 柱温 :35 $^{\circ}$ C 波长: 264nm
 数据文件名: RC\$SMF-4078 - 27-5/30-827-3 - zzp-2024083021p-zj18y-rcqx-pH6.8+0.35tw20jz-jyx2-p5-45min.lcd
 方法文件名: RC\$SMF-4078 - SMF-4078-rc-FX279.lcm
 批处理文件名: RC\$SMF-4078 - 20260317-FX279.lcb
 样品瓶号 : 2-42
 进样体积 : 20 μ l 版本号: 6.115
 进样时间 : 2026/03/18 03:42:01 实验者: jiangjinwei
 处理时间 (V3) : 2026/03/18 15:36:36 处理者: jiangjinwei
 仪器型号: SHIMADZU LC-2050C(FX279)

<色谱图>

mV

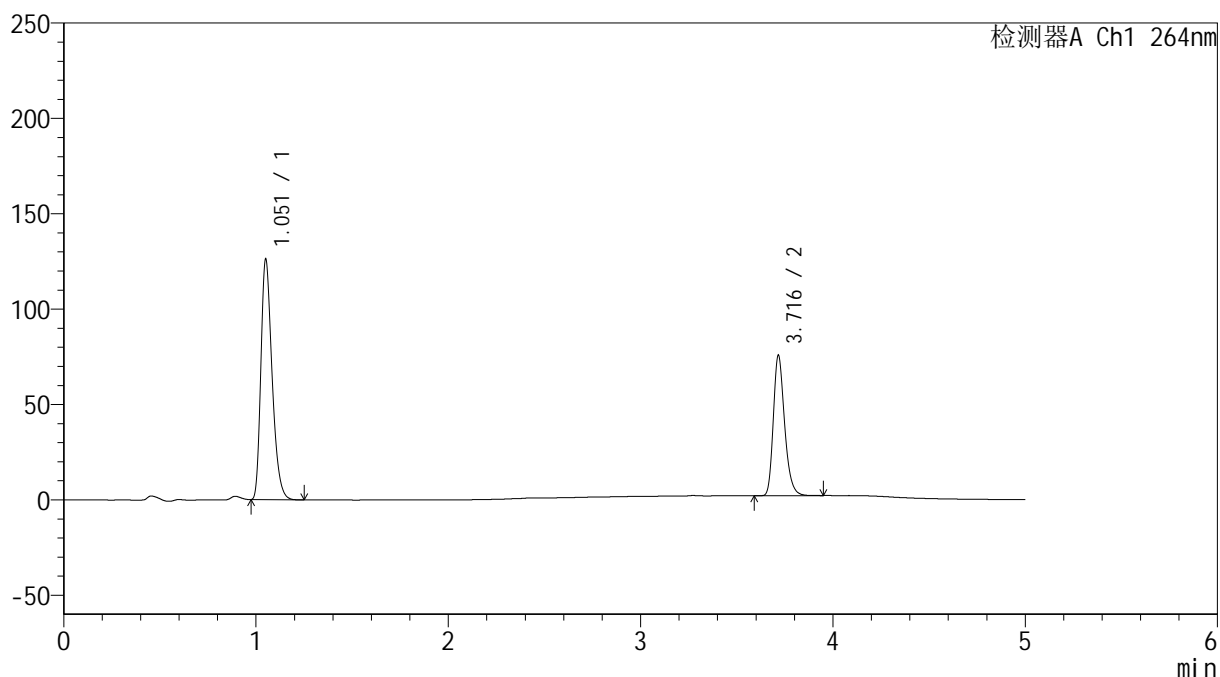

<峰表>

检测器A Ch1 264nm

峰号	保留时间	面积	高度	面积%	理论塔板数(USP)	拖尾因子	分离度(USP)
1	1.051	510848	124686	63.017	1577	1.322	--
2	3.716	299797	73362	36.983	19790	1.266	25.191
总计		810646	198048	100.000			

<样品信息>

色谱柱 :XB-C18(50mm*4.6mm,5 μ m) 流速: 1.5ml/min
 柱温 :35 $^{\circ}$ C 波长: 264nm
 数据文件名: RC\$SMF-4078 - 27-5/30-828-3 - zzp-2024083021p-zj18y-rcqx-pH6.8+0.35tw20jz-jyx2-p6-45min.lcd
 方法文件名: RC\$SMF-4078 - SMF-4078-rc-FX279.lcm
 批处理文件名: RC\$SMF-4078 - 20260317-FX279.lcb
 样品瓶号 : 2-51
 进样体积 : 20 μ l 版本号: 6.115
 进样时间 : 2026/03/18 03:47:25 实验者: jiangjinwei
 处理时间 (V3) : 2026/03/18 15:36:39 处理者: jiangjinwei
 仪器型号: SHIMADZU LC-2050C(FX279)

<色谱图>

mV

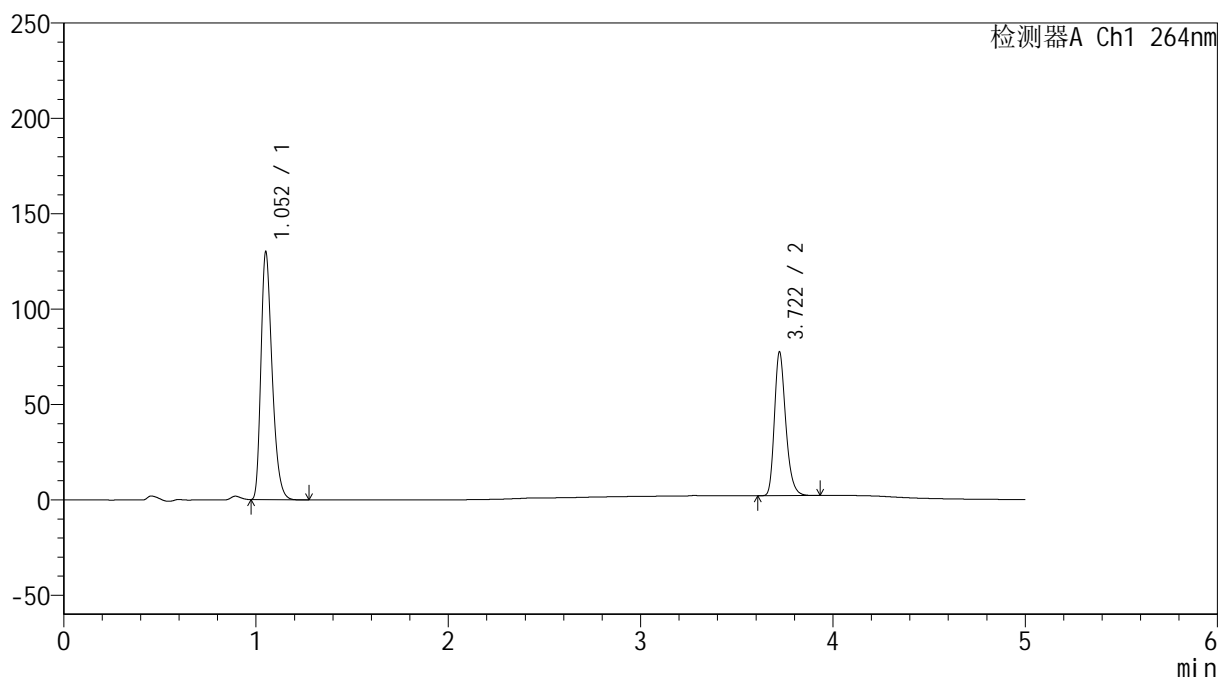

<峰表>

检测器A Ch1 264nm

峰号	保留时间	面积	高度	面积%	理论塔板数(USP)	拖尾因子	分离度(USP)
1	1.052	525310	128678	63.131	1584	1.320	--
2	3.722	306783	75333	36.869	19803	1.265	25.253
总计		832094	204011	100.000			

<样品信息>

色谱柱 :XB-C18(50mm*4.6mm,5 μ m) 流速: 1.5ml/min
 柱温 :35 $^{\circ}$ C 波长: 264nm
 数据文件名: RC\$SMF-4078 - 27-5/30-829-3 - zzp-2024083021p-zj18y-rcqx-pH6.8+0.35tw20jz-jyx2-p1-60min.lcd
 方法文件名: RC\$SMF-4078 - SMF-4078-rc-FX279.lcm
 批处理文件名: RC\$SMF-4078 - 20260317-FX279.lcb
 样品瓶号 : 2-7
 进样体积 : 20 μ l 版本号: 6.115
 进样时间 : 2026/03/18 03:52:49 实验者: jiangjinwei
 处理时间 (V3) : 2026/03/18 15:36:41 处理者: jiangjinwei
 仪器型号: SHIMADZU LC-2050C(FX279)

<色谱图>

mV

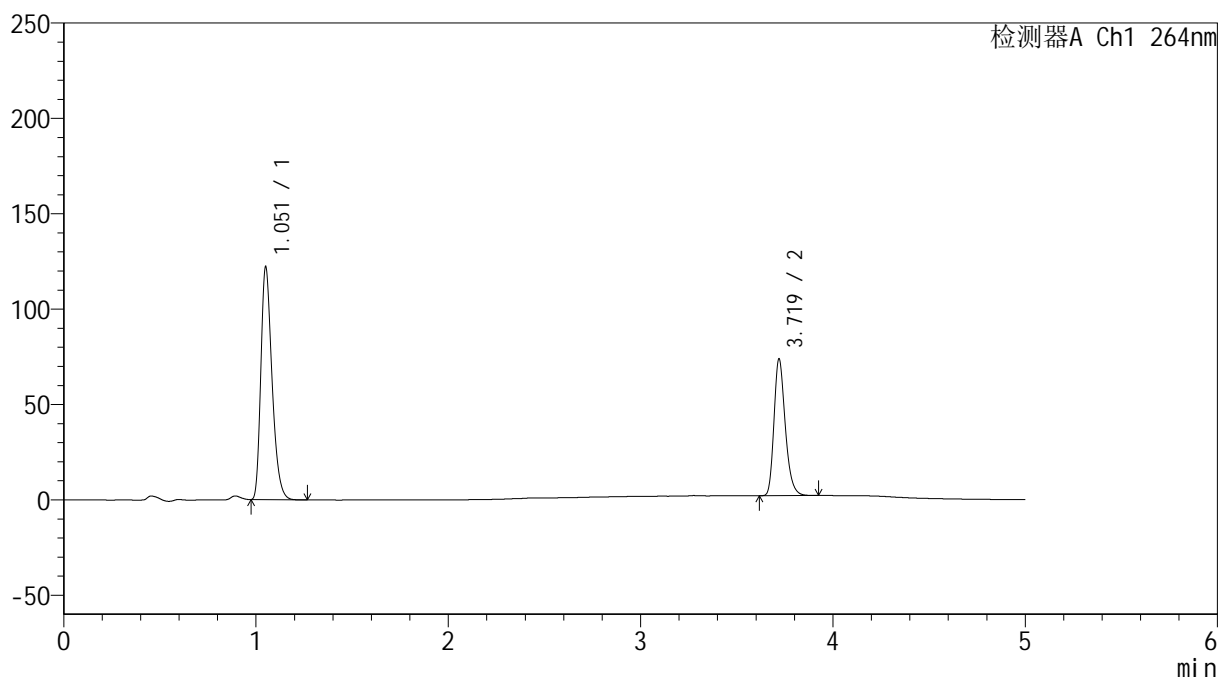

<峰表>

检测器A Ch1 264nm

峰号	保留时间	面积	高度	面积%	理论塔板数(USP)	拖尾因子	分离度(USP)
1	1.051	493742	120516	62.853	1581	1.322	--
2	3.719	291813	71348	37.147	19796	1.265	25.236
总计		785555	191864	100.000			

<样品信息>

色谱柱 :XB-C18(50mm*4.6mm,5 μ m) 流速: 1.5ml/min
 柱温 :35 $^{\circ}$ C 波长: 264nm
 数据文件名: RC\$SMF-4078 - 27-5/30-830-3 - zzp-2024083021p-zj18y-rcqx-pH6.8+0.35tw20jz-jyx2-p2-60min.lcd
 方法文件名: RC\$SMF-4078 - SMF-4078-rc-FX279.lcm
 批处理文件名: RC\$SMF-4078 - 20260317-FX279.lcb
 样品瓶号 : 2-16
 进样体积 : 20 μ l 版本号: 6.115
 进样时间 : 2026/03/18 03:58:14 实验者: jiangjinwei
 处理时间 (V3) : 2026/03/18 15:36:44 处理者: jiangjinwei
 仪器型号: SHIMADZU LC-2050C(FX279)

<色谱图>

mV

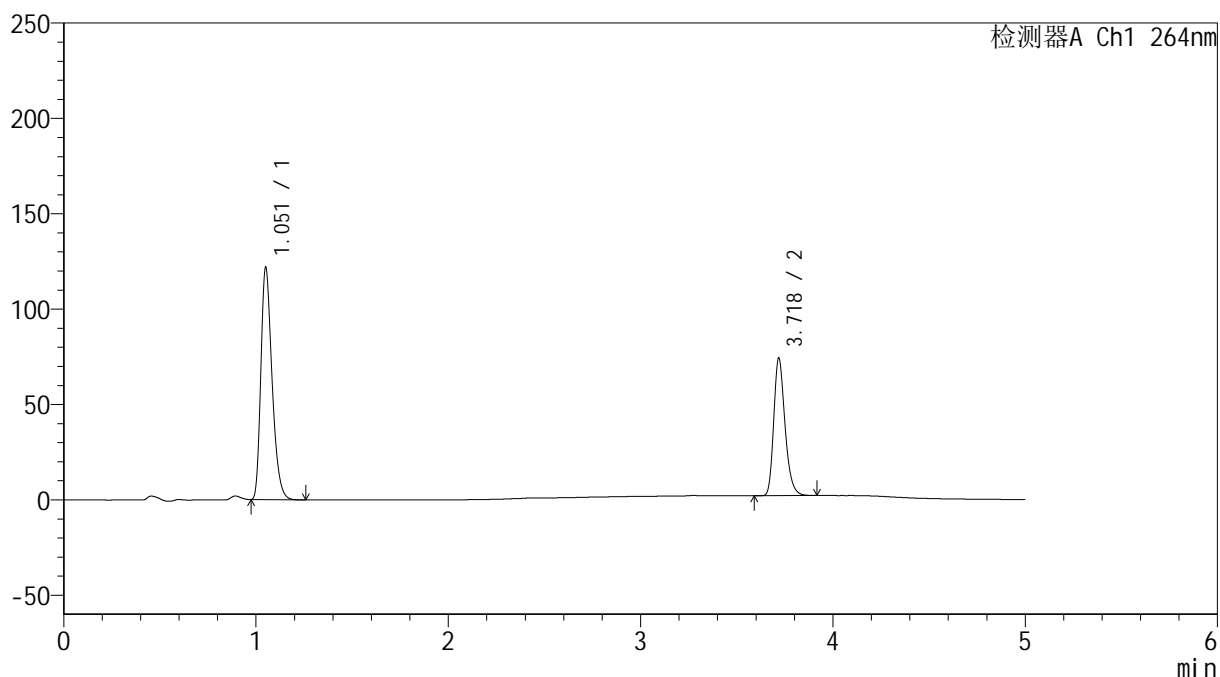

<峰表>

检测器A Ch1 264nm

峰号	保留时间	面积	高度	面积%	理论塔板数(USP)	拖尾因子	分离度(USP)
1	1.051	493094	120297	62.674	1578	1.322	--
2	3.718	293672	71249	37.326	19738	1.268	25.193
总计		786766	191547	100.000			

<样品信息>

色谱柱 :XB-C18(50mm*4.6mm,5 μ m) 流速: 1.5ml/min
 柱温 :35 $^{\circ}$ C 波长: 264nm
 数据文件名: RC\$SMF-4078 - 27-5/30-831-3 - zzp-2024083021p-zj18y-rcqx-pH6.8+0.35tw20jz-jyx2-p3-60min.lcd
 方法文件名: RC\$SMF-4078 - SMF-4078-rc-FX279.lcm
 批处理文件名: RC\$SMF-4078 - 20260317-FX279.lcb
 样品瓶号 : 2-25
 进样体积 : 20 μ l 版本号: 6.115
 进样时间 : 2026/03/18 04:03:39 实验者: jiangjinwei
 处理时间 (V3) : 2026/03/18 15:36:47 处理者: jiangjinwei
 仪器型号: SHIMADZU LC-2050C(FX279)

<色谱图>

mV

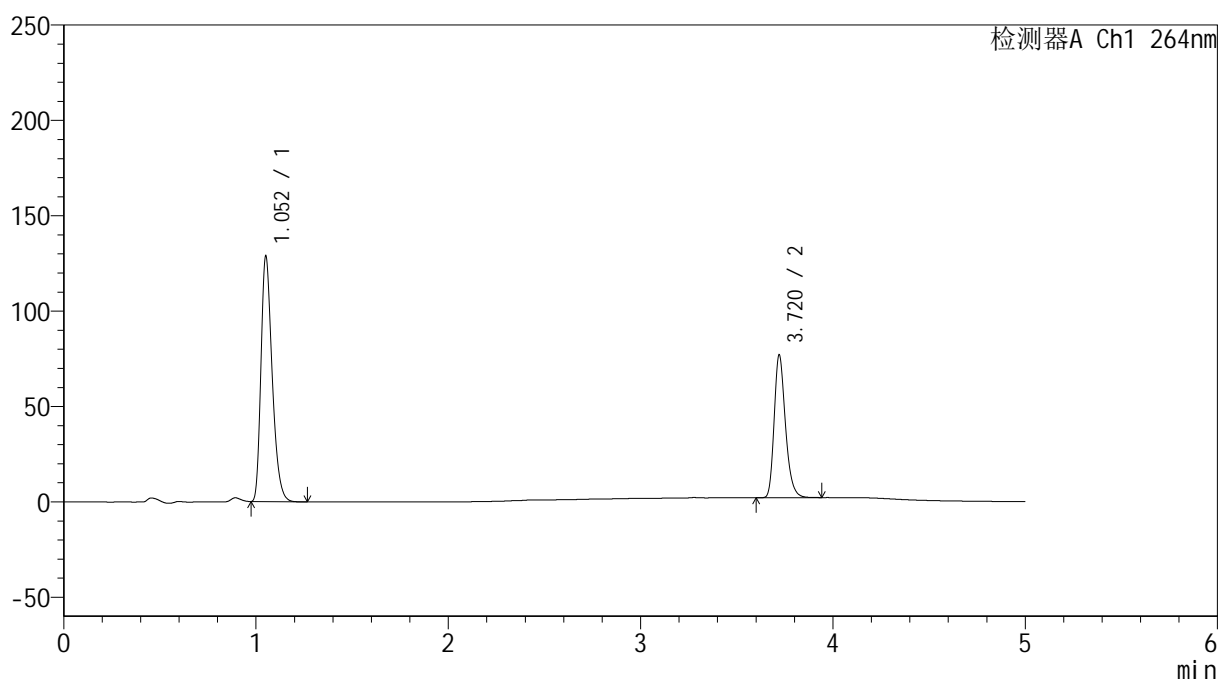

<峰表>

检测器A Ch1 264nm

峰号	保留时间	面积	高度	面积%	理论塔板数(USP)	拖尾因子	分离度(USP)
1	1.052	521852	127599	63.129	1576	1.320	--
2	3.720	304789	74701	36.871	19813	1.265	25.212
总计		826641	202300	100.000			

<样品信息>

色谱柱 :XB-C18(50mm*4.6mm,5 μ m) 流速: 1.5ml/min
 柱温 :35 $^{\circ}$ C 波长: 264nm
 数据文件名: RC\$SMF-4078 - 27-5/30-832-3 - zzp-2024083021p-zj18y-rcqx-pH6.8+0.35tw20jz-jyx2-p4-60min.lcd
 方法文件名: RC\$SMF-4078 - SMF-4078-rc-FX279.lcm
 批处理文件名: RC\$SMF-4078 - 20260317-FX279.lcb
 样品瓶号 : 2-34
 进样体积 : 20 μ l 版本号: 6.115
 进样时间 : 2026/03/18 04:09:03 实验者: jiangjinwei
 处理时间 (V3) : 2026/03/18 15:36:50 处理者: jiangjinwei
 仪器型号: SHIMADZU LC-2050C(FX279)

<色谱图>

mV

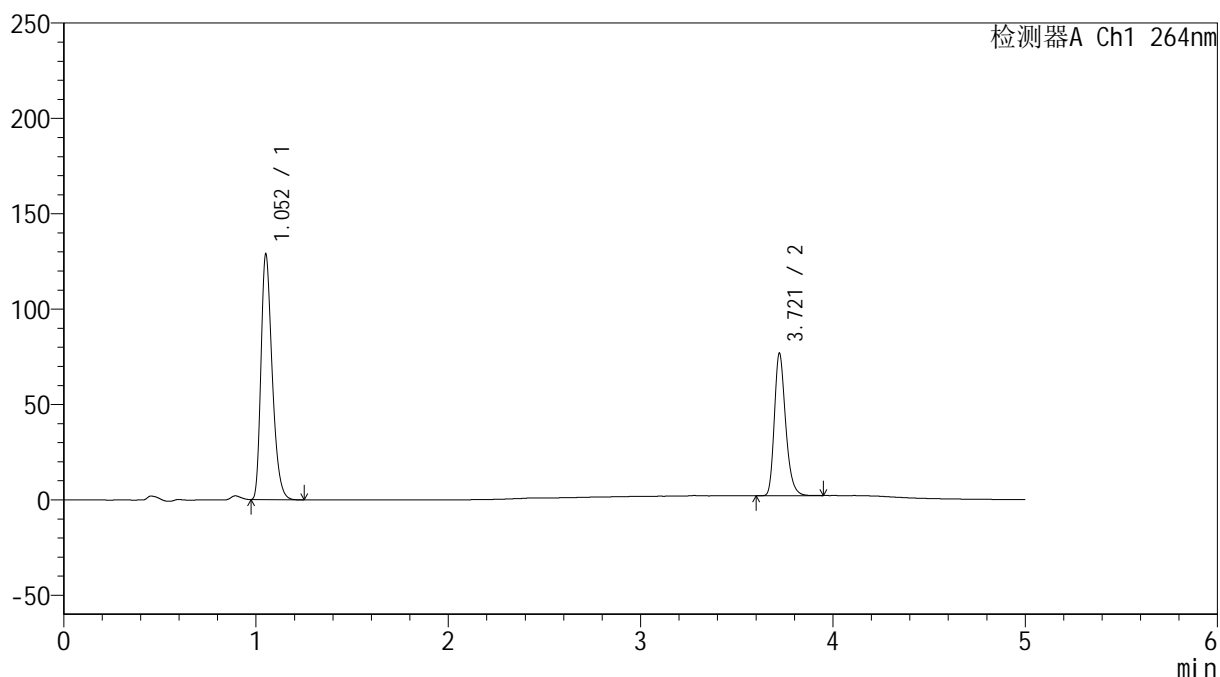

<峰表>

检测器A Ch1 264nm

峰号	保留时间	面积	高度	面积%	理论塔板数(USP)	拖尾因子	分离度(USP)
1	1.052	521685	127620	63.200	1580	1.320	--
2	3.721	303762	74703	36.800	19880	1.263	25.252
总计		825448	202323	100.000			

<样品信息>

色谱柱 :XB-C18(50mm*4.6mm,5 μ m) 流速: 1.5ml/min
 柱温 :35 $^{\circ}$ C 波长: 264nm
 数据文件名: RC\$SMF-4078 - 27-5/30-833-3 - zzp-2024083021p-zj18y-rcqx-pH6.8+0.35tw20jz-jyx2-p5-60min.lcd
 方法文件名: RC\$SMF-4078 - SMF-4078-rc-FX279.lcm
 批处理文件名: RC\$SMF-4078 - 20260317-FX279.lcb
 样品瓶号 : 2-43
 进样体积 : 20 μ l 版本号: 6.115
 进样时间 : 2026/03/18 04:14:28 实验者: jiangjinwei
 处理时间 (V3) : 2026/03/18 15:36:52 处理者: jiangjinwei
 仪器型号: SHIMADZU LC-2050C(FX279)

<色谱图>

mV

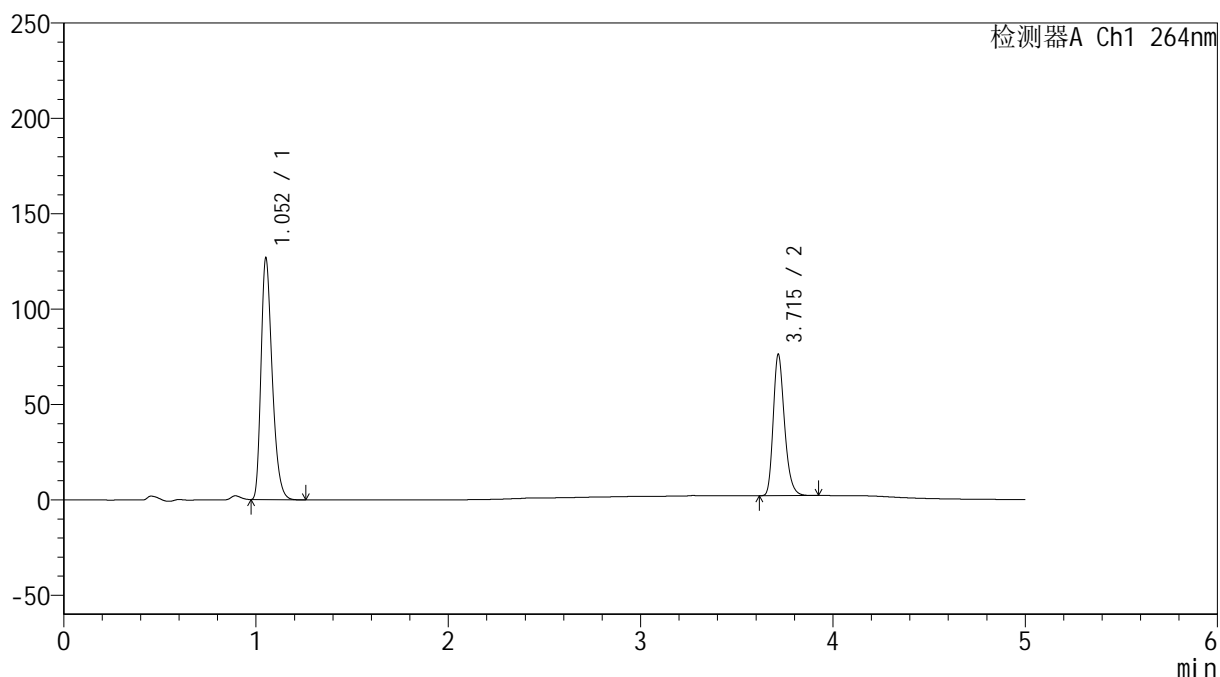

<峰表>

检测器A Ch1 264nm

峰号	保留时间	面积	高度	面积%	理论塔板数(USP)	拖尾因子	分离度(USP)
1	1.052	512189	125756	62.957	1588	1.317	--
2	3.715	301360	73940	37.043	19810	1.263	25.222
总计		813550	199696	100.000			

<样品信息>

色谱柱 :XB-C18(50mm*4.6mm,5 μ m) 流速: 1.5ml/min
 柱温 :35 $^{\circ}$ C 波长: 264nm
 数据文件名: RC\$SMF-4078 - 27-5/30-834-3 - zzp-2024083021p-zj18y-rcqx-pH6.8+0.35tw20jz-jyx2-p6-60min.lcd
 方法文件名: RC\$SMF-4078 - SMF-4078-rc-FX279.lcm
 批处理文件名: RC\$SMF-4078 - 20260317-FX279.lcb
 样品瓶号 : 2-52
 进样体积 : 20 μ l 版本号: 6.115
 进样时间 : 2026/03/18 04:19:52 实验者: jiangjinwei
 处理时间 (V3) : 2026/03/18 15:36:55 处理者: jiangjinwei
 仪器型号: SHIMADZU LC-2050C(FX279)

<色谱图>

mV

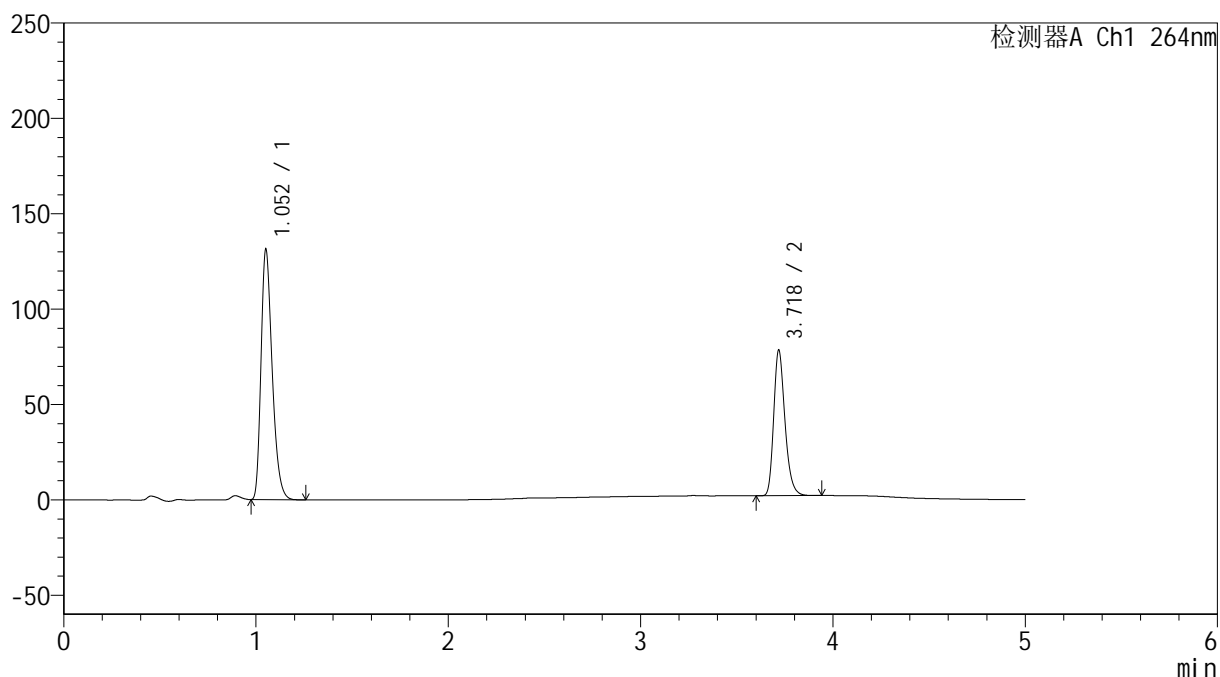

<峰表>

检测器A Ch1 264nm

峰号	保留时间	面积	高度	面积%	理论塔板数(USP)	拖尾因子	分离度(USP)
1	1.052	529877	130181	63.076	1590	1.317	--
2	3.718	310183	75324	36.924	19829	1.265	25.252
总计		840060	205505	100.000			

<样品信息>

色谱柱 :XB-C18(50mm*4.6mm,5 μ m) 流速: 1.5ml/min
 柱温 :35 $^{\circ}$ C 波长: 264nm
 数据文件名: RC\$SMF-4078 - 27-5/30-835-3 - zzp-2024083021p-zj18y-rcqx-pH6.8+0.35tw20jz-jyx2-p1-jxzs.lcd
 方法文件名: RC\$SMF-4078 - SMF-4078-rc-FX279.lcm
 批处理文件名: RC\$SMF-4078 - 20260317-FX279.lcb
 样品瓶号 : 2-8
 进样体积 : 20 μ l 版本号: 6.115
 进样时间 : 2026/03/18 04:25:17 实验者: jiangjinwei
 处理时间 (V3) : 2026/03/18 15:36:58 处理者: jiangjinwei
 仪器型号: SHIMADZU LC-2050C(FX279)

<色谱图>

mV

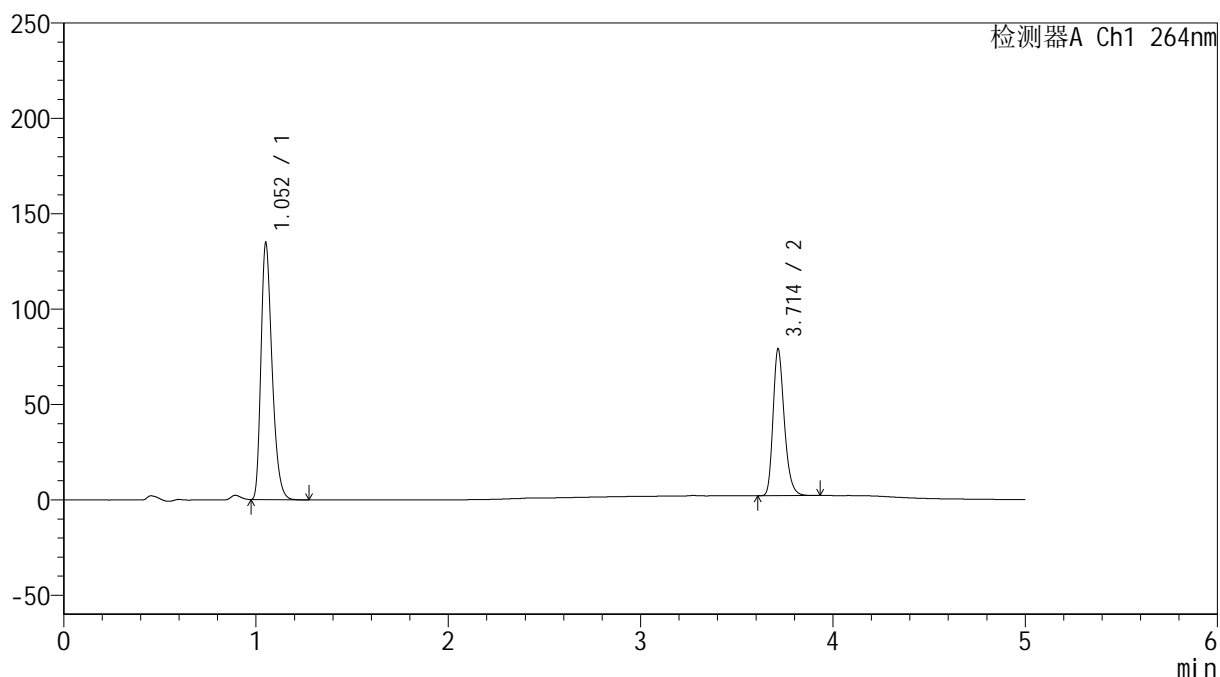

<峰表>

检测器A Ch1 264nm

峰号	保留时间	面积	高度	面积%	理论塔板数(USP)	拖尾因子	分离度(USP)
1	1.052	540693	133333	63.398	1608	1.318	--
2	3.714	312157	76931	36.602	19869	1.261	25.323
总计		852851	210264	100.000			

<样品信息>

色谱柱 :XB-C18(50mm*4.6mm,5 μ m) 流速: 1.5ml/min
 柱温 :35 $^{\circ}$ C 波长: 264nm
 数据文件名: RC\$SMF-4078 - 27-5/30-836-3 - zzp-2024083021p-zj18y-rcqx-pH6.8+0.35tw20jz-jyx2-p2-jxzs.lcd
 方法文件名: RC\$SMF-4078 - SMF-4078-rc-FX279.lcm
 批处理文件名: RC\$SMF-4078 - 20260317-FX279.lcb
 样品瓶号 : 2-17
 进样体积 : 20 μ l 版本号: 6.115
 进样时间 : 2026/03/18 04:30:41 实验者: jiangjinwei
 处理时间 (V3) : 2026/03/18 15:37:01 处理者: jiangjinwei
 仪器型号: SHIMADZU LC-2050C(FX279)

<色谱图>

mV

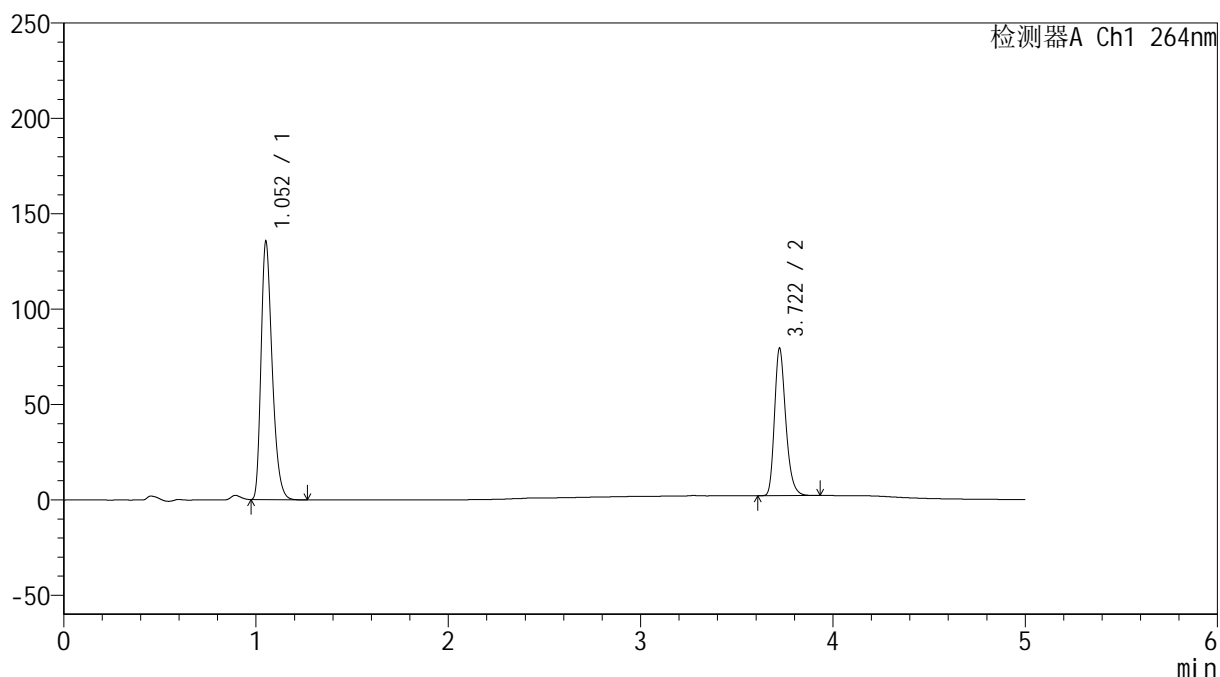

<峰表>

检测器A Ch1 264nm

峰号	保留时间	面积	高度	面积%	理论塔板数(USP)	拖尾因子	分离度(USP)
1	1.052	544983	134353	63.472	1602	1.318	--
2	3.722	313637	77276	36.528	19944	1.263	25.358
总计		858621	211629	100.000			

<样品信息>

色谱柱 :XB-C18(50mm*4.6mm,5 μ m) 流速: 1.5ml/min
 柱温 :35 $^{\circ}$ C 波长: 264nm
 数据文件名: RC\$SMF-4078 - 27-5/30-837-3 - zzp-2024083021p-zj18y-rcqx-pH6.8+0.35tw20jz-jyx2-p3-jxzs.lcd
 方法文件名: RC\$SMF-4078 - SMF-4078-rc-FX279.lcm
 批处理文件名: RC\$SMF-4078 - 20260317-FX279.lcb
 样品瓶号 : 2-26
 进样体积 : 20 μ l 版本号: 6.115
 进样时间 : 2026/03/18 04:36:06 实验者: jiangjinwei
 处理时间 (V3) : 2026/03/18 15:37:04 处理者: jiangjinwei
 仪器型号: SHIMADZU LC-2050C(FX279)

<色谱图>

mV

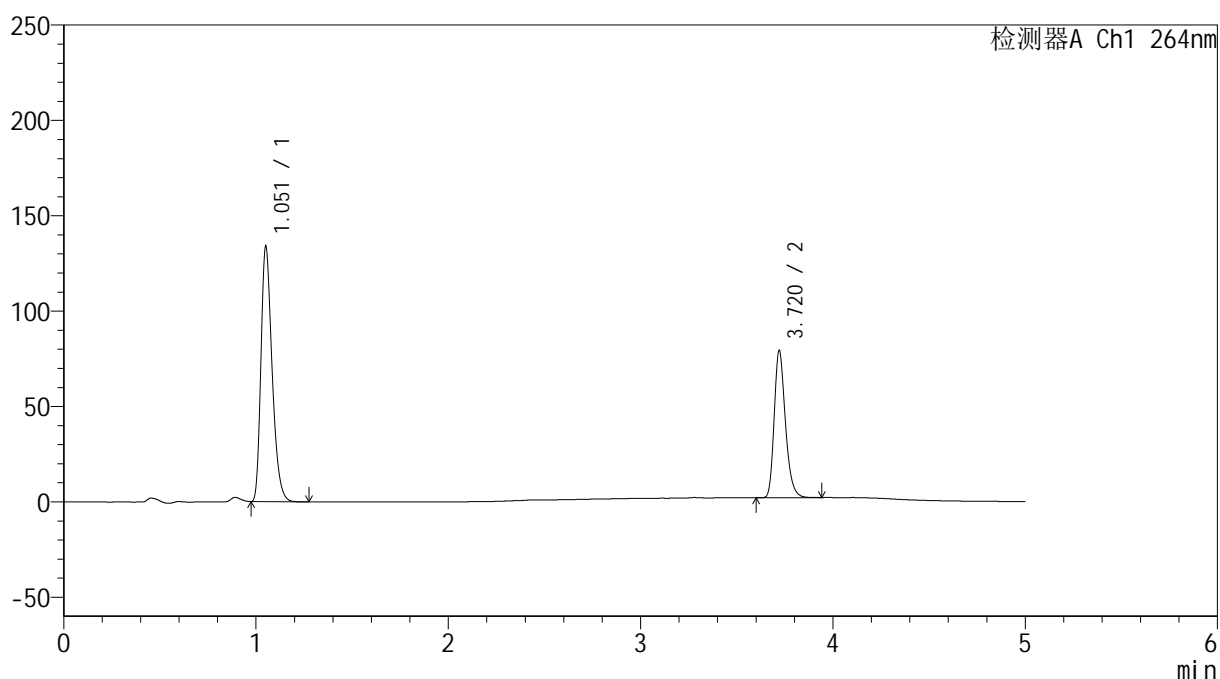

<峰表>

检测器A Ch1 264nm

峰号	保留时间	面积	高度	面积%	理论塔板数(USP)	拖尾因子	分离度(USP)
1	1.051	539882	132463	63.323	1592	1.319	--
2	3.720	312706	76987	36.677	19995	1.262	25.337
总计		852588	209450	100.000			

<样品信息>

色谱柱 :XB-C18(50mm*4.6mm,5 μ m) 流速: 1.5ml/min
 柱温 :35 $^{\circ}$ C 波长: 264nm
 数据文件名: RC\$SMF-4078 - 27-5/30-838-3 - zzp-2024083021p-zj18y-rcqx-pH6.8+0.35tw20jz-jyx2-p4-jxzs.lcd
 方法文件名: RC\$SMF-4078 - SMF-4078-rc-FX279.lcm
 批处理文件名: RC\$SMF-4078 - 20260317-FX279.lcb
 样品瓶号 : 2-35
 进样体积 : 20 μ l 版本号: 6.115
 进样时间 : 2026/03/18 04:41:31 实验者: jiangjinwei
 处理时间 (V3) : 2026/03/18 15:37:07 处理者: jiangjinwei
 仪器型号: SHIMADZU LC-2050C(FX279)

<色谱图>

mV

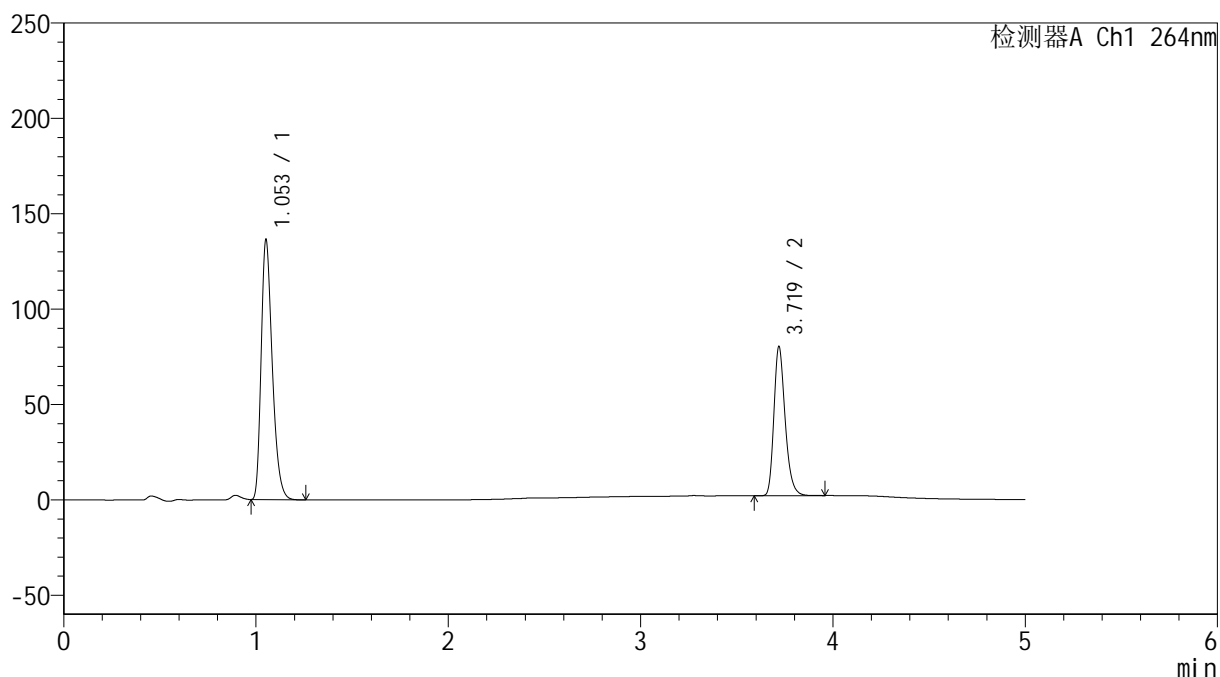

<峰表>

检测器A Ch1 264nm

峰号	保留时间	面积	高度	面积%	理论塔板数(USP)	拖尾因子	分离度(USP)
1	1.053	548460	135572	63.348	1601	1.316	--
2	3.719	317332	77623	36.652	19954	1.264	25.326
总计		865792	213195	100.000			

<样品信息>

色谱柱 :XB-C18(50mm*4.6mm,5 μ m) 流速: 1.5ml/min
 柱温 :35 $^{\circ}$ C 波长: 264nm
 数据文件名: RC\$SMF-4078 - 27-5/30-839-3 - zzp-2024083021p-zj18y-rcqx-pH6.8+0.35tw20jz-jyx2-p5-jxzs.lcd
 方法文件名: RC\$SMF-4078 - SMF-4078-rc-FX279.lcm
 批处理文件名: RC\$SMF-4078 - 20260317-FX279.lcb
 样品瓶号 : 2-44
 进样体积 : 20 μ l 版本号: 6.115
 进样时间 : 2026/03/18 04:46:56 实验者: jiangjinwei
 处理时间 (V3) : 2026/03/18 15:37:09 处理者: jiangjinwei
 仪器型号: SHIMADZU LC-2050C(FX279)

<色谱图>

mV

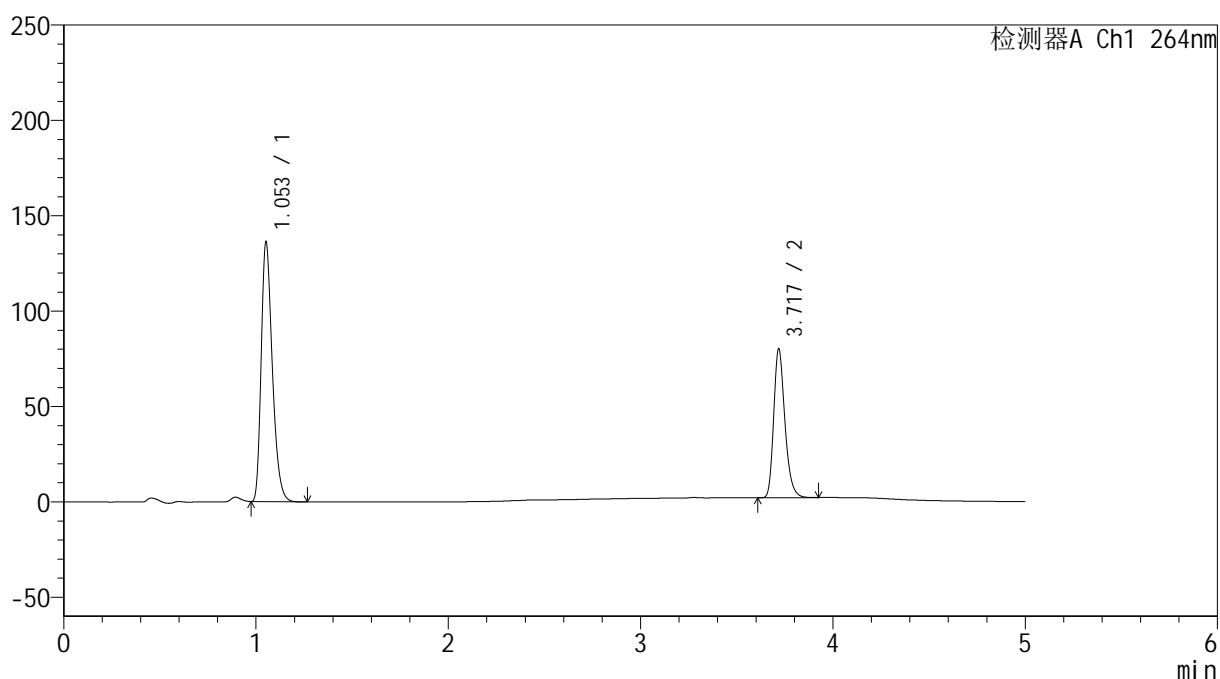

<峰表>

检测器A Ch1 264nm

峰号	保留时间	面积	高度	面积%	理论塔板数(USP)	拖尾因子	分离度(USP)
1	1.053	547699	135559	63.435	1604	1.316	--
2	3.717	315702	77088	36.565	20061	1.266	25.358
总计		863401	212647	100.000			

<样品信息>

色谱柱 :XB-C18(50mm*4.6mm,5 μ m) 流速: 1.5ml/min
 柱温 :35 $^{\circ}$ C 波长: 264nm
 数据文件名: RC\$SMF-4078 - 27-5/30-840-3 - zzp-2024083021p-zj18y-rcqx-pH6.8+0.35tw20jz-jyx2-p6-jxzs.lcd
 方法文件名: RC\$SMF-4078 - SMF-4078-rc-FX279.lcm
 批处理文件名: RC\$SMF-4078 - 20260317-FX279.lcb
 样品瓶号 : 2-53
 进样体积 : 20 μ l 版本号: 6.115
 进样时间 : 2026/03/18 04:52:21 实验者: jiangjinwei
 处理时间 (V3) : 2026/03/18 15:37:12 处理者: jiangjinwei
 仪器型号: SHIMADZU LC-2050C(FX279)

<色谱图>

mV

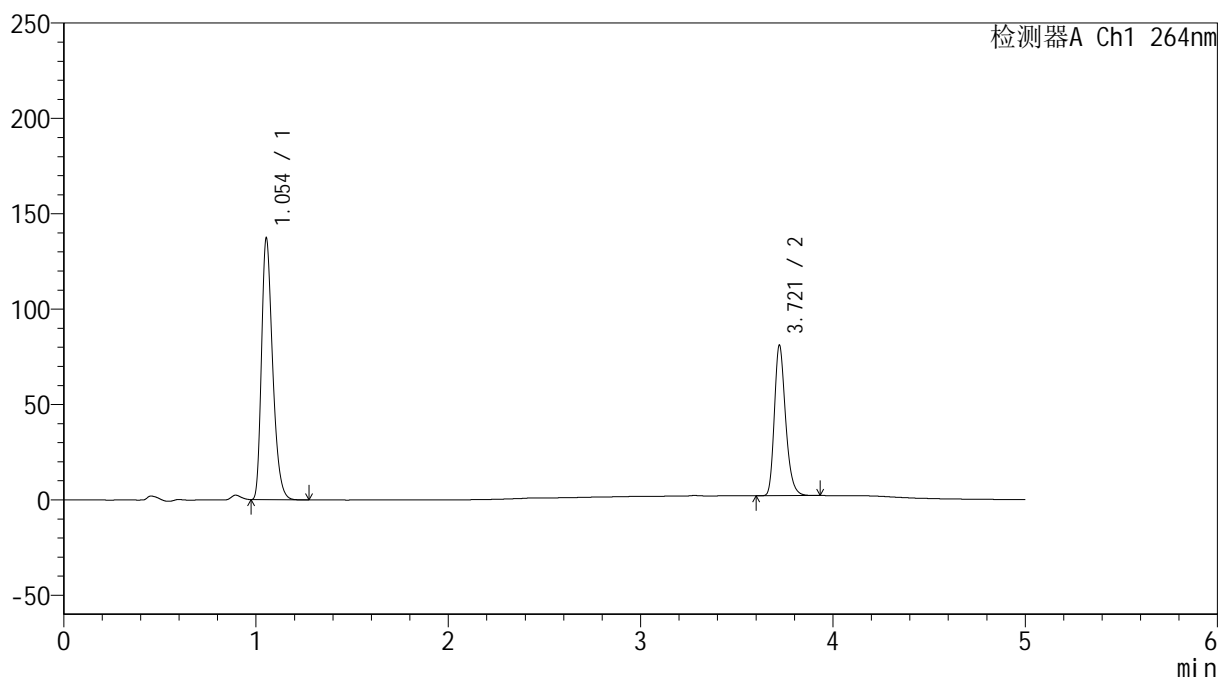

<峰表>

检测器A Ch1 264nm

峰号	保留时间	面积	高度	面积%	理论塔板数(USP)	拖尾因子	分离度(USP)
1	1.054	551100	137131	63.296	1613	1.315	--
2	3.721	319568	78928	36.704	20019	1.260	25.369
总计		870667	216060	100.000			

<样品信息>

色谱柱 :XB-C18(50mm*4.6mm,5 μ m) 流速: 1.5ml/min
 柱温 :35 $^{\circ}$ C 波长: 264nm
 数据文件名: RC\$SMF-4078 - 27-5/30-841-3 - zzp-2024083021p-zj18y-rcqx-pH6.8+0.35tw20jz-jyx2-dz2-1.lcd
 方法文件名: RC\$SMF-4078 - SMF-4078-rc-FX279.lcm
 批处理文件名: RC\$SMF-4078 - 20260317-FX279.lcb
 样品瓶号 : 2-27
 进样体积 : 20 μ l 版本号: 6.115
 进样时间 : 2026/03/18 04:57:46 实验者: jiangjinwei
 处理时间 (V3) : 2026/03/18 15:37:15 处理者: jiangjinwei
 仪器型号: SHIMADZU LC-2050C(FX279)

<色谱图>

mV

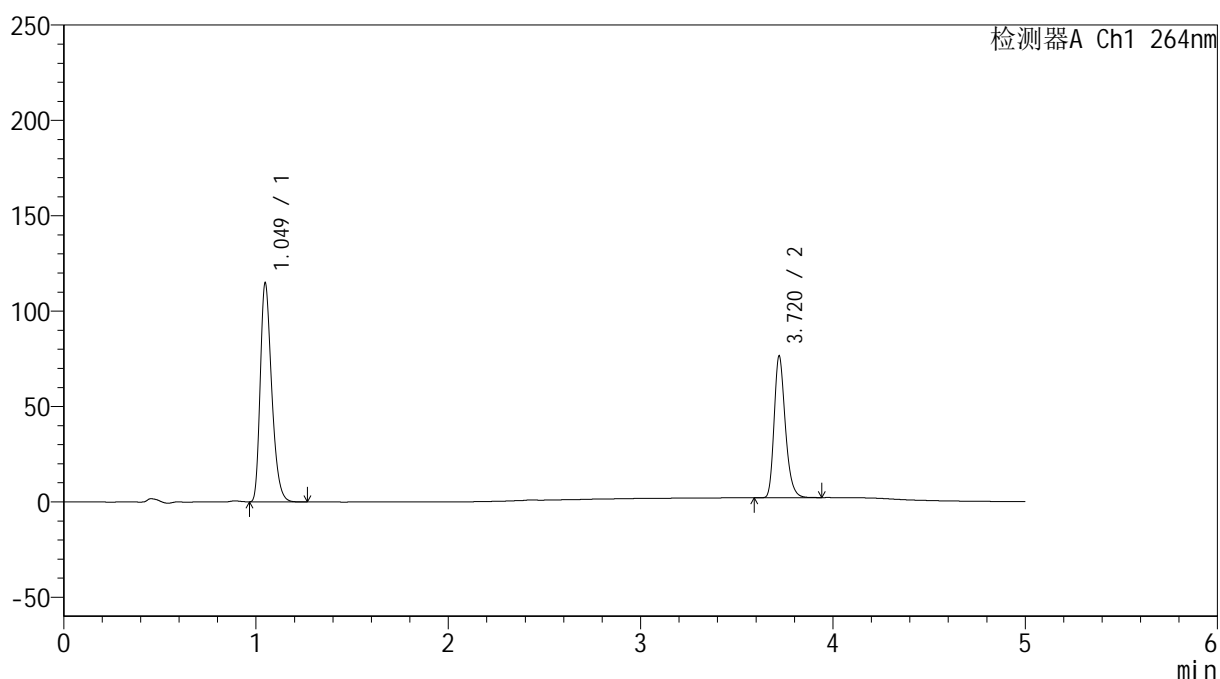

<峰表>

检测器A Ch1 264nm

峰号	保留时间	面积	高度	面积%	理论塔板数(USP)	拖尾因子	分离度(USP)
1	1.049	474109	114605	61.219	1508	1.313	--
2	3.720	300343	74065	38.781	20093	1.261	25.084
总计		774453	188670	100.000			

<样品信息>

色谱柱 :XB-C18(50mm*4.6mm,5 μ m) 流速: 1.5ml/min
 柱温 :35 $^{\circ}$ C 波长: 264nm
 数据文件名: RC\$SMF-4078 - 27-5/30-842-3 - zzp-2024083021p-zj18y-rcqx-pH6.8+0.35tw20jz-jyx2-dz2-2.lcd
 方法文件名: RC\$SMF-4078 - SMF-4078-rc-FX279.lcm
 批处理文件名: RC\$SMF-4078 - 20260317-FX279.lcb
 样品瓶号 : 2-27
 进样体积 : 20 μ l 版本号: 6.115
 进样时间 : 2026/03/18 05:03:11 实验者: jiangjinwei
 处理时间 (V3) : 2026/03/18 15:37:18 处理者: jiangjinwei
 仪器型号: SHIMADZU LC-2050C(FX279)

<色谱图>

mV

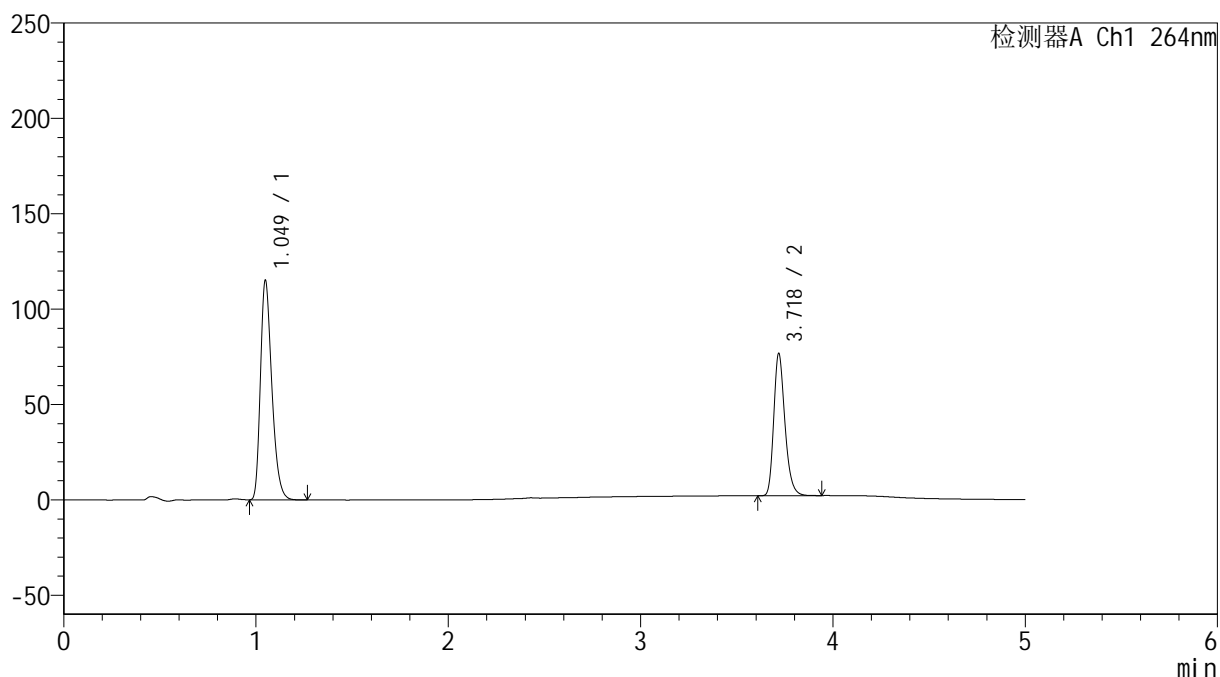

<峰表>

检测器A Ch1 264nm

峰号	保留时间	面积	高度	面积%	理论塔板数(USP)	拖尾因子	分离度(USP)
1	1.049	474839	114565	61.199	1515	1.312	--
2	3.718	301056	73639	38.801	20127	1.263	25.095
总计		775895	188204	100.000			

<样品信息>

色谱柱 :XB-C18(50mm*4.6mm,5 μ m) 流速: 1.5ml/min
柱温 :35 $^{\circ}$ C 波长: 264nm
数据文件名: RC\$SMF-4078 - 27-5/30-843-3 - zzp-2024090121p-zj18y-rcqx-pH6.8+0.35tw20jz-jyx2-tj.lcd
方法文件名: RC\$SMF-4078 - SMF-4078-rc-FX279.lcm
批处理文件名: RC\$SMF-4078 - 20260317-FX279.lcb
样品瓶号 : 3-9
进样体积 : 20 μ l 版本号: 6.115
进样时间 : 2026/03/18 05:08:34 实验者: jiangjinwei
处理时间 (V3) : 2026/03/18 15:37:20 处理者: jiangjinwei
仪器型号: SHIMADZU LC-2050C(FX279)

<色谱图>

mV

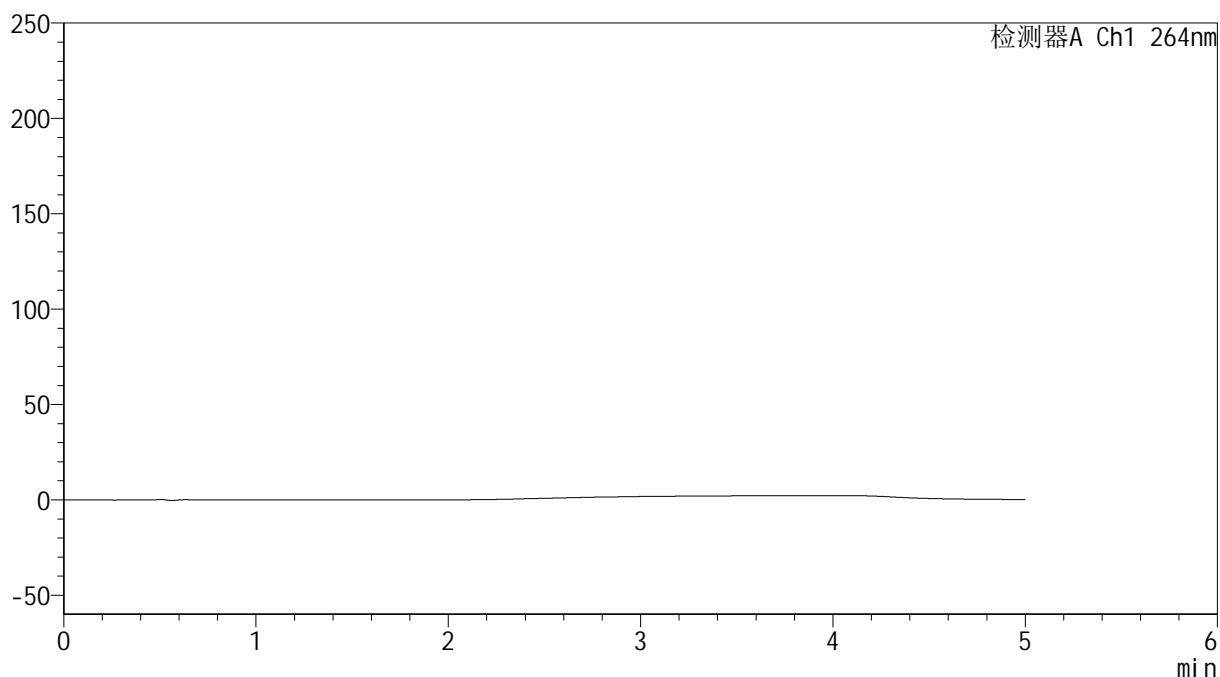

<峰表>

检测器A Ch1 264nm

峰号	保留时间	面积	高度	面积%	理论塔板数(USP)	拖尾因子	分离度(USP)
总计							

<样品信息>

色谱柱 :XB-C18(50mm*4.6mm,5 μ m) 流速: 1.5ml/min
 柱温 :35 $^{\circ}$ C 波长: 264nm
 数据文件名: RC\$SMF-4078 - 27-5/30-844-3 - zzp-2024090121p-zj18y-rcqx-pH6.8+0.35tw20jz-jyx2-dz1-1.lcd
 方法文件名: RC\$SMF-4078 - SMF-4078-rc-FX279.lcm
 批处理文件名: RC\$SMF-4078 - 20260317-FX279.lcb
 样品瓶号 : 3-18
 进样体积 : 20 μ l 版本号: 6.115
 进样时间 : 2026/03/18 05:13:57 实验者: jiangjinwei
 处理时间 (V3) : 2026/03/18 15:37:23 处理者: jiangjinwei
 仪器型号: SHIMADZU LC-2050C(FX279)

<色谱图>

mV

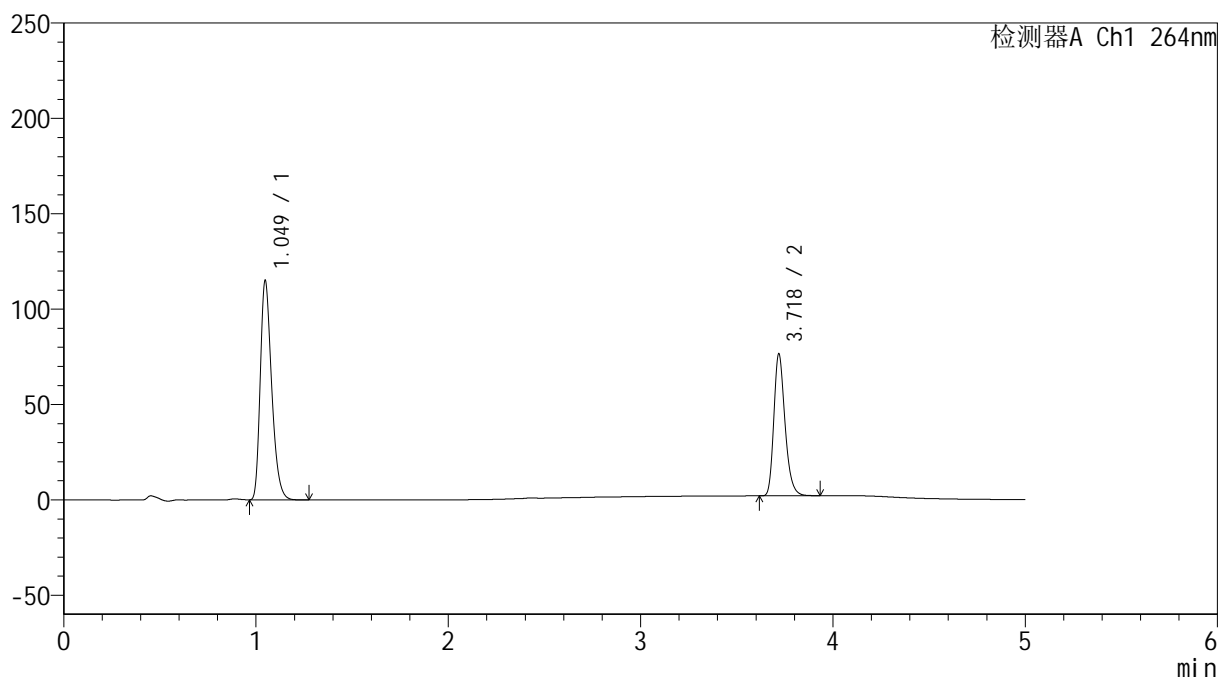

<峰表>

检测器A Ch1 264nm

峰号	保留时间	面积	高度	面积%	理论塔板数(USP)	拖尾因子	分离度(USP)
1	1.049	474236	114760	61.218	1510	1.311	--
2	3.718	300433	73693	38.782	20126	1.264	25.093
总计		774670	188453	100.000			

<样品信息>

色谱柱 :XB-C18(50mm*4.6mm,5 μ m) 流速: 1.5ml/min
 柱温 :35 $^{\circ}$ C 波长: 264nm
 数据文件名: RC\$SMF-4078 - 27-5/30-845-3 - zzp-2024090121p-zj18y-rcqx-pH6.8+0.35tw20jz-jyx2-dz1-2.lcd
 方法文件名: RC\$SMF-4078 - SMF-4078-rc-FX279.lcm
 批处理文件名: RC\$SMF-4078 - 20260317-FX279.lcb
 样品瓶号 : 3-18
 进样体积 : 20 μ l 版本号: 6.115
 进样时间 : 2026/03/18 05:19:20 实验者: jiangjinwei
 处理时间 (V3) : 2026/03/18 15:37:26 处理者: jiangjinwei
 仪器型号: SHIMADZU LC-2050C(FX279)

<色谱图>

mV

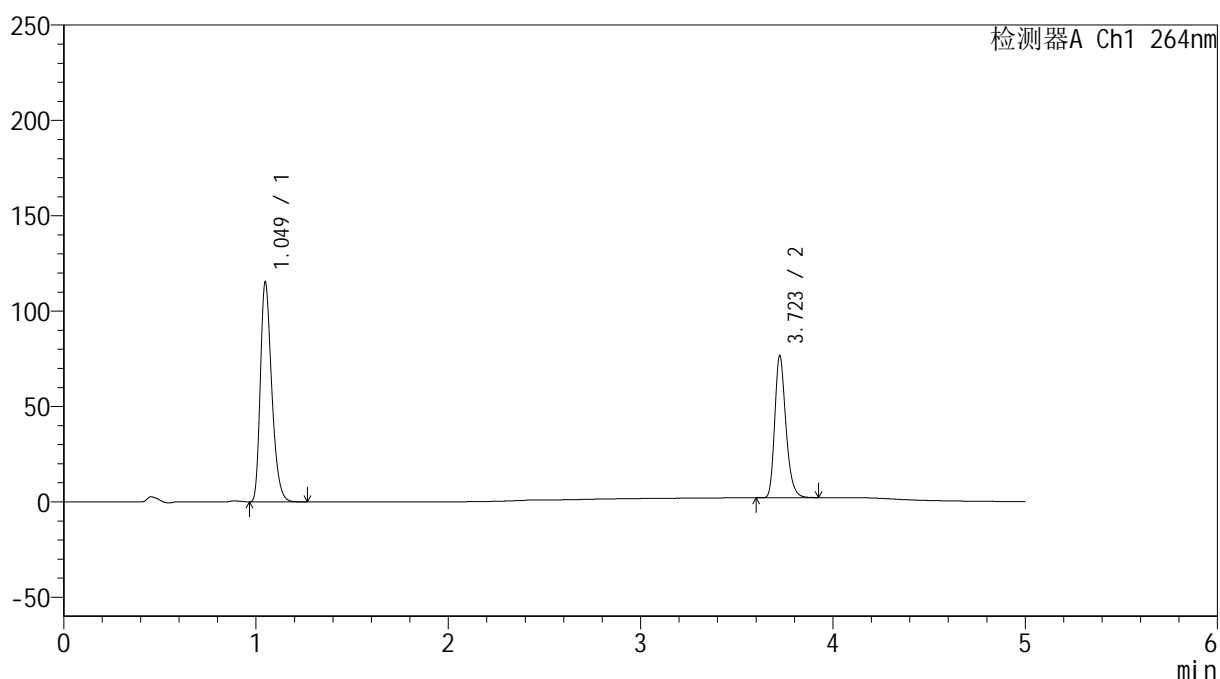

<峰表>

检测器A Ch1 264nm

峰号	保留时间	面积	高度	面积%	理论塔板数(USP)	拖尾因子	分离度(USP)
1	1.049	474508	114943	61.241	1521	1.311	--
2	3.723	300318	74442	38.759	20216	1.261	25.188
总计		774826	189384	100.000			

<样品信息>

色谱柱 :XB-C18(50mm*4.6mm,5 μ m) 流速: 1.5ml/min
 柱温 :35 $^{\circ}$ C 波长: 264nm
 数据文件名: RC\$SMF-4078 - 27-5/30-846-3 - zzp-2024090121p-zj18y-rcqx-pH6.8+0.35tw20jz-jyx2-dz1-3.lcd
 方法文件名: RC\$SMF-4078 - SMF-4078-rc-FX279.lcm
 批处理文件名: RC\$SMF-4078 - 20260317-FX279.lcb
 样品瓶号 : 3-18
 进样体积 : 20 μ l 版本号: 6.115
 进样时间 : 2026/03/18 05:24:43 实验者: jiangjinwei
 处理时间 (V3) : 2026/03/18 15:37:28 处理者: jiangjinwei
 仪器型号: SHIMADZU LC-2050C(FX279)

<色谱图>

mV

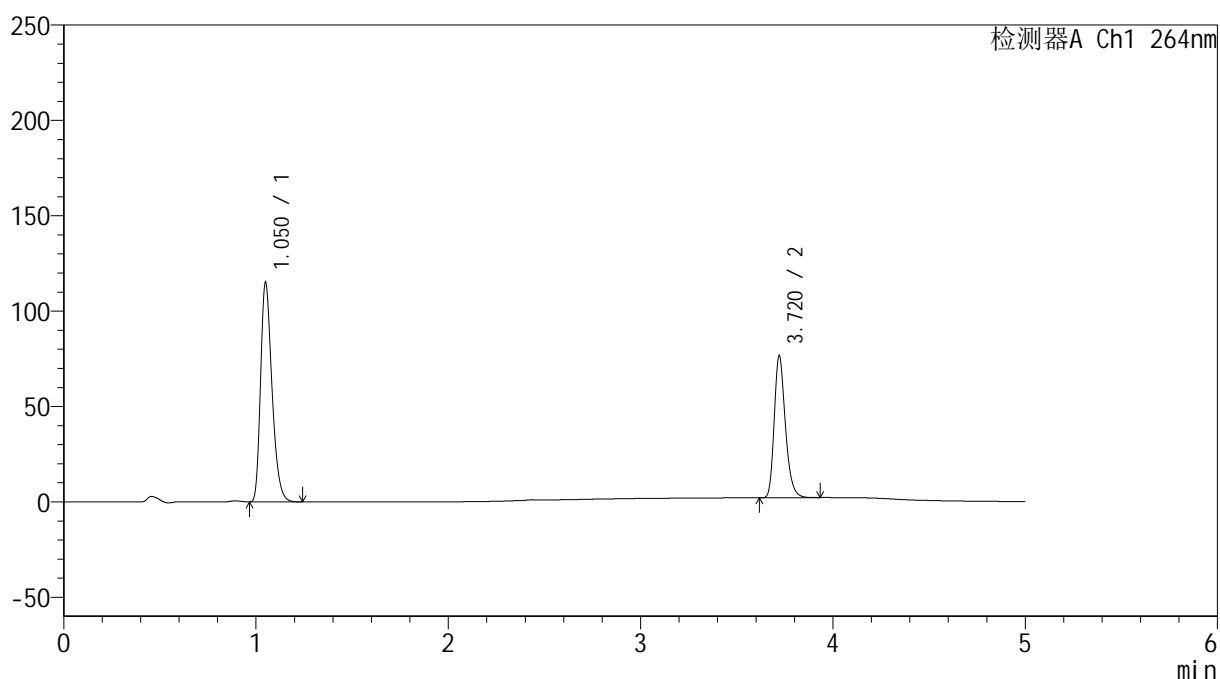

<峰表>

检测器A Ch1 264nm

峰号	保留时间	面积	高度	面积%	理论塔板数(USP)	拖尾因子	分离度(USP)
1	1.050	474349	114092	61.248	1517	1.314	--
2	3.720	300120	74301	38.752	20226	1.262	25.131
总计		774469	188393	100.000			

<样品信息>

色谱柱 :XB-C18(50mm*4.6mm,5 μ m) 流速: 1.5ml/min
 柱温 :35 $^{\circ}$ C 波长: 264nm
 数据文件名: RC\$SMF-4078 - 27-5/30-847-3 - zzp-2024090121p-zj18y-rcqx-pH6.8+0.35tw20jz-jyx2-dz1-4.lcd
 方法文件名: RC\$SMF-4078 - SMF-4078-rc-FX279.lcm
 批处理文件名: RC\$SMF-4078 - 20260317-FX279.lcb
 样品瓶号 : 3-18
 进样体积 : 20 μ l 版本号: 6.115
 进样时间 : 2026/03/18 05:30:06 实验者: jiangjinwei
 处理时间 (V3) : 2026/03/18 15:37:31 处理者: jiangjinwei
 仪器型号: SHIMADZU LC-2050C(FX279)

<色谱图>

mV

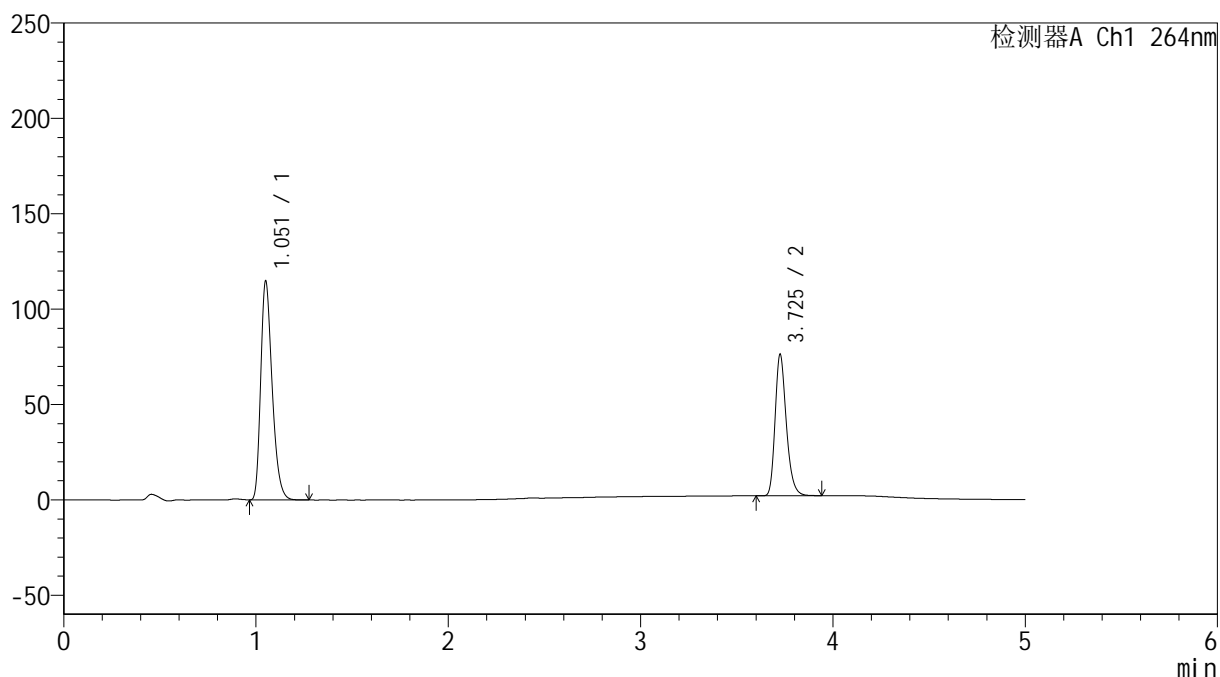

<峰表>

检测器A Ch1 264nm

峰号	保留时间	面积	高度	面积%	理论塔板数(USP)	拖尾因子	分离度(USP)
1	1.051	474571	113403	61.252	1512	1.312	--
2	3.725	300211	73649	38.748	20070	1.263	25.075
总计		774782	187052	100.000			

<样品信息>

色谱柱 :XB-C18(50mm*4.6mm,5 μ m) 流速: 1.5ml/min
 柱温 :35 $^{\circ}$ C 波长: 264nm
 数据文件名: RC\$SMF-4078 - 27-5/30-848-3 - zzp-2024090121p-zj18y-rcqx-pH6.8+0.35tw20jz-jyx2-dz1-5.lcd
 方法文件名: RC\$SMF-4078 - SMF-4078-rc-FX279.lcm
 批处理文件名: RC\$SMF-4078 - 20260317-FX279.lcb
 样品瓶号 : 3-18
 进样体积 : 20 μ l 版本号: 6.115
 进样时间 : 2026/03/18 05:35:29 实验者: jiangjinwei
 处理时间 (V3) : 2026/03/18 15:37:34 处理者: jiangjinwei
 仪器型号: SHIMADZU LC-2050C(FX279)

<色谱图>

mV

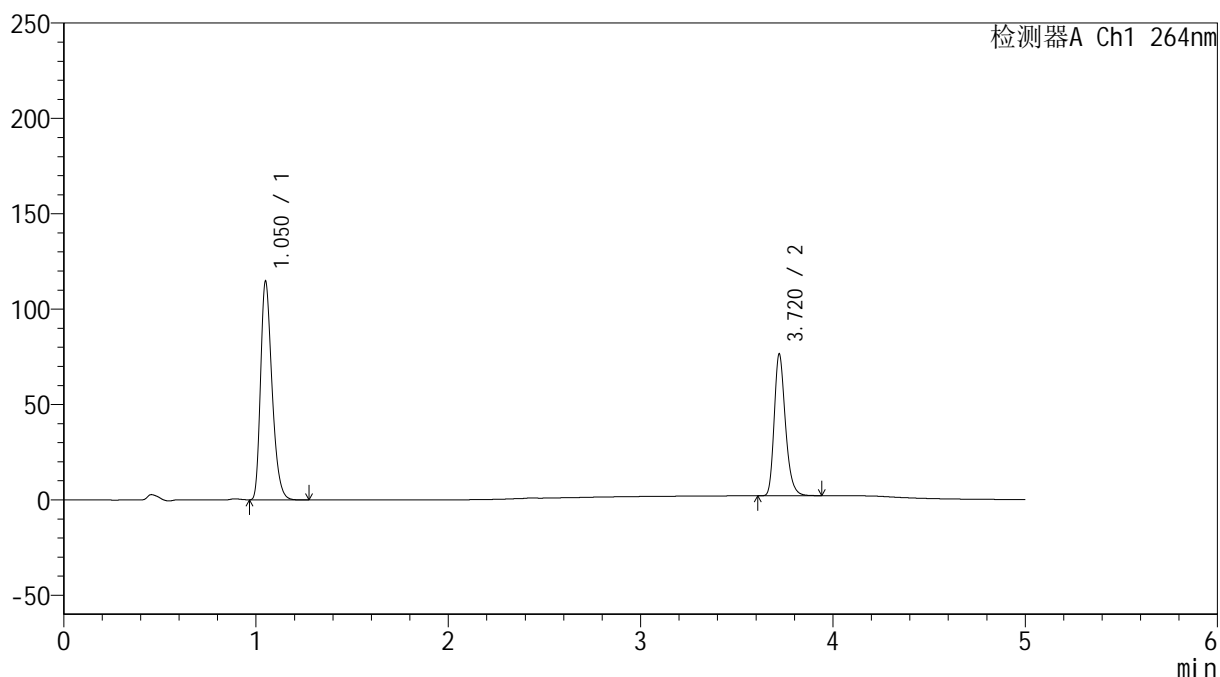

<峰表>

检测器A Ch1 264nm

峰号	保留时间	面积	高度	面积%	理论塔板数(USP)	拖尾因子	分离度(USP)
1	1.050	474407	113634	61.225	1505	1.312	--
2	3.720	300454	74163	38.775	20124	1.260	25.049
总计		774861	187798	100.000			

<样品信息>

色谱柱 :XB-C18(50mm*4.6mm,5 μ m) 流速: 1.5ml/min
 柱温 :35 $^{\circ}$ C 波长: 264nm
 数据文件名: RC\$SMF-4078 - 27-5/30-849-3 - zzp-2024090121p-zj18y-rcqx-pH6.8+0.35tw20jz-jyx2-p1-5min.lcd
 方法文件名: RC\$SMF-4078 - SMF-4078-rc-FX279.lcm
 批处理文件名: RC\$SMF-4078 - 20260317-FX279.lcb
 样品瓶号 : 3-1
 进样体积 : 20 μ l 版本号: 6.115
 进样时间 : 2026/03/18 05:40:52 实验者: jiangjinwei
 处理时间 (V3) : 2026/03/18 15:37:36 处理者: jiangjinwei
 仪器型号: SHIMADZU LC-2050C(FX279)

<色谱图>

mV

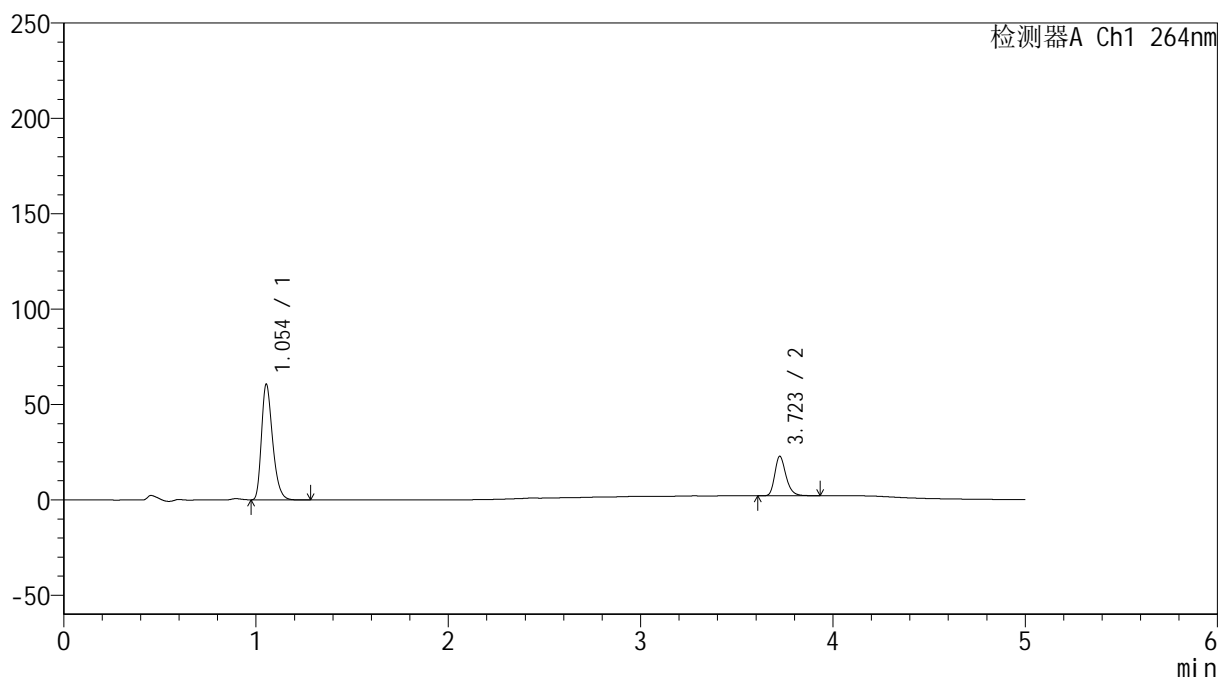

<峰表>

检测器A Ch1 264nm

峰号	保留时间	面积	高度	面积%	理论塔板数(USP)	拖尾因子	分离度(USP)
1	1.054	244053	60661	74.495	1611	1.313	--
2	3.723	83558	20670	25.505	20168	1.262	25.423
总计		327611	81331	100.000			

<样品信息>

色谱柱 :XB-C18(50mm*4.6mm,5 μ m) 流速: 1.5ml/min
 柱温 :35 $^{\circ}$ C 波长: 264nm
 数据文件名: RC\$SMF-4078 - 27-5/30-850-3 - zzp-2024090121p-zj18y-rcqx-pH6.8+0.35tw20jz-jyx2-p2-5min.lcd
 方法文件名: RC\$SMF-4078 - SMF-4078-rc-FX279.lcm
 批处理文件名: RC\$SMF-4078 - 20260317-FX279.lcb
 样品瓶号 : 3-10
 进样体积 : 20 μ l 版本号: 6.115
 进样时间 : 2026/03/18 05:46:14 实验者: jiangjinwei
 处理时间 (V3) : 2026/03/18 15:37:39 处理者: jiangjinwei
 仪器型号: SHIMADZU LC-2050C(FX279)

<色谱图>

mV

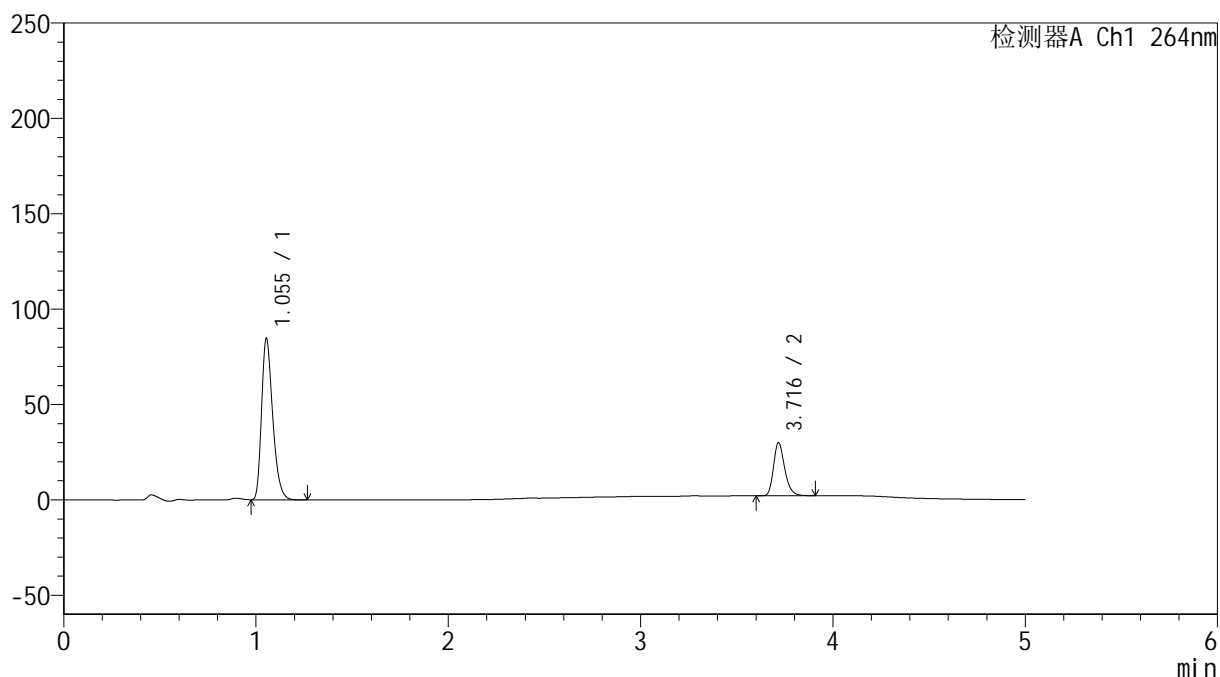

<峰表>

检测器A Ch1 264nm

峰号	保留时间	面积	高度	面积%	理论塔板数(USP)	拖尾因子	分离度(USP)
1	1.055	341400	84645	75.153	1603	1.314	--
2	3.716	112875	27691	24.847	20025	1.266	25.297
总计		454275	112336	100.000			

<样品信息>

色谱柱 :XB-C18(50mm*4.6mm,5 μ m) 流速: 1.5ml/min
 柱温 :35 $^{\circ}$ C 波长: 264nm
 数据文件名: RC\$SMF-4078 - 27-5/30-851-3 - zzp-2024090121p-zj18y-rcqx-pH6.8+0.35tw20jz-jyx2-p3-5min.lcd
 方法文件名: RC\$SMF-4078 - SMF-4078-rc-FX279.lcm
 批处理文件名: RC\$SMF-4078 - 20260317-FX279.lcb
 样品瓶号 : 3-19
 进样体积 : 20 μ l 版本号: 6.115
 进样时间 : 2026/03/18 05:51:37 实验者: jiangjinwei
 处理时间 (V3) : 2026/03/18 15:37:42 处理者: jiangjinwei
 仪器型号: SHIMADZU LC-2050C(FX279)

<色谱图>

mV

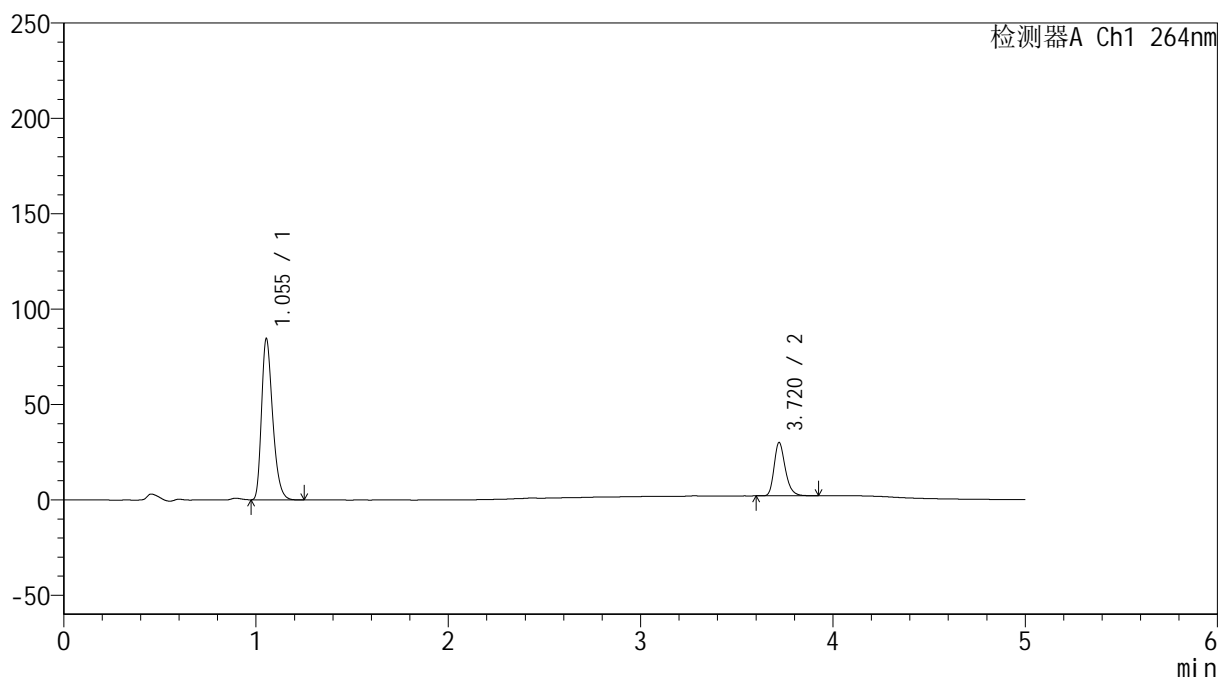

<峰表>

检测器A Ch1 264nm

峰号	保留时间	面积	高度	面积%	理论塔板数(USP)	拖尾因子	分离度(USP)
1	1.055	340630	84547	75.099	1606	1.315	--
2	3.720	112945	27879	24.901	20142	1.260	25.371
总计		453576	112426	100.000			

<样品信息>

色谱柱 :XB-C18(50mm*4.6mm,5 μ m) 流速: 1.5ml/min
 柱温 :35 $^{\circ}$ C 波长: 264nm
 数据文件名: RC\$SMF-4078 - 27-5/30-852-3 - zzp-2024090121p-zj18y-rcqx-pH6.8+0.35tw20jz-jyx2-p4-5min.lcd
 方法文件名: RC\$SMF-4078 - SMF-4078-rc-FX279.lcm
 批处理文件名: RC\$SMF-4078 - 20260317-FX279.lcb
 样品瓶号 : 3-28
 进样体积 : 20 μ l 版本号: 6.115
 进样时间 : 2026/03/18 05:57:00 实验者: jiangjinwei
 处理时间 (V3) : 2026/03/18 15:37:45 处理者: jiangjinwei
 仪器型号: SHIMADZU LC-2050C(FX279)

<色谱图>

mV

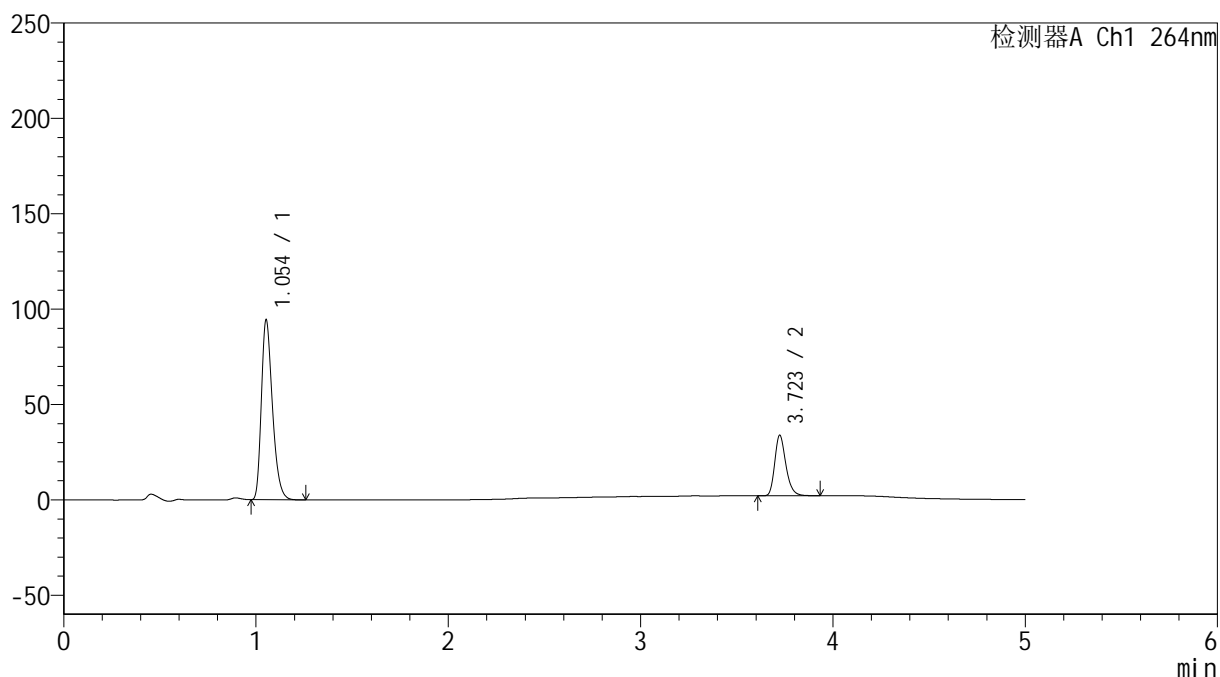

<峰表>

检测器A Ch1 264nm

峰号	保留时间	面积	高度	面积%	理论塔板数(USP)	拖尾因子	分离度(USP)
1	1.054	378176	94185	74.708	1622	1.314	--
2	3.723	128029	31766	25.292	20260	1.261	25.509
总计		506205	125951	100.000			

<样品信息>

色谱柱 :XB-C18(50mm*4.6mm,5 μ m) 流速: 1.5ml/min
 柱温 :35 $^{\circ}$ C 波长: 264nm
 数据文件名: RC\$SMF-4078 - 27-5/30-853-3 - zzp-2024090121p-zj18y-rcqx-pH6.8+0.35tw20jz-jyx2-p5-5min.lcd
 方法文件名: RC\$SMF-4078 - SMF-4078-rc-FX279.lcm
 批处理文件名: RC\$SMF-4078 - 20260317-FX279.lcb
 样品瓶号 : 3-37
 进样体积 : 20 μ l 版本号: 6.115
 进样时间 : 2026/03/18 06:02:22 实验者: jiangjinwei
 处理时间 (V3) : 2026/03/18 15:37:47 处理者: jiangjinwei
 仪器型号: SHIMADZU LC-2050C(FX279)

<色谱图>

mV

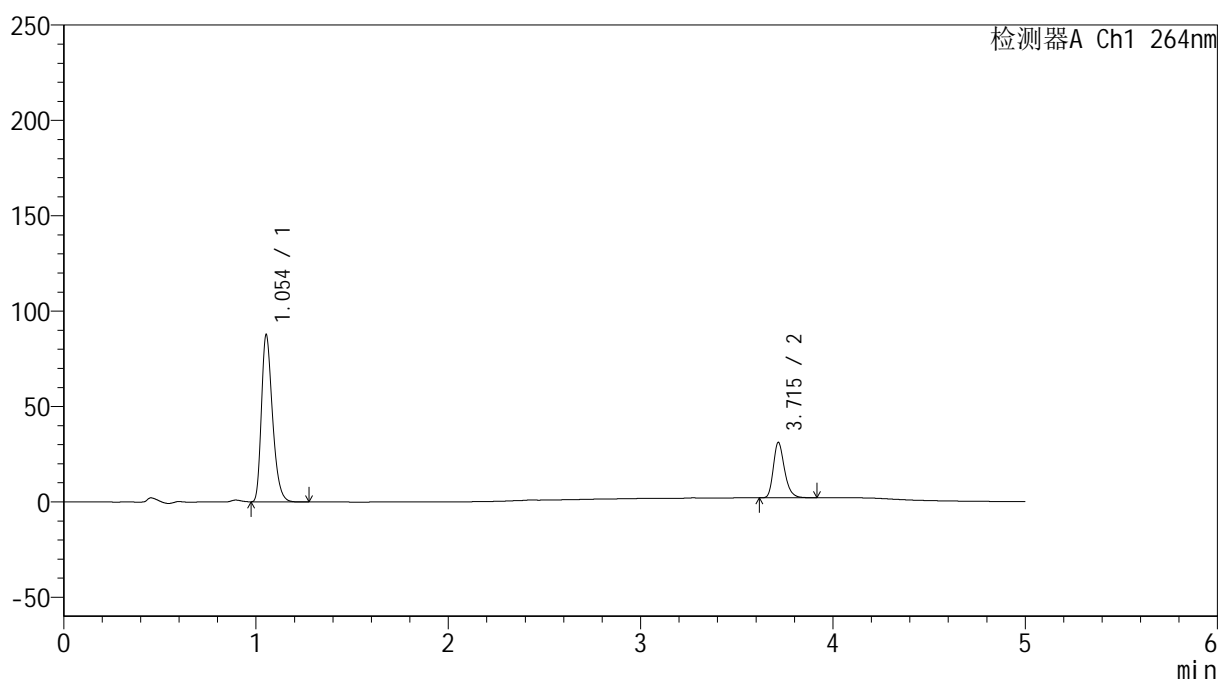

<峰表>

检测器A Ch1 264nm

峰号	保留时间	面积	高度	面积%	理论塔板数(USP)	拖尾因子	分离度(USP)
1	1.054	350552	87515	74.939	1628	1.314	--
2	3.715	117233	28968	25.061	20117	1.265	25.439
总计		467785	116483	100.000			

<样品信息>

色谱柱 :XB-C18(50mm*4.6mm,5 μ m) 流速: 1.5ml/min
 柱温 :35 $^{\circ}$ C 波长: 264nm
 数据文件名: RC\$SMF-4078 - 27-5/30-854-3 - zzp-2024090121p-zj18y-rcqx-pH6.8+0.35tw20jz-jyx2-p6-5min.lcd
 方法文件名: RC\$SMF-4078 - SMF-4078-rc-FX279.lcm
 批处理文件名: RC\$SMF-4078 - 20260317-FX279.lcb
 样品瓶号 : 3-46
 进样体积 : 20 μ l 版本号: 6.115
 进样时间 : 2026/03/18 06:07:45 实验者: jiangjinwei
 处理时间 (V3) : 2026/03/18 15:37:50 处理者: jiangjinwei
 仪器型号: SHIMADZU LC-2050C(FX279)

<色谱图>

mV

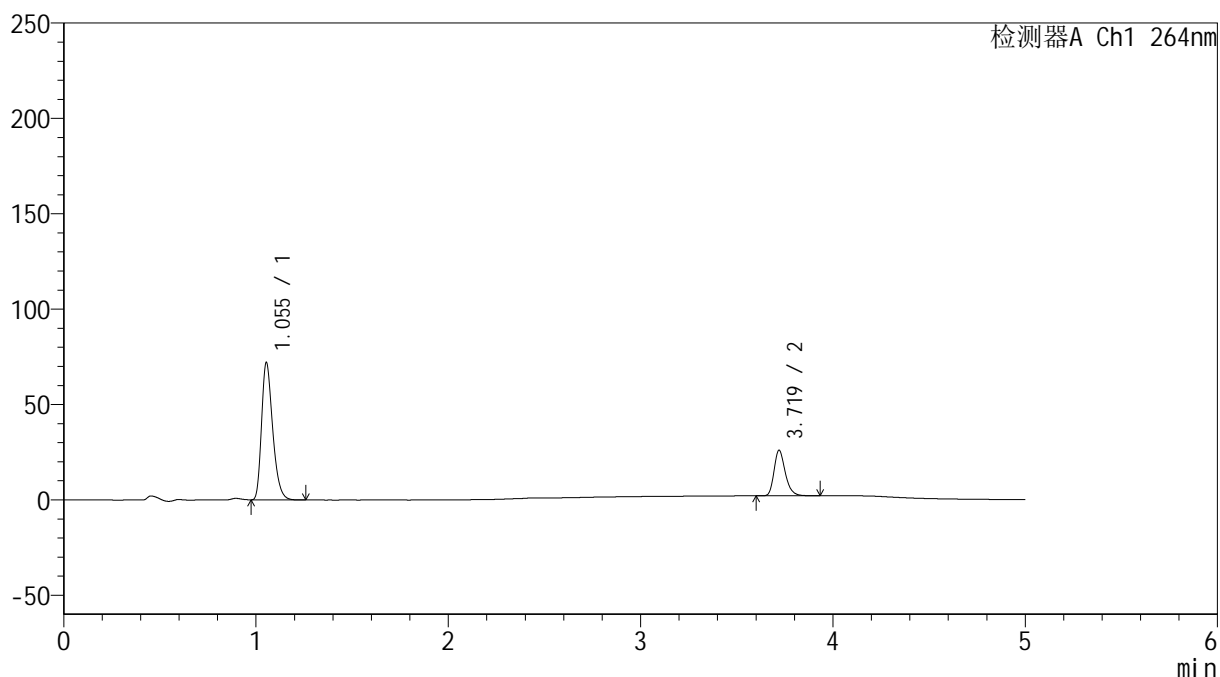

<峰表>

检测器A Ch1 264nm

峰号	保留时间	面积	高度	面积%	理论塔板数(USP)	拖尾因子	分离度(USP)
1	1.055	289900	72034	74.982	1609	1.312	--
2	3.719	96724	23771	25.018	20000	1.261	25.332
总计		386624	95806	100.000			

<样品信息>

色谱柱 :XB-C18(50mm*4.6mm,5 μ m) 流速: 1.5ml/min
 柱温 :35 $^{\circ}$ C 波长: 264nm
 数据文件名: RC\$SMF-4078 - 27-5/30-855-3 - zzp-2024090121p-zj18y-rcqx-pH6.8+0.35tw20jz-jyx2-p1-10min.lcd
 方法文件名: RC\$SMF-4078 - SMF-4078-rc-FX279.lcm
 批处理文件名: RC\$SMF-4078 - 20260317-FX279.lcb
 样品瓶号 : 3-2
 进样体积 : 20 μ l 版本号: 6.115
 进样时间 : 2026/03/18 06:13:07 实验者: jiangjinwei
 处理时间 (V3) : 2026/03/18 15:37:53 处理者: jiangjinwei
 仪器型号: SHIMADZU LC-2050C(FX279)

<色谱图>

mV

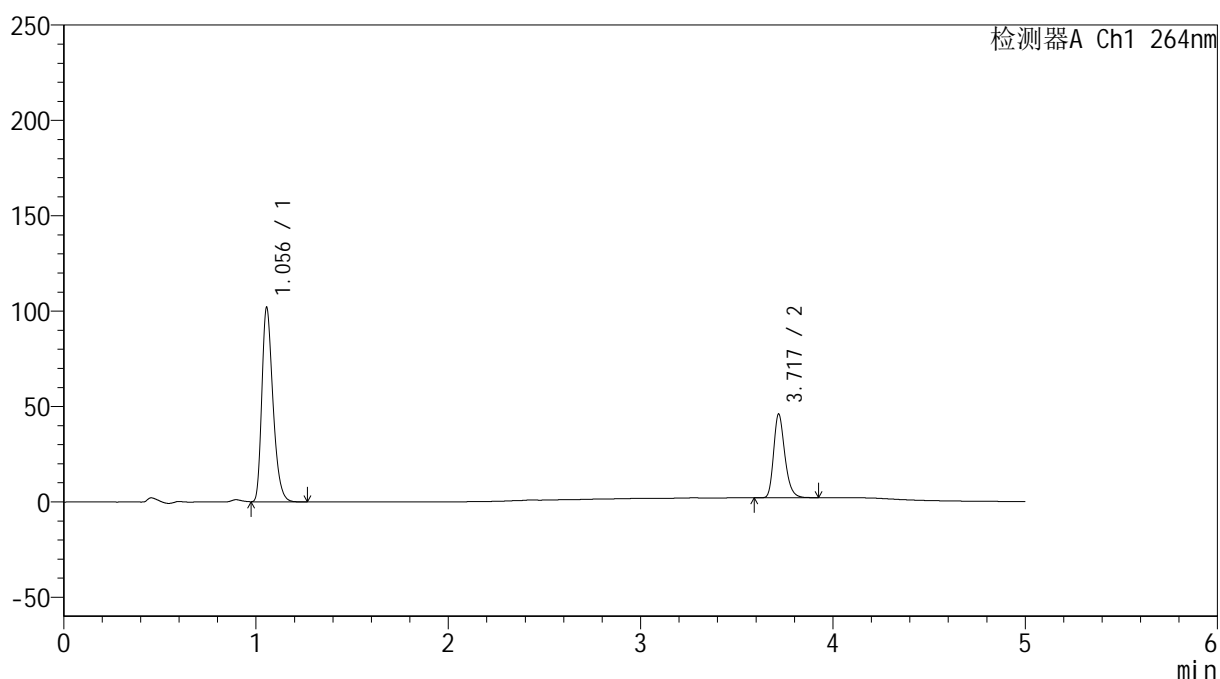

<峰表>

检测器A Ch1 264nm

峰号	保留时间	面积	高度	面积%	理论塔板数(USP)	拖尾因子	分离度(USP)
1	1.056	409686	101873	69.781	1617	1.314	--
2	3.717	177418	43421	30.219	20077	1.264	25.344
总计		587104	145294	100.000			

<样品信息>

色谱柱 :XB-C18(50mm*4.6mm,5 μ m) 流速: 1.5ml/min
 柱温 :35 $^{\circ}$ C 波长: 264nm
 数据文件名: RC\$SMF-4078 - 27-5/30-856-3 - zzp-2024090121p-zj18y-rcqx-pH6.8+0.35tw20jz-jyx2-p2-10min.lcd
 方法文件名: RC\$SMF-4078 - SMF-4078-rc-FX279.lcm
 批处理文件名: RC\$SMF-4078 - 20260317-FX279.lcb
 样品瓶号 : 3-11
 进样体积 : 20 μ l 版本号: 6.115
 进样时间 : 2026/03/18 06:18:30 实验者: jiangjinwei
 处理时间 (V3) : 2026/03/18 15:37:56 处理者: jiangjinwei
 仪器型号: SHIMADZU LC-2050C(FX279)

<色谱图>

mV

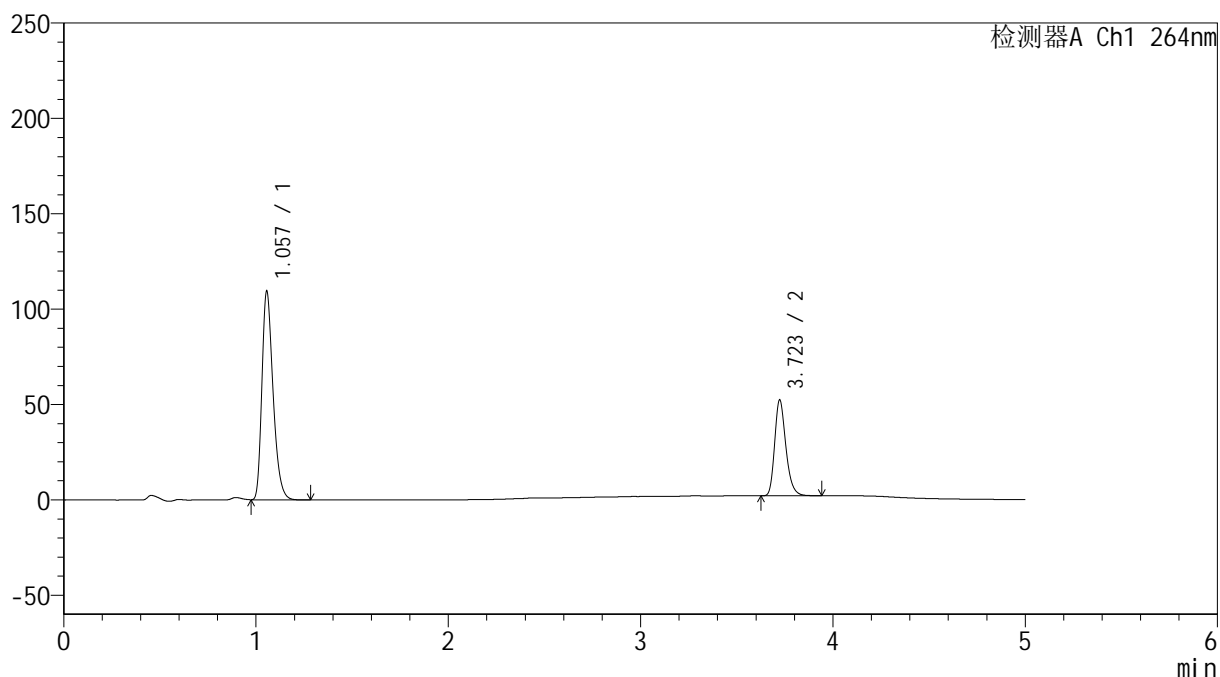

<峰表>

检测器A Ch1 264nm

峰号	保留时间	面积	高度	面积%	理论塔板数(USP)	拖尾因子	分离度(USP)
1	1.057	440719	109256	68.390	1614	1.316	--
2	3.723	203698	50253	31.610	20002	1.259	25.332
总计		644416	159509	100.000			

<样品信息>

色谱柱 :XB-C18(50mm*4.6mm,5 μ m) 流速: 1.5ml/min
 柱温 :35 $^{\circ}$ C 波长: 264nm
 数据文件名: RC\$SMF-4078 - 27-5/30-857-3 - zzp-2024090121p-zj18y-rcqx-pH6.8+0.35tw20jz-jyx2-p3-10min.lcd
 方法文件名: RC\$SMF-4078 - SMF-4078-rc-FX279.lcm
 批处理文件名: RC\$SMF-4078 - 20260317-FX279.lcb
 样品瓶号 : 3-20
 进样体积 : 20 μ l 版本号: 6.115
 进样时间 : 2026/03/18 06:23:53 实验者: jiangjinwei
 处理时间 (V3) : 2026/03/18 15:37:58 处理者: jiangjinwei
 仪器型号: SHIMADZU LC-2050C(FX279)

<色谱图>

mV

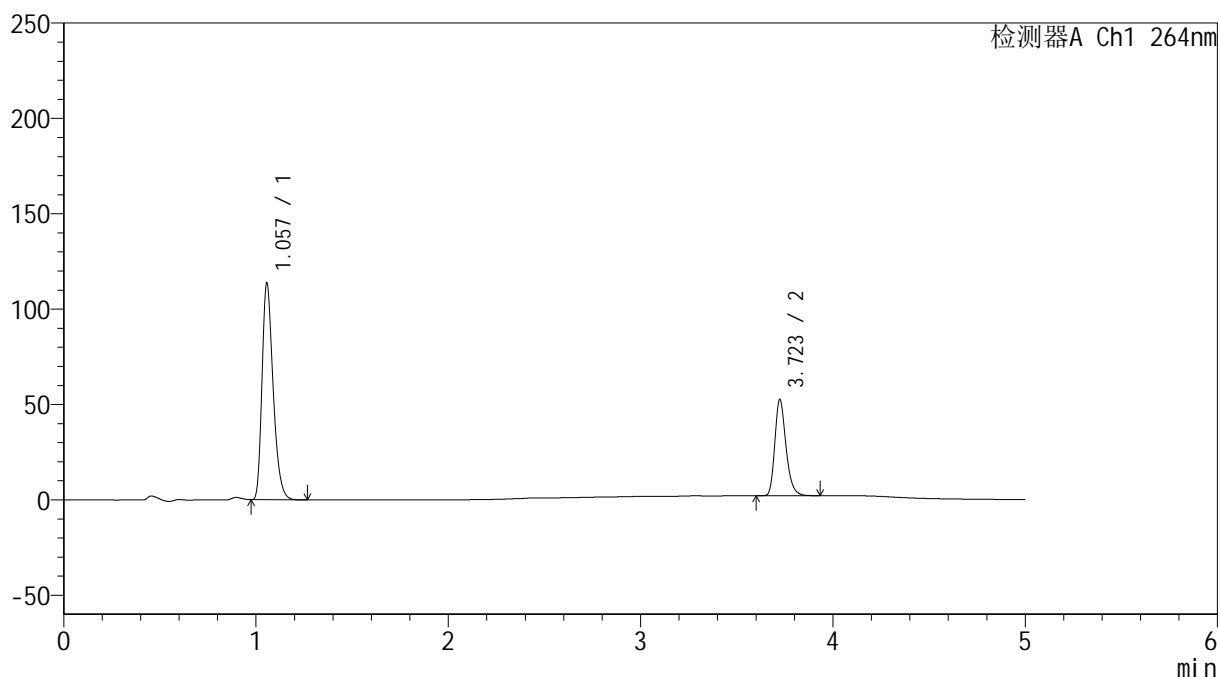

<峰表>

检测器A Ch1 264nm

峰号	保留时间	面积	高度	面积%	理论塔板数(USP)	拖尾因子	分离度(USP)
1	1.057	456165	113304	69.086	1627	1.316	--
2	3.723	204120	50436	30.914	20176	1.261	25.433
总计		660285	163741	100.000			

<样品信息>

色谱柱 :XB-C18(50mm*4.6mm,5 μ m) 流速: 1.5ml/min
 柱温 :35 $^{\circ}$ C 波长: 264nm
 数据文件名: RC\$SMF-4078 - 27-5/30-858-3 - zzp-2024090121p-zj18y-rcqx-pH6.8+0.35tw20jz-jyx2-p4-10min.lcd
 方法文件名: RC\$SMF-4078 - SMF-4078-rc-FX279.lcm
 批处理文件名: RC\$SMF-4078 - 20260317-FX279.lcb
 样品瓶号 : 3-29
 进样体积 : 20 μ l 版本号: 6.115
 进样时间 : 2026/03/18 06:29:15 实验者: jiangjinwei
 处理时间 (V3) : 2026/03/18 15:38:01 处理者: jiangjinwei
 仪器型号: SHIMADZU LC-2050C(FX279)

<色谱图>

mV

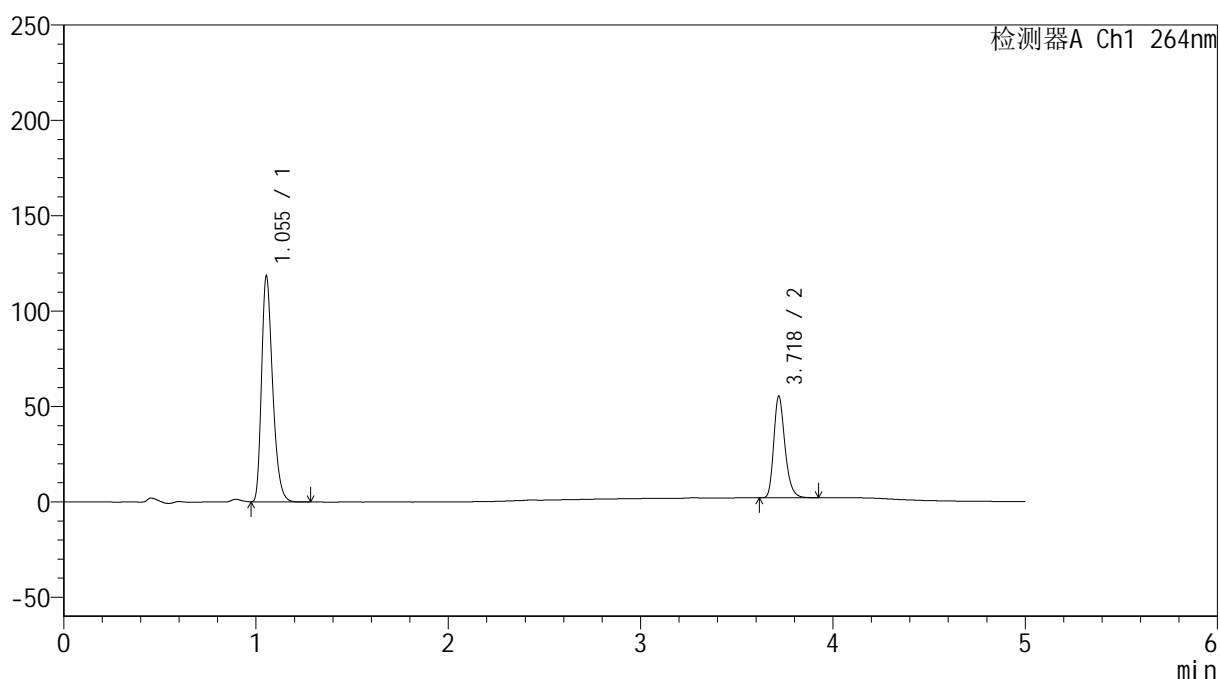

<峰表>

检测器A Ch1 264nm

峰号	保留时间	面积	高度	面积%	理论塔板数(USP)	拖尾因子	分离度(USP)
1	1.055	474236	118439	68.745	1626	1.312	--
2	3.718	215615	52687	31.255	20077	1.263	25.412
总计		689852	171126	100.000			

<样品信息>

色谱柱 :XB-C18(50mm*4.6mm,5 μ m) 流速: 1.5ml/min
柱温 :35 $^{\circ}$ C 波长: 264nm
数据文件名: RC\$SMF-4078 - 27-5/30-859-3 - zzp-2024090121p-zj18y-rcqx-pH6.8+0.35tw20jz-jyx2-p5-10min.lcd
方法文件名: RC\$SMF-4078 - SMF-4078-rc-FX279.lcm
批处理文件名: RC\$SMF-4078 - 20260317-FX279.lcb
样品瓶号 : 3-38
进样体积 : 20 μ l 版本号: 6.115
进样时间 : 2026/03/18 06:34:37 实验者: jiangjinwei
处理时间 (V3) : 2026/03/18 15:38:04 处理者: jiangjinwei
仪器型号: SHIMADZU LC-2050C(FX279)

<色谱图>

mV

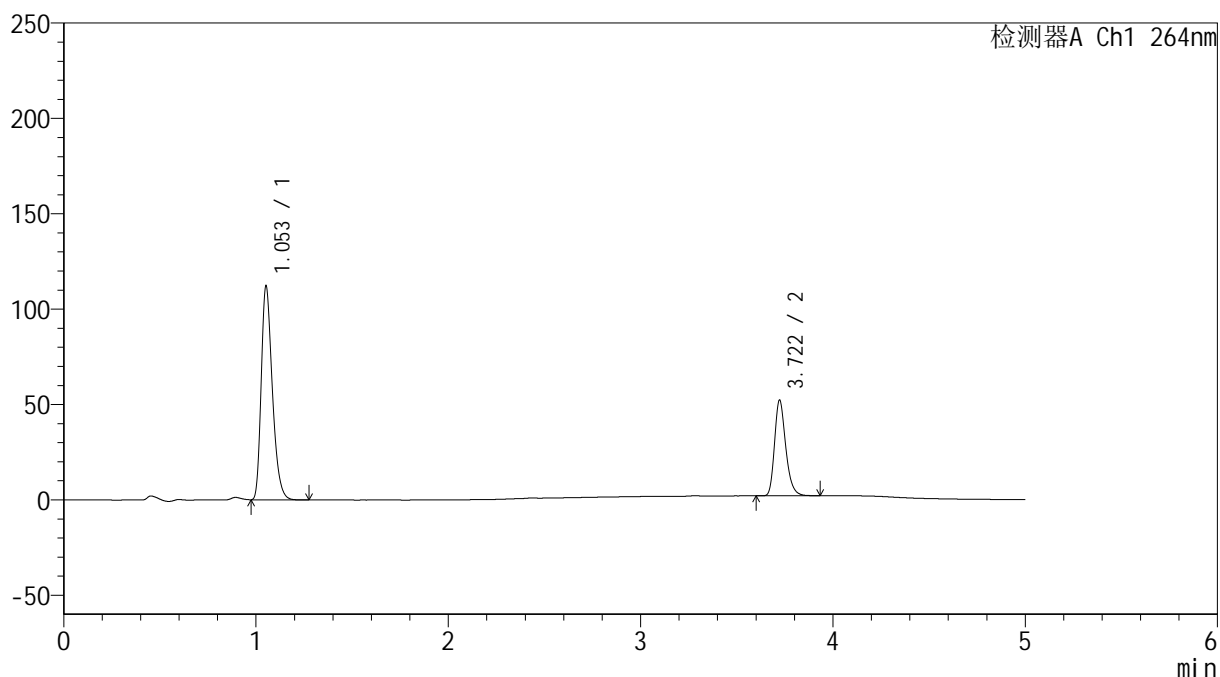

<峰表>

检测器A Ch1 264nm

峰号	保留时间	面积	高度	面积%	理论塔板数(USP)	拖尾因子	分离度(USP)
1	1.053	450571	111622	68.938	1607	1.315	--
2	3.722	203022	50193	31.062	20116	1.261	25.415
总计		653593	161815	100.000			

<样品信息>

色谱柱 :XB-C18(50mm*4.6mm,5 μ m) 流速: 1.5ml/min
 柱温 :35 $^{\circ}$ C 波长: 264nm
 数据文件名: RC\$SMF-4078 - 27-5/30-860-3 - zzp-2024090121p-zj18y-rcqx-pH6.8+0.35tw20jz-jyx2-p6-10min.lcd
 方法文件名: RC\$SMF-4078 - SMF-4078-rc-FX279.lcm
 批处理文件名: RC\$SMF-4078 - 20260317-FX279.lcb
 样品瓶号 : 3-47
 进样体积 : 20 μ l 版本号: 6.115
 进样时间 : 2026/03/18 06:39:59 实验者: jiangjinwei
 处理时间 (V3) : 2026/03/18 15:38:08 处理者: jiangjinwei
 仪器型号: SHIMADZU LC-2050C(FX279)

<色谱图>

mV

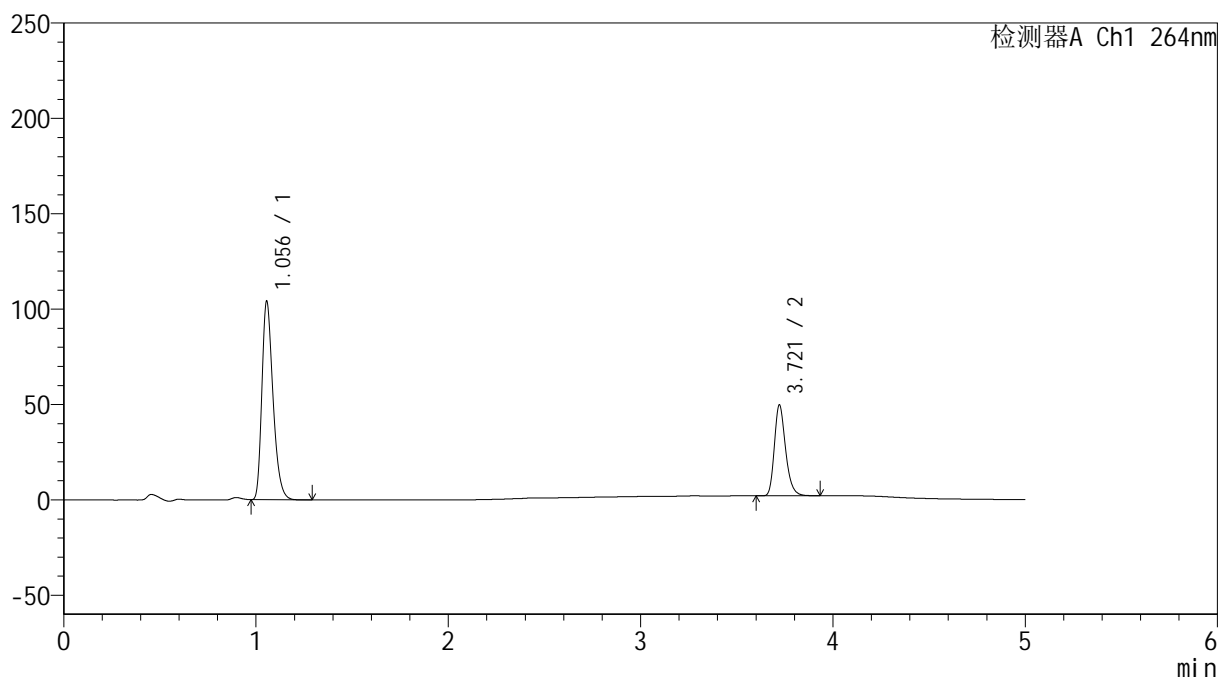

<峰表>

检测器A Ch1 264nm

峰号	保留时间	面积	高度	面积%	理论塔板数(USP)	拖尾因子	分离度(USP)
1	1.056	418650	104022	68.443	1617	1.315	--
2	3.721	193029	47658	31.557	20031	1.260	25.348
总计		611678	151680	100.000			

<样品信息>

色谱柱 :XB-C18(50mm*4.6mm,5 μ m) 流速: 1.5ml/min
 柱温 :35 $^{\circ}$ C 波长: 264nm
 数据文件名: RC\$SMF-4078 - 27-5/30-861-3 - zzp-2024090121p-zj18y-rcqx-pH6.8+0.35tw20jz-jyx2-p1-15min.lcd
 方法文件名: RC\$SMF-4078 - SMF-4078-rc-FX279.lcm
 批处理文件名: RC\$SMF-4078 - 20260317-FX279.lcb
 样品瓶号 : 3-3
 进样体积 : 20 μ l 版本号: 6.115
 进样时间 : 2026/03/18 06:45:22 实验者: jiangjinwei
 处理时间 (V3) : 2026/03/18 15:38:11 处理者: jiangjinwei
 仪器型号: SHIMADZU LC-2050C(FX279)

<色谱图>

mV

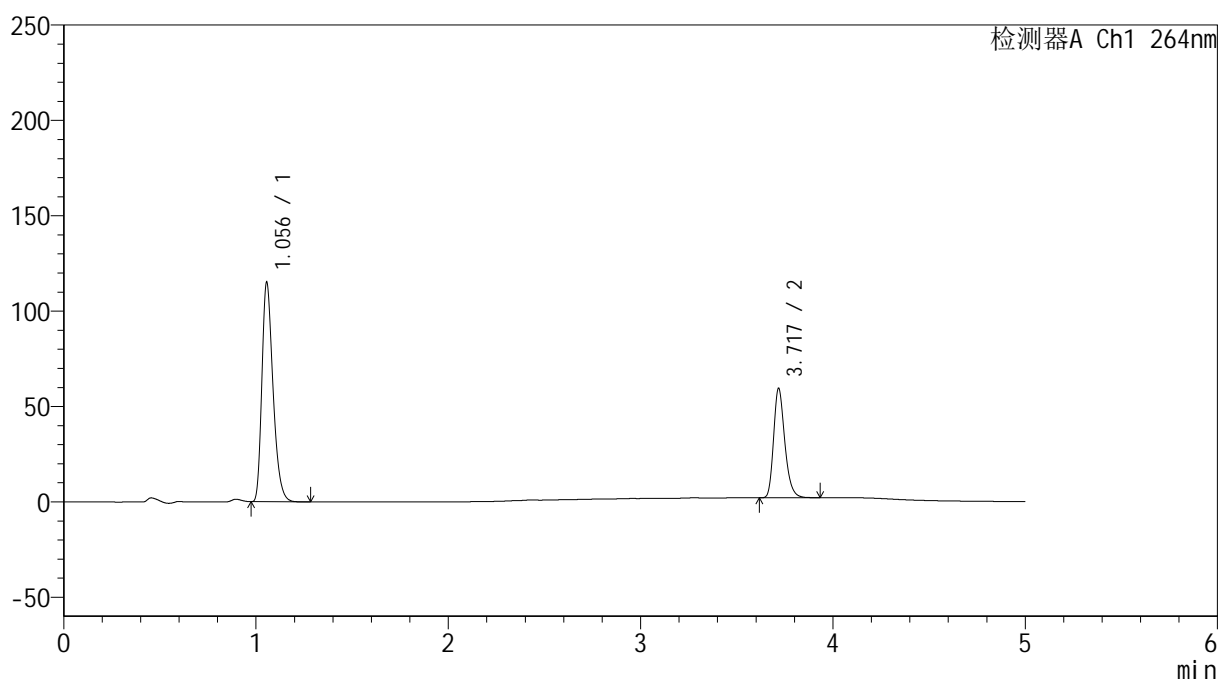

<峰表>

检测器A Ch1 264nm

峰号	保留时间	面积	高度	面积%	理论塔板数(USP)	拖尾因子	分离度(USP)
1	1.056	463050	114952	66.615	1617	1.316	--
2	3.717	232067	56882	33.385	20074	1.264	25.333
总计		695117	171834	100.000			

<样品信息>

色谱柱 :XB-C18(50mm*4.6mm,5 μ m) 流速: 1.5ml/min
 柱温 :35 $^{\circ}$ C 波长: 264nm
 数据文件名: RC\$SMF-4078 - 27-5/30-862-3 - zzp-2024090121p-zj18y-rcqx-pH6.8+0.35tw20jz-jyx2-p2-15min.lcd
 方法文件名: RC\$SMF-4078 - SMF-4078-rc-FX279.lcm
 批处理文件名: RC\$SMF-4078 - 20260317-FX279.lcb
 样品瓶号 : 3-12
 进样体积 : 20 μ l 版本号: 6.115
 进样时间 : 2026/03/18 06:50:45 实验者: jiangjinwei
 处理时间 (V3) : 2026/03/18 15:38:14 处理者: jiangjinwei
 仪器型号: SHIMADZU LC-2050C(FX279)

<色谱图>

mV

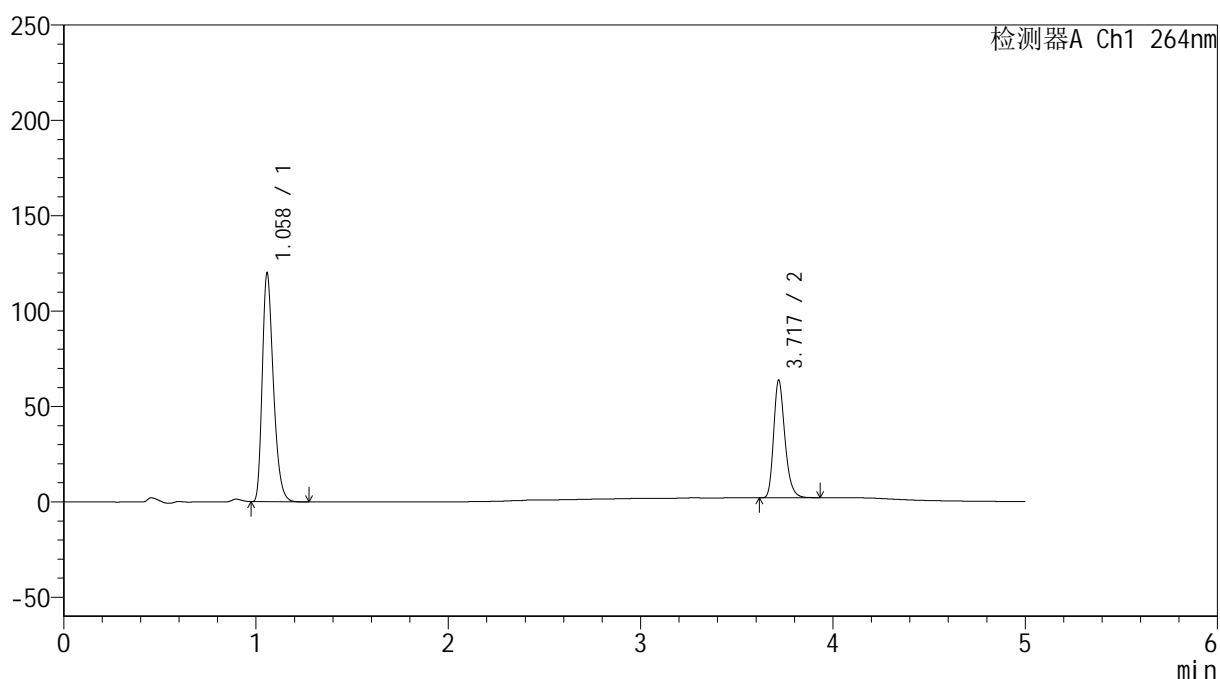

<峰表>

检测器A Ch1 264nm

峰号	保留时间	面积	高度	面积%	理论塔板数(USP)	拖尾因子	分离度(USP)
1	1.058	481619	118873	65.816	1625	1.318	--
2	3.717	250150	60991	34.184	19970	1.266	25.297
总计		731769	179863	100.000			

<样品信息>

色谱柱 :XB-C18(50mm*4.6mm,5 μ m) 流速: 1.5ml/min
 柱温 :35 $^{\circ}$ C 波长: 264nm
 数据文件名: RC\$SMF-4078 - 27-5/30-863-3 - zzp-2024090121p-zj18y-rcqx-pH6.8+0.35tw20jz-jyx2-p3-15min.lcd
 方法文件名: RC\$SMF-4078 - SMF-4078-rc-FX279.lcm
 批处理文件名: RC\$SMF-4078 - 20260317-FX279.lcb
 样品瓶号 : 3-21
 进样体积 : 20 μ l 版本号: 6.115
 进样时间 : 2026/03/18 06:56:07 实验者: jiangjinwei
 处理时间 (V3) : 2026/03/18 15:38:17 处理者: jiangjinwei
 仪器型号: SHIMADZU LC-2050C(FX279)

<色谱图>

mV

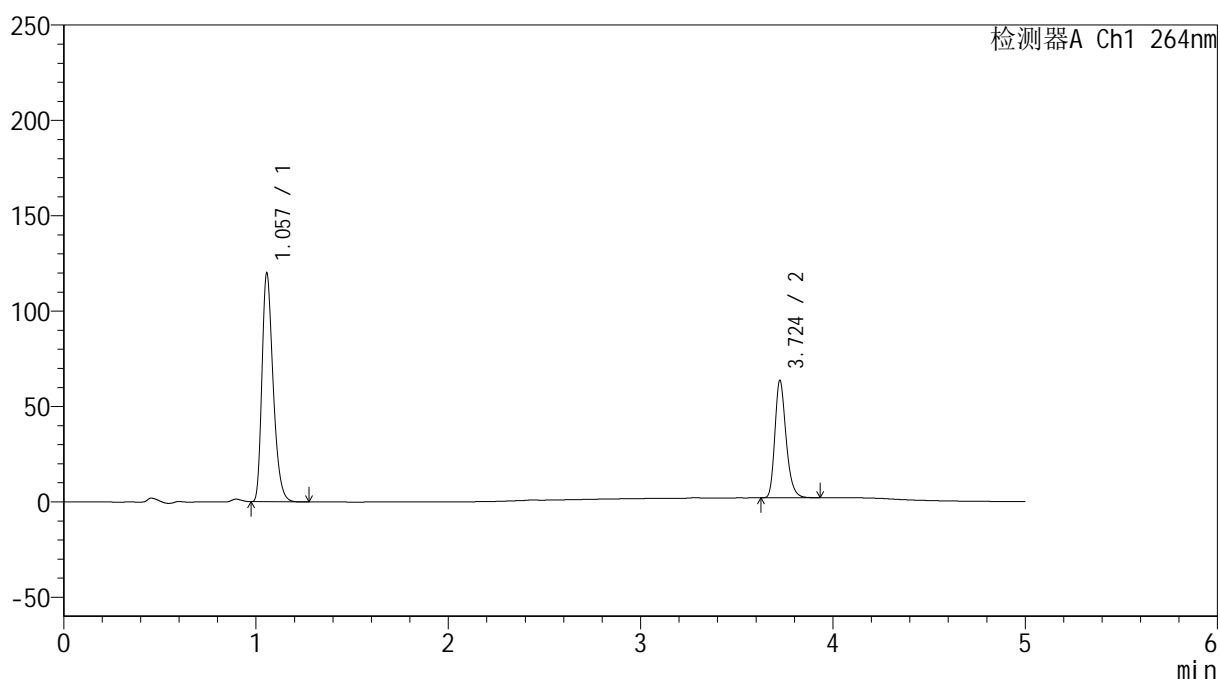

<峰表>

检测器A Ch1 264nm

峰号	保留时间	面积	高度	面积%	理论塔板数(USP)	拖尾因子	分离度(USP)
1	1.057	483912	119755	66.030	1612	1.317	--
2	3.724	248957	61446	33.970	20173	1.262	25.378
总计		732870	181201	100.000			

<样品信息>

色谱柱 :XB-C18(50mm*4.6mm,5 μ m) 流速: 1.5ml/min
 柱温 :35 $^{\circ}$ C 波长: 264nm
 数据文件名: RC\$SMF-4078 - 27-5/30-864-3 - zzp-2024090121p-zj18y-rcqx-pH6.8+0.35tw20jz-jyx2-p4-15min.lcd
 方法文件名: RC\$SMF-4078 - SMF-4078-rc-FX279.lcm
 批处理文件名: RC\$SMF-4078 - 20260317-FX279.lcb
 样品瓶号 : 3-30
 进样体积 : 20 μ l 版本号: 6.115
 进样时间 : 2026/03/18 07:01:30 实验者: jiangjinwei
 处理时间 (V3) : 2026/03/18 15:38:20 处理者: jiangjinwei
 仪器型号: SHIMADZU LC-2050C(FX279)

<色谱图>

mV

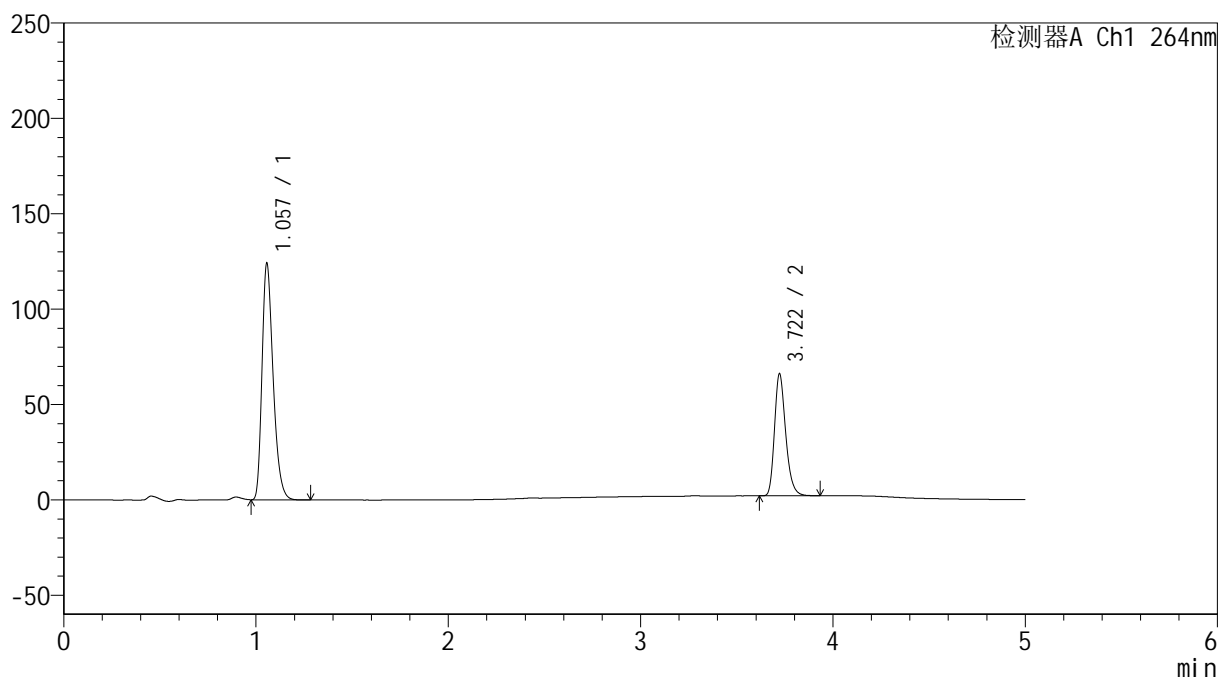

<峰表>

检测器A Ch1 264nm

峰号	保留时间	面积	高度	面积%	理论塔板数(USP)	拖尾因子	分离度(USP)
1	1.057	498824	123685	65.838	1621	1.316	--
2	3.722	258830	64041	34.162	20120	1.260	25.379
总计		757655	187726	100.000			

<样品信息>

色谱柱 :XB-C18(50mm*4.6mm,5 μ m) 流速: 1.5ml/min
 柱温 :35 $^{\circ}$ C 波长: 264nm
 数据文件名: RC\$SMF-4078 - 27-5/30-865-3 - zzp-2024090121p-zj18y-rcqx-pH6.8+0.35tw20jz-jyx2-p5-15min.lcd
 方法文件名: RC\$SMF-4078 - SMF-4078-rc-FX279.lcm
 批处理文件名: RC\$SMF-4078 - 20260317-FX279.lcb
 样品瓶号 : 3-39
 进样体积 : 20 μ l 版本号: 6.115
 进样时间 : 2026/03/18 07:06:52 实验者: jiangjinwei
 处理时间 (V3) : 2026/03/18 15:38:24 处理者: jiangjinwei
 仪器型号: SHIMADZU LC-2050C(FX279)

<色谱图>

mV

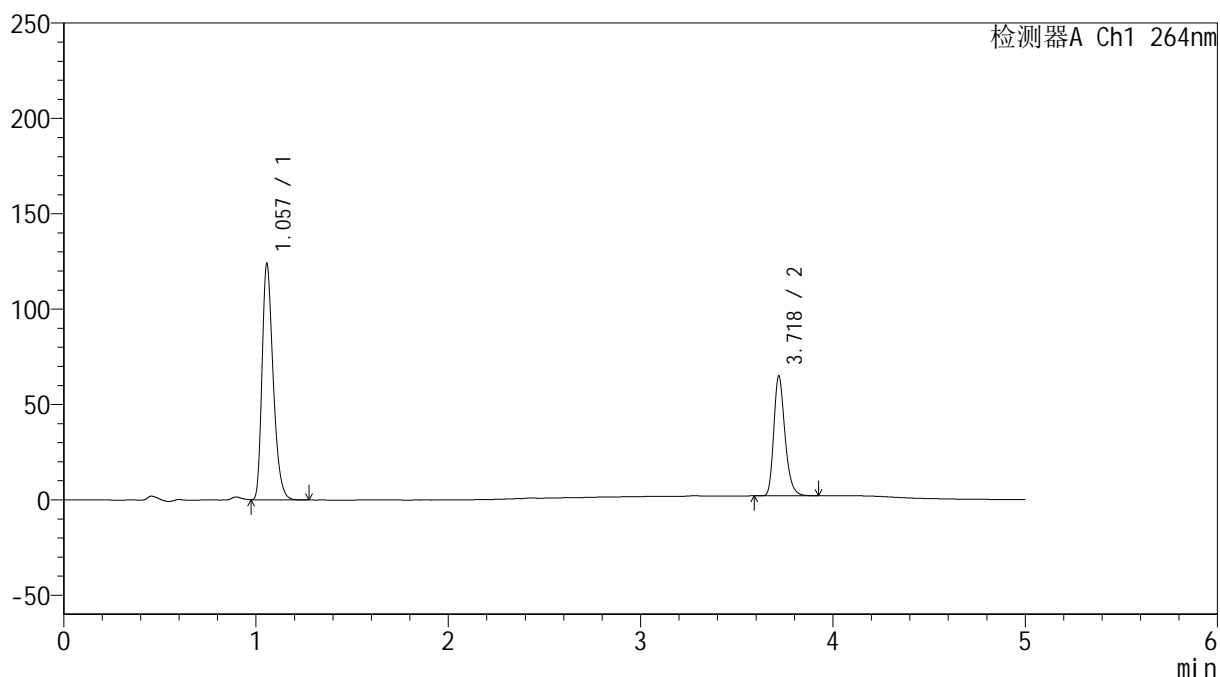

<峰表>

检测器A Ch1 264nm

峰号	保留时间	面积	高度	面积%	理论塔板数(USP)	拖尾因子	分离度(USP)
1	1.057	497452	123400	66.199	1624	1.317	--
2	3.718	253998	62124	33.801	20072	1.266	25.351
总计		751450	185524	100.000			

<样品信息>

色谱柱 :XB-C18(50mm*4.6mm,5 μ m) 流速: 1.5ml/min
柱温 :35 $^{\circ}$ C 波长: 264nm
数据文件名: RC\$SMF-4078 - 27-5/30-866-3 - zzp-2024090121p-zj18y-rcqx-pH6.8+0.35tw20jz-jyx2-p6-15min.lcd
方法文件名: RC\$SMF-4078 - SMF-4078-rc-FX279.lcm
批处理文件名: RC\$SMF-4078 - 20260317-FX279.lcb
样品瓶号 : 3-48
进样体积 : 20 μ l 版本号: 6.115
进样时间 : 2026/03/18 07:12:15 实验者: jiangjinwei
处理时间 (V3) : 2026/03/18 15:38:27 处理者: jiangjinwei
仪器型号: SHIMADZU LC-2050C(FX279)

<色谱图>

mV

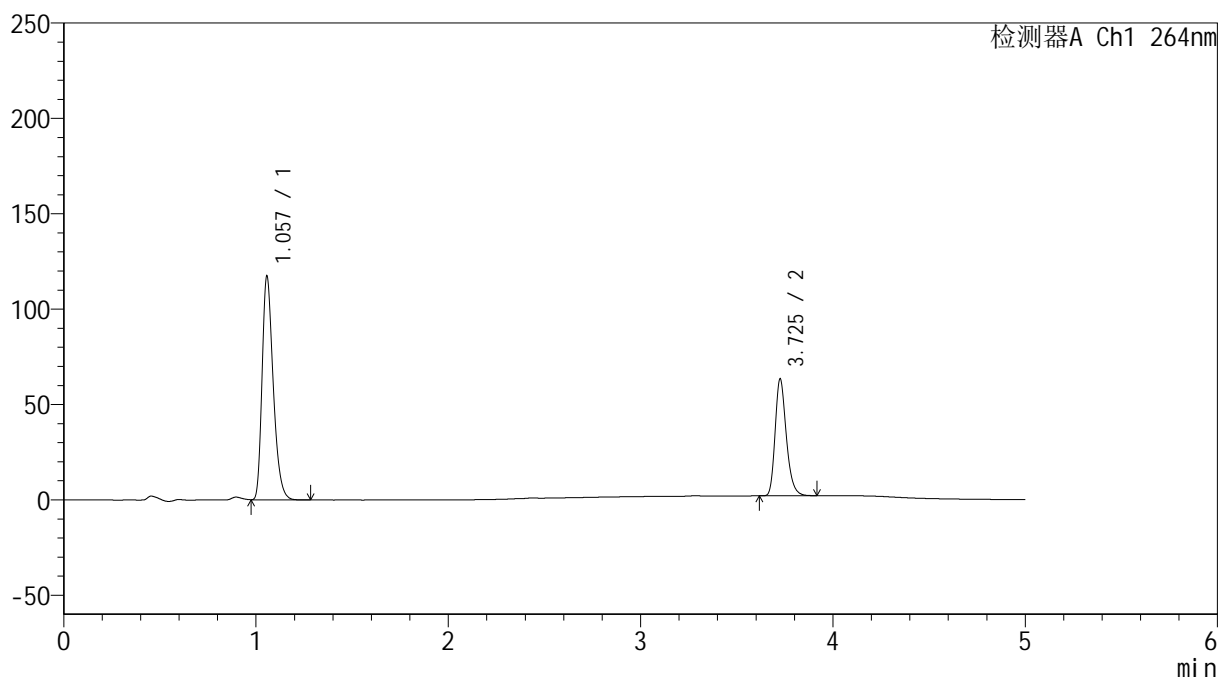

<峰表>

检测器A Ch1 264nm

峰号	保留时间	面积	高度	面积%	理论塔板数(USP)	拖尾因子	分离度(USP)
1	1.057	472050	116859	65.583	1620	1.319	--
2	3.725	247726	60876	34.417	20147	1.265	25.398
总计		719776	177736	100.000			

<样品信息>

色谱柱 :XB-C18(50mm*4.6mm,5 μ m) 流速: 1.5ml/min
 柱温 :35 $^{\circ}$ C 波长: 264nm
 数据文件名: RC\$SMF-4078 - 27-5/30-867-3 - zzp-2024090121p-zj18y-rcqx-pH6.8+0.35tw20jz-jyx2-p1-20min.lcd
 方法文件名: RC\$SMF-4078 - SMF-4078-rc-FX279.lcm
 批处理文件名: RC\$SMF-4078 - 20260317-FX279.lcb
 样品瓶号 : 3-4
 进样体积 : 20 μ l 版本号: 6.115
 进样时间 : 2026/03/18 07:17:37 实验者: jiangjinwei
 处理时间 (V3) : 2026/03/18 15:38:30 处理者: jiangjinwei
 仪器型号: SHIMADZU LC-2050C(FX279)

<色谱图>

mV

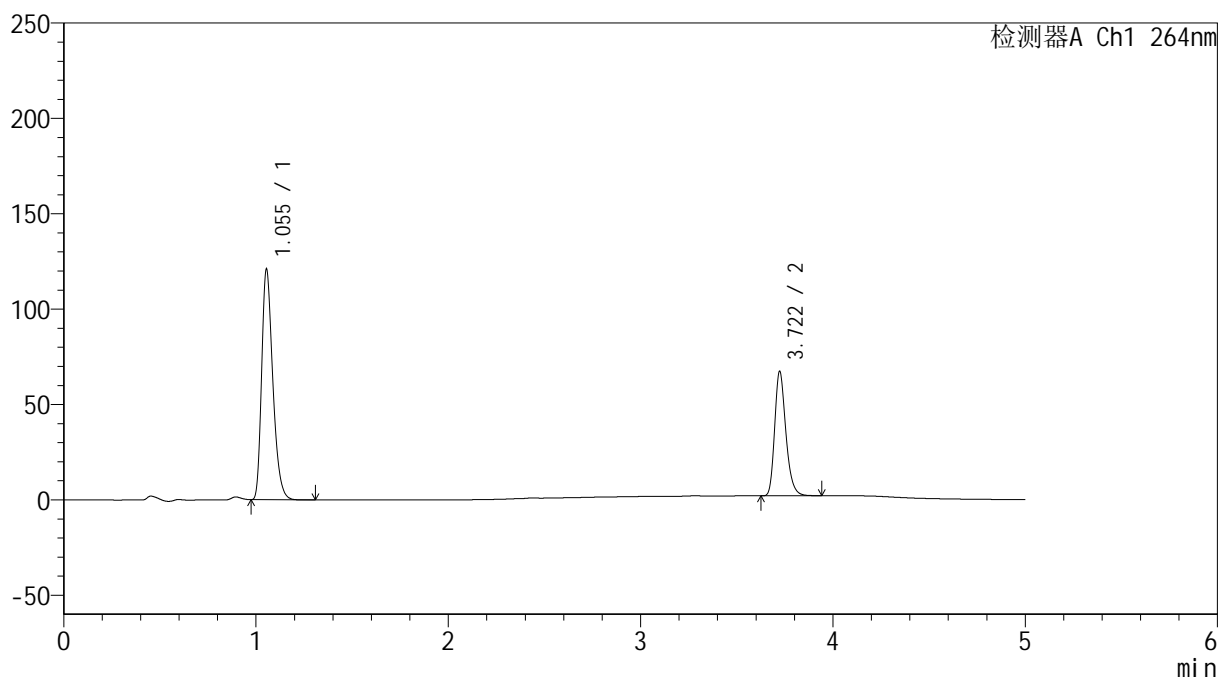

<峰表>

检测器A Ch1 264nm

峰号	保留时间	面积	高度	面积%	理论塔板数(USP)	拖尾因子	分离度(USP)
1	1.055	487519	120925	64.891	1608	1.316	--
2	3.722	263765	65247	35.109	20154	1.264	25.384
总计		751284	186172	100.000			



SMF-4078

<样品信息>

色谱柱 :XB-C18(50mm*4.6mm,5μm) 流速: 1.5ml/min
 柱温 :35°C 波长: 264nm
 数据文件名: RC\$SMF-4078 - 27-5/30-868-3 - zzp-2024090121p-zj18y-rcqx-pH6.8+0.35tw20jz-jyx2-p2-20min.lcd
 方法文件名: RC\$SMF-4078 - SMF-4078-rc-FX279.lcm
 批处理文件名: RC\$SMF-4078 - 20260317-FX279.lcb
 样品瓶号 : 3-13
 进样体积 : 20 μl 版本号: 6.115
 进样时间 : 2026/03/18 07:22:59 实验者: jiangjinwei
 处理时间 (V3) : 2026/03/18 15:38:33 处理者: jiangjinwei
 仪器型号: SHIMADZU LC-2050C(FX279)

<色谱图>

mV

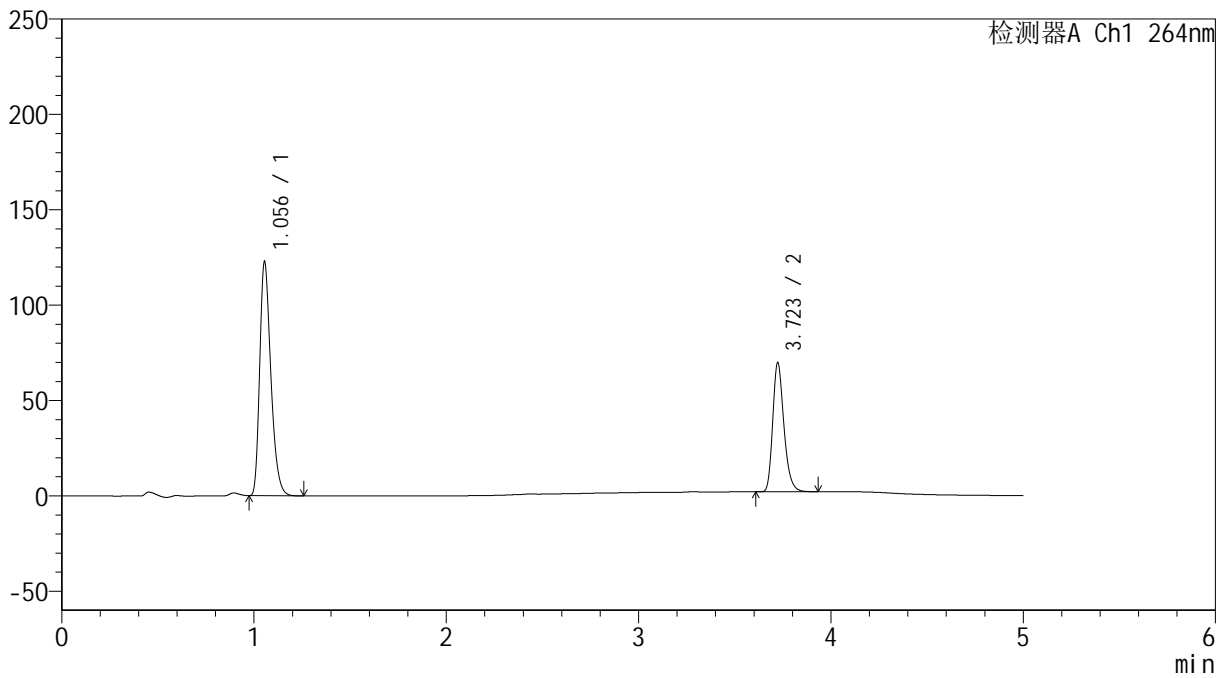

<峰表>

检测器A Ch1 264nm

峰号	保留时间	面积	高度	面积%	理论塔板数(USP)	拖尾因子	分离度(USP)
1	1.056	494272	122726	64.366	1612	1.316	--
2	3.723	273632	67674	35.634	20113	1.265	25.384
总计		767905	190400	100.000			

<样品信息>

色谱柱 :XB-C18(50mm*4.6mm,5 μ m) 流速: 1.5ml/min
 柱温 :35 $^{\circ}$ C 波长: 264nm
 数据文件名: RC\$SMF-4078 - 27-5/30-869-3 - zzp-2024090121p-zj18y-rcqx-pH6.8+0.35tw20jz-jyx2-p3-20min.lcd
 方法文件名: RC\$SMF-4078 - SMF-4078-rc-FX279.lcm
 批处理文件名: RC\$SMF-4078 - 20260317-FX279.lcb
 样品瓶号 : 3-22
 进样体积 : 20 μ l 版本号: 6.115
 进样时间 : 2026/03/18 07:28:21 实验者: jiangjinwei
 处理时间 (V3) : 2026/03/18 15:38:36 处理者: jiangjinwei
 仪器型号: SHIMADZU LC-2050C(FX279)

<色谱图>

mV

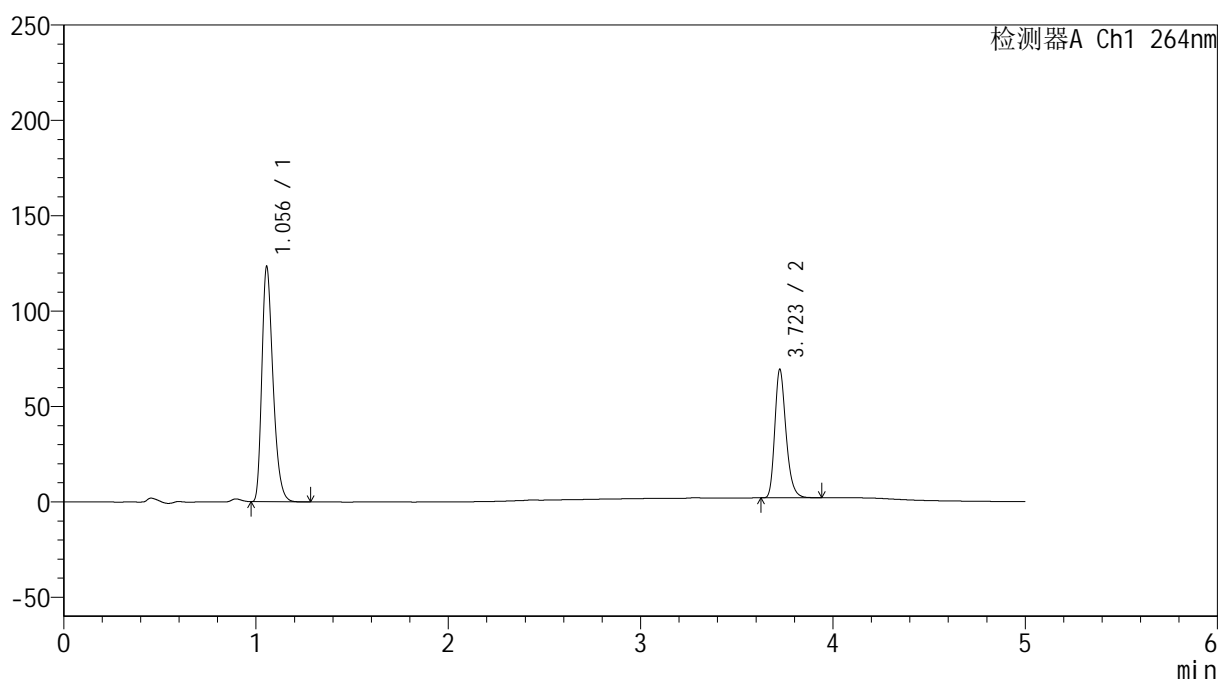

<峰表>

检测器A Ch1 264nm

峰号	保留时间	面积	高度	面积%	理论塔板数(USP)	拖尾因子	分离度(USP)
1	1.056	497455	123239	64.632	1607	1.317	--
2	3.723	272221	67275	35.368	20124	1.265	25.355
总计		769675	190514	100.000			

<样品信息>

色谱柱 :XB-C18(50mm*4.6mm,5 μ m) 流速: 1.5ml/min
 柱温 :35 $^{\circ}$ C 波长: 264nm
 数据文件名: RC\$SMF-4078 - 27-5/30-870-3 - zzp-2024090121p-zj18y-rcqx-pH6.8+0.35tw20jz-jyx2-p4-20min.lcd
 方法文件名: RC\$SMF-4078 - SMF-4078-rc-FX279.lcm
 批处理文件名: RC\$SMF-4078 - 20260317-FX279.lcb
 样品瓶号 : 3-31
 进样体积 : 20 μ l 版本号: 6.115
 进样时间 : 2026/03/18 07:33:43 实验者: jiangjinwei
 处理时间 (V3) : 2026/03/18 15:38:39 处理者: jiangjinwei
 仪器型号: SHIMADZU LC-2050C(FX279)

<色谱图>

mV

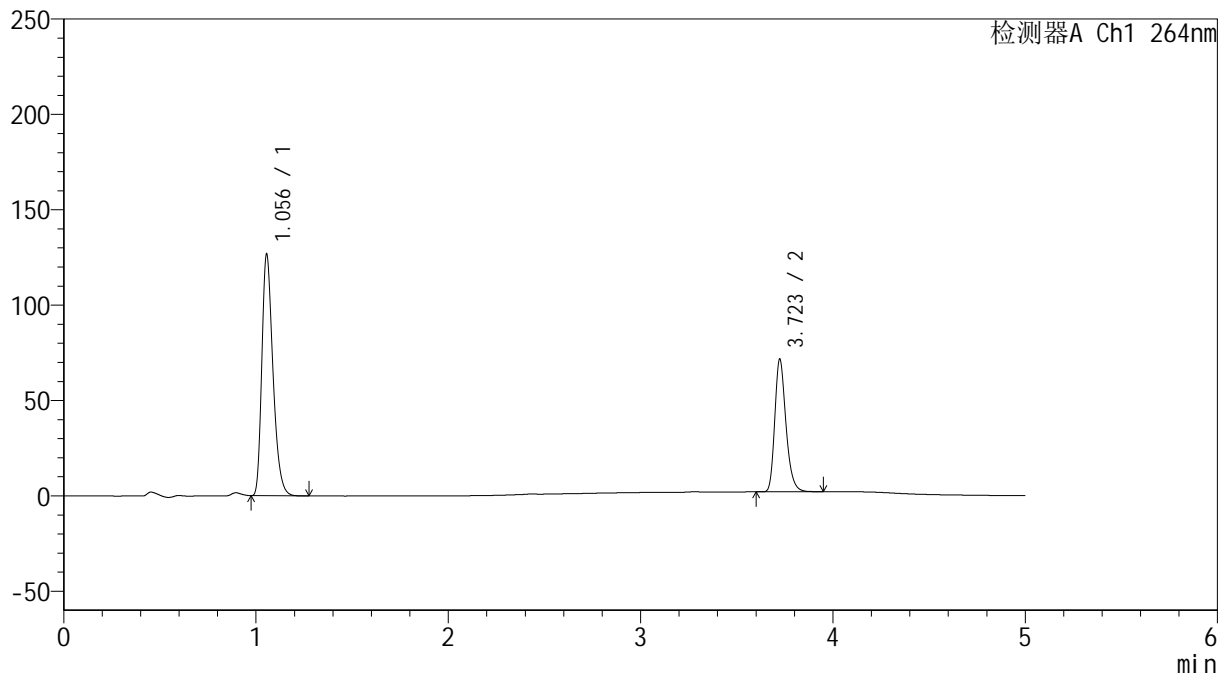

<峰表>

检测器A Ch1 264nm

峰号	保留时间	面积	高度	面积%	理论塔板数(USP)	拖尾因子	分离度(USP)
1	1.056	509490	126632	64.464	1617	1.318	--
2	3.723	280864	69501	35.536	20166	1.264	25.409
总计		790355	196134	100.000			

<样品信息>

色谱柱 :XB-C18(50mm*4.6mm,5 μ m) 流速: 1.5ml/min
 柱温 :35 $^{\circ}$ C 波长: 264nm
 数据文件名: RC\$SMF-4078 - 27-5/30-871-3 - zzp-2024090121p-zj18y-rcqx-pH6.8+0.35tw20jz-jyx2-p5-20min.lcd
 方法文件名: RC\$SMF-4078 - SMF-4078-rc-FX279.lcm
 批处理文件名: RC\$SMF-4078 - 20260317-FX279.lcb
 样品瓶号 : 3-40
 进样体积 : 20 μ l 版本号: 6.115
 进样时间 : 2026/03/18 07:39:06 实验者: jiangjinwei
 处理时间 (V3) : 2026/03/18 15:38:42 处理者: jiangjinwei
 仪器型号: SHIMADZU LC-2050C(FX279)

<色谱图>

mV

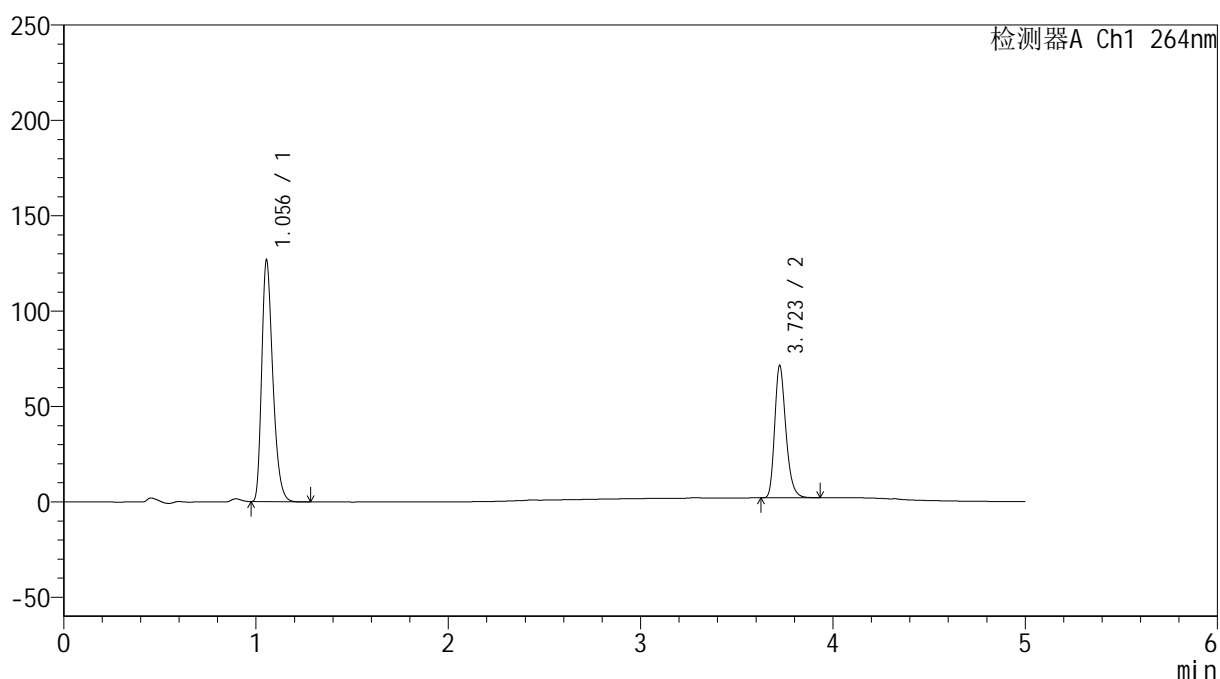

<峰表>

检测器A Ch1 264nm

峰号	保留时间	面积	高度	面积%	理论塔板数(USP)	拖尾因子	分离度(USP)
1	1.056	509707	126720	64.496	1616	1.317	--
2	3.723	280585	69390	35.504	20105	1.265	25.395
总计		790292	196110	100.000			

<样品信息>

色谱柱 :XB-C18(50mm*4.6mm,5 μ m) 流速: 1.5ml/min
 柱温 :35 $^{\circ}$ C 波长: 264nm
 数据文件名: RC\$SMF-4078 - 27-5/30-872-3 - zzp-2024090121p-zj18y-rcqx-pH6.8+0.35tw20jz-jyx2-p6-20min.lcd
 方法文件名: RC\$SMF-4078 - SMF-4078-rc-FX279.lcm
 批处理文件名: RC\$SMF-4078 - 20260317-FX279.lcb
 样品瓶号 : 3-49
 进样体积 : 20 μ l 版本号: 6.115
 进样时间 : 2026/03/18 07:44:29 实验者: jiangjinwei
 处理时间 (V3) : 2026/03/18 15:38:45 处理者: jiangjinwei
 仪器型号: SHIMADZU LC-2050C(FX279)

<色谱图>

mV

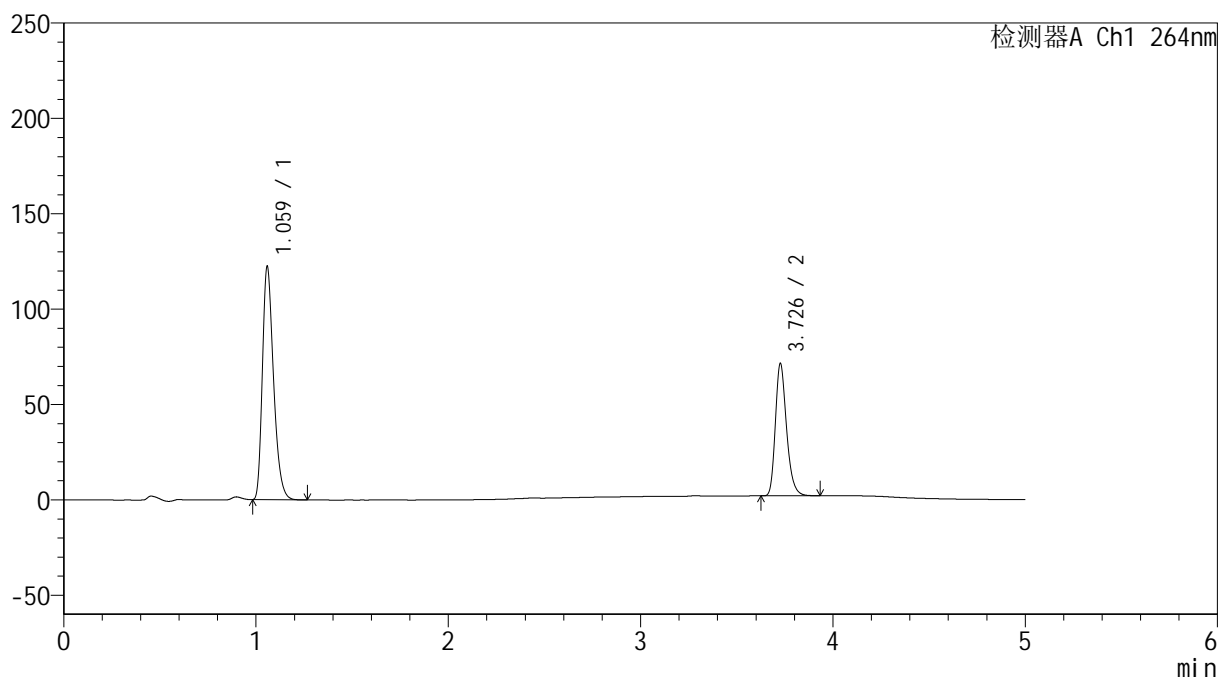

<峰表>

检测器A Ch1 264nm

峰号	保留时间	面积	高度	面积%	理论塔板数(USP)	拖尾因子	分离度(USP)
1	1.059	492688	120856	63.748	1621	1.322	--
2	3.726	280175	68531	36.252	20205	1.266	25.393
总计		772863	189387	100.000			

<样品信息>

色谱柱 :XB-C18(50mm*4.6mm,5 μ m) 流速: 1.5ml/min
 柱温 :35 $^{\circ}$ C 波长: 264nm
 数据文件名: RC\$SMF-4078 - 27-5/30-873-3 - zzp-2024090121p-zj18y-rcqx-pH6.8+0.35tw20jz-jyx2-p1-30min.lcd
 方法文件名: RC\$SMF-4078 - SMF-4078-rc-FX279.lcm
 批处理文件名: RC\$SMF-4078 - 20260317-FX279.lcb
 样品瓶号 : 3-5
 进样体积 : 20 μ l 版本号: 6.115
 进样时间 : 2026/03/18 07:49:51 实验者: jiangjinwei
 处理时间 (V3) : 2026/03/18 15:38:49 处理者: jiangjinwei
 仪器型号: SHIMADZU LC-2050C(FX279)

<色谱图>

mV

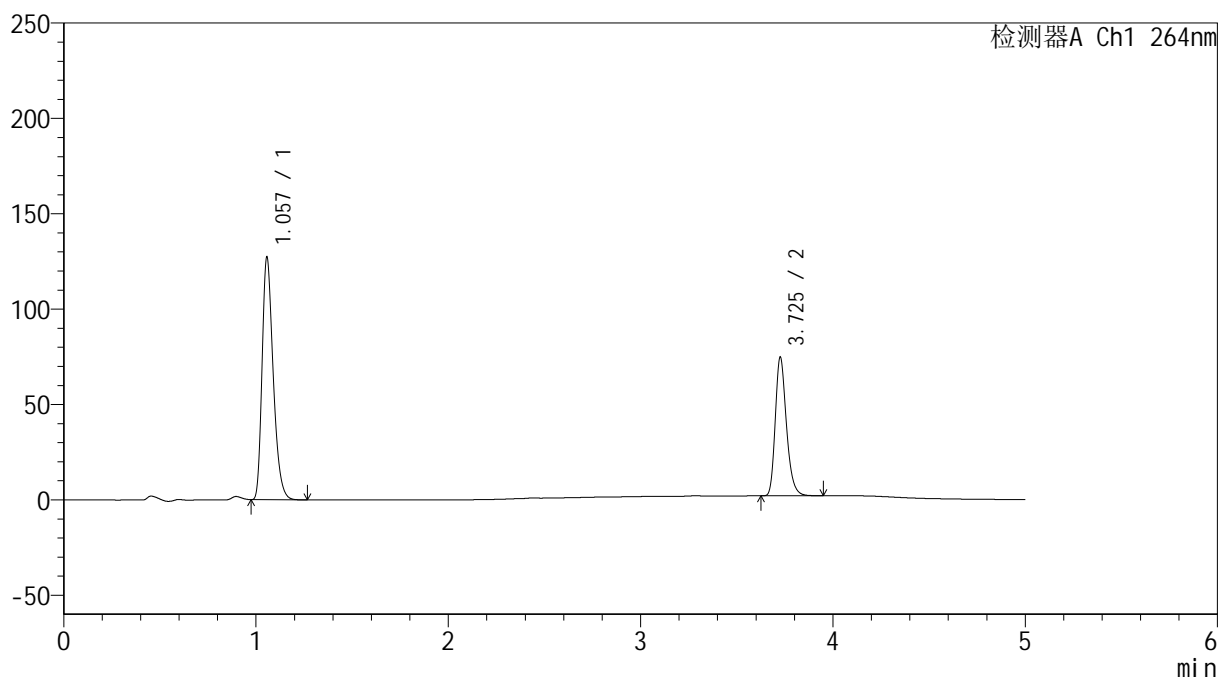

<峰表>

检测器A Ch1 264nm

峰号	保留时间	面积	高度	面积%	理论塔板数(USP)	拖尾因子	分离度(USP)
1	1.057	511506	126717	63.571	1622	1.319	--
2	3.725	293118	71927	36.429	20277	1.264	25.451
总计		804624	198644	100.000			

<样品信息>

色谱柱 :XB-C18(50mm*4.6mm,5 μ m) 流速: 1.5ml/min
 柱温 :35 $^{\circ}$ C 波长: 264nm
 数据文件名: RC\$SMF-4078 - 27-5/30-874-3 - zzp-2024090121p-zj18y-rcqx-pH6.8+0.35tw20jz-jyx2-p2-30min.lcd
 方法文件名: RC\$SMF-4078 - SMF-4078-rc-FX279.lcm
 批处理文件名: RC\$SMF-4078 - 20260317-FX279.lcb
 样品瓶号 : 3-14
 进样体积 : 20 μ l 版本号: 6.115
 进样时间 : 2026/03/18 07:55:13 实验者: jiangjinwei
 处理时间 (V3) : 2026/03/18 15:38:52 处理者: jiangjinwei
 仪器型号: SHIMADZU LC-2050C(FX279)

<色谱图>

mV

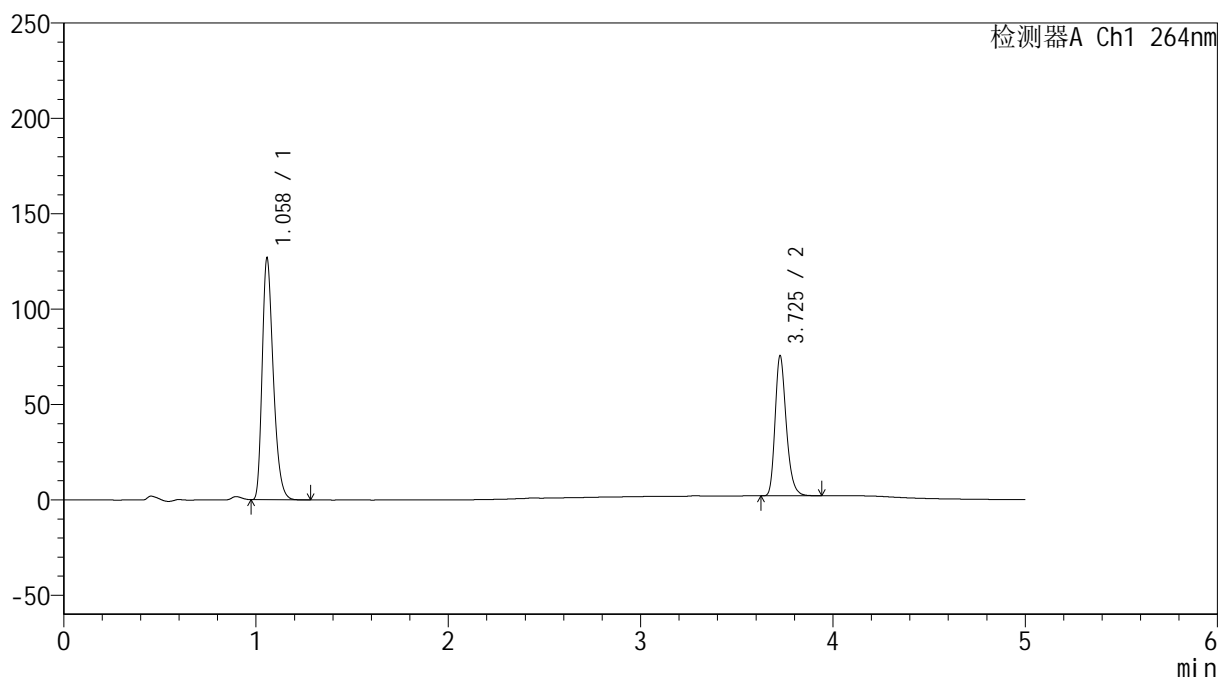

<峰表>

检测器A Ch1 264nm

峰号	保留时间	面积	高度	面积%	理论塔板数(USP)	拖尾因子	分离度(USP)
1	1.058	508883	125984	63.216	1625	1.316	--
2	3.725	296111	73003	36.784	20242	1.263	25.434
总计		804994	198988	100.000			

<样品信息>

色谱柱 :XB-C18(50mm*4.6mm,5 μ m) 流速: 1.5ml/min
 柱温 :35 $^{\circ}$ C 波长: 264nm
 数据文件名: RC\$SMF-4078 - 27-5/30-875-3 - zzp-2024090121p-zj18y-rcqx-pH6.8+0.35tw20jz-jyx2-p3-30min.lcd
 方法文件名: RC\$SMF-4078 - SMF-4078-rc-FX279.lcm
 批处理文件名: RC\$SMF-4078 - 20260317-FX279.lcb
 样品瓶号 : 3-23
 进样体积 : 20 μ l 版本号: 6.115
 进样时间 : 2026/03/18 08:00:34 实验者: jiangjinwei
 处理时间 (V3) : 2026/03/18 15:38:55 处理者: jiangjinwei
 仪器型号: SHIMADZU LC-2050C(FX279)

<色谱图>

mV

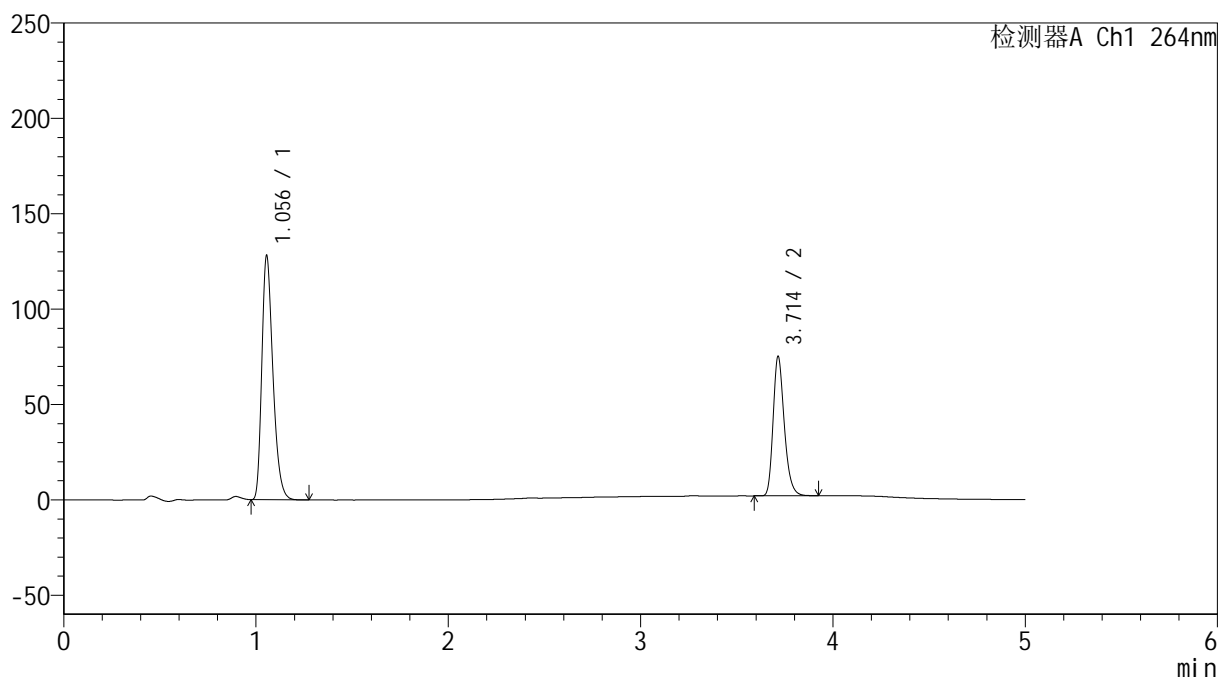

<峰表>

检测器A Ch1 264nm

峰号	保留时间	面积	高度	面积%	理论塔板数(USP)	拖尾因子	分离度(USP)
1	1.056	514464	127986	63.582	1617	1.315	--
2	3.714	294667	73113	36.418	20124	1.261	25.343
总计		809131	201099	100.000			

<样品信息>

色谱柱 :XB-C18(50mm*4.6mm,5 μ m) 流速: 1.5ml/min
 柱温 :35 $^{\circ}$ C 波长: 264nm
 数据文件名: RC\$SMF-4078 - 27-5/30-876-3 - zzp-2024090121p-zj18y-rcqx-pH6.8+0.35tw20jz-jyx2-p4-30min.lcd
 方法文件名: RC\$SMF-4078 - SMF-4078-rc-FX279.lcm
 批处理文件名: RC\$SMF-4078 - 20260317-FX279.lcb
 样品瓶号 : 3-32
 进样体积 : 20 μ l 版本号: 6.115
 进样时间 : 2026/03/18 08:05:56 实验者: jiangjinwei
 处理时间 (V3) : 2026/03/18 15:38:57 处理者: jiangjinwei
 仪器型号: SHIMADZU LC-2050C(FX279)

<色谱图>

mV

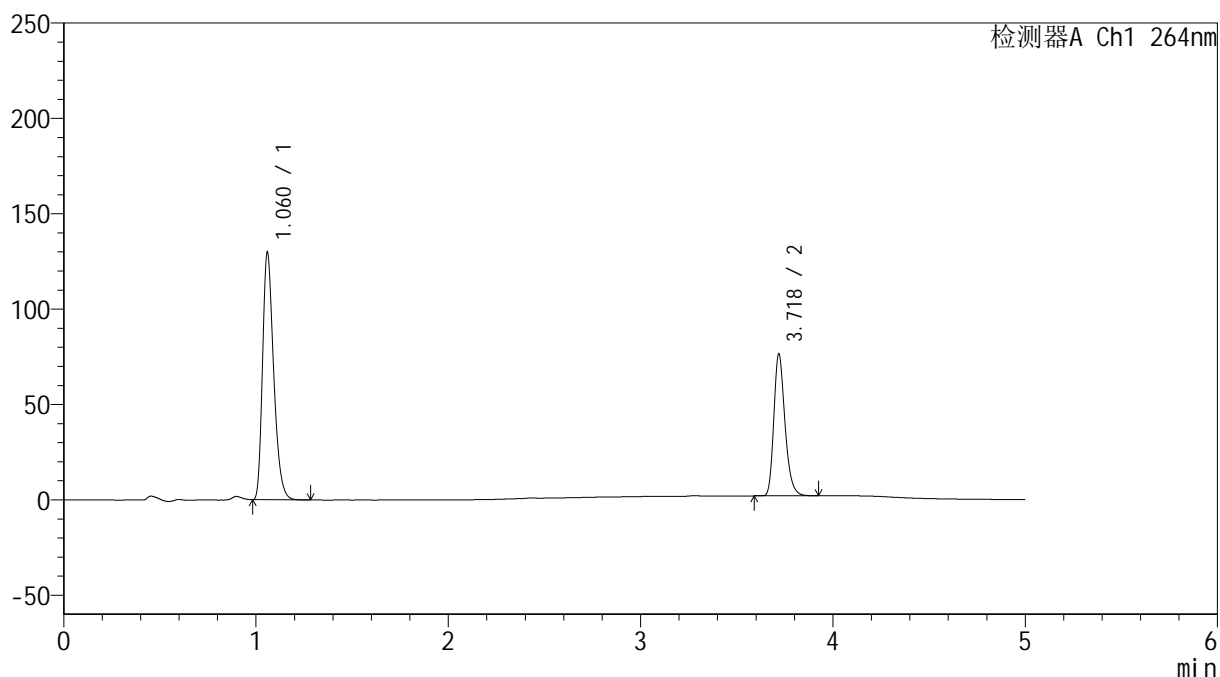

<峰表>

检测器A Ch1 264nm

峰号	保留时间	面积	高度	面积%	理论塔板数(USP)	拖尾因子	分离度(USP)
1	1.060	521501	128370	63.491	1630	1.317	--
2	3.718	299870	73652	36.509	20176	1.263	25.353
总计		821371	202022	100.000			

<样品信息>

色谱柱 :XB-C18(50mm*4.6mm,5 μ m) 流速: 1.5ml/min
 柱温 :35 $^{\circ}$ C 波长: 264nm
 数据文件名: RC\$SMF-4078 - 27-5/30-877-3 - zzp-2024090121p-zj18y-rcqx-pH6.8+0.35tw20jz-jyx2-p5-30min.lcd
 方法文件名: RC\$SMF-4078 - SMF-4078-rc-FX279.lcm
 批处理文件名: RC\$SMF-4078 - 20260317-FX279.lcb
 样品瓶号 : 3-41
 进样体积 : 20 μ l 版本号: 6.115
 进样时间 : 2026/03/18 08:11:18 实验者: jiangjinwei
 处理时间 (V3) : 2026/03/18 15:39:00 处理者: jiangjinwei
 仪器型号: SHIMADZU LC-2050C(FX279)

<色谱图>

mV

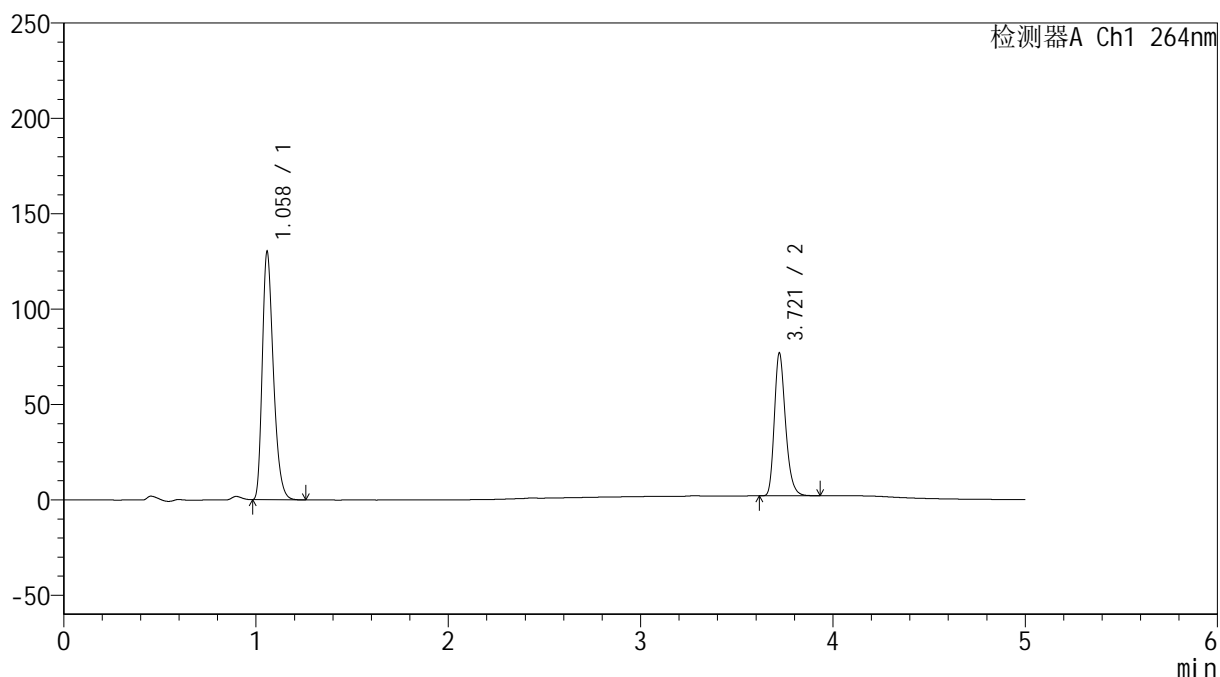

<峰表>

检测器A Ch1 264nm

峰号	保留时间	面积	高度	面积%	理论塔板数(USP)	拖尾因子	分离度(USP)
1	1.058	522469	128985	63.394	1629	1.318	--
2	3.721	301688	74865	36.606	20240	1.258	25.418
总计		824156	203850	100.000			

<样品信息>

色谱柱 :XB-C18(50mm*4.6mm,5 μ m) 流速: 1.5ml/min
 柱温 :35 $^{\circ}$ C 波长: 264nm
 数据文件名: RC\$SMF-4078 - 27-5/30-878-3 - zzp-2024090121p-zj18y-rcqx-pH6.8+0.35tw20jz-jyx2-p6-30min.lcd
 方法文件名: RC\$SMF-4078 - SMF-4078-rc-FX279.lcm
 批处理文件名: RC\$SMF-4078 - 20260317-FX279.lcb
 样品瓶号 : 3-50
 进样体积 : 20 μ l 版本号: 6.115
 进样时间 : 2026/03/18 08:16:40 实验者: jiangjinwei
 处理时间 (V3) : 2026/03/18 15:39:03 处理者: jiangjinwei
 仪器型号: SHIMADZU LC-2050C(FX279)

<色谱图>

mV

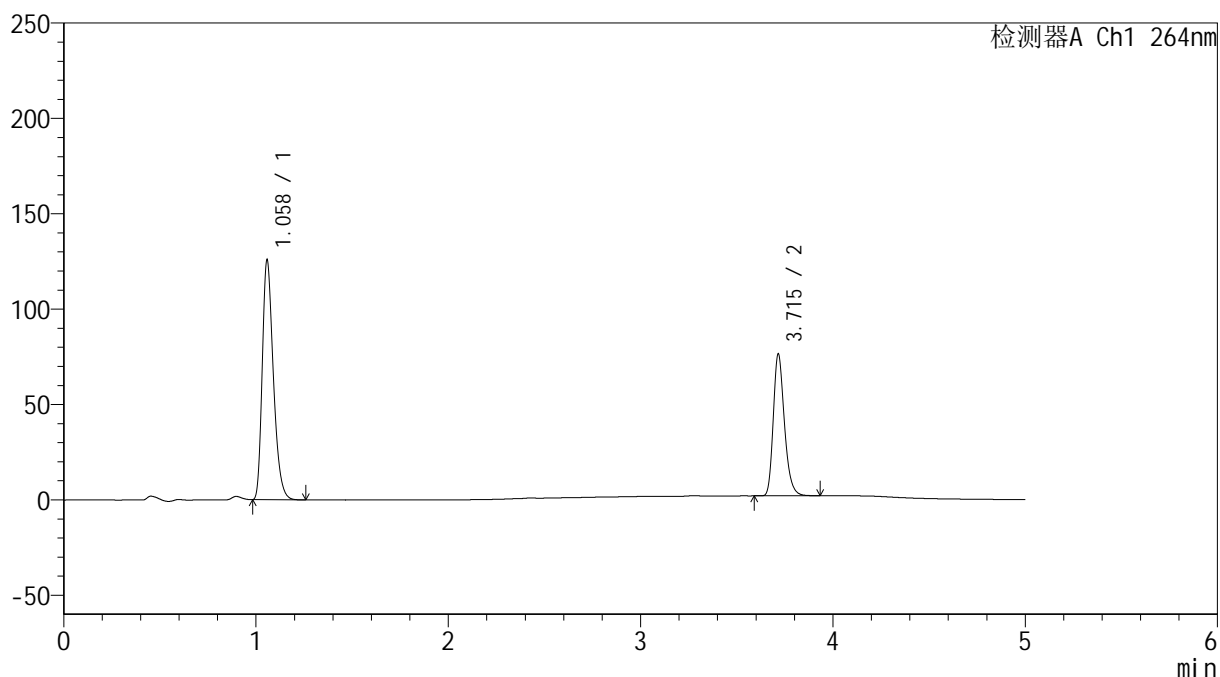

<峰表>

检测器A Ch1 264nm

峰号	保留时间	面积	高度	面积%	理论塔板数(USP)	拖尾因子	分离度(USP)
1	1.058	504183	124743	62.738	1632	1.317	--
2	3.715	299450	74260	37.262	20223	1.261	25.393
总计		803633	199003	100.000			



SMF-4078

<样品信息>

色谱柱 :XB-C18(50mm*4.6mm,5μm) 流速: 1.5ml/min
 柱温 :35°C 波长: 264nm
 数据文件名: RC\$SMF-4078 - 27-5/30-879-3 - zzp-2024090121p-zj18y-rcqx-pH6.8+0.35tw20jz-jyx2-p1-45min.lcd
 方法文件名: RC\$SMF-4078 - SMF-4078-rc-FX279.lcm
 批处理文件名: RC\$SMF-4078 - 20260317-FX279.lcb
 样品瓶号 : 3-6
 进样体积 : 20 μl 版本号: 6.115
 进样时间 : 2026/03/18 08:22:02 实验者: jiangjinwei
 处理时间 (V3) : 2026/03/18 15:39:06 处理者: jiangjinwei
 仪器型号: SHIMADZU LC-2050C(FX279)

<色谱图>

mV

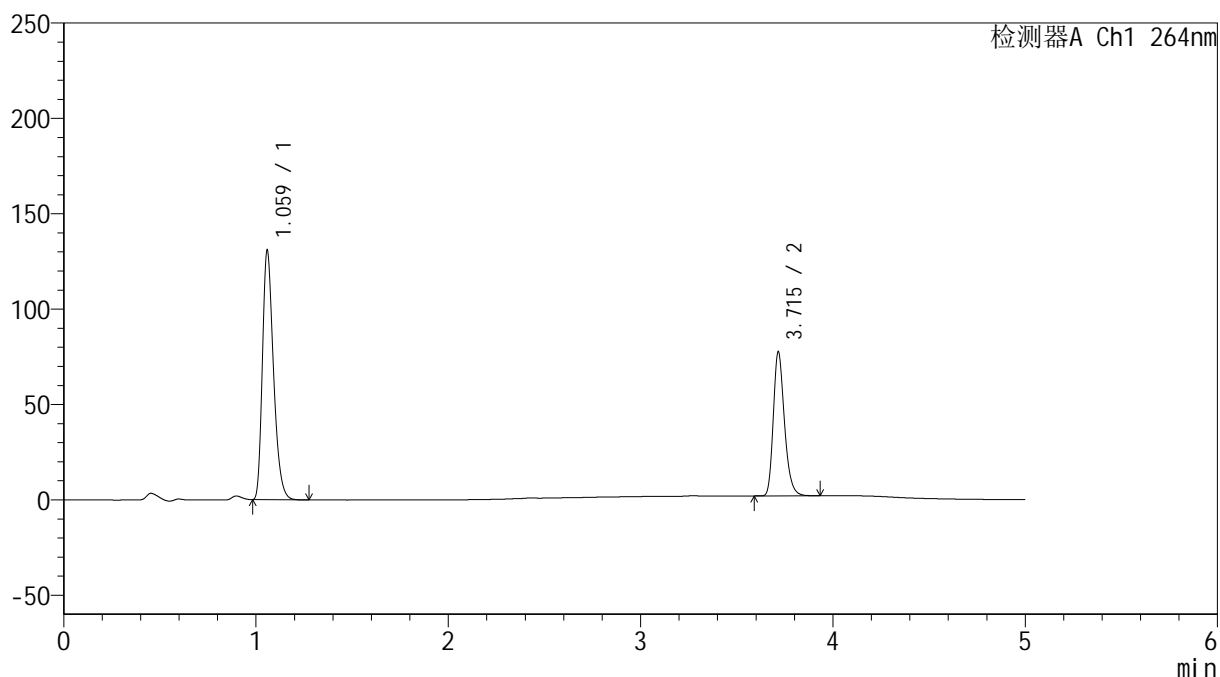

<峰表>

检测器A Ch1 264nm

峰号	保留时间	面积	高度	面积%	理论塔板数(USP)	拖尾因子	分离度(USP)
1	1.059	524479	129177	63.324	1633	1.319	--
2	3.715	303765	75356	36.676	20256	1.260	25.392
总计		828244	204533	100.000			

<样品信息>

色谱柱 :XB-C18(50mm*4.6mm,5 μ m) 流速: 1.5ml/min
 柱温 :35 $^{\circ}$ C 波长: 264nm
 数据文件名: RC\$SMF-4078 - 27-5/30-880-3 - zzp-2024090121p-zj18y-rcqx-pH6.8+0.35tw20jz-jyx2-p2-45min.lcd
 方法文件名: RC\$SMF-4078 - SMF-4078-rc-FX279.lcm
 批处理文件名: RC\$SMF-4078 - 20260317-FX279.lcb
 样品瓶号 : 3-15
 进样体积 : 20 μ l 版本号: 6.115
 进样时间 : 2026/03/18 08:27:24 实验者: jiangjinwei
 处理时间 (V3) : 2026/03/18 15:39:08 处理者: jiangjinwei
 仪器型号: SHIMADZU LC-2050C(FX279)

<色谱图>

mV

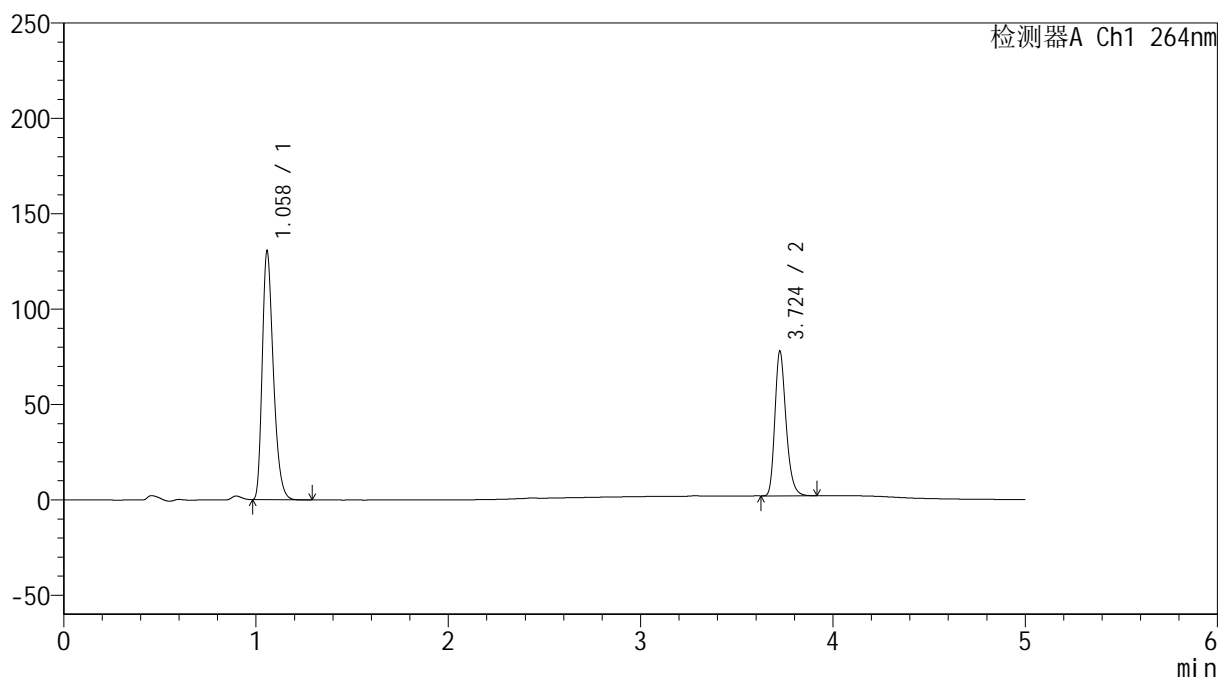

<峰表>

检测器A Ch1 264nm

峰号	保留时间	面积	高度	面积%	理论塔板数(USP)	拖尾因子	分离度(USP)
1	1.058	523844	129421	63.172	1625	1.316	--
2	3.724	305394	75651	36.828	20256	1.261	25.427
总计		829238	205073	100.000			

<样品信息>

色谱柱 :XB-C18(50mm*4.6mm,5 μ m) 流速: 1.5ml/min
 柱温 :35 $^{\circ}$ C 波长: 264nm
 数据文件名: RC\$SMF-4078 - 27-5/30-881-3 - zzp-2024090121p-zj18y-rcqx-pH6.8+0.35tw20jz-jyx2-p3-45min.lcd
 方法文件名: RC\$SMF-4078 - SMF-4078-rc-FX279.lcm
 批处理文件名: RC\$SMF-4078 - 20260317-FX279.lcb
 样品瓶号 : 3-24
 进样体积 : 20 μ l 版本号: 6.115
 进样时间 : 2026/03/18 08:32:45 实验者: jiangjinwei
 处理时间 (V3) : 2026/03/18 15:39:11 处理者: jiangjinwei
 仪器型号: SHIMADZU LC-2050C(FX279)

<色谱图>

mV

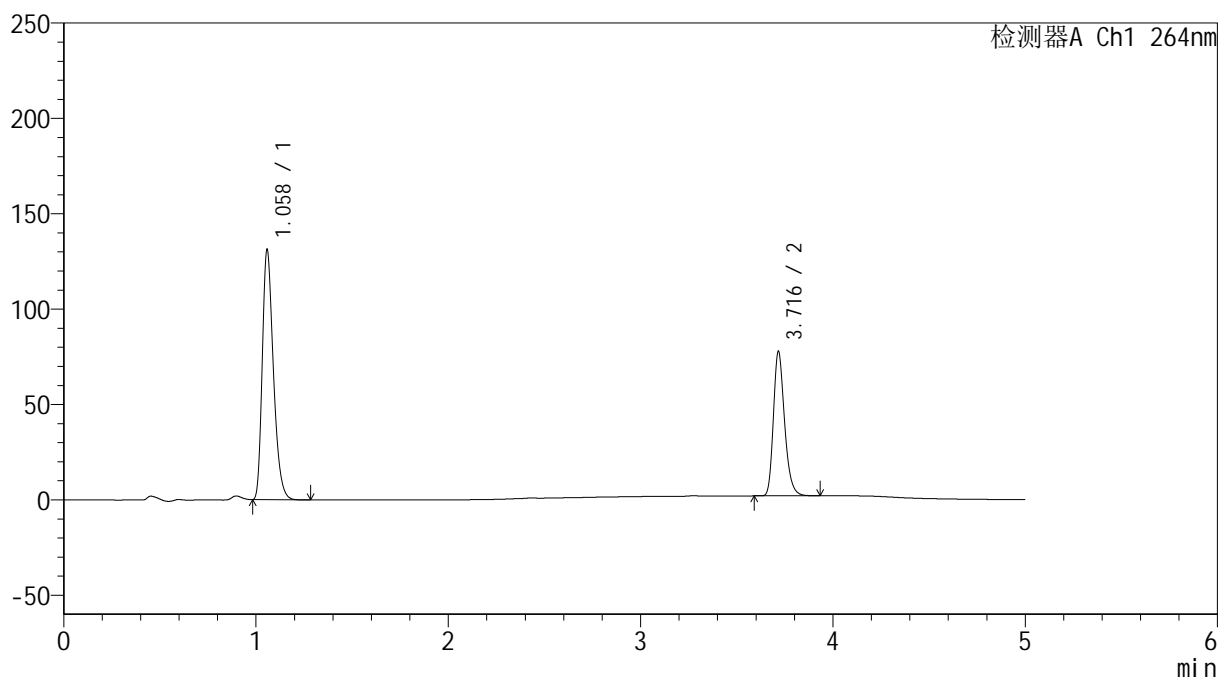

<峰表>

检测器A Ch1 264nm

峰号	保留时间	面积	高度	面积%	理论塔板数(USP)	拖尾因子	分离度(USP)
1	1.058	526792	129994	63.335	1625	1.316	--
2	3.716	304959	75394	36.665	20192	1.260	25.356
总计		831751	205388	100.000			



SMF-4078

<样品信息>

色谱柱 :XB-C18(50mm*4.6mm,5μm) 流速: 1.5ml/min
 柱温 :35°C 波长: 264nm
 数据文件名: RC\$SMF-4078 - 27-5/30-882-3 - zzp-2024090121p-zj18y-rcqx-pH6.8+0.35tw20jz-jyx2-p4-45min.lcd
 方法文件名: RC\$SMF-4078 - SMF-4078-rc-FX279.lcm
 批处理文件名: RC\$SMF-4078 - 20260317-FX279.lcb
 样品瓶号 : 3-33
 进样体积 : 20 μl 版本号: 6.115
 进样时间 : 2026/03/18 08:38:07 实验者: jiangjinwei
 处理时间 (V3) : 2026/03/18 15:39:14 处理者: jiangjinwei
 仪器型号: SHIMADZU LC-2050C(FX279)

<色谱图>

mV

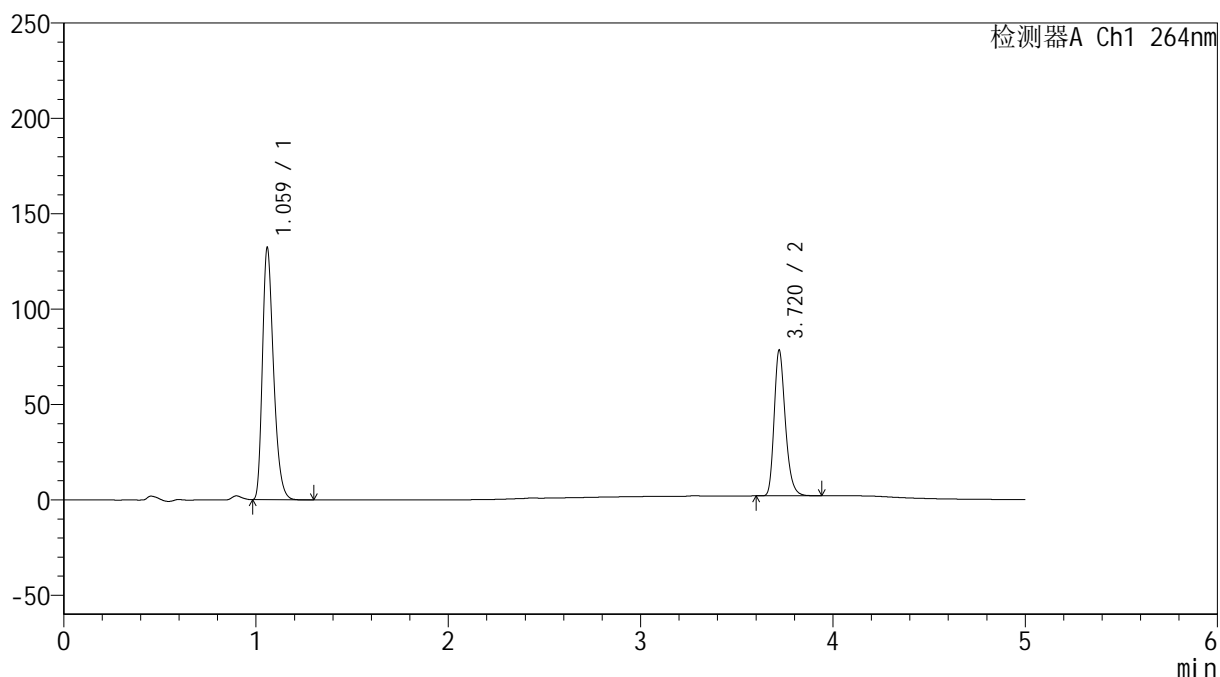

<峰表>

检测器A Ch1 264nm

峰号	保留时间	面积	高度	面积%	理论塔板数(USP)	拖尾因子	分离度(USP)
1	1.059	531230	130500	63.334	1627	1.316	--
2	3.720	307544	76191	36.666	20242	1.258	25.387
总计		838774	206691	100.000			

<样品信息>

色谱柱 :XB-C18(50mm*4.6mm,5 μ m) 流速: 1.5ml/min
 柱温 :35 $^{\circ}$ C 波长: 264nm
 数据文件名: RC\$SMF-4078 - 27-5/30-883-3 - zzp-2024090121p-zj18y-rcqx-pH6.8+0.35tw20jz-jyx2-p5-45min.lcd
 方法文件名: RC\$SMF-4078 - SMF-4078-rc-FX279.lcm
 批处理文件名: RC\$SMF-4078 - 20260317-FX279.lcb
 样品瓶号 : 3-42
 进样体积 : 20 μ l 版本号: 6.115
 进样时间 : 2026/03/18 08:43:28 实验者: jiangjinwei
 处理时间 (V3) : 2026/03/18 15:39:17 处理者: jiangjinwei
 仪器型号: SHIMADZU LC-2050C(FX279)

<色谱图>

mV

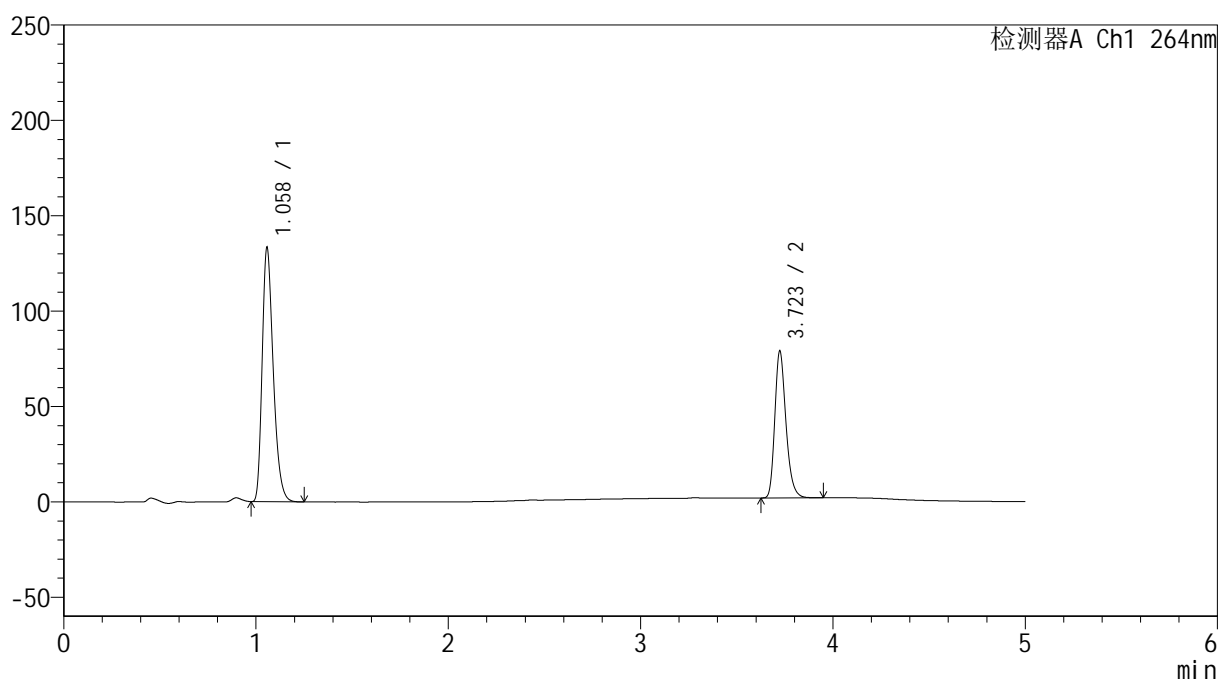

<峰表>

检测器A Ch1 264nm

峰号	保留时间	面积	高度	面积%	理论塔板数(USP)	拖尾因子	分离度(USP)
1	1.058	534082	132509	63.299	1630	1.314	--
2	3.723	309666	76923	36.701	20317	1.258	25.474
总计		843748	209432	100.000			

<样品信息>

色谱柱 :XB-C18(50mm*4.6mm,5 μ m) 流速: 1.5ml/min
 柱温 :35 $^{\circ}$ C 波长: 264nm
 数据文件名: RC\$SMF-4078 - 27-5/30-884-3 - zzp-2024090121p-zj18y-rcqx-pH6.8+0.35tw20jz-jyx2-p6-45min.lcd
 方法文件名: RC\$SMF-4078 - SMF-4078-rc-FX279.lcm
 批处理文件名: RC\$SMF-4078 - 20260317-FX279.lcb
 样品瓶号 : 3-51
 进样体积 : 20 μ l 版本号: 6.115
 进样时间 : 2026/03/18 08:48:50 实验者: jiangjinwei
 处理时间 (V3) : 2026/03/18 15:39:20 处理者: jiangjinwei
 仪器型号: SHIMADZU LC-2050C(FX279)

<色谱图>

mV

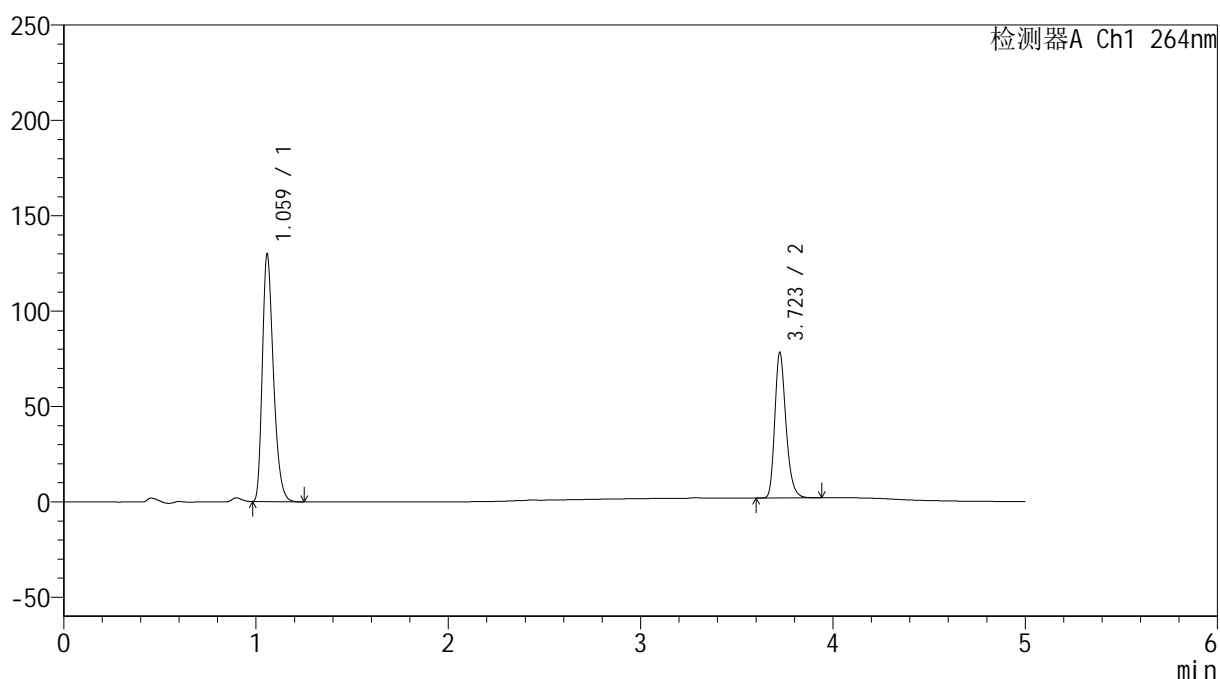

<峰表>

检测器A Ch1 264nm

峰号	保留时间	面积	高度	面积%	理论塔板数(USP)	拖尾因子	分离度(USP)
1	1.059	520845	128385	62.926	1629	1.315	--
2	3.723	306862	76142	37.074	20265	1.258	25.431
总计		827707	204527	100.000			

<样品信息>

色谱柱 :XB-C18(50mm*4.6mm,5 μ m) 流速: 1.5ml/min
 柱温 :35 $^{\circ}$ C 波长: 264nm
 数据文件名: RC\$SMF-4078 - 27-5/30-885-3 - zzp-2024090121p-zj18y-rcqx-pH6.8+0.35tw20jz-jyx2-p1-60min.lcd
 方法文件名: RC\$SMF-4078 - SMF-4078-rc-FX279.lcm
 批处理文件名: RC\$SMF-4078 - 20260317-FX279.lcb
 样品瓶号 : 3-7
 进样体积 : 20 μ l 版本号: 6.115
 进样时间 : 2026/03/18 08:54:12 实验者: jiangjinwei
 处理时间 (V3) : 2026/03/18 15:39:23 处理者: jiangjinwei
 仪器型号: SHIMADZU LC-2050C(FX279)

<色谱图>

mV

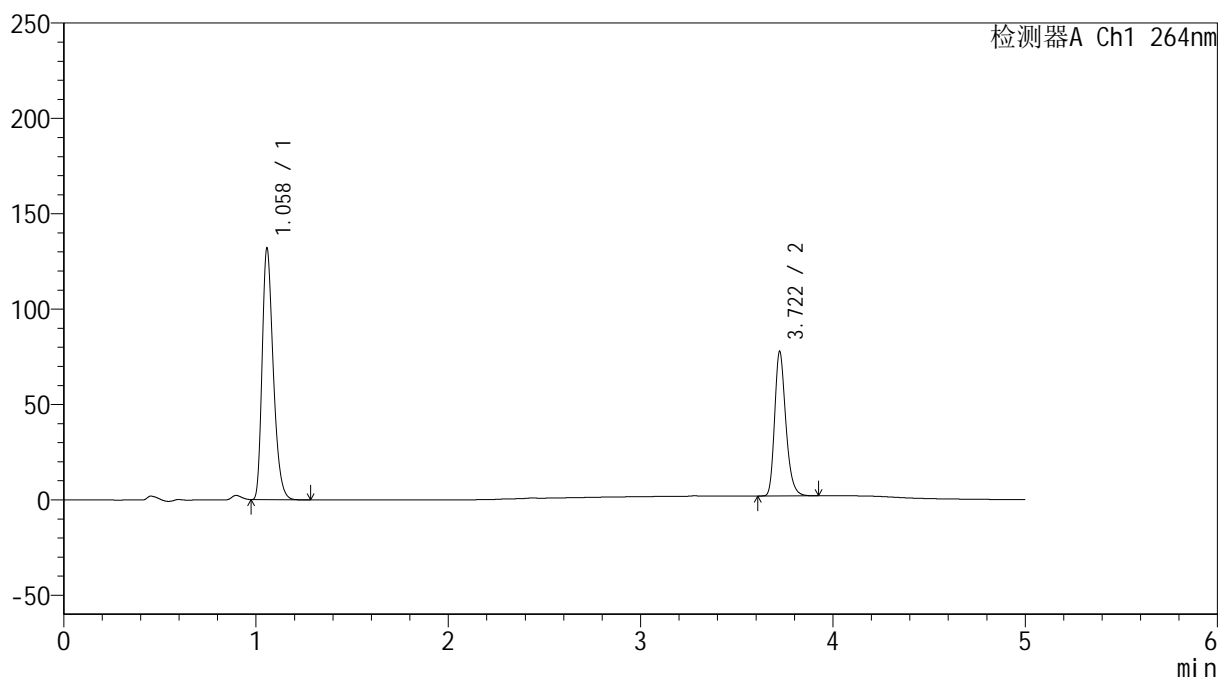

<峰表>

检测器A Ch1 264nm

峰号	保留时间	面积	高度	面积%	理论塔板数(USP)	拖尾因子	分离度(USP)
1	1.058	530464	131218	63.484	1618	1.313	--
2	3.722	305119	75688	36.516	20224	1.259	25.392
总计		835583	206906	100.000			

<样品信息>

色谱柱 :XB-C18(50mm*4.6mm,5 μ m) 流速: 1.5ml/min
 柱温 :35 $^{\circ}$ C 波长: 264nm
 数据文件名: RC\$SMF-4078 - 27-5/30-886-3 - zzp-2024090121p-zj18y-rcqx-pH6.8+0.35tw20jz-jyx2-p2-60min.lcd
 方法文件名: RC\$SMF-4078 - SMF-4078-rc-FX279.lcm
 批处理文件名: RC\$SMF-4078 - 20260317-FX279.lcb
 样品瓶号 : 3-16
 进样体积 : 20 μ l 版本号: 6.115
 进样时间 : 2026/03/18 08:59:34 实验者: jiangjinwei
 处理时间 (V3) : 2026/03/18 15:39:25 处理者: jiangjinwei
 仪器型号: SHIMADZU LC-2050C(FX279)

<色谱图>

mV

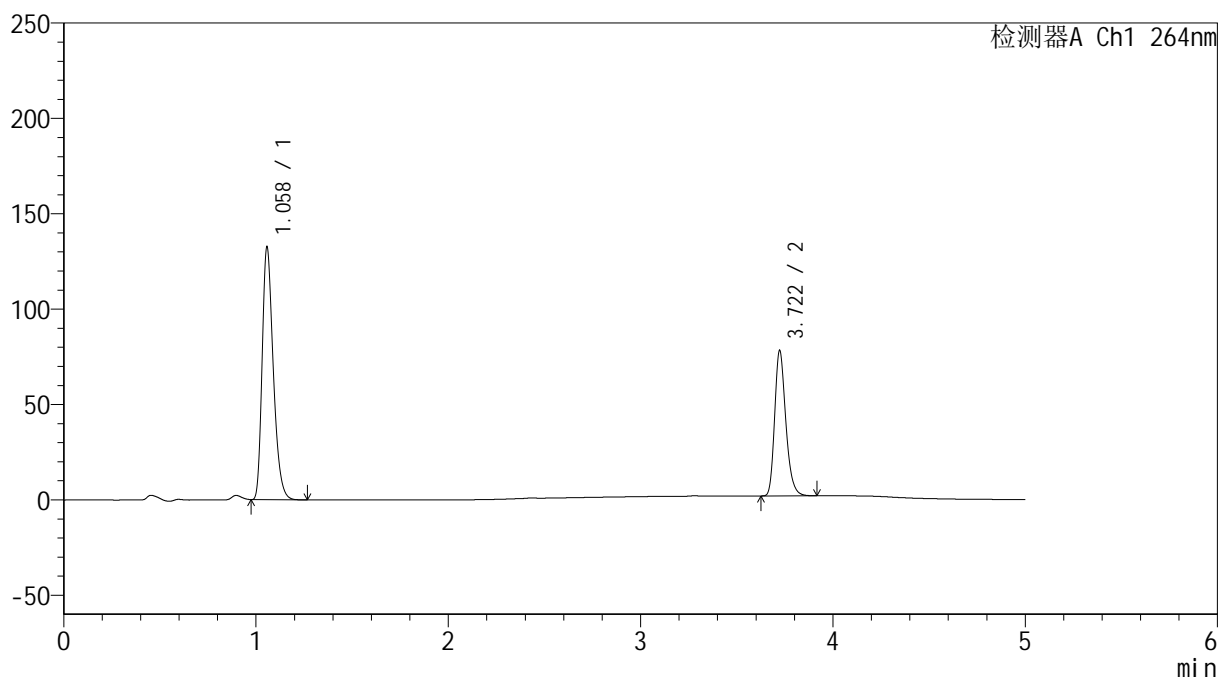

<峰表>

检测器A Ch1 264nm

峰号	保留时间	面积	高度	面积%	理论塔板数(USP)	拖尾因子	分离度(USP)
1	1.058	532240	131790	63.431	1623	1.313	--
2	3.722	306848	76215	36.569	20269	1.257	25.424
总计		839088	208005	100.000			

<样品信息>

色谱柱 :XB-C18(50mm*4.6mm,5 μ m) 流速: 1.5ml/min
柱温 :35 $^{\circ}$ C 波长: 264nm
数据文件名: RC\$SMF-4078 - 27-5/30-887-3 - zzp-2024090121p-zj18y-rcqx-pH6.8+0.35tw20jz-jyx2-p3-60min.lcd
方法文件名: RC\$SMF-4078 - SMF-4078-rc-FX279.lcm
批处理文件名: RC\$SMF-4078 - 20260317-FX279.lcb
样品瓶号 : 3-25
进样体积 : 20 μ l 版本号: 6.115
进样时间 : 2026/03/18 09:04:57 实验者: jiangjinwei
处理时间 (V3) : 2026/03/18 15:39:28 处理者: jiangjinwei
仪器型号: SHIMADZU LC-2050C(FX279)

<色谱图>

mV

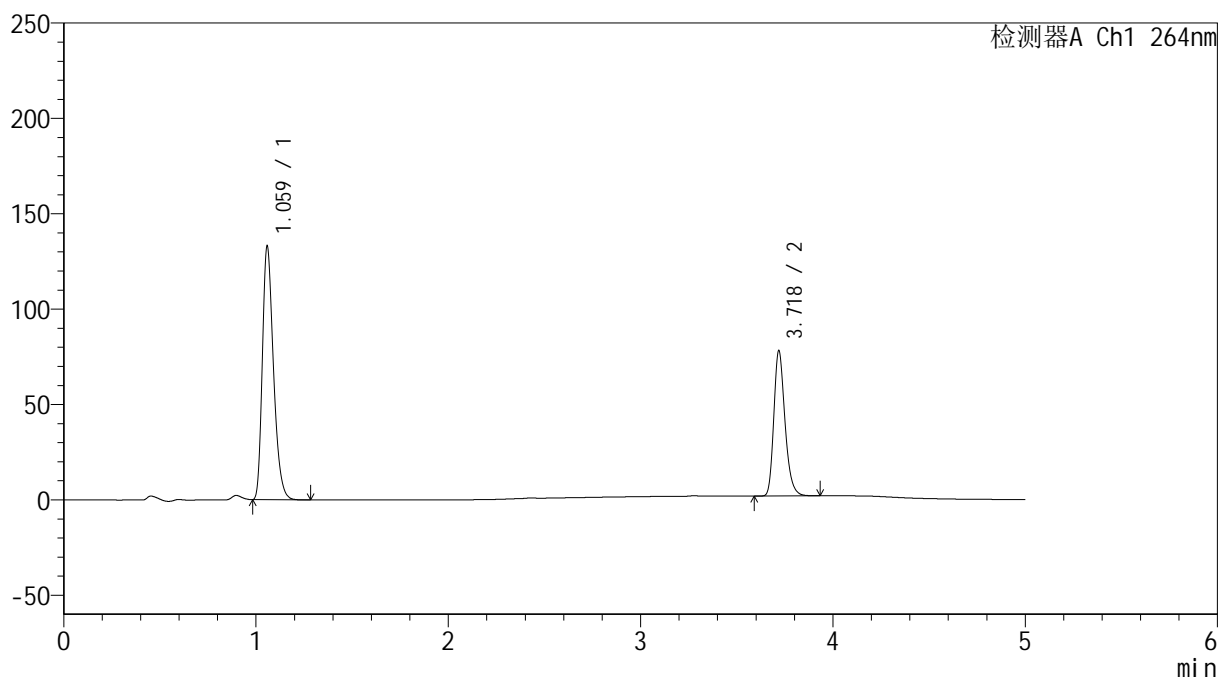

<峰表>

检测器A Ch1 264nm

峰号	保留时间	面积	高度	面积%	理论塔板数(USP)	拖尾因子	分离度(USP)
1	1.059	534150	131480	63.481	1627	1.314	--
2	3.718	307281	75359	36.519	20138	1.260	25.350
总计		841431	206839	100.000			

<样品信息>

色谱柱 :XB-C18(50mm*4.6mm,5 μ m) 流速: 1.5ml/min
 柱温 :35 $^{\circ}$ C 波长: 264nm
 数据文件名: RC\$SMF-4078 - 27-5/30-888-3 - zzp-2024090121p-zj18y-rcqx-pH6.8+0.35tw20jz-jyx2-p4-60min.lcd
 方法文件名: RC\$SMF-4078 - SMF-4078-rc-FX279.lcm
 批处理文件名: RC\$SMF-4078 - 20260317-FX279.lcb
 样品瓶号 : 3-34
 进样体积 : 20 μ l 版本号: 6.115
 进样时间 : 2026/03/18 09:10:20 实验者: jiangjinwei
 处理时间 (V3) : 2026/03/18 15:39:32 处理者: jiangjinwei
 仪器型号: SHIMADZU LC-2050C(FX279)

<色谱图>

mV

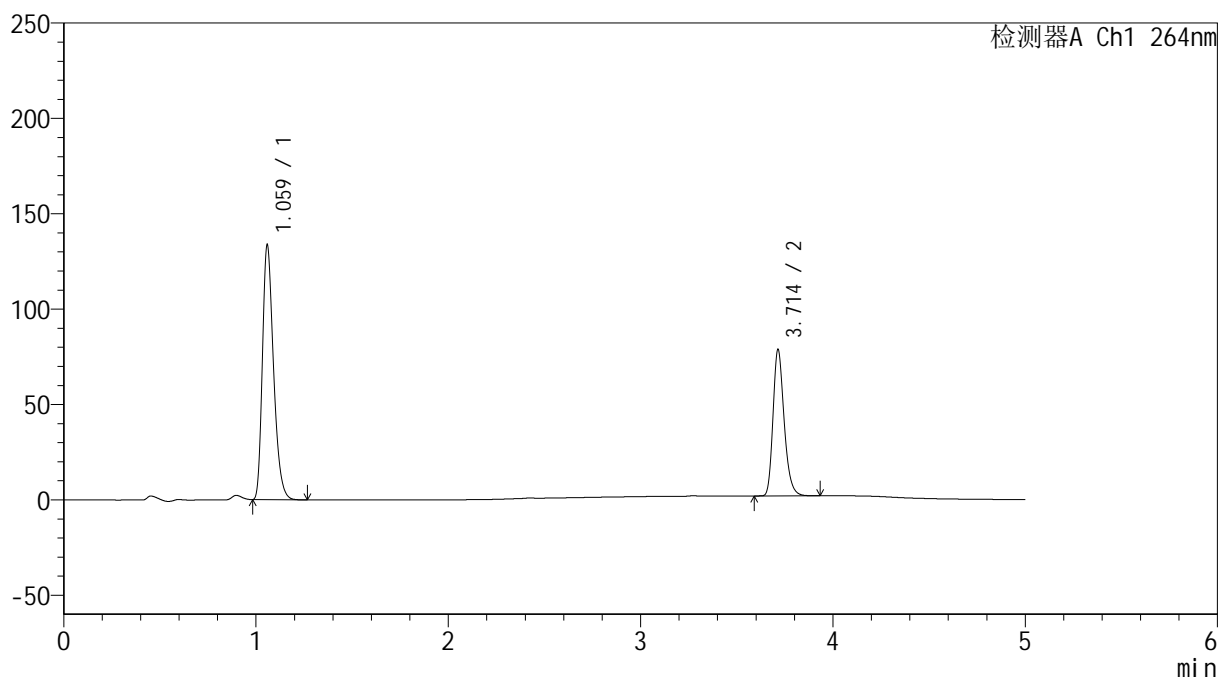

<峰表>

检测器A Ch1 264nm

峰号	保留时间	面积	高度	面积%	理论塔板数(USP)	拖尾因子	分离度(USP)
1	1.059	536597	131900	63.504	1626	1.314	--
2	3.714	308378	76762	36.496	20260	1.255	25.354
总计		844976	208662	100.000			

<样品信息>

色谱柱 :XB-C18(50mm*4.6mm,5 μ m) 流速: 1.5ml/min
柱温 :35 $^{\circ}$ C 波长: 264nm
数据文件名: RC\$SMF-4078 - 27-5/30-889-3 - zzp-2024090121p-zj18y-rcqx-pH6.8+0.35tw20jz-jyx2-p5-60min.lcd
方法文件名: RC\$SMF-4078 - SMF-4078-rc-FX279.lcm
批处理文件名: RC\$SMF-4078 - 20260317-FX279.lcb
样品瓶号 : 3-43
进样体积 : 20 μ l 版本号: 6.115
进样时间 : 2026/03/18 09:15:41 实验者: jiangjinwei
处理时间 (V3) : 2026/03/18 15:39:34 处理者: jiangjinwei
仪器型号: SHIMADZU LC-2050C(FX279)

<色谱图>

mV

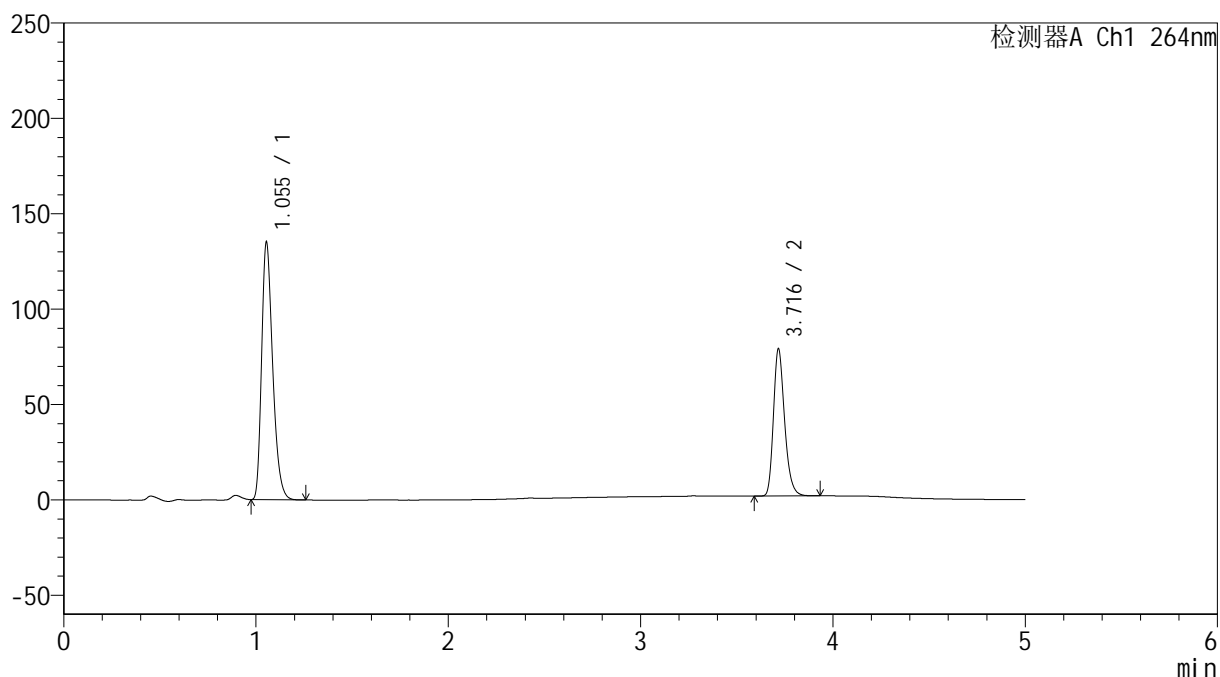

<峰表>

检测器A Ch1 264nm

峰号	保留时间	面积	高度	面积%	理论塔板数(USP)	拖尾因子	分离度(USP)
1	1.055	540343	135050	63.499	1629	1.311	--
2	3.716	310599	76781	36.501	20219	1.260	25.454
总计		850942	211831	100.000			



SMF-4078

<样品信息>

色谱柱 :XB-C18(50mm*4.6mm,5μm) 流速: 1.5ml/min
 柱温 :35°C 波长: 264nm
 数据文件名: RC\$SMF-4078 - 27-5/30-890-3 - zzp-2024090121p-zj18y-rcqx-pH6.8+0.35tw20jz-jyx2-p6-60min.lcd
 方法文件名: RC\$SMF-4078 - SMF-4078-rc-FX279.lcm
 批处理文件名: RC\$SMF-4078 - 20260317-FX279.lcb
 样品瓶号 : 3-52
 进样体积 : 20 μl 版本号: 6.115
 进样时间 : 2026/03/18 09:21:03 实验者: jiangjinwei
 处理时间 (V3) : 2026/03/18 15:39:37 处理者: jiangjinwei
 仪器型号: SHIMADZU LC-2050C(FX279)

<色谱图>

mV

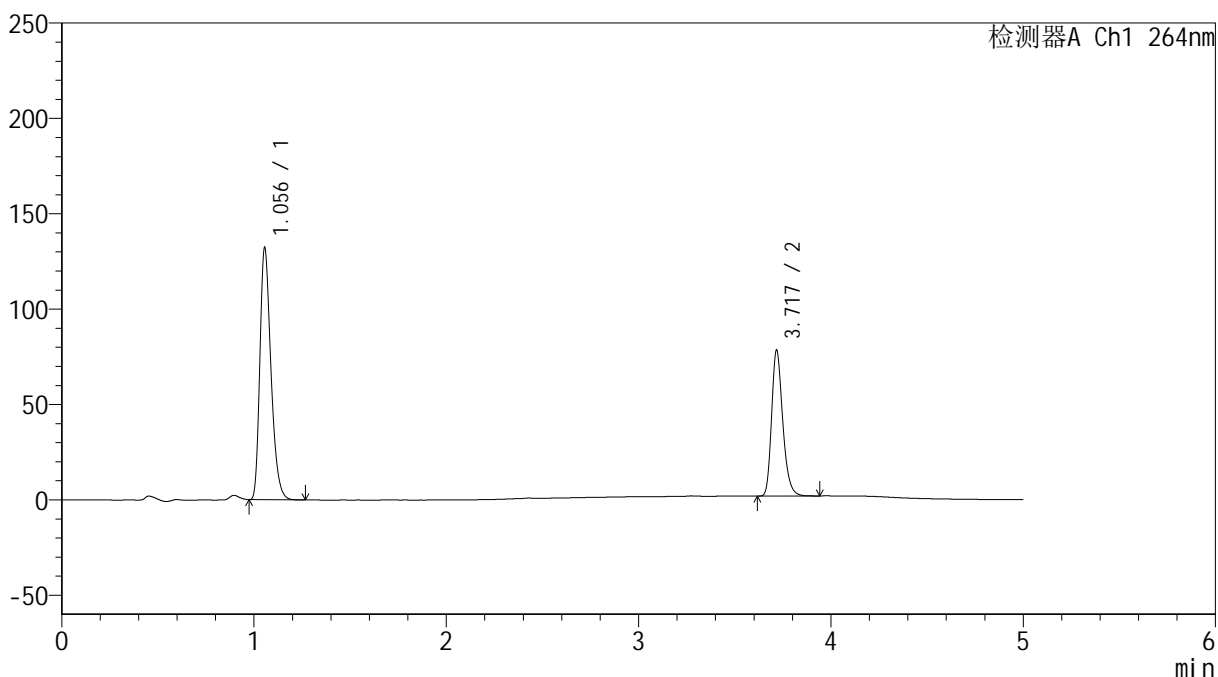

<峰表>

检测器A Ch1 264nm

峰号	保留时间	面积	高度	面积%	理论塔板数(USP)	拖尾因子	分离度(USP)
1	1.056	529156	132060	63.201	1629	1.313	--
2	3.717	308107	75788	36.799	20228	1.263	25.433
总计		837263	207848	100.000			

<样品信息>

色谱柱 :XB-C18(50mm*4.6mm,5 μ m) 流速: 1.5ml/min
 柱温 :35 $^{\circ}$ C 波长: 264nm
 数据文件名: RC\$SMF-4078 - 27-5/30-891-3 - zzp-2024090121p-zj18y-rcqx-pH6.8+0.35tw20jz-jyx2-p1-jxzs.lcd
 方法文件名: RC\$SMF-4078 - SMF-4078-rc-FX279.lcm
 批处理文件名: RC\$SMF-4078 - 20260317-FX279.lcb
 样品瓶号 : 3-8
 进样体积 : 20 μ l 版本号: 6.115
 进样时间 : 2026/03/18 09:26:27 实验者: jiangjinwei
 处理时间 (V3) : 2026/03/18 15:39:40 处理者: jiangjinwei
 仪器型号: SHIMADZU LC-2050C(FX279)

<色谱图>

mV

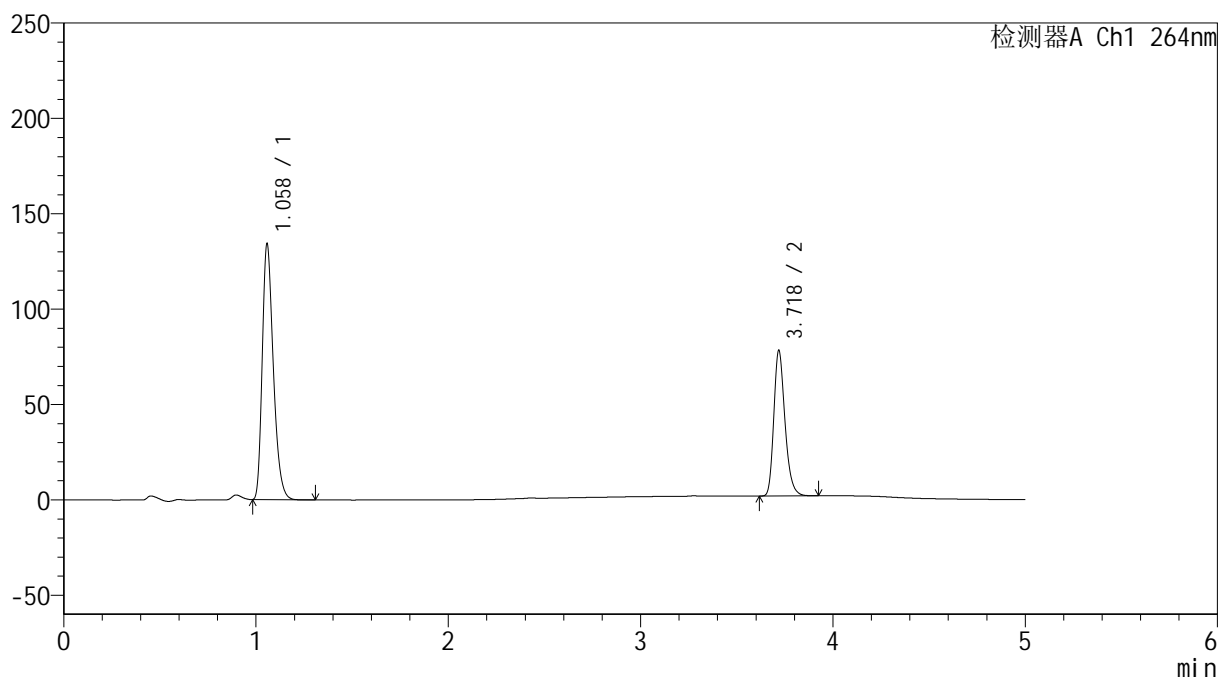

<峰表>

检测器A Ch1 264nm

峰号	保留时间	面积	高度	面积%	理论塔板数(USP)	拖尾因子	分离度(USP)
1	1.058	537076	133168	63.582	1637	1.313	--
2	3.718	307626	75490	36.418	20169	1.261	25.414
总计		844702	208658	100.000			

<样品信息>

色谱柱 :XB-C18(50mm*4.6mm,5 μ m) 流速: 1.5ml/min
 柱温 :35 $^{\circ}$ C 波长: 264nm
 数据文件名: RC\$SMF-4078 - 27-5/30-892-3 - zzp-2024090121p-zj18y-rcqx-pH6.8+0.35tw20jz-jyx2-p2-jxzs.lcd
 方法文件名: RC\$SMF-4078 - SMF-4078-rc-FX279.lcm
 批处理文件名: RC\$SMF-4078 - 20260317-FX279.lcb
 样品瓶号 : 3-17
 进样体积 : 20 μ l 版本号: 6.115
 进样时间 : 2026/03/18 09:31:49 实验者: jiangjinwei
 处理时间 (V3) : 2026/03/18 15:39:43 处理者: jiangjinwei
 仪器型号: SHIMADZU LC-2050C(FX279)

<色谱图>

mV

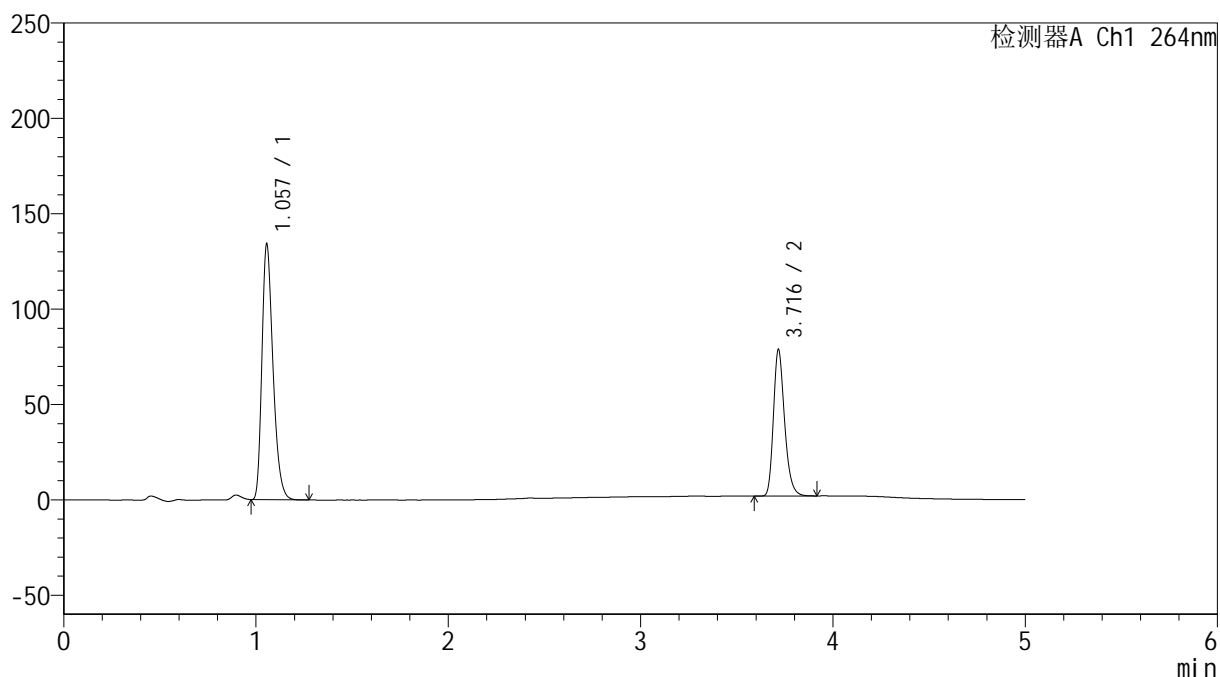

<峰表>

检测器A Ch1 264nm

峰号	保留时间	面积	高度	面积%	理论塔板数(USP)	拖尾因子	分离度(USP)
1	1.057	537555	133863	63.502	1626	1.312	--
2	3.716	308957	76436	36.498	20231	1.261	25.412
总计		846513	210299	100.000			

<样品信息>

色谱柱 :XB-C18(50mm*4.6mm,5 μ m) 流速: 1.5ml/min
 柱温 :35 $^{\circ}$ C 波长: 264nm
 数据文件名: RC\$SMF-4078 - 27-5/30-893-3 - zzp-2024090121p-zj18y-rcqx-pH6.8+0.35tw20jz-jyx2-p3-jxzs.lcd
 方法文件名: RC\$SMF-4078 - SMF-4078-rc-FX279.lcm
 批处理文件名: RC\$SMF-4078 - 20260317-FX279.lcb
 样品瓶号 : 3-26
 进样体积 : 20 μ l 版本号: 6.115
 进样时间 : 2026/03/18 09:37:11 实验者: jiangjinwei
 处理时间 (V3) : 2026/03/18 15:39:46 处理者: jiangjinwei
 仪器型号: SHIMADZU LC-2050C(FX279)

<色谱图>

mV

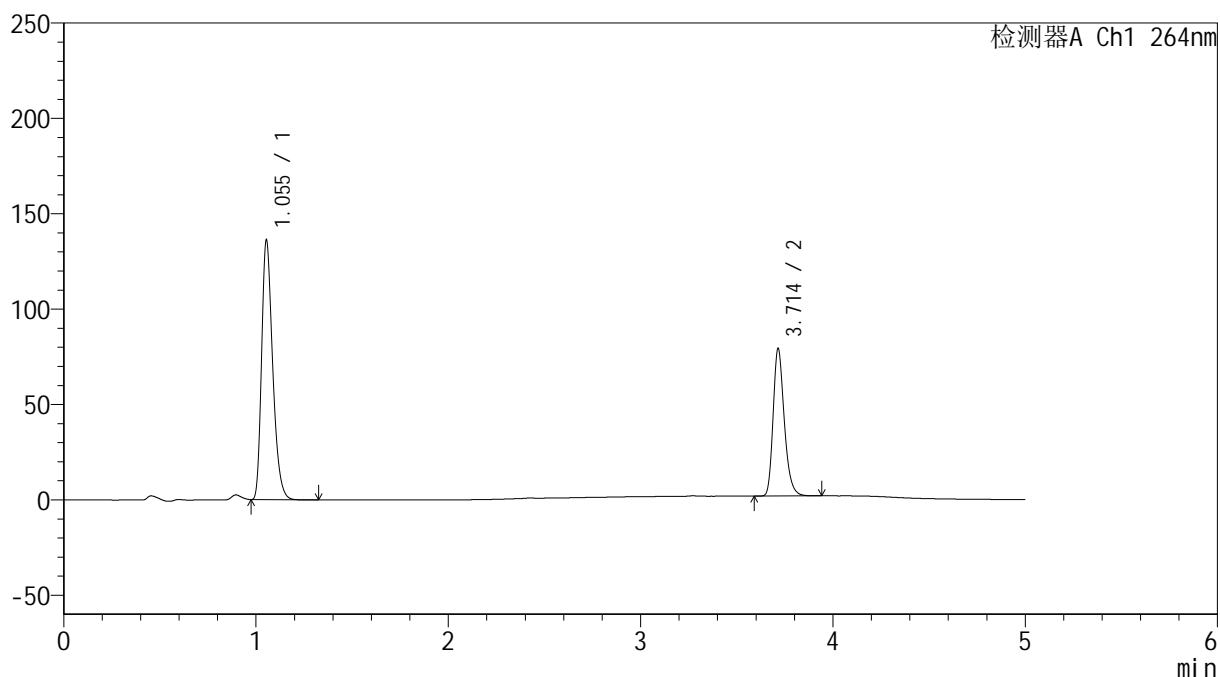

<峰表>

检测器A Ch1 264nm

峰号	保留时间	面积	高度	面积%	理论塔板数(USP)	拖尾因子	分离度(USP)
1	1.055	544067	136042	63.616	1630	1.310	--
2	3.714	311174	77277	36.384	20208	1.260	25.448
总计		855240	213319	100.000			

<样品信息>

色谱柱 :XB-C18(50mm*4.6mm,5 μ m) 流速: 1.5ml/min
 柱温 :35 $^{\circ}$ C 波长: 264nm
 数据文件名: RC\$SMF-4078 - 27-5/30-894-3 - zzp-2024090121p-zj18y-rcqx-pH6.8+0.35tw20jz-jyx2-p4-jxzs.lcd
 方法文件名: RC\$SMF-4078 - SMF-4078-rc-FX279.lcm
 批处理文件名: RC\$SMF-4078 - 20260317-FX279.lcb
 样品瓶号 : 3-35
 进样体积 : 20 μ l 版本号: 6.115
 进样时间 : 2026/03/18 09:42:34 实验者: jiangjinwei
 处理时间 (V3) : 2026/03/18 15:39:48 处理者: jiangjinwei
 仪器型号: SHIMADZU LC-2050C(FX279)

<色谱图>

mV

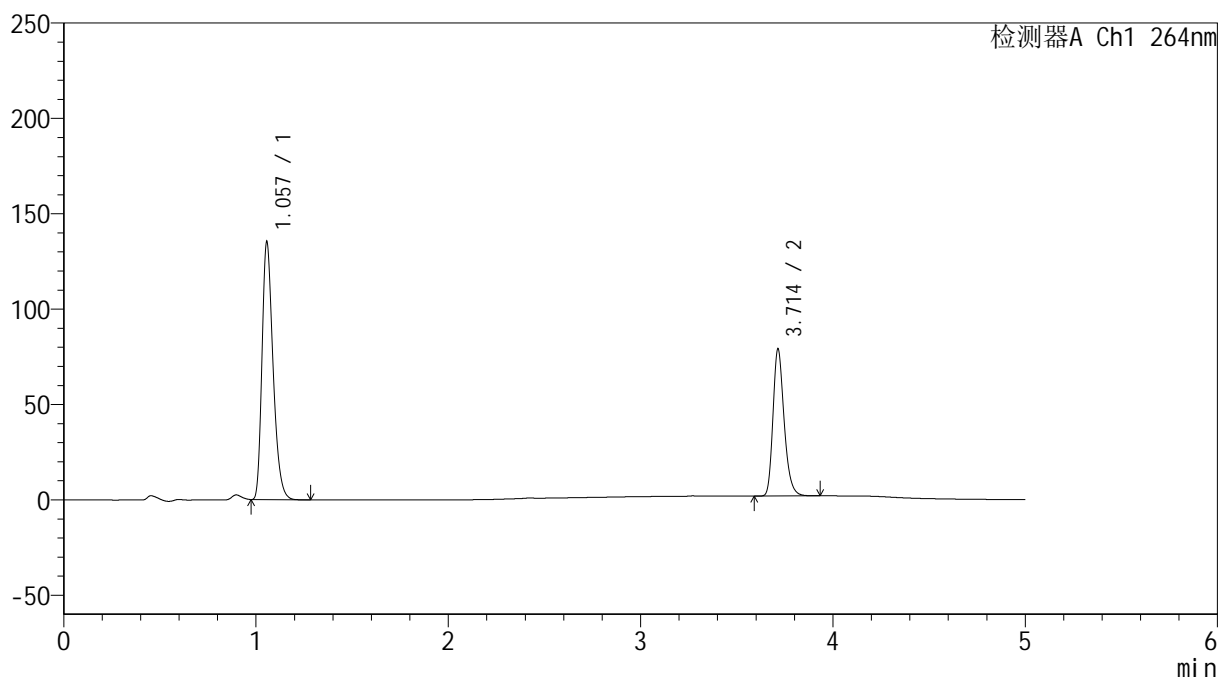

<峰表>

检测器A Ch1 264nm

峰号	保留时间	面积	高度	面积%	理论塔板数(USP)	拖尾因子	分离度(USP)
1	1.057	540355	134805	63.535	1637	1.311	--
2	3.714	310131	77072	36.465	20233	1.257	25.434
总计		850486	211877	100.000			

<样品信息>

色谱柱 :XB-C18(50mm*4.6mm,5 μ m) 流速: 1.5ml/min
 柱温 :35 $^{\circ}$ C 波长: 264nm
 数据文件名: RC\$SMF-4078 - 27-5/30-895-3 - zzp-2024090121p-zj18y-rcqx-pH6.8+0.35tw20jz-jyx2-p5-jxzs.lcd
 方法文件名: RC\$SMF-4078 - SMF-4078-rc-FX279.lcm
 批处理文件名: RC\$SMF-4078 - 20260317-FX279.lcb
 样品瓶号 : 3-44
 进样体积 : 20 μ l 版本号: 6.115
 进样时间 : 2026/03/18 09:47:57 实验者: jiangjinwei
 处理时间 (V3) : 2026/03/18 15:39:51 处理者: jiangjinwei
 仪器型号: SHIMADZU LC-2050C(FX279)

<色谱图>

mV

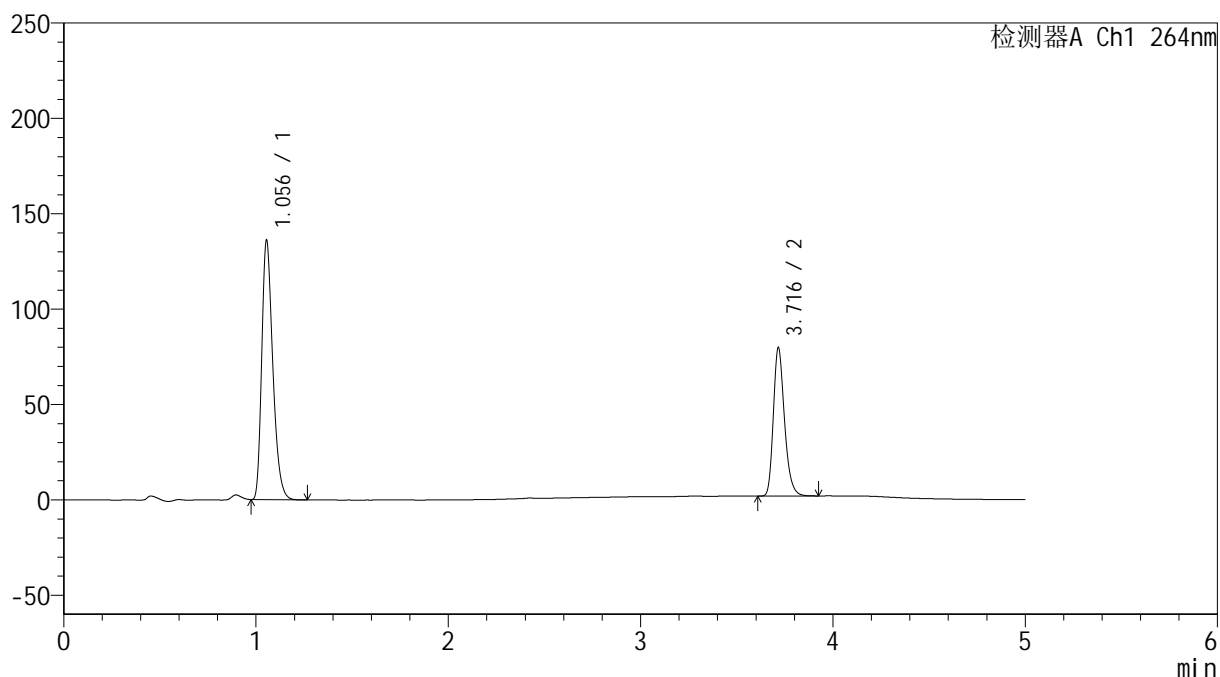

<峰表>

检测器A Ch1 264nm

峰号	保留时间	面积	高度	面积%	理论塔板数(USP)	拖尾因子	分离度(USP)
1	1.056	543539	136012	63.472	1636	1.311	--
2	3.716	312811	77547	36.528	20292	1.260	25.487
总计		856350	213559	100.000			

<样品信息>

色谱柱 :XB-C18(50mm*4.6mm,5 μ m) 流速: 1.5ml/min
 柱温 :35 $^{\circ}$ C 波长: 264nm
 数据文件名: RC\$SMF-4078 - 27-5/30-896-3 - zzp-2024090121p-zj18y-rcqx-pH6.8+0.35tw20jz-jyx2-p6-jxzs.lcd
 方法文件名: RC\$SMF-4078 - SMF-4078-rc-FX279.lcm
 批处理文件名: RC\$SMF-4078 - 20260317-FX279.lcb
 样品瓶号 : 3-53
 进样体积 : 20 μ l 版本号: 6.115
 进样时间 : 2026/03/18 09:53:19 实验者: jiangjinwei
 处理时间 (V3) : 2026/03/18 15:39:54 处理者: jiangjinwei
 仪器型号: SHIMADZU LC-2050C(FX279)

<色谱图>

mV

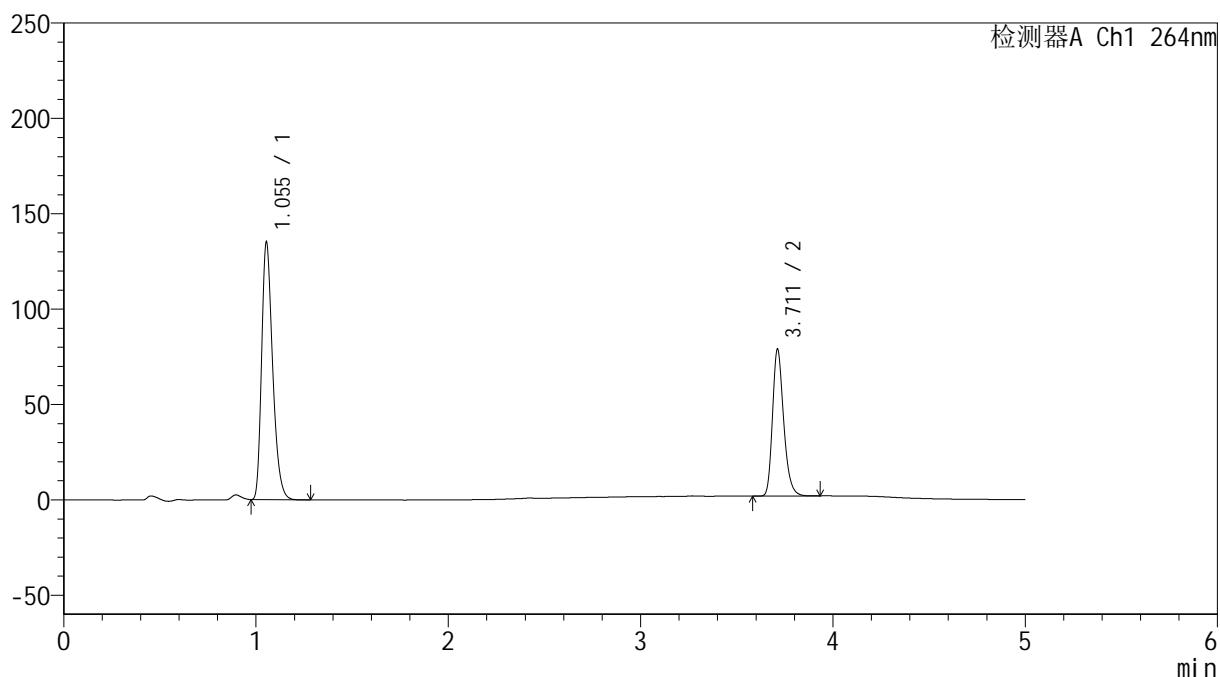

<峰表>

检测器A Ch1 264nm

峰号	保留时间	面积	高度	面积%	理论塔板数(USP)	拖尾因子	分离度(USP)
1	1.055	537804	135014	63.419	1644	1.310	--
2	3.711	310207	76679	36.581	20110	1.258	25.448
总计		848011	211692	100.000			



SMF-4078

<样品信息>

色谱柱 :XB-C18(50mm*4.6mm,5μm) 流速: 1.5ml/min
 柱温 :35°C 波长: 264nm
 数据文件名: RC\$SMF-4078 - 27-5/30-897-3 - zzp-2024090121p-zj18y-rcqx-pH6.8+0.35tw20jz-jyx2-dz2-1.lcd
 方法文件名: RC\$SMF-4078 - SMF-4078-rc-FX279.lcm
 批处理文件名: RC\$SMF-4078 - 20260317-FX279.lcb
 样品瓶号 : 3-27
 进样体积 : 20 μl 版本号: 6.115
 进样时间 : 2026/03/18 09:58:42 实验者: jiangjinwei
 处理时间 (V3) : 2026/03/18 15:39:57 处理者: jiangjinwei
 仪器型号: SHIMADZU LC-2050C(FX279)

<色谱图>

mV

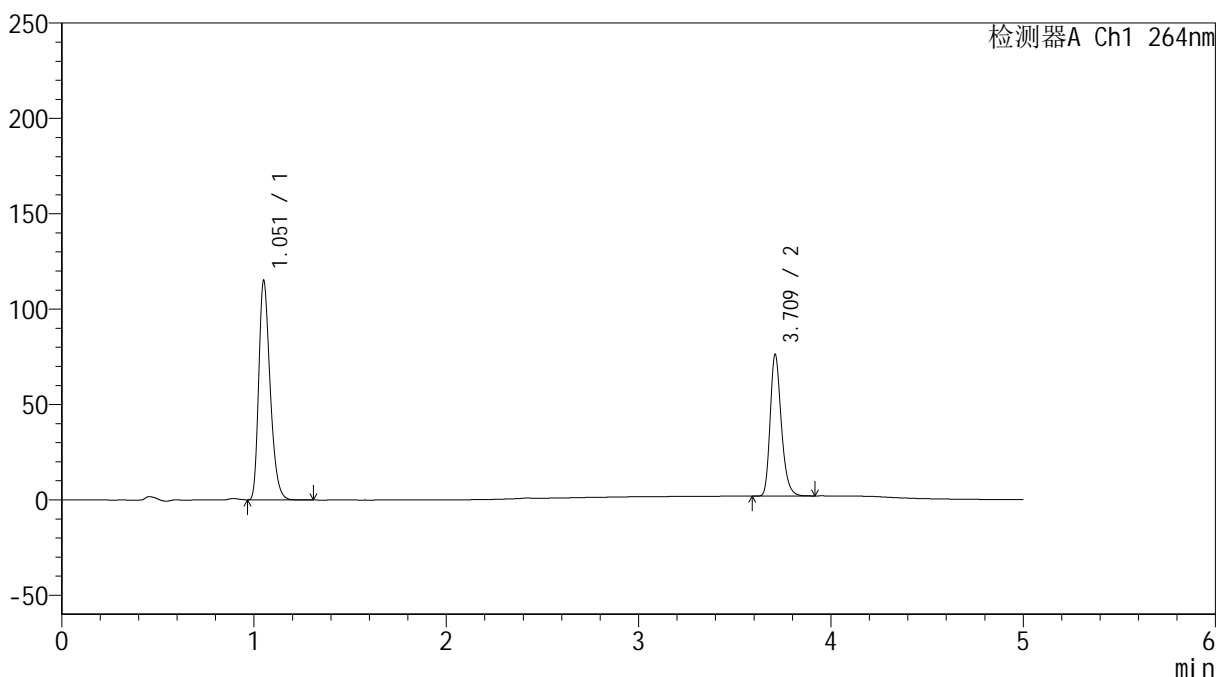

<峰表>

检测器A Ch1 264nm

峰号	保留时间	面积	高度	面积%	理论塔板数(USP)	拖尾因子	分离度(USP)
1	1.051	473076	113634	61.260	1528	1.311	--
2	3.709	299173	73369	38.740	20115	1.262	25.059
总计		772249	187003	100.000			

<样品信息>

色谱柱 :XB-C18(50mm*4.6mm,5 μ m) 流速: 1.5ml/min
 柱温 :35 $^{\circ}$ C 波长: 264nm
 数据文件名: RC\$SMF-4078 - 27-5/30-898-3 - zzp-2024090121p-zj18y-rcqx-pH6.8+0.35tw20jz-jyx2-dz2-2.lcd
 方法文件名: RC\$SMF-4078 - SMF-4078-rc-FX279.lcm
 批处理文件名: RC\$SMF-4078 - 20260317-FX279.lcb
 样品瓶号 : 3-27
 进样体积 : 20 μ l 版本号: 6.115
 进样时间 : 2026/03/18 10:04:05 实验者: jiangjinwei
 处理时间 (V3) : 2026/03/18 15:40:00 处理者: jiangjinwei
 仪器型号: SHIMADZU LC-2050C(FX279)

<色谱图>

mV

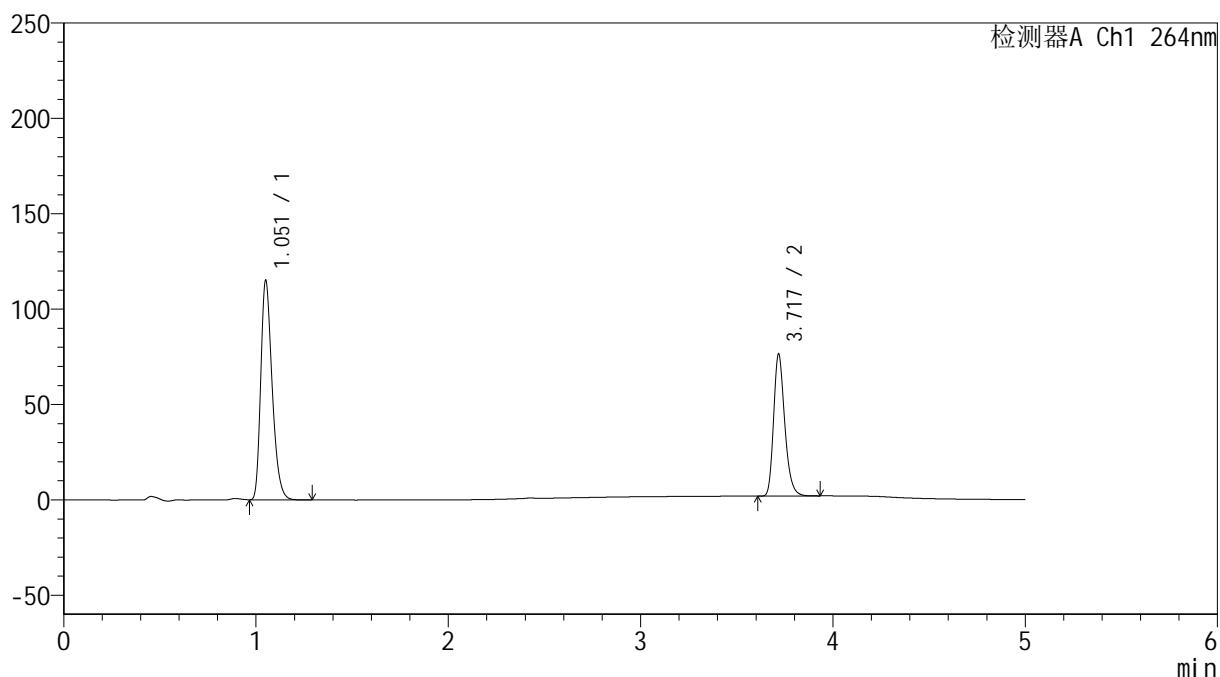

<峰表>

检测器A Ch1 264nm

峰号	保留时间	面积	高度	面积%	理论塔板数(USP)	拖尾因子	分离度(USP)
1	1.051	473583	113771	61.245	1527	1.309	--
2	3.717	299675	73760	38.755	20241	1.260	25.136
总计		773258	187531	100.000			