

## &lt;样品信息&gt;

色谱柱 :XB-C18(50mm\*4.6mm,5 $\mu$ m) 流速: 1.5ml/min  
柱温 :35 $^{\circ}$ C 波长: 264nm  
数据文件名: RC\$SMF-4078 - 27-5/30-731-3 - zzp-2024082821p-zj18y-rcqx-pH6.8+0.35tw20jz-jyx2-tj.lcd  
方法文件名: RC\$SMF-4078 - SMF-4078-rc-FX279.lcm  
批处理文件名: RC\$SMF-4078 - 20260317-FX279.lcb  
样品瓶号 : 1-9  
进样体积 : 20  $\mu$ l 版本号: 6.115  
进样时间 : 2026/03/17 19:04:15 实验者: jiangjinwei  
处理时间 (V3) : 2026/03/18 15:32:14 处理者: jiangjinwei  
仪器型号: SHIMADZU LC-2050C(FX279)

## &lt;色谱图&gt;

mV

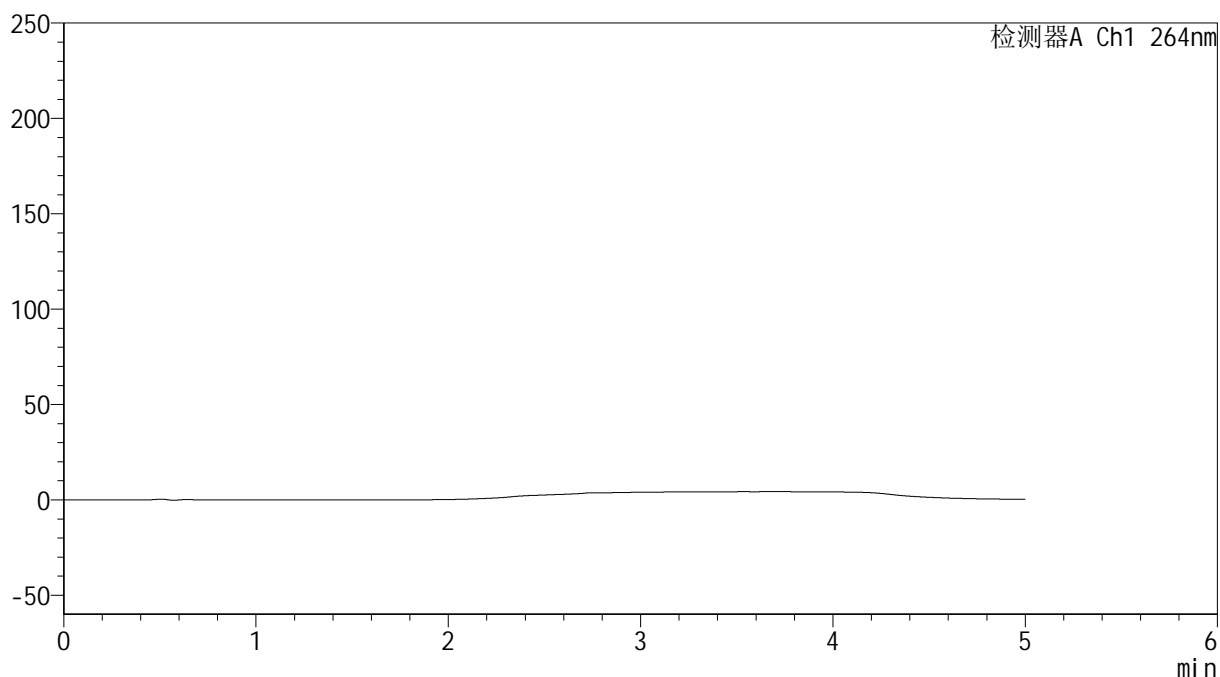

## &lt;峰表&gt;

检测器A Ch1 264nm

| 峰号 | 保留时间 | 面积 | 高度 | 面积% | 理论塔板数(USP) | 拖尾因子 | 分离度(USP) |
|----|------|----|----|-----|------------|------|----------|
| 总计 |      |    |    |     |            |      |          |



# SMF-4078

## <样品信息>

色谱柱 :XB-C18(50mm\*4.6mm,5μm)                      流速: 1.5ml/min  
 柱温 :35°C    波长: 264nm  
 数据文件名: RC\$SMF-4078 - 27-5/30-732-3 - zzp-2024082821p-zj18y-rcqx-pH6.8+0.35tw20jz-jyx2-dz1-1.lcd  
 方法文件名: RC\$SMF-4078 - SMF-4078-rc-FX279.lcm  
 批处理文件名: RC\$SMF-4078 - 20260317-FX279.lcb  
 样品瓶号 : 1-18  
 进样体积 : 20 μl    版本号: 6.115  
 进样时间 : 2026/03/17 19:09:39                      实验者: jiangjinwei  
 处理时间 (V3) : 2026/03/18 15:32:17              处理者: jiangjinwei  
 仪器型号: SHIMADZU LC-2050C(FX279)

## <色谱图>

mV

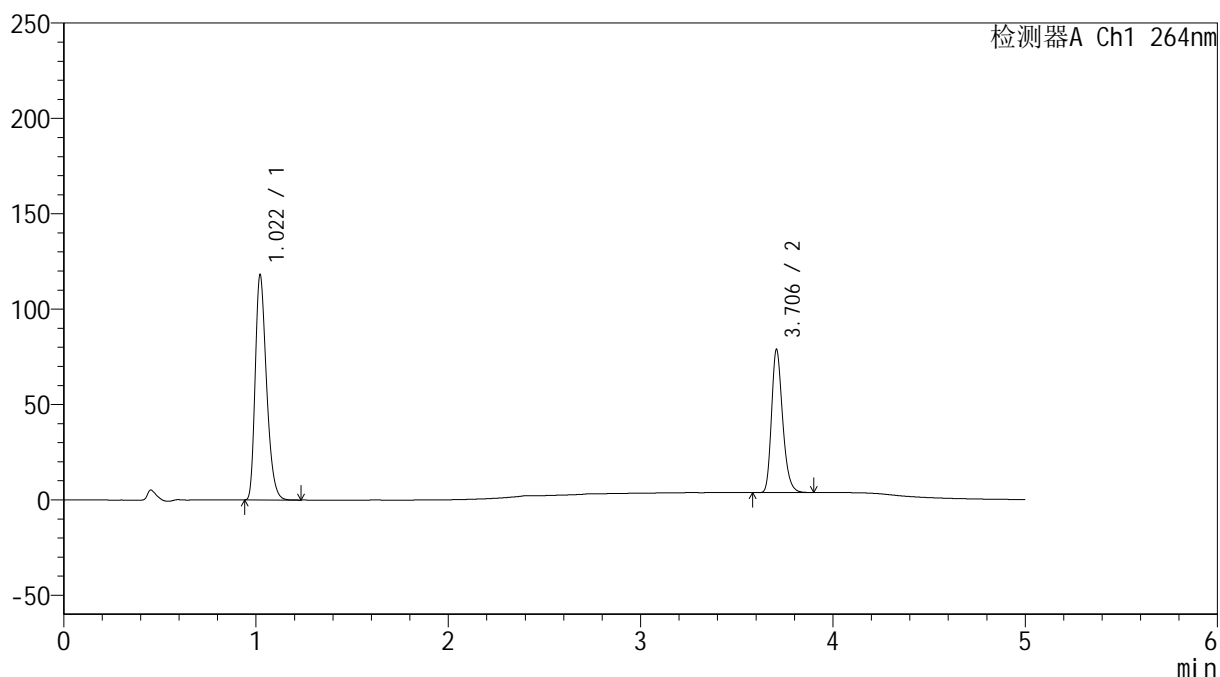

## <峰表>

检测器A Ch1 264nm

| 峰号 | 保留时间  | 面积     | 高度     | 面积%     | 理论塔板数(USP) | 拖尾因子  | 分离度(USP) |
|----|-------|--------|--------|---------|------------|-------|----------|
| 1  | 1.022 | 481284 | 118107 | 61.525  | 1464       | 1.313 | --       |
| 2  | 3.706 | 300968 | 75000  | 38.475  | 20117      | 1.253 | 25.397   |
| 总计 |       | 782252 | 193107 | 100.000 |            |       |          |



# SMF-4078

## <样品信息>

色谱柱 :XB-C18(50mm\*4.6mm,5μm)                      流速: 1.5ml/min  
 柱温 :35°C    波长: 264nm  
 数据文件名: RC\$SMF-4078 - 27-5/30-733-3 - zzp-2024082821p-zj18y-rcqx-pH6.8+0.35tw20jz-jyx2-dz1-2.lcd  
 方法文件名: RC\$SMF-4078 - SMF-4078-rc-FX279.lcm  
 批处理文件名: RC\$SMF-4078 - 20260317-FX279.lcb  
 样品瓶号 : 1-18  
 进样体积 : 20 μl    版本号: 6.115  
 进样时间 : 2026/03/17 19:15:03                      实验者: jiangjinwei  
 处理时间 (V3) : 2026/03/18 15:32:20              处理者: jiangjinwei  
 仪器型号: SHIMADZU LC-2050C(FX279)

## <色谱图>

mV

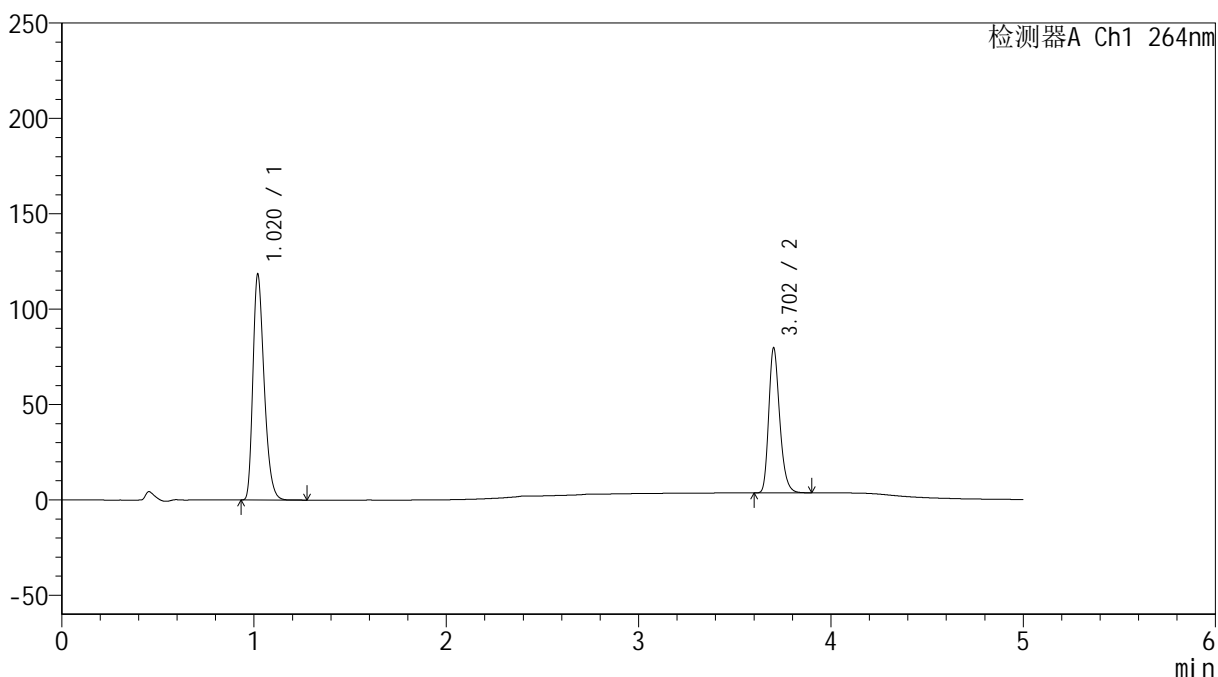

## <峰表>

检测器A Ch1 264nm

| 峰号 | 保留时间  | 面积     | 高度     | 面积%     | 理论塔板数(USP) | 拖尾因子  | 分离度(USP) |
|----|-------|--------|--------|---------|------------|-------|----------|
| 1  | 1.020 | 480040 | 118213 | 61.459  | 1475       | 1.309 | --       |
| 2  | 3.702 | 301031 | 75258  | 38.541  | 20623      | 1.253 | 25.612   |
| 总计 |       | 781071 | 193471 | 100.000 |            |       |          |



# SMF-4078

## <样品信息>

色谱柱 :XB-C18(50mm\*4.6mm,5μm)                      流速: 1.5ml/min  
 柱温 :35°C    波长: 264nm  
 数据文件名: RC\$SMF-4078 - 27-5/30-734-3 - zzp-2024082821p-zj18y-rcqx-pH6.8+0.35tw20jz-jyx2-dz1-3.lcd  
 方法文件名: RC\$SMF-4078 - SMF-4078-rc-FX279.lcm  
 批处理文件名: RC\$SMF-4078 - 20260317-FX279.lcb  
 样品瓶号 : 1-18  
 进样体积 : 20 μl    版本号: 6.115  
 进样时间 : 2026/03/17 19:20:26                                      实验者: jiangjinwei  
 处理时间 (V3) : 2026/03/18 15:32:23                                处理者: jiangjinwei  
 仪器型号: SHIMADZU LC-2050C(FX279)

## <色谱图>

mV

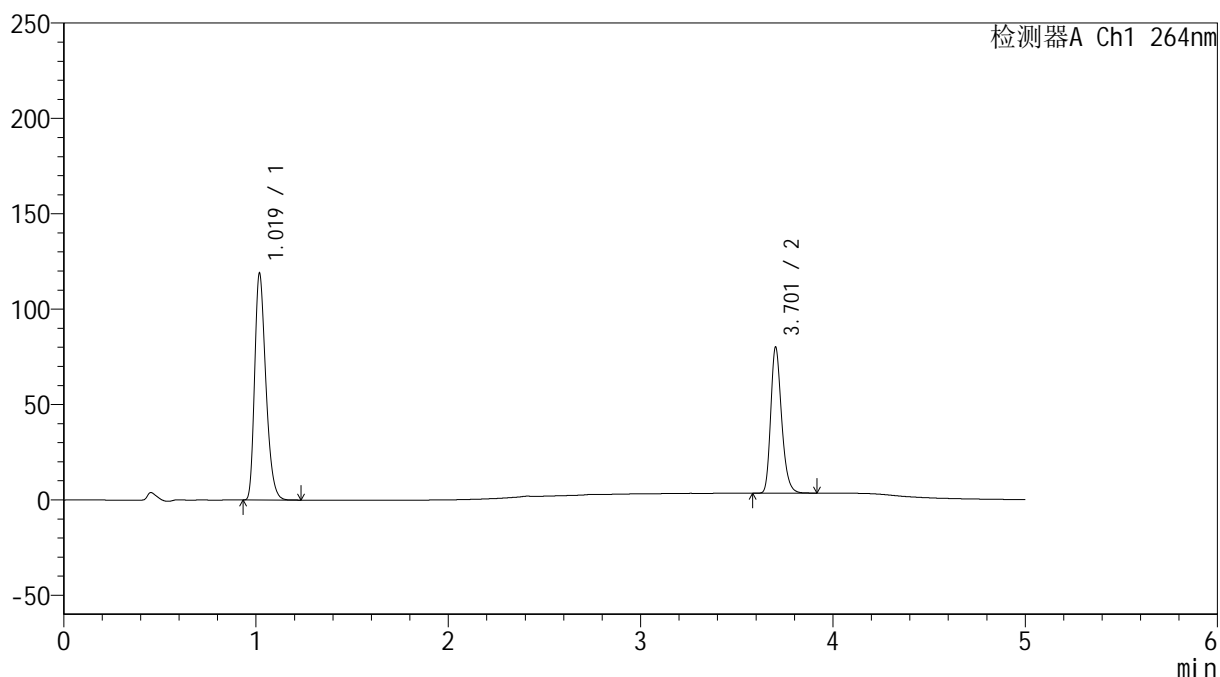

## <峰表>

检测器A Ch1 264nm

| 峰号 | 保留时间  | 面积     | 高度     | 面积%     | 理论塔板数(USP) | 拖尾因子  | 分离度(USP) |
|----|-------|--------|--------|---------|------------|-------|----------|
| 1  | 1.019 | 480790 | 118086 | 61.483  | 1477       | 1.311 | --       |
| 2  | 3.701 | 301195 | 75700  | 38.517  | 20938      | 1.253 | 25.749   |
| 总计 |       | 781985 | 193786 | 100.000 |            |       |          |

## &lt;样品信息&gt;

色谱柱 :XB-C18(50mm\*4.6mm,5 $\mu$ m) 流速: 1.5ml/min  
 柱温 :35 $^{\circ}$ C 波长: 264nm  
 数据文件名: RC\$SMF-4078 - 27-5/30-735-3 - zzp-2024082821p-zj18y-rcqx-pH6.8+0.35tw20jz-jyx2-dz1-4.lcd  
 方法文件名: RC\$SMF-4078 - SMF-4078-rc-FX279.lcm  
 批处理文件名: RC\$SMF-4078 - 20260317-FX279.lcb  
 样品瓶号 : 1-18  
 进样体积 : 20  $\mu$ l 版本号: 6.115  
 进样时间 : 2026/03/17 19:25:50 实验者: jiangjinwei  
 处理时间 (V3) : 2026/03/18 15:32:25 处理者: jiangjinwei  
 仪器型号: SHIMADZU LC-2050C(FX279)

## &lt;色谱图&gt;

mV

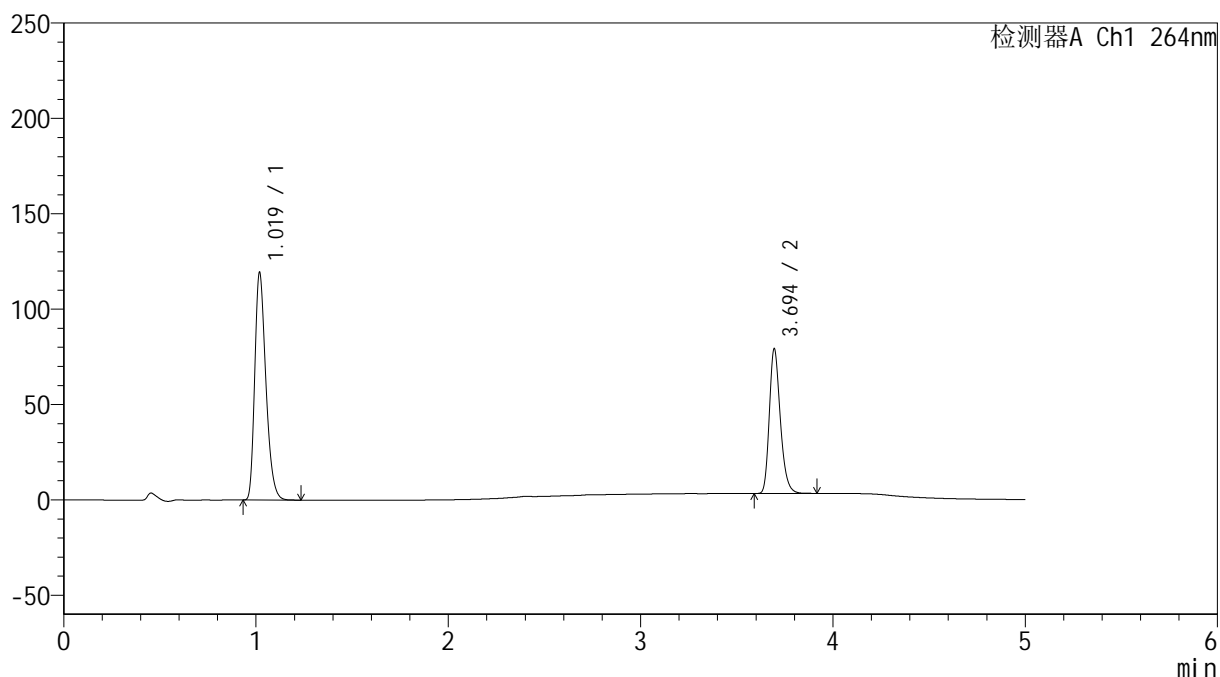

## &lt;峰表&gt;

检测器A Ch1 264nm

| 峰号 | 保留时间  | 面积     | 高度     | 面积%     | 理论塔板数(USP) | 拖尾因子  | 分离度(USP) |
|----|-------|--------|--------|---------|------------|-------|----------|
| 1  | 1.019 | 479566 | 118685 | 61.433  | 1497       | 1.310 | --       |
| 2  | 3.694 | 301068 | 75486  | 38.567  | 20464      | 1.253 | 25.637   |
| 总计 |       | 780634 | 194172 | 100.000 |            |       |          |

## &lt;样品信息&gt;

色谱柱 :XB-C18(50mm\*4.6mm,5 $\mu$ m) 流速: 1.5ml/min  
 柱温 :35 $^{\circ}$ C 波长: 264nm  
 数据文件名: RC\$SMF-4078 - 27-5/30-736-3 - zzp-2024082821p-zj18y-rcqx-pH6.8+0.35tw20jz-jyx2-dz1-5.lcd  
 方法文件名: RC\$SMF-4078 - SMF-4078-rc-FX279.lcm  
 批处理文件名: RC\$SMF-4078 - 20260317-FX279.lcb  
 样品瓶号 : 1-18  
 进样体积 : 20  $\mu$ l 版本号: 6.115  
 进样时间 : 2026/03/17 19:31:14 实验者: jiangjinwei  
 处理时间 (V3) : 2026/03/18 15:32:28 处理者: jiangjinwei  
 仪器型号: SHIMADZU LC-2050C(FX279)

## &lt;色谱图&gt;

mV

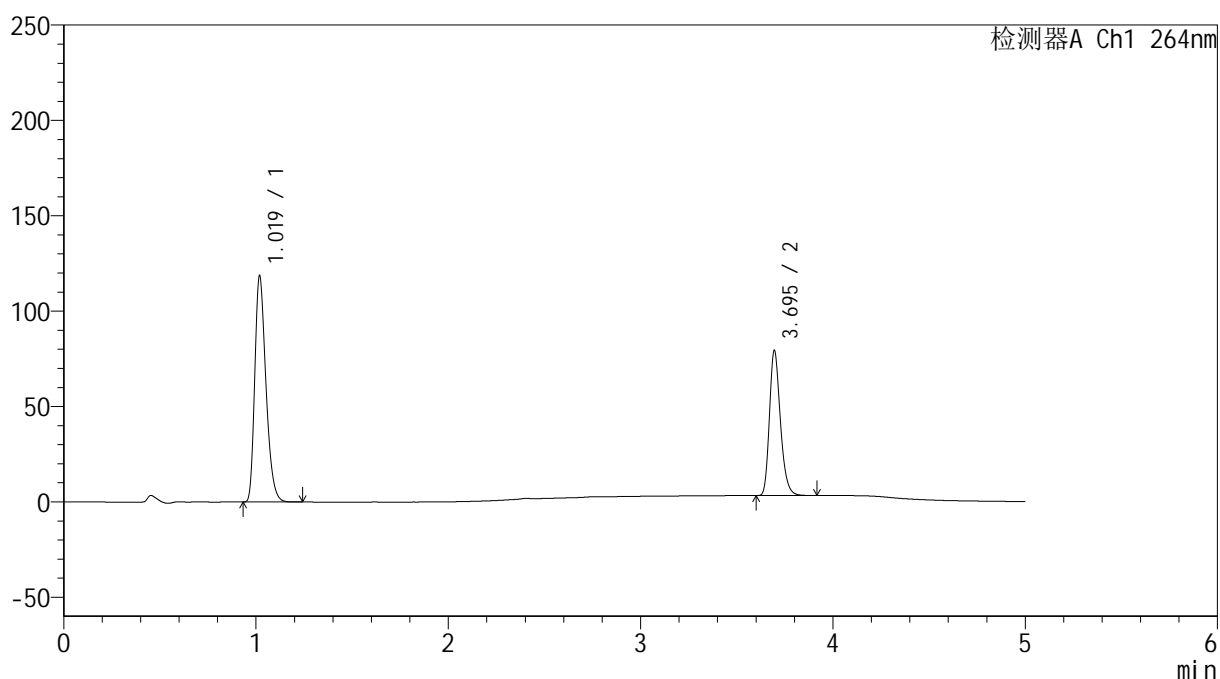

## &lt;峰表&gt;

检测器A Ch1 264nm

| 峰号 | 保留时间  | 面积     | 高度     | 面积%     | 理论塔板数(USP) | 拖尾因子  | 分离度(USP) |
|----|-------|--------|--------|---------|------------|-------|----------|
| 1  | 1.019 | 479043 | 118018 | 61.415  | 1483       | 1.310 | --       |
| 2  | 3.695 | 300965 | 75841  | 38.585  | 20589      | 1.252 | 25.614   |
| 总计 |       | 780008 | 193859 | 100.000 |            |       |          |

## &lt;样品信息&gt;

色谱柱 :XB-C18(50mm\*4.6mm,5 $\mu$ m) 流速: 1.5ml/min  
 柱温 :35 $^{\circ}$ C 波长: 264nm  
 数据文件名: RC\$SMF-4078 - 27-5/30-737-3 - zzp-2024082821p-zj18y-rcqx-pH6.8+0.35tw20jz-jyx2-p1-5min.lcd  
 方法文件名: RC\$SMF-4078 - SMF-4078-rc-FX279.lcm  
 批处理文件名: RC\$SMF-4078 - 20260317-FX279.lcb  
 样品瓶号 : 1-1  
 进样体积 : 20  $\mu$ l 版本号: 6.115  
 进样时间 : 2026/03/17 19:36:37 实验者: jiangjinwei  
 处理时间 (V3) : 2026/03/18 15:32:31 处理者: jiangjinwei  
 仪器型号: SHIMADZU LC-2050C(FX279)

## &lt;色谱图&gt;

mV

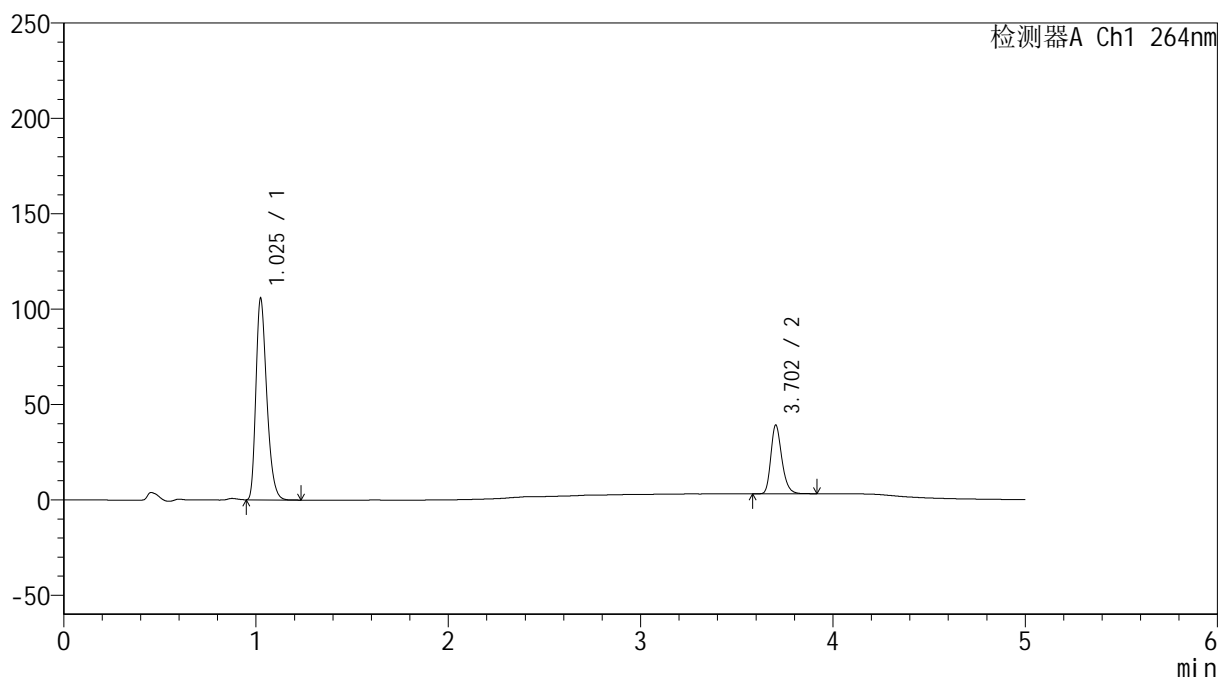

## &lt;峰表&gt;

检测器A Ch1 264nm

| 峰号 | 保留时间  | 面积     | 高度     | 面积%     | 理论塔板数(USP) | 拖尾因子  | 分离度(USP) |
|----|-------|--------|--------|---------|------------|-------|----------|
| 1  | 1.025 | 414416 | 105039 | 74.375  | 1595       | 1.315 | --       |
| 2  | 3.702 | 142784 | 35790  | 25.625  | 20650      | 1.253 | 26.035   |
| 总计 |       | 557201 | 140829 | 100.000 |            |       |          |

## &lt;样品信息&gt;

色谱柱 :XB-C18(50mm\*4.6mm,5 $\mu$ m) 流速: 1.5ml/min  
柱温 :35 $^{\circ}$ C 波长: 264nm  
数据文件名: RC\$SMF-4078 - 27-5/30-738-3 - zzp-2024082821p-zj18y-rcqx-pH6.8+0.35tw20jz-jyx2-p2-5min.lcd  
方法文件名: RC\$SMF-4078 - SMF-4078-rc-FX279.lcm  
批处理文件名: RC\$SMF-4078 - 20260317-FX279.lcb  
样品瓶号 : 1-10  
进样体积 : 20  $\mu$ l 版本号: 6.115  
进样时间 : 2026/03/17 19:42:00 实验者: jiangjinwei  
处理时间 (V3) : 2026/03/18 15:32:33 处理者: jiangjinwei  
仪器型号: SHIMADZU LC-2050C(FX279)

## &lt;色谱图&gt;

mV

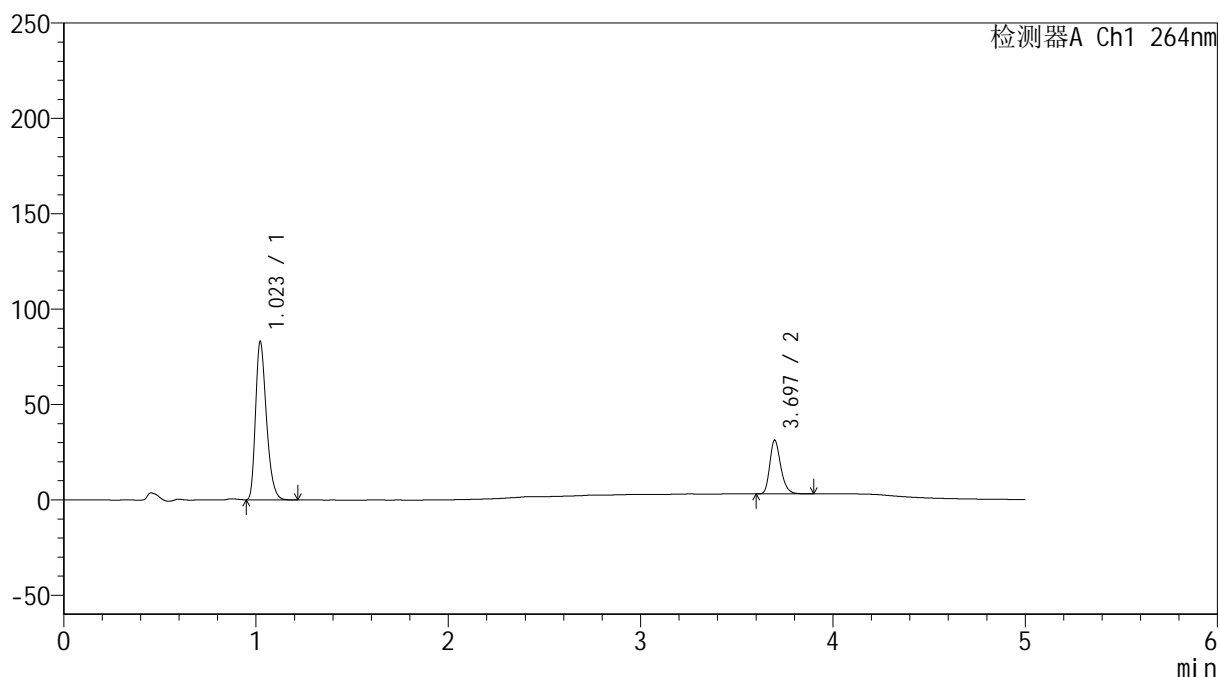

## &lt;峰表&gt;

检测器A Ch1 264nm

| 峰号 | 保留时间  | 面积     | 高度     | 面积%     | 理论塔板数(USP) | 拖尾因子  | 分离度(USP) |
|----|-------|--------|--------|---------|------------|-------|----------|
| 1  | 1.023 | 326492 | 82968  | 74.499  | 1579       | 1.313 | --       |
| 2  | 3.697 | 111758 | 28224  | 25.501  | 20568      | 1.253 | 25.952   |
| 总计 |       | 438250 | 111192 | 100.000 |            |       |          |

## &lt;样品信息&gt;

色谱柱 :XB-C18(50mm\*4.6mm,5 $\mu$ m) 流速: 1.5ml/min  
 柱温 :35 $^{\circ}$ C 波长: 264nm  
 数据文件名: RC\$SMF-4078 - 27-5/30-739-3 - zzp-2024082821p-zj18y-rcqx-pH6.8+0.35tw20jz-jyx2-p3-5min.lcd  
 方法文件名: RC\$SMF-4078 - SMF-4078-rc-FX279.lcm  
 批处理文件名: RC\$SMF-4078 - 20260317-FX279.lcb  
 样品瓶号 : 1-19  
 进样体积 : 20  $\mu$ l 版本号: 6.115  
 进样时间 : 2026/03/17 19:47:23 实验者: jiangjinwei  
 处理时间 (V3) : 2026/03/18 15:32:36 处理者: jiangjinwei  
 仪器型号: SHIMADZU LC-2050C(FX279)

## &lt;色谱图&gt;

mV

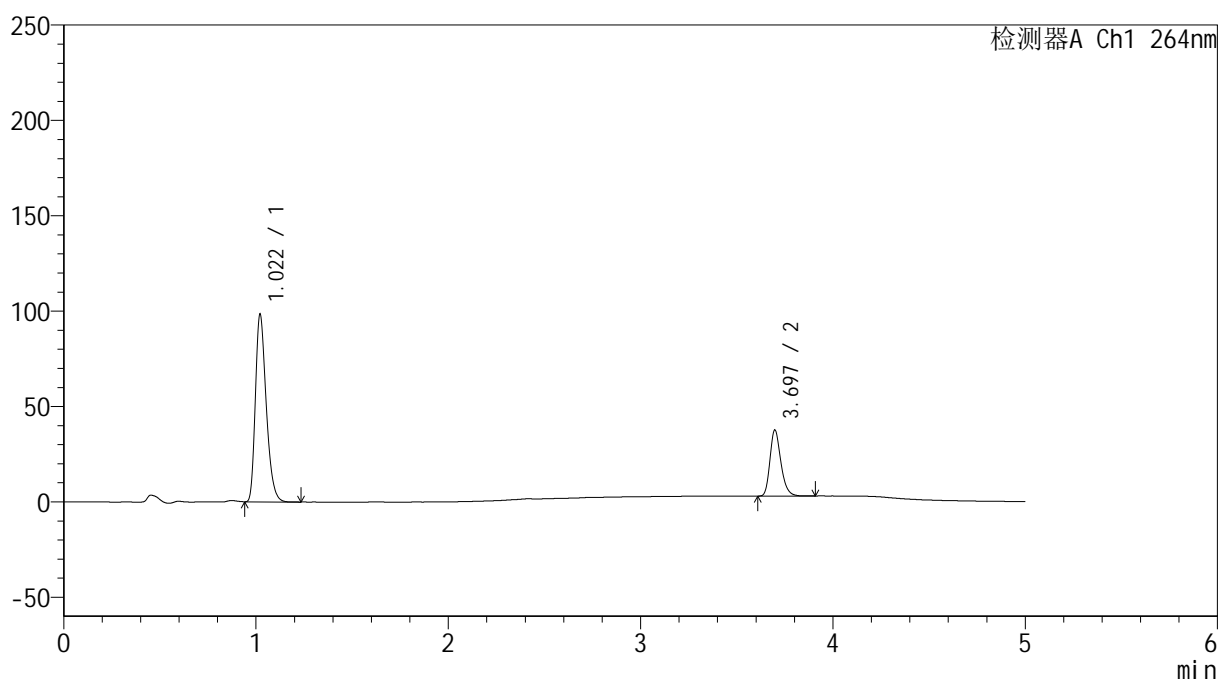

## &lt;峰表&gt;

检测器A Ch1 264nm

| 峰号 | 保留时间  | 面积     | 高度     | 面积%     | 理论塔板数(USP) | 拖尾因子  | 分离度(USP) |
|----|-------|--------|--------|---------|------------|-------|----------|
| 1  | 1.022 | 385430 | 98389  | 73.830  | 1587       | 1.313 | --       |
| 2  | 3.697 | 136620 | 34636  | 26.170  | 20779      | 1.255 | 26.077   |
| 总计 |       | 522050 | 133026 | 100.000 |            |       |          |

## &lt;样品信息&gt;

色谱柱 :XB-C18(50mm\*4.6mm,5 $\mu$ m) 流速: 1.5ml/min  
柱温 :35 $^{\circ}$ C 波长: 264nm  
数据文件名: RC\$SMF-4078 - 27-5/30-740-3 - zzp-2024082821p-zj18y-rcqx-pH6.8+0.35tw20jz-jyx2-p4-5min.lcd  
方法文件名: RC\$SMF-4078 - SMF-4078-rc-FX279.lcm  
批处理文件名: RC\$SMF-4078 - 20260317-FX279.lcb  
样品瓶号 : 1-28  
进样体积 : 20  $\mu$ l 版本号: 6.115  
进样时间 : 2026/03/17 19:52:45 实验者: jiangjinwei  
处理时间 (V3) : 2026/03/18 15:32:38 处理者: jiangjinwei  
仪器型号: SHIMADZU LC-2050C(FX279)

## &lt;色谱图&gt;

mV

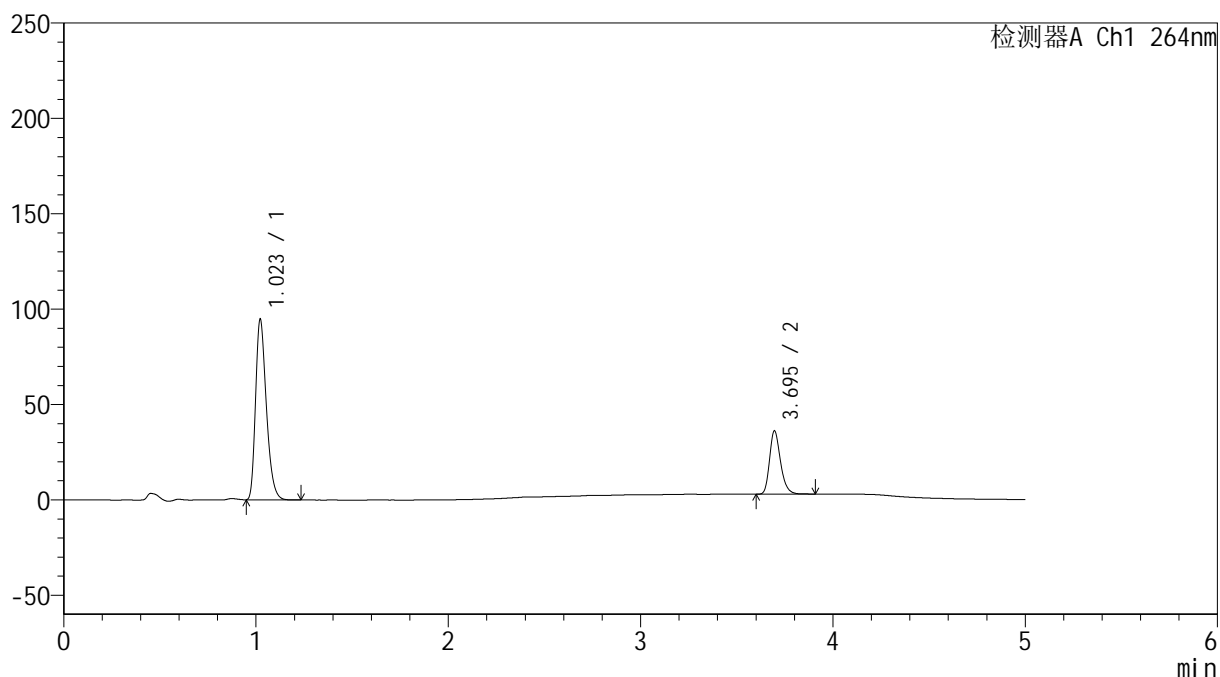

## &lt;峰表&gt;

检测器A Ch1 264nm

| 峰号 | 保留时间  | 面积     | 高度     | 面积%     | 理论塔板数(USP) | 拖尾因子  | 分离度(USP) |
|----|-------|--------|--------|---------|------------|-------|----------|
| 1  | 1.023 | 369305 | 94666  | 73.783  | 1607       | 1.315 | --       |
| 2  | 3.695 | 131222 | 33123  | 26.217  | 20642      | 1.257 | 26.084   |
| 总计 |       | 500527 | 127789 | 100.000 |            |       |          |

## &lt;样品信息&gt;

色谱柱 :XB-C18(50mm\*4.6mm,5 $\mu$ m) 流速: 1.5ml/min  
柱温 :35 $^{\circ}$ C 波长: 264nm  
数据文件名: RC\$SMF-4078 - 27-5/30-741-3 - zzp-2024082821p-zj18y-rcqx-pH6.8+0.35tw20jz-jyx2-p5-5min.lcd  
方法文件名: RC\$SMF-4078 - SMF-4078-rc-FX279.lcm  
批处理文件名: RC\$SMF-4078 - 20260317-FX279.lcb  
样品瓶号 : 1-37  
进样体积 : 20  $\mu$ l 版本号: 6.115  
进样时间 : 2026/03/17 19:58:08 实验者: jiangjinwei  
处理时间 (V3) : 2026/03/18 15:32:41 处理者: jiangjinwei  
仪器型号: SHIMADZU LC-2050C(FX279)

## &lt;色谱图&gt;

mV

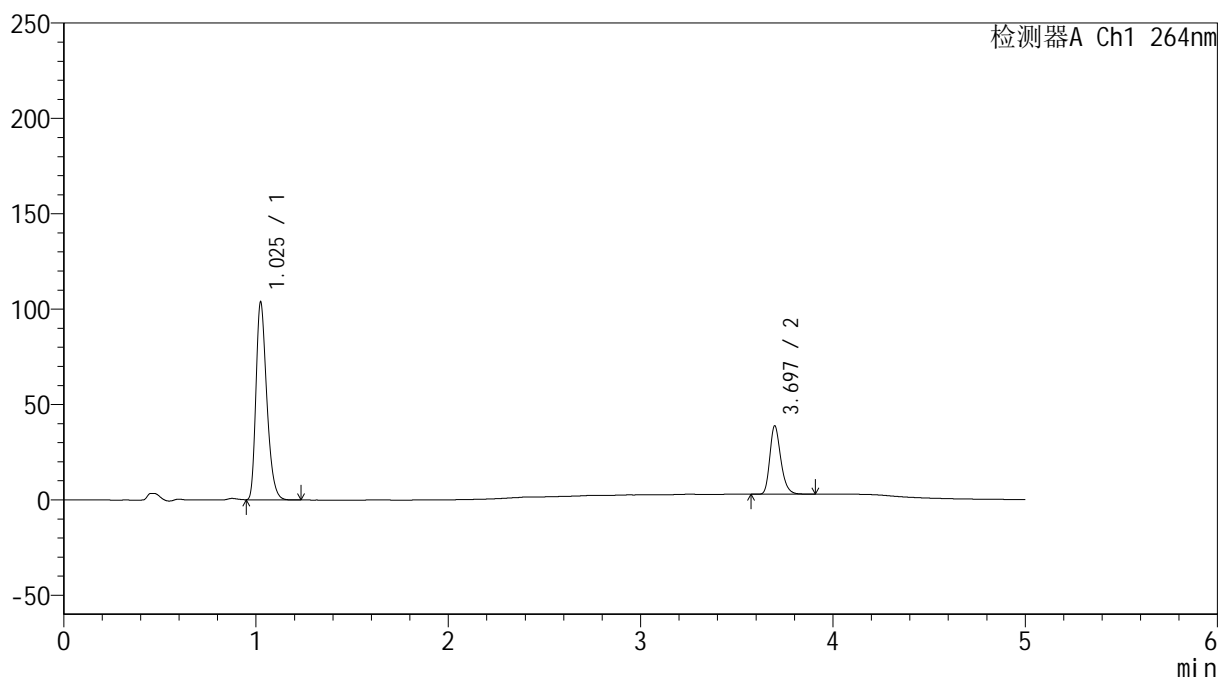

## &lt;峰表&gt;

检测器A Ch1 264nm

| 峰号 | 保留时间  | 面积     | 高度     | 面积%     | 理论塔板数(USP) | 拖尾因子  | 分离度(USP) |
|----|-------|--------|--------|---------|------------|-------|----------|
| 1  | 1.025 | 404630 | 102980 | 74.013  | 1611       | 1.319 | --       |
| 2  | 3.697 | 142070 | 35869  | 25.987  | 20578      | 1.255 | 26.045   |
| 总计 |       | 546700 | 138849 | 100.000 |            |       |          |

## &lt;样品信息&gt;

色谱柱 :XB-C18(50mm\*4.6mm,5 $\mu$ m) 流速: 1.5ml/min  
柱温 :35 $^{\circ}$ C 波长: 264nm  
数据文件名: RC\$SMF-4078 - 27-5/30-742-3 - zzp-2024082821p-zj18y-rcqx-pH6.8+0.35tw20jz-jyx2-p6-5min.lcd  
方法文件名: RC\$SMF-4078 - SMF-4078-rc-FX279.lcm  
批处理文件名: RC\$SMF-4078 - 20260317-FX279.lcb  
样品瓶号 : 1-46  
进样体积 : 20  $\mu$ l 版本号: 6.115  
进样时间 : 2026/03/17 20:03:31 实验者: jiangjinwei  
处理时间 (V3) : 2026/03/18 15:32:44 处理者: jiangjinwei  
仪器型号: SHIMADZU LC-2050C(FX279)

## &lt;色谱图&gt;

mV

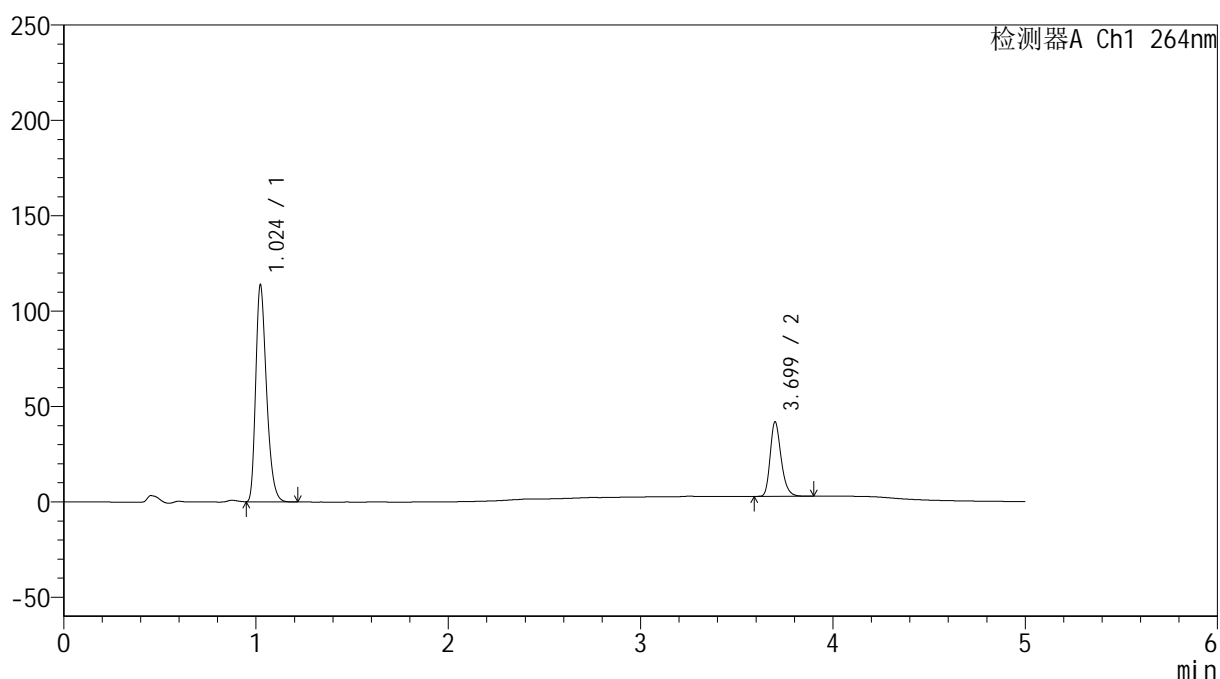

## &lt;峰表&gt;

检测器A Ch1 264nm

| 峰号 | 保留时间  | 面积     | 高度     | 面积%     | 理论塔板数(USP) | 拖尾因子  | 分离度(USP) |
|----|-------|--------|--------|---------|------------|-------|----------|
| 1  | 1.024 | 443691 | 113501 | 74.208  | 1606       | 1.314 | --       |
| 2  | 3.699 | 154211 | 38969  | 25.792  | 20738      | 1.257 | 26.113   |
| 总计 |       | 597902 | 152470 | 100.000 |            |       |          |

## &lt;样品信息&gt;

色谱柱 :XB-C18(50mm\*4.6mm,5 $\mu$ m) 流速: 1.5ml/min  
柱温 :35 $^{\circ}$ C 波长: 264nm  
数据文件名: RC\$SMF-4078 - 27-5/30-743-3 - zzp-2024082821p-zj18y-rcqx-pH6.8+0.35tw20jz-jyx2-p1-10min.lcd  
方法文件名: RC\$SMF-4078 - SMF-4078-rc-FX279.lcm  
批处理文件名: RC\$SMF-4078 - 20260317-FX279.lcb  
样品瓶号 : 1-2  
进样体积 : 20  $\mu$ l 版本号: 6.115  
进样时间 : 2026/03/17 20:08:52 实验者: jiangjinwei  
处理时间 (V3) : 2026/03/18 15:32:46 处理者: jiangjinwei  
仪器型号: SHIMADZU LC-2050C(FX279)

## &lt;色谱图&gt;

mV

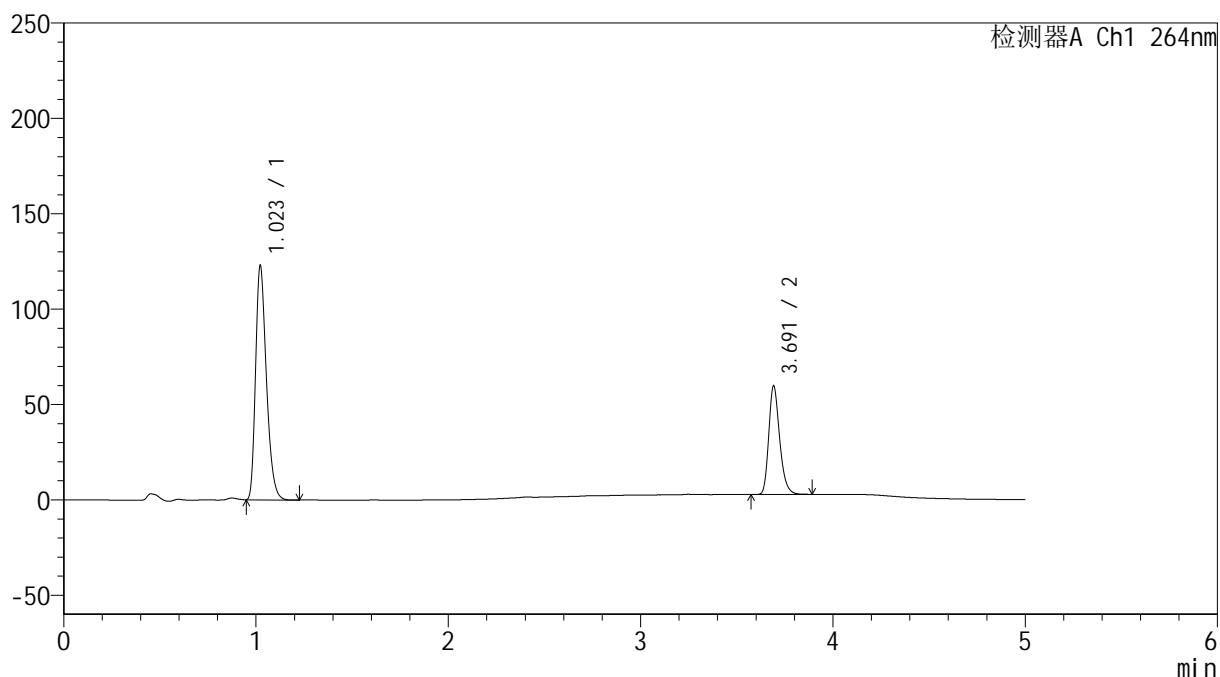

## &lt;峰表&gt;

检测器A Ch1 264nm

| 峰号 | 保留时间  | 面积     | 高度     | 面积%     | 理论塔板数(USP) | 拖尾因子  | 分离度(USP) |
|----|-------|--------|--------|---------|------------|-------|----------|
| 1  | 1.023 | 480175 | 122738 | 68.163  | 1599       | 1.315 | --       |
| 2  | 3.691 | 224272 | 56607  | 31.837  | 20726      | 1.257 | 26.047   |
| 总计 |       | 704447 | 179345 | 100.000 |            |       |          |

## &lt;样品信息&gt;

色谱柱 :XB-C18(50mm\*4.6mm,5 $\mu$ m) 流速: 1.5ml/min  
 柱温 :35 $^{\circ}$ C 波长: 264nm  
 数据文件名: RC\$SMF-4078 - 27-5/30-744-3 - zzp-2024082821p-zj18y-rcqx-pH6.8+0.35tw20jz-jyx2-p2-10min.lcd  
 方法文件名: RC\$SMF-4078 - SMF-4078-rc-FX279.lcm  
 批处理文件名: RC\$SMF-4078 - 20260317-FX279.lcb  
 样品瓶号 : 1-11  
 进样体积 : 20  $\mu$ l 版本号: 6.115  
 进样时间 : 2026/03/17 20:14:16 实验者: jiangjinwei  
 处理时间 (V3) : 2026/03/18 15:32:49 处理者: jiangjinwei  
 仪器型号: SHIMADZU LC-2050C(FX279)

## &lt;色谱图&gt;

mV

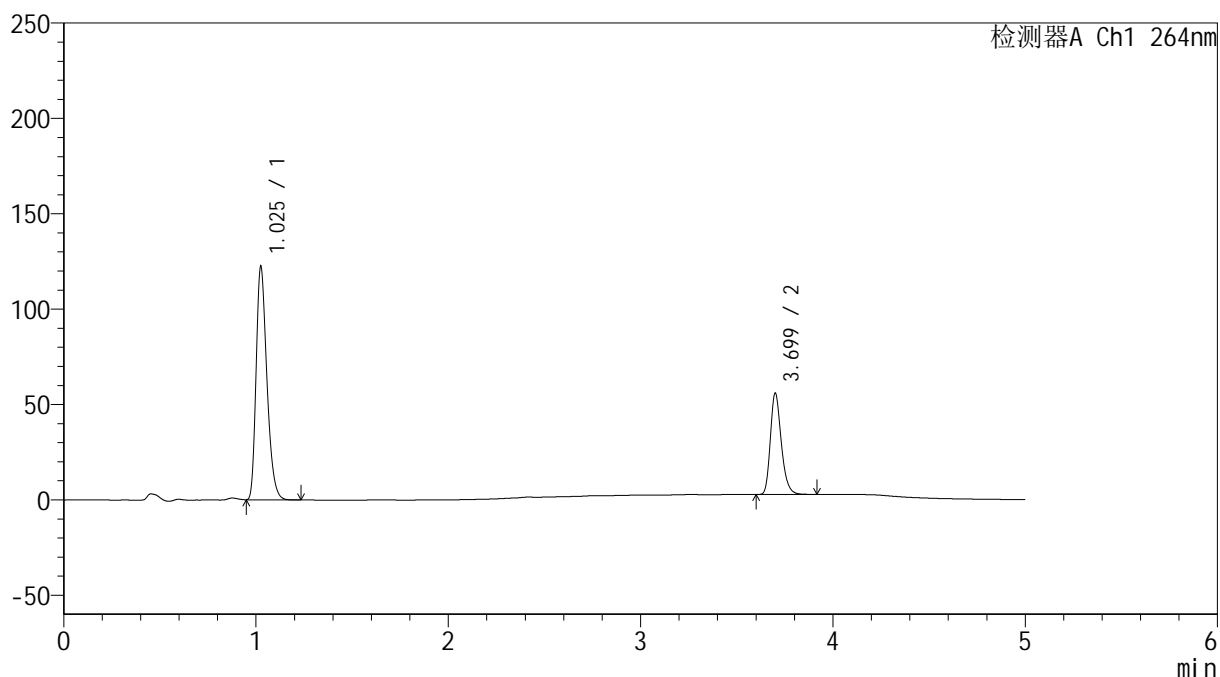

## &lt;峰表&gt;

检测器A Ch1 264nm

| 峰号 | 保留时间  | 面积     | 高度     | 面积%     | 理论塔板数(USP) | 拖尾因子  | 分离度(USP) |
|----|-------|--------|--------|---------|------------|-------|----------|
| 1  | 1.025 | 476572 | 120918 | 69.440  | 1617       | 1.315 | --       |
| 2  | 3.699 | 209737 | 52816  | 30.560  | 20788      | 1.256 | 26.134   |
| 总计 |       | 686309 | 173734 | 100.000 |            |       |          |

## &lt;样品信息&gt;

色谱柱 :XB-C18(50mm\*4.6mm,5 $\mu$ m) 流速: 1.5ml/min  
 柱温 :35 $^{\circ}$ C 波长: 264nm  
 数据文件名: RC\$SMF-4078 - 27-5/30-745-3 - zzp-2024082821p-zj18y-rcqx-pH6.8+0.35tw20jz-jyx2-p3-10min.lcd  
 方法文件名: RC\$SMF-4078 - SMF-4078-rc-FX279.lcm  
 批处理文件名: RC\$SMF-4078 - 20260317-FX279.lcb  
 样品瓶号 : 1-20  
 进样体积 : 20  $\mu$ l 版本号: 6.115  
 进样时间 : 2026/03/17 20:19:38 实验者: jiangjinwei  
 处理时间 (V3) : 2026/03/18 15:32:52 处理者: jiangjinwei  
 仪器型号: SHIMADZU LC-2050C(FX279)

## &lt;色谱图&gt;

mV

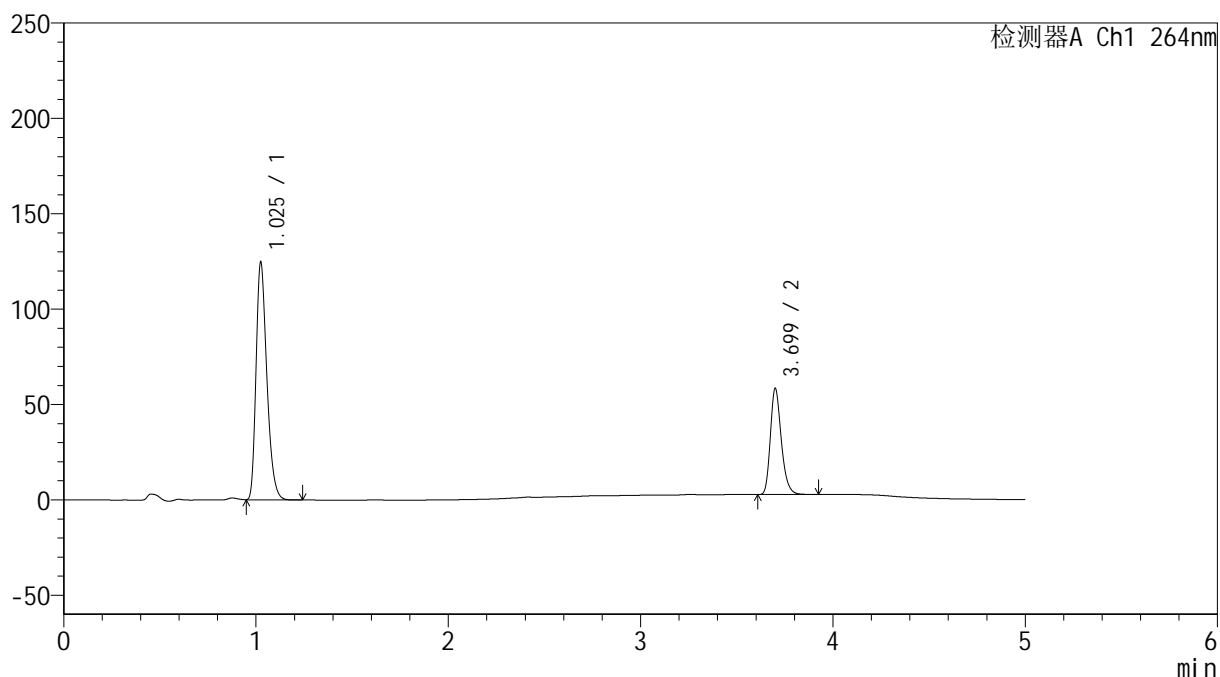

## &lt;峰表&gt;

检测器A Ch1 264nm

| 峰号 | 保留时间  | 面积     | 高度     | 面积%     | 理论塔板数(USP) | 拖尾因子  | 分离度(USP) |
|----|-------|--------|--------|---------|------------|-------|----------|
| 1  | 1.025 | 485721 | 123411 | 68.818  | 1615       | 1.315 | --       |
| 2  | 3.699 | 220079 | 55323  | 31.182  | 20681      | 1.255 | 26.097   |
| 总计 |       | 705800 | 178734 | 100.000 |            |       |          |

## &lt;样品信息&gt;

色谱柱 :XB-C18(50mm\*4.6mm,5 $\mu$ m) 流速: 1.5ml/min  
柱温 :35 $^{\circ}$ C 波长: 264nm  
数据文件名: RC\$SMF-4078 - 27-5/30-746-3 - zzp-2024082821p-zj18y-rcqx-pH6.8+0.35tw20jz-jyx2-p4-10min.lcd  
方法文件名: RC\$SMF-4078 - SMF-4078-rc-FX279.lcm  
批处理文件名: RC\$SMF-4078 - 20260317-FX279.lcb  
样品瓶号 : 1-29  
进样体积 : 20  $\mu$ l 版本号: 6.115  
进样时间 : 2026/03/17 20:25:02 实验者: jiangjinwei  
处理时间 (V3) : 2026/03/18 15:32:54 处理者: jiangjinwei  
仪器型号: SHIMADZU LC-2050C(FX279)

## &lt;色谱图&gt;

mV

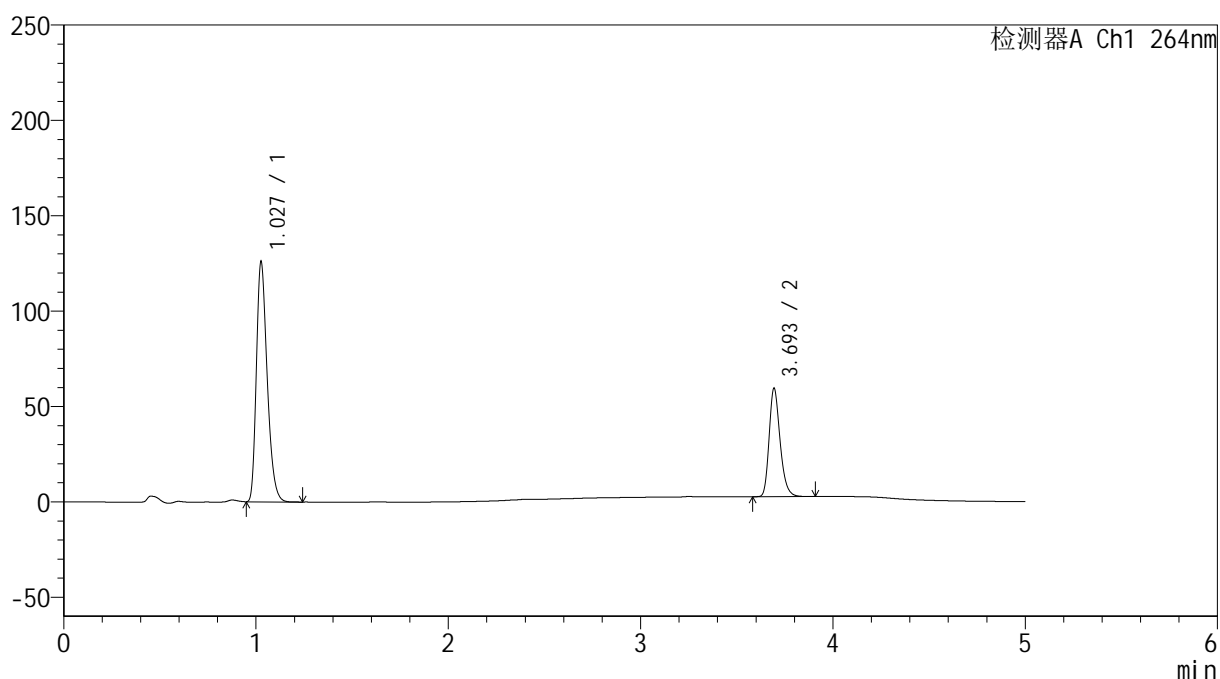

## &lt;峰表&gt;

检测器A Ch1 264nm

| 峰号 | 保留时间  | 面积     | 高度     | 面积%     | 理论塔板数(USP) | 拖尾因子  | 分离度(USP) |
|----|-------|--------|--------|---------|------------|-------|----------|
| 1  | 1.027 | 492306 | 124864 | 68.650  | 1608       | 1.310 | --       |
| 2  | 3.693 | 224815 | 56225  | 31.350  | 20563      | 1.253 | 25.952   |
| 总计 |       | 717121 | 181090 | 100.000 |            |       |          |

## <样品信息>

色谱柱 :XB-C18(50mm\*4.6mm,5 $\mu$ m)      流速: 1.5ml/min  
 柱温 :35 $^{\circ}$ C      波长: 264nm  
 数据文件名: RC\$SMF-4078 - 27-5/30-747-3 - zzp-2024082821p-zj18y-rcqx-pH6.8+0.35tw20jz-jyx2-p5-10min.lcd  
 方法文件名: RC\$SMF-4078 - SMF-4078-rc-FX279.lcm  
 批处理文件名: RC\$SMF-4078 - 20260317-FX279.lcb  
 样品瓶号 : 1-38  
 进样体积 : 20  $\mu$ l      版本号: 6.115  
 进样时间 : 2026/03/17 20:30:26      实验者: jiangjinwei  
 处理时间 (V3) : 2026/03/18 15:32:57      处理者: jiangjinwei  
 仪器型号: SHIMADZU LC-2050C(FX279)

## <色谱图>

mV

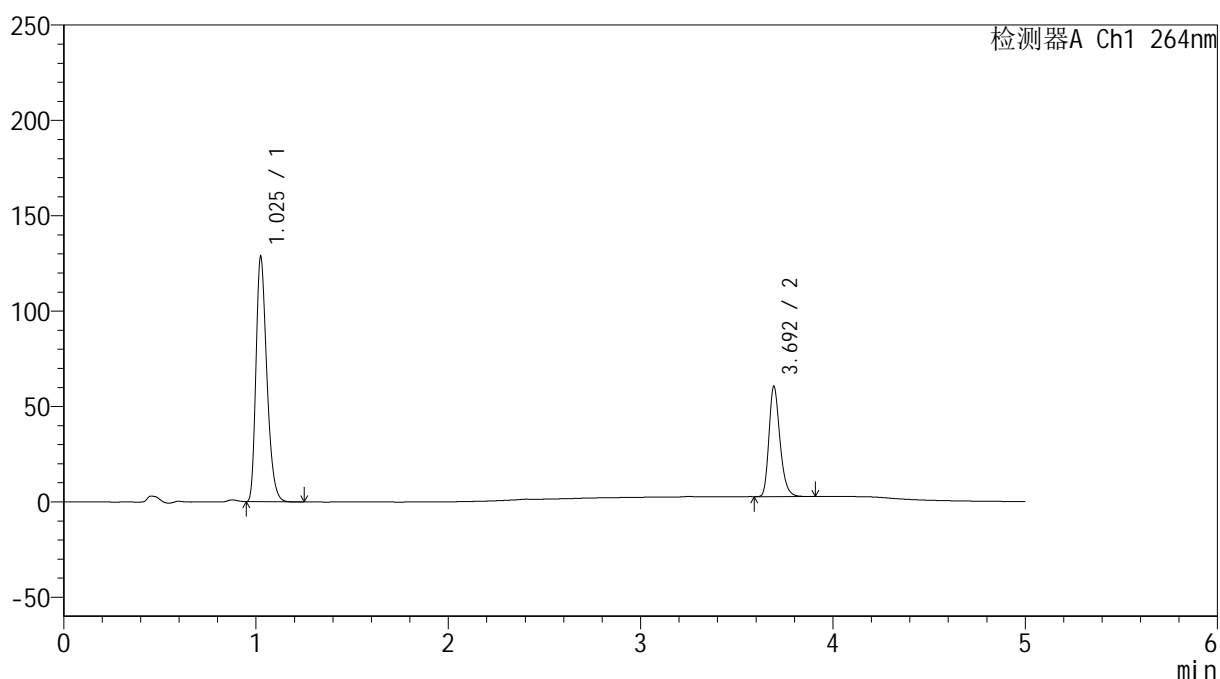

## <峰表>

检测器A Ch1 264nm

| 峰号 | 保留时间  | 面积     | 高度     | 面积%     | 理论塔板数(USP) | 拖尾因子  | 分离度(USP) |
|----|-------|--------|--------|---------|------------|-------|----------|
| 1  | 1.025 | 504331 | 127378 | 68.712  | 1591       | 1.314 | --       |
| 2  | 3.692 | 229642 | 57159  | 31.288  | 20460      | 1.258 | 25.889   |
| 总计 |       | 733972 | 184538 | 100.000 |            |       |          |

## &lt;样品信息&gt;

色谱柱 :XB-C18(50mm\*4.6mm,5 $\mu$ m) 流速: 1.5ml/min  
 柱温 :35 $^{\circ}$ C 波长: 264nm  
 数据文件名: RC\$SMF-4078 - 27-5/30-748-3 - zzp-2024082821p-zj18y-rcqx-pH6.8+0.35tw20jz-jyx2-p6-10min.lcd  
 方法文件名: RC\$SMF-4078 - SMF-4078-rc-FX279.lcm  
 批处理文件名: RC\$SMF-4078 - 20260317-FX279.lcb  
 样品瓶号 : 1-47  
 进样体积 : 20  $\mu$ l 版本号: 6.115  
 进样时间 : 2026/03/17 20:35:48 实验者: jiangjinwei  
 处理时间 (V3) : 2026/03/18 15:33:00 处理者: jiangjinwei  
 仪器型号: SHIMADZU LC-2050C(FX279)

## &lt;色谱图&gt;

mV

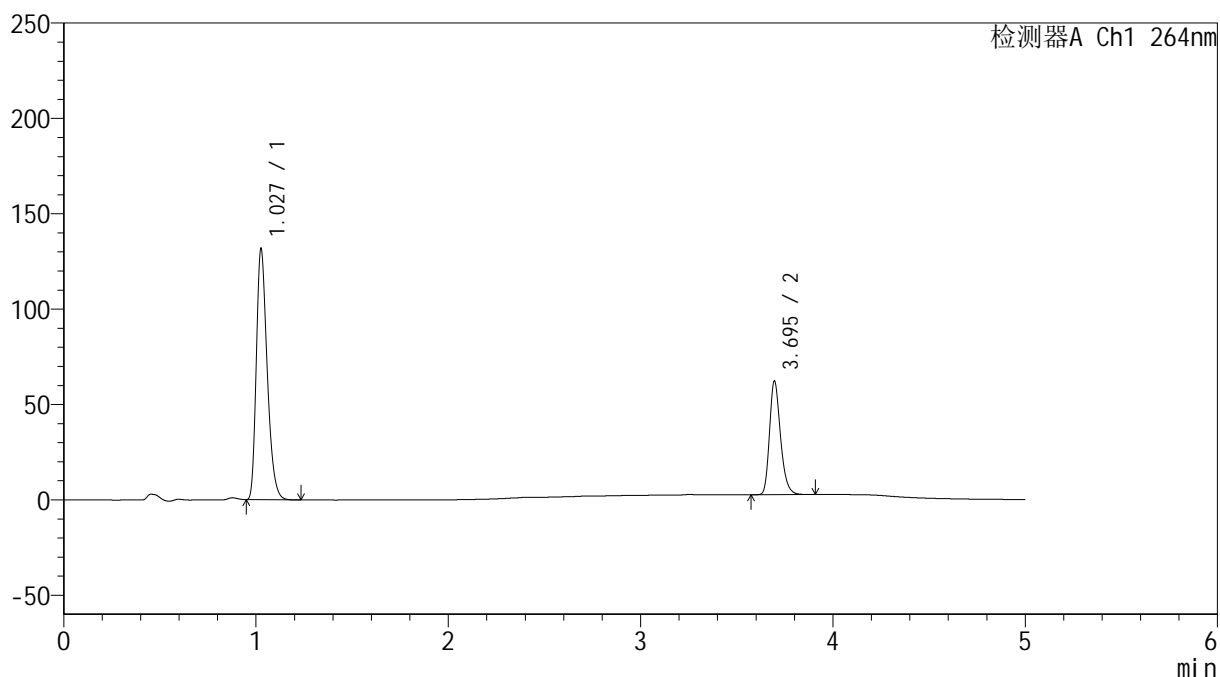

## &lt;峰表&gt;

检测器A Ch1 264nm

| 峰号 | 保留时间  | 面积     | 高度     | 面积%     | 理论塔板数(USP) | 拖尾因子  | 分离度(USP) |
|----|-------|--------|--------|---------|------------|-------|----------|
| 1  | 1.027 | 517255 | 130399 | 68.635  | 1593       | 1.315 | --       |
| 2  | 3.695 | 236376 | 59441  | 31.365  | 20494      | 1.255 | 25.889   |
| 总计 |       | 753632 | 189840 | 100.000 |            |       |          |

## &lt;样品信息&gt;

色谱柱 :XB-C18(50mm\*4.6mm,5 $\mu$ m)      流速: 1.5ml/min  
 柱温 :35 $^{\circ}$ C      波长: 264nm  
 数据文件名: RC\$SMF-4078 - 27-5/30-749-3 - zzp-2024082821p-zj18y-rcqx-pH6.8+0.35tw20jz-jyx2-p1-15min.lcd  
 方法文件名: RC\$SMF-4078 - SMF-4078-rc-FX279.lcm  
 批处理文件名: RC\$SMF-4078 - 20260317-FX279.lcb  
 样品瓶号 : 1-3  
 进样体积 : 20  $\mu$ l      版本号: 6.115  
 进样时间 : 2026/03/17 20:41:11      实验者: jiangjinwei  
 处理时间 (V3) : 2026/03/18 15:33:02      处理者: jiangjinwei  
 仪器型号: SHIMADZU LC-2050C(FX279)

## &lt;色谱图&gt;

mV

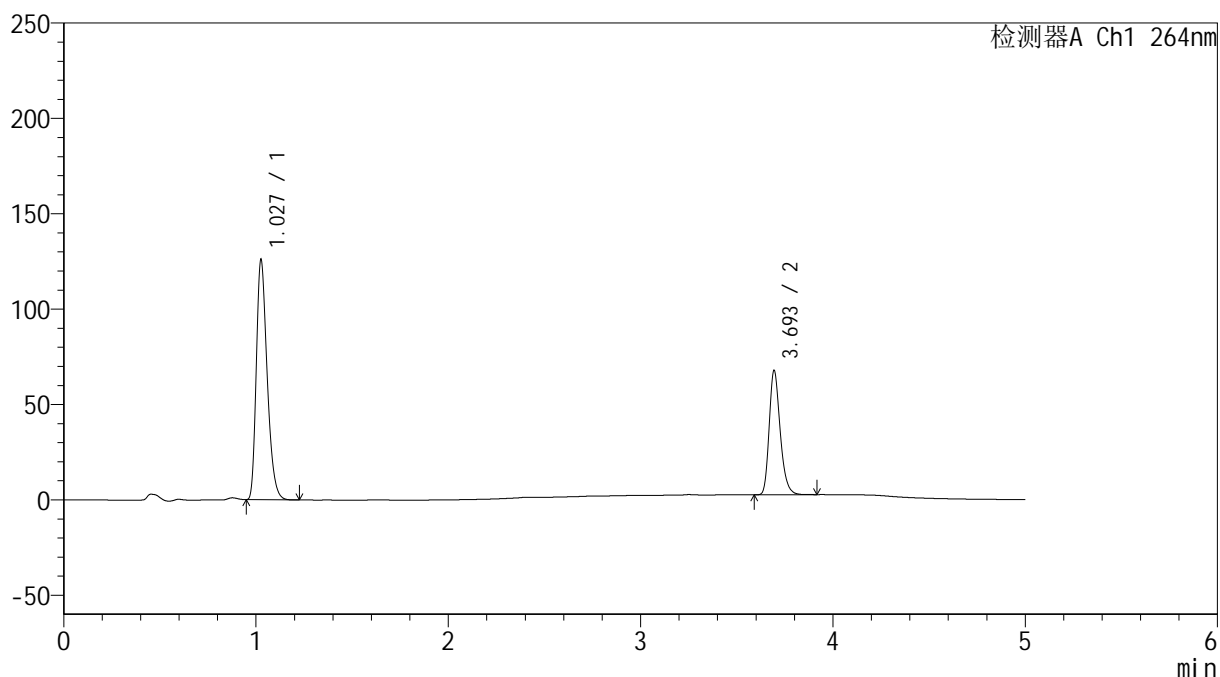

## &lt;峰表&gt;

检测器A Ch1 264nm

| 峰号 | 保留时间  | 面积     | 高度     | 面积%     | 理论塔板数(USP) | 拖尾因子  | 分离度(USP) |
|----|-------|--------|--------|---------|------------|-------|----------|
| 1  | 1.027 | 494225 | 124612 | 65.625  | 1595       | 1.319 | --       |
| 2  | 3.693 | 258883 | 64616  | 34.375  | 20468      | 1.258 | 25.879   |
| 总计 |       | 753108 | 189228 | 100.000 |            |       |          |

## &lt;样品信息&gt;

色谱柱 :XB-C18(50mm\*4.6mm,5 $\mu$ m) 流速: 1.5ml/min  
 柱温 :35 $^{\circ}$ C 波长: 264nm  
 数据文件名: RC\$SMF-4078 - 27-5/30-750-3 - zzp-2024082821p-zj18y-rcqx-pH6.8+0.35tw20jz-jyx2-p2-15min.lcd  
 方法文件名: RC\$SMF-4078 - SMF-4078-rc-FX279.lcm  
 批处理文件名: RC\$SMF-4078 - 20260317-FX279.lcb  
 样品瓶号 : 1-12  
 进样体积 : 20  $\mu$ l 版本号: 6.115  
 进样时间 : 2026/03/17 20:46:34 实验者: jiangjinwei  
 处理时间 (V3) : 2026/03/18 15:33:05 处理者: jiangjinwei  
 仪器型号: SHIMADZU LC-2050C(FX279)

## &lt;色谱图&gt;

mV

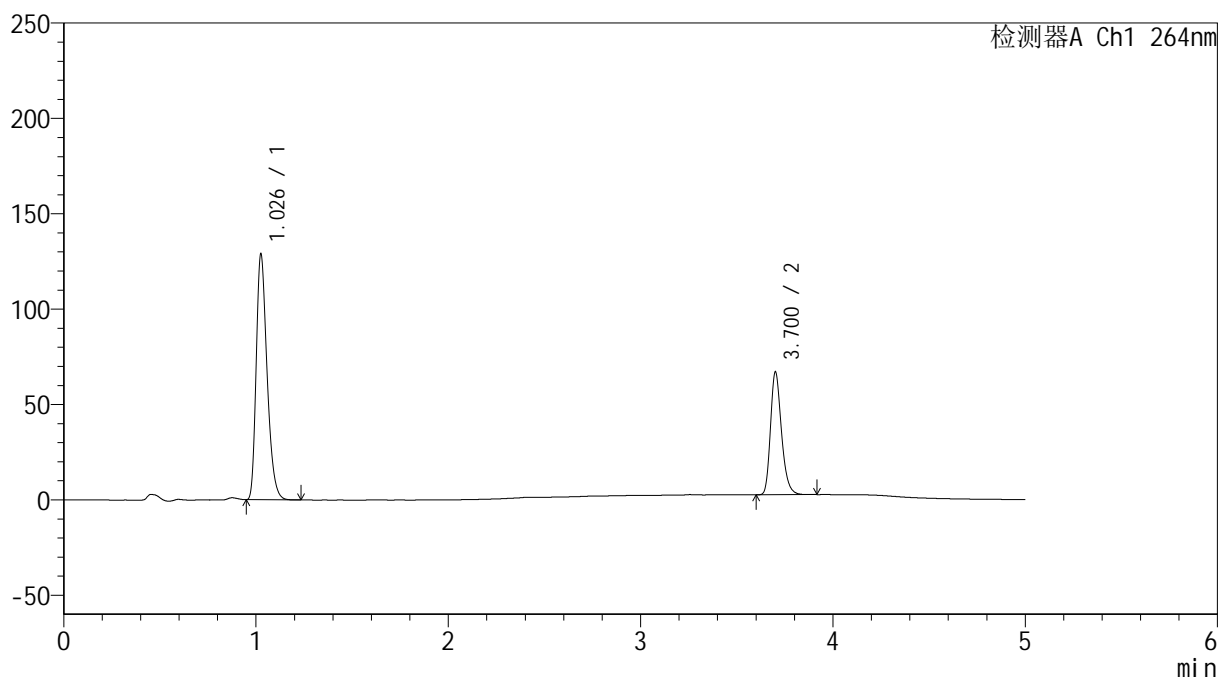

## &lt;峰表&gt;

检测器A Ch1 264nm

| 峰号 | 保留时间  | 面积     | 高度     | 面积%     | 理论塔板数(USP) | 拖尾因子  | 分离度(USP) |
|----|-------|--------|--------|---------|------------|-------|----------|
| 1  | 1.026 | 505247 | 127177 | 66.405  | 1601       | 1.323 | --       |
| 2  | 3.700 | 255615 | 63766  | 33.595  | 20542      | 1.261 | 25.984   |
| 总计 |       | 760862 | 190943 | 100.000 |            |       |          |

## &lt;样品信息&gt;

色谱柱 :XB-C18(50mm\*4.6mm,5 $\mu$ m) 流速: 1.5ml/min  
 柱温 :35 $^{\circ}$ C 波长: 264nm  
 数据文件名: RC\$SMF-4078 - 27-5/30-751-3 - zzp-2024082821p-zj18y-rcqx-pH6.8+0.35tw20jz-jyx2-p3-15min.lcd  
 方法文件名: RC\$SMF-4078 - SMF-4078-rc-FX279.lcm  
 批处理文件名: RC\$SMF-4078 - 20260317-FX279.lcb  
 样品瓶号 : 1-21  
 进样体积 : 20  $\mu$ l 版本号: 6.115  
 进样时间 : 2026/03/17 20:51:57 实验者: jiangjinwei  
 处理时间 (V3) : 2026/03/18 15:33:08 处理者: jiangjinwei  
 仪器型号: SHIMADZU LC-2050C(FX279)

## &lt;色谱图&gt;

mV

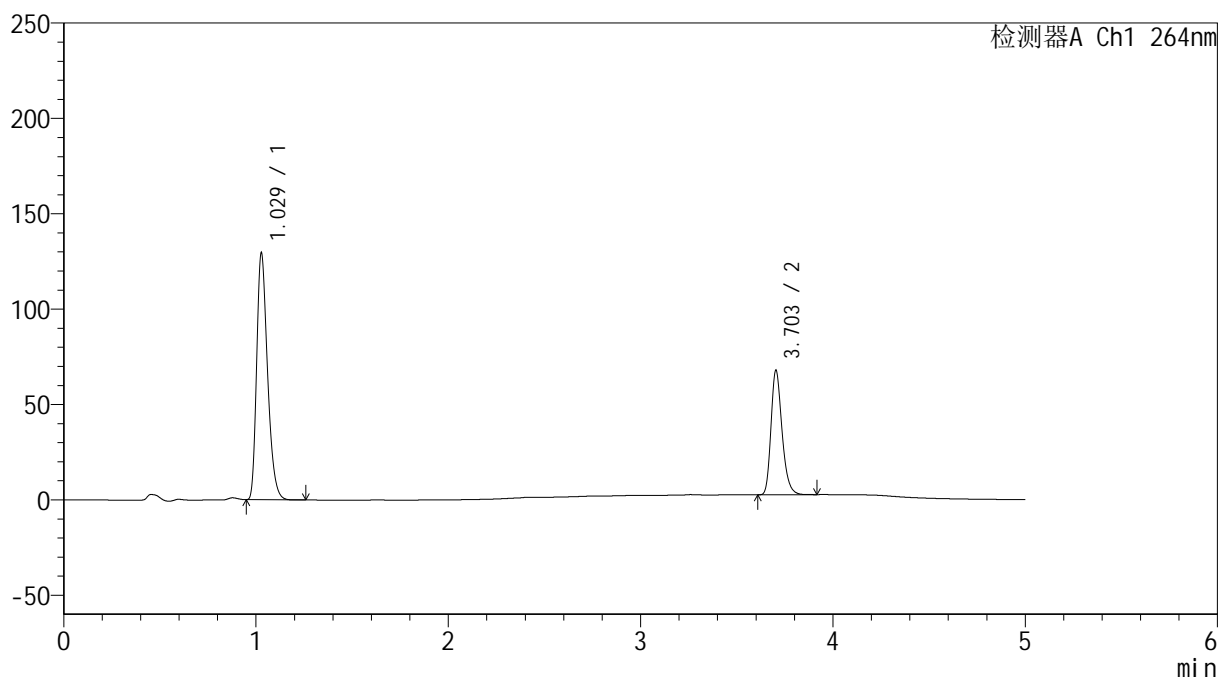

## &lt;峰表&gt;

检测器A Ch1 264nm

| 峰号 | 保留时间  | 面积     | 高度     | 面积%     | 理论塔板数(USP) | 拖尾因子  | 分离度(USP) |
|----|-------|--------|--------|---------|------------|-------|----------|
| 1  | 1.029 | 508522 | 129161 | 66.152  | 1602       | 1.315 | --       |
| 2  | 3.703 | 260200 | 65038  | 33.848  | 20382      | 1.260 | 25.893   |
| 总计 |       | 768722 | 194199 | 100.000 |            |       |          |



# SMF-4078

## <样品信息>

色谱柱 :XB-C18(50mm\*4.6mm,5μm)                      流速: 1.5ml/min  
 柱温 :35°C    波长: 264nm  
 数据文件名: RC\$SMF-4078 - 27-5/30-752-3 - zzp-2024082821p-zj18y-rcqx-pH6.8+0.35tw20jz-jyx2-p4-15min.lcd  
 方法文件名: RC\$SMF-4078 - SMF-4078-rc-FX279.lcm  
 批处理文件名: RC\$SMF-4078 - 20260317-FX279.lcb  
 样品瓶号 : 1-30  
 进样体积 : 20 μl    版本号: 6.115  
 进样时间 : 2026/03/17 20:57:19                      实验者: jiangjinwei  
 处理时间 (V3) : 2026/03/18 15:33:10              处理者: jiangjinwei  
 仪器型号: SHIMADZU LC-2050C(FX279)

## <色谱图>

mV

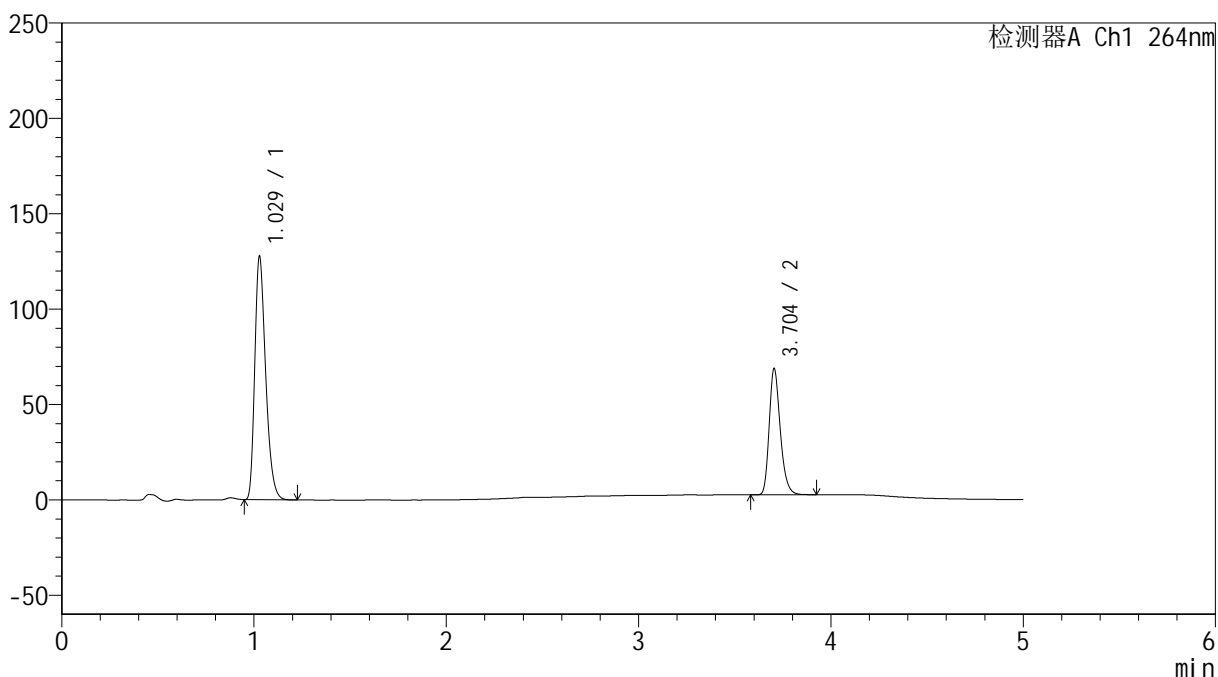

## <峰表>

检测器A Ch1 264nm

| 峰号 | 保留时间  | 面积     | 高度     | 面积%     | 理论塔板数(USP) | 拖尾因子  | 分离度(USP) |
|----|-------|--------|--------|---------|------------|-------|----------|
| 1  | 1.029 | 502973 | 127531 | 65.519  | 1594       | 1.317 | --       |
| 2  | 3.704 | 264702 | 66181  | 34.481  | 20330      | 1.257 | 25.838   |
| 总计 |       | 767675 | 193712 | 100.000 |            |       |          |

## <样品信息>

色谱柱 :XB-C18(50mm\*4.6mm,5 $\mu$ m)      流速: 1.5ml/min  
 柱温 :35 $^{\circ}$ C      波长: 264nm  
 数据文件名: RC\$SMF-4078 - 27-5/30-753-3 - zzp-2024082821p-zj18y-rcqx-pH6.8+0.35tw20jz-jyx2-p5-15min.lcd  
 方法文件名: RC\$SMF-4078 - SMF-4078-rc-FX279.lcm  
 批处理文件名: RC\$SMF-4078 - 20260317-FX279.lcb  
 样品瓶号 : 1-39  
 进样体积 : 20  $\mu$ l      版本号: 6.115  
 进样时间 : 2026/03/17 21:02:43      实验者: jiangjinwei  
 处理时间 (V3) : 2026/03/18 15:33:13      处理者: jiangjinwei  
 仪器型号: SHIMADZU LC-2050C(FX279)

## <色谱图>

mV

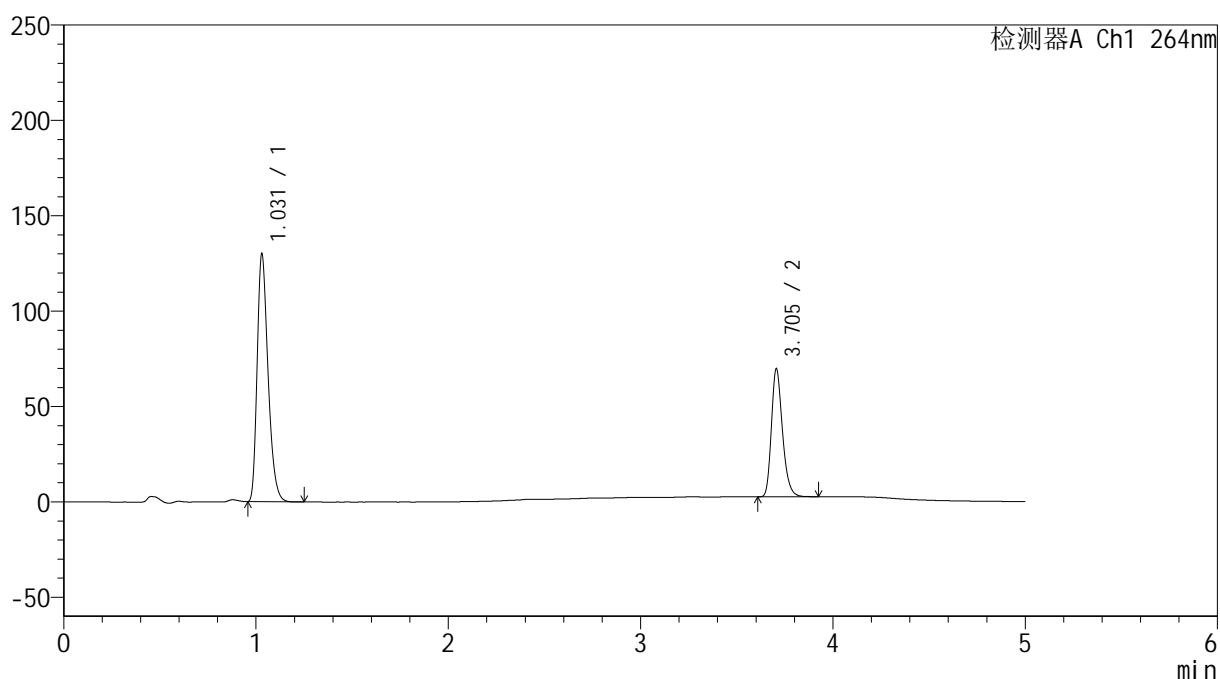

## <峰表>

检测器A Ch1 264nm

| 峰号 | 保留时间  | 面积     | 高度     | 面积%     | 理论塔板数(USP) | 拖尾因子  | 分离度(USP) |
|----|-------|--------|--------|---------|------------|-------|----------|
| 1  | 1.031 | 512175 | 129840 | 65.666  | 1599       | 1.317 | --       |
| 2  | 3.705 | 267793 | 67102  | 34.334  | 20374      | 1.256 | 25.838   |
| 总计 |       | 779968 | 196942 | 100.000 |            |       |          |

## &lt;样品信息&gt;

色谱柱 :XB-C18(50mm\*4.6mm,5 $\mu$ m) 流速: 1.5ml/min  
 柱温 :35 $^{\circ}$ C 波长: 264nm  
 数据文件名: RC\$SMF-4078 - 27-5/30-754-3 - zzp-2024082821p-zj18y-rcqx-pH6.8+0.35tw20jz-jyx2-p6-15min.lcd  
 方法文件名: RC\$SMF-4078 - SMF-4078-rc-FX279.lcm  
 批处理文件名: RC\$SMF-4078 - 20260317-FX279.lcb  
 样品瓶号 : 1-48  
 进样体积 : 20  $\mu$ l 版本号: 6.115  
 进样时间 : 2026/03/17 21:08:04 实验者: jiangjinwei  
 处理时间 (V3) : 2026/03/18 15:33:16 处理者: jiangjinwei  
 仪器型号: SHIMADZU LC-2050C(FX279)

## &lt;色谱图&gt;

mV

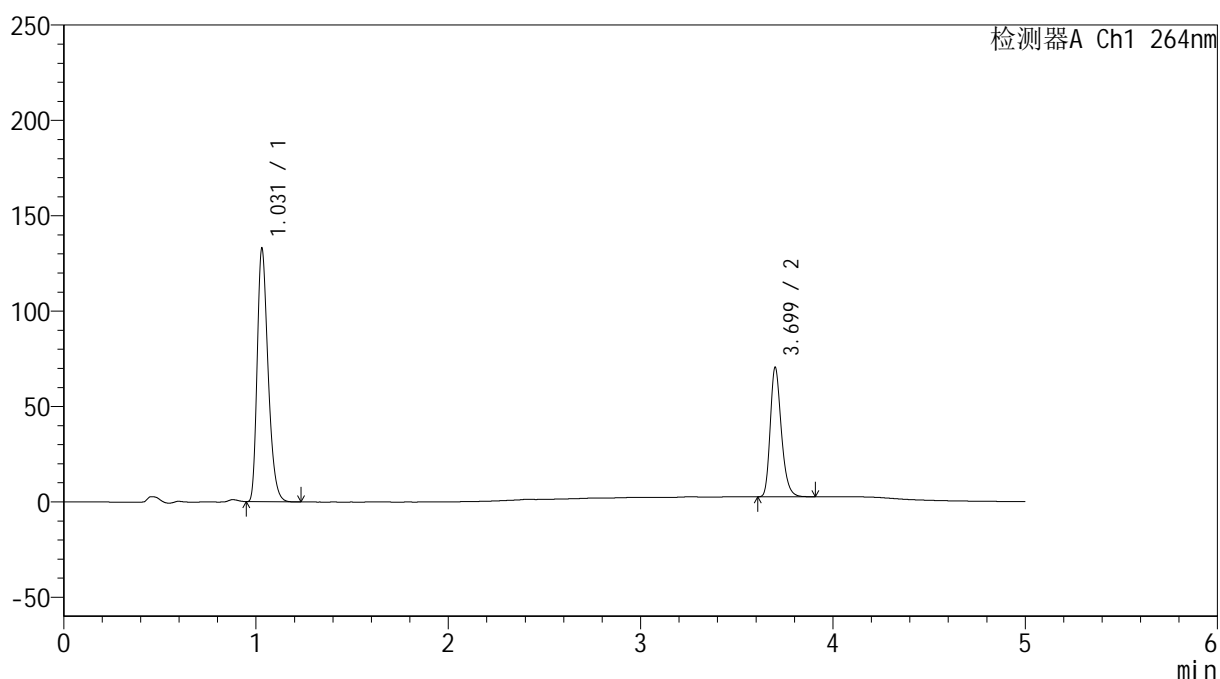

## &lt;峰表&gt;

检测器A Ch1 264nm

| 峰号 | 保留时间  | 面积     | 高度     | 面积%     | 理论塔板数(USP) | 拖尾因子  | 分离度(USP) |
|----|-------|--------|--------|---------|------------|-------|----------|
| 1  | 1.031 | 523693 | 132717 | 65.820  | 1600       | 1.318 | --       |
| 2  | 3.699 | 271947 | 67629  | 34.180  | 20209      | 1.262 | 25.748   |
| 总计 |       | 795640 | 200346 | 100.000 |            |       |          |



# SMF-4078

## <样品信息>

色谱柱 :XB-C18(50mm\*4.6mm,5μm)                      流速: 1.5ml/min  
 柱温 :35°C    波长: 264nm  
 数据文件名: RC\$SMF-4078 - 27-5/30-755-3 - zzp-2024082821p-zj18y-rcqx-pH6.8+0.35tw20jz-jyx2-p1-20min.lcd  
 方法文件名: RC\$SMF-4078 - SMF-4078-rc-FX279.lcm  
 批处理文件名: RC\$SMF-4078 - 20260317-FX279.lcb  
 样品瓶号 : 1-4  
 进样体积 : 20 μl    版本号: 6.115  
 进样时间 : 2026/03/17 21:13:27                      实验者: jiangjinwei  
 处理时间 (V3) : 2026/03/18 15:33:19              处理者: jiangjinwei  
 仪器型号: SHIMADZU LC-2050C(FX279)

## <色谱图>

mV

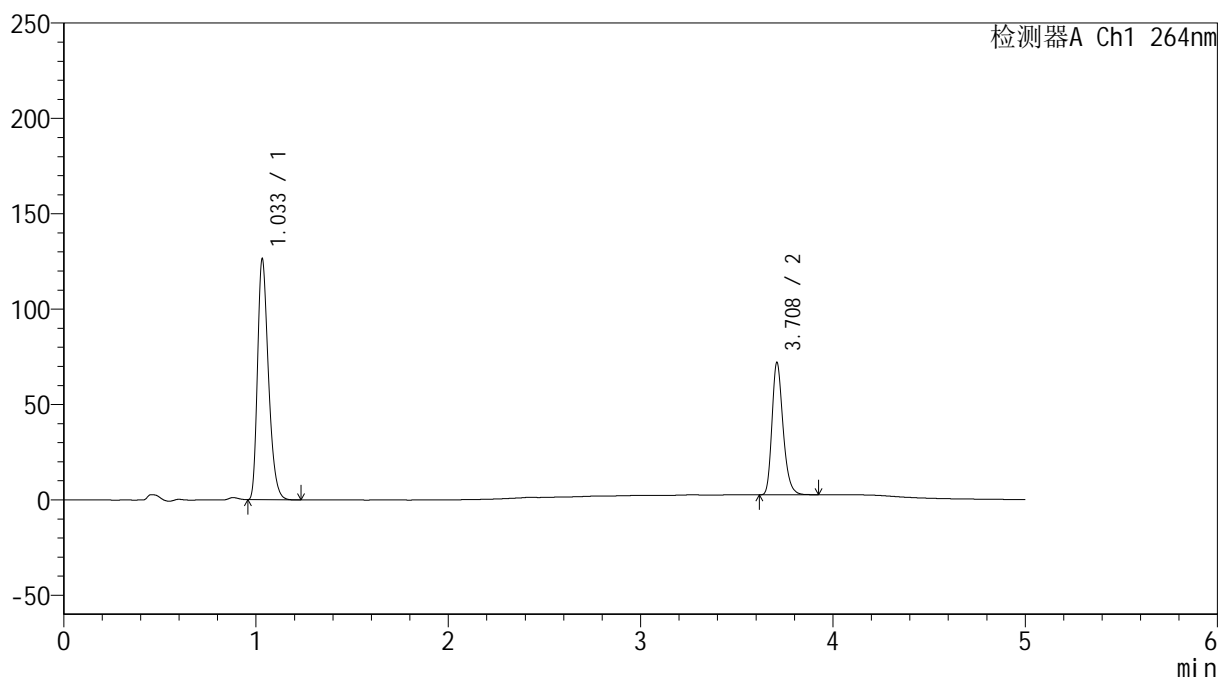

## <峰表>

检测器A Ch1 264nm

| 峰号 | 保留时间  | 面积     | 高度     | 面积%     | 理论塔板数(USP) | 拖尾因子  | 分离度(USP) |
|----|-------|--------|--------|---------|------------|-------|----------|
| 1  | 1.033 | 498559 | 125415 | 64.258  | 1602       | 1.320 | --       |
| 2  | 3.708 | 277315 | 68884  | 35.742  | 20393      | 1.261 | 25.833   |
| 总计 |       | 775874 | 194299 | 100.000 |            |       |          |

## &lt;样品信息&gt;

色谱柱 :XB-C18(50mm\*4.6mm,5 $\mu$ m) 流速: 1.5ml/min  
 柱温 :35 $^{\circ}$ C 波长: 264nm  
 数据文件名: RC\$SMF-4078 - 27-5/30-756-3 - zzp-2024082821p-zj18y-rcqx-pH6.8+0.35tw20jz-jyx2-p2-20min.lcd  
 方法文件名: RC\$SMF-4078 - SMF-4078-rc-FX279.lcm  
 批处理文件名: RC\$SMF-4078 - 20260317-FX279.lcb  
 样品瓶号 : 1-13  
 进样体积 : 20  $\mu$ l 版本号: 6.115  
 进样时间 : 2026/03/17 21:18:51 实验者: jiangjinwei  
 处理时间 (V3) : 2026/03/18 15:33:21 处理者: jiangjinwei  
 仪器型号: SHIMADZU LC-2050C(FX279)

## &lt;色谱图&gt;

mV

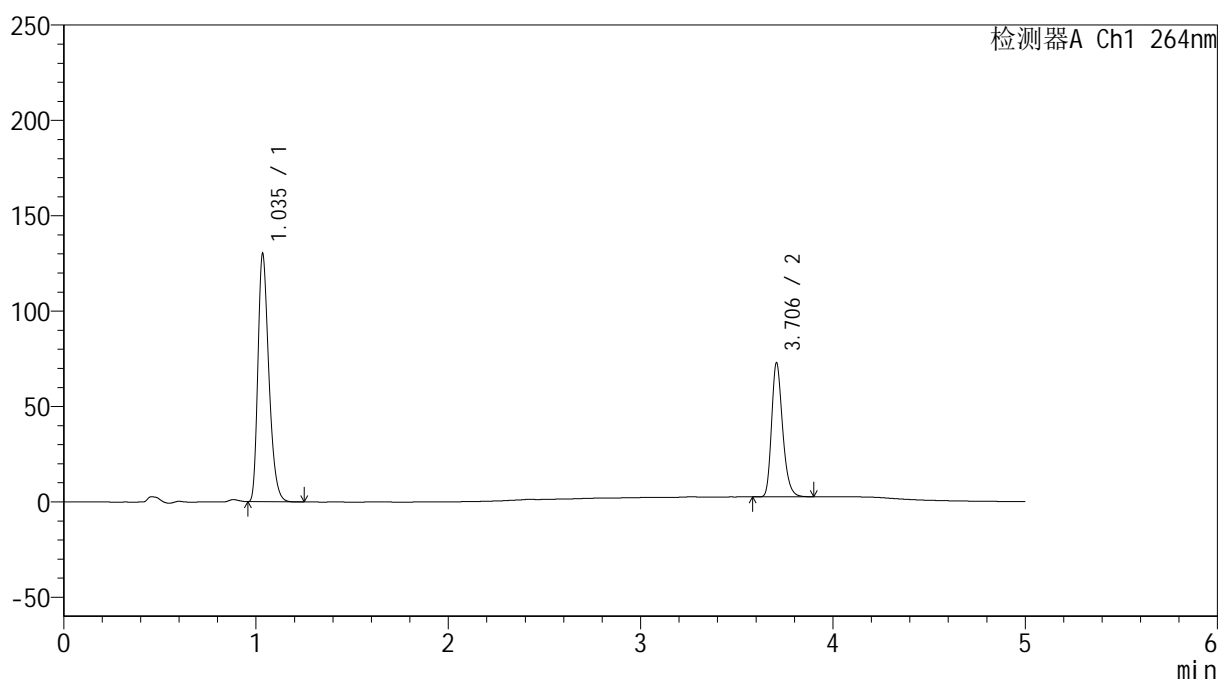

## &lt;峰表&gt;

检测器A Ch1 264nm

| 峰号 | 保留时间  | 面积     | 高度     | 面积%     | 理论塔板数(USP) | 拖尾因子  | 分离度(USP) |
|----|-------|--------|--------|---------|------------|-------|----------|
| 1  | 1.035 | 514040 | 128946 | 64.713  | 1605       | 1.320 | --       |
| 2  | 3.706 | 280304 | 70267  | 35.287  | 20442      | 1.257 | 25.799   |
| 总计 |       | 794344 | 199213 | 100.000 |            |       |          |

## &lt;样品信息&gt;

色谱柱 :XB-C18(50mm\*4.6mm,5 $\mu$ m) 流速: 1.5ml/min  
 柱温 :35 $^{\circ}$ C 波长: 264nm  
 数据文件名: RC\$SMF-4078 - 27-5/30-757-3 - zzp-2024082821p-zj18y-rcqx-pH6.8+0.35tw20jz-jyx2-p3-20min.lcd  
 方法文件名: RC\$SMF-4078 - SMF-4078-rc-FX279.lcm  
 批处理文件名: RC\$SMF-4078 - 20260317-FX279.lcb  
 样品瓶号 : 1-22  
 进样体积 : 20  $\mu$ l 版本号: 6.115  
 进样时间 : 2026/03/17 21:24:14 实验者: jiangjinwei  
 处理时间 (V3) : 2026/03/18 15:33:24 处理者: jiangjinwei  
 仪器型号: SHIMADZU LC-2050C(FX279)

## &lt;色谱图&gt;

mV

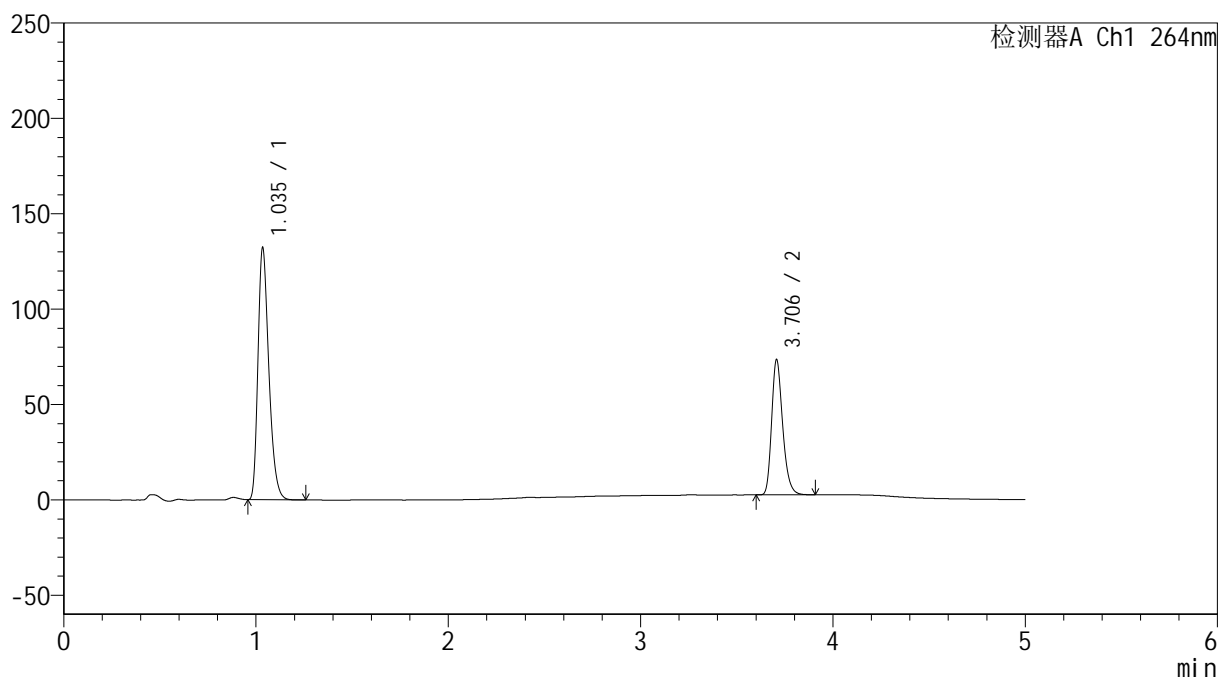

## &lt;峰表&gt;

检测器A Ch1 264nm

| 峰号 | 保留时间  | 面积     | 高度     | 面积%     | 理论塔板数(USP) | 拖尾因子  | 分离度(USP) |
|----|-------|--------|--------|---------|------------|-------|----------|
| 1  | 1.035 | 519753 | 131106 | 64.763  | 1621       | 1.318 | --       |
| 2  | 3.706 | 282799 | 70849  | 35.237  | 20432      | 1.260 | 25.859   |
| 总计 |       | 802552 | 201956 | 100.000 |            |       |          |

## &lt;样品信息&gt;

色谱柱 :XB-C18(50mm\*4.6mm,5 $\mu$ m) 流速: 1.5ml/min  
 柱温 :35 $^{\circ}$ C 波长: 264nm  
 数据文件名: RC\$SMF-4078 - 27-5/30-758-3 - zzp-2024082821p-zj18y-rcqx-pH6.8+0.35tw20jz-jyx2-p4-20min.lcd  
 方法文件名: RC\$SMF-4078 - SMF-4078-rc-FX279.lcm  
 批处理文件名: RC\$SMF-4078 - 20260317-FX279.lcb  
 样品瓶号 : 1-31  
 进样体积 : 20  $\mu$ l 版本号: 6.115  
 进样时间 : 2026/03/17 21:29:36 实验者: jiangjinwei  
 处理时间 (V3) : 2026/03/18 15:33:26 处理者: jiangjinwei  
 仪器型号: SHIMADZU LC-2050C(FX279)

## &lt;色谱图&gt;

mV

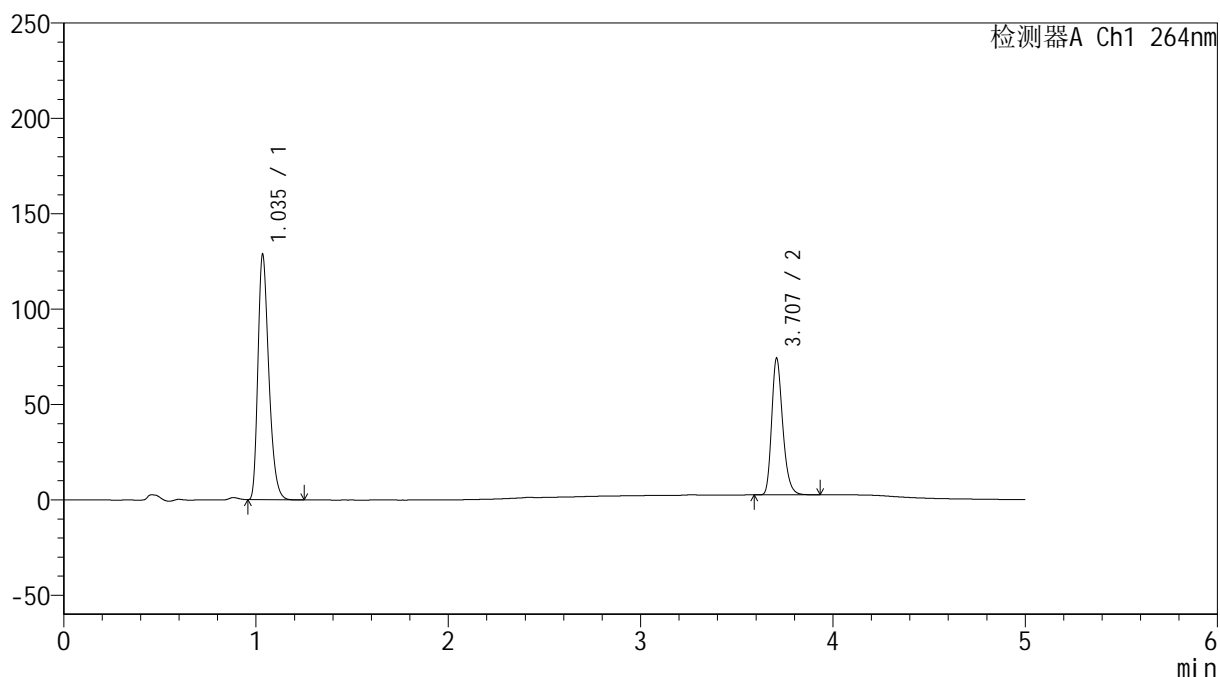

## &lt;峰表&gt;

检测器A Ch1 264nm

| 峰号 | 保留时间  | 面积     | 高度     | 面积%     | 理论塔板数(USP) | 拖尾因子  | 分离度(USP) |
|----|-------|--------|--------|---------|------------|-------|----------|
| 1  | 1.035 | 506305 | 127507 | 63.911  | 1617       | 1.320 | --       |
| 2  | 3.707 | 285895 | 71573  | 36.089  | 20461      | 1.260 | 25.856   |
| 总计 |       | 792200 | 199080 | 100.000 |            |       |          |

## &lt;样品信息&gt;

色谱柱 :XB-C18(50mm\*4.6mm,5 $\mu$ m) 流速: 1.5ml/min  
 柱温 :35 $^{\circ}$ C 波长: 264nm  
 数据文件名: RC\$SMF-4078 - 27-5/30-759-3 - zzp-2024082821p-zj18y-rcqx-pH6.8+0.35tw20jz-jyx2-p5-20min.lcd  
 方法文件名: RC\$SMF-4078 - SMF-4078-rc-FX279.lcm  
 批处理文件名: RC\$SMF-4078 - 20260317-FX279.lcb  
 样品瓶号 : 1-40  
 进样体积 : 20  $\mu$ l 版本号: 6.115  
 进样时间 : 2026/03/17 21:35:00 实验者: jiangjinwei  
 处理时间 (V3) : 2026/03/18 15:33:29 处理者: jiangjinwei  
 仪器型号: SHIMADZU LC-2050C(FX279)

## &lt;色谱图&gt;

mV

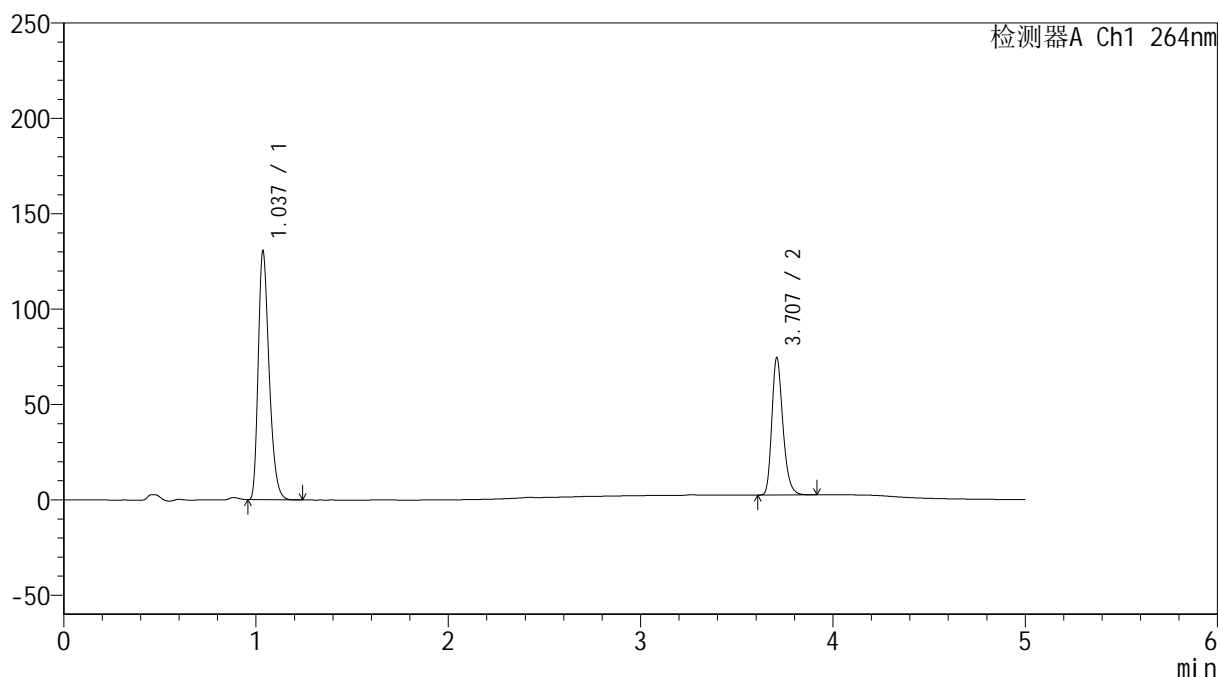

## &lt;峰表&gt;

检测器A Ch1 264nm

| 峰号 | 保留时间  | 面积     | 高度     | 面积%     | 理论塔板数(USP) | 拖尾因子  | 分离度(USP) |
|----|-------|--------|--------|---------|------------|-------|----------|
| 1  | 1.037 | 514674 | 130163 | 64.179  | 1616       | 1.315 | --       |
| 2  | 3.707 | 287264 | 71735  | 35.821  | 20444      | 1.258 | 25.817   |
| 总计 |       | 801938 | 201898 | 100.000 |            |       |          |

## &lt;样品信息&gt;

色谱柱 :XB-C18(50mm\*4.6mm,5 $\mu$ m)      流速: 1.5ml/min  
 柱温 :35 $^{\circ}$ C      波长: 264nm  
 数据文件名: RC\$SMF-4078 - 27-5/30-760-3 - zzp-2024082821p-zj18y-rcqx-pH6.8+0.35tw20jz-jyx2-p6-20min.lcd  
 方法文件名: RC\$SMF-4078 - SMF-4078-rc-FX279.lcm  
 批处理文件名: RC\$SMF-4078 - 20260317-FX279.lcb  
 样品瓶号 : 1-49  
 进样体积 : 20  $\mu$ l      版本号: 6.115  
 进样时间 : 2026/03/17 21:40:22      实验者: jiangjinwei  
 处理时间 (V3) : 2026/03/18 15:33:32      处理者: jiangjinwei  
 仪器型号: SHIMADZU LC-2050C(FX279)

## &lt;色谱图&gt;

mV

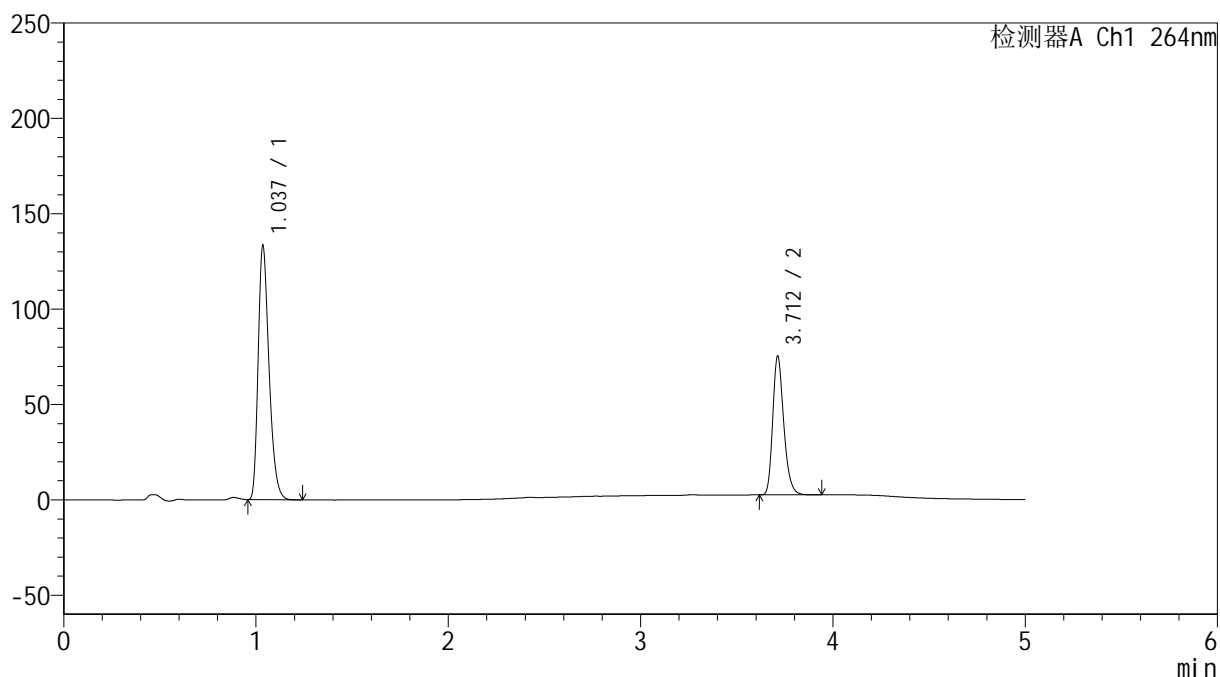

## &lt;峰表&gt;

检测器A Ch1 264nm

| 峰号 | 保留时间  | 面积     | 高度     | 面积%     | 理论塔板数(USP) | 拖尾因子  | 分离度(USP) |
|----|-------|--------|--------|---------|------------|-------|----------|
| 1  | 1.037 | 524929 | 132803 | 64.425  | 1617       | 1.313 | --       |
| 2  | 3.712 | 289860 | 72699  | 35.575  | 20569      | 1.254 | 25.897   |
| 总计 |       | 814789 | 205502 | 100.000 |            |       |          |

## &lt;样品信息&gt;

色谱柱 :XB-C18(50mm\*4.6mm,5 $\mu$ m) 流速: 1.5ml/min  
 柱温 :35 $^{\circ}$ C 波长: 264nm  
 数据文件名: RC\$SMF-4078 - 27-5/30-761-3 - zzp-2024082821p-zj18y-rcqx-pH6.8+0.35tw20jz-jyx2-p1-30min.lcd  
 方法文件名: RC\$SMF-4078 - SMF-4078-rc-FX279.lcm  
 批处理文件名: RC\$SMF-4078 - 20260317-FX279.lcb  
 样品瓶号 : 1-5  
 进样体积 : 20  $\mu$ l 版本号: 6.115  
 进样时间 : 2026/03/17 21:45:44 实验者: jiangjinwei  
 处理时间 (V3) : 2026/03/18 15:33:35 处理者: jiangjinwei  
 仪器型号: SHIMADZU LC-2050C(FX279)

## &lt;色谱图&gt;

mV

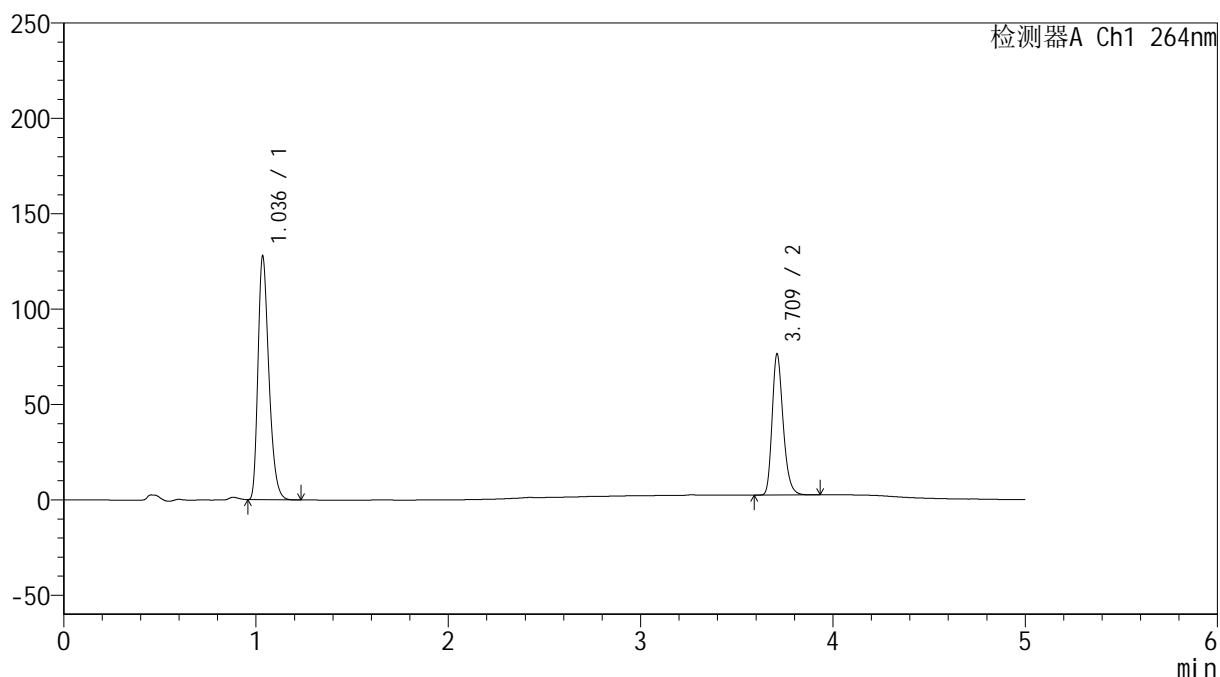

## &lt;峰表&gt;

检测器A Ch1 264nm

| 峰号 | 保留时间  | 面积     | 高度     | 面积%     | 理论塔板数(USP) | 拖尾因子  | 分离度(USP) |
|----|-------|--------|--------|---------|------------|-------|----------|
| 1  | 1.036 | 504018 | 126881 | 63.146  | 1612       | 1.318 | --       |
| 2  | 3.709 | 294160 | 73127  | 36.854  | 20604      | 1.260 | 25.891   |
| 总计 |       | 798178 | 200008 | 100.000 |            |       |          |

## &lt;样品信息&gt;

色谱柱 :XB-C18(50mm\*4.6mm,5 $\mu$ m) 流速: 1.5ml/min  
 柱温 :35 $^{\circ}$ C 波长: 264nm  
 数据文件名: RC\$SMF-4078 - 27-5/30-762-3 - zzp-2024082821p-zj18y-rcqx-pH6.8+0.35tw20jz-jyx2-p2-30min.lcd  
 方法文件名: RC\$SMF-4078 - SMF-4078-rc-FX279.lcm  
 批处理文件名: RC\$SMF-4078 - 20260317-FX279.lcb  
 样品瓶号 : 1-14  
 进样体积 : 20  $\mu$ l 版本号: 6.115  
 进样时间 : 2026/03/17 21:51:08 实验者: jiangjinwei  
 处理时间 (V3) : 2026/03/18 15:33:38 处理者: jiangjinwei  
 仪器型号: SHIMADZU LC-2050C(FX279)

## &lt;色谱图&gt;

mV

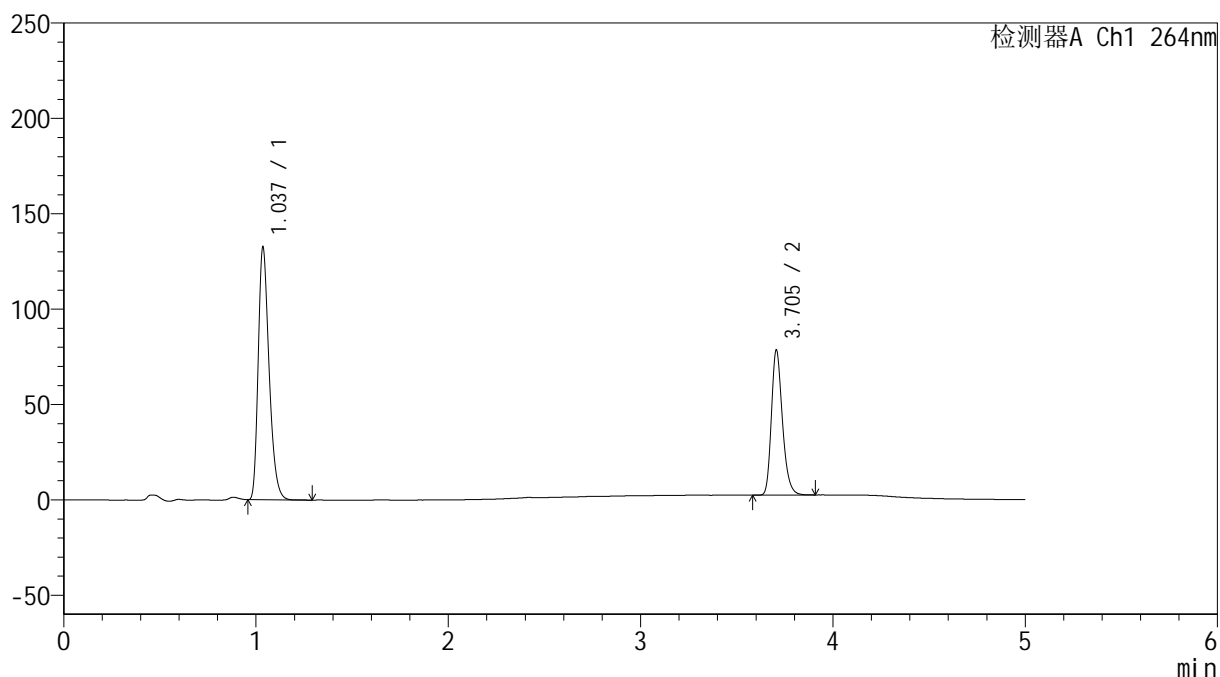

## &lt;峰表&gt;

检测器A Ch1 264nm

| 峰号 | 保留时间  | 面积     | 高度     | 面积%     | 理论塔板数(USP) | 拖尾因子  | 分离度(USP) |
|----|-------|--------|--------|---------|------------|-------|----------|
| 1  | 1.037 | 520861 | 132151 | 63.259  | 1626       | 1.312 | --       |
| 2  | 3.705 | 302521 | 76067  | 36.741  | 20525      | 1.251 | 25.869   |
| 总计 |       | 823382 | 208219 | 100.000 |            |       |          |

## &lt;样品信息&gt;

色谱柱 :XB-C18(50mm\*4.6mm,5 $\mu$ m) 流速: 1.5ml/min  
 柱温 :35 $^{\circ}$ C 波长: 264nm  
 数据文件名: RC\$SMF-4078 - 27-5/30-763-3 - zzp-2024082821p-zj18y-rcqx-pH6.8+0.35tw20jz-jyx2-p3-30min.lcd  
 方法文件名: RC\$SMF-4078 - SMF-4078-rc-FX279.lcm  
 批处理文件名: RC\$SMF-4078 - 20260317-FX279.lcb  
 样品瓶号 : 1-23  
 进样体积 : 20  $\mu$ l 版本号: 6.115  
 进样时间 : 2026/03/17 21:56:31 实验者: jiangjinwei  
 处理时间 (V3) : 2026/03/18 15:33:40 处理者: jiangjinwei  
 仪器型号: SHIMADZU LC-2050C(FX279)

## &lt;色谱图&gt;

mV

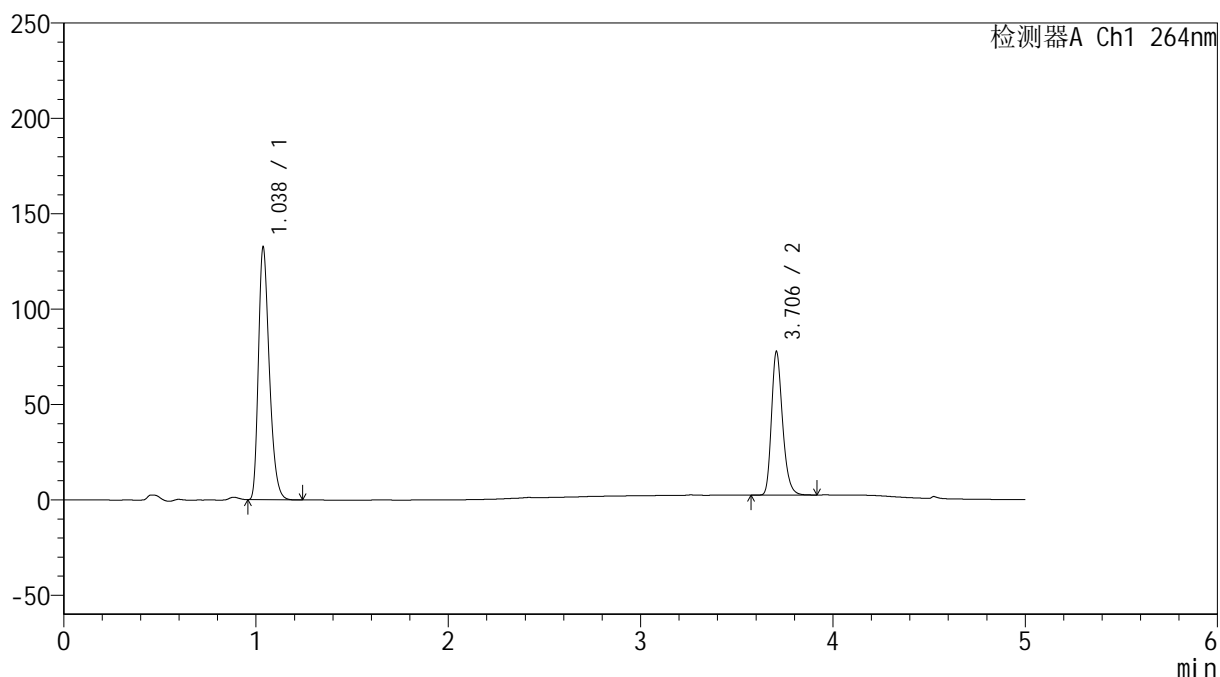

## &lt;峰表&gt;

检测器A Ch1 264nm

| 峰号 | 保留时间  | 面积     | 高度     | 面积%     | 理论塔板数(USP) | 拖尾因子  | 分离度(USP) |
|----|-------|--------|--------|---------|------------|-------|----------|
| 1  | 1.038 | 522708 | 132428 | 63.483  | 1619       | 1.311 | --       |
| 2  | 3.706 | 300669 | 75233  | 36.517  | 20379      | 1.255 | 25.773   |
| 总计 |       | 823377 | 207661 | 100.000 |            |       |          |

## &lt;样品信息&gt;

色谱柱 :XB-C18(50mm\*4.6mm,5 $\mu$ m) 流速: 1.5ml/min  
 柱温 :35 $^{\circ}$ C 波长: 264nm  
 数据文件名: RC\$SMF-4078 - 27-5/30-764-3 - zzp-2024082821p-zj18y-rcqx-pH6.8+0.35tw20jz-jyx2-p4-30min.lcd  
 方法文件名: RC\$SMF-4078 - SMF-4078-rc-FX279.lcm  
 批处理文件名: RC\$SMF-4078 - 20260317-FX279.lcb  
 样品瓶号 : 1-32  
 进样体积 : 20  $\mu$ l 版本号: 6.115  
 进样时间 : 2026/03/17 22:01:53 实验者: jiangjinwei  
 处理时间 (V3) : 2026/03/18 15:33:43 处理者: jiangjinwei  
 仪器型号: SHIMADZU LC-2050C(FX279)

## &lt;色谱图&gt;

mV

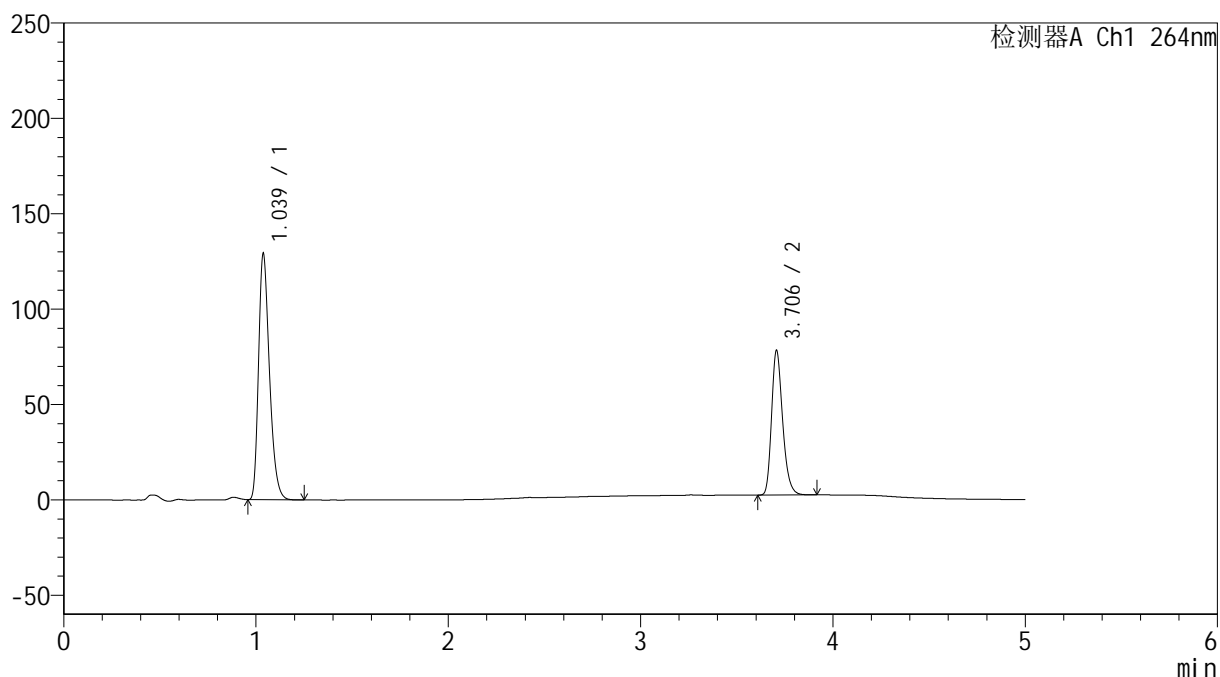

## &lt;峰表&gt;

检测器A Ch1 264nm

| 峰号 | 保留时间  | 面积     | 高度     | 面积%     | 理论塔板数(USP) | 拖尾因子  | 分离度(USP) |
|----|-------|--------|--------|---------|------------|-------|----------|
| 1  | 1.039 | 509793 | 129079 | 62.696  | 1616       | 1.312 | --       |
| 2  | 3.706 | 303327 | 75807  | 37.304  | 20331      | 1.257 | 25.736   |
| 总计 |       | 813119 | 204886 | 100.000 |            |       |          |

## &lt;样品信息&gt;

色谱柱 :XB-C18(50mm\*4.6mm,5 $\mu$ m) 流速: 1.5ml/min  
 柱温 :35 $^{\circ}$ C 波长: 264nm  
 数据文件名: RC\$SMF-4078 - 27-5/30-765-3 - zzp-2024082821p-zj18y-rcqx-pH6.8+0.35tw20jz-jyx2-p5-30min.lcd  
 方法文件名: RC\$SMF-4078 - SMF-4078-rc-FX279.lcm  
 批处理文件名: RC\$SMF-4078 - 20260317-FX279.lcb  
 样品瓶号 : 1-41  
 进样体积 : 20  $\mu$ l 版本号: 6.115  
 进样时间 : 2026/03/17 22:07:17 实验者: jiangjinwei  
 处理时间 (V3) : 2026/03/18 15:33:46 处理者: jiangjinwei  
 仪器型号: SHIMADZU LC-2050C(FX279)

## &lt;色谱图&gt;

mV

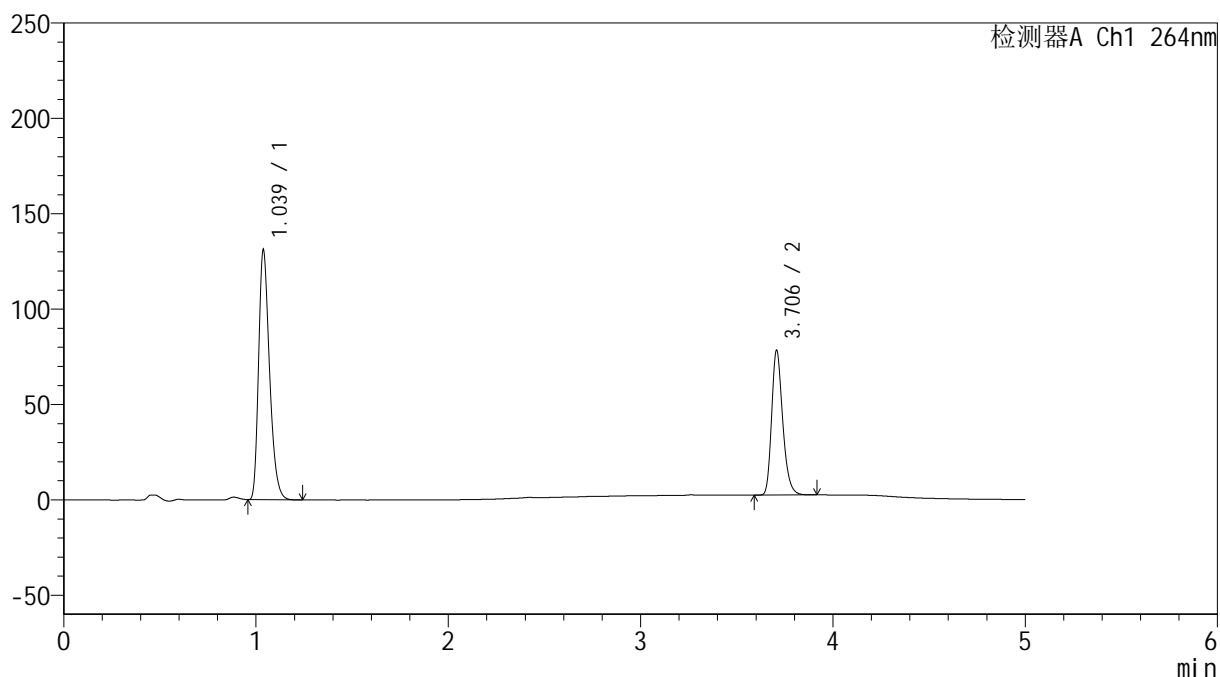

## &lt;峰表&gt;

检测器A Ch1 264nm

| 峰号 | 保留时间  | 面积     | 高度     | 面积%     | 理论塔板数(USP) | 拖尾因子  | 分离度(USP) |
|----|-------|--------|--------|---------|------------|-------|----------|
| 1  | 1.039 | 517475 | 130987 | 63.032  | 1617       | 1.314 | --       |
| 2  | 3.706 | 303490 | 75816  | 36.968  | 20335      | 1.258 | 25.736   |
| 总计 |       | 820965 | 206803 | 100.000 |            |       |          |

## &lt;样品信息&gt;

色谱柱 :XB-C18(50mm\*4.6mm,5 $\mu$ m) 流速: 1.5ml/min  
 柱温 :35 $^{\circ}$ C 波长: 264nm  
 数据文件名: RC\$SMF-4078 - 27-5/30-766-3 - zzp-2024082821p-zj18y-rcqx-pH6.8+0.35tw20jz-jyx2-p6-30min.lcd  
 方法文件名: RC\$SMF-4078 - SMF-4078-rc-FX279.lcm  
 批处理文件名: RC\$SMF-4078 - 20260317-FX279.lcb  
 样品瓶号 : 1-50  
 进样体积 : 20  $\mu$ l 版本号: 6.115  
 进样时间 : 2026/03/17 22:12:38 实验者: jiangjinwei  
 处理时间 (V3) : 2026/03/18 15:33:48 处理者: jiangjinwei  
 仪器型号: SHIMADZU LC-2050C(FX279)

## &lt;色谱图&gt;

mV

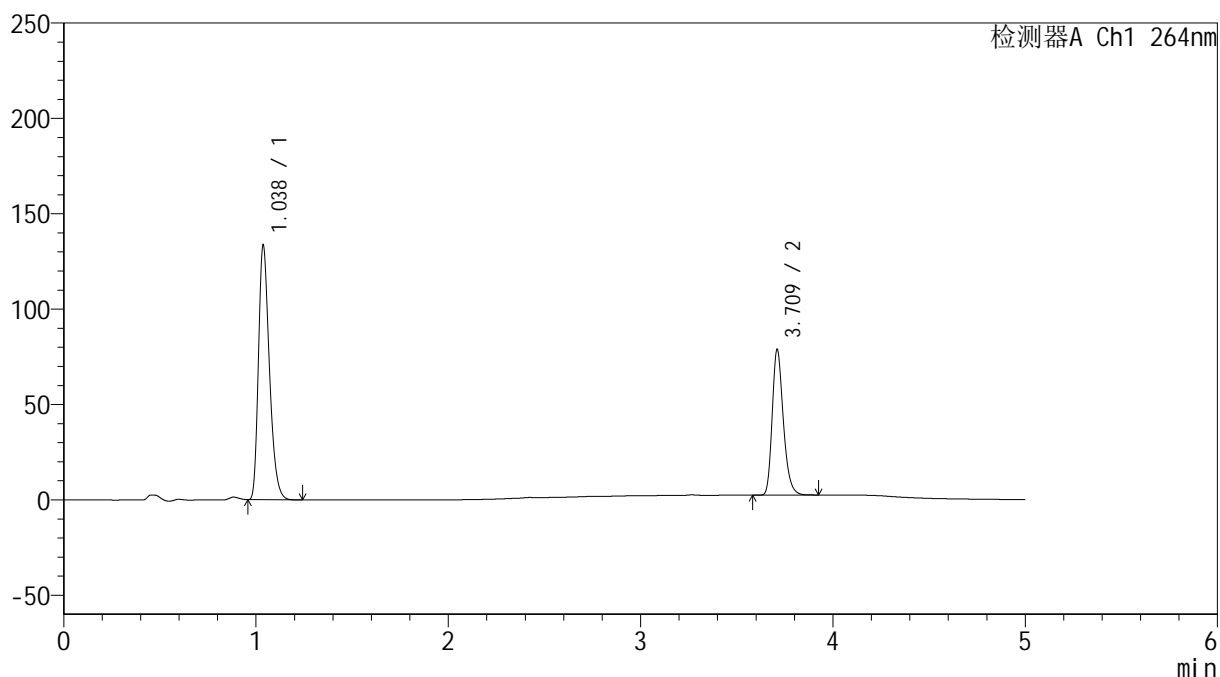

## &lt;峰表&gt;

检测器A Ch1 264nm

| 峰号 | 保留时间  | 面积     | 高度     | 面积%     | 理论塔板数(USP) | 拖尾因子  | 分离度(USP) |
|----|-------|--------|--------|---------|------------|-------|----------|
| 1  | 1.038 | 528452 | 133501 | 63.292  | 1607       | 1.313 | --       |
| 2  | 3.709 | 306493 | 75409  | 36.708  | 20173      | 1.262 | 25.678   |
| 总计 |       | 834945 | 208910 | 100.000 |            |       |          |

## &lt;样品信息&gt;

色谱柱 :XB-C18(50mm\*4.6mm,5 $\mu$ m) 流速: 1.5ml/min  
 柱温 :35 $^{\circ}$ C 波长: 264nm  
 数据文件名: RC\$SMF-4078 - 27-5/30-767-3 - zzp-2024082821p-zj18y-rcqx-pH6.8+0.35tw20jz-jyx2-p1-45min.lcd  
 方法文件名: RC\$SMF-4078 - SMF-4078-rc-FX279.lcm  
 批处理文件名: RC\$SMF-4078 - 20260317-FX279.lcb  
 样品瓶号 : 1-6  
 进样体积 : 20  $\mu$ l 版本号: 6.115  
 进样时间 : 2026/03/17 22:18:02 实验者: jiangjinwei  
 处理时间 (V3) : 2026/03/18 15:33:52 处理者: jiangjinwei  
 仪器型号: SHIMADZU LC-2050C(FX279)

## &lt;色谱图&gt;

mV

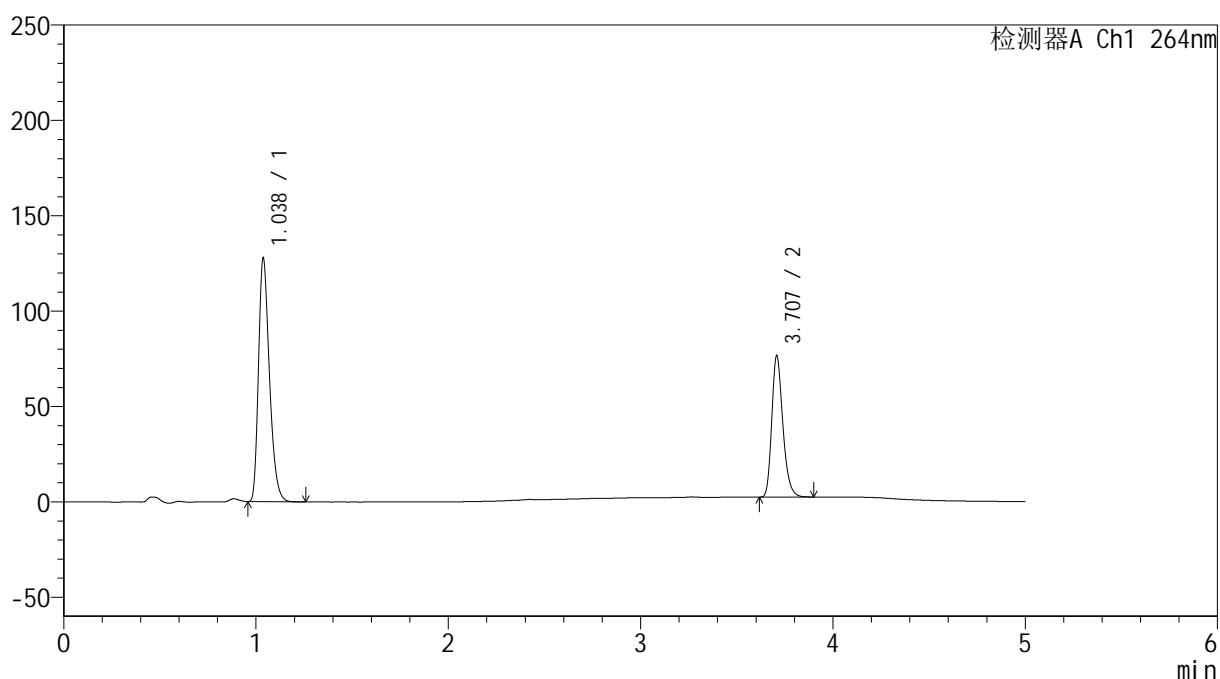

## &lt;峰表&gt;

检测器A Ch1 264nm

| 峰号 | 保留时间  | 面积     | 高度     | 面积%     | 理论塔板数(USP) | 拖尾因子  | 分离度(USP) |
|----|-------|--------|--------|---------|------------|-------|----------|
| 1  | 1.038 | 505412 | 127741 | 63.038  | 1609       | 1.312 | --       |
| 2  | 3.707 | 296351 | 73872  | 36.962  | 20329      | 1.259 | 25.716   |
| 总计 |       | 801763 | 201613 | 100.000 |            |       |          |

## &lt;样品信息&gt;

色谱柱 :XB-C18(50mm\*4.6mm,5 $\mu$ m) 流速: 1.5ml/min  
 柱温 :35 $^{\circ}$ C 波长: 264nm  
 数据文件名: RC\$SMF-4078 - 27-5/30-768-3 - zzp-2024082821p-zj18y-rcqx-pH6.8+0.35tw20jz-jyx2-p2-45min.lcd  
 方法文件名: RC\$SMF-4078 - SMF-4078-rc-FX279.lcm  
 批处理文件名: RC\$SMF-4078 - 20260317-FX279.lcb  
 样品瓶号 : 1-15  
 进样体积 : 20  $\mu$ l 版本号: 6.115  
 进样时间 : 2026/03/17 22:23:25 实验者: jiangjinwei  
 处理时间 (V3) : 2026/03/18 15:33:54 处理者: jiangjinwei  
 仪器型号: SHIMADZU LC-2050C(FX279)

## &lt;色谱图&gt;

mV

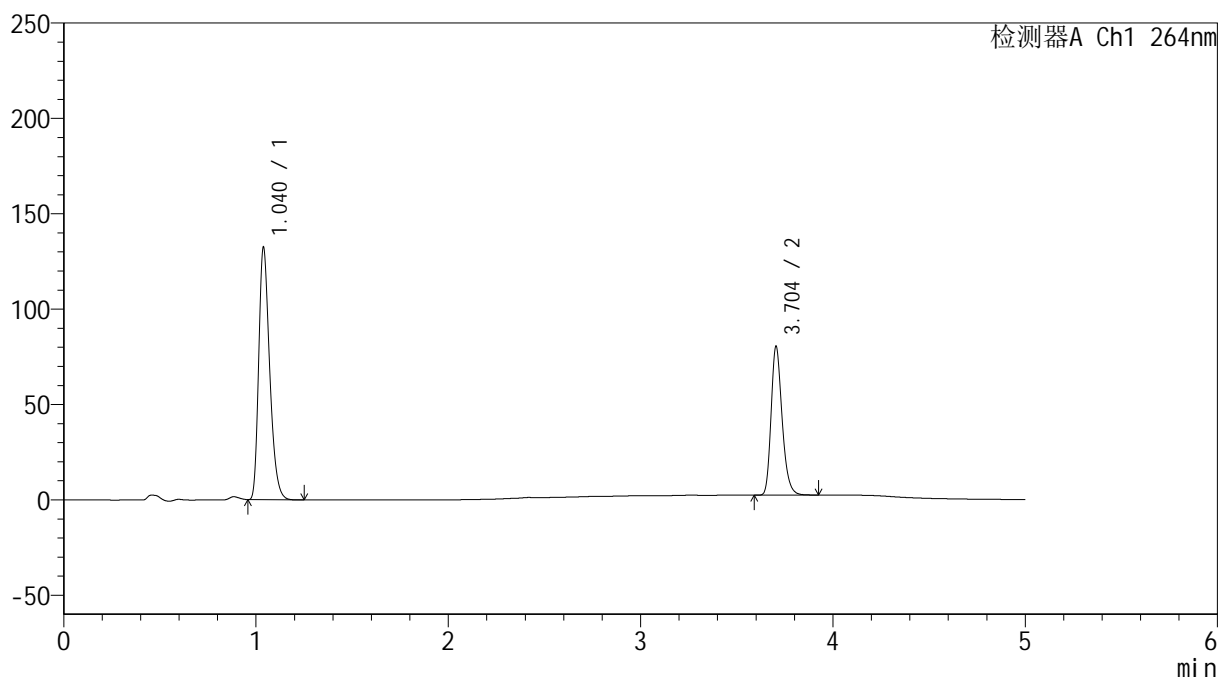

## &lt;峰表&gt;

检测器A Ch1 264nm

| 峰号 | 保留时间  | 面积     | 高度     | 面积%     | 理论塔板数(USP) | 拖尾因子  | 分离度(USP) |
|----|-------|--------|--------|---------|------------|-------|----------|
| 1  | 1.040 | 524202 | 132259 | 62.804  | 1606       | 1.311 | --       |
| 2  | 3.704 | 310462 | 77819  | 37.196  | 20455      | 1.248 | 25.699   |
| 总计 |       | 834663 | 210078 | 100.000 |            |       |          |

## &lt;样品信息&gt;

色谱柱 :XB-C18(50mm\*4.6mm,5 $\mu$ m) 流速: 1.5ml/min  
 柱温 :35 $^{\circ}$ C 波长: 264nm  
 数据文件名: RC\$SMF-4078 - 27-5/30-769-3 - zzp-2024082821p-zj18y-rcqx-pH6.8+0.35tw20jz-jyx2-p3-45min.lcd  
 方法文件名: RC\$SMF-4078 - SMF-4078-rc-FX279.lcm  
 批处理文件名: RC\$SMF-4078 - 20260317-FX279.lcb  
 样品瓶号 : 1-24  
 进样体积 : 20  $\mu$ l 版本号: 6.115  
 进样时间 : 2026/03/17 22:28:48 实验者: jiangjinwei  
 处理时间 (V3) : 2026/03/18 15:33:57 处理者: jiangjinwei  
 仪器型号: SHIMADZU LC-2050C(FX279)

## &lt;色谱图&gt;

mV

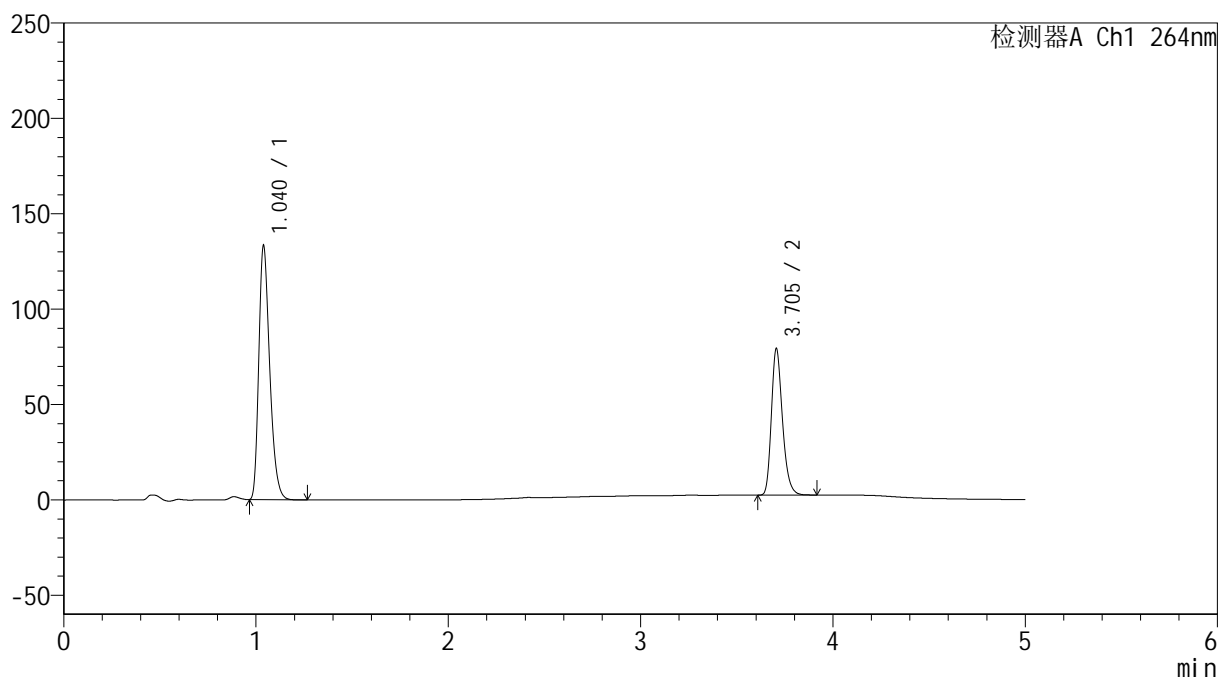

## &lt;峰表&gt;

检测器A Ch1 264nm

| 峰号 | 保留时间  | 面积     | 高度     | 面积%     | 理论塔板数(USP) | 拖尾因子  | 分离度(USP) |
|----|-------|--------|--------|---------|------------|-------|----------|
| 1  | 1.040 | 526044 | 133051 | 63.121  | 1619       | 1.313 | --       |
| 2  | 3.705 | 307348 | 76831  | 36.879  | 20309      | 1.254 | 25.707   |
| 总计 |       | 833393 | 209882 | 100.000 |            |       |          |

## &lt;样品信息&gt;

色谱柱 :XB-C18(50mm\*4.6mm,5 $\mu$ m) 流速: 1.5ml/min  
 柱温 :35 $^{\circ}$ C 波长: 264nm  
 数据文件名: RC\$SMF-4078 - 27-5/30-770-3 - zzp-2024082821p-zj18y-rcqx-pH6.8+0.35tw20jz-jyx2-p4-45min.lcd  
 方法文件名: RC\$SMF-4078 - SMF-4078-rc-FX279.lcm  
 批处理文件名: RC\$SMF-4078 - 20260317-FX279.lcb  
 样品瓶号 : 1-33  
 进样体积 : 20  $\mu$ l 版本号: 6.115  
 进样时间 : 2026/03/17 22:34:12 实验者: jiangjinwei  
 处理时间 (V3) : 2026/03/18 15:34:00 处理者: jiangjinwei  
 仪器型号: SHIMADZU LC-2050C(FX279)

## &lt;色谱图&gt;

mV

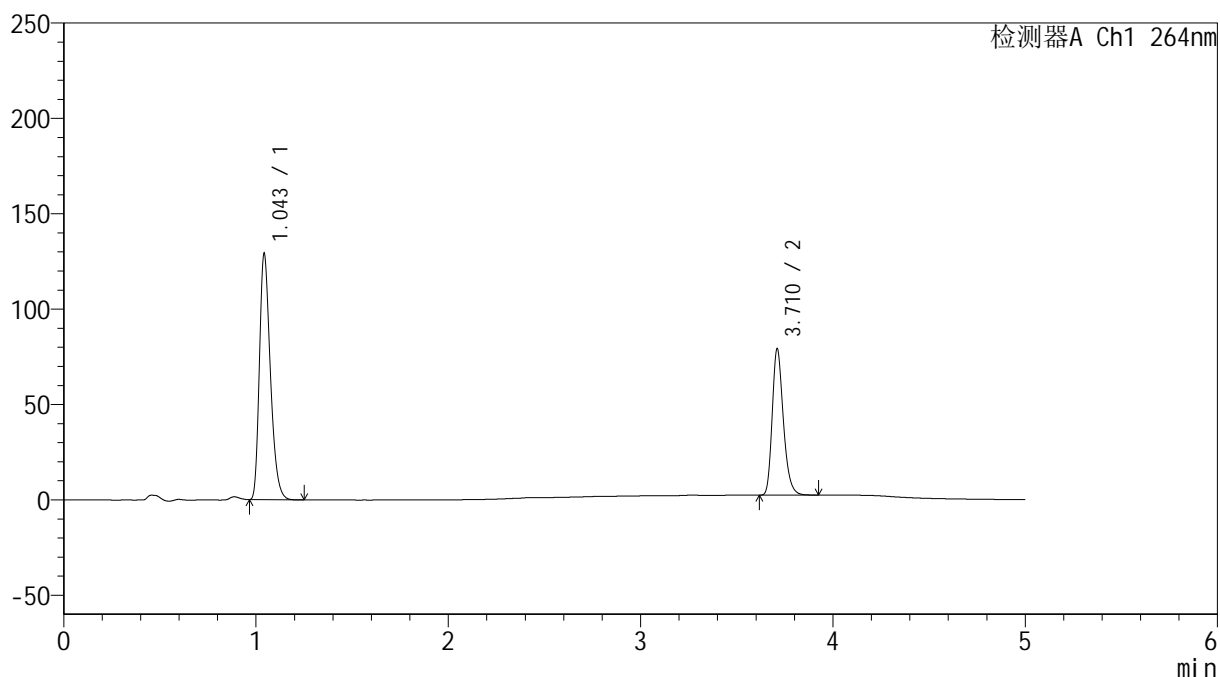

## &lt;峰表&gt;

检测器A Ch1 264nm

| 峰号 | 保留时间  | 面积     | 高度     | 面积%     | 理论塔板数(USP) | 拖尾因子  | 分离度(USP) |
|----|-------|--------|--------|---------|------------|-------|----------|
| 1  | 1.043 | 511164 | 127624 | 62.340  | 1620       | 1.314 | --       |
| 2  | 3.710 | 308795 | 75888  | 37.660  | 20116      | 1.259 | 25.604   |
| 总计 |       | 819959 | 203512 | 100.000 |            |       |          |

## &lt;样品信息&gt;

色谱柱 :XB-C18(50mm\*4.6mm,5 $\mu$ m) 流速: 1.5ml/min  
 柱温 :35 $^{\circ}$ C 波长: 264nm  
 数据文件名: RC\$SMF-4078 - 27-5/30-771-3 - zzp-2024082821p-zj18y-rcqx-pH6.8+0.35tw20jz-jyx2-p5-45min.lcd  
 方法文件名: RC\$SMF-4078 - SMF-4078-rc-FX279.lcm  
 批处理文件名: RC\$SMF-4078 - 20260317-FX279.lcb  
 样品瓶号 : 1-42  
 进样体积 : 20  $\mu$ l 版本号: 6.115  
 进样时间 : 2026/03/17 22:39:35 实验者: jiangjinwei  
 处理时间 (V3) : 2026/03/18 15:34:03 处理者: jiangjinwei  
 仪器型号: SHIMADZU LC-2050C(FX279)

## &lt;色谱图&gt;

mV

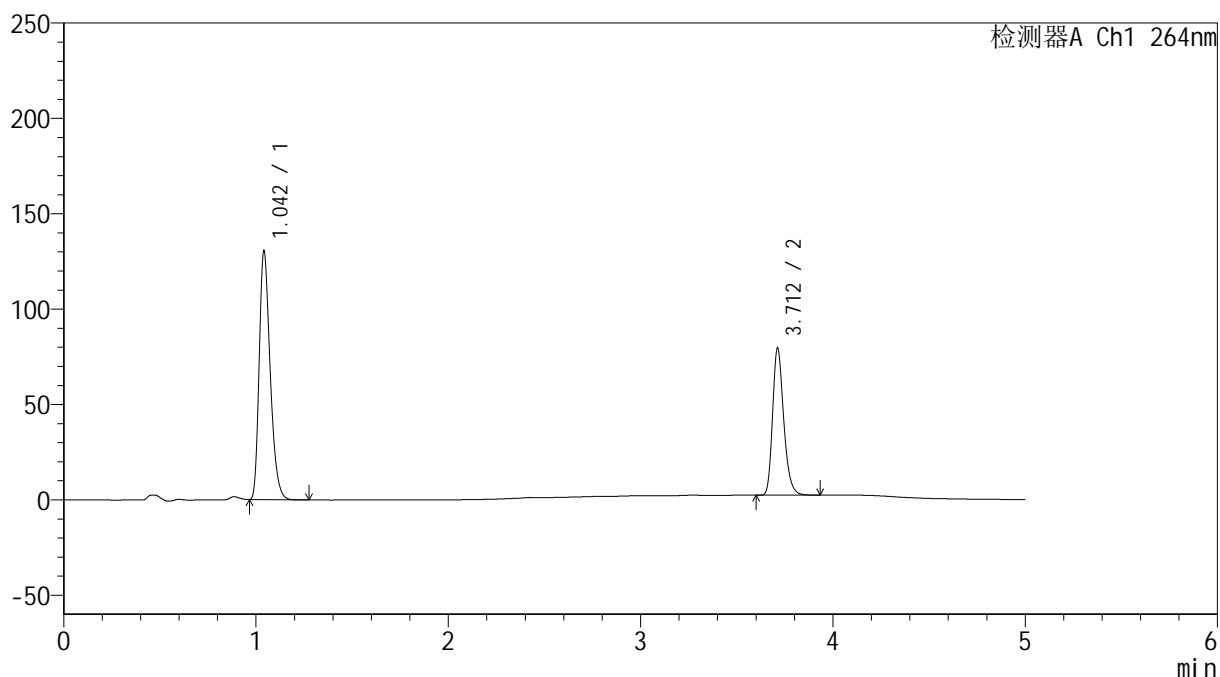

## &lt;峰表&gt;

检测器A Ch1 264nm

| 峰号 | 保留时间  | 面积     | 高度     | 面积%     | 理论塔板数(USP) | 拖尾因子  | 分离度(USP) |
|----|-------|--------|--------|---------|------------|-------|----------|
| 1  | 1.042 | 517857 | 129120 | 62.545  | 1611       | 1.316 | --       |
| 2  | 3.712 | 310122 | 76950  | 37.455  | 20197      | 1.254 | 25.631   |
| 总计 |       | 827979 | 206070 | 100.000 |            |       |          |

## &lt;样品信息&gt;

色谱柱 :XB-C18(50mm\*4.6mm,5 $\mu$ m) 流速: 1.5ml/min  
 柱温 :35 $^{\circ}$ C 波长: 264nm  
 数据文件名: RC\$SMF-4078 - 27-5/30-772-3 - zzp-2024082821p-zj18y-rcqx-pH6.8+0.35tw20jz-jyx2-p6-45min.lcd  
 方法文件名: RC\$SMF-4078 - SMF-4078-rc-FX279.lcm  
 批处理文件名: RC\$SMF-4078 - 20260317-FX279.lcb  
 样品瓶号 : 1-51  
 进样体积 : 20  $\mu$ l 版本号: 6.115  
 进样时间 : 2026/03/17 22:44:58 实验者: jiangjinwei  
 处理时间 (V3) : 2026/03/18 15:34:06 处理者: jiangjinwei  
 仪器型号: SHIMADZU LC-2050C(FX279)

## &lt;色谱图&gt;

mV

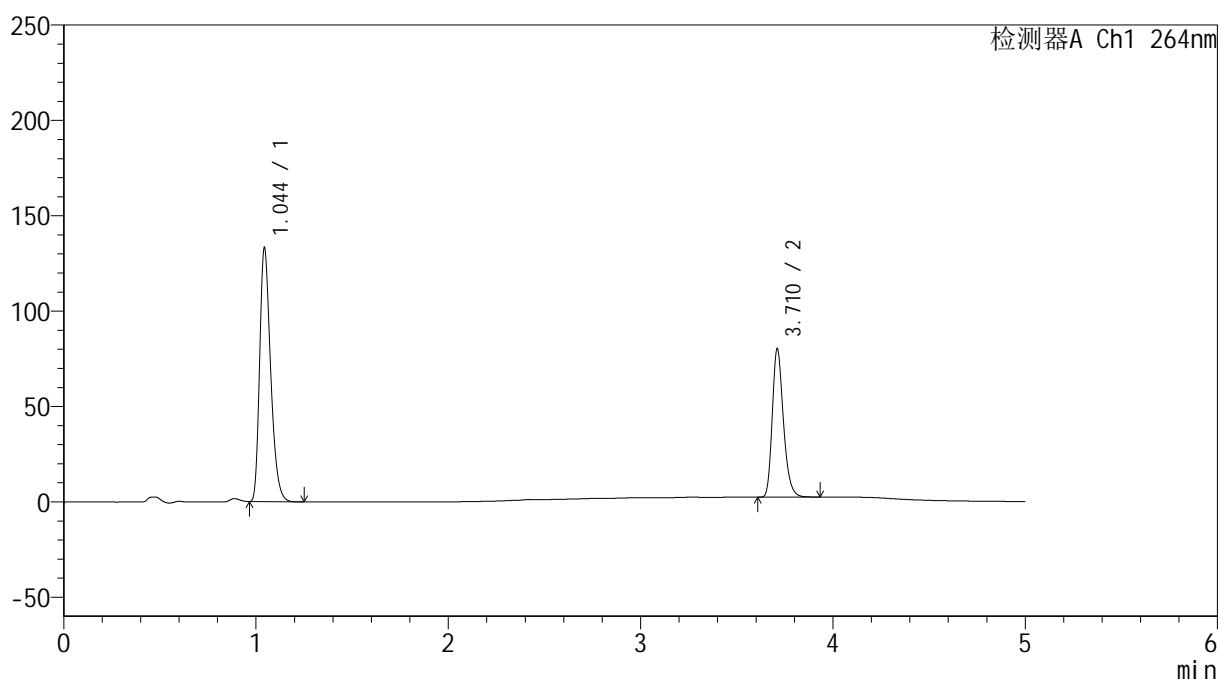

## &lt;峰表&gt;

检测器A Ch1 264nm

| 峰号 | 保留时间  | 面积     | 高度     | 面积%     | 理论塔板数(USP) | 拖尾因子  | 分离度(USP) |
|----|-------|--------|--------|---------|------------|-------|----------|
| 1  | 1.044 | 528740 | 132444 | 62.780  | 1612       | 1.314 | --       |
| 2  | 3.710 | 313474 | 77114  | 37.220  | 20121      | 1.259 | 25.547   |
| 总计 |       | 842214 | 209559 | 100.000 |            |       |          |

## &lt;样品信息&gt;

色谱柱 :XB-C18(50mm\*4.6mm,5 $\mu$ m) 流速: 1.5ml/min  
 柱温 :35 $^{\circ}$ C 波长: 264nm  
 数据文件名: RC\$SMF-4078 - 27-5/30-773-3 - zzp-2024082821p-zj18y-rcqx-pH6.8+0.35tw20jz-jyx2-p1-60min.lcd  
 方法文件名: RC\$SMF-4078 - SMF-4078-rc-FX279.lcm  
 批处理文件名: RC\$SMF-4078 - 20260317-FX279.lcb  
 样品瓶号 : 1-7  
 进样体积 : 20  $\mu$ l 版本号: 6.115  
 进样时间 : 2026/03/17 22:50:20 实验者: jiangjinwei  
 处理时间 (V3) : 2026/03/18 15:34:09 处理者: jiangjinwei  
 仪器型号: SHIMADZU LC-2050C(FX279)

## &lt;色谱图&gt;

mV

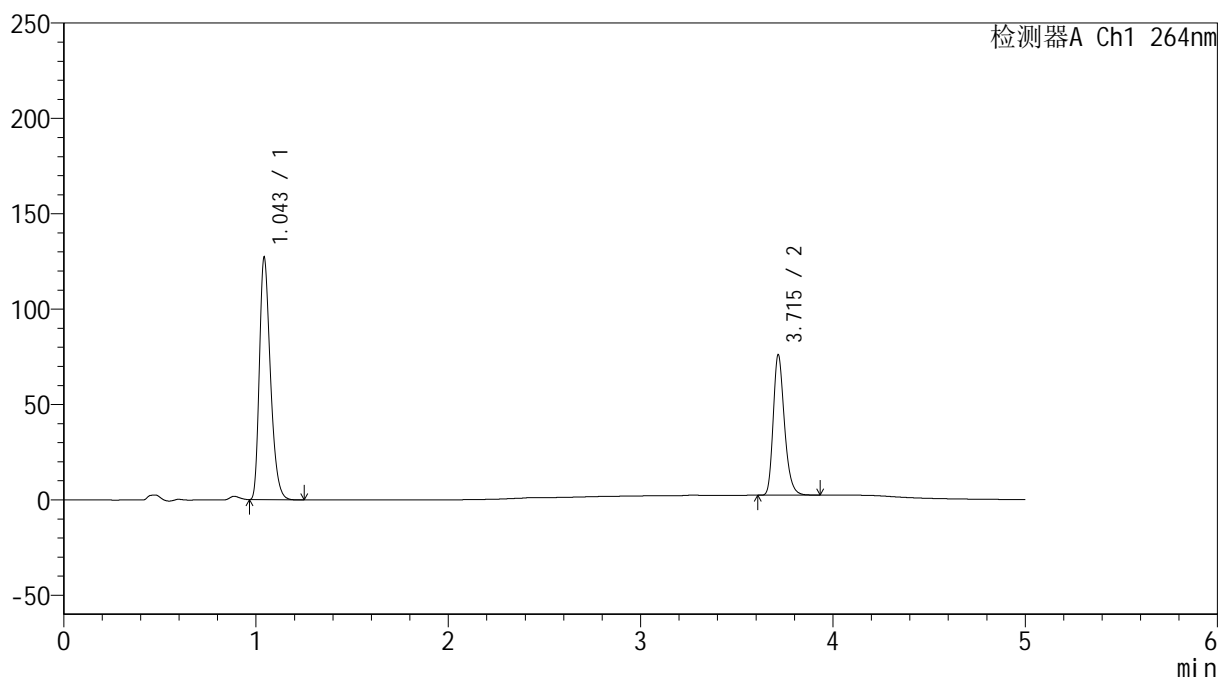

## &lt;峰表&gt;

检测器A Ch1 264nm

| 峰号 | 保留时间  | 面积     | 高度     | 面积%     | 理论塔板数(USP) | 拖尾因子  | 分离度(USP) |
|----|-------|--------|--------|---------|------------|-------|----------|
| 1  | 1.043 | 505694 | 125674 | 62.916  | 1606       | 1.320 | --       |
| 2  | 3.715 | 298063 | 73527  | 37.084  | 19953      | 1.263 | 25.532   |
| 总计 |       | 803757 | 199201 | 100.000 |            |       |          |

## &lt;样品信息&gt;

色谱柱 :XB-C18(50mm\*4.6mm,5 $\mu$ m) 流速: 1.5ml/min  
 柱温 :35 $^{\circ}$ C 波长: 264nm  
 数据文件名: RC\$SMF-4078 - 27-5/30-774-3 - zzp-2024082821p-zj18y-rcqx-pH6.8+0.35tw20jz-jyx2-p2-60min.lcd  
 方法文件名: RC\$SMF-4078 - SMF-4078-rc-FX279.lcm  
 批处理文件名: RC\$SMF-4078 - 20260317-FX279.lcb  
 样品瓶号 : 1-16  
 进样体积 : 20  $\mu$ l 版本号: 6.115  
 进样时间 : 2026/03/17 22:55:44 实验者: jiangjinwei  
 处理时间 (V3) : 2026/03/18 15:34:11 处理者: jiangjinwei  
 仪器型号: SHIMADZU LC-2050C(FX279)

## &lt;色谱图&gt;

mV

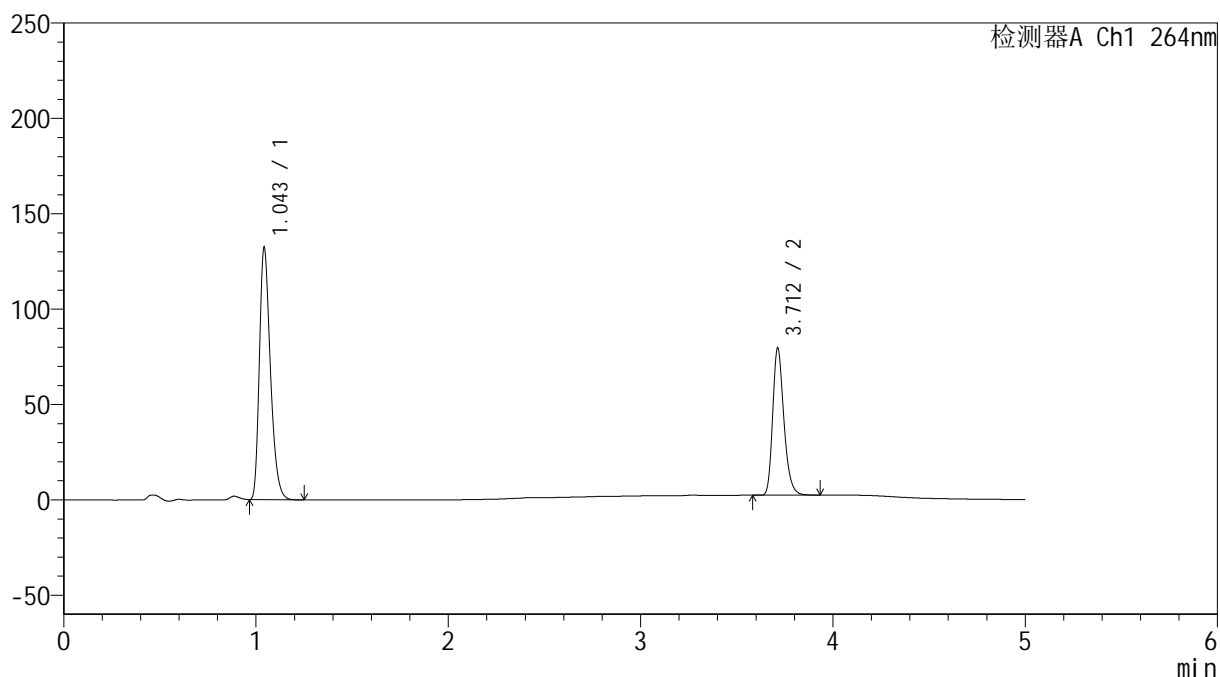

## &lt;峰表&gt;

检测器A Ch1 264nm

| 峰号 | 保留时间  | 面积     | 高度     | 面积%     | 理论塔板数(USP) | 拖尾因子  | 分离度(USP) |
|----|-------|--------|--------|---------|------------|-------|----------|
| 1  | 1.043 | 526847 | 130746 | 62.824  | 1604       | 1.322 | --       |
| 2  | 3.712 | 311759 | 77155  | 37.176  | 20057      | 1.261 | 25.539   |
| 总计 |       | 838606 | 207900 | 100.000 |            |       |          |

## &lt;样品信息&gt;

色谱柱 :XB-C18(50mm\*4.6mm,5 $\mu$ m) 流速: 1.5ml/min  
 柱温 :35 $^{\circ}$ C 波长: 264nm  
 数据文件名: RC\$SMF-4078 - 27-5/30-775-3 - zzp-2024082821p-zj18y-rcqx-pH6.8+0.35tw20jz-jyx2-p3-60min.lcd  
 方法文件名: RC\$SMF-4078 - SMF-4078-rc-FX279.lcm  
 批处理文件名: RC\$SMF-4078 - 20260317-FX279.lcb  
 样品瓶号 : 1-25  
 进样体积 : 20  $\mu$ l 版本号: 6.115  
 进样时间 : 2026/03/17 23:01:07 实验者: jiangjinwei  
 处理时间 (V3) : 2026/03/18 15:34:14 处理者: jiangjinwei  
 仪器型号: SHIMADZU LC-2050C(FX279)

## &lt;色谱图&gt;

mV

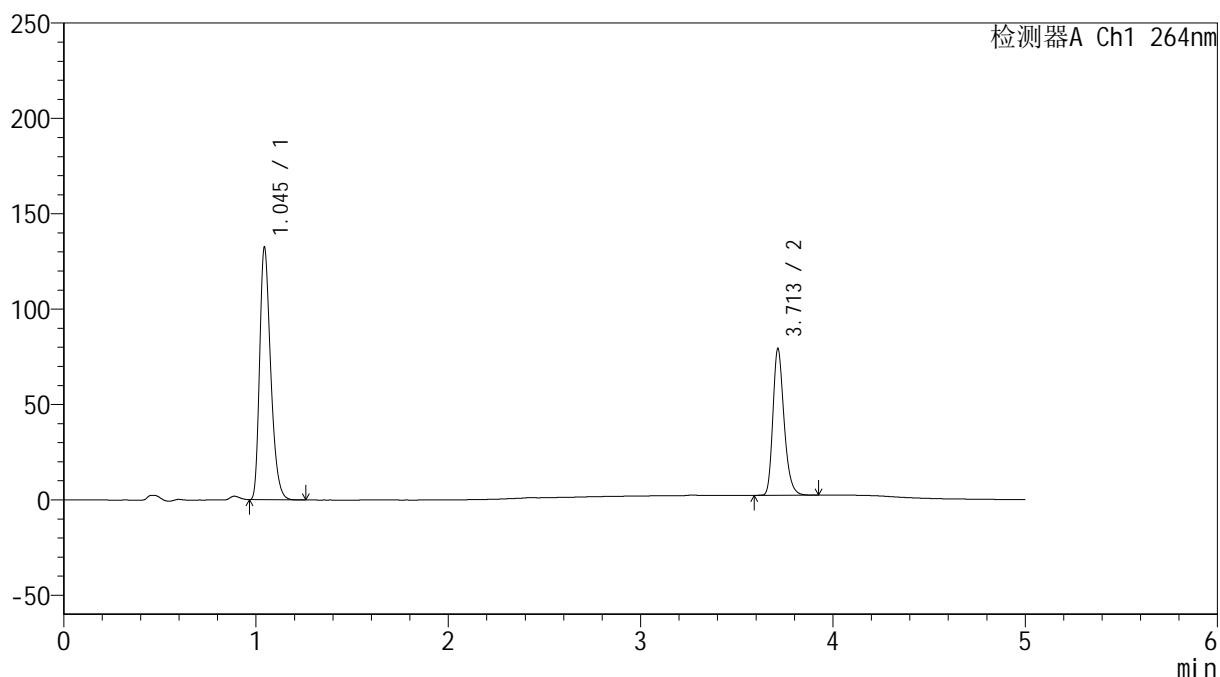

## &lt;峰表&gt;

检测器A Ch1 264nm

| 峰号 | 保留时间  | 面积     | 高度     | 面积%     | 理论塔板数(USP) | 拖尾因子  | 分离度(USP) |
|----|-------|--------|--------|---------|------------|-------|----------|
| 1  | 1.045 | 527815 | 131788 | 63.043  | 1603       | 1.316 | --       |
| 2  | 3.713 | 309419 | 76865  | 36.957  | 20163      | 1.260 | 25.544   |
| 总计 |       | 837234 | 208653 | 100.000 |            |       |          |

## &lt;样品信息&gt;

色谱柱 :XB-C18(50mm\*4.6mm,5 $\mu$ m) 流速: 1.5ml/min  
柱温 :35 $^{\circ}$ C 波长: 264nm  
数据文件名: RC\$SMF-4078 - 27-5/30-776-3 - zzp-2024082821p-zj18y-rcqx-pH6.8+0.35tw20jz-jyx2-p4-60min.lcd  
方法文件名: RC\$SMF-4078 - SMF-4078-rc-FX279.lcm  
批处理文件名: RC\$SMF-4078 - 20260317-FX279.lcb  
样品瓶号 : 1-34  
进样体积 : 20  $\mu$ l 版本号: 6.115  
进样时间 : 2026/03/17 23:06:30 实验者: jiangjinwei  
处理时间 (V3) : 2026/03/18 15:34:17 处理者: jiangjinwei  
仪器型号: SHIMADZU LC-2050C(FX279)

## &lt;色谱图&gt;

mV

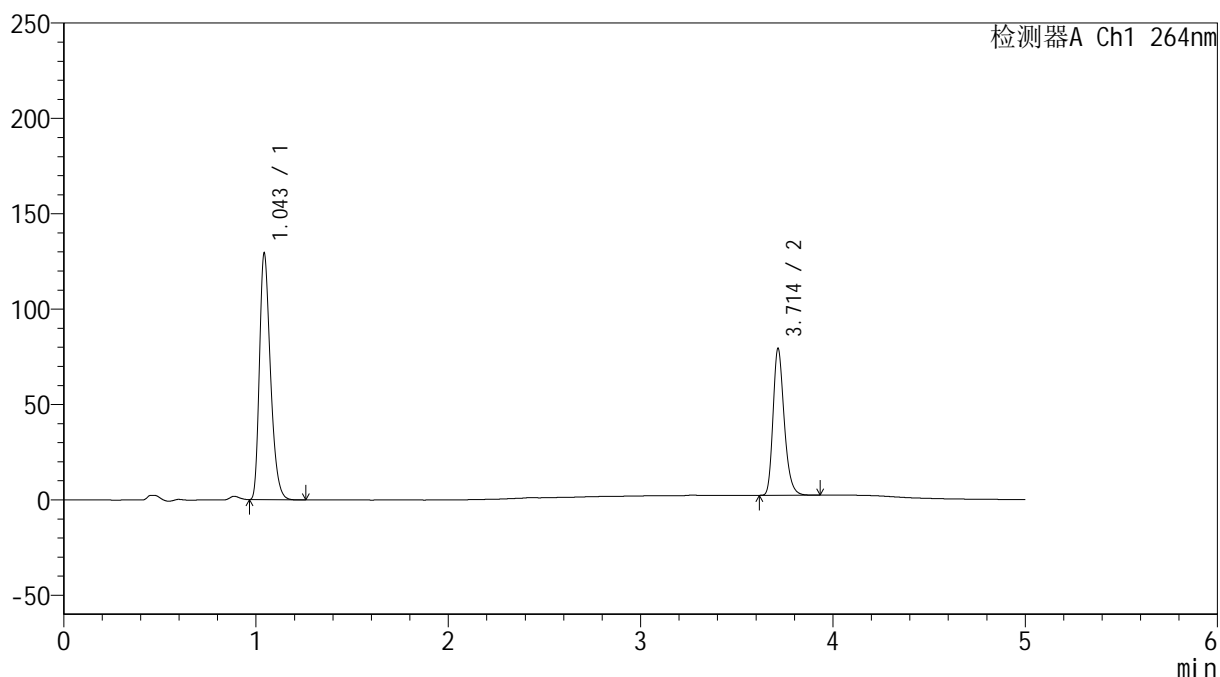

## &lt;峰表&gt;

检测器A Ch1 264nm

| 峰号 | 保留时间  | 面积     | 高度     | 面积%     | 理论塔板数(USP) | 拖尾因子  | 分离度(USP) |
|----|-------|--------|--------|---------|------------|-------|----------|
| 1  | 1.043 | 514210 | 128059 | 62.380  | 1609       | 1.318 | --       |
| 2  | 3.714 | 310103 | 76989  | 37.620  | 20165      | 1.260 | 25.599   |
| 总计 |       | 824313 | 205048 | 100.000 |            |       |          |

## &lt;样品信息&gt;

色谱柱 :XB-C18(50mm\*4.6mm,5 $\mu$ m) 流速: 1.5ml/min  
 柱温 :35 $^{\circ}$ C 波长: 264nm  
 数据文件名: RC\$SMF-4078 - 27-5/30-777-3 - zzp-2024082821p-zj18y-rcqx-pH6.8+0.35tw20jz-jyx2-p5-60min.lcd  
 方法文件名: RC\$SMF-4078 - SMF-4078-rc-FX279.lcm  
 批处理文件名: RC\$SMF-4078 - 20260317-FX279.lcb  
 样品瓶号 : 1-43  
 进样体积 : 20  $\mu$ l 版本号: 6.115  
 进样时间 : 2026/03/17 23:11:53 实验者: jiangjinwei  
 处理时间 (V3) : 2026/03/18 15:34:20 处理者: jiangjinwei  
 仪器型号: SHIMADZU LC-2050C(FX279)

## &lt;色谱图&gt;

mV

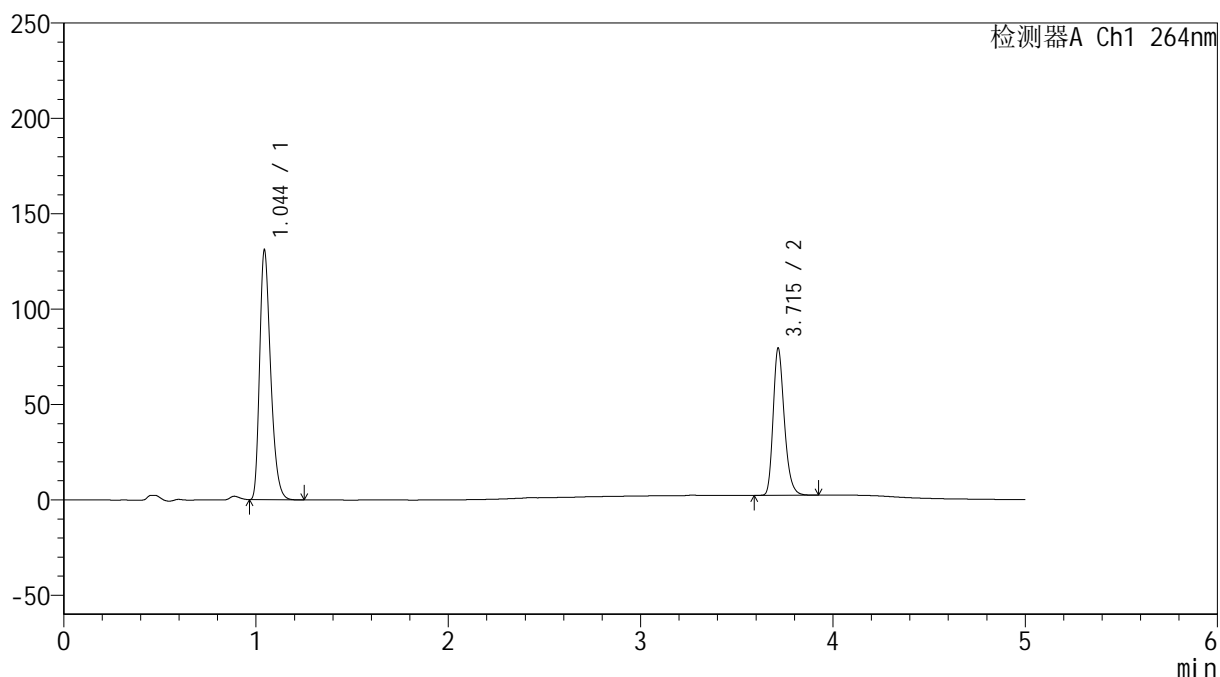

## &lt;峰表&gt;

检测器A Ch1 264nm

| 峰号 | 保留时间  | 面积     | 高度     | 面积%     | 理论塔板数(USP) | 拖尾因子  | 分离度(USP) |
|----|-------|--------|--------|---------|------------|-------|----------|
| 1  | 1.044 | 520479 | 130278 | 62.591  | 1616       | 1.316 | --       |
| 2  | 3.715 | 311077 | 77097  | 37.409  | 20095      | 1.256 | 25.582   |
| 总计 |       | 831556 | 207374 | 100.000 |            |       |          |

## &lt;样品信息&gt;

色谱柱 :XB-C18(50mm\*4.6mm,5 $\mu$ m) 流速: 1.5ml/min  
 柱温 :35 $^{\circ}$ C 波长: 264nm  
 数据文件名: RC\$SMF-4078 - 27-5/30-778-3 - zzp-2024082821p-zj18y-rcqx-pH6.8+0.35tw20jz-jyx2-p6-60min.lcd  
 方法文件名: RC\$SMF-4078 - SMF-4078-rc-FX279.lcm  
 批处理文件名: RC\$SMF-4078 - 20260317-FX279.lcb  
 样品瓶号 : 1-52  
 进样体积 : 20  $\mu$ l 版本号: 6.115  
 进样时间 : 2026/03/17 23:17:16 实验者: jiangjinwei  
 处理时间 (V3) : 2026/03/18 15:34:22 处理者: jiangjinwei  
 仪器型号: SHIMADZU LC-2050C(FX279)

## &lt;色谱图&gt;

mV

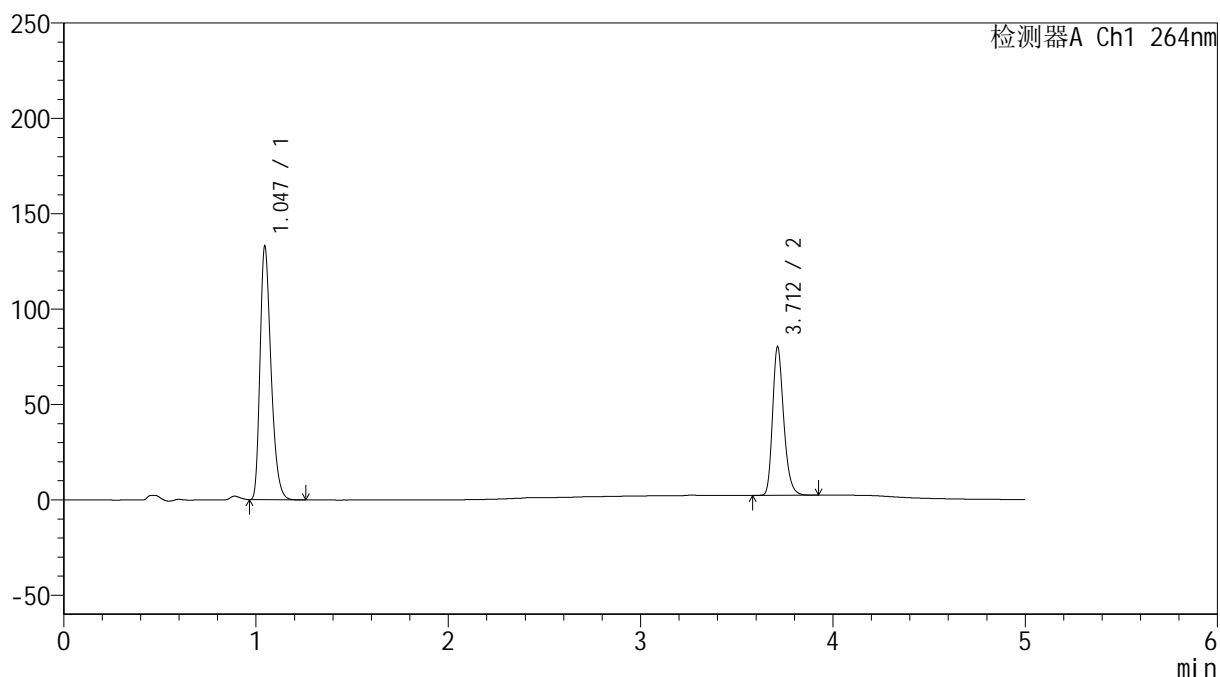

## &lt;峰表&gt;

检测器A Ch1 264nm

| 峰号 | 保留时间  | 面积     | 高度     | 面积%     | 理论塔板数(USP) | 拖尾因子  | 分离度(USP) |
|----|-------|--------|--------|---------|------------|-------|----------|
| 1  | 1.047 | 528026 | 132930 | 62.748  | 1623       | 1.312 | --       |
| 2  | 3.712 | 313481 | 77660  | 37.252  | 20145      | 1.254 | 25.564   |
| 总计 |       | 841508 | 210590 | 100.000 |            |       |          |

## &lt;样品信息&gt;

色谱柱 :XB-C18(50mm\*4.6mm,5 $\mu$ m) 流速: 1.5ml/min  
 柱温 :35 $^{\circ}$ C 波长: 264nm  
 数据文件名: RC\$SMF-4078 - 27-5/30-779-3 - zzp-2024082821p-zj18y-rcqx-pH6.8+0.35tw20jz-jyx2-p1-jxzs.lcd  
 方法文件名: RC\$SMF-4078 - SMF-4078-rc-FX279.lcm  
 批处理文件名: RC\$SMF-4078 - 20260317-FX279.lcb  
 样品瓶号 : 1-8  
 进样体积 : 20  $\mu$ l 版本号: 6.115  
 进样时间 : 2026/03/17 23:22:39 实验者: jiangjinwei  
 处理时间 (V3) : 2026/03/18 15:34:25 处理者: jiangjinwei  
 仪器型号: SHIMADZU LC-2050C(FX279)

## &lt;色谱图&gt;

mV

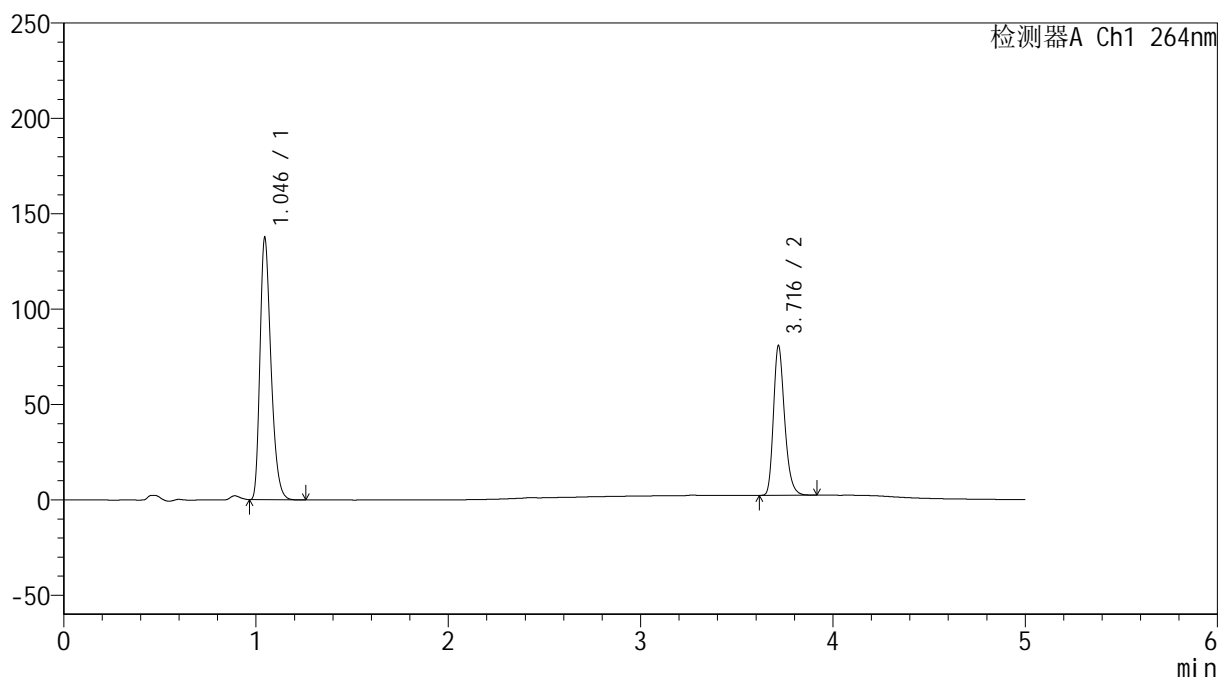

## &lt;峰表&gt;

检测器A Ch1 264nm

| 峰号 | 保留时间  | 面积     | 高度     | 面积%     | 理论塔板数(USP) | 拖尾因子  | 分离度(USP) |
|----|-------|--------|--------|---------|------------|-------|----------|
| 1  | 1.046 | 546512 | 137350 | 63.392  | 1618       | 1.313 | --       |
| 2  | 3.716 | 315603 | 78066  | 36.608  | 20214      | 1.259 | 25.597   |
| 总计 |       | 862114 | 215416 | 100.000 |            |       |          |

## <样品信息>

色谱柱 :XB-C18(50mm\*4.6mm,5 $\mu$ m)      流速: 1.5ml/min  
 柱温 :35 $^{\circ}$ C      波长: 264nm  
 数据文件名: RC\$SMF-4078 - 27-5/30-780-3 - zzp-2024082821p-zj18y-rcqx-pH6.8+0.35tw20jz-jyx2-p2-jxzs.lcd  
 方法文件名: RC\$SMF-4078 - SMF-4078-rc-FX279.lcm  
 批处理文件名: RC\$SMF-4078 - 20260317-FX279.lcb  
 样品瓶号 : 1-17  
 进样体积 : 20  $\mu$ l      版本号: 6.115  
 进样时间 : 2026/03/17 23:28:03      实验者: jiangjinwei  
 处理时间 (V3) : 2026/03/18 15:34:28      处理者: jiangjinwei  
 仪器型号: SHIMADZU LC-2050C(FX279)

## <色谱图>

mV

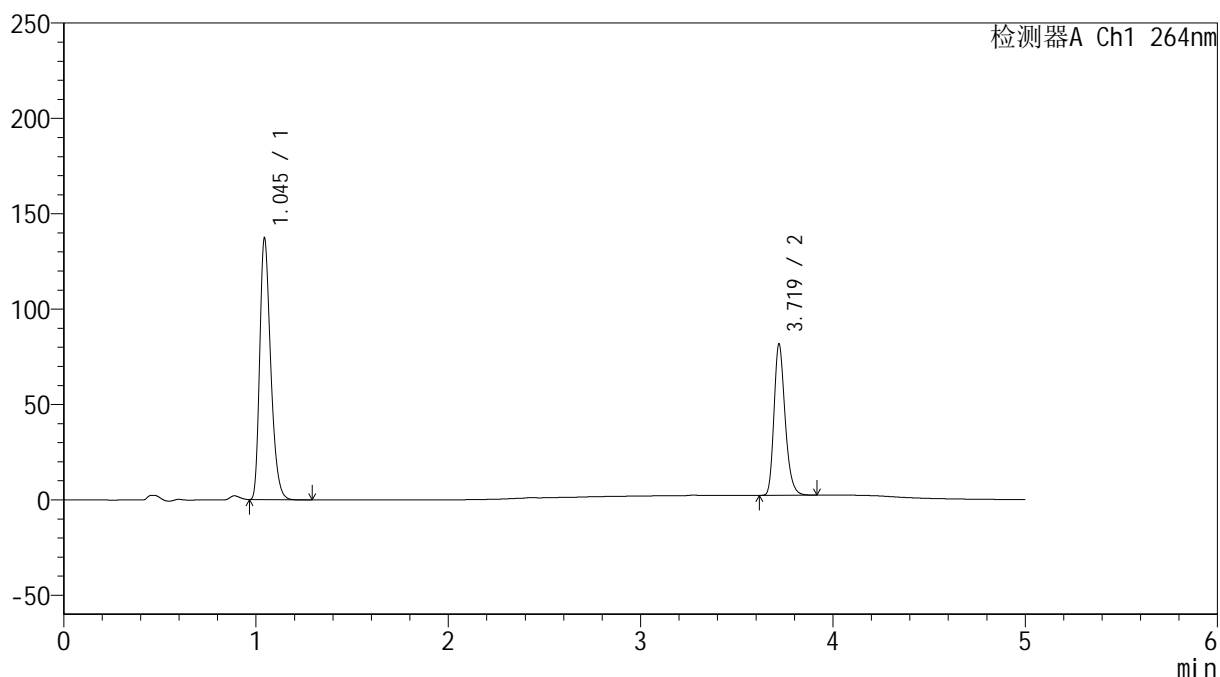

## <峰表>

检测器A Ch1 264nm

| 峰号 | 保留时间  | 面积     | 高度     | 面积%     | 理论塔板数(USP) | 拖尾因子  | 分离度(USP) |
|----|-------|--------|--------|---------|------------|-------|----------|
| 1  | 1.045 | 544386 | 136674 | 63.095  | 1620       | 1.311 | --       |
| 2  | 3.719 | 318413 | 78879  | 36.905  | 20368      | 1.254 | 25.704   |
| 总计 |       | 862799 | 215553 | 100.000 |            |       |          |

## &lt;样品信息&gt;

色谱柱 :XB-C18(50mm\*4.6mm,5 $\mu$ m) 流速: 1.5ml/min  
 柱温 :35 $^{\circ}$ C 波长: 264nm  
 数据文件名: RC\$SMF-4078 - 27-5/30-781-3 - zzp-2024082821p-zj18y-rcqx-pH6.8+0.35tw20jz-jyx2-p3-jxzs.lcd  
 方法文件名: RC\$SMF-4078 - SMF-4078-rc-FX279.lcm  
 批处理文件名: RC\$SMF-4078 - 20260317-FX279.lcb  
 样品瓶号 : 1-26  
 进样体积 : 20  $\mu$ l 版本号: 6.115  
 进样时间 : 2026/03/17 23:33:28 实验者: jiangjinwei  
 处理时间 (V3) : 2026/03/18 15:34:30 处理者: jiangjinwei  
 仪器型号: SHIMADZU LC-2050C(FX279)

## &lt;色谱图&gt;

mV

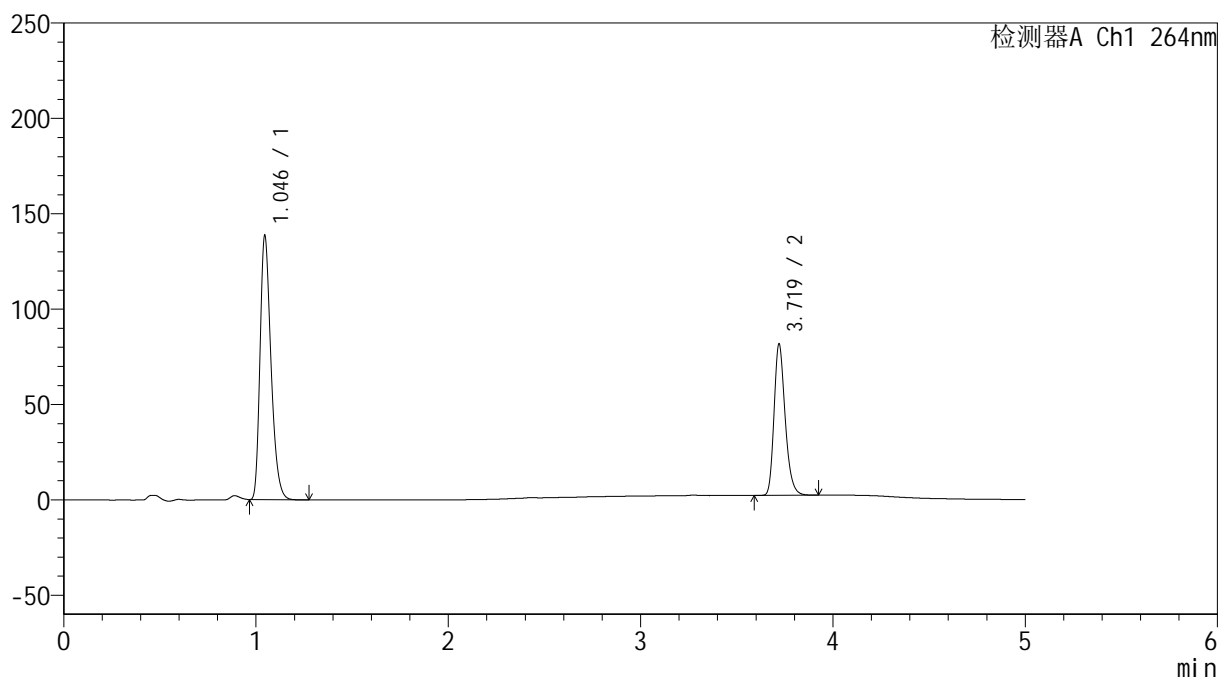

## &lt;峰表&gt;

检测器A Ch1 264nm

| 峰号 | 保留时间  | 面积     | 高度     | 面积%     | 理论塔板数(USP) | 拖尾因子  | 分离度(USP) |
|----|-------|--------|--------|---------|------------|-------|----------|
| 1  | 1.046 | 548489 | 138437 | 63.293  | 1633       | 1.310 | --       |
| 2  | 3.719 | 318103 | 78945  | 36.707  | 20384      | 1.255 | 25.724   |
| 总计 |       | 866592 | 217382 | 100.000 |            |       |          |

## &lt;样品信息&gt;

色谱柱 :XB-C18(50mm\*4.6mm,5 $\mu$ m) 流速: 1.5ml/min  
 柱温 :35 $^{\circ}$ C 波长: 264nm  
 数据文件名: RC\$SMF-4078 - 27-5/30-782-3 - zzp-2024082821p-zj18y-rcqx-pH6.8+0.35tw20jz-jyx2-p4-jxzs.lcd  
 方法文件名: RC\$SMF-4078 - SMF-4078-rc-FX279.lcm  
 批处理文件名: RC\$SMF-4078 - 20260317-FX279.lcb  
 样品瓶号 : 1-35  
 进样体积 : 20  $\mu$ l 版本号: 6.115  
 进样时间 : 2026/03/17 23:38:52 实验者: jiangjinwei  
 处理时间 (V3) : 2026/03/18 15:34:33 处理者: jiangjinwei  
 仪器型号: SHIMADZU LC-2050C(FX279)

## &lt;色谱图&gt;

mV

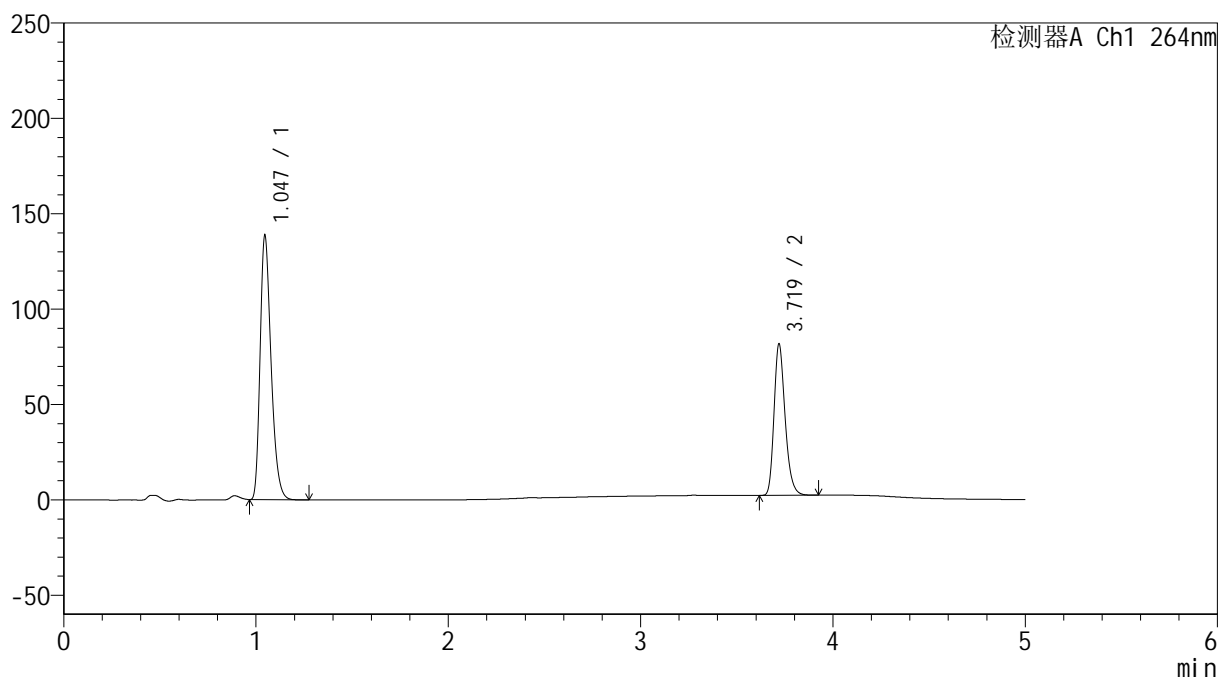

## &lt;峰表&gt;

检测器A Ch1 264nm

| 峰号 | 保留时间  | 面积     | 高度     | 面积%     | 理论塔板数(USP) | 拖尾因子  | 分离度(USP) |
|----|-------|--------|--------|---------|------------|-------|----------|
| 1  | 1.047 | 548996 | 138529 | 63.335  | 1633       | 1.311 | --       |
| 2  | 3.719 | 317810 | 78904  | 36.665  | 20428      | 1.253 | 25.731   |
| 总计 |       | 866806 | 217433 | 100.000 |            |       |          |

## &lt;样品信息&gt;

色谱柱 :XB-C18(50mm\*4.6mm,5 $\mu$ m) 流速: 1.5ml/min  
柱温 :35 $^{\circ}$ C 波长: 264nm  
数据文件名: RC\$SMF-4078 - 27-5/30-783-3 - zzp-2024082821p-zj18y-rcqx-pH6.8+0.35tw20jz-jyx2-p5-jxzs.lcd  
方法文件名: RC\$SMF-4078 - SMF-4078-rc-FX279.lcm  
批处理文件名: RC\$SMF-4078 - 20260317-FX279.lcb  
样品瓶号 : 1-44  
进样体积 : 20  $\mu$ l 版本号: 6.115  
进样时间 : 2026/03/17 23:44:17 实验者: jiangjinwei  
处理时间 (V3) : 2026/03/18 15:34:35 处理者: jiangjinwei  
仪器型号: SHIMADZU LC-2050C(FX279)

## &lt;色谱图&gt;

mV

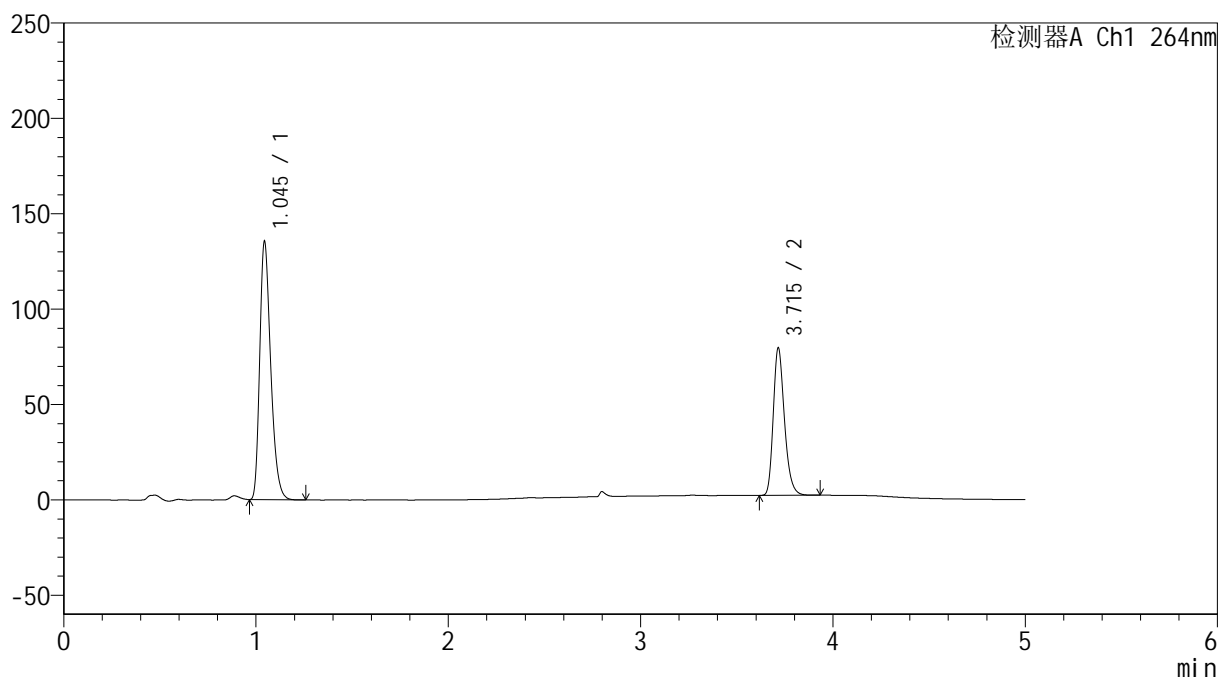

## &lt;峰表&gt;

检测器A Ch1 264nm

| 峰号 | 保留时间  | 面积     | 高度     | 面积%     | 理论塔板数(USP) | 拖尾因子  | 分离度(USP) |
|----|-------|--------|--------|---------|------------|-------|----------|
| 1  | 1.045 | 537738 | 134998 | 63.245  | 1620       | 1.312 | --       |
| 2  | 3.715 | 312509 | 77199  | 36.755  | 20037      | 1.260 | 25.575   |
| 总计 |       | 850248 | 212197 | 100.000 |            |       |          |

## &lt;样品信息&gt;

色谱柱 :XB-C18(50mm\*4.6mm,5 $\mu$ m)      流速: 1.5ml/min  
 柱温 :35 $^{\circ}$ C      波长: 264nm  
 数据文件名: RC\$SMF-4078 - 27-5/30-784-3 - zzp-2024082821p-zj18y-rcqx-pH6.8+0.35tw20jz-jyx2-p6-jxzs.lcd  
 方法文件名: RC\$SMF-4078 - SMF-4078-rc-FX279.lcm  
 批处理文件名: RC\$SMF-4078 - 20260317-FX279.lcb  
 样品瓶号 : 1-53  
 进样体积 : 20  $\mu$ l      版本号: 6.115  
 进样时间 : 2026/03/17 23:49:39      实验者: jiangjinwei  
 处理时间 (V3) : 2026/03/18 15:34:38      处理者: jiangjinwei  
 仪器型号: SHIMADZU LC-2050C(FX279)

## &lt;色谱图&gt;

mV

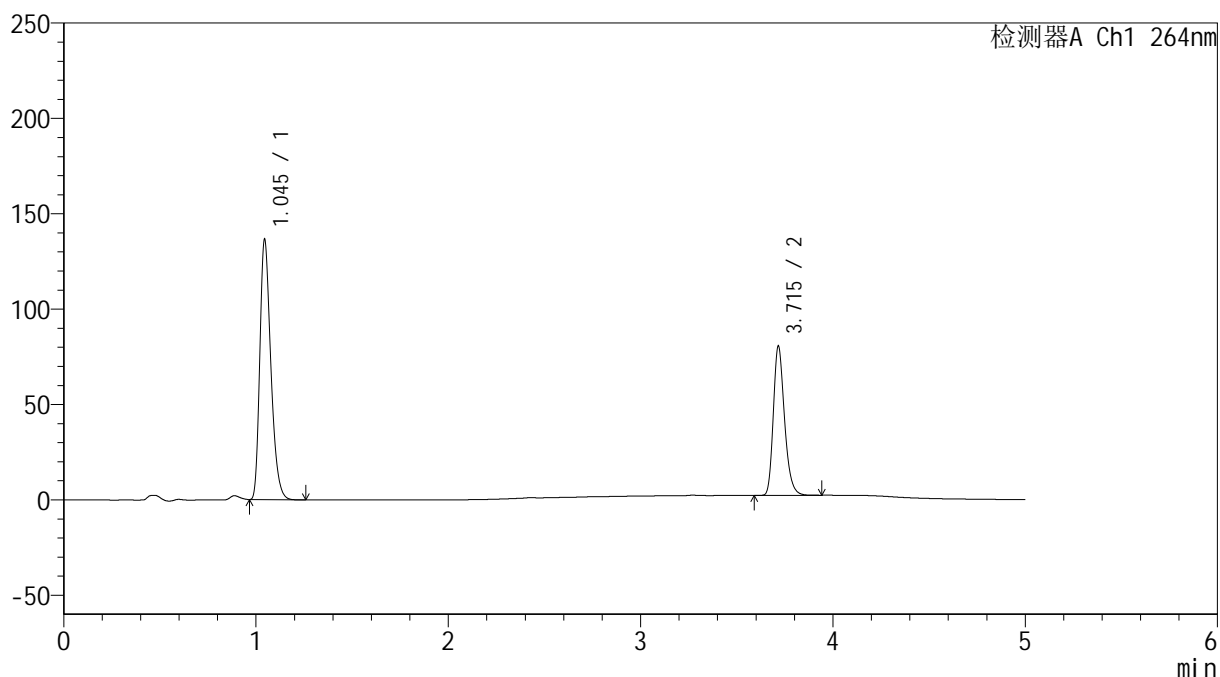

## &lt;峰表&gt;

检测器A Ch1 264nm

| 峰号 | 保留时间  | 面积     | 高度     | 面积%     | 理论塔板数(USP) | 拖尾因子  | 分离度(USP) |
|----|-------|--------|--------|---------|------------|-------|----------|
| 1  | 1.045 | 542329 | 136171 | 63.166  | 1618       | 1.311 | --       |
| 2  | 3.715 | 316253 | 78001  | 36.834  | 20028      | 1.260 | 25.552   |
| 总计 |       | 858582 | 214173 | 100.000 |            |       |          |

## &lt;样品信息&gt;

色谱柱 :XB-C18(50mm\*4.6mm,5 $\mu$ m) 流速: 1.5ml/min  
 柱温 :35 $^{\circ}$ C 波长: 264nm  
 数据文件名: RC\$SMF-4078 - 27-5/30-785-3 - zzp-2024082821p-zj18y-rcqx-pH6.8+0.35tw20jz-jyx2-dz2-1.lcd  
 方法文件名: RC\$SMF-4078 - SMF-4078-rc-FX279.lcm  
 批处理文件名: RC\$SMF-4078 - 20260317-FX279.lcb  
 样品瓶号 : 1-27  
 进样体积 : 20  $\mu$ l 版本号: 6.115  
 进样时间 : 2026/03/17 23:55:04 实验者: jiangjinwei  
 处理时间 (V3) : 2026/03/18 15:34:41 处理者: jiangjinwei  
 仪器型号: SHIMADZU LC-2050C(FX279)

## &lt;色谱图&gt;

mV

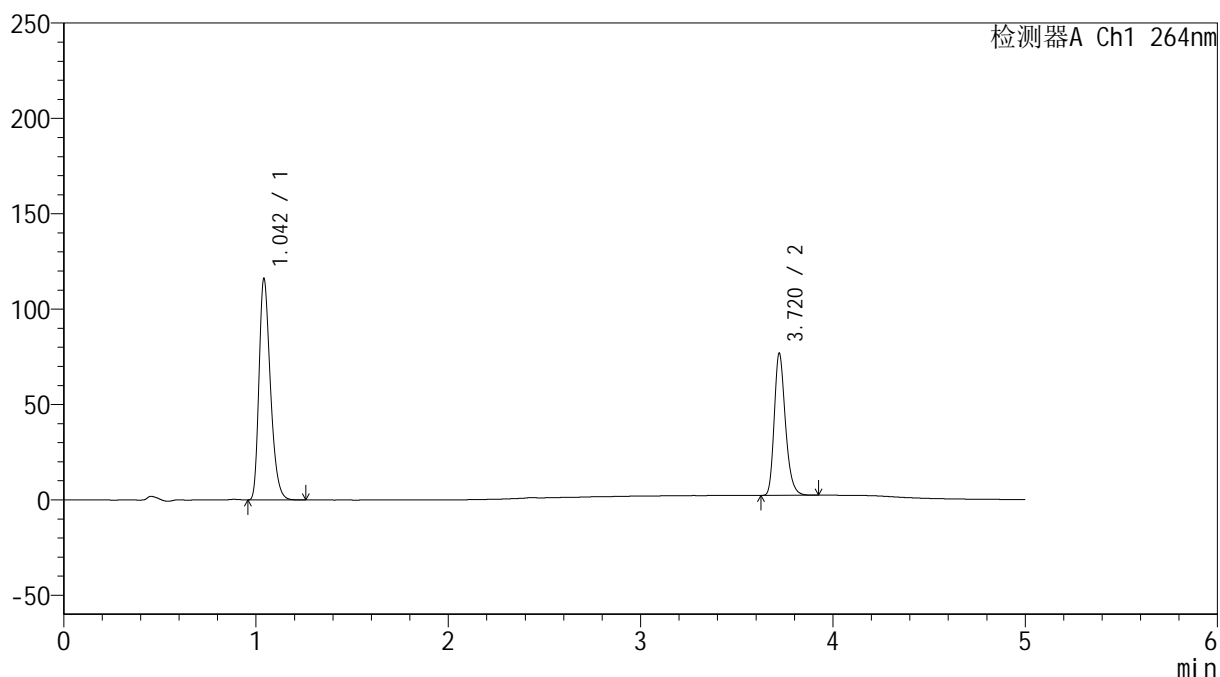

## &lt;峰表&gt;

检测器A Ch1 264nm

| 峰号 | 保留时间  | 面积     | 高度     | 面积%     | 理论塔板数(USP) | 拖尾因子  | 分离度(USP) |
|----|-------|--------|--------|---------|------------|-------|----------|
| 1  | 1.042 | 476780 | 115015 | 61.316  | 1502       | 1.313 | --       |
| 2  | 3.720 | 300800 | 74408  | 38.684  | 20151      | 1.257 | 25.223   |
| 总计 |       | 777580 | 189424 | 100.000 |            |       |          |

## &lt;样品信息&gt;

色谱柱 :XB-C18(50mm\*4.6mm,5 $\mu$ m)      流速: 1.5ml/min  
 柱温 :35 $^{\circ}$ C      波长: 264nm  
 数据文件名: RC\$SMF-4078 - 27-5/30-786-3 - zzp-2024082821p-zj18y-rcqx-pH6.8+0.35tw20jz-jyx2-dz2-2.lcd  
 方法文件名: RC\$SMF-4078 - SMF-4078-rc-FX279.lcm  
 批处理文件名: RC\$SMF-4078 - 20260317-FX279.lcb  
 样品瓶号 : 1-27  
 进样体积 : 20  $\mu$ l      版本号: 6.115  
 进样时间 : 2026/03/18 00:00:27      实验者: jiangjinwei  
 处理时间 (V3) : 2026/03/18 15:34:43      处理者: jiangjinwei  
 仪器型号: SHIMADZU LC-2050C(FX279)

## &lt;色谱图&gt;

mV

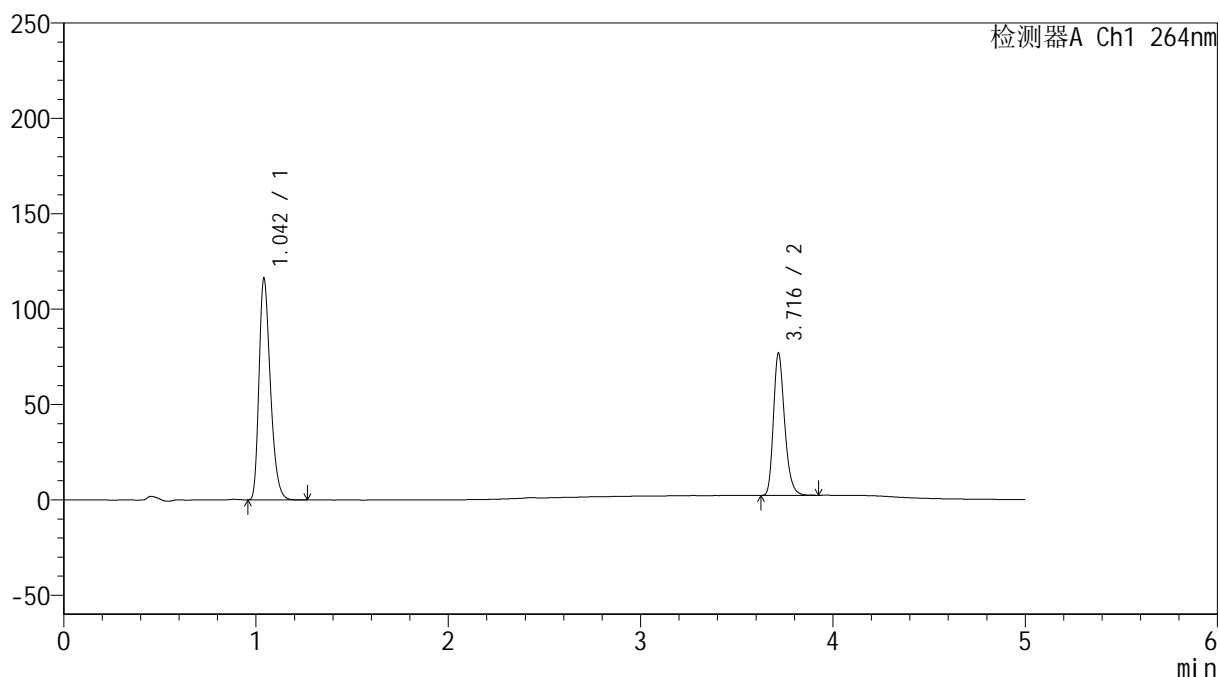

## &lt;峰表&gt;

检测器A Ch1 264nm

| 峰号 | 保留时间  | 面积     | 高度     | 面积%     | 理论塔板数(USP) | 拖尾因子  | 分离度(USP) |
|----|-------|--------|--------|---------|------------|-------|----------|
| 1  | 1.042 | 477124 | 115084 | 61.282  | 1502       | 1.312 | --       |
| 2  | 3.716 | 301441 | 74248  | 38.718  | 20060      | 1.259 | 25.169   |
| 总计 |       | 778565 | 189332 | 100.000 |            |       |          |

## &lt;样品信息&gt;

色谱柱 :XB-C18(50mm\*4.6mm,5 $\mu$ m) 流速: 1.5ml/min  
柱温 :35 $^{\circ}$ C 波长: 264nm  
数据文件名: RC\$SMF-4078 - 27-5/30-787-3 - zzp-2024083021p-zj18y-rcqx-pH6.8+0.35tw20jz-jyx2-tj.lcd  
方法文件名: RC\$SMF-4078 - SMF-4078-rc-FX279.lcm  
批处理文件名: RC\$SMF-4078 - 20260317-FX279.lcb  
样品瓶号 : 2-9  
进样体积 : 20  $\mu$ l 版本号: 6.115  
进样时间 : 2026/03/18 00:05:52 实验者: jiangjinwei  
处理时间 (V3) : 2026/03/18 15:34:46 处理者: jiangjinwei  
仪器型号: SHIMADZU LC-2050C(FX279)

## &lt;色谱图&gt;

mV

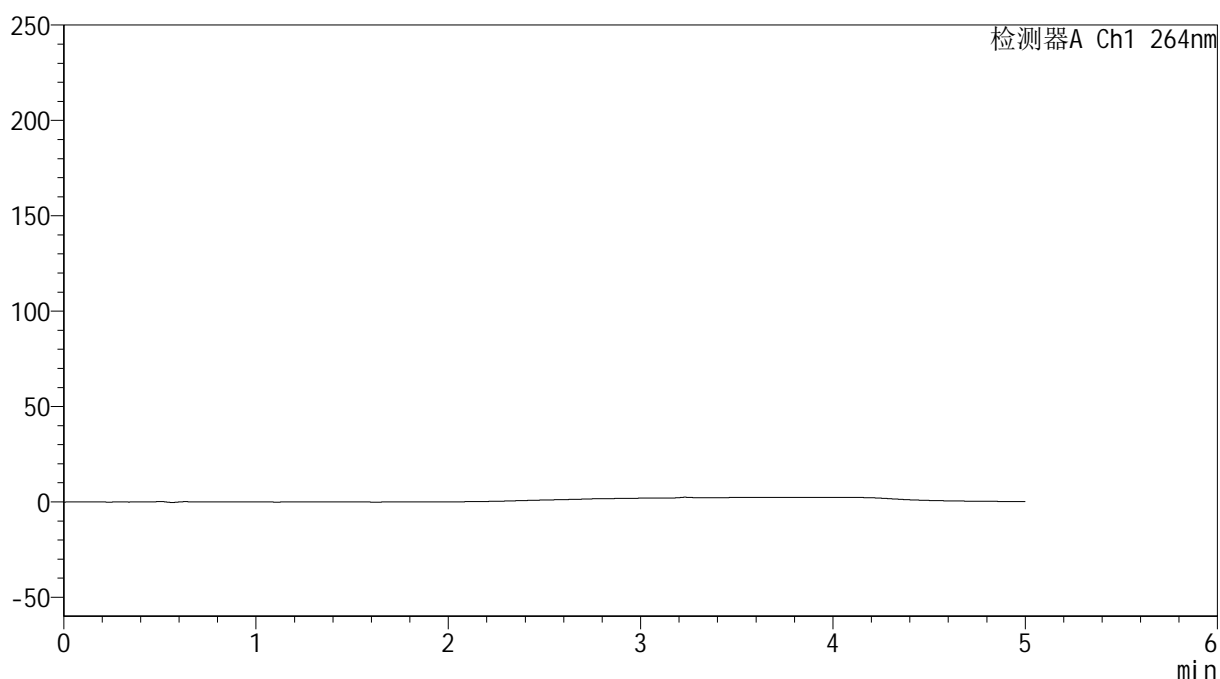

## &lt;峰表&gt;

检测器A Ch1 264nm

| 峰号 | 保留时间 | 面积 | 高度 | 面积% | 理论塔板数(USP) | 拖尾因子 | 分离度(USP) |
|----|------|----|----|-----|------------|------|----------|
| 总计 |      |    |    |     |            |      |          |

## &lt;样品信息&gt;

色谱柱 :XB-C18(50mm\*4.6mm,5 $\mu$ m) 流速: 1.5ml/min  
柱温 :35 $^{\circ}$ C 波长: 264nm  
数据文件名: RC\$SMF-4078 - 27-5/30-788-3 - zzp-2024083021p-zj18y-rcqx-pH6.8+0.35tw20jz-jyx2-dz1-1.lcd  
方法文件名: RC\$SMF-4078 - SMF-4078-rc-FX279.lcm  
批处理文件名: RC\$SMF-4078 - 20260317-FX279.lcb  
样品瓶号 : 2-18  
进样体积 : 20  $\mu$ l 版本号: 6.115  
进样时间 : 2026/03/18 00:11:17 实验者: jiangjinwei  
处理时间 (V3) : 2026/03/18 15:34:49 处理者: jiangjinwei  
仪器型号: SHIMADZU LC-2050C(FX279)

## &lt;色谱图&gt;

mV

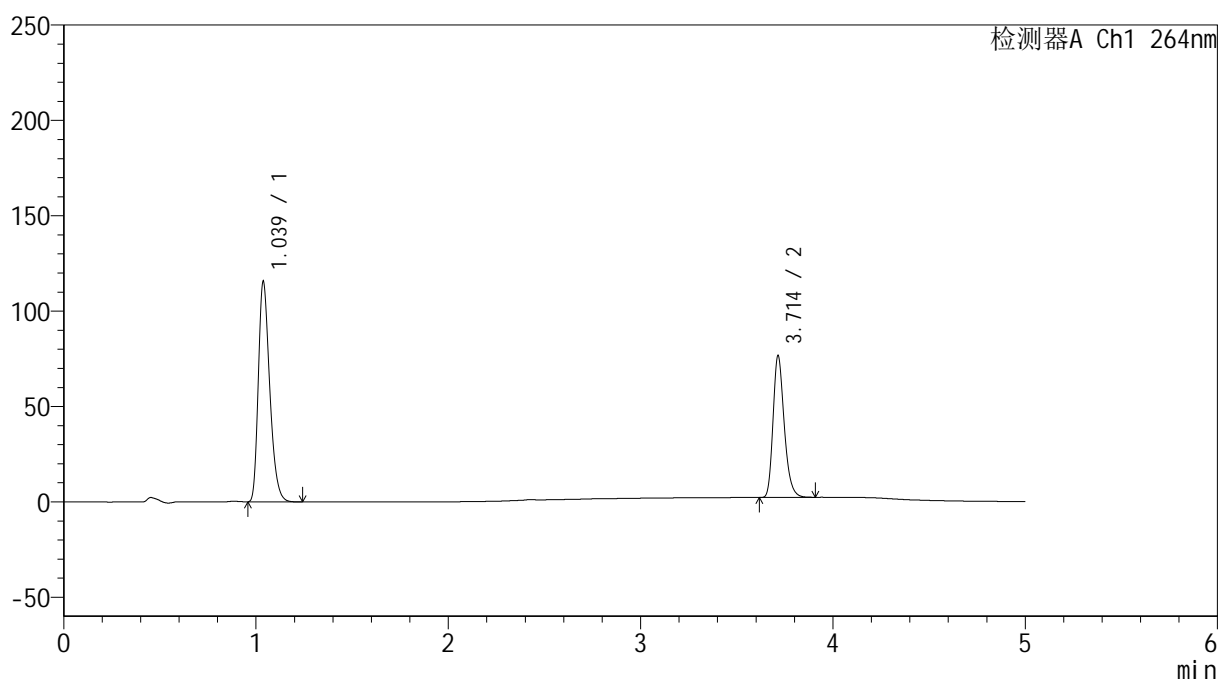

## &lt;峰表&gt;

检测器A Ch1 264nm

| 峰号 | 保留时间  | 面积     | 高度     | 面积%     | 理论塔板数(USP) | 拖尾因子  | 分离度(USP) |
|----|-------|--------|--------|---------|------------|-------|----------|
| 1  | 1.039 | 476017 | 115583 | 61.309  | 1482       | 1.308 | --       |
| 2  | 3.714 | 300405 | 74343  | 38.691  | 20019      | 1.259 | 25.134   |
| 总计 |       | 776422 | 189926 | 100.000 |            |       |          |



# SMF-4078

## <样品信息>

色谱柱 :XB-C18(50mm\*4.6mm,5μm)                      流速: 1.5ml/min  
 柱温 :35°C    波长: 264nm  
 数据文件名: RC\$SMF-4078 - 27-5/30-789-3 - zzp-2024083021p-zj18y-rcqx-pH6.8+0.35tw20jz-jyx2-dz1-2.lcd  
 方法文件名: RC\$SMF-4078 - SMF-4078-rc-FX279.lcm  
 批处理文件名: RC\$SMF-4078 - 20260317-FX279.lcb  
 样品瓶号 : 2-18  
 进样体积 : 20 μl    版本号: 6.115  
 进样时间 : 2026/03/18 00:16:42                      实验者: jiangjinwei  
 处理时间 (V3) : 2026/03/18 15:34:52                      处理者: jiangjinwei  
 仪器型号: SHIMADZU LC-2050C(FX279)

## <色谱图>

mV

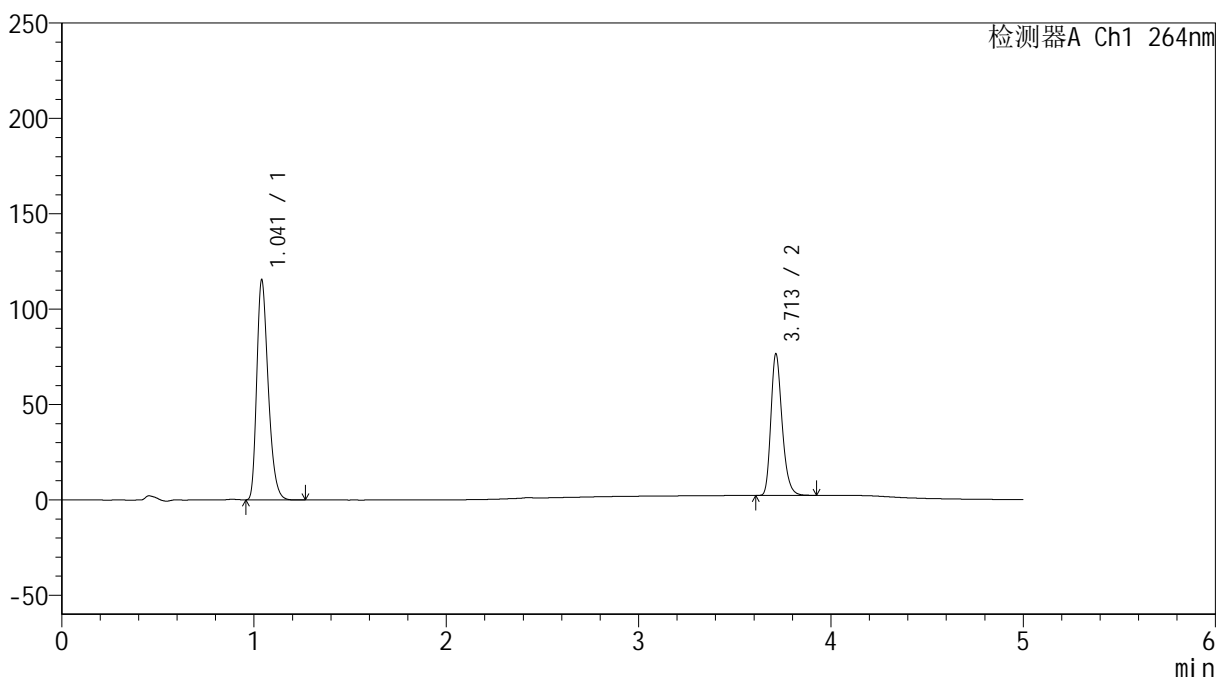

## <峰表>

检测器A Ch1 264nm

| 峰号 | 保留时间  | 面积     | 高度     | 面积%     | 理论塔板数(USP) | 拖尾因子  | 分离度(USP) |
|----|-------|--------|--------|---------|------------|-------|----------|
| 1  | 1.041 | 476793 | 114923 | 61.289  | 1482       | 1.311 | --       |
| 2  | 3.713 | 301147 | 74292  | 38.711  | 19871      | 1.259 | 25.035   |
| 总计 |       | 777939 | 189215 | 100.000 |            |       |          |

## &lt;样品信息&gt;

色谱柱 :XB-C18(50mm\*4.6mm,5 $\mu$ m) 流速: 1.5ml/min  
 柱温 :35 $^{\circ}$ C 波长: 264nm  
 数据文件名: RC\$SMF-4078 - 27-5/30-790-3 - zzp-2024083021p-zj18y-rcqx-pH6.8+0.35tw20jz-jyx2-dz1-3.lcd  
 方法文件名: RC\$SMF-4078 - SMF-4078-rc-FX279.lcm  
 批处理文件名: RC\$SMF-4078 - 20260317-FX279.lcb  
 样品瓶号 : 2-18  
 进样体积 : 20  $\mu$ l 版本号: 6.115  
 进样时间 : 2026/03/18 00:22:07 实验者: jiangjinwei  
 处理时间 (V3) : 2026/03/18 15:34:54 处理者: jiangjinwei  
 仪器型号: SHIMADZU LC-2050C(FX279)

## &lt;色谱图&gt;

mV

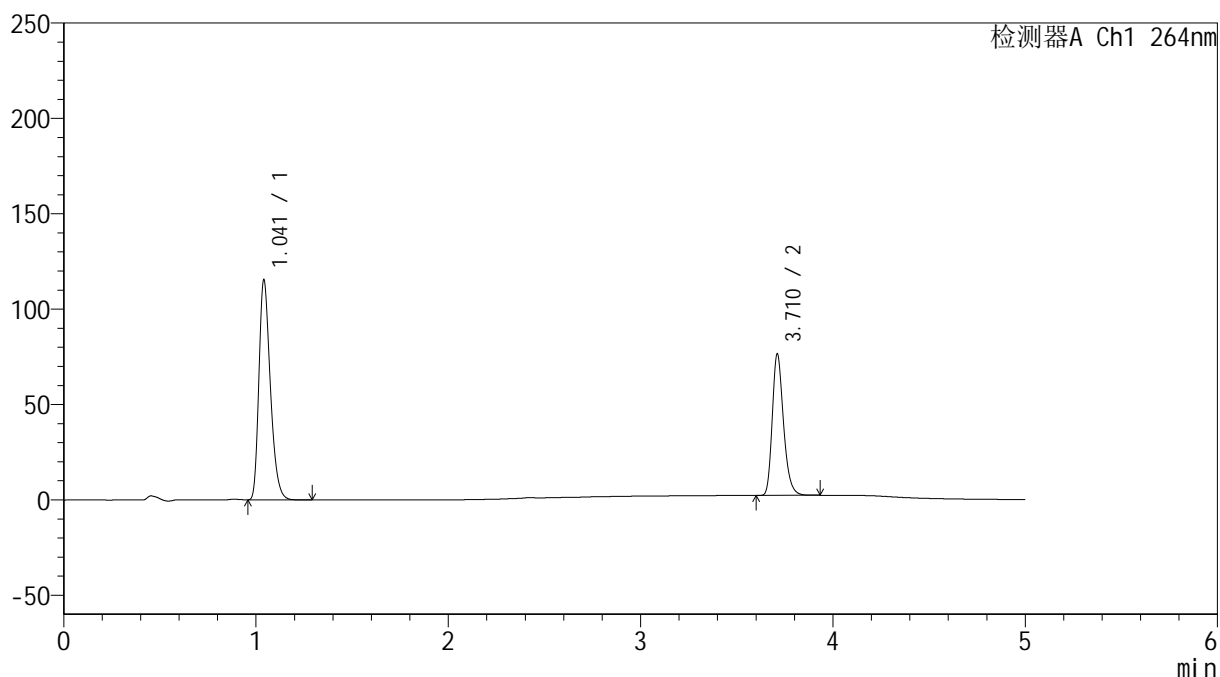

## &lt;峰表&gt;

检测器A Ch1 264nm

| 峰号 | 保留时间  | 面积     | 高度     | 面积%     | 理论塔板数(USP) | 拖尾因子  | 分离度(USP) |
|----|-------|--------|--------|---------|------------|-------|----------|
| 1  | 1.041 | 476539 | 114564 | 61.275  | 1486       | 1.313 | --       |
| 2  | 3.710 | 301171 | 73590  | 38.725  | 19812      | 1.261 | 24.998   |
| 总计 |       | 777711 | 188153 | 100.000 |            |       |          |

## &lt;样品信息&gt;

色谱柱 :XB-C18(50mm\*4.6mm,5 $\mu$ m) 流速: 1.5ml/min  
柱温 :35 $^{\circ}$ C 波长: 264nm  
数据文件名: RC\$SMF-4078 - 27-5/30-791-3 - zzp-2024083021p-zj18y-rcqx-pH6.8+0.35tw20jz-jyx2-dz1-4.lcd  
方法文件名: RC\$SMF-4078 - SMF-4078-rc-FX279.lcm  
批处理文件名: RC\$SMF-4078 - 20260317-FX279.lcb  
样品瓶号 : 2-18  
进样体积 : 20  $\mu$ l 版本号: 6.115  
进样时间 : 2026/03/18 00:27:32 实验者: jiangjinwei  
处理时间 (V3) : 2026/03/18 15:34:57 处理者: jiangjinwei  
仪器型号: SHIMADZU LC-2050C(FX279)

## &lt;色谱图&gt;

mV

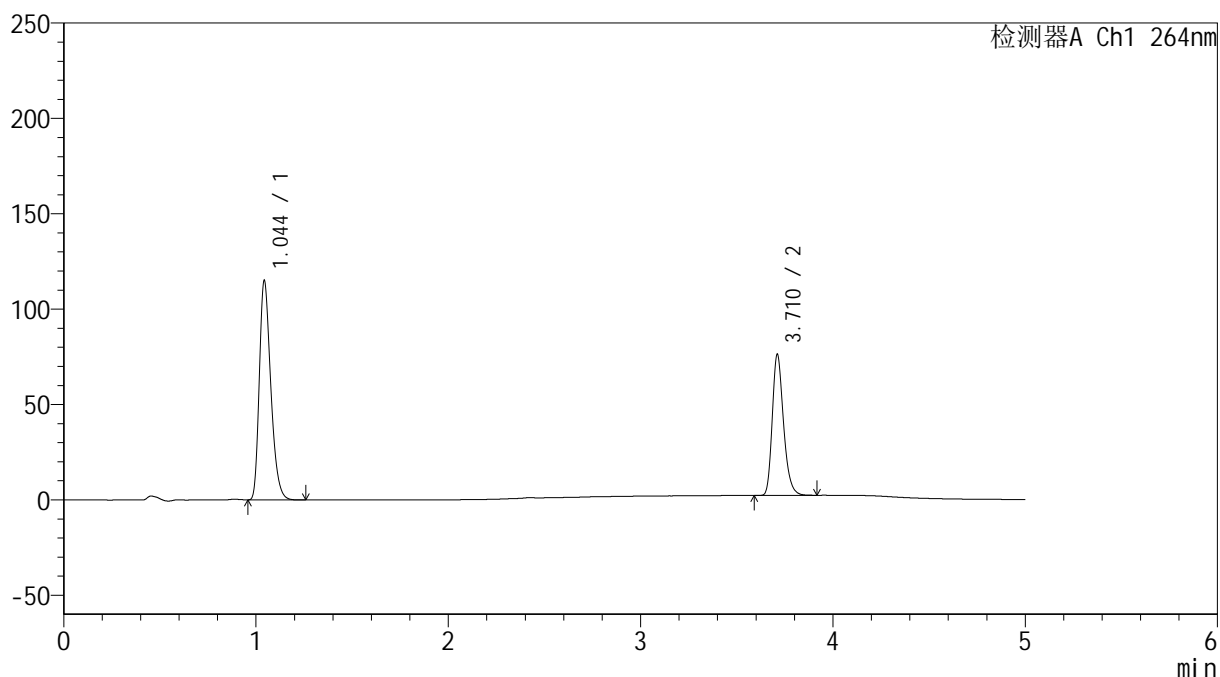

## &lt;峰表&gt;

检测器A Ch1 264nm

| 峰号 | 保留时间  | 面积     | 高度     | 面积%     | 理论塔板数(USP) | 拖尾因子  | 分离度(USP) |
|----|-------|--------|--------|---------|------------|-------|----------|
| 1  | 1.044 | 476255 | 114215 | 61.296  | 1483       | 1.311 | --       |
| 2  | 3.710 | 300716 | 73335  | 38.704  | 19712      | 1.264 | 24.903   |
| 总计 |       | 776970 | 187549 | 100.000 |            |       |          |

## &lt;样品信息&gt;

色谱柱 :XB-C18(50mm\*4.6mm,5 $\mu$ m) 流速: 1.5ml/min  
 柱温 :35 $^{\circ}$ C 波长: 264nm  
 数据文件名: RC\$SMF-4078 - 27-5/30-792-3 - zzp-2024083021p-zj18y-rcqx-pH6.8+0.35tw20jz-jyx2-dz1-5.lcd  
 方法文件名: RC\$SMF-4078 - SMF-4078-rc-FX279.lcm  
 批处理文件名: RC\$SMF-4078 - 20260317-FX279.lcb  
 样品瓶号 : 2-18  
 进样体积 : 20  $\mu$ l 版本号: 6.115  
 进样时间 : 2026/03/18 00:32:56 实验者: jiangjinwei  
 处理时间 (V3) : 2026/03/18 15:35:00 处理者: jiangjinwei  
 仪器型号: SHIMADZU LC-2050C(FX279)

## &lt;色谱图&gt;

mV

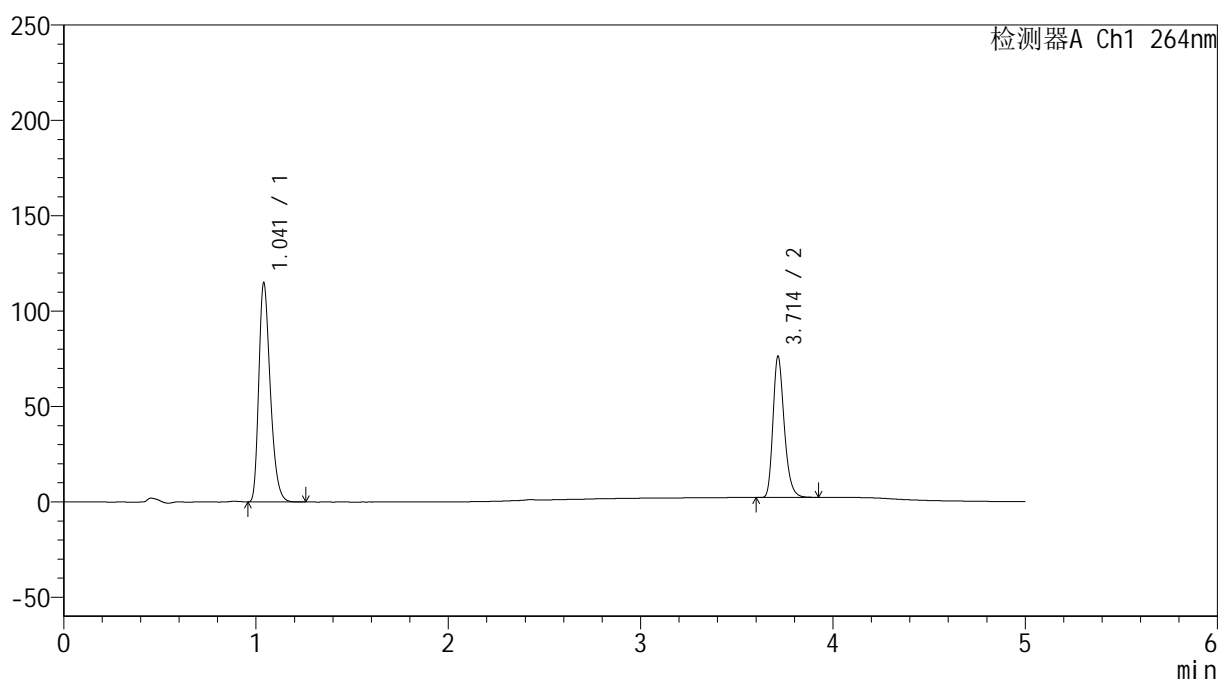

## &lt;峰表&gt;

检测器A Ch1 264nm

| 峰号 | 保留时间  | 面积     | 高度     | 面积%     | 理论塔板数(USP) | 拖尾因子  | 分离度(USP) |
|----|-------|--------|--------|---------|------------|-------|----------|
| 1  | 1.041 | 476049 | 114367 | 61.268  | 1476       | 1.313 | --       |
| 2  | 3.714 | 300943 | 74055  | 38.732  | 19809      | 1.262 | 24.986   |
| 总计 |       | 776991 | 188422 | 100.000 |            |       |          |

## &lt;样品信息&gt;

色谱柱 :XB-C18(50mm\*4.6mm,5 $\mu$ m) 流速: 1.5ml/min  
柱温 :35 $^{\circ}$ C 波长: 264nm  
数据文件名: RC\$SMF-4078 - 27-5/30-793-3 - zzp-2024083021p-zj18y-rcqx-pH6.8+0.35tw20jz-jyx2-p1-5min.lcd  
方法文件名: RC\$SMF-4078 - SMF-4078-rc-FX279.lcm  
批处理文件名: RC\$SMF-4078 - 20260317-FX279.lcb  
样品瓶号 : 2-1 版本号: 6.115  
进样体积 : 20  $\mu$ l 实验者: jiangjinwei  
进样时间 : 2026/03/18 00:38:20 处理者: jiangjinwei  
处理时间 (V3) : 2026/03/18 15:35:02  
仪器型号: SHIMADZU LC-2050C(FX279)

## &lt;色谱图&gt;

mV

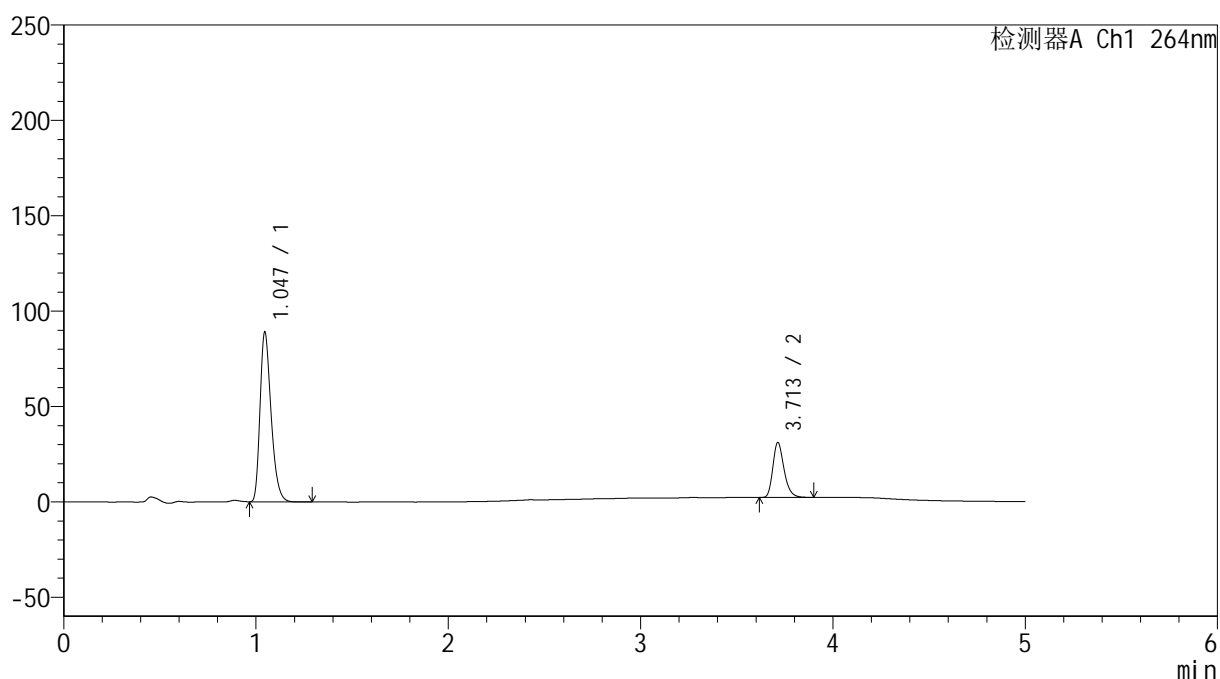

## &lt;峰表&gt;

检测器A Ch1 264nm

| 峰号 | 保留时间  | 面积     | 高度     | 面积%     | 理论塔板数(USP) | 拖尾因子  | 分离度(USP) |
|----|-------|--------|--------|---------|------------|-------|----------|
| 1  | 1.047 | 356207 | 88996  | 75.332  | 1600       | 1.312 | --       |
| 2  | 3.713 | 116642 | 28845  | 24.668  | 19982      | 1.261 | 25.429   |
| 总计 |       | 472848 | 117840 | 100.000 |            |       |          |

## &lt;样品信息&gt;

色谱柱 :XB-C18(50mm\*4.6mm,5 $\mu$ m) 流速: 1.5ml/min  
 柱温 :35 $^{\circ}$ C 波长: 264nm  
 数据文件名: RC\$SMF-4078 - 27-5/30-794-3 - zzp-2024083021p-zj18y-rcqx-pH6.8+0.35tw20jz-jyx2-p2-5min.lcd  
 方法文件名: RC\$SMF-4078 - SMF-4078-rc-FX279.lcm  
 批处理文件名: RC\$SMF-4078 - 20260317-FX279.lcb  
 样品瓶号 : 2-10  
 进样体积 : 20  $\mu$ l 版本号: 6.115  
 进样时间 : 2026/03/18 00:43:44 实验者: jiangjinwei  
 处理时间 (V3) : 2026/03/18 15:35:05 处理者: jiangjinwei  
 仪器型号: SHIMADZU LC-2050C(FX279)

## &lt;色谱图&gt;

mV

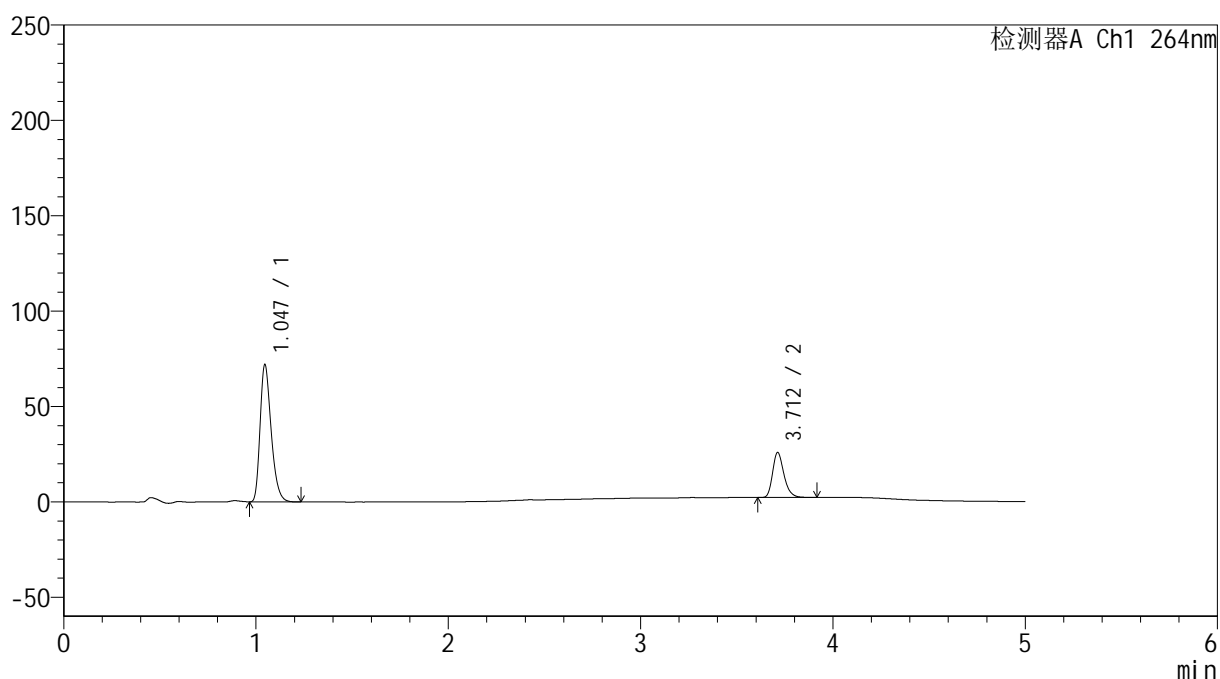

## &lt;峰表&gt;

检测器A Ch1 264nm

| 峰号 | 保留时间  | 面积     | 高度    | 面积%     | 理论塔板数(USP) | 拖尾因子  | 分离度(USP) |
|----|-------|--------|-------|---------|------------|-------|----------|
| 1  | 1.047 | 288501 | 72026 | 74.878  | 1600       | 1.314 | --       |
| 2  | 3.712 | 96791  | 23604 | 25.122  | 19462      | 1.263 | 25.246   |
| 总计 |       | 385293 | 95630 | 100.000 |            |       |          |

## &lt;样品信息&gt;

色谱柱 :XB-C18(50mm\*4.6mm,5 $\mu$ m) 流速: 1.5ml/min  
柱温 :35 $^{\circ}$ C 波长: 264nm  
数据文件名: RC\$SMF-4078 - 27-5/30-795-3 - zzp-2024083021p-zj18y-rcqx-pH6.8+0.35tw20jz-jyx2-p3-5min.lcd  
方法文件名: RC\$SMF-4078 - SMF-4078-rc-FX279.lcm  
批处理文件名: RC\$SMF-4078 - 20260317-FX279.lcb  
样品瓶号 : 2-19  
进样体积 : 20  $\mu$ l 版本号: 6.115  
进样时间 : 2026/03/18 00:49:08 实验者: jiangjinwei  
处理时间 (V3) : 2026/03/18 15:35:08 处理者: jiangjinwei  
仪器型号: SHIMADZU LC-2050C(FX279)

## &lt;色谱图&gt;

mV

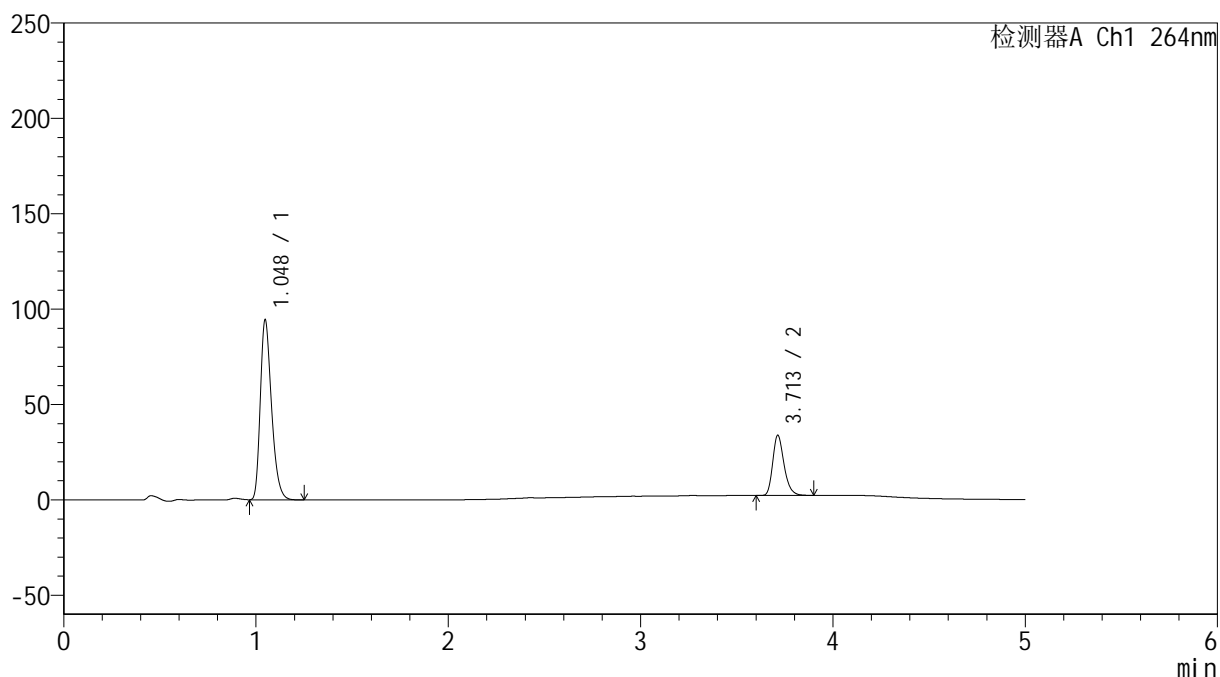

## &lt;峰表&gt;

检测器A Ch1 264nm

| 峰号 | 保留时间  | 面积     | 高度     | 面积%     | 理论塔板数(USP) | 拖尾因子  | 分离度(USP) |
|----|-------|--------|--------|---------|------------|-------|----------|
| 1  | 1.048 | 383590 | 94248  | 74.771  | 1559       | 1.310 | --       |
| 2  | 3.713 | 129431 | 31572  | 25.229  | 19445      | 1.260 | 25.051   |
| 总计 |       | 513021 | 125820 | 100.000 |            |       |          |

## &lt;样品信息&gt;

色谱柱 :XB-C18(50mm\*4.6mm,5 $\mu$ m) 流速: 1.5ml/min  
 柱温 :35 $^{\circ}$ C 波长: 264nm  
 数据文件名: RC\$SMF-4078 - 27-5/30-796-3 - zzp-2024083021p-zj18y-rcqx-pH6.8+0.35tw20jz-jyx2-p4-5min.lcd  
 方法文件名: RC\$SMF-4078 - SMF-4078-rc-FX279.lcm  
 批处理文件名: RC\$SMF-4078 - 20260317-FX279.lcb  
 样品瓶号 : 2-28  
 进样体积 : 20  $\mu$ l 版本号: 6.115  
 进样时间 : 2026/03/18 00:54:32 实验者: jiangjinwei  
 处理时间 (V3) : 2026/03/18 15:35:11 处理者: jiangjinwei  
 仪器型号: SHIMADZU LC-2050C(FX279)

## &lt;色谱图&gt;

mV

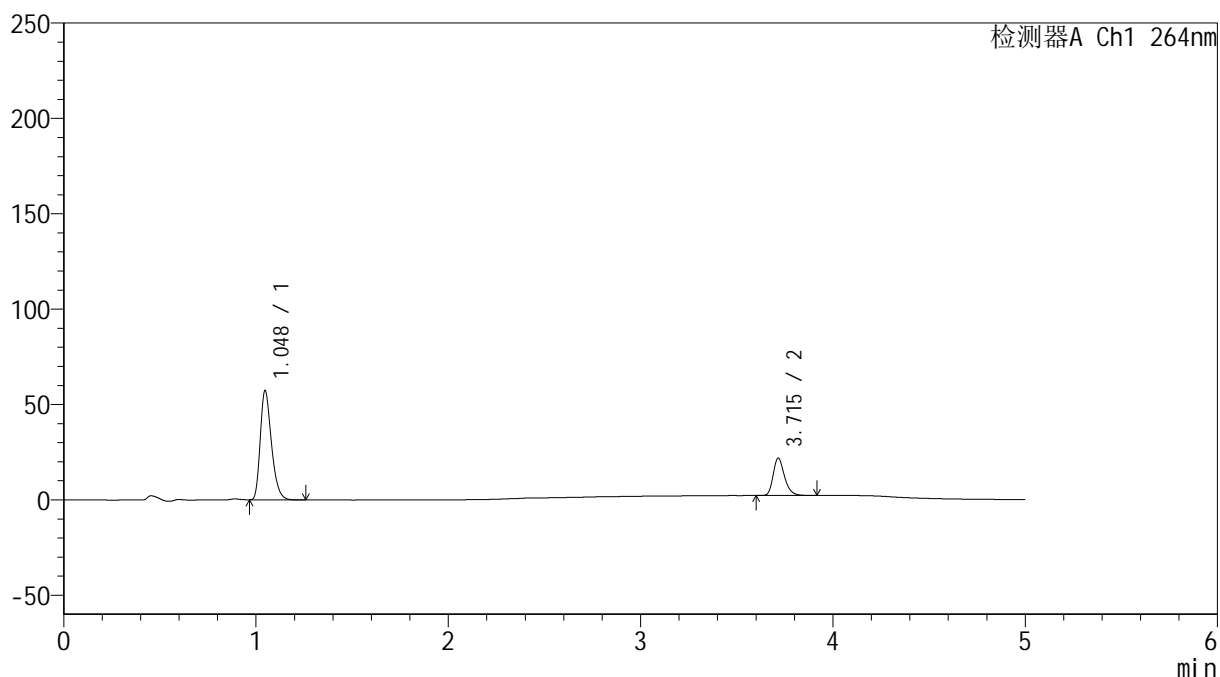

## &lt;峰表&gt;

检测器A Ch1 264nm

| 峰号 | 保留时间  | 面积     | 高度    | 面积%     | 理论塔板数(USP) | 拖尾因子  | 分离度(USP) |
|----|-------|--------|-------|---------|------------|-------|----------|
| 1  | 1.048 | 232591 | 57256 | 74.313  | 1561       | 1.311 | --       |
| 2  | 3.715 | 80398  | 19579 | 25.687  | 19492      | 1.264 | 25.094   |
| 总计 |       | 312990 | 76835 | 100.000 |            |       |          |

## &lt;样品信息&gt;

色谱柱 :XB-C18(50mm\*4.6mm,5 $\mu$ m) 流速: 1.5ml/min  
 柱温 :35 $^{\circ}$ C 波长: 264nm  
 数据文件名: RC\$SMF-4078 - 27-5/30-797-3 - zzp-2024083021p-zj18y-rcqx-pH6.8+0.35tw20jz-jyx2-p5-5min.lcd  
 方法文件名: RC\$SMF-4078 - SMF-4078-rc-FX279.lcm  
 批处理文件名: RC\$SMF-4078 - 20260317-FX279.lcb  
 样品瓶号 : 2-37  
 进样体积 : 20  $\mu$ l 版本号: 6.115  
 进样时间 : 2026/03/18 00:59:56 实验者: jiangjinwei  
 处理时间 (V3) : 2026/03/18 15:35:13 处理者: jiangjinwei  
 仪器型号: SHIMADZU LC-2050C(FX279)

## &lt;色谱图&gt;

mV

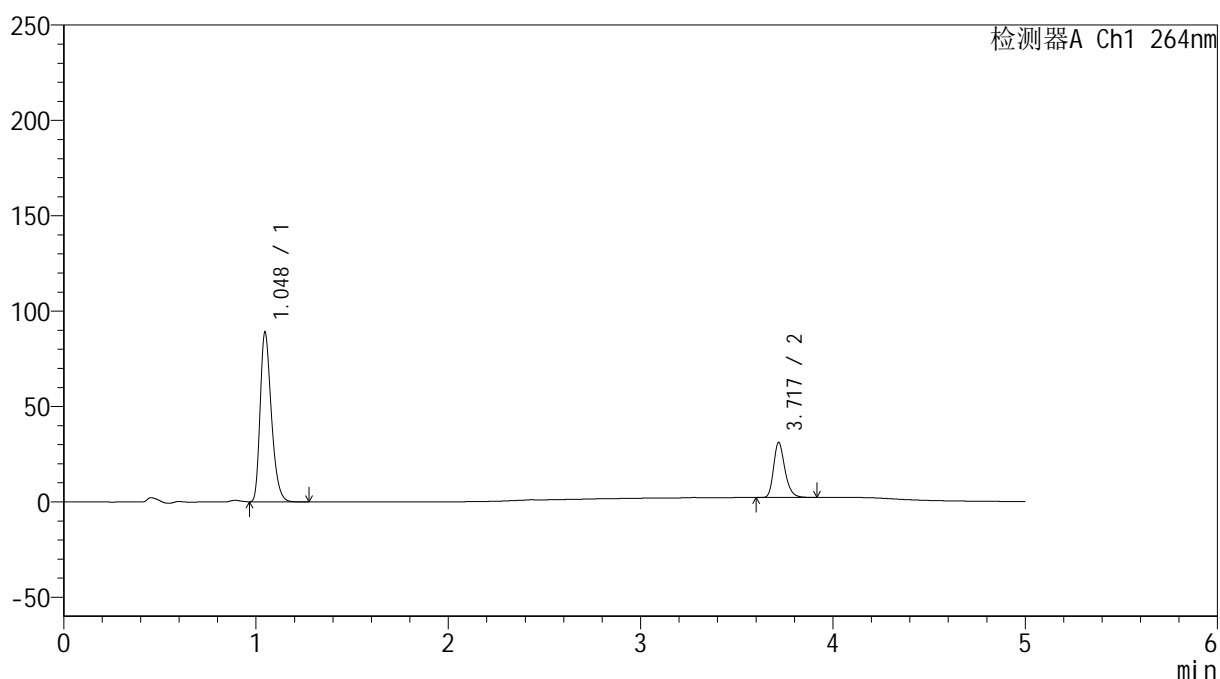

## &lt;峰表&gt;

检测器A Ch1 264nm

| 峰号 | 保留时间  | 面积     | 高度     | 面积%     | 理论塔板数(USP) | 拖尾因子  | 分离度(USP) |
|----|-------|--------|--------|---------|------------|-------|----------|
| 1  | 1.048 | 361346 | 88943  | 75.364  | 1557       | 1.313 | --       |
| 2  | 3.717 | 118123 | 28600  | 24.636  | 19657      | 1.266 | 25.157   |
| 总计 |       | 479469 | 117543 | 100.000 |            |       |          |

## &lt;样品信息&gt;

色谱柱 :XB-C18(50mm\*4.6mm,5 $\mu$ m) 流速: 1.5ml/min  
 柱温 :35 $^{\circ}$ C 波长: 264nm  
 数据文件名: RC\$SMF-4078 - 27-5/30-798-3 - zzp-2024083021p-zj18y-rcqx-pH6.8+0.35tw20jz-jyx2-p6-5min.lcd  
 方法文件名: RC\$SMF-4078 - SMF-4078-rc-FX279.lcm  
 批处理文件名: RC\$SMF-4078 - 20260317-FX279.lcb  
 样品瓶号 : 2-46  
 进样体积 : 20  $\mu$ l 版本号: 6.115  
 进样时间 : 2026/03/18 01:05:20 实验者: jiangjinwei  
 处理时间 (V3) : 2026/03/18 15:35:16 处理者: jiangjinwei  
 仪器型号: SHIMADZU LC-2050C(FX279)

## &lt;色谱图&gt;

mV

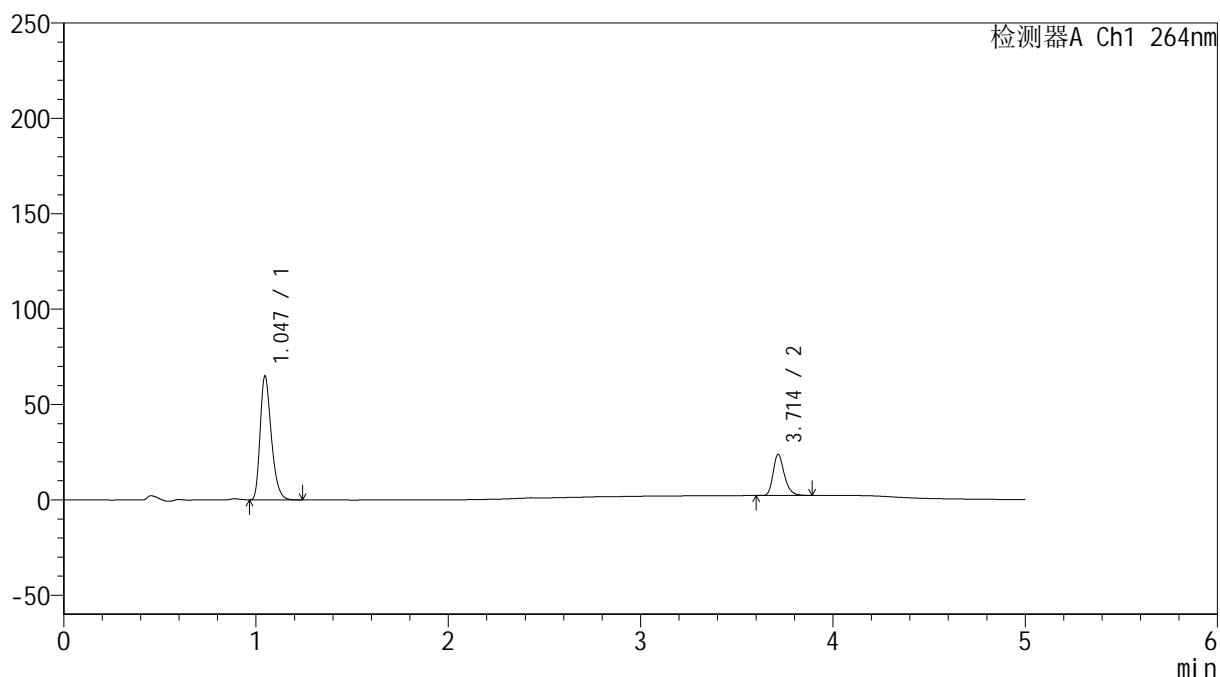

## &lt;峰表&gt;

检测器A Ch1 264nm

| 峰号 | 保留时间  | 面积     | 高度    | 面积%     | 理论塔板数(USP) | 拖尾因子  | 分离度(USP) |
|----|-------|--------|-------|---------|------------|-------|----------|
| 1  | 1.047 | 262821 | 64950 | 74.974  | 1569       | 1.315 | --       |
| 2  | 3.714 | 87727  | 21576 | 25.026  | 19808      | 1.264 | 25.237   |
| 总计 |       | 350548 | 86526 | 100.000 |            |       |          |

## &lt;样品信息&gt;

色谱柱 :XB-C18(50mm\*4.6mm,5 $\mu$ m) 流速: 1.5ml/min  
 柱温 :35 $^{\circ}$ C 波长: 264nm  
 数据文件名: RC\$SMF-4078 - 27-5/30-799-3 - zzp-2024083021p-zj18y-rcqx-pH6.8+0.35tw20jz-jyx2-p1-10min.lcd  
 方法文件名: RC\$SMF-4078 - SMF-4078-rc-FX279.lcm  
 批处理文件名: RC\$SMF-4078 - 20260317-FX279.lcb  
 样品瓶号 : 2-2  
 进样体积 : 20  $\mu$ l 版本号: 6.115  
 进样时间 : 2026/03/18 01:10:44 实验者: jiangjinwei  
 处理时间 (V3) : 2026/03/18 15:35:19 处理者: jiangjinwei  
 仪器型号: SHIMADZU LC-2050C(FX279)

## &lt;色谱图&gt;

mV

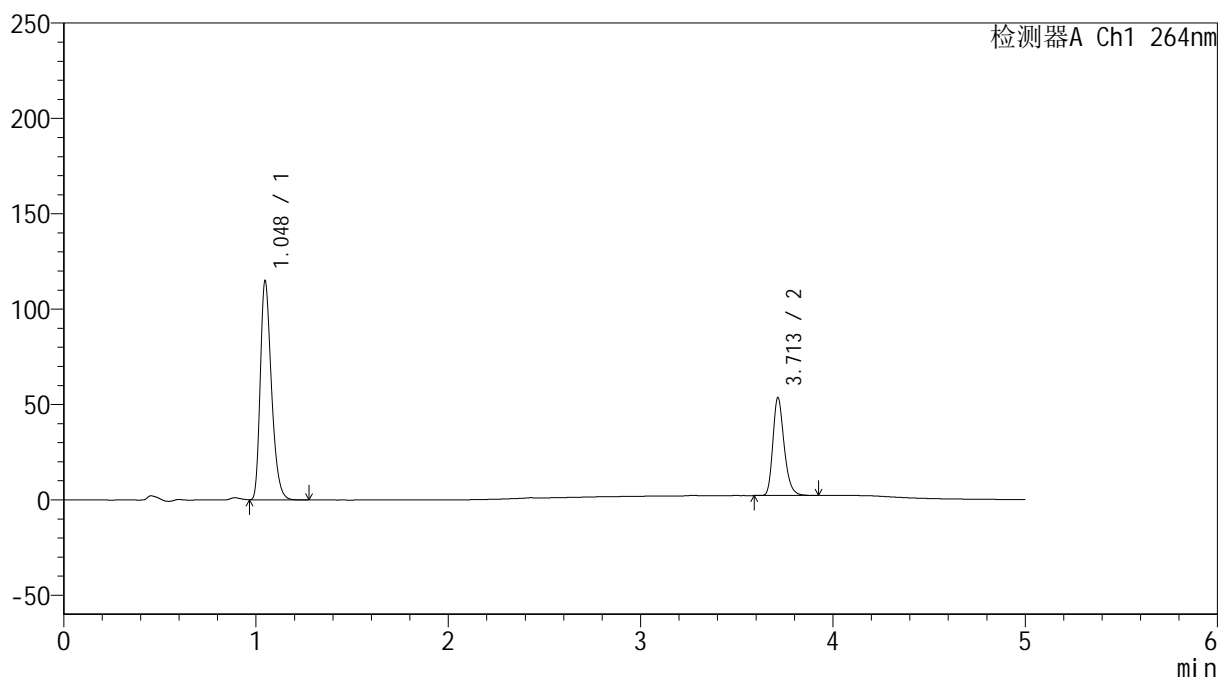

## &lt;峰表&gt;

检测器A Ch1 264nm

| 峰号 | 保留时间  | 面积     | 高度     | 面积%     | 理论塔板数(USP) | 拖尾因子  | 分离度(USP) |
|----|-------|--------|--------|---------|------------|-------|----------|
| 1  | 1.048 | 463831 | 114748 | 68.944  | 1577       | 1.315 | --       |
| 2  | 3.713 | 208935 | 51397  | 31.056  | 19754      | 1.258 | 25.233   |
| 总计 |       | 672765 | 166146 | 100.000 |            |       |          |

## &lt;样品信息&gt;

色谱柱 :XB-C18(50mm\*4.6mm,5 $\mu$ m) 流速: 1.5ml/min  
 柱温 :35 $^{\circ}$ C 波长: 264nm  
 数据文件名: RC\$SMF-4078 - 27-5/30-800-3 - zzp-2024083021p-zj18y-rcqx-pH6.8+0.35tw20jz-jyx2-p2-10min.lcd  
 方法文件名: RC\$SMF-4078 - SMF-4078-rc-FX279.lcm  
 批处理文件名: RC\$SMF-4078 - 20260317-FX279.lcb  
 样品瓶号 : 2-11  
 进样体积 : 20  $\mu$ l 版本号: 6.115  
 进样时间 : 2026/03/18 01:16:08 实验者: jiangjinwei  
 处理时间 (V3) : 2026/03/18 15:35:22 处理者: jiangjinwei  
 仪器型号: SHIMADZU LC-2050C(FX279)

## &lt;色谱图&gt;

mV

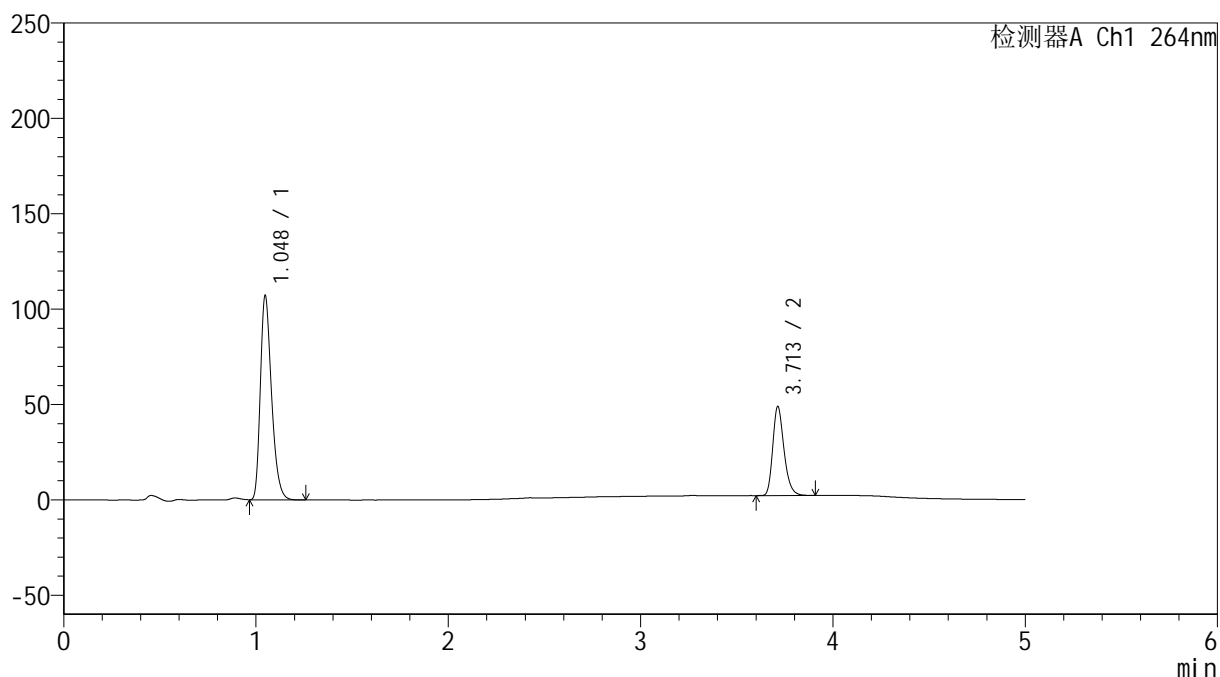

## &lt;峰表&gt;

检测器A Ch1 264nm

| 峰号 | 保留时间  | 面积     | 高度     | 面积%     | 理论塔板数(USP) | 拖尾因子  | 分离度(USP) |
|----|-------|--------|--------|---------|------------|-------|----------|
| 1  | 1.048 | 432664 | 106929 | 69.486  | 1580       | 1.316 | --       |
| 2  | 3.713 | 189997 | 46687  | 30.514  | 19716      | 1.260 | 25.222   |
| 总计 |       | 622661 | 153616 | 100.000 |            |       |          |

## &lt;样品信息&gt;

色谱柱 :XB-C18(50mm\*4.6mm,5 $\mu$ m) 流速: 1.5ml/min  
 柱温 :35 $^{\circ}$ C 波长: 264nm  
 数据文件名: RC\$SMF-4078 - 27-5/30-801-3 - zzp-2024083021p-zj18y-rcqx-pH6.8+0.35tw20jz-jyx2-p3-10min.lcd  
 方法文件名: RC\$SMF-4078 - SMF-4078-rc-FX279.lcm  
 批处理文件名: RC\$SMF-4078 - 20260317-FX279.lcb  
 样品瓶号 : 2-20  
 进样体积 : 20  $\mu$ l 版本号: 6.115  
 进样时间 : 2026/03/18 01:21:32 实验者: jiangjinwei  
 处理时间 (V3) : 2026/03/18 15:35:24 处理者: jiangjinwei  
 仪器型号: SHIMADZU LC-2050C(FX279)

## &lt;色谱图&gt;

mV

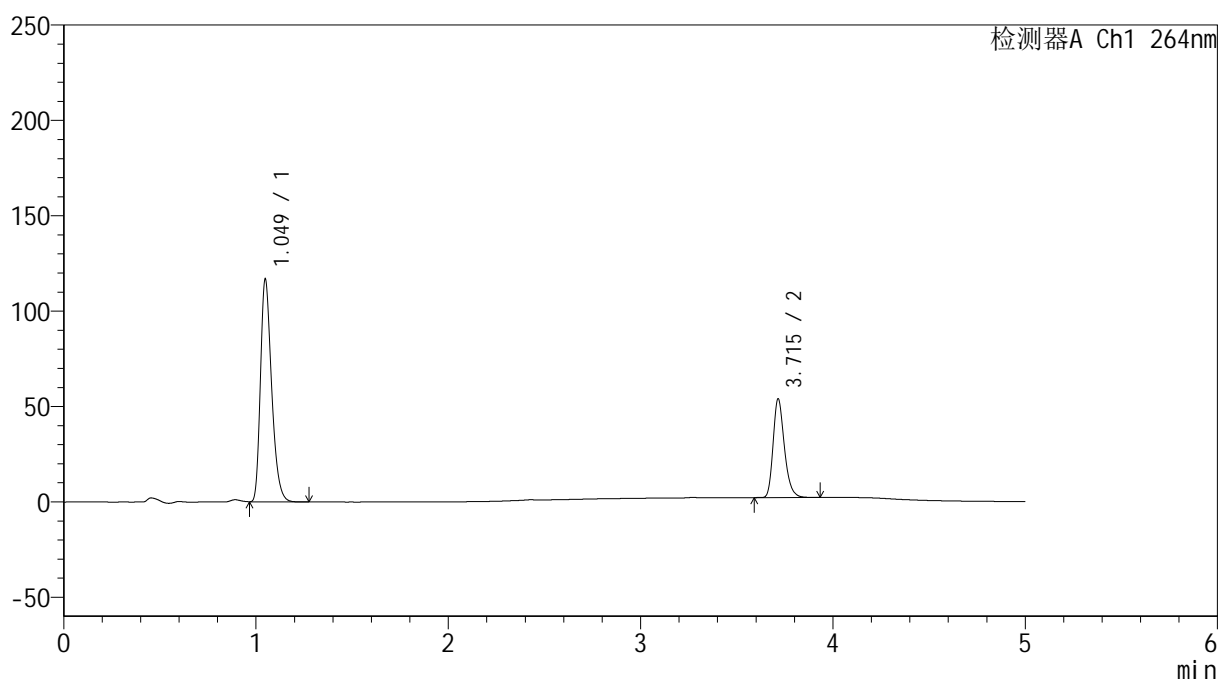

## &lt;峰表&gt;

检测器A Ch1 264nm

| 峰号 | 保留时间  | 面积     | 高度     | 面积%     | 理论塔板数(USP) | 拖尾因子  | 分离度(USP) |
|----|-------|--------|--------|---------|------------|-------|----------|
| 1  | 1.049 | 470831 | 116358 | 69.070  | 1586       | 1.316 | --       |
| 2  | 3.715 | 210837 | 51743  | 30.930  | 19741      | 1.263 | 25.253   |
| 总计 |       | 681668 | 168101 | 100.000 |            |       |          |

## &lt;样品信息&gt;

色谱柱 :XB-C18(50mm\*4.6mm,5 $\mu$ m) 流速: 1.5ml/min  
 柱温 :35 $^{\circ}$ C 波长: 264nm  
 数据文件名: RC\$SMF-4078 - 27-5/30-802-3 - zzp-2024083021p-zj18y-rcqx-pH6.8+0.35tw20jz-jyx2-p4-10min.lcd  
 方法文件名: RC\$SMF-4078 - SMF-4078-rc-FX279.lcm  
 批处理文件名: RC\$SMF-4078 - 20260317-FX279.lcb  
 样品瓶号 : 2-29  
 进样体积 : 20  $\mu$ l 版本号: 6.115  
 进样时间 : 2026/03/18 01:26:56 实验者: jiangjinwei  
 处理时间 (V3) : 2026/03/18 15:35:27 处理者: jiangjinwei  
 仪器型号: SHIMADZU LC-2050C(FX279)

## &lt;色谱图&gt;

mV

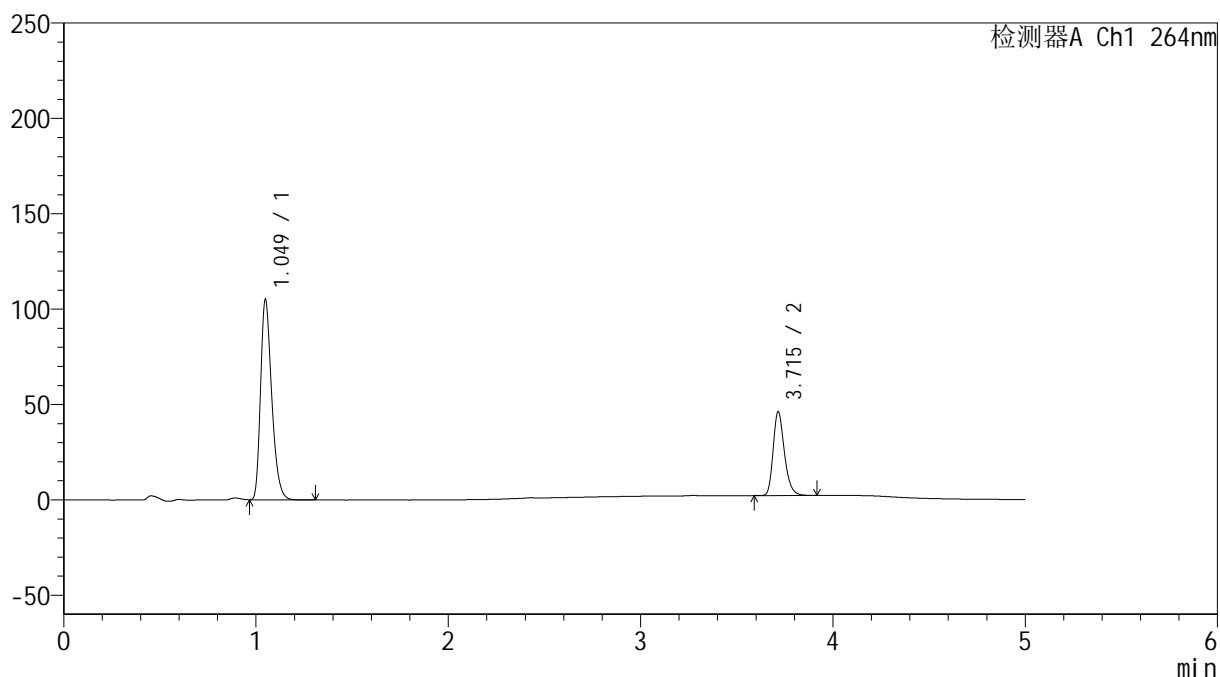

## &lt;峰表&gt;

检测器A Ch1 264nm

| 峰号 | 保留时间  | 面积     | 高度     | 面积%     | 理论塔板数(USP) | 拖尾因子  | 分离度(USP) |
|----|-------|--------|--------|---------|------------|-------|----------|
| 1  | 1.049 | 423910 | 104451 | 70.319  | 1584       | 1.318 | --       |
| 2  | 3.715 | 178931 | 43932  | 29.681  | 19762      | 1.261 | 25.242   |
| 总计 |       | 602841 | 148383 | 100.000 |            |       |          |

## &lt;样品信息&gt;

色谱柱 :XB-C18(50mm\*4.6mm,5 $\mu$ m) 流速: 1.5ml/min  
 柱温 :35 $^{\circ}$ C 波长: 264nm  
 数据文件名: RC\$SMF-4078 - 27-5/30-803-3 - zzp-2024083021p-zj18y-rcqx-pH6.8+0.35tw20jz-jyx2-p5-10min.lcd  
 方法文件名: RC\$SMF-4078 - SMF-4078-rc-FX279.lcm  
 批处理文件名: RC\$SMF-4078 - 20260317-FX279.lcb  
 样品瓶号 : 2-38  
 进样体积 : 20  $\mu$ l 版本号: 6.115  
 进样时间 : 2026/03/18 01:32:20 实验者: jiangjinwei  
 处理时间 (V3) : 2026/03/18 15:35:30 处理者: jiangjinwei  
 仪器型号: SHIMADZU LC-2050C(FX279)

## &lt;色谱图&gt;

mV

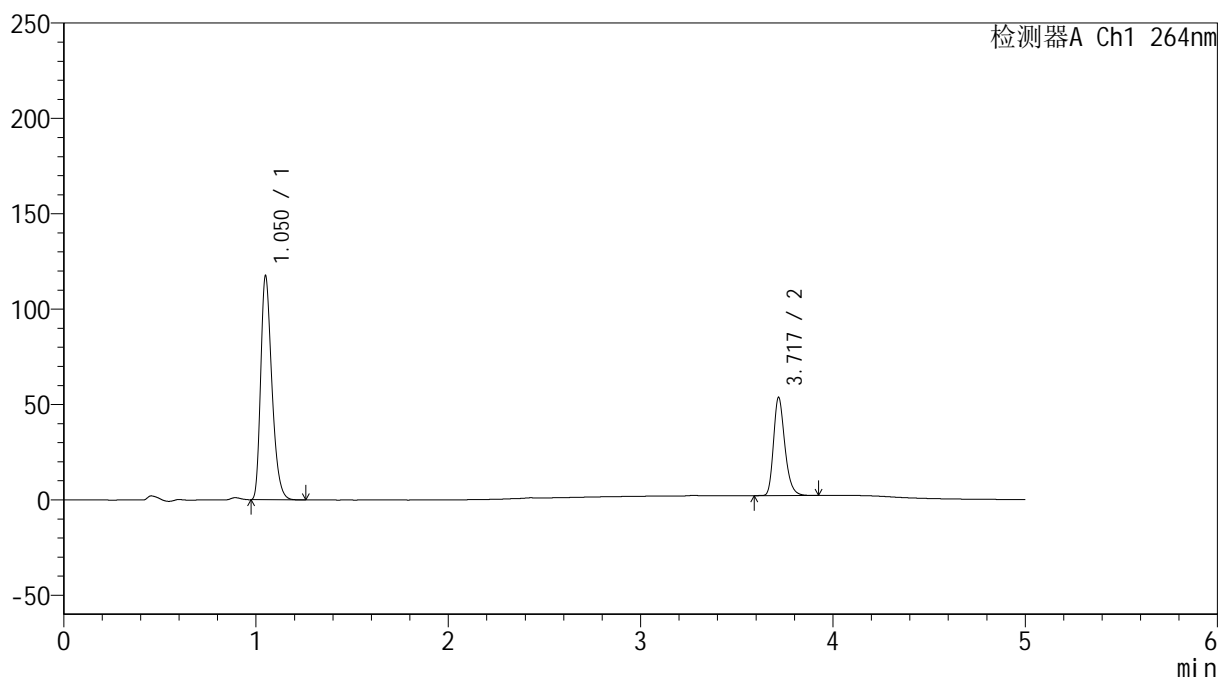

## &lt;峰表&gt;

检测器A Ch1 264nm

| 峰号 | 保留时间  | 面积     | 高度     | 面积%     | 理论塔板数(USP) | 拖尾因子  | 分离度(USP) |
|----|-------|--------|--------|---------|------------|-------|----------|
| 1  | 1.050 | 474637 | 116388 | 69.320  | 1583       | 1.320 | --       |
| 2  | 3.717 | 210070 | 51057  | 30.680  | 19665      | 1.265 | 25.204   |
| 总计 |       | 684706 | 167445 | 100.000 |            |       |          |

## &lt;样品信息&gt;

色谱柱 :XB-C18(50mm\*4.6mm,5 $\mu$ m) 流速: 1.5ml/min  
 柱温 :35 $^{\circ}$ C 波长: 264nm  
 数据文件名: RC\$SMF-4078 - 27-5/30-804-3 - zzp-2024083021p-zj18y-rcqx-pH6.8+0.35tw20jz-jyx2-p6-10min.lcd  
 方法文件名: RC\$SMF-4078 - SMF-4078-rc-FX279.lcm  
 批处理文件名: RC\$SMF-4078 - 20260317-FX279.lcb  
 样品瓶号 : 2-47  
 进样体积 : 20  $\mu$ l 版本号: 6.115  
 进样时间 : 2026/03/18 01:37:43 实验者: jiangjinwei  
 处理时间 (V3) : 2026/03/18 15:35:33 处理者: jiangjinwei  
 仪器型号: SHIMADZU LC-2050C(FX279)

## &lt;色谱图&gt;

mV

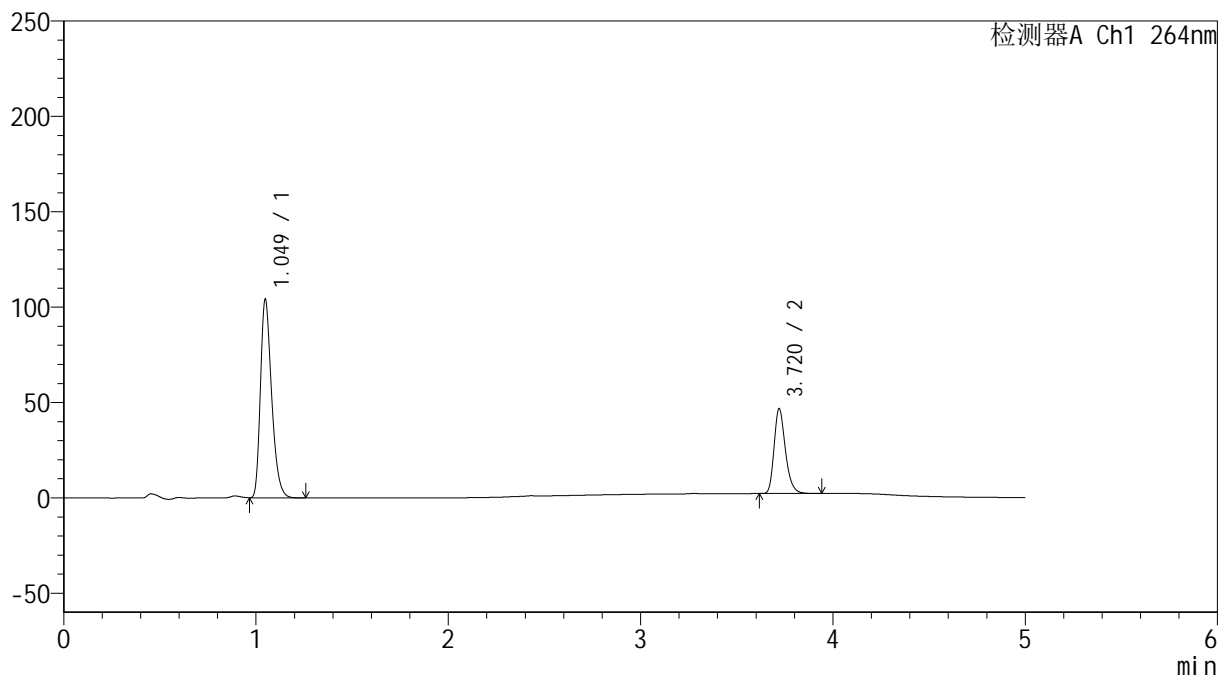

## &lt;峰表&gt;

检测器A Ch1 264nm

| 峰号 | 保留时间  | 面积     | 高度     | 面积%     | 理论塔板数(USP) | 拖尾因子  | 分离度(USP) |
|----|-------|--------|--------|---------|------------|-------|----------|
| 1  | 1.049 | 421069 | 103713 | 69.796  | 1575       | 1.318 | --       |
| 2  | 3.720 | 182220 | 44417  | 30.204  | 19611      | 1.263 | 25.201   |
| 总计 |       | 603290 | 148130 | 100.000 |            |       |          |

## &lt;样品信息&gt;

色谱柱 :XB-C18(50mm\*4.6mm,5 $\mu$ m) 流速: 1.5ml/min  
 柱温 :35 $^{\circ}$ C 波长: 264nm  
 数据文件名: RC\$SMF-4078 - 27-5/30-805-3 - zzp-2024083021p-zj18y-rcqx-pH6.8+0.35tw20jz-jyx2-p1-15min.lcd  
 方法文件名: RC\$SMF-4078 - SMF-4078-rc-FX279.lcm  
 批处理文件名: RC\$SMF-4078 - 20260317-FX279.lcb  
 样品瓶号 : 2-3  
 进样体积 : 20  $\mu$ l 版本号: 6.115  
 进样时间 : 2026/03/18 01:43:08 实验者: jiangjinwei  
 处理时间 (V3) : 2026/03/18 15:35:36 处理者: jiangjinwei  
 仪器型号: SHIMADZU LC-2050C(FX279)

## &lt;色谱图&gt;

mV

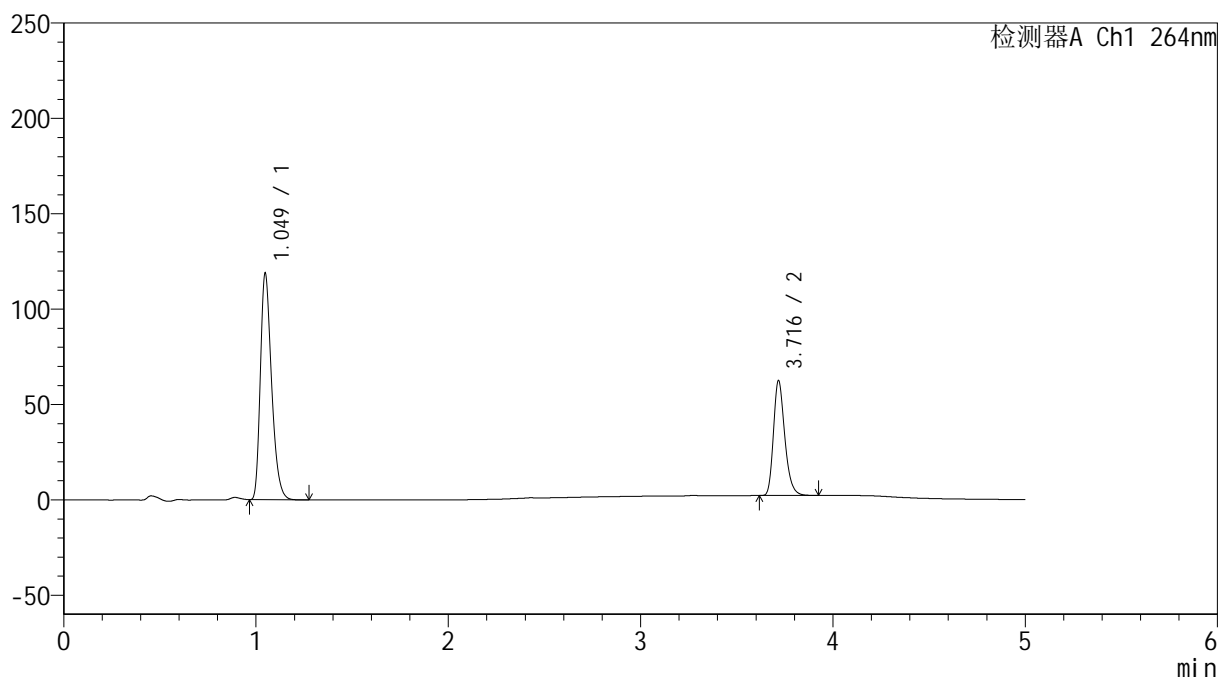

## &lt;峰表&gt;

检测器A Ch1 264nm

| 峰号 | 保留时间  | 面积     | 高度     | 面积%     | 理论塔板数(USP) | 拖尾因子  | 分离度(USP) |
|----|-------|--------|--------|---------|------------|-------|----------|
| 1  | 1.049 | 481275 | 118500 | 66.141  | 1569       | 1.318 | --       |
| 2  | 3.716 | 246376 | 59874  | 33.859  | 19600      | 1.265 | 25.158   |
| 总计 |       | 727651 | 178374 | 100.000 |            |       |          |

## &lt;样品信息&gt;

色谱柱 :XB-C18(50mm\*4.6mm,5 $\mu$ m)      流速: 1.5ml/min  
 柱温 :35 $^{\circ}$ C      波长: 264nm  
 数据文件名: RC\$SMF-4078 - 27-5/30-806-3 - zzp-2024083021p-zj18y-rcqx-pH6.8+0.35tw20jz-jyx2-p2-15min.lcd  
 方法文件名: RC\$SMF-4078 - SMF-4078-rc-FX279.lcm  
 批处理文件名: RC\$SMF-4078 - 20260317-FX279.lcb  
 样品瓶号 : 2-12  
 进样体积 : 20  $\mu$ l      版本号: 6.115  
 进样时间 : 2026/03/18 01:48:32      实验者: jiangjinwei  
 处理时间 (V3) : 2026/03/18 15:35:39      处理者: jiangjinwei  
 仪器型号: SHIMADZU LC-2050C(FX279)

## &lt;色谱图&gt;

mV

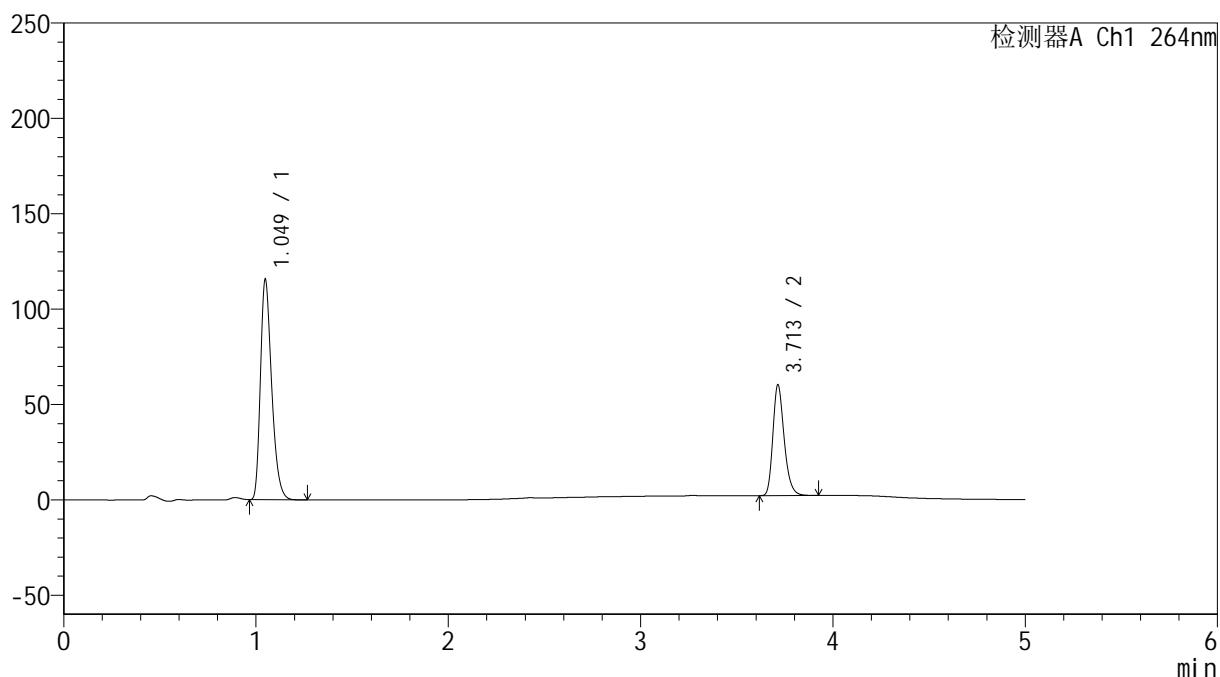

## &lt;峰表&gt;

检测器A Ch1 264nm

| 峰号 | 保留时间  | 面积     | 高度     | 面积%     | 理论塔板数(USP) | 拖尾因子  | 分离度(USP) |
|----|-------|--------|--------|---------|------------|-------|----------|
| 1  | 1.049 | 469250 | 115140 | 66.468  | 1561       | 1.319 | --       |
| 2  | 3.713 | 236729 | 58112  | 33.532  | 19667      | 1.259 | 25.123   |
| 总计 |       | 705979 | 173252 | 100.000 |            |       |          |

## &lt;样品信息&gt;

色谱柱 :XB-C18(50mm\*4.6mm,5 $\mu$ m) 流速: 1.5ml/min  
 柱温 :35 $^{\circ}$ C 波长: 264nm  
 数据文件名: RC\$SMF-4078 - 27-5/30-807-3 - zzp-2024083021p-zj18y-rcqx-pH6.8+0.35tw20jz-jyx2-p3-15min.lcd  
 方法文件名: RC\$SMF-4078 - SMF-4078-rc-FX279.lcm  
 批处理文件名: RC\$SMF-4078 - 20260317-FX279.lcb  
 样品瓶号 : 2-21  
 进样体积 : 20  $\mu$ l 版本号: 6.115  
 进样时间 : 2026/03/18 01:53:56 实验者: jiangjinwei  
 处理时间 (V3) : 2026/03/18 15:35:41 处理者: jiangjinwei  
 仪器型号: SHIMADZU LC-2050C(FX279)

## &lt;色谱图&gt;

mV

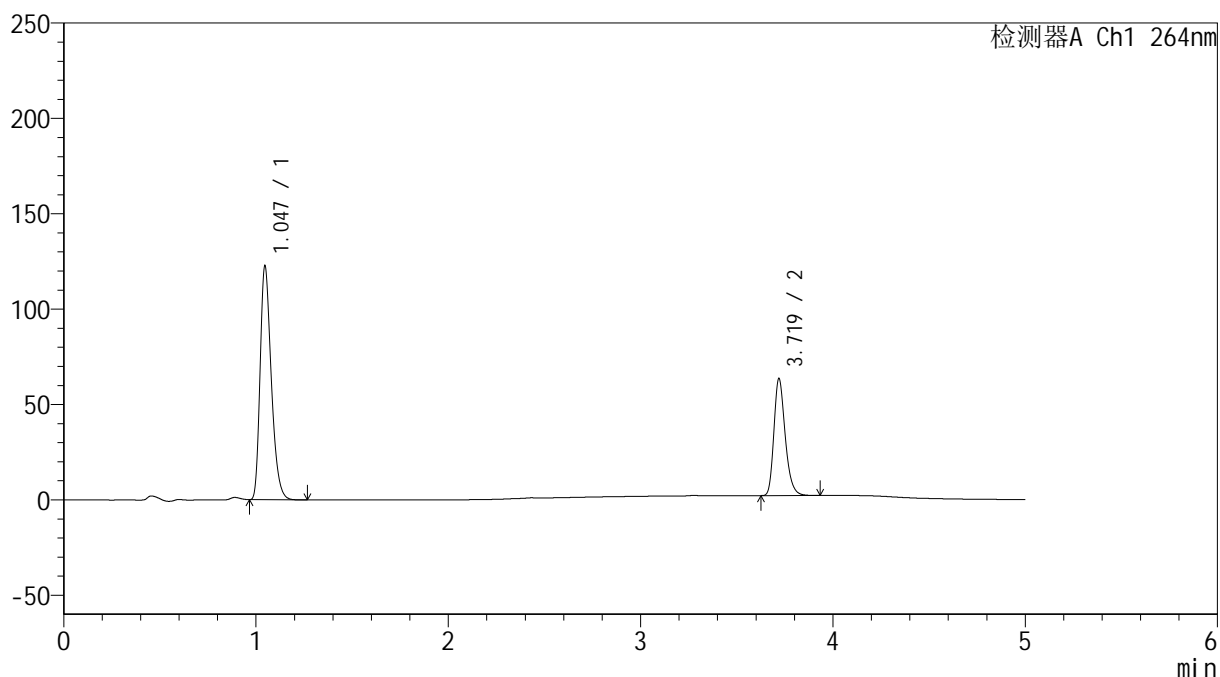

## &lt;峰表&gt;

检测器A Ch1 264nm

| 峰号 | 保留时间  | 面积     | 高度     | 面积%     | 理论塔板数(USP) | 拖尾因子  | 分离度(USP) |
|----|-------|--------|--------|---------|------------|-------|----------|
| 1  | 1.047 | 495220 | 122585 | 66.439  | 1575       | 1.316 | --       |
| 2  | 3.719 | 250160 | 60883  | 33.561  | 19711      | 1.265 | 25.260   |
| 总计 |       | 745380 | 183467 | 100.000 |            |       |          |

## &lt;样品信息&gt;

色谱柱 :XB-C18(50mm\*4.6mm,5 $\mu$ m) 流速: 1.5ml/min  
 柱温 :35 $^{\circ}$ C 波长: 264nm  
 数据文件名: RC\$SMF-4078 - 27-5/30-808-3 - zzp-2024083021p-zj18y-rcqx-pH6.8+0.35tw20jz-jyx2-p4-15min.lcd  
 方法文件名: RC\$SMF-4078 - SMF-4078-rc-FX279.lcm  
 批处理文件名: RC\$SMF-4078 - 20260317-FX279.lcb  
 样品瓶号 : 2-30  
 进样体积 : 20  $\mu$ l 版本号: 6.115  
 进样时间 : 2026/03/18 01:59:20 实验者: jiangjinwei  
 处理时间 (V3) : 2026/03/18 15:35:44 处理者: jiangjinwei  
 仪器型号: SHIMADZU LC-2050C(FX279)

## &lt;色谱图&gt;

mV

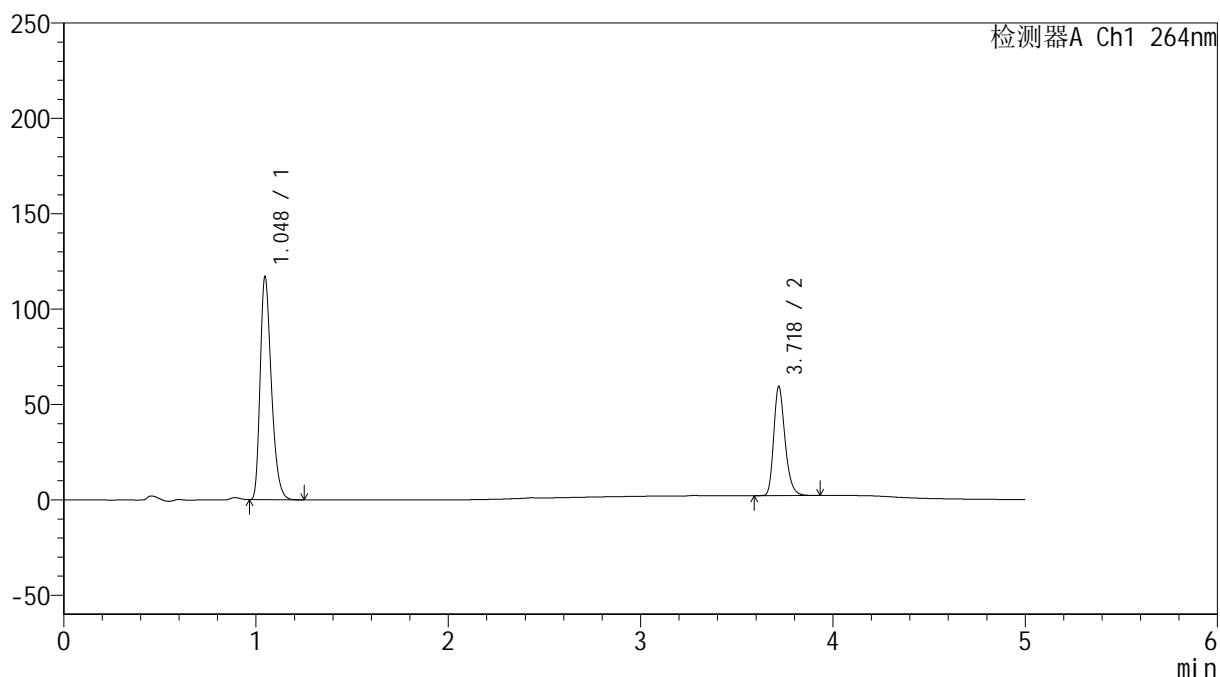

## &lt;峰表&gt;

检测器A Ch1 264nm

| 峰号 | 保留时间  | 面积     | 高度     | 面积%     | 理论塔板数(USP) | 拖尾因子  | 分离度(USP) |
|----|-------|--------|--------|---------|------------|-------|----------|
| 1  | 1.048 | 473854 | 116984 | 67.015  | 1567       | 1.317 | --       |
| 2  | 3.718 | 233237 | 56570  | 32.985  | 19719      | 1.266 | 25.219   |
| 总计 |       | 707092 | 173555 | 100.000 |            |       |          |



# SMF-4078

## <样品信息>

色谱柱 :XB-C18(50mm\*4.6mm,5μm)                      流速: 1.5ml/min  
 柱温 :35°C    波长: 264nm  
 数据文件名: RC\$SMF-4078 - 27-5/30-809-3 - zzp-2024083021p-zj18y-rcqx-pH6.8+0.35tw20jz-jyx2-p5-15min.lcd  
 方法文件名: RC\$SMF-4078 - SMF-4078-rc-FX279.lcm  
 批处理文件名: RC\$SMF-4078 - 20260317-FX279.lcb  
 样品瓶号 : 2-39  
 进样体积 : 20 μl    版本号: 6.115  
 进样时间 : 2026/03/18 02:04:44                      实验者: jiangjinwei  
 处理时间 (V3) : 2026/03/18 15:35:47                      处理者: jiangjinwei  
 仪器型号: SHIMADZU LC-2050C(FX279)

## <色谱图>

mV

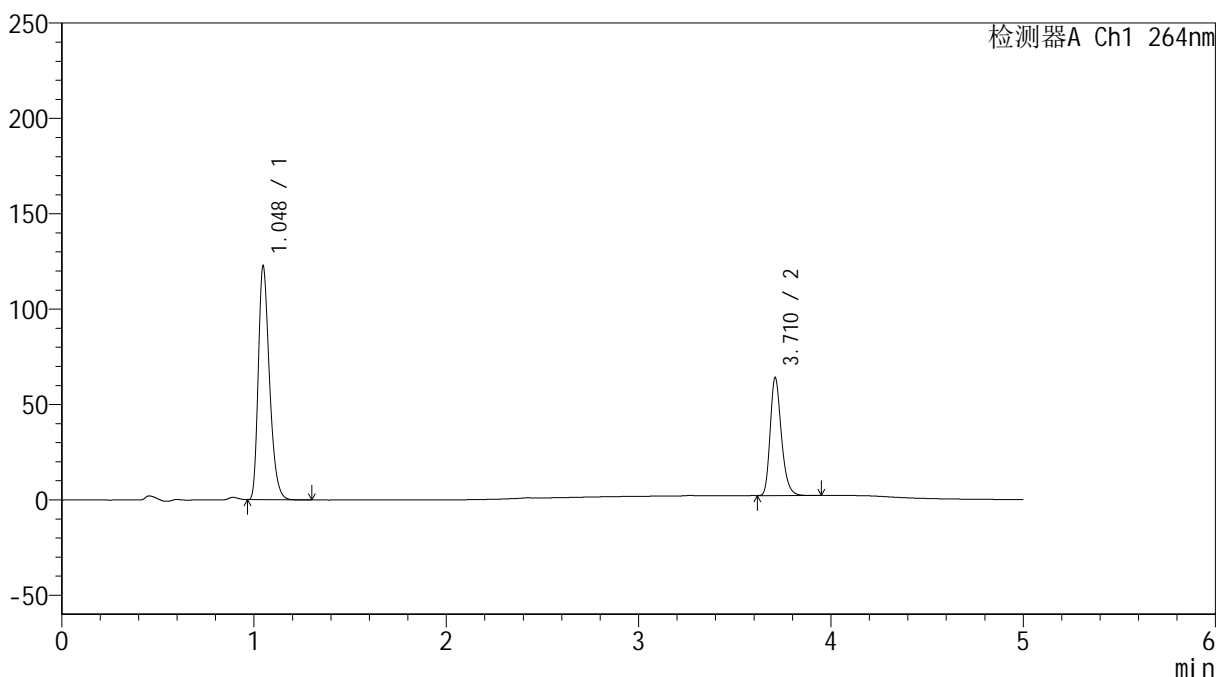

## <峰表>

检测器A Ch1 264nm

| 峰号 | 保留时间  | 面积     | 高度     | 面积%     | 理论塔板数(USP) | 拖尾因子  | 分离度(USP) |
|----|-------|--------|--------|---------|------------|-------|----------|
| 1  | 1.048 | 495412 | 122433 | 66.375  | 1575       | 1.317 | --       |
| 2  | 3.710 | 250969 | 61134  | 33.625  | 19806      | 1.263 | 25.218   |
| 总计 |       | 746381 | 183567 | 100.000 |            |       |          |

## &lt;样品信息&gt;

色谱柱 :XB-C18(50mm\*4.6mm,5 $\mu$ m) 流速: 1.5ml/min  
 柱温 :35 $^{\circ}$ C 波长: 264nm  
 数据文件名: RC\$SMF-4078 - 27-5/30-810-3 - zzp-2024083021p-zj18y-rcqx-pH6.8+0.35tw20jz-jyx2-p6-15min.lcd  
 方法文件名: RC\$SMF-4078 - SMF-4078-rc-FX279.lcm  
 批处理文件名: RC\$SMF-4078 - 20260317-FX279.lcb  
 样品瓶号 : 2-48  
 进样体积 : 20  $\mu$ l 版本号: 6.115  
 进样时间 : 2026/03/18 02:10:08 实验者: jiangjinwei  
 处理时间 (V3) : 2026/03/18 15:35:50 处理者: jiangjinwei  
 仪器型号: SHIMADZU LC-2050C(FX279)

## &lt;色谱图&gt;

mV

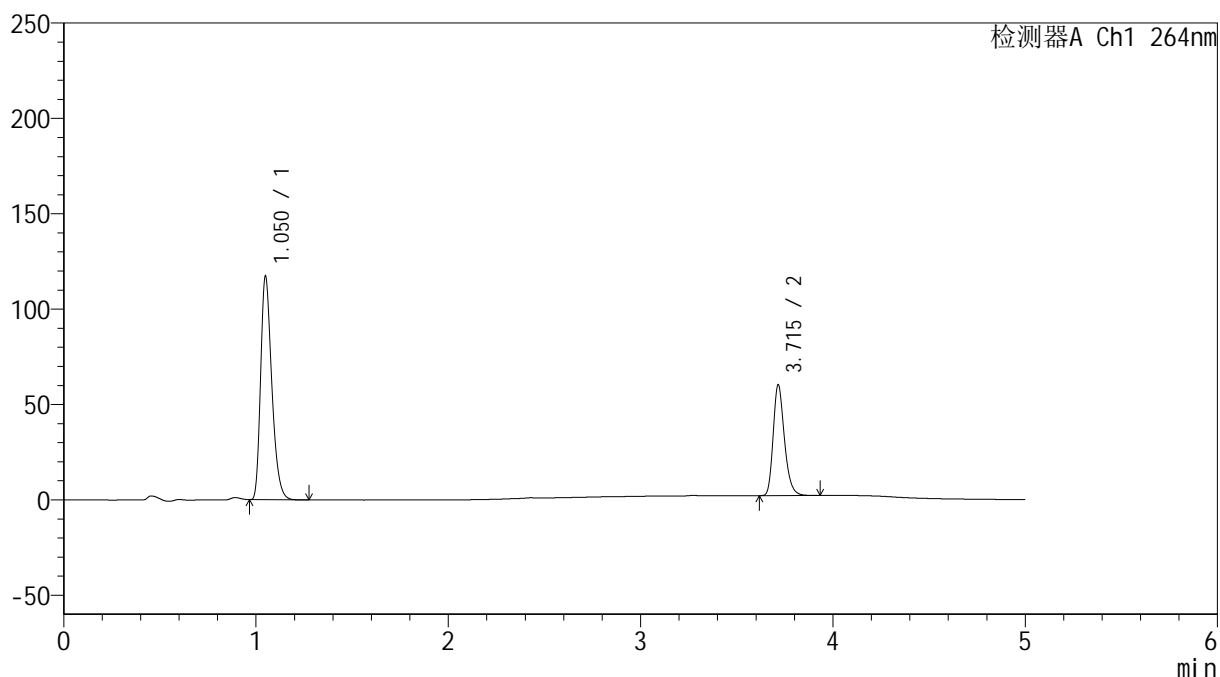

## &lt;峰表&gt;

检测器A Ch1 264nm

| 峰号 | 保留时间  | 面积     | 高度     | 面积%     | 理论塔板数(USP) | 拖尾因子  | 分离度(USP) |
|----|-------|--------|--------|---------|------------|-------|----------|
| 1  | 1.050 | 473050 | 116413 | 66.735  | 1585       | 1.317 | --       |
| 2  | 3.715 | 235804 | 58014  | 33.265  | 19825      | 1.261 | 25.259   |
| 总计 |       | 708854 | 174427 | 100.000 |            |       |          |

## &lt;样品信息&gt;

色谱柱 :XB-C18(50mm\*4.6mm,5 $\mu$ m) 流速: 1.5ml/min  
 柱温 :35 $^{\circ}$ C 波长: 264nm  
 数据文件名: RC\$SMF-4078 - 27-5/30-811-3 - zzp-2024083021p-zj18y-rcqx-pH6.8+0.35tw20jz-jyx2-p1-20min.lcd  
 方法文件名: RC\$SMF-4078 - SMF-4078-rc-FX279.lcm  
 批处理文件名: RC\$SMF-4078 - 20260317-FX279.lcb  
 样品瓶号 : 2-4  
 进样体积 : 20  $\mu$ l 版本号: 6.115  
 进样时间 : 2026/03/18 02:15:32 实验者: jiangjinwei  
 处理时间 (V3) : 2026/03/18 15:35:52 处理者: jiangjinwei  
 仪器型号: SHIMADZU LC-2050C(FX279)

## &lt;色谱图&gt;

mV

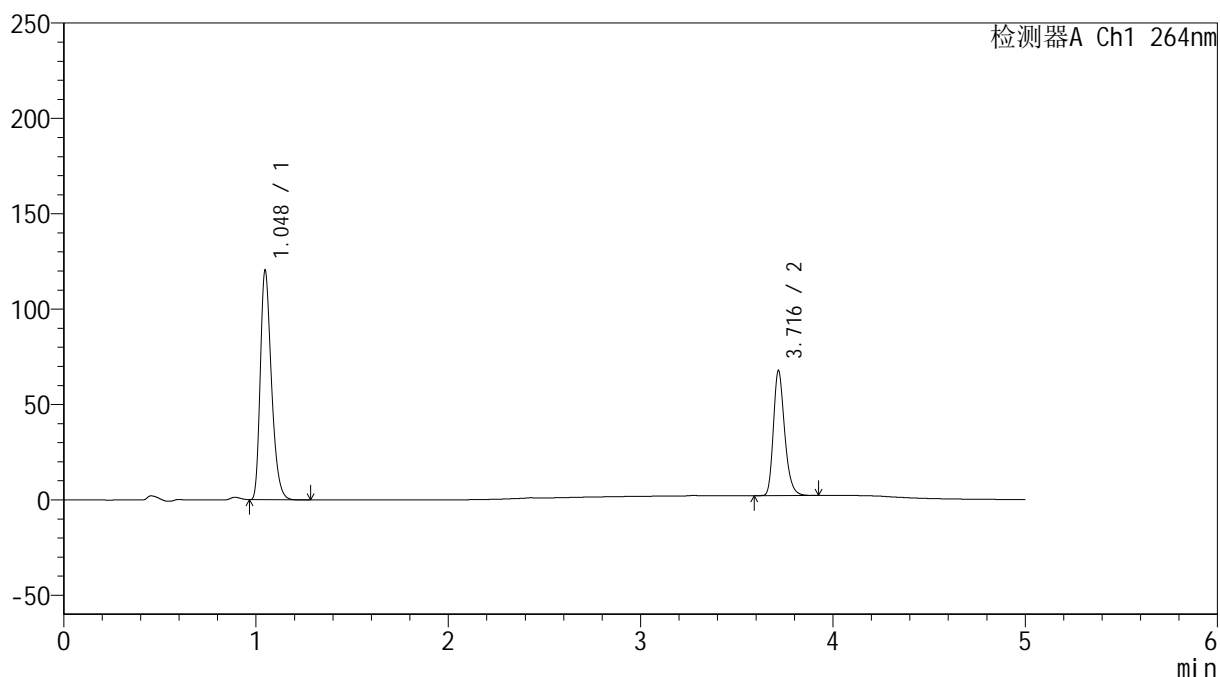

## &lt;峰表&gt;

检测器A Ch1 264nm

| 峰号 | 保留时间  | 面积     | 高度     | 面积%     | 理论塔板数(USP) | 拖尾因子  | 分离度(USP) |
|----|-------|--------|--------|---------|------------|-------|----------|
| 1  | 1.048 | 484590 | 120161 | 64.557  | 1585       | 1.315 | --       |
| 2  | 3.716 | 266053 | 65227  | 35.443  | 19869      | 1.262 | 25.316   |
| 总计 |       | 750643 | 185388 | 100.000 |            |       |          |

## &lt;样品信息&gt;

色谱柱 :XB-C18(50mm\*4.6mm,5 $\mu$ m) 流速: 1.5ml/min  
 柱温 :35 $^{\circ}$ C 波长: 264nm  
 数据文件名: RC\$SMF-4078 - 27-5/30-812-3 - zzp-2024083021p-zj18y-rcqx-pH6.8+0.35tw20jz-jyx2-p2-20min.lcd  
 方法文件名: RC\$SMF-4078 - SMF-4078-rc-FX279.lcm  
 批处理文件名: RC\$SMF-4078 - 20260317-FX279.lcb  
 样品瓶号 : 2-13  
 进样体积 : 20  $\mu$ l 版本号: 6.115  
 进样时间 : 2026/03/18 02:20:56 实验者: jiangjinwei  
 处理时间 (V3) : 2026/03/18 15:35:55 处理者: jiangjinwei  
 仪器型号: SHIMADZU LC-2050C(FX279)

## &lt;色谱图&gt;

mV

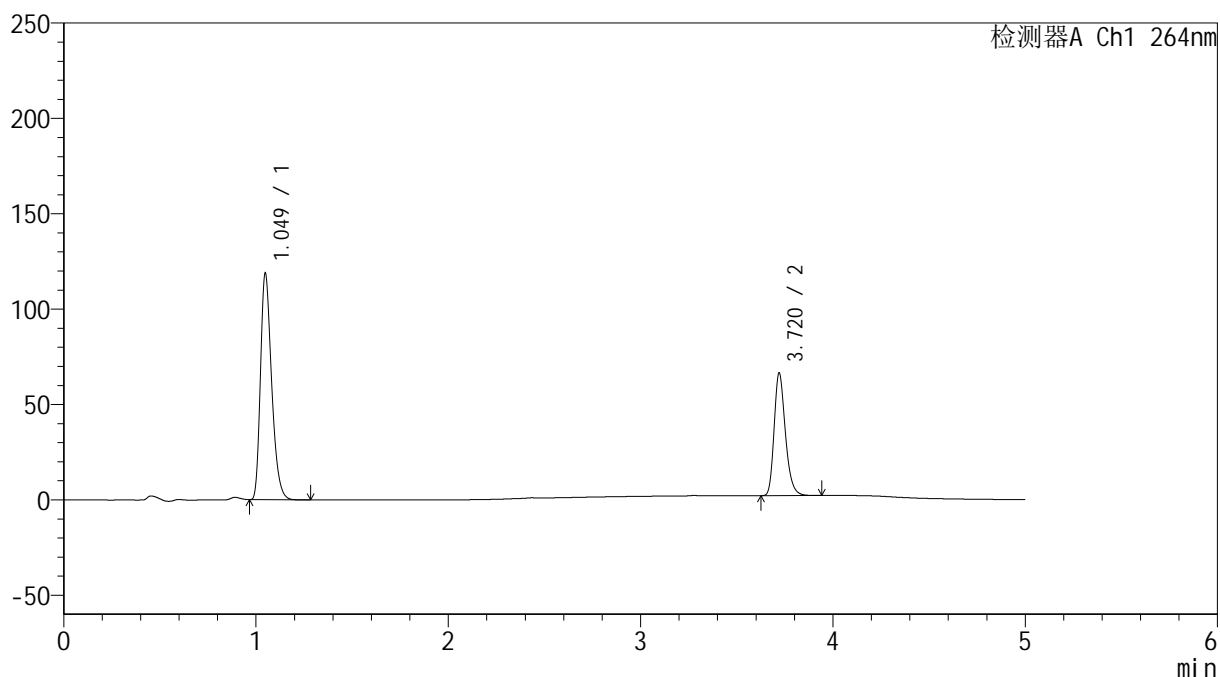

## &lt;峰表&gt;

检测器A Ch1 264nm

| 峰号 | 保留时间  | 面积     | 高度     | 面积%     | 理论塔板数(USP) | 拖尾因子  | 分离度(USP) |
|----|-------|--------|--------|---------|------------|-------|----------|
| 1  | 1.049 | 479577 | 118360 | 64.723  | 1580       | 1.315 | --       |
| 2  | 3.720 | 261390 | 64143  | 35.277  | 19860      | 1.259 | 25.298   |
| 总计 |       | 740968 | 182502 | 100.000 |            |       |          |



# SMF-4078

## <样品信息>

色谱柱 :XB-C18(50mm\*4.6mm,5μm)                      流速: 1.5ml/min  
 柱温 :35°C    波长: 264nm  
 数据文件名: RC\$SMF-4078 - 27-5/30-813-3 - zzp-2024083021p-zj18y-rcqx-pH6.8+0.35tw20jz-jyx2-p3-20min.lcd  
 方法文件名: RC\$SMF-4078 - SMF-4078-rc-FX279.lcm  
 批处理文件名: RC\$SMF-4078 - 20260317-FX279.lcb  
 样品瓶号 : 2-22  
 进样体积 : 20 μl    版本号: 6.115  
 进样时间 : 2026/03/18 02:26:21                      实验者: jiangjinwei  
 处理时间 (V3) : 2026/03/18 15:35:58              处理者: jiangjinwei  
 仪器型号: SHIMADZU LC-2050C(FX279)

## <色谱图>

mV

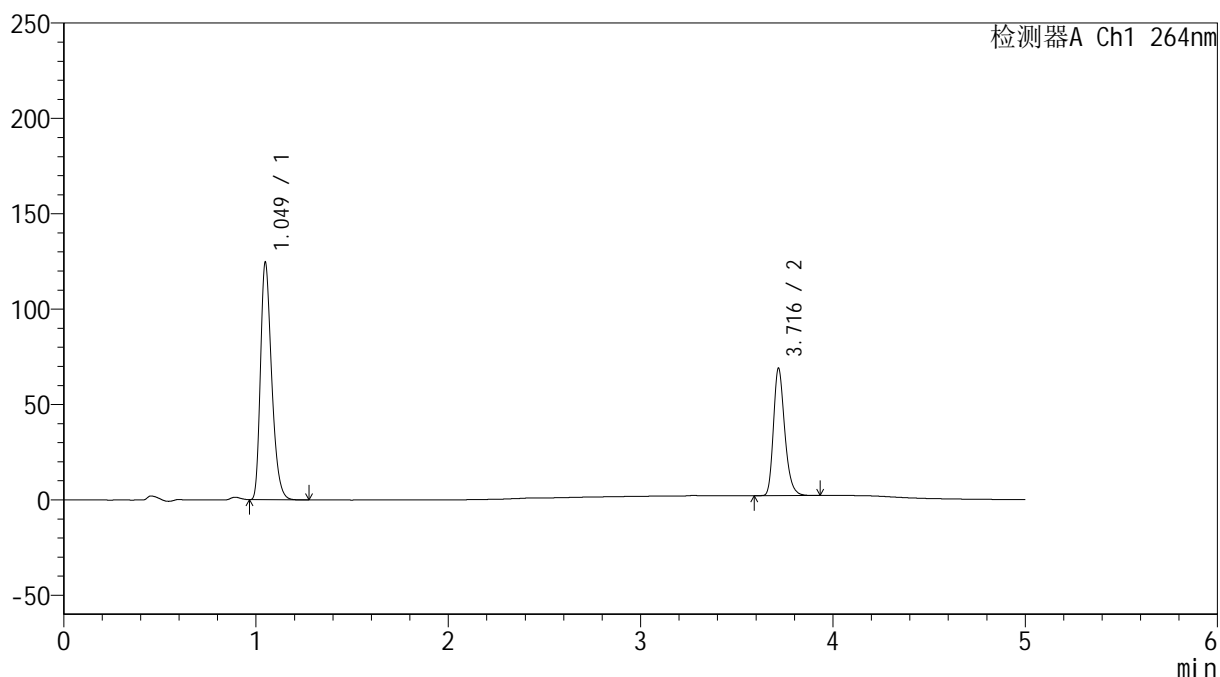

## <峰表>

检测器A Ch1 264nm

| 峰号 | 保留时间  | 面积     | 高度     | 面积%     | 理论塔板数(USP) | 拖尾因子  | 分离度(USP) |
|----|-------|--------|--------|---------|------------|-------|----------|
| 1  | 1.049 | 503462 | 124011 | 64.963  | 1576       | 1.316 | --       |
| 2  | 3.716 | 271541 | 66356  | 35.037  | 19803      | 1.264 | 25.240   |
| 总计 |       | 775003 | 190368 | 100.000 |            |       |          |

## &lt;样品信息&gt;

色谱柱 :XB-C18(50mm\*4.6mm,5 $\mu$ m) 流速: 1.5ml/min  
 柱温 :35 $^{\circ}$ C 波长: 264nm  
 数据文件名: RC\$SMF-4078 - 27-5/30-814-3 - zzp-2024083021p-zj18y-rcqx-pH6.8+0.35tw20jz-jyx2-p4-20min.lcd  
 方法文件名: RC\$SMF-4078 - SMF-4078-rc-FX279.lcm  
 批处理文件名: RC\$SMF-4078 - 20260317-FX279.lcb  
 样品瓶号 : 2-31  
 进样体积 : 20  $\mu$ l 版本号: 6.115  
 进样时间 : 2026/03/18 02:31:45 实验者: jiangjinwei  
 处理时间 (V3) : 2026/03/18 15:36:01 处理者: jiangjinwei  
 仪器型号: SHIMADZU LC-2050C(FX279)

## &lt;色谱图&gt;

mV

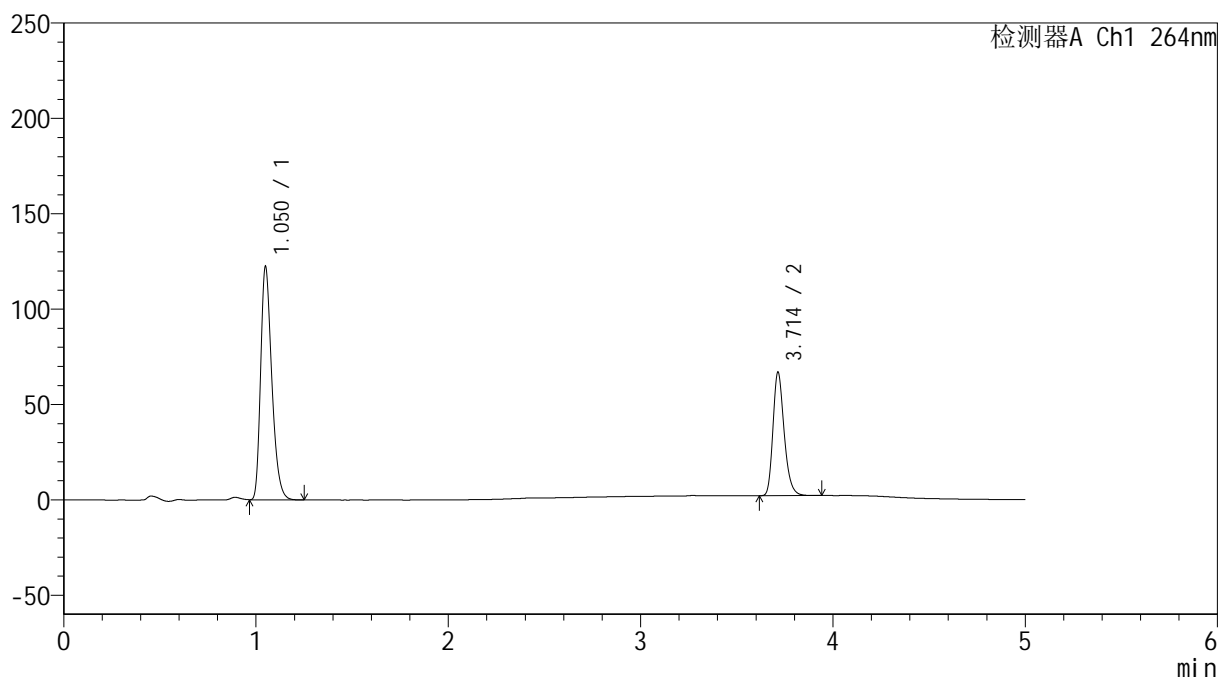

## &lt;峰表&gt;

检测器A Ch1 264nm

| 峰号 | 保留时间  | 面积     | 高度     | 面积%     | 理论塔板数(USP) | 拖尾因子  | 分离度(USP) |
|----|-------|--------|--------|---------|------------|-------|----------|
| 1  | 1.050 | 493175 | 121336 | 65.316  | 1588       | 1.317 | --       |
| 2  | 3.714 | 261887 | 64742  | 34.684  | 19996      | 1.258 | 25.317   |
| 总计 |       | 755062 | 186078 | 100.000 |            |       |          |

## &lt;样品信息&gt;

色谱柱 :XB-C18(50mm\*4.6mm,5 $\mu$ m)      流速: 1.5ml/min  
 柱温 :35 $^{\circ}$ C      波长: 264nm  
 数据文件名: RC\$SMF-4078 - 27-5/30-815-3 - zzp-2024083021p-zj18y-rcqx-pH6.8+0.35tw20jz-jyx2-p5-20min.lcd  
 方法文件名: RC\$SMF-4078 - SMF-4078-rc-FX279.lcm  
 批处理文件名: RC\$SMF-4078 - 20260317-FX279.lcb  
 样品瓶号 : 2-40  
 进样体积 : 20  $\mu$ l      版本号: 6.115  
 进样时间 : 2026/03/18 02:37:09      实验者: jiangjinwei  
 处理时间 (V3) : 2026/03/18 15:36:03      处理者: jiangjinwei  
 仪器型号: SHIMADZU LC-2050C(FX279)

## &lt;色谱图&gt;

mV

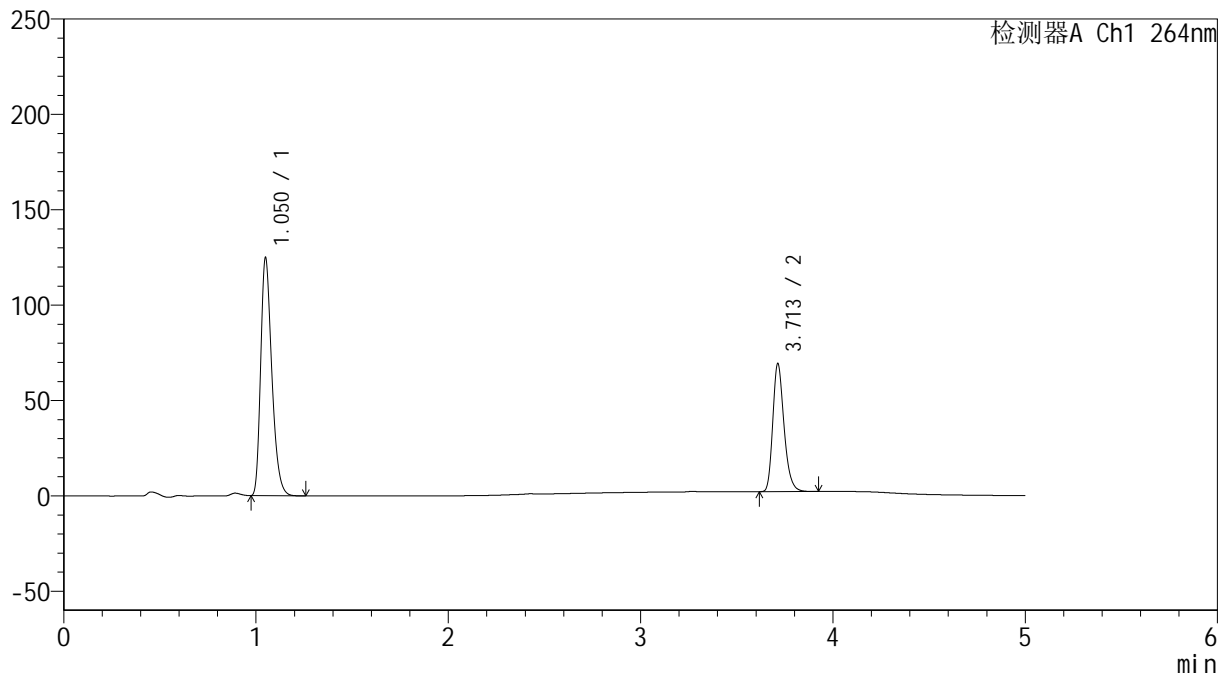

## &lt;峰表&gt;

检测器A Ch1 264nm

| 峰号 | 保留时间  | 面积     | 高度     | 面积%     | 理论塔板数(USP) | 拖尾因子  | 分离度(USP) |
|----|-------|--------|--------|---------|------------|-------|----------|
| 1  | 1.050 | 502296 | 123742 | 64.848  | 1595       | 1.316 | --       |
| 2  | 3.713 | 272282 | 67127  | 35.152  | 19842      | 1.259 | 25.286   |
| 总计 |       | 774578 | 190869 | 100.000 |            |       |          |

## &lt;样品信息&gt;

色谱柱 :XB-C18(50mm\*4.6mm,5 $\mu$ m) 流速: 1.5ml/min  
 柱温 :35 $^{\circ}$ C 波长: 264nm  
 数据文件名: RC\$SMF-4078 - 27-5/30-816-3 - zzp-2024083021p-zj18y-rcqx-pH6.8+0.35tw20jz-jyx2-p6-20min.lcd  
 方法文件名: RC\$SMF-4078 - SMF-4078-rc-FX279.lcm  
 批处理文件名: RC\$SMF-4078 - 20260317-FX279.lcb  
 样品瓶号 : 2-49  
 进样体积 : 20  $\mu$ l 版本号: 6.115  
 进样时间 : 2026/03/18 02:42:33 实验者: jiangjinwei  
 处理时间 (V3) : 2026/03/18 15:36:06 处理者: jiangjinwei  
 仪器型号: SHIMADZU LC-2050C(FX279)

## &lt;色谱图&gt;

mV

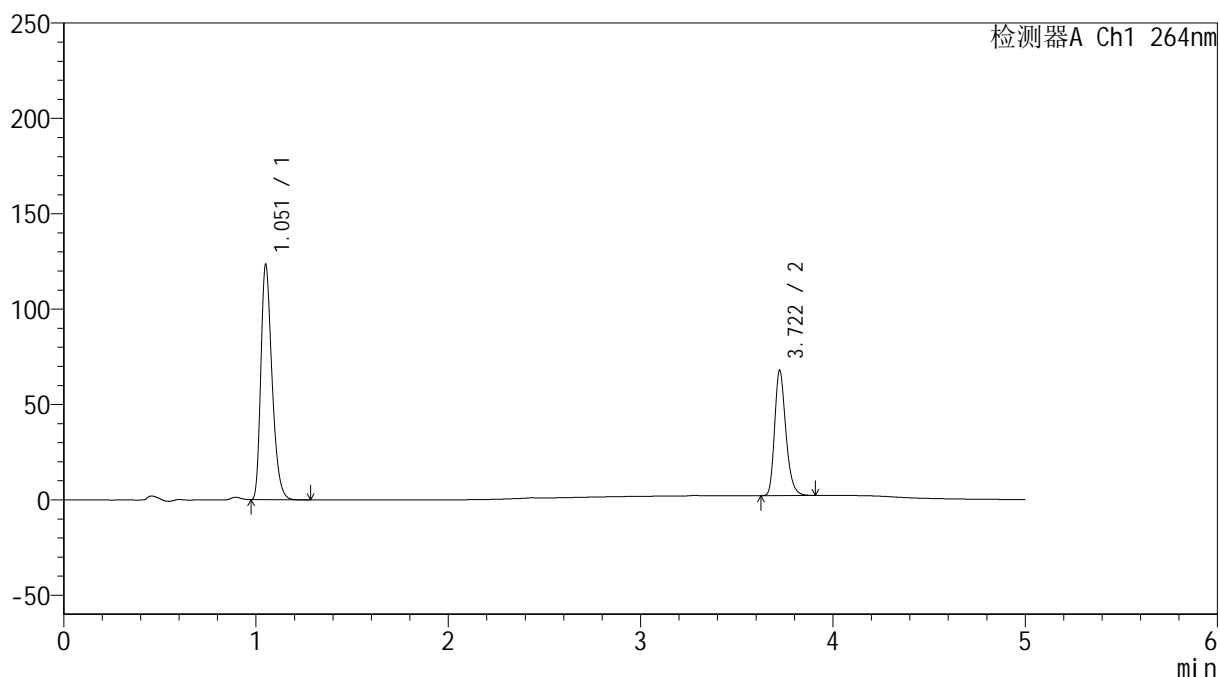

## &lt;峰表&gt;

检测器A Ch1 264nm

| 峰号 | 保留时间  | 面积     | 高度     | 面积%     | 理论塔板数(USP) | 拖尾因子  | 分离度(USP) |
|----|-------|--------|--------|---------|------------|-------|----------|
| 1  | 1.051 | 498249 | 121850 | 65.146  | 1585       | 1.320 | --       |
| 2  | 3.722 | 266567 | 65696  | 34.854  | 19963      | 1.262 | 25.325   |
| 总计 |       | 764816 | 187546 | 100.000 |            |       |          |

## &lt;样品信息&gt;

色谱柱 :XB-C18(50mm\*4.6mm,5 $\mu$ m) 流速: 1.5ml/min  
 柱温 :35 $^{\circ}$ C 波长: 264nm  
 数据文件名: RC\$SMF-4078 - 27-5/30-817-3 - zzp-2024083021p-zj18y-rcqx-pH6.8+0.35tw20jz-jyx2-p1-30min.lcd  
 方法文件名: RC\$SMF-4078 - SMF-4078-rc-FX279.lcm  
 批处理文件名: RC\$SMF-4078 - 20260317-FX279.lcb  
 样品瓶号 : 2-5  
 进样体积 : 20  $\mu$ l 版本号: 6.115  
 进样时间 : 2026/03/18 02:47:58 实验者: jiangjinwei  
 处理时间 (V3) : 2026/03/18 15:36:09 处理者: jiangjinwei  
 仪器型号: SHIMADZU LC-2050C(FX279)

## &lt;色谱图&gt;

mV

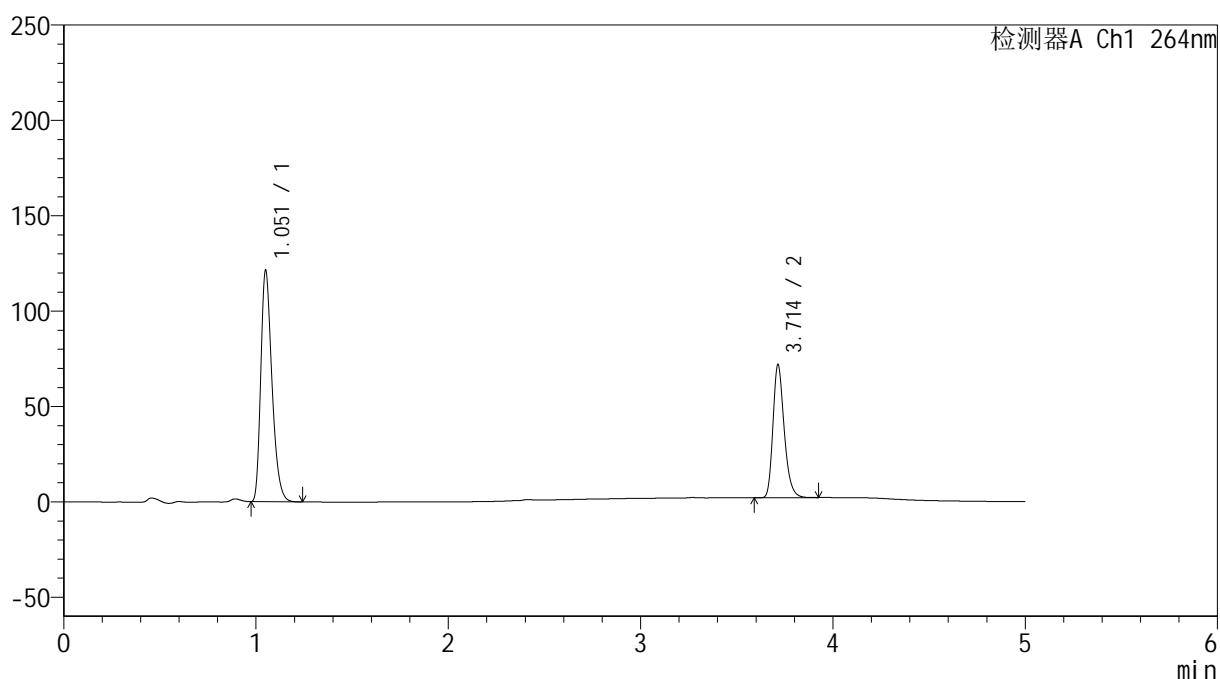

## &lt;峰表&gt;

检测器A Ch1 264nm

| 峰号 | 保留时间  | 面积     | 高度     | 面积%     | 理论塔板数(USP) | 拖尾因子  | 分离度(USP) |
|----|-------|--------|--------|---------|------------|-------|----------|
| 1  | 1.051 | 490220 | 119915 | 63.397  | 1582       | 1.321 | --       |
| 2  | 3.714 | 283037 | 69745  | 36.603  | 19870      | 1.261 | 25.238   |
| 总计 |       | 773258 | 189659 | 100.000 |            |       |          |

## &lt;样品信息&gt;

色谱柱 :XB-C18(50mm\*4.6mm,5 $\mu$ m) 流速: 1.5ml/min  
 柱温 :35 $^{\circ}$ C 波长: 264nm  
 数据文件名: RC\$SMF-4078 - 27-5/30-818-3 - zzp-2024083021p-zj18y-rcqx-pH6.8+0.35tw20jz-jyx2-p2-30min.lcd  
 方法文件名: RC\$SMF-4078 - SMF-4078-rc-FX279.lcm  
 批处理文件名: RC\$SMF-4078 - 20260317-FX279.lcb  
 样品瓶号 : 2-14  
 进样体积 : 20  $\mu$ l 版本号: 6.115  
 进样时间 : 2026/03/18 02:53:23 实验者: jiangjinwei  
 处理时间 (V3) : 2026/03/18 15:36:12 处理者: jiangjinwei  
 仪器型号: SHIMADZU LC-2050C(FX279)

## &lt;色谱图&gt;

mV

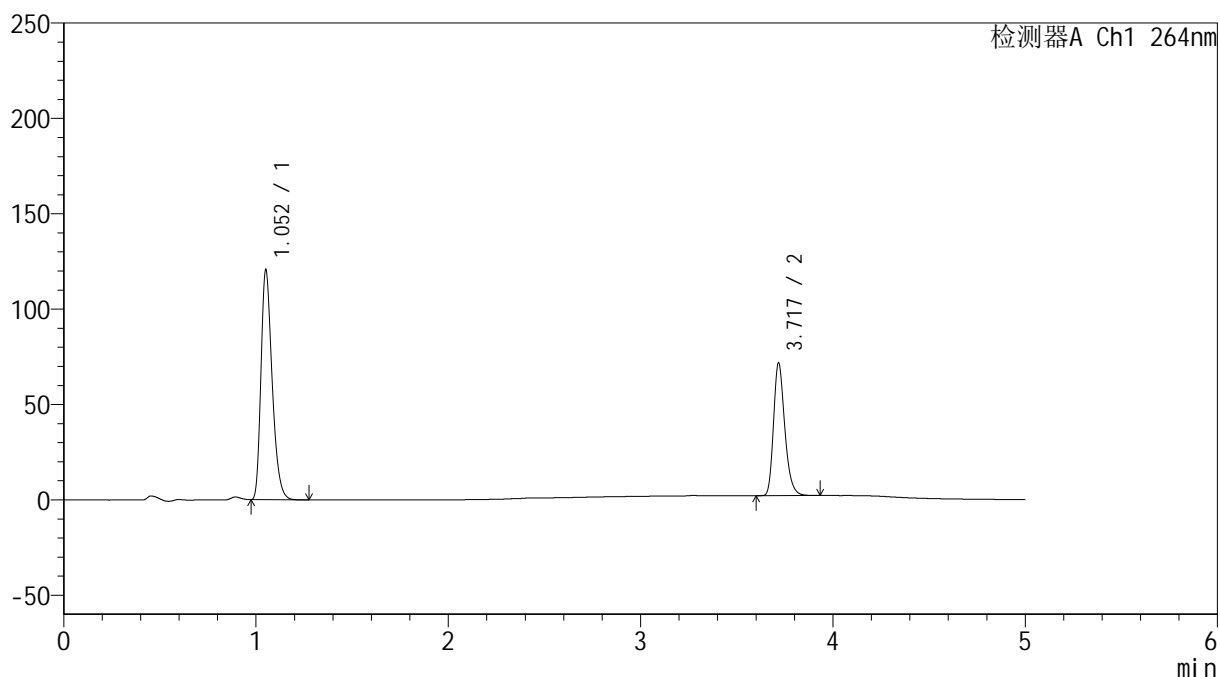

## &lt;峰表&gt;

检测器A Ch1 264nm

| 峰号 | 保留时间  | 面积     | 高度     | 面积%     | 理论塔板数(USP) | 拖尾因子  | 分离度(USP) |
|----|-------|--------|--------|---------|------------|-------|----------|
| 1  | 1.052 | 486699 | 119399 | 63.257  | 1588       | 1.317 | --       |
| 2  | 3.717 | 282697 | 69094  | 36.743  | 19876      | 1.266 | 25.260   |
| 总计 |       | 769396 | 188492 | 100.000 |            |       |          |

## &lt;样品信息&gt;

色谱柱 :XB-C18(50mm\*4.6mm,5 $\mu$ m) 流速: 1.5ml/min  
 柱温 :35 $^{\circ}$ C 波长: 264nm  
 数据文件名: RC\$SMF-4078 - 27-5/30-819-3 - zzp-2024083021p-zj18y-rcqx-pH6.8+0.35tw20jz-jyx2-p3-30min.lcd  
 方法文件名: RC\$SMF-4078 - SMF-4078-rc-FX279.lcm  
 批处理文件名: RC\$SMF-4078 - 20260317-FX279.lcb  
 样品瓶号 : 2-23  
 进样体积 : 20  $\mu$ l 版本号: 6.115  
 进样时间 : 2026/03/18 02:58:47 实验者: jiangjinwei  
 处理时间 (V3) : 2026/03/18 15:36:14 处理者: jiangjinwei  
 仪器型号: SHIMADZU LC-2050C(FX279)

## &lt;色谱图&gt;

mV

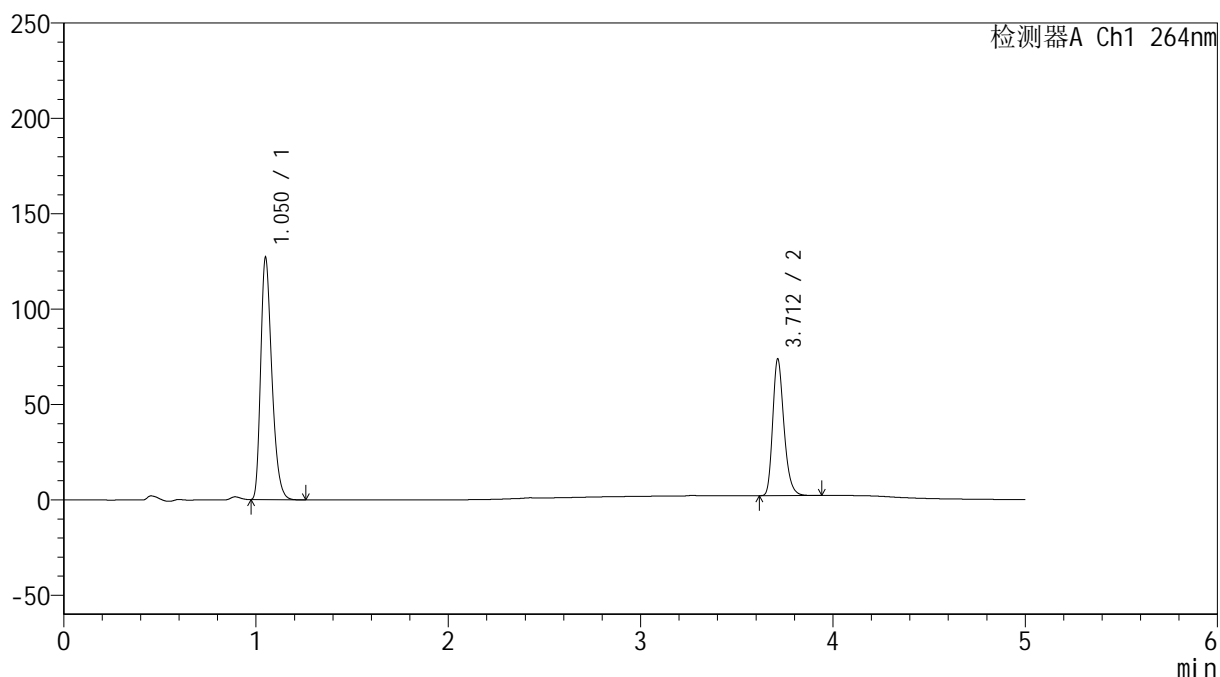

## &lt;峰表&gt;

检测器A Ch1 264nm

| 峰号 | 保留时间  | 面积     | 高度     | 面积%     | 理论塔板数(USP) | 拖尾因子  | 分离度(USP) |
|----|-------|--------|--------|---------|------------|-------|----------|
| 1  | 1.050 | 513225 | 125863 | 63.869  | 1581       | 1.318 | --       |
| 2  | 3.712 | 290330 | 71615  | 36.131  | 19913      | 1.259 | 25.252   |
| 总计 |       | 803555 | 197478 | 100.000 |            |       |          |

## &lt;样品信息&gt;

色谱柱 :XB-C18(50mm\*4.6mm,5 $\mu$ m)      流速: 1.5ml/min  
 柱温 :35 $^{\circ}$ C      波长: 264nm  
 数据文件名: RC\$SMF-4078 - 27-5/30-820-3 - zzp-2024083021p-zj18y-rcqx-pH6.8+0.35tw20jz-jyx2-p4-30min.lcd  
 方法文件名: RC\$SMF-4078 - SMF-4078-rc-FX279.lcm  
 批处理文件名: RC\$SMF-4078 - 20260317-FX279.lcb  
 样品瓶号 : 2-32  
 进样体积 : 20  $\mu$ l      版本号: 6.115  
 进样时间 : 2026/03/18 03:04:11      实验者: jiangjinwei  
 处理时间 (V3) : 2026/03/18 15:36:17      处理者: jiangjinwei  
 仪器型号: SHIMADZU LC-2050C(FX279)

## &lt;色谱图&gt;

mV

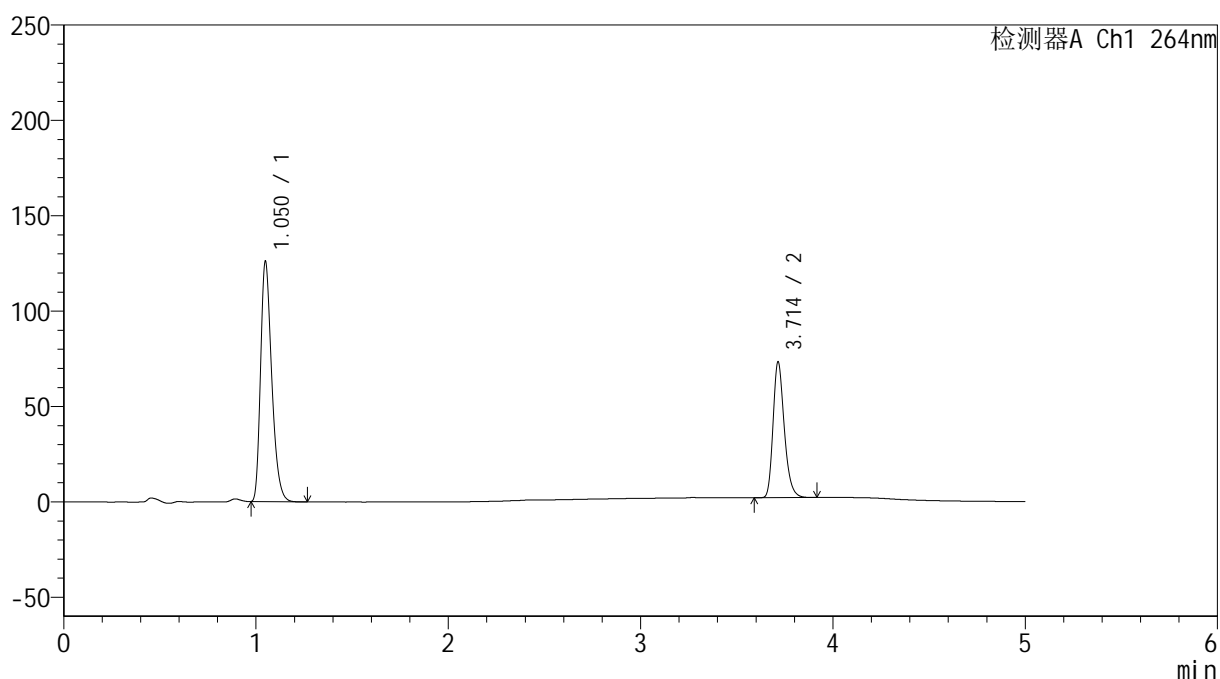

## &lt;峰表&gt;

检测器A Ch1 264nm

| 峰号 | 保留时间  | 面积     | 高度     | 面积%     | 理论塔板数(USP) | 拖尾因子  | 分离度(USP) |
|----|-------|--------|--------|---------|------------|-------|----------|
| 1  | 1.050 | 508089 | 125247 | 63.775  | 1584       | 1.317 | --       |
| 2  | 3.714 | 288602 | 71170  | 36.225  | 19881      | 1.263 | 25.275   |
| 总计 |       | 796691 | 196417 | 100.000 |            |       |          |

## &lt;样品信息&gt;

色谱柱 :XB-C18(50mm\*4.6mm,5 $\mu$ m) 流速: 1.5ml/min  
 柱温 :35 $^{\circ}$ C 波长: 264nm  
 数据文件名: RC\$SMF-4078 - 27-5/30-821-3 - zzp-2024083021p-zj18y-rcqx-pH6.8+0.35tw20jz-jyx2-p5-30min.lcd  
 方法文件名: RC\$SMF-4078 - SMF-4078-rc-FX279.lcm  
 批处理文件名: RC\$SMF-4078 - 20260317-FX279.lcb  
 样品瓶号 : 2-41  
 进样体积 : 20  $\mu$ l 版本号: 6.115  
 进样时间 : 2026/03/18 03:09:35 实验者: jiangjinwei  
 处理时间 (V3) : 2026/03/18 15:36:20 处理者: jiangjinwei  
 仪器型号: SHIMADZU LC-2050C(FX279)

## &lt;色谱图&gt;

mV

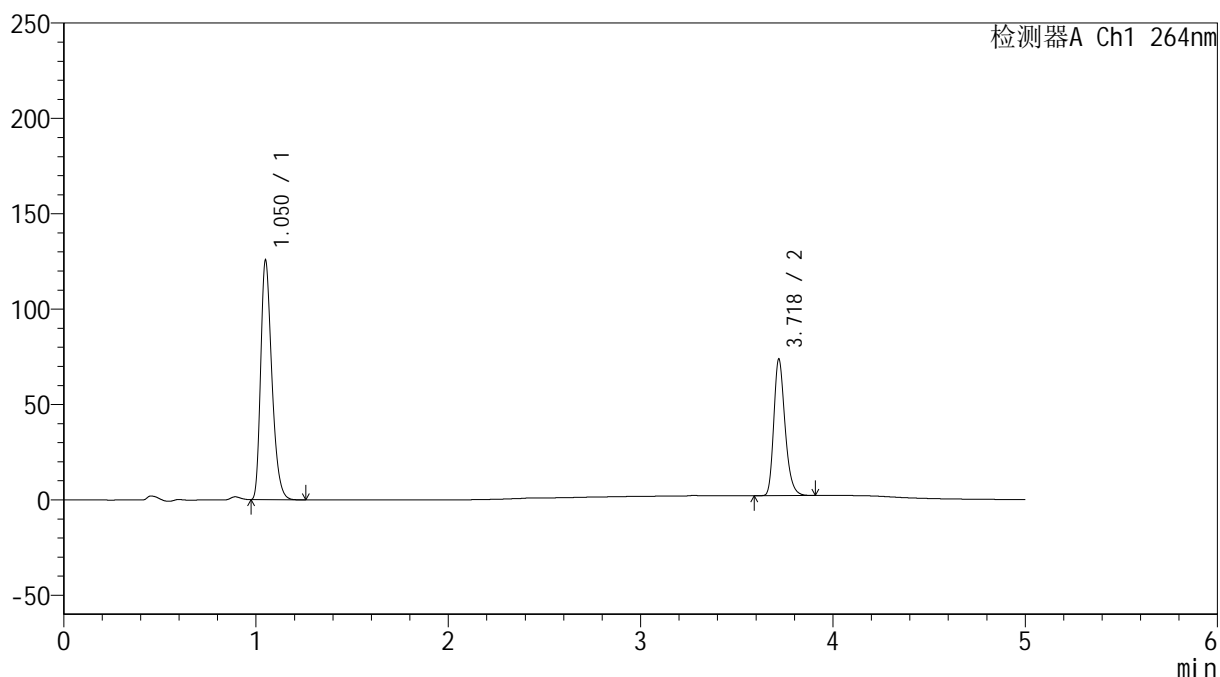

## &lt;峰表&gt;

检测器A Ch1 264nm

| 峰号 | 保留时间  | 面积     | 高度     | 面积%     | 理论塔板数(USP) | 拖尾因子  | 分离度(USP) |
|----|-------|--------|--------|---------|------------|-------|----------|
| 1  | 1.050 | 506710 | 124484 | 63.559  | 1587       | 1.320 | --       |
| 2  | 3.718 | 290516 | 70868  | 36.441  | 19897      | 1.266 | 25.304   |
| 总计 |       | 797226 | 195352 | 100.000 |            |       |          |



# SMF-4078

## <样品信息>

色谱柱 :XB-C18(50mm\*4.6mm,5μm)                      流速: 1.5ml/min  
 柱温 :35°C    波长: 264nm  
 数据文件名: RC\$SMF-4078 - 27-5/30-822-3 - zzp-2024083021p-zj18y-rcqx-pH6.8+0.35tw20jz-jyx2-p6-30min.lcd  
 方法文件名: RC\$SMF-4078 - SMF-4078-rc-FX279.lcm  
 批处理文件名: RC\$SMF-4078 - 20260317-FX279.lcb  
 样品瓶号 : 2-50  
 进样体积 : 20 μl    版本号: 6.115  
 进样时间 : 2026/03/18 03:14:59                      实验者: jiangjinwei  
 处理时间 (V3) : 2026/03/18 15:36:22              处理者: jiangjinwei  
 仪器型号: SHIMADZU LC-2050C(FX279)

## <色谱图>

mV

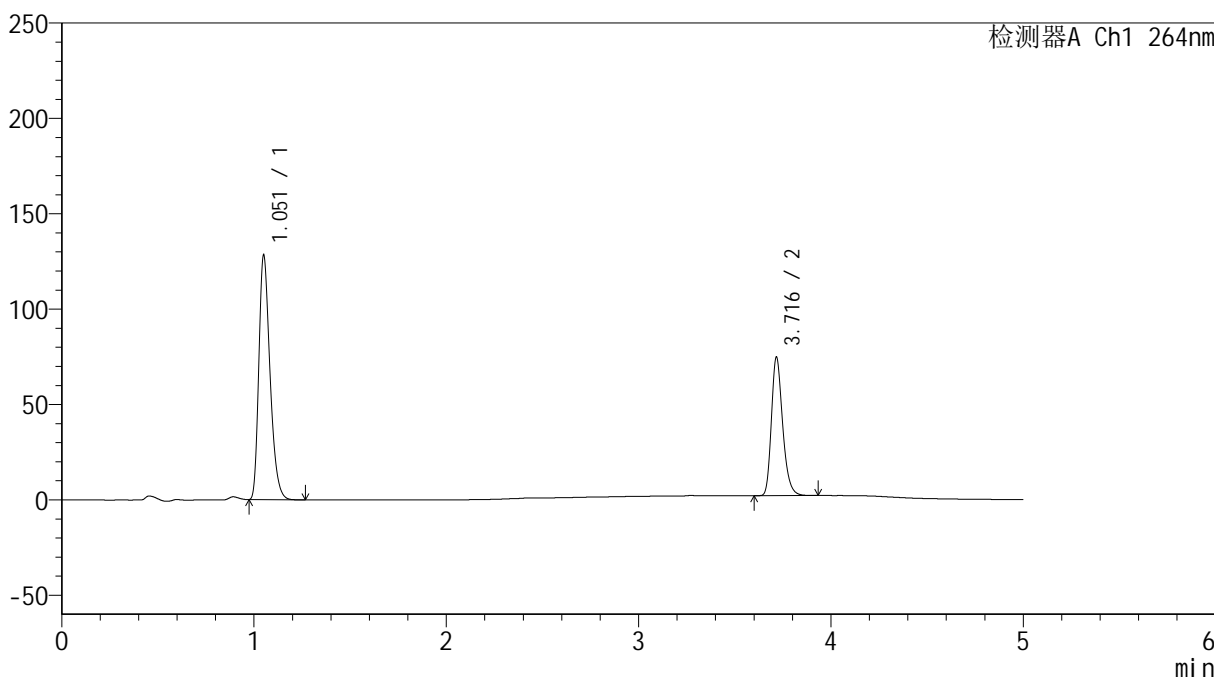

## <峰表>

检测器A Ch1 264nm

| 峰号 | 保留时间  | 面积     | 高度     | 面积%     | 理论塔板数(USP) | 拖尾因子  | 分离度(USP) |
|----|-------|--------|--------|---------|------------|-------|----------|
| 1  | 1.051 | 518764 | 126571 | 63.719  | 1580       | 1.321 | --       |
| 2  | 3.716 | 295383 | 72255  | 36.281  | 19793      | 1.266 | 25.214   |
| 总计 |       | 814147 | 198825 | 100.000 |            |       |          |

## &lt;样品信息&gt;

色谱柱 :XB-C18(50mm\*4.6mm,5 $\mu$ m) 流速: 1.5ml/min  
 柱温 :35 $^{\circ}$ C 波长: 264nm  
 数据文件名: RC\$SMF-4078 - 27-5/30-823-3 - zzp-2024083021p-zj18y-rcqx-pH6.8+0.35tw20jz-jyx2-p1-45min.lcd  
 方法文件名: RC\$SMF-4078 - SMF-4078-rc-FX279.lcm  
 批处理文件名: RC\$SMF-4078 - 20260317-FX279.lcb  
 样品瓶号 : 2-6  
 进样体积 : 20  $\mu$ l 版本号: 6.115  
 进样时间 : 2026/03/18 03:20:23 实验者: jiangjinwei  
 处理时间 (V3) : 2026/03/18 15:36:25 处理者: jiangjinwei  
 仪器型号: SHIMADZU LC-2050C(FX279)

## &lt;色谱图&gt;

mV

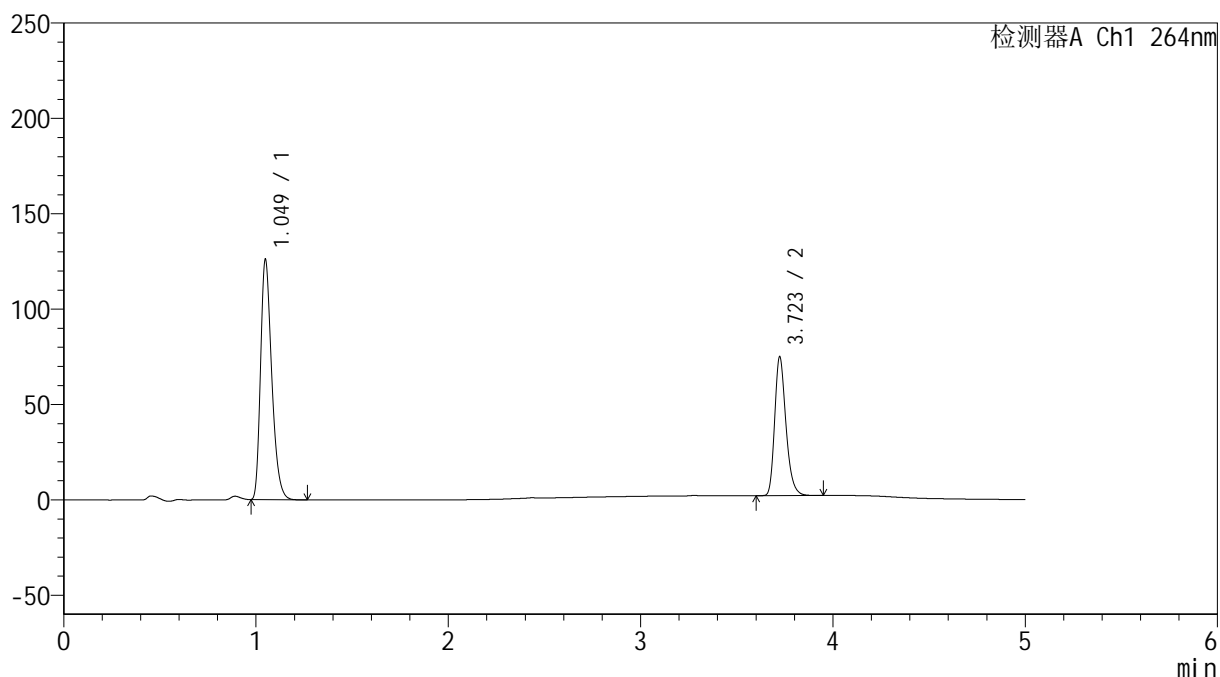

## &lt;峰表&gt;

检测器A Ch1 264nm

| 峰号 | 保留时间  | 面积     | 高度     | 面积%     | 理论塔板数(USP) | 拖尾因子  | 分离度(USP) |
|----|-------|--------|--------|---------|------------|-------|----------|
| 1  | 1.049 | 508791 | 125231 | 63.195  | 1579       | 1.319 | --       |
| 2  | 3.723 | 296323 | 72759  | 36.805  | 19840      | 1.267 | 25.294   |
| 总计 |       | 805113 | 197989 | 100.000 |            |       |          |



# SMF-4078

## <样品信息>

色谱柱 :XB-C18(50mm\*4.6mm,5μm)                      流速: 1.5ml/min  
 柱温 :35°C    波长: 264nm  
 数据文件名: RC\$SMF-4078 - 27-5/30-824-3 - zzp-2024083021p-zj18y-rcqx-pH6.8+0.35tw20jz-jyx2-p2-45min.lcd  
 方法文件名: RC\$SMF-4078 - SMF-4078-rc-FX279.lcm  
 批处理文件名: RC\$SMF-4078 - 20260317-FX279.lcb  
 样品瓶号 : 2-15  
 进样体积 : 20 μl    版本号: 6.115  
 进样时间 : 2026/03/18 03:25:47                      实验者: jiangjinwei  
 处理时间 (V3) : 2026/03/18 15:36:28              处理者: jiangjinwei  
 仪器型号: SHIMADZU LC-2050C(FX279)

## <色谱图>

mV

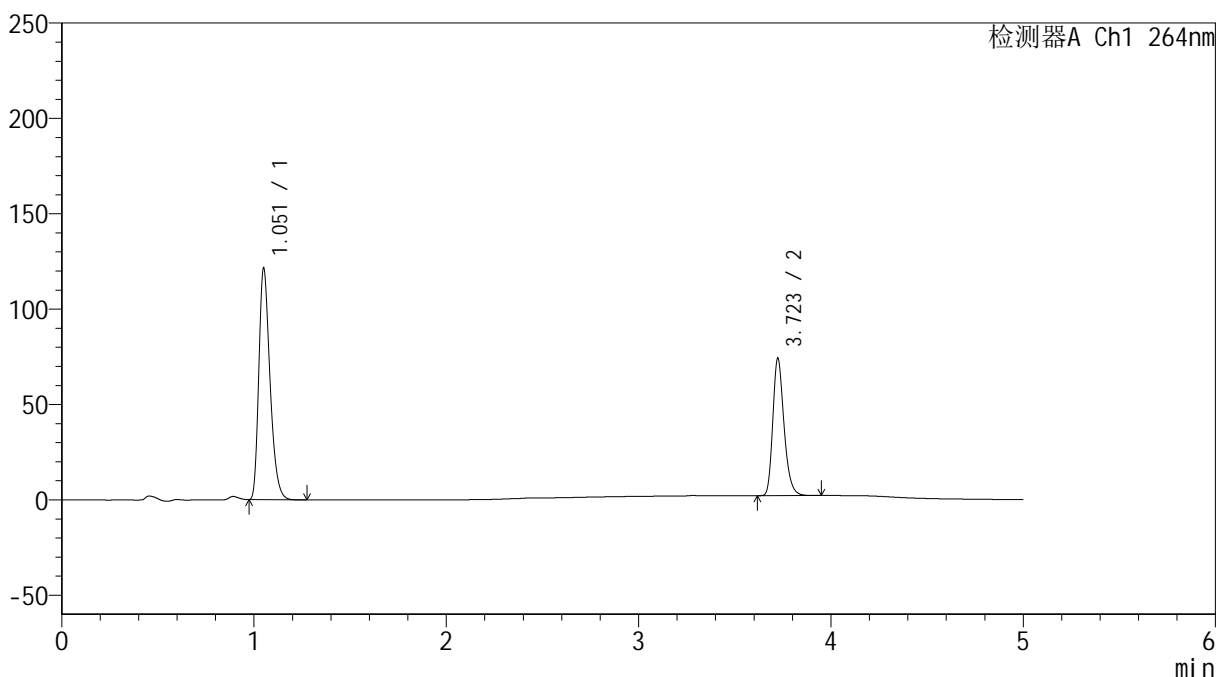

## <峰表>

检测器A Ch1 264nm

| 峰号 | 保留时间  | 面积     | 高度     | 面积%     | 理论塔板数(USP) | 拖尾因子  | 分离度(USP) |
|----|-------|--------|--------|---------|------------|-------|----------|
| 1  | 1.051 | 491198 | 119832 | 62.734  | 1579       | 1.322 | --       |
| 2  | 3.723 | 291786 | 71932  | 37.266  | 20029      | 1.262 | 25.331   |
| 总计 |       | 782984 | 191763 | 100.000 |            |       |          |

## &lt;样品信息&gt;

色谱柱 :XB-C18(50mm\*4.6mm,5 $\mu$ m) 流速: 1.5ml/min  
 柱温 :35 $^{\circ}$ C 波长: 264nm  
 数据文件名: RC\$SMF-4078 - 27-5/30-825-3 - zzp-2024083021p-zj18y-rcqx-pH6.8+0.35tw20jz-jyx2-p3-45min.lcd  
 方法文件名: RC\$SMF-4078 - SMF-4078-rc-FX279.lcm  
 批处理文件名: RC\$SMF-4078 - 20260317-FX279.lcb  
 样品瓶号 : 2-24  
 进样体积 : 20  $\mu$ l 版本号: 6.115  
 进样时间 : 2026/03/18 03:31:12 实验者: jiangjinwei  
 处理时间 (V3) : 2026/03/18 15:36:31 处理者: jiangjinwei  
 仪器型号: SHIMADZU LC-2050C(FX279)

## &lt;色谱图&gt;

mV

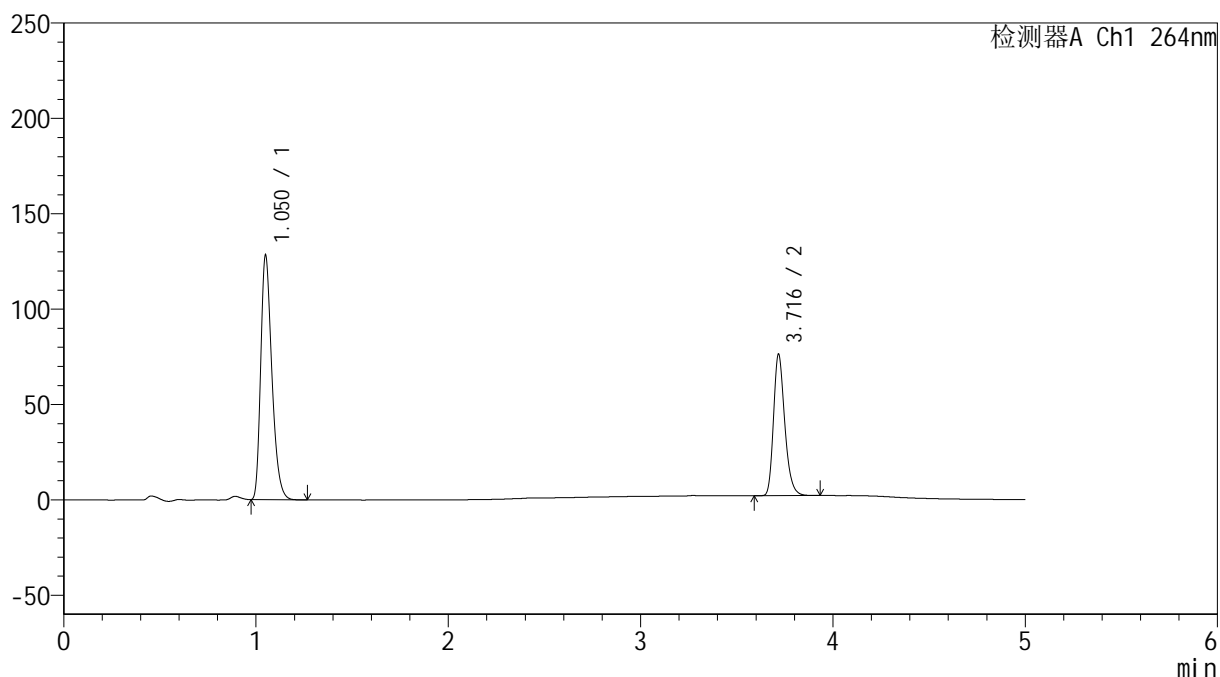

## &lt;峰表&gt;

检测器A Ch1 264nm

| 峰号 | 保留时间  | 面积     | 高度     | 面积%     | 理论塔板数(USP) | 拖尾因子  | 分离度(USP) |
|----|-------|--------|--------|---------|------------|-------|----------|
| 1  | 1.050 | 516875 | 126961 | 63.170  | 1590       | 1.321 | --       |
| 2  | 3.716 | 301354 | 73625  | 36.830  | 19837      | 1.266 | 25.284   |
| 总计 |       | 818229 | 200586 | 100.000 |            |       |          |



# SMF-4078

## <样品信息>

色谱柱 :XB-C18(50mm\*4.6mm,5μm)                      流速: 1.5ml/min  
 柱温 :35°C    波长: 264nm  
 数据文件名: RC\$SMF-4078 - 27-5/30-826-3 - zzp-2024083021p-zj18y-rcqx-pH6.8+0.35tw20jz-jyx2-p4-45min.lcd  
 方法文件名: RC\$SMF-4078 - SMF-4078-rc-FX279.lcm  
 批处理文件名: RC\$SMF-4078 - 20260317-FX279.lcb  
 样品瓶号 : 2-33  
 进样体积 : 20 μl    版本号: 6.115  
 进样时间 : 2026/03/18 03:36:36                      实验者: jiangjinwei  
 处理时间 (V3) : 2026/03/18 15:36:33              处理者: jiangjinwei  
 仪器型号: SHIMADZU LC-2050C(FX279)

## <色谱图>

mV

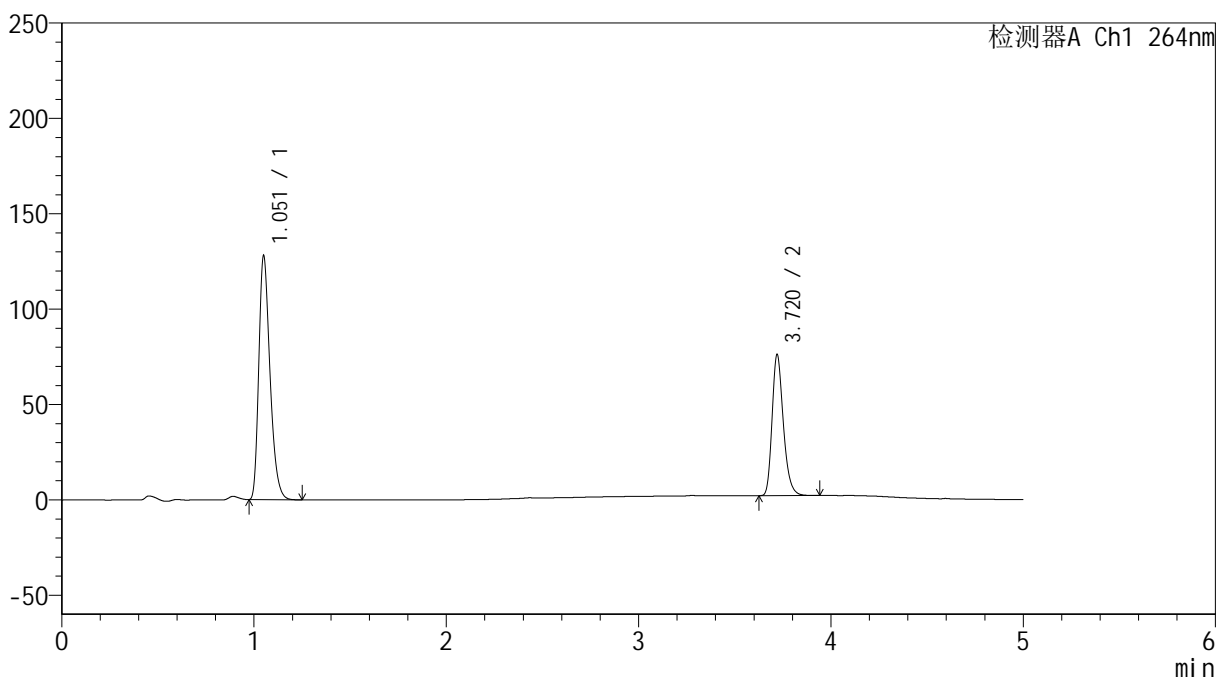

## <峰表>

检测器A Ch1 264nm

| 峰号 | 保留时间  | 面积     | 高度     | 面积%     | 理论塔板数(USP) | 拖尾因子  | 分离度(USP) |
|----|-------|--------|--------|---------|------------|-------|----------|
| 1  | 1.051 | 517978 | 126298 | 63.282  | 1576       | 1.323 | --       |
| 2  | 3.720 | 300543 | 73690  | 36.718  | 19876      | 1.263 | 25.250   |
| 总计 |       | 818521 | 199988 | 100.000 |            |       |          |

## &lt;样品信息&gt;

色谱柱 :XB-C18(50mm\*4.6mm,5 $\mu$ m) 流速: 1.5ml/min  
 柱温 :35 $^{\circ}$ C 波长: 264nm  
 数据文件名: RC\$SMF-4078 - 27-5/30-827-3 - zzp-2024083021p-zj18y-rcqx-pH6.8+0.35tw20jz-jyx2-p5-45min.lcd  
 方法文件名: RC\$SMF-4078 - SMF-4078-rc-FX279.lcm  
 批处理文件名: RC\$SMF-4078 - 20260317-FX279.lcb  
 样品瓶号 : 2-42  
 进样体积 : 20  $\mu$ l 版本号: 6.115  
 进样时间 : 2026/03/18 03:42:01 实验者: jiangjinwei  
 处理时间 (V3) : 2026/03/18 15:36:36 处理者: jiangjinwei  
 仪器型号: SHIMADZU LC-2050C(FX279)

## &lt;色谱图&gt;

mV

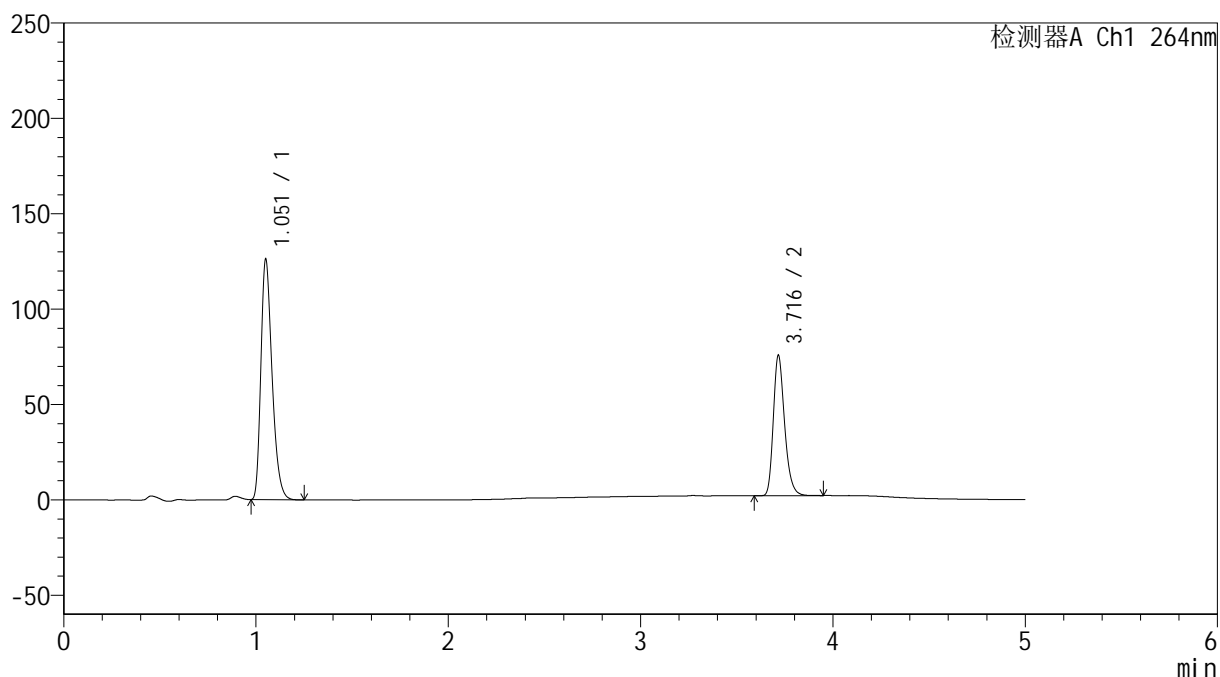

## &lt;峰表&gt;

检测器A Ch1 264nm

| 峰号 | 保留时间  | 面积     | 高度     | 面积%     | 理论塔板数(USP) | 拖尾因子  | 分离度(USP) |
|----|-------|--------|--------|---------|------------|-------|----------|
| 1  | 1.051 | 510848 | 124686 | 63.017  | 1577       | 1.322 | --       |
| 2  | 3.716 | 299797 | 73362  | 36.983  | 19790      | 1.266 | 25.191   |
| 总计 |       | 810646 | 198048 | 100.000 |            |       |          |

## &lt;样品信息&gt;

色谱柱 :XB-C18(50mm\*4.6mm,5 $\mu$ m) 流速: 1.5ml/min  
 柱温 :35 $^{\circ}$ C 波长: 264nm  
 数据文件名: RC\$SMF-4078 - 27-5/30-828-3 - zzp-2024083021p-zj18y-rcqx-pH6.8+0.35tw20jz-jyx2-p6-45min.lcd  
 方法文件名: RC\$SMF-4078 - SMF-4078-rc-FX279.lcm  
 批处理文件名: RC\$SMF-4078 - 20260317-FX279.lcb  
 样品瓶号 : 2-51  
 进样体积 : 20  $\mu$ l 版本号: 6.115  
 进样时间 : 2026/03/18 03:47:25 实验者: jiangjinwei  
 处理时间 (V3) : 2026/03/18 15:36:39 处理者: jiangjinwei  
 仪器型号: SHIMADZU LC-2050C(FX279)

## &lt;色谱图&gt;

mV

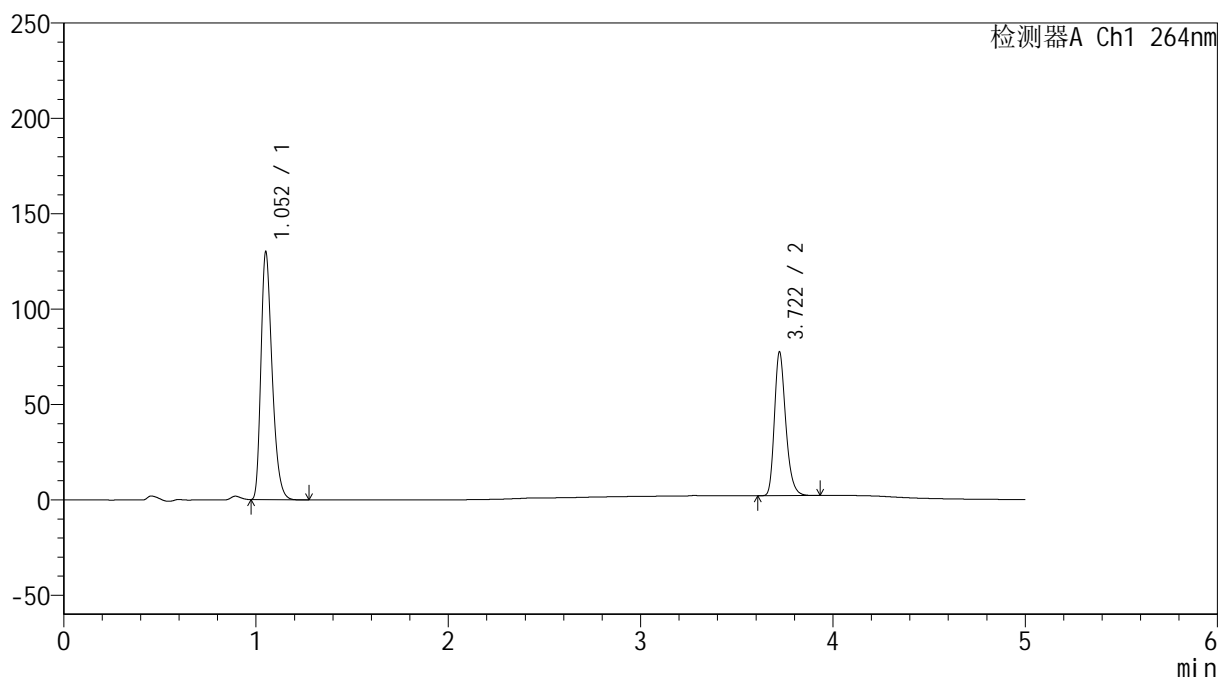

## &lt;峰表&gt;

检测器A Ch1 264nm

| 峰号 | 保留时间  | 面积     | 高度     | 面积%     | 理论塔板数(USP) | 拖尾因子  | 分离度(USP) |
|----|-------|--------|--------|---------|------------|-------|----------|
| 1  | 1.052 | 525310 | 128678 | 63.131  | 1584       | 1.320 | --       |
| 2  | 3.722 | 306783 | 75333  | 36.869  | 19803      | 1.265 | 25.253   |
| 总计 |       | 832094 | 204011 | 100.000 |            |       |          |

## &lt;样品信息&gt;

色谱柱 :XB-C18(50mm\*4.6mm,5 $\mu$ m) 流速: 1.5ml/min  
 柱温 :35 $^{\circ}$ C 波长: 264nm  
 数据文件名: RC\$SMF-4078 - 27-5/30-829-3 - zzp-2024083021p-zj18y-rcqx-pH6.8+0.35tw20jz-jyx2-p1-60min.lcd  
 方法文件名: RC\$SMF-4078 - SMF-4078-rc-FX279.lcm  
 批处理文件名: RC\$SMF-4078 - 20260317-FX279.lcb  
 样品瓶号 : 2-7  
 进样体积 : 20  $\mu$ l 版本号: 6.115  
 进样时间 : 2026/03/18 03:52:49 实验者: jiangjinwei  
 处理时间 (V3) : 2026/03/18 15:36:41 处理者: jiangjinwei  
 仪器型号: SHIMADZU LC-2050C(FX279)

## &lt;色谱图&gt;

mV

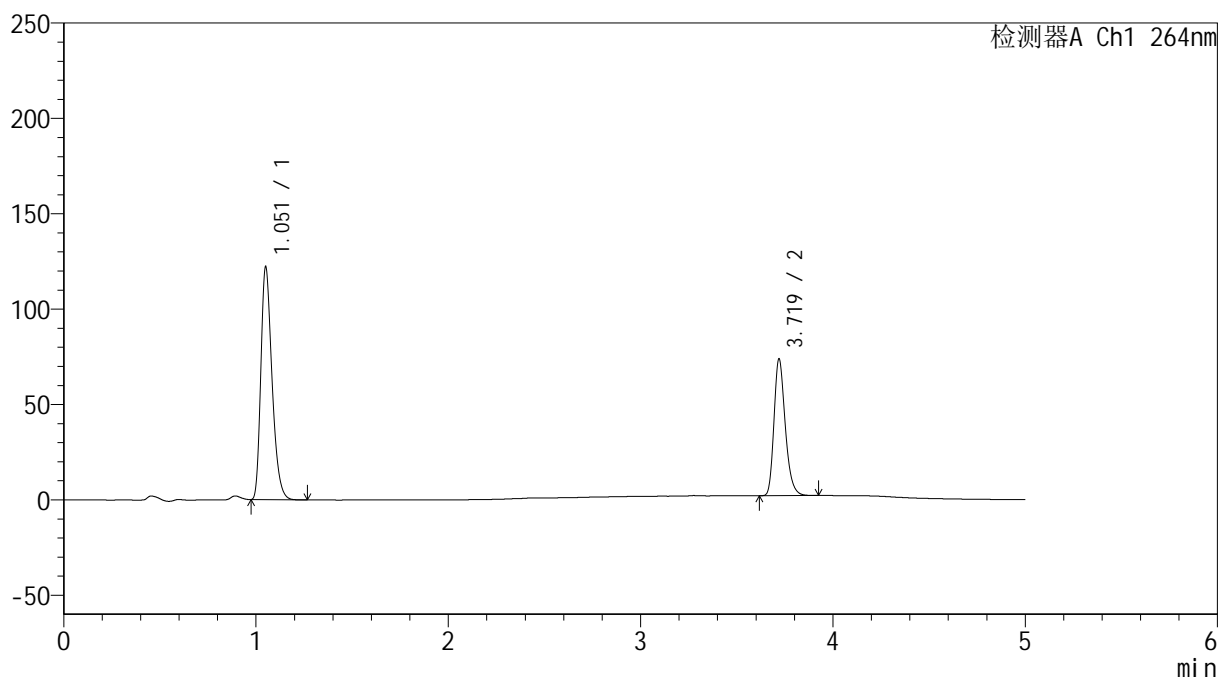

## &lt;峰表&gt;

检测器A Ch1 264nm

| 峰号 | 保留时间  | 面积     | 高度     | 面积%     | 理论塔板数(USP) | 拖尾因子  | 分离度(USP) |
|----|-------|--------|--------|---------|------------|-------|----------|
| 1  | 1.051 | 493742 | 120516 | 62.853  | 1581       | 1.322 | --       |
| 2  | 3.719 | 291813 | 71348  | 37.147  | 19796      | 1.265 | 25.236   |
| 总计 |       | 785555 | 191864 | 100.000 |            |       |          |

## &lt;样品信息&gt;

色谱柱 :XB-C18(50mm\*4.6mm,5 $\mu$ m) 流速: 1.5ml/min  
 柱温 :35 $^{\circ}$ C 波长: 264nm  
 数据文件名: RC\$SMF-4078 - 27-5/30-830-3 - zzp-2024083021p-zj18y-rcqx-pH6.8+0.35tw20jz-jyx2-p2-60min.lcd  
 方法文件名: RC\$SMF-4078 - SMF-4078-rc-FX279.lcm  
 批处理文件名: RC\$SMF-4078 - 20260317-FX279.lcb  
 样品瓶号 : 2-16  
 进样体积 : 20  $\mu$ l 版本号: 6.115  
 进样时间 : 2026/03/18 03:58:14 实验者: jiangjinwei  
 处理时间 (V3) : 2026/03/18 15:36:44 处理者: jiangjinwei  
 仪器型号: SHIMADZU LC-2050C(FX279)

## &lt;色谱图&gt;

mV

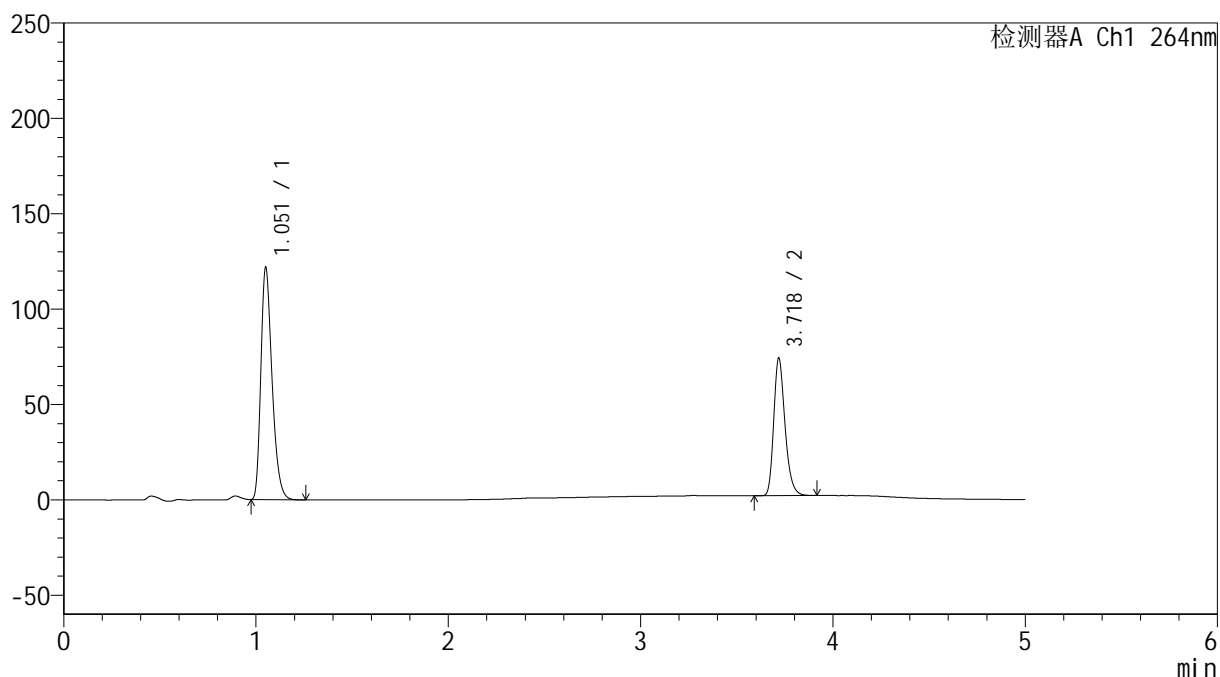

## &lt;峰表&gt;

检测器A Ch1 264nm

| 峰号 | 保留时间  | 面积     | 高度     | 面积%     | 理论塔板数(USP) | 拖尾因子  | 分离度(USP) |
|----|-------|--------|--------|---------|------------|-------|----------|
| 1  | 1.051 | 493094 | 120297 | 62.674  | 1578       | 1.322 | --       |
| 2  | 3.718 | 293672 | 71249  | 37.326  | 19738      | 1.268 | 25.193   |
| 总计 |       | 786766 | 191547 | 100.000 |            |       |          |



# SMF-4078

## <样品信息>

色谱柱 :XB-C18(50mm\*4.6mm,5μm)                      流速: 1.5ml/min  
 柱温 :35°C    波长: 264nm  
 数据文件名: RC\$SMF-4078 - 27-5/30-831-3 - zzp-2024083021p-zj18y-rcqx-pH6.8+0.35tw20jz-jyx2-p3-60min.lcd  
 方法文件名: RC\$SMF-4078 - SMF-4078-rc-FX279.lcm  
 批处理文件名: RC\$SMF-4078 - 20260317-FX279.lcb  
 样品瓶号 : 2-25  
 进样体积 : 20 μl    版本号: 6.115  
 进样时间 : 2026/03/18 04:03:39                      实验者: jiangjinwei  
 处理时间 (V3) : 2026/03/18 15:36:47                      处理者: jiangjinwei  
 仪器型号: SHIMADZU LC-2050C(FX279)

## <色谱图>

mV

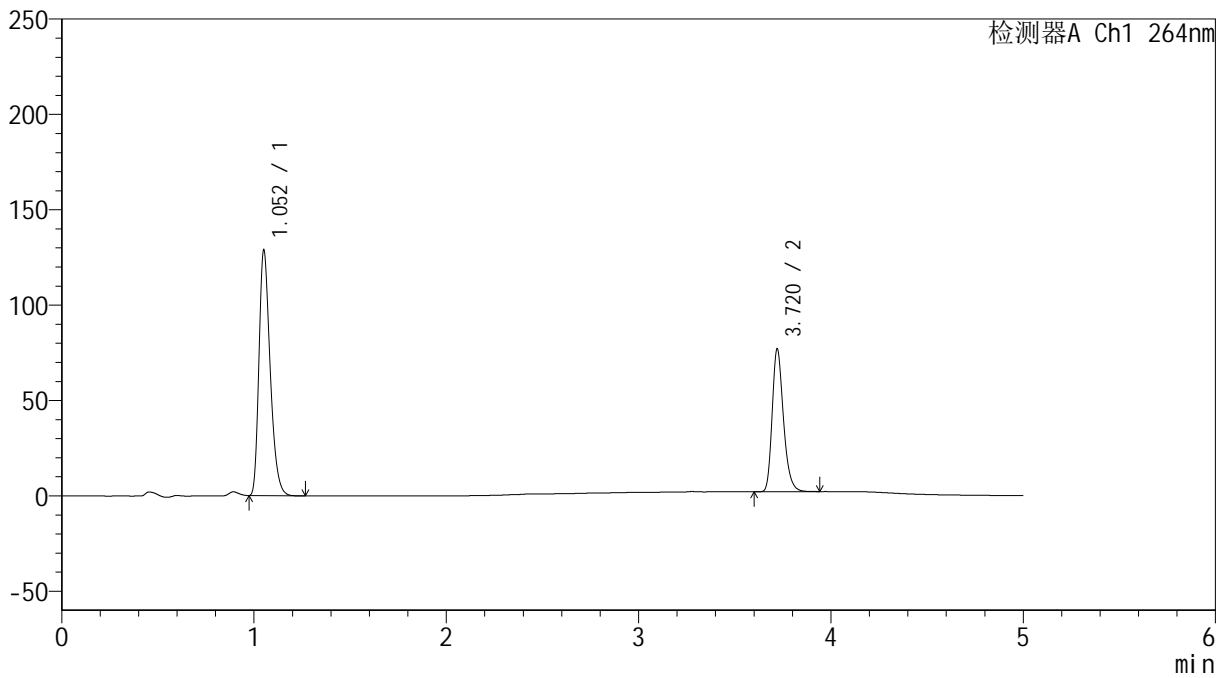

## <峰表>

检测器A Ch1 264nm

| 峰号 | 保留时间  | 面积     | 高度     | 面积%     | 理论塔板数(USP) | 拖尾因子  | 分离度(USP) |
|----|-------|--------|--------|---------|------------|-------|----------|
| 1  | 1.052 | 521852 | 127599 | 63.129  | 1576       | 1.320 | --       |
| 2  | 3.720 | 304789 | 74701  | 36.871  | 19813      | 1.265 | 25.212   |
| 总计 |       | 826641 | 202300 | 100.000 |            |       |          |

## &lt;样品信息&gt;

色谱柱 :XB-C18(50mm\*4.6mm,5 $\mu$ m) 流速: 1.5ml/min  
 柱温 :35 $^{\circ}$ C 波长: 264nm  
 数据文件名: RC\$SMF-4078 - 27-5/30-832-3 - zzp-2024083021p-zj18y-rcqx-pH6.8+0.35tw20jz-jyx2-p4-60min.lcd  
 方法文件名: RC\$SMF-4078 - SMF-4078-rc-FX279.lcm  
 批处理文件名: RC\$SMF-4078 - 20260317-FX279.lcb  
 样品瓶号 : 2-34  
 进样体积 : 20  $\mu$ l 版本号: 6.115  
 进样时间 : 2026/03/18 04:09:03 实验者: jiangjinwei  
 处理时间 (V3) : 2026/03/18 15:36:50 处理者: jiangjinwei  
 仪器型号: SHIMADZU LC-2050C(FX279)

## &lt;色谱图&gt;

mV

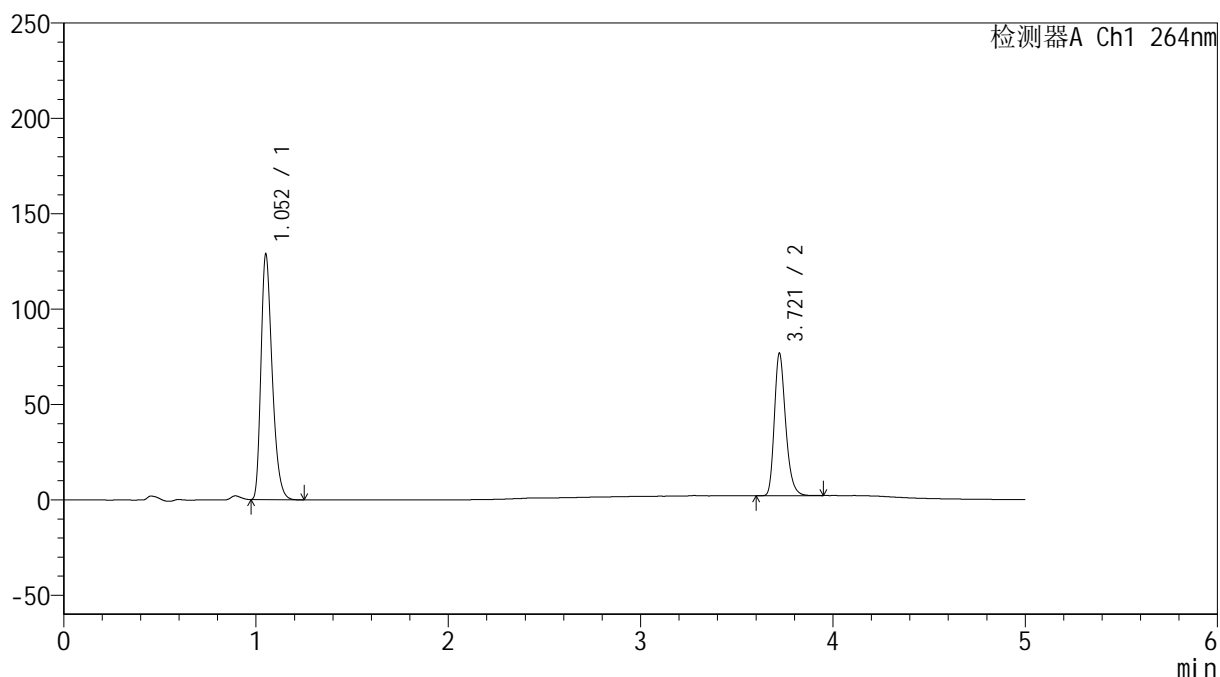

## &lt;峰表&gt;

检测器A Ch1 264nm

| 峰号 | 保留时间  | 面积     | 高度     | 面积%     | 理论塔板数(USP) | 拖尾因子  | 分离度(USP) |
|----|-------|--------|--------|---------|------------|-------|----------|
| 1  | 1.052 | 521685 | 127620 | 63.200  | 1580       | 1.320 | --       |
| 2  | 3.721 | 303762 | 74703  | 36.800  | 19880      | 1.263 | 25.252   |
| 总计 |       | 825448 | 202323 | 100.000 |            |       |          |

## &lt;样品信息&gt;

色谱柱 :XB-C18(50mm\*4.6mm,5 $\mu$ m) 流速: 1.5ml/min  
 柱温 :35 $^{\circ}$ C 波长: 264nm  
 数据文件名: RC\$SMF-4078 - 27-5/30-833-3 - zzp-2024083021p-zj18y-rcqx-pH6.8+0.35tw20jz-jyx2-p5-60min.lcd  
 方法文件名: RC\$SMF-4078 - SMF-4078-rc-FX279.lcm  
 批处理文件名: RC\$SMF-4078 - 20260317-FX279.lcb  
 样品瓶号 : 2-43  
 进样体积 : 20  $\mu$ l 版本号: 6.115  
 进样时间 : 2026/03/18 04:14:28 实验者: jiangjinwei  
 处理时间 (V3) : 2026/03/18 15:36:52 处理者: jiangjinwei  
 仪器型号: SHIMADZU LC-2050C(FX279)

## &lt;色谱图&gt;

mV

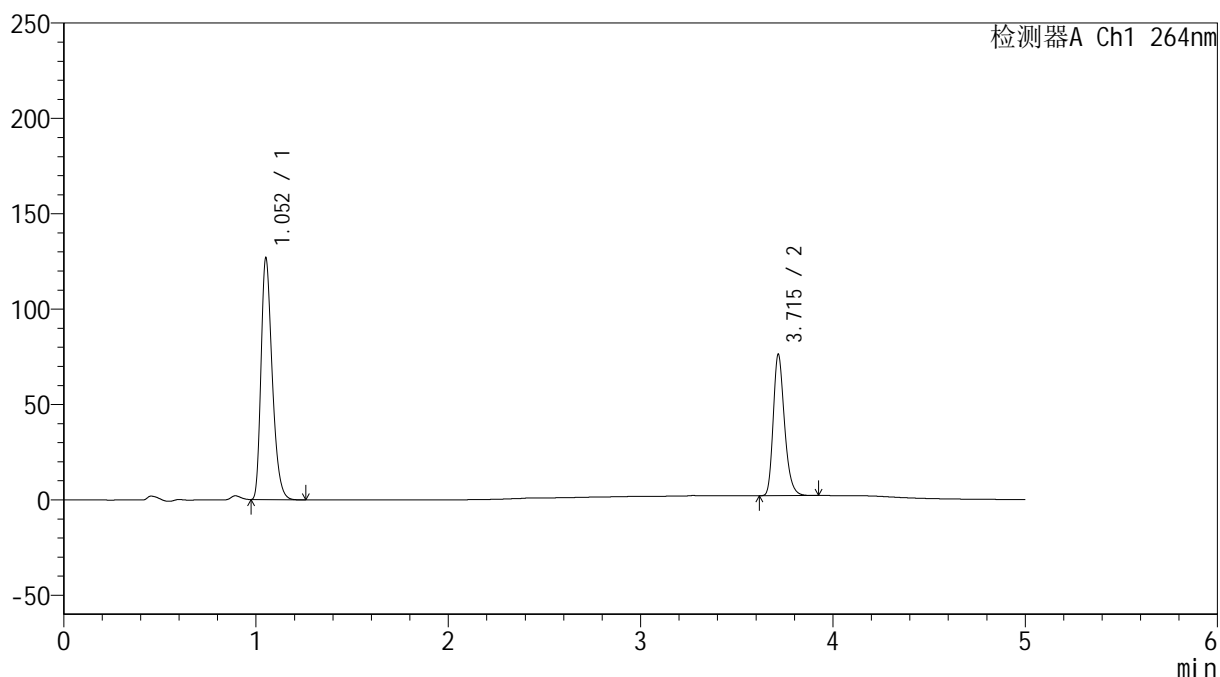

## &lt;峰表&gt;

检测器A Ch1 264nm

| 峰号 | 保留时间  | 面积     | 高度     | 面积%     | 理论塔板数(USP) | 拖尾因子  | 分离度(USP) |
|----|-------|--------|--------|---------|------------|-------|----------|
| 1  | 1.052 | 512189 | 125756 | 62.957  | 1588       | 1.317 | --       |
| 2  | 3.715 | 301360 | 73940  | 37.043  | 19810      | 1.263 | 25.222   |
| 总计 |       | 813550 | 199696 | 100.000 |            |       |          |

## &lt;样品信息&gt;

色谱柱 :XB-C18(50mm\*4.6mm,5 $\mu$ m) 流速: 1.5ml/min  
 柱温 :35 $^{\circ}$ C 波长: 264nm  
 数据文件名: RC\$SMF-4078 - 27-5/30-834-3 - zzp-2024083021p-zj18y-rcqx-pH6.8+0.35tw20jz-jyx2-p6-60min.lcd  
 方法文件名: RC\$SMF-4078 - SMF-4078-rc-FX279.lcm  
 批处理文件名: RC\$SMF-4078 - 20260317-FX279.lcb  
 样品瓶号 : 2-52  
 进样体积 : 20  $\mu$ l 版本号: 6.115  
 进样时间 : 2026/03/18 04:19:52 实验者: jiangjinwei  
 处理时间 (V3) : 2026/03/18 15:36:55 处理者: jiangjinwei  
 仪器型号: SHIMADZU LC-2050C(FX279)

## &lt;色谱图&gt;

mV

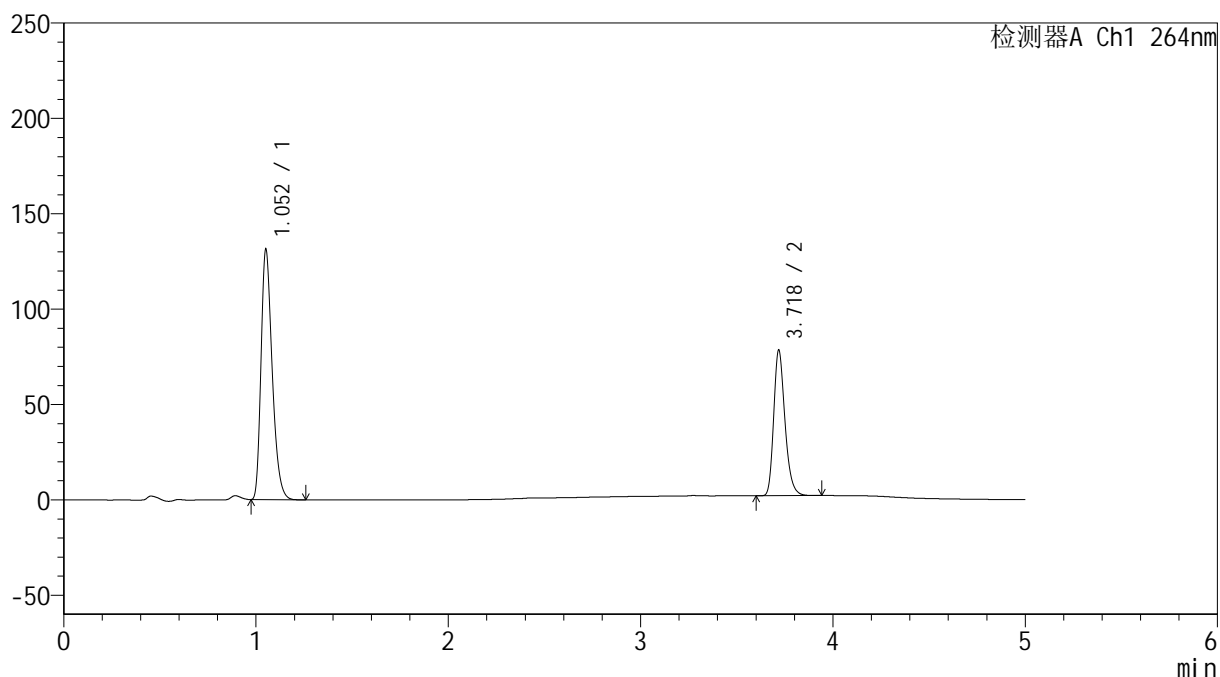

## &lt;峰表&gt;

检测器A Ch1 264nm

| 峰号 | 保留时间  | 面积     | 高度     | 面积%     | 理论塔板数(USP) | 拖尾因子  | 分离度(USP) |
|----|-------|--------|--------|---------|------------|-------|----------|
| 1  | 1.052 | 529877 | 130181 | 63.076  | 1590       | 1.317 | --       |
| 2  | 3.718 | 310183 | 75324  | 36.924  | 19829      | 1.265 | 25.252   |
| 总计 |       | 840060 | 205505 | 100.000 |            |       |          |

## &lt;样品信息&gt;

色谱柱 :XB-C18(50mm\*4.6mm,5 $\mu$ m) 流速: 1.5ml/min  
 柱温 :35 $^{\circ}$ C 波长: 264nm  
 数据文件名: RC\$SMF-4078 - 27-5/30-835-3 - zzp-2024083021p-zj18y-rcqx-pH6.8+0.35tw20jz-jyx2-p1-jxzs.lcd  
 方法文件名: RC\$SMF-4078 - SMF-4078-rc-FX279.lcm  
 批处理文件名: RC\$SMF-4078 - 20260317-FX279.lcb  
 样品瓶号 : 2-8  
 进样体积 : 20  $\mu$ l 版本号: 6.115  
 进样时间 : 2026/03/18 04:25:17 实验者: jiangjinwei  
 处理时间 (V3) : 2026/03/18 15:36:58 处理者: jiangjinwei  
 仪器型号: SHIMADZU LC-2050C(FX279)

## &lt;色谱图&gt;

mV

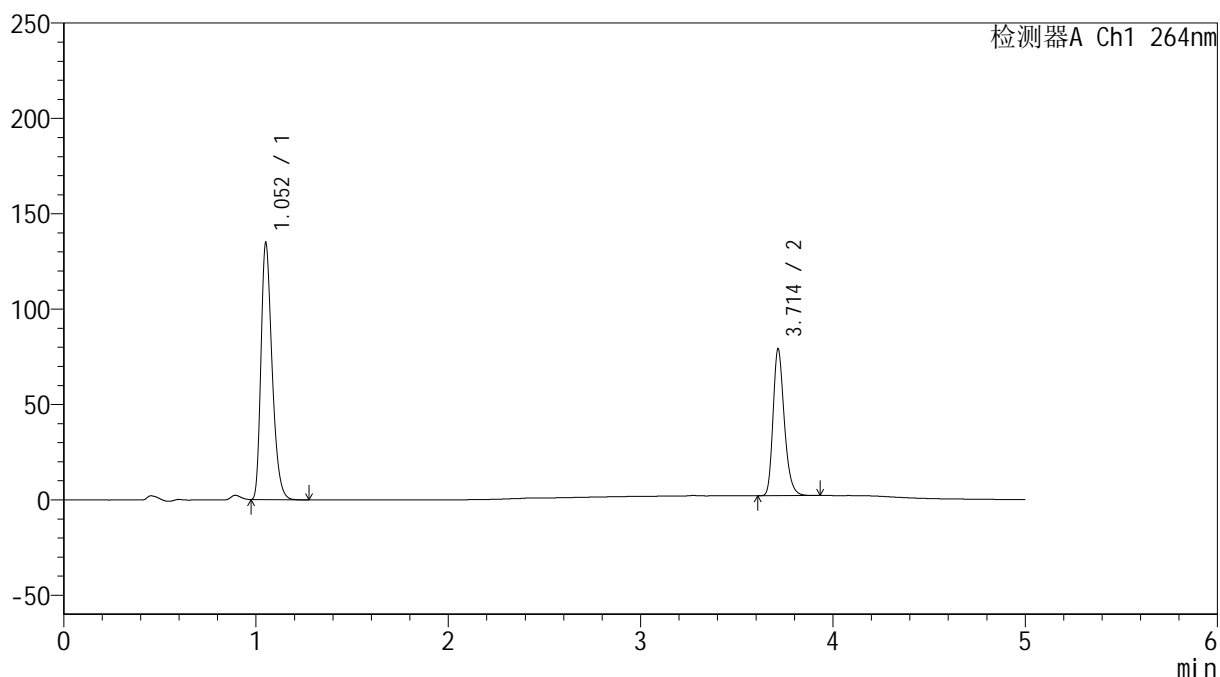

## &lt;峰表&gt;

检测器A Ch1 264nm

| 峰号 | 保留时间  | 面积     | 高度     | 面积%     | 理论塔板数(USP) | 拖尾因子  | 分离度(USP) |
|----|-------|--------|--------|---------|------------|-------|----------|
| 1  | 1.052 | 540693 | 133333 | 63.398  | 1608       | 1.318 | --       |
| 2  | 3.714 | 312157 | 76931  | 36.602  | 19869      | 1.261 | 25.323   |
| 总计 |       | 852851 | 210264 | 100.000 |            |       |          |

## &lt;样品信息&gt;

色谱柱 :XB-C18(50mm\*4.6mm,5 $\mu$ m) 流速: 1.5ml/min  
柱温 :35 $^{\circ}$ C 波长: 264nm  
数据文件名: RC\$SMF-4078 - 27-5/30-836-3 - zzp-2024083021p-zj18y-rcqx-pH6.8+0.35tw20jz-jyx2-p2-jxzs.lcd  
方法文件名: RC\$SMF-4078 - SMF-4078-rc-FX279.lcm  
批处理文件名: RC\$SMF-4078 - 20260317-FX279.lcb  
样品瓶号 : 2-17  
进样体积 : 20  $\mu$ l 版本号: 6.115  
进样时间 : 2026/03/18 04:30:41 实验者: jiangjinwei  
处理时间 (V3) : 2026/03/18 15:37:01 处理者: jiangjinwei  
仪器型号: SHIMADZU LC-2050C(FX279)

## &lt;色谱图&gt;

mV

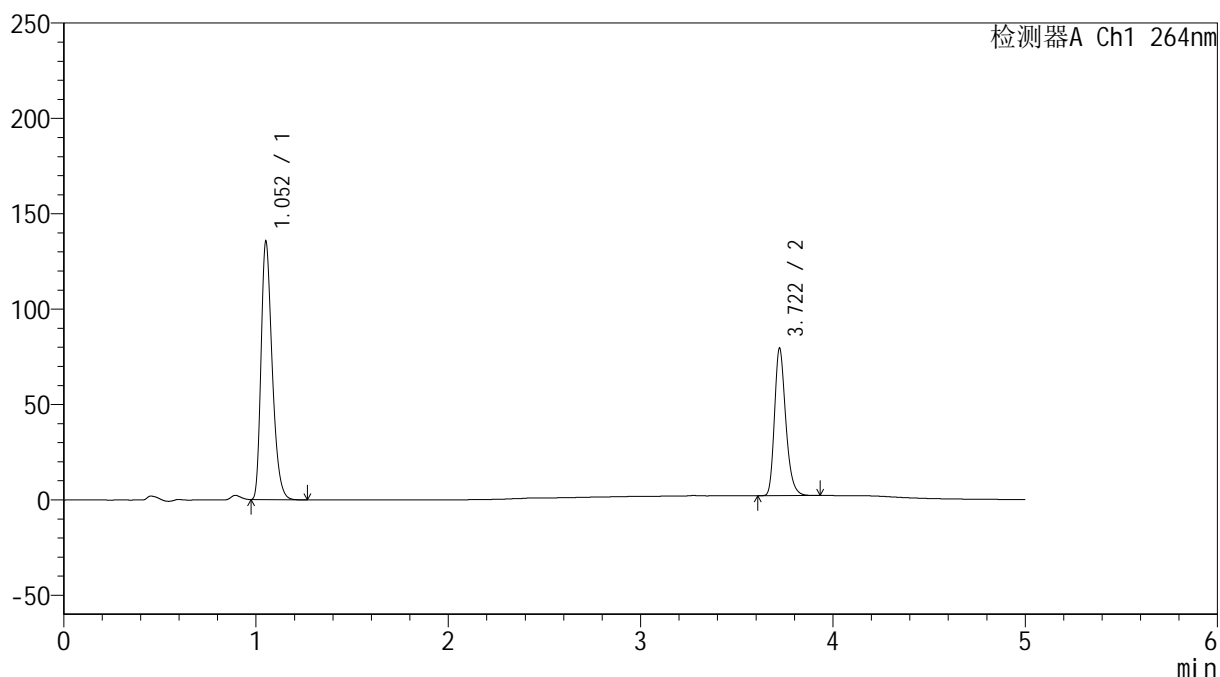

## &lt;峰表&gt;

检测器A Ch1 264nm

| 峰号 | 保留时间  | 面积     | 高度     | 面积%     | 理论塔板数(USP) | 拖尾因子  | 分离度(USP) |
|----|-------|--------|--------|---------|------------|-------|----------|
| 1  | 1.052 | 544983 | 134353 | 63.472  | 1602       | 1.318 | --       |
| 2  | 3.722 | 313637 | 77276  | 36.528  | 19944      | 1.263 | 25.358   |
| 总计 |       | 858621 | 211629 | 100.000 |            |       |          |

## &lt;样品信息&gt;

色谱柱 :XB-C18(50mm\*4.6mm,5 $\mu$ m) 流速: 1.5ml/min  
 柱温 :35 $^{\circ}$ C 波长: 264nm  
 数据文件名: RC\$SMF-4078 - 27-5/30-837-3 - zzp-2024083021p-zj18y-rcqx-pH6.8+0.35tw20jz-jyx2-p3-jxzs.lcd  
 方法文件名: RC\$SMF-4078 - SMF-4078-rc-FX279.lcm  
 批处理文件名: RC\$SMF-4078 - 20260317-FX279.lcb  
 样品瓶号 : 2-26  
 进样体积 : 20  $\mu$ l 版本号: 6.115  
 进样时间 : 2026/03/18 04:36:06 实验者: jiangjinwei  
 处理时间 (V3) : 2026/03/18 15:37:04 处理者: jiangjinwei  
 仪器型号: SHIMADZU LC-2050C(FX279)

## &lt;色谱图&gt;

mV

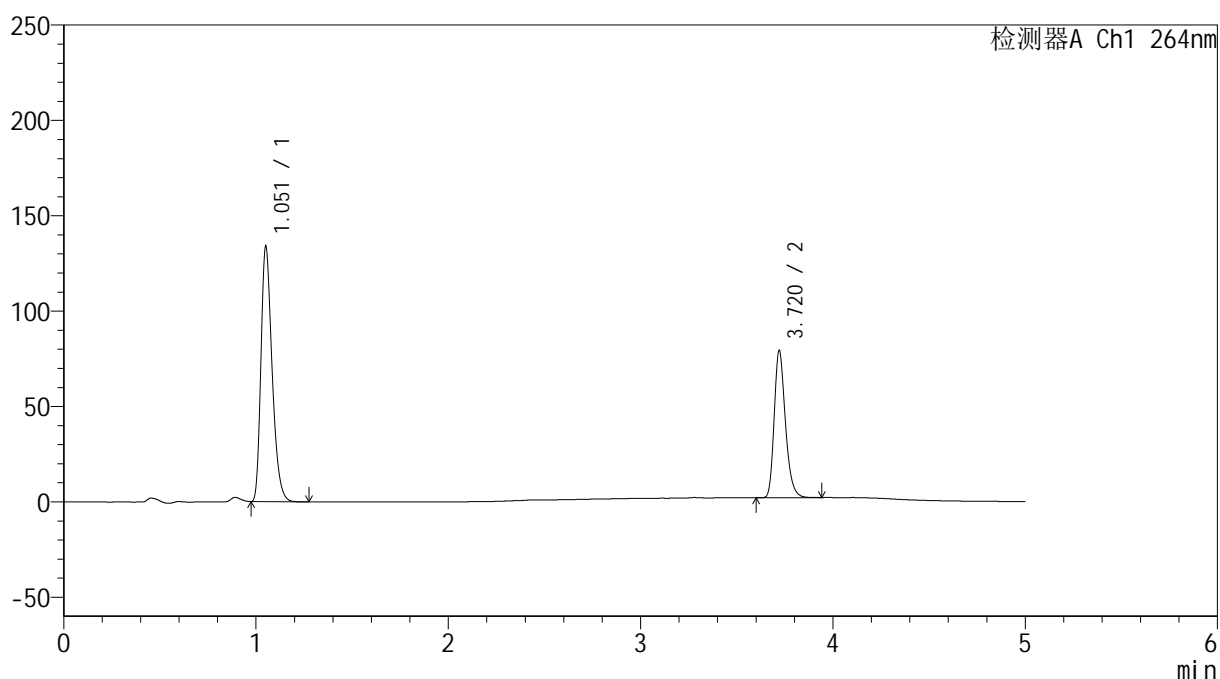

## &lt;峰表&gt;

检测器A Ch1 264nm

| 峰号 | 保留时间  | 面积     | 高度     | 面积%     | 理论塔板数(USP) | 拖尾因子  | 分离度(USP) |
|----|-------|--------|--------|---------|------------|-------|----------|
| 1  | 1.051 | 539882 | 132463 | 63.323  | 1592       | 1.319 | --       |
| 2  | 3.720 | 312706 | 76987  | 36.677  | 19995      | 1.262 | 25.337   |
| 总计 |       | 852588 | 209450 | 100.000 |            |       |          |

## &lt;样品信息&gt;

色谱柱 :XB-C18(50mm\*4.6mm,5 $\mu$ m) 流速: 1.5ml/min  
柱温 :35 $^{\circ}$ C 波长: 264nm  
数据文件名: RC\$SMF-4078 - 27-5/30-838-3 - zzp-2024083021p-zj18y-rcqx-pH6.8+0.35tw20jz-jyx2-p4-jxzs.lcd  
方法文件名: RC\$SMF-4078 - SMF-4078-rc-FX279.lcm  
批处理文件名: RC\$SMF-4078 - 20260317-FX279.lcb  
样品瓶号 : 2-35  
进样体积 : 20  $\mu$ l 版本号: 6.115  
进样时间 : 2026/03/18 04:41:31 实验者: jiangjinwei  
处理时间 (V3) : 2026/03/18 15:37:07 处理者: jiangjinwei  
仪器型号: SHIMADZU LC-2050C(FX279)

## &lt;色谱图&gt;

mV

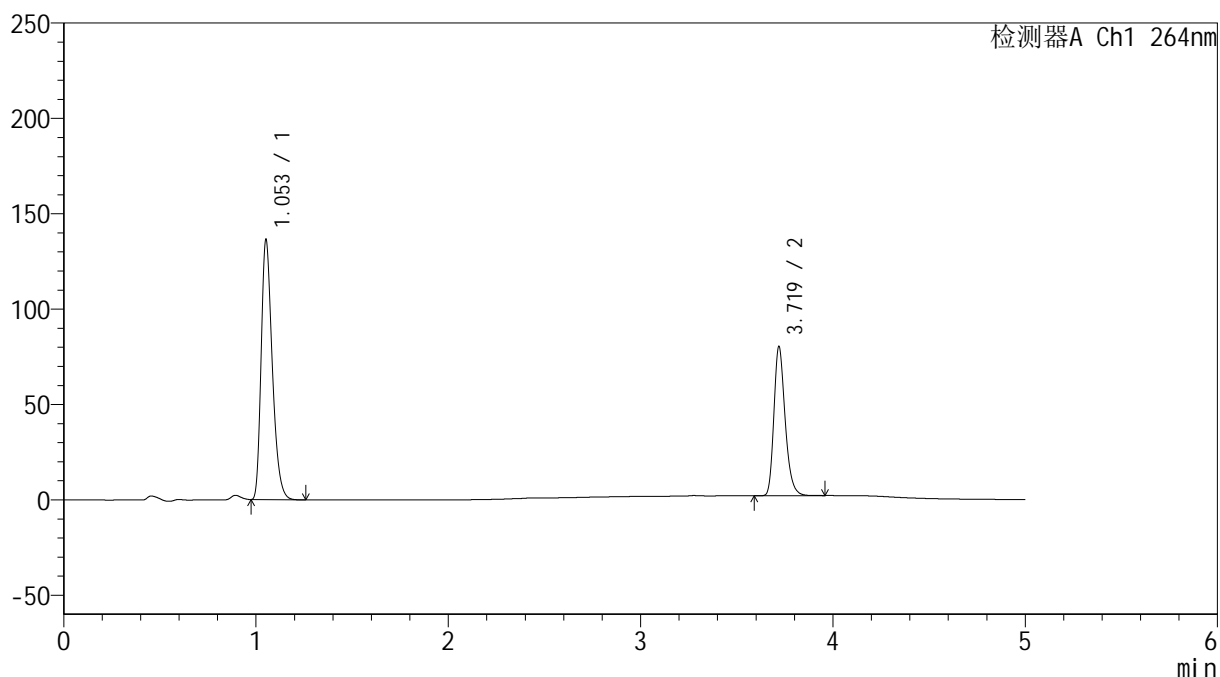

## &lt;峰表&gt;

检测器A Ch1 264nm

| 峰号 | 保留时间  | 面积     | 高度     | 面积%     | 理论塔板数(USP) | 拖尾因子  | 分离度(USP) |
|----|-------|--------|--------|---------|------------|-------|----------|
| 1  | 1.053 | 548460 | 135572 | 63.348  | 1601       | 1.316 | --       |
| 2  | 3.719 | 317332 | 77623  | 36.652  | 19954      | 1.264 | 25.326   |
| 总计 |       | 865792 | 213195 | 100.000 |            |       |          |

## &lt;样品信息&gt;

色谱柱 :XB-C18(50mm\*4.6mm,5 $\mu$ m) 流速: 1.5ml/min  
 柱温 :35 $^{\circ}$ C 波长: 264nm  
 数据文件名: RC\$SMF-4078 - 27-5/30-839-3 - zzp-2024083021p-zj18y-rcqx-pH6.8+0.35tw20jz-jyx2-p5-jxzs.lcd  
 方法文件名: RC\$SMF-4078 - SMF-4078-rc-FX279.lcm  
 批处理文件名: RC\$SMF-4078 - 20260317-FX279.lcb  
 样品瓶号 : 2-44  
 进样体积 : 20  $\mu$ l 版本号: 6.115  
 进样时间 : 2026/03/18 04:46:56 实验者: jiangjinwei  
 处理时间 (V3) : 2026/03/18 15:37:09 处理者: jiangjinwei  
 仪器型号: SHIMADZU LC-2050C(FX279)

## &lt;色谱图&gt;

mV

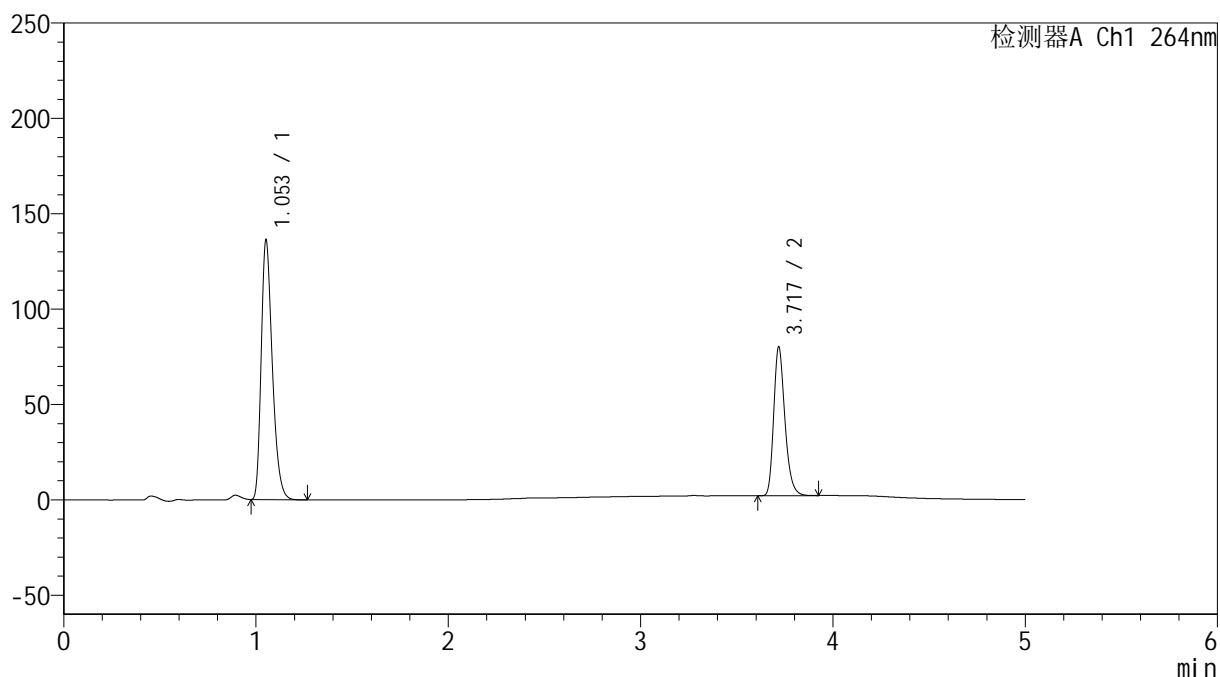

## &lt;峰表&gt;

检测器A Ch1 264nm

| 峰号 | 保留时间  | 面积     | 高度     | 面积%     | 理论塔板数(USP) | 拖尾因子  | 分离度(USP) |
|----|-------|--------|--------|---------|------------|-------|----------|
| 1  | 1.053 | 547699 | 135559 | 63.435  | 1604       | 1.316 | --       |
| 2  | 3.717 | 315702 | 77088  | 36.565  | 20061      | 1.266 | 25.358   |
| 总计 |       | 863401 | 212647 | 100.000 |            |       |          |

## <样品信息>

色谱柱 :XB-C18(50mm\*4.6mm,5 $\mu$ m)      流速: 1.5ml/min  
 柱温 :35 $^{\circ}$ C      波长: 264nm  
 数据文件名: RC\$SMF-4078 - 27-5/30-840-3 - zzp-2024083021p-zj18y-rcqx-pH6.8+0.35tw20jz-jyx2-p6-jxzs.lcd  
 方法文件名: RC\$SMF-4078 - SMF-4078-rc-FX279.lcm  
 批处理文件名: RC\$SMF-4078 - 20260317-FX279.lcb  
 样品瓶号 : 2-53  
 进样体积 : 20  $\mu$ l      版本号: 6.115  
 进样时间 : 2026/03/18 04:52:21      实验者: jiangjinwei  
 处理时间 (V3) : 2026/03/18 15:37:12      处理者: jiangjinwei  
 仪器型号: SHIMADZU LC-2050C(FX279)

## <色谱图>

mV

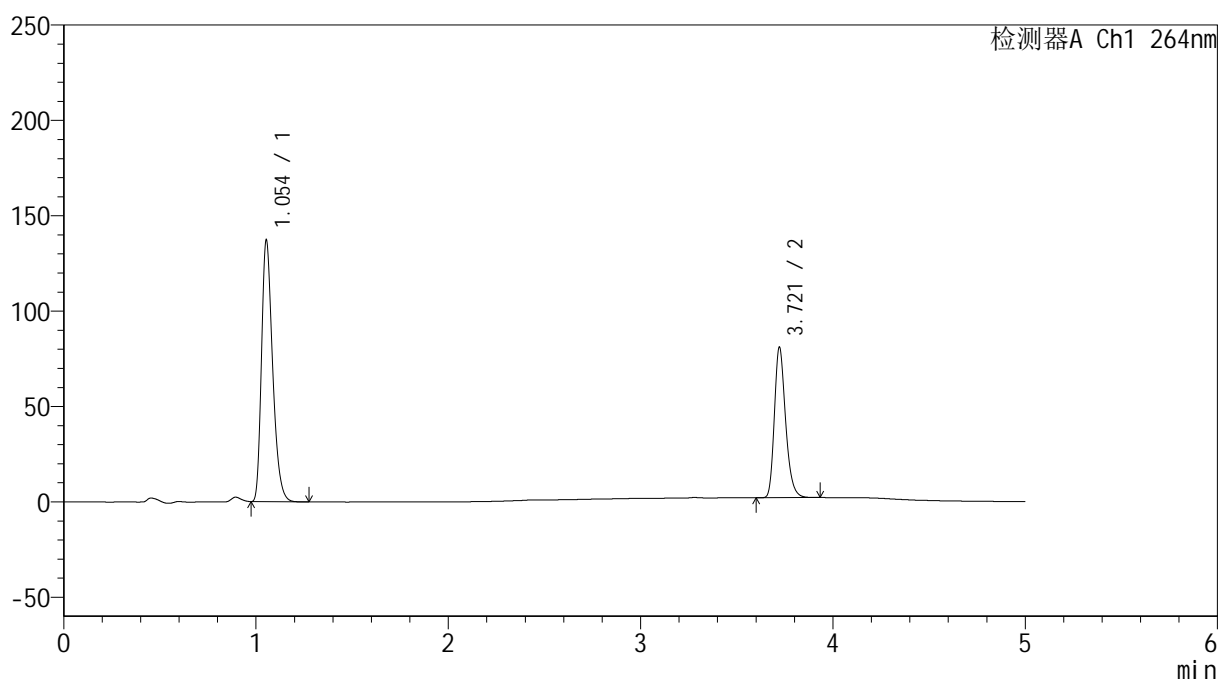

## <峰表>

检测器A Ch1 264nm

| 峰号 | 保留时间  | 面积     | 高度     | 面积%     | 理论塔板数(USP) | 拖尾因子  | 分离度(USP) |
|----|-------|--------|--------|---------|------------|-------|----------|
| 1  | 1.054 | 551100 | 137131 | 63.296  | 1613       | 1.315 | --       |
| 2  | 3.721 | 319568 | 78928  | 36.704  | 20019      | 1.260 | 25.369   |
| 总计 |       | 870667 | 216060 | 100.000 |            |       |          |

## &lt;样品信息&gt;

色谱柱 :XB-C18(50mm\*4.6mm,5 $\mu$ m) 流速: 1.5ml/min  
 柱温 :35 $^{\circ}$ C 波长: 264nm  
 数据文件名: RC\$SMF-4078 - 27-5/30-841-3 - zzp-2024083021p-zj18y-rcqx-pH6.8+0.35tw20jz-jyx2-dz2-1.lcd  
 方法文件名: RC\$SMF-4078 - SMF-4078-rc-FX279.lcm  
 批处理文件名: RC\$SMF-4078 - 20260317-FX279.lcb  
 样品瓶号 : 2-27  
 进样体积 : 20  $\mu$ l 版本号: 6.115  
 进样时间 : 2026/03/18 04:57:46 实验者: jiangjinwei  
 处理时间 (V3) : 2026/03/18 15:37:15 处理者: jiangjinwei  
 仪器型号: SHIMADZU LC-2050C(FX279)

## &lt;色谱图&gt;

mV

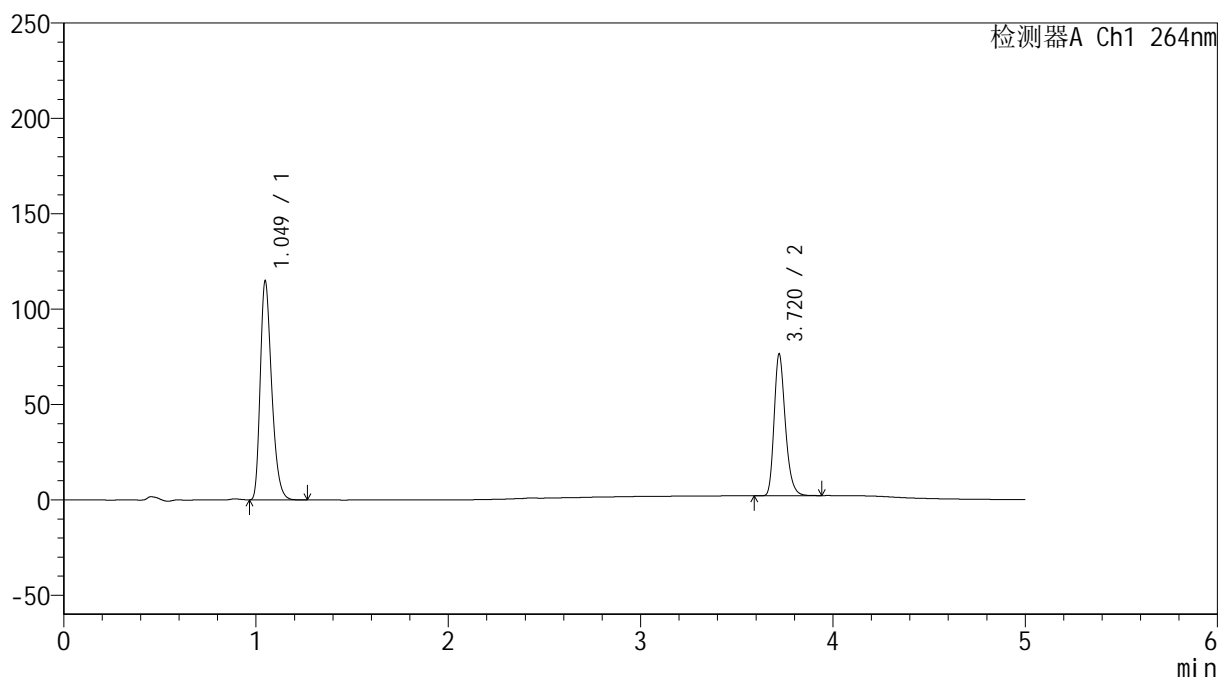

## &lt;峰表&gt;

检测器A Ch1 264nm

| 峰号 | 保留时间  | 面积     | 高度     | 面积%     | 理论塔板数(USP) | 拖尾因子  | 分离度(USP) |
|----|-------|--------|--------|---------|------------|-------|----------|
| 1  | 1.049 | 474109 | 114605 | 61.219  | 1508       | 1.313 | --       |
| 2  | 3.720 | 300343 | 74065  | 38.781  | 20093      | 1.261 | 25.084   |
| 总计 |       | 774453 | 188670 | 100.000 |            |       |          |

## &lt;样品信息&gt;

色谱柱 :XB-C18(50mm\*4.6mm,5 $\mu$ m) 流速: 1.5ml/min  
 柱温 :35 $^{\circ}$ C 波长: 264nm  
 数据文件名: RC\$SMF-4078 - 27-5/30-842-3 - zzp-2024083021p-zj18y-rcqx-pH6.8+0.35tw20jz-jyx2-dz2-2.lcd  
 方法文件名: RC\$SMF-4078 - SMF-4078-rc-FX279.lcm  
 批处理文件名: RC\$SMF-4078 - 20260317-FX279.lcb  
 样品瓶号 : 2-27  
 进样体积 : 20  $\mu$ l 版本号: 6.115  
 进样时间 : 2026/03/18 05:03:11 实验者: jiangjinwei  
 处理时间 (V3) : 2026/03/18 15:37:18 处理者: jiangjinwei  
 仪器型号: SHIMADZU LC-2050C(FX279)

## &lt;色谱图&gt;

mV

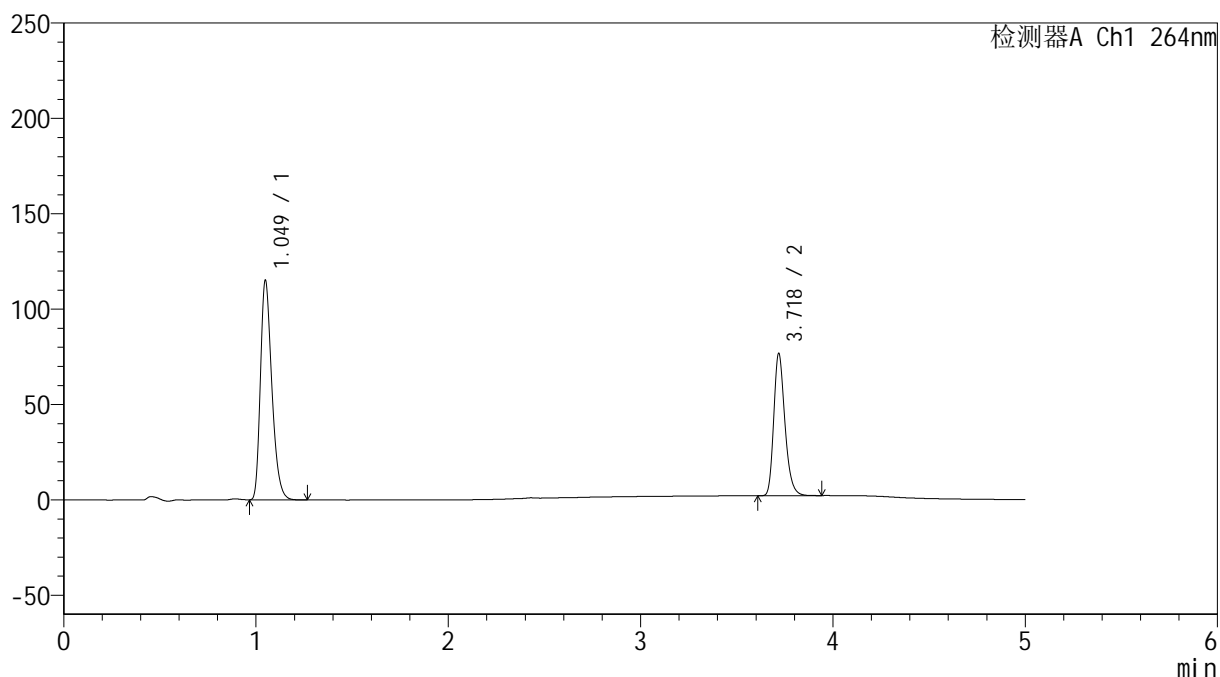

## &lt;峰表&gt;

检测器A Ch1 264nm

| 峰号 | 保留时间  | 面积     | 高度     | 面积%     | 理论塔板数(USP) | 拖尾因子  | 分离度(USP) |
|----|-------|--------|--------|---------|------------|-------|----------|
| 1  | 1.049 | 474839 | 114565 | 61.199  | 1515       | 1.312 | --       |
| 2  | 3.718 | 301056 | 73639  | 38.801  | 20127      | 1.263 | 25.095   |
| 总计 |       | 775895 | 188204 | 100.000 |            |       |          |

## &lt;样品信息&gt;

色谱柱 :XB-C18(50mm\*4.6mm,5 $\mu$ m) 流速: 1.5ml/min  
柱温 :35 $^{\circ}$ C 波长: 264nm  
数据文件名: RC\$SMF-4078 - 27-5/30-843-3 - zzp-2024090121p-zj18y-rcqx-pH6.8+0.35tw20jz-jyx2-tj.lcd  
方法文件名: RC\$SMF-4078 - SMF-4078-rc-FX279.lcm  
批处理文件名: RC\$SMF-4078 - 20260317-FX279.lcb  
样品瓶号 : 3-9  
进样体积 : 20  $\mu$ l 版本号: 6.115  
进样时间 : 2026/03/18 05:08:34 实验者: jiangjinwei  
处理时间 (V3) : 2026/03/18 15:37:20 处理者: jiangjinwei  
仪器型号: SHIMADZU LC-2050C(FX279)

## &lt;色谱图&gt;

mV

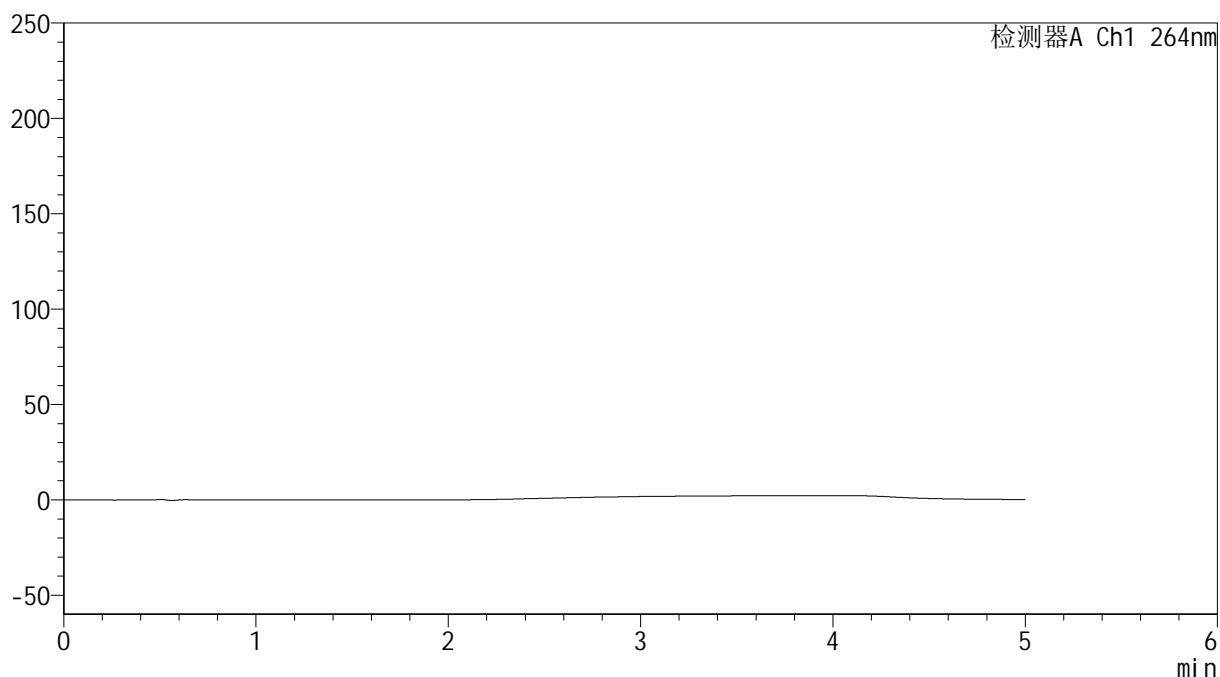

## &lt;峰表&gt;

检测器A Ch1 264nm

| 峰号 | 保留时间 | 面积 | 高度 | 面积% | 理论塔板数(USP) | 拖尾因子 | 分离度(USP) |
|----|------|----|----|-----|------------|------|----------|
| 总计 |      |    |    |     |            |      |          |

## &lt;样品信息&gt;

色谱柱 :XB-C18(50mm\*4.6mm,5 $\mu$ m) 流速: 1.5ml/min  
 柱温 :35 $^{\circ}$ C 波长: 264nm  
 数据文件名: RC\$SMF-4078 - 27-5/30-844-3 - zzp-2024090121p-zj18y-rcqx-pH6.8+0.35tw20jz-jyx2-dz1-1.lcd  
 方法文件名: RC\$SMF-4078 - SMF-4078-rc-FX279.lcm  
 批处理文件名: RC\$SMF-4078 - 20260317-FX279.lcb  
 样品瓶号 : 3-18  
 进样体积 : 20  $\mu$ l 版本号: 6.115  
 进样时间 : 2026/03/18 05:13:57 实验者: jiangjinwei  
 处理时间 (V3) : 2026/03/18 15:37:23 处理者: jiangjinwei  
 仪器型号: SHIMADZU LC-2050C(FX279)

## &lt;色谱图&gt;

mV

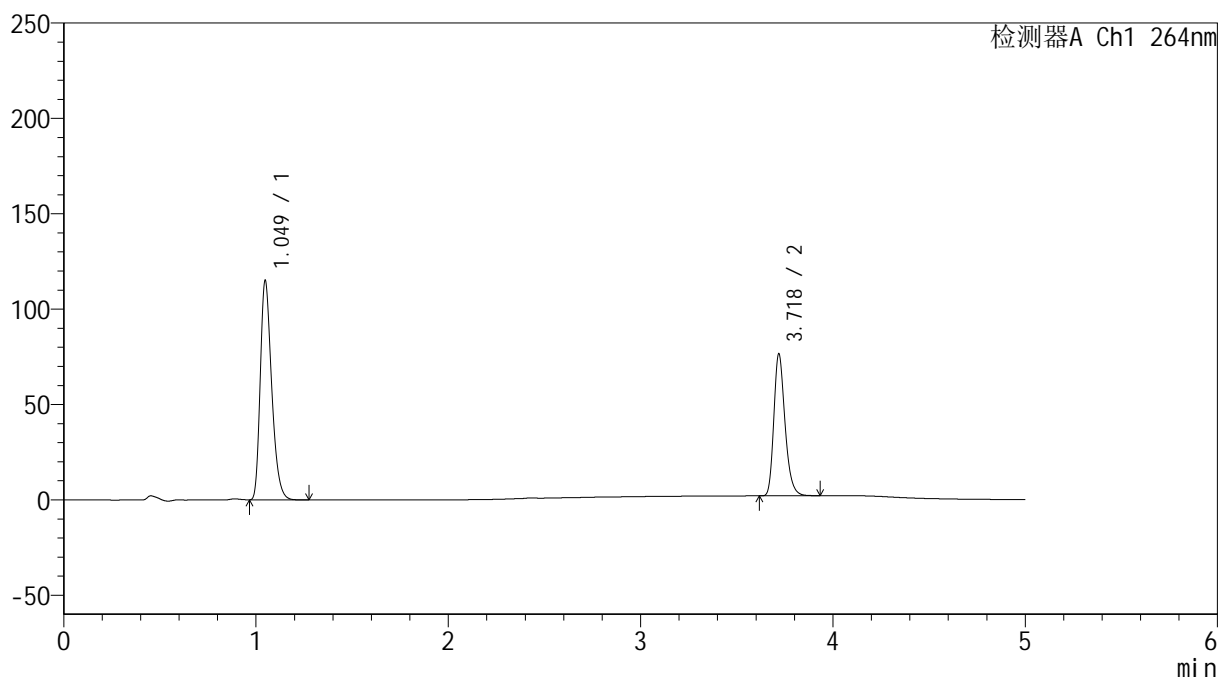

## &lt;峰表&gt;

检测器A Ch1 264nm

| 峰号 | 保留时间  | 面积     | 高度     | 面积%     | 理论塔板数(USP) | 拖尾因子  | 分离度(USP) |
|----|-------|--------|--------|---------|------------|-------|----------|
| 1  | 1.049 | 474236 | 114760 | 61.218  | 1510       | 1.311 | --       |
| 2  | 3.718 | 300433 | 73693  | 38.782  | 20126      | 1.264 | 25.093   |
| 总计 |       | 774670 | 188453 | 100.000 |            |       |          |

## &lt;样品信息&gt;

色谱柱 :XB-C18(50mm\*4.6mm,5 $\mu$ m) 流速: 1.5ml/min  
 柱温 :35 $^{\circ}$ C 波长: 264nm  
 数据文件名: RC\$SMF-4078 - 27-5/30-845-3 - zzp-2024090121p-zj18y-rcqx-pH6.8+0.35tw20jz-jyx2-dz1-2.lcd  
 方法文件名: RC\$SMF-4078 - SMF-4078-rc-FX279.lcm  
 批处理文件名: RC\$SMF-4078 - 20260317-FX279.lcb  
 样品瓶号 : 3-18  
 进样体积 : 20  $\mu$ l 版本号: 6.115  
 进样时间 : 2026/03/18 05:19:20 实验者: jiangjinwei  
 处理时间 (V3) : 2026/03/18 15:37:26 处理者: jiangjinwei  
 仪器型号: SHIMADZU LC-2050C(FX279)

## &lt;色谱图&gt;

mV

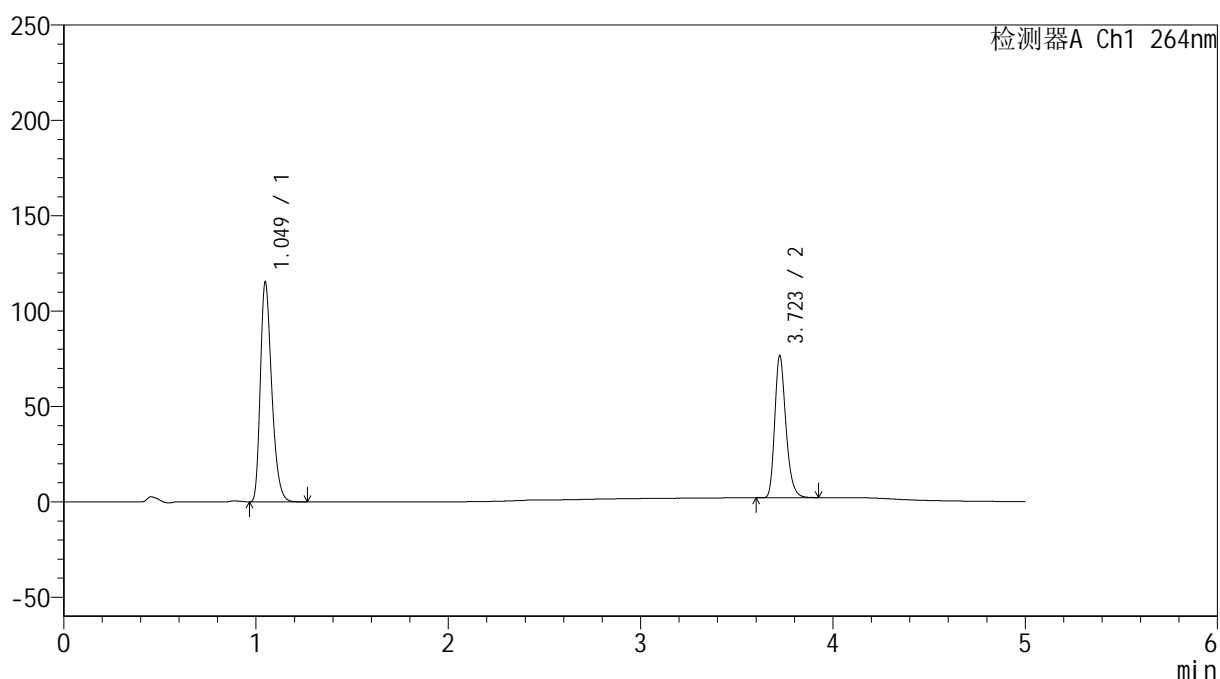

## &lt;峰表&gt;

检测器A Ch1 264nm

| 峰号 | 保留时间  | 面积     | 高度     | 面积%     | 理论塔板数(USP) | 拖尾因子  | 分离度(USP) |
|----|-------|--------|--------|---------|------------|-------|----------|
| 1  | 1.049 | 474508 | 114943 | 61.241  | 1521       | 1.311 | --       |
| 2  | 3.723 | 300318 | 74442  | 38.759  | 20216      | 1.261 | 25.188   |
| 总计 |       | 774826 | 189384 | 100.000 |            |       |          |

## &lt;样品信息&gt;

色谱柱 :XB-C18(50mm\*4.6mm,5 $\mu$ m) 流速: 1.5ml/min  
 柱温 :35 $^{\circ}$ C 波长: 264nm  
 数据文件名: RC\$SMF-4078 - 27-5/30-846-3 - zzp-2024090121p-zj18y-rcqx-pH6.8+0.35tw20jz-jyx2-dz1-3.lcd  
 方法文件名: RC\$SMF-4078 - SMF-4078-rc-FX279.lcm  
 批处理文件名: RC\$SMF-4078 - 20260317-FX279.lcb  
 样品瓶号 : 3-18  
 进样体积 : 20  $\mu$ l 版本号: 6.115  
 进样时间 : 2026/03/18 05:24:43 实验者: jiangjinwei  
 处理时间 (V3) : 2026/03/18 15:37:28 处理者: jiangjinwei  
 仪器型号: SHIMADZU LC-2050C(FX279)

## &lt;色谱图&gt;

mV

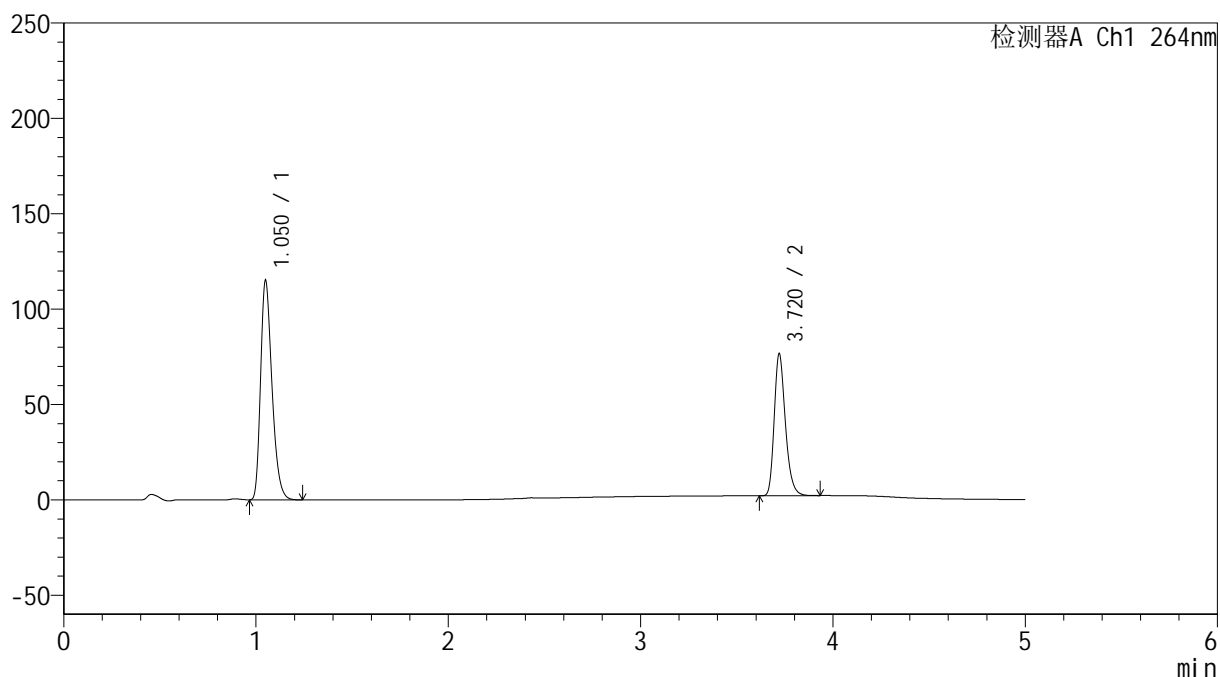

## &lt;峰表&gt;

检测器A Ch1 264nm

| 峰号 | 保留时间  | 面积     | 高度     | 面积%     | 理论塔板数(USP) | 拖尾因子  | 分离度(USP) |
|----|-------|--------|--------|---------|------------|-------|----------|
| 1  | 1.050 | 474349 | 114092 | 61.248  | 1517       | 1.314 | --       |
| 2  | 3.720 | 300120 | 74301  | 38.752  | 20226      | 1.262 | 25.131   |
| 总计 |       | 774469 | 188393 | 100.000 |            |       |          |

## &lt;样品信息&gt;

色谱柱 :XB-C18(50mm\*4.6mm,5 $\mu$ m) 流速: 1.5ml/min  
 柱温 :35 $^{\circ}$ C 波长: 264nm  
 数据文件名: RC\$SMF-4078 - 27-5/30-847-3 - zzp-2024090121p-zj18y-rcqx-pH6.8+0.35tw20jz-jyx2-dz1-4.lcd  
 方法文件名: RC\$SMF-4078 - SMF-4078-rc-FX279.lcm  
 批处理文件名: RC\$SMF-4078 - 20260317-FX279.lcb  
 样品瓶号 : 3-18  
 进样体积 : 20  $\mu$ l 版本号: 6.115  
 进样时间 : 2026/03/18 05:30:06 实验者: jiangjinwei  
 处理时间 (V3) : 2026/03/18 15:37:31 处理者: jiangjinwei  
 仪器型号: SHIMADZU LC-2050C(FX279)

## &lt;色谱图&gt;

mV

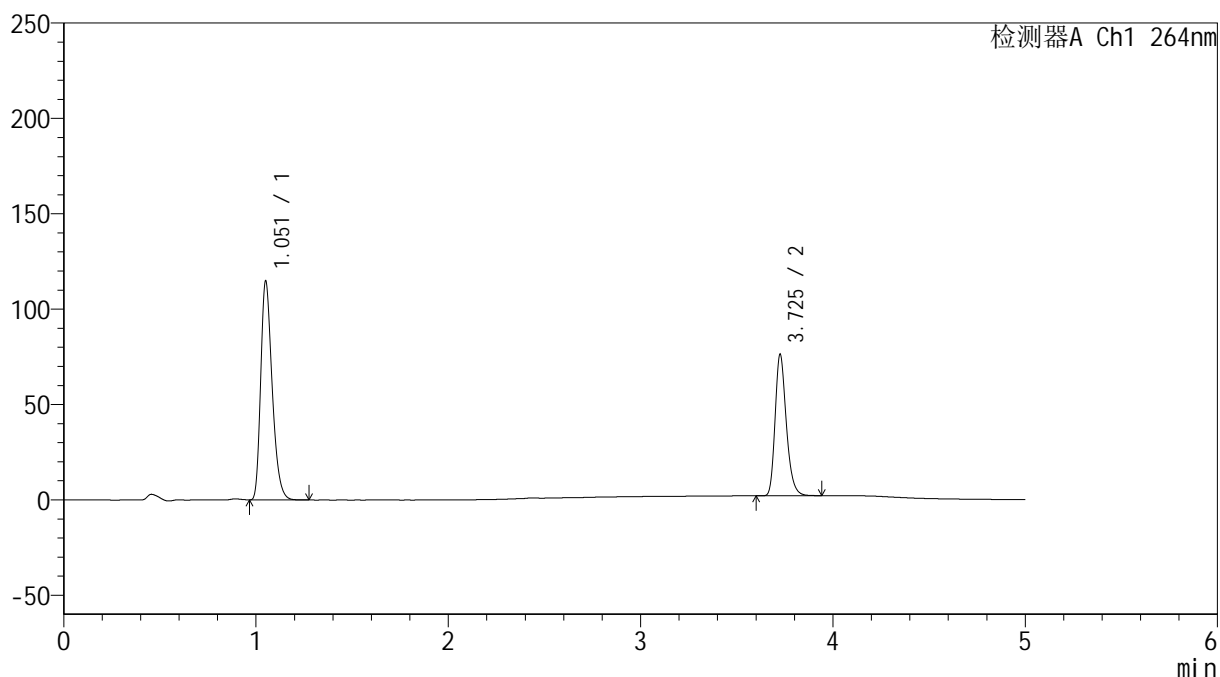

## &lt;峰表&gt;

检测器A Ch1 264nm

| 峰号 | 保留时间  | 面积     | 高度     | 面积%     | 理论塔板数(USP) | 拖尾因子  | 分离度(USP) |
|----|-------|--------|--------|---------|------------|-------|----------|
| 1  | 1.051 | 474571 | 113403 | 61.252  | 1512       | 1.312 | --       |
| 2  | 3.725 | 300211 | 73649  | 38.748  | 20070      | 1.263 | 25.075   |
| 总计 |       | 774782 | 187052 | 100.000 |            |       |          |

## &lt;样品信息&gt;

色谱柱 :XB-C18(50mm\*4.6mm,5 $\mu$ m) 流速: 1.5ml/min  
 柱温 :35 $^{\circ}$ C 波长: 264nm  
 数据文件名: RC\$SMF-4078 - 27-5/30-848-3 - zzp-2024090121p-zj18y-rcqx-pH6.8+0.35tw20jz-jyx2-dz1-5.lcd  
 方法文件名: RC\$SMF-4078 - SMF-4078-rc-FX279.lcm  
 批处理文件名: RC\$SMF-4078 - 20260317-FX279.lcb  
 样品瓶号 : 3-18  
 进样体积 : 20  $\mu$ l 版本号: 6.115  
 进样时间 : 2026/03/18 05:35:29 实验者: jiangjinwei  
 处理时间 (V3) : 2026/03/18 15:37:34 处理者: jiangjinwei  
 仪器型号: SHIMADZU LC-2050C(FX279)

## &lt;色谱图&gt;

mV

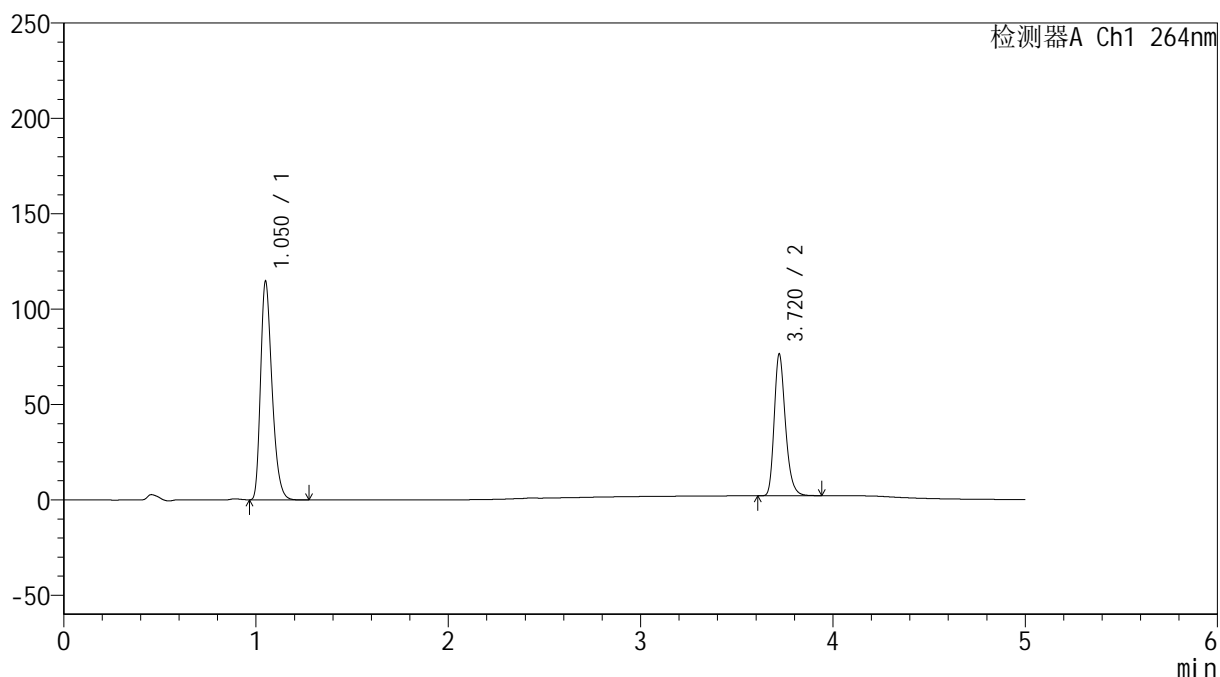

## &lt;峰表&gt;

检测器A Ch1 264nm

| 峰号 | 保留时间  | 面积     | 高度     | 面积%     | 理论塔板数(USP) | 拖尾因子  | 分离度(USP) |
|----|-------|--------|--------|---------|------------|-------|----------|
| 1  | 1.050 | 474407 | 113634 | 61.225  | 1505       | 1.312 | --       |
| 2  | 3.720 | 300454 | 74163  | 38.775  | 20124      | 1.260 | 25.049   |
| 总计 |       | 774861 | 187798 | 100.000 |            |       |          |

## &lt;样品信息&gt;

色谱柱 :XB-C18(50mm\*4.6mm,5 $\mu$ m) 流速: 1.5ml/min  
柱温 :35 $^{\circ}$ C 波长: 264nm  
数据文件名: RC\$SMF-4078 - 27-5/30-849-3 - zzp-2024090121p-zj18y-rcqx-pH6.8+0.35tw20jz-jyx2-p1-5min.lcd  
方法文件名: RC\$SMF-4078 - SMF-4078-rc-FX279.lcm  
批处理文件名: RC\$SMF-4078 - 20260317-FX279.lcb  
样品瓶号 : 3-1  
进样体积 : 20  $\mu$ l 版本号: 6.115  
进样时间 : 2026/03/18 05:40:52 实验者: jiangjinwei  
处理时间 (V3) : 2026/03/18 15:37:36 处理者: jiangjinwei  
仪器型号: SHIMADZU LC-2050C(FX279)

## &lt;色谱图&gt;

mV

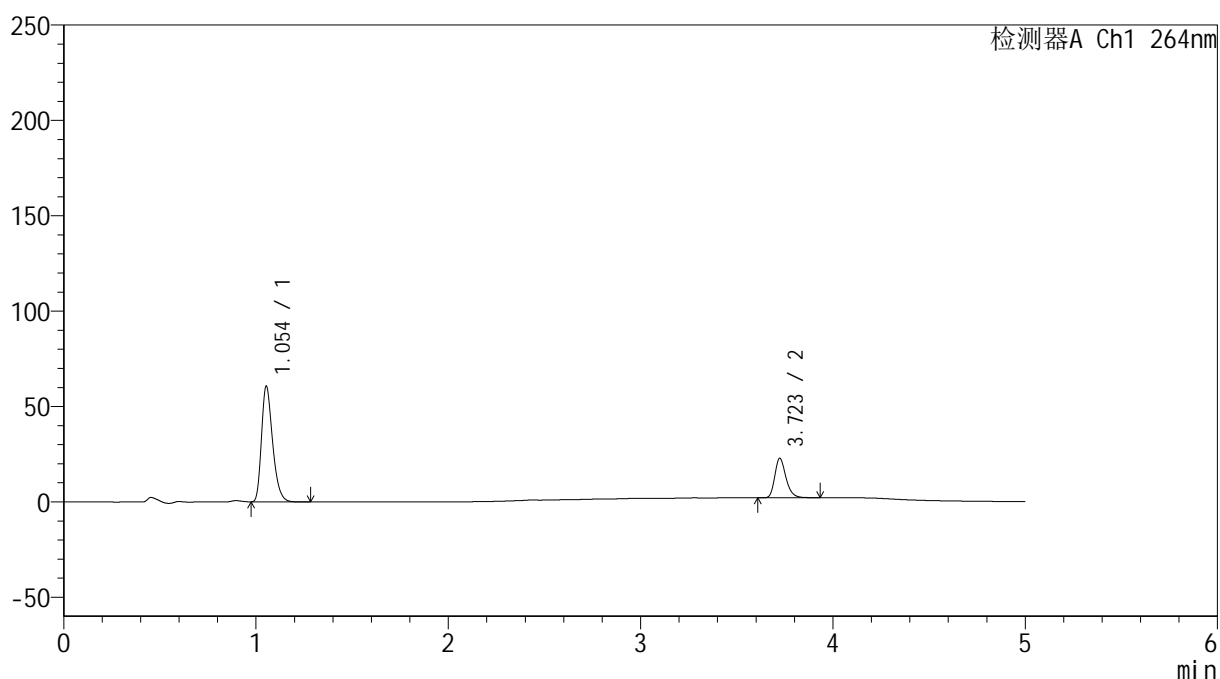

## &lt;峰表&gt;

检测器A Ch1 264nm

| 峰号 | 保留时间  | 面积     | 高度    | 面积%     | 理论塔板数(USP) | 拖尾因子  | 分离度(USP) |
|----|-------|--------|-------|---------|------------|-------|----------|
| 1  | 1.054 | 244053 | 60661 | 74.495  | 1611       | 1.313 | --       |
| 2  | 3.723 | 83558  | 20670 | 25.505  | 20168      | 1.262 | 25.423   |
| 总计 |       | 327611 | 81331 | 100.000 |            |       |          |

## &lt;样品信息&gt;

色谱柱 :XB-C18(50mm\*4.6mm,5 $\mu$ m) 流速: 1.5ml/min  
 柱温 :35 $^{\circ}$ C 波长: 264nm  
 数据文件名: RC\$SMF-4078 - 27-5/30-850-3 - zzp-2024090121p-zj18y-rcqx-pH6.8+0.35tw20jz-jyx2-p2-5min.lcd  
 方法文件名: RC\$SMF-4078 - SMF-4078-rc-FX279.lcm  
 批处理文件名: RC\$SMF-4078 - 20260317-FX279.lcb  
 样品瓶号 : 3-10  
 进样体积 : 20  $\mu$ l 版本号: 6.115  
 进样时间 : 2026/03/18 05:46:14 实验者: jiangjinwei  
 处理时间 (V3) : 2026/03/18 15:37:39 处理者: jiangjinwei  
 仪器型号: SHIMADZU LC-2050C(FX279)

## &lt;色谱图&gt;

mV

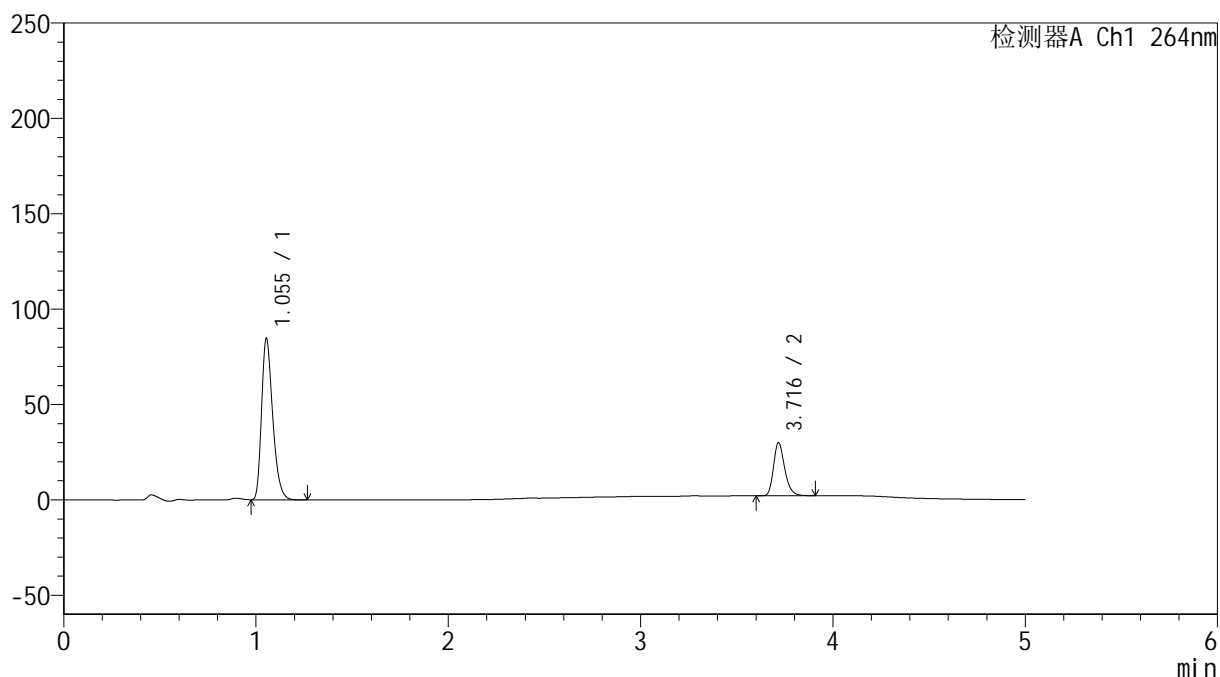

## &lt;峰表&gt;

检测器A Ch1 264nm

| 峰号 | 保留时间  | 面积     | 高度     | 面积%     | 理论塔板数(USP) | 拖尾因子  | 分离度(USP) |
|----|-------|--------|--------|---------|------------|-------|----------|
| 1  | 1.055 | 341400 | 84645  | 75.153  | 1603       | 1.314 | --       |
| 2  | 3.716 | 112875 | 27691  | 24.847  | 20025      | 1.266 | 25.297   |
| 总计 |       | 454275 | 112336 | 100.000 |            |       |          |

## &lt;样品信息&gt;

色谱柱 :XB-C18(50mm\*4.6mm,5 $\mu$ m) 流速: 1.5ml/min  
 柱温 :35 $^{\circ}$ C 波长: 264nm  
 数据文件名: RC\$SMF-4078 - 27-5/30-851-3 - zzp-2024090121p-zj18y-rcqx-pH6.8+0.35tw20jz-jyx2-p3-5min.lcd  
 方法文件名: RC\$SMF-4078 - SMF-4078-rc-FX279.lcm  
 批处理文件名: RC\$SMF-4078 - 20260317-FX279.lcb  
 样品瓶号 : 3-19  
 进样体积 : 20  $\mu$ l 版本号: 6.115  
 进样时间 : 2026/03/18 05:51:37 实验者: jiangjinwei  
 处理时间 (V3) : 2026/03/18 15:37:42 处理者: jiangjinwei  
 仪器型号: SHIMADZU LC-2050C(FX279)

## &lt;色谱图&gt;

mV

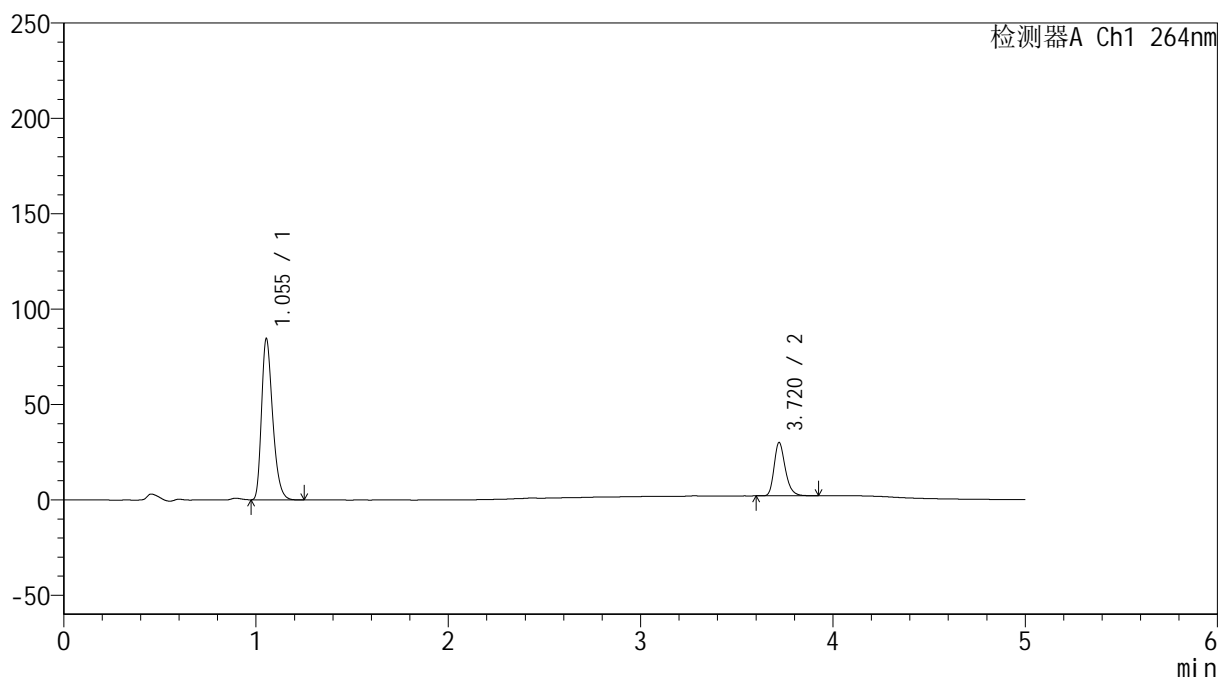

## &lt;峰表&gt;

检测器A Ch1 264nm

| 峰号 | 保留时间  | 面积     | 高度     | 面积%     | 理论塔板数(USP) | 拖尾因子  | 分离度(USP) |
|----|-------|--------|--------|---------|------------|-------|----------|
| 1  | 1.055 | 340630 | 84547  | 75.099  | 1606       | 1.315 | --       |
| 2  | 3.720 | 112945 | 27879  | 24.901  | 20142      | 1.260 | 25.371   |
| 总计 |       | 453576 | 112426 | 100.000 |            |       |          |

## &lt;样品信息&gt;

色谱柱 :XB-C18(50mm\*4.6mm,5 $\mu$ m)      流速: 1.5ml/min  
 柱温 :35 $^{\circ}$ C      波长: 264nm  
 数据文件名: RC\$SMF-4078 - 27-5/30-852-3 - zzp-2024090121p-zj18y-rcqx-pH6.8+0.35tw20jz-jyx2-p4-5min.lcd  
 方法文件名: RC\$SMF-4078 - SMF-4078-rc-FX279.lcm  
 批处理文件名: RC\$SMF-4078 - 20260317-FX279.lcb  
 样品瓶号 : 3-28  
 进样体积 : 20  $\mu$ l      版本号: 6.115  
 进样时间 : 2026/03/18 05:57:00      实验者: jiangjinwei  
 处理时间 (V3) : 2026/03/18 15:37:45      处理者: jiangjinwei  
 仪器型号: SHIMADZU LC-2050C(FX279)

## &lt;色谱图&gt;

mV

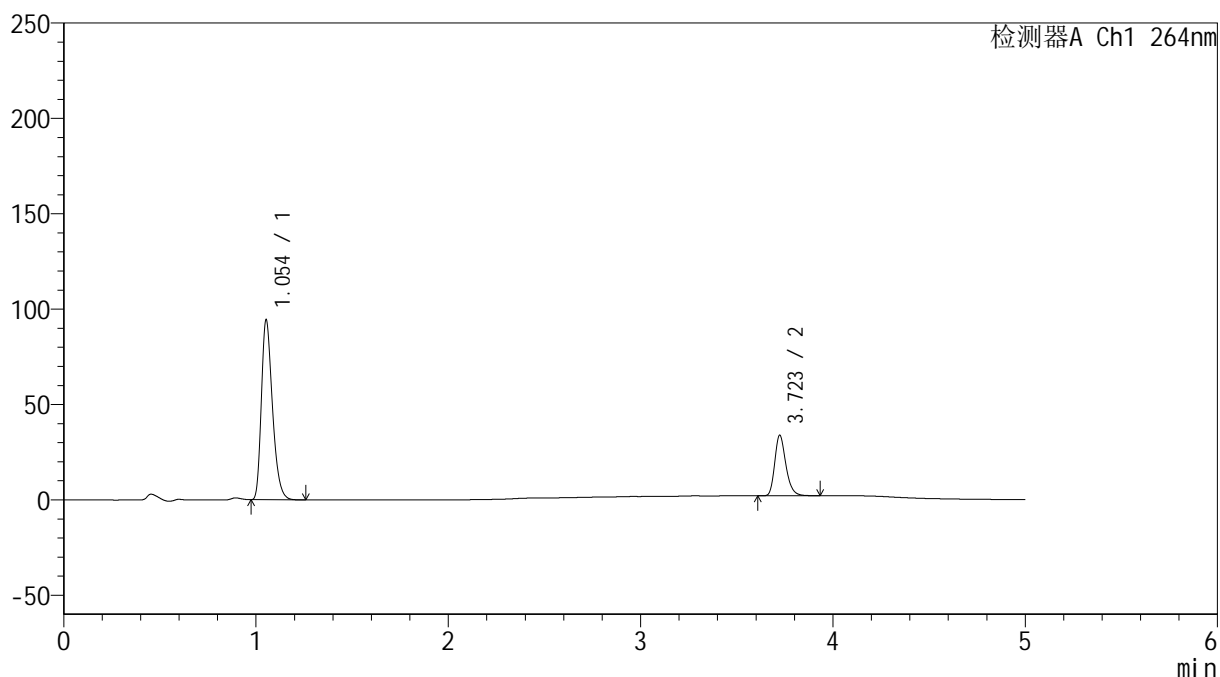

## &lt;峰表&gt;

检测器A Ch1 264nm

| 峰号 | 保留时间  | 面积     | 高度     | 面积%     | 理论塔板数(USP) | 拖尾因子  | 分离度(USP) |
|----|-------|--------|--------|---------|------------|-------|----------|
| 1  | 1.054 | 378176 | 94185  | 74.708  | 1622       | 1.314 | --       |
| 2  | 3.723 | 128029 | 31766  | 25.292  | 20260      | 1.261 | 25.509   |
| 总计 |       | 506205 | 125951 | 100.000 |            |       |          |

## &lt;样品信息&gt;

色谱柱 :XB-C18(50mm\*4.6mm,5 $\mu$ m) 流速: 1.5ml/min  
 柱温 :35 $^{\circ}$ C 波长: 264nm  
 数据文件名: RC\$SMF-4078 - 27-5/30-853-3 - zzp-2024090121p-zj18y-rcqx-pH6.8+0.35tw20jz-jyx2-p5-5min.lcd  
 方法文件名: RC\$SMF-4078 - SMF-4078-rc-FX279.lcm  
 批处理文件名: RC\$SMF-4078 - 20260317-FX279.lcb  
 样品瓶号 : 3-37  
 进样体积 : 20  $\mu$ l 版本号: 6.115  
 进样时间 : 2026/03/18 06:02:22 实验者: jiangjinwei  
 处理时间 (V3) : 2026/03/18 15:37:47 处理者: jiangjinwei  
 仪器型号: SHIMADZU LC-2050C(FX279)

## &lt;色谱图&gt;

mV

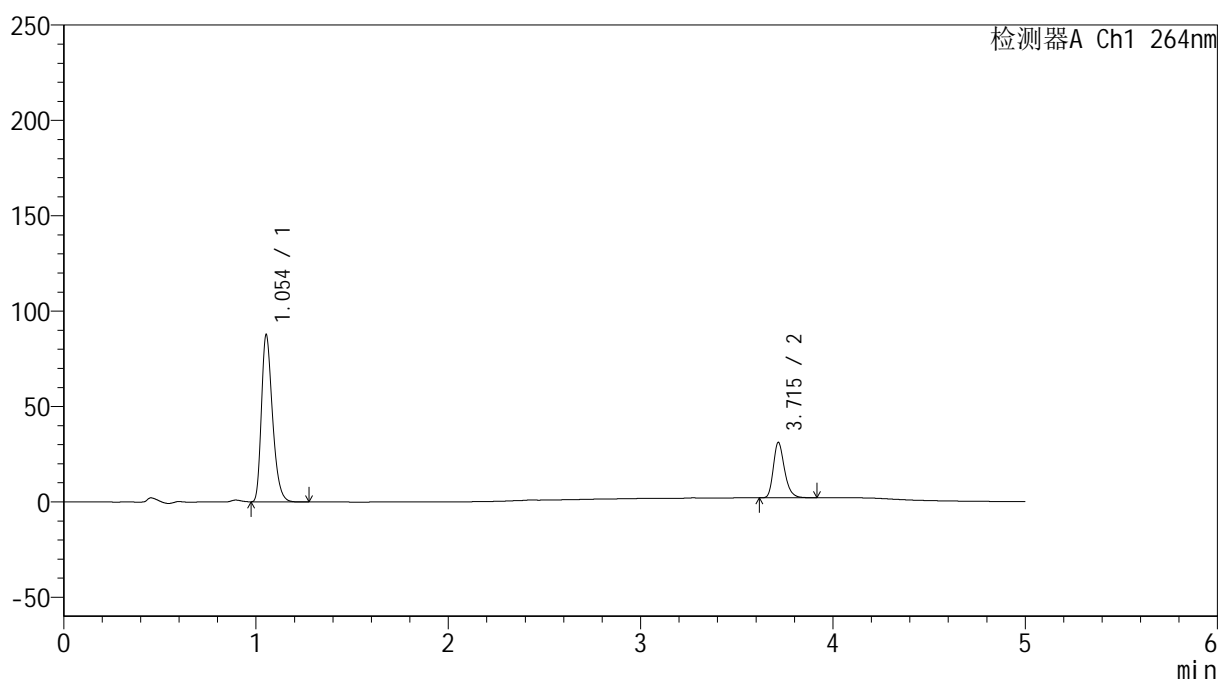

## &lt;峰表&gt;

检测器A Ch1 264nm

| 峰号 | 保留时间  | 面积     | 高度     | 面积%     | 理论塔板数(USP) | 拖尾因子  | 分离度(USP) |
|----|-------|--------|--------|---------|------------|-------|----------|
| 1  | 1.054 | 350552 | 87515  | 74.939  | 1628       | 1.314 | --       |
| 2  | 3.715 | 117233 | 28968  | 25.061  | 20117      | 1.265 | 25.439   |
| 总计 |       | 467785 | 116483 | 100.000 |            |       |          |

## &lt;样品信息&gt;

色谱柱 :XB-C18(50mm\*4.6mm,5 $\mu$ m) 流速: 1.5ml/min  
 柱温 :35 $^{\circ}$ C 波长: 264nm  
 数据文件名: RC\$SMF-4078 - 27-5/30-854-3 - zzp-2024090121p-zj18y-rcqx-pH6.8+0.35tw20jz-jyx2-p6-5min.lcd  
 方法文件名: RC\$SMF-4078 - SMF-4078-rc-FX279.lcm  
 批处理文件名: RC\$SMF-4078 - 20260317-FX279.lcb  
 样品瓶号 : 3-46  
 进样体积 : 20  $\mu$ l 版本号: 6.115  
 进样时间 : 2026/03/18 06:07:45 实验者: jiangjinwei  
 处理时间 (V3) : 2026/03/18 15:37:50 处理者: jiangjinwei  
 仪器型号: SHIMADZU LC-2050C(FX279)

## &lt;色谱图&gt;

mV

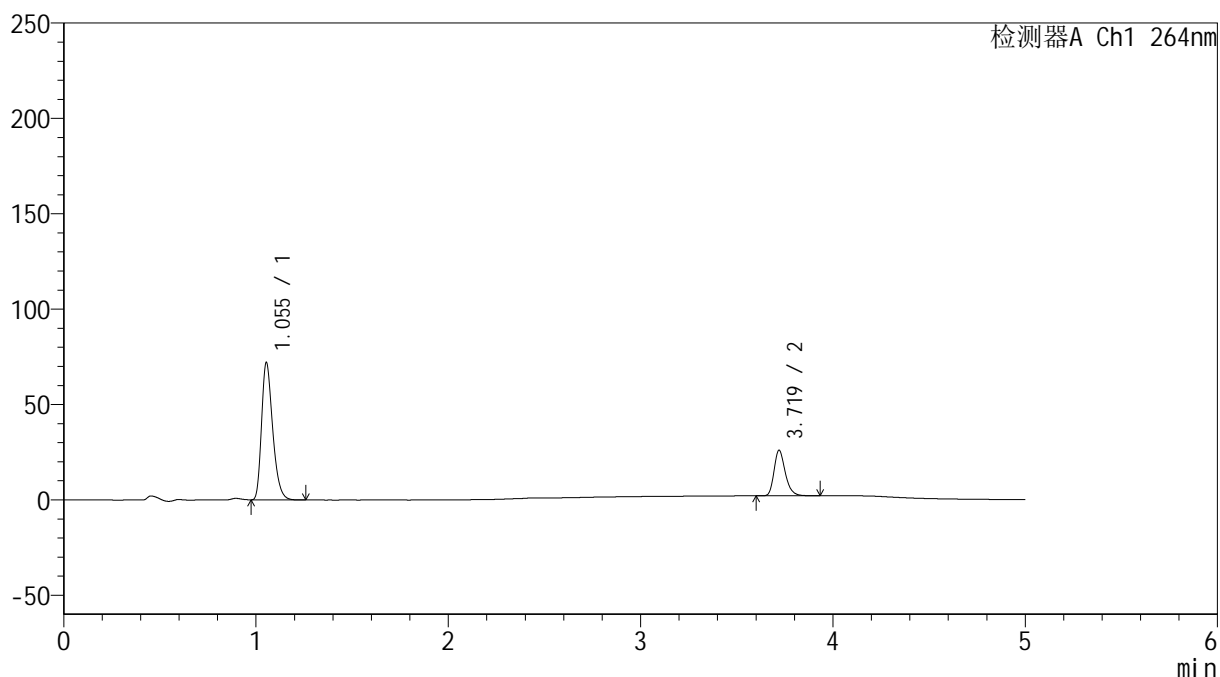

## &lt;峰表&gt;

检测器A Ch1 264nm

| 峰号 | 保留时间  | 面积     | 高度    | 面积%     | 理论塔板数(USP) | 拖尾因子  | 分离度(USP) |
|----|-------|--------|-------|---------|------------|-------|----------|
| 1  | 1.055 | 289900 | 72034 | 74.982  | 1609       | 1.312 | --       |
| 2  | 3.719 | 96724  | 23771 | 25.018  | 20000      | 1.261 | 25.332   |
| 总计 |       | 386624 | 95806 | 100.000 |            |       |          |

## &lt;样品信息&gt;

色谱柱 :XB-C18(50mm\*4.6mm,5 $\mu$ m) 流速: 1.5ml/min  
柱温 :35 $^{\circ}$ C 波长: 264nm  
数据文件名: RC\$SMF-4078 - 27-5/30-855-3 - zzp-2024090121p-zj18y-rcqx-pH6.8+0.35tw20jz-jyx2-p1-10min.lcd  
方法文件名: RC\$SMF-4078 - SMF-4078-rc-FX279.lcm  
批处理文件名: RC\$SMF-4078 - 20260317-FX279.lcb  
样品瓶号 : 3-2  
进样体积 : 20  $\mu$ l 版本号: 6.115  
进样时间 : 2026/03/18 06:13:07 实验者: jiangjinwei  
处理时间 (V3) : 2026/03/18 15:37:53 处理者: jiangjinwei  
仪器型号: SHIMADZU LC-2050C(FX279)

## &lt;色谱图&gt;

mV

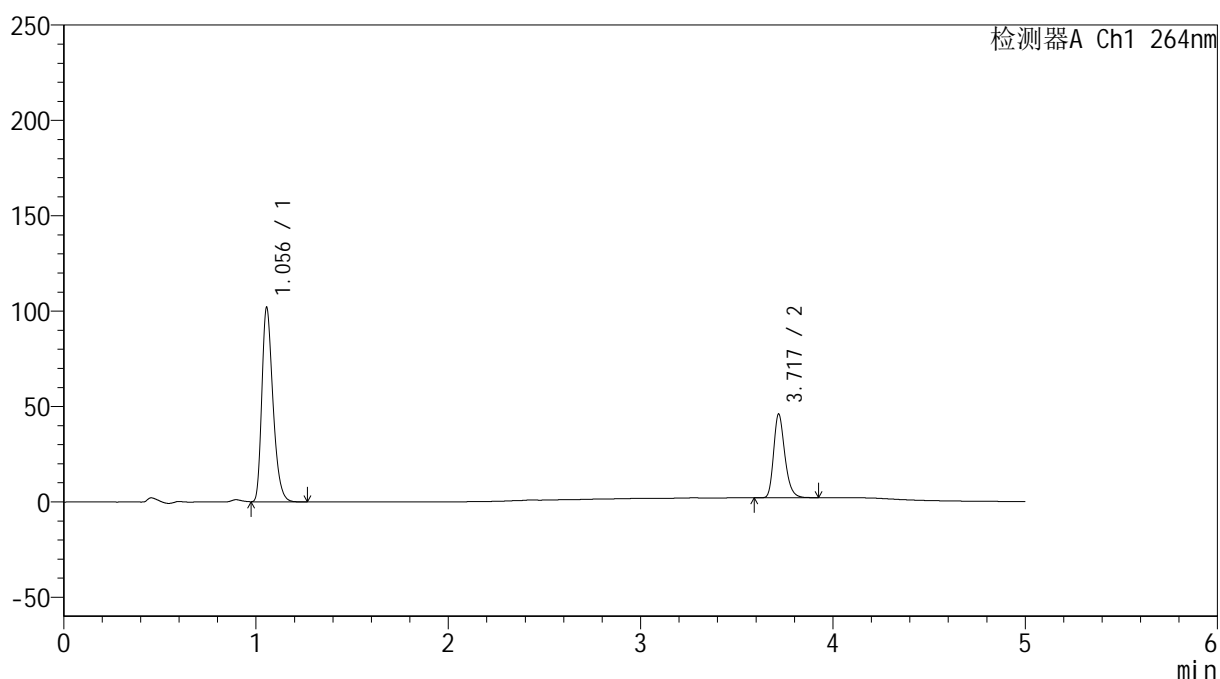

## &lt;峰表&gt;

检测器A Ch1 264nm

| 峰号 | 保留时间  | 面积     | 高度     | 面积%     | 理论塔板数(USP) | 拖尾因子  | 分离度(USP) |
|----|-------|--------|--------|---------|------------|-------|----------|
| 1  | 1.056 | 409686 | 101873 | 69.781  | 1617       | 1.314 | --       |
| 2  | 3.717 | 177418 | 43421  | 30.219  | 20077      | 1.264 | 25.344   |
| 总计 |       | 587104 | 145294 | 100.000 |            |       |          |

## &lt;样品信息&gt;

色谱柱 :XB-C18(50mm\*4.6mm,5 $\mu$ m) 流速: 1.5ml/min  
 柱温 :35 $^{\circ}$ C 波长: 264nm  
 数据文件名: RC\$SMF-4078 - 27-5/30-856-3 - zzp-2024090121p-zj18y-rcqx-pH6.8+0.35tw20jz-jyx2-p2-10min.lcd  
 方法文件名: RC\$SMF-4078 - SMF-4078-rc-FX279.lcm  
 批处理文件名: RC\$SMF-4078 - 20260317-FX279.lcb  
 样品瓶号 : 3-11  
 进样体积 : 20  $\mu$ l 版本号: 6.115  
 进样时间 : 2026/03/18 06:18:30 实验者: jiangjinwei  
 处理时间 (V3) : 2026/03/18 15:37:56 处理者: jiangjinwei  
 仪器型号: SHIMADZU LC-2050C(FX279)

## &lt;色谱图&gt;

mV

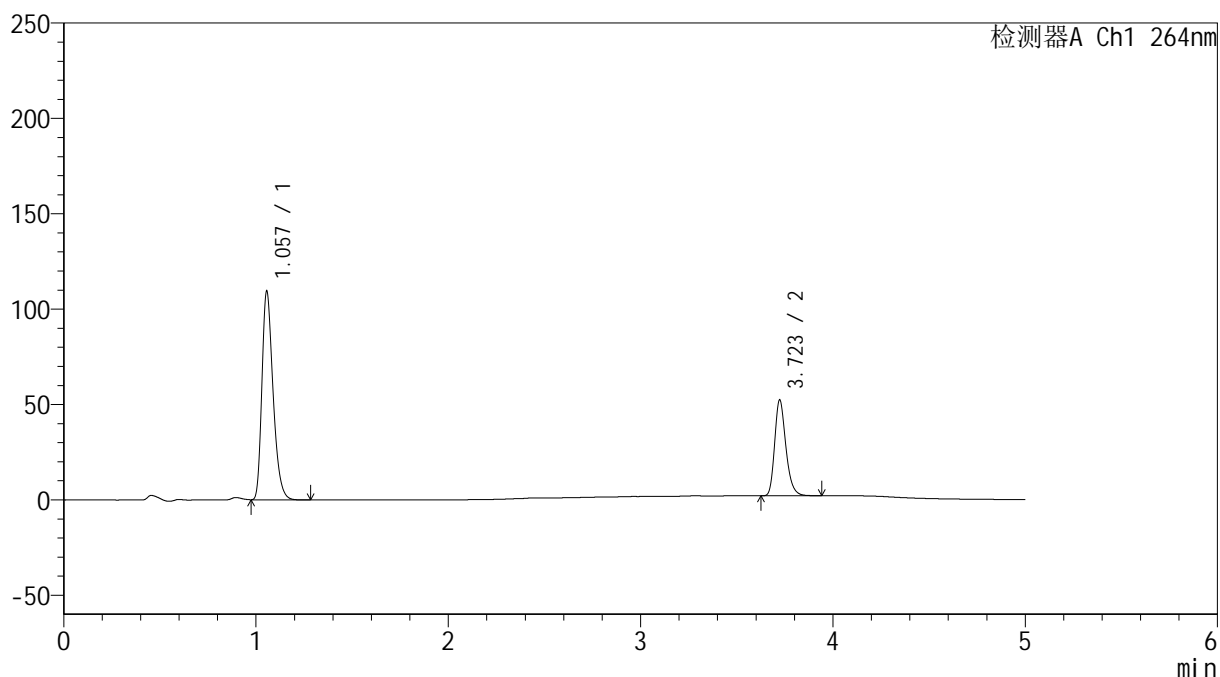

## &lt;峰表&gt;

检测器A Ch1 264nm

| 峰号 | 保留时间  | 面积     | 高度     | 面积%     | 理论塔板数(USP) | 拖尾因子  | 分离度(USP) |
|----|-------|--------|--------|---------|------------|-------|----------|
| 1  | 1.057 | 440719 | 109256 | 68.390  | 1614       | 1.316 | --       |
| 2  | 3.723 | 203698 | 50253  | 31.610  | 20002      | 1.259 | 25.332   |
| 总计 |       | 644416 | 159509 | 100.000 |            |       |          |

## &lt;样品信息&gt;

色谱柱 :XB-C18(50mm\*4.6mm,5 $\mu$ m) 流速: 1.5ml/min  
 柱温 :35 $^{\circ}$ C 波长: 264nm  
 数据文件名: RC\$SMF-4078 - 27-5/30-857-3 - zzp-2024090121p-zj18y-rcqx-pH6.8+0.35tw20jz-jyx2-p3-10min.lcd  
 方法文件名: RC\$SMF-4078 - SMF-4078-rc-FX279.lcm  
 批处理文件名: RC\$SMF-4078 - 20260317-FX279.lcb  
 样品瓶号 : 3-20  
 进样体积 : 20  $\mu$ l 版本号: 6.115  
 进样时间 : 2026/03/18 06:23:53 实验者: jiangjinwei  
 处理时间 (V3) : 2026/03/18 15:37:58 处理者: jiangjinwei  
 仪器型号: SHIMADZU LC-2050C(FX279)

## &lt;色谱图&gt;

mV

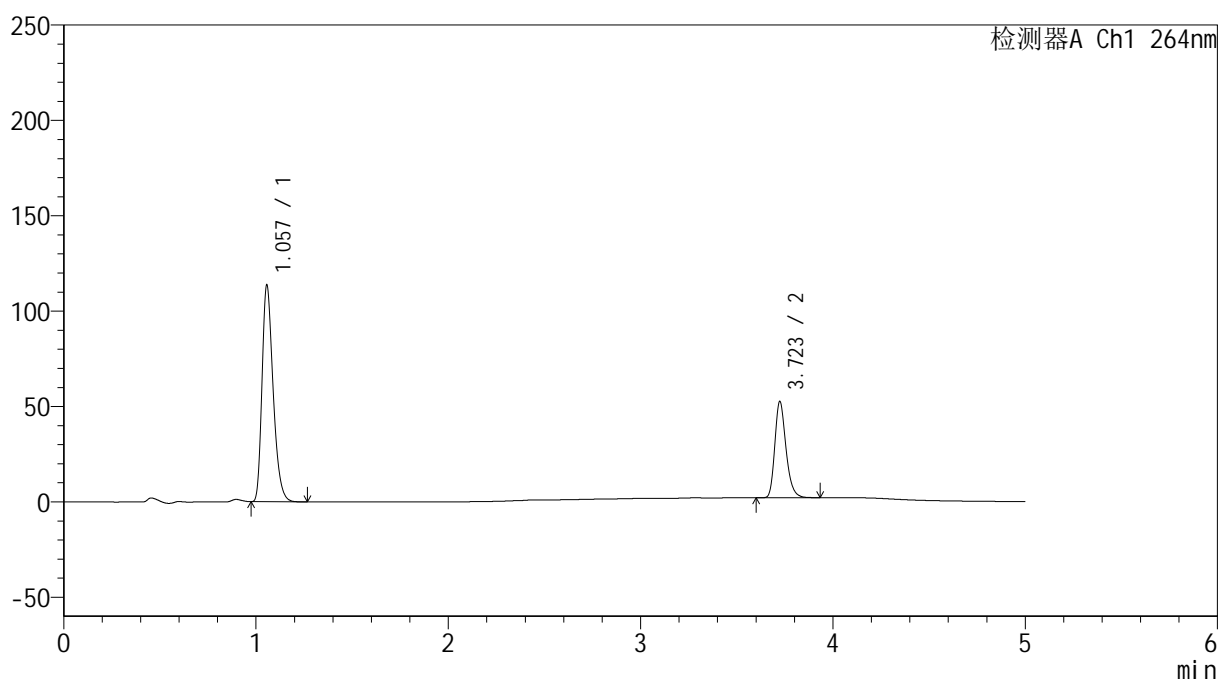

## &lt;峰表&gt;

检测器A Ch1 264nm

| 峰号 | 保留时间  | 面积     | 高度     | 面积%     | 理论塔板数(USP) | 拖尾因子  | 分离度(USP) |
|----|-------|--------|--------|---------|------------|-------|----------|
| 1  | 1.057 | 456165 | 113304 | 69.086  | 1627       | 1.316 | --       |
| 2  | 3.723 | 204120 | 50436  | 30.914  | 20176      | 1.261 | 25.433   |
| 总计 |       | 660285 | 163741 | 100.000 |            |       |          |

## &lt;样品信息&gt;

色谱柱 :XB-C18(50mm\*4.6mm,5 $\mu$ m) 流速: 1.5ml/min  
 柱温 :35 $^{\circ}$ C 波长: 264nm  
 数据文件名: RC\$SMF-4078 - 27-5/30-858-3 - zzp-2024090121p-zj18y-rcqx-pH6.8+0.35tw20jz-jyx2-p4-10min.lcd  
 方法文件名: RC\$SMF-4078 - SMF-4078-rc-FX279.lcm  
 批处理文件名: RC\$SMF-4078 - 20260317-FX279.lcb  
 样品瓶号 : 3-29  
 进样体积 : 20  $\mu$ l 版本号: 6.115  
 进样时间 : 2026/03/18 06:29:15 实验者: jiangjinwei  
 处理时间 (V3) : 2026/03/18 15:38:01 处理者: jiangjinwei  
 仪器型号: SHIMADZU LC-2050C(FX279)

## &lt;色谱图&gt;

mV

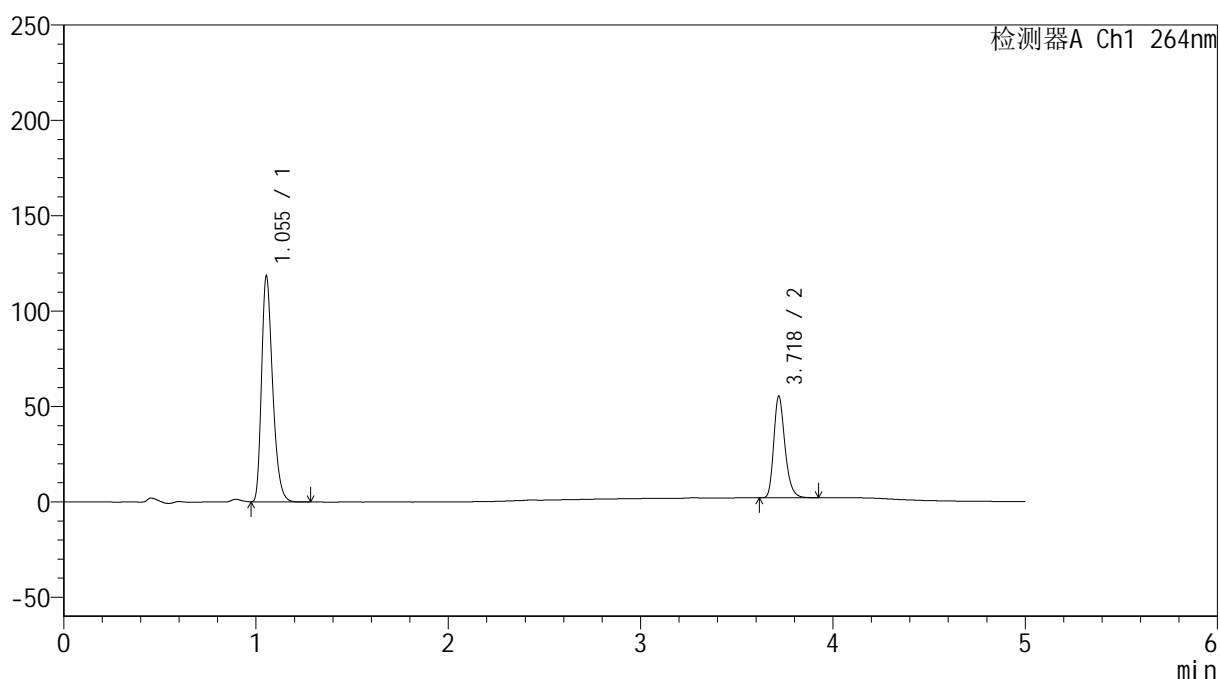

## &lt;峰表&gt;

检测器A Ch1 264nm

| 峰号 | 保留时间  | 面积     | 高度     | 面积%     | 理论塔板数(USP) | 拖尾因子  | 分离度(USP) |
|----|-------|--------|--------|---------|------------|-------|----------|
| 1  | 1.055 | 474236 | 118439 | 68.745  | 1626       | 1.312 | --       |
| 2  | 3.718 | 215615 | 52687  | 31.255  | 20077      | 1.263 | 25.412   |
| 总计 |       | 689852 | 171126 | 100.000 |            |       |          |

## &lt;样品信息&gt;

色谱柱 :XB-C18(50mm\*4.6mm,5 $\mu$ m) 流速: 1.5ml/min  
 柱温 :35 $^{\circ}$ C 波长: 264nm  
 数据文件名: RC\$SMF-4078 - 27-5/30-859-3 - zzp-2024090121p-zj18y-rcqx-pH6.8+0.35tw20jz-jyx2-p5-10min.lcd  
 方法文件名: RC\$SMF-4078 - SMF-4078-rc-FX279.lcm  
 批处理文件名: RC\$SMF-4078 - 20260317-FX279.lcb  
 样品瓶号 : 3-38  
 进样体积 : 20  $\mu$ l 版本号: 6.115  
 进样时间 : 2026/03/18 06:34:37 实验者: jiangjinwei  
 处理时间 (V3) : 2026/03/18 15:38:04 处理者: jiangjinwei  
 仪器型号: SHIMADZU LC-2050C(FX279)

## &lt;色谱图&gt;

mV

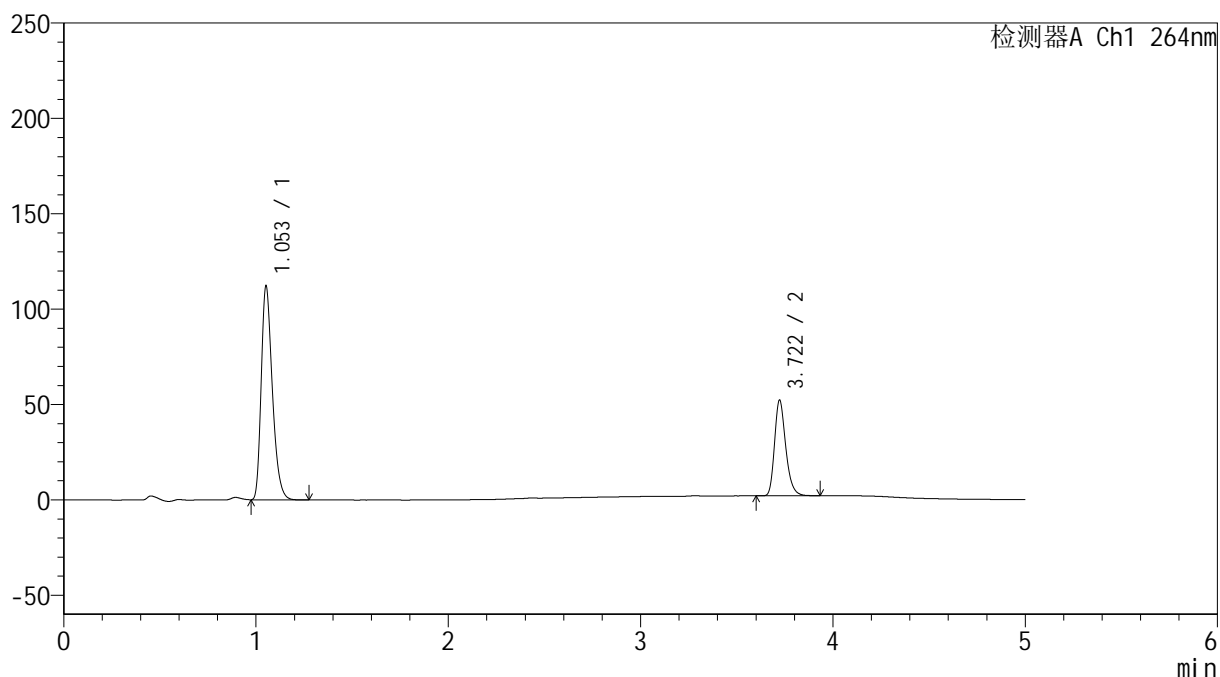

## &lt;峰表&gt;

检测器A Ch1 264nm

| 峰号 | 保留时间  | 面积     | 高度     | 面积%     | 理论塔板数(USP) | 拖尾因子  | 分离度(USP) |
|----|-------|--------|--------|---------|------------|-------|----------|
| 1  | 1.053 | 450571 | 111622 | 68.938  | 1607       | 1.315 | --       |
| 2  | 3.722 | 203022 | 50193  | 31.062  | 20116      | 1.261 | 25.415   |
| 总计 |       | 653593 | 161815 | 100.000 |            |       |          |

## &lt;样品信息&gt;

色谱柱 :XB-C18(50mm\*4.6mm,5 $\mu$ m) 流速: 1.5ml/min  
 柱温 :35 $^{\circ}$ C 波长: 264nm  
 数据文件名: RC\$SMF-4078 - 27-5/30-860-3 - zzp-2024090121p-zj18y-rcqx-pH6.8+0.35tw20jz-jyx2-p6-10min.lcd  
 方法文件名: RC\$SMF-4078 - SMF-4078-rc-FX279.lcm  
 批处理文件名: RC\$SMF-4078 - 20260317-FX279.lcb  
 样品瓶号 : 3-47  
 进样体积 : 20  $\mu$ l 版本号: 6.115  
 进样时间 : 2026/03/18 06:39:59 实验者: jiangjinwei  
 处理时间 (V3) : 2026/03/18 15:38:08 处理者: jiangjinwei  
 仪器型号: SHIMADZU LC-2050C(FX279)

## &lt;色谱图&gt;

mV

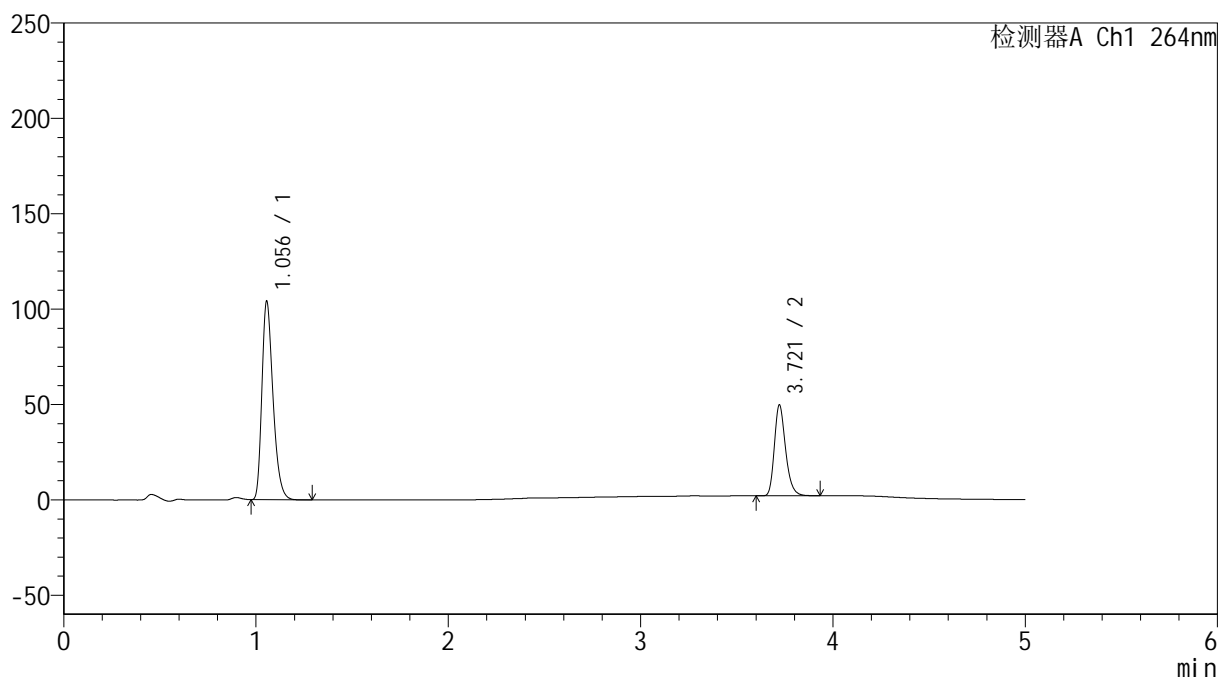

## &lt;峰表&gt;

检测器A Ch1 264nm

| 峰号 | 保留时间  | 面积     | 高度     | 面积%     | 理论塔板数(USP) | 拖尾因子  | 分离度(USP) |
|----|-------|--------|--------|---------|------------|-------|----------|
| 1  | 1.056 | 418650 | 104022 | 68.443  | 1617       | 1.315 | --       |
| 2  | 3.721 | 193029 | 47658  | 31.557  | 20031      | 1.260 | 25.348   |
| 总计 |       | 611678 | 151680 | 100.000 |            |       |          |

## &lt;样品信息&gt;

色谱柱 :XB-C18(50mm\*4.6mm,5 $\mu$ m) 流速: 1.5ml/min  
 柱温 :35 $^{\circ}$ C 波长: 264nm  
 数据文件名: RC\$SMF-4078 - 27-5/30-861-3 - zzp-2024090121p-zj18y-rcqx-pH6.8+0.35tw20jz-jyx2-p1-15min.lcd  
 方法文件名: RC\$SMF-4078 - SMF-4078-rc-FX279.lcm  
 批处理文件名: RC\$SMF-4078 - 20260317-FX279.lcb  
 样品瓶号 : 3-3  
 进样体积 : 20  $\mu$ l 版本号: 6.115  
 进样时间 : 2026/03/18 06:45:22 实验者: jiangjinwei  
 处理时间 (V3) : 2026/03/18 15:38:11 处理者: jiangjinwei  
 仪器型号: SHIMADZU LC-2050C(FX279)

## &lt;色谱图&gt;

mV

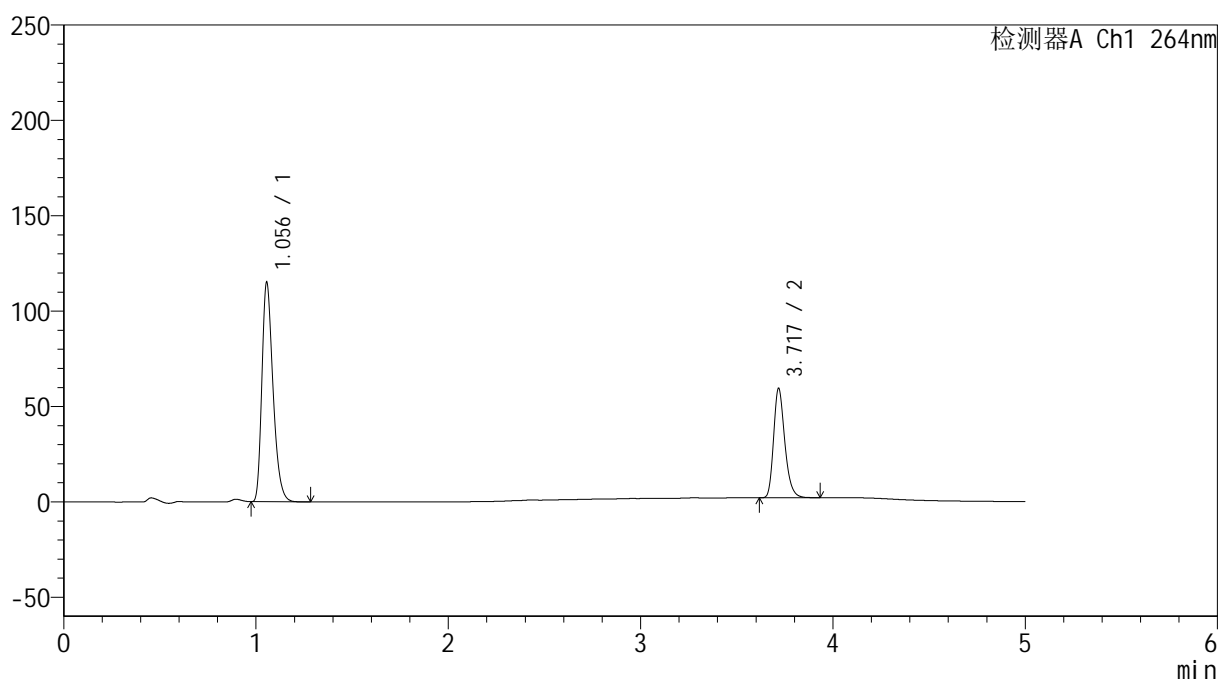

## &lt;峰表&gt;

检测器A Ch1 264nm

| 峰号 | 保留时间  | 面积     | 高度     | 面积%     | 理论塔板数(USP) | 拖尾因子  | 分离度(USP) |
|----|-------|--------|--------|---------|------------|-------|----------|
| 1  | 1.056 | 463050 | 114952 | 66.615  | 1617       | 1.316 | --       |
| 2  | 3.717 | 232067 | 56882  | 33.385  | 20074      | 1.264 | 25.333   |
| 总计 |       | 695117 | 171834 | 100.000 |            |       |          |



# SMF-4078

## <样品信息>

色谱柱 :XB-C18(50mm\*4.6mm,5μm)                      流速: 1.5ml/min  
 柱温 :35°C    波长: 264nm  
 数据文件名: RC\$SMF-4078 - 27-5/30-862-3 - zzp-2024090121p-zj18y-rcqx-pH6.8+0.35tw20jz-jyx2-p2-15min.lcd  
 方法文件名: RC\$SMF-4078 - SMF-4078-rc-FX279.lcm  
 批处理文件名: RC\$SMF-4078 - 20260317-FX279.lcb  
 样品瓶号 : 3-12  
 进样体积 : 20 μl    版本号: 6.115  
 进样时间 : 2026/03/18 06:50:45                      实验者: jiangjinwei  
 处理时间 (V3) : 2026/03/18 15:38:14              处理者: jiangjinwei  
 仪器型号: SHIMADZU LC-2050C(FX279)

## <色谱图>

mV

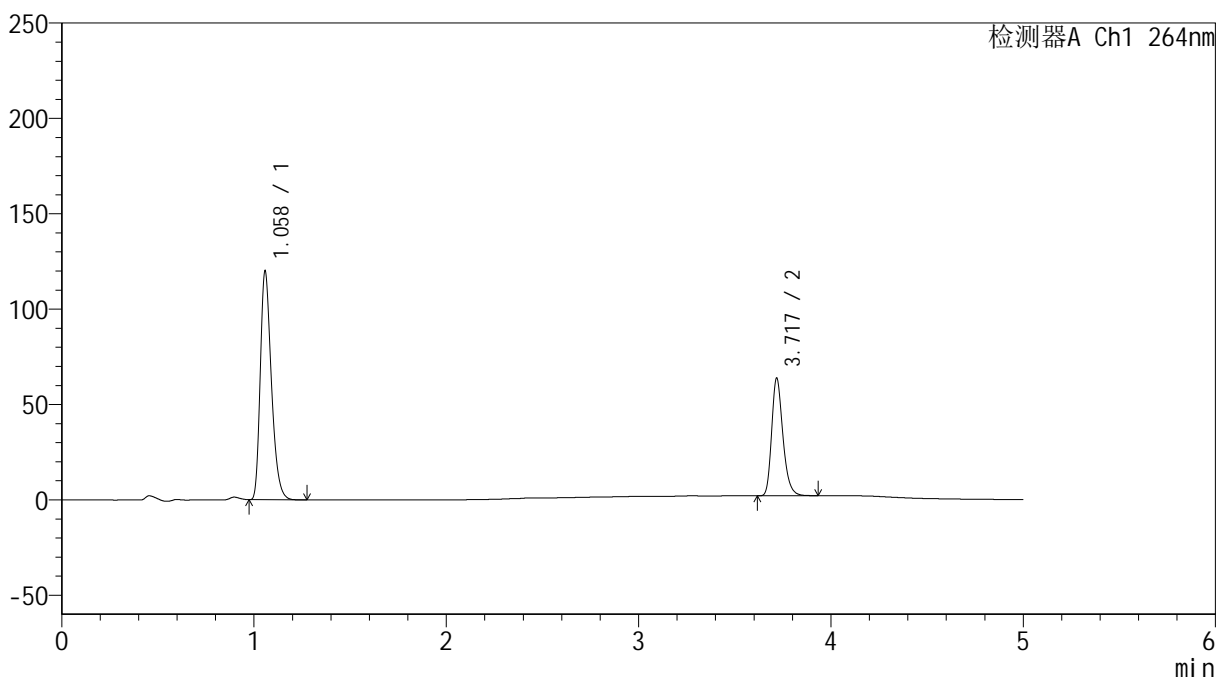

## <峰表>

检测器A Ch1 264nm

| 峰号 | 保留时间  | 面积     | 高度     | 面积%     | 理论塔板数(USP) | 拖尾因子  | 分离度(USP) |
|----|-------|--------|--------|---------|------------|-------|----------|
| 1  | 1.058 | 481619 | 118873 | 65.816  | 1625       | 1.318 | --       |
| 2  | 3.717 | 250150 | 60991  | 34.184  | 19970      | 1.266 | 25.297   |
| 总计 |       | 731769 | 179863 | 100.000 |            |       |          |

## &lt;样品信息&gt;

色谱柱 :XB-C18(50mm\*4.6mm,5 $\mu$ m) 流速: 1.5ml/min  
 柱温 :35 $^{\circ}$ C 波长: 264nm  
 数据文件名: RC\$SMF-4078 - 27-5/30-863-3 - zzp-2024090121p-zj18y-rcqx-pH6.8+0.35tw20jz-jyx2-p3-15min.lcd  
 方法文件名: RC\$SMF-4078 - SMF-4078-rc-FX279.lcm  
 批处理文件名: RC\$SMF-4078 - 20260317-FX279.lcb  
 样品瓶号 : 3-21  
 进样体积 : 20  $\mu$ l 版本号: 6.115  
 进样时间 : 2026/03/18 06:56:07 实验者: jiangjinwei  
 处理时间 (V3) : 2026/03/18 15:38:17 处理者: jiangjinwei  
 仪器型号: SHIMADZU LC-2050C(FX279)

## &lt;色谱图&gt;

mV

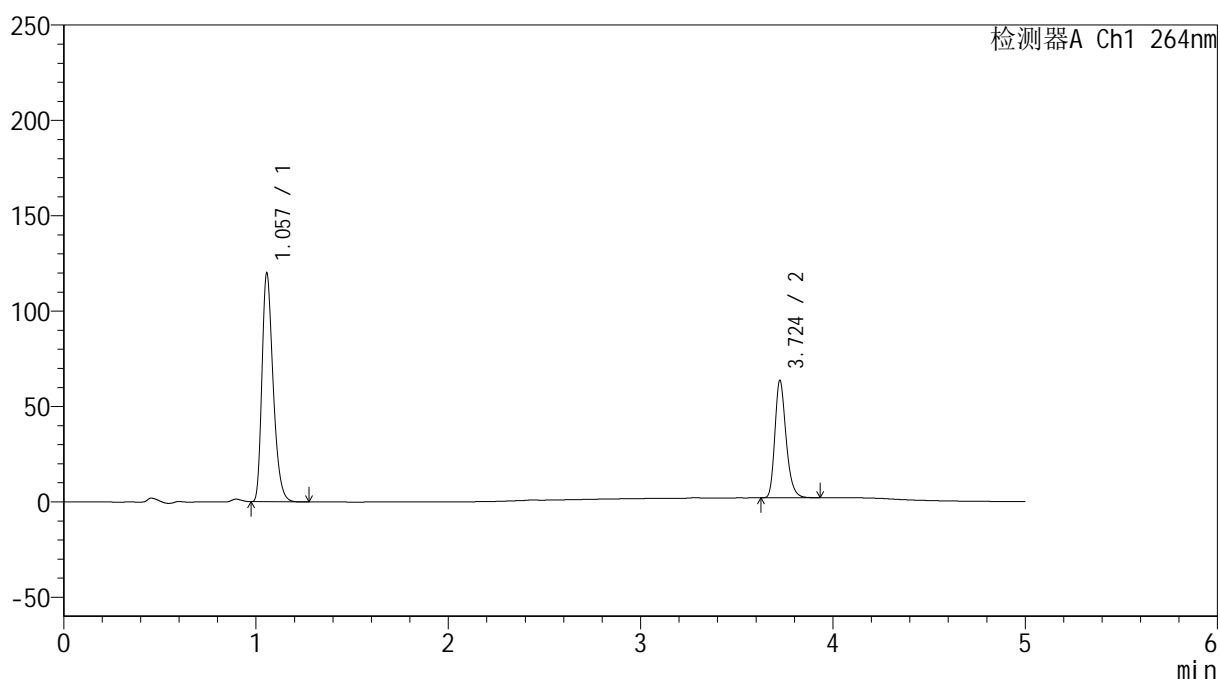

## &lt;峰表&gt;

检测器A Ch1 264nm

| 峰号 | 保留时间  | 面积     | 高度     | 面积%     | 理论塔板数(USP) | 拖尾因子  | 分离度(USP) |
|----|-------|--------|--------|---------|------------|-------|----------|
| 1  | 1.057 | 483912 | 119755 | 66.030  | 1612       | 1.317 | --       |
| 2  | 3.724 | 248957 | 61446  | 33.970  | 20173      | 1.262 | 25.378   |
| 总计 |       | 732870 | 181201 | 100.000 |            |       |          |

## &lt;样品信息&gt;

色谱柱 :XB-C18(50mm\*4.6mm,5 $\mu$ m) 流速: 1.5ml/min  
 柱温 :35 $^{\circ}$ C 波长: 264nm  
 数据文件名: RC\$SMF-4078 - 27-5/30-864-3 - zzp-2024090121p-zj18y-rcqx-pH6.8+0.35tw20jz-jyx2-p4-15min.lcd  
 方法文件名: RC\$SMF-4078 - SMF-4078-rc-FX279.lcm  
 批处理文件名: RC\$SMF-4078 - 20260317-FX279.lcb  
 样品瓶号 : 3-30  
 进样体积 : 20  $\mu$ l 版本号: 6.115  
 进样时间 : 2026/03/18 07:01:30 实验者: jiangjinwei  
 处理时间 (V3) : 2026/03/18 15:38:20 处理者: jiangjinwei  
 仪器型号: SHIMADZU LC-2050C(FX279)

## &lt;色谱图&gt;

mV

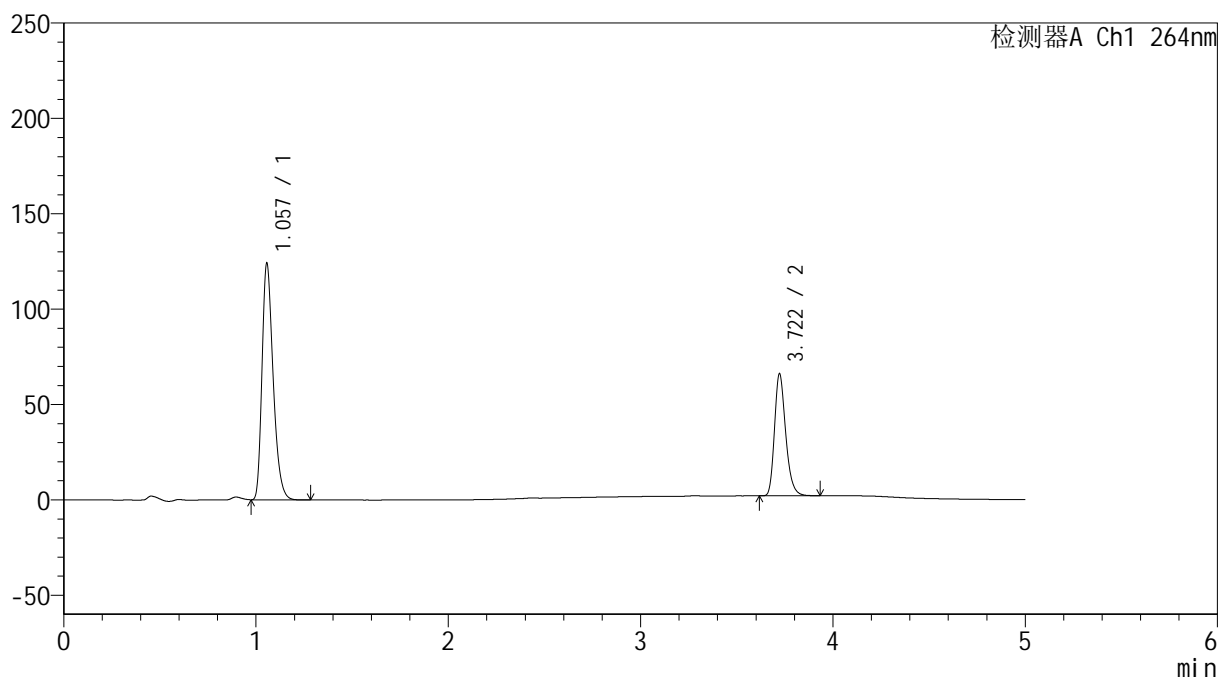

## &lt;峰表&gt;

检测器A Ch1 264nm

| 峰号 | 保留时间  | 面积     | 高度     | 面积%     | 理论塔板数(USP) | 拖尾因子  | 分离度(USP) |
|----|-------|--------|--------|---------|------------|-------|----------|
| 1  | 1.057 | 498824 | 123685 | 65.838  | 1621       | 1.316 | --       |
| 2  | 3.722 | 258830 | 64041  | 34.162  | 20120      | 1.260 | 25.379   |
| 总计 |       | 757655 | 187726 | 100.000 |            |       |          |



# SMF-4078

## <样品信息>

色谱柱 :XB-C18(50mm\*4.6mm,5μm)                      流速: 1.5ml/min  
 柱温 :35°C    波长: 264nm  
 数据文件名: RC\$SMF-4078 - 27-5/30-865-3 - zzp-2024090121p-zj18y-rcqx-pH6.8+0.35tw20jz-jyx2-p5-15min.lcd  
 方法文件名: RC\$SMF-4078 - SMF-4078-rc-FX279.lcm  
 批处理文件名: RC\$SMF-4078 - 20260317-FX279.lcb  
 样品瓶号 : 3-39  
 进样体积 : 20 μl    版本号: 6.115  
 进样时间 : 2026/03/18 07:06:52                      实验者: jiangjinwei  
 处理时间 (V3) : 2026/03/18 15:38:24              处理者: jiangjinwei  
 仪器型号: SHIMADZU LC-2050C(FX279)

## <色谱图>

mV

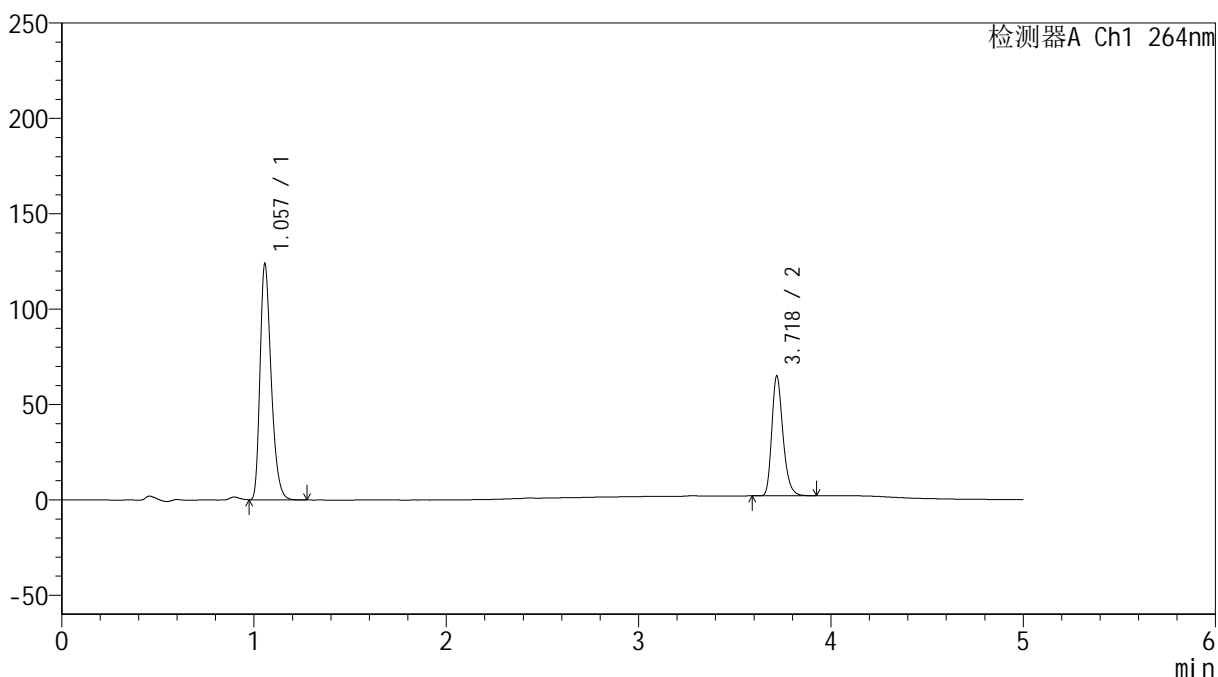

## <峰表>

检测器A Ch1 264nm

| 峰号 | 保留时间  | 面积     | 高度     | 面积%     | 理论塔板数(USP) | 拖尾因子  | 分离度(USP) |
|----|-------|--------|--------|---------|------------|-------|----------|
| 1  | 1.057 | 497452 | 123400 | 66.199  | 1624       | 1.317 | --       |
| 2  | 3.718 | 253998 | 62124  | 33.801  | 20072      | 1.266 | 25.351   |
| 总计 |       | 751450 | 185524 | 100.000 |            |       |          |

## &lt;样品信息&gt;

色谱柱 :XB-C18(50mm\*4.6mm,5 $\mu$ m) 流速: 1.5ml/min  
 柱温 :35 $^{\circ}$ C 波长: 264nm  
 数据文件名: RC\$SMF-4078 - 27-5/30-866-3 - zzp-2024090121p-zj18y-rcqx-pH6.8+0.35tw20jz-jyx2-p6-15min.lcd  
 方法文件名: RC\$SMF-4078 - SMF-4078-rc-FX279.lcm  
 批处理文件名: RC\$SMF-4078 - 20260317-FX279.lcb  
 样品瓶号 : 3-48  
 进样体积 : 20  $\mu$ l 版本号: 6.115  
 进样时间 : 2026/03/18 07:12:15 实验者: jiangjinwei  
 处理时间 (V3) : 2026/03/18 15:38:27 处理者: jiangjinwei  
 仪器型号: SHIMADZU LC-2050C(FX279)

## &lt;色谱图&gt;

mV

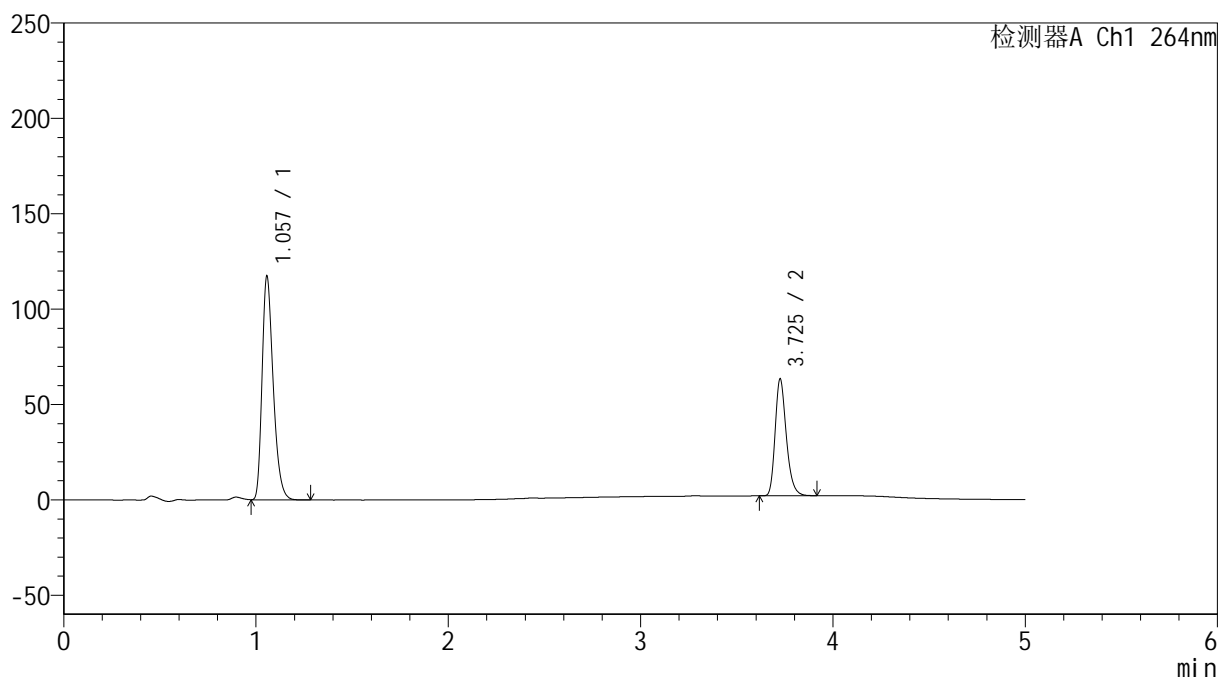

## &lt;峰表&gt;

检测器A Ch1 264nm

| 峰号 | 保留时间  | 面积     | 高度     | 面积%     | 理论塔板数(USP) | 拖尾因子  | 分离度(USP) |
|----|-------|--------|--------|---------|------------|-------|----------|
| 1  | 1.057 | 472050 | 116859 | 65.583  | 1620       | 1.319 | --       |
| 2  | 3.725 | 247726 | 60876  | 34.417  | 20147      | 1.265 | 25.398   |
| 总计 |       | 719776 | 177736 | 100.000 |            |       |          |



# SMF-4078

## <样品信息>

色谱柱 :XB-C18(50mm\*4.6mm,5μm)                      流速: 1.5ml/min  
 柱温 :35°C    波长: 264nm  
 数据文件名: RC\$SMF-4078 - 27-5/30-867-3 - zzp-2024090121p-zj18y-rcqx-pH6.8+0.35tw20jz-jyx2-p1-20min.lcd  
 方法文件名: RC\$SMF-4078 - SMF-4078-rc-FX279.lcm  
 批处理文件名: RC\$SMF-4078 - 20260317-FX279.lcb  
 样品瓶号 : 3-4  
 进样体积 : 20 μl    版本号: 6.115  
 进样时间 : 2026/03/18 07:17:37                      实验者: jiangjinwei  
 处理时间 (V3) : 2026/03/18 15:38:30              处理者: jiangjinwei  
 仪器型号: SHIMADZU LC-2050C(FX279)

## <色谱图>

mV

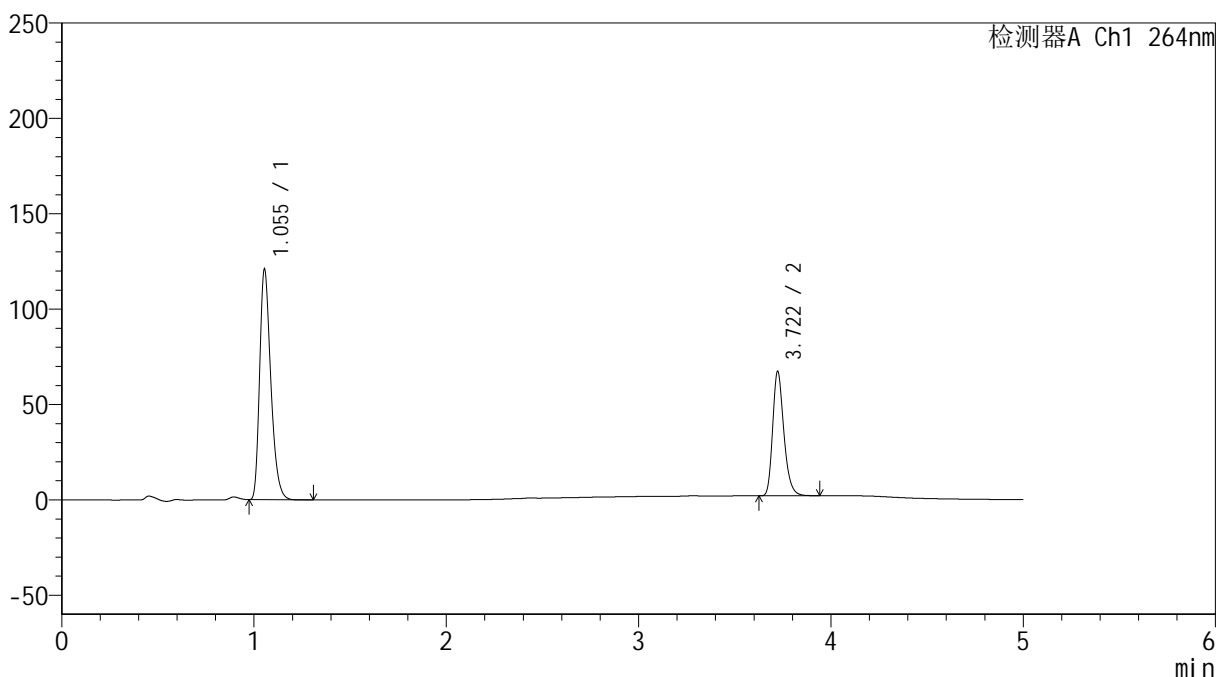

## <峰表>

检测器A Ch1 264nm

| 峰号 | 保留时间  | 面积     | 高度     | 面积%     | 理论塔板数(USP) | 拖尾因子  | 分离度(USP) |
|----|-------|--------|--------|---------|------------|-------|----------|
| 1  | 1.055 | 487519 | 120925 | 64.891  | 1608       | 1.316 | --       |
| 2  | 3.722 | 263765 | 65247  | 35.109  | 20154      | 1.264 | 25.384   |
| 总计 |       | 751284 | 186172 | 100.000 |            |       |          |

## &lt;样品信息&gt;

色谱柱 :XB-C18(50mm\*4.6mm,5 $\mu$ m)      流速: 1.5ml/min  
 柱温 :35 $^{\circ}$ C      波长: 264nm  
 数据文件名: RC\$SMF-4078 - 27-5/30-868-3 - zzp-2024090121p-zj18y-rcqx-pH6.8+0.35tw20jz-jyx2-p2-20min.lcd  
 方法文件名: RC\$SMF-4078 - SMF-4078-rc-FX279.lcm  
 批处理文件名: RC\$SMF-4078 - 20260317-FX279.lcb  
 样品瓶号 : 3-13  
 进样体积 : 20  $\mu$ l      版本号: 6.115  
 进样时间 : 2026/03/18 07:22:59      实验者: jiangjinwei  
 处理时间 (V3) : 2026/03/18 15:38:33      处理者: jiangjinwei  
 仪器型号: SHIMADZU LC-2050C(FX279)

## &lt;色谱图&gt;

mV

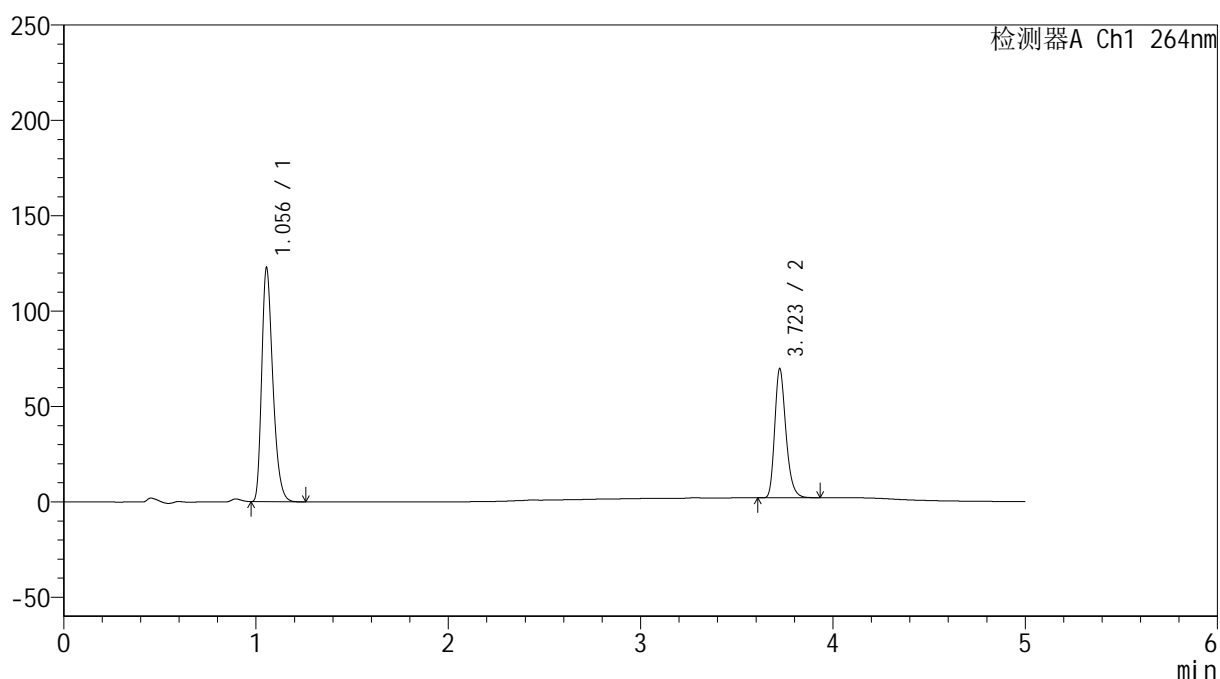

## &lt;峰表&gt;

检测器A Ch1 264nm

| 峰号 | 保留时间  | 面积     | 高度     | 面积%     | 理论塔板数(USP) | 拖尾因子  | 分离度(USP) |
|----|-------|--------|--------|---------|------------|-------|----------|
| 1  | 1.056 | 494272 | 122726 | 64.366  | 1612       | 1.316 | --       |
| 2  | 3.723 | 273632 | 67674  | 35.634  | 20113      | 1.265 | 25.384   |
| 总计 |       | 767905 | 190400 | 100.000 |            |       |          |

## &lt;样品信息&gt;

色谱柱 :XB-C18(50mm\*4.6mm,5 $\mu$ m) 流速: 1.5ml/min  
 柱温 :35 $^{\circ}$ C 波长: 264nm  
 数据文件名: RC\$SMF-4078 - 27-5/30-869-3 - zzp-2024090121p-zj18y-rcqx-pH6.8+0.35tw20jz-jyx2-p3-20min.lcd  
 方法文件名: RC\$SMF-4078 - SMF-4078-rc-FX279.lcm  
 批处理文件名: RC\$SMF-4078 - 20260317-FX279.lcb  
 样品瓶号 : 3-22  
 进样体积 : 20  $\mu$ l 版本号: 6.115  
 进样时间 : 2026/03/18 07:28:21 实验者: jiangjinwei  
 处理时间 (V3) : 2026/03/18 15:38:36 处理者: jiangjinwei  
 仪器型号: SHIMADZU LC-2050C(FX279)

## &lt;色谱图&gt;

mV

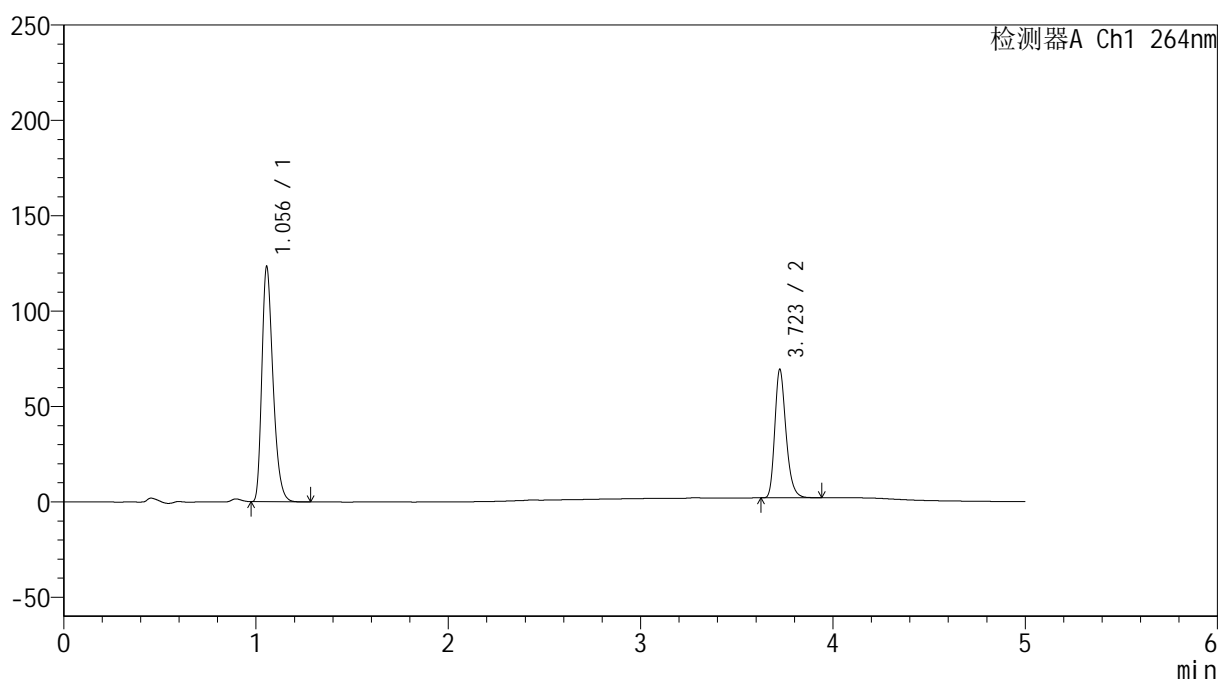

## &lt;峰表&gt;

检测器A Ch1 264nm

| 峰号 | 保留时间  | 面积     | 高度     | 面积%     | 理论塔板数(USP) | 拖尾因子  | 分离度(USP) |
|----|-------|--------|--------|---------|------------|-------|----------|
| 1  | 1.056 | 497455 | 123239 | 64.632  | 1607       | 1.317 | --       |
| 2  | 3.723 | 272221 | 67275  | 35.368  | 20124      | 1.265 | 25.355   |
| 总计 |       | 769675 | 190514 | 100.000 |            |       |          |

## &lt;样品信息&gt;

色谱柱 :XB-C18(50mm\*4.6mm,5 $\mu$ m) 流速: 1.5ml/min  
 柱温 :35 $^{\circ}$ C 波长: 264nm  
 数据文件名: RC\$SMF-4078 - 27-5/30-870-3 - zzp-2024090121p-zj18y-rcqx-pH6.8+0.35tw20jz-jyx2-p4-20min.lcd  
 方法文件名: RC\$SMF-4078 - SMF-4078-rc-FX279.lcm  
 批处理文件名: RC\$SMF-4078 - 20260317-FX279.lcb  
 样品瓶号 : 3-31  
 进样体积 : 20  $\mu$ l 版本号: 6.115  
 进样时间 : 2026/03/18 07:33:43 实验者: jiangjinwei  
 处理时间 (V3) : 2026/03/18 15:38:39 处理者: jiangjinwei  
 仪器型号: SHIMADZU LC-2050C(FX279)

## &lt;色谱图&gt;

mV

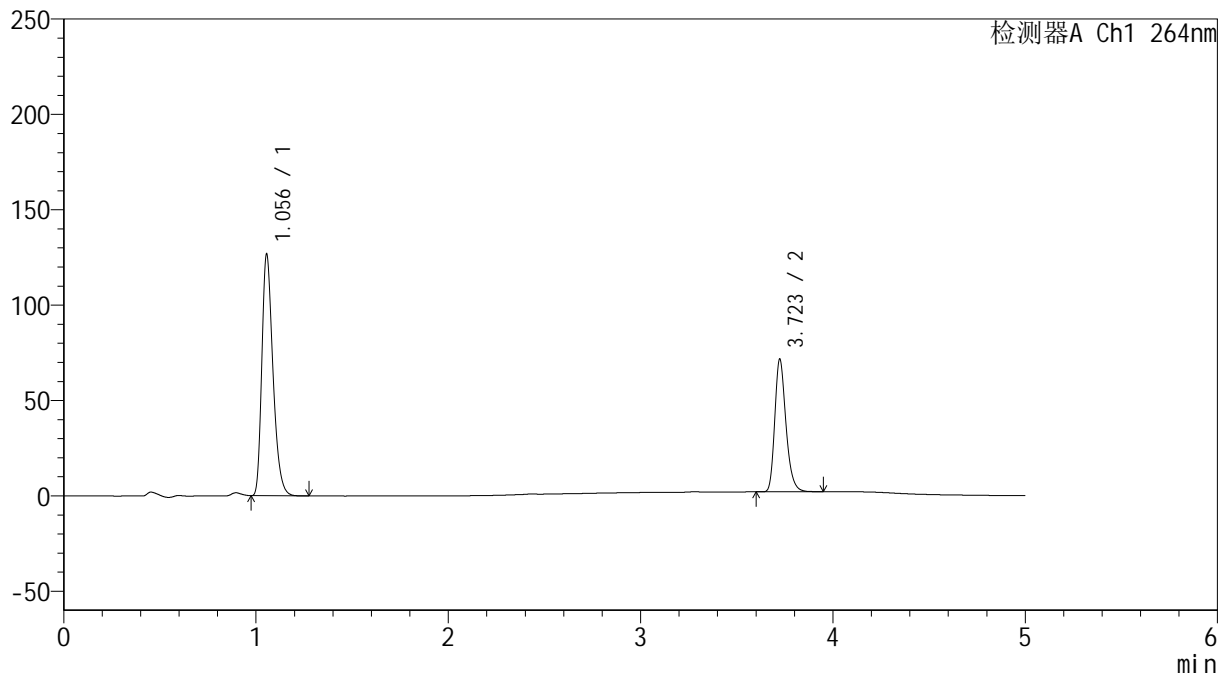

## &lt;峰表&gt;

检测器A Ch1 264nm

| 峰号 | 保留时间  | 面积     | 高度     | 面积%     | 理论塔板数(USP) | 拖尾因子  | 分离度(USP) |
|----|-------|--------|--------|---------|------------|-------|----------|
| 1  | 1.056 | 509490 | 126632 | 64.464  | 1617       | 1.318 | --       |
| 2  | 3.723 | 280864 | 69501  | 35.536  | 20166      | 1.264 | 25.409   |
| 总计 |       | 790355 | 196134 | 100.000 |            |       |          |

## &lt;样品信息&gt;

色谱柱 :XB-C18(50mm\*4.6mm,5 $\mu$ m) 流速: 1.5ml/min  
 柱温 :35 $^{\circ}$ C 波长: 264nm  
 数据文件名: RC\$SMF-4078 - 27-5/30-871-3 - zzp-2024090121p-zj18y-rcqx-pH6.8+0.35tw20jz-jyx2-p5-20min.lcd  
 方法文件名: RC\$SMF-4078 - SMF-4078-rc-FX279.lcm  
 批处理文件名: RC\$SMF-4078 - 20260317-FX279.lcb  
 样品瓶号 : 3-40  
 进样体积 : 20  $\mu$ l 版本号: 6.115  
 进样时间 : 2026/03/18 07:39:06 实验者: jiangjinwei  
 处理时间 (V3) : 2026/03/18 15:38:42 处理者: jiangjinwei  
 仪器型号: SHIMADZU LC-2050C(FX279)

## &lt;色谱图&gt;

mV

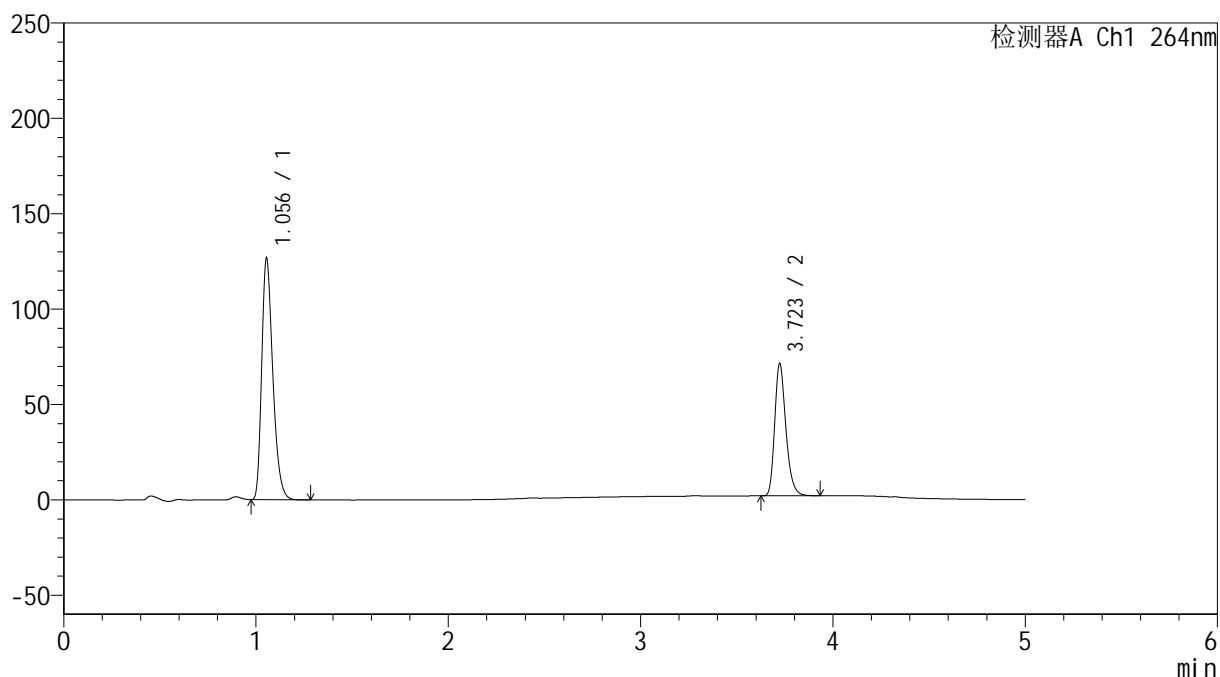

## &lt;峰表&gt;

检测器A Ch1 264nm

| 峰号 | 保留时间  | 面积     | 高度     | 面积%     | 理论塔板数(USP) | 拖尾因子  | 分离度(USP) |
|----|-------|--------|--------|---------|------------|-------|----------|
| 1  | 1.056 | 509707 | 126720 | 64.496  | 1616       | 1.317 | --       |
| 2  | 3.723 | 280585 | 69390  | 35.504  | 20105      | 1.265 | 25.395   |
| 总计 |       | 790292 | 196110 | 100.000 |            |       |          |

## &lt;样品信息&gt;

色谱柱 :XB-C18(50mm\*4.6mm,5 $\mu$ m) 流速: 1.5ml/min  
 柱温 :35 $^{\circ}$ C 波长: 264nm  
 数据文件名: RC\$SMF-4078 - 27-5/30-872-3 - zzp-2024090121p-zj18y-rcqx-pH6.8+0.35tw20jz-jyx2-p6-20min.lcd  
 方法文件名: RC\$SMF-4078 - SMF-4078-rc-FX279.lcm  
 批处理文件名: RC\$SMF-4078 - 20260317-FX279.lcb  
 样品瓶号 : 3-49  
 进样体积 : 20  $\mu$ l 版本号: 6.115  
 进样时间 : 2026/03/18 07:44:29 实验者: jiangjinwei  
 处理时间 (V3) : 2026/03/18 15:38:45 处理者: jiangjinwei  
 仪器型号: SHIMADZU LC-2050C(FX279)

## &lt;色谱图&gt;

mV

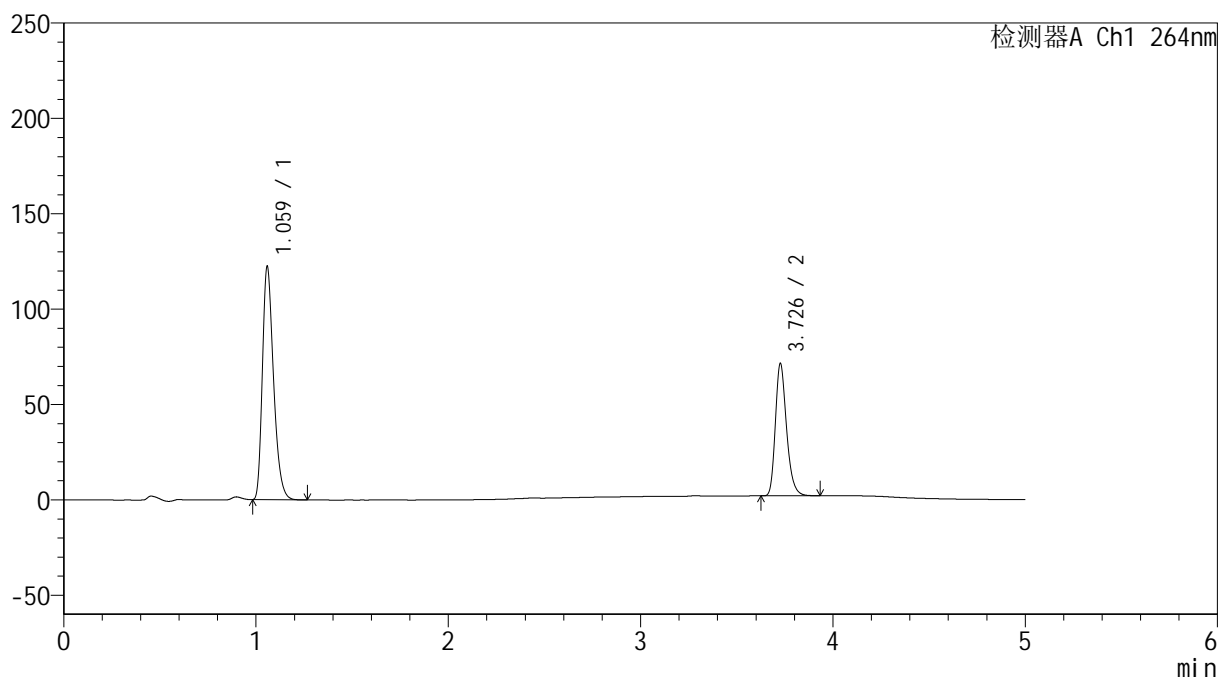

## &lt;峰表&gt;

检测器A Ch1 264nm

| 峰号 | 保留时间  | 面积     | 高度     | 面积%     | 理论塔板数(USP) | 拖尾因子  | 分离度(USP) |
|----|-------|--------|--------|---------|------------|-------|----------|
| 1  | 1.059 | 492688 | 120856 | 63.748  | 1621       | 1.322 | --       |
| 2  | 3.726 | 280175 | 68531  | 36.252  | 20205      | 1.266 | 25.393   |
| 总计 |       | 772863 | 189387 | 100.000 |            |       |          |



# SMF-4078

## <样品信息>

色谱柱 :XB-C18(50mm\*4.6mm,5μm)                      流速: 1.5ml/min  
 柱温 :35°C    波长: 264nm  
 数据文件名: RC\$SMF-4078 - 27-5/30-873-3 - zzp-2024090121p-zj18y-rcqx-pH6.8+0.35tw20jz-jyx2-p1-30min.lcd  
 方法文件名: RC\$SMF-4078 - SMF-4078-rc-FX279.lcm  
 批处理文件名: RC\$SMF-4078 - 20260317-FX279.lcb  
 样品瓶号 : 3-5  
 进样体积 : 20 μl    版本号: 6.115  
 进样时间 : 2026/03/18 07:49:51                      实验者: jiangjinwei  
 处理时间 (V3) : 2026/03/18 15:38:49              处理者: jiangjinwei  
 仪器型号: SHIMADZU LC-2050C(FX279)

## <色谱图>

mV

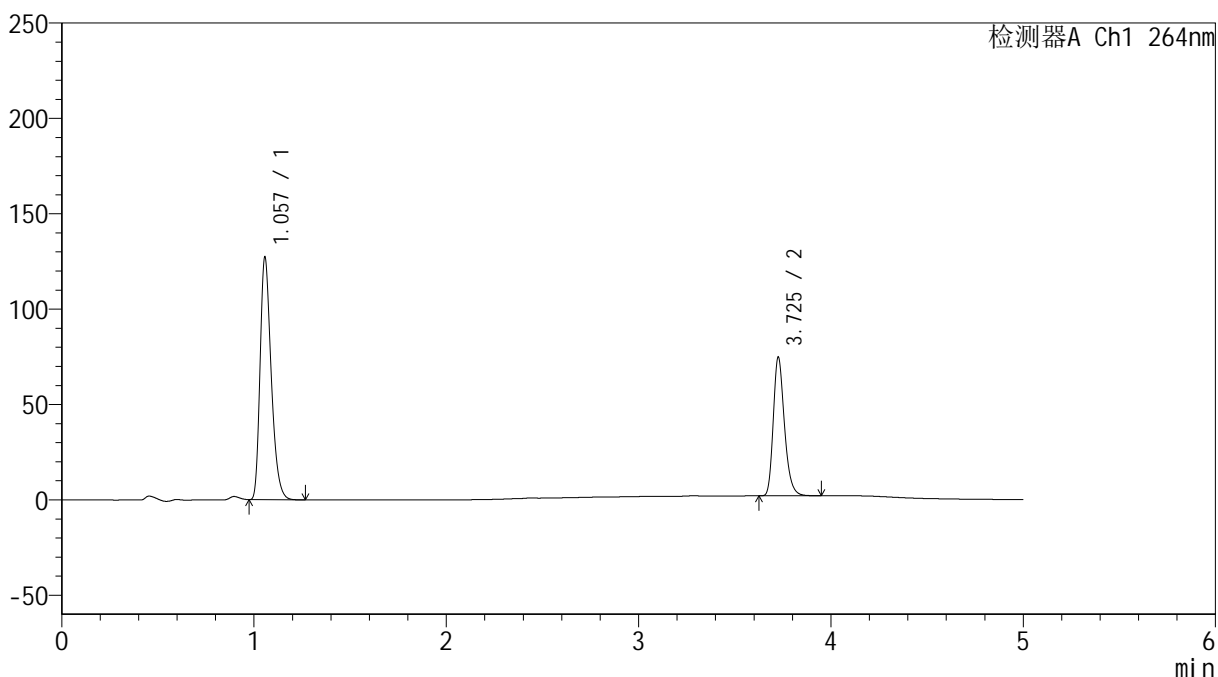

## <峰表>

检测器A Ch1 264nm

| 峰号 | 保留时间  | 面积     | 高度     | 面积%     | 理论塔板数(USP) | 拖尾因子  | 分离度(USP) |
|----|-------|--------|--------|---------|------------|-------|----------|
| 1  | 1.057 | 511506 | 126717 | 63.571  | 1622       | 1.319 | --       |
| 2  | 3.725 | 293118 | 71927  | 36.429  | 20277      | 1.264 | 25.451   |
| 总计 |       | 804624 | 198644 | 100.000 |            |       |          |



# SMF-4078

## <样品信息>

色谱柱 :XB-C18(50mm\*4.6mm,5μm)                      流速: 1.5ml/min  
 柱温 :35°C    波长: 264nm  
 数据文件名: RC\$SMF-4078 - 27-5/30-874-3 - zzp-2024090121p-zj18y-rcqx-pH6.8+0.35tw20jz-jyx2-p2-30min.lcd  
 方法文件名: RC\$SMF-4078 - SMF-4078-rc-FX279.lcm  
 批处理文件名: RC\$SMF-4078 - 20260317-FX279.lcb  
 样品瓶号 : 3-14  
 进样体积 : 20 μl    版本号: 6.115  
 进样时间 : 2026/03/18 07:55:13                      实验者: jiangjinwei  
 处理时间 (V3) : 2026/03/18 15:38:52                      处理者: jiangjinwei  
 仪器型号: SHIMADZU LC-2050C(FX279)

## <色谱图>

mV

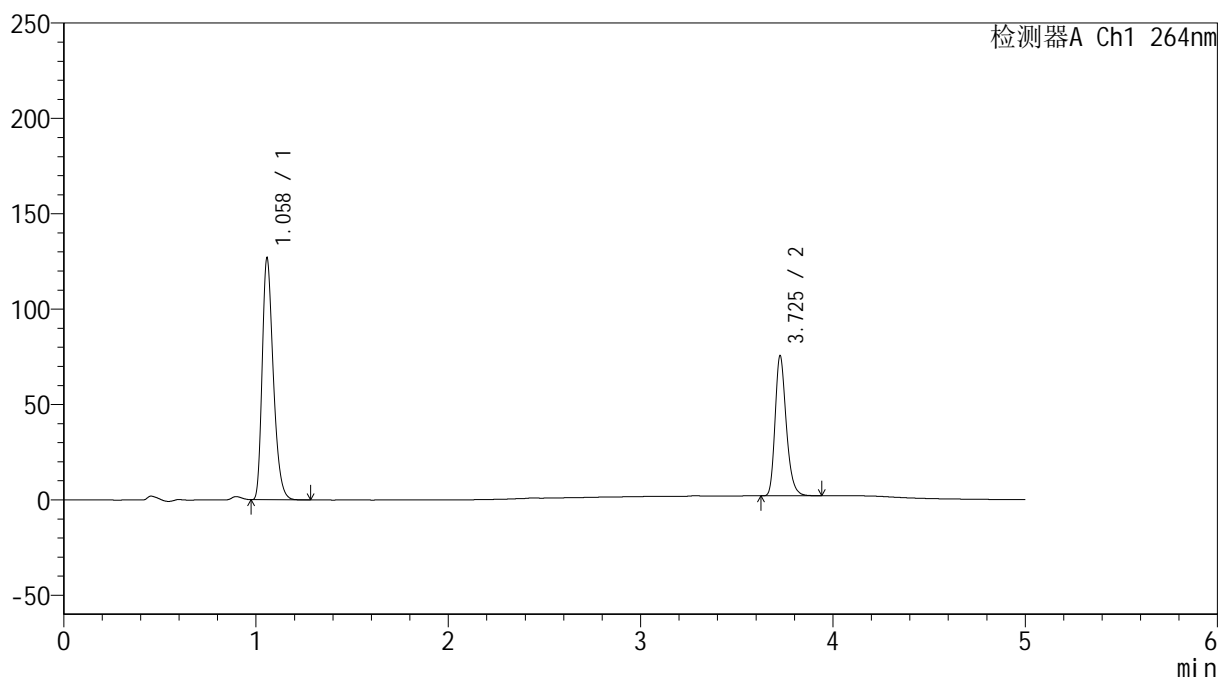

## <峰表>

检测器A Ch1 264nm

| 峰号 | 保留时间  | 面积     | 高度     | 面积%     | 理论塔板数(USP) | 拖尾因子  | 分离度(USP) |
|----|-------|--------|--------|---------|------------|-------|----------|
| 1  | 1.058 | 508883 | 125984 | 63.216  | 1625       | 1.316 | --       |
| 2  | 3.725 | 296111 | 73003  | 36.784  | 20242      | 1.263 | 25.434   |
| 总计 |       | 804994 | 198988 | 100.000 |            |       |          |

## &lt;样品信息&gt;

色谱柱 :XB-C18(50mm\*4.6mm,5 $\mu$ m) 流速: 1.5ml/min  
 柱温 :35 $^{\circ}$ C 波长: 264nm  
 数据文件名: RC\$SMF-4078 - 27-5/30-875-3 - zzp-2024090121p-zj18y-rcqx-pH6.8+0.35tw20jz-jyx2-p3-30min.lcd  
 方法文件名: RC\$SMF-4078 - SMF-4078-rc-FX279.lcm  
 批处理文件名: RC\$SMF-4078 - 20260317-FX279.lcb  
 样品瓶号 : 3-23  
 进样体积 : 20  $\mu$ l 版本号: 6.115  
 进样时间 : 2026/03/18 08:00:34 实验者: jiangjinwei  
 处理时间 (V3) : 2026/03/18 15:38:55 处理者: jiangjinwei  
 仪器型号: SHIMADZU LC-2050C(FX279)

## &lt;色谱图&gt;

mV

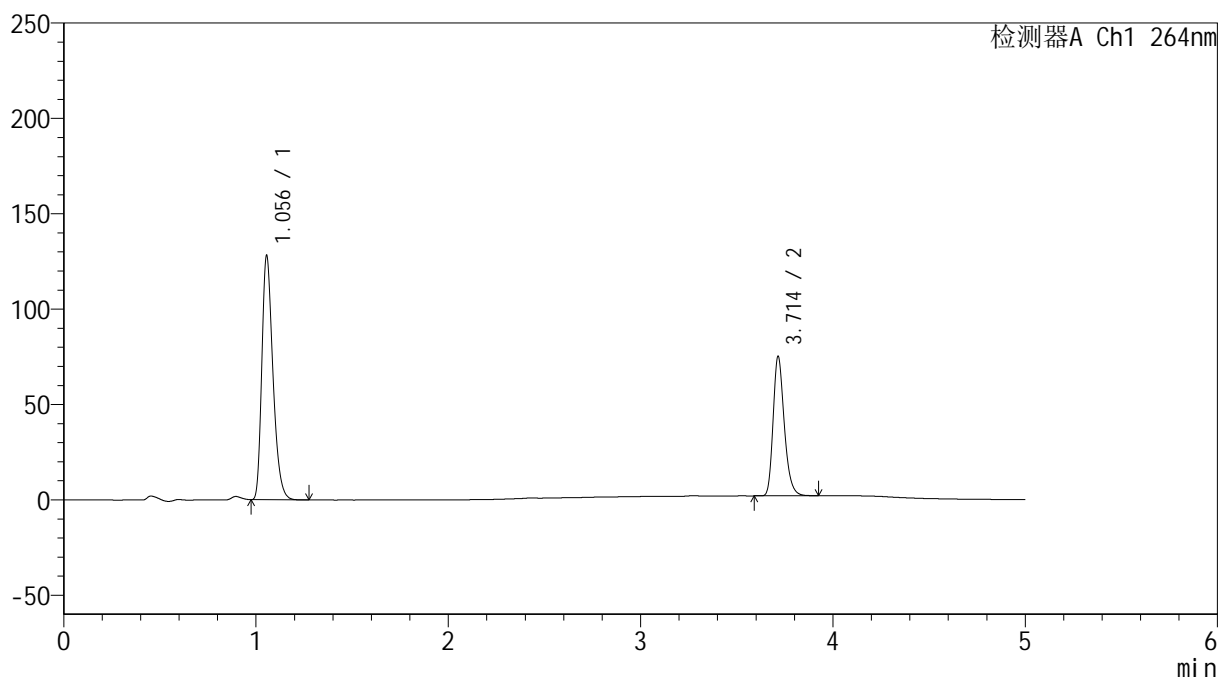

## &lt;峰表&gt;

检测器A Ch1 264nm

| 峰号 | 保留时间  | 面积     | 高度     | 面积%     | 理论塔板数(USP) | 拖尾因子  | 分离度(USP) |
|----|-------|--------|--------|---------|------------|-------|----------|
| 1  | 1.056 | 514464 | 127986 | 63.582  | 1617       | 1.315 | --       |
| 2  | 3.714 | 294667 | 73113  | 36.418  | 20124      | 1.261 | 25.343   |
| 总计 |       | 809131 | 201099 | 100.000 |            |       |          |

## &lt;样品信息&gt;

色谱柱 :XB-C18(50mm\*4.6mm,5 $\mu$ m) 流速: 1.5ml/min  
 柱温 :35 $^{\circ}$ C 波长: 264nm  
 数据文件名: RC\$SMF-4078 - 27-5/30-876-3 - zzp-2024090121p-zj18y-rcqx-pH6.8+0.35tw20jz-jyx2-p4-30min.lcd  
 方法文件名: RC\$SMF-4078 - SMF-4078-rc-FX279.lcm  
 批处理文件名: RC\$SMF-4078 - 20260317-FX279.lcb  
 样品瓶号 : 3-32  
 进样体积 : 20  $\mu$ l 版本号: 6.115  
 进样时间 : 2026/03/18 08:05:56 实验者: jiangjinwei  
 处理时间 (V3) : 2026/03/18 15:38:57 处理者: jiangjinwei  
 仪器型号: SHIMADZU LC-2050C(FX279)

## &lt;色谱图&gt;

mV

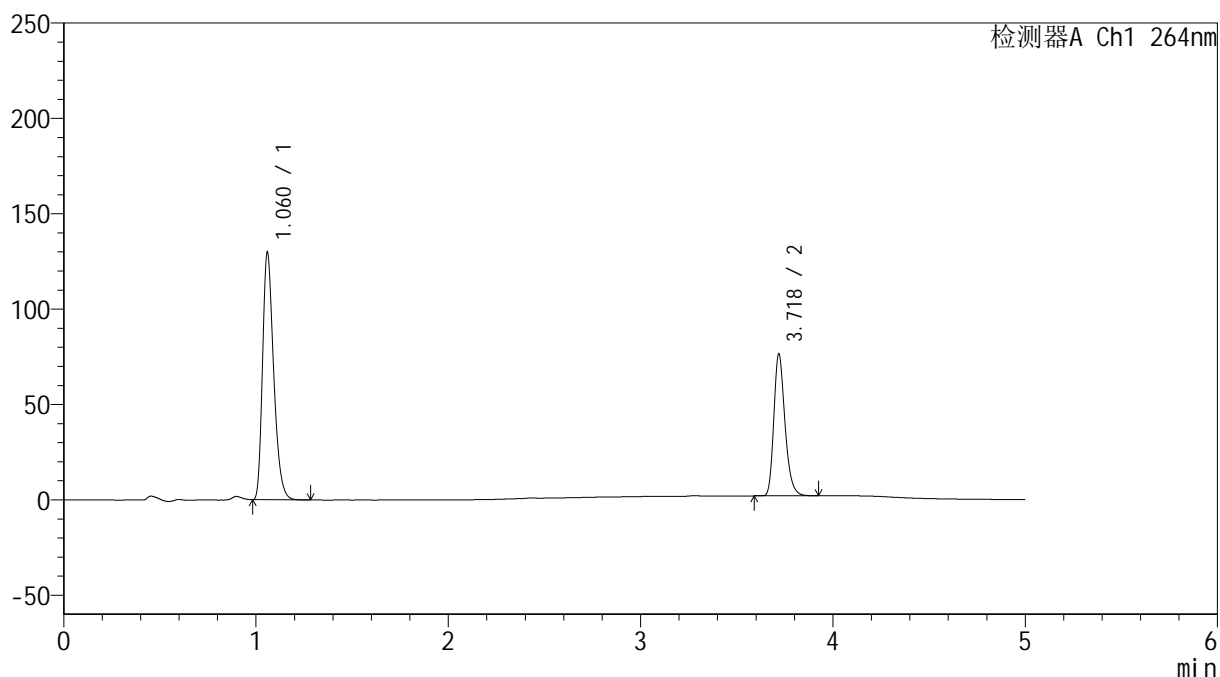

## &lt;峰表&gt;

检测器A Ch1 264nm

| 峰号 | 保留时间  | 面积     | 高度     | 面积%     | 理论塔板数(USP) | 拖尾因子  | 分离度(USP) |
|----|-------|--------|--------|---------|------------|-------|----------|
| 1  | 1.060 | 521501 | 128370 | 63.491  | 1630       | 1.317 | --       |
| 2  | 3.718 | 299870 | 73652  | 36.509  | 20176      | 1.263 | 25.353   |
| 总计 |       | 821371 | 202022 | 100.000 |            |       |          |

## &lt;样品信息&gt;

色谱柱 :XB-C18(50mm\*4.6mm,5 $\mu$ m) 流速: 1.5ml/min  
 柱温 :35 $^{\circ}$ C 波长: 264nm  
 数据文件名: RC\$SMF-4078 - 27-5/30-877-3 - zzp-2024090121p-zj18y-rcqx-pH6.8+0.35tw20jz-jyx2-p5-30min.lcd  
 方法文件名: RC\$SMF-4078 - SMF-4078-rc-FX279.lcm  
 批处理文件名: RC\$SMF-4078 - 20260317-FX279.lcb  
 样品瓶号 : 3-41  
 进样体积 : 20  $\mu$ l 版本号: 6.115  
 进样时间 : 2026/03/18 08:11:18 实验者: jiangjinwei  
 处理时间 (V3) : 2026/03/18 15:39:00 处理者: jiangjinwei  
 仪器型号: SHIMADZU LC-2050C(FX279)

## &lt;色谱图&gt;

mV

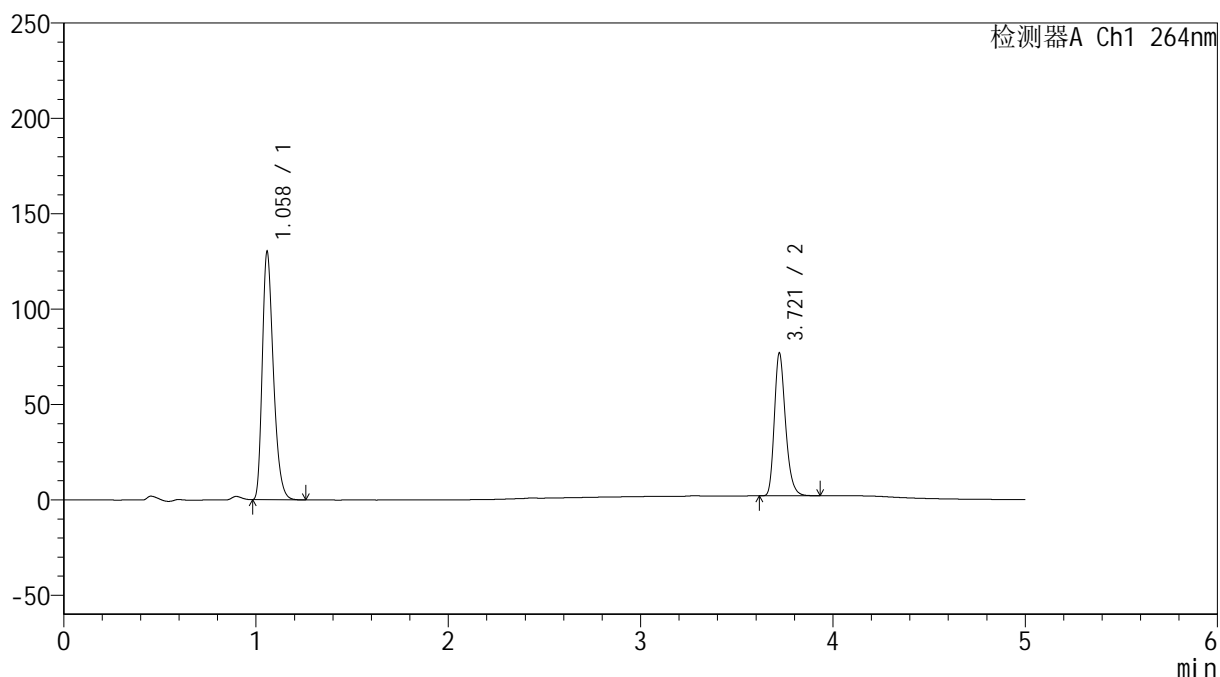

## &lt;峰表&gt;

检测器A Ch1 264nm

| 峰号 | 保留时间  | 面积     | 高度     | 面积%     | 理论塔板数(USP) | 拖尾因子  | 分离度(USP) |
|----|-------|--------|--------|---------|------------|-------|----------|
| 1  | 1.058 | 522469 | 128985 | 63.394  | 1629       | 1.318 | --       |
| 2  | 3.721 | 301688 | 74865  | 36.606  | 20240      | 1.258 | 25.418   |
| 总计 |       | 824156 | 203850 | 100.000 |            |       |          |

## &lt;样品信息&gt;

色谱柱 :XB-C18(50mm\*4.6mm,5 $\mu$ m) 流速: 1.5ml/min  
 柱温 :35 $^{\circ}$ C 波长: 264nm  
 数据文件名: RC\$SMF-4078 - 27-5/30-878-3 - zzp-2024090121p-zj18y-rcqx-pH6.8+0.35tw20jz-jyx2-p6-30min.lcd  
 方法文件名: RC\$SMF-4078 - SMF-4078-rc-FX279.lcm  
 批处理文件名: RC\$SMF-4078 - 20260317-FX279.lcb  
 样品瓶号 : 3-50  
 进样体积 : 20  $\mu$ l 版本号: 6.115  
 进样时间 : 2026/03/18 08:16:40 实验者: jiangjinwei  
 处理时间 (V3) : 2026/03/18 15:39:03 处理者: jiangjinwei  
 仪器型号: SHIMADZU LC-2050C(FX279)

## &lt;色谱图&gt;

mV

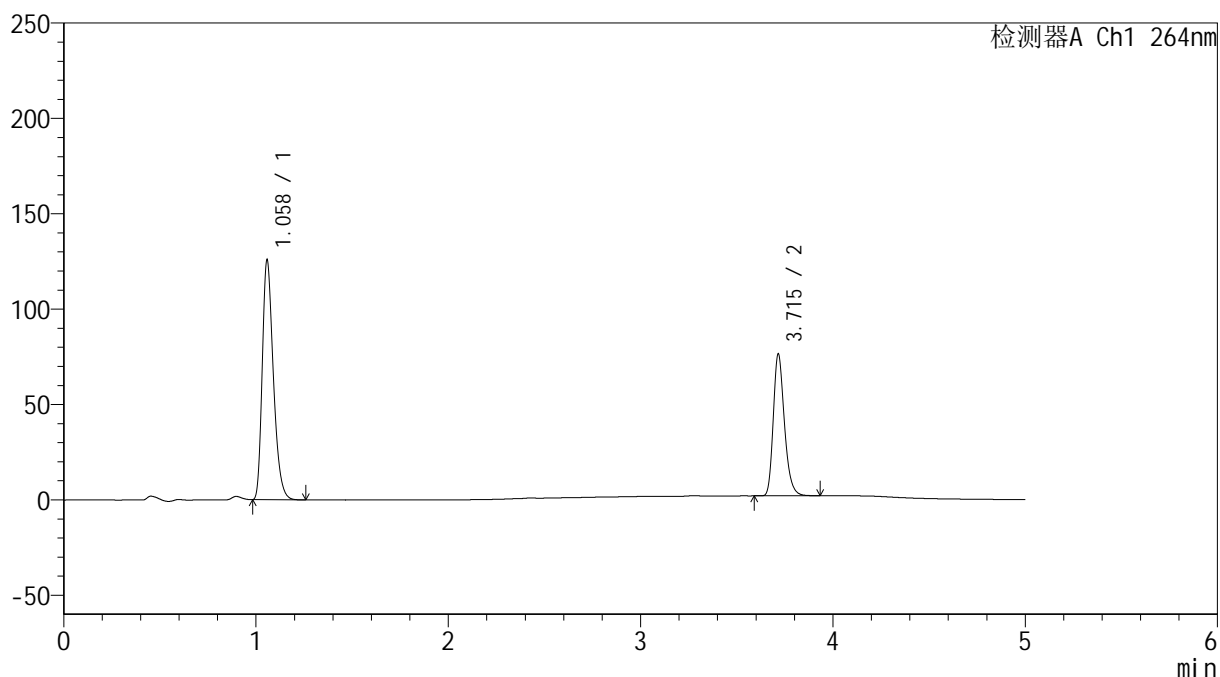

## &lt;峰表&gt;

检测器A Ch1 264nm

| 峰号 | 保留时间  | 面积     | 高度     | 面积%     | 理论塔板数(USP) | 拖尾因子  | 分离度(USP) |
|----|-------|--------|--------|---------|------------|-------|----------|
| 1  | 1.058 | 504183 | 124743 | 62.738  | 1632       | 1.317 | --       |
| 2  | 3.715 | 299450 | 74260  | 37.262  | 20223      | 1.261 | 25.393   |
| 总计 |       | 803633 | 199003 | 100.000 |            |       |          |

## <样品信息>

色谱柱 :XB-C18(50mm\*4.6mm,5 $\mu$ m)      流速: 1.5ml/min  
 柱温 :35 $^{\circ}$ C      波长: 264nm  
 数据文件名: RC\$SMF-4078 - 27-5/30-879-3 - zzp-2024090121p-zj18y-rcqx-pH6.8+0.35tw20jz-jyx2-p1-45min.lcd  
 方法文件名: RC\$SMF-4078 - SMF-4078-rc-FX279.lcm  
 批处理文件名: RC\$SMF-4078 - 20260317-FX279.lcb  
 样品瓶号 : 3-6  
 进样体积 : 20  $\mu$ l      版本号: 6.115  
 进样时间 : 2026/03/18 08:22:02      实验者: jiangjinwei  
 处理时间 (V3) : 2026/03/18 15:39:06      处理者: jiangjinwei  
 仪器型号: SHIMADZU LC-2050C(FX279)

## <色谱图>

mV

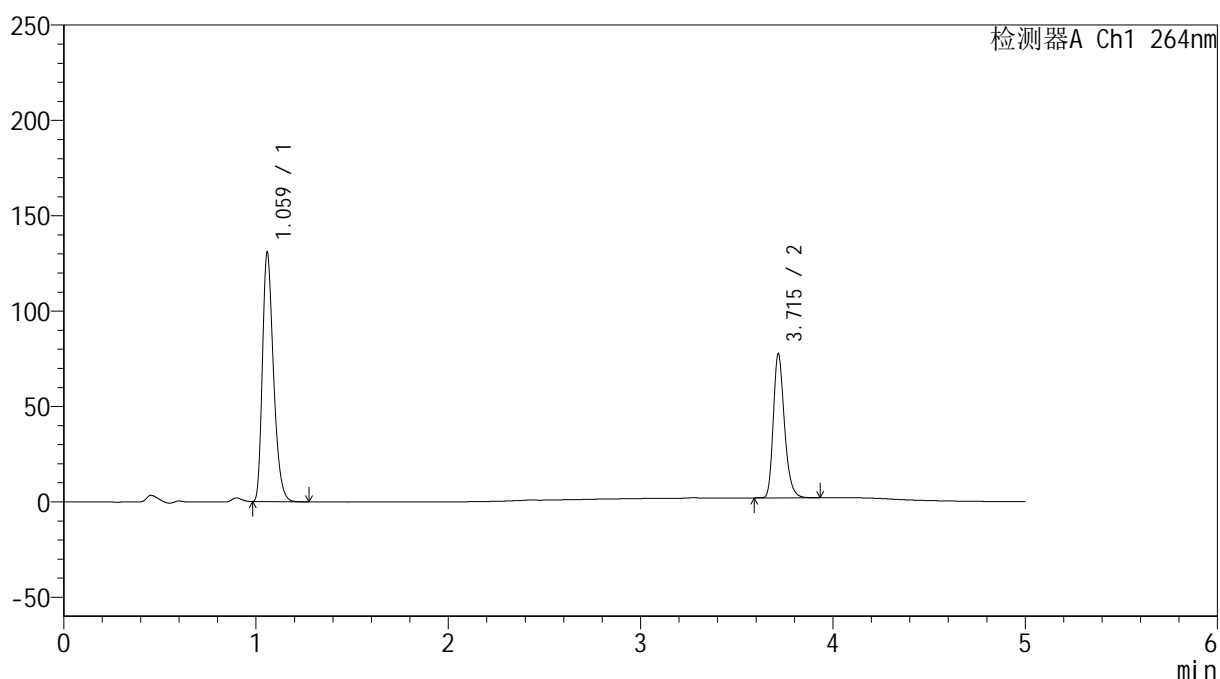

## <峰表>

检测器A Ch1 264nm

| 峰号 | 保留时间  | 面积     | 高度     | 面积%     | 理论塔板数(USP) | 拖尾因子  | 分离度(USP) |
|----|-------|--------|--------|---------|------------|-------|----------|
| 1  | 1.059 | 524479 | 129177 | 63.324  | 1633       | 1.319 | --       |
| 2  | 3.715 | 303765 | 75356  | 36.676  | 20256      | 1.260 | 25.392   |
| 总计 |       | 828244 | 204533 | 100.000 |            |       |          |

## &lt;样品信息&gt;

色谱柱 :XB-C18(50mm\*4.6mm,5 $\mu$ m) 流速: 1.5ml/min  
 柱温 :35 $^{\circ}$ C 波长: 264nm  
 数据文件名: RC\$SMF-4078 - 27-5/30-880-3 - zzp-2024090121p-zj18y-rcqx-pH6.8+0.35tw20jz-jyx2-p2-45min.lcd  
 方法文件名: RC\$SMF-4078 - SMF-4078-rc-FX279.lcm  
 批处理文件名: RC\$SMF-4078 - 20260317-FX279.lcb  
 样品瓶号 : 3-15  
 进样体积 : 20  $\mu$ l 版本号: 6.115  
 进样时间 : 2026/03/18 08:27:24 实验者: jiangjinwei  
 处理时间 (V3) : 2026/03/18 15:39:08 处理者: jiangjinwei  
 仪器型号: SHIMADZU LC-2050C(FX279)

## &lt;色谱图&gt;

mV

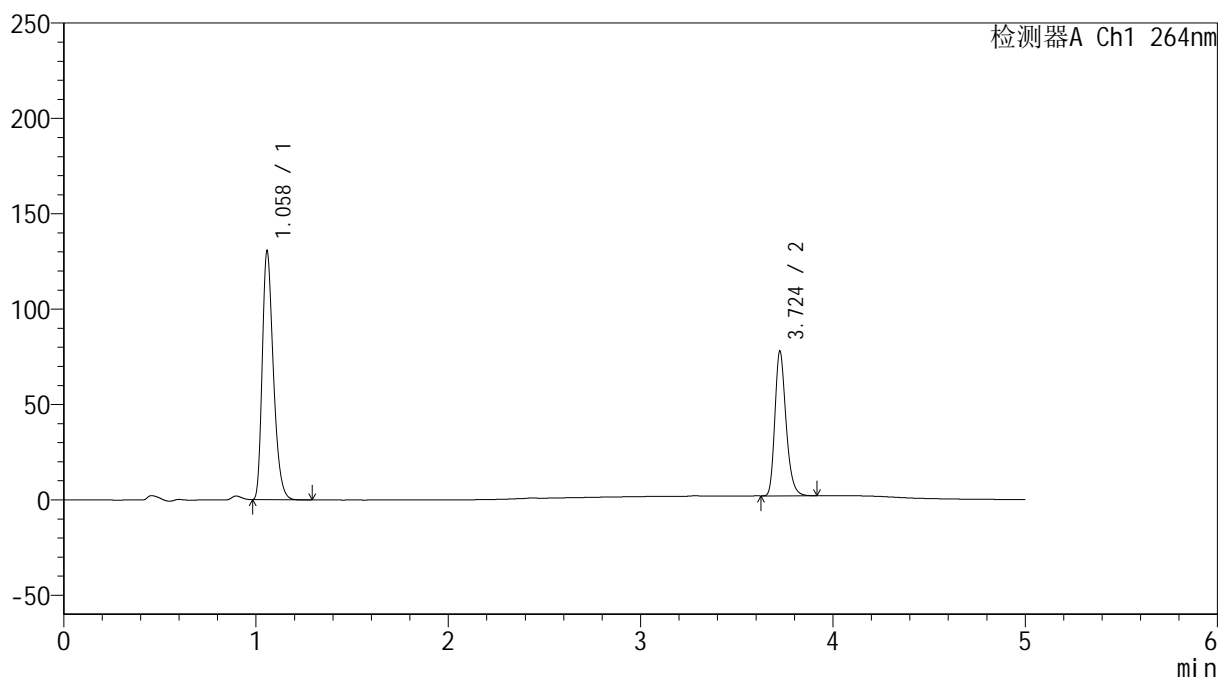

## &lt;峰表&gt;

检测器A Ch1 264nm

| 峰号 | 保留时间  | 面积     | 高度     | 面积%     | 理论塔板数(USP) | 拖尾因子  | 分离度(USP) |
|----|-------|--------|--------|---------|------------|-------|----------|
| 1  | 1.058 | 523844 | 129421 | 63.172  | 1625       | 1.316 | --       |
| 2  | 3.724 | 305394 | 75651  | 36.828  | 20256      | 1.261 | 25.427   |
| 总计 |       | 829238 | 205073 | 100.000 |            |       |          |

## &lt;样品信息&gt;

色谱柱 :XB-C18(50mm\*4.6mm,5 $\mu$ m) 流速: 1.5ml/min  
 柱温 :35 $^{\circ}$ C 波长: 264nm  
 数据文件名: RC\$SMF-4078 - 27-5/30-881-3 - zzp-2024090121p-zj18y-rcqx-pH6.8+0.35tw20jz-jyx2-p3-45min.lcd  
 方法文件名: RC\$SMF-4078 - SMF-4078-rc-FX279.lcm  
 批处理文件名: RC\$SMF-4078 - 20260317-FX279.lcb  
 样品瓶号 : 3-24  
 进样体积 : 20  $\mu$ l 版本号: 6.115  
 进样时间 : 2026/03/18 08:32:45 实验者: jiangjinwei  
 处理时间 (V3) : 2026/03/18 15:39:11 处理者: jiangjinwei  
 仪器型号: SHIMADZU LC-2050C(FX279)

## &lt;色谱图&gt;

mV

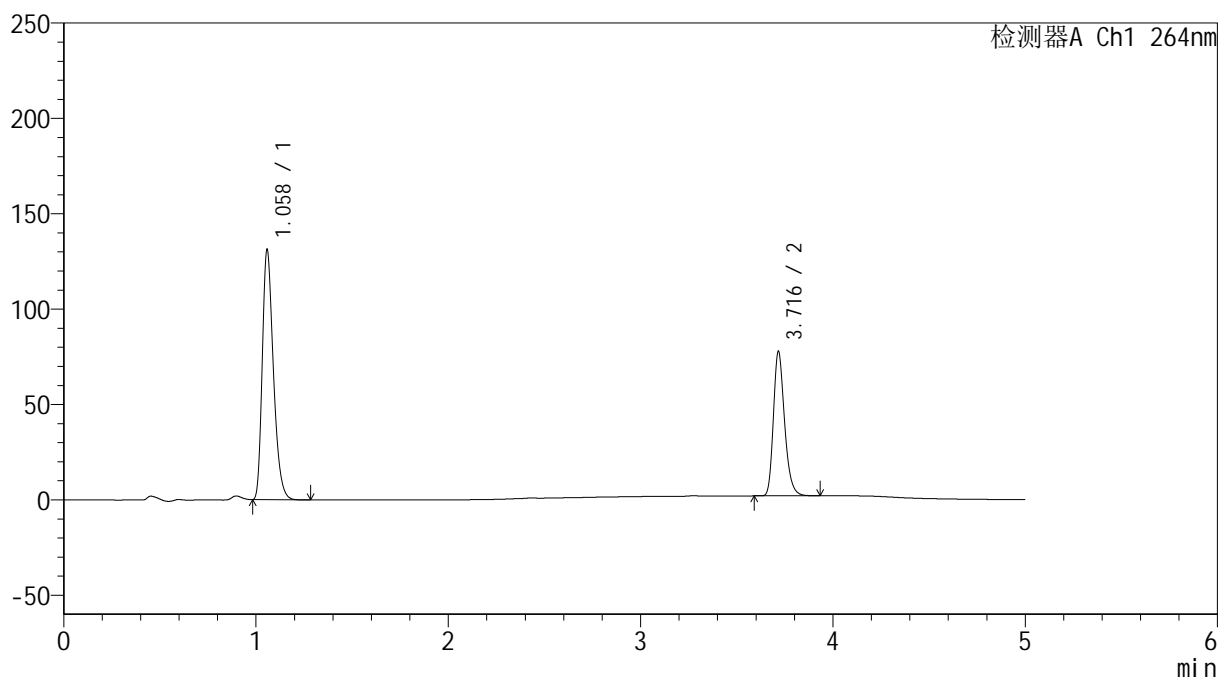

## &lt;峰表&gt;

检测器A Ch1 264nm

| 峰号 | 保留时间  | 面积     | 高度     | 面积%     | 理论塔板数(USP) | 拖尾因子  | 分离度(USP) |
|----|-------|--------|--------|---------|------------|-------|----------|
| 1  | 1.058 | 526792 | 129994 | 63.335  | 1625       | 1.316 | --       |
| 2  | 3.716 | 304959 | 75394  | 36.665  | 20192      | 1.260 | 25.356   |
| 总计 |       | 831751 | 205388 | 100.000 |            |       |          |

## &lt;样品信息&gt;

色谱柱 :XB-C18(50mm\*4.6mm,5 $\mu$ m) 流速: 1.5ml/min  
 柱温 :35 $^{\circ}$ C 波长: 264nm  
 数据文件名: RC\$SMF-4078 - 27-5/30-882-3 - zzp-2024090121p-zj18y-rcqx-pH6.8+0.35tw20jz-jyx2-p4-45min.lcd  
 方法文件名: RC\$SMF-4078 - SMF-4078-rc-FX279.lcm  
 批处理文件名: RC\$SMF-4078 - 20260317-FX279.lcb  
 样品瓶号 : 3-33  
 进样体积 : 20  $\mu$ l 版本号: 6.115  
 进样时间 : 2026/03/18 08:38:07 实验者: jiangjinwei  
 处理时间 (V3) : 2026/03/18 15:39:14 处理者: jiangjinwei  
 仪器型号: SHIMADZU LC-2050C(FX279)

## &lt;色谱图&gt;

mV

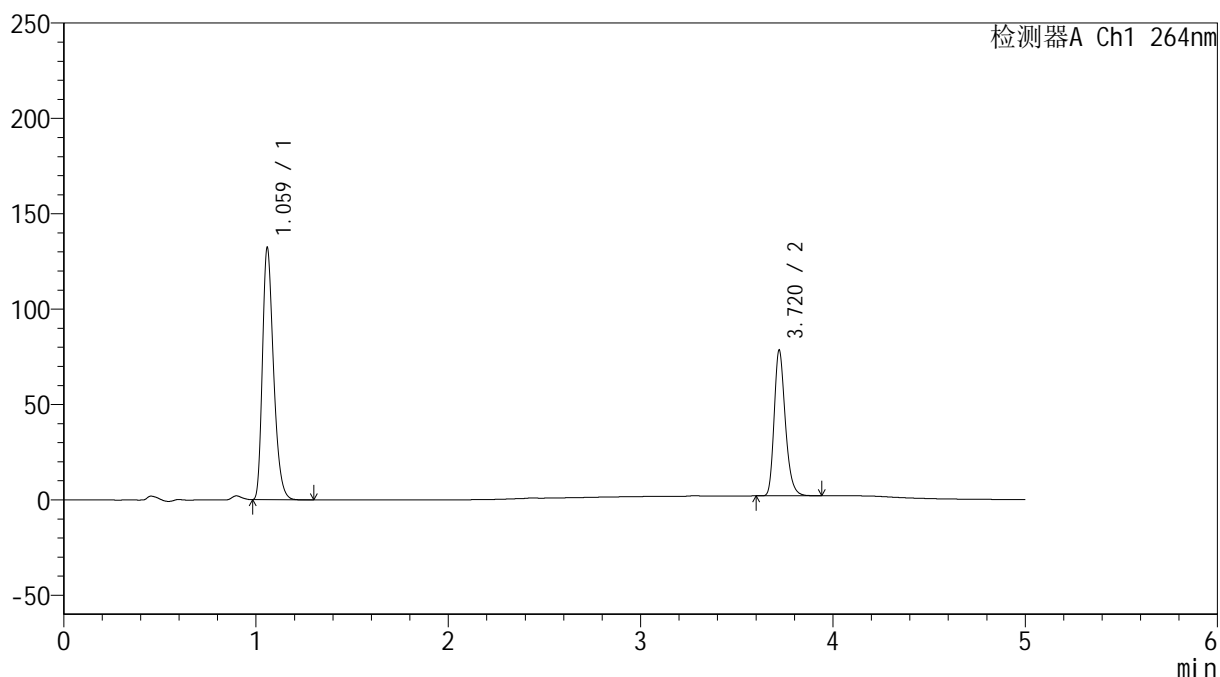

## &lt;峰表&gt;

检测器A Ch1 264nm

| 峰号 | 保留时间  | 面积     | 高度     | 面积%     | 理论塔板数(USP) | 拖尾因子  | 分离度(USP) |
|----|-------|--------|--------|---------|------------|-------|----------|
| 1  | 1.059 | 531230 | 130500 | 63.334  | 1627       | 1.316 | --       |
| 2  | 3.720 | 307544 | 76191  | 36.666  | 20242      | 1.258 | 25.387   |
| 总计 |       | 838774 | 206691 | 100.000 |            |       |          |

## &lt;样品信息&gt;

色谱柱 :XB-C18(50mm\*4.6mm,5 $\mu$ m) 流速: 1.5ml/min  
 柱温 :35 $^{\circ}$ C 波长: 264nm  
 数据文件名: RC\$SMF-4078 - 27-5/30-883-3 - zzp-2024090121p-zj18y-rcqx-pH6.8+0.35tw20jz-jyx2-p5-45min.lcd  
 方法文件名: RC\$SMF-4078 - SMF-4078-rc-FX279.lcm  
 批处理文件名: RC\$SMF-4078 - 20260317-FX279.lcb  
 样品瓶号 : 3-42  
 进样体积 : 20  $\mu$ l 版本号: 6.115  
 进样时间 : 2026/03/18 08:43:28 实验者: jiangjinwei  
 处理时间 (V3) : 2026/03/18 15:39:17 处理者: jiangjinwei  
 仪器型号: SHIMADZU LC-2050C(FX279)

## &lt;色谱图&gt;

mV

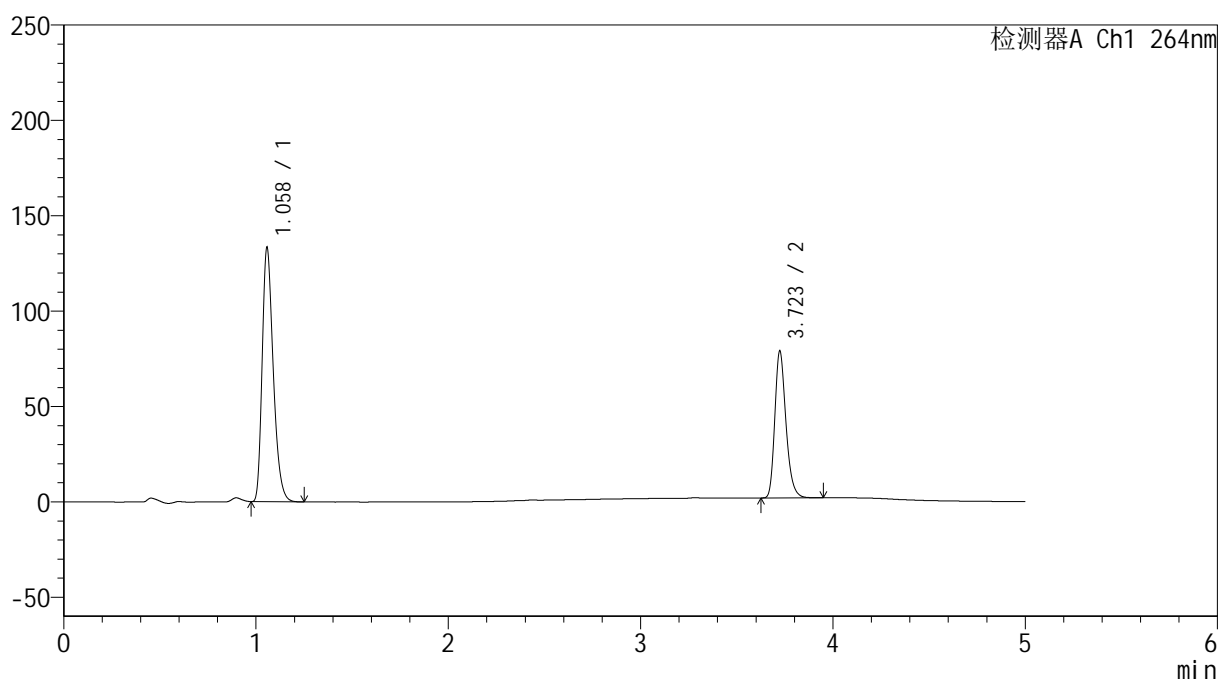

## &lt;峰表&gt;

检测器A Ch1 264nm

| 峰号 | 保留时间  | 面积     | 高度     | 面积%     | 理论塔板数(USP) | 拖尾因子  | 分离度(USP) |
|----|-------|--------|--------|---------|------------|-------|----------|
| 1  | 1.058 | 534082 | 132509 | 63.299  | 1630       | 1.314 | --       |
| 2  | 3.723 | 309666 | 76923  | 36.701  | 20317      | 1.258 | 25.474   |
| 总计 |       | 843748 | 209432 | 100.000 |            |       |          |

## &lt;样品信息&gt;

色谱柱 :XB-C18(50mm\*4.6mm,5 $\mu$ m) 流速: 1.5ml/min  
 柱温 :35 $^{\circ}$ C 波长: 264nm  
 数据文件名: RC\$SMF-4078 - 27-5/30-884-3 - zzp-2024090121p-zj18y-rcqx-pH6.8+0.35tw20jz-jyx2-p6-45min.lcd  
 方法文件名: RC\$SMF-4078 - SMF-4078-rc-FX279.lcm  
 批处理文件名: RC\$SMF-4078 - 20260317-FX279.lcb  
 样品瓶号 : 3-51  
 进样体积 : 20  $\mu$ l 版本号: 6.115  
 进样时间 : 2026/03/18 08:48:50 实验者: jiangjinwei  
 处理时间 (V3) : 2026/03/18 15:39:20 处理者: jiangjinwei  
 仪器型号: SHIMADZU LC-2050C(FX279)

## &lt;色谱图&gt;

mV

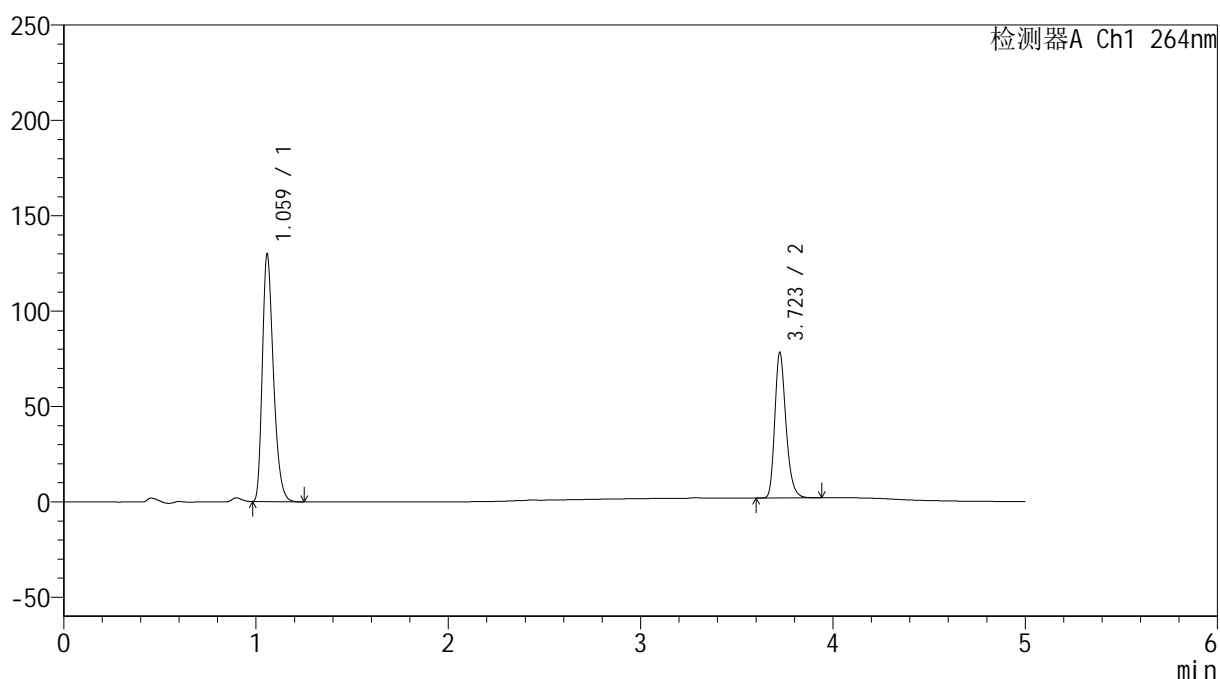

## &lt;峰表&gt;

检测器A Ch1 264nm

| 峰号 | 保留时间  | 面积     | 高度     | 面积%     | 理论塔板数(USP) | 拖尾因子  | 分离度(USP) |
|----|-------|--------|--------|---------|------------|-------|----------|
| 1  | 1.059 | 520845 | 128385 | 62.926  | 1629       | 1.315 | --       |
| 2  | 3.723 | 306862 | 76142  | 37.074  | 20265      | 1.258 | 25.431   |
| 总计 |       | 827707 | 204527 | 100.000 |            |       |          |

## &lt;样品信息&gt;

色谱柱 :XB-C18(50mm\*4.6mm,5 $\mu$ m) 流速: 1.5ml/min  
 柱温 :35 $^{\circ}$ C 波长: 264nm  
 数据文件名: RC\$SMF-4078 - 27-5/30-885-3 - zzp-2024090121p-zj18y-rcqx-pH6.8+0.35tw20jz-jyx2-p1-60min.lcd  
 方法文件名: RC\$SMF-4078 - SMF-4078-rc-FX279.lcm  
 批处理文件名: RC\$SMF-4078 - 20260317-FX279.lcb  
 样品瓶号 : 3-7  
 进样体积 : 20  $\mu$ l 版本号: 6.115  
 进样时间 : 2026/03/18 08:54:12 实验者: jiangjinwei  
 处理时间 (V3) : 2026/03/18 15:39:23 处理者: jiangjinwei  
 仪器型号: SHIMADZU LC-2050C(FX279)

## &lt;色谱图&gt;

mV

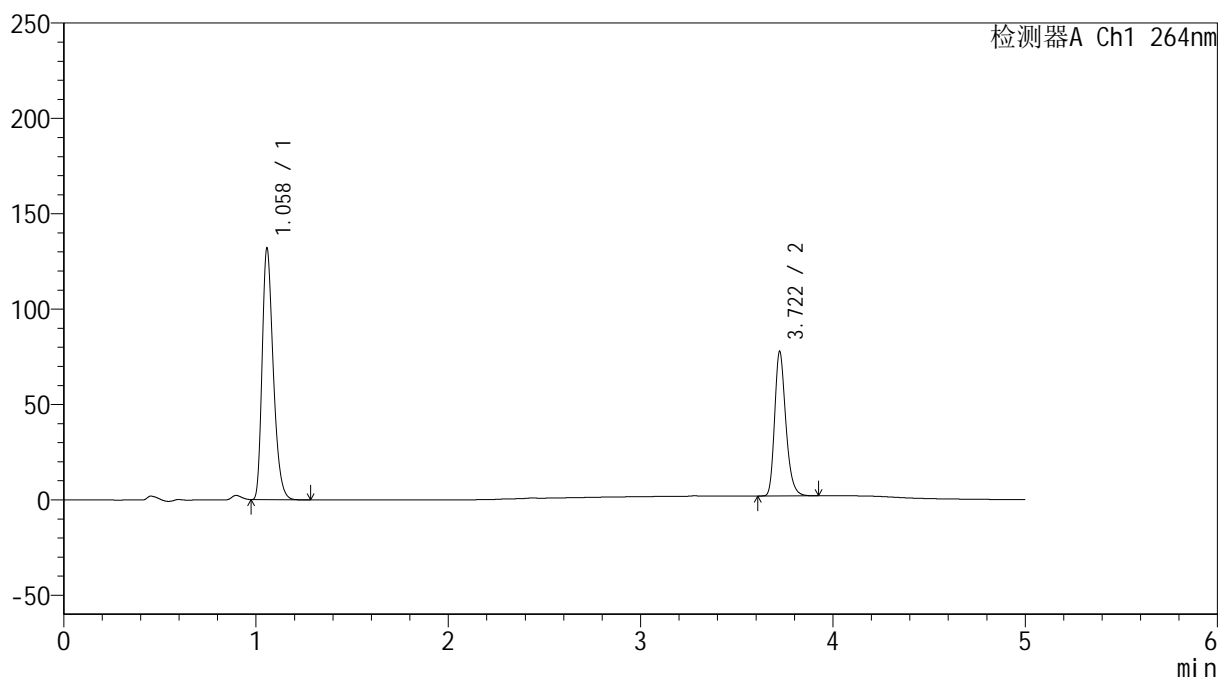

## &lt;峰表&gt;

检测器A Ch1 264nm

| 峰号 | 保留时间  | 面积     | 高度     | 面积%     | 理论塔板数(USP) | 拖尾因子  | 分离度(USP) |
|----|-------|--------|--------|---------|------------|-------|----------|
| 1  | 1.058 | 530464 | 131218 | 63.484  | 1618       | 1.313 | --       |
| 2  | 3.722 | 305119 | 75688  | 36.516  | 20224      | 1.259 | 25.392   |
| 总计 |       | 835583 | 206906 | 100.000 |            |       |          |

## &lt;样品信息&gt;

色谱柱 :XB-C18(50mm\*4.6mm,5 $\mu$ m) 流速: 1.5ml/min  
 柱温 :35 $^{\circ}$ C 波长: 264nm  
 数据文件名: RC\$SMF-4078 - 27-5/30-886-3 - zzp-2024090121p-zj18y-rcqx-pH6.8+0.35tw20jz-jyx2-p2-60min.lcd  
 方法文件名: RC\$SMF-4078 - SMF-4078-rc-FX279.lcm  
 批处理文件名: RC\$SMF-4078 - 20260317-FX279.lcb  
 样品瓶号 : 3-16  
 进样体积 : 20  $\mu$ l 版本号: 6.115  
 进样时间 : 2026/03/18 08:59:34 实验者: jiangjinwei  
 处理时间 (V3) : 2026/03/18 15:39:25 处理者: jiangjinwei  
 仪器型号: SHIMADZU LC-2050C(FX279)

## &lt;色谱图&gt;

mV

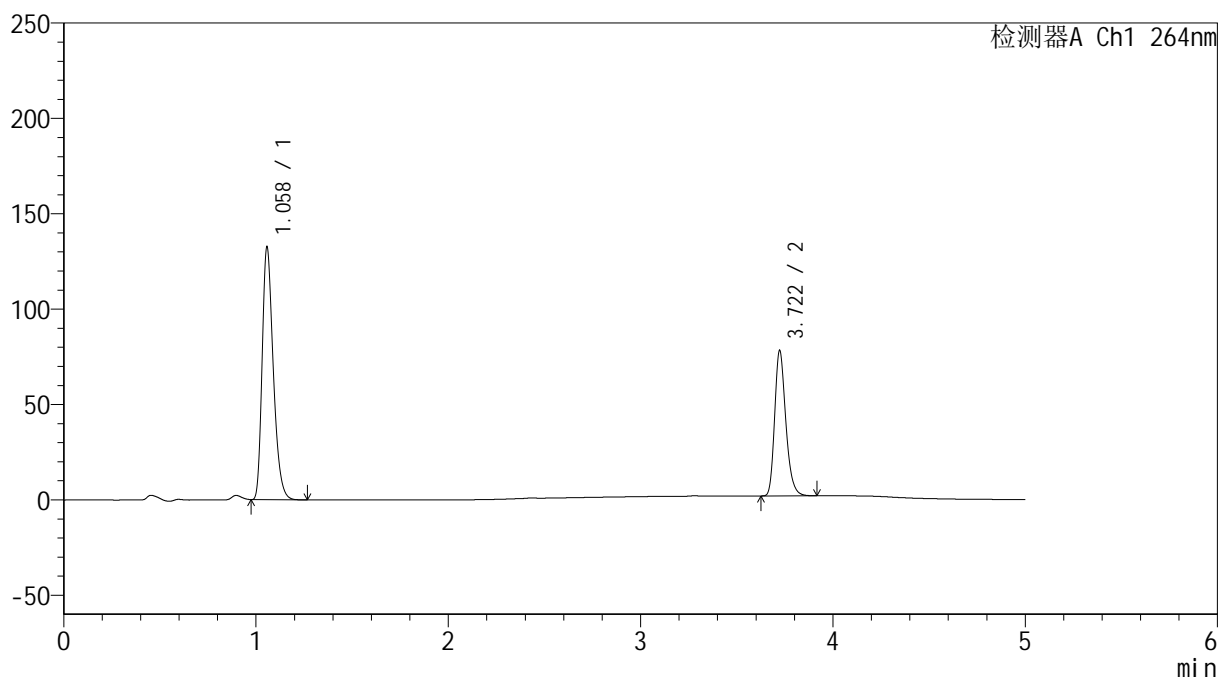

## &lt;峰表&gt;

检测器A Ch1 264nm

| 峰号 | 保留时间  | 面积     | 高度     | 面积%     | 理论塔板数(USP) | 拖尾因子  | 分离度(USP) |
|----|-------|--------|--------|---------|------------|-------|----------|
| 1  | 1.058 | 532240 | 131790 | 63.431  | 1623       | 1.313 | --       |
| 2  | 3.722 | 306848 | 76215  | 36.569  | 20269      | 1.257 | 25.424   |
| 总计 |       | 839088 | 208005 | 100.000 |            |       |          |

## &lt;样品信息&gt;

色谱柱 :XB-C18(50mm\*4.6mm,5 $\mu$ m) 流速: 1.5ml/min  
 柱温 :35 $^{\circ}$ C 波长: 264nm  
 数据文件名: RC\$SMF-4078 - 27-5/30-887-3 - zzp-2024090121p-zj18y-rcqx-pH6.8+0.35tw20jz-jyx2-p3-60min.lcd  
 方法文件名: RC\$SMF-4078 - SMF-4078-rc-FX279.lcm  
 批处理文件名: RC\$SMF-4078 - 20260317-FX279.lcb  
 样品瓶号 : 3-25  
 进样体积 : 20  $\mu$ l 版本号: 6.115  
 进样时间 : 2026/03/18 09:04:57 实验者: jiangjinwei  
 处理时间 (V3) : 2026/03/18 15:39:28 处理者: jiangjinwei  
 仪器型号: SHIMADZU LC-2050C(FX279)

## &lt;色谱图&gt;

mV

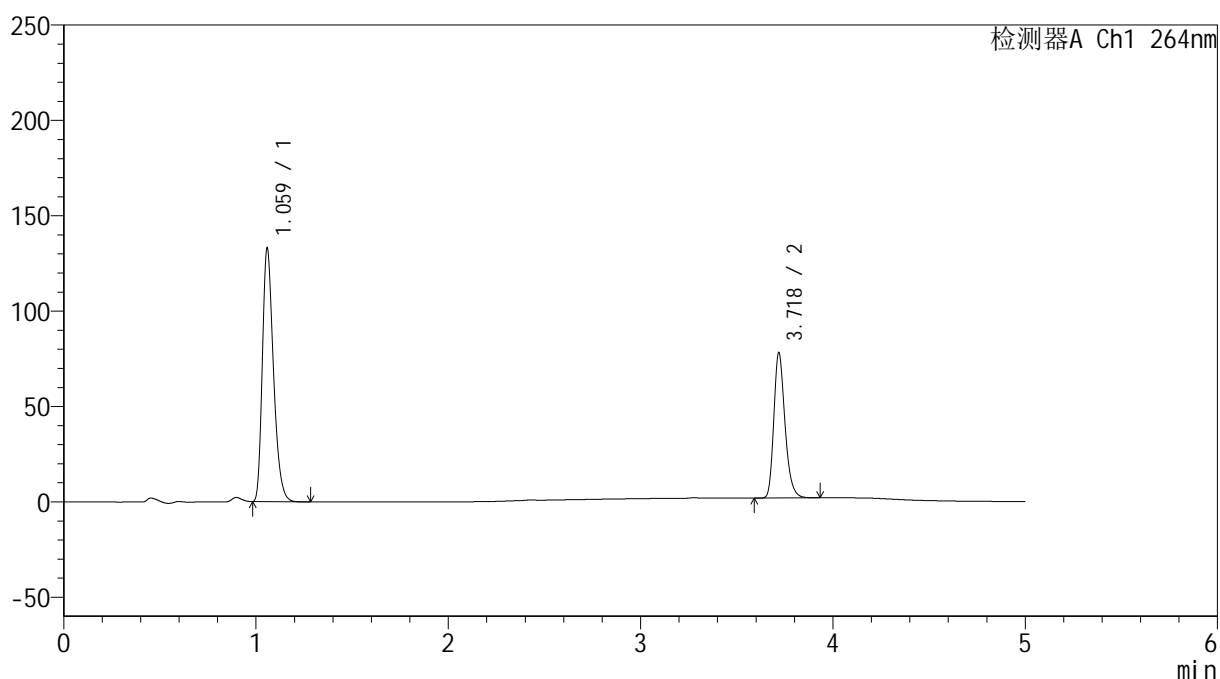

## &lt;峰表&gt;

检测器A Ch1 264nm

| 峰号 | 保留时间  | 面积     | 高度     | 面积%     | 理论塔板数(USP) | 拖尾因子  | 分离度(USP) |
|----|-------|--------|--------|---------|------------|-------|----------|
| 1  | 1.059 | 534150 | 131480 | 63.481  | 1627       | 1.314 | --       |
| 2  | 3.718 | 307281 | 75359  | 36.519  | 20138      | 1.260 | 25.350   |
| 总计 |       | 841431 | 206839 | 100.000 |            |       |          |

## &lt;样品信息&gt;

色谱柱 :XB-C18(50mm\*4.6mm,5 $\mu$ m) 流速: 1.5ml/min  
柱温 :35 $^{\circ}$ C 波长: 264nm  
数据文件名: RC\$SMF-4078 - 27-5/30-888-3 - zzp-2024090121p-zj18y-rcqx-pH6.8+0.35tw20jz-jyx2-p4-60min.lcd  
方法文件名: RC\$SMF-4078 - SMF-4078-rc-FX279.lcm  
批处理文件名: RC\$SMF-4078 - 20260317-FX279.lcb  
样品瓶号 : 3-34  
进样体积 : 20  $\mu$ l 版本号: 6.115  
进样时间 : 2026/03/18 09:10:20 实验者: jiangjinwei  
处理时间 (V3) : 2026/03/18 15:39:32 处理者: jiangjinwei  
仪器型号: SHIMADZU LC-2050C(FX279)

## &lt;色谱图&gt;

mV

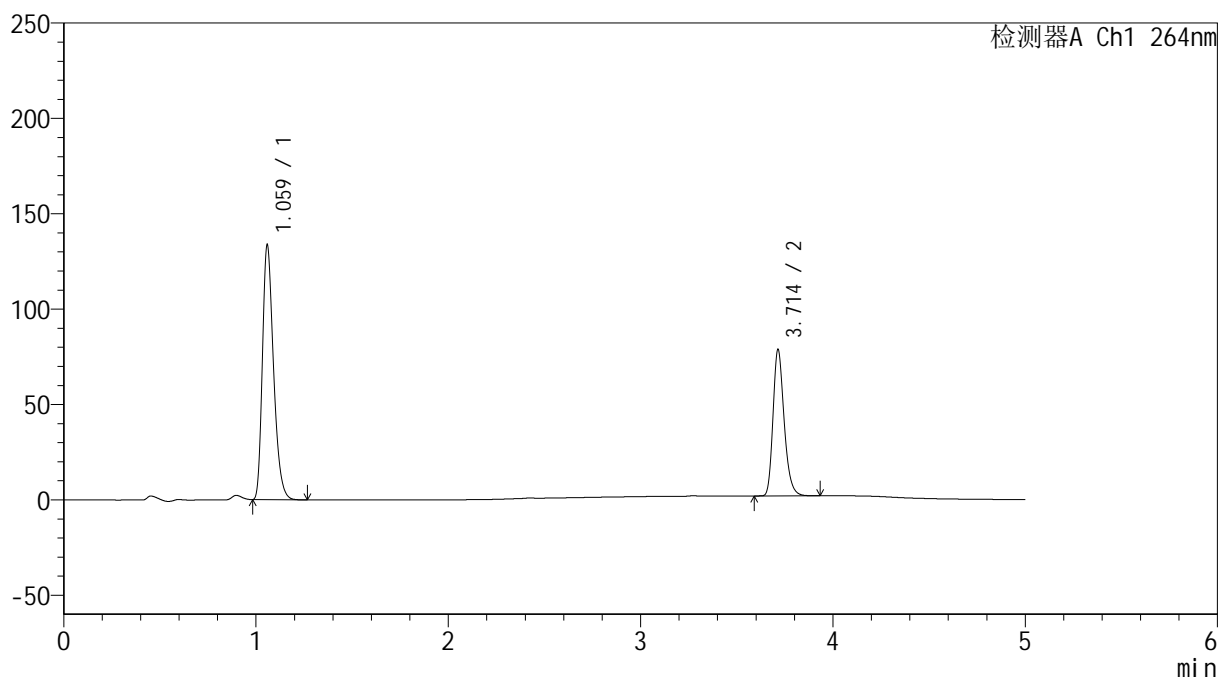

## &lt;峰表&gt;

检测器A Ch1 264nm

| 峰号 | 保留时间  | 面积     | 高度     | 面积%     | 理论塔板数(USP) | 拖尾因子  | 分离度(USP) |
|----|-------|--------|--------|---------|------------|-------|----------|
| 1  | 1.059 | 536597 | 131900 | 63.504  | 1626       | 1.314 | --       |
| 2  | 3.714 | 308378 | 76762  | 36.496  | 20260      | 1.255 | 25.354   |
| 总计 |       | 844976 | 208662 | 100.000 |            |       |          |

## &lt;样品信息&gt;

色谱柱 :XB-C18(50mm\*4.6mm,5 $\mu$ m) 流速: 1.5ml/min  
 柱温 :35 $^{\circ}$ C 波长: 264nm  
 数据文件名: RC\$SMF-4078 - 27-5/30-889-3 - zzp-2024090121p-zj18y-rcqx-pH6.8+0.35tw20jz-jyx2-p5-60min.lcd  
 方法文件名: RC\$SMF-4078 - SMF-4078-rc-FX279.lcm  
 批处理文件名: RC\$SMF-4078 - 20260317-FX279.lcb  
 样品瓶号 : 3-43  
 进样体积 : 20  $\mu$ l 版本号: 6.115  
 进样时间 : 2026/03/18 09:15:41 实验者: jiangjinwei  
 处理时间 (V3) : 2026/03/18 15:39:34 处理者: jiangjinwei  
 仪器型号: SHIMADZU LC-2050C(FX279)

## &lt;色谱图&gt;

mV

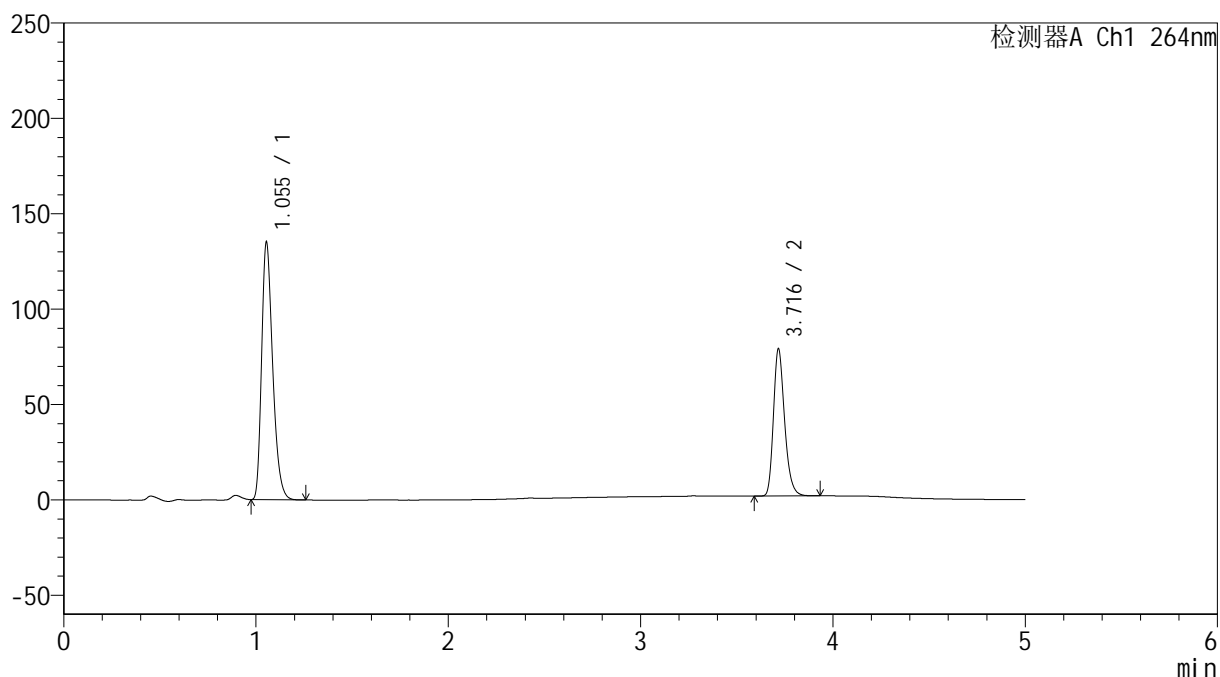

## &lt;峰表&gt;

检测器A Ch1 264nm

| 峰号 | 保留时间  | 面积     | 高度     | 面积%     | 理论塔板数(USP) | 拖尾因子  | 分离度(USP) |
|----|-------|--------|--------|---------|------------|-------|----------|
| 1  | 1.055 | 540343 | 135050 | 63.499  | 1629       | 1.311 | --       |
| 2  | 3.716 | 310599 | 76781  | 36.501  | 20219      | 1.260 | 25.454   |
| 总计 |       | 850942 | 211831 | 100.000 |            |       |          |



# SMF-4078

## <样品信息>

色谱柱 :XB-C18(50mm\*4.6mm,5μm)                      流速: 1.5ml/min  
 柱温 :35°C    波长: 264nm  
 数据文件名: RC\$SMF-4078 - 27-5/30-890-3 - zzp-2024090121p-zj18y-rcqx-pH6.8+0.35tw20jz-jyx2-p6-60min.lcd  
 方法文件名: RC\$SMF-4078 - SMF-4078-rc-FX279.lcm  
 批处理文件名: RC\$SMF-4078 - 20260317-FX279.lcb  
 样品瓶号 : 3-52  
 进样体积 : 20 μl    版本号: 6.115  
 进样时间 : 2026/03/18 09:21:03                      实验者: jiangjinwei  
 处理时间 (V3) : 2026/03/18 15:39:37              处理者: jiangjinwei  
 仪器型号: SHIMADZU LC-2050C(FX279)

## <色谱图>

mV

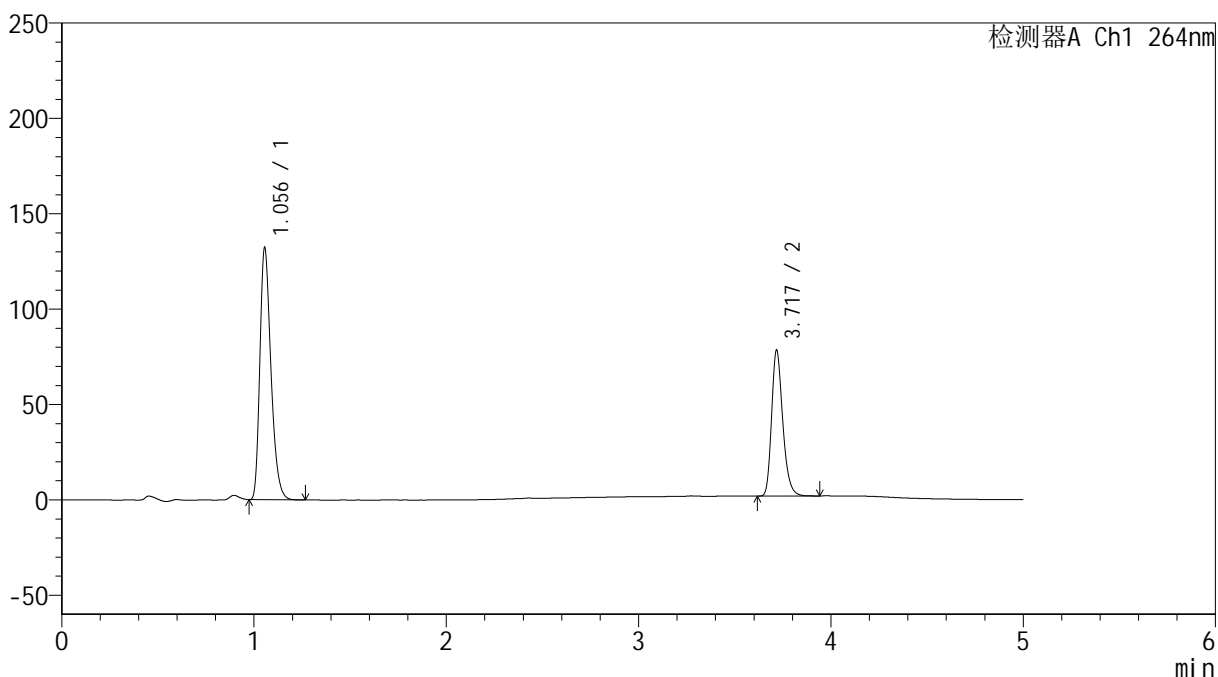

## <峰表>

检测器A Ch1 264nm

| 峰号 | 保留时间  | 面积     | 高度     | 面积%     | 理论塔板数(USP) | 拖尾因子  | 分离度(USP) |
|----|-------|--------|--------|---------|------------|-------|----------|
| 1  | 1.056 | 529156 | 132060 | 63.201  | 1629       | 1.313 | --       |
| 2  | 3.717 | 308107 | 75788  | 36.799  | 20228      | 1.263 | 25.433   |
| 总计 |       | 837263 | 207848 | 100.000 |            |       |          |

## &lt;样品信息&gt;

色谱柱 :XB-C18(50mm\*4.6mm,5 $\mu$ m)      流速: 1.5ml/min  
 柱温 :35 $^{\circ}$ C      波长: 264nm  
 数据文件名: RC\$SMF-4078 - 27-5/30-891-3 - zzp-2024090121p-zj18y-rcqx-pH6.8+0.35tw20jz-jyx2-p1-jxzs.lcd  
 方法文件名: RC\$SMF-4078 - SMF-4078-rc-FX279.lcm  
 批处理文件名: RC\$SMF-4078 - 20260317-FX279.lcb  
 样品瓶号 : 3-8  
 进样体积 : 20  $\mu$ l      版本号: 6.115  
 进样时间 : 2026/03/18 09:26:27      实验者: jiangjinwei  
 处理时间 (V3) : 2026/03/18 15:39:40      处理者: jiangjinwei  
 仪器型号: SHIMADZU LC-2050C(FX279)

## &lt;色谱图&gt;

mV

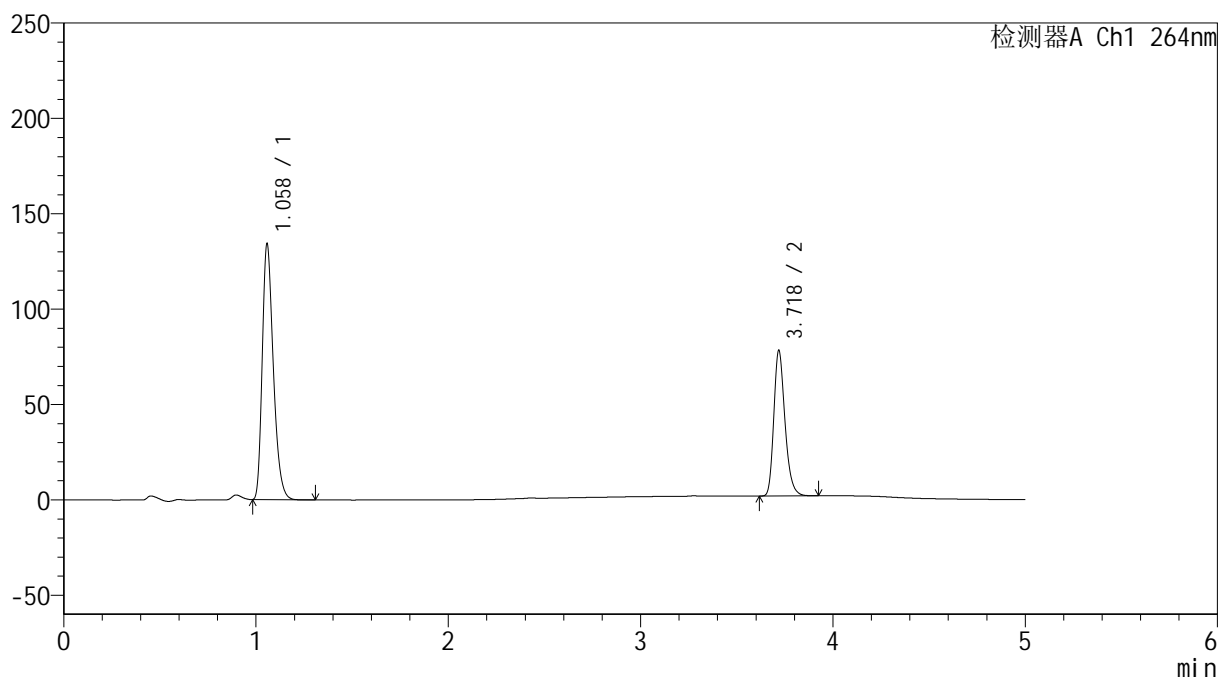

## &lt;峰表&gt;

检测器A Ch1 264nm

| 峰号 | 保留时间  | 面积     | 高度     | 面积%     | 理论塔板数(USP) | 拖尾因子  | 分离度(USP) |
|----|-------|--------|--------|---------|------------|-------|----------|
| 1  | 1.058 | 537076 | 133168 | 63.582  | 1637       | 1.313 | --       |
| 2  | 3.718 | 307626 | 75490  | 36.418  | 20169      | 1.261 | 25.414   |
| 总计 |       | 844702 | 208658 | 100.000 |            |       |          |

## &lt;样品信息&gt;

色谱柱 :XB-C18(50mm\*4.6mm,5 $\mu$ m) 流速: 1.5ml/min  
 柱温 :35 $^{\circ}$ C 波长: 264nm  
 数据文件名: RC\$SMF-4078 - 27-5/30-892-3 - zzp-2024090121p-zj18y-rcqx-pH6.8+0.35tw20jz-jyx2-p2-jxzs.lcd  
 方法文件名: RC\$SMF-4078 - SMF-4078-rc-FX279.lcm  
 批处理文件名: RC\$SMF-4078 - 20260317-FX279.lcb  
 样品瓶号 : 3-17  
 进样体积 : 20  $\mu$ l 版本号: 6.115  
 进样时间 : 2026/03/18 09:31:49 实验者: jiangjinwei  
 处理时间 (V3) : 2026/03/18 15:39:43 处理者: jiangjinwei  
 仪器型号: SHIMADZU LC-2050C(FX279)

## &lt;色谱图&gt;

mV

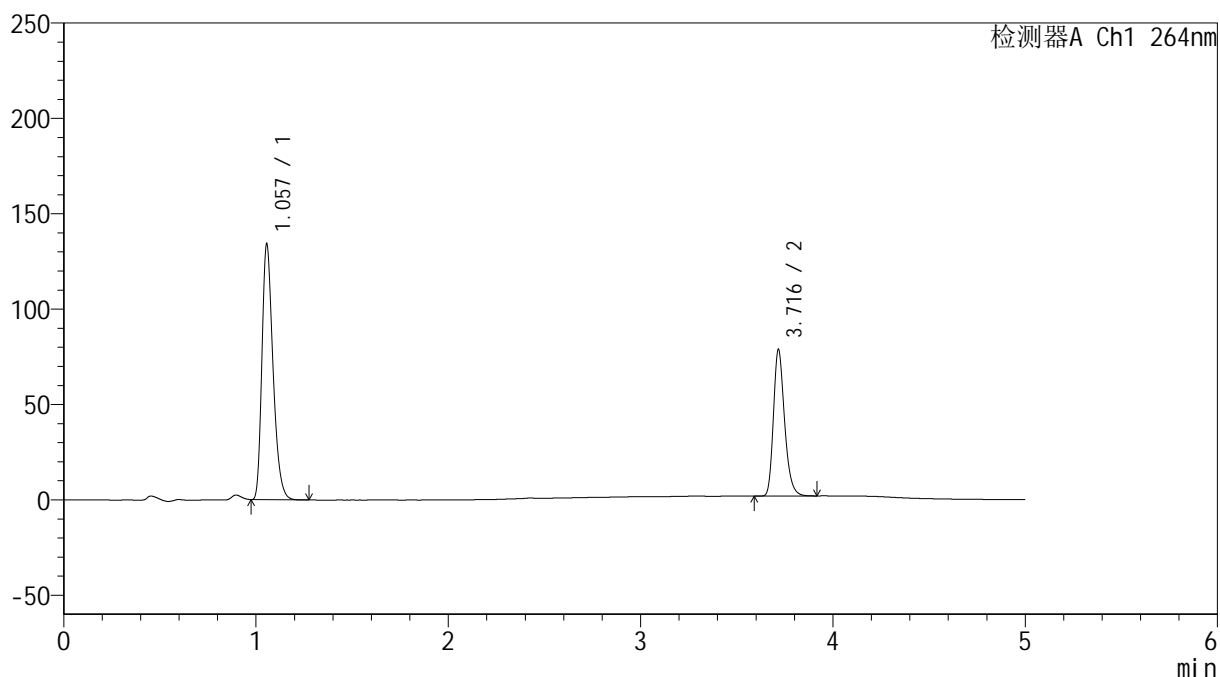

## &lt;峰表&gt;

检测器A Ch1 264nm

| 峰号 | 保留时间  | 面积     | 高度     | 面积%     | 理论塔板数(USP) | 拖尾因子  | 分离度(USP) |
|----|-------|--------|--------|---------|------------|-------|----------|
| 1  | 1.057 | 537555 | 133863 | 63.502  | 1626       | 1.312 | --       |
| 2  | 3.716 | 308957 | 76436  | 36.498  | 20231      | 1.261 | 25.412   |
| 总计 |       | 846513 | 210299 | 100.000 |            |       |          |

## &lt;样品信息&gt;

色谱柱 :XB-C18(50mm\*4.6mm,5 $\mu$ m) 流速: 1.5ml/min  
 柱温 :35 $^{\circ}$ C 波长: 264nm  
 数据文件名: RC\$SMF-4078 - 27-5/30-893-3 - zzp-2024090121p-zj18y-rcqx-pH6.8+0.35tw20jz-jyx2-p3-jxzs.lcd  
 方法文件名: RC\$SMF-4078 - SMF-4078-rc-FX279.lcm  
 批处理文件名: RC\$SMF-4078 - 20260317-FX279.lcb  
 样品瓶号 : 3-26  
 进样体积 : 20  $\mu$ l 版本号: 6.115  
 进样时间 : 2026/03/18 09:37:11 实验者: jiangjinwei  
 处理时间 (V3) : 2026/03/18 15:39:46 处理者: jiangjinwei  
 仪器型号: SHIMADZU LC-2050C(FX279)

## &lt;色谱图&gt;

mV

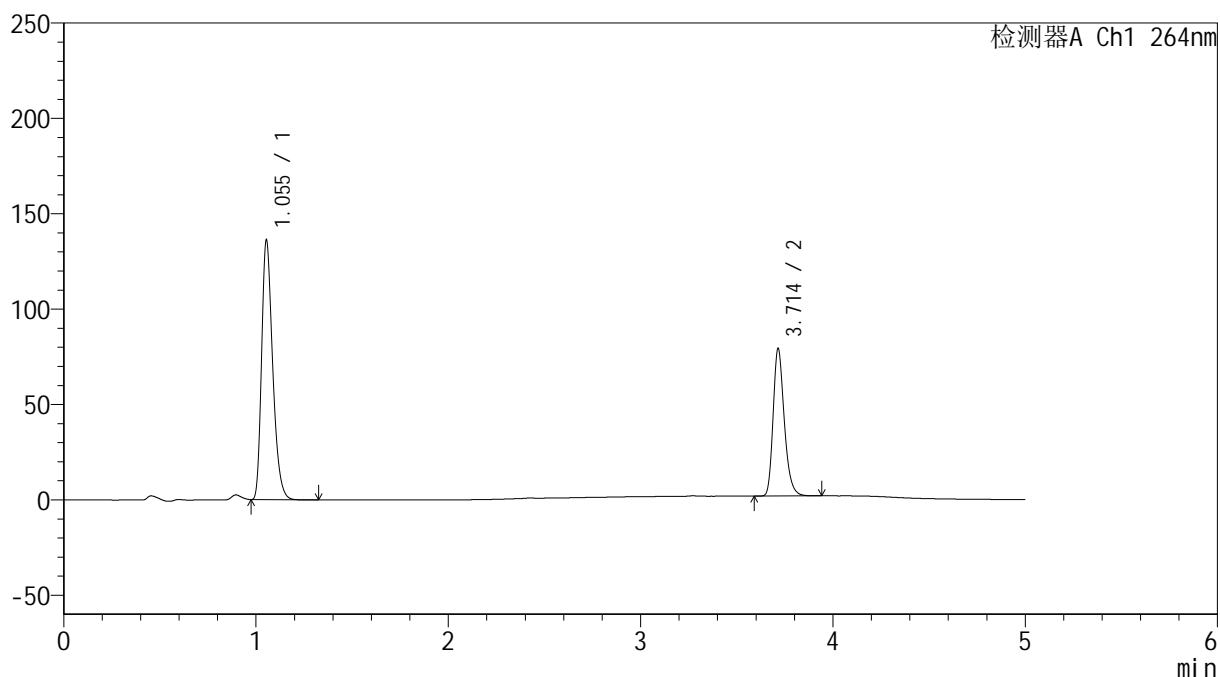

## &lt;峰表&gt;

检测器A Ch1 264nm

| 峰号 | 保留时间  | 面积     | 高度     | 面积%     | 理论塔板数(USP) | 拖尾因子  | 分离度(USP) |
|----|-------|--------|--------|---------|------------|-------|----------|
| 1  | 1.055 | 544067 | 136042 | 63.616  | 1630       | 1.310 | --       |
| 2  | 3.714 | 311174 | 77277  | 36.384  | 20208      | 1.260 | 25.448   |
| 总计 |       | 855240 | 213319 | 100.000 |            |       |          |

## &lt;样品信息&gt;

色谱柱 :XB-C18(50mm\*4.6mm,5 $\mu$ m) 流速: 1.5ml/min  
 柱温 :35 $^{\circ}$ C 波长: 264nm  
 数据文件名: RC\$SMF-4078 - 27-5/30-894-3 - zzp-2024090121p-zj18y-rcqx-pH6.8+0.35tw20jz-jyx2-p4-jxzs.lcd  
 方法文件名: RC\$SMF-4078 - SMF-4078-rc-FX279.lcm  
 批处理文件名: RC\$SMF-4078 - 20260317-FX279.lcb  
 样品瓶号 : 3-35  
 进样体积 : 20  $\mu$ l 版本号: 6.115  
 进样时间 : 2026/03/18 09:42:34 实验者: jiangjinwei  
 处理时间 (V3) : 2026/03/18 15:39:48 处理者: jiangjinwei  
 仪器型号: SHIMADZU LC-2050C(FX279)

## &lt;色谱图&gt;

mV

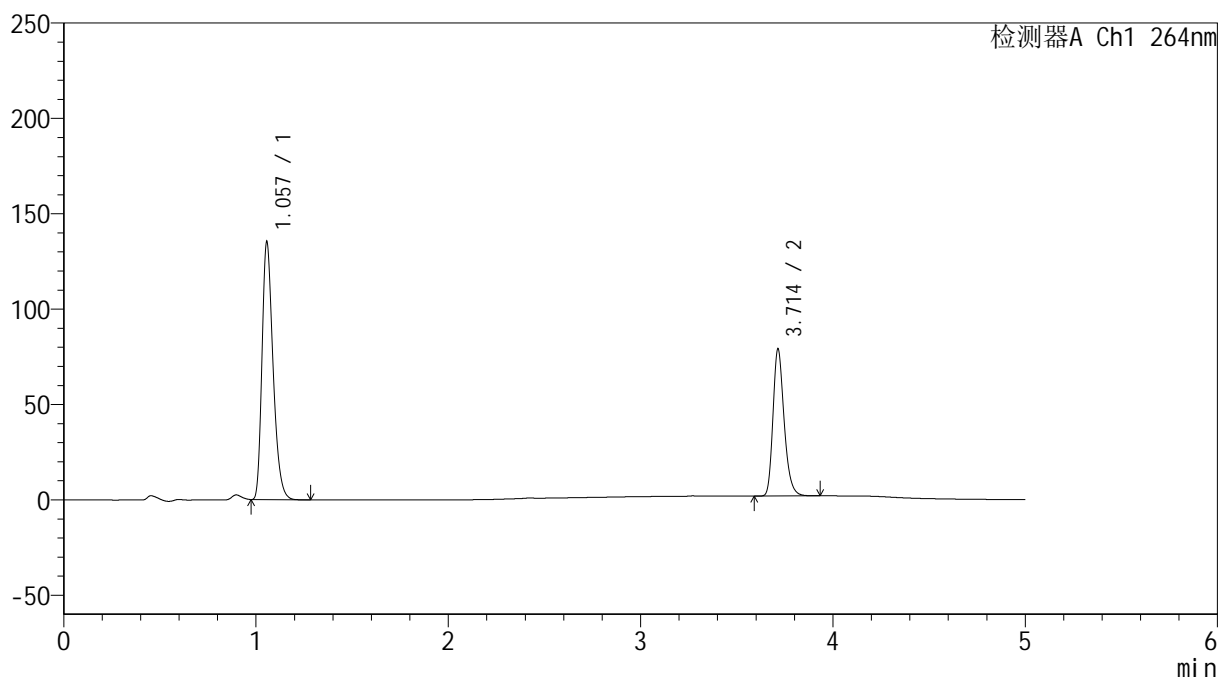

## &lt;峰表&gt;

检测器A Ch1 264nm

| 峰号 | 保留时间  | 面积     | 高度     | 面积%     | 理论塔板数(USP) | 拖尾因子  | 分离度(USP) |
|----|-------|--------|--------|---------|------------|-------|----------|
| 1  | 1.057 | 540355 | 134805 | 63.535  | 1637       | 1.311 | --       |
| 2  | 3.714 | 310131 | 77072  | 36.465  | 20233      | 1.257 | 25.434   |
| 总计 |       | 850486 | 211877 | 100.000 |            |       |          |

## &lt;样品信息&gt;

色谱柱 :XB-C18(50mm\*4.6mm,5 $\mu$ m) 流速: 1.5ml/min  
 柱温 :35 $^{\circ}$ C 波长: 264nm  
 数据文件名: RC\$SMF-4078 - 27-5/30-895-3 - zzp-2024090121p-zj18y-rcqx-pH6.8+0.35tw20jz-jyx2-p5-jxzs.lcd  
 方法文件名: RC\$SMF-4078 - SMF-4078-rc-FX279.lcm  
 批处理文件名: RC\$SMF-4078 - 20260317-FX279.lcb  
 样品瓶号 : 3-44  
 进样体积 : 20  $\mu$ l 版本号: 6.115  
 进样时间 : 2026/03/18 09:47:57 实验者: jiangjinwei  
 处理时间 (V3) : 2026/03/18 15:39:51 处理者: jiangjinwei  
 仪器型号: SHIMADZU LC-2050C(FX279)

## &lt;色谱图&gt;

mV

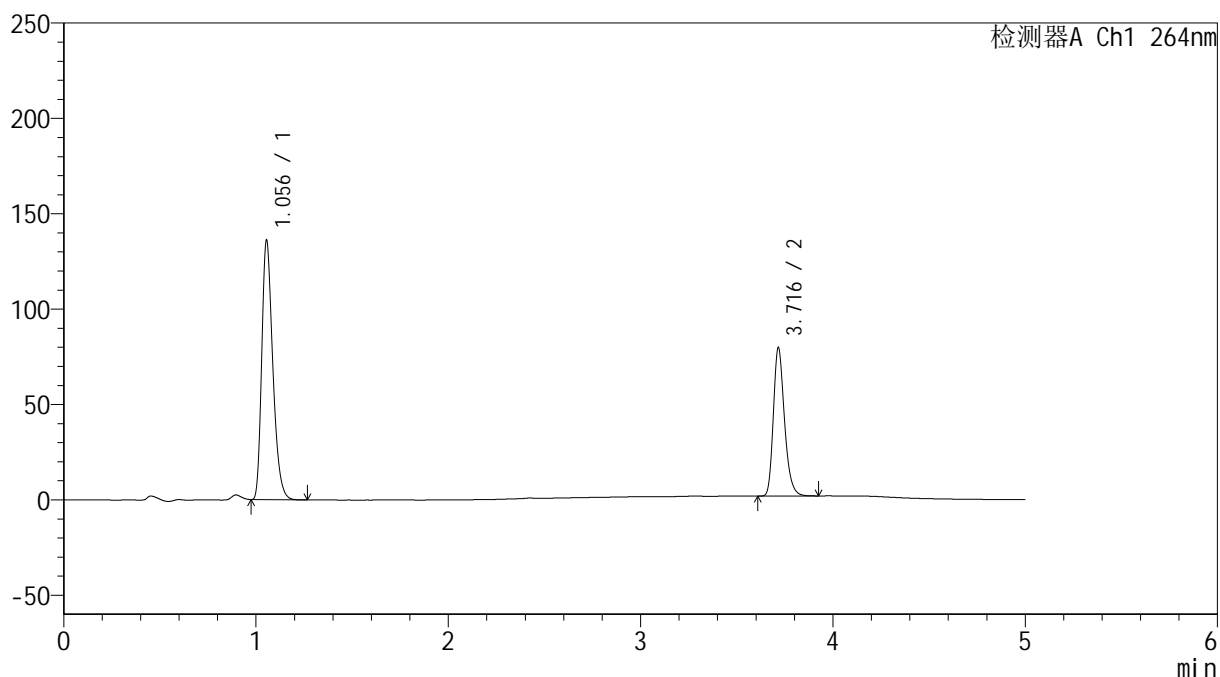

## &lt;峰表&gt;

检测器A Ch1 264nm

| 峰号 | 保留时间  | 面积     | 高度     | 面积%     | 理论塔板数(USP) | 拖尾因子  | 分离度(USP) |
|----|-------|--------|--------|---------|------------|-------|----------|
| 1  | 1.056 | 543539 | 136012 | 63.472  | 1636       | 1.311 | --       |
| 2  | 3.716 | 312811 | 77547  | 36.528  | 20292      | 1.260 | 25.487   |
| 总计 |       | 856350 | 213559 | 100.000 |            |       |          |

## &lt;样品信息&gt;

色谱柱 :XB-C18(50mm\*4.6mm,5 $\mu$ m) 流速: 1.5ml/min  
 柱温 :35 $^{\circ}$ C 波长: 264nm  
 数据文件名: RC\$SMF-4078 - 27-5/30-896-3 - zzp-2024090121p-zj18y-rcqx-pH6.8+0.35tw20jz-jyx2-p6-jxzs.lcd  
 方法文件名: RC\$SMF-4078 - SMF-4078-rc-FX279.lcm  
 批处理文件名: RC\$SMF-4078 - 20260317-FX279.lcb  
 样品瓶号 : 3-53  
 进样体积 : 20  $\mu$ l 版本号: 6.115  
 进样时间 : 2026/03/18 09:53:19 实验者: jiangjinwei  
 处理时间 (V3) : 2026/03/18 15:39:54 处理者: jiangjinwei  
 仪器型号: SHIMADZU LC-2050C(FX279)

## &lt;色谱图&gt;

mV

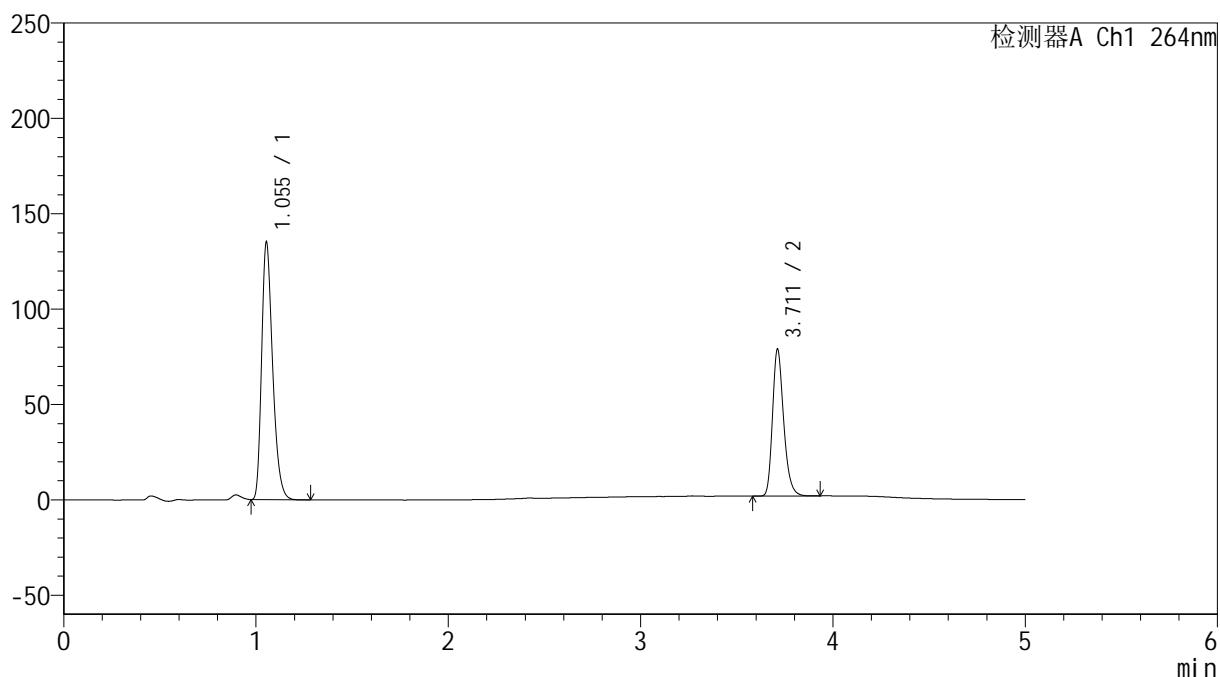

## &lt;峰表&gt;

检测器A Ch1 264nm

| 峰号 | 保留时间  | 面积     | 高度     | 面积%     | 理论塔板数(USP) | 拖尾因子  | 分离度(USP) |
|----|-------|--------|--------|---------|------------|-------|----------|
| 1  | 1.055 | 537804 | 135014 | 63.419  | 1644       | 1.310 | --       |
| 2  | 3.711 | 310207 | 76679  | 36.581  | 20110      | 1.258 | 25.448   |
| 总计 |       | 848011 | 211692 | 100.000 |            |       |          |

## &lt;样品信息&gt;

色谱柱 :XB-C18(50mm\*4.6mm,5 $\mu$ m) 流速: 1.5ml/min  
 柱温 :35 $^{\circ}$ C 波长: 264nm  
 数据文件名: RC\$SMF-4078 - 27-5/30-897-3 - zzp-2024090121p-zj18y-rcqx-pH6.8+0.35tw20jz-jyx2-dz2-1.lcd  
 方法文件名: RC\$SMF-4078 - SMF-4078-rc-FX279.lcm  
 批处理文件名: RC\$SMF-4078 - 20260317-FX279.lcb  
 样品瓶号 : 3-27  
 进样体积 : 20  $\mu$ l 版本号: 6.115  
 进样时间 : 2026/03/18 09:58:42 实验者: jiangjinwei  
 处理时间 (V3) : 2026/03/18 15:39:57 处理者: jiangjinwei  
 仪器型号: SHIMADZU LC-2050C(FX279)

## &lt;色谱图&gt;

mV

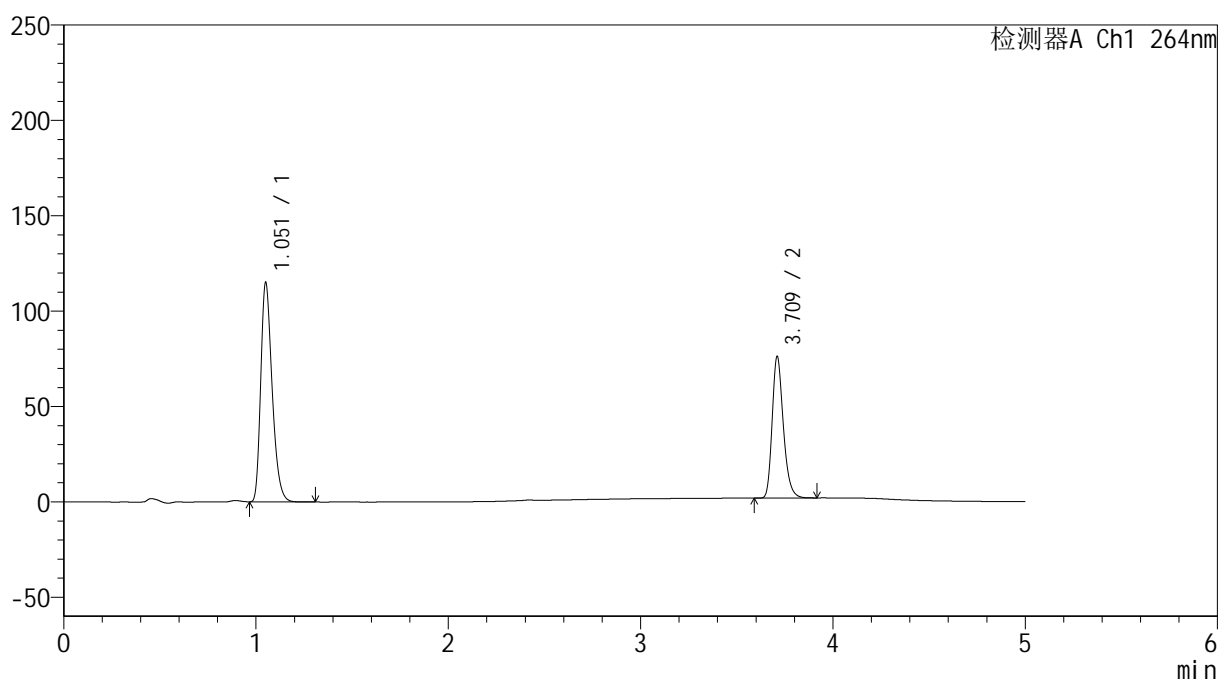

## &lt;峰表&gt;

检测器A Ch1 264nm

| 峰号 | 保留时间  | 面积     | 高度     | 面积%     | 理论塔板数(USP) | 拖尾因子  | 分离度(USP) |
|----|-------|--------|--------|---------|------------|-------|----------|
| 1  | 1.051 | 473076 | 113634 | 61.260  | 1528       | 1.311 | --       |
| 2  | 3.709 | 299173 | 73369  | 38.740  | 20115      | 1.262 | 25.059   |
| 总计 |       | 772249 | 187003 | 100.000 |            |       |          |



# SMF-4078

## <样品信息>

色谱柱 :XB-C18(50mm\*4.6mm,5μm)                      流速: 1.5ml/min  
 柱温 :35°C    波长: 264nm  
 数据文件名: RC\$SMF-4078 - 27-5/30-898-3 - zzp-2024090121p-zj18y-rcqx-pH6.8+0.35tw20jz-jyx2-dz2-2.lcd  
 方法文件名: RC\$SMF-4078 - SMF-4078-rc-FX279.lcm  
 批处理文件名: RC\$SMF-4078 - 20260317-FX279.lcb  
 样品瓶号 : 3-27  
 进样体积 : 20 μl    版本号: 6.115  
 进样时间 : 2026/03/18 10:04:05                      实验者: jiangjinwei  
 处理时间 (V3) : 2026/03/18 15:40:00                      处理者: jiangjinwei  
 仪器型号: SHIMADZU LC-2050C(FX279)

## <色谱图>

mV

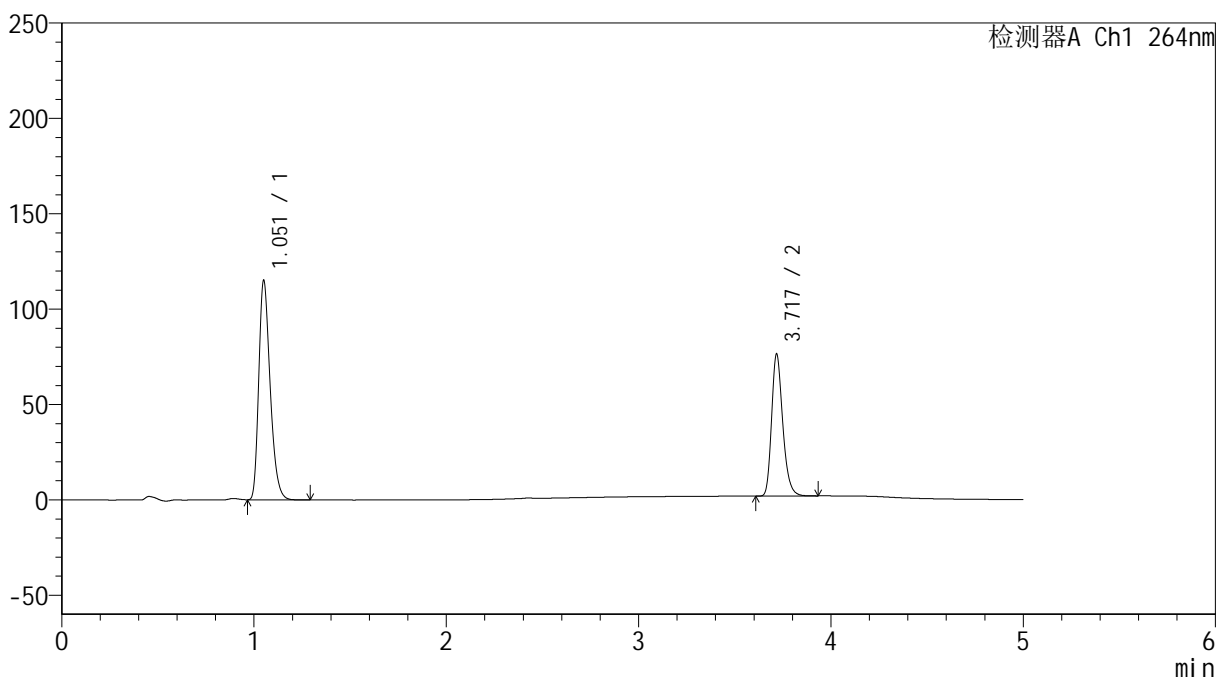

## <峰表>

检测器A Ch1 264nm

| 峰号 | 保留时间  | 面积     | 高度     | 面积%     | 理论塔板数(USP) | 拖尾因子  | 分离度(USP) |
|----|-------|--------|--------|---------|------------|-------|----------|
| 1  | 1.051 | 473583 | 113771 | 61.245  | 1527       | 1.309 | --       |
| 2  | 3.717 | 299675 | 73760  | 38.755  | 20241      | 1.260 | 25.136   |
| 总计 |       | 773258 | 187531 | 100.000 |            |       |          |

## &lt;样品信息&gt;

色谱柱 :XB-C18(50mm\*4.6mm,5 $\mu$ m) 流速: 1.5ml/min  
柱温 :35 $^{\circ}$ C 波长: 264nm  
数据文件名: RC\$SMF-4078 - 27-5/30-899-3 - zzp-2024090121p-zj18y-pH6.8+0.35tw20jz-tj.lcd  
方法文件名: RC\$SMF-4078 - SMF-4078-rc-FX279.lcm  
批处理文件名: RC\$SMF-4078 - 20260317-FX279.lcb  
样品瓶号 : 4-9  
进样体积 : 20  $\mu$ l 版本号: 6.115  
进样时间 : 2026/03/18 10:09:29 实验者: jiangjinwei  
处理时间 (V3) : 2026/03/18 15:40:03 处理者: jiangjinwei  
仪器型号: SHIMADZU LC-2050C(FX279)

## &lt;色谱图&gt;

mV

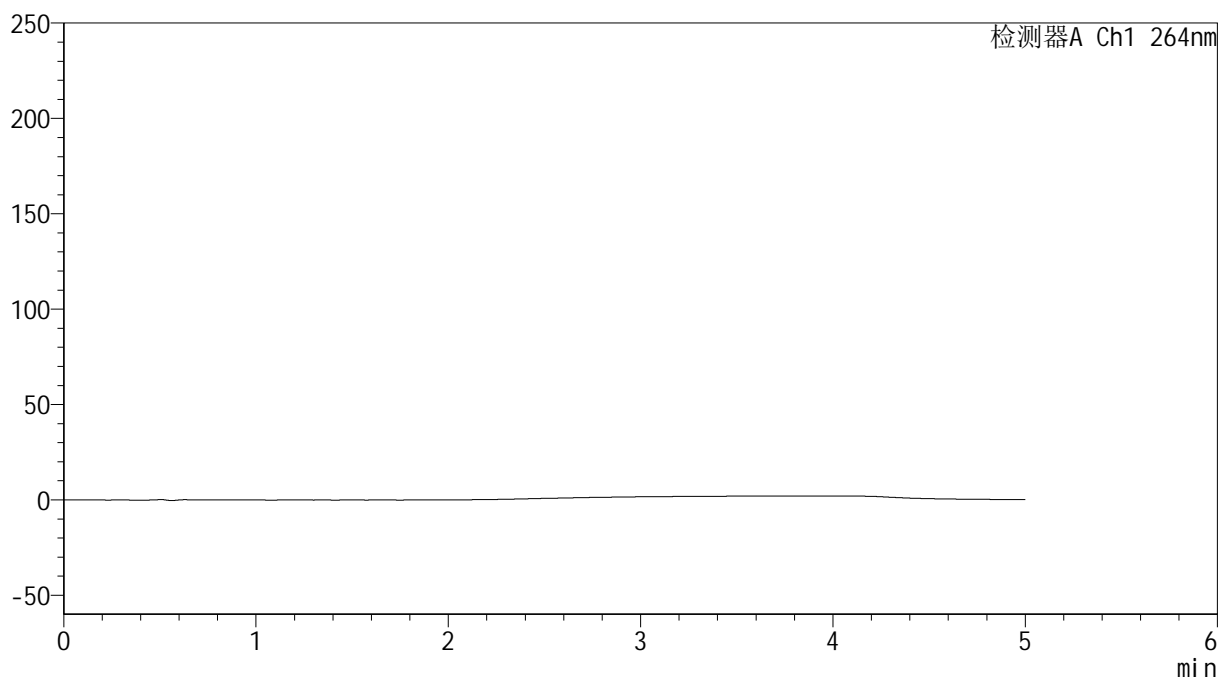

## &lt;峰表&gt;

检测器A Ch1 264nm

| 峰号 | 保留时间 | 面积 | 高度 | 面积% | 理论塔板数(USP) | 拖尾因子 | 分离度(USP) |
|----|------|----|----|-----|------------|------|----------|
| 总计 |      |    |    |     |            |      |          |

## &lt;样品信息&gt;

色谱柱 :XB-C18(50mm\*4.6mm,5 $\mu$ m) 流速: 1.5ml/min  
 柱温 :35 $^{\circ}$ C 波长: 264nm  
 数据文件名: RC\$SMF-4078 - 27-5/30-900-3 - zzp-2024090121p-zj18y-pH6.8+0.35tw20jz-dz1-1.lcd  
 方法文件名: RC\$SMF-4078 - SMF-4078-rc-FX279.lcm  
 批处理文件名: RC\$SMF-4078 - 20260317-FX279.lcb  
 样品瓶号 : 4-18  
 进样体积 : 20  $\mu$ l 版本号: 6.115  
 进样时间 : 2026/03/18 10:14:53 实验者: jiangjinwei  
 处理时间 (V3) : 2026/03/18 15:40:06 处理者: jiangjinwei  
 仪器型号: SHIMADZU LC-2050C(FX279)

## &lt;色谱图&gt;

mV

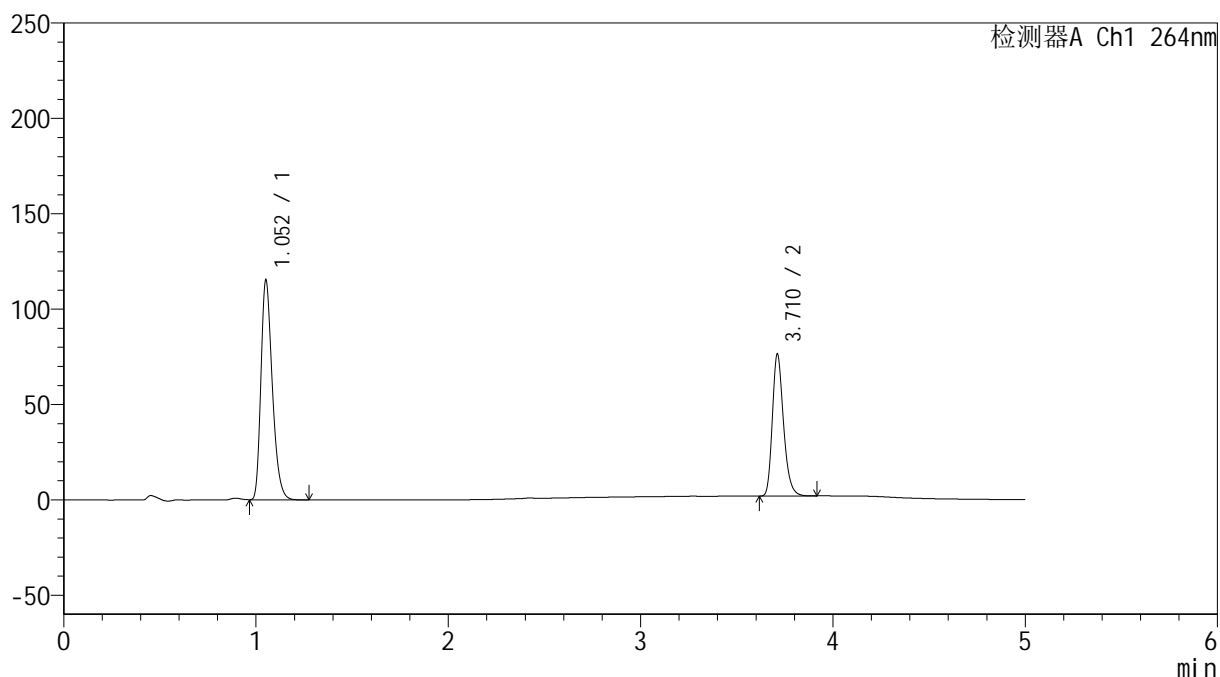

## &lt;峰表&gt;

检测器A Ch1 264nm

| 峰号 | 保留时间  | 面积     | 高度     | 面积%     | 理论塔板数(USP) | 拖尾因子  | 分离度(USP) |
|----|-------|--------|--------|---------|------------|-------|----------|
| 1  | 1.052 | 474293 | 114432 | 61.219  | 1527       | 1.304 | --       |
| 2  | 3.710 | 300458 | 73975  | 38.781  | 20088      | 1.255 | 25.030   |
| 总计 |       | 774751 | 188407 | 100.000 |            |       |          |

## &lt;样品信息&gt;

色谱柱 :XB-C18(50mm\*4.6mm,5 $\mu$ m) 流速: 1.5ml/min  
 柱温 :35 $^{\circ}$ C 波长: 264nm  
 数据文件名: RC\$SMF-4078 - 27-5/30-901-3 - zzp-2024090121p-zj18y-pH6.8+0.35tw20jz-dz1-2.lcd  
 方法文件名: RC\$SMF-4078 - SMF-4078-rc-FX279.lcm  
 批处理文件名: RC\$SMF-4078 - 20260317-FX279.lcb  
 样品瓶号 : 4-18  
 进样体积 : 20  $\mu$ l 版本号: 6.115  
 进样时间 : 2026/03/18 10:20:17 实验者: jiangjinwei  
 处理时间 (V3) : 2026/03/18 15:40:09 处理者: jiangjinwei  
 仪器型号: SHIMADZU LC-2050C(FX279)

## &lt;色谱图&gt;

mV

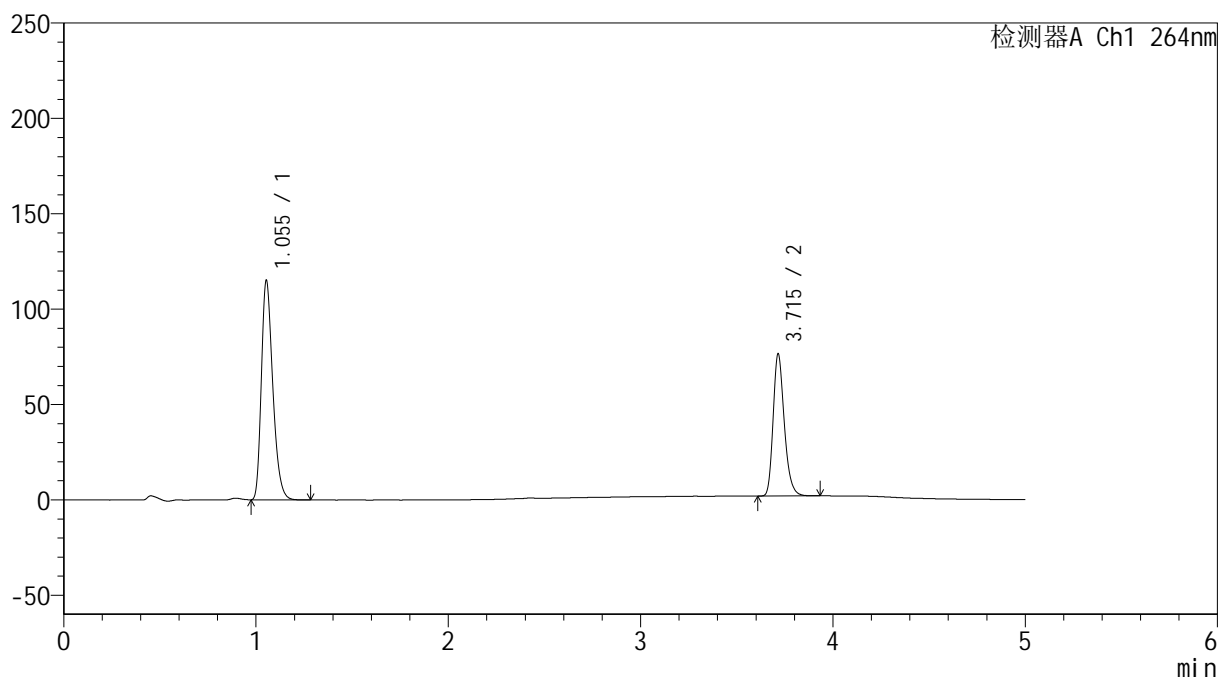

## &lt;峰表&gt;

检测器A Ch1 264nm

| 峰号 | 保留时间  | 面积     | 高度     | 面积%     | 理论塔板数(USP) | 拖尾因子  | 分离度(USP) |
|----|-------|--------|--------|---------|------------|-------|----------|
| 1  | 1.055 | 474253 | 115054 | 61.210  | 1531       | 1.301 | --       |
| 2  | 3.715 | 300545 | 74447  | 38.790  | 20106      | 1.256 | 25.025   |
| 总计 |       | 774798 | 189501 | 100.000 |            |       |          |

## &lt;样品信息&gt;

色谱柱 :XB-C18(50mm\*4.6mm,5 $\mu$ m) 流速: 1.5ml/min  
 柱温 :35 $^{\circ}$ C 波长: 264nm  
 数据文件名: RC\$SMF-4078 - 27-5/30-902-3 - zzp-2024090121p-zj18y-pH6.8+0.35tw20jz-dz1-3.lcd  
 方法文件名: RC\$SMF-4078 - SMF-4078-rc-FX279.lcm  
 批处理文件名: RC\$SMF-4078 - 20260317-FX279.lcb  
 样品瓶号 : 4-18  
 进样体积 : 20  $\mu$ l 版本号: 6.115  
 进样时间 : 2026/03/18 10:25:42 实验者: jiangjinwei  
 处理时间 (V3) : 2026/03/18 15:40:11 处理者: jiangjinwei  
 仪器型号: SHIMADZU LC-2050C(FX279)

## &lt;色谱图&gt;

mV

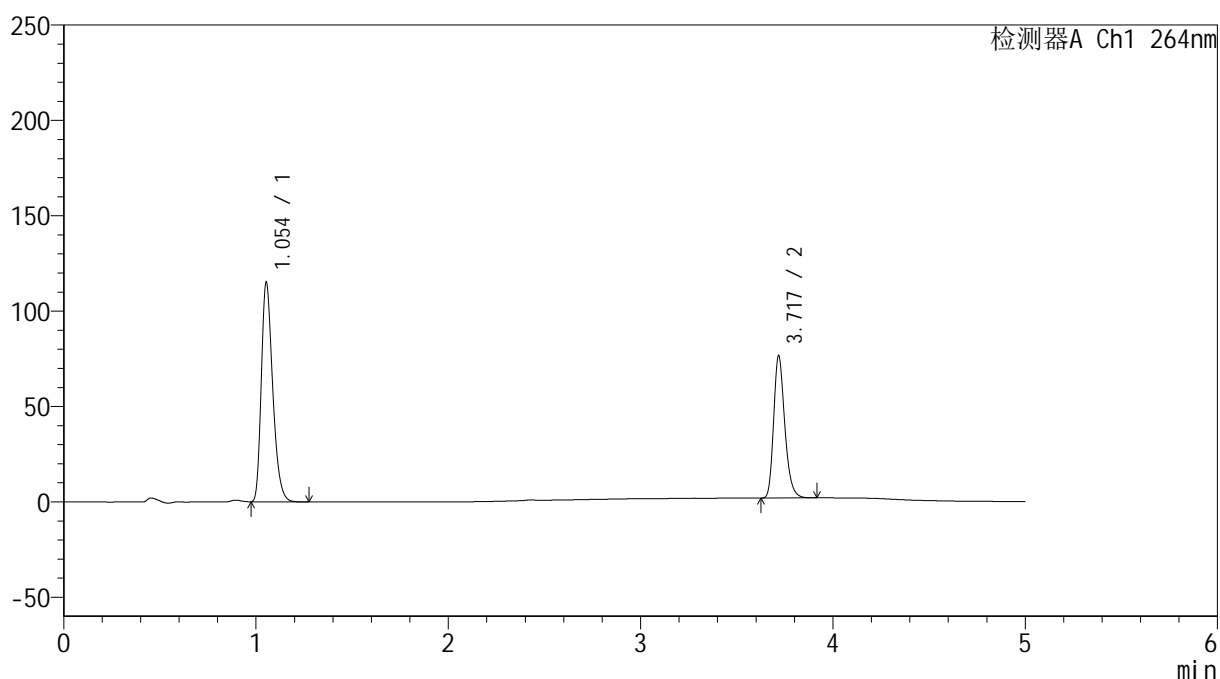

## &lt;峰表&gt;

检测器A Ch1 264nm

| 峰号 | 保留时间  | 面积     | 高度     | 面积%     | 理论塔板数(USP) | 拖尾因子  | 分离度(USP) |
|----|-------|--------|--------|---------|------------|-------|----------|
| 1  | 1.054 | 474016 | 115003 | 61.215  | 1532       | 1.302 | --       |
| 2  | 3.717 | 300335 | 73814  | 38.785  | 20224      | 1.260 | 25.088   |
| 总计 |       | 774352 | 188817 | 100.000 |            |       |          |

## &lt;样品信息&gt;

色谱柱 :XB-C18(50mm\*4.6mm,5 $\mu$ m)      流速: 1.5ml/min  
 柱温 :35 $^{\circ}$ C      波长: 264nm  
 数据文件名: RC\$SMF-4078 - 27-5/30-903-3 - zzp-2024090121p-zj18y-pH6.8+0.35tw20jz-dz1-4.lcd  
 方法文件名: RC\$SMF-4078 - SMF-4078-rc-FX279.lcm  
 批处理文件名: RC\$SMF-4078 - 20260317-FX279.lcb  
 样品瓶号 : 4-18  
 进样体积 : 20  $\mu$ l      版本号: 6.115  
 进样时间 : 2026/03/18 10:31:06      实验者: jiangjinwei  
 处理时间 (V3) : 2026/03/18 15:40:14      处理者: jiangjinwei  
 仪器型号: SHIMADZU LC-2050C(FX279)

## &lt;色谱图&gt;

mV

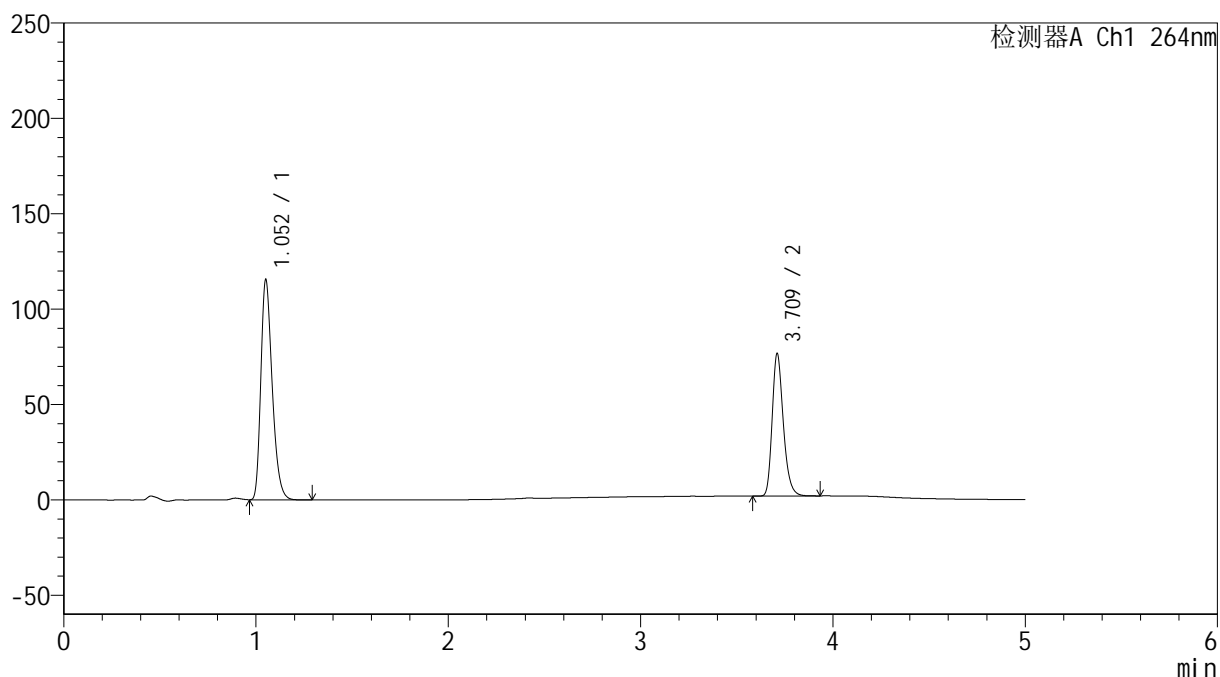

## &lt;峰表&gt;

检测器A Ch1 264nm

| 峰号 | 保留时间  | 面积     | 高度     | 面积%     | 理论塔板数(USP) | 拖尾因子  | 分离度(USP) |
|----|-------|--------|--------|---------|------------|-------|----------|
| 1  | 1.052 | 474215 | 114337 | 61.206  | 1533       | 1.307 | --       |
| 2  | 3.709 | 300576 | 73798  | 38.794  | 20166      | 1.261 | 25.084   |
| 总计 |       | 774790 | 188135 | 100.000 |            |       |          |

## &lt;样品信息&gt;

色谱柱 :XB-C18(50mm\*4.6mm,5 $\mu$ m)      流速: 1.5ml/min  
 柱温 :35 $^{\circ}$ C      波长: 264nm  
 数据文件名: RC\$SMF-4078 - 27-5/30-904-3 - zzp-2024090121p-zj18y-pH6.8+0.35tw20jz-dz1-5.lcd  
 方法文件名: RC\$SMF-4078 - SMF-4078-rc-FX279.lcm  
 批处理文件名: RC\$SMF-4078 - 20260317-FX279.lcb  
 样品瓶号 : 4-18  
 进样体积 : 20  $\mu$ l      版本号: 6.115  
 进样时间 : 2026/03/18 10:36:30      实验者: jiangjinwei  
 处理时间 (V3) : 2026/03/18 15:40:17      处理者: jiangjinwei  
 仪器型号: SHIMADZU LC-2050C(FX279)

## &lt;色谱图&gt;

mV

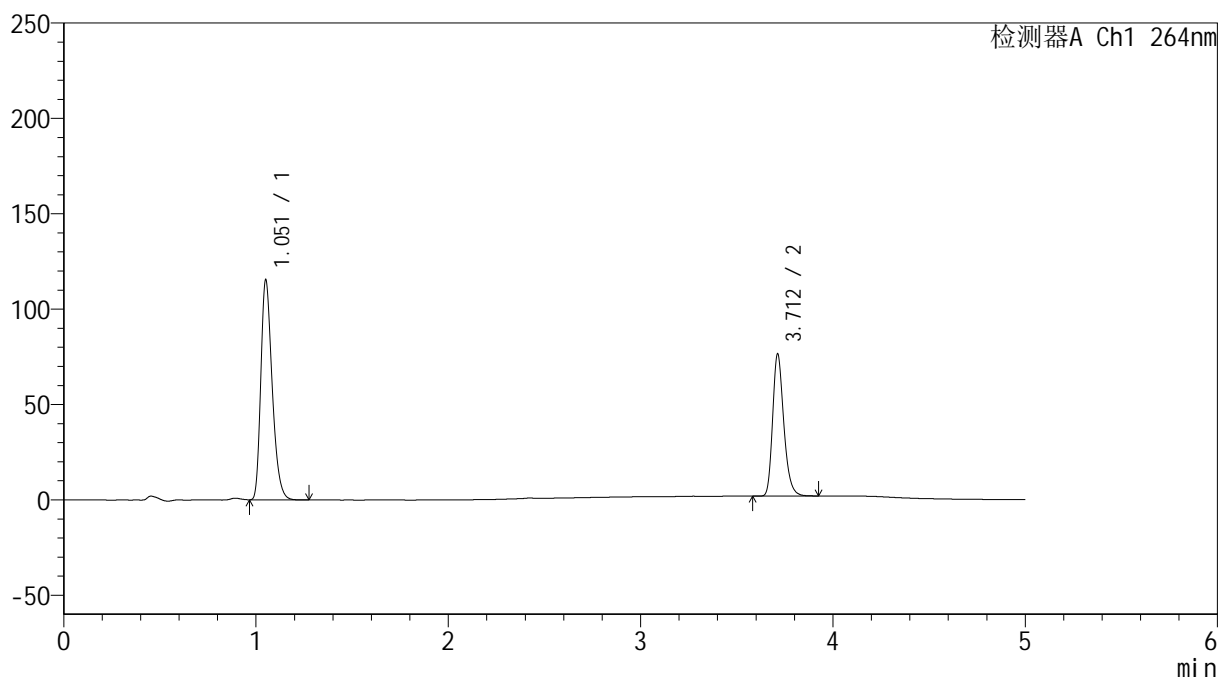

## &lt;峰表&gt;

检测器A Ch1 264nm

| 峰号 | 保留时间  | 面积     | 高度     | 面积%     | 理论塔板数(USP) | 拖尾因子  | 分离度(USP) |
|----|-------|--------|--------|---------|------------|-------|----------|
| 1  | 1.051 | 473623 | 114176 | 61.218  | 1533       | 1.308 | --       |
| 2  | 3.712 | 300042 | 74427  | 38.782  | 20207      | 1.258 | 25.118   |
| 总计 |       | 773664 | 188603 | 100.000 |            |       |          |

## &lt;样品信息&gt;

色谱柱 :XB-C18(50mm\*4.6mm,5 $\mu$ m) 流速: 1.5ml/min  
 柱温 :35 $^{\circ}$ C 波长: 264nm  
 数据文件名: RC\$SMF-4078 - 27-5/30-905-3 - zzp-2024090121p-zj18y-pH6.8+0.35tw20jz-30min-P1-1.lcd  
 方法文件名: RC\$SMF-4078 - SMF-4078-rc-FX279.lcm  
 批处理文件名: RC\$SMF-4078 - 20260317-FX279.lcb  
 样品瓶号 : 4-1  
 进样体积 : 20  $\mu$ l 版本号: 6.115  
 进样时间 : 2026/03/18 10:41:54 实验者: jiangjinwei  
 处理时间 (V3) : 2026/03/18 15:40:20 处理者: jiangjinwei  
 仪器型号: SHIMADZU LC-2050C(FX279)

## &lt;色谱图&gt;

mV

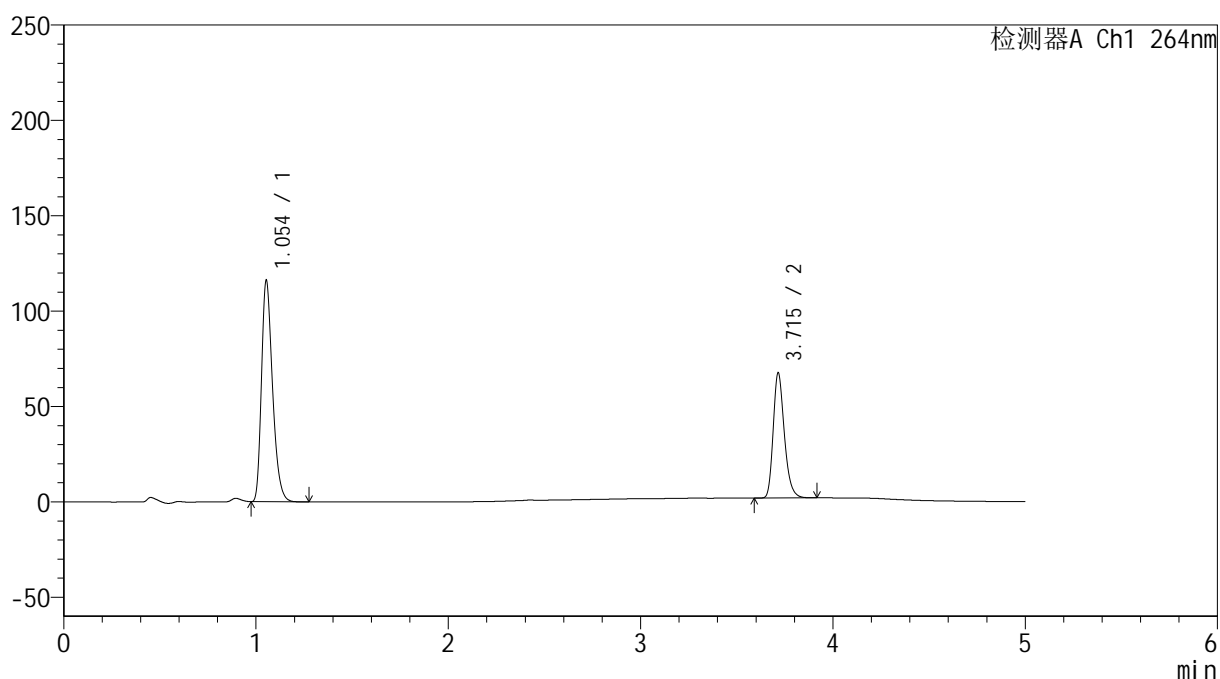

## &lt;峰表&gt;

检测器A Ch1 264nm

| 峰号 | 保留时间  | 面积     | 高度     | 面积%     | 理论塔板数(USP) | 拖尾因子  | 分离度(USP) |
|----|-------|--------|--------|---------|------------|-------|----------|
| 1  | 1.054 | 463096 | 115997 | 63.670  | 1637       | 1.309 | --       |
| 2  | 3.715 | 264245 | 65570  | 36.330  | 20199      | 1.259 | 25.488   |
| 总计 |       | 727342 | 181567 | 100.000 |            |       |          |

## &lt;样品信息&gt;

色谱柱 :XB-C18(50mm\*4.6mm,5 $\mu$ m) 流速: 1.5ml/min  
 柱温 :35 $^{\circ}$ C 波长: 264nm  
 数据文件名: RC\$SMF-4078 - 27-5/30-906-3 - zzp-2024090121p-zj18y-pH6.8+0.35tw20jz-30min-P1-2.lcd  
 方法文件名: RC\$SMF-4078 - SMF-4078-rc-FX279.lcm  
 批处理文件名: RC\$SMF-4078 - 20260317-FX279.lcb  
 样品瓶号 : 4-1  
 进样体积 : 20  $\mu$ l 版本号: 6.115  
 进样时间 : 2026/03/18 10:47:18 实验者: jiangjinwei  
 处理时间 (V3) : 2026/03/18 15:40:23 处理者: jiangjinwei  
 仪器型号: SHIMADZU LC-2050C(FX279)

## &lt;色谱图&gt;

mV

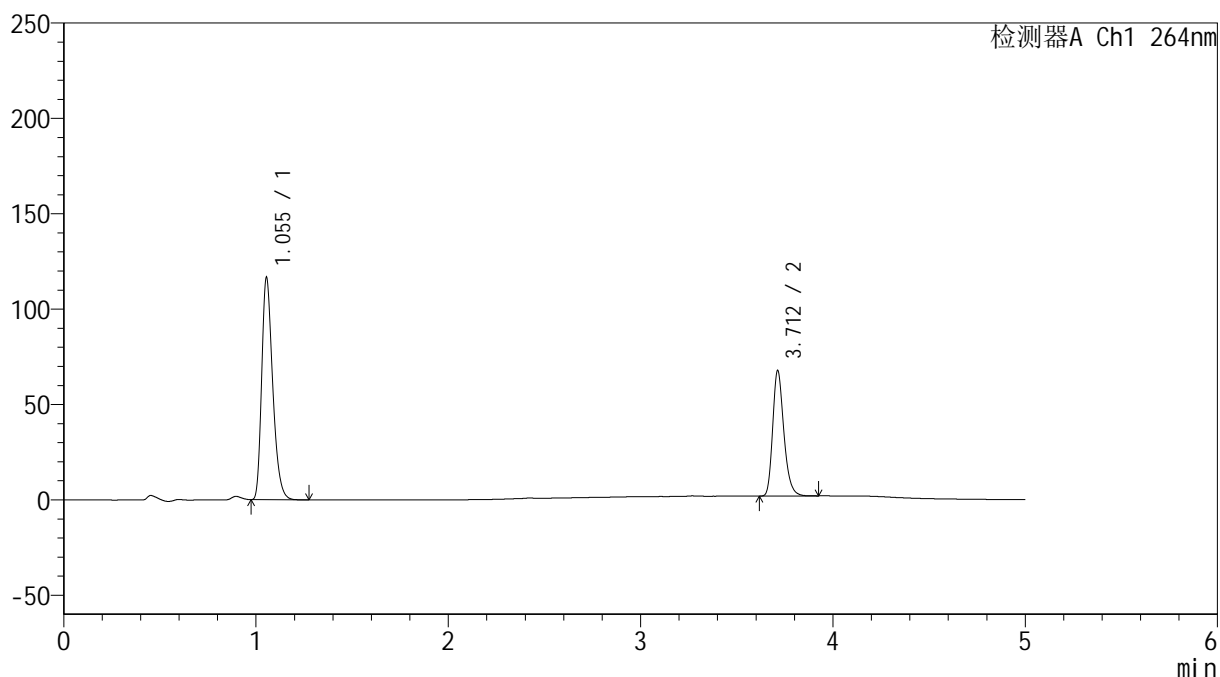

## &lt;峰表&gt;

检测器A Ch1 264nm

| 峰号 | 保留时间  | 面积     | 高度     | 面积%     | 理论塔板数(USP) | 拖尾因子  | 分离度(USP) |
|----|-------|--------|--------|---------|------------|-------|----------|
| 1  | 1.055 | 464344 | 116534 | 63.658  | 1646       | 1.310 | --       |
| 2  | 3.712 | 265089 | 65719  | 36.342  | 20178      | 1.259 | 25.476   |
| 总计 |       | 729432 | 182253 | 100.000 |            |       |          |

## <样品信息>

色谱柱 :XB-C18(50mm\*4.6mm,5 $\mu$ m)      流速: 1.5ml/min  
 柱温 :35 $^{\circ}$ C      波长: 264nm  
 数据文件名: RC\$SMF-4078 - 27-5/30-907-3 - zzp-2024090121p-zj18y-pH6.8+0.35tw20jz-30min-P2-1.lcd  
 方法文件名: RC\$SMF-4078 - SMF-4078-rc-FX279.lcm  
 批处理文件名: RC\$SMF-4078 - 20260317-FX279.lcb  
 样品瓶号 : 4-10  
 进样体积 : 20  $\mu$ l      版本号: 6.115  
 进样时间 : 2026/03/18 10:52:41      实验者: jiangjinwei  
 处理时间 (V3) : 2026/03/18 15:40:26      处理者: jiangjinwei  
 仪器型号: SHIMADZU LC-2050C(FX279)

## <色谱图>

mV

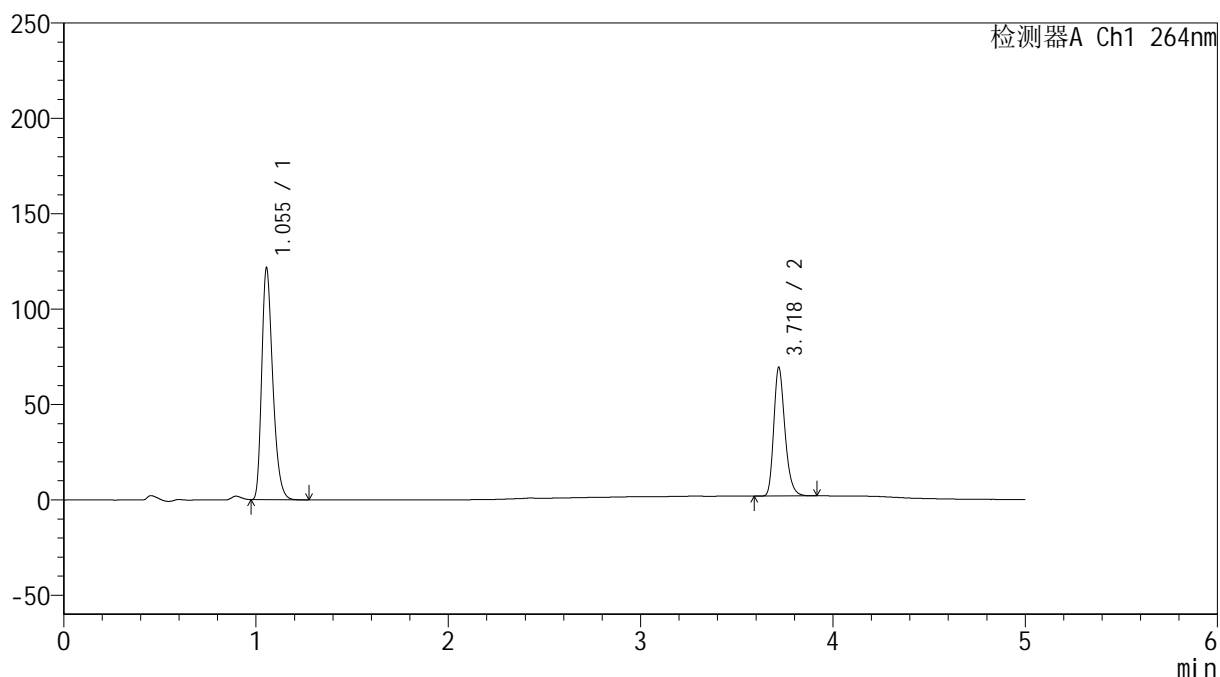

## <峰表>

检测器A Ch1 264nm

| 峰号 | 保留时间  | 面积     | 高度     | 面积%     | 理论塔板数(USP) | 拖尾因子  | 分离度(USP) |
|----|-------|--------|--------|---------|------------|-------|----------|
| 1  | 1.055 | 485659 | 121571 | 64.080  | 1638       | 1.310 | --       |
| 2  | 3.718 | 272239 | 66668  | 35.920  | 20123      | 1.262 | 25.459   |
| 总计 |       | 757898 | 188239 | 100.000 |            |       |          |

## &lt;样品信息&gt;

色谱柱 :XB-C18(50mm\*4.6mm,5 $\mu$ m) 流速: 1.5ml/min  
 柱温 :35 $^{\circ}$ C 波长: 264nm  
 数据文件名: RC\$SMF-4078 - 27-5/30-908-3 - zzp-2024090121p-zj18y-pH6.8+0.35tw20jz-30min-P2-2.lcd  
 方法文件名: RC\$SMF-4078 - SMF-4078-rc-FX279.lcm  
 批处理文件名: RC\$SMF-4078 - 20260317-FX279.lcb  
 样品瓶号 : 4-10  
 进样体积 : 20  $\mu$ l 版本号: 6.115  
 进样时间 : 2026/03/18 10:58:04 实验者: jiangjinwei  
 处理时间 (V3) : 2026/03/18 15:40:29 处理者: jiangjinwei  
 仪器型号: SHIMADZU LC-2050C(FX279)

## &lt;色谱图&gt;

mV

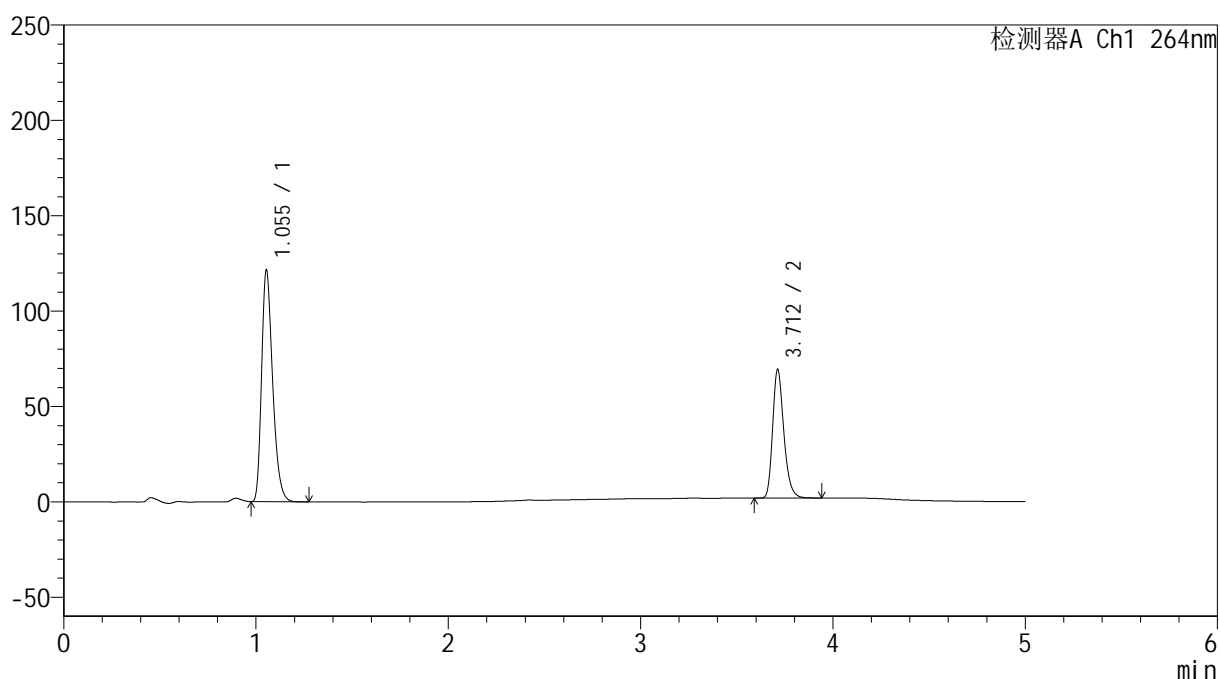

## &lt;峰表&gt;

检测器A Ch1 264nm

| 峰号 | 保留时间  | 面积     | 高度     | 面积%     | 理论塔板数(USP) | 拖尾因子  | 分离度(USP) |
|----|-------|--------|--------|---------|------------|-------|----------|
| 1  | 1.055 | 485435 | 121443 | 64.060  | 1632       | 1.309 | --       |
| 2  | 3.712 | 272342 | 67357  | 35.940  | 20105      | 1.258 | 25.410   |
| 总计 |       | 757776 | 188801 | 100.000 |            |       |          |



# SMF-4078

## <样品信息>

色谱柱 :XB-C18(50mm\*4.6mm,5μm)                      流速: 1.5ml/min  
 柱温 :35°C    波长: 264nm  
 数据文件名: RC\$SMF-4078 - 27-5/30-909-3 - zzp-2024090121p-zj18y-pH6.8+0.35tw20jz-30min-P3-1.lcd  
 方法文件名: RC\$SMF-4078 - SMF-4078-rc-FX279.lcm  
 批处理文件名: RC\$SMF-4078 - 20260317-FX279.lcb  
 样品瓶号 : 4-19  
 进样体积 : 20 μl    版本号: 6.115  
 进样时间 : 2026/03/18 11:03:27                      实验者: jiangjinwei  
 处理时间 (V3) : 2026/03/18 15:40:32              处理者: jiangjinwei  
 仪器型号: SHIMADZU LC-2050C(FX279)

## <色谱图>

mV

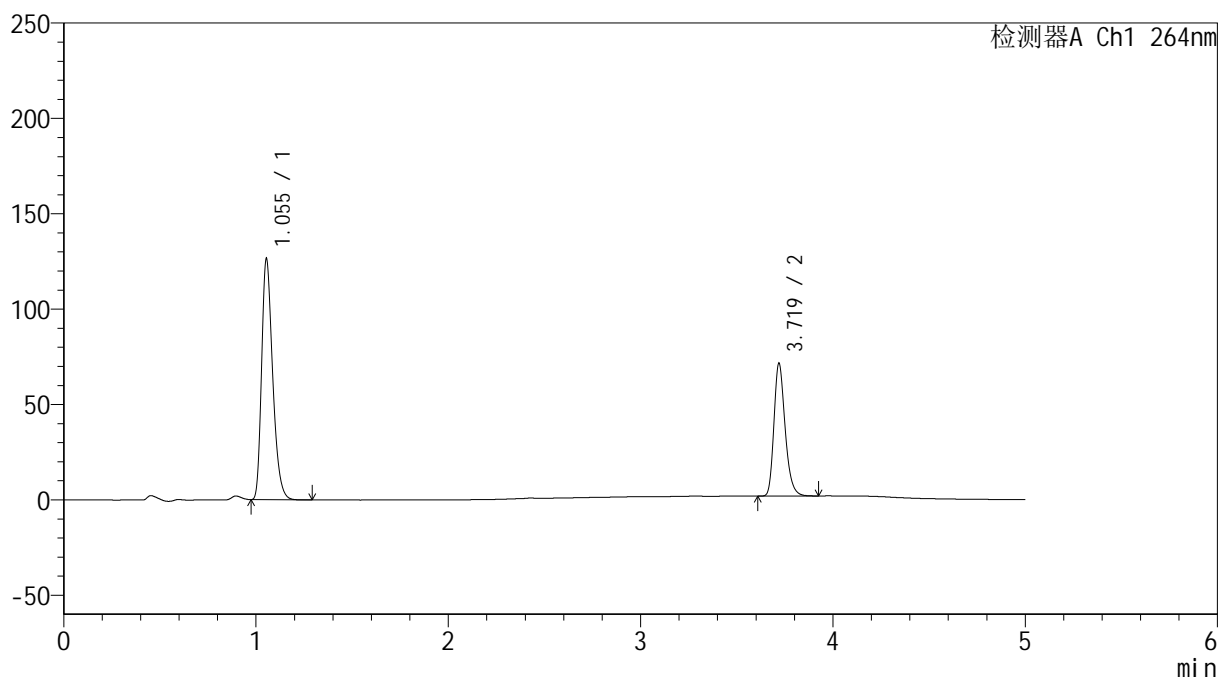

## <峰表>

检测器A Ch1 264nm

| 峰号 | 保留时间  | 面积     | 高度     | 面积%     | 理论塔板数(USP) | 拖尾因子  | 分离度(USP) |
|----|-------|--------|--------|---------|------------|-------|----------|
| 1  | 1.055 | 504925 | 126319 | 64.212  | 1633       | 1.310 | --       |
| 2  | 3.719 | 281412 | 69099  | 35.788  | 20088      | 1.260 | 25.446   |
| 总计 |       | 786337 | 195418 | 100.000 |            |       |          |

## &lt;样品信息&gt;

色谱柱 :XB-C18(50mm\*4.6mm,5 $\mu$ m) 流速: 1.5ml/min  
 柱温 :35 $^{\circ}$ C 波长: 264nm  
 数据文件名: RC\$SMF-4078 - 27-5/30-910-3 - zzp-2024090121p-zj18y-pH6.8+0.35tw20jz-30min-P3-2.lcd  
 方法文件名: RC\$SMF-4078 - SMF-4078-rc-FX279.lcm  
 批处理文件名: RC\$SMF-4078 - 20260317-FX279.lcb  
 样品瓶号 : 4-19  
 进样体积 : 20  $\mu$ l 版本号: 6.115  
 进样时间 : 2026/03/18 11:08:50 实验者: jiangjinwei  
 处理时间 (V3) : 2026/03/18 15:40:35 处理者: jiangjinwei  
 仪器型号: SHIMADZU LC-2050C(FX279)

## &lt;色谱图&gt;

mV

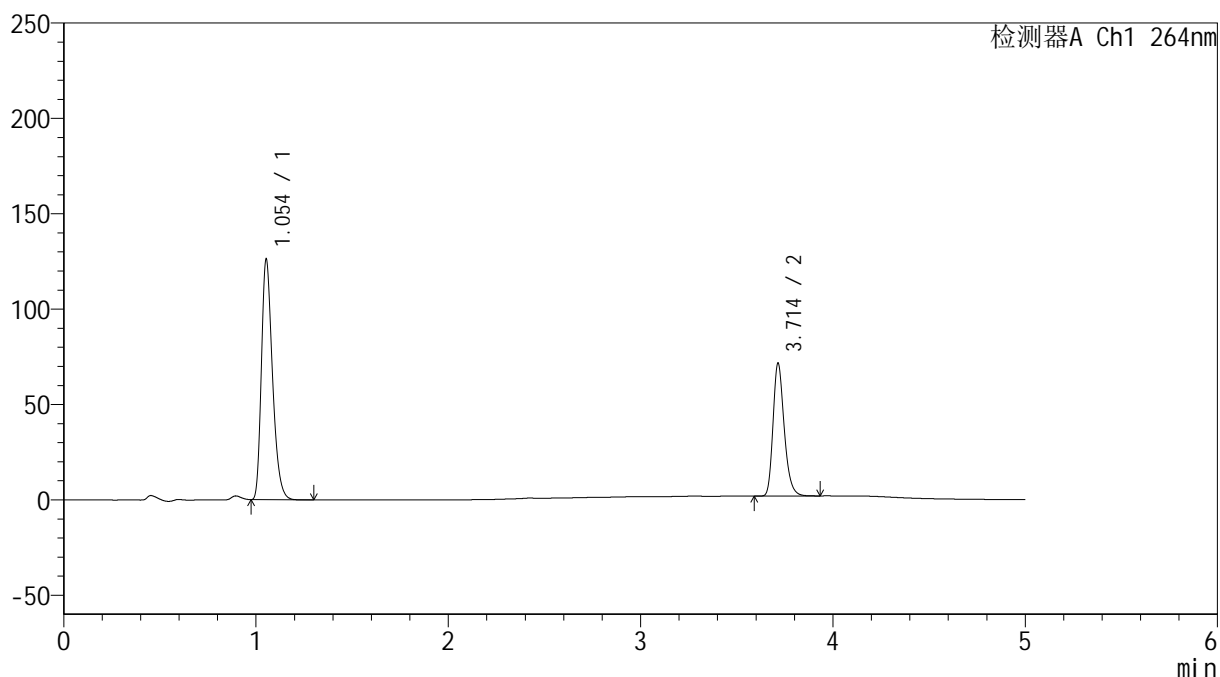

## &lt;峰表&gt;

检测器A Ch1 264nm

| 峰号 | 保留时间  | 面积     | 高度     | 面积%     | 理论塔板数(USP) | 拖尾因子  | 分离度(USP) |
|----|-------|--------|--------|---------|------------|-------|----------|
| 1  | 1.054 | 504746 | 125913 | 64.181  | 1625       | 1.309 | --       |
| 2  | 3.714 | 281695 | 69698  | 35.819  | 20082      | 1.259 | 25.407   |
| 总计 |       | 786441 | 195612 | 100.000 |            |       |          |

## &lt;样品信息&gt;

色谱柱 :XB-C18(50mm\*4.6mm,5 $\mu$ m)      流速: 1.5ml/min  
 柱温 :35 $^{\circ}$ C      波长: 264nm  
 数据文件名: RC\$SMF-4078 - 27-5/30-911-3 - zzp-2024090121p-zj18y-pH6.8+0.35tw20jz-30min-P4-1.lcd  
 方法文件名: RC\$SMF-4078 - SMF-4078-rc-FX279.lcm  
 批处理文件名: RC\$SMF-4078 - 20260317-FX279.lcb  
 样品瓶号 : 4-28  
 进样体积 : 20  $\mu$ l      版本号: 6.115  
 进样时间 : 2026/03/18 11:14:13      实验者: jiangjinwei  
 处理时间 (V3) : 2026/03/18 15:40:37      处理者: jiangjinwei  
 仪器型号: SHIMADZU LC-2050C(FX279)

## &lt;色谱图&gt;

mV

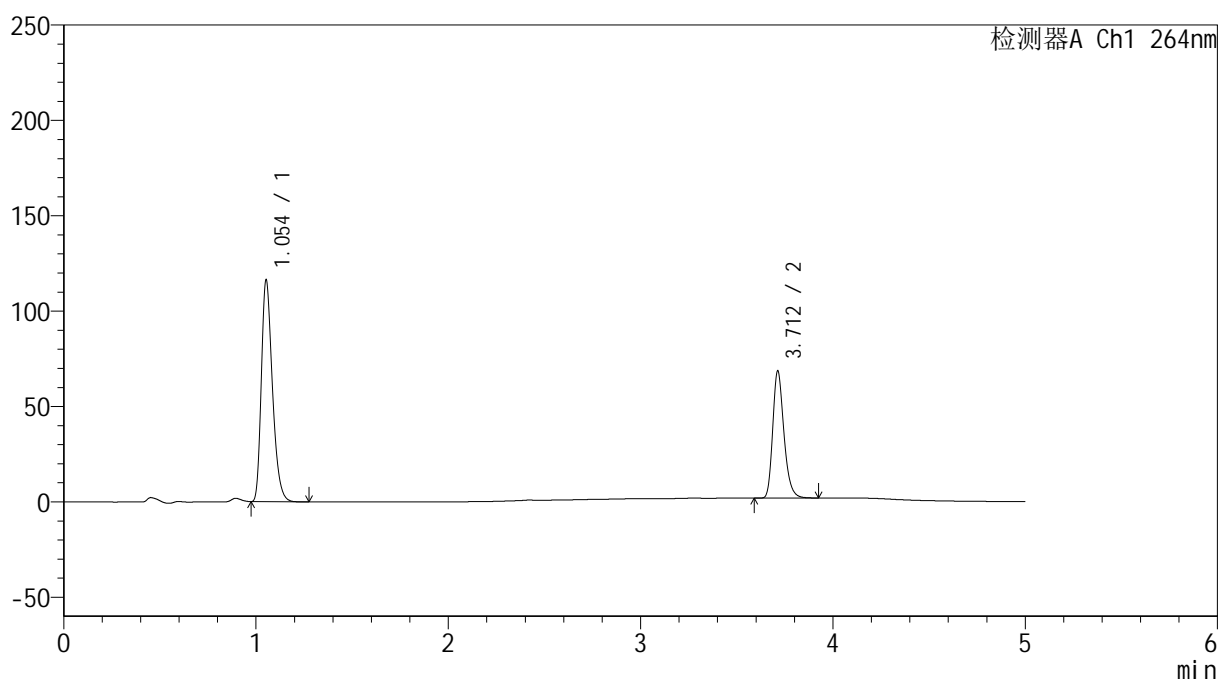

## &lt;峰表&gt;

检测器A Ch1 264nm

| 峰号 | 保留时间  | 面积     | 高度     | 面积%     | 理论塔板数(USP) | 拖尾因子  | 分离度(USP) |
|----|-------|--------|--------|---------|------------|-------|----------|
| 1  | 1.054 | 465099 | 116013 | 63.317  | 1626       | 1.309 | --       |
| 2  | 3.712 | 269457 | 66608  | 36.683  | 20040      | 1.259 | 25.394   |
| 总计 |       | 734556 | 182621 | 100.000 |            |       |          |

## &lt;样品信息&gt;

色谱柱 :XB-C18(50mm\*4.6mm,5 $\mu$ m) 流速: 1.5ml/min  
 柱温 :35 $^{\circ}$ C 波长: 264nm  
 数据文件名: RC\$SMF-4078 - 27-5/30-912-3 - zzp-2024090121p-zj18y-pH6.8+0.35tw20jz-30min-P4-2.lcd  
 方法文件名: RC\$SMF-4078 - SMF-4078-rc-FX279.lcm  
 批处理文件名: RC\$SMF-4078 - 20260317-FX279.lcb  
 样品瓶号 : 4-28  
 进样体积 : 20  $\mu$ l 版本号: 6.115  
 进样时间 : 2026/03/18 11:19:36 实验者: jiangjinwei  
 处理时间 (V3) : 2026/03/18 15:40:40 处理者: jiangjinwei  
 仪器型号: SHIMADZU LC-2050C(FX279)

## &lt;色谱图&gt;

mV

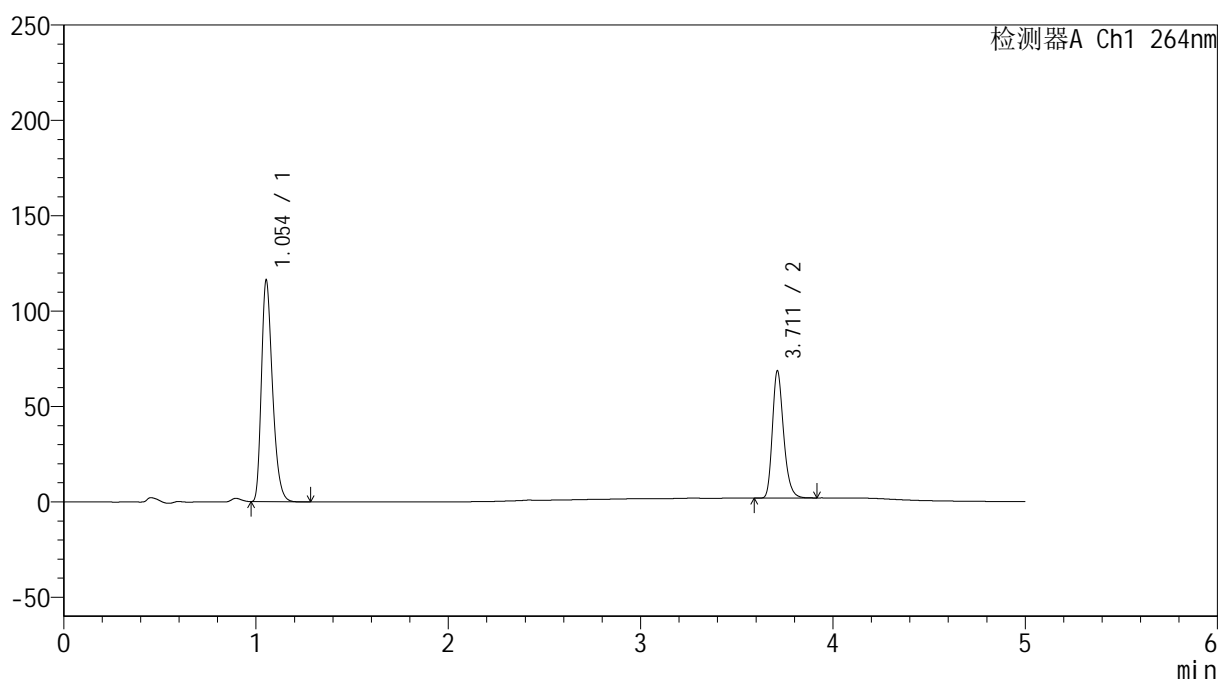

## &lt;峰表&gt;

检测器A Ch1 264nm

| 峰号 | 保留时间  | 面积     | 高度     | 面积%     | 理论塔板数(USP) | 拖尾因子  | 分离度(USP) |
|----|-------|--------|--------|---------|------------|-------|----------|
| 1  | 1.054 | 465252 | 116051 | 63.342  | 1623       | 1.310 | --       |
| 2  | 3.711 | 269260 | 66315  | 36.658  | 20059      | 1.259 | 25.371   |
| 总计 |       | 734512 | 182366 | 100.000 |            |       |          |

## &lt;样品信息&gt;

色谱柱 :XB-C18(50mm\*4.6mm,5 $\mu$ m) 流速: 1.5ml/min  
 柱温 :35 $^{\circ}$ C 波长: 264nm  
 数据文件名: RC\$SMF-4078 - 27-5/30-913-3 - zzp-2024090121p-zj18y-pH6.8+0.35tw20jz-30min-P5-1.lcd  
 方法文件名: RC\$SMF-4078 - SMF-4078-rc-FX279.lcm  
 批处理文件名: RC\$SMF-4078 - 20260317-FX279.lcb  
 样品瓶号 : 4-37  
 进样体积 : 20  $\mu$ l 版本号: 6.115  
 进样时间 : 2026/03/18 11:24:59 实验者: jiangjinwei  
 处理时间 (V3) : 2026/03/18 15:40:43 处理者: jiangjinwei  
 仪器型号: SHIMADZU LC-2050C(FX279)

## &lt;色谱图&gt;

mV

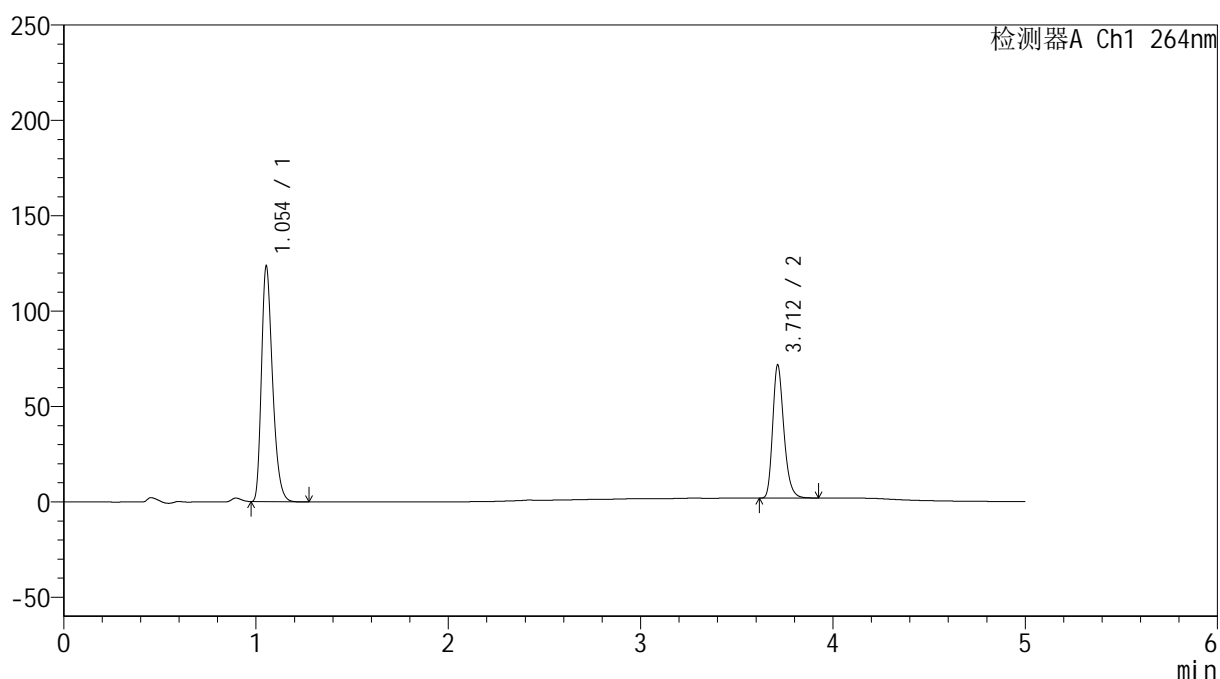

## &lt;峰表&gt;

检测器A Ch1 264nm

| 峰号 | 保留时间  | 面积     | 高度     | 面积%     | 理论塔板数(USP) | 拖尾因子  | 分离度(USP) |
|----|-------|--------|--------|---------|------------|-------|----------|
| 1  | 1.054 | 495108 | 123537 | 63.714  | 1625       | 1.309 | --       |
| 2  | 3.712 | 281971 | 69743  | 36.286  | 20063      | 1.258 | 25.381   |
| 总计 |       | 777079 | 193281 | 100.000 |            |       |          |

## &lt;样品信息&gt;

色谱柱 :XB-C18(50mm\*4.6mm,5 $\mu$ m) 流速: 1.5ml/min  
 柱温 :35 $^{\circ}$ C 波长: 264nm  
 数据文件名: RC\$SMF-4078 - 27-5/30-914-3 - zzp-2024090121p-zj18y-pH6.8+0.35tw20jz-30min-P5-2.lcd  
 方法文件名: RC\$SMF-4078 - SMF-4078-rc-FX279.lcm  
 批处理文件名: RC\$SMF-4078 - 20260317-FX279.lcb  
 样品瓶号 : 4-37  
 进样体积 : 20  $\mu$ l 版本号: 6.115  
 进样时间 : 2026/03/18 11:30:22 实验者: jiangjinwei  
 处理时间 (V3) : 2026/03/18 15:40:46 处理者: jiangjinwei  
 仪器型号: SHIMADZU LC-2050C(FX279)

## &lt;色谱图&gt;

mV

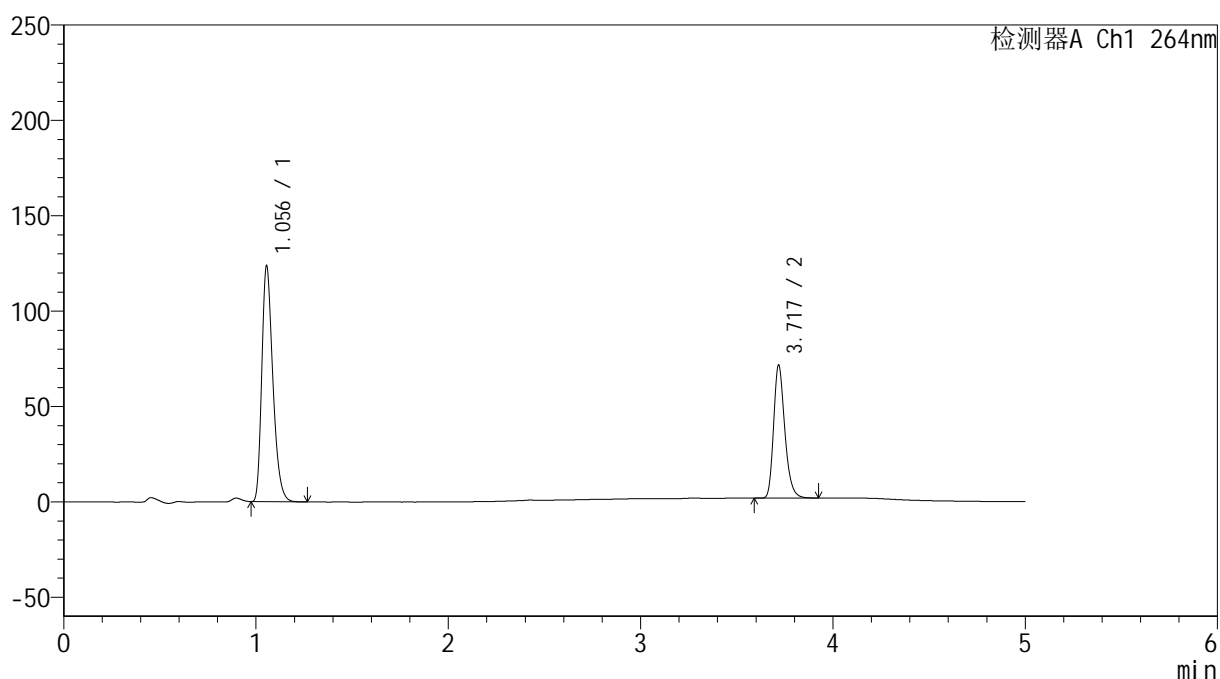

## &lt;峰表&gt;

检测器A Ch1 264nm

| 峰号 | 保留时间  | 面积     | 高度     | 面积%     | 理论塔板数(USP) | 拖尾因子  | 分离度(USP) |
|----|-------|--------|--------|---------|------------|-------|----------|
| 1  | 1.056 | 495125 | 123653 | 63.716  | 1630       | 1.310 | --       |
| 2  | 3.717 | 281957 | 69065  | 36.284  | 20075      | 1.262 | 25.400   |
| 总计 |       | 777082 | 192718 | 100.000 |            |       |          |

## <样品信息>

色谱柱 :XB-C18(50mm\*4.6mm,5 $\mu$ m)      流速: 1.5ml/min  
 柱温 :35 $^{\circ}$ C      波长: 264nm  
 数据文件名: RC\$SMF-4078 - 27-5/30-915-3 - zzp-2024090121p-zj18y-pH6.8+0.35tw20jz-30min-P6-1.lcd  
 方法文件名: RC\$SMF-4078 - SMF-4078-rc-FX279.lcm  
 批处理文件名: RC\$SMF-4078 - 20260317-FX279.lcb  
 样品瓶号 : 4-46  
 进样体积 : 20  $\mu$ l      版本号: 6.115  
 进样时间 : 2026/03/18 11:35:45      实验者: jiangjinwei  
 处理时间 (V3) : 2026/03/18 15:40:49      处理者: jiangjinwei  
 仪器型号: SHIMADZU LC-2050C(FX279)

## <色谱图>

mV

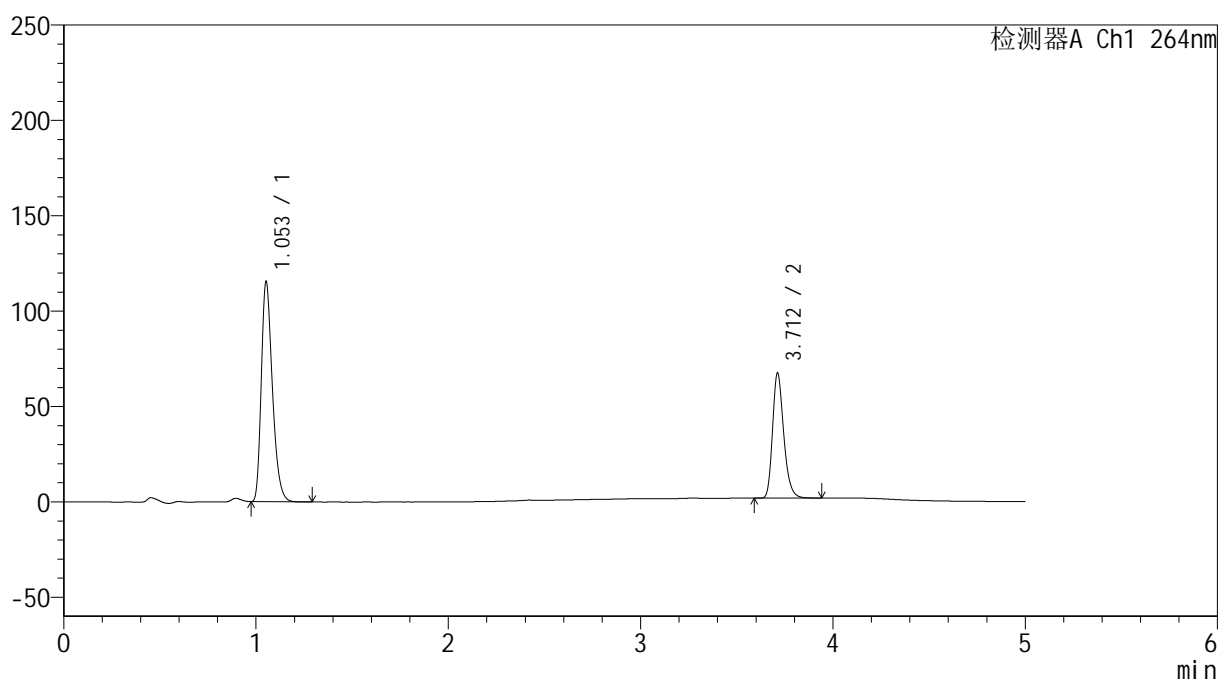

## <峰表>

检测器A Ch1 264nm

| 峰号 | 保留时间  | 面积     | 高度     | 面积%     | 理论塔板数(USP) | 拖尾因子  | 分离度(USP) |
|----|-------|--------|--------|---------|------------|-------|----------|
| 1  | 1.053 | 462856 | 115113 | 63.634  | 1617       | 1.310 | --       |
| 2  | 3.712 | 264520 | 65426  | 36.366  | 20087      | 1.255 | 25.372   |
| 总计 |       | 727376 | 180539 | 100.000 |            |       |          |

## &lt;样品信息&gt;

色谱柱 :XB-C18(50mm\*4.6mm,5 $\mu$ m) 流速: 1.5ml/min  
 柱温 :35 $^{\circ}$ C 波长: 264nm  
 数据文件名: RC\$SMF-4078 - 27-5/30-916-3 - zzp-2024090121p-zj18y-pH6.8+0.35tw20jz-30min-P6-2.lcd  
 方法文件名: RC\$SMF-4078 - SMF-4078-rc-FX279.lcm  
 批处理文件名: RC\$SMF-4078 - 20260317-FX279.lcb  
 样品瓶号 : 4-46  
 进样体积 : 20  $\mu$ l 版本号: 6.115  
 进样时间 : 2026/03/18 11:41:07 实验者: jiangjinwei  
 处理时间 (V3) : 2026/03/18 15:40:51 处理者: jiangjinwei  
 仪器型号: SHIMADZU LC-2050C(FX279)

## &lt;色谱图&gt;

mV

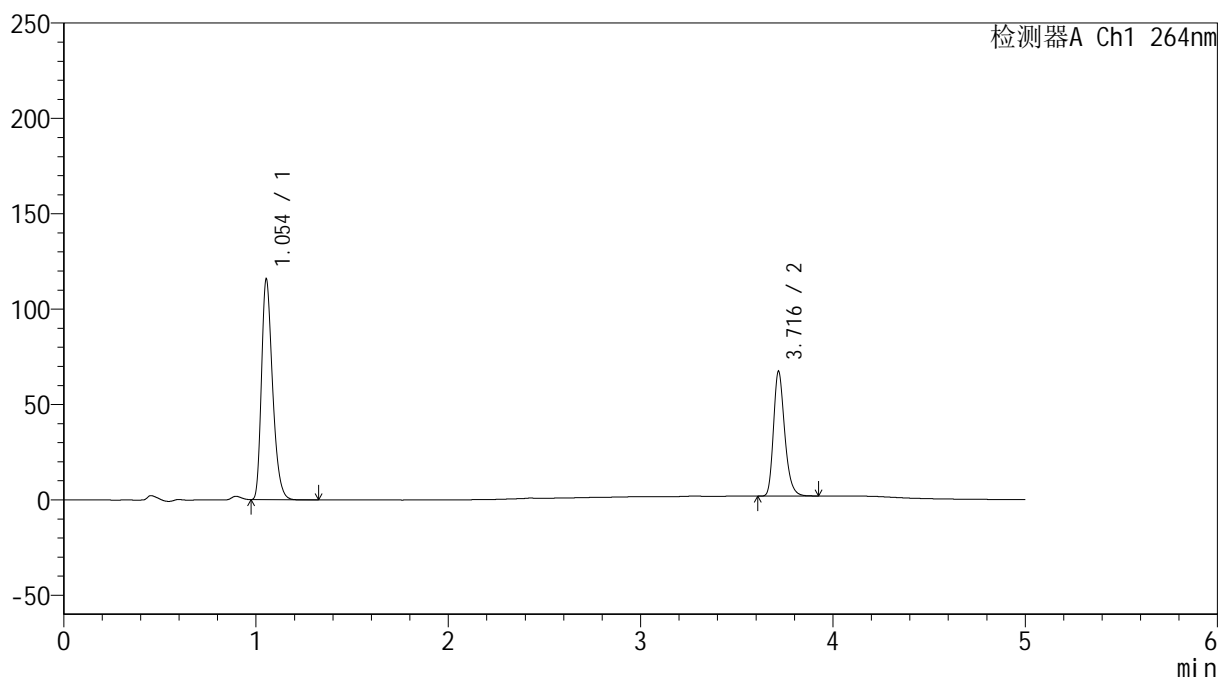

## &lt;峰表&gt;

检测器A Ch1 264nm

| 峰号 | 保留时间  | 面积     | 高度     | 面积%     | 理论塔板数(USP) | 拖尾因子  | 分离度(USP) |
|----|-------|--------|--------|---------|------------|-------|----------|
| 1  | 1.054 | 463016 | 115590 | 63.650  | 1622       | 1.308 | --       |
| 2  | 3.716 | 264422 | 64986  | 36.350  | 20050      | 1.261 | 25.391   |
| 总计 |       | 727438 | 180576 | 100.000 |            |       |          |



# SMF-4078

## <样品信息>

色谱柱 :XB-C18(50mm\*4.6mm,5μm)                      流速: 1.5ml/min  
 柱温 :35°C    波长: 264nm  
 数据文件名: RC\$SMF-4078 - 27-5/30-917-3 - zzp-2024090121p-zj18y-pH6.8+0.35tw20jz-45min-P1-1.lcd  
 方法文件名: RC\$SMF-4078 - SMF-4078-rc-FX279.lcm  
 批处理文件名: RC\$SMF-4078 - 20260317-FX279.lcb  
 样品瓶号 : 4-2  
 进样体积 : 20 μl    版本号: 6.115  
 进样时间 : 2026/03/18 11:46:31                      实验者: jiangjinwei  
 处理时间 (V3) : 2026/03/18 15:40:54              处理者: jiangjinwei  
 仪器型号: SHIMADZU LC-2050C(FX279)

## <色谱图>

mV

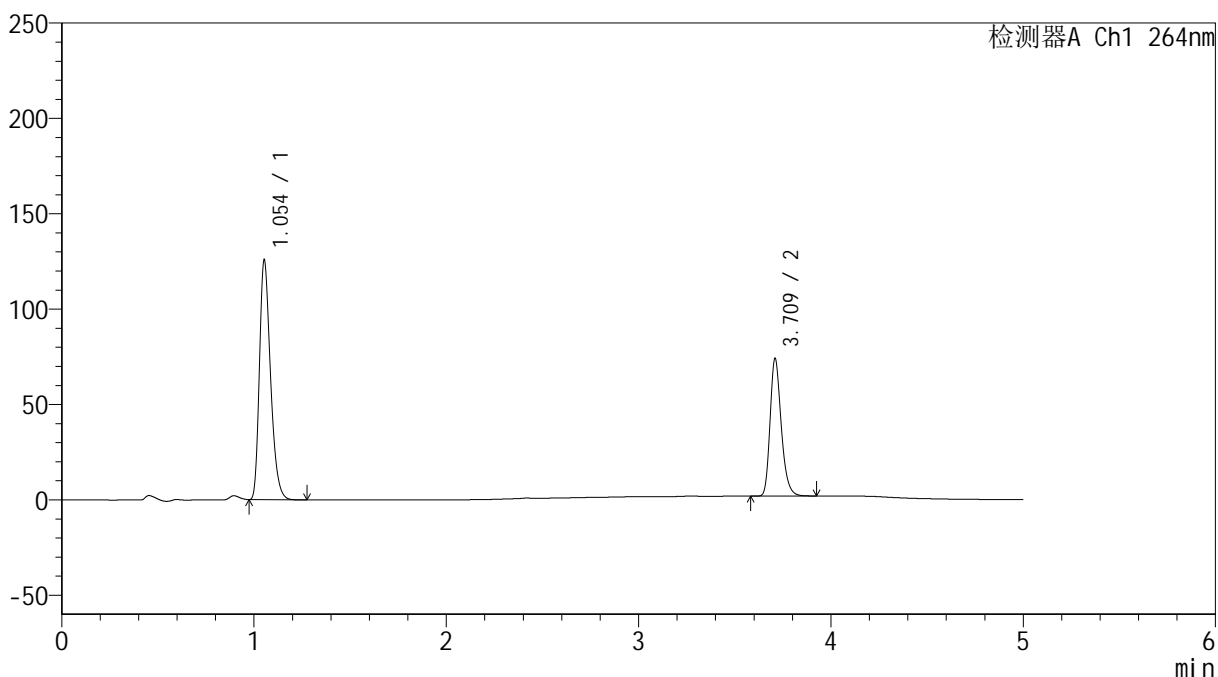

## <峰表>

检测器A Ch1 264nm

| 峰号 | 保留时间  | 面积     | 高度     | 面积%     | 理论塔板数(USP) | 拖尾因子  | 分离度(USP) |
|----|-------|--------|--------|---------|------------|-------|----------|
| 1  | 1.054 | 503134 | 125526 | 63.370  | 1624       | 1.308 | --       |
| 2  | 3.709 | 290831 | 71284  | 36.630  | 20058      | 1.259 | 25.358   |
| 总计 |       | 793965 | 196810 | 100.000 |            |       |          |

## &lt;样品信息&gt;

色谱柱 :XB-C18(50mm\*4.6mm,5 $\mu$ m) 流速: 1.5ml/min  
 柱温 :35 $^{\circ}$ C 波长: 264nm  
 数据文件名: RC\$SMF-4078 - 27-5/30-918-3 - zzp-2024090121p-zj18y-pH6.8+0.35tw20jz-45min-P1-2.lcd  
 方法文件名: RC\$SMF-4078 - SMF-4078-rc-FX279.lcm  
 批处理文件名: RC\$SMF-4078 - 20260317-FX279.lcb  
 样品瓶号 : 4-2  
 进样体积 : 20  $\mu$ l 版本号: 6.115  
 进样时间 : 2026/03/18 11:51:55 实验者: jiangjinwei  
 处理时间 (V3) : 2026/03/18 15:40:57 处理者: jiangjinwei  
 仪器型号: SHIMADZU LC-2050C(FX279)

## &lt;色谱图&gt;

mV

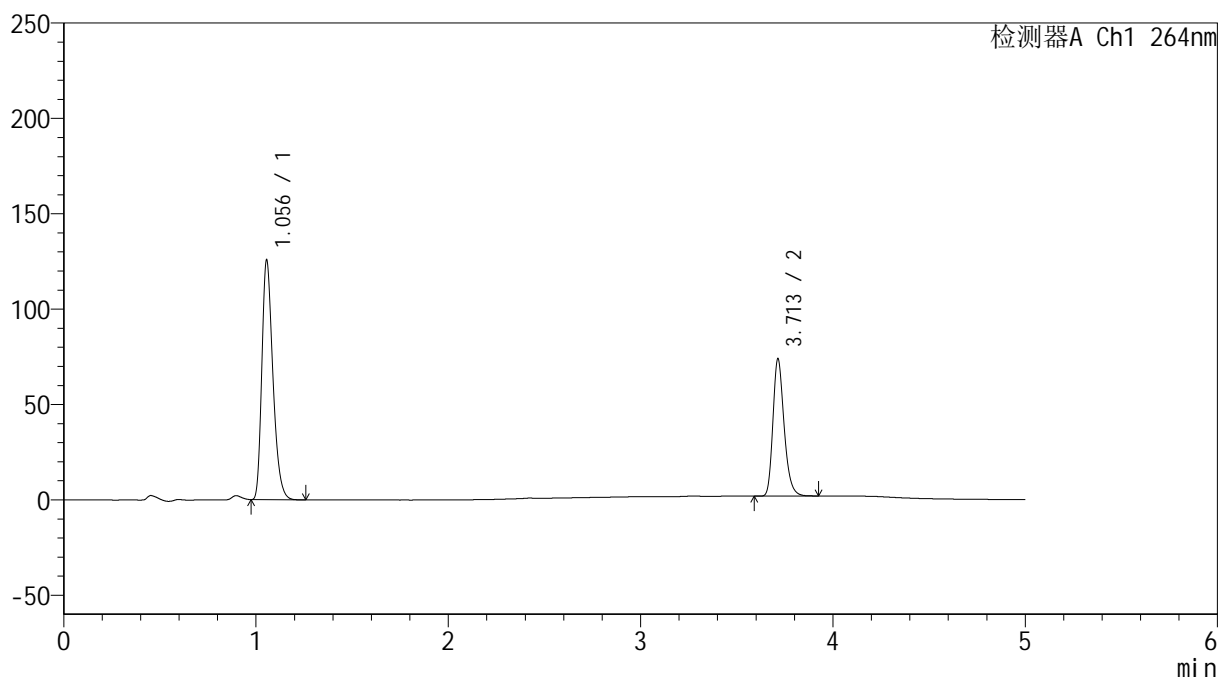

## &lt;峰表&gt;

检测器A Ch1 264nm

| 峰号 | 保留时间  | 面积     | 高度     | 面积%     | 理论塔板数(USP) | 拖尾因子  | 分离度(USP) |
|----|-------|--------|--------|---------|------------|-------|----------|
| 1  | 1.056 | 502273 | 125560 | 63.377  | 1632       | 1.308 | --       |
| 2  | 3.713 | 290246 | 71946  | 36.623  | 20083      | 1.257 | 25.383   |
| 总计 |       | 792519 | 197505 | 100.000 |            |       |          |

## &lt;样品信息&gt;

色谱柱 :XB-C18(50mm\*4.6mm,5 $\mu$ m) 流速: 1.5ml/min  
 柱温 :35 $^{\circ}$ C 波长: 264nm  
 数据文件名: RC\$SMF-4078 - 27-5/30-919-3 - zzp-2024090121p-zj18y-pH6.8+0.35tw20jz-45min-P2-1.lcd  
 方法文件名: RC\$SMF-4078 - SMF-4078-rc-FX279.lcm  
 批处理文件名: RC\$SMF-4078 - 20260317-FX279.lcb  
 样品瓶号 : 4-11  
 进样体积 : 20  $\mu$ l 版本号: 6.115  
 进样时间 : 2026/03/18 11:57:18 实验者: jiangjinwei  
 处理时间 (V3) : 2026/03/18 15:41:00 处理者: jiangjinwei  
 仪器型号: SHIMADZU LC-2050C(FX279)

## &lt;色谱图&gt;

mV

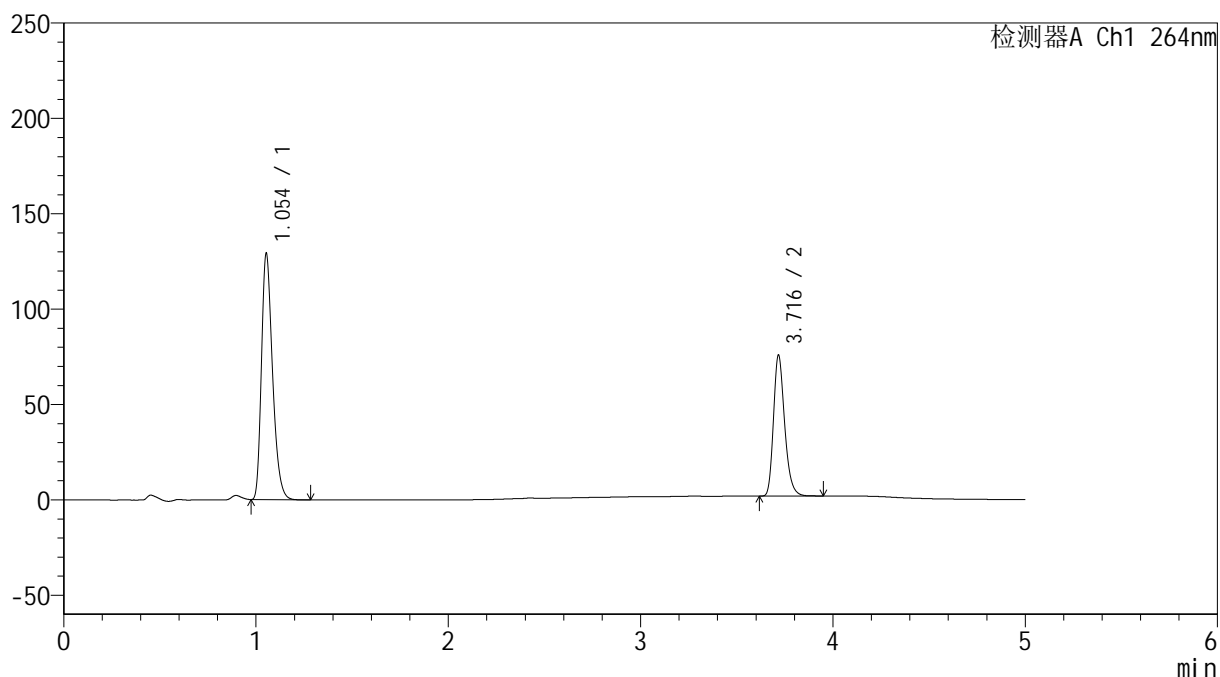

## &lt;峰表&gt;

检测器A Ch1 264nm

| 峰号 | 保留时间  | 面积     | 高度     | 面积%     | 理论塔板数(USP) | 拖尾因子  | 分离度(USP) |
|----|-------|--------|--------|---------|------------|-------|----------|
| 1  | 1.054 | 515922 | 128975 | 63.385  | 1629       | 1.308 | --       |
| 2  | 3.716 | 298023 | 73464  | 36.615  | 20144      | 1.259 | 25.450   |
| 总计 |       | 813945 | 202439 | 100.000 |            |       |          |

## <样品信息>

色谱柱 :XB-C18(50mm\*4.6mm,5 $\mu$ m)      流速: 1.5ml/min  
 柱温 :35 $^{\circ}$ C      波长: 264nm  
 数据文件名: RC\$SMF-4078 - 27-5/30-920-3 - zzp-2024090121p-zj18y-pH6.8+0.35tw20jz-45min-P2-2.lcd  
 方法文件名: RC\$SMF-4078 - SMF-4078-rc-FX279.lcm  
 批处理文件名: RC\$SMF-4078 - 20260317-FX279.lcb  
 样品瓶号 : 4-11  
 进样体积 : 20  $\mu$ l      版本号: 6.115  
 进样时间 : 2026/03/18 12:02:41      实验者: jiangjinwei  
 处理时间 (V3) : 2026/03/18 15:41:03      处理者: jiangjinwei  
 仪器型号: SHIMADZU LC-2050C(FX279)

## <色谱图>

mV

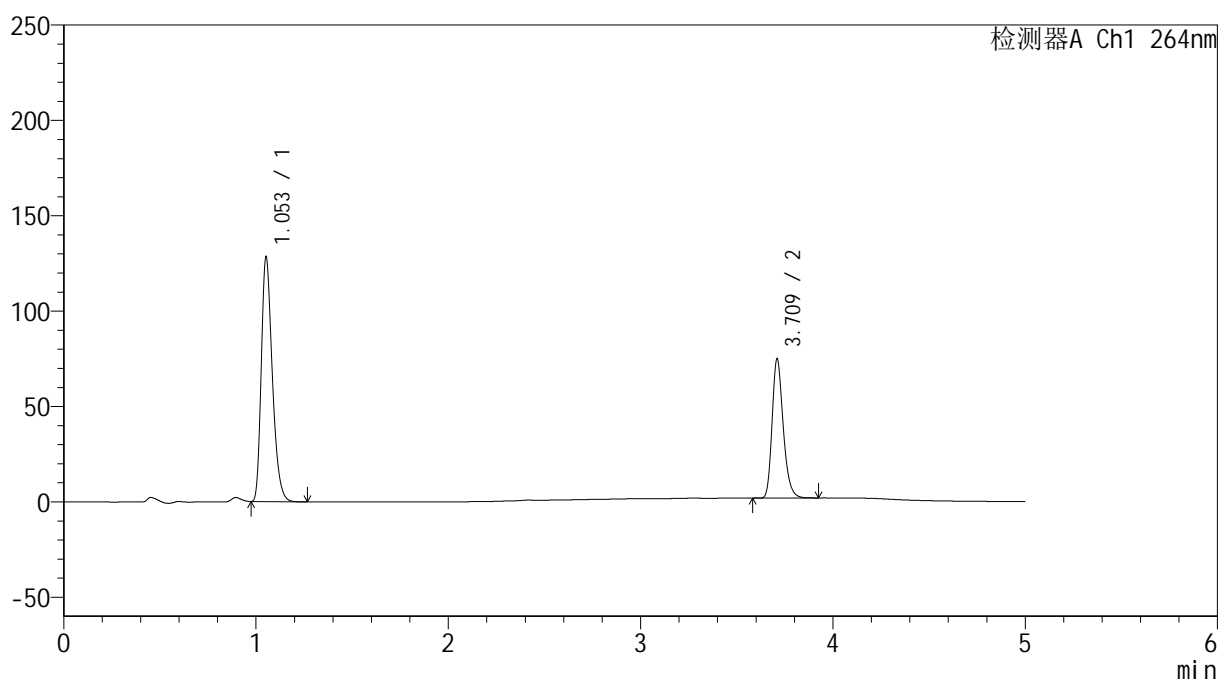

## <峰表>

检测器A Ch1 264nm

| 峰号 | 保留时间  | 面积     | 高度     | 面积%     | 理论塔板数(USP) | 拖尾因子  | 分离度(USP) |
|----|-------|--------|--------|---------|------------|-------|----------|
| 1  | 1.053 | 511732 | 127857 | 63.549  | 1632       | 1.306 | --       |
| 2  | 3.709 | 293525 | 72112  | 36.451  | 20194      | 1.257 | 25.453   |
| 总计 |       | 805257 | 199969 | 100.000 |            |       |          |

## &lt;样品信息&gt;

色谱柱 :XB-C18(50mm\*4.6mm,5 $\mu$ m) 流速: 1.5ml/min  
 柱温 :35 $^{\circ}$ C 波长: 264nm  
 数据文件名: RC\$SMF-4078 - 27-5/30-921-3 - zzp-2024090121p-zj18y-pH6.8+0.35tw20jz-45min-P3-1.lcd  
 方法文件名: RC\$SMF-4078 - SMF-4078-rc-FX279.lcm  
 批处理文件名: RC\$SMF-4078 - 20260317-FX279.lcb  
 样品瓶号 : 4-20  
 进样体积 : 20  $\mu$ l 版本号: 6.115  
 进样时间 : 2026/03/18 12:08:04 实验者: jiangjinwei  
 处理时间 (V3) : 2026/03/18 15:41:05 处理者: jiangjinwei  
 仪器型号: SHIMADZU LC-2050C(FX279)

## &lt;色谱图&gt;

mV

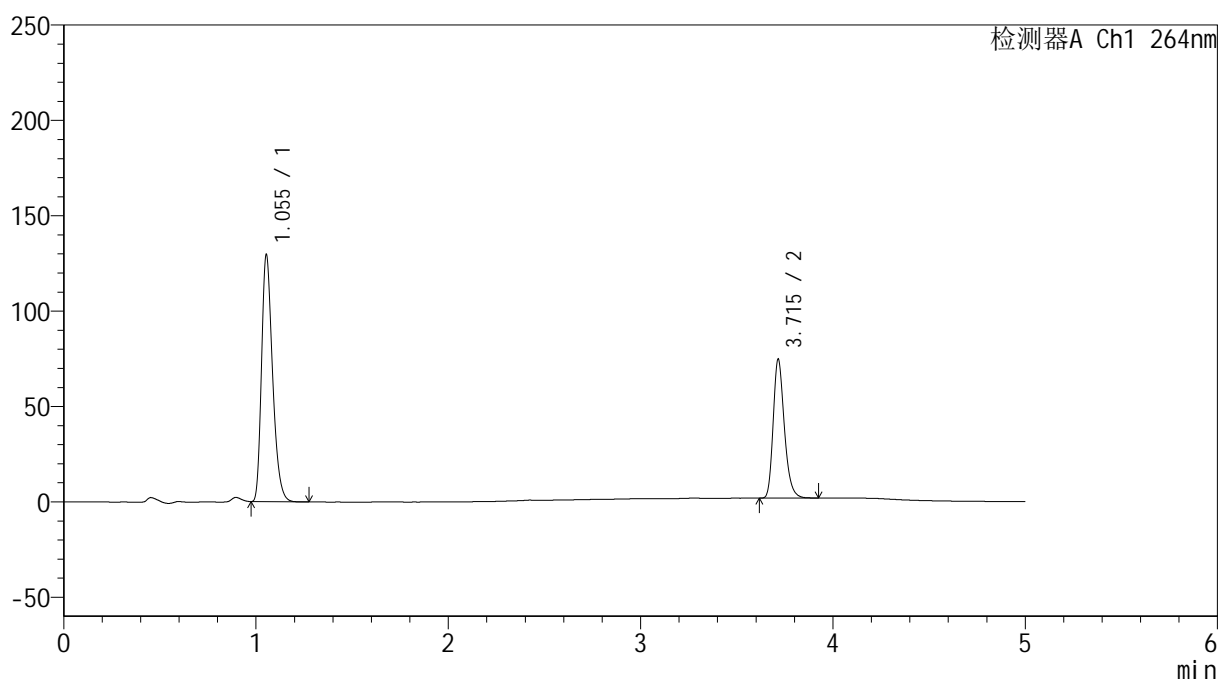

## &lt;峰表&gt;

检测器A Ch1 264nm

| 峰号 | 保留时间  | 面积     | 高度     | 面积%     | 理论塔板数(USP) | 拖尾因子  | 分离度(USP) |
|----|-------|--------|--------|---------|------------|-------|----------|
| 1  | 1.055 | 516175 | 129497 | 63.735  | 1637       | 1.304 | --       |
| 2  | 3.715 | 293702 | 72780  | 36.265  | 20128      | 1.257 | 25.457   |
| 总计 |       | 809877 | 202277 | 100.000 |            |       |          |

## &lt;样品信息&gt;

色谱柱 :XB-C18(50mm\*4.6mm,5 $\mu$ m) 流速: 1.5ml/min  
 柱温 :35 $^{\circ}$ C 波长: 264nm  
 数据文件名: RC\$SMF-4078 - 27-5/30-922-3 - zzp-2024090121p-zj18y-pH6.8+0.35tw20jz-45min-P3-2.lcd  
 方法文件名: RC\$SMF-4078 - SMF-4078-rc-FX279.lcm  
 批处理文件名: RC\$SMF-4078 - 20260317-FX279.lcb  
 样品瓶号 : 4-20  
 进样体积 : 20  $\mu$ l 版本号: 6.115  
 进样时间 : 2026/03/18 12:13:27 实验者: jiangjinwei  
 处理时间 (V3) : 2026/03/18 15:41:08 处理者: jiangjinwei  
 仪器型号: SHIMADZU LC-2050C(FX279)

## &lt;色谱图&gt;

mV

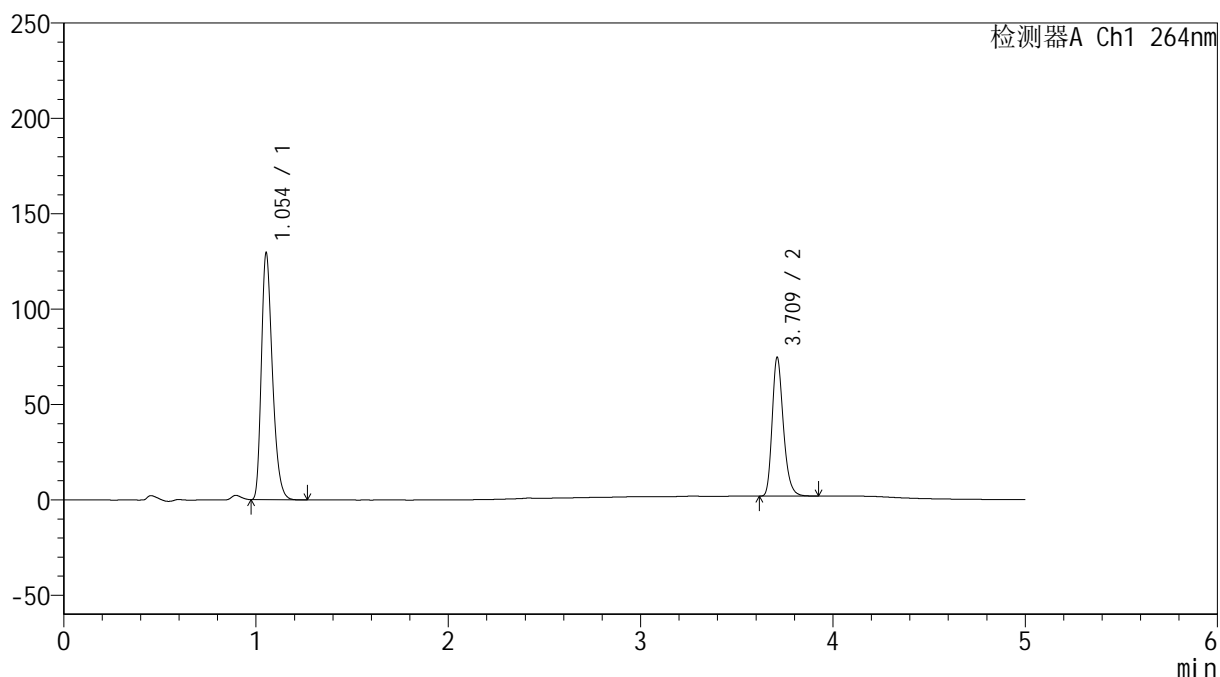

## &lt;峰表&gt;

检测器A Ch1 264nm

| 峰号 | 保留时间  | 面积     | 高度     | 面积%     | 理论塔板数(USP) | 拖尾因子  | 分离度(USP) |
|----|-------|--------|--------|---------|------------|-------|----------|
| 1  | 1.054 | 516351 | 129213 | 63.745  | 1635       | 1.306 | --       |
| 2  | 3.709 | 293681 | 71925  | 36.255  | 20032      | 1.260 | 25.403   |
| 总计 |       | 810032 | 201137 | 100.000 |            |       |          |

## &lt;样品信息&gt;

色谱柱 :XB-C18(50mm\*4.6mm,5 $\mu$ m) 流速: 1.5ml/min  
 柱温 :35 $^{\circ}$ C 波长: 264nm  
 数据文件名: RC\$SMF-4078 - 27-5/30-923-3 - zzp-2024090121p-zj18y-pH6.8+0.35tw20jz-45min-P4-1.lcd  
 方法文件名: RC\$SMF-4078 - SMF-4078-rc-FX279.lcm  
 批处理文件名: RC\$SMF-4078 - 20260317-FX279.lcb  
 样品瓶号 : 4-29  
 进样体积 : 20  $\mu$ l 版本号: 6.115  
 进样时间 : 2026/03/18 12:18:50 实验者: jiangjinwei  
 处理时间 (V3) : 2026/03/18 15:41:11 处理者: jiangjinwei  
 仪器型号: SHIMADZU LC-2050C(FX279)

## &lt;色谱图&gt;

mV

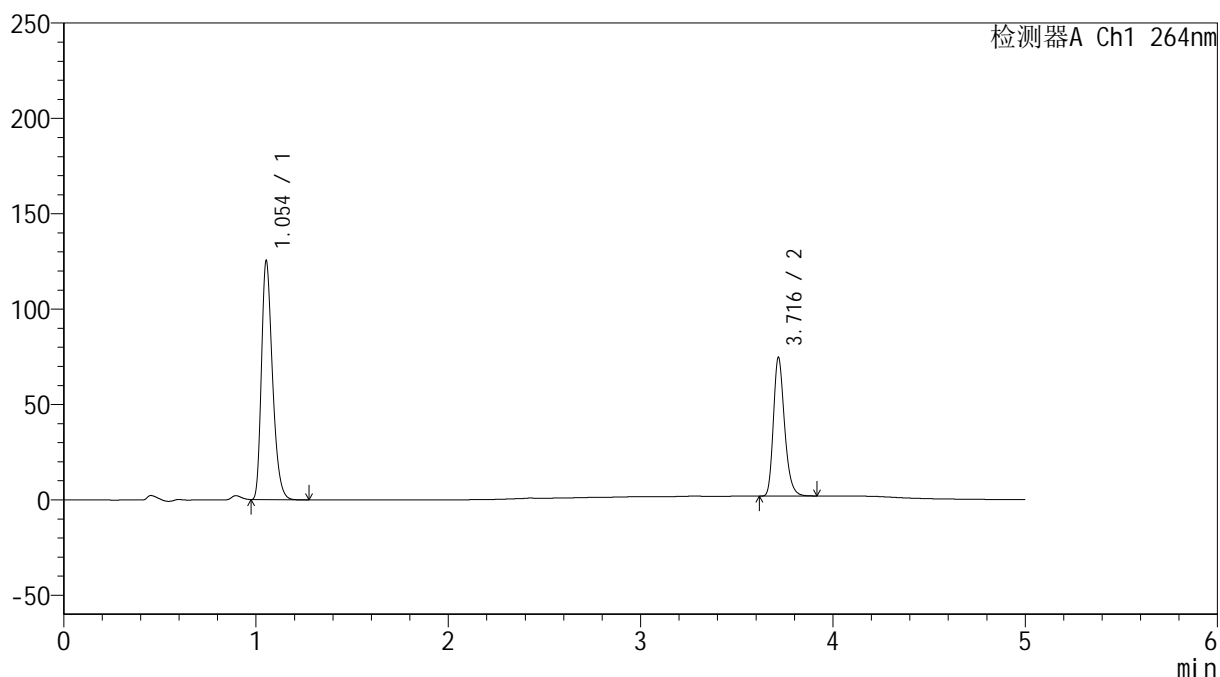

## &lt;峰表&gt;

检测器A Ch1 264nm

| 峰号 | 保留时间  | 面积     | 高度     | 面积%     | 理论塔板数(USP) | 拖尾因子  | 分离度(USP) |
|----|-------|--------|--------|---------|------------|-------|----------|
| 1  | 1.054 | 499494 | 125145 | 63.072  | 1636       | 1.306 | --       |
| 2  | 3.716 | 292448 | 72403  | 36.928  | 20249      | 1.257 | 25.508   |
| 总计 |       | 791942 | 197548 | 100.000 |            |       |          |

## &lt;样品信息&gt;

色谱柱 :XB-C18(50mm\*4.6mm,5 $\mu$ m) 流速: 1.5ml/min  
 柱温 :35 $^{\circ}$ C 波长: 264nm  
 数据文件名: RC\$SMF-4078 - 27-5/30-924-3 - zzp-2024090121p-zj18y-pH6.8+0.35tw20jz-45min-P4-2.lcd  
 方法文件名: RC\$SMF-4078 - SMF-4078-rc-FX279.lcm  
 批处理文件名: RC\$SMF-4078 - 20260317-FX279.lcb  
 样品瓶号 : 4-29  
 进样体积 : 20  $\mu$ l 版本号: 6.115  
 进样时间 : 2026/03/18 12:24:12 实验者: jiangjinwei  
 处理时间 (V3) : 2026/03/18 15:41:14 处理者: jiangjinwei  
 仪器型号: SHIMADZU LC-2050C(FX279)

## &lt;色谱图&gt;

mV

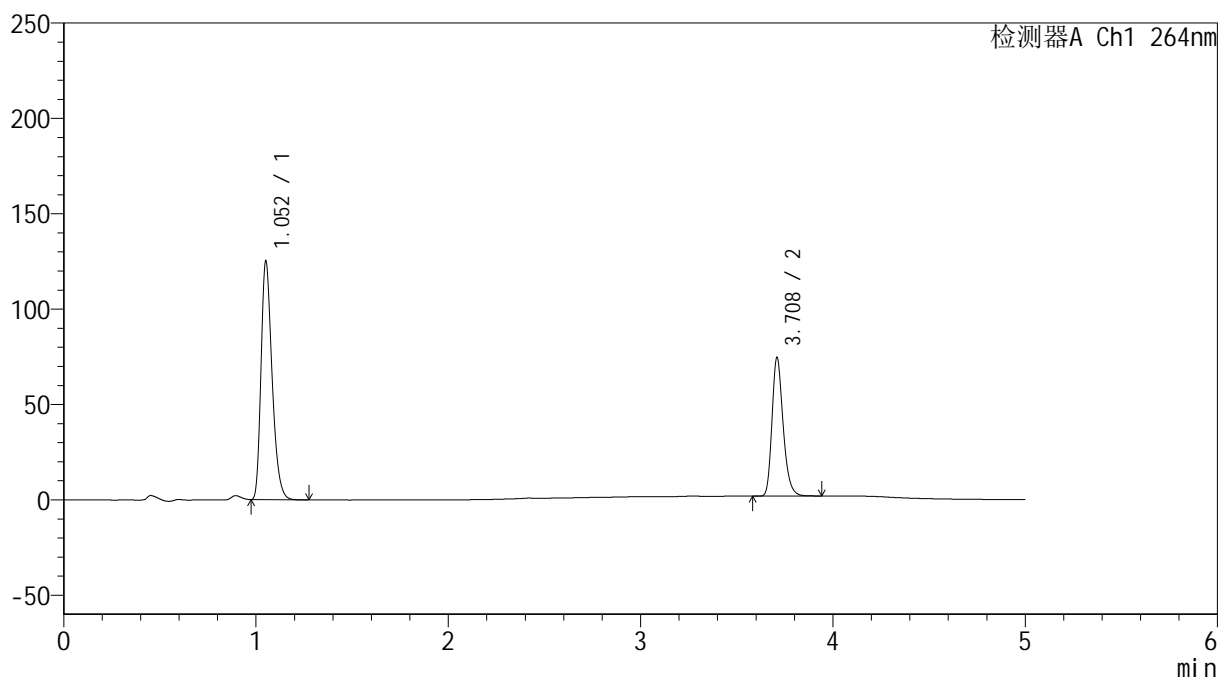

## &lt;峰表&gt;

检测器A Ch1 264nm

| 峰号 | 保留时间  | 面积     | 高度     | 面积%     | 理论塔板数(USP) | 拖尾因子  | 分离度(USP) |
|----|-------|--------|--------|---------|------------|-------|----------|
| 1  | 1.052 | 499531 | 124004 | 63.057  | 1624       | 1.309 | --       |
| 2  | 3.708 | 292663 | 72058  | 36.943  | 20143      | 1.258 | 25.432   |
| 总计 |       | 792194 | 196062 | 100.000 |            |       |          |

## &lt;样品信息&gt;

色谱柱 :XB-C18(50mm\*4.6mm,5 $\mu$ m)      流速: 1.5ml/min  
 柱温 :35 $^{\circ}$ C      波长: 264nm  
 数据文件名: RC\$SMF-4078 - 27-5/30-925-3 - zzp-2024090121p-zj18y-pH6.8+0.35tw20jz-45min-P5-1.lcd  
 方法文件名: RC\$SMF-4078 - SMF-4078-rc-FX279.lcm  
 批处理文件名: RC\$SMF-4078 - 20260317-FX279.lcb  
 样品瓶号 : 4-38  
 进样体积 : 20  $\mu$ l      版本号: 6.115  
 进样时间 : 2026/03/18 12:29:35      实验者: jiangjinwei  
 处理时间 (V3) : 2026/03/18 15:41:16      处理者: jiangjinwei  
 仪器型号: SHIMADZU LC-2050C(FX279)

## &lt;色谱图&gt;

mV

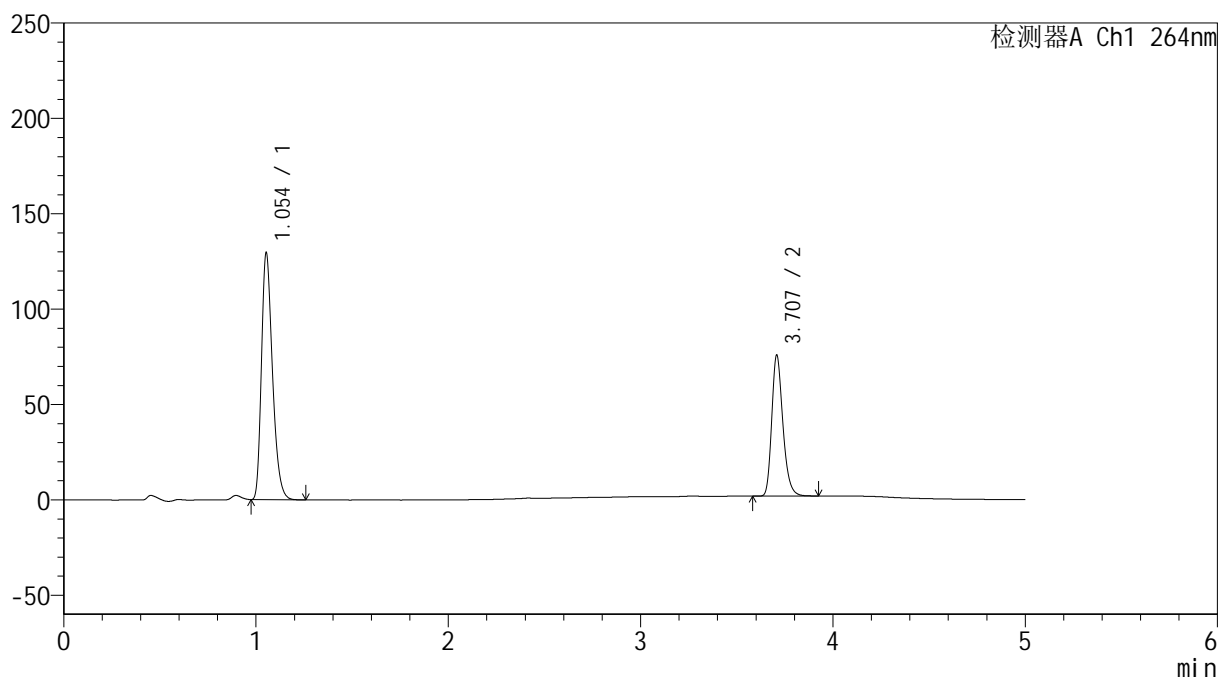

## &lt;峰表&gt;

检测器A Ch1 264nm

| 峰号 | 保留时间  | 面积     | 高度     | 面积%     | 理论塔板数(USP) | 拖尾因子  | 分离度(USP) |
|----|-------|--------|--------|---------|------------|-------|----------|
| 1  | 1.054 | 514473 | 129302 | 63.365  | 1647       | 1.306 | --       |
| 2  | 3.707 | 297443 | 73692  | 36.635  | 20194      | 1.259 | 25.480   |
| 总计 |       | 811916 | 202994 | 100.000 |            |       |          |

## &lt;样品信息&gt;

色谱柱 :XB-C18(50mm\*4.6mm,5 $\mu$ m) 流速: 1.5ml/min  
 柱温 :35 $^{\circ}$ C 波长: 264nm  
 数据文件名: RC\$SMF-4078 - 27-5/30-926-3 - zzp-2024090121p-zj18y-pH6.8+0.35tw20jz-45min-P5-2.lcd  
 方法文件名: RC\$SMF-4078 - SMF-4078-rc-FX279.lcm  
 批处理文件名: RC\$SMF-4078 - 20260317-FX279.lcb  
 样品瓶号 : 4-38  
 进样体积 : 20  $\mu$ l 版本号: 6.115  
 进样时间 : 2026/03/18 12:34:58 实验者: jiangjinwei  
 处理时间 (V3) : 2026/03/18 15:41:19 处理者: jiangjinwei  
 仪器型号: SHIMADZU LC-2050C(FX279)

## &lt;色谱图&gt;

mV

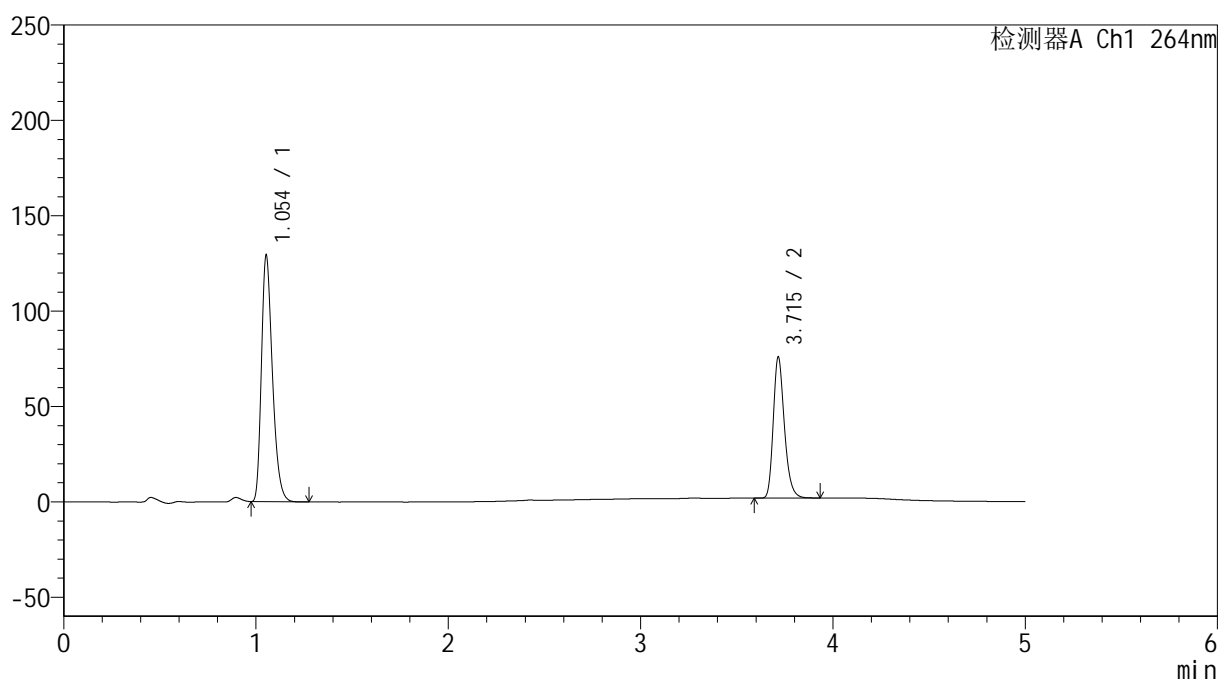

## &lt;峰表&gt;

检测器A Ch1 264nm

| 峰号 | 保留时间  | 面积     | 高度     | 面积%     | 理论塔板数(USP) | 拖尾因子  | 分离度(USP) |
|----|-------|--------|--------|---------|------------|-------|----------|
| 1  | 1.054 | 514140 | 128985 | 63.371  | 1641       | 1.309 | --       |
| 2  | 3.715 | 297177 | 73859  | 36.629  | 20306      | 1.257 | 25.548   |
| 总计 |       | 811317 | 202844 | 100.000 |            |       |          |

## &lt;样品信息&gt;

色谱柱 :XB-C18(50mm\*4.6mm,5 $\mu$ m) 流速: 1.5ml/min  
 柱温 :35 $^{\circ}$ C 波长: 264nm  
 数据文件名: RC\$SMF-4078 - 27-5/30-927-3 - zzp-2024090121p-zj18y-pH6.8+0.35tw20jz-45min-P6-1.lcd  
 方法文件名: RC\$SMF-4078 - SMF-4078-rc-FX279.lcm  
 批处理文件名: RC\$SMF-4078 - 20260317-FX279.lcb  
 样品瓶号 : 4-47  
 进样体积 : 20  $\mu$ l 版本号: 6.115  
 进样时间 : 2026/03/18 12:40:21 实验者: jiangjinwei  
 处理时间 (V3) : 2026/03/18 15:41:22 处理者: jiangjinwei  
 仪器型号: SHIMADZU LC-2050C(FX279)

## &lt;色谱图&gt;

mV

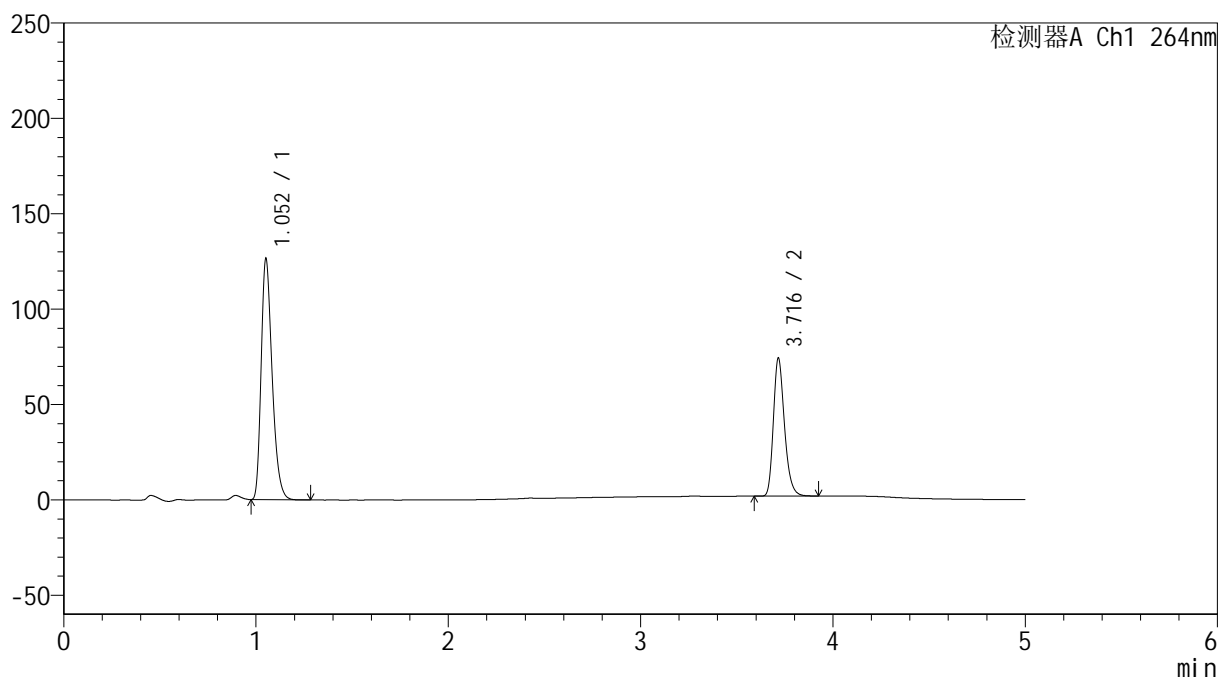

## &lt;峰表&gt;

检测器A Ch1 264nm

| 峰号 | 保留时间  | 面积     | 高度     | 面积%     | 理论塔板数(USP) | 拖尾因子  | 分离度(USP) |
|----|-------|--------|--------|---------|------------|-------|----------|
| 1  | 1.052 | 502195 | 125543 | 63.398  | 1641       | 1.310 | --       |
| 2  | 3.716 | 289935 | 72120  | 36.602  | 20403      | 1.256 | 25.615   |
| 总计 |       | 792130 | 197663 | 100.000 |            |       |          |

## &lt;样品信息&gt;

色谱柱 :XB-C18(50mm\*4.6mm,5 $\mu$ m) 流速: 1.5ml/min  
 柱温 :35 $^{\circ}$ C 波长: 264nm  
 数据文件名: RC\$SMF-4078 - 27-5/30-928-3 - zzp-2024090121p-zj18y-pH6.8+0.35tw20jz-45min-P6-2.lcd  
 方法文件名: RC\$SMF-4078 - SMF-4078-rc-FX279.lcm  
 批处理文件名: RC\$SMF-4078 - 20260317-FX279.lcb  
 样品瓶号 : 4-47  
 进样体积 : 20  $\mu$ l 版本号: 6.115  
 进样时间 : 2026/03/18 12:45:44 实验者: jiangjinwei  
 处理时间 (V3) : 2026/03/18 15:41:25 处理者: jiangjinwei  
 仪器型号: SHIMADZU LC-2050C(FX279)

## &lt;色谱图&gt;

mV

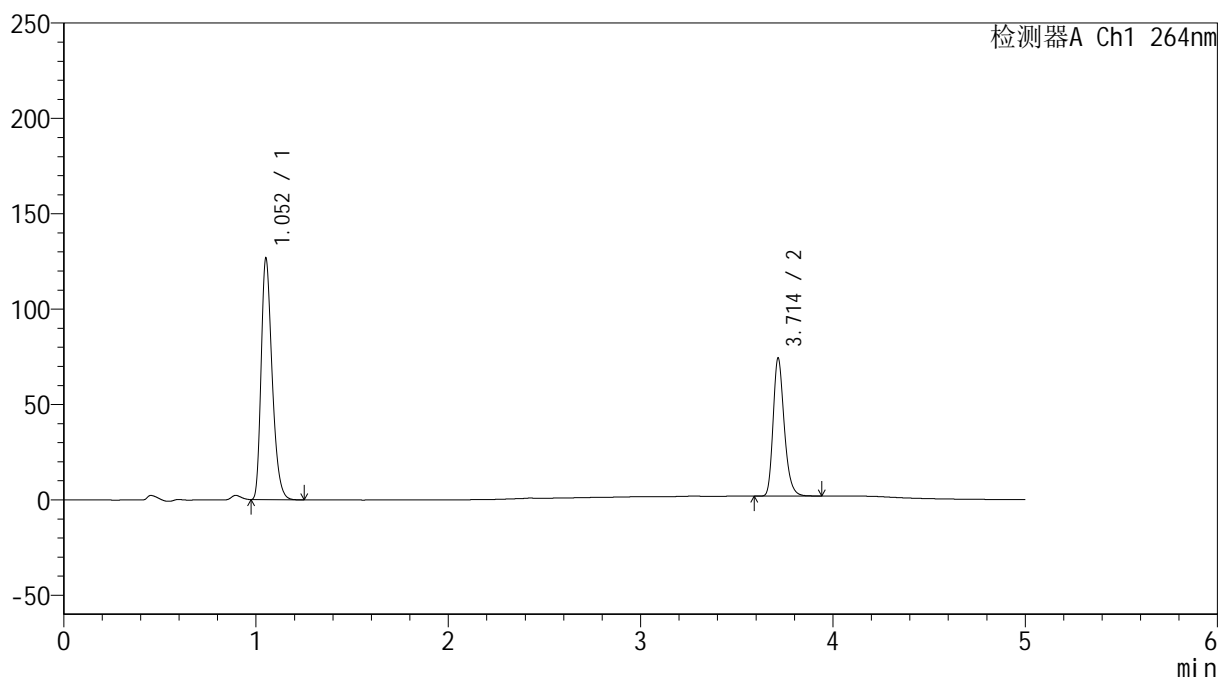

## &lt;峰表&gt;

检测器A Ch1 264nm

| 峰号 | 保留时间  | 面积     | 高度     | 面积%     | 理论塔板数(USP) | 拖尾因子  | 分离度(USP) |
|----|-------|--------|--------|---------|------------|-------|----------|
| 1  | 1.052 | 502720 | 125703 | 63.392  | 1643       | 1.309 | --       |
| 2  | 3.714 | 290313 | 72331  | 36.608  | 20350      | 1.255 | 25.599   |
| 总计 |       | 793032 | 198034 | 100.000 |            |       |          |

## &lt;样品信息&gt;

色谱柱 :XB-C18(50mm\*4.6mm,5 $\mu$ m) 流速: 1.5ml/min  
 柱温 :35 $^{\circ}$ C 波长: 264nm  
 数据文件名: RC\$SMF-4078 - 27-5/30-929-3 - zzp-2024090121p-zj18y-pH6.8+0.35tw20jz-dz2-1.lcd  
 方法文件名: RC\$SMF-4078 - SMF-4078-rc-FX279.lcm  
 批处理文件名: RC\$SMF-4078 - 20260317-FX279.lcb  
 样品瓶号 : 4-27  
 进样体积 : 20  $\mu$ l 版本号: 6.115  
 进样时间 : 2026/03/18 12:51:08 实验者: jiangjinwei  
 处理时间 (V3) : 2026/03/18 15:41:28 处理者: jiangjinwei  
 仪器型号: SHIMADZU LC-2050C(FX279)

## &lt;色谱图&gt;

mV

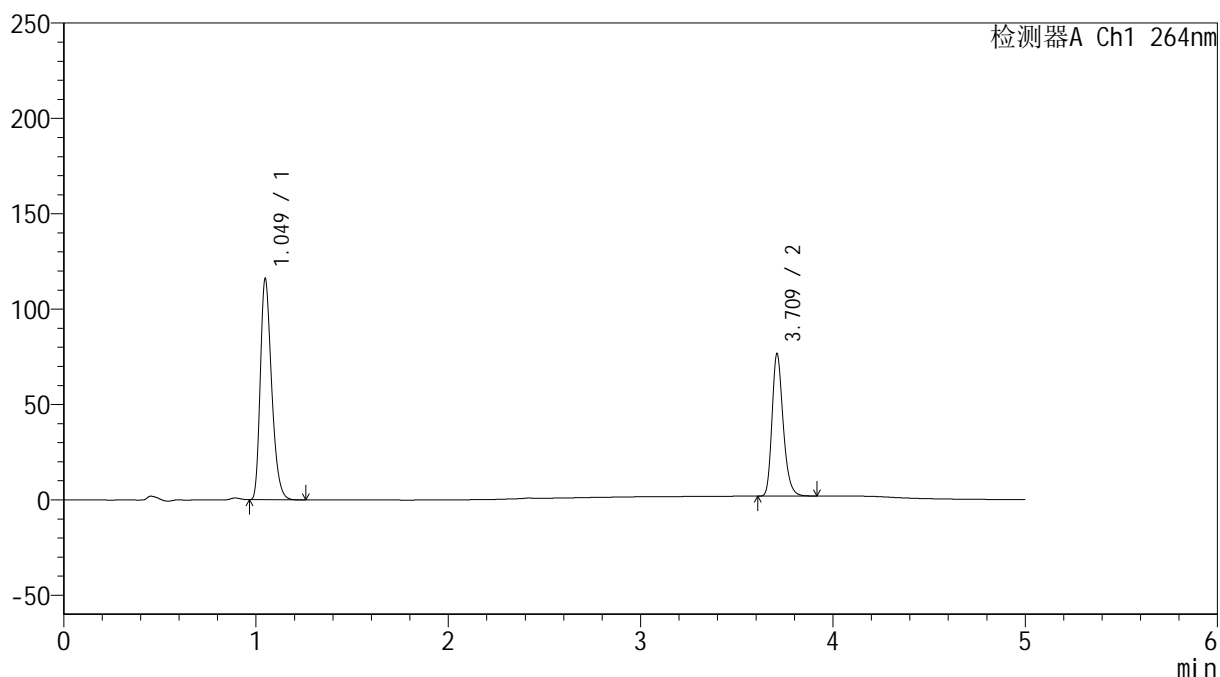

## &lt;峰表&gt;

检测器A Ch1 264nm

| 峰号 | 保留时间  | 面积     | 高度     | 面积%     | 理论塔板数(USP) | 拖尾因子  | 分离度(USP) |
|----|-------|--------|--------|---------|------------|-------|----------|
| 1  | 1.049 | 474009 | 115621 | 61.187  | 1532       | 1.304 | --       |
| 2  | 3.709 | 300686 | 73944  | 38.813  | 20138      | 1.260 | 25.131   |
| 总计 |       | 774695 | 189565 | 100.000 |            |       |          |

## &lt;样品信息&gt;

色谱柱 :XB-C18(50mm\*4.6mm,5 $\mu$ m) 流速: 1.5ml/min  
 柱温 :35 $^{\circ}$ C 波长: 264nm  
 数据文件名: RC\$SMF-4078 - 27-5/30-930-3 - zzp-2024090121p-zj18y-pH6.8+0.35tw20jz-dz2-2.lcd  
 方法文件名: RC\$SMF-4078 - SMF-4078-rc-FX279.lcm  
 批处理文件名: RC\$SMF-4078 - 20260317-FX279.lcb  
 样品瓶号 : 4-27  
 进样体积 : 20  $\mu$ l 版本号: 6.115  
 进样时间 : 2026/03/18 12:56:32 实验者: jiangjinwei  
 处理时间 (V3) : 2026/03/18 15:41:30 处理者: jiangjinwei  
 仪器型号: SHIMADZU LC-2050C(FX279)

## &lt;色谱图&gt;

mV

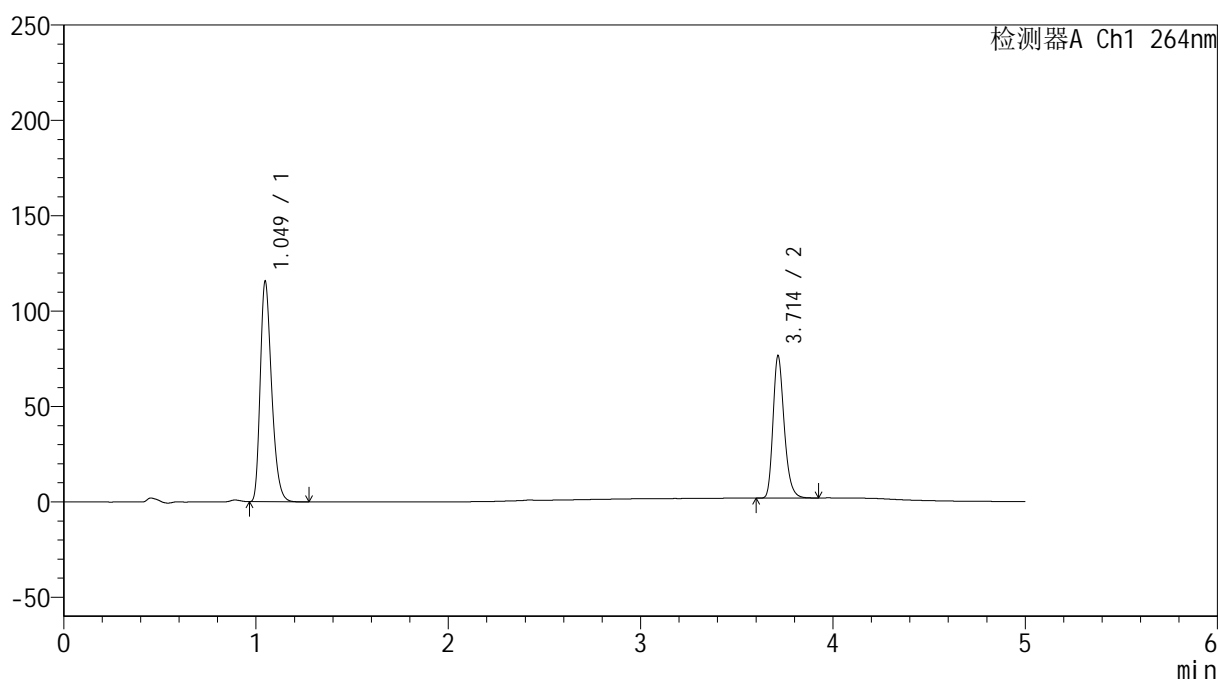

## &lt;峰表&gt;

检测器A Ch1 264nm

| 峰号 | 保留时间  | 面积     | 高度     | 面积%     | 理论塔板数(USP) | 拖尾因子  | 分离度(USP) |
|----|-------|--------|--------|---------|------------|-------|----------|
| 1  | 1.049 | 475259 | 115409 | 61.214  | 1519       | 1.303 | --       |
| 2  | 3.714 | 301134 | 74610  | 38.786  | 20107      | 1.257 | 25.101   |
| 总计 |       | 776392 | 190019 | 100.000 |            |       |          |

## &lt;样品信息&gt;

色谱柱 :XB-C18(50mm\*4.6mm,5 $\mu$ m) 流速: 1.5ml/min  
 柱温 :35 $^{\circ}$ C 波长: 264nm  
 数据文件名: RC\$SMF-4078 - 27-5/30-931-3 - zzp-2024082821p-zj18y-pH6.8+0.35tw20jz-jx-P1-1.lcd  
 方法文件名: RC\$SMF-4078 - SMF-4078-rc-FX279.lcm  
 批处理文件名: RC\$SMF-4078 - 20260317-FX279.lcb  
 样品瓶号 : 4-3  
 进样体积 : 20  $\mu$ l 版本号: 6.115  
 进样时间 : 2026/03/18 13:01:55 实验者: jiangjinwei  
 处理时间 (V3) : 2026/03/18 15:41:33 处理者: jiangjinwei  
 仪器型号: SHIMADZU LC-2050C(FX279)

## &lt;色谱图&gt;

mV

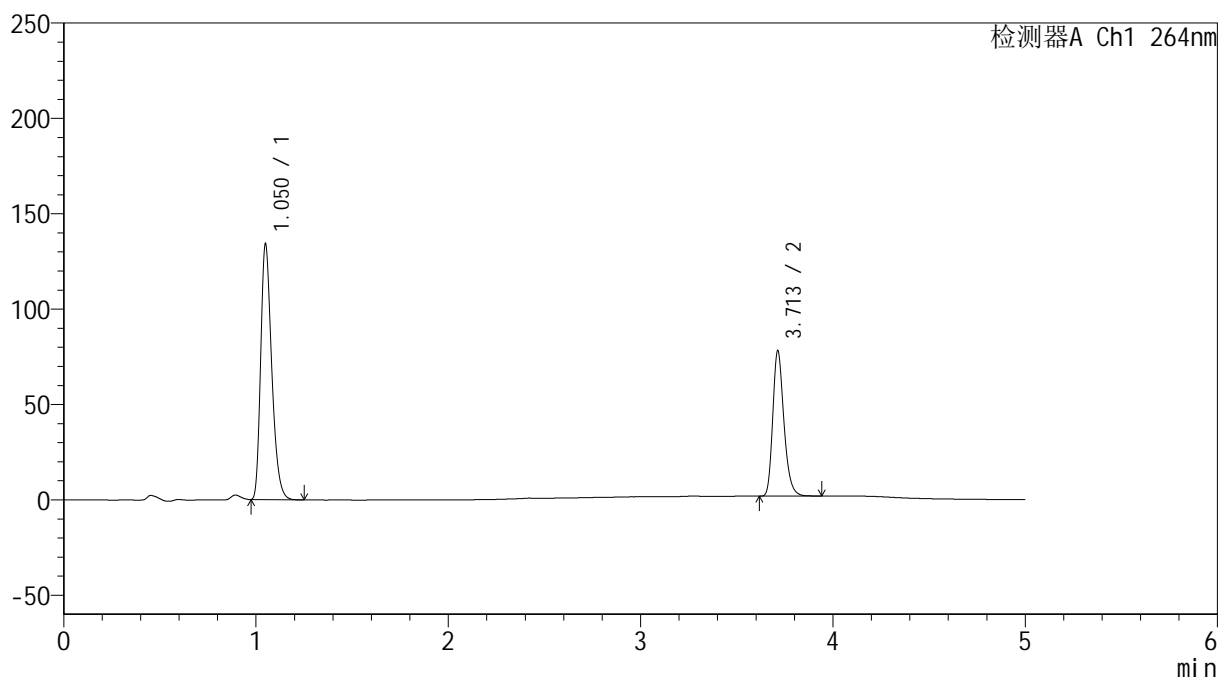

## &lt;峰表&gt;

检测器A Ch1 264nm

| 峰号 | 保留时间  | 面积     | 高度     | 面积%     | 理论塔板数(USP) | 拖尾因子  | 分离度(USP) |
|----|-------|--------|--------|---------|------------|-------|----------|
| 1  | 1.050 | 534437 | 132981 | 63.490  | 1624       | 1.310 | --       |
| 2  | 3.713 | 307326 | 76228  | 36.510  | 20156      | 1.256 | 25.505   |
| 总计 |       | 841762 | 209209 | 100.000 |            |       |          |

## &lt;样品信息&gt;

色谱柱 :XB-C18(50mm\*4.6mm,5 $\mu$ m) 流速: 1.5ml/min  
 柱温 :35 $^{\circ}$ C 波长: 264nm  
 数据文件名: RC\$SMF-4078 - 27-5/30-932-3 - zzp-2024082821p-zj18y-pH6.8+0.35tw20jz-jx-P2-1.lcd  
 方法文件名: RC\$SMF-4078 - SMF-4078-rc-FX279.lcm  
 批处理文件名: RC\$SMF-4078 - 20260317-FX279.lcb  
 样品瓶号 : 4-12  
 进样体积 : 20  $\mu$ l 版本号: 6.115  
 进样时间 : 2026/03/18 13:07:18 实验者: jiangjinwei  
 处理时间 (V3) : 2026/03/18 15:41:36 处理者: jiangjinwei  
 仪器型号: SHIMADZU LC-2050C(FX279)

## &lt;色谱图&gt;

mV

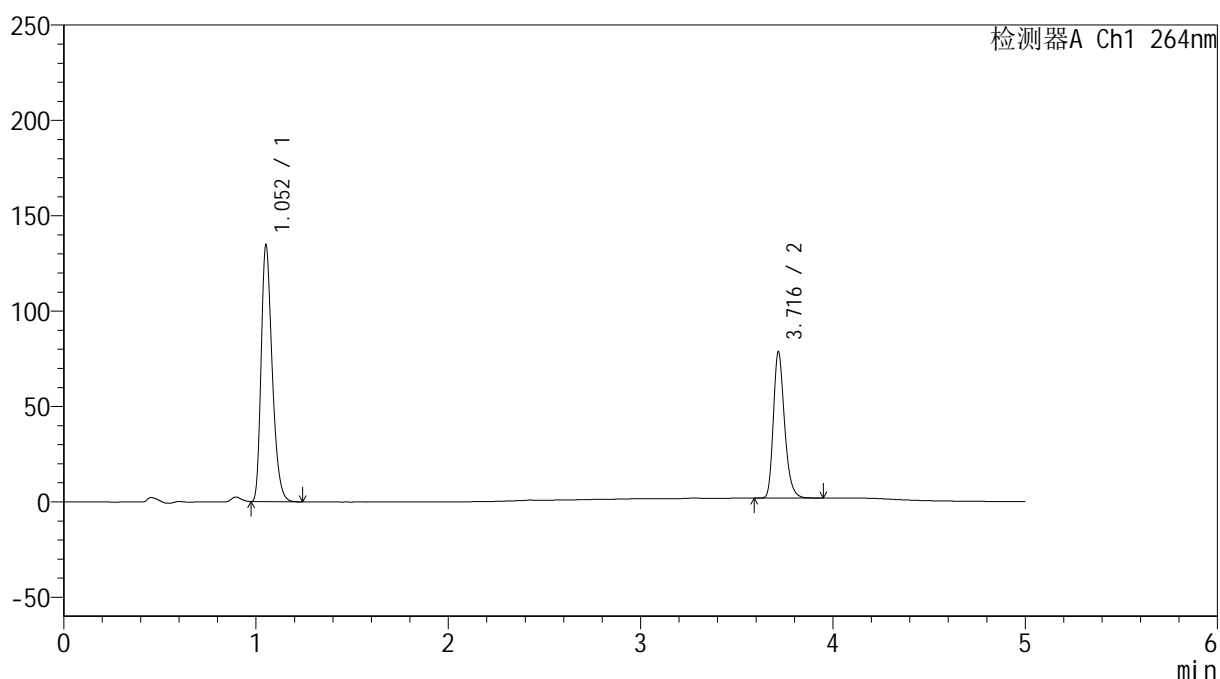

## &lt;峰表&gt;

检测器A Ch1 264nm

| 峰号 | 保留时间  | 面积     | 高度     | 面积%     | 理论塔板数(USP) | 拖尾因子  | 分离度(USP) |
|----|-------|--------|--------|---------|------------|-------|----------|
| 1  | 1.052 | 537566 | 133769 | 63.461  | 1625       | 1.308 | --       |
| 2  | 3.716 | 309515 | 76441  | 36.539  | 20158      | 1.260 | 25.471   |
| 总计 |       | 847080 | 210210 | 100.000 |            |       |          |

## &lt;样品信息&gt;

色谱柱 :XB-C18(50mm\*4.6mm,5 $\mu$ m) 流速: 1.5ml/min  
 柱温 :35 $^{\circ}$ C 波长: 264nm  
 数据文件名: RC\$SMF-4078 - 27-5/30-933-3 - zzp-2024082821p-zj18y-pH6.8+0.35tw20jz-jx-P3-1.lcd  
 方法文件名: RC\$SMF-4078 - SMF-4078-rc-FX279.lcm  
 批处理文件名: RC\$SMF-4078 - 20260317-FX279.lcb  
 样品瓶号 : 4-21  
 进样体积 : 20  $\mu$ l 版本号: 6.115  
 进样时间 : 2026/03/18 13:12:41 实验者: jiangjinwei  
 处理时间 (V3) : 2026/03/18 15:41:39 处理者: jiangjinwei  
 仪器型号: SHIMADZU LC-2050C(FX279)

## &lt;色谱图&gt;

mV

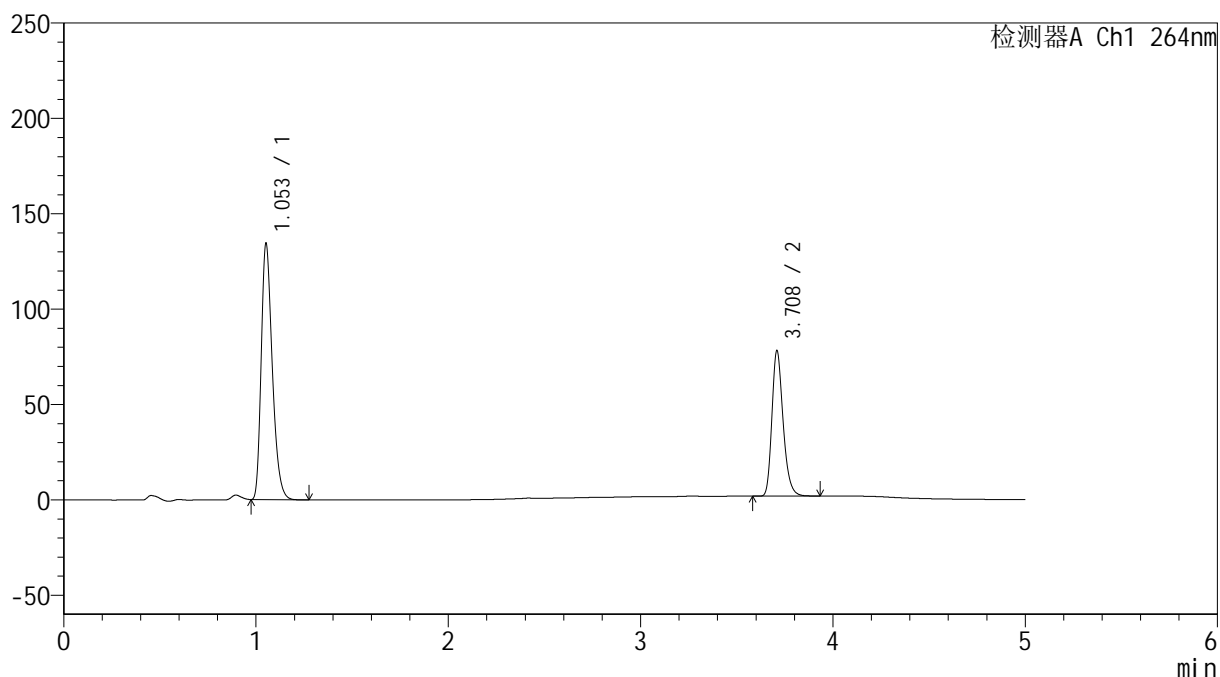

## &lt;峰表&gt;

检测器A Ch1 264nm

| 峰号 | 保留时间  | 面积     | 高度     | 面积%     | 理论塔板数(USP) | 拖尾因子  | 分离度(USP) |
|----|-------|--------|--------|---------|------------|-------|----------|
| 1  | 1.053 | 537243 | 133737 | 63.547  | 1620       | 1.309 | --       |
| 2  | 3.708 | 308182 | 75702  | 36.453  | 19961      | 1.260 | 25.332   |
| 总计 |       | 845425 | 209439 | 100.000 |            |       |          |

## &lt;样品信息&gt;

色谱柱 :XB-C18(50mm\*4.6mm,5 $\mu$ m) 流速: 1.5ml/min  
柱温 :35 $^{\circ}$ C 波长: 264nm  
数据文件名: RC\$SMF-4078 - 27-5/30-934-3 - zzp-2024082821p-zj18y-pH6.8+0.35tw20jz-jx-P4-1.lcd  
方法文件名: RC\$SMF-4078 - SMF-4078-rc-FX279.lcm  
批处理文件名: RC\$SMF-4078 - 20260317-FX279.lcb  
样品瓶号 : 4-30  
进样体积 : 20  $\mu$ l 版本号: 6.115  
进样时间 : 2026/03/18 13:18:05 实验者: jiangjinwei  
处理时间 (V3) : 2026/03/18 15:41:42 处理者: jiangjinwei  
仪器型号: SHIMADZU LC-2050C(FX279)

## &lt;色谱图&gt;

mV

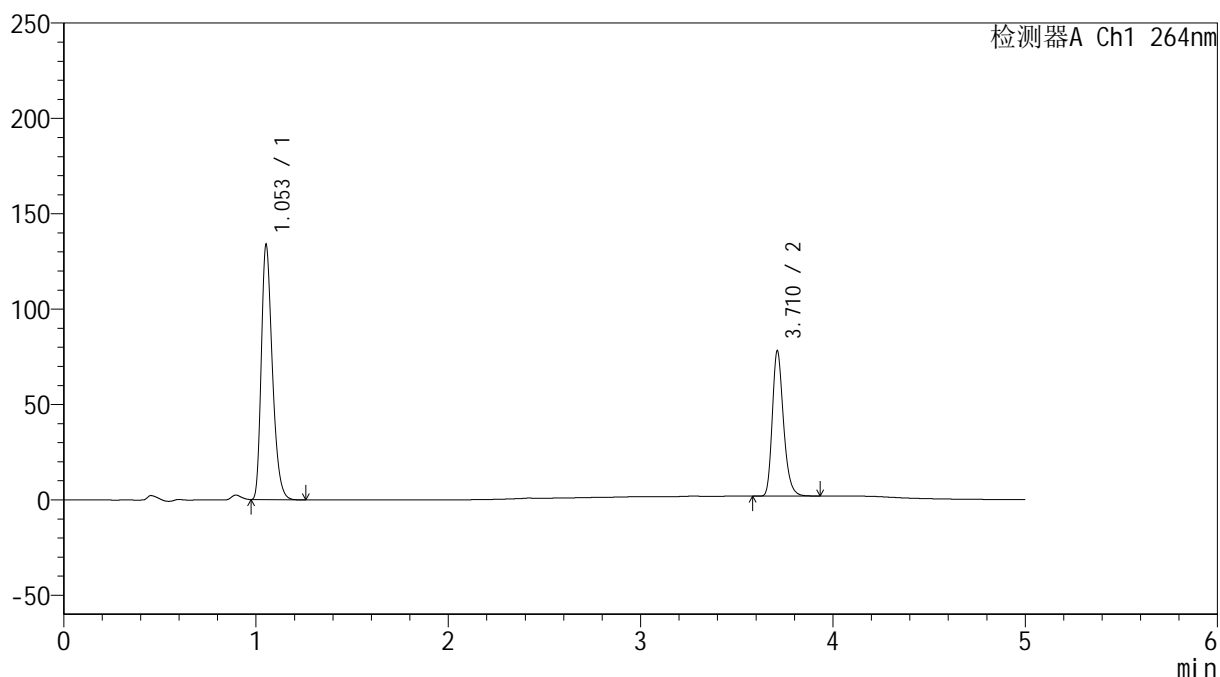

## &lt;峰表&gt;

检测器A Ch1 264nm

| 峰号 | 保留时间  | 面积     | 高度     | 面积%     | 理论塔板数(USP) | 拖尾因子  | 分离度(USP) |
|----|-------|--------|--------|---------|------------|-------|----------|
| 1  | 1.053 | 534000 | 133294 | 63.432  | 1629       | 1.307 | --       |
| 2  | 3.710 | 307847 | 75558  | 36.568  | 20022      | 1.259 | 25.393   |
| 总计 |       | 841847 | 208852 | 100.000 |            |       |          |

## &lt;样品信息&gt;

色谱柱 :XB-C18(50mm\*4.6mm,5 $\mu$ m)      流速: 1.5ml/min  
 柱温 :35 $^{\circ}$ C      波长: 264nm  
 数据文件名: RC\$SMF-4078 - 27-5/30-935-3 - zzp-2024082821p-zj18y-pH6.8+0.35tw20jz-jx-P5-1.lcd  
 方法文件名: RC\$SMF-4078 - SMF-4078-rc-FX279.lcm  
 批处理文件名: RC\$SMF-4078 - 20260317-FX279.lcb  
 样品瓶号 : 4-39  
 进样体积 : 20  $\mu$ l      版本号: 6.115  
 进样时间 : 2026/03/18 13:23:28      实验者: jiangjinwei  
 处理时间 (V3) : 2026/03/18 15:41:45      处理者: jiangjinwei  
 仪器型号: SHIMADZU LC-2050C(FX279)

## &lt;色谱图&gt;

mV

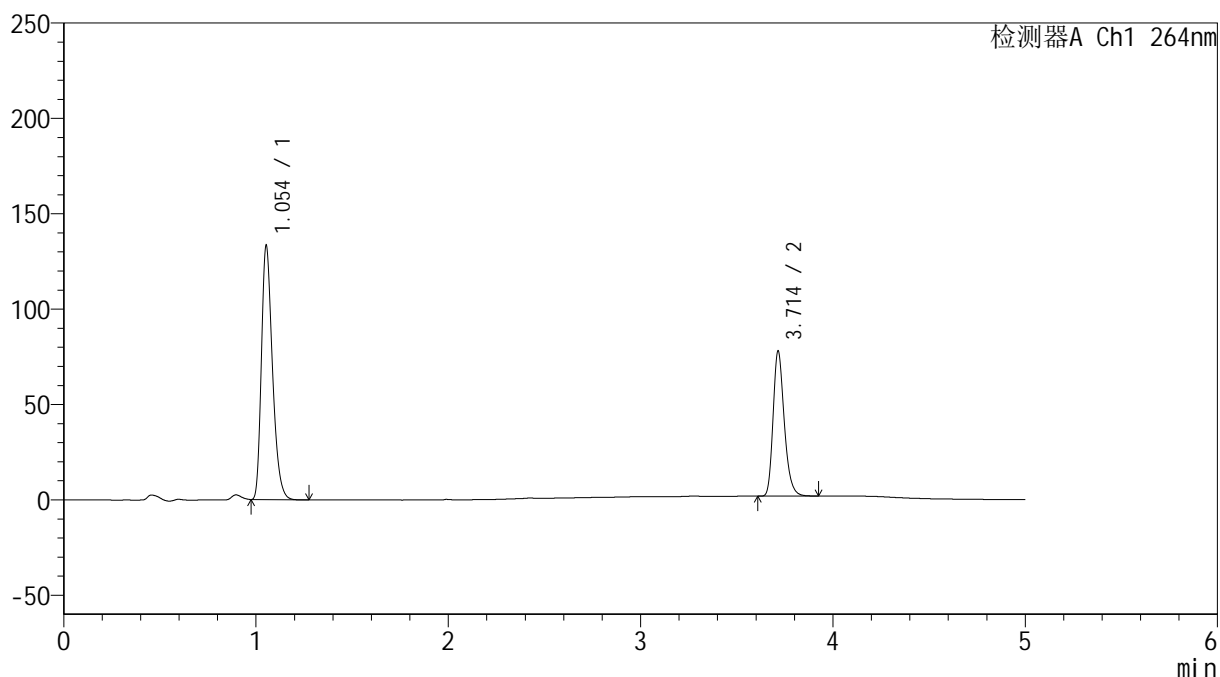

## &lt;峰表&gt;

检测器A Ch1 264nm

| 峰号 | 保留时间  | 面积     | 高度     | 面积%     | 理论塔板数(USP) | 拖尾因子  | 分离度(USP) |
|----|-------|--------|--------|---------|------------|-------|----------|
| 1  | 1.054 | 532219 | 132990 | 63.406  | 1629       | 1.308 | --       |
| 2  | 3.714 | 307163 | 76032  | 36.594  | 20040      | 1.257 | 25.412   |
| 总计 |       | 839382 | 209022 | 100.000 |            |       |          |

## &lt;样品信息&gt;

色谱柱 :XB-C18(50mm\*4.6mm,5 $\mu$ m) 流速: 1.5ml/min  
 柱温 :35 $^{\circ}$ C 波长: 264nm  
 数据文件名: RC\$SMF-4078 - 27-5/30-936-3 - zzp-2024082821p-zj18y-pH6.8+0.35tw20jz-jx-P6-1.lcd  
 方法文件名: RC\$SMF-4078 - SMF-4078-rc-FX279.lcm  
 批处理文件名: RC\$SMF-4078 - 20260317-FX279.lcb  
 样品瓶号 : 4-48  
 进样体积 : 20  $\mu$ l 版本号: 6.115  
 进样时间 : 2026/03/18 13:28:51 实验者: jiangjinwei  
 处理时间 (V3) : 2026/03/18 15:41:47 处理者: jiangjinwei  
 仪器型号: SHIMADZU LC-2050C(FX279)

## &lt;色谱图&gt;

mV

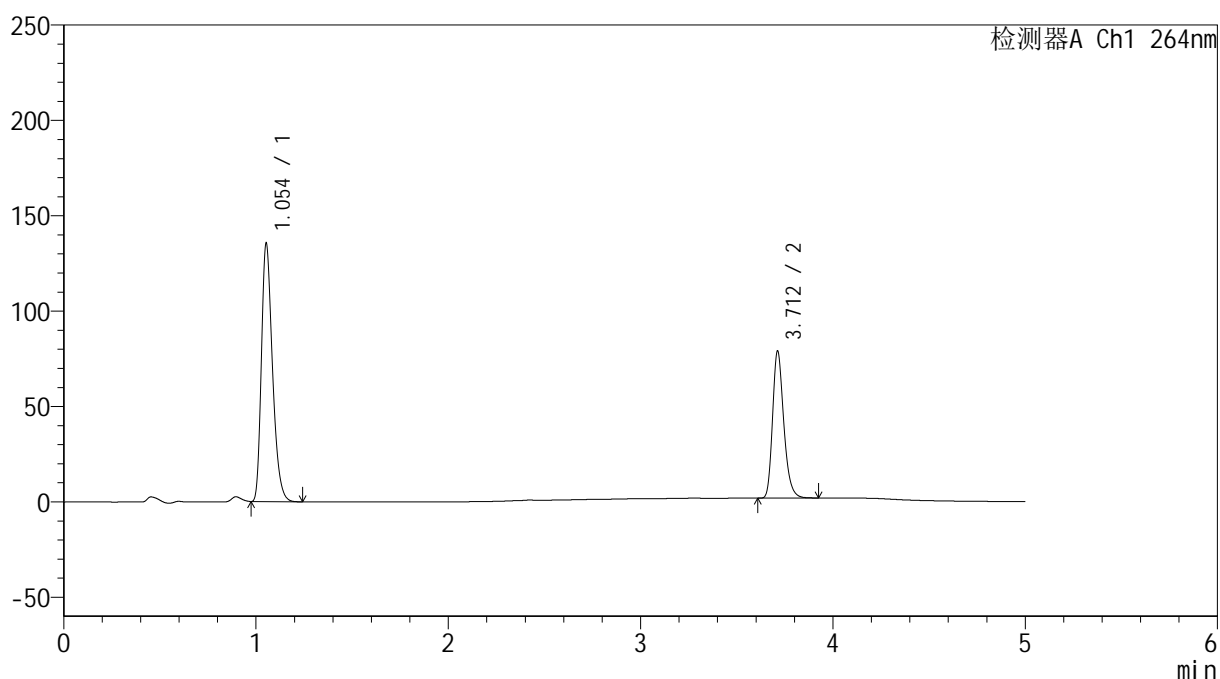

## &lt;峰表&gt;

检测器A Ch1 264nm

| 峰号 | 保留时间  | 面积     | 高度     | 面积%     | 理论塔板数(USP) | 拖尾因子  | 分离度(USP) |
|----|-------|--------|--------|---------|------------|-------|----------|
| 1  | 1.054 | 541449 | 135191 | 63.452  | 1627       | 1.310 | --       |
| 2  | 3.712 | 311877 | 76885  | 36.548  | 19961      | 1.258 | 25.362   |
| 总计 |       | 853326 | 212076 | 100.000 |            |       |          |

## &lt;样品信息&gt;

色谱柱 :XB-C18(50mm\*4.6mm,5 $\mu$ m)      流速: 1.5ml/min  
 柱温 :35 $^{\circ}$ C      波长: 264nm  
 数据文件名: RC\$SMF-4078 - 27-5/30-937-3 - zzp-2024083021p-zj18y-pH6.8+0.35tw20jz-jx-P1-1.lcd  
 方法文件名: RC\$SMF-4078 - SMF-4078-rc-FX279.lcm  
 批处理文件名: RC\$SMF-4078 - 20260317-FX279.lcb  
 样品瓶号 : 4-4  
 进样体积 : 20  $\mu$ l      版本号: 6.115  
 进样时间 : 2026/03/18 13:34:14      实验者: jiangjinwei  
 处理时间 (V3) : 2026/03/18 15:41:50      处理者: jiangjinwei  
 仪器型号: SHIMADZU LC-2050C(FX279)

## &lt;色谱图&gt;

mV

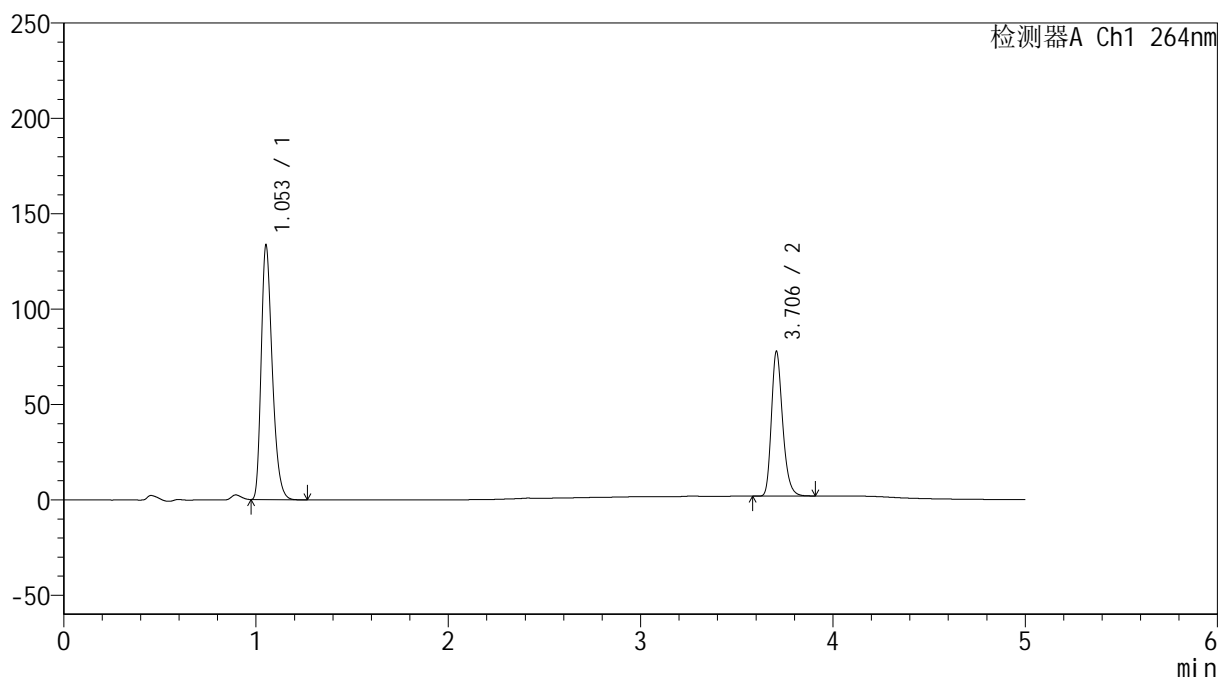

## &lt;峰表&gt;

检测器A Ch1 264nm

| 峰号 | 保留时间  | 面积     | 高度     | 面积%     | 理论塔板数(USP) | 拖尾因子  | 分离度(USP) |
|----|-------|--------|--------|---------|------------|-------|----------|
| 1  | 1.053 | 534322 | 132801 | 63.501  | 1617       | 1.310 | --       |
| 2  | 3.706 | 307115 | 75877  | 36.499  | 19910      | 1.258 | 25.292   |
| 总计 |       | 841437 | 208677 | 100.000 |            |       |          |

## &lt;样品信息&gt;

色谱柱 :XB-C18(50mm\*4.6mm,5 $\mu$ m) 流速: 1.5ml/min  
 柱温 :35 $^{\circ}$ C 波长: 264nm  
 数据文件名: RC\$SMF-4078 - 27-5/30-938-3 - zzp-2024083021p-zj18y-pH6.8+0.35tw20jz-jx-P2-1.lcd  
 方法文件名: RC\$SMF-4078 - SMF-4078-rc-FX279.lcm  
 批处理文件名: RC\$SMF-4078 - 20260317-FX279.lcb  
 样品瓶号 : 4-13  
 进样体积 : 20  $\mu$ l 版本号: 6.115  
 进样时间 : 2026/03/18 13:39:38 实验者: jiangjinwei  
 处理时间 (V3) : 2026/03/18 15:41:53 处理者: jiangjinwei  
 仪器型号: SHIMADZU LC-2050C(FX279)

## &lt;色谱图&gt;

mV

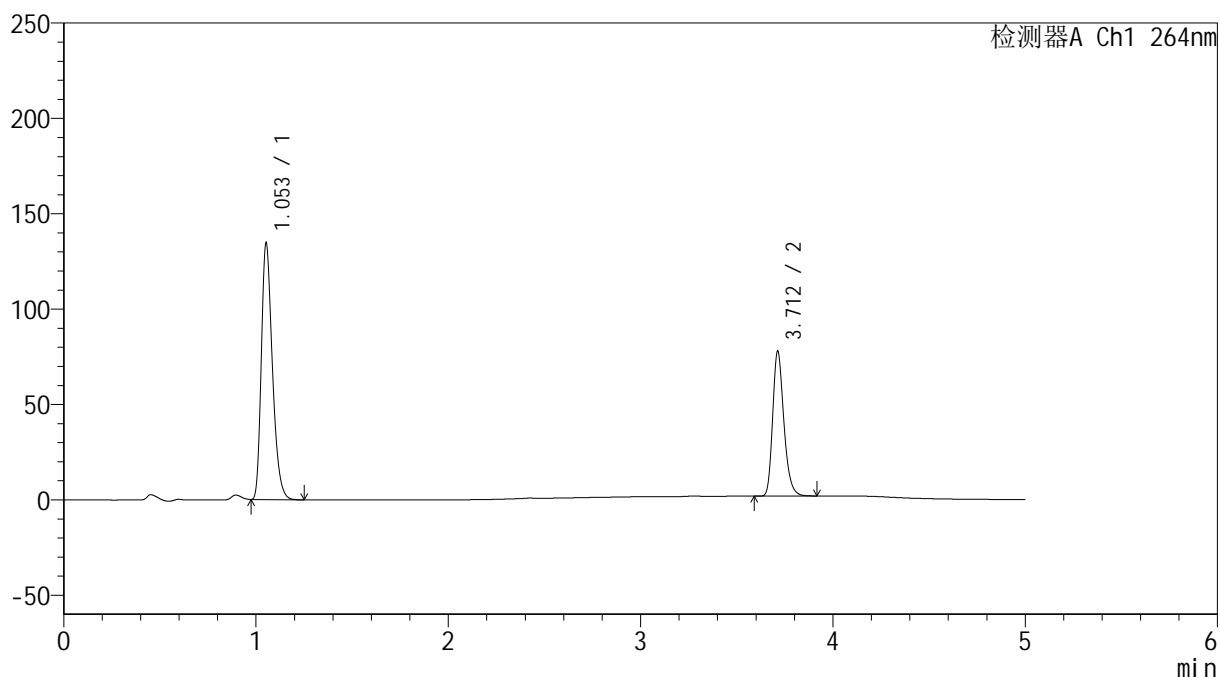

## &lt;峰表&gt;

检测器A Ch1 264nm

| 峰号 | 保留时间  | 面积     | 高度     | 面积%     | 理论塔板数(USP) | 拖尾因子  | 分离度(USP) |
|----|-------|--------|--------|---------|------------|-------|----------|
| 1  | 1.053 | 538095 | 134169 | 63.661  | 1624       | 1.307 | --       |
| 2  | 3.712 | 307156 | 75894  | 36.339  | 20012      | 1.258 | 25.378   |
| 总计 |       | 845251 | 210064 | 100.000 |            |       |          |

## &lt;样品信息&gt;

色谱柱 :XB-C18(50mm\*4.6mm,5 $\mu$ m) 流速: 1.5ml/min  
 柱温 :35 $^{\circ}$ C 波长: 264nm  
 数据文件名: RC\$SMF-4078 - 27-5/30-939-3 - zzp-2024083021p-zj18y-pH6.8+0.35tw20jz-jx-P3-1.lcd  
 方法文件名: RC\$SMF-4078 - SMF-4078-rc-FX279.lcm  
 批处理文件名: RC\$SMF-4078 - 20260317-FX279.lcb  
 样品瓶号 : 4-22  
 进样体积 : 20  $\mu$ l 版本号: 6.115  
 进样时间 : 2026/03/18 13:45:02 实验者: jiangjinwei  
 处理时间 (V3) : 2026/03/18 15:41:56 处理者: jiangjinwei  
 仪器型号: SHIMADZU LC-2050C(FX279)

## &lt;色谱图&gt;

mV

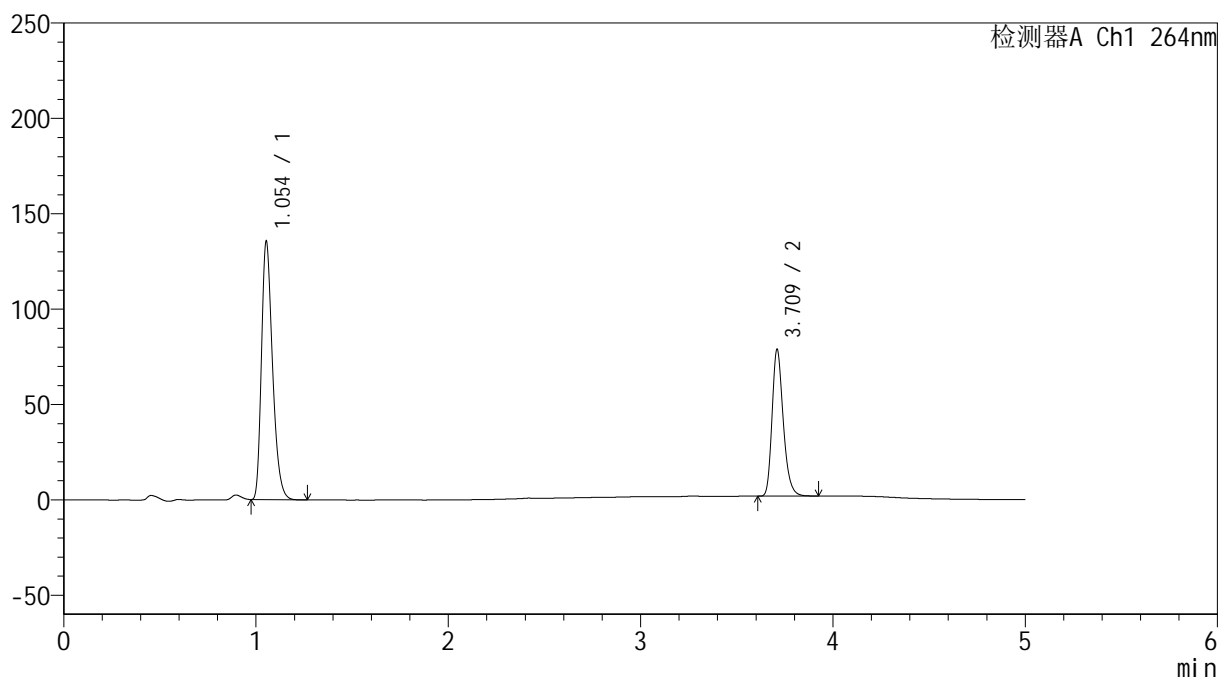

## &lt;峰表&gt;

检测器A Ch1 264nm

| 峰号 | 保留时间  | 面积     | 高度     | 面积%     | 理论塔板数(USP) | 拖尾因子  | 分离度(USP) |
|----|-------|--------|--------|---------|------------|-------|----------|
| 1  | 1.054 | 542006 | 135365 | 63.531  | 1626       | 1.309 | --       |
| 2  | 3.709 | 311125 | 76090  | 36.469  | 20008      | 1.261 | 25.349   |
| 总计 |       | 853130 | 211456 | 100.000 |            |       |          |

## &lt;样品信息&gt;

色谱柱 :XB-C18(50mm\*4.6mm,5 $\mu$ m) 流速: 1.5ml/min  
 柱温 :35 $^{\circ}$ C 波长: 264nm  
 数据文件名: RC\$SMF-4078 - 27-5/30-940-3 - zzp-2024083021p-zj18y-pH6.8+0.35tw20jz-jx-P4-1.lcd  
 方法文件名: RC\$SMF-4078 - SMF-4078-rc-FX279.lcm  
 批处理文件名: RC\$SMF-4078 - 20260317-FX279.lcb  
 样品瓶号 : 4-31  
 进样体积 : 20  $\mu$ l 版本号: 6.115  
 进样时间 : 2026/03/18 13:50:26 实验者: jiangjinwei  
 处理时间 (V3) : 2026/03/18 15:41:59 处理者: jiangjinwei  
 仪器型号: SHIMADZU LC-2050C(FX279)

## &lt;色谱图&gt;

mV

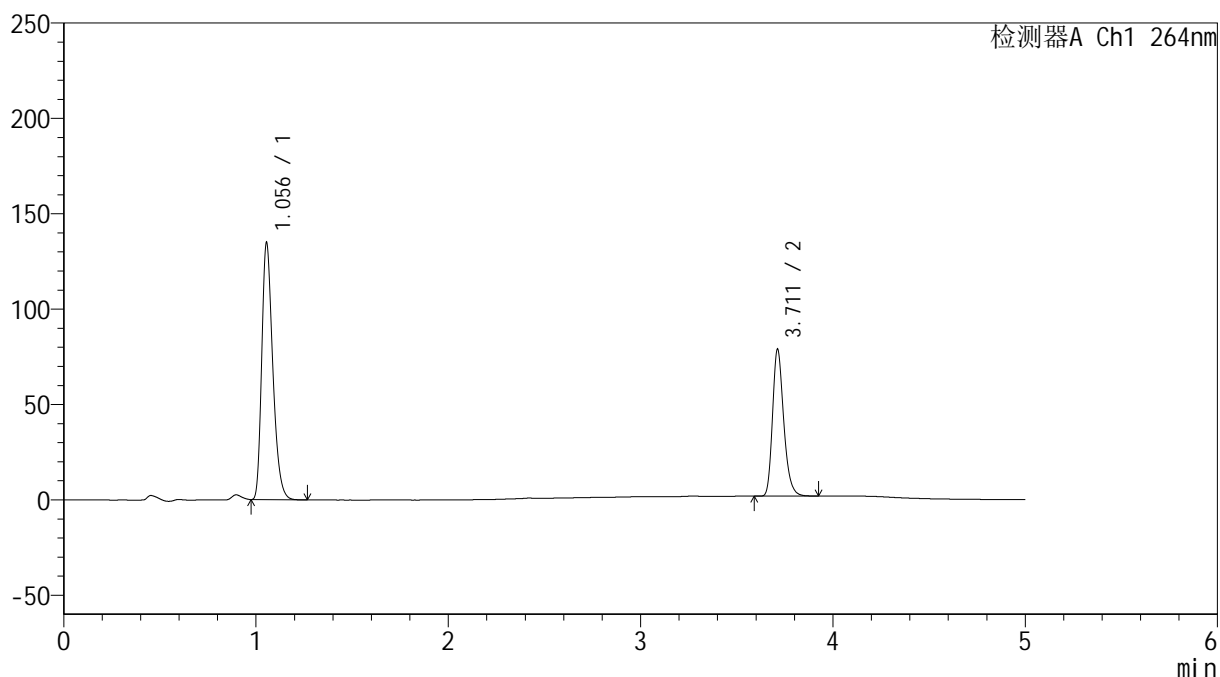

## &lt;峰表&gt;

检测器A Ch1 264nm

| 峰号 | 保留时间  | 面积     | 高度     | 面积%     | 理论塔板数(USP) | 拖尾因子  | 分离度(USP) |
|----|-------|--------|--------|---------|------------|-------|----------|
| 1  | 1.056 | 538231 | 134719 | 63.364  | 1637       | 1.309 | --       |
| 2  | 3.711 | 311197 | 76771  | 36.636  | 19997      | 1.257 | 25.373   |
| 总计 |       | 849427 | 211491 | 100.000 |            |       |          |

## &lt;样品信息&gt;

色谱柱 :XB-C18(50mm\*4.6mm,5 $\mu$ m) 流速: 1.5ml/min  
 柱温 :35 $^{\circ}$ C 波长: 264nm  
 数据文件名: RC\$SMF-4078 - 27-5/30-941-3 - zzp-2024083021p-zj18y-pH6.8+0.35tw20jz-jx-P5-1.lcd  
 方法文件名: RC\$SMF-4078 - SMF-4078-rc-FX279.lcm  
 批处理文件名: RC\$SMF-4078 - 20260317-FX279.lcb  
 样品瓶号 : 4-40  
 进样体积 : 20  $\mu$ l 版本号: 6.115  
 进样时间 : 2026/03/18 13:55:49 实验者: jiangjinwei  
 处理时间 (V3) : 2026/03/18 15:42:02 处理者: jiangjinwei  
 仪器型号: SHIMADZU LC-2050C(FX279)

## &lt;色谱图&gt;

mV

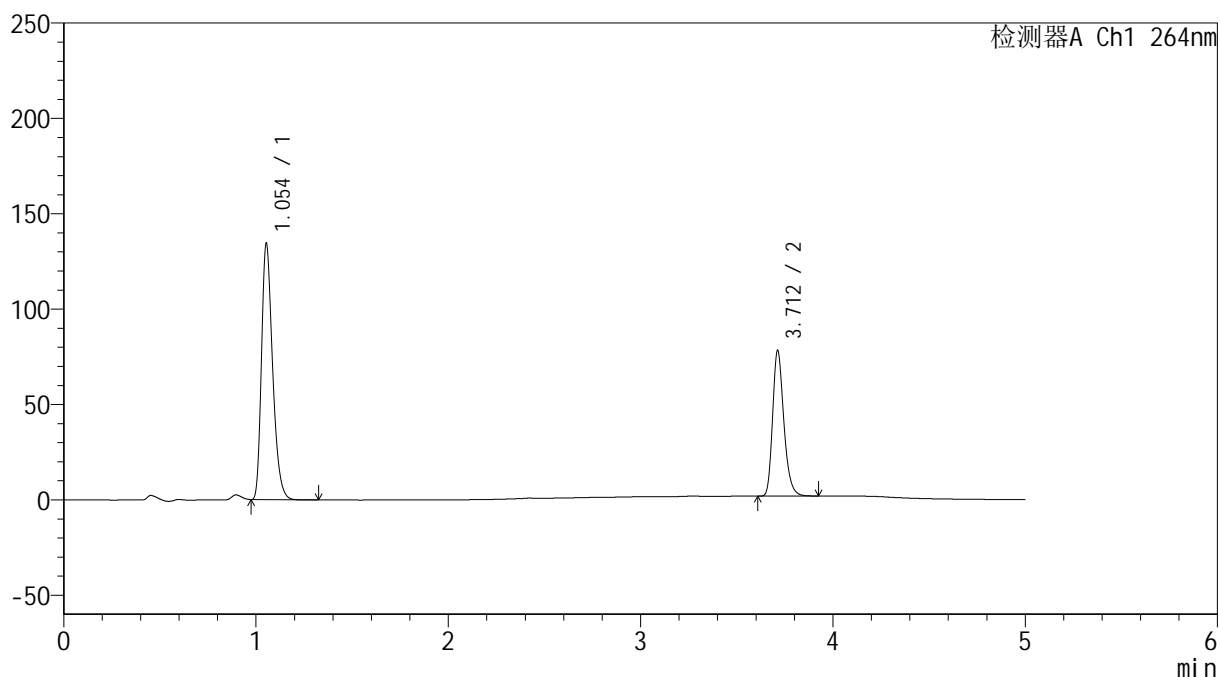

## &lt;峰表&gt;

检测器A Ch1 264nm

| 峰号 | 保留时间  | 面积     | 高度     | 面积%     | 理论塔板数(USP) | 拖尾因子  | 分离度(USP) |
|----|-------|--------|--------|---------|------------|-------|----------|
| 1  | 1.054 | 538944 | 134284 | 63.528  | 1617       | 1.311 | --       |
| 2  | 3.712 | 309414 | 76218  | 36.472  | 19939      | 1.258 | 25.304   |
| 总计 |       | 848358 | 210503 | 100.000 |            |       |          |

## <样品信息>

色谱柱 :XB-C18(50mm\*4.6mm,5 $\mu$ m)      流速: 1.5ml/min  
 柱温 :35 $^{\circ}$ C      波长: 264nm  
 数据文件名: RC\$SMF-4078 - 27-5/30-942-3 - zzp-2024083021p-zj18y-pH6.8+0.35tw20jz-jx-P6-1.lcd  
 方法文件名: RC\$SMF-4078 - SMF-4078-rc-FX279.lcm  
 批处理文件名: RC\$SMF-4078 - 20260317-FX279.lcb  
 样品瓶号 : 4-49  
 进样体积 : 20  $\mu$ l      版本号: 6.115  
 进样时间 : 2026/03/18 14:01:13      实验者: jiangjinwei  
 处理时间 (V3) : 2026/03/18 15:42:04      处理者: jiangjinwei  
 仪器型号: SHIMADZU LC-2050C(FX279)

## <色谱图>

mV

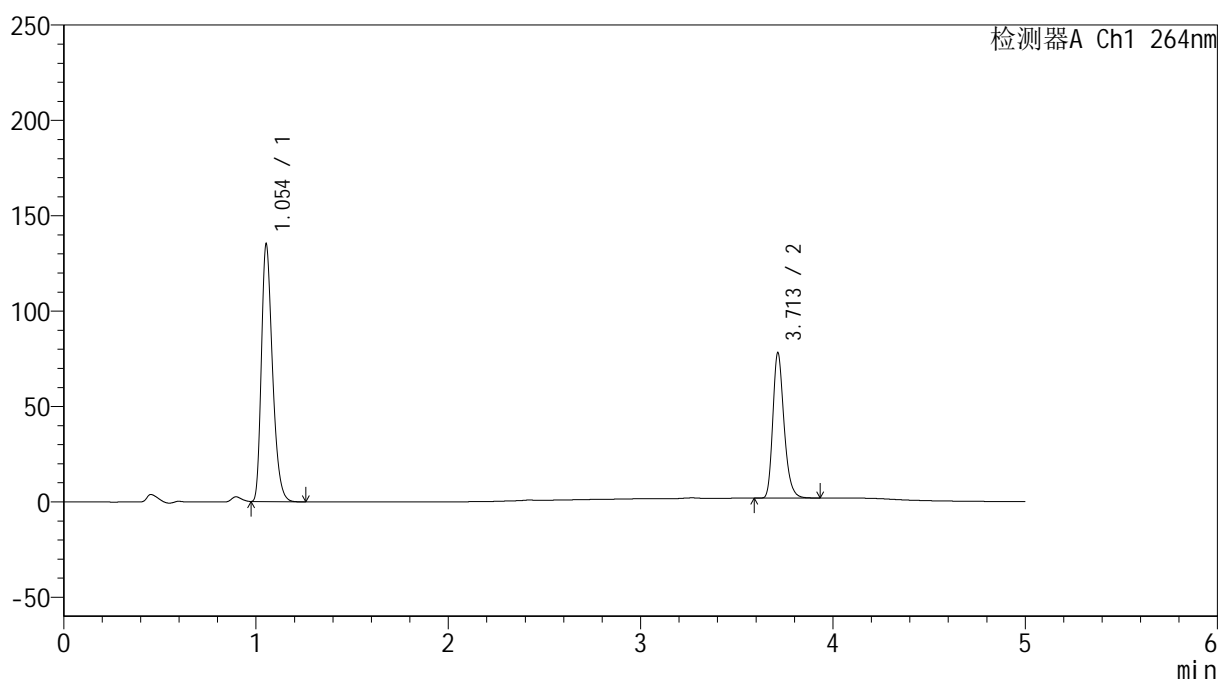

## <峰表>

检测器A Ch1 264nm

| 峰号 | 保留时间  | 面积     | 高度     | 面积%     | 理论塔板数(USP) | 拖尾因子  | 分离度(USP) |
|----|-------|--------|--------|---------|------------|-------|----------|
| 1  | 1.054 | 541399 | 134746 | 63.686  | 1617       | 1.310 | --       |
| 2  | 3.713 | 308709 | 76240  | 36.314  | 19944      | 1.259 | 25.326   |
| 总计 |       | 850109 | 210986 | 100.000 |            |       |          |

## &lt;样品信息&gt;

色谱柱 :XB-C18(50mm\*4.6mm,5 $\mu$ m) 流速: 1.5ml/min  
 柱温 :35 $^{\circ}$ C 波长: 264nm  
 数据文件名: RC\$SMF-4078 - 27-5/30-943-3 - zzp-2024090121p-zj18y-pH6.8+0.35tw20jz-jx-P1-1.lcd  
 方法文件名: RC\$SMF-4078 - SMF-4078-rc-FX279.lcm  
 批处理文件名: RC\$SMF-4078 - 20260317-FX279.lcb  
 样品瓶号 : 4-5  
 进样体积 : 20  $\mu$ l 版本号: 6.115  
 进样时间 : 2026/03/18 14:06:38 实验者: jiangjinwei  
 处理时间 (V3) : 2026/03/18 15:42:07 处理者: jiangjinwei  
 仪器型号: SHIMADZU LC-2050C(FX279)

## &lt;色谱图&gt;

mV

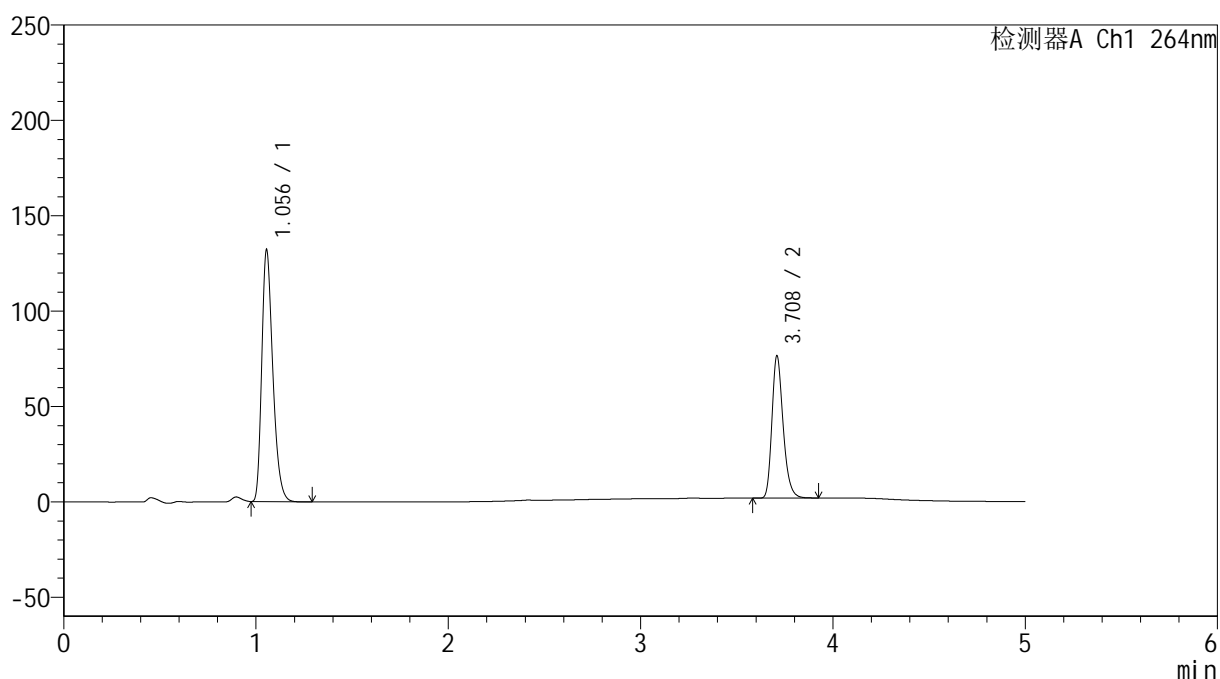

## &lt;峰表&gt;

检测器A Ch1 264nm

| 峰号 | 保留时间  | 面积     | 高度     | 面积%     | 理论塔板数(USP) | 拖尾因子  | 分离度(USP) |
|----|-------|--------|--------|---------|------------|-------|----------|
| 1  | 1.056 | 528174 | 132014 | 63.617  | 1631       | 1.309 | --       |
| 2  | 3.708 | 302062 | 74058  | 36.383  | 19918      | 1.262 | 25.302   |
| 总计 |       | 830236 | 206072 | 100.000 |            |       |          |

## &lt;样品信息&gt;

色谱柱 :XB-C18(50mm\*4.6mm,5 $\mu$ m) 流速: 1.5ml/min  
 柱温 :35 $^{\circ}$ C 波长: 264nm  
 数据文件名: RC\$SMF-4078 - 27-5/30-944-3 - zzp-2024090121p-zj18y-pH6.8+0.35tw20jz-jx-P2-1.lcd  
 方法文件名: RC\$SMF-4078 - SMF-4078-rc-FX279.lcm  
 批处理文件名: RC\$SMF-4078 - 20260317-FX279.lcb  
 样品瓶号 : 4-14  
 进样体积 : 20  $\mu$ l 版本号: 6.115  
 进样时间 : 2026/03/18 14:12:02 实验者: jiangjinwei  
 处理时间 (V3) : 2026/03/18 15:42:10 处理者: jiangjinwei  
 仪器型号: SHIMADZU LC-2050C(FX279)

## &lt;色谱图&gt;

mV

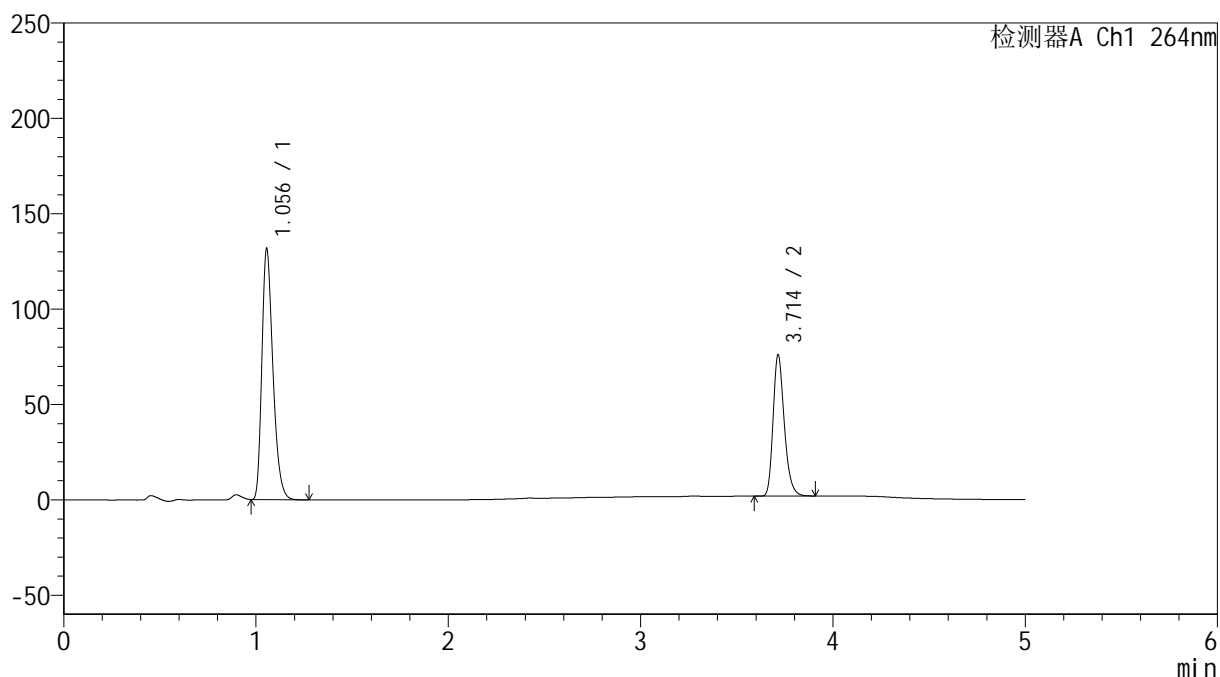

## &lt;峰表&gt;

检测器A Ch1 264nm

| 峰号 | 保留时间  | 面积     | 高度     | 面积%     | 理论塔板数(USP) | 拖尾因子  | 分离度(USP) |
|----|-------|--------|--------|---------|------------|-------|----------|
| 1  | 1.056 | 526246 | 131430 | 63.726  | 1631       | 1.311 | --       |
| 2  | 3.714 | 299551 | 74094  | 36.274  | 20022      | 1.260 | 25.359   |
| 总计 |       | 825797 | 205524 | 100.000 |            |       |          |

## &lt;样品信息&gt;

色谱柱 :XB-C18(50mm\*4.6mm,5 $\mu$ m) 流速: 1.5ml/min  
 柱温 :35 $^{\circ}$ C 波长: 264nm  
 数据文件名: RC\$SMF-4078 - 27-5/30-945-3 - zzp-2024090121p-zj18y-pH6.8+0.35tw20jz-jx-P3-1.lcd  
 方法文件名: RC\$SMF-4078 - SMF-4078-rc-FX279.lcm  
 批处理文件名: RC\$SMF-4078 - 20260317-FX279.lcb  
 样品瓶号 : 4-23  
 进样体积 : 20  $\mu$ l 版本号: 6.115  
 进样时间 : 2026/03/18 14:17:25 实验者: jiangjinwei  
 处理时间 (V3) : 2026/03/18 15:42:13 处理者: jiangjinwei  
 仪器型号: SHIMADZU LC-2050C(FX279)

## &lt;色谱图&gt;

mV

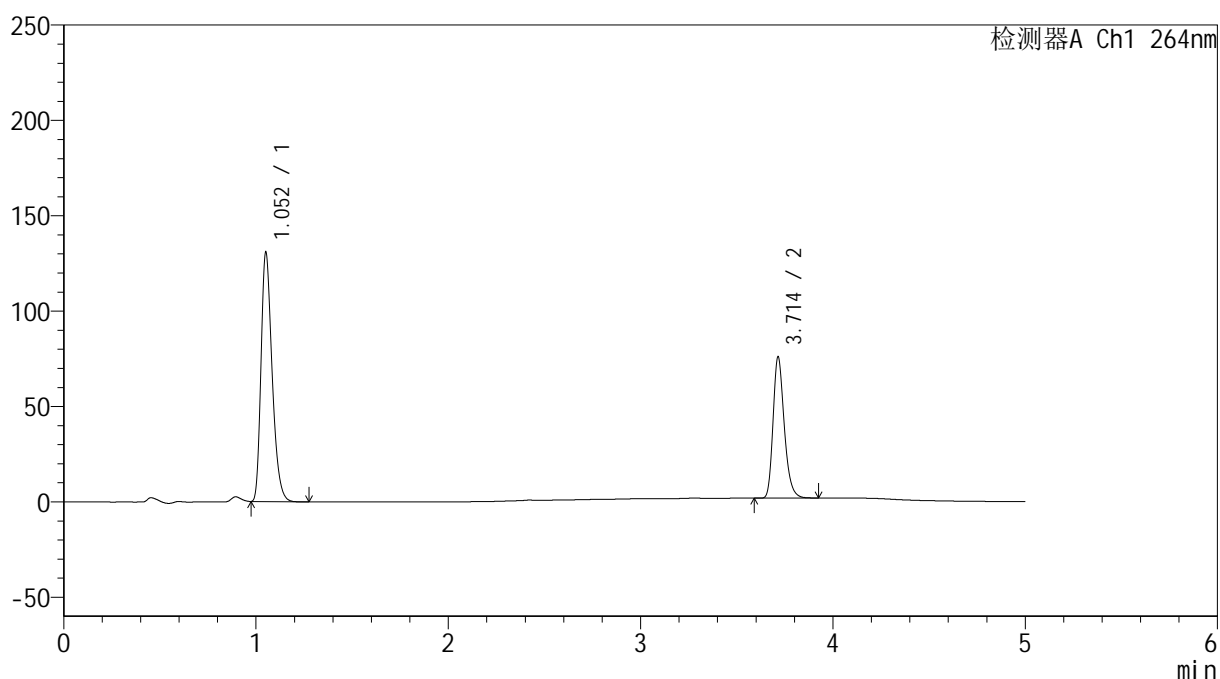

## &lt;峰表&gt;

检测器A Ch1 264nm

| 峰号 | 保留时间  | 面积     | 高度     | 面积%     | 理论塔板数(USP) | 拖尾因子  | 分离度(USP) |
|----|-------|--------|--------|---------|------------|-------|----------|
| 1  | 1.052 | 524281 | 129599 | 63.637  | 1611       | 1.313 | --       |
| 2  | 3.714 | 299583 | 74034  | 36.363  | 19970      | 1.260 | 25.360   |
| 总计 |       | 823864 | 203634 | 100.000 |            |       |          |

## &lt;样品信息&gt;

色谱柱 :XB-C18(50mm\*4.6mm,5 $\mu$ m) 流速: 1.5ml/min  
 柱温 :35 $^{\circ}$ C 波长: 264nm  
 数据文件名: RC\$SMF-4078 - 27-5/30-946-3 - zzp-2024090121p-zj18y-pH6.8+0.35tw20jz-jx-P4-1.lcd  
 方法文件名: RC\$SMF-4078 - SMF-4078-rc-FX279.lcm  
 批处理文件名: RC\$SMF-4078 - 20260317-FX279.lcb  
 样品瓶号 : 4-32  
 进样体积 : 20  $\mu$ l 版本号: 6.115  
 进样时间 : 2026/03/18 14:22:49 实验者: jiangjinwei  
 处理时间 (V3) : 2026/03/18 15:42:16 处理者: jiangjinwei  
 仪器型号: SHIMADZU LC-2050C(FX279)

## &lt;色谱图&gt;

mV

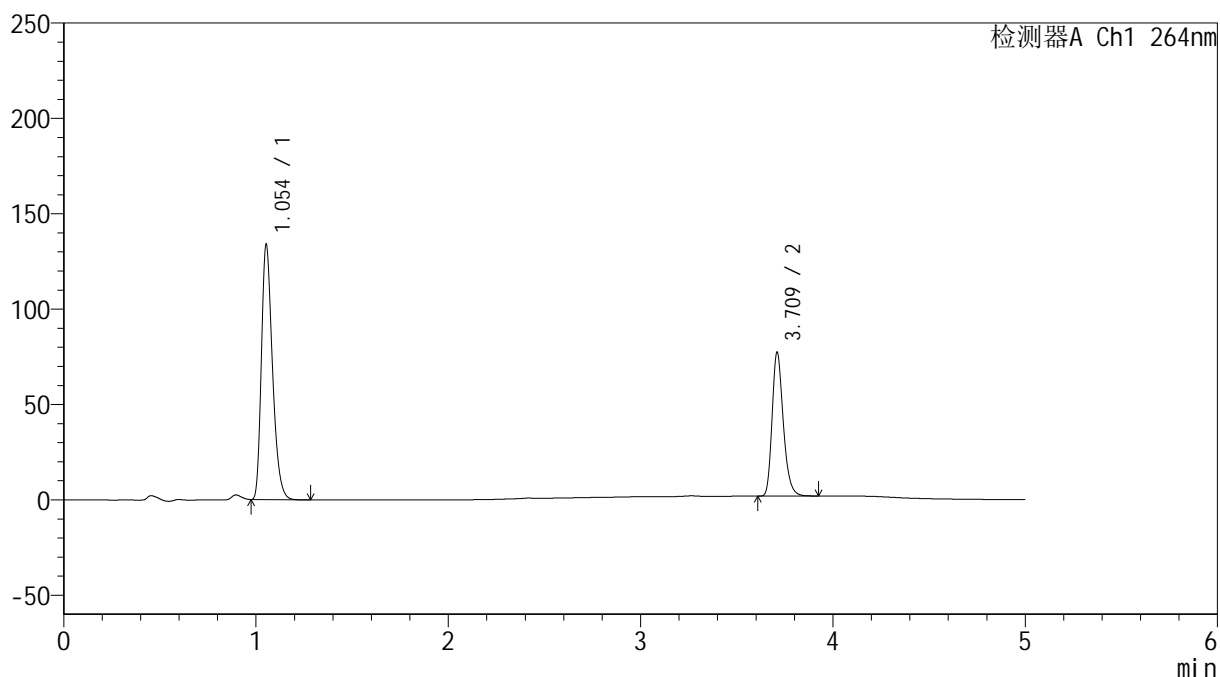

## &lt;峰表&gt;

检测器A Ch1 264nm

| 峰号 | 保留时间  | 面积     | 高度     | 面积%     | 理论塔板数(USP) | 拖尾因子  | 分离度(USP) |
|----|-------|--------|--------|---------|------------|-------|----------|
| 1  | 1.054 | 535438 | 133590 | 63.710  | 1624       | 1.307 | --       |
| 2  | 3.709 | 304991 | 74500  | 36.290  | 19990      | 1.262 | 25.342   |
| 总计 |       | 840428 | 208090 | 100.000 |            |       |          |

## &lt;样品信息&gt;

色谱柱 :XB-C18(50mm\*4.6mm,5 $\mu$ m) 流速: 1.5ml/min  
 柱温 :35 $^{\circ}$ C 波长: 264nm  
 数据文件名: RC\$SMF-4078 - 27-5/30-947-3 - zzp-2024090121p-zj18y-pH6.8+0.35tw20jz-jx-P5-1.lcd  
 方法文件名: RC\$SMF-4078 - SMF-4078-rc-FX279.lcm  
 批处理文件名: RC\$SMF-4078 - 20260317-FX279.lcb  
 样品瓶号 : 4-41  
 进样体积 : 20  $\mu$ l 版本号: 6.115  
 进样时间 : 2026/03/18 14:28:13 实验者: jiangjinwei  
 处理时间 (V3) : 2026/03/18 15:42:19 处理者: jiangjinwei  
 仪器型号: SHIMADZU LC-2050C(FX279)

## &lt;色谱图&gt;

mV

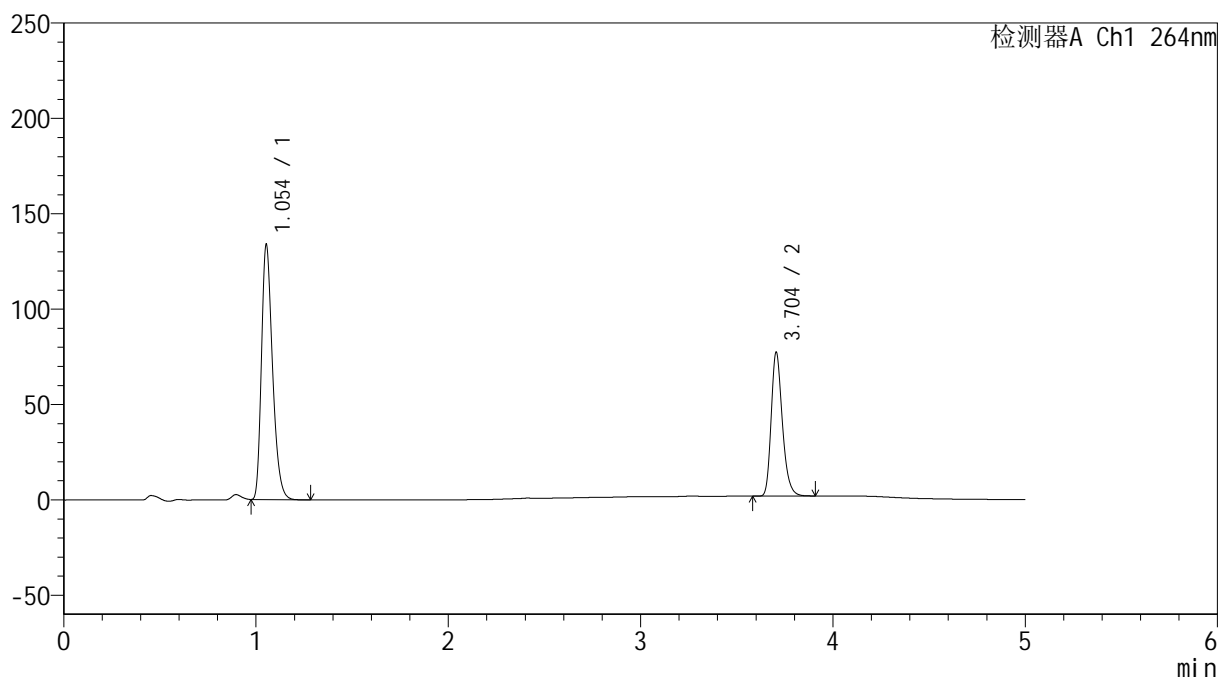

## &lt;峰表&gt;

检测器A Ch1 264nm

| 峰号 | 保留时间  | 面积     | 高度     | 面积%     | 理论塔板数(USP) | 拖尾因子  | 分离度(USP) |
|----|-------|--------|--------|---------|------------|-------|----------|
| 1  | 1.054 | 534795 | 133612 | 63.726  | 1627       | 1.306 | --       |
| 2  | 3.704 | 304412 | 75424  | 36.274  | 19979      | 1.256 | 25.317   |
| 总计 |       | 839207 | 209036 | 100.000 |            |       |          |

## &lt;样品信息&gt;

色谱柱 :XB-C18(50mm\*4.6mm,5 $\mu$ m) 流速: 1.5ml/min  
 柱温 :35 $^{\circ}$ C 波长: 264nm  
 数据文件名: RC\$SMF-4078 - 27-5/30-948-3 - zzp-2024090121p-zj18y-pH6.8+0.35tw20jz-jx-P6-1.lcd  
 方法文件名: RC\$SMF-4078 - SMF-4078-rc-FX279.lcm  
 批处理文件名: RC\$SMF-4078 - 20260317-FX279.lcb  
 样品瓶号 : 4-50  
 进样体积 : 20  $\mu$ l 版本号: 6.115  
 进样时间 : 2026/03/18 14:33:37 实验者: jiangjinwei  
 处理时间 (V3) : 2026/03/18 15:42:22 处理者: jiangjinwei  
 仪器型号: SHIMADZU LC-2050C(FX279)

## &lt;色谱图&gt;

mV

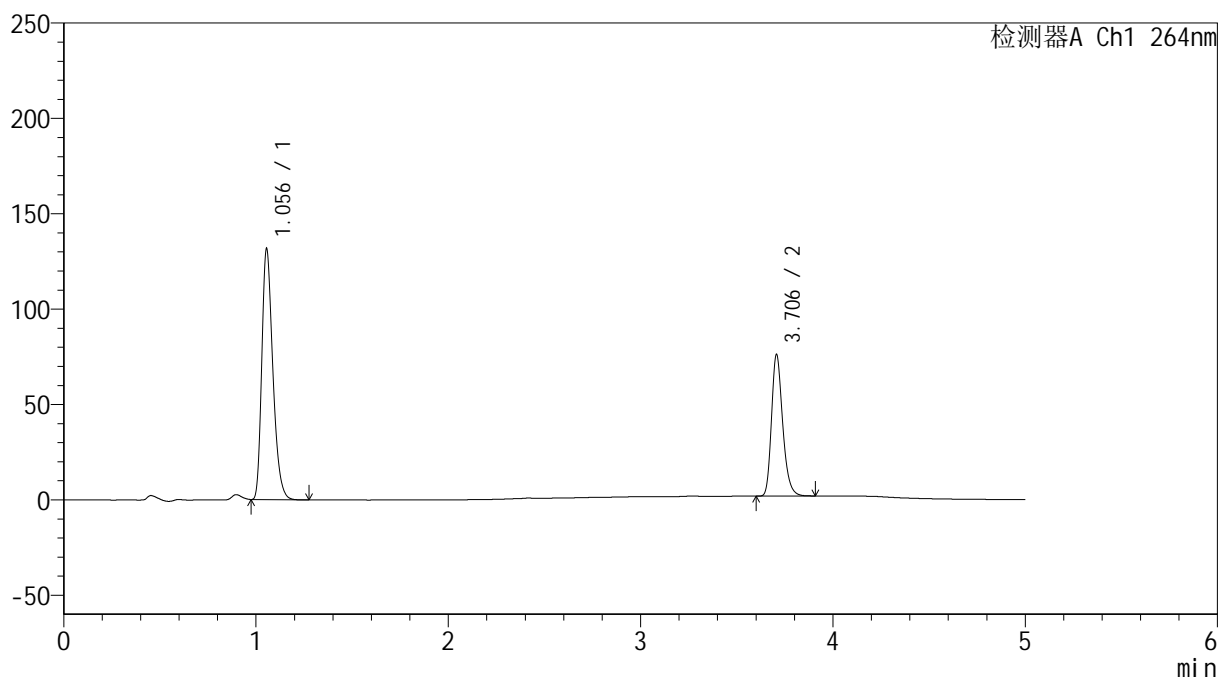

## &lt;峰表&gt;

检测器A Ch1 264nm

| 峰号 | 保留时间  | 面积     | 高度     | 面积%     | 理论塔板数(USP) | 拖尾因子  | 分离度(USP) |
|----|-------|--------|--------|---------|------------|-------|----------|
| 1  | 1.056 | 525147 | 131493 | 63.644  | 1637       | 1.308 | --       |
| 2  | 3.706 | 299988 | 74260  | 36.356  | 19990      | 1.257 | 25.333   |
| 总计 |       | 825134 | 205753 | 100.000 |            |       |          |