





# SMF-4029

## <样品信息>

|          |   |     |             |
|----------|---|-----|-------------|
| 色谱柱      | : XB-C18(50mm*4.6mm,5μm)  | 流速  | : 1.0ml/min |
| 柱温       | : 40°C  | 波长  | : 230nm     |
| 数据文件名    | : RC\$SMF-4029 - 0-217/18-163-2 - zzp-cq24y-rcd-pH6.8+0.1tw80jz-jf65z-dz1-1.lcd |     |             |
| 方法文件名    | : RC\$SMF-4029 - RC-rcqx-FX267.lcm  |     |             |
| 批处理文件名   | : RC\$SMF-4029 - 20260325-FX267.lcb   |     |             |
| 样品瓶号     | : 1-18  | 版本号 | : 6.115     |
| 进样体积     | : 20 μL   | 实验者 | : wangdan   |
| 进样时间     | : 2026/03/25 14:12:53   | 处理者 | : wangdan   |
| 处理时间(V2) | : 2026/04/07 10:01:21   |     |             |
| 仪器型号     | : SHIMADZU LC-2050C (FX267)   |     |             |

## <色谱图>

mV

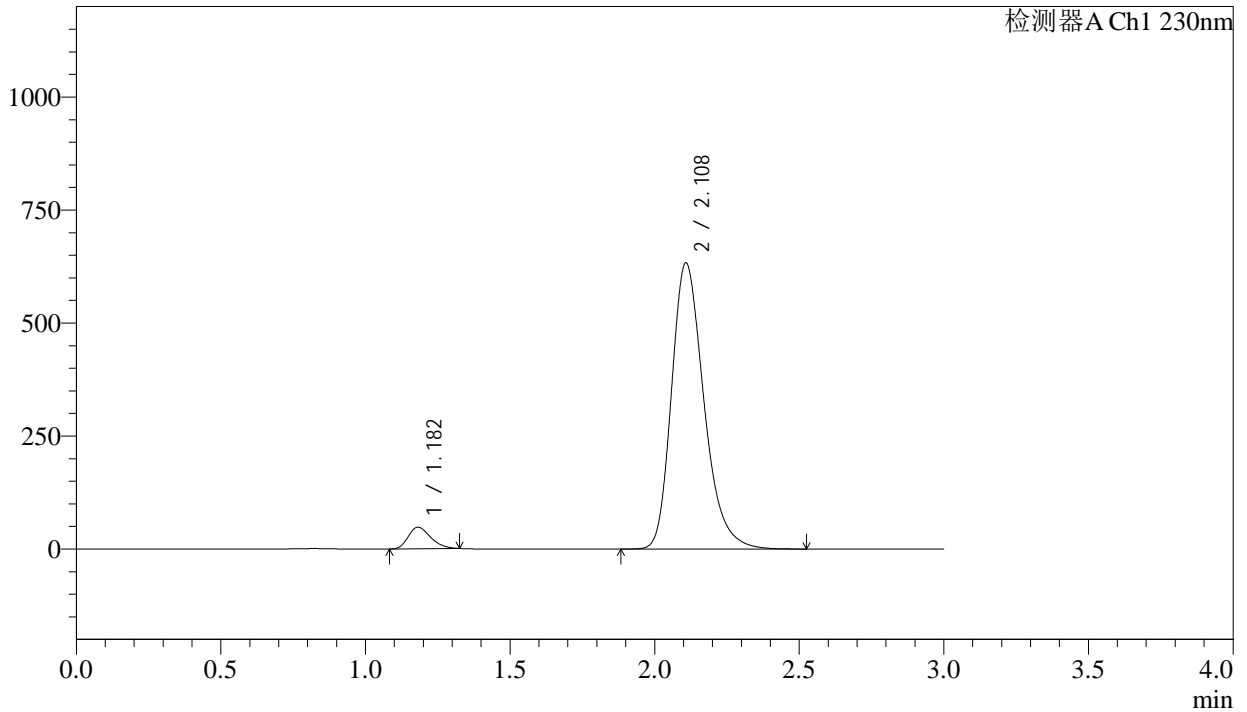

## <峰表>

检测器A Ch1 230nm

| 峰号 | 保留时间  | 面积      | 面积%     | 高度     | 理论塔板数(USP) | 拖尾因子  | 分离度(USP) |
|----|-------|---------|---------|--------|------------|-------|----------|
| 1  | 1.182 | 256616  | 4.954   | 47691  | 1109       | 1.288 | --       |
| 2  | 2.108 | 4923738 | 95.046  | 631767 | 1768       | 1.273 | 5.411    |
| 总计 |       | 5180354 | 100.000 | 679458 |            |       |          |



# SMF-4029

## <样品信息>

|          |   |     |             |
|----------|---|-----|-------------|
| 色谱柱      | : XB-C18(50mm*4.6mm,5μm)  | 流速  | : 1.0ml/min |
| 柱温       | : 40°C  | 波长  | : 230nm     |
| 数据文件名    | : RC\$SMF-4029 - 0-217/18-164-2 - zzp-cq24y-rcd-pH6.8+0.1tw80jz-jf65z-dz1-2.lcd |     |             |
| 方法文件名    | : RC\$SMF-4029 - RC-rcqx-FX267.lcm  |     |             |
| 批处理文件名   | : RC\$SMF-4029 - 20260325-FX267.lcb   |     |             |
| 样品瓶号     | : 1-18  | 版本号 | : 6.115     |
| 进样体积     | : 20 μL   | 实验者 | : wangdan   |
| 进样时间     | : 2026/03/25 14:16:18   | 处理者 | : wangdan   |
| 处理时间(V2) | : 2026/04/07 10:01:24   |     |             |
| 仪器型号     | : SHIMADZU LC-2050C (FX267)   |     |             |

## <色谱图>

mV

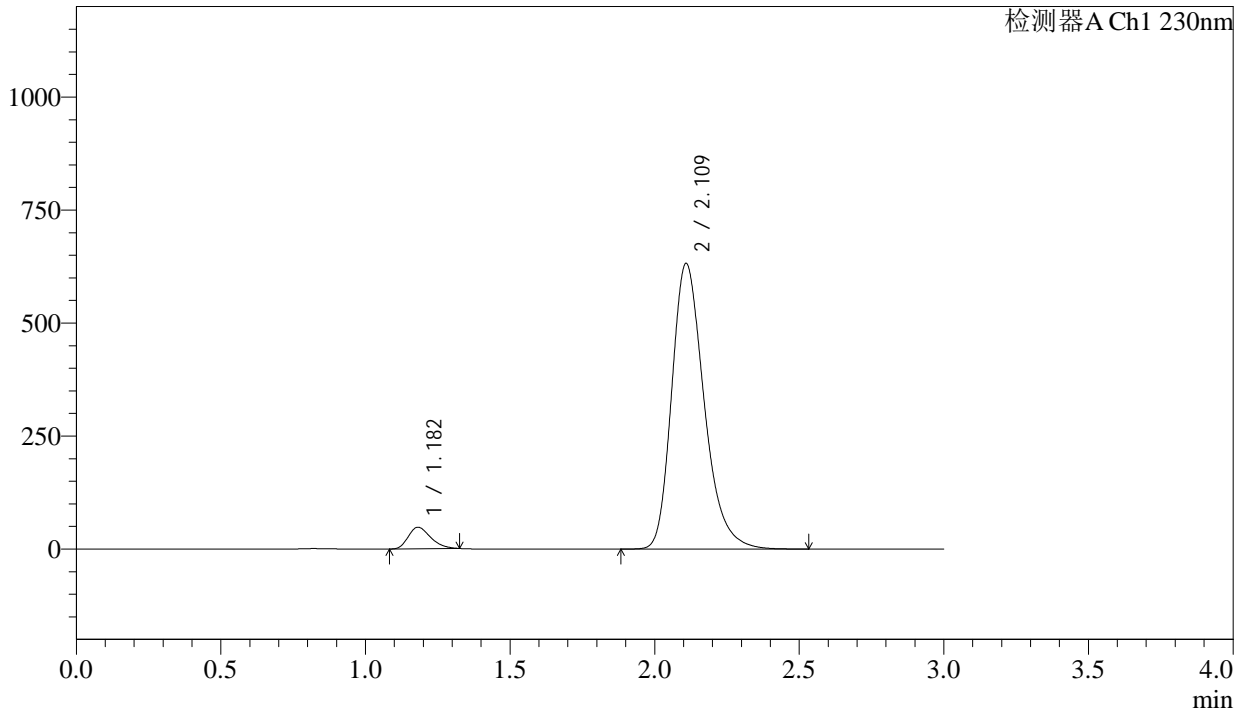

## <峰表>

检测器A Ch1 230nm

| 峰号 | 保留时间  | 面积      | 面积%     | 高度     | 理论塔板数(USP) | 拖尾因子  | 分离度(USP) |
|----|-------|---------|---------|--------|------------|-------|----------|
| 1  | 1.182 | 256046  | 4.943   | 47639  | 1113       | 1.293 | --       |
| 2  | 2.109 | 4923925 | 95.057  | 630242 | 1765       | 1.279 | 5.416    |
| 总计 |       | 5179971 | 100.000 | 677881 |            |       |          |



# SMF-4029

## <样品信息>

|          |   |     |             |
|----------|---|-----|-------------|
| 色谱柱      | : XB-C18(50mm*4.6mm,5μm)  | 流速  | : 1.0ml/min |
| 柱温       | : 40°C  | 波长  | : 230nm     |
| 数据文件名    | : RC\$SMF-4029 - 0-217/18-165-2 - zzp-cq24y-rcd-pH6.8+0.1tw80jz-jf65z-dz1-3.lcd |     |             |
| 方法文件名    | : RC\$SMF-4029 - RC-rcqx-FX267.lcm  |     |             |
| 批处理文件名   | : RC\$SMF-4029 - 20260325-FX267.lcb   |     |             |
| 样品瓶号     | : 1-18  | 版本号 | : 6.115     |
| 进样体积     | : 20 μL   | 实验者 | : wangdan   |
| 进样时间     | : 2026/03/25 14:19:42   | 处理者 | : wangdan   |
| 处理时间(V2) | : 2026/04/07 10:01:28   |     |             |
| 仪器型号     | : SHIMADZU LC-2050C (FX267)   |     |             |

## <色谱图>

mV

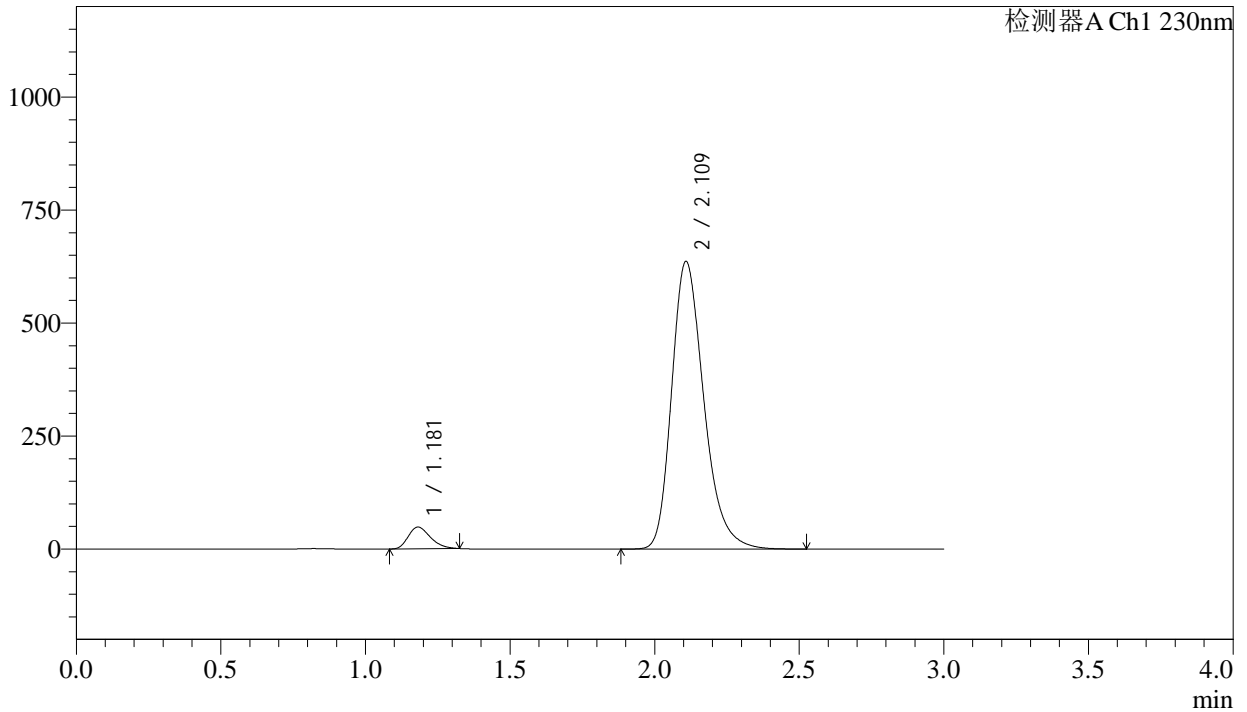

## <峰表>

检测器A Ch1 230nm

| 峰号 | 保留时间  | 面积      | 面积%     | 高度     | 理论塔板数(USP) | 拖尾因子  | 分离度(USP) |
|----|-------|---------|---------|--------|------------|-------|----------|
| 1  | 1.181 | 257183  | 4.962   | 48111  | 1124       | 1.284 | --       |
| 2  | 2.109 | 4926040 | 95.038  | 634990 | 1787       | 1.272 | 5.446    |
| 总计 |       | 5183223 | 100.000 | 683101 |            |       |          |



# SMF-4029

## <样品信息>

|          |   |     |             |
|----------|---|-----|-------------|
| 色谱柱      | : XB-C18(50mm*4.6mm,5μm)  | 流速  | : 1.0ml/min |
| 柱温       | : 40°C  | 波长  | : 230nm     |
| 数据文件名    | : RC\$SMF-4029 - 0-217/18-166-2 - zzp-cq24y-rcd-pH6.8+0.1tw80jz-jf65z-dz1-4.lcd |     |             |
| 方法文件名    | : RC\$SMF-4029 - RC-rcqx-FX267.lcm  |     |             |
| 批处理文件名   | : RC\$SMF-4029 - 20260325-FX267.lcb   |     |             |
| 样品瓶号     | : 1-18  | 版本号 | : 6.115     |
| 进样体积     | : 20 μL   | 实验者 | : wangdan   |
| 进样时间     | : 2026/03/25 14:23:06   | 处理者 | : wangdan   |
| 处理时间(V2) | : 2026/04/07 10:01:32   |     |             |
| 仪器型号     | : SHIMADZU LC-2050C (FX267)   |     |             |

## <色谱图>

mV

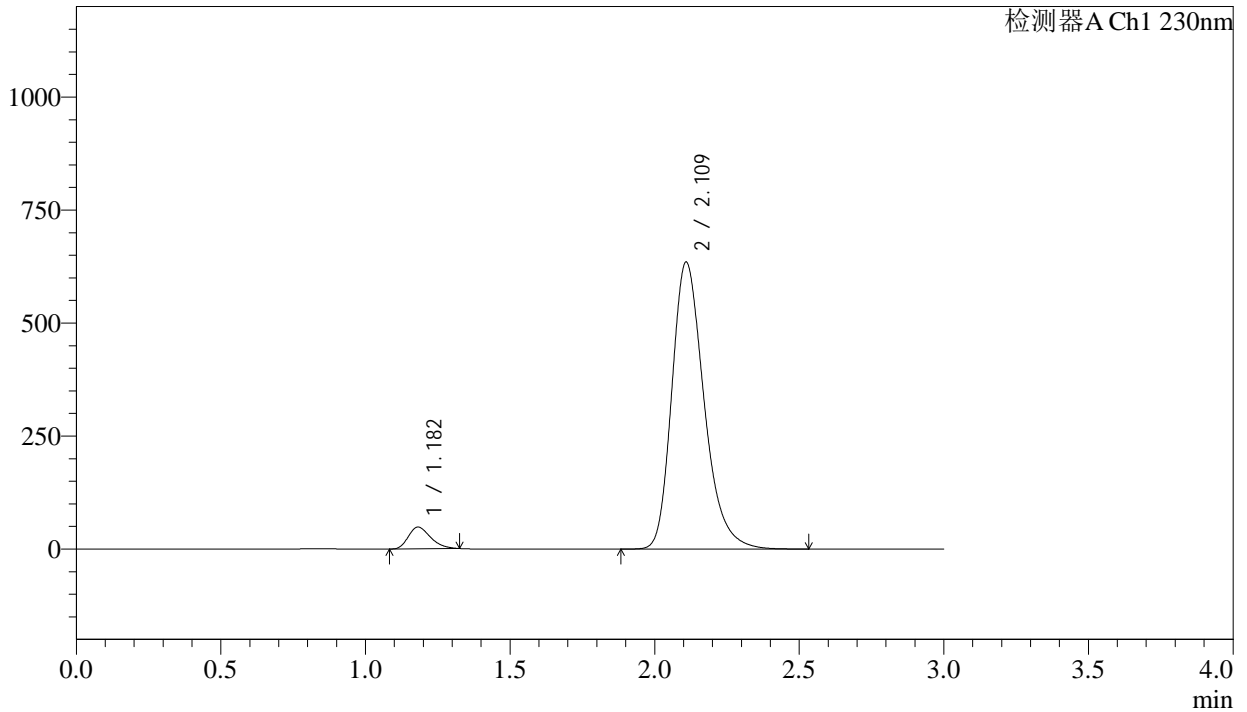

## <峰表>

检测器A Ch1 230nm

| 峰号 | 保留时间  | 面积      | 面积%     | 高度     | 理论塔板数(USP) | 拖尾因子  | 分离度(USP) |
|----|-------|---------|---------|--------|------------|-------|----------|
| 1  | 1.182 | 256477  | 4.954   | 48040  | 1130       | 1.291 | --       |
| 2  | 2.109 | 4920228 | 95.046  | 632946 | 1788       | 1.278 | 5.453    |
| 总计 |       | 5176705 | 100.000 | 680985 |            |       |          |



# SMF-4029

## <样品信息>

色谱柱 : XB-C18(50mm\*4.6mm,5μm) 流速: 1.0ml/min  
 柱温 : 40°C 波长: 230nm  
 数据文件名 : RC\$SMF-4029 - 0-217/18-167-2 - zzp-cq24y-rcd-pH6.8+0.1tw80jz-jf65z-dz1-5.lcd  
 方法文件名 : RC\$SMF-4029 - RC-rcqx-FX267.lcm  
 批处理文件名: RC\$SMF-4029 - 20260325-FX267.lcb  
 样品瓶号 : 1-18  
 进样体积 : 20 μL 版本号: 6.115  
 进样时间 : 2026/03/25 14:26:30 实验者: wangdan  
 处理时间(V2) : 2026/04/07 10:01:36 处理者: wangdan  
 仪器型号 : SHIMADZU LC-2050C (FX267)

## <色谱图>

mV

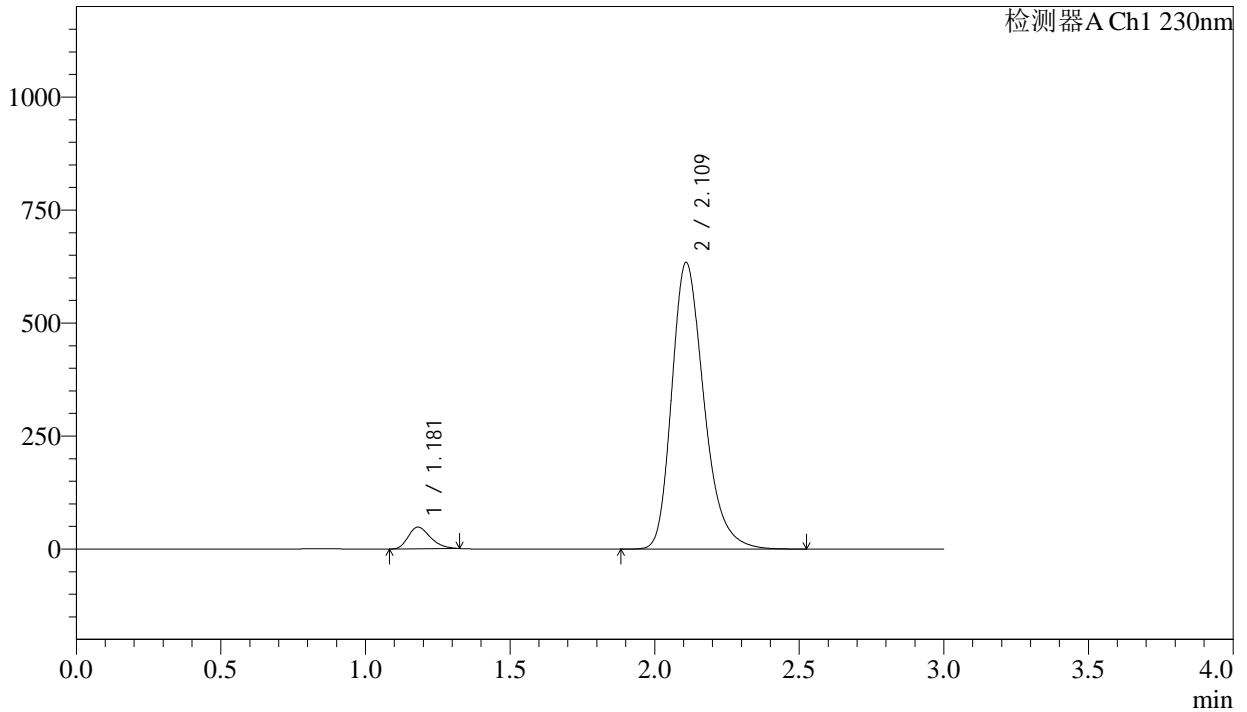

## <峰表>

检测器A Ch1 230nm

| 峰号 | 保留时间  | 面积      | 面积%     | 高度     | 理论塔板数(USP) | 拖尾因子  | 分离度(USP) |
|----|-------|---------|---------|--------|------------|-------|----------|
| 1  | 1.181 | 256061  | 4.955   | 47993  | 1130       | 1.288 | --       |
| 2  | 2.109 | 4911798 | 95.045  | 632114 | 1789       | 1.276 | 5.456    |
| 总计 |       | 5167859 | 100.000 | 680107 |            |       |          |



# SMF-4029

## <样品信息>

|          |  |     |             |
|----------|--|-----|-------------|
| 色谱柱      | : XB-C18(50mm*4.6mm,5μm)   | 流速  | : 1.0ml/min |
| 柱温       | : 40°C   | 波长  | : 230nm     |
| 数据文件名    | : RC\$SMF-4029 - 0-218/18-168-2 - zzp-2023112221p-cq24y-rcd-pH6.8+0.1tw80jz-jf65z-P1-1.lcd |     |             |
| 方法文件名    | : RC\$SMF-4029 - RC-rcqx-FX267.lcm   |     |             |
| 批处理文件名   | : RC\$SMF-4029 - 20260325-FX267.lcb  |     |             |
| 样品瓶号     | : 1-1  | 版本号 | : 6.115     |
| 进样体积     | : 20 μL  | 实验者 | : wangdan   |
| 进样时间     | : 2026/03/25 14:29:53  | 处理者 | : wangdan   |
| 处理时间(V2) | : 2026/04/07 10:02:55  |     |             |
| 仪器型号     | : SHIMADZU LC-2050C (FX267)  |     |             |

## <色谱图>

mV

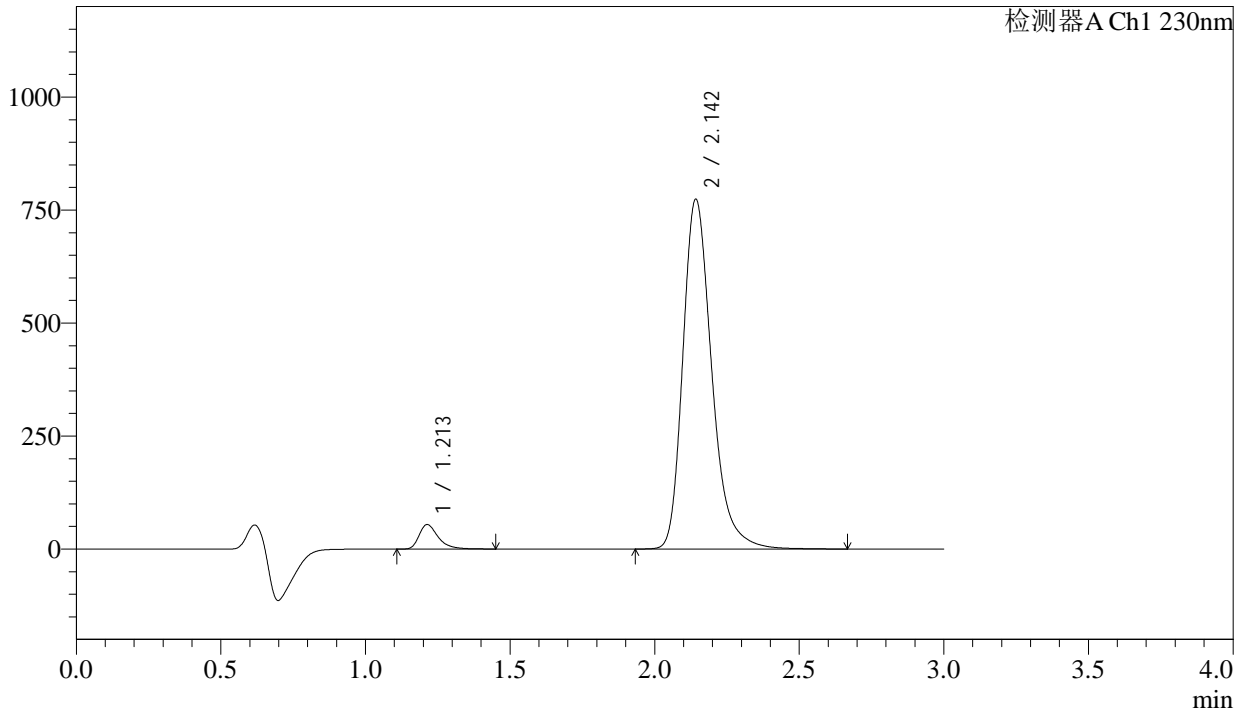

## <峰表>

检测器A Ch1 230nm

| 峰号 | 保留时间  | 面积      | 面积%     | 高度     | 理论塔板数(USP) | 拖尾因子  | 分离度(USP) |
|----|-------|---------|---------|--------|------------|-------|----------|
| 1  | 1.213 | 249037  | 4.425   | 54156  | 1718       | 1.410 | --       |
| 2  | 2.142 | 5378983 | 95.575  | 770896 | 2326       | 1.282 | 6.302    |
| 总计 |       | 5628020 | 100.000 | 825052 |            |       |          |



# SMF-4029

## <样品信息>

|          |  |     |             |
|----------|--|-----|-------------|
| 色谱柱      | : XB-C18(50mm*4.6mm,5μm)   | 流速  | : 1.0ml/min |
| 柱温       | : 40°C   | 波长  | : 230nm     |
| 数据文件名    | : RC\$SMF-4029 - 0-218/18-169-2 - zzp-2023112221p-cq24y-rcd-pH6.8+0.1tw80jz-jf65z-P1-2.lcd |     |             |
| 方法文件名    | : RC\$SMF-4029 - RC-rcqx-FX267.lcm   |     |             |
| 批处理文件名   | : RC\$SMF-4029 - 20260325-FX267.lcb  |     |             |
| 样品瓶号     | : 1-1  | 版本号 | : 6.115     |
| 进样体积     | : 20 μL  | 实验者 | : wangdan   |
| 进样时间     | : 2026/03/25 14:33:16  | 处理者 | : wangdan   |
| 处理时间(V2) | : 2026/04/07 10:02:59  |     |             |
| 仪器型号     | : SHIMADZU LC-2050C (FX267)  |     |             |

## <色谱图>

mV

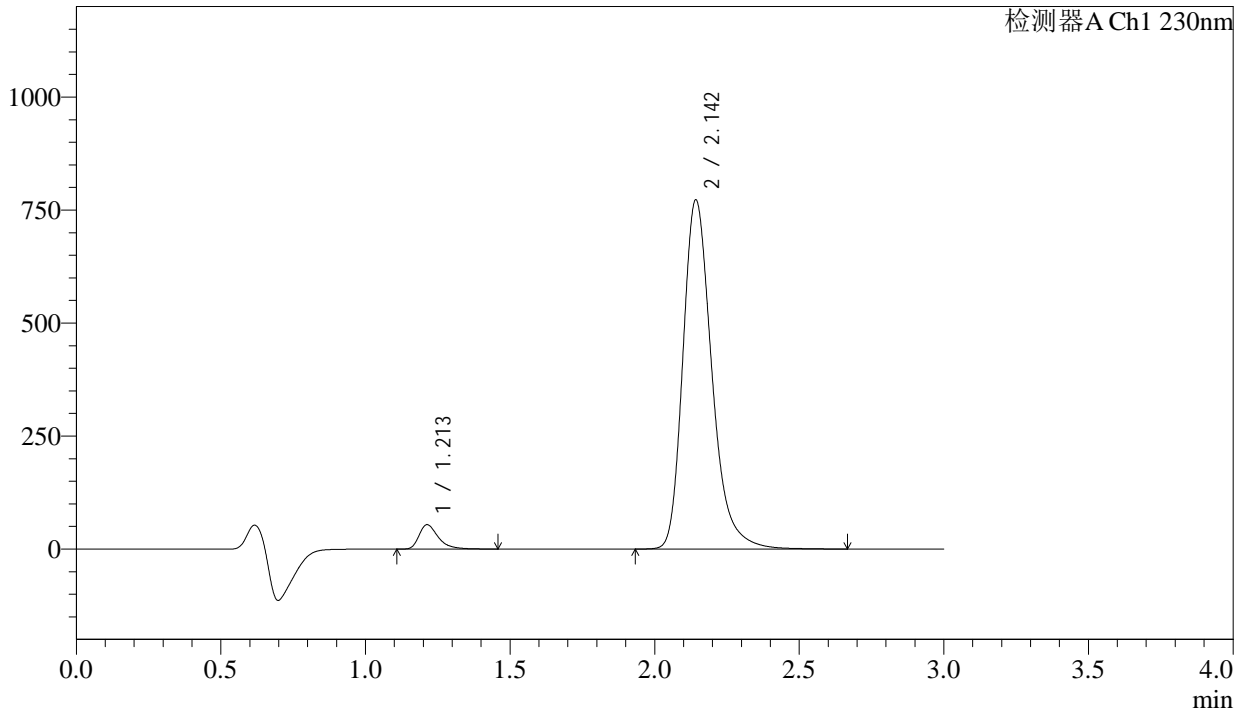

## <峰表>

检测器A Ch1 230nm

| 峰号 | 保留时间  | 面积      | 面积%     | 高度     | 理论塔板数(USP) | 拖尾因子  | 分离度(USP) |
|----|-------|---------|---------|--------|------------|-------|----------|
| 1  | 1.213 | 249154  | 4.428   | 53994  | 1708       | 1.413 | --       |
| 2  | 2.142 | 5377365 | 95.572  | 769033 | 2320       | 1.284 | 6.290    |
| 总计 |       | 5626519 | 100.000 | 823027 |            |       |          |



# SMF-4029

## <样品信息>

|          |  |     |             |
|----------|--|-----|-------------|
| 色谱柱      | : XB-C18(50mm*4.6mm,5μm)   | 流速  | : 1.0ml/min |
| 柱温       | : 40°C   | 波长  | : 230nm     |
| 数据文件名    | : RC\$SMF-4029 - 0-218/18-170-2 - zzp-2023112221p-cq24y-rcd-pH6.8+0.1tw80jz-jf65z-P2-1.lcd |     |             |
| 方法文件名    | : RC\$SMF-4029 - RC-rcqx-FX267.lcm   |     |             |
| 批处理文件名   | : RC\$SMF-4029 - 20260325-FX267.lcb  |     |             |
| 样品瓶号     | : 1-10   | 版本号 | : 6.115     |
| 进样体积     | : 20 μL  | 实验者 | : wangdan   |
| 进样时间     | : 2026/03/25 14:36:40  | 处理者 | : wangdan   |
| 处理时间(V2) | : 2026/04/07 10:03:03  |     |             |
| 仪器型号     | : SHIMADZU LC-2050C (FX267)  |     |             |

## <色谱图>

mV

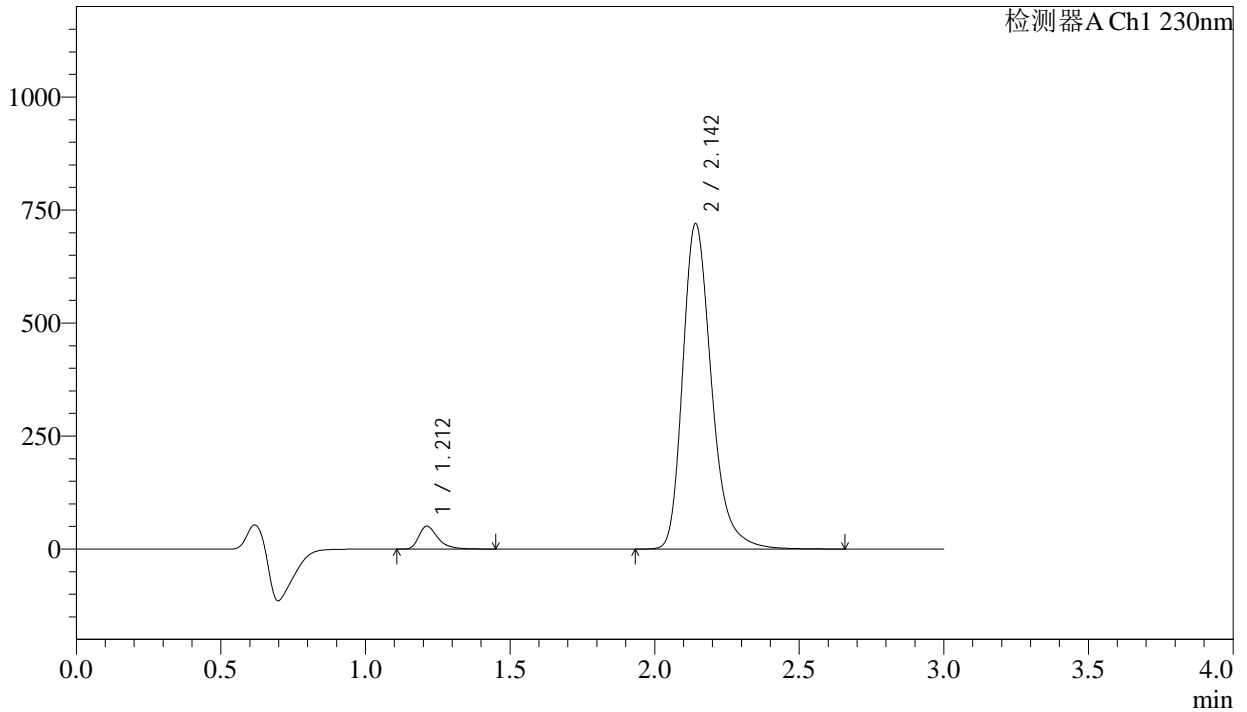

## <峰表>

检测器A Ch1 230nm

| 峰号 | 保留时间  | 面积      | 面积%     | 高度     | 理论塔板数(USP) | 拖尾因子  | 分离度(USP) |
|----|-------|---------|---------|--------|------------|-------|----------|
| 1  | 1.212 | 232109  | 4.454   | 50811  | 1742       | 1.411 | --       |
| 2  | 2.142 | 4979557 | 95.546  | 717976 | 2349       | 1.281 | 6.344    |
| 总计 |       | 5211666 | 100.000 | 768787 |            |       |          |



# SMF-4029

## <样品信息>

|          |  |     |             |
|----------|--|-----|-------------|
| 色谱柱      | : XB-C18(50mm*4.6mm,5μm)   | 流速  | : 1.0ml/min |
| 柱温       | : 40°C   | 波长  | : 230nm     |
| 数据文件名    | : RC\$SMF-4029 - 0-218/18-171-2 - zzp-2023112221p-cq24y-rcd-pH6.8+0.1tw80jz-jf65z-P2-2.lcd |     |             |
| 方法文件名    | : RC\$SMF-4029 - RC-rcqx-FX267.lcm   |     |             |
| 批处理文件名   | : RC\$SMF-4029 - 20260325-FX267.lcb  |     |             |
| 样品瓶号     | : 1-10   | 版本号 | : 6.115     |
| 进样体积     | : 20 μL  | 实验者 | : wangdan   |
| 进样时间     | : 2026/03/25 14:40:02  | 处理者 | : wangdan   |
| 处理时间(V2) | : 2026/04/07 10:03:06  |     |             |
| 仪器型号     | : SHIMADZU LC-2050C (FX267)  |     |             |

## <色谱图>

mV

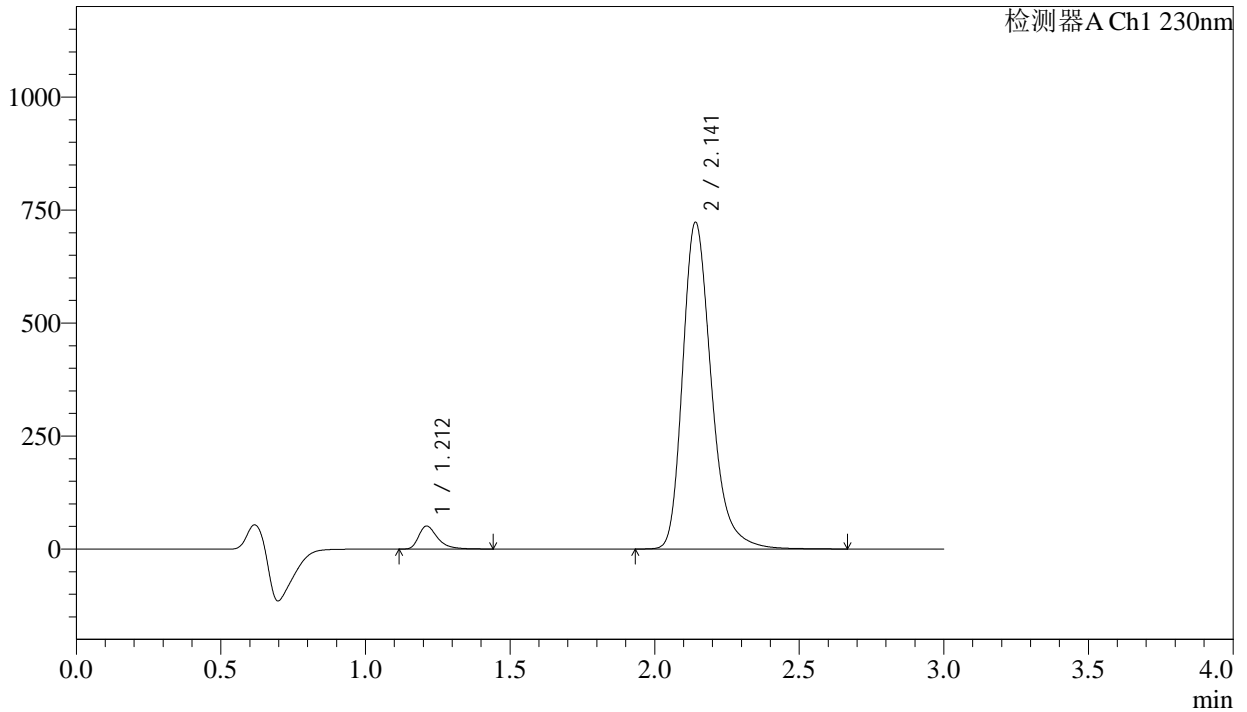

## <峰表>

检测器A Ch1 230nm

| 峰号 | 保留时间  | 面积      | 面积%     | 高度     | 理论塔板数(USP) | 拖尾因子  | 分离度(USP) |
|----|-------|---------|---------|--------|------------|-------|----------|
| 1  | 1.212 | 231235  | 4.440   | 50912  | 1763       | 1.410 | --       |
| 2  | 2.141 | 4976717 | 95.560  | 721287 | 2371       | 1.280 | 6.382    |
| 总计 |       | 5207952 | 100.000 | 772199 |            |       |          |



# SMF-4029

## <样品信息>

|          |  |     |             |
|----------|--|-----|-------------|
| 色谱柱      | : XB-C18(50mm*4.6mm,5μm)   | 流速  | : 1.0ml/min |
| 柱温       | : 40°C   | 波长  | : 230nm     |
| 数据文件名    | : RC\$SMF-4029 - 0-218/18-172-2 - zzp-2023112221p-cq24y-rcd-pH6.8+0.1tw80jz-jf65z-P3-1.lcd |     |             |
| 方法文件名    | : RC\$SMF-4029 - RC-rcqx-FX267.lcm   |     |             |
| 批处理文件名   | : RC\$SMF-4029 - 20260325-FX267.lcb  |     |             |
| 样品瓶号     | : 1-19   | 版本号 | : 6.115     |
| 进样体积     | : 20 μL  | 实验者 | : wangdan   |
| 进样时间     | : 2026/03/25 14:43:25  | 处理者 | : wangdan   |
| 处理时间(V2) | : 2026/04/07 10:03:10  |     |             |
| 仪器型号     | : SHIMADZU LC-2050C (FX267)  |     |             |

## <色谱图>

mV

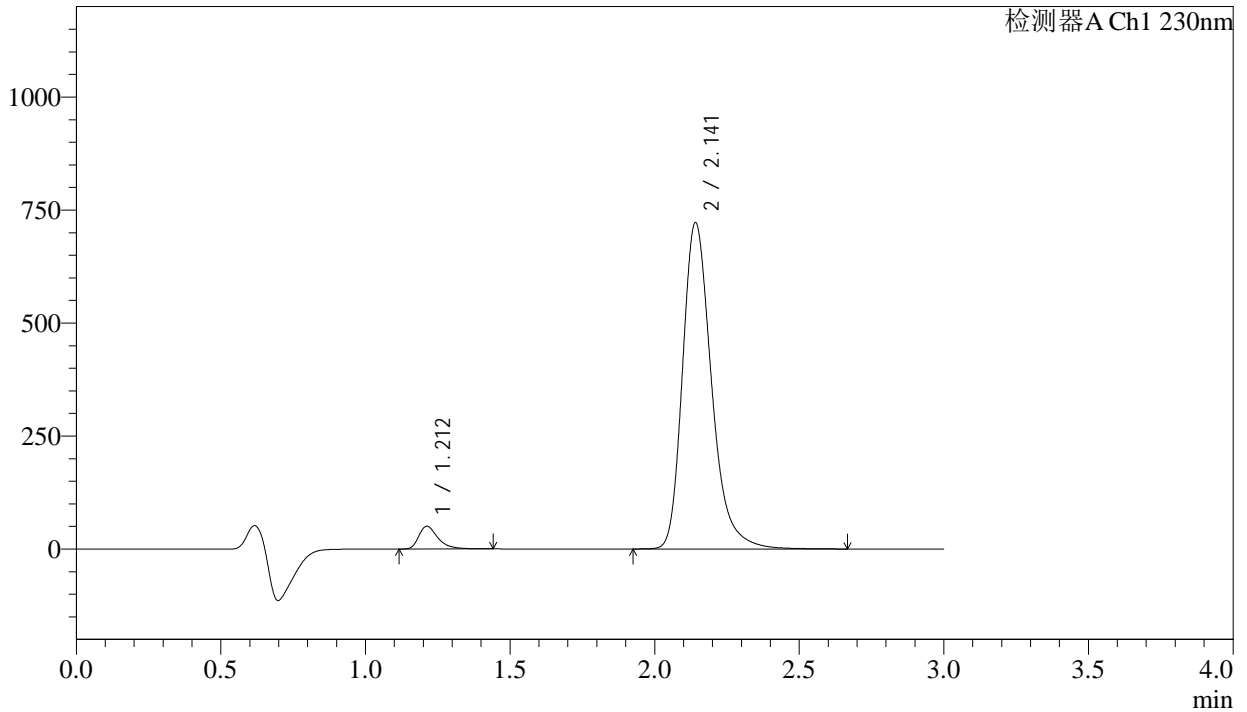

## <峰表>

检测器A Ch1 230nm

| 峰号 | 保留时间  | 面积      | 面积%     | 高度     | 理论塔板数(USP) | 拖尾因子  | 分离度(USP) |
|----|-------|---------|---------|--------|------------|-------|----------|
| 1  | 1.212 | 231877  | 4.409   | 50298  | 1706       | 1.409 | --       |
| 2  | 2.141 | 5027260 | 95.591  | 720371 | 2319       | 1.286 | 6.292    |
| 总计 |       | 5259137 | 100.000 | 770669 |            |       |          |



# SMF-4029

## <样品信息>

|          |  |     |             |
|----------|--|-----|-------------|
| 色谱柱      | : XB-C18(50mm*4.6mm,5μm)   | 流速  | : 1.0ml/min |
| 柱温       | : 40°C   | 波长  | : 230nm     |
| 数据文件名    | : RC\$SMF-4029 - 0-218/18-173-2 - zzp-2023112221p-cq24y-rcd-pH6.8+0.1tw80jz-jf65z-P3-2.lcd |     |             |
| 方法文件名    | : RC\$SMF-4029 - RC-rcqx-FX267.lcm   |     |             |
| 批处理文件名   | : RC\$SMF-4029 - 20260325-FX267.lcb  |     |             |
| 样品瓶号     | : 1-19   | 版本号 | : 6.115     |
| 进样体积     | : 20 μL  | 实验者 | : wangdan   |
| 进样时间     | : 2026/03/25 14:46:48  | 处理者 | : wangdan   |
| 处理时间(V2) | : 2026/04/07 10:03:13  |     |             |
| 仪器型号     | : SHIMADZU LC-2050C (FX267)  |     |             |

## <色谱图>

mV

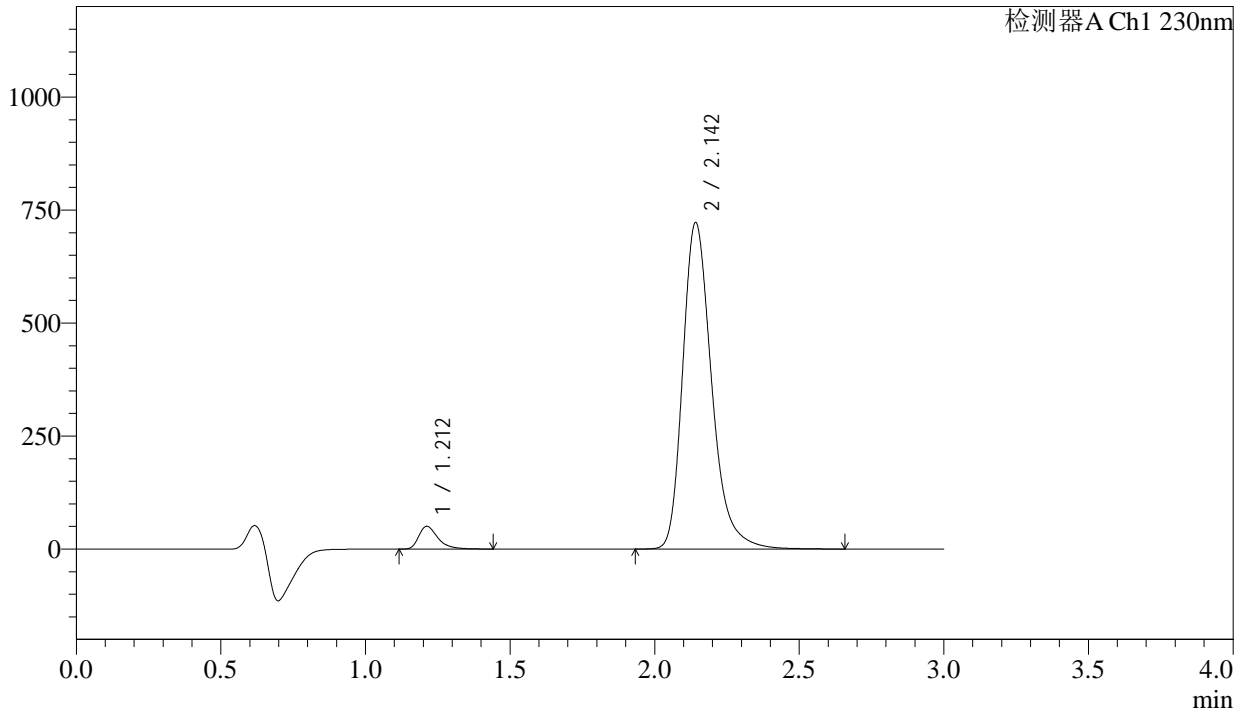

## <峰表>

检测器A Ch1 230nm

| 峰号 | 保留时间  | 面积      | 面积%     | 高度     | 理论塔板数(USP) | 拖尾因子  | 分离度(USP) |
|----|-------|---------|---------|--------|------------|-------|----------|
| 1  | 1.212 | 232056  | 4.412   | 50402  | 1716       | 1.415 | --       |
| 2  | 2.142 | 5027414 | 95.588  | 720039 | 2320       | 1.287 | 6.303    |
| 总计 |       | 5259470 | 100.000 | 770441 |            |       |          |



# SMF-4029

## <样品信息>

|          |  |     |             |
|----------|--|-----|-------------|
| 色谱柱      | : XB-C18(50mm*4.6mm,5μm)   | 流速  | : 1.0ml/min |
| 柱温       | : 40°C   | 波长  | : 230nm     |
| 数据文件名    | : RC\$SMF-4029 - 0-218/18-174-2 - zzp-2023112221p-cq24y-rcd-pH6.8+0.1tw80jz-jf65z-P4-1.lcd |     |             |
| 方法文件名    | : RC\$SMF-4029 - RC-rcqx-FX267.lcm   |     |             |
| 批处理文件名   | : RC\$SMF-4029 - 20260325-FX267.lcb  |     |             |
| 样品瓶号     | : 1-28   | 版本号 | : 6.115     |
| 进样体积     | : 20 μL  | 实验者 | : wangdan   |
| 进样时间     | : 2026/03/25 14:50:11  | 处理者 | : wangdan   |
| 处理时间(V2) | : 2026/04/07 10:03:17  |     |             |
| 仪器型号     | : SHIMADZU LC-2050C (FX267)  |     |             |

## <色谱图>

mV

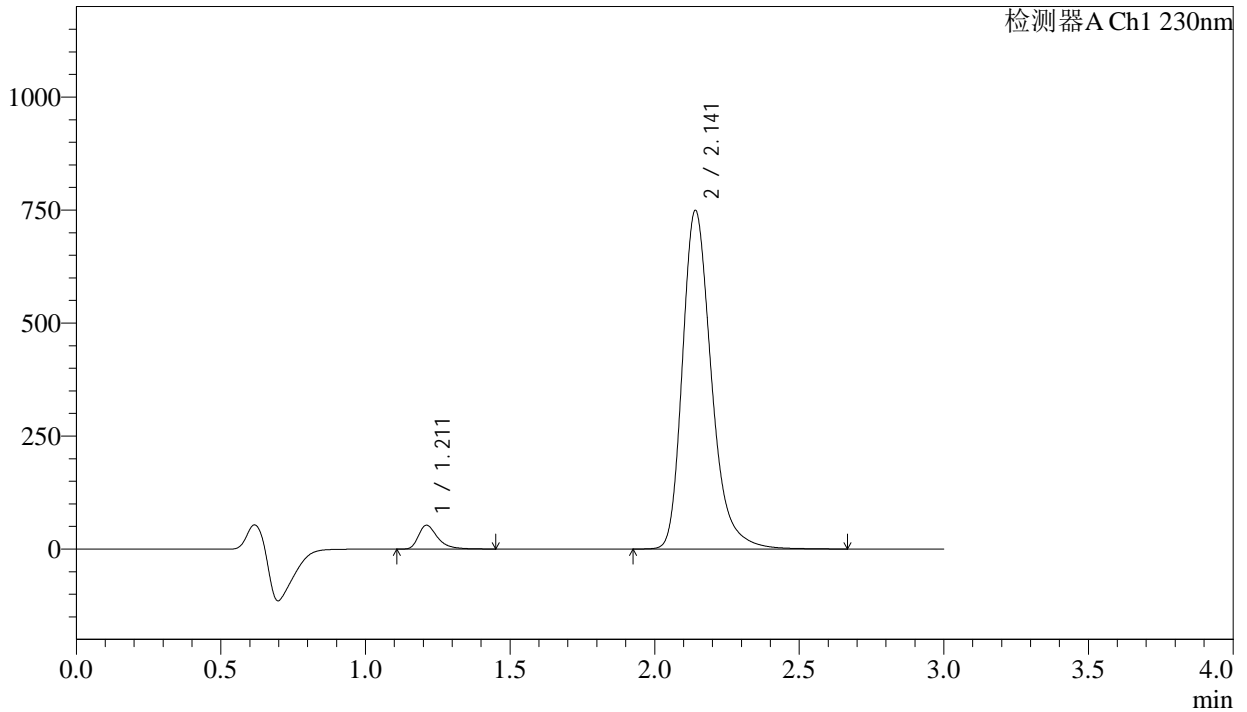

## <峰表>

检测器A Ch1 230nm

| 峰号 | 保留时间  | 面积      | 面积%     | 高度     | 理论塔板数(USP) | 拖尾因子  | 分离度(USP) |
|----|-------|---------|---------|--------|------------|-------|----------|
| 1  | 1.211 | 242492  | 4.444   | 52566  | 1713       | 1.415 | --       |
| 2  | 2.141 | 5214266 | 95.556  | 747913 | 2321       | 1.284 | 6.306    |
| 总计 |       | 5456758 | 100.000 | 800479 |            |       |          |



# SMF-4029

## <样品信息>

|          |  |     |             |
|----------|--|-----|-------------|
| 色谱柱      | : XB-C18(50mm*4.6mm,5μm)   | 流速  | : 1.0ml/min |
| 柱温       | : 40°C   | 波长  | : 230nm     |
| 数据文件名    | : RC\$SMF-4029 - 0-218/18-175-2 - zzp-2023112221p-cq24y-rcd-pH6.8+0.1tw80jz-jf65z-P4-2.lcd |     |             |
| 方法文件名    | : RC\$SMF-4029 - RC-rcqx-FX267.lcm   |     |             |
| 批处理文件名   | : RC\$SMF-4029 - 20260325-FX267.lcb  |     |             |
| 样品瓶号     | : 1-28   | 版本号 | : 6.115     |
| 进样体积     | : 20 μL  | 实验者 | : wangdan   |
| 进样时间     | : 2026/03/25 14:53:33  | 处理者 | : wangdan   |
| 处理时间(V2) | : 2026/04/07 10:03:21  |     |             |
| 仪器型号     | : SHIMADZU LC-2050C (FX267)  |     |             |

## <色谱图>

mV

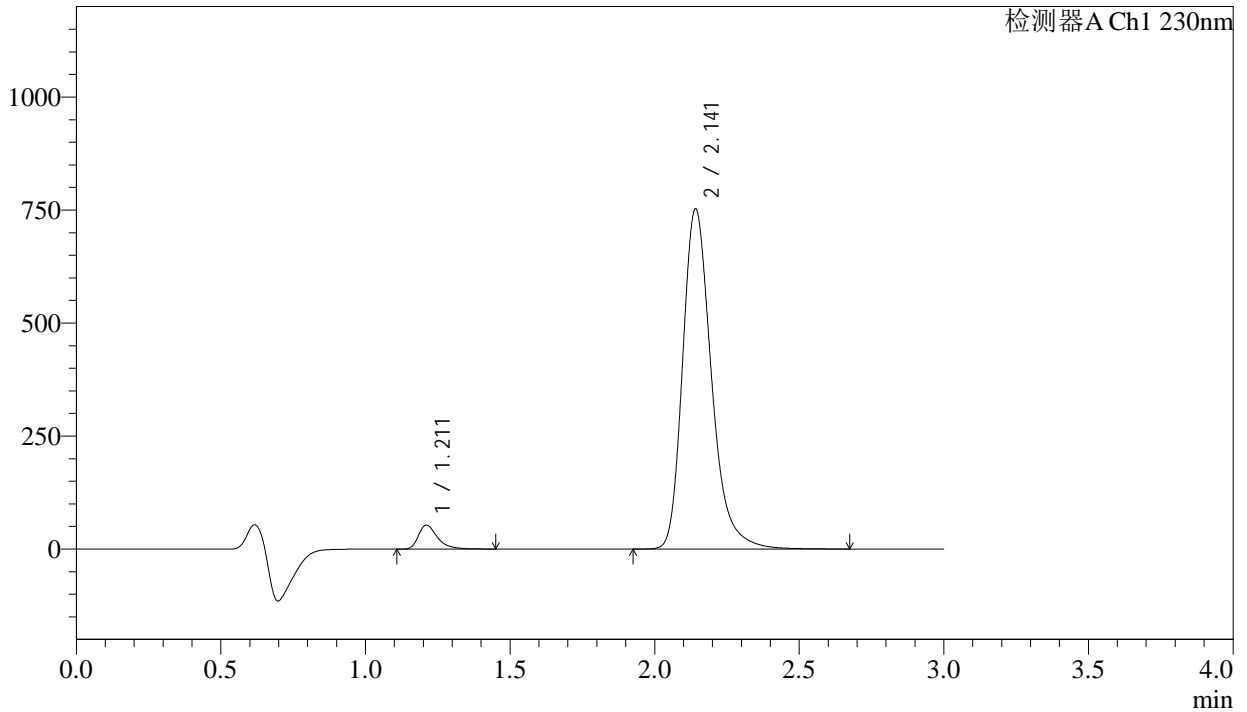

## <峰表>

检测器A Ch1 230nm

| 峰号 | 保留时间  | 面积      | 面积%     | 高度     | 理论塔板数(USP) | 拖尾因子  | 分离度(USP) |
|----|-------|---------|---------|--------|------------|-------|----------|
| 1  | 1.211 | 242161  | 4.440   | 52778  | 1738       | 1.417 | --       |
| 2  | 2.141 | 5212032 | 95.560  | 750623 | 2347       | 1.284 | 6.350    |
| 总计 |       | 5454193 | 100.000 | 803400 |            |       |          |



# SMF-4029

## <样品信息>

|          |  |     |             |
|----------|--|-----|-------------|
| 色谱柱      | : XB-C18(50mm*4.6mm,5μm)   | 流速  | : 1.0ml/min |
| 柱温       | : 40°C   | 波长  | : 230nm     |
| 数据文件名    | : RC\$SMF-4029 - 0-218/18-176-2 - zzp-2023112221p-cq24y-rcd-pH6.8+0.1tw80jz-jf65z-P5-1.lcd |     |             |
| 方法文件名    | : RC\$SMF-4029 - RC-rcqx-FX267.lcm   |     |             |
| 批处理文件名   | : RC\$SMF-4029 - 20260325-FX267.lcb  |     |             |
| 样品瓶号     | : 1-37   | 版本号 | : 6.115     |
| 进样体积     | : 20 μL  | 实验者 | : wangdan   |
| 进样时间     | : 2026/03/25 14:56:56  | 处理者 | : wangdan   |
| 处理时间(V2) | : 2026/04/07 10:03:24  |     |             |
| 仪器型号     | : SHIMADZU LC-2050C (FX267)  |     |             |

## <色谱图>

mV

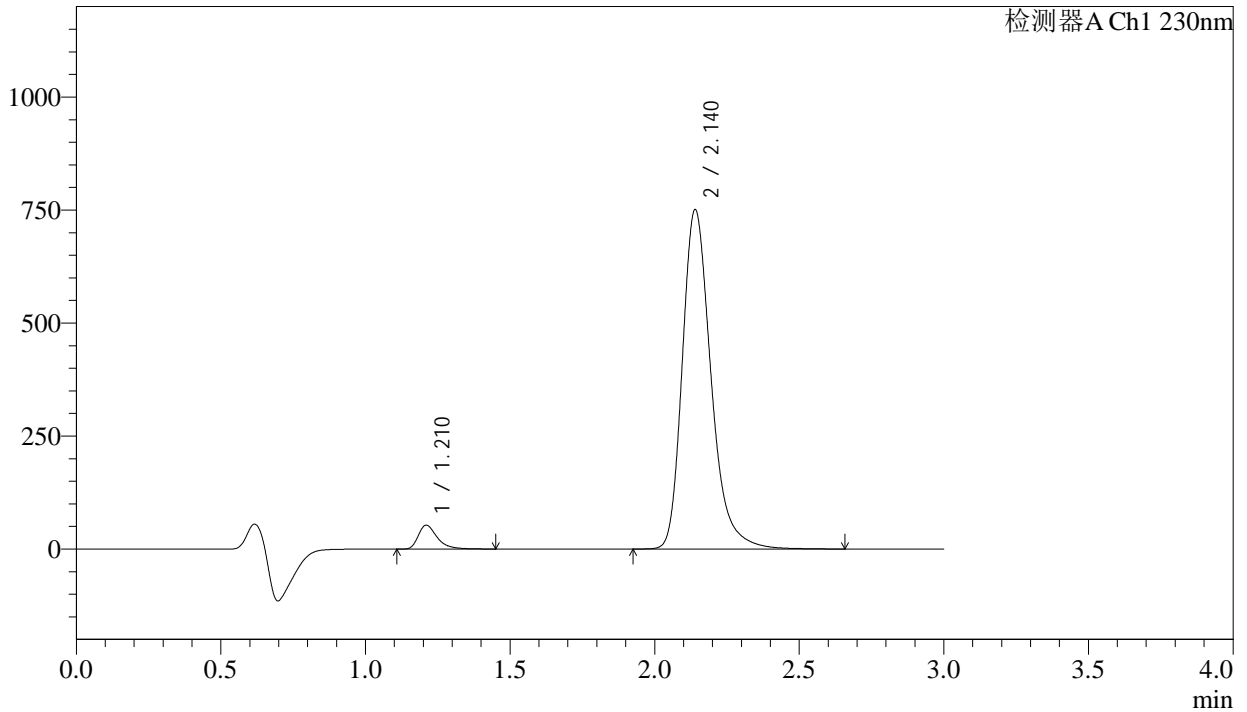

## <峰表>

检测器A Ch1 230nm

| 峰号 | 保留时间  | 面积      | 面积%     | 高度     | 理论塔板数(USP) | 拖尾因子  | 分离度(USP) |
|----|-------|---------|---------|--------|------------|-------|----------|
| 1  | 1.210 | 240400  | 4.434   | 52461  | 1747       | 1.417 | --       |
| 2  | 2.140 | 5181425 | 95.566  | 750210 | 2362       | 1.282 | 6.370    |
| 总计 |       | 5421824 | 100.000 | 802670 |            |       |          |



# SMF-4029

## <样品信息>

|          |  |     |             |
|----------|--|-----|-------------|
| 色谱柱      | : XB-C18(50mm*4.6mm,5μm)   | 流速  | : 1.0ml/min |
| 柱温       | : 40°C   | 波长  | : 230nm     |
| 数据文件名    | : RC\$SMF-4029 - 0-218/18-177-2 - zzp-2023112221p-cq24y-rcd-pH6.8+0.1tw80jz-jf65z-P5-2.lcd |     |             |
| 方法文件名    | : RC\$SMF-4029 - RC-rcqx-FX267.lcm   |     |             |
| 批处理文件名   | : RC\$SMF-4029 - 20260325-FX267.lcb  |     |             |
| 样品瓶号     | : 1-37   | 版本号 | : 6.115     |
| 进样体积     | : 20 μL  | 实验者 | : wangdan   |
| 进样时间     | : 2026/03/25 15:00:19  | 处理者 | : wangdan   |
| 处理时间(V2) | : 2026/04/07 10:03:27  |     |             |
| 仪器型号     | : SHIMADZU LC-2050C (FX267)  |     |             |

## <色谱图>

mV

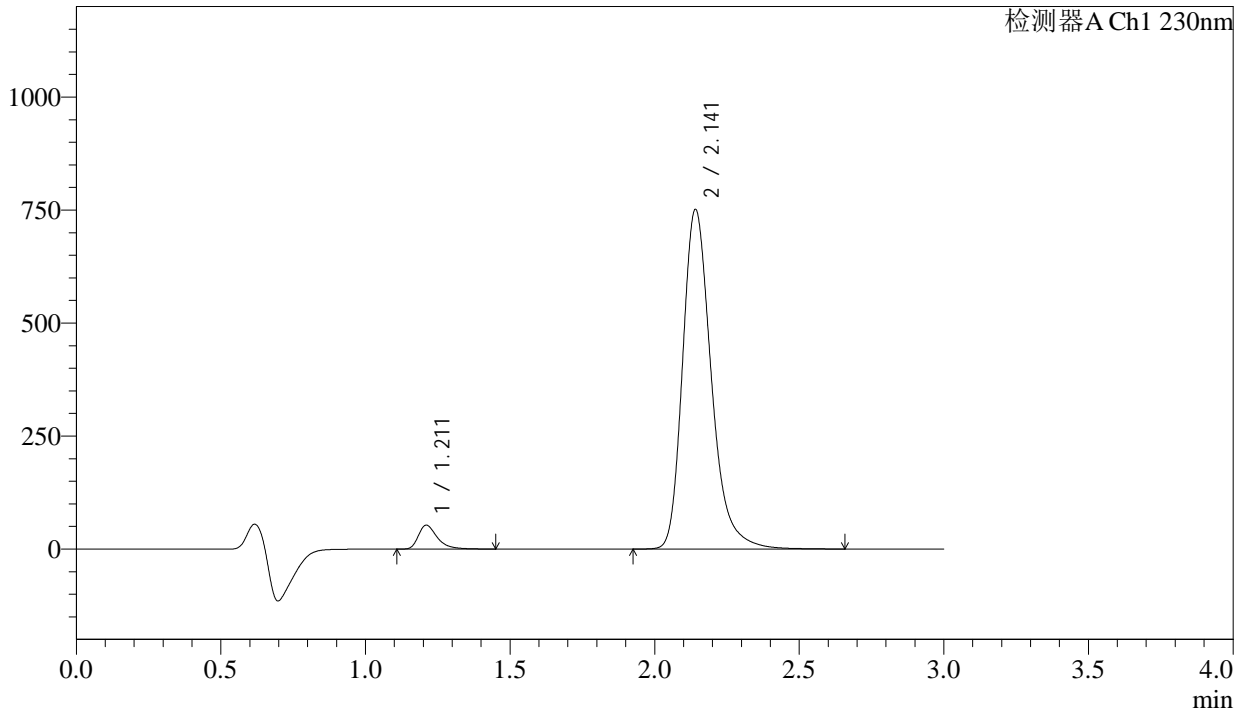

## <峰表>

检测器A Ch1 230nm

| 峰号 | 保留时间  | 面积      | 面积%     | 高度     | 理论塔板数(USP) | 拖尾因子  | 分离度(USP) |
|----|-------|---------|---------|--------|------------|-------|----------|
| 1  | 1.211 | 240460  | 4.435   | 52585  | 1755       | 1.420 | --       |
| 2  | 2.141 | 5181192 | 95.565  | 749907 | 2368       | 1.283 | 6.383    |
| 总计 |       | 5421652 | 100.000 | 802491 |            |       |          |



# SMF-4029

## <样品信息>

|          |  |     |             |
|----------|--|-----|-------------|
| 色谱柱      | : XB-C18(50mm*4.6mm,5μm)   | 流速  | : 1.0ml/min |
| 柱温       | : 40°C   | 波长  | : 230nm     |
| 数据文件名    | : RC\$SMF-4029 - 0-218/18-178-2 - zzp-2023112221p-cq24y-rcd-pH6.8+0.1tw80jz-jf65z-P6-1.lcd |     |             |
| 方法文件名    | : RC\$SMF-4029 - RC-rcqx-FX267.lcm   |     |             |
| 批处理文件名   | : RC\$SMF-4029 - 20260325-FX267.lcb  |     |             |
| 样品瓶号     | : 1-46   | 版本号 | : 6.115     |
| 进样体积     | : 20 μL  | 实验者 | : wangdan   |
| 进样时间     | : 2026/03/25 15:03:42  | 处理者 | : wangdan   |
| 处理时间(V2) | : 2026/04/07 10:03:30  |     |             |
| 仪器型号     | : SHIMADZU LC-2050C (FX267)  |     |             |

## <色谱图>

mV

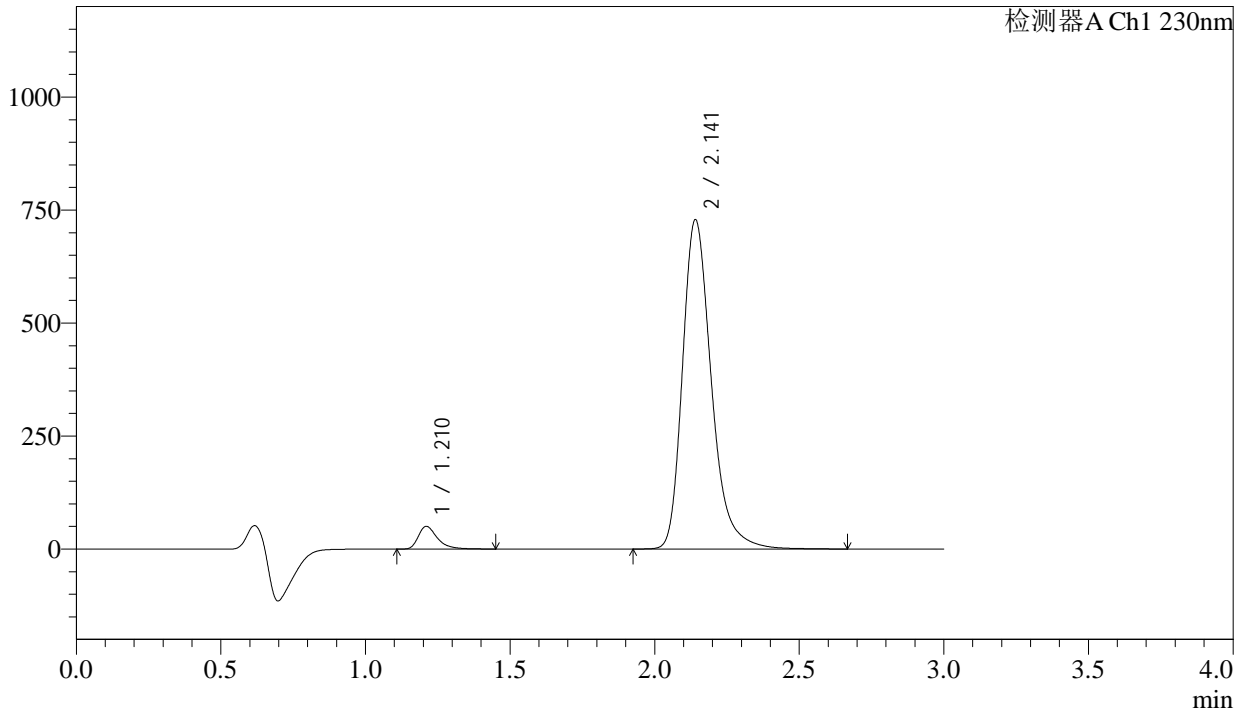

## <峰表>

检测器A Ch1 230nm

| 峰号 | 保留时间  | 面积      | 面积%     | 高度     | 理论塔板数(USP) | 拖尾因子  | 分离度(USP) |
|----|-------|---------|---------|--------|------------|-------|----------|
| 1  | 1.210 | 230520  | 4.361   | 50003  | 1727       | 1.423 | --       |
| 2  | 2.141 | 5055302 | 95.639  | 727233 | 2339       | 1.287 | 6.339    |
| 总计 |       | 5285822 | 100.000 | 777236 |            |       |          |



# SMF-4029

## <样品信息>

|          |  |     |             |
|----------|--|-----|-------------|
| 色谱柱      | : XB-C18(50mm*4.6mm,5μm)   | 流速  | : 1.0ml/min |
| 柱温       | : 40°C   | 波长  | : 230nm     |
| 数据文件名    | : RC\$SMF-4029 - 0-218/18-179-2 - zzp-2023112221p-cq24y-rcd-pH6.8+0.1tw80jz-jf65z-P6-2.lcd |     |             |
| 方法文件名    | : RC\$SMF-4029 - RC-rcqx-FX267.lcm   |     |             |
| 批处理文件名   | : RC\$SMF-4029 - 20260325-FX267.lcb  |     |             |
| 样品瓶号     | : 1-46   | 版本号 | : 6.115     |
| 进样体积     | : 20 μL  | 实验者 | : wangdan   |
| 进样时间     | : 2026/03/25 15:07:05  | 处理者 | : wangdan   |
| 处理时间(V2) | : 2026/04/07 10:03:33  |     |             |
| 仪器型号     | : SHIMADZU LC-2050C (FX267)  |     |             |

## <色谱图>

mV

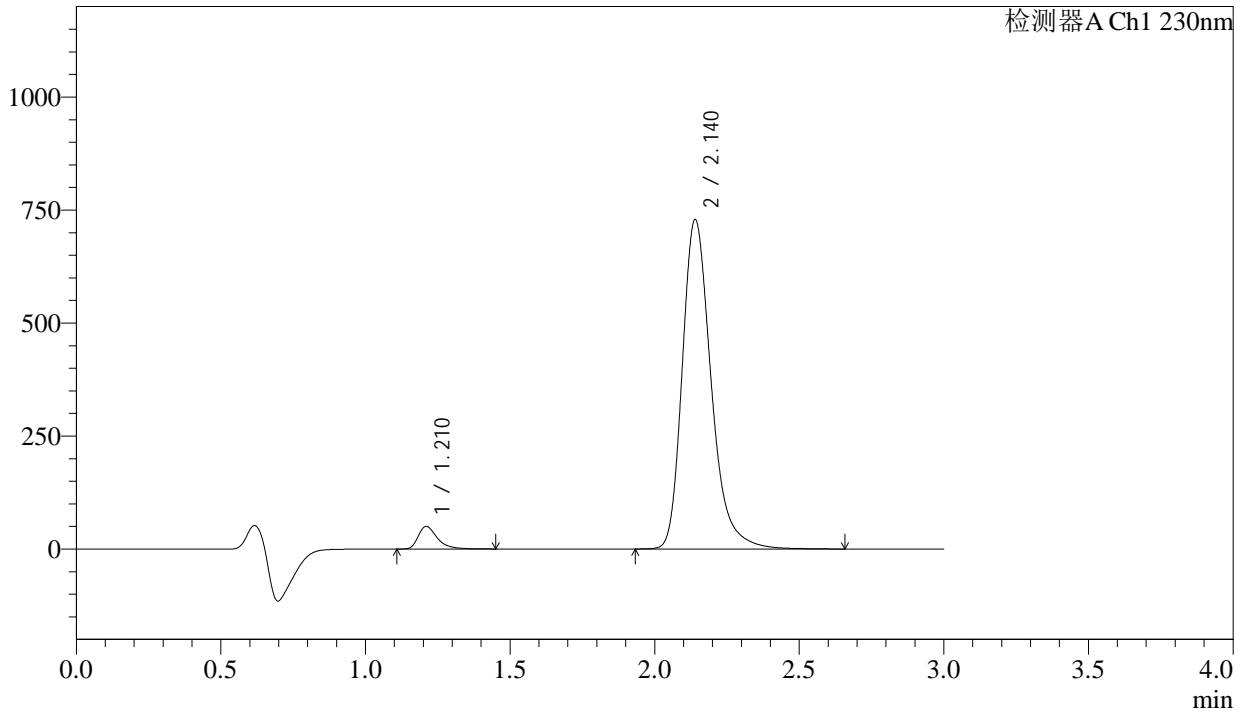

## <峰表>

检测器A Ch1 230nm

| 峰号 | 保留时间  | 面积      | 面积%     | 高度     | 理论塔板数(USP) | 拖尾因子  | 分离度(USP) |
|----|-------|---------|---------|--------|------------|-------|----------|
| 1  | 1.210 | 230438  | 4.361   | 49899  | 1724       | 1.423 | --       |
| 2  | 2.140 | 5053280 | 95.639  | 728188 | 2339       | 1.285 | 6.336    |
| 总计 |       | 5283718 | 100.000 | 778087 |            |       |          |



# SMF-4029

## <样品信息>

|          |  |     |             |
|----------|--|-----|-------------|
| 色谱柱      | : XB-C18(50mm*4.6mm,5μm)   | 流速  | : 1.0ml/min |
| 柱温       | : 40°C   | 波长  | : 230nm     |
| 数据文件名    | : RC\$SMF-4029 - 0-218/18-180-2 - zzp-2023112421p-cq24y-rcd-pH6.8+0.1tw80jz-jf65z-P1-1.lcd |     |             |
| 方法文件名    | : RC\$SMF-4029 - RC-rcqx-FX267.lcm   |     |             |
| 批处理文件名   | : RC\$SMF-4029 - 20260325-FX267.lcb  |     |             |
| 样品瓶号     | : 1-2  | 版本号 | : 6.115     |
| 进样体积     | : 20 μL  | 实验者 | : wangdan   |
| 进样时间     | : 2026/03/25 15:10:28  | 处理者 | : wangdan   |
| 处理时间(V2) | : 2026/04/07 10:03:36  |     |             |
| 仪器型号     | : SHIMADZU LC-2050C (FX267)  |     |             |

## <色谱图>

mV

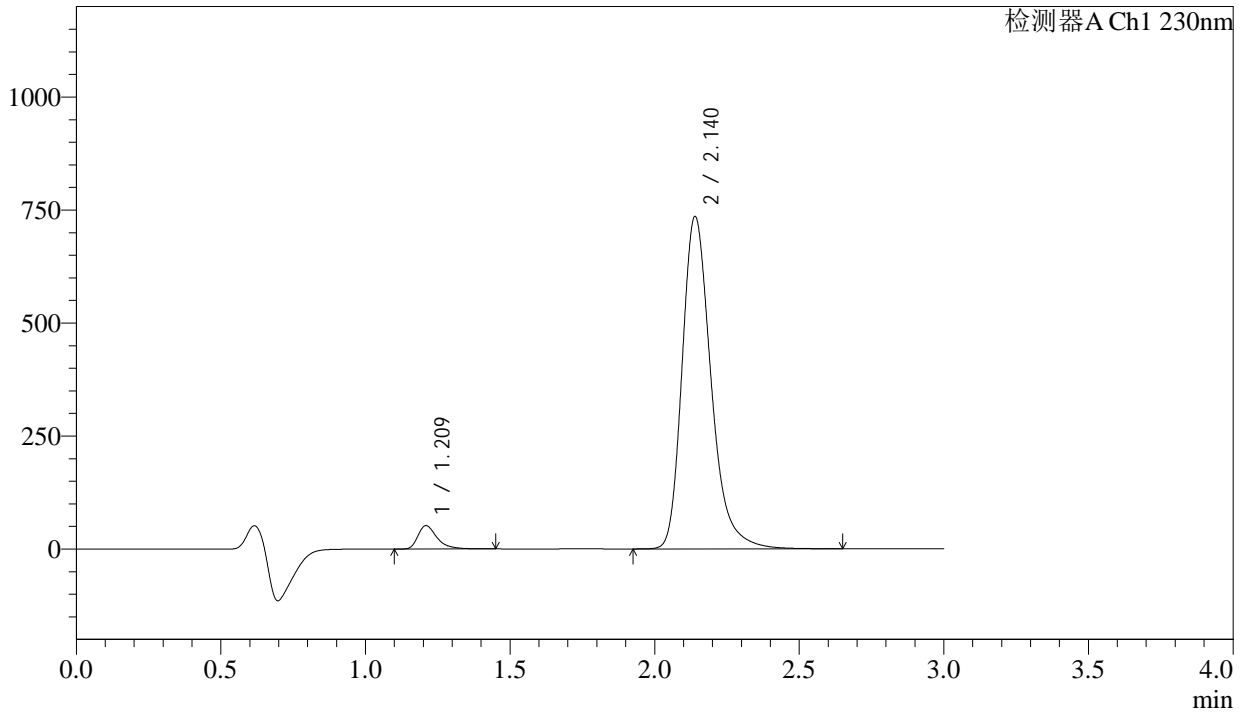

## <峰表>

检测器A Ch1 230nm

| 峰号 | 保留时间  | 面积      | 面积%     | 高度     | 理论塔板数(USP) | 拖尾因子  | 分离度(USP) |
|----|-------|---------|---------|--------|------------|-------|----------|
| 1  | 1.209 | 237565  | 4.437   | 51146  | 1715       | 1.426 | --       |
| 2  | 2.140 | 5116585 | 95.563  | 735127 | 2324       | 1.287 | 6.323    |
| 总计 |       | 5354150 | 100.000 | 786273 |            |       |          |



# SMF-4029

## <样品信息>

|          |  |     |             |
|----------|--|-----|-------------|
| 色谱柱      | : XB-C18(50mm*4.6mm,5μm)   | 流速  | : 1.0ml/min |
| 柱温       | : 40°C   | 波长  | : 230nm     |
| 数据文件名    | : RC\$SMF-4029 - 0-218/18-181-2 - zzp-2023112421p-cq24y-rcd-pH6.8+0.1tw80jz-jf65z-P1-2.lcd |     |             |
| 方法文件名    | : RC\$SMF-4029 - RC-rcqx-FX267.lcm   |     |             |
| 批处理文件名   | : RC\$SMF-4029 - 20260325-FX267.lcb  |     |             |
| 样品瓶号     | : 1-2  | 版本号 | : 6.115     |
| 进样体积     | : 20 μL  | 实验者 | : wangdan   |
| 进样时间     | : 2026/03/25 15:13:51  | 处理者 | : wangdan   |
| 处理时间(V2) | : 2026/04/07 10:03:39  |     |             |
| 仪器型号     | : SHIMADZU LC-2050C (FX267)  |     |             |

## <色谱图>

mV

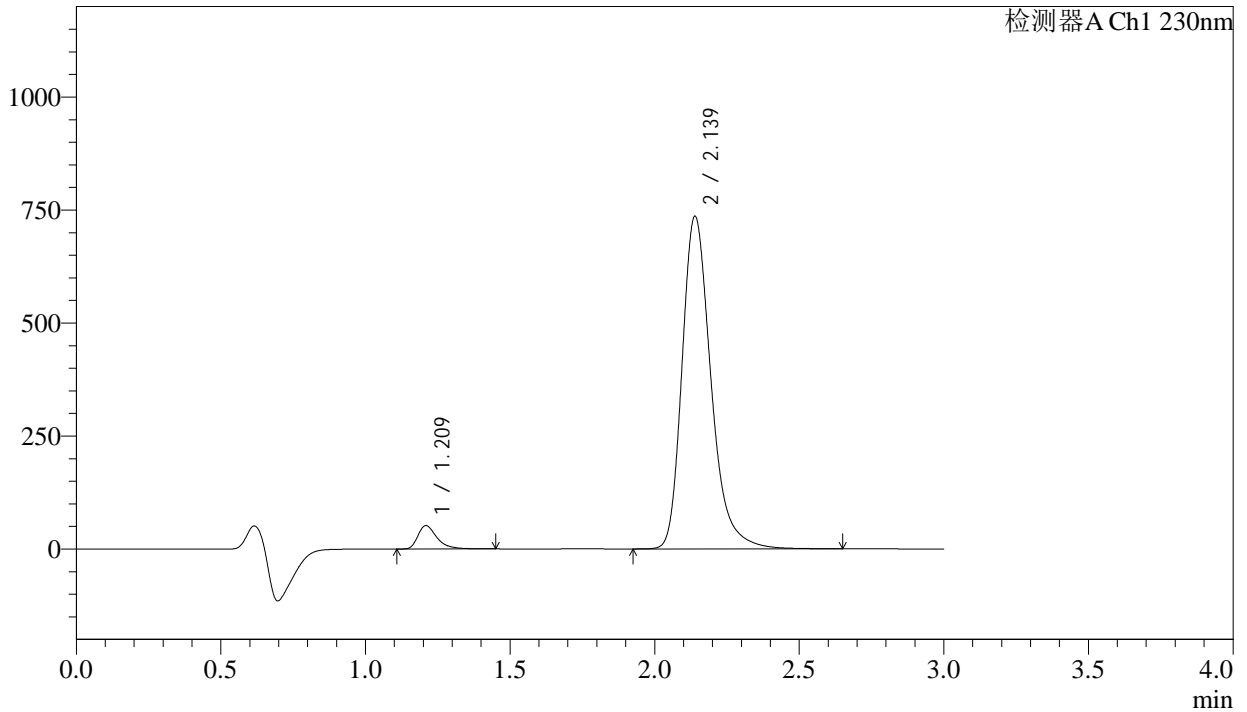

## <峰表>

检测器A Ch1 230nm

| 峰号 | 保留时间  | 面积      | 面积%     | 高度     | 理论塔板数(USP) | 拖尾因子  | 分离度(USP) |
|----|-------|---------|---------|--------|------------|-------|----------|
| 1  | 1.209 | 237625  | 4.437   | 51217  | 1713       | 1.424 | --       |
| 2  | 2.139 | 5117759 | 95.563  | 735670 | 2325       | 1.287 | 6.323    |
| 总计 |       | 5355384 | 100.000 | 786887 |            |       |          |



# SMF-4029

## <样品信息>

|          |  |     |             |
|----------|--|-----|-------------|
| 色谱柱      | : XB-C18(50mm*4.6mm,5μm)   | 流速  | : 1.0ml/min |
| 柱温       | : 40°C   | 波长  | : 230nm     |
| 数据文件名    | : RC\$SMF-4029 - 0-218/18-182-2 - zzp-2023112421p-cq24y-rcd-pH6.8+0.1tw80jz-jf65z-P2-1.lcd |     |             |
| 方法文件名    | : RC\$SMF-4029 - RC-rcqx-FX267.lcm   |     |             |
| 批处理文件名   | : RC\$SMF-4029 - 20260325-FX267.lcb  |     |             |
| 样品瓶号     | : 1-11   | 版本号 | : 6.115     |
| 进样体积     | : 20 μL  | 实验者 | : wangdan   |
| 进样时间     | : 2026/03/25 15:17:14  | 处理者 | : wangdan   |
| 处理时间(V2) | : 2026/04/07 10:03:42  |     |             |
| 仪器型号     | : SHIMADZU LC-2050C (FX267)  |     |             |

## <色谱图>

mV

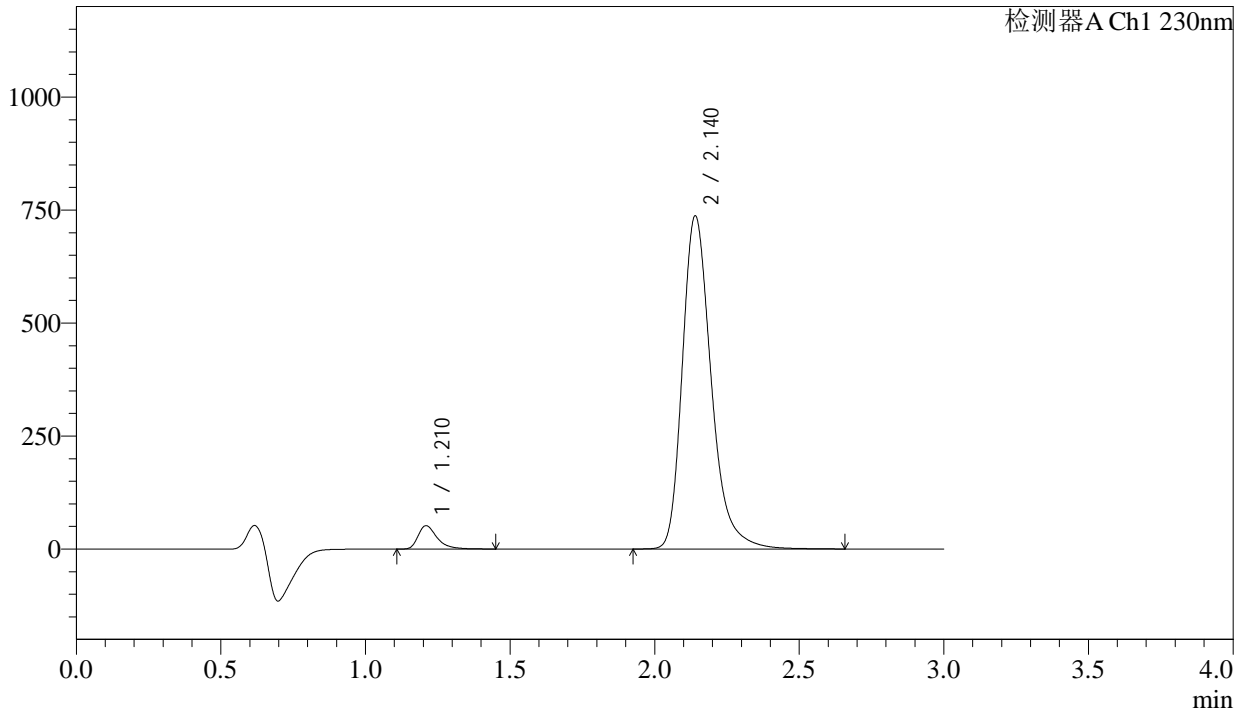

## <峰表>

检测器A Ch1 230nm

| 峰号 | 保留时间  | 面积      | 面积%     | 高度     | 理论塔板数(USP) | 拖尾因子  | 分离度(USP) |
|----|-------|---------|---------|--------|------------|-------|----------|
| 1  | 1.210 | 236739  | 4.421   | 51173  | 1727       | 1.426 | --       |
| 2  | 2.140 | 5117672 | 95.579  | 736195 | 2337       | 1.288 | 6.342    |
| 总计 |       | 5354411 | 100.000 | 787368 |            |       |          |



# SMF-4029

## <样品信息>

|          |  |     |             |
|----------|--|-----|-------------|
| 色谱柱      | : XB-C18(50mm*4.6mm,5μm)   | 流速  | : 1.0ml/min |
| 柱温       | : 40°C   | 波长  | : 230nm     |
| 数据文件名    | : RC\$SMF-4029 - 0-218/18-183-2 - zzp-2023112421p-cq24y-rcd-pH6.8+0.1tw80jz-jf65z-P2-2.lcd |     |             |
| 方法文件名    | : RC\$SMF-4029 - RC-rcqx-FX267.lcm   |     |             |
| 批处理文件名   | : RC\$SMF-4029 - 20260325-FX267.lcb  |     |             |
| 样品瓶号     | : 1-11   | 版本号 | : 6.115     |
| 进样体积     | : 20 μL  | 实验者 | : wangdan   |
| 进样时间     | : 2026/03/25 15:20:37  | 处理者 | : wangdan   |
| 处理时间(V2) | : 2026/04/07 10:03:45  |     |             |
| 仪器型号     | : SHIMADZU LC-2050C (FX267)  |     |             |

## <色谱图>

mV

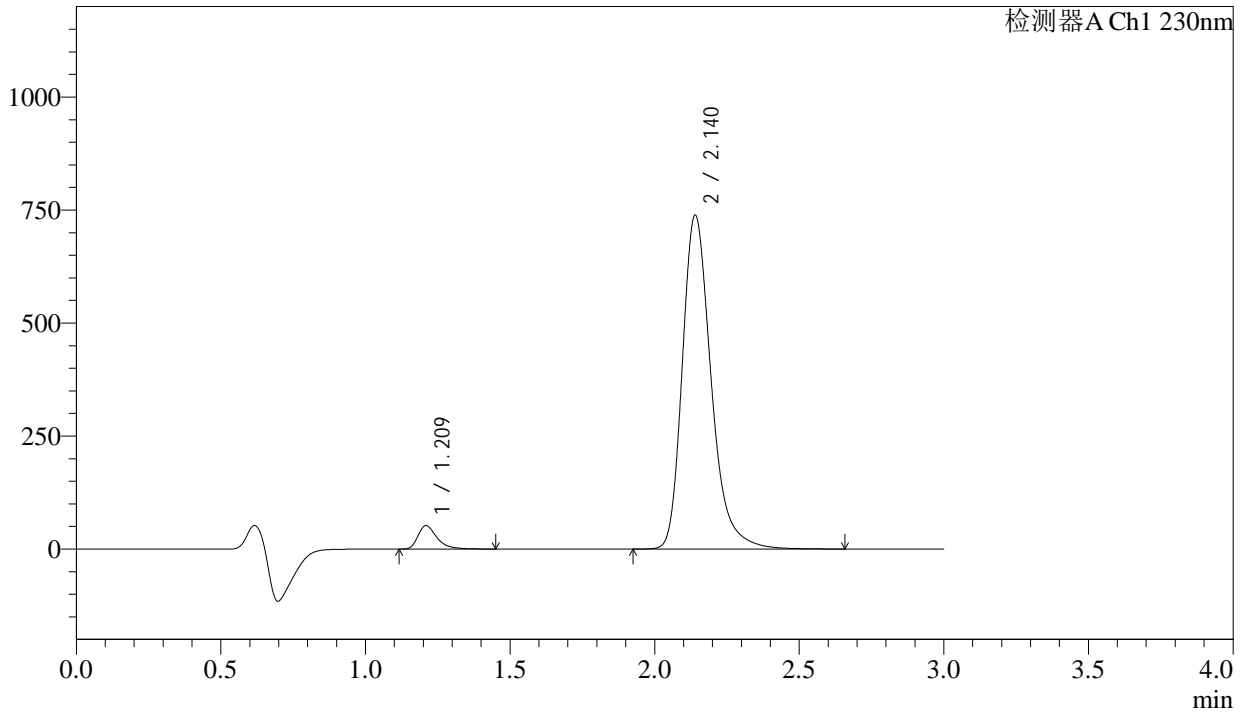

## <峰表>

检测器A Ch1 230nm

| 峰号 | 保留时间  | 面积      | 面积%     | 高度     | 理论塔板数(USP) | 拖尾因子  | 分离度(USP) |
|----|-------|---------|---------|--------|------------|-------|----------|
| 1  | 1.209 | 236988  | 4.426   | 51324  | 1732       | 1.426 | --       |
| 2  | 2.140 | 5117622 | 95.574  | 737877 | 2345       | 1.286 | 6.356    |
| 总计 |       | 5354610 | 100.000 | 789202 |            |       |          |



# SMF-4029

## <样品信息>

|          |  |     |             |
|----------|--|-----|-------------|
| 色谱柱      | : XB-C18(50mm*4.6mm,5μm)   | 流速  | : 1.0ml/min |
| 柱温       | : 40°C   | 波长  | : 230nm     |
| 数据文件名    | : RC\$SMF-4029 - 0-218/18-184-2 - zzp-2023112421p-cq24y-rcd-pH6.8+0.1tw80jz-jf65z-P3-1.lcd |     |             |
| 方法文件名    | : RC\$SMF-4029 - RC-rcqx-FX267.lcm   |     |             |
| 批处理文件名   | : RC\$SMF-4029 - 20260325-FX267.lcb  |     |             |
| 样品瓶号     | : 1-20   | 版本号 | : 6.115     |
| 进样体积     | : 20 μL  | 实验者 | : wangdan   |
| 进样时间     | : 2026/03/25 15:24:00  | 处理者 | : wangdan   |
| 处理时间(V2) | : 2026/04/07 10:03:48  |     |             |
| 仪器型号     | : SHIMADZU LC-2050C (FX267)  |     |             |

## <色谱图>

mV

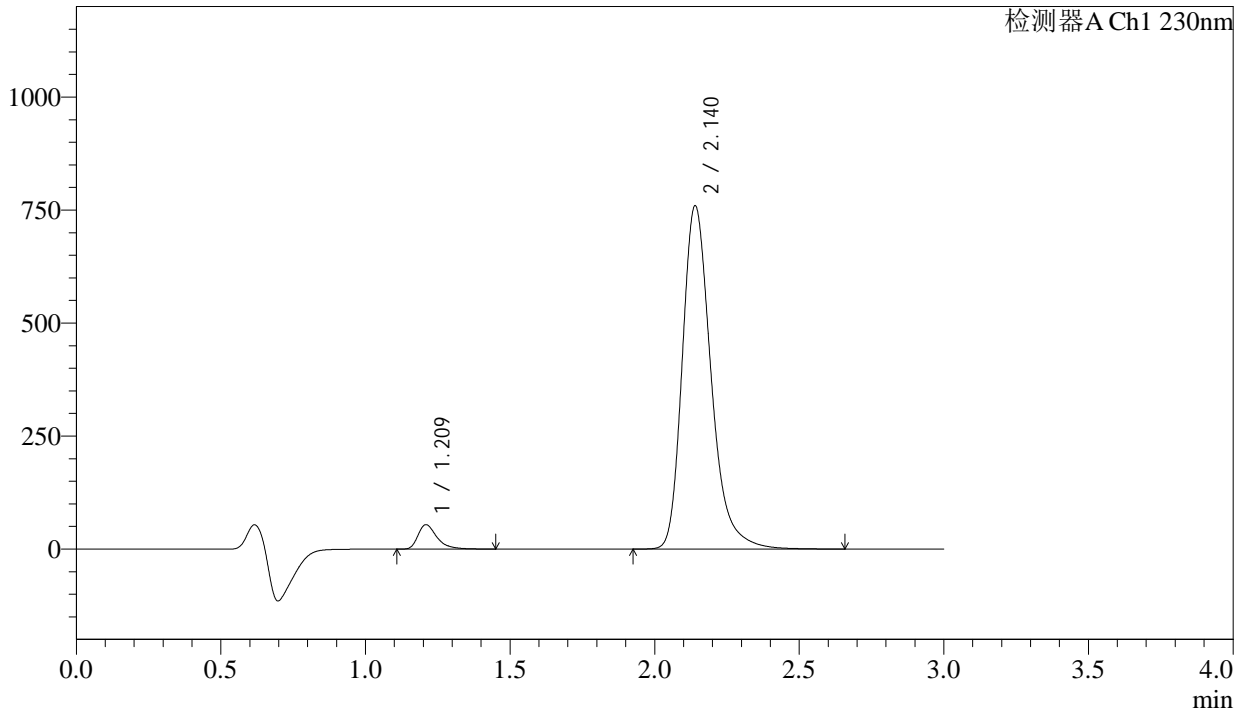

## <峰表>

检测器A Ch1 230nm

| 峰号 | 保留时间  | 面积      | 面积%     | 高度     | 理论塔板数(USP) | 拖尾因子  | 分离度(USP) |
|----|-------|---------|---------|--------|------------|-------|----------|
| 1  | 1.209 | 246925  | 4.486   | 53447  | 1734       | 1.427 | --       |
| 2  | 2.140 | 5257564 | 95.514  | 758879 | 2352       | 1.288 | 6.362    |
| 总计 |       | 5504489 | 100.000 | 812326 |            |       |          |



# SMF-4029

## <样品信息>

|          |  |     |             |
|----------|--|-----|-------------|
| 色谱柱      | : XB-C18(50mm*4.6mm,5μm)   | 流速  | : 1.0ml/min |
| 柱温       | : 40°C   | 波长  | : 230nm     |
| 数据文件名    | : RC\$SMF-4029 - 0-218/18-185-2 - zzp-2023112421p-cq24y-rcd-pH6.8+0.1tw80jz-jf65z-P3-2.lcd |     |             |
| 方法文件名    | : RC\$SMF-4029 - RC-rcqx-FX267.lcm   |     |             |
| 批处理文件名   | : RC\$SMF-4029 - 20260325-FX267.lcb  |     |             |
| 样品瓶号     | : 1-20   | 版本号 | : 6.115     |
| 进样体积     | : 20 μL  | 实验者 | : wangdan   |
| 进样时间     | : 2026/03/25 15:27:23  | 处理者 | : wangdan   |
| 处理时间(V2) | : 2026/04/07 10:03:50  |     |             |
| 仪器型号     | : SHIMADZU LC-2050C (FX267)  |     |             |

## <色谱图>

mV

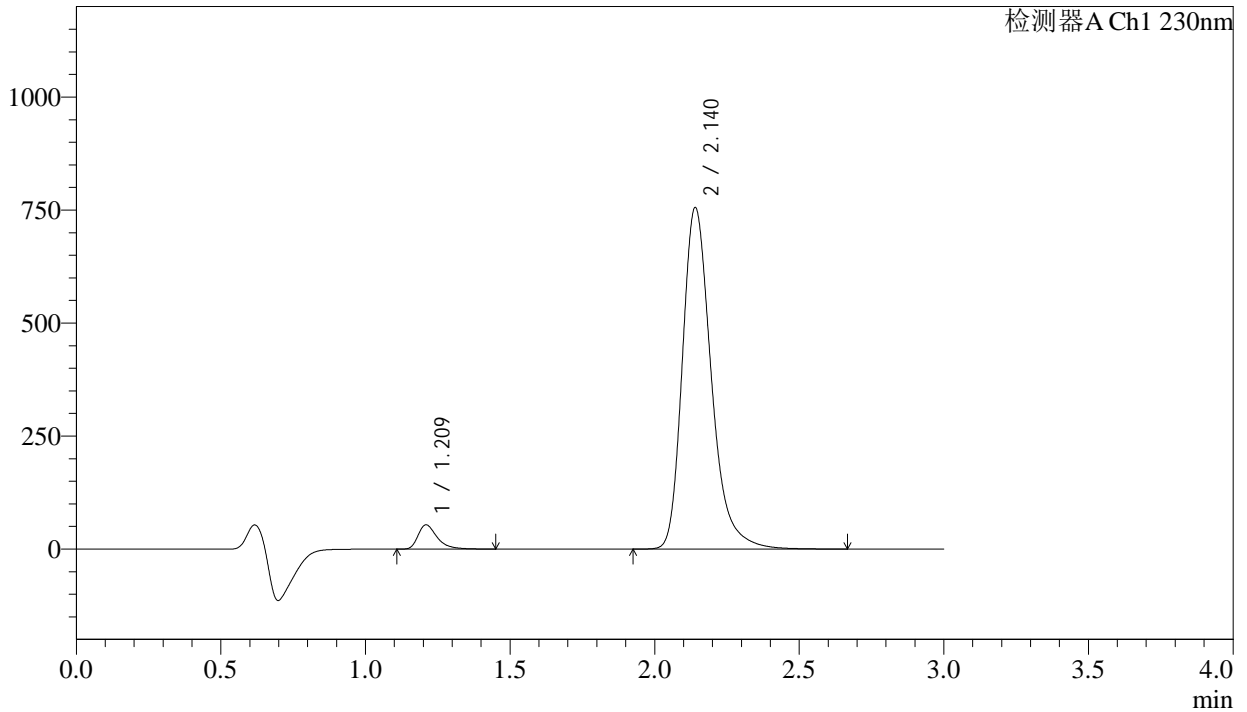

## <峰表>

检测器A Ch1 230nm

| 峰号 | 保留时间  | 面积      | 面积%     | 高度     | 理论塔板数(USP) | 拖尾因子  | 分离度(USP) |
|----|-------|---------|---------|--------|------------|-------|----------|
| 1  | 1.209 | 246788  | 4.484   | 53184  | 1718       | 1.433 | --       |
| 2  | 2.140 | 5257181 | 95.516  | 754901 | 2332       | 1.294 | 6.333    |
| 总计 |       | 5503969 | 100.000 | 808085 |            |       |          |



# SMF-4029

## <样品信息>

|          |  |     |             |
|----------|--|-----|-------------|
| 色谱柱      | : XB-C18(50mm*4.6mm,5μm)   | 流速  | : 1.0ml/min |
| 柱温       | : 40°C   | 波长  | : 230nm     |
| 数据文件名    | : RC\$SMF-4029 - 0-218/18-186-2 - zzp-2023112421p-cq24y-rcd-pH6.8+0.1tw80jz-jf65z-P4-1.lcd |     |             |
| 方法文件名    | : RC\$SMF-4029 - RC-rcqx-FX267.lcm   |     |             |
| 批处理文件名   | : RC\$SMF-4029 - 20260325-FX267.lcb  |     |             |
| 样品瓶号     | : 1-29   | 版本号 | : 6.115     |
| 进样体积     | : 20 μL  | 实验者 | : wangdan   |
| 进样时间     | : 2026/03/25 15:30:46  | 处理者 | : wangdan   |
| 处理时间(V2) | : 2026/04/07 10:03:53  |     |             |
| 仪器型号     | : SHIMADZU LC-2050C (FX267)  |     |             |

## <色谱图>

mV

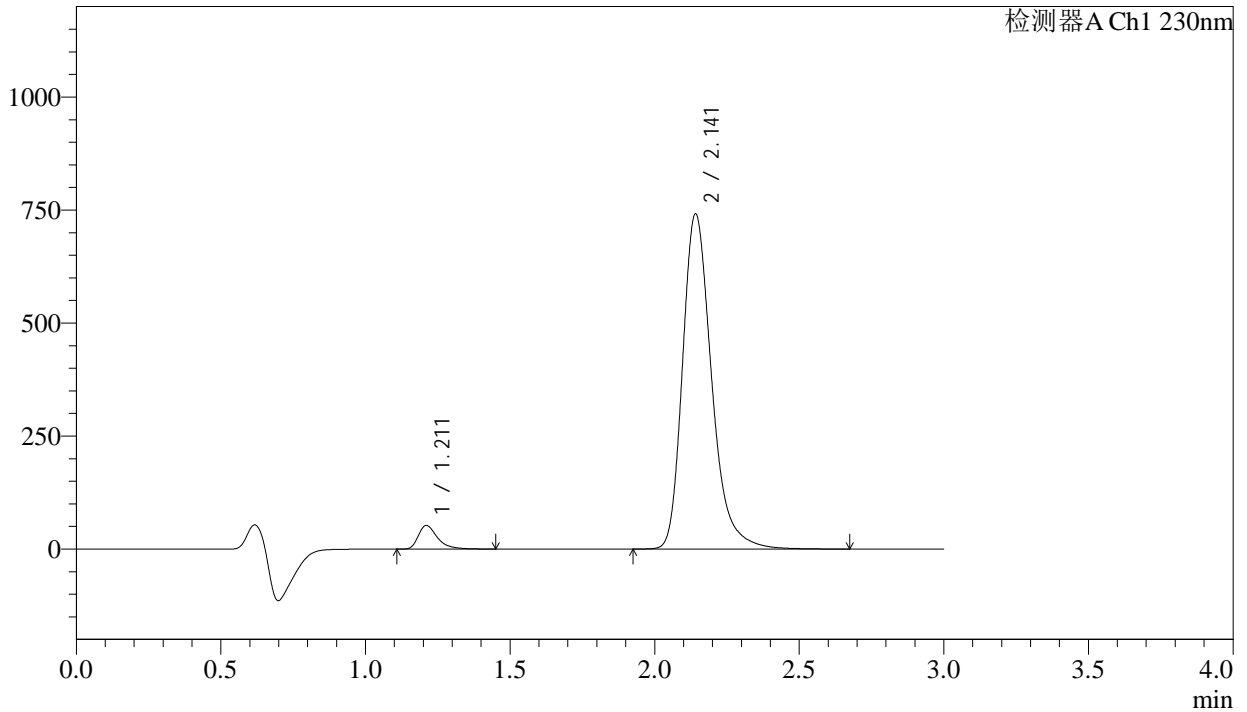

## <峰表>

检测器A Ch1 230nm

| 峰号 | 保留时间  | 面积      | 面积%     | 高度     | 理论塔板数(USP) | 拖尾因子  | 分离度(USP) |
|----|-------|---------|---------|--------|------------|-------|----------|
| 1  | 1.211 | 240976  | 4.441   | 52029  | 1709       | 1.424 | --       |
| 2  | 2.141 | 5184700 | 95.559  | 739649 | 2304       | 1.287 | 6.299    |
| 总计 |       | 5425676 | 100.000 | 791677 |            |       |          |



# SMF-4029

## <样品信息>

|          |  |     |             |
|----------|--|-----|-------------|
| 色谱柱      | : XB-C18(50mm*4.6mm,5µm)   | 流速  | : 1.0ml/min |
| 柱温       | : 40°C   | 波长  | : 230nm     |
| 数据文件名    | : RC\$SMF-4029 - 0-218/18-187-2 - zzp-2023112421p-cq24y-rcd-pH6.8+0.1tw80jz-jf65z-P4-2.lcd |     |             |
| 方法文件名    | : RC\$SMF-4029 - RC-rcqx-FX267.lcm   |     |             |
| 批处理文件名   | : RC\$SMF-4029 - 20260325-FX267.lcb  |     |             |
| 样品瓶号     | : 1-29   | 版本号 | : 6.115     |
| 进样体积     | : 20 µL  | 实验者 | : wangdan   |
| 进样时间     | : 2026/03/25 15:34:10  | 处理者 | : wangdan   |
| 处理时间(V2) | : 2026/04/07 10:03:56  |     |             |
| 仪器型号     | : SHIMADZU LC-2050C (FX267)  |     |             |

## <色谱图>

mV

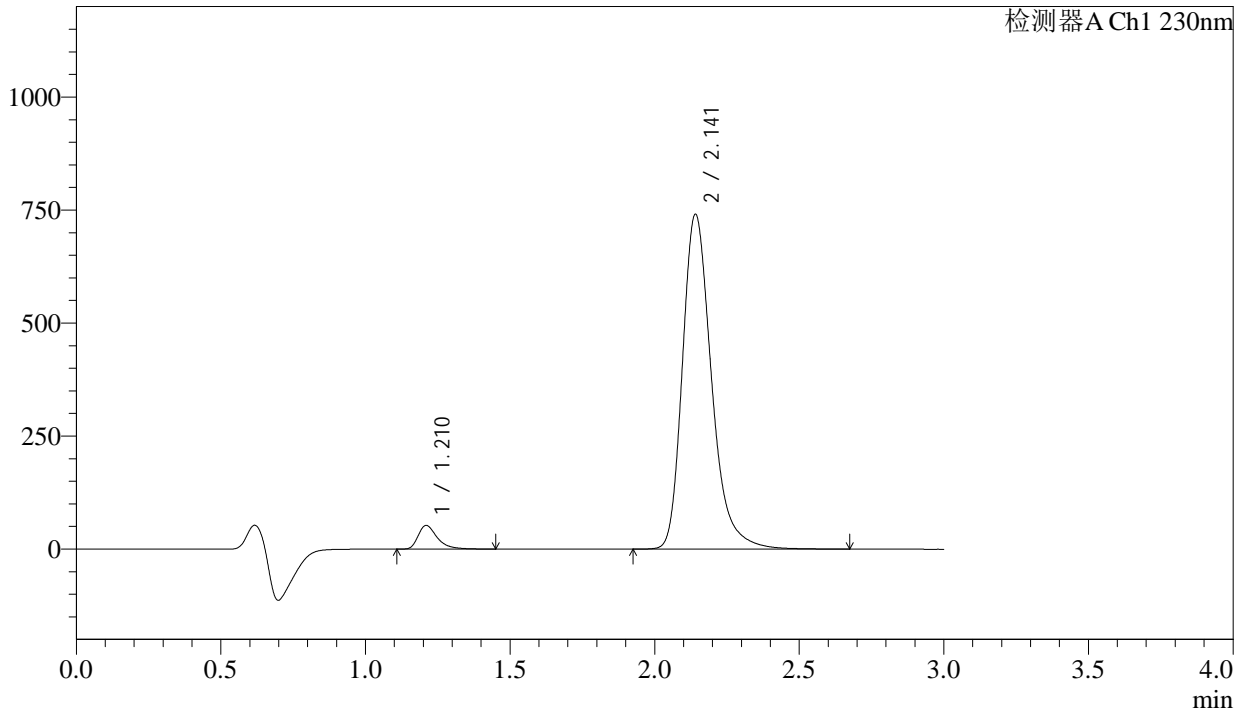

## <峰表>

检测器A Ch1 230nm

| 峰号 | 保留时间  | 面积      | 面积%     | 高度     | 理论塔板数(USP) | 拖尾因子  | 分离度(USP) |
|----|-------|---------|---------|--------|------------|-------|----------|
| 1  | 1.210 | 241055  | 4.443   | 51898  | 1707       | 1.428 | --       |
| 2  | 2.141 | 5184841 | 95.557  | 739405 | 2303       | 1.288 | 6.301    |
| 总计 |       | 5425896 | 100.000 | 791304 |            |       |          |



# SMF-4029

## <样品信息>

|          |  |     |             |
|----------|--|-----|-------------|
| 色谱柱      | : XB-C18(50mm*4.6mm,5μm)   | 流速  | : 1.0ml/min |
| 柱温       | : 40°C   | 波长  | : 230nm     |
| 数据文件名    | : RC\$SMF-4029 - 0-218/18-188-2 - zzp-2023112421p-cq24y-rcd-pH6.8+0.1tw80jz-jf65z-P5-1.lcd |     |             |
| 方法文件名    | : RC\$SMF-4029 - RC-rcqx-FX267.lcm   |     |             |
| 批处理文件名   | : RC\$SMF-4029 - 20260325-FX267.lcb  |     |             |
| 样品瓶号     | : 1-38   | 版本号 | : 6.115     |
| 进样体积     | : 20 μL  | 实验者 | : wangdan   |
| 进样时间     | : 2026/03/25 15:37:32  | 处理者 | : wangdan   |
| 处理时间(V2) | : 2026/04/07 10:04:00  |     |             |
| 仪器型号     | : SHIMADZU LC-2050C (FX267)  |     |             |

## <色谱图>

mV

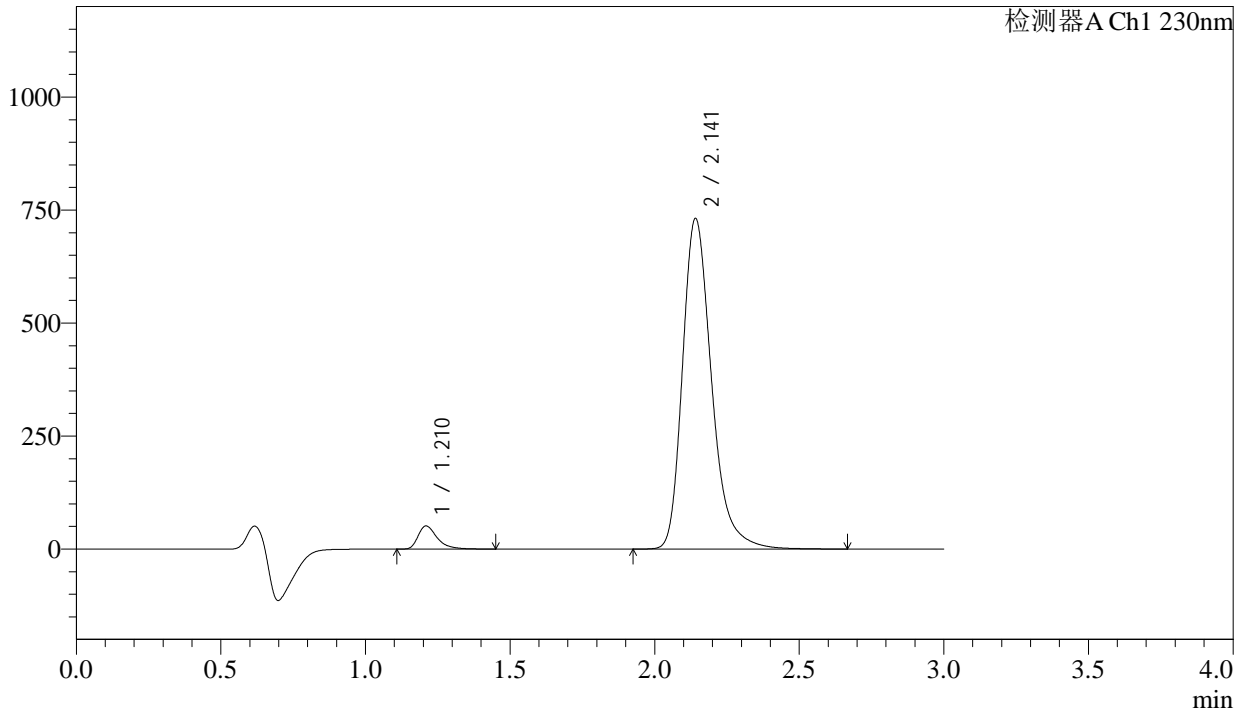

## <峰表>

检测器A Ch1 230nm

| 峰号 | 保留时间  | 面积      | 面积%     | 高度     | 理论塔板数(USP) | 拖尾因子  | 分离度(USP) |
|----|-------|---------|---------|--------|------------|-------|----------|
| 1  | 1.210 | 236585  | 4.417   | 50878  | 1708       | 1.429 | --       |
| 2  | 2.141 | 5119374 | 95.583  | 729685 | 2300       | 1.289 | 6.301    |
| 总计 |       | 5355959 | 100.000 | 780563 |            |       |          |

## &lt;样品信息&gt;

色谱柱 : XB-C18(50mm\*4.6mm,5 $\mu$ m)      流 速: 1.0ml/min  
 柱温 : 40°C      波 长: 230nm  
 数据文件名 : RC\$SMF-4029 - 0-218/18-189-2 - zzp-2023112421p-cq24y-rcd-pH6.8+0.1tw80jz-jf65z-P5-2.lcd  
 方法文件名 : RC\$SMF-4029 - RC-rcqx-FX267.lcm  
 批处理文件名: RC\$SMF-4029 - 20260325-FX267.lcb  
 样品瓶号 : 1-38  
 进样体积 : 20  $\mu$ L      版本号: 6.115  
 进样时间 : 2026/03/25 15:40:55      实验者: wangdan  
 处理时间(V2) : 2026/04/07 10:04:04      处理者: wangdan  
 仪器型号 : SHIMADZU LC-2050C (FX267)

## &lt;色谱图&gt;

mV

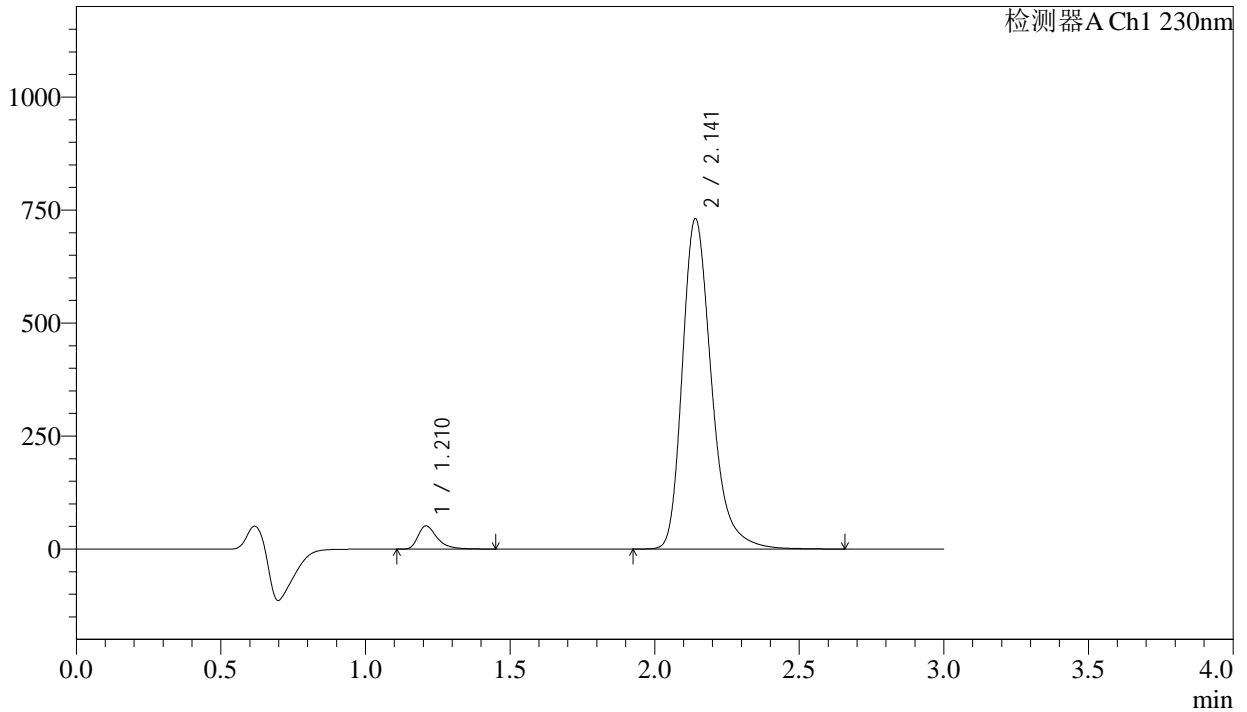

## &lt;峰表&gt;

检测器A Ch1 230nm

| 峰号 | 保留时间  | 面积      | 面积%     | 高度     | 理论塔板数(USP) | 拖尾因子  | 分离度(USP) |
|----|-------|---------|---------|--------|------------|-------|----------|
| 1  | 1.210 | 236631  | 4.419   | 50855  | 1709       | 1.430 | --       |
| 2  | 2.141 | 5118074 | 95.581  | 729621 | 2300       | 1.288 | 6.302    |
| 总计 |       | 5354705 | 100.000 | 780476 |            |       |          |



# SMF-4029

## <样品信息>

|          |  |     |             |
|----------|--|-----|-------------|
| 色谱柱      | : XB-C18(50mm*4.6mm,5μm)   | 流速  | : 1.0ml/min |
| 柱温       | : 40°C   | 波长  | : 230nm     |
| 数据文件名    | : RC\$SMF-4029 - 0-218/18-190-2 - zzp-2023112421p-cq24y-rcd-pH6.8+0.1tw80jz-jf65z-P6-1.lcd |     |             |
| 方法文件名    | : RC\$SMF-4029 - RC-rcqx-FX267.lcm   |     |             |
| 批处理文件名   | : RC\$SMF-4029 - 20260325-FX267.lcb  |     |             |
| 样品瓶号     | : 1-47   | 版本号 | : 6.115     |
| 进样体积     | : 20 μL  | 实验者 | : wangdan   |
| 进样时间     | : 2026/03/25 15:44:18  | 处理者 | : wangdan   |
| 处理时间(V2) | : 2026/04/07 10:04:08  |     |             |
| 仪器型号     | : SHIMADZU LC-2050C (FX267)  |     |             |

## <色谱图>

mV

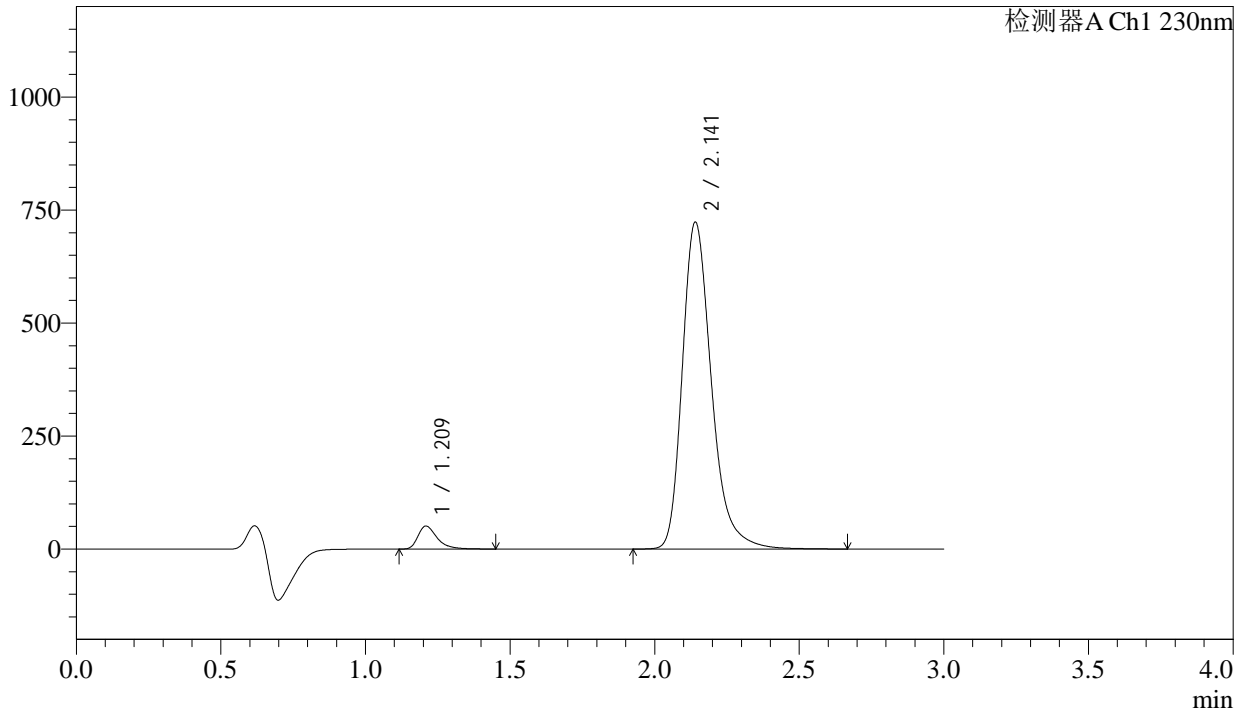

## <峰表>

检测器A Ch1 230nm

| 峰号 | 保留时间  | 面积      | 面积%     | 高度     | 理论塔板数(USP) | 拖尾因子  | 分离度(USP) |
|----|-------|---------|---------|--------|------------|-------|----------|
| 1  | 1.209 | 234634  | 4.427   | 50384  | 1708       | 1.432 | --       |
| 2  | 2.141 | 5064979 | 95.573  | 722194 | 2300       | 1.289 | 6.304    |
| 总计 |       | 5299613 | 100.000 | 772578 |            |       |          |



# SMF-4029

## <样品信息>

|          |  |     |             |
|----------|--|-----|-------------|
| 色谱柱      | : XB-C18(50mm*4.6mm,5μm)   | 流速  | : 1.0ml/min |
| 柱温       | : 40°C   | 波长  | : 230nm     |
| 数据文件名    | : RC\$SMF-4029 - 0-218/18-191-2 - zzp-2023112421p-cq24y-rcd-pH6.8+0.1tw80jz-jf65z-P6-2.lcd |     |             |
| 方法文件名    | : RC\$SMF-4029 - RC-rcqx-FX267.lcm   |     |             |
| 批处理文件名   | : RC\$SMF-4029 - 20260325-FX267.lcb  |     |             |
| 样品瓶号     | : 1-47   | 版本号 | : 6.115     |
| 进样体积     | : 20 μL  | 实验者 | : wangdan   |
| 进样时间     | : 2026/03/25 15:47:40  | 处理者 | : wangdan   |
| 处理时间(V2) | : 2026/04/07 10:04:12  |     |             |
| 仪器型号     | : SHIMADZU LC-2050C (FX267)  |     |             |

## <色谱图>

mV

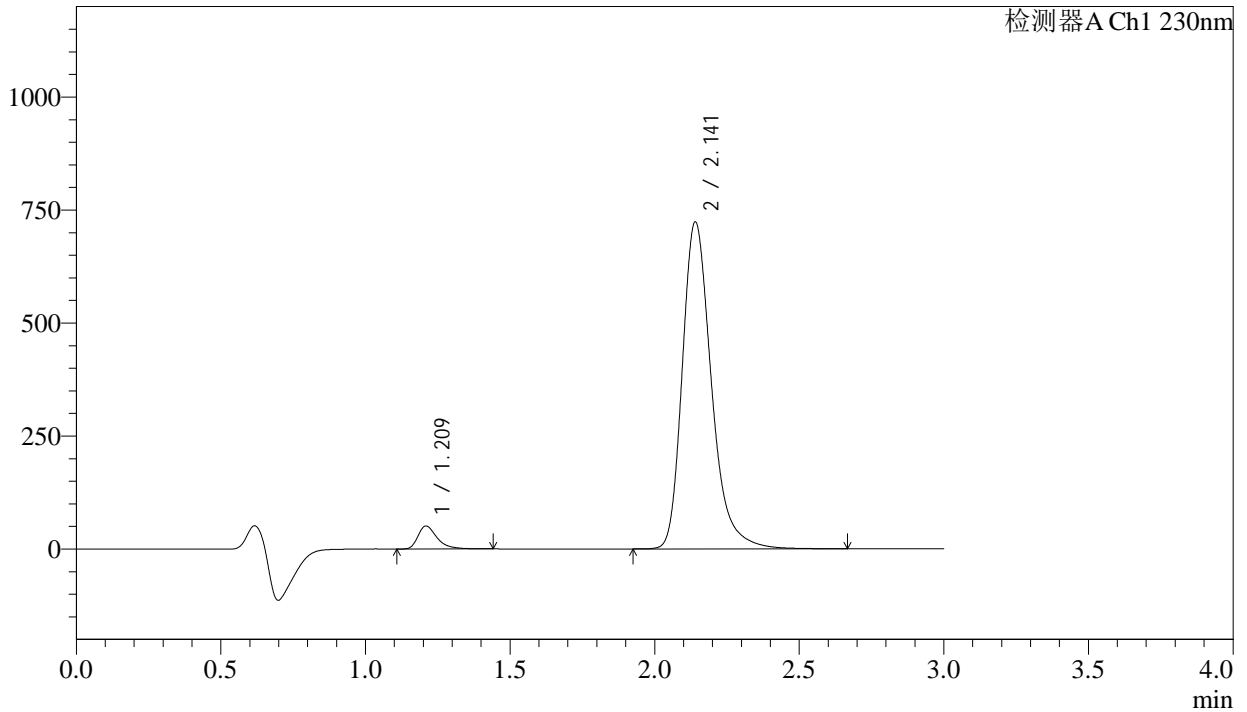

## <峰表>

检测器A Ch1 230nm

| 峰号 | 保留时间  | 面积      | 面积%     | 高度     | 理论塔板数(USP) | 拖尾因子  | 分离度(USP) |
|----|-------|---------|---------|--------|------------|-------|----------|
| 1  | 1.209 | 234407  | 4.424   | 50396  | 1709       | 1.431 | --       |
| 2  | 2.141 | 5063645 | 95.576  | 722564 | 2303       | 1.290 | 6.306    |
| 总计 |       | 5298052 | 100.000 | 772960 |            |       |          |



# SMF-4029

## <样品信息>

|          |  |     |             |
|----------|--|-----|-------------|
| 色谱柱      | : XB-C18(50mm*4.6mm,5μm)   | 流速  | : 1.0ml/min |
| 柱温       | : 40°C   | 波长  | : 230nm     |
| 数据文件名    | : RC\$SMF-4029 - 0-218/18-192-2 - zzp-2023112521p-cq24y-rcd-pH6.8+0.1tw80jz-jf65z-P1-1.lcd |     |             |
| 方法文件名    | : RC\$SMF-4029 - RC-rcqx-FX267.lcm   |     |             |
| 批处理文件名   | : RC\$SMF-4029 - 20260325-FX267.lcb  |     |             |
| 样品瓶号     | : 1-3  | 版本号 | : 6.115     |
| 进样体积     | : 20 μL  | 实验者 | : wangdan   |
| 进样时间     | : 2026/03/25 15:51:03  | 处理者 | : wangdan   |
| 处理时间(V2) | : 2026/04/07 10:04:16  |     |             |
| 仪器型号     | : SHIMADZU LC-2050C (FX267)  |     |             |

## <色谱图>

mV

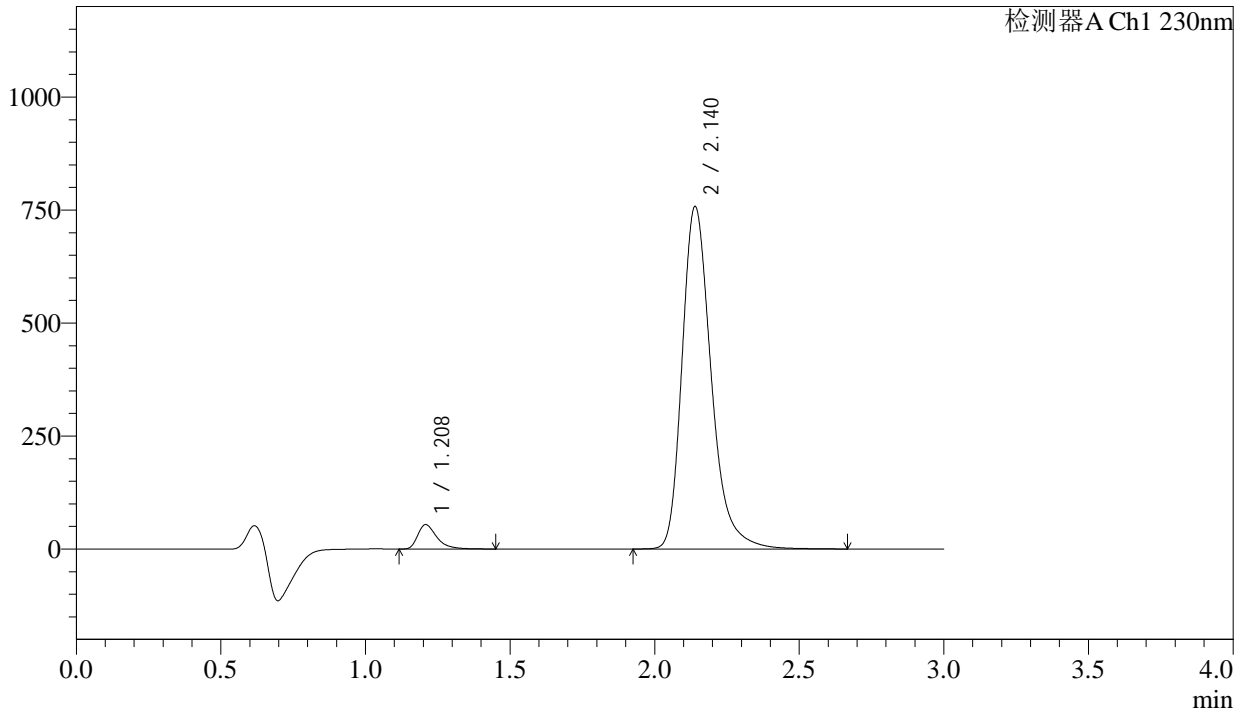

## <峰表>

检测器A Ch1 230nm

| 峰号 | 保留时间  | 面积      | 面积%     | 高度     | 理论塔板数(USP) | 拖尾因子  | 分离度(USP) |
|----|-------|---------|---------|--------|------------|-------|----------|
| 1  | 1.208 | 248350  | 4.473   | 53614  | 1708       | 1.432 | --       |
| 2  | 2.140 | 5303879 | 95.527  | 757359 | 2301       | 1.289 | 6.307    |
| 总计 |       | 5552229 | 100.000 | 810974 |            |       |          |



# SMF-4029

## <样品信息>

|          |  |     |             |
|----------|--|-----|-------------|
| 色谱柱      | : XB-C18(50mm*4.6mm,5μm)   | 流速  | : 1.0ml/min |
| 柱温       | : 40°C   | 波长  | : 230nm     |
| 数据文件名    | : RC\$SMF-4029 - 0-218/18-193-2 - zzp-2023112521p-cq24y-rcd-pH6.8+0.1tw80jz-jf65z-P1-2.lcd |     |             |
| 方法文件名    | : RC\$SMF-4029 - RC-rcqx-FX267.lcm   |     |             |
| 批处理文件名   | : RC\$SMF-4029 - 20260325-FX267.lcb  |     |             |
| 样品瓶号     | : 1-3  | 版本号 | : 6.115     |
| 进样体积     | : 20 μL  | 实验者 | : wangdan   |
| 进样时间     | : 2026/03/25 15:54:26  | 处理者 | : wangdan   |
| 处理时间(V2) | : 2026/04/07 10:04:20  |     |             |
| 仪器型号     | : SHIMADZU LC-2050C (FX267)  |     |             |

## <色谱图>

mV

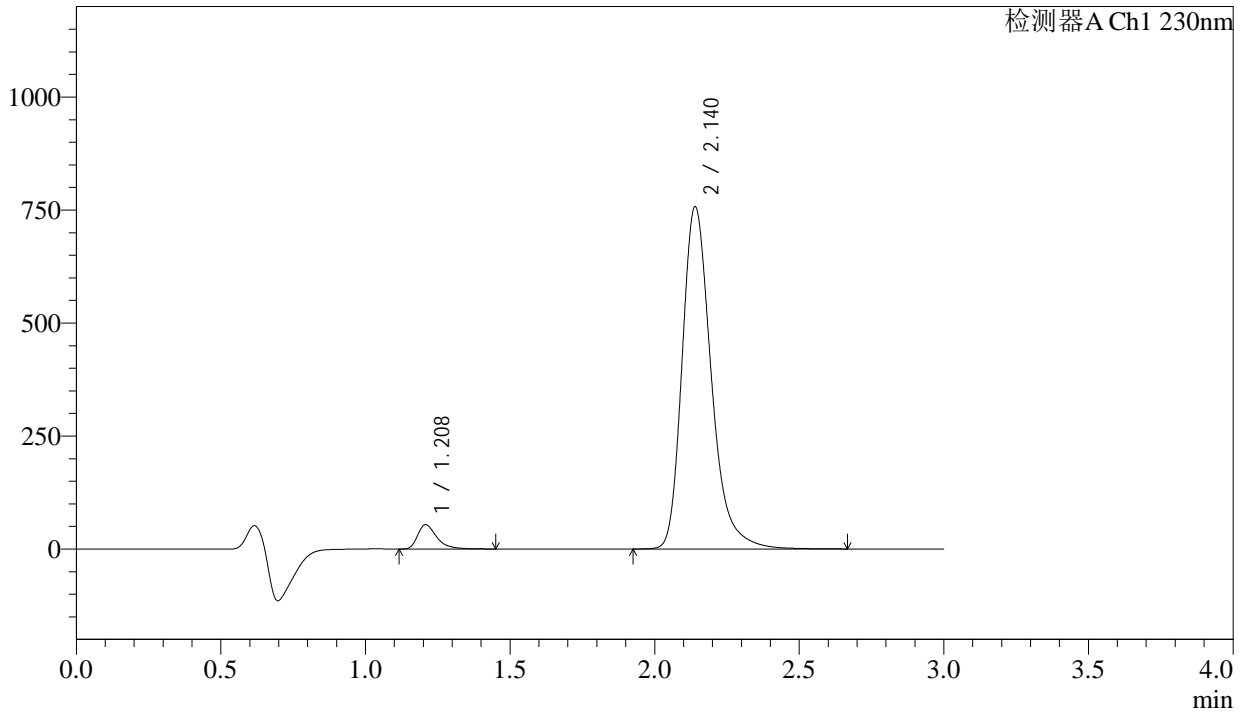

## <峰表>

检测器A Ch1 230nm

| 峰号 | 保留时间  | 面积      | 面积%     | 高度     | 理论塔板数(USP) | 拖尾因子  | 分离度(USP) |
|----|-------|---------|---------|--------|------------|-------|----------|
| 1  | 1.208 | 248480  | 4.476   | 53662  | 1708       | 1.431 | --       |
| 2  | 2.140 | 5302612 | 95.524  | 756733 | 2299       | 1.290 | 6.308    |
| 总计 |       | 5551092 | 100.000 | 810395 |            |       |          |



# SMF-4029

## <样品信息>

|          |  |     |             |
|----------|--|-----|-------------|
| 色谱柱      | : XB-C18(50mm*4.6mm,5μm)   | 流速  | : 1.0ml/min |
| 柱温       | : 40°C   | 波长  | : 230nm     |
| 数据文件名    | : RC\$SMF-4029 - 0-218/18-194-2 - zzp-2023112521p-cq24y-rcd-pH6.8+0.1tw80jz-jf65z-P2-1.lcd |     |             |
| 方法文件名    | : RC\$SMF-4029 - RC-rcqx-FX267.lcm   |     |             |
| 批处理文件名   | : RC\$SMF-4029 - 20260325-FX267.lcb  |     |             |
| 样品瓶号     | : 1-12   | 版本号 | : 6.115     |
| 进样体积     | : 20 μL  | 实验者 | : wangdan   |
| 进样时间     | : 2026/03/25 15:57:49  | 处理者 | : wangdan   |
| 处理时间(V2) | : 2026/04/07 10:04:23  |     |             |
| 仪器型号     | : SHIMADZU LC-2050C (FX267)  |     |             |

## <色谱图>

mV

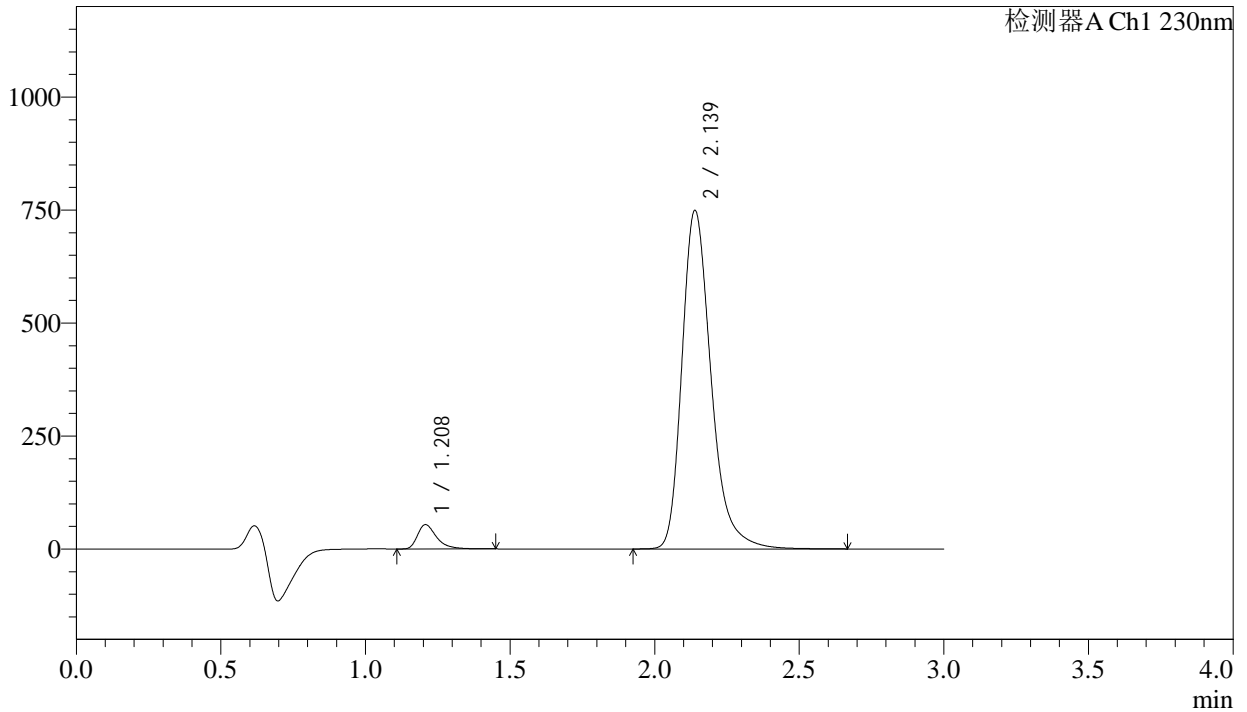

## <峰表>

检测器A Ch1 230nm

| 峰号 | 保留时间  | 面积      | 面积%     | 高度     | 理论塔板数(USP) | 拖尾因子  | 分离度(USP) |
|----|-------|---------|---------|--------|------------|-------|----------|
| 1  | 1.208 | 247999  | 4.515   | 53662  | 1705       | 1.430 | --       |
| 2  | 2.139 | 5245046 | 95.485  | 748662 | 2298       | 1.289 | 6.307    |
| 总计 |       | 5493046 | 100.000 | 802324 |            |       |          |



# SMF-4029

## <样品信息>

|          |  |     |             |
|----------|--|-----|-------------|
| 色谱柱      | : XB-C18(50mm*4.6mm,5μm)   | 流速  | : 1.0ml/min |
| 柱温       | : 40°C   | 波长  | : 230nm     |
| 数据文件名    | : RC\$SMF-4029 - 0-218/18-195-2 - zzp-2023112521p-cq24y-rcd-pH6.8+0.1tw80jz-jf65z-P2-2.lcd |     |             |
| 方法文件名    | : RC\$SMF-4029 - RC-rcqx-FX267.lcm   |     |             |
| 批处理文件名   | : RC\$SMF-4029 - 20260325-FX267.lcb  |     |             |
| 样品瓶号     | : 1-12   | 版本号 | : 6.115     |
| 进样体积     | : 20 μL  | 实验者 | : wangdan   |
| 进样时间     | : 2026/03/25 16:01:12  | 处理者 | : wangdan   |
| 处理时间(V2) | : 2026/04/07 10:04:27  |     |             |
| 仪器型号     | : SHIMADZU LC-2050C (FX267)  |     |             |

## <色谱图>

mV

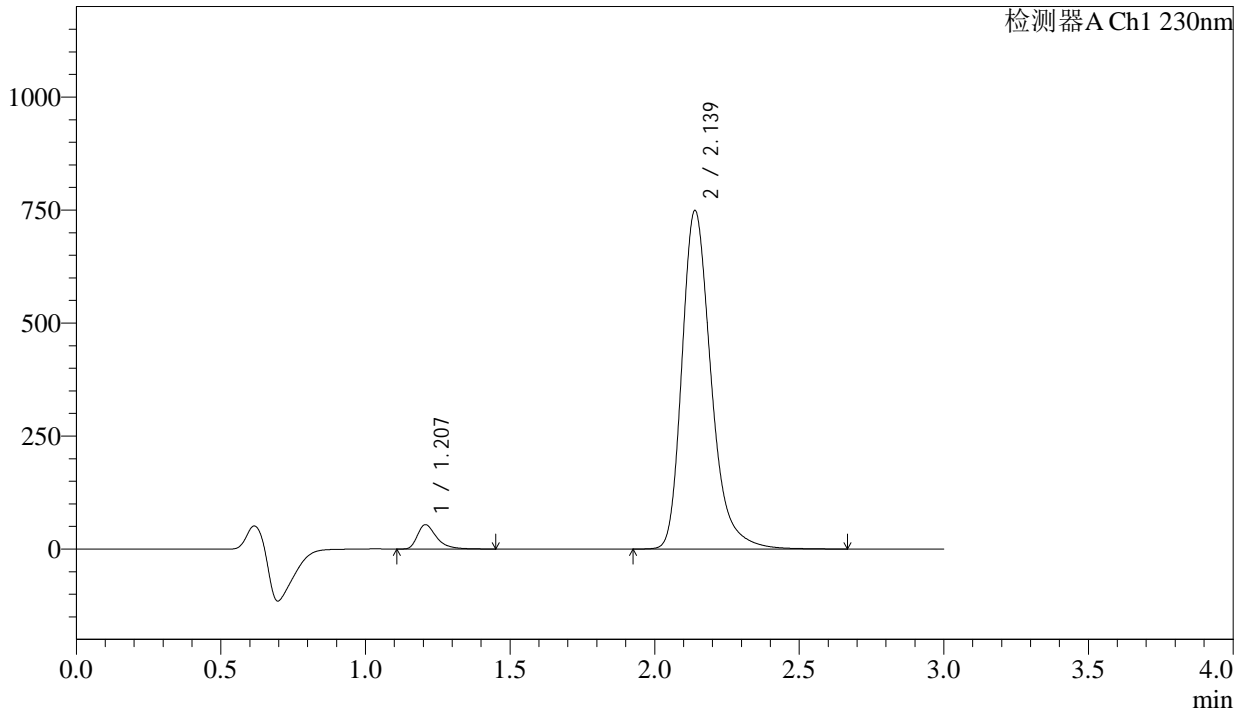

## <峰表>

检测器A Ch1 230nm

| 峰号 | 保留时间  | 面积      | 面积%     | 高度     | 理论塔板数(USP) | 拖尾因子  | 分离度(USP) |
|----|-------|---------|---------|--------|------------|-------|----------|
| 1  | 1.207 | 247877  | 4.513   | 53667  | 1705       | 1.428 | --       |
| 2  | 2.139 | 5244587 | 95.487  | 748637 | 2298       | 1.289 | 6.309    |
| 总计 |       | 5492465 | 100.000 | 802304 |            |       |          |



# SMF-4029

## <样品信息>

|          |  |     |             |
|----------|--|-----|-------------|
| 色谱柱      | : XB-C18(50mm*4.6mm,5μm)   | 流速  | : 1.0ml/min |
| 柱温       | : 40°C   | 波长  | : 230nm     |
| 数据文件名    | : RC\$SMF-4029 - 0-218/18-196-2 - zzp-2023112521p-cq24y-rcd-pH6.8+0.1tw80jz-jf65z-P3-1.lcd |     |             |
| 方法文件名    | : RC\$SMF-4029 - RC-rcqx-FX267.lcm   |     |             |
| 批处理文件名   | : RC\$SMF-4029 - 20260325-FX267.lcb  |     |             |
| 样品瓶号     | : 1-21   | 版本号 | : 6.115     |
| 进样体积     | : 20 μL  | 实验者 | : wangdan   |
| 进样时间     | : 2026/03/25 16:04:35  | 处理者 | : wangdan   |
| 处理时间(V2) | : 2026/04/07 10:04:32  |     |             |
| 仪器型号     | : SHIMADZU LC-2050C (FX267)  |     |             |

## <色谱图>

mV

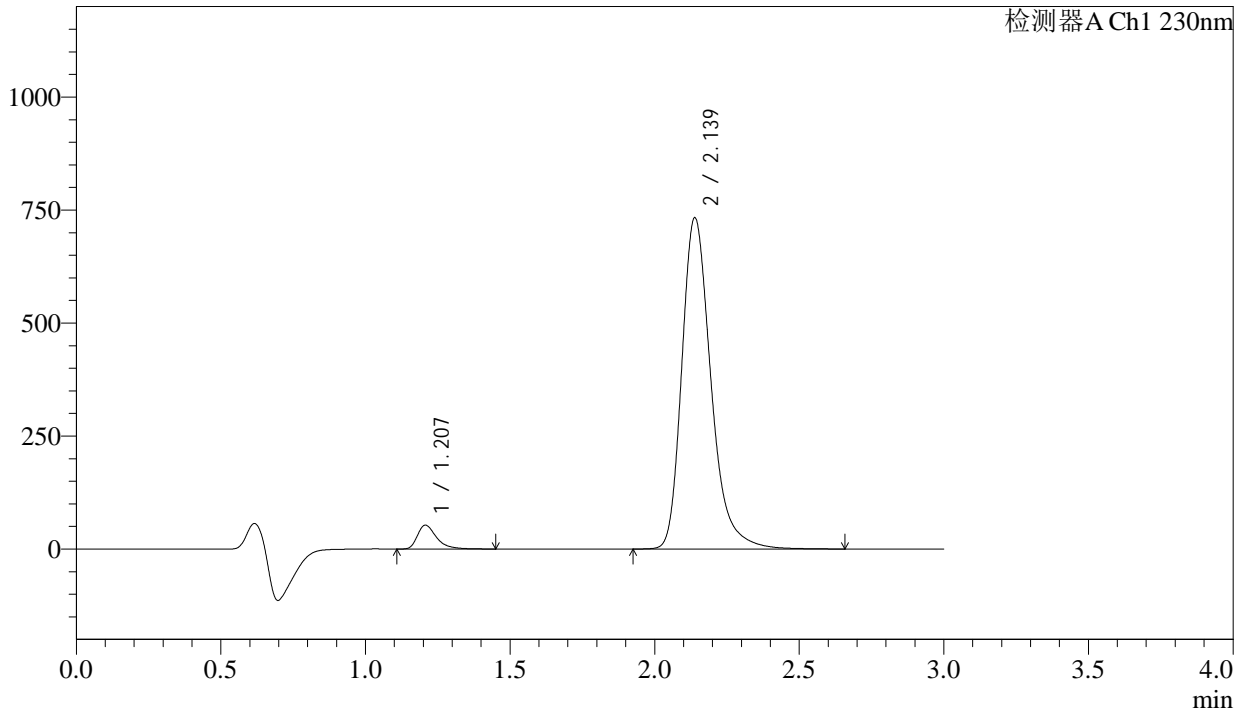

## <峰表>

检测器A Ch1 230nm

| 峰号 | 保留时间  | 面积      | 面积%     | 高度     | 理论塔板数(USP) | 拖尾因子  | 分离度(USP) |
|----|-------|---------|---------|--------|------------|-------|----------|
| 1  | 1.207 | 243208  | 4.521   | 52624  | 1704       | 1.428 | --       |
| 2  | 2.139 | 5136803 | 95.479  | 732891 | 2295       | 1.290 | 6.303    |
| 总计 |       | 5380011 | 100.000 | 785515 |            |       |          |



# SMF-4029

## <样品信息>

|          |  |     |             |
|----------|--|-----|-------------|
| 色谱柱      | : XB-C18(50mm*4.6mm,5µm)   | 流速  | : 1.0ml/min |
| 柱温       | : 40°C   | 波长  | : 230nm     |
| 数据文件名    | : RC\$SMF-4029 - 0-218/18-197-2 - zzp-2023112521p-cq24y-rcd-pH6.8+0.1tw80jz-jf65z-P3-2.lcd |     |             |
| 方法文件名    | : RC\$SMF-4029 - RC-rcqx-FX267.lcm   |     |             |
| 批处理文件名   | : RC\$SMF-4029 - 20260325-FX267.lcb  |     |             |
| 样品瓶号     | : 1-21   | 版本号 | : 6.115     |
| 进样体积     | : 20 µL  | 实验者 | : wangdan   |
| 进样时间     | : 2026/03/25 16:07:58  | 处理者 | : wangdan   |
| 处理时间(V2) | : 2026/04/07 10:04:36  |     |             |
| 仪器型号     | : SHIMADZU LC-2050C (FX267)  |     |             |

## <色谱图>

mV

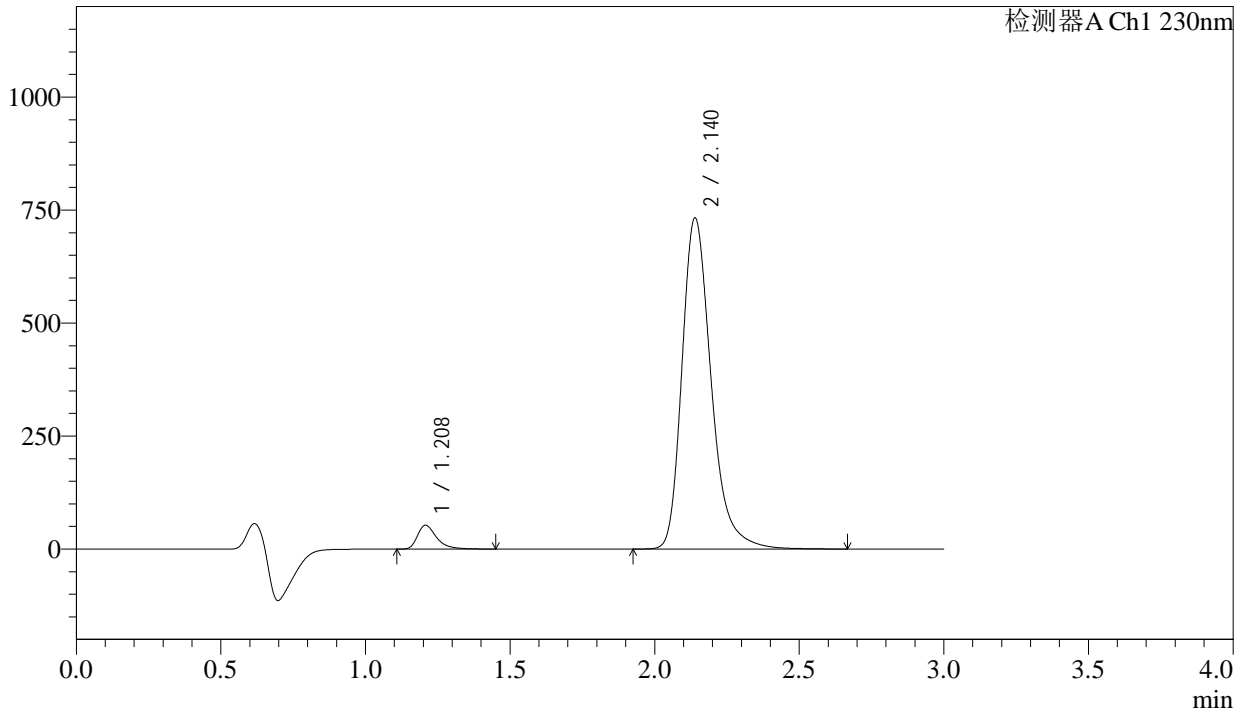

## <峰表>

检测器A Ch1 230nm

| 峰号 | 保留时间  | 面积      | 面积%     | 高度     | 理论塔板数(USP) | 拖尾因子  | 分离度(USP) |
|----|-------|---------|---------|--------|------------|-------|----------|
| 1  | 1.208 | 243146  | 4.517   | 52570  | 1703       | 1.428 | --       |
| 2  | 2.140 | 5139774 | 95.483  | 732160 | 2288       | 1.291 | 6.297    |
| 总计 |       | 5382920 | 100.000 | 784730 |            |       |          |



# SMF-4029

## <样品信息>

|          |  |     |             |
|----------|--|-----|-------------|
| 色谱柱      | : XB-C18(50mm*4.6mm,5μm)   | 流速  | : 1.0ml/min |
| 柱温       | : 40°C   | 波长  | : 230nm     |
| 数据文件名    | : RC\$SMF-4029 - 0-218/18-198-2 - zzp-2023112521p-cq24y-rcd-pH6.8+0.1tw80jz-jf65z-P4-1.lcd |     |             |
| 方法文件名    | : RC\$SMF-4029 - RC-rcqx-FX267.lcm   |     |             |
| 批处理文件名   | : RC\$SMF-4029 - 20260325-FX267.lcb  |     |             |
| 样品瓶号     | : 1-30   | 版本号 | : 6.115     |
| 进样体积     | : 20 μL  | 实验者 | : wangdan   |
| 进样时间     | : 2026/03/25 16:11:22  | 处理者 | : wangdan   |
| 处理时间(V2) | : 2026/04/07 10:04:40  |     |             |
| 仪器型号     | : SHIMADZU LC-2050C (FX267)  |     |             |

## <色谱图>

mV

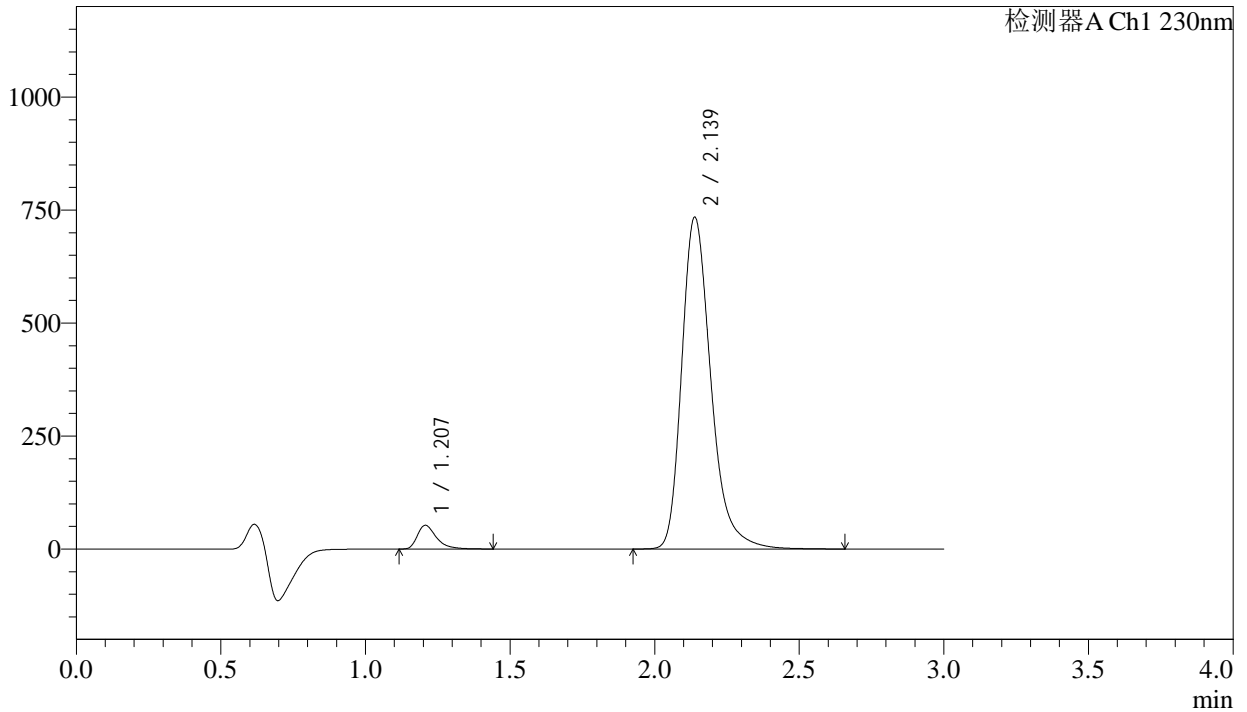

## <峰表>

检测器A Ch1 230nm

| 峰号 | 保留时间  | 面积      | 面积%     | 高度     | 理论塔板数(USP) | 拖尾因子  | 分离度(USP) |
|----|-------|---------|---------|--------|------------|-------|----------|
| 1  | 1.207 | 242296  | 4.492   | 52426  | 1699       | 1.429 | --       |
| 2  | 2.139 | 5152155 | 95.508  | 734021 | 2287       | 1.292 | 6.294    |
| 总计 |       | 5394451 | 100.000 | 786446 |            |       |          |



# SMF-4029

## <样品信息>

|          |  |     |             |
|----------|--|-----|-------------|
| 色谱柱      | : XB-C18(50mm*4.6mm,5μm)   | 流速  | : 1.0ml/min |
| 柱温       | : 40°C   | 波长  | : 230nm     |
| 数据文件名    | : RC\$SMF-4029 - 0-218/18-199-2 - zzp-2023112521p-cq24y-rcd-pH6.8+0.1tw80jz-jf65z-P4-2.lcd |     |             |
| 方法文件名    | : RC\$SMF-4029 - RC-rcqx-FX267.lcm   |     |             |
| 批处理文件名   | : RC\$SMF-4029 - 20260325-FX267.lcb  |     |             |
| 样品瓶号     | : 1-30   | 版本号 | : 6.115     |
| 进样体积     | : 20 μL  | 实验者 | : wangdan   |
| 进样时间     | : 2026/03/25 16:14:45  | 处理者 | : wangdan   |
| 处理时间(V2) | : 2026/04/07 10:04:43  |     |             |
| 仪器型号     | : SHIMADZU LC-2050C (FX267)  |     |             |

## <色谱图>

mV

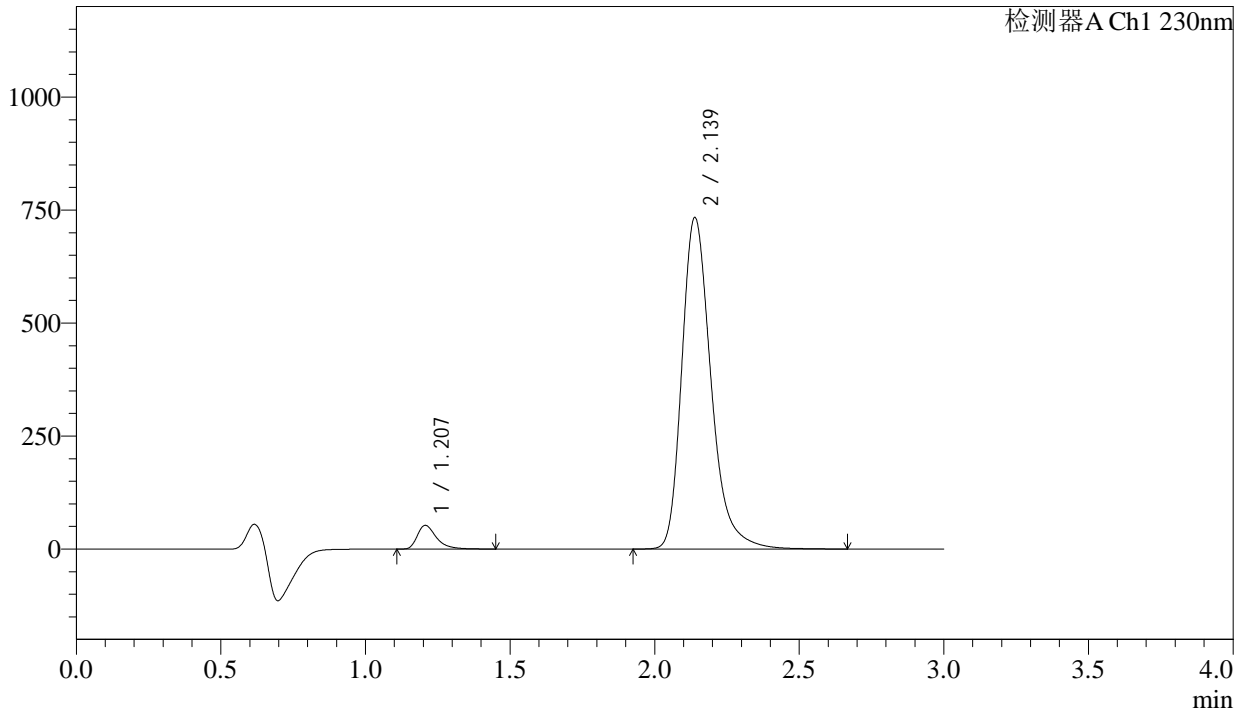

## <峰表>

检测器A Ch1 230nm

| 峰号 | 保留时间  | 面积      | 面积%     | 高度     | 理论塔板数(USP) | 拖尾因子  | 分离度(USP) |
|----|-------|---------|---------|--------|------------|-------|----------|
| 1  | 1.207 | 242531  | 4.496   | 52427  | 1697       | 1.430 | --       |
| 2  | 2.139 | 5152256 | 95.504  | 733437 | 2285       | 1.292 | 6.293    |
| 总计 |       | 5394787 | 100.000 | 785864 |            |       |          |



# SMF-4029

## <样品信息>

|          |  |     |             |
|----------|--|-----|-------------|
| 色谱柱      | : XB-C18(50mm*4.6mm,5μm)   | 流速  | : 1.0ml/min |
| 柱温       | : 40°C   | 波长  | : 230nm     |
| 数据文件名    | : RC\$SMF-4029 - 0-218/18-200-2 - zzp-2023112521p-cq24y-rcd-pH6.8+0.1tw80jz-jf65z-P5-1.lcd |     |             |
| 方法文件名    | : RC\$SMF-4029 - RC-rcqx-FX267.lcm   |     |             |
| 批处理文件名   | : RC\$SMF-4029 - 20260325-FX267.lcb  |     |             |
| 样品瓶号     | : 1-39   | 版本号 | : 6.115     |
| 进样体积     | : 20 μL  | 实验者 | : wangdan   |
| 进样时间     | : 2026/03/25 16:18:08  | 处理者 | : wangdan   |
| 处理时间(V2) | : 2026/04/07 10:04:45  |     |             |
| 仪器型号     | : SHIMADZU LC-2050C (FX267)  |     |             |

## <色谱图>

mV

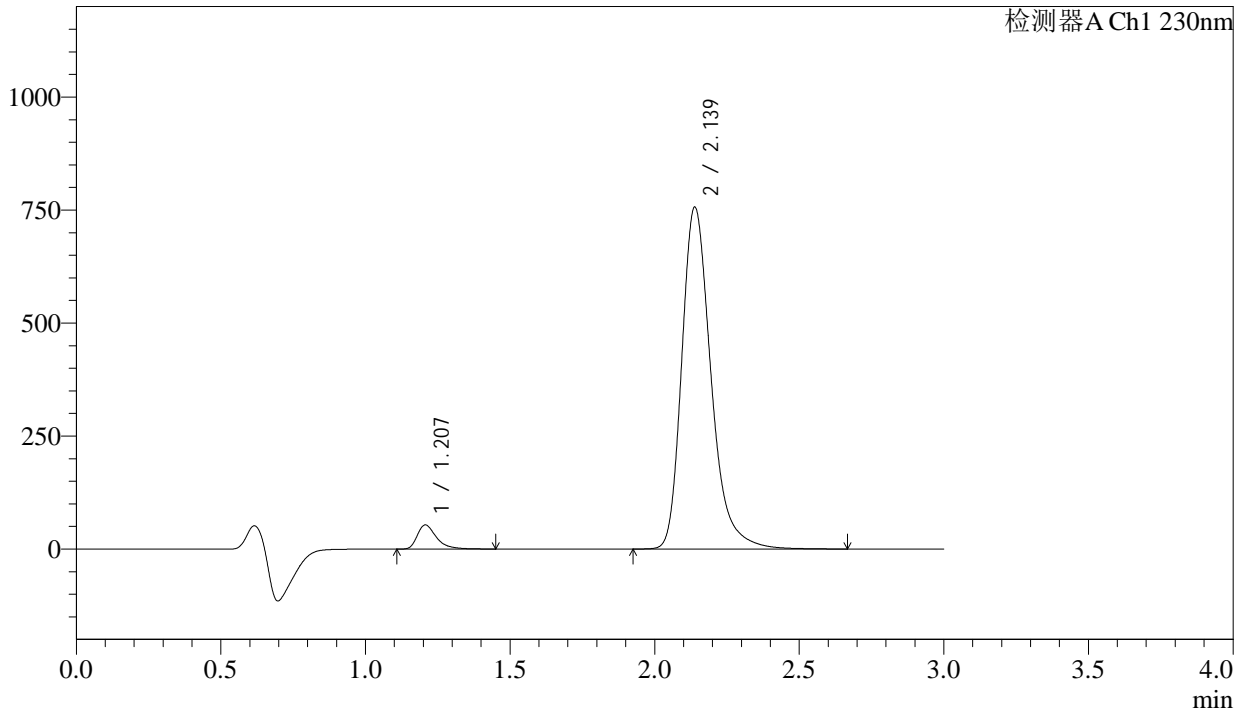

## <峰表>

检测器A Ch1 230nm

| 峰号 | 保留时间  | 面积      | 面积%     | 高度     | 理论塔板数(USP) | 拖尾因子  | 分离度(USP) |
|----|-------|---------|---------|--------|------------|-------|----------|
| 1  | 1.207 | 246045  | 4.422   | 53199  | 1696       | 1.429 | --       |
| 2  | 2.139 | 5317504 | 95.578  | 756357 | 2281       | 1.292 | 6.289    |
| 总计 |       | 5563549 | 100.000 | 809557 |            |       |          |



# SMF-4029

## <样品信息>

|          |  |     |             |
|----------|--|-----|-------------|
| 色谱柱      | : XB-C18(50mm*4.6mm,5μm)   | 流速  | : 1.0ml/min |
| 柱温       | : 40°C   | 波长  | : 230nm     |
| 数据文件名    | : RC\$SMF-4029 - 0-218/18-201-2 - zzp-2023112521p-cq24y-rcd-pH6.8+0.1tw80jz-jf65z-P5-2.lcd |     |             |
| 方法文件名    | : RC\$SMF-4029 - RC-rcqx-FX267.lcm   |     |             |
| 批处理文件名   | : RC\$SMF-4029 - 20260325-FX267.lcb  |     |             |
| 样品瓶号     | : 1-39   | 版本号 | : 6.115     |
| 进样体积     | : 20 μL  | 实验者 | : wangdan   |
| 进样时间     | : 2026/03/25 16:21:31  | 处理者 | : wangdan   |
| 处理时间(V2) | : 2026/04/07 10:04:48  |     |             |
| 仪器型号     | : SHIMADZU LC-2050C (FX267)  |     |             |

## <色谱图>

mV

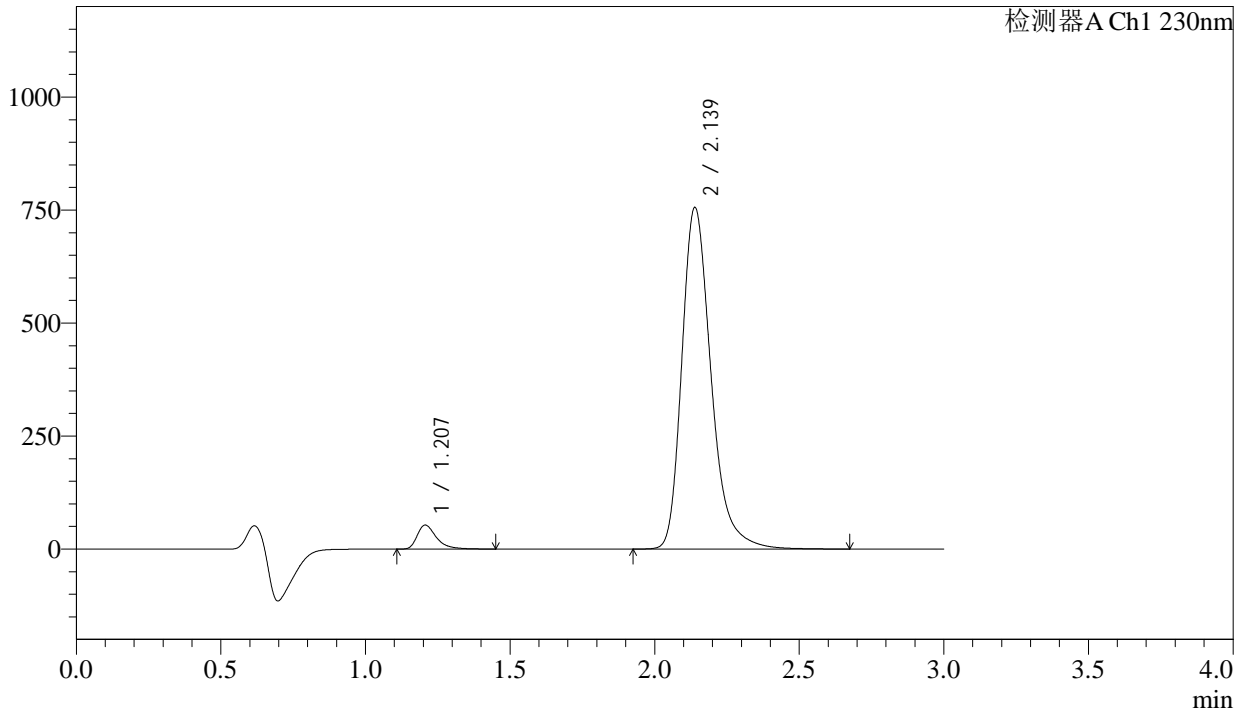

## <峰表>

检测器A Ch1 230nm

| 峰号 | 保留时间  | 面积      | 面积%     | 高度     | 理论塔板数(USP) | 拖尾因子  | 分离度(USP) |
|----|-------|---------|---------|--------|------------|-------|----------|
| 1  | 1.207 | 246089  | 4.423   | 53175  | 1694       | 1.430 | --       |
| 2  | 2.139 | 5318044 | 95.577  | 755602 | 2278       | 1.292 | 6.289    |
| 总计 |       | 5564132 | 100.000 | 808777 |            |       |          |



# SMF-4029

## <样品信息>

|          |  |     |             |
|----------|--|-----|-------------|
| 色谱柱      | : XB-C18(50mm*4.6mm,5μm)   | 流速  | : 1.0ml/min |
| 柱温       | : 40°C   | 波长  | : 230nm     |
| 数据文件名    | : RC\$SMF-4029 - 0-218/18-202-2 - zzp-2023112521p-cq24y-rcd-pH6.8+0.1tw80jz-jf65z-P6-1.lcd |     |             |
| 方法文件名    | : RC\$SMF-4029 - RC-rcqx-FX267.lcm   |     |             |
| 批处理文件名   | : RC\$SMF-4029 - 20260325-FX267.lcb  |     |             |
| 样品瓶号     | : 1-48   | 版本号 | : 6.115     |
| 进样体积     | : 20 μL  | 实验者 | : wangdan   |
| 进样时间     | : 2026/03/25 16:24:55  | 处理者 | : wangdan   |
| 处理时间(V2) | : 2026/04/07 10:04:51  |     |             |
| 仪器型号     | : SHIMADZU LC-2050C (FX267)  |     |             |

## <色谱图>

mV

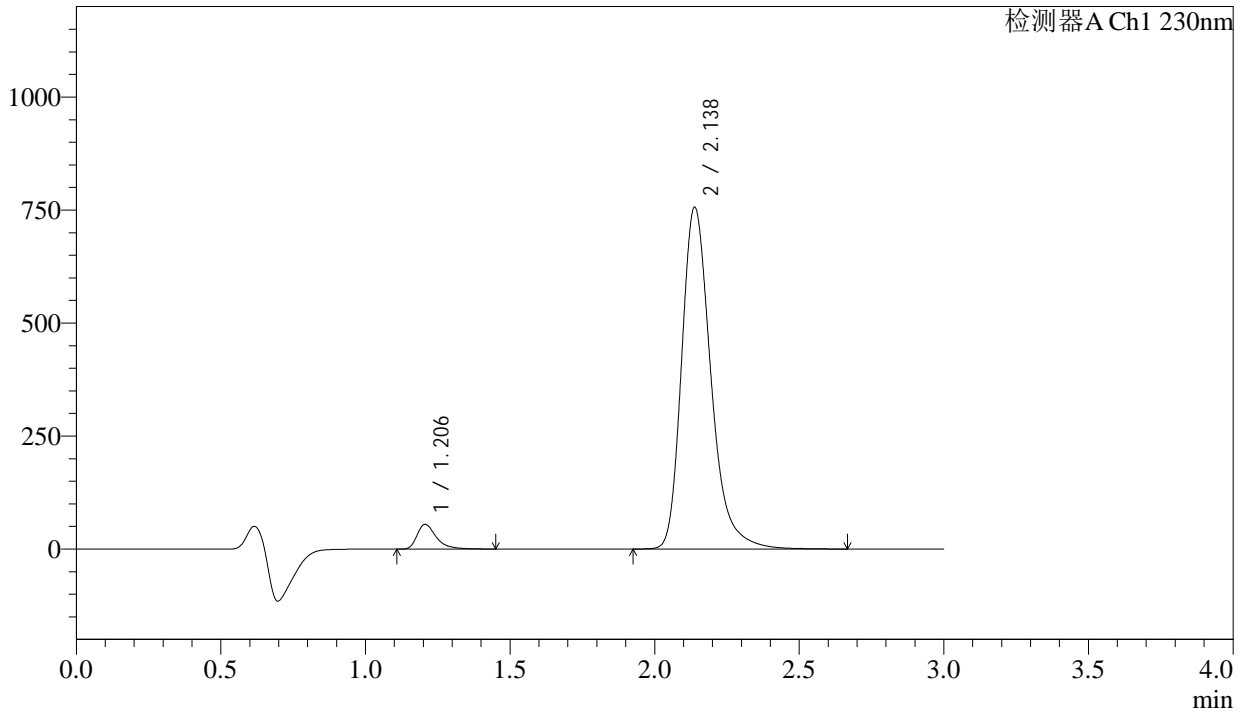

## <峰表>

检测器A Ch1 230nm

| 峰号 | 保留时间  | 面积      | 面积%     | 高度     | 理论塔板数(USP) | 拖尾因子  | 分离度(USP) |
|----|-------|---------|---------|--------|------------|-------|----------|
| 1  | 1.206 | 252695  | 4.534   | 54650  | 1694       | 1.431 | --       |
| 2  | 2.138 | 5320140 | 95.466  | 756133 | 2276       | 1.292 | 6.287    |
| 总计 |       | 5572835 | 100.000 | 810783 |            |       |          |



# SMF-4029

## <样品信息>

|          |  |     |             |
|----------|--|-----|-------------|
| 色谱柱      | : XB-C18(50mm*4.6mm,5μm)   | 流速  | : 1.0ml/min |
| 柱温       | : 40°C   | 波长  | : 230nm     |
| 数据文件名    | : RC\$SMF-4029 - 0-218/18-203-2 - zzp-2023112521p-cq24y-rcd-pH6.8+0.1tw80jz-jf65z-P6-2.lcd |     |             |
| 方法文件名    | : RC\$SMF-4029 - RC-rcqx-FX267.lcm   |     |             |
| 批处理文件名   | : RC\$SMF-4029 - 20260325-FX267.lcb  |     |             |
| 样品瓶号     | : 1-48   | 版本号 | : 6.115     |
| 进样体积     | : 20 μL  | 实验者 | : wangdan   |
| 进样时间     | : 2026/03/25 16:28:17  | 处理者 | : wangdan   |
| 处理时间(V2) | : 2026/04/07 10:04:54  |     |             |
| 仪器型号     | : SHIMADZU LC-2050C (FX267)  |     |             |

## <色谱图>

mV

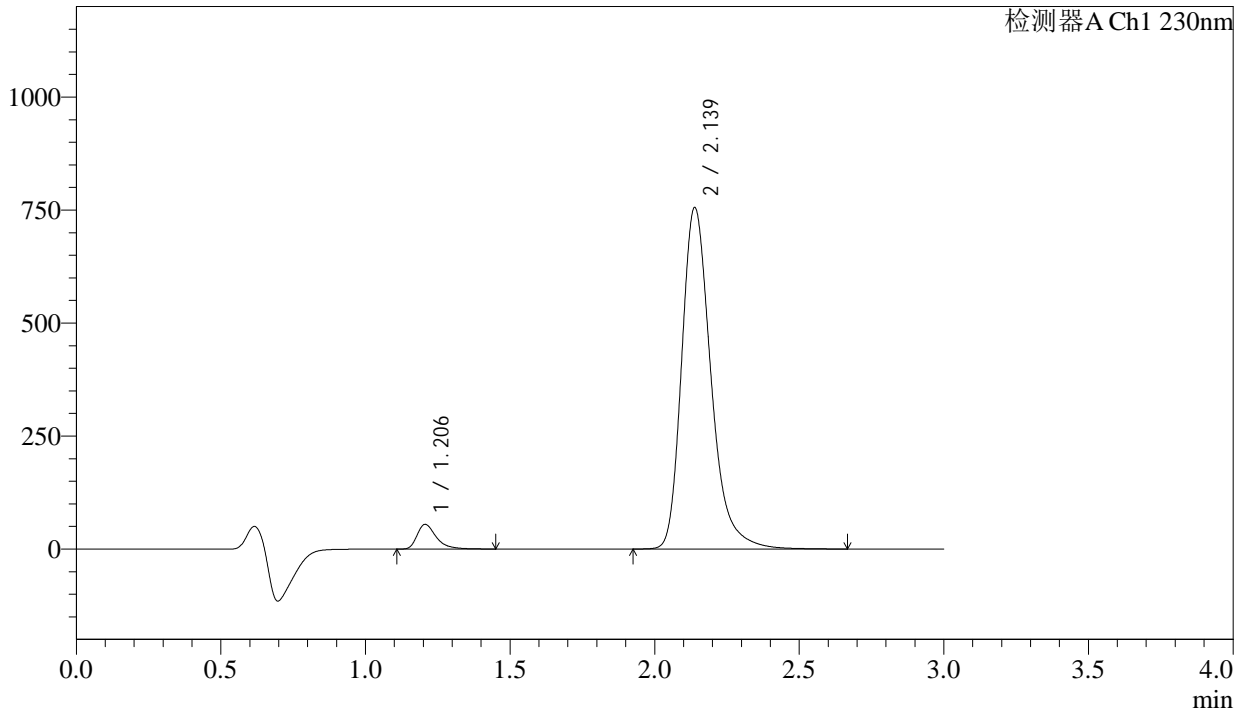

## <峰表>

检测器A Ch1 230nm

| 峰号 | 保留时间  | 面积      | 面积%     | 高度     | 理论塔板数(USP) | 拖尾因子  | 分离度(USP) |
|----|-------|---------|---------|--------|------------|-------|----------|
| 1  | 1.206 | 252708  | 4.536   | 54599  | 1693       | 1.430 | --       |
| 2  | 2.139 | 5318425 | 95.464  | 755483 | 2275       | 1.292 | 6.286    |
| 总计 |       | 5571133 | 100.000 | 810082 |            |       |          |



# SMF-4029

## <样品信息>

|          |   |     |             |
|----------|---|-----|-------------|
| 色谱柱      | : XB-C18(50mm*4.6mm,5μm)  | 流速  | : 1.0ml/min |
| 柱温       | : 40°C  | 波长  | : 230nm     |
| 数据文件名    | : RC\$SMF-4029 - 0-218/18-204-2 - zzp-2023112221p-cq24y-rcd-pH6.8+0.1tw80jz-jf65z-jx-P1-1.lcd |     |             |
| 方法文件名    | : RC\$SMF-4029 - RC-rcqx-FX267.lcm  |     |             |
| 批处理文件名   | : RC\$SMF-4029 - 20260325-FX267.lcb   |     |             |
| 样品瓶号     | : 1-4   | 版本号 | : 6.115     |
| 进样体积     | : 20 μL   | 实验者 | : wangdan   |
| 进样时间     | : 2026/03/25 16:31:40   | 处理者 | : wangdan   |
| 处理时间(V2) | : 2026/04/07 10:04:58   |     |             |
| 仪器型号     | : SHIMADZU LC-2050C (FX267)   |     |             |

## <色谱图>

mV

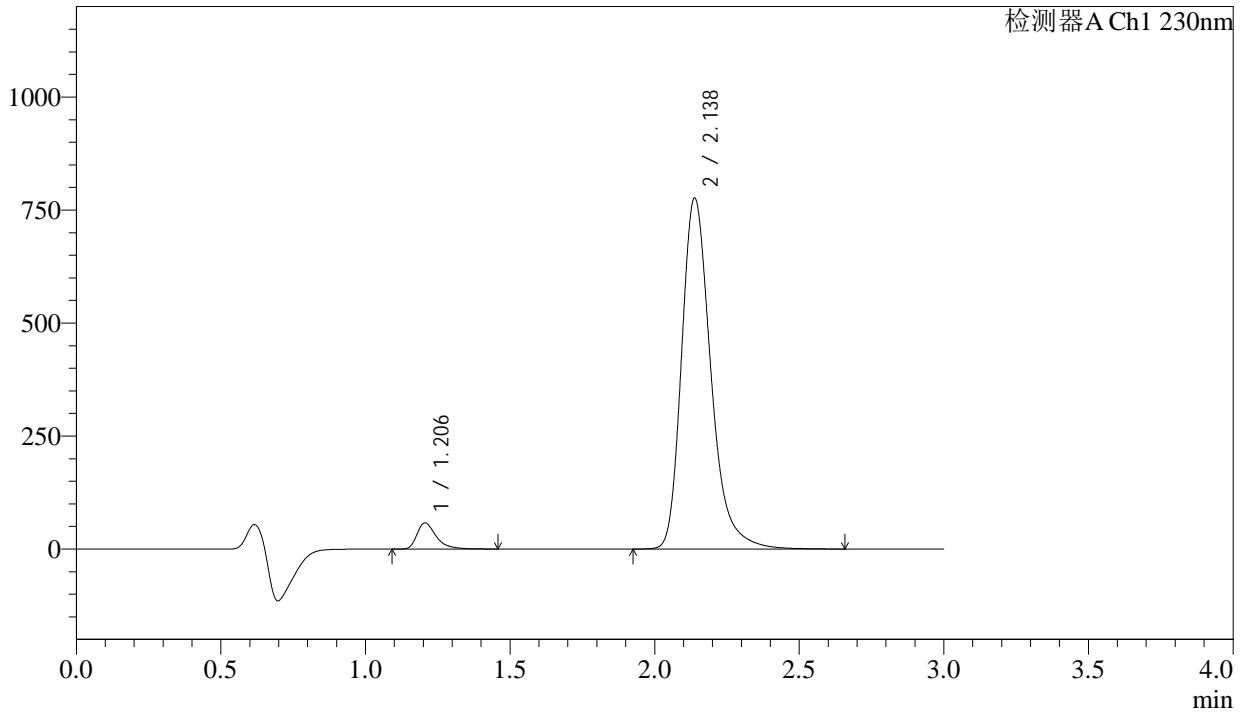

## <峰表>

检测器A Ch1 230nm

| 峰号 | 保留时间  | 面积      | 面积%     | 高度     | 理论塔板数(USP) | 拖尾因子  | 分离度(USP) |
|----|-------|---------|---------|--------|------------|-------|----------|
| 1  | 1.206 | 267788  | 4.671   | 57887  | 1694       | 1.430 | --       |
| 2  | 2.138 | 5465653 | 95.329  | 776607 | 2275       | 1.291 | 6.288    |
| 总计 |       | 5733440 | 100.000 | 834494 |            |       |          |



# SMF-4029

## <样品信息>

|          |   |     |             |
|----------|---|-----|-------------|
| 色谱柱      | : XB-C18(50mm*4.6mm,5μm)  | 流速  | : 1.0ml/min |
| 柱温       | : 40°C  | 波长  | : 230nm     |
| 数据文件名    | : RC\$SMF-4029 - 0-218/18-205-2 - zzp-2023112221p-cq24y-rcd-pH6.8+0.1tw80jz-jf65z-jx-P2-1.lcd |     |             |
| 方法文件名    | : RC\$SMF-4029 - RC-rcqx-FX267.lcm  |     |             |
| 批处理文件名   | : RC\$SMF-4029 - 20260325-FX267.lcb   |     |             |
| 样品瓶号     | : 1-13  | 版本号 | : 6.115     |
| 进样体积     | : 20 μL   | 实验者 | : wangdan   |
| 进样时间     | : 2026/03/25 16:35:03   | 处理者 | : wangdan   |
| 处理时间(V2) | : 2026/04/07 10:05:01   |     |             |
| 仪器型号     | : SHIMADZU LC-2050C (FX267)   |     |             |

## <色谱图>

mV

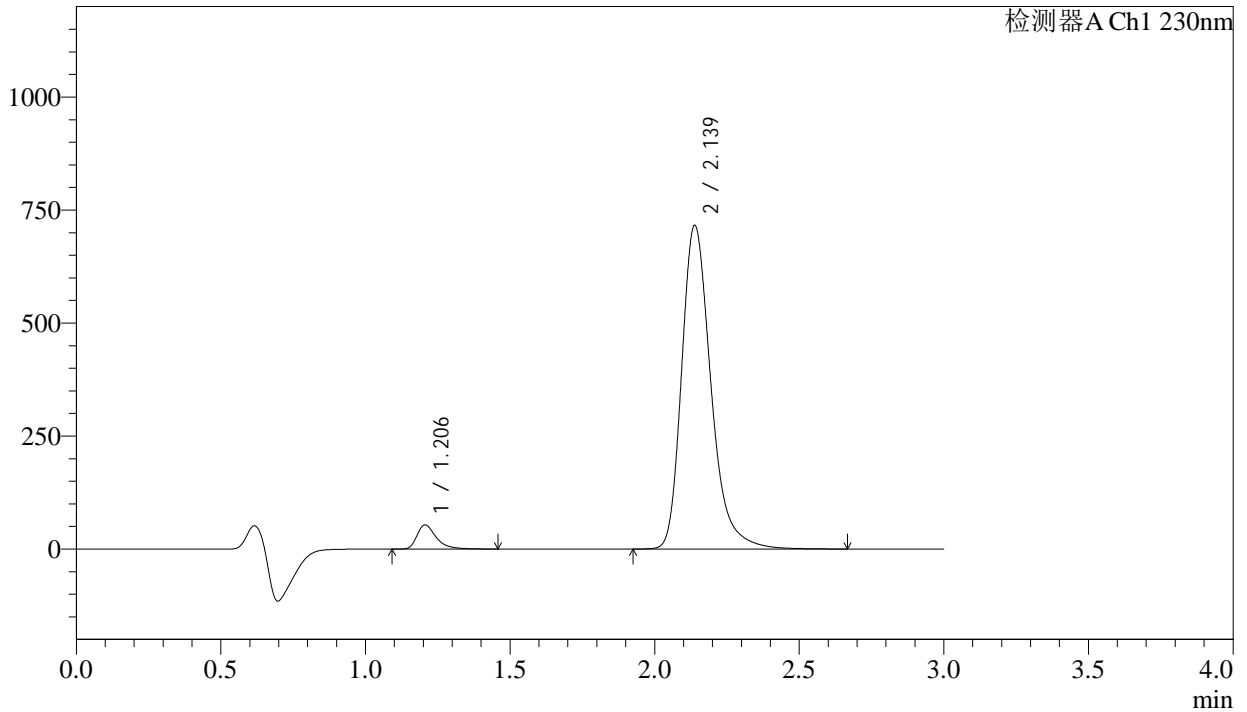

## <峰表>

检测器A Ch1 230nm

| 峰号 | 保留时间  | 面积      | 面积%     | 高度     | 理论塔板数(USP) | 拖尾因子  | 分离度(USP) |
|----|-------|---------|---------|--------|------------|-------|----------|
| 1  | 1.206 | 246724  | 4.664   | 53255  | 1690       | 1.431 | --       |
| 2  | 2.139 | 5043290 | 95.336  | 716012 | 2273       | 1.291 | 6.284    |
| 总计 |       | 5290014 | 100.000 | 769267 |            |       |          |



# SMF-4029

## <样品信息>

|          |   |     |             |
|----------|---|-----|-------------|
| 色谱柱      | : XB-C18(50mm*4.6mm,5μm)  | 流速  | : 1.0ml/min |
| 柱温       | : 40°C  | 波长  | : 230nm     |
| 数据文件名    | : RC\$SMF-4029 - 0-218/18-206-2 - zzp-2023112221p-cq24y-rcd-pH6.8+0.1tw80jz-jf65z-jx-P3-1.lcd |     |             |
| 方法文件名    | : RC\$SMF-4029 - RC-rcqx-FX267.lcm  |     |             |
| 批处理文件名   | : RC\$SMF-4029 - 20260325-FX267.lcb   |     |             |
| 样品瓶号     | : 1-22  | 版本号 | : 6.115     |
| 进样体积     | : 20 μL   | 实验者 | : wangdan   |
| 进样时间     | : 2026/03/25 16:38:26   | 处理者 | : wangdan   |
| 处理时间(V2) | : 2026/04/07 10:05:04   |     |             |
| 仪器型号     | : SHIMADZU LC-2050C (FX267)   |     |             |

## <色谱图>

mV

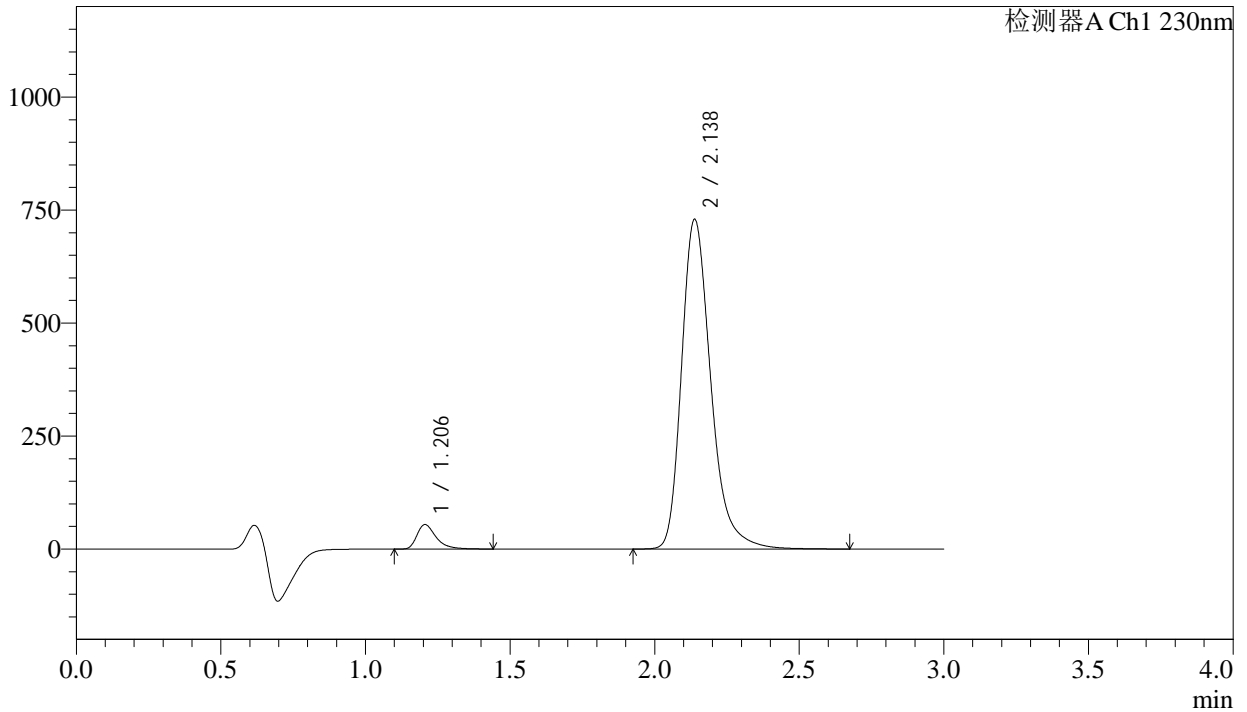

## <峰表>

检测器A Ch1 230nm

| 峰号 | 保留时间  | 面积      | 面积%     | 高度     | 理论塔板数(USP) | 拖尾因子  | 分离度(USP) |
|----|-------|---------|---------|--------|------------|-------|----------|
| 1  | 1.206 | 250431  | 4.651   | 54241  | 1692       | 1.426 | --       |
| 2  | 2.138 | 5133788 | 95.349  | 729350 | 2274       | 1.291 | 6.287    |
| 总计 |       | 5384219 | 100.000 | 783591 |            |       |          |



# SMF-4029

## <样品信息>

|          |   |     |             |
|----------|---|-----|-------------|
| 色谱柱      | : XB-C18(50mm*4.6mm,5μm)  | 流速  | : 1.0ml/min |
| 柱温       | : 40°C  | 波长  | : 230nm     |
| 数据文件名    | : RC\$SMF-4029 - 0-218/18-207-2 - zzp-2023112221p-cq24y-rcd-pH6.8+0.1tw80jz-jf65z-jx-P4-1.lcd |     |             |
| 方法文件名    | : RC\$SMF-4029 - RC-rcqx-FX267.lcm  |     |             |
| 批处理文件名   | : RC\$SMF-4029 - 20260325-FX267.lcb   |     |             |
| 样品瓶号     | : 1-31  | 版本号 | : 6.115     |
| 进样体积     | : 20 μL   | 实验者 | : wangdan   |
| 进样时间     | : 2026/03/25 16:41:49   | 处理者 | : wangdan   |
| 处理时间(V2) | : 2026/04/07 10:05:07   |     |             |
| 仪器型号     | : SHIMADZU LC-2050C (FX267)   |     |             |

## <色谱图>

mV

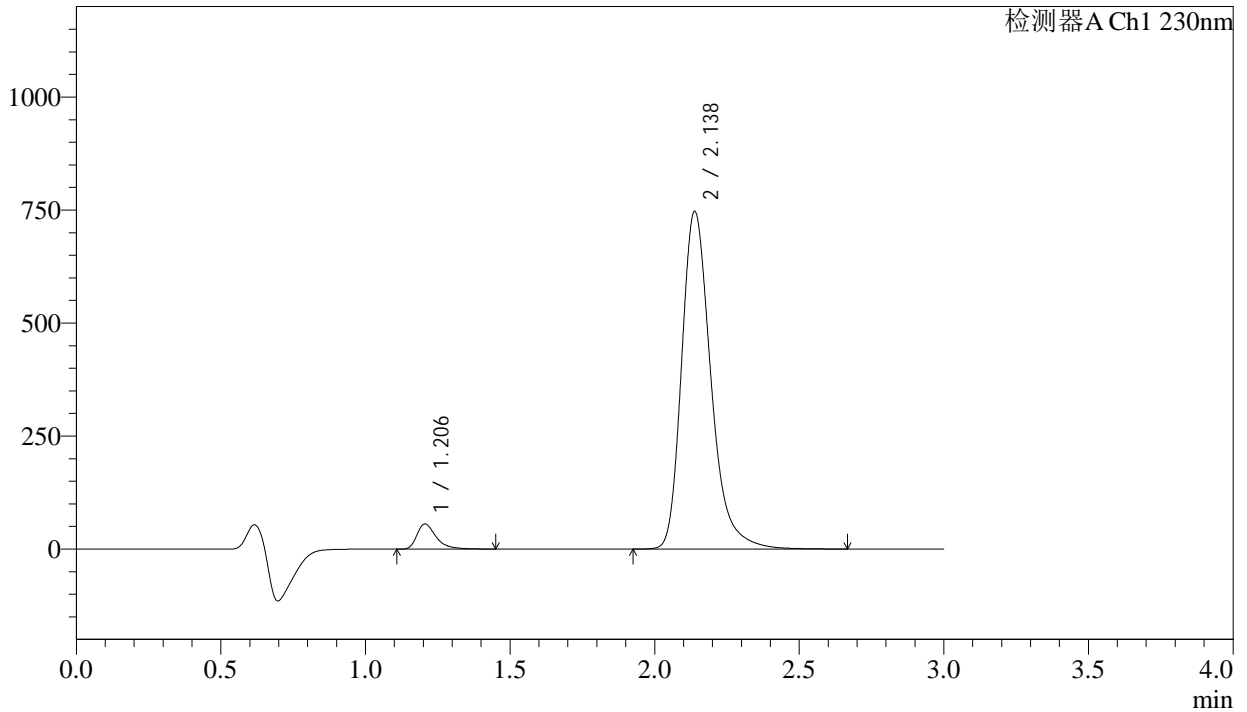

## <峰表>

检测器A Ch1 230nm

| 峰号 | 保留时间  | 面积      | 面积%     | 高度     | 理论塔板数(USP) | 拖尾因子  | 分离度(USP) |
|----|-------|---------|---------|--------|------------|-------|----------|
| 1  | 1.206 | 256351  | 4.647   | 55472  | 1691       | 1.428 | --       |
| 2  | 2.138 | 5260262 | 95.353  | 747019 | 2273       | 1.292 | 6.287    |
| 总计 |       | 5516613 | 100.000 | 802491 |            |       |          |



# SMF-4029

## <样品信息>

|          |   |     |             |
|----------|---|-----|-------------|
| 色谱柱      | : XB-C18(50mm*4.6mm,5μm)  | 流速  | : 1.0ml/min |
| 柱温       | : 40°C  | 波长  | : 230nm     |
| 数据文件名    | : RC\$SMF-4029 - 0-218/18-208-2 - zzp-2023112221p-cq24y-rcd-pH6.8+0.1tw80jz-jf65z-jx-P5-1.lcd |     |             |
| 方法文件名    | : RC\$SMF-4029 - RC-rcqx-FX267.lcm  |     |             |
| 批处理文件名   | : RC\$SMF-4029 - 20260325-FX267.lcb   |     |             |
| 样品瓶号     | : 1-40  | 版本号 | : 6.115     |
| 进样体积     | : 20 μL   | 实验者 | : wangdan   |
| 进样时间     | : 2026/03/25 16:45:13   | 处理者 | : wangdan   |
| 处理时间(V2) | : 2026/04/07 10:05:10   |     |             |
| 仪器型号     | : SHIMADZU LC-2050C (FX267)   |     |             |

## <色谱图>

mV

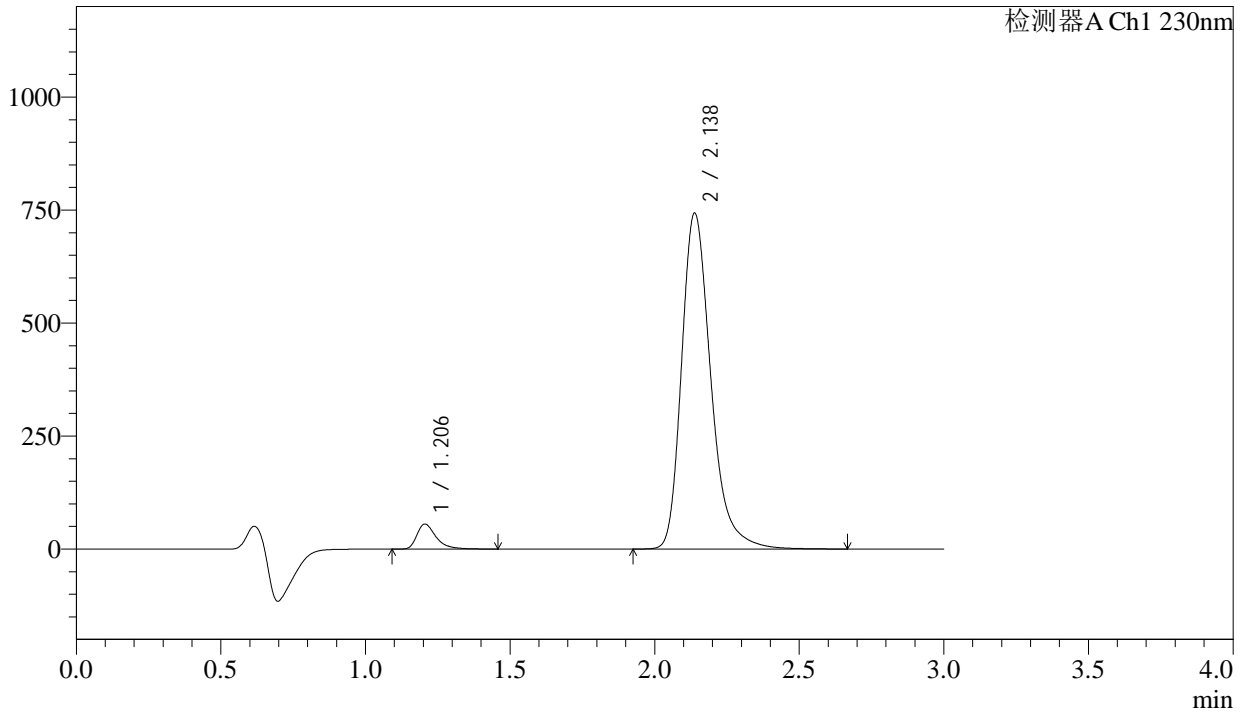

## <峰表>

检测器A Ch1 230nm

| 峰号 | 保留时间  | 面积      | 面积%     | 高度     | 理论塔板数(USP) | 拖尾因子  | 分离度(USP) |
|----|-------|---------|---------|--------|------------|-------|----------|
| 1  | 1.206 | 255859  | 4.662   | 55303  | 1692       | 1.431 | --       |
| 2  | 2.138 | 5232911 | 95.338  | 743275 | 2275       | 1.292 | 6.289    |
| 总计 |       | 5488770 | 100.000 | 798578 |            |       |          |



# SMF-4029

## <样品信息>

|          |   |     |             |
|----------|---|-----|-------------|
| 色谱柱      | : XB-C18(50mm*4.6mm,5μm)  | 流速  | : 1.0ml/min |
| 柱温       | : 40°C  | 波长  | : 230nm     |
| 数据文件名    | : RC\$SMF-4029 - 0-218/18-209-2 - zzp-2023112221p-cq24y-rcd-pH6.8+0.1tw80jz-jf65z-jx-P6-1.lcd |     |             |
| 方法文件名    | : RC\$SMF-4029 - RC-rcqx-FX267.lcm  |     |             |
| 批处理文件名   | : RC\$SMF-4029 - 20260325-FX267.lcb   |     |             |
| 样品瓶号     | : 1-49  | 版本号 | : 6.115     |
| 进样体积     | : 20 μL   | 实验者 | : wangdan   |
| 进样时间     | : 2026/03/25 16:48:35   | 处理者 | : wangdan   |
| 处理时间(V2) | : 2026/04/07 10:05:13   |     |             |
| 仪器型号     | : SHIMADZU LC-2050C (FX267)   |     |             |

## <色谱图>

mV

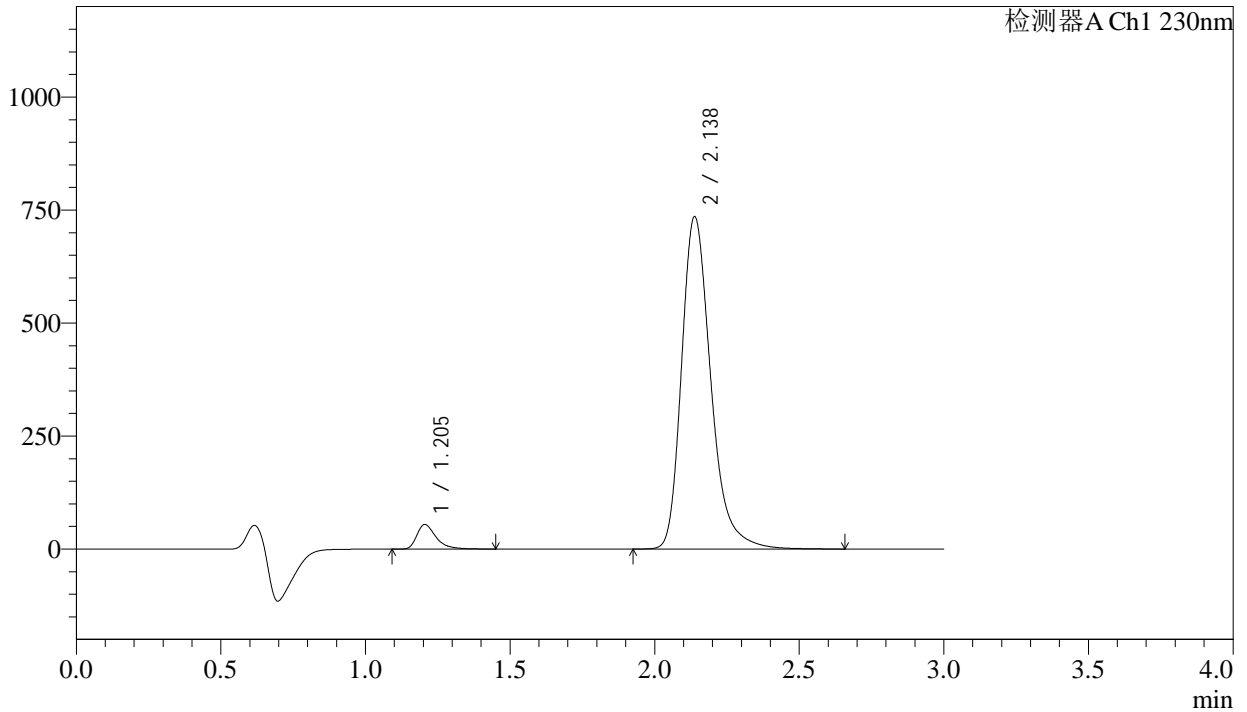

## <峰表>

检测器A Ch1 230nm

| 峰号 | 保留时间  | 面积      | 面积%     | 高度     | 理论塔板数(USP) | 拖尾因子  | 分离度(USP) |
|----|-------|---------|---------|--------|------------|-------|----------|
| 1  | 1.205 | 251607  | 4.636   | 54415  | 1694       | 1.433 | --       |
| 2  | 2.138 | 5175550 | 95.364  | 735301 | 2276       | 1.292 | 6.293    |
| 总计 |       | 5427156 | 100.000 | 789717 |            |       |          |



# SMF-4029

## <样品信息>

|          |   |     |             |
|----------|---|-----|-------------|
| 色谱柱      | : XB-C18(50mm*4.6mm,5μm)  | 流速  | : 1.0ml/min |
| 柱温       | : 40°C  | 波长  | : 230nm     |
| 数据文件名    | : RC\$SMF-4029 - 0-218/18-210-2 - zzp-2023112421p-cq24y-rcd-pH6.8+0.1tw80jz-jf65z-jx-P1-1.lcd |     |             |
| 方法文件名    | : RC\$SMF-4029 - RC-rcqx-FX267.lcm  |     |             |
| 批处理文件名   | : RC\$SMF-4029 - 20260325-FX267.lcb   |     |             |
| 样品瓶号     | : 1-5   | 版本号 | : 6.115     |
| 进样体积     | : 20 μL   | 实验者 | : wangdan   |
| 进样时间     | : 2026/03/25 16:51:58   | 处理者 | : wangdan   |
| 处理时间(V2) | : 2026/04/07 10:05:17   |     |             |
| 仪器型号     | : SHIMADZU LC-2050C (FX267)   |     |             |

## <色谱图>

mV

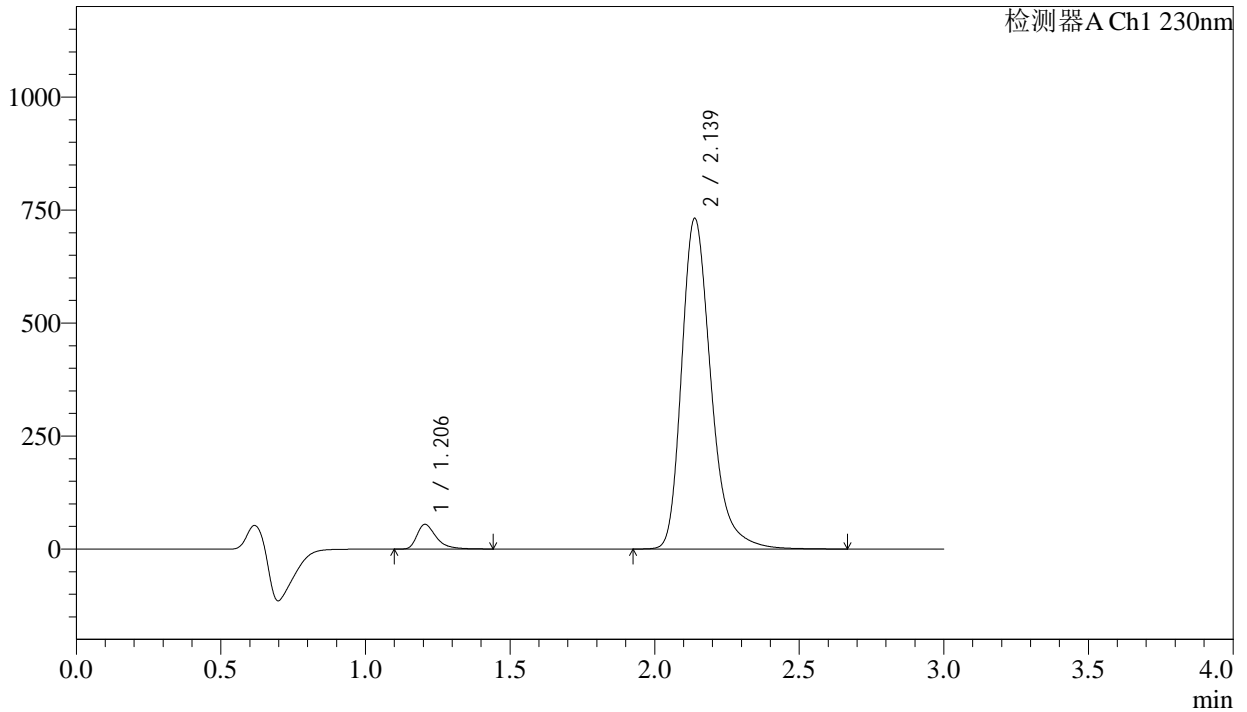

## <峰表>

检测器A Ch1 230nm

| 峰号 | 保留时间  | 面积      | 面积%     | 高度     | 理论塔板数(USP) | 拖尾因子  | 分离度(USP) |
|----|-------|---------|---------|--------|------------|-------|----------|
| 1  | 1.206 | 252544  | 4.672   | 54631  | 1693       | 1.429 | --       |
| 2  | 2.139 | 5153021 | 95.328  | 731470 | 2274       | 1.293 | 6.287    |
| 总计 |       | 5405565 | 100.000 | 786101 |            |       |          |



# SMF-4029

## <样品信息>

|          |   |     |             |
|----------|---|-----|-------------|
| 色谱柱      | : XB-C18(50mm*4.6mm,5µm)  | 流速  | : 1.0ml/min |
| 柱温       | : 40°C  | 波长  | : 230nm     |
| 数据文件名    | : RC\$SMF-4029 - 0-218/18-211-2 - zzp-2023112421p-cq24y-rcd-pH6.8+0.1tw80jz-jf65z-jx-P2-1.lcd |     |             |
| 方法文件名    | : RC\$SMF-4029 - RC-rcqx-FX267.lcm  |     |             |
| 批处理文件名   | : RC\$SMF-4029 - 20260325-FX267.lcb   |     |             |
| 样品瓶号     | : 1-14  | 版本号 | : 6.115     |
| 进样体积     | : 20 µL   | 实验者 | : wangdan   |
| 进样时间     | : 2026/03/25 16:55:21   | 处理者 | : wangdan   |
| 处理时间(V2) | : 2026/04/07 10:05:20   |     |             |
| 仪器型号     | : SHIMADZU LC-2050C (FX267)   |     |             |

## <色谱图>

mV

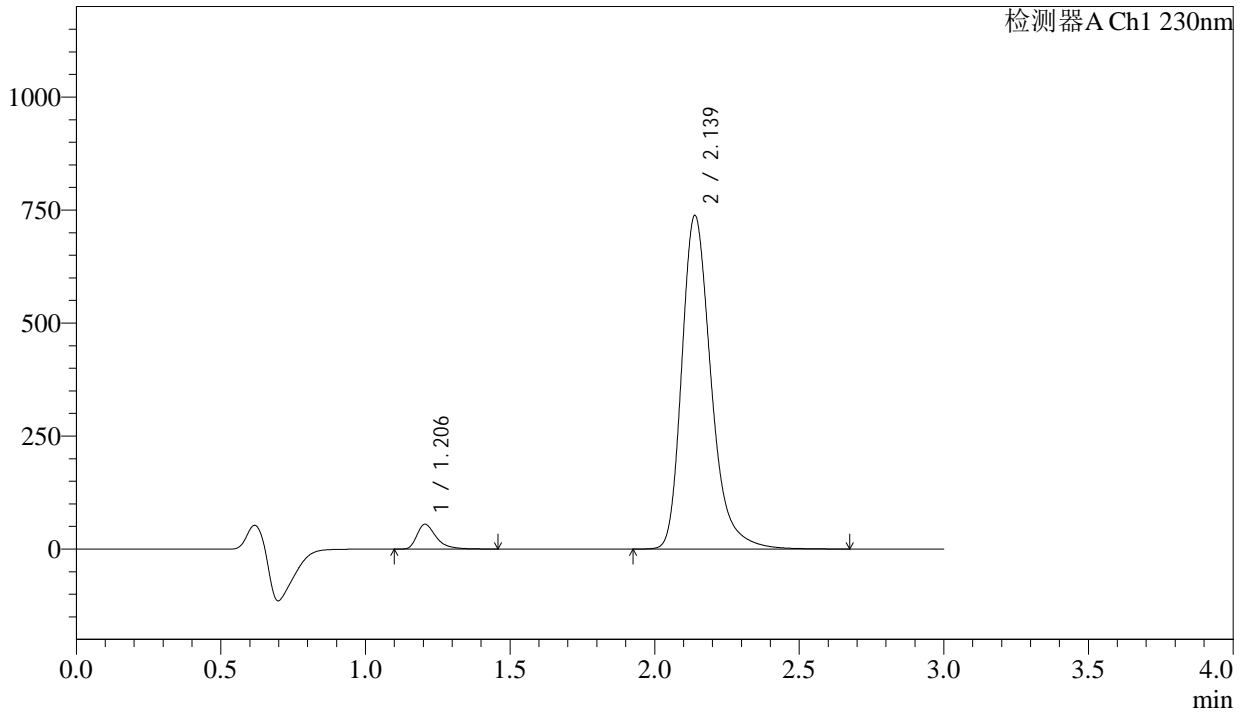

## <峰表>

检测器A Ch1 230nm

| 峰号 | 保留时间  | 面积      | 面积%     | 高度     | 理论塔板数(USP) | 拖尾因子  | 分离度(USP) |
|----|-------|---------|---------|--------|------------|-------|----------|
| 1  | 1.206 | 254463  | 4.664   | 54977  | 1693       | 1.431 | --       |
| 2  | 2.139 | 5201010 | 95.336  | 737962 | 2274       | 1.293 | 6.291    |
| 总计 |       | 5455474 | 100.000 | 792939 |            |       |          |

## <样品信息>

|          |   |     |             |
|----------|---|-----|-------------|
| 色谱柱      | : XB-C18(50mm*4.6mm,5μm)  | 流速  | : 1.0ml/min |
| 柱温       | : 40°C  | 波长  | : 230nm     |
| 数据文件名    | : RC\$SMF-4029 - 0-218/18-212-2 - zzp-2023112421p-cq24y-rcd-pH6.8+0.1tw80jz-jf65z-jx-P3-1.lcd |     |             |
| 方法文件名    | : RC\$SMF-4029 - RC-rcqx-FX267.lcm  |     |             |
| 批处理文件名   | : RC\$SMF-4029 - 20260325-FX267.lcb   |     |             |
| 样品瓶号     | : 1-23  | 版本号 | : 6.115     |
| 进样体积     | : 20 μL   | 实验者 | : wangdan   |
| 进样时间     | : 2026/03/25 16:58:44   | 处理者 | : wangdan   |
| 处理时间(V2) | : 2026/04/07 10:05:23   |     |             |
| 仪器型号     | : SHIMADZU LC-2050C (FX267)   |     |             |

## <色谱图>

mV

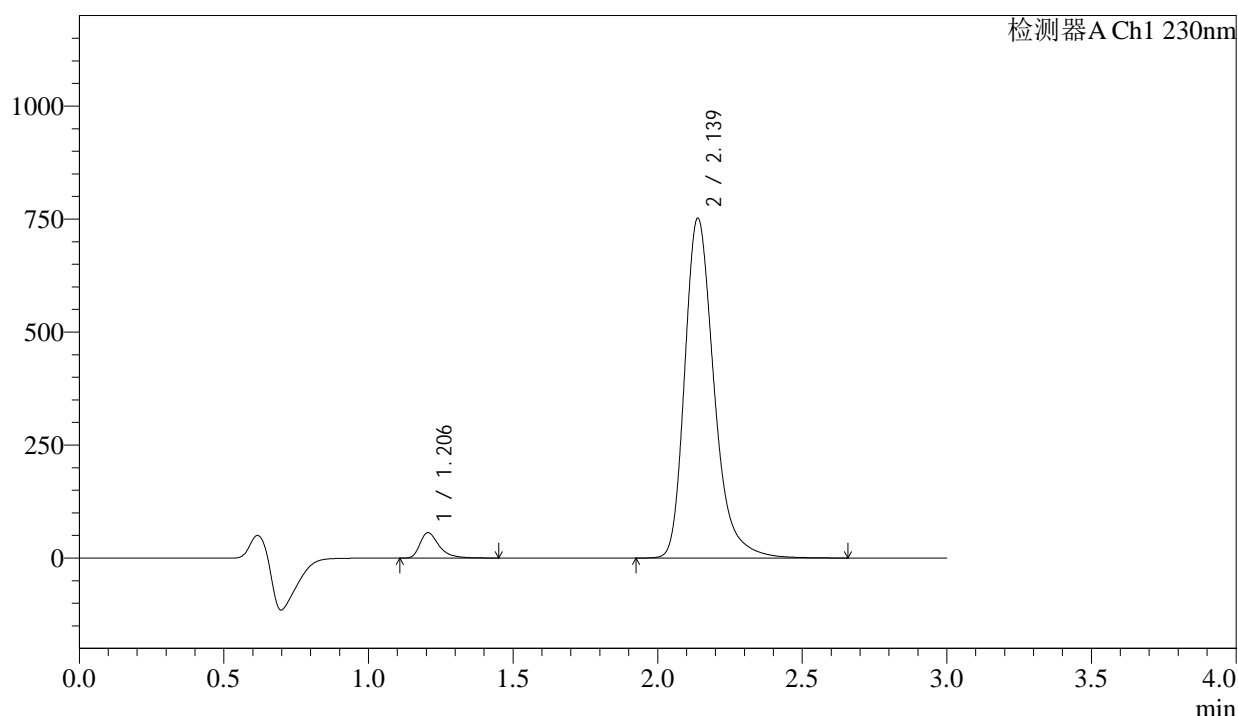

## <峰表>

检测器A Ch1 230nm

| 峰号 | 保留时间  | 面积      | 面积%     | 高度     | 理论塔板数(USP) | 拖尾因子  | 分离度(USP) |
|----|-------|---------|---------|--------|------------|-------|----------|
| 1  | 1.206 | 259038  | 4.660   | 56095  | 1694       | 1.428 | --       |
| 2  | 2.139 | 5299500 | 95.340  | 751926 | 2271       | 1.293 | 6.289    |
| 总计 |       | 5558538 | 100.000 | 808021 |            |       |          |



# SMF-4029

## <样品信息>

|          |   |     |             |
|----------|---|-----|-------------|
| 色谱柱      | : XB-C18(50mm*4.6mm,5μm)  | 流速  | : 1.0ml/min |
| 柱温       | : 40°C  | 波长  | : 230nm     |
| 数据文件名    | : RC\$SMF-4029 - 0-218/18-213-2 - zzp-2023112421p-cq24y-rcd-pH6.8+0.1tw80jz-jf65z-jx-P4-1.lcd |     |             |
| 方法文件名    | : RC\$SMF-4029 - RC-rcqx-FX267.lcm  |     |             |
| 批处理文件名   | : RC\$SMF-4029 - 20260325-FX267.lcb   |     |             |
| 样品瓶号     | : 1-32  | 版本号 | : 6.115     |
| 进样体积     | : 20 μL   | 实验者 | : wangdan   |
| 进样时间     | : 2026/03/25 17:02:07   | 处理者 | : wangdan   |
| 处理时间(V2) | : 2026/04/07 10:05:26   |     |             |
| 仪器型号     | : SHIMADZU LC-2050C (FX267)   |     |             |

## <色谱图>

mV

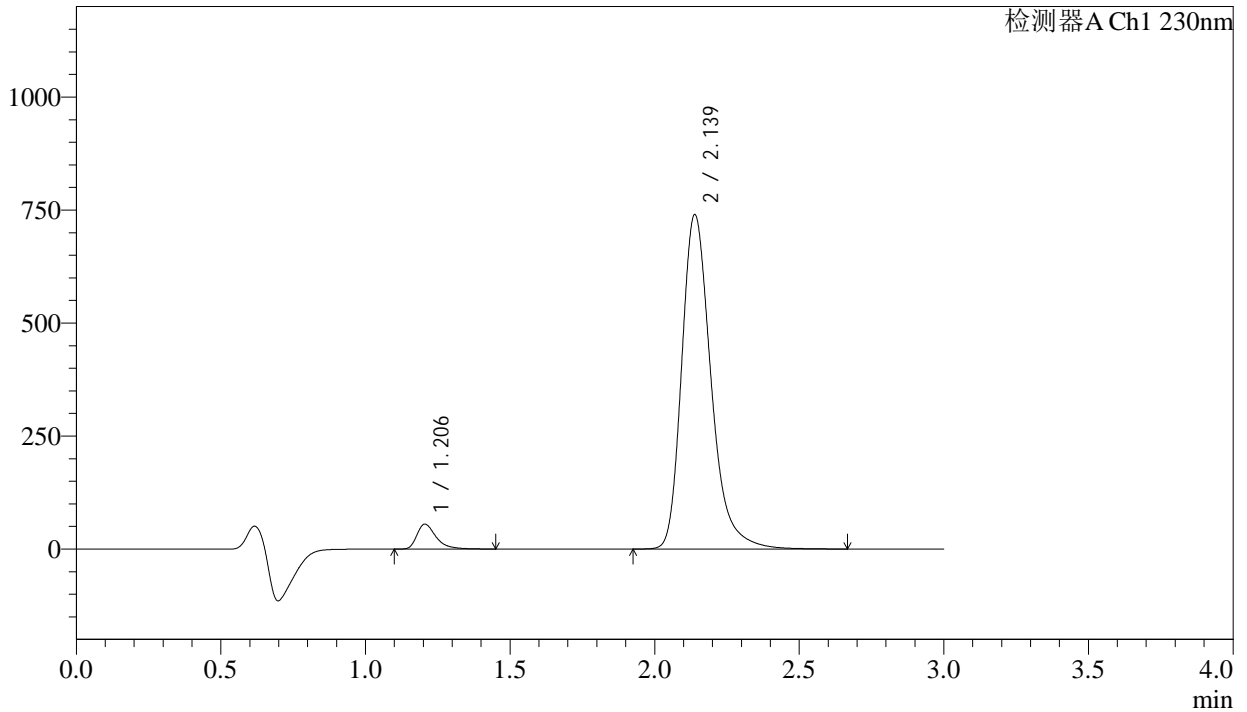

## <峰表>

检测器A Ch1 230nm

| 峰号 | 保留时间  | 面积      | 面积%     | 高度     | 理论塔板数(USP) | 拖尾因子  | 分离度(USP) |
|----|-------|---------|---------|--------|------------|-------|----------|
| 1  | 1.206 | 254988  | 4.657   | 55148  | 1691       | 1.430 | --       |
| 2  | 2.139 | 5219962 | 95.343  | 739934 | 2267       | 1.293 | 6.284    |
| 总计 |       | 5474950 | 100.000 | 795082 |            |       |          |



# SMF-4029

## <样品信息>

|          |   |     |             |
|----------|---|-----|-------------|
| 色谱柱      | : XB-C18(50mm*4.6mm,5μm)  | 流速  | : 1.0ml/min |
| 柱温       | : 40°C  | 波长  | : 230nm     |
| 数据文件名    | : RC\$SMF-4029 - 0-218/18-214-2 - zzp-2023112421p-cq24y-rcd-pH6.8+0.1tw80jz-jf65z-jx-P5-1.lcd |     |             |
| 方法文件名    | : RC\$SMF-4029 - RC-rcqx-FX267.lcm  |     |             |
| 批处理文件名   | : RC\$SMF-4029 - 20260325-FX267.lcb   |     |             |
| 样品瓶号     | : 1-41  | 版本号 | : 6.115     |
| 进样体积     | : 20 μL   | 实验者 | : wangdan   |
| 进样时间     | : 2026/03/25 17:05:31   | 处理者 | : wangdan   |
| 处理时间(V2) | : 2026/04/07 10:05:30   |     |             |
| 仪器型号     | : SHIMADZU LC-2050C (FX267)   |     |             |

## <色谱图>

mV

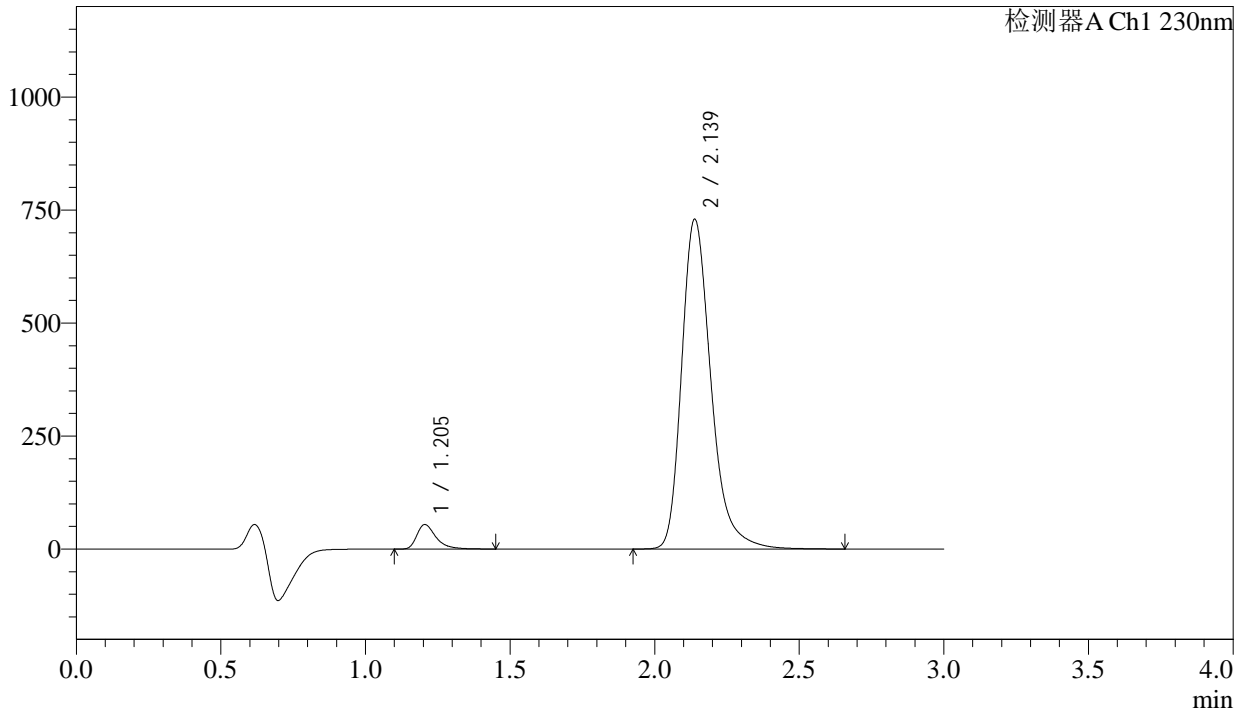

## <峰表>

检测器A Ch1 230nm

| 峰号 | 保留时间  | 面积      | 面积%     | 高度     | 理论塔板数(USP) | 拖尾因子  | 分离度(USP) |
|----|-------|---------|---------|--------|------------|-------|----------|
| 1  | 1.205 | 250455  | 4.641   | 54191  | 1691       | 1.430 | --       |
| 2  | 2.139 | 5146512 | 95.359  | 729725 | 2268       | 1.293 | 6.287    |
| 总计 |       | 5396966 | 100.000 | 783917 |            |       |          |



# SMF-4029

## <样品信息>

色谱柱 : XB-C18(50mm\*4.6mm,5μm) 流速: 1.0ml/min  
 柱温 : 40°C 波长: 230nm  
 数据文件名 : RC\$SMF-4029 - 0-218/18-215-2 - zzp-2023112421p-cq24y-rcd-pH6.8+0.1tw80jz-jf65z-jx-P6-1.lcd  
 方法文件名 : RC\$SMF-4029 - RC-rcqx-FX267.lcm  
 批处理文件名: RC\$SMF-4029 - 20260325-FX267.lcb  
 样品瓶号 : 1-50  
 进样体积 : 20 μL 版本号: 6.115  
 进样时间 : 2026/03/25 17:08:55 实验者: wangdan  
 处理时间(V2) : 2026/04/07 10:05:34 处理者: wangdan  
 仪器型号 : SHIMADZU LC-2050C (FX267)

## <色谱图>

mV

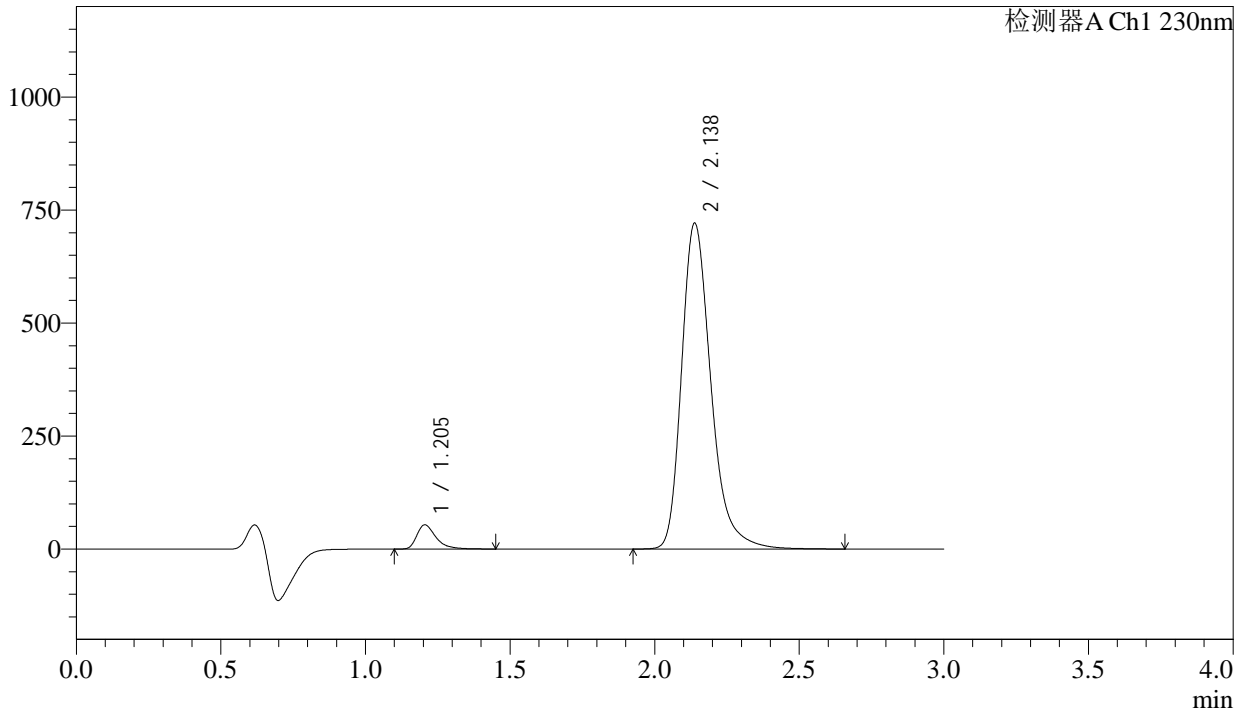

## <峰表>

检测器A Ch1 230nm

| 峰号 | 保留时间  | 面积      | 面积%     | 高度     | 理论塔板数(USP) | 拖尾因子  | 分离度(USP) |
|----|-------|---------|---------|--------|------------|-------|----------|
| 1  | 1.205 | 247642  | 4.643   | 53575  | 1691       | 1.428 | --       |
| 2  | 2.138 | 5086096 | 95.357  | 720921 | 2267       | 1.293 | 6.285    |
| 总计 |       | 5333738 | 100.000 | 774496 |            |       |          |



# SMF-4029

## <样品信息>

|          |   |     |             |
|----------|---|-----|-------------|
| 色谱柱      | : XB-C18(50mm*4.6mm,5μm)  | 流速  | : 1.0ml/min |
| 柱温       | : 40°C  | 波长  | : 230nm     |
| 数据文件名    | : RC\$SMF-4029 - 0-218/18-216-2 - zzp-2023112521p-cq24y-rcd-pH6.8+0.1tw80jz-jf65z-jx-P1-1.lcd |     |             |
| 方法文件名    | : RC\$SMF-4029 - RC-rcqx-FX267.lcm  |     |             |
| 批处理文件名   | : RC\$SMF-4029 - 20260325-FX267.lcb   |     |             |
| 样品瓶号     | : 1-6   | 版本号 | : 6.115     |
| 进样体积     | : 20 μL   | 实验者 | : wangdan   |
| 进样时间     | : 2026/03/25 17:12:18   | 处理者 | : wangdan   |
| 处理时间(V2) | : 2026/04/07 10:05:37   |     |             |
| 仪器型号     | : SHIMADZU LC-2050C (FX267)   |     |             |

## <色谱图>

mV

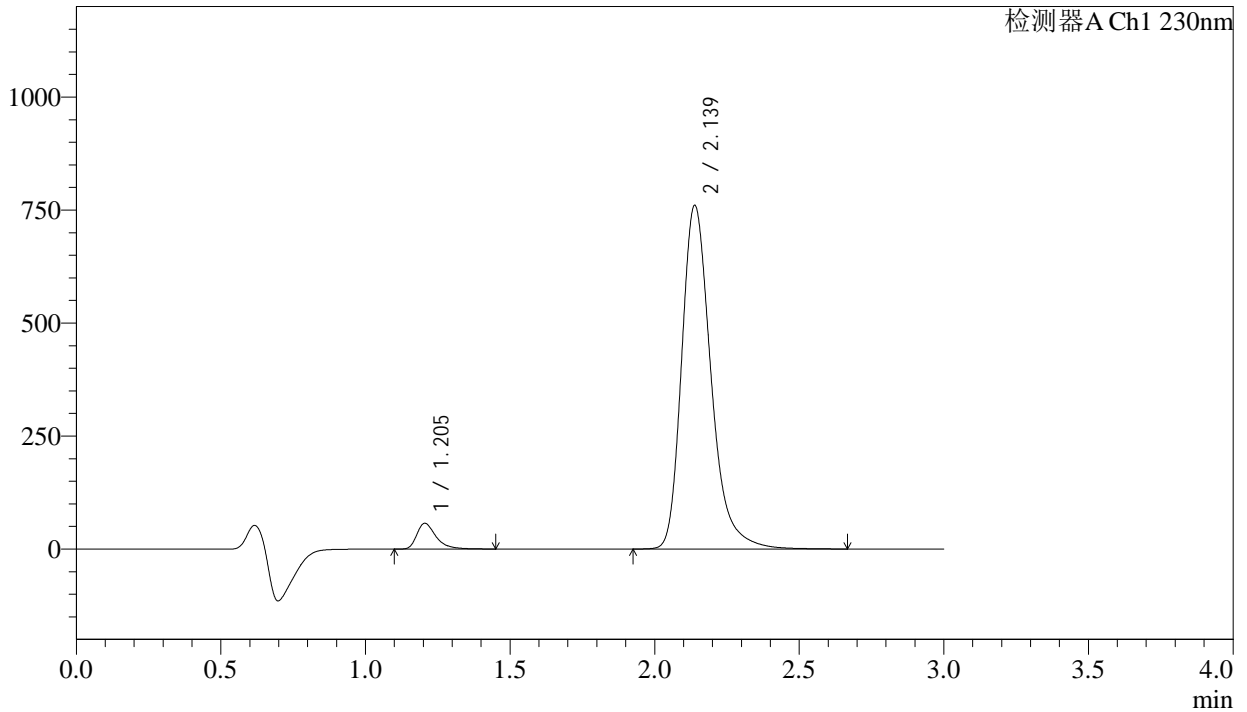

## <峰表>

检测器A Ch1 230nm

| 峰号 | 保留时间  | 面积      | 面积%     | 高度     | 理论塔板数(USP) | 拖尾因子  | 分离度(USP) |
|----|-------|---------|---------|--------|------------|-------|----------|
| 1  | 1.205 | 263570  | 4.685   | 56992  | 1691       | 1.429 | --       |
| 2  | 2.139 | 5361810 | 95.315  | 760184 | 2269       | 1.294 | 6.287    |
| 总计 |       | 5625380 | 100.000 | 817176 |            |       |          |



# SMF-4029

## <样品信息>

|          |   |     |             |
|----------|---|-----|-------------|
| 色谱柱      | : XB-C18(50mm*4.6mm,5μm)  | 流速  | : 1.0ml/min |
| 柱温       | : 40°C  | 波长  | : 230nm     |
| 数据文件名    | : RC\$SMF-4029 - 0-218/18-217-2 - zzp-2023112521p-cq24y-rcd-pH6.8+0.1tw80jz-jf65z-jx-P2-1.lcd |     |             |
| 方法文件名    | : RC\$SMF-4029 - RC-rcqx-FX267.lcm  |     |             |
| 批处理文件名   | : RC\$SMF-4029 - 20260325-FX267.lcb   |     |             |
| 样品瓶号     | : 1-15  | 版本号 | : 6.115     |
| 进样体积     | : 20 μL   | 实验者 | : wangdan   |
| 进样时间     | : 2026/03/25 17:15:41   | 处理者 | : wangdan   |
| 处理时间(V2) | : 2026/04/07 10:05:40   |     |             |
| 仪器型号     | : SHIMADZU LC-2050C (FX267)   |     |             |

## <色谱图>

mV

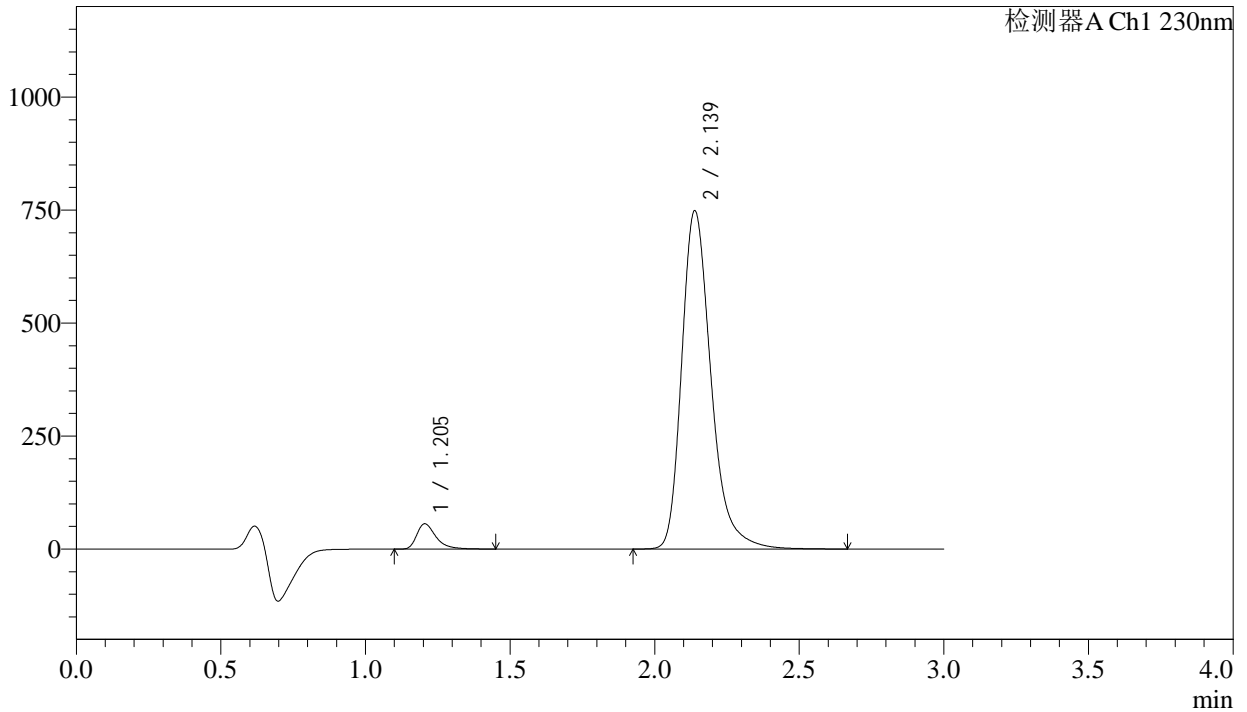

## <峰表>

检测器A Ch1 230nm

| 峰号 | 保留时间  | 面积      | 面积%     | 高度     | 理论塔板数(USP) | 拖尾因子  | 分离度(USP) |
|----|-------|---------|---------|--------|------------|-------|----------|
| 1  | 1.205 | 258943  | 4.678   | 56068  | 1694       | 1.428 | --       |
| 2  | 2.139 | 5276356 | 95.322  | 748495 | 2272       | 1.293 | 6.294    |
| 总计 |       | 5535299 | 100.000 | 804562 |            |       |          |



# SMF-4029

## <样品信息>

|          |   |     |             |
|----------|---|-----|-------------|
| 色谱柱      | : XB-C18(50mm*4.6mm,5μm)  | 流速  | : 1.0ml/min |
| 柱温       | : 40°C  | 波长  | : 230nm     |
| 数据文件名    | : RC\$SMF-4029 - 0-218/18-218-2 - zzp-2023112521p-cq24y-rcd-pH6.8+0.1tw80jz-jf65z-jx-P3-1.lcd |     |             |
| 方法文件名    | : RC\$SMF-4029 - RC-rcqx-FX267.lcm  |     |             |
| 批处理文件名   | : RC\$SMF-4029 - 20260325-FX267.lcb   |     |             |
| 样品瓶号     | : 1-24  | 版本号 | : 6.115     |
| 进样体积     | : 20 μL   | 实验者 | : wangdan   |
| 进样时间     | : 2026/03/25 17:19:04   | 处理者 | : wangdan   |
| 处理时间(V2) | : 2026/04/07 10:05:43   |     |             |
| 仪器型号     | : SHIMADZU LC-2050C (FX267)   |     |             |

## <色谱图>

mV

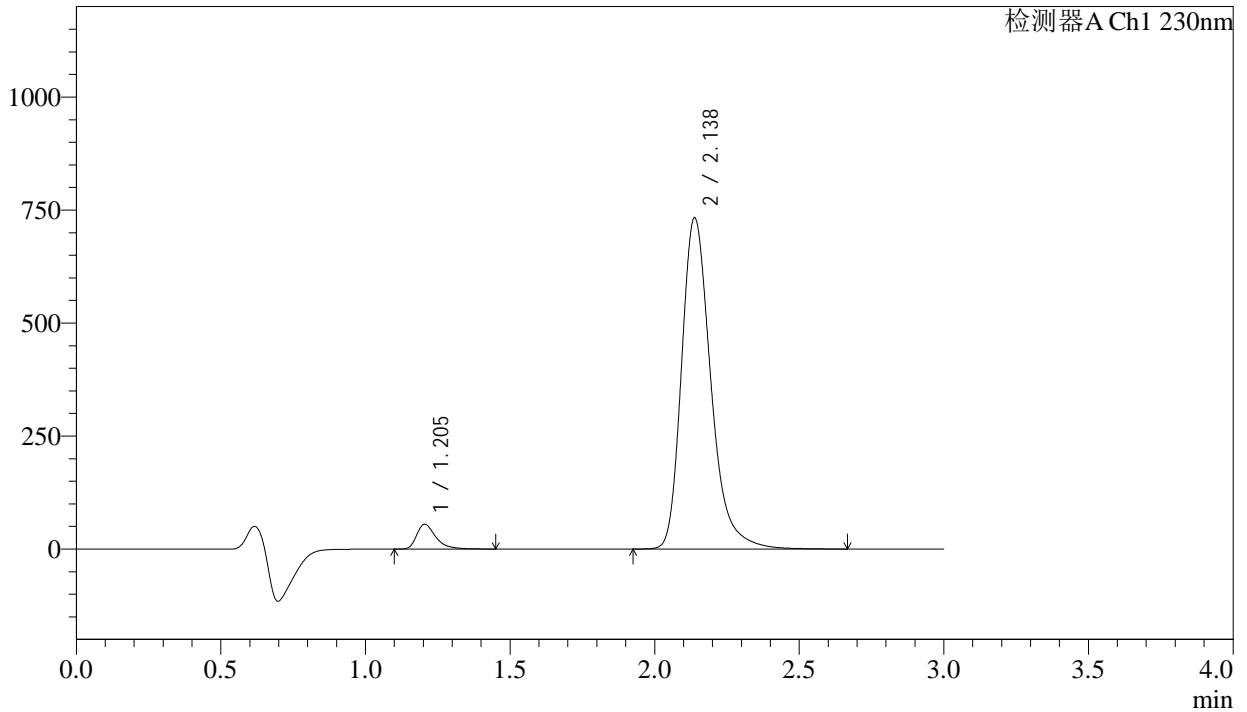

## <峰表>

检测器A Ch1 230nm

| 峰号 | 保留时间  | 面积      | 面积%     | 高度     | 理论塔板数(USP) | 拖尾因子  | 分离度(USP) |
|----|-------|---------|---------|--------|------------|-------|----------|
| 1  | 1.205 | 253984  | 4.687   | 54942  | 1690       | 1.431 | --       |
| 2  | 2.138 | 5164555 | 95.313  | 732982 | 2271       | 1.293 | 6.291    |
| 总计 |       | 5418539 | 100.000 | 787924 |            |       |          |



# SMF-4029

## <样品信息>

|          |   |     |             |
|----------|---|-----|-------------|
| 色谱柱      | : XB-C18(50mm*4.6mm,5μm)  | 流速  | : 1.0ml/min |
| 柱温       | : 40°C  | 波长  | : 230nm     |
| 数据文件名    | : RC\$SMF-4029 - 0-218/18-219-2 - zzp-2023112521p-cq24y-rcd-pH6.8+0.1tw80jz-jf65z-jx-P4-1.lcd |     |             |
| 方法文件名    | : RC\$SMF-4029 - RC-rcqx-FX267.lcm  |     |             |
| 批处理文件名   | : RC\$SMF-4029 - 20260325-FX267.lcb   |     |             |
| 样品瓶号     | : 1-33  | 版本号 | : 6.115     |
| 进样体积     | : 20 μL   | 实验者 | : wangdan   |
| 进样时间     | : 2026/03/25 17:22:27   | 处理者 | : wangdan   |
| 处理时间(V2) | : 2026/04/07 10:05:47   |     |             |
| 仪器型号     | : SHIMADZU LC-2050C (FX267)   |     |             |

## <色谱图>

mV

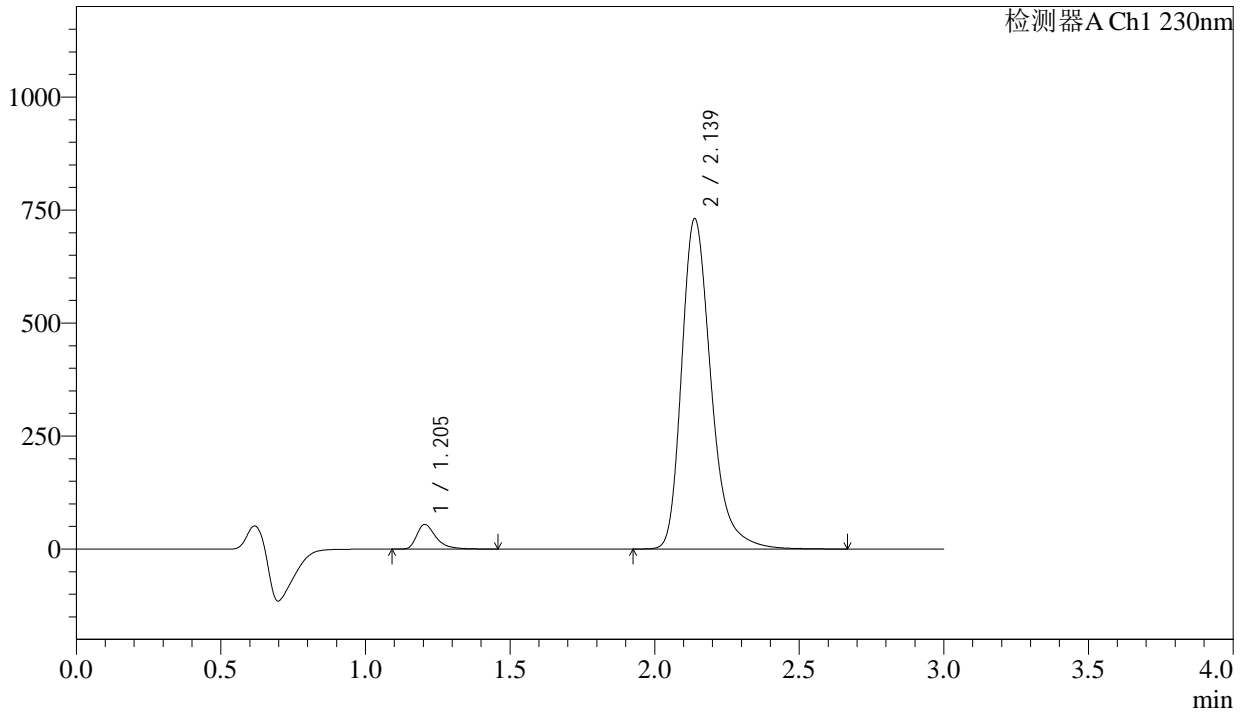

## <峰表>

检测器A Ch1 230nm

| 峰号 | 保留时间  | 面积      | 面积%     | 高度     | 理论塔板数(USP) | 拖尾因子  | 分离度(USP) |
|----|-------|---------|---------|--------|------------|-------|----------|
| 1  | 1.205 | 253421  | 4.683   | 54678  | 1686       | 1.432 | --       |
| 2  | 2.139 | 5158335 | 95.317  | 731141 | 2266       | 1.295 | 6.283    |
| 总计 |       | 5411757 | 100.000 | 785819 |            |       |          |



# SMF-4029

## <样品信息>

|          |   |     |             |
|----------|---|-----|-------------|
| 色谱柱      | : XB-C18(50mm*4.6mm,5μm)  | 流速  | : 1.0ml/min |
| 柱温       | : 40°C  | 波长  | : 230nm     |
| 数据文件名    | : RC\$SMF-4029 - 0-218/18-220-2 - zzp-2023112521p-cq24y-rcd-pH6.8+0.1tw80jz-jf65z-jx-P5-1.lcd |     |             |
| 方法文件名    | : RC\$SMF-4029 - RC-rcqx-FX267.lcm  |     |             |
| 批处理文件名   | : RC\$SMF-4029 - 20260325-FX267.lcb   |     |             |
| 样品瓶号     | : 1-42  | 版本号 | : 6.115     |
| 进样体积     | : 20 μL   | 实验者 | : wangdan   |
| 进样时间     | : 2026/03/25 17:25:50   | 处理者 | : wangdan   |
| 处理时间(V2) | : 2026/04/07 10:05:51   |     |             |
| 仪器型号     | : SHIMADZU LC-2050C (FX267)   |     |             |

## <色谱图>

mV

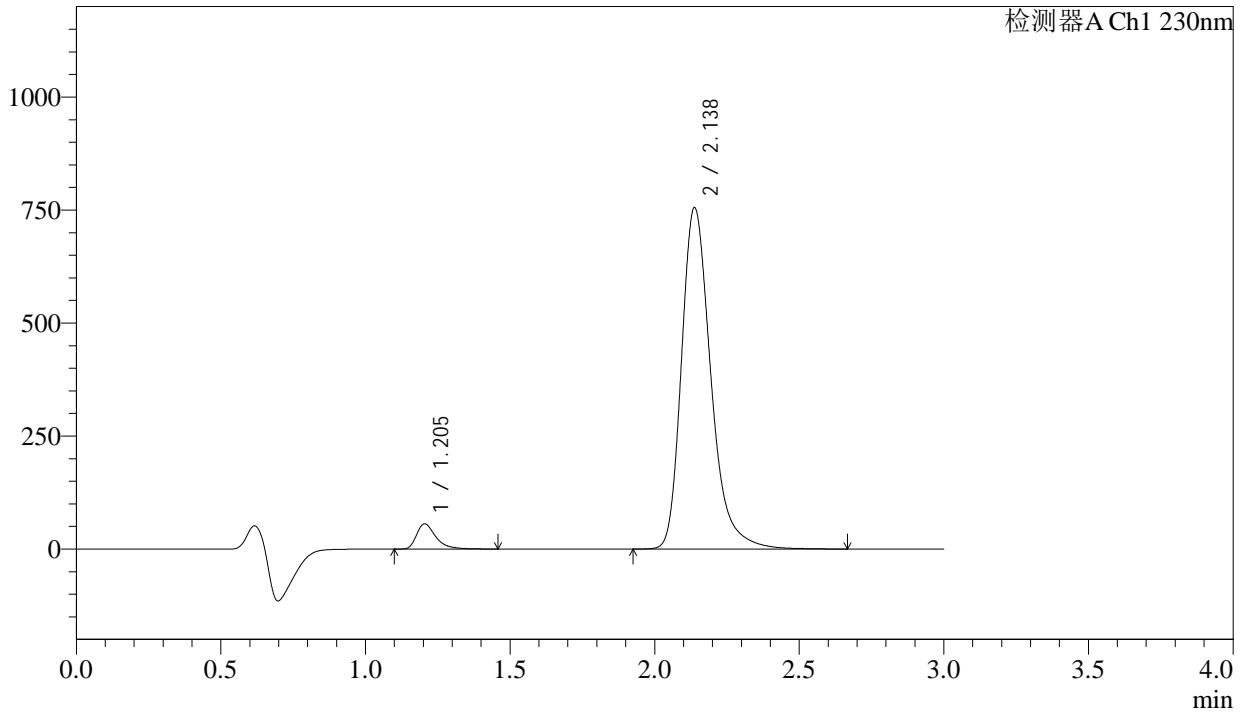

## <峰表>

检测器A Ch1 230nm

| 峰号 | 保留时间  | 面积      | 面积%     | 高度     | 理论塔板数(USP) | 拖尾因子  | 分离度(USP) |
|----|-------|---------|---------|--------|------------|-------|----------|
| 1  | 1.205 | 258950  | 4.629   | 55842  | 1681       | 1.433 | --       |
| 2  | 2.138 | 5335031 | 95.371  | 755310 | 2262       | 1.297 | 6.279    |
| 总计 |       | 5593982 | 100.000 | 811152 |            |       |          |



# SMF-4029

## <样品信息>

|          |   |     |             |
|----------|---|-----|-------------|
| 色谱柱      | : XB-C18(50mm*4.6mm,5μm)  | 流速  | : 1.0ml/min |
| 柱温       | : 40°C  | 波长  | : 230nm     |
| 数据文件名    | : RC\$SMF-4029 - 0-218/18-221-2 - zzp-2023112521p-cq24y-rcd-pH6.8+0.1tw80jz-jf65z-jx-P6-1.lcd |     |             |
| 方法文件名    | : RC\$SMF-4029 - RC-rcqx-FX267.lcm  |     |             |
| 批处理文件名   | : RC\$SMF-4029 - 20260325-FX267.lcb   |     |             |
| 样品瓶号     | : 1-51  | 版本号 | : 6.115     |
| 进样体积     | : 20 μL   | 实验者 | : wangdan   |
| 进样时间     | : 2026/03/25 17:29:13   | 处理者 | : wangdan   |
| 处理时间(V2) | : 2026/04/07 10:05:55   |     |             |
| 仪器型号     | : SHIMADZU LC-2050C (FX267)   |     |             |

## <色谱图>

mV

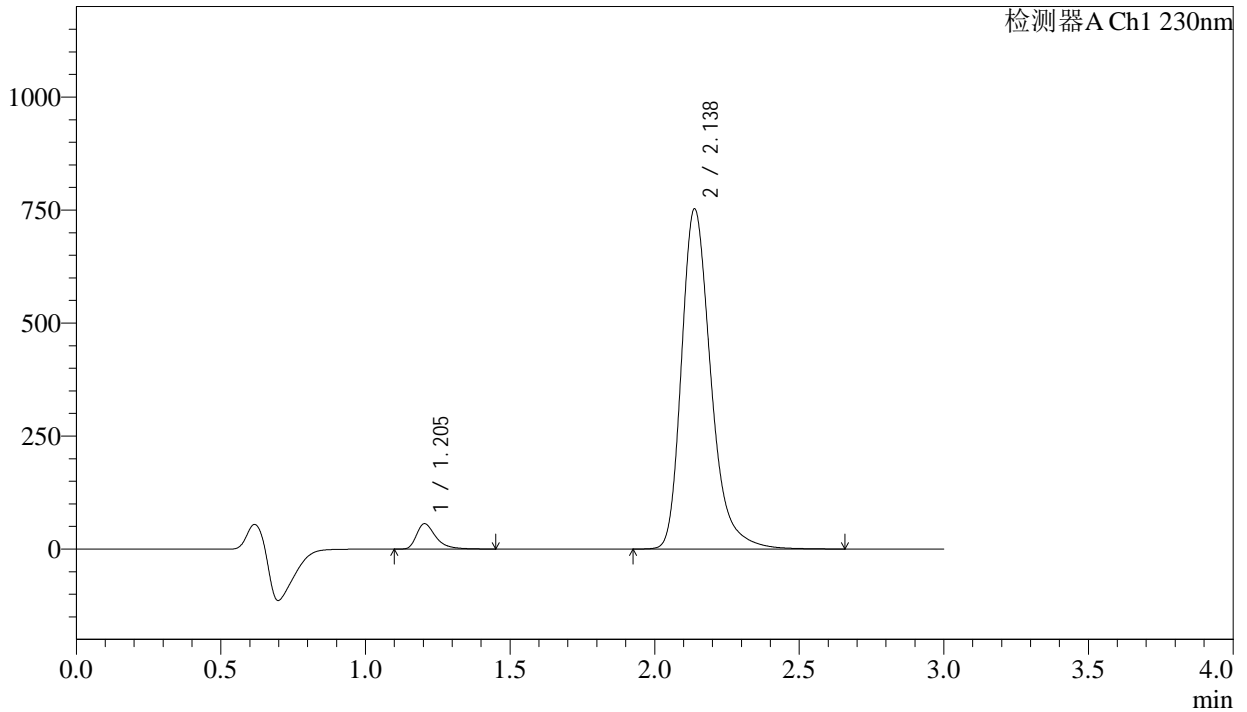

## <峰表>

检测器A Ch1 230nm

| 峰号 | 保留时间  | 面积      | 面积%     | 高度     | 理论塔板数(USP) | 拖尾因子  | 分离度(USP) |
|----|-------|---------|---------|--------|------------|-------|----------|
| 1  | 1.205 | 259783  | 4.660   | 56051  | 1682       | 1.433 | --       |
| 2  | 2.138 | 5314806 | 95.340  | 752500 | 2261       | 1.297 | 6.279    |
| 总计 |       | 5574588 | 100.000 | 808550 |            |       |          |



# SMF-4029

## <样品信息>

|          |   |     |             |
|----------|---|-----|-------------|
| 色谱柱      | : XB-C18(50mm*4.6mm,5μm)  | 流速  | : 1.0ml/min |
| 柱温       | : 40°C  | 波长  | : 230nm     |
| 数据文件名    | : RC\$SMF-4029 - 0-219/18-222-2 - zzp-cq24y-rcd-pH6.8+0.1tw80jz-jf65z-dz2-1.lcd |     |             |
| 方法文件名    | : RC\$SMF-4029 - RC-rcqx-FX267.lcm  |     |             |
| 批处理文件名   | : RC\$SMF-4029 - 20260325-FX267.lcb   |     |             |
| 样品瓶号     | : 1-27  | 版本号 | : 6.115     |
| 进样体积     | : 20 μL   | 实验者 | : wangdan   |
| 进样时间     | : 2026/03/25 17:32:37   | 处理者 | : wangdan   |
| 处理时间(V2) | : 2026/04/07 10:06:33   |     |             |
| 仪器型号     | : SHIMADZU LC-2050C (FX267)   |     |             |

## <色谱图>

mV

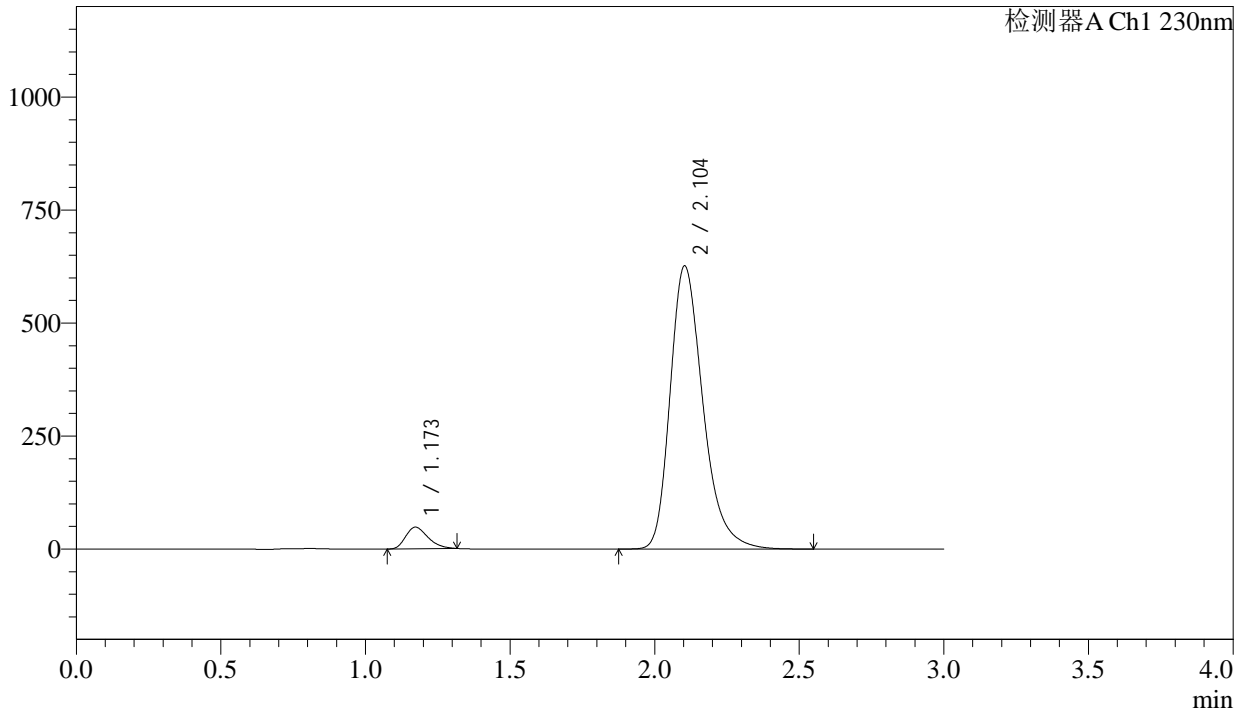

## <峰表>

检测器A Ch1 230nm

| 峰号 | 保留时间  | 面积      | 面积%     | 高度     | 理论塔板数(USP) | 拖尾因子  | 分离度(USP) |
|----|-------|---------|---------|--------|------------|-------|----------|
| 1  | 1.173 | 256648  | 4.935   | 47876  | 1102       | 1.297 | --       |
| 2  | 2.104 | 4943583 | 95.065  | 626439 | 1729       | 1.296 | 5.421    |
| 总计 |       | 5200231 | 100.000 | 674315 |            |       |          |



# SMF-4029

## <样品信息>

|          |   |     |             |
|----------|---|-----|-------------|
| 色谱柱      | : XB-C18(50mm*4.6mm,5μm)  | 流速  | : 1.0ml/min |
| 柱温       | : 40°C  | 波长  | : 230nm     |
| 数据文件名    | : RC\$SMF-4029 - 0-219/18-223-2 - zzp-cq24y-rcd-pH6.8+0.1tw80jz-jf65z-dz2-2.lcd |     |             |
| 方法文件名    | : RC\$SMF-4029 - RC-rcqx-FX267.lcm  |     |             |
| 批处理文件名   | : RC\$SMF-4029 - 20260325-FX267.lcb   |     |             |
| 样品瓶号     | : 1-27  | 版本号 | : 6.115     |
| 进样体积     | : 20 μL   | 实验者 | : wangdan   |
| 进样时间     | : 2026/03/25 17:36:01   | 处理者 | : wangdan   |
| 处理时间(V2) | : 2026/04/07 10:06:36   |     |             |
| 仪器型号     | : SHIMADZU LC-2050C (FX267)   |     |             |

## <色谱图>

mV

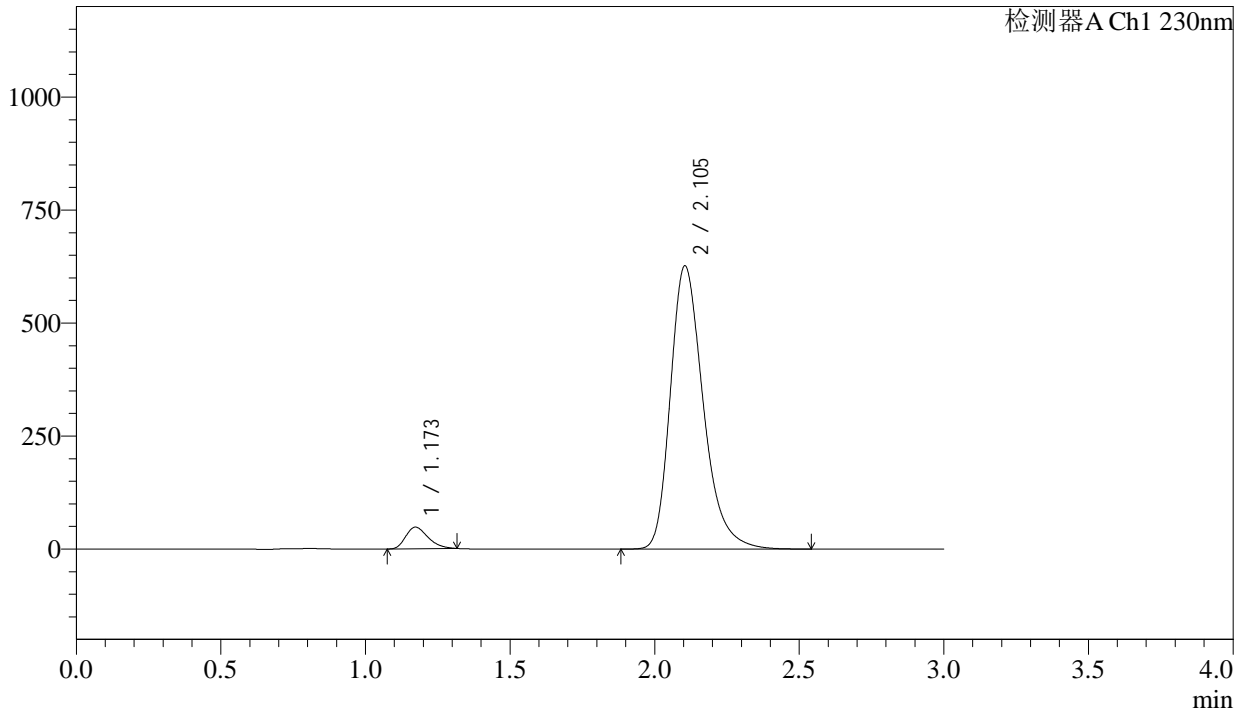

## <峰表>

检测器A Ch1 230nm

| 峰号 | 保留时间  | 面积      | 面积%     | 高度     | 理论塔板数(USP) | 拖尾因子  | 分离度(USP) |
|----|-------|---------|---------|--------|------------|-------|----------|
| 1  | 1.173 | 256891  | 4.932   | 47847  | 1099       | 1.296 | --       |
| 2  | 2.105 | 4952244 | 95.068  | 626722 | 1724       | 1.295 | 5.415    |
| 总计 |       | 5209135 | 100.000 | 674570 |            |       |          |