



SMF-4124

<样品信息>

色谱柱:MM-C18/SCX(150mm*4.6mm,5μm) 流速:1.5ml/min
 柱温:30°C 波长:218nm
 数据文件名: RC\$SMF-4124 - 0-173/29-3114-4 - zzp-2025081922p-cq6y-dglj-rcd-pH6.8jz-lf100z-rj.lcd
 方法文件名: RC\$SMF-4124 - SMF-4124-rc-dglj-FX278.lcm
 批处理文件名: RC\$SMF-4124 - 20260319-FX278.lcb
 样品瓶号: 1-9
 进样体积: 10 μl 版本号: 6.115
 进样时间: 2026/03/19 20:01:55 实验者: jiangjinwei
 处理时间 (V4): 2026/03/24 09:13:04 处理者: jiangjinwei
 仪器型号: SHIMADZU LC-2050C(FX278)

<色谱图>

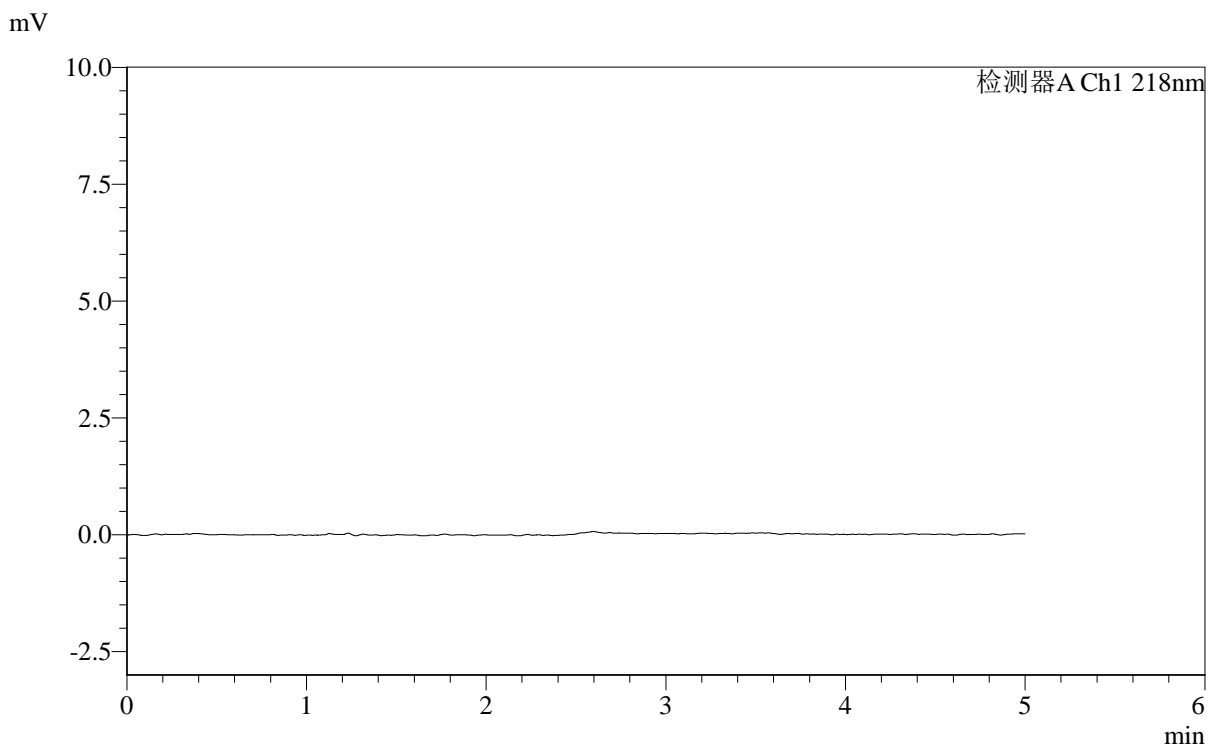

<峰表>

检测器A Ch1 218nm

峰号	保留时间	面积	面积%	高度	理论塔板数(USP)	拖尾因子	分离度(USP)
总计							

图1 达格列净二甲双胍缓释片溶出度测定长期6月HPLC图谱
 自制品-2025081922批-pH6.8介质-篮法-100转
 溶剂

<样品信息>

色谱柱:MM-C18/SCX(150mm*4.6mm,5μm) 流速:1.5ml/min
 柱温:30°C 波长:218nm
 数据文件名: RC\$SMF-4124 - 0-173/29-3115-4 - zzp-2025081922p-cq6y-dglj-rcd-pH6.8jz-lf100z-dz1-1.lcd
 方法文件名: RC\$SMF-4124 - SMF-4124-rc-dglj-FX278.lcm
 批处理文件名: RC\$SMF-4124 - 20260319-FX278.lcb
 样品瓶号: 1-18
 进样体积: 10 μl 版本号: 6.115
 进样时间: 2026/03/19 20:07:18 实验者: jiangjinwei
 处理时间 (V4): 2026/03/24 09:13:10 处理者: jiangjinwei
 仪器型号: SHIMADZU LC-2050C(FX278)

<色谱图>

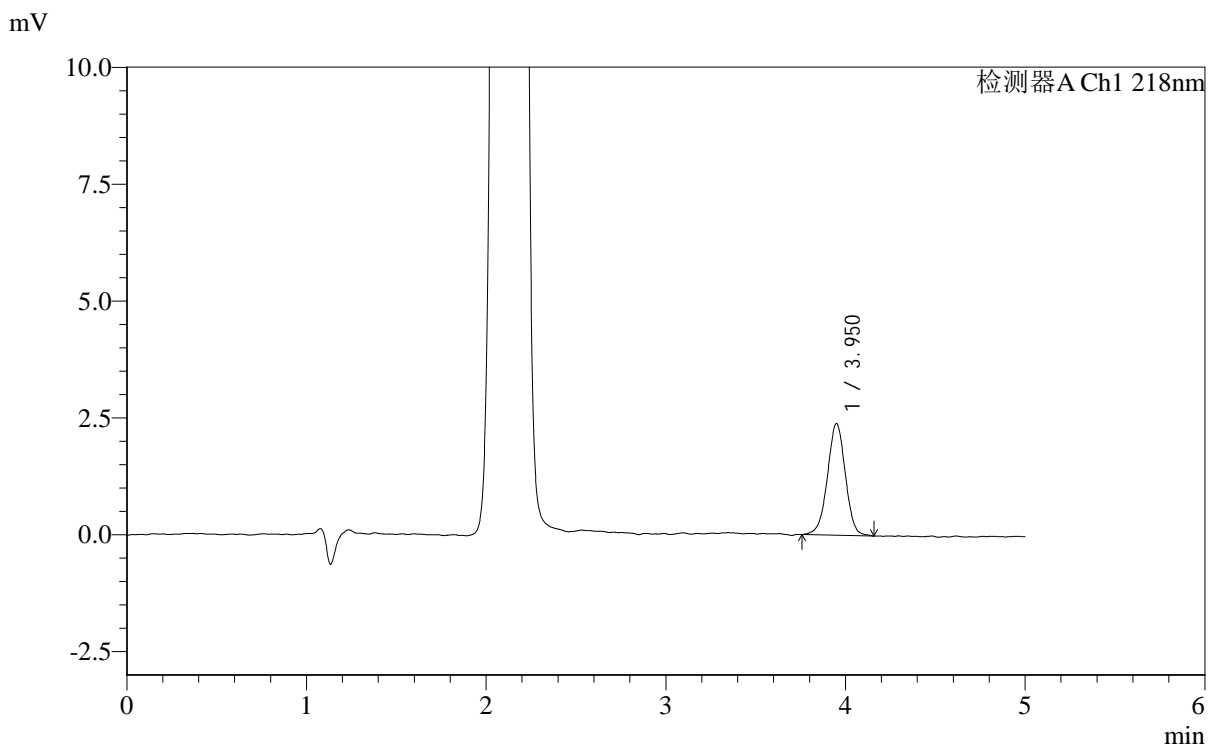

<峰表>

检测器A Ch1 218nm

峰号	保留时间	面积	面积%	高度	理论塔板数(USP)	拖尾因子	分离度(USP)
1	3.950	16573	100.000	2384	7600	0.985	--
总计		16573	100.000	2384			

图2 达格列净二甲双胍缓释片溶出度测定长期6月HPLC图谱
 自制品-2025081922批-pH6.8介质-篮法-100转
 对照品溶液-1-1

<样品信息>

色谱柱:MM-C18/SCX(150mm*4.6mm,5μm) 流速:1.5ml/min
 柱温:30°C 波长:218nm
 数据文件名: RC\$SMF-4124 - 0-173/29-3116-4 - zzp-2025081922p-cq6y-dglj-rcd-pH6.8jz-lf100z-dz1-2.lcd
 方法文件名: RC\$SMF-4124 - SMF-4124-rc-dglj-FX278.lcm
 批处理文件名: RC\$SMF-4124 - 20260319-FX278.lcb
 样品瓶号: 1-18
 进样体积: 10 μl 版本号: 6.115
 进样时间: 2026/03/19 20:12:41 实验者: jiangjinwei
 处理时间 (V4): 2026/03/24 09:13:12 处理者: jiangjinwei
 仪器型号: SHIMADZU LC-2050C(FX278)

<色谱图>

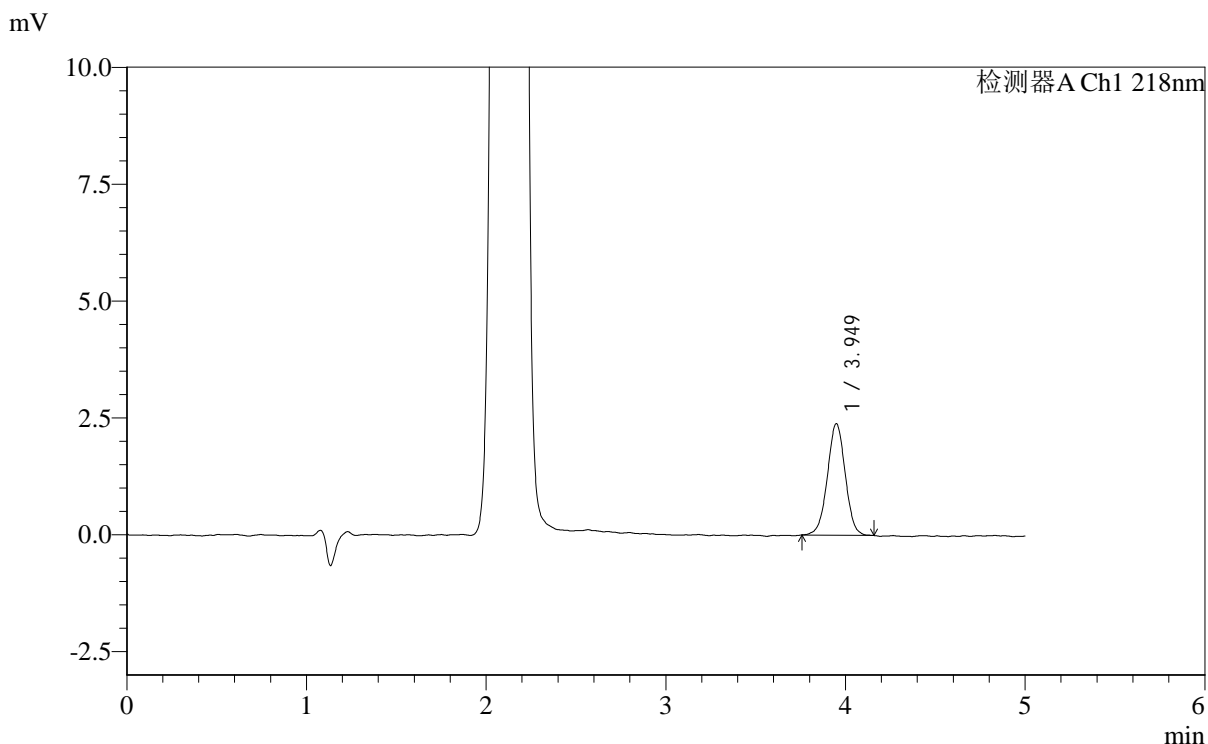

<峰表>

检测器A Ch1 218nm

峰号	保留时间	面积	面积%	高度	理论塔板数(USP)	拖尾因子	分离度(USP)
1	3.949	16489	100.000	2383	7650	1.001	--
总计		16489	100.000	2383			

图3 达格列净二甲双胍缓释片溶出度测定长期6月HPLC图谱
 自制品-2025081922批-pH6.8介质-篮法-100转
 对照品溶液-1-2

<样品信息>

色谱柱:MM-C18/SCX(150mm*4.6mm,5μm) 流速:1.5ml/min
 柱温:30°C 波长:218nm
 数据文件名: RC\$SMF-4124 - 0-173/29-3117-4 - zzp-2025081922p-cq6y-dglj-rcd-pH6.8jz-lf100z-dz1-3.lcd
 方法文件名: RC\$SMF-4124 - SMF-4124-rc-dglj-FX278.lcm
 批处理文件名: RC\$SMF-4124 - 20260319-FX278.lcb
 样品瓶号: 1-18
 进样体积: 10 μl 版本号: 6.115
 进样时间: 2026/03/19 20:18:04 实验者: jiangjinwei
 处理时间 (V4): 2026/03/24 09:13:14 处理者: jiangjinwei
 仪器型号: SHIMADZU LC-2050C(FX278)

<色谱图>

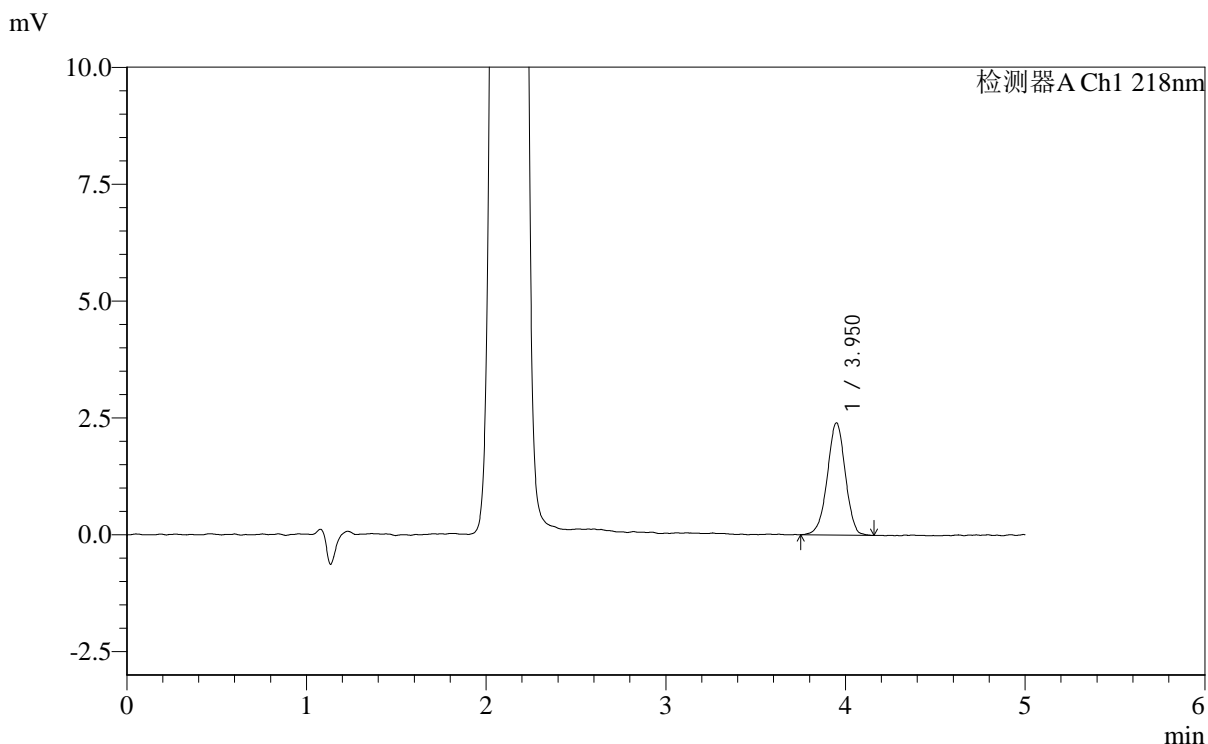

<峰表>

检测器A Ch1 218nm

峰号	保留时间	面积	面积%	高度	理论塔板数(USP)	拖尾因子	分离度(USP)
1	3.950	16750	100.000	2397	7577	0.971	--
总计		16750	100.000	2397			

图4 达格列净二甲双胍缓释片溶出度测定长期6月HPLC图谱
 自制品-2025081922批-pH6.8介质-篮法-100转
 对照品溶液-1-3

<样品信息>

色谱柱:MM-C18/SCX(150mm*4.6mm,5μm) 流速:1.5ml/min
 柱温:30°C 波长:218nm
 数据文件名: RC\$SMF-4124 - 0-173/29-3118-4 - zzp-2025081922p-cq6y-dglj-rcd-pH6.8jz-lf100z-dz1-4.lcd
 方法文件名: RC\$SMF-4124 - SMF-4124-rc-dglj-FX278.lcm
 批处理文件名: RC\$SMF-4124 - 20260319-FX278.lcb
 样品瓶号: 1-18
 进样体积: 10 μl 版本号: 6.115
 进样时间: 2026/03/19 20:23:27 实验者: jiangjinwei
 处理时间 (V4): 2026/03/24 09:13:17 处理者: jiangjinwei
 仪器型号: SHIMADZU LC-2050C(FX278)

<色谱图>

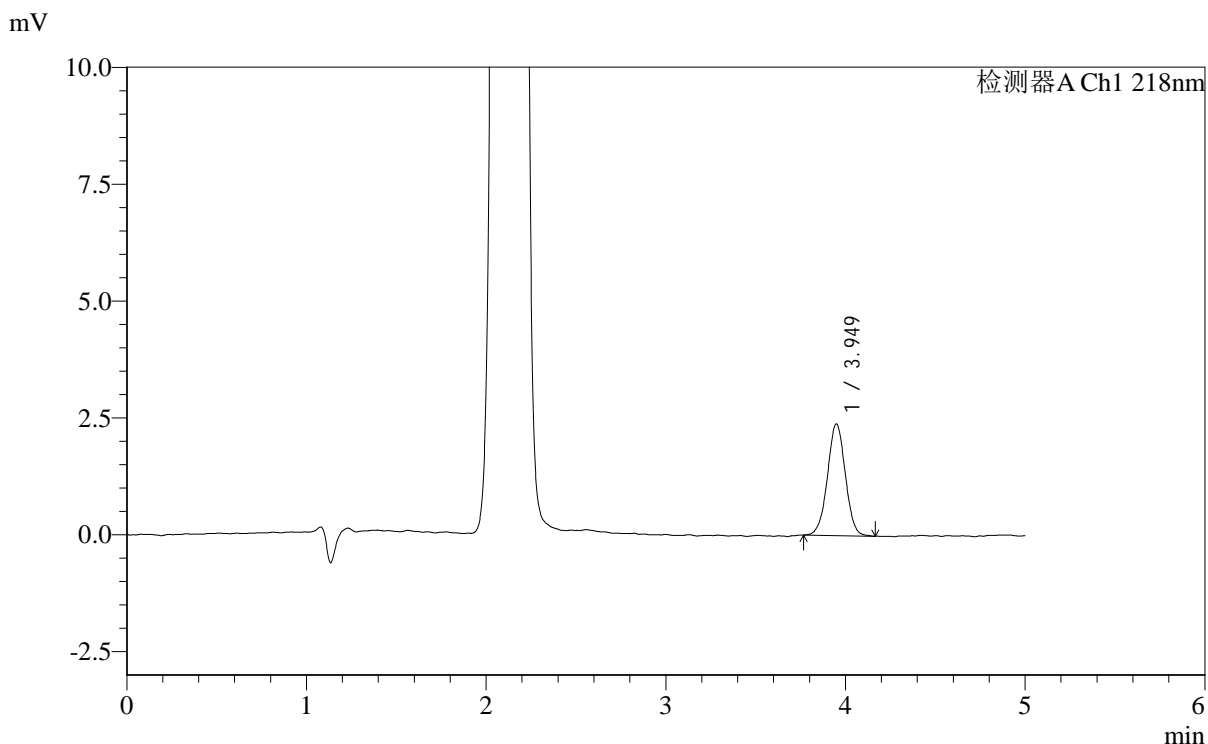

<峰表>

检测器A Ch1 218nm

峰号	保留时间	面积	面积%	高度	理论塔板数(USP)	拖尾因子	分离度(USP)
1	3.949	16553	100.000	2385	7634	1.002	--
总计		16553	100.000	2385			

图5 达格列净二甲双胍缓释片溶出度测定长期6月HPLC图谱
 自制品-2025081922批-pH6.8介质-篮法-100转
 对照品溶液-1-4

<样品信息>

色谱柱:MM-C18/SCX(150mm*4.6mm,5μm) 流速:1.5ml/min
 柱温:30°C 波长:218nm
 数据文件名: RC\$SMF-4124 - 0-176/29-3119-6 - zzp-2025081922p-cq6y-dglj-rcd-pH6.8jz-lf100z-dz1-5.lcd
 方法文件名: RC\$SMF-4124 - SMF-4124-rc-dglj-FX278.lcm
 批处理文件名: RC\$SMF-4124 - 20260319-FX278.lcb
 样品瓶号: 1-18
 进样体积: 10 μl 版本号: 6.115
 进样时间: 2026/03/19 20:29:08 实验者: jiangjinwei
 处理时间 (V6): 2026/03/24 09:18:48 处理者: jiangjinwei
 仪器型号: SHIMADZU LC-2050C(FX278)

<色谱图>

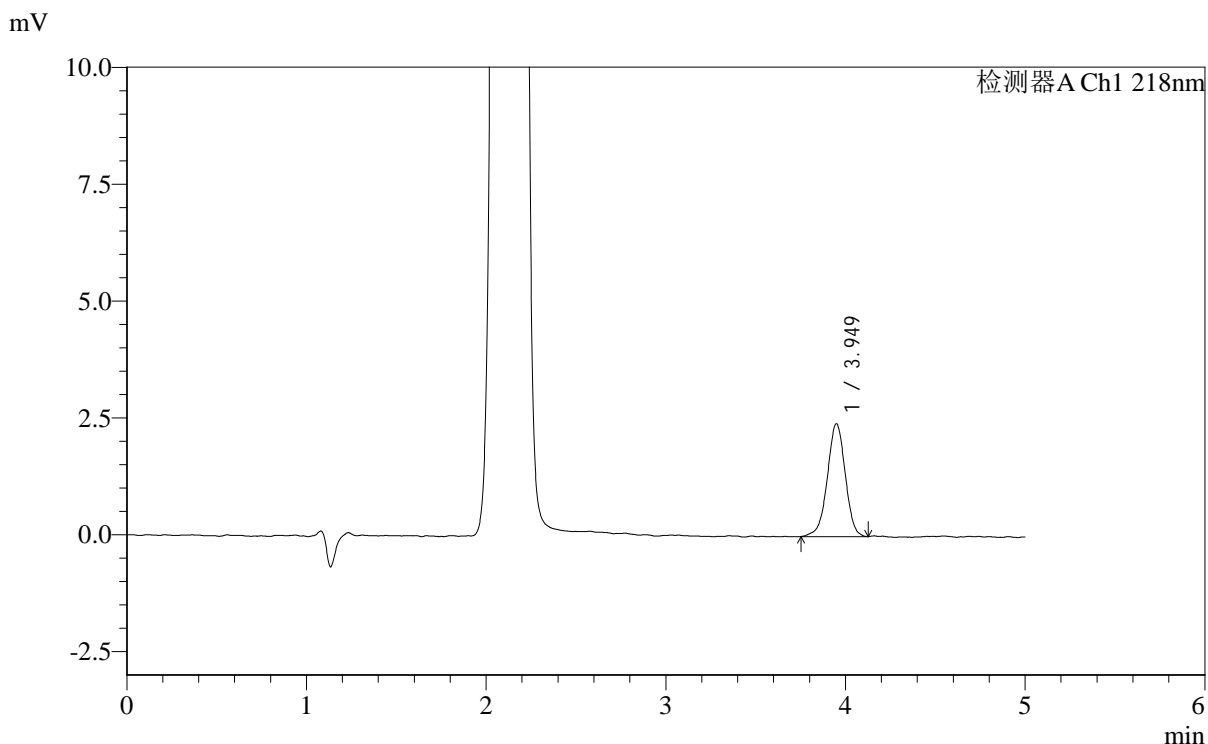

<峰表>

检测器A Ch1 218nm

峰号	保留时间	面积	面积%	高度	理论塔板数(USP)	拖尾因子	分离度(USP)
1	3.949	16734	100.000	2411	7660	0.968	--
总计		16734	100.000	2411			

图6 达格列净二甲双胍缓释片溶出度测定长期6月HPLC图谱
 自制品-2025081922批-pH6.8介质-篮法-100转
 对照品溶液-1-5



SMF-4124

<样品信息>

色谱柱:MM-C18/SCX(150mm*4.6mm,5μm) 流速:1.5ml/min
 柱温:30°C 波长:218nm
 数据文件名: RC\$SMF-4124 - 0-177/29-3120-4 - zzp-2025081922p-cq6y-dglj-rcd-pH6.8jz-lf100z-p1-1.lcd
 方法文件名: RC\$SMF-4124 - SMF-4124-rc-dglj-FX278.lcm
 批处理文件名: RC\$SMF-4124 - 20260319-FX278.lcb
 样品瓶号: 1-1
 进样体积: 10 μl 版本号: 6.115
 进样时间: 2026/03/19 20:34:30 实验者: jiangjinwei
 处理时间 (V4): 2026/03/24 09:19:50 处理者: jiangjinwei
 仪器型号: SHIMADZU LC-2050C(FX278)

<色谱图>

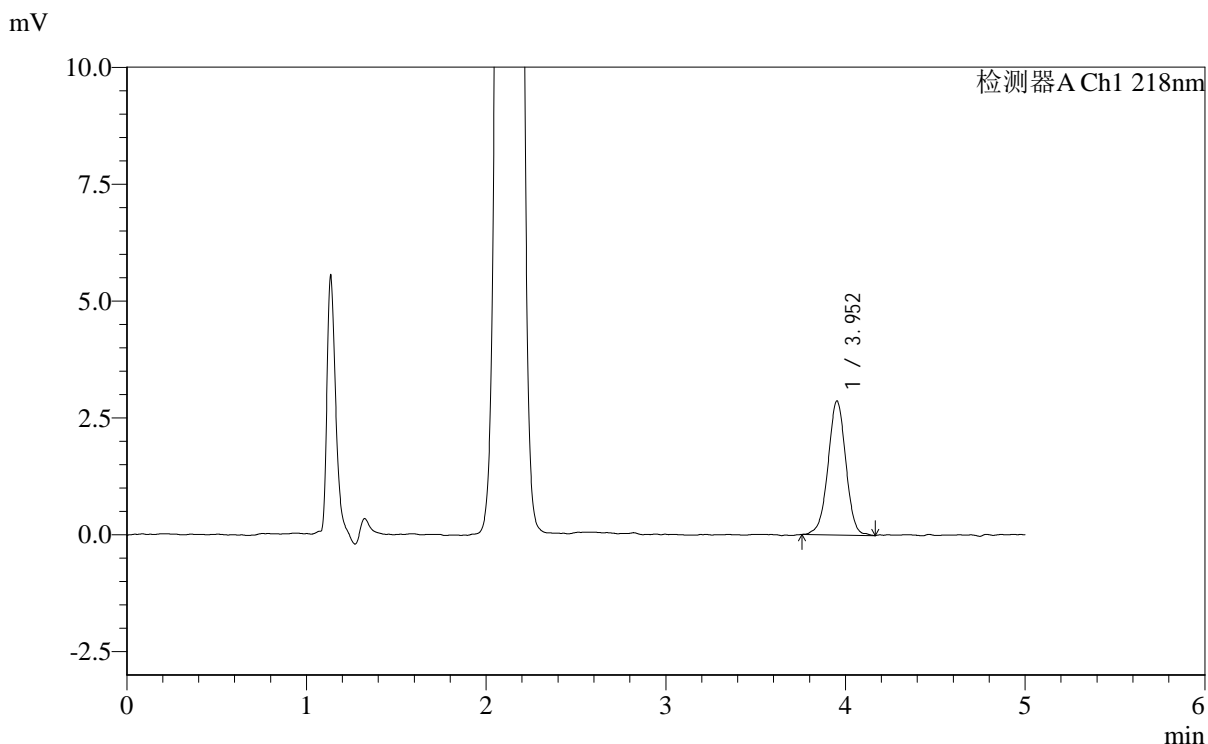

<峰表>

检测器A Ch1 218nm

峰号	保留时间	面积	面积%	高度	理论塔板数(USP)	拖尾因子	分离度(USP)
1	3.952	19728	100.000	2861	7778	0.989	--
总计		19728	100.000	2861			

图7 达格列净二甲双胍缓释片溶出度测定长期6月HPLC图谱
 自制品-2025081922批-pH6.8介质-篮法-100转-片1
 供试品溶液-1



SMF-4124

<样品信息>

色谱柱:MM-C18/SCX(150mm*4.6mm,5μm) 流速:1.5ml/min
 柱温:30°C 波长:218nm
 数据文件名: RC\$SMF-4124 - 0-177/29-3121-4 - zzp-2025081922p-cq6y-dglj-rcd-pH6.8jz-lf100z-p1-2.lcd
 方法文件名: RC\$SMF-4124 - SMF-4124-rc-dglj-FX278.lcm
 批处理文件名: RC\$SMF-4124 - 20260319-FX278.lcb
 样品瓶号: 1-1
 进样体积: 10 μl 版本号: 6.115
 进样时间: 2026/03/19 20:39:52 实验者: jiangjinwei
 处理时间 (V4): 2026/03/24 09:19:53 处理者: jiangjinwei
 仪器型号: SHIMADZU LC-2050C(FX278)

<色谱图>

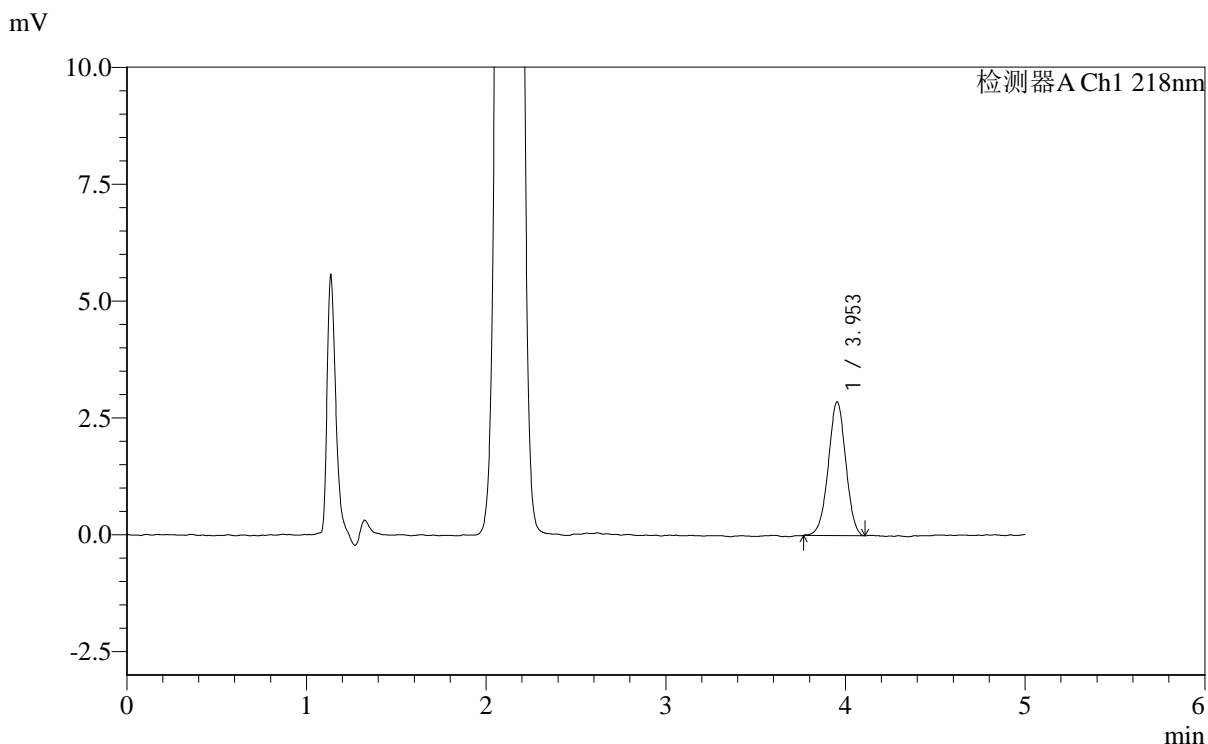

<峰表>

检测器A Ch1 218nm

峰号	保留时间	面积	面积%	高度	理论塔板数(USP)	拖尾因子	分离度(USP)
1	3.953	19295	100.000	2860	7885	0.989	--
总计		19295	100.000	2860			

图8 达格列净二甲双胍缓释片溶出度测定长期6月HPLC图谱
 自制品-2025081922批-pH6.8介质-篮法-100转-片1
 供试品溶液-2



SMF-4124

<样品信息>

色谱柱:MM-C18/SCX(150mm*4.6mm,5μm) 流速:1.5ml/min
 柱温:30℃ 波长:218nm
 数据文件名: RC\$SMF-4124 - 0-177/29-3122-4 - zzp-2025081922p-cq6y-dglj-rcd-pH6.8jz-lf100z-p2-1.lcd
 方法文件名: RC\$SMF-4124 - SMF-4124-rc-dglj-FX278.lcm
 批处理文件名: RC\$SMF-4124 - 20260319-FX278.lcb
 样品瓶号: 1-10
 进样体积: 10 μl 版本号: 6.115
 进样时间: 2026/03/19 20:45:14 实验者: jiangjinwei
 处理时间 (V4): 2026/03/24 09:19:56 处理者: jiangjinwei
 仪器型号: SHIMADZU LC-2050C(FX278)

<色谱图>

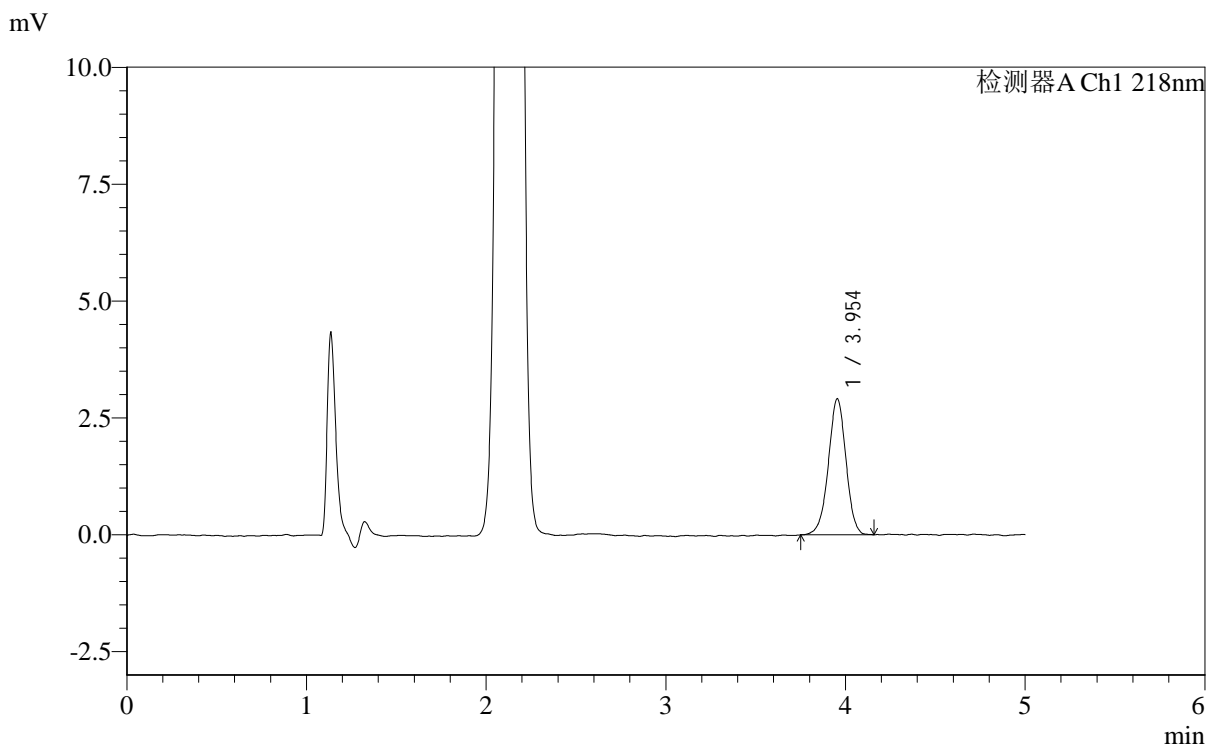

<峰表>

检测器A Ch1 218nm

峰号	保留时间	面积	面积%	高度	理论塔板数(USP)	拖尾因子	分离度(USP)
1	3.954	19821	100.000	2912	7820	0.979	--
总计		19821	100.000	2912			

图9 达格列净二甲双胍缓释片溶出度测定长期6月HPLC图谱
 自制品-2025081922批-pH6.8介质-篮法-100转-片2
 供试品溶液-1

<样品信息>

色谱柱:MM-C18/SCX(150mm*4.6mm,5μm) 流速:1.5ml/min
 柱温:30℃ 波长:218nm
 数据文件名: RC\$SMF-4124 - 0-177/29-3123-4 - zzp-2025081922p-cq6y-dglj-rcd-pH6.8jz-lf100z-p2-2.lcd
 方法文件名: RC\$SMF-4124 - SMF-4124-rc-dglj-FX278.lcm
 批处理文件名: RC\$SMF-4124 - 20260319-FX278.lcb
 样品瓶号: 1-10
 进样体积: 10 μl 版本号: 6.115
 进样时间: 2026/03/19 20:50:36 实验者: jiangjinwei
 处理时间 (V4): 2026/03/24 09:19:58 处理者: jiangjinwei
 仪器型号: SHIMADZU LC-2050C(FX278)

<色谱图>

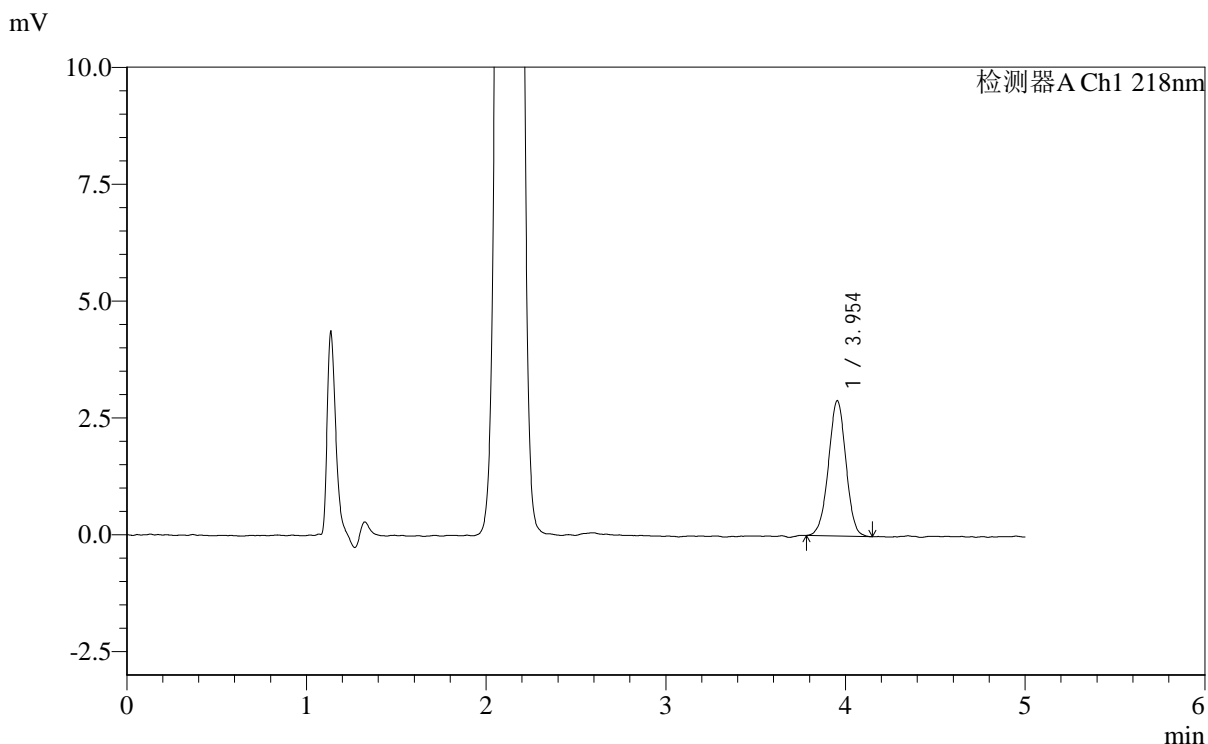

<峰表>

检测器A Ch1 218nm

峰号	保留时间	面积	面积%	高度	理论塔板数(USP)	拖尾因子	分离度(USP)
1	3.954	19529	100.000	2898	7958	0.988	--
总计		19529	100.000	2898			

图10 达格列净二甲双胍缓释片溶出度测定长期6月HPLC图谱
自制品-2025081922批-pH6.8介质-篮法-100转-片2
供试品溶液-2

<样品信息>

色谱柱:MM-C18/SCX(150mm*4.6mm,5μm) 流速:1.5ml/min
 柱温:30°C 波长:218nm
 数据文件名: RC\$SMF-4124 - 0-177/29-3124-4 - zzp-2025081922p-cq6y-dglj-rcd-pH6.8jz-lf100z-p3-1.lcd
 方法文件名: RC\$SMF-4124 - SMF-4124-rc-dglj-FX278.lcm
 批处理文件名: RC\$SMF-4124 - 20260319-FX278.lcb
 样品瓶号: 1-19
 进样体积: 10 μl 版本号: 6.115
 进样时间: 2026/03/19 20:55:58 实验者: jiangjinwei
 处理时间 (V4): 2026/03/24 09:20:01 处理者: jiangjinwei
 仪器型号: SHIMADZU LC-2050C(FX278)

<色谱图>

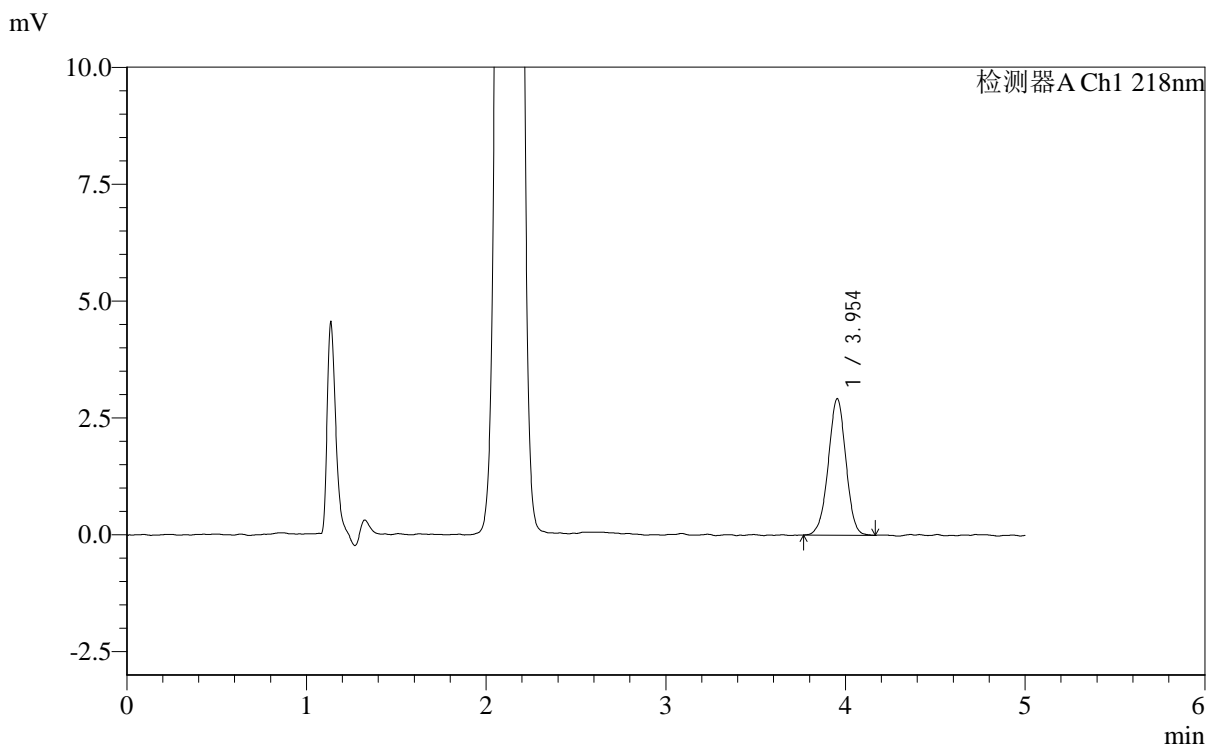

<峰表>

检测器A Ch1 218nm

峰号	保留时间	面积	面积%	高度	理论塔板数(USP)	拖尾因子	分离度(USP)
1	3.954	19917	100.000	2924	7773	0.979	--
总计		19917	100.000	2924			

图11 达格列净二甲双胍缓释片溶出度测定长期6月HPLC图谱
自制品-2025081922批-pH6.8介质-篮法-100转-片3
供试品溶液-1

<样品信息>

色谱柱:MM-C18/SCX(150mm*4.6mm,5μm) 流速:1.5ml/min
 柱温:30°C 波长:218nm
 数据文件名: RC\$SMF-4124 - 0-177/29-3125-4 - zzp-2025081922p-cq6y-dglj-rcd-pH6.8jz-lf100z-p3-2.lcd
 方法文件名: RC\$SMF-4124 - SMF-4124-rc-dglj-FX278.lcm
 批处理文件名: RC\$SMF-4124 - 20260319-FX278.lcb
 样品瓶号: 1-19
 进样体积: 10 μl 版本号: 6.115
 进样时间: 2026/03/19 21:01:20 实验者: jiangjinwei
 处理时间 (V4): 2026/03/24 09:20:03 处理者: jiangjinwei
 仪器型号: SHIMADZU LC-2050C(FX278)

<色谱图>

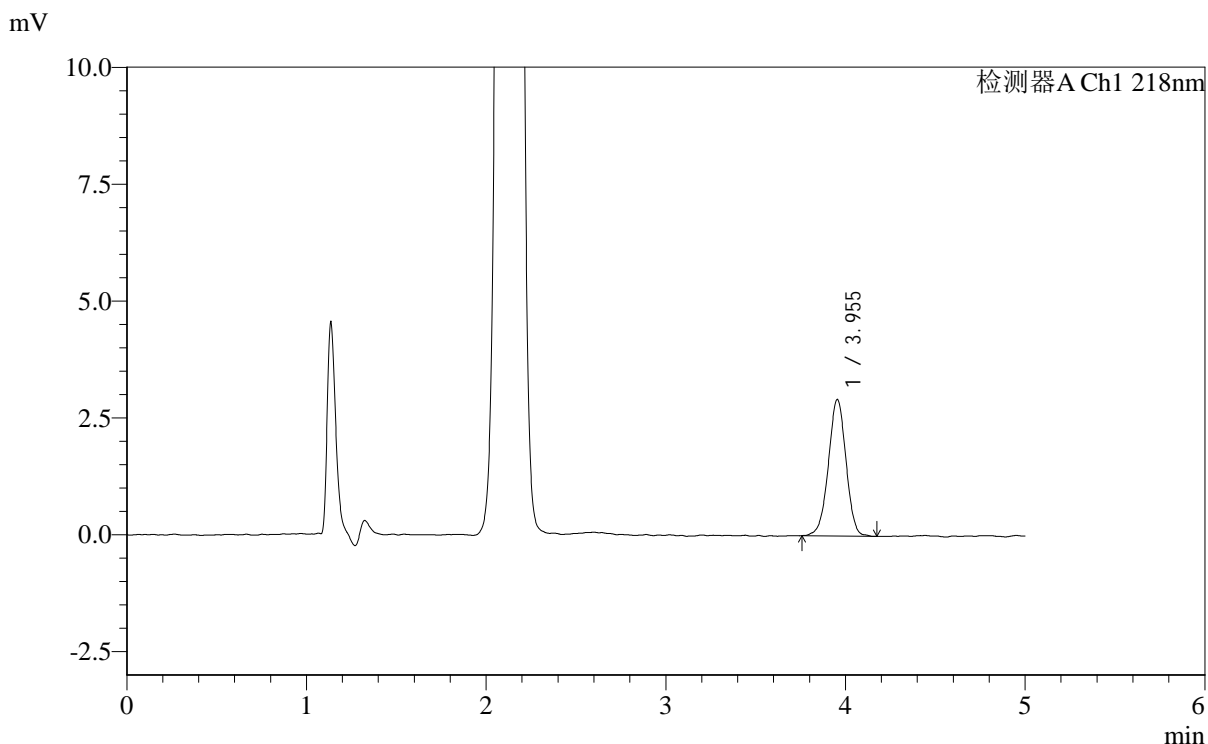

<峰表>

检测器A Ch1 218nm

峰号	保留时间	面积	面积%	高度	理论塔板数(USP)	拖尾因子	分离度(USP)
1	3.955	19924	100.000	2924	7764	0.979	--
总计		19924	100.000	2924			

图12 达格列净二甲双胍缓释片溶出度测定长期6月HPLC图谱
自制品-2025081922批-pH6.8介质-篮法-100转-片3
供试品溶液-2

<样品信息>

色谱柱:MM-C18/SCX(150mm*4.6mm,5μm) 流速:1.5ml/min
 柱温:30°C 波长:218nm
 数据文件名: RC\$SMF-4124 - 0-177/29-3126-4 - zzp-2025081922p-cq6y-dglj-rcd-pH6.8jz-lf100z-p4-1.lcd
 方法文件名: RC\$SMF-4124 - SMF-4124-rc-dglj-FX278.lcm
 批处理文件名: RC\$SMF-4124 - 20260319-FX278.lcb
 样品瓶号: 1-28
 进样体积: 10 μl 版本号: 6.115
 进样时间: 2026/03/19 21:06:42 实验者: jiangjinwei
 处理时间 (V4): 2026/03/24 09:20:05 处理者: jiangjinwei
 仪器型号: SHIMADZU LC-2050C(FX278)

<色谱图>

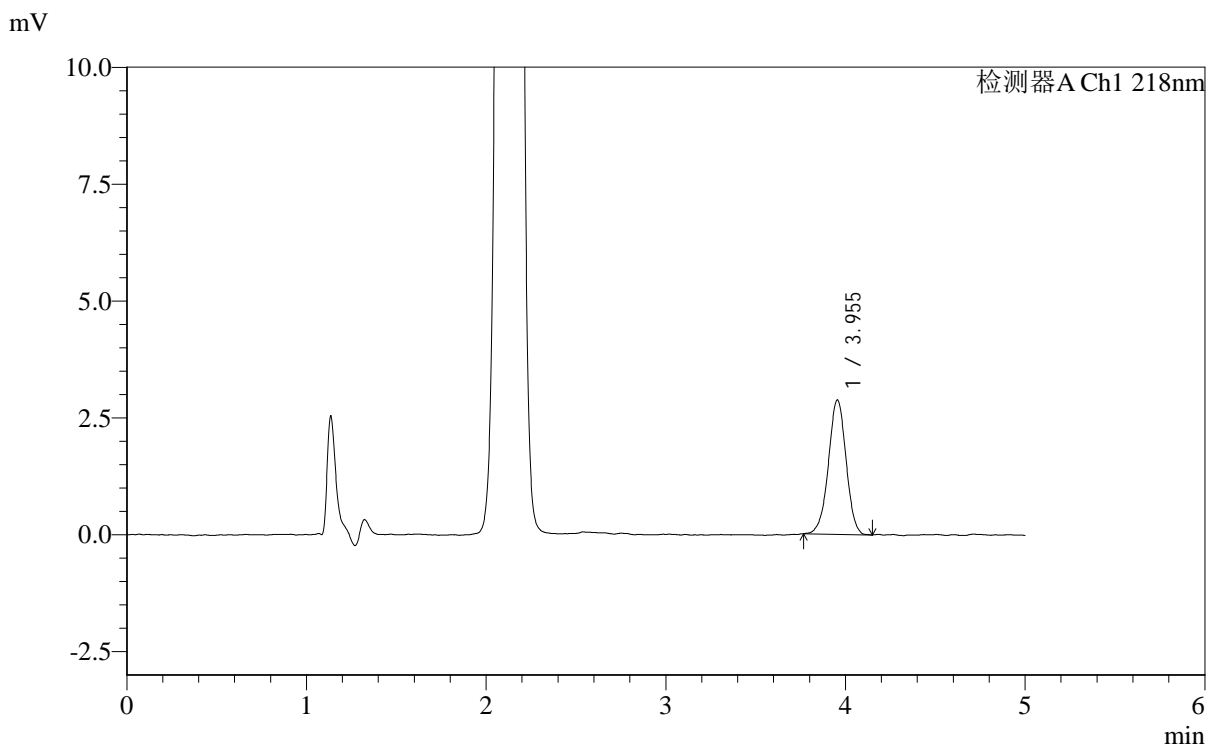

<峰表>

检测器A Ch1 218nm

峰号	保留时间	面积	面积%	高度	理论塔板数(USP)	拖尾因子	分离度(USP)
1	3.955	19611	100.000	2874	7904	0.980	--
总计		19611	100.000	2874			

图13 达格列净二甲双胍缓释片溶出度测定长期6月HPLC图谱
自制品-2025081922批-pH6.8介质-篮法-100转-片4
供试品溶液-1



SMF-4124

<样品信息>

色谱柱:MM-C18/SCX(150mm*4.6mm,5μm) 流速:1.5ml/min
 柱温:30°C 波长:218nm
 数据文件名: RC\$SMF-4124 - 0-177/29-3127-4 - zzp-2025081922p-cq6y-dglj-rcd-pH6.8jz-lf100z-p4-2.lcd
 方法文件名: RC\$SMF-4124 - SMF-4124-rc-dglj-FX278.lcm
 批处理文件名: RC\$SMF-4124 - 20260319-FX278.lcb
 样品瓶号: 1-28
 进样体积: 10 μl 版本号: 6.115
 进样时间: 2026/03/19 21:12:04 实验者: jiangjinwei
 处理时间 (V4): 2026/03/24 09:20:07 处理者: jiangjinwei
 仪器型号: SHIMADZU LC-2050C(FX278)

<色谱图>

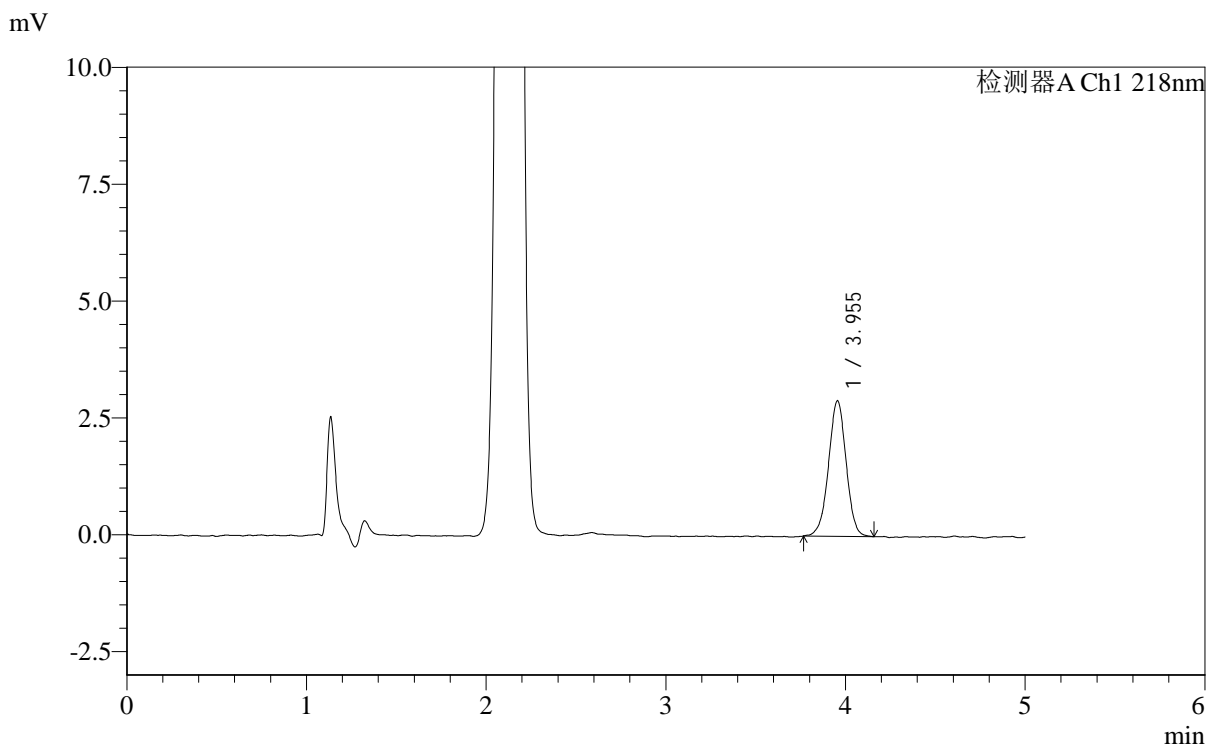

<峰表>

检测器A Ch1 218nm

峰号	保留时间	面积	面积%	高度	理论塔板数(USP)	拖尾因子	分离度(USP)
1	3.955	19794	100.000	2904	7839	0.982	--
总计		19794	100.000	2904			

图14 达格列净二甲双胍缓释片溶出度测定长期6月HPLC图谱
 自制品-2025081922批-pH6.8介质-篮法-100转-片4
 供试品溶液-2



SMF-4124

<样品信息>

色谱柱:MM-C18/SCX(150mm*4.6mm,5μm) 流速:1.5ml/min
 柱温:30°C 波长:218nm
 数据文件名: RC\$SMF-4124 - 0-177/29-3128-4 - zzp-2025081922p-cq6y-dglj-rcd-pH6.8jz-lf100z-p5-1.lcd
 方法文件名: RC\$SMF-4124 - SMF-4124-rc-dglj-FX278.lcm
 批处理文件名: RC\$SMF-4124 - 20260319-FX278.lcb
 样品瓶号: 1-37
 进样体积: 10 μl 版本号: 6.115
 进样时间: 2026/03/19 21:17:26 实验者: jiangjinwei
 处理时间 (V4): 2026/03/24 09:20:10 处理者: jiangjinwei
 仪器型号: SHIMADZU LC-2050C(FX278)

<色谱图>

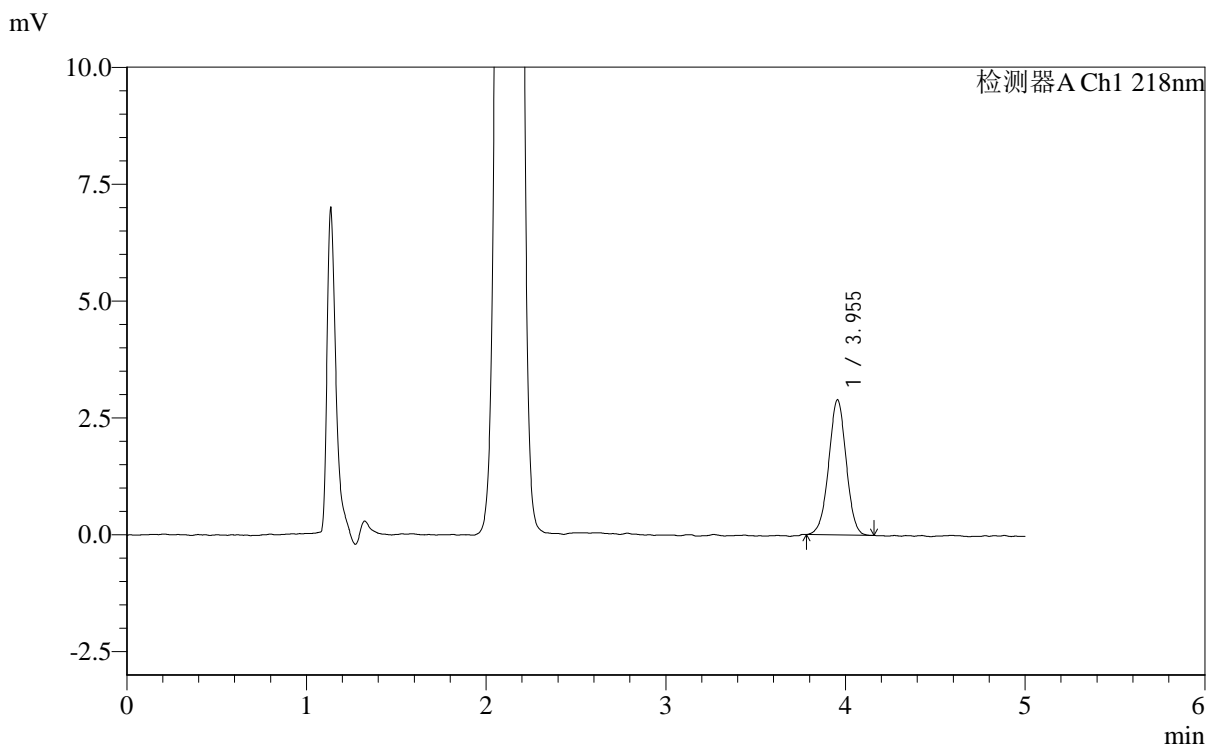

<峰表>

检测器A Ch1 218nm

峰号	保留时间	面积	面积%	高度	理论塔板数(USP)	拖尾因子	分离度(USP)
1	3.955	19491	100.000	2894	7933	0.994	--
总计		19491	100.000	2894			

图15 达格列净二甲双胍缓释片溶出度测定长期6月HPLC图谱
 自制品-2025081922批-pH6.8介质-篮法-100转-片5
 供试品溶液-1

<样品信息>

色谱柱:MM-C18/SCX(150mm*4.6mm,5μm) 流速:1.5ml/min
 柱温:30°C 波长:218nm
 数据文件名: RC\$SMF-4124 - 0-177/29-3129-4 - zzp-2025081922p-cq6y-dglj-rcd-pH6.8jz-lf100z-p5-2.lcd
 方法文件名: RC\$SMF-4124 - SMF-4124-rc-dglj-FX278.lcm
 批处理文件名: RC\$SMF-4124 - 20260319-FX278.lcb
 样品瓶号: 1-37
 进样体积: 10 μl 版本号: 6.115
 进样时间: 2026/03/19 21:22:48 实验者: jiangjinwei
 处理时间 (V4): 2026/03/24 09:20:12 处理者: jiangjinwei
 仪器型号: SHIMADZU LC-2050C(FX278)

<色谱图>

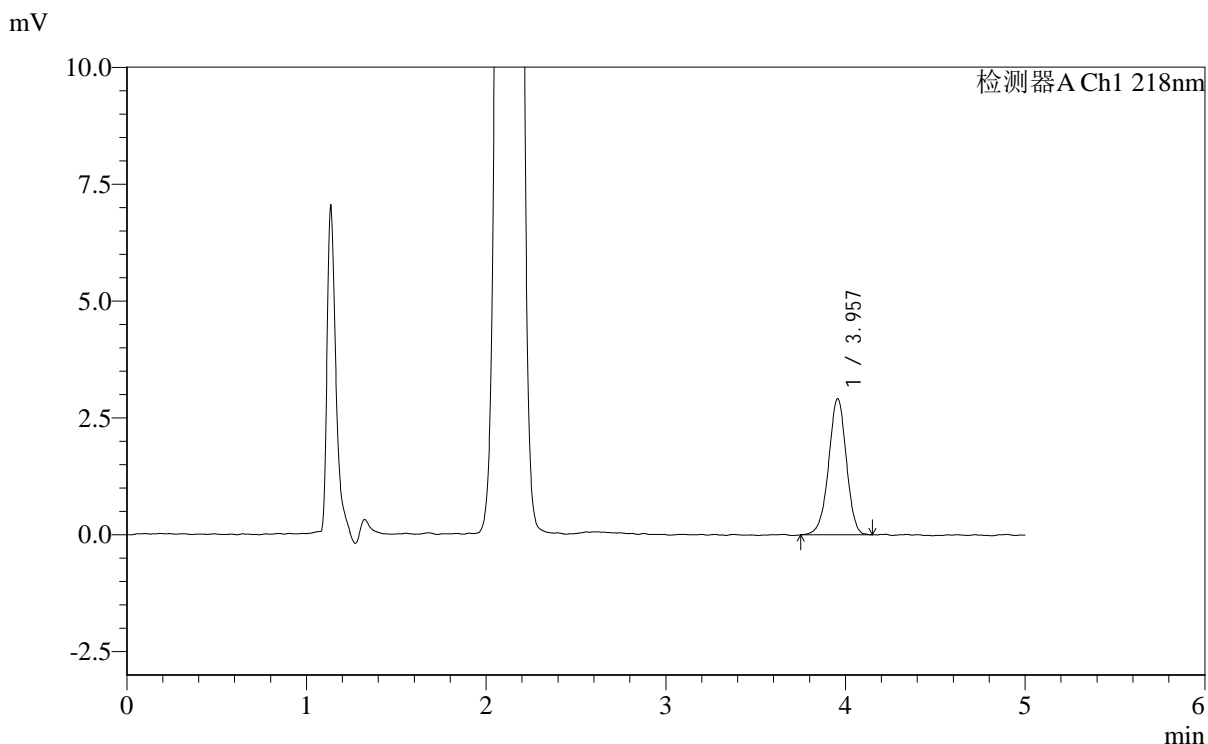

<峰表>

检测器A Ch1 218nm

峰号	保留时间	面积	面积%	高度	理论塔板数(USP)	拖尾因子	分离度(USP)
1	3.957	19992	100.000	2914	7855	0.967	--
总计		19992	100.000	2914			

图16 达格列净二甲双胍缓释片溶出度测定长期6月HPLC图谱
自制品-2025081922批-pH6.8介质-篮法-100转-片5
供试品溶液-2



SMF-4124

<样品信息>

色谱柱:MM-C18/SCX(150mm*4.6mm,5μm) 流速:1.5ml/min
 柱温:30°C 波长:218nm
 数据文件名: RC\$SMF-4124 - 0-177/29-3130-4 - zzp-2025081922p-cq6y-dglj-rcd-pH6.8jz-lf100z-p6-1.lcd
 方法文件名: RC\$SMF-4124 - SMF-4124-rc-dglj-FX278.lcm
 批处理文件名: RC\$SMF-4124 - 20260319-FX278.lcb
 样品瓶号: 1-46
 进样体积: 10 μl 版本号: 6.115
 进样时间: 2026/03/19 21:28:10 实验者: jiangjinwei
 处理时间 (V4): 2026/03/24 09:20:15 处理者: jiangjinwei
 仪器型号: SHIMADZU LC-2050C(FX278)

<色谱图>

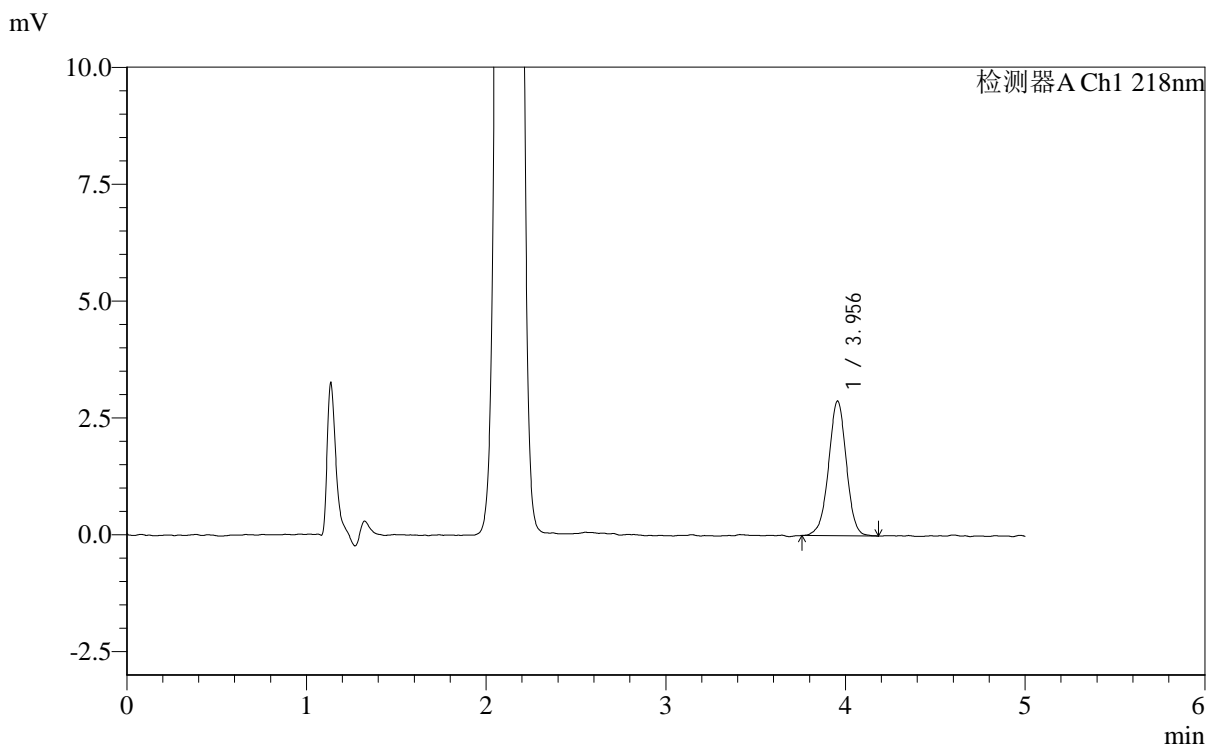

<峰表>

检测器A Ch1 218nm

峰号	保留时间	面积	面积%	高度	理论塔板数(USP)	拖尾因子	分离度(USP)
1	3.956	19754	100.000	2883	7878	0.983	--
总计		19754	100.000	2883			

图17 达格列净二甲双胍缓释片溶出度测定长期6月HPLC图谱
 自制品-2025081922批-pH6.8介质-篮法-100转-片6
 供试品溶液-1

<样品信息>

色谱柱:MM-C18/SCX(150mm*4.6mm,5μm) 流速:1.5ml/min
 柱温:30°C 波长:218nm
 数据文件名: RC\$SMF-4124 - 0-177/29-3131-4 - zzp-2025081922p-cq6y-dglj-rcd-pH6.8jz-lf100z-p6-2.lcd
 方法文件名: RC\$SMF-4124 - SMF-4124-rc-dglj-FX278.lcm
 批处理文件名: RC\$SMF-4124 - 20260319-FX278.lcb
 样品瓶号: 1-46
 进样体积: 10 μl 版本号: 6.115
 进样时间: 2026/03/19 21:33:32 实验者: jiangjinwei
 处理时间 (V4): 2026/03/24 09:20:17 处理者: jiangjinwei
 仪器型号: SHIMADZU LC-2050C(FX278)

<色谱图>

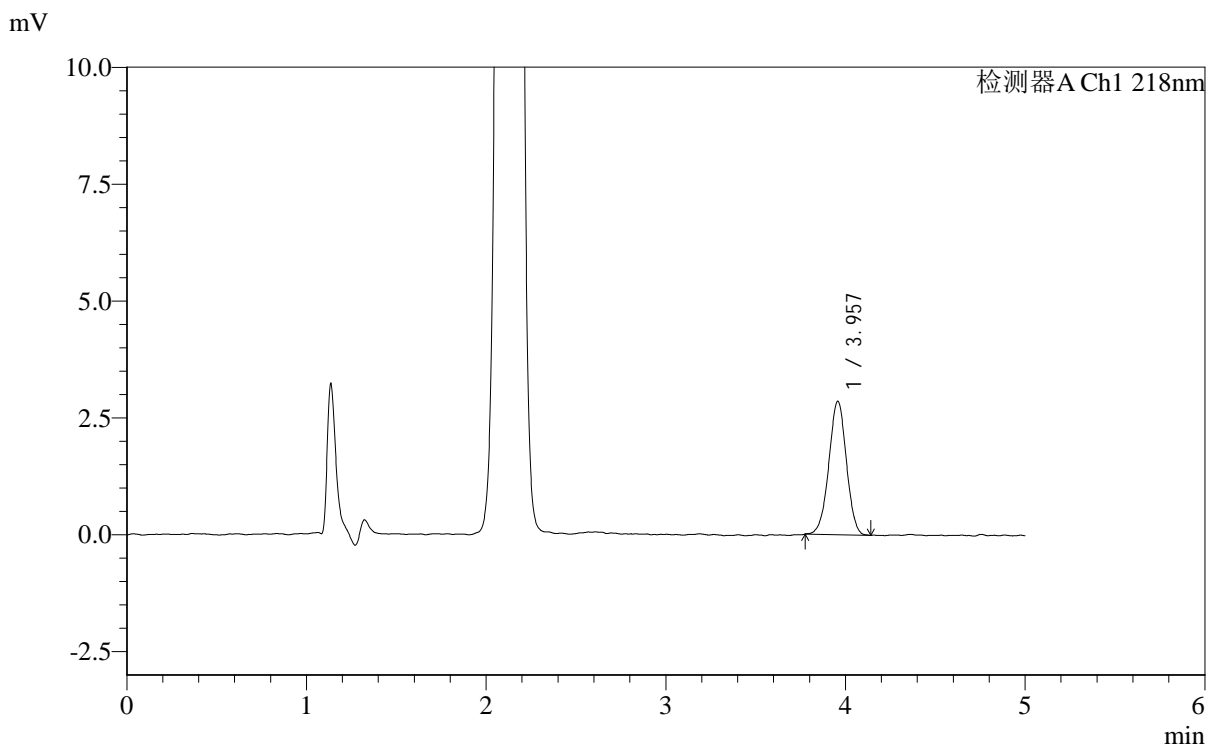

<峰表>

检测器A Ch1 218nm

峰号	保留时间	面积	面积%	高度	理论塔板数(USP)	拖尾因子	分离度(USP)
1	3.957	19409	100.000	2856	7904	0.984	--
总计		19409	100.000	2856			

图18 达格列净二甲双胍缓释片溶出度测定长期6月HPLC图谱
 自制品-2025081922批-pH6.8介质-篮法-100转-片6
 供试品溶液-2



SMF-4124

<样品信息>

色谱柱:MM-C18/SCX(150mm*4.6mm,5μm) 流速:1.5ml/min
 柱温:30°C 波长:218nm
 数据文件名: RC\$SMF-4124 - 0-177/29-3132-3 - zzp-2025081922p-cq6y-dglj-rcd-pH6.8jz-lf100z-dz2-1.lcd
 方法文件名: RC\$SMF-4124 - SMF-4124-rc-dglj-FX278.lcm
 批处理文件名: RC\$SMF-4124 - 20260319-FX278.lcb
 样品瓶号: 1-27
 进样体积: 10 μl 版本号: 6.115
 进样时间: 2026/03/19 21:38:55 实验者: jiangjinwei
 处理时间 (V3): 2026/03/24 09:20:19 处理者: jiangjinwei
 仪器型号: SHIMADZU LC-2050C(FX278)

<色谱图>

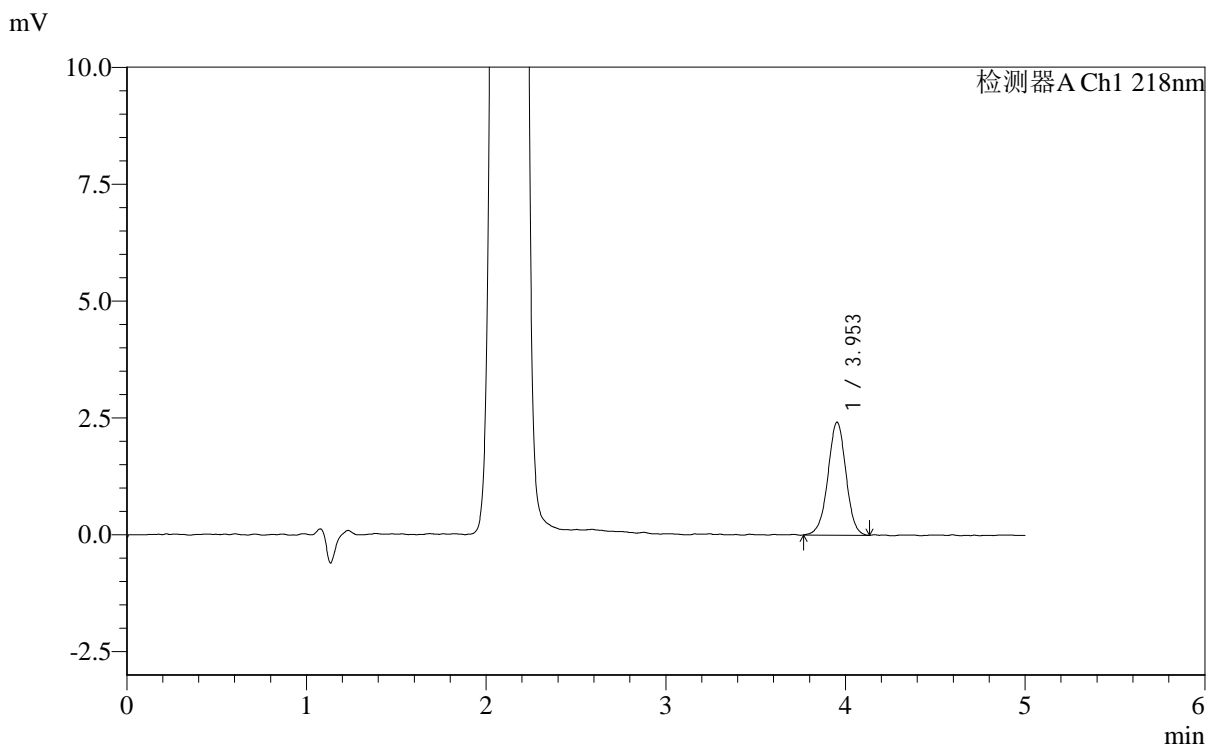

<峰表>

检测器A Ch1 218nm

峰号	保留时间	面积	面积%	高度	理论塔板数(USP)	拖尾因子	分离度(USP)
1	3.953	16858	100.000	2417	7615	0.985	--
总计		16858	100.000	2417			

图19 达格列净二甲双胍缓释片溶出度测定长期6月HPLC图谱
 自制品-2025081922批-pH6.8介质-篮法-100转
 对照品溶液-2-1



SMF-4124

<样品信息>

色谱柱:MM-C18/SCX(150mm*4.6mm,5μm) 流速:1.5ml/min
 柱温:30°C 波长:218nm
 数据文件名: RC\$SMF-4124 - 0-177/29-3133-3 - zzp-2025081922p-cq6y-dglj-rcd-pH6.8jz-lf100z-dz2-2.lcd
 方法文件名: RC\$SMF-4124 - SMF-4124-rc-dglj-FX278.lcm
 批处理文件名: RC\$SMF-4124 - 20260319-FX278.lcb
 样品瓶号: 1-27
 进样体积: 10 μl 版本号: 6.115
 进样时间: 2026/03/19 21:44:18 实验者: jiangjinwei
 处理时间 (V3): 2026/03/24 09:20:22 处理者: jiangjinwei
 仪器型号: SHIMADZU LC-2050C(FX278)

<色谱图>

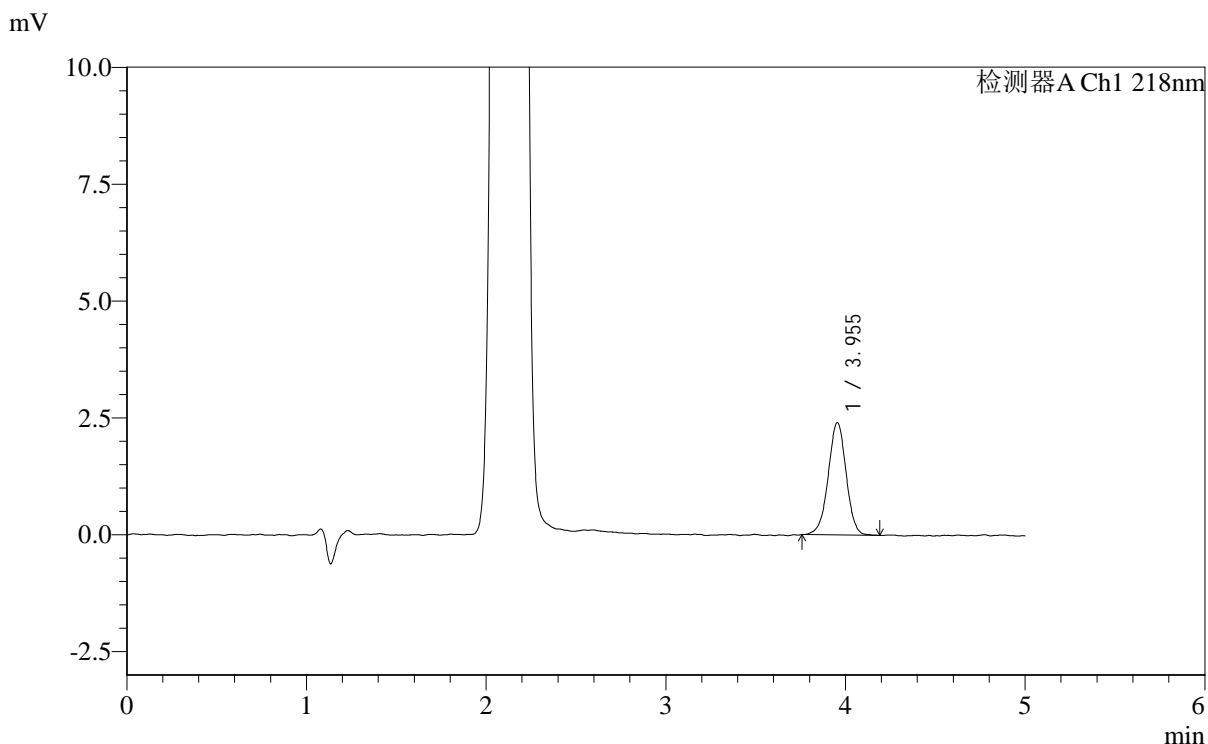

<峰表>

检测器A Ch1 218nm

峰号	保留时间	面积	面积%	高度	理论塔板数(USP)	拖尾因子	分离度(USP)
1	3.955	16671	100.000	2406	7662	0.978	--
总计		16671	100.000	2406			

图20 达格列净二甲双胍缓释片溶出度测定长期6月HPLC图谱
 自制品-2025081922批-pH6.8介质-篮法-100转
 对照品溶液-2-2



SMF-4124

<样品信息>

色谱柱:MM-C18/SCX(150mm*4.6mm,5μm) 流速:1.5ml/min
 柱温:30°C 波长:218nm
 数据文件名: RC\$SMF-4124 - 0-177/29-3134-3 - zzp-2025081821p-zj6y-dglj-rcd-pH6.8jz-lf100z-rj.lcd
 方法文件名: RC\$SMF-4124 - SMF-4124-rc-dglj-FX278.lcm
 批处理文件名: RC\$SMF-4124 - 20260319-FX278.lcb
 样品瓶号: 2-9
 进样体积: 10 μl 版本号: 6.115
 进样时间: 2026/03/19 21:49:42 实验者: jiangjinwei
 处理时间 (V3): 2026/03/24 09:20:24 处理者: jiangjinwei
 仪器型号: SHIMADZU LC-2050C(FX278)

<色谱图>

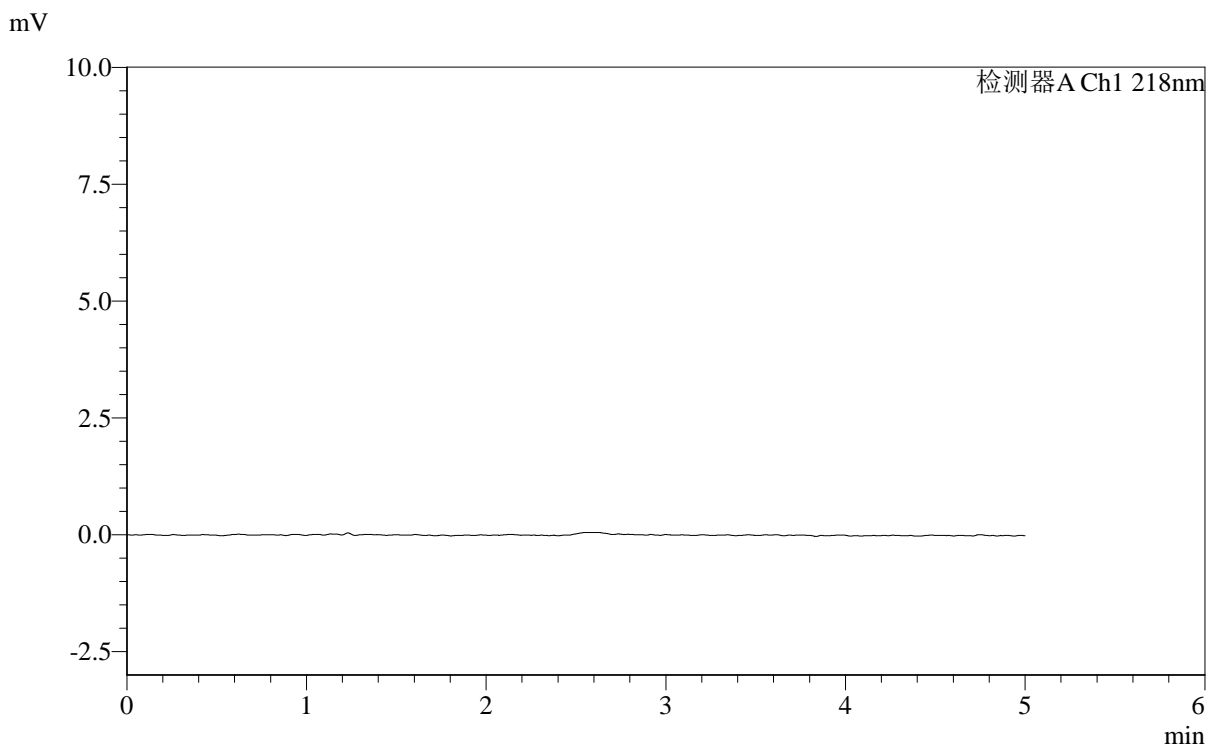

<峰表>

检测器A Ch1 218nm

峰号	保留时间	面积	面积%	高度	理论塔板数(USP)	拖尾因子	分离度(USP)
总计							

图21 达格列净二甲双胍缓释片溶出度测定中间条件6月HPLC图谱
 自制品-2025081821批-pH6.8介质-篮法-100转
 溶剂



SMF-4124

<样品信息>

色谱柱:MM-C18/SCX(150mm*4.6mm,5μm) 流速:1.5ml/min
 柱温:30°C 波长:218nm
 数据文件名: RC\$SMF-4124 - 0-177/29-3135-3 - zzp-2025081821p-zj6y-dglj-rcd-pH6.8jz-lf100z-dz1-1.lcd
 方法文件名: RC\$SMF-4124 - SMF-4124-rc-dglj-FX278.lcm
 批处理文件名: RC\$SMF-4124 - 20260319-FX278.lcb
 样品瓶号: 2-18
 进样体积: 10 μl 版本号: 6.115
 进样时间: 2026/03/19 21:55:06 实验者: jiangjinwei
 处理时间 (V3): 2026/03/24 09:20:26 处理者: jiangjinwei
 仪器型号: SHIMADZU LC-2050C(FX278)

<色谱图>

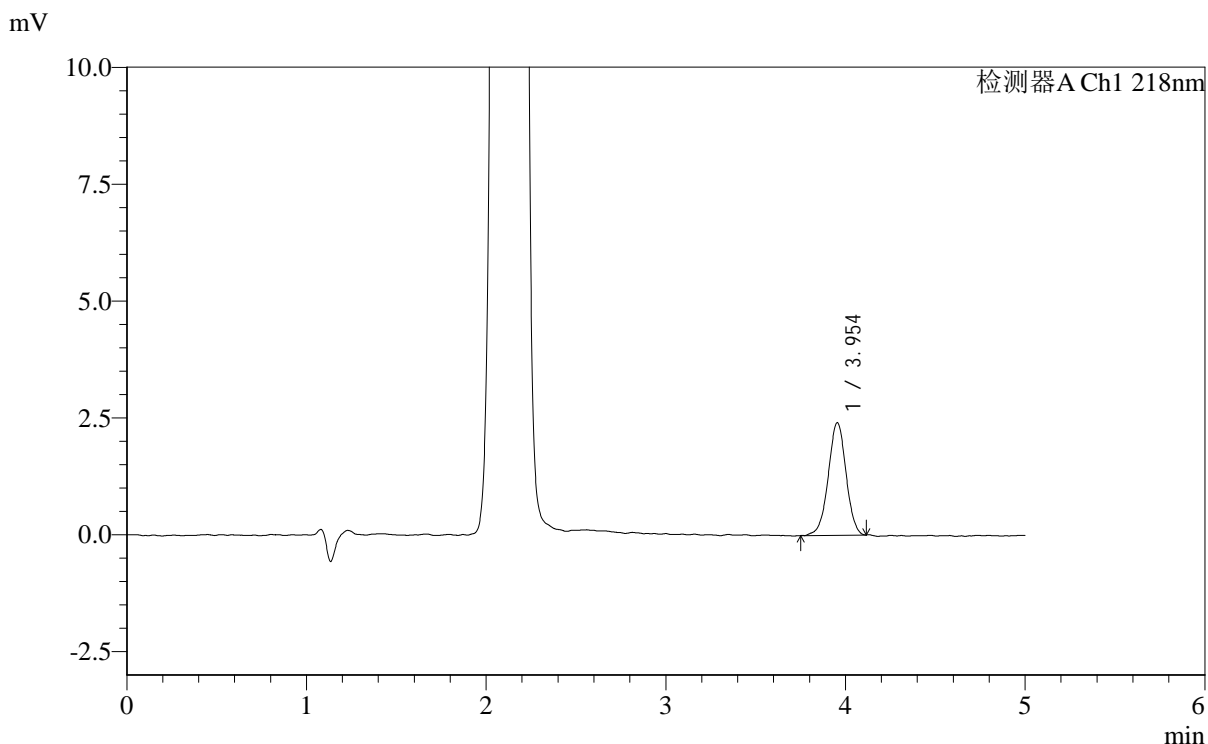

<峰表>

检测器A Ch1 218nm

峰号	保留时间	面积	面积%	高度	理论塔板数(USP)	拖尾因子	分离度(USP)
1	3.954	16571	100.000	2409	7768	0.986	--
总计		16571	100.000	2409			

图22 达格列净二甲双胍缓释片溶出度测定中间条件6月HPLC图谱
 自制品-2025081821批-pH6.8介质-篮法-100转
 对照品溶液-1-1



SMF-4124

<样品信息>

色谱柱:MM-C18/SCX(150mm*4.6mm,5μm) 流速:1.5ml/min
 柱温:30°C 波长:218nm
 数据文件名: RC\$SMF-4124 - 0-177/29-3136-3 - zzp-2025081821p-zj6y-dglj-rcd-pH6.8jz-lf100z-dz1-2.lcd
 方法文件名: RC\$SMF-4124 - SMF-4124-rc-dglj-FX278.lcm
 批处理文件名: RC\$SMF-4124 - 20260319-FX278.lcb
 样品瓶号: 2-18
 进样体积: 10 μl 版本号: 6.115
 进样时间: 2026/03/19 22:00:30 实验者: jiangjinwei
 处理时间 (V3): 2026/03/24 09:20:29 处理者: jiangjinwei
 仪器型号: SHIMADZU LC-2050C(FX278)

<色谱图>

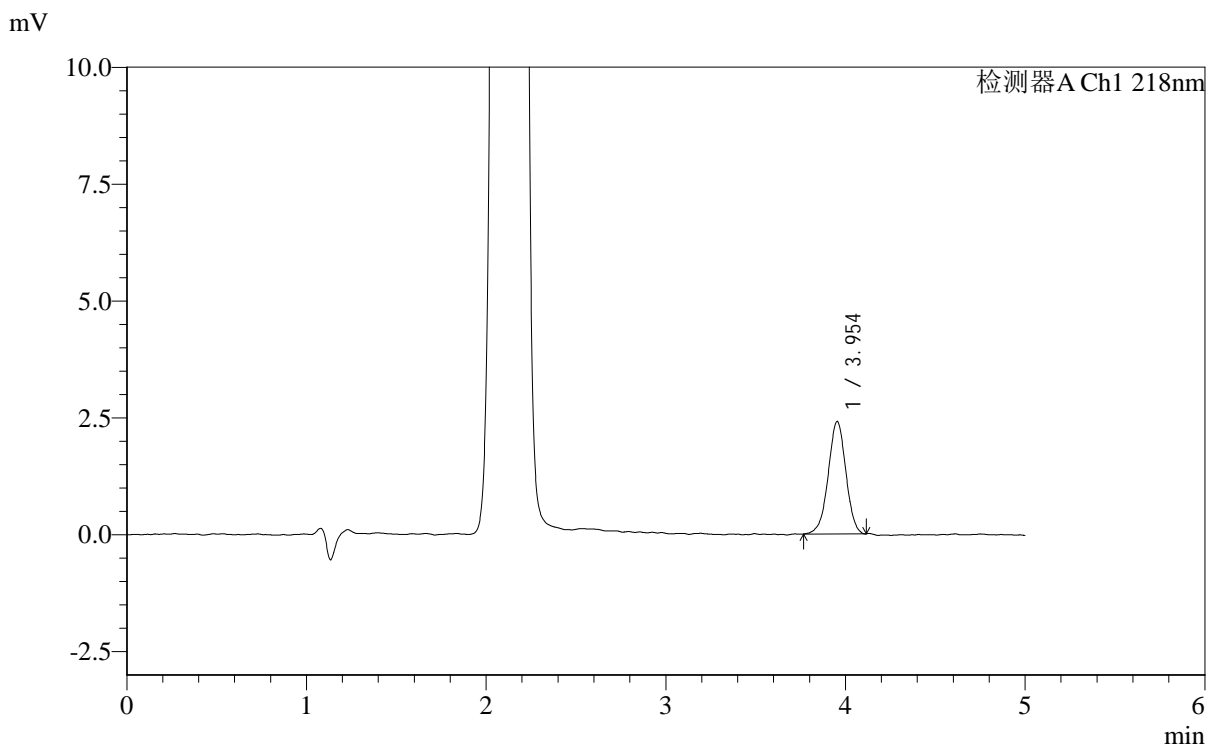

<峰表>

检测器A Ch1 218nm

峰号	保留时间	面积	面积%	高度	理论塔板数(USP)	拖尾因子	分离度(USP)
1	3.954	16454	100.000	2408	7772	0.976	--
总计		16454	100.000	2408			

图23 达格列净二甲双胍缓释片溶出度测定中间条件6月HPLC图谱
 自制品-2025081821批-pH6.8介质-篮法-100转
 对照品溶液-1-2



SMF-4124

<样品信息>

色谱柱:MM-C18/SCX(150mm*4.6mm,5μm) 流速:1.5ml/min
 柱温:30°C 波长:218nm
 数据文件名: RC\$SMF-4124 - 0-177/29-3137-3 - zzp-2025081821p-zj6y-dglj-rcd-pH6.8jz-lf100z-dz1-3.lcd
 方法文件名: RC\$SMF-4124 - SMF-4124-rc-dglj-FX278.lcm
 批处理文件名: RC\$SMF-4124 - 20260319-FX278.lcb
 样品瓶号: 2-18
 进样体积: 10 μl 版本号: 6.115
 进样时间: 2026/03/19 22:05:54 实验者: jiangjinwei
 处理时间 (V3): 2026/03/24 09:20:31 处理者: jiangjinwei
 仪器型号: SHIMADZU LC-2050C(FX278)

<色谱图>

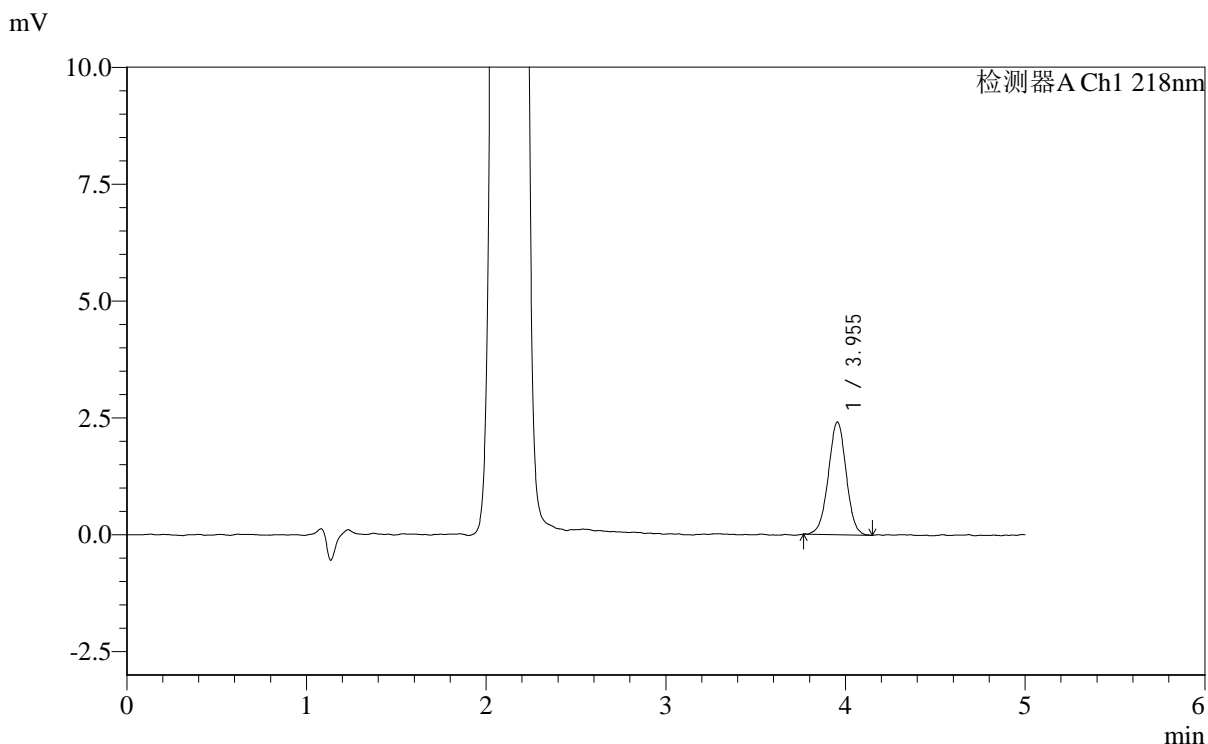

<峰表>

检测器A Ch1 218nm

峰号	保留时间	面积	面积%	高度	理论塔板数(USP)	拖尾因子	分离度(USP)
1	3.955	16580	100.000	2411	7744	0.994	--
总计		16580	100.000	2411			

图24 达格列净二甲双胍缓释片溶出度测定中间条件6月HPLC图谱
 自制品-2025081821批-pH6.8介质-篮法-100转
 对照品溶液-1-3



SMF-4124

<样品信息>

色谱柱:MM-C18/SCX(150mm*4.6mm,5μm) 流速:1.5ml/min
 柱温:30°C 波长:218nm
 数据文件名: RC\$SMF-4124 - 0-177/29-3138-3 - zzp-2025081821p-zj6y-dglj-rcd-pH6.8jz-lf100z-dz1-4.lcd
 方法文件名: RC\$SMF-4124 - SMF-4124-rc-dglj-FX278.lcm
 批处理文件名: RC\$SMF-4124 - 20260319-FX278.lcb
 样品瓶号: 2-18
 进样体积: 10 μl 版本号: 6.115
 进样时间: 2026/03/19 22:11:18 实验者: jiangjinwei
 处理时间 (V3): 2026/03/24 09:20:33 处理者: jiangjinwei
 仪器型号: SHIMADZU LC-2050C(FX278)

<色谱图>

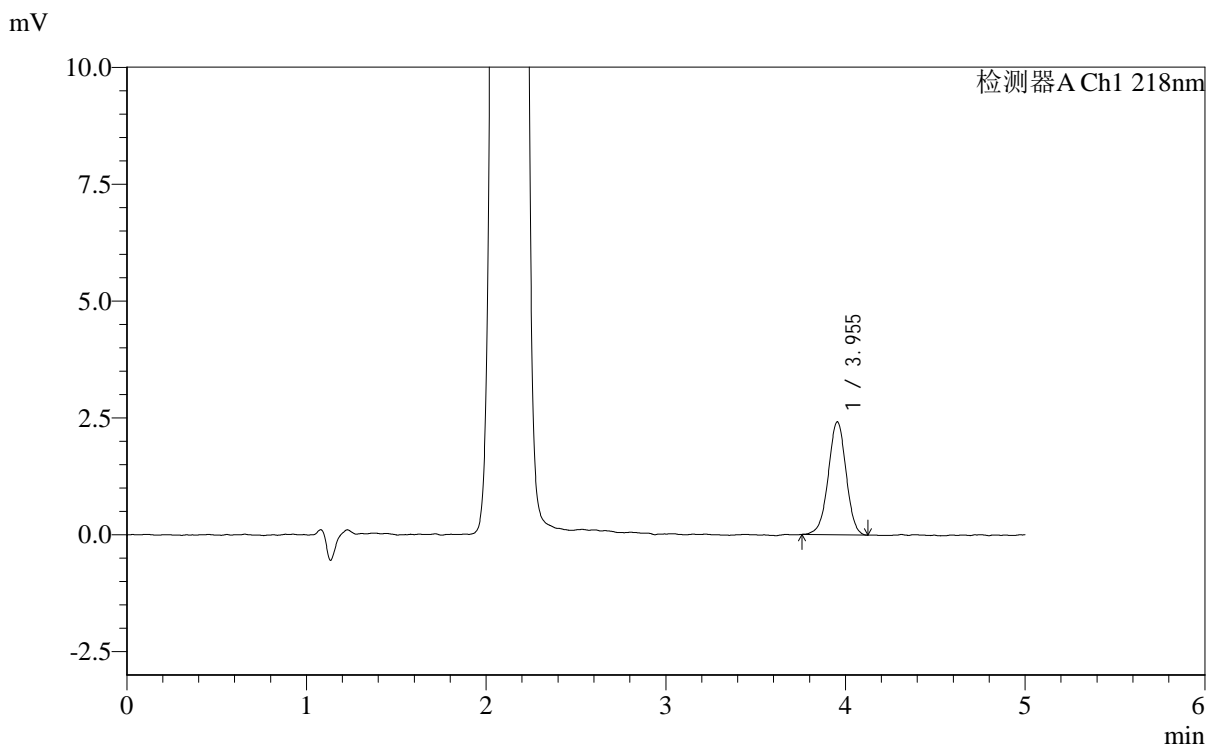

<峰表>

检测器A Ch1 218nm

峰号	保留时间	面积	面积%	高度	理论塔板数(USP)	拖尾因子	分离度(USP)
1	3.955	16659	100.000	2419	7763	0.980	--
总计		16659	100.000	2419			

图25 达格列净二甲双胍缓释片溶出度测定中间条件6月HPLC图谱
 自制品-2025081821批-pH6.8介质-篮法-100转
 对照品溶液-1-4



SMF-4124

<样品信息>

色谱柱:MM-C18/SCX(150mm*4.6mm,5μm) 流速:1.5ml/min
 柱温:30°C 波长:218nm
 数据文件名: RC\$SMF-4124 - 0-177/29-3139-3 - zzp-2025081821p-zj6y-dglj-rcd-pH6.8jz-lf100z-dz1-5.lcd
 方法文件名: RC\$SMF-4124 - SMF-4124-rc-dglj-FX278.lcm
 批处理文件名: RC\$SMF-4124 - 20260319-FX278.lcb
 样品瓶号: 2-18
 进样体积: 10 μl 版本号: 6.115
 进样时间: 2026/03/19 22:16:42 实验者: jiangjinwei
 处理时间 (V3): 2026/03/24 09:20:36 处理者: jiangjinwei
 仪器型号: SHIMADZU LC-2050C(FX278)

<色谱图>

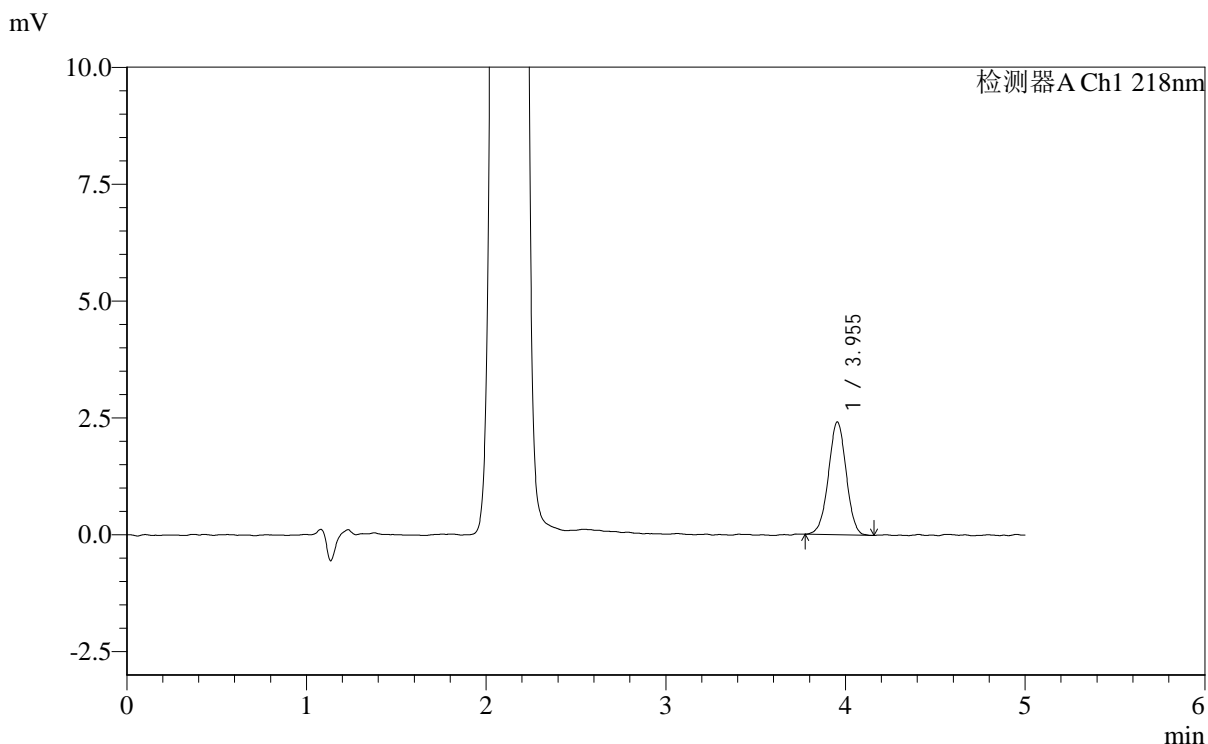

<峰表>

检测器A Ch1 218nm

峰号	保留时间	面积	面积%	高度	理论塔板数(USP)	拖尾因子	分离度(USP)
1	3.955	16590	100.000	2417	7691	0.993	--
总计		16590	100.000	2417			

图26 达格列净二甲双胍缓释片溶出度测定中间条件6月HPLC图谱
 自制品-2025081821批-pH6.8介质-篮法-100转
 对照品溶液-1-5



SMF-4124

<样品信息>

色谱柱:MM-C18/SCX(150mm*4.6mm,5μm) 流速:1.5ml/min
 柱温:30°C 波长:218nm
 数据文件名: RC\$SMF-4124 - 0-177/29-3140-3 - zzp-2025081821p-zj6y-dglj-rcd-pH6.8jz-lf100z-p1-1.lcd
 方法文件名: RC\$SMF-4124 - SMF-4124-rc-dglj-FX278.lcm
 批处理文件名: RC\$SMF-4124 - 20260319-FX278.lcb
 样品瓶号: 2-1
 进样体积: 10 μl 版本号: 6.115
 进样时间: 2026/03/19 22:22:05 实验者: jiangjinwei
 处理时间 (V3): 2026/03/24 09:20:38 处理者: jiangjinwei
 仪器型号: SHIMADZU LC-2050C(FX278)

<色谱图>

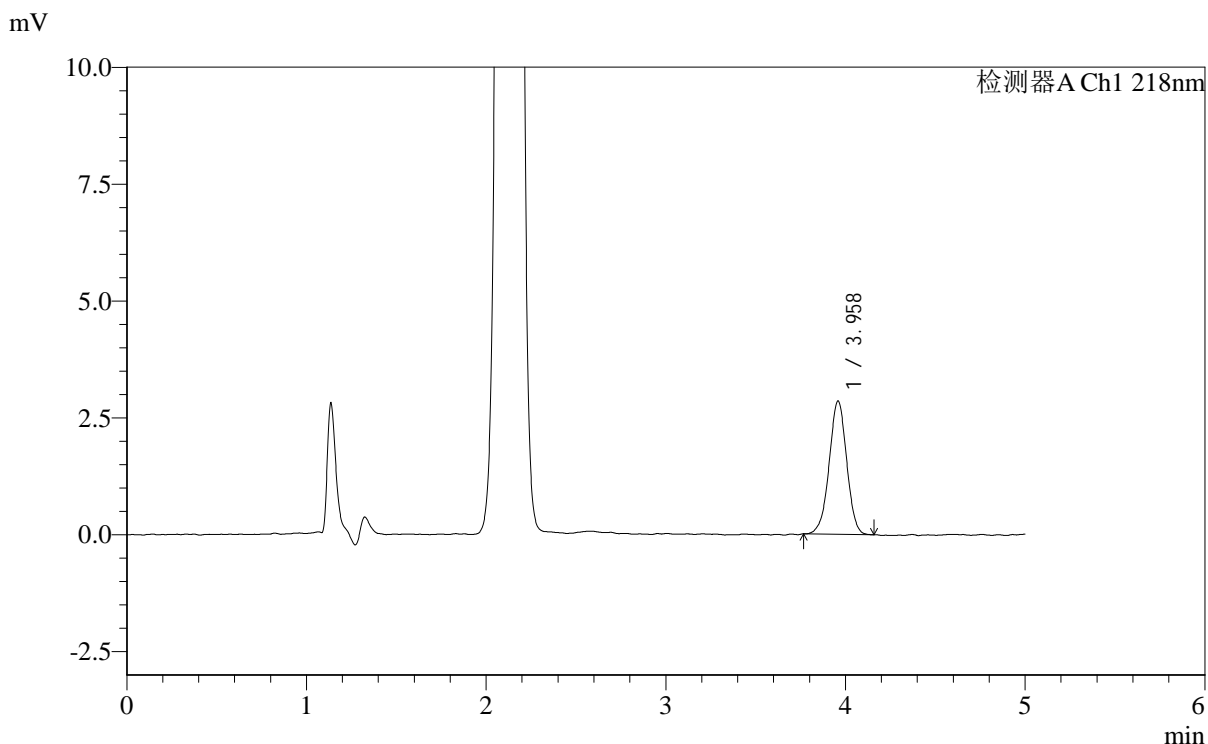

<峰表>

检测器A Ch1 218nm

峰号	保留时间	面积	面积%	高度	理论塔板数(USP)	拖尾因子	分离度(USP)
1	3.958	19325	100.000	2844	7858	0.980	--
总计		19325	100.000	2844			

图27 达格列净二甲双胍缓释片溶出度测定中间条件6月HPLC图谱
 自制品-2025081821批-pH6.8介质-篮法-100转-片1
 供试品溶液-1



SMF-4124

<样品信息>

色谱柱:MM-C18/SCX(150mm*4.6mm,5μm) 流速:1.5ml/min
 柱温:30°C 波长:218nm
 数据文件名: RC\$SMF-4124 - 0-177/29-3141-3 - zzp-2025081821p-zj6y-dglj-rcd-pH6.8jz-lf100z-p1-2.lcd
 方法文件名: RC\$SMF-4124 - SMF-4124-rc-dglj-FX278.lcm
 批处理文件名: RC\$SMF-4124 - 20260319-FX278.lcb
 样品瓶号: 2-1
 进样体积: 10 μl 版本号: 6.115
 进样时间: 2026/03/19 22:27:28 实验者: jiangjinwei
 处理时间 (V3): 2026/03/24 09:20:40 处理者: jiangjinwei
 仪器型号: SHIMADZU LC-2050C(FX278)

<色谱图>

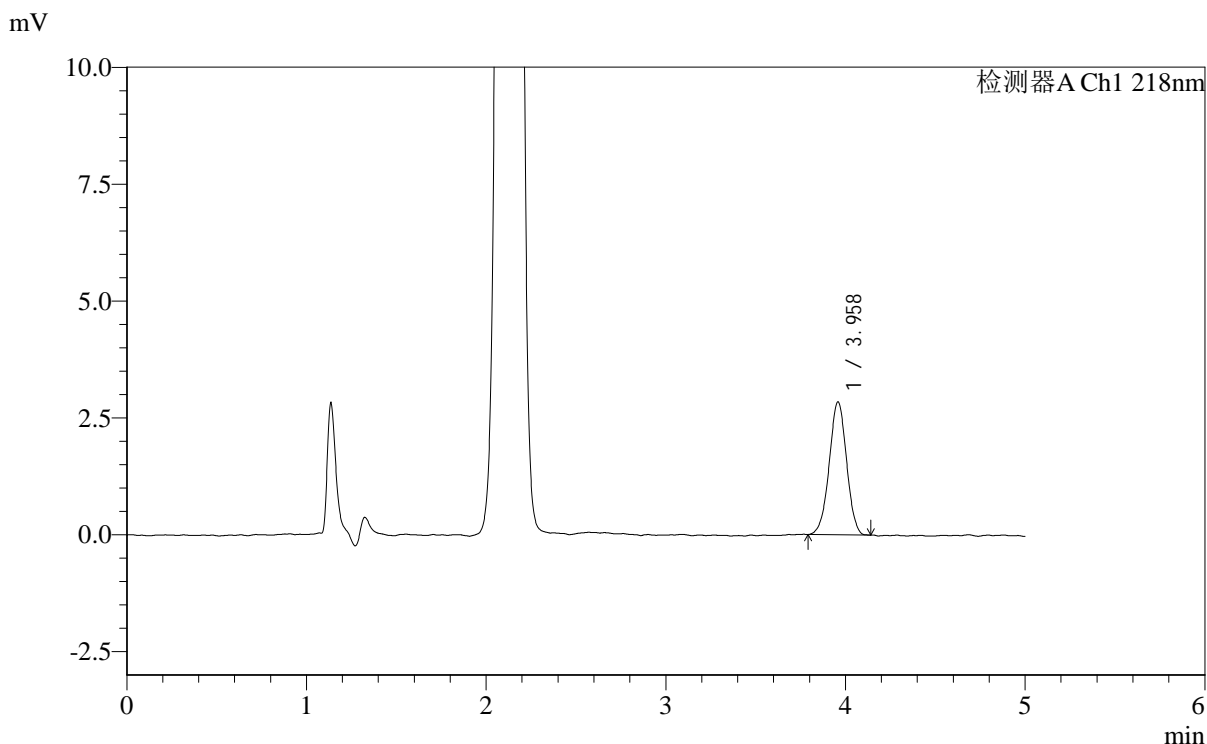

<峰表>

检测器A Ch1 218nm

峰号	保留时间	面积	面积%	高度	理论塔板数(USP)	拖尾因子	分离度(USP)
1	3.958	19102	100.000	2840	8011	0.989	--
总计		19102	100.000	2840			

图28 达格列净二甲双胍缓释片溶出度测定中间条件6月HPLC图谱
 自制品-2025081821批-pH6.8介质-篮法-100转-片1
 供试品溶液-2



SMF-4124

<样品信息>

色谱柱:MM-C18/SCX(150mm*4.6mm,5μm) 流速:1.5ml/min
 柱温:30°C 波长:218nm
 数据文件名: RC\$SMF-4124 - 0-177/29-3142-3 - zzp-2025081821p-zj6y-dglj-rcd-pH6.8jz-lf100z-p2-1.lcd
 方法文件名: RC\$SMF-4124 - SMF-4124-rc-dglj-FX278.lcm
 批处理文件名: RC\$SMF-4124 - 20260319-FX278.lcb
 样品瓶号: 2-10
 进样体积: 10 μl 版本号: 6.115
 进样时间: 2026/03/19 22:32:51 实验者: jiangjinwei
 处理时间 (V3): 2026/03/24 09:20:43 处理者: jiangjinwei
 仪器型号: SHIMADZU LC-2050C(FX278)

<色谱图>

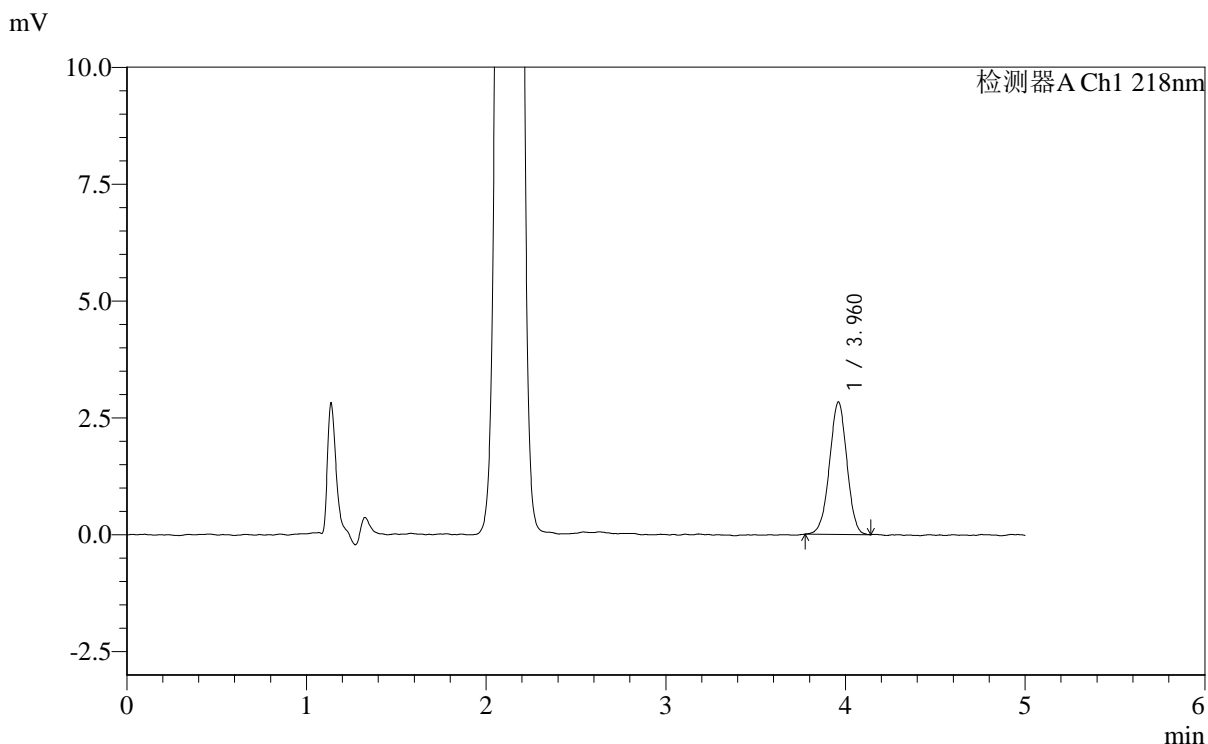

<峰表>

检测器A Ch1 218nm

峰号	保留时间	面积	面积%	高度	理论塔板数(USP)	拖尾因子	分离度(USP)
1	3.960	19035	100.000	2829	7897	0.980	--
总计		19035	100.000	2829			

图29 达格列净二甲双胍缓释片溶出度测定中间条件6月HPLC图谱
 自制品-2025081821批-pH6.8介质-篮法-100转-片2
 供试品溶液-1



SMF-4124

<样品信息>

色谱柱:MM-C18/SCX(150mm*4.6mm,5μm) 流速:1.5ml/min
 柱温:30°C 波长:218nm
 数据文件名: RC\$SMF-4124 - 0-177/29-3143-3 - zzp-2025081821p-zj6y-dglj-rcd-pH6.8jz-lf100z-p2-2.lcd
 方法文件名: RC\$SMF-4124 - SMF-4124-rc-dglj-FX278.lcm
 批处理文件名: RC\$SMF-4124 - 20260319-FX278.lcb
 样品瓶号: 2-10
 进样体积: 10 μl 版本号: 6.115
 进样时间: 2026/03/19 22:38:14 实验者: jiangjinwei
 处理时间 (V3): 2026/03/24 09:20:45 处理者: jiangjinwei
 仪器型号: SHIMADZU LC-2050C(FX278)

<色谱图>

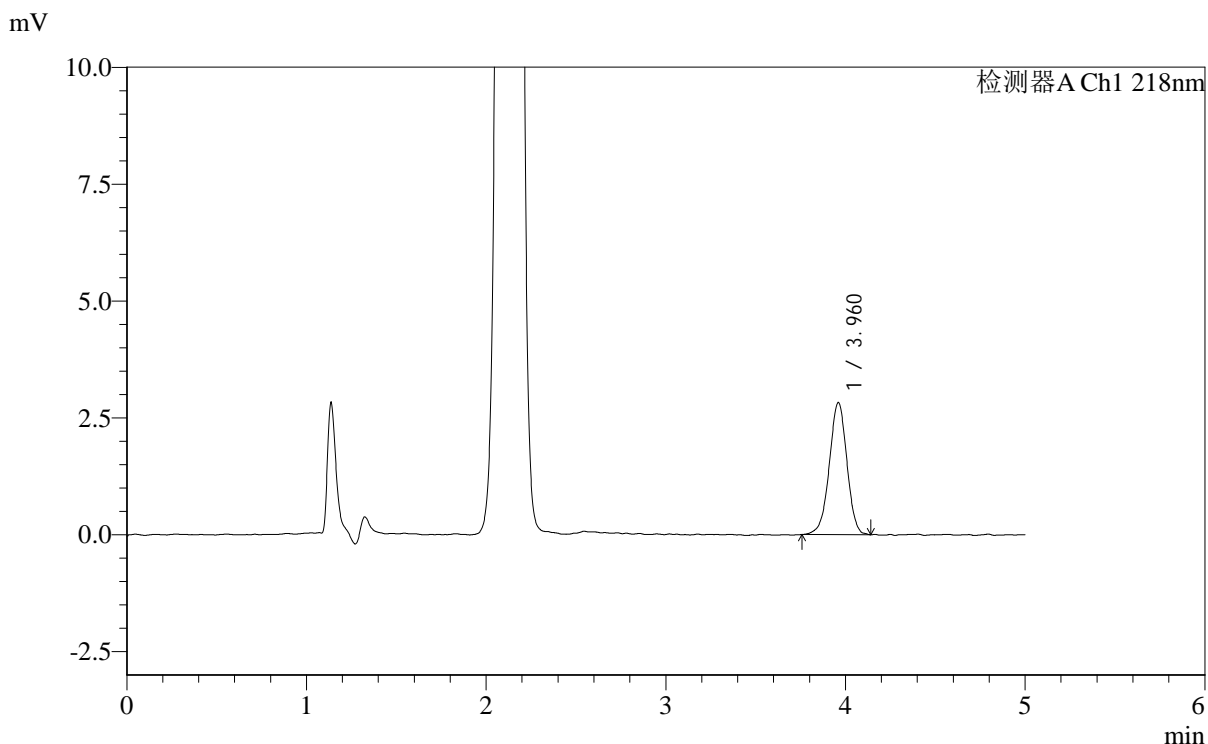

<峰表>

检测器A Ch1 218nm

峰号	保留时间	面积	面积%	高度	理论塔板数(USP)	拖尾因子	分离度(USP)
1	3.960	19224	100.000	2818	7854	0.972	--
总计		19224	100.000	2818			

图30 达格列净二甲双胍缓释片溶出度测定中间条件6月HPLC图谱
 自制品-2025081821批-pH6.8介质-篮法-100转-片2
 供试品溶液-2



SMF-4124

<样品信息>

色谱柱:MM-C18/SCX(150mm*4.6mm,5μm) 流速:1.5ml/min
 柱温:30°C 波长:218nm
 数据文件名: RC\$SMF-4124 - 0-177/29-3144-3 - zzp-2025081821p-zj6y-dglj-rcd-pH6.8jz-lf100z-p3-1.lcd
 方法文件名: RC\$SMF-4124 - SMF-4124-rc-dglj-FX278.lcm
 批处理文件名: RC\$SMF-4124 - 20260319-FX278.lcb
 样品瓶号: 2-19
 进样体积: 10 μl 版本号: 6.115
 进样时间: 2026/03/19 22:43:38 实验者: jiangjinwei
 处理时间 (V3): 2026/03/24 09:20:48 处理者: jiangjinwei
 仪器型号: SHIMADZU LC-2050C(FX278)

<色谱图>

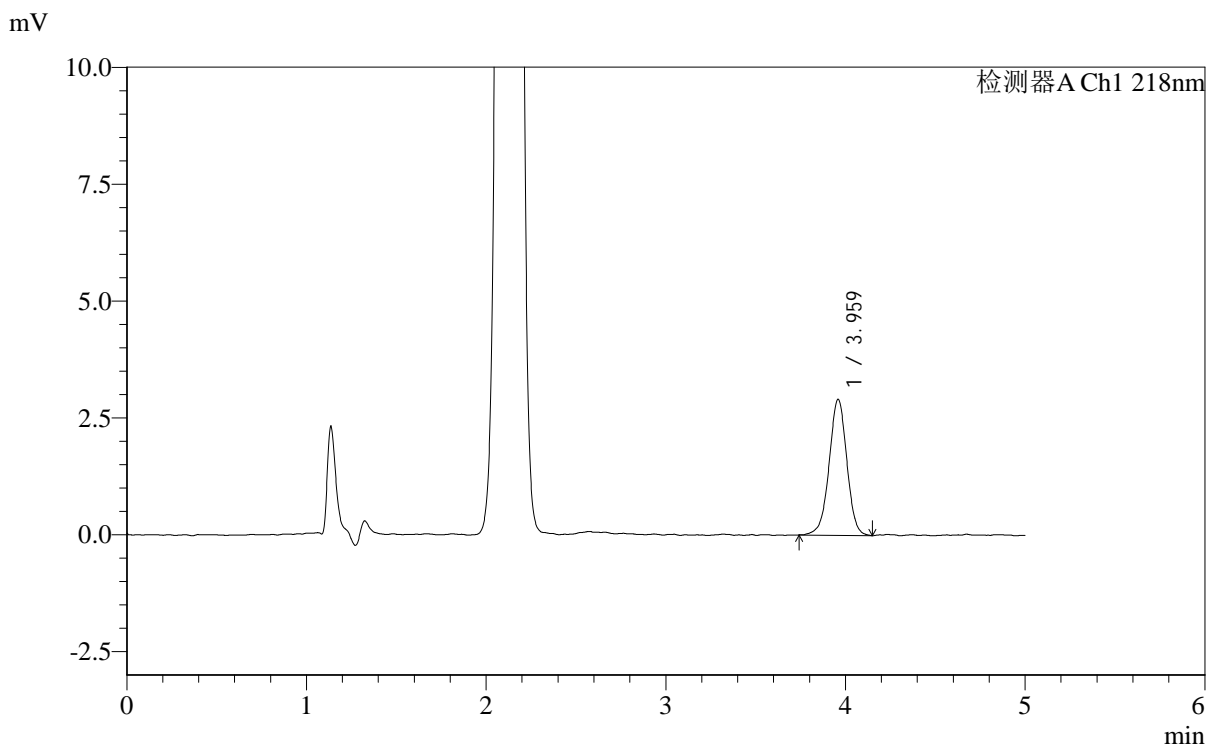

<峰表>

检测器A Ch1 218nm

峰号	保留时间	面积	面积%	高度	理论塔板数(USP)	拖尾因子	分离度(USP)
1	3.959	19948	100.000	2901	7861	0.979	--
总计		19948	100.000	2901			

图31 达格列净二甲双胍缓释片溶出度测定中间条件6月HPLC图谱
 自制品-2025081821批-pH6.8介质-篮法-100转-片3
 供试品溶液-1



SMF-4124

<样品信息>

色谱柱:MM-C18/SCX(150mm*4.6mm,5μm) 流速:1.5ml/min
 柱温:30°C 波长:218nm
 数据文件名: RC\$SMF-4124 - 0-177/29-3145-3 - zzp-2025081821p-zj6y-dglj-rcd-pH6.8jz-lf100z-p3-2.lcd
 方法文件名: RC\$SMF-4124 - SMF-4124-rc-dglj-FX278.lcm
 批处理文件名: RC\$SMF-4124 - 20260319-FX278.lcb
 样品瓶号: 2-19
 进样体积: 10 μl 版本号: 6.115
 进样时间: 2026/03/19 22:49:01 实验者: jiangjinwei
 处理时间 (V3): 2026/03/24 09:20:50 处理者: jiangjinwei
 仪器型号: SHIMADZU LC-2050C(FX278)

<色谱图>

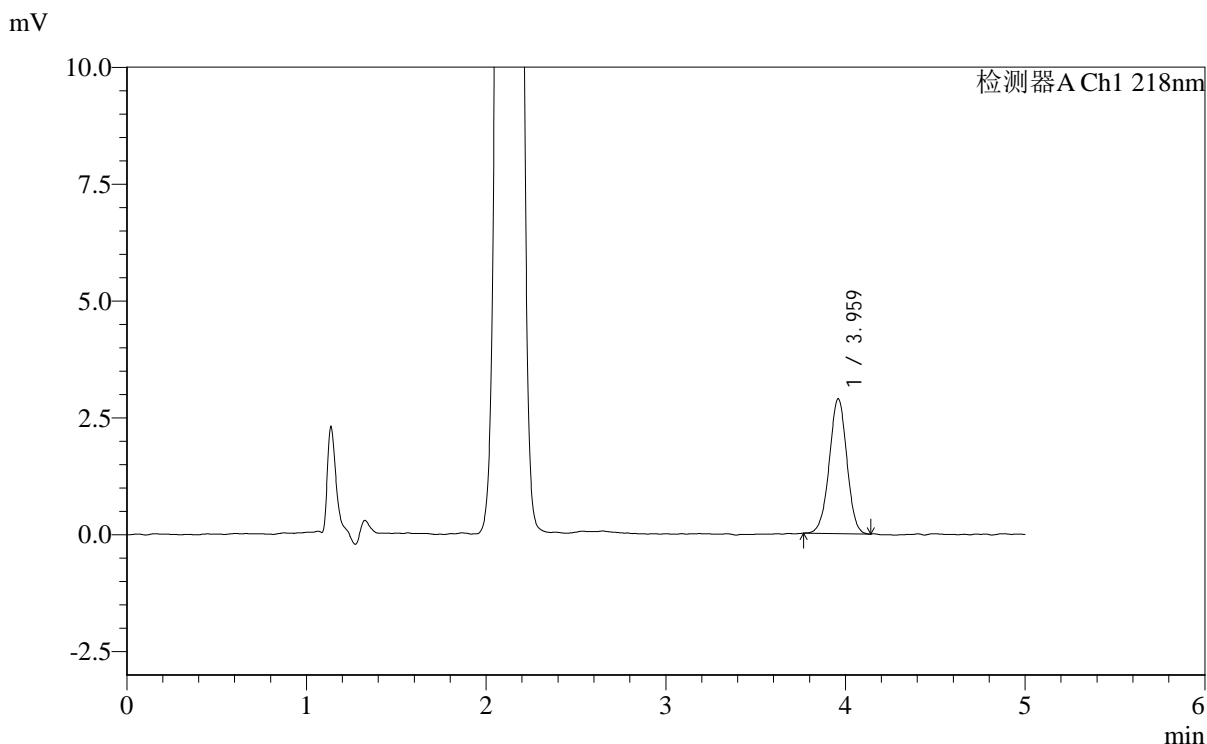

<峰表>

检测器A Ch1 218nm

峰号	保留时间	面积	面积%	高度	理论塔板数(USP)	拖尾因子	分离度(USP)
1	3.959	19579	100.000	2875	7968	0.986	--
总计		19579	100.000	2875			

图32 达格列净二甲双胍缓释片溶出度测定中间条件6月HPLC图谱
 自制品-2025081821批-pH6.8介质-篮法-100转-片3
 供试品溶液-2



SMF-4124

<样品信息>

色谱柱:MM-C18/SCX(150mm*4.6mm,5μm) 流速:1.5ml/min
 柱温:30°C 波长:218nm
 数据文件名: RC\$SMF-4124 - 0-177/29-3146-3 - zzp-2025081821p-zj6y-dglj-rcd-pH6.8jz-lf100z-p4-1.lcd
 方法文件名: RC\$SMF-4124 - SMF-4124-rc-dglj-FX278.lcm
 批处理文件名: RC\$SMF-4124 - 20260319-FX278.lcb
 样品瓶号: 2-28
 进样体积: 10 μl 版本号: 6.115
 进样时间: 2026/03/19 22:54:24 实验者: jiangjinwei
 处理时间 (V3): 2026/03/24 09:20:52 处理者: jiangjinwei
 仪器型号: SHIMADZU LC-2050C(FX278)

<色谱图>

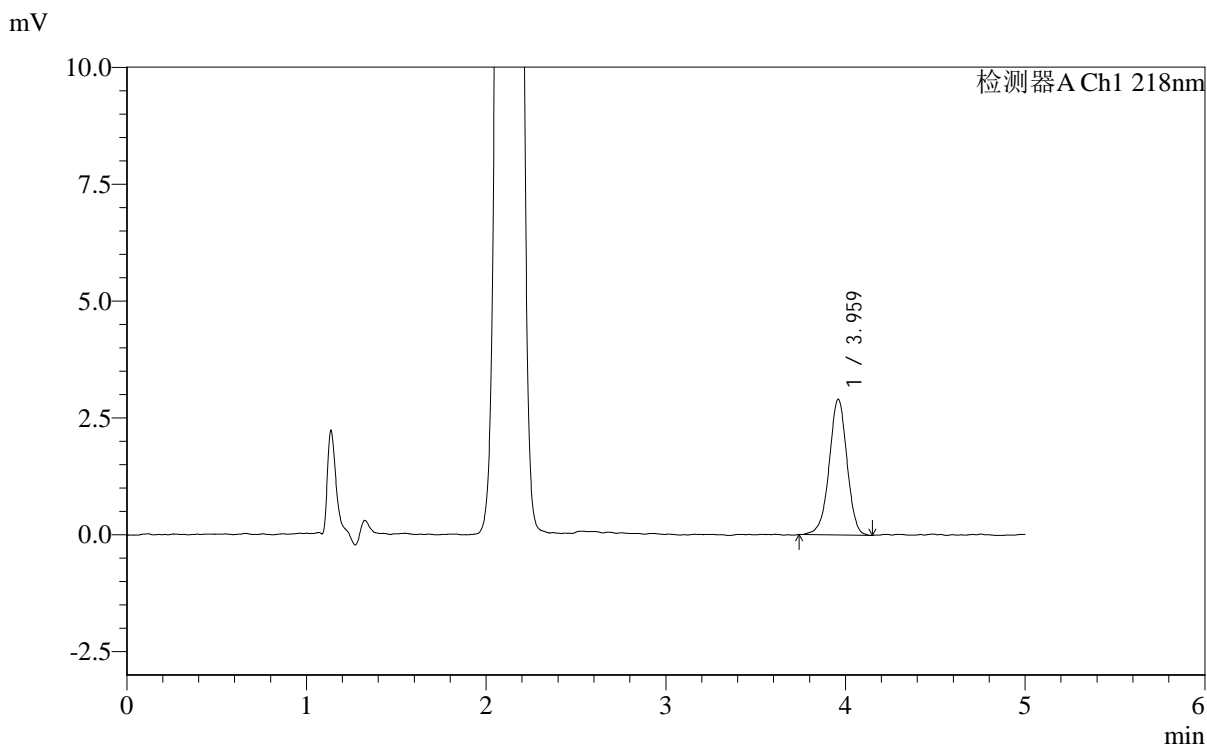

<峰表>

检测器A Ch1 218nm

峰号	保留时间	面积	面积%	高度	理论塔板数(USP)	拖尾因子	分离度(USP)
1	3.959	20011	100.000	2895	7882	0.968	--
总计		20011	100.000	2895			

图33 达格列净二甲双胍缓释片溶出度测定中间条件6月HPLC图谱
 自制品-2025081821批-pH6.8介质-篮法-100转-片4
 供试品溶液-1

<样品信息>

色谱柱:MM-C18/SCX(150mm*4.6mm,5μm) 流速:1.5ml/min
 柱温:30°C 波长:218nm
 数据文件名: RC\$SMF-4124 - 0-177/29-3147-3 - zzp-2025081821p-zj6y-dglj-rcd-pH6.8jz-lf100z-p4-2.lcd
 方法文件名: RC\$SMF-4124 - SMF-4124-rc-dglj-FX278.lcm
 批处理文件名: RC\$SMF-4124 - 20260319-FX278.lcb
 样品瓶号: 2-28
 进样体积: 10 μl 版本号: 6.115
 进样时间: 2026/03/19 22:59:47 实验者: jiangjinwei
 处理时间 (V3): 2026/03/24 09:20:55 处理者: jiangjinwei
 仪器型号: SHIMADZU LC-2050C(FX278)

<色谱图>

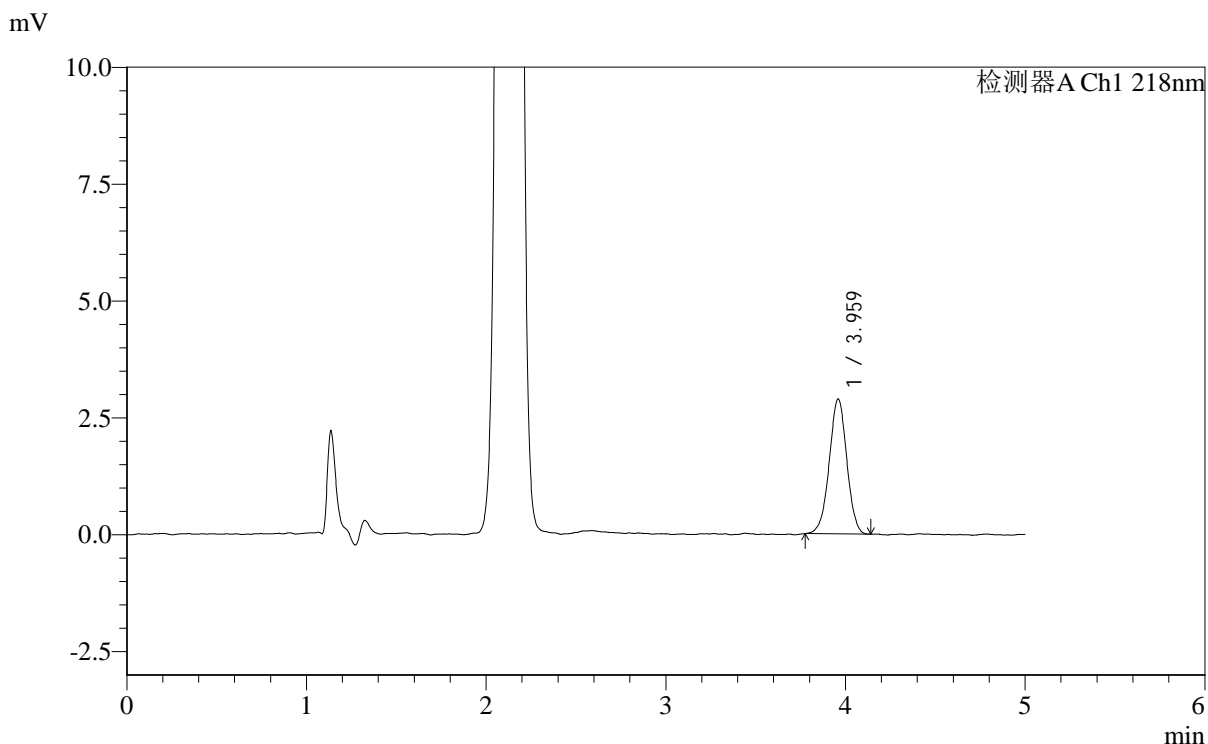

<峰表>

检测器A Ch1 218nm

峰号	保留时间	面积	面积%	高度	理论塔板数(USP)	拖尾因子	分离度(USP)
1	3.959	19630	100.000	2880	7899	0.987	--
总计		19630	100.000	2880			

图34 达格列净二甲双胍缓释片溶出度测定中间条件6月HPLC图谱
自制品-2025081821批-pH6.8介质-篮法-100转-片4
供试品溶液-2



SMF-4124

<样品信息>

色谱柱:MM-C18/SCX(150mm*4.6mm,5μm) 流速:1.5ml/min
 柱温:30°C 波长:218nm
 数据文件名: RC\$SMF-4124 - 0-177/29-3148-3 - zzp-2025081821p-zj6y-dglj-rcd-pH6.8jz-lf100z-p5-1.lcd
 方法文件名: RC\$SMF-4124 - SMF-4124-rc-dglj-FX278.lcm
 批处理文件名: RC\$SMF-4124 - 20260319-FX278.lcb
 样品瓶号: 2-37
 进样体积: 10 μl 版本号: 6.115
 进样时间: 2026/03/19 23:05:10 实验者: jiangjinwei
 处理时间 (V3): 2026/03/24 09:20:58 处理者: jiangjinwei
 仪器型号: SHIMADZU LC-2050C(FX278)

<色谱图>

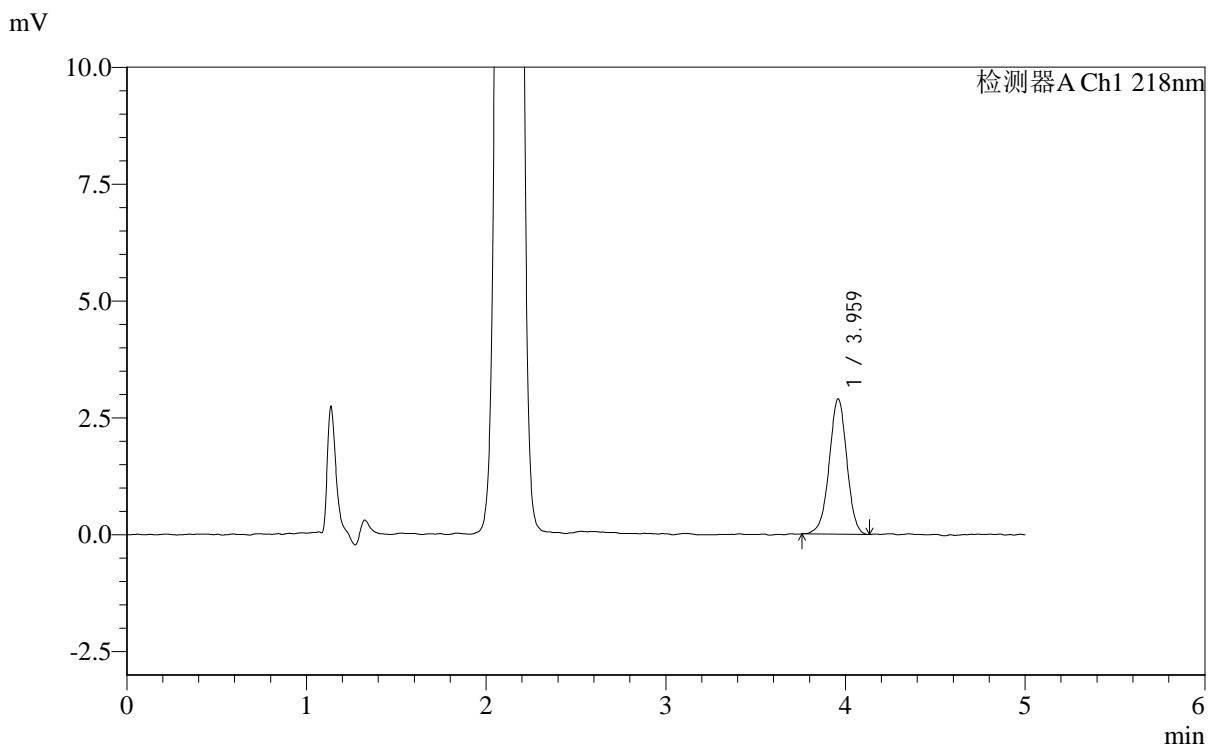

<峰表>

检测器A Ch1 218nm

峰号	保留时间	面积	面积%	高度	理论塔板数(USP)	拖尾因子	分离度(USP)
1	3.959	19735	100.000	2885	7958	0.978	--
总计		19735	100.000	2885			

图35 达格列净二甲双胍缓释片溶出度测定中间条件6月HPLC图谱
 自制品-2025081821批-pH6.8介质-篮法-100转-片5
 供试品溶液-1

<样品信息>

色谱柱:MM-C18/SCX(150mm*4.6mm,5 μ m) 流速:1.5ml/min
 柱温:30 $^{\circ}$ C 波长:218nm
 数据文件名: RC\$SMF-4124 - 0-177/29-3149-3 - zzp-2025081821p-zj6y-dglj-rcd-pH6.8jz-lf100z-p5-2.lcd
 方法文件名: RC\$SMF-4124 - SMF-4124-rc-dglj-FX278.lcm
 批处理文件名: RC\$SMF-4124 - 20260319-FX278.lcb
 样品瓶号: 2-37
 进样体积: 10 μ l 版本号: 6.115
 进样时间: 2026/03/19 23:10:33 实验者: jiangjinwei
 处理时间 (V3): 2026/03/24 09:21:00 处理者: jiangjinwei
 仪器型号: SHIMADZU LC-2050C(FX278)

<色谱图>

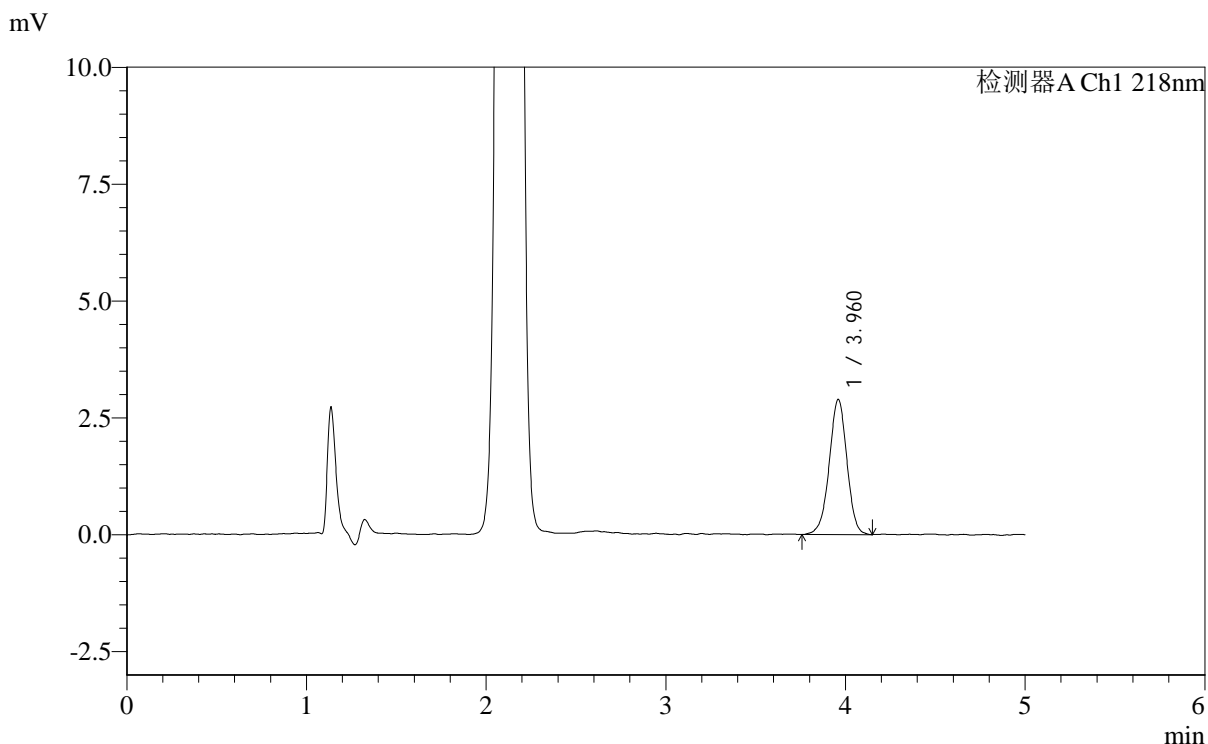

<峰表>

检测器A Ch1 218nm

峰号	保留时间	面积	面积%	高度	理论塔板数(USP)	拖尾因子	分离度(USP)
1	3.960	19797	100.000	2883	7885	0.973	--
总计		19797	100.000	2883			

图36 达格列净二甲双胍缓释片溶出度测定中间条件6月HPLC图谱
 自制品-2025081821批-pH6.8介质-篮法-100转-片5
 供试品溶液-2



SMF-4124

<样品信息>

色谱柱:MM-C18/SCX(150mm*4.6mm,5μm) 流速:1.5ml/min
 柱温:30°C 波长:218nm
 数据文件名: RC\$SMF-4124 - 0-177/29-3150-3 - zzp-2025081821p-zj6y-dglj-rcd-pH6.8jz-lf100z-p6-1.lcd
 方法文件名: RC\$SMF-4124 - SMF-4124-rc-dglj-FX278.lcm
 批处理文件名: RC\$SMF-4124 - 20260319-FX278.lcb
 样品瓶号: 2-46
 进样体积: 10 μl 版本号: 6.115
 进样时间: 2026/03/19 23:15:55 实验者: jiangjinwei
 处理时间 (V3): 2026/03/24 09:21:03 处理者: jiangjinwei
 仪器型号: SHIMADZU LC-2050C(FX278)

<色谱图>

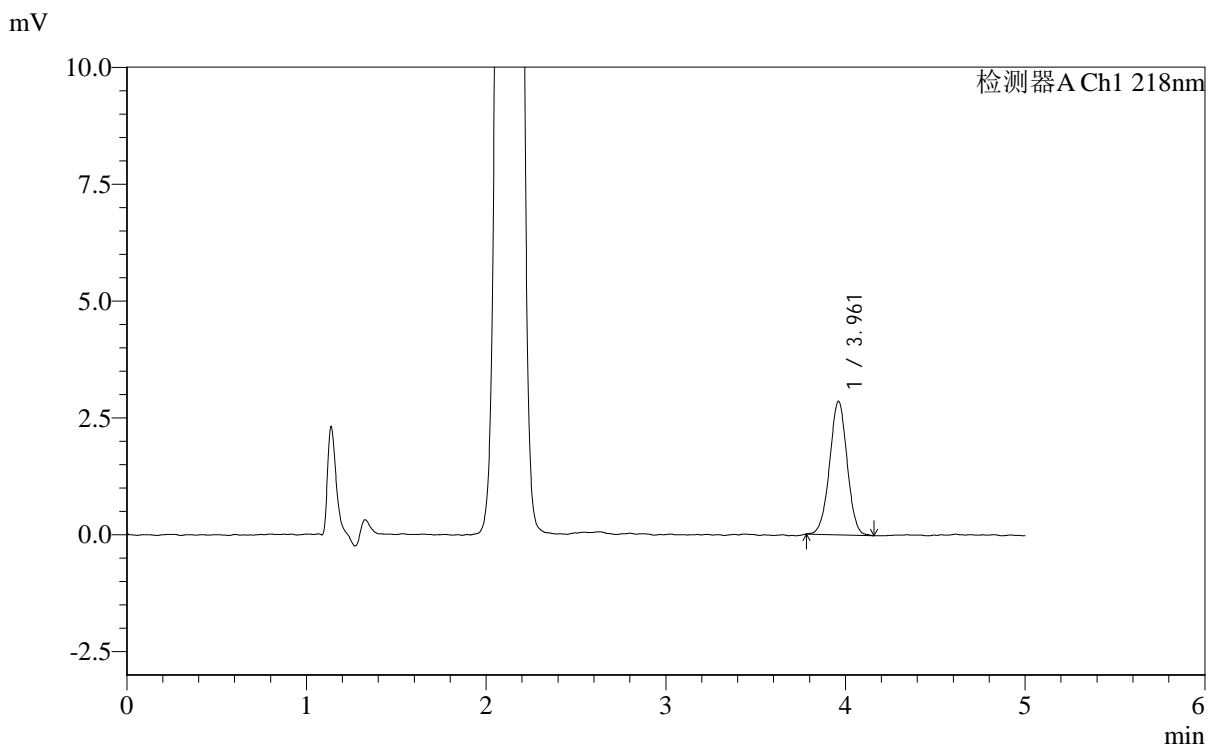

<峰表>

检测器A Ch1 218nm

峰号	保留时间	面积	面积%	高度	理论塔板数(USP)	拖尾因子	分离度(USP)
1	3.961	19337	100.000	2853	7925	0.996	--
总计		19337	100.000	2853			

图37 达格列净二甲双胍缓释片溶出度测定中间条件6月HPLC图谱
 自制品-2025081821批-pH6.8介质-篮法-100转-片6
 供试品溶液-1



SMF-4124

<样品信息>

色谱柱:MM-C18/SCX(150mm*4.6mm,5μm) 流速:1.5ml/min
 柱温:30°C 波长:218nm
 数据文件名: RC\$SMF-4124 - 0-177/29-3151-3 - zzp-2025081821p-zj6y-dglj-rcd-pH6.8jz-lf100z-p6-2.lcd
 方法文件名: RC\$SMF-4124 - SMF-4124-rc-dglj-FX278.lcm
 批处理文件名: RC\$SMF-4124 - 20260319-FX278.lcb
 样品瓶号: 2-46
 进样体积: 10 μl 版本号: 6.115
 进样时间: 2026/03/19 23:21:18 实验者: jiangjinwei
 处理时间 (V3): 2026/03/24 09:21:05 处理者: jiangjinwei
 仪器型号: SHIMADZU LC-2050C(FX278)

<色谱图>

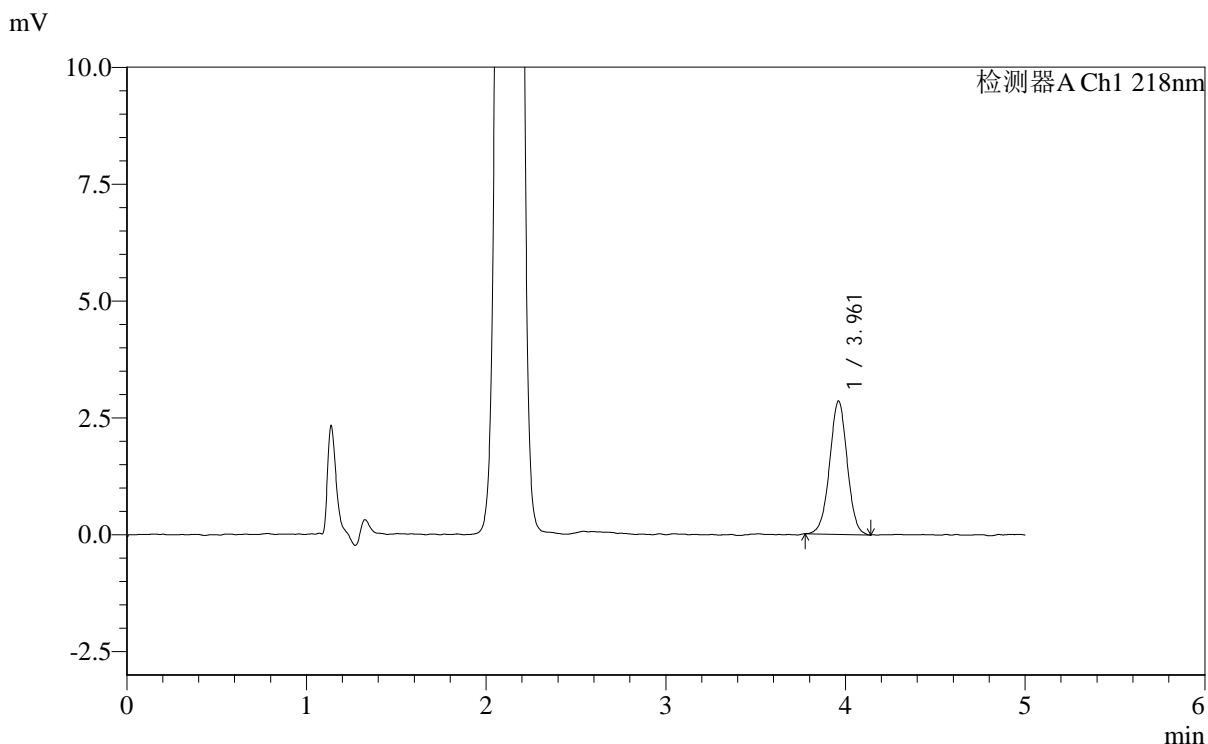

<峰表>

检测器A Ch1 218nm

峰号	保留时间	面积	面积%	高度	理论塔板数(USP)	拖尾因子	分离度(USP)
1	3.961	19397	100.000	2852	7968	0.995	--
总计		19397	100.000	2852			

图38 达格列净二甲双胍缓释片溶出度测定中间条件6月HPLC图谱
 自制品-2025081821批-pH6.8介质-篮法-100转-片6
 供试品溶液-2



SMF-4124

<样品信息>

色谱柱:MM-C18/SCX(150mm*4.6mm,5μm) 流速:1.5ml/min
 柱温:30°C 波长:218nm
 数据文件名: RC\$SMF-4124 - 0-177/29-3152-3 - zzp-2025081821p-zj6y-dglj-rcd-pH6.8jz-lf100z-dz2-1.lcd
 方法文件名: RC\$SMF-4124 - SMF-4124-rc-dglj-FX278.lcm
 批处理文件名: RC\$SMF-4124 - 20260319-FX278.lcb
 样品瓶号: 2-27
 进样体积: 10 μl 版本号: 6.115
 进样时间: 2026/03/19 23:26:41 实验者: jiangjinwei
 处理时间 (V3): 2026/03/24 09:21:08 处理者: jiangjinwei
 仪器型号: SHIMADZU LC-2050C(FX278)

<色谱图>

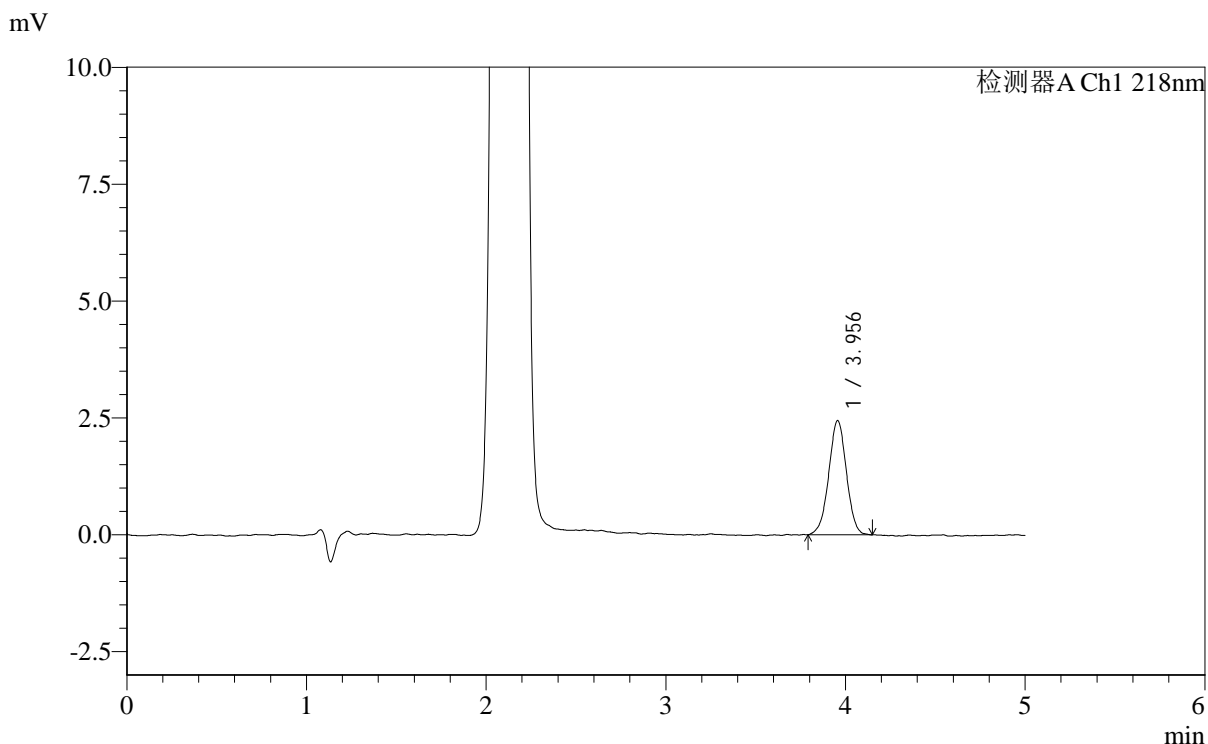

<峰表>

检测器A Ch1 218nm

峰号	保留时间	面积	面积%	高度	理论塔板数(USP)	拖尾因子	分离度(USP)
1	3.956	16760	100.000	2445	7770	0.990	--
总计		16760	100.000	2445			

图39 达格列净二甲双胍缓释片溶出度测定中间条件6月HPLC图谱
 自制品-2025081821批-pH6.8介质-篮法-100转
 对照品溶液-2-1



SMF-4124

<样品信息>

色谱柱:MM-C18/SCX(150mm*4.6mm,5μm) 流速:1.5ml/min
 柱温:30°C 波长:218nm
 数据文件名: RC\$SMF-4124 - 0-177/29-3153-3 - zzp-2025081821p-zj6y-dglj-rcd-pH6.8jz-lf100z-dz2-2.lcd
 方法文件名: RC\$SMF-4124 - SMF-4124-rc-dglj-FX278.lcm
 批处理文件名: RC\$SMF-4124 - 20260319-FX278.lcb
 样品瓶号: 2-27
 进样体积: 10 μl 版本号: 6.115
 进样时间: 2026/03/19 23:32:05 实验者: jiangjinwei
 处理时间 (V3): 2026/03/24 09:21:10 处理者: jiangjinwei
 仪器型号: SHIMADZU LC-2050C(FX278)

<色谱图>

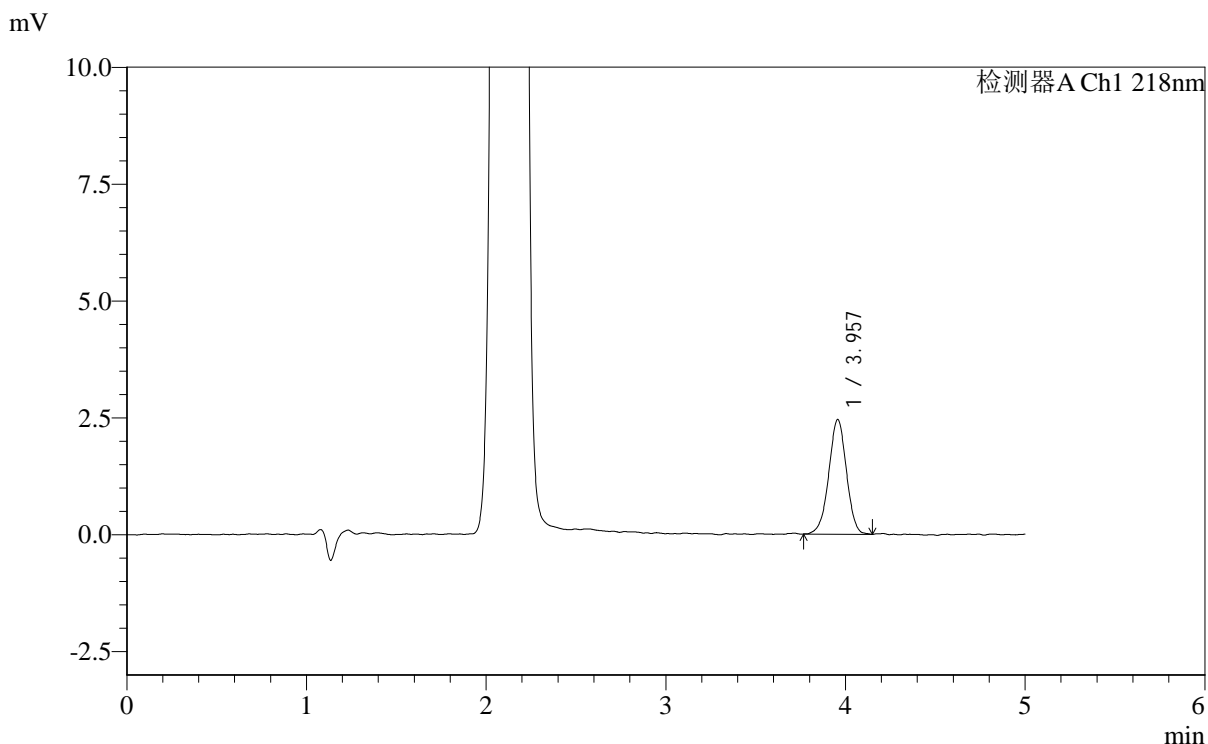

<峰表>

检测器A Ch1 218nm

峰号	保留时间	面积	面积%	高度	理论塔板数(USP)	拖尾因子	分离度(USP)
1	3.957	16776	100.000	2453	7763	0.981	--
总计		16776	100.000	2453			

图40 达格列净二甲双胍缓释片溶出度测定中间条件6月HPLC图谱
 自制品-2025081821批-pH6.8介质-篮法-100转
 对照品溶液-2-2



SMF-4124

<样品信息>

色谱柱:MM-C18/SCX(150mm*4.6mm,5μm) 流速:1.5ml/min
 柱温:30°C 波长:218nm
 数据文件名: RC\$SMF-4124 - 0-177/29-3154-3 - zzp-2025081721p-cq6y-dglj-rcd-pH6.8jz-lf100z-rj.lcd
 方法文件名: RC\$SMF-4124 - SMF-4124-rc-dglj-FX278.lcm
 批处理文件名: RC\$SMF-4124 - 20260319-FX278.lcb
 样品瓶号: 3-9
 进样体积: 10 μl 版本号: 6.115
 进样时间: 2026/03/19 23:37:27 实验者: jiangjinwei
 处理时间 (V3): 2026/03/24 09:21:13 处理者: jiangjinwei
 仪器型号: SHIMADZU LC-2050C(FX278)

<色谱图>

mV

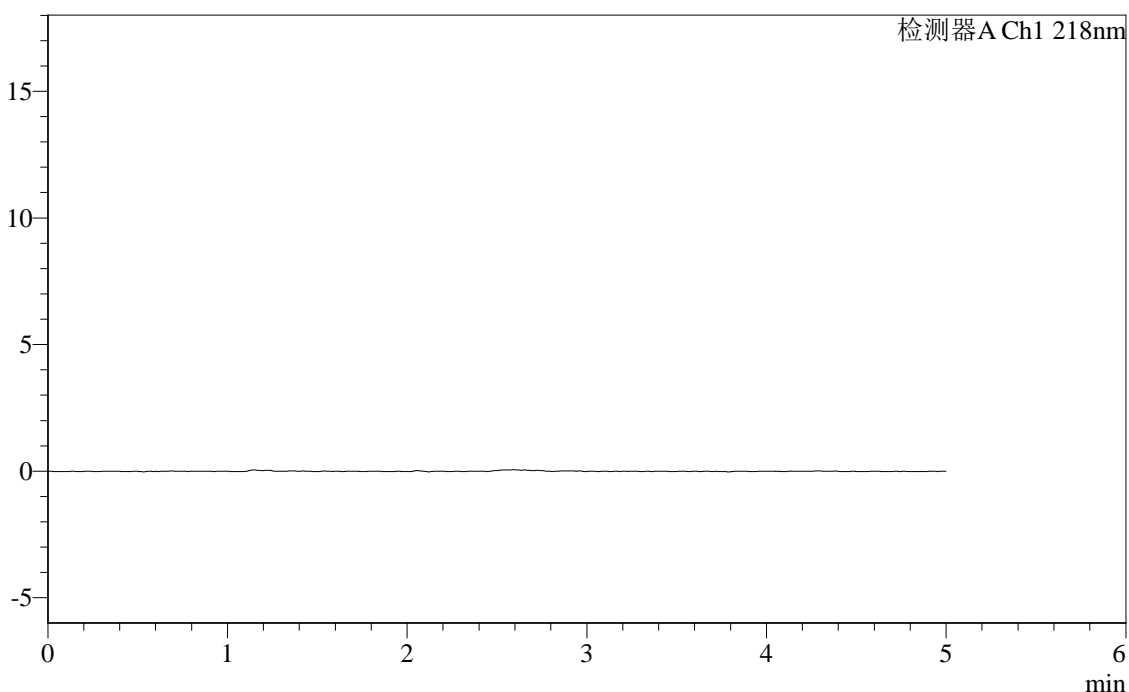

<峰表>

检测器A Ch1 218nm

峰号	保留时间	面积	面积%	高度	理论塔板数(USP)	拖尾因子	分离度(USP)
总计							

图41 达格列净二甲双胍缓释片溶出度测定长期6月HPLC图谱
 自制品-2025081721批-pH6.8介质-篮法-100转
 溶剂



SMF-4124

<样品信息>

色谱柱:MM-C18/SCX(150mm*4.6mm,5μm) 流速:1.5ml/min
 柱温:30℃ 波长:218nm
 数据文件名: RC\$SMF-4124 - 0-177/29-3155-3 - zzp-2025081721p-cq6y-dglj-rcd-pH6.8jz-lf100z-dz1-1.lcd
 方法文件名: RC\$SMF-4124 - SMF-4124-rc-dglj-FX278.lcm
 批处理文件名: RC\$SMF-4124 - 20260319-FX278.lcb
 样品瓶号: 3-18
 进样体积: 10 μl 版本号: 6.115
 进样时间: 2026/03/19 23:42:49 实验者: jiangjinwei
 处理时间 (V3): 2026/03/24 09:21:16 处理者: jiangjinwei
 仪器型号: SHIMADZU LC-2050C(FX278)

<色谱图>

mV

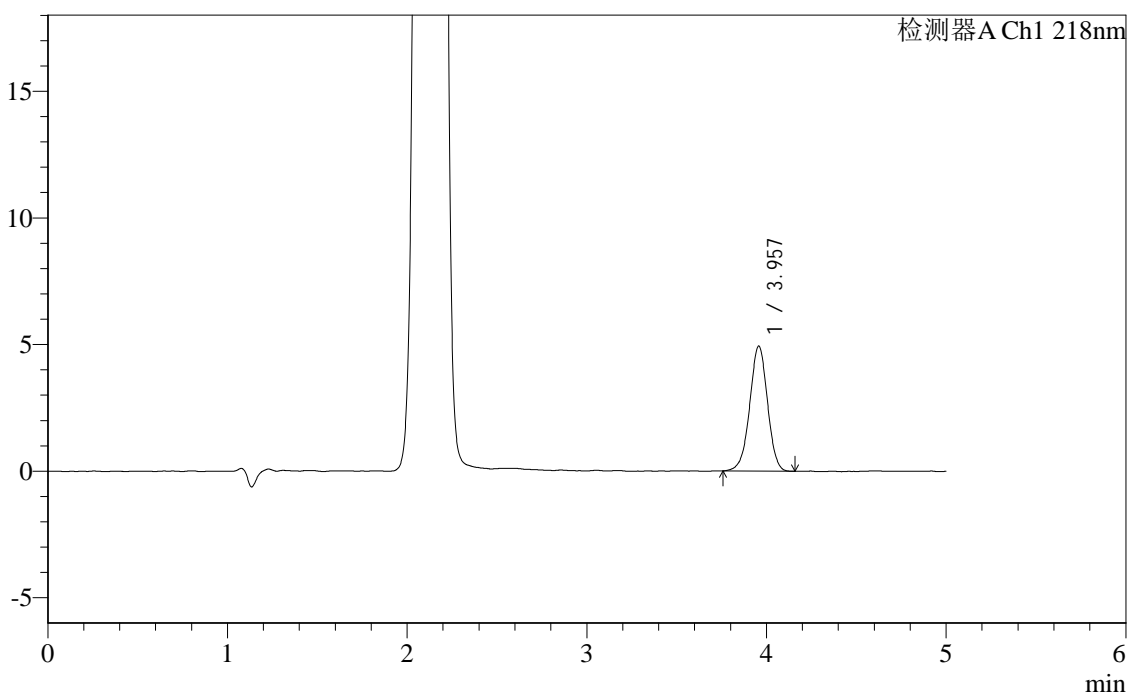

<峰表>

检测器A Ch1 218nm

峰号	保留时间	面积	面积%	高度	理论塔板数(USP)	拖尾因子	分离度(USP)
1	3.957	33927	100.000	4935	7699	0.977	--
总计		33927	100.000	4935			

图42 达格列净二甲双胍缓释片溶出度测定长期6月HPLC图谱
 自制品-2025081721批-pH6.8介质-篮法-100转
 对照品溶液-1-1

<样品信息>

色谱柱:MM-C18/SCX(150mm*4.6mm,5μm) 流速:1.5ml/min
 柱温:30°C 波长:218nm
 数据文件名: RC\$SMF-4124 - 0-177/29-3156-3 - zzp-2025081721p-cq6y-dglj-rcd-pH6.8jz-lf100z-dz1-2.lcd
 方法文件名: RC\$SMF-4124 - SMF-4124-rc-dglj-FX278.lcm
 批处理文件名: RC\$SMF-4124 - 20260319-FX278.lcb
 样品瓶号: 3-18
 进样体积: 10 μl 版本号: 6.115
 进样时间: 2026/03/19 23:48:11 实验者: jiangjinwei
 处理时间 (V3): 2026/03/24 09:21:18 处理者: jiangjinwei
 仪器型号: SHIMADZU LC-2050C(FX278)

<色谱图>

mV

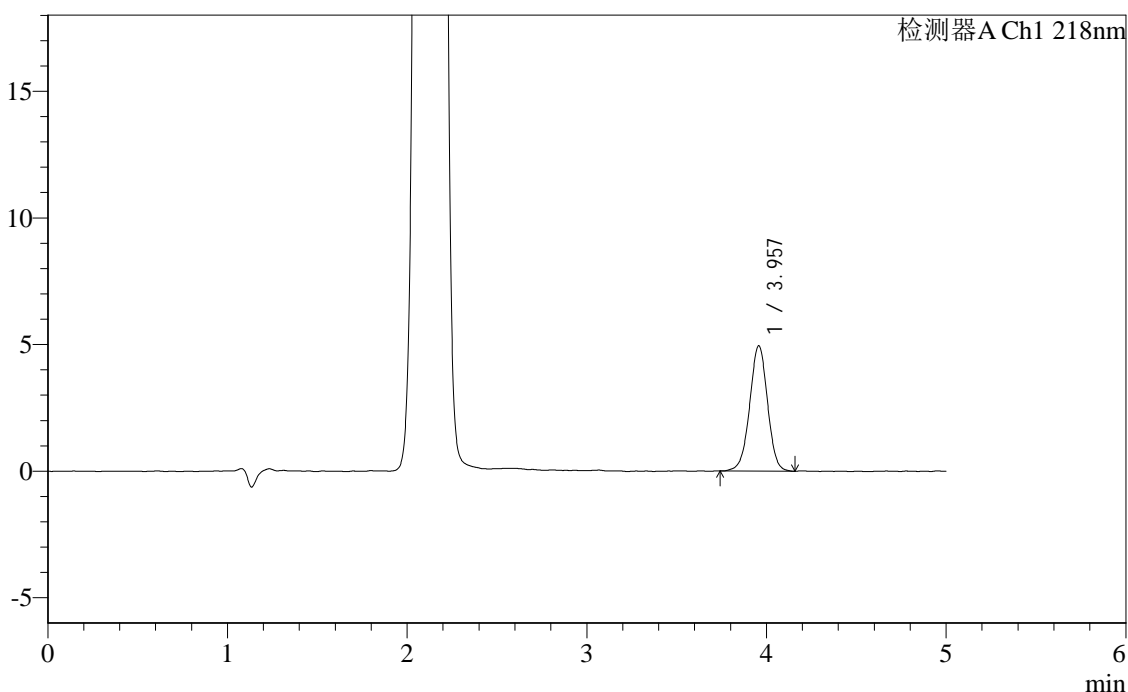

<峰表>

检测器A Ch1 218nm

峰号	保留时间	面积	面积%	高度	理论塔板数(USP)	拖尾因子	分离度(USP)
1	3.957	34196	100.000	4951	7750	0.982	--
总计		34196	100.000	4951			

图43 达格列净二甲双胍缓释片溶出度测定长期6月HPLC图谱
 自制品-2025081721批-pH6.8介质-篮法-100转
 对照品溶液-1-2

<样品信息>

色谱柱:MM-C18/SCX(150mm*4.6mm,5μm) 流速:1.5ml/min
 柱温:30°C 波长:218nm
 数据文件名: RC\$SMF-4124 - 0-177/29-3157-3 - zzp-2025081721p-cq6y-dglj-rcd-pH6.8jz-lf100z-dz1-3.lcd
 方法文件名: RC\$SMF-4124 - SMF-4124-rc-dglj-FX278.lcm
 批处理文件名: RC\$SMF-4124 - 20260319-FX278.lcb
 样品瓶号: 3-18
 进样体积: 10 μl 版本号: 6.115
 进样时间: 2026/03/19 23:53:34 实验者: jiangjinwei
 处理时间 (V3): 2026/03/24 09:21:21 处理者: jiangjinwei
 仪器型号: SHIMADZU LC-2050C(FX278)

<色谱图>

mV

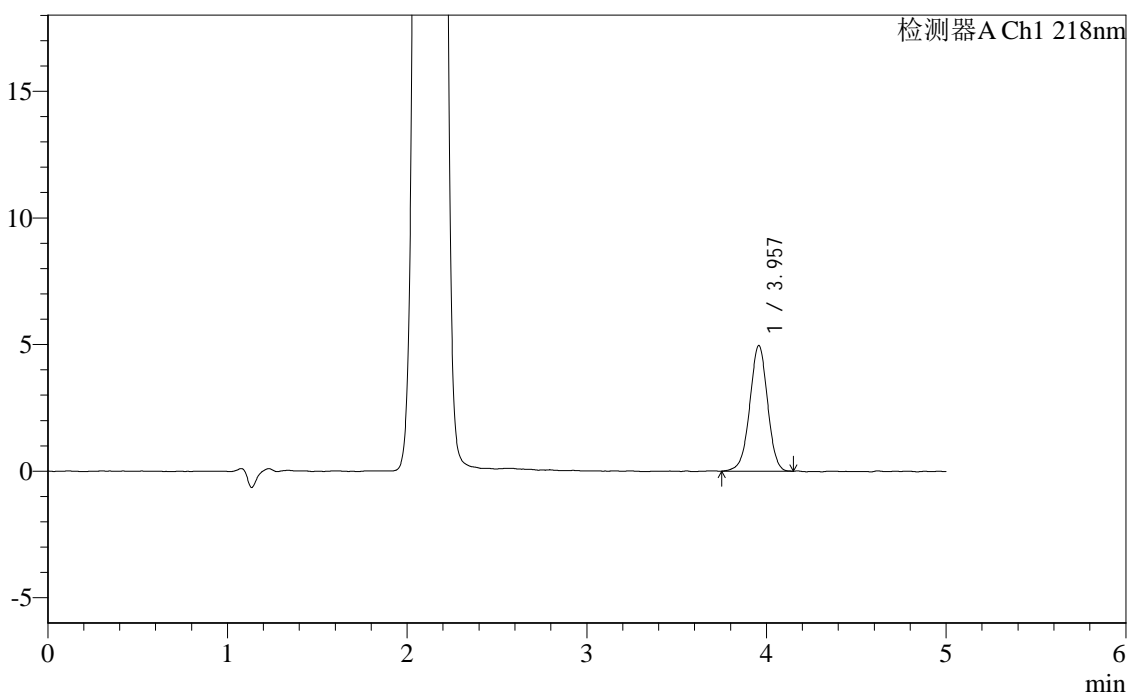

<峰表>

检测器A Ch1 218nm

峰号	保留时间	面积	面积%	高度	理论塔板数(USP)	拖尾因子	分离度(USP)
1	3.957	34083	100.000	4962	7704	0.978	--
总计		34083	100.000	4962			

图44 达格列净二甲双胍缓释片溶出度测定长期6月HPLC图谱
 自制品-2025081721批-pH6.8介质-篮法-100转
 对照品溶液-1-3



SMF-4124

<样品信息>

色谱柱:MM-C18/SCX(150mm*4.6mm,5μm) 流速:1.5ml/min
 柱温:30°C 波长:218nm
 数据文件名: RC\$SMF-4124 - 0-177/29-3158-3 - zzp-2025081721p-cq6y-dglj-rcd-pH6.8jz-lf100z-dz1-4.lcd
 方法文件名: RC\$SMF-4124 - SMF-4124-rc-dglj-FX278.lcm
 批处理文件名: RC\$SMF-4124 - 20260319-FX278.lcb
 样品瓶号: 3-18
 进样体积: 10 μl 版本号: 6.115
 进样时间: 2026/03/19 23:58:57 实验者: jiangjinwei
 处理时间 (V3): 2026/03/24 09:21:23 处理者: jiangjinwei
 仪器型号: SHIMADZU LC-2050C(FX278)

<色谱图>

mV

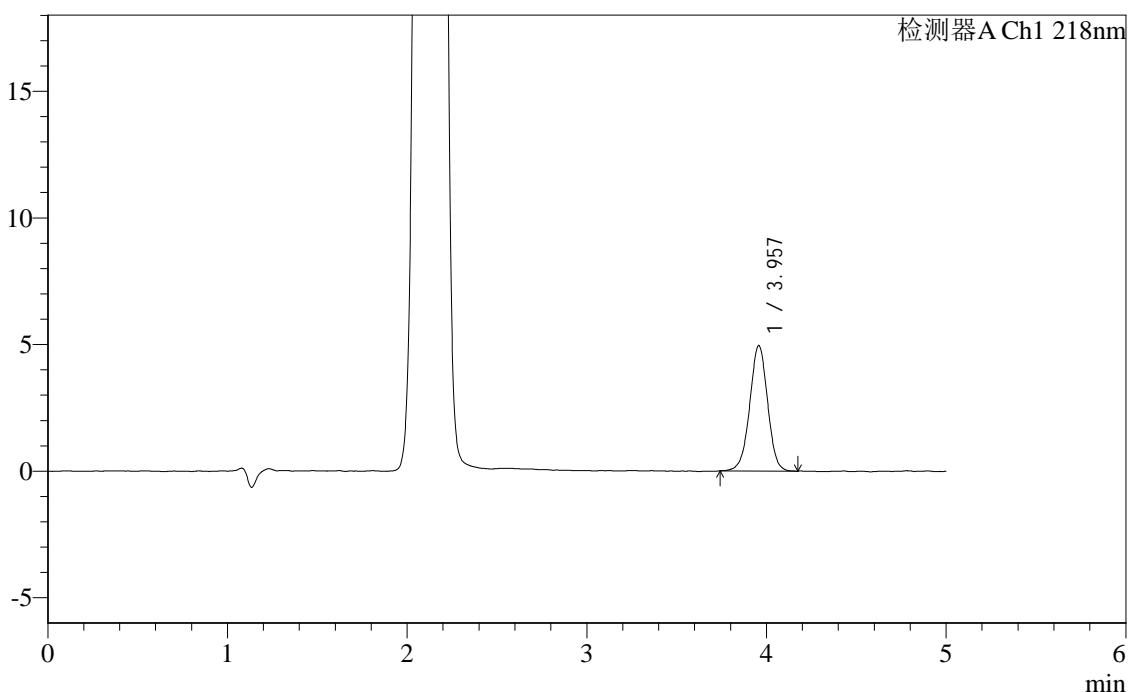

<峰表>

检测器A Ch1 218nm

峰号	保留时间	面积	面积%	高度	理论塔板数(USP)	拖尾因子	分离度(USP)
1	3.957	34272	100.000	4955	7674	0.981	--
总计		34272	100.000	4955			

图45 达格列净二甲双胍缓释片溶出度测定长期6月HPLC图谱
 自制品-2025081721批-pH6.8介质-篮法-100转
 对照品溶液-1-4

<样品信息>

色谱柱:MM-C18/SCX(150mm*4.6mm,5μm)	流速:1.5ml/min
柱温:30°C	波长:218nm
数据文件名: RC\$SMF-4124 - 0-177/29-3159-3 - zzp-2025081721p-cq6y-dglj-rcd-pH6.8jz-lf100z-dz1-5.lcd	
方法文件名: RC\$SMF-4124 - SMF-4124-rc-dglj-FX278.lcm	
批处理文件名: RC\$SMF-4124 - 20260319-FX278.lcb	
样品瓶号: 3-18	版本号: 6.115
进样体积: 10 μl	实验者: jiangjinwei
进样时间: 2026/03/20 00:04:20	处理者: jiangjinwei
处理时间 (V3): 2026/03/24 09:21:25	
仪器型号: SHIMADZU LC-2050C(FX278)	

<色谱图>

mV

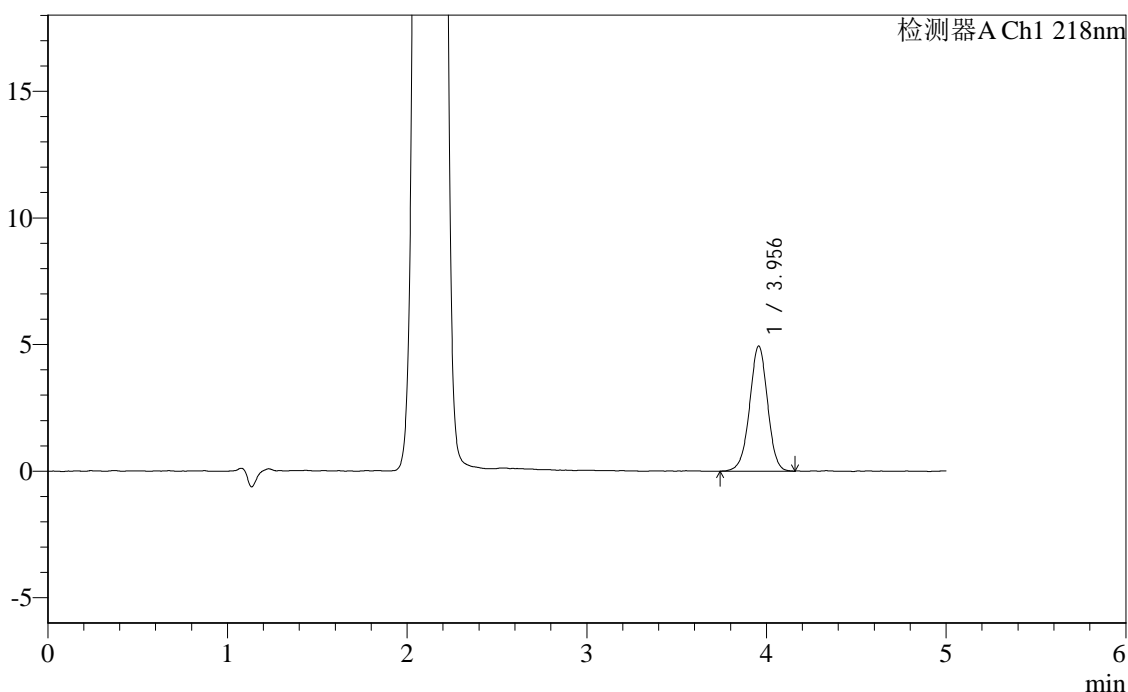

<峰表>

检测器A Ch1 218nm

峰号	保留时间	面积	面积%	高度	理论塔板数(USP)	拖尾因子	分离度(USP)
1	3.956	34243	100.000	4944	7638	0.983	--
总计		34243	100.000	4944			

图46 达格列净二甲双胍缓释片溶出度测定长期6月HPLC图谱
自制品-2025081721批-pH6.8介质-篮法-100转
对照品溶液-1-5

<样品信息>

色谱柱:MM-C18/SCX(150mm*4.6mm,5μm)	流速:1.5ml/min
柱温:30°C	波长:218nm
数据文件名: RC\$SMF-4124 - 0-177/29-3160-3 - zzp-2025081721p-cq6y-dglj-rcd-pH6.8jz-lf100z-p1-1.lcd	
方法文件名: RC\$SMF-4124 - SMF-4124-rc-dglj-FX278.lcm	
批处理文件名: RC\$SMF-4124 - 20260319-FX278.lcb	
样品瓶号: 3-1	版本号: 6.115
进样体积: 10 μl	实验者: jiangjinwei
进样时间: 2026/03/20 00:09:41	处理者: jiangjinwei
处理时间 (V3): 2026/03/24 09:21:28	
仪器型号: SHIMADZU LC-2050C(FX278)	

<色谱图>

mV

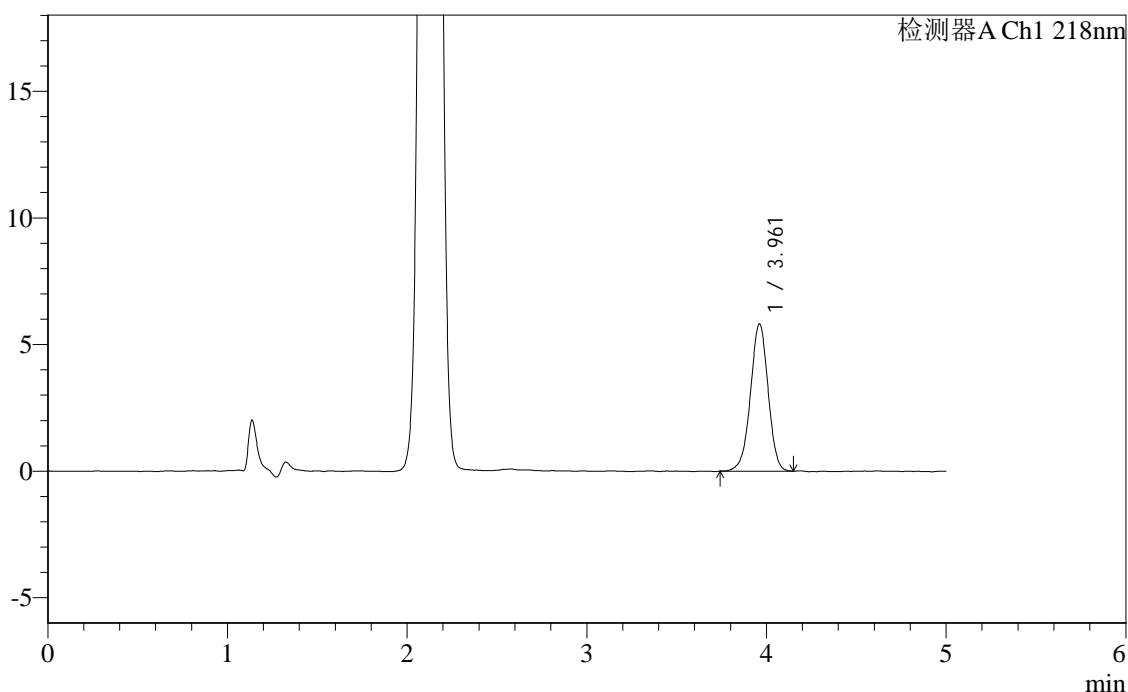

<峰表>

检测器A Ch1 218nm

峰号	保留时间	面积	面积%	高度	理论塔板数(USP)	拖尾因子	分离度(USP)
1	3.961	39717	100.000	5812	7909	0.973	--
总计		39717	100.000	5812			

图47 达格列净二甲双胍缓释片溶出度测定长期6月HPLC图谱
自制品-2025081721批-pH6.8介质-篮法-100转-片1
供试品溶液-1

<样品信息>

色谱柱:MM-C18/SCX(150mm*4.6mm,5μm) 流速:1.5ml/min
 柱温:30℃ 波长:218nm
 数据文件名: RC\$SMF-4124 - 0-177/29-3161-3 - zzp-2025081721p-cq6y-dglj-rcd-pH6.8jz-lf100z-p1-2.lcd
 方法文件名: RC\$SMF-4124 - SMF-4124-rc-dglj-FX278.lcm
 批处理文件名: RC\$SMF-4124 - 20260319-FX278.lcb
 样品瓶号: 3-1
 进样体积: 10 μl 版本号: 6.115
 进样时间: 2026/03/20 00:15:03 实验者: jiangjinwei
 处理时间 (V3): 2026/03/24 09:21:30 处理者: jiangjinwei
 仪器型号: SHIMADZU LC-2050C(FX278)

<色谱图>

mV

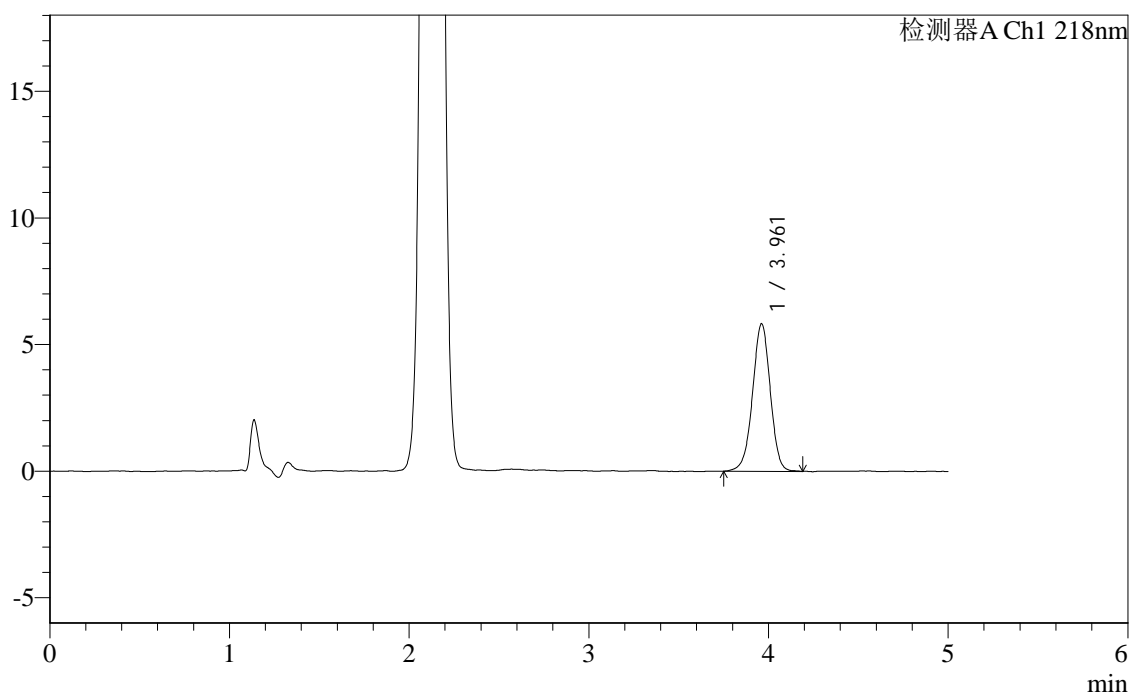

<峰表>

检测器A Ch1 218nm

峰号	保留时间	面积	面积%	高度	理论塔板数(USP)	拖尾因子	分离度(USP)
1	3.961	39987	100.000	5824	7841	0.975	--
总计		39987	100.000	5824			

图48 达格列净二甲双胍缓释片溶出度测定长期6月HPLC图谱
自制品-2025081721批-pH6.8介质-篮法-100转-片1
供试品溶液-2



SMF-4124

<样品信息>

色谱柱:MM-C18/SCX(150mm*4.6mm,5μm) 流速:1.5ml/min
 柱温:30℃ 波长:218nm
 数据文件名: RC\$SMF-4124 - 0-177/29-3162-3 - zzp-2025081721p-cq6y-dglj-rcd-pH6.8jz-lf100z-p2-1.lcd
 方法文件名: RC\$SMF-4124 - SMF-4124-rc-dglj-FX278.lcm
 批处理文件名: RC\$SMF-4124 - 20260319-FX278.lcb
 样品瓶号: 3-10
 进样体积: 10 μl 版本号: 6.115
 进样时间: 2026/03/20 00:20:25 实验者: jiangjinwei
 处理时间 (V3): 2026/03/24 09:21:33 处理者: jiangjinwei
 仪器型号: SHIMADZU LC-2050C(FX278)

<色谱图>

mV

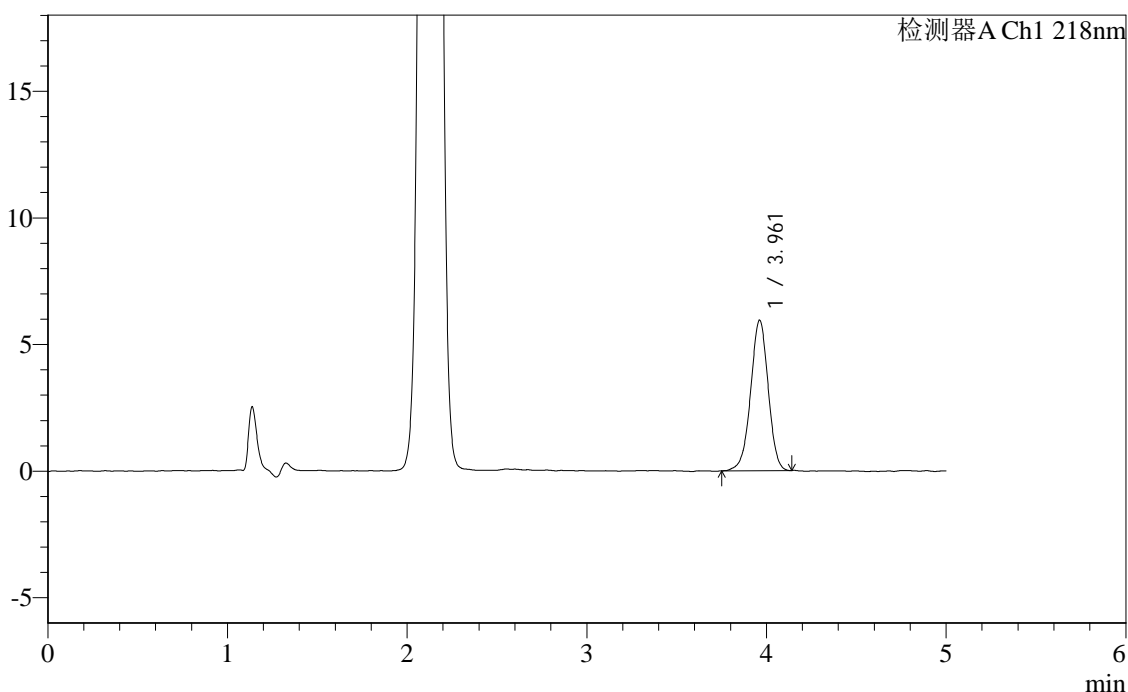

<峰表>

检测器A Ch1 218nm

峰号	保留时间	面积	面积%	高度	理论塔板数(USP)	拖尾因子	分离度(USP)
1	3.961	40430	100.000	5945	7897	0.973	--
总计		40430	100.000	5945			

图49 达格列净二甲双胍缓释片溶出度测定长期6月HPLC图谱
 自制品-2025081721批-pH6.8介质-篮法-100转-片2
 供试品溶液-1

<样品信息>

色谱柱:MM-C18/SCX(150mm*4.6mm,5μm) 流速:1.5ml/min
 柱温:30℃ 波长:218nm
 数据文件名: RC\$SMF-4124 - 0-177/29-3163-3 - zzp-2025081721p-cq6y-dglj-rcd-pH6.8jz-lf100z-p2-2.lcd
 方法文件名: RC\$SMF-4124 - SMF-4124-rc-dglj-FX278.lcm
 批处理文件名: RC\$SMF-4124 - 20260319-FX278.lcb
 样品瓶号: 3-10
 进样体积: 10 μl 版本号: 6.115
 进样时间: 2026/03/20 00:25:47 实验者: jiangjinwei
 处理时间 (V3): 2026/03/24 09:21:35 处理者: jiangjinwei
 仪器型号: SHIMADZU LC-2050C(FX278)

<色谱图>

mV

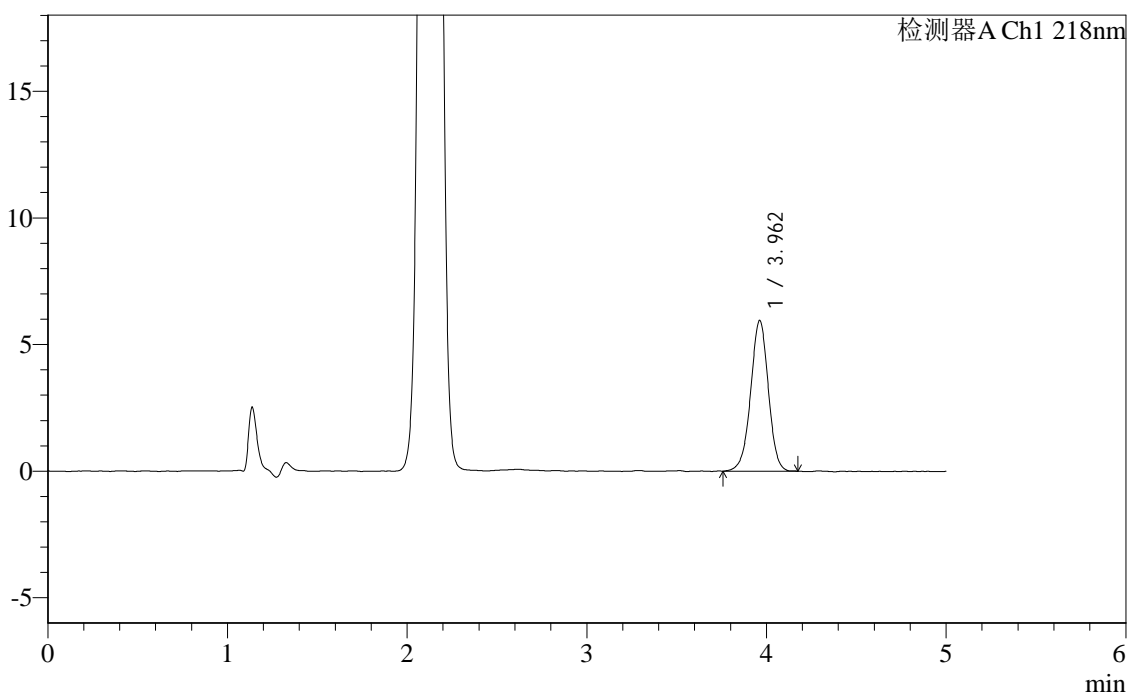

<峰表>

检测器A Ch1 218nm

峰号	保留时间	面积	面积%	高度	理论塔板数(USP)	拖尾因子	分离度(USP)
1	3.962	40657	100.000	5950	7933	0.976	--
总计		40657	100.000	5950			

图50 达格列净二甲双胍缓释片溶出度测定长期6月HPLC图谱
自制品-2025081721批-pH6.8介质-篮法-100转-片2
供试品溶液-2

<样品信息>

色谱柱:MM-C18/SCX(150mm*4.6mm,5μm) 流速:1.5ml/min
 柱温:30℃ 波长:218nm
 数据文件名: RC\$SMF-4124 - 0-177/29-3164-3 - zzp-2025081721p-cq6y-dglj-rcd-pH6.8jz-lf100z-p3-1.lcd
 方法文件名: RC\$SMF-4124 - SMF-4124-rc-dglj-FX278.lcm
 批处理文件名: RC\$SMF-4124 - 20260319-FX278.lcb
 样品瓶号: 3-19
 进样体积: 10 μl 版本号: 6.115
 进样时间: 2026/03/20 00:31:09 实验者: jiangjinwei
 处理时间 (V3): 2026/03/24 09:21:37 处理者: jiangjinwei
 仪器型号: SHIMADZU LC-2050C(FX278)

<色谱图>

mV

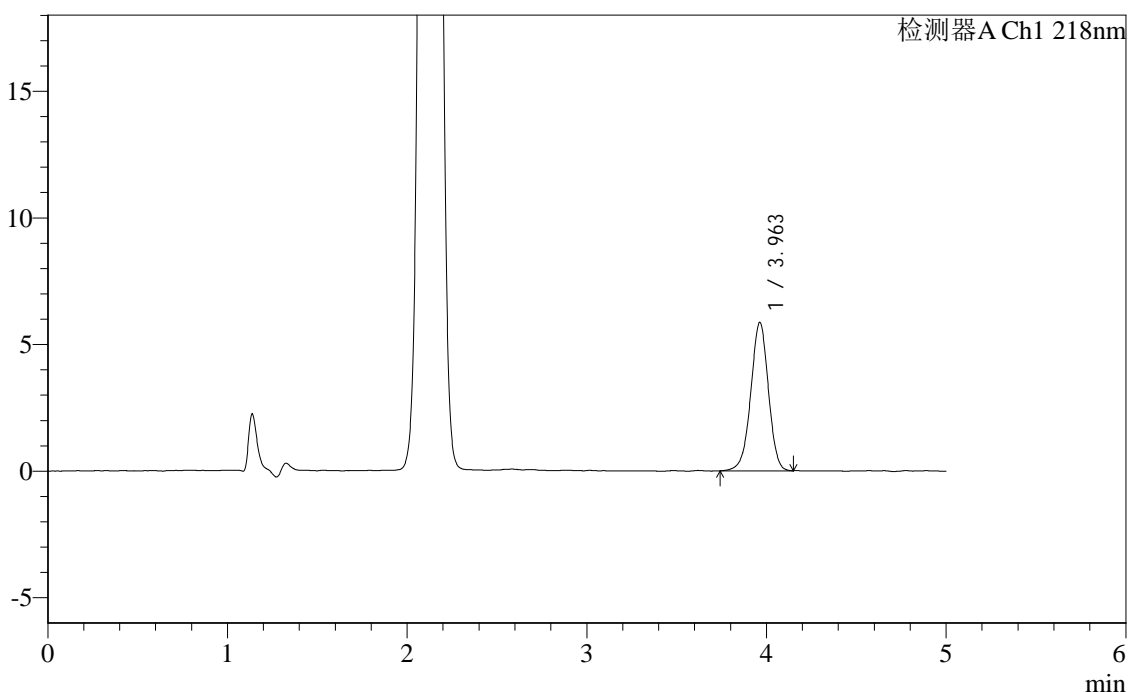

<峰表>

检测器A Ch1 218nm

峰号	保留时间	面积	面积%	高度	理论塔板数(USP)	拖尾因子	分离度(USP)
1	3.963	39965	100.000	5862	7870	0.969	--
总计		39965	100.000	5862			

图51 达格列净二甲双胍缓释片溶出度测定长期6月HPLC图谱
自制品-2025081721批-pH6.8介质-篮法-100转-片3
供试品溶液-1



SMF-4124

<样品信息>

色谱柱:MM-C18/SCX(150mm*4.6mm,5μm) 流速:1.5ml/min
 柱温:30°C 波长:218nm
 数据文件名: RC\$SMF-4124 - 0-177/29-3165-3 - zzp-2025081721p-cq6y-dglj-rcd-pH6.8jz-lf100z-p3-2.lcd
 方法文件名: RC\$SMF-4124 - SMF-4124-rc-dglj-FX278.lcm
 批处理文件名: RC\$SMF-4124 - 20260319-FX278.lcb
 样品瓶号: 3-19
 进样体积: 10 μl 版本号: 6.115
 进样时间: 2026/03/20 00:36:31 实验者: jiangjinwei
 处理时间 (V3): 2026/03/24 09:21:40 处理者: jiangjinwei
 仪器型号: SHIMADZU LC-2050C(FX278)

<色谱图>

mV

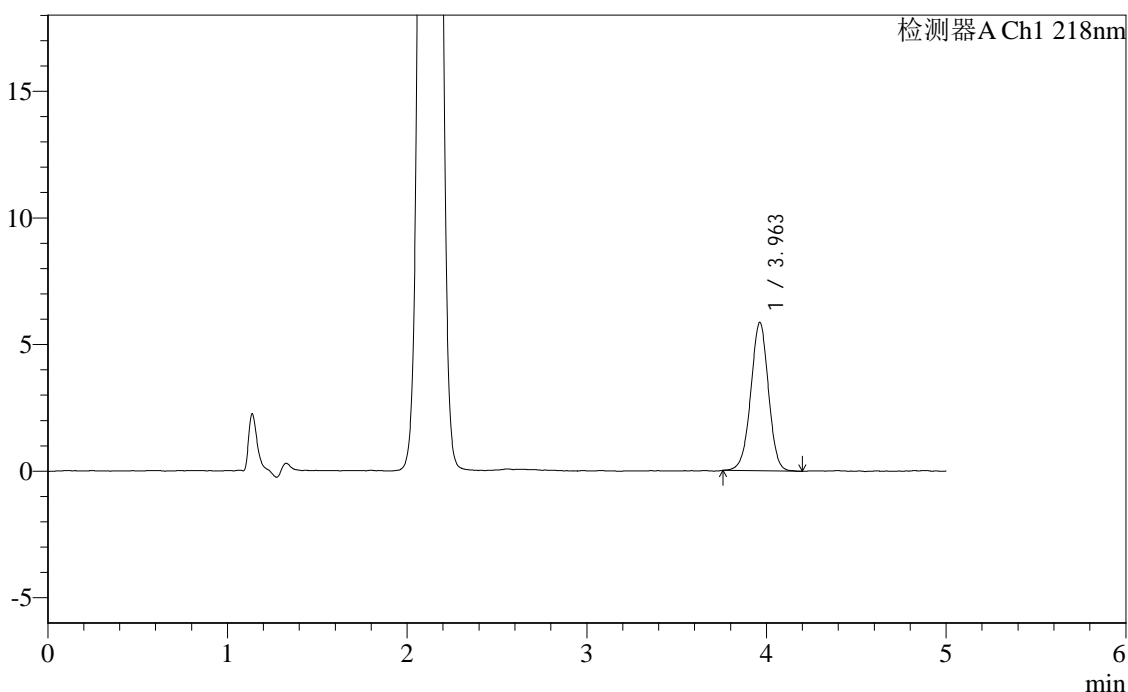

<峰表>

检测器A Ch1 218nm

峰号	保留时间	面积	面积%	高度	理论塔板数(USP)	拖尾因子	分离度(USP)
1	3.963	40066	100.000	5861	7850	0.979	--
总计		40066	100.000	5861			

图52 达格列净二甲双胍缓释片溶出度测定长期6月HPLC图谱
 自制品-2025081721批-pH6.8介质-篮法-100转-片3
 供试品溶液-2



SMF-4124

<样品信息>

色谱柱:MM-C18/SCX(150mm*4.6mm,5μm) 流速:1.5ml/min
 柱温:30℃ 波长:218nm
 数据文件名: RC\$SMF-4124 - 0-177/29-3166-3 - zzp-2025081721p-cq6y-dglj-rcd-pH6.8jz-lf100z-p4-1.lcd
 方法文件名: RC\$SMF-4124 - SMF-4124-rc-dglj-FX278.lcm
 批处理文件名: RC\$SMF-4124 - 20260319-FX278.lcb
 样品瓶号: 3-28
 进样体积: 10 μl 版本号: 6.115
 进样时间: 2026/03/20 00:41:52 实验者: jiangjinwei
 处理时间 (V3): 2026/03/24 09:21:42 处理者: jiangjinwei
 仪器型号: SHIMADZU LC-2050C(FX278)

<色谱图>

mV

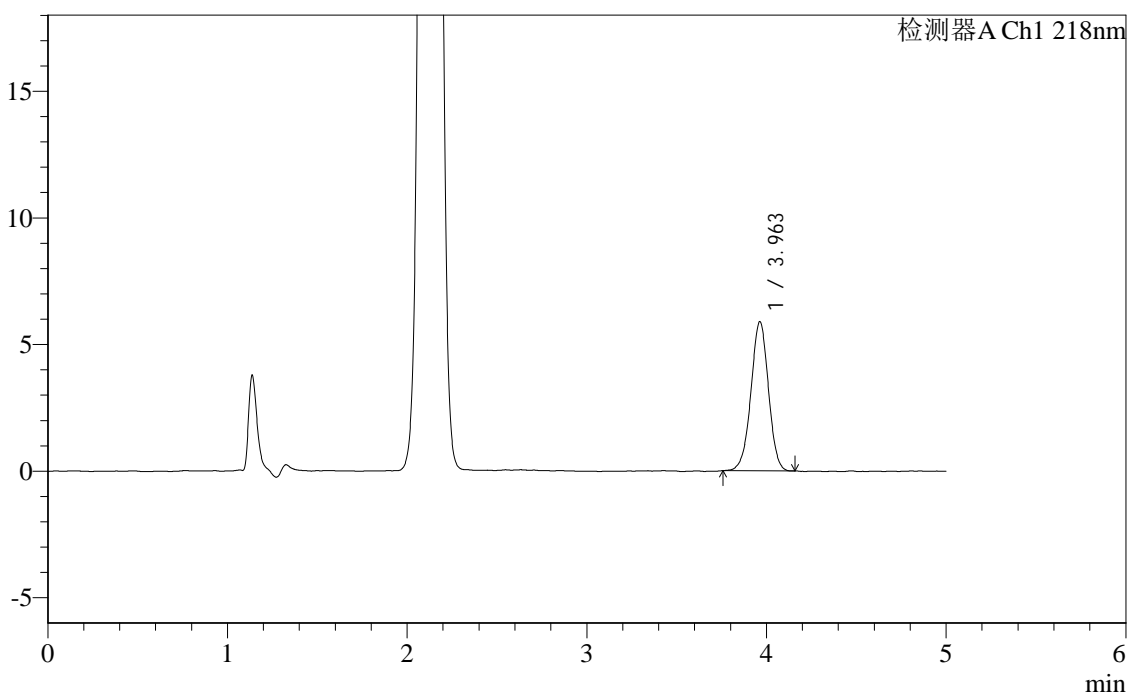

<峰表>

检测器A Ch1 218nm

峰号	保留时间	面积	面积%	高度	理论塔板数(USP)	拖尾因子	分离度(USP)
1	3.963	39894	100.000	5893	7983	0.981	--
总计		39894	100.000	5893			

图53 达格列净二甲双胍缓释片溶出度测定长期6月HPLC图谱
 自制品-2025081721批-pH6.8介质-篮法-100转-片4
 供试品溶液-1

<样品信息>

色谱柱:MM-C18/SCX(150mm*4.6mm,5μm) 流速:1.5ml/min
 柱温:30℃ 波长:218nm
 数据文件名: RC\$SMF-4124 - 0-177/29-3167-3 - zzp-2025081721p-cq6y-dglj-rcd-pH6.8jz-lf100z-p4-2.lcd
 方法文件名: RC\$SMF-4124 - SMF-4124-rc-dglj-FX278.lcm
 批处理文件名: RC\$SMF-4124 - 20260319-FX278.lcb
 样品瓶号: 3-28
 进样体积: 10 μl 版本号: 6.115
 进样时间: 2026/03/20 00:47:14 实验者: jiangjinwei
 处理时间 (V3): 2026/03/24 09:21:45 处理者: jiangjinwei
 仪器型号: SHIMADZU LC-2050C(FX278)

<色谱图>

mV

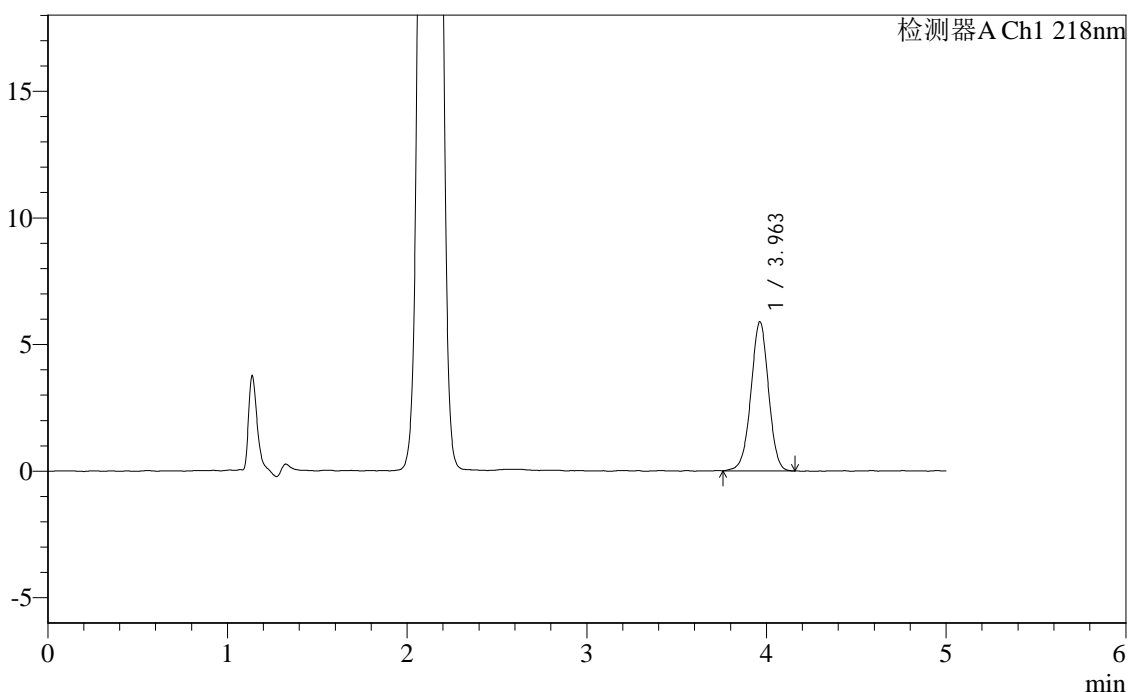

<峰表>

检测器A Ch1 218nm

峰号	保留时间	面积	面积%	高度	理论塔板数(USP)	拖尾因子	分离度(USP)
1	3.963	40057	100.000	5893	7960	0.984	--
总计		40057	100.000	5893			

图54 达格列净二甲双胍缓释片溶出度测定长期6月HPLC图谱
自制品-2025081721批-pH6.8介质-篮法-100转-片4
供试品溶液-2



SMF-4124

<样品信息>

色谱柱:MM-C18/SCX(150mm*4.6mm,5μm) 流速:1.5ml/min
 柱温:30℃ 波长:218nm
 数据文件名: RC\$SMF-4124 - 0-177/29-3168-3 - zzp-2025081721p-cq6y-dglj-rcd-pH6.8jz-lf100z-p5-1.lcd
 方法文件名: RC\$SMF-4124 - SMF-4124-rc-dglj-FX278.lcm
 批处理文件名: RC\$SMF-4124 - 20260319-FX278.lcb
 样品瓶号: 3-37
 进样体积: 10 μl 版本号: 6.115
 进样时间: 2026/03/20 00:52:36 实验者: jiangjinwei
 处理时间 (V3): 2026/03/24 09:21:47 处理者: jiangjinwei
 仪器型号: SHIMADZU LC-2050C(FX278)

<色谱图>

mV

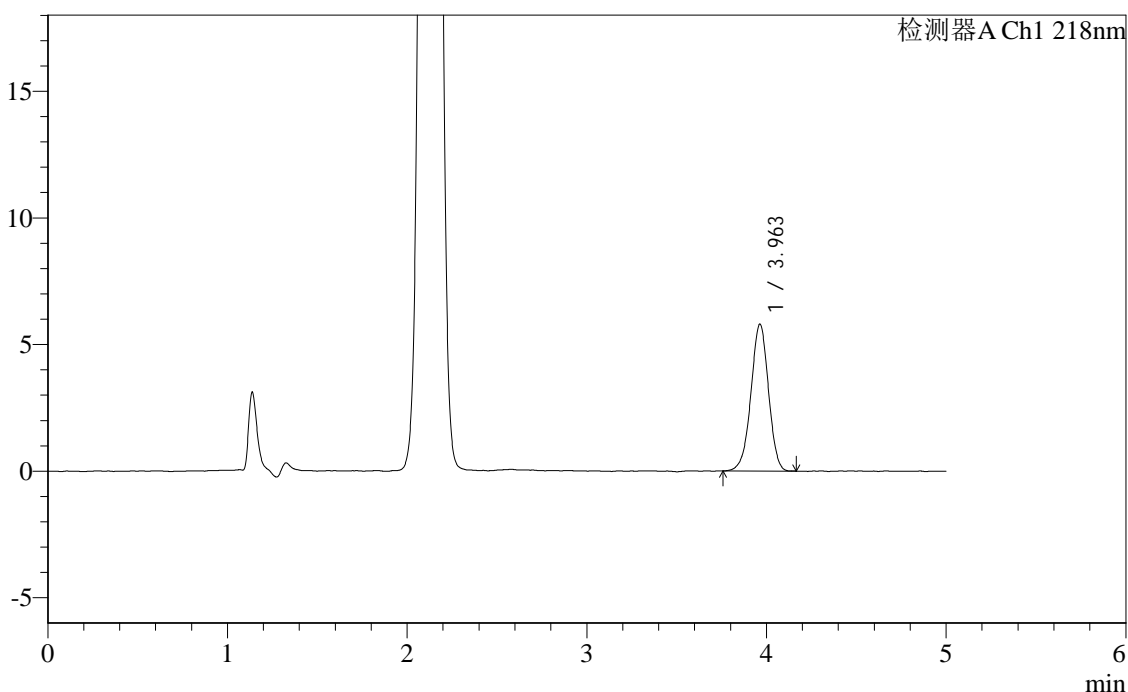

<峰表>

检测器A Ch1 218nm

峰号	保留时间	面积	面积%	高度	理论塔板数(USP)	拖尾因子	分离度(USP)
1	3.963	39414	100.000	5803	7933	0.968	--
总计		39414	100.000	5803			

图55 达格列净二甲双胍缓释片溶出度测定长期6月HPLC图谱
 自制品-2025081721批-pH6.8介质-篮法-100转-片5
 供试品溶液-1

<样品信息>

色谱柱:MM-C18/SCX(150mm*4.6mm,5μm) 流速:1.5ml/min
 柱温:30℃ 波长:218nm
 数据文件名: RC\$SMF-4124 - 0-177/29-3169-3 - zzp-2025081721p-cq6y-dglj-rcd-pH6.8jz-lf100z-p5-2.lcd
 方法文件名: RC\$SMF-4124 - SMF-4124-rc-dglj-FX278.lcm
 批处理文件名: RC\$SMF-4124 - 20260319-FX278.lcb
 样品瓶号: 3-37
 进样体积: 10 μl 版本号: 6.115
 进样时间: 2026/03/20 00:57:58 实验者: jiangjinwei
 处理时间 (V3): 2026/03/24 09:21:49 处理者: jiangjinwei
 仪器型号: SHIMADZU LC-2050C(FX278)

<色谱图>

mV

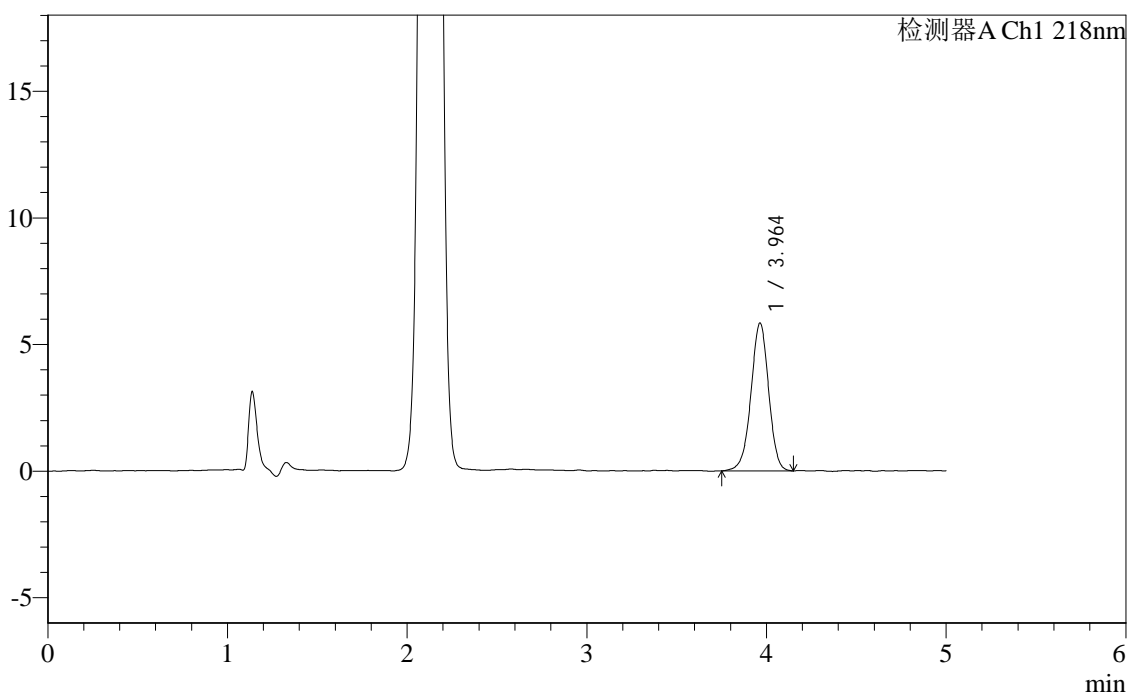

<峰表>

检测器A Ch1 218nm

峰号	保留时间	面积	面积%	高度	理论塔板数(USP)	拖尾因子	分离度(USP)
1	3.964	39922	100.000	5840	7977	0.969	--
总计		39922	100.000	5840			

图56 达格列净二甲双胍缓释片溶出度测定长期6月HPLC图谱
自制品-2025081721批-pH6.8介质-篮法-100转-片5
供试品溶液-2



SMF-4124

<样品信息>

色谱柱:MM-C18/SCX(150mm*4.6mm,5μm) 流速:1.5ml/min
 柱温:30℃ 波长:218nm
 数据文件名: RC\$SMF-4124 - 0-177/29-3170-3 - zzp-2025081721p-cq6y-dglj-rcd-pH6.8jz-lf100z-p6-1.lcd
 方法文件名: RC\$SMF-4124 - SMF-4124-rc-dglj-FX278.lcm
 批处理文件名: RC\$SMF-4124 - 20260319-FX278.lcb
 样品瓶号: 3-46
 进样体积: 10 μl 版本号: 6.115
 进样时间: 2026/03/20 01:03:20 实验者: jiangjinwei
 处理时间 (V3): 2026/03/24 09:21:52 处理者: jiangjinwei
 仪器型号: SHIMADZU LC-2050C(FX278)

<色谱图>

mV

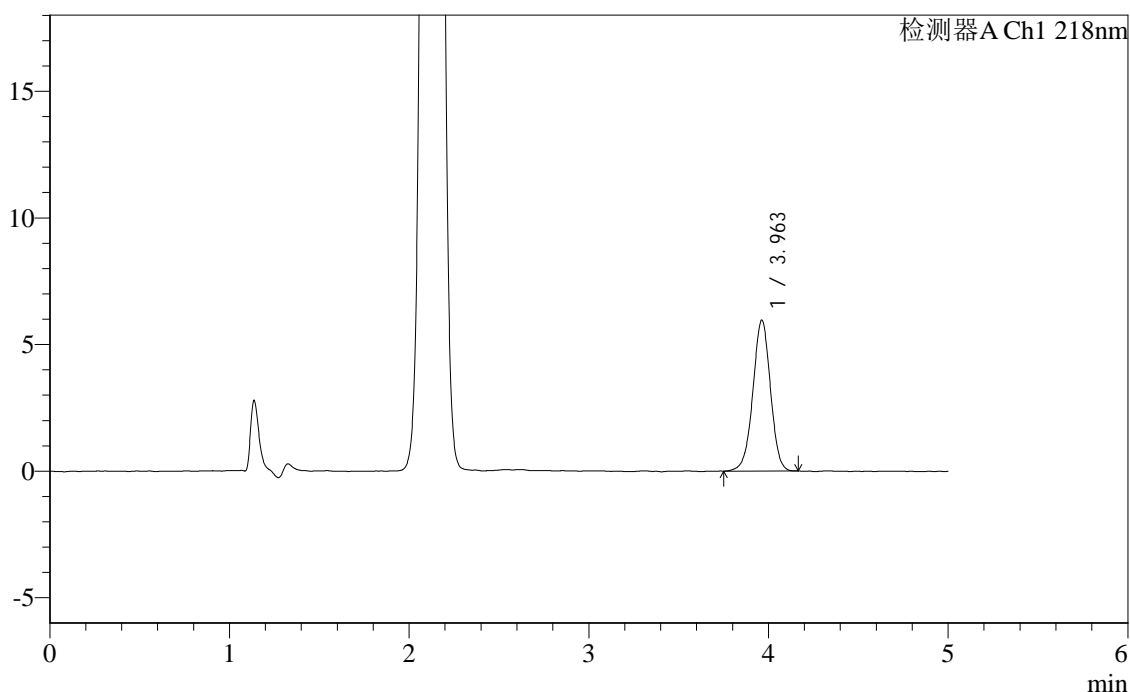

<峰表>

检测器A Ch1 218nm

峰号	保留时间	面积	面积%	高度	理论塔板数(USP)	拖尾因子	分离度(USP)
1	3.963	40459	100.000	5961	7983	0.979	--
总计		40459	100.000	5961			

图57 达格列净二甲双胍缓释片溶出度测定长期6月HPLC图谱
 自制品-2025081721批-pH6.8介质-篮法-100转-片6
 供试品溶液-1



SMF-4124

<样品信息>

色谱柱:MM-C18/SCX(150mm*4.6mm,5μm) 流速:1.5ml/min
 柱温:30℃ 波长:218nm
 数据文件名: RC\$SMF-4124 - 0-177/29-3171-3 - zzp-2025081721p-cq6y-dglj-rcd-pH6.8jz-lf100z-p6-2.lcd
 方法文件名: RC\$SMF-4124 - SMF-4124-rc-dglj-FX278.lcm
 批处理文件名: RC\$SMF-4124 - 20260319-FX278.lcb
 样品瓶号: 3-46
 进样体积: 10 μl 版本号: 6.115
 进样时间: 2026/03/20 01:08:41 实验者: jiangjinwei
 处理时间 (V3): 2026/03/24 09:21:54 处理者: jiangjinwei
 仪器型号: SHIMADZU LC-2050C(FX278)

<色谱图>

mV

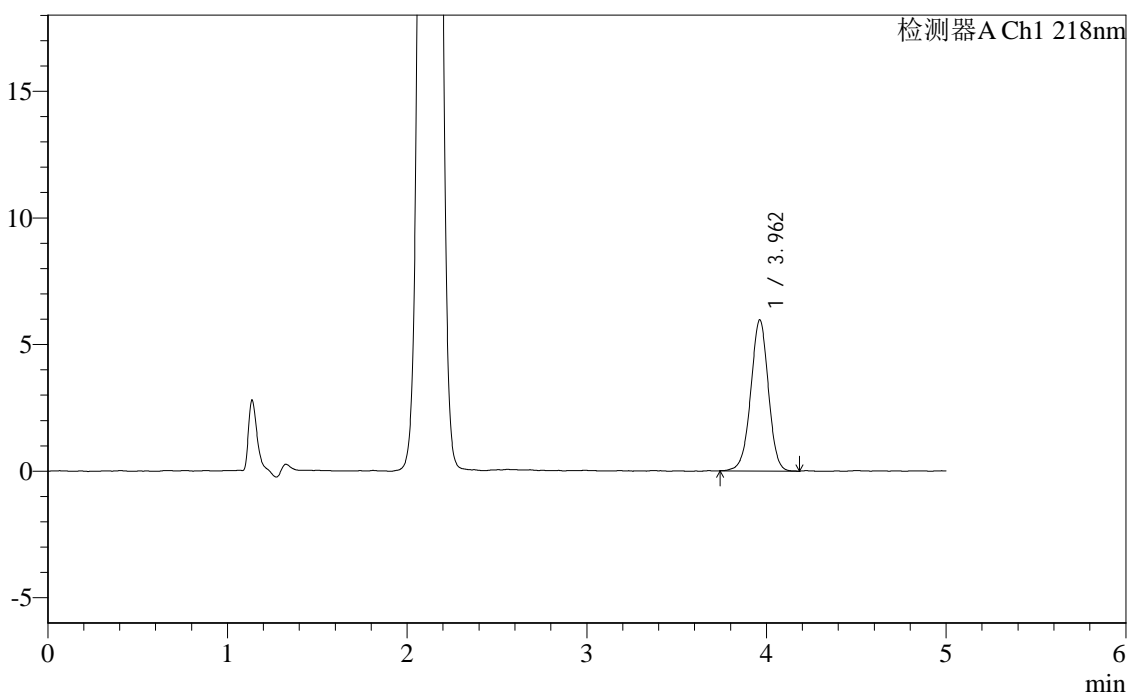

<峰表>

检测器A Ch1 218nm

峰号	保留时间	面积	面积%	高度	理论塔板数(USP)	拖尾因子	分离度(USP)
1	3.962	40606	100.000	5968	7927	0.977	--
总计		40606	100.000	5968			

图58 达格列净二甲双胍缓释片溶出度测定长期6月HPLC图谱
 自制品-2025081721批-pH6.8介质-篮法-100转-片6
 供试品溶液-2



SMF-4124

<样品信息>

色谱柱:MM-C18/SCX(150mm*4.6mm,5μm) 流速:1.5ml/min
 柱温:30°C 波长:218nm
 数据文件名: RC\$SMF-4124 - 0-177/29-3172-3 - zzp-2025081721p-cq6y-dglj-rcd-pH6.8jz-lf100z-dz2-1.lcd
 方法文件名: RC\$SMF-4124 - SMF-4124-rc-dglj-FX278.lcm
 批处理文件名: RC\$SMF-4124 - 20260319-FX278.lcb
 样品瓶号: 3-27
 进样体积: 10 μl 版本号: 6.115
 进样时间: 2026/03/20 01:14:04 实验者: jiangjinwei
 处理时间 (V3): 2026/03/24 09:21:57 处理者: jiangjinwei
 仪器型号: SHIMADZU LC-2050C(FX278)

<色谱图>

mV

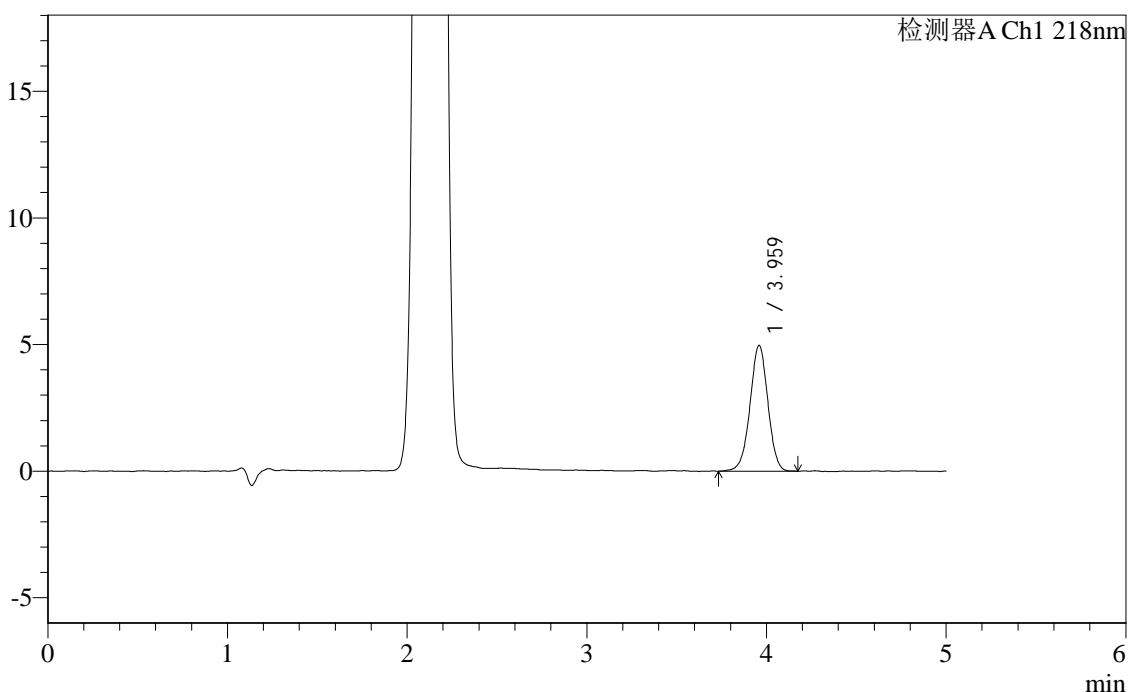

<峰表>

检测器A Ch1 218nm

峰号	保留时间	面积	面积%	高度	理论塔板数(USP)	拖尾因子	分离度(USP)
1	3.959	34391	100.000	4959	7667	0.985	--
总计		34391	100.000	4959			

图59 达格列净二甲双胍缓释片溶出度测定长期6月HPLC图谱
 自制品-2025081721批-pH6.8介质-篮法-100转
 对照品溶液-2-1



SMF-4124

<样品信息>

色谱柱:MM-C18/SCX(150mm*4.6mm,5μm) 流速:1.5ml/min
 柱温:30°C 波长:218nm
 数据文件名: RC\$SMF-4124 - 0-177/29-3173-3 - zzp-2025081721p-cq6y-dglj-rcd-pH6.8jz-lf100z-dz2-2.lcd
 方法文件名: RC\$SMF-4124 - SMF-4124-rc-dglj-FX278.lcm
 批处理文件名: RC\$SMF-4124 - 20260319-FX278.lcb
 样品瓶号: 3-27
 进样体积: 10 μl 版本号: 6.115
 进样时间: 2026/03/20 01:19:27 实验者: jiangjinwei
 处理时间 (V3): 2026/03/24 09:21:59 处理者: jiangjinwei
 仪器型号: SHIMADZU LC-2050C(FX278)

<色谱图>

mV

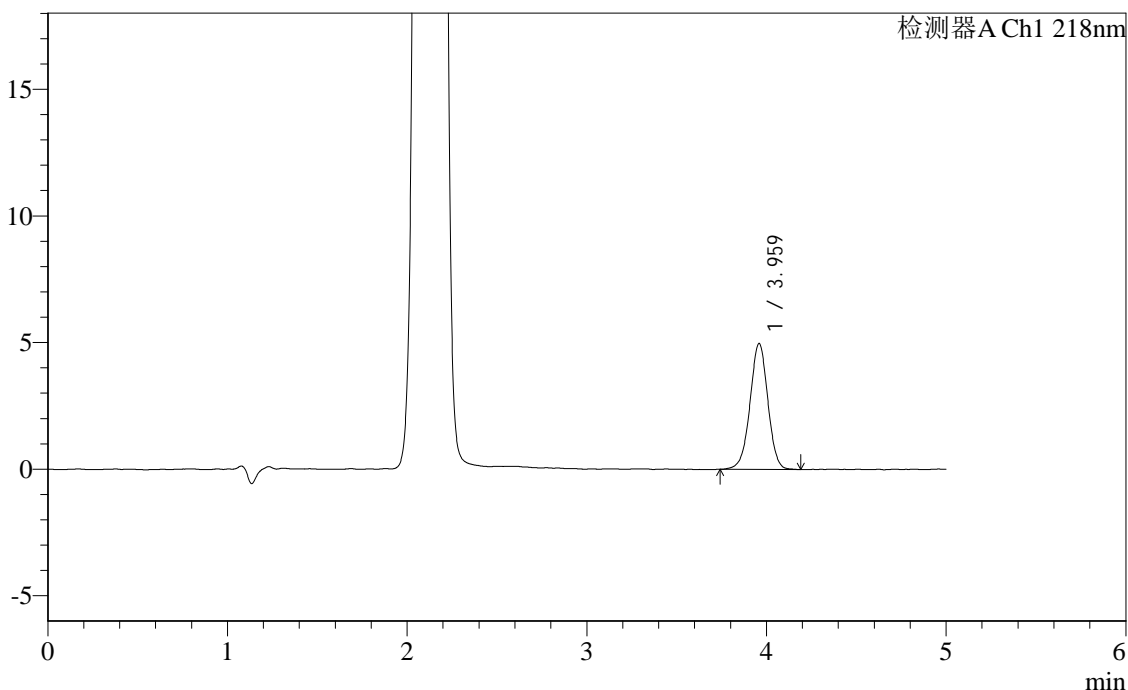

<峰表>

检测器A Ch1 218nm

峰号	保留时间	面积	面积%	高度	理论塔板数(USP)	拖尾因子	分离度(USP)
1	3.959	34299	100.000	4957	7796	0.982	--
总计		34299	100.000	4957			

图60 达格列净二甲双胍缓释片溶出度测定长期6月HPLC图谱
 自制品-2025081721批-pH6.8介质-篮法-100转
 对照品溶液-2-2



SMF-4124

<样品信息>

色谱柱:MM-C18/SCX(150mm*4.6mm,5μm) 流速:1.5ml/min
 柱温:30°C 波长:218nm
 数据文件名: RC\$SMF-4124 - 0-177/29-3174-3 - zzp-2025081521p-zj6y-dglj-rcd-pH6.8jz-lf100z-rj.lcd
 方法文件名: RC\$SMF-4124 - SMF-4124-rc-dglj-FX278.lcm
 批处理文件名: RC\$SMF-4124 - 20260319-FX278.lcb
 样品瓶号: 4-9
 进样体积: 10 μl 版本号: 6.115
 进样时间: 2026/03/20 01:24:51 实验者: jiangjinwei
 处理时间 (V3): 2026/03/24 09:22:02 处理者: jiangjinwei
 仪器型号: SHIMADZU LC-2050C(FX278)

<色谱图>

mV

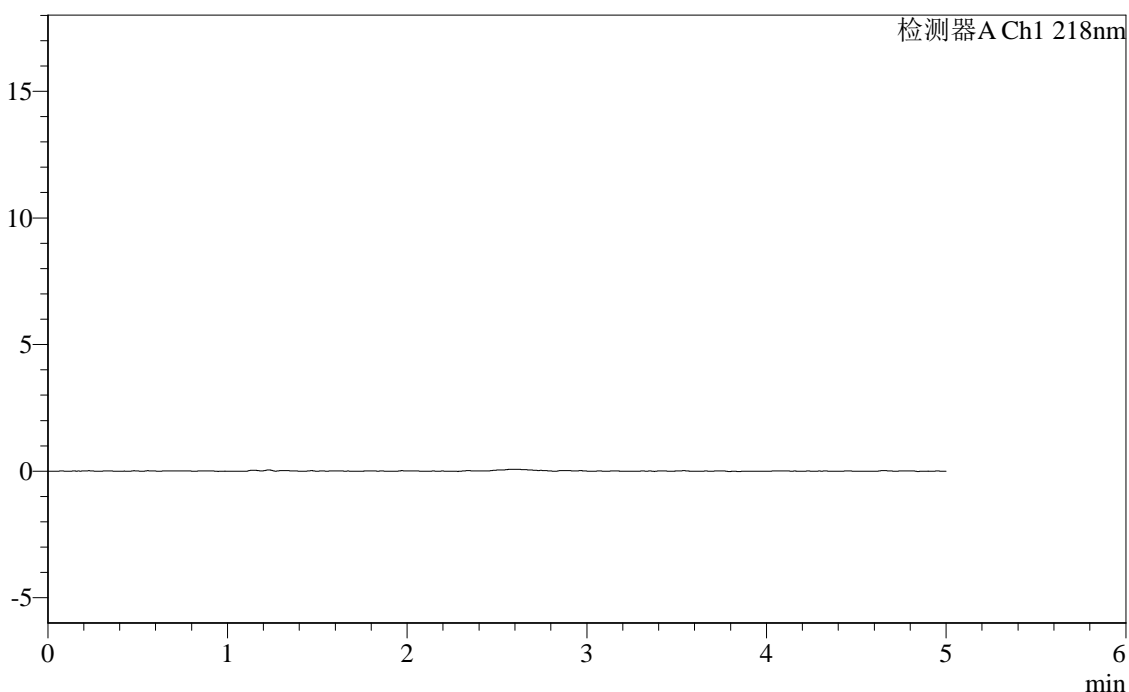

<峰表>

检测器A Ch1 218nm

峰号	保留时间	面积	面积%	高度	理论塔板数(USP)	拖尾因子	分离度(USP)
总计							

图61 达格列净二甲双胍缓释片溶出度测定中间条件6月HPLC图谱
 自制品-2025081521批-pH6.8介质-篮法-100转
 溶剂

<样品信息>

色谱柱:MM-C18/SCX(150mm*4.6mm,5μm) 流速:1.5ml/min
 柱温:30℃ 波长:218nm
 数据文件名: RC\$SMF-4124 - 0-177/29-3175-3 - zzp-2025081521p-zj6y-dglj-rcd-pH6.8jz-lf100z-dz1-1.lcd
 方法文件名: RC\$SMF-4124 - SMF-4124-rc-dglj-FX278.lcm
 批处理文件名: RC\$SMF-4124 - 20260319-FX278.lcb
 样品瓶号: 4-18
 进样体积: 10 μl 版本号: 6.115
 进样时间: 2026/03/20 01:30:14 实验者: jiangjinwei
 处理时间 (V3): 2026/03/24 09:22:04 处理者: jiangjinwei
 仪器型号: SHIMADZU LC-2050C(FX278)

<色谱图>

mV

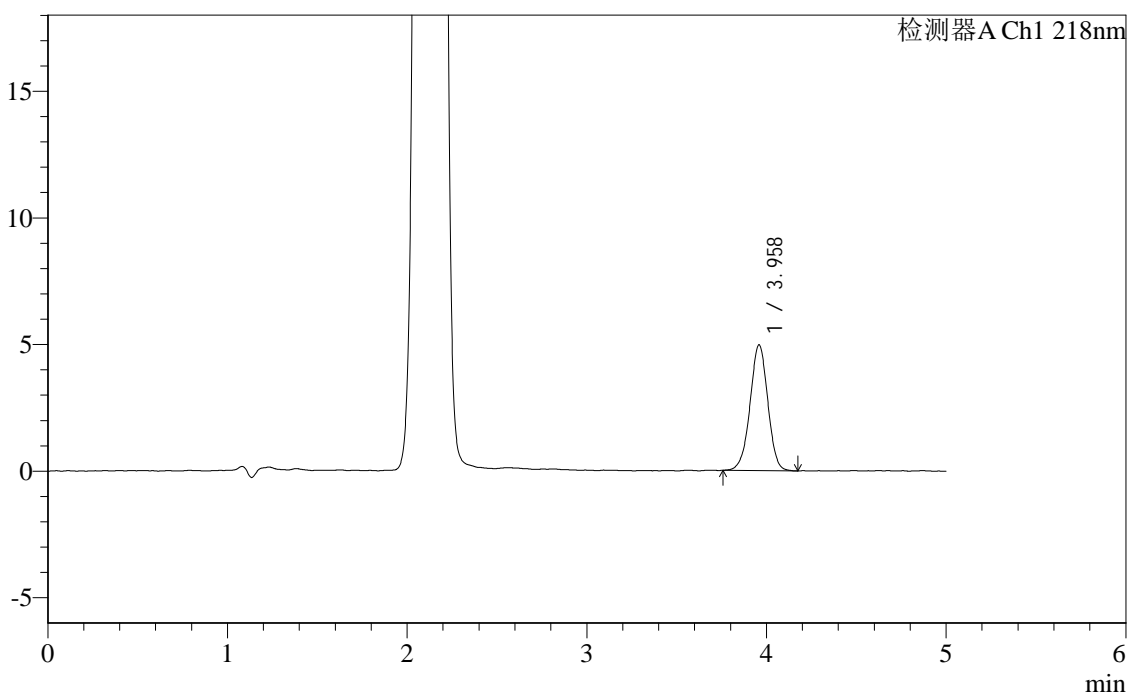

<峰表>

检测器A Ch1 218nm

峰号	保留时间	面积	面积%	高度	理论塔板数(USP)	拖尾因子	分离度(USP)
1	3.958	34135	100.000	4956	7752	0.979	--
总计		34135	100.000	4956			

图62 达格列净二甲双胍缓释片溶出度测定中间条件6月HPLC图谱
 自制品-2025081521批-pH6.8介质-篮法-100转
 对照品溶液-1-1



SMF-4124

<样品信息>

色谱柱:MM-C18/SCX(150mm*4.6mm,5μm) 流速:1.5ml/min
 柱温:30°C 波长:218nm
 数据文件名: RC\$SMF-4124 - 0-177/29-3176-3 - zzp-2025081521p-zj6y-dglj-rcd-pH6.8jz-lf100z-dz1-2.lcd
 方法文件名: RC\$SMF-4124 - SMF-4124-rc-dglj-FX278.lcm
 批处理文件名: RC\$SMF-4124 - 20260319-FX278.lcb
 样品瓶号: 4-18
 进样体积: 10 μl 版本号: 6.115
 进样时间: 2026/03/20 01:35:38 实验者: jiangjinwei
 处理时间 (V3): 2026/03/24 09:22:06 处理者: jiangjinwei
 仪器型号: SHIMADZU LC-2050C(FX278)

<色谱图>

mV

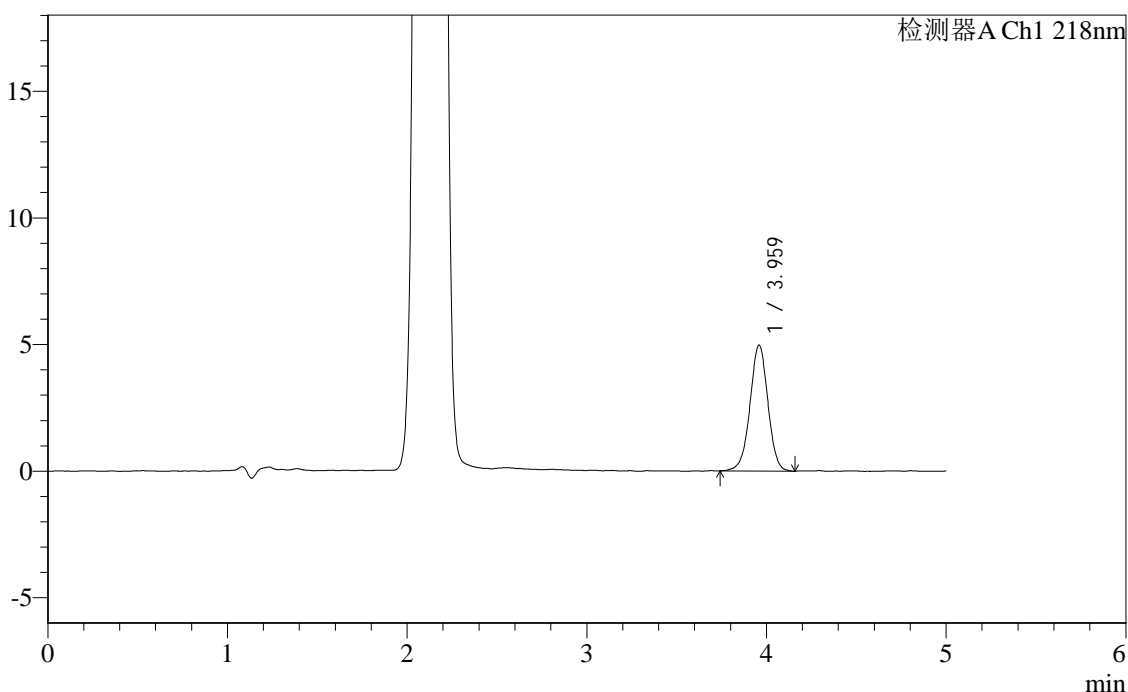

<峰表>

检测器A Ch1 218nm

峰号	保留时间	面积	面积%	高度	理论塔板数(USP)	拖尾因子	分离度(USP)
1	3.959	34472	100.000	4959	7700	0.980	--
总计		34472	100.000	4959			

图63 达格列净二甲双胍缓释片溶出度测定中间条件6月HPLC图谱
 自制品-2025081521批-pH6.8介质-篮法-100转
 对照品溶液-1-2

<样品信息>

色谱柱:MM-C18/SCX(150mm*4.6mm,5μm) 流速:1.5ml/min
 柱温:30°C 波长:218nm
 数据文件名: RC\$SMF-4124 - 0-177/29-3177-3 - zzp-2025081521p-zj6y-dglj-rcd-pH6.8jz-lf100z-dz1-3.lcd
 方法文件名: RC\$SMF-4124 - SMF-4124-rc-dglj-FX278.lcm
 批处理文件名: RC\$SMF-4124 - 20260319-FX278.lcb
 样品瓶号: 4-18
 进样体积: 10 μl 版本号: 6.115
 进样时间: 2026/03/20 01:41:02 实验者: jiangjinwei
 处理时间 (V3): 2026/03/24 09:22:09 处理者: jiangjinwei
 仪器型号: SHIMADZU LC-2050C(FX278)

<色谱图>

mV

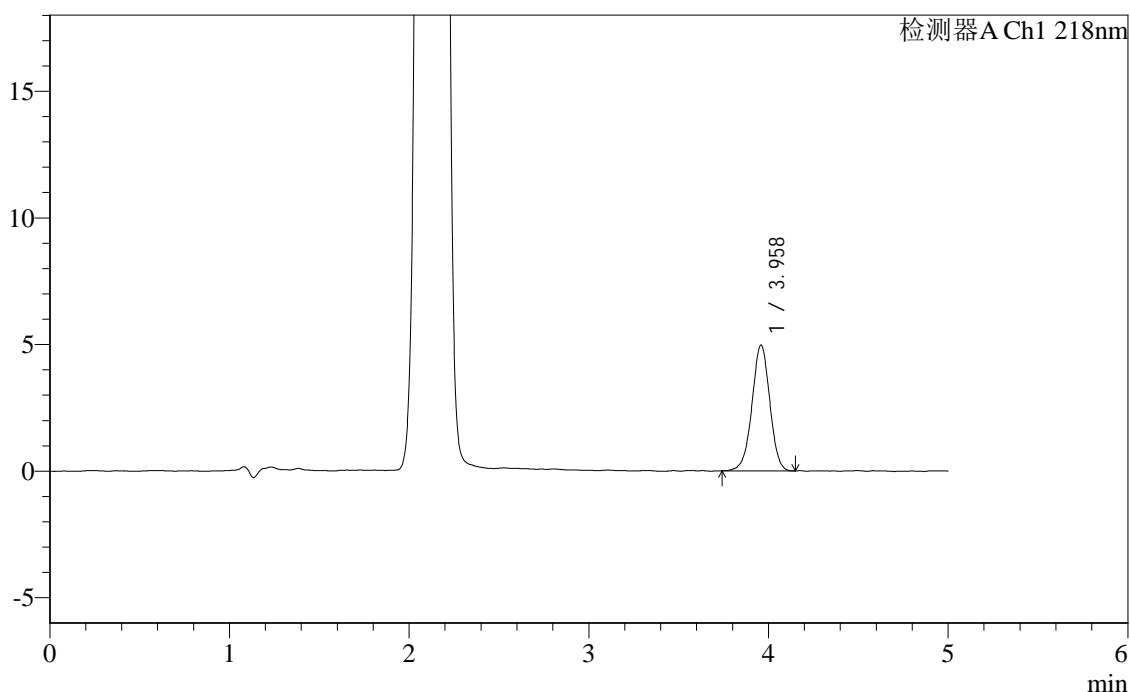

<峰表>

检测器A Ch1 218nm

峰号	保留时间	面积	面积%	高度	理论塔板数(USP)	拖尾因子	分离度(USP)
1	3.958	34231	100.000	4961	7732	0.979	--
总计		34231	100.000	4961			

图64 达格列净二甲双胍缓释片溶出度测定中间条件6月HPLC图谱
 自制品-2025081521批-pH6.8介质-篮法-100转
 对照品溶液-1-3



SMF-4124

<样品信息>

色谱柱:MM-C18/SCX(150mm*4.6mm,5μm) 流速:1.5ml/min
 柱温:30°C 波长:218nm
 数据文件名: RC\$SMF-4124 - 0-177/29-3178-3 - zzp-2025081521p-zj6y-dglj-rcd-pH6.8jz-lf100z-dz1-4.lcd
 方法文件名: RC\$SMF-4124 - SMF-4124-rc-dglj-FX278.lcm
 批处理文件名: RC\$SMF-4124 - 20260319-FX278.lcb
 样品瓶号: 4-18
 进样体积: 10 μl 版本号: 6.115
 进样时间: 2026/03/20 01:46:26 实验者: jiangjinwei
 处理时间 (V3): 2026/03/24 09:22:11 处理者: jiangjinwei
 仪器型号: SHIMADZU LC-2050C(FX278)

<色谱图>

mV

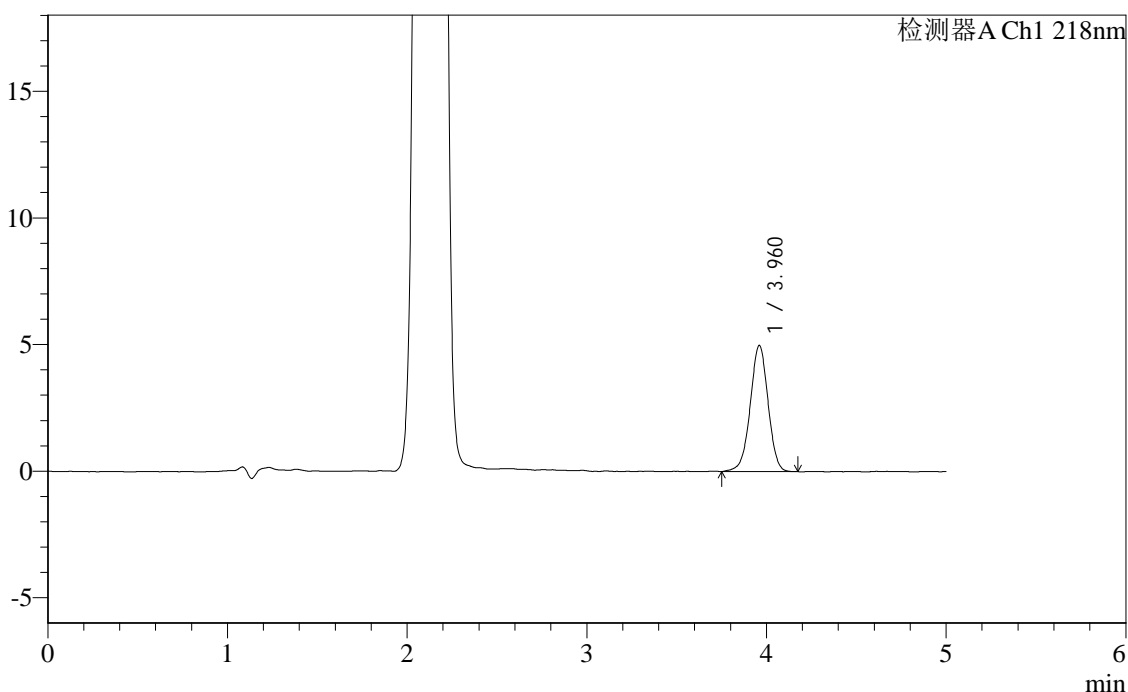

<峰表>

检测器A Ch1 218nm

峰号	保留时间	面积	面积%	高度	理论塔板数(USP)	拖尾因子	分离度(USP)
1	3.960	34418	100.000	4972	7736	0.981	--
总计		34418	100.000	4972			

图65 达格列净二甲双胍缓释片溶出度测定中间条件6月HPLC图谱
 自制品-2025081521批-pH6.8介质-篮法-100转
 对照品溶液-1-4



SMF-4124

<样品信息>

色谱柱:MM-C18/SCX(150mm*4.6mm,5μm) 流速:1.5ml/min
 柱温:30°C 波长:218nm
 数据文件名: RC\$SMF-4124 - 0-177/29-3179-3 - zzp-2025081521p-zj6y-dglj-rcd-pH6.8jz-lf100z-dz1-5.lcd
 方法文件名: RC\$SMF-4124 - SMF-4124-rc-dglj-FX278.lcm
 批处理文件名: RC\$SMF-4124 - 20260319-FX278.lcb
 样品瓶号: 4-18
 进样体积: 10 μl 版本号: 6.115
 进样时间: 2026/03/20 01:51:49 实验者: jiangjinwei
 处理时间 (V3): 2026/03/24 09:22:13 处理者: jiangjinwei
 仪器型号: SHIMADZU LC-2050C(FX278)

<色谱图>

mV

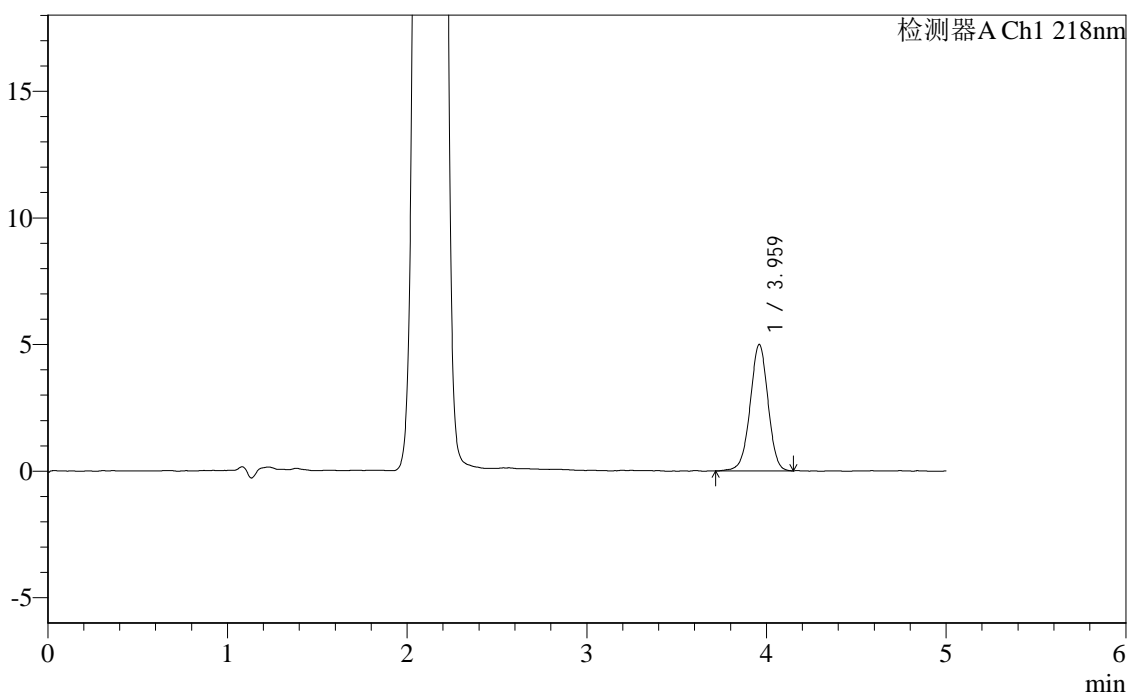

<峰表>

检测器A Ch1 218nm

峰号	保留时间	面积	面积%	高度	理论塔板数(USP)	拖尾因子	分离度(USP)
1	3.959	34483	100.000	4979	7702	0.981	--
总计		34483	100.000	4979			

图66 达格列净二甲双胍缓释片溶出度测定中间条件6月HPLC图谱
 自制品-2025081521批-pH6.8介质-篮法-100转
 对照品溶液-1-5

<样品信息>

色谱柱:MM-C18/SCX(150mm*4.6mm,5μm) 流速:1.5ml/min
 柱温:30℃ 波长:218nm
 数据文件名: RC\$SMF-4124 - 0-177/29-3180-3 - zzp-2025081521p-zj6y-dglj-rcd-pH6.8jz-lf100z-p1-1.lcd
 方法文件名: RC\$SMF-4124 - SMF-4124-rc-dglj-FX278.lcm
 批处理文件名: RC\$SMF-4124 - 20260319-FX278.lcb
 样品瓶号: 4-1
 进样体积: 10 μl 版本号: 6.115
 进样时间: 2026/03/20 01:57:12 实验者: jiangjinwei
 处理时间 (V3): 2026/03/24 09:22:16 处理者: jiangjinwei
 仪器型号: SHIMADZU LC-2050C(FX278)

<色谱图>

mV

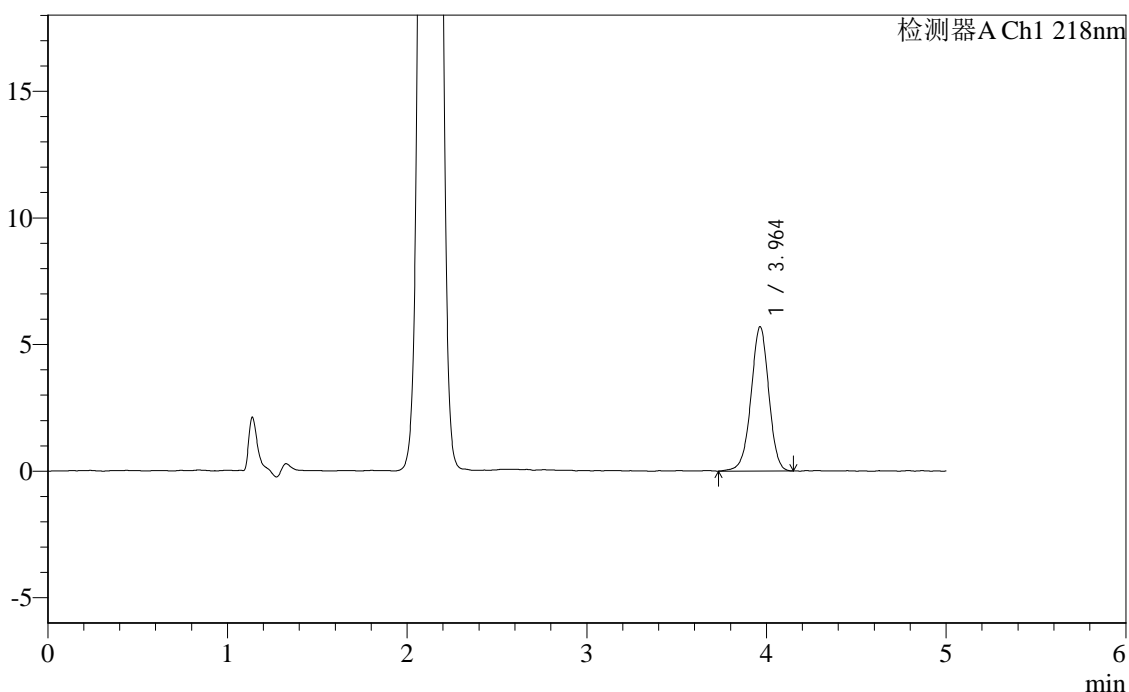

<峰表>

检测器A Ch1 218nm

峰号	保留时间	面积	面积%	高度	理论塔板数(USP)	拖尾因子	分离度(USP)
1	3.964	39131	100.000	5699	7888	0.975	--
总计		39131	100.000	5699			

图67 达格列净二甲双胍缓释片溶出度测定中间条件6月HPLC图谱
自制品-2025081521批-pH6.8介质-篮法-100转-片1
供试品溶液-1



SMF-4124

<样品信息>

色谱柱:MM-C18/SCX(150mm*4.6mm,5μm) 流速:1.5ml/min
 柱温:30℃ 波长:218nm
 数据文件名: RC\$SMF-4124 - 0-177/29-3181-3 - zzp-2025081521p-zj6y-dglj-rcd-pH6.8jz-lf100z-p1-2.lcd
 方法文件名: RC\$SMF-4124 - SMF-4124-rc-dglj-FX278.lcm
 批处理文件名: RC\$SMF-4124 - 20260319-FX278.lcb
 样品瓶号: 4-1
 进样体积: 10 μl 版本号: 6.115
 进样时间: 2026/03/20 02:02:35 实验者: jiangjinwei
 处理时间 (V3): 2026/03/24 09:22:18 处理者: jiangjinwei
 仪器型号: SHIMADZU LC-2050C(FX278)

<色谱图>

mV

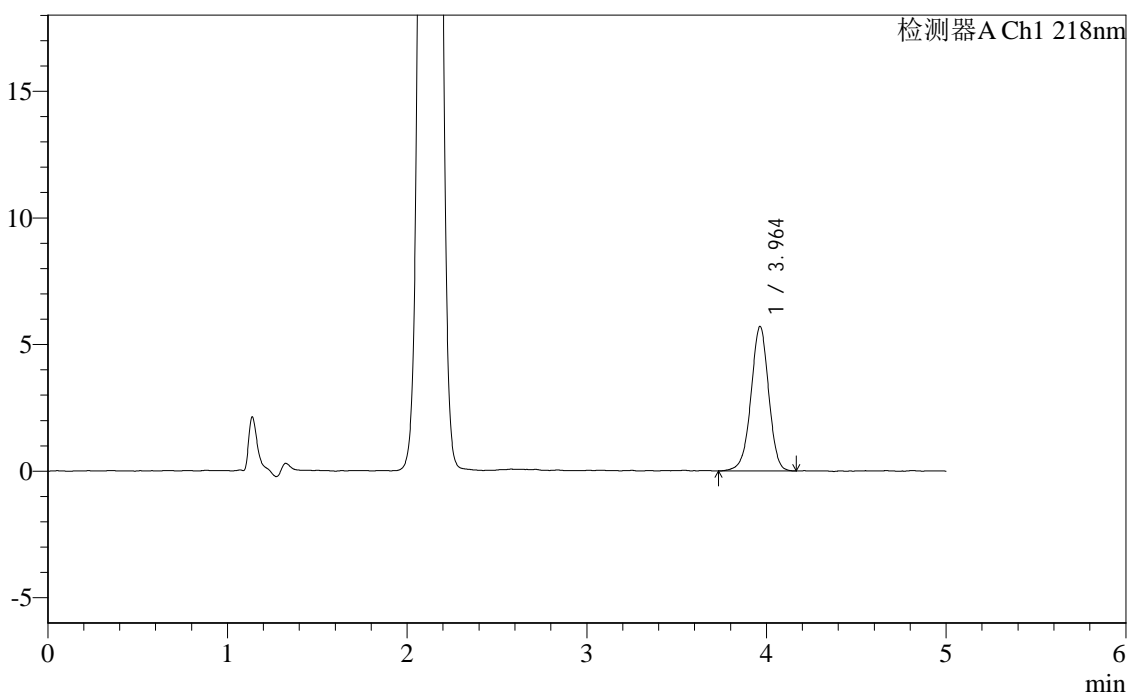

<峰表>

检测器A Ch1 218nm

峰号	保留时间	面积	面积%	高度	理论塔板数(USP)	拖尾因子	分离度(USP)
1	3.964	39073	100.000	5710	7920	0.968	--
总计		39073	100.000	5710			

图68 达格列净二甲双胍缓释片溶出度测定中间条件6月HPLC图谱
 自制品-2025081521批-pH6.8介质-篮法-100转-片1
 供试品溶液-2



SMF-4124

<样品信息>

色谱柱:MM-C18/SCX(150mm*4.6mm,5μm) 流速:1.5ml/min
 柱温:30°C 波长:218nm
 数据文件名: RC\$SMF-4124 - 0-177/29-3182-3 - zzp-2025081521p-zj6y-dglj-rcd-pH6.8jz-lf100z-p2-1.lcd
 方法文件名: RC\$SMF-4124 - SMF-4124-rc-dglj-FX278.lcm
 批处理文件名: RC\$SMF-4124 - 20260319-FX278.lcb
 样品瓶号: 4-10
 进样体积: 10 μl 版本号: 6.115
 进样时间: 2026/03/20 02:07:57 实验者: jiangjinwei
 处理时间 (V3): 2026/03/24 09:22:21 处理者: jiangjinwei
 仪器型号: SHIMADZU LC-2050C(FX278)

<色谱图>

mV

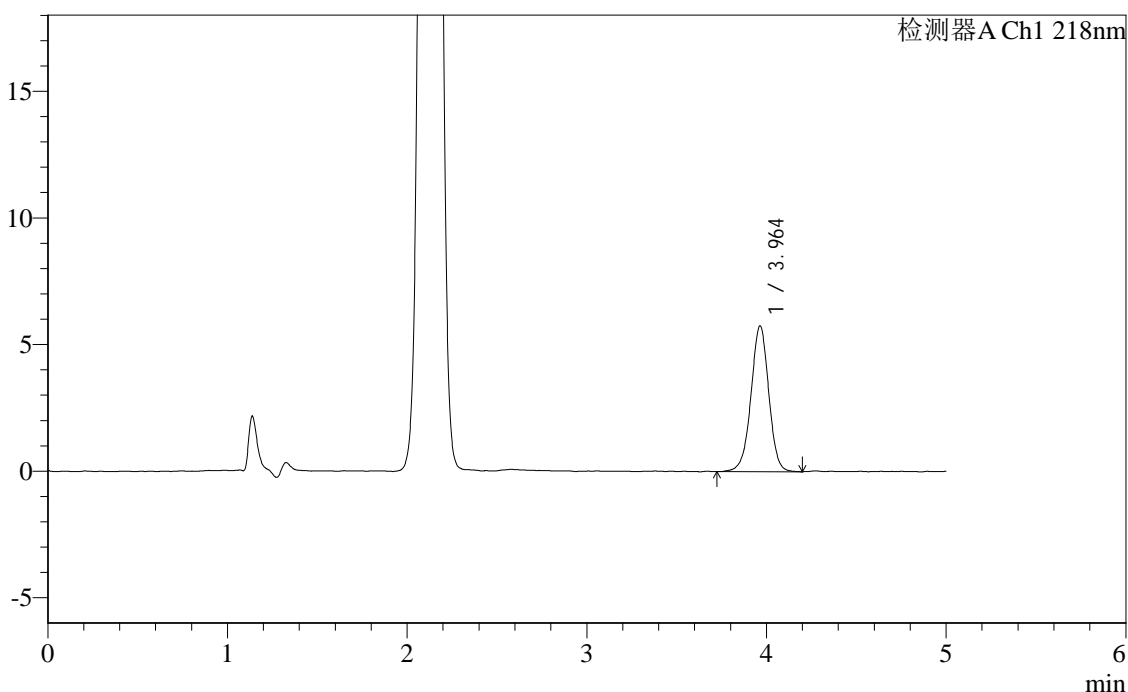

<峰表>

检测器A Ch1 218nm

峰号	保留时间	面积	面积%	高度	理论塔板数(USP)	拖尾因子	分离度(USP)
1	3.964	39638	100.000	5762	7892	0.976	--
总计		39638	100.000	5762			

图69 达格列净二甲双胍缓释片溶出度测定中间条件6月HPLC图谱
 自制品-2025081521批-pH6.8介质-篮法-100转-片2
 供试品溶液-1



SMF-4124

<样品信息>

色谱柱:MM-C18/SCX(150mm*4.6mm,5μm) 流速:1.5ml/min
 柱温:30°C 波长:218nm
 数据文件名: RC\$SMF-4124 - 0-177/29-3183-3 - zzp-2025081521p-zj6y-dglj-rcd-pH6.8jz-lf100z-p2-2.lcd
 方法文件名: RC\$SMF-4124 - SMF-4124-rc-dglj-FX278.lcm
 批处理文件名: RC\$SMF-4124 - 20260319-FX278.lcb
 样品瓶号: 4-10
 进样体积: 10 μl 版本号: 6.115
 进样时间: 2026/03/20 02:13:20 实验者: jiangjinwei
 处理时间 (V3): 2026/03/24 09:22:23 处理者: jiangjinwei
 仪器型号: SHIMADZU LC-2050C(FX278)

<色谱图>

mV

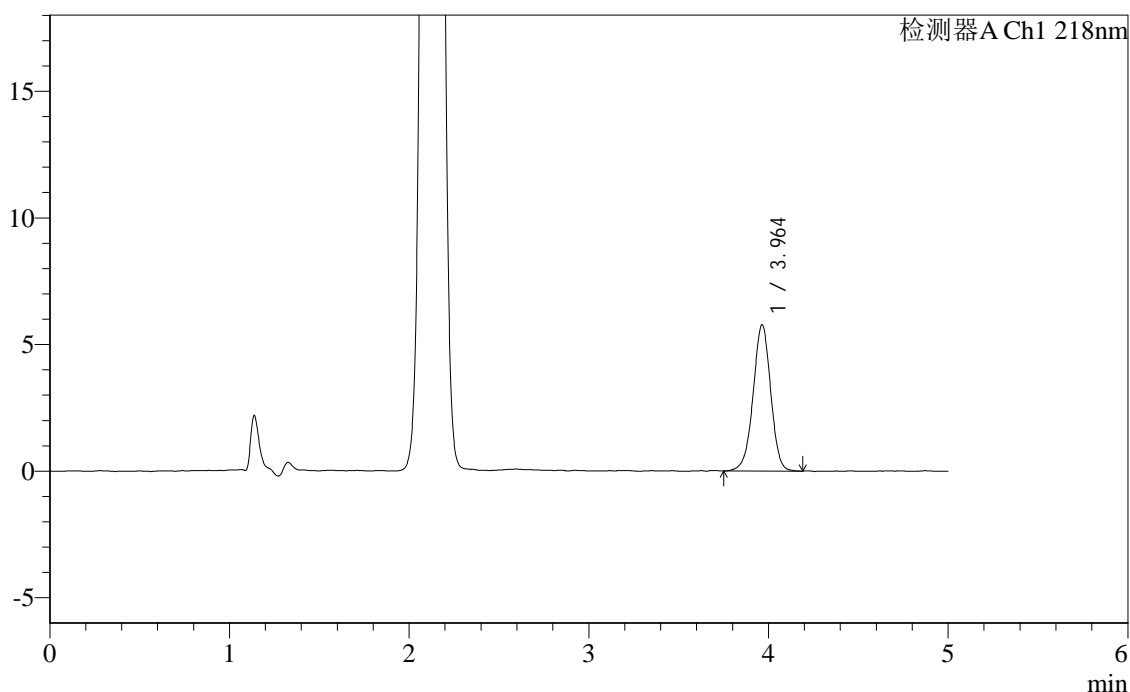

<峰表>

检测器A Ch1 218nm

峰号	保留时间	面积	面积%	高度	理论塔板数(USP)	拖尾因子	分离度(USP)
1	3.964	39348	100.000	5778	7950	0.971	--
总计		39348	100.000	5778			

图70 达格列净二甲双胍缓释片溶出度测定中间条件6月HPLC图谱
 自制品-2025081521批-pH6.8介质-篮法-100转-片2
 供试品溶液-2



SMF-4124

<样品信息>

色谱柱:MM-C18/SCX(150mm*4.6mm,5μm) 流速:1.5ml/min
 柱温:30°C 波长:218nm
 数据文件名: RC\$SMF-4124 - 0-177/29-3184-3 - zzp-2025081521p-zj6y-dglj-rcd-pH6.8jz-lf100z-p3-1.lcd
 方法文件名: RC\$SMF-4124 - SMF-4124-rc-dglj-FX278.lcm
 批处理文件名: RC\$SMF-4124 - 20260319-FX278.lcb
 样品瓶号: 4-19
 进样体积: 10 μl 版本号: 6.115
 进样时间: 2026/03/20 02:18:42 实验者: jiangjinwei
 处理时间 (V3): 2026/03/24 09:22:25 处理者: jiangjinwei
 仪器型号: SHIMADZU LC-2050C(FX278)

<色谱图>

mV

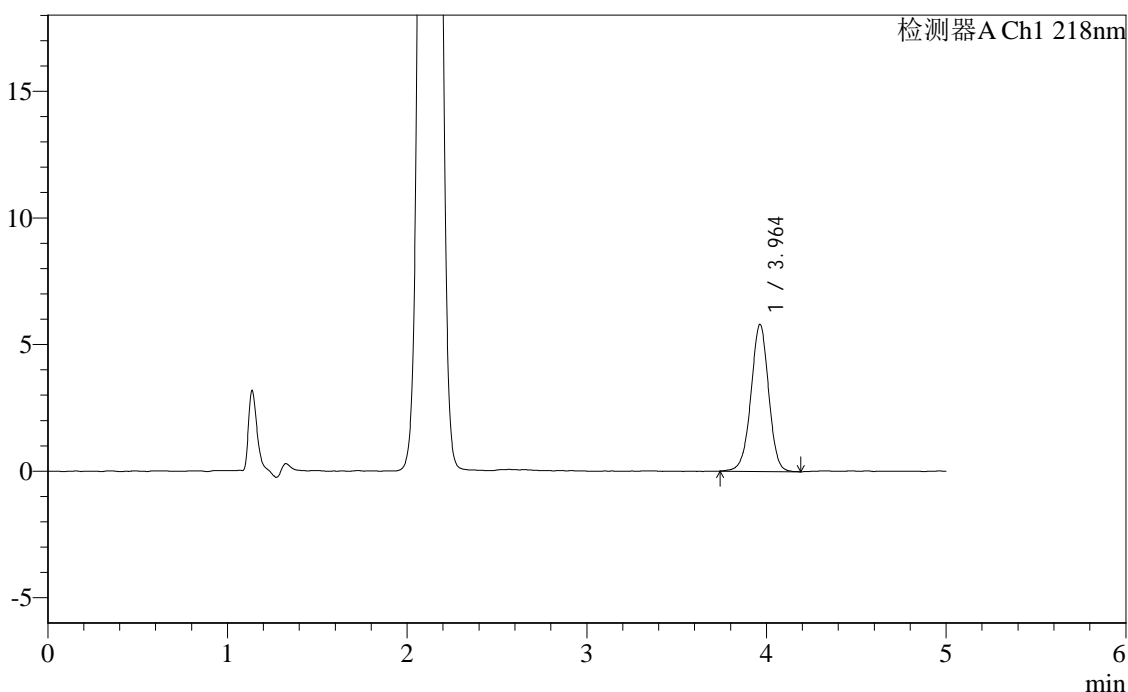

<峰表>

检测器A Ch1 218nm

峰号	保留时间	面积	面积%	高度	理论塔板数(USP)	拖尾因子	分离度(USP)
1	3.964	39727	100.000	5809	7915	0.978	--
总计		39727	100.000	5809			

图71 达格列净二甲双胍缓释片溶出度测定中间条件6月HPLC图谱
 自制品-2025081521批-pH6.8介质-篮法-100转-片3
 供试品溶液-1



SMF-4124

<样品信息>

色谱柱:MM-C18/SCX(150mm*4.6mm,5μm) 流速:1.5ml/min
 柱温:30°C 波长:218nm
 数据文件名: RC\$SMF-4124 - 0-177/29-3185-3 - zzp-2025081521p-zj6y-dglj-rcd-pH6.8jz-lf100z-p3-2.lcd
 方法文件名: RC\$SMF-4124 - SMF-4124-rc-dglj-FX278.lcm
 批处理文件名: RC\$SMF-4124 - 20260319-FX278.lcb
 样品瓶号: 4-19
 进样体积: 10 μl 版本号: 6.115
 进样时间: 2026/03/20 02:24:05 实验者: jiangjinwei
 处理时间 (V3): 2026/03/24 09:22:28 处理者: jiangjinwei
 仪器型号: SHIMADZU LC-2050C(FX278)

<色谱图>

mV

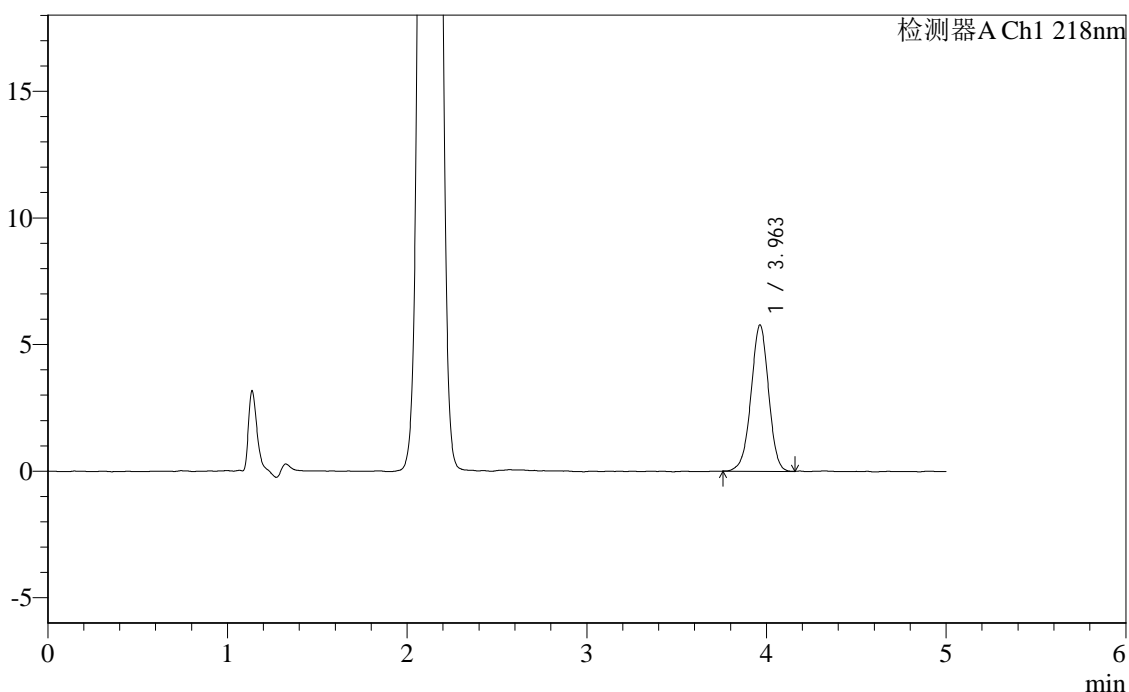

<峰表>

检测器A Ch1 218nm

峰号	保留时间	面积	面积%	高度	理论塔板数(USP)	拖尾因子	分离度(USP)
1	3.963	39201	100.000	5778	7946	0.976	--
总计		39201	100.000	5778			

图72 达格列净二甲双胍缓释片溶出度测定中间条件6月HPLC图谱
 自制品-2025081521批-pH6.8介质-篮法-100转-片3
 供试品溶液-2



SMF-4124

<样品信息>

色谱柱:MM-C18/SCX(150mm*4.6mm,5μm) 流速:1.5ml/min
 柱温:30℃ 波长:218nm
 数据文件名: RC\$SMF-4124 - 0-177/29-3186-3 - zzp-2025081521p-zj6y-dglj-rcd-pH6.8jz-lf100z-p4-1.lcd
 方法文件名: RC\$SMF-4124 - SMF-4124-rc-dglj-FX278.lcm
 批处理文件名: RC\$SMF-4124 - 20260319-FX278.lcb
 样品瓶号: 4-28
 进样体积: 10 μl 版本号: 6.115
 进样时间: 2026/03/20 02:29:26 实验者: jiangjinwei
 处理时间 (V3): 2026/03/24 09:22:30 处理者: jiangjinwei
 仪器型号: SHIMADZU LC-2050C(FX278)

<色谱图>

mV

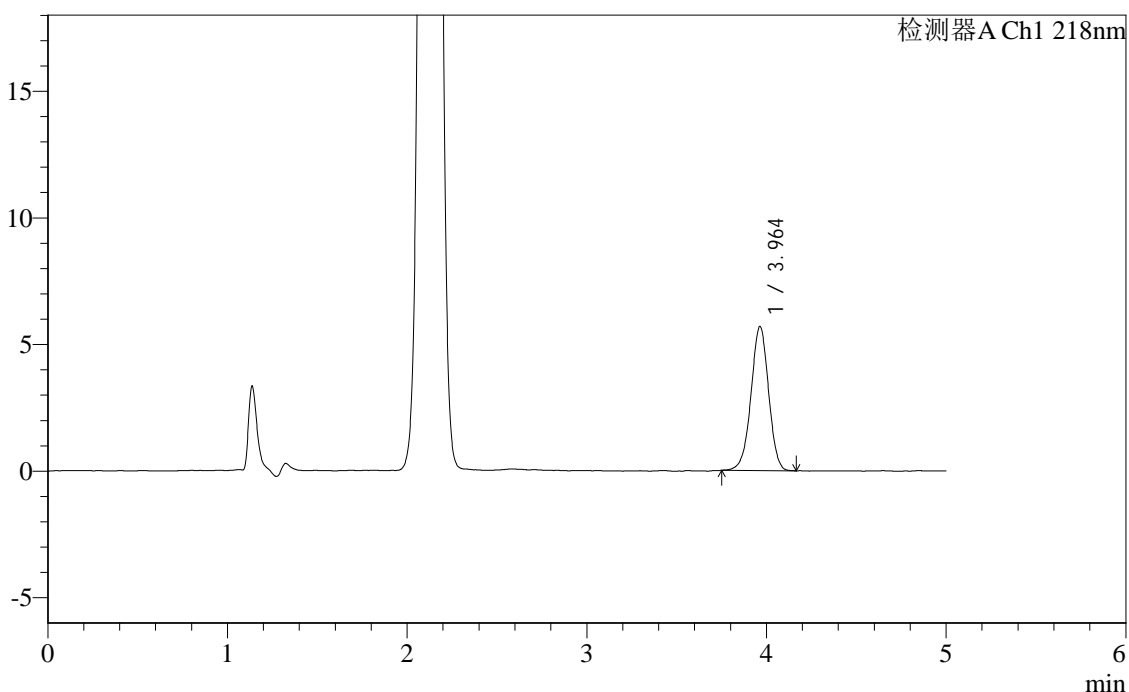

<峰表>

检测器A Ch1 218nm

峰号	保留时间	面积	面积%	高度	理论塔板数(USP)	拖尾因子	分离度(USP)
1	3.964	38736	100.000	5692	7948	0.975	--
总计		38736	100.000	5692			

图73 达格列净二甲双胍缓释片溶出度测定中间条件6月HPLC图谱
 自制品-2025081521批-pH6.8介质-篮法-100转-片4
 供试品溶液-1



SMF-4124

<样品信息>

色谱柱:MM-C18/SCX(150mm*4.6mm,5μm) 流速:1.5ml/min
 柱温:30℃ 波长:218nm
 数据文件名: RC\$SMF-4124 - 0-177/29-3187-3 - zzp-2025081521p-zj6y-dglj-rcd-pH6.8jz-lf100z-p4-2.lcd
 方法文件名: RC\$SMF-4124 - SMF-4124-rc-dglj-FX278.lcm
 批处理文件名: RC\$SMF-4124 - 20260319-FX278.lcb
 样品瓶号: 4-28
 进样体积: 10 μl 版本号: 6.115
 进样时间: 2026/03/20 02:34:48 实验者: jiangjinwei
 处理时间 (V3): 2026/03/24 09:22:32 处理者: jiangjinwei
 仪器型号: SHIMADZU LC-2050C(FX278)

<色谱图>

mV

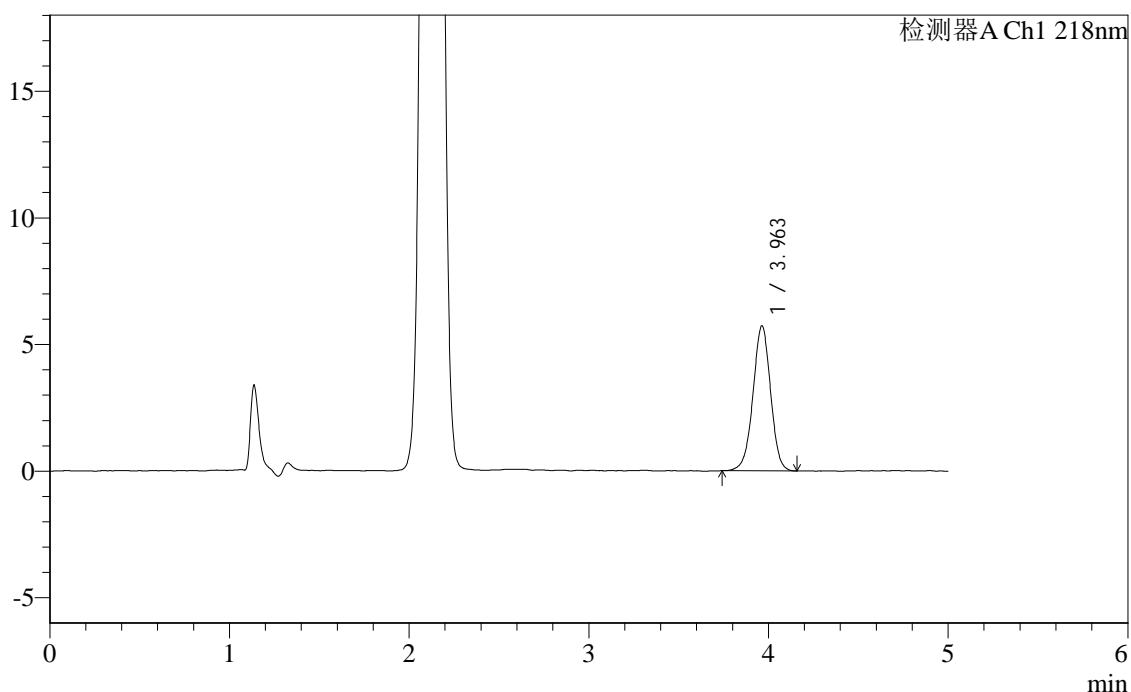

<峰表>

检测器A Ch1 218nm

峰号	保留时间	面积	面积%	高度	理论塔板数(USP)	拖尾因子	分离度(USP)
1	3.963	38977	100.000	5724	7895	0.981	--
总计		38977	100.000	5724			

图74 达格列净二甲双胍缓释片溶出度测定中间条件6月HPLC图谱
 自制品-2025081521批-pH6.8介质-篮法-100转-片4
 供试品溶液-2



SMF-4124

<样品信息>

色谱柱:MM-C18/SCX(150mm*4.6mm,5μm) 流速:1.5ml/min
 柱温:30℃ 波长:218nm
 数据文件名: RC\$SMF-4124 - 0-177/29-3188-3 - zzp-2025081521p-zj6y-dglj-rcd-pH6.8jz-lf100z-p5-1.lcd
 方法文件名: RC\$SMF-4124 - SMF-4124-rc-dglj-FX278.lcm
 批处理文件名: RC\$SMF-4124 - 20260319-FX278.lcb
 样品瓶号: 4-37
 进样体积: 10 μl 版本号: 6.115
 进样时间: 2026/03/20 02:40:10 实验者: jiangjinwei
 处理时间 (V3): 2026/03/24 09:22:35 处理者: jiangjinwei
 仪器型号: SHIMADZU LC-2050C(FX278)

<色谱图>

mV

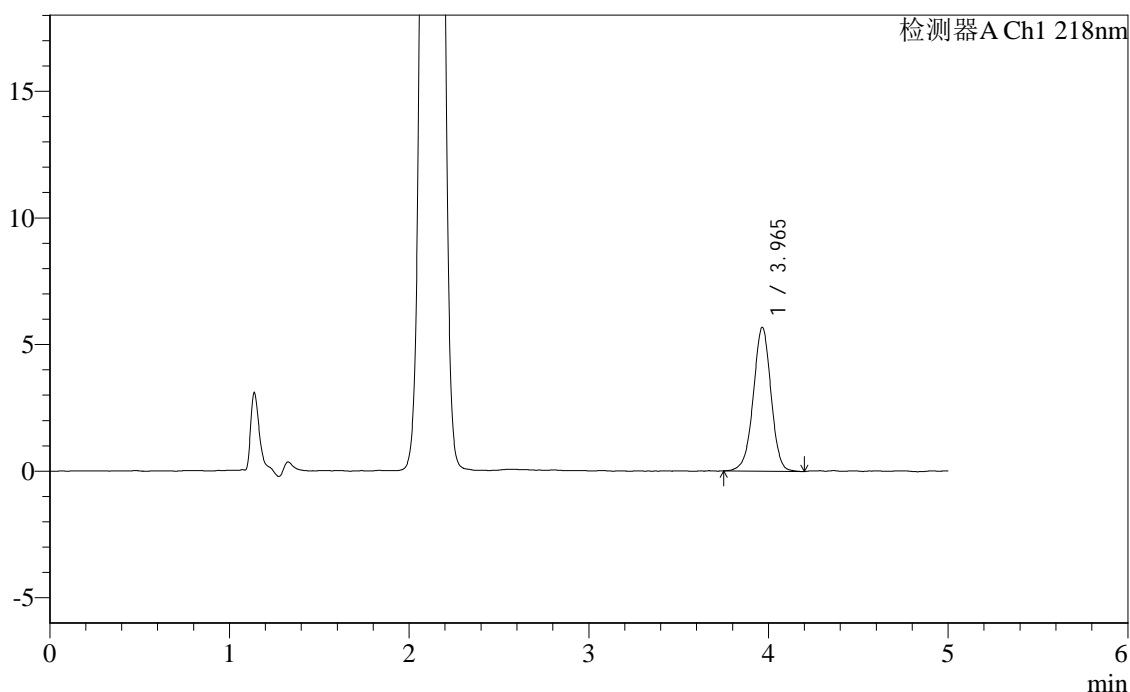

<峰表>

检测器A Ch1 218nm

峰号	保留时间	面积	面积%	高度	理论塔板数(USP)	拖尾因子	分离度(USP)
1	3.965	38978	100.000	5680	7900	0.977	--
总计		38978	100.000	5680			

图75 达格列净二甲双胍缓释片溶出度测定中间条件6月HPLC图谱
 自制品-2025081521批-pH6.8介质-篮法-100转-片5
 供试品溶液-1



SMF-4124

<样品信息>

色谱柱:MM-C18/SCX(150mm*4.6mm,5μm) 流速:1.5ml/min
 柱温:30℃ 波长:218nm
 数据文件名: RC\$SMF-4124 - 0-177/29-3189-3 - zzp-2025081521p-zj6y-dglj-rcd-pH6.8jz-lf100z-p5-2.lcd
 方法文件名: RC\$SMF-4124 - SMF-4124-rc-dglj-FX278.lcm
 批处理文件名: RC\$SMF-4124 - 20260319-FX278.lcb
 样品瓶号: 4-37
 进样体积: 10 μl 版本号: 6.115
 进样时间: 2026/03/20 02:45:32 实验者: jiangjinwei
 处理时间 (V3): 2026/03/24 09:22:37 处理者: jiangjinwei
 仪器型号: SHIMADZU LC-2050C(FX278)

<色谱图>

mV

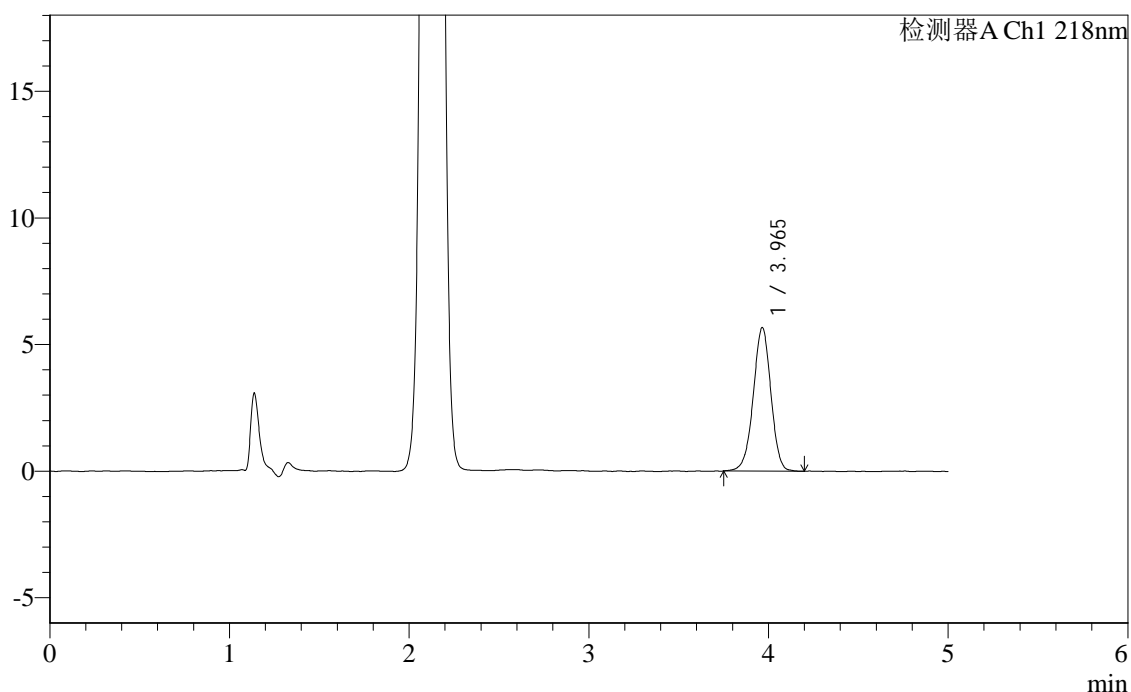

<峰表>

检测器A Ch1 218nm

峰号	保留时间	面积	面积%	高度	理论塔板数(USP)	拖尾因子	分离度(USP)
1	3.965	38721	100.000	5665	7940	0.972	--
总计		38721	100.000	5665			

图76 达格列净二甲双胍缓释片溶出度测定中间条件6月HPLC图谱
 自制品-2025081521批-pH6.8介质-篮法-100转-片5
 供试品溶液-2



SMF-4124

<样品信息>

色谱柱:MM-C18/SCX(150mm*4.6mm,5μm) 流速:1.5ml/min
 柱温:30°C 波长:218nm
 数据文件名: RC\$SMF-4124 - 0-177/29-3190-3 - zzp-2025081521p-zj6y-dglj-rcd-pH6.8jz-lf100z-p6-1.lcd
 方法文件名: RC\$SMF-4124 - SMF-4124-rc-dglj-FX278.lcm
 批处理文件名: RC\$SMF-4124 - 20260319-FX278.lcb
 样品瓶号: 4-46
 进样体积: 10 μl 版本号: 6.115
 进样时间: 2026/03/20 02:50:54 实验者: jiangjinwei
 处理时间 (V3): 2026/03/24 09:22:40 处理者: jiangjinwei
 仪器型号: SHIMADZU LC-2050C(FX278)

<色谱图>

mV

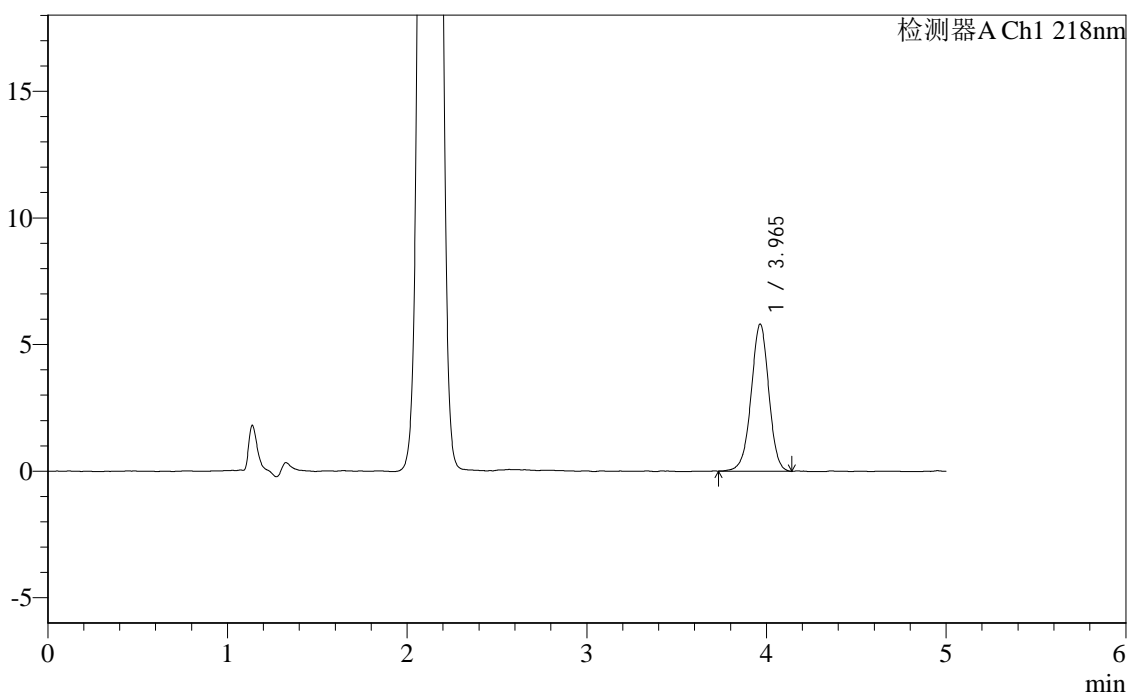

<峰表>

检测器A Ch1 218nm

峰号	保留时间	面积	面积%	高度	理论塔板数(USP)	拖尾因子	分离度(USP)
1	3.965	39667	100.000	5810	8002	0.978	--
总计		39667	100.000	5810			

图77 达格列净二甲双胍缓释片溶出度测定中间条件6月HPLC图谱
 自制品-2025081521批-pH6.8介质-篮法-100转-片6
 供试品溶液-1



SMF-4124

<样品信息>

色谱柱:MM-C18/SCX(150mm*4.6mm,5μm) 流速:1.5ml/min
 柱温:30℃ 波长:218nm
 数据文件名: RC\$SMF-4124 - 0-177/29-3191-3 - zzp-2025081521p-zj6y-dglj-rcd-pH6.8jz-lf100z-p6-2.lcd
 方法文件名: RC\$SMF-4124 - SMF-4124-rc-dglj-FX278.lcm
 批处理文件名: RC\$SMF-4124 - 20260319-FX278.lcb
 样品瓶号: 4-46
 进样体积: 10 μl 版本号: 6.115
 进样时间: 2026/03/20 02:56:15 实验者: jiangjinwei
 处理时间 (V3): 2026/03/24 09:22:42 处理者: jiangjinwei
 仪器型号: SHIMADZU LC-2050C(FX278)

<色谱图>

mV

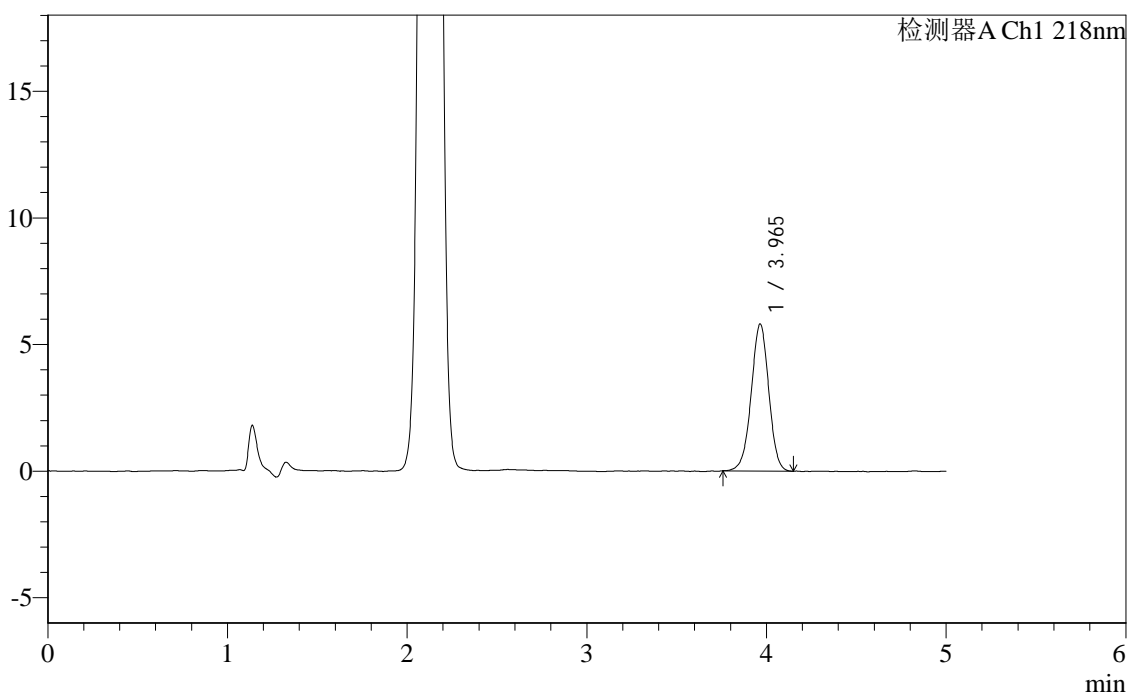

<峰表>

检测器A Ch1 218nm

峰号	保留时间	面积	面积%	高度	理论塔板数(USP)	拖尾因子	分离度(USP)
1	3.965	39407	100.000	5804	7970	0.980	--
总计		39407	100.000	5804			

图78 达格列净二甲双胍缓释片溶出度测定中间条件6月HPLC图谱
 自制品-2025081521批-pH6.8介质-篮法-100转-片6
 供试品溶液-2



SMF-4124

<样品信息>

色谱柱:MM-C18/SCX(150mm*4.6mm,5μm) 流速:1.5ml/min
 柱温:30°C 波长:218nm
 数据文件名: RC\$SMF-4124 - 0-177/29-3192-3 - zzp-2025081521p-zj6y-dglj-rcd-pH6.8jz-lf100z-dz2-1.lcd
 方法文件名: RC\$SMF-4124 - SMF-4124-rc-dglj-FX278.lcm
 批处理文件名: RC\$SMF-4124 - 20260319-FX278.lcb
 样品瓶号: 4-27
 进样体积: 10 μl 版本号: 6.115
 进样时间: 2026/03/20 03:01:39 实验者: jiangjinwei
 处理时间 (V3): 2026/03/24 09:22:44 处理者: jiangjinwei
 仪器型号: SHIMADZU LC-2050C(FX278)

<色谱图>

mV

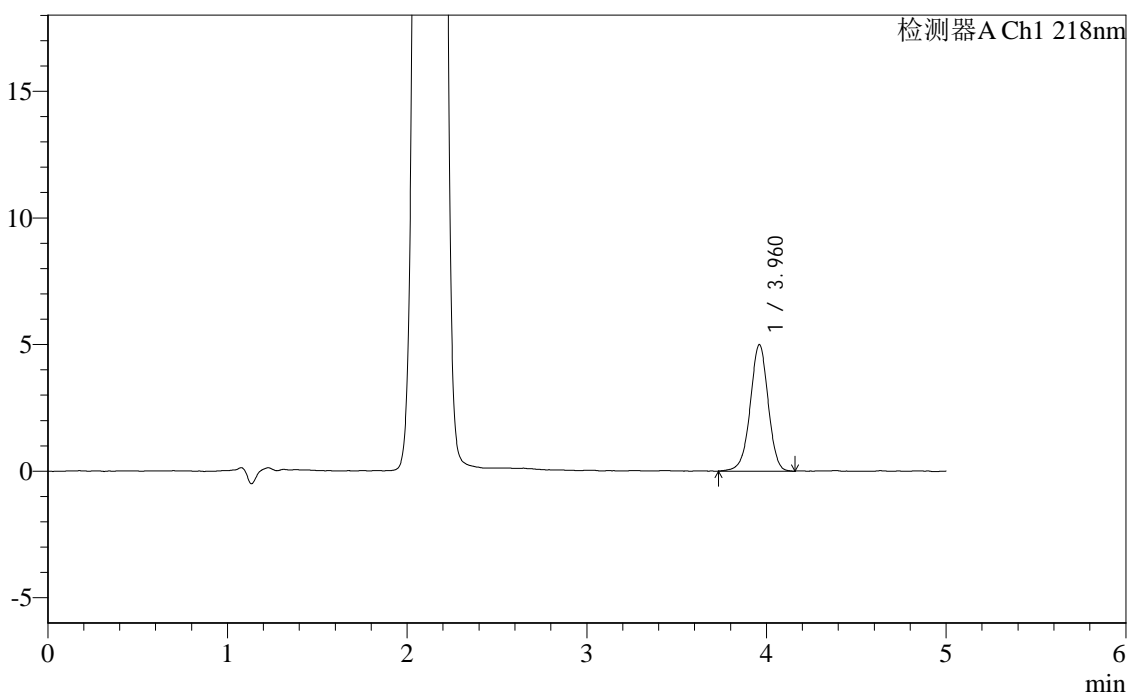

<峰表>

检测器A Ch1 218nm

峰号	保留时间	面积	面积%	高度	理论塔板数(USP)	拖尾因子	分离度(USP)
1	3.960	34633	100.000	4989	7784	0.972	--
总计		34633	100.000	4989			

图79 达格列净二甲双胍缓释片溶出度测定中间条件6月HPLC图谱
 自制品-2025081521批-pH6.8介质-篮法-100转
 对照品溶液-2-1

<样品信息>

色谱柱:MM-C18/SCX(150mm*4.6mm,5μm)	流速:1.5ml/min
柱温:30°C	波长:218nm
数据文件名: RC\$SMF-4124 - 0-177/29-3193-3 - zzp-2025081521p-zj6y-dglj-rcd-pH6.8jz-lf100z-dz2-2.lcd	
方法文件名: RC\$SMF-4124 - SMF-4124-rc-dglj-FX278.lcm	
批处理文件名: RC\$SMF-4124 - 20260319-FX278.lcb	
样品瓶号: 4-27	版本号: 6.115
进样体积: 10 μl	实验者: jiangjinwei
进样时间: 2026/03/20 03:07:03	处理者: jiangjinwei
处理时间 (V3): 2026/03/24 09:22:47	
仪器型号: SHIMADZU LC-2050C(FX278)	

<色谱图>

mV

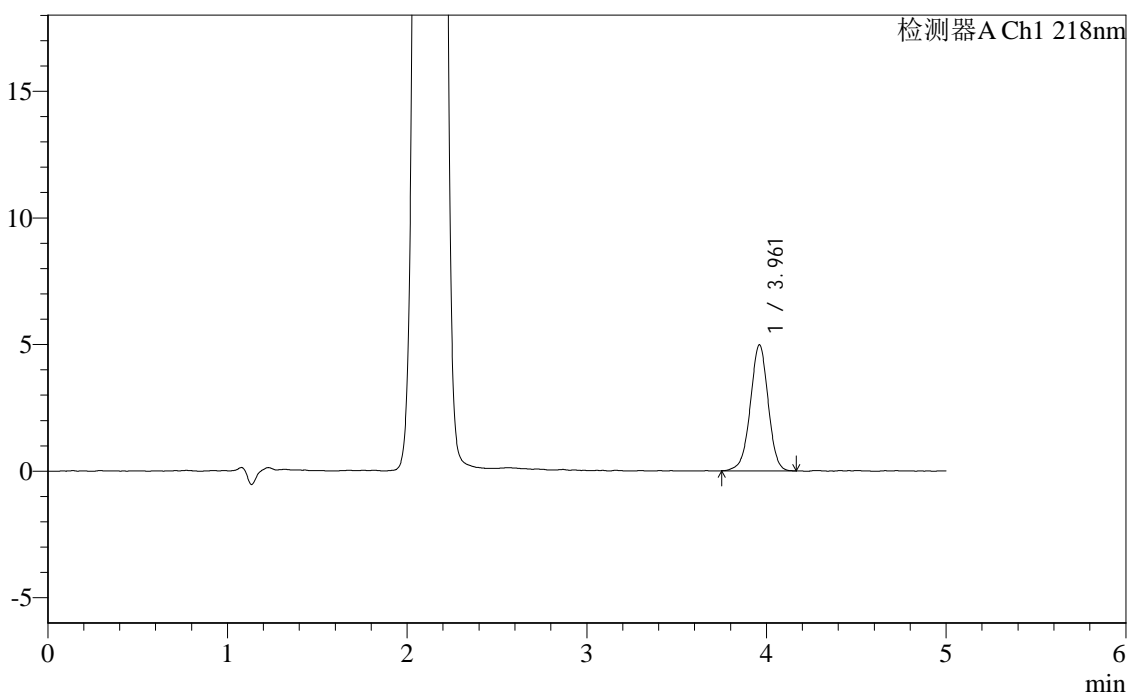

<峰表>

检测器A Ch1 218nm

峰号	保留时间	面积	面积%	高度	理论塔板数(USP)	拖尾因子	分离度(USP)
1	3.961	34316	100.000	4971	7723	0.975	--
总计		34316	100.000	4971			

图80 达格列净二甲双胍缓释片溶出度测定中间条件6月HPLC图谱
自制品-2025081521批-pH6.8介质-篮法-100转
对照品溶液-2-2