

<样品信息>

色谱柱: XB-C18(50mm*4.6mm,5μm)	流 速: 2.0ml/min
柱温:30°C	波 长: 237nm
数据文件名: RC\$PCH-962 - 0-3/11-2-2 - zzp-2024100721p-rcqx-pH2.0jz-1-jf75z-rj.lcd	
方法文件名: RC\$PCH-962 - PCH-962-rcqx-FX260.lcm	
批处理文件名: RC\$PCH-962 - 20260408-rcqx-FX260.lcb	
样品瓶号: 1-9	版本号: 6.115
进样体积: 20 μl	实验者: xiechaojun
进样时间: 2026/04/08 11:17:40	处理者: xiechaojun
处理时间(V2): 2026/04/09 08:29:32	
仪器型号: SHIMADZU LC-2050C (FX260)	

<色谱图>

mV

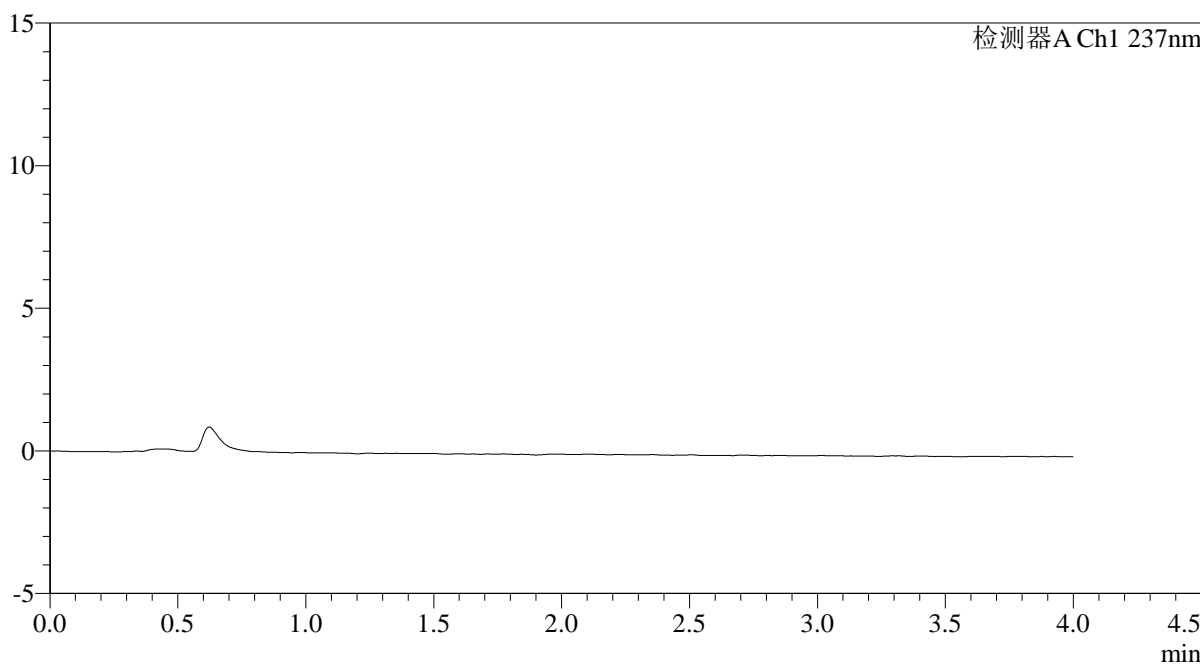

<峰表>

检测器A Ch1 237nm

峰号	保留时间	面积	面积%	高度	理论塔板数(USP)	拖尾因子	分离度(USP)
总计							

图1 替米沙坦氨氯地平片溶出曲线测定HPLC图谱  
自制品-2024100721批-pH2.0介质-浆法-75转  
溶剂



# PCH-962

## <样品信息>

色谱柱: XB-C18(50mm\*4.6mm,5μm)      流 速: 2.0ml/min  
 柱温: 30°C      波 长: 237nm  
 数据文件名: RC\$PCH-962 - 0-3/11-3-2 - zzp-2024100721p-rcqx-pH2.0jz-1-jf75z-dz1-1.lcd  
 方法文件名: RC\$PCH-962 - PCH-962-rcqx-FX260.lcm  
 批处理文件名: RC\$PCH-962 - 20260408-rcqx-FX260.lcb  
 样品瓶号: 1-18      版本号: 6.115  
 进样体积: 20 μl      实验者: xiechaojun  
 进样时间: 2026/04/08 11:22:03      处理者: xiechaojun  
 处理时间(V2): 2026/04/09 08:29:37  
 仪器型号: SHIMADZU LC-2050C (FX260)

## <色谱图>

mV

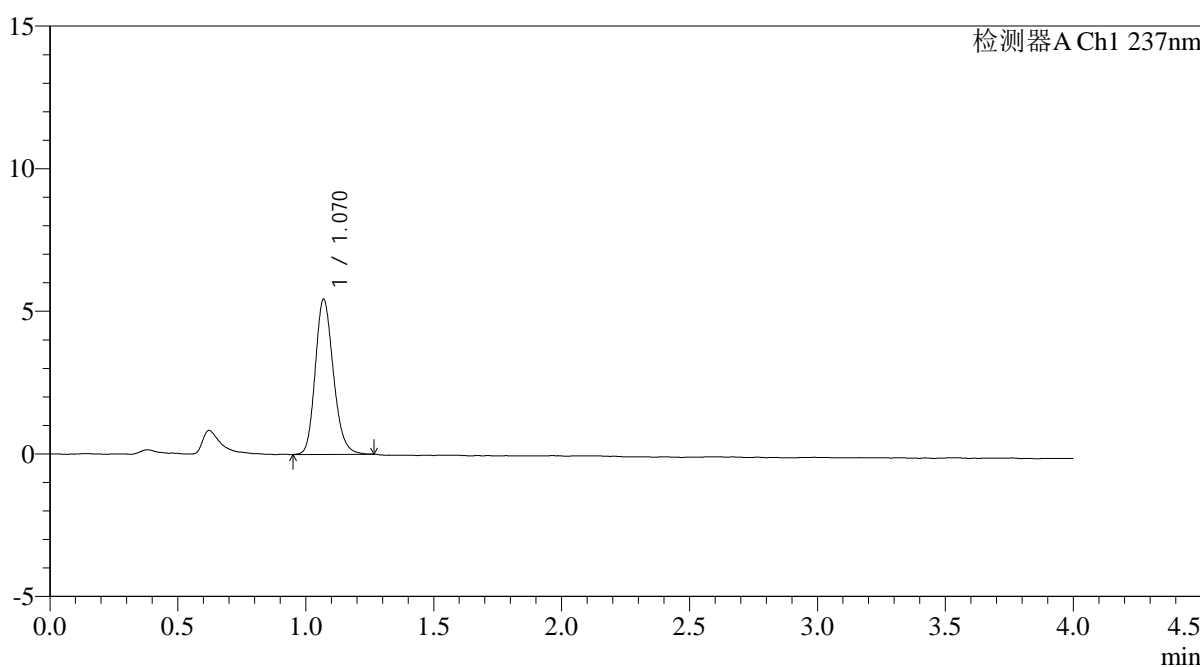

## <峰表>

检测器A Ch1 237nm

峰号	保留时间	面积	面积%	高度	理论塔板数(USP)	拖尾因子	分离度(USP)
1	1.070	26793	100.000	5431	1113	1.185	--
总计		26793	100.000	5431			

图2 替米沙坦氨氯地平片溶出曲线测定HPLC图谱  
 自制品-2024100721批-pH2.0介质-浆法-75转  
 对照品溶液-1-1

<样品信息>

色谱柱: XB-C18(50mm*4.6mm,5μm)	流 速: 2.0ml/min
柱温:30°C	波 长: 237nm
数据文件名: RC\$PCH-962 - 0-3/11-4-2 - zzp-2024100721p-rcqx-pH2.0jz-1-jf75z-dz1-2.lcd	
方法文件名: RC\$PCH-962 - PCH-962-rcqx-FX260.lcm	
批处理文件名: RC\$PCH-962 - 20260408-rcqx-FX260.lcb	
样品瓶号: 1-18	版本号: 6.115
进样体积: 20 μl	实验者: xiechaojun
进样时间: 2026/04/08 11:26:27	处理者: xiechaojun
处理时间(V2): 2026/04/09 08:29:40	
仪器型号: SHIMADZU LC-2050C (FX260)	

<色谱图>

mV

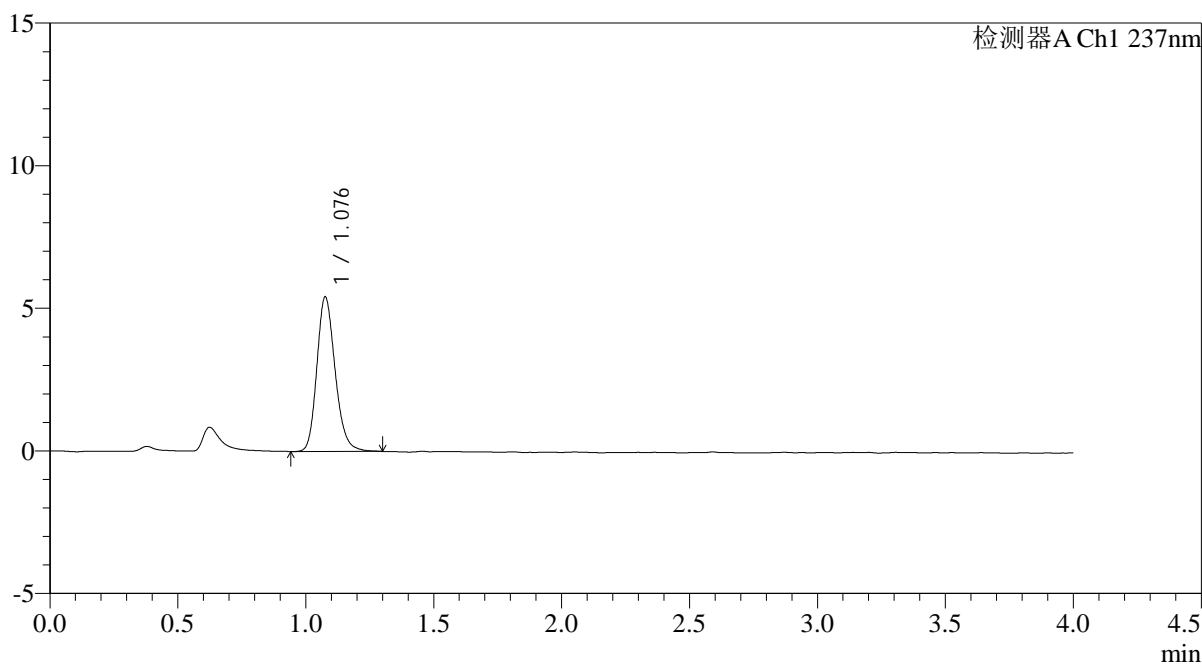

<峰表>

检测器A Ch1 237nm

峰号	保留时间	面积	面积%	高度	理论塔板数(USP)	拖尾因子	分离度(USP)
1	1.076	26997	100.000	5382	1110	1.198	--
总计		26997	100.000	5382			

图3 替米沙坦氨氯地平片溶出曲线测定HPLC图谱  
自制品-2024100721批-pH2.0介质-浆法-75转  
对照品溶液-1-2

<样品信息>

色谱柱: XB-C18(50mm*4.6mm,5µm)	流 速: 2.0ml/min
柱温:30°C	波 长: 237nm
数据文件名: RC\$PCH-962 - 0-3/11-5-2 - zzp-2024100721p-rcqx-pH2.0jz-1-jf75z-dz1-3.lcd	
方法文件名: RC\$PCH-962 - PCH-962-rcqx-FX260.lcm	
批处理文件名: RC\$PCH-962 - 20260408-rcqx-FX260.lcb	
样品瓶号: 1-18	版本号: 6.115
进样体积: 20 µl	实验者: xiechaojun
进样时间: 2026/04/08 11:30:51	处理者: xiechaojun
处理时间(V2): 2026/04/09 08:29:43	
仪器型号: SHIMADZU LC-2050C (FX260)	

<色谱图>

mV

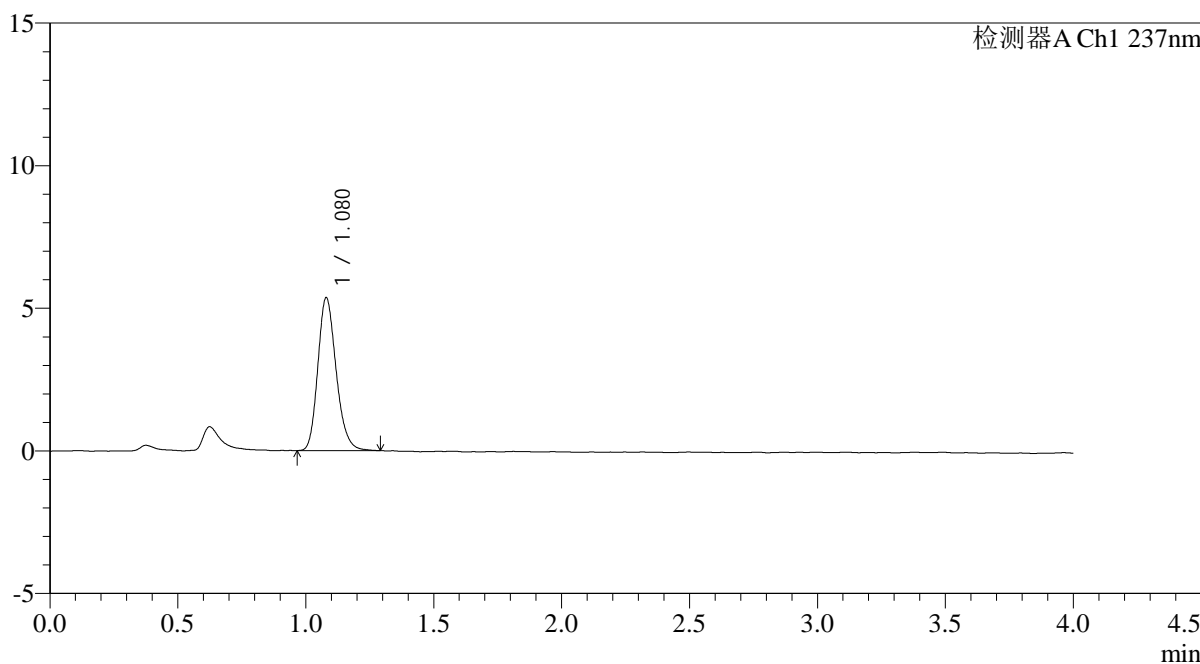

<峰表>

检测器A Ch1 237nm

峰号	保留时间	面积	面积%	高度	理论塔板数(USP)	拖尾因子	分离度(USP)
1	1.080	26712	100.000	5366	1111	1.200	--
总计		26712	100.000	5366			

图4 替米沙坦氨氯地平片溶出曲线测定HPLC图谱  
自制品-2024100721批-pH2.0介质-浆法-75转  
对照品溶液-1-3

<样品信息>

色谱柱: XB-C18(50mm*4.6mm,5µm)	流 速: 2.0ml/min
柱温:30°C	波 长: 237nm
数据文件名: RC\$PCH-962 - 0-3/11-6-2 - zzp-2024100721p-rcqx-pH2.0jz-1-jf75z-dz1-4.lcd	
方法文件名: RC\$PCH-962 - PCH-962-rcqx-FX260.lcm	
批处理文件名: RC\$PCH-962 - 20260408-rcqx-FX260.lcb	
样品瓶号: 1-18	版本号: 6.115
进样体积: 20 µl	实验者: xiechaojun
进样时间: 2026/04/08 11:35:15	处理者: xiechaojun
处理时间(V2): 2026/04/09 08:29:46	
仪器型号: SHIMADZU LC-2050C (FX260)	

<色谱图>

mV

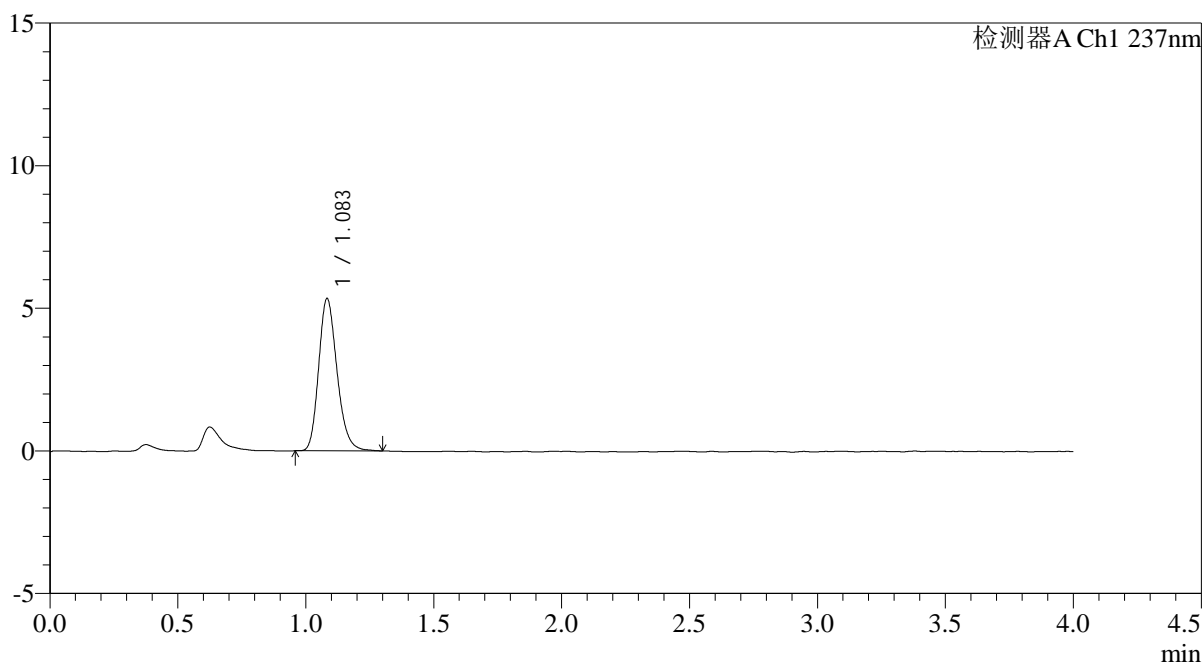

<峰表>

检测器A Ch1 237nm

峰号	保留时间	面积	面积%	高度	理论塔板数(USP)	拖尾因子	分离度(USP)
1	1.083	26630	100.000	5313	1110	1.212	--
总计		26630	100.000	5313			

图5 替米沙坦氨氯地平片溶出曲线测定HPLC图谱  
自制品-2024100721批-pH2.0介质-浆法-75转  
对照品溶液-1-4

<样品信息>

色谱柱: XB-C18(50mm*4.6mm,5μm)	流 速: 2.0ml/min
柱温:30°C	波 长: 237nm
数据文件名: RC\$PCH-962 - 0-3/11-7-2 - zzp-2024100721p-rcqx-pH2.0jz-1-jf75z-dz1-5.lcd	
方法文件名: RC\$PCH-962 - PCH-962-rcqx-FX260.lcm	
批处理文件名: RC\$PCH-962 - 20260408-rcqx-FX260.lcb	
样品瓶号: 1-18	版本号: 6.115
进样体积: 20 μl	实验者: xiechaojun
进样时间: 2026/04/08 11:39:40	处理者: xiechaojun
处理时间(V2): 2026/04/09 08:29:48	
仪器型号: SHIMADZU LC-2050C (FX260)	

<色谱图>

mV

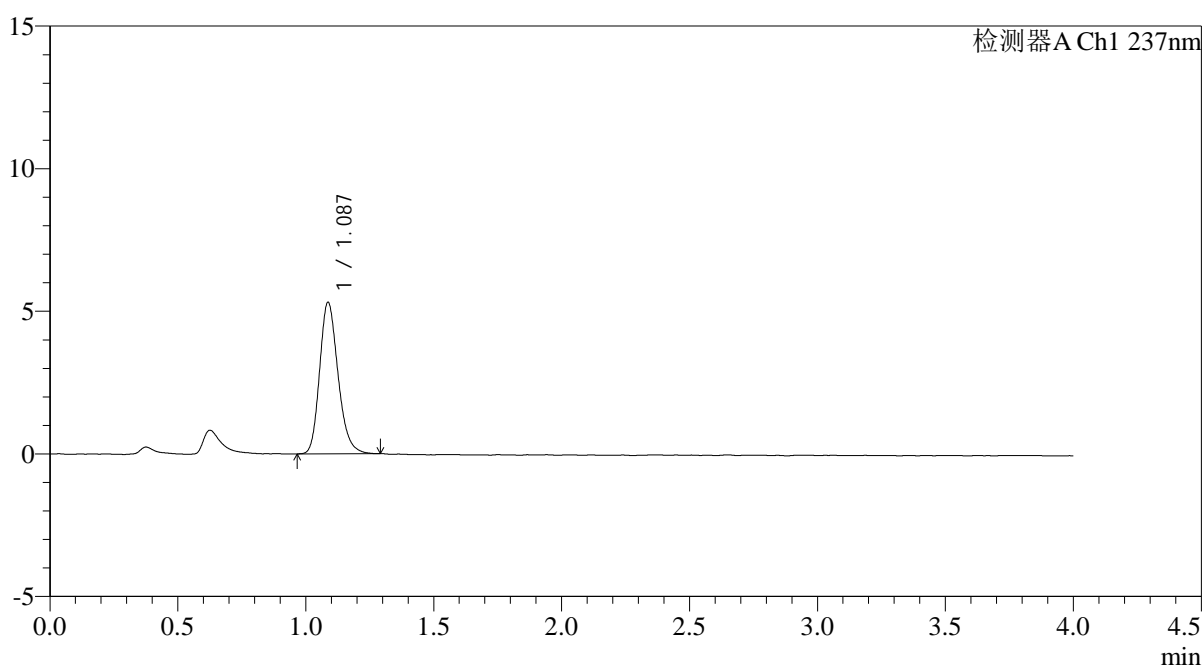

<峰表>

检测器A Ch1 237nm

峰号	保留时间	面积	面积%	高度	理论塔板数(USP)	拖尾因子	分离度(USP)
1	1.087	26631	100.000	5314	1114	1.213	--
总计		26631	100.000	5314			

图6 替米沙坦氨氯地平片溶出曲线测定HPLC图谱  
自制品-2024100721批-pH2.0介质-浆法-75转  
对照品溶液-1-5

<样品信息>

色谱柱: XB-C18(50mm*4.6mm,5μm)	流 速: 2.0ml/min
柱温:30°C	波 长: 237nm
数据文件名: RC\$PCH-962 - 0-3/11-8-2 - zzp-2024100721p-rcqx-pH2.0jz-1-jf75z-5min-P1.lcd	
方法文件名: RC\$PCH-962 - PCH-962-rcqx-FX260.lcm	
批处理文件名: RC\$PCH-962 - 20260408-rcqx-FX260.lcb	
样品瓶号: 1-1	版本号: 6.115
进样体积: 20 μl	实验者: xiechaojun
进样时间: 2026/04/08 11:44:03	处理者: xiechaojun
处理时间(V2): 2026/04/09 08:29:51	
仪器型号: SHIMADZU LC-2050C (FX260)	

<色谱图>

mV

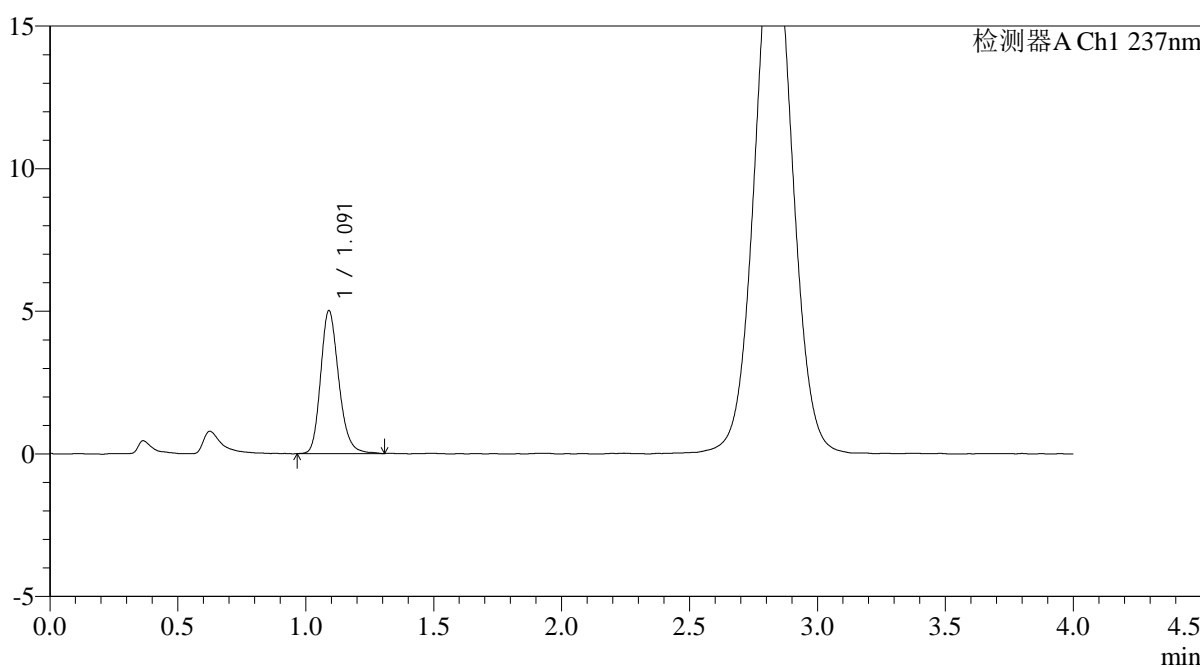

<峰表>

检测器A Ch1 237nm

峰号	保留时间	面积	面积%	高度	理论塔板数(USP)	拖尾因子	分离度(USP)
1	1.091	24719	100.000	5006	1167	1.207	--
总计		24719	100.000	5006			

图7 替米沙坦氨氯地平片溶出曲线测定HPLC图谱  
自制品-2024100721批-pH2.0介质-浆法-75转-5min-片1  
供试品溶液-1

<样品信息>

色谱柱: XB-C18(50mm\*4.6mm,5 $\mu$ m)      流 速: 2.0ml/min  
 柱温: 30 $^{\circ}$ C      波 长: 237nm  
 数据文件名: RC\$PCH-962 - 0-3/11-9-2 - zzp-2024100721p-rcqx-pH2.0jz-1-jf75z-5min-P2.lcd  
 方法文件名: RC\$PCH-962 - PCH-962-rcqx-FX260.lcm  
 批处理文件名: RC\$PCH-962 - 20260408-rcqx-FX260.lcb  
 样品瓶号: 1-10  
 进样体积: 20  $\mu$ l      版本号: 6.115  
 进样时间: 2026/04/08 11:48:27      实验者: xiechaojun  
 处理时间(V2): 2026/04/09 08:29:54      处理者: xiechaojun  
 仪器型号: SHIMADZU LC-2050C (FX260)

<色谱图>

mV

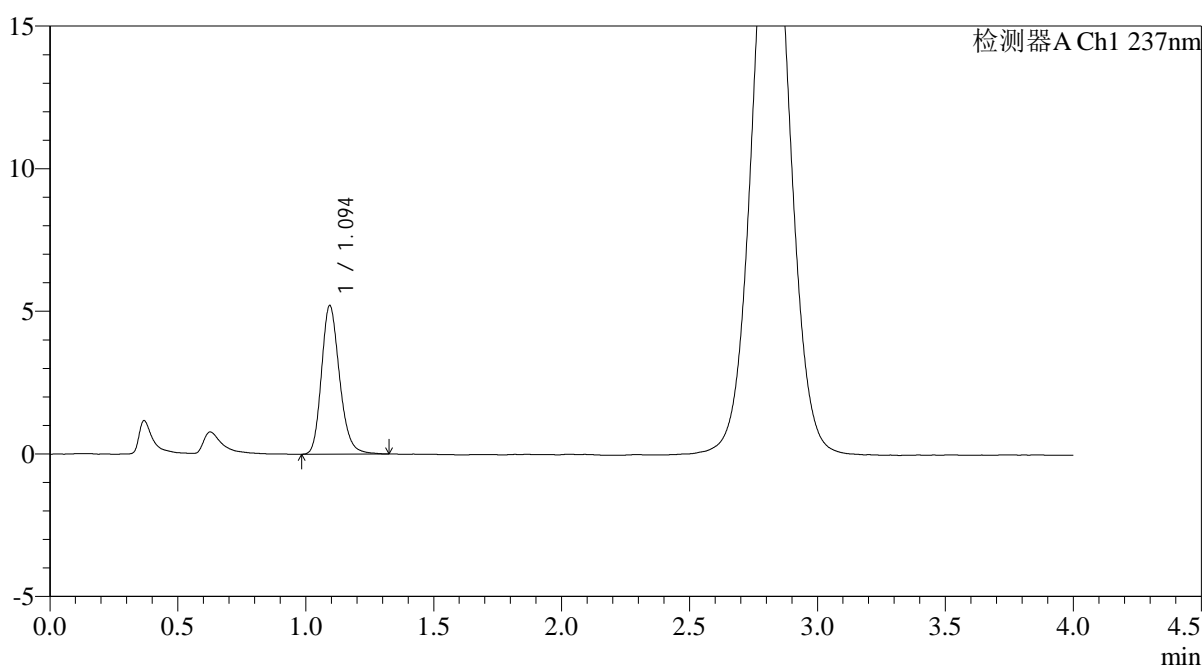

<峰表>

检测器A Ch1 237nm

峰号	保留时间	面积	面积%	高度	理论塔板数(USP)	拖尾因子	分离度(USP)
1	1.094	25655	100.000	5190	1175	1.209	--
总计		25655	100.000	5190			

图8 替米沙坦氨氯地平片溶出曲线测定HPLC图谱  
 自制品-2024100721批-pH2.0介质-浆法-75转-5min-片2  
 供试品溶液-1

<样品信息>

色谱柱: XB-C18(50mm*4.6mm,5μm)	流 速: 2.0ml/min
柱温:30°C	波 长: 237nm
数据文件名: RC\$PCH-962 - 0-3/11-10-2 - zzp-2024100721p-rcqx-pH2.0jz-1-jf75z-5min-P3.lcd	
方法文件名: RC\$PCH-962 - PCH-962-rcqx-FX260.lcm	
批处理文件名: RC\$PCH-962 - 20260408-rcqx-FX260.lcb	
样品瓶号: 1-19	版本号: 6.115
进样体积: 20 μl	实验者: xiechaojun
进样时间: 2026/04/08 11:52:50	处理者: xiechaojun
处理时间(V2): 2026/04/09 08:29:56	
仪器型号: SHIMADZU LC-2050C (FX260)	

<色谱图>

mV

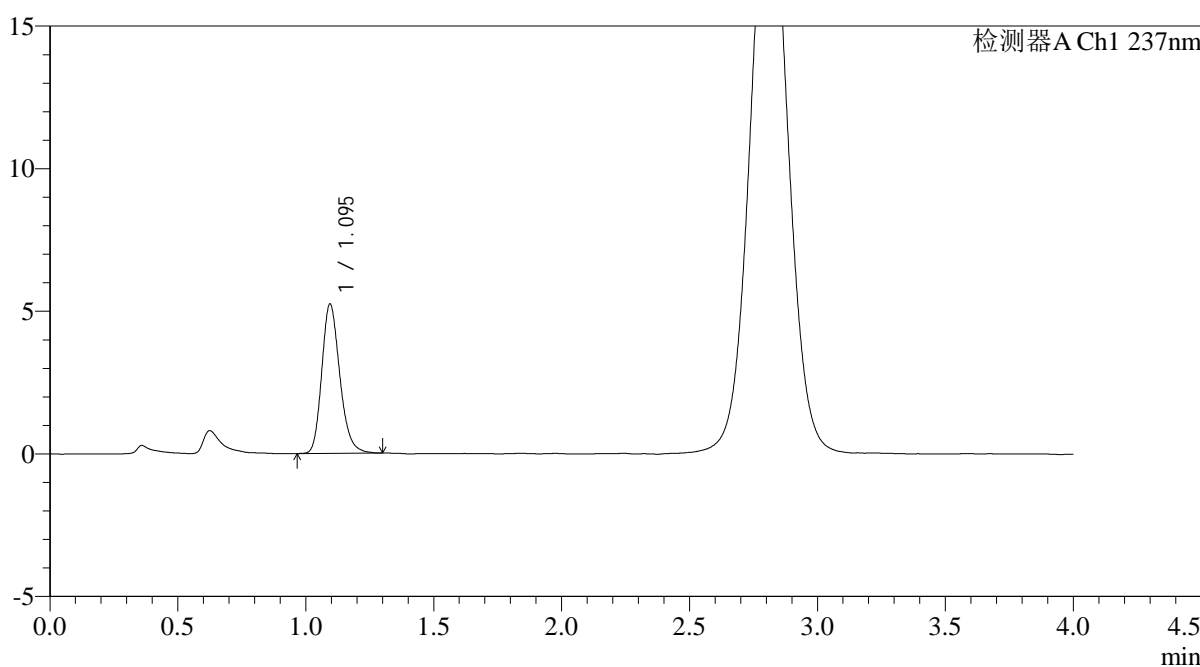

<峰表>

检测器A Ch1 237nm

峰号	保留时间	面积	面积%	高度	理论塔板数(USP)	拖尾因子	分离度(USP)
1	1.095	25669	100.000	5227	1179	1.210	--
总计		25669	100.000	5227			

图9 替米沙坦氨氯地平片溶出曲线测定HPLC图谱  
自制品-2024100721批-pH2.0介质-浆法-75转-5min-片3  
供试品溶液-1

<样品信息>

色谱柱: XB-C18(50mm*4.6mm,5μm)	流 速: 2.0ml/min
柱温:30°C	波 长: 237nm
数据文件名: RC\$PCH-962 - 0-3/11-11-2 - zzp-2024100721p-rcqx-pH2.0jz-1-jf75z-5min-P4.lcd	
方法文件名: RC\$PCH-962 - PCH-962-rcqx-FX260.lcm	
批处理文件名: RC\$PCH-962 - 20260408-rcqx-FX260.lcb	
样品瓶号: 1-28	版本号: 6.115
进样体积: 20 μl	实验者: xiechaojun
进样时间: 2026/04/08 11:57:14	处理者: xiechaojun
处理时间(V2): 2026/04/09 08:29:59	
仪器型号: SHIMADZU LC-2050C (FX260)	

<色谱图>

mV

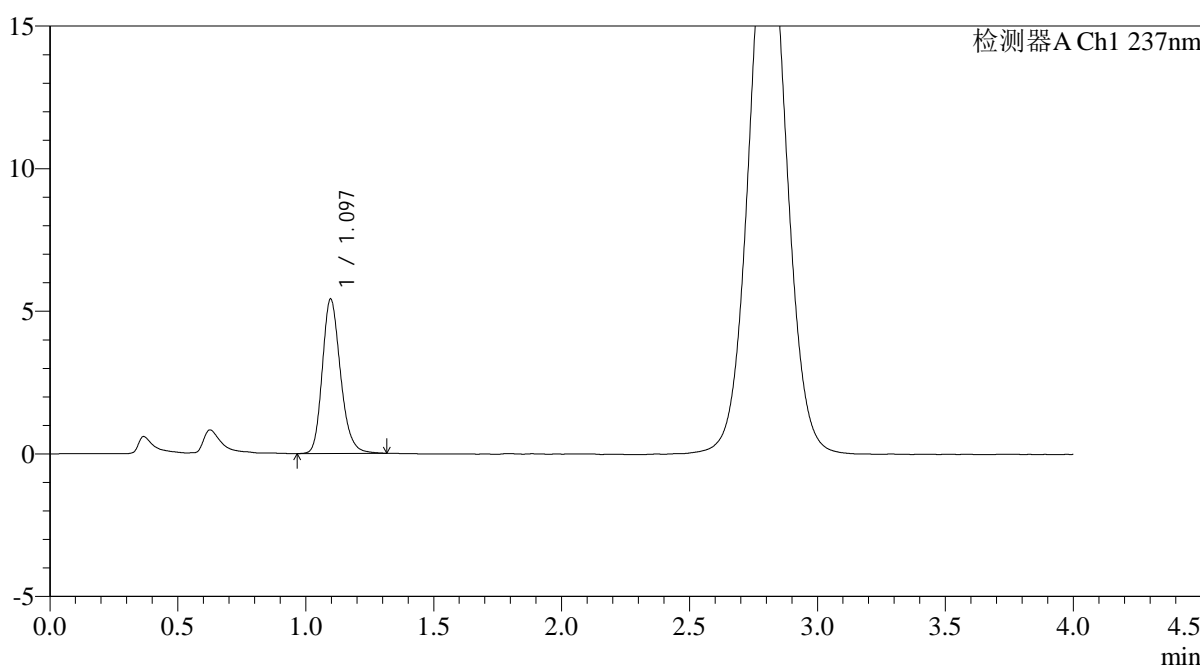

<峰表>

检测器A Ch1 237nm

峰号	保留时间	面积	面积%	高度	理论塔板数(USP)	拖尾因子	分离度(USP)
1	1.097	26791	100.000	5417	1168	1.212	--
总计		26791	100.000	5417			

图10 替米沙坦氨氯地平片溶出曲线测定HPLC图谱  
自制品-2024100721批-pH2.0介质-浆法-75转-5min-片4  
供试品溶液-1

<样品信息>

色谱柱: XB-C18(50mm*4.6mm,5μm)	流 速: 2.0ml/min
柱温:30°C	波 长: 237nm
数据文件名: RC\$PCH-962 - 0-3/11-12-2 - zzp-2024100721p-rcqx-pH2.0jz-1-jf75z-5min-P5.lcd	
方法文件名: RC\$PCH-962 - PCH-962-rcqx-FX260.lcm	
批处理文件名: RC\$PCH-962 - 20260408-rcqx-FX260.lcb	
样品瓶号: 1-37	版本号: 6.115
进样体积: 20 μl	实验者: xiechaojun
进样时间: 2026/04/08 12:01:36	处理者: xiechaojun
处理时间(V2): 2026/04/09 08:30:02	
仪器型号: SHIMADZU LC-2050C (FX260)	

<色谱图>

mV

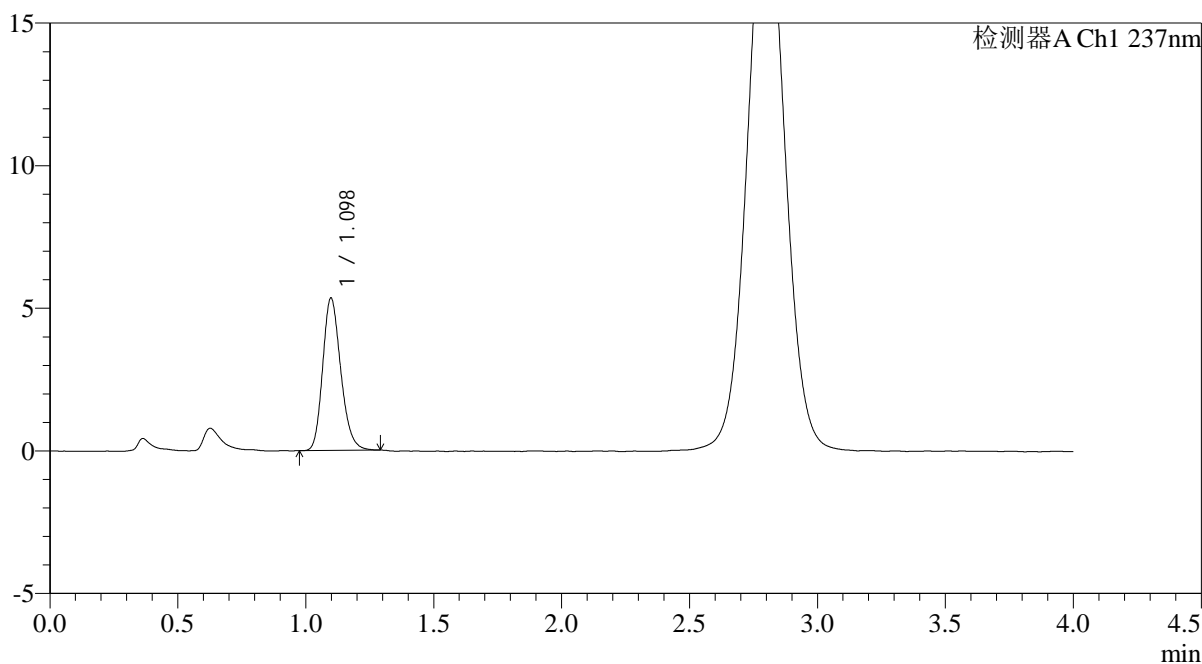

<峰表>

检测器A Ch1 237nm

峰号	保留时间	面积	面积%	高度	理论塔板数(USP)	拖尾因子	分离度(USP)
1	1.098	26266	100.000	5338	1174	1.205	--
总计		26266	100.000	5338			

图11 替米沙坦氨氯地平片溶出曲线测定HPLC图谱  
自制品-2024100721批-pH2.0介质-浆法-75转-5min-片5  
供试品溶液-1

<样品信息>

色谱柱: XB-C18(50mm*4.6mm,5μm)	流 速: 2.0ml/min
柱温:30°C	波 长: 237nm
数据文件名: RC\$PCH-962 - 0-3/11-13-2 - zzp-2024100721p-rcqx-pH2.0jz-1-jf75z-5min-P6.lcd	
方法文件名: RC\$PCH-962 - PCH-962-rcqx-FX260.lcm	
批处理文件名: RC\$PCH-962 - 20260408-rcqx-FX260.lcb	
样品瓶号: 1-46	版本号: 6.115
进样体积: 20 μl	实验者: xiechaojun
进样时间: 2026/04/08 12:05:59	处理者: xiechaojun
处理时间(V2): 2026/04/09 08:30:05	
仪器型号: SHIMADZU LC-2050C (FX260)	

<色谱图>

mV

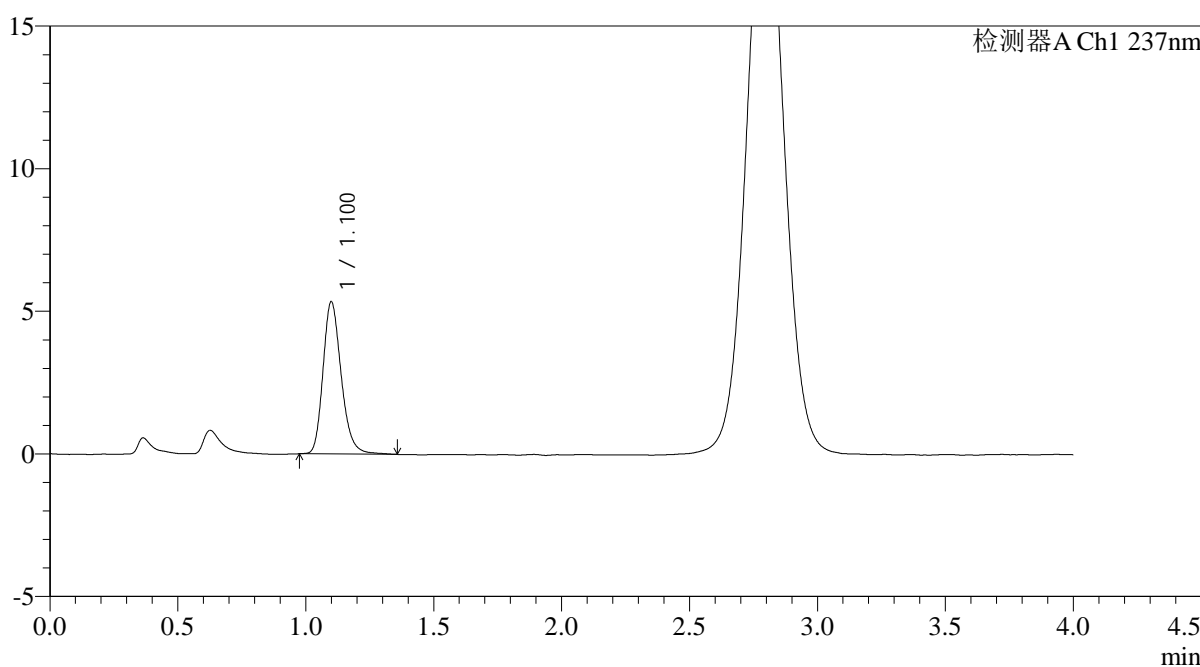

<峰表>

检测器A Ch1 237nm

峰号	保留时间	面积	面积%	高度	理论塔板数(USP)	拖尾因子	分离度(USP)
1	1.100	26457	100.000	5314	1179	1.224	--
总计		26457	100.000	5314			

图12 替米沙坦氨氯地平片溶出曲线测定HPLC图谱  
自制品-2024100721批-pH2.0介质-浆法-75转-5min-片6  
供试品溶液-1

<样品信息>

色谱柱: XB-C18(50mm*4.6mm,5μm)	流 速: 2.0ml/min
柱温:30°C	波 长: 237nm
数据文件名: RC\$PCH-962 - 0-3/11-14-2 - zzp-2024100721p-rcqx-pH2.0jz-1-jf75z-10min-P1.lcd	
方法文件名: RC\$PCH-962 - PCH-962-rcqx-FX260.lcm	
批处理文件名: RC\$PCH-962 - 20260408-rcqx-FX260.lcb	
样品瓶号: 1-2	版本号: 6.115
进样体积: 20 μl	实验者: xiechaojun
进样时间: 2026/04/08 12:10:23	处理者: xiechaojun
处理时间(V2): 2026/04/09 08:30:08	
仪器型号: SHIMADZU LC-2050C (FX260)	

<色谱图>

mV

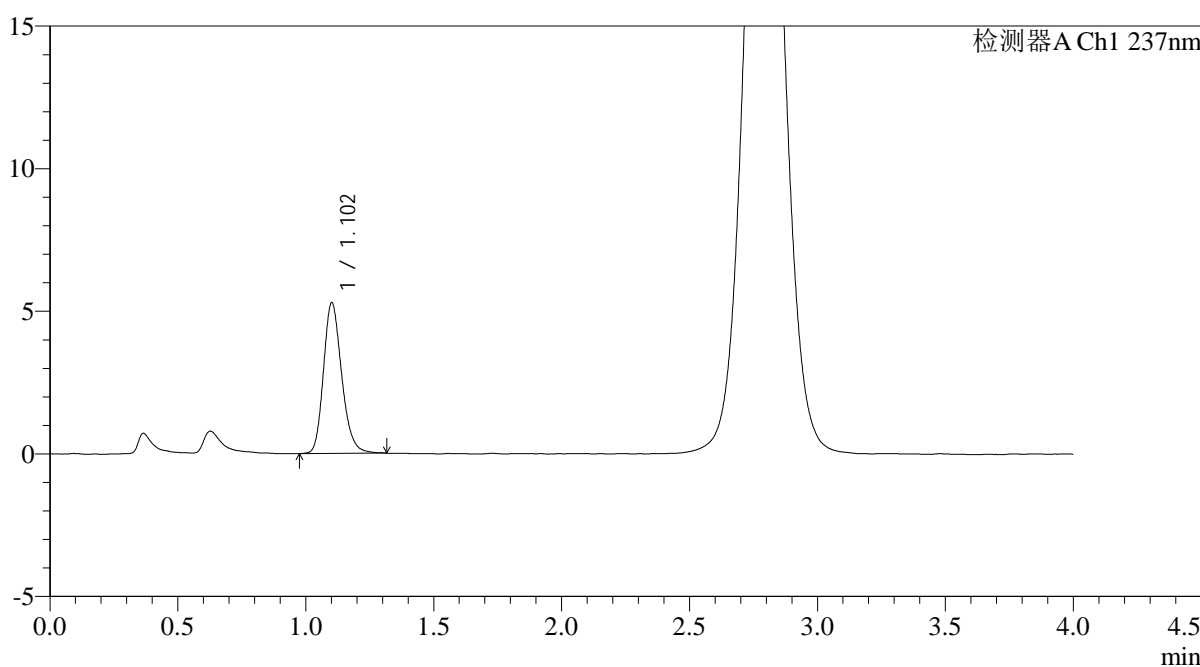

<峰表>

检测器A Ch1 237nm

峰号	保留时间	面积	面积%	高度	理论塔板数(USP)	拖尾因子	分离度(USP)
1	1.102	26166	100.000	5258	1172	1.210	--
总计		26166	100.000	5258			

图13 替米沙坦氨氯地平片溶出曲线测定HPLC图谱  
自制品-2024100721批-pH2.0介质-浆法-75转-10min-片1  
供试品溶液-1

<样品信息>

色谱柱: XB-C18(50mm*4.6mm,5µm)	流 速: 2.0ml/min
柱温:30°C	波 长: 237nm
数据文件名: RC\$PCH-962 - 0-3/11-15-2 - zzp-2024100721p-rcqx-pH2.0jz-1-jf75z-10min-P2.lcd	
方法文件名: RC\$PCH-962 - PCH-962-rcqx-FX260.lcm	
批处理文件名: RC\$PCH-962 - 20260408-rcqx-FX260.lcb	
样品瓶号: 1-11	版本号: 6.115
进样体积: 20 µl	实验者: xiechaojun
进样时间: 2026/04/08 12:14:46	处理者: xiechaojun
处理时间(V2): 2026/04/09 08:30:11	
仪器型号: SHIMADZU LC-2050C (FX260)	

<色谱图>

mV

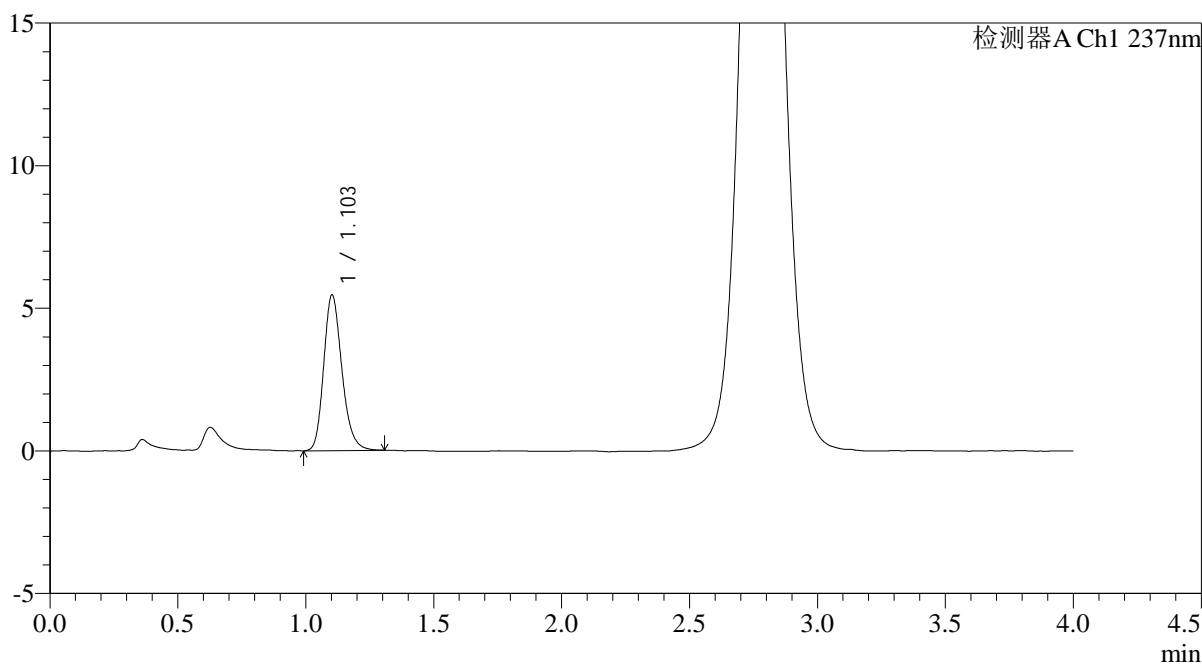

<峰表>

检测器A Ch1 237nm

峰号	保留时间	面积	面积%	高度	理论塔板数(USP)	拖尾因子	分离度(USP)
1	1.103	27007	100.000	5450	1182	1.212	--
总计		27007	100.000	5450			

图14 替米沙坦氨氯地平片溶出曲线测定HPLC图谱  
自制品-2024100721批-pH2.0介质-浆法-75转-10min-片2  
供试品溶液-1

<样品信息>

色谱柱: XB-C18(50mm*4.6mm,5μm)	流 速: 2.0ml/min
柱温:30°C	波 长: 237nm
数据文件名: RC\$PCH-962 - 0-3/11-16-2 - zzp-2024100721p-rcqx-pH2.0jz-1-jf75z-10min-P3.lcd	
方法文件名: RC\$PCH-962 - PCH-962-rcqx-FX260.lcm	
批处理文件名: RC\$PCH-962 - 20260408-rcqx-FX260.lcb	
样品瓶号: 1-20	版本号: 6.115
进样体积: 20 μl	实验者: xiechaojun
进样时间: 2026/04/08 12:19:10	处理者: xiechaojun
处理时间(V2): 2026/04/09 08:30:13	
仪器型号: SHIMADZU LC-2050C (FX260)	

<色谱图>

mV

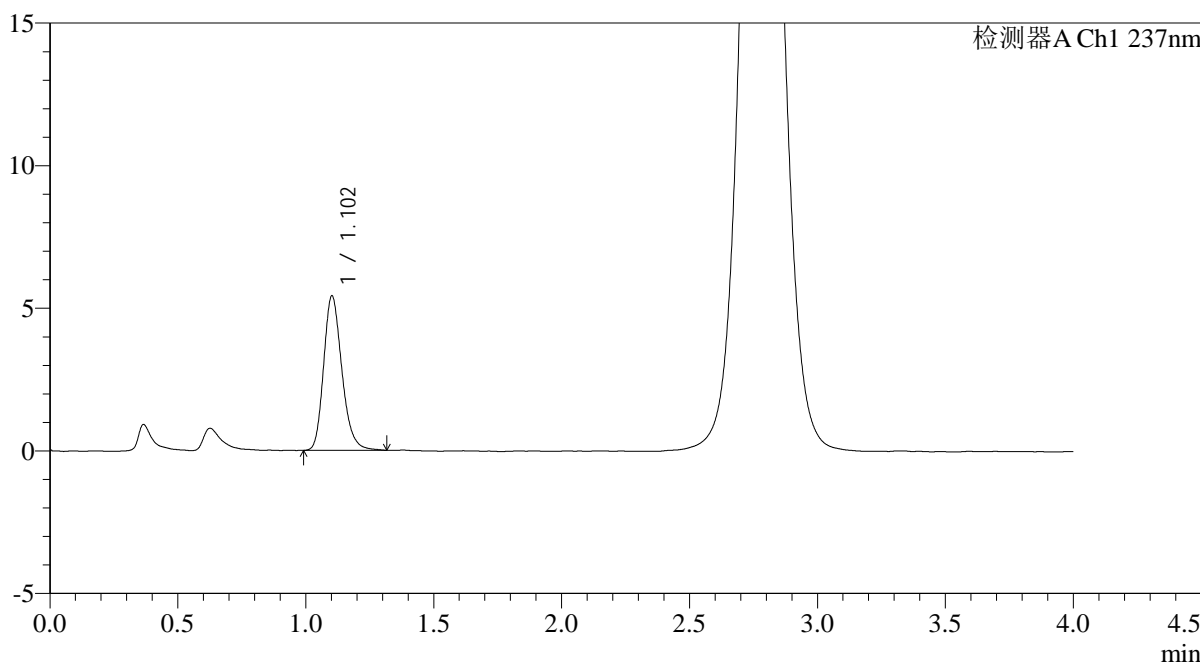

<峰表>

检测器A Ch1 237nm

峰号	保留时间	面积	面积%	高度	理论塔板数(USP)	拖尾因子	分离度(USP)
1	1.102	26869	100.000	5398	1170	1.223	--
总计		26869	100.000	5398			

图15 替米沙坦氨氯地平片溶出曲线测定HPLC图谱  
自制品-2024100721批-pH2.0介质-浆法-75转-10min-片3  
供试品溶液-1

<样品信息>

色谱柱: XB-C18(50mm*4.6mm,5μm)	流 速: 2.0ml/min
柱温:30°C	波 长: 237nm
数据文件名: RC\$PCH-962 - 0-3/11-17-2 - zzp-2024100721p-rcqx-pH2.0jz-1-jf75z-10min-P4.lcd	
方法文件名: RC\$PCH-962 - PCH-962-rcqx-FX260.lcm	
批处理文件名: RC\$PCH-962 - 20260408-rcqx-FX260.lcb	
样品瓶号: 1-29	版本号: 6.115
进样体积: 20 μl	实验者: xiechaojun
进样时间: 2026/04/08 12:23:33	处理者: xiechaojun
处理时间(V2): 2026/04/09 08:30:16	
仪器型号: SHIMADZU LC-2050C (FX260)	

<色谱图>

mV

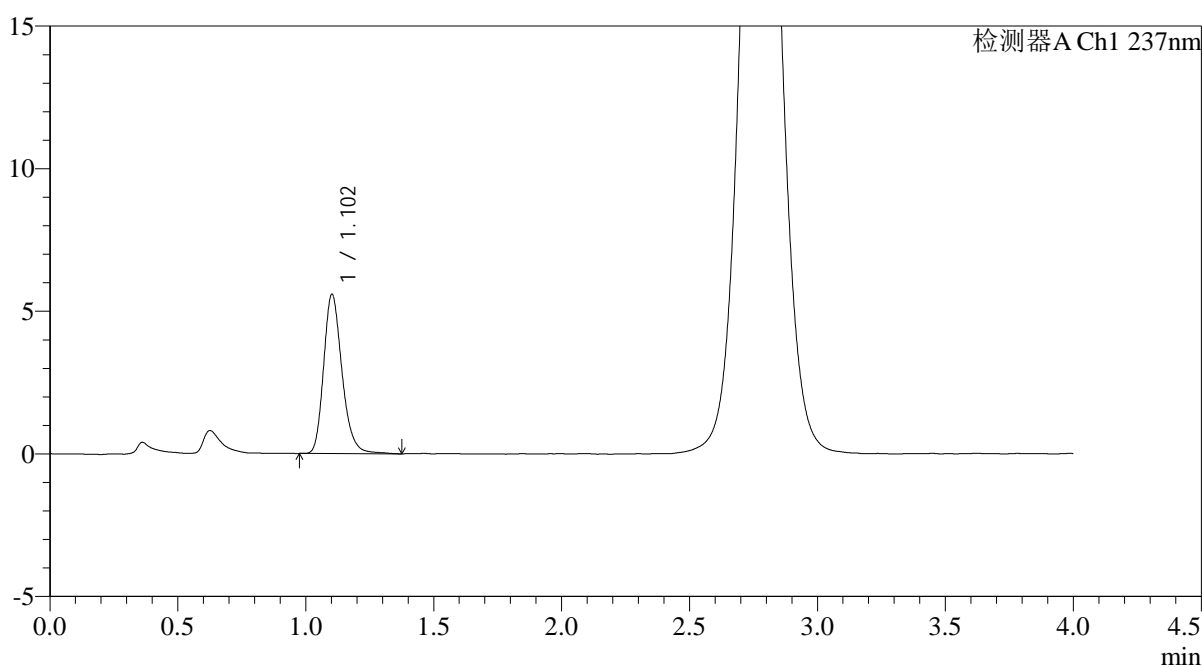

<峰表>

检测器A Ch1 237nm

峰号	保留时间	面积	面积%	高度	理论塔板数(USP)	拖尾因子	分离度(USP)
1	1.102	27974	100.000	5571	1169	1.233	--
总计		27974	100.000	5571			

图16 替米沙坦氨氯地平片溶出曲线测定HPLC图谱  
自制品-2024100721批-pH2.0介质-浆法-75转-10min-片4  
供试品溶液-1

<样品信息>

色谱柱: XB-C18(50mm*4.6mm,5μm)	流 速: 2.0ml/min
柱温:30°C	波 长: 237nm
数据文件名: RC\$PCH-962 - 0-3/11-18-2 - zzp-2024100721p-rcqx-pH2.0jz-1-jf75z-10min-P5.lcd	
方法文件名: RC\$PCH-962 - PCH-962-rcqx-FX260.lcm	
批处理文件名: RC\$PCH-962 - 20260408-rcqx-FX260.lcb	
样品瓶号: 1-38	版本号: 6.115
进样体积: 20 μl	实验者: xiechaojun
进样时间: 2026/04/08 12:27:55	处理者: xiechaojun
处理时间(V2): 2026/04/09 08:30:19	
仪器型号: SHIMADZU LC-2050C (FX260)	

<色谱图>

mV

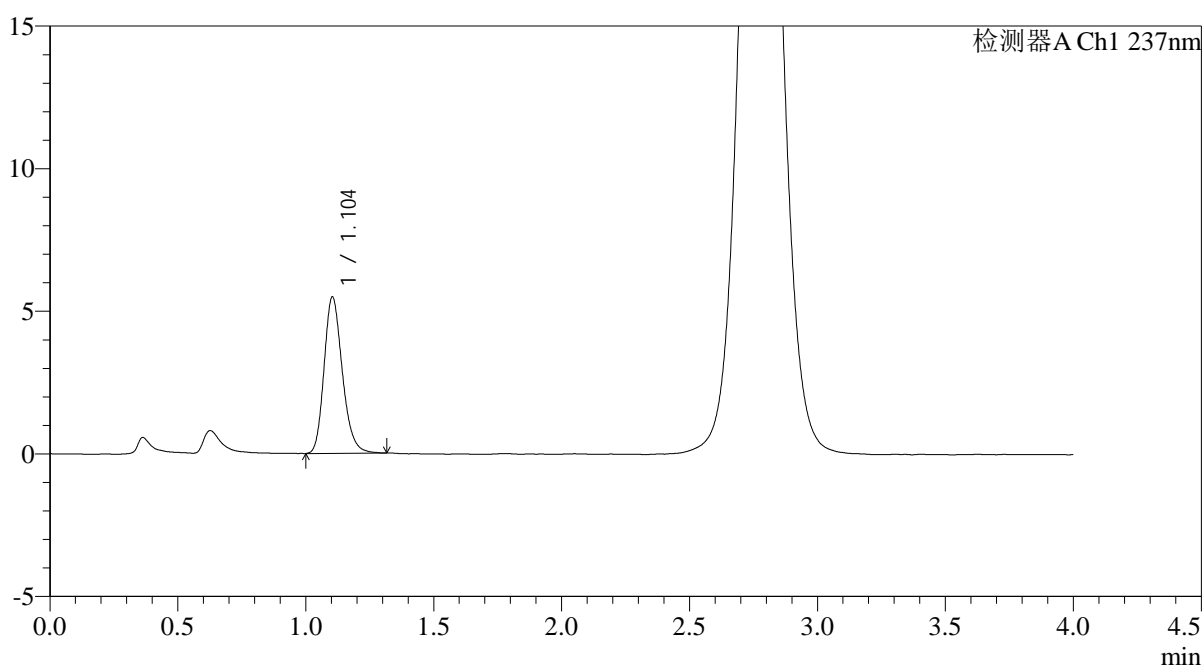

<峰表>

检测器A Ch1 237nm

峰号	保留时间	面积	面积%	高度	理论塔板数(USP)	拖尾因子	分离度(USP)
1	1.104	27227	100.000	5484	1173	1.213	--
总计		27227	100.000	5484			

图17 替米沙坦氨氯地平片溶出曲线测定HPLC图谱  
自制品-2024100721批-pH2.0介质-浆法-75转-10min-片5  
供试品溶液-1

<样品信息>

色谱柱: XB-C18(50mm*4.6mm,5μm)	流 速: 2.0ml/min
柱温:30°C	波 长: 237nm
数据文件名: RC\$PCH-962 - 0-3/11-19-2 - zzp-2024100721p-rcqx-pH2.0jz-1-jf75z-10min-P6.lcd	
方法文件名: RC\$PCH-962 - PCH-962-rcqx-FX260.lcm	
批处理文件名: RC\$PCH-962 - 20260408-rcqx-FX260.lcb	
样品瓶号: 1-47	版本号: 6.115
进样体积: 20 μl	实验者: xiechaojun
进样时间: 2026/04/08 12:32:19	处理者: xiechaojun
处理时间(V2): 2026/04/09 08:30:22	
仪器型号: SHIMADZU LC-2050C (FX260)	

<色谱图>

mV

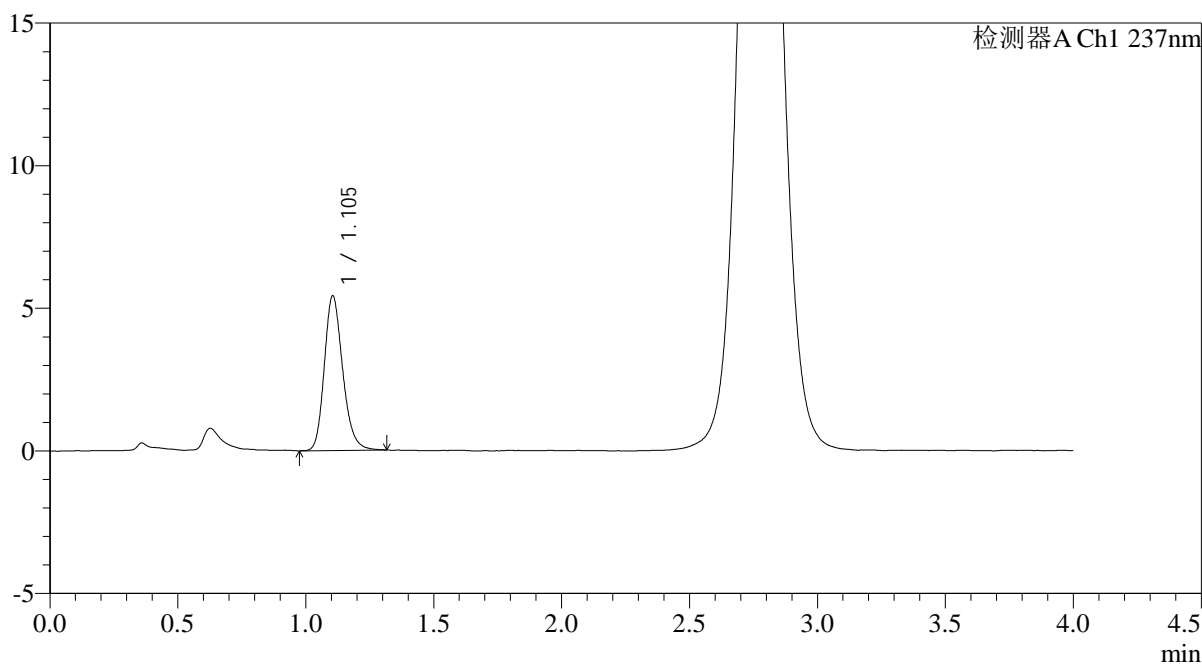

<峰表>

检测器A Ch1 237nm

峰号	保留时间	面积	面积%	高度	理论塔板数(USP)	拖尾因子	分离度(USP)
1	1.105	27108	100.000	5426	1163	1.210	--
总计		27108	100.000	5426			

图18 替米沙坦氨氯地平片溶出曲线测定HPLC图谱  
自制品-2024100721批-pH2.0介质-浆法-75转-10min-片6  
供试品溶液-1

<样品信息>

色谱柱: XB-C18(50mm*4.6mm,5μm)	流 速: 2.0ml/min
柱温:30°C	波 长: 237nm
数据文件名: RC\$PCH-962 - 0-3/11-20-2 - zzp-2024100721p-rcqx-pH2.0jz-1-jf75z-15min-P1.lcd	
方法文件名: RC\$PCH-962 - PCH-962-rcqx-FX260.lcm	
批处理文件名: RC\$PCH-962 - 20260408-rcqx-FX260.lcb	
样品瓶号: 1-3	版本号: 6.115
进样体积: 20 μl	实验者: xiechaojun
进样时间: 2026/04/08 12:36:42	处理者: xiechaojun
处理时间(V2): 2026/04/09 08:30:24	
仪器型号: SHIMADZU LC-2050C (FX260)	

<色谱图>

mV

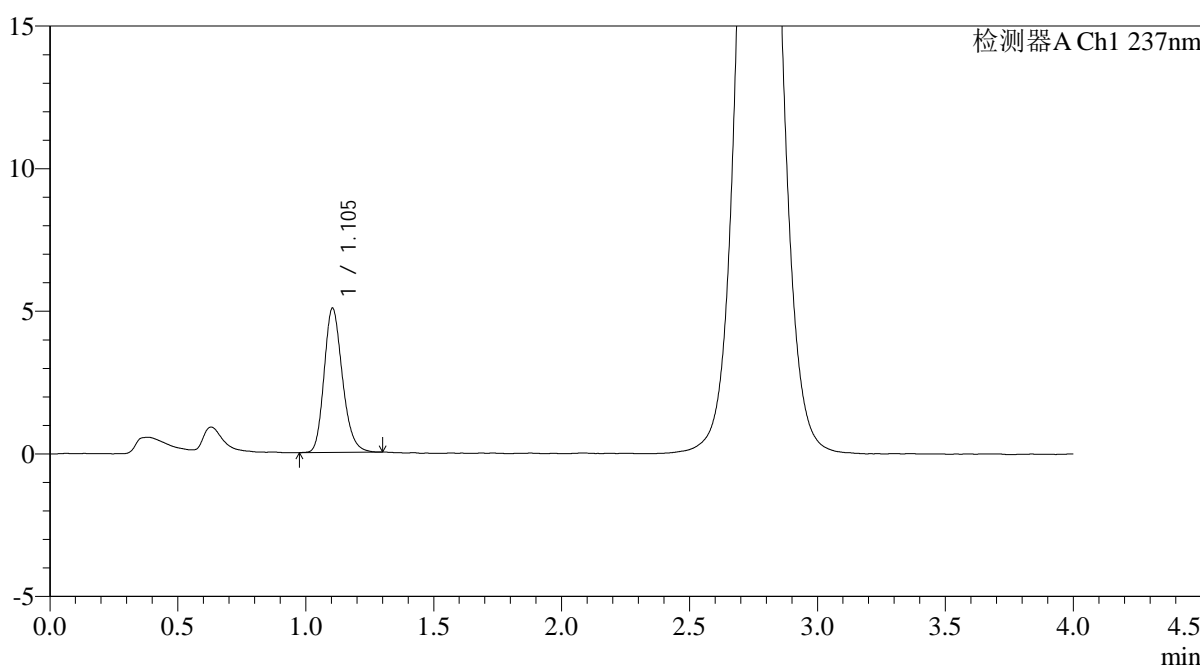

<峰表>

检测器A Ch1 237nm

峰号	保留时间	面积	面积%	高度	理论塔板数(USP)	拖尾因子	分离度(USP)
1	1.105	25174	100.000	5061	1165	1.209	--
总计		25174	100.000	5061			

图19 替米沙坦氨氯地平片溶出曲线测定HPLC图谱  
自制品-2024100721批-pH2.0介质-浆法-75转-15min-片1  
供试品溶液-1

<样品信息>

色谱柱: XB-C18(50mm*4.6mm,5μm)	流 速: 2.0ml/min
柱温:30°C	波 长: 237nm
数据文件名: RC\$PCH-962 - 0-3/11-21-2 - zzp-2024100721p-rcqx-pH2.0jz-1-jf75z-15min-P2.lcd	
方法文件名: RC\$PCH-962 - PCH-962-rcqx-FX260.lcm	
批处理文件名: RC\$PCH-962 - 20260408-rcqx-FX260.lcb	
样品瓶号: 1-12	版本号: 6.115
进样体积: 20 μl	实验者: xiechaojun
进样时间: 2026/04/08 12:41:07	处理者: xiechaojun
处理时间(V2): 2026/04/09 08:30:27	
仪器型号: SHIMADZU LC-2050C (FX260)	

<色谱图>

mV

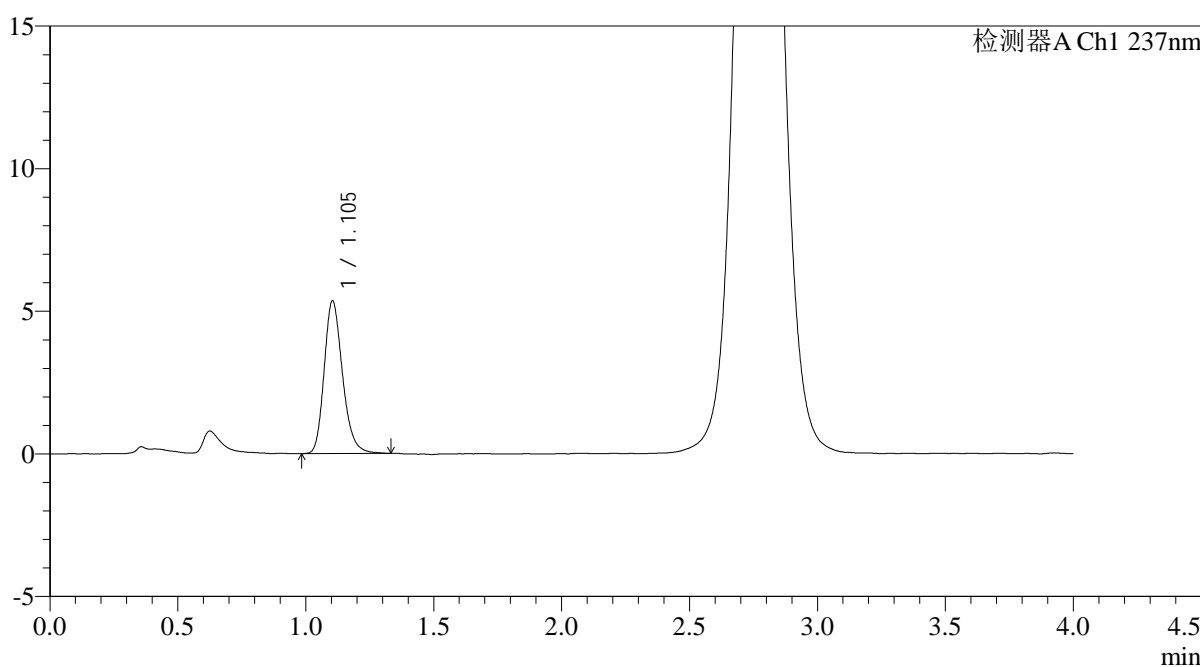

<峰表>

检测器A Ch1 237nm

峰号	保留时间	面积	面积%	高度	理论塔板数(USP)	拖尾因子	分离度(USP)
1	1.105	26659	100.000	5352	1171	1.221	--
总计		26659	100.000	5352			

图20 替米沙坦氨氯地平片溶出曲线测定HPLC图谱  
自制品-2024100721批-pH2.0介质-浆法-75转-15min-片2  
供试品溶液-1

<样品信息>

色谱柱: XB-C18(50mm*4.6mm,5μm)	流 速: 2.0ml/min
柱温:30°C	波 长: 237nm
数据文件名: RC\$PCH-962 - 0-3/11-22-2 - zzp-2024100721p-rcqx-pH2.0jz-1-jf75z-15min-P3.lcd	
方法文件名: RC\$PCH-962 - PCH-962-rcqx-FX260.lcm	
批处理文件名: RC\$PCH-962 - 20260408-rcqx-FX260.lcb	
样品瓶号: 1-21	版本号: 6.115
进样体积: 20 μl	实验者: xiechaojun
进样时间: 2026/04/08 12:45:30	处理者: xiechaojun
处理时间(V2): 2026/04/09 08:30:30	
仪器型号: SHIMADZU LC-2050C (FX260)	

<色谱图>

mV

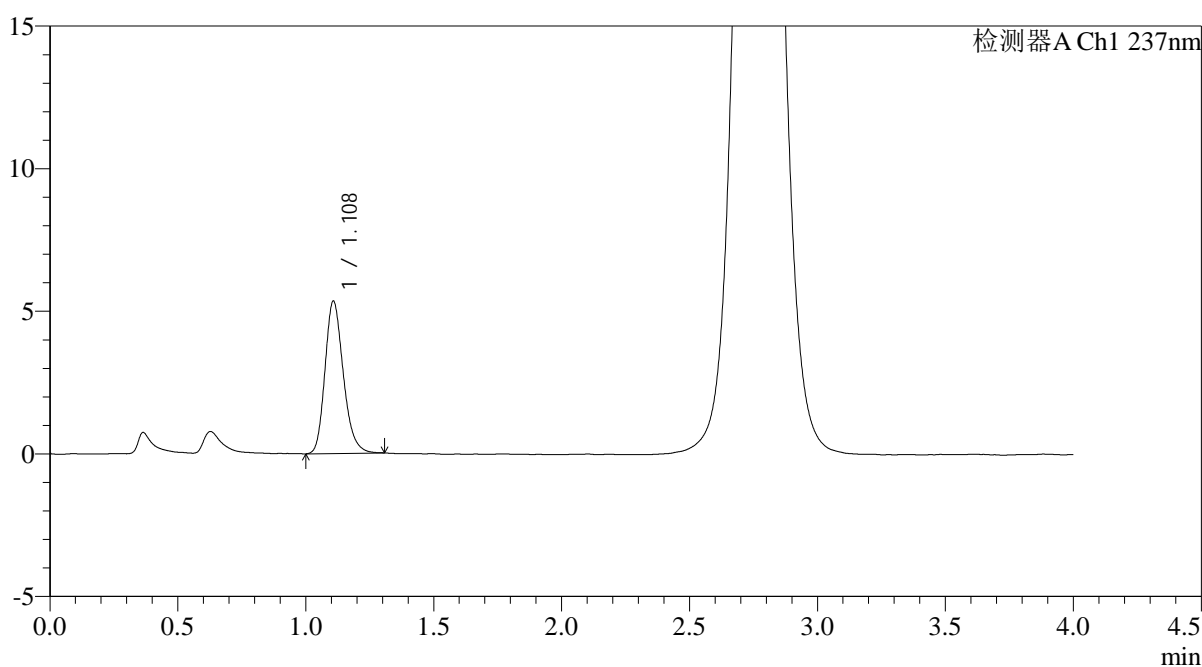

<峰表>

检测器A Ch1 237nm

峰号	保留时间	面积	面积%	高度	理论塔板数(USP)	拖尾因子	分离度(USP)
1	1.108	26607	100.000	5325	1169	1.218	--
总计		26607	100.000	5325			

图21 替米沙坦氨氯地平片溶出曲线测定HPLC图谱  
自制品-2024100721批-pH2.0介质-浆法-75转-15min-片3  
供试品溶液-1



# PCH-962

## <样品信息>

色谱柱: XB-C18(50mm\*4.6mm,5μm) 流速: 2.0ml/min  
 柱温: 30°C 波长: 237nm  
 数据文件名: RC\$PCH-962 - 0-3/11-23-2 - zzp-2024100721p-rcqx-pH2.0jz-1-jf75z-15min-P4.lcd  
 方法文件名: RC\$PCH-962 - PCH-962-rcqx-FX260.lcm  
 批处理文件名: RC\$PCH-962 - 20260408-rcqx-FX260.lcb  
 样品瓶号: 1-30 版本号: 6.115  
 进样体积: 20 μl 实验者: xiechaojun  
 进样时间: 2026/04/08 12:49:53 处理者: xiechaojun  
 处理时间(V2): 2026/04/09 08:30:33  
 仪器型号: SHIMADZU LC-2050C (FX260)

## <色谱图>

mV

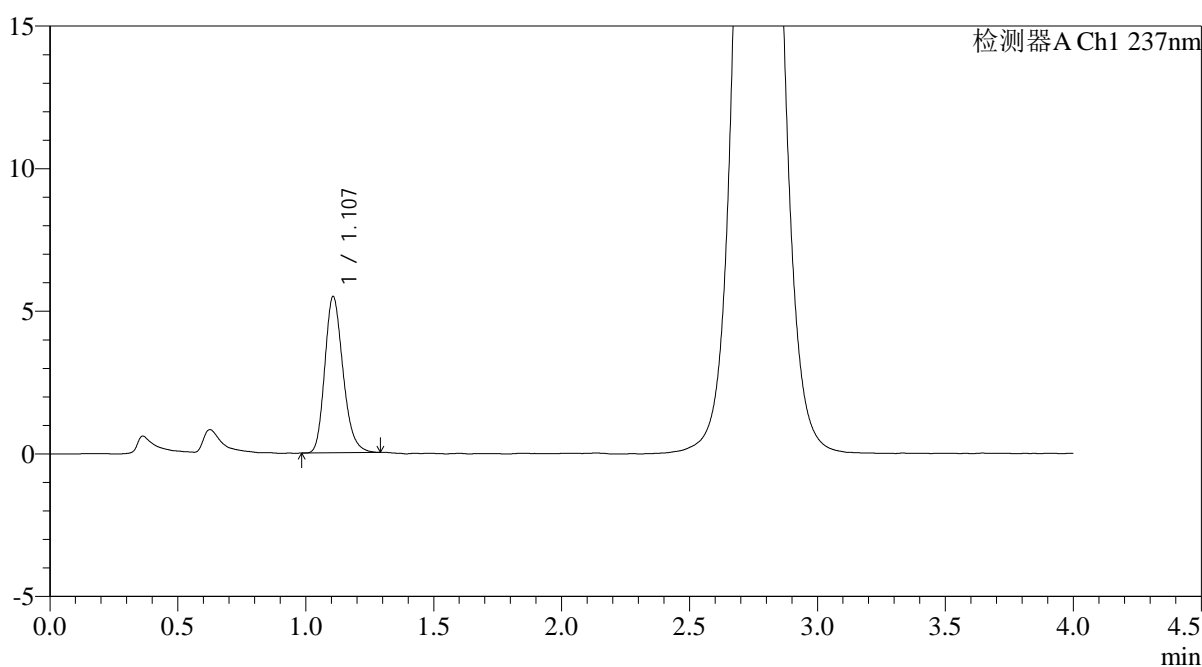

## <峰表>

检测器A Ch1 237nm

峰号	保留时间	面积	面积%	高度	理论塔板数(USP)	拖尾因子	分离度(USP)
1	1.107	27139	100.000	5473	1171	1.220	--
总计		27139	100.000	5473			

图22 替米沙坦氨氯地平片溶出曲线测定HPLC图谱  
 自制品-2024100721批-pH2.0介质-浆法-75转-15min-片4  
 供试品溶液-1

<样品信息>

色谱柱: XB-C18(50mm*4.6mm,5μm)	流 速: 2.0ml/min
柱温:30°C	波 长: 237nm
数据文件名: RC\$PCH-962 - 0-3/11-24-2 - zzp-2024100721p-rcqx-pH2.0jz-1-jf75z-15min-P5.lcd	
方法文件名: RC\$PCH-962 - PCH-962-rcqx-FX260.lcm	
批处理文件名: RC\$PCH-962 - 20260408-rcqx-FX260.lcb	
样品瓶号: 1-39	版本号: 6.115
进样体积: 20 μl	实验者: xiechaojun
进样时间: 2026/04/08 12:54:15	处理者: xiechaojun
处理时间(V2): 2026/04/09 08:30:35	
仪器型号: SHIMADZU LC-2050C (FX260)	

<色谱图>

mV

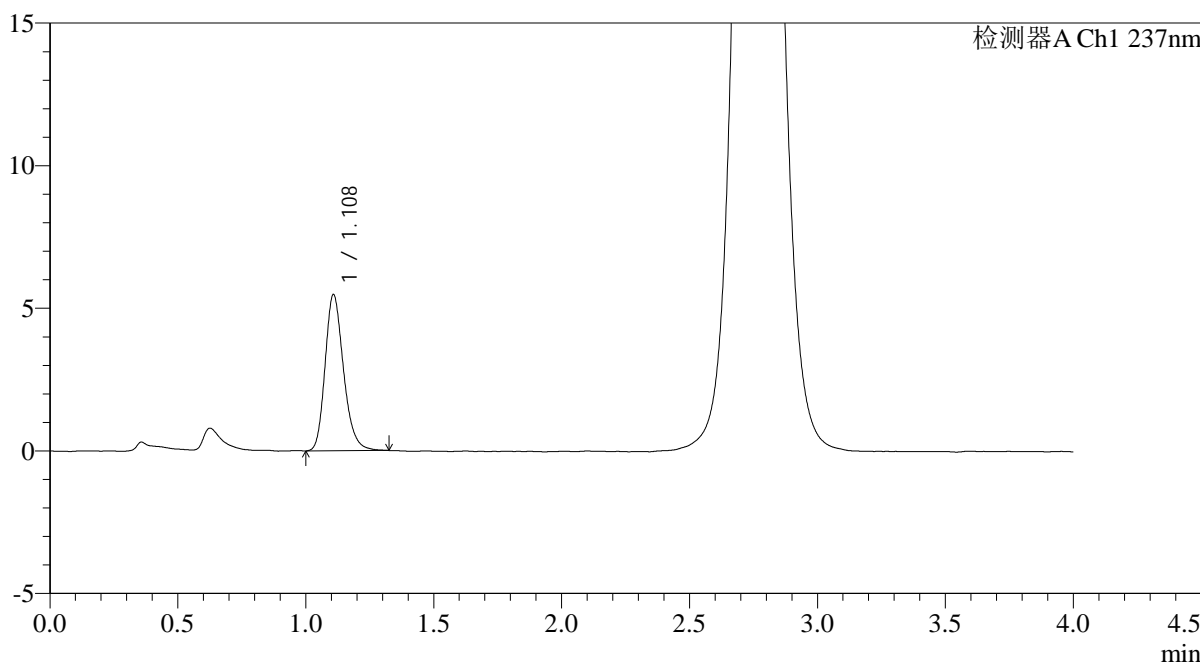

<峰表>

检测器A Ch1 237nm

峰号	保留时间	面积	面积%	高度	理论塔板数(USP)	拖尾因子	分离度(USP)
1	1.108	27442	100.000	5452	1164	1.228	--
总计		27442	100.000	5452			

图23 替米沙坦氨氯地平片溶出曲线测定HPLC图谱  
自制品-2024100721批-pH2.0介质-浆法-75转-15min-片5  
供试品溶液-1

<样品信息>

色谱柱: XB-C18(50mm\*4.6mm,5μm)      流 速: 2.0ml/min  
 柱温: 30°C      波 长: 237nm  
 数据文件名: RC\$PCH-962 - 0-3/11-25-2 - zzp-2024100721p-rcqx-pH2.0jz-1-jf75z-15min-P6.lcd  
 方法文件名: RC\$PCH-962 - PCH-962-rcqx-FX260.lcm  
 批处理文件名: RC\$PCH-962 - 20260408-rcqx-FX260.lcb  
 样品瓶号: 1-48  
 进样体积: 20 μl      版本号: 6.115  
 进样时间: 2026/04/08 12:58:38      实验者: xiechaojun  
 处理时间(V2): 2026/04/09 08:30:38      处理者: xiechaojun  
 仪器型号: SHIMADZU LC-2050C (FX260)

<色谱图>

mV

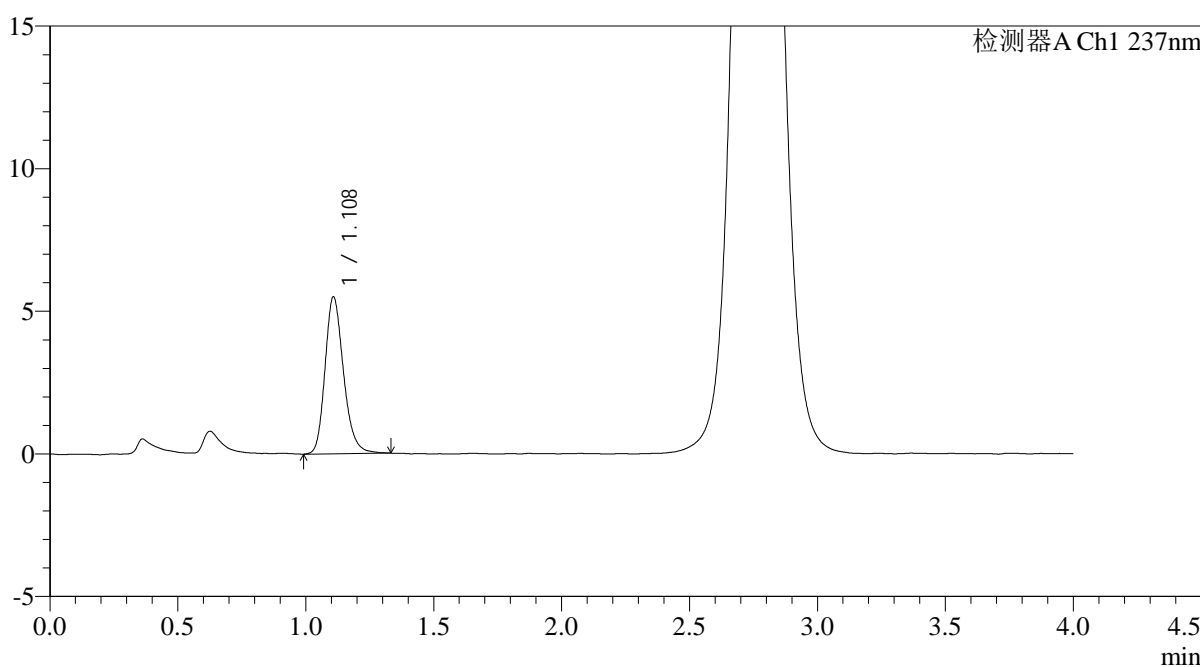

<峰表>

检测器A Ch1 237nm

峰号	保留时间	面积	面积%	高度	理论塔板数(USP)	拖尾因子	分离度(USP)
1	1.108	27673	100.000	5480	1161	1.223	--
总计		27673	100.000	5480			

图24 替米沙坦氨氯地平片溶出曲线测定HPLC图谱  
 自制品-2024100721批-pH2.0介质-浆法-75转-15min-片6  
 供试品溶液-1

<样品信息>

色谱柱: XB-C18(50mm*4.6mm,5μm)	流 速: 2.0ml/min
柱温:30°C	波 长: 237nm
数据文件名: RC\$PCH-962 - 0-3/11-26-2 - zzp-2024100721p-rcqx-pH2.0jz-1-jf75z-20min-P1.lcd	
方法文件名: RC\$PCH-962 - PCH-962-rcqx-FX260.lcm	
批处理文件名: RC\$PCH-962 - 20260408-rcqx-FX260.lcb	
样品瓶号: 1-4	版本号: 6.115
进样体积: 20 μl	实验者: xiechaojun
进样时间: 2026/04/08 13:03:03	处理者: xiechaojun
处理时间(V2): 2026/04/09 08:30:41	
仪器型号: SHIMADZU LC-2050C (FX260)	

<色谱图>

mV

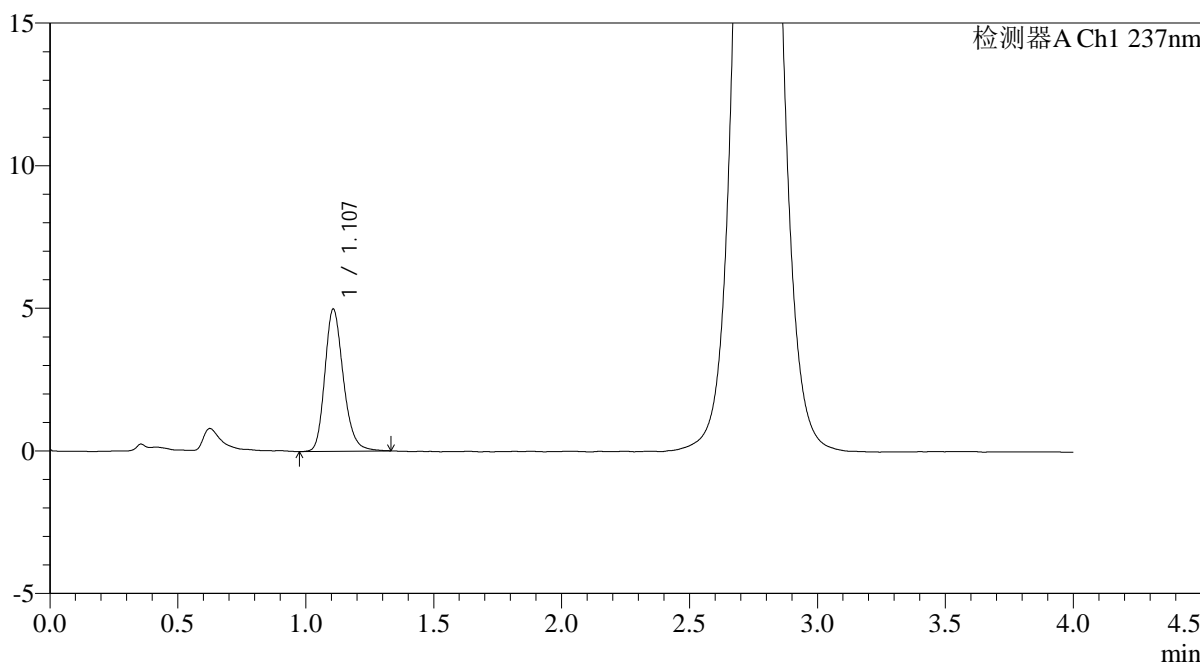

<峰表>

检测器A Ch1 237nm

峰号	保留时间	面积	面积%	高度	理论塔板数(USP)	拖尾因子	分离度(USP)
1	1.107	25150	100.000	4976	1156	1.218	--
总计		25150	100.000	4976			

图25 替米沙坦氨氯地平片溶出曲线测定HPLC图谱  
自制品-2024100721批-pH2.0介质-浆法-75转-20min-片1  
供试品溶液-1

<样品信息>

色谱柱: XB-C18(50mm*4.6mm,5μm)	流 速: 2.0ml/min
柱温:30°C	波 长: 237nm
数据文件名: RC\$PCH-962 - 0-3/11-27-2 - zzp-2024100721p-rcqx-pH2.0jz-1-jf75z-20min-P2.lcd	
方法文件名: RC\$PCH-962 - PCH-962-rcqx-FX260.lcm	
批处理文件名: RC\$PCH-962 - 20260408-rcqx-FX260.lcb	
样品瓶号: 1-13	版本号: 6.115
进样体积: 20 μl	实验者: xiechaojun
进样时间: 2026/04/08 13:07:26	处理者: xiechaojun
处理时间(V2): 2026/04/09 08:30:43	
仪器型号: SHIMADZU LC-2050C (FX260)	

<色谱图>

mV

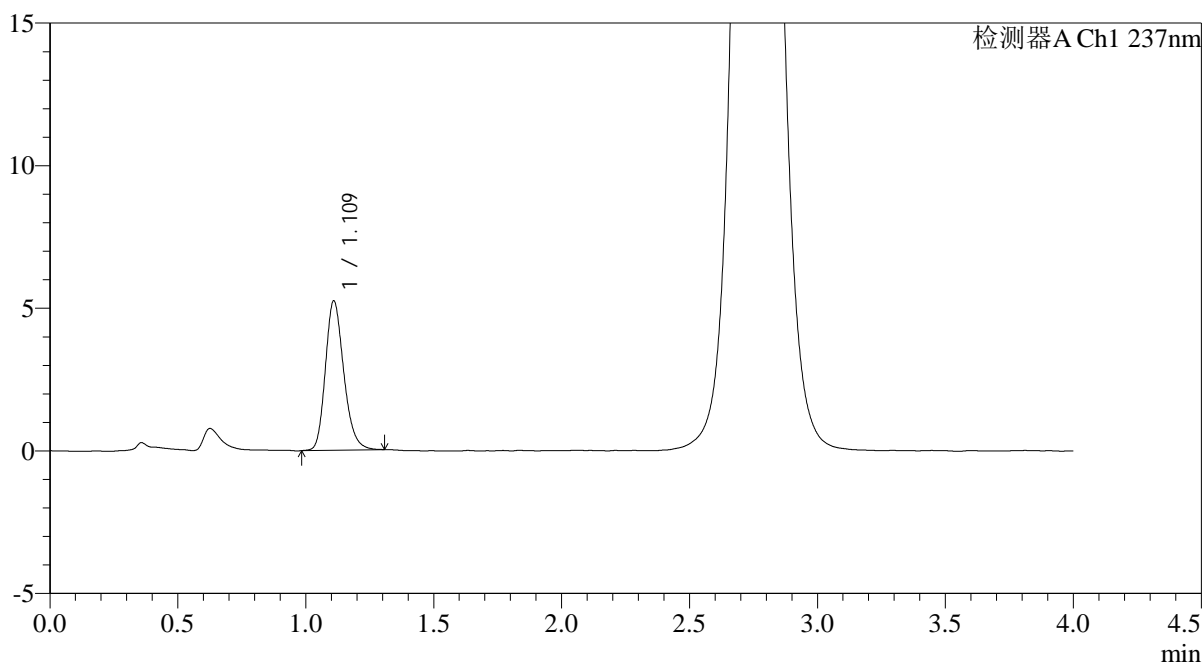

<峰表>

检测器A Ch1 237nm

峰号	保留时间	面积	面积%	高度	理论塔板数(USP)	拖尾因子	分离度(USP)
1	1.109	26181	100.000	5203	1166	1.218	--
总计		26181	100.000	5203			

图26 替米沙坦氨氯地平片溶出曲线测定HPLC图谱  
自制品-2024100721批-pH2.0介质-浆法-75转-20min-片2  
供试品溶液-1

<样品信息>

色谱柱: XB-C18(50mm\*4.6mm,5μm)      流 速: 2.0ml/min  
 柱温: 30°C      波 长: 237nm  
 数据文件名: RC\$PCH-962 - 0-3/11-28-2 - zzp-2024100721p-rcqx-pH2.0jz-1-jf75z-20min-P3.lcd  
 方法文件名: RC\$PCH-962 - PCH-962-rcqx-FX260.lcm  
 批处理文件名: RC\$PCH-962 - 20260408-rcqx-FX260.lcb  
 样品瓶号: 1-22  
 进样体积: 20 μl      版本号: 6.115  
 进样时间: 2026/04/08 13:11:50      实验者: xiechaojun  
 处理时间(V2): 2026/04/09 08:30:46      处理者: xiechaojun  
 仪器型号: SHIMADZU LC-2050C (FX260)

<色谱图>

mV

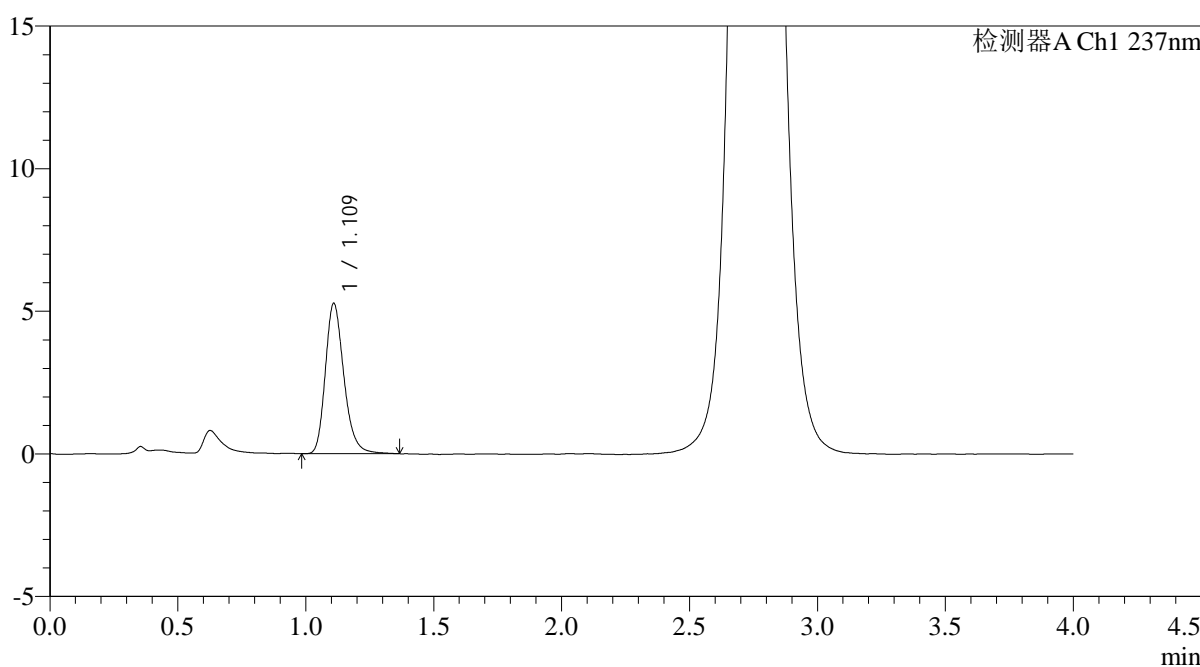

<峰表>

检测器A Ch1 237nm

峰号	保留时间	面积	面积%	高度	理论塔板数(USP)	拖尾因子	分离度(USP)
1	1.109	26666	100.000	5234	1156	1.240	--
总计		26666	100.000	5234			

图27 替米沙坦氨氯地平片溶出曲线测定HPLC图谱  
 自制品-2024100721批-pH2.0介质-浆法-75转-20min-片3  
 供试品溶液-1

<样品信息>

色谱柱: XB-C18(50mm*4.6mm,5μm)	流 速: 2.0ml/min
柱温:30°C	波 长: 237nm
数据文件名: RC\$PCH-962 - 0-3/11-29-2 - zzp-2024100721p-rcqx-pH2.0jz-1-jf75z-20min-P4.lcd	
方法文件名: RC\$PCH-962 - PCH-962-rcqx-FX260.lcm	
批处理文件名: RC\$PCH-962 - 20260408-rcqx-FX260.lcb	
样品瓶号: 1-31	版本号: 6.115
进样体积: 20 μl	实验者: xiechaojun
进样时间: 2026/04/08 13:16:13	处理者: xiechaojun
处理时间(V2): 2026/04/09 08:30:49	
仪器型号: SHIMADZU LC-2050C (FX260)	

<色谱图>

mV

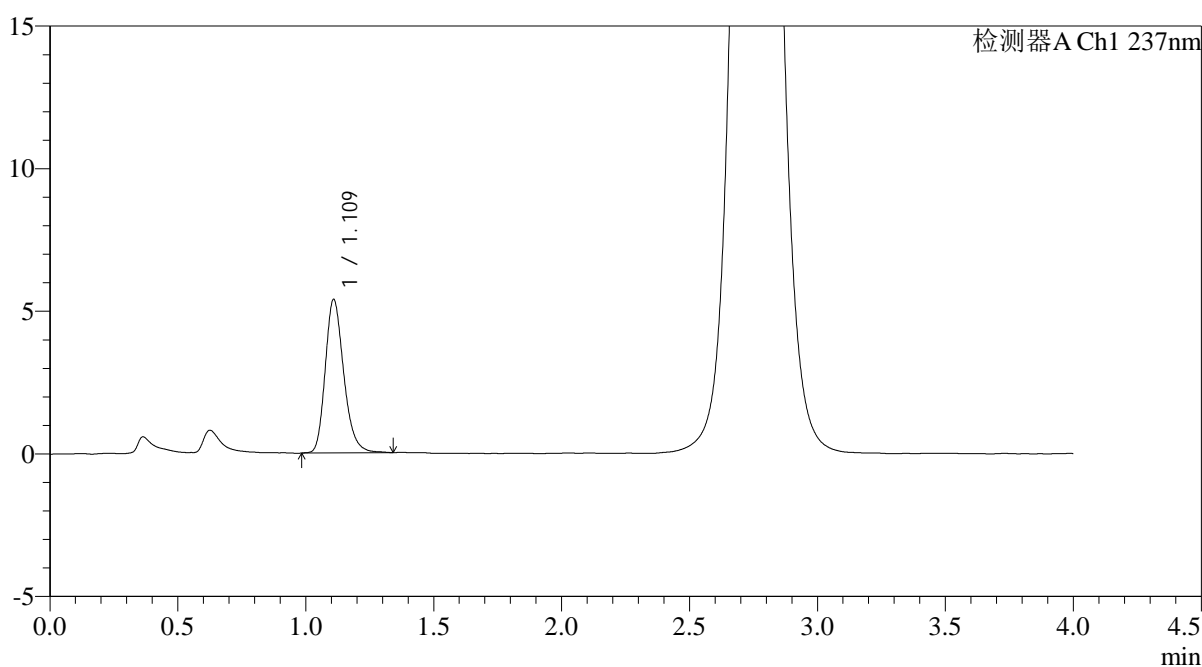

<峰表>

检测器A Ch1 237nm

峰号	保留时间	面积	面积%	高度	理论塔板数(USP)	拖尾因子	分离度(USP)
1	1.109	27110	100.000	5346	1158	1.238	--
总计		27110	100.000	5346			

图28 替米沙坦氨氯地平片溶出曲线测定HPLC图谱  
自制品-2024100721批-pH2.0介质-浆法-75转-20min-片4  
供试品溶液-1

<样品信息>

色谱柱: XB-C18(50mm*4.6mm,5μm)	流 速: 2.0ml/min
柱温:30°C	波 长: 237nm
数据文件名: RC\$PCH-962 - 0-3/11-30-2 - zzp-2024100721p-rcqx-pH2.0jz-1-jf75z-20min-P5.lcd	
方法文件名: RC\$PCH-962 - PCH-962-rcqx-FX260.lcm	
批处理文件名: RC\$PCH-962 - 20260408-rcqx-FX260.lcb	
样品瓶号: 1-40	版本号: 6.115
进样体积: 20 μl	实验者: xiechaojun
进样时间: 2026/04/08 13:20:36	处理者: xiechaojun
处理时间(V2): 2026/04/09 08:30:52	
仪器型号: SHIMADZU LC-2050C (FX260)	

<色谱图>

mV

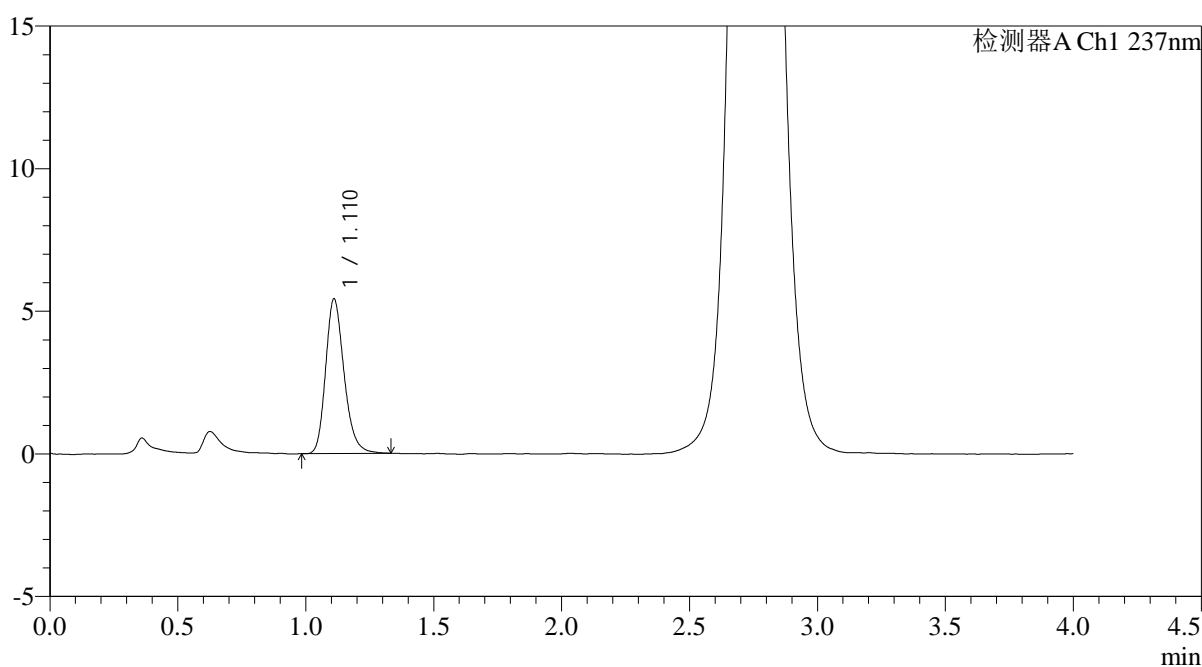

<峰表>

检测器A Ch1 237nm

峰号	保留时间	面积	面积%	高度	理论塔板数(USP)	拖尾因子	分离度(USP)
1	1.110	27203	100.000	5400	1168	1.229	--
总计		27203	100.000	5400			

图29 替米沙坦氨氯地平片溶出曲线测定HPLC图谱  
自制品-2024100721批-pH2.0介质-浆法-75转-20min-片5  
供试品溶液-1

<样品信息>

色谱柱: XB-C18(50mm*4.6mm,5μm)	流 速: 2.0ml/min
柱温:30°C	波 长: 237nm
数据文件名: RC\$PCH-962 - 0-3/11-31-2 - zzp-2024100721p-rcqx-pH2.0jz-1-jf75z-20min-P6.lcd	
方法文件名: RC\$PCH-962 - PCH-962-rcqx-FX260.lcm	
批处理文件名: RC\$PCH-962 - 20260408-rcqx-FX260.lcb	
样品瓶号: 1-49	版本号: 6.115
进样体积: 20 μl	实验者: xiechaojun
进样时间: 2026/04/08 13:24:58	处理者: xiechaojun
处理时间(V2): 2026/04/09 08:30:54	
仪器型号: SHIMADZU LC-2050C (FX260)	

<色谱图>

mV

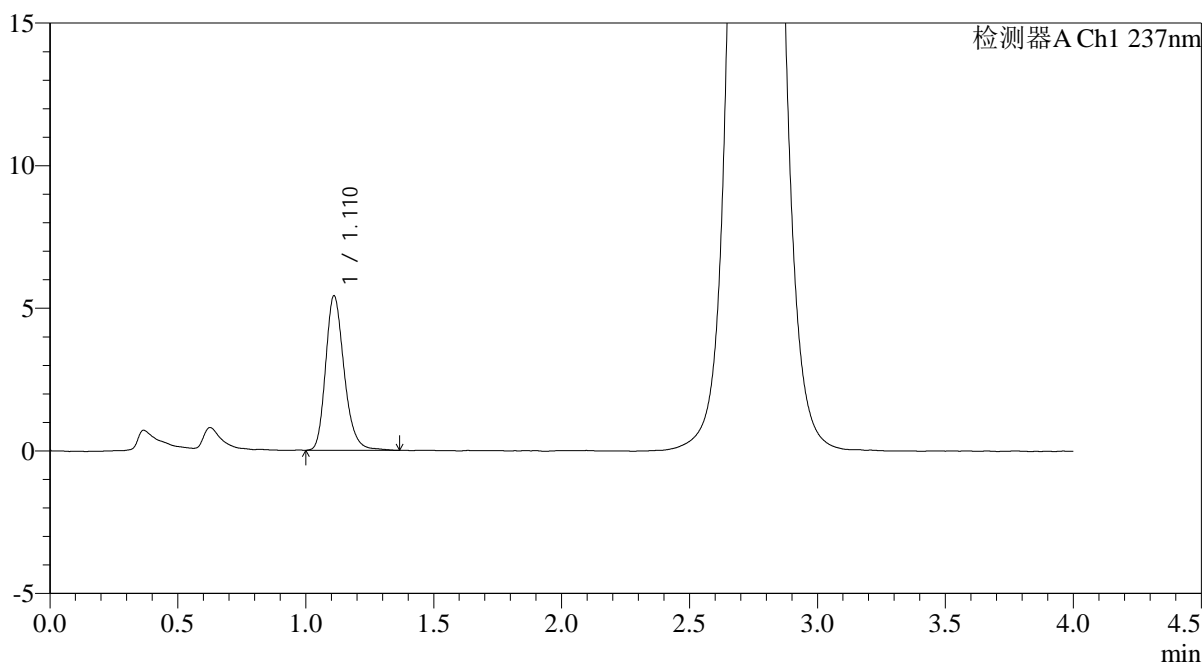

<峰表>

检测器A Ch1 237nm

峰号	保留时间	面积	面积%	高度	理论塔板数(USP)	拖尾因子	分离度(USP)
1	1.110	27341	100.000	5398	1170	1.235	--
总计		27341	100.000	5398			

图30 替米沙坦氨氯地平片溶出曲线测定HPLC图谱  
自制品-2024100721批-pH2.0介质-浆法-75转-20min-片6  
供试品溶液-1

<样品信息>

色谱柱: XB-C18(50mm*4.6mm,5µm)	流 速: 2.0ml/min
柱温:30°C	波 长: 237nm
数据文件名: RC\$PCH-962 - 0-3/11-32-2 - zzp-2024100721p-rcqx-pH2.0jz-1-jf75z-30min-P1.lcd	
方法文件名: RC\$PCH-962 - PCH-962-rcqx-FX260.lcm	
批处理文件名: RC\$PCH-962 - 20260408-rcqx-FX260.lcb	
样品瓶号: 1-5	版本号: 6.115
进样体积: 20 µl	实验者: xiechaojun
进样时间: 2026/04/08 13:29:22	处理者: xiechaojun
处理时间(V2): 2026/04/09 08:30:57	
仪器型号: SHIMADZU LC-2050C (FX260)	

<色谱图>

mV

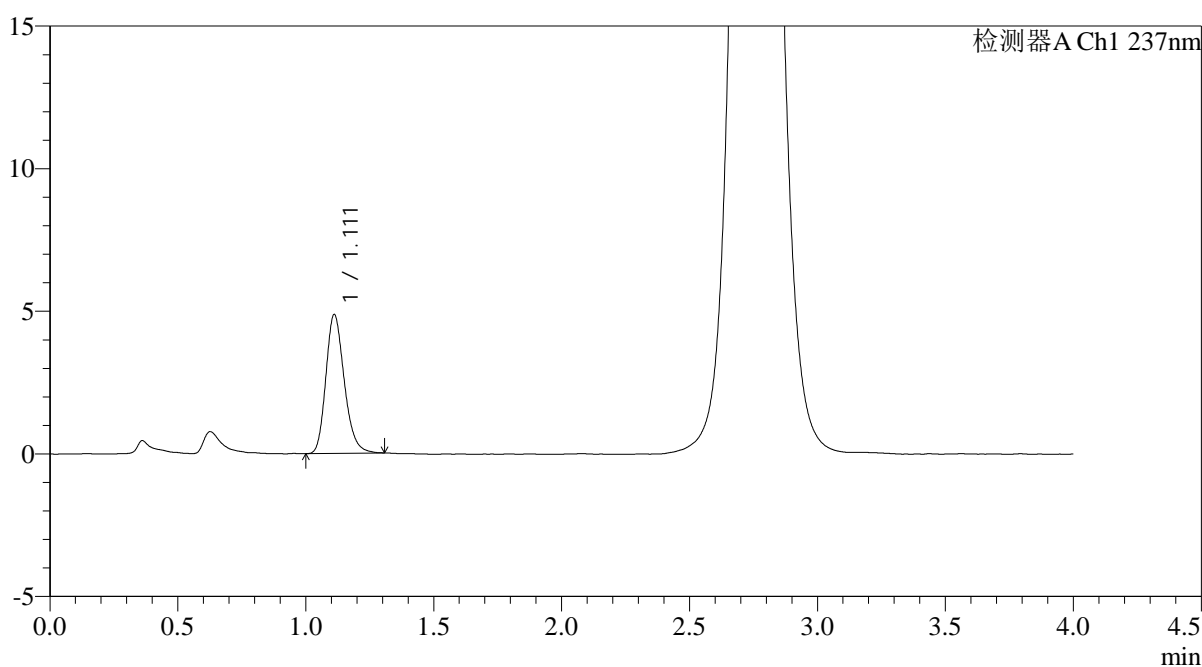

<峰表>

检测器A Ch1 237nm

峰号	保留时间	面积	面积%	高度	理论塔板数(USP)	拖尾因子	分离度(USP)
1	1.111	24340	100.000	4864	1169	1.219	--
总计		24340	100.000	4864			

图31 替米沙坦氨氯地平片溶出曲线测定HPLC图谱  
自制品-2024100721批-pH2.0介质-浆法-75转-30min-片1  
供试品溶液-1

<样品信息>

色谱柱: XB-C18(50mm*4.6mm,5μm)	流 速: 2.0ml/min
柱温:30°C	波 长: 237nm
数据文件名: RC\$PCH-962 - 0-3/11-33-2 - zzp-2024100721p-rcqx-pH2.0jz-1-jf75z-30min-P2.lcd	
方法文件名: RC\$PCH-962 - PCH-962-rcqx-FX260.lcm	
批处理文件名: RC\$PCH-962 - 20260408-rcqx-FX260.lcb	
样品瓶号: 1-14	版本号: 6.115
进样体积: 20 μl	实验者: xiechaojun
进样时间: 2026/04/08 13:33:45	处理者: xiechaojun
处理时间(V2): 2026/04/09 08:31:00	
仪器型号: SHIMADZU LC-2050C (FX260)	

<色谱图>

mV

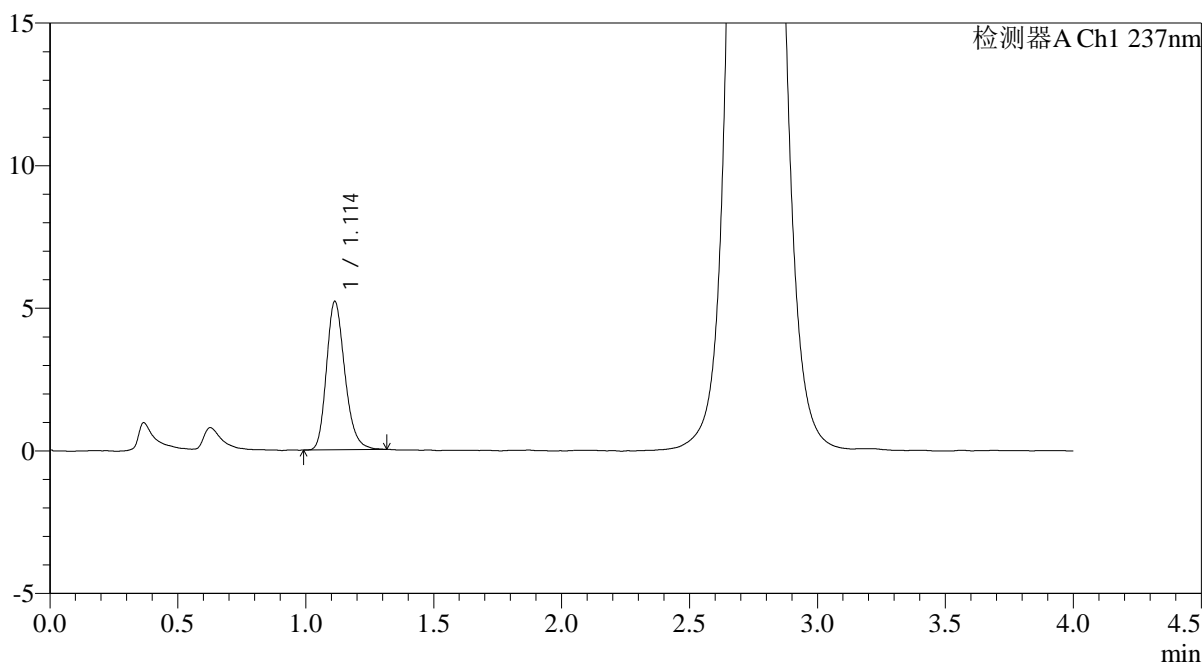

<峰表>

检测器A Ch1 237nm

峰号	保留时间	面积	面积%	高度	理论塔板数(USP)	拖尾因子	分离度(USP)
1	1.114	25971	100.000	5204	1178	1.226	--
总计		25971	100.000	5204			

图32 替米沙坦氨氯地平片溶出曲线测定HPLC图谱  
自制品-2024100721批-pH2.0介质-浆法-75转-30min-片2  
供试品溶液-1

<样品信息>

色谱柱: XB-C18(50mm\*4.6mm,5μm)      流 速: 2.0ml/min  
 柱温: 30°C      波 长: 237nm  
 数据文件名: RC\$PCH-962 - 0-3/11-34-2 - zzp-2024100721p-rcqx-pH2.0jz-1-jf75z-30min-P3.lcd  
 方法文件名: RC\$PCH-962 - PCH-962-rcqx-FX260.lcm  
 批处理文件名: RC\$PCH-962 - 20260408-rcqx-FX260.lcb  
 样品瓶号: 1-23  
 进样体积: 20 μl      版本号: 6.115  
 进样时间: 2026/04/08 13:38:08      实验者: xiechaojun  
 处理时间(V2): 2026/04/09 08:31:03      处理者: xiechaojun  
 仪器型号: SHIMADZU LC-2050C (FX260)

<色谱图>

mV

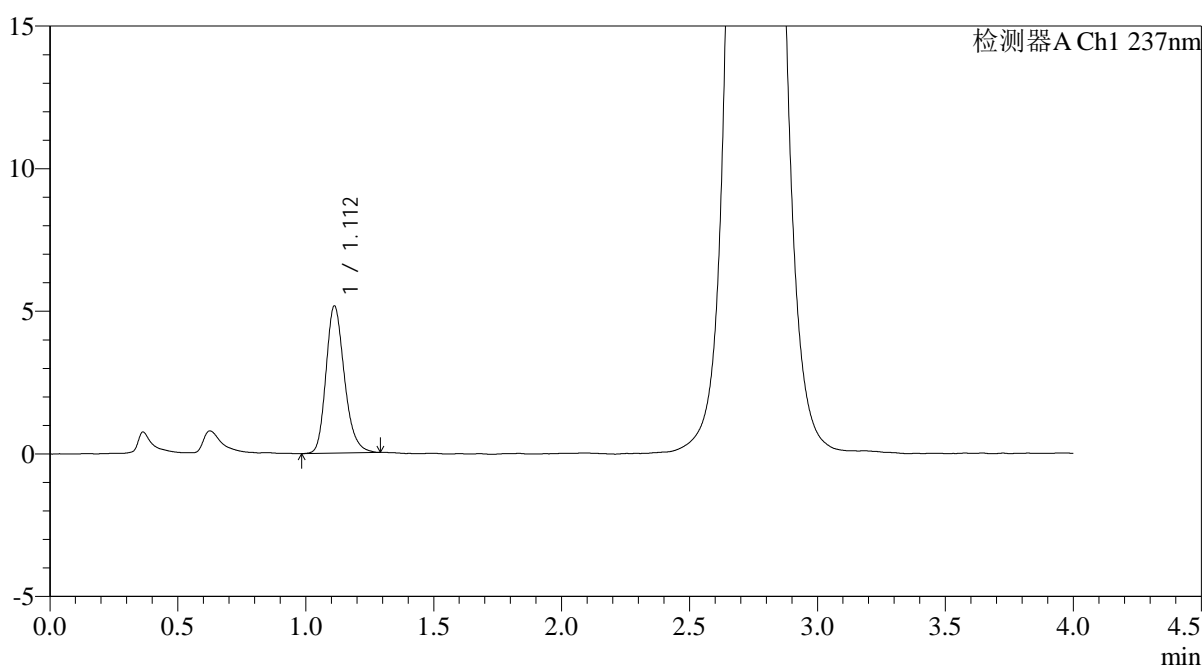

<峰表>

检测器A Ch1 237nm

峰号	保留时间	面积	面积%	高度	理论塔板数(USP)	拖尾因子	分离度(USP)
1	1.112	25847	100.000	5161	1175	1.223	--
总计		25847	100.000	5161			

图33 替米沙坦氨氯地平片溶出曲线测定HPLC图谱  
 自制品-2024100721批-pH2.0介质-浆法-75转-30min-片3  
 供试品溶液-1

<样品信息>

色谱柱: XB-C18(50mm*4.6mm,5μm)	流 速: 2.0ml/min
柱温:30°C	波 长: 237nm
数据文件名: RC\$PCH-962 - 0-3/11-35-2 - zzp-2024100721p-rcqx-pH2.0jz-1-jf75z-30min-P4.lcd	
方法文件名: RC\$PCH-962 - PCH-962-rcqx-FX260.lcm	
批处理文件名: RC\$PCH-962 - 20260408-rcqx-FX260.lcb	
样品瓶号: 1-32	版本号: 6.115
进样体积: 20 μl	实验者: xiechaojun
进样时间: 2026/04/08 13:42:30	处理者: xiechaojun
处理时间(V2): 2026/04/09 08:31:05	
仪器型号: SHIMADZU LC-2050C (FX260)	

<色谱图>

mV

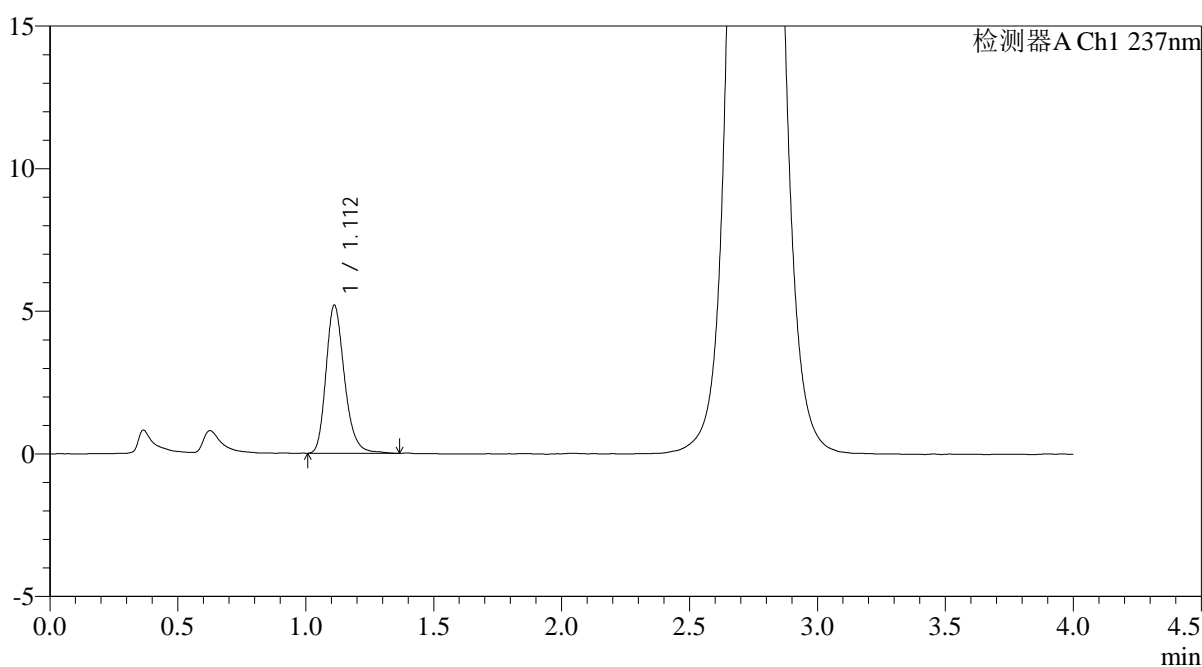

<峰表>

检测器A Ch1 237nm

峰号	保留时间	面积	面积%	高度	理论塔板数(USP)	拖尾因子	分离度(USP)
1	1.112	26165	100.000	5187	1177	1.238	--
总计		26165	100.000	5187			

图34 替米沙坦氨氯地平片溶出曲线测定HPLC图谱  
自制品-2024100721批-pH2.0介质-浆法-75转-30min-片4  
供试品溶液-1

<样品信息>

色谱柱: XB-C18(50mm*4.6mm,5μm)	流 速: 2.0ml/min
柱温:30°C	波 长: 237nm
数据文件名: RC\$PCH-962 - 0-3/11-36-2 - zzp-2024100721p-rcqx-pH2.0jz-1-jf75z-30min-P5.lcd	
方法文件名: RC\$PCH-962 - PCH-962-rcqx-FX260.lcm	
批处理文件名: RC\$PCH-962 - 20260408-rcqx-FX260.lcb	
样品瓶号: 1-41	版本号: 6.115
进样体积: 20 μl	实验者: xiechaojun
进样时间: 2026/04/08 13:46:52	处理者: xiechaojun
处理时间(V2): 2026/04/09 08:31:08	
仪器型号: SHIMADZU LC-2050C (FX260)	

<色谱图>

mV

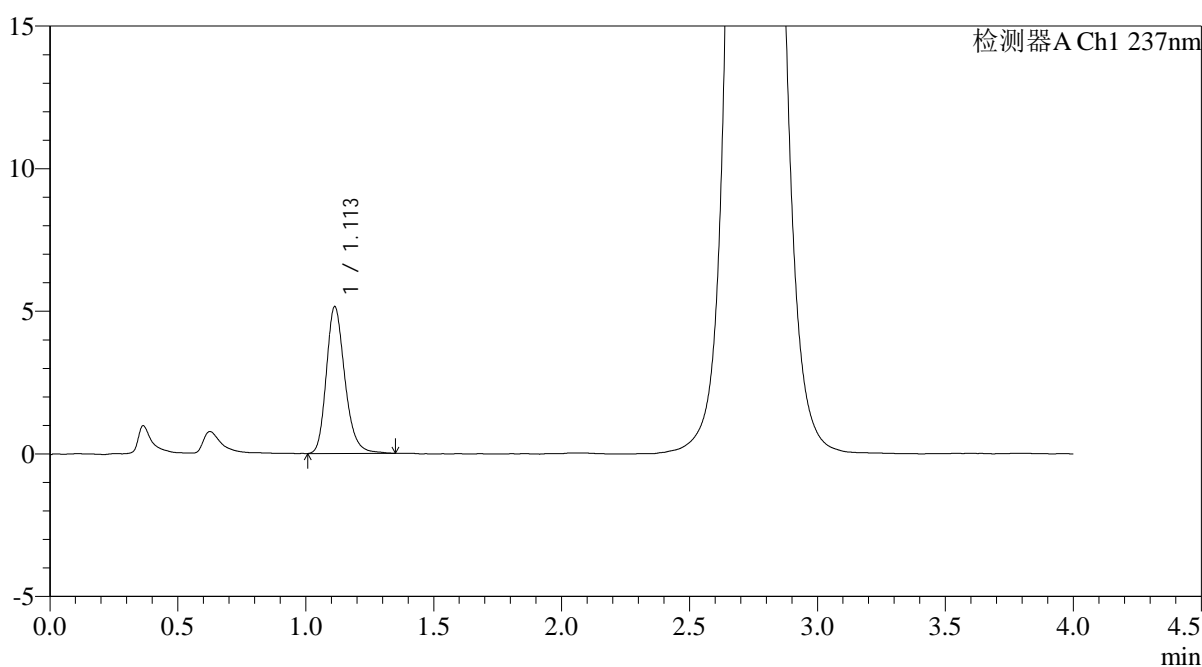

<峰表>

检测器A Ch1 237nm

峰号	保留时间	面积	面积%	高度	理论塔板数(USP)	拖尾因子	分离度(USP)
1	1.113	25942	100.000	5149	1173	1.227	--
总计		25942	100.000	5149			

图35 替米沙坦氨氯地平片溶出曲线测定HPLC图谱  
自制品-2024100721批-pH2.0介质-浆法-75转-30min-片5  
供试品溶液-1

<样品信息>

色谱柱: XB-C18(50mm\*4.6mm,5 $\mu$ m)      流 速: 2.0ml/min  
 柱温:30 $^{\circ}$ C      波 长: 237nm  
 数据文件名: RC\$PCH-962 - 0-3/11-37-2 - zzp-2024100721p-rcqx-pH2.0jz-1-jf75z-30min-P6.lcd  
 方法文件名: RC\$PCH-962 - PCH-962-rcqx-FX260.lcm  
 批处理文件名: RC\$PCH-962 - 20260408-rcqx-FX260.lcb  
 样品瓶号: 1-50  
 进样体积: 20  $\mu$ l      版本号: 6.115  
 进样时间: 2026/04/08 13:51:15      实验者: xiechaojun  
 处理时间(V2): 2026/04/09 08:31:11      处理者: xiechaojun  
 仪器型号: SHIMADZU LC-2050C (FX260)

<色谱图>

mV

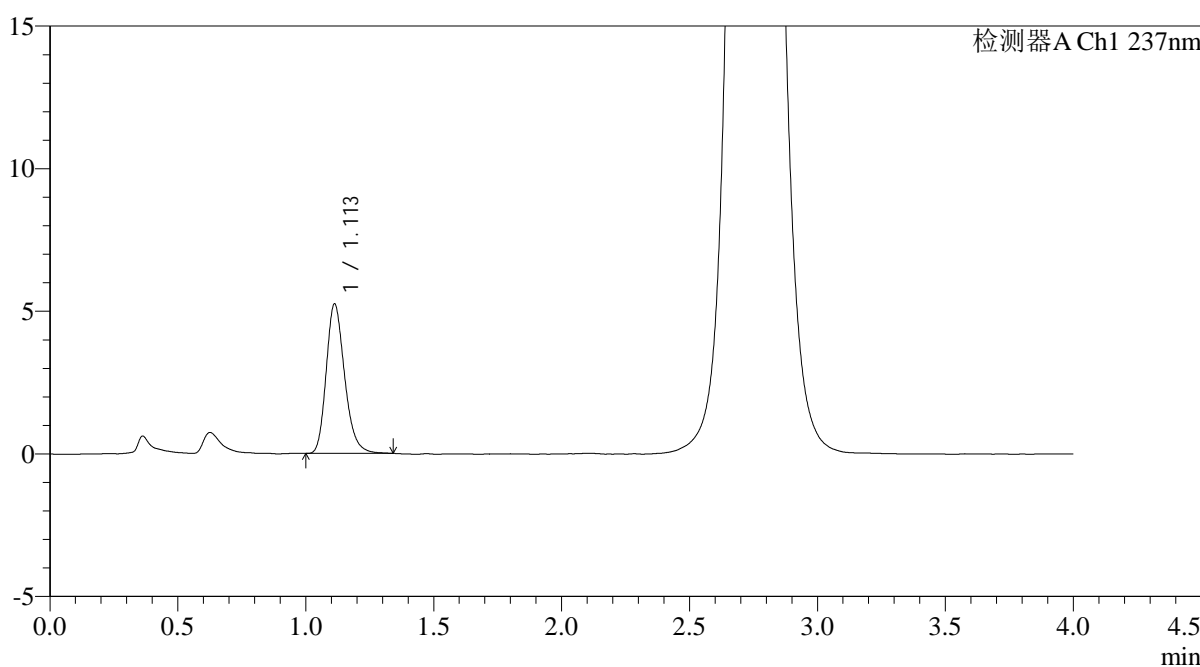

<峰表>

检测器A Ch1 237nm

峰号	保留时间	面积	面积%	高度	理论塔板数(USP)	拖尾因子	分离度(USP)
1	1.113	26236	100.000	5246	1171	1.230	--
总计		26236	100.000	5246			

图36 替米沙坦氨氯地平片溶出曲线测定HPLC图谱  
 自制品-2024100721批-pH2.0介质-浆法-75转-30min-片6  
 供试品溶液-1

<样品信息>

色谱柱: XB-C18(50mm*4.6mm,5μm)	流 速: 2.0ml/min
柱温:30°C	波 长: 237nm
数据文件名: RC\$PCH-962 - 0-3/11-38-2 - zzp-2024100721p-rcqx-pH2.0jz-1-jf75z-45min-P1.lcd	
方法文件名: RC\$PCH-962 - PCH-962-rcqx-FX260.lcm	
批处理文件名: RC\$PCH-962 - 20260408-rcqx-FX260.lcb	
样品瓶号: 1-6	版本号: 6.115
进样体积: 20 μl	实验者: xiechaojun
进样时间: 2026/04/08 13:55:37	处理者: xiechaojun
处理时间(V2): 2026/04/09 08:31:14	
仪器型号: SHIMADZU LC-2050C (FX260)	

<色谱图>

mV

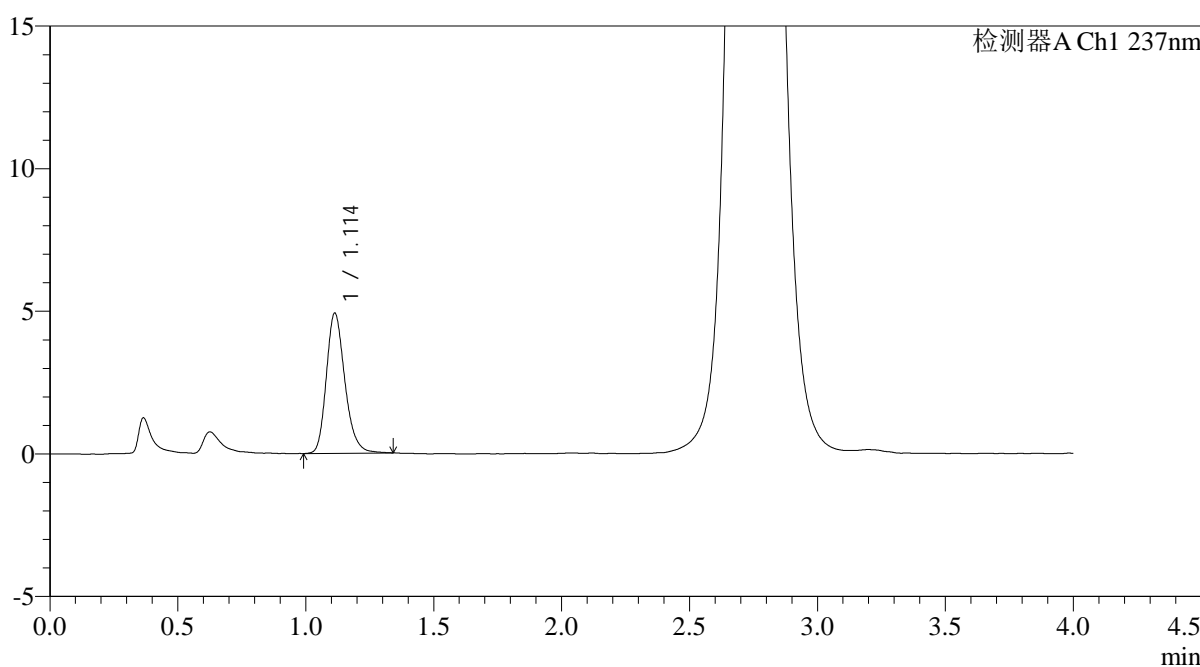

<峰表>

检测器A Ch1 237nm

峰号	保留时间	面积	面积%	高度	理论塔板数(USP)	拖尾因子	分离度(USP)
1	1.114	24729	100.000	4918	1170	1.224	--
总计		24729	100.000	4918			

图37 替米沙坦氨氯地平片溶出曲线测定HPLC图谱  
自制品-2024100721批-pH2.0介质-浆法-75转-45min-片1  
供试品溶液-1

<样品信息>

色谱柱: XB-C18(50mm*4.6mm,5µm)	流 速: 2.0ml/min
柱温:30°C	波 长: 237nm
数据文件名: RC\$PCH-962 - 0-3/11-39-2 - zzp-2024100721p-rcqx-pH2.0jz-1-jf75z-45min-P2.lcd	
方法文件名: RC\$PCH-962 - PCH-962-rcqx-FX260.lcm	
批处理文件名: RC\$PCH-962 - 20260408-rcqx-FX260.lcb	
样品瓶号: 1-15	版本号: 6.115
进样体积: 20 µl	实验者: xiechaojun
进样时间: 2026/04/08 14:00:00	处理者: xiechaojun
处理时间(V2): 2026/04/09 08:31:16	
仪器型号: SHIMADZU LC-2050C (FX260)	

<色谱图>

mV

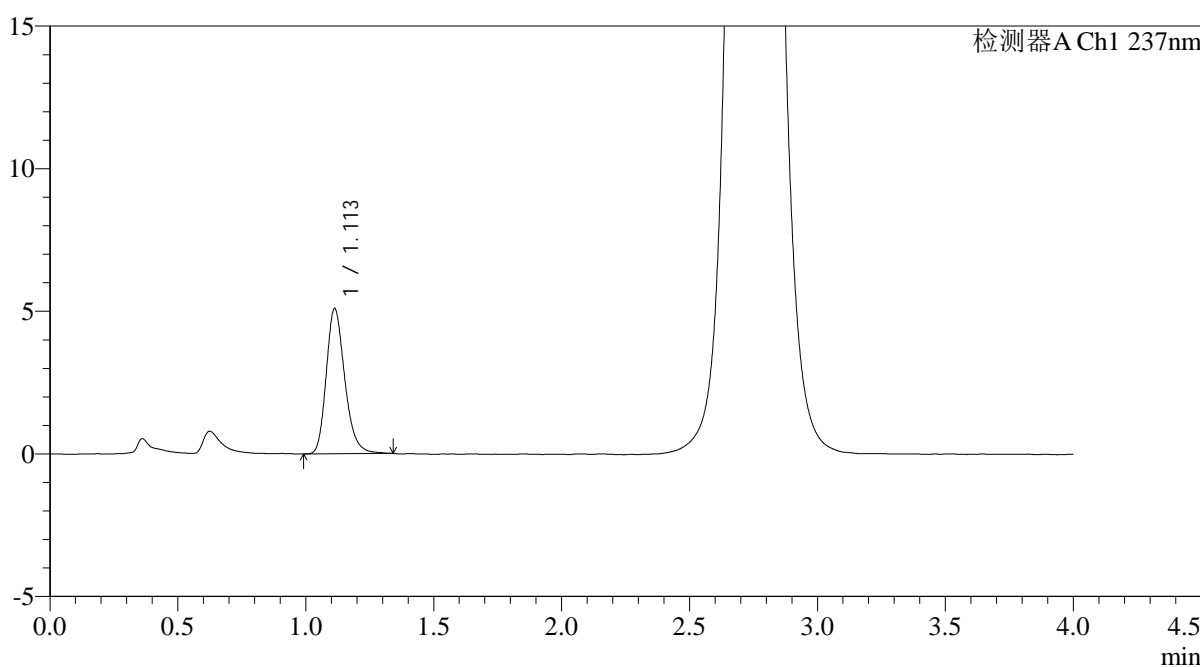

<峰表>

检测器A Ch1 237nm

峰号	保留时间	面积	面积%	高度	理论塔板数(USP)	拖尾因子	分离度(USP)
1	1.113	25656	100.000	5095	1166	1.233	--
总计		25656	100.000	5095			

图38 替米沙坦氨氯地平片溶出曲线测定HPLC图谱  
自制品-2024100721批-pH2.0介质-浆法-75转-45min-片2  
供试品溶液-1

<样品信息>

色谱柱: XB-C18(50mm*4.6mm,5μm)	流 速: 2.0ml/min
柱温:30°C	波 长: 237nm
数据文件名: RC\$PCH-962 - 0-3/11-40-2 - zzp-2024100721p-rcqx-pH2.0jz-1-jf75z-45min-P3.lcd	
方法文件名: RC\$PCH-962 - PCH-962-rcqx-FX260.lcm	
批处理文件名: RC\$PCH-962 - 20260408-rcqx-FX260.lcb	
样品瓶号: 1-24	版本号: 6.115
进样体积: 20 μl	实验者: xiechaojun
进样时间: 2026/04/08 14:04:23	处理者: xiechaojun
处理时间(V2): 2026/04/09 08:31:19	
仪器型号: SHIMADZU LC-2050C (FX260)	

<色谱图>

mV

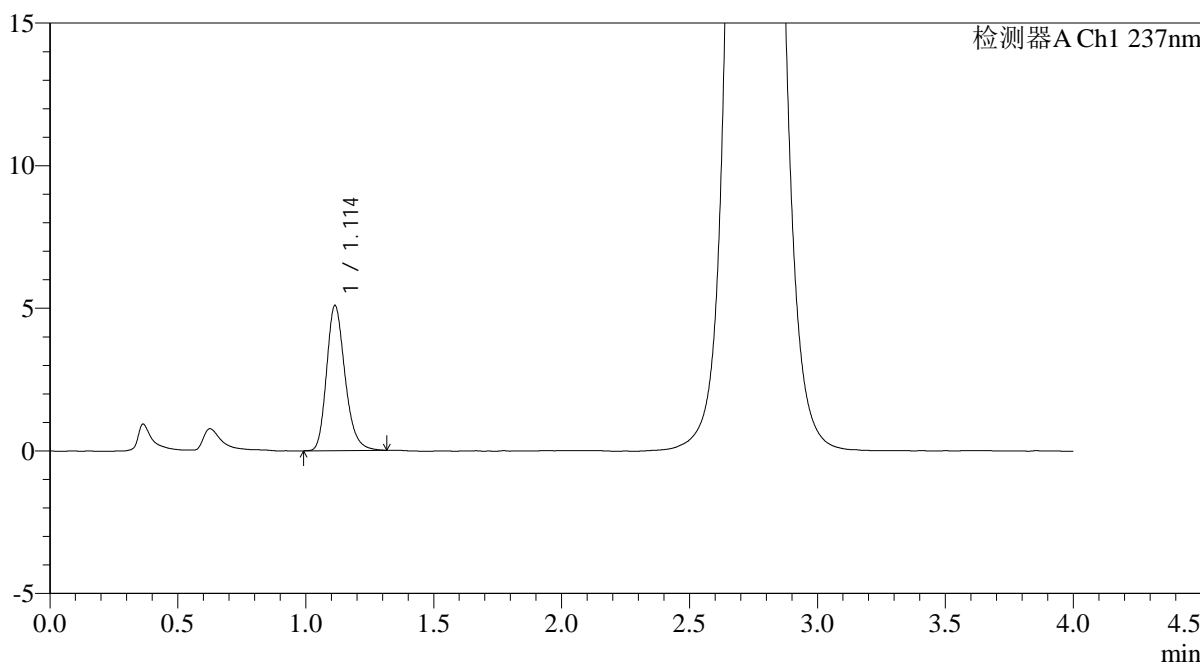

<峰表>

检测器A Ch1 237nm

峰号	保留时间	面积	面积%	高度	理论塔板数(USP)	拖尾因子	分离度(USP)
1	1.114	25532	100.000	5089	1176	1.233	--
总计		25532	100.000	5089			

图39 替米沙坦氨氯地平片溶出曲线测定HPLC图谱  
自制品-2024100721批-pH2.0介质-浆法-75转-45min-片3  
供试品溶液-1

<样品信息>

色谱柱: XB-C18(50mm*4.6mm,5µm)	流 速: 2.0ml/min
柱温:30°C	波 长: 237nm
数据文件名: RC\$PCH-962 - 0-3/11-41-2 - zzp-2024100721p-rcqx-pH2.0jz-1-jf75z-45min-P4.lcd	
方法文件名: RC\$PCH-962 - PCH-962-rcqx-FX260.lcm	
批处理文件名: RC\$PCH-962 - 20260408-rcqx-FX260.lcb	
样品瓶号: 1-33	版本号: 6.115
进样体积: 20 µl	实验者: xiechaojun
进样时间: 2026/04/08 14:08:46	处理者: xiechaojun
处理时间(V2): 2026/04/09 08:31:22	
仪器型号: SHIMADZU LC-2050C (FX260)	

<色谱图>

mV

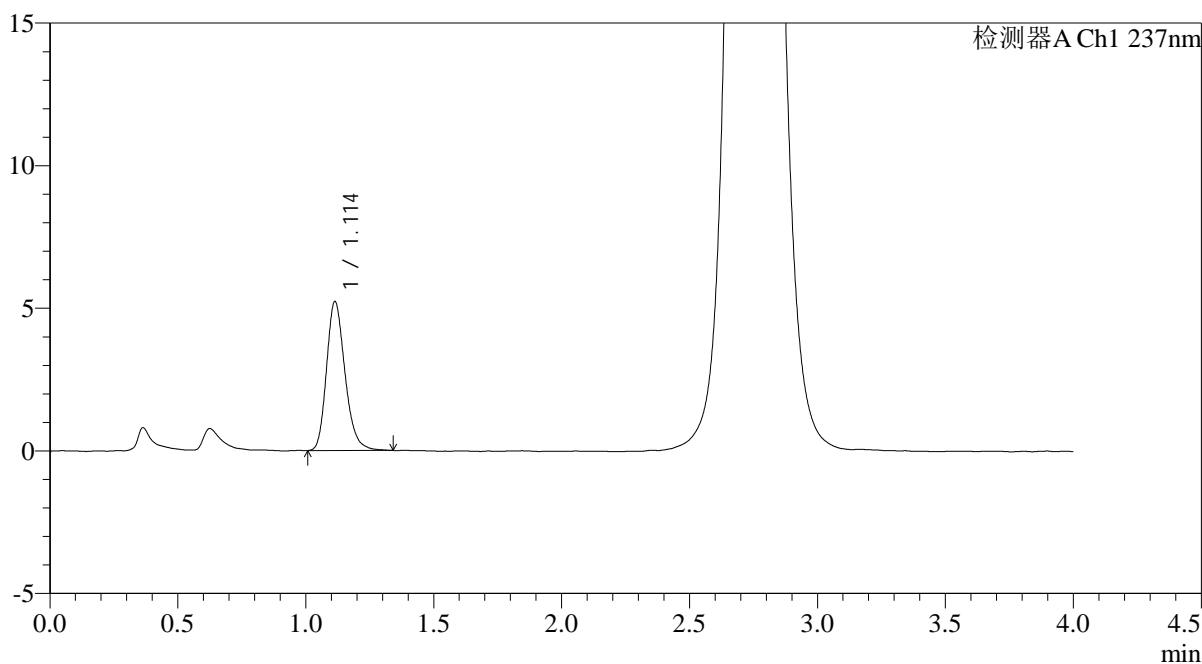

<峰表>

检测器A Ch1 237nm

峰号	保留时间	面积	面积%	高度	理论塔板数(USP)	拖尾因子	分离度(USP)
1	1.114	26240	100.000	5224	1172	1.226	--
总计		26240	100.000	5224			

图40 替米沙坦氨氯地平片溶出曲线测定HPLC图谱  
自制品-2024100721批-pH2.0介质-浆法-75转-45min-片4  
供试品溶液-1

<样品信息>

色谱柱: XB-C18(50mm*4.6mm,5µm)	流 速: 2.0ml/min
柱温:30°C	波 长: 237nm
数据文件名: RC\$PCH-962 - 0-3/11-42-2 - zzp-2024100721p-rcqx-pH2.0jz-1-jf75z-45min-P5.lcd	
方法文件名: RC\$PCH-962 - PCH-962-rcqx-FX260.lcm	
批处理文件名: RC\$PCH-962 - 20260408-rcqx-FX260.lcb	
样品瓶号: 1-42	版本号: 6.115
进样体积: 20 µl	实验者: xiechaojun
进样时间: 2026/04/08 14:13:09	处理者: xiechaojun
处理时间(V2): 2026/04/09 08:31:24	
仪器型号: SHIMADZU LC-2050C (FX260)	

<色谱图>

mV

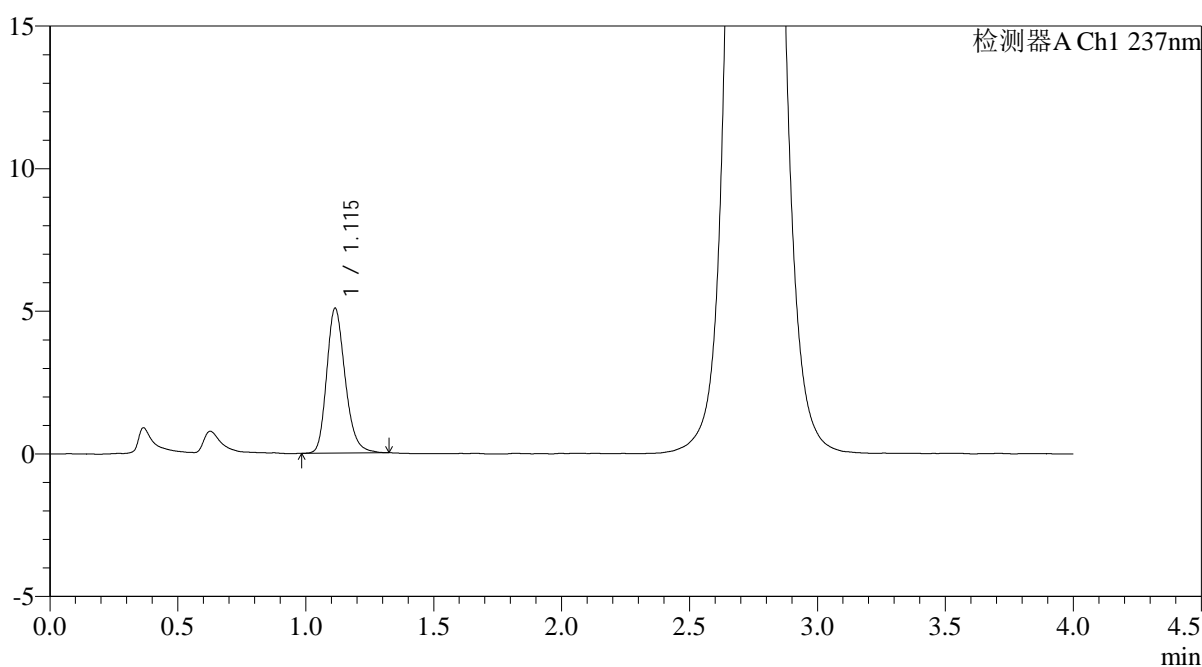

<峰表>

检测器A Ch1 237nm

峰号	保留时间	面积	面积%	高度	理论塔板数(USP)	拖尾因子	分离度(USP)
1	1.115	25473	100.000	5073	1171	1.225	--
总计		25473	100.000	5073			

图41 替米沙坦氨氯地平片溶出曲线测定HPLC图谱  
自制品-2024100721批-pH2.0介质-浆法-75转-45min-片5  
供试品溶液-1

<样品信息>

色谱柱: XB-C18(50mm*4.6mm,5μm)	流 速: 2.0ml/min
柱温:30°C	波 长: 237nm
数据文件名: RC\$PCH-962 - 0-3/11-43-2 - zzp-2024100721p-rcqx-pH2.0jz-1-jf75z-45min-P6.lcd	
方法文件名: RC\$PCH-962 - PCH-962-rcqx-FX260.lcm	
批处理文件名: RC\$PCH-962 - 20260408-rcqx-FX260.lcb	
样品瓶号: 1-51	版本号: 6.115
进样体积: 20 μl	实验者: xiechaojun
进样时间: 2026/04/08 14:17:32	处理者: xiechaojun
处理时间(V2): 2026/04/09 08:31:27	
仪器型号: SHIMADZU LC-2050C (FX260)	

<色谱图>

mV

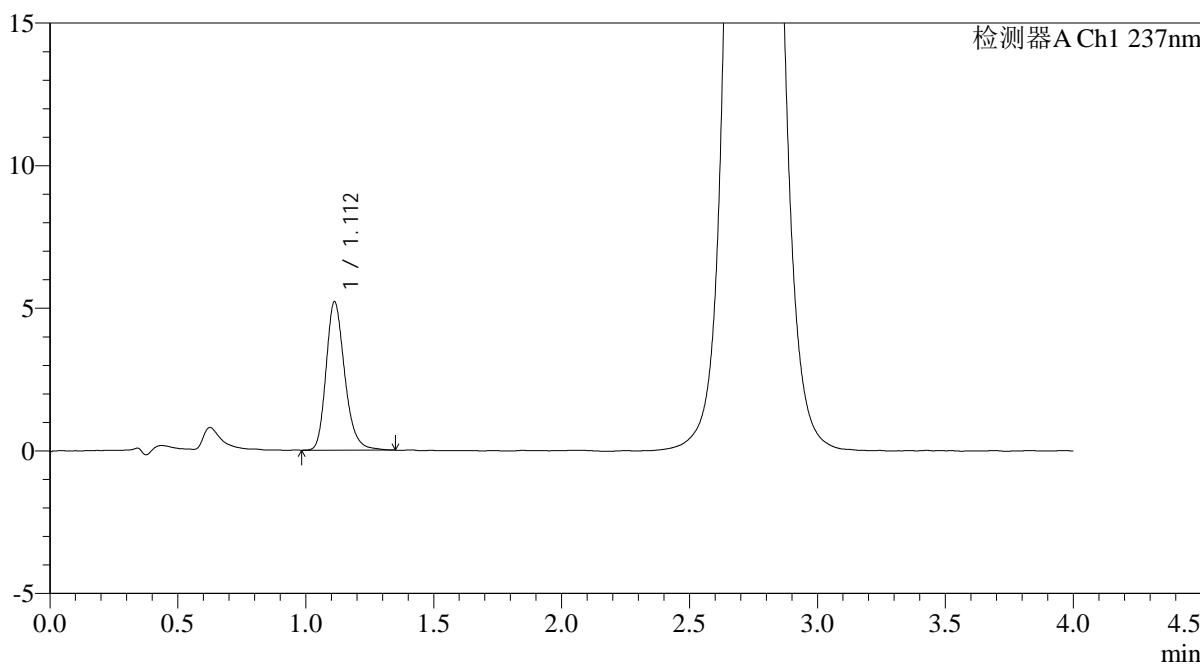

<峰表>

检测器A Ch1 237nm

峰号	保留时间	面积	面积%	高度	理论塔板数(USP)	拖尾因子	分离度(USP)
1	1.112	26368	100.000	5204	1159	1.241	--
总计		26368	100.000	5204			

图42 替米沙坦氨氯地平片溶出曲线测定HPLC图谱  
自制品-2024100721批-pH2.0介质-浆法-75转-45min-片6  
供试品溶液-1

<样品信息>

色谱柱: XB-C18(50mm*4.6mm,5µm)	流 速: 2.0ml/min
柱温:30°C	波 长: 237nm
数据文件名: RC\$PCH-962 - 0-3/11-44-2 - zzp-2024100721p-rcqx-pH2.0jz-1-jf75z-60min-P1.lcd	
方法文件名: RC\$PCH-962 - PCH-962-rcqx-FX260.lcm	
批处理文件名: RC\$PCH-962 - 20260408-rcqx-FX260.lcb	
样品瓶号: 1-7	版本号: 6.115
进样体积: 20 µl	实验者: xiechaojun
进样时间: 2026/04/08 14:21:54	处理者: xiechaojun
处理时间(V2): 2026/04/09 08:31:30	
仪器型号: SHIMADZU LC-2050C (FX260)	

<色谱图>

mV

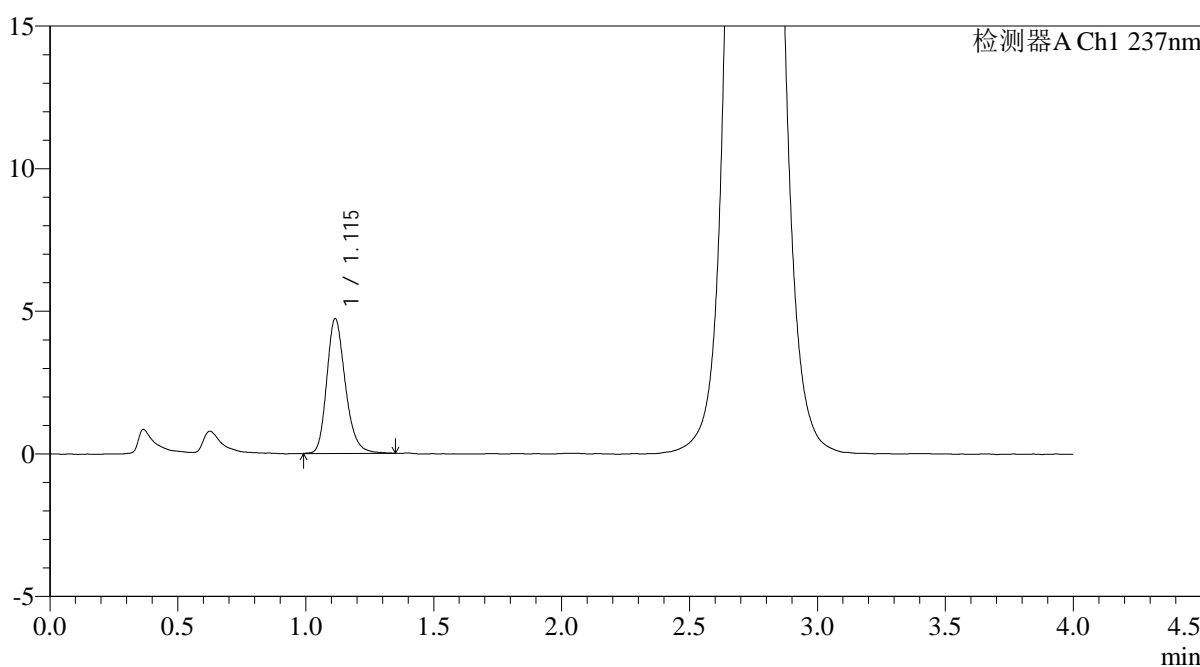

<峰表>

检测器A Ch1 237nm

峰号	保留时间	面积	面积%	高度	理论塔板数(USP)	拖尾因子	分离度(USP)
1	1.115	23895	100.000	4720	1171	1.230	--
总计		23895	100.000	4720			

图43 替米沙坦氨氯地平片溶出曲线测定HPLC图谱  
自制品-2024100721批-pH2.0介质-浆法-75转-60min-片1  
供试品溶液-1

<样品信息>

色谱柱: XB-C18(50mm*4.6mm,5μm)	流 速: 2.0ml/min
柱温:30°C	波 长: 237nm
数据文件名: RC\$PCH-962 - 0-3/11-45-2 - zzp-2024100721p-rcqx-pH2.0jz-1-jf75z-60min-P2.lcd	
方法文件名: RC\$PCH-962 - PCH-962-rcqx-FX260.lcm	
批处理文件名: RC\$PCH-962 - 20260408-rcqx-FX260.lcb	
样品瓶号: 1-16	版本号: 6.115
进样体积: 20 μl	实验者: xiechaojun
进样时间: 2026/04/08 14:26:17	处理者: xiechaojun
处理时间(V2): 2026/04/09 08:31:33	
仪器型号: SHIMADZU LC-2050C (FX260)	

<色谱图>

mV

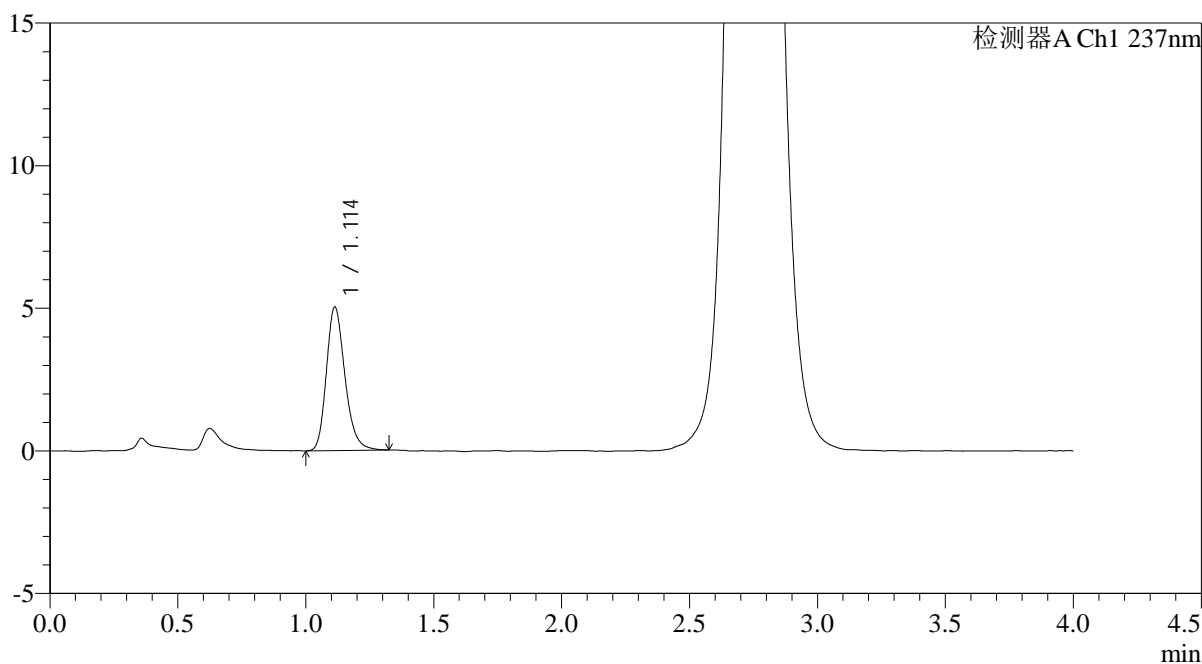

<峰表>

检测器A Ch1 237nm

峰号	保留时间	面积	面积%	高度	理论塔板数(USP)	拖尾因子	分离度(USP)
1	1.114	25410	100.000	5036	1166	1.231	--
总计		25410	100.000	5036			

图44 替米沙坦氨氯地平片溶出曲线测定HPLC图谱  
自制品-2024100721批-pH2.0介质-浆法-75转-60min-片2  
供试品溶液-1

<样品信息>

色谱柱: XB-C18(50mm*4.6mm,5μm)	流 速: 2.0ml/min
柱温:30°C	波 长: 237nm
数据文件名: RC\$PCH-962 - 0-3/11-46-2 - zzp-2024100721p-rcqx-pH2.0jz-1-jf75z-60min-P3.lcd	
方法文件名: RC\$PCH-962 - PCH-962-rcqx-FX260.lcm	
批处理文件名: RC\$PCH-962 - 20260408-rcqx-FX260.lcb	
样品瓶号: 1-25	版本号: 6.115
进样体积: 20 μl	实验者: xiechaojun
进样时间: 2026/04/08 14:30:41	处理者: xiechaojun
处理时间(V2): 2026/04/09 08:31:35	
仪器型号: SHIMADZU LC-2050C (FX260)	

<色谱图>

mV

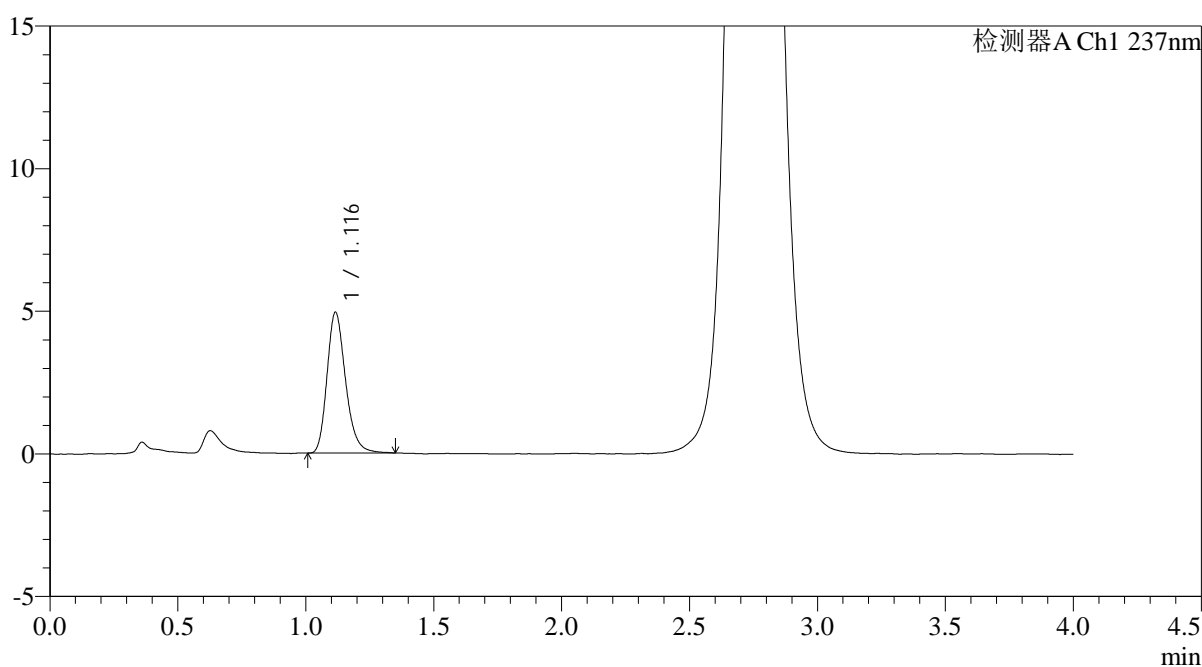

<峰表>

检测器A Ch1 237nm

峰号	保留时间	面积	面积%	高度	理论塔板数(USP)	拖尾因子	分离度(USP)
1	1.116	24907	100.000	4921	1171	1.237	--
总计		24907	100.000	4921			

图45 替米沙坦氨氯地平片溶出曲线测定HPLC图谱  
自制品-2024100721批-pH2.0介质-浆法-75转-60min-片3  
供试品溶液-1

<样品信息>

色谱柱: XB-C18(50mm*4.6mm,5μm)	流 速: 2.0ml/min
柱温:30°C	波 长: 237nm
数据文件名: RC\$PCH-962 - 0-3/11-47-2 - zzp-2024100721p-rcqx-pH2.0jz-1-jf75z-60min-P4.lcd	
方法文件名: RC\$PCH-962 - PCH-962-rcqx-FX260.lcm	
批处理文件名: RC\$PCH-962 - 20260408-rcqx-FX260.lcb	
样品瓶号: 1-34	版本号: 6.115
进样体积: 20 μl	实验者: xiechaojun
进样时间: 2026/04/08 14:35:03	处理者: xiechaojun
处理时间(V2): 2026/04/09 08:31:38	
仪器型号: SHIMADZU LC-2050C (FX260)	

<色谱图>

mV

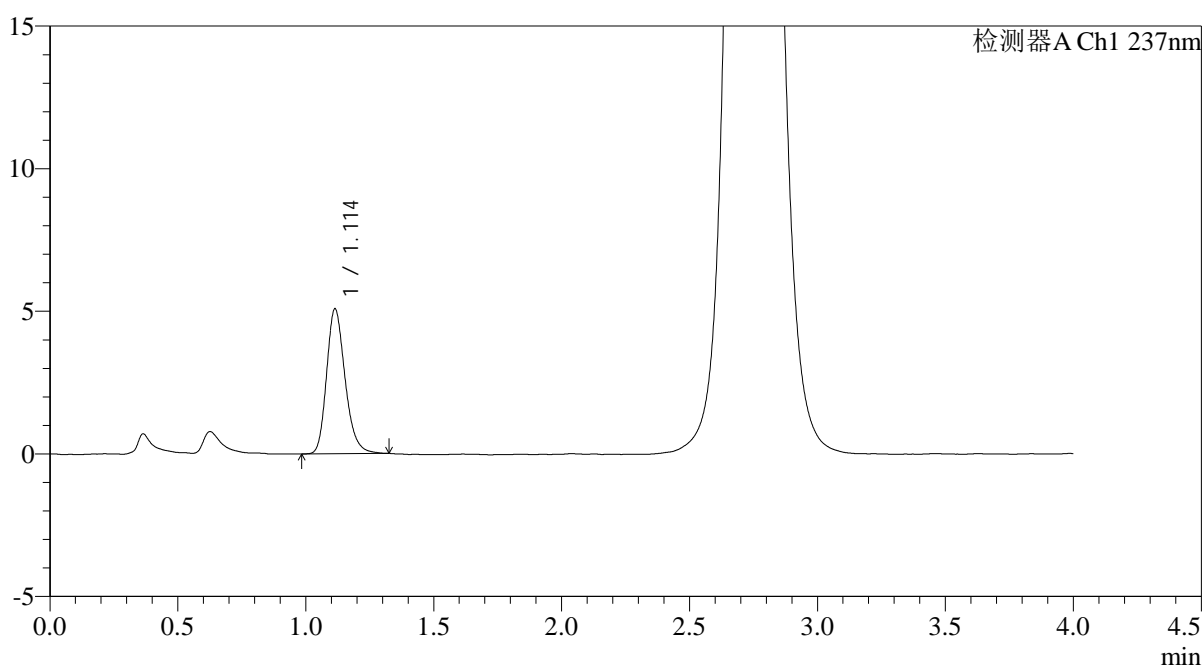

<峰表>

检测器A Ch1 237nm

峰号	保留时间	面积	面积%	高度	理论塔板数(USP)	拖尾因子	分离度(USP)
1	1.114	25528	100.000	5081	1170	1.230	--
总计		25528	100.000	5081			

图46 替米沙坦氨氯地平片溶出曲线测定HPLC图谱  
自制品-2024100721批-pH2.0介质-浆法-75转-60min-片4  
供试品溶液-1

<样品信息>

色谱柱: XB-C18(50mm*4.6mm,5µm)	流 速: 2.0ml/min
柱温:30°C	波 长: 237nm
数据文件名: RC\$PCH-962 - 0-3/11-48-2 - zzp-2024100721p-rcqx-pH2.0jz-1-jf75z-60min-P5.lcd	
方法文件名: RC\$PCH-962 - PCH-962-rcqx-FX260.lcm	
批处理文件名: RC\$PCH-962 - 20260408-rcqx-FX260.lcb	
样品瓶号: 1-43	版本号: 6.115
进样体积: 20 µl	实验者: xiechaojun
进样时间: 2026/04/08 14:39:26	处理者: xiechaojun
处理时间(V2): 2026/04/09 08:31:41	
仪器型号: SHIMADZU LC-2050C (FX260)	

<色谱图>

mV

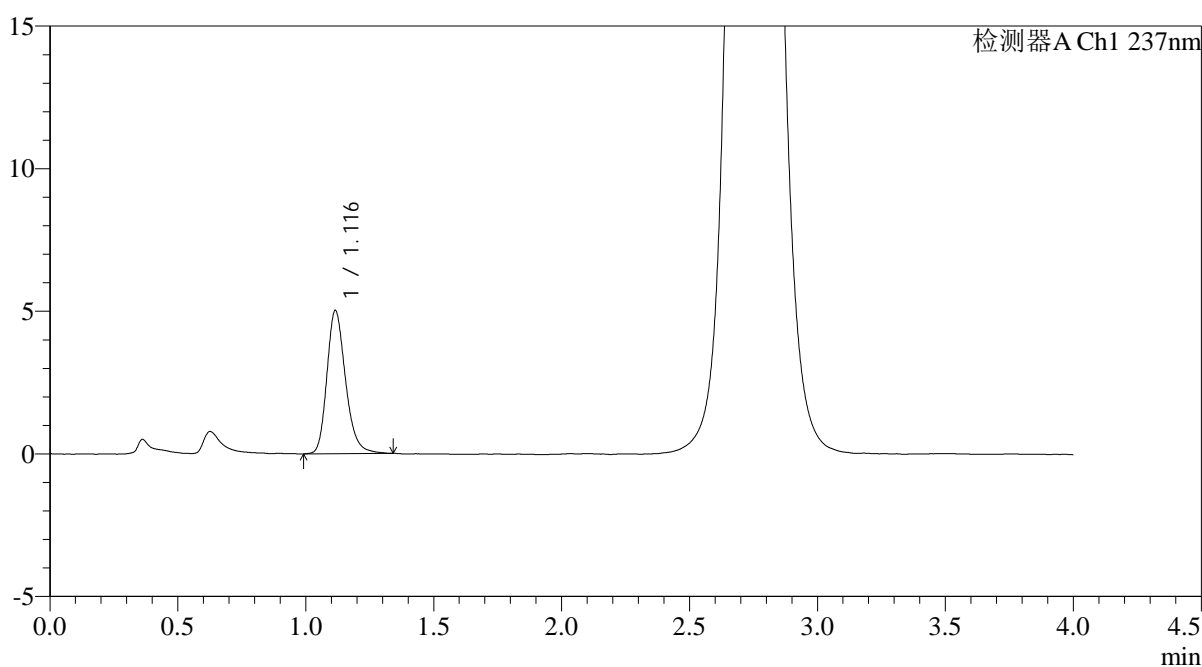

<峰表>

检测器A Ch1 237nm

峰号	保留时间	面积	面积%	高度	理论塔板数(USP)	拖尾因子	分离度(USP)
1	1.116	25480	100.000	5012	1161	1.235	--
总计		25480	100.000	5012			

图47 替米沙坦氨氯地平片溶出曲线测定HPLC图谱  
自制品-2024100721批-pH2.0介质-浆法-75转-60min-片5  
供试品溶液-1

<样品信息>

色谱柱: XB-C18(50mm*4.6mm,5μm)	流 速: 2.0ml/min
柱温:30°C	波 长: 237nm
数据文件名: RC\$PCH-962 - 0-3/11-49-2 - zzp-2024100721p-rcqx-pH2.0jz-1-jf75z-60min-P6.lcd	
方法文件名: RC\$PCH-962 - PCH-962-rcqx-FX260.lcm	
批处理文件名: RC\$PCH-962 - 20260408-rcqx-FX260.lcb	
样品瓶号: 1-52	版本号: 6.115
进样体积: 20 μl	实验者: xiechaojun
进样时间: 2026/04/08 14:43:49	处理者: xiechaojun
处理时间(V2): 2026/04/09 08:31:44	
仪器型号: SHIMADZU LC-2050C (FX260)	

<色谱图>

mV

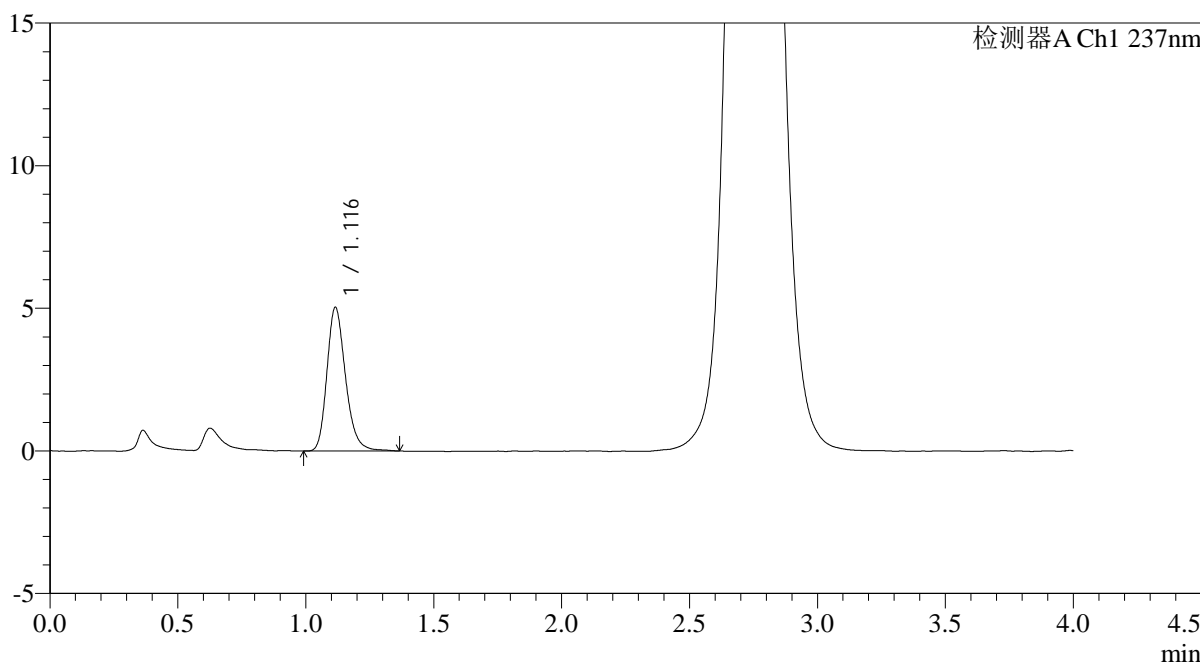

<峰表>

检测器A Ch1 237nm

峰号	保留时间	面积	面积%	高度	理论塔板数(USP)	拖尾因子	分离度(USP)
1	1.116	25453	100.000	5029	1168	1.232	--
总计		25453	100.000	5029			

图48 替米沙坦氨氯地平片溶出曲线测定HPLC图谱  
自制品-2024100721批-pH2.0介质-浆法-75转-60min-片6  
供试品溶液-1

<样品信息>

色谱柱: XB-C18(50mm*4.6mm,5μm)	流 速: 2.0ml/min
柱温:30°C	波 长: 237nm
数据文件名: RC\$PCH-962 - 0-3/11-50-2 - zzp-2024100721p-rcqx-pH2.0jz-1-jf75z-jxzs-P1.lcd	
方法文件名: RC\$PCH-962 - PCH-962-rcqx-FX260.lcm	
批处理文件名: RC\$PCH-962 - 20260408-rcqx-FX260.lcb	
样品瓶号: 1-8	版本号: 6.115
进样体积: 20 μl	实验者: xiechaojun
进样时间: 2026/04/08 14:48:13	处理者: xiechaojun
处理时间(V2): 2026/04/09 08:31:46	
仪器型号: SHIMADZU LC-2050C (FX260)	

<色谱图>

mV

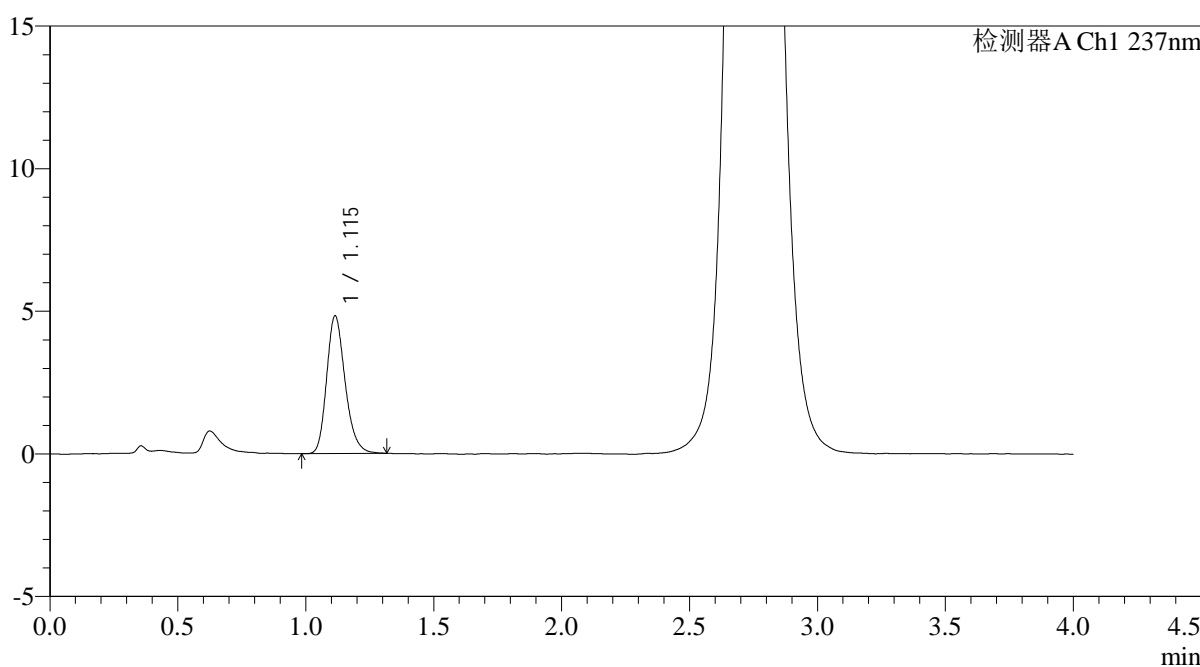

<峰表>

检测器A Ch1 237nm

峰号	保留时间	面积	面积%	高度	理论塔板数(USP)	拖尾因子	分离度(USP)
1	1.115	24228	100.000	4823	1170	1.224	--
总计		24228	100.000	4823			

图49 替米沙坦氨氯地平片溶出曲线测定HPLC图谱  
自制品-2024100721批-pH2.0介质-桨法-75转-极限转速-片1  
供试品溶液-1

## &lt;样品信息&gt;

色谱柱: XB-C18(50mm\*4.6mm,5 $\mu$ m)柱温:30 $^{\circ}$ C

数据文件名: RC\$PCH-962 - 0-3/11-51-2 - zzp-2024100721p-rcqx-pH2.0jz-1-jf75z-jxzs-P2.lcd

方法文件名: RC\$PCH-962 - PCH-962-rcqx-FX260.lcm

批处理文件名: RC\$PCH-962 - 20260408-rcqx-FX260.lcb

样品瓶号: 1-17

进样体积: 20  $\mu$ l

进样时间: 2026/04/08 14:52:37

处理时间(V2): 2026/04/09 08:31:49

仪器型号: SHIMADZU LC-2050C (FX260)

流 速: 2.0ml/min

波 长: 237nm

版本号: 6.115

实验者: xiechaojun

处理者: xiechaojun

## &lt;色谱图&gt;

mV

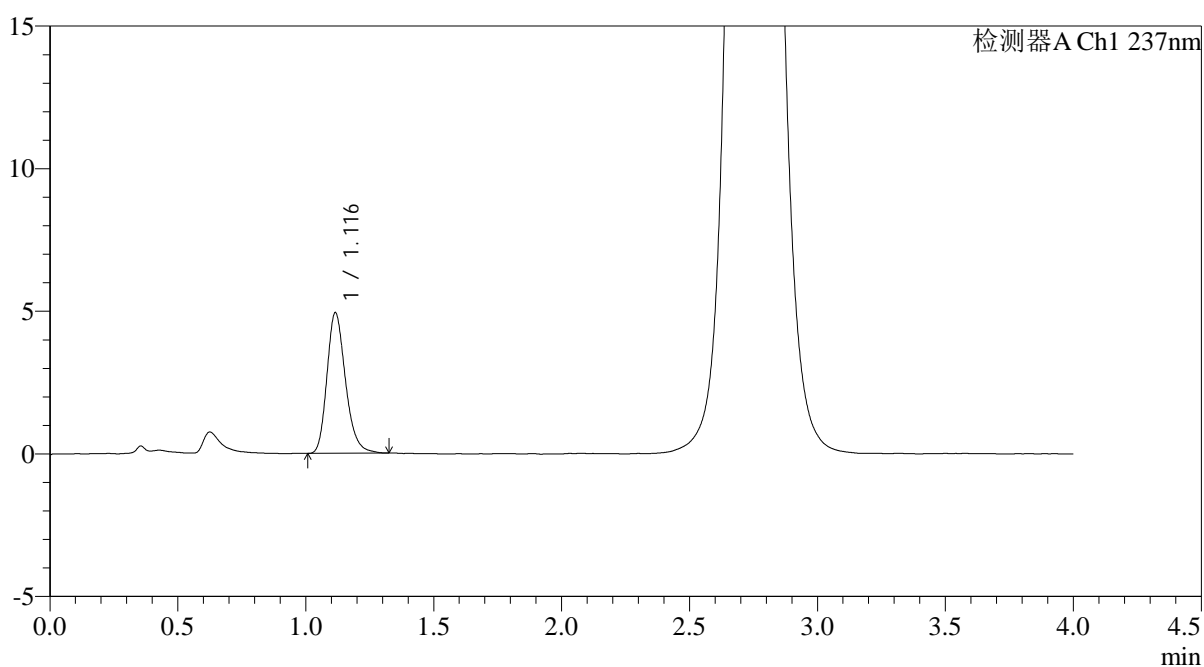

## &lt;峰表&gt;

检测器A Ch1 237nm

峰号	保留时间	面积	面积%	高度	理论塔板数(USP)	拖尾因子	分离度(USP)
1	1.116	24892	100.000	4922	1163	1.237	--
总计		24892	100.000	4922			

## &lt;样品信息&gt;

色谱柱: XB-C18(50mm\*4.6mm,5 $\mu$ m)柱温:30 $^{\circ}$ C

数据文件名: RC\$PCH-962 - 0-3/11-52-2 - zzp-2024100721p-rcqx-pH2.0jz-1-jf75z-jxzs-P3.lcd

方法文件名: RC\$PCH-962 - PCH-962-rcqx-FX260.lcm

批处理文件名: RC\$PCH-962 - 20260408-rcqx-FX260.lcb

样品瓶号: 1-26

进样体积: 20  $\mu$ l

进样时间: 2026/04/08 14:56:59

处理时间(V2): 2026/04/09 08:31:52

仪器型号: SHIMADZU LC-2050C (FX260)

流 速: 2.0ml/min

波 长: 237nm

版本号: 6.115

实验者: xiechaojun

处理者: xiechaojun

## &lt;色谱图&gt;

mV

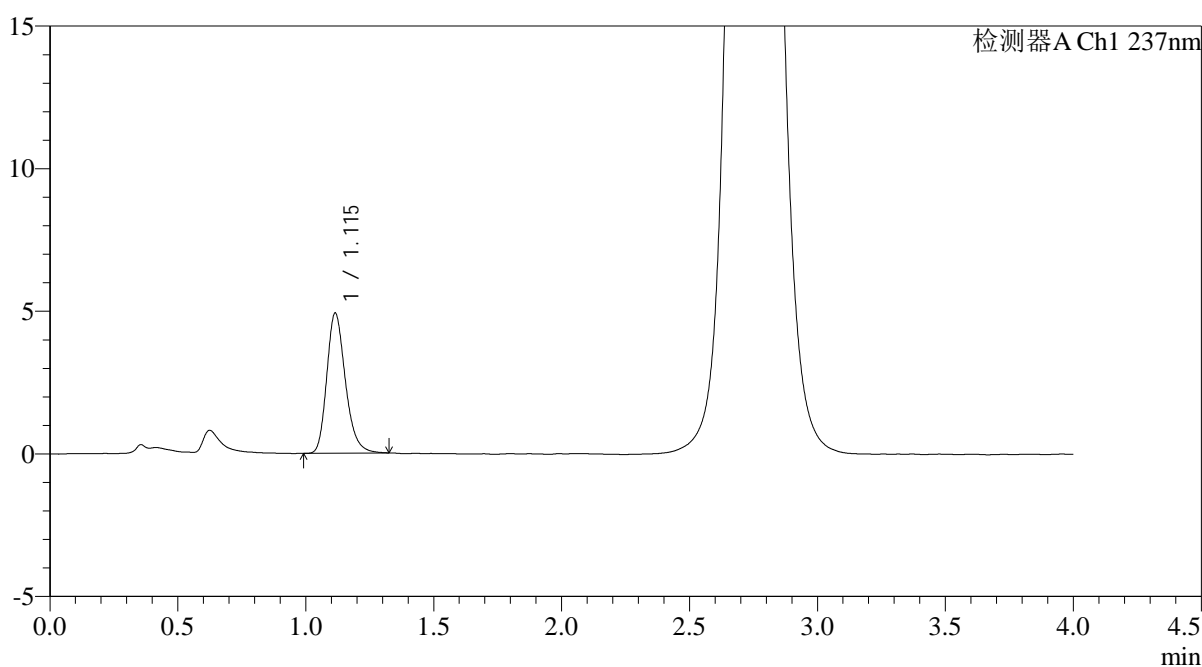

## &lt;峰表&gt;

检测器A Ch1 237nm

峰号	保留时间	面积	面积%	高度	理论塔板数(USP)	拖尾因子	分离度(USP)
1	1.115	24814	100.000	4906	1161	1.242	--
总计		24814	100.000	4906			

## &lt;样品信息&gt;

色谱柱: XB-C18(50mm\*4.6mm,5 $\mu$ m)柱温:30 $^{\circ}$ C

数据文件名: RC\$PCH-962 - 0-3/11-53-2 - zzp-2024100721p-rcqx-pH2.0jz-1-jf75z-jxzs-P4.lcd

方法文件名: RC\$PCH-962 - PCH-962-rcqx-FX260.lcm

批处理文件名: RC\$PCH-962 - 20260408-rcqx-FX260.lcb

样品瓶号: 1-35

进样体积: 20  $\mu$ l

进样时间: 2026/04/08 15:01:23

处理时间(V2): 2026/04/09 08:31:55

仪器型号: SHIMADZU LC-2050C (FX260)

流 速: 2.0ml/min

波 长: 237nm

版本号: 6.115

实验者: xiechaojun

处理者: xiechaojun

## &lt;色谱图&gt;

mV

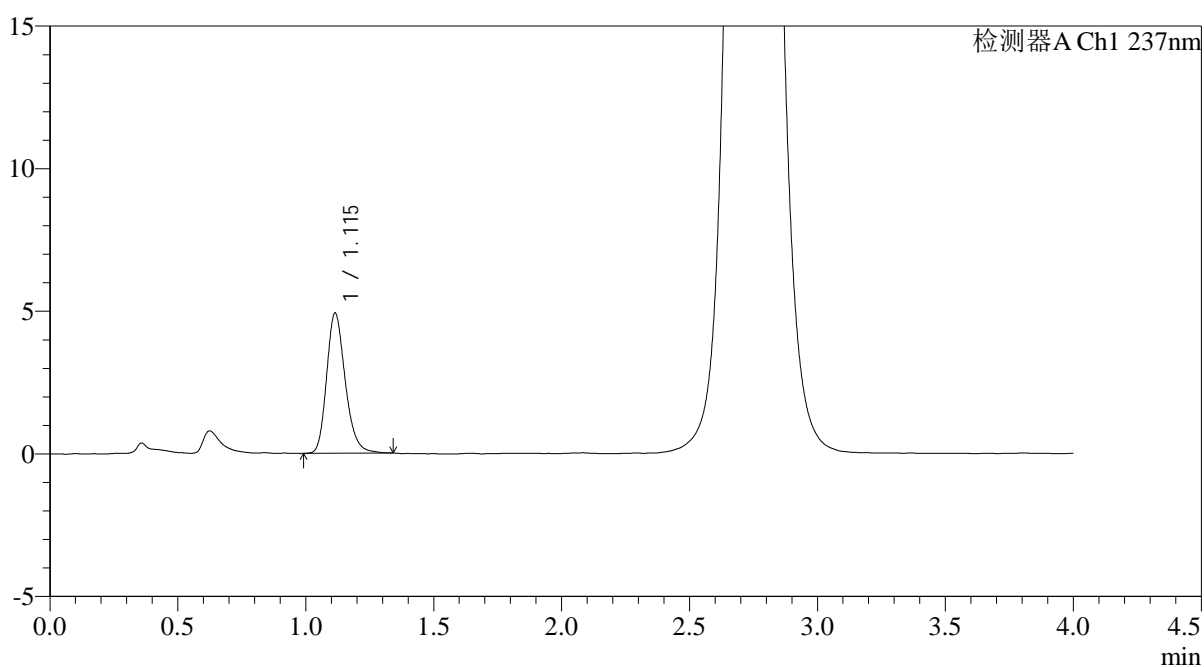

## &lt;峰表&gt;

检测器A Ch1 237nm

峰号	保留时间	面积	面积%	高度	理论塔板数(USP)	拖尾因子	分离度(USP)
1	1.115	24920	100.000	4916	1157	1.228	--
总计		24920	100.000	4916			

<样品信息>

色谱柱: XB-C18(50mm*4.6mm,5μm)	流 速: 2.0ml/min
柱温:30°C	波 长: 237nm
数据文件名: RC\$PCH-962 - 0-3/11-54-2 - zzp-2024100721p-rcqx-pH2.0jz-1-jf75z-jxzs-P5.lcd	
方法文件名: RC\$PCH-962 - PCH-962-rcqx-FX260.lcm	
批处理文件名: RC\$PCH-962 - 20260408-rcqx-FX260.lcb	
样品瓶号: 1-44	版本号: 6.115
进样体积: 20 μl	实验者: xiechaojun
进样时间: 2026/04/08 15:05:47	处理者: xiechaojun
处理时间(V2): 2026/04/09 08:31:57	
仪器型号: SHIMADZU LC-2050C (FX260)	

<色谱图>

mV

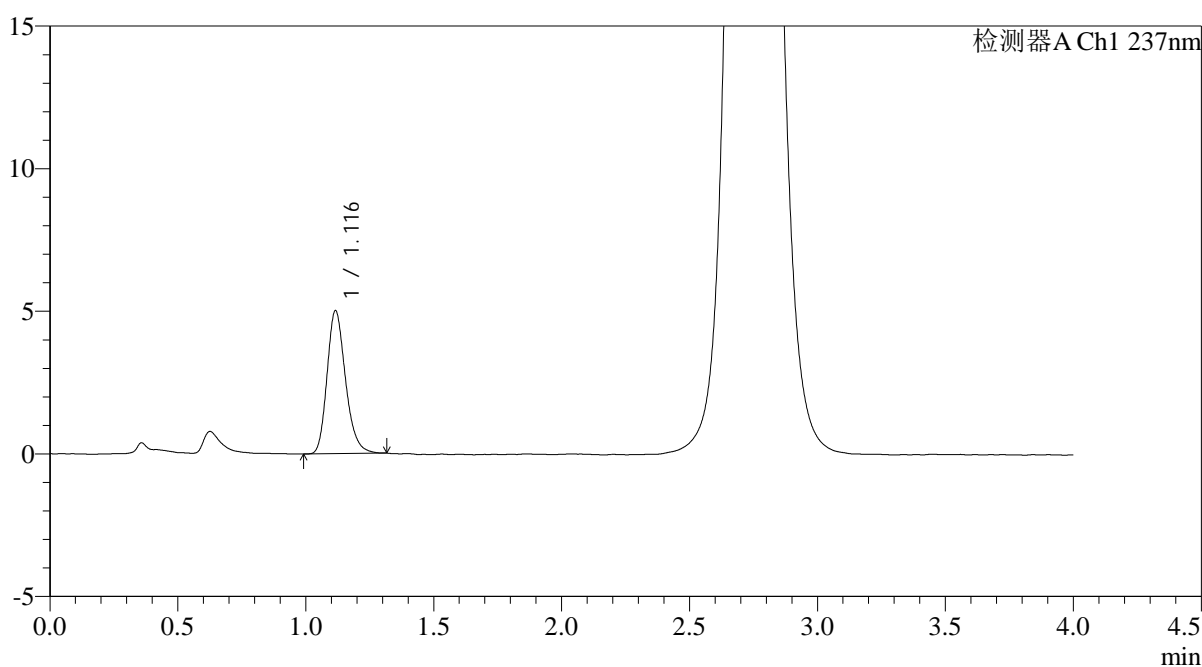

<峰表>

检测器A Ch1 237nm

峰号	保留时间	面积	面积%	高度	理论塔板数(USP)	拖尾因子	分离度(USP)
1	1.116	25145	100.000	4998	1173	1.224	--
总计		25145	100.000	4998			

图53 替米沙坦氨氯地平片溶出曲线测定HPLC图谱  
自制品-2024100721批-pH2.0介质-桨法-75转-极限转速-片5  
供试品溶液-1

## &lt;样品信息&gt;

色谱柱: XB-C18(50mm\*4.6mm,5 $\mu$ m)柱温:30 $^{\circ}$ C

数据文件名: RC\$PCH-962 - 0-3/11-55-2 - zzp-2024100721p-rcqx-pH2.0jz-1-jf75z-jxzs-P6.lcd

方法文件名: RC\$PCH-962 - PCH-962-rcqx-FX260.lcm

批处理文件名: RC\$PCH-962 - 20260408-rcqx-FX260.lcb

样品瓶号: 1-53

进样体积: 20  $\mu$ l

进样时间: 2026/04/08 15:10:10

处理时间(V2): 2026/04/09 08:32:00

仪器型号: SHIMADZU LC-2050C (FX260)

流 速: 2.0ml/min

波 长: 237nm

版本号: 6.115

实验者: xiechaojun

处理者: xiechaojun

## &lt;色谱图&gt;

mV

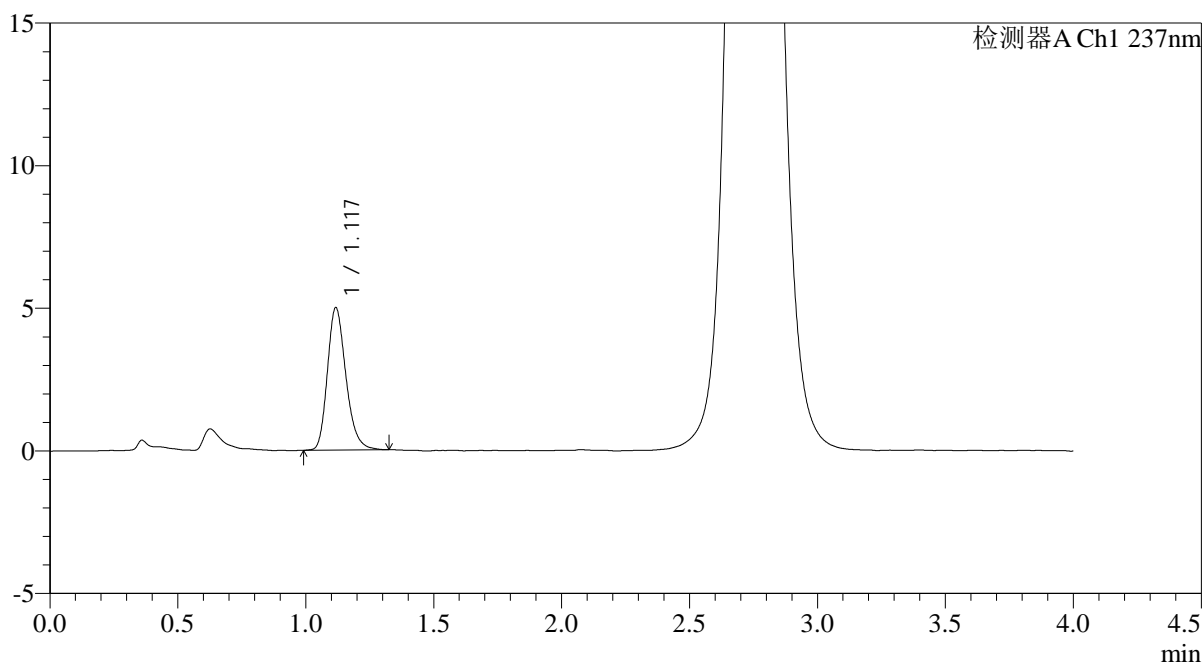

## &lt;峰表&gt;

检测器A Ch1 237nm

峰号	保留时间	面积	面积%	高度	理论塔板数(USP)	拖尾因子	分离度(USP)
1	1.117	25151	100.000	4956	1172	1.238	--
总计		25151	100.000	4956			

图54 替米沙坦氨氯地平片溶出曲线测定HPLC图谱  
自制品-2024100721批-pH2.0介质-桨法-75转-极限转速-片6  
供试品溶液-1

<样品信息>

色谱柱: XB-C18(50mm*4.6mm,5μm)	流速: 2.0ml/min
柱温: 30°C	波长: 237nm
数据文件名: RC\$PCH-962 - 0-3/11-56-2 - zzp-2024100721p-rcqx-pH2.0jz-1-jf75z-dz2-1.lcd	
方法文件名: RC\$PCH-962 - PCH-962-rcqx-FX260.lcm	
批处理文件名: RC\$PCH-962 - 20260408-rcqx-FX260.lcb	
样品瓶号: 1-27	版本号: 6.115
进样体积: 20 μl	实验者: xiechaojun
进样时间: 2026/04/08 15:14:32	处理者: xiechaojun
处理时间(V2): 2026/04/09 08:32:03	
仪器型号: SHIMADZU LC-2050C (FX260)	

<色谱图>

mV

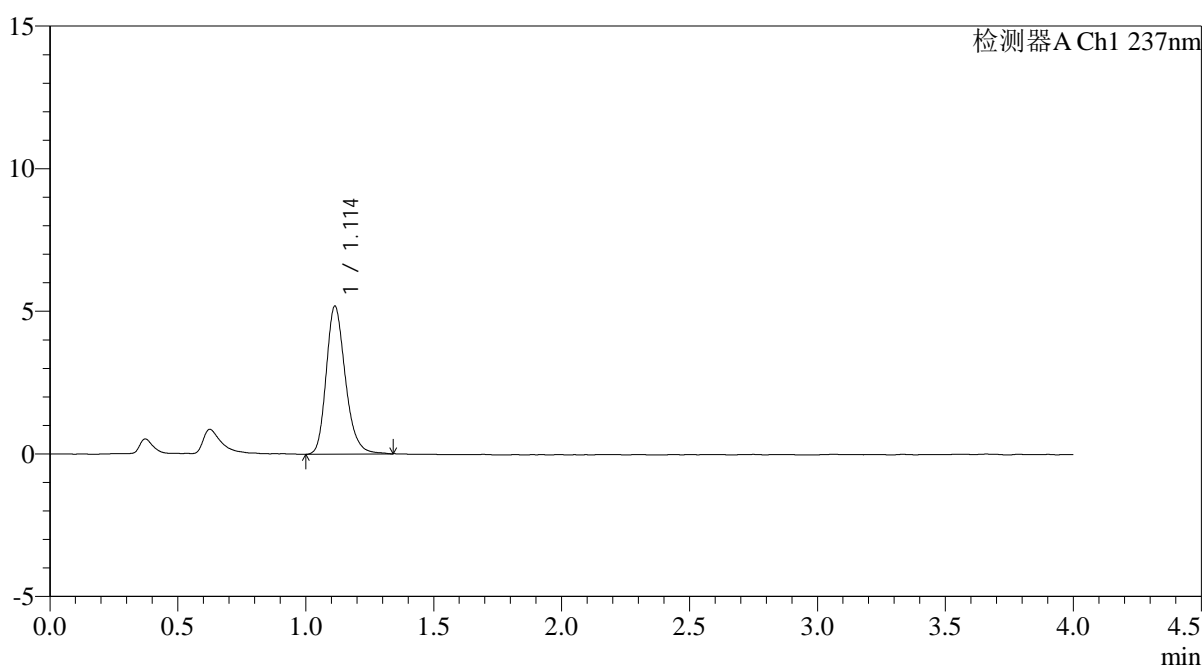

<峰表>

检测器A Ch1 237nm

峰号	保留时间	面积	面积%	高度	理论塔板数(USP)	拖尾因子	分离度(USP)
1	1.114	27011	100.000	5192	1094	1.233	--
总计		27011	100.000	5192			

图55 替米沙坦氨氯地平片溶出曲线测定HPLC图谱  
自制品-2024100721批-pH2.0介质-浆法-75转  
对照品溶液-2-1

<样品信息>

色谱柱: XB-C18(50mm*4.6mm,5μm)	流 速: 2.0ml/min
柱温:30°C	波 长: 237nm
数据文件名: RC\$PCH-962 - 0-4/11-57-3 - zzp-2024100721p-rcqx-pH2.0jz-1-jf75z-dz2-2.lcd	
方法文件名: RC\$PCH-962 - PCH-962-rcqx-FX260.lcm	
批处理文件名: RC\$PCH-962 - 20260408-rcqx-FX260.lcb	
样品瓶号: 1-27	版本号: 6.115
进样体积: 20 μl	实验者: xiechaojun
进样时间: 2026/04/08 15:18:57	处理者: xiechaojun
处理时间(V3): 2026/04/09 09:12:01	
仪器型号: SHIMADZU LC-2050C (FX260)	

<色谱图>

mV

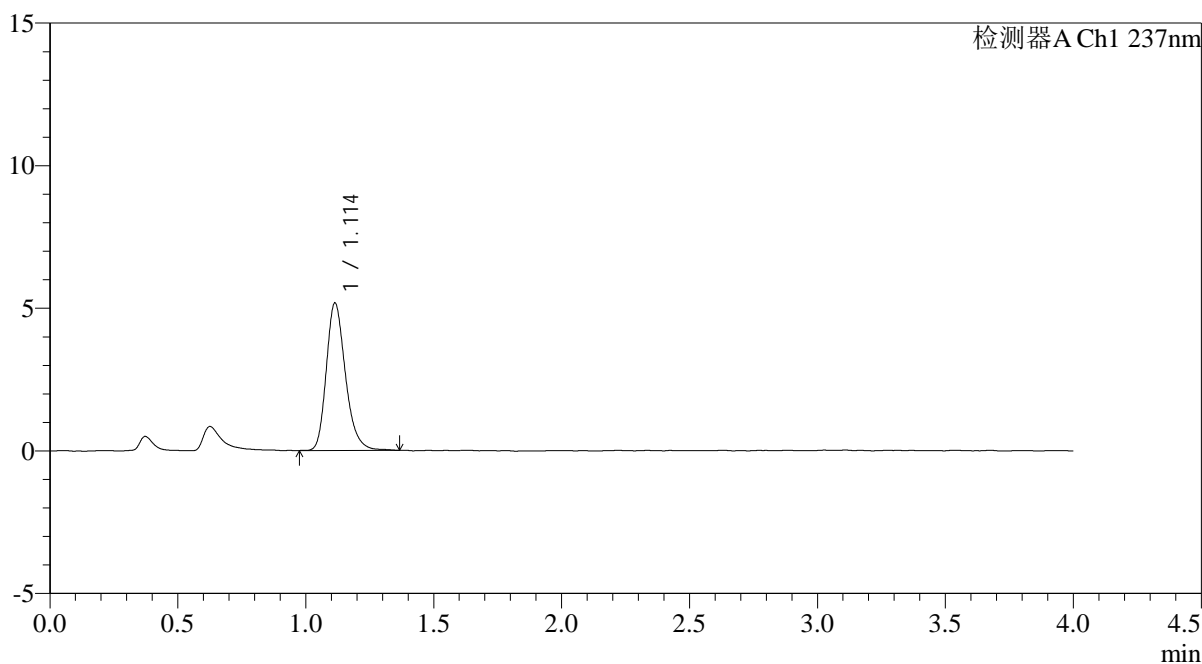

<峰表>

检测器A Ch1 237nm

峰号	保留时间	面积	面积%	高度	理论塔板数(USP)	拖尾因子	分离度(USP)
1	1.114	26944	100.000	5171	1100	1.246	--
总计		26944	100.000	5171			

图56 替米沙坦氨氯地平片溶出曲线测定HPLC图谱  
自制品-2024100721批-pH2.0介质-浆法-75转  
对照品溶液-2-2

<样品信息>

色谱柱: XB-C18(50mm*4.6mm,5μm)	流 速: 2.0ml/min
柱温:30°C	波 长: 237nm
数据文件名: RC\$PCH-962 - 0-3/11-58-2 - zzp-2024100721p-rcqx-pH2.0jz-2-jf75z-rj.lcd	
方法文件名: RC\$PCH-962 - PCH-962-rcqx-FX260.lcm	
批处理文件名: RC\$PCH-962 - 20260408-rcqx-FX260.lcb	
样品瓶号: 2-9	版本号: 6.115
进样体积: 20 μl	实验者: xiechaojun
进样时间: 2026/04/08 15:23:22	处理者: xiechaojun
处理时间(V2): 2026/04/09 08:32:09	
仪器型号: SHIMADZU LC-2050C (FX260)	

<色谱图>

mV

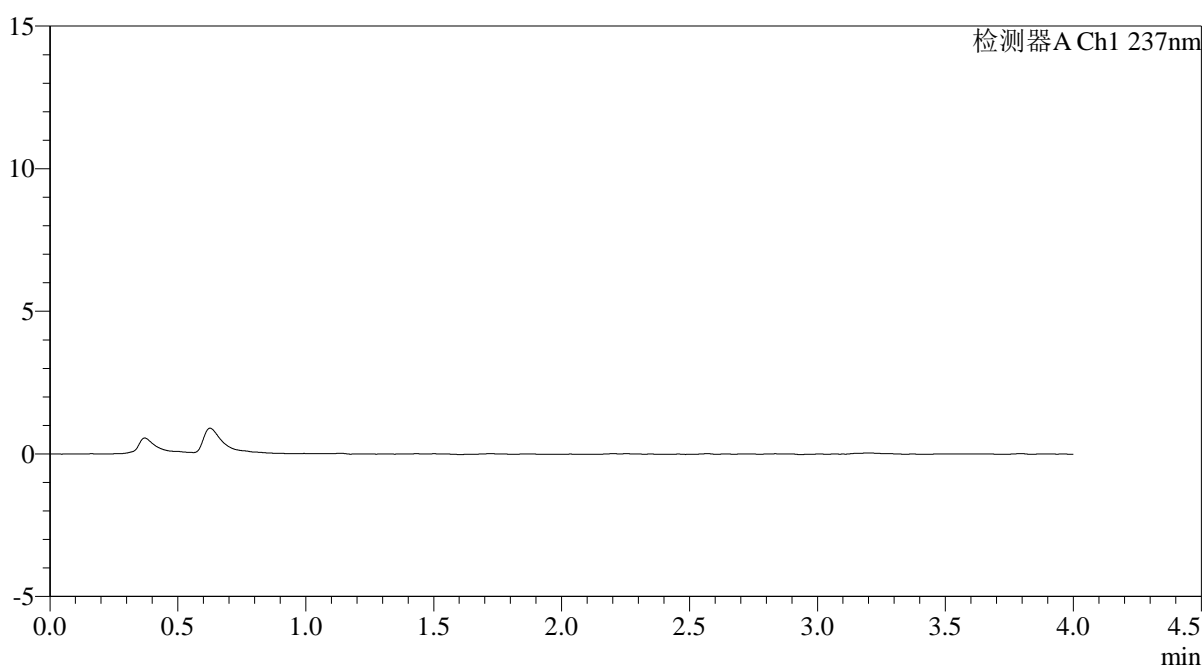

<峰表>

检测器A Ch1 237nm

峰号	保留时间	面积	面积%	高度	理论塔板数(USP)	拖尾因子	分离度(USP)
总计							

图57 替米沙坦氨氯地平片溶出曲线测定HPLC图谱  
自制品-2024100721批-pH2.0介质-浆法-75转  
溶剂

<样品信息>

色谱柱: XB-C18(50mm*4.6mm,5μm)	流速: 2.0ml/min
柱温: 30°C	波长: 237nm
数据文件名: RC\$PCH-962 - 0-3/11-59-2 - zzp-2024100721p-rcqx-pH2.0jz-2-jf75z-dz1-1.lcd	
方法文件名: RC\$PCH-962 - PCH-962-rcqx-FX260.lcm	
批处理文件名: RC\$PCH-962 - 20260408-rcqx-FX260.lcb	
样品瓶号: 2-18	版本号: 6.115
进样体积: 20 μl	实验者: xiechaojun
进样时间: 2026/04/08 15:27:47	处理者: xiechaojun
处理时间(V2): 2026/04/09 08:32:11	
仪器型号: SHIMADZU LC-2050C (FX260)	

<色谱图>

mV

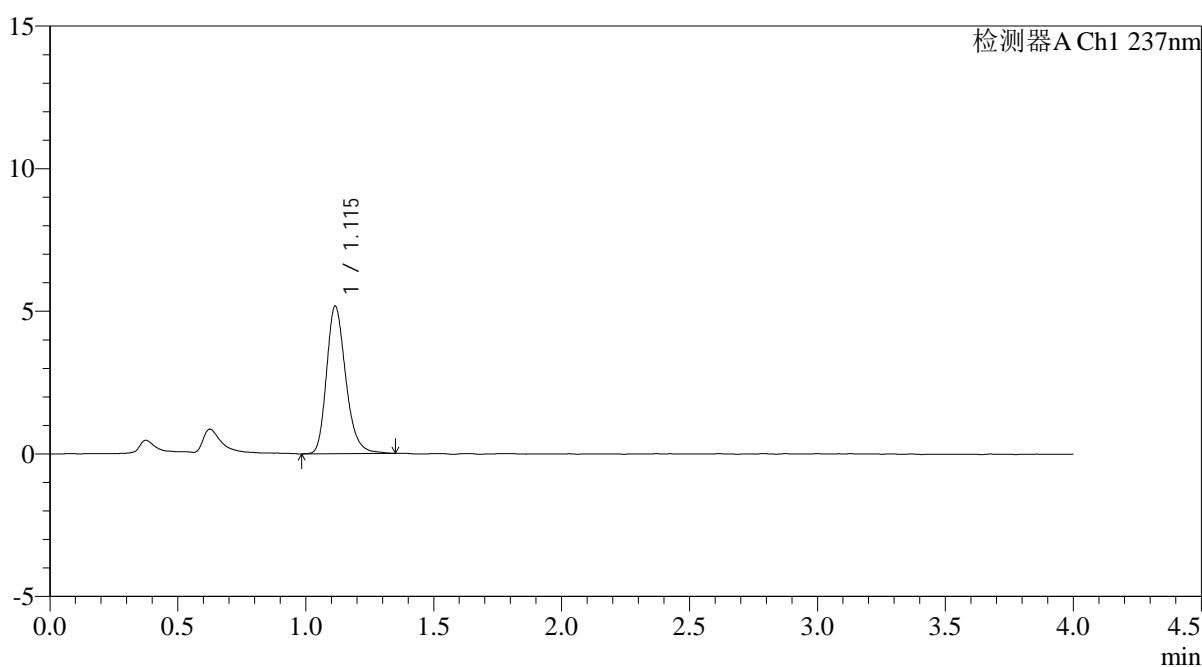

<峰表>

检测器A Ch1 237nm

峰号	保留时间	面积	面积%	高度	理论塔板数(USP)	拖尾因子	分离度(USP)
1	1.115	26987	100.000	5169	1096	1.241	--
总计		26987	100.000	5169			

图58 替米沙坦氨氯地平片溶出曲线测定HPLC图谱  
自制品-2024100721批-pH2.0介质-桨法-75转  
对照品溶液-1-1

<样品信息>

色谱柱: XB-C18(50mm*4.6mm,5µm)	流 速: 2.0ml/min
柱温:30°C	波 长: 237nm
数据文件名: RC\$PCH-962 - 0-3/11-60-2 - zzp-2024100721p-rcqx-pH2.0jz-2-jf75z-dz1-2.lcd	
方法文件名: RC\$PCH-962 - PCH-962-rcqx-FX260.lcm	
批处理文件名: RC\$PCH-962 - 20260408-rcqx-FX260.lcb	
样品瓶号: 2-18	版本号: 6.115
进样体积: 20 µl	实验者: xiechaojun
进样时间: 2026/04/08 15:32:11	处理者: xiechaojun
处理时间(V2): 2026/04/09 08:32:14	
仪器型号: SHIMADZU LC-2050C (FX260)	

<色谱图>

mV

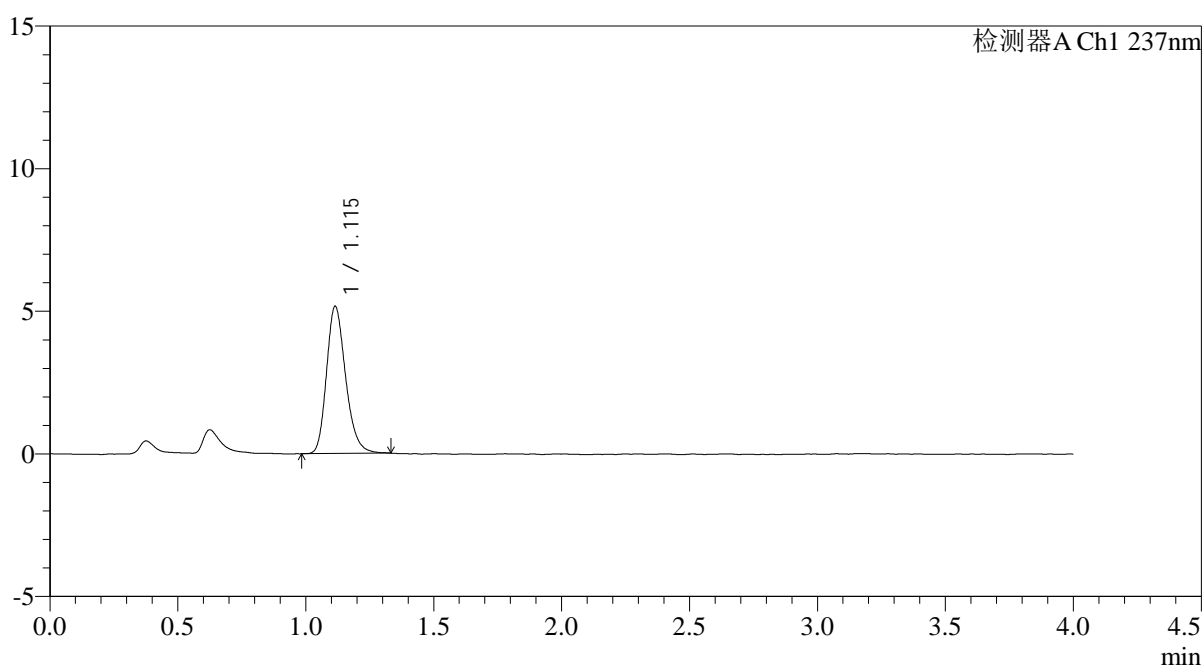

<峰表>

检测器A Ch1 237nm

峰号	保留时间	面积	面积%	高度	理论塔板数(USP)	拖尾因子	分离度(USP)
1	1.115	26821	100.000	5159	1098	1.232	--
总计		26821	100.000	5159			

图59 替米沙坦氨氯地平片溶出曲线测定HPLC图谱  
自制品-2024100721批-pH2.0介质-浆法-75转  
对照品溶液-1-2

<样品信息>

色谱柱: XB-C18(50mm*4.6mm,5μm)	流 速: 2.0ml/min
柱温:30°C	波 长: 237nm
数据文件名: RC\$PCH-962 - 0-3/11-61-2 - zzp-2024100721p-rcqx-pH2.0jz-2-jf75z-dz1-3.lcd	
方法文件名: RC\$PCH-962 - PCH-962-rcqx-FX260.lcm	
批处理文件名: RC\$PCH-962 - 20260408-rcqx-FX260.lcb	
样品瓶号: 2-18	版本号: 6.115
进样体积: 20 μl	实验者: xiechaojun
进样时间: 2026/04/08 15:36:37	处理者: xiechaojun
处理时间(V2): 2026/04/09 08:32:17	
仪器型号: SHIMADZU LC-2050C (FX260)	

<色谱图>

mV

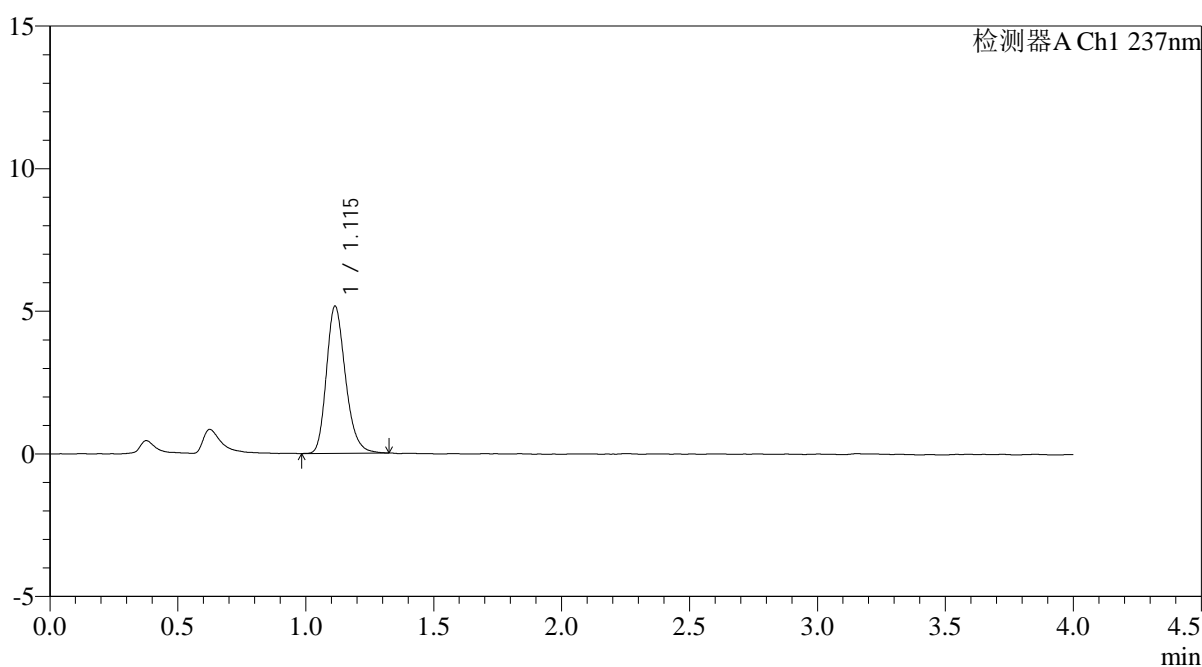

<峰表>

检测器A Ch1 237nm

峰号	保留时间	面积	面积%	高度	理论塔板数(USP)	拖尾因子	分离度(USP)
1	1.115	26702	100.000	5158	1098	1.232	--
总计		26702	100.000	5158			

图60 替米沙坦氨氯地平片溶出曲线测定HPLC图谱  
自制品-2024100721批-pH2.0介质-浆法-75转  
对照品溶液-1-3

## &lt;样品信息&gt;

色谱柱: XB-C18(50mm\*4.6mm,5 $\mu$ m)柱温:30 $^{\circ}$ C

数据文件名: RC\$PCH-962 - 0-3/11-62-2 - zzp-2024100721p-rcqx-pH2.0jz-2-jf75z-dz1-4.lcd

方法文件名: RC\$PCH-962 - PCH-962-rcqx-FX260.lcm

批处理文件名: RC\$PCH-962 - 20260408-rcqx-FX260.lcb

样品瓶号: 2-18

进样体积: 20  $\mu$ l

进样时间: 2026/04/08 15:41:02

处理时间(V2): 2026/04/09 08:32:20

仪器型号: SHIMADZU LC-2050C (FX260)

流 速: 2.0ml/min

波 长: 237nm

版本号: 6.115

实验者: xiechaojun

处理者: xiechaojun

## &lt;色谱图&gt;

mV

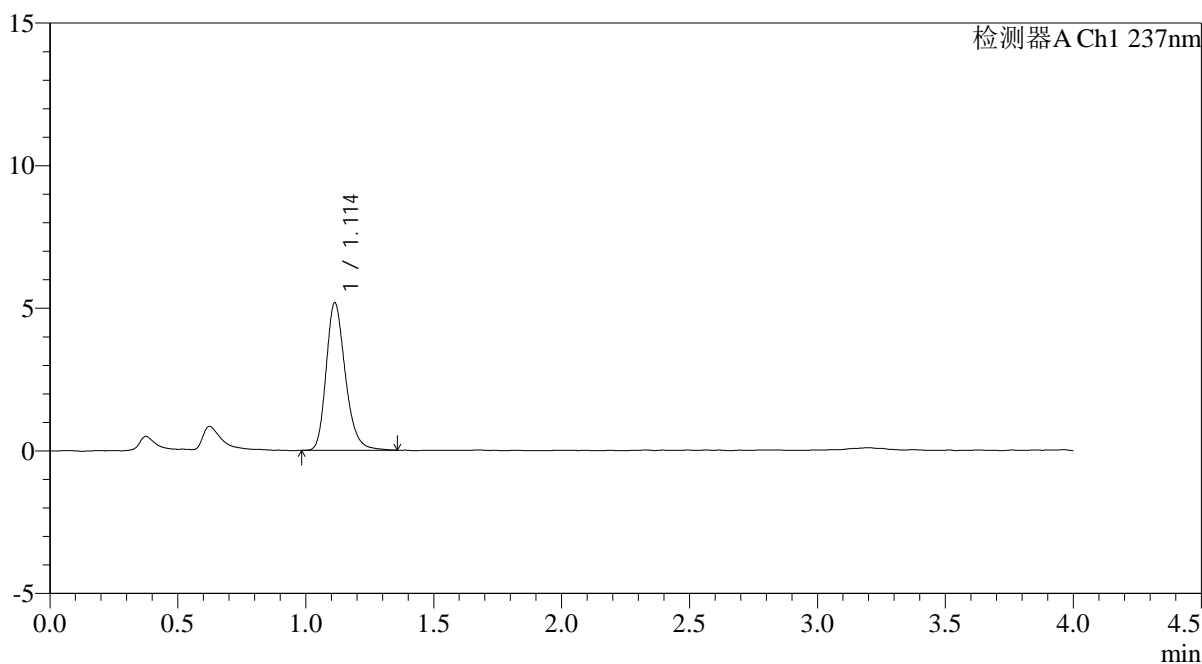

## &lt;峰表&gt;

检测器A Ch1 237nm

峰号	保留时间	面积	面积%	高度	理论塔板数(USP)	拖尾因子	分离度(USP)
1	1.114	26937	100.000	5173	1093	1.245	--
总计		26937	100.000	5173			

图61 替米沙坦氨氯地平片溶出曲线测定HPLC图谱  
自制品-2024100721批-pH2.0介质-浆法-75转  
对照品溶液-1-4

## &lt;样品信息&gt;

色谱柱: XB-C18(50mm\*4.6mm,5 $\mu$ m)柱温:30 $^{\circ}$ C

数据文件名: RC\$PCH-962 - 0-3/11-63-2 - zzp-2024100721p-rcqx-pH2.0jz-2-jf75z-dz1-5.lcd

方法文件名: RC\$PCH-962 - PCH-962-rcqx-FX260.lcm

批处理文件名: RC\$PCH-962 - 20260408-rcqx-FX260.lcb

样品瓶号: 2-18

进样体积: 20  $\mu$ l

进样时间: 2026/04/08 15:45:26

处理时间(V2): 2026/04/09 08:32:22

仪器型号: SHIMADZU LC-2050C (FX260)

流 速: 2.0ml/min

波 长: 237nm

版本号: 6.115

实验者: xiechaojun

处理者: xiechaojun

## &lt;色谱图&gt;

mV

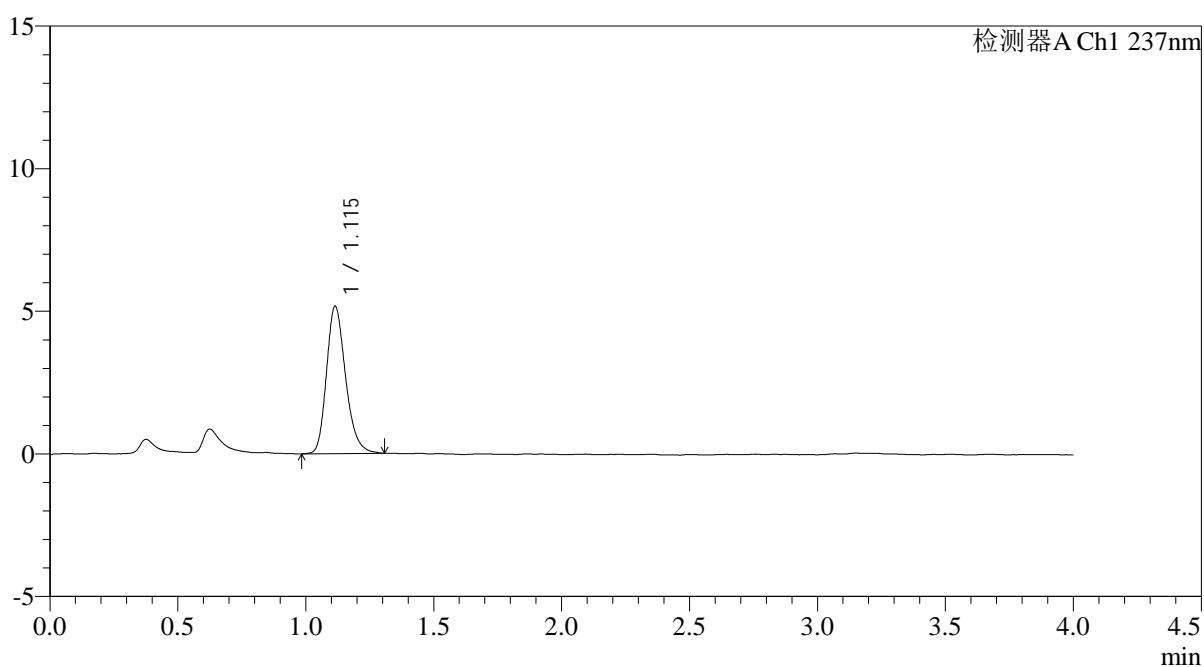

## &lt;峰表&gt;

检测器A Ch1 237nm

峰号	保留时间	面积	面积%	高度	理论塔板数(USP)	拖尾因子	分离度(USP)
1	1.115	26891	100.000	5168	1096	1.235	--
总计		26891	100.000	5168			

图62 替米沙坦氨氯地平片溶出曲线测定HPLC图谱  
自制品-2024100721批-pH2.0介质-浆法-75转  
对照品溶液-1-5

<样品信息>

色谱柱: XB-C18(50mm*4.6mm,5µm)	流 速: 2.0ml/min
柱温:30°C	波 长: 237nm
数据文件名: RC\$PCH-962 - 0-3/11-64-2 - zzp-2024100721p-rcqx-pH2.0jz-2-jf75z-5min-P1.lcd	
方法文件名: RC\$PCH-962 - PCH-962-rcqx-FX260.lcm	
批处理文件名: RC\$PCH-962 - 20260408-rcqx-FX260.lcb	
样品瓶号: 2-1	版本号: 6.115
进样体积: 20 µl	实验者: xiechaojun
进样时间: 2026/04/08 15:49:50	处理者: xiechaojun
处理时间(V2): 2026/04/09 08:32:25	
仪器型号: SHIMADZU LC-2050C (FX260)	

<色谱图>

mV

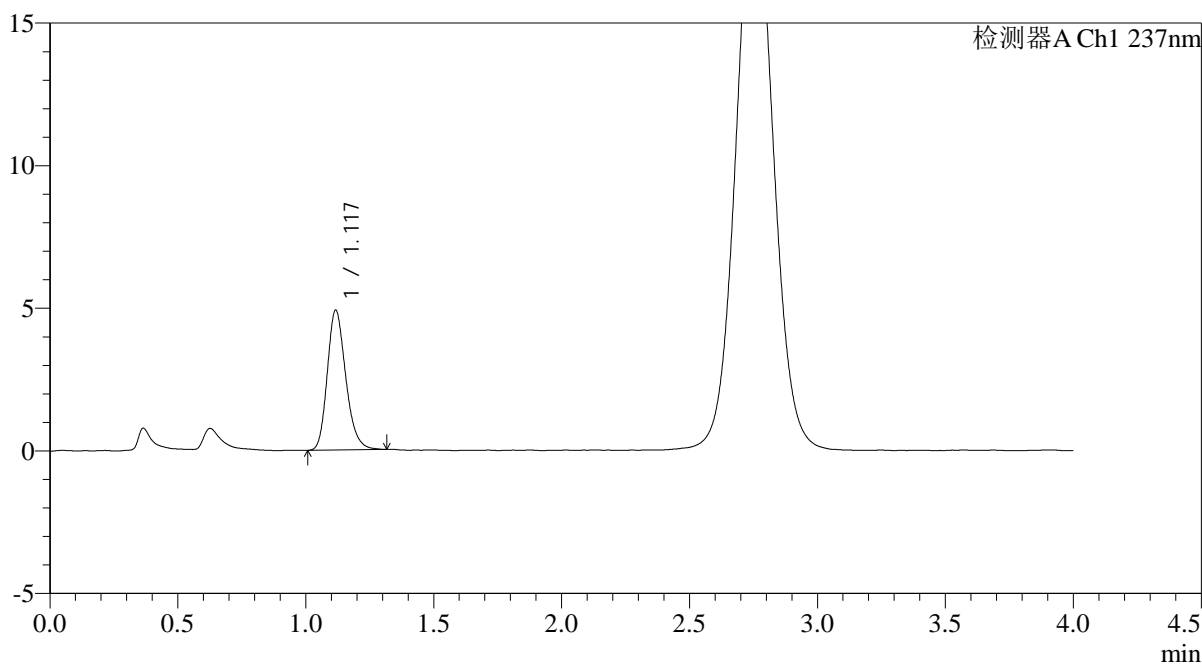

<峰表>

检测器A Ch1 237nm

峰号	保留时间	面积	面积%	高度	理论塔板数(USP)	拖尾因子	分离度(USP)
1	1.117	24623	100.000	4874	1165	1.220	--
总计		24623	100.000	4874			

图63 替米沙坦氨氯地平片溶出曲线测定HPLC图谱  
自制品-2024100721批-pH2.0介质-浆法-75转-5min-片1  
供试品溶液-1

<样品信息>

色谱柱: XB-C18(50mm*4.6mm,5μm)	流 速: 2.0ml/min
柱温:30°C	波 长: 237nm
数据文件名: RC\$PCH-962 - 0-3/11-65-2 - zzp-2024100721p-rcqx-pH2.0jz-2-jf75z-5min-P2.lcd	
方法文件名: RC\$PCH-962 - PCH-962-rcqx-FX260.lcm	
批处理文件名: RC\$PCH-962 - 20260408-rcqx-FX260.lcb	
样品瓶号: 2-10	版本号: 6.115
进样体积: 20 μl	实验者: xiechaojun
进样时间: 2026/04/08 15:54:16	处理者: xiechaojun
处理时间(V2): 2026/04/09 08:32:28	
仪器型号: SHIMADZU LC-2050C (FX260)	

<色谱图>

mV

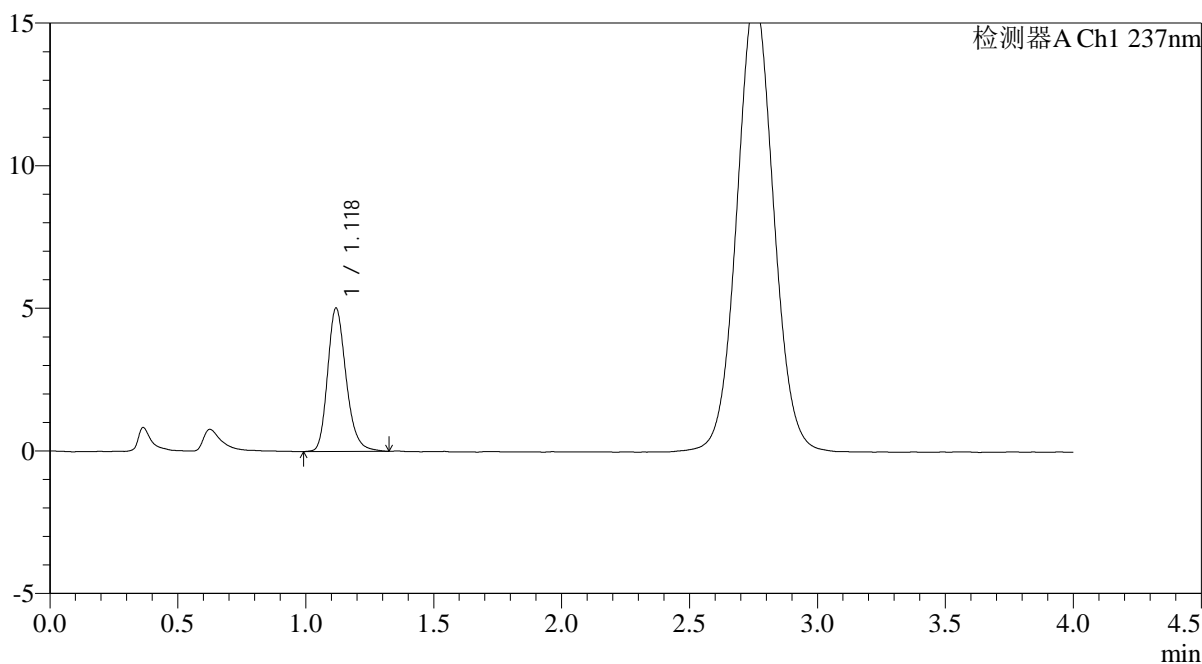

<峰表>

检测器A Ch1 237nm

峰号	保留时间	面积	面积%	高度	理论塔板数(USP)	拖尾因子	分离度(USP)
1	1.118	25294	100.000	4997	1179	1.227	--
总计		25294	100.000	4997			

图64 替米沙坦氨氯地平片溶出曲线测定HPLC图谱  
自制品-2024100721批-pH2.0介质-浆法-75转-5min-片2  
供试品溶液-1



# PCH-962

## <样品信息>

色谱柱: XB-C18(50mm\*4.6mm,5 $\mu$ m) 流 速: 2.0ml/min  
 柱温: 30 $^{\circ}$ C 波 长: 237nm  
 数据文件名: RC\$PCH-962 - 0-3/11-66-2 - zzp-2024100721p-rcqx-pH2.0jz-2-jf75z-5min-P3.lcd  
 方法文件名: RC\$PCH-962 - PCH-962-rcqx-FX260.lcm  
 批处理文件名: RC\$PCH-962 - 20260408-rcqx-FX260.lcb  
 样品瓶号: 2-19 版本号: 6.115  
 进样体积: 20  $\mu$ l 实验者: xiechaojun  
 进样时间: 2026/04/08 15:58:39 处理者: xiechaojun  
 处理时间(V2): 2026/04/09 08:32:30  
 仪器型号: SHIMADZU LC-2050C (FX260)

## <色谱图>

mV

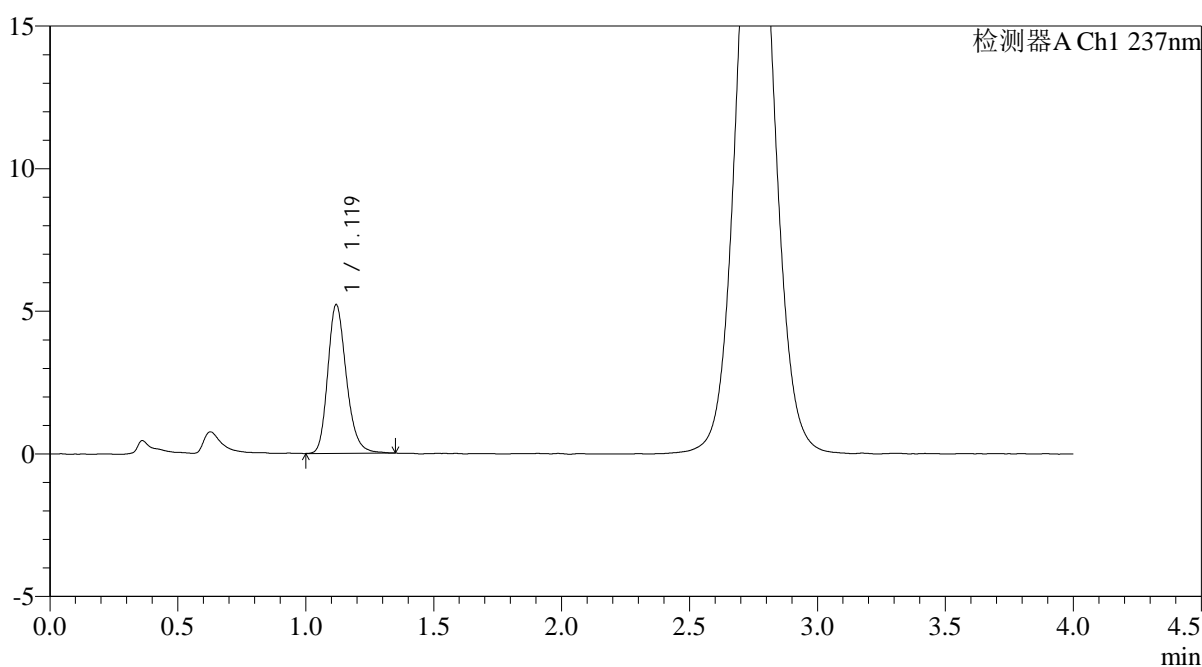

## <峰表>

检测器A Ch1 237nm

峰号	保留时间	面积	面积%	高度	理论塔板数(USP)	拖尾因子	分离度(USP)
1	1.119	26325	100.000	5195	1175	1.222	--
总计		26325	100.000	5195			

图65 替米沙坦氨氯地平片溶出曲线测定HPLC图谱  
 自制品-2024100721批-pH2.0介质-浆法-75转-5min-片3  
 供试品溶液-1

<样品信息>

色谱柱: XB-C18(50mm*4.6mm,5μm)	流 速: 2.0ml/min
柱温:30°C	波 长: 237nm
数据文件名: RC\$PCH-962 - 0-3/11-67-2 - zzp-2024100721p-rcqx-pH2.0jz-2-jf75z-5min-P4.lcd	
方法文件名: RC\$PCH-962 - PCH-962-rcqx-FX260.lcm	
批处理文件名: RC\$PCH-962 - 20260408-rcqx-FX260.lcb	
样品瓶号: 2-28	版本号: 6.115
进样体积: 20 μl	实验者: xiechaojun
进样时间: 2026/04/08 16:03:02	处理者: xiechaojun
处理时间(V2): 2026/04/09 08:32:33	
仪器型号: SHIMADZU LC-2050C (FX260)	

<色谱图>

mV

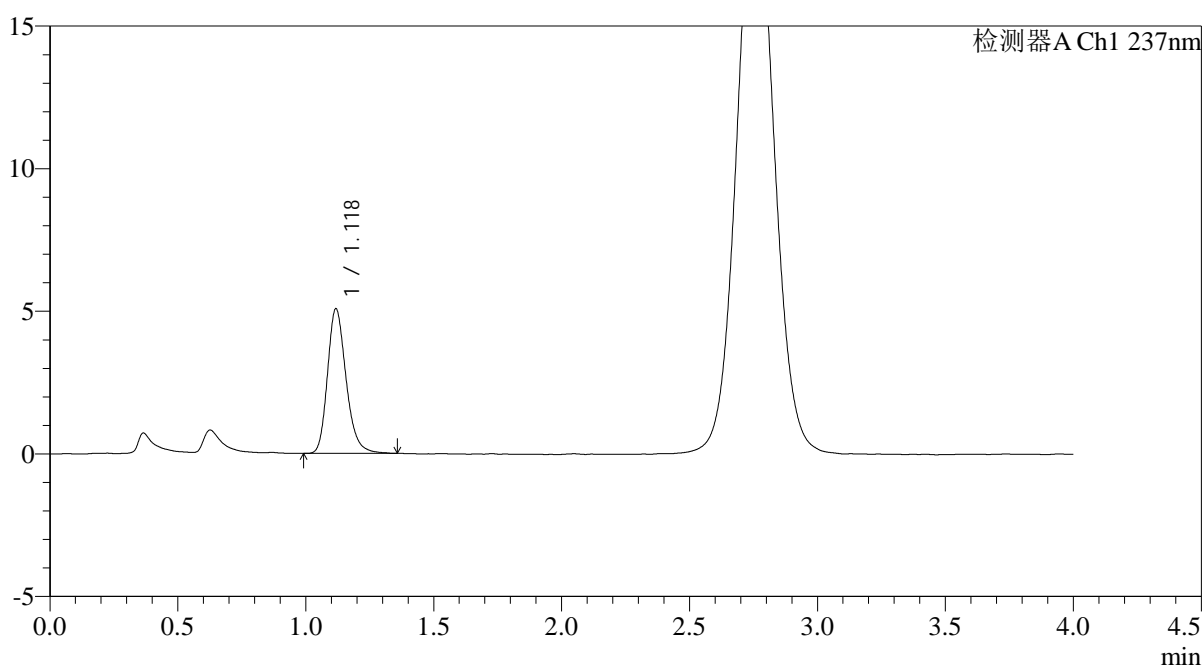

<峰表>

检测器A Ch1 237nm

峰号	保留时间	面积	面积%	高度	理论塔板数(USP)	拖尾因子	分离度(USP)
1	1.118	25663	100.000	5037	1173	1.235	--
总计		25663	100.000	5037			

图66 替米沙坦氨氯地平片溶出曲线测定HPLC图谱  
自制品-2024100721批-pH2.0介质-浆法-75转-5min-片4  
供试品溶液-1

<样品信息>

色谱柱: XB-C18(50mm*4.6mm,5μm)	流 速: 2.0ml/min
柱温:30°C	波 长: 237nm
数据文件名: RC\$PCH-962 - 0-3/11-68-2 - zzp-2024100721p-rcqx-pH2.0jz-2-jf75z-5min-P5.lcd	
方法文件名: RC\$PCH-962 - PCH-962-rcqx-FX260.lcm	
批处理文件名: RC\$PCH-962 - 20260408-rcqx-FX260.lcb	
样品瓶号: 2-37	版本号: 6.115
进样体积: 20 μl	实验者: xiechaojun
进样时间: 2026/04/08 16:07:26	处理者: xiechaojun
处理时间(V2): 2026/04/09 08:32:36	
仪器型号: SHIMADZU LC-2050C (FX260)	

<色谱图>

mV

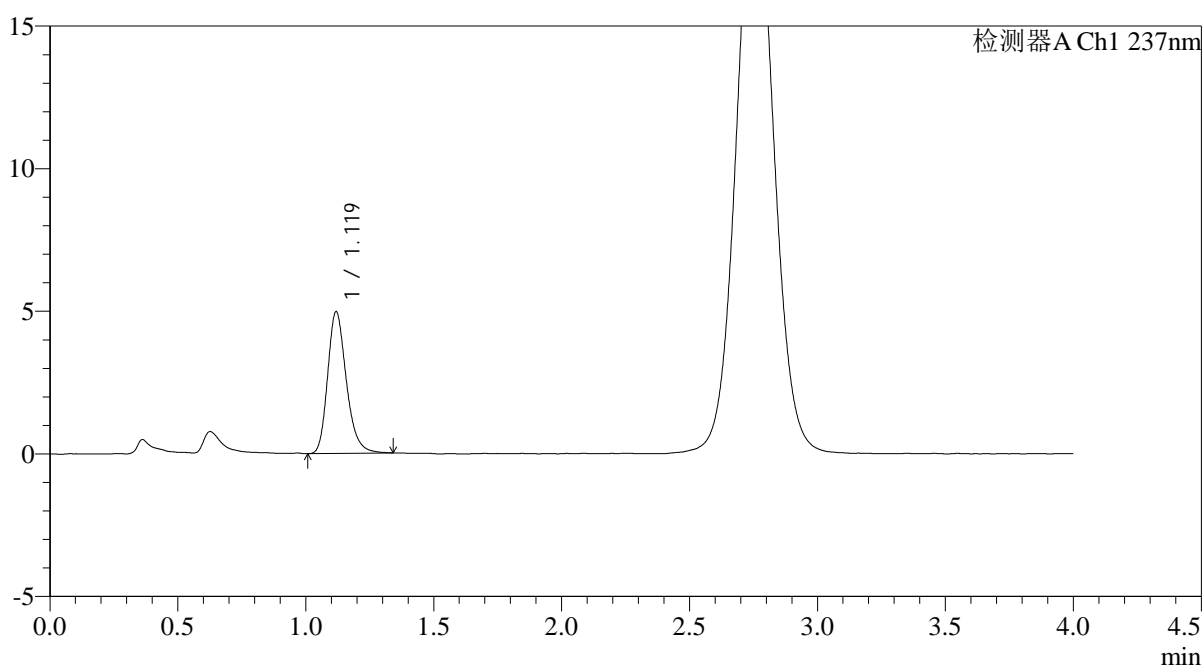

<峰表>

检测器A Ch1 237nm

峰号	保留时间	面积	面积%	高度	理论塔板数(USP)	拖尾因子	分离度(USP)
1	1.119	25231	100.000	4952	1167	1.243	--
总计		25231	100.000	4952			

图67 替米沙坦氨氯地平片溶出曲线测定HPLC图谱  
自制品-2024100721批-pH2.0介质-浆法-75转-5min-片5  
供试品溶液-1

<样品信息>

色谱柱: XB-C18(50mm*4.6mm,5μm)	流 速: 2.0ml/min
柱温:30°C	波 长: 237nm
数据文件名: RC\$PCH-962 - 0-3/11-69-2 - zzp-2024100721p-rcqx-pH2.0jz-2-jf75z-5min-P6.lcd	
方法文件名: RC\$PCH-962 - PCH-962-rcqx-FX260.lcm	
批处理文件名: RC\$PCH-962 - 20260408-rcqx-FX260.lcb	
样品瓶号: 2-46	版本号: 6.115
进样体积: 20 μl	实验者: xiechaojun
进样时间: 2026/04/08 16:11:50	处理者: xiechaojun
处理时间(V2): 2026/04/09 08:32:38	
仪器型号: SHIMADZU LC-2050C (FX260)	

<色谱图>

mV

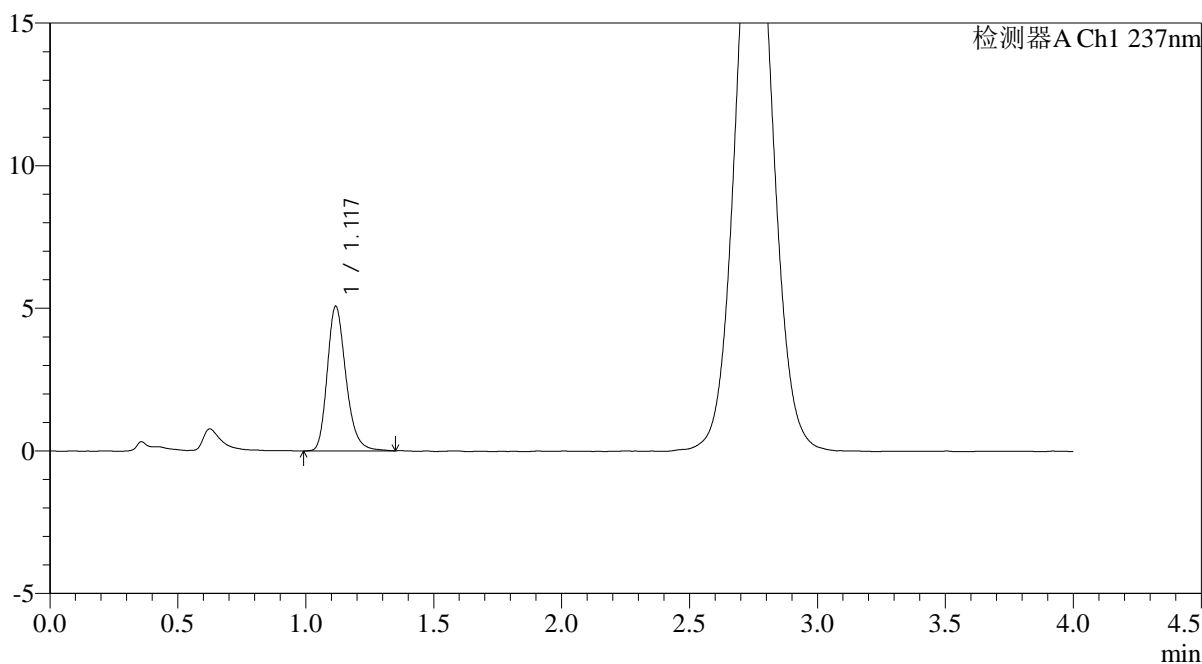

<峰表>

检测器A Ch1 237nm

峰号	保留时间	面积	面积%	高度	理论塔板数(USP)	拖尾因子	分离度(USP)
1	1.117	25799	100.000	5040	1165	1.240	--
总计		25799	100.000	5040			

图68 替米沙坦氨氯地平片溶出曲线测定HPLC图谱  
自制品-2024100721批-pH2.0介质-浆法-75转-5min-片6  
供试品溶液-1

<样品信息>

色谱柱: XB-C18(50mm*4.6mm,5μm)	流 速: 2.0ml/min
柱温:30°C	波 长: 237nm
数据文件名: RC\$PCH-962 - 0-3/11-70-2 - zzp-2024100721p-rcqx-pH2.0jz-2-jf75z-10min-P1.lcd	
方法文件名: RC\$PCH-962 - PCH-962-rcqx-FX260.lcm	
批处理文件名: RC\$PCH-962 - 20260408-rcqx-FX260.lcb	
样品瓶号: 2-2	版本号: 6.115
进样体积: 20 μl	实验者: xiechaojun
进样时间: 2026/04/08 16:16:15	处理者: xiechaojun
处理时间(V2): 2026/04/09 08:32:41	
仪器型号: SHIMADZU LC-2050C (FX260)	

<色谱图>

mV

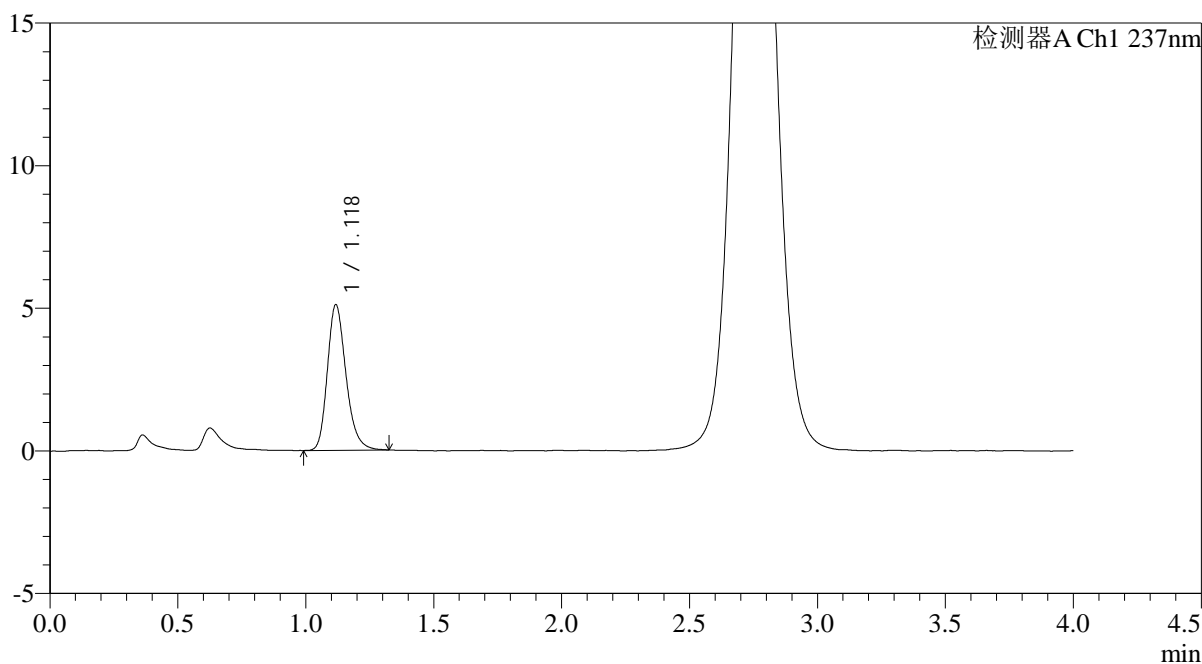

<峰表>

检测器A Ch1 237nm

峰号	保留时间	面积	面积%	高度	理论塔板数(USP)	拖尾因子	分离度(USP)
1	1.118	25823	100.000	5064	1160	1.239	--
总计		25823	100.000	5064			

图69 替米沙坦氨氯地平片溶出曲线测定HPLC图谱  
自制品-2024100721批-pH2.0介质-浆法-75转-10min-片1  
供试品溶液-1

<样品信息>

色谱柱: XB-C18(50mm*4.6mm,5μm)	流 速: 2.0ml/min
柱温:30°C	波 长: 237nm
数据文件名: RC\$PCH-962 - 0-3/11-71-2 - zzp-2024100721p-rcqx-pH2.0jz-2-jf75z-10min-P2.lcd	
方法文件名: RC\$PCH-962 - PCH-962-rcqx-FX260.lcm	
批处理文件名: RC\$PCH-962 - 20260408-rcqx-FX260.lcb	
样品瓶号: 2-11	版本号: 6.115
进样体积: 20 μl	实验者: xiechaojun
进样时间: 2026/04/08 16:20:40	处理者: xiechaojun
处理时间(V2): 2026/04/09 08:32:44	
仪器型号: SHIMADZU LC-2050C (FX260)	

<色谱图>

mV

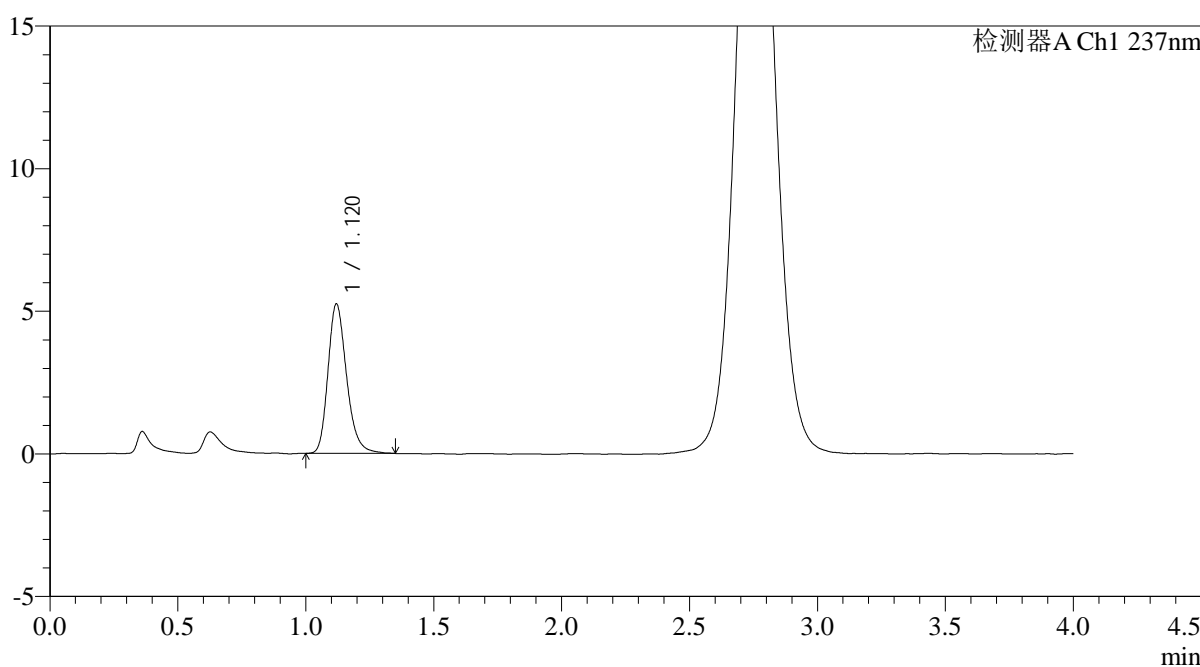

<峰表>

检测器A Ch1 237nm

峰号	保留时间	面积	面积%	高度	理论塔板数(USP)	拖尾因子	分离度(USP)
1	1.120	26599	100.000	5233	1170	1.241	--
总计		26599	100.000	5233			

图70 替米沙坦氨氯地平片溶出曲线测定HPLC图谱  
自制品-2024100721批-pH2.0介质-浆法-75转-10min-片2  
供试品溶液-1



# PCH-962

## <样品信息>

色谱柱: XB-C18(50mm\*4.6mm,5μm) 流 速: 2.0ml/min  
 柱温: 30°C 波 长: 237nm  
 数据文件名: RC\$PCH-962 - 0-3/11-72-2 - zzp-2024100721p-rcqx-pH2.0jz-2-jf75z-10min-P3.lcd  
 方法文件名: RC\$PCH-962 - PCH-962-rcqx-FX260.lcm  
 批处理文件名: RC\$PCH-962 - 20260408-rcqx-FX260.lcb  
 样品瓶号: 2-20  
 进样体积: 20 μl 版本号: 6.115  
 进样时间: 2026/04/08 16:25:05 实验者: xiechaojun  
 处理时间(V2): 2026/04/09 08:32:46 处理者: xiechaojun  
 仪器型号: SHIMADZU LC-2050C (FX260)

## <色谱图>

mV

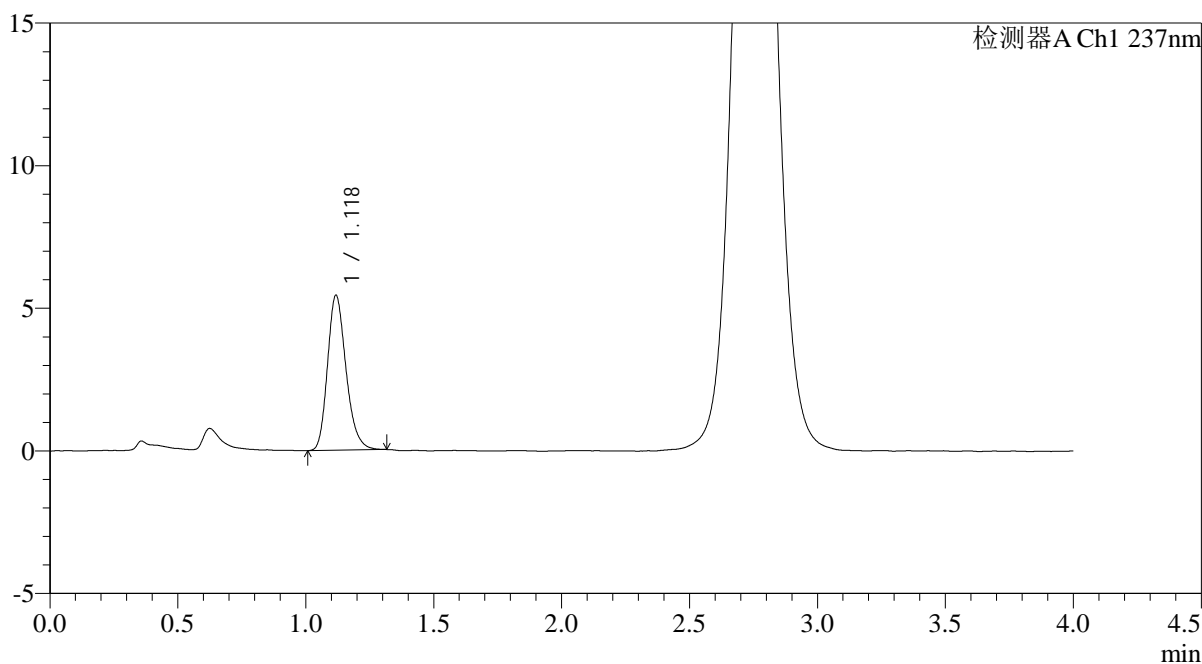

## <峰表>

检测器A Ch1 237nm

峰号	保留时间	面积	面积%	高度	理论塔板数(USP)	拖尾因子	分离度(USP)
1	1.118	27375	100.000	5402	1165	1.226	--
总计		27375	100.000	5402			

图71 替米沙坦氨氯地平片溶出曲线测定HPLC图谱  
 自制品-2024100721批-pH2.0介质-浆法-75转-10min-片3  
 供试品溶液-1

<样品信息>

色谱柱: XB-C18(50mm*4.6mm,5μm)	流 速: 2.0ml/min
柱温:30°C	波 长: 237nm
数据文件名: RC\$PCH-962 - 0-3/11-73-2 - zzp-2024100721p-rcqx-pH2.0jz-2-jf75z-10min-P4.lcd	
方法文件名: RC\$PCH-962 - PCH-962-rcqx-FX260.lcm	
批处理文件名: RC\$PCH-962 - 20260408-rcqx-FX260.lcb	
样品瓶号: 2-29	版本号: 6.115
进样体积: 20 μl	实验者: xiechaojun
进样时间: 2026/04/08 16:29:29	处理者: xiechaojun
处理时间(V2): 2026/04/09 08:32:49	
仪器型号: SHIMADZU LC-2050C (FX260)	

<色谱图>

mV

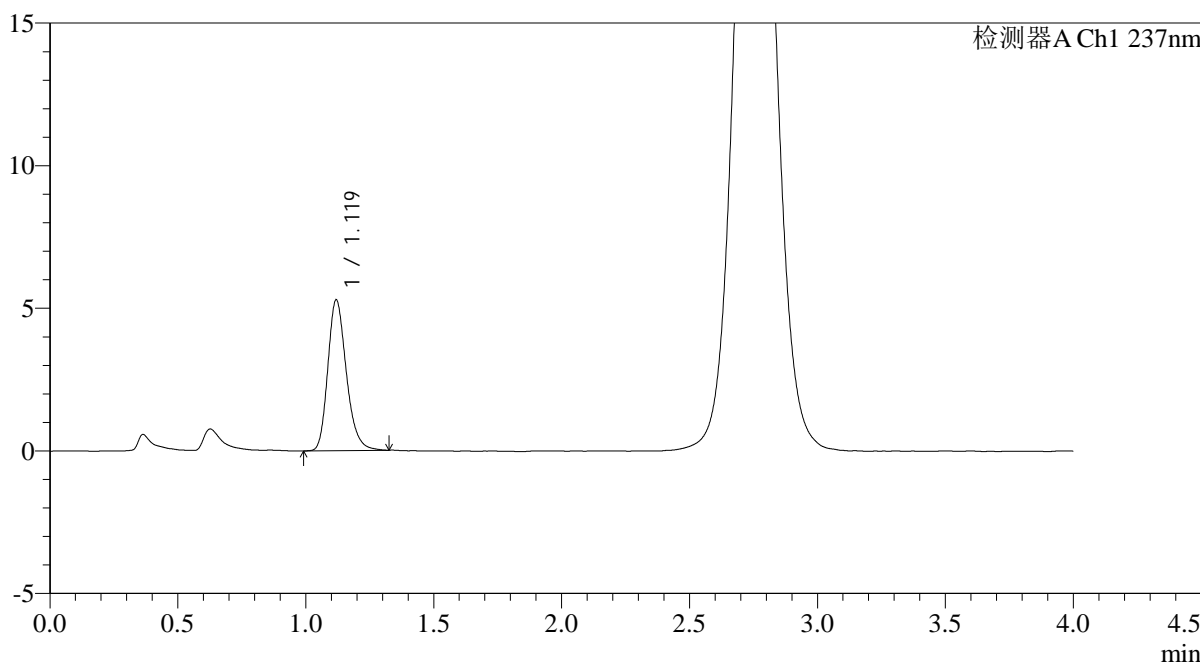

<峰表>

检测器A Ch1 237nm

峰号	保留时间	面积	面积%	高度	理论塔板数(USP)	拖尾因子	分离度(USP)
1	1.119	26607	100.000	5271	1176	1.234	--
总计		26607	100.000	5271			

图72 替米沙坦氨氯地平片溶出曲线测定HPLC图谱  
自制品-2024100721批-pH2.0介质-浆法-75转-10min-片4  
供试品溶液-1

<样品信息>

色谱柱: XB-C18(50mm*4.6mm,5μm)	流 速: 2.0ml/min
柱温:30°C	波 长: 237nm
数据文件名: RC\$PCH-962 - 0-3/11-74-2 - zzp-2024100721p-rcqx-pH2.0jz-2-jf75z-10min-P5.lcd	
方法文件名: RC\$PCH-962 - PCH-962-rcqx-FX260.lcm	
批处理文件名: RC\$PCH-962 - 20260408-rcqx-FX260.lcb	
样品瓶号: 2-38	版本号: 6.115
进样体积: 20 μl	实验者: xiechaojun
进样时间: 2026/04/08 16:33:52	处理者: xiechaojun
处理时间(V2): 2026/04/09 08:32:52	
仪器型号: SHIMADZU LC-2050C (FX260)	

<色谱图>

mV

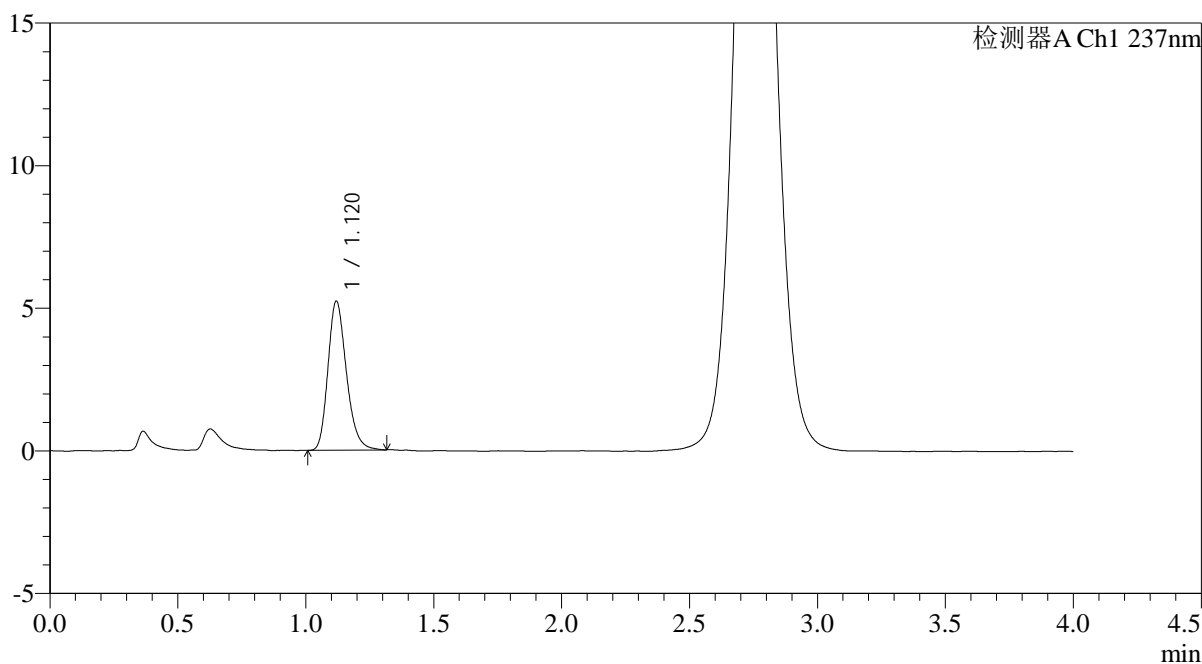

<峰表>

检测器A Ch1 237nm

峰号	保留时间	面积	面积%	高度	理论塔板数(USP)	拖尾因子	分离度(USP)
1	1.120	26258	100.000	5217	1173	1.231	--
总计		26258	100.000	5217			

图73 替米沙坦氨氯地平片溶出曲线测定HPLC图谱  
自制品-2024100721批-pH2.0介质-浆法-75转-10min-片5  
供试品溶液-1

<样品信息>

色谱柱: XB-C18(50mm*4.6mm,5μm)	流 速: 2.0ml/min
柱温:30°C	波 长: 237nm
数据文件名: RC\$PCH-962 - 0-3/11-75-2 - zzp-2024100721p-rcqx-pH2.0jz-2-jf75z-10min-P6.lcd	
方法文件名: RC\$PCH-962 - PCH-962-rcqx-FX260.lcm	
批处理文件名: RC\$PCH-962 - 20260408-rcqx-FX260.lcb	
样品瓶号: 2-47	版本号: 6.115
进样体积: 20 μl	实验者: xiechaojun
进样时间: 2026/04/08 16:38:16	处理者: xiechaojun
处理时间(V2): 2026/04/09 08:32:55	
仪器型号: SHIMADZU LC-2050C (FX260)	

<色谱图>

mV

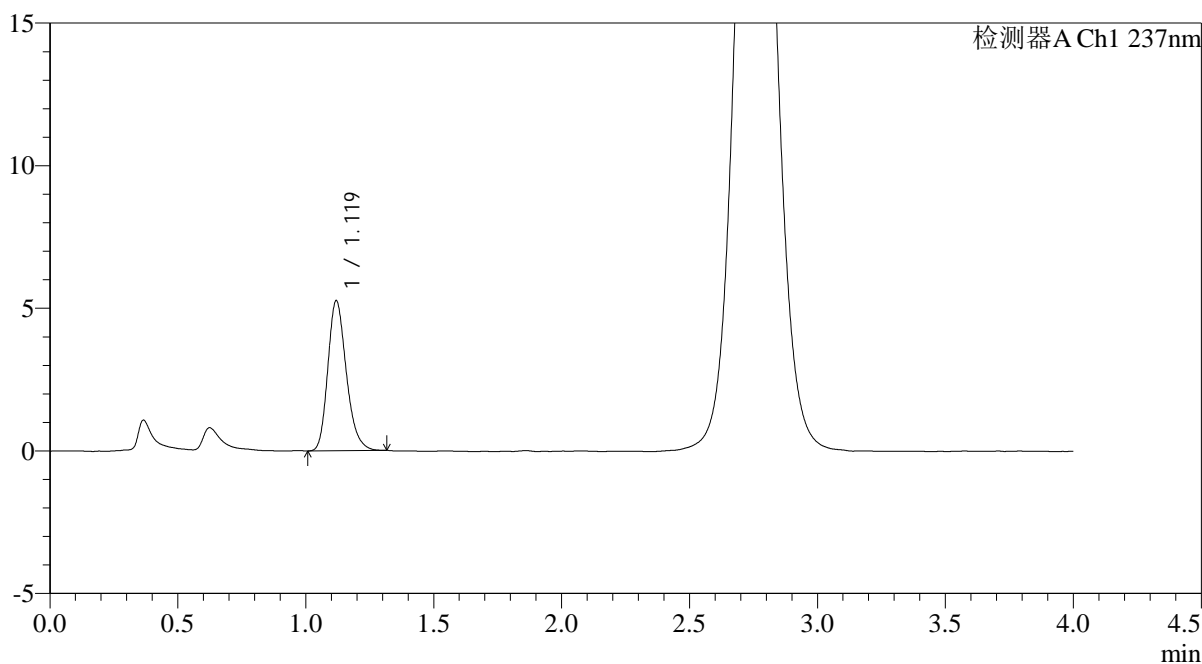

<峰表>

检测器A Ch1 237nm

峰号	保留时间	面积	面积%	高度	理论塔板数(USP)	拖尾因子	分离度(USP)
1	1.119	26434	100.000	5244	1173	1.232	--
总计		26434	100.000	5244			

图74 替米沙坦氨氯地平片溶出曲线测定HPLC图谱  
自制品-2024100721批-pH2.0介质-浆法-75转-10min-片6  
供试品溶液-1

<样品信息>

色谱柱: XB-C18(50mm*4.6mm,5μm)	流 速: 2.0ml/min
柱温:30°C	波 长: 237nm
数据文件名: RC\$PCH-962 - 0-3/11-76-2 - zzp-2024100721p-rcqx-pH2.0jz-2-jf75z-15min-P1.lcd	
方法文件名: RC\$PCH-962 - PCH-962-rcqx-FX260.lcm	
批处理文件名: RC\$PCH-962 - 20260408-rcqx-FX260.lcb	
样品瓶号: 2-3	版本号: 6.115
进样体积: 20 μl	实验者: xiechaojun
进样时间: 2026/04/08 16:42:40	处理者: xiechaojun
处理时间(V2): 2026/04/09 08:32:57	
仪器型号: SHIMADZU LC-2050C (FX260)	

<色谱图>

mV

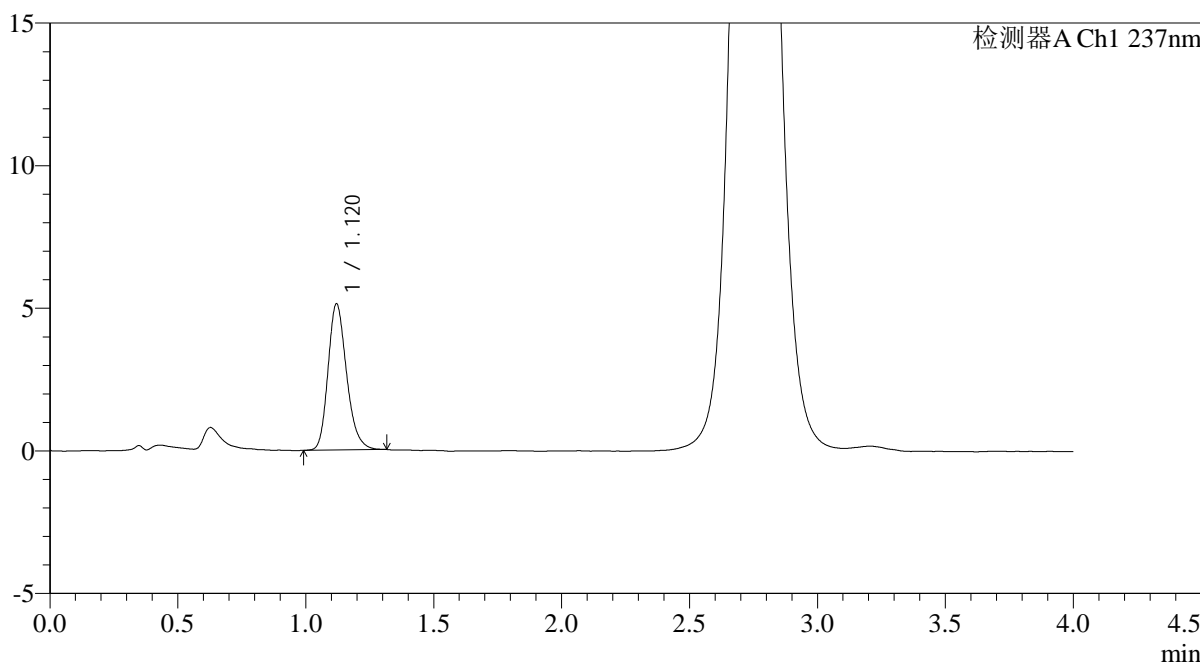

<峰表>

检测器A Ch1 237nm

峰号	保留时间	面积	面积%	高度	理论塔板数(USP)	拖尾因子	分离度(USP)
1	1.120	25883	100.000	5121	1165	1.222	--
总计		25883	100.000	5121			

图75 替米沙坦氨氯地平片溶出曲线测定HPLC图谱  
自制品-2024100721批-pH2.0介质-浆法-75转-15min-片1  
供试品溶液-1

<样品信息>

色谱柱: XB-C18(50mm\*4.6mm,5μm)      流 速: 2.0ml/min  
 柱温: 30°C      波 长: 237nm  
 数据文件名: RC\$PCH-962 - 0-3/11-77-2 - zzp-2024100721p-rcqx-pH2.0jz-2-jf75z-15min-P2.lcd  
 方法文件名: RC\$PCH-962 - PCH-962-rcqx-FX260.lcm  
 批处理文件名: RC\$PCH-962 - 20260408-rcqx-FX260.lcb  
 样品瓶号: 2-12  
 进样体积: 20 μl      版本号: 6.115  
 进样时间: 2026/04/08 16:47:05      实验者: xiechaojun  
 处理时间(V2): 2026/04/09 08:33:00      处理者: xiechaojun  
 仪器型号: SHIMADZU LC-2050C (FX260)

<色谱图>

mV

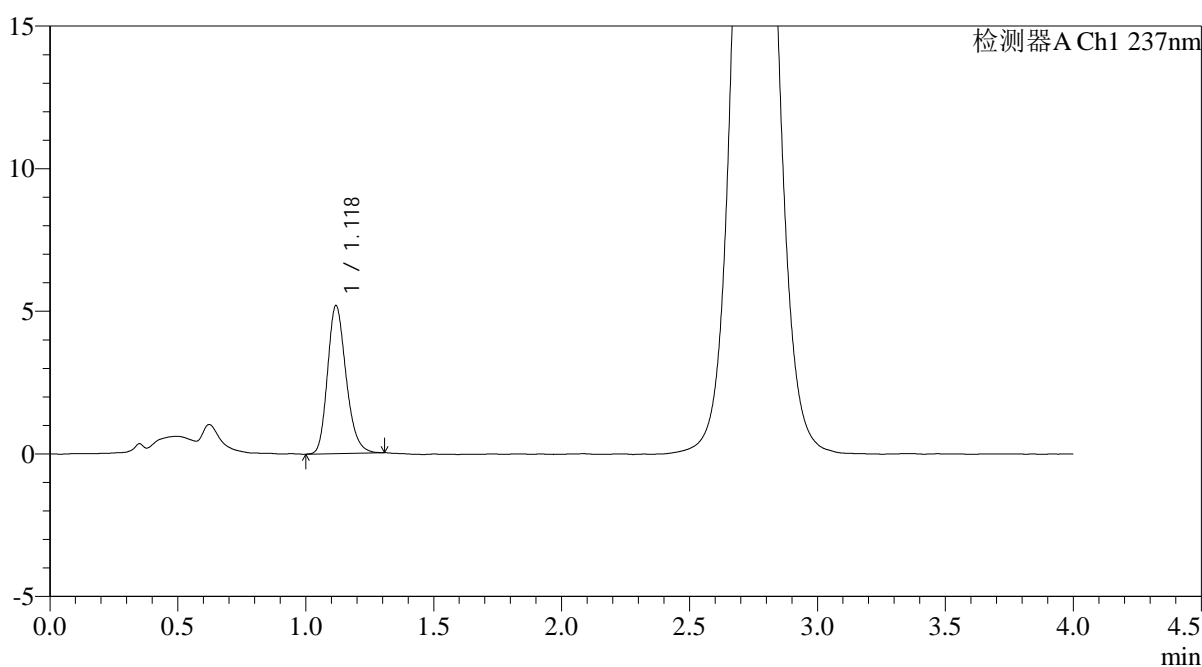

<峰表>

检测器A Ch1 237nm

峰号	保留时间	面积	面积%	高度	理论塔板数(USP)	拖尾因子	分离度(USP)
1	1.118	26179	100.000	5163	1161	1.222	--
总计		26179	100.000	5163			

图76 替米沙坦氨氯地平片溶出曲线测定HPLC图谱  
 自制品-2024100721批-pH2.0介质-浆法-75转-15min-片2  
 供试品溶液-1



# PCH-962

## <样品信息>

色谱柱: XB-C18(50mm\*4.6mm,5 $\mu$ m) 流 速: 2.0ml/min  
 柱温: 30 $^{\circ}$ C 波 长: 237nm  
 数据文件名: RC\$PCH-962 - 0-3/11-78-2 - zzp-2024100721p-rcqx-pH2.0jz-2-jf75z-15min-P3.lcd  
 方法文件名: RC\$PCH-962 - PCH-962-rcqx-FX260.lcm  
 批处理文件名: RC\$PCH-962 - 20260408-rcqx-FX260.lcb  
 样品瓶号: 2-21 版本号: 6.115  
 进样体积: 20  $\mu$ l 实验者: xiechaojun  
 进样时间: 2026/04/08 16:51:29 处理者: xiechaojun  
 处理时间(V2): 2026/04/09 08:33:03  
 仪器型号: SHIMADZU LC-2050C (FX260)

## <色谱图>

mV

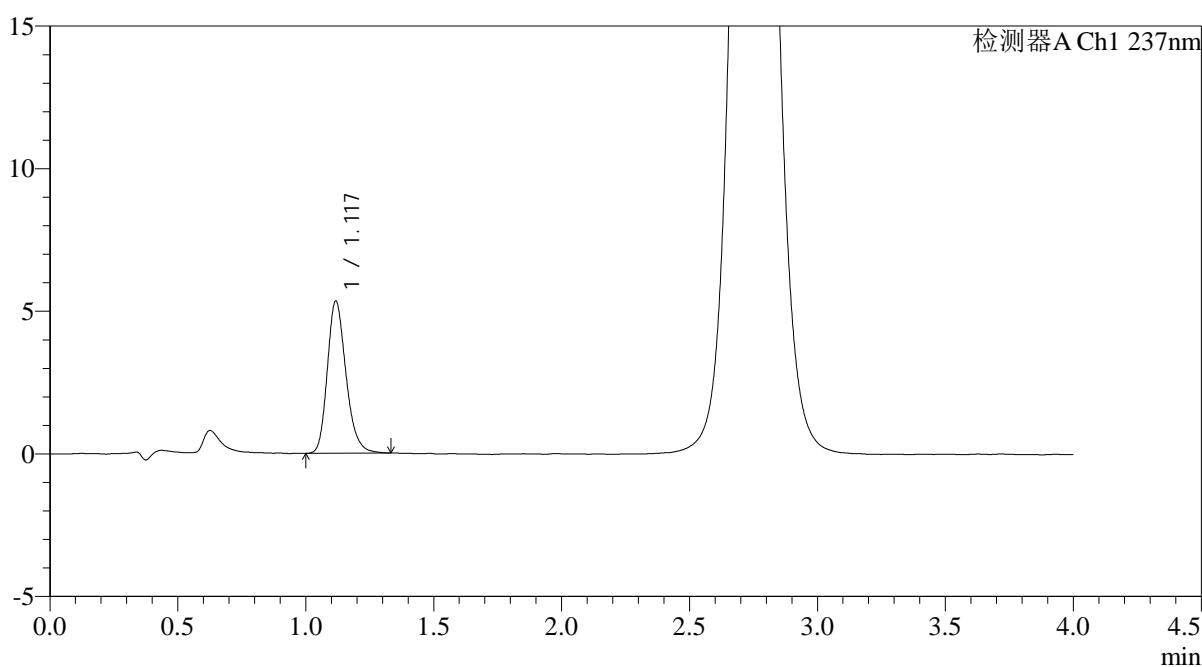

## <峰表>

检测器A Ch1 237nm

峰号	保留时间	面积	面积%	高度	理论塔板数(USP)	拖尾因子	分离度(USP)
1	1.117	27100	100.000	5302	1156	1.230	--
总计		27100	100.000	5302			

图77 替米沙坦氨氯地平片溶出曲线测定HPLC图谱  
 自制品-2024100721批-pH2.0介质-浆法-75转-15min-片3  
 供试品溶液-1



# PCH-962

## <样品信息>

色谱柱: XB-C18(50mm\*4.6mm,5 $\mu$ m) 流 速: 2.0ml/min  
 柱温: 30 $^{\circ}$ C 波 长: 237nm  
 数据文件名: RC\$PCH-962 - 0-3/11-79-2 - zzp-2024100721p-rcqx-pH2.0jz-2-jf75z-15min-P4.lcd  
 方法文件名: RC\$PCH-962 - PCH-962-rcqx-FX260.lcm  
 批处理文件名: RC\$PCH-962 - 20260408-rcqx-FX260.lcb  
 样品瓶号: 2-30  
 进样体积: 20  $\mu$ l 版本号: 6.115  
 进样时间: 2026/04/08 16:55:52 实验者: xiechaojun  
 处理时间(V2): 2026/04/09 08:33:05 处理者: xiechaojun  
 仪器型号: SHIMADZU LC-2050C (FX260)

## <色谱图>

mV

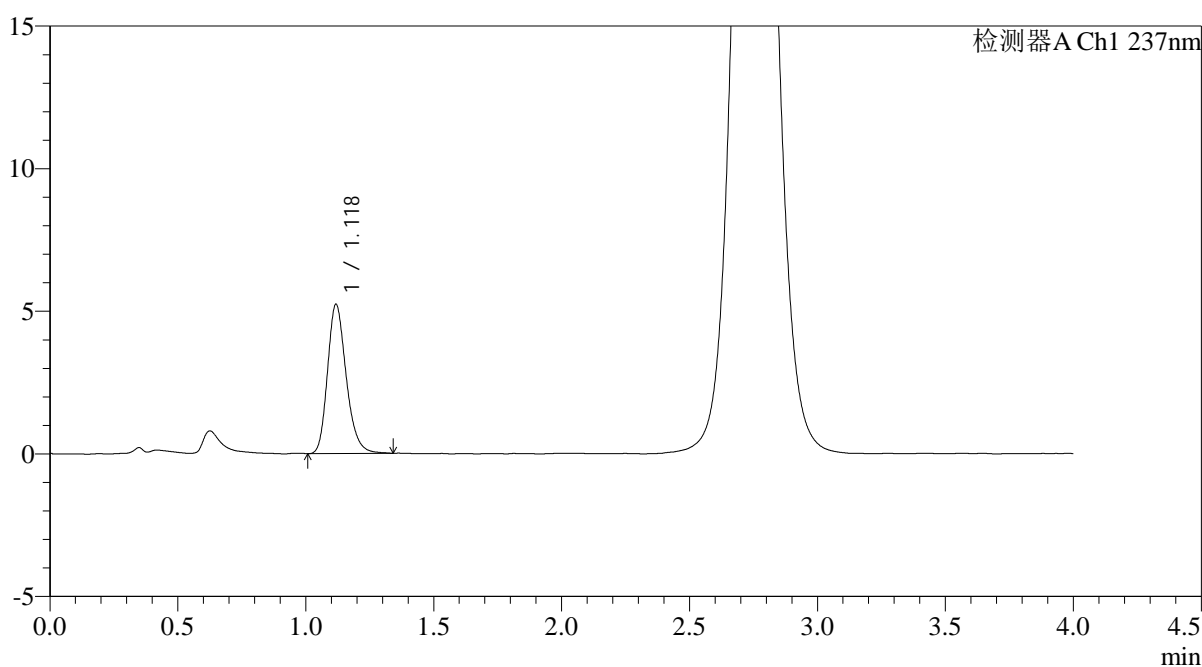

## <峰表>

检测器A Ch1 237nm

峰号	保留时间	面积	面积%	高度	理论塔板数(USP)	拖尾因子	分离度(USP)
1	1.118	26578	100.000	5204	1152	1.232	--
总计		26578	100.000	5204			

图78 替米沙坦氨氯地平片溶出曲线测定HPLC图谱  
 自制品-2024100721批-pH2.0介质-浆法-75转-15min-片4  
 供试品溶液-1



# PCH-962

## <样品信息>

色谱柱: XB-C18(50mm\*4.6mm,5μm) 流 速: 2.0ml/min  
 柱温: 30°C 波 长: 237nm  
 数据文件名: RC\$PCH-962 - 0-3/11-80-2 - zzp-2024100721p-rcqx-pH2.0jz-2-jf75z-15min-P5.lcd  
 方法文件名: RC\$PCH-962 - PCH-962-rcqx-FX260.lcm  
 批处理文件名: RC\$PCH-962 - 20260408-rcqx-FX260.lcb  
 样品瓶号: 2-39  
 进样体积: 20 μl 版本号: 6.115  
 进样时间: 2026/04/08 17:00:15 实验者: xiechaojun  
 处理时间(V2): 2026/04/09 08:33:08 处理者: xiechaojun  
 仪器型号: SHIMADZU LC-2050C (FX260)

## <色谱图>

mV

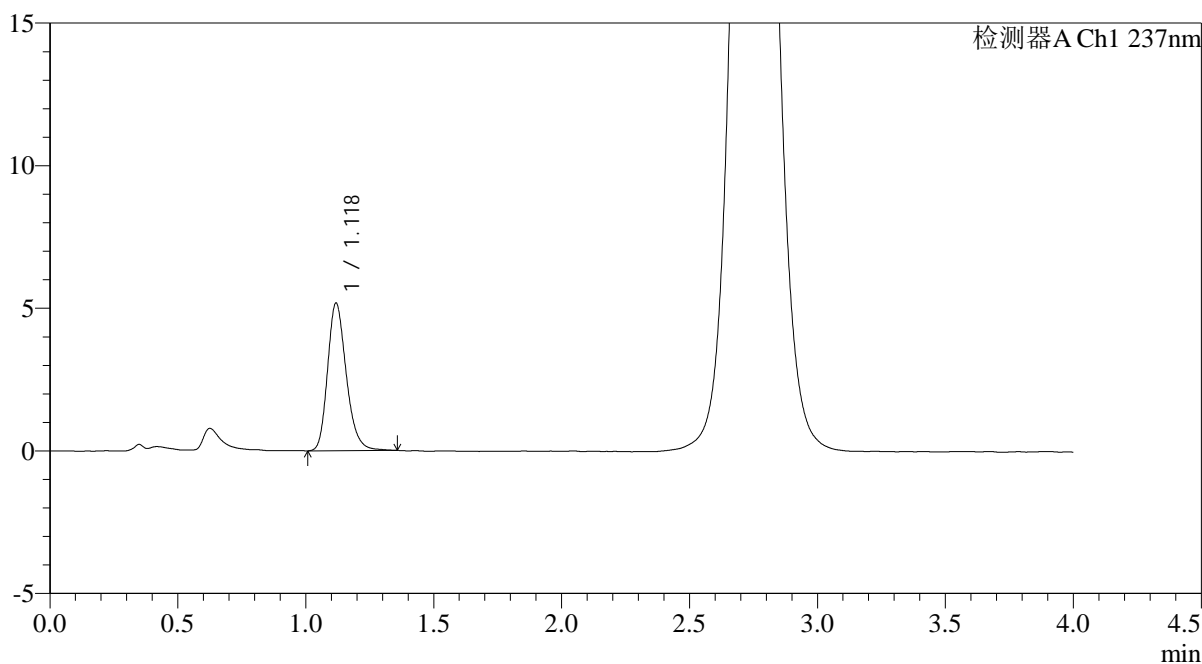

## <峰表>

检测器A Ch1 237nm

峰号	保留时间	面积	面积%	高度	理论塔板数(USP)	拖尾因子	分离度(USP)
1	1.118	26325	100.000	5150	1154	1.233	--
总计		26325	100.000	5150			

图79 替米沙坦氨氯地平片溶出曲线测定HPLC图谱  
 自制品-2024100721批-pH2.0介质-浆法-75转-15min-片5  
 供试品溶液-1

<样品信息>

色谱柱: XB-C18(50mm*4.6mm,5µm)	流 速: 2.0ml/min
柱温:30°C	波 长: 237nm
数据文件名: RC\$PCH-962 - 0-3/11-81-2 - zzp-2024100721p-rcqx-pH2.0jz-2-jf75z-15min-P6.lcd	
方法文件名: RC\$PCH-962 - PCH-962-rcqx-FX260.lcm	
批处理文件名: RC\$PCH-962 - 20260408-rcqx-FX260.lcb	
样品瓶号: 2-48	版本号: 6.115
进样体积: 20 µl	实验者: xiechaojun
进样时间: 2026/04/08 17:04:39	处理者: xiechaojun
处理时间(V2): 2026/04/09 08:33:11	
仪器型号: SHIMADZU LC-2050C (FX260)	

<色谱图>

mV

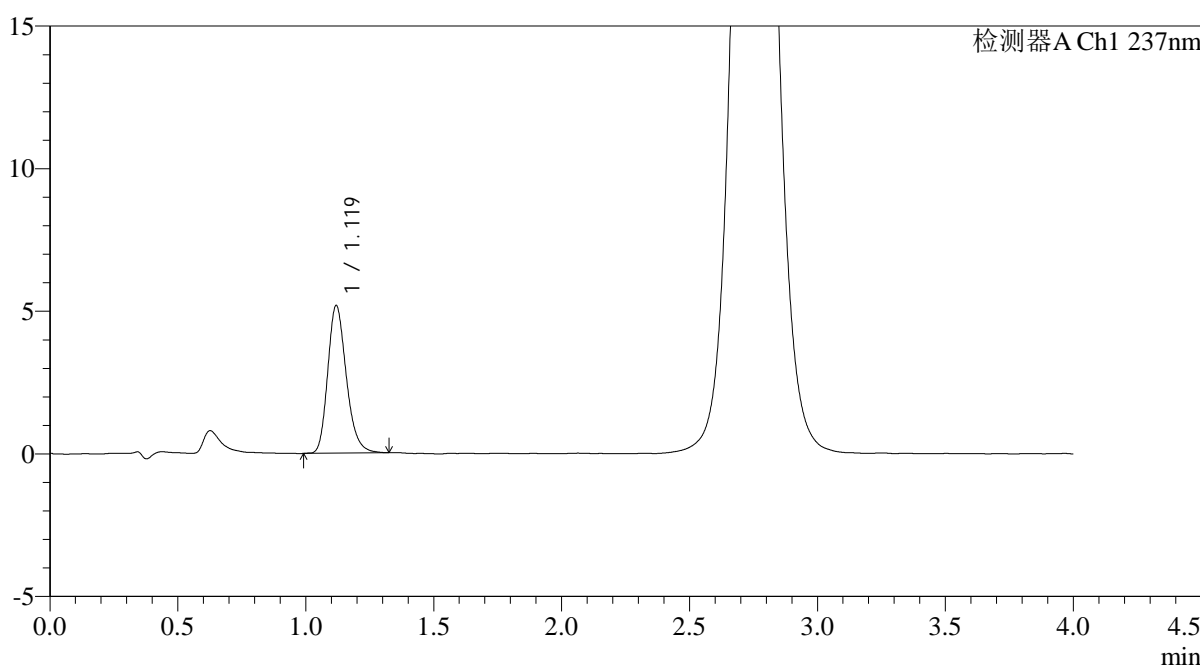

<峰表>

检测器A Ch1 237nm

峰号	保留时间	面积	面积%	高度	理论塔板数(USP)	拖尾因子	分离度(USP)
1	1.119	26137	100.000	5162	1163	1.228	--
总计		26137	100.000	5162			

图80 替米沙坦氨氯地平片溶出曲线测定HPLC图谱  
自制品-2024100721批-pH2.0介质-浆法-75转-15min-片6  
供试品溶液-1

<样品信息>

色谱柱: XB-C18(50mm*4.6mm,5μm)	流 速: 2.0ml/min
柱温:30°C	波 长: 237nm
数据文件名: RC\$PCH-962 - 0-3/11-82-2 - zzp-2024100721p-rcqx-pH2.0jz-2-jf75z-20min-P1.lcd	
方法文件名: RC\$PCH-962 - PCH-962-rcqx-FX260.lcm	
批处理文件名: RC\$PCH-962 - 20260408-rcqx-FX260.lcb	
样品瓶号: 2-4	版本号: 6.115
进样体积: 20 μl	实验者: xiechaojun
进样时间: 2026/04/08 17:09:03	处理者: xiechaojun
处理时间(V2): 2026/04/09 08:33:14	
仪器型号: SHIMADZU LC-2050C (FX260)	

<色谱图>

mV

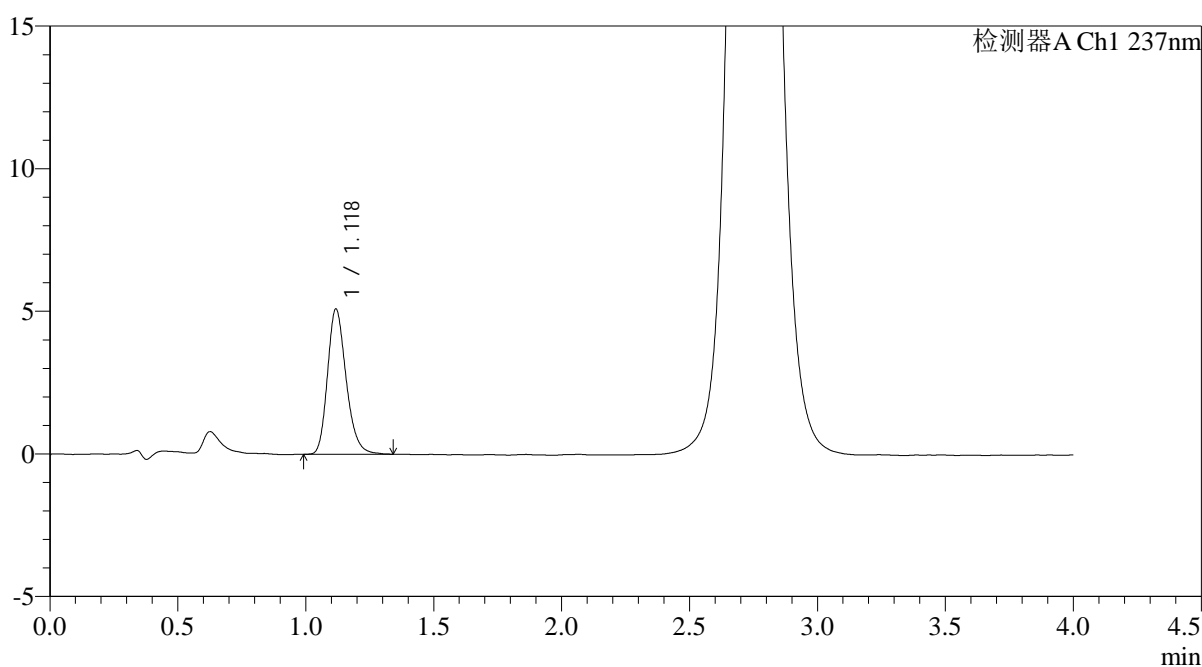

<峰表>

检测器A Ch1 237nm

峰号	保留时间	面积	面积%	高度	理论塔板数(USP)	拖尾因子	分离度(USP)
1	1.118	25869	100.000	5064	1155	1.229	--
总计		25869	100.000	5064			

图81 替米沙坦氨氯地平片溶出曲线测定HPLC图谱  
自制品-2024100721批-pH2.0介质-浆法-75转-20min-片1  
供试品溶液-1

<样品信息>

色谱柱: XB-C18(50mm*4.6mm,5μm)	流 速: 2.0ml/min
柱温:30°C	波 长: 237nm
数据文件名: RC\$PCH-962 - 0-3/11-83-2 - zzp-2024100721p-rcqx-pH2.0jz-2-jf75z-20min-P2.lcd	
方法文件名: RC\$PCH-962 - PCH-962-rcqx-FX260.lcm	
批处理文件名: RC\$PCH-962 - 20260408-rcqx-FX260.lcb	
样品瓶号: 2-13	版本号: 6.115
进样体积: 20 μl	实验者: xiechaojun
进样时间: 2026/04/08 17:13:28	处理者: xiechaojun
处理时间(V2): 2026/04/09 08:33:16	
仪器型号: SHIMADZU LC-2050C (FX260)	

<色谱图>

mV

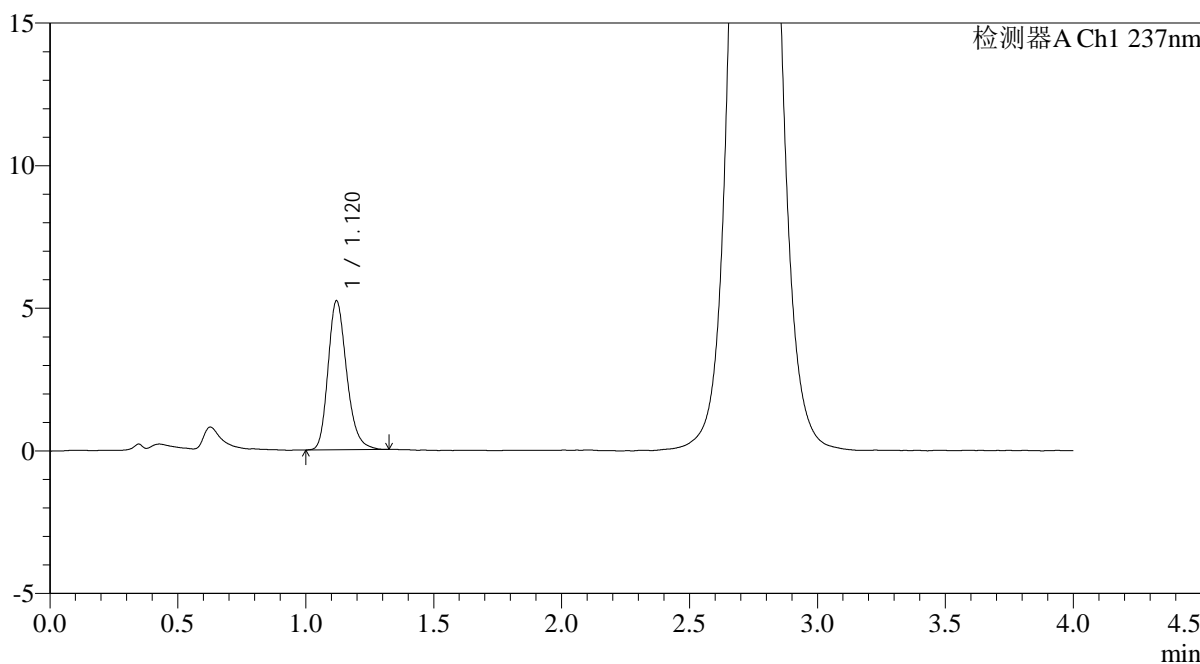

<峰表>

检测器A Ch1 237nm

峰号	保留时间	面积	面积%	高度	理论塔板数(USP)	拖尾因子	分离度(USP)
1	1.120	26498	100.000	5223	1166	1.231	--
总计		26498	100.000	5223			

图82 替米沙坦氨氯地平片溶出曲线测定HPLC图谱  
自制品-2024100721批-pH2.0介质-浆法-75转-20min-片2  
供试品溶液-1

<样品信息>

色谱柱: XB-C18(50mm*4.6mm,5μm)	流 速: 2.0ml/min
柱温:30°C	波 长: 237nm
数据文件名: RC\$PCH-962 - 0-3/11-84-2 - zzp-2024100721p-rcqx-pH2.0jz-2-jf75z-20min-P3.lcd	
方法文件名: RC\$PCH-962 - PCH-962-rcqx-FX260.lcm	
批处理文件名: RC\$PCH-962 - 20260408-rcqx-FX260.lcb	
样品瓶号: 2-22	版本号: 6.115
进样体积: 20 μl	实验者: xiechaojun
进样时间: 2026/04/08 17:17:52	处理者: xiechaojun
处理时间(V2): 2026/04/09 08:33:19	
仪器型号: SHIMADZU LC-2050C (FX260)	

<色谱图>

mV

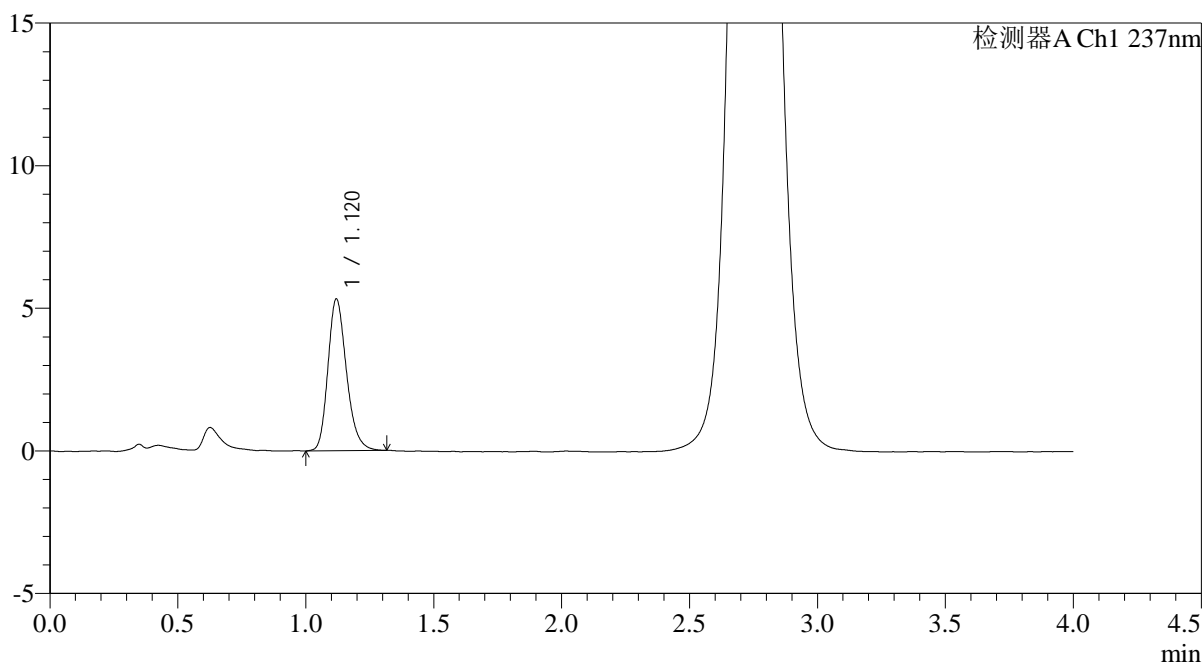

<峰表>

检测器A Ch1 237nm

峰号	保留时间	面积	面积%	高度	理论塔板数(USP)	拖尾因子	分离度(USP)
1	1.120	26862	100.000	5314	1166	1.225	--
总计		26862	100.000	5314			

图83 替米沙坦氨氯地平片溶出曲线测定HPLC图谱  
自制品-2024100721批-pH2.0介质-浆法-75转-20min-片3  
供试品溶液-1

<样品信息>

色谱柱: XB-C18(50mm*4.6mm,5μm)	流 速: 2.0ml/min
柱温:30°C	波 长: 237nm
数据文件名: RC\$PCH-962 - 0-3/11-85-2 - zzp-2024100721p-rcqx-pH2.0jz-2-jf75z-20min-P4.lcd	
方法文件名: RC\$PCH-962 - PCH-962-rcqx-FX260.lcm	
批处理文件名: RC\$PCH-962 - 20260408-rcqx-FX260.lcb	
样品瓶号: 2-31	版本号: 6.115
进样体积: 20 μl	实验者: xiechaojun
进样时间: 2026/04/08 17:22:16	处理者: xiechaojun
处理时间(V2): 2026/04/09 08:33:22	
仪器型号: SHIMADZU LC-2050C (FX260)	

<色谱图>

mV

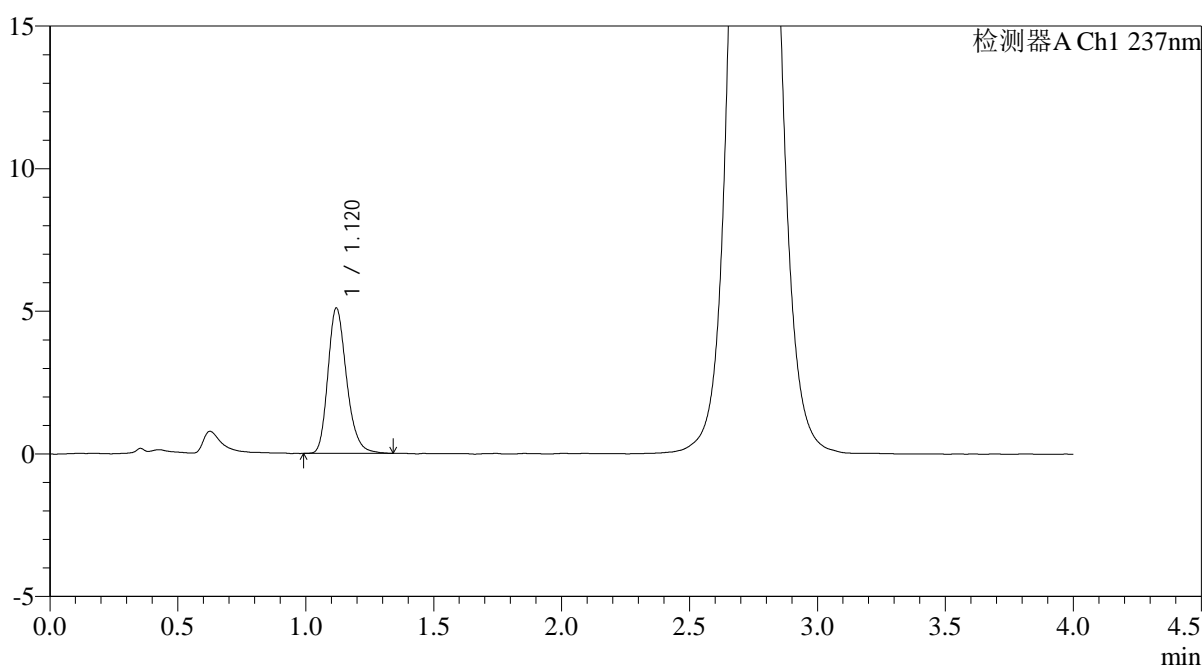

<峰表>

检测器A Ch1 237nm

峰号	保留时间	面积	面积%	高度	理论塔板数(USP)	拖尾因子	分离度(USP)
1	1.120	25880	100.000	5089	1163	1.236	--
总计		25880	100.000	5089			

图84 替米沙坦氨氯地平片溶出曲线测定HPLC图谱  
自制品-2024100721批-pH2.0介质-浆法-75转-20min-片4  
供试品溶液-1

<样品信息>

色谱柱: XB-C18(50mm*4.6mm,5µm)	流 速: 2.0ml/min
柱温:30°C	波 长: 237nm
数据文件名: RC\$PCH-962 - 0-3/11-86-2 - zzp-2024100721p-rcqx-pH2.0jz-2-jf75z-20min-P5.lcd	
方法文件名: RC\$PCH-962 - PCH-962-rcqx-FX260.lcm	
批处理文件名: RC\$PCH-962 - 20260408-rcqx-FX260.lcb	
样品瓶号: 2-40	版本号: 6.115
进样体积: 20 µl	实验者: xiechaojun
进样时间: 2026/04/08 17:26:40	处理者: xiechaojun
处理时间(V2): 2026/04/09 08:33:25	
仪器型号: SHIMADZU LC-2050C (FX260)	

<色谱图>

mV

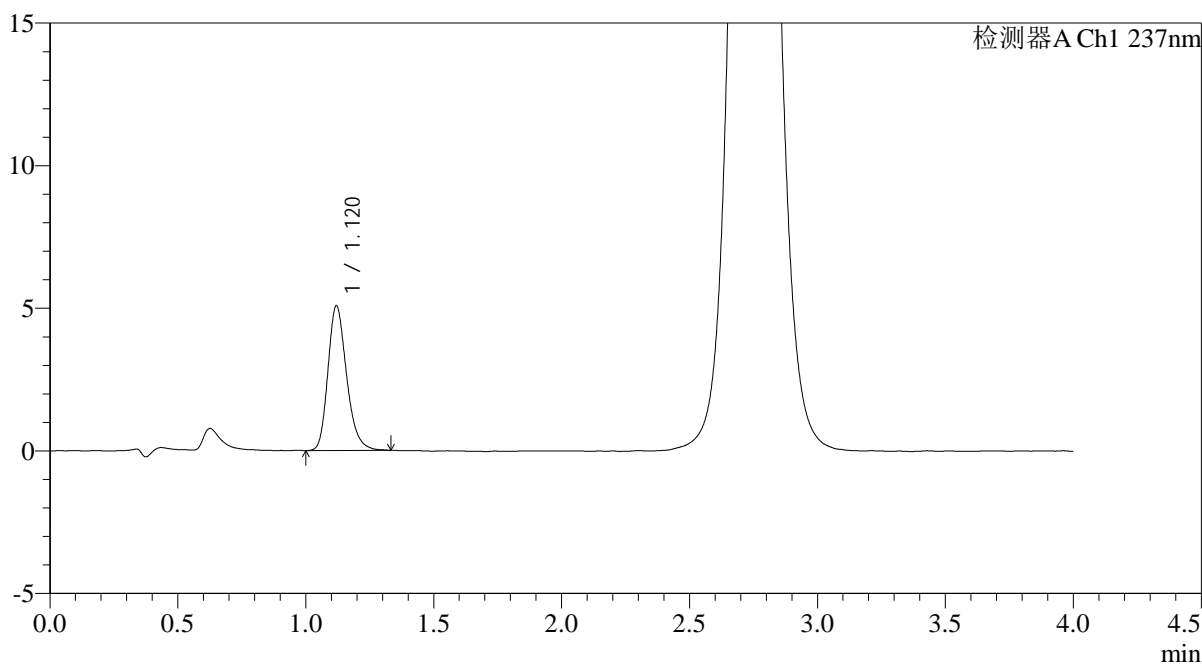

<峰表>

检测器A Ch1 237nm

峰号	保留时间	面积	面积%	高度	理论塔板数(USP)	拖尾因子	分离度(USP)
1	1.120	25789	100.000	5068	1153	1.237	--
总计		25789	100.000	5068			

图85 替米沙坦氨氯地平片溶出曲线测定HPLC图谱  
自制品-2024100721批-pH2.0介质-浆法-75转-20min-片5  
供试品溶液-1

<样品信息>

色谱柱: XB-C18(50mm*4.6mm,5μm)	流 速: 2.0ml/min
柱温:30°C	波 长: 237nm
数据文件名: RC\$PCH-962 - 0-3/11-87-2 - zzp-2024100721p-rcqx-pH2.0jz-2-jf75z-20min-P6.lcd	
方法文件名: RC\$PCH-962 - PCH-962-rcqx-FX260.lcm	
批处理文件名: RC\$PCH-962 - 20260408-rcqx-FX260.lcb	
样品瓶号: 2-49	版本号: 6.115
进样体积: 20 μl	实验者: xiechaojun
进样时间: 2026/04/08 17:31:03	处理者: xiechaojun
处理时间(V2): 2026/04/09 08:33:27	
仪器型号: SHIMADZU LC-2050C (FX260)	

<色谱图>

mV

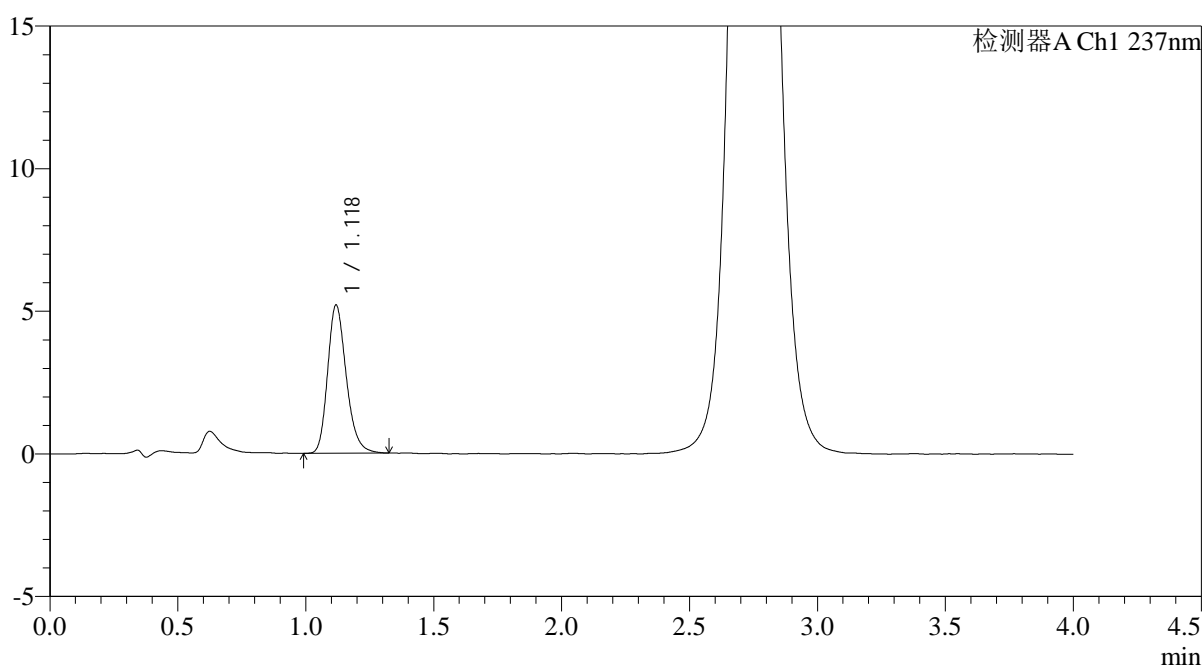

<峰表>

检测器A Ch1 237nm

峰号	保留时间	面积	面积%	高度	理论塔板数(USP)	拖尾因子	分离度(USP)
1	1.118	26402	100.000	5174	1155	1.235	--
总计		26402	100.000	5174			

图86 替米沙坦氨氯地平片溶出曲线测定HPLC图谱  
自制品-2024100721批-pH2.0介质-浆法-75转-20min-片6  
供试品溶液-1

<样品信息>

色谱柱: XB-C18(50mm*4.6mm,5μm)	流 速: 2.0ml/min
柱温:30°C	波 长: 237nm
数据文件名: RC\$PCH-962 - 0-3/11-88-2 - zzp-2024100721p-rcqx-pH2.0jz-2-jf75z-30min-P1.lcd	
方法文件名: RC\$PCH-962 - PCH-962-rcqx-FX260.lcm	
批处理文件名: RC\$PCH-962 - 20260408-rcqx-FX260.lcb	
样品瓶号: 2-5	版本号: 6.115
进样体积: 20 μl	实验者: xiechaojun
进样时间: 2026/04/08 17:35:28	处理者: xiechaojun
处理时间(V2): 2026/04/09 08:33:30	
仪器型号: SHIMADZU LC-2050C (FX260)	

<色谱图>

mV

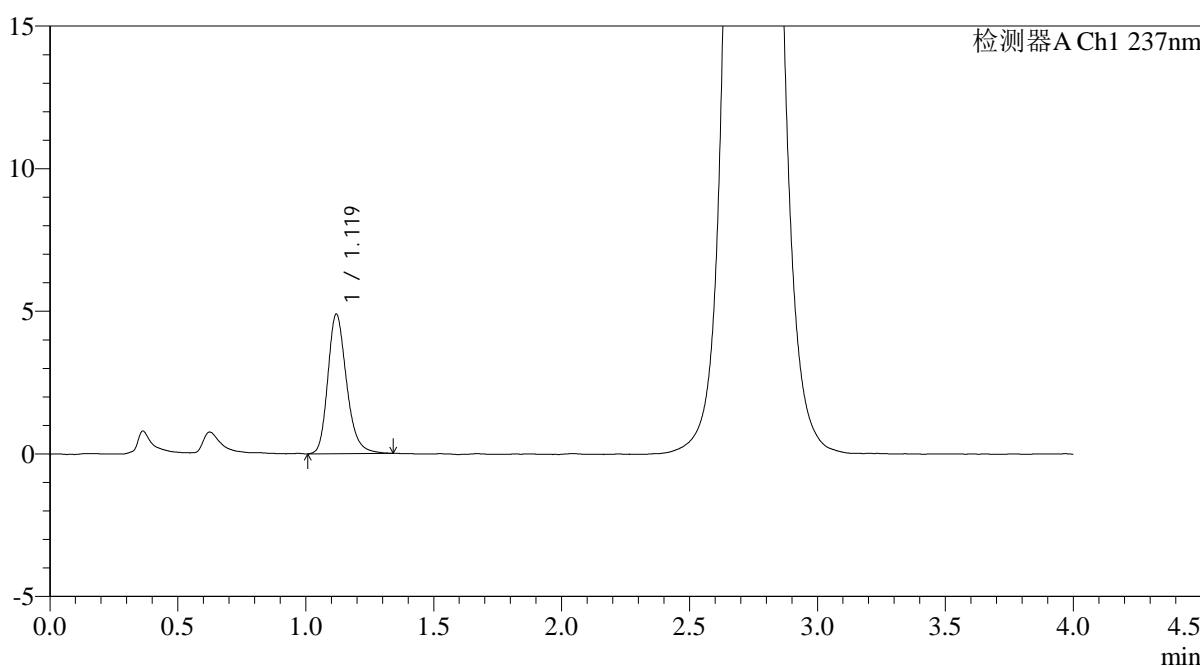

<峰表>

检测器A Ch1 237nm

峰号	保留时间	面积	面积%	高度	理论塔板数(USP)	拖尾因子	分离度(USP)
1	1.119	24885	100.000	4882	1165	1.239	--
总计		24885	100.000	4882			

图87 替米沙坦氨氯地平片溶出曲线测定HPLC图谱  
自制品-2024100721批-pH2.0介质-浆法-75转-30min-片1  
供试品溶液-1

<样品信息>

色谱柱: XB-C18(50mm\*4.6mm,5μm)      流 速: 2.0ml/min  
 柱温: 30°C      波 长: 237nm  
 数据文件名: RC\$PCH-962 - 0-3/11-89-2 - zzp-2024100721p-rcqx-pH2.0jz-2-jf75z-30min-P2.lcd  
 方法文件名: RC\$PCH-962 - PCH-962-rcqx-FX260.lcm  
 批处理文件名: RC\$PCH-962 - 20260408-rcqx-FX260.lcb  
 样品瓶号: 2-14  
 进样体积: 20 μl      版本号: 6.115  
 进样时间: 2026/04/08 17:39:53      实验者: xiechaojun  
 处理时间(V2): 2026/04/09 08:33:33      处理者: xiechaojun  
 仪器型号: SHIMADZU LC-2050C (FX260)

<色谱图>

mV

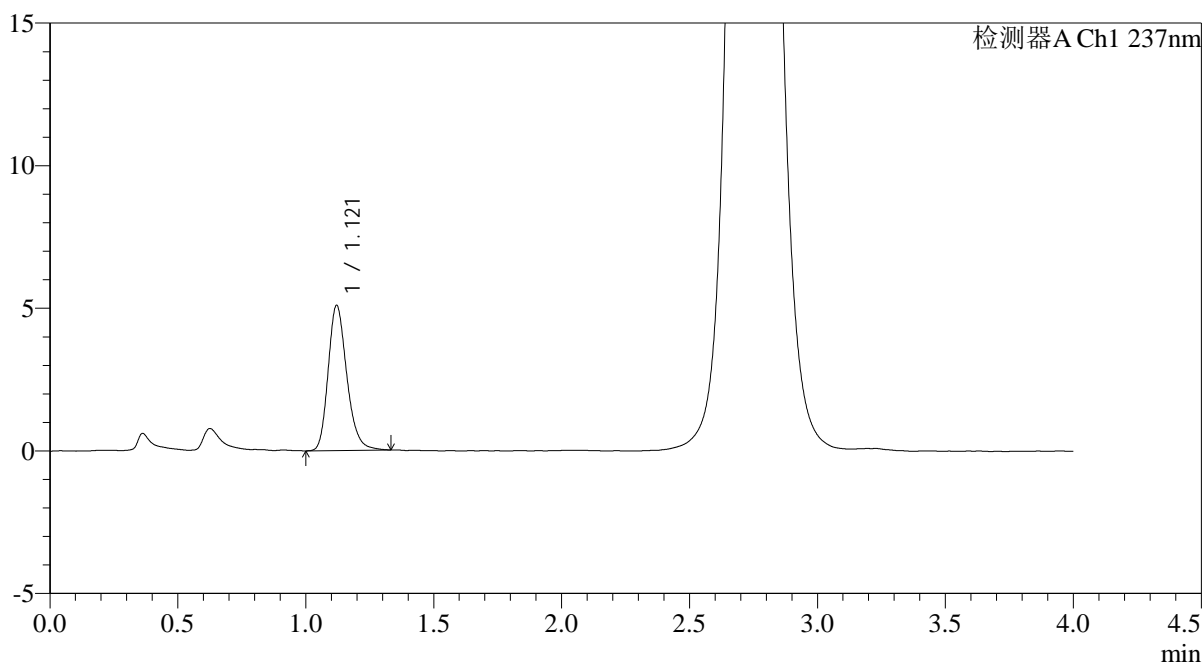

<峰表>

检测器A Ch1 237nm

峰号	保留时间	面积	面积%	高度	理论塔板数(USP)	拖尾因子	分离度(USP)
1	1.121	25847	100.000	5089	1166	1.230	--
总计		25847	100.000	5089			

图88 替米沙坦氨氯地平片溶出曲线测定HPLC图谱  
 自制品-2024100721批-pH2.0介质-浆法-75转-30min-片2  
 供试品溶液-1

<样品信息>

色谱柱: XB-C18(50mm*4.6mm,5μm)	流 速: 2.0ml/min
柱温:30°C	波 长: 237nm
数据文件名: RC\$PCH-962 - 0-3/11-90-2 - zzp-2024100721p-rcqx-pH2.0jz-2-jf75z-30min-P3.lcd	
方法文件名: RC\$PCH-962 - PCH-962-rcqx-FX260.lcm	
批处理文件名: RC\$PCH-962 - 20260408-rcqx-FX260.lcb	
样品瓶号: 2-23	版本号: 6.115
进样体积: 20 μl	实验者: xiechaojun
进样时间: 2026/04/08 17:44:17	处理者: xiechaojun
处理时间(V2): 2026/04/09 08:33:35	
仪器型号: SHIMADZU LC-2050C (FX260)	

<色谱图>

mV

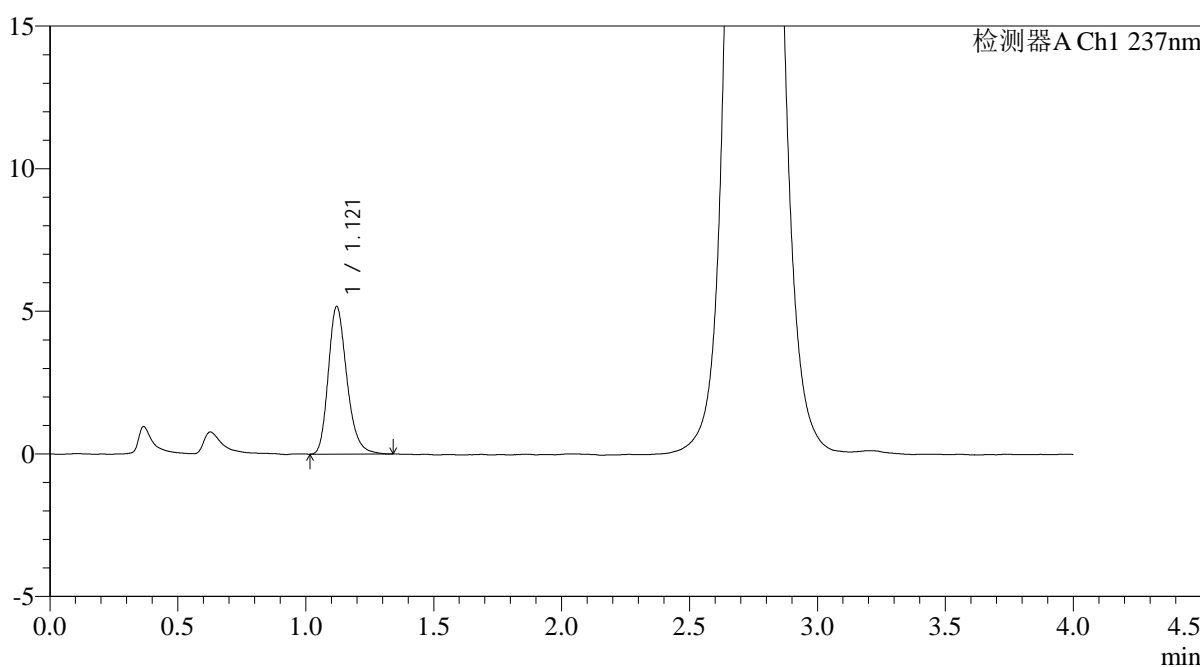

<峰表>

检测器A Ch1 237nm

峰号	保留时间	面积	面积%	高度	理论塔板数(USP)	拖尾因子	分离度(USP)
1	1.121	26150	100.000	5175	1173	1.243	--
总计		26150	100.000	5175			

图89 替米沙坦氨氯地平片溶出曲线测定HPLC图谱  
自制品-2024100721批-pH2.0介质-浆法-75转-30min-片3  
供试品溶液-1

<样品信息>

色谱柱: XB-C18(50mm*4.6mm,5μm)	流 速: 2.0ml/min
柱温:30°C	波 长: 237nm
数据文件名: RC\$PCH-962 - 0-3/11-91-2 - zzp-2024100721p-rcqx-pH2.0jz-2-jf75z-30min-P4.lcd	
方法文件名: RC\$PCH-962 - PCH-962-rcqx-FX260.lcm	
批处理文件名: RC\$PCH-962 - 20260408-rcqx-FX260.lcb	
样品瓶号: 2-32	版本号: 6.115
进样体积: 20 μl	实验者: xiechaojun
进样时间: 2026/04/08 17:48:41	处理者: xiechaojun
处理时间(V2): 2026/04/09 08:33:38	
仪器型号: SHIMADZU LC-2050C (FX260)	

<色谱图>

mV

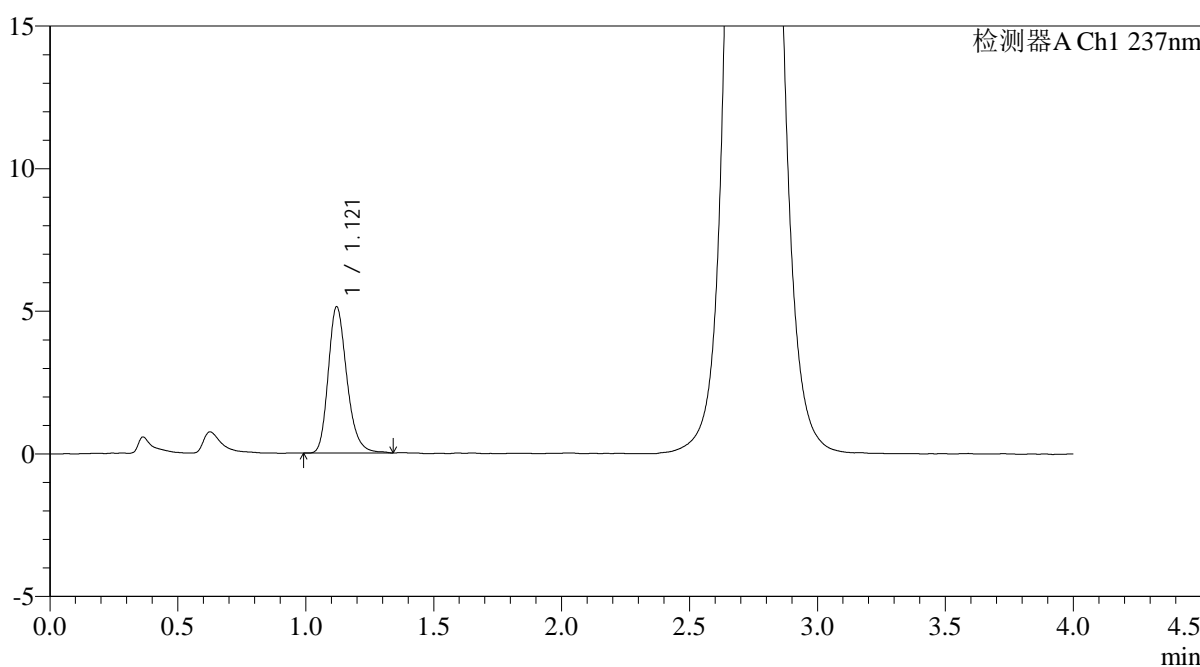

<峰表>

检测器A Ch1 237nm

峰号	保留时间	面积	面积%	高度	理论塔板数(USP)	拖尾因子	分离度(USP)
1	1.121	26043	100.000	5131	1171	1.241	--
总计		26043	100.000	5131			

图90 替米沙坦氨氯地平片溶出曲线测定HPLC图谱  
自制品-2024100721批-pH2.0介质-浆法-75转-30min-片4  
供试品溶液-1

<样品信息>

色谱柱: XB-C18(50mm\*4.6mm,5 $\mu$ m)      流 速: 2.0ml/min  
 柱温: 30 $^{\circ}$ C      波 长: 237nm  
 数据文件名: RC\$PCH-962 - 0-3/11-92-2 - zzp-2024100721p-rcqx-pH2.0jz-2-jf75z-30min-P5.lcd  
 方法文件名: RC\$PCH-962 - PCH-962-rcqx-FX260.lcm  
 批处理文件名: RC\$PCH-962 - 20260408-rcqx-FX260.lcb  
 样品瓶号: 2-41  
 进样体积: 20  $\mu$ l      版本号: 6.115  
 进样时间: 2026/04/08 17:53:06      实验者: xiechaojun  
 处理时间(V2): 2026/04/09 08:33:41      处理者: xiechaojun  
 仪器型号: SHIMADZU LC-2050C (FX260)

<色谱图>

mV

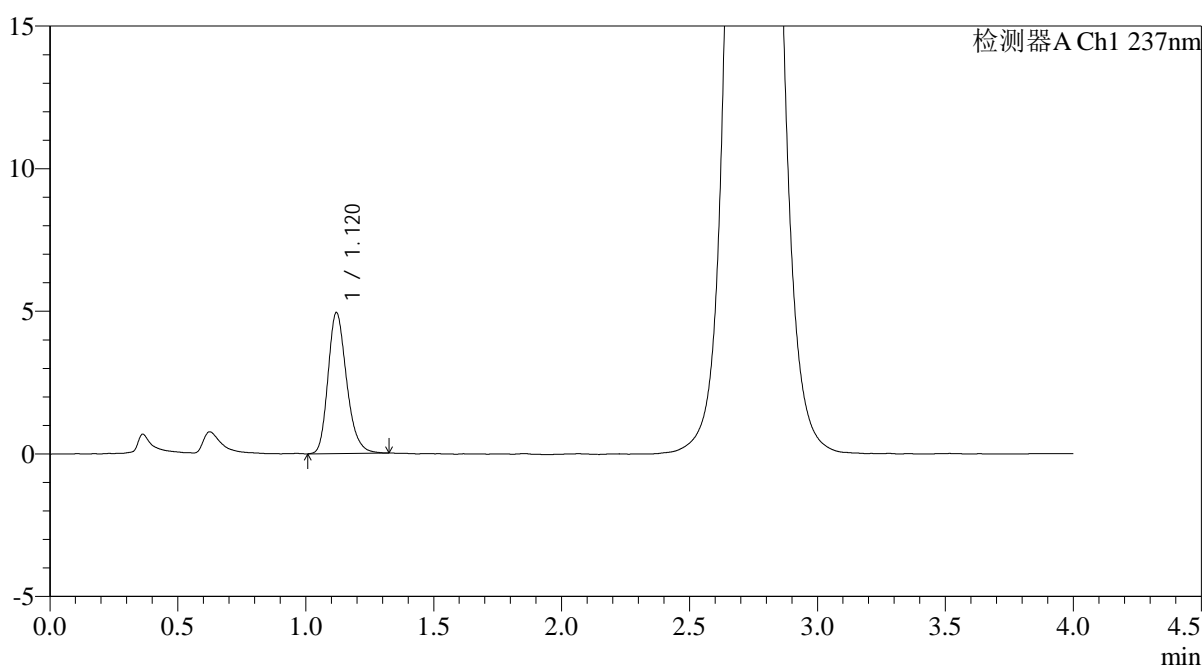

<峰表>

检测器A Ch1 237nm

峰号	保留时间	面积	面积%	高度	理论塔板数(USP)	拖尾因子	分离度(USP)
1	1.120	25006	100.000	4939	1164	1.236	--
总计		25006	100.000	4939			

图91 替米沙坦氨氯地平片溶出曲线测定HPLC图谱  
 自制品-2024100721批-pH2.0介质-浆法-75转-30min-片5  
 供试品溶液-1

<样品信息>

色谱柱: XB-C18(50mm*4.6mm,5μm)	流 速: 2.0ml/min
柱温:30°C	波 长: 237nm
数据文件名: RC\$PCH-962 - 0-3/11-93-2 - zzp-2024100721p-rcqx-pH2.0jz-2-jf75z-30min-P6.lcd	
方法文件名: RC\$PCH-962 - PCH-962-rcqx-FX260.lcm	
批处理文件名: RC\$PCH-962 - 20260408-rcqx-FX260.lcb	
样品瓶号: 2-50	版本号: 6.115
进样体积: 20 μl	实验者: xiechaojun
进样时间: 2026/04/08 17:57:30	处理者: xiechaojun
处理时间(V2): 2026/04/09 08:33:44	
仪器型号: SHIMADZU LC-2050C (FX260)	

<色谱图>

mV

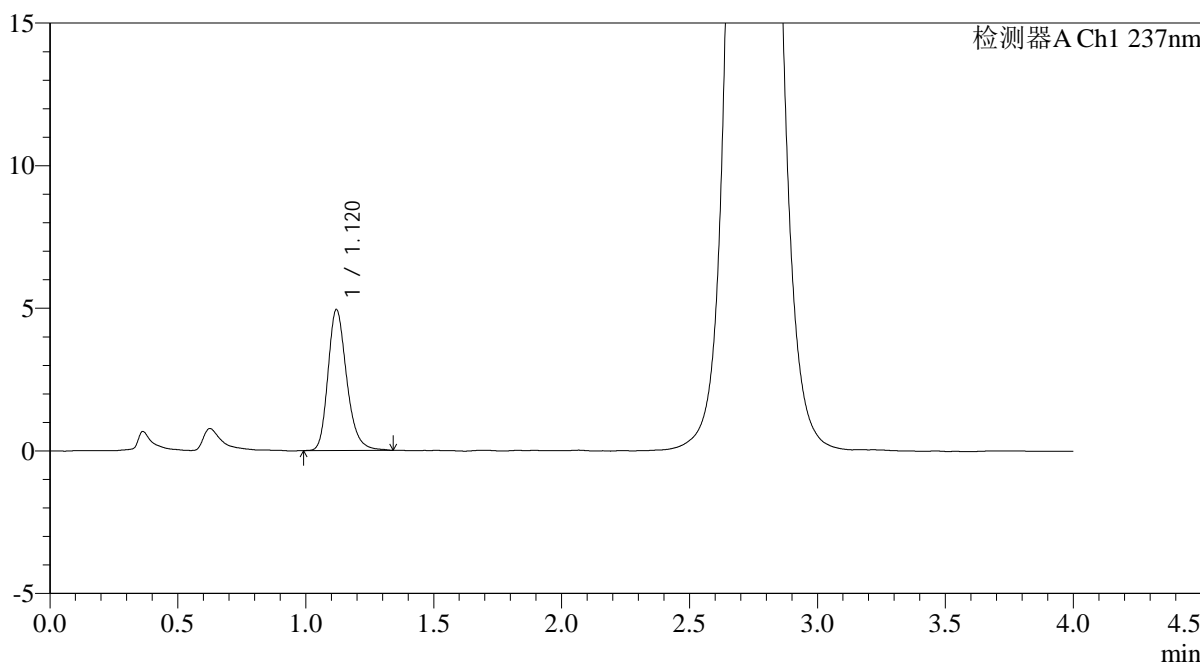

<峰表>

检测器A Ch1 237nm

峰号	保留时间	面积	面积%	高度	理论塔板数(USP)	拖尾因子	分离度(USP)
1	1.120	25164	100.000	4936	1164	1.243	--
总计		25164	100.000	4936			

<样品信息>

色谱柱: XB-C18(50mm*4.6mm,5µm)	流 速: 2.0ml/min
柱温:30°C	波 长: 237nm
数据文件名: RC\$PCH-962 - 0-3/11-94-2 - zzp-2024100721p-rcqx-pH2.0jz-2-jf75z-45min-P1.lcd	
方法文件名: RC\$PCH-962 - PCH-962-rcqx-FX260.lcm	
批处理文件名: RC\$PCH-962 - 20260408-rcqx-FX260.lcb	
样品瓶号: 2-6	版本号: 6.115
进样体积: 20 µl	实验者: xiechaojun
进样时间: 2026/04/08 18:01:55	处理者: xiechaojun
处理时间(V2): 2026/04/09 08:33:46	
仪器型号: SHIMADZU LC-2050C (FX260)	

<色谱图>

mV

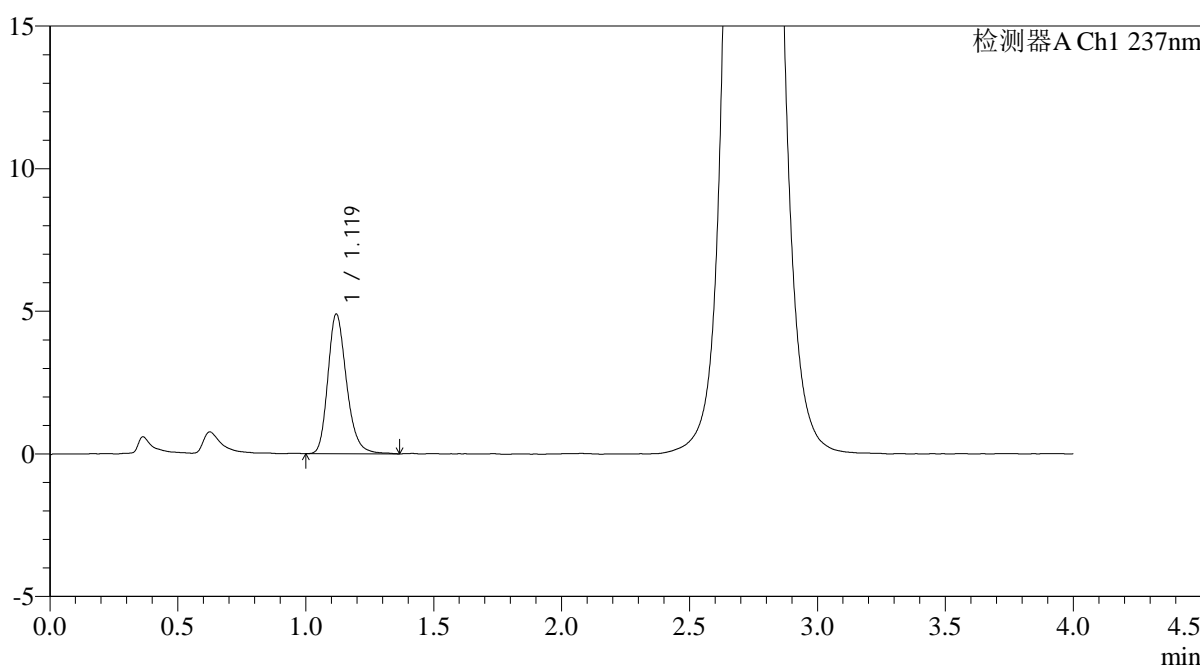

<峰表>

检测器A Ch1 237nm

峰号	保留时间	面积	面积%	高度	理论塔板数(USP)	拖尾因子	分离度(USP)
1	1.119	24833	100.000	4885	1164	1.234	--
总计		24833	100.000	4885			

<样品信息>

色谱柱: XB-C18(50mm*4.6mm,5μm)	流 速: 2.0ml/min
柱温:30°C	波 长: 237nm
数据文件名: RC\$PCH-962 - 0-3/11-95-2 - zzp-2024100721p-rcqx-pH2.0jz-2-jf75z-45min-P2.lcd	
方法文件名: RC\$PCH-962 - PCH-962-rcqx-FX260.lcm	
批处理文件名: RC\$PCH-962 - 20260408-rcqx-FX260.lcb	
样品瓶号: 2-15	版本号: 6.115
进样体积: 20 μl	实验者: xiechaojun
进样时间: 2026/04/08 18:06:19	处理者: xiechaojun
处理时间(V2): 2026/04/09 08:33:49	
仪器型号: SHIMADZU LC-2050C (FX260)	

<色谱图>

mV

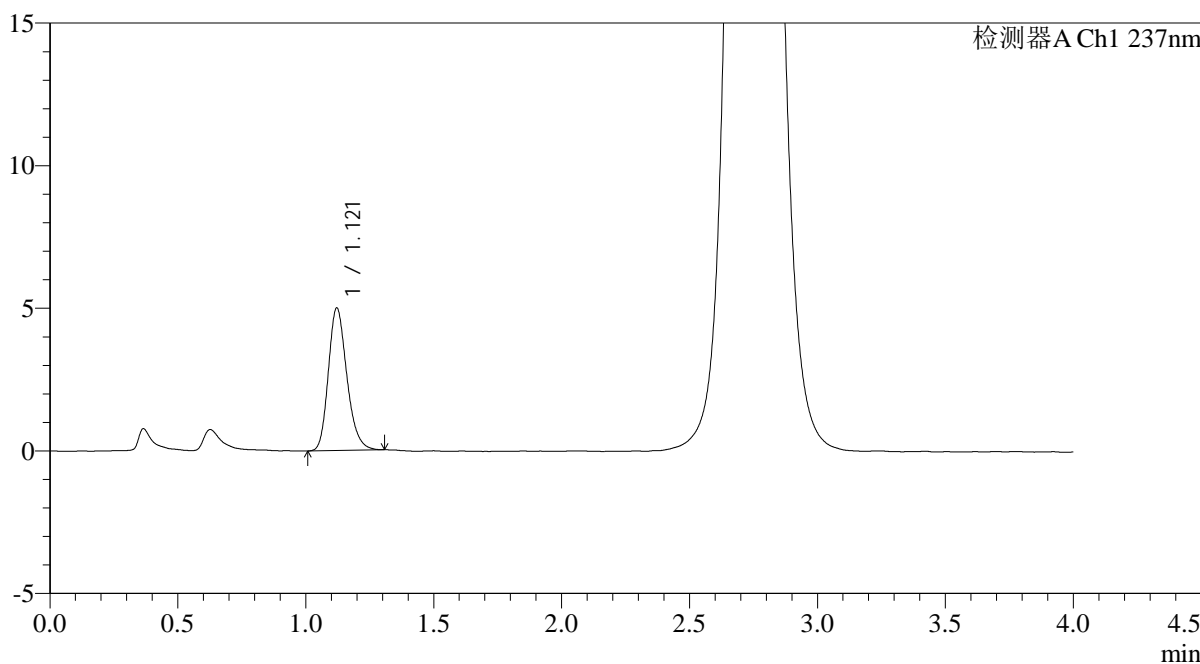

<峰表>

检测器A Ch1 237nm

峰号	保留时间	面积	面积%	高度	理论塔板数(USP)	拖尾因子	分离度(USP)
1	1.121	25146	100.000	5000	1173	1.217	--
总计		25146	100.000	5000			

图94 替米沙坦氨氯地平片溶出曲线测定HPLC图谱  
自制品-2024100721批-pH2.0介质-浆法-75转-45min-片2  
供试品溶液-1

<样品信息>

色谱柱: XB-C18(50mm*4.6mm,5μm)	流 速: 2.0ml/min
柱温:30°C	波 长: 237nm
数据文件名: RC\$PCH-962 - 0-3/11-96-2 - zzp-2024100721p-rcqx-pH2.0jz-2-jf75z-45min-P3.lcd	
方法文件名: RC\$PCH-962 - PCH-962-rcqx-FX260.lcm	
批处理文件名: RC\$PCH-962 - 20260408-rcqx-FX260.lcb	
样品瓶号: 2-24	版本号: 6.115
进样体积: 20 μl	实验者: xiechaojun
进样时间: 2026/04/08 18:10:43	处理者: xiechaojun
处理时间(V2): 2026/04/09 08:33:52	
仪器型号: SHIMADZU LC-2050C (FX260)	

<色谱图>

mV

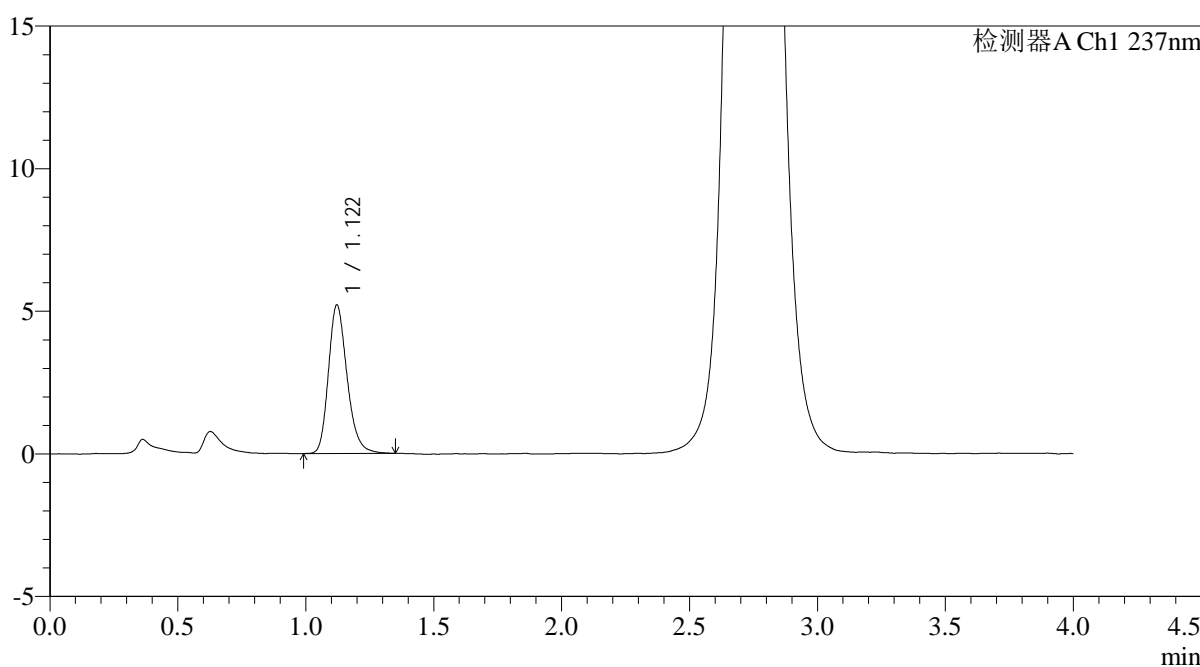

<峰表>

检测器A Ch1 237nm

峰号	保留时间	面积	面积%	高度	理论塔板数(USP)	拖尾因子	分离度(USP)
1	1.122	26487	100.000	5211	1163	1.232	--
总计		26487	100.000	5211			

<样品信息>

色谱柱: XB-C18(50mm*4.6mm,5μm)	流 速: 2.0ml/min
柱温:30°C	波 长: 237nm
数据文件名: RC\$PCH-962 - 0-3/11-97-2 - zzp-2024100721p-rcqx-pH2.0jz-2-jf75z-45min-P4.lcd	
方法文件名: RC\$PCH-962 - PCH-962-rcqx-FX260.lcm	
批处理文件名: RC\$PCH-962 - 20260408-rcqx-FX260.lcb	
样品瓶号: 2-33	版本号: 6.115
进样体积: 20 μl	实验者: xiechaojun
进样时间: 2026/04/08 18:15:08	处理者: xiechaojun
处理时间(V2): 2026/04/09 08:33:55	
仪器型号: SHIMADZU LC-2050C (FX260)	

<色谱图>

mV

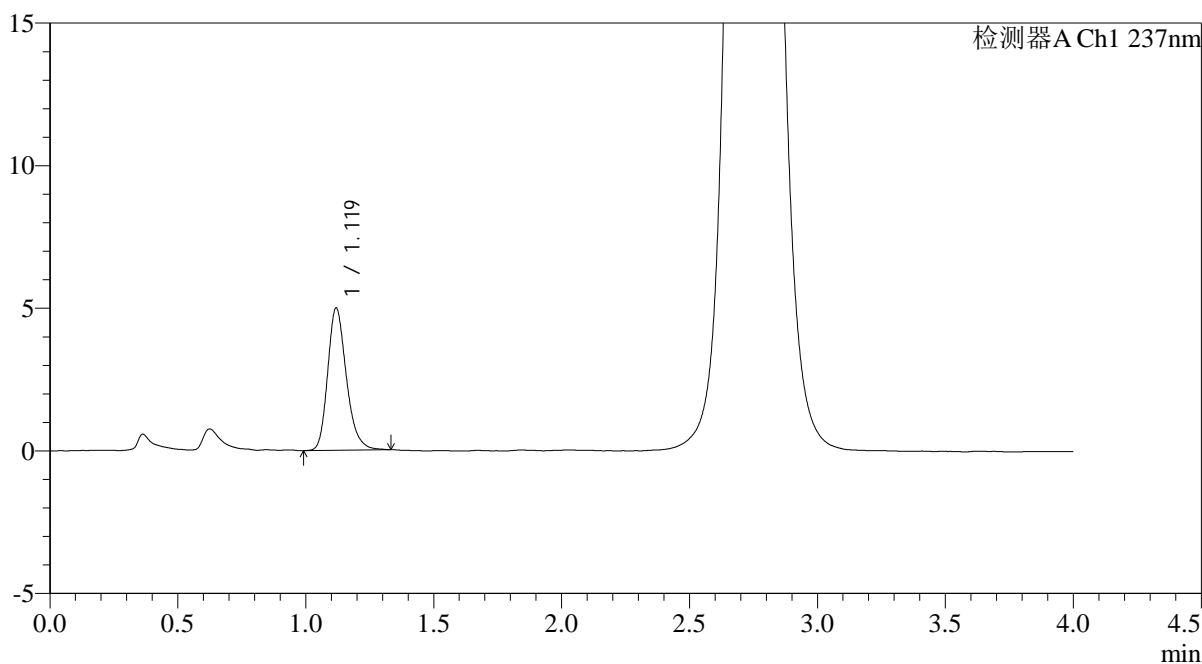

<峰表>

检测器A Ch1 237nm

峰号	保留时间	面积	面积%	高度	理论塔板数(USP)	拖尾因子	分离度(USP)
1	1.119	25365	100.000	4973	1161	1.235	--
总计		25365	100.000	4973			

<样品信息>

色谱柱: XB-C18(50mm*4.6mm,5μm)	流 速: 2.0ml/min
柱温:30°C	波 长: 237nm
数据文件名: RC\$PCH-962 - 0-3/11-98-2 - zzp-2024100721p-rcqx-pH2.0jz-2-jf75z-45min-P5.lcd	
方法文件名: RC\$PCH-962 - PCH-962-rcqx-FX260.lcm	
批处理文件名: RC\$PCH-962 - 20260408-rcqx-FX260.lcb	
样品瓶号: 2-42	版本号: 6.115
进样体积: 20 μl	实验者: xiechaojun
进样时间: 2026/04/08 18:19:32	处理者: xiechaojun
处理时间(V2): 2026/04/09 08:33:57	
仪器型号: SHIMADZU LC-2050C (FX260)	

<色谱图>

mV

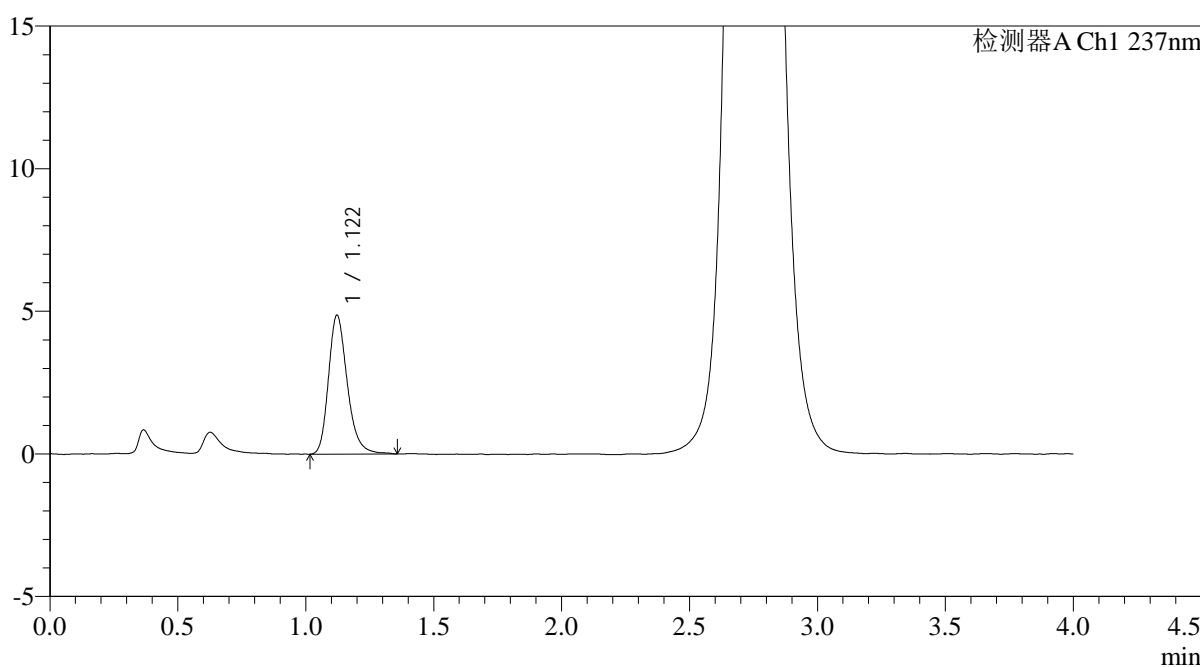

<峰表>

检测器A Ch1 237nm

峰号	保留时间	面积	面积%	高度	理论塔板数(USP)	拖尾因子	分离度(USP)
1	1.122	24906	100.000	4870	1162	1.248	--
总计		24906	100.000	4870			

<样品信息>

色谱柱: XB-C18(50mm*4.6mm,5μm)	流 速: 2.0ml/min
柱温:30°C	波 长: 237nm
数据文件名: RC\$PCH-962 - 0-3/11-99-2 - zzp-2024100721p-rcqx-pH2.0jz-2-jf75z-45min-P6.lcd	
方法文件名: RC\$PCH-962 - PCH-962-rcqx-FX260.lcm	
批处理文件名: RC\$PCH-962 - 20260408-rcqx-FX260.lcb	
样品瓶号: 2-51	版本号: 6.115
进样体积: 20 μl	实验者: xiechaojun
进样时间: 2026/04/08 18:23:56	处理者: xiechaojun
处理时间(V2): 2026/04/09 08:34:00	
仪器型号: SHIMADZU LC-2050C (FX260)	

<色谱图>

mV

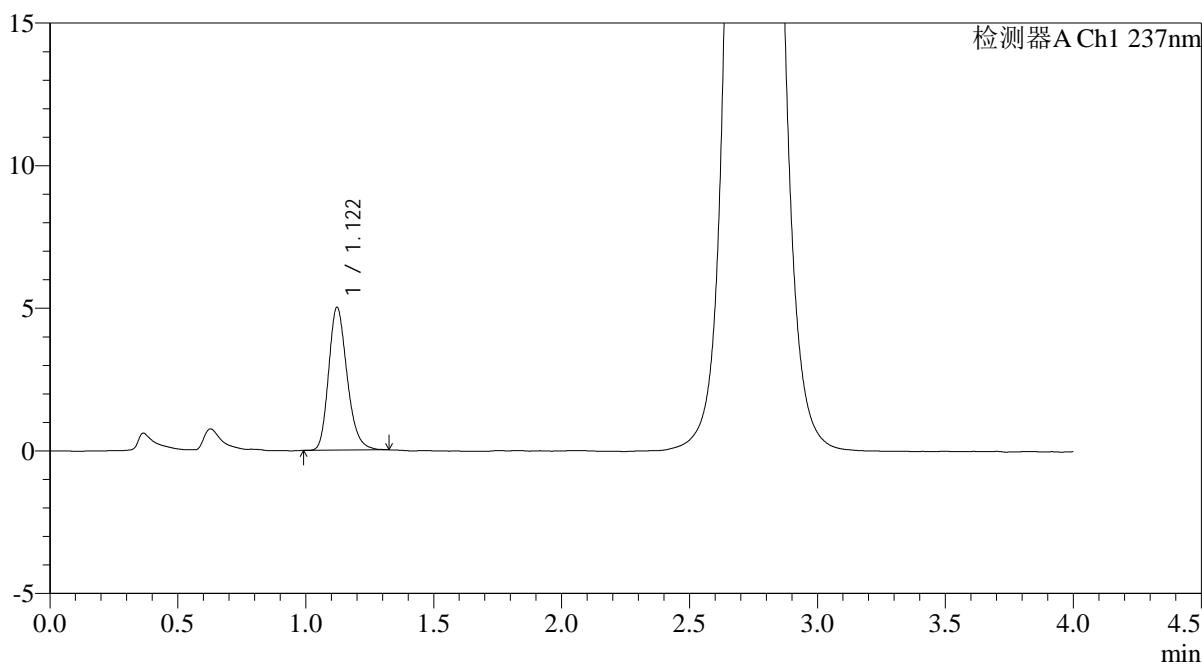

<峰表>

检测器A Ch1 237nm

峰号	保留时间	面积	面积%	高度	理论塔板数(USP)	拖尾因子	分离度(USP)
1	1.122	25135	100.000	5012	1179	1.226	--
总计		25135	100.000	5012			

图98 替米沙坦氨氯地平片溶出曲线测定HPLC图谱  
自制品-2024100721批-pH2.0介质-浆法-75转-45min-片6  
供试品溶液-1

<样品信息>

色谱柱: XB-C18(50mm*4.6mm,5μm)	流 速: 2.0ml/min
柱温:30°C	波 长: 237nm
数据文件名: RC\$PCH-962 - 0-3/11-100-2 - zzp-2024100721p-rcqx-pH2.0jz-2-jf75z-60min-P1.lcd	
方法文件名: RC\$PCH-962 - PCH-962-rcqx-FX260.lcm	
批处理文件名: RC\$PCH-962 - 20260408-rcqx-FX260.lcb	
样品瓶号: 2-7	版本号: 6.115
进样体积: 20 μl	实验者: xiechaojun
进样时间: 2026/04/08 18:28:20	处理者: xiechaojun
处理时间(V2): 2026/04/09 08:34:03	
仪器型号: SHIMADZU LC-2050C (FX260)	

<色谱图>

mV

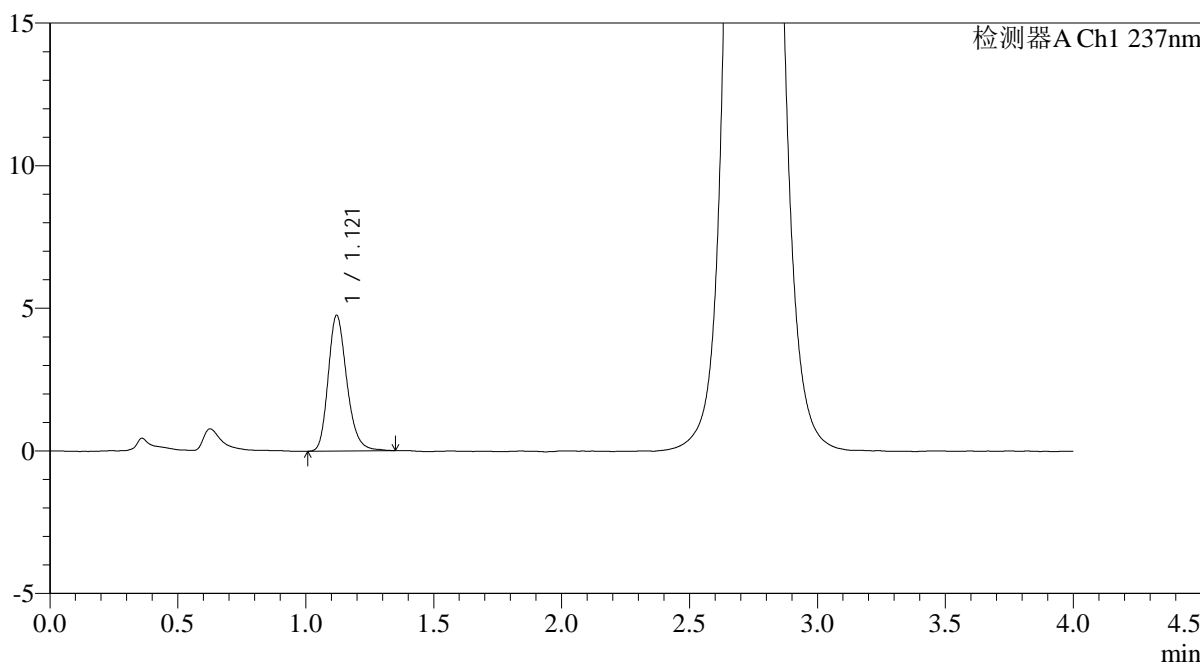

<峰表>

检测器A Ch1 237nm

峰号	保留时间	面积	面积%	高度	理论塔板数(USP)	拖尾因子	分离度(USP)
1	1.121	24148	100.000	4757	1170	1.228	--
总计		24148	100.000	4757			

图99 替米沙坦氨氯地平片溶出曲线测定HPLC图谱  
自制品-2024100721批-pH2.0介质-浆法-75转-60min-片1  
供试品溶液-1

<样品信息>

色谱柱: XB-C18(50mm*4.6mm,5μm)	流 速: 2.0ml/min
柱温:30°C	波 长: 237nm
数据文件名: RC\$PCH-962 - 0-3/11-101-2 - zzp-2024100721p-rcqx-pH2.0jz-2-jf75z-60min-P2.lcd	
方法文件名: RC\$PCH-962 - PCH-962-rcqx-FX260.lcm	
批处理文件名: RC\$PCH-962 - 20260408-rcqx-FX260.lcb	
样品瓶号: 2-16	版本号: 6.115
进样体积: 20 μl	实验者: xiechaojun
进样时间: 2026/04/08 18:32:45	处理者: xiechaojun
处理时间(V2): 2026/04/09 08:34:06	
仪器型号: SHIMADZU LC-2050C (FX260)	

<色谱图>

mV

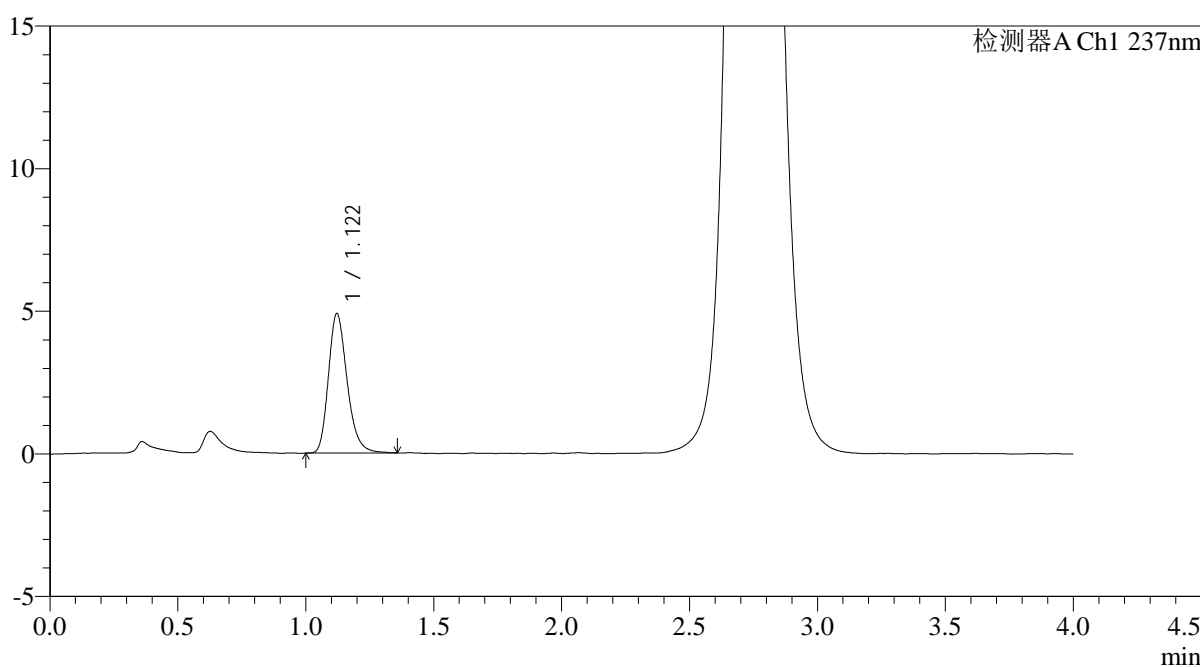

<峰表>

检测器A Ch1 237nm

峰号	保留时间	面积	面积%	高度	理论塔板数(USP)	拖尾因子	分离度(USP)
1	1.122	24895	100.000	4891	1160	1.246	--
总计		24895	100.000	4891			

图100 替米沙坦氨氯地平片溶出曲线测定HPLC图谱  
自制品-2024100721批-pH2.0介质-浆法-75转-60min-片2  
供试品溶液-1

## &lt;样品信息&gt;

色谱柱: XB-C18(50mm\*4.6mm,5 $\mu$ m)柱温:30 $^{\circ}$ C

数据文件名: RC\$PCH-962 - 0-3/11-102-2 - zzp-2024100721p-rcqx-pH2.0jz-2-jf75z-60min-P3.lcd

方法文件名: RC\$PCH-962 - PCH-962-rcqx-FX260.lcm

批处理文件名: RC\$PCH-962 - 20260408-rcqx-FX260.lcb

样品瓶号: 2-25

进样体积: 20  $\mu$ l

进样时间: 2026/04/08 18:37:11

处理时间(V2): 2026/04/09 08:34:09

仪器型号: SHIMADZU LC-2050C (FX260)

流 速: 2.0ml/min

波 长: 237nm

版本号: 6.115

实验者: xiechaojun

处理者: xiechaojun

## &lt;色谱图&gt;

mV

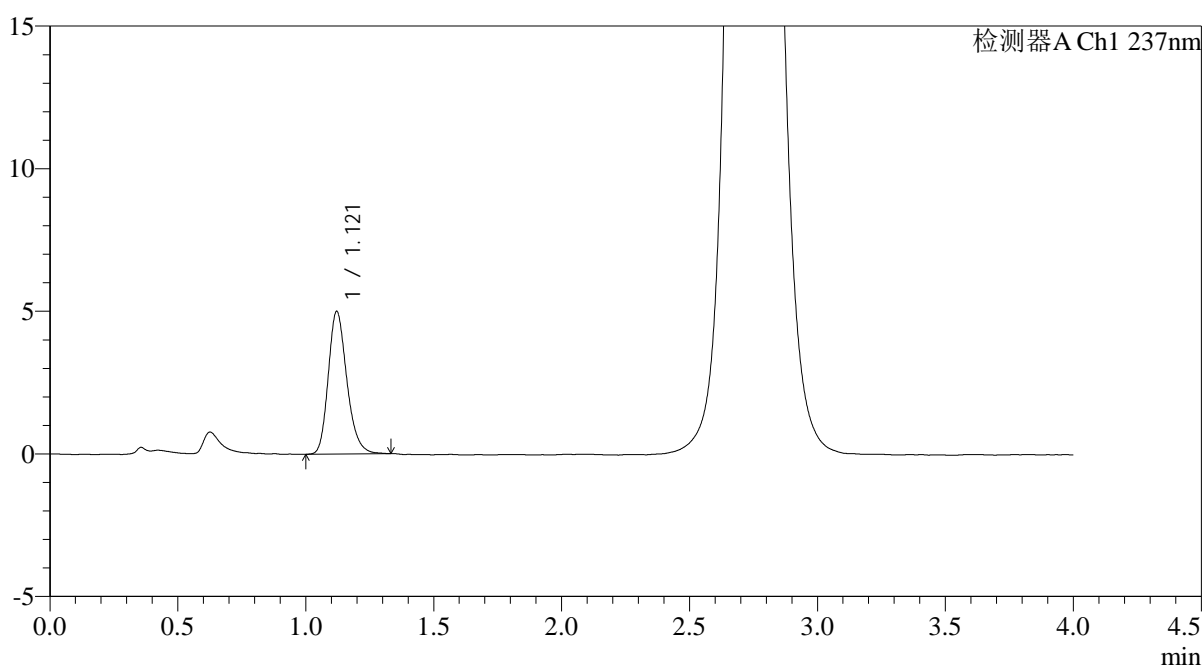

## &lt;峰表&gt;

检测器A Ch1 237nm

峰号	保留时间	面积	面积%	高度	理论塔板数(USP)	拖尾因子	分离度(USP)
1	1.121	25268	100.000	5001	1171	1.224	--
总计		25268	100.000	5001			

图101 替米沙坦氨氯地平片溶出曲线测定HPLC图谱  
自制品-2024100721批-pH2.0介质-浆法-75转-60min-片3  
供试品溶液-1

<样品信息>

色谱柱: XB-C18(50mm*4.6mm,5μm)	流 速: 2.0ml/min
柱温:30°C	波 长: 237nm
数据文件名: RC\$PCH-962 - 0-3/11-103-2 - zzp-2024100721p-rcqx-pH2.0jz-2-jf75z-60min-P4.lcd	
方法文件名: RC\$PCH-962 - PCH-962-rcqx-FX260.lcm	
批处理文件名: RC\$PCH-962 - 20260408-rcqx-FX260.lcb	
样品瓶号: 2-34	版本号: 6.115
进样体积: 20 μl	实验者: xiechaojun
进样时间: 2026/04/08 18:41:36	处理者: xiechaojun
处理时间(V2): 2026/04/09 08:34:12	
仪器型号: SHIMADZU LC-2050C (FX260)	

<色谱图>

mV

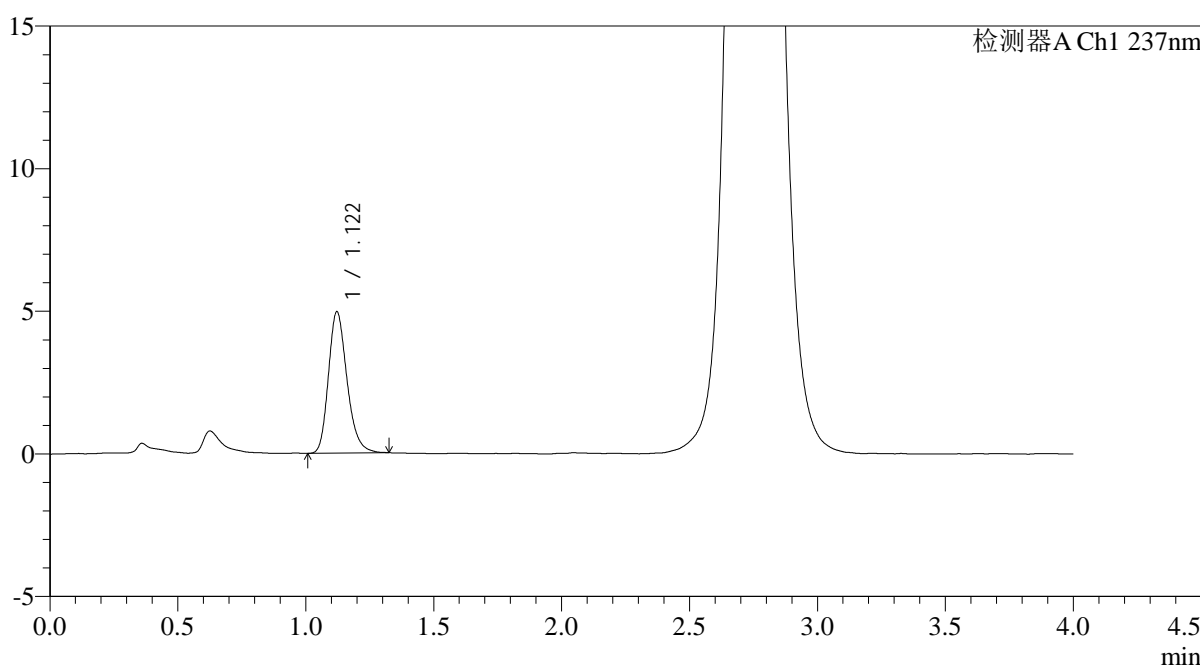

<峰表>

检测器A Ch1 237nm

峰号	保留时间	面积	面积%	高度	理论塔板数(USP)	拖尾因子	分离度(USP)
1	1.122	25052	100.000	4960	1170	1.230	--
总计		25052	100.000	4960			

图102 替米沙坦氨氯地平片溶出曲线测定HPLC图谱  
自制品-2024100721批-pH2.0介质-浆法-75转-60min-片4  
供试品溶液-1

<样品信息>

色谱柱: XB-C18(50mm\*4.6mm,5μm) 流 速: 2.0ml/min  
 柱温: 30°C 波 长: 237nm  
 数据文件名: RC\$PCH-962 - 0-3/11-104-2 - zzp-2024100721p-rcqx-pH2.0jz-2-jf75z-60min-P5.lcd  
 方法文件名: RC\$PCH-962 - PCH-962-rcqx-FX260.lcm  
 批处理文件名: RC\$PCH-962 - 20260408-rcqx-FX260.lcb  
 样品瓶号: 2-43  
 进样体积: 20 μl 版本号: 6.115  
 进样时间: 2026/04/08 18:46:00 实验者: xiechaojun  
 处理时间(V2): 2026/04/09 08:34:15 处理者: xiechaojun  
 仪器型号: SHIMADZU LC-2050C (FX260)

<色谱图>

mV

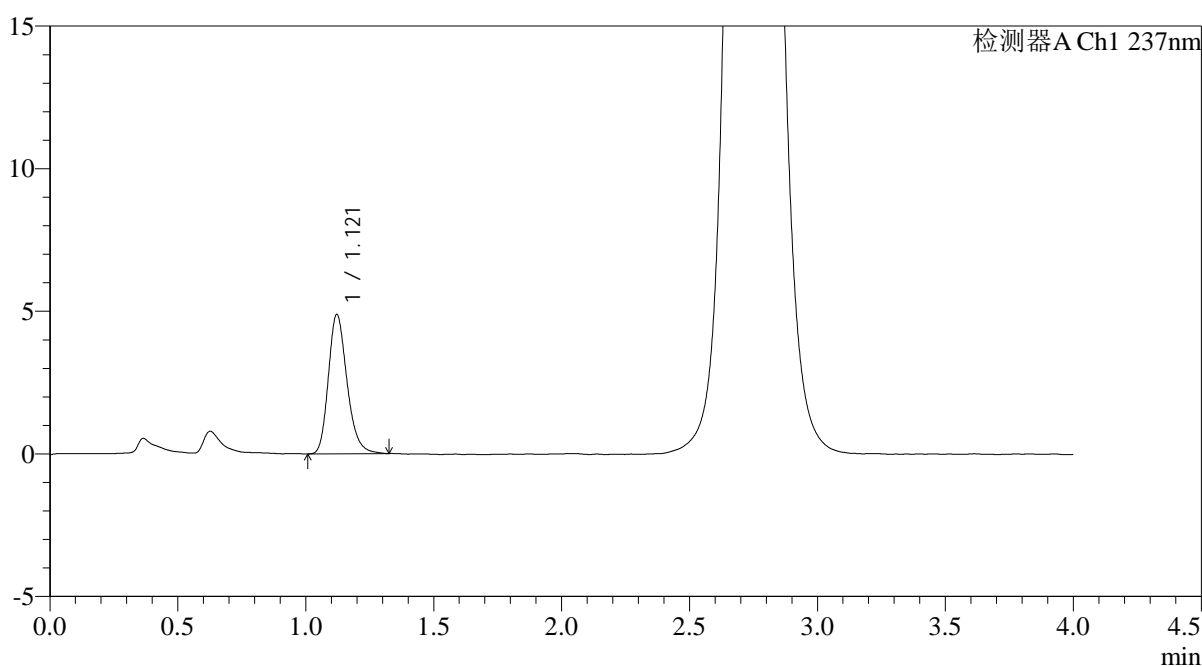

<峰表>

检测器A Ch1 237nm

峰号	保留时间	面积	面积%	高度	理论塔板数(USP)	拖尾因子	分离度(USP)
1	1.121	24780	100.000	4888	1165	1.233	--
总计		24780	100.000	4888			

图103 替米沙坦氨氯地平片溶出曲线测定HPLC图谱  
自制品-2024100721批-pH2.0介质-浆法-75转-60min-片5  
供试品溶液-1

## &lt;样品信息&gt;

色谱柱: XB-C18(50mm\*4.6mm,5 $\mu$ m)柱温:30 $^{\circ}$ C

数据文件名: RC\$PCH-962 - 0-3/11-105-2 - zzp-2024100721p-rcqx-pH2.0jz-2-jf75z-60min-P6.lcd

方法文件名: RC\$PCH-962 - PCH-962-rcqx-FX260.lcm

批处理文件名: RC\$PCH-962 - 20260408-rcqx-FX260.lcb

样品瓶号: 2-52

进样体积: 20  $\mu$ l

进样时间: 2026/04/08 18:50:24

处理时间(V2): 2026/04/09 08:34:18

仪器型号: SHIMADZU LC-2050C (FX260)

流 速: 2.0ml/min

波 长: 237nm

版本号: 6.115

实验者: xiechaojun

处理者: xiechaojun

## &lt;色谱图&gt;

mV

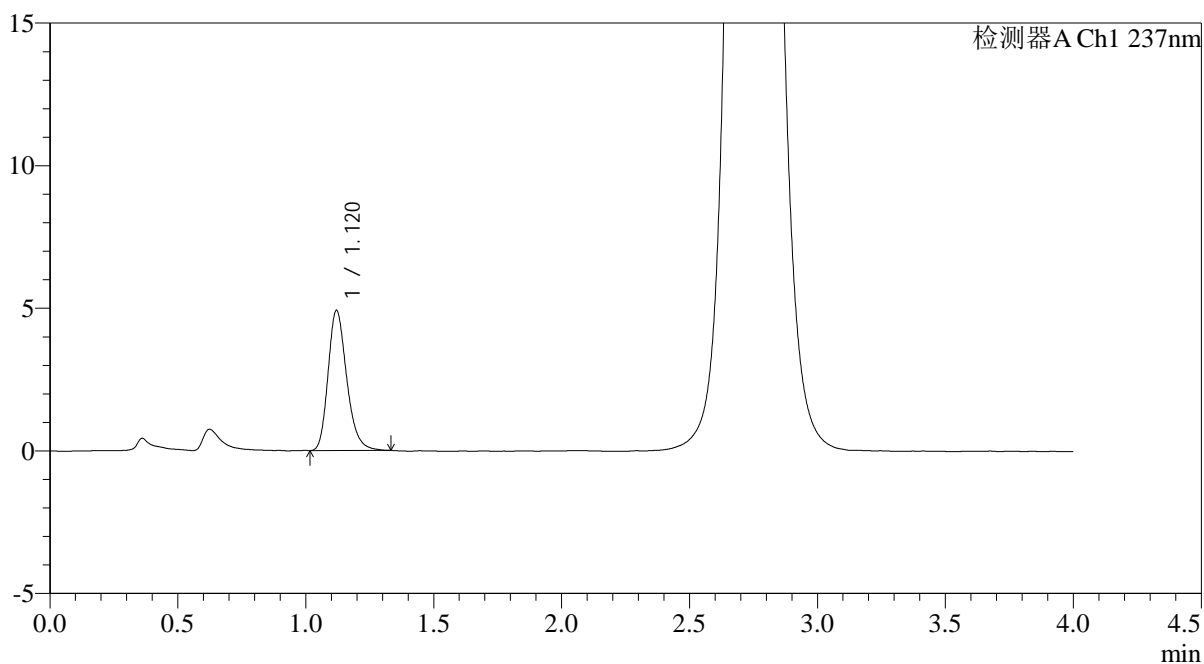

## &lt;峰表&gt;

检测器A Ch1 237nm

峰号	保留时间	面积	面积%	高度	理论塔板数(USP)	拖尾因子	分离度(USP)
1	1.120	24873	100.000	4910	1164	1.240	--
总计		24873	100.000	4910			

图104 替米沙坦氨氯地平片溶出曲线测定HPLC图谱  
自制品-2024100721批-pH2.0介质-浆法-75转-60min-片6  
供试品溶液-1

<样品信息>

色谱柱: XB-C18(50mm*4.6mm,5μm)	流 速: 2.0ml/min
柱温:30°C	波 长: 237nm
数据文件名: RC\$PCH-962 - 0-3/11-106-2 - zzp-2024100721p-rcqx-pH2.0jz-2-jf75z-jxzs-P1.lcd	
方法文件名: RC\$PCH-962 - PCH-962-rcqx-FX260.lcm	
批处理文件名: RC\$PCH-962 - 20260408-rcqx-FX260.lcb	
样品瓶号: 2-8	版本号: 6.115
进样体积: 20 μl	实验者: xiechaojun
进样时间: 2026/04/08 18:54:48	处理者: xiechaojun
处理时间(V2): 2026/04/09 08:34:20	
仪器型号: SHIMADZU LC-2050C (FX260)	

<色谱图>

mV

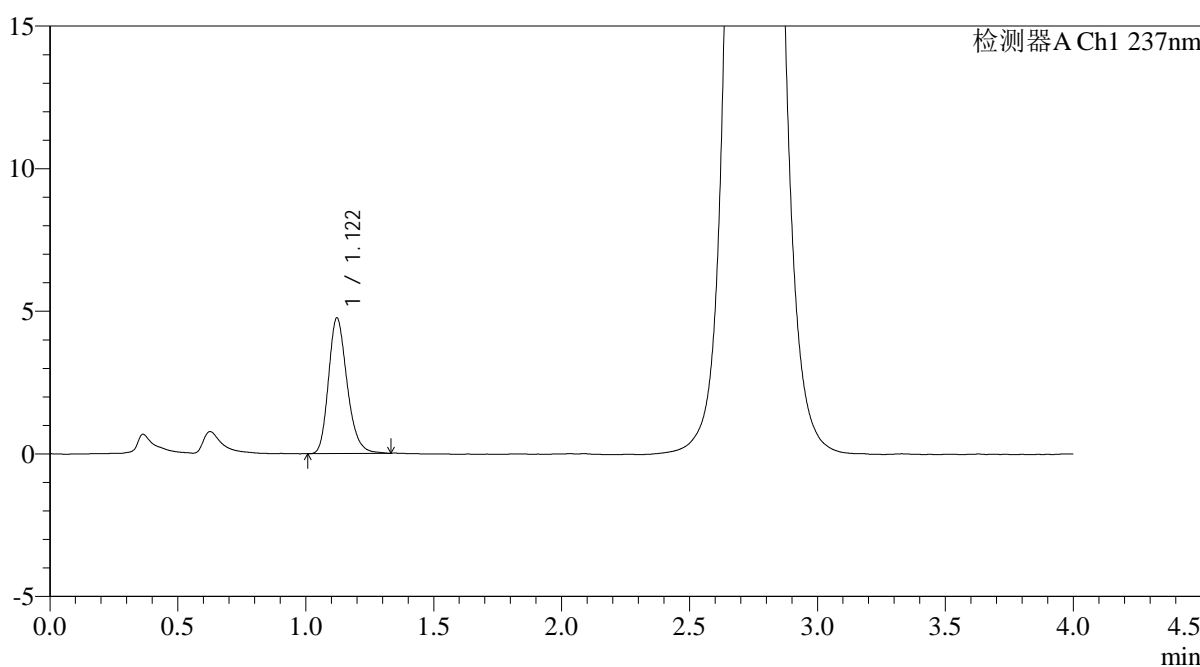

<峰表>

检测器A Ch1 237nm

峰号	保留时间	面积	面积%	高度	理论塔板数(USP)	拖尾因子	分离度(USP)
1	1.122	24082	100.000	4758	1167	1.234	--
总计		24082	100.000	4758			

图105 替米沙坦氨氯地平片溶出曲线测定HPLC图谱  
自制品-2024100721批-pH2.0介质-桨法-75转-极限转速-片1  
供试品溶液-1

## &lt;样品信息&gt;

色谱柱: XB-C18(50mm\*4.6mm,5 $\mu$ m)柱温:30 $^{\circ}$ C

数据文件名: RC\$PCH-962 - 0-3/11-107-2 - zzp-2024100721p-rcqx-pH2.0jz-2-jf75z-jxzs-P2.lcd

方法文件名: RC\$PCH-962 - PCH-962-rcqx-FX260.lcm

批处理文件名: RC\$PCH-962 - 20260408-rcqx-FX260.lcb

样品瓶号: 2-17

进样体积: 20  $\mu$ l

进样时间: 2026/04/08 18:59:13

处理时间(V2): 2026/04/09 08:34:23

仪器型号: SHIMADZU LC-2050C (FX260)

流 速: 2.0ml/min

波 长: 237nm

版本号: 6.115

实验者: xiechaojun

处理者: xiechaojun

## &lt;色谱图&gt;

mV

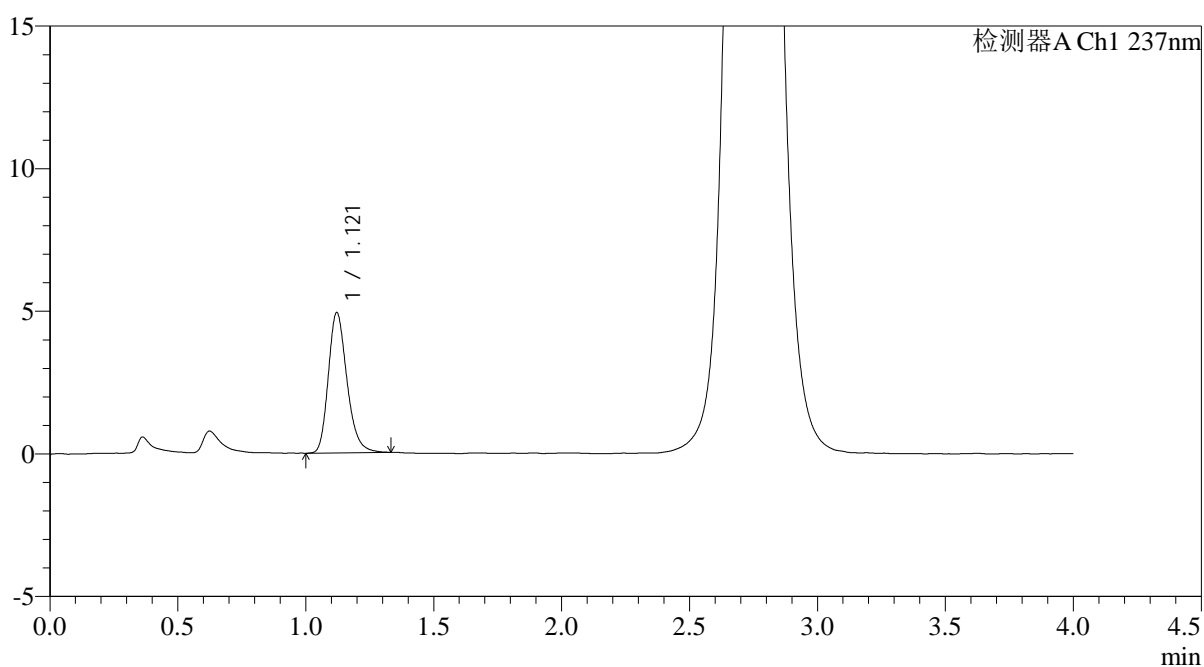

## &lt;峰表&gt;

检测器A Ch1 237nm

峰号	保留时间	面积	面积%	高度	理论塔板数(USP)	拖尾因子	分离度(USP)
1	1.121	24959	100.000	4923	1164	1.235	--
总计		24959	100.000	4923			

图106 替米沙坦氨氯地平片溶出曲线测定HPLC图谱  
自制品-2024100721批-pH2.0介质-桨法-75转-极限转速-片2  
供试品溶液-1

## &lt;样品信息&gt;

色谱柱: XB-C18(50mm\*4.6mm,5 $\mu$ m)柱温:30 $^{\circ}$ C

数据文件名: RC\$PCH-962 - 0-3/11-108-2 - zzp-2024100721p-rcqx-pH2.0jz-2-jf75z-jxzs-P3.lcd

方法文件名: RC\$PCH-962 - PCH-962-rcqx-FX260.lcm

批处理文件名: RC\$PCH-962 - 20260408-rcqx-FX260.lcb

样品瓶号: 2-26

进样体积: 20  $\mu$ l

进样时间: 2026/04/08 19:03:38

处理时间(V2): 2026/04/09 08:34:26

仪器型号: SHIMADZU LC-2050C (FX260)

流 速: 2.0ml/min

波 长: 237nm

版本号: 6.115

实验者: xiechaojun

处理者: xiechaojun

## &lt;色谱图&gt;

mV

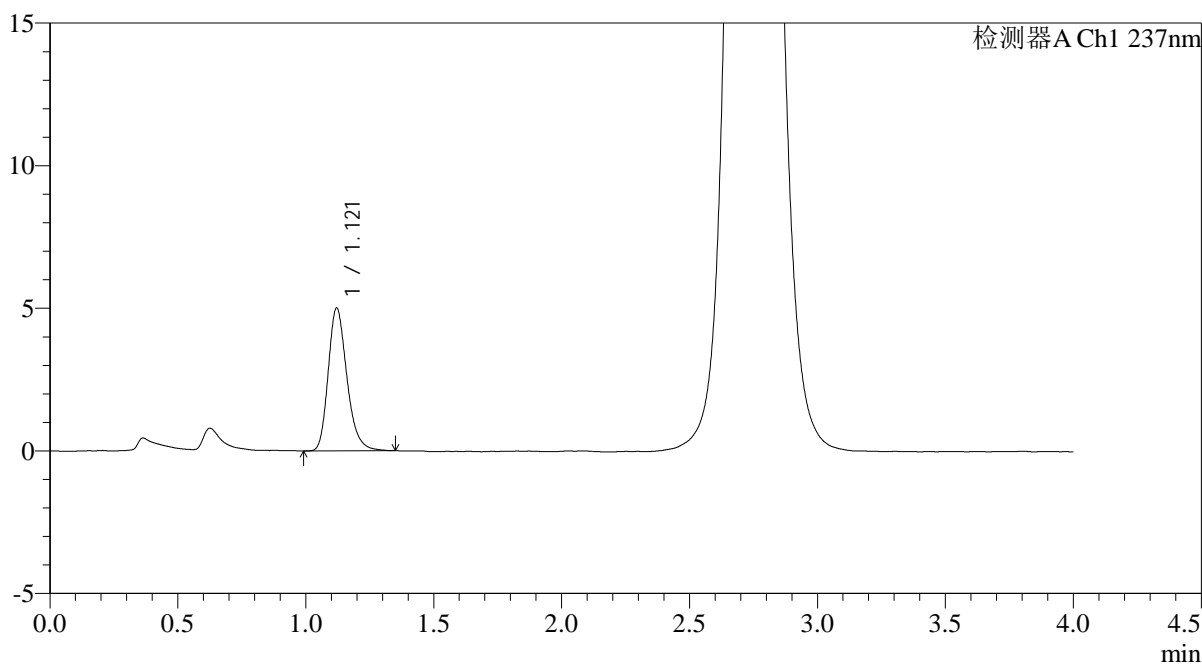

## &lt;峰表&gt;

检测器A Ch1 237nm

峰号	保留时间	面积	面积%	高度	理论塔板数(USP)	拖尾因子	分离度(USP)
1	1.121	25541	100.000	5012	1157	1.247	--
总计		25541	100.000	5012			

图107 替米沙坦氨氯地平片溶出曲线测定HPLC图谱  
自制品-2024100721批-pH2.0介质-桨法-75转-极限转速-片3  
供试品溶液-1

<样品信息>

色谱柱: XB-C18(50mm*4.6mm,5µm)	流 速: 2.0ml/min
柱温:30°C	波 长: 237nm
数据文件名: RC\$PCH-962 - 0-3/11-109-2 - zzp-2024100721p-rcqx-pH2.0jz-2-jf75z-jxzs-P4.lcd	
方法文件名: RC\$PCH-962 - PCH-962-rcqx-FX260.lcm	
批处理文件名: RC\$PCH-962 - 20260408-rcqx-FX260.lcb	
样品瓶号: 2-35	版本号: 6.115
进样体积: 20 µl	实验者: xiechaojun
进样时间: 2026/04/08 19:08:02	处理者: xiechaojun
处理时间(V2): 2026/04/09 08:34:28	
仪器型号: SHIMADZU LC-2050C (FX260)	

<色谱图>

mV

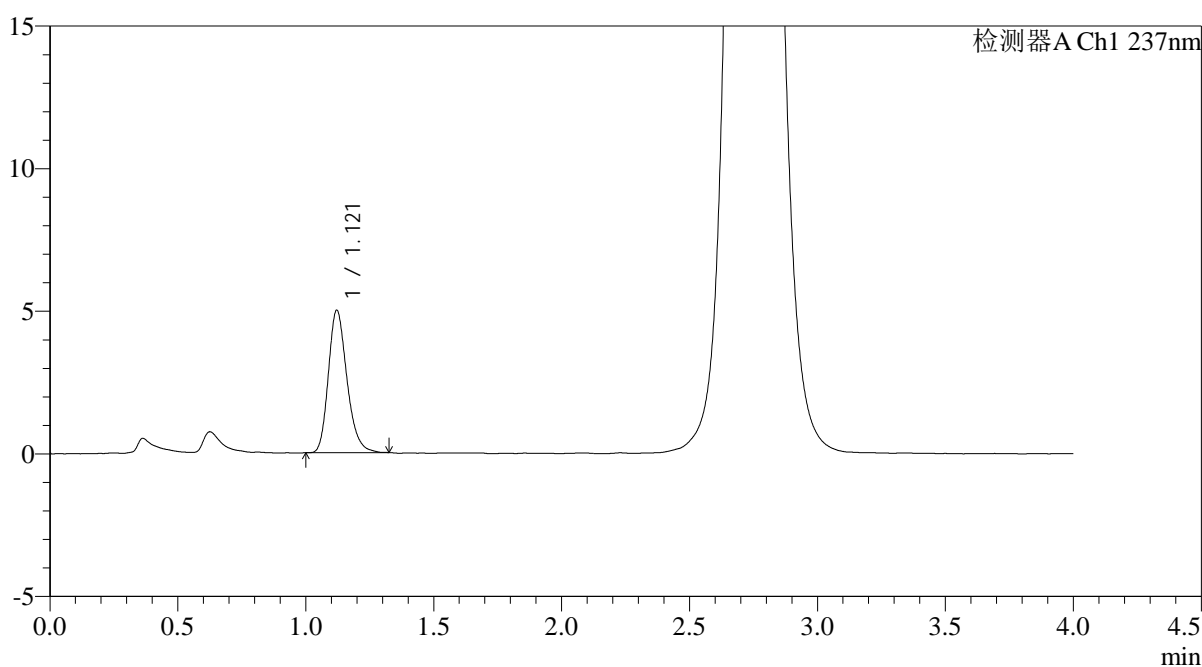

<峰表>

检测器A Ch1 237nm

峰号	保留时间	面积	面积%	高度	理论塔板数(USP)	拖尾因子	分离度(USP)
1	1.121	25201	100.000	4996	1170	1.232	--
总计		25201	100.000	4996			

图108 替米沙坦氨氯地平片溶出曲线测定HPLC图谱  
自制品-2024100721批-pH2.0介质-桨法-75转-极限转速-片4  
供试品溶液-1

<样品信息>

色谱柱: XB-C18(50mm*4.6mm,5µm)	流 速: 2.0ml/min
柱温:30°C	波 长: 237nm
数据文件名: RC\$PCH-962 - 0-3/11-110-2 - zzp-2024100721p-rcqx-pH2.0jz-2-jf75z-jxzs-P5.lcd	
方法文件名: RC\$PCH-962 - PCH-962-rcqx-FX260.lcm	
批处理文件名: RC\$PCH-962 - 20260408-rcqx-FX260.lcb	
样品瓶号: 2-44	版本号: 6.115
进样体积: 20 µl	实验者: xiechaojun
进样时间: 2026/04/08 19:12:27	处理者: xiechaojun
处理时间(V2): 2026/04/09 08:34:31	
仪器型号: SHIMADZU LC-2050C (FX260)	

<色谱图>

mV

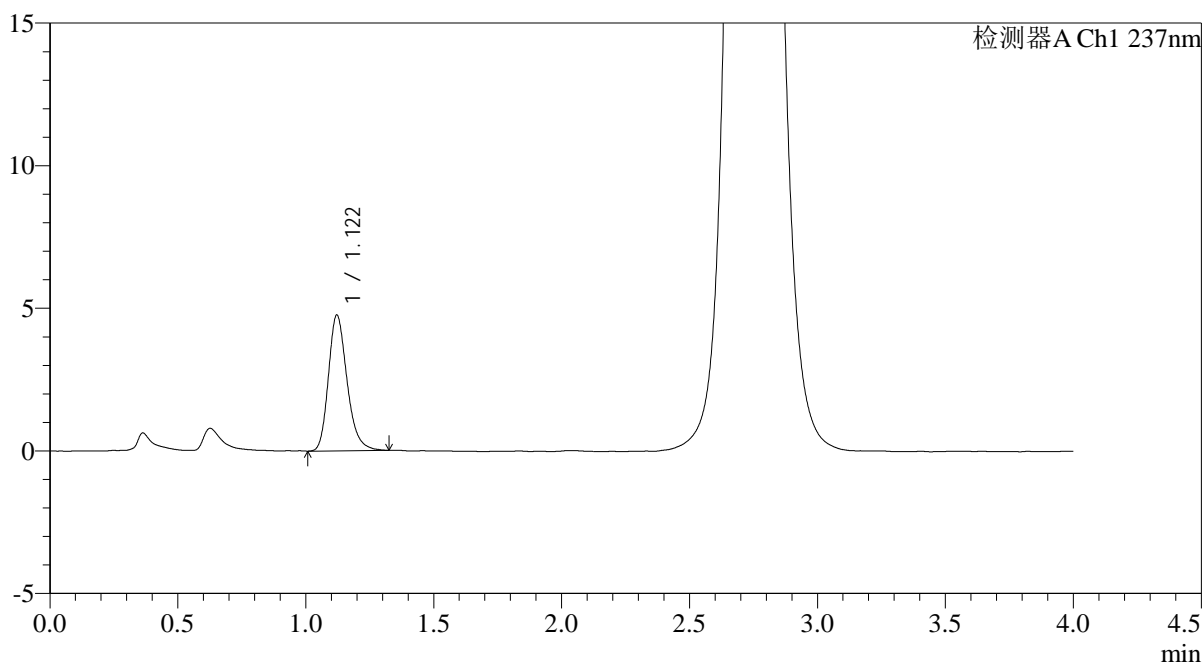

<峰表>

检测器A Ch1 237nm

峰号	保留时间	面积	面积%	高度	理论塔板数(USP)	拖尾因子	分离度(USP)
1	1.122	24078	100.000	4763	1174	1.237	--
总计		24078	100.000	4763			

图109 替米沙坦氨氯地平片溶出曲线测定HPLC图谱  
自制品-2024100721批-pH2.0介质-桨法-75转-极限转速-片5  
供试品溶液-1

<样品信息>

色谱柱: XB-C18(50mm*4.6mm,5μm)	流 速: 2.0ml/min
柱温:30°C	波 长: 237nm
数据文件名: RC\$PCH-962 - 0-3/11-111-2 - zzp-2024100721p-rcqx-pH2.0jz-2-jf75z-jxzs-P6.lcd	
方法文件名: RC\$PCH-962 - PCH-962-rcqx-FX260.lcm	
批处理文件名: RC\$PCH-962 - 20260408-rcqx-FX260.lcb	
样品瓶号: 2-53	版本号: 6.115
进样体积: 20 μl	实验者: xiechaojun
进样时间: 2026/04/08 19:16:51	处理者: xiechaojun
处理时间(V2): 2026/04/09 08:34:34	
仪器型号: SHIMADZU LC-2050C (FX260)	

<色谱图>

mV

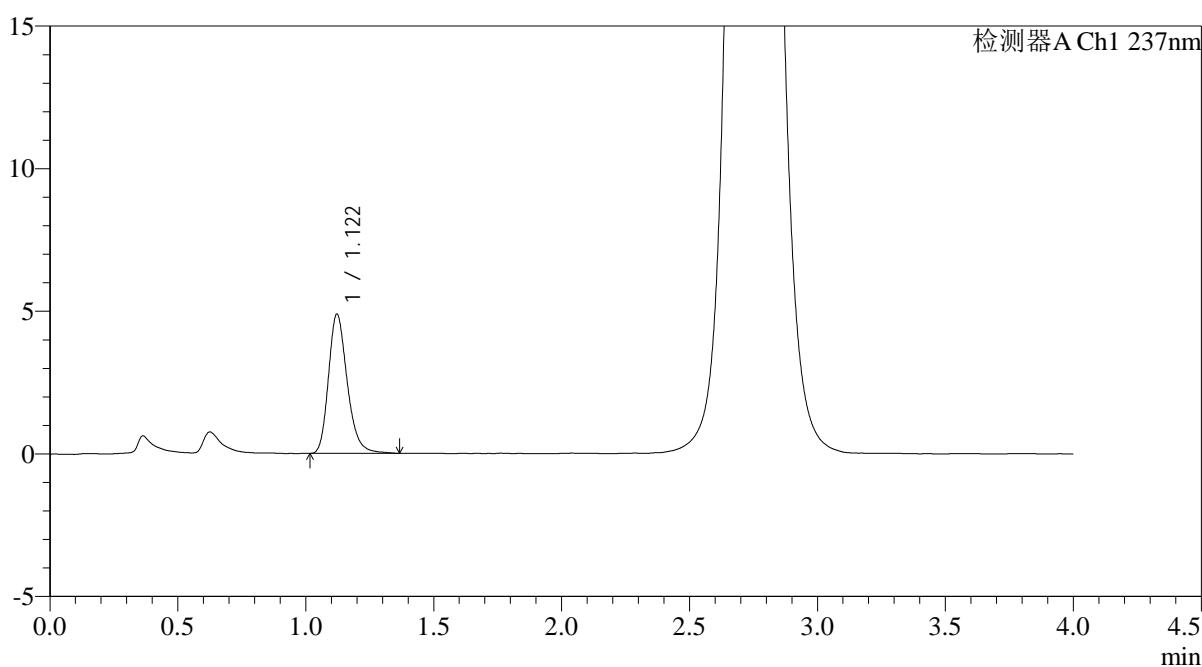

<峰表>

检测器A Ch1 237nm

峰号	保留时间	面积	面积%	高度	理论塔板数(USP)	拖尾因子	分离度(USP)
1	1.122	24883	100.000	4883	1164	1.243	--
总计		24883	100.000	4883			

图110 替米沙坦氨氯地平片溶出曲线测定HPLC图谱  
自制品-2024100721批-pH2.0介质-桨法-75转-极限转速-片6  
供试品溶液-1

## &lt;样品信息&gt;

色谱柱: XB-C18(50mm\*4.6mm,5 $\mu$ m)柱温:30 $^{\circ}$ C

数据文件名: RC\$PCH-962 - 0-3/11-112-2 - zzp-2024100721p-rcqx-pH2.0jz-2-jf75z-dz2-1.lcd

方法文件名: RC\$PCH-962 - PCH-962-rcqx-FX260.lcm

批处理文件名: RC\$PCH-962 - 20260408-rcqx-FX260.lcb

样品瓶号: 2-27

进样体积: 20  $\mu$ l

进样时间: 2026/04/08 19:21:16

处理时间(V2): 2026/04/09 08:34:36

仪器型号: SHIMADZU LC-2050C (FX260)

流 速: 2.0ml/min

波 长: 237nm

版本号: 6.115

实验者: xiechaojun

处理者: xiechaojun

## &lt;色谱图&gt;

mV

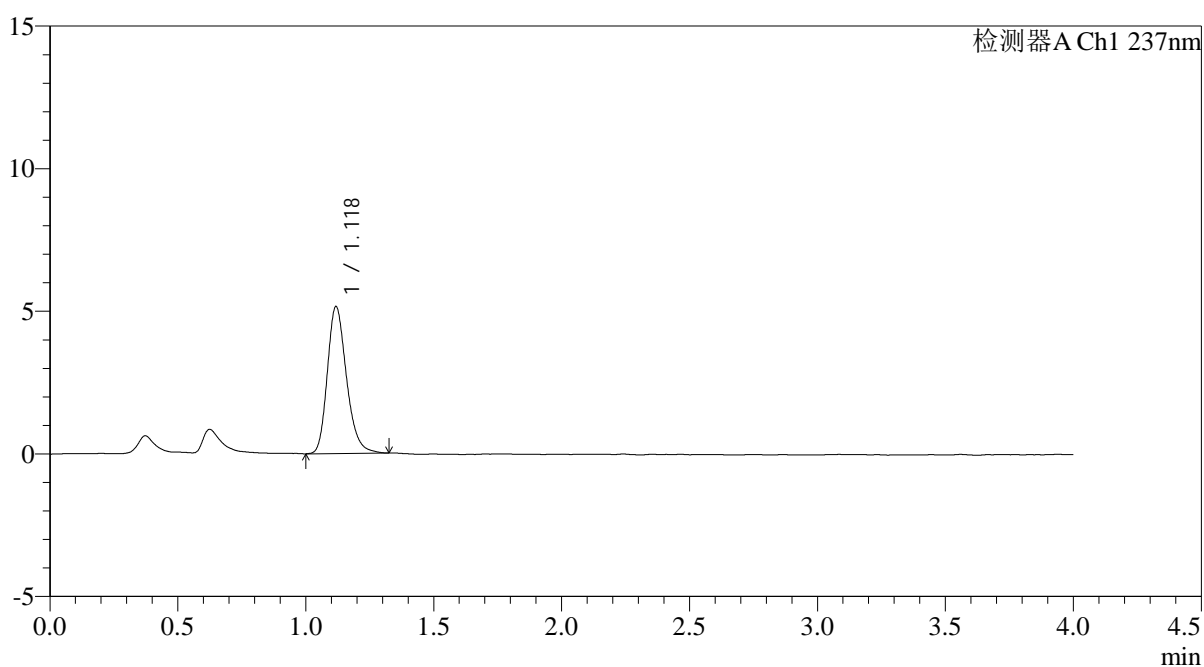

## &lt;峰表&gt;

检测器A Ch1 237nm

峰号	保留时间	面积	面积%	高度	理论塔板数(USP)	拖尾因子	分离度(USP)
1	1.118	26830	100.000	5129	1102	1.237	--
总计		26830	100.000	5129			

图111 替米沙坦氨氯地平片溶出曲线测定HPLC图谱  
自制品-2024100721批-pH2.0介质-浆法-75转  
对照品溶液-2-1

<样品信息>

色谱柱: XB-C18(50mm*4.6mm,5μm)	流 速: 2.0ml/min
柱温:30°C	波 长: 237nm
数据文件名: RC\$PCH-962 - 0-3/11-113-2 - zzp-2024100721p-rcqx-pH2.0jz-2-jf75z-dz2-2.lcd	
方法文件名: RC\$PCH-962 - PCH-962-rcqx-FX260.lcm	
批处理文件名: RC\$PCH-962 - 20260408-rcqx-FX260.lcb	
样品瓶号: 2-27	版本号: 6.115
进样体积: 20 μl	实验者: xiechaojun
进样时间: 2026/04/08 19:25:40	处理者: xiechaojun
处理时间(V2): 2026/04/09 08:34:39	
仪器型号: SHIMADZU LC-2050C (FX260)	

<色谱图>

mV

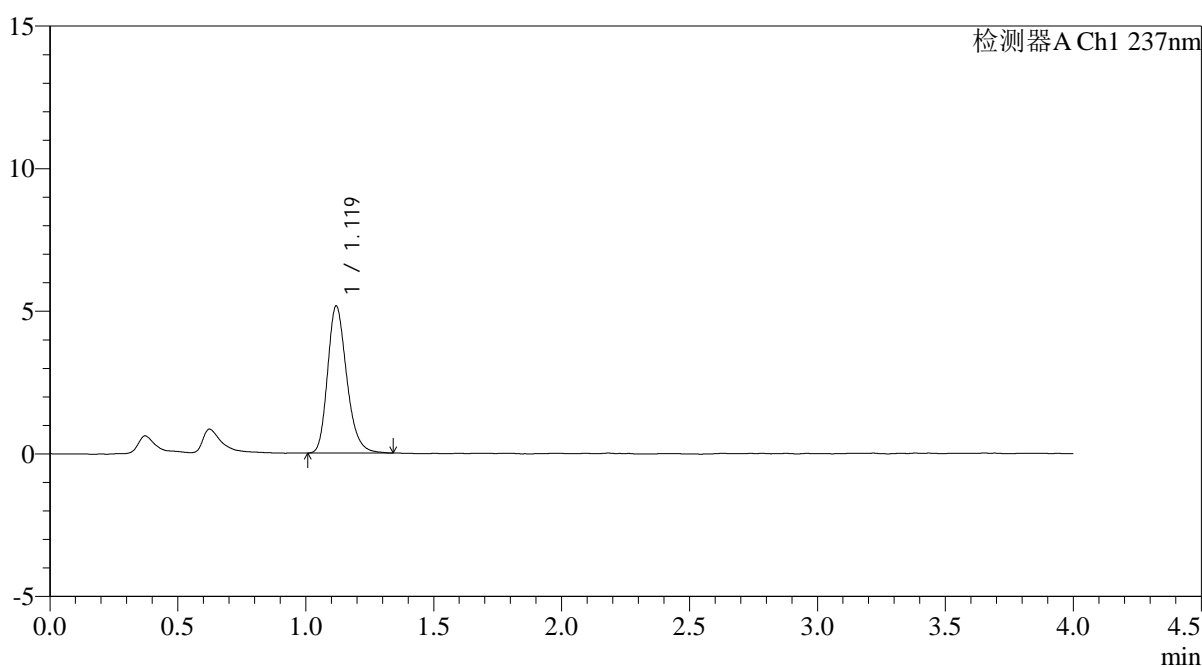

<峰表>

检测器A Ch1 237nm

峰号	保留时间	面积	面积%	高度	理论塔板数(USP)	拖尾因子	分离度(USP)
1	1.119	26817	100.000	5141	1100	1.241	--
总计		26817	100.000	5141			

图112 替米沙坦氨氯地平片溶出曲线测定HPLC图谱  
自制品-2024100721批-pH2.0介质-浆法-75转  
对照品溶液-2-2

<样品信息>

色谱柱: XB-C18(50mm*4.6mm,5µm)	流 速: 2.0ml/min
柱温:30°C	波 长: 237nm
数据文件名: RC\$PCH-962 - 0-3/11-114-2 - zzp-2026031621p-rcqx-pH2.0jz-1-jf75z-rj.lcd	
方法文件名: RC\$PCH-962 - PCH-962-rcqx-FX260.lcm	
批处理文件名: RC\$PCH-962 - 20260408-rcqx-FX260.lcb	
样品瓶号: 3-9	版本号: 6.115
进样体积: 20 µl	实验者: xiechaojun
进样时间: 2026/04/08 19:30:03	处理者: xiechaojun
处理时间(V2): 2026/04/09 08:34:42	
仪器型号: SHIMADZU LC-2050C (FX260)	

<色谱图>

mV

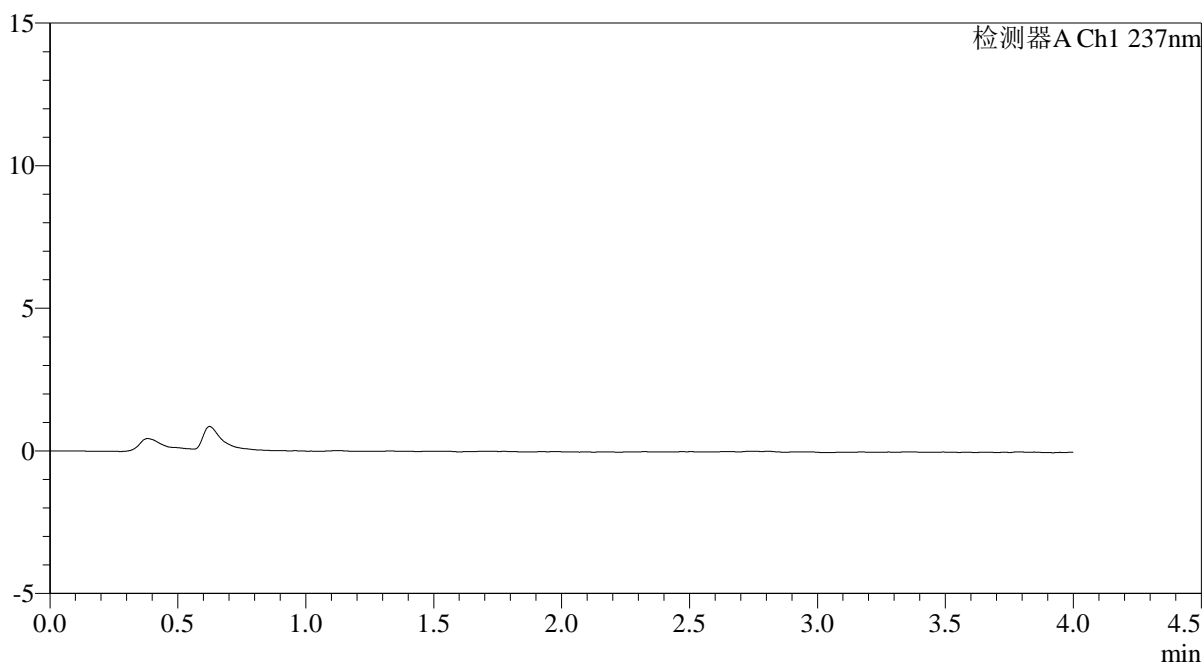

<峰表>

检测器A Ch1 237nm

峰号	保留时间	面积	面积%	高度	理论塔板数(USP)	拖尾因子	分离度(USP)
总计							

图113 替米沙坦氨氯地平片溶出曲线测定HPLC图谱  
自制品-2026031621批-pH2.0介质-浆法-75转  
溶剂

<样品信息>

色谱柱: XB-C18(50mm*4.6mm,5µm)	流 速: 2.0ml/min
柱温:30°C	波 长: 237nm
数据文件名: RC\$PCH-962 - 0-3/11-115-2 - zzp-2026031621p-rcqx-pH2.0jz-1-jf75z-dz1-1.lcd	
方法文件名: RC\$PCH-962 - PCH-962-rcqx-FX260.lcm	
批处理文件名: RC\$PCH-962 - 20260408-rcqx-FX260.lcb	
样品瓶号: 3-18	版本号: 6.115
进样体积: 20 µl	实验者: xiechaojun
进样时间: 2026/04/08 19:34:26	处理者: xiechaojun
处理时间(V2): 2026/04/09 08:34:45	
仪器型号: SHIMADZU LC-2050C (FX260)	

<色谱图>

mV

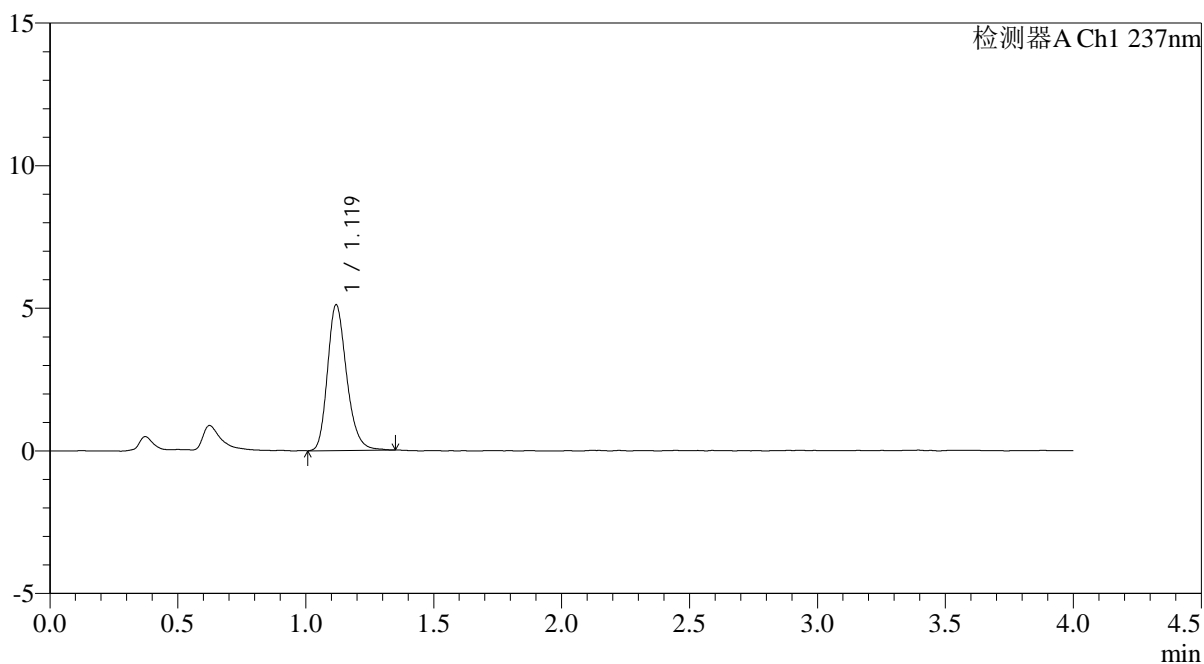

<峰表>

检测器A Ch1 237nm

峰号	保留时间	面积	面积%	高度	理论塔板数(USP)	拖尾因子	分离度(USP)
1	1.119	26601	100.000	5094	1103	1.236	--
总计		26601	100.000	5094			

图114 替米沙坦氨氯地平片溶出曲线测定HPLC图谱  
自制品-2026031621批-pH2.0介质-浆法-75转  
对照品溶液-1-1

## &lt;样品信息&gt;

色谱柱: XB-C18(50mm\*4.6mm,5 $\mu$ m)柱温:30 $^{\circ}$ C

数据文件名: RC\$PCH-962 - 0-3/11-116-2 - zzp-2026031621p-rcqx-pH2.0jz-1-jf75z-dz1-2.lcd

方法文件名: RC\$PCH-962 - PCH-962-rcqx-FX260.lcm

批处理文件名: RC\$PCH-962 - 20260408-rcqx-FX260.lcb

样品瓶号: 3-18

进样体积: 20  $\mu$ l

进样时间: 2026/04/08 19:38:49

处理时间(V2): 2026/04/09 08:34:48

仪器型号: SHIMADZU LC-2050C (FX260)

流 速: 2.0ml/min

波 长: 237nm

版本号: 6.115

实验者: xiechaojun

处理者: xiechaojun

## &lt;色谱图&gt;

mV

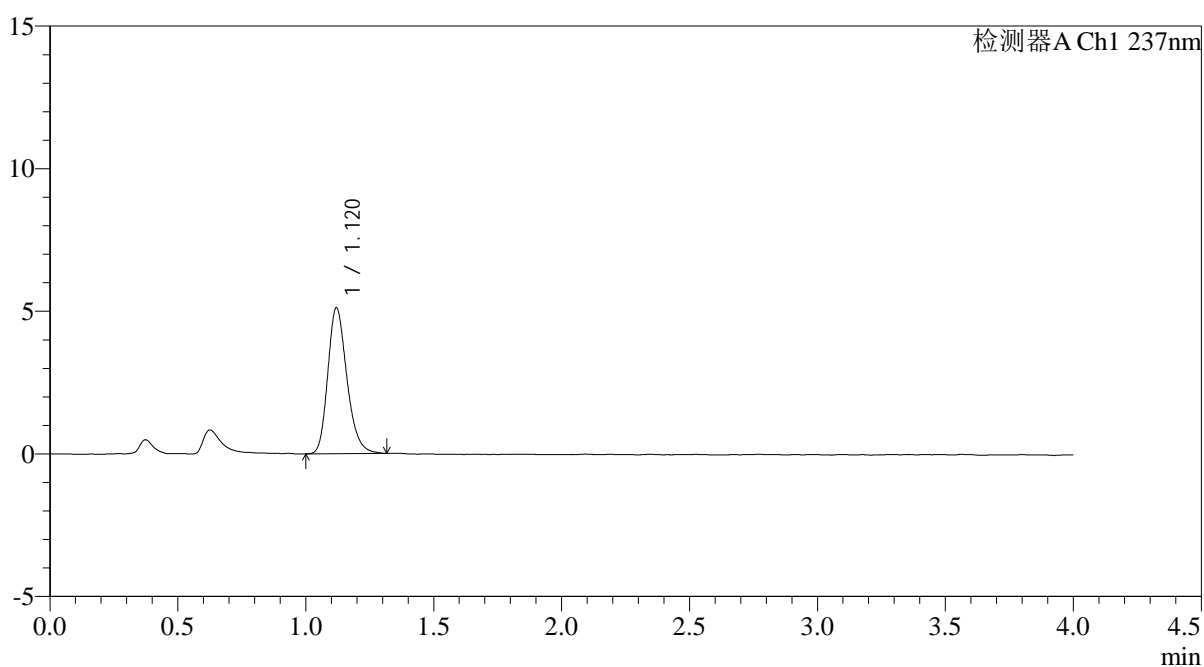

## &lt;峰表&gt;

检测器A Ch1 237nm

峰号	保留时间	面积	面积%	高度	理论塔板数(USP)	拖尾因子	分离度(USP)
1	1.120	26516	100.000	5106	1105	1.238	--
总计		26516	100.000	5106			

图115 替米沙坦氨氯地平片溶出曲线测定HPLC图谱  
自制品-2026031621批-pH2.0介质-浆法-75转  
对照品溶液-1-2

<样品信息>

色谱柱: XB-C18(50mm*4.6mm,5µm)	流 速: 2.0ml/min
柱温:30°C	波 长: 237nm
数据文件名: RC\$PCH-962 - 0-3/11-117-2 - zzp-2026031621p-rcqx-pH2.0jz-1-jf75z-dz1-3.lcd	
方法文件名: RC\$PCH-962 - PCH-962-rcqx-FX260.lcm	
批处理文件名: RC\$PCH-962 - 20260408-rcqx-FX260.lcb	
样品瓶号: 3-18	版本号: 6.115
进样体积: 20 µl	实验者: xiechaojun
进样时间: 2026/04/08 19:43:12	处理者: xiechaojun
处理时间(V2): 2026/04/09 08:34:50	
仪器型号: SHIMADZU LC-2050C (FX260)	

<色谱图>

mV

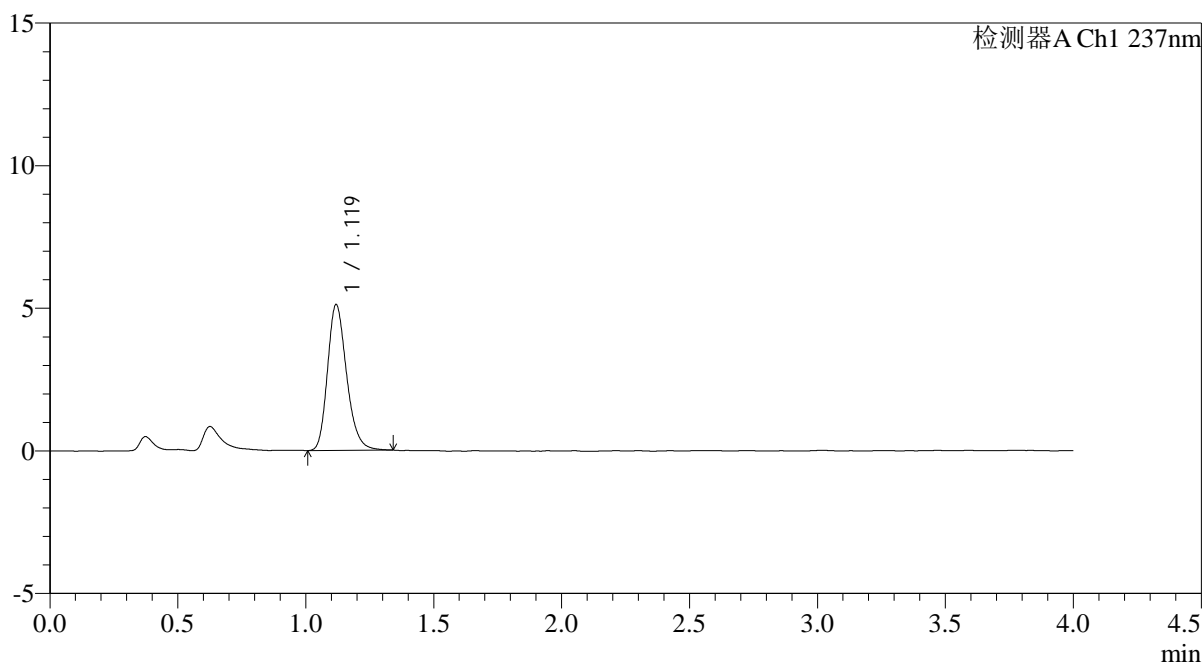

<峰表>

检测器A Ch1 237nm

峰号	保留时间	面积	面积%	高度	理论塔板数(USP)	拖尾因子	分离度(USP)
1	1.119	26556	100.000	5094	1101	1.234	--
总计		26556	100.000	5094			

图116 替米沙坦氨氯地平片溶出曲线测定HPLC图谱  
自制品-2026031621批-pH2.0介质-浆法-75转  
对照品溶液-1-3

<样品信息>

色谱柱: XB-C18(50mm*4.6mm,5µm)	流 速: 2.0ml/min
柱温:30°C	波 长: 237nm
数据文件名: RC\$PCH-962 - 0-3/11-118-2 - zzp-2026031621p-rcqx-pH2.0jz-1-jf75z-dz1-4.lcd	
方法文件名: RC\$PCH-962 - PCH-962-rcqx-FX260.lcm	
批处理文件名: RC\$PCH-962 - 20260408-rcqx-FX260.lcb	
样品瓶号: 3-18	版本号: 6.115
进样体积: 20 µl	实验者: xiechaojun
进样时间: 2026/04/08 19:47:36	处理者: xiechaojun
处理时间(V2): 2026/04/09 08:34:53	
仪器型号: SHIMADZU LC-2050C (FX260)	

<色谱图>

mV

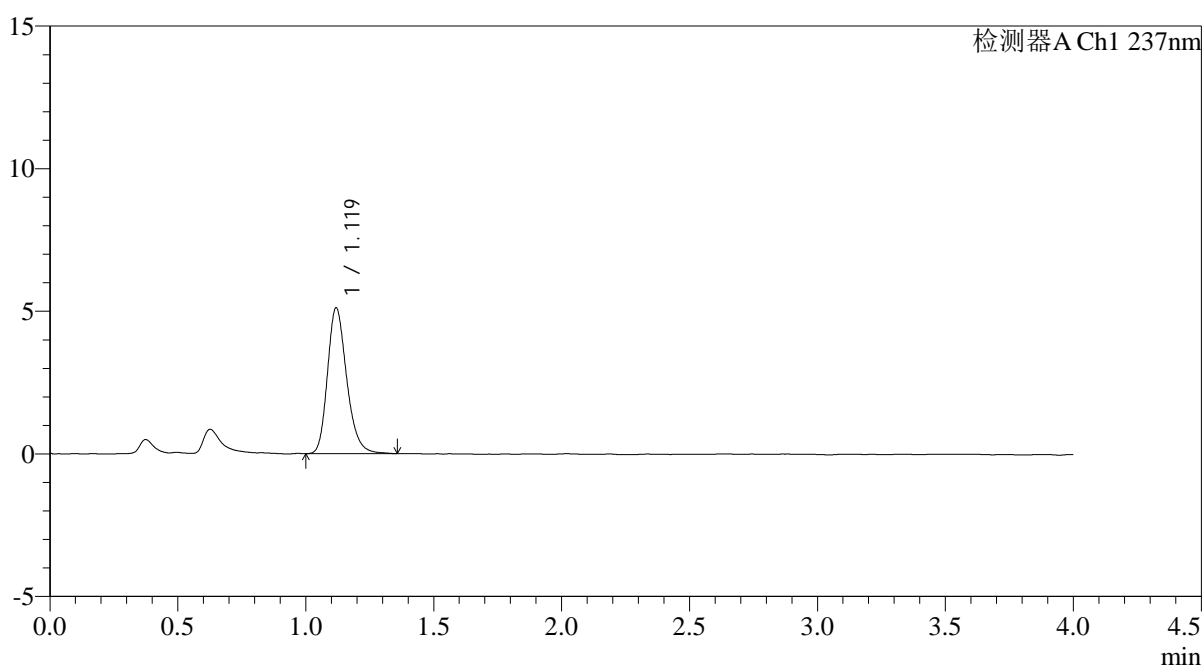

<峰表>

检测器A Ch1 237nm

峰号	保留时间	面积	面积%	高度	理论塔板数(USP)	拖尾因子	分离度(USP)
1	1.119	26719	100.000	5094	1096	1.235	--
总计		26719	100.000	5094			

图117 替米沙坦氨氯地平片溶出曲线测定HPLC图谱  
自制品-2026031621批-pH2.0介质-浆法-75转  
对照品溶液-1-4

<样品信息>

色谱柱: XB-C18(50mm*4.6mm,5μm)	流 速: 2.0ml/min
柱温:30°C	波 长: 237nm
数据文件名: RC\$PCH-962 - 0-3/11-119-2 - zzp-2026031621p-rcqx-pH2.0jz-1-jf75z-dz1-5.lcd	
方法文件名: RC\$PCH-962 - PCH-962-rcqx-FX260.lcm	
批处理文件名: RC\$PCH-962 - 20260408-rcqx-FX260.lcb	
样品瓶号: 3-18	版本号: 6.115
进样体积: 20 μl	实验者: xiechaojun
进样时间: 2026/04/08 19:51:59	处理者: xiechaojun
处理时间(V2): 2026/04/09 08:34:56	
仪器型号: SHIMADZU LC-2050C (FX260)	

<色谱图>

mV

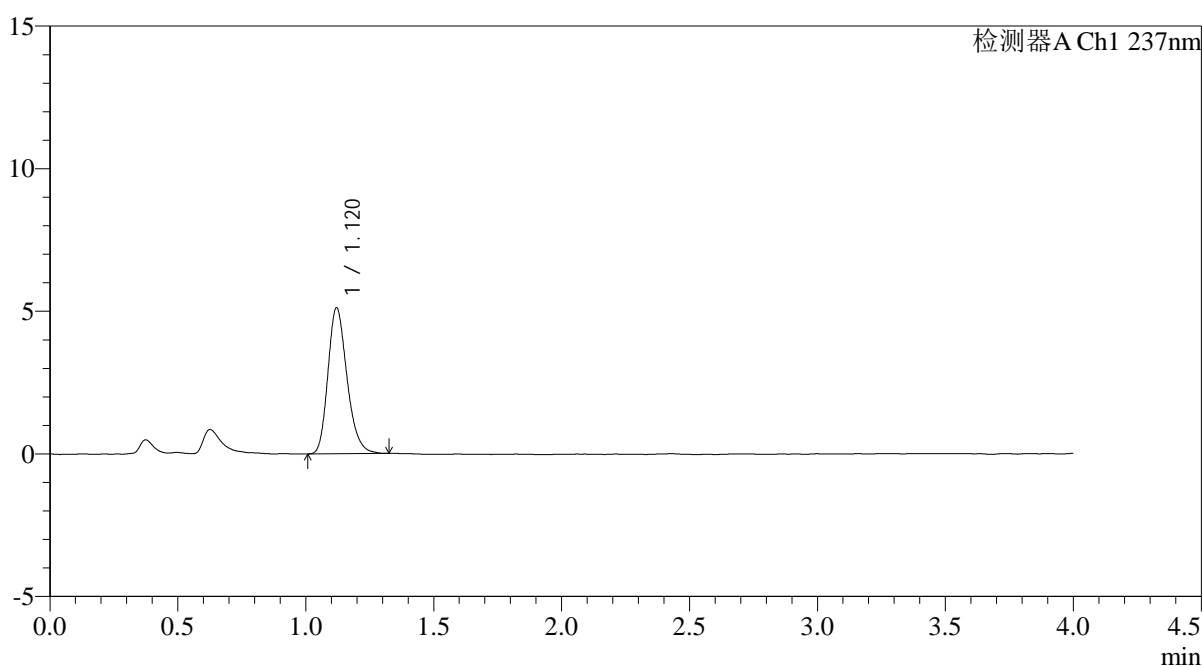

<峰表>

检测器A Ch1 237nm

峰号	保留时间	面积	面积%	高度	理论塔板数(USP)	拖尾因子	分离度(USP)
1	1.120	26543	100.000	5119	1103	1.231	--
总计		26543	100.000	5119			

图118 替米沙坦氨氯地平片溶出曲线测定HPLC图谱  
自制品-2026031621批-pH2.0介质-浆法-75转  
对照品溶液-1-5

<样品信息>

色谱柱: XB-C18(50mm*4.6mm,5μm)	流 速: 2.0ml/min
柱温:30°C	波 长: 237nm
数据文件名: RC\$PCH-962 - 0-3/11-120-2 - zzp-2026031621p-rcqx-pH2.0jz-1-jf75z-5min-P1.lcd	
方法文件名: RC\$PCH-962 - PCH-962-rcqx-FX260.lcm	
批处理文件名: RC\$PCH-962 - 20260408-rcqx-FX260.lcb	
样品瓶号: 3-1	版本号: 6.115
进样体积: 20 μl	实验者: xiechaojun
进样时间: 2026/04/08 19:56:21	处理者: xiechaojun
处理时间(V2): 2026/04/09 08:34:59	
仪器型号: SHIMADZU LC-2050C (FX260)	

<色谱图>

mV

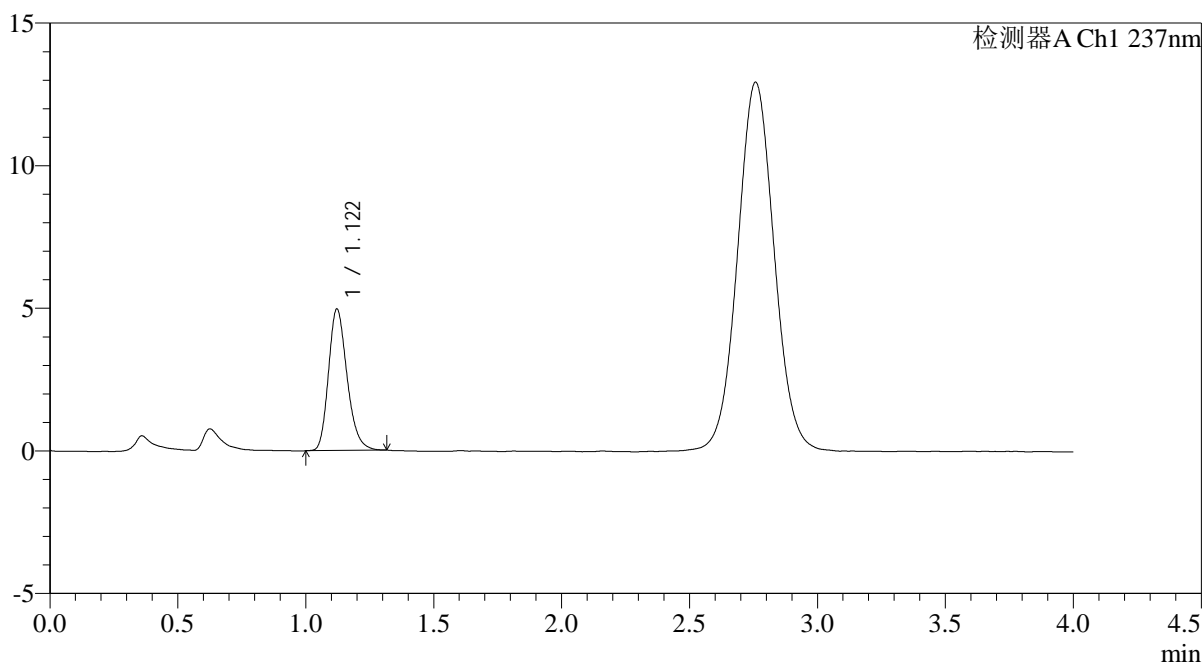

<峰表>

检测器A Ch1 237nm

峰号	保留时间	面积	面积%	高度	理论塔板数(USP)	拖尾因子	分离度(USP)
1	1.122	25047	100.000	4964	1166	1.232	--
总计		25047	100.000	4964			

图119 替米沙坦氨氯地平片溶出曲线测定HPLC图谱  
自制品-2026031621批-pH2.0介质-浆法-75转-5min-片1  
供试品溶液-1

<样品信息>

色谱柱: XB-C18(50mm*4.6mm,5μm)	流 速: 2.0ml/min
柱温:30°C	波 长: 237nm
数据文件名: RC\$PCH-962 - 0-3/11-121-2 - zzp-2026031621p-rcqx-pH2.0jz-1-jf75z-5min-P2.lcd	
方法文件名: RC\$PCH-962 - PCH-962-rcqx-FX260.lcm	
批处理文件名: RC\$PCH-962 - 20260408-rcqx-FX260.lcb	
样品瓶号: 3-10	版本号: 6.115
进样体积: 20 μl	实验者: xiechaojun
进样时间: 2026/04/08 20:00:44	处理者: xiechaojun
处理时间(V2): 2026/04/09 08:35:01	
仪器型号: SHIMADZU LC-2050C (FX260)	

<色谱图>

mV

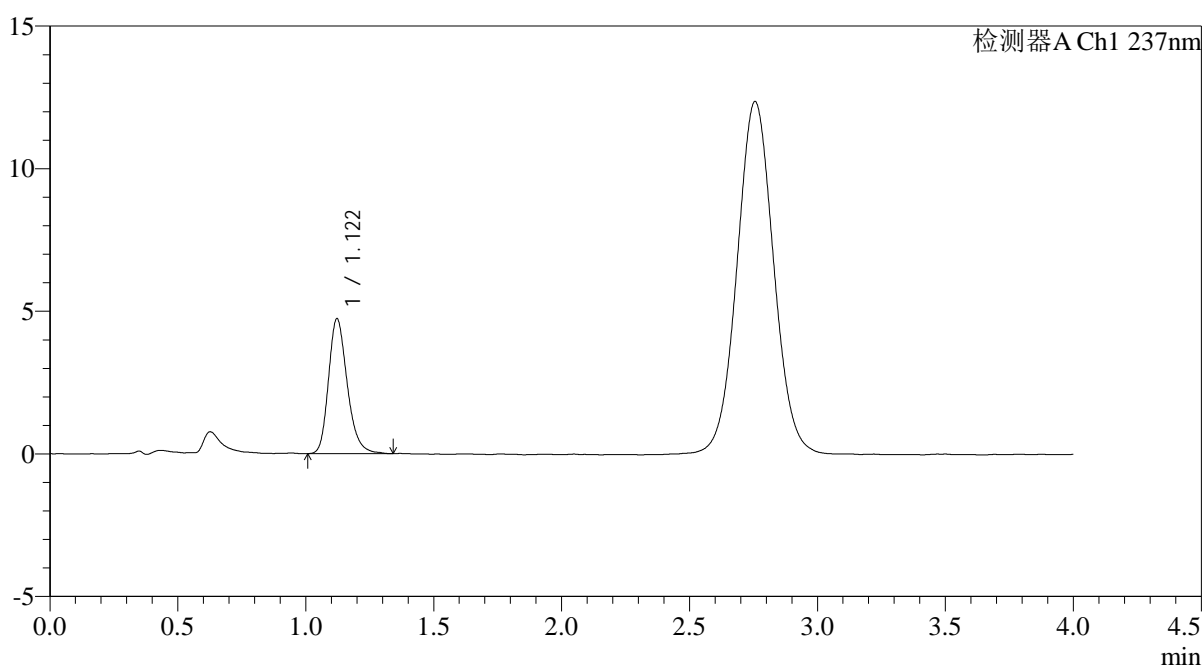

<峰表>

检测器A Ch1 237nm

峰号	保留时间	面积	面积%	高度	理论塔板数(USP)	拖尾因子	分离度(USP)
1	1.122	24087	100.000	4733	1159	1.240	--
总计		24087	100.000	4733			

图120 替米沙坦氨氯地平片溶出曲线测定HPLC图谱  
自制品-2026031621批-pH2.0介质-浆法-75转-5min-片2  
供试品溶液-1

<样品信息>

色谱柱: XB-C18(50mm*4.6mm,5μm)	流 速: 2.0ml/min
柱温:30°C	波 长: 237nm
数据文件名: RC\$PCH-962 - 0-3/11-122-2 - zzp-2026031621p-rcqx-pH2.0jz-1-jf75z-5min-P3.lcd	
方法文件名: RC\$PCH-962 - PCH-962-rcqx-FX260.lcm	
批处理文件名: RC\$PCH-962 - 20260408-rcqx-FX260.lcb	
样品瓶号: 3-19	版本号: 6.115
进样体积: 20 μl	实验者: xiechaojun
进样时间: 2026/04/08 20:05:06	处理者: xiechaojun
处理时间(V2): 2026/04/09 08:35:04	
仪器型号: SHIMADZU LC-2050C (FX260)	

<色谱图>

mV

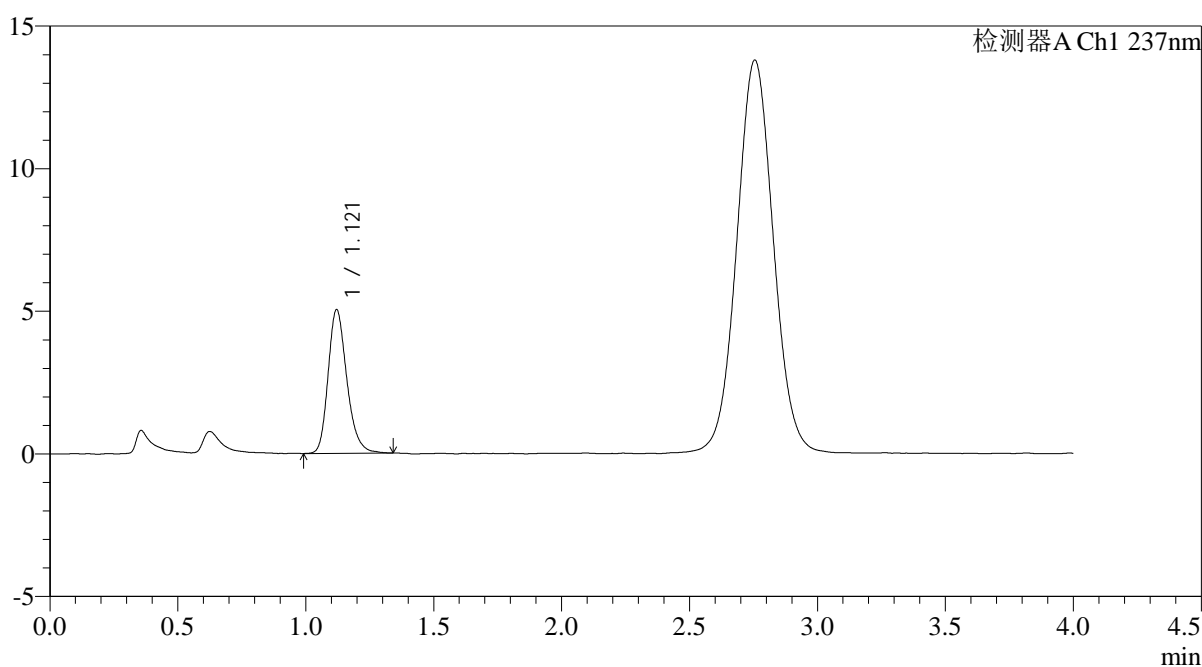

<峰表>

检测器A Ch1 237nm

峰号	保留时间	面积	面积%	高度	理论塔板数(USP)	拖尾因子	分离度(USP)
1	1.121	25678	100.000	5039	1162	1.238	--
总计		25678	100.000	5039			

图121 替米沙坦氨氯地平片溶出曲线测定HPLC图谱  
自制品-2026031621批-pH2.0介质-浆法-75转-5min-片3  
供试品溶液-1

<样品信息>

色谱柱: XB-C18(50mm*4.6mm,5μm)	流 速: 2.0ml/min
柱温:30°C	波 长: 237nm
数据文件名: RC\$PCH-962 - 0-3/11-123-2 - zzp-2026031621p-rcqx-pH2.0jz-1-jf75z-5min-P4.lcd	
方法文件名: RC\$PCH-962 - PCH-962-rcqx-FX260.lcm	
批处理文件名: RC\$PCH-962 - 20260408-rcqx-FX260.lcb	
样品瓶号: 3-28	版本号: 6.115
进样体积: 20 μl	实验者: xiechaojun
进样时间: 2026/04/08 20:09:29	处理者: xiechaojun
处理时间(V2): 2026/04/09 08:35:07	
仪器型号: SHIMADZU LC-2050C (FX260)	

<色谱图>

mV

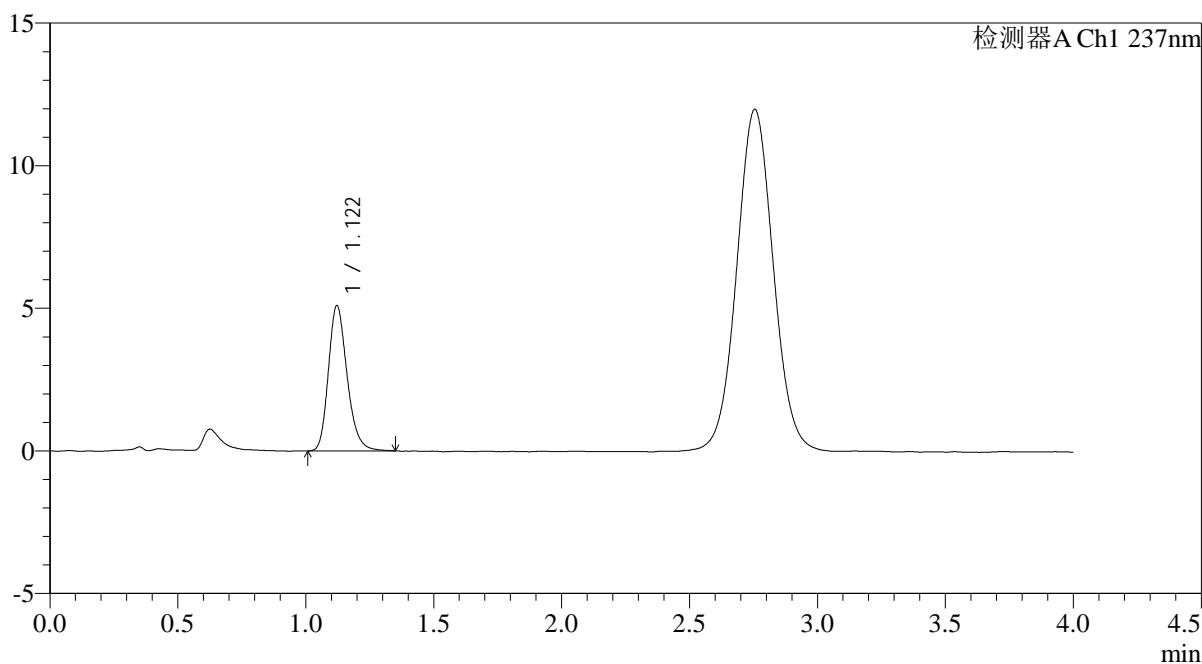

<峰表>

检测器A Ch1 237nm

峰号	保留时间	面积	面积%	高度	理论塔板数(USP)	拖尾因子	分离度(USP)
1	1.122	25977	100.000	5098	1154	1.227	--
总计		25977	100.000	5098			

图122 替米沙坦氨氯地平片溶出曲线测定HPLC图谱  
自制品-2026031621批-pH2.0介质-浆法-75转-5min-片4  
供试品溶液-1

<样品信息>

色谱柱: XB-C18(50mm*4.6mm,5μm)	流 速: 2.0ml/min
柱温: 30°C	波 长: 237nm
数据文件名: RC\$PCH-962 - 0-3/11-124-2 - zzp-2026031621p-rcqx-pH2.0jz-1-jf75z-5min-P5.lcd	
方法文件名: RC\$PCH-962 - PCH-962-rcqx-FX260.lcm	
批处理文件名: RC\$PCH-962 - 20260408-rcqx-FX260.lcb	
样品瓶号: 3-37	版本号: 6.115
进样体积: 20 μl	实验者: xiechaojun
进样时间: 2026/04/08 20:13:52	处理者: xiechaojun
处理时间(V2): 2026/04/09 08:35:10	
仪器型号: SHIMADZU LC-2050C (FX260)	

<色谱图>

mV

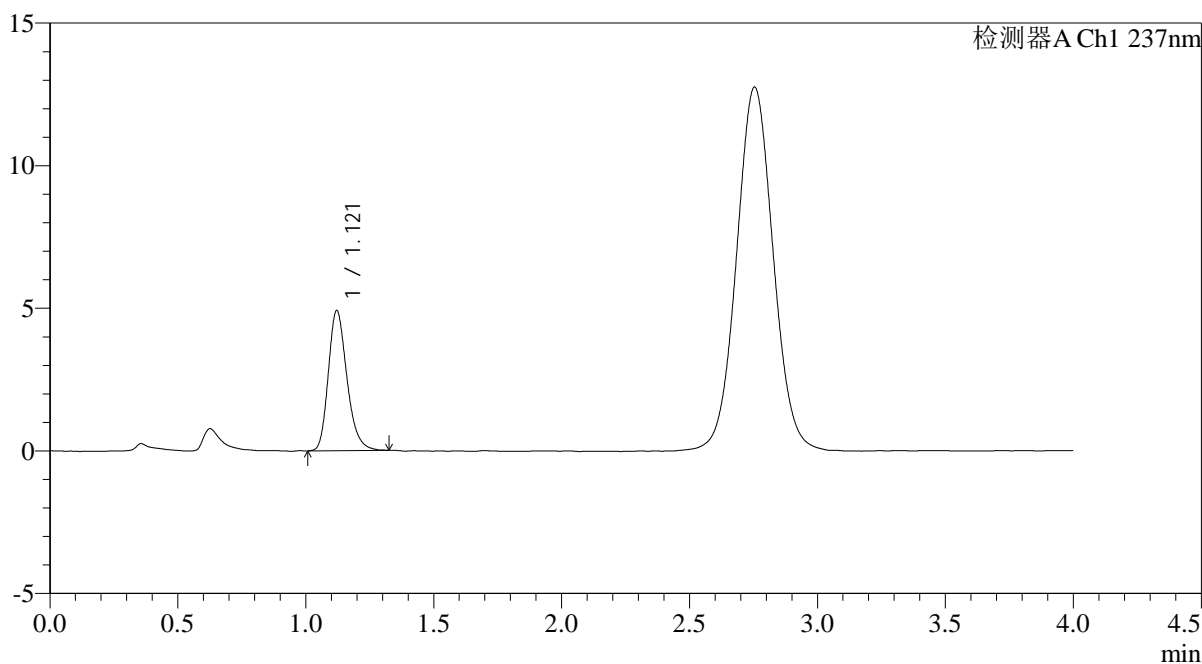

<峰表>

检测器A Ch1 237nm

峰号	保留时间	面积	面积%	高度	理论塔板数(USP)	拖尾因子	分离度(USP)
1	1.121	24893	100.000	4916	1166	1.243	--
总计		24893	100.000	4916			

图123 替米沙坦氨氯地平片溶出曲线测定HPLC图谱  
自制品-2026031621批-pH2.0介质-浆法-75转-5min-片5  
供试品溶液-1

<样品信息>

色谱柱: XB-C18(50mm*4.6mm,5μm)	流 速: 2.0ml/min
柱温:30°C	波 长: 237nm
数据文件名: RC\$PCH-962 - 0-3/11-125-2 - zzp-2026031621p-rcqx-pH2.0jz-1-jf75z-5min-P6.lcd	
方法文件名: RC\$PCH-962 - PCH-962-rcqx-FX260.lcm	
批处理文件名: RC\$PCH-962 - 20260408-rcqx-FX260.lcb	
样品瓶号: 3-46	版本号: 6.115
进样体积: 20 μl	实验者: xiechaojun
进样时间: 2026/04/08 20:18:15	处理者: xiechaojun
处理时间(V2): 2026/04/09 08:35:12	
仪器型号: SHIMADZU LC-2050C (FX260)	

<色谱图>

mV

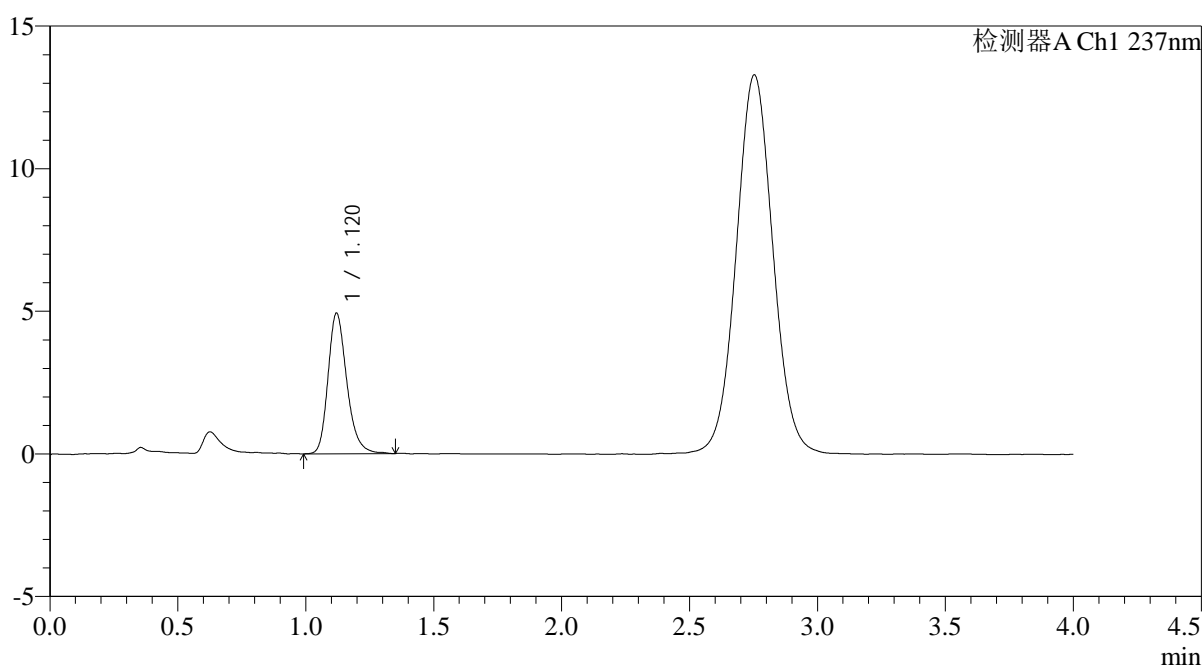

<峰表>

检测器A Ch1 237nm

峰号	保留时间	面积	面积%	高度	理论塔板数(USP)	拖尾因子	分离度(USP)
1	1.120	25255	100.000	4927	1156	1.241	--
总计		25255	100.000	4927			

图124 替米沙坦氨氯地平片溶出曲线测定HPLC图谱  
自制品-2026031621批-pH2.0介质-浆法-75转-5min-片6  
供试品溶液-1

<样品信息>

色谱柱: XB-C18(50mm*4.6mm,5μm)	流 速: 2.0ml/min
柱温:30°C	波 长: 237nm
数据文件名: RC\$PCH-962 - 0-3/11-126-2 - zzp-2026031621p-rcqx-pH2.0jz-1-jf75z-10min-P1.lcd	
方法文件名: RC\$PCH-962 - PCH-962-rcqx-FX260.lcm	
批处理文件名: RC\$PCH-962 - 20260408-rcqx-FX260.lcb	
样品瓶号: 3-2	版本号: 6.115
进样体积: 20 μl	实验者: xiechaojun
进样时间: 2026/04/08 20:22:38	处理者: xiechaojun
处理时间(V2): 2026/04/09 08:35:15	
仪器型号: SHIMADZU LC-2050C (FX260)	

<色谱图>

mV

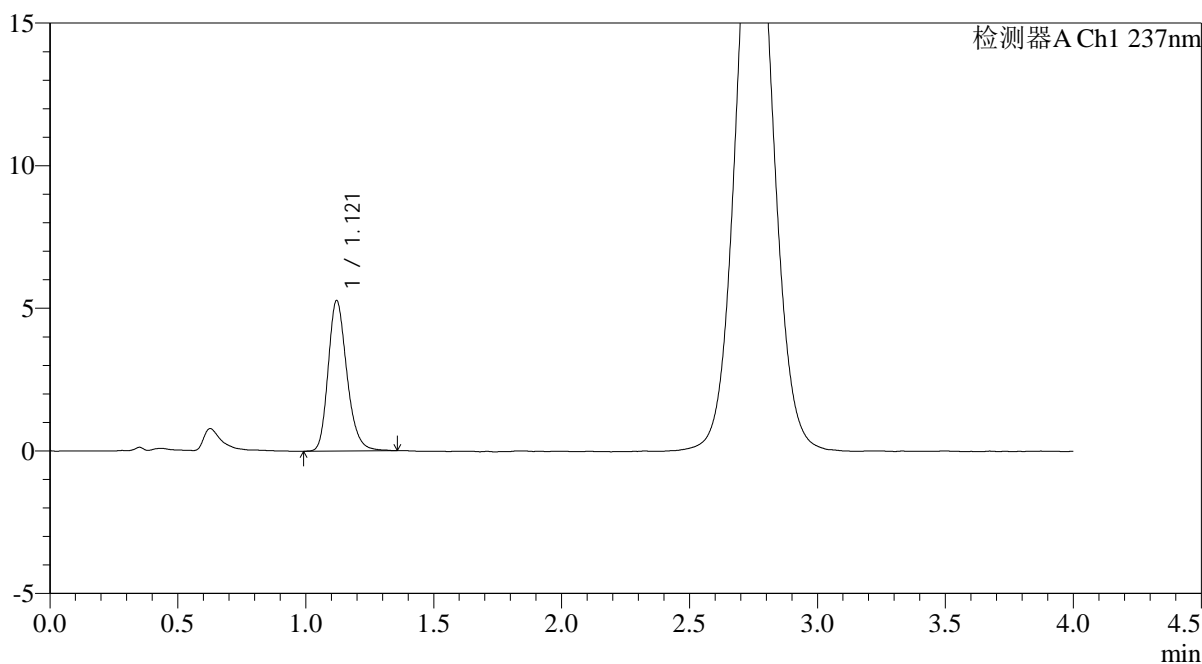

<峰表>

检测器A Ch1 237nm

峰号	保留时间	面积	面积%	高度	理论塔板数(USP)	拖尾因子	分离度(USP)
1	1.121	26893	100.000	5277	1156	1.229	--
总计		26893	100.000	5277			

图125 替米沙坦氨氯地平片溶出曲线测定HPLC图谱  
自制品-2026031621批-pH2.0介质-浆法-75转-10min-片1  
供试品溶液-1

<样品信息>

色谱柱: XB-C18(50mm*4.6mm,5μm)	流 速: 2.0ml/min
柱温:30°C	波 长: 237nm
数据文件名: RC\$PCH-962 - 0-3/11-127-2 - zzp-2026031621p-rcqx-pH2.0jz-1-jf75z-10min-P2.lcd	
方法文件名: RC\$PCH-962 - PCH-962-rcqx-FX260.lcm	
批处理文件名: RC\$PCH-962 - 20260408-rcqx-FX260.lcb	
样品瓶号: 3-11	版本号: 6.115
进样体积: 20 μl	实验者: xiechaojun
进样时间: 2026/04/08 20:27:00	处理者: xiechaojun
处理时间(V2): 2026/04/09 08:35:18	
仪器型号: SHIMADZU LC-2050C (FX260)	

<色谱图>

mV

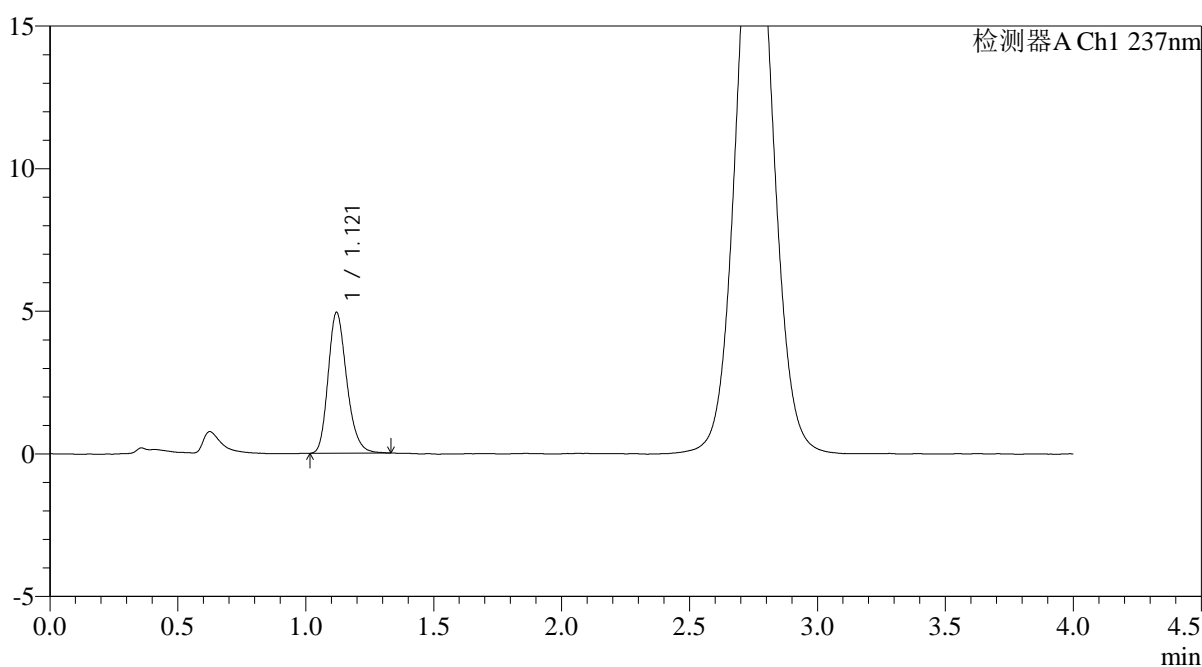

<峰表>

检测器A Ch1 237nm

峰号	保留时间	面积	面积%	高度	理论塔板数(USP)	拖尾因子	分离度(USP)
1	1.121	24979	100.000	4935	1158	1.223	--
总计		24979	100.000	4935			

图126 替米沙坦氨氯地平片溶出曲线测定HPLC图谱  
自制品-2026031621批-pH2.0介质-浆法-75转-10min-片2  
供试品溶液-1

<样品信息>

色谱柱: XB-C18(50mm*4.6mm,5µm)	流 速: 2.0ml/min
柱温:30°C	波 长: 237nm
数据文件名: RC\$PCH-962 - 0-3/11-128-2 - zzp-2026031621p-rcqx-pH2.0jz-1-jf75z-10min-P3.lcd	
方法文件名: RC\$PCH-962 - PCH-962-rcqx-FX260.lcm	
批处理文件名: RC\$PCH-962 - 20260408-rcqx-FX260.lcb	
样品瓶号: 3-20	版本号: 6.115
进样体积: 20 µl	实验者: xiechaojun
进样时间: 2026/04/08 20:31:22	处理者: xiechaojun
处理时间(V2): 2026/04/09 08:35:21	
仪器型号: SHIMADZU LC-2050C (FX260)	

<色谱图>

mV

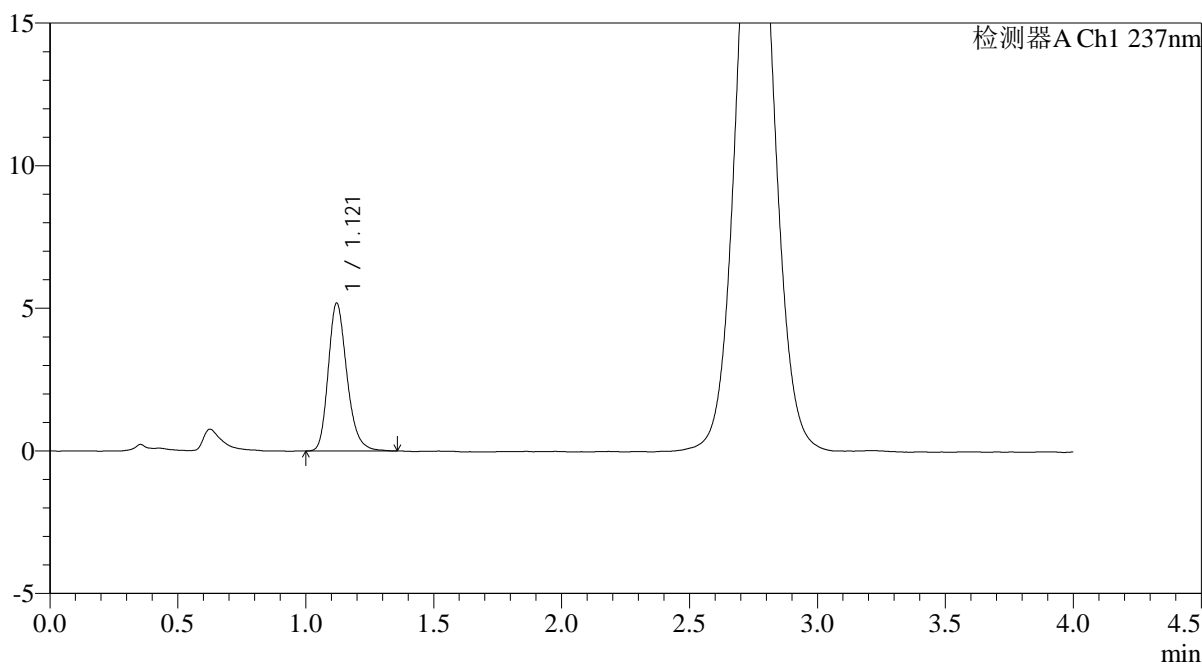

<峰表>

检测器A Ch1 237nm

峰号	保留时间	面积	面积%	高度	理论塔板数(USP)	拖尾因子	分离度(USP)
1	1.121	26413	100.000	5186	1161	1.235	--
总计		26413	100.000	5186			

图127 替米沙坦氨氯地平片溶出曲线测定HPLC图谱  
自制品-2026031621批-pH2.0介质-浆法-75转-10min-片3  
供试品溶液-1

<样品信息>

色谱柱: XB-C18(50mm*4.6mm,5µm)	流 速: 2.0ml/min
柱温:30°C	波 长: 237nm
数据文件名: RC\$PCH-962 - 0-3/11-129-2 - zzp-2026031621p-rcqx-pH2.0jz-1-jf75z-10min-P4.lcd	
方法文件名: RC\$PCH-962 - PCH-962-rcqx-FX260.lcm	
批处理文件名: RC\$PCH-962 - 20260408-rcqx-FX260.lcb	
样品瓶号: 3-29	版本号: 6.115
进样体积: 20 µl	实验者: xiechaojun
进样时间: 2026/04/08 20:35:44	处理者: xiechaojun
处理时间(V2): 2026/04/09 08:35:24	
仪器型号: SHIMADZU LC-2050C (FX260)	

<色谱图>

mV

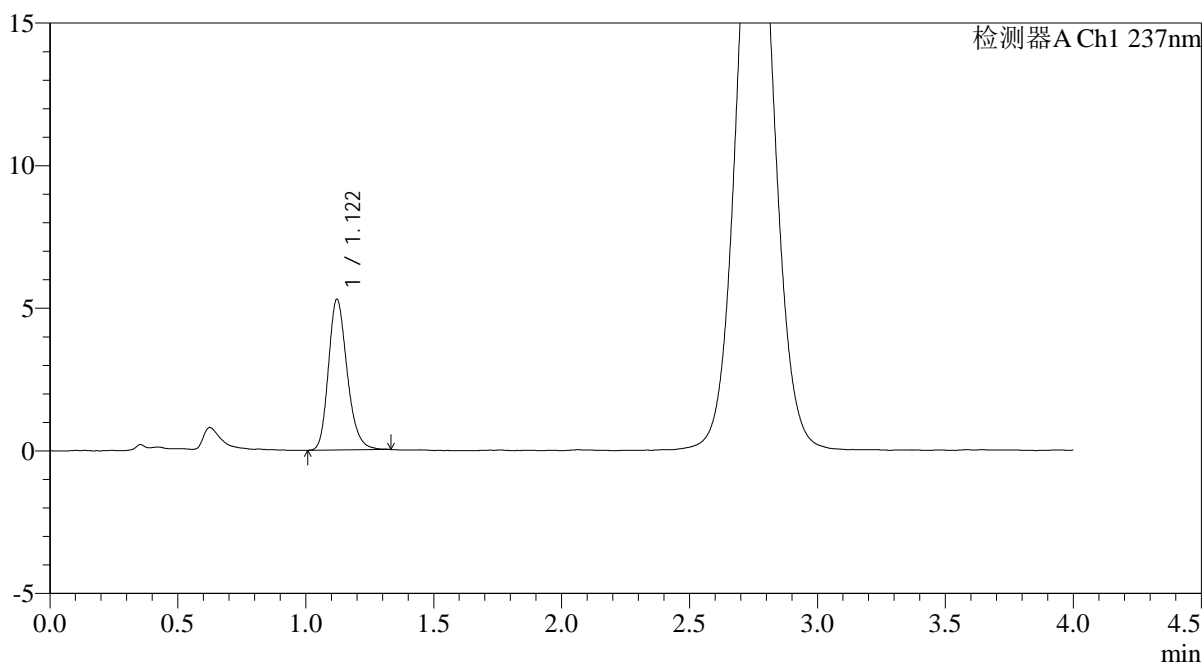

<峰表>

检测器A Ch1 237nm

峰号	保留时间	面积	面积%	高度	理论塔板数(USP)	拖尾因子	分离度(USP)
1	1.122	26901	100.000	5286	1155	1.226	--
总计		26901	100.000	5286			

图128 替米沙坦氨氯地平片溶出曲线测定HPLC图谱  
自制品-2026031621批-pH2.0介质-浆法-75转-10min-片4  
供试品溶液-1

<样品信息>

色谱柱: XB-C18(50mm*4.6mm,5μm)	流 速: 2.0ml/min
柱温:30°C	波 长: 237nm
数据文件名: RC\$PCH-962 - 0-3/11-130-2 - zzp-2026031621p-rcqx-pH2.0jz-1-jf75z-10min-P5.lcd	
方法文件名: RC\$PCH-962 - PCH-962-rcqx-FX260.lcm	
批处理文件名: RC\$PCH-962 - 20260408-rcqx-FX260.lcb	
样品瓶号: 3-38	版本号: 6.115
进样体积: 20 μl	实验者: xiechaojun
进样时间: 2026/04/08 20:40:06	处理者: xiechaojun
处理时间(V2): 2026/04/09 08:35:26	
仪器型号: SHIMADZU LC-2050C (FX260)	

<色谱图>

mV

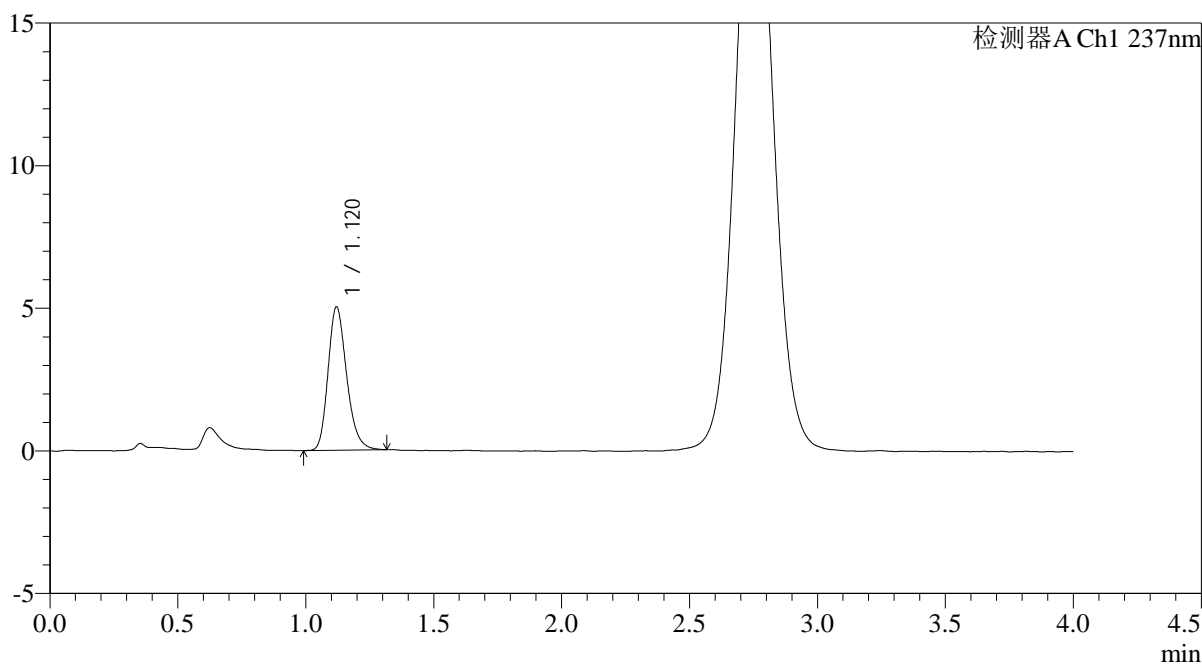

<峰表>

检测器A Ch1 237nm

峰号	保留时间	面积	面积%	高度	理论塔板数(USP)	拖尾因子	分离度(USP)
1	1.120	25506	100.000	5022	1158	1.230	--
总计		25506	100.000	5022			

图129 替米沙坦氨氯地平片溶出曲线测定HPLC图谱  
自制品-2026031621批-pH2.0介质-浆法-75转-10min-片5  
供试品溶液-1

<样品信息>

色谱柱: XB-C18(50mm\*4.6mm,5 $\mu$ m)      流 速: 2.0ml/min  
 柱温:30 $^{\circ}$ C      波 长: 237nm  
 数据文件名: RC\$PCH-962 - 0-3/11-131-2 - zzp-2026031621p-rcqx-pH2.0jz-1-jf75z-10min-P6.lcd  
 方法文件名: RC\$PCH-962 - PCH-962-rcqx-FX260.lcm  
 批处理文件名: RC\$PCH-962 - 20260408-rcqx-FX260.lcb  
 样品瓶号: 3-47  
 进样体积: 20  $\mu$ l      版本号: 6.115  
 进样时间: 2026/04/08 20:44:30      实验者: xiechaojun  
 处理时间(V2): 2026/04/09 08:35:29      处理者: xiechaojun  
 仪器型号: SHIMADZU LC-2050C (FX260)

<色谱图>

mV

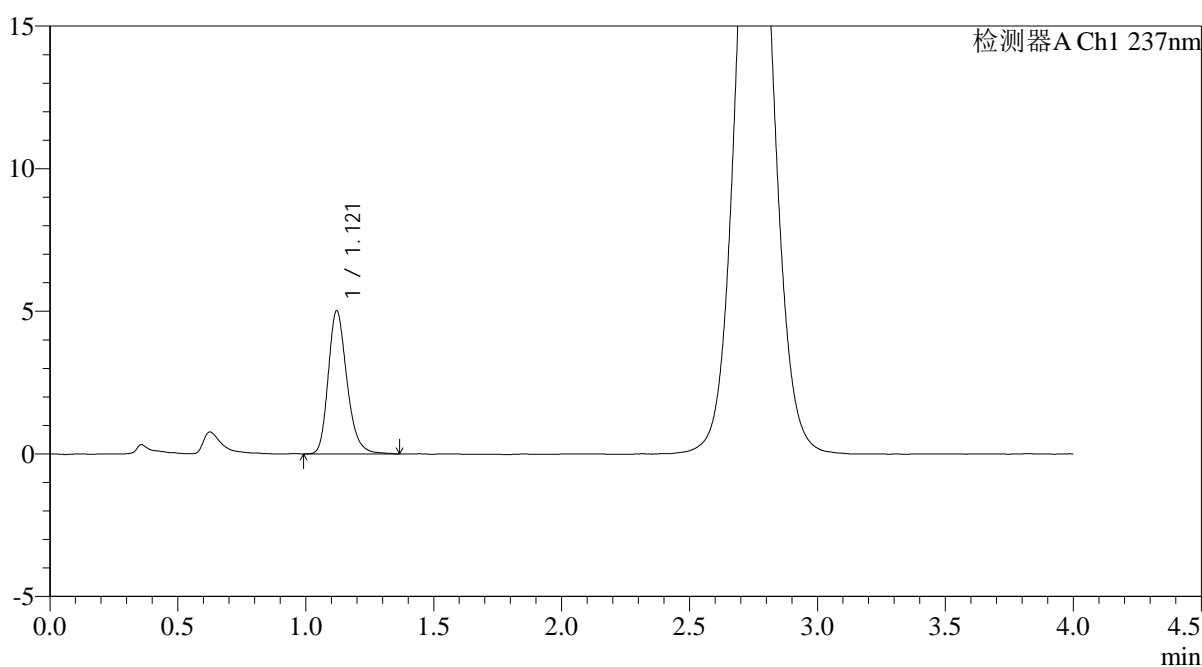

<峰表>

检测器A Ch1 237nm

峰号	保留时间	面积	面积%	高度	理论塔板数(USP)	拖尾因子	分离度(USP)
1	1.121	25575	100.000	5021	1163	1.240	--
总计		25575	100.000	5021			

图130 替米沙坦氨氯地平片溶出曲线测定HPLC图谱  
 自制品-2026031621批-pH2.0介质-浆法-75转-10min-片6  
 供试品溶液-1

<样品信息>

色谱柱: XB-C18(50mm*4.6mm,5µm)	流 速: 2.0ml/min
柱温:30°C	波 长: 237nm
数据文件名: RC\$PCH-962 - 0-3/11-132-2 - zzp-2026031621p-rcqx-pH2.0jz-1-jf75z-15min-P1.lcd	
方法文件名: RC\$PCH-962 - PCH-962-rcqx-FX260.lcm	
批处理文件名: RC\$PCH-962 - 20260408-rcqx-FX260.lcb	
样品瓶号: 3-3	版本号: 6.115
进样体积: 20 µl	实验者: xiechaojun
进样时间: 2026/04/08 20:48:53	处理者: xiechaojun
处理时间(V2): 2026/04/09 08:35:32	
仪器型号: SHIMADZU LC-2050C (FX260)	

<色谱图>

mV

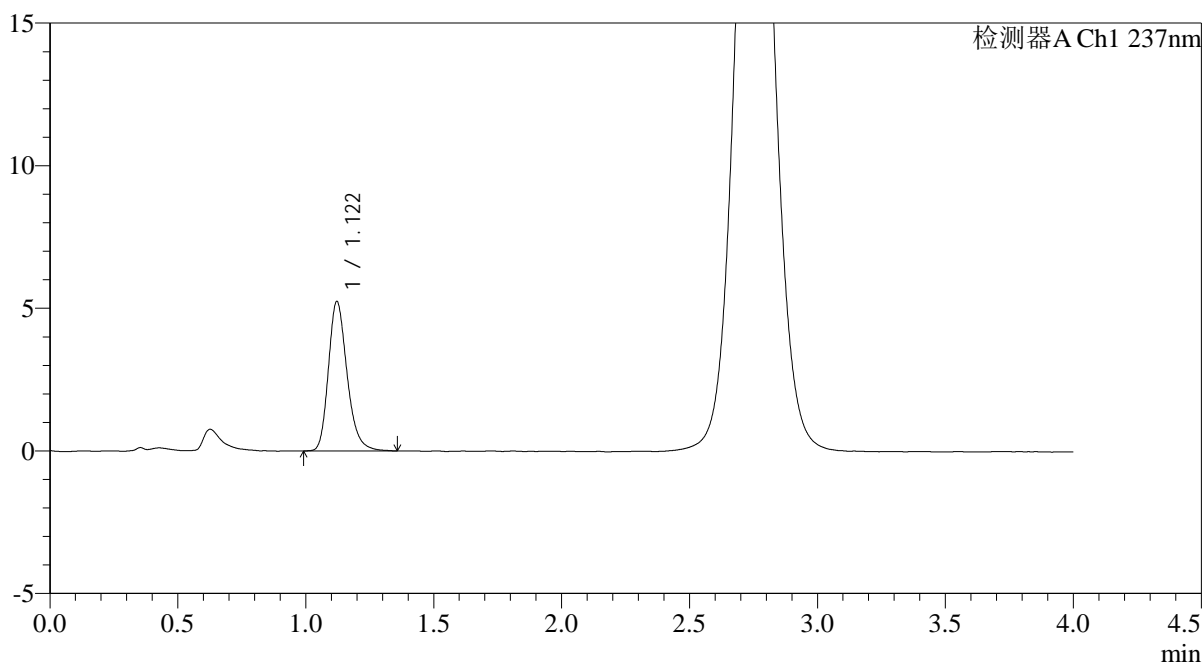

<峰表>

检测器A Ch1 237nm

峰号	保留时间	面积	面积%	高度	理论塔板数(USP)	拖尾因子	分离度(USP)
1	1.122	26677	100.000	5243	1170	1.243	--
总计		26677	100.000	5243			

图131 替米沙坦氨氯地平片溶出曲线测定HPLC图谱  
自制品-2026031621批-pH2.0介质-浆法-75转-15min-片1  
供试品溶液-1

<样品信息>

色谱柱: XB-C18(50mm*4.6mm,5µm)	流 速: 2.0ml/min
柱温:30°C	波 长: 237nm
数据文件名: RC\$PCH-962 - 0-3/11-133-2 - zzp-2026031621p-rcqx-pH2.0jz-1-jf75z-15min-P2.lcd	
方法文件名: RC\$PCH-962 - PCH-962-rcqx-FX260.lcm	
批处理文件名: RC\$PCH-962 - 20260408-rcqx-FX260.lcb	
样品瓶号: 3-12	版本号: 6.115
进样体积: 20 µl	实验者: xiechaojun
进样时间: 2026/04/08 20:53:15	处理者: xiechaojun
处理时间(V2): 2026/04/09 08:35:35	
仪器型号: SHIMADZU LC-2050C (FX260)	

<色谱图>

mV

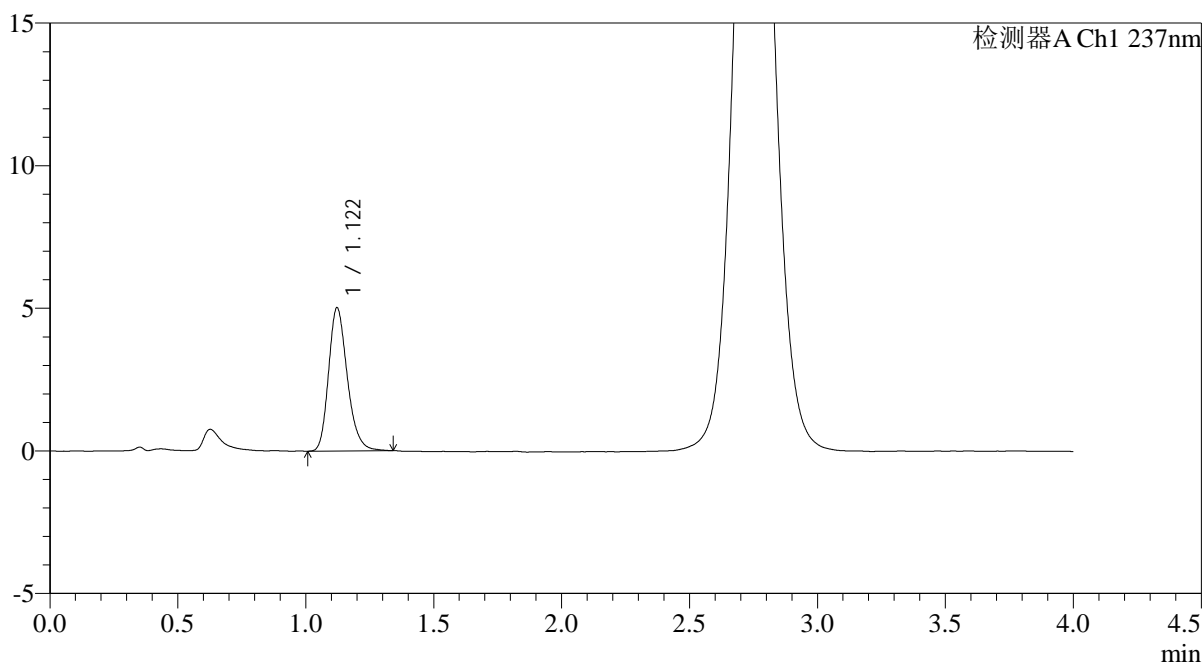

<峰表>

检测器A Ch1 237nm

峰号	保留时间	面积	面积%	高度	理论塔板数(USP)	拖尾因子	分离度(USP)
1	1.122	25564	100.000	5024	1157	1.235	--
总计		25564	100.000	5024			

图132 替米沙坦氨氯地平片溶出曲线测定HPLC图谱  
自制品-2026031621批-pH2.0介质-浆法-75转-15min-片2  
供试品溶液-1

<样品信息>

色谱柱: XB-C18(50mm*4.6mm,5µm)	流 速: 2.0ml/min
柱温:30°C	波 长: 237nm
数据文件名: RC\$PCH-962 - 0-3/11-134-2 - zzp-2026031621p-rcqx-pH2.0jz-1-jf75z-15min-P3.lcd	
方法文件名: RC\$PCH-962 - PCH-962-rcqx-FX260.lcm	
批处理文件名: RC\$PCH-962 - 20260408-rcqx-FX260.lcb	
样品瓶号: 3-21	版本号: 6.115
进样体积: 20 µl	实验者: xiechaojun
进样时间: 2026/04/08 20:57:38	处理者: xiechaojun
处理时间(V2): 2026/04/09 08:35:37	
仪器型号: SHIMADZU LC-2050C (FX260)	

<色谱图>

mV

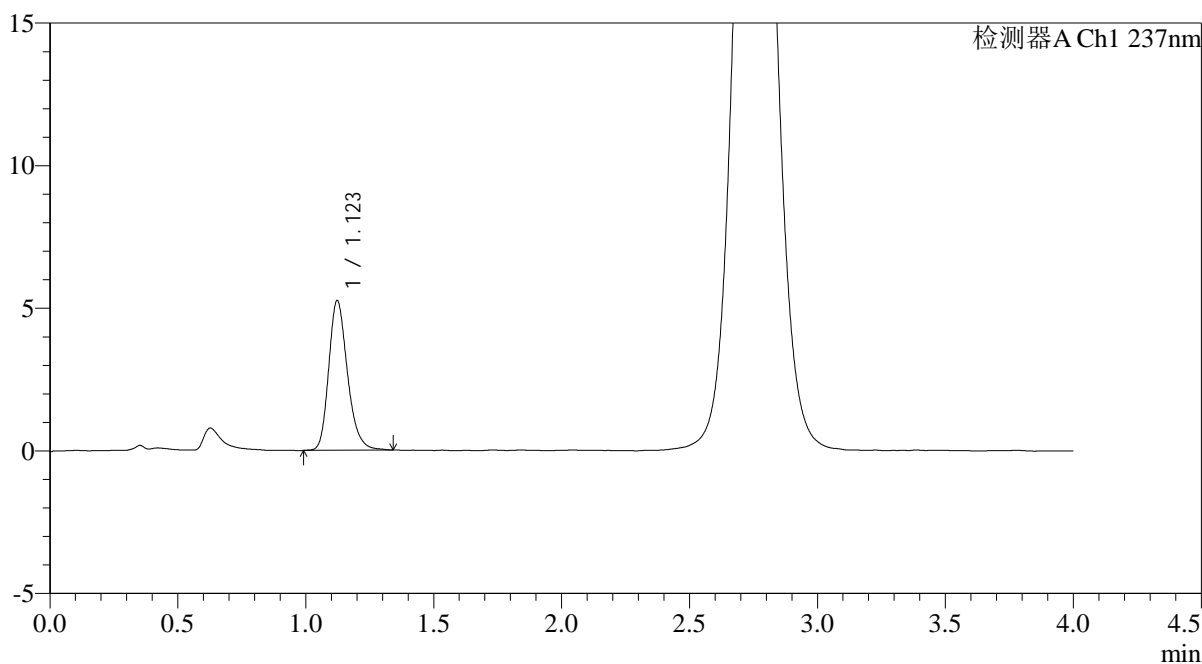

<峰表>

检测器A Ch1 237nm

峰号	保留时间	面积	面积%	高度	理论塔板数(USP)	拖尾因子	分离度(USP)
1	1.123	26728	100.000	5246	1160	1.237	--
总计		26728	100.000	5246			

图133 替米沙坦氨氯地平片溶出曲线测定HPLC图谱  
自制品-2026031621批-pH2.0介质-浆法-75转-15min-片3  
供试品溶液-1

<样品信息>

色谱柱: XB-C18(50mm*4.6mm,5μm)	流 速: 2.0ml/min
柱温:30°C	波 长: 237nm
数据文件名: RC\$PCH-962 - 0-3/11-135-2 - zzp-2026031621p-rcqx-pH2.0jz-1-jf75z-15min-P4.lcd	
方法文件名: RC\$PCH-962 - PCH-962-rcqx-FX260.lcm	
批处理文件名: RC\$PCH-962 - 20260408-rcqx-FX260.lcb	
样品瓶号: 3-30	版本号: 6.115
进样体积: 20 μl	实验者: xiechaojun
进样时间: 2026/04/08 21:02:00	处理者: xiechaojun
处理时间(V2): 2026/04/09 08:35:40	
仪器型号: SHIMADZU LC-2050C (FX260)	

<色谱图>

mV

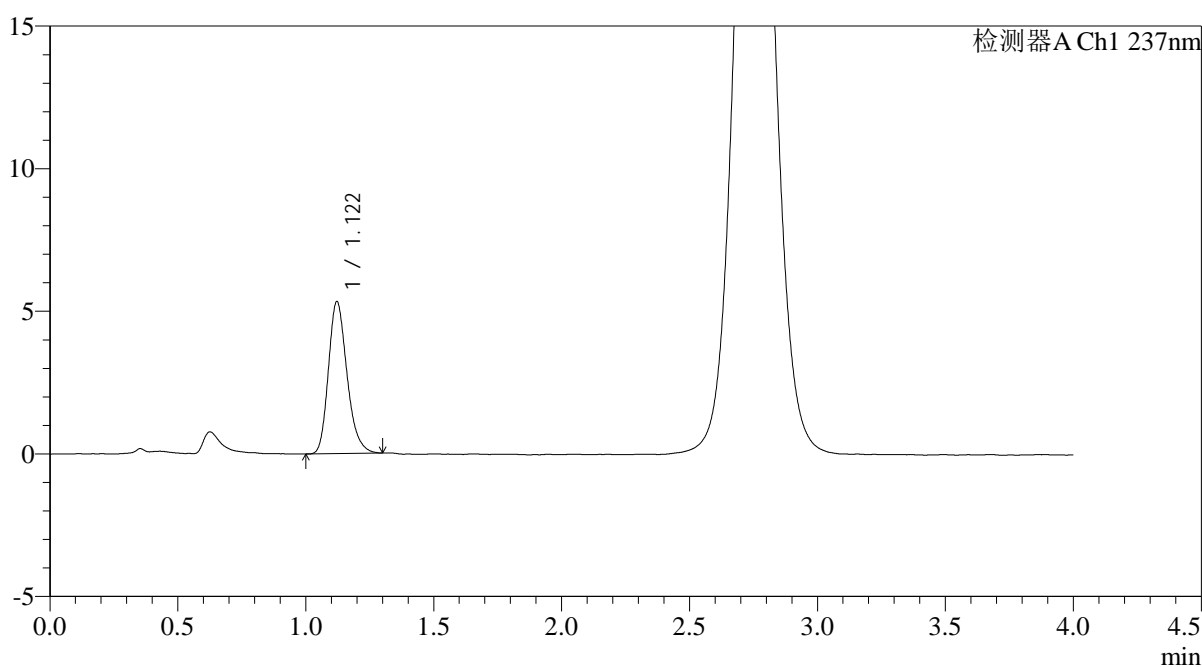

<峰表>

检测器A Ch1 237nm

峰号	保留时间	面积	面积%	高度	理论塔板数(USP)	拖尾因子	分离度(USP)
1	1.122	26959	100.000	5334	1158	1.234	--
总计		26959	100.000	5334			

图134 替米沙坦氨氯地平片溶出曲线测定HPLC图谱  
自制品-2026031621批-pH2.0介质-浆法-75转-15min-片4  
供试品溶液-1

<样品信息>

色谱柱: XB-C18(50mm\*4.6mm,5 $\mu$ m)      流 速: 2.0ml/min  
 柱温:30 $^{\circ}$ C      波 长: 237nm  
 数据文件名: RC\$PCH-962 - 0-3/11-136-2 - zzp-2026031621p-rcqx-pH2.0jz-1-jf75z-15min-P5.lcd  
 方法文件名: RC\$PCH-962 - PCH-962-rcqx-FX260.lcm  
 批处理文件名: RC\$PCH-962 - 20260408-rcqx-FX260.lcb  
 样品瓶号: 3-39  
 进样体积: 20  $\mu$ l      版本号: 6.115  
 进样时间: 2026/04/08 21:06:23      实验者: xiechaojun  
 处理时间(V2): 2026/04/09 08:35:43      处理者: xiechaojun  
 仪器型号: SHIMADZU LC-2050C (FX260)

<色谱图>

mV

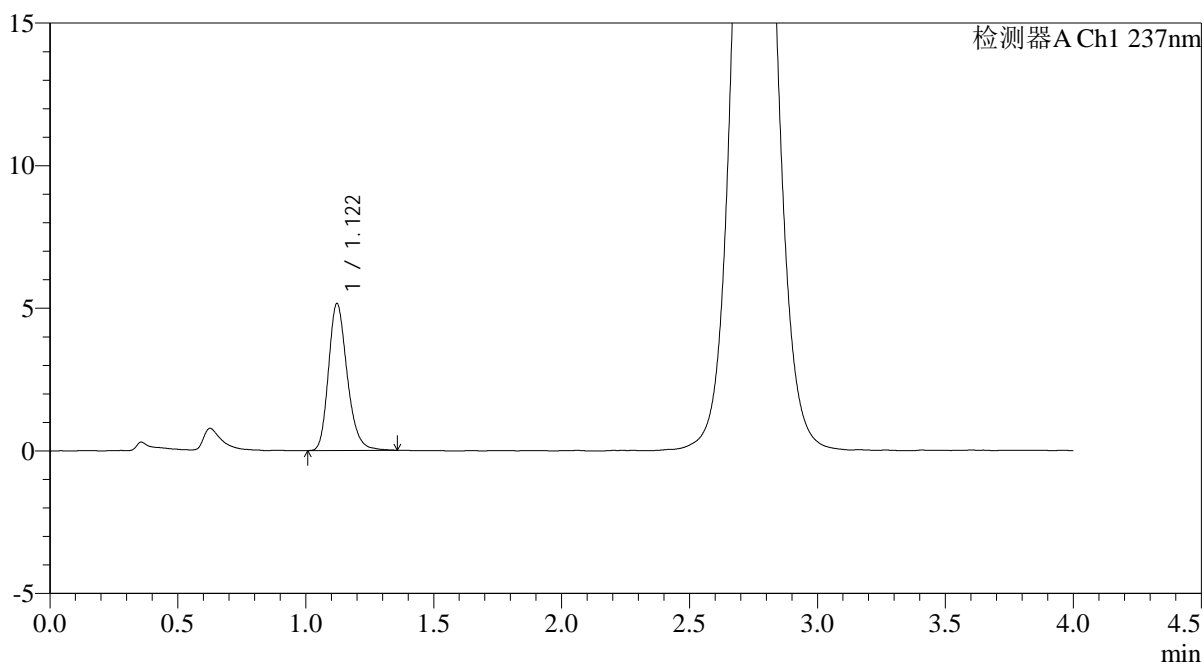

<峰表>

检测器A Ch1 237nm

峰号	保留时间	面积	面积%	高度	理论塔板数(USP)	拖尾因子	分离度(USP)
1	1.122	26141	100.000	5153	1167	1.231	--
总计		26141	100.000	5153			

图135 替米沙坦氨氯地平片溶出曲线测定HPLC图谱  
 自制品-2026031621批-pH2.0介质-浆法-75转-15min-片5  
 供试品溶液-1

<样品信息>

色谱柱: XB-C18(50mm*4.6mm,5μm)	流 速: 2.0ml/min
柱温:30°C	波 长: 237nm
数据文件名: RC\$PCH-962 - 0-3/11-137-2 - zzp-2026031621p-rcqx-pH2.0jz-1-jf75z-15min-P6.lcd	
方法文件名: RC\$PCH-962 - PCH-962-rcqx-FX260.lcm	
批处理文件名: RC\$PCH-962 - 20260408-rcqx-FX260.lcb	
样品瓶号: 3-48	版本号: 6.115
进样体积: 20 μl	实验者: xiechaojun
进样时间: 2026/04/08 21:10:45	处理者: xiechaojun
处理时间(V2): 2026/04/09 08:35:46	
仪器型号: SHIMADZU LC-2050C (FX260)	

<色谱图>

mV

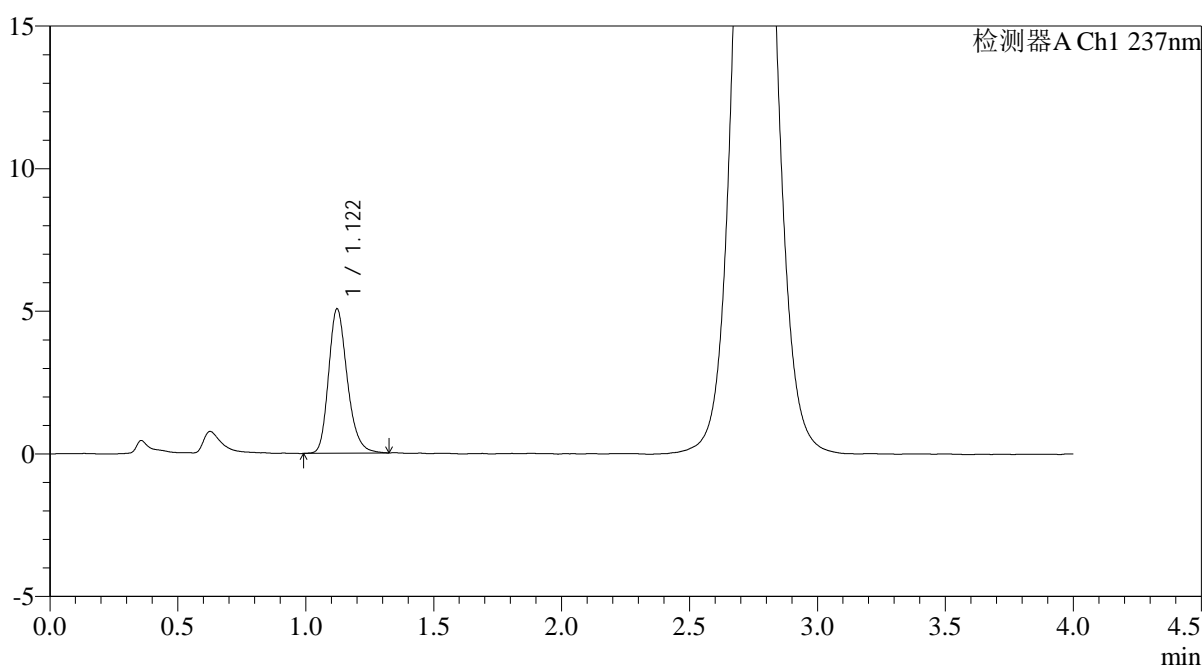

<峰表>

检测器A Ch1 237nm

峰号	保留时间	面积	面积%	高度	理论塔板数(USP)	拖尾因子	分离度(USP)
1	1.122	25725	100.000	5062	1165	1.235	--
总计		25725	100.000	5062			

图136 替米沙坦氨氯地平片溶出曲线测定HPLC图谱  
自制品-2026031621批-pH2.0介质-浆法-75转-15min-片6  
供试品溶液-1

<样品信息>

色谱柱: XB-C18(50mm*4.6mm,5µm)	流 速: 2.0ml/min
柱温:30°C	波 长: 237nm
数据文件名: RC\$PCH-962 - 0-3/11-138-2 - zzp-2026031621p-rcqx-pH2.0jz-1-jf75z-20min-P1.lcd	
方法文件名: RC\$PCH-962 - PCH-962-rcqx-FX260.lcm	
批处理文件名: RC\$PCH-962 - 20260408-rcqx-FX260.lcb	
样品瓶号: 3-4	版本号: 6.115
进样体积: 20 µl	实验者: xiechaojun
进样时间: 2026/04/08 21:15:07	处理者: xiechaojun
处理时间(V2): 2026/04/09 08:35:48	
仪器型号: SHIMADZU LC-2050C (FX260)	

<色谱图>

mV

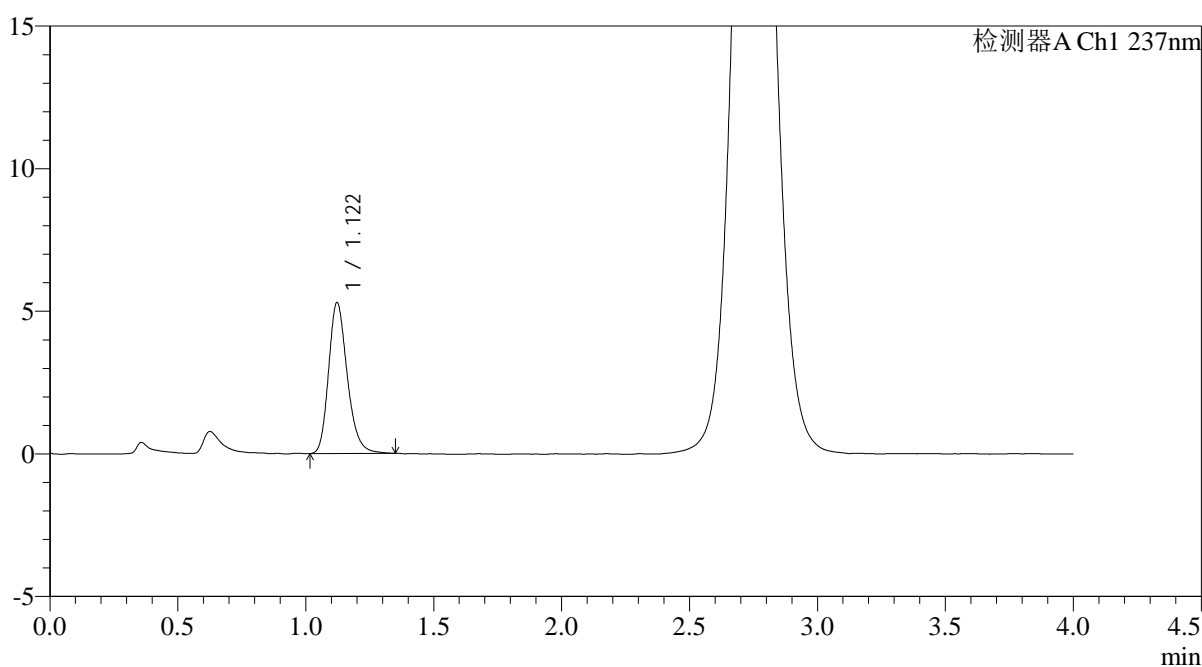

<峰表>

检测器A Ch1 237nm

峰号	保留时间	面积	面积%	高度	理论塔板数(USP)	拖尾因子	分离度(USP)
1	1.122	26906	100.000	5292	1169	1.228	--
总计		26906	100.000	5292			

图137 替米沙坦氨氯地平片溶出曲线测定HPLC图谱  
自制品-2026031621批-pH2.0介质-浆法-75转-20min-片1  
供试品溶液-1

<样品信息>

色谱柱: XB-C18(50mm*4.6mm,5μm)	流 速: 2.0ml/min
柱温:30°C	波 长: 237nm
数据文件名: RC\$PCH-962 - 0-3/11-139-2 - zzp-2026031621p-rcqx-pH2.0jz-1-jf75z-20min-P2.lcd	
方法文件名: RC\$PCH-962 - PCH-962-rcqx-FX260.lcm	
批处理文件名: RC\$PCH-962 - 20260408-rcqx-FX260.lcb	
样品瓶号: 3-13	版本号: 6.115
进样体积: 20 μl	实验者: xiechaojun
进样时间: 2026/04/08 21:19:29	处理者: xiechaojun
处理时间(V2): 2026/04/09 08:35:51	
仪器型号: SHIMADZU LC-2050C (FX260)	

<色谱图>

mV

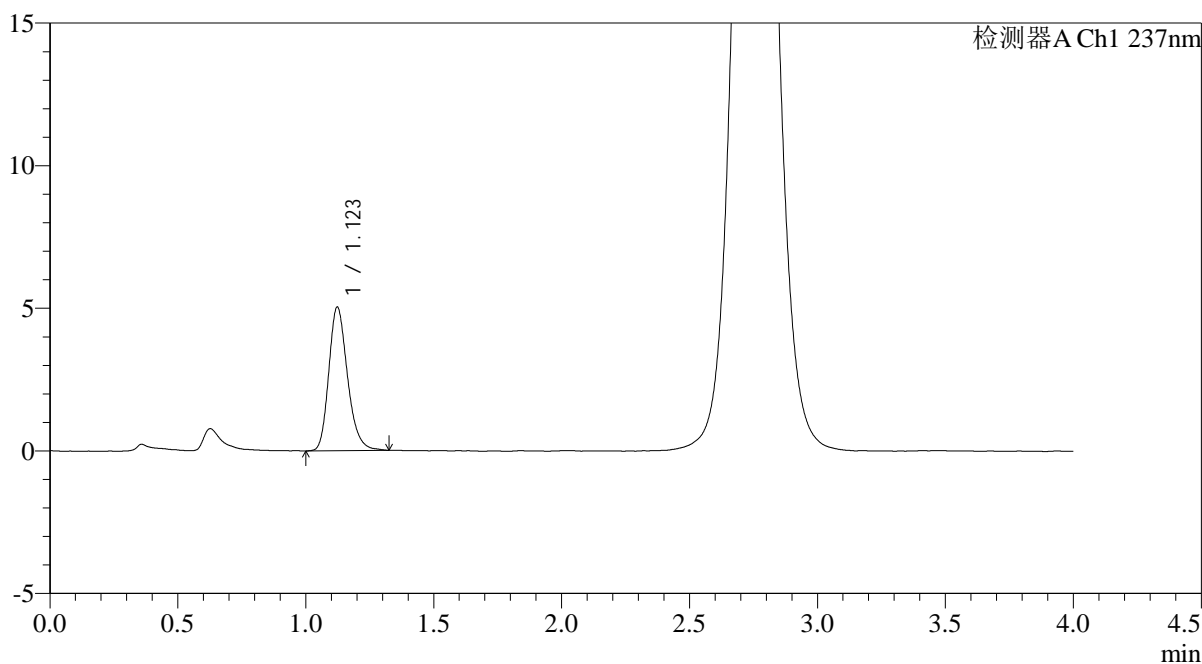

<峰表>

检测器A Ch1 237nm

峰号	保留时间	面积	面积%	高度	理论塔板数(USP)	拖尾因子	分离度(USP)
1	1.123	25607	100.000	5031	1161	1.231	--
总计		25607	100.000	5031			

图138 替米沙坦氨氯地平片溶出曲线测定HPLC图谱  
自制品-2026031621批-pH2.0介质-浆法-75转-20min-片2  
供试品溶液-1

<样品信息>

色谱柱: XB-C18(50mm*4.6mm,5μm)	流 速: 2.0ml/min
柱温:30°C	波 长: 237nm
数据文件名: RC\$PCH-962 - 0-3/11-140-2 - zzp-2026031621p-rcqx-pH2.0jz-1-jf75z-20min-P3.lcd	
方法文件名: RC\$PCH-962 - PCH-962-rcqx-FX260.lcm	
批处理文件名: RC\$PCH-962 - 20260408-rcqx-FX260.lcb	
样品瓶号: 3-22	版本号: 6.115
进样体积: 20 μl	实验者: xiechaojun
进样时间: 2026/04/08 21:23:52	处理者: xiechaojun
处理时间(V2): 2026/04/09 08:35:54	
仪器型号: SHIMADZU LC-2050C (FX260)	

<色谱图>

mV

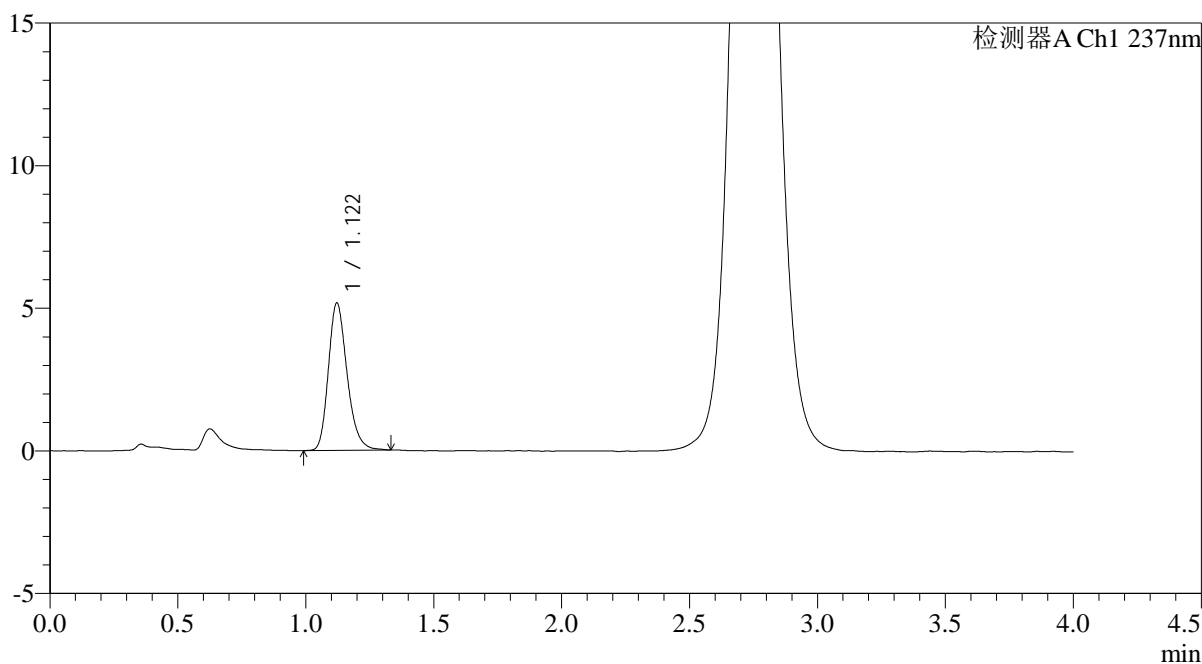

<峰表>

检测器A Ch1 237nm

峰号	保留时间	面积	面积%	高度	理论塔板数(USP)	拖尾因子	分离度(USP)
1	1.122	26342	100.000	5172	1155	1.231	--
总计		26342	100.000	5172			

图139 替米沙坦氨氯地平片溶出曲线测定HPLC图谱  
自制品-2026031621批-pH2.0介质-浆法-75转-20min-片3  
供试品溶液-1

<样品信息>

色谱柱: XB-C18(50mm*4.6mm,5μm)	流 速: 2.0ml/min
柱温:30°C	波 长: 237nm
数据文件名: RC\$PCH-962 - 0-3/11-141-2 - zzp-2026031621p-rcqx-pH2.0jz-1-jf75z-20min-P4.lcd	
方法文件名: RC\$PCH-962 - PCH-962-rcqx-FX260.lcm	
批处理文件名: RC\$PCH-962 - 20260408-rcqx-FX260.lcb	
样品瓶号: 3-31	版本号: 6.115
进样体积: 20 μl	实验者: xiechaojun
进样时间: 2026/04/08 21:28:15	处理者: xiechaojun
处理时间(V2): 2026/04/09 08:35:57	
仪器型号: SHIMADZU LC-2050C (FX260)	

<色谱图>

mV

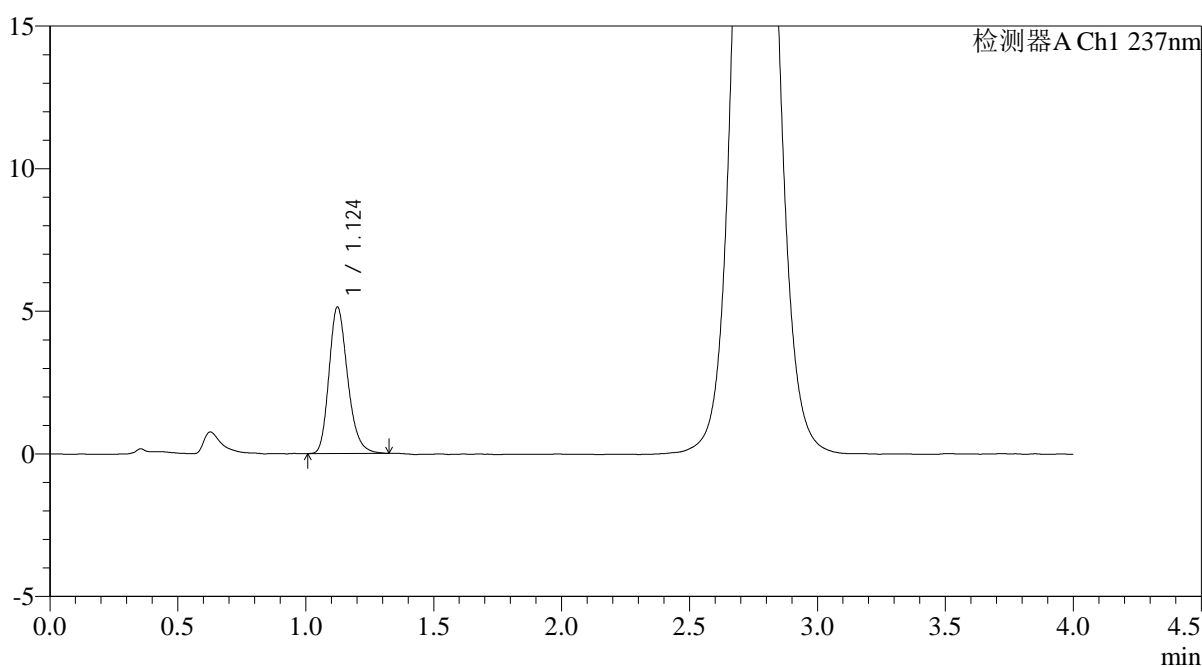

<峰表>

检测器A Ch1 237nm

峰号	保留时间	面积	面积%	高度	理论塔板数(USP)	拖尾因子	分离度(USP)
1	1.124	26044	100.000	5126	1166	1.235	--
总计		26044	100.000	5126			

图140 替米沙坦氨氯地平片溶出曲线测定HPLC图谱  
自制品-2026031621批-pH2.0介质-浆法-75转-20min-片4  
供试品溶液-1

<样品信息>

色谱柱: XB-C18(50mm*4.6mm,5μm)	流 速: 2.0ml/min
柱温:30°C	波 长: 237nm
数据文件名: RC\$PCH-962 - 0-3/11-142-2 - zzp-2026031621p-rcqx-pH2.0jz-1-jf75z-20min-P5.lcd	
方法文件名: RC\$PCH-962 - PCH-962-rcqx-FX260.lcm	
批处理文件名: RC\$PCH-962 - 20260408-rcqx-FX260.lcb	
样品瓶号: 3-40	版本号: 6.115
进样体积: 20 μl	实验者: xiechaojun
进样时间: 2026/04/08 21:32:37	处理者: xiechaojun
处理时间(V2): 2026/04/09 08:35:59	
仪器型号: SHIMADZU LC-2050C (FX260)	

<色谱图>

mV

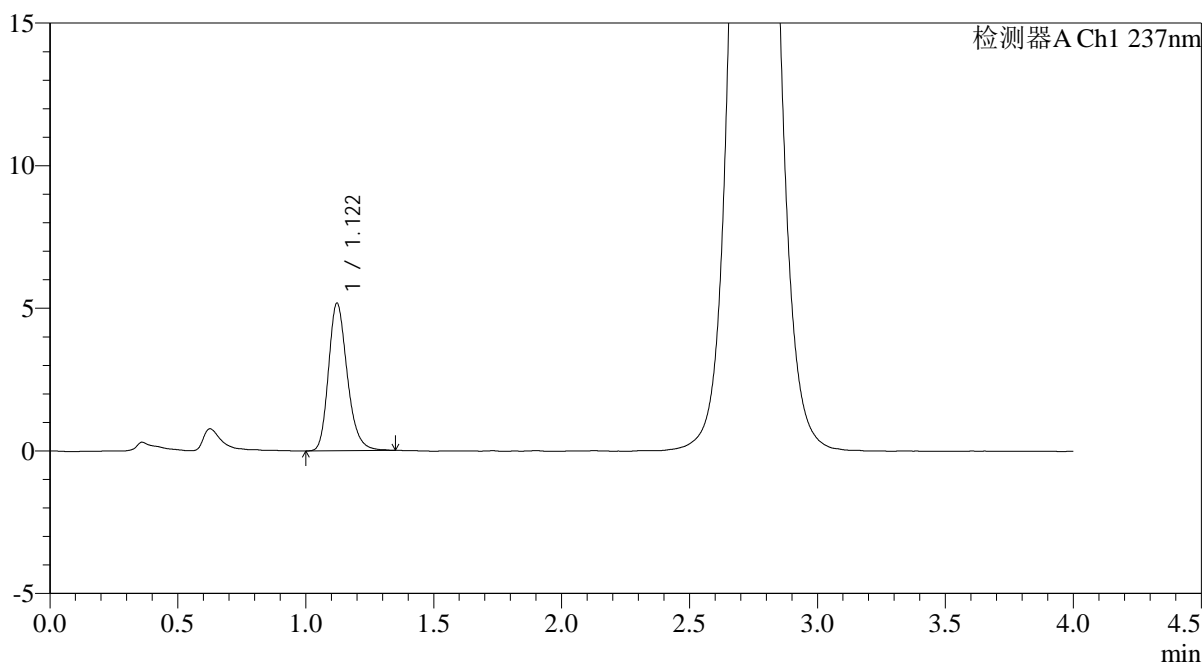

<峰表>

检测器A Ch1 237nm

峰号	保留时间	面积	面积%	高度	理论塔板数(USP)	拖尾因子	分离度(USP)
1	1.122	26369	100.000	5176	1158	1.234	--
总计		26369	100.000	5176			

图141 替米沙坦氨氯地平片溶出曲线测定HPLC图谱  
自制品-2026031621批-pH2.0介质-浆法-75转-20min-片5  
供试品溶液-1

<样品信息>

色谱柱: XB-C18(50mm*4.6mm,5μm)	流 速: 2.0ml/min
柱温:30°C	波 长: 237nm
数据文件名: RC\$PCH-962 - 0-3/11-143-2 - zzp-2026031621p-rcqx-pH2.0jz-1-jf75z-20min-P6.lcd	
方法文件名: RC\$PCH-962 - PCH-962-rcqx-FX260.lcm	
批处理文件名: RC\$PCH-962 - 20260408-rcqx-FX260.lcb	
样品瓶号: 3-49	版本号: 6.115
进样体积: 20 μl	实验者: xiechaojun
进样时间: 2026/04/08 21:36:59	处理者: xiechaojun
处理时间(V2): 2026/04/09 08:36:02	
仪器型号: SHIMADZU LC-2050C (FX260)	

<色谱图>

mV

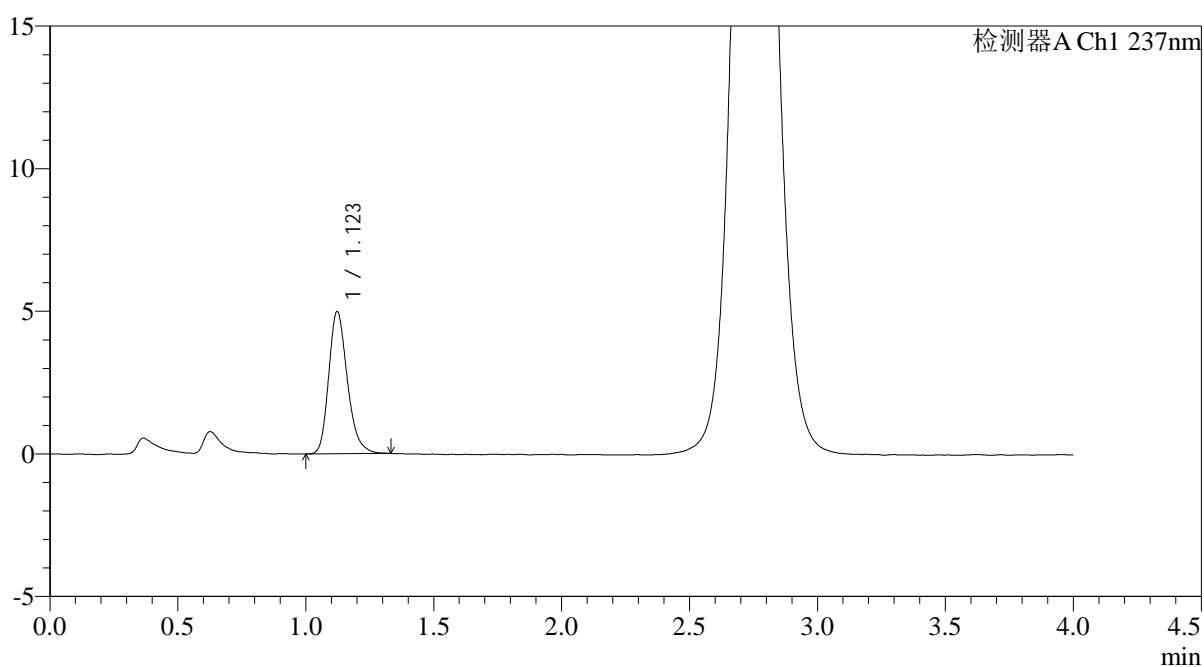

<峰表>

检测器A Ch1 237nm

峰号	保留时间	面积	面积%	高度	理论塔板数(USP)	拖尾因子	分离度(USP)
1	1.123	25343	100.000	4992	1164	1.243	--
总计		25343	100.000	4992			

图142 替米沙坦氨氯地平片溶出曲线测定HPLC图谱  
自制品-2026031621批-pH2.0介质-浆法-75转-20min-片6  
供试品溶液-1

<样品信息>

色谱柱: XB-C18(50mm*4.6mm,5μm)	流 速: 2.0ml/min
柱温:30°C	波 长: 237nm
数据文件名: RC\$PCH-962 - 0-3/11-144-2 - zzp-2026031621p-rcqx-pH2.0jz-1-jf75z-30min-P1.lcd	
方法文件名: RC\$PCH-962 - PCH-962-rcqx-FX260.lcm	
批处理文件名: RC\$PCH-962 - 20260408-rcqx-FX260.lcb	
样品瓶号: 3-5	版本号: 6.115
进样体积: 20 μl	实验者: xiechaojun
进样时间: 2026/04/08 21:41:21	处理者: xiechaojun
处理时间(V2): 2026/04/09 08:36:05	
仪器型号: SHIMADZU LC-2050C (FX260)	

<色谱图>

mV

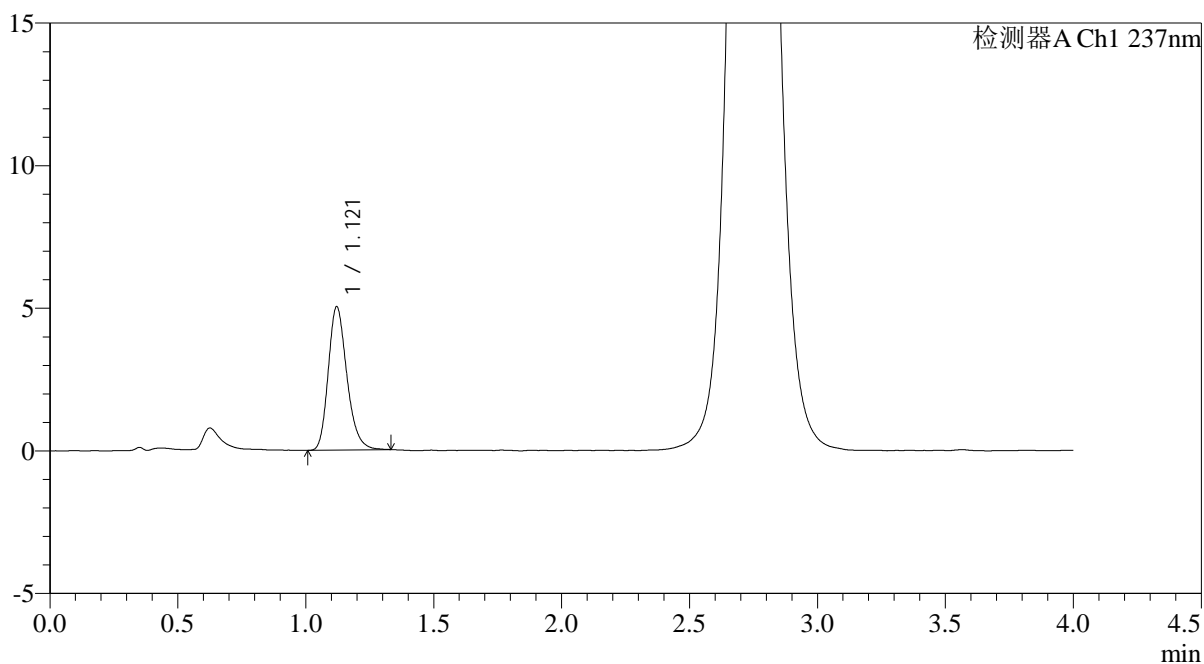

<峰表>

检测器A Ch1 237nm

峰号	保留时间	面积	面积%	高度	理论塔板数(USP)	拖尾因子	分离度(USP)
1	1.121	25508	100.000	5029	1162	1.233	--
总计		25508	100.000	5029			

图143 替米沙坦氨氯地平片溶出曲线测定HPLC图谱  
自制品-2026031621批-pH2.0介质-浆法-75转-30min-片1  
供试品溶液-1

<样品信息>

色谱柱: XB-C18(50mm*4.6mm,5μm)	流 速: 2.0ml/min
柱温:30°C	波 长: 237nm
数据文件名: RC\$PCH-962 - 0-3/11-145-2 - zzp-2026031621p-rcqx-pH2.0jz-1-jf75z-30min-P2.lcd	
方法文件名: RC\$PCH-962 - PCH-962-rcqx-FX260.lcm	
批处理文件名: RC\$PCH-962 - 20260408-rcqx-FX260.lcb	
样品瓶号: 3-14	版本号: 6.115
进样体积: 20 μl	实验者: xiechaojun
进样时间: 2026/04/08 21:45:44	处理者: xiechaojun
处理时间(V2): 2026/04/09 08:36:08	
仪器型号: SHIMADZU LC-2050C (FX260)	

<色谱图>

mV

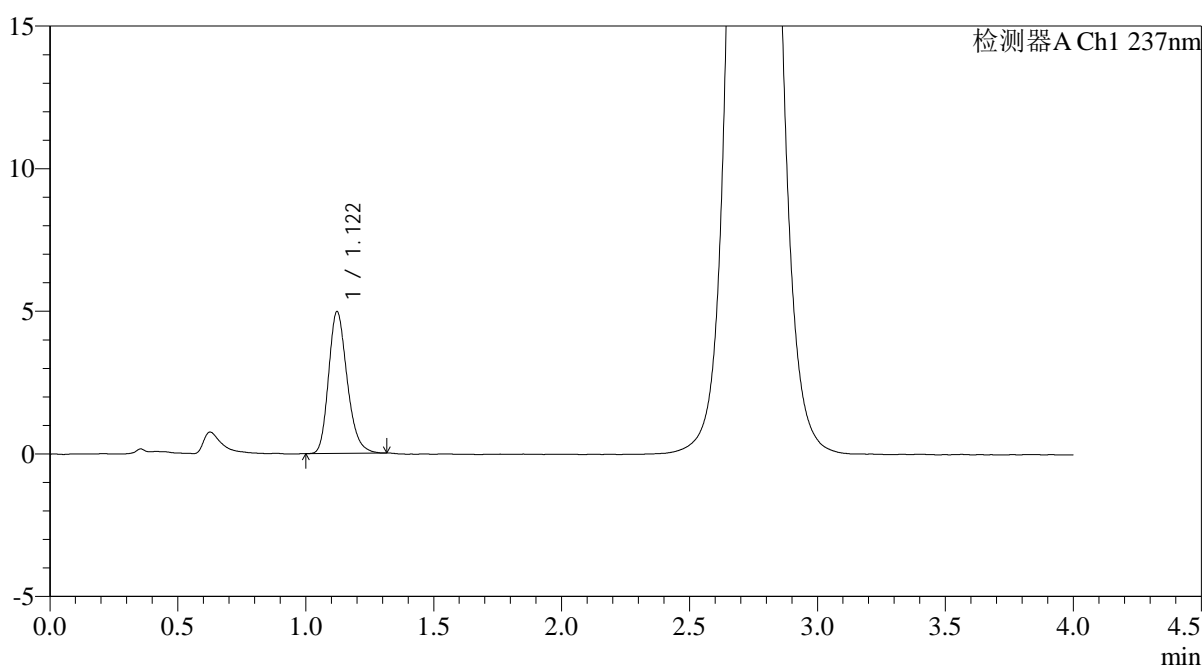

<峰表>

检测器A Ch1 237nm

峰号	保留时间	面积	面积%	高度	理论塔板数(USP)	拖尾因子	分离度(USP)
1	1.122	25086	100.000	4972	1167	1.227	--
总计		25086	100.000	4972			

图144 替米沙坦氨氯地平片溶出曲线测定HPLC图谱  
自制品-2026031621批-pH2.0介质-浆法-75转-30min-片2  
供试品溶液-1

<样品信息>

色谱柱: XB-C18(50mm*4.6mm,5μm)	流 速: 2.0ml/min
柱温:30°C	波 长: 237nm
数据文件名: RC\$PCH-962 - 0-3/11-146-2 - zzp-2026031621p-rcqx-pH2.0jz-1-jf75z-30min-P3.lcd	
方法文件名: RC\$PCH-962 - PCH-962-rcqx-FX260.lcm	
批处理文件名: RC\$PCH-962 - 20260408-rcqx-FX260.lcb	
样品瓶号: 3-23	版本号: 6.115
进样体积: 20 μl	实验者: xiechaojun
进样时间: 2026/04/08 21:50:06	处理者: xiechaojun
处理时间(V2): 2026/04/09 08:36:11	
仪器型号: SHIMADZU LC-2050C (FX260)	

<色谱图>

mV

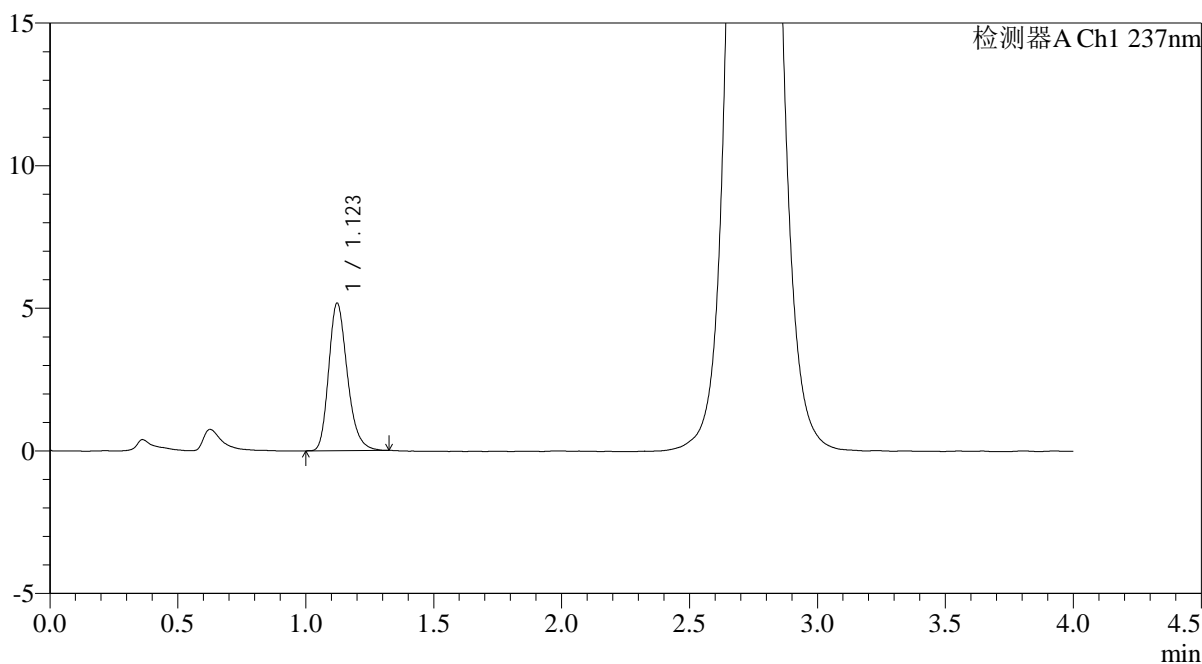

<峰表>

检测器A Ch1 237nm

峰号	保留时间	面积	面积%	高度	理论塔板数(USP)	拖尾因子	分离度(USP)
1	1.123	26218	100.000	5172	1159	1.244	--
总计		26218	100.000	5172			

图145 替米沙坦氨氯地平片溶出曲线测定HPLC图谱  
自制品-2026031621批-pH2.0介质-浆法-75转-30min-片3  
供试品溶液-1

<样品信息>

色谱柱: XB-C18(50mm*4.6mm,5µm)	流 速: 2.0ml/min
柱温: 30°C	波 长: 237nm
数据文件名: RC\$PCH-962 - 0-3/11-147-2 - zzp-2026031621p-rcqx-pH2.0jz-1-jf75z-30min-P4.lcd	
方法文件名: RC\$PCH-962 - PCH-962-rcqx-FX260.lcm	
批处理文件名: RC\$PCH-962 - 20260408-rcqx-FX260.lcb	
样品瓶号: 3-32	版本号: 6.115
进样体积: 20 µl	实验者: xiechaojun
进样时间: 2026/04/08 21:54:28	处理者: xiechaojun
处理时间(V2): 2026/04/09 08:36:14	
仪器型号: SHIMADZU LC-2050C (FX260)	

<色谱图>

mV

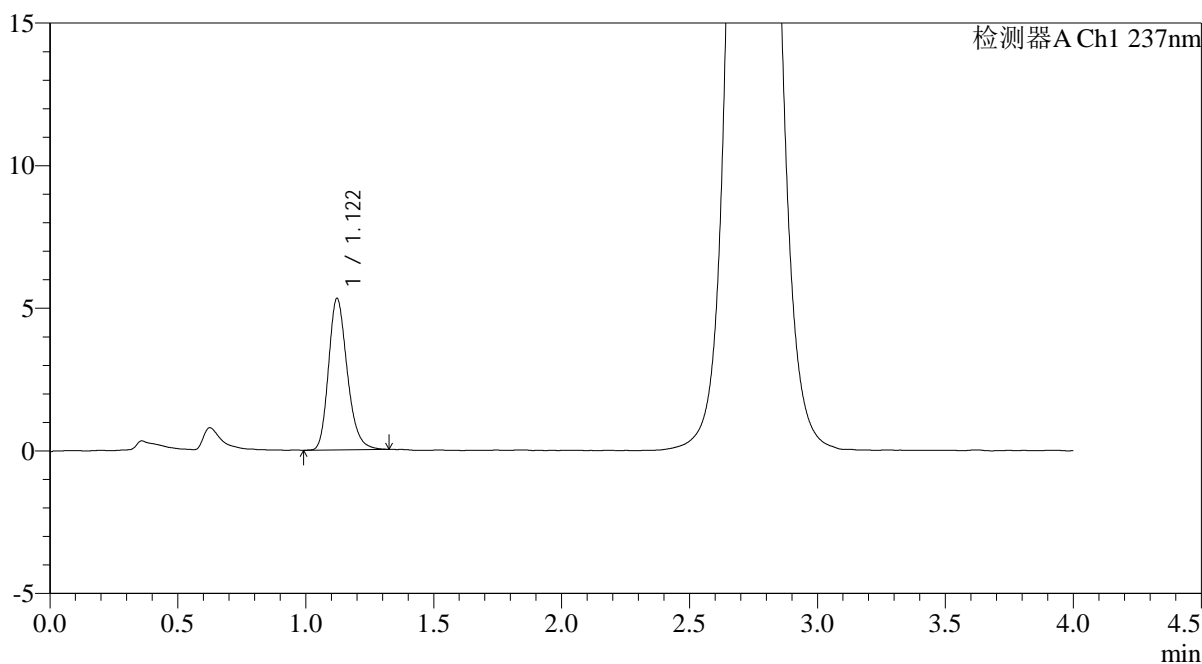

<峰表>

检测器A Ch1 237nm

峰号	保留时间	面积	面积%	高度	理论塔板数(USP)	拖尾因子	分离度(USP)
1	1.122	26976	100.000	5314	1159	1.226	--
总计		26976	100.000	5314			

图146 替米沙坦氨氯地平片溶出曲线测定HPLC图谱  
自制品-2026031621批-pH2.0介质-浆法-75转-30min-片4  
供试品溶液-1

<样品信息>

色谱柱: XB-C18(50mm*4.6mm,5µm)	流 速: 2.0ml/min
柱温:30°C	波 长: 237nm
数据文件名: RC\$PCH-962 - 0-3/11-148-2 - zzp-2026031621p-rcqx-pH2.0jz-1-jf75z-30min-P5.lcd	
方法文件名: RC\$PCH-962 - PCH-962-rcqx-FX260.lcm	
批处理文件名: RC\$PCH-962 - 20260408-rcqx-FX260.lcb	
样品瓶号: 3-41	版本号: 6.115
进样体积: 20 µl	实验者: xiechaojun
进样时间: 2026/04/08 21:58:50	处理者: xiechaojun
处理时间(V2): 2026/04/09 08:36:16	
仪器型号: SHIMADZU LC-2050C (FX260)	

<色谱图>

mV

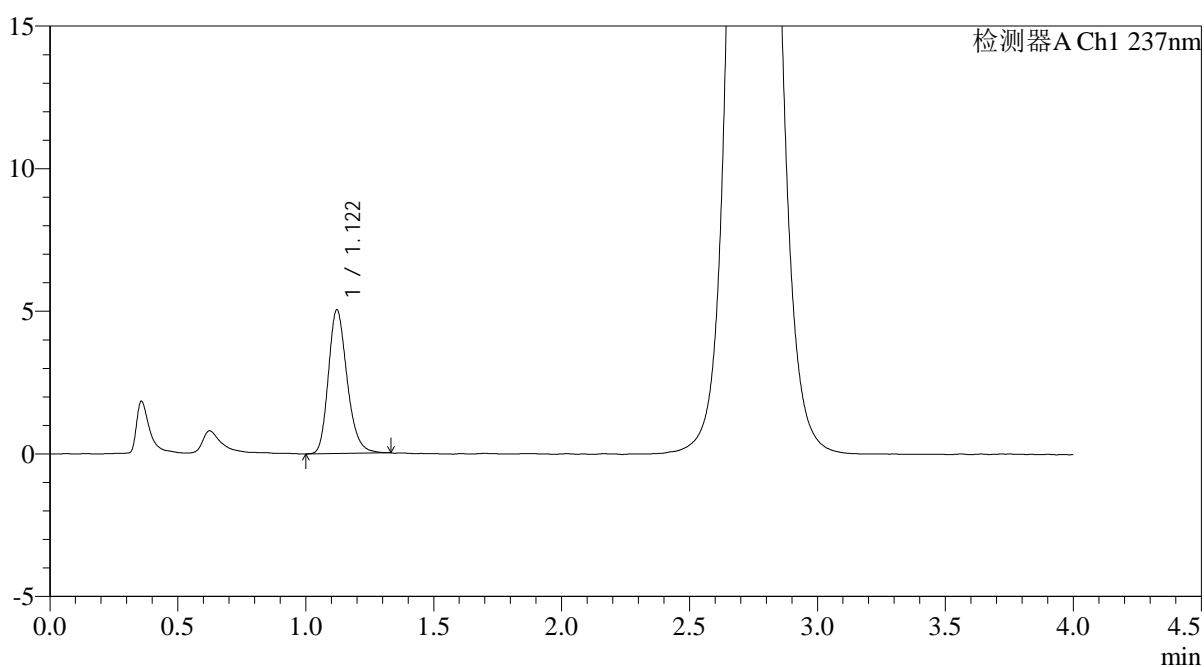

<峰表>

检测器A Ch1 237nm

峰号	保留时间	面积	面积%	高度	理论塔板数(USP)	拖尾因子	分离度(USP)
1	1.122	25646	100.000	5040	1153	1.230	--
总计		25646	100.000	5040			

图147 替米沙坦氨氯地平片溶出曲线测定HPLC图谱  
自制品-2026031621批-pH2.0介质-浆法-75转-30min-片5  
供试品溶液-1

<样品信息>

色谱柱: XB-C18(50mm*4.6mm,5μm)	流 速: 2.0ml/min
柱温:30°C	波 长: 237nm
数据文件名: RC\$PCH-962 - 0-3/11-149-2 - zzp-2026031621p-rcqx-pH2.0jz-1-jf75z-30min-P6.lcd	
方法文件名: RC\$PCH-962 - PCH-962-rcqx-FX260.lcm	
批处理文件名: RC\$PCH-962 - 20260408-rcqx-FX260.lcb	
样品瓶号: 3-50	版本号: 6.115
进样体积: 20 μl	实验者: xiechaojun
进样时间: 2026/04/08 22:03:12	处理者: xiechaojun
处理时间(V2): 2026/04/09 08:36:19	
仪器型号: SHIMADZU LC-2050C (FX260)	

<色谱图>

mV

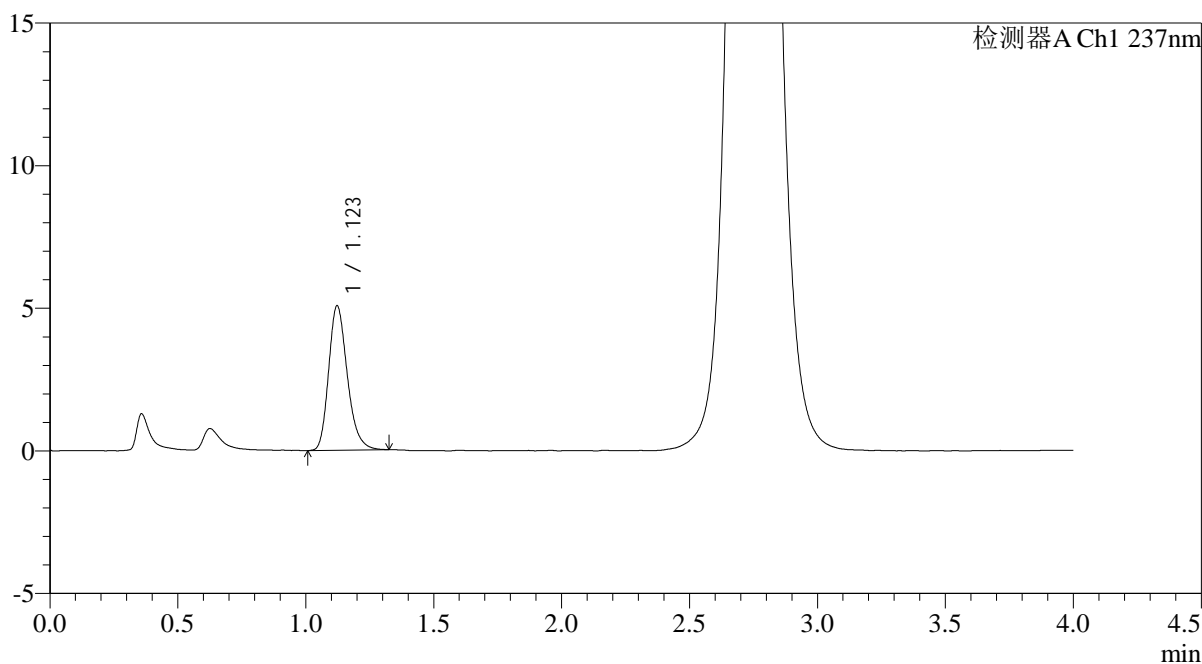

<峰表>

检测器A Ch1 237nm

峰号	保留时间	面积	面积%	高度	理论塔板数(USP)	拖尾因子	分离度(USP)
1	1.123	25743	100.000	5068	1162	1.242	--
总计		25743	100.000	5068			

图148 替米沙坦氨氯地平片溶出曲线测定HPLC图谱  
自制品-2026031621批-pH2.0介质-浆法-75转-30min-片6  
供试品溶液-1

<样品信息>

色谱柱: XB-C18(50mm\*4.6mm,5μm)      流 速: 2.0ml/min  
 柱温: 30°C      波 长: 237nm  
 数据文件名: RC\$PCH-962 - 0-3/11-150-2 - zzp-2026031621p-rcqx-pH2.0jz-1-jf75z-45min-P1.lcd  
 方法文件名: RC\$PCH-962 - PCH-962-rcqx-FX260.lcm  
 批处理文件名: RC\$PCH-962 - 20260408-rcqx-FX260.lcb  
 样品瓶号: 3-6  
 进样体积: 20 μl      版本号: 6.115  
 进样时间: 2026/04/08 22:07:34      实验者: xiechaojun  
 处理时间(V2): 2026/04/09 08:36:22      处理者: xiechaojun  
 仪器型号: SHIMADZU LC-2050C (FX260)

<色谱图>

mV

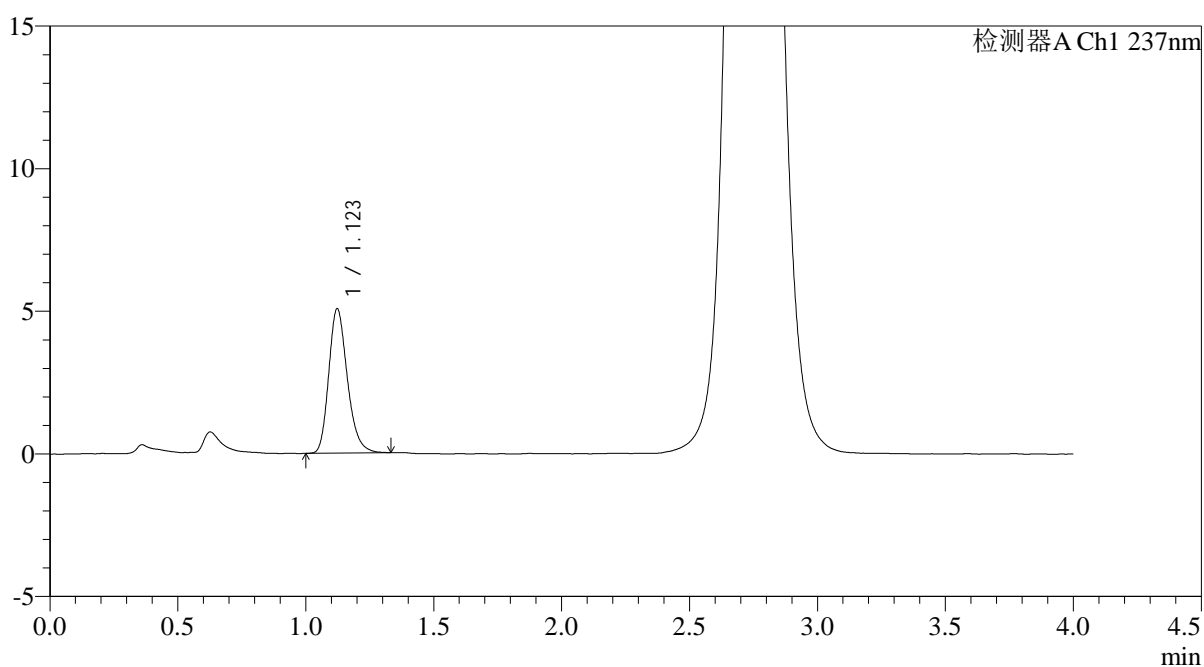

<峰表>

检测器A Ch1 237nm

峰号	保留时间	面积	面积%	高度	理论塔板数(USP)	拖尾因子	分离度(USP)
1	1.123	25634	100.000	5062	1169	1.237	--
总计		25634	100.000	5062			

图149 替米沙坦氨氯地平片溶出曲线测定HPLC图谱  
 自制品-2026031621批-pH2.0介质-浆法-75转-45min-片1  
 供试品溶液-1

<样品信息>

色谱柱: XB-C18(50mm*4.6mm,5μm)	流 速: 2.0ml/min
柱温:30°C	波 长: 237nm
数据文件名: RC\$PCH-962 - 0-3/11-151-2 - zzp-2026031621p-rcqx-pH2.0jz-1-jf75z-45min-P2.lcd	
方法文件名: RC\$PCH-962 - PCH-962-rcqx-FX260.lcm	
批处理文件名: RC\$PCH-962 - 20260408-rcqx-FX260.lcb	
样品瓶号: 3-15	版本号: 6.115
进样体积: 20 μl	实验者: xiechaojun
进样时间: 2026/04/08 22:11:57	处理者: xiechaojun
处理时间(V2): 2026/04/09 08:36:25	
仪器型号: SHIMADZU LC-2050C (FX260)	

<色谱图>

mV

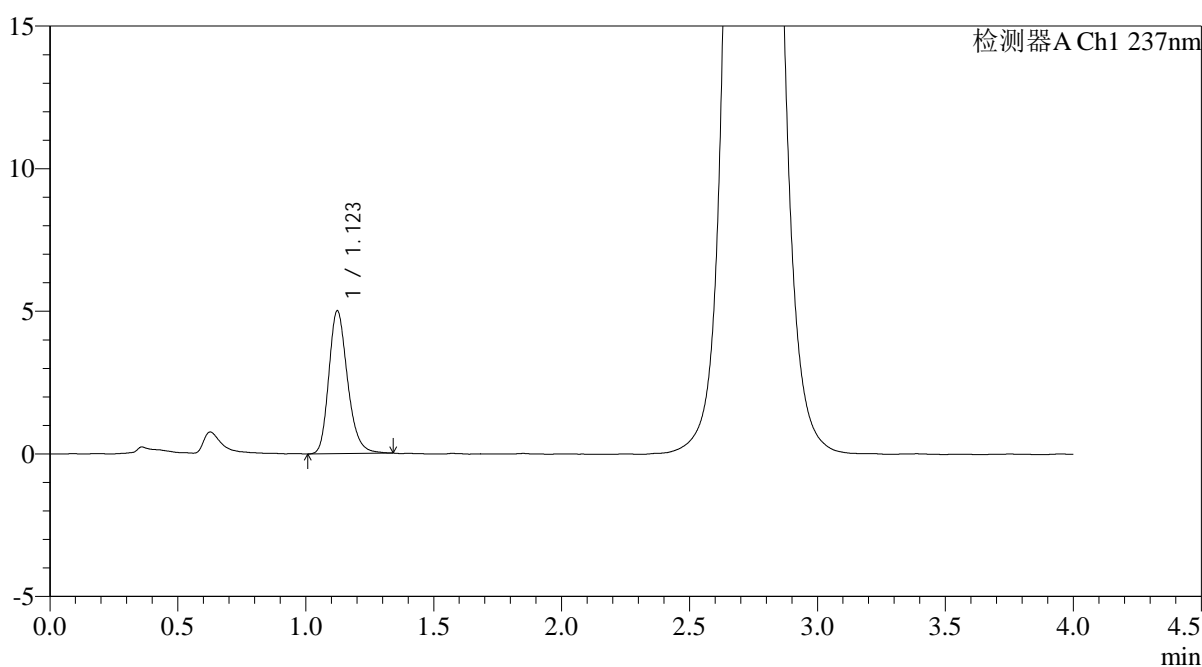

<峰表>

检测器A Ch1 237nm

峰号	保留时间	面积	面积%	高度	理论塔板数(USP)	拖尾因子	分离度(USP)
1	1.123	25481	100.000	5004	1165	1.234	--
总计		25481	100.000	5004			

图150 替米沙坦氨氯地平片溶出曲线测定HPLC图谱  
自制品-2026031621批-pH2.0介质-浆法-75转-45min-片2  
供试品溶液-1

<样品信息>

色谱柱: XB-C18(50mm*4.6mm,5μm)	流 速: 2.0ml/min
柱温:30°C	波 长: 237nm
数据文件名: RC\$PCH-962 - 0-3/11-152-2 - zzp-2026031621p-rcqx-pH2.0jz-1-jf75z-45min-P3.lcd	
方法文件名: RC\$PCH-962 - PCH-962-rcqx-FX260.lcm	
批处理文件名: RC\$PCH-962 - 20260408-rcqx-FX260.lcb	
样品瓶号: 3-24	版本号: 6.115
进样体积: 20 μl	实验者: xiechaojun
进样时间: 2026/04/08 22:16:18	处理者: xiechaojun
处理时间(V2): 2026/04/09 08:36:28	
仪器型号: SHIMADZU LC-2050C (FX260)	

<色谱图>

mV

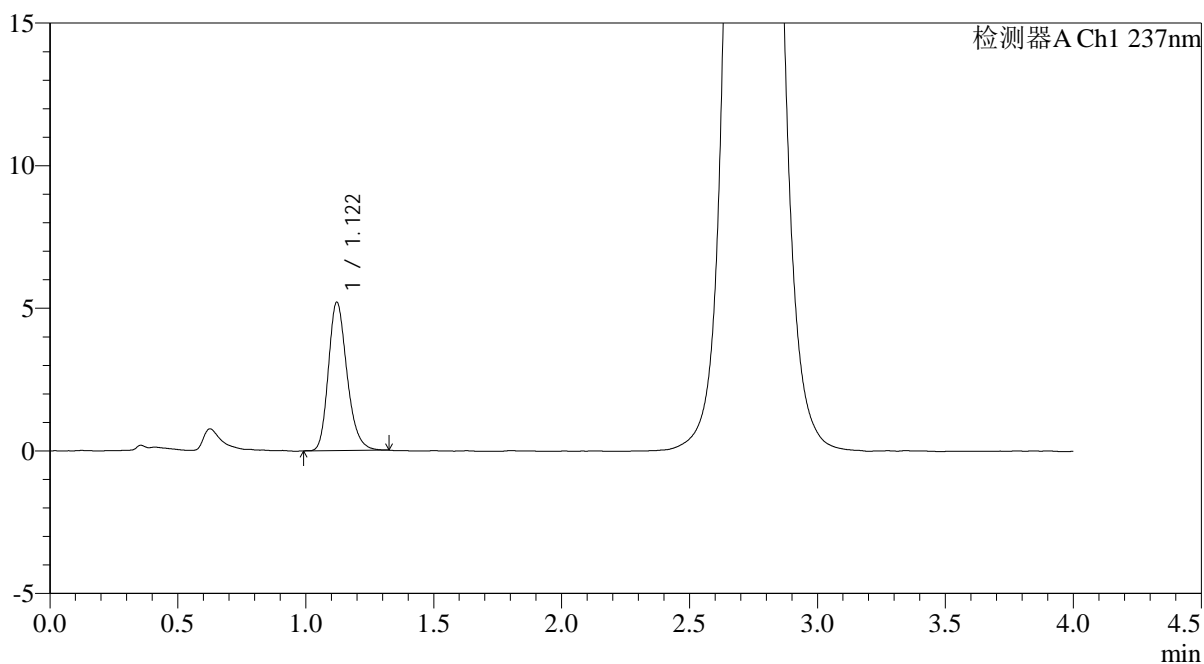

<峰表>

检测器A Ch1 237nm

峰号	保留时间	面积	面积%	高度	理论塔板数(USP)	拖尾因子	分离度(USP)
1	1.122	26356	100.000	5207	1166	1.231	--
总计		26356	100.000	5207			

图151 替米沙坦氨氯地平片溶出曲线测定HPLC图谱  
自制品-2026031621批-pH2.0介质-浆法-75转-45min-片3  
供试品溶液-1

<样品信息>

色谱柱: XB-C18(50mm*4.6mm,5μm)	流 速: 2.0ml/min
柱温:30°C	波 长: 237nm
数据文件名: RC\$PCH-962 - 0-3/11-153-2 - zzp-2026031621p-rcqx-pH2.0jz-1-jf75z-45min-P4.lcd	
方法文件名: RC\$PCH-962 - PCH-962-rcqx-FX260.lcm	
批处理文件名: RC\$PCH-962 - 20260408-rcqx-FX260.lcb	
样品瓶号: 3-33	版本号: 6.115
进样体积: 20 μl	实验者: xiechaojun
进样时间: 2026/04/08 22:20:41	处理者: xiechaojun
处理时间(V2): 2026/04/09 08:36:31	
仪器型号: SHIMADZU LC-2050C (FX260)	

<色谱图>

mV

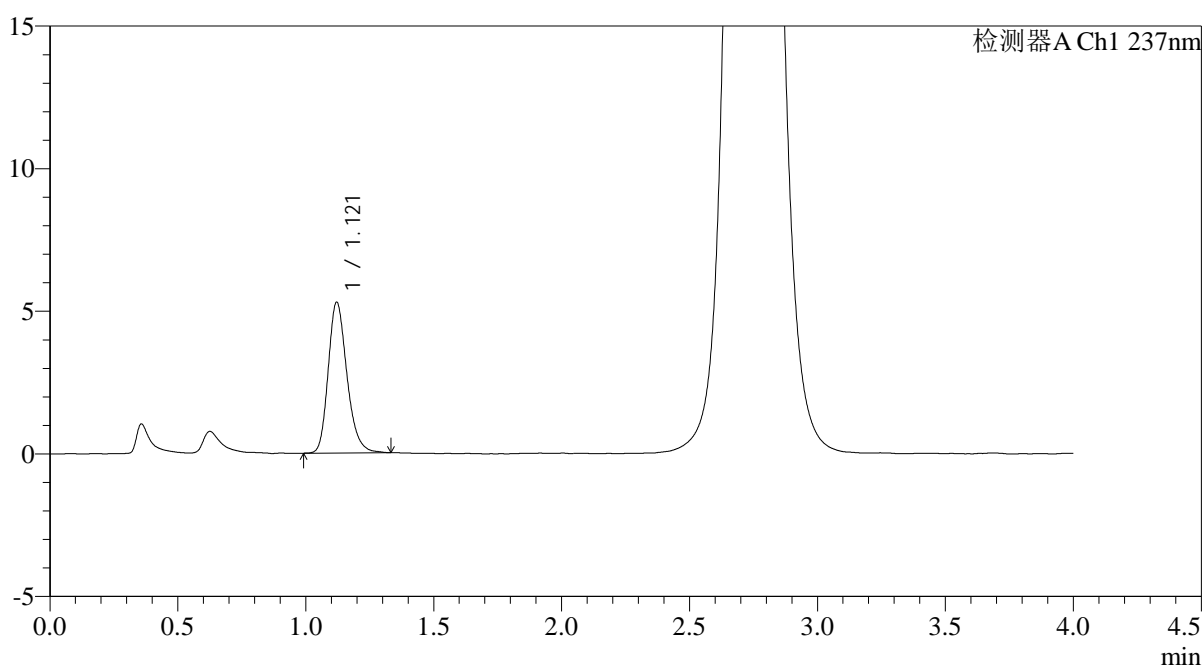

<峰表>

检测器A Ch1 237nm

峰号	保留时间	面积	面积%	高度	理论塔板数(USP)	拖尾因子	分离度(USP)
1	1.121	26975	100.000	5290	1157	1.234	--
总计		26975	100.000	5290			

图152 替米沙坦氨氯地平片溶出曲线测定HPLC图谱  
自制品-2026031621批-pH2.0介质-浆法-75转-45min-片4  
供试品溶液-1

<样品信息>

色谱柱: XB-C18(50mm*4.6mm,5µm)	流 速: 2.0ml/min
柱温: 30°C	波 长: 237nm
数据文件名: RC\$PCH-962 - 0-3/11-154-2 - zzp-2026031621p-rcqx-pH2.0jz-1-jf75z-45min-P5.lcd	
方法文件名: RC\$PCH-962 - PCH-962-rcqx-FX260.lcm	
批处理文件名: RC\$PCH-962 - 20260408-rcqx-FX260.lcb	
样品瓶号: 3-42	版本号: 6.115
进样体积: 20 µl	实验者: xiechaojun
进样时间: 2026/04/08 22:25:03	处理者: xiechaojun
处理时间(V2): 2026/04/09 08:36:33	
仪器型号: SHIMADZU LC-2050C (FX260)	

<色谱图>

mV

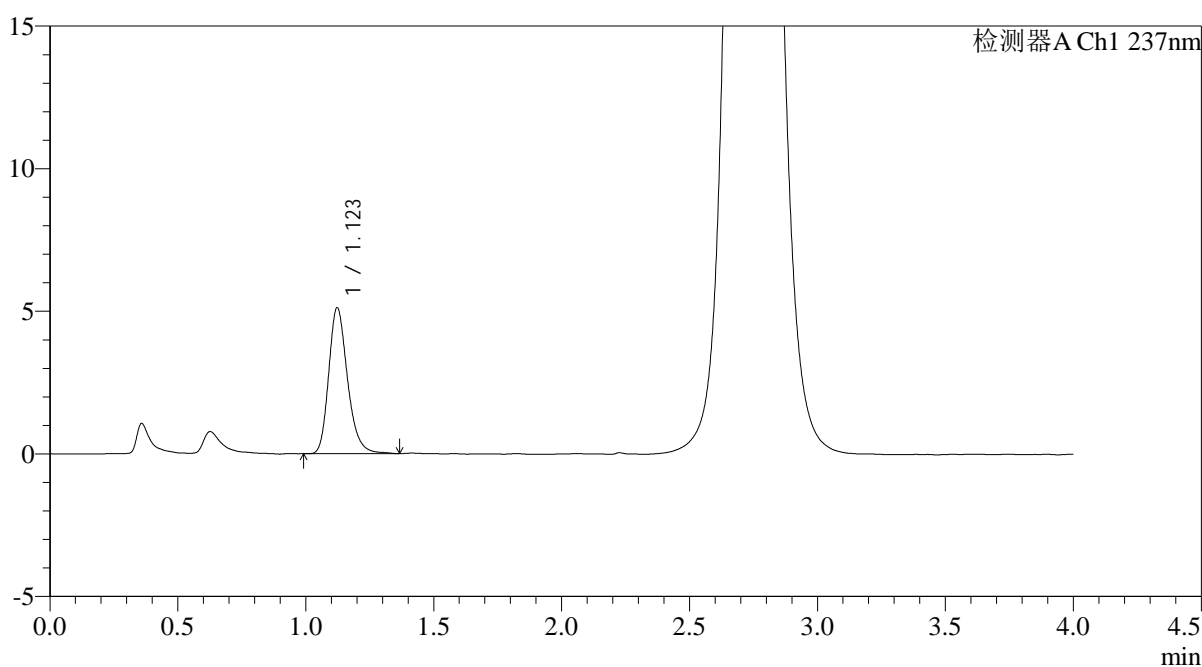

<峰表>

检测器A Ch1 237nm

峰号	保留时间	面积	面积%	高度	理论塔板数(USP)	拖尾因子	分离度(USP)
1	1.123	26204	100.000	5120	1161	1.242	--
总计		26204	100.000	5120			

图153 替米沙坦氨氯地平片溶出曲线测定HPLC图谱  
自制品-2026031621批-pH2.0介质-浆法-75转-45min-片5  
供试品溶液-1

<样品信息>

色谱柱: XB-C18(50mm*4.6mm,5µm)	流 速: 2.0ml/min
柱温:30°C	波 长: 237nm
数据文件名: RC\$PCH-962 - 0-3/11-155-2 - zzp-2026031621p-rcqx-pH2.0jz-1-jf75z-45min-P6.lcd	
方法文件名: RC\$PCH-962 - PCH-962-rcqx-FX260.lcm	
批处理文件名: RC\$PCH-962 - 20260408-rcqx-FX260.lcb	
样品瓶号: 3-51	版本号: 6.115
进样体积: 20 µl	实验者: xiechaojun
进样时间: 2026/04/08 22:29:25	处理者: xiechaojun
处理时间(V2): 2026/04/09 08:36:36	
仪器型号: SHIMADZU LC-2050C (FX260)	

<色谱图>

mV

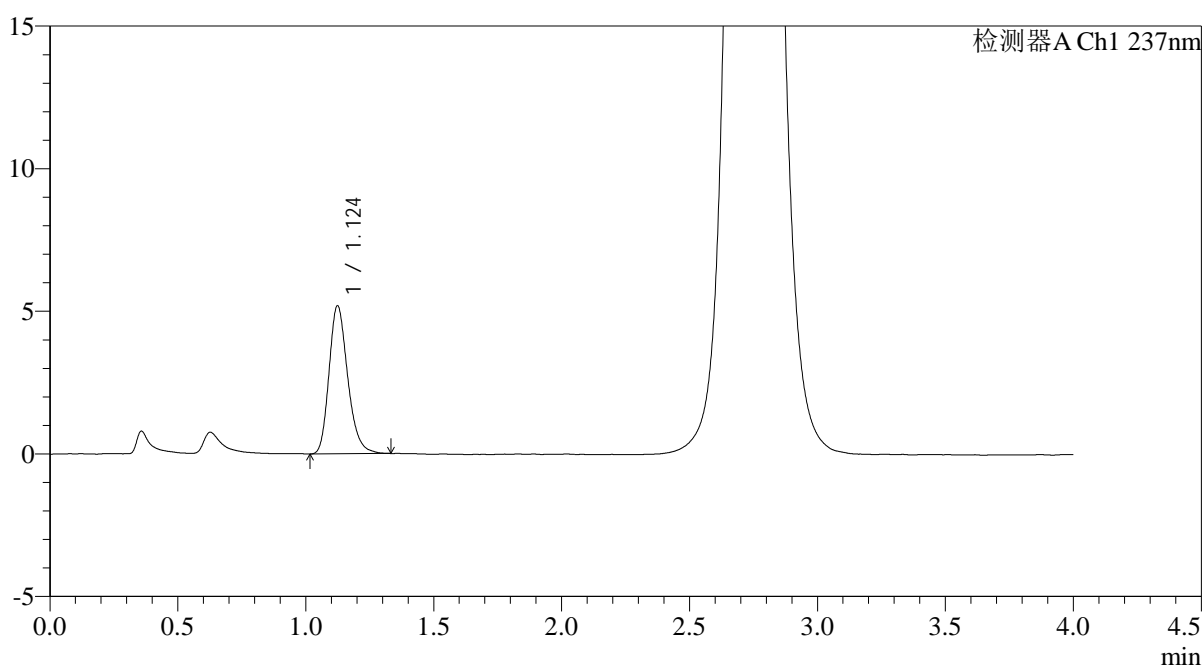

<峰表>

检测器A Ch1 237nm

峰号	保留时间	面积	面积%	高度	理论塔板数(USP)	拖尾因子	分离度(USP)
1	1.124	26432	100.000	5183	1162	1.236	--
总计		26432	100.000	5183			

图154 替米沙坦氨氯地平片溶出曲线测定HPLC图谱  
自制品-2026031621批-pH2.0介质-浆法-75转-45min-片6  
供试品溶液-1

## &lt;样品信息&gt;

色谱柱: XB-C18(50mm\*4.6mm,5 $\mu$ m)柱温:30 $^{\circ}$ C

数据文件名: RC\$PCH-962 - 0-3/11-156-2 - zzp-2026031621p-rcqx-pH2.0jz-1-jf75z-60min-P1.lcd

方法文件名: RC\$PCH-962 - PCH-962-rcqx-FX260.lcm

批处理文件名: RC\$PCH-962 - 20260408-rcqx-FX260.lcb

样品瓶号: 3-7

进样体积: 20  $\mu$ l

进样时间: 2026/04/08 22:33:47

处理时间(V2): 2026/04/09 08:36:39

仪器型号: SHIMADZU LC-2050C (FX260)

流 速: 2.0ml/min

波 长: 237nm

版本号: 6.115

实验者: xiechaojun

处理者: xiechaojun

## &lt;色谱图&gt;

mV

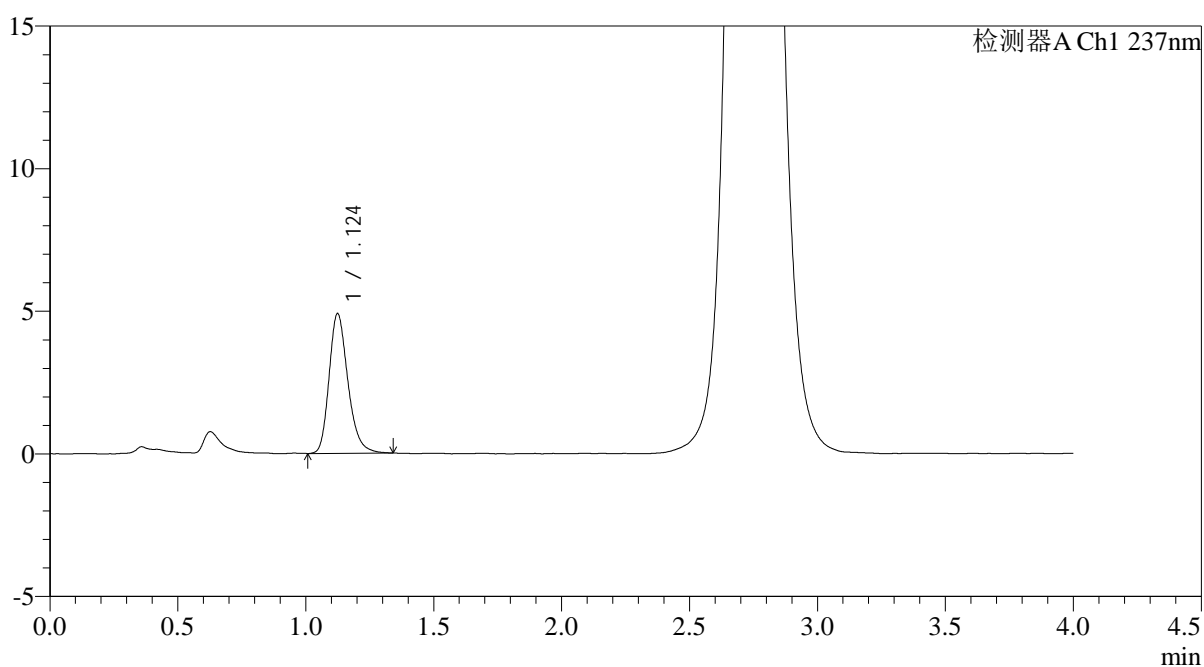

## &lt;峰表&gt;

检测器A Ch1 237nm

峰号	保留时间	面积	面积%	高度	理论塔板数(USP)	拖尾因子	分离度(USP)
1	1.124	25073	100.000	4883	1155	1.247	--
总计		25073	100.000	4883			

图155 替米沙坦氨氯地平片溶出曲线测定HPLC图谱  
自制品-2026031621批-pH2.0介质-浆法-75转-60min-片1  
供试品溶液-1

<样品信息>

色谱柱: XB-C18(50mm*4.6mm,5μm)	流 速: 2.0ml/min
柱温:30°C	波 长: 237nm
数据文件名: RC\$PCH-962 - 0-3/11-157-2 - zzp-2026031621p-rcqx-pH2.0jz-1-jf75z-60min-P2.lcd	
方法文件名: RC\$PCH-962 - PCH-962-rcqx-FX260.lcm	
批处理文件名: RC\$PCH-962 - 20260408-rcqx-FX260.lcb	
样品瓶号: 3-16	版本号: 6.115
进样体积: 20 μl	实验者: xiechaojun
进样时间: 2026/04/08 22:38:09	处理者: xiechaojun
处理时间(V2): 2026/04/09 08:36:42	
仪器型号: SHIMADZU LC-2050C (FX260)	

<色谱图>

mV

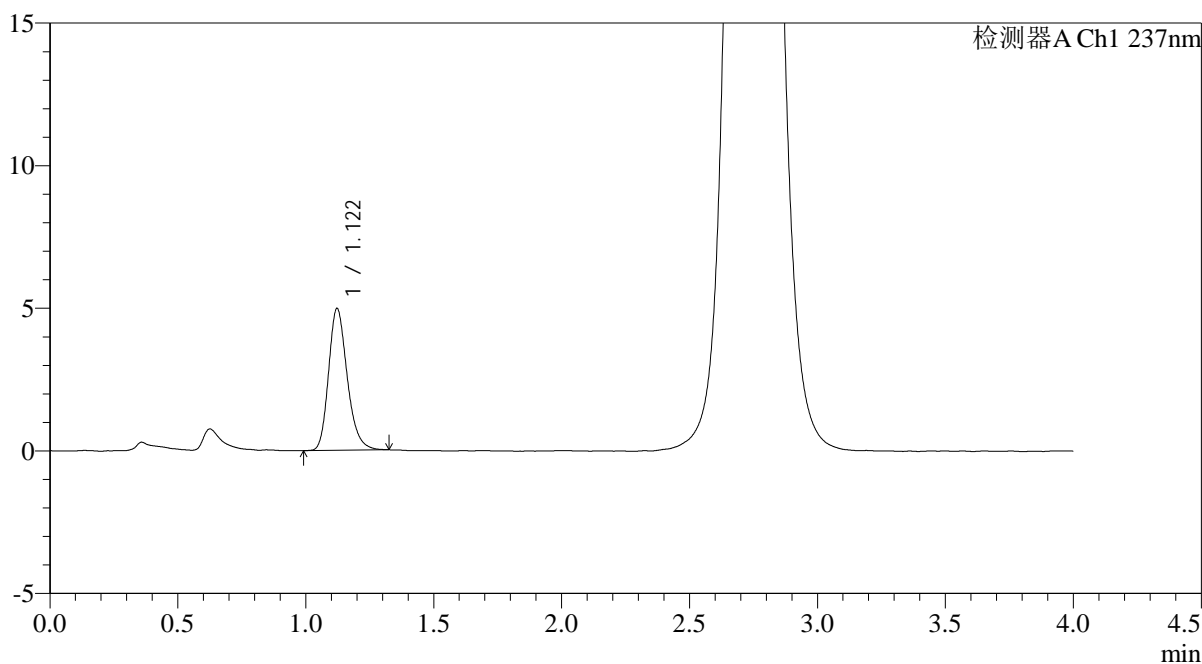

<峰表>

检测器A Ch1 237nm

峰号	保留时间	面积	面积%	高度	理论塔板数(USP)	拖尾因子	分离度(USP)
1	1.122	25218	100.000	4976	1165	1.229	--
总计		25218	100.000	4976			

图156 替米沙坦氨氯地平片溶出曲线测定HPLC图谱  
自制品-2026031621批-pH2.0介质-浆法-75转-60min-片2  
供试品溶液-1

<样品信息>

色谱柱: XB-C18(50mm*4.6mm,5μm)	流 速: 2.0ml/min
柱温:30°C	波 长: 237nm
数据文件名: RC\$PCH-962 - 0-3/11-158-2 - zzp-2026031621p-rcqx-pH2.0jz-1-jf75z-60min-P3.lcd	
方法文件名: RC\$PCH-962 - PCH-962-rcqx-FX260.lcm	
批处理文件名: RC\$PCH-962 - 20260408-rcqx-FX260.lcb	
样品瓶号: 3-25	版本号: 6.115
进样体积: 20 μl	实验者: xiechaojun
进样时间: 2026/04/08 22:42:30	处理者: xiechaojun
处理时间(V2): 2026/04/09 08:36:45	
仪器型号: SHIMADZU LC-2050C (FX260)	

<色谱图>

mV

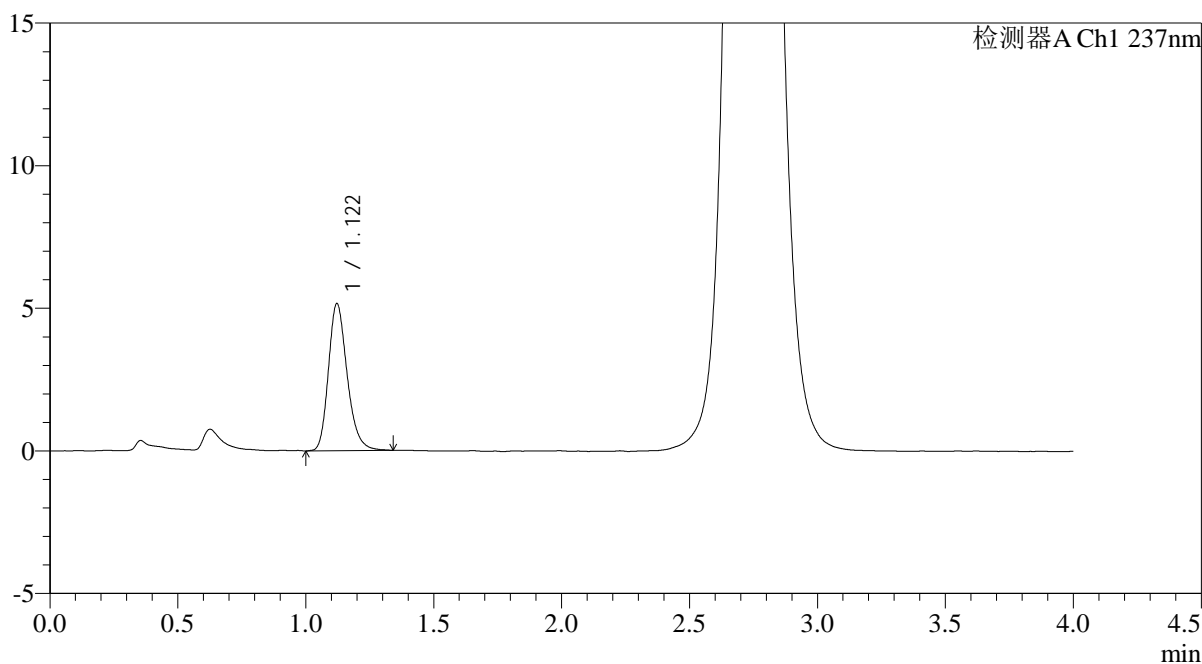

<峰表>

检测器A Ch1 237nm

峰号	保留时间	面积	面积%	高度	理论塔板数(USP)	拖尾因子	分离度(USP)
1	1.122	26266	100.000	5160	1159	1.236	--
总计		26266	100.000	5160			

图157 替米沙坦氨氯地平片溶出曲线测定HPLC图谱  
自制品-2026031621批-pH2.0介质-浆法-75转-60min-片3  
供试品溶液-1

<样品信息>

色谱柱: XB-C18(50mm*4.6mm,5µm)	流 速: 2.0ml/min
柱温:30°C	波 长: 237nm
数据文件名: RC\$PCH-962 - 0-3/11-159-2 - zzp-2026031621p-rcqx-pH2.0jz-1-jf75z-60min-P4.lcd	
方法文件名: RC\$PCH-962 - PCH-962-rcqx-FX260.lcm	
批处理文件名: RC\$PCH-962 - 20260408-rcqx-FX260.lcb	
样品瓶号: 3-34	版本号: 6.115
进样体积: 20 µl	实验者: xiechaojun
进样时间: 2026/04/08 22:46:52	处理者: xiechaojun
处理时间(V2): 2026/04/09 08:36:47	
仪器型号: SHIMADZU LC-2050C (FX260)	

<色谱图>

mV

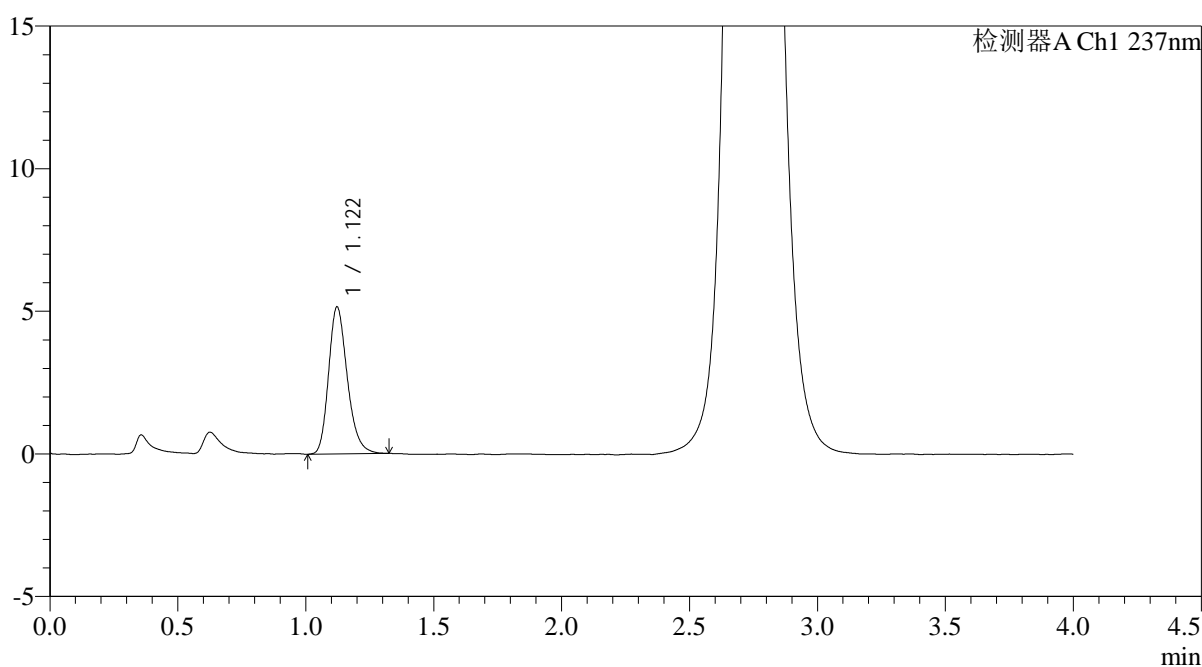

<峰表>

检测器A Ch1 237nm

峰号	保留时间	面积	面积%	高度	理论塔板数(USP)	拖尾因子	分离度(USP)
1	1.122	26258	100.000	5156	1155	1.233	--
总计		26258	100.000	5156			

图158 替米沙坦氨氯地平片溶出曲线测定HPLC图谱  
自制品-2026031621批-pH2.0介质-浆法-75转-60min-片4  
供试品溶液-1

<样品信息>

色谱柱: XB-C18(50mm*4.6mm,5μm)	流 速: 2.0ml/min
柱温:30°C	波 长: 237nm
数据文件名: RC\$PCH-962 - 0-3/11-160-2 - zzp-2026031621p-rcqx-pH2.0jz-1-jf75z-60min-P5.lcd	
方法文件名: RC\$PCH-962 - PCH-962-rcqx-FX260.lcm	
批处理文件名: RC\$PCH-962 - 20260408-rcqx-FX260.lcb	
样品瓶号: 3-43	版本号: 6.115
进样体积: 20 μl	实验者: xiechaojun
进样时间: 2026/04/08 22:51:14	处理者: xiechaojun
处理时间(V2): 2026/04/09 08:36:50	
仪器型号: SHIMADZU LC-2050C (FX260)	

<色谱图>

mV

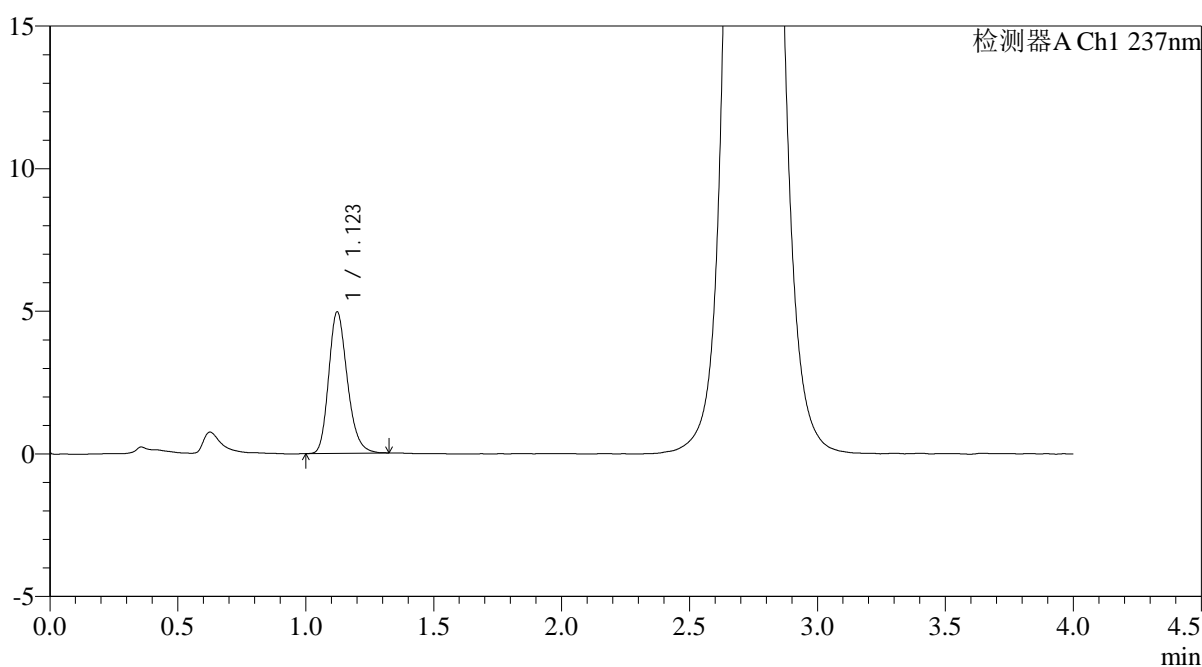

<峰表>

检测器A Ch1 237nm

峰号	保留时间	面积	面积%	高度	理论塔板数(USP)	拖尾因子	分离度(USP)
1	1.123	25153	100.000	4963	1157	1.223	--
总计		25153	100.000	4963			

图159 替米沙坦氨氯地平片溶出曲线测定HPLC图谱  
自制品-2026031621批-pH2.0介质-浆法-75转-60min-片5  
供试品溶液-1

<样品信息>

色谱柱: XB-C18(50mm*4.6mm,5μm)	流 速: 2.0ml/min
柱温:30°C	波 长: 237nm
数据文件名: RC\$PCH-962 - 0-3/11-161-2 - zzp-2026031621p-rcqx-pH2.0jz-1-jf75z-60min-P6.lcd	
方法文件名: RC\$PCH-962 - PCH-962-rcqx-FX260.lcm	
批处理文件名: RC\$PCH-962 - 20260408-rcqx-FX260.lcb	
样品瓶号: 3-52	版本号: 6.115
进样体积: 20 μl	实验者: xiechaojun
进样时间: 2026/04/08 22:55:36	处理者: xiechaojun
处理时间(V2): 2026/04/09 08:36:53	
仪器型号: SHIMADZU LC-2050C (FX260)	

<色谱图>

mV

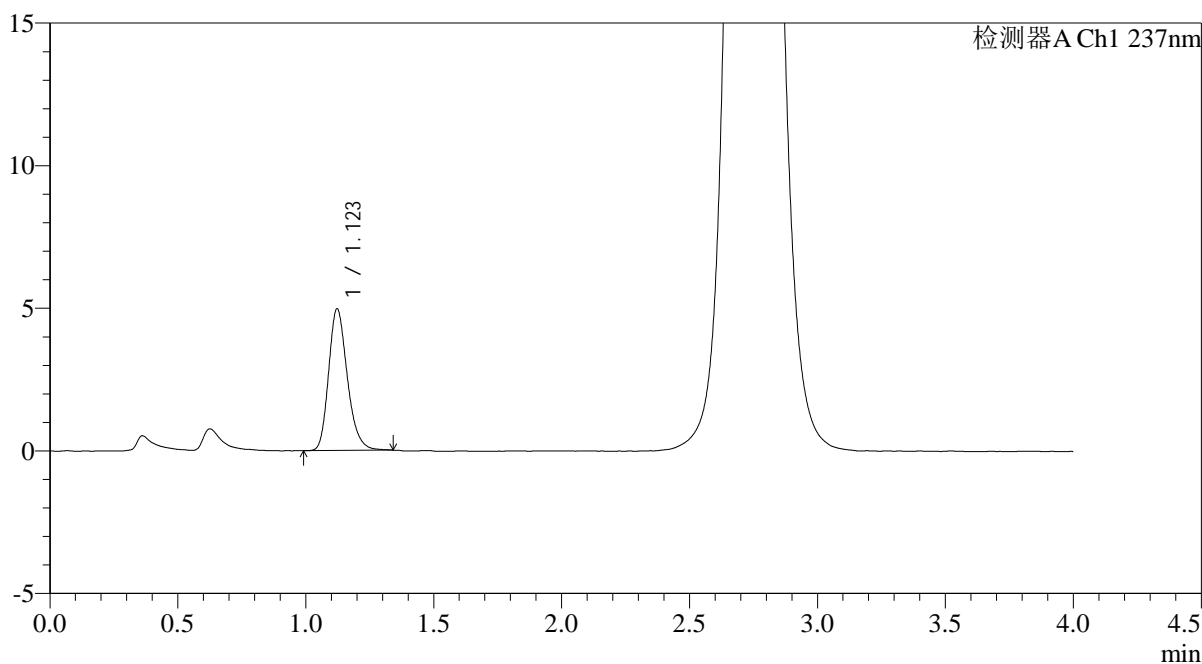

<峰表>

检测器A Ch1 237nm

峰号	保留时间	面积	面积%	高度	理论塔板数(USP)	拖尾因子	分离度(USP)
1	1.123	25283	100.000	4969	1157	1.233	--
总计		25283	100.000	4969			

图160 替米沙坦氨氯地平片溶出曲线测定HPLC图谱  
自制品-2026031621批-pH2.0介质-浆法-75转-60min-片6  
供试品溶液-1

<样品信息>

色谱柱: XB-C18(50mm*4.6mm,5μm)	流 速: 2.0ml/min
柱温:30°C	波 长: 237nm
数据文件名: RC\$PCH-962 - 0-3/11-162-2 - zzp-2026031621p-rcqx-pH2.0jz-1-jf75z-jxzs-P1.lcd	
方法文件名: RC\$PCH-962 - PCH-962-rcqx-FX260.lcm	
批处理文件名: RC\$PCH-962 - 20260408-rcqx-FX260.lcb	
样品瓶号: 3-8	版本号: 6.115
进样体积: 20 μl	实验者: xiechaojun
进样时间: 2026/04/08 22:59:59	处理者: xiechaojun
处理时间(V2): 2026/04/09 08:36:56	
仪器型号: SHIMADZU LC-2050C (FX260)	

<色谱图>

mV

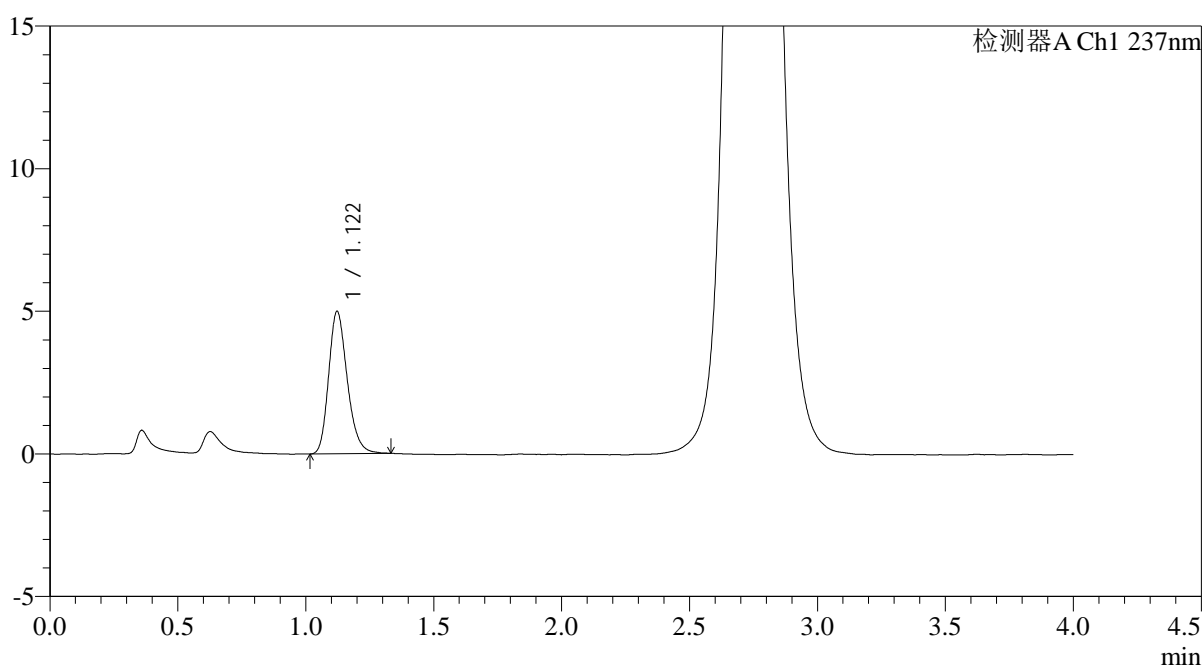

<峰表>

检测器A Ch1 237nm

峰号	保留时间	面积	面积%	高度	理论塔板数(USP)	拖尾因子	分离度(USP)
1	1.122	25280	100.000	4992	1161	1.225	--
总计		25280	100.000	4992			

图161 替米沙坦氨氯地平片溶出曲线测定HPLC图谱  
自制品-2026031621批-pH2.0介质-桨法-75转-极限转速-片1  
供试品溶液-1

<样品信息>

色谱柱: XB-C18(50mm*4.6mm,5μm)	流 速: 2.0ml/min
柱温:30°C	波 长: 237nm
数据文件名: RC\$PCH-962 - 0-3/11-163-2 - zzp-2026031621p-rcqx-pH2.0jz-1-jf75z-jxzs-P2.lcd	
方法文件名: RC\$PCH-962 - PCH-962-rcqx-FX260.lcm	
批处理文件名: RC\$PCH-962 - 20260408-rcqx-FX260.lcb	
样品瓶号: 3-17	版本号: 6.115
进样体积: 20 μl	实验者: xiechaojun
进样时间: 2026/04/08 23:04:22	处理者: xiechaojun
处理时间(V2): 2026/04/09 08:36:58	
仪器型号: SHIMADZU LC-2050C (FX260)	

<色谱图>

mV

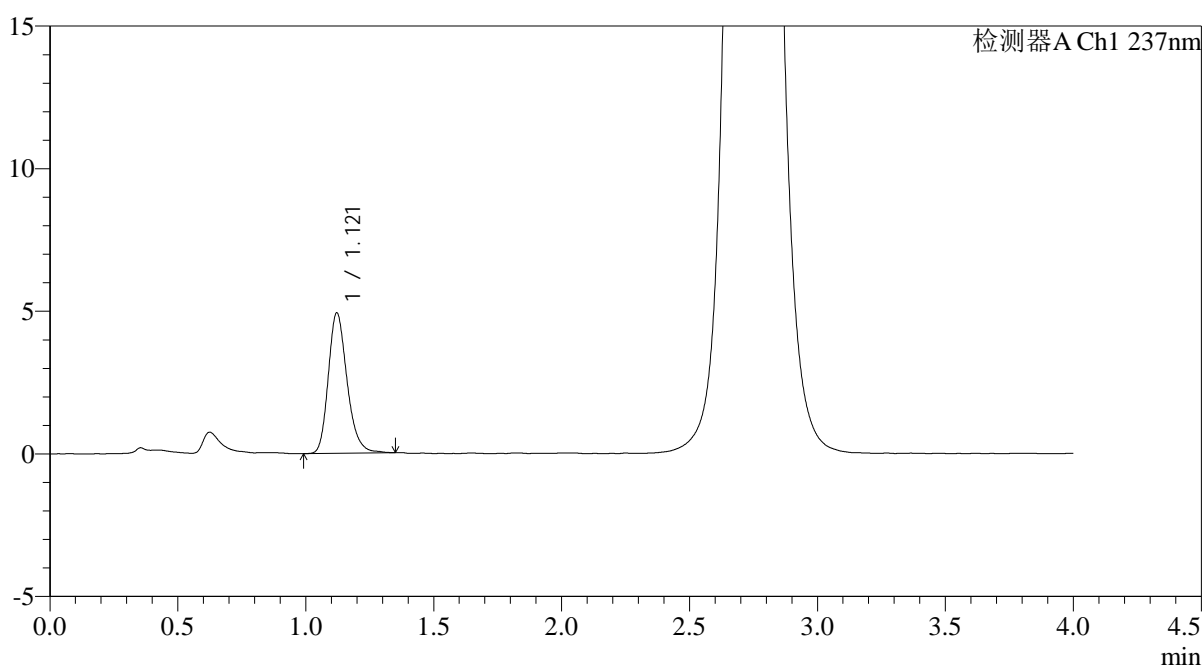

<峰表>

检测器A Ch1 237nm

峰号	保留时间	面积	面积%	高度	理论塔板数(USP)	拖尾因子	分离度(USP)
1	1.121	25122	100.000	4925	1156	1.232	--
总计		25122	100.000	4925			

图162 替米沙坦氨氯地平片溶出曲线测定HPLC图谱  
自制品-2026031621批-pH2.0介质-桨法-75转-极限转速-片2  
供试品溶液-1

<样品信息>

色谱柱: XB-C18(50mm*4.6mm,5µm)	流 速: 2.0ml/min
柱温:30°C	波 长: 237nm
数据文件名: RC\$PCH-962 - 0-3/11-164-2 - zzp-2026031621p-rcqx-pH2.0jz-1-jf75z-jxzs-P3.lcd	
方法文件名: RC\$PCH-962 - PCH-962-rcqx-FX260.lcm	
批处理文件名: RC\$PCH-962 - 20260408-rcqx-FX260.lcb	
样品瓶号: 3-26	版本号: 6.115
进样体积: 20 µl	实验者: xiechaojun
进样时间: 2026/04/08 23:08:45	处理者: xiechaojun
处理时间(V2): 2026/04/09 08:37:01	
仪器型号: SHIMADZU LC-2050C (FX260)	

<色谱图>

mV

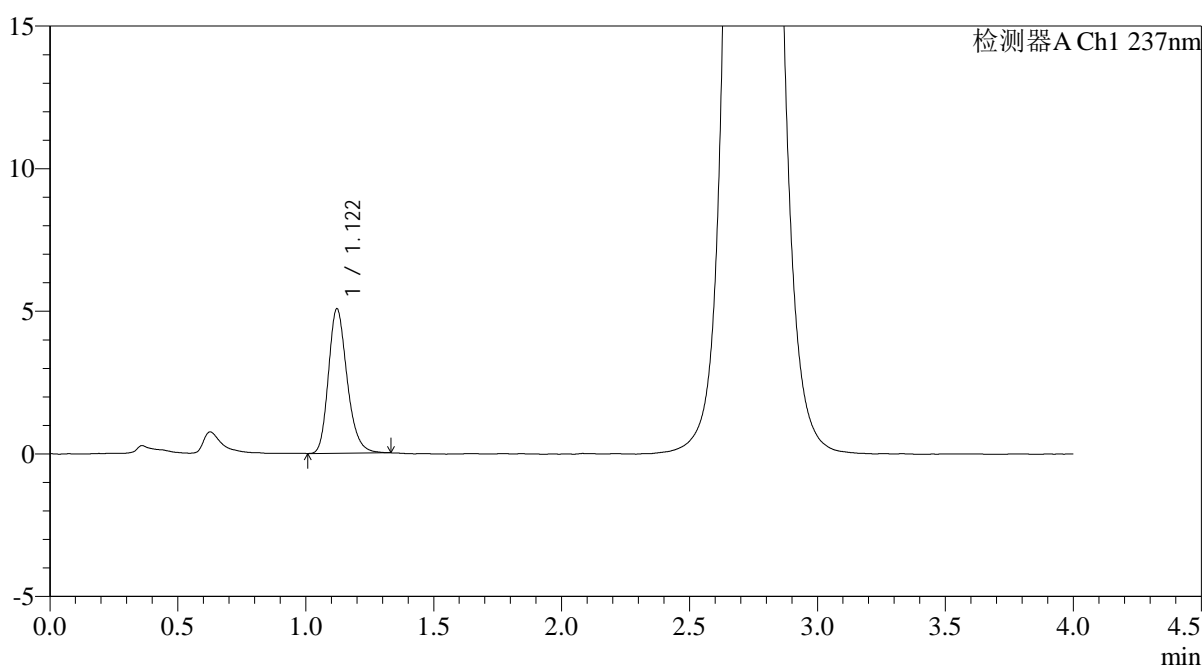

<峰表>

检测器A Ch1 237nm

峰号	保留时间	面积	面积%	高度	理论塔板数(USP)	拖尾因子	分离度(USP)
1	1.122	25689	100.000	5068	1167	1.229	--
总计		25689	100.000	5068			

图163 替米沙坦氨氯地平片溶出曲线测定HPLC图谱  
自制品-2026031621批-pH2.0介质-桨法-75转-极限转速-片3  
供试品溶液-1

<样品信息>

色谱柱: XB-C18(50mm\*4.6mm,5µm)      流 速: 2.0ml/min  
 柱温: 30°C      波 长: 237nm  
 数据文件名: RC\$PCH-962 - 0-3/11-165-2 - zzp-2026031621p-rcqx-pH2.0jz-1-jf75z-jxzs-P4.lcd  
 方法文件名: RC\$PCH-962 - PCH-962-rcqx-FX260.lcm  
 批处理文件名: RC\$PCH-962 - 20260408-rcqx-FX260.lcb  
 样品瓶号: 3-35  
 进样体积: 20 µl      版本号: 6.115  
 进样时间: 2026/04/08 23:13:08      实验者: xiechaojun  
 处理时间(V2): 2026/04/09 08:37:04      处理者: xiechaojun  
 仪器型号: SHIMADZU LC-2050C (FX260)

<色谱图>

mV

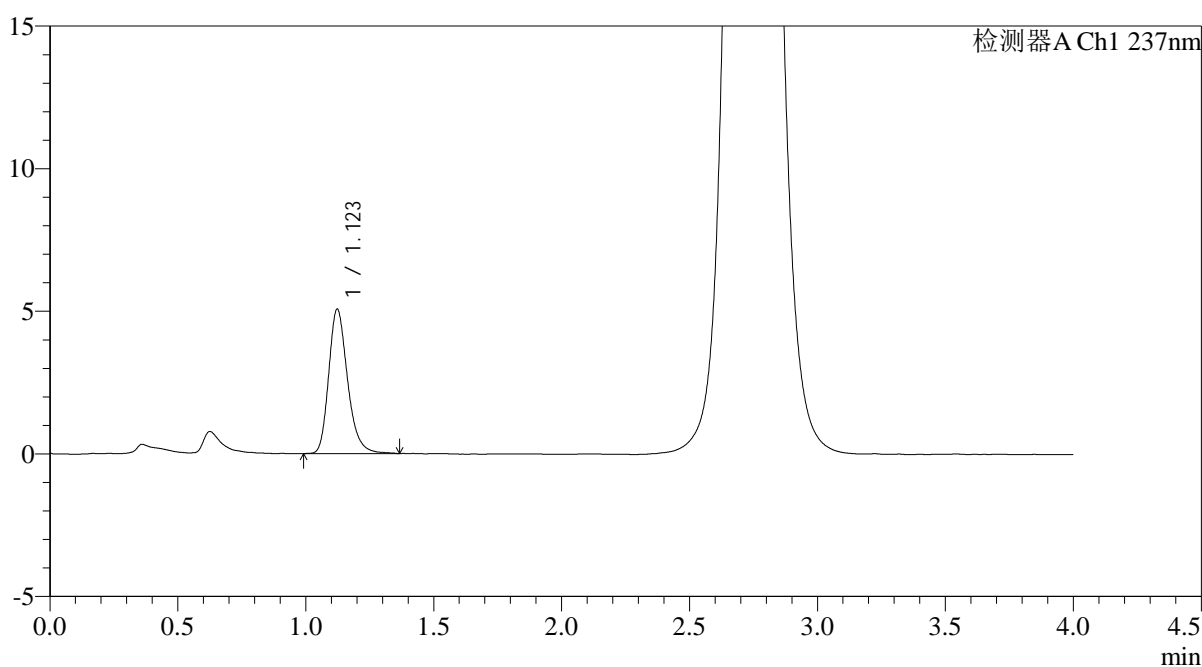

<峰表>

检测器A Ch1 237nm

峰号	保留时间	面积	面积%	高度	理论塔板数(USP)	拖尾因子	分离度(USP)
1	1.123	25983	100.000	5062	1155	1.254	--
总计		25983	100.000	5062			

图164 替米沙坦氨氯地平片溶出曲线测定HPLC图谱  
 自制品-2026031621批-pH2.0介质-桨法-75转-极限转速-片4  
 供试品溶液-1

<样品信息>

色谱柱: XB-C18(50mm*4.6mm,5μm)	流 速: 2.0ml/min
柱温:30°C	波 长: 237nm
数据文件名: RC\$PCH-962 - 0-3/11-166-2 - zzp-2026031621p-rcqx-pH2.0jz-1-jf75z-jxzs-P5.lcd	
方法文件名: RC\$PCH-962 - PCH-962-rcqx-FX260.lcm	
批处理文件名: RC\$PCH-962 - 20260408-rcqx-FX260.lcb	
样品瓶号: 3-44	版本号: 6.115
进样体积: 20 μl	实验者: xiechaojun
进样时间: 2026/04/08 23:17:30	处理者: xiechaojun
处理时间(V2): 2026/04/09 08:37:07	
仪器型号: SHIMADZU LC-2050C (FX260)	

<色谱图>

mV

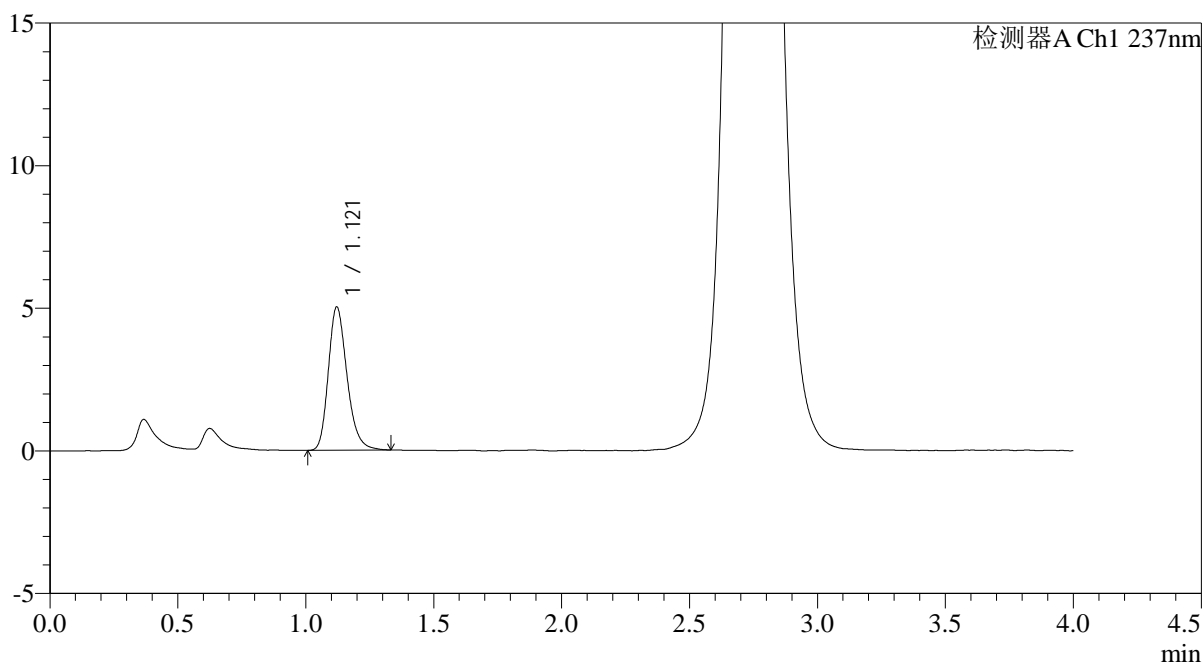

<峰表>

检测器A Ch1 237nm

峰号	保留时间	面积	面积%	高度	理论塔板数(USP)	拖尾因子	分离度(USP)
1	1.121	25580	100.000	5029	1154	1.242	--
总计		25580	100.000	5029			

图165 替米沙坦氨氯地平片溶出曲线测定HPLC图谱  
自制品-2026031621批-pH2.0介质-桨法-75转-极限转速-片5  
供试品溶液-1

<样品信息>

色谱柱: XB-C18(50mm*4.6mm,5μm)	流 速: 2.0ml/min
柱温:30°C	波 长: 237nm
数据文件名: RC\$PCH-962 - 0-3/11-167-2 - zzp-2026031621p-rcqx-pH2.0jz-1-jf75z-jxzs-P6.lcd	
方法文件名: RC\$PCH-962 - PCH-962-rcqx-FX260.lcm	
批处理文件名: RC\$PCH-962 - 20260408-rcqx-FX260.lcb	
样品瓶号: 3-53	版本号: 6.115
进样体积: 20 μl	实验者: xiechaojun
进样时间: 2026/04/08 23:21:52	处理者: xiechaojun
处理时间(V2): 2026/04/09 08:37:10	
仪器型号: SHIMADZU LC-2050C (FX260)	

<色谱图>

mV

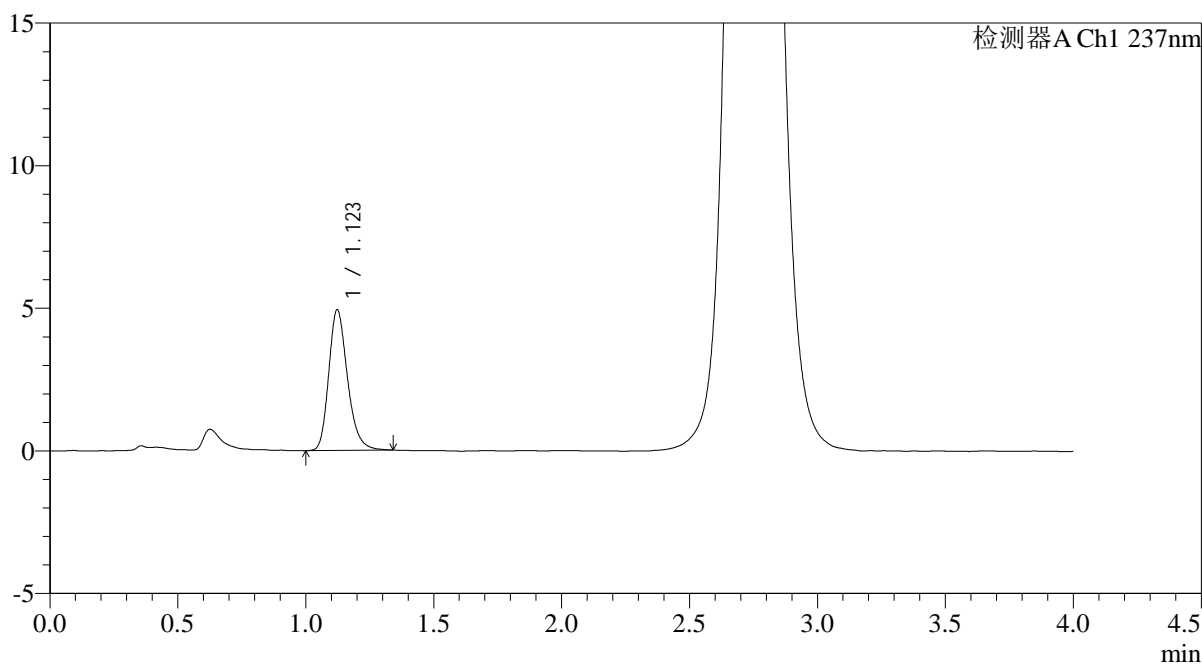

<峰表>

检测器A Ch1 237nm

峰号	保留时间	面积	面积%	高度	理论塔板数(USP)	拖尾因子	分离度(USP)
1	1.123	25175	100.000	4933	1160	1.240	--
总计		25175	100.000	4933			

图166 替米沙坦氨氯地平片溶出曲线测定HPLC图谱  
自制品-2026031621批-pH2.0介质-桨法-75转-极限转速-片6  
供试品溶液-1

<样品信息>

色谱柱: XB-C18(50mm*4.6mm,5μm)	流 速: 2.0ml/min
柱温:30°C	波 长: 237nm
数据文件名: RC\$PCH-962 - 0-3/11-168-2 - zzp-2026031621p-rcqx-pH2.0jz-1-jf75z-dz2-1.lcd	
方法文件名: RC\$PCH-962 - PCH-962-rcqx-FX260.lcm	
批处理文件名: RC\$PCH-962 - 20260408-rcqx-FX260.lcb	
样品瓶号: 3-27	版本号: 6.115
进样体积: 20 μl	实验者: xiechaojun
进样时间: 2026/04/08 23:26:15	处理者: xiechaojun
处理时间(V2): 2026/04/09 08:37:12	
仪器型号: SHIMADZU LC-2050C (FX260)	

<色谱图>

mV

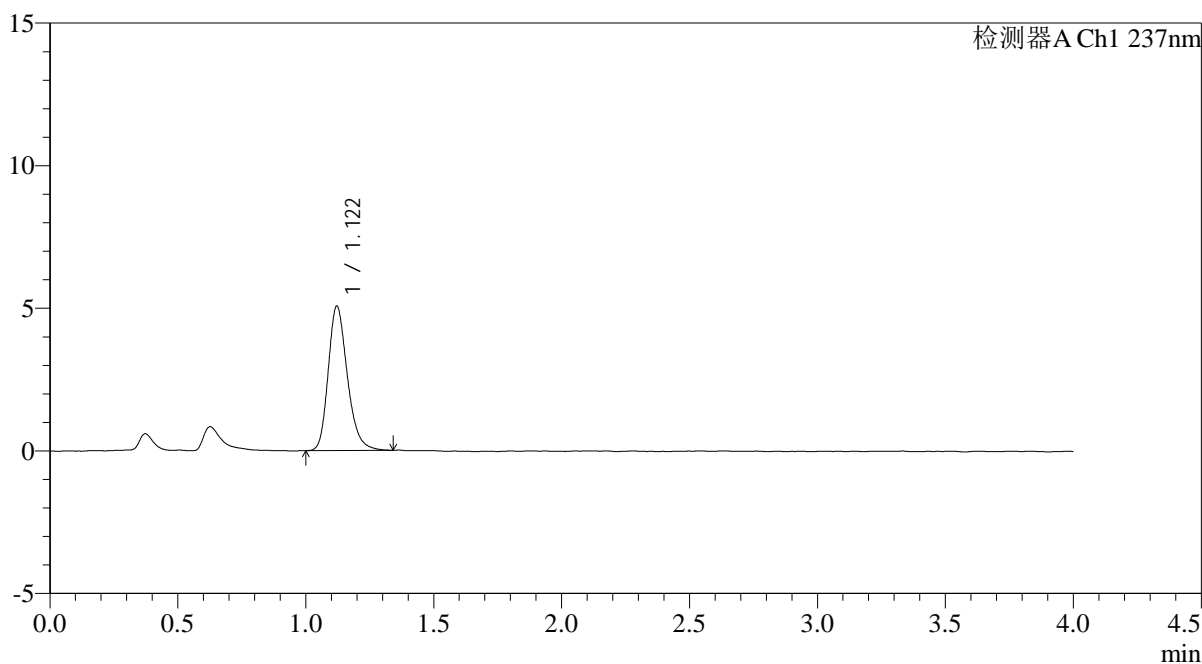

<峰表>

检测器A Ch1 237nm

峰号	保留时间	面积	面积%	高度	理论塔板数(USP)	拖尾因子	分离度(USP)
1	1.122	26386	100.000	5066	1106	1.244	--
总计		26386	100.000	5066			

图167 替米沙坦氨氯地平片溶出曲线测定HPLC图谱  
自制品-2026031621批-pH2.0介质-浆法-75转  
对照品溶液-2-1

<样品信息>

色谱柱: XB-C18(50mm*4.6mm,5µm)	流 速: 2.0ml/min
柱温:30°C	波 长: 237nm
数据文件名: RC\$PCH-962 - 0-3/11-169-2 - zzp-2026031621p-rcqx-pH2.0jz-1-jf75z-dz2-2.lcd	
方法文件名: RC\$PCH-962 - PCH-962-rcqx-FX260.lcm	
批处理文件名: RC\$PCH-962 - 20260408-rcqx-FX260.lcb	
样品瓶号: 3-27	版本号: 6.115
进样体积: 20 µl	实验者: xiechaojun
进样时间: 2026/04/08 23:30:38	处理者: xiechaojun
处理时间(V2): 2026/04/09 08:37:15	
仪器型号: SHIMADZU LC-2050C (FX260)	

<色谱图>

mV

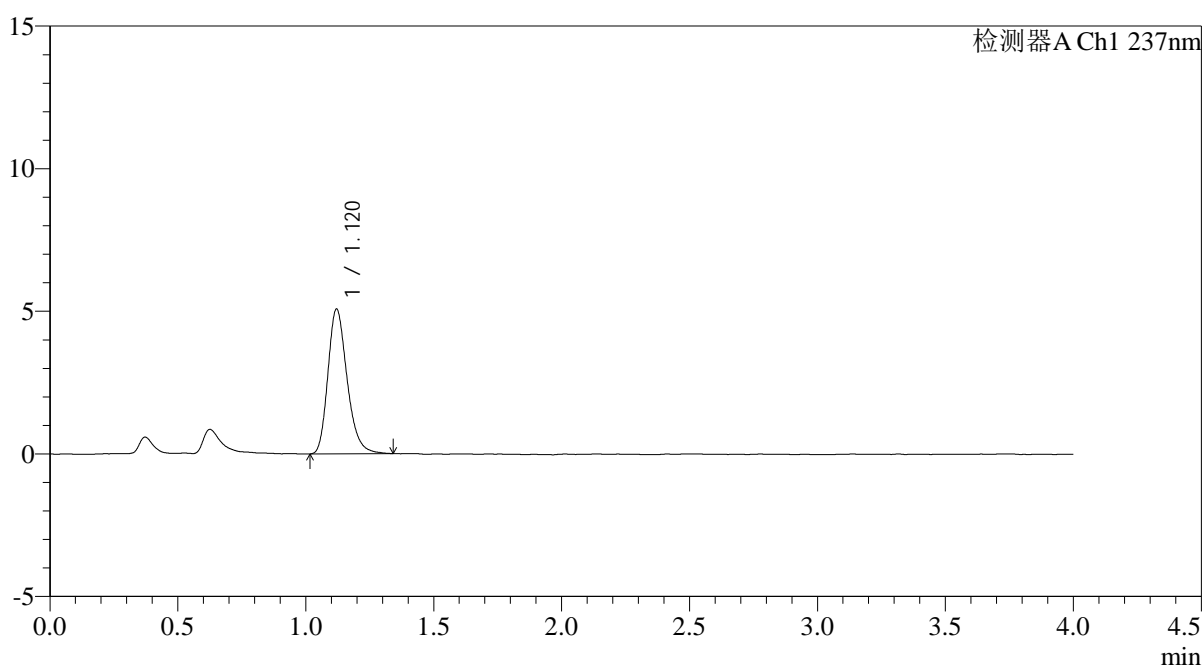

<峰表>

检测器A Ch1 237nm

峰号	保留时间	面积	面积%	高度	理论塔板数(USP)	拖尾因子	分离度(USP)
1	1.120	26471	100.000	5073	1100	1.246	--
总计		26471	100.000	5073			

图168 替米沙坦氨氯地平片溶出曲线测定HPLC图谱  
自制品-2026031621批-pH2.0介质-浆法-75转  
对照品溶液-2-2

<样品信息>

色谱柱: XB-C18(50mm*4.6mm,5µm)	流 速: 2.0ml/min
柱温:30°C	波 长: 237nm
数据文件名: RC\$PCH-962 - 0-3/11-170-2 - zzp-2026031621p-rcqx-pH2.0jz-2-jf75z-rj.lcd	
方法文件名: RC\$PCH-962 - PCH-962-rcqx-FX260.lcm	
批处理文件名: RC\$PCH-962 - 20260408-rcqx-FX260.lcb	
样品瓶号: 4-9	版本号: 6.115
进样体积: 20 µl	实验者: xiechaojun
进样时间: 2026/04/08 23:35:02	处理者: xiechaojun
处理时间(V2): 2026/04/09 08:37:18	
仪器型号: SHIMADZU LC-2050C (FX260)	

<色谱图>

mV

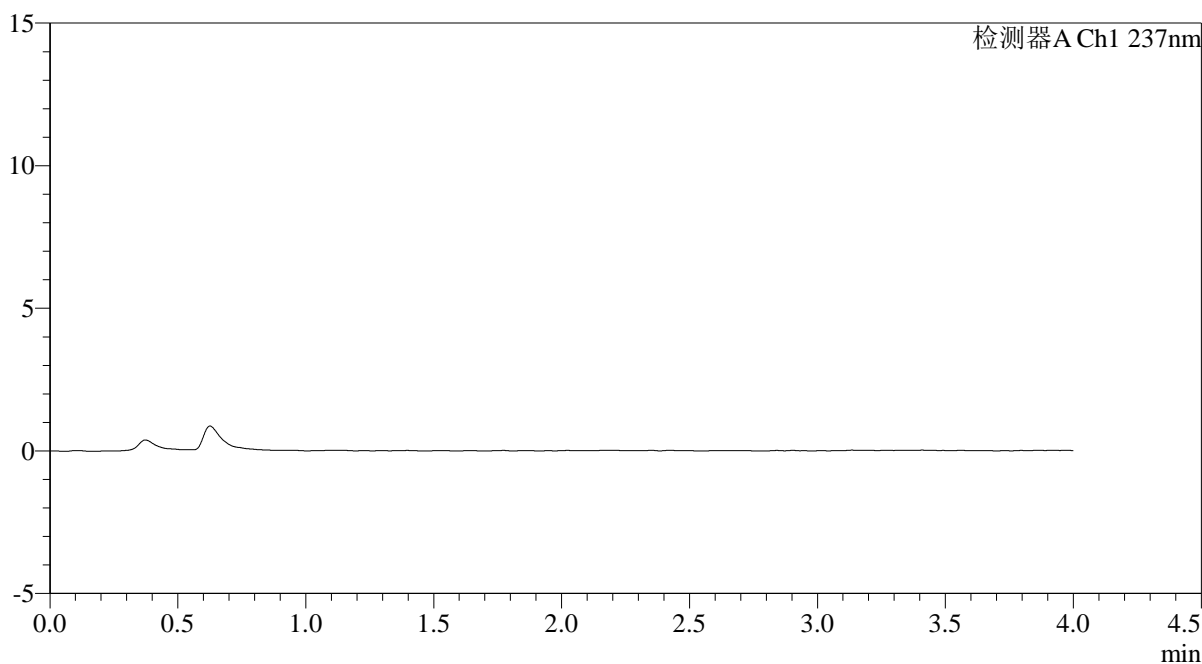

<峰表>

检测器A Ch1 237nm

峰号	保留时间	面积	面积%	高度	理论塔板数(USP)	拖尾因子	分离度(USP)
总计							

图169 替米沙坦氨氯地平片溶出曲线测定HPLC图谱  
自制品-2026031621批-pH2.0介质-浆法-75转  
溶剂

<样品信息>

色谱柱: XB-C18(50mm*4.6mm,5μm)	流 速: 2.0ml/min
柱温:30°C	波 长: 237nm
数据文件名: RC\$PCH-962 - 0-3/11-171-2 - zzp-2026031621p-rcqx-pH2.0jz-2-jf75z-dz1-1.lcd	
方法文件名: RC\$PCH-962 - PCH-962-rcqx-FX260.lcm	
批处理文件名: RC\$PCH-962 - 20260408-rcqx-FX260.lcb	
样品瓶号: 4-18	版本号: 6.115
进样体积: 20 μl	实验者: xiechaojun
进样时间: 2026/04/08 23:39:26	处理者: xiechaojun
处理时间(V2): 2026/04/09 08:37:21	
仪器型号: SHIMADZU LC-2050C (FX260)	

<色谱图>

mV

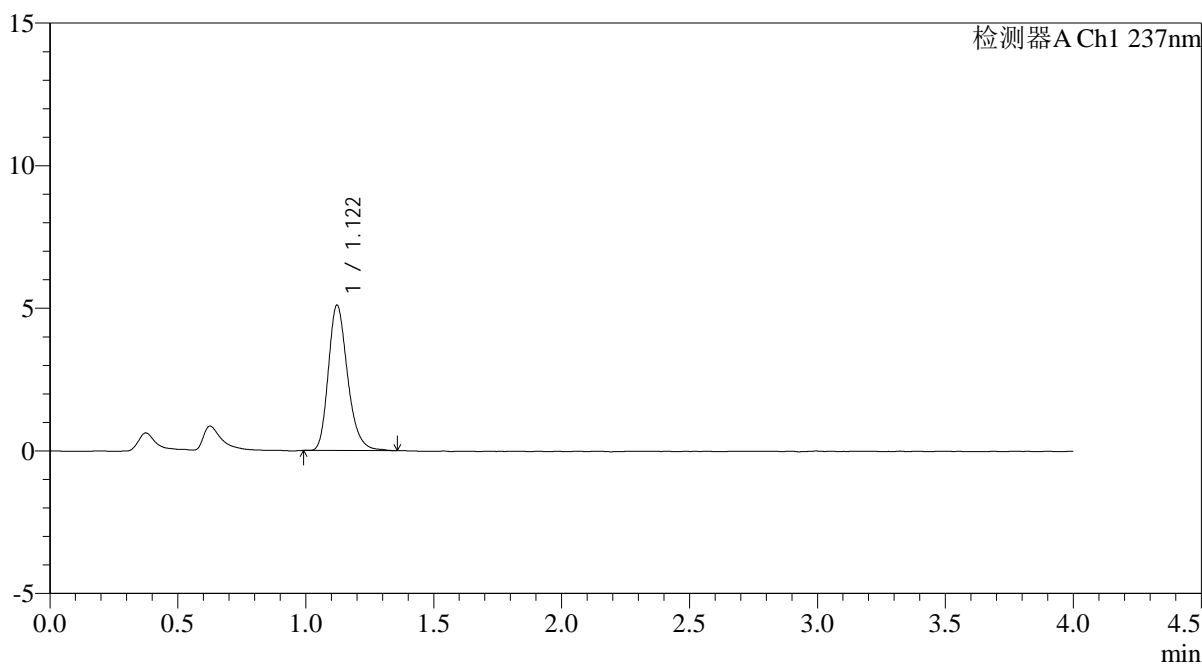

<峰表>

检测器A Ch1 237nm

峰号	保留时间	面积	面积%	高度	理论塔板数(USP)	拖尾因子	分离度(USP)
1	1.122	26689	100.000	5098	1099	1.249	--
总计		26689	100.000	5098			

图170 替米沙坦氨氯地平片溶出曲线测定HPLC图谱  
自制品-2026031621批-pH2.0介质-浆法-75转  
对照品溶液-1-1

<样品信息>

色谱柱: XB-C18(50mm*4.6mm,5μm)	流 速: 2.0ml/min
柱温:30°C	波 长: 237nm
数据文件名: RC\$PCH-962 - 0-3/11-172-2 - zzp-2026031621p-rcqx-pH2.0jz-2-jf75z-dz1-2.lcd	
方法文件名: RC\$PCH-962 - PCH-962-rcqx-FX260.lcm	
批处理文件名: RC\$PCH-962 - 20260408-rcqx-FX260.lcb	
样品瓶号: 4-18	版本号: 6.115
进样体积: 20 μl	实验者: xiechaojun
进样时间: 2026/04/08 23:43:51	处理者: xiechaojun
处理时间(V2): 2026/04/09 08:37:23	
仪器型号: SHIMADZU LC-2050C (FX260)	

<色谱图>

mV

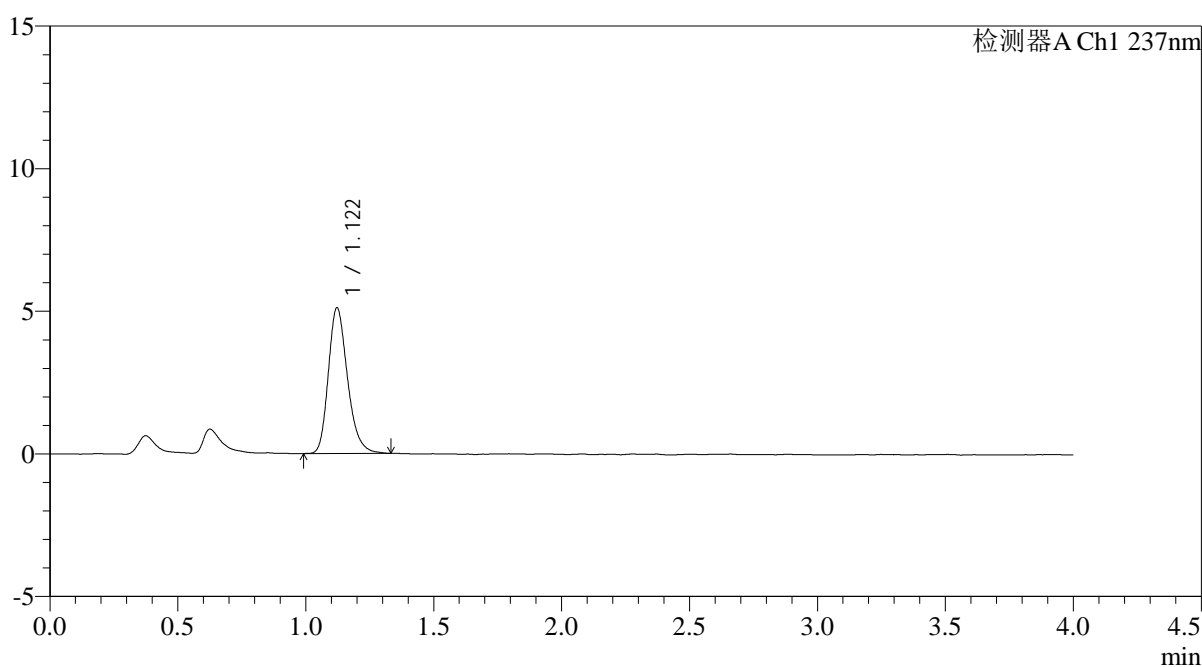

<峰表>

检测器A Ch1 237nm

峰号	保留时间	面积	面积%	高度	理论塔板数(USP)	拖尾因子	分离度(USP)
1	1.122	26608	100.000	5111	1105	1.246	--
总计		26608	100.000	5111			

图171 替米沙坦氨氯地平片溶出曲线测定HPLC图谱  
自制品-2026031621批-pH2.0介质-浆法-75转  
对照品溶液-1-2

## &lt;样品信息&gt;

色谱柱: XB-C18(50mm\*4.6mm,5 $\mu$ m)柱温:30 $^{\circ}$ C

数据文件名: RC\$PCH-962 - 0-3/11-173-2 - zzp-2026031621p-rcqx-pH2.0jz-2-jf75z-dz1-3.lcd

方法文件名: RC\$PCH-962 - PCH-962-rcqx-FX260.lcm

批处理文件名: RC\$PCH-962 - 20260408-rcqx-FX260.lcb

样品瓶号: 4-18

进样体积: 20  $\mu$ l

进样时间: 2026/04/08 23:48:16

处理时间(V2): 2026/04/09 08:37:26

仪器型号: SHIMADZU LC-2050C (FX260)

流 速: 2.0ml/min

波 长: 237nm

版本号: 6.115

实验者: xiechaojun

处理者: xiechaojun

## &lt;色谱图&gt;

mV

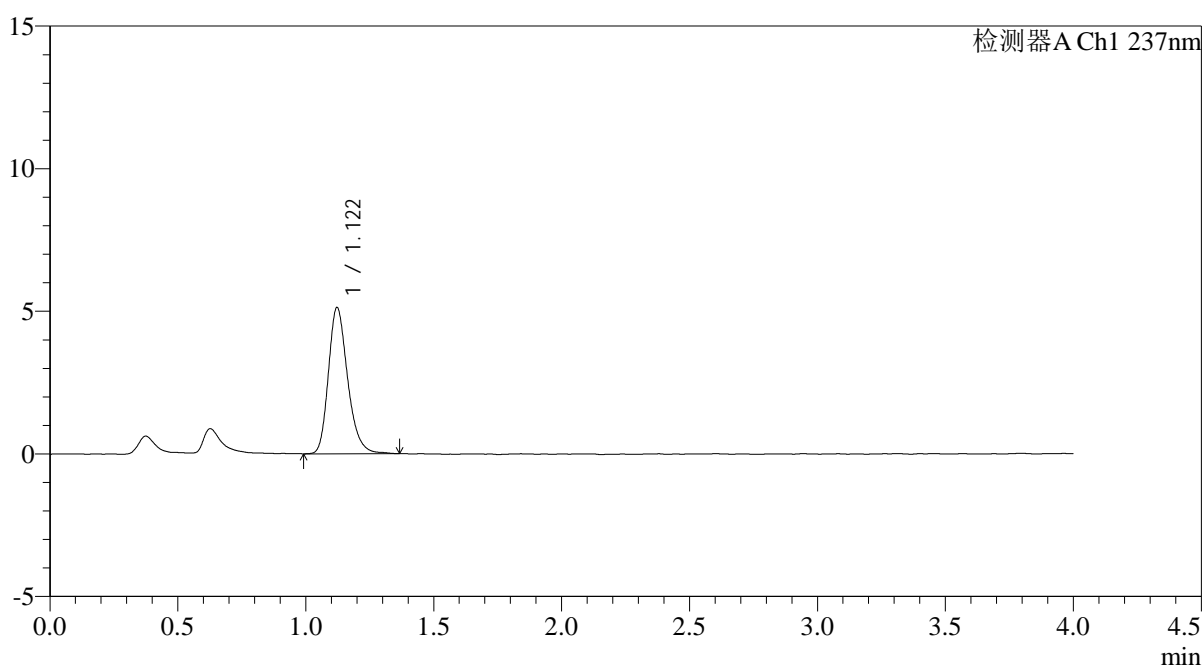

## &lt;峰表&gt;

检测器A Ch1 237nm

峰号	保留时间	面积	面积%	高度	理论塔板数(USP)	拖尾因子	分离度(USP)
1	1.122	26816	100.000	5127	1103	1.247	--
总计		26816	100.000	5127			

图172 替米沙坦氨氯地平片溶出曲线测定HPLC图谱  
自制品-2026031621批-pH2.0介质-浆法-75转  
对照品溶液-1-3

<样品信息>

色谱柱: XB-C18(50mm*4.6mm,5µm)	流 速: 2.0ml/min
柱温:30°C	波 长: 237nm
数据文件名: RC\$PCH-962 - 0-3/11-174-2 - zzp-2026031621p-rcqx-pH2.0jz-2-jf75z-dz1-4.lcd	
方法文件名: RC\$PCH-962 - PCH-962-rcqx-FX260.lcm	
批处理文件名: RC\$PCH-962 - 20260408-rcqx-FX260.lcb	
样品瓶号: 4-18	版本号: 6.115
进样体积: 20 µl	实验者: xiechaojun
进样时间: 2026/04/08 23:52:40	处理者: xiechaojun
处理时间(V2): 2026/04/09 08:37:29	
仪器型号: SHIMADZU LC-2050C (FX260)	

<色谱图>

mV

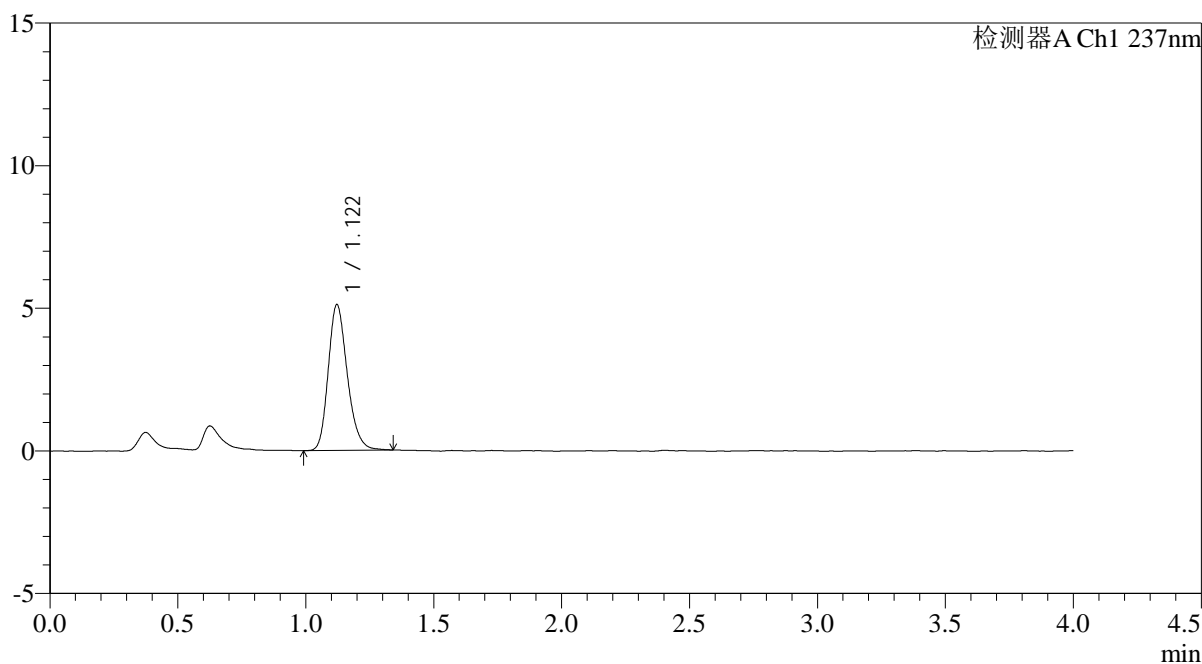

<峰表>

检测器A Ch1 237nm

峰号	保留时间	面积	面积%	高度	理论塔板数(USP)	拖尾因子	分离度(USP)
1	1.122	26581	100.000	5118	1102	1.220	--
总计		26581	100.000	5118			

图173 替米沙坦氨氯地平片溶出曲线测定HPLC图谱  
自制品-2026031621批-pH2.0介质-浆法-75转  
对照品溶液-1-4

<样品信息>

色谱柱: XB-C18(50mm*4.6mm,5μm)	流速: 2.0ml/min
柱温:30°C	波长: 237nm
数据文件名: RC\$PCH-962 - 0-3/11-175-2 - zzp-2026031621p-rcqx-pH2.0jz-2-jf75z-dz1-5.lcd	
方法文件名: RC\$PCH-962 - PCH-962-rcqx-FX260.lcm	
批处理文件名: RC\$PCH-962 - 20260408-rcqx-FX260.lcb	
样品瓶号: 4-18	版本号: 6.115
进样体积: 20 μl	实验者: xiechaojun
进样时间: 2026/04/08 23:57:05	处理者: xiechaojun
处理时间(V2): 2026/04/09 08:37:32	
仪器型号: SHIMADZU LC-2050C (FX260)	

<色谱图>

mV

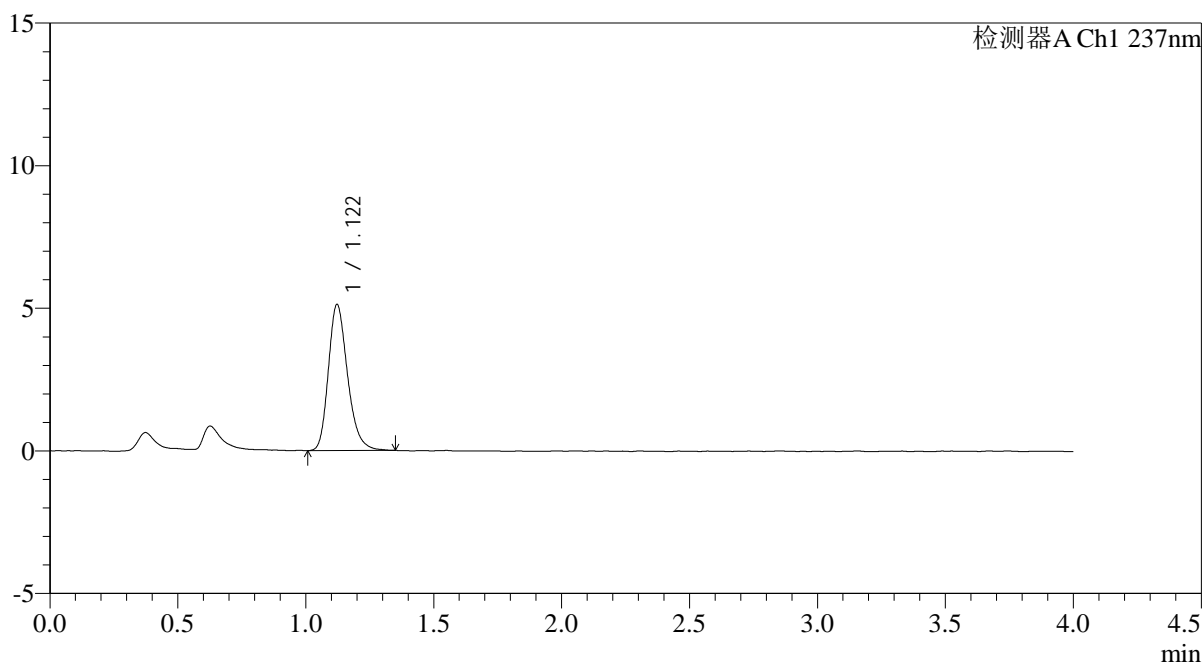

<峰表>

检测器A Ch1 237nm

峰号	保留时间	面积	面积%	高度	理论塔板数(USP)	拖尾因子	分离度(USP)
1	1.122	26741	100.000	5125	1103	1.242	--
总计		26741	100.000	5125			

图174 替米沙坦氨氯地平片溶出曲线测定HPLC图谱  
自制品-2026031621批-pH2.0介质-浆法-75转  
对照品溶液-1-5

<样品信息>

色谱柱: XB-C18(50mm*4.6mm,5μm)	流 速: 2.0ml/min
柱温:30°C	波 长: 237nm
数据文件名: RC\$PCH-962 - 0-3/11-176-2 - zzp-2026031621p-rcqx-pH2.0jz-2-jf75z-5min-P1.lcd	
方法文件名: RC\$PCH-962 - PCH-962-rcqx-FX260.lcm	
批处理文件名: RC\$PCH-962 - 20260408-rcqx-FX260.lcb	
样品瓶号: 4-1	版本号: 6.115
进样体积: 20 μl	实验者: xiechaojun
进样时间: 2026/04/09 00:01:28	处理者: xiechaojun
处理时间(V2): 2026/04/09 08:37:34	
仪器型号: SHIMADZU LC-2050C (FX260)	

<色谱图>

mV

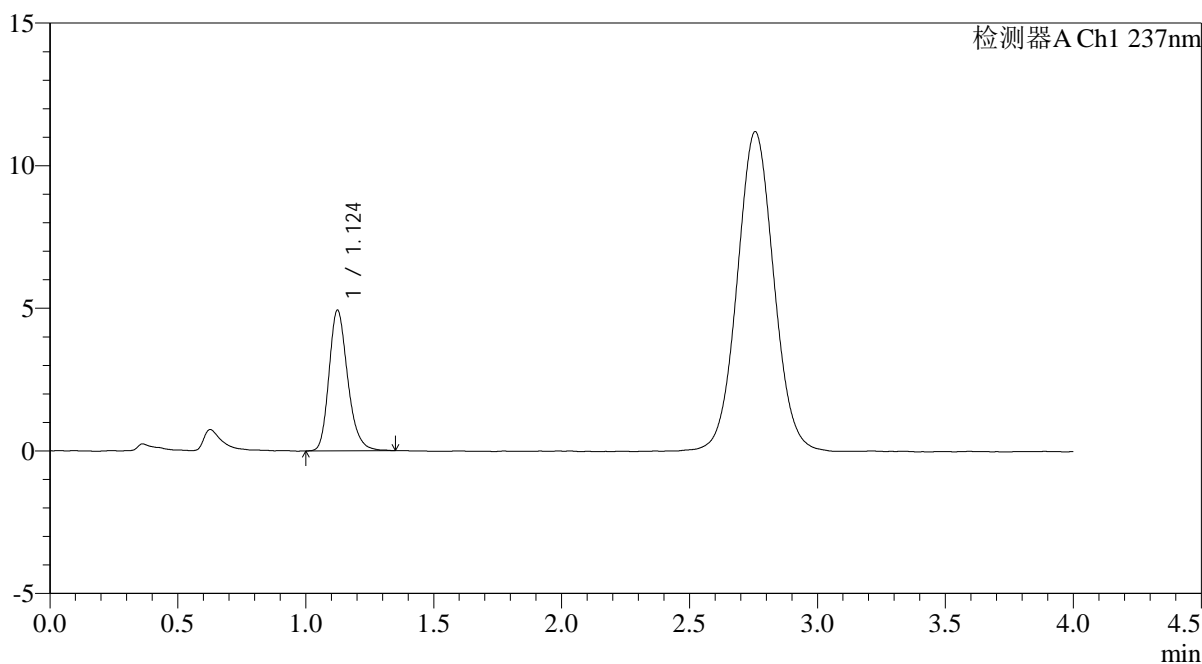

<峰表>

检测器A Ch1 237nm

峰号	保留时间	面积	面积%	高度	理论塔板数(USP)	拖尾因子	分离度(USP)
1	1.124	25106	100.000	4922	1169	1.234	--
总计		25106	100.000	4922			

图175 替米沙坦氨氯地平片溶出曲线测定HPLC图谱  
自制品-2026031621批-pH2.0介质-浆法-75转-5min-片1  
供试品溶液-1

<样品信息>

色谱柱: XB-C18(50mm*4.6mm,5µm)	流 速: 2.0ml/min
柱温:30°C	波 长: 237nm
数据文件名: RC\$PCH-962 - 0-3/11-177-2 - zzp-2026031621p-rcqx-pH2.0jz-2-jf75z-5min-P2.lcd	
方法文件名: RC\$PCH-962 - PCH-962-rcqx-FX260.lcm	
批处理文件名: RC\$PCH-962 - 20260408-rcqx-FX260.lcb	
样品瓶号: 4-10	版本号: 6.115
进样体积: 20 µl	实验者: xiechaojun
进样时间: 2026/04/09 00:05:51	处理者: xiechaojun
处理时间(V2): 2026/04/09 08:37:37	
仪器型号: SHIMADZU LC-2050C (FX260)	

<色谱图>

mV

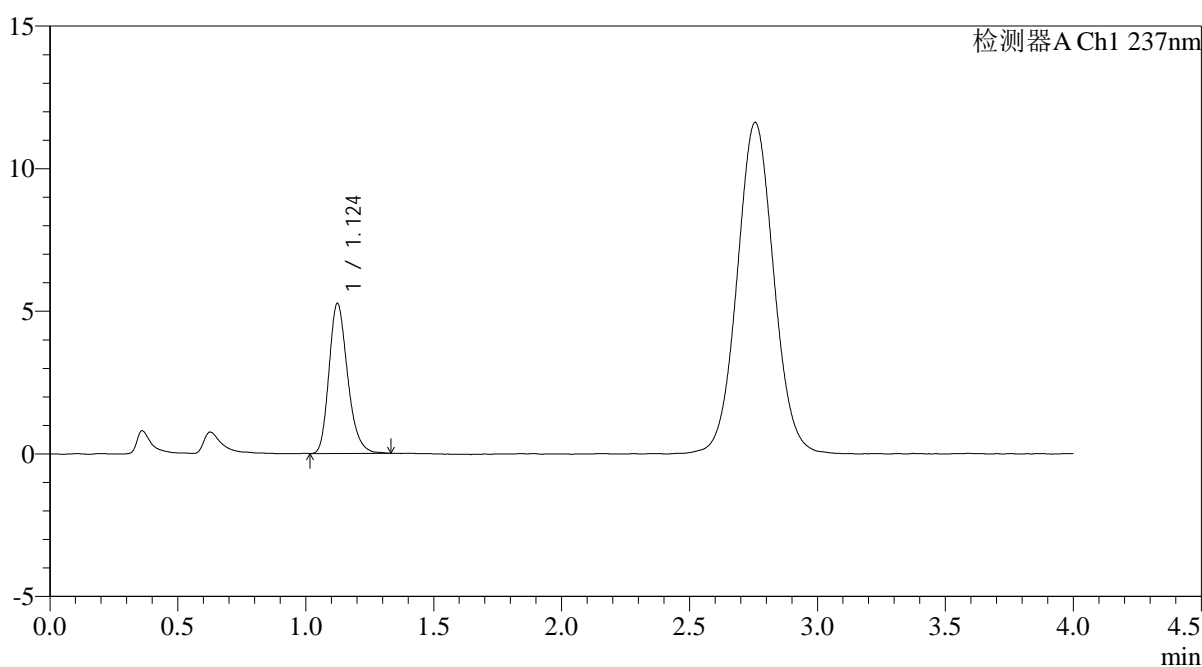

<峰表>

检测器A Ch1 237nm

峰号	保留时间	面积	面积%	高度	理论塔板数(USP)	拖尾因子	分离度(USP)
1	1.124	26580	100.000	5251	1168	1.240	--
总计		26580	100.000	5251			

图176 替米沙坦氨氯地平片溶出曲线测定HPLC图谱  
自制品-2026031621批-pH2.0介质-浆法-75转-5min-片2  
供试品溶液-1

<样品信息>

色谱柱: XB-C18(50mm*4.6mm,5µm)	流 速: 2.0ml/min
柱温:30°C	波 长: 237nm
数据文件名: RC\$PCH-962 - 0-3/11-178-2 - zzp-2026031621p-rcqx-pH2.0jz-2-jf75z-5min-P3.lcd	
方法文件名: RC\$PCH-962 - PCH-962-rcqx-FX260.lcm	
批处理文件名: RC\$PCH-962 - 20260408-rcqx-FX260.lcb	
样品瓶号: 4-19	版本号: 6.115
进样体积: 20 µl	实验者: xiechaojun
进样时间: 2026/04/09 00:10:14	处理者: xiechaojun
处理时间(V2): 2026/04/09 08:37:40	
仪器型号: SHIMADZU LC-2050C (FX260)	

<色谱图>

mV

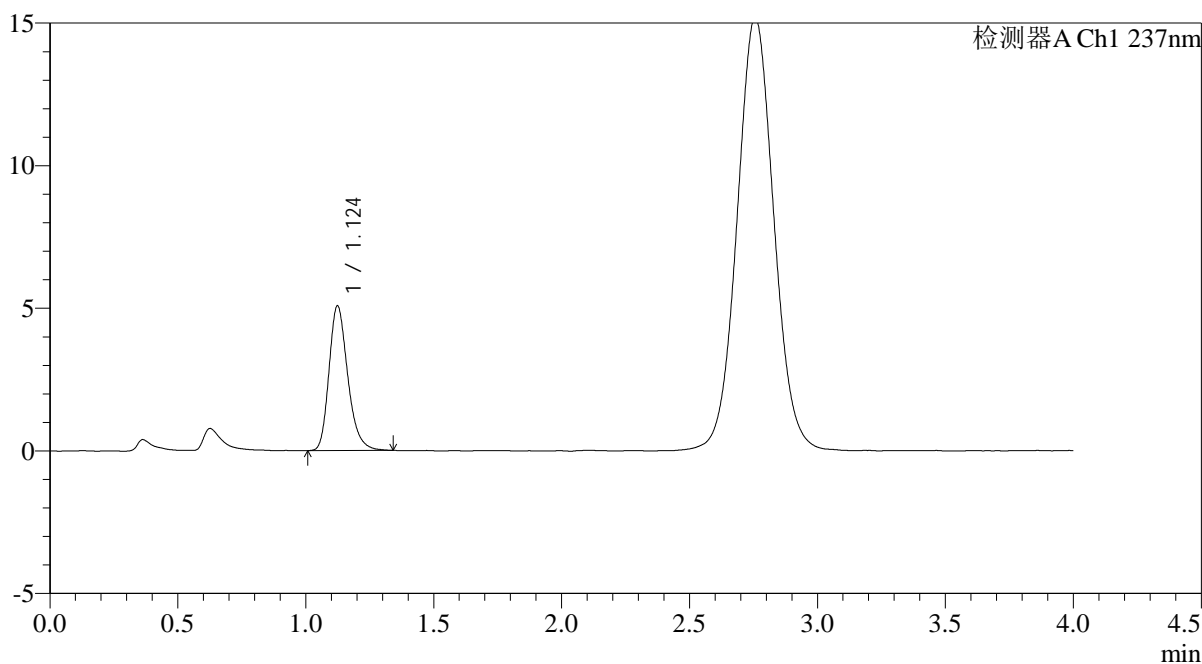

<峰表>

检测器A Ch1 237nm

峰号	保留时间	面积	面积%	高度	理论塔板数(USP)	拖尾因子	分离度(USP)
1	1.124	25881	100.000	5063	1161	1.250	--
总计		25881	100.000	5063			

图177 替米沙坦氨氯地平片溶出曲线测定HPLC图谱  
自制品-2026031621批-pH2.0介质-浆法-75转-5min-片3  
供试品溶液-1

<样品信息>

色谱柱: XB-C18(50mm*4.6mm,5μm)	流 速: 2.0ml/min
柱温:30°C	波 长: 237nm
数据文件名: RC\$PCH-962 - 0-3/11-179-2 - zzp-2026031621p-rcqx-pH2.0jz-2-jf75z-5min-P4.lcd	
方法文件名: RC\$PCH-962 - PCH-962-rcqx-FX260.lcm	
批处理文件名: RC\$PCH-962 - 20260408-rcqx-FX260.lcb	
样品瓶号: 4-28	版本号: 6.115
进样体积: 20 μl	实验者: xiechaojun
进样时间: 2026/04/09 00:14:37	处理者: xiechaojun
处理时间(V2): 2026/04/09 08:37:43	
仪器型号: SHIMADZU LC-2050C (FX260)	

<色谱图>

mV

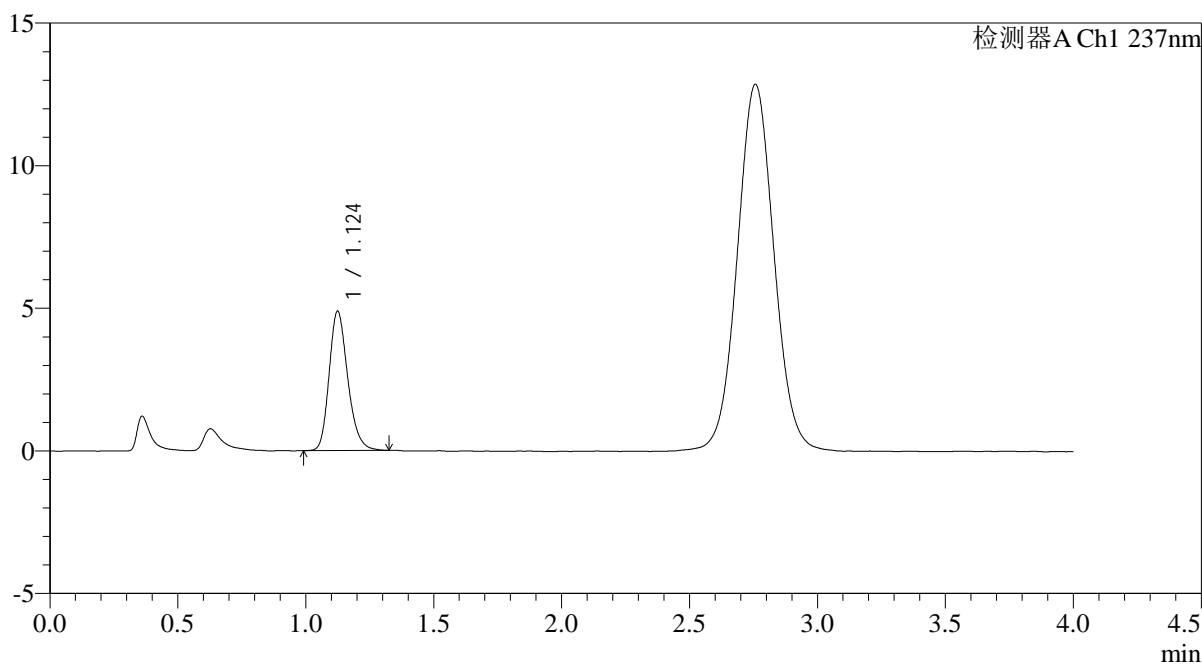

<峰表>

检测器A Ch1 237nm

峰号	保留时间	面积	面积%	高度	理论塔板数(USP)	拖尾因子	分离度(USP)
1	1.124	24751	100.000	4870	1168	1.223	--
总计		24751	100.000	4870			

图178 替米沙坦氨氯地平片溶出曲线测定HPLC图谱  
自制品-2026031621批-pH2.0介质-浆法-75转-5min-片4  
供试品溶液-1

<样品信息>

色谱柱: XB-C18(50mm*4.6mm,5µm)	流 速: 2.0ml/min
柱温:30°C	波 长: 237nm
数据文件名: RC\$PCH-962 - 0-3/11-180-2 - zzp-2026031621p-rcqx-pH2.0jz-2-jf75z-5min-P5.lcd	
方法文件名: RC\$PCH-962 - PCH-962-rcqx-FX260.lcm	
批处理文件名: RC\$PCH-962 - 20260408-rcqx-FX260.lcb	
样品瓶号: 4-37	版本号: 6.115
进样体积: 20 µl	实验者: xiechaojun
进样时间: 2026/04/09 00:18:59	处理者: xiechaojun
处理时间(V2): 2026/04/09 08:37:46	
仪器型号: SHIMADZU LC-2050C (FX260)	

<色谱图>

mV

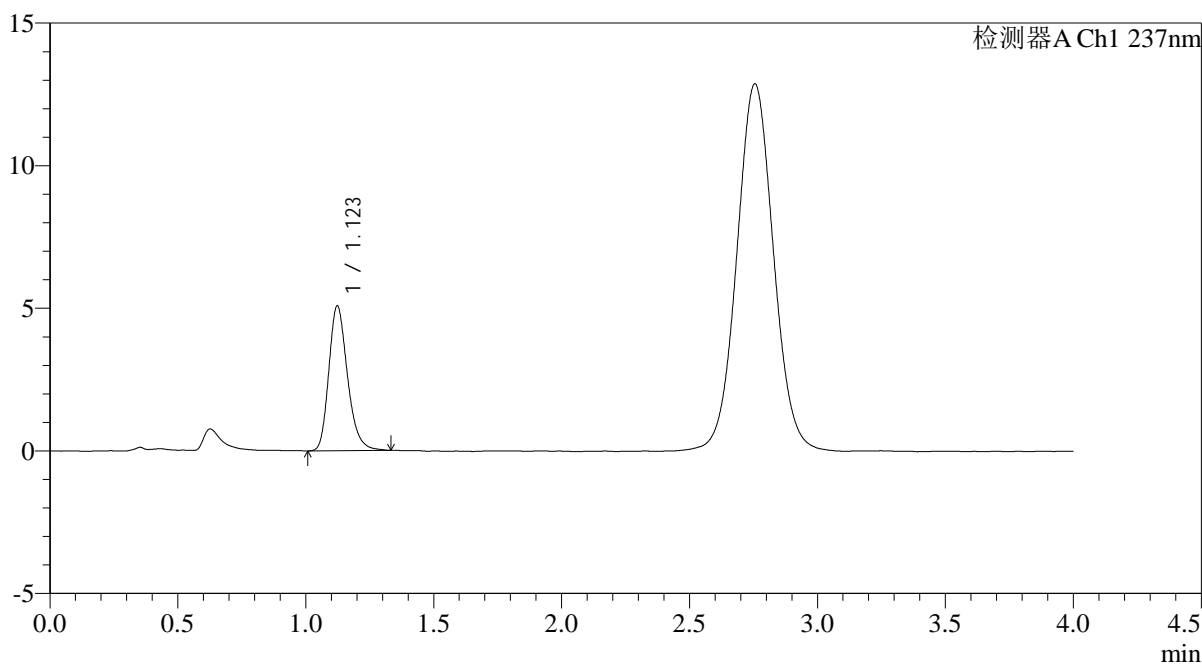

<峰表>

检测器A Ch1 237nm

峰号	保留时间	面积	面积%	高度	理论塔板数(USP)	拖尾因子	分离度(USP)
1	1.123	25795	100.000	5074	1165	1.244	--
总计		25795	100.000	5074			

图179 替米沙坦氨氯地平片溶出曲线测定HPLC图谱  
自制品-2026031621批-pH2.0介质-浆法-75转-5min-片5  
供试品溶液-1

<样品信息>

色谱柱: XB-C18(50mm*4.6mm,5µm)	流 速: 2.0ml/min
柱温:30°C	波 长: 237nm
数据文件名: RC\$PCH-962 - 0-3/11-181-2 - zzp-2026031621p-rcqx-pH2.0jz-2-jf75z-5min-P6.lcd	
方法文件名: RC\$PCH-962 - PCH-962-rcqx-FX260.lcm	
批处理文件名: RC\$PCH-962 - 20260408-rcqx-FX260.lcb	
样品瓶号: 4-46	版本号: 6.115
进样体积: 20 µl	实验者: xiechaojun
进样时间: 2026/04/09 00:23:22	处理者: xiechaojun
处理时间(V2): 2026/04/09 08:37:49	
仪器型号: SHIMADZU LC-2050C (FX260)	

<色谱图>

mV

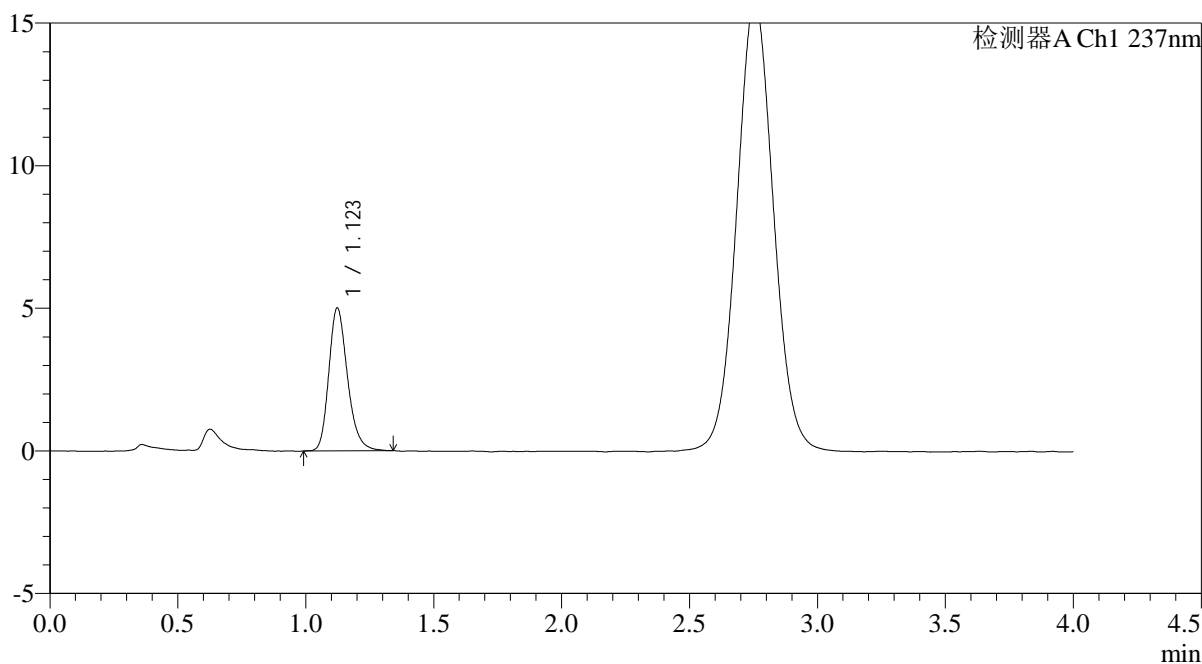

<峰表>

检测器A Ch1 237nm

峰号	保留时间	面积	面积%	高度	理论塔板数(USP)	拖尾因子	分离度(USP)
1	1.123	25525	100.000	5010	1166	1.235	--
总计		25525	100.000	5010			

图180 替米沙坦氨氯地平片溶出曲线测定HPLC图谱  
自制品-2026031621批-pH2.0介质-浆法-75转-5min-片6  
供试品溶液-1

<样品信息>

色谱柱: XB-C18(50mm\*4.6mm,5μm) 流速: 2.0ml/min  
 柱温: 30°C 波长: 237nm  
 数据文件名: RC\$PCH-962 - 0-3/11-182-2 - zzp-2026031621p-rcqx-pH2.0jz-2-jf75z-10min-P1.lcd  
 方法文件名: RC\$PCH-962 - PCH-962-rcqx-FX260.lcm  
 批处理文件名: RC\$PCH-962 - 20260408-rcqx-FX260.lcb  
 样品瓶号: 4-2 版本号: 6.115  
 进样体积: 20 μl 实验者: xiechaojun  
 进样时间: 2026/04/09 00:27:45 处理者: xiechaojun  
 处理时间(V2): 2026/04/09 08:37:52  
 仪器型号: SHIMADZU LC-2050C (FX260)

<色谱图>

mV

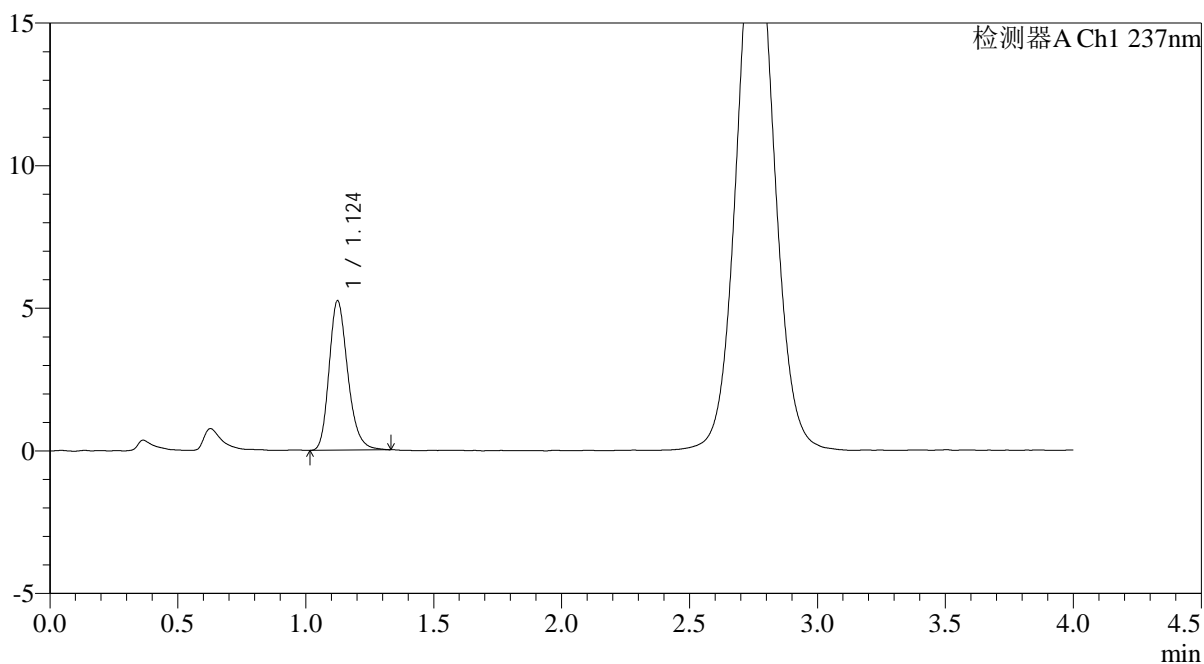

<峰表>

检测器A Ch1 237nm

峰号	保留时间	面积	面积%	高度	理论塔板数(USP)	拖尾因子	分离度(USP)
1	1.124	26599	100.000	5224	1165	1.237	--
总计		26599	100.000	5224			

图181 替米沙坦氨氯地平片溶出曲线测定HPLC图谱  
 自制品-2026031621批-pH2.0介质-浆法-75转-10min-片1  
 供试品溶液-1



# PCH-962

## <样品信息>

色谱柱: XB-C18(50mm\*4.6mm,5 $\mu$ m) 流 速: 2.0ml/min  
 柱温: 30 $^{\circ}$ C 波 长: 237nm  
 数据文件名: RC\$PCH-962 - 0-3/11-183-2 - zzp-2026031621p-rcqx-pH2.0jz-2-jf75z-10min-P2.lcd  
 方法文件名: RC\$PCH-962 - PCH-962-rcqx-FX260.lcm  
 批处理文件名: RC\$PCH-962 - 20260408-rcqx-FX260.lcb  
 样品瓶号: 4-11  
 进样体积: 20  $\mu$ l 版本号: 6.115  
 进样时间: 2026/04/09 00:32:08 实验者: xiechaojun  
 处理时间(V2): 2026/04/09 08:37:54 处理者: xiechaojun  
 仪器型号: SHIMADZU LC-2050C (FX260)

## <色谱图>

mV

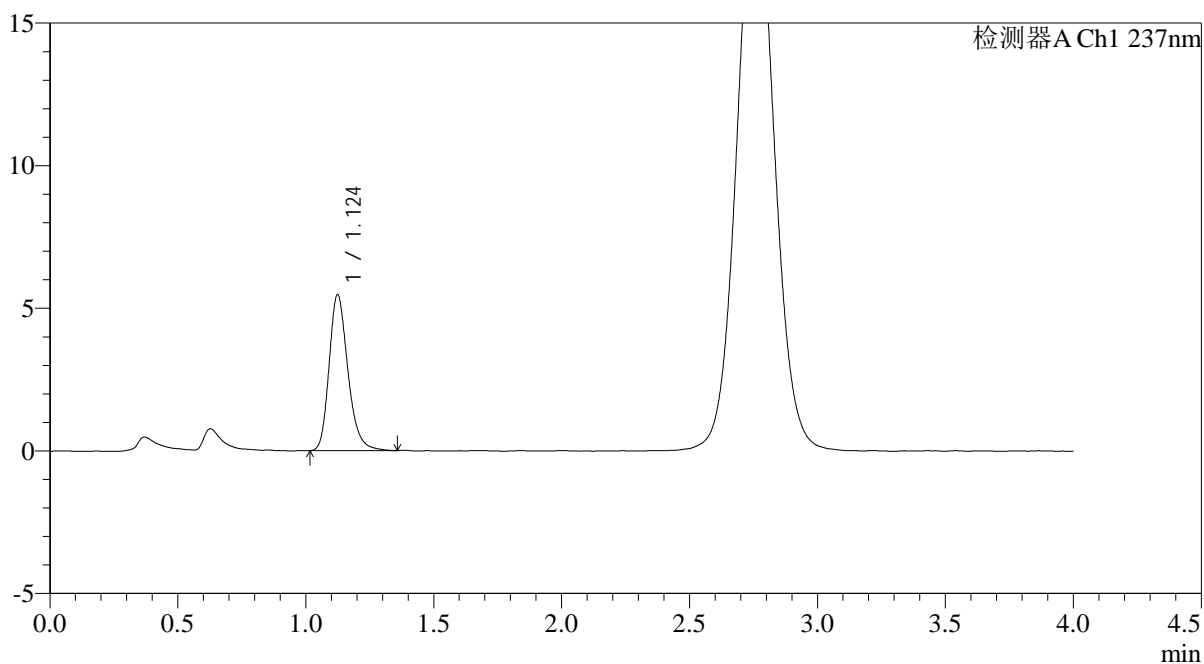

## <峰表>

检测器A Ch1 237nm

峰号	保留时间	面积	面积%	高度	理论塔板数(USP)	拖尾因子	分离度(USP)
1	1.124	28005	100.000	5451	1164	1.242	--
总计		28005	100.000	5451			

图182 替米沙坦氨氯地平片溶出曲线测定HPLC图谱  
 自制品-2026031621批-pH2.0介质-浆法-75转-10min-片2  
 供试品溶液-1

<样品信息>

色谱柱: XB-C18(50mm*4.6mm,5µm)	流 速: 2.0ml/min
柱温:30°C	波 长: 237nm
数据文件名: RC\$PCH-962 - 0-3/11-184-2 - zzp-2026031621p-rcqx-pH2.0jz-2-jf75z-10min-P3.lcd	
方法文件名: RC\$PCH-962 - PCH-962-rcqx-FX260.lcm	
批处理文件名: RC\$PCH-962 - 20260408-rcqx-FX260.lcb	
样品瓶号: 4-20	版本号: 6.115
进样体积: 20 µl	实验者: xiechaojun
进样时间: 2026/04/09 00:36:32	处理者: xiechaojun
处理时间(V2): 2026/04/09 08:37:57	
仪器型号: SHIMADZU LC-2050C (FX260)	

<色谱图>

mV

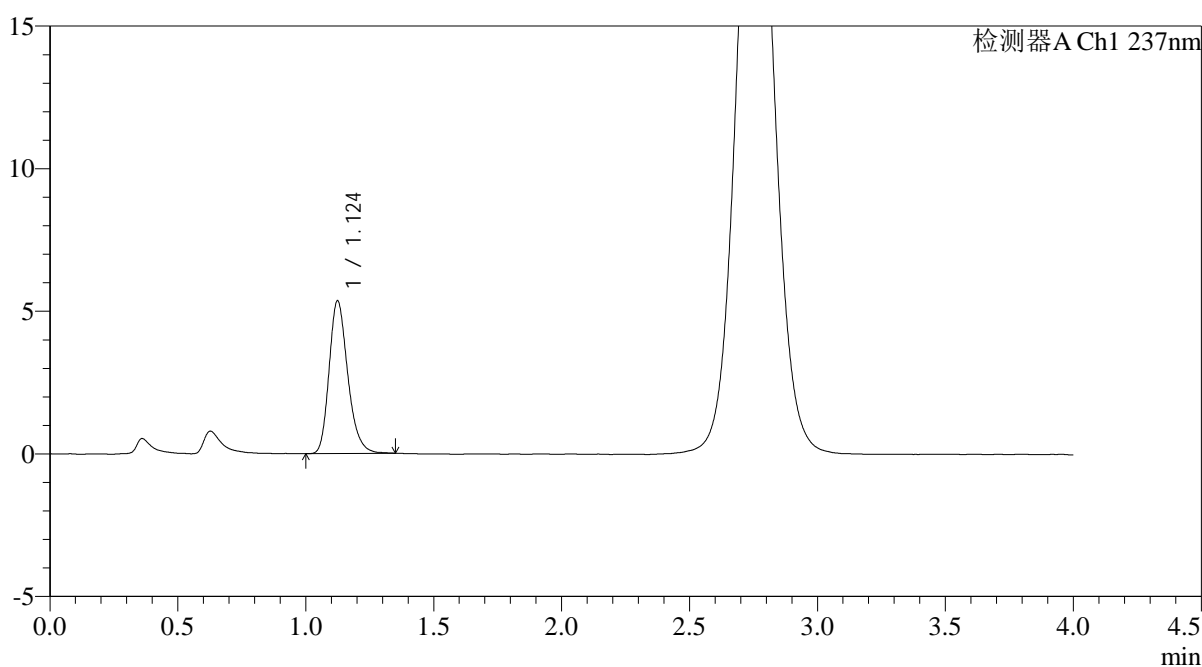

<峰表>

检测器A Ch1 237nm

峰号	保留时间	面积	面积%	高度	理论塔板数(USP)	拖尾因子	分离度(USP)
1	1.124	27139	100.000	5336	1171	1.242	--
总计		27139	100.000	5336			

图183 替米沙坦氨氯地平片溶出曲线测定HPLC图谱  
自制品-2026031621批-pH2.0介质-浆法-75转-10min-片3  
供试品溶液-1

<样品信息>

色谱柱: XB-C18(50mm*4.6mm,5μm)	流 速: 2.0ml/min
柱温:30°C	波 长: 237nm
数据文件名: RC\$PCH-962 - 0-3/11-185-2 - zzp-2026031621p-rcqx-pH2.0jz-2-jf75z-10min-P4.lcd	
方法文件名: RC\$PCH-962 - PCH-962-rcqx-FX260.lcm	
批处理文件名: RC\$PCH-962 - 20260408-rcqx-FX260.lcb	
样品瓶号: 4-29	版本号: 6.115
进样体积: 20 μl	实验者: xiechaojun
进样时间: 2026/04/09 00:40:55	处理者: xiechaojun
处理时间(V2): 2026/04/09 08:38:00	
仪器型号: SHIMADZU LC-2050C (FX260)	

<色谱图>

mV

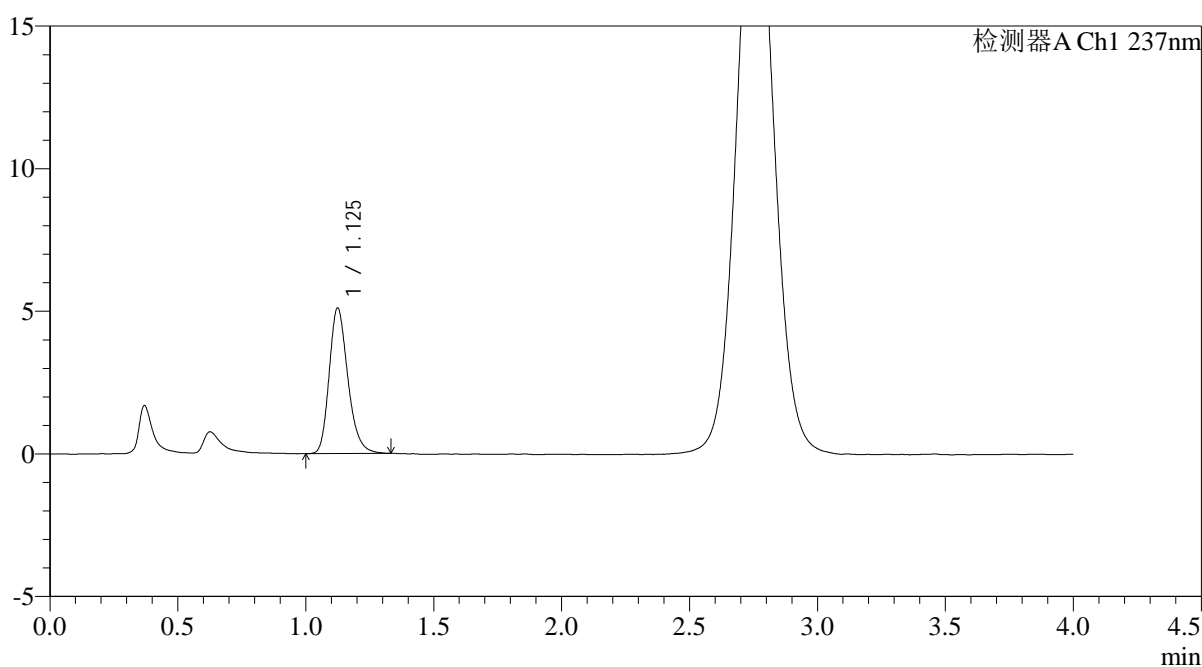

<峰表>

检测器A Ch1 237nm

峰号	保留时间	面积	面积%	高度	理论塔板数(USP)	拖尾因子	分离度(USP)
1	1.125	25959	100.000	5085	1162	1.240	--
总计		25959	100.000	5085			

图184 替米沙坦氨氯地平片溶出曲线测定HPLC图谱  
自制品-2026031621批-pH2.0介质-浆法-75转-10min-片4  
供试品溶液-1

## &lt;样品信息&gt;

色谱柱: XB-C18(50mm\*4.6mm,5 $\mu$ m)柱温:30 $^{\circ}$ C

数据文件名: RC\$PCH-962 - 0-3/11-186-2 - zzp-2026031621p-rcqx-pH2.0jz-2-jf75z-10min-P5.lcd

方法文件名: RC\$PCH-962 - PCH-962-rcqx-FX260.lcm

批处理文件名: RC\$PCH-962 - 20260408-rcqx-FX260.lcb

样品瓶号: 4-38

进样体积: 20  $\mu$ l

进样时间: 2026/04/09 00:45:18

处理时间(V2): 2026/04/09 08:38:03

仪器型号: SHIMADZU LC-2050C (FX260)

流 速: 2.0ml/min

波 长: 237nm

版本号: 6.115

实验者: xiechaojun

处理者: xiechaojun

## &lt;色谱图&gt;

mV

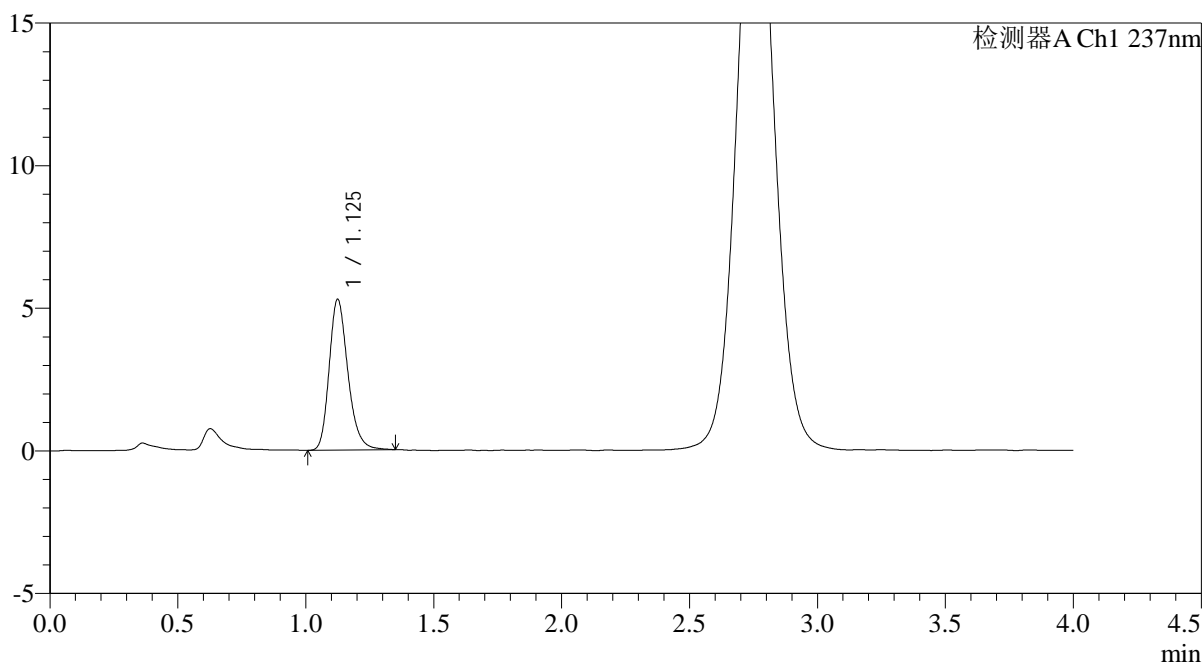

## &lt;峰表&gt;

检测器A Ch1 237nm

峰号	保留时间	面积	面积%	高度	理论塔板数(USP)	拖尾因子	分离度(USP)
1	1.125	26904	100.000	5268	1171	1.236	--
总计		26904	100.000	5268			

图185 替米沙坦氨氯地平片溶出曲线测定HPLC图谱  
自制品-2026031621批-pH2.0介质-浆法-75转-10min-片5  
供试品溶液-1

<样品信息>

色谱柱: XB-C18(50mm*4.6mm,5µm)	流 速: 2.0ml/min
柱温:30°C	波 长: 237nm
数据文件名: RC\$PCH-962 - 0-3/11-187-2 - zzp-2026031621p-rcqx-pH2.0jz-2-jf75z-10min-P6.lcd	
方法文件名: RC\$PCH-962 - PCH-962-rcqx-FX260.lcm	
批处理文件名: RC\$PCH-962 - 20260408-rcqx-FX260.lcb	
样品瓶号: 4-47	版本号: 6.115
进样体积: 20 µl	实验者: xiechaojun
进样时间: 2026/04/09 00:49:41	处理者: xiechaojun
处理时间(V2): 2026/04/09 08:38:05	
仪器型号: SHIMADZU LC-2050C (FX260)	

<色谱图>

mV

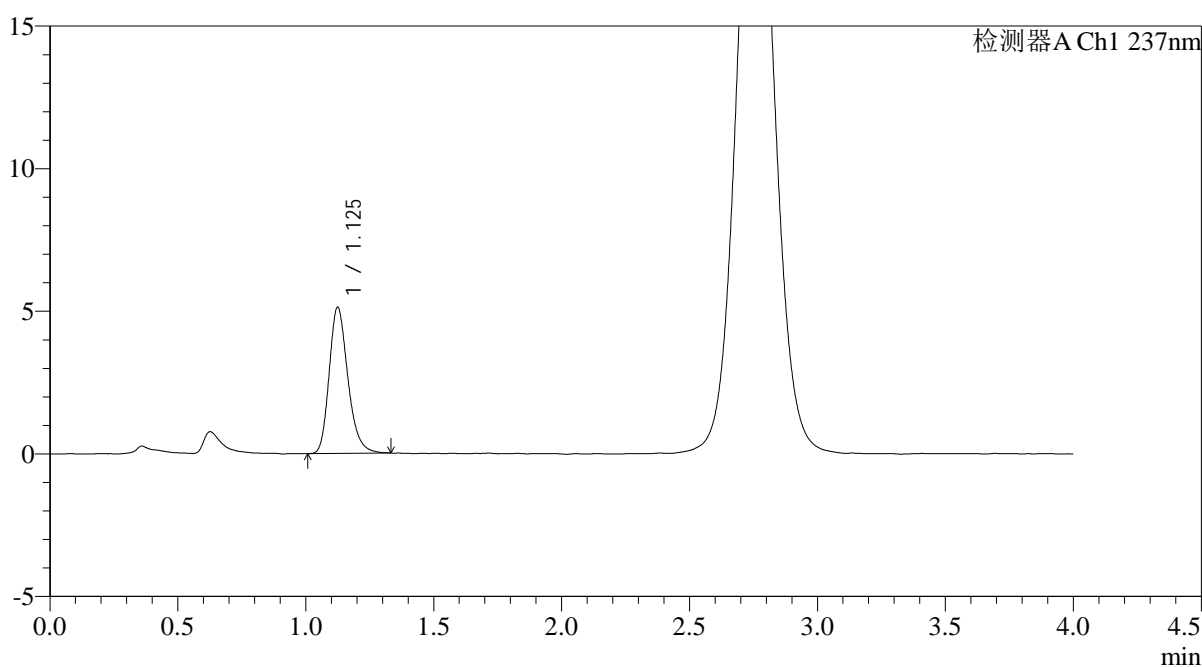

<峰表>

检测器A Ch1 237nm

峰号	保留时间	面积	面积%	高度	理论塔板数(USP)	拖尾因子	分离度(USP)
1	1.125	26006	100.000	5102	1165	1.239	--
总计		26006	100.000	5102			

图186 替米沙坦氨氯地平片溶出曲线测定HPLC图谱  
自制品-2026031621批-pH2.0介质-浆法-75转-10min-片6  
供试品溶液-1

<样品信息>

色谱柱: XB-C18(50mm*4.6mm,5μm)	流 速: 2.0ml/min
柱温:30°C	波 长: 237nm
数据文件名: RC\$PCH-962 - 0-3/11-188-2 - zzp-2026031621p-rcqx-pH2.0jz-2-jf75z-15min-P1.lcd	
方法文件名: RC\$PCH-962 - PCH-962-rcqx-FX260.lcm	
批处理文件名: RC\$PCH-962 - 20260408-rcqx-FX260.lcb	
样品瓶号: 4-3	版本号: 6.115
进样体积: 20 μl	实验者: xiechaojun
进样时间: 2026/04/09 00:54:05	处理者: xiechaojun
处理时间(V2): 2026/04/09 08:38:08	
仪器型号: SHIMADZU LC-2050C (FX260)	

<色谱图>

mV

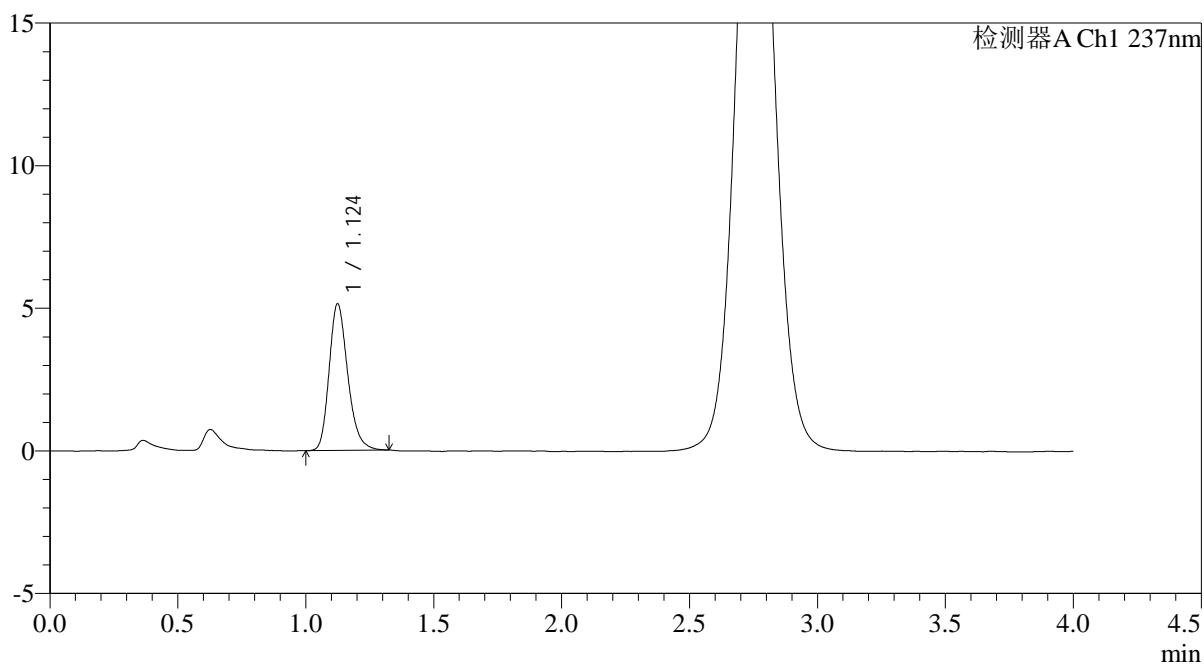

<峰表>

检测器A Ch1 237nm

峰号	保留时间	面积	面积%	高度	理论塔板数(USP)	拖尾因子	分离度(USP)
1	1.124	26057	100.000	5125	1168	1.232	--
总计		26057	100.000	5125			

图187 替米沙坦氨氯地平片溶出曲线测定HPLC图谱  
自制品-2026031621批-pH2.0介质-浆法-75转-15min-片1  
供试品溶液-1

<样品信息>

色谱柱: XB-C18(50mm*4.6mm,5µm)	流 速: 2.0ml/min
柱温:30°C	波 长: 237nm
数据文件名: RC\$PCH-962 - 0-3/11-189-2 - zzp-2026031621p-rcqx-pH2.0jz-2-jf75z-15min-P2.lcd	
方法文件名: RC\$PCH-962 - PCH-962-rcqx-FX260.lcm	
批处理文件名: RC\$PCH-962 - 20260408-rcqx-FX260.lcb	
样品瓶号: 4-12	版本号: 6.115
进样体积: 20 µl	实验者: xiechaojun
进样时间: 2026/04/09 00:58:28	处理者: xiechaojun
处理时间(V2): 2026/04/09 08:38:11	
仪器型号: SHIMADZU LC-2050C (FX260)	

<色谱图>

mV

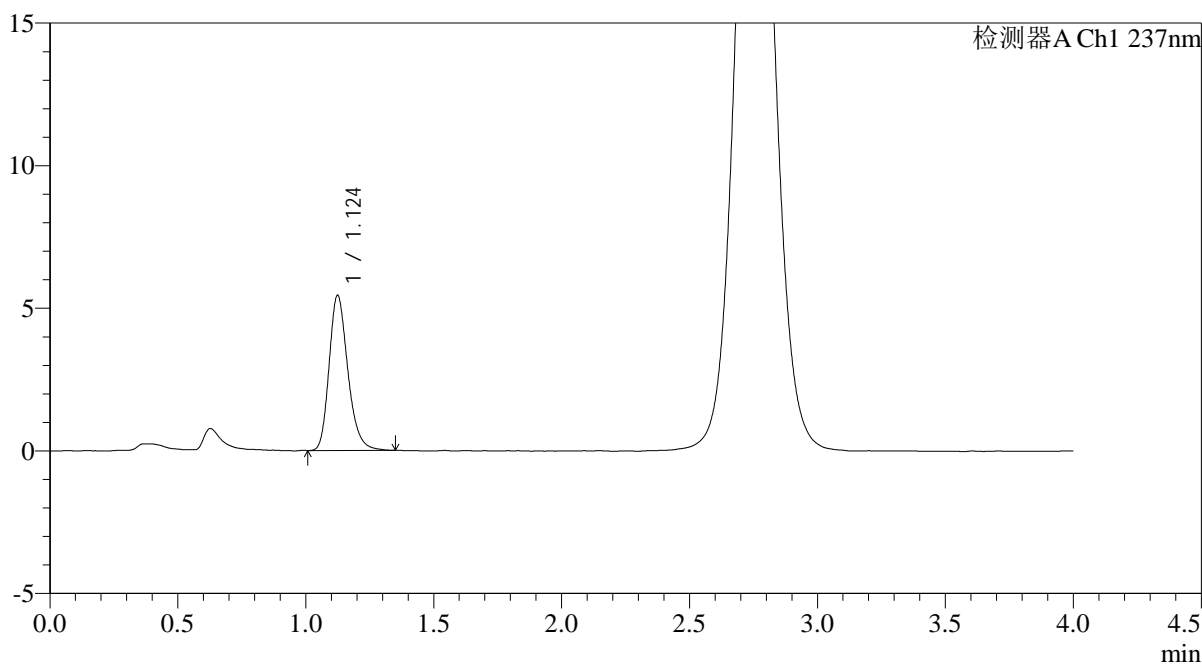

<峰表>

检测器A Ch1 237nm

峰号	保留时间	面积	面积%	高度	理论塔板数(USP)	拖尾因子	分离度(USP)
1	1.124	27716	100.000	5424	1164	1.243	--
总计		27716	100.000	5424			

图188 替米沙坦氨氯地平片溶出曲线测定HPLC图谱  
自制品-2026031621批-pH2.0介质-浆法-75转-15min-片2  
供试品溶液-1

<样品信息>

色谱柱: XB-C18(50mm*4.6mm,5μm)	流 速: 2.0ml/min
柱温:30°C	波 长: 237nm
数据文件名: RC\$PCH-962 - 0-3/11-190-2 - zzp-2026031621p-rcqx-pH2.0jz-2-jf75z-15min-P3.lcd	
方法文件名: RC\$PCH-962 - PCH-962-rcqx-FX260.lcm	
批处理文件名: RC\$PCH-962 - 20260408-rcqx-FX260.lcb	
样品瓶号: 4-21	版本号: 6.115
进样体积: 20 μl	实验者: xiechaojun
进样时间: 2026/04/09 01:02:52	处理者: xiechaojun
处理时间(V2): 2026/04/09 08:38:14	
仪器型号: SHIMADZU LC-2050C (FX260)	

<色谱图>

mV

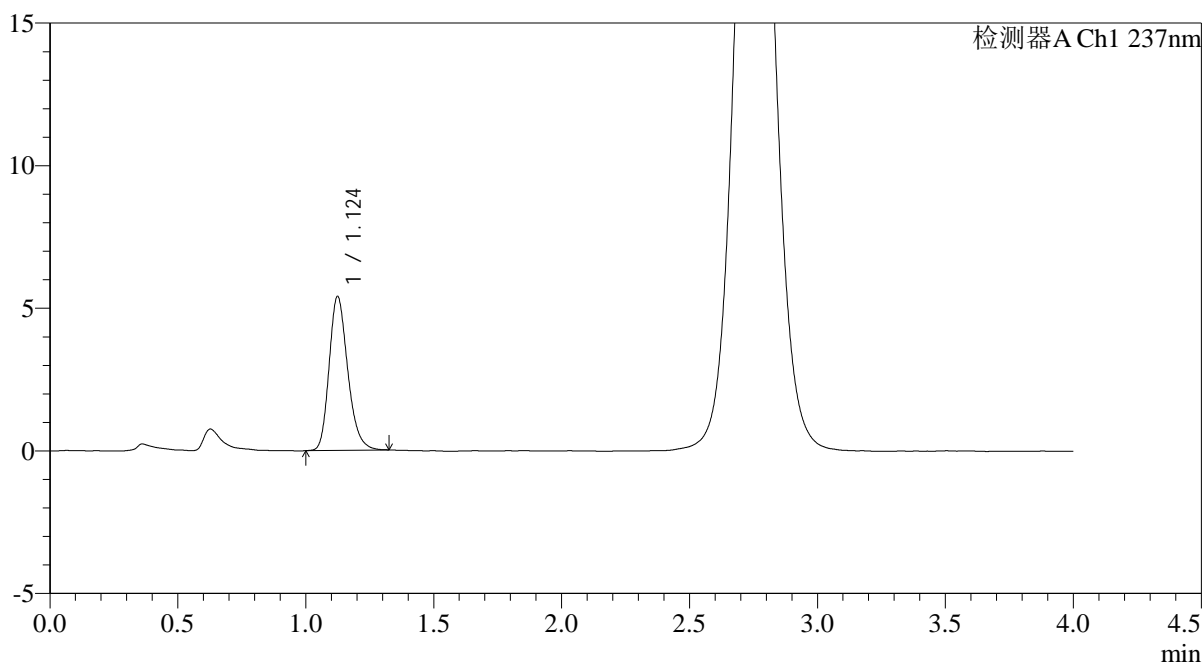

<峰表>

检测器A Ch1 237nm

峰号	保留时间	面积	面积%	高度	理论塔板数(USP)	拖尾因子	分离度(USP)
1	1.124	27343	100.000	5382	1163	1.233	--
总计		27343	100.000	5382			

图189 替米沙坦氨氯地平片溶出曲线测定HPLC图谱  
自制品-2026031621批-pH2.0介质-浆法-75转-15min-片3  
供试品溶液-1

<样品信息>

色谱柱: XB-C18(50mm\*4.6mm,5 $\mu$ m)      流 速: 2.0ml/min  
 柱温:30 $^{\circ}$ C      波 长: 237nm  
 数据文件名: RC\$PCH-962 - 0-3/11-191-2 - zzp-2026031621p-rcqx-pH2.0jz-2-jf75z-15min-P4.lcd  
 方法文件名: RC\$PCH-962 - PCH-962-rcqx-FX260.lcm  
 批处理文件名: RC\$PCH-962 - 20260408-rcqx-FX260.lcb  
 样品瓶号: 4-30  
 进样体积: 20  $\mu$ l      版本号: 6.115  
 进样时间: 2026/04/09 01:07:15      实验者: xiechaojun  
 处理时间(V2): 2026/04/09 08:38:17      处理者: xiechaojun  
 仪器型号: SHIMADZU LC-2050C (FX260)

<色谱图>

mV

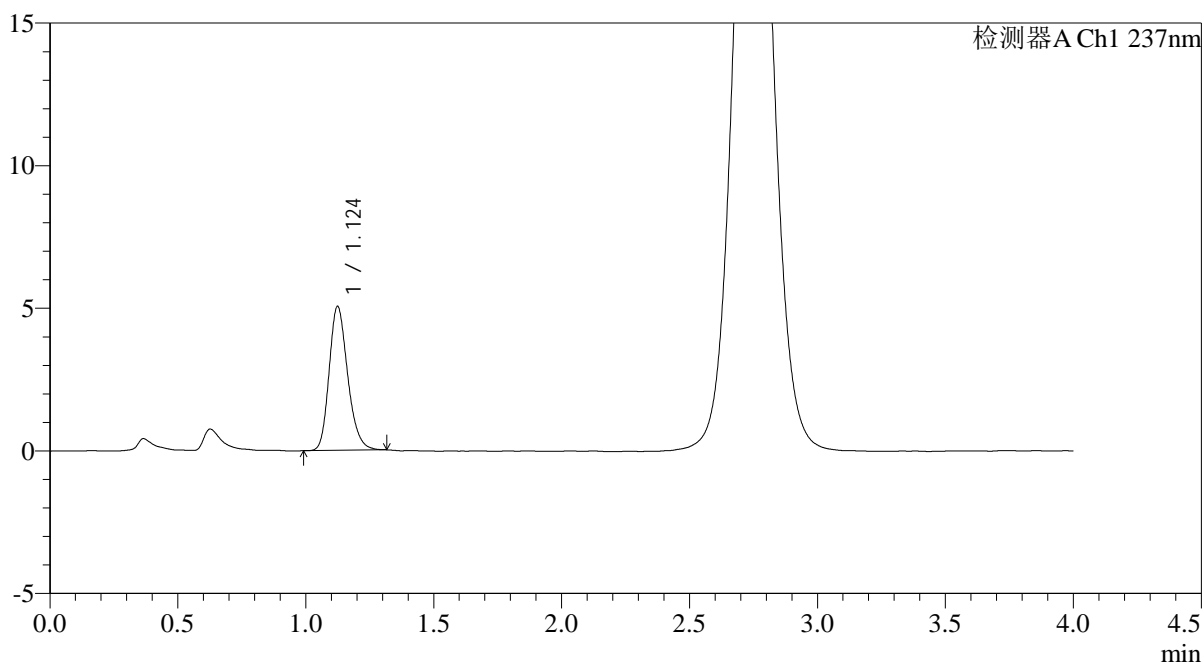

<峰表>

检测器A Ch1 237nm

峰号	保留时间	面积	面积%	高度	理论塔板数(USP)	拖尾因子	分离度(USP)
1	1.124	25458	100.000	5033	1172	1.219	--
总计		25458	100.000	5033			

图190 替米沙坦氨氯地平片溶出曲线测定HPLC图谱  
 自制品-2026031621批-pH2.0介质-浆法-75转-15min-片4  
 供试品溶液-1

<样品信息>

色谱柱: XB-C18(50mm*4.6mm,5µm)	流 速: 2.0ml/min
柱温:30°C	波 长: 237nm
数据文件名: RC\$PCH-962 - 0-3/11-192-2 - zzp-2026031621p-rcqx-pH2.0jz-2-jf75z-15min-P5.lcd	
方法文件名: RC\$PCH-962 - PCH-962-rcqx-FX260.lcm	
批处理文件名: RC\$PCH-962 - 20260408-rcqx-FX260.lcb	
样品瓶号: 4-39	版本号: 6.115
进样体积: 20 µl	实验者: xiechaojun
进样时间: 2026/04/09 01:11:39	处理者: xiechaojun
处理时间(V2): 2026/04/09 08:38:20	
仪器型号: SHIMADZU LC-2050C (FX260)	

<色谱图>

mV

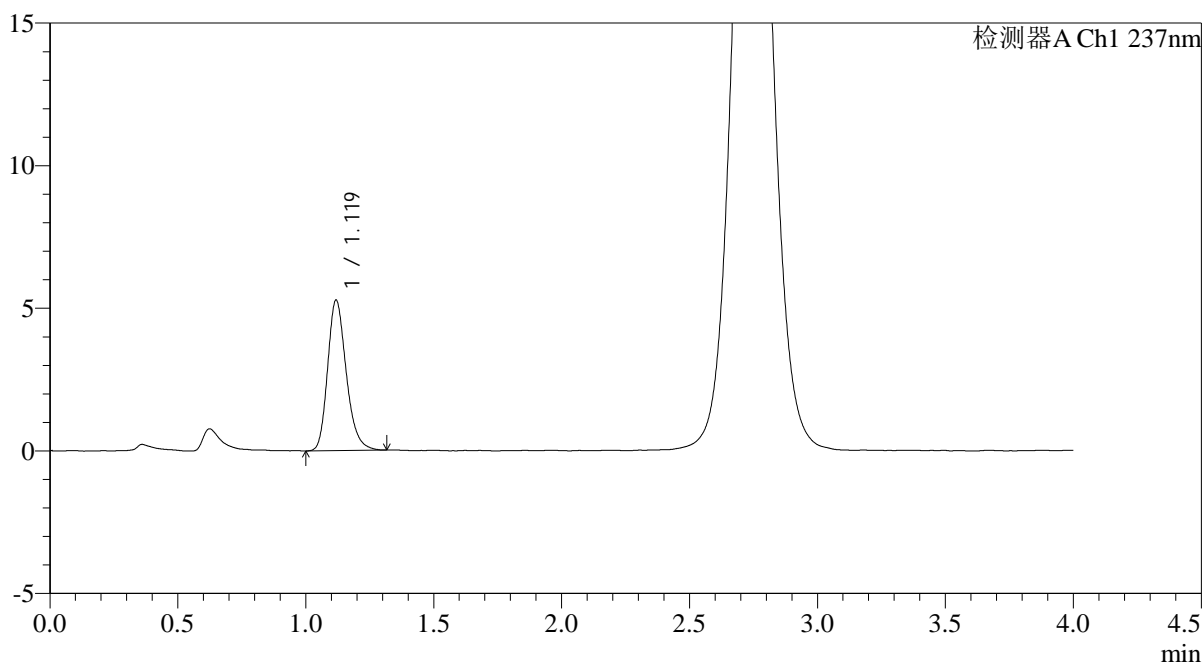

<峰表>

检测器A Ch1 237nm

峰号	保留时间	面积	面积%	高度	理论塔板数(USP)	拖尾因子	分离度(USP)
1	1.119	26691	100.000	5252	1163	1.236	--
总计		26691	100.000	5252			

图191 替米沙坦氨氯地平片溶出曲线测定HPLC图谱  
自制品-2026031621批-pH2.0介质-浆法-75转-15min-片5  
供试品溶液-1

<样品信息>

色谱柱: XB-C18(50mm*4.6mm,5μm)	流 速: 2.0ml/min
柱温:30°C	波 长: 237nm
数据文件名: RC\$PCH-962 - 0-3/11-193-2 - zzp-2026031621p-rcqx-pH2.0jz-2-jf75z-15min-P6.lcd	
方法文件名: RC\$PCH-962 - PCH-962-rcqx-FX260.lcm	
批处理文件名: RC\$PCH-962 - 20260408-rcqx-FX260.lcb	
样品瓶号: 4-48	版本号: 6.115
进样体积: 20 μl	实验者: xiechaojun
进样时间: 2026/04/09 01:16:03	处理者: xiechaojun
处理时间(V2): 2026/04/09 08:38:23	
仪器型号: SHIMADZU LC-2050C (FX260)	

<色谱图>

mV

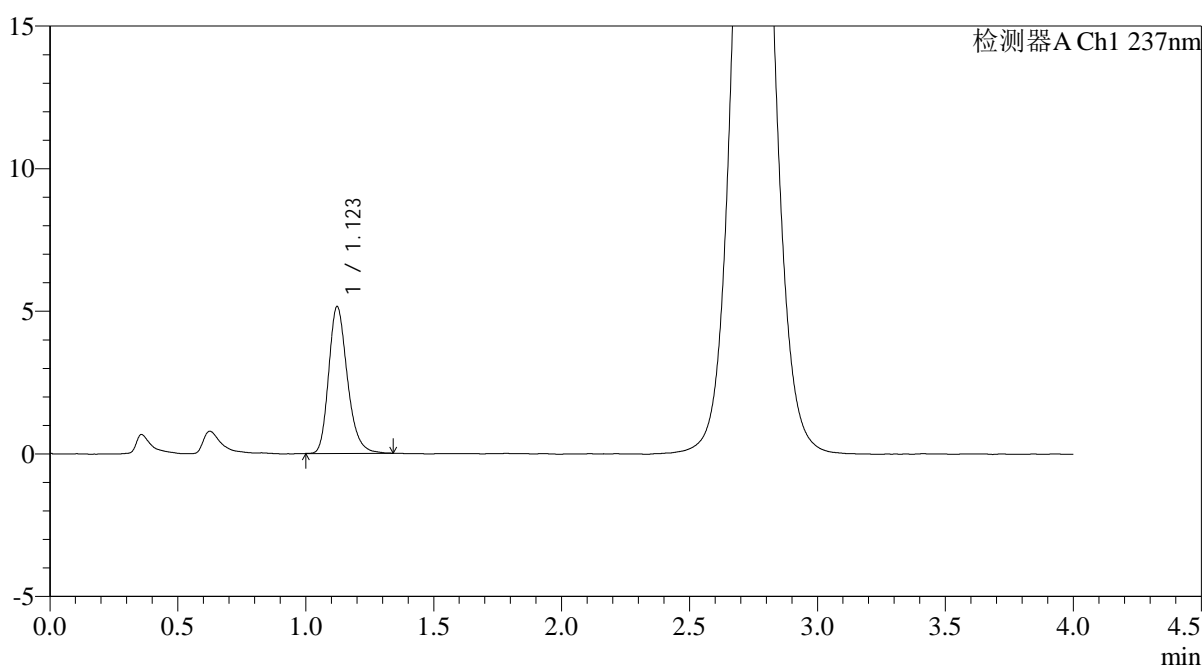

<峰表>

检测器A Ch1 237nm

峰号	保留时间	面积	面积%	高度	理论塔板数(USP)	拖尾因子	分离度(USP)
1	1.123	26176	100.000	5148	1166	1.246	--
总计		26176	100.000	5148			

图192 替米沙坦氨氯地平片溶出曲线测定HPLC图谱  
自制品-2026031621批-pH2.0介质-浆法-75转-15min-片6  
供试品溶液-1

<样品信息>

色谱柱: XB-C18(50mm*4.6mm,5μm)	流 速: 2.0ml/min
柱温:30°C	波 长: 237nm
数据文件名: RC\$PCH-962 - 0-3/11-194-2 - zzp-2026031621p-rcqx-pH2.0jz-2-jf75z-20min-P1.lcd	
方法文件名: RC\$PCH-962 - PCH-962-rcqx-FX260.lcm	
批处理文件名: RC\$PCH-962 - 20260408-rcqx-FX260.lcb	
样品瓶号: 4-4	版本号: 6.115
进样体积: 20 μl	实验者: xiechaojun
进样时间: 2026/04/09 01:20:26	处理者: xiechaojun
处理时间(V2): 2026/04/09 08:38:26	
仪器型号: SHIMADZU LC-2050C (FX260)	

<色谱图>

mV

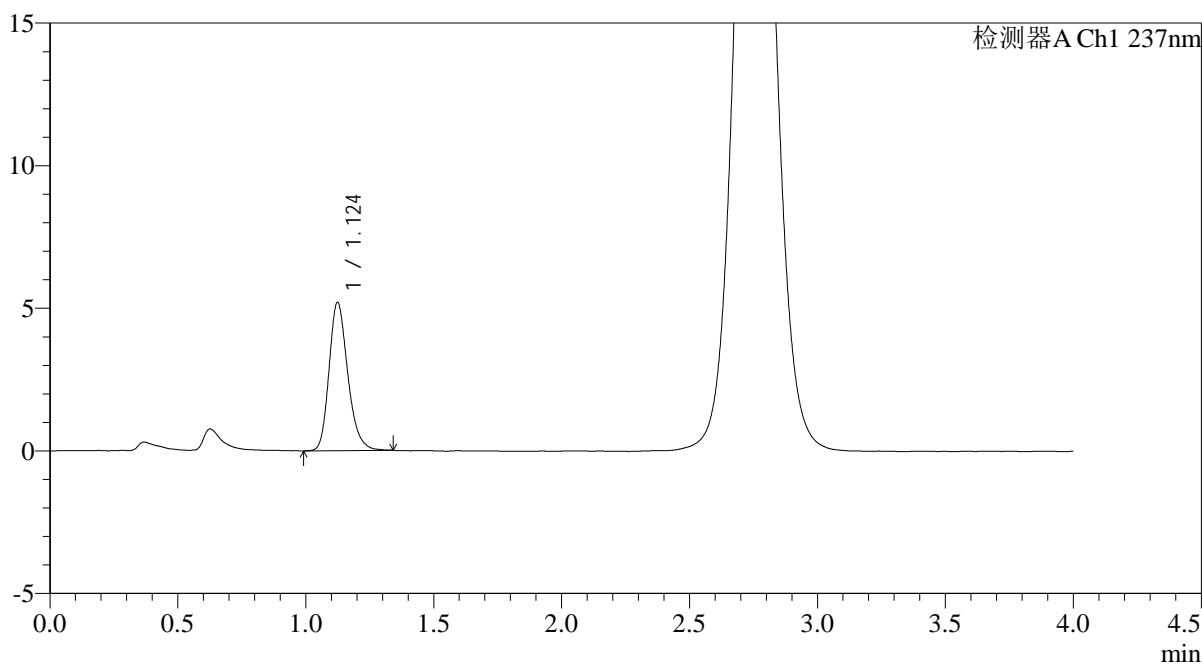

<峰表>

检测器A Ch1 237nm

峰号	保留时间	面积	面积%	高度	理论塔板数(USP)	拖尾因子	分离度(USP)
1	1.124	26482	100.000	5186	1160	1.231	--
总计		26482	100.000	5186			

图193 替米沙坦氨氯地平片溶出曲线测定HPLC图谱  
自制品-2026031621批-pH2.0介质-浆法-75转-20min-片1  
供试品溶液-1

## &lt;样品信息&gt;

色谱柱: XB-C18(50mm\*4.6mm,5 $\mu$ m)柱温:30 $^{\circ}$ C

数据文件名: RC\$PCH-962 - 0-3/11-195-2 - zzp-2026031621p-rcqx-pH2.0jz-2-jf75z-20min-P2.lcd

方法文件名: RC\$PCH-962 - PCH-962-rcqx-FX260.lcm

批处理文件名: RC\$PCH-962 - 20260408-rcqx-FX260.lcb

样品瓶号: 4-13

进样体积: 20  $\mu$ l

进样时间: 2026/04/09 01:24:50

处理时间(V2): 2026/04/09 08:38:29

仪器型号: SHIMADZU LC-2050C (FX260)

流 速: 2.0ml/min

波 长: 237nm

版本号: 6.115

实验者: xiechaojun

处理者: xiechaojun

## &lt;色谱图&gt;

mV

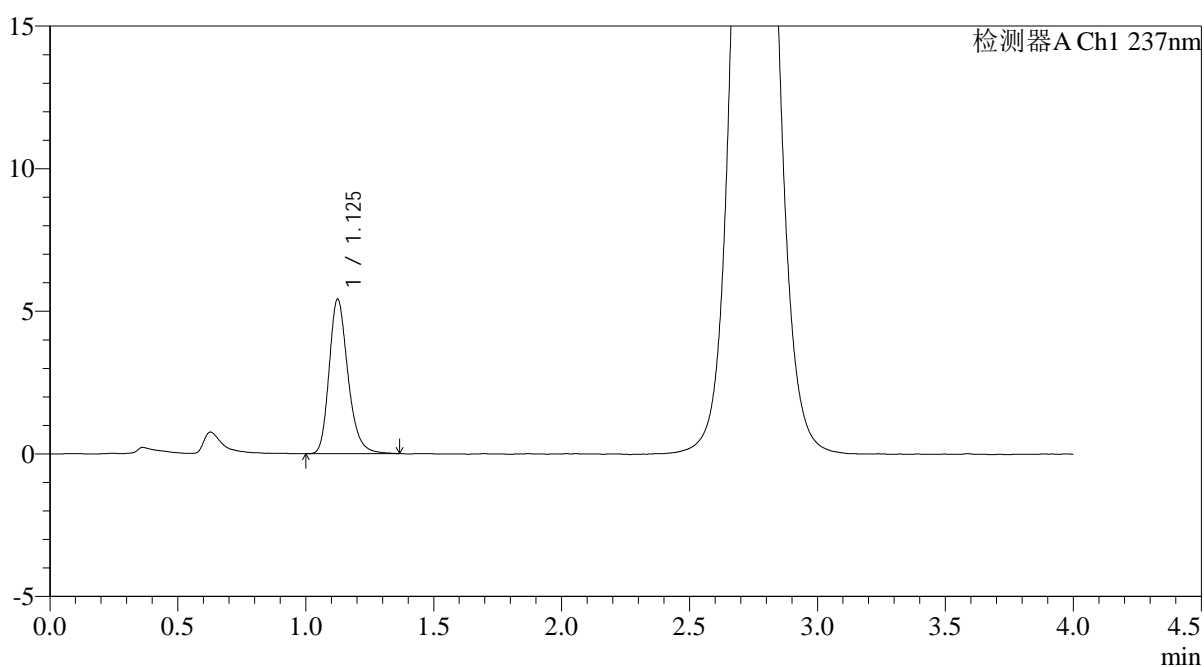

## &lt;峰表&gt;

检测器A Ch1 237nm

峰号	保留时间	面积	面积%	高度	理论塔板数(USP)	拖尾因子	分离度(USP)
1	1.125	27734	100.000	5398	1163	1.246	--
总计		27734	100.000	5398			

图194 替米沙坦氨氯地平片溶出曲线测定HPLC图谱  
自制品-2026031621批-pH2.0介质-浆法-75转-20min-片2  
供试品溶液-1

## &lt;样品信息&gt;

色谱柱: XB-C18(50mm\*4.6mm,5 $\mu$ m)柱温:30 $^{\circ}$ C

数据文件名: RC\$PCH-962 - 0-3/11-196-2 - zzp-2026031621p-rcqx-pH2.0jz-2-jf75z-20min-P3.lcd

方法文件名: RC\$PCH-962 - PCH-962-rcqx-FX260.lcm

批处理文件名: RC\$PCH-962 - 20260408-rcqx-FX260.lcb

样品瓶号: 4-22

进样体积: 20  $\mu$ l

进样时间: 2026/04/09 01:29:13

处理时间(V2): 2026/04/09 08:38:31

仪器型号: SHIMADZU LC-2050C (FX260)

流 速: 2.0ml/min

波 长: 237nm

版本号: 6.115

实验者: xiechaojun

处理者: xiechaojun

## &lt;色谱图&gt;

mV

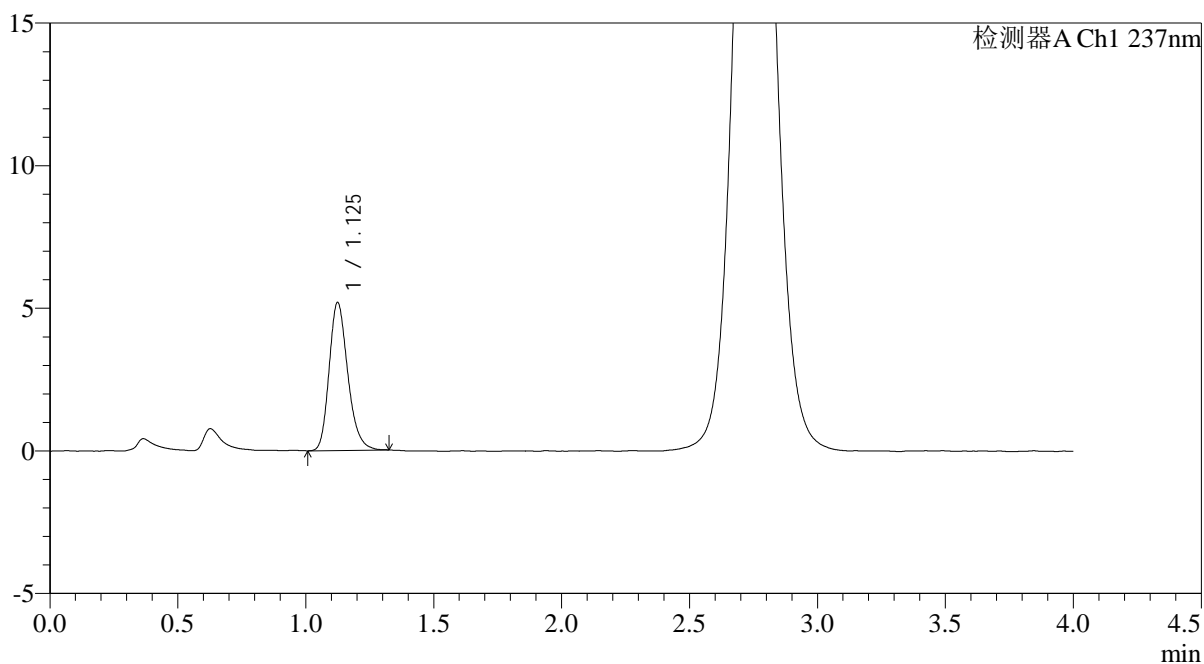

## &lt;峰表&gt;

检测器A Ch1 237nm

峰号	保留时间	面积	面积%	高度	理论塔板数(USP)	拖尾因子	分离度(USP)
1	1.125	26312	100.000	5172	1164	1.230	--
总计		26312	100.000	5172			

图195 替米沙坦氨氯地平片溶出曲线测定HPLC图谱  
自制品-2026031621批-pH2.0介质-浆法-75转-20min-片3  
供试品溶液-1

<样品信息>

色谱柱: XB-C18(50mm*4.6mm,5μm)	流 速: 2.0ml/min
柱温:30°C	波 长: 237nm
数据文件名: RC\$PCH-962 - 0-3/11-197-2 - zzp-2026031621p-rcqx-pH2.0jz-2-jf75z-20min-P4.lcd	
方法文件名: RC\$PCH-962 - PCH-962-rcqx-FX260.lcm	
批处理文件名: RC\$PCH-962 - 20260408-rcqx-FX260.lcb	
样品瓶号: 4-31	版本号: 6.115
进样体积: 20 μl	实验者: xiechaojun
进样时间: 2026/04/09 01:33:36	处理者: xiechaojun
处理时间(V2): 2026/04/09 08:38:34	
仪器型号: SHIMADZU LC-2050C (FX260)	

<色谱图>

mV

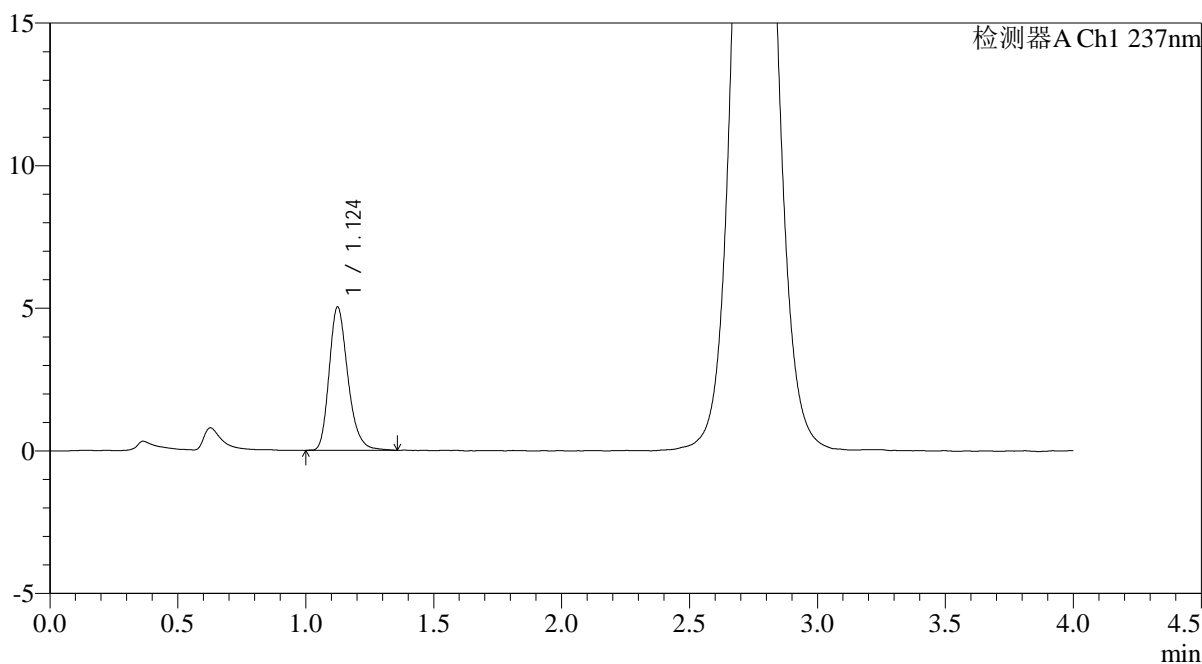

<峰表>

检测器A Ch1 237nm

峰号	保留时间	面积	面积%	高度	理论塔板数(USP)	拖尾因子	分离度(USP)
1	1.124	25592	100.000	5009	1164	1.250	--
总计		25592	100.000	5009			

图196 替米沙坦氨氯地平片溶出曲线测定HPLC图谱  
自制品-2026031621批-pH2.0介质-浆法-75转-20min-片4  
供试品溶液-1

<样品信息>

色谱柱: XB-C18(50mm\*4.6mm,5μm)      流 速: 2.0ml/min  
 柱温: 30°C      波 长: 237nm  
 数据文件名: RC\$PCH-962 - 0-3/11-198-2 - zzp-2026031621p-rcqx-pH2.0jz-2-jf75z-20min-P5.lcd  
 方法文件名: RC\$PCH-962 - PCH-962-rcqx-FX260.lcm  
 批处理文件名: RC\$PCH-962 - 20260408-rcqx-FX260.lcb  
 样品瓶号: 4-40  
 进样体积: 20 μl      版本号: 6.115  
 进样时间: 2026/04/09 01:38:00      实验者: xiechaojun  
 处理时间(V2): 2026/04/09 08:38:37      处理者: xiechaojun  
 仪器型号: SHIMADZU LC-2050C (FX260)

<色谱图>

mV

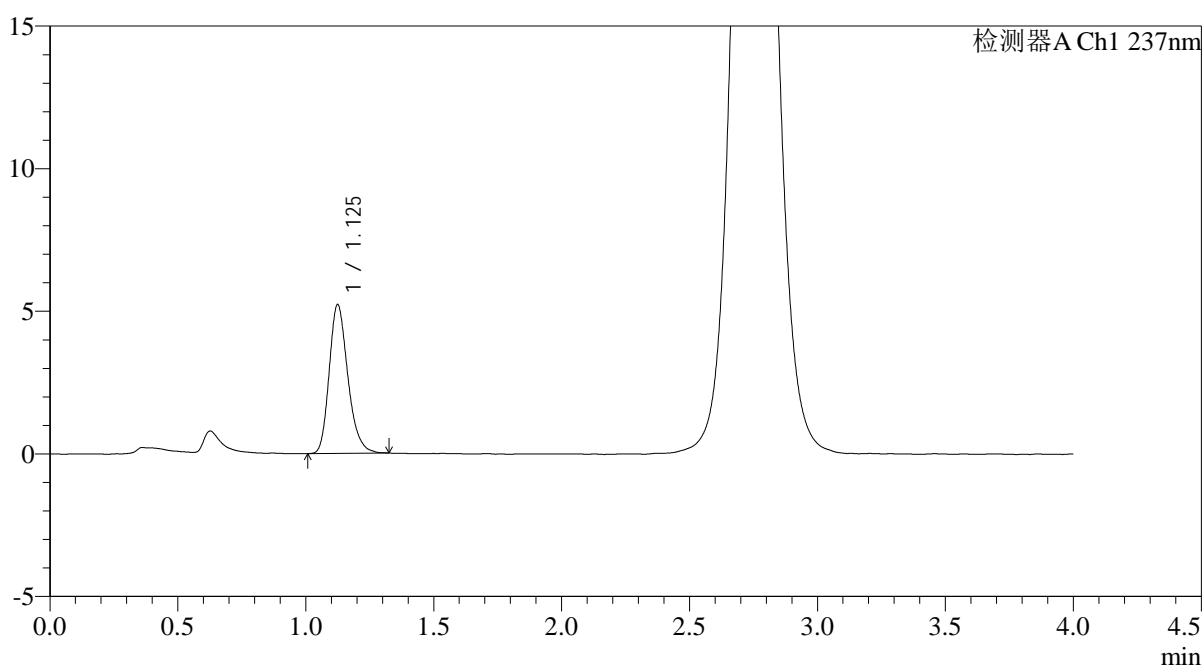

<峰表>

检测器A Ch1 237nm

峰号	保留时间	面积	面积%	高度	理论塔板数(USP)	拖尾因子	分离度(USP)
1	1.125	26456	100.000	5198	1165	1.239	--
总计		26456	100.000	5198			

图197 替米沙坦氨氯地平片溶出曲线测定HPLC图谱  
 自制品-2026031621批-pH2.0介质-浆法-75转-20min-片5  
 供试品溶液-1

<样品信息>

色谱柱: XB-C18(50mm*4.6mm,5μm)	流 速: 2.0ml/min
柱温:30°C	波 长: 237nm
数据文件名: RC\$PCH-962 - 0-3/11-199-2 - zzp-2026031621p-rcqx-pH2.0jz-2-jf75z-20min-P6.lcd	
方法文件名: RC\$PCH-962 - PCH-962-rcqx-FX260.lcm	
批处理文件名: RC\$PCH-962 - 20260408-rcqx-FX260.lcb	
样品瓶号: 4-49	版本号: 6.115
进样体积: 20 μl	实验者: xiechaojun
进样时间: 2026/04/09 01:42:24	处理者: xiechaojun
处理时间(V2): 2026/04/09 08:38:40	
仪器型号: SHIMADZU LC-2050C (FX260)	

<色谱图>

mV

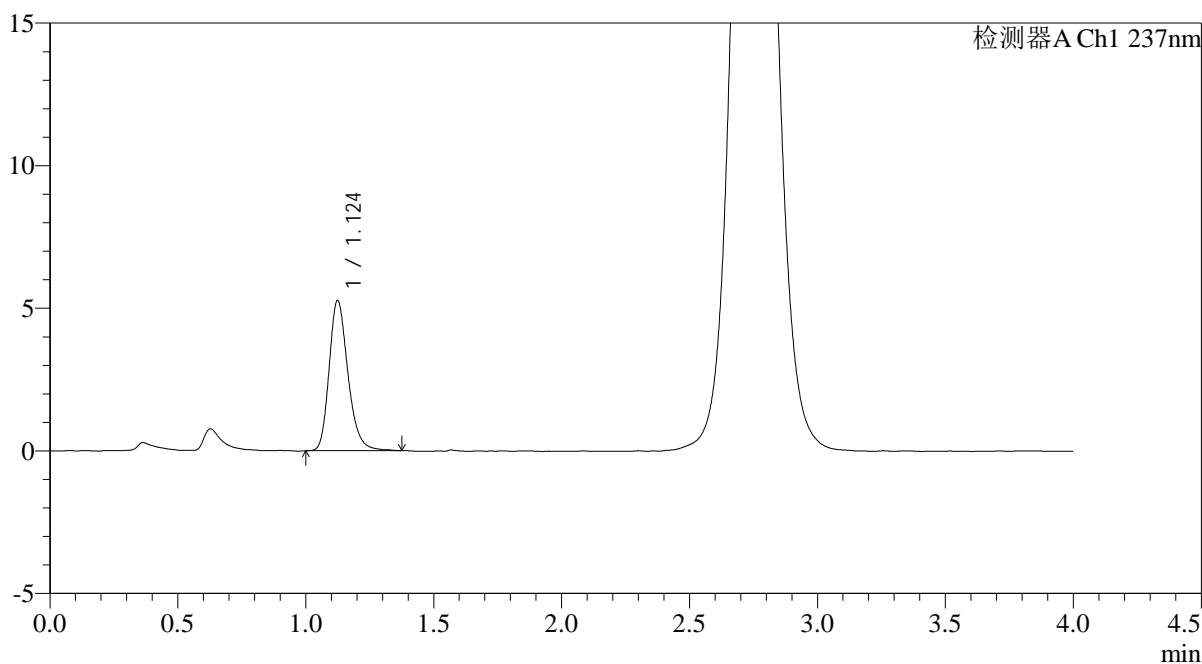

<峰表>

检测器A Ch1 237nm

峰号	保留时间	面积	面积%	高度	理论塔板数(USP)	拖尾因子	分离度(USP)
1	1.124	26958	100.000	5250	1163	1.243	--
总计		26958	100.000	5250			

图198 替米沙坦氨氯地平片溶出曲线测定HPLC图谱  
自制品-2026031621批-pH2.0介质-浆法-75转-20min-片6  
供试品溶液-1

<样品信息>

色谱柱: XB-C18(50mm*4.6mm,5μm)	流 速: 2.0ml/min
柱温:30°C	波 长: 237nm
数据文件名: RC\$PCH-962 - 0-3/11-200-2 - zzp-2026031621p-rcqx-pH2.0jz-2-jf75z-30min-P1.lcd	
方法文件名: RC\$PCH-962 - PCH-962-rcqx-FX260.lcm	
批处理文件名: RC\$PCH-962 - 20260408-rcqx-FX260.lcb	
样品瓶号: 4-5	版本号: 6.115
进样体积: 20 μl	实验者: xiechaojun
进样时间: 2026/04/09 01:46:49	处理者: xiechaojun
处理时间(V2): 2026/04/09 08:38:43	
仪器型号: SHIMADZU LC-2050C (FX260)	

<色谱图>

mV

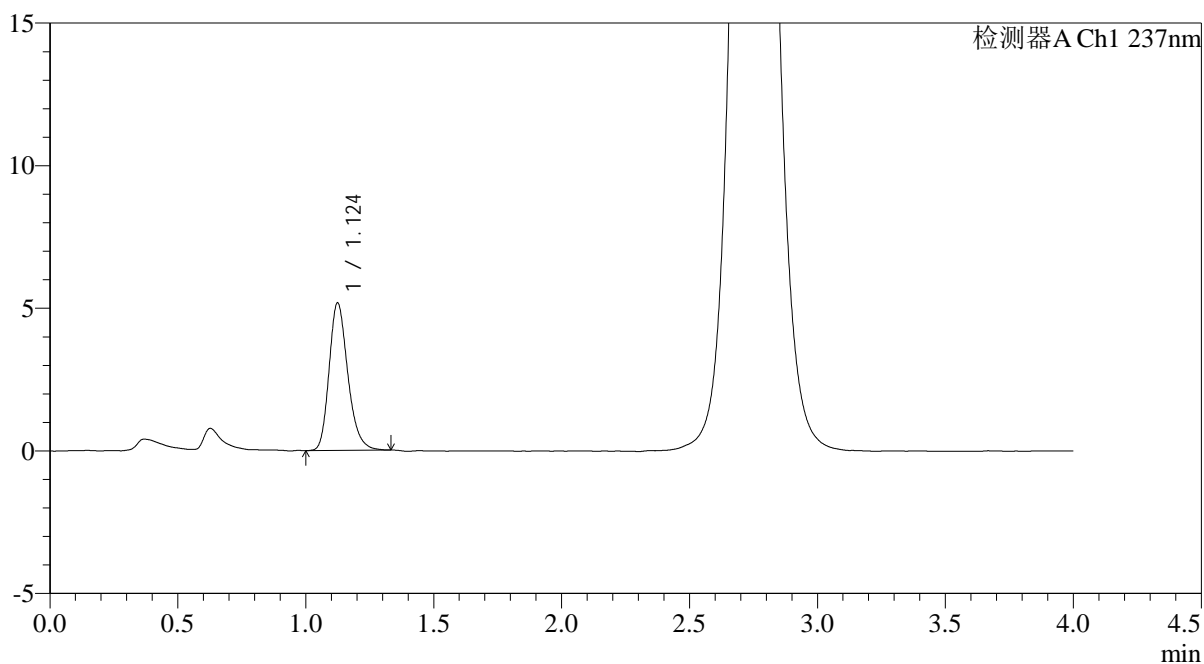

<峰表>

检测器A Ch1 237nm

峰号	保留时间	面积	面积%	高度	理论塔板数(USP)	拖尾因子	分离度(USP)
1	1.124	26381	100.000	5157	1162	1.235	--
总计		26381	100.000	5157			

图199 替米沙坦氨氯地平片溶出曲线测定HPLC图谱  
自制品-2026031621批-pH2.0介质-浆法-75转-30min-片1  
供试品溶液-1

<样品信息>

色谱柱: XB-C18(50mm*4.6mm,5µm)	流 速: 2.0ml/min
柱温:30°C	波 长: 237nm
数据文件名: RC\$PCH-962 - 0-3/11-201-2 - zzp-2026031621p-rcqx-pH2.0jz-2-jf75z-30min-P2.lcd	
方法文件名: RC\$PCH-962 - PCH-962-rcqx-FX260.lcm	
批处理文件名: RC\$PCH-962 - 20260408-rcqx-FX260.lcb	
样品瓶号: 4-14	版本号: 6.115
进样体积: 20 µl	实验者: xiechaojun
进样时间: 2026/04/09 01:51:13	处理者: xiechaojun
处理时间(V2): 2026/04/09 08:38:45	
仪器型号: SHIMADZU LC-2050C (FX260)	

<色谱图>

mV

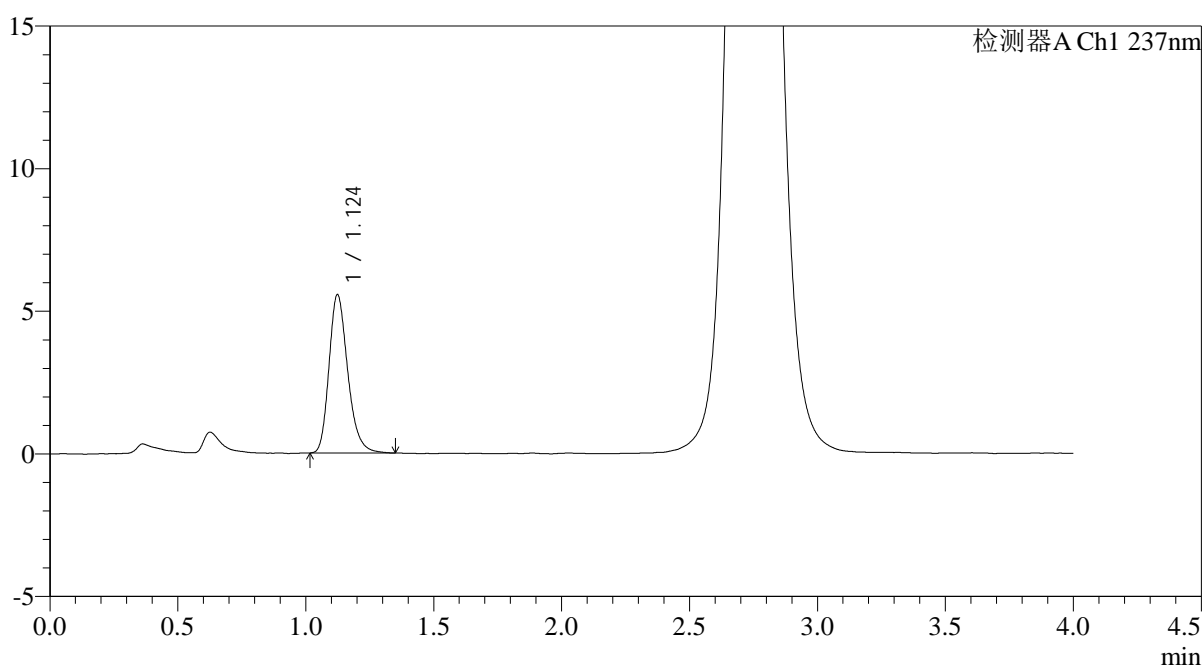

<峰表>

检测器A Ch1 237nm

峰号	保留时间	面积	面积%	高度	理论塔板数(USP)	拖尾因子	分离度(USP)
1	1.124	28265	100.000	5540	1166	1.247	--
总计		28265	100.000	5540			

图200 替米沙坦氨氯地平片溶出曲线测定HPLC图谱  
自制品-2026031621批-pH2.0介质-浆法-75转-30min-片2  
供试品溶液-1

## &lt;样品信息&gt;

色谱柱: XB-C18(50mm\*4.6mm,5 $\mu$ m)柱温:30 $^{\circ}$ C

数据文件名: RC\$PCH-962 - 0-3/11-202-2 - zzp-2026031621p-rcqx-pH2.0jz-2-jf75z-30min-P3.lcd

方法文件名: RC\$PCH-962 - PCH-962-rcqx-FX260.lcm

批处理文件名: RC\$PCH-962 - 20260408-rcqx-FX260.lcb

样品瓶号: 4-23

进样体积: 20  $\mu$ l

进样时间: 2026/04/09 01:55:37

处理时间(V2): 2026/04/09 08:38:48

仪器型号: SHIMADZU LC-2050C (FX260)

流 速: 2.0ml/min

波 长: 237nm

版本号: 6.115

实验者: xiechaojun

处理者: xiechaojun

## &lt;色谱图&gt;

mV

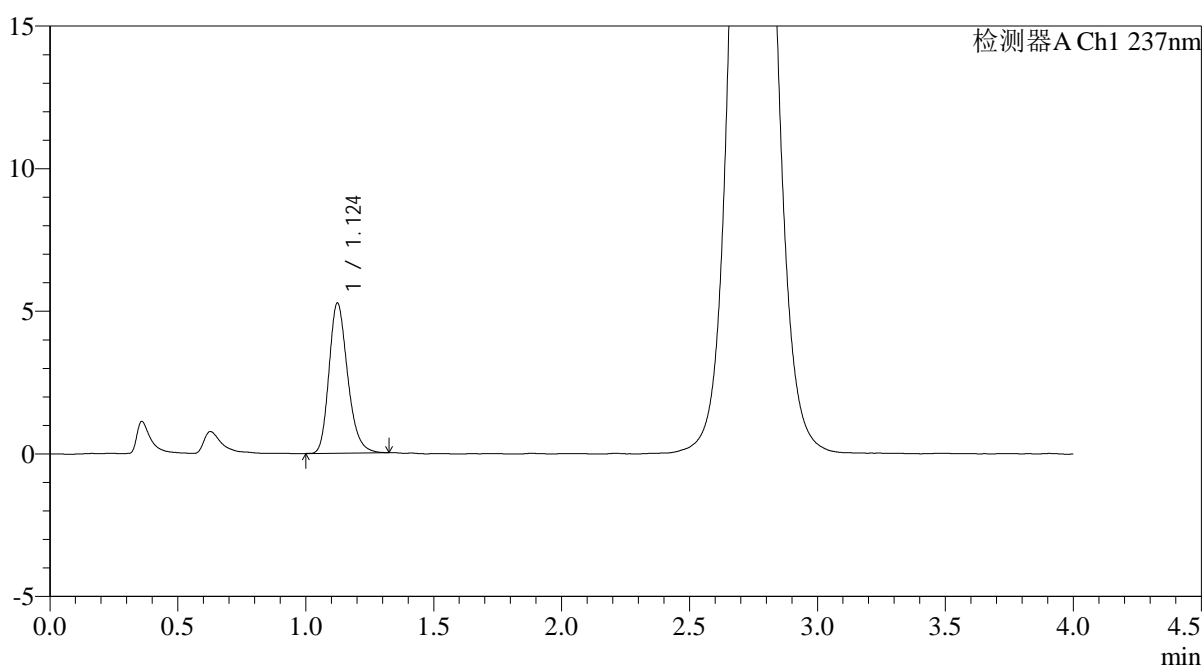

## &lt;峰表&gt;

检测器A Ch1 237nm

峰号	保留时间	面积	面积%	高度	理论塔板数(USP)	拖尾因子	分离度(USP)
1	1.124	26636	100.000	5255	1168	1.234	--
总计		26636	100.000	5255			

图201 替米沙坦氨氯地平片溶出曲线测定HPLC图谱  
自制品-2026031621批-pH2.0介质-浆法-75转-30min-片3  
供试品溶液-1



# PCH-962

## <样品信息>

色谱柱: XB-C18(50mm\*4.6mm,5μm) 流 速: 2.0ml/min  
 柱温: 30°C 波 长: 237nm  
 数据文件名: RC\$PCH-962 - 0-3/11-203-2 - zzp-2026031621p-rcqx-pH2.0jz-2-jf75z-30min-P4.lcd  
 方法文件名: RC\$PCH-962 - PCH-962-rcqx-FX260.lcm  
 批处理文件名: RC\$PCH-962 - 20260408-rcqx-FX260.lcb  
 样品瓶号: 4-32  
 进样体积: 20 μl 版本号: 6.115  
 进样时间: 2026/04/09 02:00:02 实验者: xiechaojun  
 处理时间(V2): 2026/04/09 08:38:51 处理者: xiechaojun  
 仪器型号: SHIMADZU LC-2050C (FX260)

## <色谱图>

mV

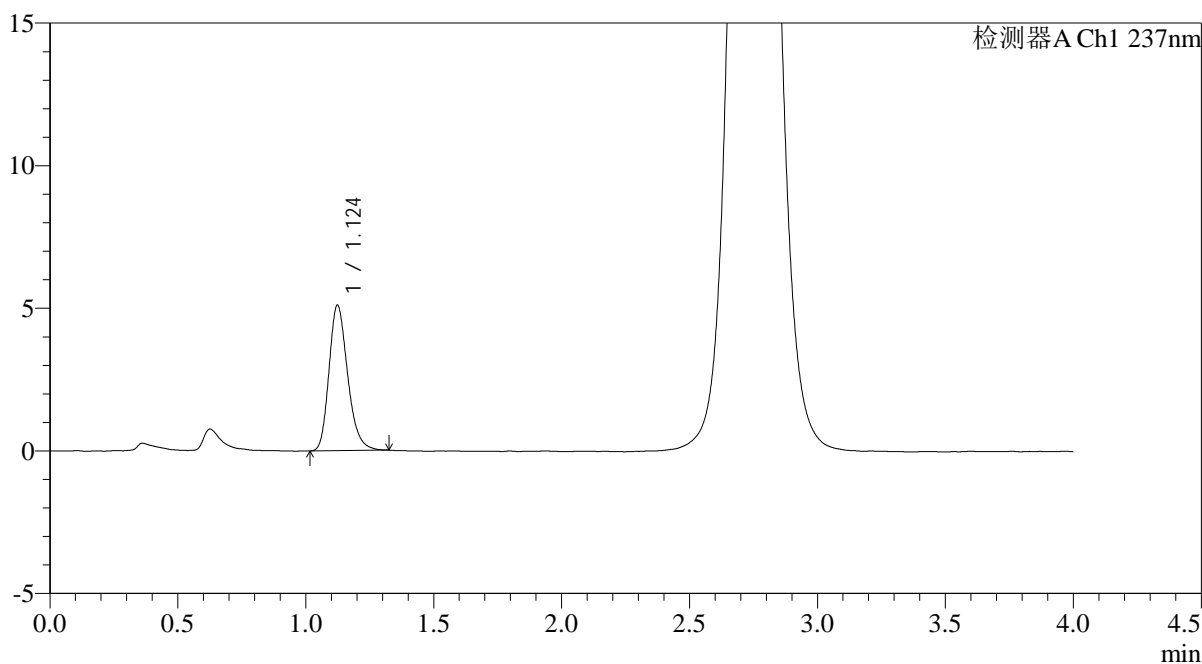

## <峰表>

检测器A Ch1 237nm

峰号	保留时间	面积	面积%	高度	理论塔板数(USP)	拖尾因子	分离度(USP)
1	1.124	25854	100.000	5089	1158	1.240	--
总计		25854	100.000	5089			

图202 替米沙坦氨氯地平片溶出曲线测定HPLC图谱  
 自制品-2026031621批-pH2.0介质-浆法-75转-30min-片4  
 供试品溶液-1

<样品信息>

色谱柱: XB-C18(50mm*4.6mm,5μm)	流 速: 2.0ml/min
柱温:30°C	波 长: 237nm
数据文件名: RC\$PCH-962 - 0-3/11-204-2 - zzp-2026031621p-rcqx-pH2.0jz-2-jf75z-30min-P5.lcd	
方法文件名: RC\$PCH-962 - PCH-962-rcqx-FX260.lcm	
批处理文件名: RC\$PCH-962 - 20260408-rcqx-FX260.lcb	
样品瓶号: 4-41	版本号: 6.115
进样体积: 20 μl	实验者: xiechaojun
进样时间: 2026/04/09 02:04:26	处理者: xiechaojun
处理时间(V2): 2026/04/09 08:38:54	
仪器型号: SHIMADZU LC-2050C (FX260)	

<色谱图>

mV

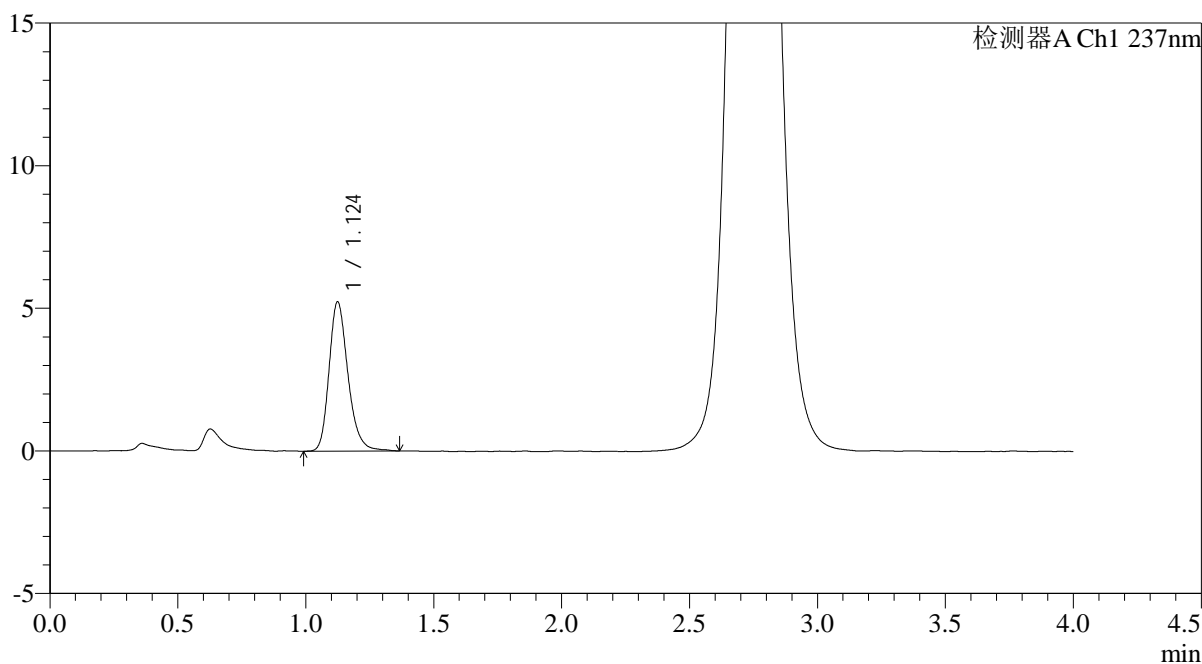

<峰表>

检测器A Ch1 237nm

峰号	保留时间	面积	面积%	高度	理论塔板数(USP)	拖尾因子	分离度(USP)
1	1.124	26915	100.000	5219	1156	1.238	--
总计		26915	100.000	5219			

图203 替米沙坦氨氯地平片溶出曲线测定HPLC图谱  
自制品-2026031621批-pH2.0介质-浆法-75转-30min-片5  
供试品溶液-1

<样品信息>

色谱柱: XB-C18(50mm*4.6mm,5µm)	流 速: 2.0ml/min
柱温:30°C	波 长: 237nm
数据文件名: RC\$PCH-962 - 0-3/11-205-2 - zzp-2026031621p-rcqx-pH2.0jz-2-jf75z-30min-P6.lcd	
方法文件名: RC\$PCH-962 - PCH-962-rcqx-FX260.lcm	
批处理文件名: RC\$PCH-962 - 20260408-rcqx-FX260.lcb	
样品瓶号: 4-50	版本号: 6.115
进样体积: 20 µl	实验者: xiechaojun
进样时间: 2026/04/09 02:08:49	处理者: xiechaojun
处理时间(V2): 2026/04/09 08:38:57	
仪器型号: SHIMADZU LC-2050C (FX260)	

<色谱图>

mV

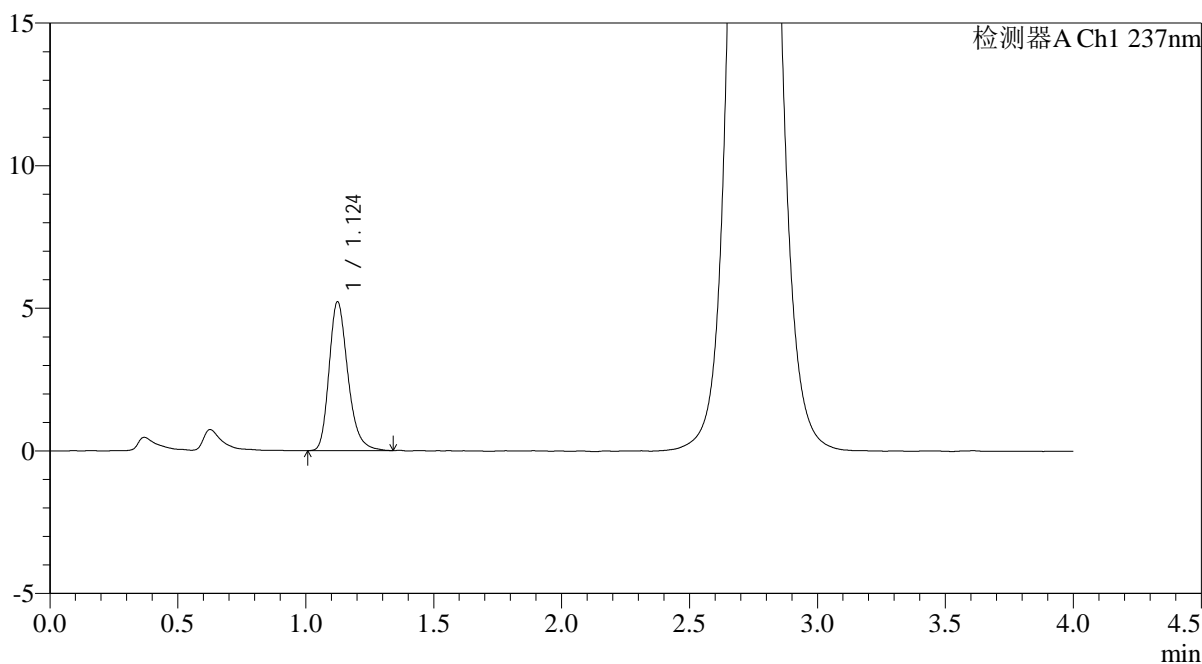

<峰表>

检测器A Ch1 237nm

峰号	保留时间	面积	面积%	高度	理论塔板数(USP)	拖尾因子	分离度(USP)
1	1.124	26667	100.000	5205	1162	1.260	--
总计		26667	100.000	5205			

图204 替米沙坦氨氯地平片溶出曲线测定HPLC图谱  
自制品-2026031621批-pH2.0介质-浆法-75转-30min-片6  
供试品溶液-1



# PCH-962

## <样品信息>

色谱柱: XB-C18(50mm\*4.6mm,5 $\mu$ m) 流 速: 2.0ml/min  
 柱温: 30 $^{\circ}$ C 波 长: 237nm  
 数据文件名: RC\$PCH-962 - 0-3/11-206-2 - zzp-2026031621p-rcqx-pH2.0jz-2-jf75z-45min-P1.lcd  
 方法文件名: RC\$PCH-962 - PCH-962-rcqx-FX260.lcm  
 批处理文件名: RC\$PCH-962 - 20260408-rcqx-FX260.lcb  
 样品瓶号: 4-6 版本号: 6.115  
 进样体积: 20  $\mu$ l 实验者: xiechaojun  
 进样时间: 2026/04/09 02:13:14 处理者: xiechaojun  
 处理时间(V2): 2026/04/09 08:39:00  
 仪器型号: SHIMADZU LC-2050C (FX260)

## <色谱图>

mV

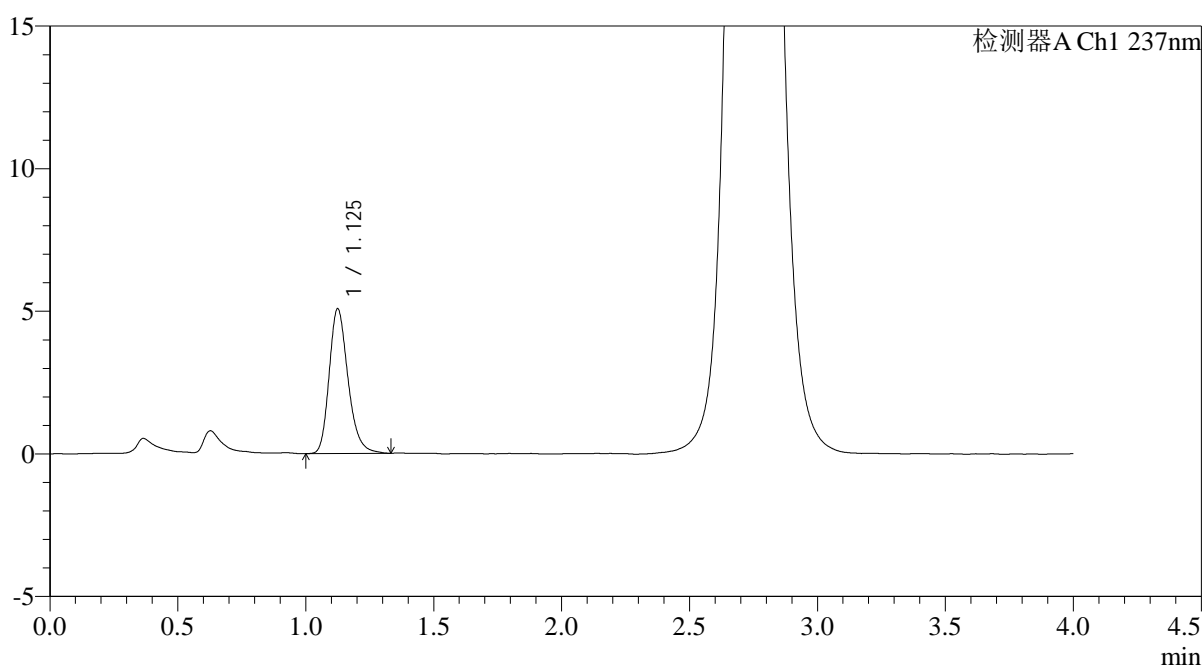

## <峰表>

检测器A Ch1 237nm

峰号	保留时间	面积	面积%	高度	理论塔板数(USP)	拖尾因子	分离度(USP)
1	1.125	25968	100.000	5053	1154	1.245	--
总计		25968	100.000	5053			

图205 替米沙坦氨氯地平片溶出曲线测定HPLC图谱  
 自制品-2026031621批-pH2.0介质-浆法-75转-45min-片1  
 供试品溶液-1

<样品信息>

色谱柱: XB-C18(50mm*4.6mm,5μm)	流 速: 2.0ml/min
柱温:30°C	波 长: 237nm
数据文件名: RC\$PCH-962 - 0-3/11-207-2 - zzp-2026031621p-rcqx-pH2.0jz-2-jf75z-45min-P2.lcd	
方法文件名: RC\$PCH-962 - PCH-962-rcqx-FX260.lcm	
批处理文件名: RC\$PCH-962 - 20260408-rcqx-FX260.lcb	
样品瓶号: 4-15	版本号: 6.115
进样体积: 20 μl	实验者: xiechaojun
进样时间: 2026/04/09 02:17:39	处理者: xiechaojun
处理时间(V2): 2026/04/09 08:39:02	
仪器型号: SHIMADZU LC-2050C (FX260)	

<色谱图>

mV

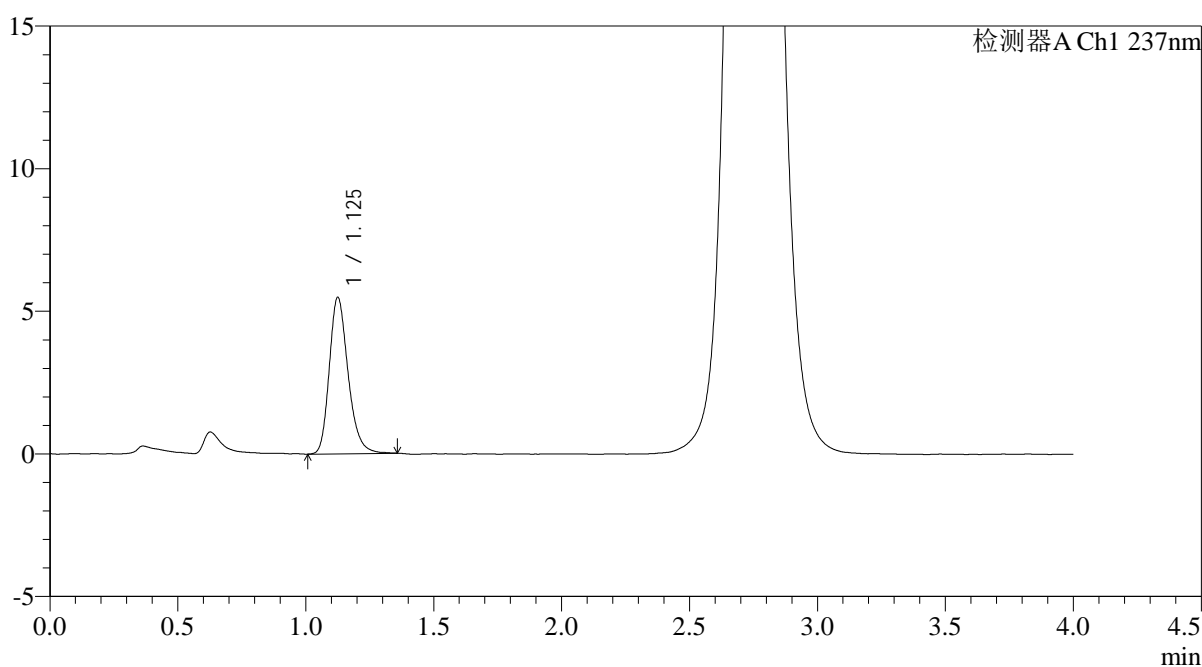

<峰表>

检测器A Ch1 237nm

峰号	保留时间	面积	面积%	高度	理论塔板数(USP)	拖尾因子	分离度(USP)
1	1.125	28025	100.000	5458	1164	1.241	--
总计		28025	100.000	5458			

图206 替米沙坦氨氯地平片溶出曲线测定HPLC图谱  
自制品-2026031621批-pH2.0介质-浆法-75转-45min-片2  
供试品溶液-1

<样品信息>

色谱柱: XB-C18(50mm*4.6mm,5μm)	流 速: 2.0ml/min
柱温:30°C	波 长: 237nm
数据文件名: RC\$PCH-962 - 0-3/11-208-2 - zzp-2026031621p-rcqx-pH2.0jz-2-jf75z-45min-P3.lcd	
方法文件名: RC\$PCH-962 - PCH-962-rcqx-FX260.lcm	
批处理文件名: RC\$PCH-962 - 20260408-rcqx-FX260.lcb	
样品瓶号: 4-24	版本号: 6.115
进样体积: 20 μl	实验者: xiechaojun
进样时间: 2026/04/09 02:22:04	处理者: xiechaojun
处理时间(V2): 2026/04/09 08:39:05	
仪器型号: SHIMADZU LC-2050C (FX260)	

<色谱图>

mV

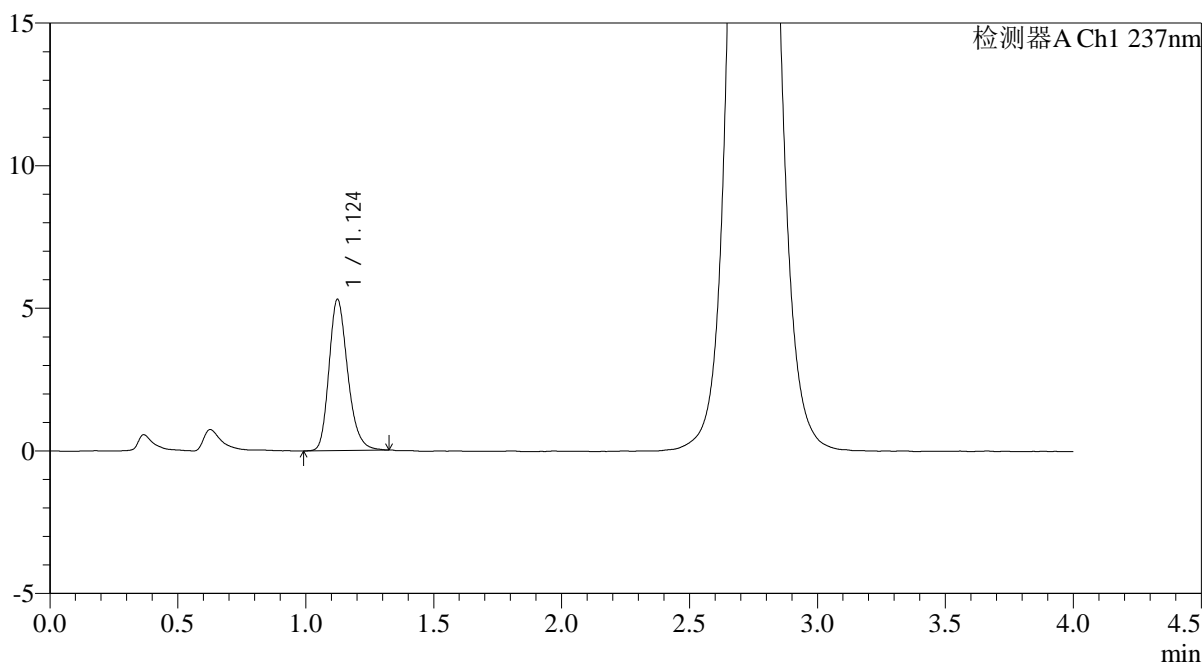

<峰表>

检测器A Ch1 237nm

峰号	保留时间	面积	面积%	高度	理论塔板数(USP)	拖尾因子	分离度(USP)
1	1.124	26959	100.000	5294	1160	1.237	--
总计		26959	100.000	5294			

图207 替米沙坦氨氯地平片溶出曲线测定HPLC图谱  
自制品-2026031621批-pH2.0介质-浆法-75转-45min-片3  
供试品溶液-1

<样品信息>

色谱柱: XB-C18(50mm*4.6mm,5μm)	流 速: 2.0ml/min
柱温:30°C	波 长: 237nm
数据文件名: RC\$PCH-962 - 0-3/11-209-2 - zzp-2026031621p-rcqx-pH2.0jz-2-jf75z-45min-P4.lcd	
方法文件名: RC\$PCH-962 - PCH-962-rcqx-FX260.lcm	
批处理文件名: RC\$PCH-962 - 20260408-rcqx-FX260.lcb	
样品瓶号: 4-33	版本号: 6.115
进样体积: 20 μl	实验者: xiechaojun
进样时间: 2026/04/09 02:26:27	处理者: xiechaojun
处理时间(V2): 2026/04/09 08:39:08	
仪器型号: SHIMADZU LC-2050C (FX260)	

<色谱图>

mV

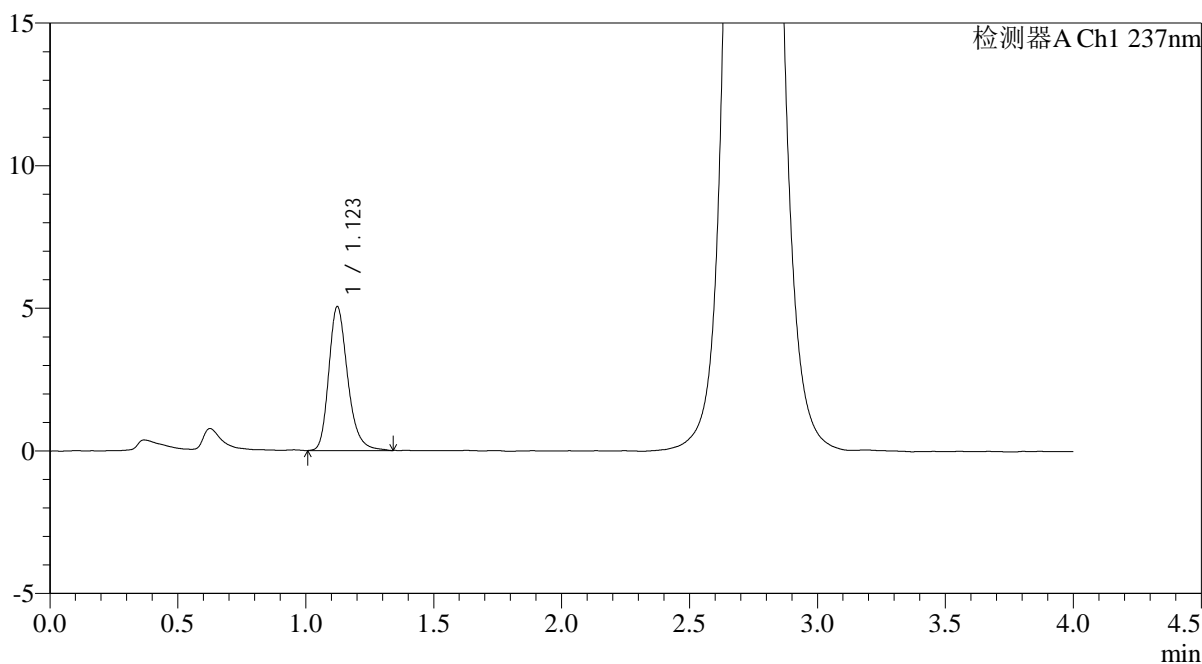

<峰表>

检测器A Ch1 237nm

峰号	保留时间	面积	面积%	高度	理论塔板数(USP)	拖尾因子	分离度(USP)
1	1.123	25930	100.000	5042	1157	1.256	--
总计		25930	100.000	5042			

图208 替米沙坦氨氯地平片溶出曲线测定HPLC图谱  
自制品-2026031621批-pH2.0介质-浆法-75转-45min-片4  
供试品溶液-1

<样品信息>

色谱柱: XB-C18(50mm*4.6mm,5μm)	流 速: 2.0ml/min
柱温:30°C	波 长: 237nm
数据文件名: RC\$PCH-962 - 0-3/11-210-2 - zzp-2026031621p-rcqx-pH2.0jz-2-jf75z-45min-P5.lcd	
方法文件名: RC\$PCH-962 - PCH-962-rcqx-FX260.lcm	
批处理文件名: RC\$PCH-962 - 20260408-rcqx-FX260.lcb	
样品瓶号: 4-42	版本号: 6.115
进样体积: 20 μl	实验者: xiechaojun
进样时间: 2026/04/09 02:30:51	处理者: xiechaojun
处理时间(V2): 2026/04/09 08:39:11	
仪器型号: SHIMADZU LC-2050C (FX260)	

<色谱图>

mV

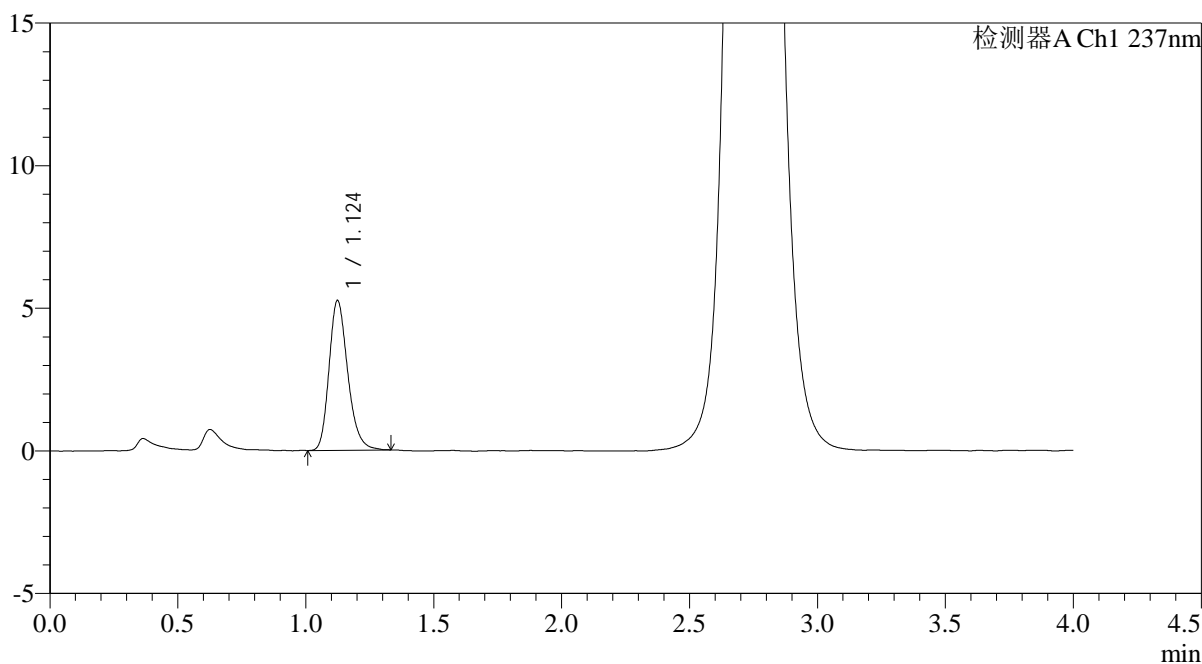

<峰表>

检测器A Ch1 237nm

峰号	保留时间	面积	面积%	高度	理论塔板数(USP)	拖尾因子	分离度(USP)
1	1.124	26710	100.000	5242	1160	1.235	--
总计		26710	100.000	5242			

图209 替米沙坦氨氯地平片溶出曲线测定HPLC图谱  
自制品-2026031621批-pH2.0介质-浆法-75转-45min-片5  
供试品溶液-1

<样品信息>

色谱柱: XB-C18(50mm*4.6mm,5µm)	流 速: 2.0ml/min
柱温:30°C	波 长: 237nm
数据文件名: RC\$PCH-962 - 0-3/11-211-2 - zzp-2026031621p-rcqx-pH2.0jz-2-jf75z-45min-P6.lcd	
方法文件名: RC\$PCH-962 - PCH-962-rcqx-FX260.lcm	
批处理文件名: RC\$PCH-962 - 20260408-rcqx-FX260.lcb	
样品瓶号: 4-51	版本号: 6.115
进样体积: 20 µl	实验者: xiechaojun
进样时间: 2026/04/09 02:35:15	处理者: xiechaojun
处理时间(V2): 2026/04/09 08:39:14	
仪器型号: SHIMADZU LC-2050C (FX260)	

<色谱图>

mV

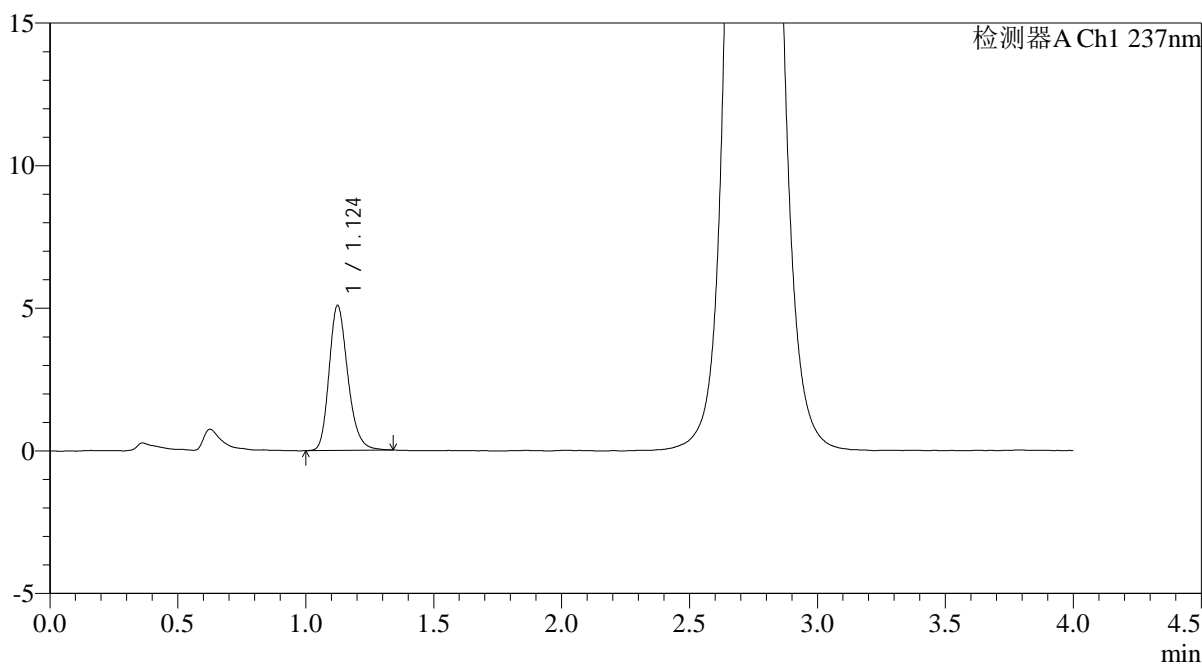

<峰表>

检测器A Ch1 237nm

峰号	保留时间	面积	面积%	高度	理论塔板数(USP)	拖尾因子	分离度(USP)
1	1.124	25898	100.000	5066	1161	1.230	--
总计		25898	100.000	5066			

图210 替米沙坦氨氯地平片溶出曲线测定HPLC图谱  
自制品-2026031621批-pH2.0介质-浆法-75转-45min-片6  
供试品溶液-1

<样品信息>

色谱柱: XB-C18(50mm*4.6mm,5μm)	流 速: 2.0ml/min
柱温:30°C	波 长: 237nm
数据文件名: RC\$PCH-962 - 0-3/11-212-2 - zzp-2026031621p-rcqx-pH2.0jz-2-jf75z-60min-P1.lcd	
方法文件名: RC\$PCH-962 - PCH-962-rcqx-FX260.lcm	
批处理文件名: RC\$PCH-962 - 20260408-rcqx-FX260.lcb	
样品瓶号: 4-7	版本号: 6.115
进样体积: 20 μl	实验者: xiechaojun
进样时间: 2026/04/09 02:39:39	处理者: xiechaojun
处理时间(V2): 2026/04/09 08:39:16	
仪器型号: SHIMADZU LC-2050C (FX260)	

<色谱图>

mV

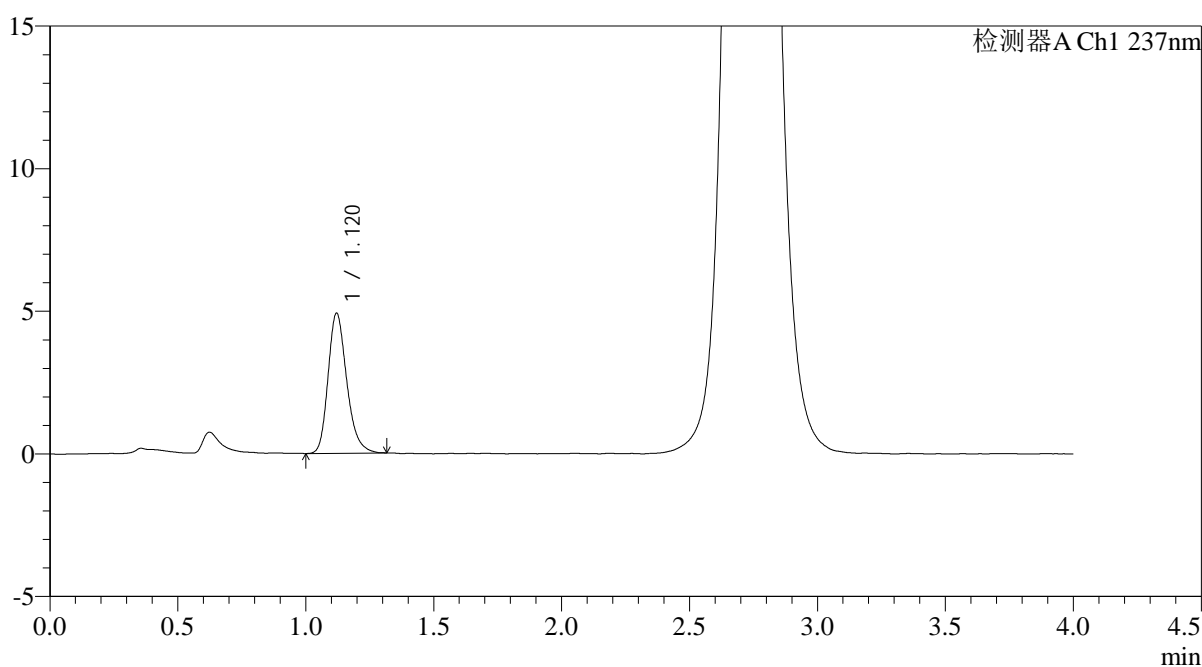

<峰表>

检测器A Ch1 237nm

峰号	保留时间	面积	面积%	高度	理论塔板数(USP)	拖尾因子	分离度(USP)
1	1.120	24940	100.000	4910	1165	1.240	--
总计		24940	100.000	4910			

图211 替米沙坦氨氯地平片溶出曲线测定HPLC图谱  
自制品-2026031621批-pH2.0介质-浆法-75转-60min-片1  
供试品溶液-1

<样品信息>

色谱柱: XB-C18(50mm*4.6mm,5μm)	流 速: 2.0ml/min
柱温:30°C	波 长: 237nm
数据文件名: RC\$PCH-962 - 0-3/11-213-2 - zzp-2026031621p-rcqx-pH2.0jz-2-jf75z-60min-P2.lcd	
方法文件名: RC\$PCH-962 - PCH-962-rcqx-FX260.lcm	
批处理文件名: RC\$PCH-962 - 20260408-rcqx-FX260.lcb	
样品瓶号: 4-16	版本号: 6.115
进样体积: 20 μl	实验者: xiechaojun
进样时间: 2026/04/09 02:44:03	处理者: xiechaojun
处理时间(V2): 2026/04/09 08:39:19	
仪器型号: SHIMADZU LC-2050C (FX260)	

<色谱图>

mV

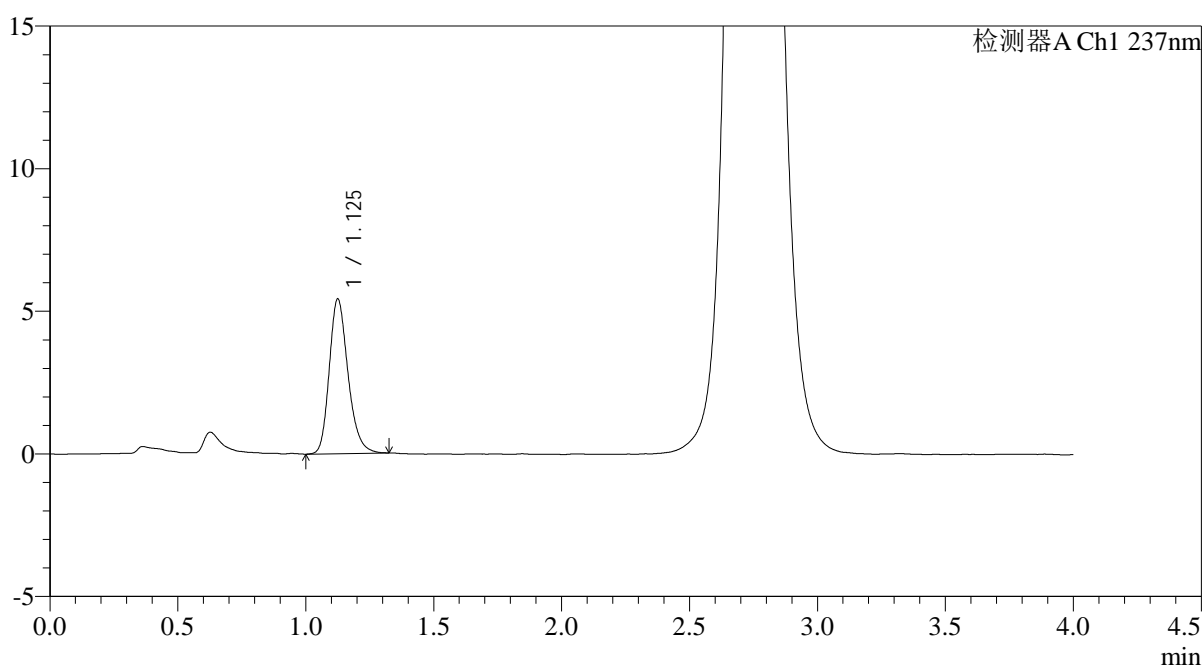

<峰表>

检测器A Ch1 237nm

峰号	保留时间	面积	面积%	高度	理论塔板数(USP)	拖尾因子	分离度(USP)
1	1.125	27663	100.000	5397	1164	1.232	--
总计		27663	100.000	5397			

图212 替米沙坦氨氯地平片溶出曲线测定HPLC图谱  
自制品-2026031621批-pH2.0介质-浆法-75转-60min-片2  
供试品溶液-1

<样品信息>

色谱柱: XB-C18(50mm*4.6mm,5μm)	流 速: 2.0ml/min
柱温:30°C	波 长: 237nm
数据文件名: RC\$PCH-962 - 0-3/11-214-2 - zzp-2026031621p-rcqx-pH2.0jz-2-jf75z-60min-P3.lcd	
方法文件名: RC\$PCH-962 - PCH-962-rcqx-FX260.lcm	
批处理文件名: RC\$PCH-962 - 20260408-rcqx-FX260.lcb	
样品瓶号: 4-25	版本号: 6.115
进样体积: 20 μl	实验者: xiechaojun
进样时间: 2026/04/09 02:48:27	处理者: xiechaojun
处理时间(V2): 2026/04/09 08:39:22	
仪器型号: SHIMADZU LC-2050C (FX260)	

<色谱图>

mV

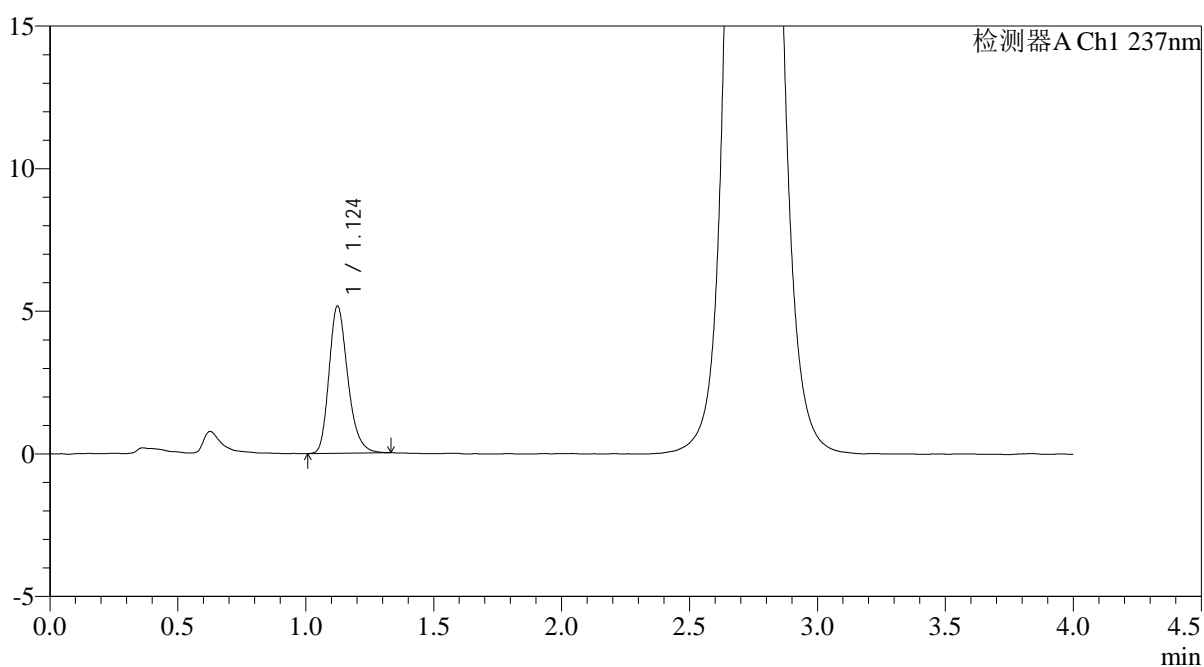

<峰表>

检测器A Ch1 237nm

峰号	保留时间	面积	面积%	高度	理论塔板数(USP)	拖尾因子	分离度(USP)
1	1.124	26305	100.000	5149	1158	1.249	--
总计		26305	100.000	5149			

图213 替米沙坦氨氯地平片溶出曲线测定HPLC图谱  
自制品-2026031621批-pH2.0介质-浆法-75转-60min-片3  
供试品溶液-1

<样品信息>

色谱柱: XB-C18(50mm*4.6mm,5µm)	流 速: 2.0ml/min
柱温:30°C	波 长: 237nm
数据文件名: RC\$PCH-962 - 0-3/11-215-2 - zzp-2026031621p-rcqx-pH2.0jz-2-jf75z-60min-P4.lcd	
方法文件名: RC\$PCH-962 - PCH-962-rcqx-FX260.lcm	
批处理文件名: RC\$PCH-962 - 20260408-rcqx-FX260.lcb	
样品瓶号: 4-34	版本号: 6.115
进样体积: 20 µl	实验者: xiechaojun
进样时间: 2026/04/09 02:52:51	处理者: xiechaojun
处理时间(V2): 2026/04/09 08:39:25	
仪器型号: SHIMADZU LC-2050C (FX260)	

<色谱图>

mV

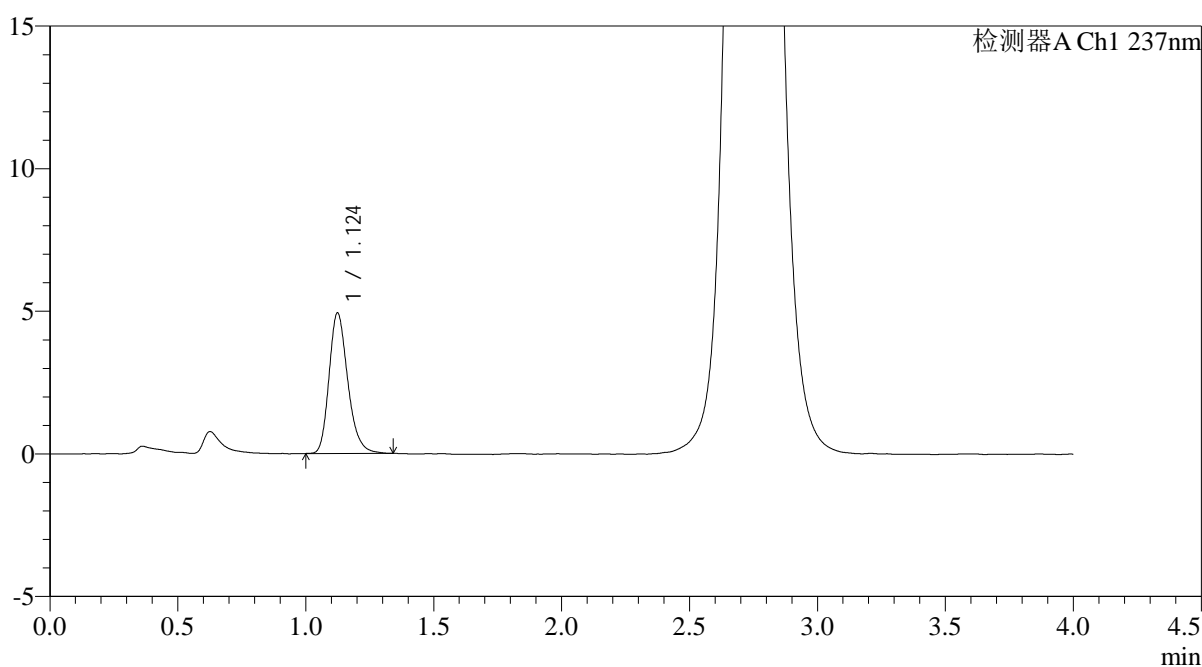

<峰表>

检测器A Ch1 237nm

峰号	保留时间	面积	面积%	高度	理论塔板数(USP)	拖尾因子	分离度(USP)
1	1.124	25105	100.000	4914	1161	1.241	--
总计		25105	100.000	4914			

图214 替米沙坦氨氯地平片溶出曲线测定HPLC图谱  
自制品-2026031621批-pH2.0介质-浆法-75转-60min-片4  
供试品溶液-1



# PCH-962

## <样品信息>

色谱柱: XB-C18(50mm\*4.6mm,5μm) 流 速: 2.0ml/min  
 柱温: 30°C 波 长: 237nm  
 数据文件名: RC\$PCH-962 - 0-3/11-216-2 - zzp-2026031621p-rcqx-pH2.0jz-2-jf75z-60min-P5.lcd  
 方法文件名: RC\$PCH-962 - PCH-962-rcqx-FX260.lcm  
 批处理文件名: RC\$PCH-962 - 20260408-rcqx-FX260.lcb  
 样品瓶号: 4-43  
 进样体积: 20 μl 版本号: 6.115  
 进样时间: 2026/04/09 02:57:15 实验者: xiechaojun  
 处理时间(V2): 2026/04/09 08:39:27 处理者: xiechaojun  
 仪器型号: SHIMADZU LC-2050C (FX260)

## <色谱图>

mV

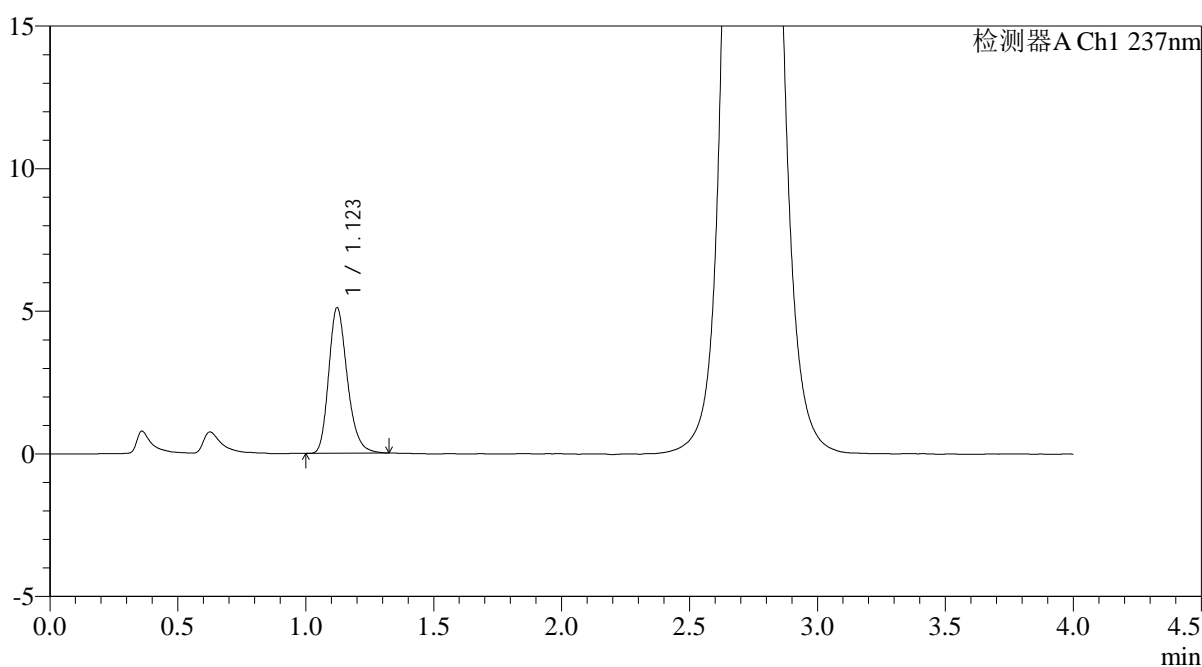

## <峰表>

检测器A Ch1 237nm

峰号	保留时间	面积	面积%	高度	理论塔板数(USP)	拖尾因子	分离度(USP)
1	1.123	25797	100.000	5107	1176	1.239	--
总计		25797	100.000	5107			

图215 替米沙坦氨氯地平片溶出曲线测定HPLC图谱  
 自制品-2026031621批-pH2.0介质-浆法-75转-60min-片5  
 供试品溶液-1

<样品信息>

色谱柱: XB-C18(50mm*4.6mm,5µm)	流 速: 2.0ml/min
柱温:30°C	波 长: 237nm
数据文件名: RC\$PCH-962 - 0-3/11-217-2 - zzp-2026031621p-rcqx-pH2.0jz-2-jf75z-60min-P6.lcd	
方法文件名: RC\$PCH-962 - PCH-962-rcqx-FX260.lcm	
批处理文件名: RC\$PCH-962 - 20260408-rcqx-FX260.lcb	
样品瓶号: 4-52	版本号: 6.115
进样体积: 20 µl	实验者: xiechaojun
进样时间: 2026/04/09 03:01:39	处理者: xiechaojun
处理时间(V2): 2026/04/09 08:39:30	
仪器型号: SHIMADZU LC-2050C (FX260)	

<色谱图>

mV

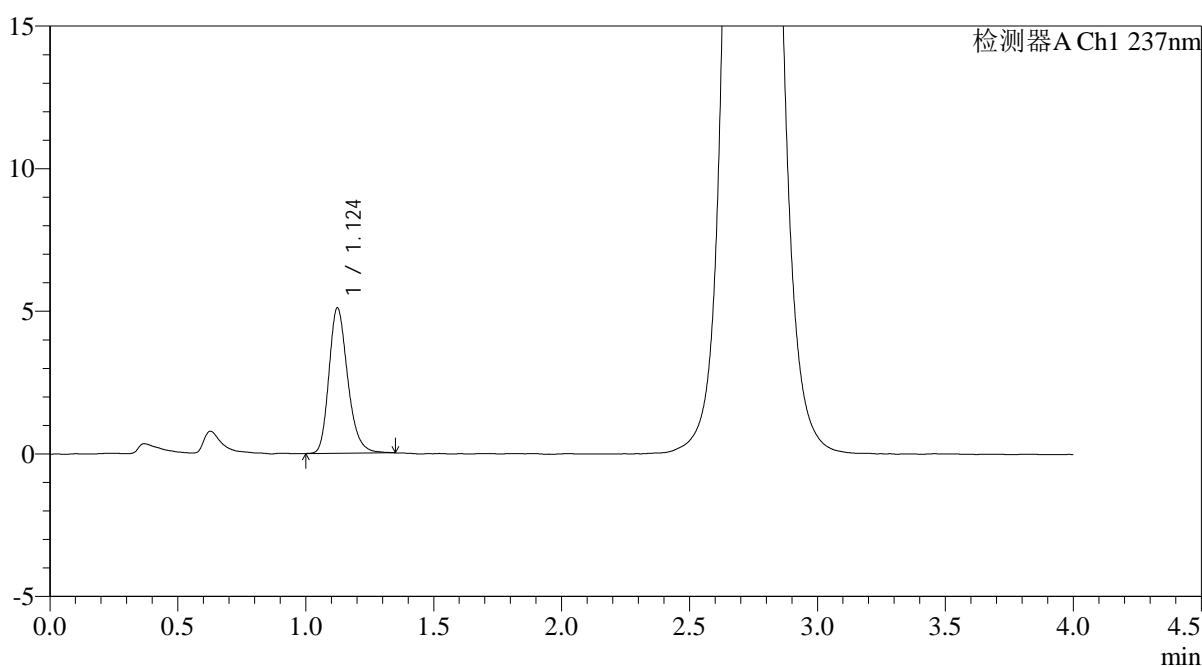

<峰表>

检测器A Ch1 237nm

峰号	保留时间	面积	面积%	高度	理论塔板数(USP)	拖尾因子	分离度(USP)
1	1.124	26056	100.000	5092	1163	1.240	--
总计		26056	100.000	5092			

图216 替米沙坦氨氯地平片溶出曲线测定HPLC图谱  
自制品-2026031621批-pH2.0介质-浆法-75转-60min-片6  
供试品溶液-1

<样品信息>

色谱柱: XB-C18(50mm\*4.6mm,5 $\mu$ m) 流 速: 2.0ml/min  
 柱温: 30 $^{\circ}$ C 波 长: 237nm  
 数据文件名: RC\$PCH-962 - 0-3/11-218-2 - zzp-2026031621p-rcqx-pH2.0jz-2-jf75z-jxzs-P1.lcd  
 方法文件名: RC\$PCH-962 - PCH-962-rcqx-FX260.lcm  
 批处理文件名: RC\$PCH-962 - 20260408-rcqx-FX260.lcb  
 样品瓶号: 4-8  
 进样体积: 20  $\mu$ l 版本号: 6.115  
 进样时间: 2026/04/09 03:06:04 实验者: xiechaojun  
 处理时间(V2): 2026/04/09 08:39:33 处理者: xiechaojun  
 仪器型号: SHIMADZU LC-2050C (FX260)

<色谱图>

mV

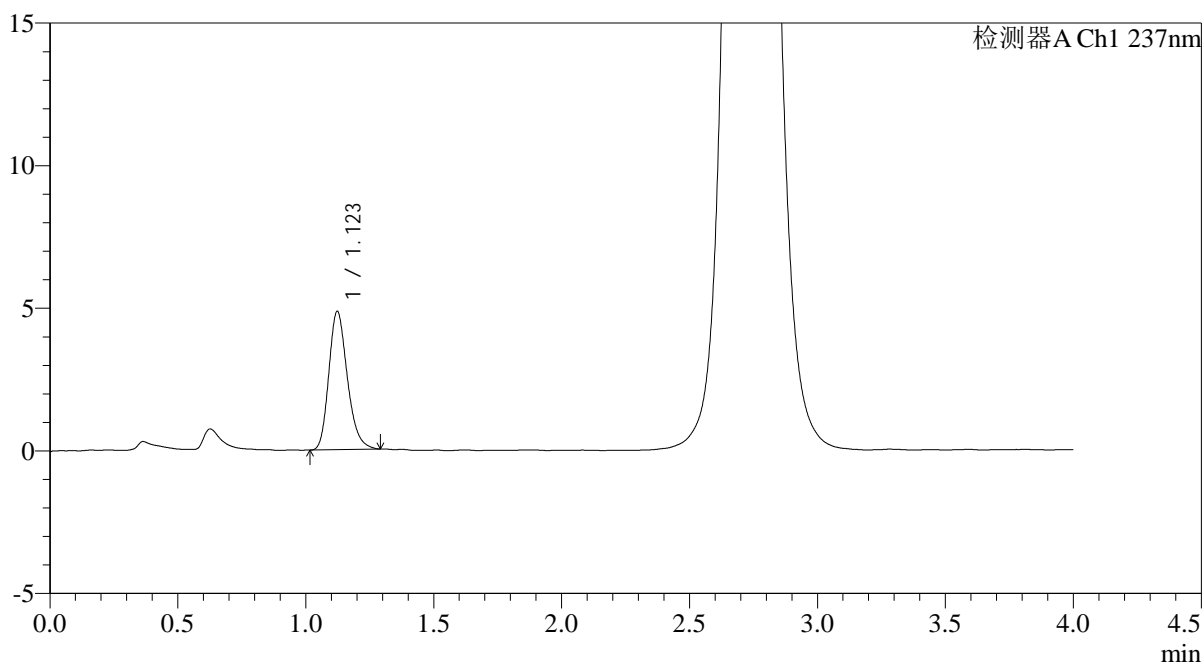

<峰表>

检测器A Ch1 237nm

峰号	保留时间	面积	面积%	高度	理论塔板数(USP)	拖尾因子	分离度(USP)
1	1.123	24418	100.000	4845	1175	1.227	--
总计		24418	100.000	4845			

图217 替米沙坦氨氯地平片溶出曲线测定HPLC图谱  
自制品-2026031621批-pH2.0介质-桨法-75转-极限转速-片1  
供试品溶液-1

<样品信息>

色谱柱: XB-C18(50mm\*4.6mm,5 $\mu$ m)      流 速: 2.0ml/min  
 柱温:30 $^{\circ}$ C      波 长: 237nm  
 数据文件名: RC\$PCH-962 - 0-3/11-219-2 - zzp-2026031621p-rcqx-pH2.0jz-2-jf75z-jxzs-P2.lcd  
 方法文件名: RC\$PCH-962 - PCH-962-rcqx-FX260.lcm  
 批处理文件名: RC\$PCH-962 - 20260408-rcqx-FX260.lcb  
 样品瓶号: 4-17  
 进样体积: 20  $\mu$ l      版本号: 6.115  
 进样时间: 2026/04/09 03:10:29      实验者: xiechaojun  
 处理时间(V2): 2026/04/09 08:39:36      处理者: xiechaojun  
 仪器型号: SHIMADZU LC-2050C (FX260)

<色谱图>

mV

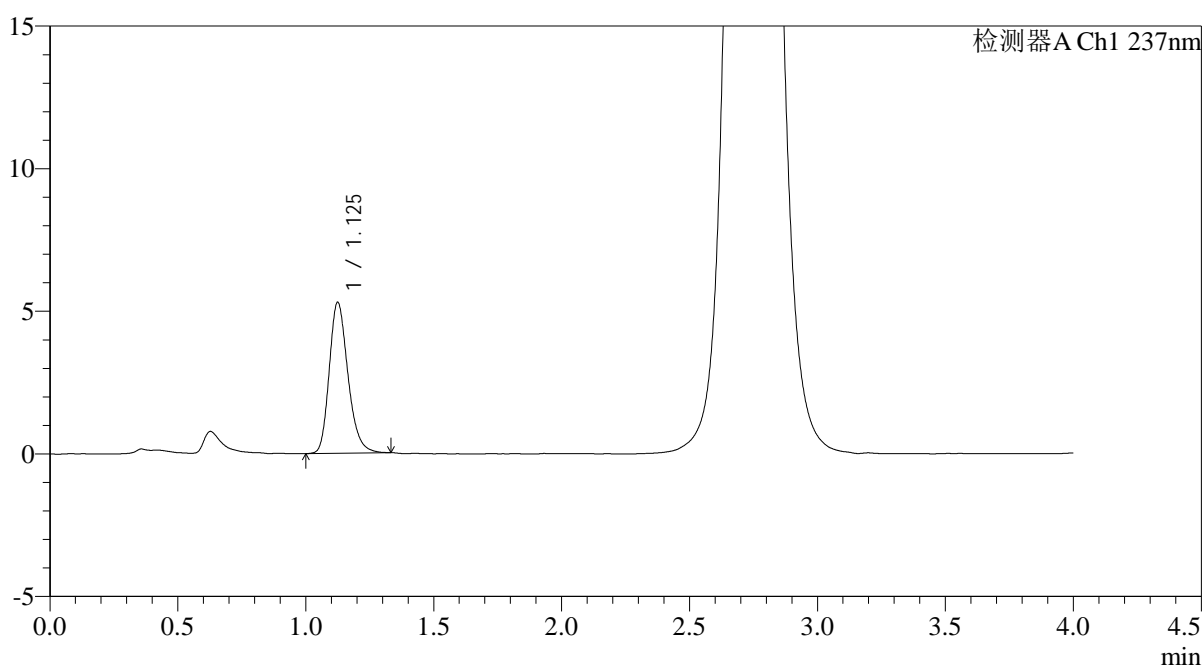

<峰表>

检测器A Ch1 237nm

峰号	保留时间	面积	面积%	高度	理论塔板数(USP)	拖尾因子	分离度(USP)
1	1.125	26976	100.000	5274	1160	1.237	--
总计		26976	100.000	5274			

图218 替米沙坦氨氯地平片溶出曲线测定HPLC图谱  
 自制品-2026031621批-pH2.0介质-桨法-75转-极限转速-片2  
 供试品溶液-1

<样品信息>

色谱柱: XB-C18(50mm*4.6mm,5μm)	流 速: 2.0ml/min
柱温:30°C	波 长: 237nm
数据文件名: RC\$PCH-962 - 0-3/11-220-2 - zzp-2026031621p-rcqx-pH2.0jz-2-jf75z-jxzs-P3.lcd	
方法文件名: RC\$PCH-962 - PCH-962-rcqx-FX260.lcm	
批处理文件名: RC\$PCH-962 - 20260408-rcqx-FX260.lcb	
样品瓶号: 4-26	版本号: 6.115
进样体积: 20 μl	实验者: xiechaojun
进样时间: 2026/04/09 03:14:53	处理者: xiechaojun
处理时间(V2): 2026/04/09 08:39:38	
仪器型号: SHIMADZU LC-2050C (FX260)	

<色谱图>

mV

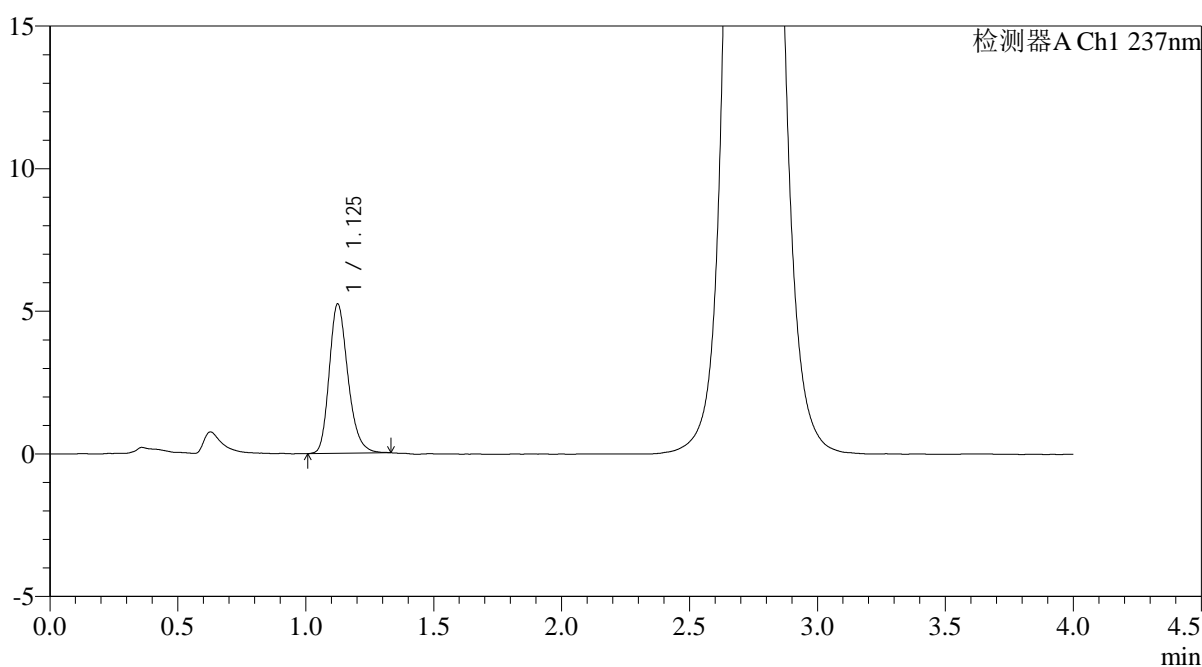

<峰表>

检测器A Ch1 237nm

峰号	保留时间	面积	面积%	高度	理论塔板数(USP)	拖尾因子	分离度(USP)
1	1.125	26657	100.000	5215	1165	1.235	--
总计		26657	100.000	5215			

图219 替米沙坦氨氯地平片溶出曲线测定HPLC图谱  
自制品-2026031621批-pH2.0介质-桨法-75转-极限转速-片3  
供试品溶液-1

<样品信息>

色谱柱: XB-C18(50mm*4.6mm,5µm)	流 速: 2.0ml/min
柱温:30°C	波 长: 237nm
数据文件名: RC\$PCH-962 - 0-3/11-221-2 - zzp-2026031621p-rcqx-pH2.0jz-2-jf75z-jxzs-P4.lcd	
方法文件名: RC\$PCH-962 - PCH-962-rcqx-FX260.lcm	
批处理文件名: RC\$PCH-962 - 20260408-rcqx-FX260.lcb	
样品瓶号: 4-35	版本号: 6.115
进样体积: 20 µl	实验者: xiechaojun
进样时间: 2026/04/09 03:19:18	处理者: xiechaojun
处理时间(V2): 2026/04/09 08:39:41	
仪器型号: SHIMADZU LC-2050C (FX260)	

<色谱图>

mV

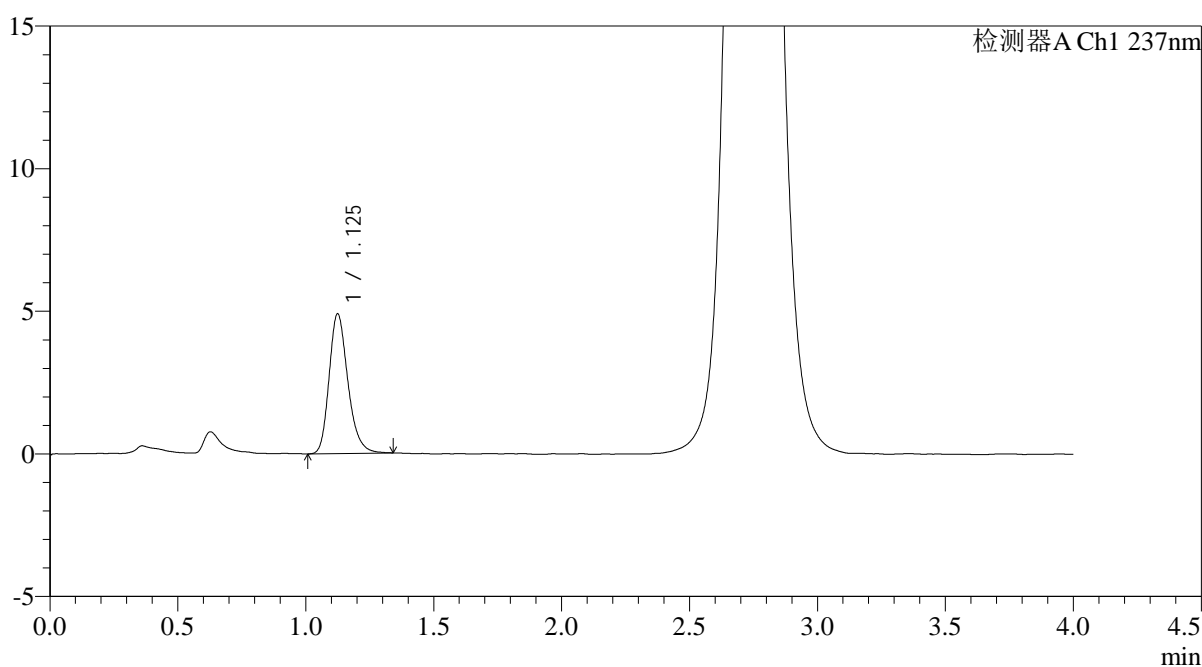

<峰表>

检测器A Ch1 237nm

峰号	保留时间	面积	面积%	高度	理论塔板数(USP)	拖尾因子	分离度(USP)
1	1.125	25016	100.000	4882	1160	1.241	--
总计		25016	100.000	4882			

图220 替米沙坦氨氯地平片溶出曲线测定HPLC图谱  
自制品-2026031621批-pH2.0介质-桨法-75转-极限转速-片4  
供试品溶液-1

<样品信息>

色谱柱: XB-C18(50mm*4.6mm,5µm)	流 速: 2.0ml/min
柱温:30°C	波 长: 237nm
数据文件名: RC\$PCH-962 - 0-3/11-222-2 - zzp-2026031621p-rcqx-pH2.0jz-2-jf75z-jxzs-P5.lcd	
方法文件名: RC\$PCH-962 - PCH-962-rcqx-FX260.lcm	
批处理文件名: RC\$PCH-962 - 20260408-rcqx-FX260.lcb	
样品瓶号: 4-44	版本号: 6.115
进样体积: 20 µl	实验者: xiechaojun
进样时间: 2026/04/09 03:23:42	处理者: xiechaojun
处理时间(V2): 2026/04/09 08:39:44	
仪器型号: SHIMADZU LC-2050C (FX260)	

<色谱图>

mV

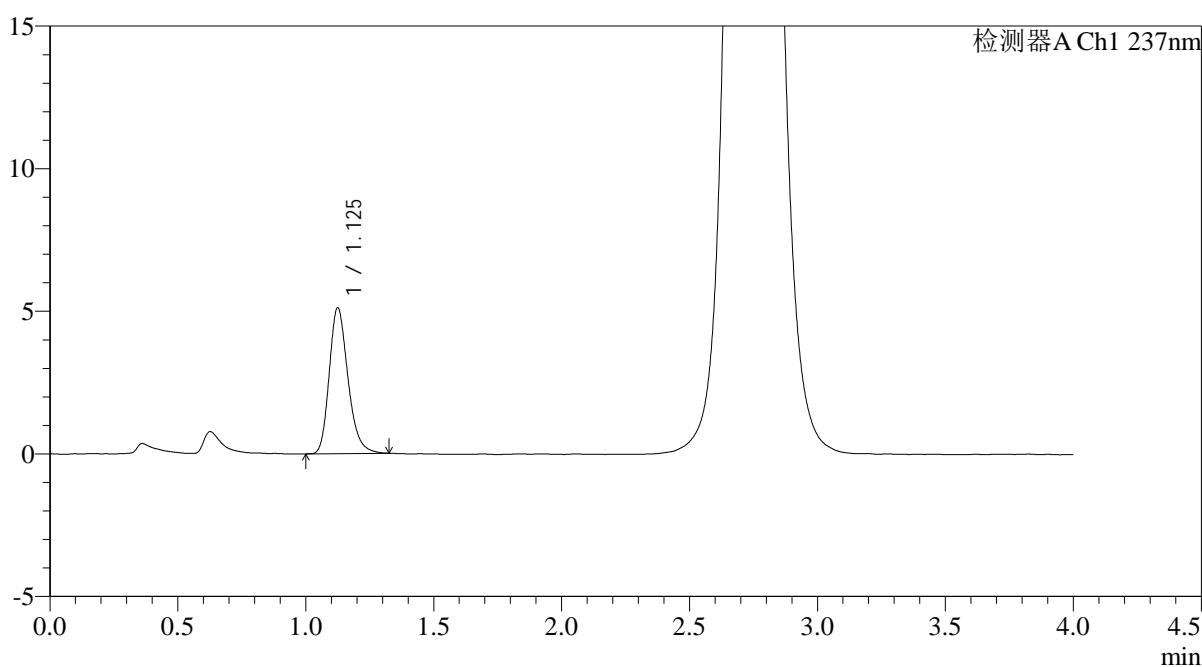

<峰表>

检测器A Ch1 237nm

峰号	保留时间	面积	面积%	高度	理论塔板数(USP)	拖尾因子	分离度(USP)
1	1.125	26053	100.000	5091	1163	1.238	--
总计		26053	100.000	5091			

图221 替米沙坦氨氯地平片溶出曲线测定HPLC图谱  
自制品-2026031621批-pH2.0介质-桨法-75转-极限转速-片5  
供试品溶液-1

<样品信息>

色谱柱: XB-C18(50mm\*4.6mm,5 $\mu$ m) 流速: 2.0ml/min  
 柱温:30 $^{\circ}$ C 波长: 237nm  
 数据文件名: RC\$PCH-962 - 0-3/11-223-2 - zzp-2026031621p-rcqx-pH2.0jz-2-jf75z-jxzs-P6.lcd  
 方法文件名: RC\$PCH-962 - PCH-962-rcqx-FX260.lcm  
 批处理文件名: RC\$PCH-962 - 20260408-rcqx-FX260.lcb  
 样品瓶号: 4-53  
 进样体积: 20  $\mu$ l 版本号: 6.115  
 进样时间: 2026/04/09 03:28:06 实验者: xiechaojun  
 处理时间(V2): 2026/04/09 08:39:47 处理者: xiechaojun  
 仪器型号: SHIMADZU LC-2050C (FX260)

<色谱图>

mV

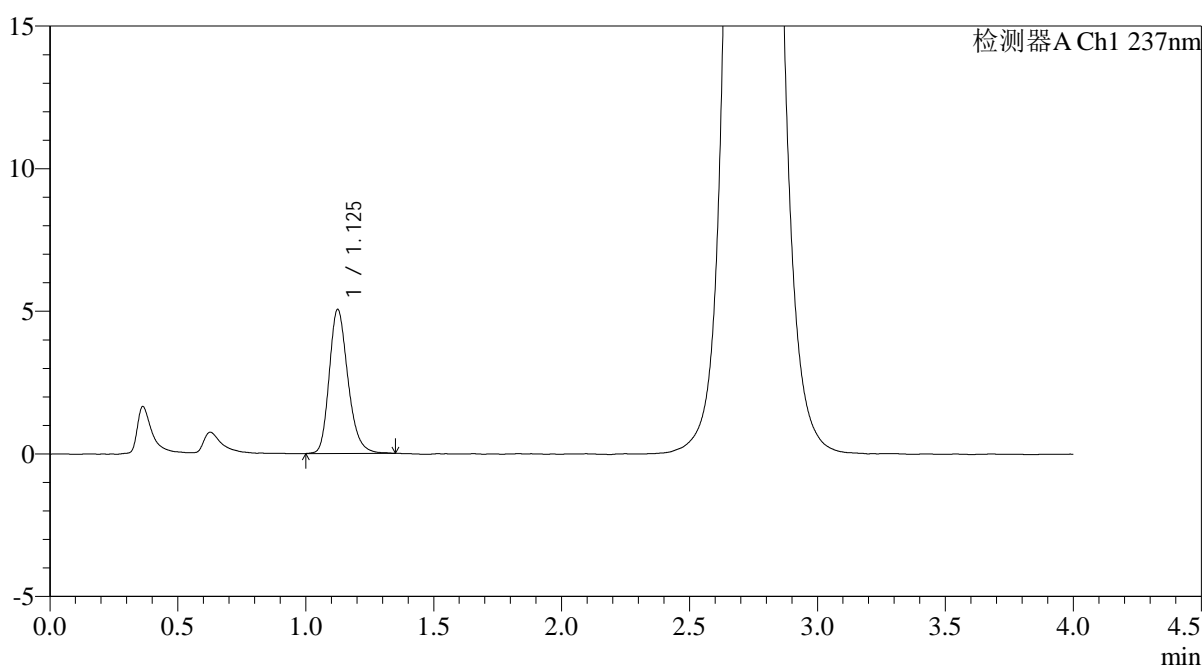

<峰表>

检测器A Ch1 237nm

峰号	保留时间	面积	面积%	高度	理论塔板数(USP)	拖尾因子	分离度(USP)
1	1.125	25711	100.000	5029	1164	1.237	--
总计		25711	100.000	5029			

图222 替米沙坦氨氯地平片溶出曲线测定HPLC图谱  
 自制品-2026031621批-pH2.0介质-桨法-75转-极限转速-片6  
 供试品溶液-1

## &lt;样品信息&gt;

色谱柱: XB-C18(50mm\*4.6mm,5 $\mu$ m)柱温:30 $^{\circ}$ C

数据文件名: RC\$PCH-962 - 0-3/11-224-2 - zzp-2026031621p-rcqx-pH2.0jz-2-jf75z-dz2-1.lcd

方法文件名: RC\$PCH-962 - PCH-962-rcqx-FX260.lcm

批处理文件名: RC\$PCH-962 - 20260408-rcqx-FX260.lcb

样品瓶号: 4-27

进样体积: 20  $\mu$ l

进样时间: 2026/04/09 03:32:31

处理时间(V2): 2026/04/09 08:39:50

仪器型号: SHIMADZU LC-2050C (FX260)

流 速: 2.0ml/min

波 长: 237nm

版本号: 6.115

实验者: xiechaojun

处理者: xiechaojun

## &lt;色谱图&gt;

mV

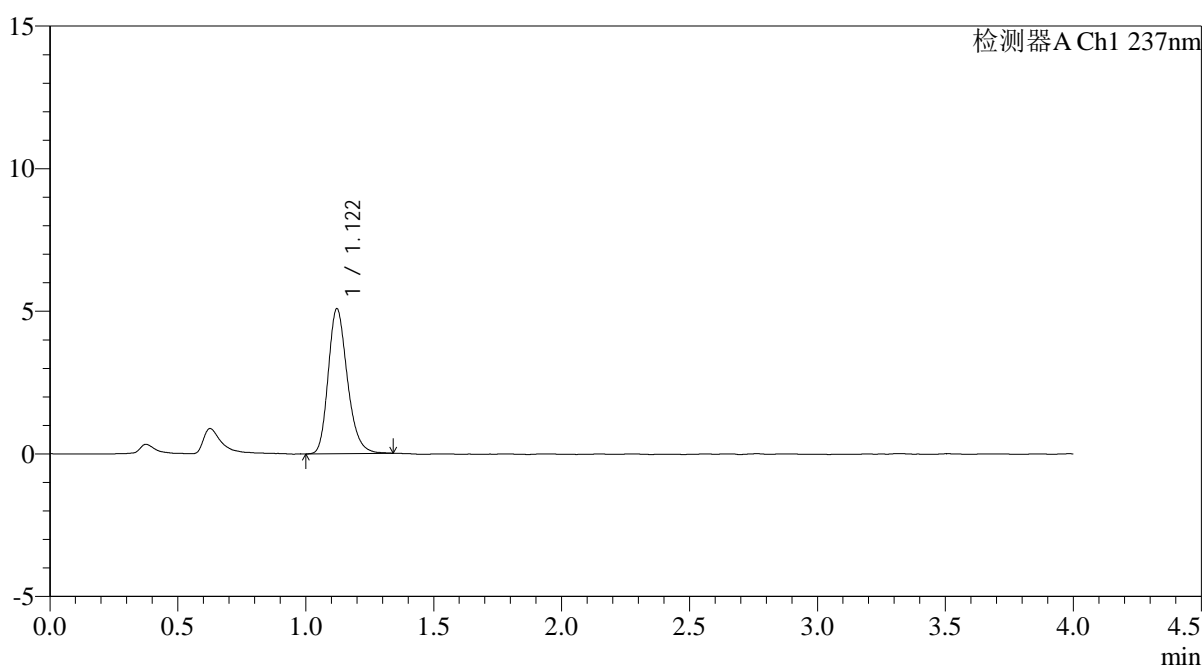

## &lt;峰表&gt;

检测器A Ch1 237nm

峰号	保留时间	面积	面积%	高度	理论塔板数(USP)	拖尾因子	分离度(USP)
1	1.122	26455	100.000	5084	1107	1.231	--
总计		26455	100.000	5084			

图223 替米沙坦氨氯地平片溶出曲线测定HPLC图谱  
自制品-2026031621批-pH2.0介质-浆法-75转  
对照品溶液-2-1

## &lt;样品信息&gt;

色谱柱: XB-C18(50mm\*4.6mm,5 $\mu$ m)柱温:30 $^{\circ}$ C

数据文件名: RC\$PCH-962 - 0-3/11-225-2 - zzp-2026031621p-rcqx-pH2.0jz-2-jf75z-dz2-2.lcd

方法文件名: RC\$PCH-962 - PCH-962-rcqx-FX260.lcm

批处理文件名: RC\$PCH-962 - 20260408-rcqx-FX260.lcb

样品瓶号: 4-27

进样体积: 20  $\mu$ l

进样时间: 2026/04/09 03:36:56

处理时间(V2): 2026/04/09 08:39:53

仪器型号: SHIMADZU LC-2050C (FX260)

流 速: 2.0ml/min

波 长: 237nm

版本号: 6.115

实验者: xiechaojun

处理者: xiechaojun

## &lt;色谱图&gt;

mV

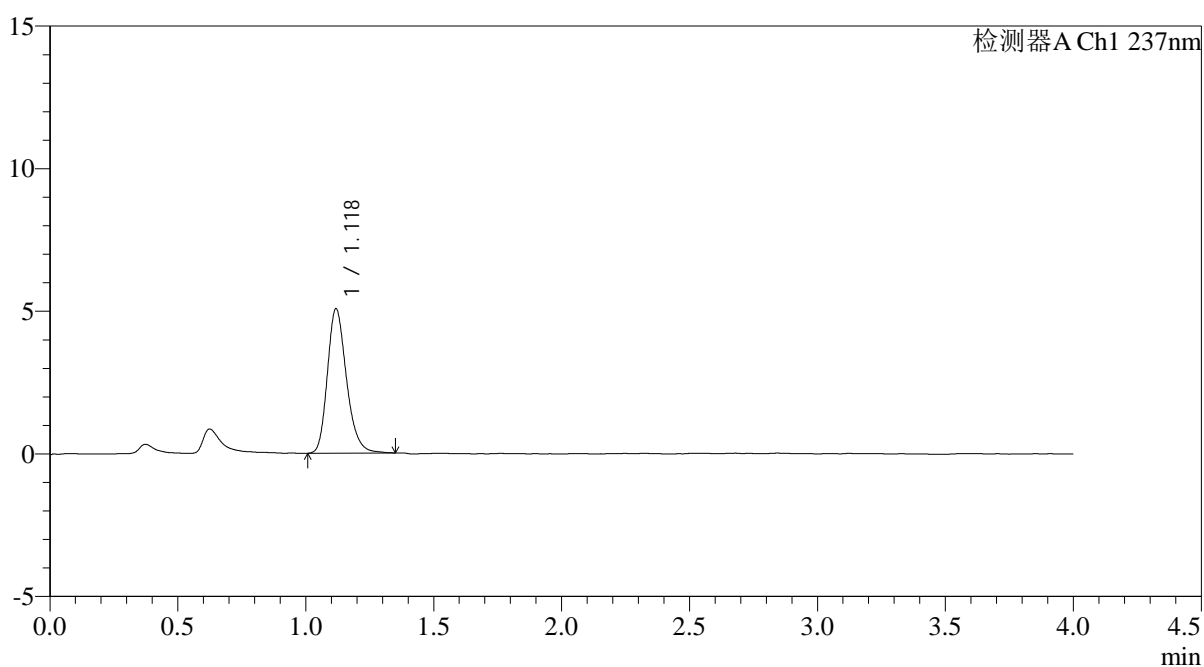

## &lt;峰表&gt;

检测器A Ch1 237nm

峰号	保留时间	面积	面积%	高度	理论塔板数(USP)	拖尾因子	分离度(USP)
1	1.118	26225	100.000	5036	1110	1.236	--
总计		26225	100.000	5036			

图224 替米沙坦氨氯地平片溶出曲线测定HPLC图谱  
自制品-2026031621批-pH2.0介质-浆法-75转  
对照品溶液-2-2

<样品信息>

色谱柱: XB-C18(50mm*4.6mm,5μm)	流 速: 2.0ml/min
柱温:30°C	波 长: 237nm
数据文件名: RC\$PCH-962 - 0-3/11-226-2 - zzp-2026031821p-rcqx-pH2.0jz-1-jf75z-rj.lcd	
方法文件名: RC\$PCH-962 - PCH-962-rcqx-FX260.lcm	
批处理文件名: RC\$PCH-962 - 20260408-rcqx-FX260.lcb	
样品瓶号: 1-9	版本号: 6.115
进样体积: 20 μl	实验者: xiechaojun
进样时间: 2026/04/09 03:41:21	处理者: xiechaojun
处理时间(V2): 2026/04/09 08:39:56	
仪器型号: SHIMADZU LC-2050C (FX260)	

<色谱图>

mV

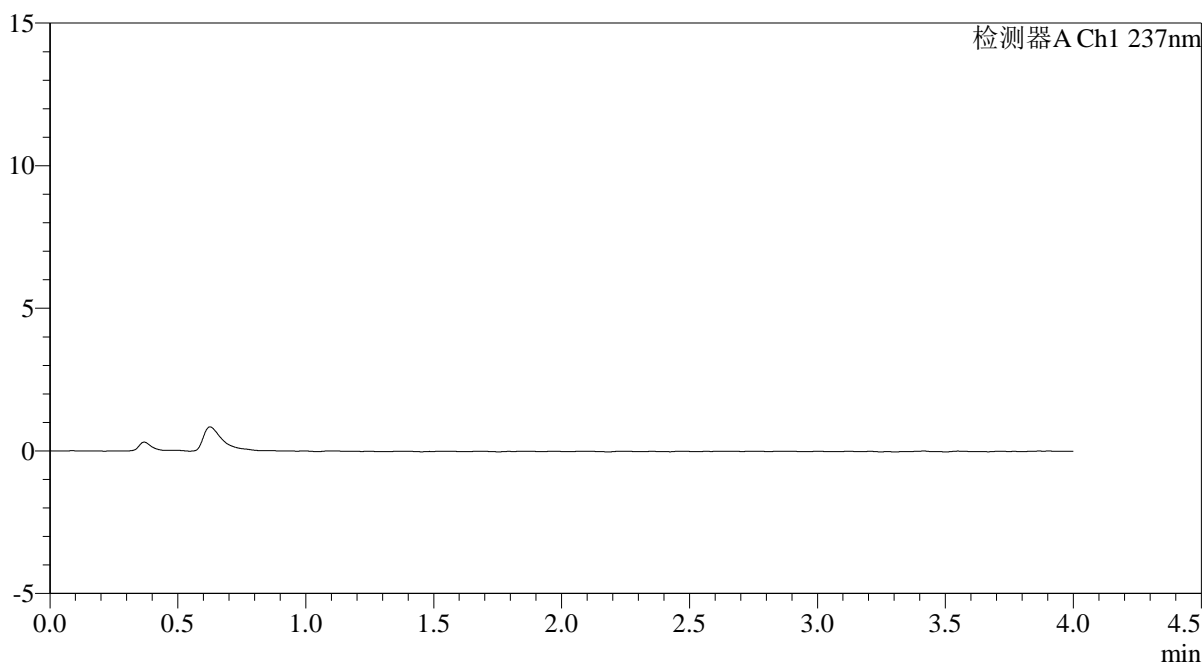

<峰表>

检测器A Ch1 237nm

峰号	保留时间	面积	面积%	高度	理论塔板数(USP)	拖尾因子	分离度(USP)
总计							

图225 替米沙坦氨氯地平片溶出曲线测定HPLC图谱  
自制品-2026031821批-pH2.0介质-浆法-75转  
溶剂

<样品信息>

色谱柱: XB-C18(50mm*4.6mm,5µm)	流 速: 2.0ml/min
柱温:30°C	波 长: 237nm
数据文件名: RC\$PCH-962 - 0-3/11-227-2 - zzp-2026031821p-rcqx-pH2.0jz-1-jf75z-dz1-1.lcd	
方法文件名: RC\$PCH-962 - PCH-962-rcqx-FX260.lcm	
批处理文件名: RC\$PCH-962 - 20260408-rcqx-FX260.lcb	
样品瓶号: 1-18	版本号: 6.115
进样体积: 20 µl	实验者: xiechaojun
进样时间: 2026/04/09 03:45:46	处理者: xiechaojun
处理时间(V2): 2026/04/09 08:39:58	
仪器型号: SHIMADZU LC-2050C (FX260)	

<色谱图>

mV

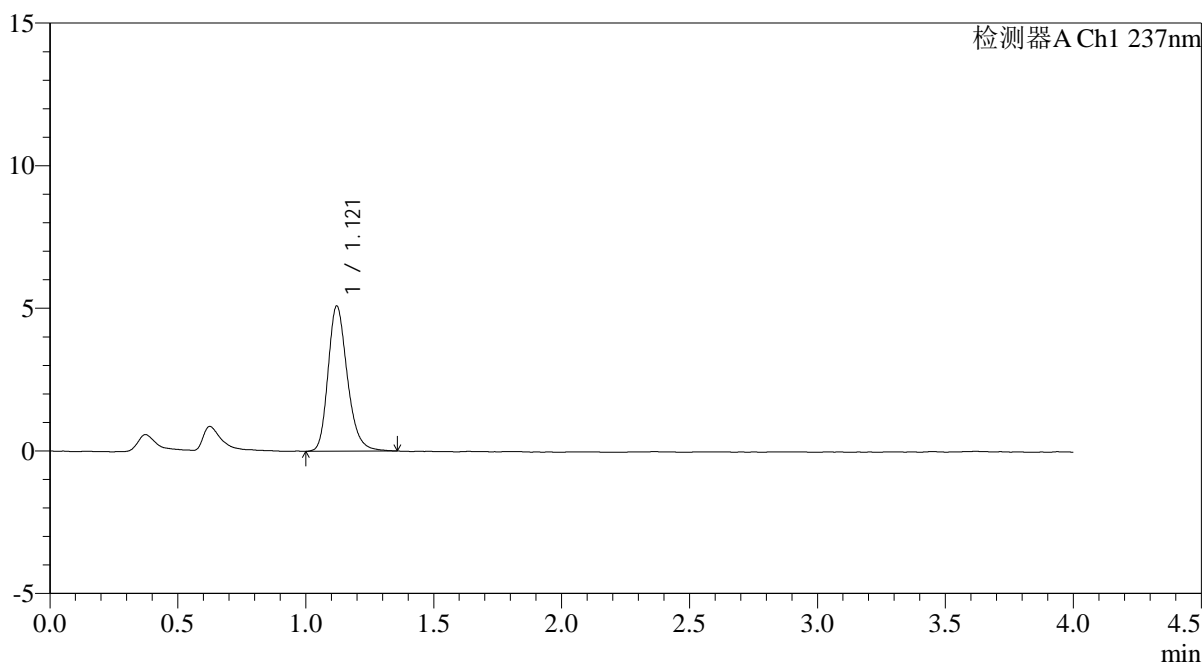

<峰表>

检测器A Ch1 237nm

峰号	保留时间	面积	面积%	高度	理论塔板数(USP)	拖尾因子	分离度(USP)
1	1.121	26724	100.000	5095	1098	1.243	--
总计		26724	100.000	5095			

图226 替米沙坦氨氯地平片溶出曲线测定HPLC图谱  
自制品-2026031821批-pH2.0介质-浆法-75转  
对照品溶液-1-1

## &lt;样品信息&gt;

色谱柱: XB-C18(50mm\*4.6mm,5 $\mu$ m)柱温:30 $^{\circ}$ C

数据文件名: RC\$PCH-962 - 0-3/11-228-2 - zzp-2026031821p-rcqx-pH2.0jz-1-jf75z-dz1-2.lcd

方法文件名: RC\$PCH-962 - PCH-962-rcqx-FX260.lcm

批处理文件名: RC\$PCH-962 - 20260408-rcqx-FX260.lcb

样品瓶号: 1-18

进样体积: 20  $\mu$ l

进样时间: 2026/04/09 03:50:10

处理时间(V2): 2026/04/09 08:40:01

仪器型号: SHIMADZU LC-2050C (FX260)

流 速: 2.0ml/min

波 长: 237nm

版本号: 6.115

实验者: xiechaojun

处理者: xiechaojun

## &lt;色谱图&gt;

mV

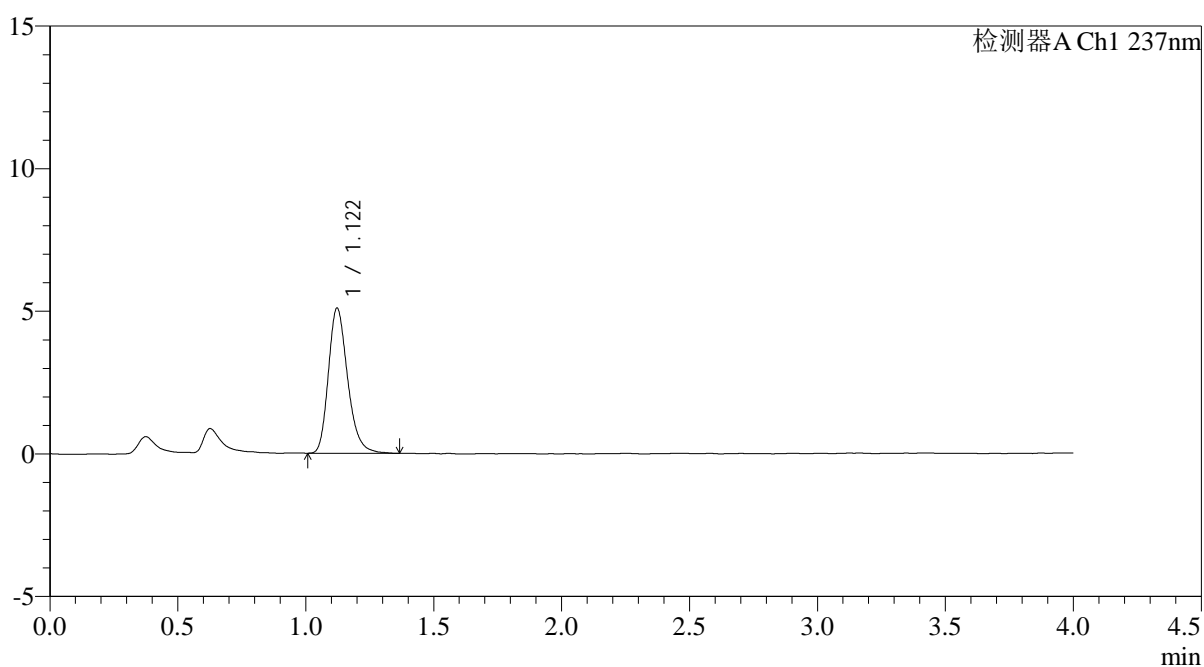

## &lt;峰表&gt;

检测器A Ch1 237nm

峰号	保留时间	面积	面积%	高度	理论塔板数(USP)	拖尾因子	分离度(USP)
1	1.122	26663	100.000	5091	1098	1.250	--
总计		26663	100.000	5091			

图227 替米沙坦氨氯地平片溶出曲线测定HPLC图谱  
自制品-2026031821批-pH2.0介质-浆法-75转  
对照品溶液-1-2

<样品信息>

色谱柱: XB-C18(50mm*4.6mm,5μm)	流 速: 2.0ml/min
柱温:30°C	波 长: 237nm
数据文件名: RC\$PCH-962 - 0-5/11-229-3 - zzp-2026031821p-rcqx-pH2.0jz-1-jf75z-dz1-3.lcd	
方法文件名: RC\$PCH-962 - PCH-962-rcqx-FX260.lcm	
批处理文件名: RC\$PCH-962 - 20260408-rcqx-FX260.lcb	
样品瓶号: 1-18	版本号: 6.115
进样体积: 20 μl	实验者: xiechaojun
进样时间: 2026/04/09 03:54:34	处理者: xiechaojun
处理时间(V3): 2026/04/09 09:12:27	
仪器型号: SHIMADZU LC-2050C (FX260)	

<色谱图>

mV

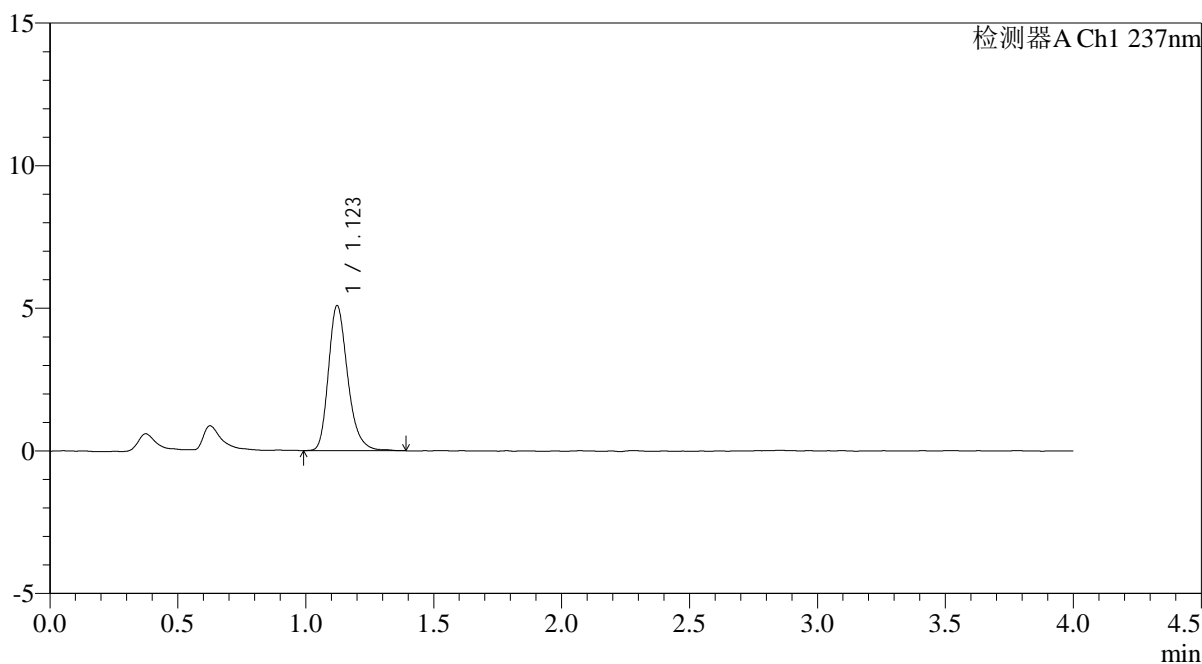

<峰表>

检测器A Ch1 237nm

峰号	保留时间	面积	面积%	高度	理论塔板数(USP)	拖尾因子	分离度(USP)
1	1.123	26642	100.000	5085	1105	1.258	--
总计		26642	100.000	5085			

图228 替米沙坦氨氯地平片溶出曲线测定HPLC图谱  
自制品-2026031821批-pH2.0介质-浆法-75转  
对照品溶液-1-3

## &lt;样品信息&gt;

色谱柱: XB-C18(50mm\*4.6mm,5 $\mu$ m)柱温:30 $^{\circ}$ C

数据文件名: RC\$PCH-962 - 0-3/11-230-2 - zzp-2026031821p-rcqx-pH2.0jz-1-jf75z-dz1-4.lcd

方法文件名: RC\$PCH-962 - PCH-962-rcqx-FX260.lcm

批处理文件名: RC\$PCH-962 - 20260408-rcqx-FX260.lcb

样品瓶号: 1-18

进样体积: 20  $\mu$ l

进样时间: 2026/04/09 03:58:58

处理时间(V2): 2026/04/09 08:40:07

仪器型号: SHIMADZU LC-2050C (FX260)

流 速: 2.0ml/min

波 长: 237nm

版本号: 6.115

实验者: xiechaojun

处理者: xiechaojun

## &lt;色谱图&gt;

mV

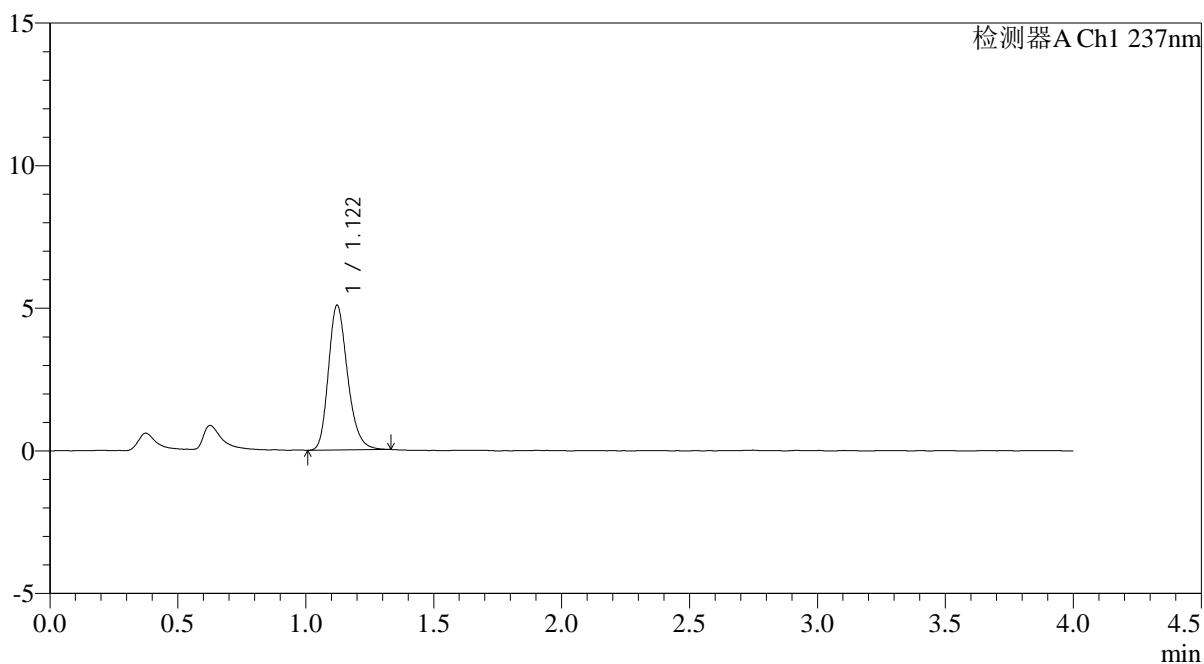

## &lt;峰表&gt;

检测器A Ch1 237nm

峰号	保留时间	面积	面积%	高度	理论塔板数(USP)	拖尾因子	分离度(USP)
1	1.122	26461	100.000	5079	1103	1.231	--
总计		26461	100.000	5079			

图229 替米沙坦氨氯地平片溶出曲线测定HPLC图谱  
自制品-2026031821批-pH2.0介质-浆法-75转  
对照品溶液-1-4

## &lt;样品信息&gt;

色谱柱: XB-C18(50mm\*4.6mm,5 $\mu$ m)柱温:30 $^{\circ}$ C

数据文件名: RC\$PCH-962 - 0-3/11-231-2 - zzp-2026031821p-rcqx-pH2.0jz-1-jf75z-dz1-5.lcd

方法文件名: RC\$PCH-962 - PCH-962-rcqx-FX260.lcm

批处理文件名: RC\$PCH-962 - 20260408-rcqx-FX260.lcb

样品瓶号: 1-18

进样体积: 20  $\mu$ l

进样时间: 2026/04/09 04:03:22

处理时间(V2): 2026/04/09 08:40:09

仪器型号: SHIMADZU LC-2050C (FX260)

流 速: 2.0ml/min

波 长: 237nm

版本号: 6.115

实验者: xiechaojun

处理者: xiechaojun

## &lt;色谱图&gt;

mV

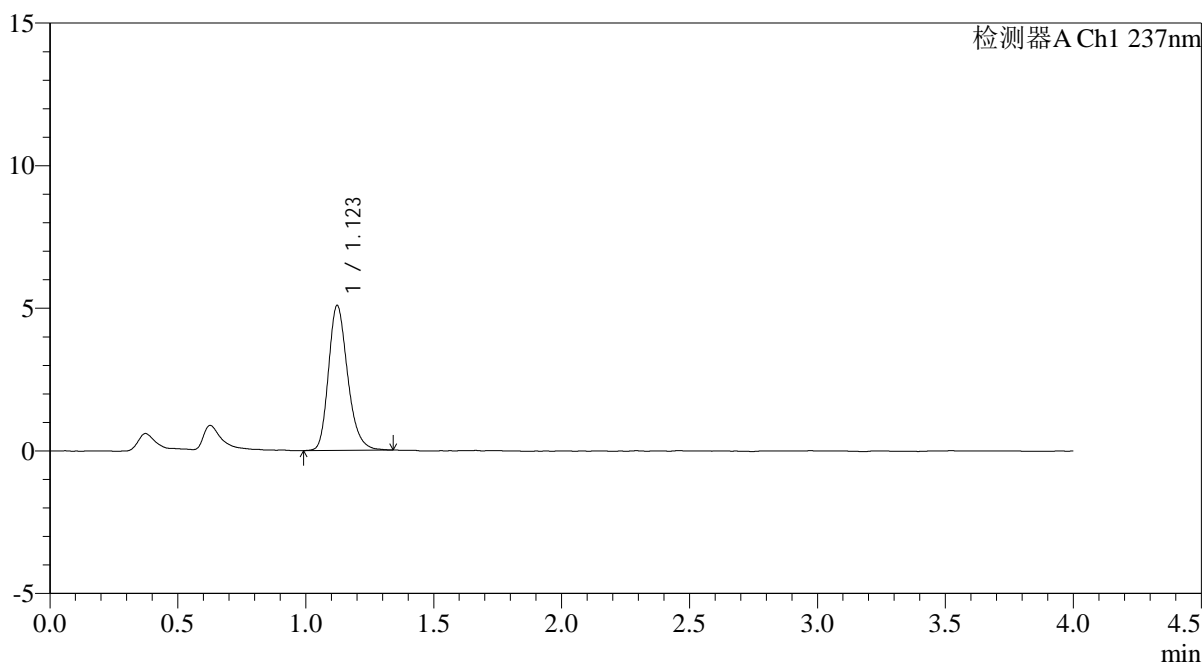

## &lt;峰表&gt;

检测器A Ch1 237nm

峰号	保留时间	面积	面积%	高度	理论塔板数(USP)	拖尾因子	分离度(USP)
1	1.123	26463	100.000	5079	1108	1.240	--
总计		26463	100.000	5079			

图230 替米沙坦氨氯地平片溶出曲线测定HPLC图谱  
自制品-2026031821批-pH2.0介质-浆法-75转  
对照品溶液-1-5

<样品信息>

色谱柱: XB-C18(50mm\*4.6mm,5 $\mu$ m)      流 速: 2.0ml/min  
 柱温:30 $^{\circ}$ C      波 长: 237nm  
 数据文件名: RC\$PCH-962 - 0-3/11-232-2 - zzp-2026031821p-rcqx-pH2.0jz-1-jf75z-5min-P1.lcd  
 方法文件名: RC\$PCH-962 - PCH-962-rcqx-FX260.lcm  
 批处理文件名: RC\$PCH-962 - 20260408-rcqx-FX260.lcb  
 样品瓶号: 1-1  
 进样体积: 20  $\mu$ l      版本号: 6.115  
 进样时间: 2026/04/09 04:07:45      实验者: xiechaojun  
 处理时间(V2): 2026/04/09 08:40:12      处理者: xiechaojun  
 仪器型号: SHIMADZU LC-2050C (FX260)

<色谱图>

mV

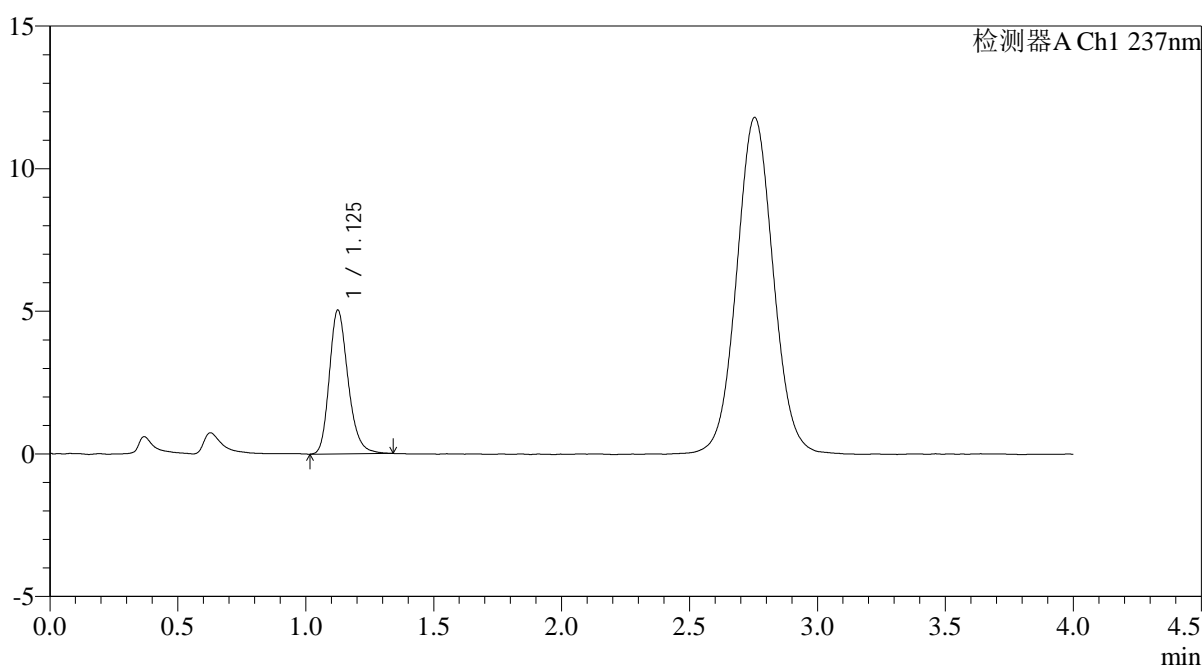

<峰表>

检测器A Ch1 237nm

峰号	保留时间	面积	面积%	高度	理论塔板数(USP)	拖尾因子	分离度(USP)
1	1.125	25626	100.000	5010	1169	1.234	--
总计		25626	100.000	5010			

图231 替米沙坦氨氯地平片溶出曲线测定HPLC图谱  
 自制品-2026031821批-pH2.0介质-浆法-75转-5min-片1  
 供试品溶液-1

<样品信息>

色谱柱: XB-C18(50mm*4.6mm,5 $\mu$ m)	流 速: 2.0ml/min
柱温:30 $^{\circ}$ C	波 长: 237nm
数据文件名: RC\$PCH-962 - 0-3/11-233-2 - zzp-2026031821p-rcqx-pH2.0jz-1-jf75z-5min-P2.lcd	
方法文件名: RC\$PCH-962 - PCH-962-rcqx-FX260.lcm	
批处理文件名: RC\$PCH-962 - 20260408-rcqx-FX260.lcb	
样品瓶号: 1-10	版本号: 6.115
进样体积: 20 $\mu$ l	实验者: xiechaojun
进样时间: 2026/04/09 04:12:09	处理者: xiechaojun
处理时间(V2): 2026/04/09 08:40:15	
仪器型号: SHIMADZU LC-2050C (FX260)	

<色谱图>

mV

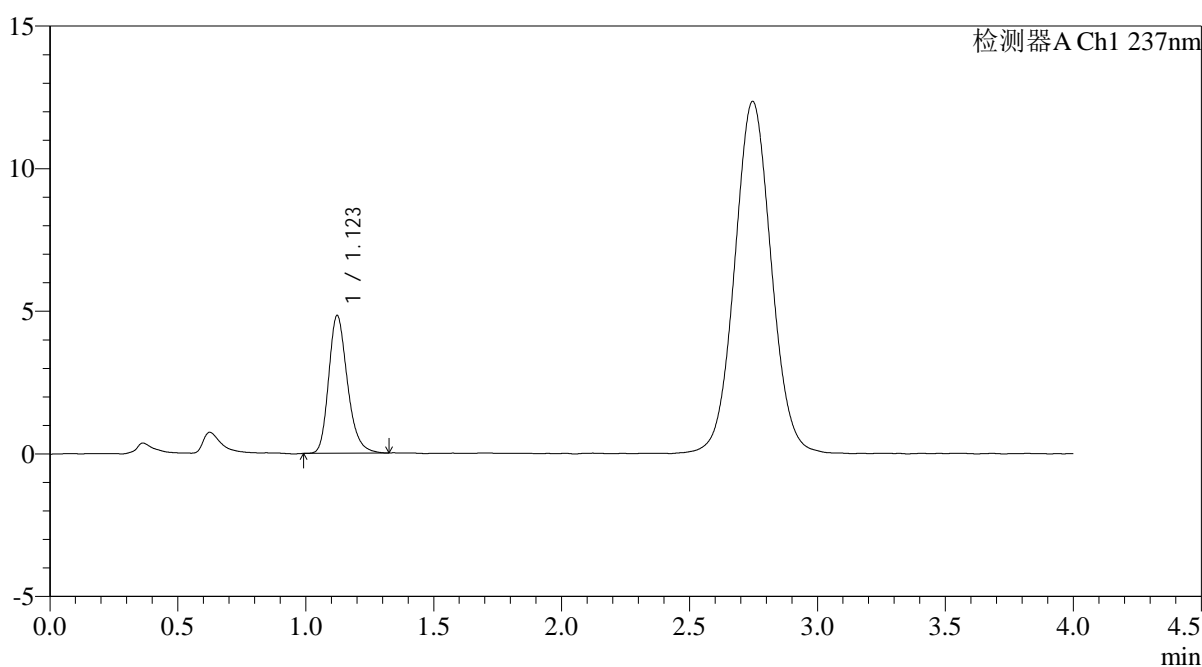

<峰表>

检测器A Ch1 237nm

峰号	保留时间	面积	面积%	高度	理论塔板数(USP)	拖尾因子	分离度(USP)
1	1.123	24638	100.000	4830	1154	1.245	--
总计		24638	100.000	4830			

图232 替米沙坦氨氯地平片溶出曲线测定HPLC图谱  
自制品-2026031821批-pH2.0介质-浆法-75转-5min-片2  
供试品溶液-1

<样品信息>

色谱柱: XB-C18(50mm*4.6mm,5μm)	流 速: 2.0ml/min
柱温:30°C	波 长: 237nm
数据文件名: RC\$PCH-962 - 0-3/11-234-2 - zzp-2026031821p-rcqx-pH2.0jz-1-jf75z-5min-P3.lcd	
方法文件名: RC\$PCH-962 - PCH-962-rcqx-FX260.lcm	
批处理文件名: RC\$PCH-962 - 20260408-rcqx-FX260.lcb	
样品瓶号: 1-19	版本号: 6.115
进样体积: 20 μl	实验者: xiechaojun
进样时间: 2026/04/09 04:16:32	处理者: xiechaojun
处理时间(V2): 2026/04/09 08:40:19	
仪器型号: SHIMADZU LC-2050C (FX260)	

<色谱图>

mV

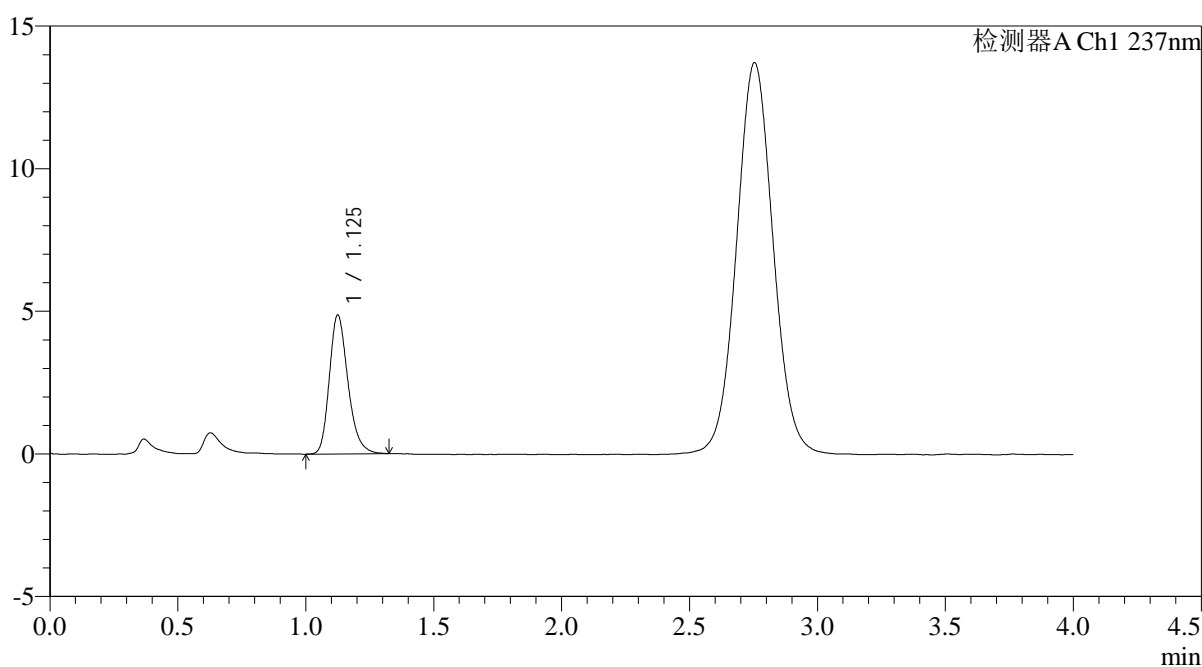

<峰表>

检测器A Ch1 237nm

峰号	保留时间	面积	面积%	高度	理论塔板数(USP)	拖尾因子	分离度(USP)
1	1.125	24661	100.000	4844	1173	1.244	--
总计		24661	100.000	4844			

图233 替米沙坦氨氯地平片溶出曲线测定HPLC图谱  
自制品-2026031821批-pH2.0介质-浆法-75转-5min-片3  
供试品溶液-1

<样品信息>

色谱柱: XB-C18(50mm*4.6mm,5μm)	流 速: 2.0ml/min
柱温:30°C	波 长: 237nm
数据文件名: RC\$PCH-962 - 0-3/11-235-2 - zzp-2026031821p-rcqx-pH2.0jz-1-jf75z-5min-P4.lcd	
方法文件名: RC\$PCH-962 - PCH-962-rcqx-FX260.lcm	
批处理文件名: RC\$PCH-962 - 20260408-rcqx-FX260.lcb	
样品瓶号: 1-28	版本号: 6.115
进样体积: 20 μl	实验者: xiechaojun
进样时间: 2026/04/09 04:20:55	处理者: xiechaojun
处理时间(V2): 2026/04/09 08:40:21	
仪器型号: SHIMADZU LC-2050C (FX260)	

<色谱图>

mV

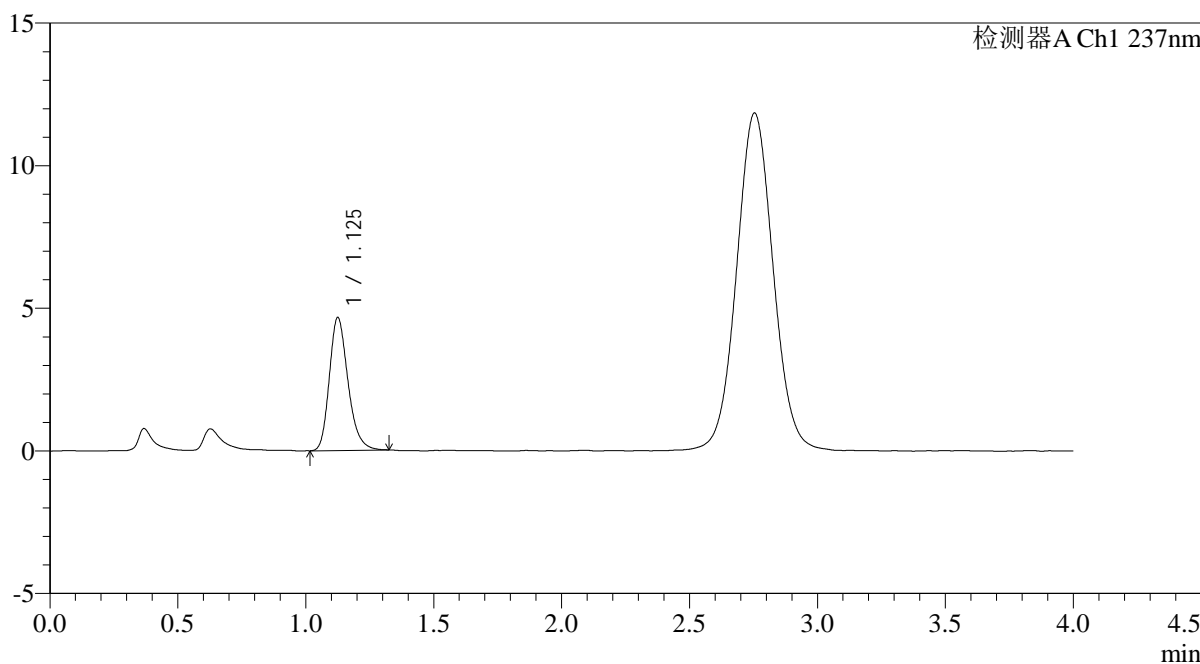

<峰表>

检测器A Ch1 237nm

峰号	保留时间	面积	面积%	高度	理论塔板数(USP)	拖尾因子	分离度(USP)
1	1.125	23644	100.000	4636	1166	1.243	--
总计		23644	100.000	4636			

图234 替米沙坦氨氯地平片溶出曲线测定HPLC图谱  
自制品-2026031821批-pH2.0介质-浆法-75转-5min-片4  
供试品溶液-1

<样品信息>

色谱柱: XB-C18(50mm*4.6mm,5µm)	流 速: 2.0ml/min
柱温:30°C	波 长: 237nm
数据文件名: RC\$PCH-962 - 0-3/11-236-2 - zzp-2026031821p-rcqx-pH2.0jz-1-jf75z-5min-P5.lcd	
方法文件名: RC\$PCH-962 - PCH-962-rcqx-FX260.lcm	
批处理文件名: RC\$PCH-962 - 20260408-rcqx-FX260.lcb	
样品瓶号: 1-37	版本号: 6.115
进样体积: 20 µl	实验者: xiechaojun
进样时间: 2026/04/09 04:25:18	处理者: xiechaojun
处理时间(V2): 2026/04/09 08:40:25	
仪器型号: SHIMADZU LC-2050C (FX260)	

<色谱图>

mV

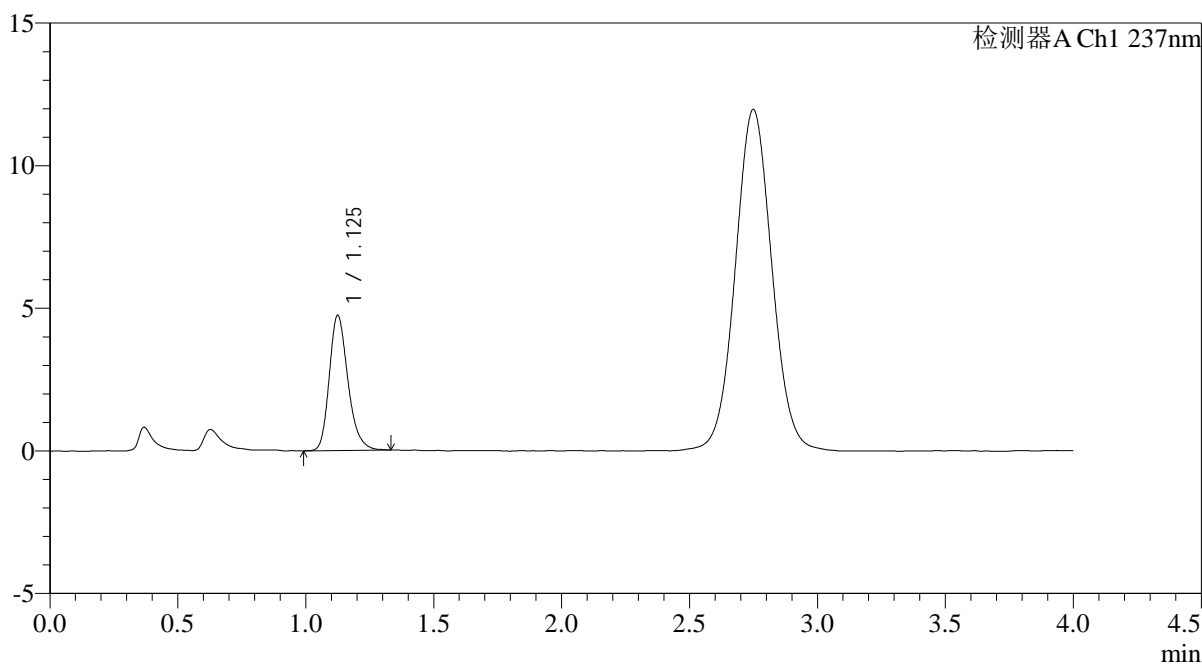

<峰表>

检测器A Ch1 237nm

峰号	保留时间	面积	面积%	高度	理论塔板数(USP)	拖尾因子	分离度(USP)
1	1.125	24074	100.000	4720	1173	1.249	--
总计		24074	100.000	4720			

图235 替米沙坦氨氯地平片溶出曲线测定HPLC图谱  
自制品-2026031821批-pH2.0介质-浆法-75转-5min-片5  
供试品溶液-1

<样品信息>

色谱柱: XB-C18(50mm*4.6mm,5μm)	流 速: 2.0ml/min
柱温:30°C	波 长: 237nm
数据文件名: RC\$PCH-962 - 0-3/11-237-2 - zzp-2026031821p-rcqx-pH2.0jz-1-jf75z-5min-P6.lcd	
方法文件名: RC\$PCH-962 - PCH-962-rcqx-FX260.lcm	
批处理文件名: RC\$PCH-962 - 20260408-rcqx-FX260.lcb	
样品瓶号: 1-46	版本号: 6.115
进样体积: 20 μl	实验者: xiechaojun
进样时间: 2026/04/09 04:29:41	处理者: xiechaojun
处理时间(V2): 2026/04/09 08:40:27	
仪器型号: SHIMADZU LC-2050C (FX260)	

<色谱图>

mV

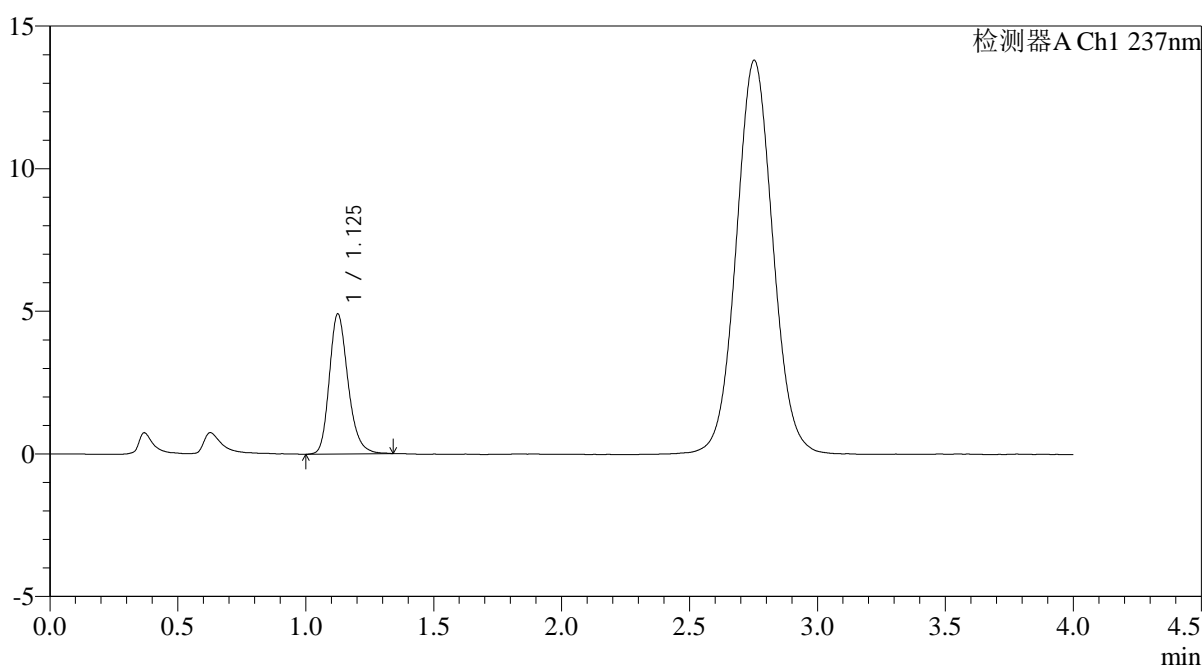

<峰表>

检测器A Ch1 237nm

峰号	保留时间	面积	面积%	高度	理论塔板数(USP)	拖尾因子	分离度(USP)
1	1.125	24986	100.000	4882	1176	1.234	--
总计		24986	100.000	4882			

图236 替米沙坦氨氯地平片溶出曲线测定HPLC图谱  
自制品-2026031821批-pH2.0介质-浆法-75转-5min-片6  
供试品溶液-1

<样品信息>

色谱柱: XB-C18(50mm*4.6mm,5μm)	流 速: 2.0ml/min
柱温:30°C	波 长: 237nm
数据文件名: RC\$PCH-962 - 0-3/11-238-2 - zzp-2026031821p-rcqx-pH2.0jz-1-jf75z-10min-P1.lcd	
方法文件名: RC\$PCH-962 - PCH-962-rcqx-FX260.lcm	
批处理文件名: RC\$PCH-962 - 20260408-rcqx-FX260.lcb	
样品瓶号: 1-2	版本号: 6.115
进样体积: 20 μl	实验者: xiechaojun
进样时间: 2026/04/09 04:34:04	处理者: xiechaojun
处理时间(V2): 2026/04/09 08:40:30	
仪器型号: SHIMADZU LC-2050C (FX260)	

<色谱图>

mV

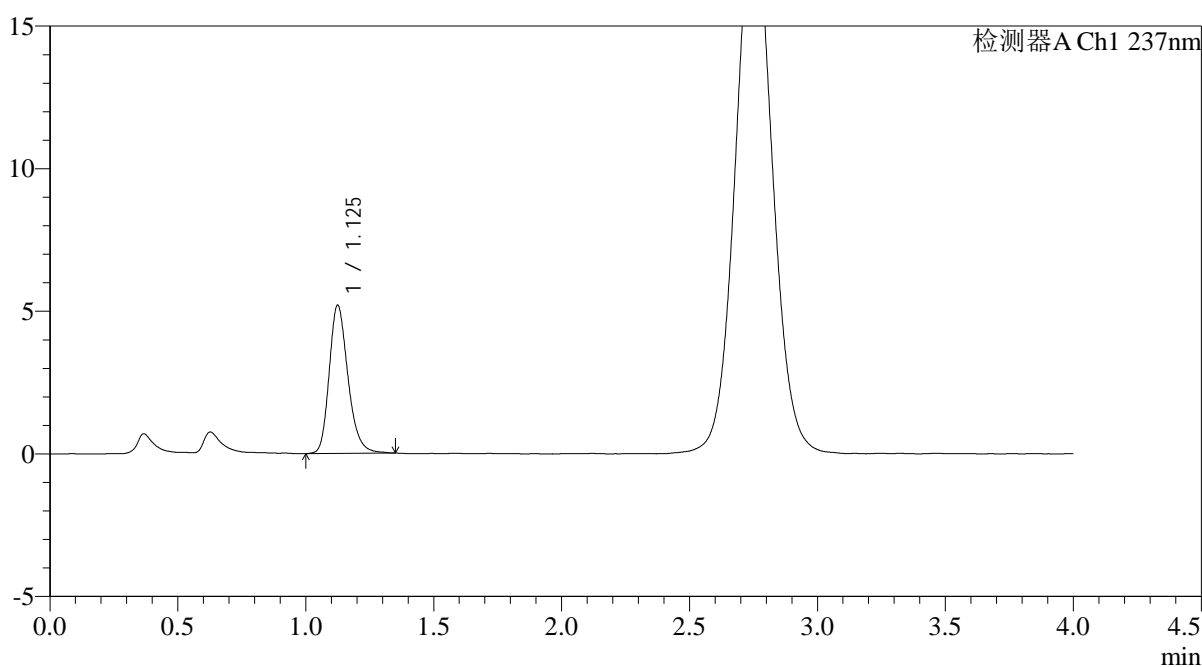

<峰表>

检测器A Ch1 237nm

峰号	保留时间	面积	面积%	高度	理论塔板数(USP)	拖尾因子	分离度(USP)
1	1.125	26542	100.000	5180	1162	1.240	--
总计		26542	100.000	5180			

图237 替米沙坦氨氯地平片溶出曲线测定HPLC图谱  
自制品-2026031821批-pH2.0介质-浆法-75转-10min-片1  
供试品溶液-1

<样品信息>

色谱柱: XB-C18(50mm*4.6mm,5µm)	流 速: 2.0ml/min
柱温:30°C	波 长: 237nm
数据文件名: RC\$PCH-962 - 0-3/11-239-2 - zzp-2026031821p-rcqx-pH2.0jz-1-jf75z-10min-P2.lcd	
方法文件名: RC\$PCH-962 - PCH-962-rcqx-FX260.lcm	
批处理文件名: RC\$PCH-962 - 20260408-rcqx-FX260.lcb	
样品瓶号: 1-11	版本号: 6.115
进样体积: 20 µl	实验者: xiechaojun
进样时间: 2026/04/09 04:38:27	处理者: xiechaojun
处理时间(V2): 2026/04/09 08:40:33	
仪器型号: SHIMADZU LC-2050C (FX260)	

<色谱图>

mV

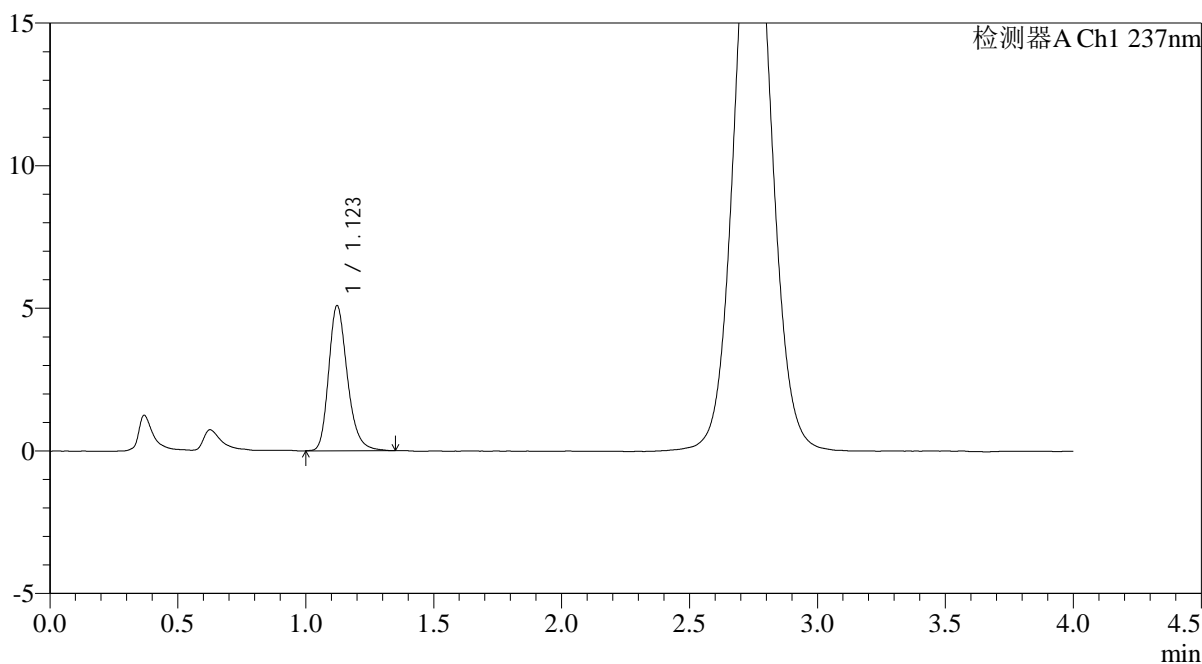

<峰表>

检测器A Ch1 237nm

峰号	保留时间	面积	面积%	高度	理论塔板数(USP)	拖尾因子	分离度(USP)
1	1.123	25874	100.000	5087	1170	1.248	--
总计		25874	100.000	5087			

图238 替米沙坦氨氯地平片溶出曲线测定HPLC图谱  
自制品-2026031821批-pH2.0介质-浆法-75转-10min-片2  
供试品溶液-1

<样品信息>

色谱柱: XB-C18(50mm*4.6mm,5μm)	流 速: 2.0ml/min
柱温:30°C	波 长: 237nm
数据文件名: RC\$PCH-962 - 0-3/11-240-2 - zzp-2026031821p-rcqx-pH2.0jz-1-jf75z-10min-P3.lcd	
方法文件名: RC\$PCH-962 - PCH-962-rcqx-FX260.lcm	
批处理文件名: RC\$PCH-962 - 20260408-rcqx-FX260.lcb	
样品瓶号: 1-20	版本号: 6.115
进样体积: 20 μl	实验者: xiechaojun
进样时间: 2026/04/09 04:42:50	处理者: xiechaojun
处理时间(V2): 2026/04/09 08:40:36	
仪器型号: SHIMADZU LC-2050C (FX260)	

<色谱图>

mV

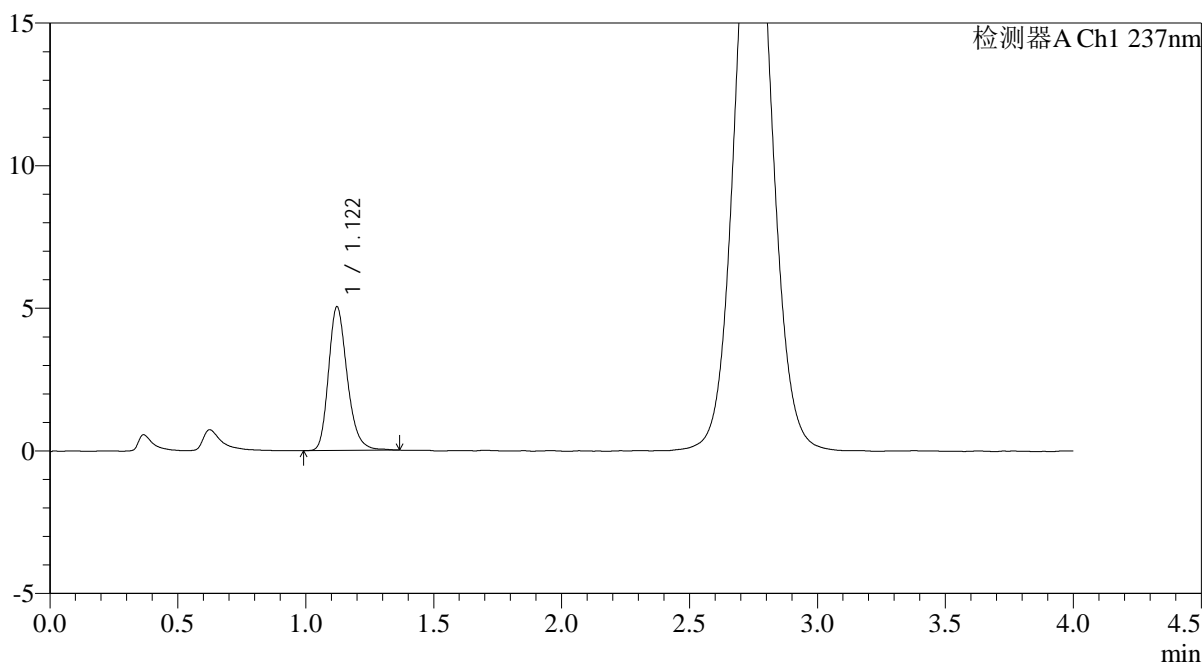

<峰表>

检测器A Ch1 237nm

峰号	保留时间	面积	面积%	高度	理论塔板数(USP)	拖尾因子	分离度(USP)
1	1.122	25706	100.000	5041	1165	1.238	--
总计		25706	100.000	5041			

图239 替米沙坦氨氯地平片溶出曲线测定HPLC图谱  
自制品-2026031821批-pH2.0介质-浆法-75转-10min-片3  
供试品溶液-1

<样品信息>

色谱柱: XB-C18(50mm*4.6mm,5μm)	流 速: 2.0ml/min
柱温:30°C	波 长: 237nm
数据文件名: RC\$PCH-962 - 0-3/11-241-2 - zzp-2026031821p-rcqx-pH2.0jz-1-jf75z-10min-P4.lcd	
方法文件名: RC\$PCH-962 - PCH-962-rcqx-FX260.lcm	
批处理文件名: RC\$PCH-962 - 20260408-rcqx-FX260.lcb	
样品瓶号: 1-29	版本号: 6.115
进样体积: 20 μl	实验者: xiechaojun
进样时间: 2026/04/09 04:47:14	处理者: xiechaojun
处理时间(V2): 2026/04/09 08:40:39	
仪器型号: SHIMADZU LC-2050C (FX260)	

<色谱图>

mV

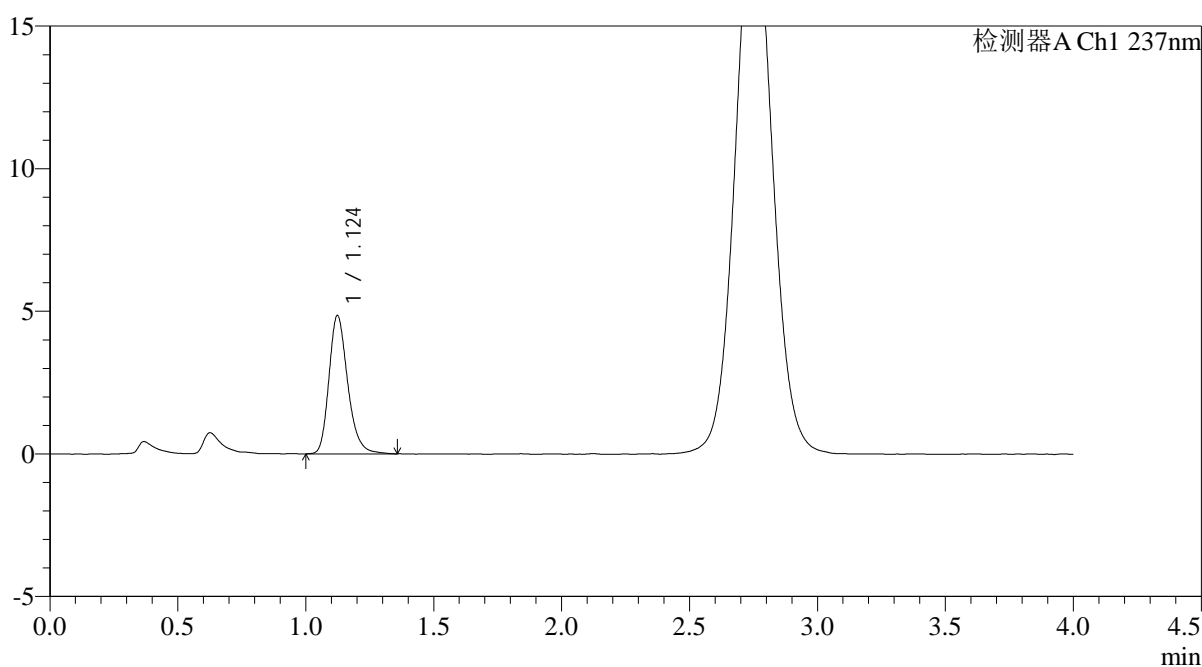

<峰表>

检测器A Ch1 237nm

峰号	保留时间	面积	面积%	高度	理论塔板数(USP)	拖尾因子	分离度(USP)
1	1.124	24766	100.000	4841	1167	1.247	--
总计		24766	100.000	4841			

图240 替米沙坦氨氯地平片溶出曲线测定HPLC图谱  
自制品-2026031821批-pH2.0介质-浆法-75转-10min-片4  
供试品溶液-1

<样品信息>

色谱柱: XB-C18(50mm*4.6mm,5μm)	流 速: 2.0ml/min
柱温:30°C	波 长: 237nm
数据文件名: RC\$PCH-962 - 0-3/11-242-2 - zzp-2026031821p-rcqx-pH2.0jz-1-jf75z-10min-P5.lcd	
方法文件名: RC\$PCH-962 - PCH-962-rcqx-FX260.lcm	
批处理文件名: RC\$PCH-962 - 20260408-rcqx-FX260.lcb	
样品瓶号: 1-38	版本号: 6.115
进样体积: 20 μl	实验者: xiechaojun
进样时间: 2026/04/09 04:51:37	处理者: xiechaojun
处理时间(V2): 2026/04/09 08:40:42	
仪器型号: SHIMADZU LC-2050C (FX260)	

<色谱图>

mV

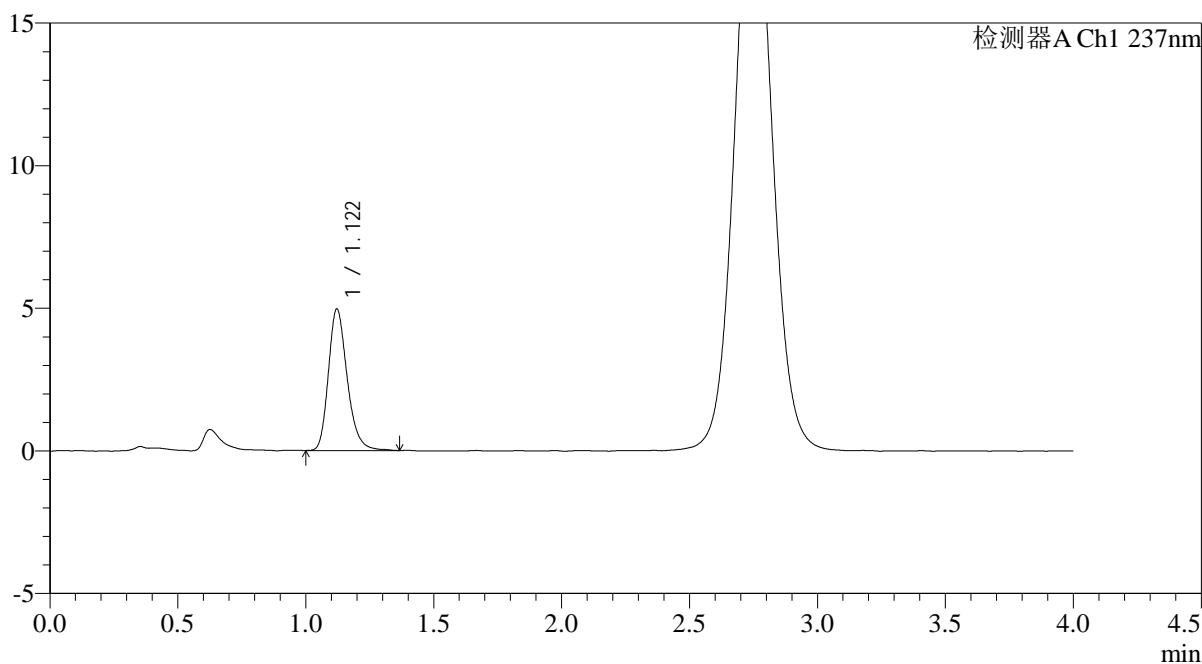

<峰表>

检测器A Ch1 237nm

峰号	保留时间	面积	面积%	高度	理论塔板数(USP)	拖尾因子	分离度(USP)
1	1.122	25367	100.000	4964	1158	1.243	--
总计		25367	100.000	4964			

图241 替米沙坦氨氯地平片溶出曲线测定HPLC图谱  
自制品-2026031821批-pH2.0介质-浆法-75转-10min-片5  
供试品溶液-1

<样品信息>

色谱柱: XB-C18(50mm*4.6mm,5µm)	流 速: 2.0ml/min
柱温:30°C	波 长: 237nm
数据文件名: RC\$PCH-962 - 0-3/11-243-2 - zzp-2026031821p-rcqx-pH2.0jz-1-jf75z-10min-P6.lcd	
方法文件名: RC\$PCH-962 - PCH-962-rcqx-FX260.lcm	
批处理文件名: RC\$PCH-962 - 20260408-rcqx-FX260.lcb	
样品瓶号: 1-47	版本号: 6.115
进样体积: 20 µl	实验者: xiechaojun
进样时间: 2026/04/09 04:56:00	处理者: xiechaojun
处理时间(V2): 2026/04/09 08:40:45	
仪器型号: SHIMADZU LC-2050C (FX260)	

<色谱图>

mV

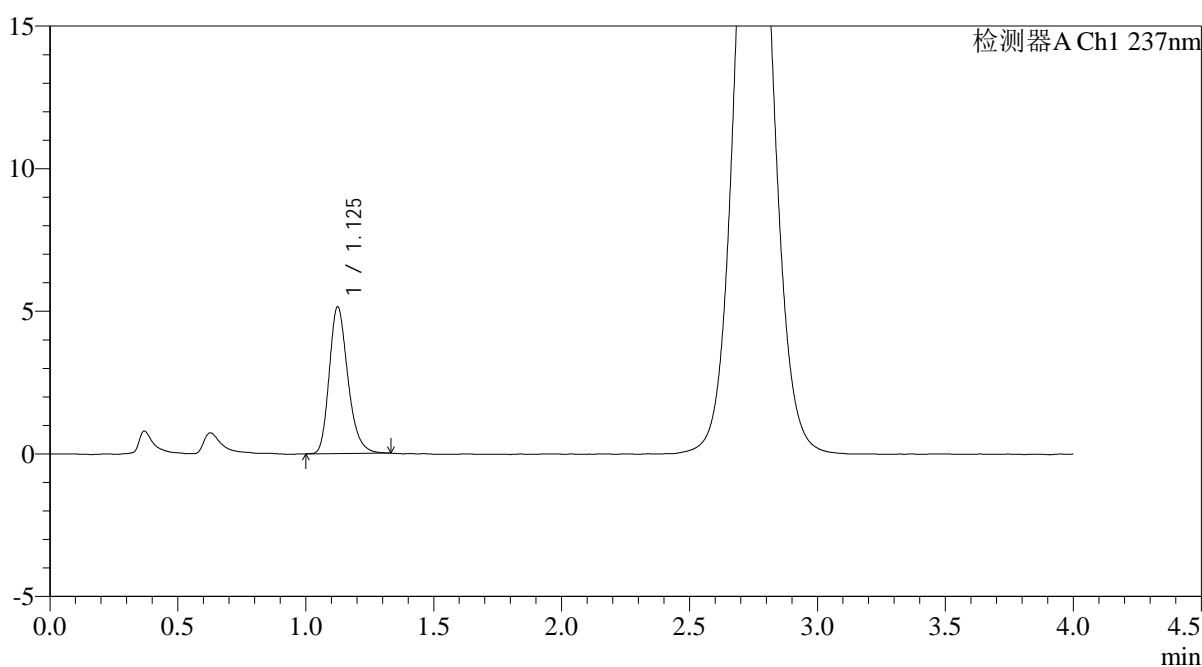

<峰表>

检测器A Ch1 237nm

峰号	保留时间	面积	面积%	高度	理论塔板数(USP)	拖尾因子	分离度(USP)
1	1.125	26131	100.000	5128	1171	1.246	--
总计		26131	100.000	5128			

图242 替米沙坦氨氯地平片溶出曲线测定HPLC图谱  
自制品-2026031821批-pH2.0介质-浆法-75转-10min-片6  
供试品溶液-1

<样品信息>

色谱柱: XB-C18(50mm*4.6mm,5µm)	流 速: 2.0ml/min
柱温:30°C	波 长: 237nm
数据文件名: RC\$PCH-962 - 0-3/11-244-2 - zzp-2026031821p-rcqx-pH2.0jz-1-jf75z-15min-P1.lcd	
方法文件名: RC\$PCH-962 - PCH-962-rcqx-FX260.lcm	
批处理文件名: RC\$PCH-962 - 20260408-rcqx-FX260.lcb	
样品瓶号: 1-3	版本号: 6.115
进样体积: 20 µl	实验者: xiechaojun
进样时间: 2026/04/09 05:00:24	处理者: xiechaojun
处理时间(V2): 2026/04/09 08:40:47	
仪器型号: SHIMADZU LC-2050C (FX260)	

<色谱图>

mV

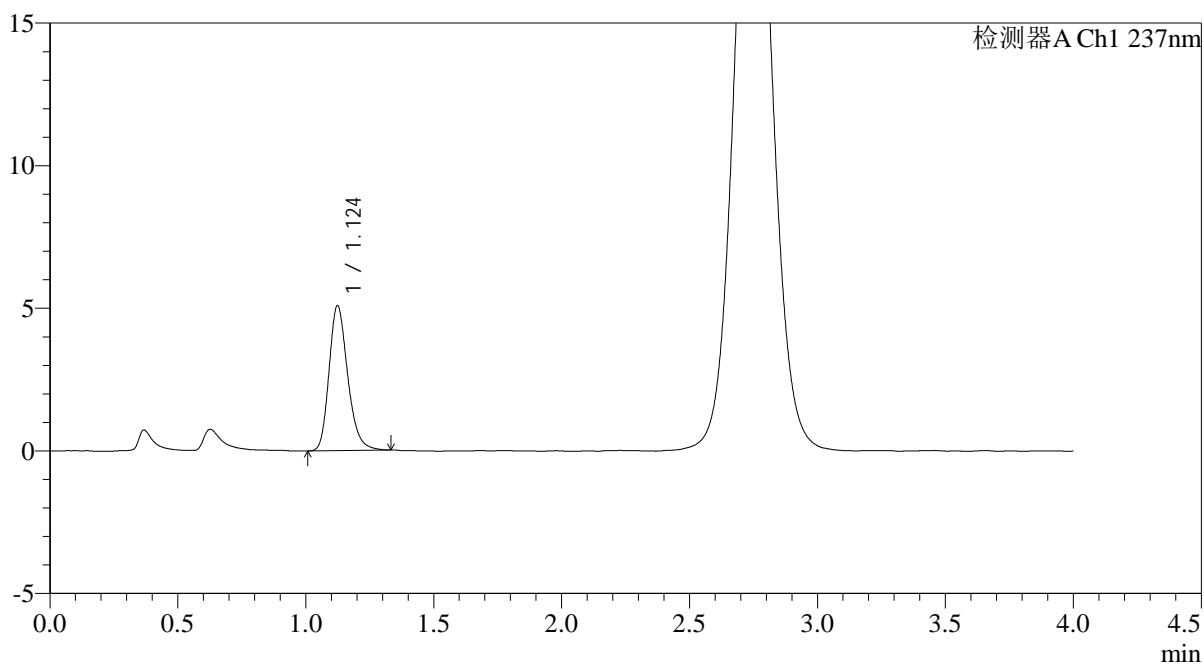

<峰表>

检测器A Ch1 237nm

峰号	保留时间	面积	面积%	高度	理论塔板数(USP)	拖尾因子	分离度(USP)
1	1.124	25818	100.000	5070	1170	1.234	--
总计		25818	100.000	5070			

图243 替米沙坦氨氯地平片溶出曲线测定HPLC图谱  
自制品-2026031821批-pH2.0介质-浆法-75转-15min-片1  
供试品溶液-1

<样品信息>

色谱柱: XB-C18(50mm*4.6mm,5μm)	流 速: 2.0ml/min
柱温:30°C	波 长: 237nm
数据文件名: RC\$PCH-962 - 0-3/11-245-2 - zzp-2026031821p-rcqx-pH2.0jz-1-jf75z-15min-P2.lcd	
方法文件名: RC\$PCH-962 - PCH-962-rcqx-FX260.lcm	
批处理文件名: RC\$PCH-962 - 20260408-rcqx-FX260.lcb	
样品瓶号: 1-12	版本号: 6.115
进样体积: 20 μl	实验者: xiechaojun
进样时间: 2026/04/09 05:04:48	处理者: xiechaojun
处理时间(V2): 2026/04/09 08:40:50	
仪器型号: SHIMADZU LC-2050C (FX260)	

<色谱图>

mV

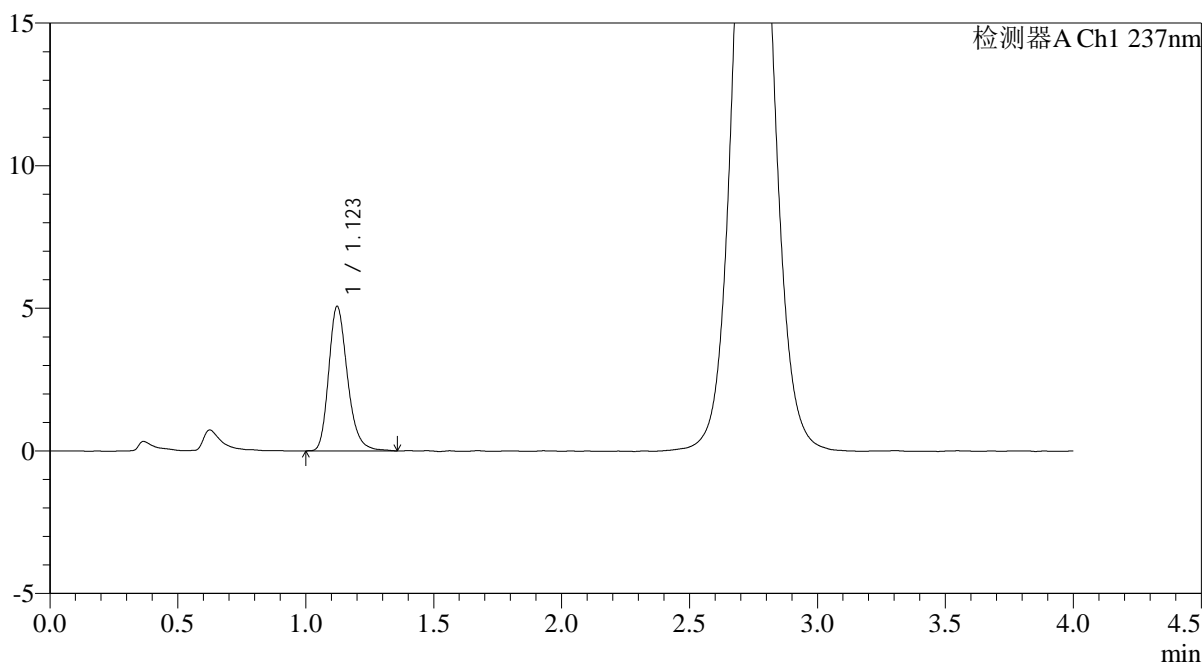

<峰表>

检测器A Ch1 237nm

峰号	保留时间	面积	面积%	高度	理论塔板数(USP)	拖尾因子	分离度(USP)
1	1.123	25897	100.000	5068	1158	1.244	--
总计		25897	100.000	5068			

图244 替米沙坦氨氯地平片溶出曲线测定HPLC图谱  
自制品-2026031821批-pH2.0介质-浆法-75转-15min-片2  
供试品溶液-1



# PCH-962

## <样品信息>

色谱柱: XB-C18(50mm\*4.6mm,5μm) 流速: 2.0ml/min  
 柱温: 30°C 波长: 237nm  
 数据文件名: RC\$PCH-962 - 0-3/11-246-2 - zzp-2026031821p-rcqx-pH2.0jz-1-jf75z-15min-P3.lcd  
 方法文件名: RC\$PCH-962 - PCH-962-rcqx-FX260.lcm  
 批处理文件名: RC\$PCH-962 - 20260408-rcqx-FX260.lcb  
 样品瓶号: 1-21 版本号: 6.115  
 进样体积: 20 μl 实验者: xiechaojun  
 进样时间: 2026/04/09 05:09:11 处理者: xiechaojun  
 处理时间(V2): 2026/04/09 08:40:53  
 仪器型号: SHIMADZU LC-2050C (FX260)

## <色谱图>

mV

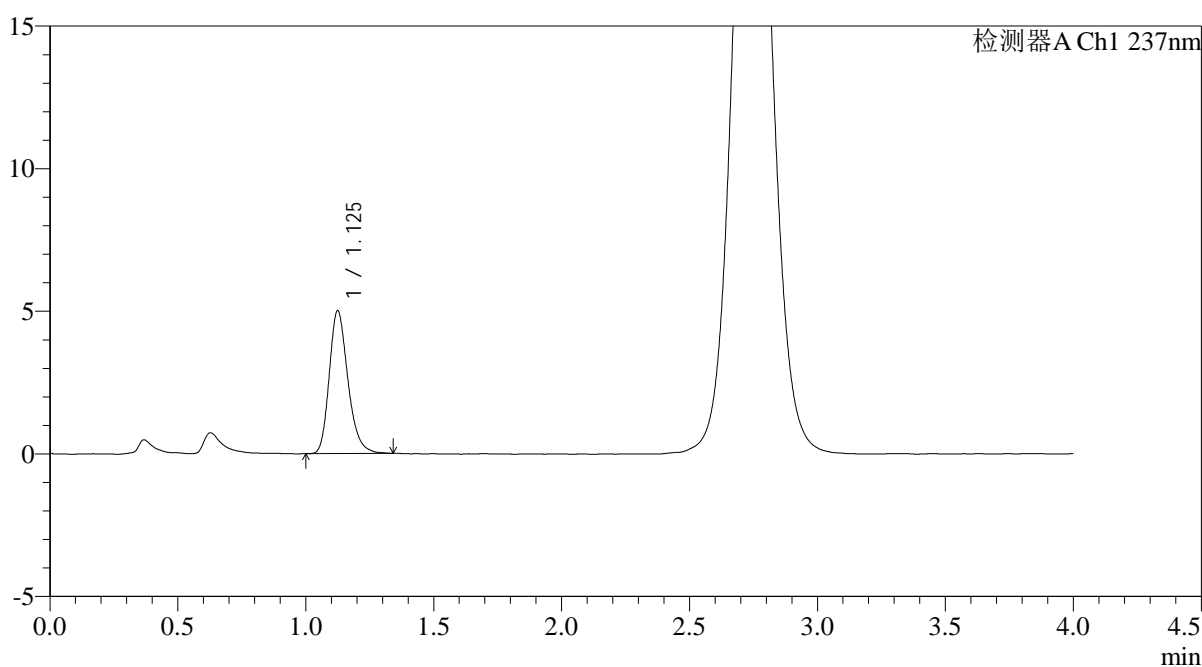

## <峰表>

检测器A Ch1 237nm

峰号	保留时间	面积	面积%	高度	理论塔板数(USP)	拖尾因子	分离度(USP)
1	1.125	25438	100.000	4987	1173	1.241	--
总计		25438	100.000	4987			

图245 替米沙坦氨氯地平片溶出曲线测定HPLC图谱  
 自制品-2026031821批-pH2.0介质-浆法-75转-15min-片3  
 供试品溶液-1

<样品信息>

色谱柱: XB-C18(50mm\*4.6mm,5 $\mu$ m)      流 速: 2.0ml/min  
 柱温: 30 $^{\circ}$ C      波 长: 237nm  
 数据文件名: RC\$PCH-962 - 0-3/11-247-2 - zzp-2026031821p-rcqx-pH2.0jz-1-jf75z-15min-P4.lcd  
 方法文件名: RC\$PCH-962 - PCH-962-rcqx-FX260.lcm  
 批处理文件名: RC\$PCH-962 - 20260408-rcqx-FX260.lcb  
 样品瓶号: 1-30  
 进样体积: 20  $\mu$ l      版本号: 6.115  
 进样时间: 2026/04/09 05:13:34      实验者: xiechaojun  
 处理时间(V2): 2026/04/09 08:40:56      处理者: xiechaojun  
 仪器型号: SHIMADZU LC-2050C (FX260)

<色谱图>

mV

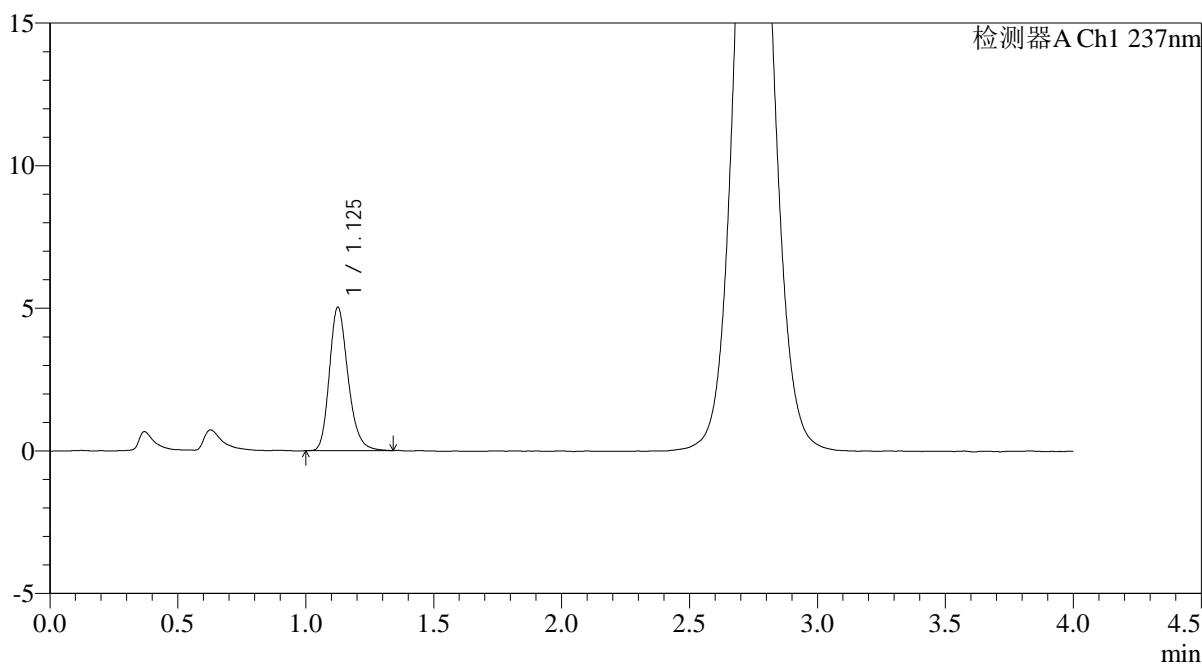

<峰表>

检测器A Ch1 237nm

峰号	保留时间	面积	面积%	高度	理论塔板数(USP)	拖尾因子	分离度(USP)
1	1.125	25483	100.000	4999	1179	1.228	--
总计		25483	100.000	4999			

图246 替米沙坦氨氯地平片溶出曲线测定HPLC图谱  
 自制品-2026031821批-pH2.0介质-浆法-75转-15min-片4  
 供试品溶液-1

<样品信息>

色谱柱: XB-C18(50mm*4.6mm,5µm)	流 速: 2.0ml/min
柱温:30°C	波 长: 237nm
数据文件名: RC\$PCH-962 - 0-3/11-248-2 - zzp-2026031821p-rcqx-pH2.0jz-1-jf75z-15min-P5.lcd	
方法文件名: RC\$PCH-962 - PCH-962-rcqx-FX260.lcm	
批处理文件名: RC\$PCH-962 - 20260408-rcqx-FX260.lcb	
样品瓶号: 1-39	版本号: 6.115
进样体积: 20 µl	实验者: xiechaojun
进样时间: 2026/04/09 05:17:57	处理者: xiechaojun
处理时间(V2): 2026/04/09 08:40:59	
仪器型号: SHIMADZU LC-2050C (FX260)	

<色谱图>

mV

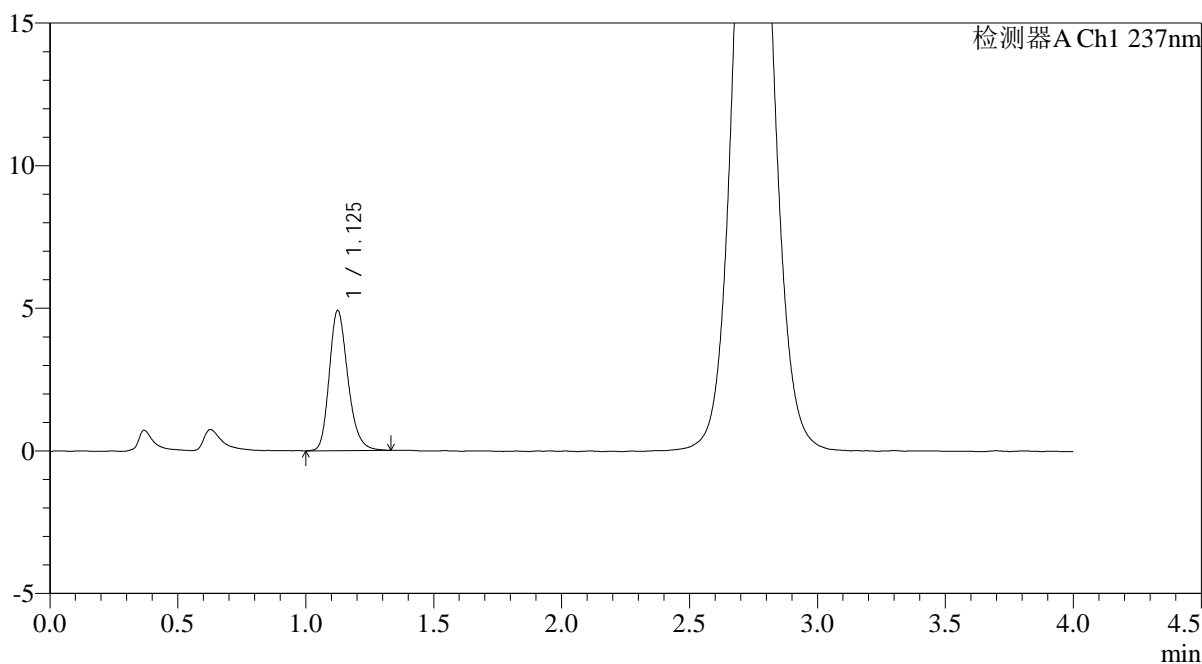

<峰表>

检测器A Ch1 237nm

峰号	保留时间	面积	面积%	高度	理论塔板数(USP)	拖尾因子	分离度(USP)
1	1.125	24945	100.000	4896	1175	1.233	--
总计		24945	100.000	4896			

图247 替米沙坦氨氯地平片溶出曲线测定HPLC图谱  
自制品-2026031821批-pH2.0介质-浆法-75转-15min-片5  
供试品溶液-1

<样品信息>

色谱柱: XB-C18(50mm*4.6mm,5µm)	流 速: 2.0ml/min
柱温:30°C	波 长: 237nm
数据文件名: RC\$PCH-962 - 0-3/11-249-2 - zzp-2026031821p-rcqx-pH2.0jz-1-jf75z-15min-P6.lcd	
方法文件名: RC\$PCH-962 - PCH-962-rcqx-FX260.lcm	
批处理文件名: RC\$PCH-962 - 20260408-rcqx-FX260.lcb	
样品瓶号: 1-48	版本号: 6.115
进样体积: 20 µl	实验者: xiechaojun
进样时间: 2026/04/09 05:22:20	处理者: xiechaojun
处理时间(V2): 2026/04/09 08:41:01	
仪器型号: SHIMADZU LC-2050C (FX260)	

<色谱图>

mV

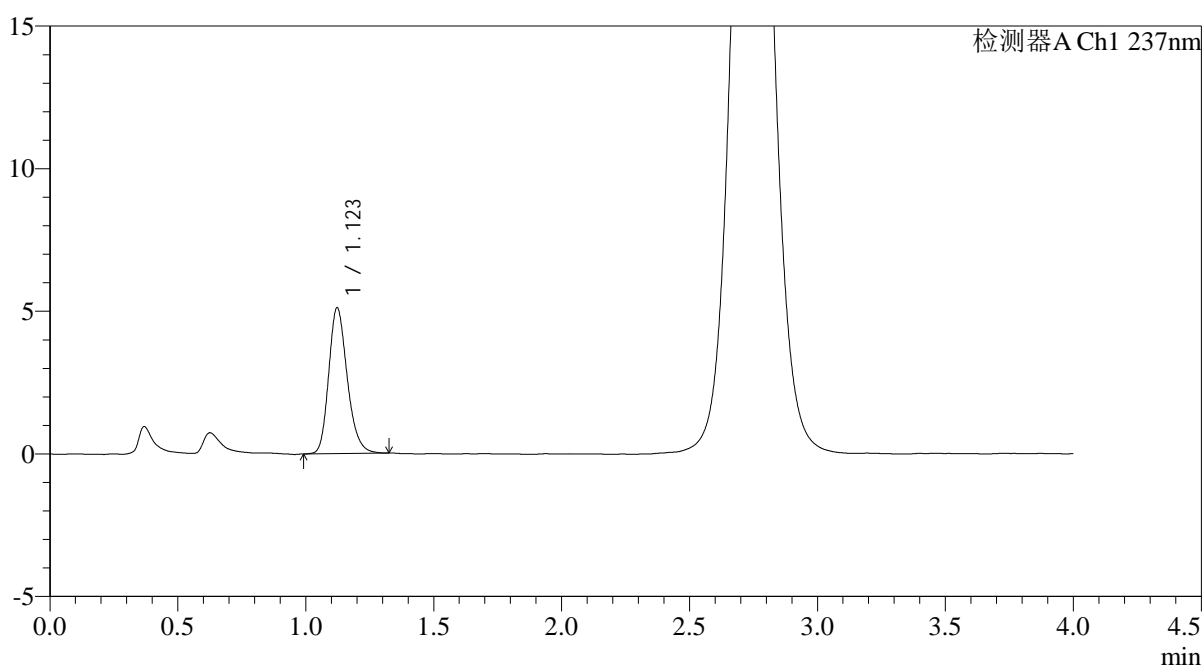

<峰表>

检测器A Ch1 237nm

峰号	保留时间	面积	面积%	高度	理论塔板数(USP)	拖尾因子	分离度(USP)
1	1.123	25765	100.000	5113	1176	1.221	--
总计		25765	100.000	5113			

图248 替米沙坦氨氯地平片溶出曲线测定HPLC图谱  
自制品-2026031821批-pH2.0介质-浆法-75转-15min-片6  
供试品溶液-1

<样品信息>

色谱柱: XB-C18(50mm*4.6mm,5µm)	流 速: 2.0ml/min
柱温:30°C	波 长: 237nm
数据文件名: RC\$PCH-962 - 0-3/11-250-2 - zzp-2026031821p-rcqx-pH2.0jz-1-jf75z-20min-P1.lcd	
方法文件名: RC\$PCH-962 - PCH-962-rcqx-FX260.lcm	
批处理文件名: RC\$PCH-962 - 20260408-rcqx-FX260.lcb	
样品瓶号: 1-4	版本号: 6.115
进样体积: 20 µl	实验者: xiechaojun
进样时间: 2026/04/09 05:26:43	处理者: xiechaojun
处理时间(V2): 2026/04/09 08:41:04	
仪器型号: SHIMADZU LC-2050C (FX260)	

<色谱图>

mV

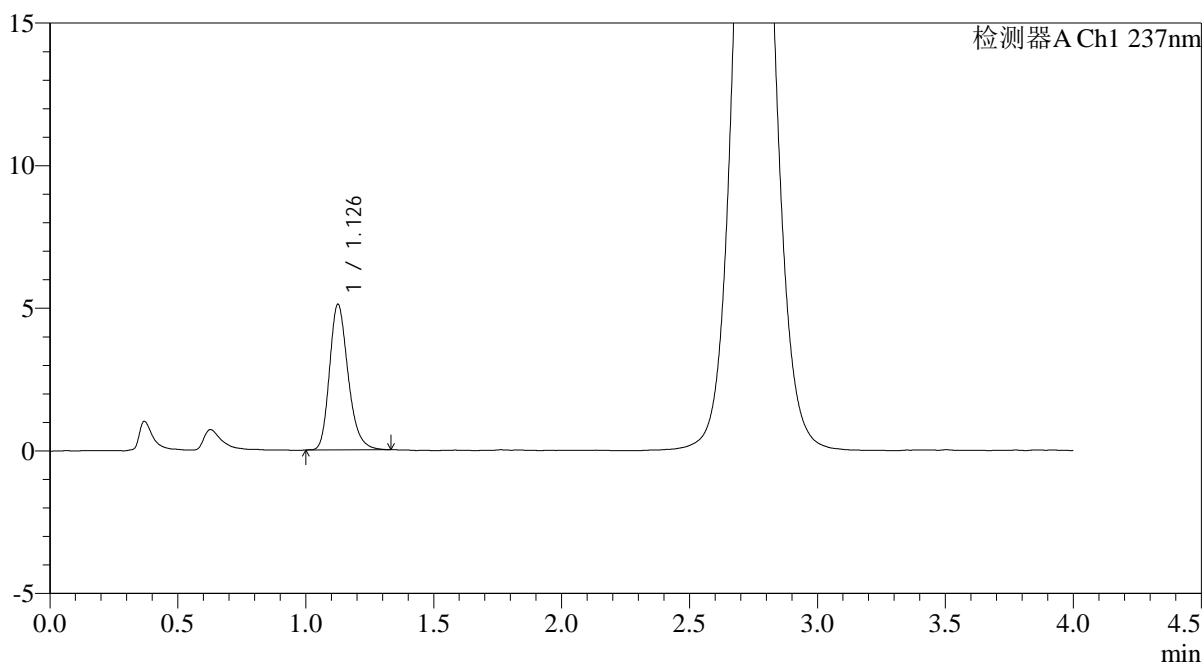

<峰表>

检测器A Ch1 237nm

峰号	保留时间	面积	面积%	高度	理论塔板数(USP)	拖尾因子	分离度(USP)
1	1.126	25818	100.000	5067	1182	1.243	--
总计		25818	100.000	5067			

图249 替米沙坦氨氯地平片溶出曲线测定HPLC图谱  
自制品-2026031821批-pH2.0介质-浆法-75转-20min-片1  
供试品溶液-1

<样品信息>

色谱柱: XB-C18(50mm*4.6mm,5μm)	流 速: 2.0ml/min
柱温: 30°C	波 长: 237nm
数据文件名: RC\$PCH-962 - 0-3/11-251-2 - zzp-2026031821p-rcqx-pH2.0jz-1-jf75z-20min-P2.lcd	
方法文件名: RC\$PCH-962 - PCH-962-rcqx-FX260.lcm	
批处理文件名: RC\$PCH-962 - 20260408-rcqx-FX260.lcb	
样品瓶号: 1-13	版本号: 6.115
进样体积: 20 μl	实验者: xiechaojun
进样时间: 2026/04/09 05:31:07	处理者: xiechaojun
处理时间(V2): 2026/04/09 08:41:07	
仪器型号: SHIMADZU LC-2050C (FX260)	

<色谱图>

mV

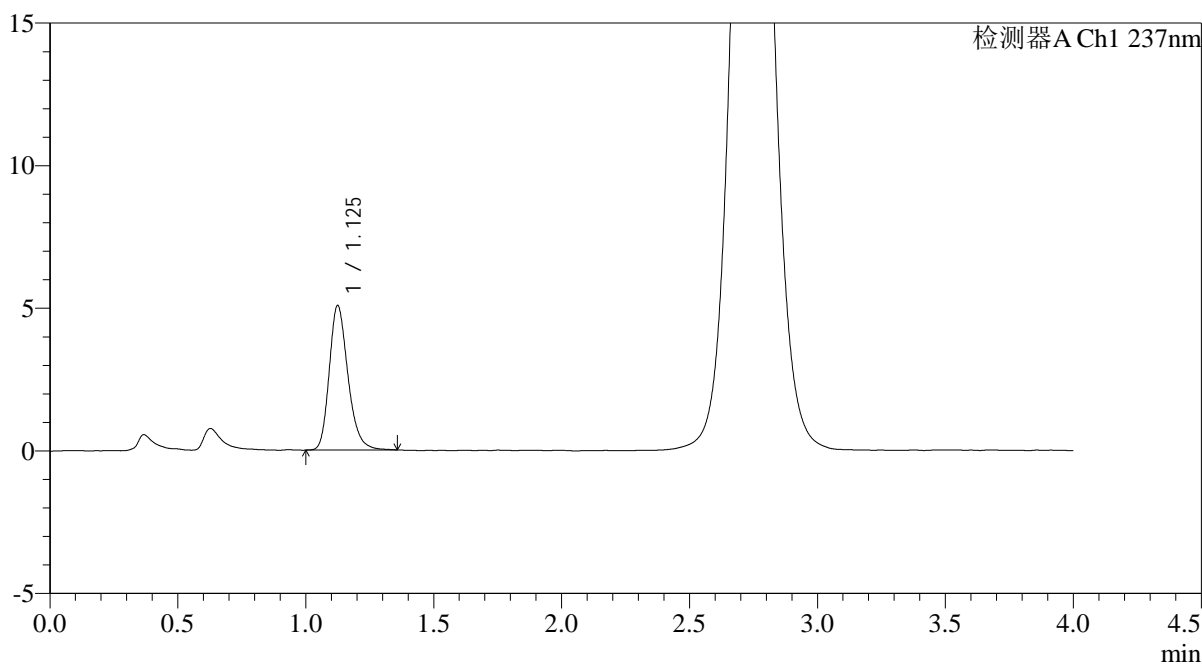

<峰表>

检测器A Ch1 237nm

峰号	保留时间	面积	面积%	高度	理论塔板数(USP)	拖尾因子	分离度(USP)
1	1.125	25800	100.000	5047	1166	1.239	--
总计		25800	100.000	5047			

图250 替米沙坦氨氯地平片溶出曲线测定HPLC图谱  
自制品-2026031821批-pH2.0介质-浆法-75转-20min-片2  
供试品溶液-1

<样品信息>

色谱柱: XB-C18(50mm*4.6mm,5μm)	流 速: 2.0ml/min
柱温:30°C	波 长: 237nm
数据文件名: RC\$PCH-962 - 0-3/11-252-2 - zzp-2026031821p-rcqx-pH2.0jz-1-jf75z-20min-P3.lcd	
方法文件名: RC\$PCH-962 - PCH-962-rcqx-FX260.lcm	
批处理文件名: RC\$PCH-962 - 20260408-rcqx-FX260.lcb	
样品瓶号: 1-22	版本号: 6.115
进样体积: 20 μl	实验者: xiechaojun
进样时间: 2026/04/09 05:35:30	处理者: xiechaojun
处理时间(V2): 2026/04/09 08:41:10	
仪器型号: SHIMADZU LC-2050C (FX260)	

<色谱图>

mV

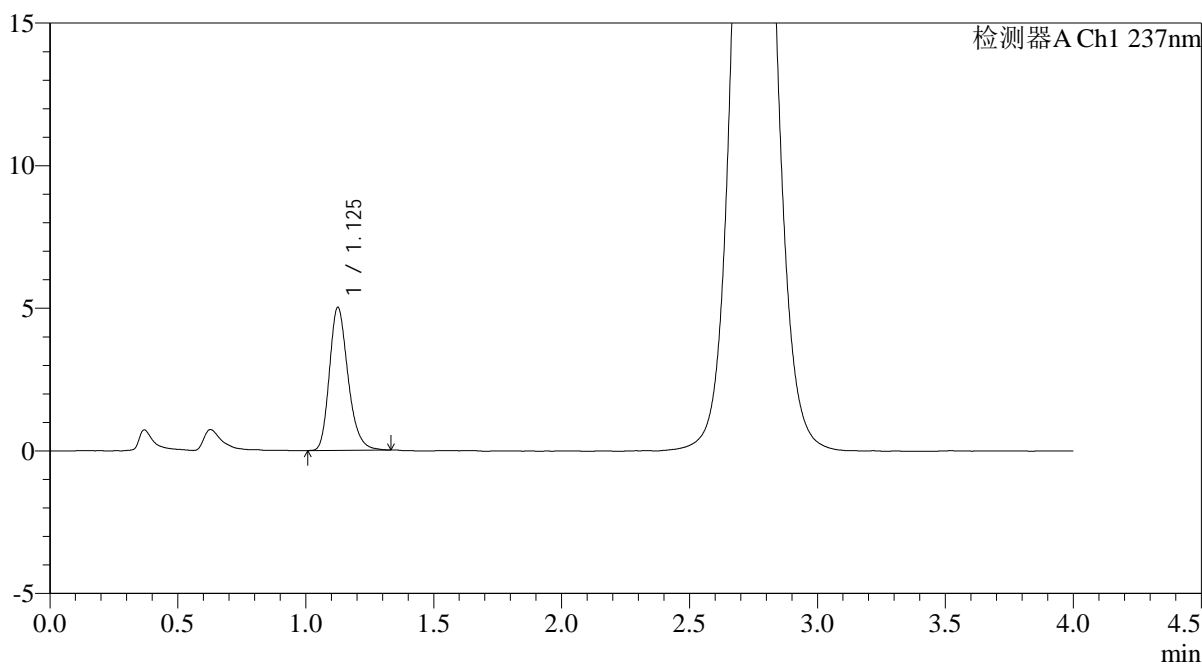

<峰表>

检测器A Ch1 237nm

峰号	保留时间	面积	面积%	高度	理论塔板数(USP)	拖尾因子	分离度(USP)
1	1.125	25365	100.000	4985	1179	1.245	--
总计		25365	100.000	4985			

图251 替米沙坦氨氯地平片溶出曲线测定HPLC图谱  
自制品-2026031821批-pH2.0介质-浆法-75转-20min-片3  
供试品溶液-1

<样品信息>

色谱柱: XB-C18(50mm*4.6mm,5μm)	流 速: 2.0ml/min
柱温:30°C	波 长: 237nm
数据文件名: RC\$PCH-962 - 0-3/11-253-2 - zzp-2026031821p-rcqx-pH2.0jz-1-jf75z-20min-P4.lcd	
方法文件名: RC\$PCH-962 - PCH-962-rcqx-FX260.lcm	
批处理文件名: RC\$PCH-962 - 20260408-rcqx-FX260.lcb	
样品瓶号: 1-31	版本号: 6.115
进样体积: 20 μl	实验者: xiechaojun
进样时间: 2026/04/09 05:39:53	处理者: xiechaojun
处理时间(V2): 2026/04/09 08:41:13	
仪器型号: SHIMADZU LC-2050C (FX260)	

<色谱图>

mV

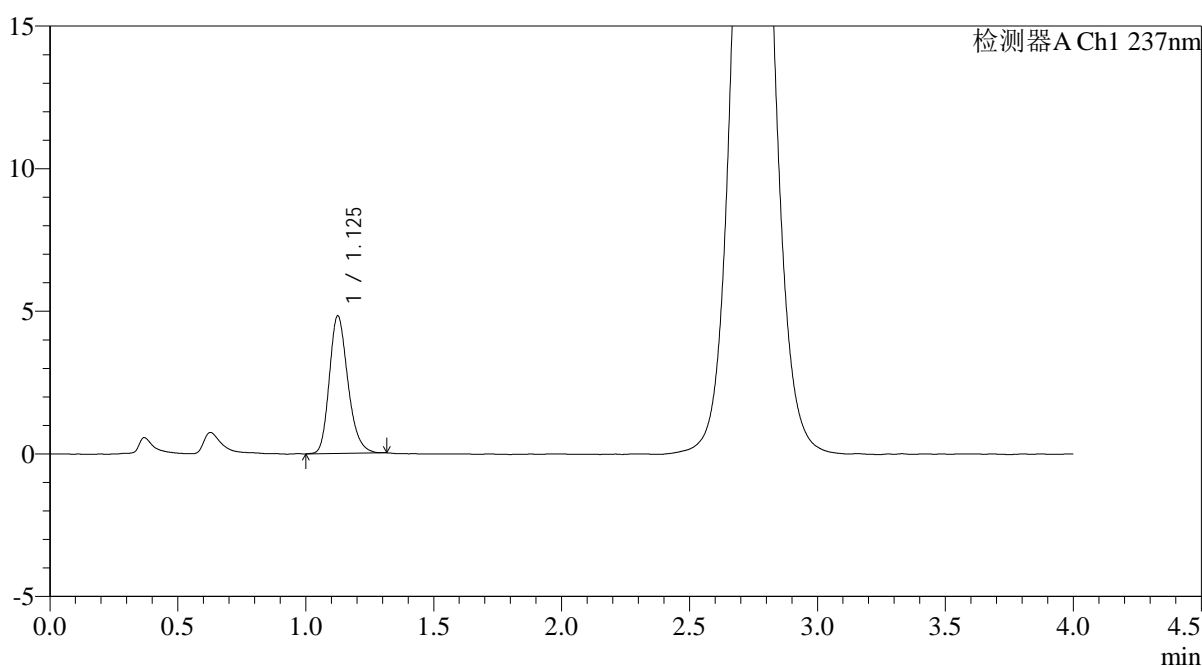

<峰表>

检测器A Ch1 237nm

峰号	保留时间	面积	面积%	高度	理论塔板数(USP)	拖尾因子	分离度(USP)
1	1.125	24359	100.000	4798	1178	1.231	--
总计		24359	100.000	4798			

图252 替米沙坦氨氯地平片溶出曲线测定HPLC图谱  
自制品-2026031821批-pH2.0介质-浆法-75转-20min-片4  
供试品溶液-1

## &lt;样品信息&gt;

色谱柱: XB-C18(50mm\*4.6mm,5 $\mu$ m)柱温:30 $^{\circ}$ C

数据文件名: RC\$PCH-962 - 0-3/11-254-2 - zzp-2026031821p-rcqx-pH2.0jz-1-jf75z-20min-P5.lcd

方法文件名: RC\$PCH-962 - PCH-962-rcqx-FX260.lcm

批处理文件名: RC\$PCH-962 - 20260408-rcqx-FX260.lcb

样品瓶号: 1-40

进样体积: 20  $\mu$ l

进样时间: 2026/04/09 05:44:16

处理时间(V2): 2026/04/09 08:41:15

仪器型号: SHIMADZU LC-2050C (FX260)

流 速: 2.0ml/min

波 长: 237nm

版本号: 6.115

实验者: xiechaojun

处理者: xiechaojun

## &lt;色谱图&gt;

mV

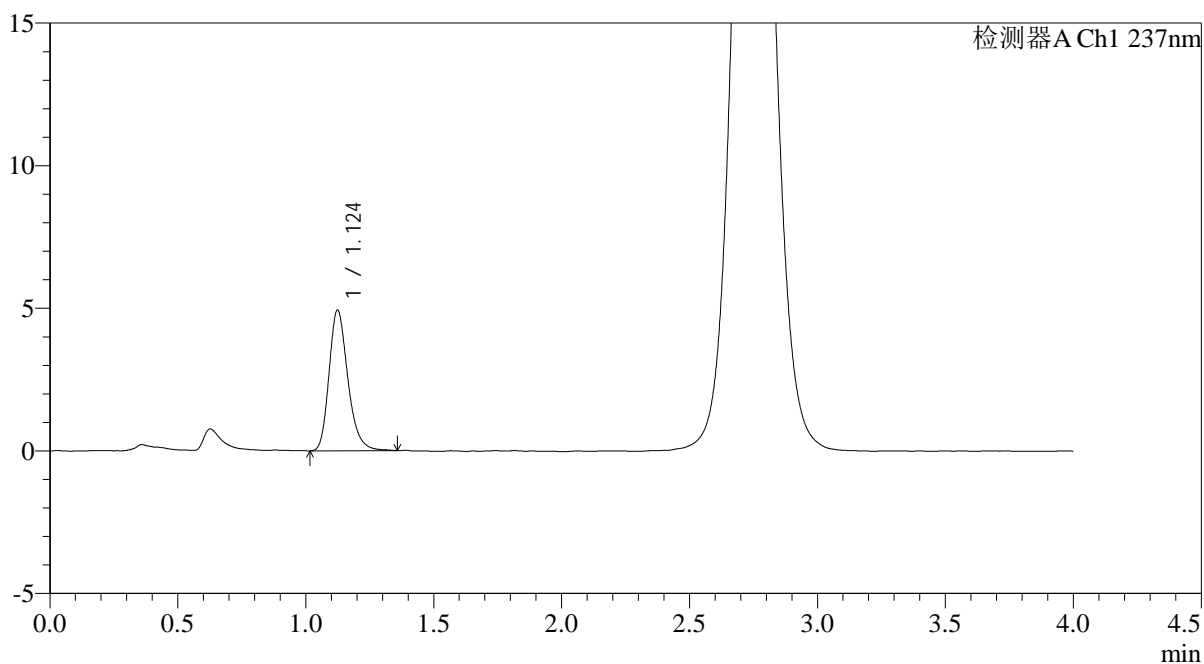

## &lt;峰表&gt;

检测器A Ch1 237nm

峰号	保留时间	面积	面积%	高度	理论塔板数(USP)	拖尾因子	分离度(USP)
1	1.124	25223	100.000	4920	1160	1.249	--
总计		25223	100.000	4920			

图253 替米沙坦氨氯地平片溶出曲线测定HPLC图谱  
自制品-2026031821批-pH2.0介质-浆法-75转-20min-片5  
供试品溶液-1

<样品信息>

色谱柱: XB-C18(50mm*4.6mm,5µm)	流 速: 2.0ml/min
柱温:30°C	波 长: 237nm
数据文件名: RC\$PCH-962 - 0-3/11-255-2 - zzp-2026031821p-rcqx-pH2.0jz-1-jf75z-20min-P6.lcd	
方法文件名: RC\$PCH-962 - PCH-962-rcqx-FX260.lcm	
批处理文件名: RC\$PCH-962 - 20260408-rcqx-FX260.lcb	
样品瓶号: 1-49	版本号: 6.115
进样体积: 20 µl	实验者: xiechaojun
进样时间: 2026/04/09 05:48:39	处理者: xiechaojun
处理时间(V2): 2026/04/09 08:41:18	
仪器型号: SHIMADZU LC-2050C (FX260)	

<色谱图>

mV

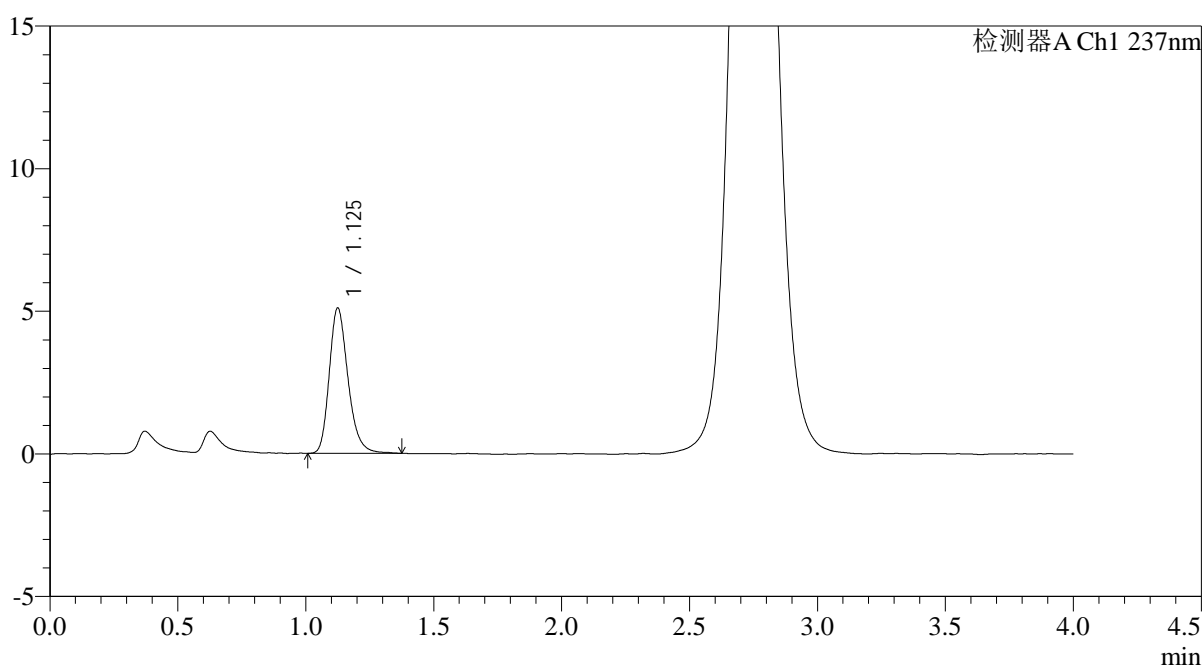

<峰表>

检测器A Ch1 237nm

峰号	保留时间	面积	面积%	高度	理论塔板数(USP)	拖尾因子	分离度(USP)
1	1.125	26004	100.000	5073	1166	1.246	--
总计		26004	100.000	5073			

图254 替米沙坦氨氯地平片溶出曲线测定HPLC图谱  
自制品-2026031821批-pH2.0介质-浆法-75转-20min-片6  
供试品溶液-1

<样品信息>

色谱柱: XB-C18(50mm*4.6mm,5μm)	流 速: 2.0ml/min
柱温:30°C	波 长: 237nm
数据文件名: RC\$PCH-962 - 0-3/11-256-2 - zzp-2026031821p-rcqx-pH2.0jz-1-jf75z-30min-P1.lcd	
方法文件名: RC\$PCH-962 - PCH-962-rcqx-FX260.lcm	
批处理文件名: RC\$PCH-962 - 20260408-rcqx-FX260.lcb	
样品瓶号: 1-5	版本号: 6.115
进样体积: 20 μl	实验者: xiechaojun
进样时间: 2026/04/09 05:53:03	处理者: xiechaojun
处理时间(V2): 2026/04/09 08:41:21	
仪器型号: SHIMADZU LC-2050C (FX260)	

<色谱图>

mV

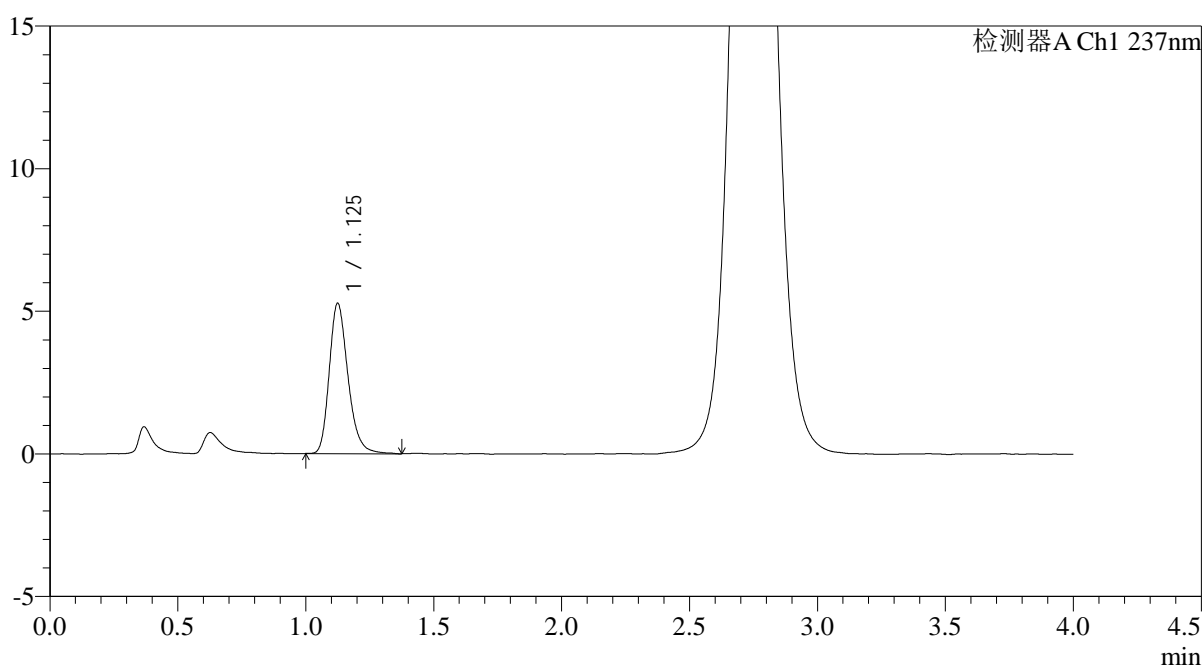

<峰表>

检测器A Ch1 237nm

峰号	保留时间	面积	面积%	高度	理论塔板数(USP)	拖尾因子	分离度(USP)
1	1.125	26854	100.000	5247	1167	1.250	--
总计		26854	100.000	5247			

图255 替米沙坦氨氯地平片溶出曲线测定HPLC图谱  
自制品-2026031821批-pH2.0介质-浆法-75转-30min-片1  
供试品溶液-1

## &lt;样品信息&gt;

色谱柱: XB-C18(50mm\*4.6mm,5 $\mu$ m)柱温:30 $^{\circ}$ C

数据文件名: RC\$PCH-962 - 0-3/11-257-2 - zzp-2026031821p-rcqx-pH2.0jz-1-jf75z-30min-P2.lcd

方法文件名: RC\$PCH-962 - PCH-962-rcqx-FX260.lcm

批处理文件名: RC\$PCH-962 - 20260408-rcqx-FX260.lcb

样品瓶号: 1-14

进样体积: 20  $\mu$ l

进样时间: 2026/04/09 05:57:27

处理时间(V2): 2026/04/09 08:41:24

仪器型号: SHIMADZU LC-2050C (FX260)

流 速: 2.0ml/min

波 长: 237nm

版本号: 6.115

实验者: xiechaojun

处理者: xiechaojun

## &lt;色谱图&gt;

mV

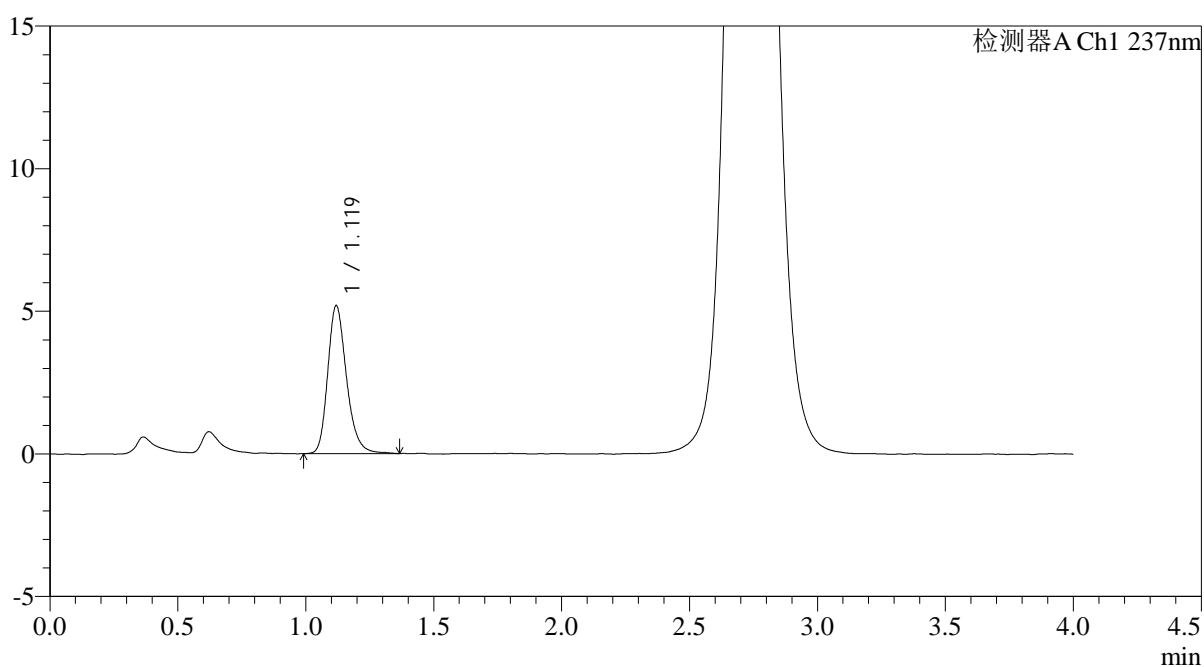

## &lt;峰表&gt;

检测器A Ch1 237nm

峰号	保留时间	面积	面积%	高度	理论塔板数(USP)	拖尾因子	分离度(USP)
1	1.119	26583	100.000	5175	1154	1.238	--
总计		26583	100.000	5175			

图256 替米沙坦氨氯地平片溶出曲线测定HPLC图谱  
自制品-2026031821批-pH2.0介质-浆法-75转-30min-片2  
供试品溶液-1

<样品信息>

色谱柱: XB-C18(50mm*4.6mm,5μm)	流 速: 2.0ml/min
柱温:30°C	波 长: 237nm
数据文件名: RC\$PCH-962 - 0-3/11-258-2 - zzp-2026031821p-rcqx-pH2.0jz-1-jf75z-30min-P3.lcd	
方法文件名: RC\$PCH-962 - PCH-962-rcqx-FX260.lcm	
批处理文件名: RC\$PCH-962 - 20260408-rcqx-FX260.lcb	
样品瓶号: 1-23	版本号: 6.115
进样体积: 20 μl	实验者: xiechaojun
进样时间: 2026/04/09 06:01:51	处理者: xiechaojun
处理时间(V2): 2026/04/09 08:41:27	
仪器型号: SHIMADZU LC-2050C (FX260)	

<色谱图>

mV

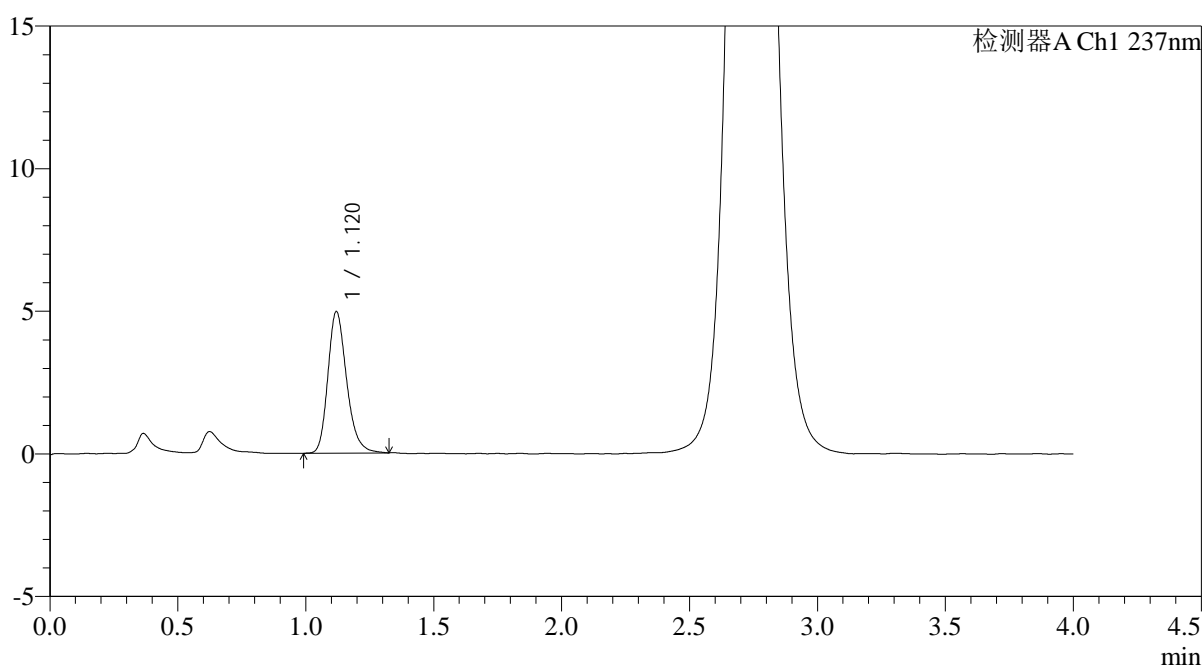

<峰表>

检测器A Ch1 237nm

峰号	保留时间	面积	面积%	高度	理论塔板数(USP)	拖尾因子	分离度(USP)
1	1.120	25294	100.000	4955	1154	1.240	--
总计		25294	100.000	4955			

图257 替米沙坦氨氯地平片溶出曲线测定HPLC图谱  
自制品-2026031821批-pH2.0介质-浆法-75转-30min-片3  
供试品溶液-1

## &lt;样品信息&gt;

色谱柱: XB-C18(50mm\*4.6mm,5 $\mu$ m)柱温:30 $^{\circ}$ C

数据文件名: RC\$PCH-962 - 0-3/11-259-2 - zzp-2026031821p-rcqx-pH2.0jz-1-jf75z-30min-P4.lcd

方法文件名: RC\$PCH-962 - PCH-962-rcqx-FX260.lcm

批处理文件名: RC\$PCH-962 - 20260408-rcqx-FX260.lcb

样品瓶号: 1-32

进样体积: 20  $\mu$ l

进样时间: 2026/04/09 06:06:14

处理时间(V2): 2026/04/09 08:41:29

仪器型号: SHIMADZU LC-2050C (FX260)

流 速: 2.0ml/min

波 长: 237nm

版本号: 6.115

实验者: xiechaojun

处理者: xiechaojun

## &lt;色谱图&gt;

mV

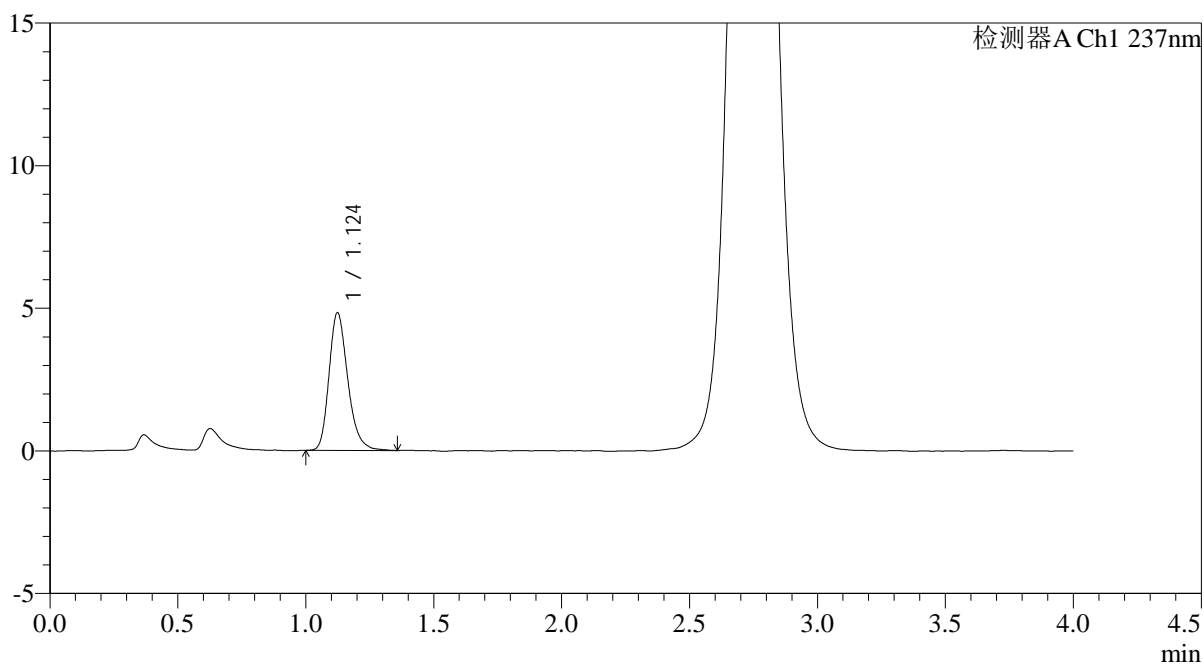

## &lt;峰表&gt;

检测器A Ch1 237nm

峰号	保留时间	面积	面积%	高度	理论塔板数(USP)	拖尾因子	分离度(USP)
1	1.124	24701	100.000	4819	1155	1.249	--
总计		24701	100.000	4819			

图258 替米沙坦氨氯地平片溶出曲线测定HPLC图谱  
自制品-2026031821批-pH2.0介质-浆法-75转-30min-片4  
供试品溶液-1

<样品信息>

色谱柱: XB-C18(50mm*4.6mm,5µm)	流 速: 2.0ml/min
柱温:30°C	波 长: 237nm
数据文件名: RC\$PCH-962 - 0-3/11-260-2 - zzp-2026031821p-rcqx-pH2.0jz-1-jf75z-30min-P5.lcd	
方法文件名: RC\$PCH-962 - PCH-962-rcqx-FX260.lcm	
批处理文件名: RC\$PCH-962 - 20260408-rcqx-FX260.lcb	
样品瓶号: 1-41	版本号: 6.115
进样体积: 20 µl	实验者: xiechaojun
进样时间: 2026/04/09 06:10:37	处理者: xiechaojun
处理时间(V2): 2026/04/09 08:41:32	
仪器型号: SHIMADZU LC-2050C (FX260)	

<色谱图>

mV

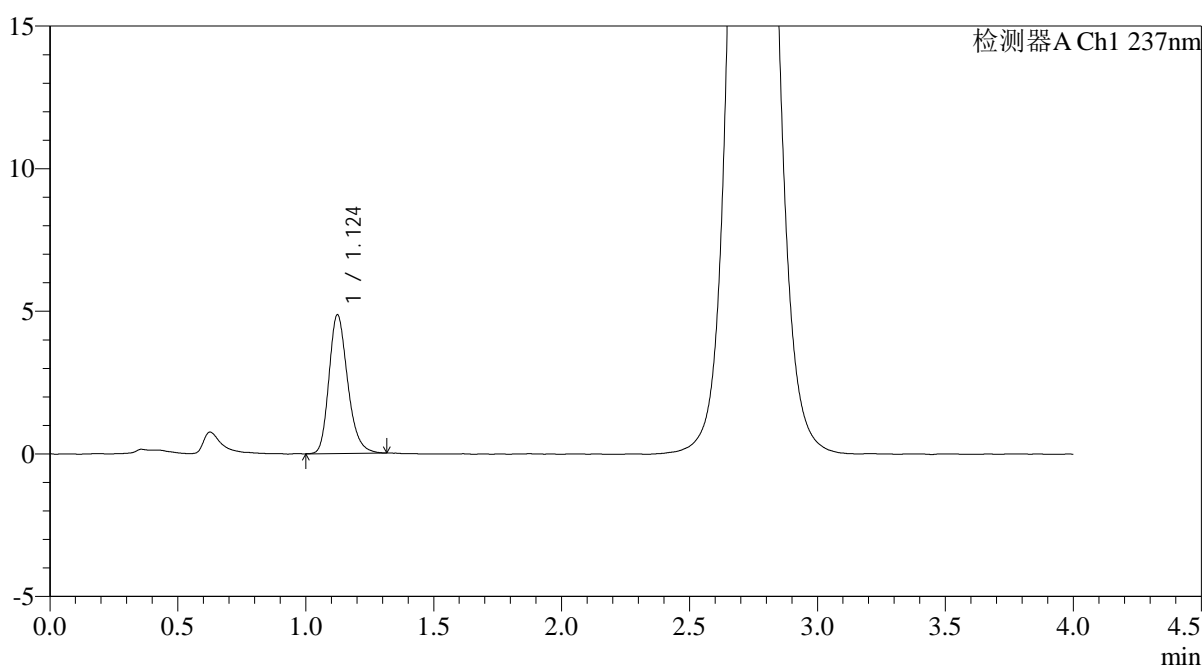

<峰表>

检测器A Ch1 237nm

峰号	保留时间	面积	面积%	高度	理论塔板数(USP)	拖尾因子	分离度(USP)
1	1.124	24739	100.000	4858	1162	1.242	--
总计		24739	100.000	4858			

图259 替米沙坦氨氯地平片溶出曲线测定HPLC图谱  
自制品-2026031821批-pH2.0介质-浆法-75转-30min-片5  
供试品溶液-1

<样品信息>

色谱柱: XB-C18(50mm*4.6mm,5µm)	流 速: 2.0ml/min
柱温:30°C	波 长: 237nm
数据文件名: RC\$PCH-962 - 0-3/11-261-2 - zzp-2026031821p-rcqx-pH2.0jz-1-jf75z-30min-P6.lcd	
方法文件名: RC\$PCH-962 - PCH-962-rcqx-FX260.lcm	
批处理文件名: RC\$PCH-962 - 20260408-rcqx-FX260.lcb	
样品瓶号: 1-50	版本号: 6.115
进样体积: 20 µl	实验者: xiechaojun
进样时间: 2026/04/09 06:15:00	处理者: xiechaojun
处理时间(V2): 2026/04/09 08:41:35	
仪器型号: SHIMADZU LC-2050C (FX260)	

<色谱图>

mV

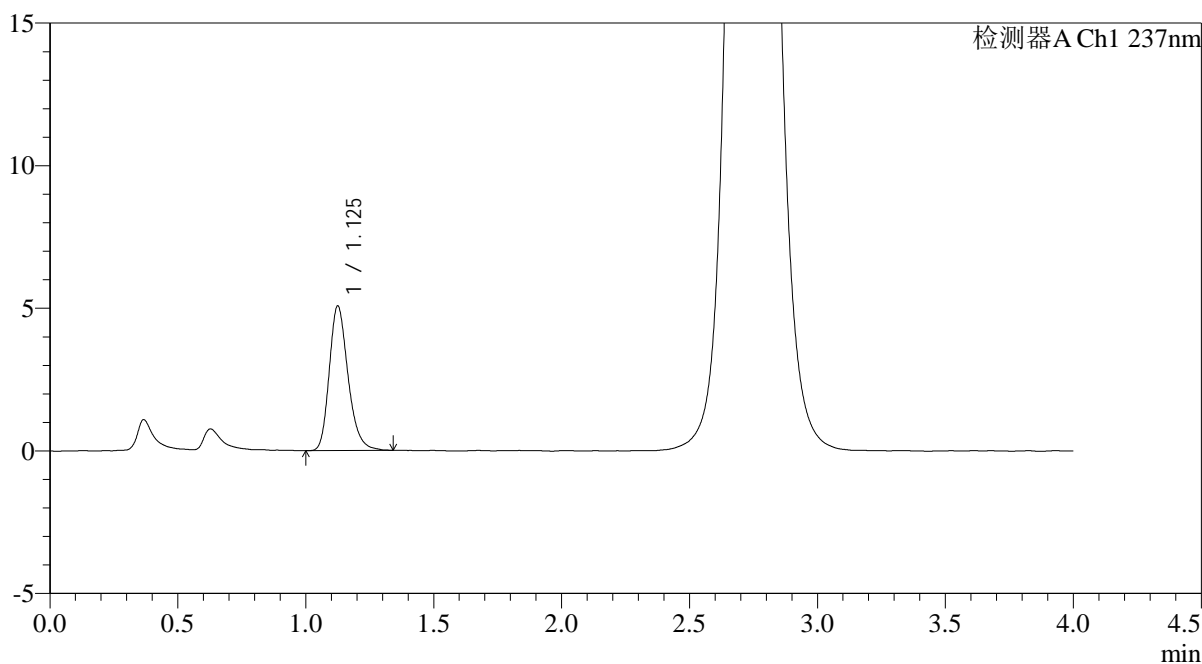

<峰表>

检测器A Ch1 237nm

峰号	保留时间	面积	面积%	高度	理论塔板数(USP)	拖尾因子	分离度(USP)
1	1.125	25918	100.000	5045	1158	1.243	--
总计		25918	100.000	5045			

图260 替米沙坦氨氯地平片溶出曲线测定HPLC图谱  
自制品-2026031821批-pH2.0介质-浆法-75转-30min-片6  
供试品溶液-1

<样品信息>

色谱柱: XB-C18(50mm*4.6mm,5μm)	流 速: 2.0ml/min
柱温:30°C	波 长: 237nm
数据文件名: RC\$PCH-962 - 0-3/11-262-2 - zzp-2026031821p-rcqx-pH2.0jz-1-jf75z-45min-P1.lcd	
方法文件名: RC\$PCH-962 - PCH-962-rcqx-FX260.lcm	
批处理文件名: RC\$PCH-962 - 20260408-rcqx-FX260.lcb	
样品瓶号: 1-6	版本号: 6.115
进样体积: 20 μl	实验者: xiechaojun
进样时间: 2026/04/09 06:19:23	处理者: xiechaojun
处理时间(V2): 2026/04/09 08:41:38	
仪器型号: SHIMADZU LC-2050C (FX260)	

<色谱图>

mV

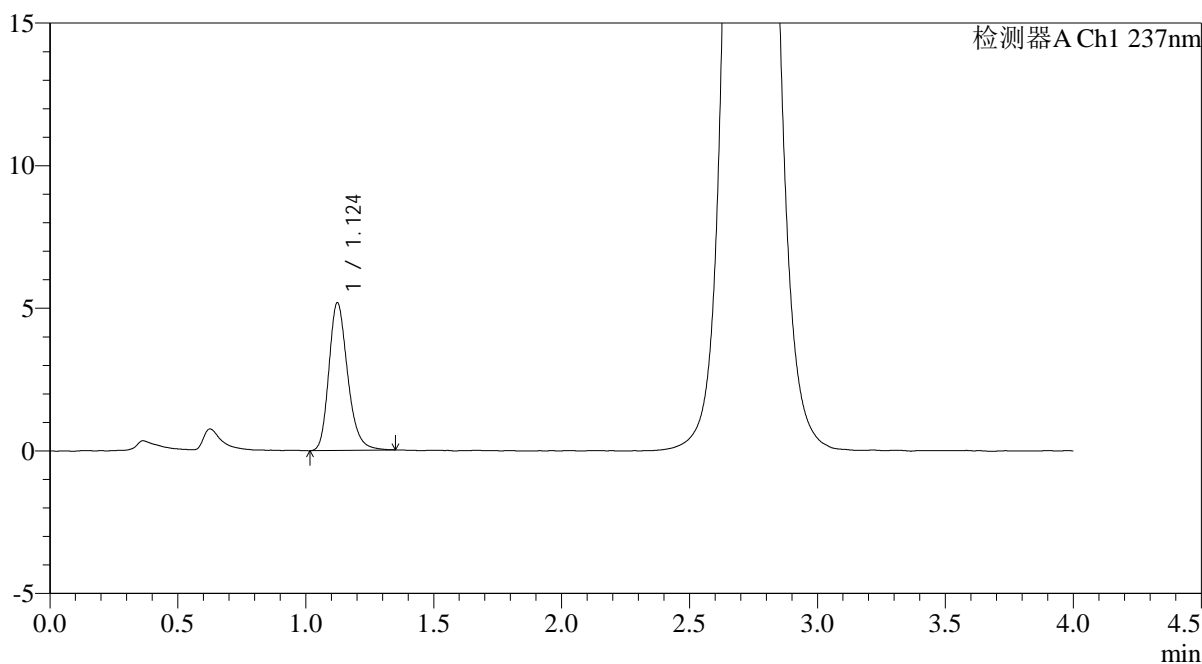

<峰表>

检测器A Ch1 237nm

峰号	保留时间	面积	面积%	高度	理论塔板数(USP)	拖尾因子	分离度(USP)
1	1.124	26446	100.000	5173	1162	1.241	--
总计		26446	100.000	5173			

图261 替米沙坦氨氯地平片溶出曲线测定HPLC图谱  
自制品-2026031821批-pH2.0介质-浆法-75转-45min-片1  
供试品溶液-1

<样品信息>

色谱柱: XB-C18(50mm*4.6mm,5µm)	流 速: 2.0ml/min
柱温:30°C	波 长: 237nm
数据文件名: RC\$PCH-962 - 0-3/11-263-2 - zzp-2026031821p-rcqx-pH2.0jz-1-jf75z-45min-P2.lcd	
方法文件名: RC\$PCH-962 - PCH-962-rcqx-FX260.lcm	
批处理文件名: RC\$PCH-962 - 20260408-rcqx-FX260.lcb	
样品瓶号: 1-15	版本号: 6.115
进样体积: 20 µl	实验者: xiechaojun
进样时间: 2026/04/09 06:23:46	处理者: xiechaojun
处理时间(V2): 2026/04/09 08:41:41	
仪器型号: SHIMADZU LC-2050C (FX260)	

<色谱图>

mV

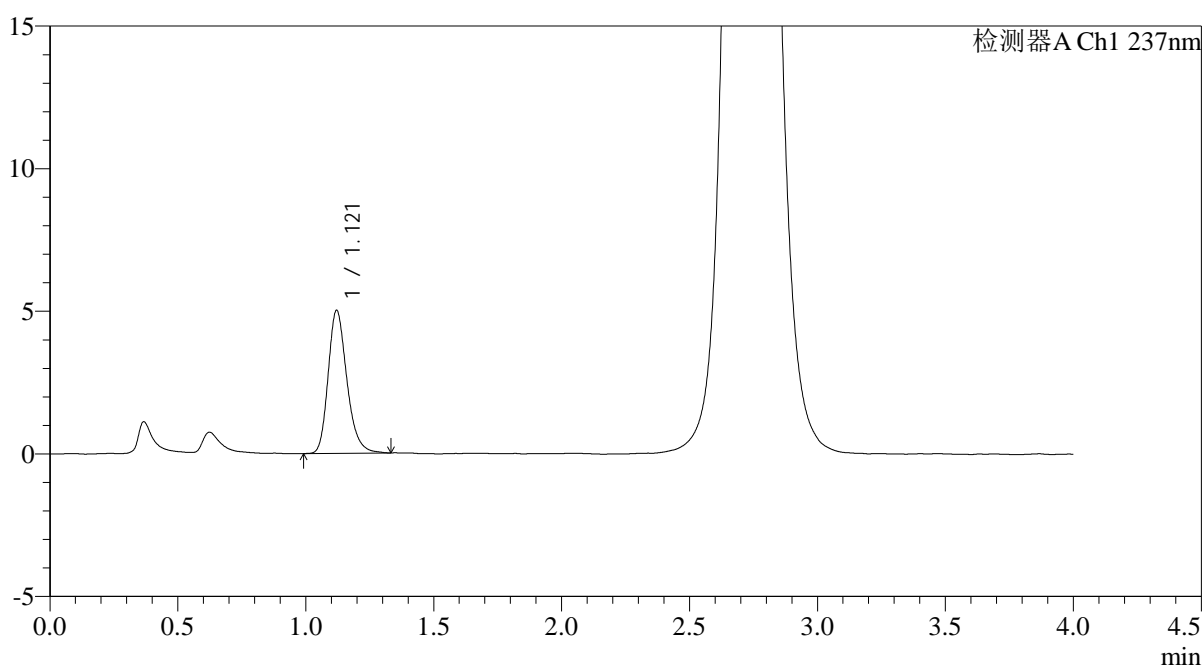

<峰表>

检测器A Ch1 237nm

峰号	保留时间	面积	面积%	高度	理论塔板数(USP)	拖尾因子	分离度(USP)
1	1.121	25570	100.000	5015	1159	1.239	--
总计		25570	100.000	5015			

图262 替米沙坦氨氯地平片溶出曲线测定HPLC图谱  
自制品-2026031821批-pH2.0介质-浆法-75转-45min-片2  
供试品溶液-1

<样品信息>

色谱柱: XB-C18(50mm*4.6mm,5μm)	流 速: 2.0ml/min
柱温:30°C	波 长: 237nm
数据文件名: RC\$PCH-962 - 0-3/11-264-2 - zzp-2026031821p-rcqx-pH2.0jz-1-jf75z-45min-P3.lcd	
方法文件名: RC\$PCH-962 - PCH-962-rcqx-FX260.lcm	
批处理文件名: RC\$PCH-962 - 20260408-rcqx-FX260.lcb	
样品瓶号: 1-24	版本号: 6.115
进样体积: 20 μl	实验者: xiechaojun
进样时间: 2026/04/09 06:28:09	处理者: xiechaojun
处理时间(V2): 2026/04/09 08:41:43	
仪器型号: SHIMADZU LC-2050C (FX260)	

<色谱图>

mV

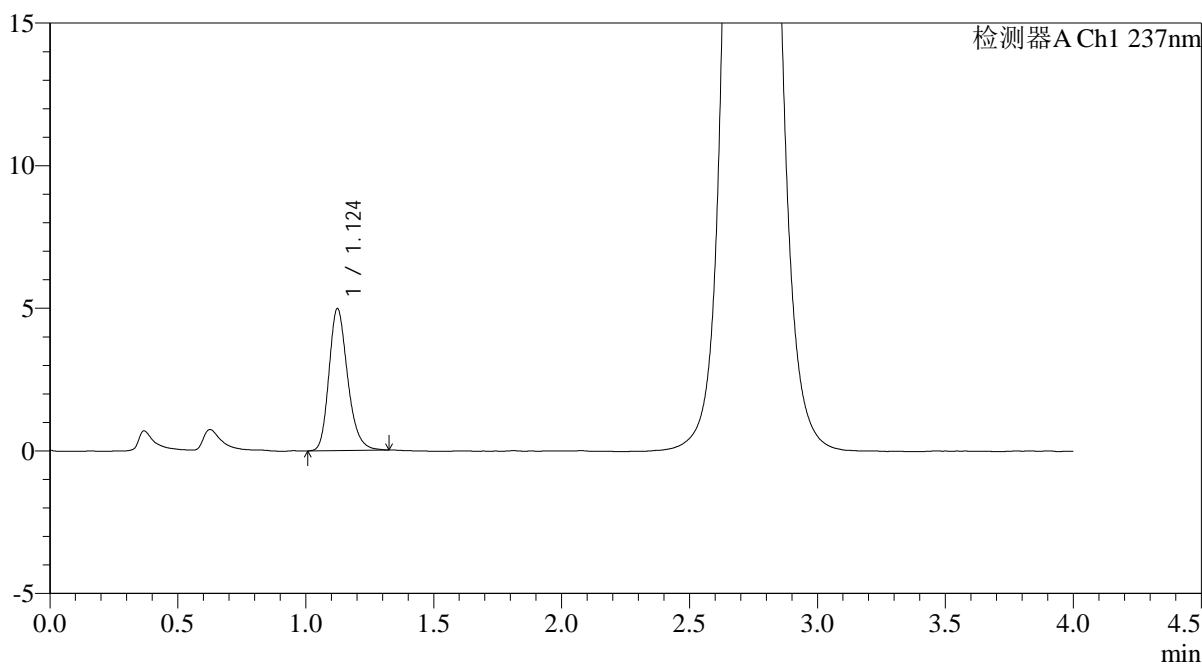

<峰表>

检测器A Ch1 237nm

峰号	保留时间	面积	面积%	高度	理论塔板数(USP)	拖尾因子	分离度(USP)
1	1.124	25277	100.000	4971	1170	1.232	--
总计		25277	100.000	4971			

图263 替米沙坦氨氯地平片溶出曲线测定HPLC图谱  
自制品-2026031821批-pH2.0介质-浆法-75转-45min-片3  
供试品溶液-1

## &lt;样品信息&gt;

色谱柱: XB-C18(50mm\*4.6mm,5 $\mu$ m)柱温:30 $^{\circ}$ C

数据文件名: RC\$PCH-962 - 0-3/11-265-2 - zzp-2026031821p-rcqx-pH2.0jz-1-jf75z-45min-P4.lcd

方法文件名: RC\$PCH-962 - PCH-962-rcqx-FX260.lcm

批处理文件名: RC\$PCH-962 - 20260408-rcqx-FX260.lcb

样品瓶号: 1-33

进样体积: 20  $\mu$ l

进样时间: 2026/04/09 06:32:32

处理时间(V2): 2026/04/09 08:41:46

仪器型号: SHIMADZU LC-2050C (FX260)

流 速: 2.0ml/min

波 长: 237nm

版本号: 6.115

实验者: xiechaojun

处理者: xiechaojun

## &lt;色谱图&gt;

mV

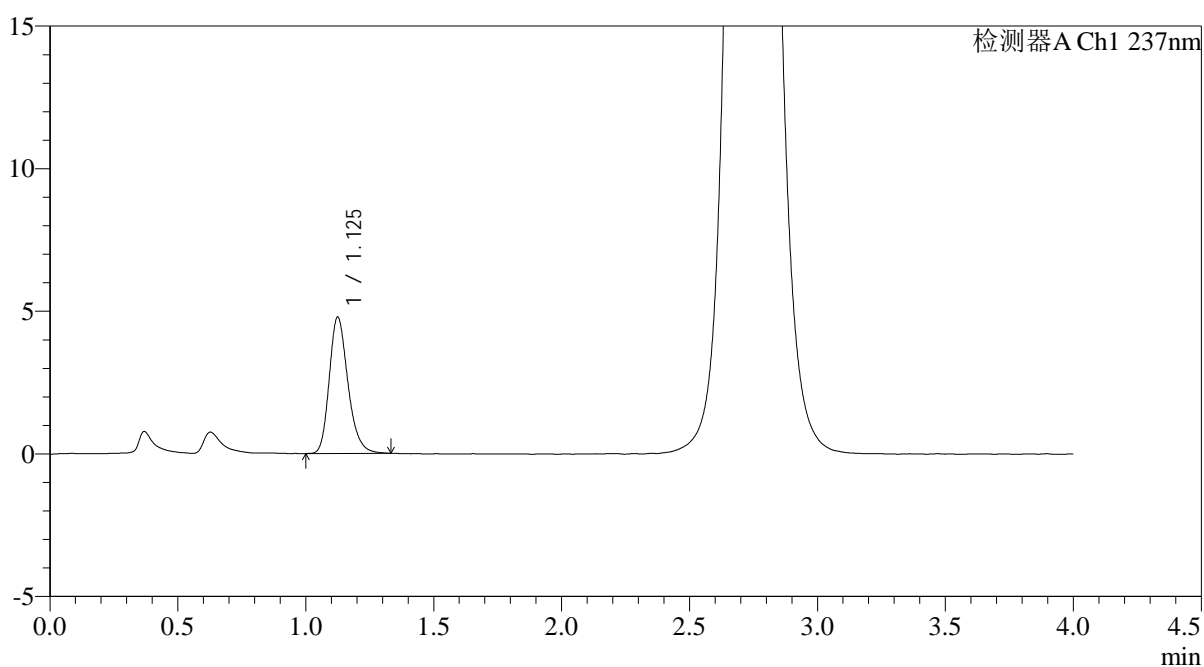

## &lt;峰表&gt;

检测器A Ch1 237nm

峰号	保留时间	面积	面积%	高度	理论塔板数(USP)	拖尾因子	分离度(USP)
1	1.125	24300	100.000	4762	1175	1.238	--
总计		24300	100.000	4762			

图264 替米沙坦氨氯地平片溶出曲线测定HPLC图谱  
自制品-2026031821批-pH2.0介质-浆法-75转-45min-片4  
供试品溶液-1

<样品信息>

色谱柱: XB-C18(50mm*4.6mm,5 $\mu$ m)	流 速: 2.0ml/min
柱温:30 $^{\circ}$ C	波 长: 237nm
数据文件名: RC\$PCH-962 - 0-3/11-266-2 - zzp-2026031821p-rcqx-pH2.0jz-1-jf75z-45min-P5.lcd	
方法文件名: RC\$PCH-962 - PCH-962-rcqx-FX260.lcm	
批处理文件名: RC\$PCH-962 - 20260408-rcqx-FX260.lcb	
样品瓶号: 1-42	版本号: 6.115
进样体积: 20 $\mu$ l	实验者: xiechaojun
进样时间: 2026/04/09 06:36:55	处理者: xiechaojun
处理时间(V2): 2026/04/09 08:41:49	
仪器型号: SHIMADZU LC-2050C (FX260)	

<色谱图>

mV

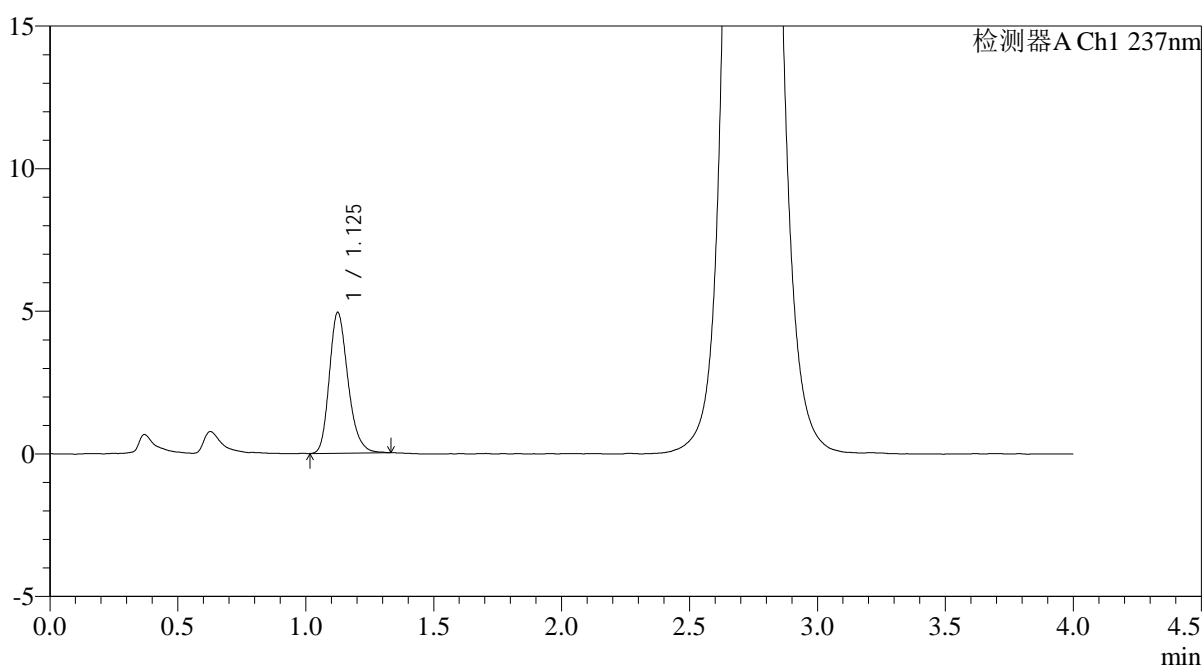

<峰表>

检测器A Ch1 237nm

峰号	保留时间	面积	面积%	高度	理论塔板数(USP)	拖尾因子	分离度(USP)
1	1.125	25081	100.000	4913	1167	1.238	--
总计		25081	100.000	4913			

图265 替米沙坦氨氯地平片溶出曲线测定HPLC图谱  
自制品-2026031821批-pH2.0介质-浆法-75转-45min-片5  
供试品溶液-1

<样品信息>

色谱柱: XB-C18(50mm*4.6mm,5μm)	流 速: 2.0ml/min
柱温:30°C	波 长: 237nm
数据文件名: RC\$PCH-962 - 0-3/11-267-2 - zzp-2026031821p-rcqx-pH2.0jz-1-jf75z-45min-P6.lcd	
方法文件名: RC\$PCH-962 - PCH-962-rcqx-FX260.lcm	
批处理文件名: RC\$PCH-962 - 20260408-rcqx-FX260.lcb	
样品瓶号: 1-51	版本号: 6.115
进样体积: 20 μl	实验者: xiechaojun
进样时间: 2026/04/09 06:41:18	处理者: xiechaojun
处理时间(V2): 2026/04/09 08:41:52	
仪器型号: SHIMADZU LC-2050C (FX260)	

<色谱图>

mV

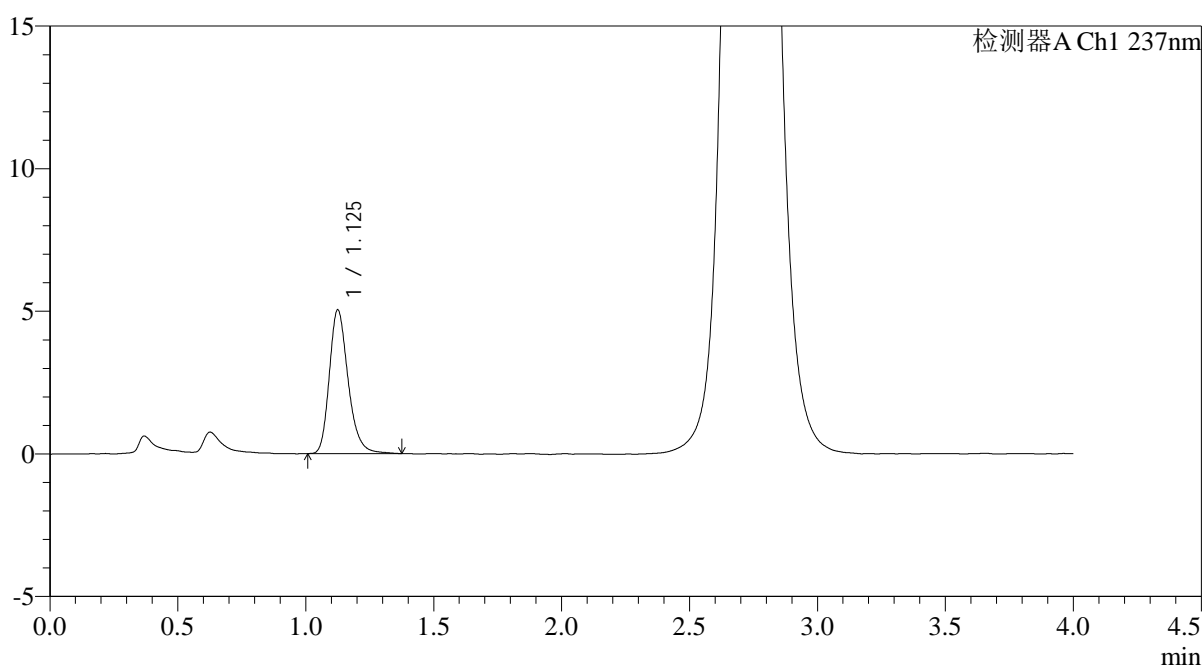

<峰表>

检测器A Ch1 237nm

峰号	保留时间	面积	面积%	高度	理论塔板数(USP)	拖尾因子	分离度(USP)
1	1.125	25733	100.000	5013	1173	1.252	--
总计		25733	100.000	5013			

图266 替米沙坦氨氯地平片溶出曲线测定HPLC图谱  
自制品-2026031821批-pH2.0介质-浆法-75转-45min-片6  
供试品溶液-1

<样品信息>

色谱柱: XB-C18(50mm*4.6mm,5μm)	流 速: 2.0ml/min
柱温:30°C	波 长: 237nm
数据文件名: RC\$PCH-962 - 0-3/11-268-2 - zzp-2026031821p-rcqx-pH2.0jz-1-jf75z-60min-P1.lcd	
方法文件名: RC\$PCH-962 - PCH-962-rcqx-FX260.lcm	
批处理文件名: RC\$PCH-962 - 20260408-rcqx-FX260.lcb	
样品瓶号: 1-7	版本号: 6.115
进样体积: 20 μl	实验者: xiechaojun
进样时间: 2026/04/09 06:45:41	处理者: xiechaojun
处理时间(V2): 2026/04/09 08:41:55	
仪器型号: SHIMADZU LC-2050C (FX260)	

<色谱图>

mV

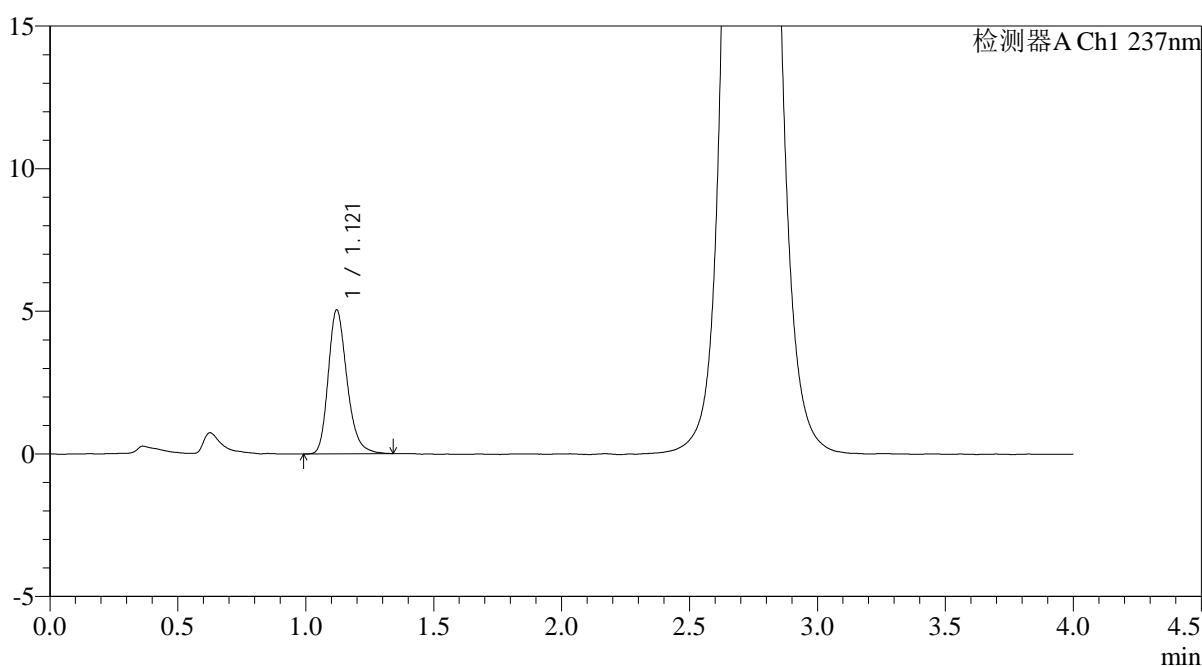

<峰表>

检测器A Ch1 237nm

峰号	保留时间	面积	面积%	高度	理论塔板数(USP)	拖尾因子	分离度(USP)
1	1.121	25741	100.000	5045	1160	1.246	--
总计		25741	100.000	5045			

图267 替米沙坦氨氯地平片溶出曲线测定HPLC图谱  
自制品-2026031821批-pH2.0介质-浆法-75转-60min-片1  
供试品溶液-1

<样品信息>

色谱柱: XB-C18(50mm\*4.6mm,5 $\mu$ m)      流 速: 2.0ml/min  
 柱温:30 $^{\circ}$ C      波 长: 237nm  
 数据文件名: RC\$PCH-962 - 0-3/11-269-2 - zzp-2026031821p-rcqx-pH2.0jz-1-jf75z-60min-P2.lcd  
 方法文件名: RC\$PCH-962 - PCH-962-rcqx-FX260.lcm  
 批处理文件名: RC\$PCH-962 - 20260408-rcqx-FX260.lcb  
 样品瓶号: 1-16  
 进样体积: 20  $\mu$ l      版本号: 6.115  
 进样时间: 2026/04/09 06:50:04      实验者: xiechaojun  
 处理时间(V2): 2026/04/09 08:41:57      处理者: xiechaojun  
 仪器型号: SHIMADZU LC-2050C (FX260)

<色谱图>

mV

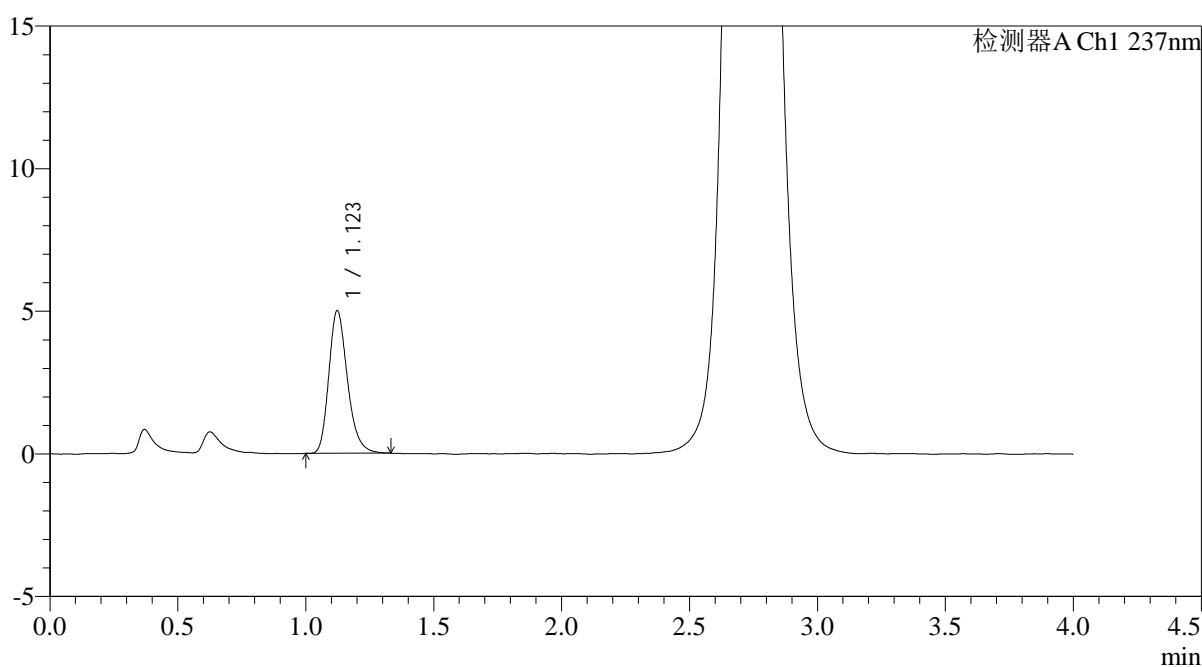

<峰表>

检测器A Ch1 237nm

峰号	保留时间	面积	面积%	高度	理论塔板数(USP)	拖尾因子	分离度(USP)
1	1.123	25355	100.000	4998	1170	1.243	--
总计		25355	100.000	4998			

图268 替米沙坦氨氯地平片溶出曲线测定HPLC图谱  
 自制品-2026031821批-pH2.0介质-浆法-75转-60min-片2  
 供试品溶液-1

<样品信息>

色谱柱: XB-C18(50mm*4.6mm,5μm)	流 速: 2.0ml/min
柱温:30°C	波 长: 237nm
数据文件名: RC\$PCH-962 - 0-3/11-270-2 - zzp-2026031821p-rcqx-pH2.0jz-1-jf75z-60min-P3.lcd	
方法文件名: RC\$PCH-962 - PCH-962-rcqx-FX260.lcm	
批处理文件名: RC\$PCH-962 - 20260408-rcqx-FX260.lcb	
样品瓶号: 1-25	版本号: 6.115
进样体积: 20 μl	实验者: xiechaojun
进样时间: 2026/04/09 06:54:27	处理者: xiechaojun
处理时间(V2): 2026/04/09 08:42:00	
仪器型号: SHIMADZU LC-2050C (FX260)	

<色谱图>

mV

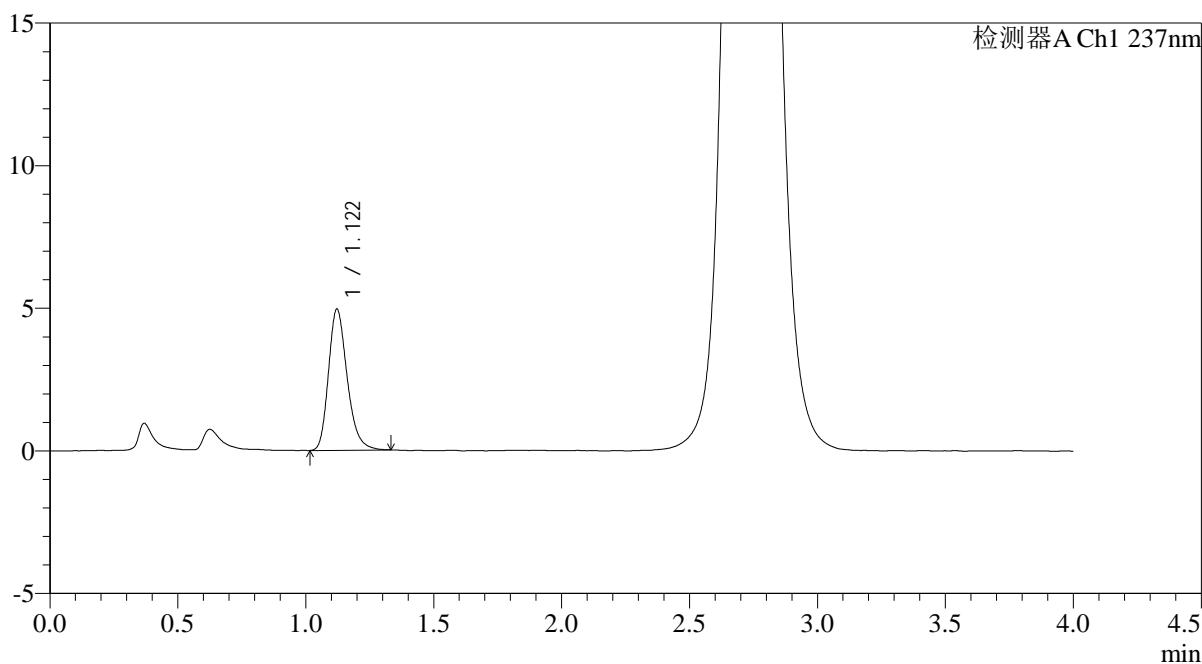

<峰表>

检测器A Ch1 237nm

峰号	保留时间	面积	面积%	高度	理论塔板数(USP)	拖尾因子	分离度(USP)
1	1.122	25146	100.000	4952	1163	1.248	--
总计		25146	100.000	4952			

图269 替米沙坦氨氯地平片溶出曲线测定HPLC图谱  
自制品-2026031821批-pH2.0介质-浆法-75转-60min-片3  
供试品溶液-1

## &lt;样品信息&gt;

色谱柱: XB-C18(50mm\*4.6mm,5 $\mu$ m)柱温:30 $^{\circ}$ C

数据文件名: RC\$PCH-962 - 0-3/11-271-2 - zzp-2026031821p-rcqx-pH2.0jz-1-jf75z-60min-P4.lcd

方法文件名: RC\$PCH-962 - PCH-962-rcqx-FX260.lcm

批处理文件名: RC\$PCH-962 - 20260408-rcqx-FX260.lcb

样品瓶号: 1-34

进样体积: 20  $\mu$ l

进样时间: 2026/04/09 06:58:50

处理时间(V2): 2026/04/09 08:42:03

仪器型号: SHIMADZU LC-2050C (FX260)

流 速: 2.0ml/min

波 长: 237nm

版本号: 6.115

实验者: xiechaojun

处理者: xiechaojun

## &lt;色谱图&gt;

mV

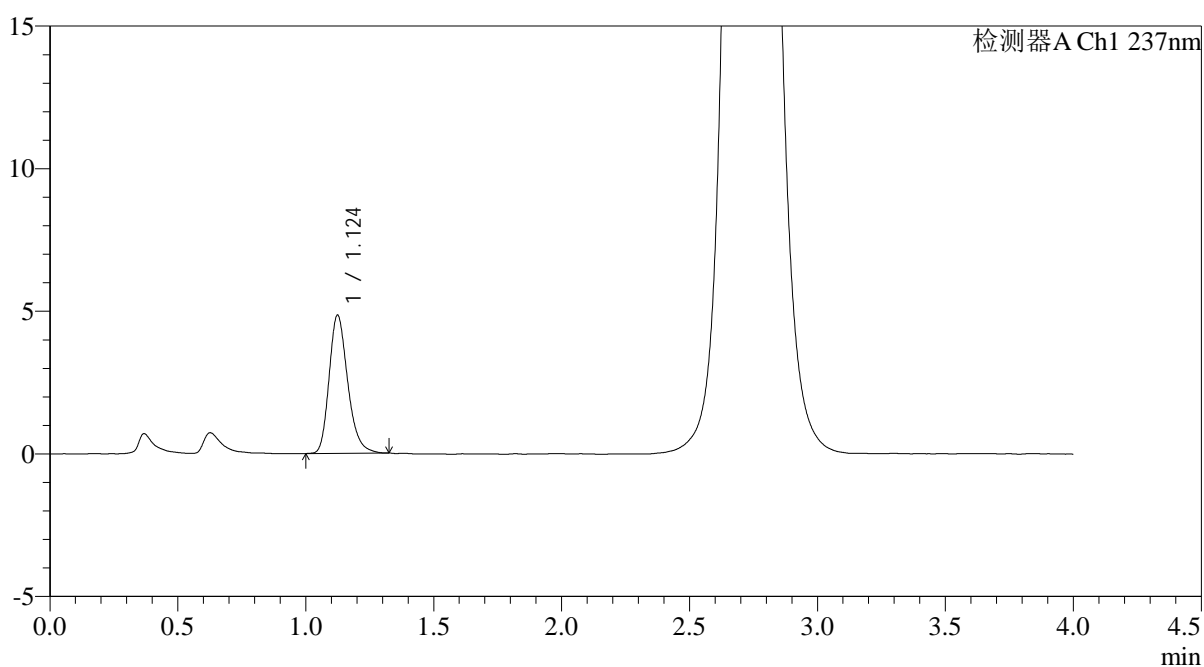

## &lt;峰表&gt;

检测器A Ch1 237nm

峰号	保留时间	面积	面积%	高度	理论塔板数(USP)	拖尾因子	分离度(USP)
1	1.124	24464	100.000	4829	1176	1.244	--
总计		24464	100.000	4829			

图270 替米沙坦氨氯地平片溶出曲线测定HPLC图谱  
自制品-2026031821批-pH2.0介质-浆法-75转-60min-片4  
供试品溶液-1

## &lt;样品信息&gt;

色谱柱: XB-C18(50mm\*4.6mm,5 $\mu$ m)柱温:30 $^{\circ}$ C

数据文件名: RC\$PCH-962 - 0-3/11-272-2 - zzp-2026031821p-rcqx-pH2.0jz-1-jf75z-60min-P5.lcd

方法文件名: RC\$PCH-962 - PCH-962-rcqx-FX260.lcm

批处理文件名: RC\$PCH-962 - 20260408-rcqx-FX260.lcb

样品瓶号: 1-43

进样体积: 20  $\mu$ l

进样时间: 2026/04/09 07:03:14

处理时间(V2): 2026/04/09 08:42:06

仪器型号: SHIMADZU LC-2050C (FX260)

流 速: 2.0ml/min

波 长: 237nm

版本号: 6.115

实验者: xiechaojun

处理者: xiechaojun

## &lt;色谱图&gt;

mV

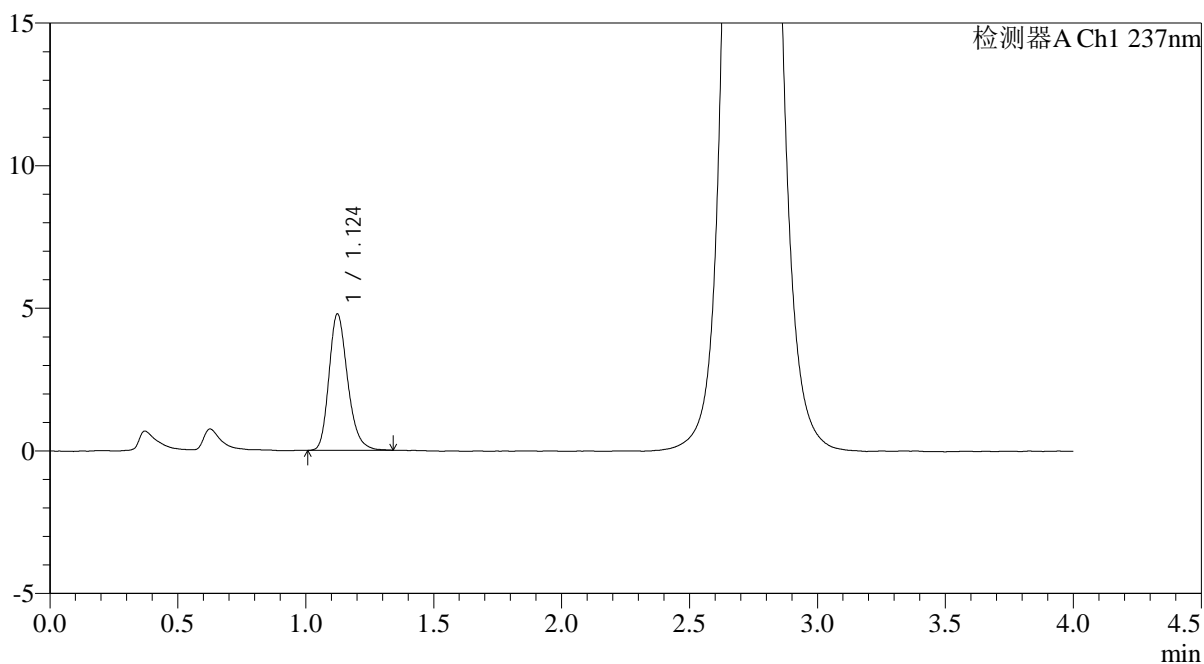

## &lt;峰表&gt;

检测器A Ch1 237nm

峰号	保留时间	面积	面积%	高度	理论塔板数(USP)	拖尾因子	分离度(USP)
1	1.124	24270	100.000	4775	1169	1.234	--
总计		24270	100.000	4775			

图271 替米沙坦氨氯地平片溶出曲线测定HPLC图谱  
自制品-2026031821批-pH2.0介质-浆法-75转-60min-片5  
供试品溶液-1

<样品信息>

色谱柱: XB-C18(50mm*4.6mm,5μm)	流 速: 2.0ml/min
柱温:30°C	波 长: 237nm
数据文件名: RC\$PCH-962 - 0-3/11-273-2 - zzp-2026031821p-rcqx-pH2.0jz-1-jf75z-60min-P6.lcd	
方法文件名: RC\$PCH-962 - PCH-962-rcqx-FX260.lcm	
批处理文件名: RC\$PCH-962 - 20260408-rcqx-FX260.lcb	
样品瓶号: 1-52	版本号: 6.115
进样体积: 20 μl	实验者: xiechaojun
进样时间: 2026/04/09 07:07:36	处理者: xiechaojun
处理时间(V2): 2026/04/09 08:42:08	
仪器型号: SHIMADZU LC-2050C (FX260)	

<色谱图>

mV

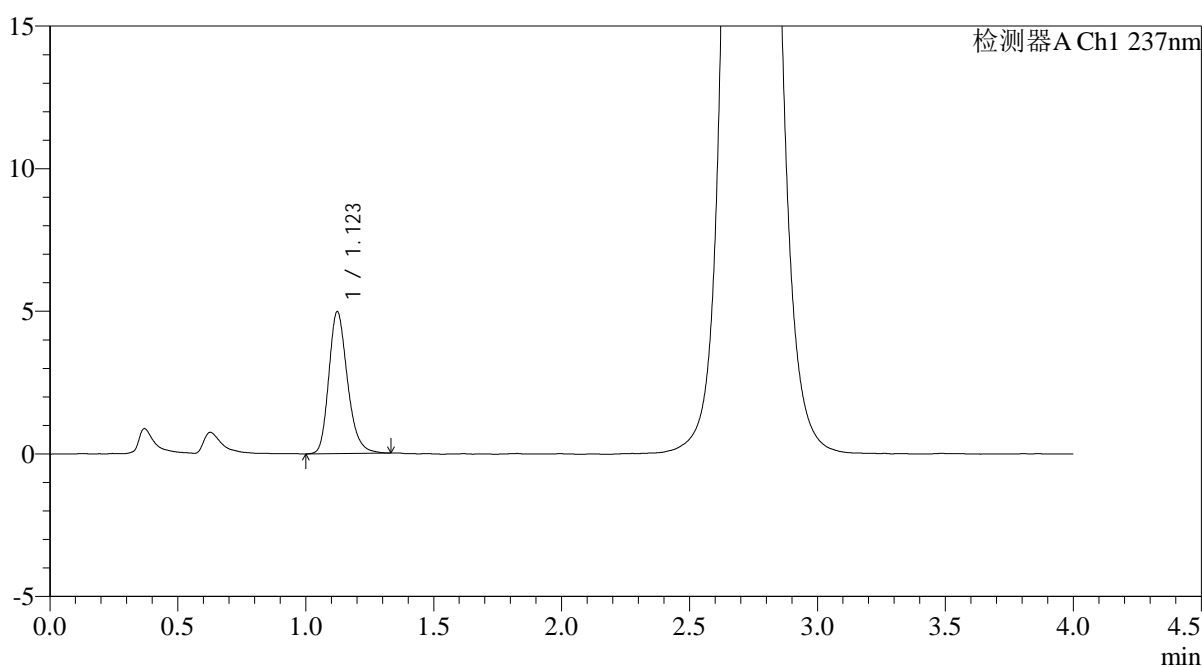

<峰表>

检测器A Ch1 237nm

峰号	保留时间	面积	面积%	高度	理论塔板数(USP)	拖尾因子	分离度(USP)
1	1.123	25234	100.000	4969	1169	1.238	--
总计		25234	100.000	4969			

图272 替米沙坦氨氯地平片溶出曲线测定HPLC图谱  
自制品-2026031821批-pH2.0介质-浆法-75转-60min-片6  
供试品溶液-1

<样品信息>

色谱柱: XB-C18(50mm\*4.6mm,5μm)      流 速: 2.0ml/min  
 柱温: 30°C      波 长: 237nm  
 数据文件名: RC\$PCH-962 - 0-3/11-274-2 - zzp-2026031821p-rcqx-pH2.0jz-1-jf75z-jxzs-P1.lcd  
 方法文件名: RC\$PCH-962 - PCH-962-rcqx-FX260.lcm  
 批处理文件名: RC\$PCH-962 - 20260408-rcqx-FX260.lcb  
 样品瓶号: 1-8  
 进样体积: 20 μl      版本号: 6.115  
 进样时间: 2026/04/09 07:12:00      实验者: xiechaojun  
 处理时间(V2): 2026/04/09 08:42:11      处理者: xiechaojun  
 仪器型号: SHIMADZU LC-2050C (FX260)

<色谱图>

mV

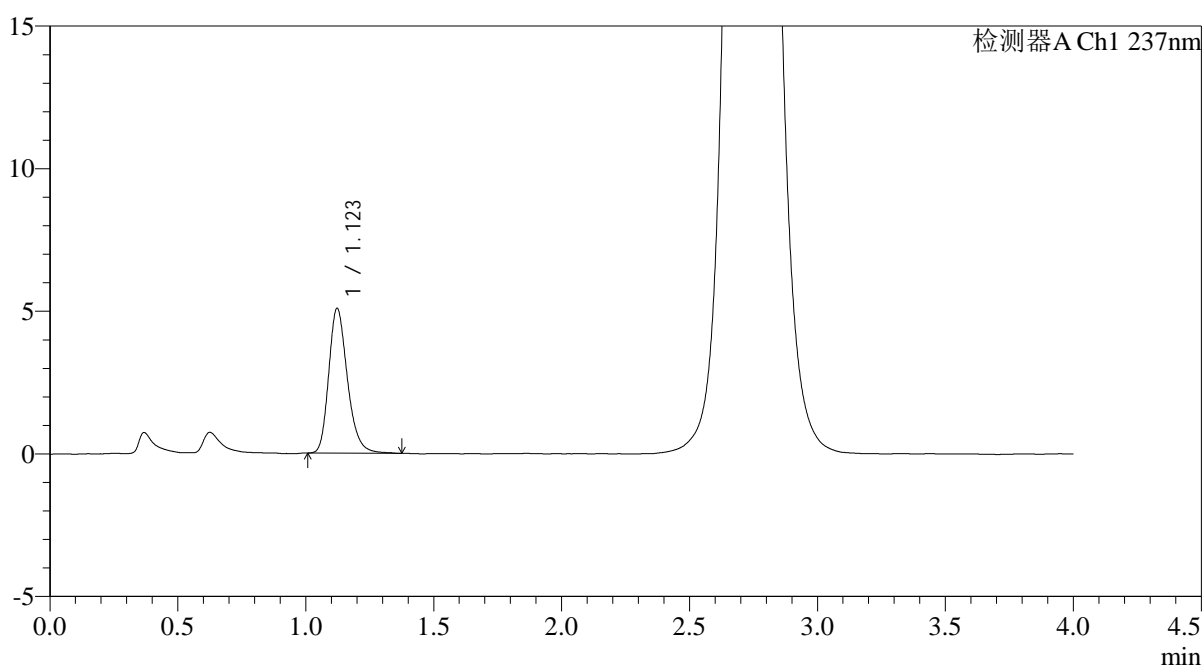

<峰表>

检测器A Ch1 237nm

峰号	保留时间	面积	面积%	高度	理论塔板数(USP)	拖尾因子	分离度(USP)
1	1.123	25882	100.000	5080	1169	1.247	--
总计		25882	100.000	5080			

图273 替米沙坦氨氯地平片溶出曲线测定HPLC图谱  
自制品-2026031821批-pH2.0介质-桨法-75转-极限转速-片1  
供试品溶液-1

<样品信息>

色谱柱: XB-C18(50mm*4.6mm,5μm)	流 速: 2.0ml/min
柱温:30°C	波 长: 237nm
数据文件名: RC\$PCH-962 - 0-3/11-275-2 - zzp-2026031821p-rcqx-pH2.0jz-1-jf75z-jxzs-P2.lcd	
方法文件名: RC\$PCH-962 - PCH-962-rcqx-FX260.lcm	
批处理文件名: RC\$PCH-962 - 20260408-rcqx-FX260.lcb	
样品瓶号: 1-17	版本号: 6.115
进样体积: 20 μl	实验者: xiechaojun
进样时间: 2026/04/09 07:16:24	处理者: xiechaojun
处理时间(V2): 2026/04/09 08:42:14	
仪器型号: SHIMADZU LC-2050C (FX260)	

<色谱图>

mV

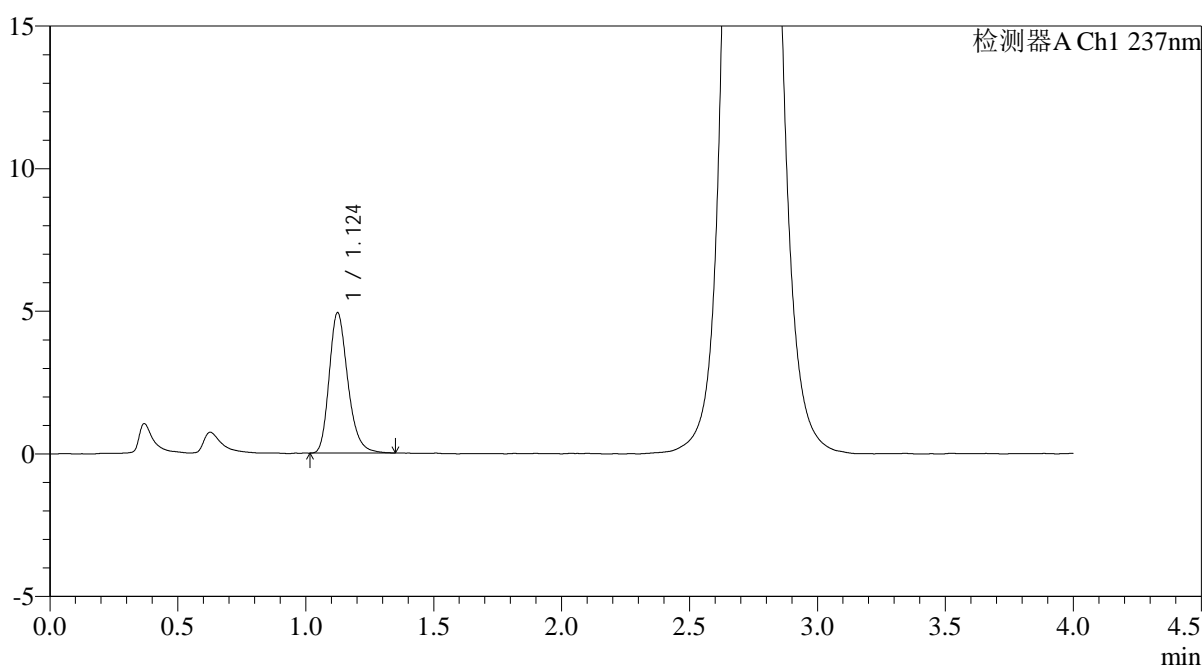

<峰表>

检测器A Ch1 237nm

峰号	保留时间	面积	面积%	高度	理论塔板数(USP)	拖尾因子	分离度(USP)
1	1.124	25007	100.000	4907	1174	1.254	--
总计		25007	100.000	4907			

图274 替米沙坦氨氯地平片溶出曲线测定HPLC图谱  
自制品-2026031821批-pH2.0介质-桨法-75转-极限转速-片2  
供试品溶液-1

<样品信息>

色谱柱: XB-C18(50mm*4.6mm,5μm)	流 速: 2.0ml/min
柱温:30°C	波 长: 237nm
数据文件名: RC\$PCH-962 - 0-3/11-276-2 - zzp-2026031821p-rcqx-pH2.0jz-1-jf75z-jxzs-P3.lcd	
方法文件名: RC\$PCH-962 - PCH-962-rcqx-FX260.lcm	
批处理文件名: RC\$PCH-962 - 20260408-rcqx-FX260.lcb	
样品瓶号: 1-26	版本号: 6.115
进样体积: 20 μl	实验者: xiechaojun
进样时间: 2026/04/09 07:20:47	处理者: xiechaojun
处理时间(V2): 2026/04/09 08:42:17	
仪器型号: SHIMADZU LC-2050C (FX260)	

<色谱图>

mV

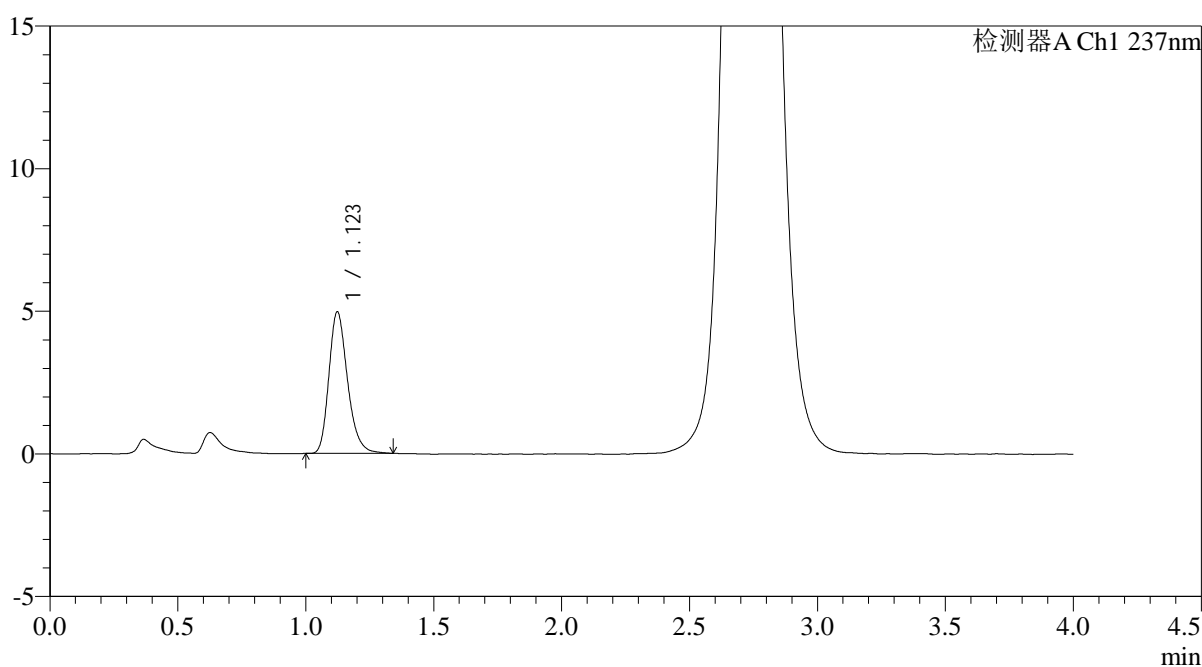

<峰表>

检测器A Ch1 237nm

峰号	保留时间	面积	面积%	高度	理论塔板数(USP)	拖尾因子	分离度(USP)
1	1.123	25122	100.000	4959	1172	1.247	--
总计		25122	100.000	4959			

图275 替米沙坦氨氯地平片溶出曲线测定HPLC图谱  
自制品-2026031821批-pH2.0介质-桨法-75转-极限转速-片3  
供试品溶液-1

<样品信息>

色谱柱: XB-C18(50mm*4.6mm,5µm)	流 速: 2.0ml/min
柱温:30°C	波 长: 237nm
数据文件名: RC\$PCH-962 - 0-3/11-277-2 - zzp-2026031821p-rcqx-pH2.0jz-1-jf75z-jxzs-P4.lcd	
方法文件名: RC\$PCH-962 - PCH-962-rcqx-FX260.lcm	
批处理文件名: RC\$PCH-962 - 20260408-rcqx-FX260.lcb	
样品瓶号: 1-35	版本号: 6.115
进样体积: 20 µl	实验者: xiechaojun
进样时间: 2026/04/09 07:25:11	处理者: xiechaojun
处理时间(V2): 2026/04/09 08:42:20	
仪器型号: SHIMADZU LC-2050C (FX260)	

<色谱图>

mV

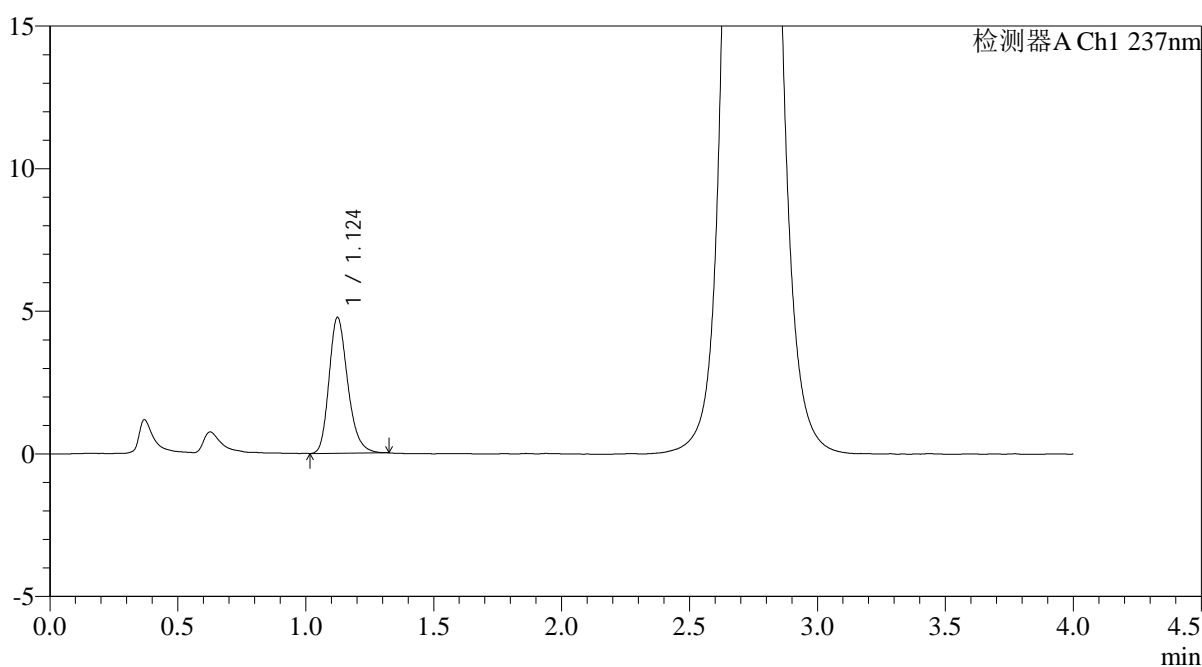

<峰表>

检测器A Ch1 237nm

峰号	保留时间	面积	面积%	高度	理论塔板数(USP)	拖尾因子	分离度(USP)
1	1.124	24217	100.000	4752	1164	1.242	--
总计		24217	100.000	4752			

图276 替米沙坦氨氯地平片溶出曲线测定HPLC图谱  
自制品-2026031821批-pH2.0介质-桨法-75转-极限转速-片4  
供试品溶液-1

<样品信息>

色谱柱: XB-C18(50mm*4.6mm,5µm)	流 速: 2.0ml/min
柱温:30°C	波 长: 237nm
数据文件名: RC\$PCH-962 - 0-3/11-278-2 - zzp-2026031821p-rcqx-pH2.0jz-1-jf75z-jxzs-P5.lcd	
方法文件名: RC\$PCH-962 - PCH-962-rcqx-FX260.lcm	
批处理文件名: RC\$PCH-962 - 20260408-rcqx-FX260.lcb	
样品瓶号: 1-44	版本号: 6.115
进样体积: 20 µl	实验者: xiechaojun
进样时间: 2026/04/09 07:29:35	处理者: xiechaojun
处理时间(V2): 2026/04/09 08:42:23	
仪器型号: SHIMADZU LC-2050C (FX260)	

<色谱图>

mV

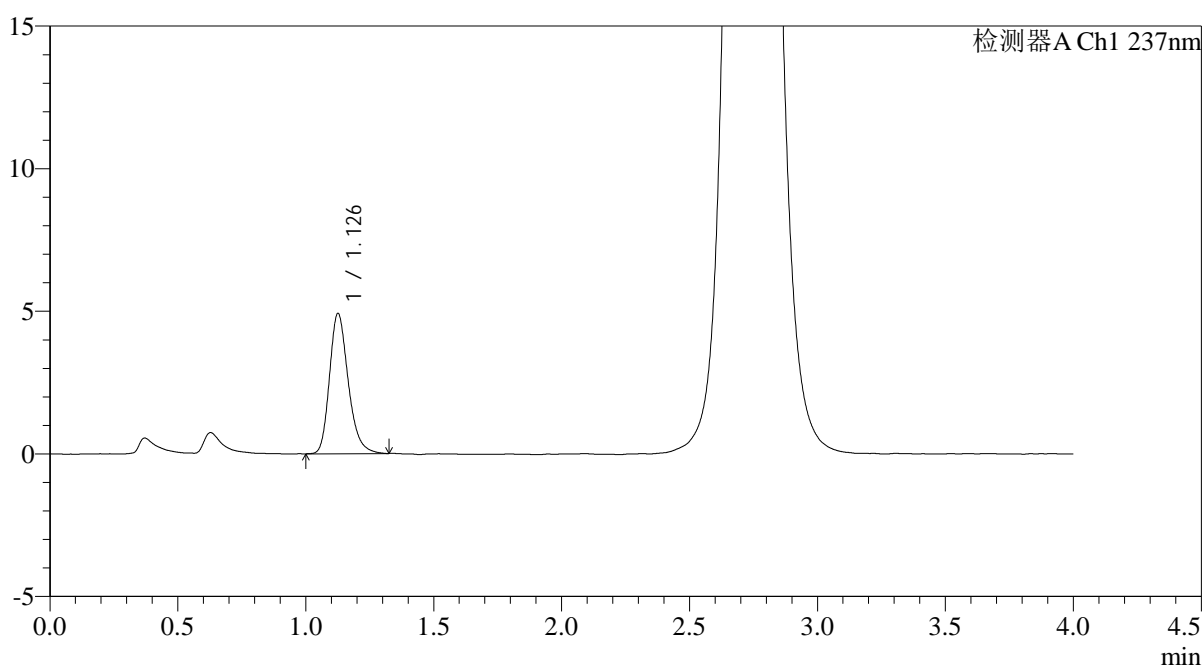

<峰表>

检测器A Ch1 237nm

峰号	保留时间	面积	面积%	高度	理论塔板数(USP)	拖尾因子	分离度(USP)
1	1.126	25045	100.000	4881	1172	1.246	--
总计		25045	100.000	4881			

图277 替米沙坦氨氯地平片溶出曲线测定HPLC图谱  
自制品-2026031821批-pH2.0介质-桨法-75转-极限转速-片5  
供试品溶液-1

<样品信息>

色谱柱: XB-C18(50mm*4.6mm,5µm)	流 速: 2.0ml/min
柱温:30°C	波 长: 237nm
数据文件名: RC\$PCH-962 - 0-3/11-279-2 - zzp-2026031821p-rcqx-pH2.0jz-1-jf75z-jxzs-P6.lcd	
方法文件名: RC\$PCH-962 - PCH-962-rcqx-FX260.lcm	
批处理文件名: RC\$PCH-962 - 20260408-rcqx-FX260.lcb	
样品瓶号: 1-53	版本号: 6.115
进样体积: 20 µl	实验者: xiechaojun
进样时间: 2026/04/09 07:33:59	处理者: xiechaojun
处理时间(V2): 2026/04/09 08:42:26	
仪器型号: SHIMADZU LC-2050C (FX260)	

<色谱图>

mV

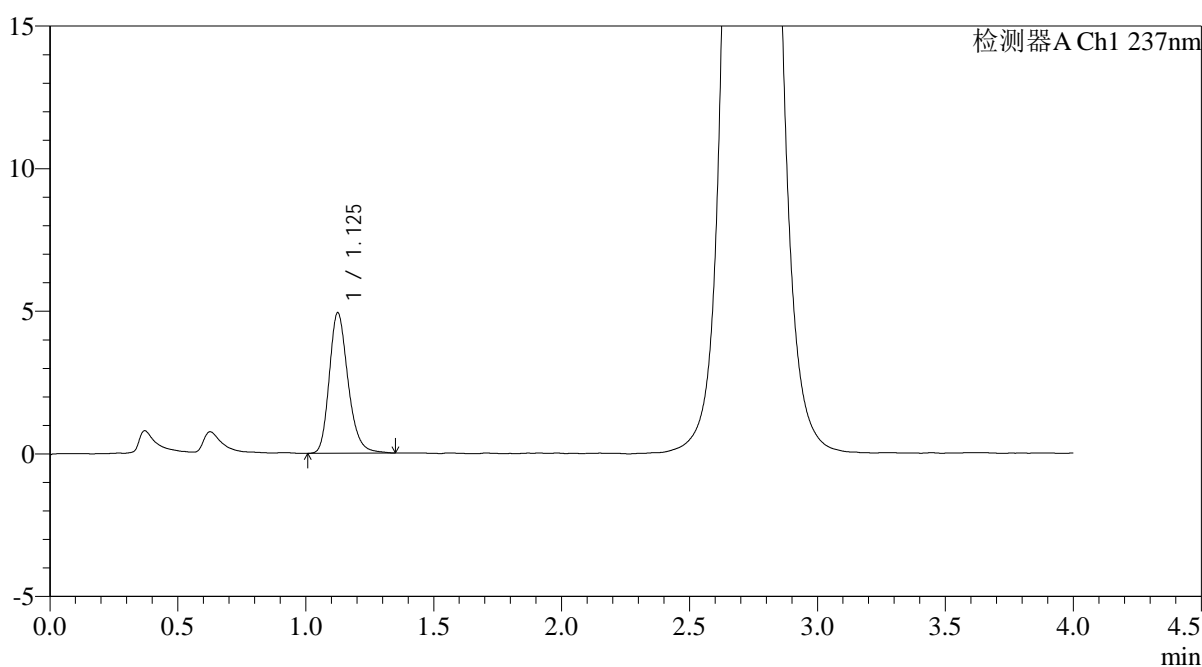

<峰表>

检测器A Ch1 237nm

峰号	保留时间	面积	面积%	高度	理论塔板数(USP)	拖尾因子	分离度(USP)
1	1.125	25188	100.000	4903	1165	1.237	--
总计		25188	100.000	4903			

图278 替米沙坦氨氯地平片溶出曲线测定HPLC图谱  
自制品-2026031821批-pH2.0介质-桨法-75转-极限转速-片6  
供试品溶液-1

## &lt;样品信息&gt;

色谱柱: XB-C18(50mm\*4.6mm,5 $\mu$ m)柱温:30 $^{\circ}$ C

数据文件名: RC\$PCH-962 - 0-3/11-280-2 - zzp-2026031821p-rcqx-pH2.0jz-1-jf75z-dz2-1.lcd

方法文件名: RC\$PCH-962 - PCH-962-rcqx-FX260.lcm

批处理文件名: RC\$PCH-962 - 20260408-rcqx-FX260.lcb

样品瓶号: 1-27

进样体积: 20  $\mu$ l

进样时间: 2026/04/09 07:38:23

处理时间(V2): 2026/04/09 08:42:29

仪器型号: SHIMADZU LC-2050C (FX260)

流 速: 2.0ml/min

波 长: 237nm

版本号: 6.115

实验者: xiechaojun

处理者: xiechaojun

## &lt;色谱图&gt;

mV

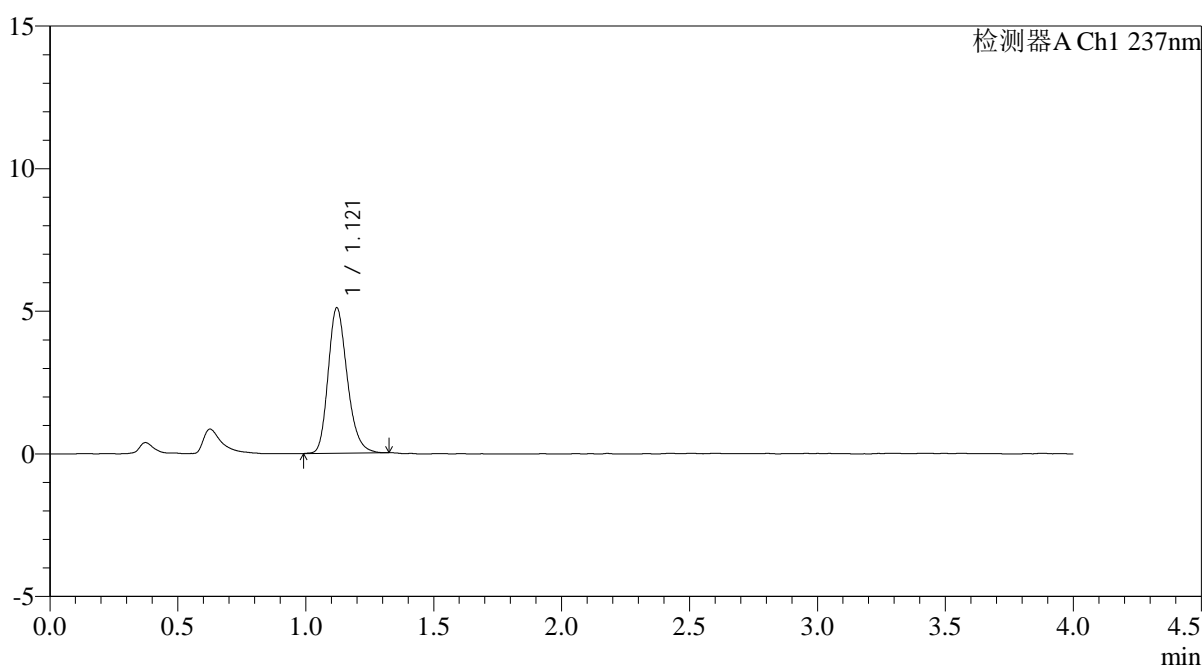

## &lt;峰表&gt;

检测器A Ch1 237nm

峰号	保留时间	面积	面积%	高度	理论塔板数(USP)	拖尾因子	分离度(USP)
1	1.121	26516	100.000	5103	1102	1.229	--
总计		26516	100.000	5103			

图279 替米沙坦氨氯地平片溶出曲线测定HPLC图谱  
自制品-2026031821批-pH2.0介质-浆法-75转  
对照品溶液-2-1

## &lt;样品信息&gt;

色谱柱: XB-C18(50mm\*4.6mm,5 $\mu$ m)柱温:30 $^{\circ}$ C

数据文件名: RC\$PCH-962 - 0-3/11-281-2 - zzp-2026031821p-rcqx-pH2.0jz-1-jf75z-dz2-2.lcd

方法文件名: RC\$PCH-962 - PCH-962-rcqx-FX260.lcm

批处理文件名: RC\$PCH-962 - 20260408-rcqx-FX260.lcb

样品瓶号: 1-27

进样体积: 20  $\mu$ l

进样时间: 2026/04/09 07:42:46

处理时间(V2): 2026/04/09 08:42:32

仪器型号: SHIMADZU LC-2050C (FX260)

流 速: 2.0ml/min

波 长: 237nm

版本号: 6.115

实验者: xiechaojun

处理者: xiechaojun

## &lt;色谱图&gt;

mV

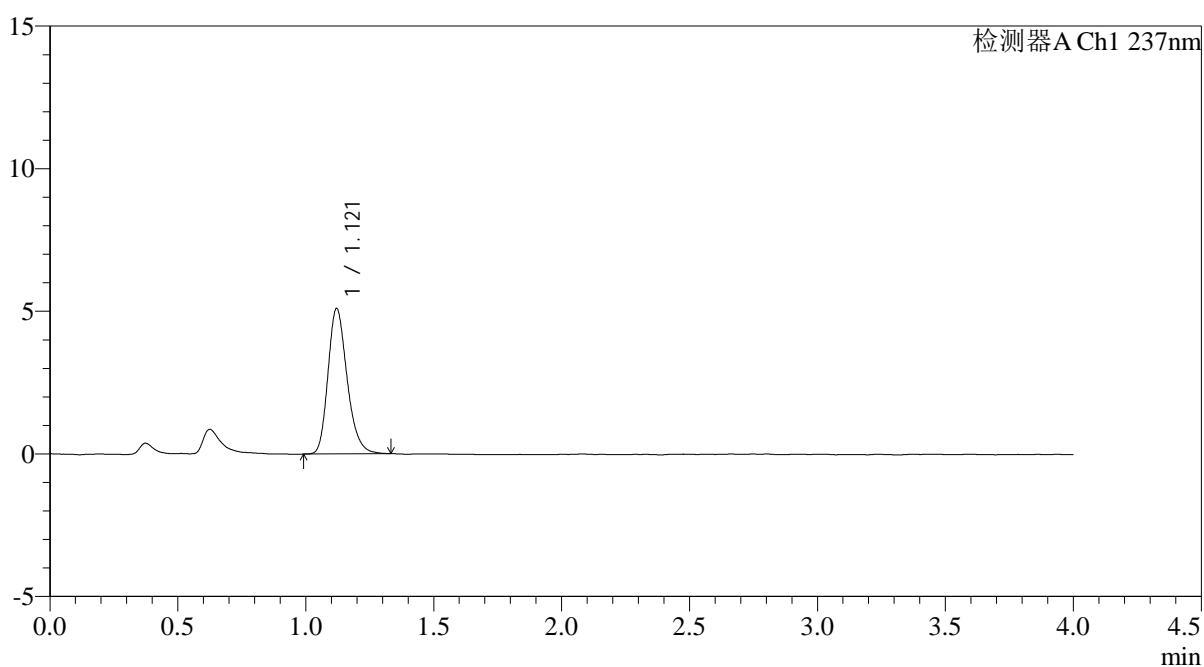

## &lt;峰表&gt;

检测器A Ch1 237nm

峰号	保留时间	面积	面积%	高度	理论塔板数(USP)	拖尾因子	分离度(USP)
1	1.121	26506	100.000	5096	1104	1.237	--
总计		26506	100.000	5096			

图280 替米沙坦氨氯地平片溶出曲线测定HPLC图谱  
自制品-2026031821批-pH2.0介质-浆法-75转  
对照品溶液-2-2