

<样品信息>

色谱柱: XB-C18(50mm*4.6mm,5μm)	流 速: 2.0ml/min
柱温:30°C	波 长: 237nm
数据文件名: RC\$PCH-962 - 0-6/25-2-2 - zzp-2024100821p-rcqx-pH2.0jz-1-jf75z-rj.lcd	
方法文件名: RC\$PCH-962 - PCH-962-rcqx-FX274.lcm	
批处理文件名: RC\$PCH-962 - 20260408-rcqx-FX274.lcb	
样品瓶号: 1-9	版本号: 6.115
进样体积: 20 μl	实验者: xiechaojun
进样时间: 2026/04/08 11:24:45	处理者: xiechaojun
处理时间(V2): 2026/04/09 09:16:21	
仪器型号: SHIMADZU LC-2050C (FX274)	

<色谱图>

mV

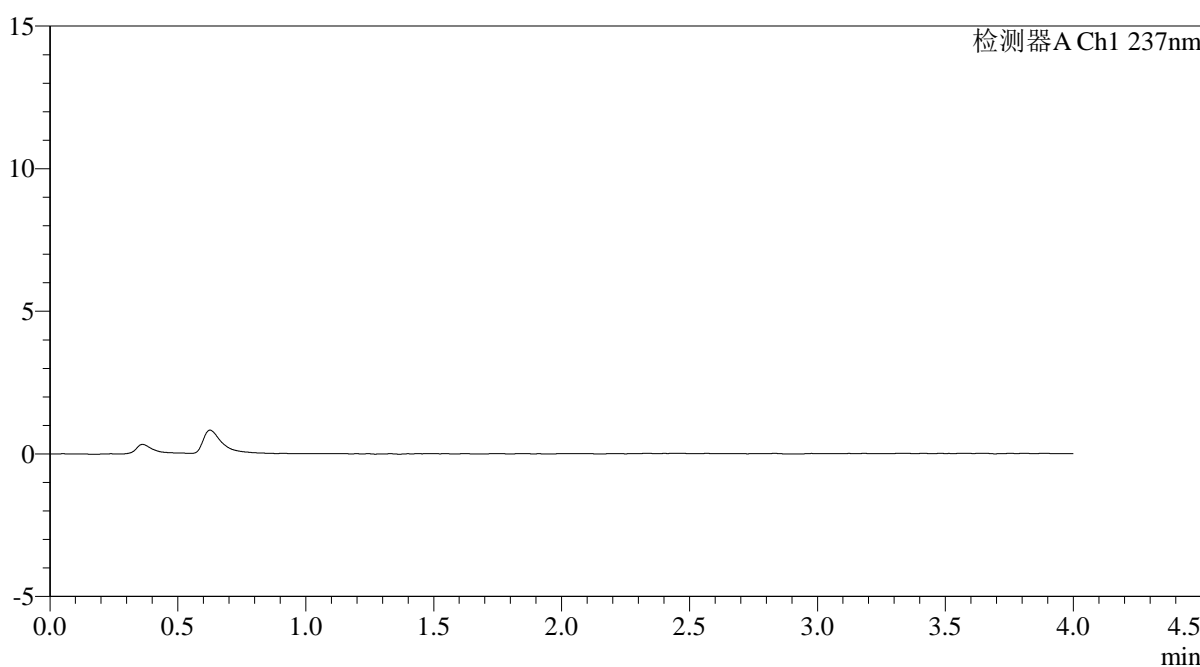

<峰表>

检测器A Ch1 237nm

峰号	保留时间	面积	面积%	高度	理论塔板数(USP)	拖尾因子	分离度(USP)
总计							

图1 替米沙坦氨氯地平片溶出曲线测定HPLC图谱
自制品-2024100821批-pH2.0介质-浆法-75转
溶剂

<样品信息>

色谱柱: XB-C18(50mm*4.6mm,5µm)	流 速: 2.0ml/min
柱温:30°C	波 长: 237nm
数据文件名: RC\$PCH-962 - 0-6/25-3-2 - zzp-2024100821p-rcqx-pH2.0jz-1-jf75z-dz1-1.lcd	
方法文件名: RC\$PCH-962 - PCH-962-rcqx-FX274.lcm	
批处理文件名: RC\$PCH-962 - 20260408-rcqx-FX274.lcb	
样品瓶号: 1-18	版本号: 6.115
进样体积: 20 µl	实验者: xiechaojun
进样时间: 2026/04/08 11:29:08	处理者: xiechaojun
处理时间(V2): 2026/04/09 09:16:25	
仪器型号: SHIMADZU LC-2050C (FX274)	

<色谱图>

mV

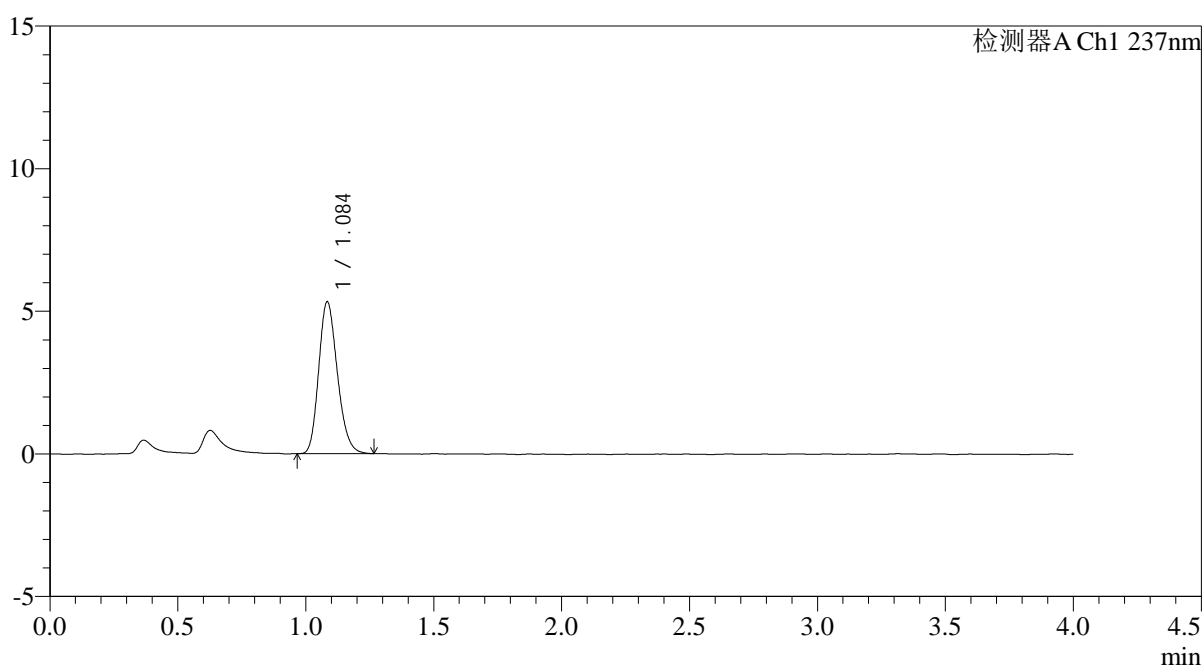

<峰表>

检测器A Ch1 237nm

峰号	保留时间	面积	面积%	高度	理论塔板数(USP)	拖尾因子	分离度(USP)
1	1.084	27008	100.000	5289	1057	1.200	--
总计		27008	100.000	5289			

图2 替米沙坦氨氯地平片溶出曲线测定HPLC图谱
自制品-2024100821批-pH2.0介质-浆法-75转
对照品溶液-1-1

<样品信息>

色谱柱: XB-C18(50mm*4.6mm,5 μ m)

柱温:30 $^{\circ}$ C

数据文件名: RC\$PCH-962 - 0-6/25-4-2 - zzp-2024100821p-rcqx-pH2.0jz-1-jf75z-dz1-2.lcd

方法文件名: RC\$PCH-962 - PCH-962-rcqx-FX274.lcm

批处理文件名: RC\$PCH-962 - 20260408-rcqx-FX274.lcb

样品瓶号: 1-18

进样体积: 20 μ l

进样时间: 2026/04/08 11:33:33

处理时间(V2): 2026/04/09 09:16:28

仪器型号: SHIMADZU LC-2050C (FX274)

流 速: 2.0ml/min

波 长: 237nm

版本号: 6.115

实验者: xiechaojun

处理者: xiechaojun

<色谱图>

mV

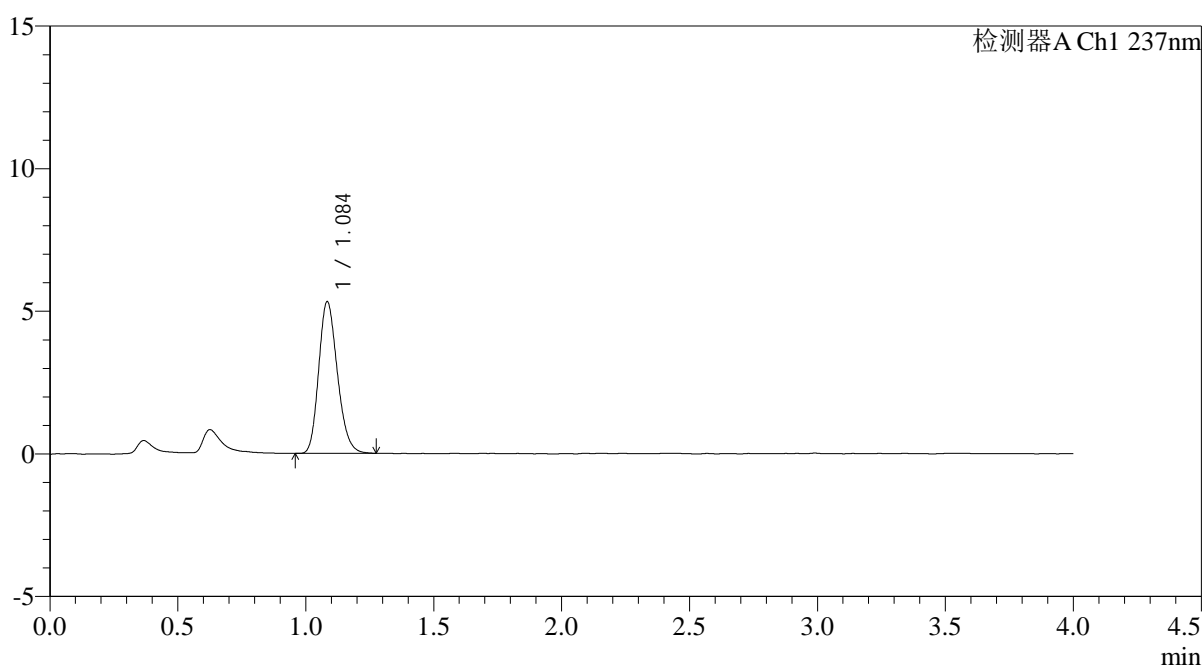

<峰表>

检测器A Ch1 237nm

峰号	保留时间	面积	面积%	高度	理论塔板数(USP)	拖尾因子	分离度(USP)
1	1.084	26984	100.000	5284	1058	1.204	--
总计		26984	100.000	5284			

图3 替米沙坦氨氯地平片溶出曲线测定HPLC图谱
 自制品-2024100821批-pH2.0介质-浆法-75转
 对照品溶液-1-2

<样品信息>

色谱柱: XB-C18(50mm*4.6mm,5μm)	流 速: 2.0ml/min
柱温:30°C	波 长: 237nm
数据文件名: RC\$PCH-962 - 0-6/25-5-2 - zzp-2024100821p-rcqx-pH2.0jz-1-jf75z-dz1-3.lcd	
方法文件名: RC\$PCH-962 - PCH-962-rcqx-FX274.lcm	
批处理文件名: RC\$PCH-962 - 20260408-rcqx-FX274.lcb	
样品瓶号: 1-18	版本号: 6.115
进样体积: 20 μl	实验者: xiechaojun
进样时间: 2026/04/08 11:37:56	处理者: xiechaojun
处理时间(V2): 2026/04/09 09:16:30	
仪器型号: SHIMADZU LC-2050C (FX274)	

<色谱图>

mV

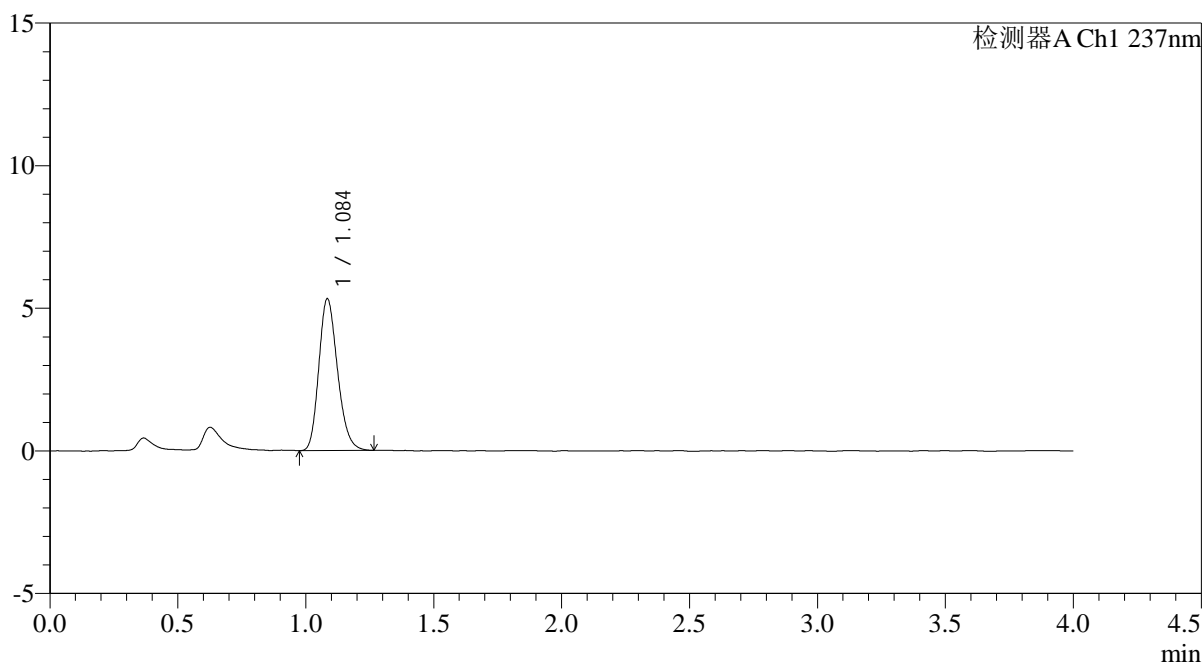

<峰表>

检测器A Ch1 237nm

峰号	保留时间	面积	面积%	高度	理论塔板数(USP)	拖尾因子	分离度(USP)
1	1.084	27008	100.000	5282	1058	1.211	--
总计		27008	100.000	5282			

图4 替米沙坦氨氯地平片溶出曲线测定HPLC图谱
自制品-2024100821批-pH2.0介质-浆法-75转
对照品溶液-1-3

<样品信息>

色谱柱: XB-C18(50mm*4.6mm,5 μ m)柱温:30 $^{\circ}$ C

数据文件名: RC\$PCH-962 - 0-6/25-6-2 - zzp-2024100821p-rcqx-pH2.0jz-1-jf75z-dz1-4.lcd

方法文件名: RC\$PCH-962 - PCH-962-rcqx-FX274.lcm

批处理文件名: RC\$PCH-962 - 20260408-rcqx-FX274.lcb

样品瓶号: 1-18

进样体积: 20 μ l

进样时间: 2026/04/08 11:42:21

处理时间(V2): 2026/04/09 09:16:33

仪器型号: SHIMADZU LC-2050C (FX274)

流 速: 2.0ml/min

波 长: 237nm

版本号: 6.115

实验者: xiechaojun

处理者: xiechaojun

<色谱图>

mV

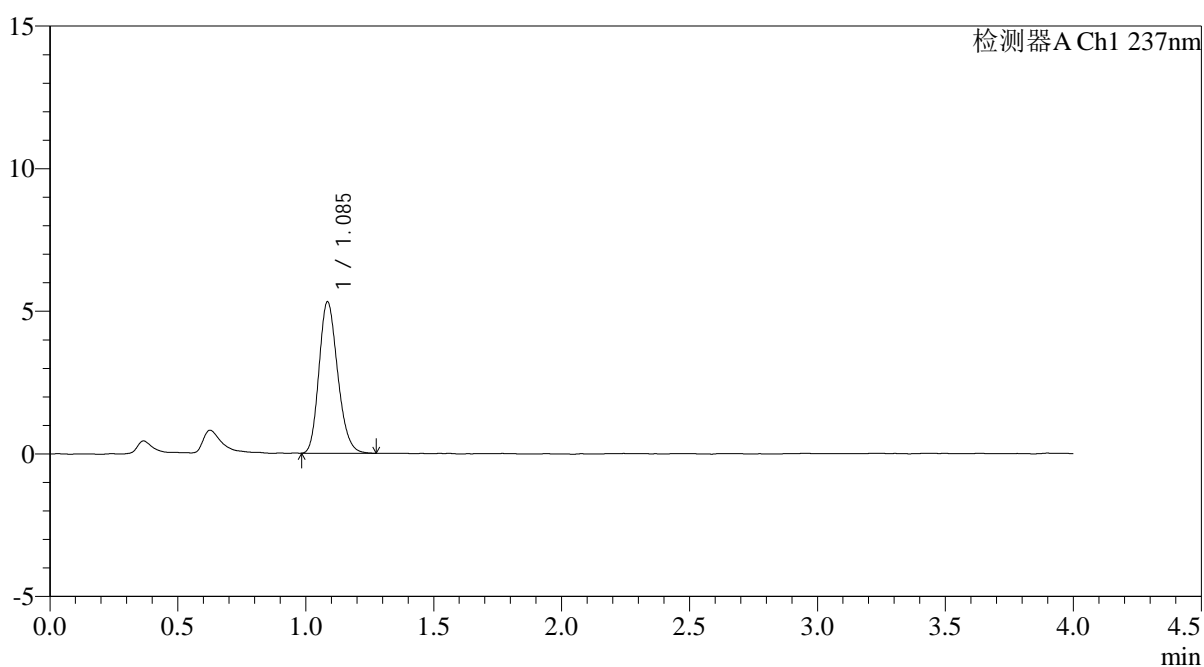

<峰表>

检测器A Ch1 237nm

峰号	保留时间	面积	面积%	高度	理论塔板数(USP)	拖尾因子	分离度(USP)
1	1.085	26895	100.000	5285	1061	1.199	--
总计		26895	100.000	5285			

图5 替米沙坦氨氯地平片溶出曲线测定HPLC图谱
自制品-2024100821批-pH2.0介质-浆法-75转
对照品溶液-1-4

<样品信息>

色谱柱: XB-C18(50mm*4.6mm,5μm) 流 速: 2.0ml/min
 柱温: 30°C 波 长: 237nm
 数据文件名: RC\$PCH-962 - 0-6/25-7-2 - zzp-2024100821p-rcqx-pH2.0jz-1-jf75z-dz1-5.lcd
 方法文件名: RC\$PCH-962 - PCH-962-rcqx-FX274.lcm
 批处理文件名: RC\$PCH-962 - 20260408-rcqx-FX274.lcb
 样品瓶号: 1-18
 进样体积: 20 μl 版本号: 6.115
 进样时间: 2026/04/08 11:46:44 实验者: xiechaojun
 处理时间(V2): 2026/04/09 09:16:36 处理者: xiechaojun
 仪器型号: SHIMADZU LC-2050C (FX274)

<色谱图>

mV

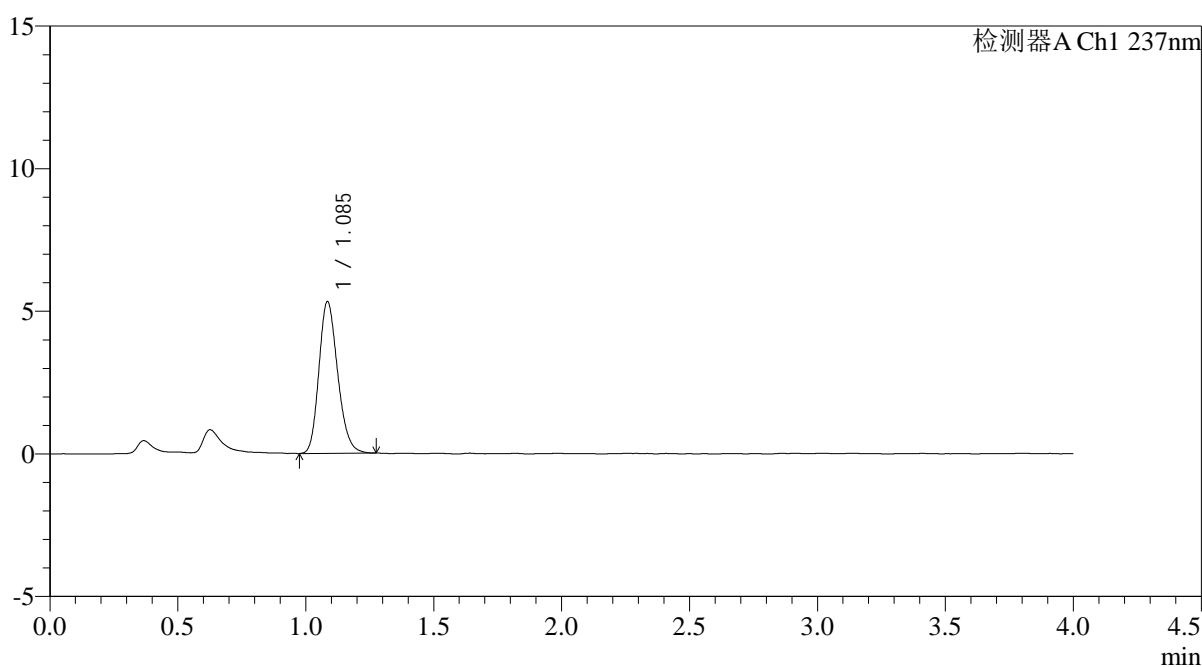

<峰表>

检测器A Ch1 237nm

峰号	保留时间	面积	面积%	高度	理论塔板数(USP)	拖尾因子	分离度(USP)
1	1.085	27082	100.000	5291	1058	1.202	--
总计		27082	100.000	5291			

图6 替米沙坦氨氯地平片溶出曲线测定HPLC图谱
 自制品-2024100821批-pH2.0介质-浆法-75转
 对照品溶液-1-5

<样品信息>

色谱柱: XB-C18(50mm*4.6mm,5 μ m)柱温:30 $^{\circ}$ C

数据文件名: RC\$PCH-962 - 0-6/25-8-2 - zzp-2024100821p-rcqx-pH2.0jz-1-jf75z-5min-P1.lcd

方法文件名: RC\$PCH-962 - PCH-962-rcqx-FX274.lcm

批处理文件名: RC\$PCH-962 - 20260408-rcqx-FX274.lcb

样品瓶号: 1-1

进样体积: 20 μ l

进样时间: 2026/04/08 11:51:06

处理时间(V2): 2026/04/09 09:16:39

仪器型号: SHIMADZU LC-2050C (FX274)

流 速: 2.0ml/min

波 长: 237nm

版本号: 6.115

实验者: xiechaojun

处理者: xiechaojun

<色谱图>

mV

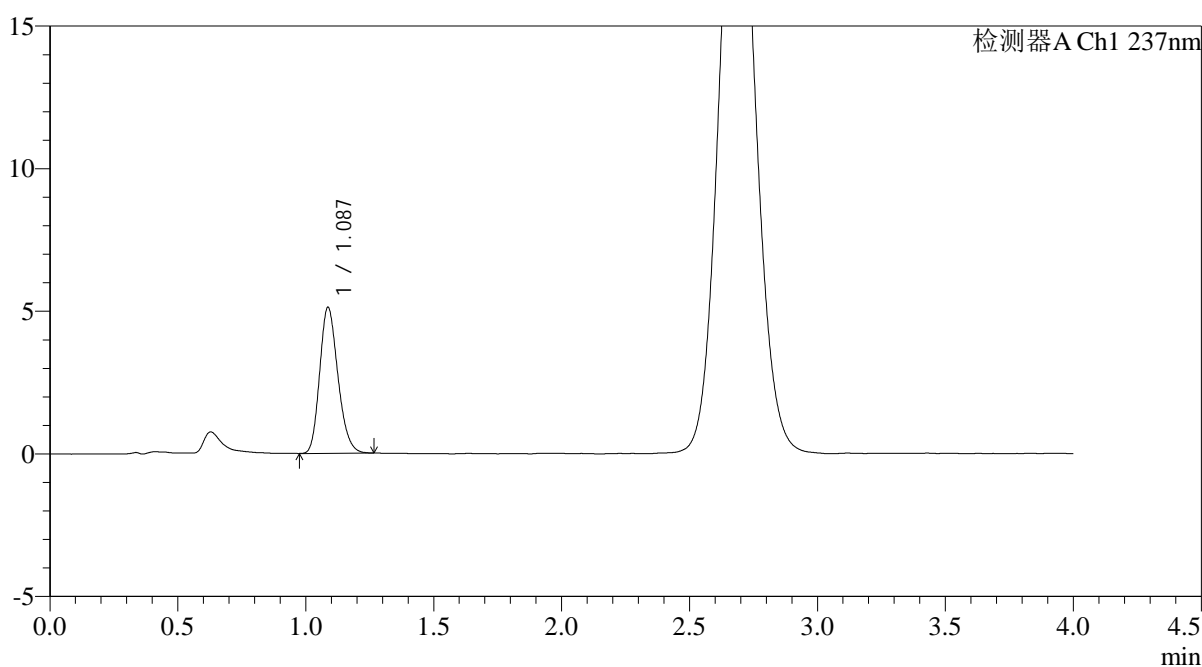

<峰表>

检测器A Ch1 237nm

峰号	保留时间	面积	面积%	高度	理论塔板数(USP)	拖尾因子	分离度(USP)
1	1.087	25409	100.000	5116	1111	1.204	--
总计		25409	100.000	5116			

图7 替米沙坦氨氯地平片溶出曲线测定HPLC图谱
自制品-2024100821批-pH2.0介质-浆法-75转-5min-片1
供试品溶液-1

<样品信息>

色谱柱: XB-C18(50mm*4.6mm,5μm) 流 速: 2.0ml/min
 柱温: 30°C 波 长: 237nm
 数据文件名: RC\$PCH-962 - 0-6/25-9-2 - zzp-2024100821p-rcqx-pH2.0jz-1-jf75z-5min-P2.lcd
 方法文件名: RC\$PCH-962 - PCH-962-rcqx-FX274.lcm
 批处理文件名: RC\$PCH-962 - 20260408-rcqx-FX274.lcb
 样品瓶号: 1-10
 进样体积: 20 μl 版本号: 6.115
 进样时间: 2026/04/08 11:55:28 实验者: xiechaojun
 处理时间(V2): 2026/04/09 09:16:41 处理者: xiechaojun
 仪器型号: SHIMADZU LC-2050C (FX274)

<色谱图>

mV

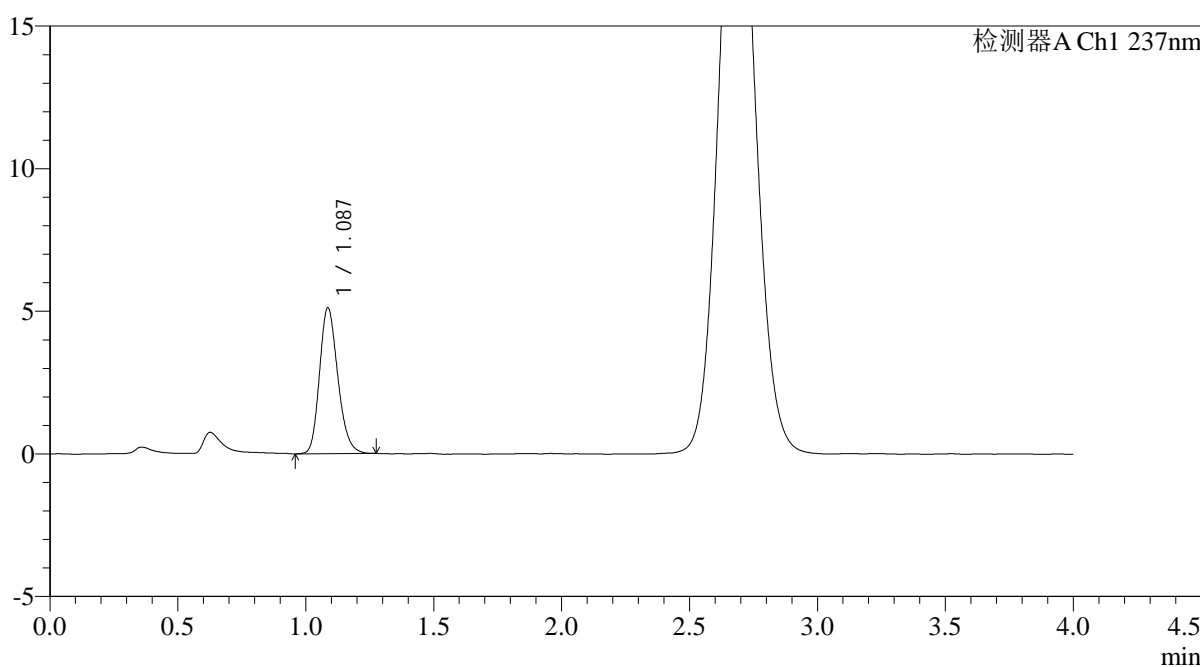

<峰表>

检测器A Ch1 237nm

峰号	保留时间	面积	面积%	高度	理论塔板数(USP)	拖尾因子	分离度(USP)
1	1.087	25499	100.000	5113	1114	1.205	--
总计		25499	100.000	5113			

图8 替米沙坦氨氯地平片溶出曲线测定HPLC图谱
 自制品-2024100821批-pH2.0介质-浆法-75转-5min-片2
 供试品溶液-1

<样品信息>

色谱柱: XB-C18(50mm*4.6mm,5μm) 流 速: 2.0ml/min
 柱温: 30°C 波 长: 237nm
 数据文件名: RC\$PCH-962 - 0-6/25-10-2 - zzp-2024100821p-rcqx-pH2.0jz-1-jf75z-5min-P3.lcd
 方法文件名: RC\$PCH-962 - PCH-962-rcqx-FX274.lcm
 批处理文件名: RC\$PCH-962 - 20260408-rcqx-FX274.lcb
 样品瓶号: 1-19
 进样体积: 20 μl 版本号: 6.115
 进样时间: 2026/04/08 11:59:50 实验者: xiechaojun
 处理时间(V2): 2026/04/09 09:16:44 处理者: xiechaojun
 仪器型号: SHIMADZU LC-2050C (FX274)

<色谱图>

mV

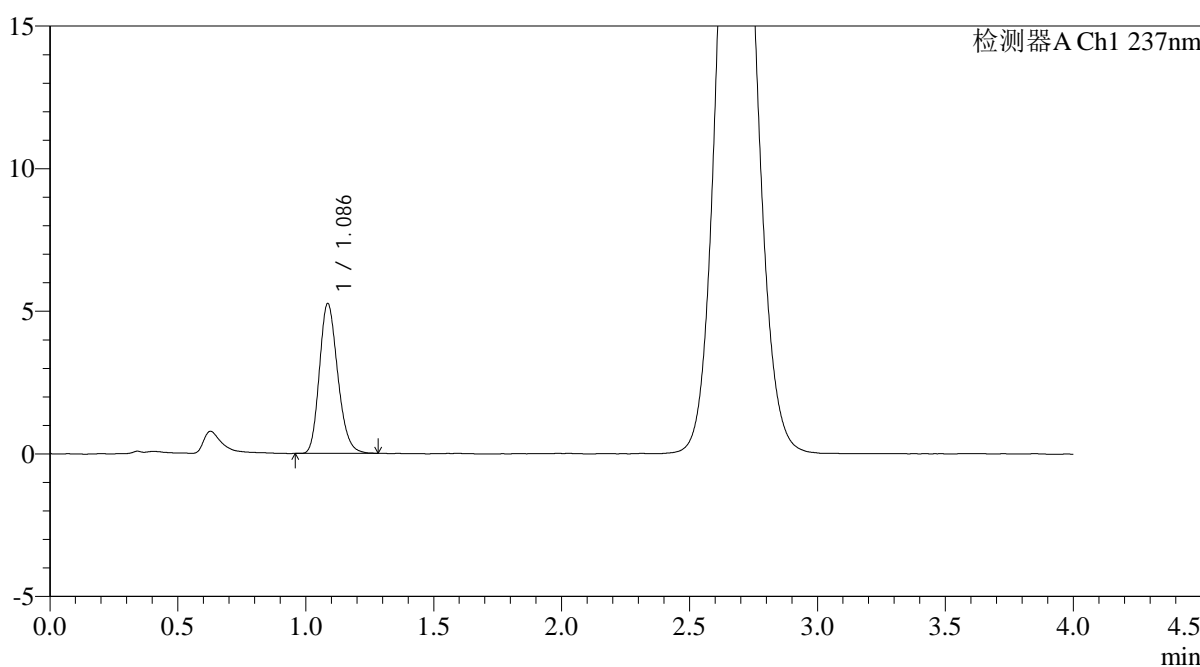

<峰表>

检测器A Ch1 237nm

峰号	保留时间	面积	面积%	高度	理论塔板数(USP)	拖尾因子	分离度(USP)
1	1.086	26194	100.000	5244	1104	1.204	--
总计		26194	100.000	5244			

图9 替米沙坦氨氯地平片溶出曲线测定HPLC图谱
 自制品-2024100821批-pH2.0介质-浆法-75转-5min-片3
 供试品溶液-1

<样品信息>

色谱柱: XB-C18(50mm*4.6mm,5μm)	流 速: 2.0ml/min
柱温:30°C	波 长: 237nm
数据文件名: RC\$PCH-962 - 0-6/25-11-2 - zzp-2024100821p-rcqx-pH2.0jz-1-jf75z-5min-P4.lcd	
方法文件名: RC\$PCH-962 - PCH-962-rcqx-FX274.lcm	
批处理文件名: RC\$PCH-962 - 20260408-rcqx-FX274.lcb	
样品瓶号: 1-28	版本号: 6.115
进样体积: 20 μl	实验者: xiechaojun
进样时间: 2026/04/08 12:04:13	处理者: xiechaojun
处理时间(V2): 2026/04/09 09:16:47	
仪器型号: SHIMADZU LC-2050C (FX274)	

<色谱图>

mV

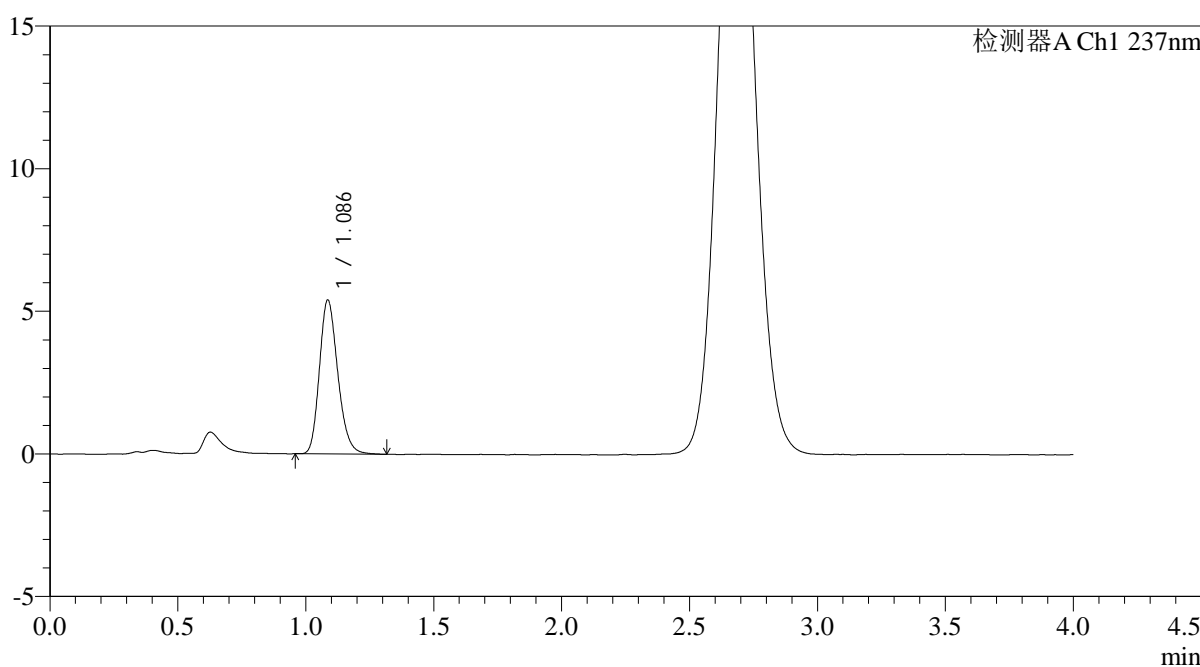

<峰表>

检测器A Ch1 237nm

峰号	保留时间	面积	面积%	高度	理论塔板数(USP)	拖尾因子	分离度(USP)
1	1.086	27001	100.000	5387	1104	1.211	--
总计		27001	100.000	5387			

图10 替米沙坦氨氯地平片溶出曲线测定HPLC图谱
自制品-2024100821批-pH2.0介质-浆法-75转-5min-片4
供试品溶液-1

<样品信息>

色谱柱: XB-C18(50mm*4.6mm,5μm)	流 速: 2.0ml/min
柱温:30°C	波 长: 237nm
数据文件名: RC\$PCH-962 - 0-6/25-12-2 - zzp-2024100821p-rcqx-pH2.0jz-1-jf75z-5min-P5.lcd	
方法文件名: RC\$PCH-962 - PCH-962-rcqx-FX274.lcm	
批处理文件名: RC\$PCH-962 - 20260408-rcqx-FX274.lcb	
样品瓶号: 1-37	版本号: 6.115
进样体积: 20 μl	实验者: xiechaojun
进样时间: 2026/04/08 12:08:35	处理者: xiechaojun
处理时间(V2): 2026/04/09 09:16:50	
仪器型号: SHIMADZU LC-2050C (FX274)	

<色谱图>

mV

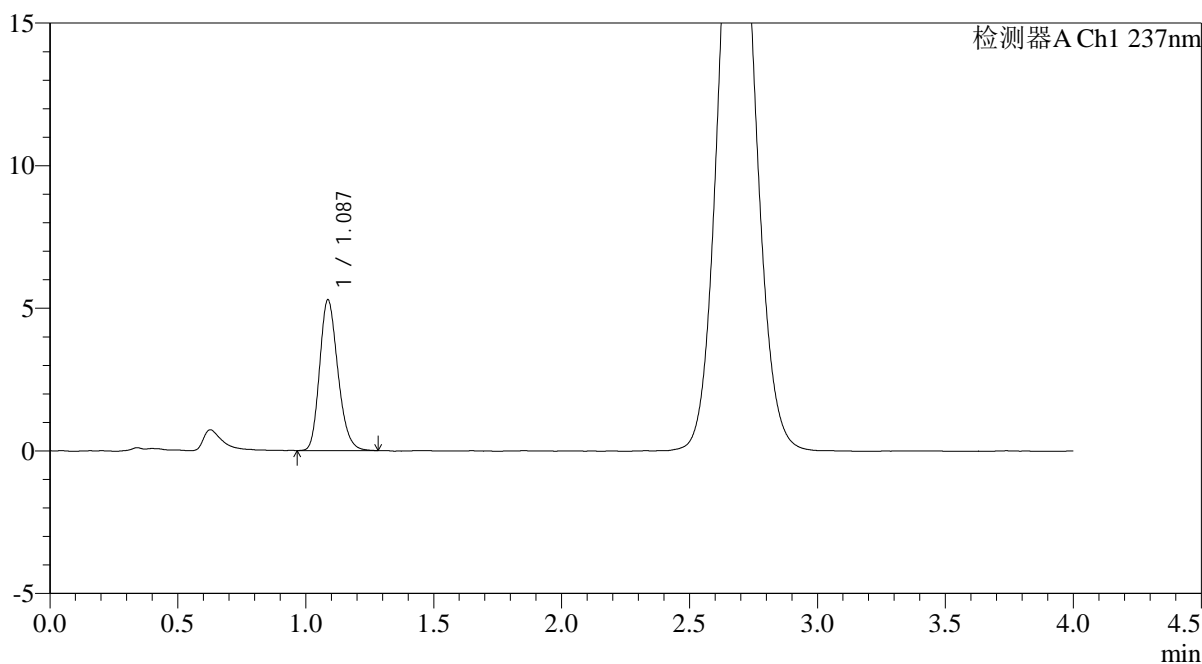

<峰表>

检测器A Ch1 237nm

峰号	保留时间	面积	面积%	高度	理论塔板数(USP)	拖尾因子	分离度(USP)
1	1.087	26273	100.000	5278	1114	1.210	--
总计		26273	100.000	5278			

图11 替米沙坦氨氯地平片溶出曲线测定HPLC图谱
自制品-2024100821批-pH2.0介质-浆法-75转-5min-片5
供试品溶液-1

<样品信息>

色谱柱: XB-C18(50mm*4.6mm,5μm) 流 速: 2.0ml/min
 柱温: 30°C 波 长: 237nm
 数据文件名: RC\$PCH-962 - 0-6/25-13-2 - zzp-2024100821p-rcqx-pH2.0jz-1-jf75z-5min-P6.lcd
 方法文件名: RC\$PCH-962 - PCH-962-rcqx-FX274.lcm
 批处理文件名: RC\$PCH-962 - 20260408-rcqx-FX274.lcb
 样品瓶号: 1-46
 进样体积: 20 μl 版本号: 6.115
 进样时间: 2026/04/08 12:12:58 实验者: xiechaojun
 处理时间(V2): 2026/04/09 09:16:52 处理者: xiechaojun
 仪器型号: SHIMADZU LC-2050C (FX274)

<色谱图>

mV

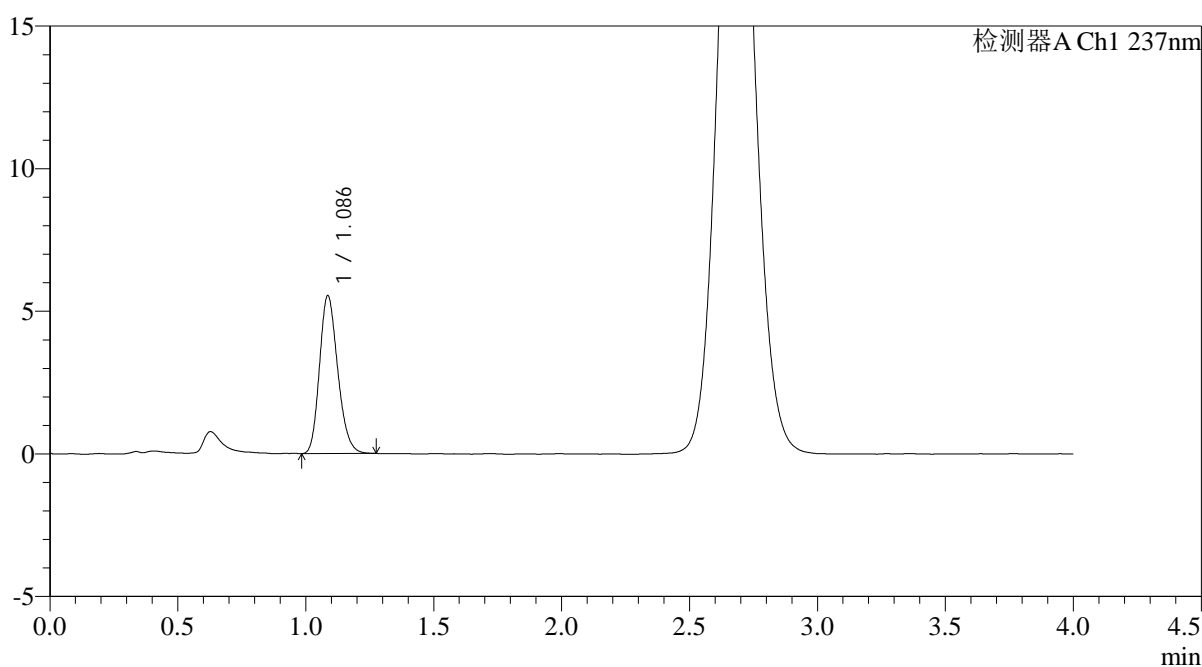

<峰表>

检测器A Ch1 237nm

峰号	保留时间	面积	面积%	高度	理论塔板数(USP)	拖尾因子	分离度(USP)
1	1.086	27375	100.000	5522	1116	1.202	--
总计		27375	100.000	5522			

图12 替米沙坦氨氯地平片溶出曲线测定HPLC图谱
 自制品-2024100821批-pH2.0介质-浆法-75转-5min-片6
 供试品溶液-1

<样品信息>

色谱柱: XB-C18(50mm*4.6mm,5µm)	流 速: 2.0ml/min
柱温:30°C	波 长: 237nm
数据文件名: RC\$PCH-962 - 0-6/25-14-2 - zzp-2024100821p-rcqx-pH2.0jz-1-jf75z-10min-P1.lcd	
方法文件名: RC\$PCH-962 - PCH-962-rcqx-FX274.lcm	
批处理文件名: RC\$PCH-962 - 20260408-rcqx-FX274.lcb	
样品瓶号: 1-2	版本号: 6.115
进样体积: 20 µl	实验者: xiechaojun
进样时间: 2026/04/08 12:17:20	处理者: xiechaojun
处理时间(V2): 2026/04/09 09:16:55	
仪器型号: SHIMADZU LC-2050C (FX274)	

<色谱图>

mV

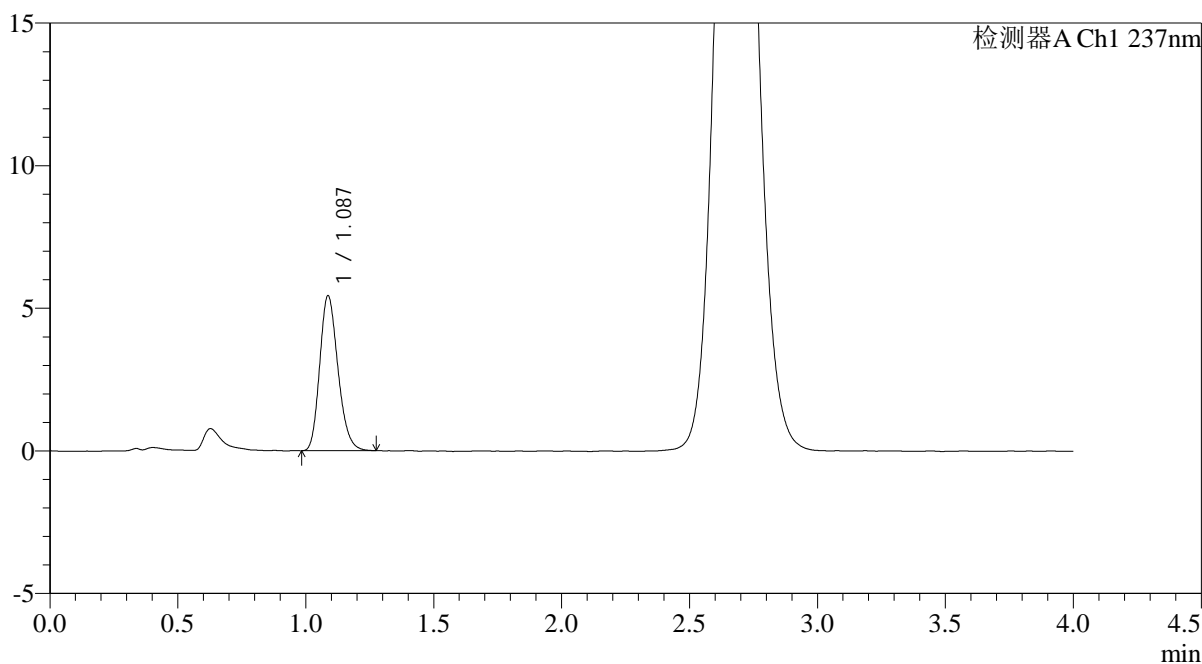

<峰表>

检测器A Ch1 237nm

峰号	保留时间	面积	面积%	高度	理论塔板数(USP)	拖尾因子	分离度(USP)
1	1.087	26974	100.000	5435	1118	1.208	--
总计		26974	100.000	5435			

图13 替米沙坦氨氯地平片溶出曲线测定HPLC图谱
自制品-2024100821批-pH2.0介质-浆法-75转-10min-片1
供试品溶液-1

<样品信息>

色谱柱: XB-C18(50mm*4.6mm,5μm) 流 速: 2.0ml/min
 柱温: 30°C 波 长: 237nm
 数据文件名: RC\$PCH-962 - 0-6/25-15-2 - zzp-2024100821p-rcqx-pH2.0jz-1-jf75z-10min-P2.lcd
 方法文件名: RC\$PCH-962 - PCH-962-rcqx-FX274.lcm
 批处理文件名: RC\$PCH-962 - 20260408-rcqx-FX274.lcb
 样品瓶号: 1-11
 进样体积: 20 μl 版本号: 6.115
 进样时间: 2026/04/08 12:21:43 实验者: xiechaojun
 处理时间(V2): 2026/04/09 09:16:58 处理者: xiechaojun
 仪器型号: SHIMADZU LC-2050C (FX274)

<色谱图>

mV

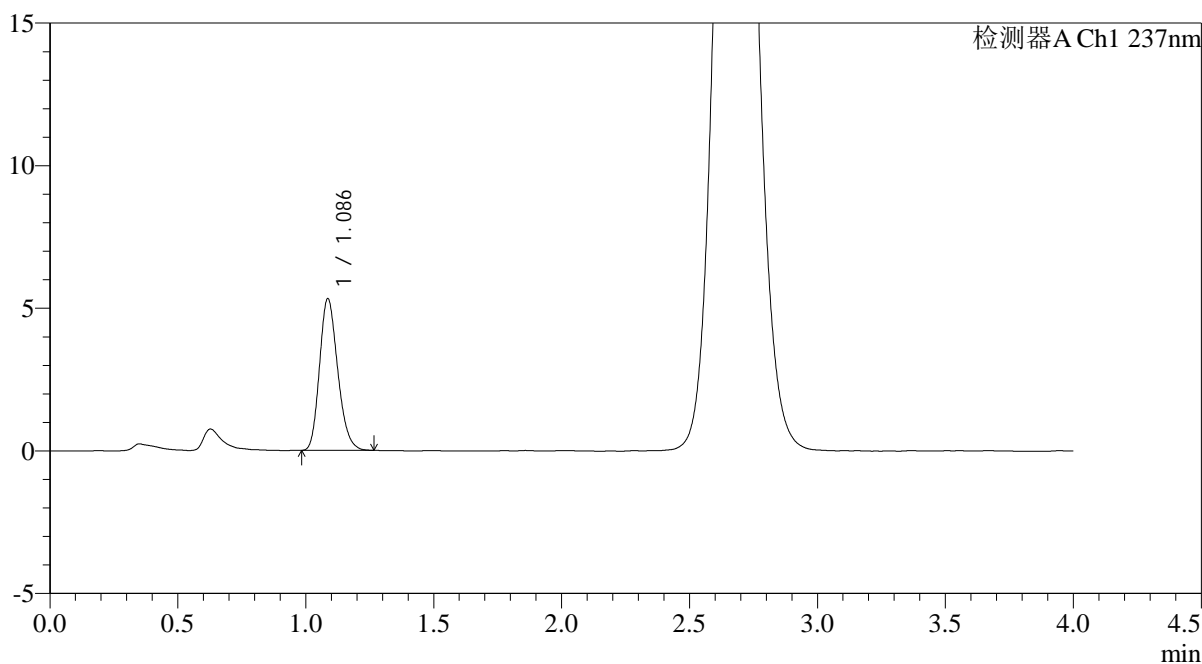

<峰表>

检测器A Ch1 237nm

峰号	保留时间	面积	面积%	高度	理论塔板数(USP)	拖尾因子	分离度(USP)
1	1.086	26281	100.000	5310	1117	1.204	--
总计		26281	100.000	5310			

图14 替米沙坦氨氯地平片溶出曲线测定HPLC图谱
 自制品-2024100821批-pH2.0介质-浆法-75转-10min-片2
 供试品溶液-1

<样品信息>

色谱柱: XB-C18(50mm*4.6mm,5μm)	流 速: 2.0ml/min
柱温:30°C	波 长: 237nm
数据文件名: RC\$PCH-962 - 0-6/25-16-2 - zzp-2024100821p-rcqx-pH2.0jz-1-jf75z-10min-P3.lcd	
方法文件名: RC\$PCH-962 - PCH-962-rcqx-FX274.lcm	
批处理文件名: RC\$PCH-962 - 20260408-rcqx-FX274.lcb	
样品瓶号: 1-20	版本号: 6.115
进样体积: 20 μl	实验者: xiechaojun
进样时间: 2026/04/08 12:26:06	处理者: xiechaojun
处理时间(V2): 2026/04/09 09:17:00	
仪器型号: SHIMADZU LC-2050C (FX274)	

<色谱图>

mV

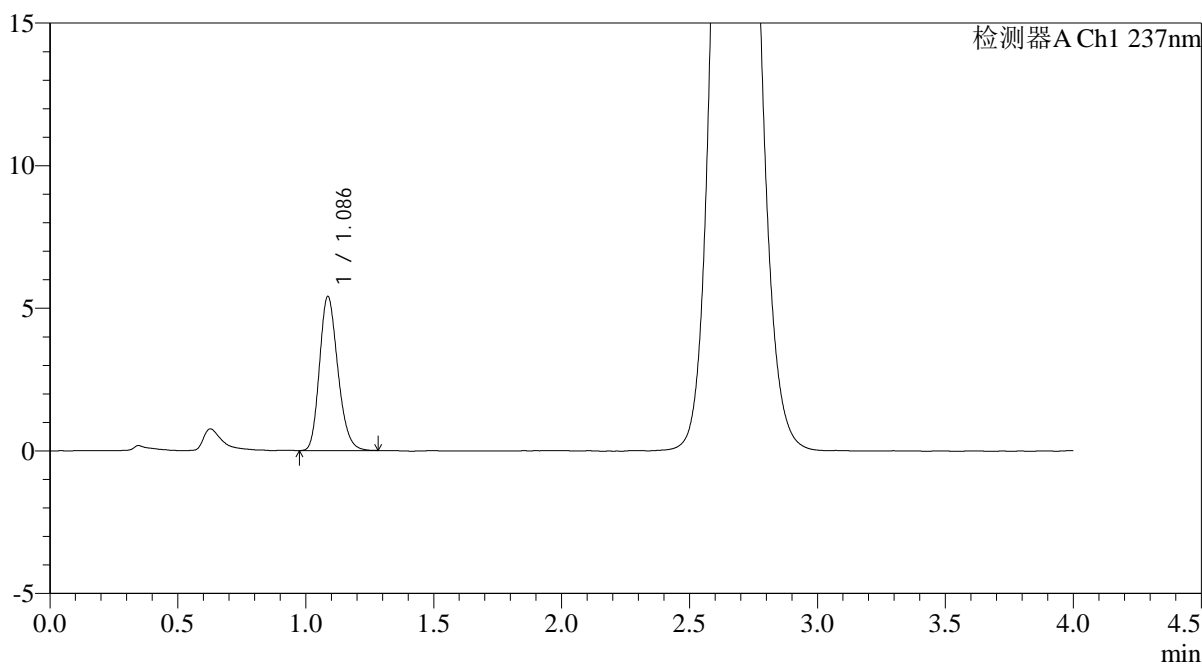

<峰表>

检测器A Ch1 237nm

峰号	保留时间	面积	面积%	高度	理论塔板数(USP)	拖尾因子	分离度(USP)
1	1.086	26964	100.000	5398	1104	1.207	--
总计		26964	100.000	5398			

图15 替米沙坦氨氯地平片溶出曲线测定HPLC图谱
自制品-2024100821批-pH2.0介质-浆法-75转-10min-片3
供试品溶液-1

<样品信息>

色谱柱: XB-C18(50mm*4.6mm,5μm)	流 速: 2.0ml/min
柱温:30°C	波 长: 237nm
数据文件名: RC\$PCH-962 - 0-6/25-17-2 - zzp-2024100821p-rcqx-pH2.0jz-1-jf75z-10min-P4.lcd	
方法文件名: RC\$PCH-962 - PCH-962-rcqx-FX274.lcm	
批处理文件名: RC\$PCH-962 - 20260408-rcqx-FX274.lcb	
样品瓶号: 1-29	版本号: 6.115
进样体积: 20 μl	实验者: xiechaojun
进样时间: 2026/04/08 12:30:28	处理者: xiechaojun
处理时间(V2): 2026/04/09 09:17:03	
仪器型号: SHIMADZU LC-2050C (FX274)	

<色谱图>

mV

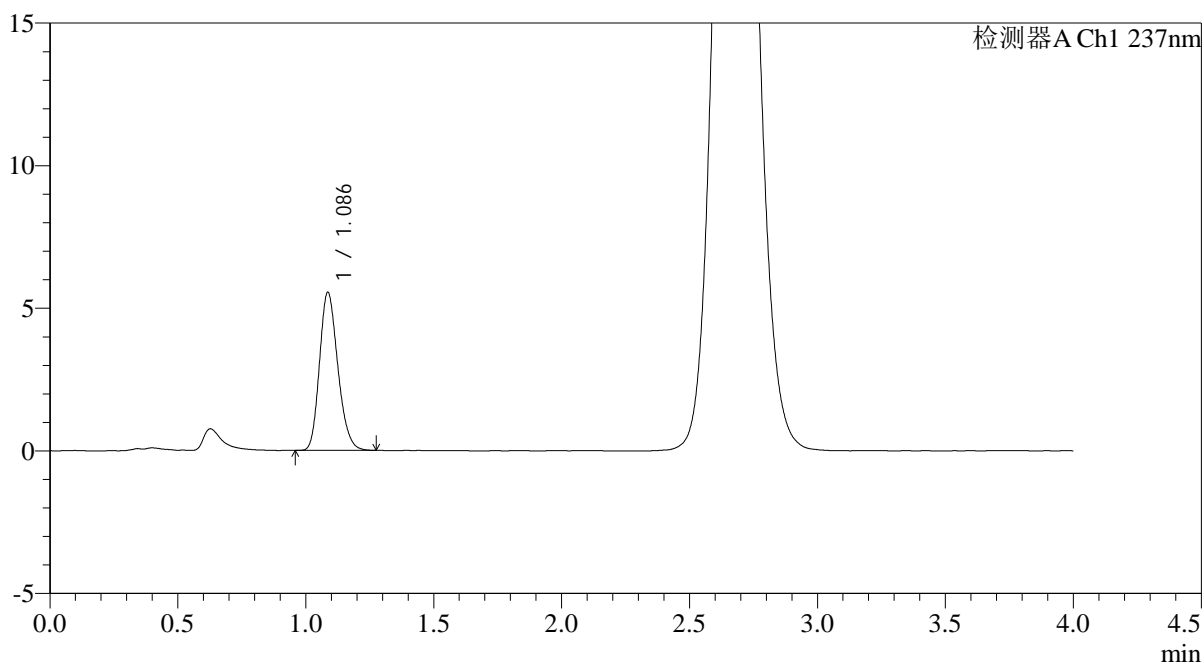

<峰表>

检测器A Ch1 237nm

峰号	保留时间	面积	面积%	高度	理论塔板数(USP)	拖尾因子	分离度(USP)
1	1.086	27562	100.000	5531	1105	1.205	--
总计		27562	100.000	5531			

图16 替米沙坦氨氯地平片溶出曲线测定HPLC图谱
自制品-2024100821批-pH2.0介质-浆法-75转-10min-片4
供试品溶液-1

<样品信息>

色谱柱: XB-C18(50mm*4.6mm,5μm) 流 速: 2.0ml/min
 柱温: 30°C 波 长: 237nm
 数据文件名: RC\$PCH-962 - 0-6/25-18-2 - zzp-2024100821p-rcqx-pH2.0jz-1-jf75z-10min-P5.lcd
 方法文件名: RC\$PCH-962 - PCH-962-rcqx-FX274.lcm
 批处理文件名: RC\$PCH-962 - 20260408-rcqx-FX274.lcb
 样品瓶号: 1-38
 进样体积: 20 μl 版本号: 6.115
 进样时间: 2026/04/08 12:34:51 实验者: xiechaojun
 处理时间(V2): 2026/04/09 09:17:06 处理者: xiechaojun
 仪器型号: SHIMADZU LC-2050C (FX274)

<色谱图>

mV

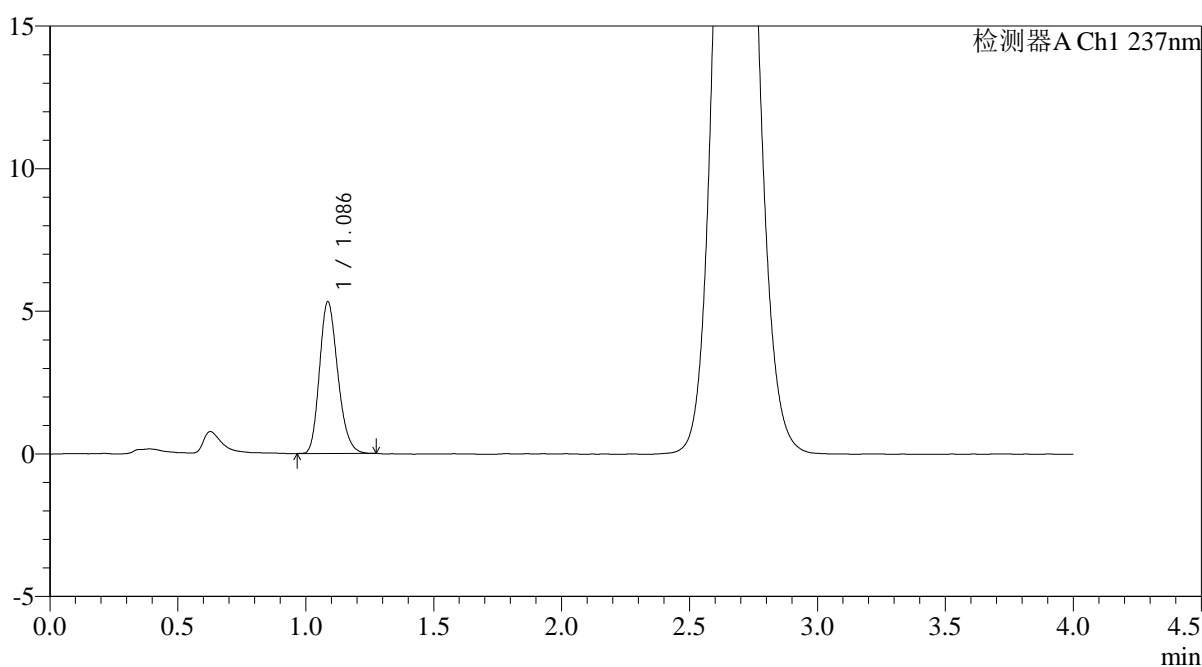

<峰表>

检测器A Ch1 237nm

峰号	保留时间	面积	面积%	高度	理论塔板数(USP)	拖尾因子	分离度(USP)
1	1.086	26461	100.000	5314	1110	1.210	--
总计		26461	100.000	5314			

图17 替米沙坦氨氯地平片溶出曲线测定HPLC图谱
 自制品-2024100821批-pH2.0介质-浆法-75转-10min-片5
 供试品溶液-1

<样品信息>

色谱柱: XB-C18(50mm*4.6mm,5μm)	流 速: 2.0ml/min
柱温:30°C	波 长: 237nm
数据文件名: RC\$PCH-962 - 0-6/25-19-2 - zzp-2024100821p-rcqx-pH2.0jz-1-jf75z-10min-P6.lcd	
方法文件名: RC\$PCH-962 - PCH-962-rcqx-FX274.lcm	
批处理文件名: RC\$PCH-962 - 20260408-rcqx-FX274.lcb	
样品瓶号: 1-47	版本号: 6.115
进样体积: 20 μl	实验者: xiechaojun
进样时间: 2026/04/08 12:39:12	处理者: xiechaojun
处理时间(V2): 2026/04/09 09:17:09	
仪器型号: SHIMADZU LC-2050C (FX274)	

<色谱图>

mV

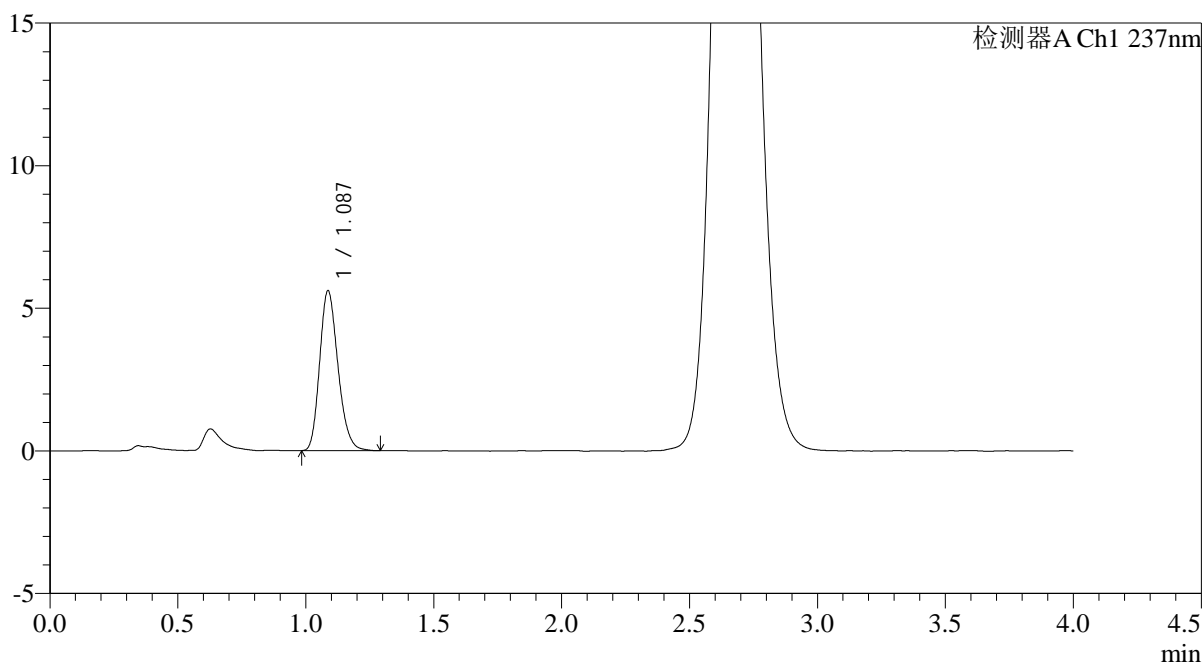

<峰表>

检测器A Ch1 237nm

峰号	保留时间	面积	面积%	高度	理论塔板数(USP)	拖尾因子	分离度(USP)
1	1.087	27909	100.000	5602	1109	1.211	--
总计		27909	100.000	5602			

图18 替米沙坦氨氯地平片溶出曲线测定HPLC图谱
自制品-2024100821批-pH2.0介质-浆法-75转-10min-片6
供试品溶液-1

<样品信息>

色谱柱: XB-C18(50mm*4.6mm,5µm)	流 速: 2.0ml/min
柱温:30°C	波 长: 237nm
数据文件名: RC\$PCH-962 - 0-6/25-20-2 - zzp-2024100821p-rcqx-pH2.0jz-1-jf75z-15min-P1.lcd	
方法文件名: RC\$PCH-962 - PCH-962-rcqx-FX274.lcm	
批处理文件名: RC\$PCH-962 - 20260408-rcqx-FX274.lcb	
样品瓶号: 1-3	版本号: 6.115
进样体积: 20 µl	实验者: xiechaojun
进样时间: 2026/04/08 12:43:35	处理者: xiechaojun
处理时间(V2): 2026/04/09 09:17:11	
仪器型号: SHIMADZU LC-2050C (FX274)	

<色谱图>

mV

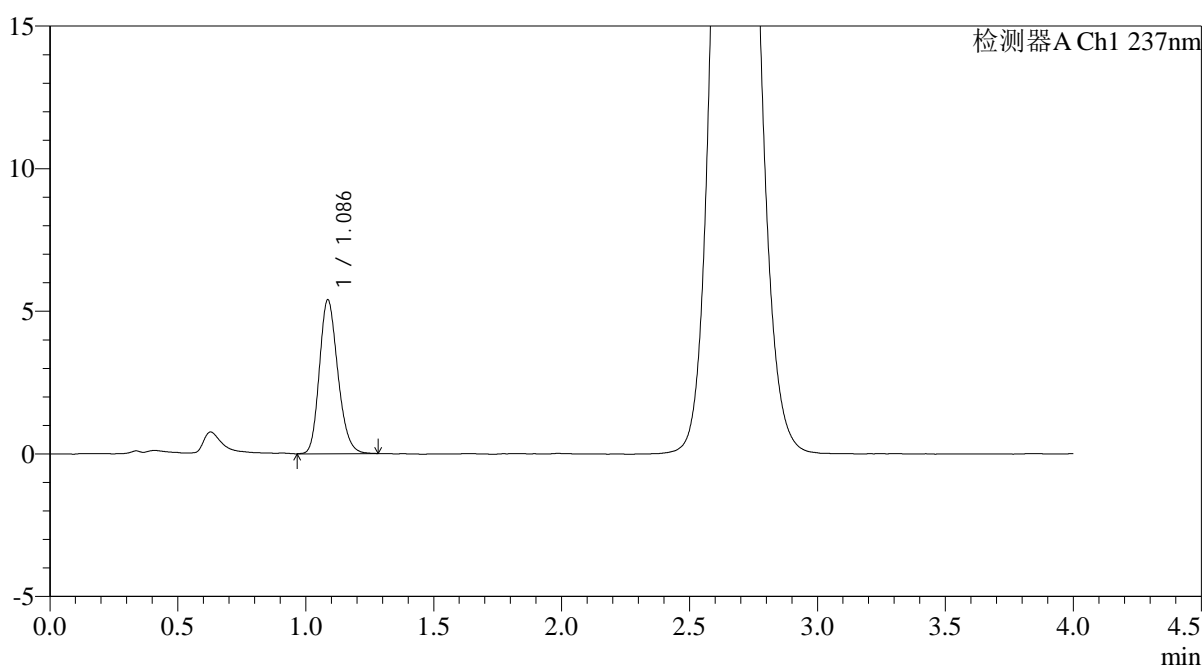

<峰表>

检测器A Ch1 237nm

峰号	保留时间	面积	面积%	高度	理论塔板数(USP)	拖尾因子	分离度(USP)
1	1.086	27044	100.000	5385	1096	1.199	--
总计		27044	100.000	5385			

图19 替米沙坦氨氯地平片溶出曲线测定HPLC图谱
自制品-2024100821批-pH2.0介质-浆法-75转-15min-片1
供试品溶液-1

<样品信息>

色谱柱: XB-C18(50mm*4.6mm,5μm)	流 速: 2.0ml/min
柱温:30°C	波 长: 237nm
数据文件名: RC\$PCH-962 - 0-6/25-21-2 - zzp-2024100821p-rcqx-pH2.0jz-1-jf75z-15min-P2.lcd	
方法文件名: RC\$PCH-962 - PCH-962-rcqx-FX274.lcm	
批处理文件名: RC\$PCH-962 - 20260408-rcqx-FX274.lcb	
样品瓶号: 1-12	版本号: 6.115
进样体积: 20 μl	实验者: xiechaojun
进样时间: 2026/04/08 12:47:59	处理者: xiechaojun
处理时间(V2): 2026/04/09 09:17:14	
仪器型号: SHIMADZU LC-2050C (FX274)	

<色谱图>

mV

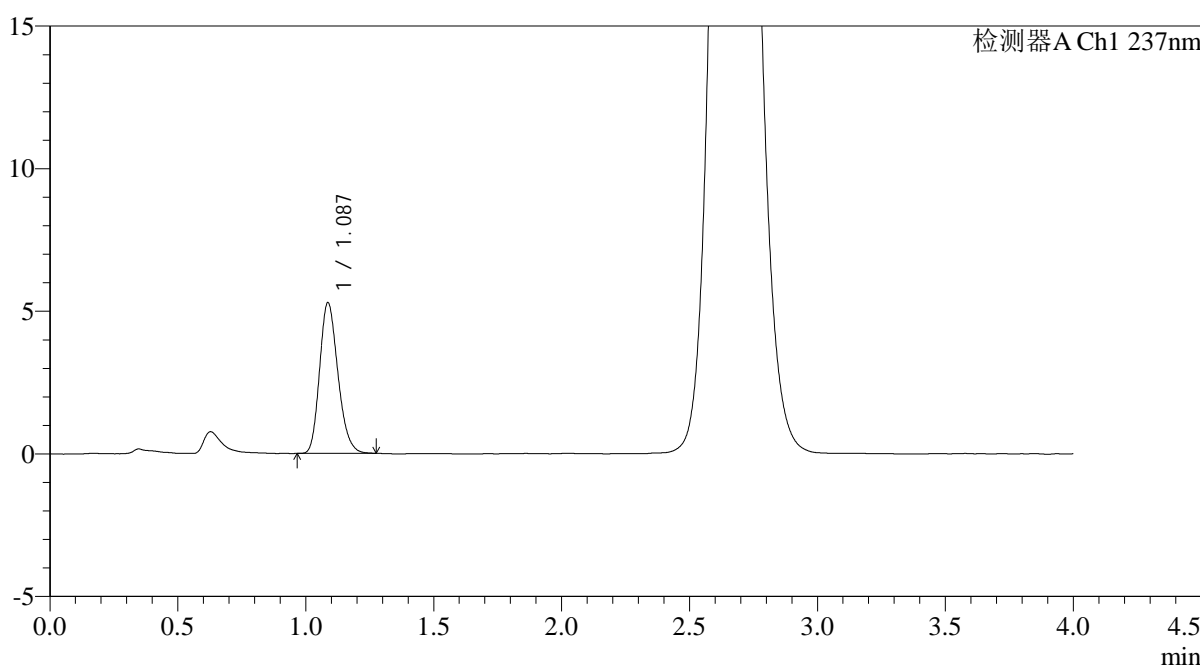

<峰表>

检测器A Ch1 237nm

峰号	保留时间	面积	面积%	高度	理论塔板数(USP)	拖尾因子	分离度(USP)
1	1.087	26324	100.000	5278	1105	1.212	--
总计		26324	100.000	5278			

图20 替米沙坦氨氯地平片溶出曲线测定HPLC图谱
自制品-2024100821批-pH2.0介质-浆法-75转-15min-片2
供试品溶液-1

<样品信息>

色谱柱: XB-C18(50mm*4.6mm,5μm)	流 速: 2.0ml/min
柱温:30°C	波 长: 237nm
数据文件名: RC\$PCH-962 - 0-6/25-22-2 - zzp-2024100821p-rcqx-pH2.0jz-1-jf75z-15min-P3.lcd	
方法文件名: RC\$PCH-962 - PCH-962-rcqx-FX274.lcm	
批处理文件名: RC\$PCH-962 - 20260408-rcqx-FX274.lcb	
样品瓶号: 1-21	版本号: 6.115
进样体积: 20 μl	实验者: xiechaojun
进样时间: 2026/04/08 12:52:22	处理者: xiechaojun
处理时间(V2): 2026/04/09 09:17:17	
仪器型号: SHIMADZU LC-2050C (FX274)	

<色谱图>

mV

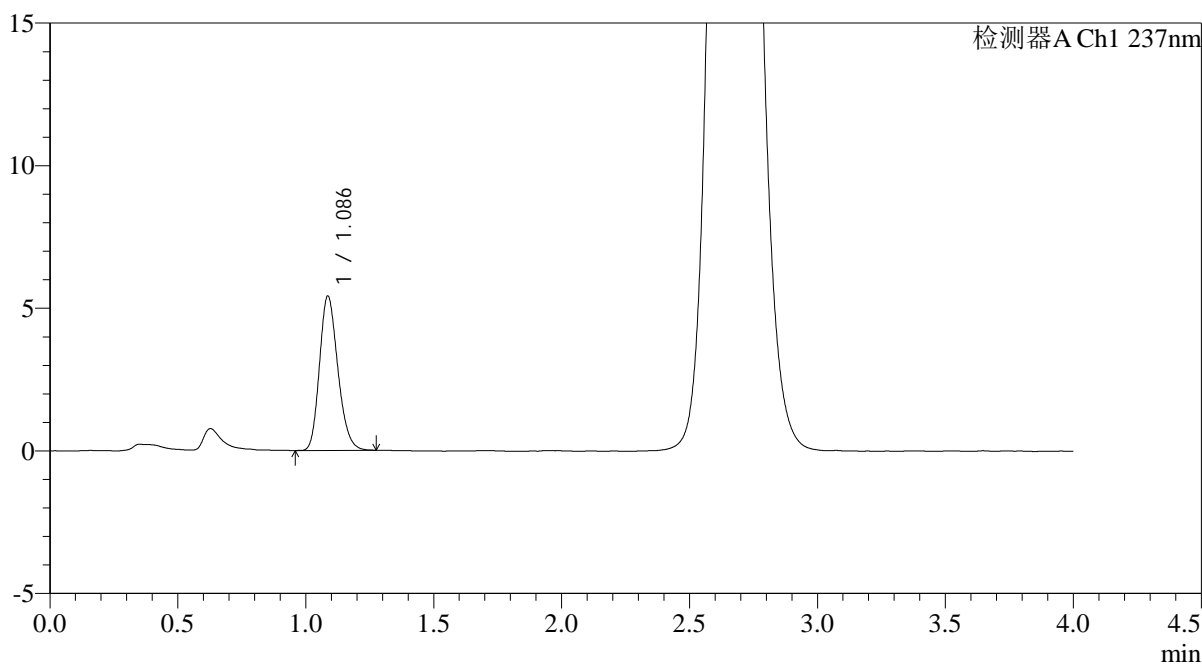

<峰表>

检测器A Ch1 237nm

峰号	保留时间	面积	面积%	高度	理论塔板数(USP)	拖尾因子	分离度(USP)
1	1.086	27029	100.000	5405	1100	1.204	--
总计		27029	100.000	5405			

图21 替米沙坦氨氯地平片溶出曲线测定HPLC图谱
自制品-2024100821批-pH2.0介质-浆法-75转-15min-片3
供试品溶液-1

<样品信息>

色谱柱: XB-C18(50mm*4.6mm,5µm)	流 速: 2.0ml/min
柱温:30°C	波 长: 237nm
数据文件名: RC\$PCH-962 - 0-6/25-23-2 - zzp-2024100821p-rcqx-pH2.0jz-1-jf75z-15min-P4.lcd	
方法文件名: RC\$PCH-962 - PCH-962-rcqx-FX274.lcm	
批处理文件名: RC\$PCH-962 - 20260408-rcqx-FX274.lcb	
样品瓶号: 1-30	版本号: 6.115
进样体积: 20 µl	实验者: xiechaojun
进样时间: 2026/04/08 12:56:43	处理者: xiechaojun
处理时间(V2): 2026/04/09 09:17:20	
仪器型号: SHIMADZU LC-2050C (FX274)	

<色谱图>

mV

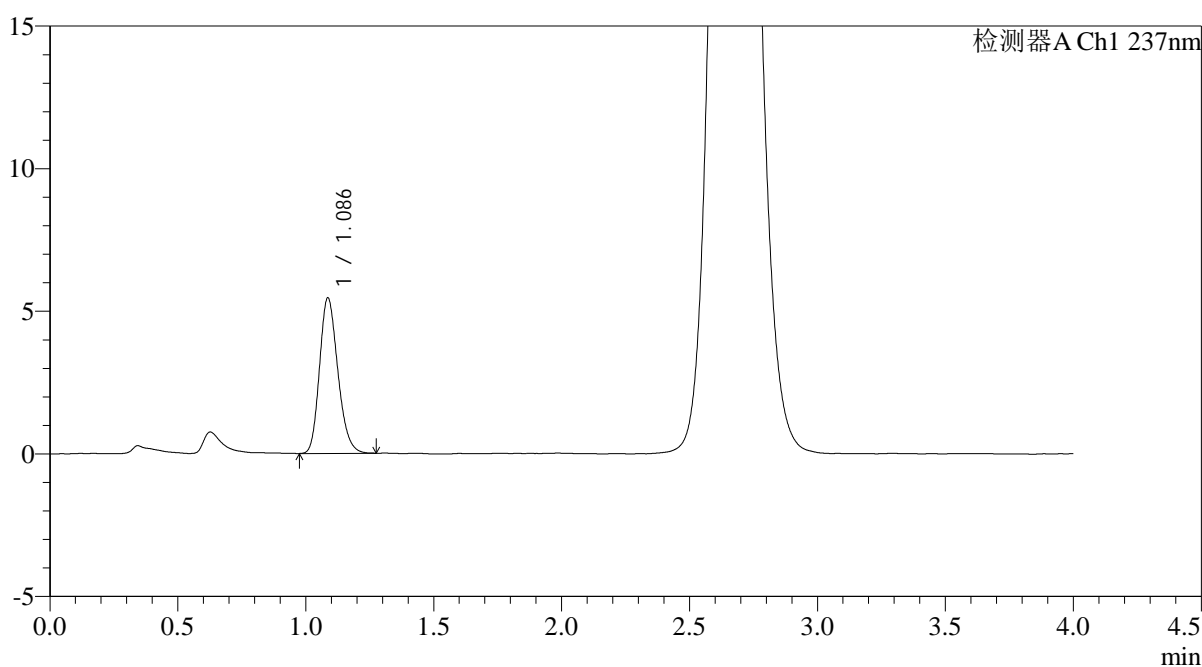

<峰表>

检测器A Ch1 237nm

峰号	保留时间	面积	面积%	高度	理论塔板数(USP)	拖尾因子	分离度(USP)
1	1.086	27142	100.000	5443	1108	1.208	--
总计		27142	100.000	5443			

图22 替米沙坦氨氯地平片溶出曲线测定HPLC图谱
自制品-2024100821批-pH2.0介质-浆法-75转-15min-片4
供试品溶液-1

<样品信息>

色谱柱: XB-C18(50mm*4.6mm,5μm)	流 速: 2.0ml/min
柱温:30°C	波 长: 237nm
数据文件名: RC\$PCH-962 - 0-6/25-24-2 - zzp-2024100821p-rcqx-pH2.0jz-1-jf75z-15min-P5.lcd	
方法文件名: RC\$PCH-962 - PCH-962-rcqx-FX274.lcm	
批处理文件名: RC\$PCH-962 - 20260408-rcqx-FX274.lcb	
样品瓶号: 1-39	版本号: 6.115
进样体积: 20 μl	实验者: xiechaojun
进样时间: 2026/04/08 13:01:06	处理者: xiechaojun
处理时间(V2): 2026/04/09 09:17:22	
仪器型号: SHIMADZU LC-2050C (FX274)	

<色谱图>

mV

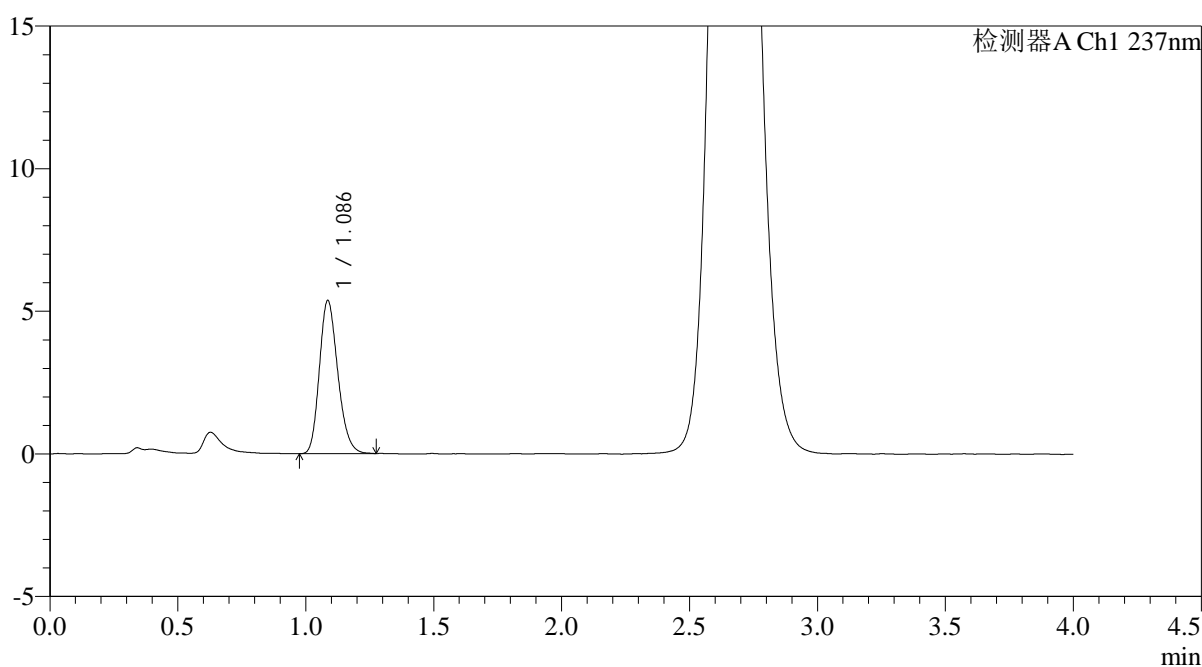

<峰表>

检测器A Ch1 237nm

峰号	保留时间	面积	面积%	高度	理论塔板数(USP)	拖尾因子	分离度(USP)
1	1.086	26876	100.000	5356	1093	1.208	--
总计		26876	100.000	5356			

图23 替米沙坦氨氯地平片溶出曲线测定HPLC图谱
自制品-2024100821批-pH2.0介质-浆法-75转-15min-片5
供试品溶液-1

<样品信息>

色谱柱: XB-C18(50mm*4.6mm,5μm)	流 速: 2.0ml/min
柱温:30°C	波 长: 237nm
数据文件名: RC\$PCH-962 - 0-6/25-25-2 - zzp-2024100821p-rcqx-pH2.0jz-1-jf75z-15min-P6.lcd	
方法文件名: RC\$PCH-962 - PCH-962-rcqx-FX274.lcm	
批处理文件名: RC\$PCH-962 - 20260408-rcqx-FX274.lcb	
样品瓶号: 1-48	版本号: 6.115
进样体积: 20 μl	实验者: xiechaojun
进样时间: 2026/04/08 13:05:29	处理者: xiechaojun
处理时间(V2): 2026/04/09 09:17:25	
仪器型号: SHIMADZU LC-2050C (FX274)	

<色谱图>

mV

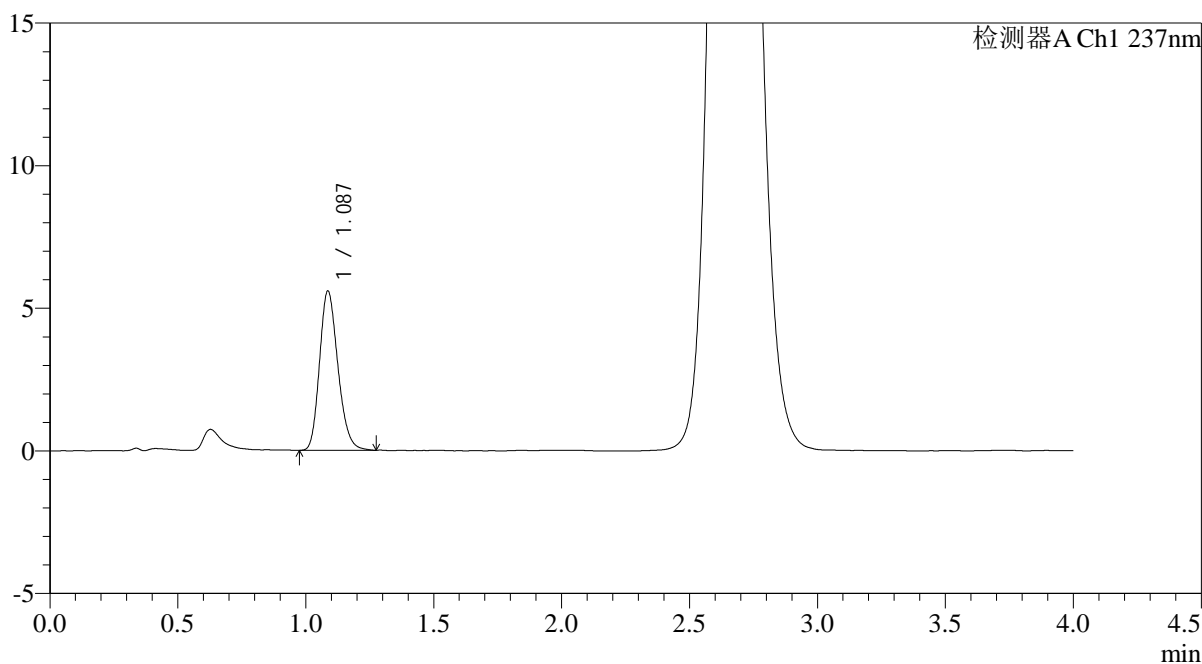

<峰表>

检测器A Ch1 237nm

峰号	保留时间	面积	面积%	高度	理论塔板数(USP)	拖尾因子	分离度(USP)
1	1.087	27858	100.000	5576	1105	1.207	--
总计		27858	100.000	5576			

图24 替米沙坦氨氯地平片溶出曲线测定HPLC图谱
自制品-2024100821批-pH2.0介质-浆法-75转-15min-片6
供试品溶液-1

<样品信息>

色谱柱: XB-C18(50mm*4.6mm,5μm) 流 速: 2.0ml/min
 柱温: 30°C 波 长: 237nm
 数据文件名: RC\$PCH-962 - 0-6/25-26-2 - zzp-2024100821p-rcqx-pH2.0jz-1-jf75z-20min-P1.lcd
 方法文件名: RC\$PCH-962 - PCH-962-rcqx-FX274.lcm
 批处理文件名: RC\$PCH-962 - 20260408-rcqx-FX274.lcb
 样品瓶号: 1-4
 进样体积: 20 μl 版本号: 6.115
 进样时间: 2026/04/08 13:09:52 实验者: xiechaojun
 处理时间(V2): 2026/04/09 09:17:28 处理者: xiechaojun
 仪器型号: SHIMADZU LC-2050C (FX274)

<色谱图>

mV

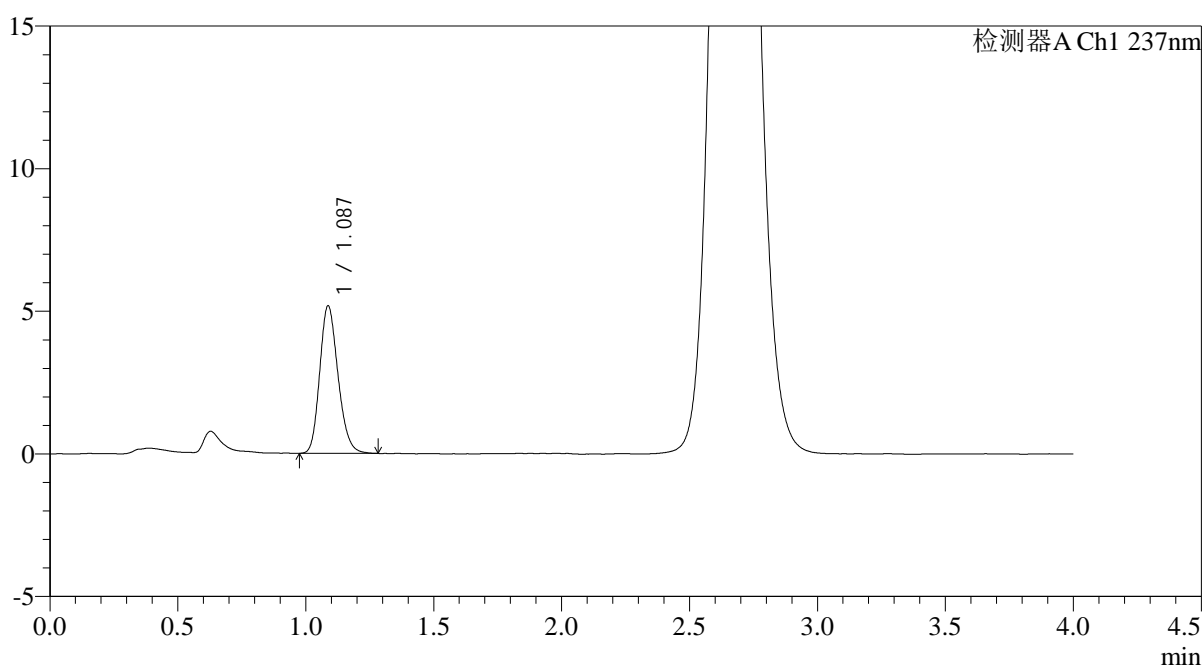

<峰表>

检测器A Ch1 237nm

峰号	保留时间	面积	面积%	高度	理论塔板数(USP)	拖尾因子	分离度(USP)
1	1.087	25749	100.000	5173	1115	1.194	--
总计		25749	100.000	5173			

图25 替米沙坦氨氯地平片溶出曲线测定HPLC图谱
 自制品-2024100821批-pH2.0介质-浆法-75转-20min-片1
 供试品溶液-1

<样品信息>

色谱柱: XB-C18(50mm*4.6mm,5μm) 流 速: 2.0ml/min
 柱温: 30°C 波 长: 237nm
 数据文件名: RC\$PCH-962 - 0-6/25-27-2 - zzp-2024100821p-rcqx-pH2.0jz-1-jf75z-20min-P2.lcd
 方法文件名: RC\$PCH-962 - PCH-962-rcqx-FX274.lcm
 批处理文件名: RC\$PCH-962 - 20260408-rcqx-FX274.lcb
 样品瓶号: 1-13
 进样体积: 20 μl 版本号: 6.115
 进样时间: 2026/04/08 13:14:14 实验者: xiechaojun
 处理时间(V2): 2026/04/09 09:17:31 处理者: xiechaojun
 仪器型号: SHIMADZU LC-2050C (FX274)

<色谱图>

mV

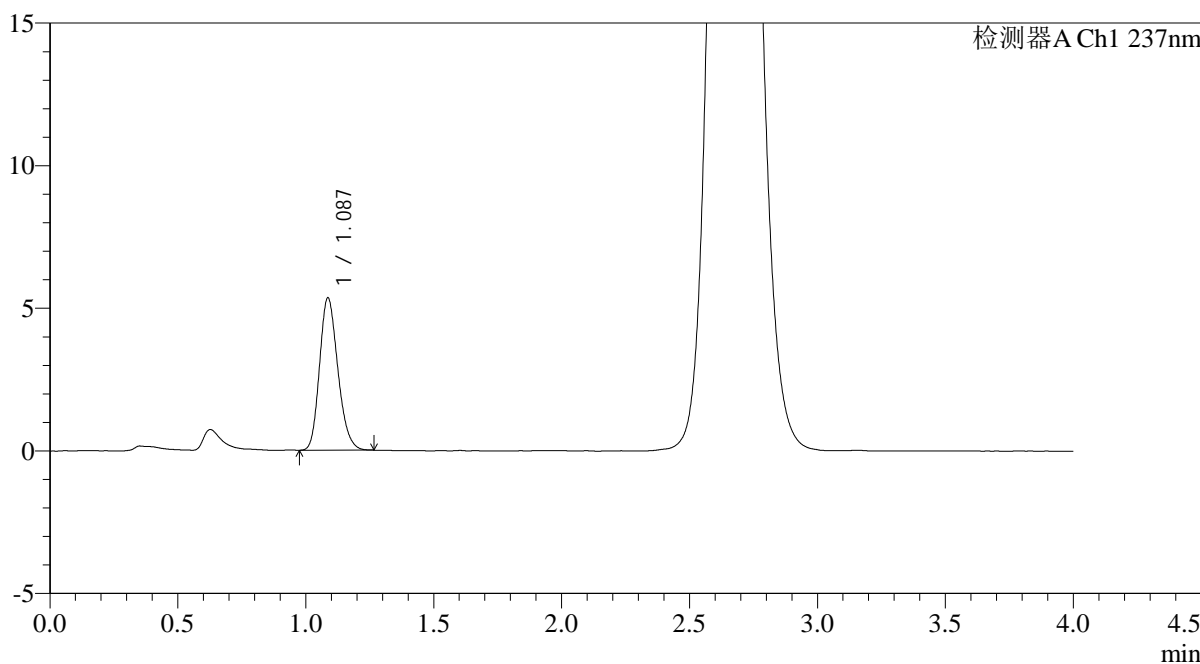

<峰表>

检测器A Ch1 237nm

峰号	保留时间	面积	面积%	高度	理论塔板数(USP)	拖尾因子	分离度(USP)
1	1.087	26595	100.000	5335	1102	1.201	--
总计		26595	100.000	5335			

图26 替米沙坦氨氯地平片溶出曲线测定HPLC图谱
 自制品-2024100821批-pH2.0介质-浆法-75转-20min-片2
 供试品溶液-1

<样品信息>

色谱柱: XB-C18(50mm*4.6mm,5μm)	流 速: 2.0ml/min
柱温:30°C	波 长: 237nm
数据文件名: RC\$PCH-962 - 0-6/25-28-2 - zzp-2024100821p-rcqx-pH2.0jz-1-jf75z-20min-P3.lcd	
方法文件名: RC\$PCH-962 - PCH-962-rcqx-FX274.lcm	
批处理文件名: RC\$PCH-962 - 20260408-rcqx-FX274.lcb	
样品瓶号: 1-22	版本号: 6.115
进样体积: 20 μl	实验者: xiechaojun
进样时间: 2026/04/08 13:18:35	处理者: xiechaojun
处理时间(V2): 2026/04/09 09:17:33	
仪器型号: SHIMADZU LC-2050C (FX274)	

<色谱图>

mV

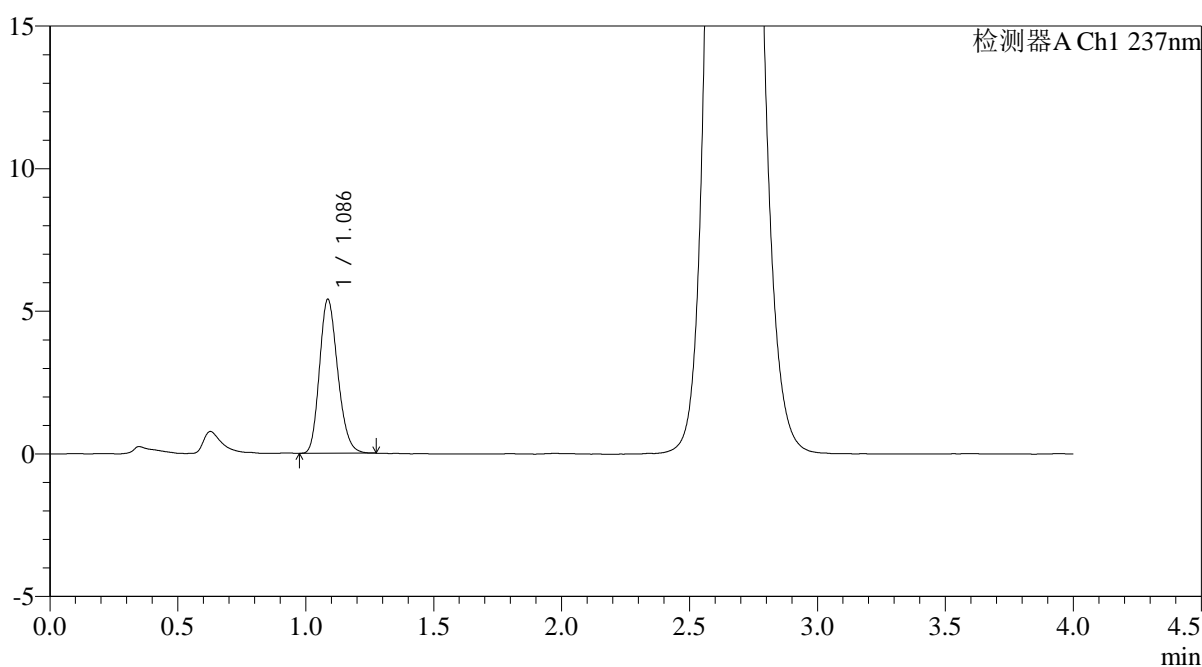

<峰表>

检测器A Ch1 237nm

峰号	保留时间	面积	面积%	高度	理论塔板数(USP)	拖尾因子	分离度(USP)
1	1.086	26759	100.000	5388	1107	1.197	--
总计		26759	100.000	5388			

图27 替米沙坦氨氯地平片溶出曲线测定HPLC图谱
自制品-2024100821批-pH2.0介质-浆法-75转-20min-片3
供试品溶液-1

<样品信息>

色谱柱: XB-C18(50mm*4.6mm,5μm) 流 速: 2.0ml/min
 柱温: 30°C 波 长: 237nm
 数据文件名: RC\$PCH-962 - 0-6/25-29-2 - zzp-2024100821p-rcqx-pH2.0jz-1-jf75z-20min-P4.lcd
 方法文件名: RC\$PCH-962 - PCH-962-rcqx-FX274.lcm
 批处理文件名: RC\$PCH-962 - 20260408-rcqx-FX274.lcb
 样品瓶号: 1-31
 进样体积: 20 μl 版本号: 6.115
 进样时间: 2026/04/08 13:22:59 实验者: xiechaojun
 处理时间(V2): 2026/04/09 09:17:36 处理者: xiechaojun
 仪器型号: SHIMADZU LC-2050C (FX274)

<色谱图>

mV

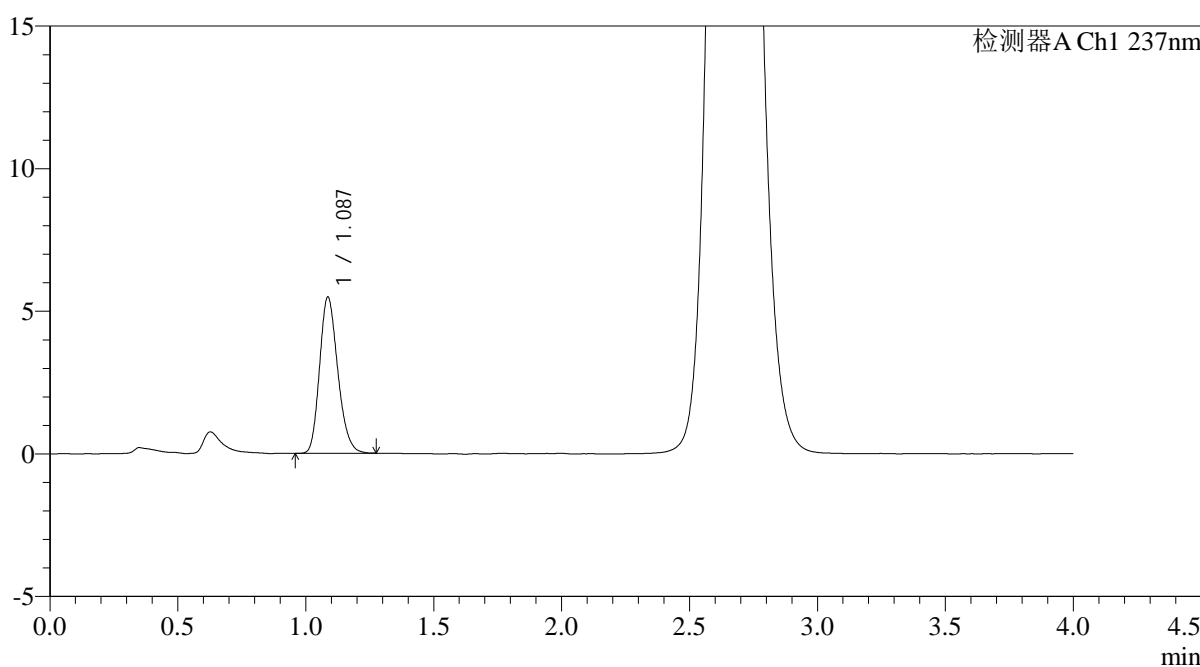

<峰表>

检测器A Ch1 237nm

峰号	保留时间	面积	面积%	高度	理论塔板数(USP)	拖尾因子	分离度(USP)
1	1.087	27095	100.000	5469	1120	1.208	--
总计		27095	100.000	5469			

图28 替米沙坦氨氯地平片溶出曲线测定HPLC图谱
自制品-2024100821批-pH2.0介质-浆法-75转-20min-片4
供试品溶液-1

<样品信息>

色谱柱: XB-C18(50mm*4.6mm,5μm)	流 速: 2.0ml/min
柱温:30°C	波 长: 237nm
数据文件名: RC\$PCH-962 - 0-6/25-30-2 - zzp-2024100821p-rcqx-pH2.0jz-1-jf75z-20min-P5.lcd	
方法文件名: RC\$PCH-962 - PCH-962-rcqx-FX274.lcm	
批处理文件名: RC\$PCH-962 - 20260408-rcqx-FX274.lcb	
样品瓶号: 1-40	版本号: 6.115
进样体积: 20 μl	实验者: xiechaojun
进样时间: 2026/04/08 13:27:21	处理者: xiechaojun
处理时间(V2): 2026/04/09 09:17:39	
仪器型号: SHIMADZU LC-2050C (FX274)	

<色谱图>

mV

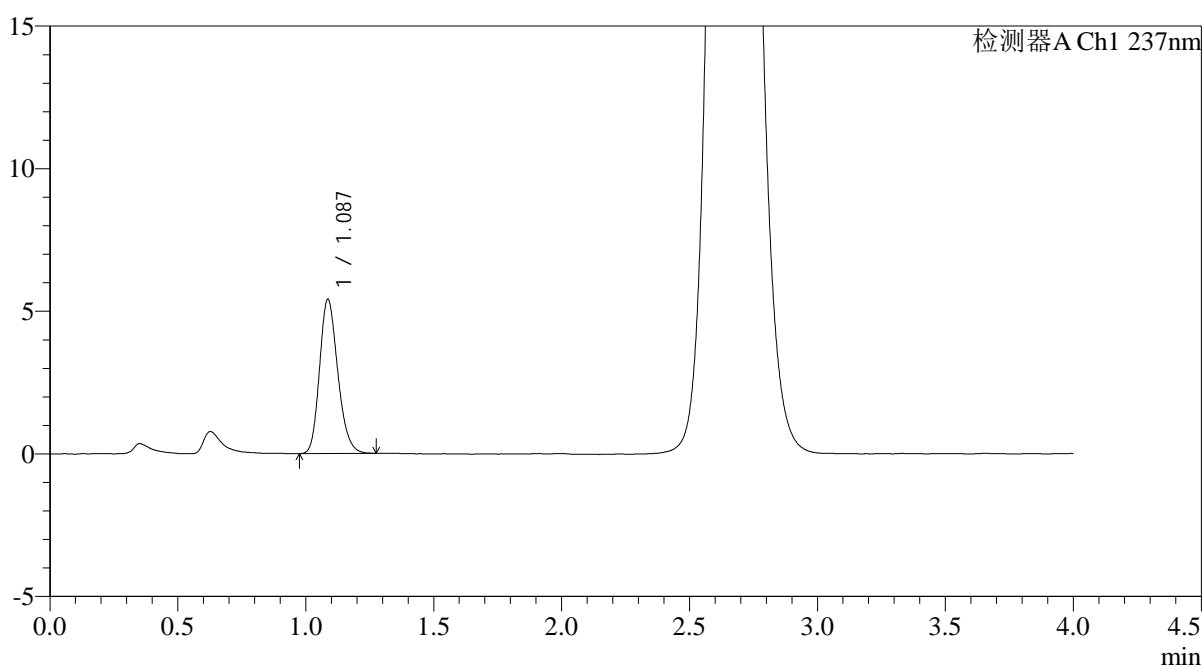

<峰表>

检测器A Ch1 237nm

峰号	保留时间	面积	面积%	高度	理论塔板数(USP)	拖尾因子	分离度(USP)
1	1.087	26801	100.000	5398	1121	1.203	--
总计		26801	100.000	5398			

图29 替米沙坦氨氯地平片溶出曲线测定HPLC图谱
自制品-2024100821批-pH2.0介质-浆法-75转-20min-片5
供试品溶液-1

<样品信息>

色谱柱: XB-C18(50mm*4.6mm,5μm)	流 速: 2.0ml/min
柱温:30°C	波 长: 237nm
数据文件名: RC\$PCH-962 - 0-6/25-31-2 - zzp-2024100821p-rcqx-pH2.0jz-1-jf75z-20min-P6.lcd	
方法文件名: RC\$PCH-962 - PCH-962-rcqx-FX274.lcm	
批处理文件名: RC\$PCH-962 - 20260408-rcqx-FX274.lcb	
样品瓶号: 1-49	版本号: 6.115
进样体积: 20 μl	实验者: xiechaojun
进样时间: 2026/04/08 13:31:44	处理者: xiechaojun
处理时间(V2): 2026/04/09 09:17:42	
仪器型号: SHIMADZU LC-2050C (FX274)	

<色谱图>

mV

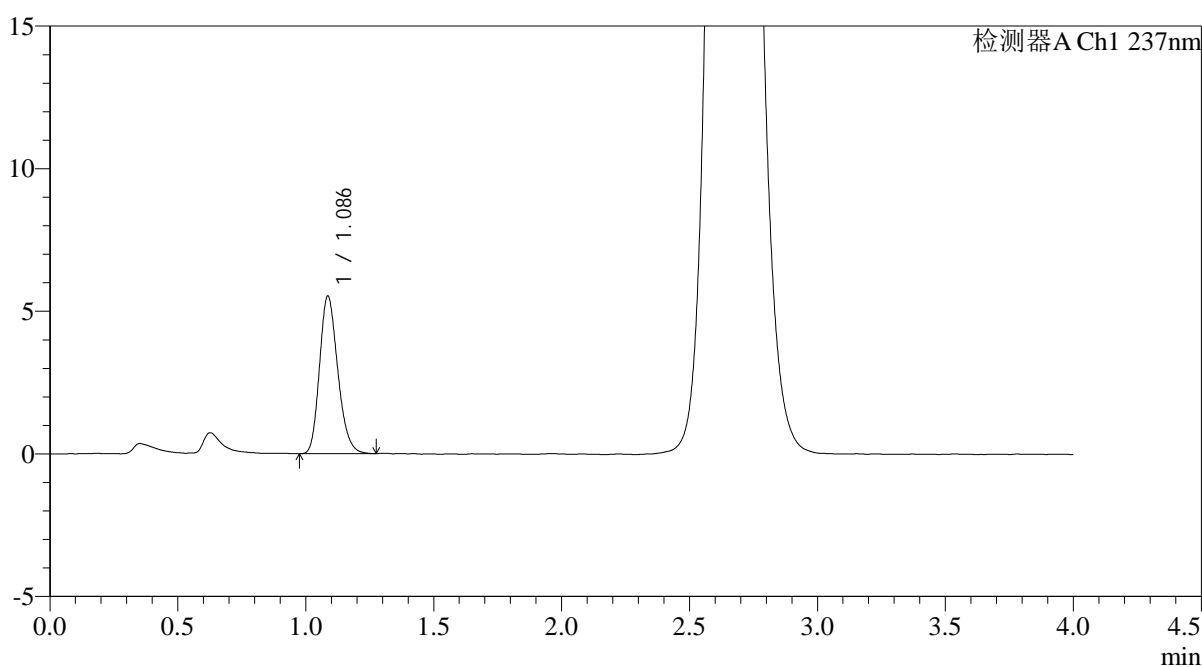

<峰表>

检测器A Ch1 237nm

峰号	保留时间	面积	面积%	高度	理论塔板数(USP)	拖尾因子	分离度(USP)
1	1.086	27458	100.000	5518	1114	1.210	--
总计		27458	100.000	5518			

图30 替米沙坦氨氯地平片溶出曲线测定HPLC图谱
自制品-2024100821批-pH2.0介质-浆法-75转-20min-片6
供试品溶液-1

<样品信息>

色谱柱: XB-C18(50mm*4.6mm,5µm)	流 速: 2.0ml/min
柱温:30°C	波 长: 237nm
数据文件名: RC\$PCH-962 - 0-6/25-32-2 - zzp-2024100821p-rcqx-pH2.0jz-1-jf75z-30min-P1.lcd	
方法文件名: RC\$PCH-962 - PCH-962-rcqx-FX274.lcm	
批处理文件名: RC\$PCH-962 - 20260408-rcqx-FX274.lcb	
样品瓶号: 1-5	版本号: 6.115
进样体积: 20 µl	实验者: xiechaojun
进样时间: 2026/04/08 13:36:07	处理者: xiechaojun
处理时间(V2): 2026/04/09 09:17:44	
仪器型号: SHIMADZU LC-2050C (FX274)	

<色谱图>

mV

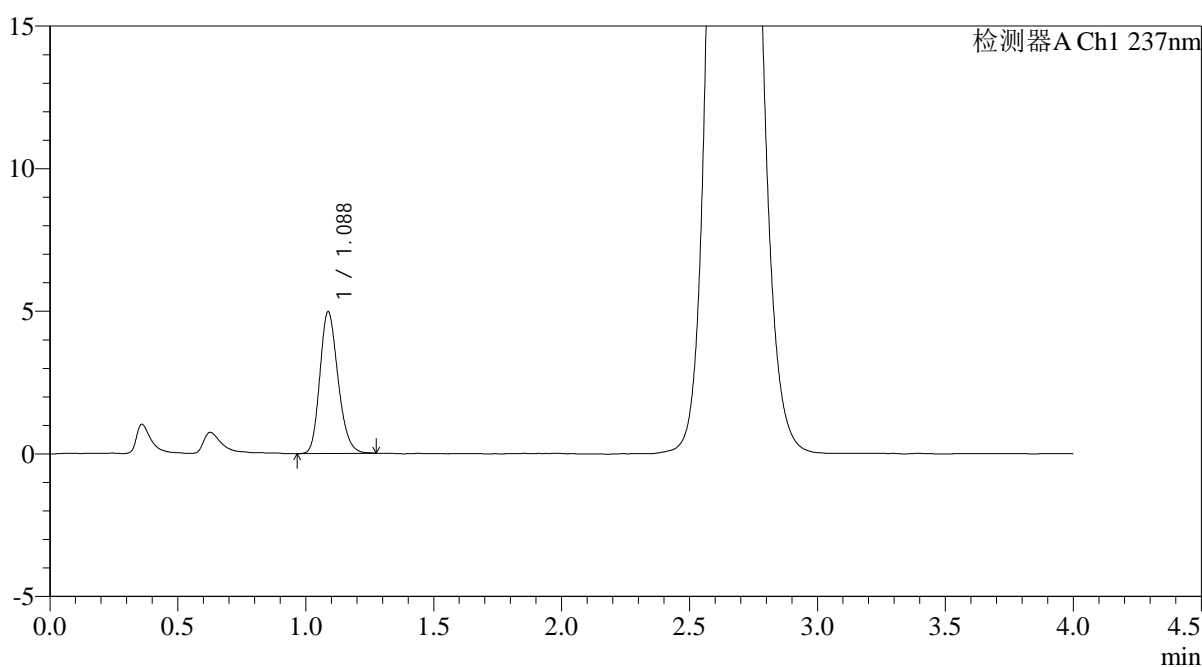

<峰表>

检测器A Ch1 237nm

峰号	保留时间	面积	面积%	高度	理论塔板数(USP)	拖尾因子	分离度(USP)
1	1.088	24566	100.000	4972	1130	1.199	--
总计		24566	100.000	4972			

图31 替米沙坦氨氯地平片溶出曲线测定HPLC图谱
自制品-2024100821批-pH2.0介质-浆法-75转-30min-片1
供试品溶液-1

<样品信息>

色谱柱: XB-C18(50mm*4.6mm,5µm)	流 速: 2.0ml/min
柱温:30°C	波 长: 237nm
数据文件名: RC\$PCH-962 - 0-6/25-33-2 - zzp-2024100821p-rcqx-pH2.0jz-1-jf75z-30min-P2.lcd	
方法文件名: RC\$PCH-962 - PCH-962-rcqx-FX274.lcm	
批处理文件名: RC\$PCH-962 - 20260408-rcqx-FX274.lcb	
样品瓶号: 1-14	版本号: 6.115
进样体积: 20 µl	实验者: xiechaojun
进样时间: 2026/04/08 13:40:30	处理者: xiechaojun
处理时间(V2): 2026/04/09 09:17:47	
仪器型号: SHIMADZU LC-2050C (FX274)	

<色谱图>

mV

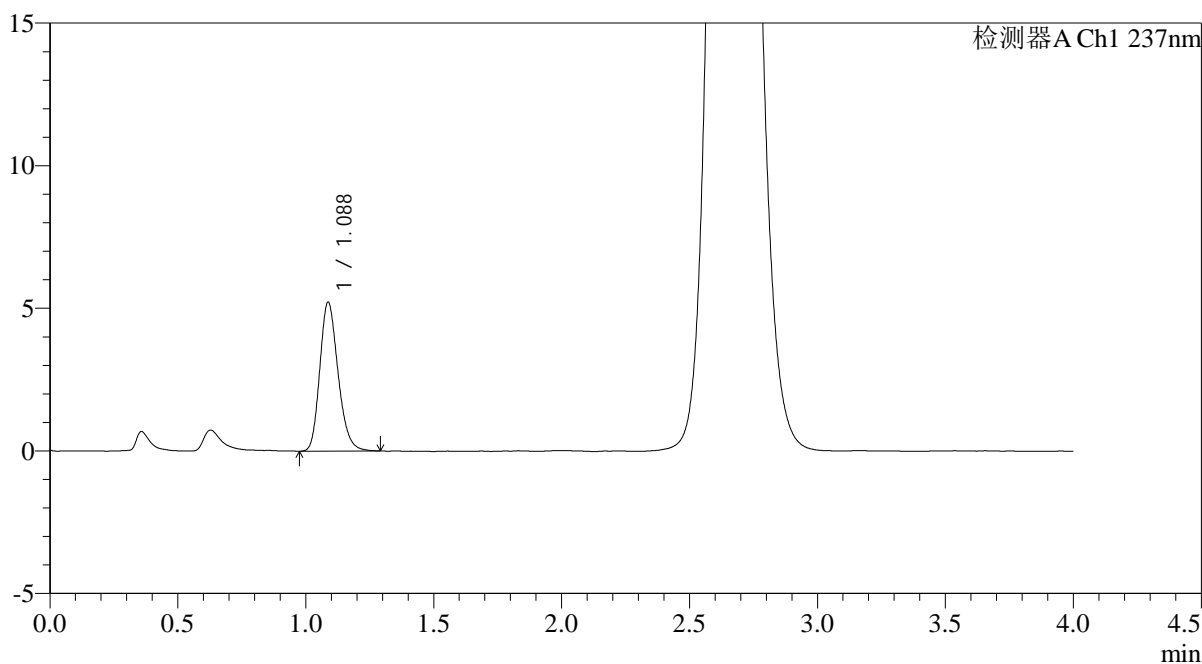

<峰表>

检测器A Ch1 237nm

峰号	保留时间	面积	面积%	高度	理论塔板数(USP)	拖尾因子	分离度(USP)
1	1.088	25903	100.000	5222	1125	1.209	--
总计		25903	100.000	5222			

图32 替米沙坦氨氯地平片溶出曲线测定HPLC图谱
自制品-2024100821批-pH2.0介质-浆法-75转-30min-片2
供试品溶液-1

<样品信息>

色谱柱: XB-C18(50mm*4.6mm,5μm) 流 速: 2.0ml/min
 柱温: 30°C 波 长: 237nm
 数据文件名: RC\$PCH-962 - 0-6/25-34-2 - zzp-2024100821p-rcqx-pH2.0jz-1-jf75z-30min-P3.lcd
 方法文件名: RC\$PCH-962 - PCH-962-rcqx-FX274.lcm
 批处理文件名: RC\$PCH-962 - 20260408-rcqx-FX274.lcb
 样品瓶号: 1-23
 进样体积: 20 μl 版本号: 6.115
 进样时间: 2026/04/08 13:44:53 实验者: xiechaojun
 处理时间(V2): 2026/04/09 09:17:50 处理者: xiechaojun
 仪器型号: SHIMADZU LC-2050C (FX274)

<色谱图>

mV

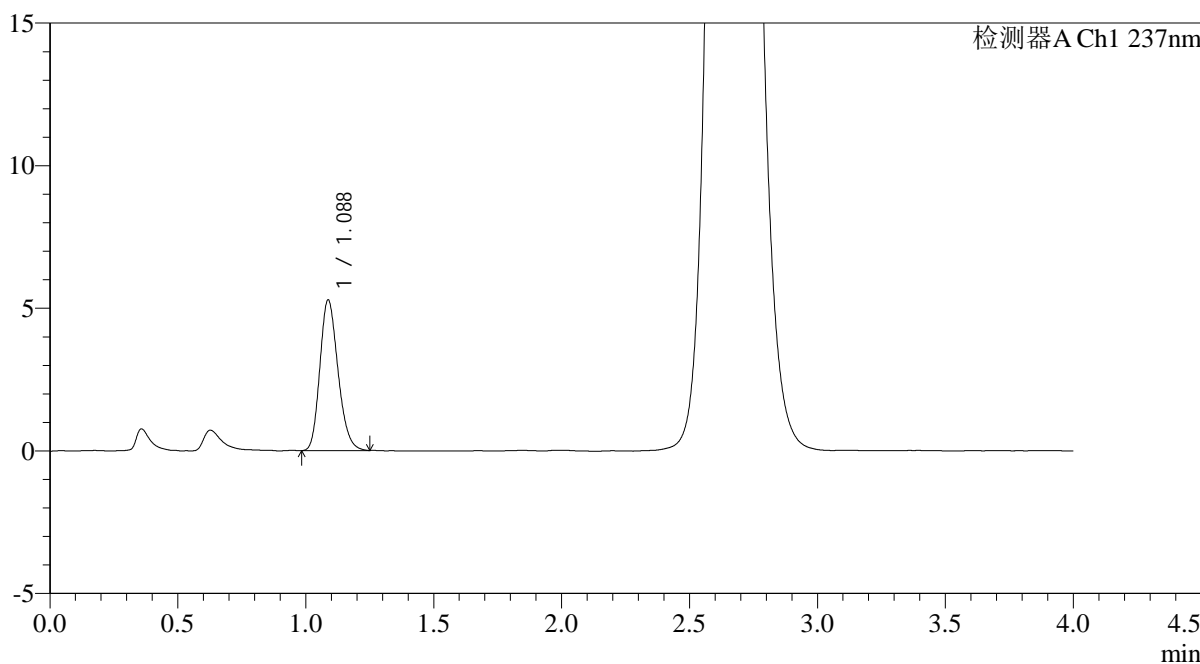

<峰表>

检测器A Ch1 237nm

峰号	保留时间	面积	面积%	高度	理论塔板数(USP)	拖尾因子	分离度(USP)
1	1.088	26028	100.000	5281	1128	1.202	--
总计		26028	100.000	5281			

图33 替米沙坦氨氯地平片溶出曲线测定HPLC图谱
自制品-2024100821批-pH2.0介质-浆法-75转-30min-片3
供试品溶液-1

<样品信息>

色谱柱: XB-C18(50mm*4.6mm,5μm) 流 速: 2.0ml/min
 柱温: 30°C 波 长: 237nm
 数据文件名: RC\$PCH-962 - 0-6/25-35-2 - zzp-2024100821p-rcqx-pH2.0jz-1-jf75z-30min-P4.lcd
 方法文件名: RC\$PCH-962 - PCH-962-rcqx-FX274.lcm
 批处理文件名: RC\$PCH-962 - 20260408-rcqx-FX274.lcb
 样品瓶号: 1-32
 进样体积: 20 μl 版本号: 6.115
 进样时间: 2026/04/08 13:49:16 实验者: xiechaojun
 处理时间(V2): 2026/04/09 09:17:52 处理者: xiechaojun
 仪器型号: SHIMADZU LC-2050C (FX274)

<色谱图>

mV

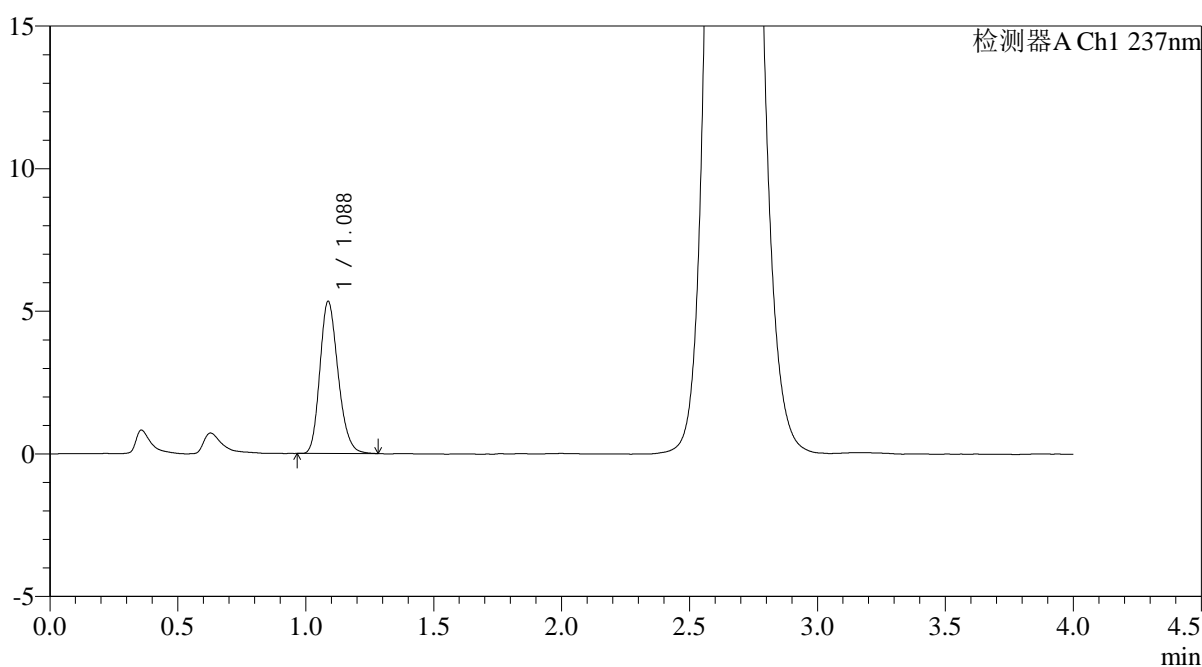

<峰表>

检测器A Ch1 237nm

峰号	保留时间	面积	面积%	高度	理论塔板数(USP)	拖尾因子	分离度(USP)
1	1.088	26398	100.000	5334	1123	1.208	--
总计		26398	100.000	5334			

图34 替米沙坦氨氯地平片溶出曲线测定HPLC图谱
 自制品-2024100821批-pH2.0介质-浆法-75转-30min-片4
 供试品溶液-1

<样品信息>

色谱柱: XB-C18(50mm*4.6mm,5µm)	流 速: 2.0ml/min
柱温:30°C	波 长: 237nm
数据文件名: RC\$PCH-962 - 0-6/25-36-2 - zzp-2024100821p-rcqx-pH2.0jz-1-jf75z-30min-P5.lcd	
方法文件名: RC\$PCH-962 - PCH-962-rcqx-FX274.lcm	
批处理文件名: RC\$PCH-962 - 20260408-rcqx-FX274.lcb	
样品瓶号: 1-41	版本号: 6.115
进样体积: 20 µl	实验者: xiechaojun
进样时间: 2026/04/08 13:53:39	处理者: xiechaojun
处理时间(V2): 2026/04/09 09:17:55	
仪器型号: SHIMADZU LC-2050C (FX274)	

<色谱图>

mV

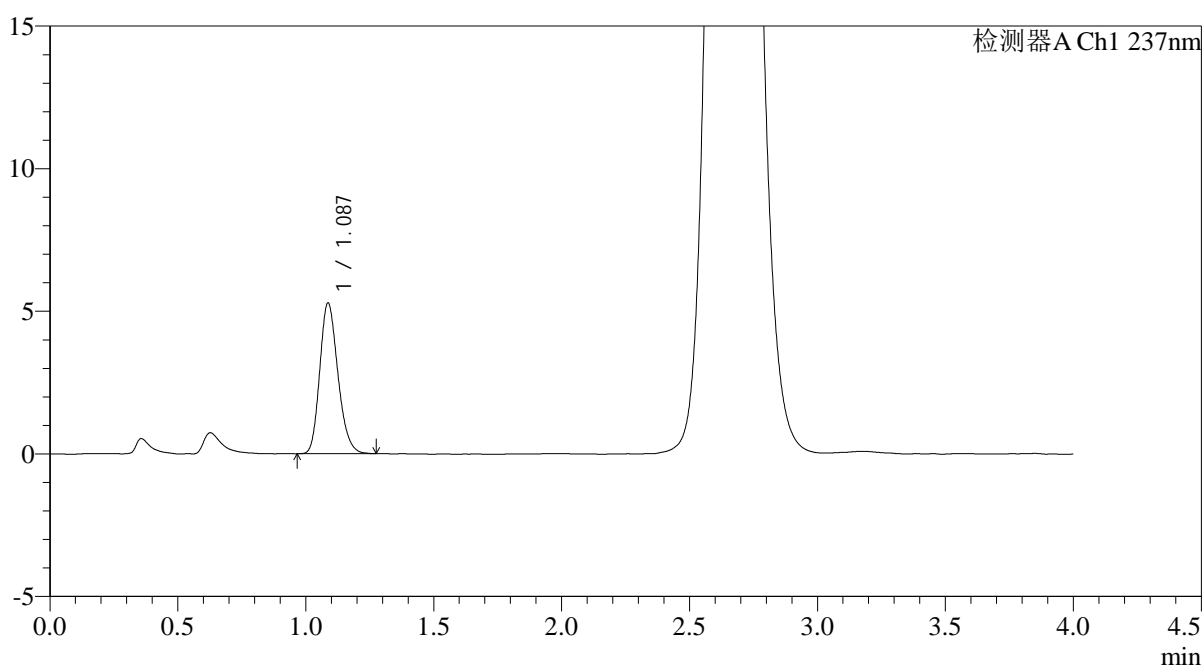

<峰表>

检测器A Ch1 237nm

峰号	保留时间	面积	面积%	高度	理论塔板数(USP)	拖尾因子	分离度(USP)
1	1.087	26141	100.000	5284	1130	1.208	--
总计		26141	100.000	5284			

图35 替米沙坦氨氯地平片溶出曲线测定HPLC图谱
自制品-2024100821批-pH2.0介质-浆法-75转-30min-片5
供试品溶液-1

<样品信息>

色谱柱: XB-C18(50mm*4.6mm,5μm) 流 速: 2.0ml/min
 柱温: 30°C 波 长: 237nm
 数据文件名: RC\$PCH-962 - 0-6/25-37-2 - zzp-2024100821p-rcqx-pH2.0jz-1-jf75z-30min-P6.lcd
 方法文件名: RC\$PCH-962 - PCH-962-rcqx-FX274.lcm
 批处理文件名: RC\$PCH-962 - 20260408-rcqx-FX274.lcb
 样品瓶号: 1-50
 进样体积: 20 μl 版本号: 6.115
 进样时间: 2026/04/08 13:58:02 实验者: xiechaojun
 处理时间(V2): 2026/04/09 09:17:58 处理者: xiechaojun
 仪器型号: SHIMADZU LC-2050C (FX274)

<色谱图>

mV

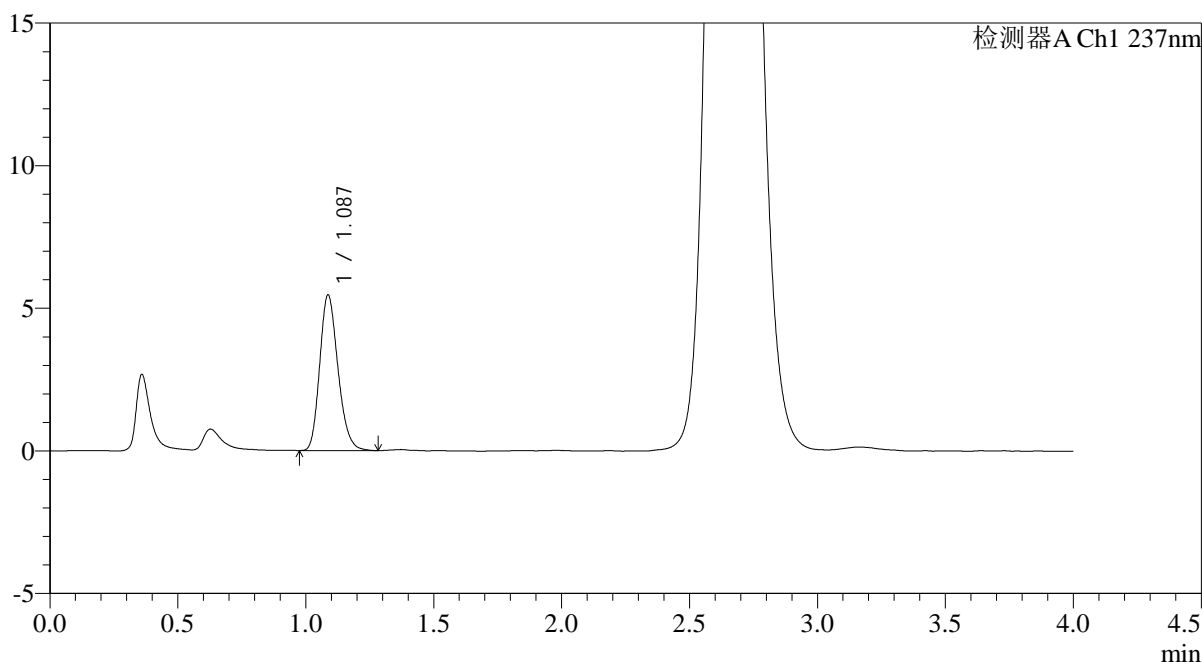

<峰表>

检测器A Ch1 237nm

峰号	保留时间	面积	面积%	高度	理论塔板数(USP)	拖尾因子	分离度(USP)
1	1.087	27083	100.000	5453	1118	1.207	--
总计		27083	100.000	5453			

图36 替米沙坦氨氯地平片溶出曲线测定HPLC图谱
 自制品-2024100821批-pH2.0介质-浆法-75转-30min-片6
 供试品溶液-1



PCH-962

<样品信息>

色谱柱: XB-C18(50mm*4.6mm,5μm) 流 速: 2.0ml/min
 柱温: 30°C 波 长: 237nm
 数据文件名: RC\$PCH-962 - 0-6/25-38-2 - zzp-2024100821p-rcqx-pH2.0jz-1-jf75z-45min-P1.lcd
 方法文件名: RC\$PCH-962 - PCH-962-rcqx-FX274.lcm
 批处理文件名: RC\$PCH-962 - 20260408-rcqx-FX274.lcb
 样品瓶号: 1-6 版本号: 6.115
 进样体积: 20 μl 实验者: xiechaojun
 进样时间: 2026/04/08 14:02:25 处理者: xiechaojun
 处理时间(V2): 2026/04/09 09:18:01
 仪器型号: SHIMADZU LC-2050C (FX274)

<色谱图>

mV

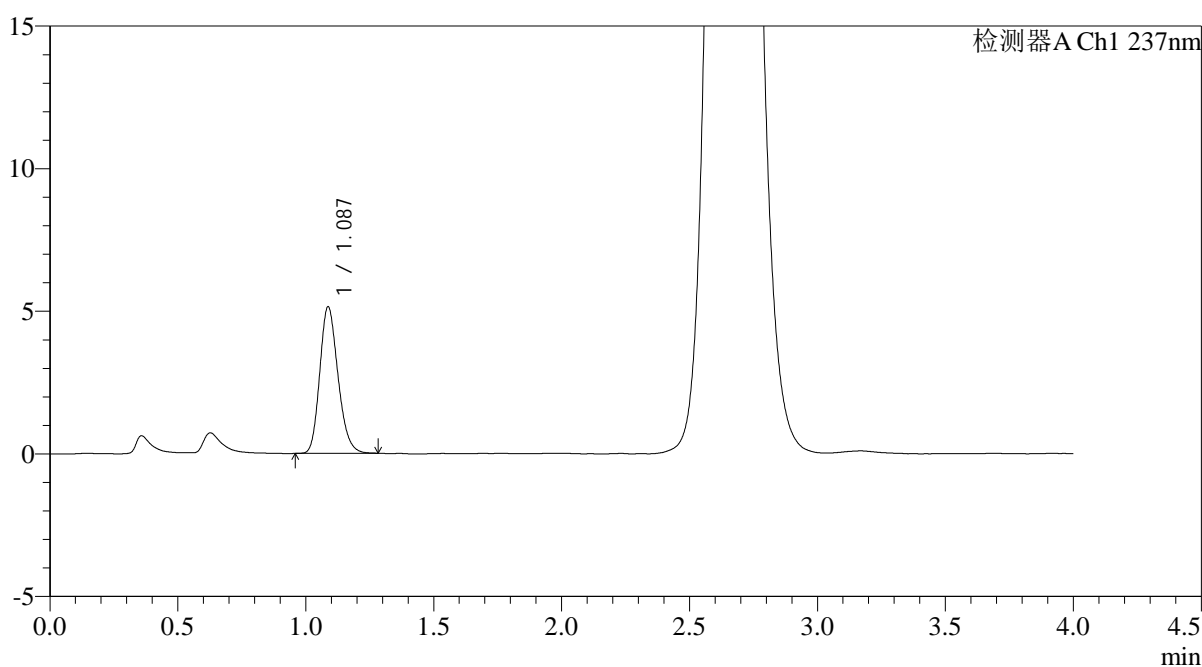

<峰表>

检测器A Ch1 237nm

峰号	保留时间	面积	面积%	高度	理论塔板数(USP)	拖尾因子	分离度(USP)
1	1.087	25482	100.000	5137	1118	1.197	--
总计		25482	100.000	5137			

图37 替米沙坦氨氯地平片溶出曲线测定HPLC图谱
 自制品-2024100821批-pH2.0介质-浆法-75转-45min-片1
 供试品溶液-1

<样品信息>

色谱柱: XB-C18(50mm*4.6mm,5μm)	流 速: 2.0ml/min
柱温:30°C	波 长: 237nm
数据文件名: RC\$PCH-962 - 0-6/25-39-2 - zzp-2024100821p-rcqx-pH2.0jz-1-jf75z-45min-P2.lcd	
方法文件名: RC\$PCH-962 - PCH-962-rcqx-FX274.lcm	
批处理文件名: RC\$PCH-962 - 20260408-rcqx-FX274.lcb	
样品瓶号: 1-15	版本号: 6.115
进样体积: 20 μl	实验者: xiechaojun
进样时间: 2026/04/08 14:06:47	处理者: xiechaojun
处理时间(V2): 2026/04/09 09:18:04	
仪器型号: SHIMADZU LC-2050C (FX274)	

<色谱图>

mV

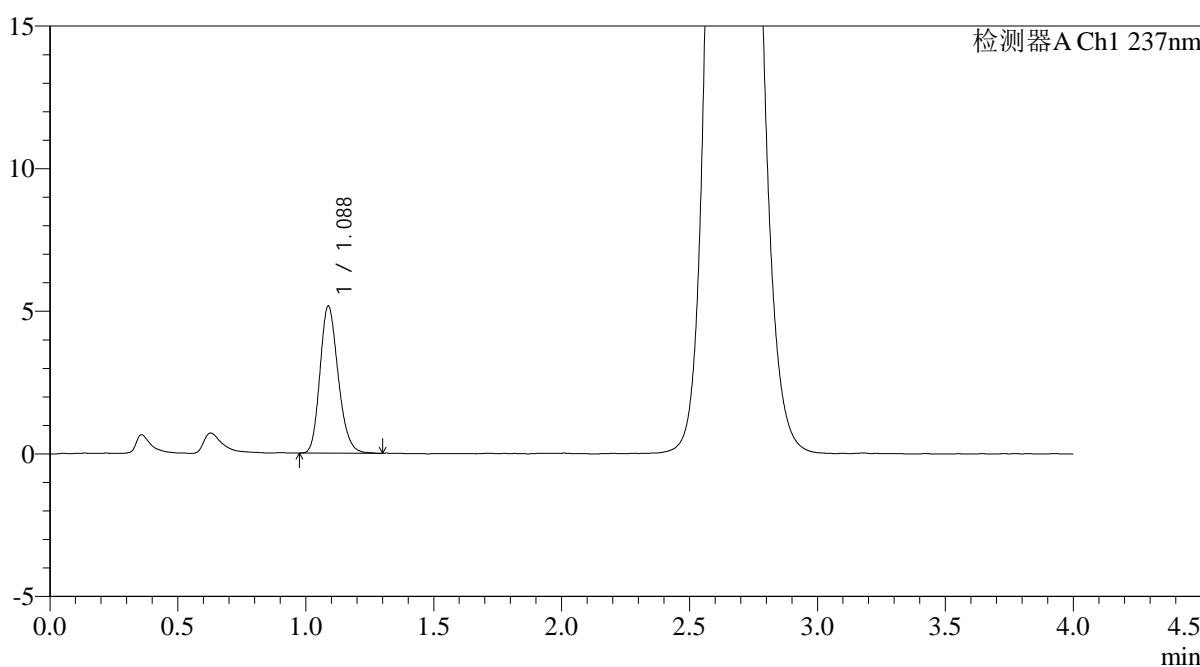

<峰表>

检测器A Ch1 237nm

峰号	保留时间	面积	面积%	高度	理论塔板数(USP)	拖尾因子	分离度(USP)
1	1.088	25551	100.000	5160	1124	1.201	--
总计		25551	100.000	5160			

图38 替米沙坦氨氯地平片溶出曲线测定HPLC图谱
自制品-2024100821批-pH2.0介质-浆法-75转-45min-片2
供试品溶液-1

<样品信息>

色谱柱: XB-C18(50mm*4.6mm,5μm)	流 速: 2.0ml/min
柱温:30°C	波 长: 237nm
数据文件名: RC\$PCH-962 - 0-6/25-40-2 - zzp-2024100821p-rcqx-pH2.0jz-1-jf75z-45min-P3.lcd	
方法文件名: RC\$PCH-962 - PCH-962-rcqx-FX274.lcm	
批处理文件名: RC\$PCH-962 - 20260408-rcqx-FX274.lcb	
样品瓶号: 1-24	版本号: 6.115
进样体积: 20 μl	实验者: xiechaojun
进样时间: 2026/04/08 14:11:08	处理者: xiechaojun
处理时间(V2): 2026/04/09 09:18:06	
仪器型号: SHIMADZU LC-2050C (FX274)	

<色谱图>

mV

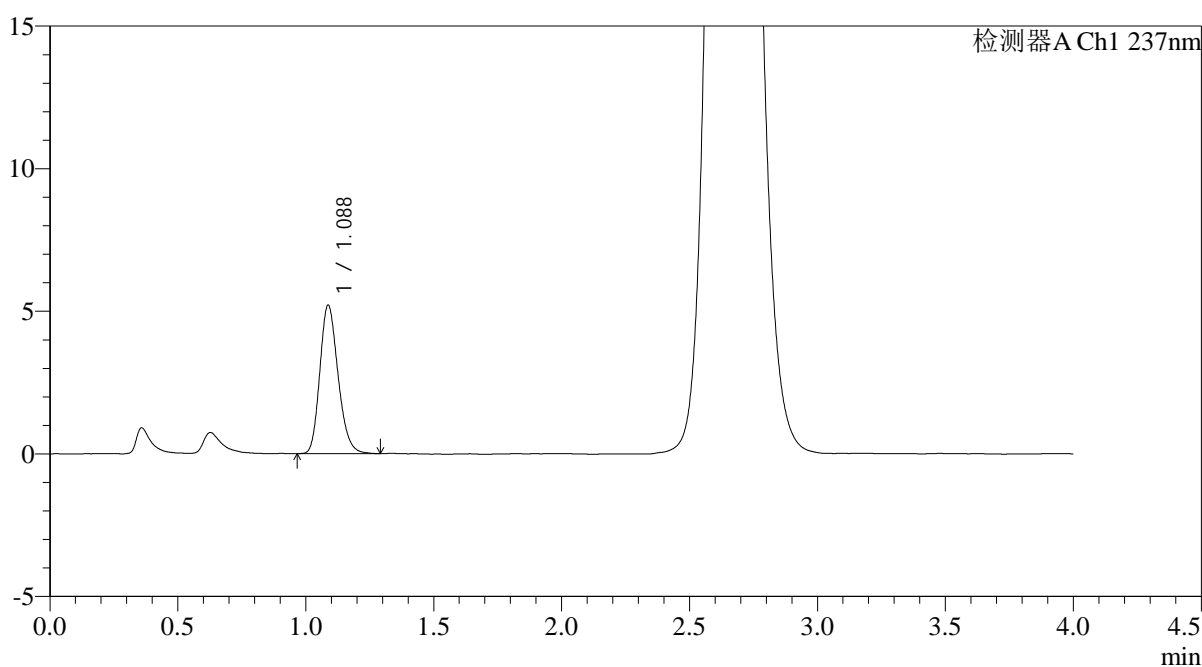

<峰表>

检测器A Ch1 237nm

峰号	保留时间	面积	面积%	高度	理论塔板数(USP)	拖尾因子	分离度(USP)
1	1.088	25807	100.000	5205	1122	1.204	--
总计		25807	100.000	5205			

图39 替米沙坦氨氯地平片溶出曲线测定HPLC图谱
自制品-2024100821批-pH2.0介质-浆法-75转-45min-片3
供试品溶液-1

<样品信息>

色谱柱: XB-C18(50mm*4.6mm,5μm)	流 速: 2.0ml/min
柱温:30°C	波 长: 237nm
数据文件名: RC\$PCH-962 - 0-6/25-41-2 - zzp-2024100821p-rcqx-pH2.0jz-1-jf75z-45min-P4.lcd	
方法文件名: RC\$PCH-962 - PCH-962-rcqx-FX274.lcm	
批处理文件名: RC\$PCH-962 - 20260408-rcqx-FX274.lcb	
样品瓶号: 1-33	版本号: 6.115
进样体积: 20 μl	实验者: xiechaojun
进样时间: 2026/04/08 14:15:32	处理者: xiechaojun
处理时间(V2): 2026/04/09 09:18:09	
仪器型号: SHIMADZU LC-2050C (FX274)	

<色谱图>

mV

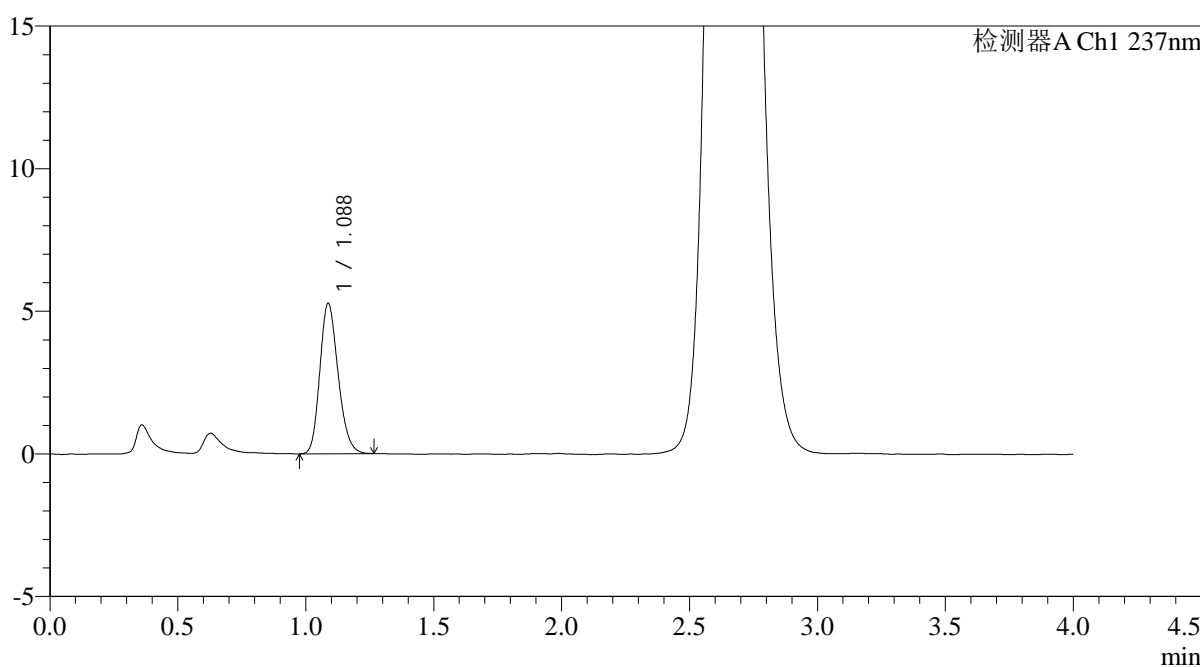

<峰表>

检测器A Ch1 237nm

峰号	保留时间	面积	面积%	高度	理论塔板数(USP)	拖尾因子	分离度(USP)
1	1.088	26167	100.000	5276	1116	1.196	--
总计		26167	100.000	5276			

图40 替米沙坦氨氯地平片溶出曲线测定HPLC图谱
自制品-2024100821批-pH2.0介质-浆法-75转-45min-片4
供试品溶液-1

<样品信息>

色谱柱: XB-C18(50mm*4.6mm,5μm)	流 速: 2.0ml/min
柱温:30°C	波 长: 237nm
数据文件名: RC\$PCH-962 - 0-6/25-42-2 - zzp-2024100821p-rcqx-pH2.0jz-1-jf75z-45min-P5.lcd	
方法文件名: RC\$PCH-962 - PCH-962-rcqx-FX274.lcm	
批处理文件名: RC\$PCH-962 - 20260408-rcqx-FX274.lcb	
样品瓶号: 1-42	版本号: 6.115
进样体积: 20 μl	实验者: xiechaojun
进样时间: 2026/04/08 14:19:55	处理者: xiechaojun
处理时间(V2): 2026/04/09 09:18:12	
仪器型号: SHIMADZU LC-2050C (FX274)	

<色谱图>

mV

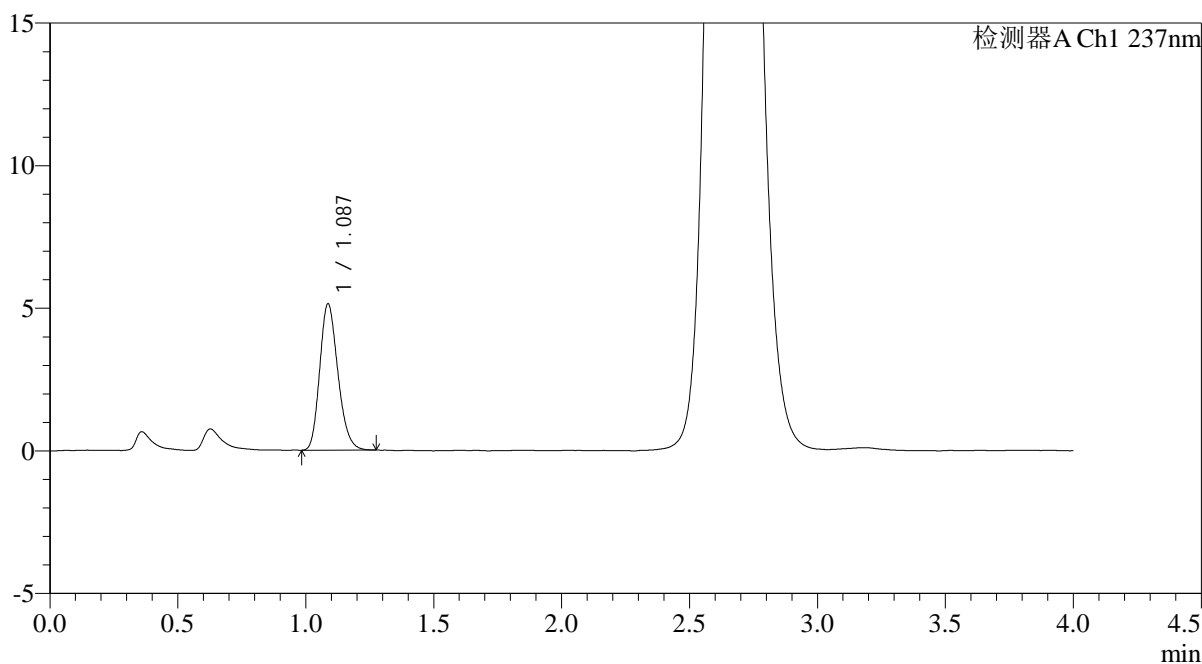

<峰表>

检测器A Ch1 237nm

峰号	保留时间	面积	面积%	高度	理论塔板数(USP)	拖尾因子	分离度(USP)
1	1.087	25330	100.000	5129	1124	1.205	--
总计		25330	100.000	5129			

图41 替米沙坦氨氯地平片溶出曲线测定HPLC图谱
自制品-2024100821批-pH2.0介质-浆法-75转-45min-片5
供试品溶液-1

<样品信息>

色谱柱: XB-C18(50mm*4.6mm,5μm)	流 速: 2.0ml/min
柱温:30°C	波 长: 237nm
数据文件名: RC\$PCH-962 - 0-6/25-43-2 - zzp-2024100821p-rcqx-pH2.0jz-1-jf75z-45min-P6.lcd	
方法文件名: RC\$PCH-962 - PCH-962-rcqx-FX274.lcm	
批处理文件名: RC\$PCH-962 - 20260408-rcqx-FX274.lcb	
样品瓶号: 1-51	版本号: 6.115
进样体积: 20 μl	实验者: xiechaojun
进样时间: 2026/04/08 14:24:17	处理者: xiechaojun
处理时间(V2): 2026/04/09 09:18:15	
仪器型号: SHIMADZU LC-2050C (FX274)	

<色谱图>

mV

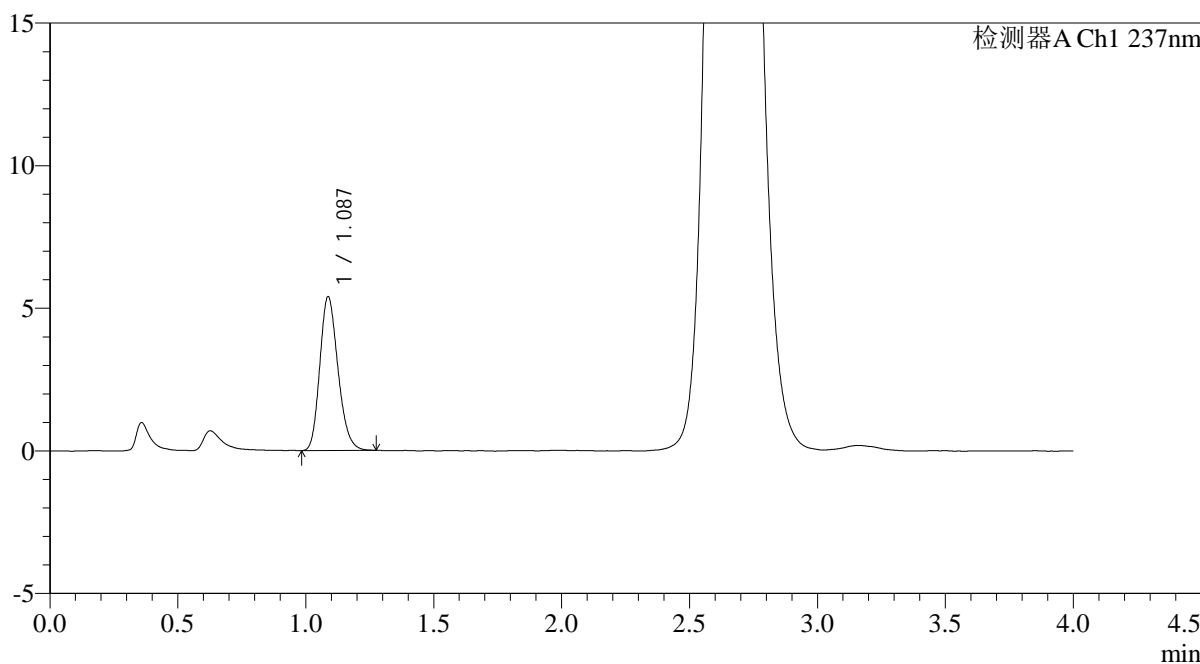

<峰表>

检测器A Ch1 237nm

峰号	保留时间	面积	面积%	高度	理论塔板数(USP)	拖尾因子	分离度(USP)
1	1.087	26626	100.000	5390	1122	1.202	--
总计		26626	100.000	5390			

图42 替米沙坦氨氯地平片溶出曲线测定HPLC图谱
自制品-2024100821批-pH2.0介质-浆法-75转-45min-片6
供试品溶液-1

<样品信息>

色谱柱: XB-C18(50mm*4.6mm,5µm)	流 速: 2.0ml/min
柱温:30°C	波 长: 237nm
数据文件名: RC\$PCH-962 - 0-6/25-44-2 - zzp-2024100821p-rcqx-pH2.0jz-1-jf75z-60min-P1.lcd	
方法文件名: RC\$PCH-962 - PCH-962-rcqx-FX274.lcm	
批处理文件名: RC\$PCH-962 - 20260408-rcqx-FX274.lcb	
样品瓶号: 1-7	版本号: 6.115
进样体积: 20 µl	实验者: xiechaojun
进样时间: 2026/04/08 14:28:39	处理者: xiechaojun
处理时间(V2): 2026/04/09 09:18:17	
仪器型号: SHIMADZU LC-2050C (FX274)	

<色谱图>

mV

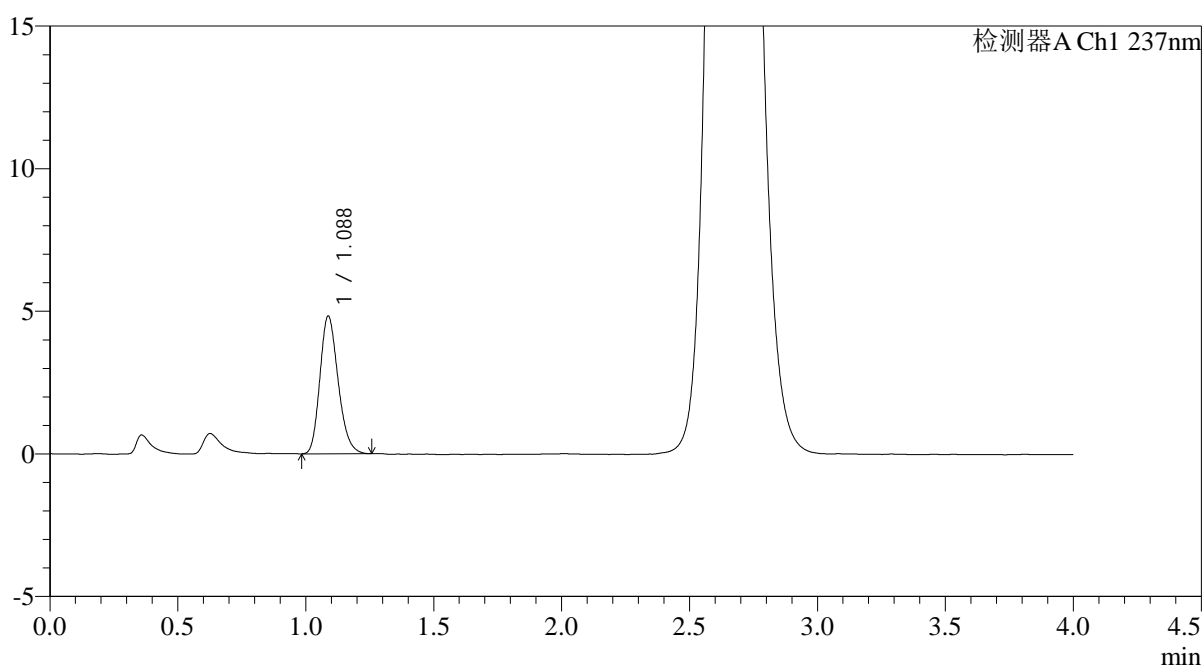

<峰表>

检测器A Ch1 237nm

峰号	保留时间	面积	面积%	高度	理论塔板数(USP)	拖尾因子	分离度(USP)
1	1.088	23931	100.000	4829	1118	1.211	--
总计		23931	100.000	4829			

图43 替米沙坦氨氯地平片溶出曲线测定HPLC图谱
自制品-2024100821批-pH2.0介质-浆法-75转-60min-片1
供试品溶液-1

<样品信息>

色谱柱: XB-C18(50mm*4.6mm,5μm)	流 速: 2.0ml/min
柱温:30°C	波 长: 237nm
数据文件名: RC\$PCH-962 - 0-6/25-45-2 - zzp-2024100821p-rcqx-pH2.0jz-1-jf75z-60min-P2.lcd	
方法文件名: RC\$PCH-962 - PCH-962-rcqx-FX274.lcm	
批处理文件名: RC\$PCH-962 - 20260408-rcqx-FX274.lcb	
样品瓶号: 1-16	版本号: 6.115
进样体积: 20 μl	实验者: xiechaojun
进样时间: 2026/04/08 14:33:01	处理者: xiechaojun
处理时间(V2): 2026/04/09 09:18:20	
仪器型号: SHIMADZU LC-2050C (FX274)	

<色谱图>

mV

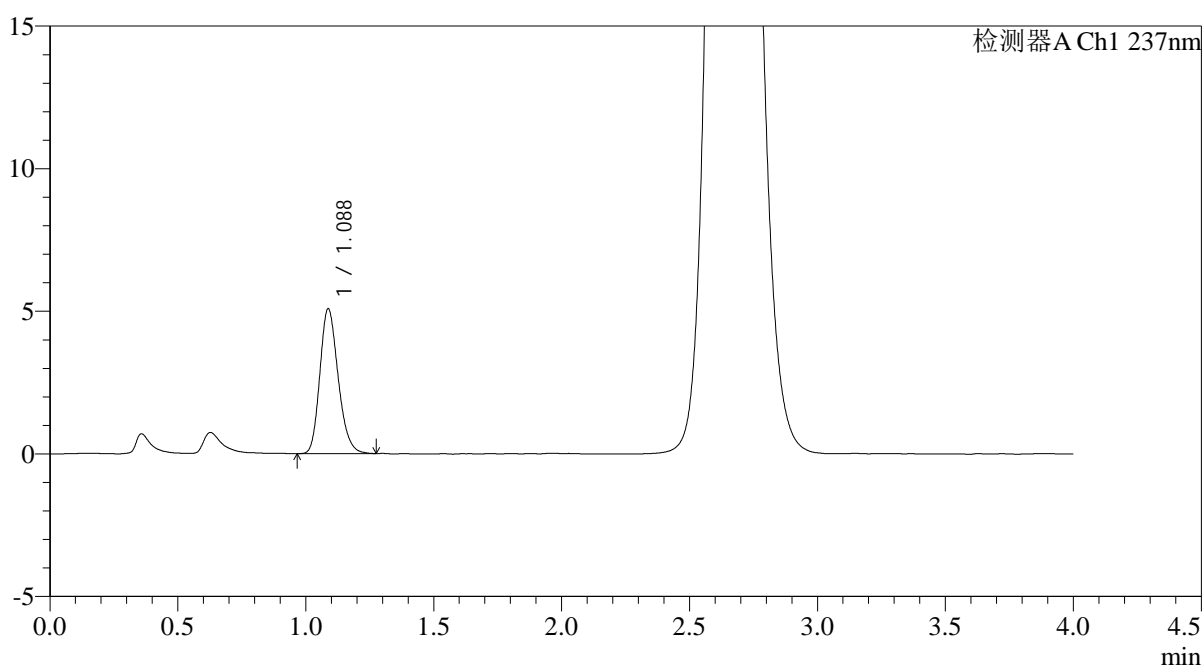

<峰表>

检测器A Ch1 237nm

峰号	保留时间	面积	面积%	高度	理论塔板数(USP)	拖尾因子	分离度(USP)
1	1.088	25234	100.000	5080	1120	1.206	--
总计		25234	100.000	5080			

图44 替米沙坦氨氯地平片溶出曲线测定HPLC图谱
自制品-2024100821批-pH2.0介质-浆法-75转-60min-片2
供试品溶液-1

<样品信息>

色谱柱: XB-C18(50mm*4.6mm,5μm)	流 速: 2.0ml/min
柱温:30°C	波 长: 237nm
数据文件名: RC\$PCH-962 - 0-6/25-46-2 - zzp-2024100821p-rcqx-pH2.0jz-1-jf75z-60min-P3.lcd	
方法文件名: RC\$PCH-962 - PCH-962-rcqx-FX274.lcm	
批处理文件名: RC\$PCH-962 - 20260408-rcqx-FX274.lcb	
样品瓶号: 1-25	版本号: 6.115
进样体积: 20 μl	实验者: xiechaojun
进样时间: 2026/04/08 14:37:23	处理者: xiechaojun
处理时间(V2): 2026/04/09 09:18:23	
仪器型号: SHIMADZU LC-2050C (FX274)	

<色谱图>

mV

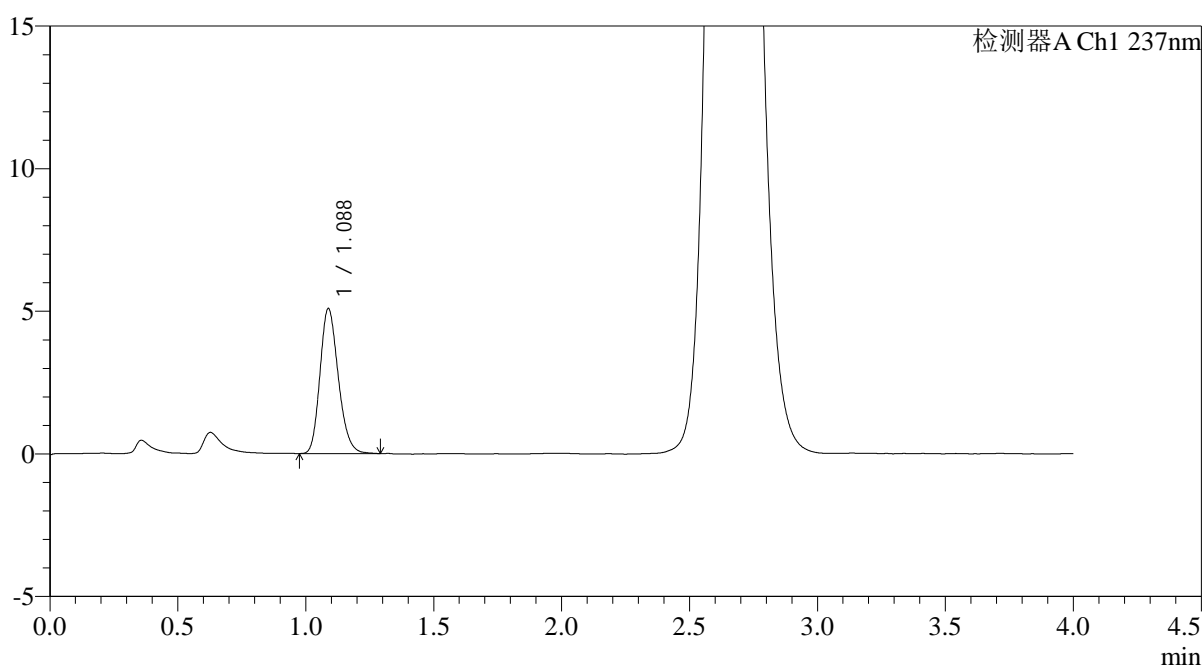

<峰表>

检测器A Ch1 237nm

峰号	保留时间	面积	面积%	高度	理论塔板数(USP)	拖尾因子	分离度(USP)
1	1.088	25304	100.000	5086	1115	1.201	--
总计		25304	100.000	5086			

图45 替米沙坦氨氯地平片溶出曲线测定HPLC图谱
自制品-2024100821批-pH2.0介质-浆法-75转-60min-片3
供试品溶液-1

<样品信息>

色谱柱: XB-C18(50mm*4.6mm,5μm)	流 速: 2.0ml/min
柱温:30°C	波 长: 237nm
数据文件名: RC\$PCH-962 - 0-6/25-47-2 - zzp-2024100821p-rcqx-pH2.0jz-1-jf75z-60min-P4.lcd	
方法文件名: RC\$PCH-962 - PCH-962-rcqx-FX274.lcm	
批处理文件名: RC\$PCH-962 - 20260408-rcqx-FX274.lcb	
样品瓶号: 1-34	版本号: 6.115
进样体积: 20 μl	实验者: xiechaojun
进样时间: 2026/04/08 14:41:46	处理者: xiechaojun
处理时间(V2): 2026/04/09 09:18:26	
仪器型号: SHIMADZU LC-2050C (FX274)	

<色谱图>

mV

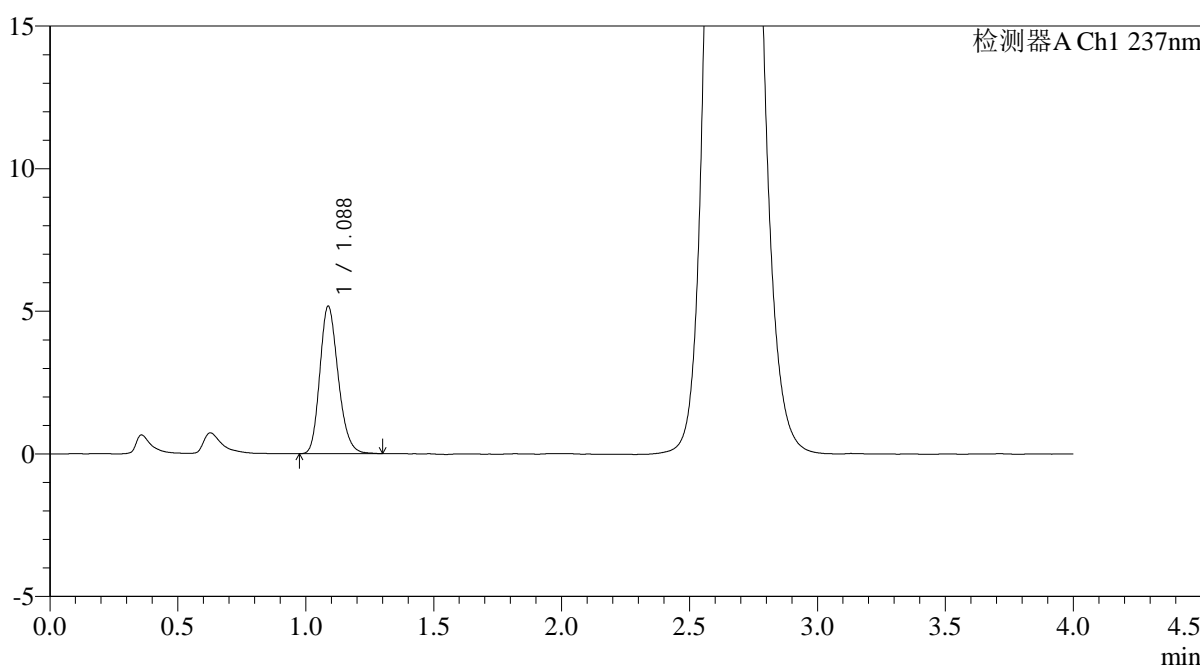

<峰表>

检测器A Ch1 237nm

峰号	保留时间	面积	面积%	高度	理论塔板数(USP)	拖尾因子	分离度(USP)
1	1.088	25813	100.000	5172	1111	1.206	--
总计		25813	100.000	5172			

图46 替米沙坦氨氯地平片溶出曲线测定HPLC图谱
自制品-2024100821批-pH2.0介质-浆法-75转-60min-片4
供试品溶液-1

<样品信息>

色谱柱: XB-C18(50mm*4.6mm,5μm)	流 速: 2.0ml/min
柱温:30°C	波 长: 237nm
数据文件名: RC\$PCH-962 - 0-6/25-48-2 - zzp-2024100821p-rcqx-pH2.0jz-1-jf75z-60min-P5.lcd	
方法文件名: RC\$PCH-962 - PCH-962-rcqx-FX274.lcm	
批处理文件名: RC\$PCH-962 - 20260408-rcqx-FX274.lcb	
样品瓶号: 1-43	版本号: 6.115
进样体积: 20 μl	实验者: xiechaojun
进样时间: 2026/04/08 14:46:08	处理者: xiechaojun
处理时间(V2): 2026/04/09 09:18:29	
仪器型号: SHIMADZU LC-2050C (FX274)	

<色谱图>

mV

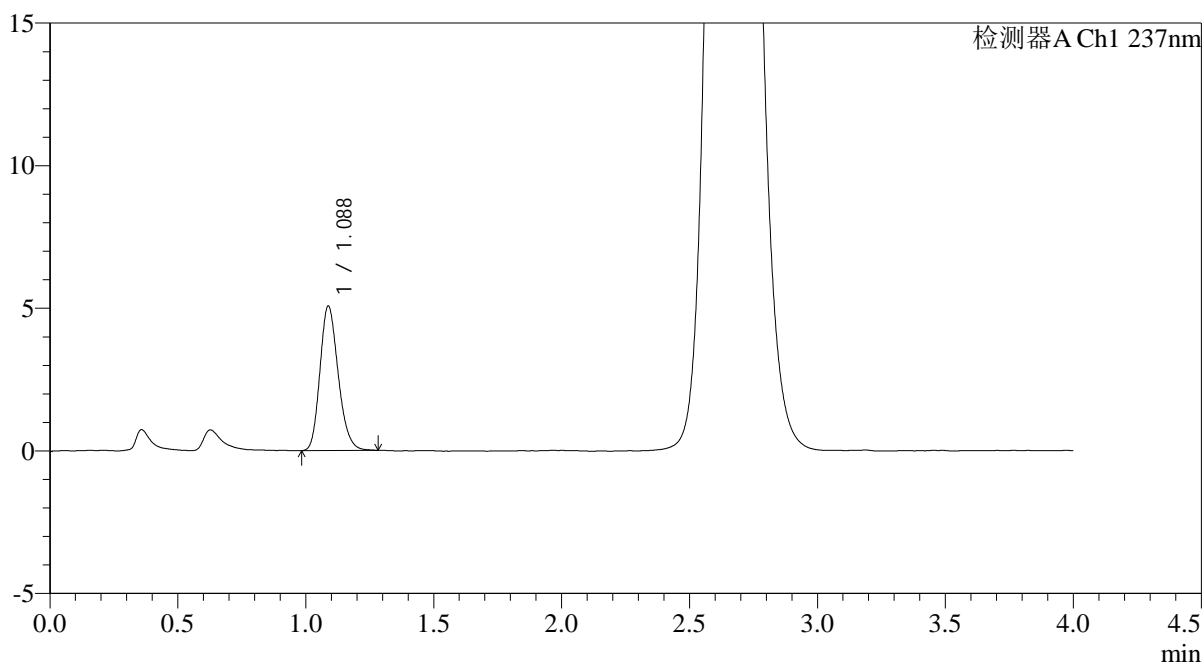

<峰表>

检测器A Ch1 237nm

峰号	保留时间	面积	面积%	高度	理论塔板数(USP)	拖尾因子	分离度(USP)
1	1.088	25160	100.000	5070	1120	1.201	--
总计		25160	100.000	5070			

图47 替米沙坦氨氯地平片溶出曲线测定HPLC图谱
自制品-2024100821批-pH2.0介质-浆法-75转-60min-片5
供试品溶液-1

<样品信息>

色谱柱: XB-C18(50mm*4.6mm,5μm)	流 速: 2.0ml/min
柱温:30°C	波 长: 237nm
数据文件名: RC\$PCH-962 - 0-6/25-49-2 - zzp-2024100821p-rcqx-pH2.0jz-1-jf75z-60min-P6.lcd	
方法文件名: RC\$PCH-962 - PCH-962-rcqx-FX274.lcm	
批处理文件名: RC\$PCH-962 - 20260408-rcqx-FX274.lcb	
样品瓶号: 1-52	版本号: 6.115
进样体积: 20 μl	实验者: xiechaojun
进样时间: 2026/04/08 14:50:31	处理者: xiechaojun
处理时间(V2): 2026/04/09 09:18:31	
仪器型号: SHIMADZU LC-2050C (FX274)	

<色谱图>

mV

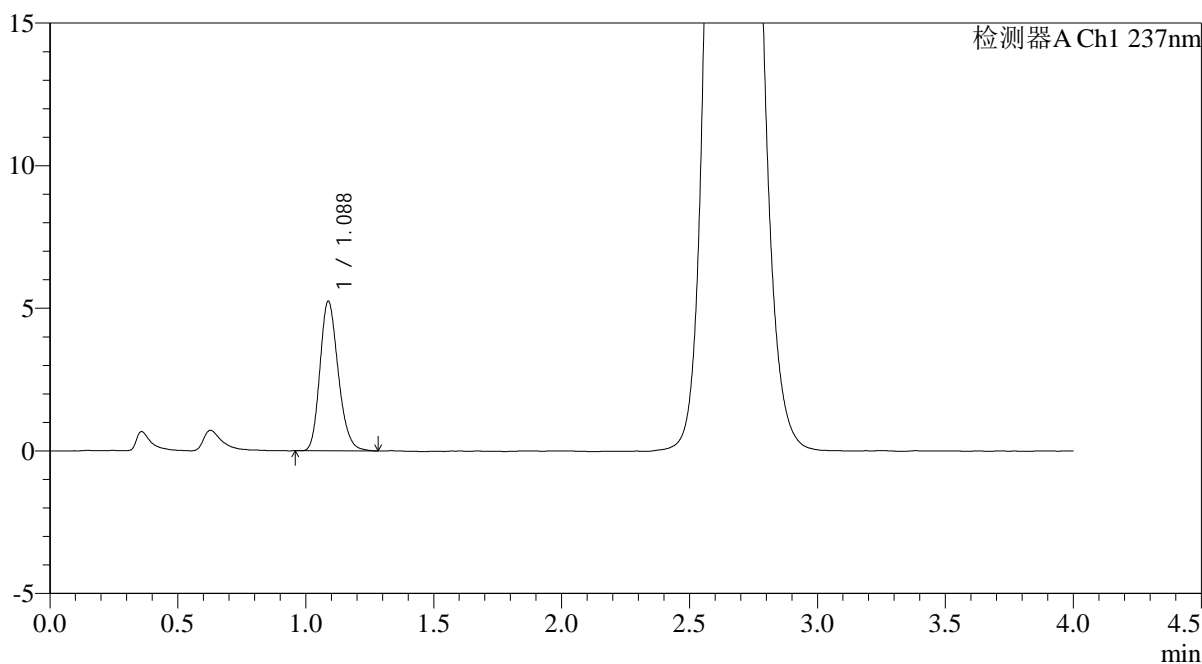

<峰表>

检测器A Ch1 237nm

峰号	保留时间	面积	面积%	高度	理论塔板数(USP)	拖尾因子	分离度(USP)
1	1.088	26092	100.000	5248	1122	1.205	--
总计		26092	100.000	5248			

图48 替米沙坦氨氯地平片溶出曲线测定HPLC图谱
自制品-2024100821批-pH2.0介质-浆法-75转-60min-片6
供试品溶液-1

<样品信息>

色谱柱: XB-C18(50mm*4.6mm,5 μ m)柱温:30 $^{\circ}$ C

数据文件名: RC\$PCH-962 - 0-6/25-50-2 - zzp-2024100821p-rcqx-pH2.0jz-1-jf75z-jxzs-P1.lcd

方法文件名: RC\$PCH-962 - PCH-962-rcqx-FX274.lcm

批处理文件名: RC\$PCH-962 - 20260408-rcqx-FX274.lcb

样品瓶号: 1-8

进样体积: 20 μ l

进样时间: 2026/04/08 14:54:55

处理时间(V2): 2026/04/09 09:18:34

仪器型号: SHIMADZU LC-2050C (FX274)

流 速: 2.0ml/min

波 长: 237nm

版本号: 6.115

实验者: xiechaojun

处理者: xiechaojun

<色谱图>

mV

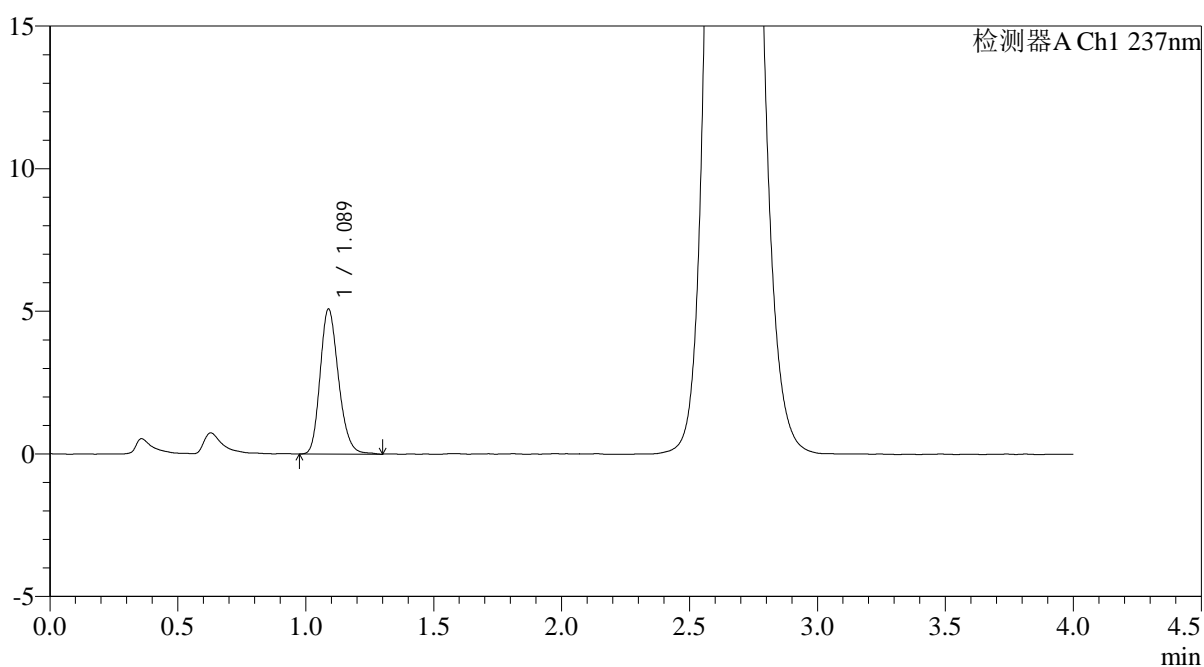

<峰表>

检测器A Ch1 237nm

峰号	保留时间	面积	面积%	高度	理论塔板数(USP)	拖尾因子	分离度(USP)
1	1.089	25375	100.000	5087	1118	1.205	--
总计		25375	100.000	5087			

图49 替米沙坦氨氯地平片溶出曲线测定HPLC图谱
自制品-2024100821批-pH2.0介质-桨法-75转-极限转速-片1
供试品溶液-1

<样品信息>

色谱柱: XB-C18(50mm*4.6mm,5 μ m)柱温:30 $^{\circ}$ C

数据文件名: RC\$PCH-962 - 0-6/25-51-2 - zzp-2024100821p-rcqx-pH2.0jz-1-jf75z-jxzs-P2.lcd

方法文件名: RC\$PCH-962 - PCH-962-rcqx-FX274.lcm

批处理文件名: RC\$PCH-962 - 20260408-rcqx-FX274.lcb

样品瓶号: 1-17

进样体积: 20 μ l

进样时间: 2026/04/08 14:59:18

处理时间(V2): 2026/04/09 09:18:37

仪器型号: SHIMADZU LC-2050C (FX274)

流 速: 2.0ml/min

波 长: 237nm

版本号: 6.115

实验者: xiechaojun

处理者: xiechaojun

<色谱图>

mV

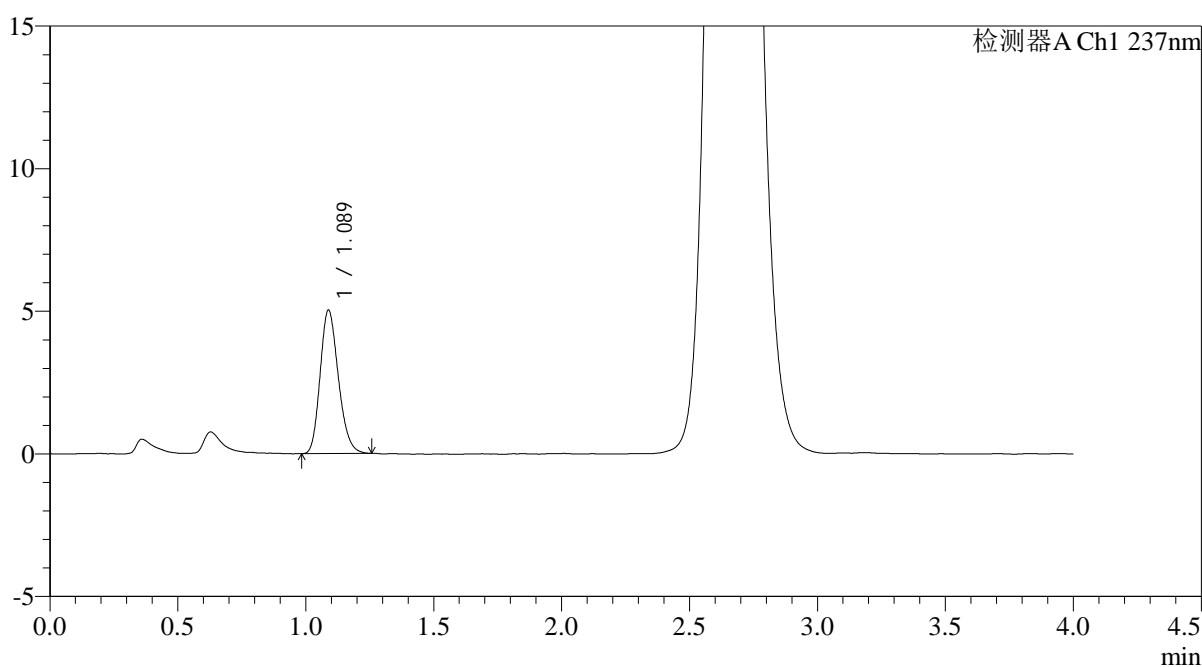

<峰表>

检测器A Ch1 237nm

峰号	保留时间	面积	面积%	高度	理论塔板数(USP)	拖尾因子	分离度(USP)
1	1.089	24923	100.000	5031	1122	1.200	--
总计		24923	100.000	5031			

<样品信息>

色谱柱: XB-C18(50mm*4.6mm,5μm)	流 速: 2.0ml/min
柱温:30°C	波 长: 237nm
数据文件名: RC\$PCH-962 - 0-6/25-52-2 - zzp-2024100821p-rcqx-pH2.0jz-1-jf75z-jxzs-P3.lcd	
方法文件名: RC\$PCH-962 - PCH-962-rcqx-FX274.lcm	
批处理文件名: RC\$PCH-962 - 20260408-rcqx-FX274.lcb	
样品瓶号: 1-26	版本号: 6.115
进样体积: 20 μl	实验者: xiechaojun
进样时间: 2026/04/08 15:03:41	处理者: xiechaojun
处理时间(V2): 2026/04/09 09:18:40	
仪器型号: SHIMADZU LC-2050C (FX274)	

<色谱图>

mV

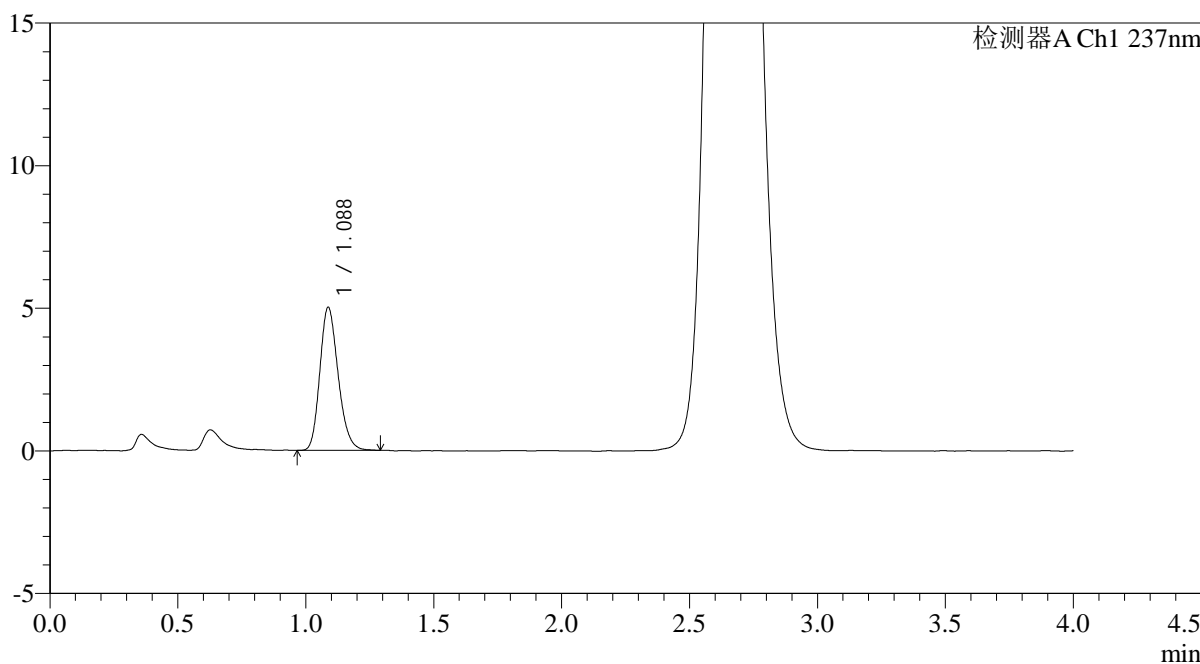

<峰表>

检测器A Ch1 237nm

峰号	保留时间	面积	面积%	高度	理论塔板数(USP)	拖尾因子	分离度(USP)
1	1.088	24991	100.000	5020	1113	1.204	--
总计		24991	100.000	5020			

图51 替米沙坦氨氯地平片溶出曲线测定HPLC图谱
自制品-2024100821批-pH2.0介质-桨法-75转-极限转速-片3
供试品溶液-1

<样品信息>

色谱柱: XB-C18(50mm*4.6mm,5 μ m)柱温:30 $^{\circ}$ C

数据文件名: RC\$PCH-962 - 0-6/25-53-2 - zzp-2024100821p-rcqx-pH2.0jz-1-jf75z-jxzs-P4.lcd

方法文件名: RC\$PCH-962 - PCH-962-rcqx-FX274.lcm

批处理文件名: RC\$PCH-962 - 20260408-rcqx-FX274.lcb

样品瓶号: 1-35

进样体积: 20 μ l

进样时间: 2026/04/08 15:08:04

处理时间(V2): 2026/04/09 09:18:43

仪器型号: SHIMADZU LC-2050C (FX274)

流 速: 2.0ml/min

波 长: 237nm

版本号: 6.115

实验者: xiechaojun

处理者: xiechaojun

<色谱图>

mV

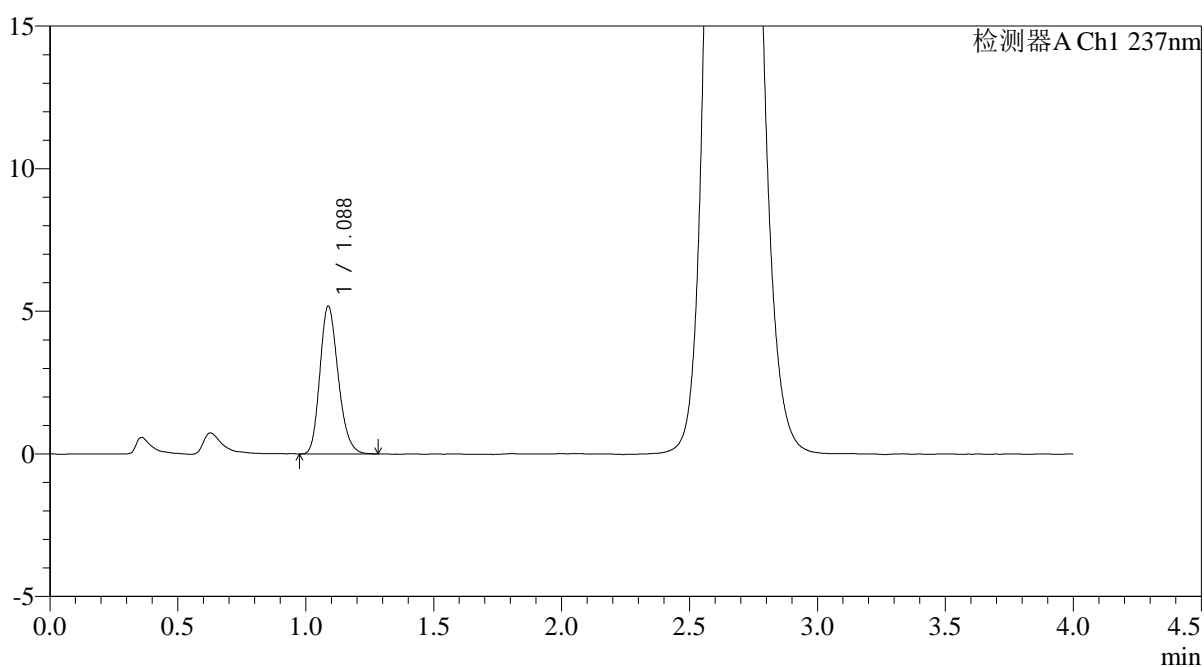

<峰表>

检测器A Ch1 237nm

峰号	保留时间	面积	面积%	高度	理论塔板数(USP)	拖尾因子	分离度(USP)
1	1.088	25797	100.000	5187	1113	1.210	--
总计		25797	100.000	5187			

<样品信息>

色谱柱: XB-C18(50mm*4.6mm,5 μ m)柱温:30 $^{\circ}$ C

数据文件名: RC\$PCH-962 - 0-6/25-54-2 - zzp-2024100821p-rcqx-pH2.0jz-1-jf75z-jxzs-P5.lcd

方法文件名: RC\$PCH-962 - PCH-962-rcqx-FX274.lcm

批处理文件名: RC\$PCH-962 - 20260408-rcqx-FX274.lcb

样品瓶号: 1-44

进样体积: 20 μ l

进样时间: 2026/04/08 15:12:26

处理时间(V2): 2026/04/09 09:18:45

仪器型号: SHIMADZU LC-2050C (FX274)

流 速: 2.0ml/min

波 长: 237nm

版本号: 6.115

实验者: xiechaojun

处理者: xiechaojun

<色谱图>

mV

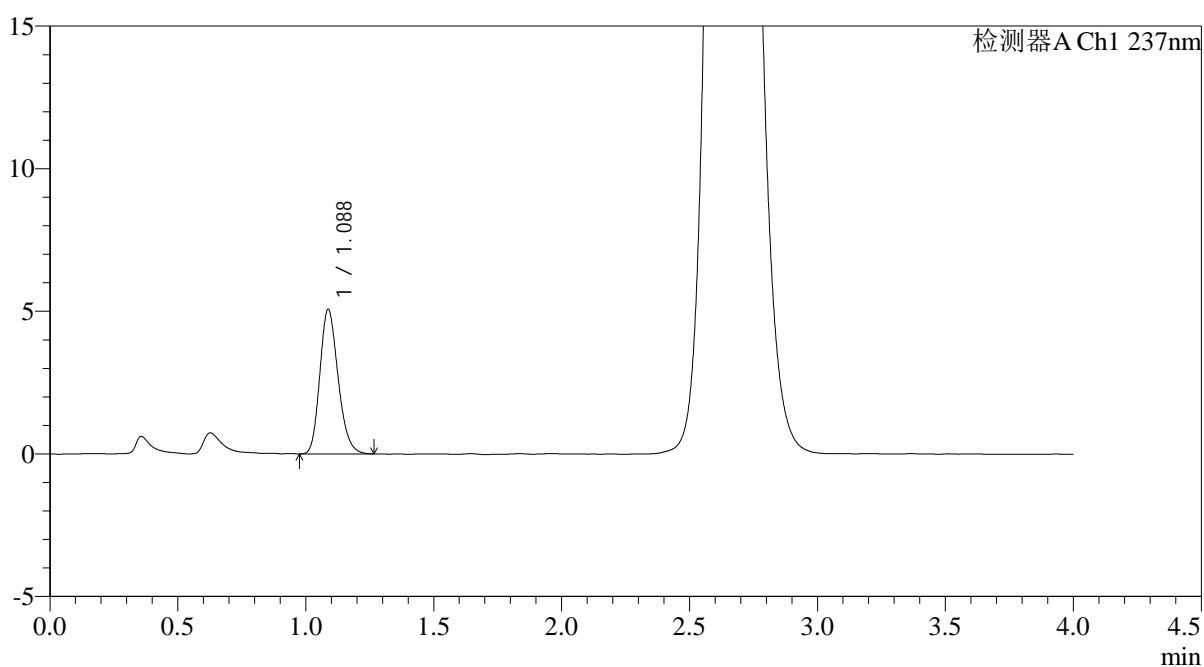

<峰表>

检测器A Ch1 237nm

峰号	保留时间	面积	面积%	高度	理论塔板数(USP)	拖尾因子	分离度(USP)
1	1.088	25112	100.000	5067	1120	1.205	--
总计		25112	100.000	5067			

<样品信息>

色谱柱: XB-C18(50mm*4.6mm,5 μ m)柱温:30 $^{\circ}$ C

数据文件名: RC\$PCH-962 - 0-6/25-55-2 - zzp-2024100821p-rcqx-pH2.0jz-1-jf75z-jxzs-P6.lcd

方法文件名: RC\$PCH-962 - PCH-962-rcqx-FX274.lcm

批处理文件名: RC\$PCH-962 - 20260408-rcqx-FX274.lcb

样品瓶号: 1-53

进样体积: 20 μ l

进样时间: 2026/04/08 15:16:50

处理时间(V2): 2026/04/09 09:18:48

仪器型号: SHIMADZU LC-2050C (FX274)

流 速: 2.0ml/min

波 长: 237nm

版本号: 6.115

实验者: xiechaojun

处理者: xiechaojun

<色谱图>

mV

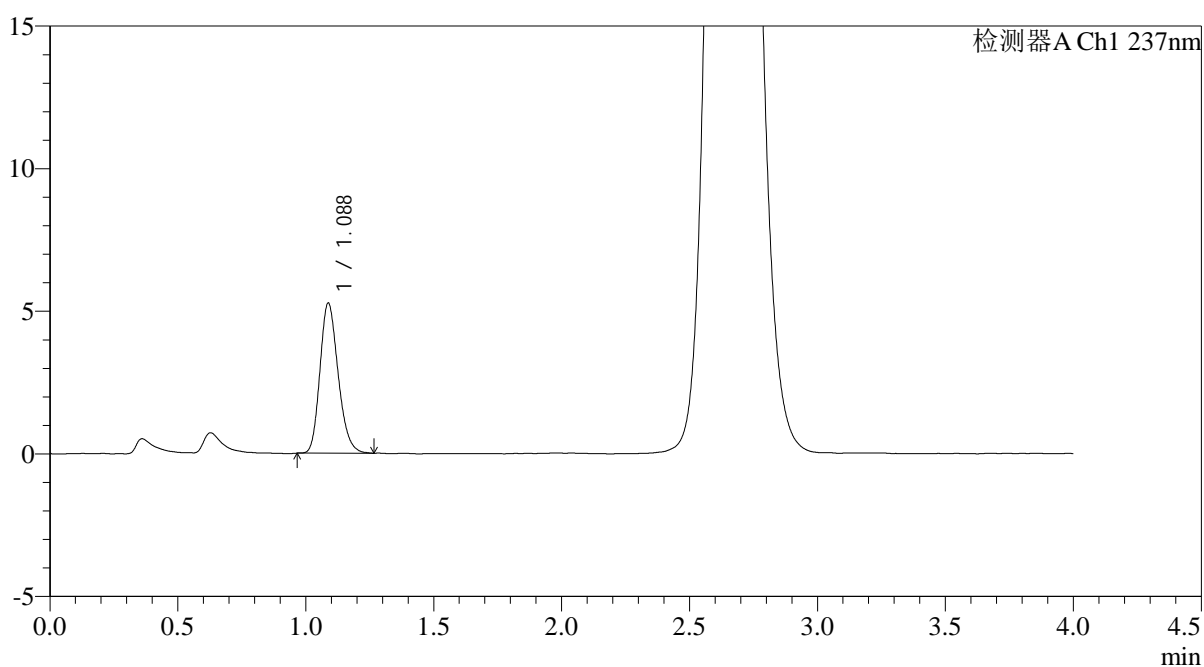

<峰表>

检测器A Ch1 237nm

峰号	保留时间	面积	面积%	高度	理论塔板数(USP)	拖尾因子	分离度(USP)
1	1.088	26004	100.000	5262	1127	1.208	--
总计		26004	100.000	5262			

图54 替米沙坦氨氯地平片溶出曲线测定HPLC图谱
自制品-2024100821批-pH2.0介质-桨法-75转-极限转速-片6
供试品溶液-1

<样品信息>

色谱柱: XB-C18(50mm*4.6mm,5μm)	流 速: 2.0ml/min
柱温:30°C	波 长: 237nm
数据文件名: RC\$PCH-962 - 0-6/25-56-2 - zzp-2024100821p-rcqx-pH2.0jz-1-jf75z-dz2-1.lcd	
方法文件名: RC\$PCH-962 - PCH-962-rcqx-FX274.lcm	
批处理文件名: RC\$PCH-962 - 20260408-rcqx-FX274.lcb	
样品瓶号: 1-27	版本号: 6.115
进样体积: 20 μl	实验者: xiechaojun
进样时间: 2026/04/08 15:21:12	处理者: xiechaojun
处理时间(V2): 2026/04/09 09:18:51	
仪器型号: SHIMADZU LC-2050C (FX274)	

<色谱图>

mV

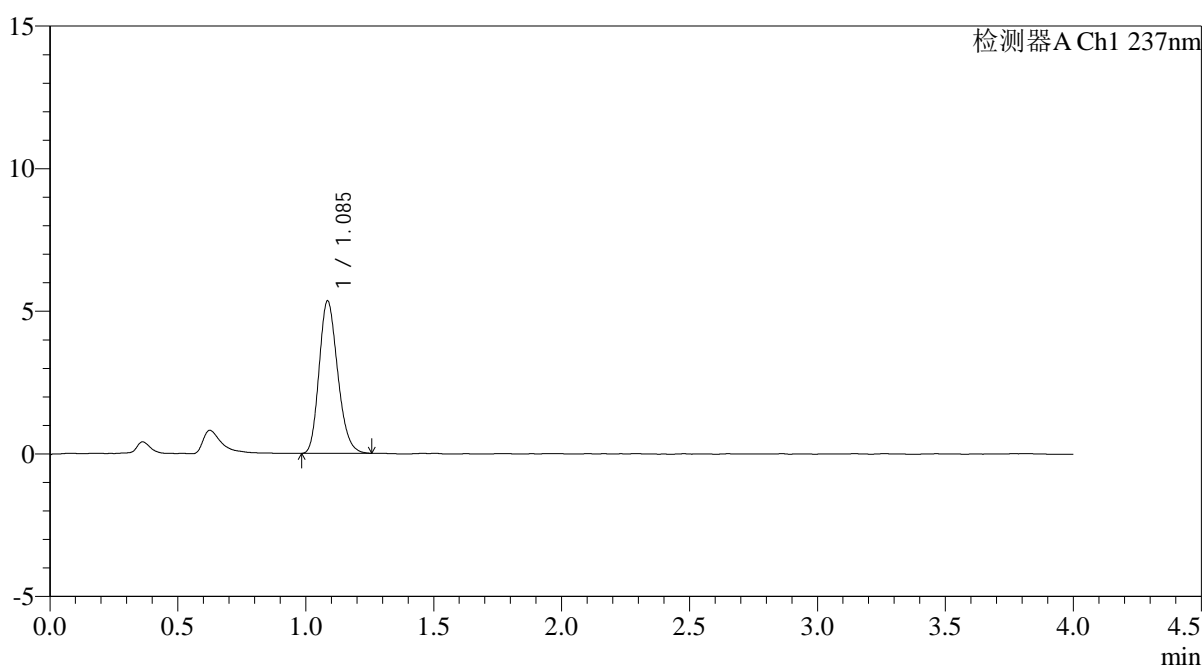

<峰表>

检测器A Ch1 237nm

峰号	保留时间	面积	面积%	高度	理论塔板数(USP)	拖尾因子	分离度(USP)
1	1.085	26967	100.000	5324	1062	1.204	--
总计		26967	100.000	5324			

图55 替米沙坦氨氯地平片溶出曲线测定HPLC图谱
自制品-2024100821批-pH2.0介质-浆法-75转
对照品溶液-2-1

<样品信息>

色谱柱: XB-C18(50mm*4.6mm,5μm)	流速: 2.0ml/min
柱温: 30°C	波长: 237nm
数据文件名: RC\$PCH-962 - 0-6/25-57-2 - zzp-2024100821p-rcqx-pH2.0jz-1-jf75z-dz2-2.lcd	
方法文件名: RC\$PCH-962 - PCH-962-rcqx-FX274.lcm	
批处理文件名: RC\$PCH-962 - 20260408-rcqx-FX274.lcb	
样品瓶号: 1-27	版本号: 6.115
进样体积: 20 μl	实验者: xiechaojun
进样时间: 2026/04/08 15:25:37	处理者: xiechaojun
处理时间(V2): 2026/04/09 09:18:53	
仪器型号: SHIMADZU LC-2050C (FX274)	

<色谱图>

mV

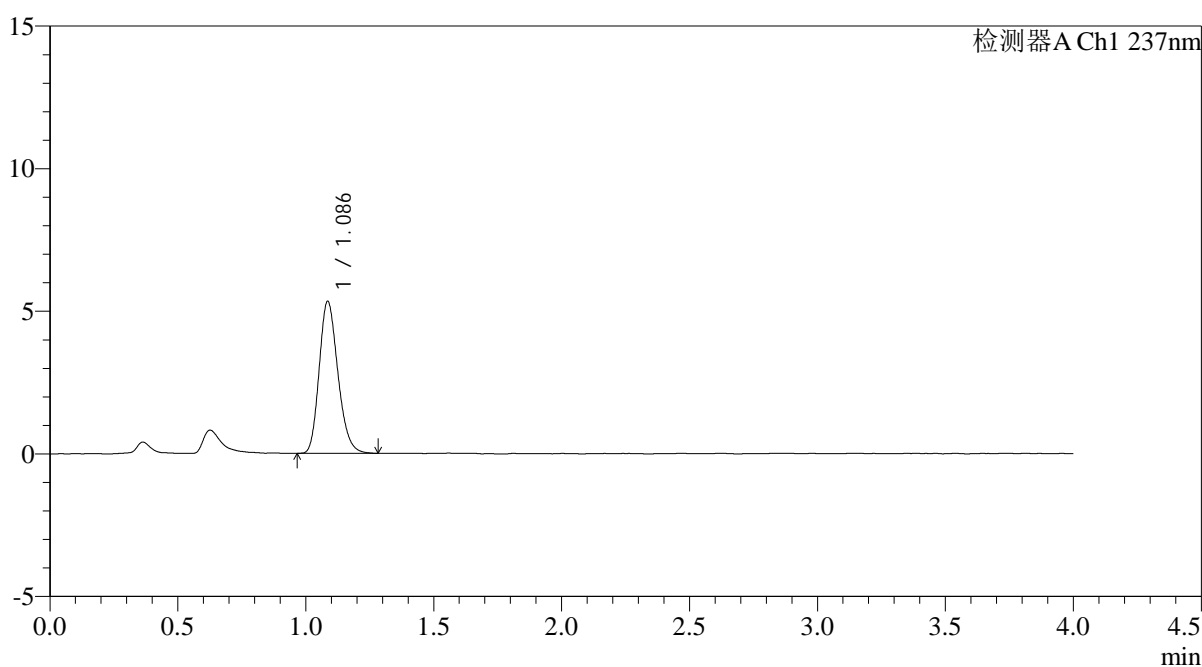

<峰表>

检测器A Ch1 237nm

峰号	保留时间	面积	面积%	高度	理论塔板数(USP)	拖尾因子	分离度(USP)
1	1.086	27090	100.000	5312	1060	1.209	--
总计		27090	100.000	5312			

图56 替米沙坦氨氯地平片溶出曲线测定HPLC图谱
自制品-2024100821批-pH2.0介质-浆法-75转
对照品溶液-2-2

<样品信息>

色谱柱: XB-C18(50mm*4.6mm,5µm)	流 速: 2.0ml/min
柱温:30°C	波 长: 237nm
数据文件名: RC\$PCH-962 - 0-6/25-58-2 - zzp-2024100821p-rcqx-pH2.0jz-2-jf75z-rj.lcd	
方法文件名: RC\$PCH-962 - PCH-962-rcqx-FX274.lcm	
批处理文件名: RC\$PCH-962 - 20260408-rcqx-FX274.lcb	
样品瓶号: 2-9	版本号: 6.115
进样体积: 20 µl	实验者: xiechaojun
进样时间: 2026/04/08 15:30:02	处理者: xiechaojun
处理时间(V2): 2026/04/09 09:18:57	
仪器型号: SHIMADZU LC-2050C (FX274)	

<色谱图>

mV

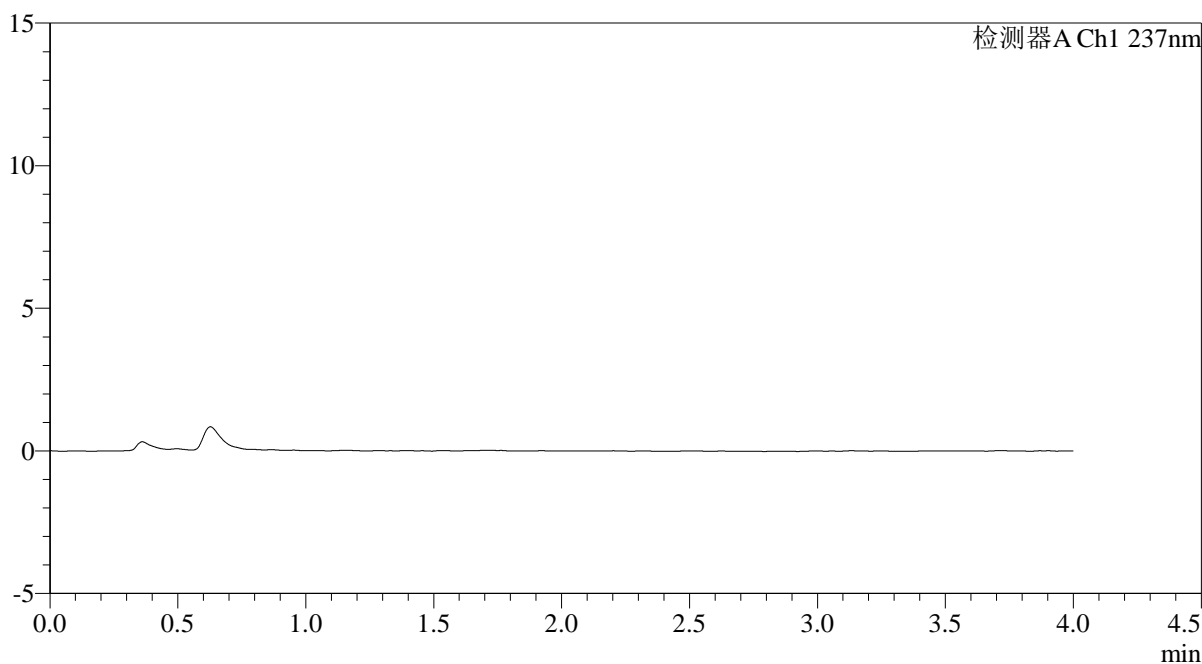

<峰表>

检测器A Ch1 237nm

峰号	保留时间	面积	面积%	高度	理论塔板数(USP)	拖尾因子	分离度(USP)
总计							

图57 替米沙坦氨氯地平片溶出曲线测定HPLC图谱
自制品-2024100821批-pH2.0介质-浆法-75转
溶剂

<样品信息>

色谱柱: XB-C18(50mm*4.6mm,5μm)	流速: 2.0ml/min
柱温: 30°C	波长: 237nm
数据文件名: RC\$PCH-962 - 0-6/25-59-2 - zzp-2024100821p-rcqx-pH2.0jz-2-jf75z-dz1-1.lcd	
方法文件名: RC\$PCH-962 - PCH-962-rcqx-FX274.lcm	
批处理文件名: RC\$PCH-962 - 20260408-rcqx-FX274.lcb	
样品瓶号: 2-18	版本号: 6.115
进样体积: 20 μl	实验者: xiechaojun
进样时间: 2026/04/08 15:34:26	处理者: xiechaojun
处理时间(V2): 2026/04/09 09:18:59	
仪器型号: SHIMADZU LC-2050C (FX274)	

<色谱图>

mV

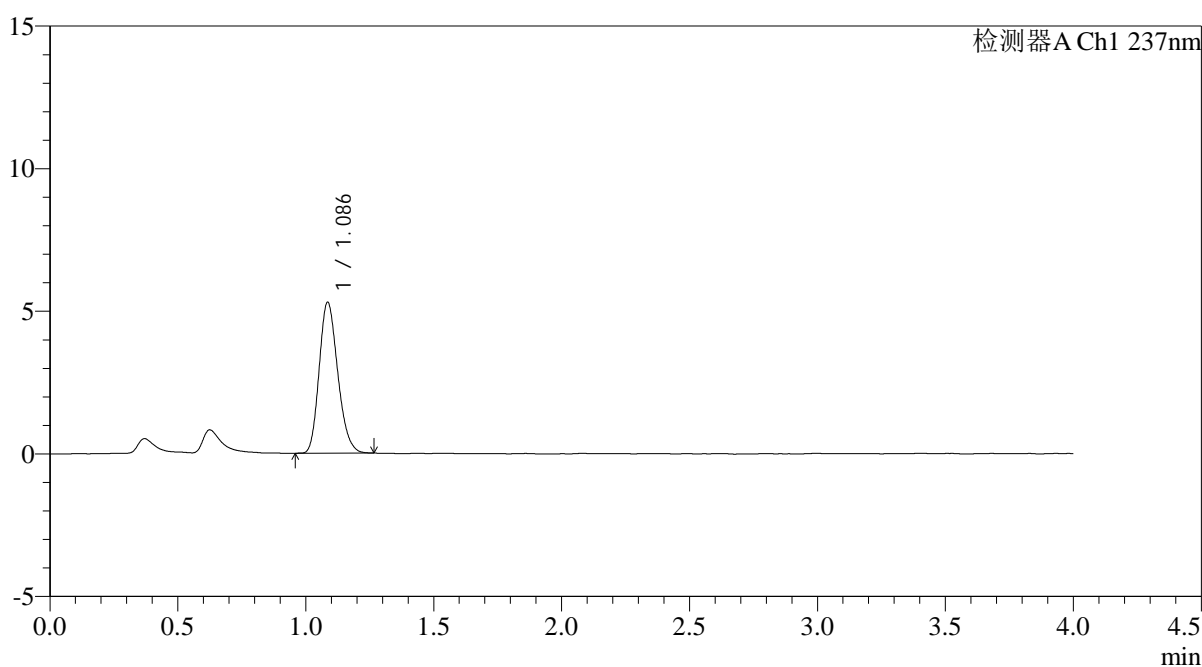

<峰表>

检测器A Ch1 237nm

峰号	保留时间	面积	面积%	高度	理论塔板数(USP)	拖尾因子	分离度(USP)
1	1.086	26748	100.000	5275	1066	1.203	--
总计		26748	100.000	5275			

图58 替米沙坦氨氯地平片溶出曲线测定HPLC图谱
自制品-2024100821批-pH2.0介质-浆法-75转
对照品溶液-1-1

<样品信息>

色谱柱: XB-C18(50mm*4.6mm,5μm) 流 速: 2.0ml/min
 柱温: 30°C 波 长: 237nm
 数据文件名: RC\$PCH-962 - 0-6/25-60-2 - zzp-2024100821p-rcqx-pH2.0jz-2-jf75z-dz1-2.lcd
 方法文件名: RC\$PCH-962 - PCH-962-rcqx-FX274.lcm
 批处理文件名: RC\$PCH-962 - 20260408-rcqx-FX274.lcb
 样品瓶号: 2-18
 进样体积: 20 μl 版本号: 6.115
 进样时间: 2026/04/08 15:38:51 实验者: xiechaojun
 处理时间(V2): 2026/04/09 09:19:02 处理者: xiechaojun
 仪器型号: SHIMADZU LC-2050C (FX274)

<色谱图>

mV

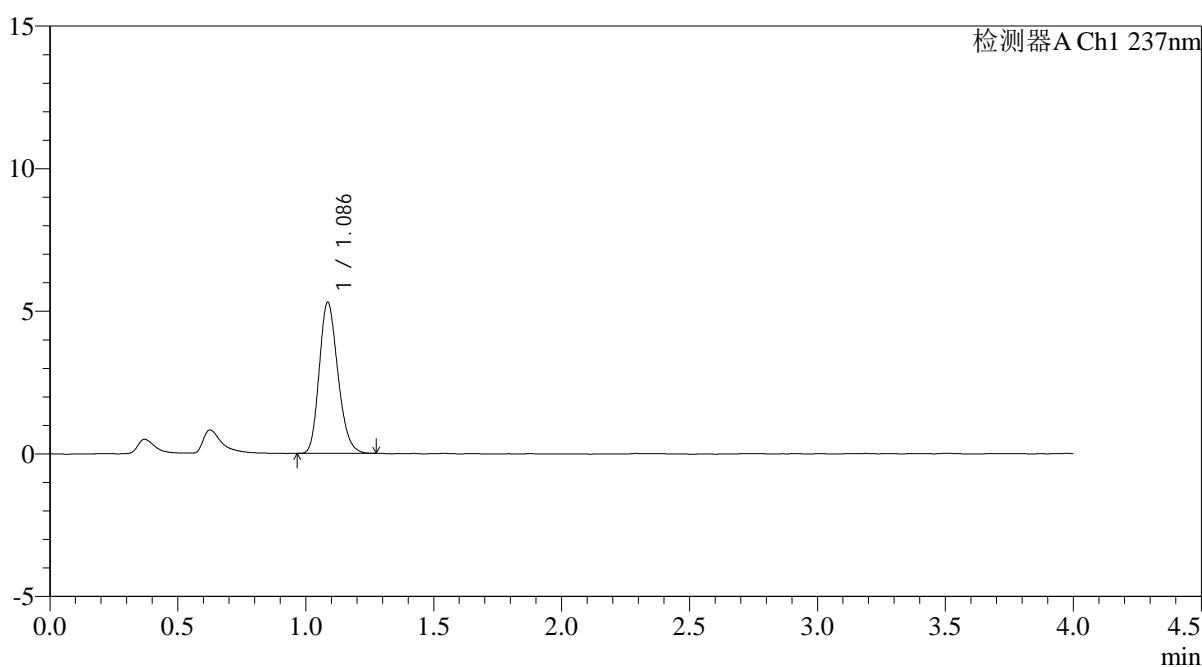

<峰表>

检测器A Ch1 237nm

峰号	保留时间	面积	面积%	高度	理论塔板数(USP)	拖尾因子	分离度(USP)
1	1.086	26853	100.000	5285	1062	1.200	--
总计		26853	100.000	5285			

图59 替米沙坦氨氯地平片溶出曲线测定HPLC图谱
 自制品-2024100821批-pH2.0介质-浆法-75转
 对照品溶液-1-2

<样品信息>

色谱柱: XB-C18(50mm*4.6mm,5μm)	流 速: 2.0ml/min
柱温:30°C	波 长: 237nm
数据文件名: RC\$PCH-962 - 0-6/25-61-2 - zzp-2024100821p-rcqx-pH2.0jz-2-jf75z-dz1-3.lcd	
方法文件名: RC\$PCH-962 - PCH-962-rcqx-FX274.lcm	
批处理文件名: RC\$PCH-962 - 20260408-rcqx-FX274.lcb	
样品瓶号: 2-18	版本号: 6.115
进样体积: 20 μl	实验者: xiechaojun
进样时间: 2026/04/08 15:43:16	处理者: xiechaojun
处理时间(V2): 2026/04/09 09:19:05	
仪器型号: SHIMADZU LC-2050C (FX274)	

<色谱图>

mV

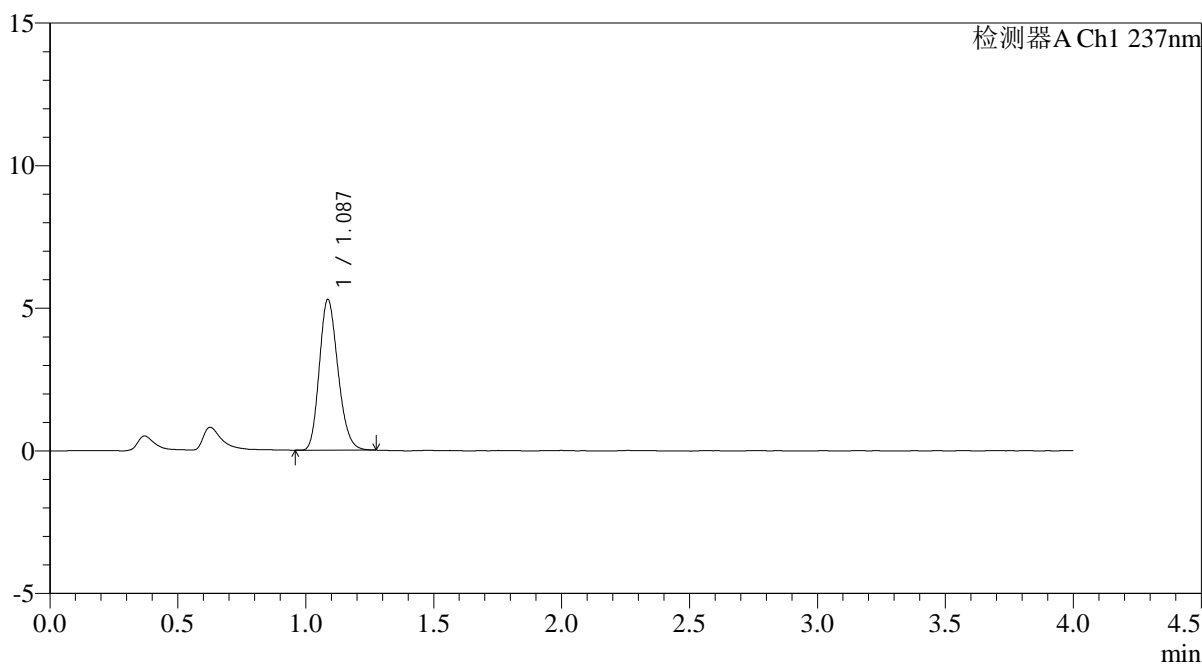

<峰表>

检测器A Ch1 237nm

峰号	保留时间	面积	面积%	高度	理论塔板数(USP)	拖尾因子	分离度(USP)
1	1.087	26734	100.000	5275	1062	1.194	--
总计		26734	100.000	5275			

图60 替米沙坦氨氯地平片溶出曲线测定HPLC图谱
自制品-2024100821批-pH2.0介质-浆法-75转
对照品溶液-1-3

<样品信息>

色谱柱: XB-C18(50mm*4.6mm,5μm) 流 速: 2.0ml/min
 柱温: 30°C 波 长: 237nm
 数据文件名: RC\$PCH-962 - 0-6/25-62-2 - zzp-2024100821p-rcqx-pH2.0jz-2-jf75z-dz1-4.lcd
 方法文件名: RC\$PCH-962 - PCH-962-rcqx-FX274.lcm
 批处理文件名: RC\$PCH-962 - 20260408-rcqx-FX274.lcb
 样品瓶号: 2-18
 进样体积: 20 μl 版本号: 6.115
 进样时间: 2026/04/08 15:47:41 实验者: xiechaojun
 处理时间(V2): 2026/04/09 09:19:08 处理者: xiechaojun
 仪器型号: SHIMADZU LC-2050C (FX274)

<色谱图>

mV

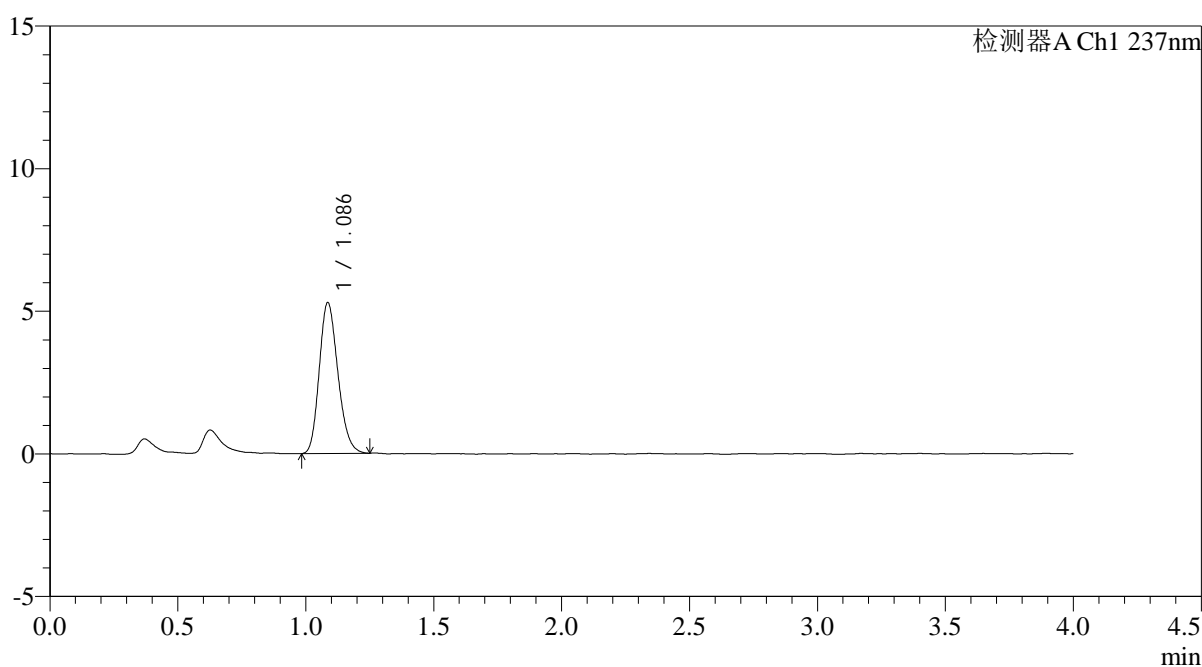

<峰表>

检测器A Ch1 237nm

峰号	保留时间	面积	面积%	高度	理论塔板数(USP)	拖尾因子	分离度(USP)
1	1.086	26815	100.000	5278	1062	1.197	--
总计		26815	100.000	5278			

图61 替米沙坦氨氯地平片溶出曲线测定HPLC图谱
 自制品-2024100821批-pH2.0介质-浆法-75转
 对照品溶液-1-4

<样品信息>

色谱柱: XB-C18(50mm*4.6mm,5μm)	流 速: 2.0ml/min
柱温:30°C	波 长: 237nm
数据文件名: RC\$PCH-962 - 0-6/25-63-2 - zzp-2024100821p-rcqx-pH2.0jz-2-jf75z-dz1-5.lcd	
方法文件名: RC\$PCH-962 - PCH-962-rcqx-FX274.lcm	
批处理文件名: RC\$PCH-962 - 20260408-rcqx-FX274.lcb	
样品瓶号: 2-18	版本号: 6.115
进样体积: 20 μl	实验者: xiechaojun
进样时间: 2026/04/08 15:52:06	处理者: xiechaojun
处理时间(V2): 2026/04/09 09:19:10	
仪器型号: SHIMADZU LC-2050C (FX274)	

<色谱图>

mV

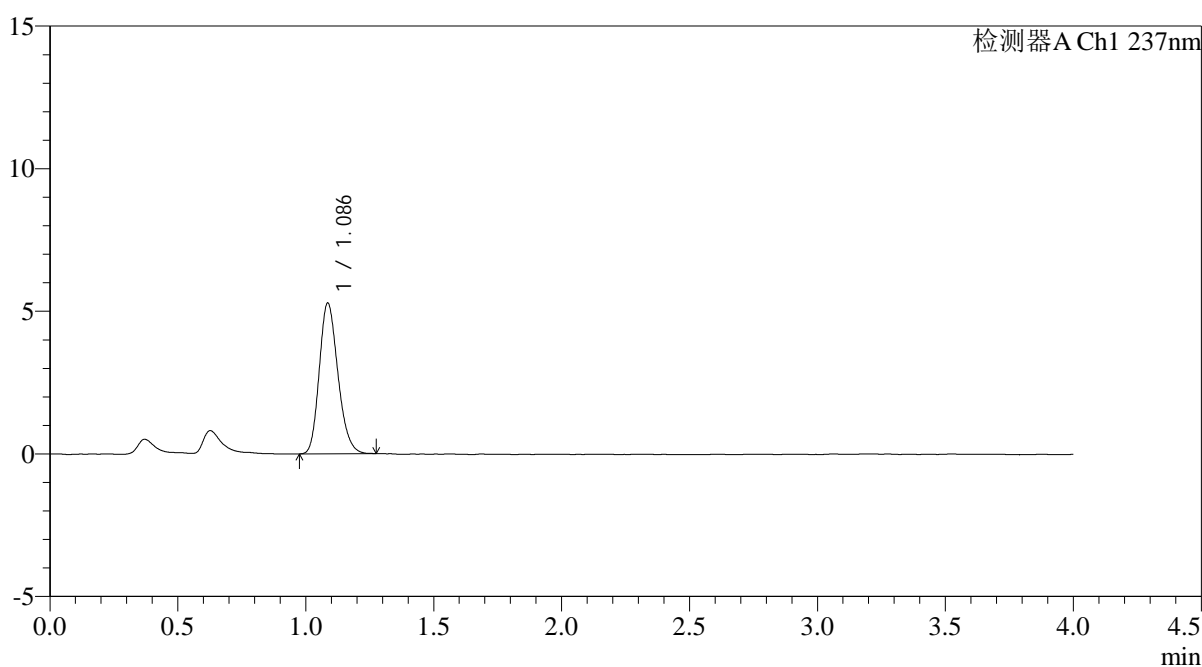

<峰表>

检测器A Ch1 237nm

峰号	保留时间	面积	面积%	高度	理论塔板数(USP)	拖尾因子	分离度(USP)
1	1.086	26786	100.000	5271	1064	1.204	--
总计		26786	100.000	5271			

图62 替米沙坦氨氯地平片溶出曲线测定HPLC图谱
自制品-2024100821批-pH2.0介质-浆法-75转
对照品溶液-1-5

<样品信息>

色谱柱: XB-C18(50mm*4.6mm,5μm)	流 速: 2.0ml/min
柱温: 30°C	波 长: 237nm
数据文件名: RC\$PCH-962 - 0-6/25-64-2 - zzp-2024100821p-rcqx-pH2.0jz-2-jf75z-5min-P1.lcd	
方法文件名: RC\$PCH-962 - PCH-962-rcqx-FX274.lcm	
批处理文件名: RC\$PCH-962 - 20260408-rcqx-FX274.lcb	
样品瓶号: 2-1	版本号: 6.115
进样体积: 20 μl	实验者: xiechaojun
进样时间: 2026/04/08 15:56:29	处理者: xiechaojun
处理时间(V2): 2026/04/09 09:19:13	
仪器型号: SHIMADZU LC-2050C (FX274)	

<色谱图>

mV

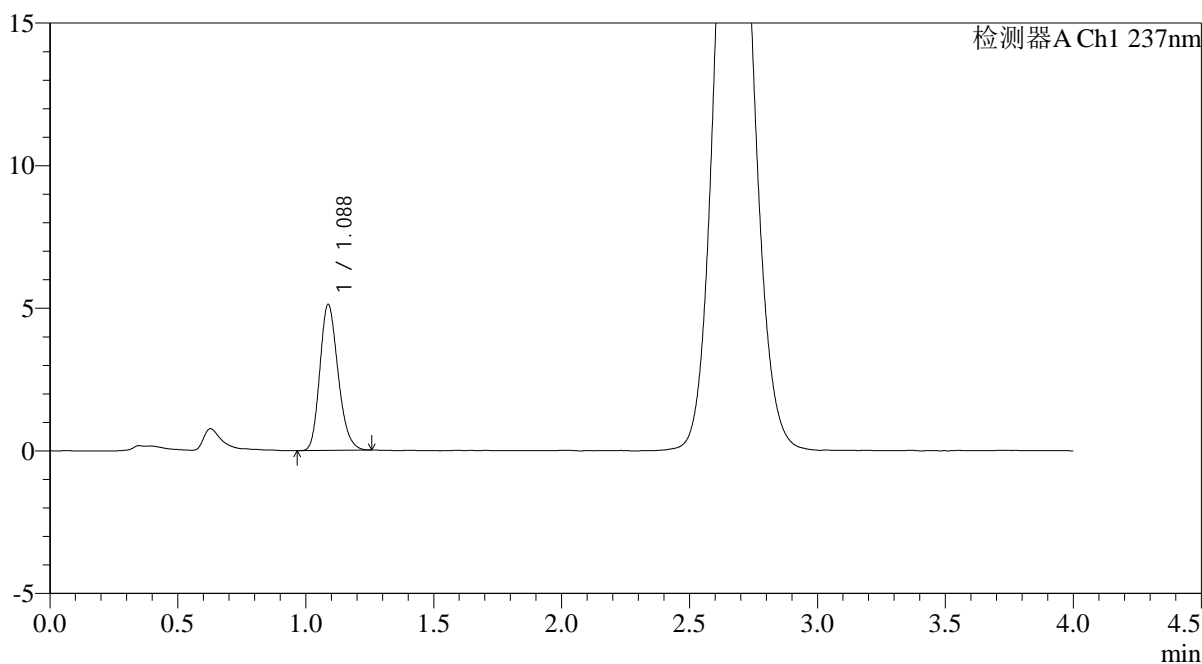

<峰表>

检测器A Ch1 237nm

峰号	保留时间	面积	面积%	高度	理论塔板数(USP)	拖尾因子	分离度(USP)
1	1.088	25391	100.000	5121	1117	1.204	--
总计		25391	100.000	5121			

图63 替米沙坦氨氯地平片溶出曲线测定HPLC图谱
自制品-2024100821批-pH2.0介质-浆法-75转-5min-片1
供试品溶液-1

<样品信息>

色谱柱: XB-C18(50mm*4.6mm,5μm)	流 速: 2.0ml/min
柱温: 30°C	波 长: 237nm
数据文件名: RC\$PCH-962 - 0-6/25-65-2 - zzp-2024100821p-rcqx-pH2.0jz-2-jf75z-5min-P2.lcd	
方法文件名: RC\$PCH-962 - PCH-962-rcqx-FX274.lcm	
批处理文件名: RC\$PCH-962 - 20260408-rcqx-FX274.lcb	
样品瓶号: 2-10	版本号: 6.115
进样体积: 20 μl	实验者: xiechaojun
进样时间: 2026/04/08 16:00:52	处理者: xiechaojun
处理时间(V2): 2026/04/09 09:19:16	
仪器型号: SHIMADZU LC-2050C (FX274)	

<色谱图>

mV

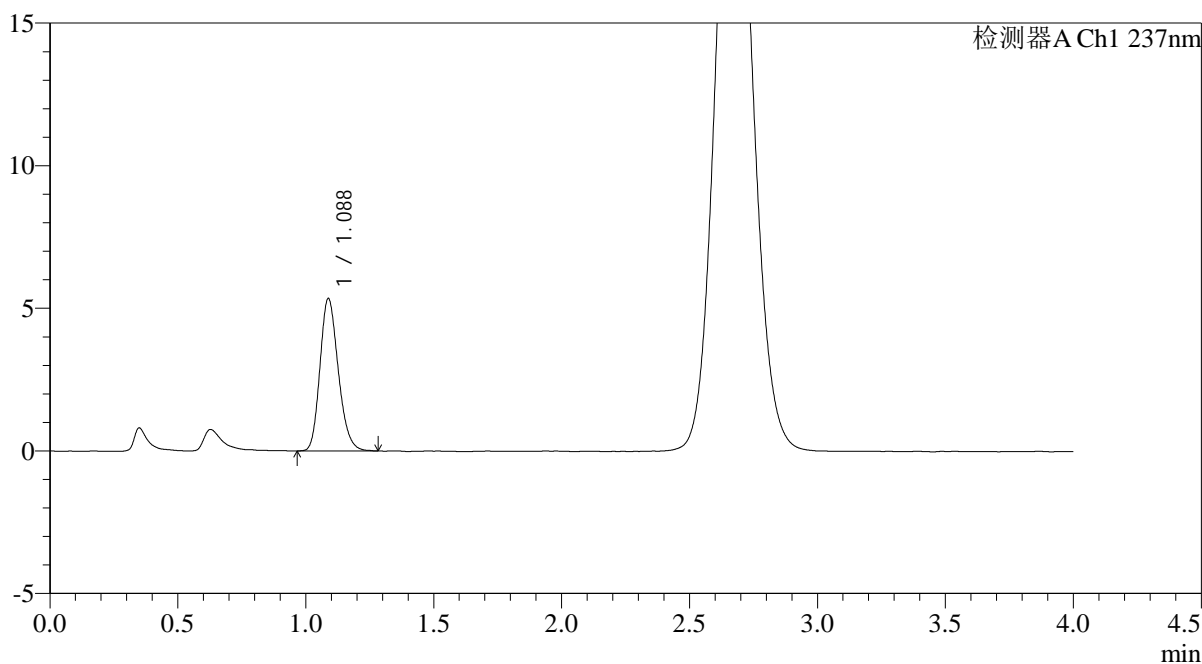

<峰表>

检测器A Ch1 237nm

峰号	保留时间	面积	面积%	高度	理论塔板数(USP)	拖尾因子	分离度(USP)
1	1.088	26646	100.000	5350	1112	1.202	--
总计		26646	100.000	5350			

图64 替米沙坦氨氯地平片溶出曲线测定HPLC图谱
自制品-2024100821批-pH2.0介质-浆法-75转-5min-片2
供试品溶液-1

<样品信息>

色谱柱: XB-C18(50mm*4.6mm,5μm)	流 速: 2.0ml/min
柱温:30°C	波 长: 237nm
数据文件名: RC\$PCH-962 - 0-6/25-66-2 - zzp-2024100821p-rcqx-pH2.0jz-2-jf75z-5min-P3.lcd	
方法文件名: RC\$PCH-962 - PCH-962-rcqx-FX274.lcm	
批处理文件名: RC\$PCH-962 - 20260408-rcqx-FX274.lcb	
样品瓶号: 2-19	版本号: 6.115
进样体积: 20 μl	实验者: xiechaojun
进样时间: 2026/04/08 16:05:16	处理者: xiechaojun
处理时间(V2): 2026/04/09 09:19:19	
仪器型号: SHIMADZU LC-2050C (FX274)	

<色谱图>

mV

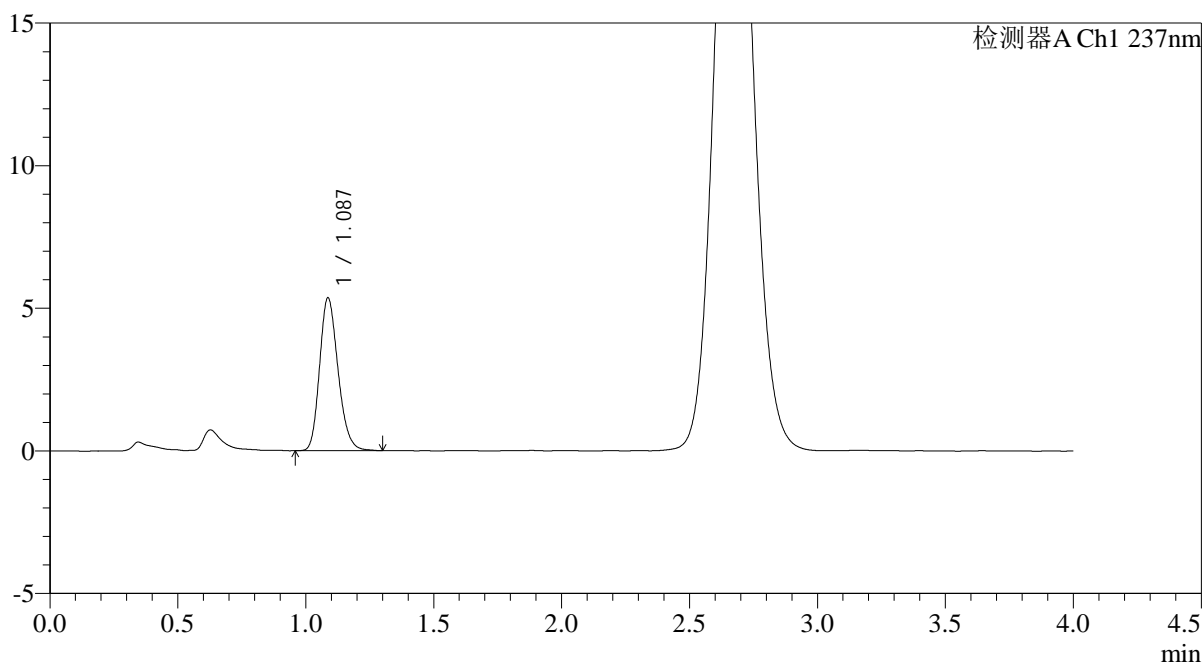

<峰表>

检测器A Ch1 237nm

峰号	保留时间	面积	面积%	高度	理论塔板数(USP)	拖尾因子	分离度(USP)
1	1.087	26874	100.000	5356	1099	1.209	--
总计		26874	100.000	5356			

图65 替米沙坦氨氯地平片溶出曲线测定HPLC图谱
自制品-2024100821批-pH2.0介质-浆法-75转-5min-片3
供试品溶液-1

<样品信息>

色谱柱: XB-C18(50mm*4.6mm,5μm)	流 速: 2.0ml/min
柱温:30°C	波 长: 237nm
数据文件名: RC\$PCH-962 - 0-6/25-67-2 - zzp-2024100821p-rcqx-pH2.0jz-2-jf75z-5min-P4.lcd	
方法文件名: RC\$PCH-962 - PCH-962-rcqx-FX274.lcm	
批处理文件名: RC\$PCH-962 - 20260408-rcqx-FX274.lcb	
样品瓶号: 2-28	版本号: 6.115
进样体积: 20 μl	实验者: xiechaojun
进样时间: 2026/04/08 16:09:40	处理者: xiechaojun
处理时间(V2): 2026/04/09 09:19:22	
仪器型号: SHIMADZU LC-2050C (FX274)	

<色谱图>

mV

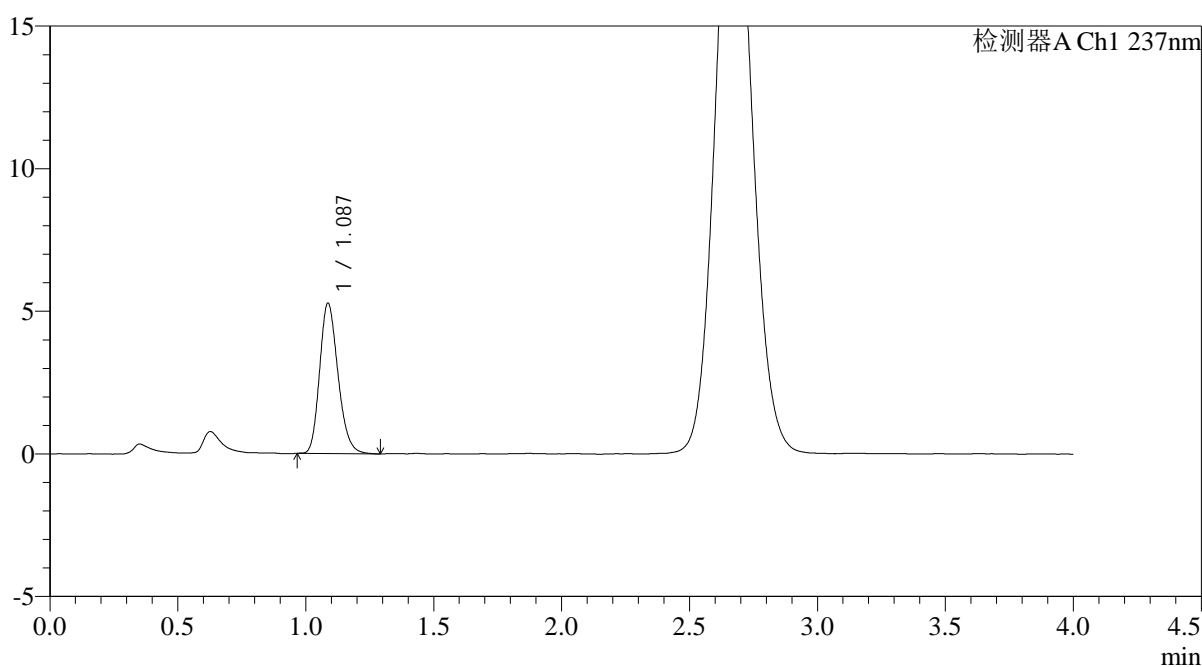

<峰表>

检测器A Ch1 237nm

峰号	保留时间	面积	面积%	高度	理论塔板数(USP)	拖尾因子	分离度(USP)
1	1.087	26264	100.000	5266	1106	1.207	--
总计		26264	100.000	5266			

图66 替米沙坦氨氯地平片溶出曲线测定HPLC图谱
自制品-2024100821批-pH2.0介质-浆法-75转-5min-片4
供试品溶液-1

<样品信息>

色谱柱: XB-C18(50mm*4.6mm,5 μ m)柱温:30 $^{\circ}$ C

数据文件名: RC\$PCH-962 - 0-6/25-68-2 - zzp-2024100821p-rcqx-pH2.0jz-2-jf75z-5min-P5.lcd

方法文件名: RC\$PCH-962 - PCH-962-rcqx-FX274.lcm

批处理文件名: RC\$PCH-962 - 20260408-rcqx-FX274.lcb

样品瓶号: 2-37

进样体积: 20 μ l

进样时间: 2026/04/08 16:14:03

处理时间(V2): 2026/04/09 09:19:25

仪器型号: SHIMADZU LC-2050C (FX274)

流 速: 2.0ml/min

波 长: 237nm

版本号: 6.115

实验者: xiechaojun

处理者: xiechaojun

<色谱图>

mV

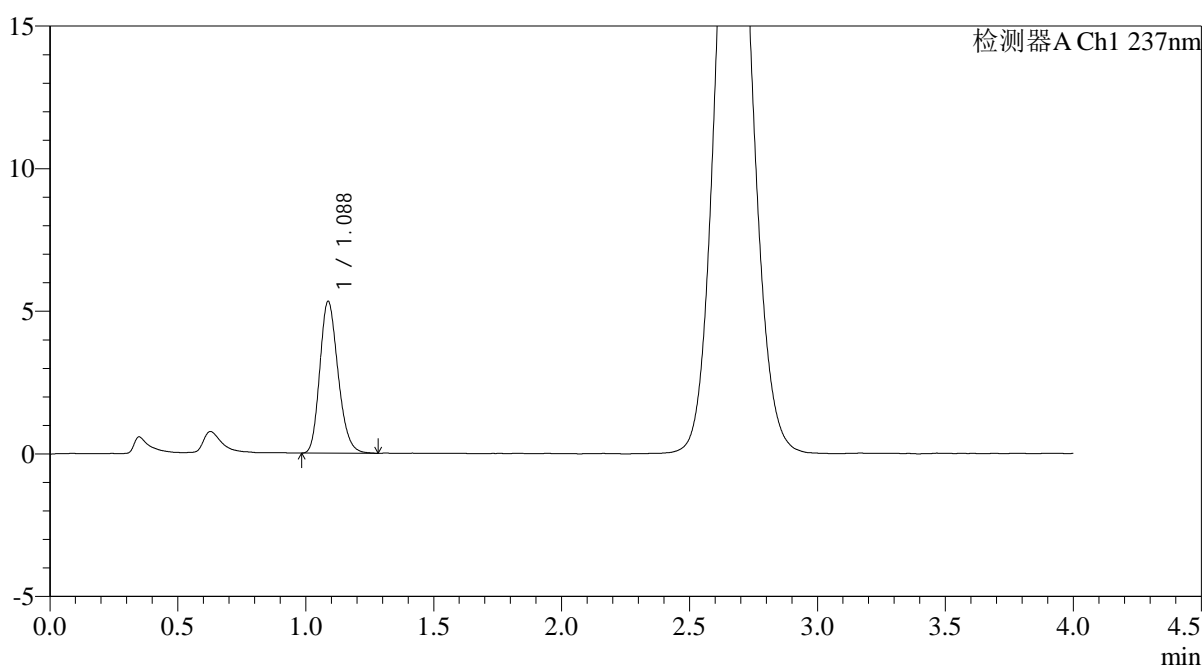

<峰表>

检测器A Ch1 237nm

峰号	保留时间	面积	面积%	高度	理论塔板数(USP)	拖尾因子	分离度(USP)
1	1.088	26431	100.000	5322	1111	1.205	--
总计		26431	100.000	5322			

图67 替米沙坦氨氯地平片溶出曲线测定HPLC图谱
自制品-2024100821批-pH2.0介质-浆法-75转-5min-片5
供试品溶液-1

<样品信息>

色谱柱: XB-C18(50mm*4.6mm,5μm)	流 速: 2.0ml/min
柱温:30°C	波 长: 237nm
数据文件名: RC\$PCH-962 - 0-6/25-69-2 - zzp-2024100821p-rcqx-pH2.0jz-2-jf75z-5min-P6.lcd	
方法文件名: RC\$PCH-962 - PCH-962-rcqx-FX274.lcm	
批处理文件名: RC\$PCH-962 - 20260408-rcqx-FX274.lcb	
样品瓶号: 2-46	版本号: 6.115
进样体积: 20 μl	实验者: xiechaojun
进样时间: 2026/04/08 16:18:27	处理者: xiechaojun
处理时间(V2): 2026/04/09 09:19:27	
仪器型号: SHIMADZU LC-2050C (FX274)	

<色谱图>

mV

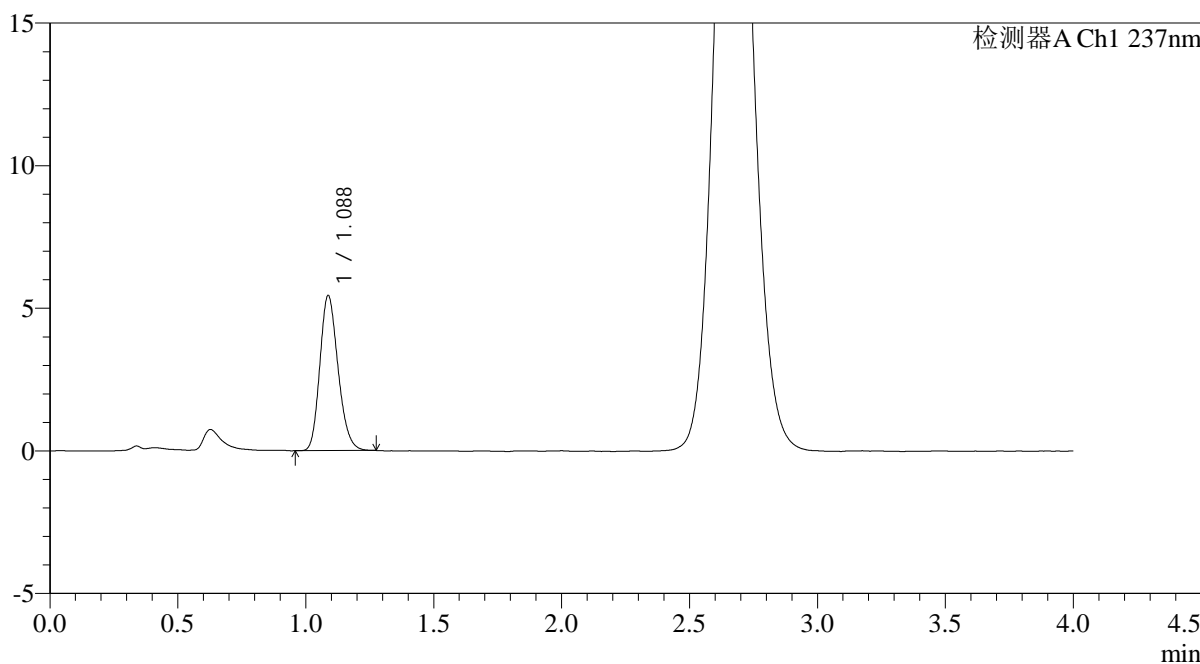

<峰表>

检测器A Ch1 237nm

峰号	保留时间	面积	面积%	高度	理论塔板数(USP)	拖尾因子	分离度(USP)
1	1.088	26917	100.000	5437	1115	1.196	--
总计		26917	100.000	5437			

图68 替米沙坦氨氯地平片溶出曲线测定HPLC图谱
自制品-2024100821批-pH2.0介质-浆法-75转-5min-片6
供试品溶液-1

<样品信息>

色谱柱: XB-C18(50mm*4.6mm,5μm)	流 速: 2.0ml/min
柱温:30°C	波 长: 237nm
数据文件名: RC\$PCH-962 - 0-6/25-70-2 - zzp-2024100821p-rcqx-pH2.0jz-2-jf75z-10min-P1.lcd	
方法文件名: RC\$PCH-962 - PCH-962-rcqx-FX274.lcm	
批处理文件名: RC\$PCH-962 - 20260408-rcqx-FX274.lcb	
样品瓶号: 2-2	版本号: 6.115
进样体积: 20 μl	实验者: xiechaojun
进样时间: 2026/04/08 16:22:51	处理者: xiechaojun
处理时间(V2): 2026/04/09 09:19:30	
仪器型号: SHIMADZU LC-2050C (FX274)	

<色谱图>

mV

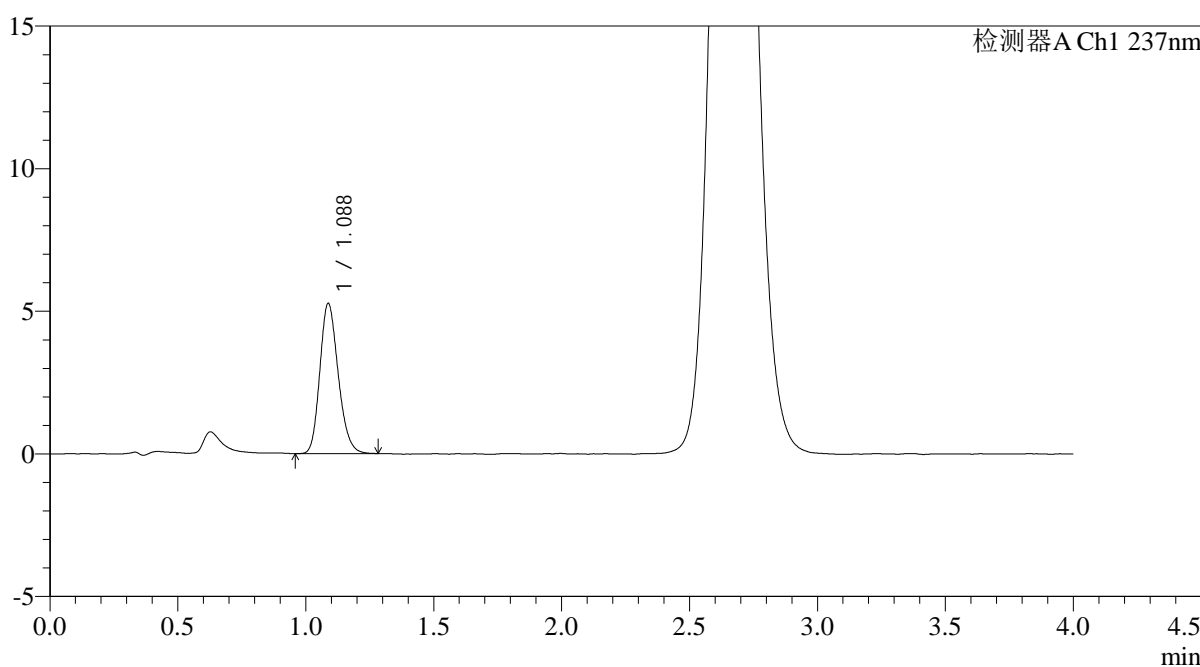

<峰表>

检测器A Ch1 237nm

峰号	保留时间	面积	面积%	高度	理论塔板数(USP)	拖尾因子	分离度(USP)
1	1.088	26341	100.000	5270	1107	1.197	--
总计		26341	100.000	5270			

图69 替米沙坦氨氯地平片溶出曲线测定HPLC图谱
自制品-2024100821批-pH2.0介质-浆法-75转-10min-片1
供试品溶液-1

<样品信息>

色谱柱: XB-C18(50mm*4.6mm,5μm) 流 速: 2.0ml/min
 柱温: 30°C 波 长: 237nm
 数据文件名: RC\$PCH-962 - 0-6/25-71-2 - zzp-2024100821p-rcqx-pH2.0jz-2-jf75z-10min-P2.lcd
 方法文件名: RC\$PCH-962 - PCH-962-rcqx-FX274.lcm
 批处理文件名: RC\$PCH-962 - 20260408-rcqx-FX274.lcb
 样品瓶号: 2-11
 进样体积: 20 μl 版本号: 6.115
 进样时间: 2026/04/08 16:27:15 实验者: xiechaojun
 处理时间(V2): 2026/04/09 09:19:33 处理者: xiechaojun
 仪器型号: SHIMADZU LC-2050C (FX274)

<色谱图>

mV

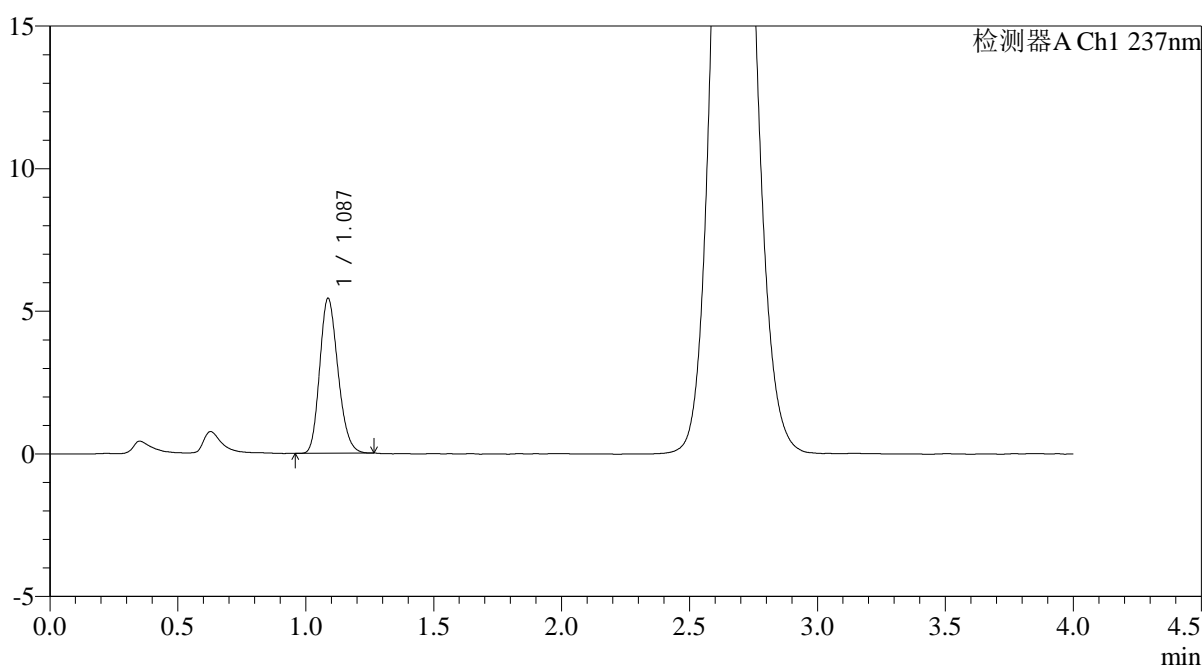

<峰表>

检测器A Ch1 237nm

峰号	保留时间	面积	面积%	高度	理论塔板数(USP)	拖尾因子	分离度(USP)
1	1.087	26993	100.000	5429	1102	1.194	--
总计		26993	100.000	5429			

图70 替米沙坦氨氯地平片溶出曲线测定HPLC图谱
 自制品-2024100821批-pH2.0介质-浆法-75转-10min-片2
 供试品溶液-1



PCH-962

<样品信息>

色谱柱: XB-C18(50mm*4.6mm,5μm) 流 速: 2.0ml/min
 柱温: 30°C 波 长: 237nm
 数据文件名: RC\$PCH-962 - 0-6/25-72-2 - zzp-2024100821p-rcqx-pH2.0jz-2-jf75z-10min-P3.lcd
 方法文件名: RC\$PCH-962 - PCH-962-rcqx-FX274.lcm
 批处理文件名: RC\$PCH-962 - 20260408-rcqx-FX274.lcb
 样品瓶号: 2-20
 进样体积: 20 μl 版本号: 6.115
 进样时间: 2026/04/08 16:31:39 实验者: xiechaojun
 处理时间(V2): 2026/04/09 09:19:36 处理者: xiechaojun
 仪器型号: SHIMADZU LC-2050C (FX274)

<色谱图>

mV

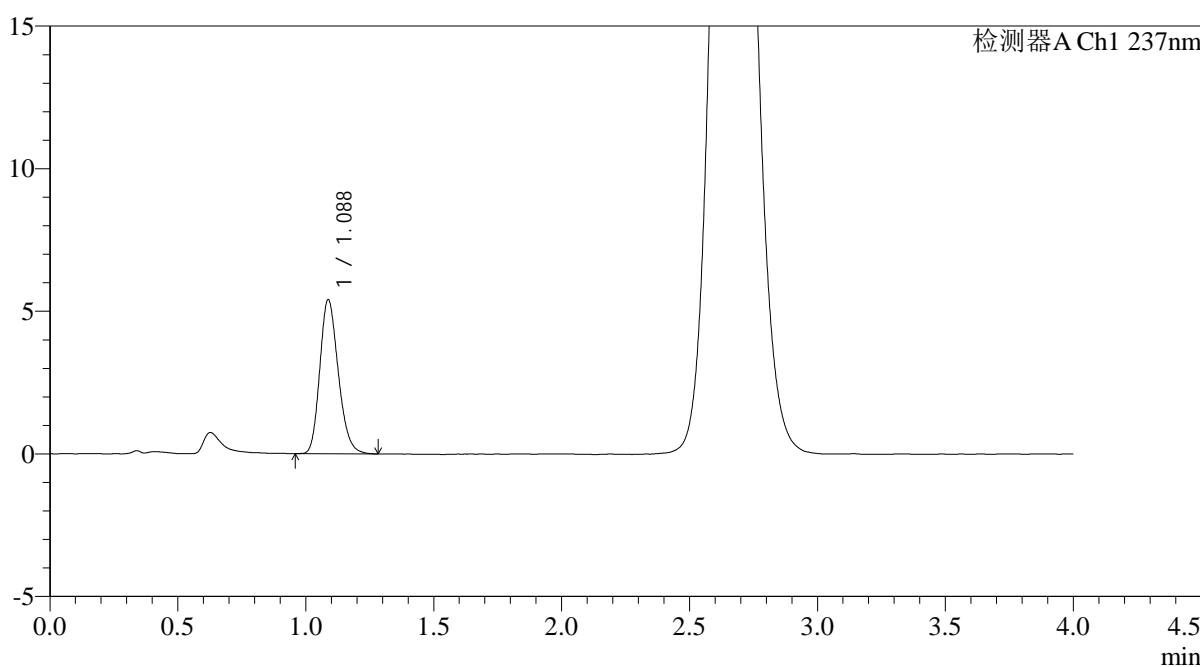

<峰表>

检测器A Ch1 237nm

峰号	保留时间	面积	面积%	高度	理论塔板数(USP)	拖尾因子	分离度(USP)
1	1.088	27125	100.000	5404	1090	1.204	--
总计		27125	100.000	5404			

图71 替米沙坦氨氯地平片溶出曲线测定HPLC图谱
 自制品-2024100821批-pH2.0介质-浆法-75转-10min-片3
 供试品溶液-1

<样品信息>

色谱柱: XB-C18(50mm*4.6mm,5μm)	流 速: 2.0ml/min
柱温:30°C	波 长: 237nm
数据文件名: RC\$PCH-962 - 0-6/25-73-2 - zzp-2024100821p-rcqx-pH2.0jz-2-jf75z-10min-P4.lcd	
方法文件名: RC\$PCH-962 - PCH-962-rcqx-FX274.lcm	
批处理文件名: RC\$PCH-962 - 20260408-rcqx-FX274.lcb	
样品瓶号: 2-29	版本号: 6.115
进样体积: 20 μl	实验者: xiechaojun
进样时间: 2026/04/08 16:36:02	处理者: xiechaojun
处理时间(V2): 2026/04/09 09:19:38	
仪器型号: SHIMADZU LC-2050C (FX274)	

<色谱图>

mV

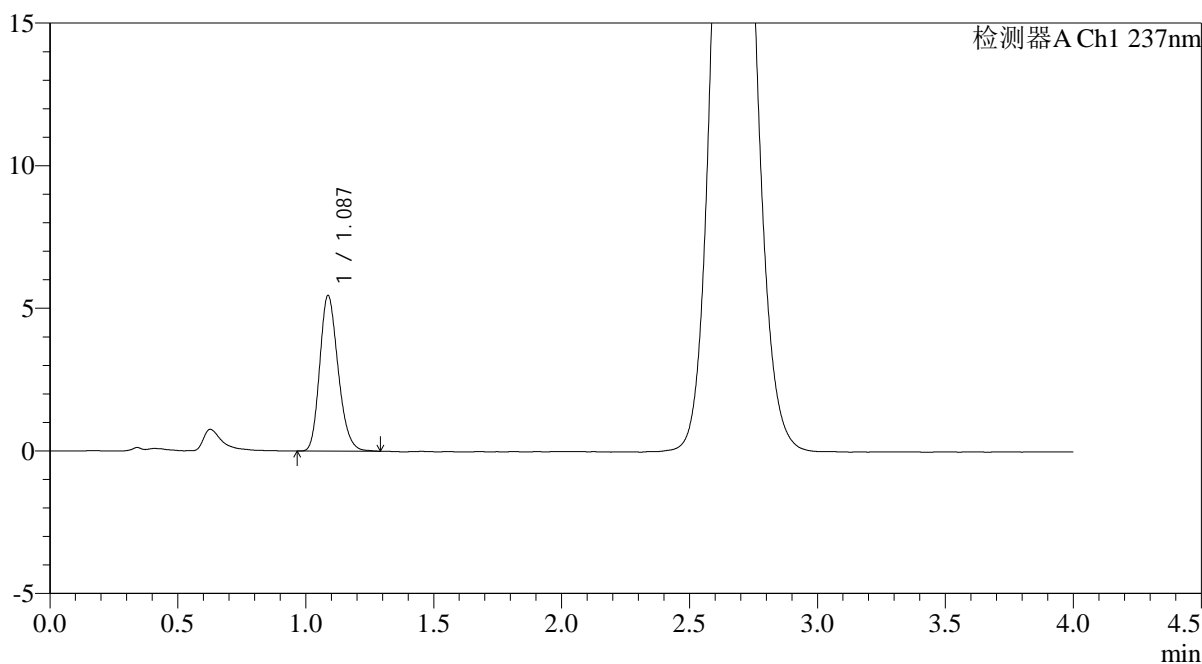

<峰表>

检测器A Ch1 237nm

峰号	保留时间	面积	面积%	高度	理论塔板数(USP)	拖尾因子	分离度(USP)
1	1.087	27284	100.000	5455	1099	1.209	--
总计		27284	100.000	5455			

图72 替米沙坦氨氯地平片溶出曲线测定HPLC图谱
自制品-2024100821批-pH2.0介质-浆法-75转-10min-片4
供试品溶液-1

<样品信息>

色谱柱: XB-C18(50mm*4.6mm,5μm)	流 速: 2.0ml/min
柱温:30°C	波 长: 237nm
数据文件名: RC\$PCH-962 - 0-6/25-74-2 - zzp-2024100821p-rcqx-pH2.0jz-2-jf75z-10min-P5.lcd	
方法文件名: RC\$PCH-962 - PCH-962-rcqx-FX274.lcm	
批处理文件名: RC\$PCH-962 - 20260408-rcqx-FX274.lcb	
样品瓶号: 2-38	版本号: 6.115
进样体积: 20 μl	实验者: xiechaojun
进样时间: 2026/04/08 16:40:25	处理者: xiechaojun
处理时间(V2): 2026/04/09 09:19:41	
仪器型号: SHIMADZU LC-2050C (FX274)	

<色谱图>

mV

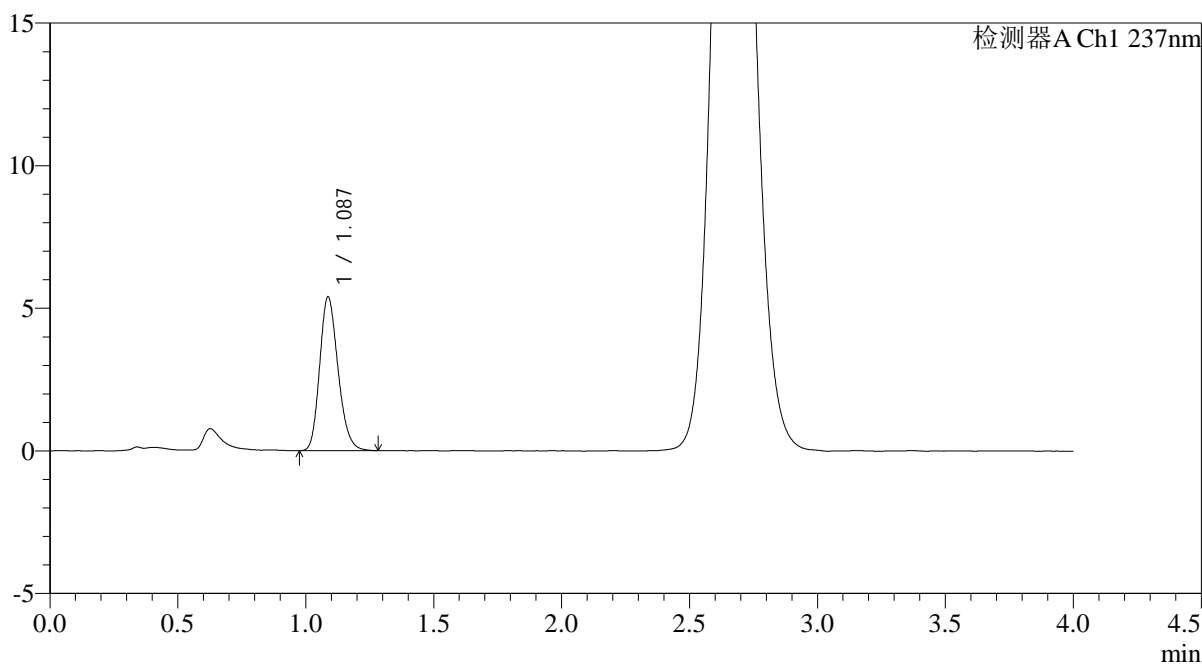

<峰表>

检测器A Ch1 237nm

峰号	保留时间	面积	面积%	高度	理论塔板数(USP)	拖尾因子	分离度(USP)
1	1.087	26948	100.000	5387	1098	1.204	--
总计		26948	100.000	5387			

图73 替米沙坦氨氯地平片溶出曲线测定HPLC图谱
自制品-2024100821批-pH2.0介质-浆法-75转-10min-片5
供试品溶液-1

<样品信息>

色谱柱: XB-C18(50mm*4.6mm,5µm)	流 速: 2.0ml/min
柱温:30°C	波 长: 237nm
数据文件名: RC\$PCH-962 - 0-6/25-75-2 - zzp-2024100821p-rcqx-pH2.0jz-2-jf75z-10min-P6.lcd	
方法文件名: RC\$PCH-962 - PCH-962-rcqx-FX274.lcm	
批处理文件名: RC\$PCH-962 - 20260408-rcqx-FX274.lcb	
样品瓶号: 2-47	版本号: 6.115
进样体积: 20 µl	实验者: xiechaojun
进样时间: 2026/04/08 16:44:50	处理者: xiechaojun
处理时间(V2): 2026/04/09 09:19:44	
仪器型号: SHIMADZU LC-2050C (FX274)	

<色谱图>

mV

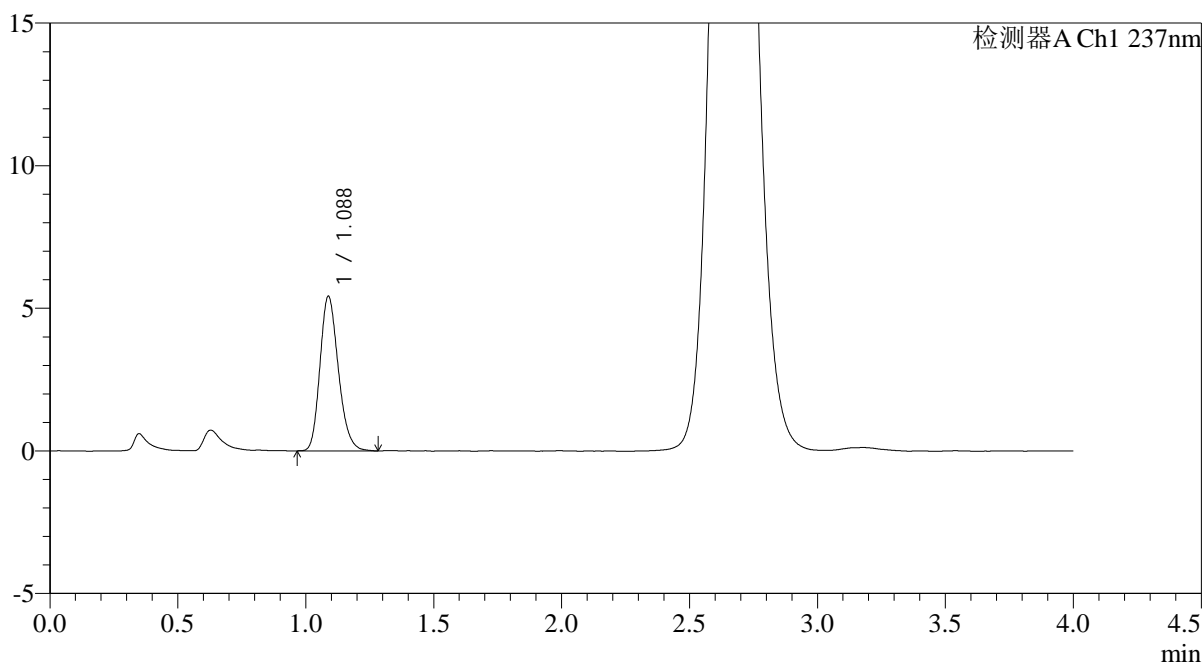

<峰表>

检测器A Ch1 237nm

峰号	保留时间	面积	面积%	高度	理论塔板数(USP)	拖尾因子	分离度(USP)
1	1.088	27144	100.000	5424	1102	1.209	--
总计		27144	100.000	5424			

图74 替米沙坦氨氯地平片溶出曲线测定HPLC图谱
自制品-2024100821批-pH2.0介质-浆法-75转-10min-片6
供试品溶液-1

<样品信息>

色谱柱: XB-C18(50mm*4.6mm,5μm)	流 速: 2.0ml/min
柱温:30°C	波 长: 237nm
数据文件名: RC\$PCH-962 - 0-6/25-76-2 - zzp-2024100821p-rcqx-pH2.0jz-2-jf75z-15min-P1.lcd	
方法文件名: RC\$PCH-962 - PCH-962-rcqx-FX274.lcm	
批处理文件名: RC\$PCH-962 - 20260408-rcqx-FX274.lcb	
样品瓶号: 2-3	版本号: 6.115
进样体积: 20 μl	实验者: xiechaojun
进样时间: 2026/04/08 16:49:14	处理者: xiechaojun
处理时间(V2): 2026/04/09 09:19:47	
仪器型号: SHIMADZU LC-2050C (FX274)	

<色谱图>

mV

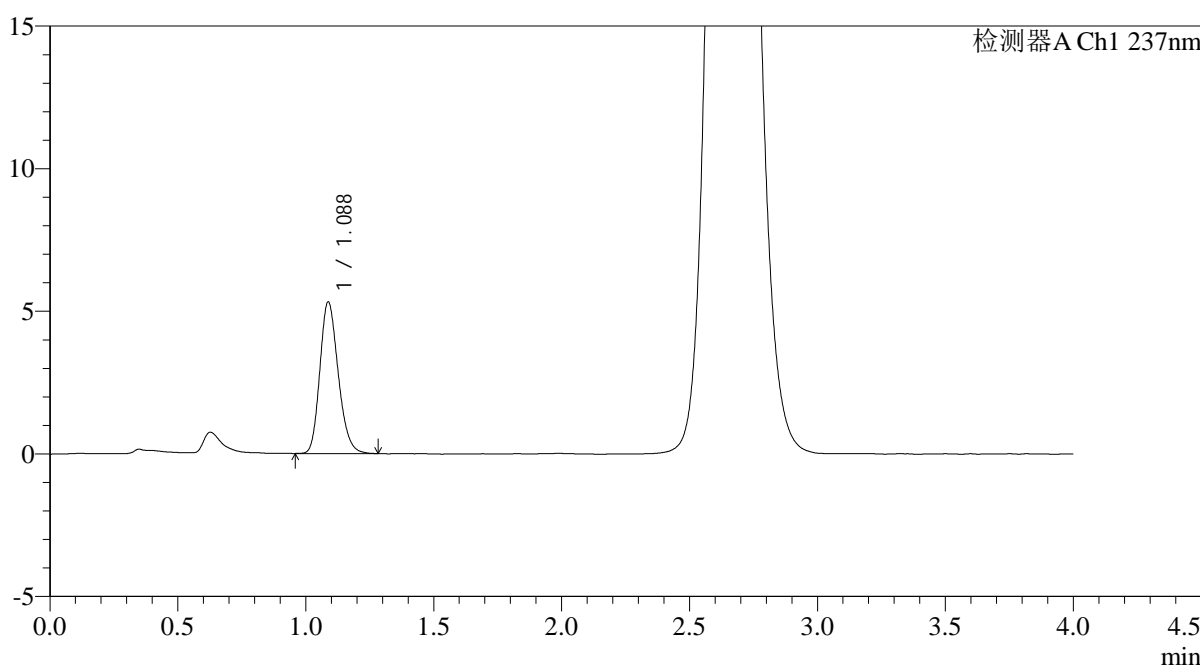

<峰表>

检测器A Ch1 237nm

峰号	保留时间	面积	面积%	高度	理论塔板数(USP)	拖尾因子	分离度(USP)
1	1.088	26504	100.000	5317	1108	1.203	--
总计		26504	100.000	5317			

图75 替米沙坦氨氯地平片溶出曲线测定HPLC图谱
自制品-2024100821批-pH2.0介质-浆法-75转-15min-片1
供试品溶液-1

<样品信息>

色谱柱: XB-C18(50mm*4.6mm,5μm) 流 速: 2.0ml/min
 柱温: 30°C 波 长: 237nm
 数据文件名: RC\$PCH-962 - 0-6/25-77-2 - zzp-2024100821p-rcqx-pH2.0jz-2-jf75z-15min-P2.lcd
 方法文件名: RC\$PCH-962 - PCH-962-rcqx-FX274.lcm
 批处理文件名: RC\$PCH-962 - 20260408-rcqx-FX274.lcb
 样品瓶号: 2-12
 进样体积: 20 μl 版本号: 6.115
 进样时间: 2026/04/08 16:53:38 实验者: xiechaojun
 处理时间(V2): 2026/04/09 09:19:49 处理者: xiechaojun
 仪器型号: SHIMADZU LC-2050C (FX274)

<色谱图>

mV

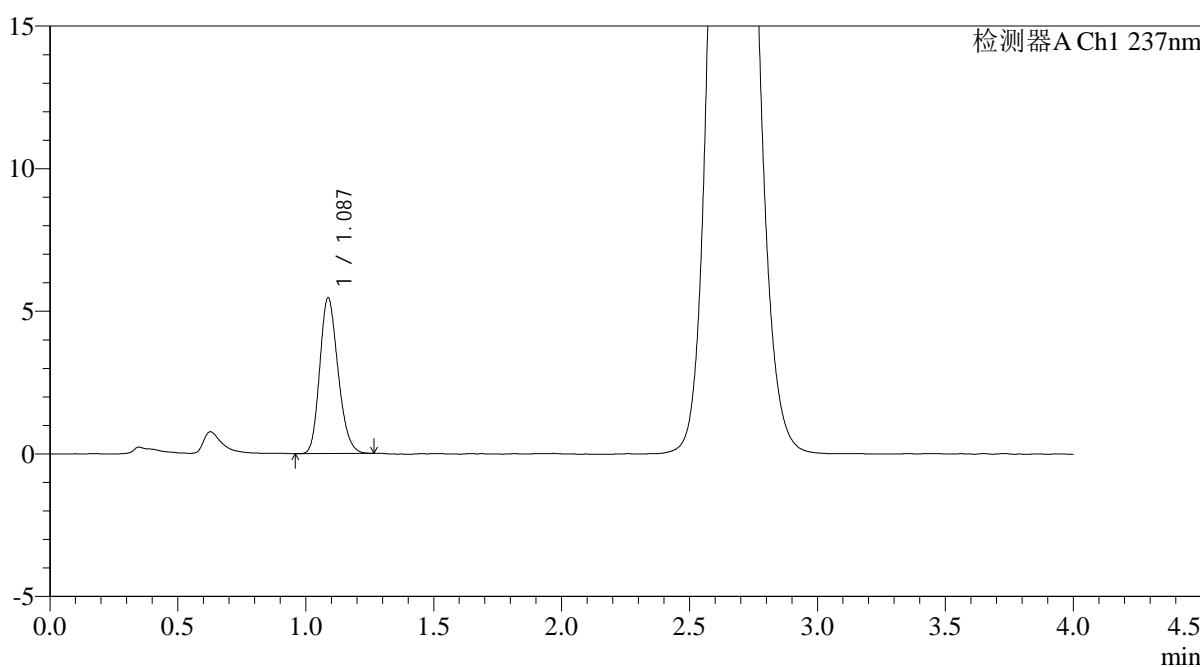

<峰表>

检测器A Ch1 237nm

峰号	保留时间	面积	面积%	高度	理论塔板数(USP)	拖尾因子	分离度(USP)
1	1.087	27184	100.000	5461	1101	1.197	--
总计		27184	100.000	5461			

图76 替米沙坦氨氯地平片溶出曲线测定HPLC图谱
 自制品-2024100821批-pH2.0介质-浆法-75转-15min-片2
 供试品溶液-1



PCH-962

<样品信息>

色谱柱: XB-C18(50mm*4.6mm,5μm) 流 速: 2.0ml/min
 柱温: 30°C 波 长: 237nm
 数据文件名: RC\$PCH-962 - 0-6/25-78-2 - zzp-2024100821p-rcqx-pH2.0jz-2-jf75z-15min-P3.lcd
 方法文件名: RC\$PCH-962 - PCH-962-rcqx-FX274.lcm
 批处理文件名: RC\$PCH-962 - 20260408-rcqx-FX274.lcb
 样品瓶号: 2-21 版本号: 6.115
 进样体积: 20 μl 实验者: xiechaojun
 进样时间: 2026/04/08 16:58:02 处理者: xiechaojun
 处理时间(V2): 2026/04/09 09:19:52
 仪器型号: SHIMADZU LC-2050C (FX274)

<色谱图>

mV

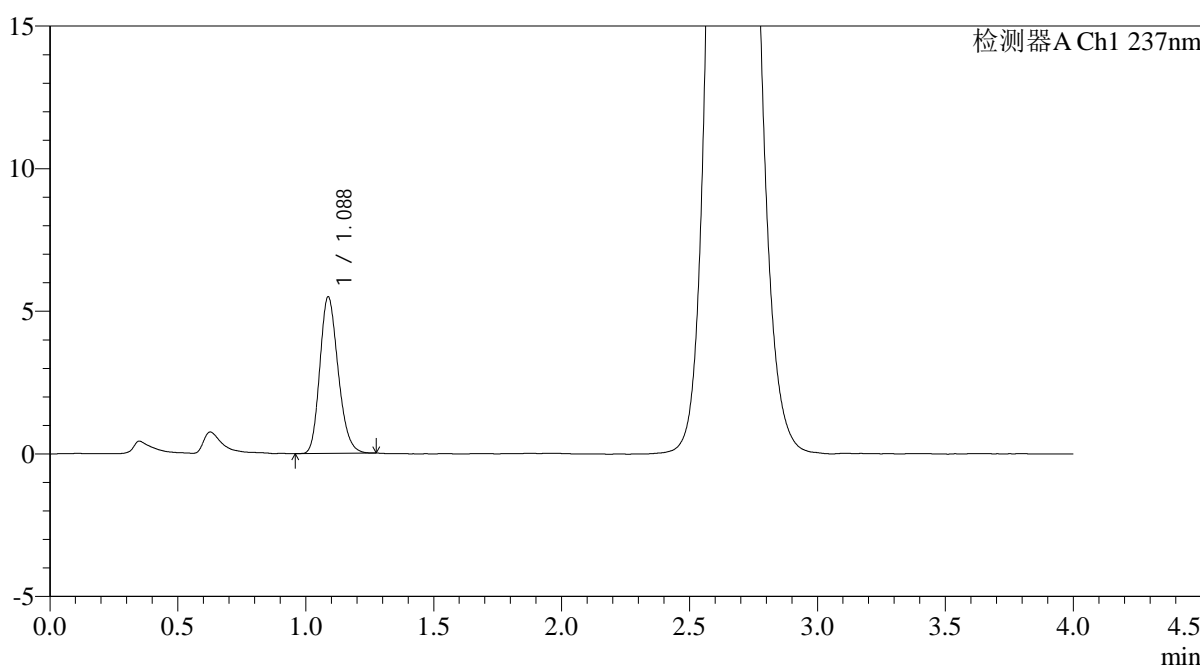

<峰表>

检测器A Ch1 237nm

峰号	保留时间	面积	面积%	高度	理论塔板数(USP)	拖尾因子	分离度(USP)
1	1.088	27277	100.000	5486	1108	1.204	--
总计		27277	100.000	5486			

图77 替米沙坦氨氯地平片溶出曲线测定HPLC图谱
 自制品-2024100821批-pH2.0介质-浆法-75转-15min-片3
 供试品溶液-1

<样品信息>

色谱柱: XB-C18(50mm*4.6mm,5μm)	流 速: 2.0ml/min
柱温:30°C	波 长: 237nm
数据文件名: RC\$PCH-962 - 0-6/25-79-2 - zzp-2024100821p-rcqx-pH2.0jz-2-jf75z-15min-P4.lcd	
方法文件名: RC\$PCH-962 - PCH-962-rcqx-FX274.lcm	
批处理文件名: RC\$PCH-962 - 20260408-rcqx-FX274.lcb	
样品瓶号: 2-30	版本号: 6.115
进样体积: 20 μl	实验者: xiechaojun
进样时间: 2026/04/08 17:02:25	处理者: xiechaojun
处理时间(V2): 2026/04/09 09:19:55	
仪器型号: SHIMADZU LC-2050C (FX274)	

<色谱图>

mV

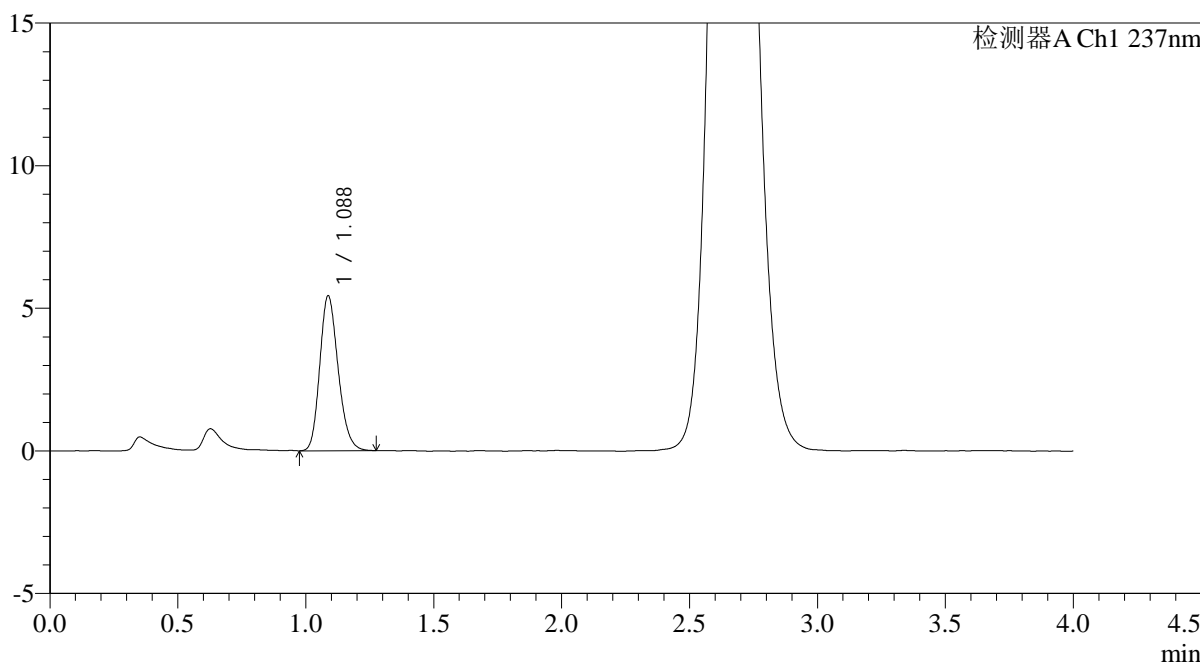

<峰表>

检测器A Ch1 237nm

峰号	保留时间	面积	面积%	高度	理论塔板数(USP)	拖尾因子	分离度(USP)
1	1.088	27164	100.000	5435	1103	1.200	--
总计		27164	100.000	5435			

图78 替米沙坦氨氯地平片溶出曲线测定HPLC图谱
自制品-2024100821批-pH2.0介质-浆法-75转-15min-片4
供试品溶液-1

<样品信息>

色谱柱: XB-C18(50mm*4.6mm,5μm)	流 速: 2.0ml/min
柱温:30°C	波 长: 237nm
数据文件名: RC\$PCH-962 - 0-6/25-80-2 - zzp-2024100821p-rcqx-pH2.0jz-2-jf75z-15min-P5.lcd	
方法文件名: RC\$PCH-962 - PCH-962-rcqx-FX274.lcm	
批处理文件名: RC\$PCH-962 - 20260408-rcqx-FX274.lcb	
样品瓶号: 2-39	版本号: 6.115
进样体积: 20 μl	实验者: xiechaojun
进样时间: 2026/04/08 17:06:48	处理者: xiechaojun
处理时间(V2): 2026/04/09 09:19:57	
仪器型号: SHIMADZU LC-2050C (FX274)	

<色谱图>

mV

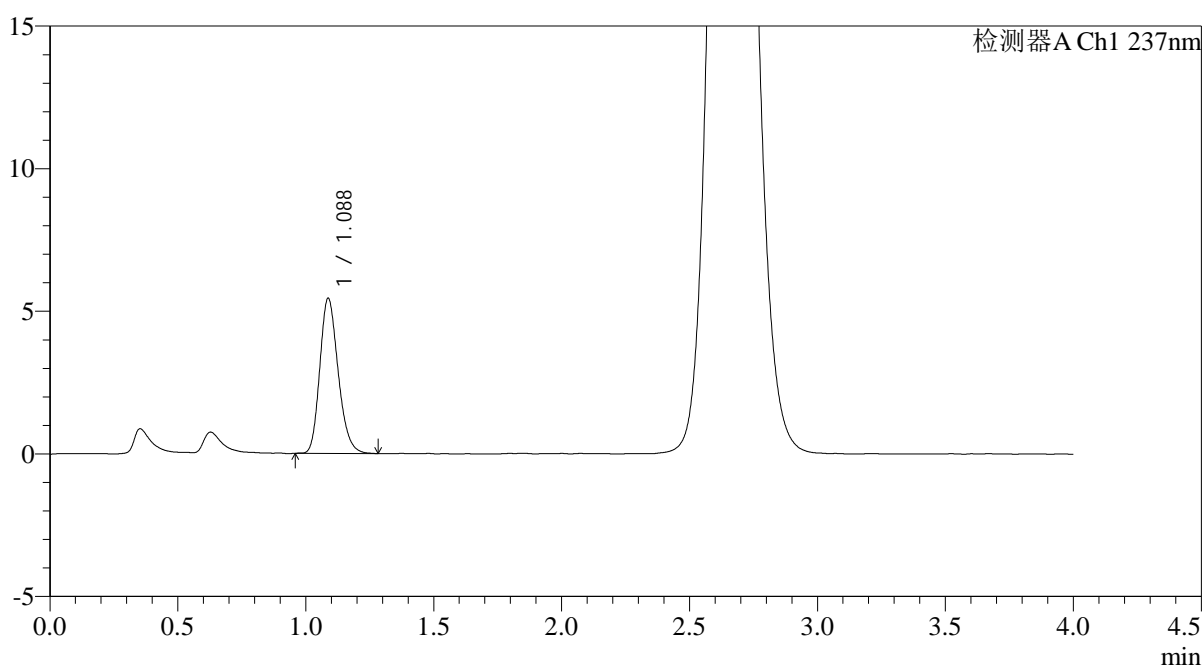

<峰表>

检测器A Ch1 237nm

峰号	保留时间	面积	面积%	高度	理论塔板数(USP)	拖尾因子	分离度(USP)
1	1.088	27157	100.000	5441	1107	1.209	--
总计		27157	100.000	5441			

图79 替米沙坦氨氯地平片溶出曲线测定HPLC图谱
自制品-2024100821批-pH2.0介质-浆法-75转-15min-片5
供试品溶液-1

<样品信息>

色谱柱: XB-C18(50mm*4.6mm,5μm)	流 速: 2.0ml/min
柱温:30°C	波 长: 237nm
数据文件名: RC\$PCH-962 - 0-6/25-81-2 - zzp-2024100821p-rcqx-pH2.0jz-2-jf75z-15min-P6.lcd	
方法文件名: RC\$PCH-962 - PCH-962-rcqx-FX274.lcm	
批处理文件名: RC\$PCH-962 - 20260408-rcqx-FX274.lcb	
样品瓶号: 2-48	版本号: 6.115
进样体积: 20 μl	实验者: xiechaojun
进样时间: 2026/04/08 17:11:12	处理者: xiechaojun
处理时间(V2): 2026/04/09 09:20:00	
仪器型号: SHIMADZU LC-2050C (FX274)	

<色谱图>

mV

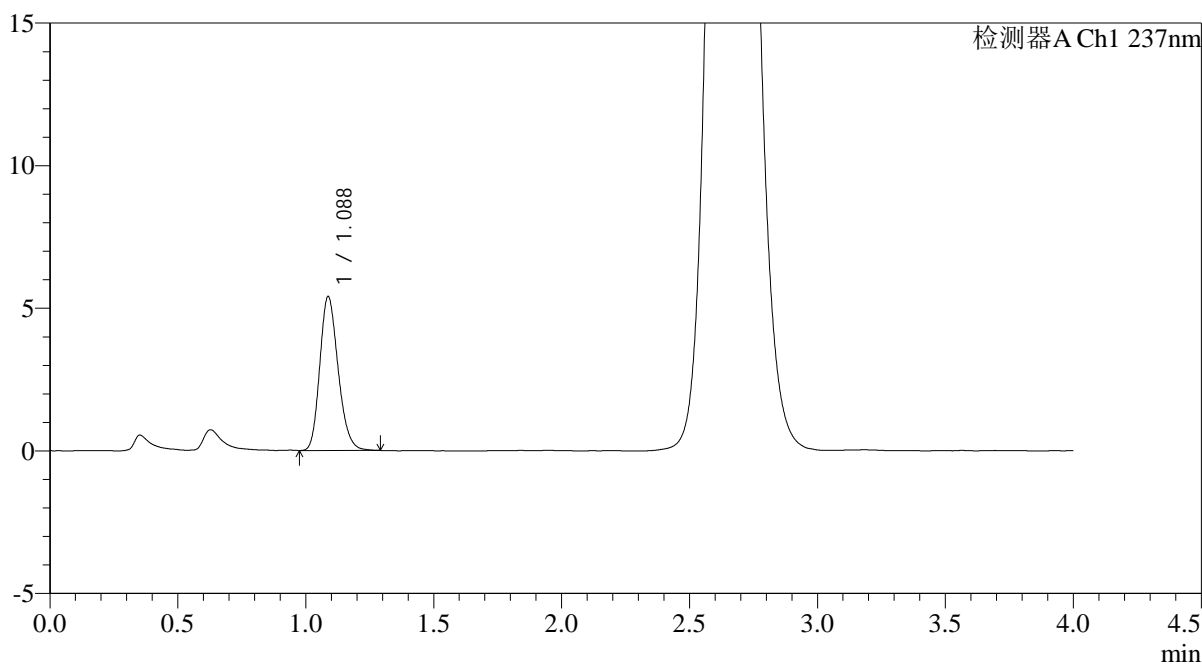

<峰表>

检测器A Ch1 237nm

峰号	保留时间	面积	面积%	高度	理论塔板数(USP)	拖尾因子	分离度(USP)
1	1.088	26899	100.000	5394	1110	1.202	--
总计		26899	100.000	5394			

图80 替米沙坦氨氯地平片溶出曲线测定HPLC图谱
自制品-2024100821批-pH2.0介质-浆法-75转-15min-片6
供试品溶液-1

<样品信息>

色谱柱: XB-C18(50mm*4.6mm,5μm)	流 速: 2.0ml/min
柱温:30°C	波 长: 237nm
数据文件名: RC\$PCH-962 - 0-6/25-82-2 - zzp-2024100821p-rcqx-pH2.0jz-2-jf75z-20min-P1.lcd	
方法文件名: RC\$PCH-962 - PCH-962-rcqx-FX274.lcm	
批处理文件名: RC\$PCH-962 - 20260408-rcqx-FX274.lcb	
样品瓶号: 2-4	版本号: 6.115
进样体积: 20 μl	实验者: xiechaojun
进样时间: 2026/04/08 17:15:35	处理者: xiechaojun
处理时间(V2): 2026/04/09 09:20:03	
仪器型号: SHIMADZU LC-2050C (FX274)	

<色谱图>

mV

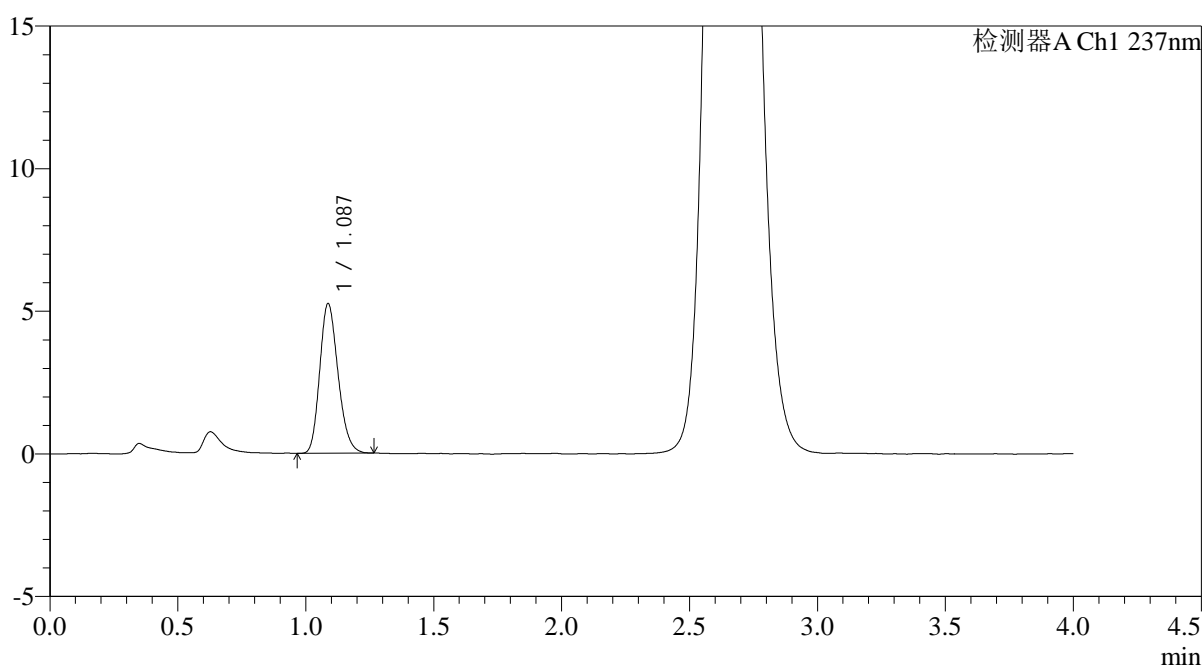

<峰表>

检测器A Ch1 237nm

峰号	保留时间	面积	面积%	高度	理论塔板数(USP)	拖尾因子	分离度(USP)
1	1.087	26167	100.000	5248	1103	1.201	--
总计		26167	100.000	5248			

图81 替米沙坦氨氯地平片溶出曲线测定HPLC图谱
自制品-2024100821批-pH2.0介质-浆法-75转-20min-片1
供试品溶液-1

<样品信息>

色谱柱: XB-C18(50mm*4.6mm,5μm)	流 速: 2.0ml/min
柱温:30°C	波 长: 237nm
数据文件名: RC\$PCH-962 - 0-6/25-83-2 - zzp-2024100821p-rcqx-pH2.0jz-2-jf75z-20min-P2.lcd	
方法文件名: RC\$PCH-962 - PCH-962-rcqx-FX274.lcm	
批处理文件名: RC\$PCH-962 - 20260408-rcqx-FX274.lcb	
样品瓶号: 2-13	版本号: 6.115
进样体积: 20 μl	实验者: xiechaojun
进样时间: 2026/04/08 17:20:00	处理者: xiechaojun
处理时间(V2): 2026/04/09 09:20:06	
仪器型号: SHIMADZU LC-2050C (FX274)	

<色谱图>

mV

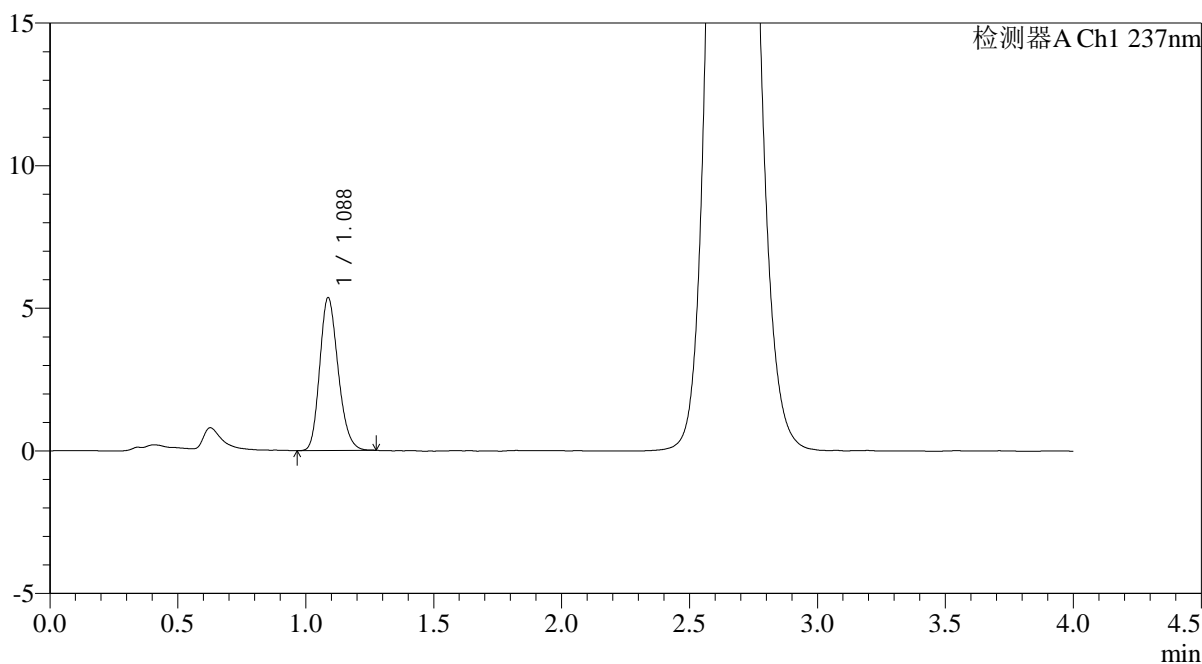

<峰表>

检测器A Ch1 237nm

峰号	保留时间	面积	面积%	高度	理论塔板数(USP)	拖尾因子	分离度(USP)
1	1.088	26836	100.000	5362	1094	1.200	--
总计		26836	100.000	5362			

图82 替米沙坦氨氯地平片溶出曲线测定HPLC图谱
自制品-2024100821批-pH2.0介质-浆法-75转-20min-片2
供试品溶液-1

<样品信息>

色谱柱: XB-C18(50mm*4.6mm,5μm)	流 速: 2.0ml/min
柱温:30°C	波 长: 237nm
数据文件名: RC\$PCH-962 - 0-6/25-84-2 - zzp-2024100821p-rcqx-pH2.0jz-2-jf75z-20min-P3.lcd	
方法文件名: RC\$PCH-962 - PCH-962-rcqx-FX274.lcm	
批处理文件名: RC\$PCH-962 - 20260408-rcqx-FX274.lcb	
样品瓶号: 2-22	版本号: 6.115
进样体积: 20 μl	实验者: xiechaojun
进样时间: 2026/04/08 17:24:24	处理者: xiechaojun
处理时间(V2): 2026/04/09 09:20:08	
仪器型号: SHIMADZU LC-2050C (FX274)	

<色谱图>

mV

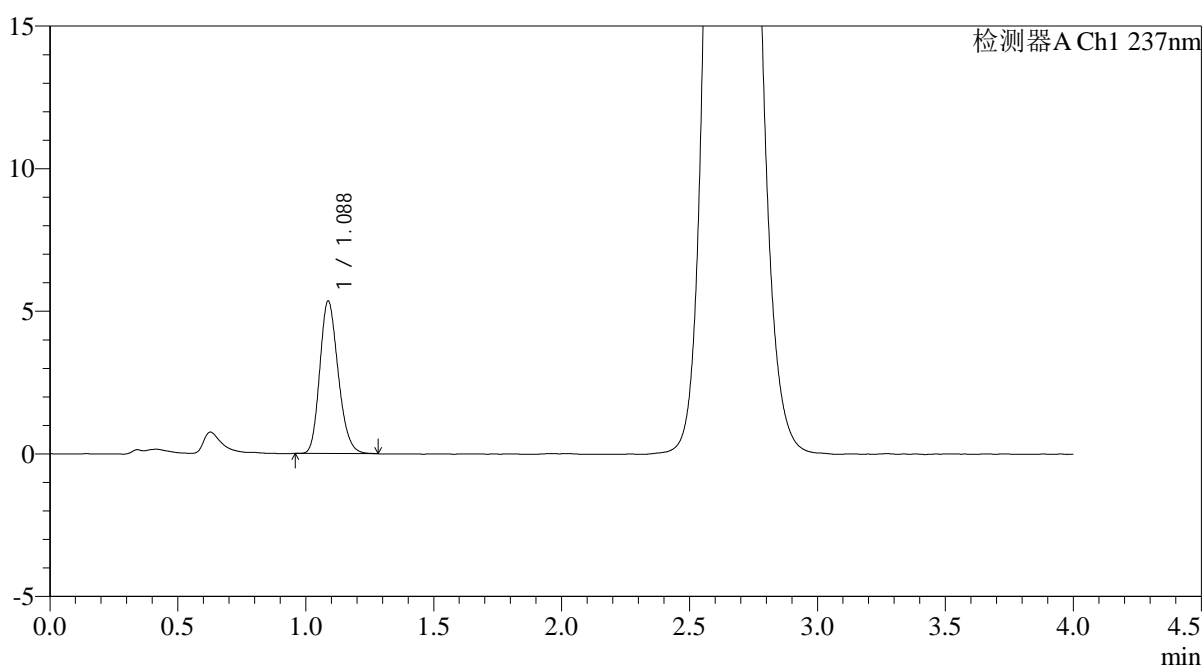

<峰表>

检测器A Ch1 237nm

峰号	保留时间	面积	面积%	高度	理论塔板数(USP)	拖尾因子	分离度(USP)
1	1.088	26745	100.000	5348	1096	1.198	--
总计		26745	100.000	5348			

图83 替米沙坦氨氯地平片溶出曲线测定HPLC图谱
自制品-2024100821批-pH2.0介质-浆法-75转-20min-片3
供试品溶液-1

<样品信息>

色谱柱: XB-C18(50mm*4.6mm,5μm)	流 速: 2.0ml/min
柱温:30°C	波 长: 237nm
数据文件名: RC\$PCH-962 - 0-6/25-85-2 - zzp-2024100821p-rcqx-pH2.0jz-2-jf75z-20min-P4.lcd	
方法文件名: RC\$PCH-962 - PCH-962-rcqx-FX274.lcm	
批处理文件名: RC\$PCH-962 - 20260408-rcqx-FX274.lcb	
样品瓶号: 2-31	版本号: 6.115
进样体积: 20 μl	实验者: xiechaojun
进样时间: 2026/04/08 17:28:48	处理者: xiechaojun
处理时间(V2): 2026/04/09 09:20:11	
仪器型号: SHIMADZU LC-2050C (FX274)	

<色谱图>

mV

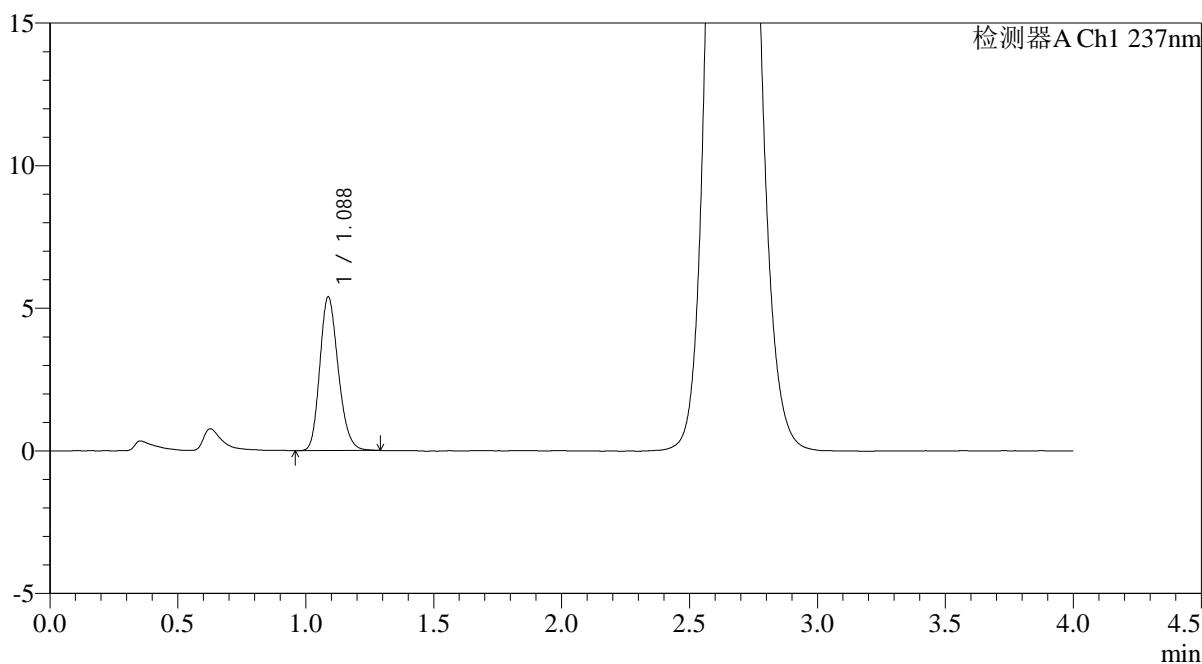

<峰表>

检测器A Ch1 237nm

峰号	保留时间	面积	面积%	高度	理论塔板数(USP)	拖尾因子	分离度(USP)
1	1.088	27030	100.000	5390	1095	1.198	--
总计		27030	100.000	5390			

图84 替米沙坦氨氯地平片溶出曲线测定HPLC图谱
自制品-2024100821批-pH2.0介质-浆法-75转-20min-片4
供试品溶液-1

<样品信息>

色谱柱: XB-C18(50mm*4.6mm,5μm)	流 速: 2.0ml/min
柱温:30°C	波 长: 237nm
数据文件名: RC\$PCH-962 - 0-6/25-86-2 - zzp-2024100821p-rcqx-pH2.0jz-2-jf75z-20min-P5.lcd	
方法文件名: RC\$PCH-962 - PCH-962-rcqx-FX274.lcm	
批处理文件名: RC\$PCH-962 - 20260408-rcqx-FX274.lcb	
样品瓶号: 2-40	版本号: 6.115
进样体积: 20 μl	实验者: xiechaojun
进样时间: 2026/04/08 17:33:12	处理者: xiechaojun
处理时间(V2): 2026/04/09 09:20:13	
仪器型号: SHIMADZU LC-2050C (FX274)	

<色谱图>

mV

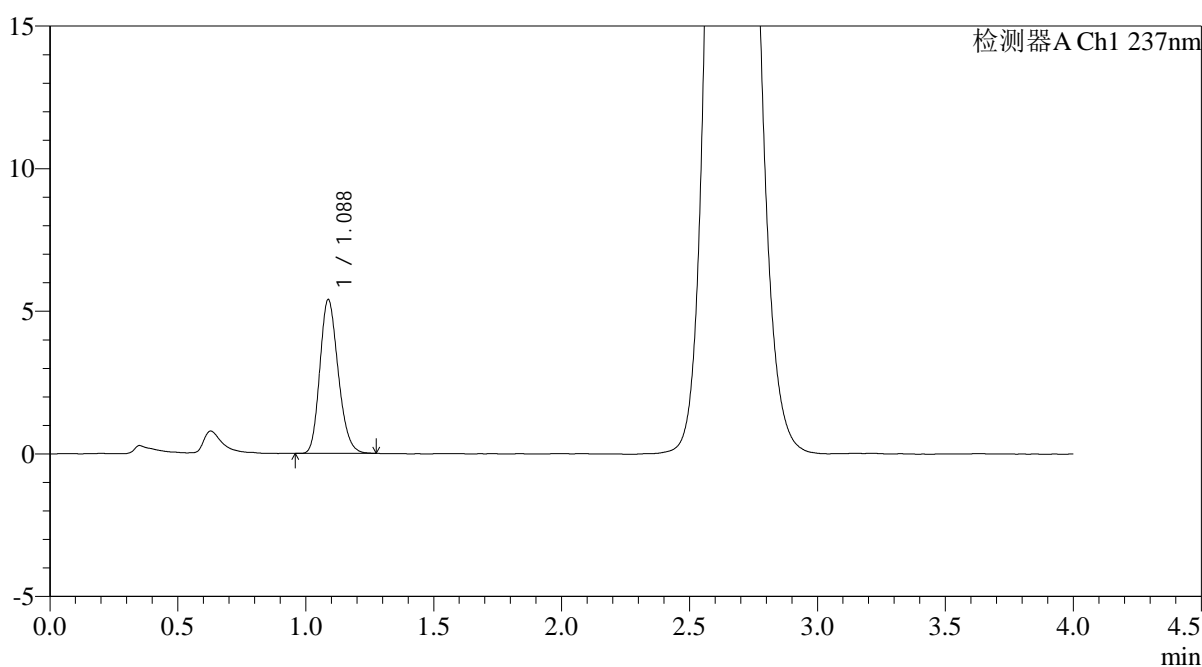

<峰表>

检测器A Ch1 237nm

峰号	保留时间	面积	面积%	高度	理论塔板数(USP)	拖尾因子	分离度(USP)
1	1.088	26860	100.000	5394	1103	1.197	--
总计		26860	100.000	5394			

图85 替米沙坦氨氯地平片溶出曲线测定HPLC图谱
自制品-2024100821批-pH2.0介质-浆法-75转-20min-片5
供试品溶液-1

<样品信息>

色谱柱: XB-C18(50mm*4.6mm,5μm)	流 速: 2.0ml/min
柱温:30°C	波 长: 237nm
数据文件名: RC\$PCH-962 - 0-6/25-87-2 - zzp-2024100821p-rcqx-pH2.0jz-2-jf75z-20min-P6.lcd	
方法文件名: RC\$PCH-962 - PCH-962-rcqx-FX274.lcm	
批处理文件名: RC\$PCH-962 - 20260408-rcqx-FX274.lcb	
样品瓶号: 2-49	版本号: 6.115
进样体积: 20 μl	实验者: xiechaojun
进样时间: 2026/04/08 17:37:37	处理者: xiechaojun
处理时间(V2): 2026/04/09 09:20:16	
仪器型号: SHIMADZU LC-2050C (FX274)	

<色谱图>

mV

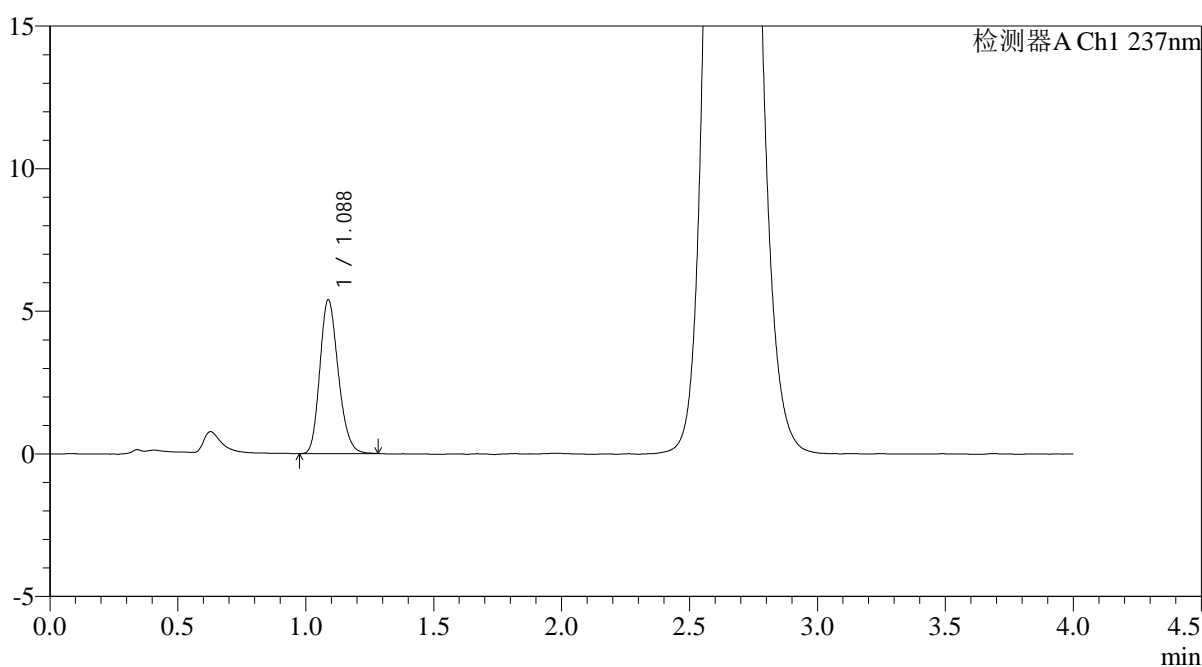

<峰表>

检测器A Ch1 237nm

峰号	保留时间	面积	面积%	高度	理论塔板数(USP)	拖尾因子	分离度(USP)
1	1.088	27034	100.000	5399	1096	1.199	--
总计		27034	100.000	5399			

图86 替米沙坦氨氯地平片溶出曲线测定HPLC图谱
自制品-2024100821批-pH2.0介质-浆法-75转-20min-片6
供试品溶液-1

<样品信息>

色谱柱: XB-C18(50mm*4.6mm,5μm)	流 速: 2.0ml/min
柱温:30°C	波 长: 237nm
数据文件名: RC\$PCH-962 - 0-6/25-88-2 - zzp-2024100821p-rcqx-pH2.0jz-2-jf75z-30min-P1.lcd	
方法文件名: RC\$PCH-962 - PCH-962-rcqx-FX274.lcm	
批处理文件名: RC\$PCH-962 - 20260408-rcqx-FX274.lcb	
样品瓶号: 2-5	版本号: 6.115
进样体积: 20 μl	实验者: xiechaojun
进样时间: 2026/04/08 17:42:02	处理者: xiechaojun
处理时间(V2): 2026/04/09 09:20:19	
仪器型号: SHIMADZU LC-2050C (FX274)	

<色谱图>

mV

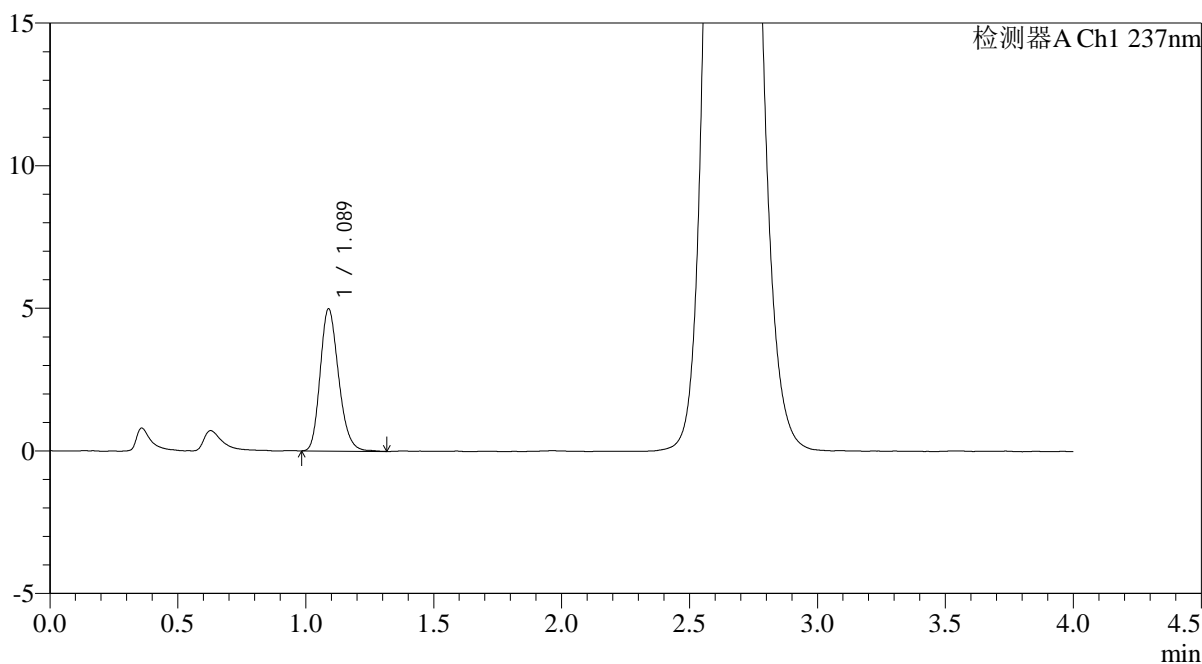

<峰表>

检测器A Ch1 237nm

峰号	保留时间	面积	面积%	高度	理论塔板数(USP)	拖尾因子	分离度(USP)
1	1.089	24968	100.000	4988	1105	1.210	--
总计		24968	100.000	4988			

图87 替米沙坦氨氯地平片溶出曲线测定HPLC图谱
自制品-2024100821批-pH2.0介质-浆法-75转-30min-片1
供试品溶液-1

<样品信息>

色谱柱: XB-C18(50mm*4.6mm,5µm) 流 速: 2.0ml/min
 柱温: 30°C 波 长: 237nm
 数据文件名: RC\$PCH-962 - 0-6/25-89-2 - zzp-2024100821p-rcqx-pH2.0jz-2-jf75z-30min-P2.lcd
 方法文件名: RC\$PCH-962 - PCH-962-rcqx-FX274.lcm
 批处理文件名: RC\$PCH-962 - 20260408-rcqx-FX274.lcb
 样品瓶号: 2-14
 进样体积: 20 µl 版本号: 6.115
 进样时间: 2026/04/08 17:46:27 实验者: xiechaojun
 处理时间(V2): 2026/04/09 09:20:22 处理者: xiechaojun
 仪器型号: SHIMADZU LC-2050C (FX274)

<色谱图>

mV

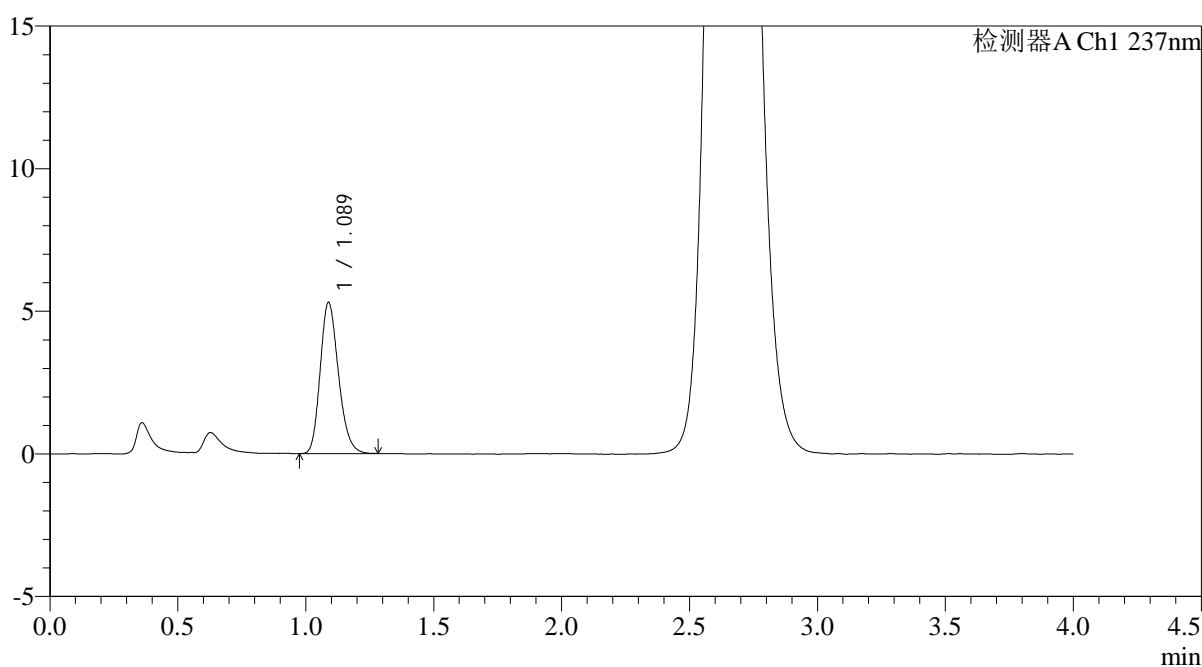

<峰表>

检测器A Ch1 237nm

峰号	保留时间	面积	面积%	高度	理论塔板数(USP)	拖尾因子	分离度(USP)
1	1.089	26325	100.000	5300	1120	1.205	--
总计		26325	100.000	5300			

图88 替米沙坦氨氯地平片溶出曲线测定HPLC图谱
 自制品-2024100821批-pH2.0介质-浆法-75转-30min-片2
 供试品溶液-1

<样品信息>

色谱柱: XB-C18(50mm*4.6mm,5μm) 流 速: 2.0ml/min
 柱温: 30°C 波 长: 237nm
 数据文件名: RC\$PCH-962 - 0-6/25-90-2 - zzp-2024100821p-rcqx-pH2.0jz-2-jf75z-30min-P3.lcd
 方法文件名: RC\$PCH-962 - PCH-962-rcqx-FX274.lcm
 批处理文件名: RC\$PCH-962 - 20260408-rcqx-FX274.lcb
 样品瓶号: 2-23
 进样体积: 20 μl 版本号: 6.115
 进样时间: 2026/04/08 17:50:51 实验者: xiechaojun
 处理时间(V2): 2026/04/09 09:20:24 处理者: xiechaojun
 仪器型号: SHIMADZU LC-2050C (FX274)

<色谱图>

mV

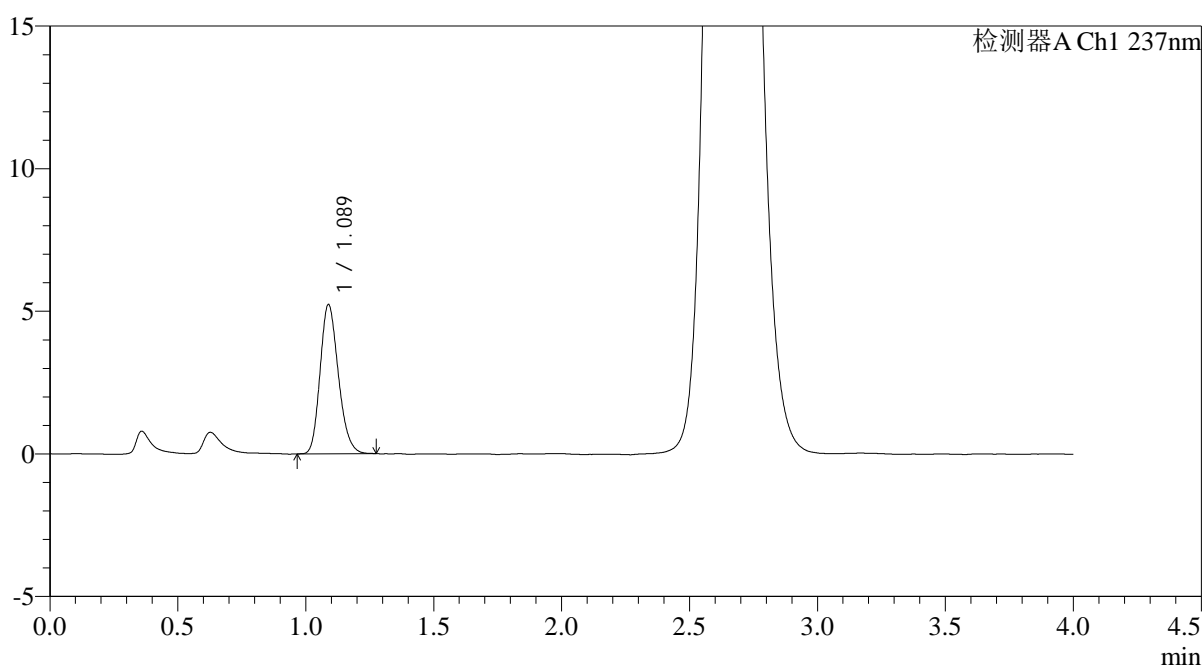

<峰表>

检测器A Ch1 237nm

峰号	保留时间	面积	面积%	高度	理论塔板数(USP)	拖尾因子	分离度(USP)
1	1.089	25976	100.000	5234	1112	1.200	--
总计		25976	100.000	5234			

图89 替米沙坦氨氯地平片溶出曲线测定HPLC图谱
 自制品-2024100821批-pH2.0介质-浆法-75转-30min-片3
 供试品溶液-1

<样品信息>

色谱柱: XB-C18(50mm*4.6mm,5μm) 流 速: 2.0ml/min
 柱温: 30°C 波 长: 237nm
 数据文件名: RC\$PCH-962 - 0-6/25-91-2 - zzp-2024100821p-rcqx-pH2.0jz-2-jf75z-30min-P4.lcd
 方法文件名: RC\$PCH-962 - PCH-962-rcqx-FX274.lcm
 批处理文件名: RC\$PCH-962 - 20260408-rcqx-FX274.lcb
 样品瓶号: 2-32
 进样体积: 20 μl 版本号: 6.115
 进样时间: 2026/04/08 17:55:15 实验者: xiechaojun
 处理时间(V2): 2026/04/09 09:20:27 处理者: xiechaojun
 仪器型号: SHIMADZU LC-2050C (FX274)

<色谱图>

mV

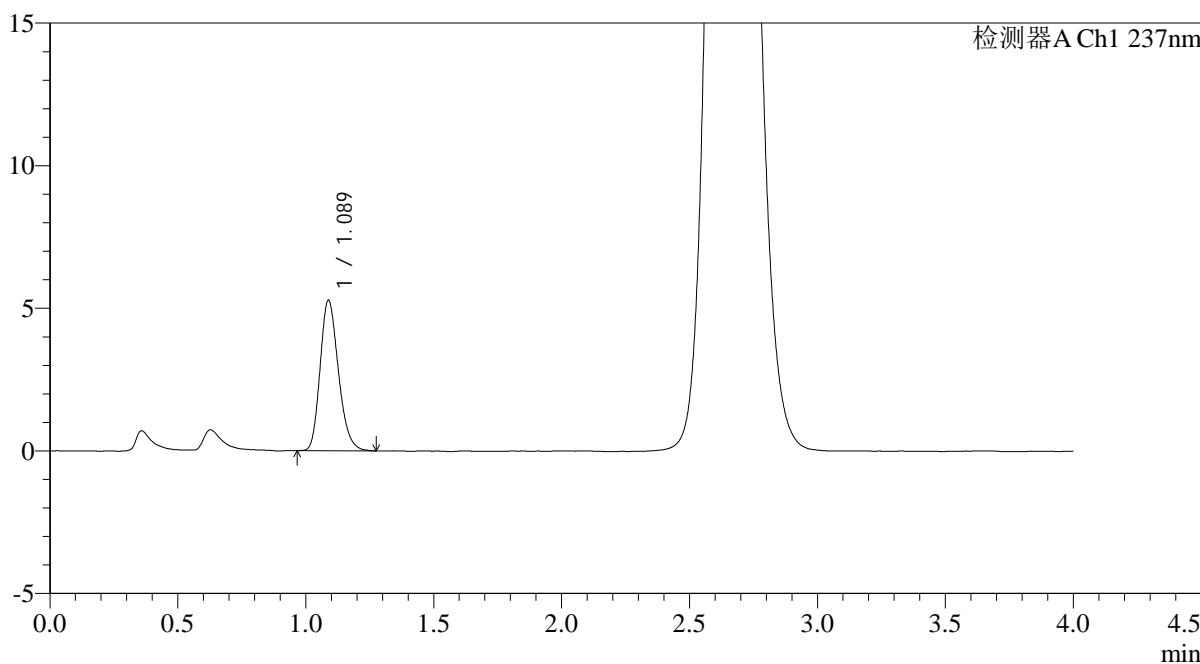

<峰表>

检测器A Ch1 237nm

峰号	保留时间	面积	面积%	高度	理论塔板数(USP)	拖尾因子	分离度(USP)
1	1.089	26198	100.000	5277	1119	1.214	--
总计		26198	100.000	5277			

图90 替米沙坦氨氯地平片溶出曲线测定HPLC图谱
 自制品-2024100821批-pH2.0介质-浆法-75转-30min-片4
 供试品溶液-1

<样品信息>

色谱柱: XB-C18(50mm*4.6mm,5μm)	流 速: 2.0ml/min
柱温:30°C	波 长: 237nm
数据文件名: RC\$PCH-962 - 0-6/25-92-2 - zzp-2024100821p-rcqx-pH2.0jz-2-jf75z-30min-P5.lcd	
方法文件名: RC\$PCH-962 - PCH-962-rcqx-FX274.lcm	
批处理文件名: RC\$PCH-962 - 20260408-rcqx-FX274.lcb	
样品瓶号: 2-41	版本号: 6.115
进样体积: 20 μl	实验者: xiechaojun
进样时间: 2026/04/08 17:59:39	处理者: xiechaojun
处理时间(V2): 2026/04/09 09:20:30	
仪器型号: SHIMADZU LC-2050C (FX274)	

<色谱图>

mV

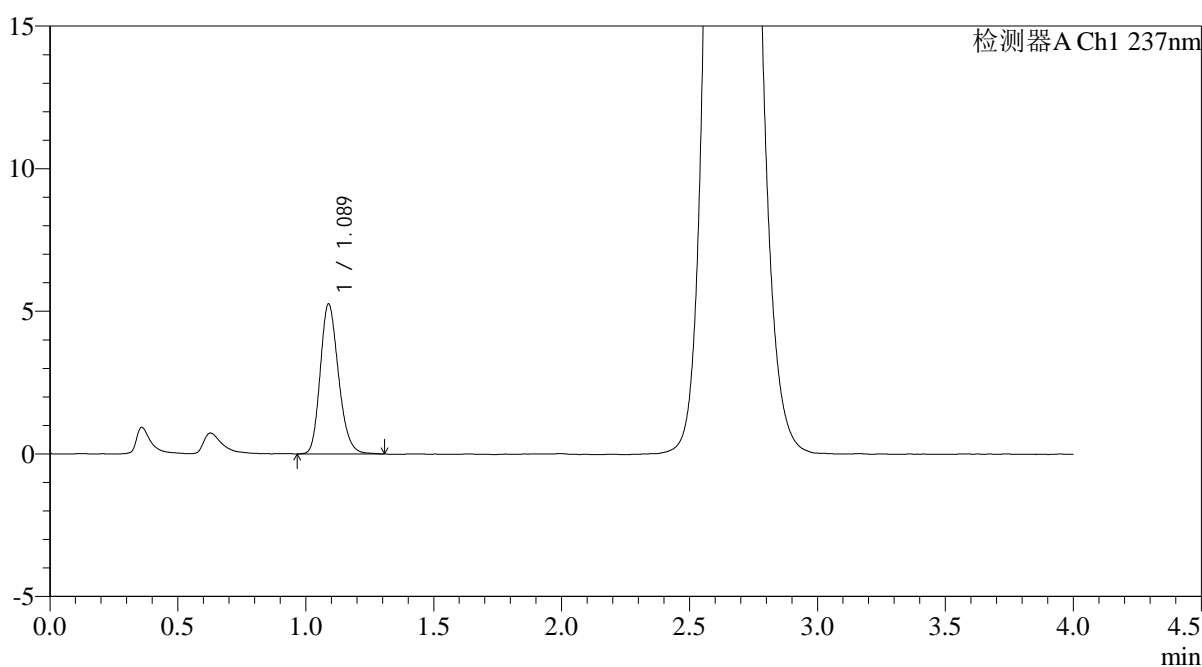

<峰表>

检测器A Ch1 237nm

峰号	保留时间	面积	面积%	高度	理论塔板数(USP)	拖尾因子	分离度(USP)
1	1.089	26100	100.000	5257	1122	1.202	--
总计		26100	100.000	5257			

<样品信息>

色谱柱: XB-C18(50mm*4.6mm,5μm)	流 速: 2.0ml/min
柱温:30°C	波 长: 237nm
数据文件名: RC\$PCH-962 - 0-6/25-93-2 - zzp-2024100821p-rcqx-pH2.0jz-2-jf75z-30min-P6.lcd	
方法文件名: RC\$PCH-962 - PCH-962-rcqx-FX274.lcm	
批处理文件名: RC\$PCH-962 - 20260408-rcqx-FX274.lcb	
样品瓶号: 2-50	版本号: 6.115
进样体积: 20 μl	实验者: xiechaojun
进样时间: 2026/04/08 18:04:03	处理者: xiechaojun
处理时间(V2): 2026/04/09 09:20:33	
仪器型号: SHIMADZU LC-2050C (FX274)	

<色谱图>

mV

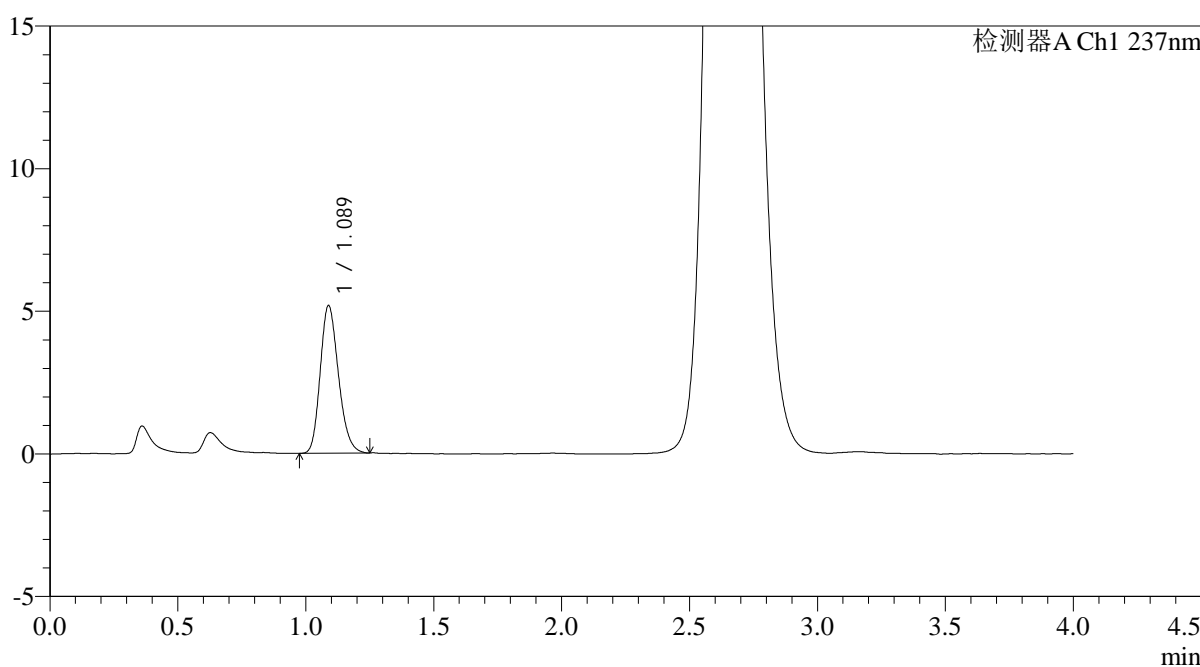

<峰表>

检测器A Ch1 237nm

峰号	保留时间	面积	面积%	高度	理论塔板数(USP)	拖尾因子	分离度(USP)
1	1.089	25633	100.000	5177	1122	1.202	--
总计		25633	100.000	5177			

<样品信息>

色谱柱: XB-C18(50mm*4.6mm,5μm)	流 速: 2.0ml/min
柱温:30°C	波 长: 237nm
数据文件名: RC\$PCH-962 - 0-6/25-94-2 - zzp-2024100821p-rcqx-pH2.0jz-2-jf75z-45min-P1.lcd	
方法文件名: RC\$PCH-962 - PCH-962-rcqx-FX274.lcm	
批处理文件名: RC\$PCH-962 - 20260408-rcqx-FX274.lcb	
样品瓶号: 2-6	版本号: 6.115
进样体积: 20 μl	实验者: xiechaojun
进样时间: 2026/04/08 18:08:27	处理者: xiechaojun
处理时间(V2): 2026/04/09 09:20:35	
仪器型号: SHIMADZU LC-2050C (FX274)	

<色谱图>

mV

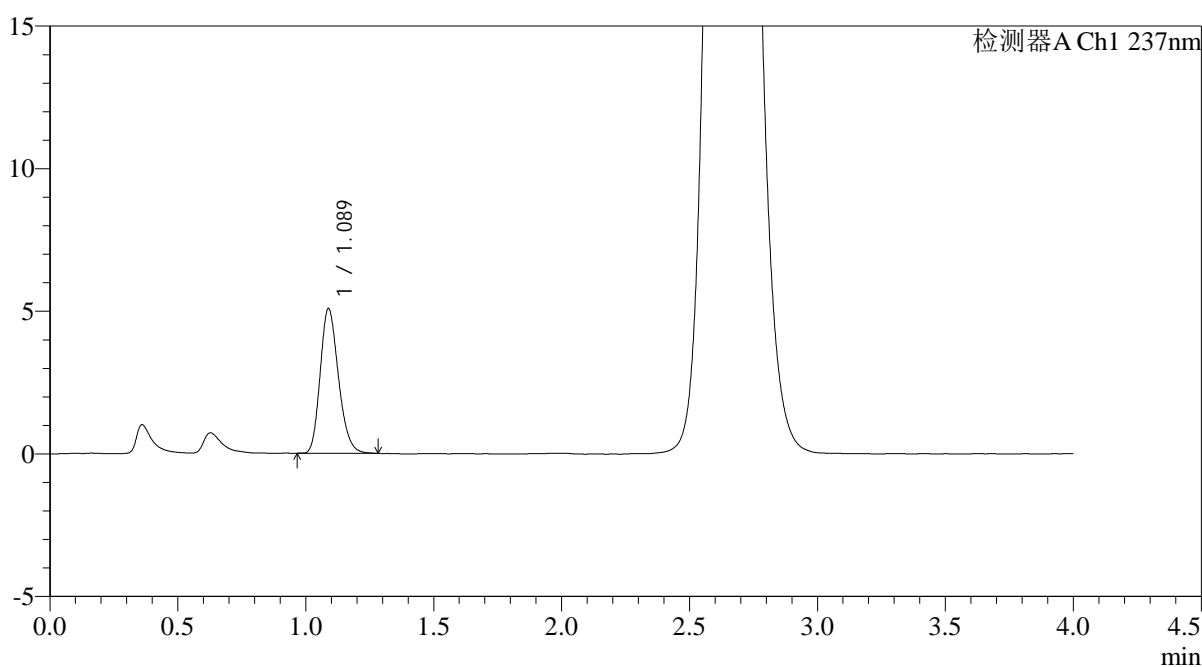

<峰表>

检测器A Ch1 237nm

峰号	保留时间	面积	面积%	高度	理论塔板数(USP)	拖尾因子	分离度(USP)
1	1.089	25158	100.000	5076	1120	1.209	--
总计		25158	100.000	5076			

图93 替米沙坦氨氯地平片溶出曲线测定HPLC图谱
自制品-2024100821批-pH2.0介质-浆法-75转-45min-片1
供试品溶液-1

<样品信息>

色谱柱: XB-C18(50mm*4.6mm,5μm)	流 速: 2.0ml/min
柱温:30°C	波 长: 237nm
数据文件名: RC\$PCH-962 - 0-6/25-95-2 - zzp-2024100821p-rcqx-pH2.0jz-2-jf75z-45min-P2.lcd	
方法文件名: RC\$PCH-962 - PCH-962-rcqx-FX274.lcm	
批处理文件名: RC\$PCH-962 - 20260408-rcqx-FX274.lcb	
样品瓶号: 2-15	版本号: 6.115
进样体积: 20 μl	实验者: xiechaojun
进样时间: 2026/04/08 18:12:52	处理者: xiechaojun
处理时间(V2): 2026/04/09 09:20:38	
仪器型号: SHIMADZU LC-2050C (FX274)	

<色谱图>

mV

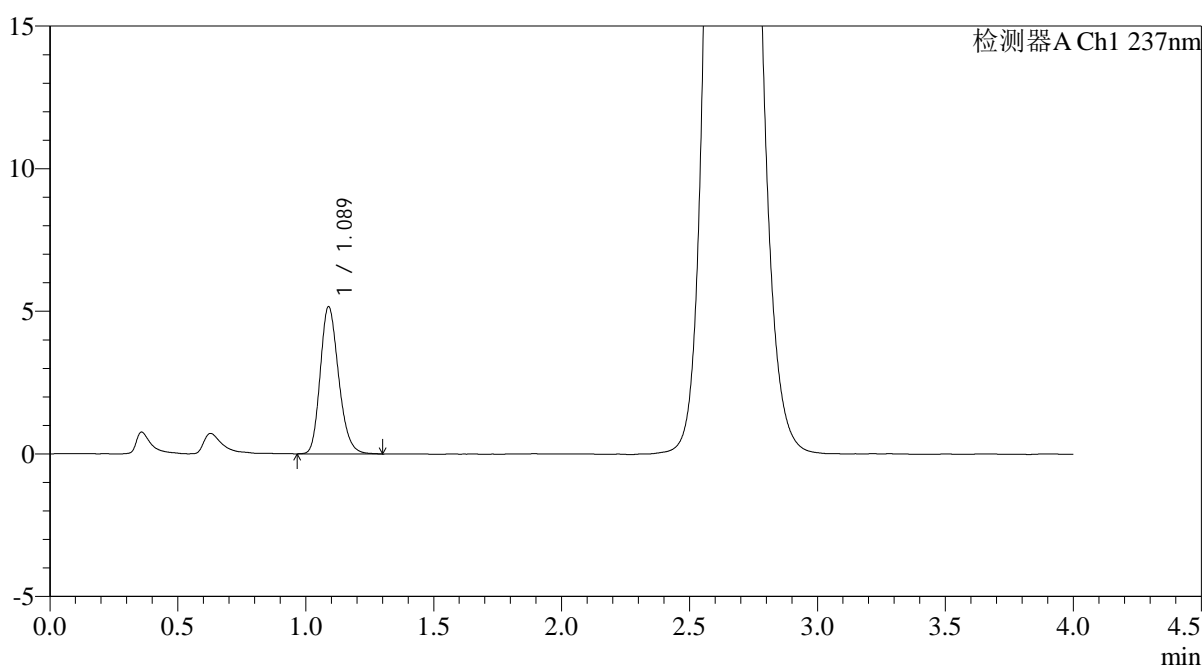

<峰表>

检测器A Ch1 237nm

峰号	保留时间	面积	面积%	高度	理论塔板数(USP)	拖尾因子	分离度(USP)
1	1.089	25846	100.000	5163	1111	1.211	--
总计		25846	100.000	5163			

图94 替米沙坦氨氯地平片溶出曲线测定HPLC图谱
自制品-2024100821批-pH2.0介质-浆法-75转-45min-片2
供试品溶液-1



PCH-962

<样品信息>

色谱柱: XB-C18(50mm*4.6mm,5 μ m) 流 速: 2.0ml/min
 柱温: 30 $^{\circ}$ C 波 长: 237nm
 数据文件名: RC\$PCH-962 - 0-6/25-96-2 - zzp-2024100821p-rcqx-pH2.0jz-2-jf75z-45min-P3.lcd
 方法文件名: RC\$PCH-962 - PCH-962-rcqx-FX274.lcm
 批处理文件名: RC\$PCH-962 - 20260408-rcqx-FX274.lcb
 样品瓶号: 2-24
 进样体积: 20 μ l 版本号: 6.115
 进样时间: 2026/04/08 18:17:16 实验者: xiechaojun
 处理时间(V2): 2026/04/09 09:20:41 处理者: xiechaojun
 仪器型号: SHIMADZU LC-2050C (FX274)

<色谱图>

mV

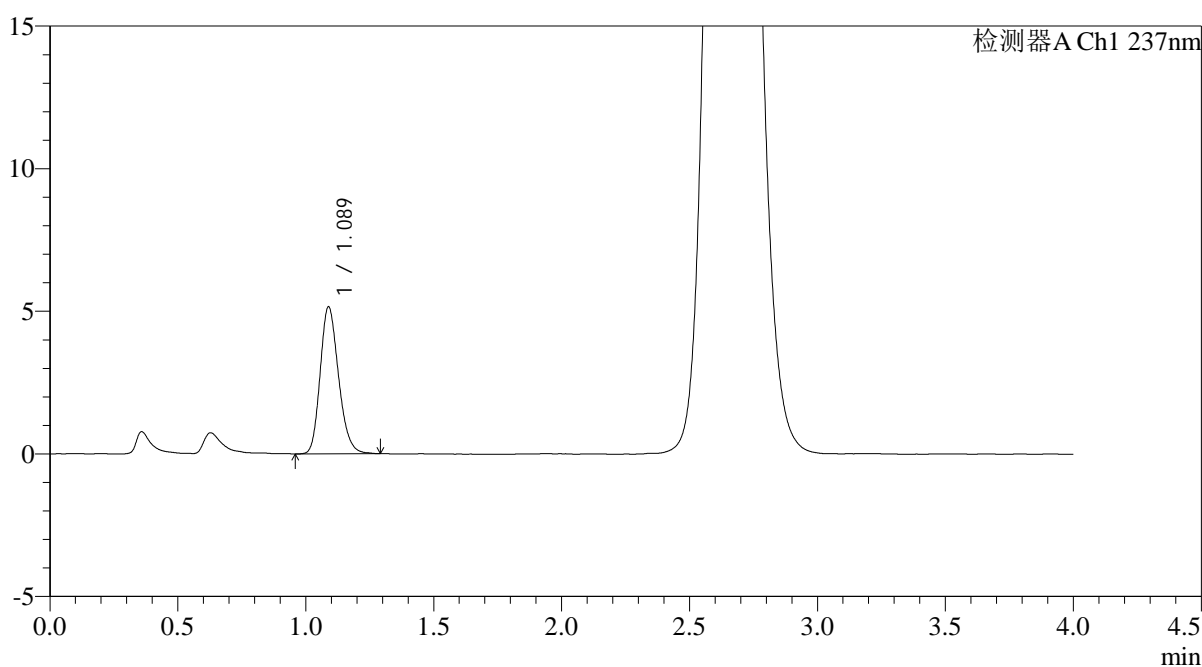

<峰表>

检测器A Ch1 237nm

峰号	保留时间	面积	面积%	高度	理论塔板数(USP)	拖尾因子	分离度(USP)
1	1.089	25713	100.000	5151	1110	1.205	--
总计		25713	100.000	5151			

<样品信息>

色谱柱: XB-C18(50mm*4.6mm,5μm)	流 速: 2.0ml/min
柱温:30°C	波 长: 237nm
数据文件名: RC\$PCH-962 - 0-6/25-97-2 - zzp-2024100821p-rcqx-pH2.0jz-2-jf75z-45min-P4.lcd	
方法文件名: RC\$PCH-962 - PCH-962-rcqx-FX274.lcm	
批处理文件名: RC\$PCH-962 - 20260408-rcqx-FX274.lcb	
样品瓶号: 2-33	版本号: 6.115
进样体积: 20 μl	实验者: xiechaojun
进样时间: 2026/04/08 18:21:40	处理者: xiechaojun
处理时间(V2): 2026/04/09 09:20:43	
仪器型号: SHIMADZU LC-2050C (FX274)	

<色谱图>

mV

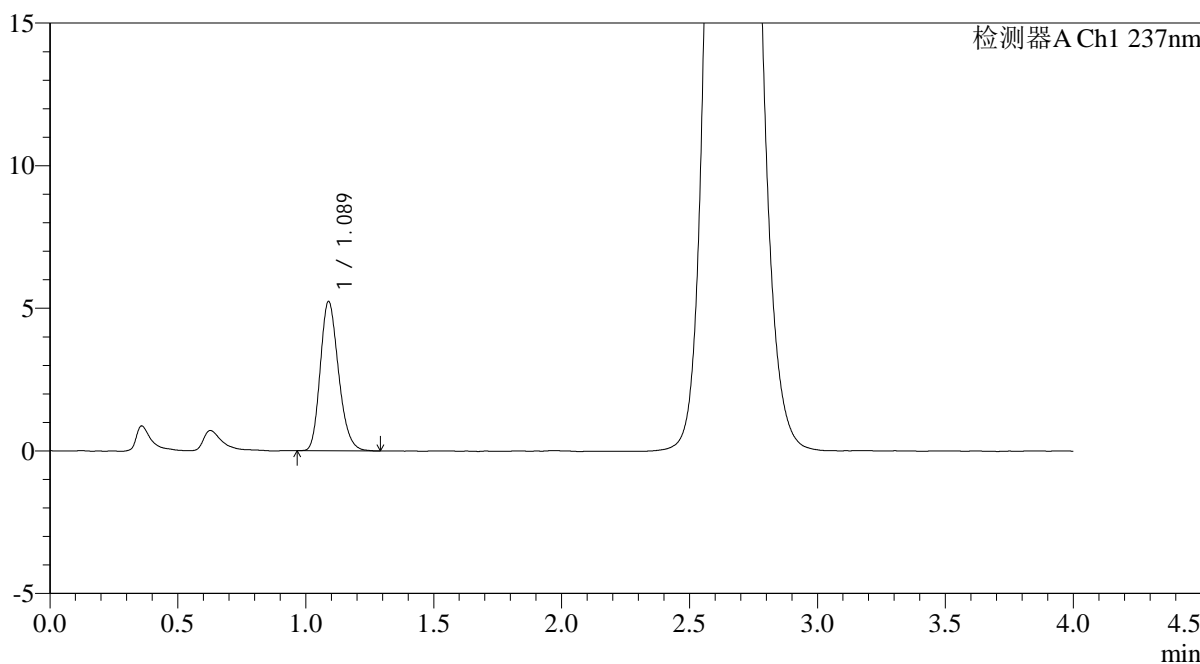

<峰表>

检测器A Ch1 237nm

峰号	保留时间	面积	面积%	高度	理论塔板数(USP)	拖尾因子	分离度(USP)
1	1.089	26063	100.000	5238	1115	1.215	--
总计		26063	100.000	5238			

图96 替米沙坦氨氯地平片溶出曲线测定HPLC图谱
自制品-2024100821批-pH2.0介质-浆法-75转-45min-片4
供试品溶液-1

<样品信息>

色谱柱: XB-C18(50mm*4.6mm,5µm)	流 速: 2.0ml/min
柱温:30°C	波 长: 237nm
数据文件名: RC\$PCH-962 - 0-6/25-98-2 - zzp-2024100821p-rcqx-pH2.0jz-2-jf75z-45min-P5.lcd	
方法文件名: RC\$PCH-962 - PCH-962-rcqx-FX274.lcm	
批处理文件名: RC\$PCH-962 - 20260408-rcqx-FX274.lcb	
样品瓶号: 2-42	版本号: 6.115
进样体积: 20 µl	实验者: xiechaojun
进样时间: 2026/04/08 18:26:05	处理者: xiechaojun
处理时间(V2): 2026/04/09 09:20:46	
仪器型号: SHIMADZU LC-2050C (FX274)	

<色谱图>

mV

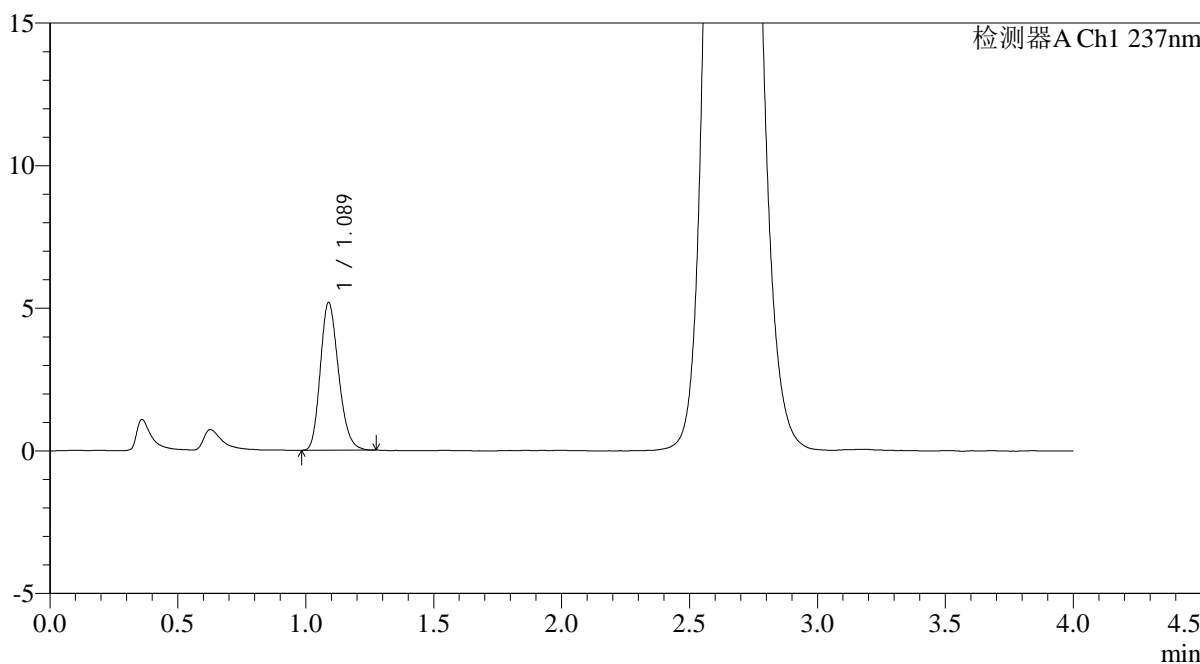

<峰表>

检测器A Ch1 237nm

峰号	保留时间	面积	面积%	高度	理论塔板数(USP)	拖尾因子	分离度(USP)
1	1.089	25609	100.000	5179	1120	1.206	--
总计		25609	100.000	5179			

图97 替米沙坦氨氯地平片溶出曲线测定HPLC图谱
自制品-2024100821批-pH2.0介质-浆法-75转-45min-片5
供试品溶液-1

<样品信息>

色谱柱: XB-C18(50mm*4.6mm,5μm)	流 速: 2.0ml/min
柱温:30°C	波 长: 237nm
数据文件名: RC\$PCH-962 - 0-6/25-99-2 - zzp-2024100821p-rcqx-pH2.0jz-2-jf75z-45min-P6.lcd	
方法文件名: RC\$PCH-962 - PCH-962-rcqx-FX274.lcm	
批处理文件名: RC\$PCH-962 - 20260408-rcqx-FX274.lcb	
样品瓶号: 2-51	版本号: 6.115
进样体积: 20 μl	实验者: xiechaojun
进样时间: 2026/04/08 18:30:30	处理者: xiechaojun
处理时间(V2): 2026/04/09 09:20:49	
仪器型号: SHIMADZU LC-2050C (FX274)	

<色谱图>

mV

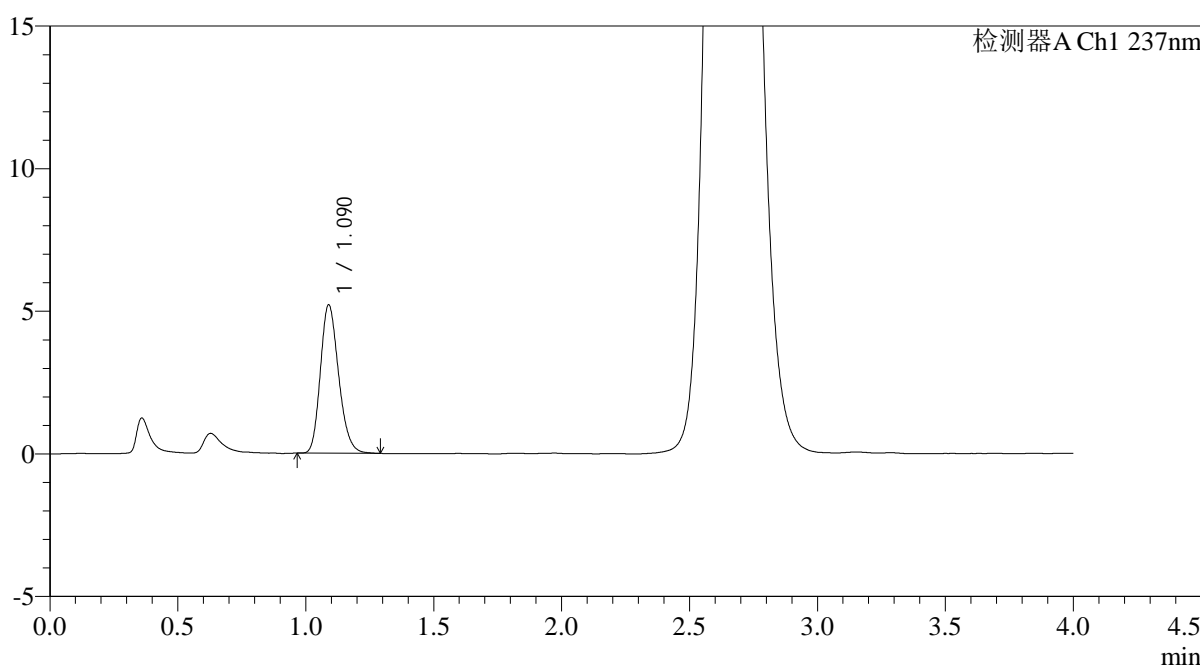

<峰表>

检测器A Ch1 237nm

峰号	保留时间	面积	面积%	高度	理论塔板数(USP)	拖尾因子	分离度(USP)
1	1.090	25733	100.000	5197	1127	1.206	--
总计		25733	100.000	5197			

<样品信息>

色谱柱: XB-C18(50mm*4.6mm,5μm)	流 速: 2.0ml/min
柱温:30°C	波 长: 237nm
数据文件名: RC\$PCH-962 - 0-6/25-100-2 - zzp-2024100821p-rcqx-pH2.0jz-2-jf75z-60min-P1.lcd	
方法文件名: RC\$PCH-962 - PCH-962-rcqx-FX274.lcm	
批处理文件名: RC\$PCH-962 - 20260408-rcqx-FX274.lcb	
样品瓶号: 2-7	版本号: 6.115
进样体积: 20 μl	实验者: xiechaojun
进样时间: 2026/04/08 18:34:55	处理者: xiechaojun
处理时间(V2): 2026/04/09 09:20:52	
仪器型号: SHIMADZU LC-2050C (FX274)	

<色谱图>

mV

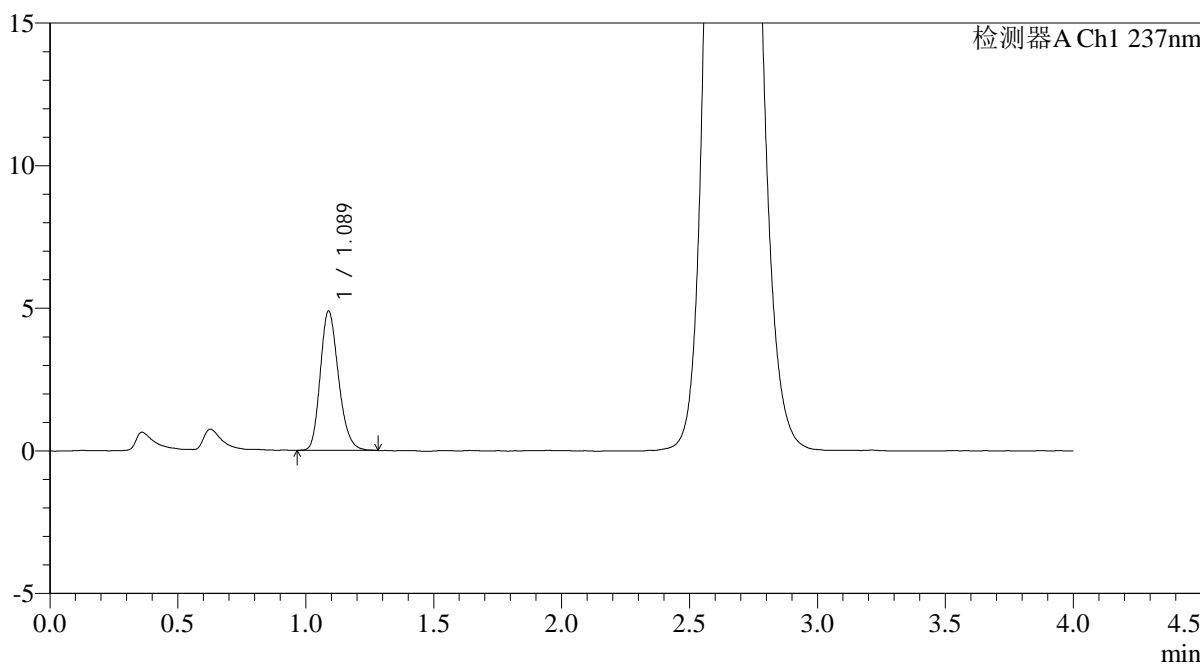

<峰表>

检测器A Ch1 237nm

峰号	保留时间	面积	面积%	高度	理论塔板数(USP)	拖尾因子	分离度(USP)
1	1.089	24221	100.000	4889	1127	1.207	--
总计		24221	100.000	4889			

图99 替米沙坦氨氯地平片溶出曲线测定HPLC图谱
自制品-2024100821批-pH2.0介质-浆法-75转-60min-片1
供试品溶液-1

<样品信息>

色谱柱: XB-C18(50mm*4.6mm,5 μ m)柱温:30 $^{\circ}$ C

数据文件名: RC\$PCH-962 - 0-6/25-101-2 - zzp-2024100821p-rcqx-pH2.0jz-2-jf75z-60min-P2.lcd

方法文件名: RC\$PCH-962 - PCH-962-rcqx-FX274.lcm

批处理文件名: RC\$PCH-962 - 20260408-rcqx-FX274.lcb

样品瓶号: 2-16

进样体积: 20 μ l

进样时间: 2026/04/08 18:39:20

处理时间(V2): 2026/04/09 09:20:55

仪器型号: SHIMADZU LC-2050C (FX274)

流 速: 2.0ml/min

波 长: 237nm

版本号: 6.115

实验者: xiechaojun

处理者: xiechaojun

<色谱图>

mV

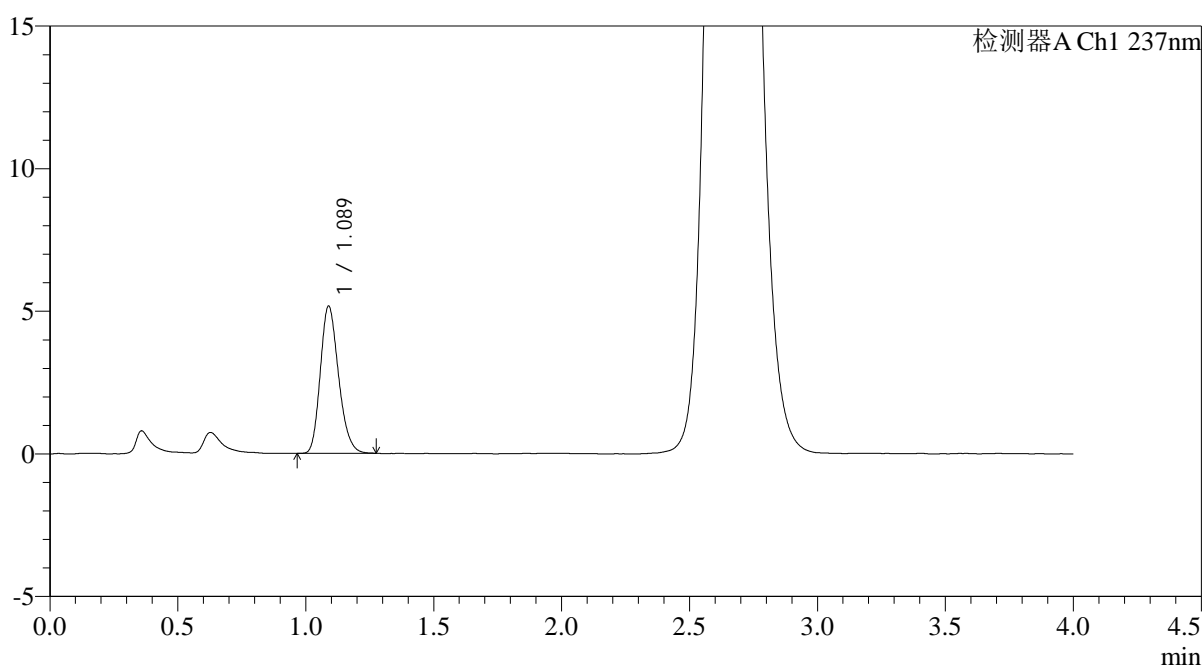

<峰表>

检测器A Ch1 237nm

峰号	保留时间	面积	面积%	高度	理论塔板数(USP)	拖尾因子	分离度(USP)
1	1.089	25557	100.000	5162	1121	1.211	--
总计		25557	100.000	5162			

图100 替米沙坦氨氯地平片溶出曲线测定HPLC图谱
自制品-2024100821批-pH2.0介质-浆法-75转-60min-片2
供试品溶液-1

<样品信息>

色谱柱: XB-C18(50mm*4.6mm,5μm)	流 速: 2.0ml/min
柱温:30°C	波 长: 237nm
数据文件名: RC\$PCH-962 - 0-6/25-102-2 - zzp-2024100821p-rcqx-pH2.0jz-2-jf75z-60min-P3.lcd	
方法文件名: RC\$PCH-962 - PCH-962-rcqx-FX274.lcm	
批处理文件名: RC\$PCH-962 - 20260408-rcqx-FX274.lcb	
样品瓶号: 2-25	版本号: 6.115
进样体积: 20 μl	实验者: xiechaojun
进样时间: 2026/04/08 18:43:45	处理者: xiechaojun
处理时间(V2): 2026/04/09 09:20:58	
仪器型号: SHIMADZU LC-2050C (FX274)	

<色谱图>

mV

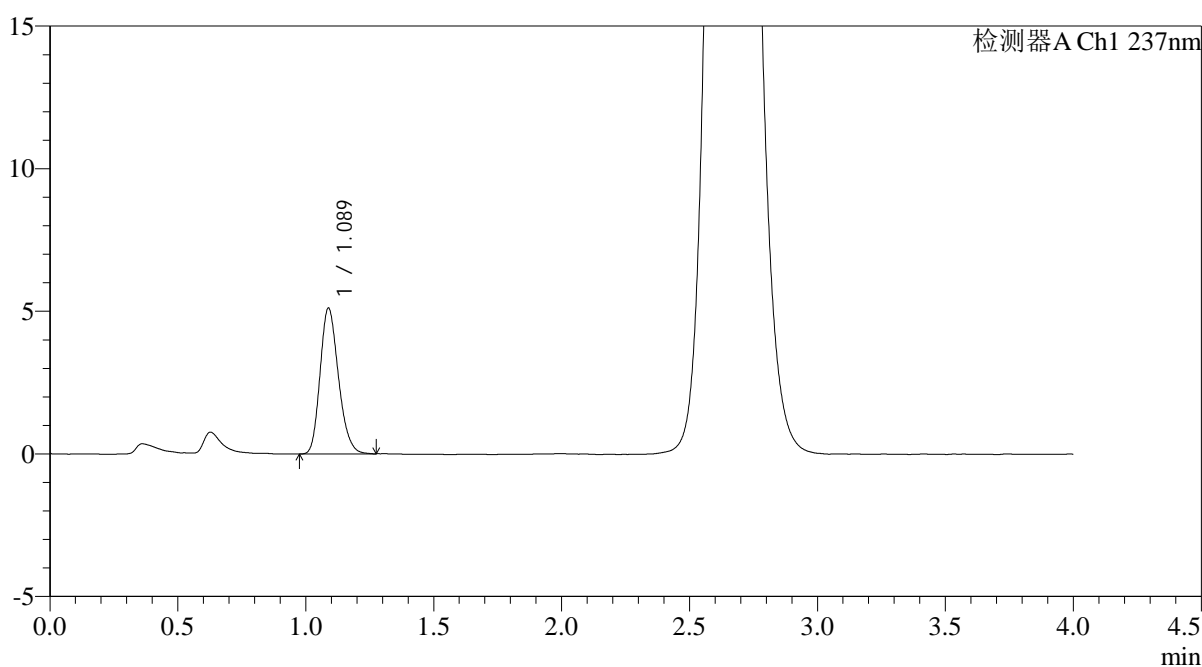

<峰表>

检测器A Ch1 237nm

峰号	保留时间	面积	面积%	高度	理论塔板数(USP)	拖尾因子	分离度(USP)
1	1.089	25498	100.000	5113	1105	1.208	--
总计		25498	100.000	5113			

图101 替米沙坦氨氯地平片溶出曲线测定HPLC图谱
自制品-2024100821批-pH2.0介质-浆法-75转-60min-片3
供试品溶液-1

<样品信息>

色谱柱: XB-C18(50mm*4.6mm,5 μ m)柱温:30 $^{\circ}$ C

数据文件名: RC\$PCH-962 - 0-6/25-103-2 - zzp-2024100821p-rcqx-pH2.0jz-2-jf75z-60min-P4.lcd

方法文件名: RC\$PCH-962 - PCH-962-rcqx-FX274.lcm

批处理文件名: RC\$PCH-962 - 20260408-rcqx-FX274.lcb

样品瓶号: 2-34

进样体积: 20 μ l

进样时间: 2026/04/08 18:48:09

处理时间(V2): 2026/04/09 09:21:00

仪器型号: SHIMADZU LC-2050C (FX274)

流 速: 2.0ml/min

波 长: 237nm

版本号: 6.115

实验者: xiechaojun

处理者: xiechaojun

<色谱图>

mV

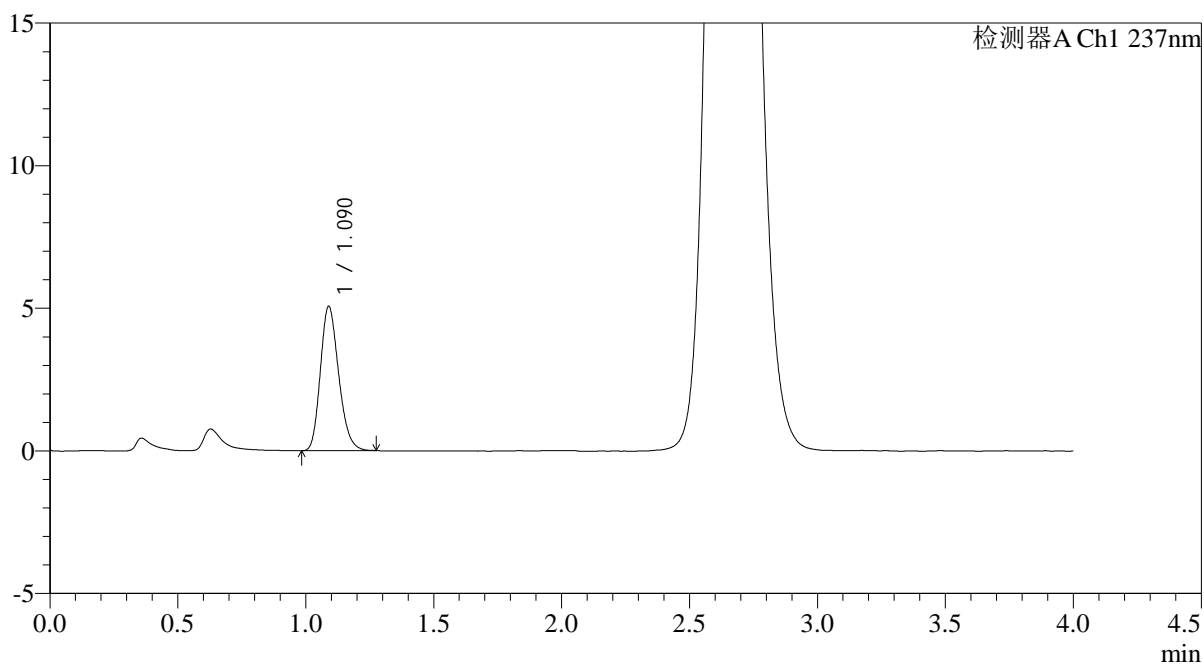

<峰表>

检测器A Ch1 237nm

峰号	保留时间	面积	面积%	高度	理论塔板数(USP)	拖尾因子	分离度(USP)
1	1.090	25161	100.000	5056	1111	1.207	--
总计		25161	100.000	5056			

图102 替米沙坦氨氯地平片溶出曲线测定HPLC图谱
自制品-2024100821批-pH2.0介质-浆法-75转-60min-片4
供试品溶液-1



PCH-962

<样品信息>

色谱柱: XB-C18(50mm*4.6mm,5μm) 流 速: 2.0ml/min
 柱温: 30°C 波 长: 237nm
 数据文件名: RC\$PCH-962 - 0-6/25-104-2 - zzp-2024100821p-rcqx-pH2.0jz-2-jf75z-60min-P5.lcd
 方法文件名: RC\$PCH-962 - PCH-962-rcqx-FX274.lcm
 批处理文件名: RC\$PCH-962 - 20260408-rcqx-FX274.lcb
 样品瓶号: 2-43
 进样体积: 20 μl 版本号: 6.115
 进样时间: 2026/04/08 18:52:34 实验者: xiechaojun
 处理时间(V2): 2026/04/09 09:21:03 处理者: xiechaojun
 仪器型号: SHIMADZU LC-2050C (FX274)

<色谱图>

mV

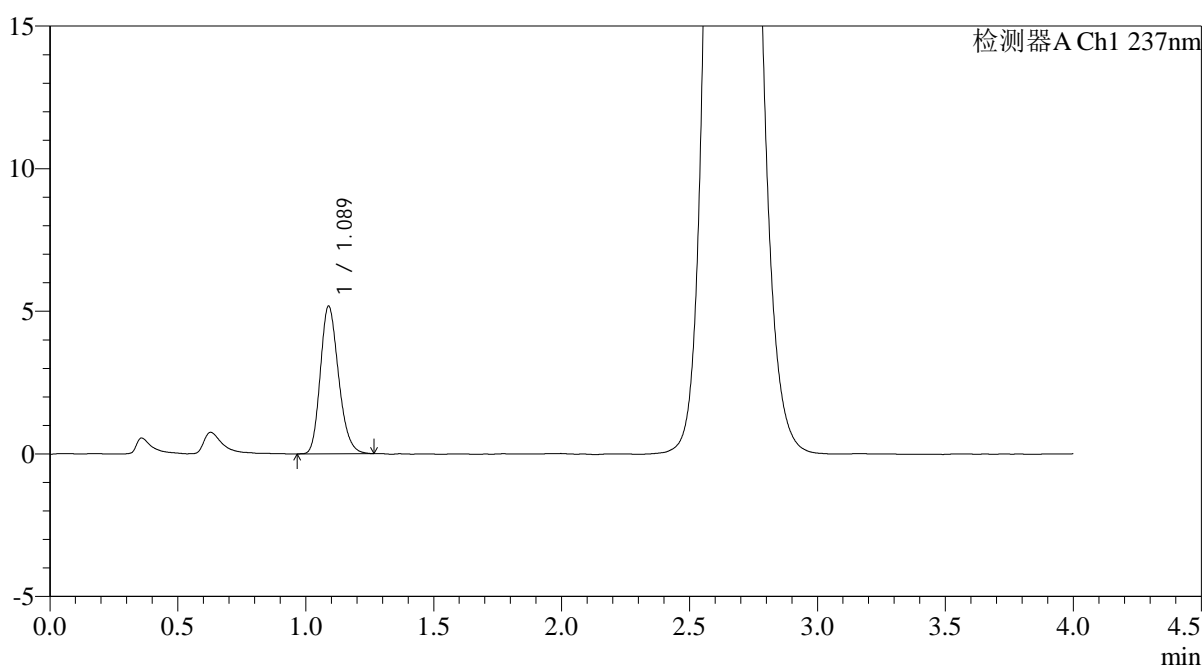

<峰表>

检测器A Ch1 237nm

峰号	保留时间	面积	面积%	高度	理论塔板数(USP)	拖尾因子	分离度(USP)
1	1.089	25629	100.000	5176	1124	1.212	--
总计		25629	100.000	5176			

图103 替米沙坦氨氯地平片溶出曲线测定HPLC图谱
 自制品-2024100821批-pH2.0介质-浆法-75转-60min-片5
 供试品溶液-1

<样品信息>

色谱柱: XB-C18(50mm*4.6mm,5 μ m)柱温:30 $^{\circ}$ C

数据文件名: RC\$PCH-962 - 0-6/25-105-2 - zzp-2024100821p-rcqx-pH2.0jz-2-jf75z-60min-P6.lcd

方法文件名: RC\$PCH-962 - PCH-962-rcqx-FX274.lcm

批处理文件名: RC\$PCH-962 - 20260408-rcqx-FX274.lcb

样品瓶号: 2-52

进样体积: 20 μ l

进样时间: 2026/04/08 18:56:58

处理时间(V2): 2026/04/09 09:21:06

仪器型号: SHIMADZU LC-2050C (FX274)

流 速: 2.0ml/min

波 长: 237nm

版本号: 6.115

实验者: xiechaojun

处理者: xiechaojun

<色谱图>

mV

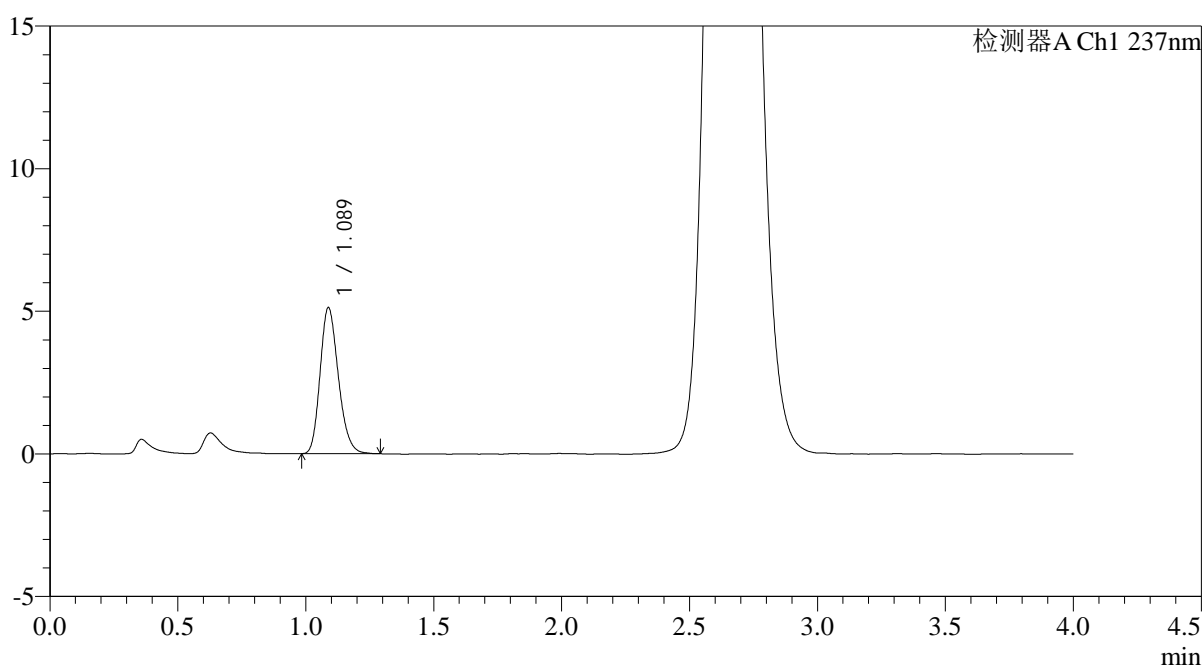

<峰表>

检测器A Ch1 237nm

峰号	保留时间	面积	面积%	高度	理论塔板数(USP)	拖尾因子	分离度(USP)
1	1.089	25434	100.000	5125	1121	1.208	--
总计		25434	100.000	5125			

图104 替米沙坦氨氯地平片溶出曲线测定HPLC图谱
自制品-2024100821批-pH2.0介质-浆法-75转-60min-片6
供试品溶液-1

<样品信息>

色谱柱: XB-C18(50mm*4.6mm,5μm)	流 速: 2.0ml/min
柱温:30°C	波 长: 237nm
数据文件名: RC\$PCH-962 - 0-6/25-106-2 - zzp-2024100821p-rcqx-pH2.0jz-2-jf75z-jxzs-P1.lcd	
方法文件名: RC\$PCH-962 - PCH-962-rcqx-FX274.lcm	
批处理文件名: RC\$PCH-962 - 20260408-rcqx-FX274.lcb	
样品瓶号: 2-8	版本号: 6.115
进样体积: 20 μl	实验者: xiechaojun
进样时间: 2026/04/08 19:01:23	处理者: xiechaojun
处理时间(V2): 2026/04/09 09:21:09	
仪器型号: SHIMADZU LC-2050C (FX274)	

<色谱图>

mV

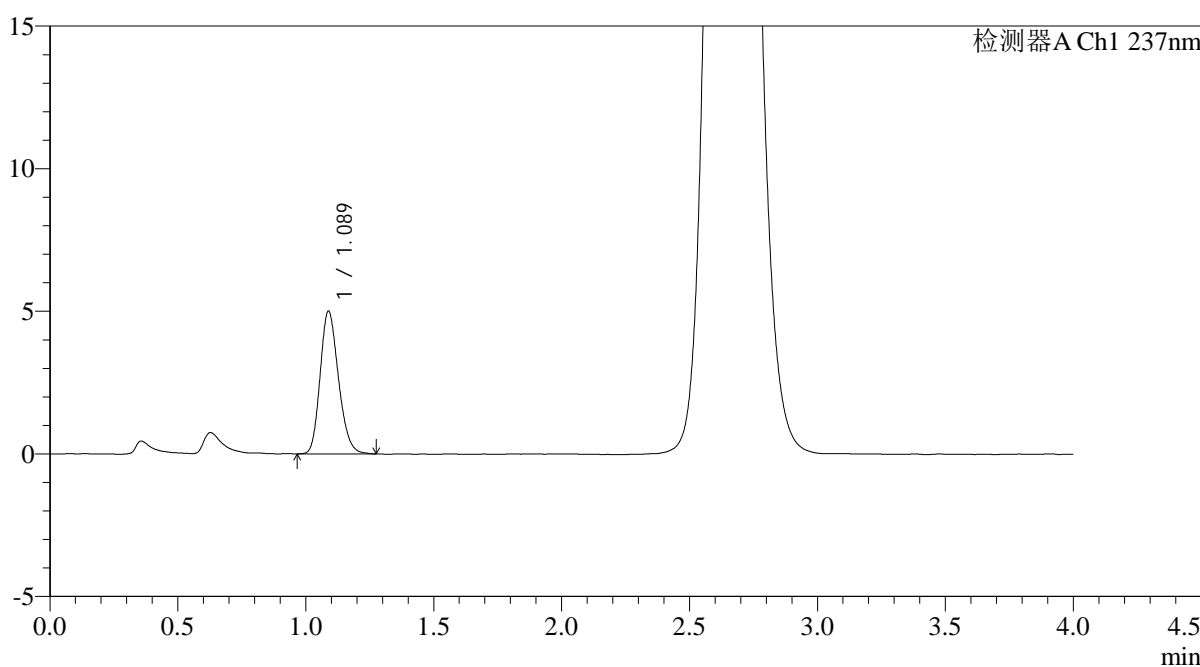

<峰表>

检测器A Ch1 237nm

峰号	保留时间	面积	面积%	高度	理论塔板数(USP)	拖尾因子	分离度(USP)
1	1.089	24937	100.000	5006	1109	1.199	--
总计		24937	100.000	5006			

图105 替米沙坦氨氯地平片溶出曲线测定HPLC图谱
自制品-2024100821批-pH2.0介质-桨法-75转-极限转速-片1
供试品溶液-1

<样品信息>

色谱柱: XB-C18(50mm*4.6mm,5 μ m)柱温:30 $^{\circ}$ C

数据文件名: RC\$PCH-962 - 0-6/25-107-2 - zzp-2024100821p-rcqx-pH2.0jz-2-jf75z-jxzs-P2.lcd

方法文件名: RC\$PCH-962 - PCH-962-rcqx-FX274.lcm

批处理文件名: RC\$PCH-962 - 20260408-rcqx-FX274.lcb

样品瓶号: 2-17

进样体积: 20 μ l

进样时间: 2026/04/08 19:05:48

处理时间(V2): 2026/04/09 09:21:12

仪器型号: SHIMADZU LC-2050C (FX274)

流 速: 2.0ml/min

波 长: 237nm

版本号: 6.115

实验者: xiechaojun

处理者: xiechaojun

<色谱图>

mV

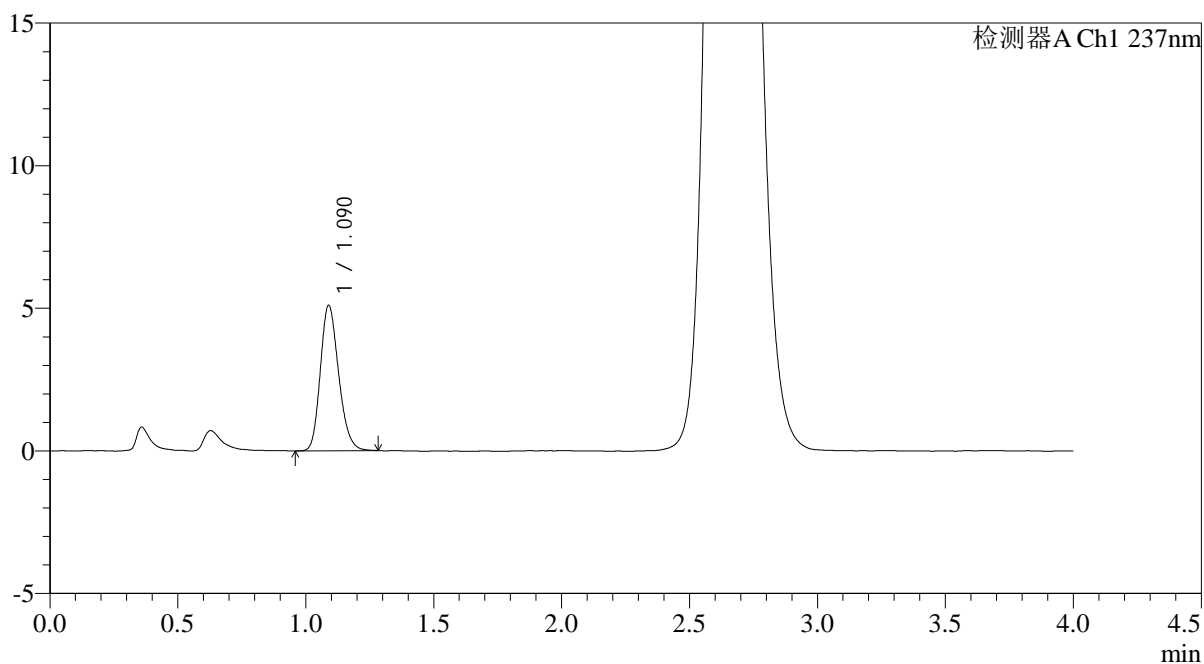

<峰表>

检测器A Ch1 237nm

峰号	保留时间	面积	面积%	高度	理论塔板数(USP)	拖尾因子	分离度(USP)
1	1.090	25392	100.000	5101	1117	1.204	--
总计		25392	100.000	5101			

图106 替米沙坦氨氯地平片溶出曲线测定HPLC图谱
自制品-2024100821批-pH2.0介质-桨法-75转-极限转速-片2
供试品溶液-1

<样品信息>

色谱柱: XB-C18(50mm*4.6mm,5µm)	流 速: 2.0ml/min
柱温:30°C	波 长: 237nm
数据文件名: RC\$PCH-962 - 0-6/25-108-2 - zzp-2024100821p-rcqx-pH2.0jz-2-jf75z-jxzs-P3.lcd	
方法文件名: RC\$PCH-962 - PCH-962-rcqx-FX274.lcm	
批处理文件名: RC\$PCH-962 - 20260408-rcqx-FX274.lcb	
样品瓶号: 2-26	版本号: 6.115
进样体积: 20 µl	实验者: xiechaojun
进样时间: 2026/04/08 19:10:12	处理者: xiechaojun
处理时间(V2): 2026/04/09 09:21:14	
仪器型号: SHIMADZU LC-2050C (FX274)	

<色谱图>

mV

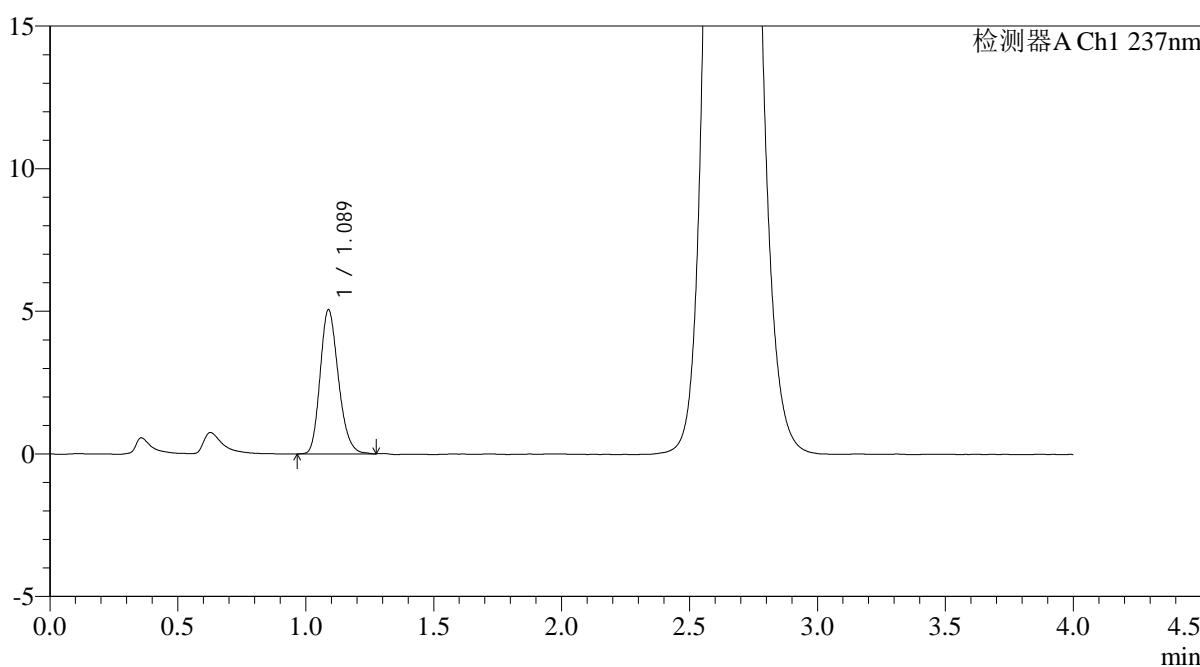

<峰表>

检测器A Ch1 237nm

峰号	保留时间	面积	面积%	高度	理论塔板数(USP)	拖尾因子	分离度(USP)
1	1.089	25071	100.000	5057	1120	1.206	--
总计		25071	100.000	5057			

图107 替米沙坦氨氯地平片溶出曲线测定HPLC图谱
自制品-2024100821批-pH2.0介质-桨法-75转-极限转速-片3
供试品溶液-1

<样品信息>

色谱柱: XB-C18(50mm*4.6mm,5μm)	流 速: 2.0ml/min
柱温:30°C	波 长: 237nm
数据文件名: RC\$PCH-962 - 0-6/25-109-2 - zzp-2024100821p-rcqx-pH2.0jz-2-jf75z-jxzs-P4.lcd	
方法文件名: RC\$PCH-962 - PCH-962-rcqx-FX274.lcm	
批处理文件名: RC\$PCH-962 - 20260408-rcqx-FX274.lcb	
样品瓶号: 2-35	版本号: 6.115
进样体积: 20 μl	实验者: xiechaojun
进样时间: 2026/04/08 19:14:37	处理者: xiechaojun
处理时间(V2): 2026/04/09 09:21:17	
仪器型号: SHIMADZU LC-2050C (FX274)	

<色谱图>

mV

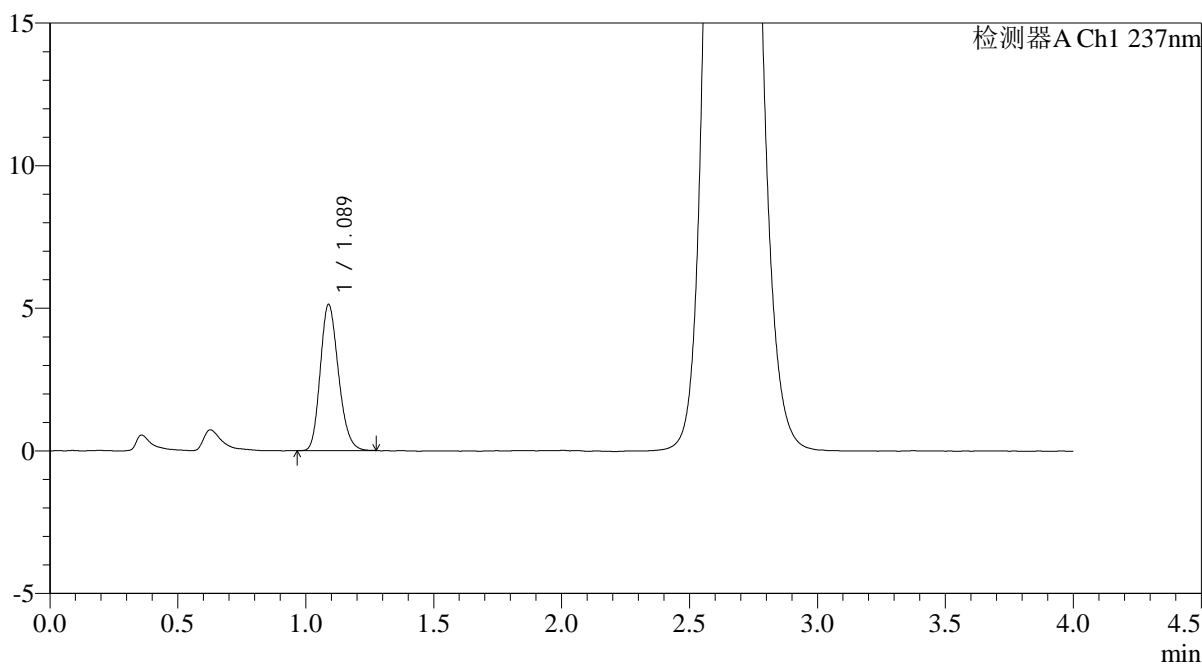

<峰表>

检测器A Ch1 237nm

峰号	保留时间	面积	面积%	高度	理论塔板数(USP)	拖尾因子	分离度(USP)
1	1.089	25350	100.000	5124	1124	1.196	--
总计		25350	100.000	5124			

图108 替米沙坦氨氯地平片溶出曲线测定HPLC图谱
自制品-2024100821批-pH2.0介质-桨法-75转-极限转速-片4
供试品溶液-1

<样品信息>

色谱柱: XB-C18(50mm*4.6mm,5μm)	流 速: 2.0ml/min
柱温:30°C	波 长: 237nm
数据文件名: RC\$PCH-962 - 0-6/25-110-2 - zzp-2024100821p-rcqx-pH2.0jz-2-jf75z-jxzs-P5.lcd	
方法文件名: RC\$PCH-962 - PCH-962-rcqx-FX274.lcm	
批处理文件名: RC\$PCH-962 - 20260408-rcqx-FX274.lcb	
样品瓶号: 2-44	版本号: 6.115
进样体积: 20 μl	实验者: xiechaojun
进样时间: 2026/04/08 19:19:02	处理者: xiechaojun
处理时间(V2): 2026/04/09 09:21:20	
仪器型号: SHIMADZU LC-2050C (FX274)	

<色谱图>

mV

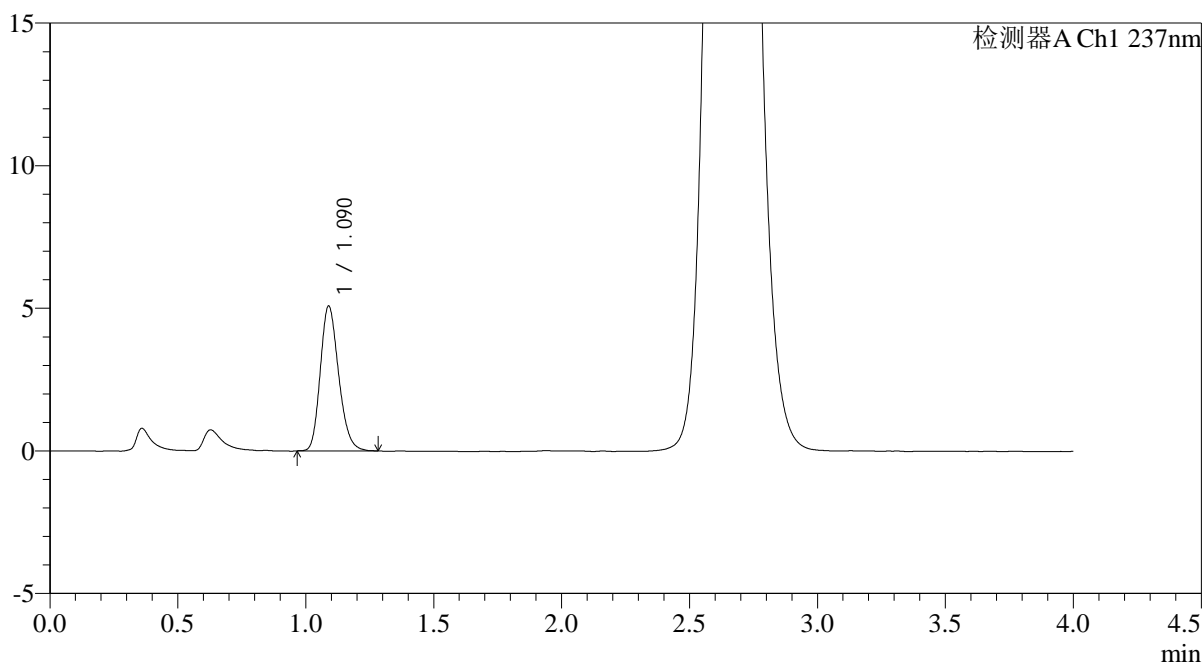

<峰表>

检测器A Ch1 237nm

峰号	保留时间	面积	面积%	高度	理论塔板数(USP)	拖尾因子	分离度(USP)
1	1.090	25344	100.000	5079	1112	1.207	--
总计		25344	100.000	5079			

图109 替米沙坦氨氯地平片溶出曲线测定HPLC图谱
自制品-2024100821批-pH2.0介质-桨法-75转-极限转速-片5
供试品溶液-1

<样品信息>

色谱柱: XB-C18(50mm*4.6mm,5μm)	流 速: 2.0ml/min
柱温:30°C	波 长: 237nm
数据文件名: RC\$PCH-962 - 0-6/25-111-2 - zzp-2024100821p-rcqx-pH2.0jz-2-jf75z-jxzs-P6.lcd	
方法文件名: RC\$PCH-962 - PCH-962-rcqx-FX274.lcm	
批处理文件名: RC\$PCH-962 - 20260408-rcqx-FX274.lcb	
样品瓶号: 2-53	版本号: 6.115
进样体积: 20 μl	实验者: xiechaojun
进样时间: 2026/04/08 19:23:26	处理者: xiechaojun
处理时间(V2): 2026/04/09 09:21:22	
仪器型号: SHIMADZU LC-2050C (FX274)	

<色谱图>

mV

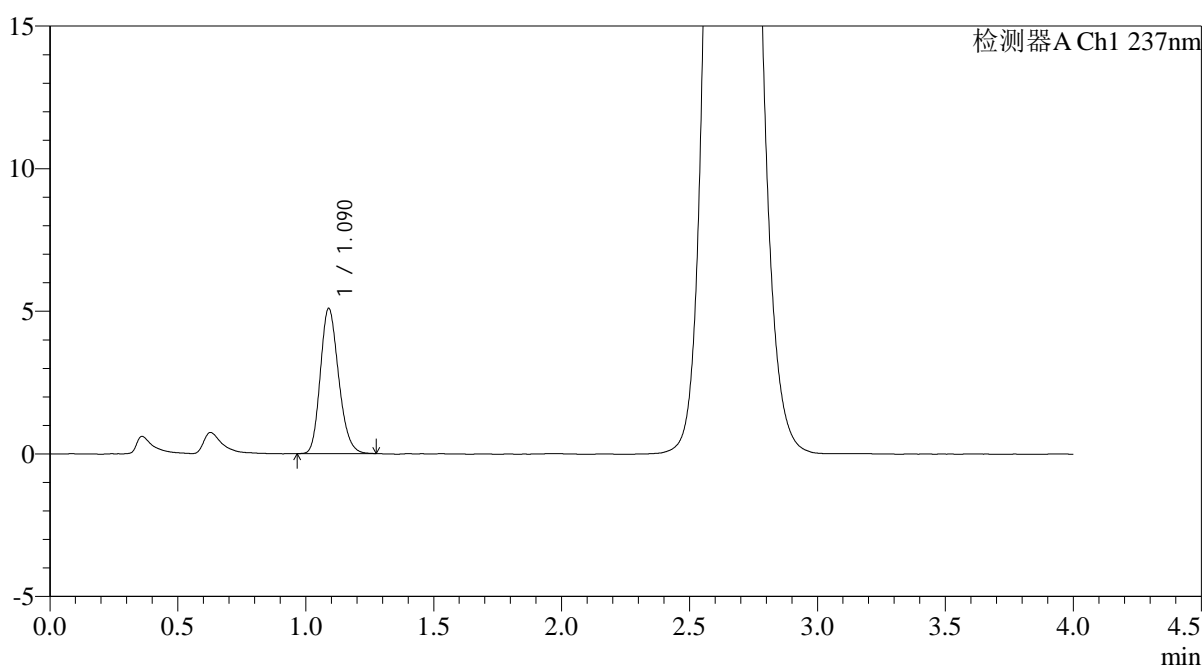

<峰表>

检测器A Ch1 237nm

峰号	保留时间	面积	面积%	高度	理论塔板数(USP)	拖尾因子	分离度(USP)
1	1.090	25279	100.000	5090	1114	1.195	--
总计		25279	100.000	5090			

图110 替米沙坦氨氯地平片溶出曲线测定HPLC图谱
自制品-2024100821批-pH2.0介质-桨法-75转-极限转速-片6
供试品溶液-1

<样品信息>

色谱柱: XB-C18(50mm*4.6mm,5μm)	流 速: 2.0ml/min
柱温:30°C	波 长: 237nm
数据文件名: RC\$PCH-962 - 0-6/25-112-2 - zzp-2024100821p-rcqx-pH2.0jz-2-jf75z-dz2-1.lcd	
方法文件名: RC\$PCH-962 - PCH-962-rcqx-FX274.lcm	
批处理文件名: RC\$PCH-962 - 20260408-rcqx-FX274.lcb	
样品瓶号: 2-27	版本号: 6.115
进样体积: 20 μl	实验者: xiechaojun
进样时间: 2026/04/08 19:27:50	处理者: xiechaojun
处理时间(V2): 2026/04/09 09:21:25	
仪器型号: SHIMADZU LC-2050C (FX274)	

<色谱图>

mV

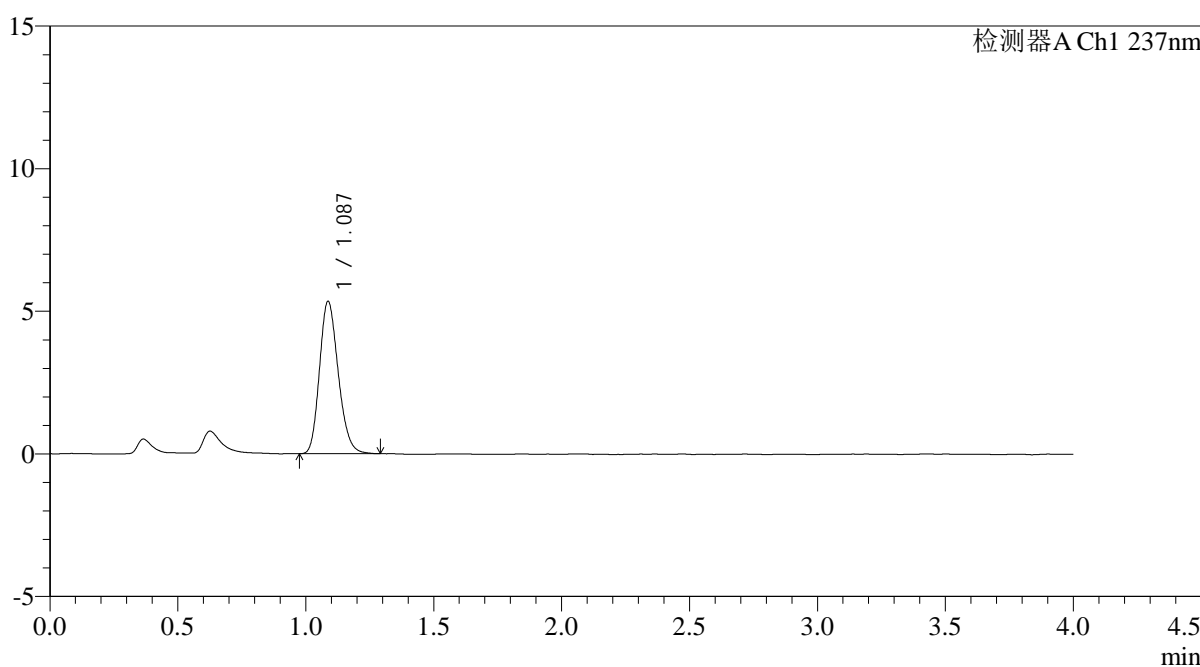

<峰表>

检测器A Ch1 237nm

峰号	保留时间	面积	面积%	高度	理论塔板数(USP)	拖尾因子	分离度(USP)
1	1.087	27207	100.000	5341	1058	1.196	--
总计		27207	100.000	5341			

图111 替米沙坦氨氯地平片溶出曲线测定HPLC图谱
自制品-2024100821批-pH2.0介质-浆法-75转
对照品溶液-2-1

<样品信息>

色谱柱: XB-C18(50mm*4.6mm,5 μ m)柱温:30 $^{\circ}$ C

数据文件名: RC\$PCH-962 - 0-6/25-113-2 - zzp-2024100821p-rcqx-pH2.0jz-2-jf75z-dz2-2.lcd

方法文件名: RC\$PCH-962 - PCH-962-rcqx-FX274.lcm

批处理文件名: RC\$PCH-962 - 20260408-rcqx-FX274.lcb

样品瓶号: 2-27

进样体积: 20 μ l

进样时间: 2026/04/08 19:32:14

处理时间(V2): 2026/04/09 09:21:28

仪器型号: SHIMADZU LC-2050C (FX274)

流 速: 2.0ml/min

波 长: 237nm

版本号: 6.115

实验者: xiechaojun

处理者: xiechaojun

<色谱图>

mV

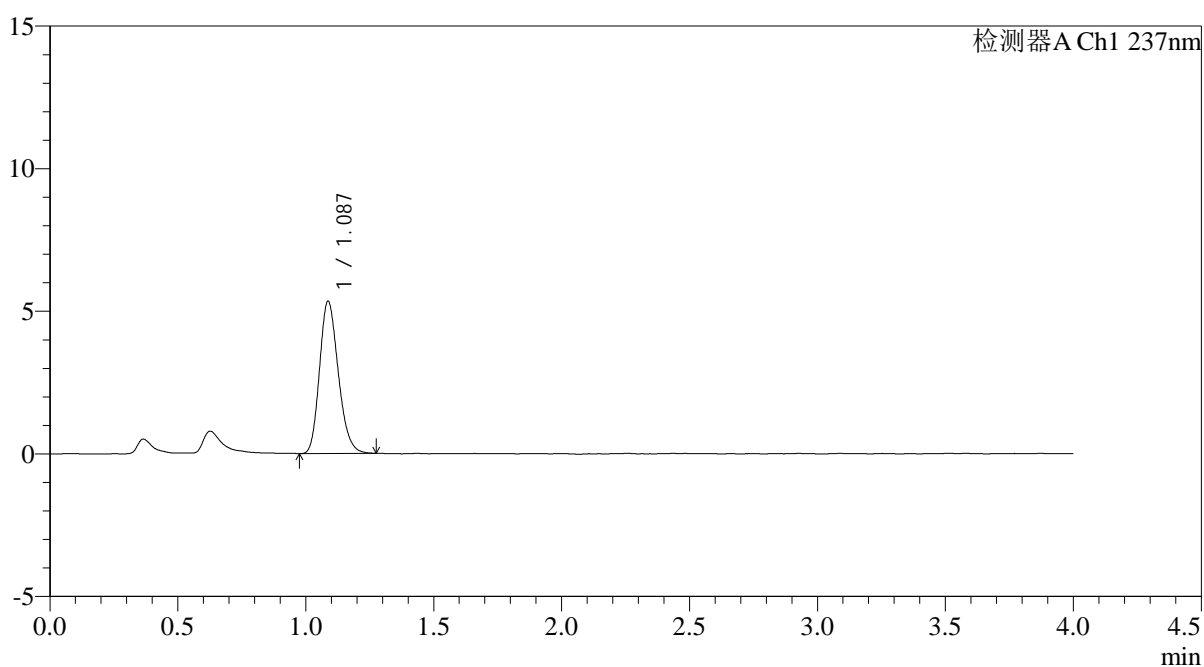

<峰表>

检测器A Ch1 237nm

峰号	保留时间	面积	面积%	高度	理论塔板数(USP)	拖尾因子	分离度(USP)
1	1.087	27158	100.000	5334	1058	1.204	--
总计		27158	100.000	5334			

图112 替米沙坦氨氯地平片溶出曲线测定HPLC图谱
自制品-2024100821批-pH2.0介质-浆法-75转
对照品溶液-2-2

<样品信息>

色谱柱: XB-C18(50mm*4.6mm,5μm)	流 速: 2.0ml/min
柱温:30°C	波 长: 237nm
数据文件名: RC\$PCH-962 - 0-6/25-114-2 - zzp-2026031721p-rcqx-pH2.0jz-1-jf75z-rj.lcd	
方法文件名: RC\$PCH-962 - PCH-962-rcqx-FX274.lcm	
批处理文件名: RC\$PCH-962 - 20260408-rcqx-FX274.lcb	
样品瓶号: 3-9	版本号: 6.115
进样体积: 20 μl	实验者: xiechaojun
进样时间: 2026/04/08 19:36:37	处理者: xiechaojun
处理时间(V2): 2026/04/09 09:21:30	
仪器型号: SHIMADZU LC-2050C (FX274)	

<色谱图>

mV

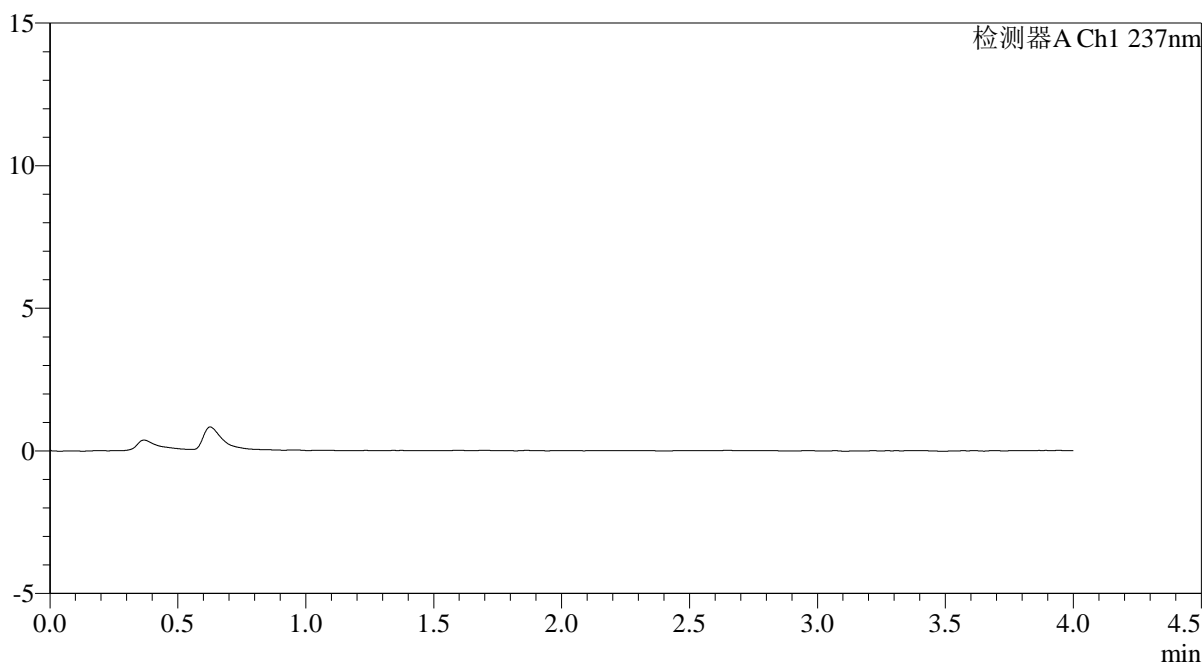

<峰表>

检测器A Ch1 237nm

峰号	保留时间	面积	面积%	高度	理论塔板数(USP)	拖尾因子	分离度(USP)
总计							

图113 替米沙坦氨氯地平片溶出曲线测定HPLC图谱
自制品-2026031721批-pH2.0介质-浆法-75转
溶剂

<样品信息>

色谱柱: XB-C18(50mm*4.6mm,5 μ m)柱温:30 $^{\circ}$ C

数据文件名: RC\$PCH-962 - 0-6/25-115-2 - zzp-2026031721p-rcqx-pH2.0jz-1-jf75z-dz1-1.lcd

方法文件名: RC\$PCH-962 - PCH-962-rcqx-FX274.lcm

批处理文件名: RC\$PCH-962 - 20260408-rcqx-FX274.lcb

样品瓶号: 3-18

进样体积: 20 μ l

进样时间: 2026/04/08 19:41:00

处理时间(V2): 2026/04/09 09:21:33

仪器型号: SHIMADZU LC-2050C (FX274)

流 速: 2.0ml/min

波 长: 237nm

版本号: 6.115

实验者: xiechaojun

处理者: xiechaojun

<色谱图>

mV

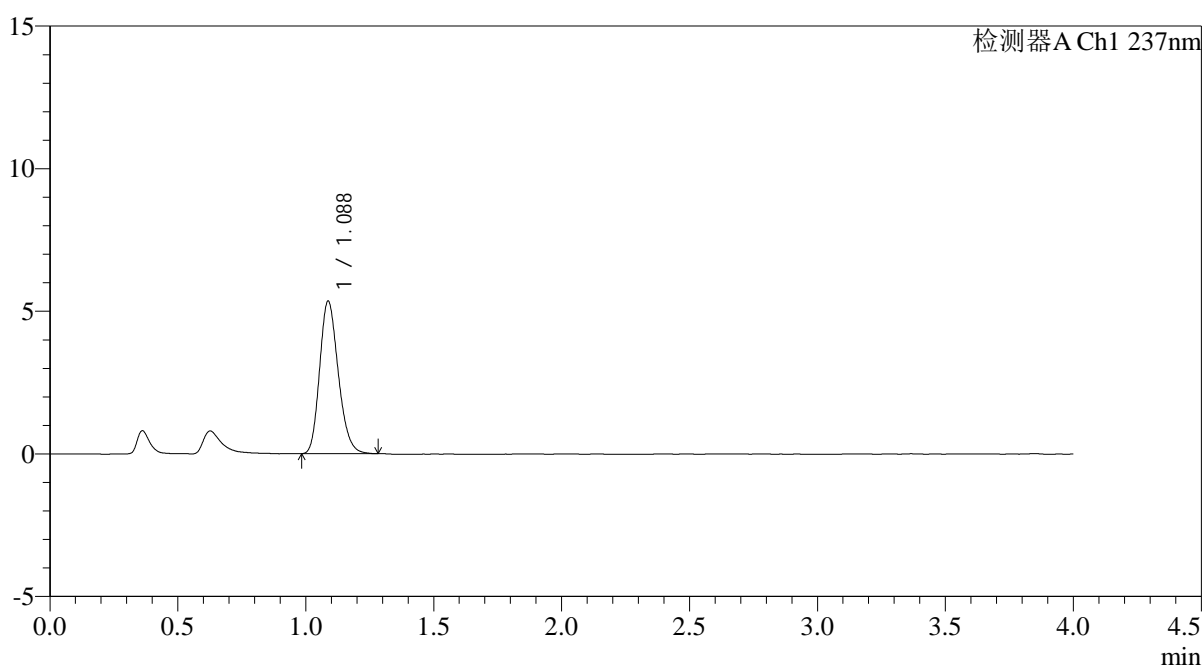

<峰表>

检测器A Ch1 237nm

峰号	保留时间	面积	面积%	高度	理论塔板数(USP)	拖尾因子	分离度(USP)
1	1.088	27138	100.000	5352	1071	1.205	--
总计		27138	100.000	5352			

图114 替米沙坦氨氯地平片溶出曲线测定HPLC图谱
自制品-2026031721批-pH2.0介质-浆法-75转
对照品溶液-1-1

<样品信息>

色谱柱: XB-C18(50mm*4.6mm,5μm)	流 速: 2.0ml/min
柱温:30°C	波 长: 237nm
数据文件名: RC\$PCH-962 - 0-6/25-116-2 - zzp-2026031721p-rcqx-pH2.0jz-1-jf75z-dz1-2.lcd	
方法文件名: RC\$PCH-962 - PCH-962-rcqx-FX274.lcm	
批处理文件名: RC\$PCH-962 - 20260408-rcqx-FX274.lcb	
样品瓶号: 3-18	版本号: 6.115
进样体积: 20 μl	实验者: xiechaojun
进样时间: 2026/04/08 19:45:23	处理者: xiechaojun
处理时间(V2): 2026/04/09 09:21:36	
仪器型号: SHIMADZU LC-2050C (FX274)	

<色谱图>

mV

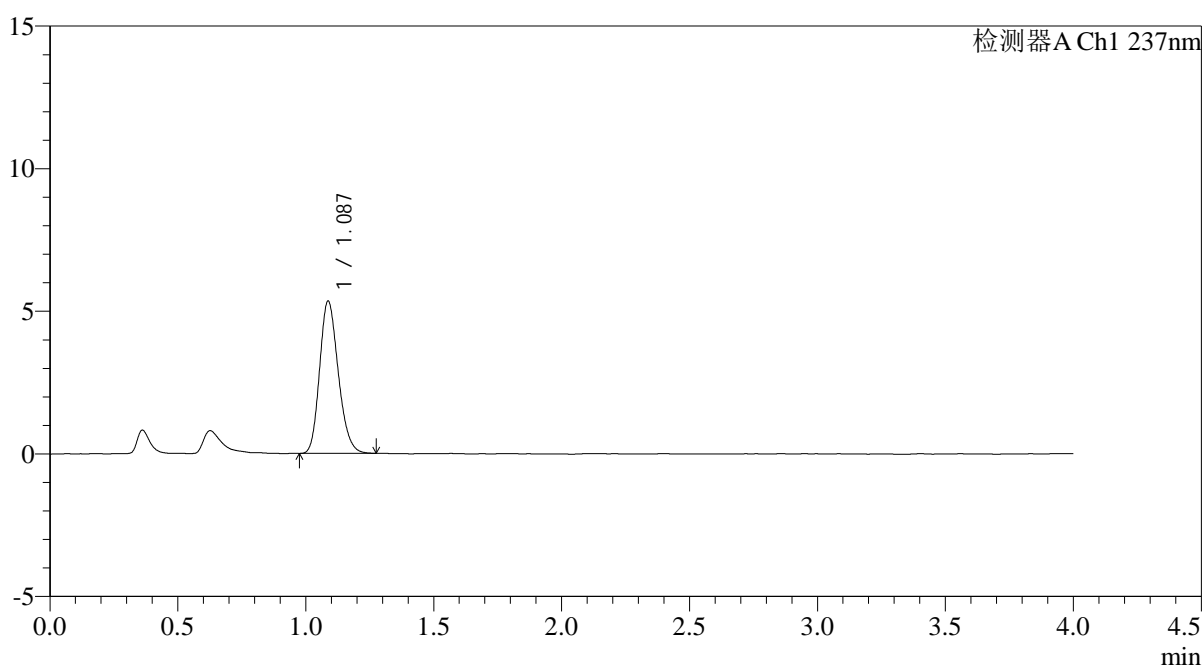

<峰表>

检测器A Ch1 237nm

峰号	保留时间	面积	面积%	高度	理论塔板数(USP)	拖尾因子	分离度(USP)
1	1.087	27060	100.000	5341	1070	1.198	--
总计		27060	100.000	5341			

图115 替米沙坦氨氯地平片溶出曲线测定HPLC图谱
自制品-2026031721批-pH2.0介质-浆法-75转
对照品溶液-1-2

<样品信息>

色谱柱: XB-C18(50mm*4.6mm,5µm)	流 速: 2.0ml/min
柱温:30°C	波 长: 237nm
数据文件名: RC\$PCH-962 - 0-6/25-117-2 - zzp-2026031721p-rcqx-pH2.0jz-1-jf75z-dz1-3.lcd	
方法文件名: RC\$PCH-962 - PCH-962-rcqx-FX274.lcm	
批处理文件名: RC\$PCH-962 - 20260408-rcqx-FX274.lcb	
样品瓶号: 3-18	版本号: 6.115
进样体积: 20 µl	实验者: xiechaojun
进样时间: 2026/04/08 19:49:46	处理者: xiechaojun
处理时间(V2): 2026/04/09 09:21:39	
仪器型号: SHIMADZU LC-2050C (FX274)	

<色谱图>

mV

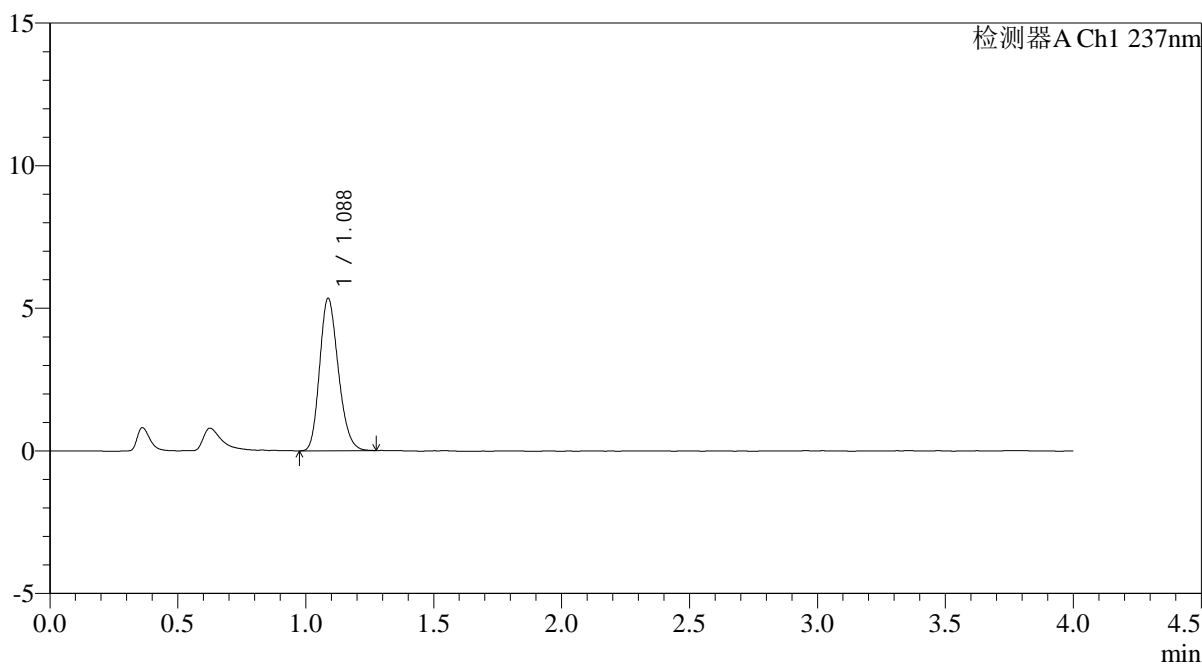

<峰表>

检测器A Ch1 237nm

峰号	保留时间	面积	面积%	高度	理论塔板数(USP)	拖尾因子	分离度(USP)
1	1.088	27147	100.000	5346	1059	1.204	--
总计		27147	100.000	5346			

图116 替米沙坦氨氯地平片溶出曲线测定HPLC图谱
自制品-2026031721批-pH2.0介质-浆法-75转
对照品溶液-1-3

<样品信息>

色谱柱: XB-C18(50mm*4.6mm,5μm)	流 速: 2.0ml/min
柱温:30°C	波 长: 237nm
数据文件名: RC\$PCH-962 - 0-6/25-118-2 - zzp-2026031721p-rcqx-pH2.0jz-1-jf75z-dz1-4.lcd	
方法文件名: RC\$PCH-962 - PCH-962-rcqx-FX274.lcm	
批处理文件名: RC\$PCH-962 - 20260408-rcqx-FX274.lcb	
样品瓶号: 3-18	版本号: 6.115
进样体积: 20 μl	实验者: xiechaojun
进样时间: 2026/04/08 19:54:08	处理者: xiechaojun
处理时间(V2): 2026/04/09 09:21:41	
仪器型号: SHIMADZU LC-2050C (FX274)	

<色谱图>

mV

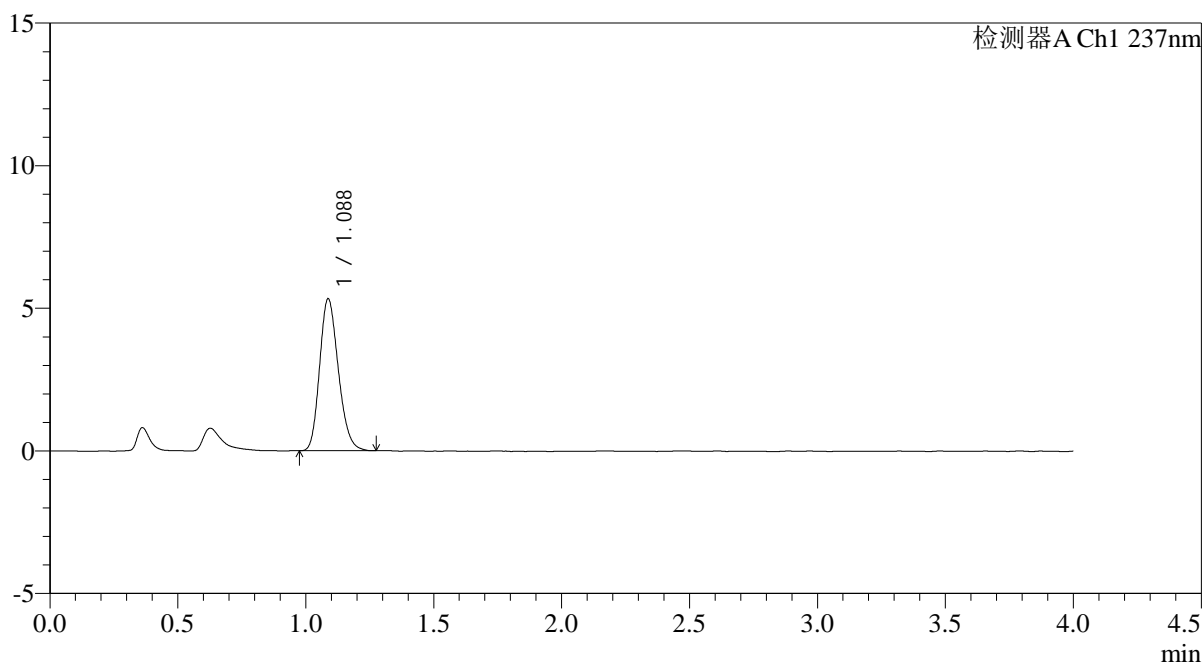

<峰表>

检测器A Ch1 237nm

峰号	保留时间	面积	面积%	高度	理论塔板数(USP)	拖尾因子	分离度(USP)
1	1.088	27109	100.000	5327	1056	1.200	--
总计		27109	100.000	5327			

图117 替米沙坦氨氯地平片溶出曲线测定HPLC图谱
自制品-2026031721批-pH2.0介质-浆法-75转
对照品溶液-1-4

<样品信息>

色谱柱: XB-C18(50mm*4.6mm,5μm)	流 速: 2.0ml/min
柱温:30°C	波 长: 237nm
数据文件名: RC\$PCH-962 - 0-6/25-119-2 - zzp-2026031721p-rcqx-pH2.0jz-1-jf75z-dz1-5.lcd	
方法文件名: RC\$PCH-962 - PCH-962-rcqx-FX274.lcm	
批处理文件名: RC\$PCH-962 - 20260408-rcqx-FX274.lcb	
样品瓶号: 3-18	版本号: 6.115
进样体积: 20 μl	实验者: xiechaojun
进样时间: 2026/04/08 19:58:32	处理者: xiechaojun
处理时间(V2): 2026/04/09 09:21:44	
仪器型号: SHIMADZU LC-2050C (FX274)	

<色谱图>

mV

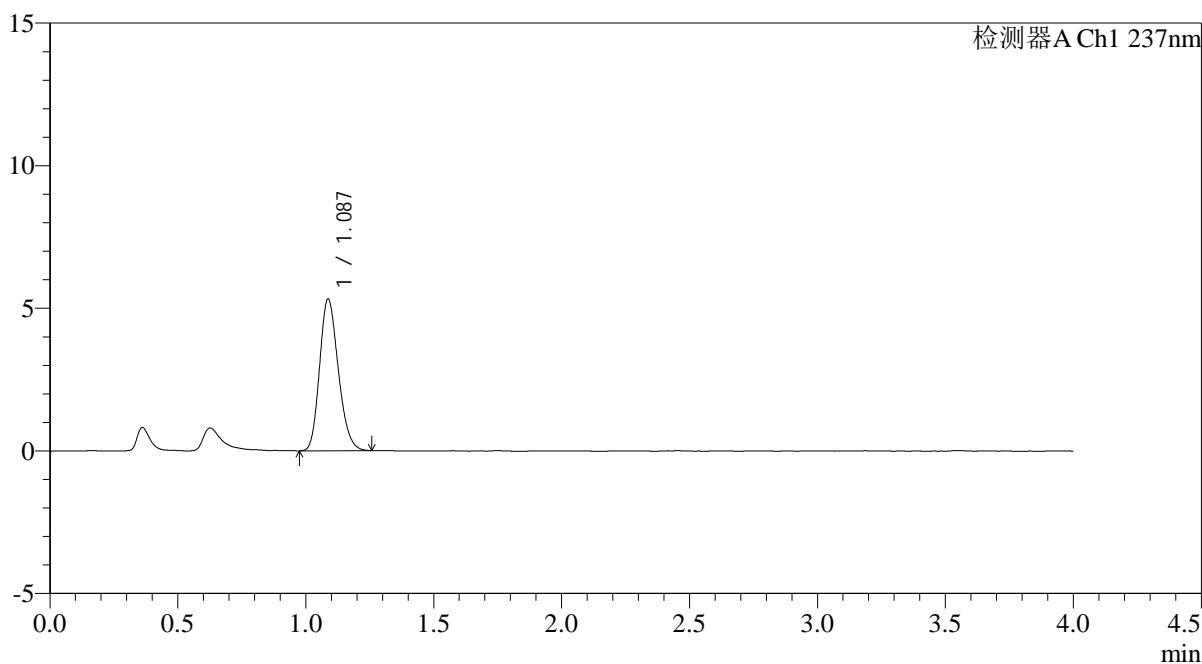

<峰表>

检测器A Ch1 237nm

峰号	保留时间	面积	面积%	高度	理论塔板数(USP)	拖尾因子	分离度(USP)
1	1.087	27079	100.000	5322	1054	1.200	--
总计		27079	100.000	5322			

图118 替米沙坦氨氯地平片溶出曲线测定HPLC图谱
自制品-2026031721批-pH2.0介质-浆法-75转
对照品溶液-1-5

<样品信息>

色谱柱: XB-C18(50mm*4.6mm,5 μ m)柱温:30 $^{\circ}$ C

数据文件名: RC\$PCH-962 - 0-6/25-120-2 - zzp-2026031721p-rcqx-pH2.0jz-1-jf75z-5min-P1.lcd

方法文件名: RC\$PCH-962 - PCH-962-rcqx-FX274.lcm

批处理文件名: RC\$PCH-962 - 20260408-rcqx-FX274.lcb

样品瓶号: 3-1

进样体积: 20 μ l

进样时间: 2026/04/08 20:02:54

处理时间(V2): 2026/04/09 09:21:47

仪器型号: SHIMADZU LC-2050C (FX274)

流 速: 2.0ml/min

波 长: 237nm

版本号: 6.115

实验者: xiechaojun

处理者: xiechaojun

<色谱图>

mV

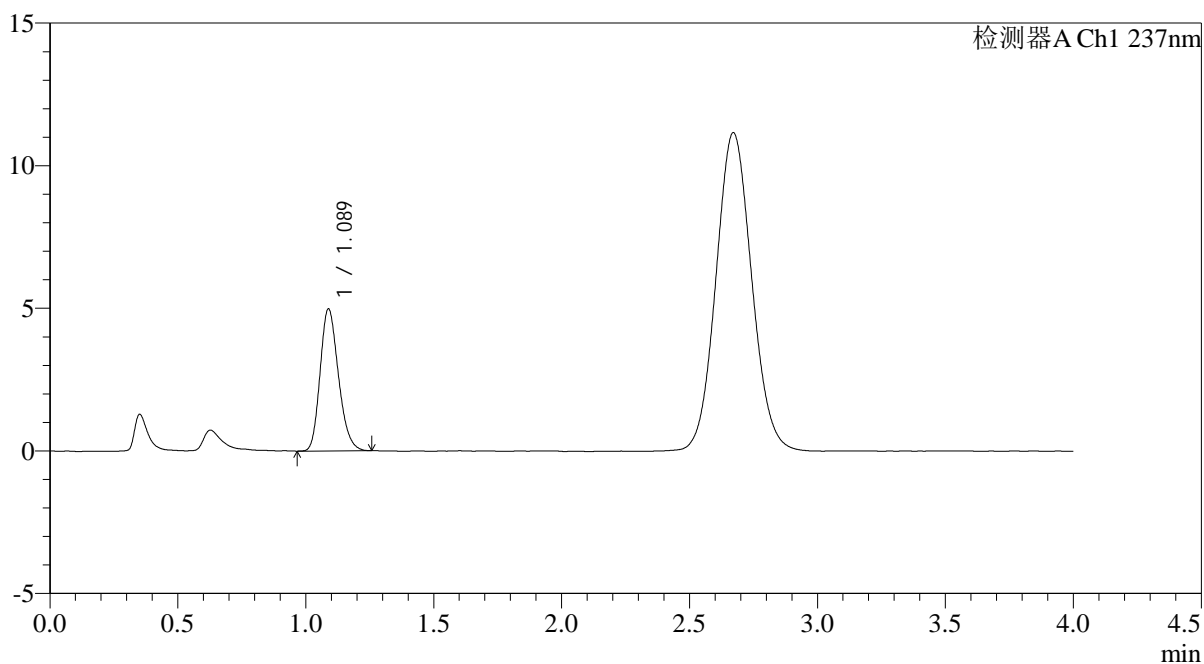

<峰表>

检测器A Ch1 237nm

峰号	保留时间	面积	面积%	高度	理论塔板数(USP)	拖尾因子	分离度(USP)
1	1.089	24791	100.000	4982	1106	1.208	--
总计		24791	100.000	4982			

图119 替米沙坦氨氯地平片溶出曲线测定HPLC图谱
自制品-2026031721批-pH2.0介质-浆法-75转-5min-片1
供试品溶液-1

<样品信息>

色谱柱: XB-C18(50mm*4.6mm,5 μ m)柱温:30 $^{\circ}$ C

数据文件名: RC\$PCH-962 - 0-6/25-121-2 - zzp-2026031721p-rcqx-pH2.0jz-1-jf75z-5min-P2.lcd

方法文件名: RC\$PCH-962 - PCH-962-rcqx-FX274.lcm

批处理文件名: RC\$PCH-962 - 20260408-rcqx-FX274.lcb

样品瓶号: 3-10

进样体积: 20 μ l

进样时间: 2026/04/08 20:07:17

处理时间(V2): 2026/04/09 09:21:50

仪器型号: SHIMADZU LC-2050C (FX274)

流 速: 2.0ml/min

波 长: 237nm

版本号: 6.115

实验者: xiechaojun

处理者: xiechaojun

<色谱图>

mV

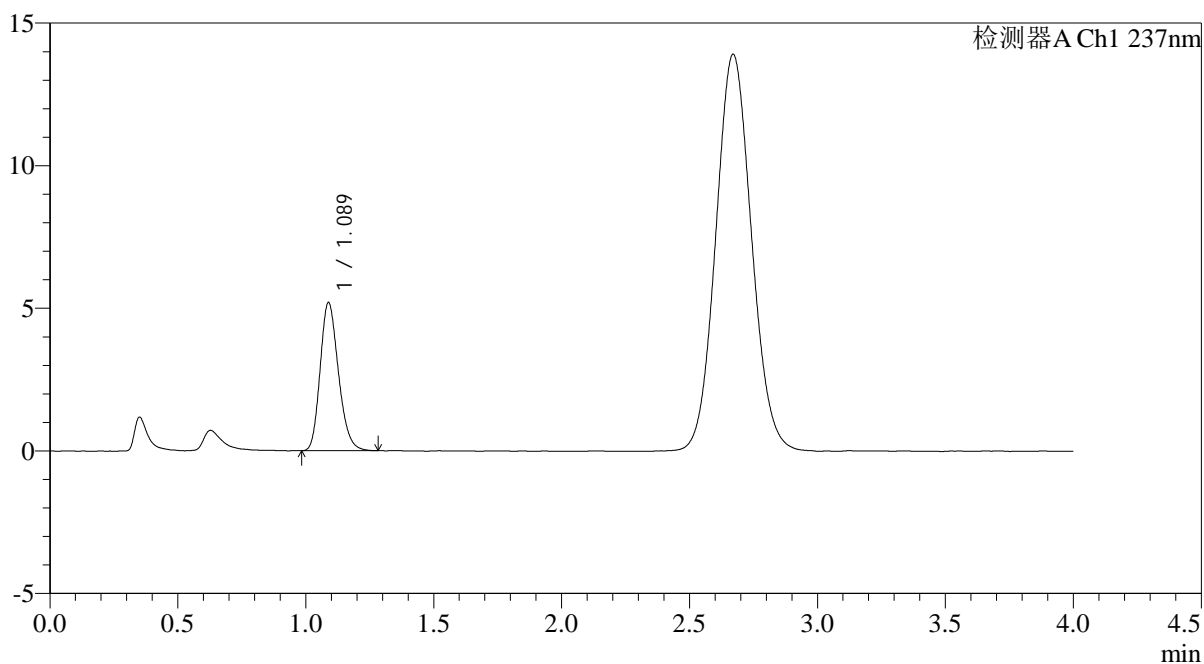

<峰表>

检测器A Ch1 237nm

峰号	保留时间	面积	面积%	高度	理论塔板数(USP)	拖尾因子	分离度(USP)
1	1.089	25815	100.000	5197	1117	1.209	--
总计		25815	100.000	5197			

图120 替米沙坦氨氯地平片溶出曲线测定HPLC图谱
自制品-2026031721批-pH2.0介质-浆法-75转-5min-片2
供试品溶液-1

<样品信息>

色谱柱: XB-C18(50mm*4.6mm,5 μ m)柱温:30 $^{\circ}$ C

数据文件名: RC\$PCH-962 - 0-6/25-122-2 - zzp-2026031721p-rcqx-pH2.0jz-1-jf75z-5min-P3.lcd

方法文件名: RC\$PCH-962 - PCH-962-rcqx-FX274.lcm

批处理文件名: RC\$PCH-962 - 20260408-rcqx-FX274.lcb

样品瓶号: 3-19

进样体积: 20 μ l

进样时间: 2026/04/08 20:11:39

处理时间(V2): 2026/04/09 09:21:52

仪器型号: SHIMADZU LC-2050C (FX274)

流 速: 2.0ml/min

波 长: 237nm

版本号: 6.115

实验者: xiechaojun

处理者: xiechaojun

<色谱图>

mV

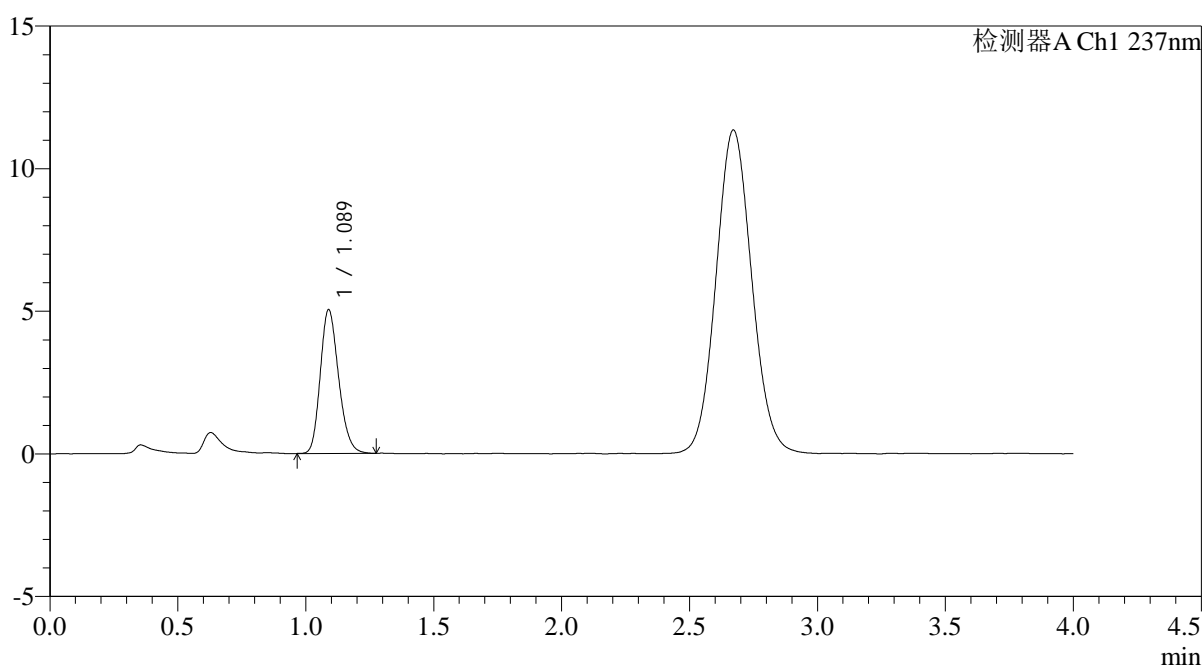

<峰表>

检测器A Ch1 237nm

峰号	保留时间	面积	面积%	高度	理论塔板数(USP)	拖尾因子	分离度(USP)
1	1.089	25103	100.000	5041	1108	1.202	--
总计		25103	100.000	5041			

图121 替米沙坦氨氯地平片溶出曲线测定HPLC图谱
自制品-2026031721批-pH2.0介质-浆法-75转-5min-片3
供试品溶液-1

<样品信息>

色谱柱: XB-C18(50mm*4.6mm,5 μ m)柱温:30 $^{\circ}$ C

数据文件名: RC\$PCH-962 - 0-6/25-123-2 - zzp-2026031721p-rcqx-pH2.0jz-1-jf75z-5min-P4.lcd

方法文件名: RC\$PCH-962 - PCH-962-rcqx-FX274.lcm

批处理文件名: RC\$PCH-962 - 20260408-rcqx-FX274.lcb

样品瓶号: 3-28

进样体积: 20 μ l

进样时间: 2026/04/08 20:16:02

处理时间(V2): 2026/04/09 09:21:55

仪器型号: SHIMADZU LC-2050C (FX274)

流 速: 2.0ml/min

波 长: 237nm

版本号: 6.115

实验者: xiechaojun

处理者: xiechaojun

<色谱图>

mV

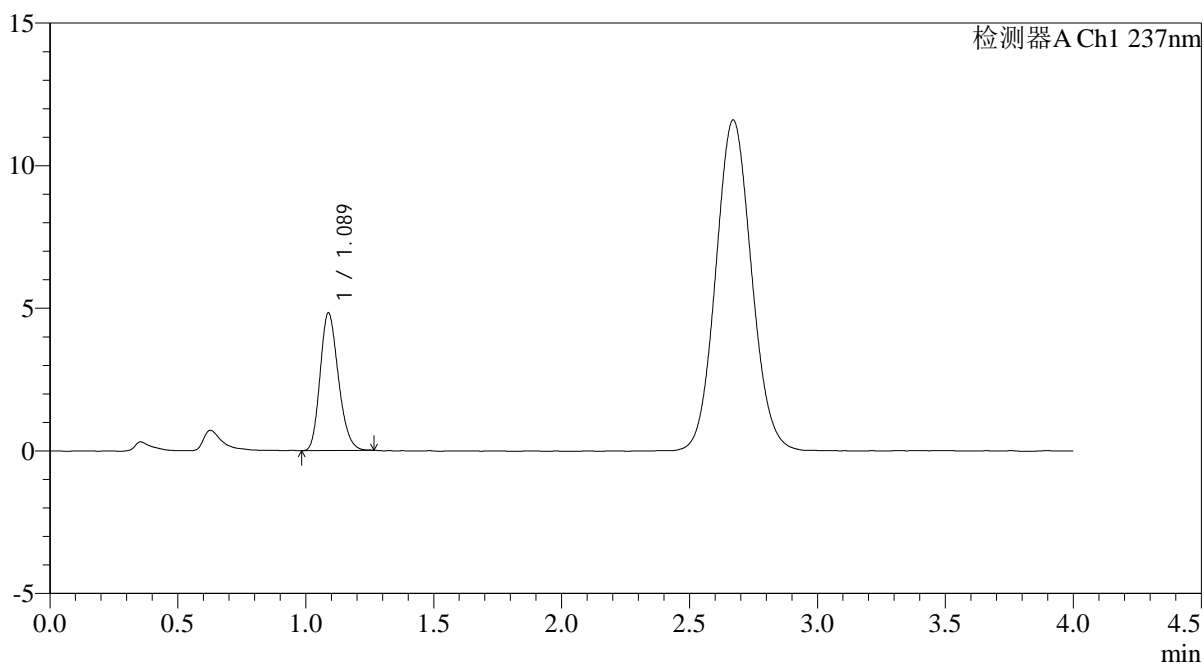

<峰表>

检测器A Ch1 237nm

峰号	保留时间	面积	面积%	高度	理论塔板数(USP)	拖尾因子	分离度(USP)
1	1.089	23933	100.000	4828	1112	1.204	--
总计		23933	100.000	4828			

图122 替米沙坦氨氯地平片溶出曲线测定HPLC图谱
自制品-2026031721批-pH2.0介质-浆法-75转-5min-片4
供试品溶液-1

<样品信息>

色谱柱: XB-C18(50mm*4.6mm,5µm)	流 速: 2.0ml/min
柱温:30°C	波 长: 237nm
数据文件名: RC\$PCH-962 - 0-6/25-124-2 - zzp-2026031721p-rcqx-pH2.0jz-1-jf75z-5min-P5.lcd	
方法文件名: RC\$PCH-962 - PCH-962-rcqx-FX274.lcm	
批处理文件名: RC\$PCH-962 - 20260408-rcqx-FX274.lcb	
样品瓶号: 3-37	版本号: 6.115
进样体积: 20 µl	实验者: xiechaojun
进样时间: 2026/04/08 20:20:24	处理者: xiechaojun
处理时间(V2): 2026/04/09 09:21:58	
仪器型号: SHIMADZU LC-2050C (FX274)	

<色谱图>

mV

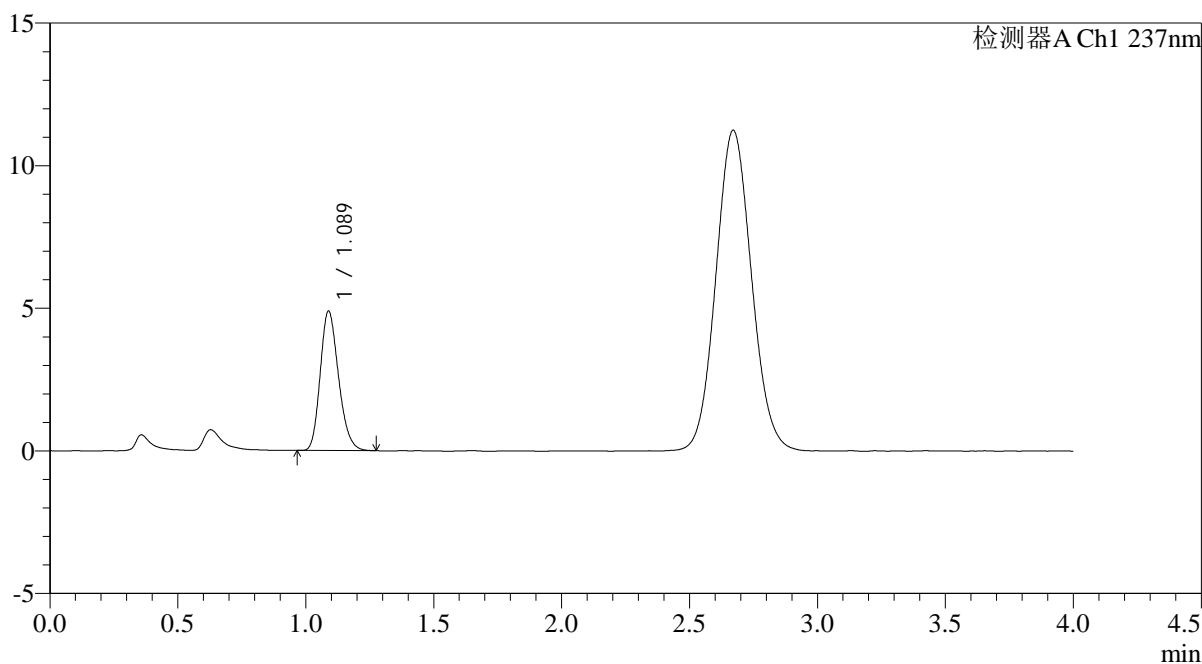

<峰表>

检测器A Ch1 237nm

峰号	保留时间	面积	面积%	高度	理论塔板数(USP)	拖尾因子	分离度(USP)
1	1.089	24309	100.000	4892	1112	1.209	--
总计		24309	100.000	4892			

图123 替米沙坦氨氯地平片溶出曲线测定HPLC图谱
自制品-2026031721批-pH2.0介质-浆法-75转-5min-片5
供试品溶液-1

<样品信息>

色谱柱: XB-C18(50mm*4.6mm,5μm)	流 速: 2.0ml/min
柱温:30°C	波 长: 237nm
数据文件名: RC\$PCH-962 - 0-6/25-125-2 - zzp-2026031721p-rcqx-pH2.0jz-1-jf75z-5min-P6.lcd	
方法文件名: RC\$PCH-962 - PCH-962-rcqx-FX274.lcm	
批处理文件名: RC\$PCH-962 - 20260408-rcqx-FX274.lcb	
样品瓶号: 3-46	版本号: 6.115
进样体积: 20 μl	实验者: xiechaojun
进样时间: 2026/04/08 20:24:47	处理者: xiechaojun
处理时间(V2): 2026/04/09 09:22:00	
仪器型号: SHIMADZU LC-2050C (FX274)	

<色谱图>

mV

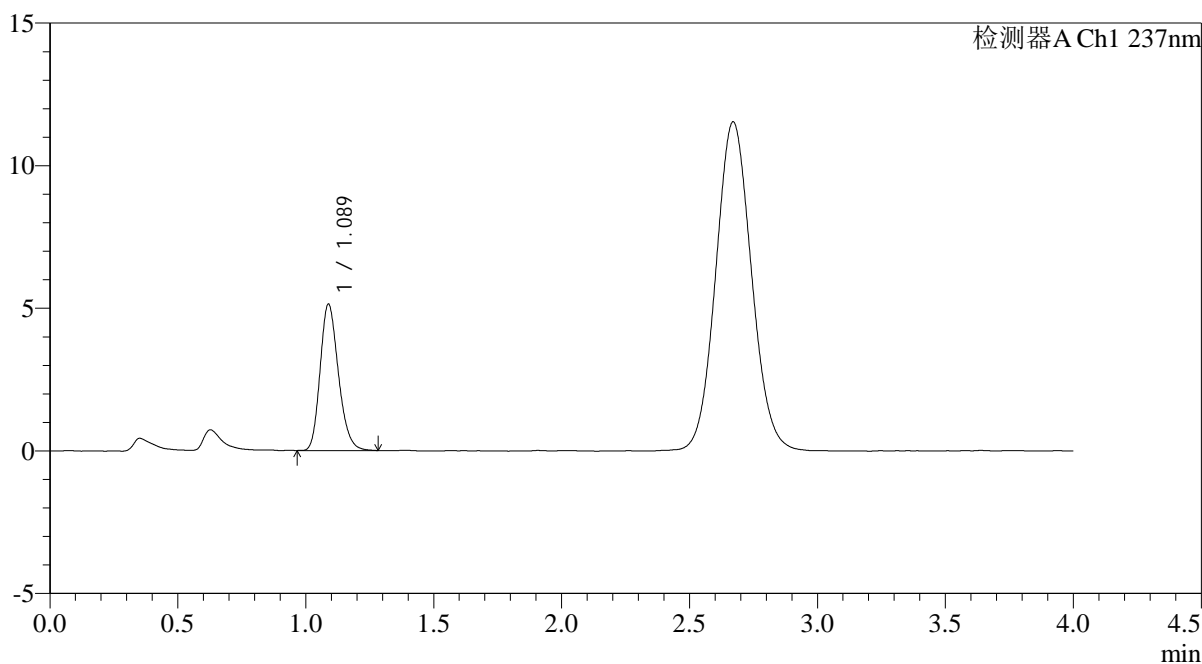

<峰表>

检测器A Ch1 237nm

峰号	保留时间	面积	面积%	高度	理论塔板数(USP)	拖尾因子	分离度(USP)
1	1.089	25509	100.000	5135	1121	1.210	--
总计		25509	100.000	5135			

图124 替米沙坦氨氯地平片溶出曲线测定HPLC图谱
自制品-2026031721批-pH2.0介质-浆法-75转-5min-片6
供试品溶液-1

<样品信息>

色谱柱: XB-C18(50mm*4.6mm,5µm)	流 速: 2.0ml/min
柱温:30°C	波 长: 237nm
数据文件名: RC\$PCH-962 - 0-6/25-126-2 - zzp-2026031721p-rcqx-pH2.0jz-1-jf75z-10min-P1.lcd	
方法文件名: RC\$PCH-962 - PCH-962-rcqx-FX274.lcm	
批处理文件名: RC\$PCH-962 - 20260408-rcqx-FX274.lcb	
样品瓶号: 3-2	版本号: 6.115
进样体积: 20 µl	实验者: xiechaojun
进样时间: 2026/04/08 20:29:10	处理者: xiechaojun
处理时间(V2): 2026/04/09 09:22:03	
仪器型号: SHIMADZU LC-2050C (FX274)	

<色谱图>

mV

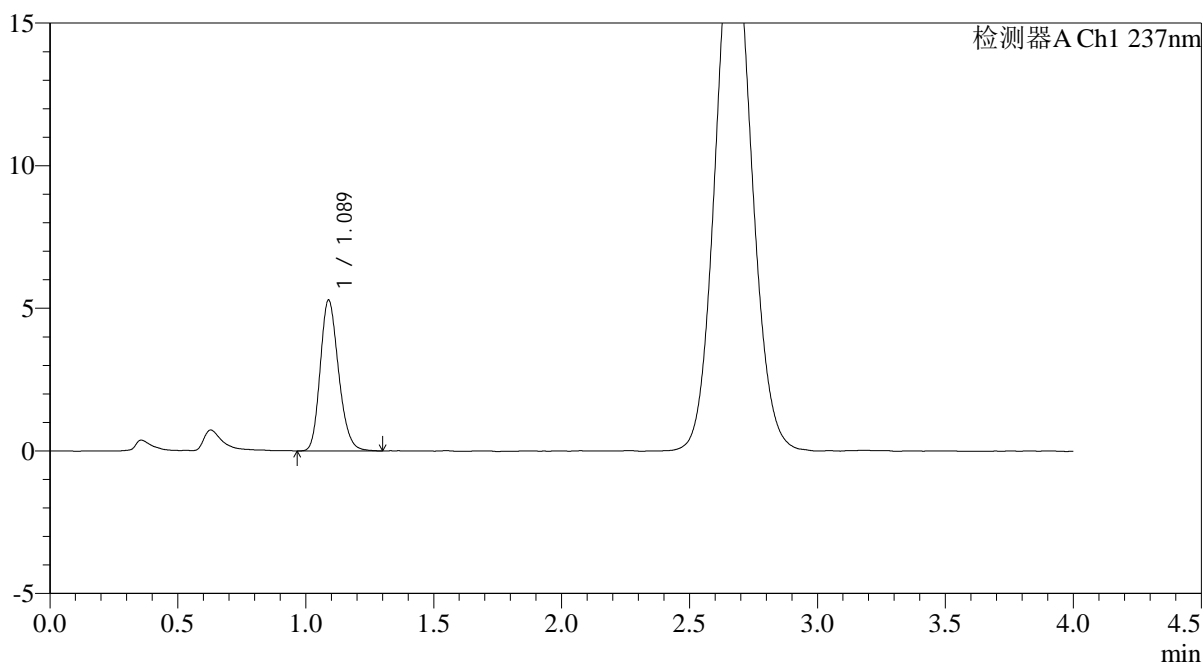

<峰表>

检测器A Ch1 237nm

峰号	保留时间	面积	面积%	高度	理论塔板数(USP)	拖尾因子	分离度(USP)
1	1.089	26432	100.000	5291	1112	1.201	--
总计		26432	100.000	5291			

图125 替米沙坦氨氯地平片溶出曲线测定HPLC图谱
自制品-2026031721批-pH2.0介质-浆法-75转-10min-片1
供试品溶液-1

<样品信息>

色谱柱: XB-C18(50mm*4.6mm,5μm)	流 速: 2.0ml/min
柱温:30°C	波 长: 237nm
数据文件名: RC\$PCH-962 - 0-6/25-127-2 - zzp-2026031721p-rcqx-pH2.0jz-1-jf75z-10min-P2.lcd	
方法文件名: RC\$PCH-962 - PCH-962-rcqx-FX274.lcm	
批处理文件名: RC\$PCH-962 - 20260408-rcqx-FX274.lcb	
样品瓶号: 3-11	版本号: 6.115
进样体积: 20 μl	实验者: xiechaojun
进样时间: 2026/04/08 20:33:32	处理者: xiechaojun
处理时间(V2): 2026/04/09 09:22:06	
仪器型号: SHIMADZU LC-2050C (FX274)	

<色谱图>

mV

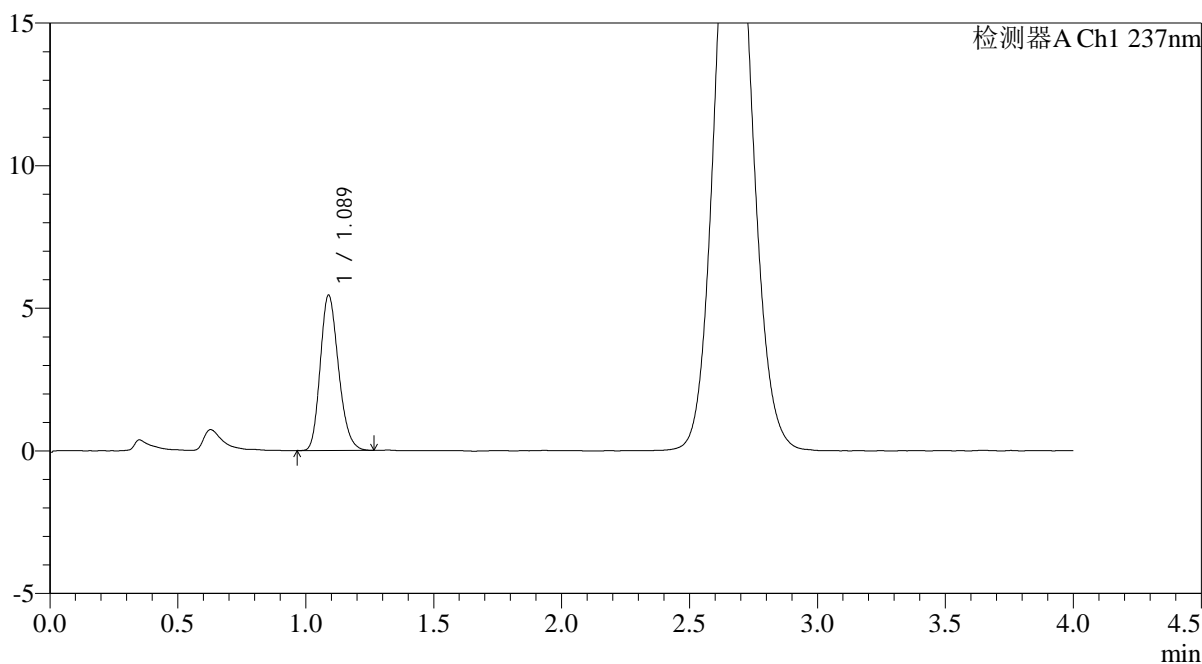

<峰表>

检测器A Ch1 237nm

峰号	保留时间	面积	面积%	高度	理论塔板数(USP)	拖尾因子	分离度(USP)
1	1.089	27030	100.000	5447	1114	1.206	--
总计		27030	100.000	5447			

图126 替米沙坦氨氯地平片溶出曲线测定HPLC图谱
自制品-2026031721批-pH2.0介质-浆法-75转-10min-片2
供试品溶液-1

<样品信息>

色谱柱: XB-C18(50mm*4.6mm,5μm) 流 速: 2.0ml/min
 柱温: 30°C 波 长: 237nm
 数据文件名: RC\$PCH-962 - 0-6/25-128-2 - zzp-2026031721p-rcqx-pH2.0jz-1-jf75z-10min-P3.lcd
 方法文件名: RC\$PCH-962 - PCH-962-rcqx-FX274.lcm
 批处理文件名: RC\$PCH-962 - 20260408-rcqx-FX274.lcb
 样品瓶号: 3-20
 进样体积: 20 μl 版本号: 6.115
 进样时间: 2026/04/08 20:37:55 实验者: xiechaojun
 处理时间(V2): 2026/04/09 09:22:08 处理者: xiechaojun
 仪器型号: SHIMADZU LC-2050C (FX274)

<色谱图>

mV

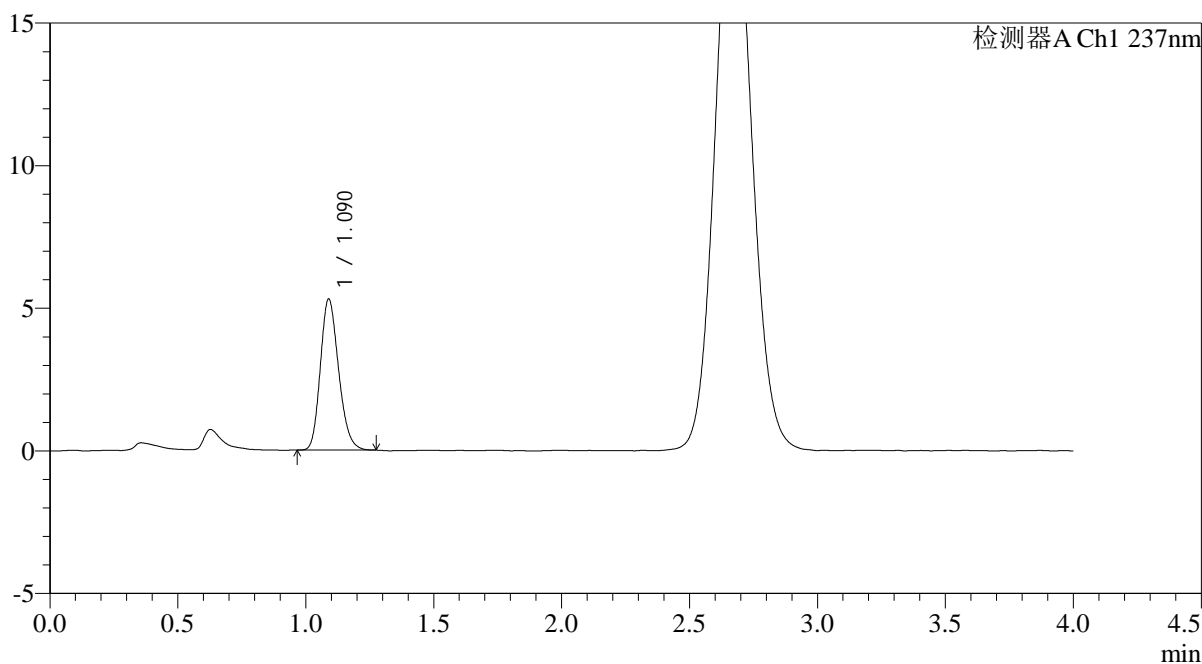

<峰表>

检测器A Ch1 237nm

峰号	保留时间	面积	面积%	高度	理论塔板数(USP)	拖尾因子	分离度(USP)
1	1.090	26277	100.000	5294	1115	1.197	--
总计		26277	100.000	5294			

图127 替米沙坦氨氯地平片溶出曲线测定HPLC图谱
 自制品-2026031721批-pH2.0介质-浆法-75转-10min-片3
 供试品溶液-1

<样品信息>

色谱柱: XB-C18(50mm*4.6mm,5μm) 流 速: 2.0ml/min
 柱温: 30°C 波 长: 237nm
 数据文件名: RC\$PCH-962 - 0-6/25-129-2 - zzp-2026031721p-rcqx-pH2.0jz-1-jf75z-10min-P4.lcd
 方法文件名: RC\$PCH-962 - PCH-962-rcqx-FX274.lcm
 批处理文件名: RC\$PCH-962 - 20260408-rcqx-FX274.lcb
 样品瓶号: 3-29
 进样体积: 20 μl 版本号: 6.115
 进样时间: 2026/04/08 20:42:17 实验者: xiechaojun
 处理时间(V2): 2026/04/09 09:22:11 处理者: xiechaojun
 仪器型号: SHIMADZU LC-2050C (FX274)

<色谱图>

mV

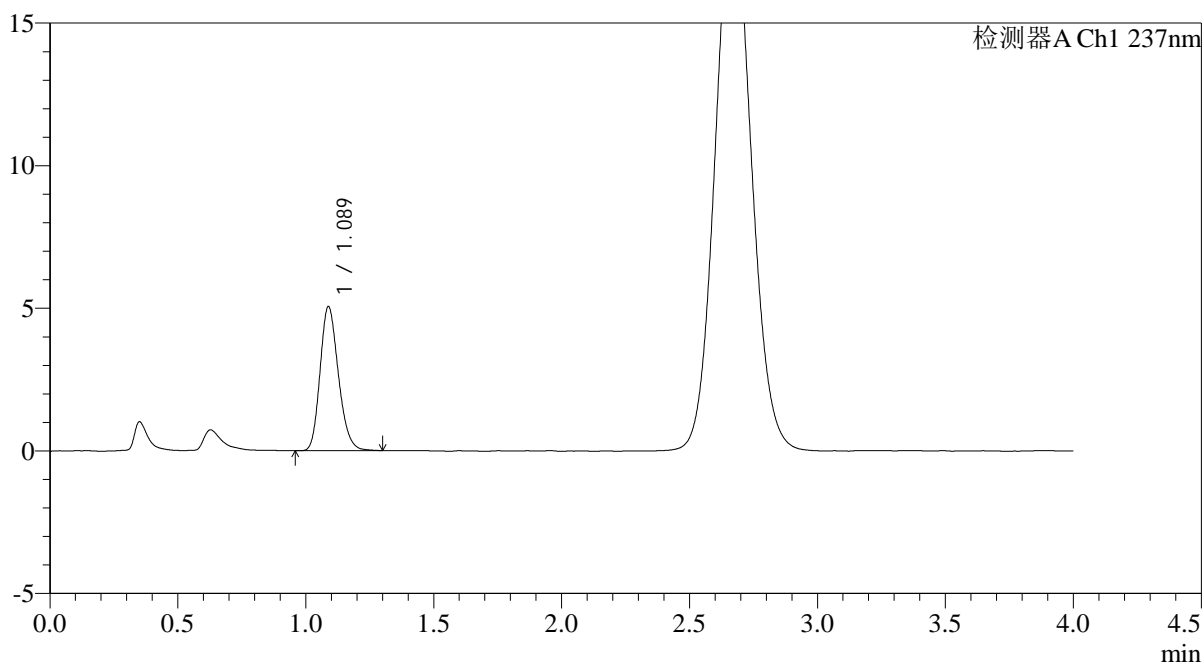

<峰表>

检测器A Ch1 237nm

峰号	保留时间	面积	面积%	高度	理论塔板数(USP)	拖尾因子	分离度(USP)
1	1.089	25165	100.000	5052	1112	1.202	--
总计		25165	100.000	5052			

图128 替米沙坦氨氯地平片溶出曲线测定HPLC图谱
 自制品-2026031721批-pH2.0介质-浆法-75转-10min-片4
 供试品溶液-1

<样品信息>

色谱柱: XB-C18(50mm*4.6mm,5μm)	流 速: 2.0ml/min
柱温:30°C	波 长: 237nm
数据文件名: RC\$PCH-962 - 0-6/25-130-2 - zzp-2026031721p-rcqx-pH2.0jz-1-jf75z-10min-P5.lcd	
方法文件名: RC\$PCH-962 - PCH-962-rcqx-FX274.lcm	
批处理文件名: RC\$PCH-962 - 20260408-rcqx-FX274.lcb	
样品瓶号: 3-38	版本号: 6.115
进样体积: 20 μl	实验者: xiechaojun
进样时间: 2026/04/08 20:46:40	处理者: xiechaojun
处理时间(V2): 2026/04/09 09:22:14	
仪器型号: SHIMADZU LC-2050C (FX274)	

<色谱图>

mV

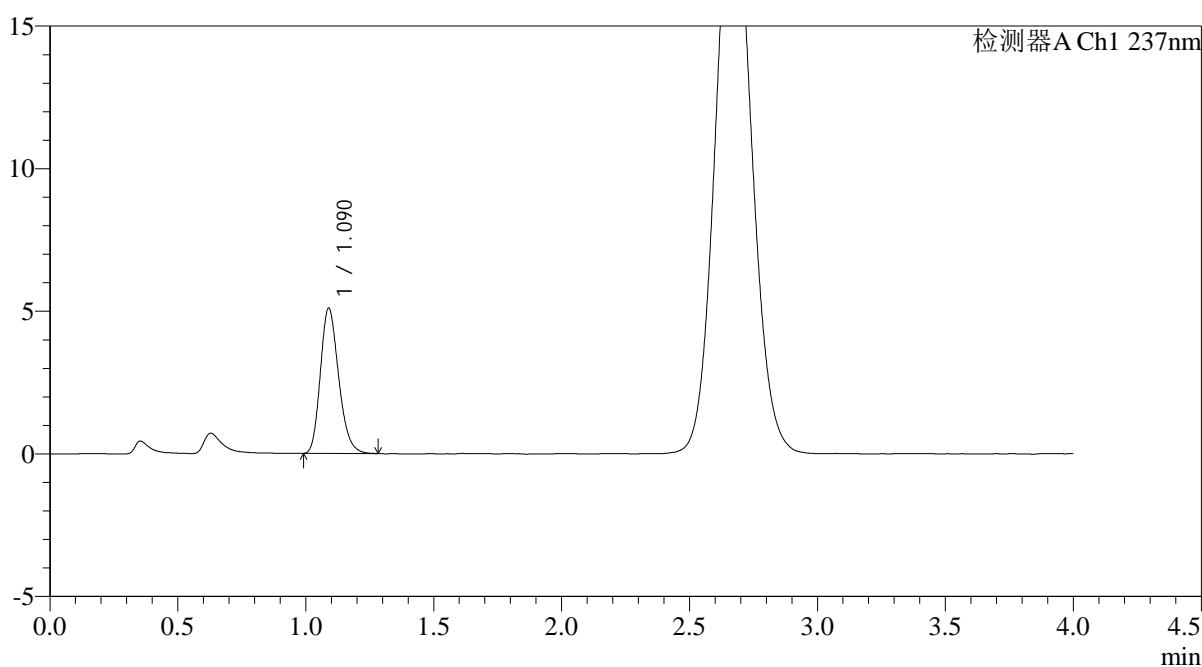

<峰表>

检测器A Ch1 237nm

峰号	保留时间	面积	面积%	高度	理论塔板数(USP)	拖尾因子	分离度(USP)
1	1.090	25309	100.000	5092	1120	1.216	--
总计		25309	100.000	5092			

图129 替米沙坦氨氯地平片溶出曲线测定HPLC图谱
自制品-2026031721批-pH2.0介质-浆法-75转-10min-片5
供试品溶液-1

<样品信息>

色谱柱: XB-C18(50mm*4.6mm,5µm)	流 速: 2.0ml/min
柱温:30°C	波 长: 237nm
数据文件名: RC\$PCH-962 - 0-6/25-131-2 - zzp-2026031721p-rcqx-pH2.0jz-1-jf75z-10min-P6.lcd	
方法文件名: RC\$PCH-962 - PCH-962-rcqx-FX274.lcm	
批处理文件名: RC\$PCH-962 - 20260408-rcqx-FX274.lcb	
样品瓶号: 3-47	版本号: 6.115
进样体积: 20 µl	实验者: xiechaojun
进样时间: 2026/04/08 20:51:02	处理者: xiechaojun
处理时间(V2): 2026/04/09 09:22:17	
仪器型号: SHIMADZU LC-2050C (FX274)	

<色谱图>

mV

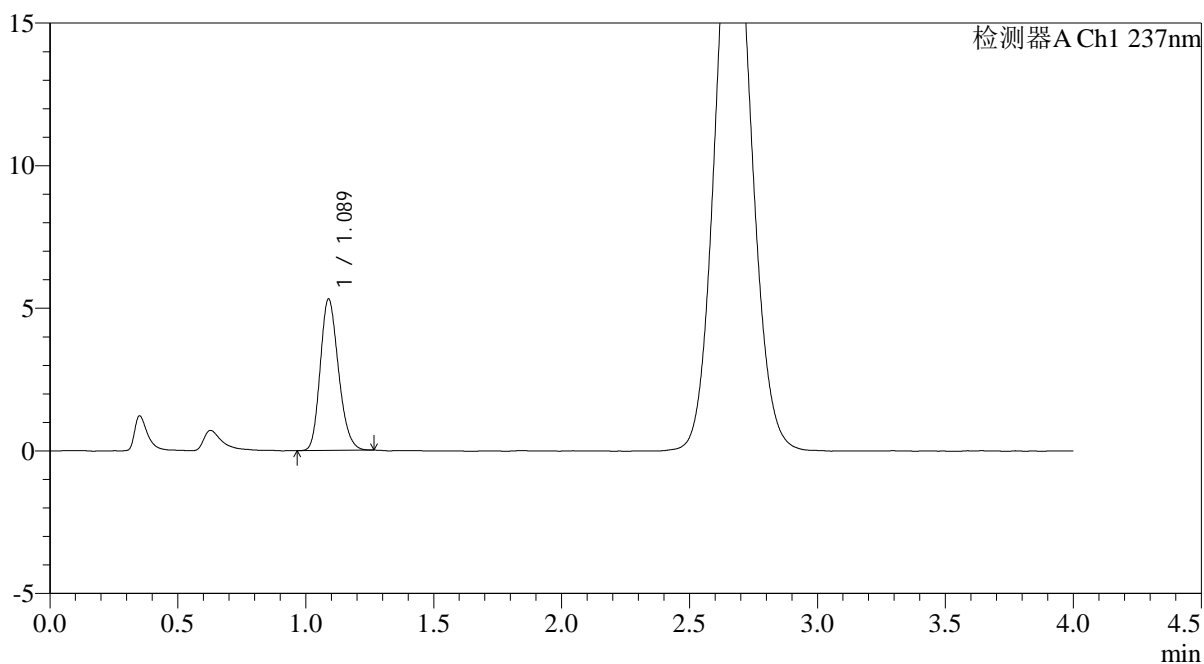

<峰表>

检测器A Ch1 237nm

峰号	保留时间	面积	面积%	高度	理论塔板数(USP)	拖尾因子	分离度(USP)
1	1.089	26349	100.000	5313	1113	1.198	--
总计		26349	100.000	5313			

图130 替米沙坦氨氯地平片溶出曲线测定HPLC图谱
自制品-2026031721批-pH2.0介质-浆法-75转-10min-片6
供试品溶液-1

<样品信息>

色谱柱: XB-C18(50mm*4.6mm,5μm) 流 速: 2.0ml/min
 柱温: 30°C 波 长: 237nm
 数据文件名: RC\$PCH-962 - 0-6/25-132-2 - zzp-2026031721p-rcqx-pH2.0jz-1-jf75z-15min-P1.lcd
 方法文件名: RC\$PCH-962 - PCH-962-rcqx-FX274.lcm
 批处理文件名: RC\$PCH-962 - 20260408-rcqx-FX274.lcb
 样品瓶号: 3-3
 进样体积: 20 μl 版本号: 6.115
 进样时间: 2026/04/08 20:55:24 实验者: xiechaojun
 处理时间(V2): 2026/04/09 09:22:19 处理者: xiechaojun
 仪器型号: SHIMADZU LC-2050C (FX274)

<色谱图>

mV

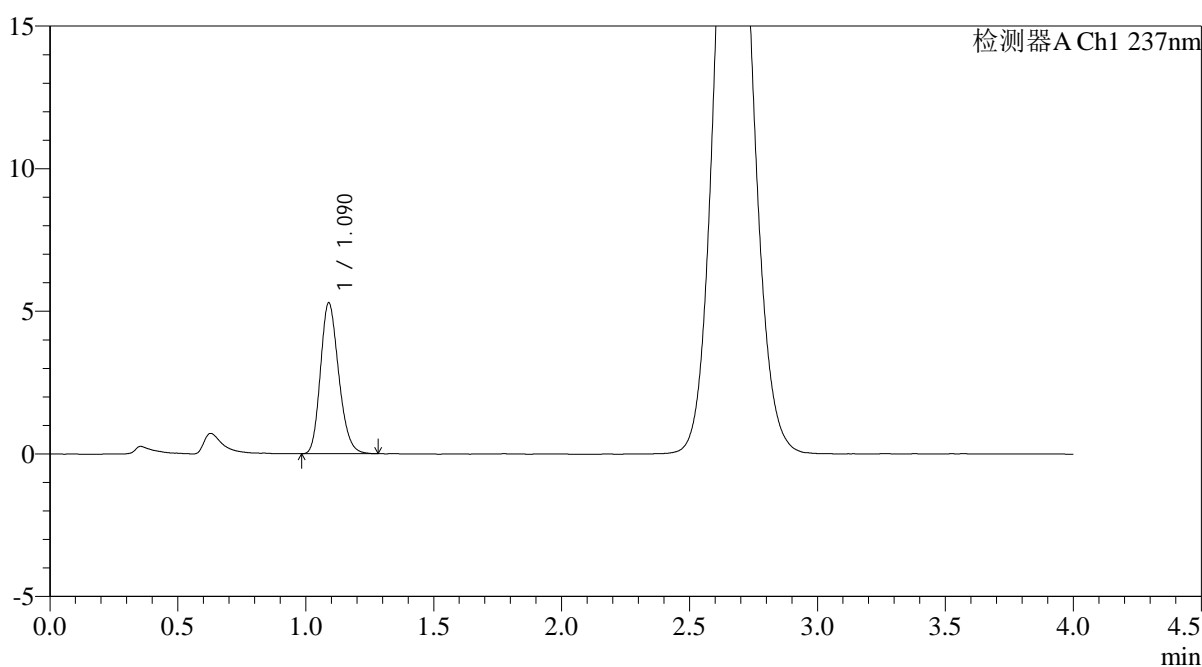

<峰表>

检测器A Ch1 237nm

峰号	保留时间	面积	面积%	高度	理论塔板数(USP)	拖尾因子	分离度(USP)
1	1.090	26226	100.000	5287	1121	1.203	--
总计		26226	100.000	5287			

图131 替米沙坦氨氯地平片溶出曲线测定HPLC图谱
 自制品-2026031721批-pH2.0介质-浆法-75转-15min-片1
 供试品溶液-1

<样品信息>

色谱柱: XB-C18(50mm*4.6mm,5μm)	流 速: 2.0ml/min
柱温:30°C	波 长: 237nm
数据文件名: RC\$PCH-962 - 0-6/25-133-2 - zzp-2026031721p-rcqx-pH2.0jz-1-jf75z-15min-P2.lcd	
方法文件名: RC\$PCH-962 - PCH-962-rcqx-FX274.lcm	
批处理文件名: RC\$PCH-962 - 20260408-rcqx-FX274.lcb	
样品瓶号: 3-12	版本号: 6.115
进样体积: 20 μl	实验者: xiechaojun
进样时间: 2026/04/08 20:59:46	处理者: xiechaojun
处理时间(V2): 2026/04/09 09:22:22	
仪器型号: SHIMADZU LC-2050C (FX274)	

<色谱图>

mV

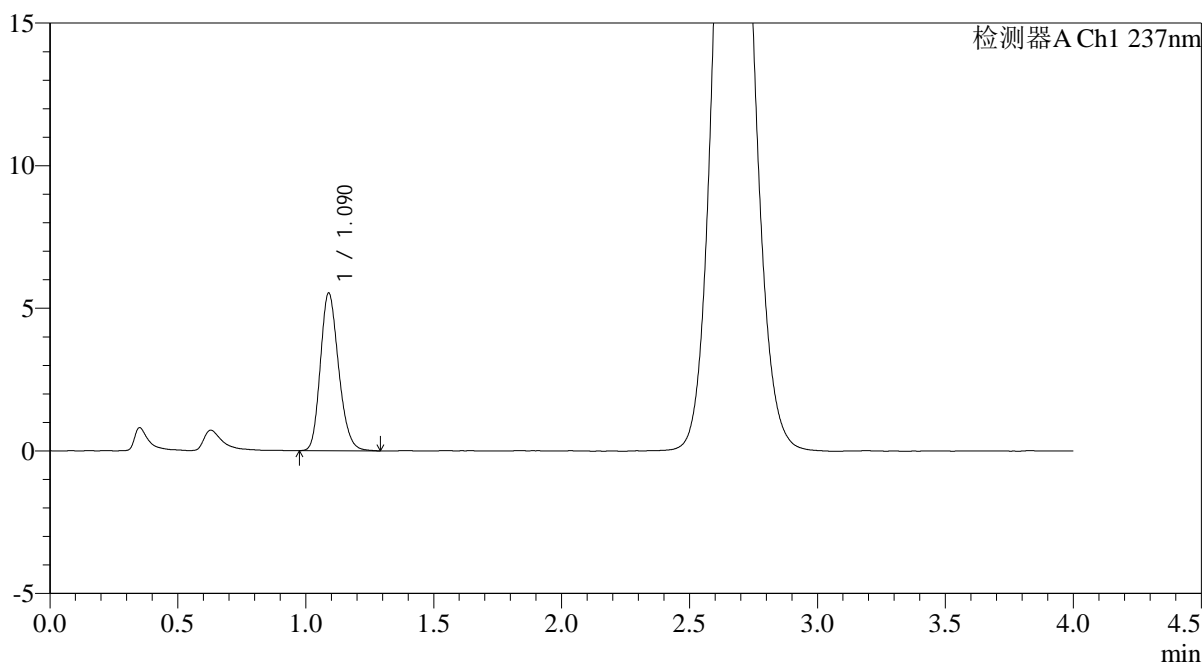

<峰表>

检测器A Ch1 237nm

峰号	保留时间	面积	面积%	高度	理论塔板数(USP)	拖尾因子	分离度(USP)
1	1.090	27374	100.000	5522	1125	1.200	--
总计		27374	100.000	5522			

图132 替米沙坦氨氯地平片溶出曲线测定HPLC图谱
自制品-2026031721批-pH2.0介质-浆法-75转-15min-片2
供试品溶液-1

<样品信息>

色谱柱: XB-C18(50mm*4.6mm,5μm)	流 速: 2.0ml/min
柱温:30°C	波 长: 237nm
数据文件名: RC\$PCH-962 - 0-6/25-134-2 - zzp-2026031721p-rcqx-pH2.0jz-1-jf75z-15min-P3.lcd	
方法文件名: RC\$PCH-962 - PCH-962-rcqx-FX274.lcm	
批处理文件名: RC\$PCH-962 - 20260408-rcqx-FX274.lcb	
样品瓶号: 3-21	版本号: 6.115
进样体积: 20 μl	实验者: xiechaojun
进样时间: 2026/04/08 21:04:08	处理者: xiechaojun
处理时间(V2): 2026/04/09 09:22:25	
仪器型号: SHIMADZU LC-2050C (FX274)	

<色谱图>

mV

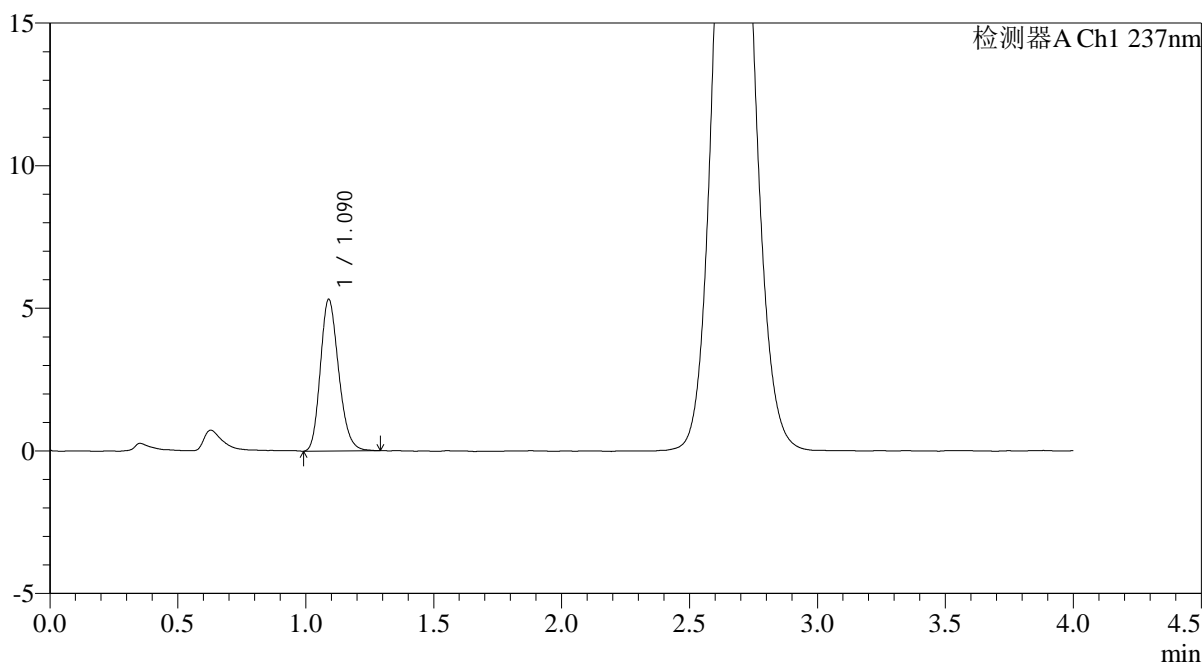

<峰表>

检测器A Ch1 237nm

峰号	保留时间	面积	面积%	高度	理论塔板数(USP)	拖尾因子	分离度(USP)
1	1.090	26438	100.000	5316	1118	1.206	--
总计		26438	100.000	5316			

图133 替米沙坦氨氯地平片溶出曲线测定HPLC图谱
自制品-2026031721批-pH2.0介质-浆法-75转-15min-片3
供试品溶液-1

<样品信息>

色谱柱: XB-C18(50mm*4.6mm,5 μ m)柱温:30 $^{\circ}$ C

数据文件名: RC\$PCH-962 - 0-6/25-135-2 - zzp-2026031721p-rcqx-pH2.0jz-1-jf75z-15min-P4.lcd

方法文件名: RC\$PCH-962 - PCH-962-rcqx-FX274.lcm

批处理文件名: RC\$PCH-962 - 20260408-rcqx-FX274.lcb

样品瓶号: 3-30

进样体积: 20 μ l

进样时间: 2026/04/08 21:08:30

处理时间(V2): 2026/04/09 09:22:28

仪器型号: SHIMADZU LC-2050C (FX274)

流 速: 2.0ml/min

波 长: 237nm

版本号: 6.115

实验者: xiechaojun

处理者: xiechaojun

<色谱图>

mV

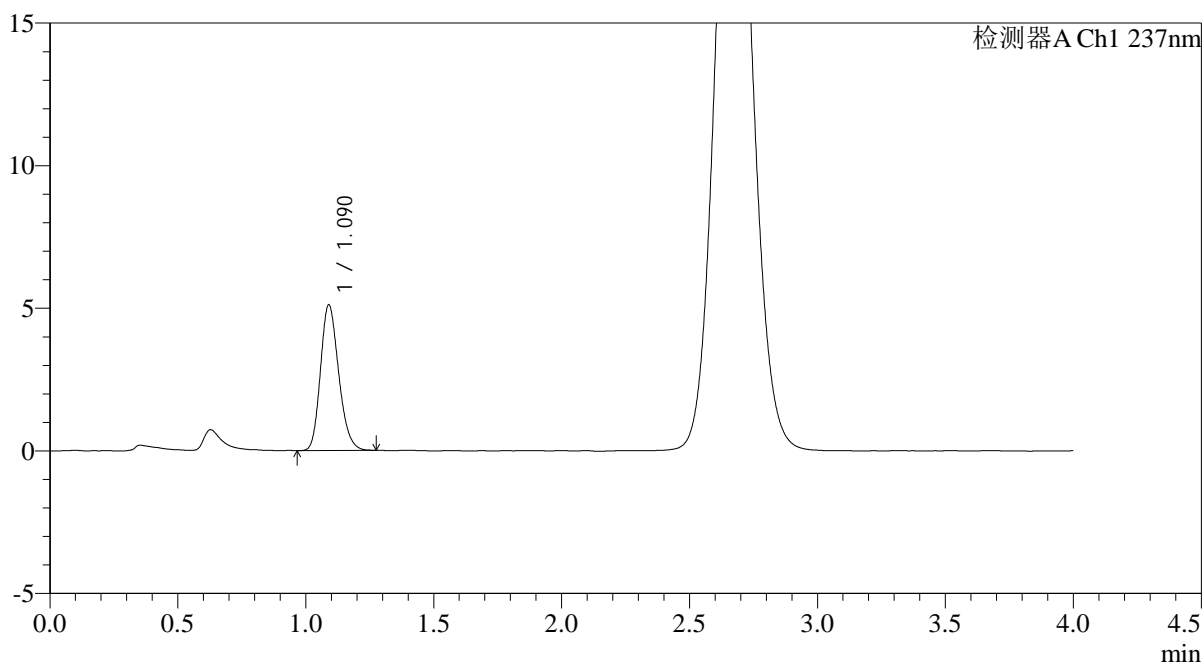

<峰表>

检测器A Ch1 237nm

峰号	保留时间	面积	面积%	高度	理论塔板数(USP)	拖尾因子	分离度(USP)
1	1.090	25310	100.000	5106	1128	1.201	--
总计		25310	100.000	5106			

图134 替米沙坦氨氯地平片溶出曲线测定HPLC图谱
自制品-2026031721批-pH2.0介质-浆法-75转-15min-片4
供试品溶液-1

<样品信息>

色谱柱: XB-C18(50mm*4.6mm,5µm) 流 速: 2.0ml/min
 柱温: 30°C 波 长: 237nm
 数据文件名: RC\$PCH-962 - 0-6/25-136-2 - zzp-2026031721p-rcqx-pH2.0jz-1-jf75z-15min-P5.lcd
 方法文件名: RC\$PCH-962 - PCH-962-rcqx-FX274.lcm
 批处理文件名: RC\$PCH-962 - 20260408-rcqx-FX274.lcb
 样品瓶号: 3-39
 进样体积: 20 µl 版本号: 6.115
 进样时间: 2026/04/08 21:12:52 实验者: xiechaojun
 处理时间(V2): 2026/04/09 09:22:30 处理者: xiechaojun
 仪器型号: SHIMADZU LC-2050C (FX274)

<色谱图>

mV

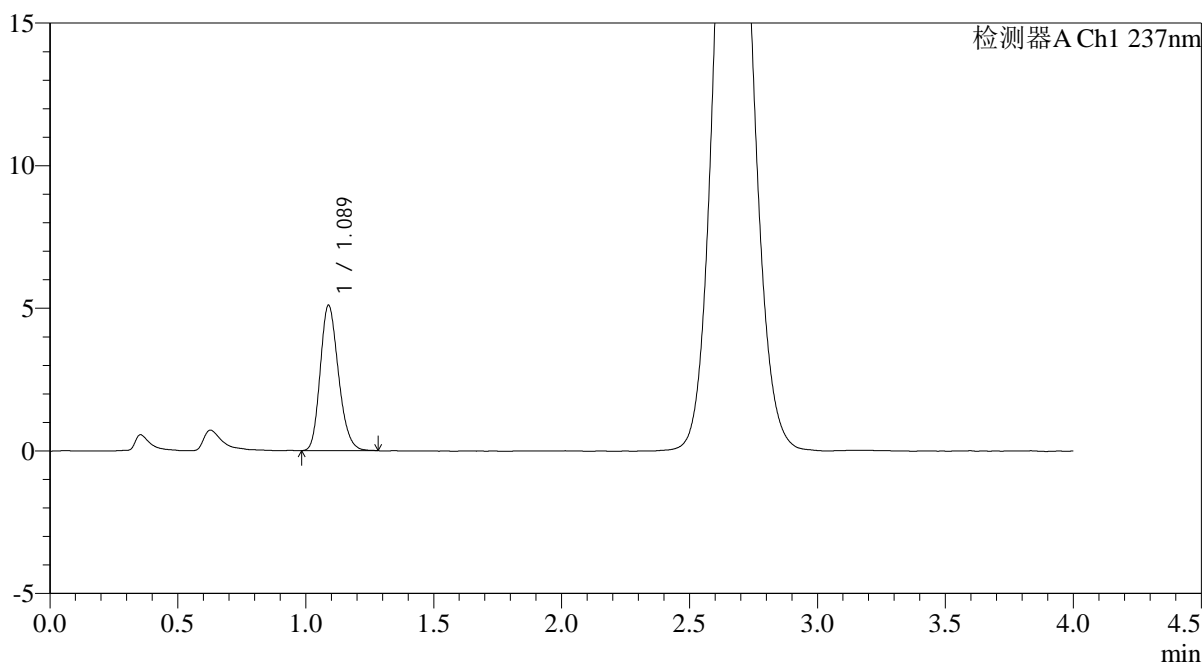

<峰表>

检测器A Ch1 237nm

峰号	保留时间	面积	面积%	高度	理论塔板数(USP)	拖尾因子	分离度(USP)
1	1.089	25278	100.000	5100	1119	1.203	--
总计		25278	100.000	5100			

图135 替米沙坦氨氯地平片溶出曲线测定HPLC图谱
 自制品-2026031721批-pH2.0介质-浆法-75转-15min-片5
 供试品溶液-1

<样品信息>

色谱柱: XB-C18(50mm*4.6mm,5μm)	流 速: 2.0ml/min
柱温:30°C	波 长: 237nm
数据文件名: RC\$PCH-962 - 0-6/25-137-2 - zzp-2026031721p-rcqx-pH2.0jz-1-jf75z-15min-P6.lcd	
方法文件名: RC\$PCH-962 - PCH-962-rcqx-FX274.lcm	
批处理文件名: RC\$PCH-962 - 20260408-rcqx-FX274.lcb	
样品瓶号: 3-48	版本号: 6.115
进样体积: 20 μl	实验者: xiechaojun
进样时间: 2026/04/08 21:17:15	处理者: xiechaojun
处理时间(V2): 2026/04/09 09:22:33	
仪器型号: SHIMADZU LC-2050C (FX274)	

<色谱图>

mV

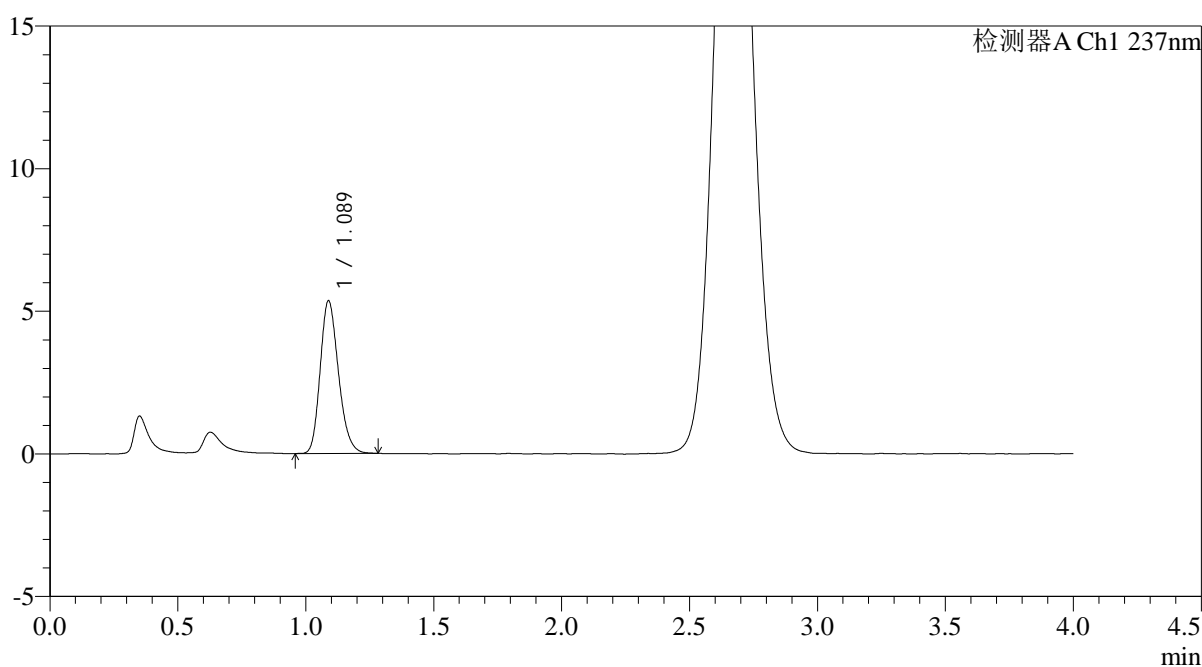

<峰表>

检测器A Ch1 237nm

峰号	保留时间	面积	面积%	高度	理论塔板数(USP)	拖尾因子	分离度(USP)
1	1.089	26582	100.000	5354	1119	1.211	--
总计		26582	100.000	5354			

图136 替米沙坦氨氯地平片溶出曲线测定HPLC图谱
自制品-2026031721批-pH2.0介质-浆法-75转-15min-片6
供试品溶液-1

<样品信息>

色谱柱: XB-C18(50mm*4.6mm,5μm) 流 速: 2.0ml/min
 柱温: 30°C 波 长: 237nm
 数据文件名: RC\$PCH-962 - 0-6/25-138-2 - zzp-2026031721p-rcqx-pH2.0jz-1-jf75z-20min-P1.lcd
 方法文件名: RC\$PCH-962 - PCH-962-rcqx-FX274.lcm
 批处理文件名: RC\$PCH-962 - 20260408-rcqx-FX274.lcb
 样品瓶号: 3-4
 进样体积: 20 μl 版本号: 6.115
 进样时间: 2026/04/08 21:21:37 实验者: xiechaojun
 处理时间(V2): 2026/04/09 09:22:36 处理者: xiechaojun
 仪器型号: SHIMADZU LC-2050C (FX274)

<色谱图>

mV

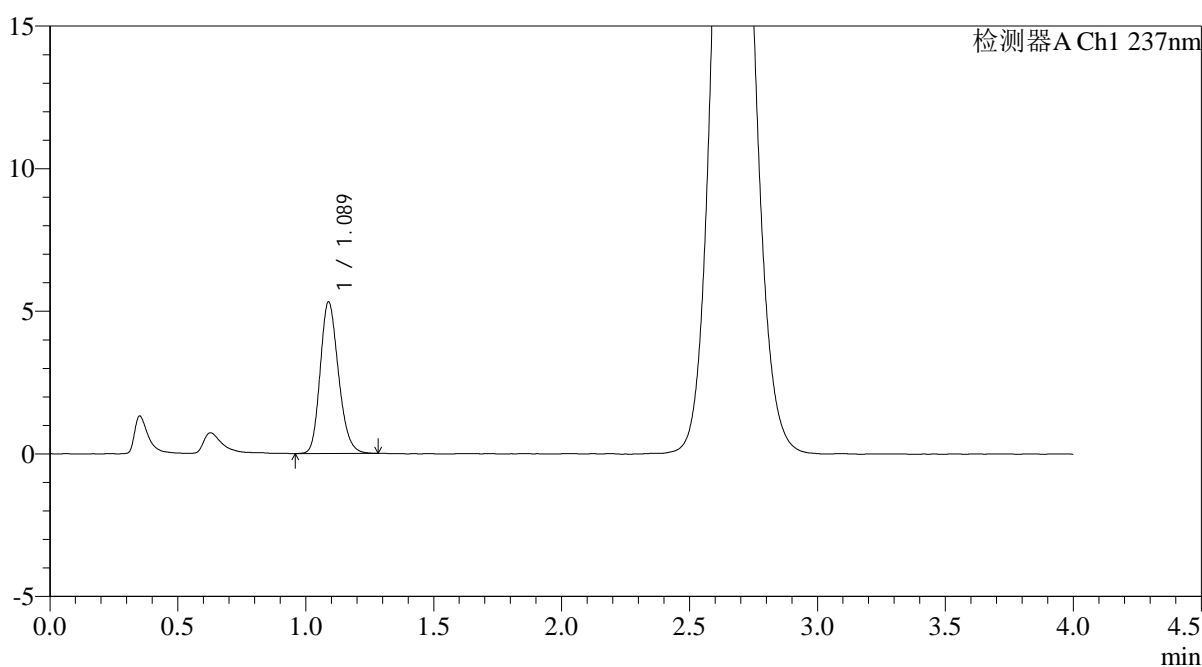

<峰表>

检测器A Ch1 237nm

峰号	保留时间	面积	面积%	高度	理论塔板数(USP)	拖尾因子	分离度(USP)
1	1.089	26420	100.000	5318	1120	1.197	--
总计		26420	100.000	5318			

图137 替米沙坦氨氯地平片溶出曲线测定HPLC图谱
 自制品-2026031721批-pH2.0介质-浆法-75转-20min-片1
 供试品溶液-1

<样品信息>

色谱柱: XB-C18(50mm*4.6mm,5μm)	流 速: 2.0ml/min
柱温:30°C	波 长: 237nm
数据文件名: RC\$PCH-962 - 0-6/25-139-2 - zzp-2026031721p-rcqx-pH2.0jz-1-jf75z-20min-P2.lcd	
方法文件名: RC\$PCH-962 - PCH-962-rcqx-FX274.lcm	
批处理文件名: RC\$PCH-962 - 20260408-rcqx-FX274.lcb	
样品瓶号: 3-13	版本号: 6.115
进样体积: 20 μl	实验者: xiechaojun
进样时间: 2026/04/08 21:25:59	处理者: xiechaojun
处理时间(V2): 2026/04/09 09:22:39	
仪器型号: SHIMADZU LC-2050C (FX274)	

<色谱图>

mV

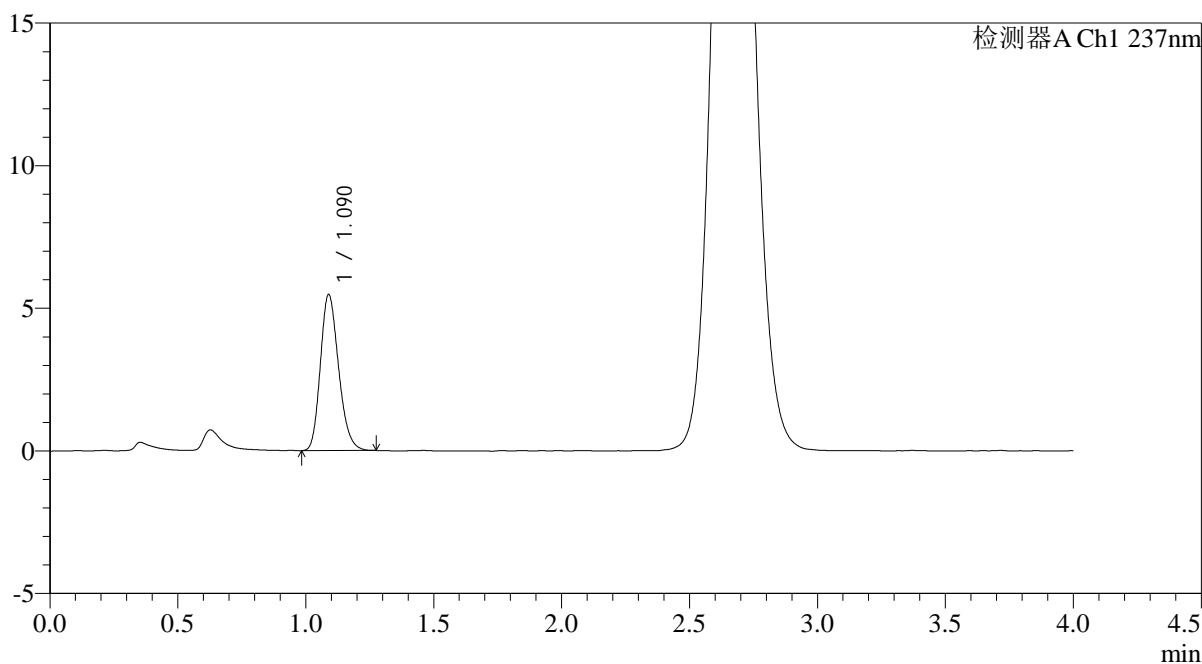

<峰表>

检测器A Ch1 237nm

峰号	保留时间	面积	面积%	高度	理论塔板数(USP)	拖尾因子	分离度(USP)
1	1.090	27125	100.000	5474	1123	1.207	--
总计		27125	100.000	5474			

图138 替米沙坦氨氯地平片溶出曲线测定HPLC图谱
自制品-2026031721批-pH2.0介质-浆法-75转-20min-片2
供试品溶液-1

<样品信息>

色谱柱: XB-C18(50mm*4.6mm,5µm)	流 速: 2.0ml/min
柱温:30°C	波 长: 237nm
数据文件名: RC\$PCH-962 - 0-6/25-140-2 - zzp-2026031721p-rcqx-pH2.0jz-1-jf75z-20min-P3.lcd	
方法文件名: RC\$PCH-962 - PCH-962-rcqx-FX274.lcm	
批处理文件名: RC\$PCH-962 - 20260408-rcqx-FX274.lcb	
样品瓶号: 3-22	版本号: 6.115
进样体积: 20 µl	实验者: xiechaojun
进样时间: 2026/04/08 21:30:21	处理者: xiechaojun
处理时间(V2): 2026/04/09 09:22:41	
仪器型号: SHIMADZU LC-2050C (FX274)	

<色谱图>

mV

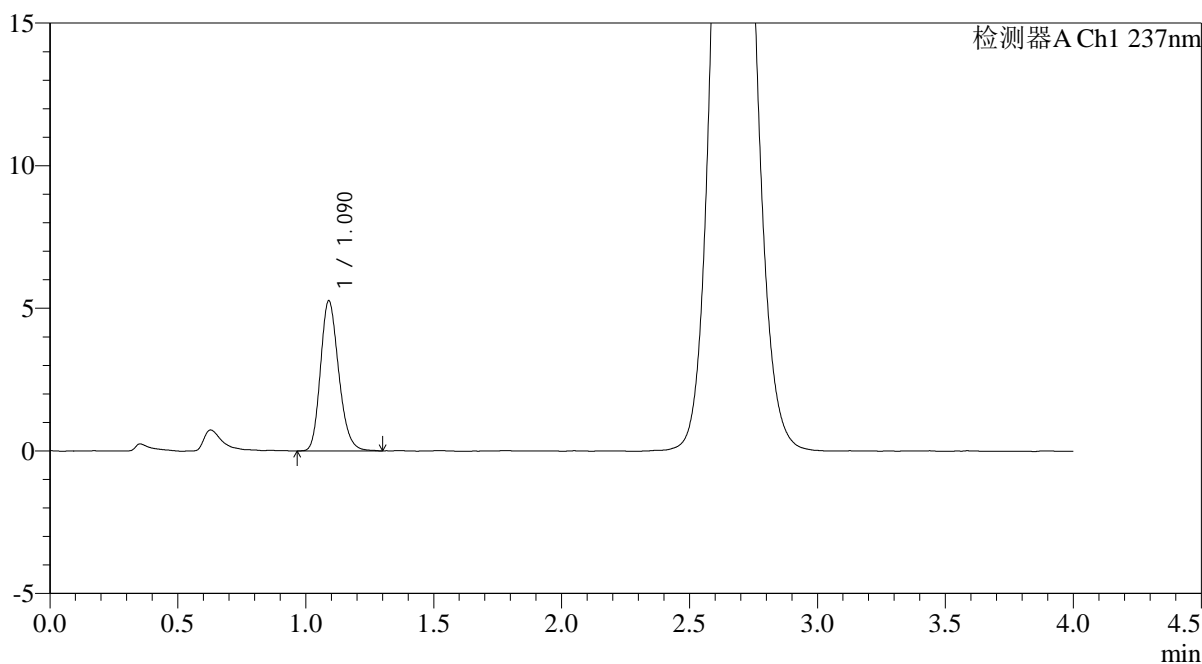

<峰表>

检测器A Ch1 237nm

峰号	保留时间	面积	面积%	高度	理论塔板数(USP)	拖尾因子	分离度(USP)
1	1.090	26100	100.000	5260	1134	1.201	--
总计		26100	100.000	5260			

图139 替米沙坦氨氯地平片溶出曲线测定HPLC图谱
自制品-2026031721批-pH2.0介质-浆法-75转-20min-片3
供试品溶液-1

<样品信息>

色谱柱: XB-C18(50mm*4.6mm,5μm) 流 速: 2.0ml/min
 柱温: 30°C 波 长: 237nm
 数据文件名: RC\$PCH-962 - 0-6/25-141-2 - zzp-2026031721p-rcqx-pH2.0jz-1-jf75z-20min-P4.lcd
 方法文件名: RC\$PCH-962 - PCH-962-rcqx-FX274.lcm
 批处理文件名: RC\$PCH-962 - 20260408-rcqx-FX274.lcb
 样品瓶号: 3-31
 进样体积: 20 μl 版本号: 6.115
 进样时间: 2026/04/08 21:34:43 实验者: xiechaojun
 处理时间(V2): 2026/04/09 09:22:44 处理者: xiechaojun
 仪器型号: SHIMADZU LC-2050C (FX274)

<色谱图>

mV

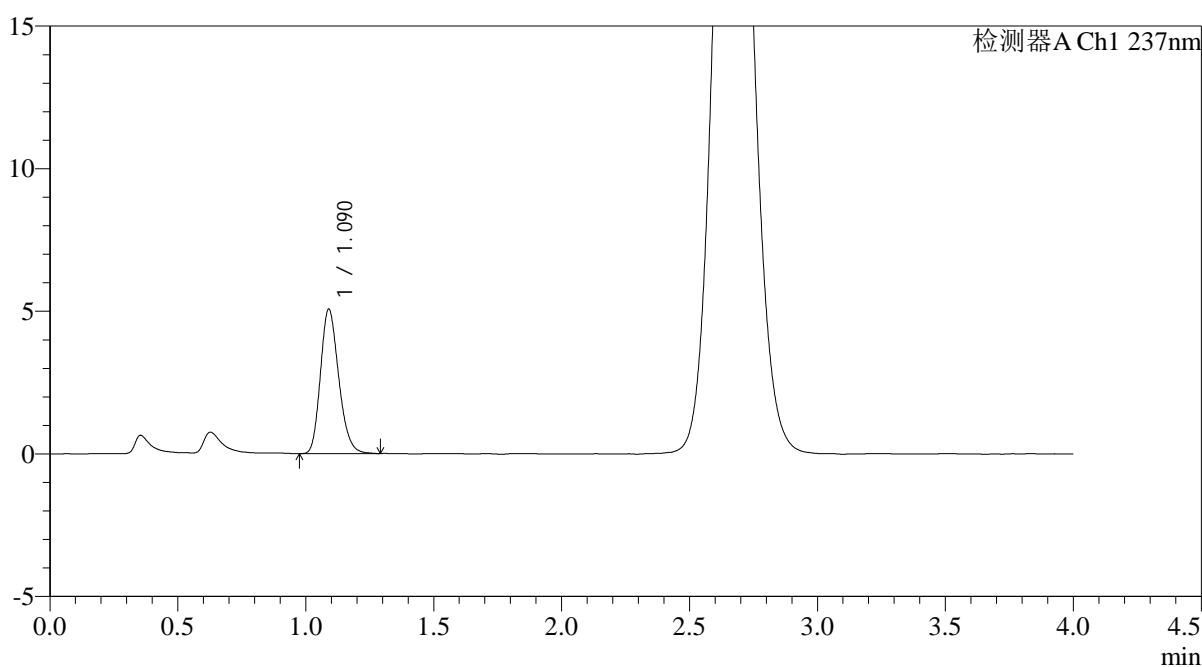

<峰表>

检测器A Ch1 237nm

峰号	保留时间	面积	面积%	高度	理论塔板数(USP)	拖尾因子	分离度(USP)
1	1.090	25110	100.000	5061	1123	1.208	--
总计		25110	100.000	5061			

图140 替米沙坦氨氯地平片溶出曲线测定HPLC图谱
自制品-2026031721批-pH2.0介质-浆法-75转-20min-片4
供试品溶液-1

<样品信息>

色谱柱: XB-C18(50mm*4.6mm,5μm) 流 速: 2.0ml/min
 柱温: 30°C 波 长: 237nm
 数据文件名: RC\$PCH-962 - 0-6/25-142-2 - zzp-2026031721p-rcqx-pH2.0jz-1-jf75z-20min-P5.lcd
 方法文件名: RC\$PCH-962 - PCH-962-rcqx-FX274.lcm
 批处理文件名: RC\$PCH-962 - 20260408-rcqx-FX274.lcb
 样品瓶号: 3-40
 进样体积: 20 μl 版本号: 6.115
 进样时间: 2026/04/08 21:39:04 实验者: xiechaojun
 处理时间(V2): 2026/04/09 09:22:47 处理者: xiechaojun
 仪器型号: SHIMADZU LC-2050C (FX274)

<色谱图>

mV

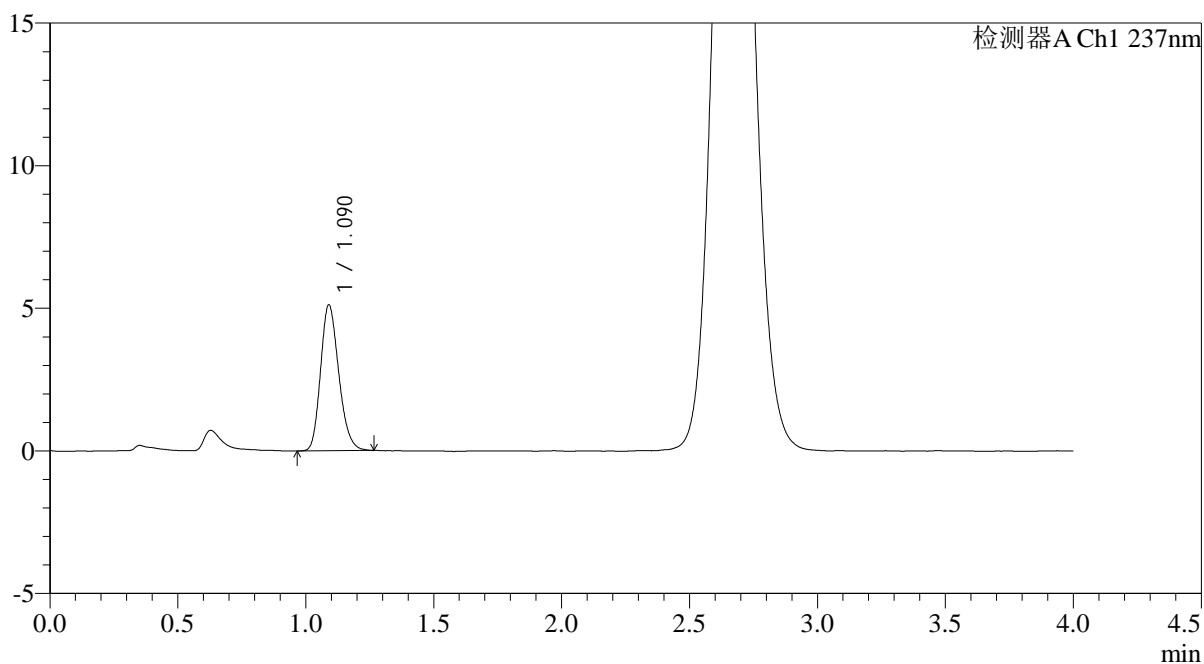

<峰表>

检测器A Ch1 237nm

峰号	保留时间	面积	面积%	高度	理论塔板数(USP)	拖尾因子	分离度(USP)
1	1.090	25280	100.000	5106	1131	1.207	--
总计		25280	100.000	5106			

图141 替米沙坦氨氯地平片溶出曲线测定HPLC图谱
自制品-2026031721批-pH2.0介质-浆法-75转-20min-片5
供试品溶液-1

<样品信息>

色谱柱: XB-C18(50mm*4.6mm,5μm)	流 速: 2.0ml/min
柱温:30°C	波 长: 237nm
数据文件名: RC\$PCH-962 - 0-6/25-143-2 - zzp-2026031721p-rcqx-pH2.0jz-1-jf75z-20min-P6.lcd	
方法文件名: RC\$PCH-962 - PCH-962-rcqx-FX274.lcm	
批处理文件名: RC\$PCH-962 - 20260408-rcqx-FX274.lcb	
样品瓶号: 3-49	版本号: 6.115
进样体积: 20 μl	实验者: xiechaojun
进样时间: 2026/04/08 21:43:27	处理者: xiechaojun
处理时间(V2): 2026/04/09 09:22:49	
仪器型号: SHIMADZU LC-2050C (FX274)	

<色谱图>

mV

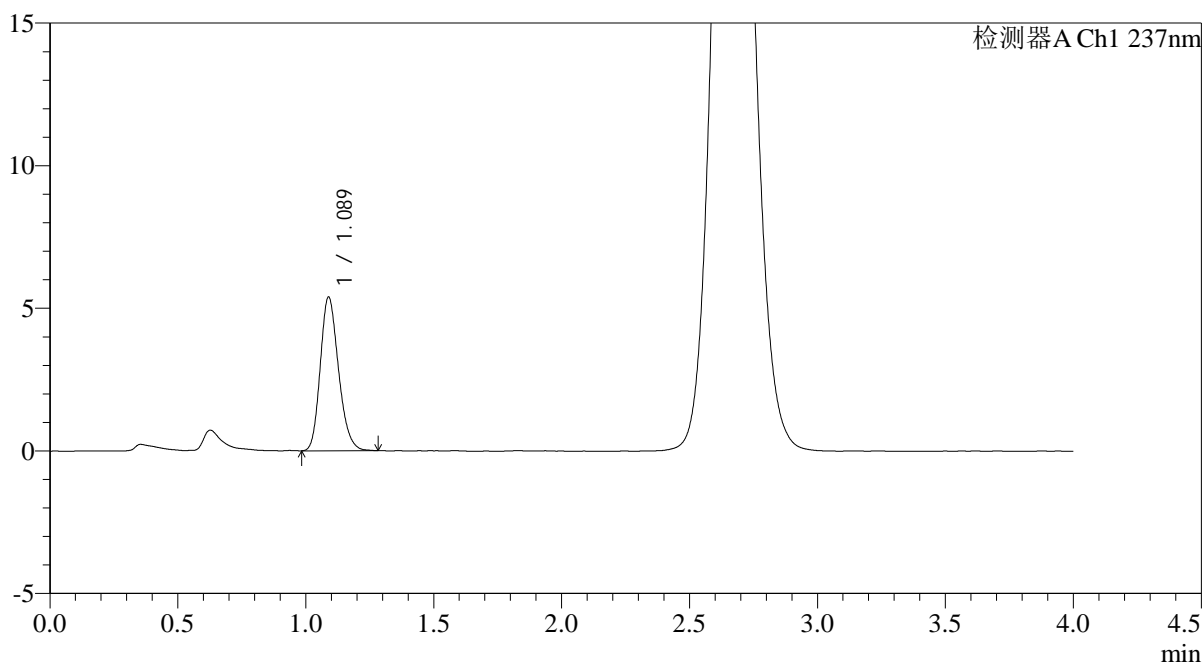

<峰表>

检测器A Ch1 237nm

峰号	保留时间	面积	面积%	高度	理论塔板数(USP)	拖尾因子	分离度(USP)
1	1.089	26700	100.000	5388	1124	1.206	--
总计		26700	100.000	5388			

图142 替米沙坦氨氯地平片溶出曲线测定HPLC图谱
自制品-2026031721批-pH2.0介质-浆法-75转-20min-片6
供试品溶液-1

<样品信息>

色谱柱: XB-C18(50mm*4.6mm,5μm)	流 速: 2.0ml/min
柱温:30°C	波 长: 237nm
数据文件名: RC\$PCH-962 - 0-6/25-144-2 - zzp-2026031721p-rcqx-pH2.0jz-1-jf75z-30min-P1.lcd	
方法文件名: RC\$PCH-962 - PCH-962-rcqx-FX274.lcm	
批处理文件名: RC\$PCH-962 - 20260408-rcqx-FX274.lcb	
样品瓶号: 3-5	版本号: 6.115
进样体积: 20 μl	实验者: xiechaojun
进样时间: 2026/04/08 21:47:49	处理者: xiechaojun
处理时间(V2): 2026/04/09 09:22:52	
仪器型号: SHIMADZU LC-2050C (FX274)	

<色谱图>

mV

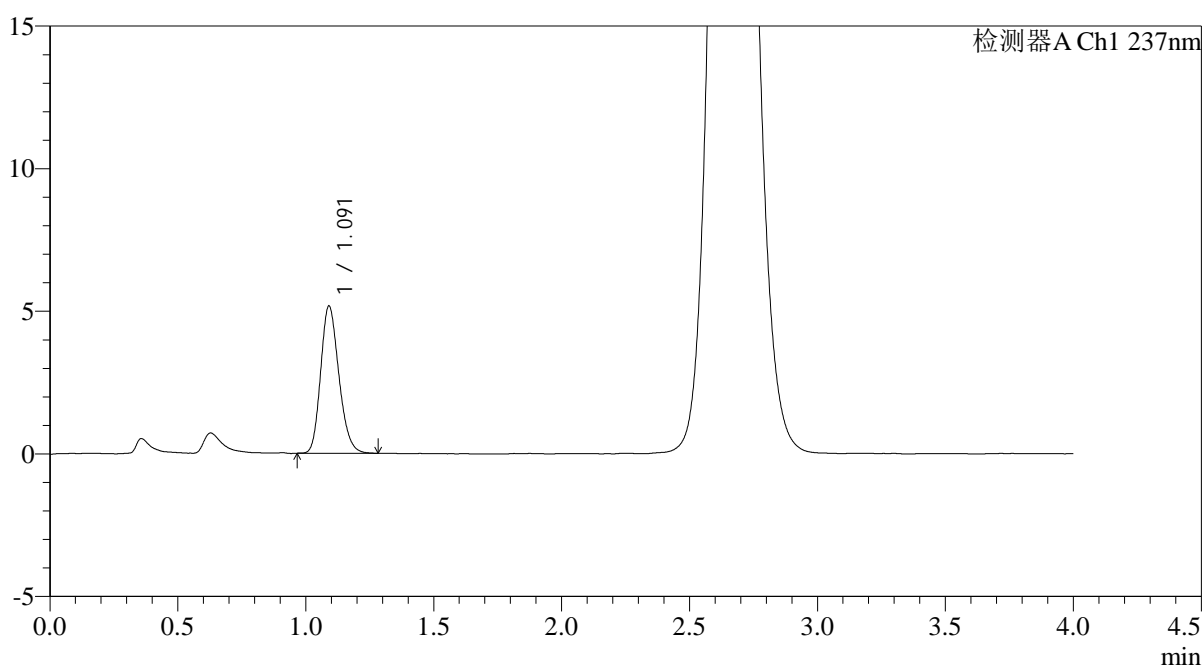

<峰表>

检测器A Ch1 237nm

峰号	保留时间	面积	面积%	高度	理论塔板数(USP)	拖尾因子	分离度(USP)
1	1.091	25581	100.000	5151	1124	1.201	--
总计		25581	100.000	5151			

图143 替米沙坦氨氯地平片溶出曲线测定HPLC图谱
自制品-2026031721批-pH2.0介质-浆法-75转-30min-片1
供试品溶液-1

<样品信息>

色谱柱: XB-C18(50mm*4.6mm,5μm) 流 速: 2.0ml/min
 柱温: 30°C 波 长: 237nm
 数据文件名: RC\$PCH-962 - 0-6/25-145-2 - zzp-2026031721p-rcqx-pH2.0jz-1-jf75z-30min-P2.lcd
 方法文件名: RC\$PCH-962 - PCH-962-rcqx-FX274.lcm
 批处理文件名: RC\$PCH-962 - 20260408-rcqx-FX274.lcb
 样品瓶号: 3-14
 进样体积: 20 μl 版本号: 6.115
 进样时间: 2026/04/08 21:52:11 实验者: xiechaojun
 处理时间(V2): 2026/04/09 09:22:55 处理者: xiechaojun
 仪器型号: SHIMADZU LC-2050C (FX274)

<色谱图>

mV

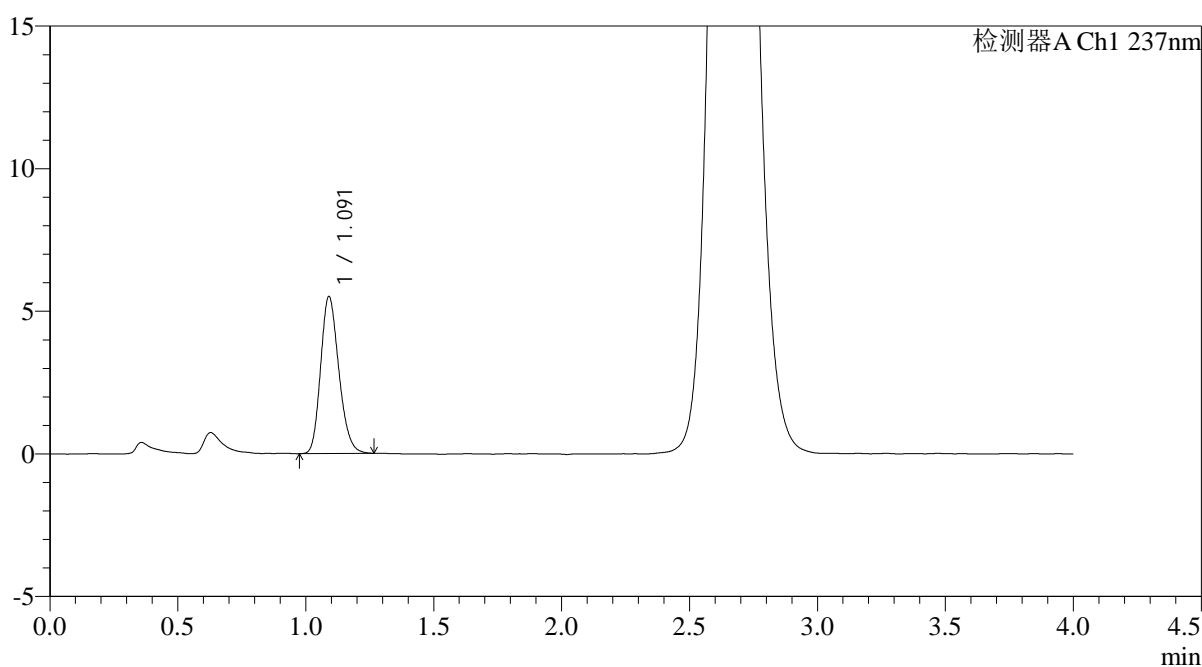

<峰表>

检测器A Ch1 237nm

峰号	保留时间	面积	面积%	高度	理论塔板数(USP)	拖尾因子	分离度(USP)
1	1.091	27216	100.000	5494	1126	1.200	--
总计		27216	100.000	5494			

图144 替米沙坦氨氯地平片溶出曲线测定HPLC图谱
自制品-2026031721批-pH2.0介质-浆法-75转-30min-片2
供试品溶液-1

<样品信息>

色谱柱: XB-C18(50mm*4.6mm,5μm) 流 速: 2.0ml/min
 柱温: 30°C 波 长: 237nm
 数据文件名: RC\$PCH-962 - 0-6/25-146-2 - zzp-2026031721p-rcqx-pH2.0jz-1-jf75z-30min-P3.lcd
 方法文件名: RC\$PCH-962 - PCH-962-rcqx-FX274.lcm
 批处理文件名: RC\$PCH-962 - 20260408-rcqx-FX274.lcb
 样品瓶号: 3-23
 进样体积: 20 μl 版本号: 6.115
 进样时间: 2026/04/08 21:56:33 实验者: xiechaojun
 处理时间(V2): 2026/04/09 09:22:58 处理者: xiechaojun
 仪器型号: SHIMADZU LC-2050C (FX274)

<色谱图>

mV

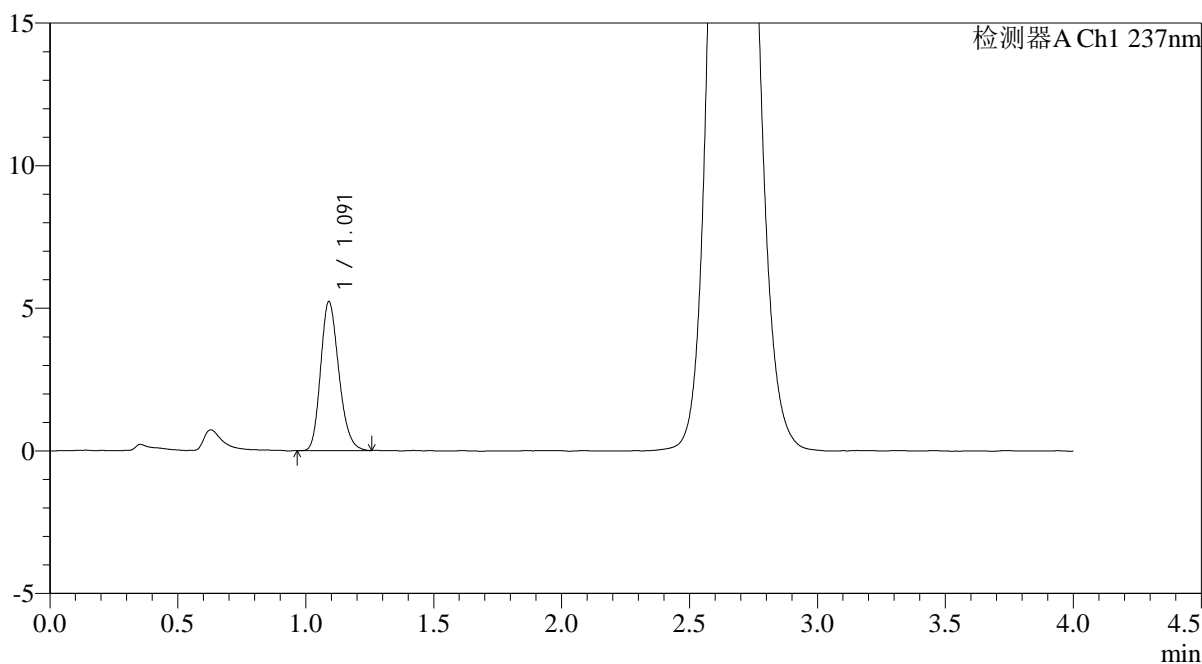

<峰表>

检测器A Ch1 237nm

峰号	保留时间	面积	面积%	高度	理论塔板数(USP)	拖尾因子	分离度(USP)
1	1.091	25846	100.000	5211	1126	1.209	--
总计		25846	100.000	5211			

图145 替米沙坦氨氯地平片溶出曲线测定HPLC图谱
 自制品-2026031721批-pH2.0介质-浆法-75转-30min-片3
 供试品溶液-1

<样品信息>

色谱柱: XB-C18(50mm*4.6mm,5μm)	流 速: 2.0ml/min
柱温:30°C	波 长: 237nm
数据文件名: RC\$PCH-962 - 0-6/25-147-2 - zzp-2026031721p-rcqx-pH2.0jz-1-jf75z-30min-P4.lcd	
方法文件名: RC\$PCH-962 - PCH-962-rcqx-FX274.lcm	
批处理文件名: RC\$PCH-962 - 20260408-rcqx-FX274.lcb	
样品瓶号: 3-32	版本号: 6.115
进样体积: 20 μl	实验者: xiechaojun
进样时间: 2026/04/08 22:00:55	处理者: xiechaojun
处理时间(V2): 2026/04/09 09:23:00	
仪器型号: SHIMADZU LC-2050C (FX274)	

<色谱图>

mV

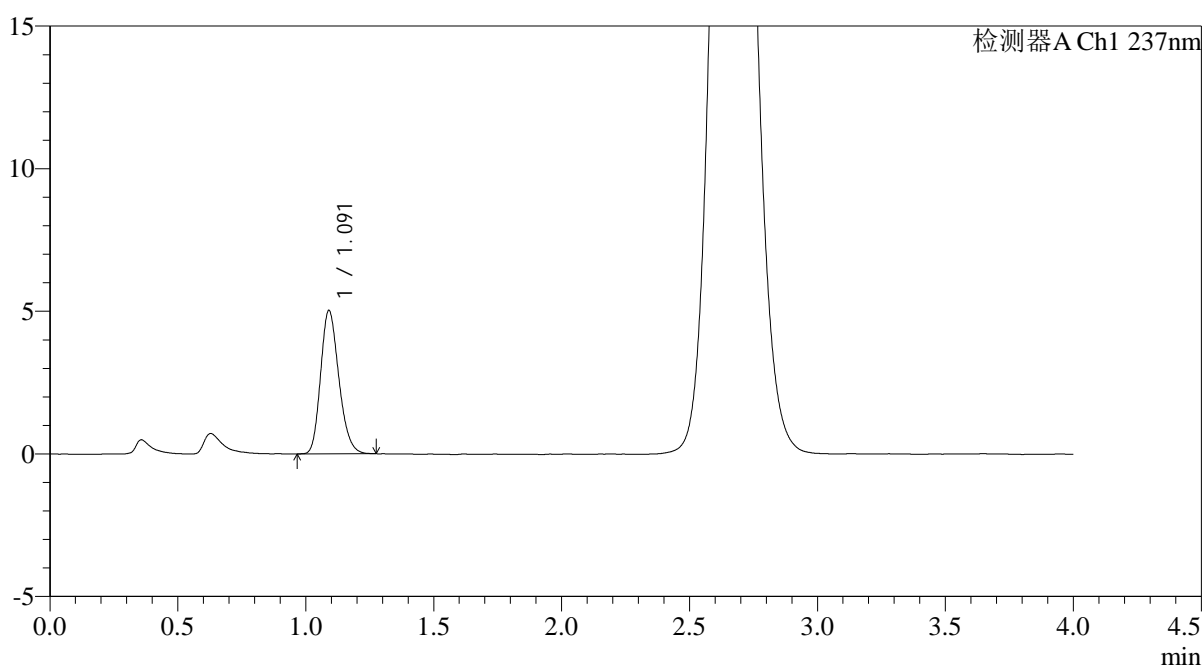

<峰表>

检测器A Ch1 237nm

峰号	保留时间	面积	面积%	高度	理论塔板数(USP)	拖尾因子	分离度(USP)
1	1.091	24926	100.000	5019	1124	1.207	--
总计		24926	100.000	5019			

图146 替米沙坦氨氯地平片溶出曲线测定HPLC图谱
自制品-2026031721批-pH2.0介质-浆法-75转-30min-片4
供试品溶液-1

<样品信息>

色谱柱: XB-C18(50mm*4.6mm,5µm)	流 速: 2.0ml/min
柱温:30°C	波 长: 237nm
数据文件名: RC\$PCH-962 - 0-6/25-148-2 - zzp-2026031721p-rcqx-pH2.0jz-1-jf75z-30min-P5.lcd	
方法文件名: RC\$PCH-962 - PCH-962-rcqx-FX274.lcm	
批处理文件名: RC\$PCH-962 - 20260408-rcqx-FX274.lcb	
样品瓶号: 3-41	版本号: 6.115
进样体积: 20 µl	实验者: xiechaojun
进样时间: 2026/04/08 22:05:17	处理者: xiechaojun
处理时间(V2): 2026/04/09 09:23:03	
仪器型号: SHIMADZU LC-2050C (FX274)	

<色谱图>

mV

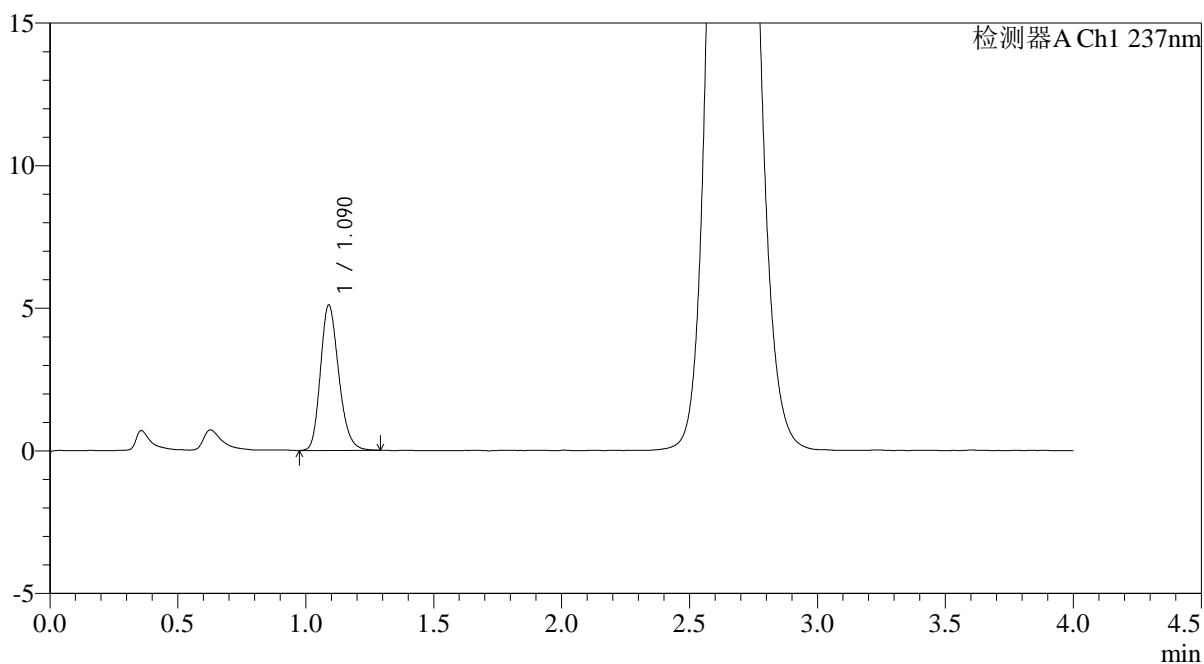

<峰表>

检测器A Ch1 237nm

峰号	保留时间	面积	面积%	高度	理论塔板数(USP)	拖尾因子	分离度(USP)
1	1.090	25365	100.000	5093	1125	1.214	--
总计		25365	100.000	5093			

图147 替米沙坦氨氯地平片溶出曲线测定HPLC图谱
自制品-2026031721批-pH2.0介质-浆法-75转-30min-片5
供试品溶液-1

<样品信息>

色谱柱: XB-C18(50mm*4.6mm,5µm)	流 速: 2.0ml/min
柱温:30°C	波 长: 237nm
数据文件名: RC\$PCH-962 - 0-6/25-149-2 - zzp-2026031721p-rcqx-pH2.0jz-1-jf75z-30min-P6.lcd	
方法文件名: RC\$PCH-962 - PCH-962-rcqx-FX274.lcm	
批处理文件名: RC\$PCH-962 - 20260408-rcqx-FX274.lcb	
样品瓶号: 3-50	版本号: 6.115
进样体积: 20 µl	实验者: xiechaojun
进样时间: 2026/04/08 22:09:39	处理者: xiechaojun
处理时间(V2): 2026/04/09 09:23:06	
仪器型号: SHIMADZU LC-2050C (FX274)	

<色谱图>

mV

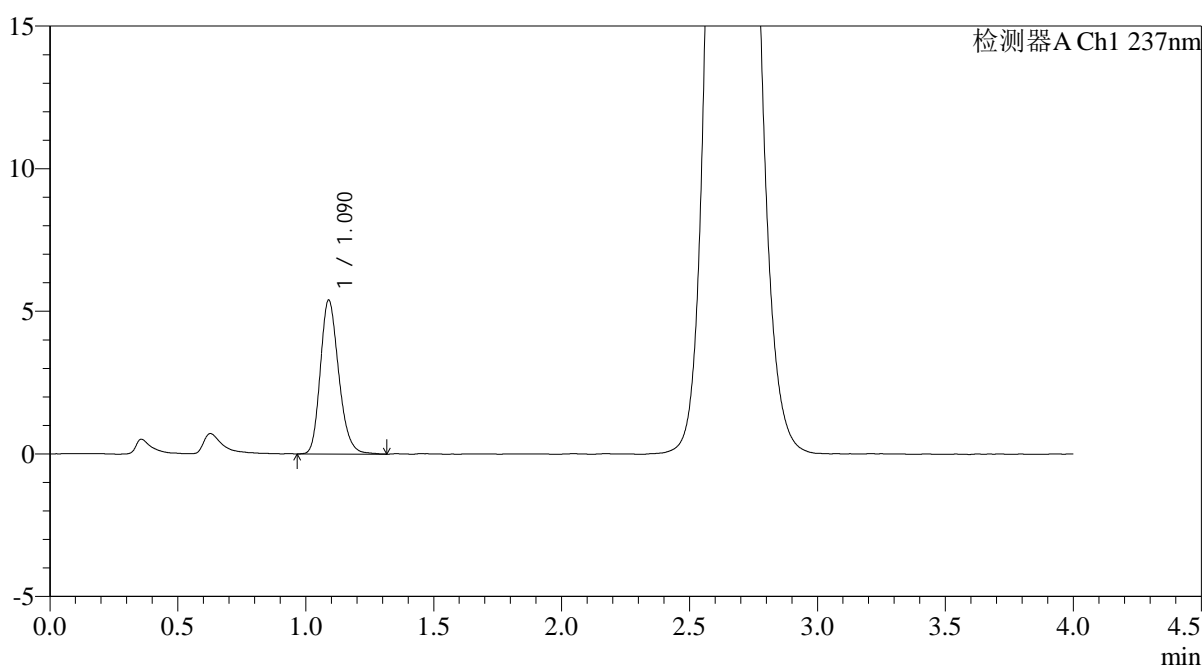

<峰表>

检测器A Ch1 237nm

峰号	保留时间	面积	面积%	高度	理论塔板数(USP)	拖尾因子	分离度(USP)
1	1.090	26970	100.000	5394	1114	1.214	--
总计		26970	100.000	5394			

图148 替米沙坦氨氯地平片溶出曲线测定HPLC图谱
自制品-2026031721批-pH2.0介质-浆法-75转-30min-片6
供试品溶液-1

<样品信息>

色谱柱: XB-C18(50mm*4.6mm,5μm) 流 速: 2.0ml/min
 柱温: 30°C 波 长: 237nm
 数据文件名: RC\$PCH-962 - 0-6/25-150-2 - zzp-2026031721p-rcqx-pH2.0jz-1-jf75z-45min-P1.lcd
 方法文件名: RC\$PCH-962 - PCH-962-rcqx-FX274.lcm
 批处理文件名: RC\$PCH-962 - 20260408-rcqx-FX274.lcb
 样品瓶号: 3-6
 进样体积: 20 μl 版本号: 6.115
 进样时间: 2026/04/08 22:14:01 实验者: xiechaojun
 处理时间(V2): 2026/04/09 09:23:09 处理者: xiechaojun
 仪器型号: SHIMADZU LC-2050C (FX274)

<色谱图>

mV

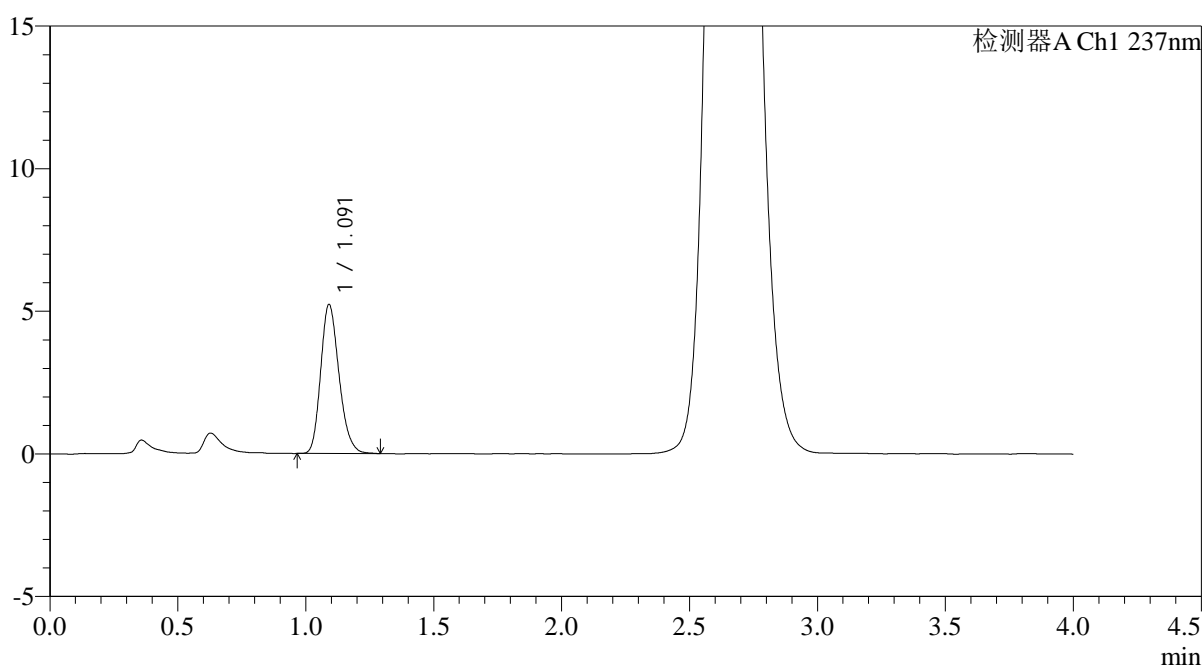

<峰表>

检测器A Ch1 237nm

峰号	保留时间	面积	面积%	高度	理论塔板数(USP)	拖尾因子	分离度(USP)
1	1.091	26042	100.000	5212	1116	1.212	--
总计		26042	100.000	5212			

图149 替米沙坦氨氯地平片溶出曲线测定HPLC图谱
 自制品-2026031721批-pH2.0介质-浆法-75转-45min-片1
 供试品溶液-1

<样品信息>

色谱柱: XB-C18(50mm*4.6mm,5μm)	流 速: 2.0ml/min
柱温:30°C	波 长: 237nm
数据文件名: RC\$PCH-962 - 0-6/25-151-2 - zzp-2026031721p-rcqx-pH2.0jz-1-jf75z-45min-P2.lcd	
方法文件名: RC\$PCH-962 - PCH-962-rcqx-FX274.lcm	
批处理文件名: RC\$PCH-962 - 20260408-rcqx-FX274.lcb	
样品瓶号: 3-15	版本号: 6.115
进样体积: 20 μl	实验者: xiechaojun
进样时间: 2026/04/08 22:18:23	处理者: xiechaojun
处理时间(V2): 2026/04/09 09:23:12	
仪器型号: SHIMADZU LC-2050C (FX274)	

<色谱图>

mV

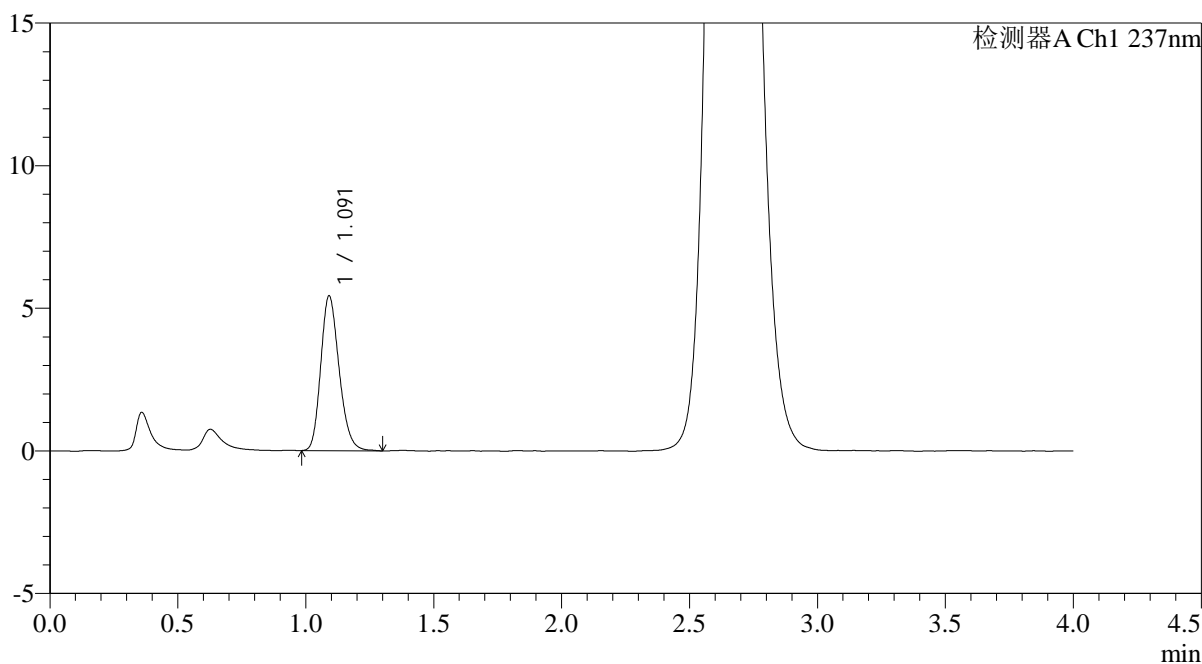

<峰表>

检测器A Ch1 237nm

峰号	保留时间	面积	面积%	高度	理论塔板数(USP)	拖尾因子	分离度(USP)
1	1.091	27090	100.000	5405	1112	1.207	--
总计		27090	100.000	5405			

图150 替米沙坦氨氯地平片溶出曲线测定HPLC图谱
自制品-2026031721批-pH2.0介质-浆法-75转-45min-片2
供试品溶液-1

<样品信息>

色谱柱: XB-C18(50mm*4.6mm,5μm)	流 速: 2.0ml/min
柱温:30°C	波 长: 237nm
数据文件名: RC\$PCH-962 - 0-6/25-152-2 - zzp-2026031721p-rcqx-pH2.0jz-1-jf75z-45min-P3.lcd	
方法文件名: RC\$PCH-962 - PCH-962-rcqx-FX274.lcm	
批处理文件名: RC\$PCH-962 - 20260408-rcqx-FX274.lcb	
样品瓶号: 3-24	版本号: 6.115
进样体积: 20 μl	实验者: xiechaojun
进样时间: 2026/04/08 22:22:45	处理者: xiechaojun
处理时间(V2): 2026/04/09 09:23:15	
仪器型号: SHIMADZU LC-2050C (FX274)	

<色谱图>

mV

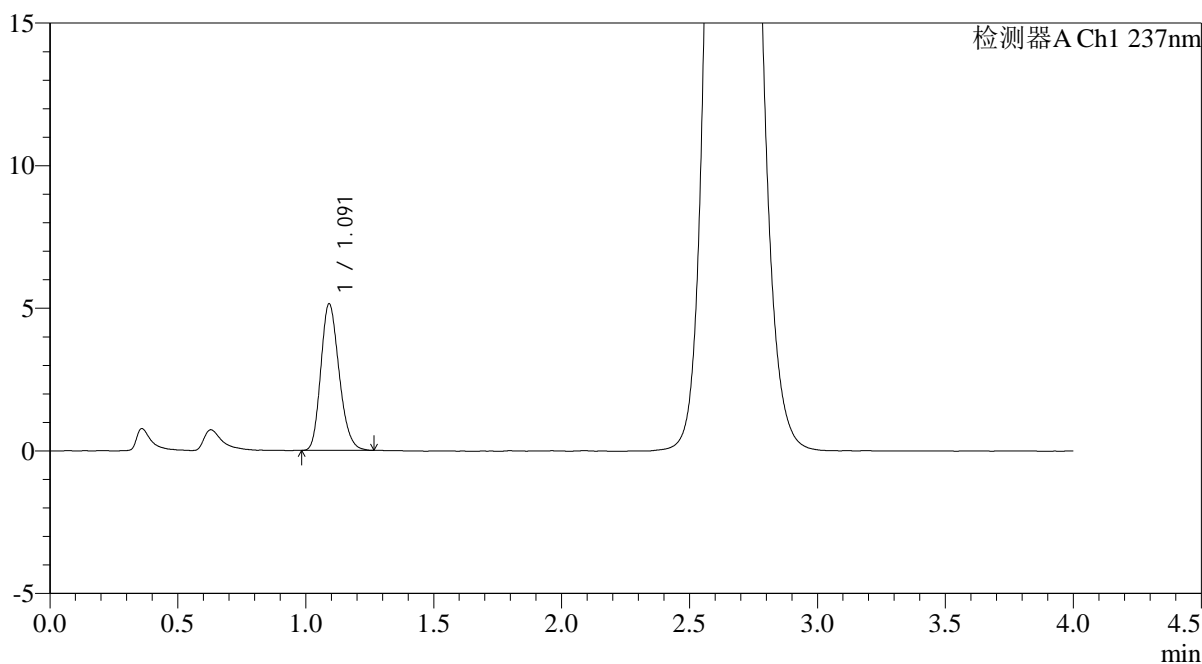

<峰表>

检测器A Ch1 237nm

峰号	保留时间	面积	面积%	高度	理论塔板数(USP)	拖尾因子	分离度(USP)
1	1.091	25611	100.000	5123	1109	1.206	--
总计		25611	100.000	5123			

图151 替米沙坦氨氯地平片溶出曲线测定HPLC图谱
自制品-2026031721批-pH2.0介质-浆法-75转-45min-片3
供试品溶液-1

<样品信息>

色谱柱: XB-C18(50mm*4.6mm,5μm)	流 速: 2.0ml/min
柱温:30°C	波 长: 237nm
数据文件名: RC\$PCH-962 - 0-6/25-153-2 - zzp-2026031721p-rcqx-pH2.0jz-1-jf75z-45min-P4.lcd	
方法文件名: RC\$PCH-962 - PCH-962-rcqx-FX274.lcm	
批处理文件名: RC\$PCH-962 - 20260408-rcqx-FX274.lcb	
样品瓶号: 3-33	版本号: 6.115
进样体积: 20 μl	实验者: xiechaojun
进样时间: 2026/04/08 22:27:07	处理者: xiechaojun
处理时间(V2): 2026/04/09 09:23:17	
仪器型号: SHIMADZU LC-2050C (FX274)	

<色谱图>

mV

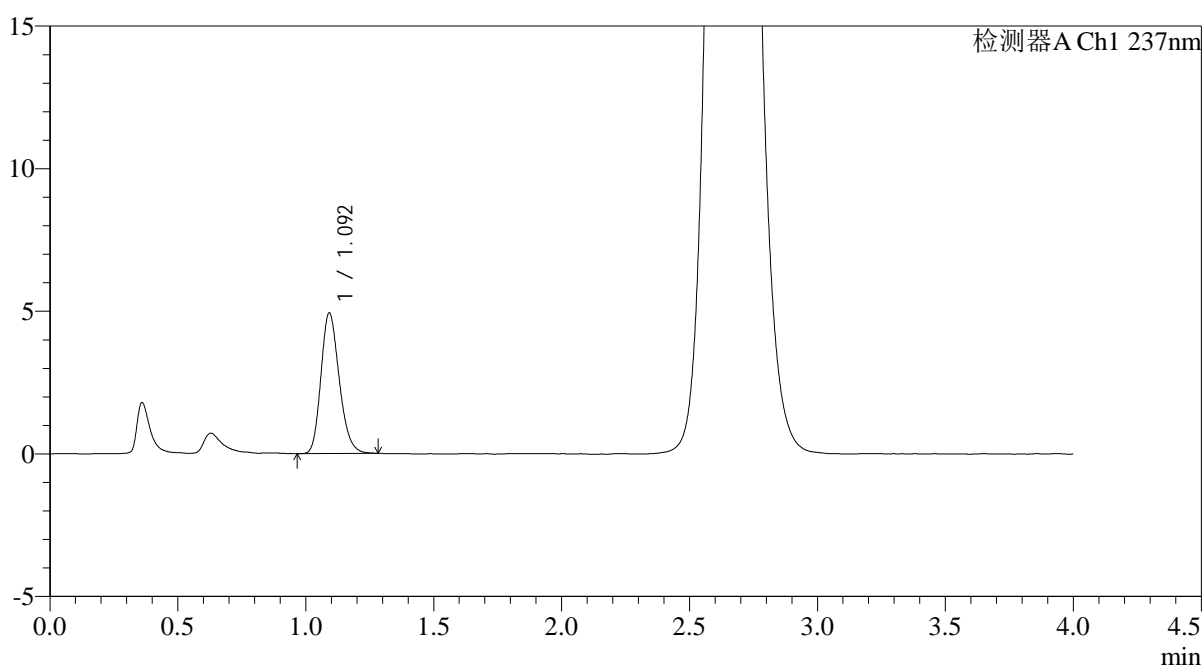

<峰表>

检测器A Ch1 237nm

峰号	保留时间	面积	面积%	高度	理论塔板数(USP)	拖尾因子	分离度(USP)
1	1.092	24523	100.000	4904	1123	1.207	--
总计		24523	100.000	4904			

图152 替米沙坦氨氯地平片溶出曲线测定HPLC图谱
自制品-2026031721批-pH2.0介质-浆法-75转-45min-片4
供试品溶液-1

<样品信息>

色谱柱: XB-C18(50mm*4.6mm,5μm)	流 速: 2.0ml/min
柱温:30°C	波 长: 237nm
数据文件名: RC\$PCH-962 - 0-6/25-154-2 - zzp-2026031721p-rcqx-pH2.0jz-1-jf75z-45min-P5.lcd	
方法文件名: RC\$PCH-962 - PCH-962-rcqx-FX274.lcm	
批处理文件名: RC\$PCH-962 - 20260408-rcqx-FX274.lcb	
样品瓶号: 3-42	版本号: 6.115
进样体积: 20 μl	实验者: xiechaojun
进样时间: 2026/04/08 22:31:28	处理者: xiechaojun
处理时间(V2): 2026/04/09 09:23:20	
仪器型号: SHIMADZU LC-2050C (FX274)	

<色谱图>

mV

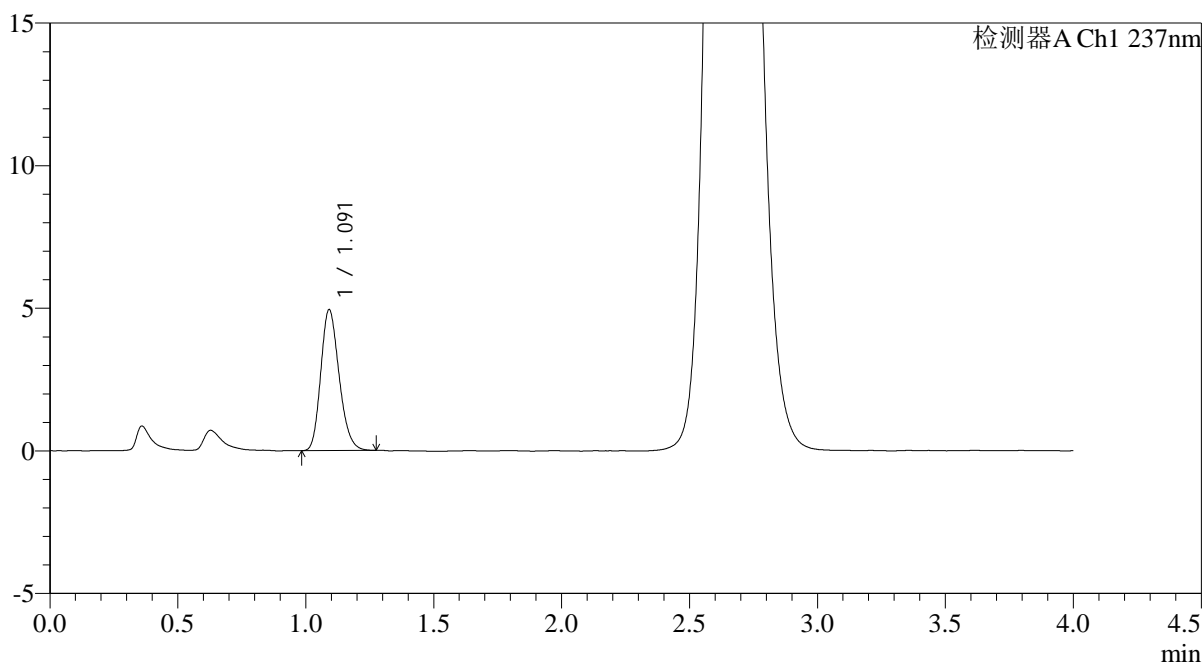

<峰表>

检测器A Ch1 237nm

峰号	保留时间	面积	面积%	高度	理论塔板数(USP)	拖尾因子	分离度(USP)
1	1.091	24636	100.000	4922	1111	1.205	--
总计		24636	100.000	4922			

图153 替米沙坦氨氯地平片溶出曲线测定HPLC图谱
自制品-2026031721批-pH2.0介质-浆法-75转-45min-片5
供试品溶液-1

<样品信息>

色谱柱: XB-C18(50mm*4.6mm,5μm)	流 速: 2.0ml/min
柱温:30°C	波 长: 237nm
数据文件名: RC\$PCH-962 - 0-6/25-155-2 - zzp-2026031721p-rcqx-pH2.0jz-1-jf75z-45min-P6.lcd	
方法文件名: RC\$PCH-962 - PCH-962-rcqx-FX274.lcm	
批处理文件名: RC\$PCH-962 - 20260408-rcqx-FX274.lcb	
样品瓶号: 3-51	版本号: 6.115
进样体积: 20 μl	实验者: xiechaojun
进样时间: 2026/04/08 22:35:49	处理者: xiechaojun
处理时间(V2): 2026/04/09 09:23:23	
仪器型号: SHIMADZU LC-2050C (FX274)	

<色谱图>

mV

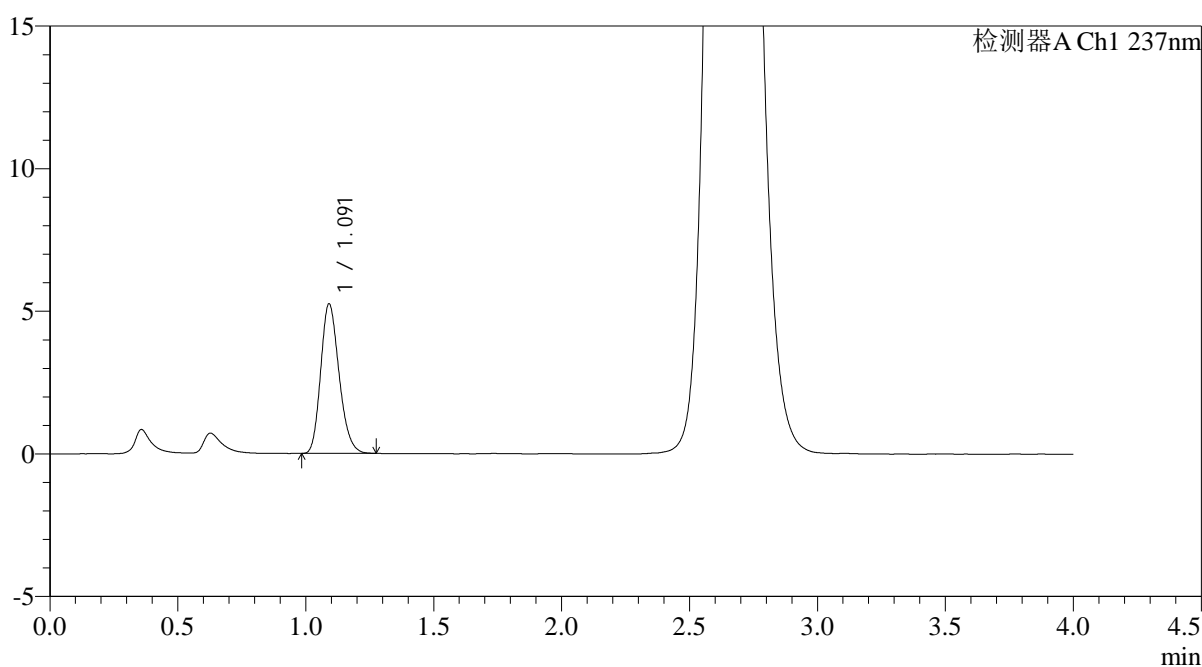

<峰表>

检测器A Ch1 237nm

峰号	保留时间	面积	面积%	高度	理论塔板数(USP)	拖尾因子	分离度(USP)
1	1.091	26138	100.000	5224	1111	1.204	--
总计		26138	100.000	5224			

图154 替米沙坦氨氯地平片溶出曲线测定HPLC图谱
自制品-2026031721批-pH2.0介质-浆法-75转-45min-片6
供试品溶液-1

<样品信息>

色谱柱: XB-C18(50mm*4.6mm,5µm)	流 速: 2.0ml/min
柱温:30°C	波 长: 237nm
数据文件名: RC\$PCH-962 - 0-6/25-156-2 - zzp-2026031721p-rcqx-pH2.0jz-1-jf75z-60min-P1.lcd	
方法文件名: RC\$PCH-962 - PCH-962-rcqx-FX274.lcm	
批处理文件名: RC\$PCH-962 - 20260408-rcqx-FX274.lcb	
样品瓶号: 3-7	版本号: 6.115
进样体积: 20 µl	实验者: xiechaojun
进样时间: 2026/04/08 22:40:11	处理者: xiechaojun
处理时间(V2): 2026/04/09 09:23:26	
仪器型号: SHIMADZU LC-2050C (FX274)	

<色谱图>

mV

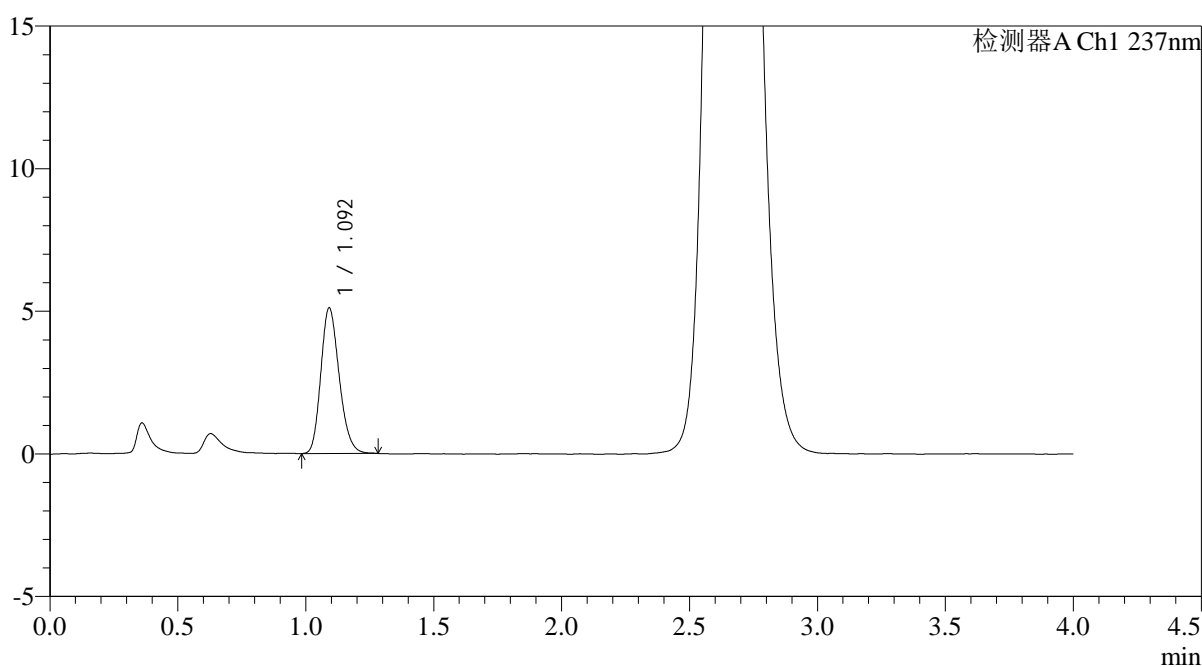

<峰表>

检测器A Ch1 237nm

峰号	保留时间	面积	面积%	高度	理论塔板数(USP)	拖尾因子	分离度(USP)
1	1.092	25478	100.000	5079	1110	1.204	--
总计		25478	100.000	5079			

图155 替米沙坦氨氯地平片溶出曲线测定HPLC图谱
自制品-2026031721批-pH2.0介质-浆法-75转-60min-片1
供试品溶液-1

<样品信息>

色谱柱: XB-C18(50mm*4.6mm,5µm)	流 速: 2.0ml/min
柱温:30°C	波 长: 237nm
数据文件名: RC\$PCH-962 - 0-6/25-157-2 - zzp-2026031721p-rcqx-pH2.0jz-1-jf75z-60min-P2.lcd	
方法文件名: RC\$PCH-962 - PCH-962-rcqx-FX274.lcm	
批处理文件名: RC\$PCH-962 - 20260408-rcqx-FX274.lcb	
样品瓶号: 3-16	版本号: 6.115
进样体积: 20 µl	实验者: xiechaojun
进样时间: 2026/04/08 22:44:33	处理者: xiechaojun
处理时间(V2): 2026/04/09 09:23:28	
仪器型号: SHIMADZU LC-2050C (FX274)	

<色谱图>

mV

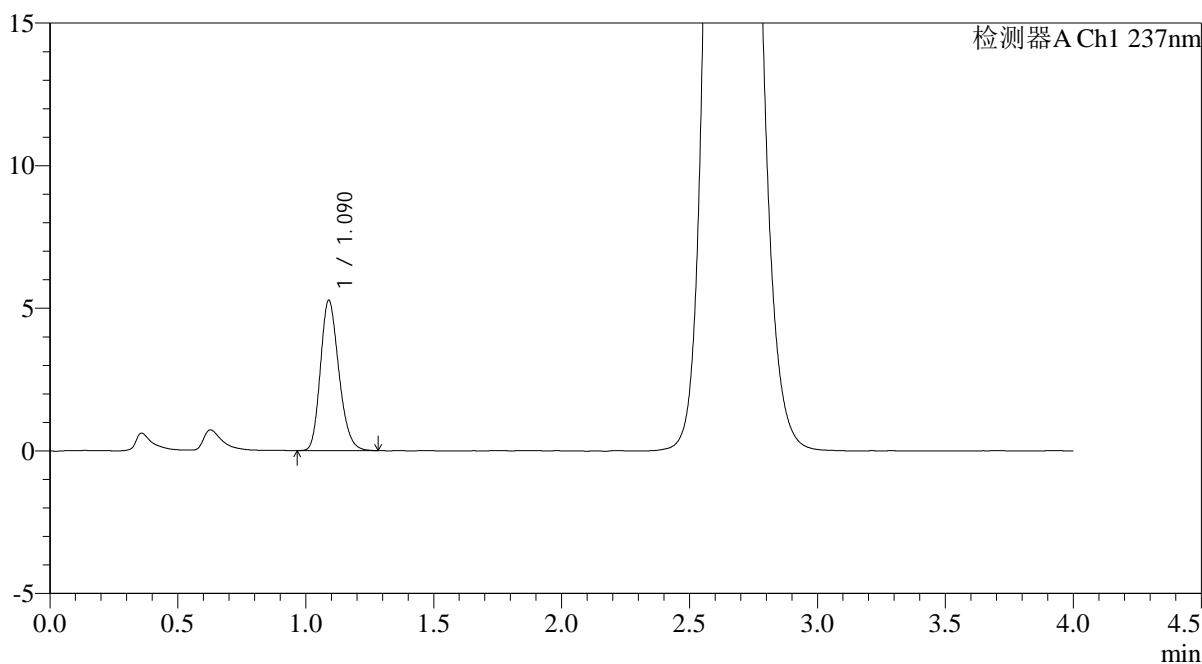

<峰表>

检测器A Ch1 237nm

峰号	保留时间	面积	面积%	高度	理论塔板数(USP)	拖尾因子	分离度(USP)
1	1.090	26409	100.000	5267	1100	1.208	--
总计		26409	100.000	5267			

图156 替米沙坦氨氯地平片溶出曲线测定HPLC图谱
自制品-2026031721批-pH2.0介质-浆法-75转-60min-片2
供试品溶液-1

<样品信息>

色谱柱: XB-C18(50mm*4.6mm,5µm)	流 速: 2.0ml/min
柱温:30°C	波 长: 237nm
数据文件名: RC\$PCH-962 - 0-6/25-158-2 - zzp-2026031721p-rcqx-pH2.0jz-1-jf75z-60min-P3.lcd	
方法文件名: RC\$PCH-962 - PCH-962-rcqx-FX274.lcm	
批处理文件名: RC\$PCH-962 - 20260408-rcqx-FX274.lcb	
样品瓶号: 3-25	版本号: 6.115
进样体积: 20 µl	实验者: xiechaojun
进样时间: 2026/04/08 22:48:55	处理者: xiechaojun
处理时间(V2): 2026/04/09 09:23:31	
仪器型号: SHIMADZU LC-2050C (FX274)	

<色谱图>

mV

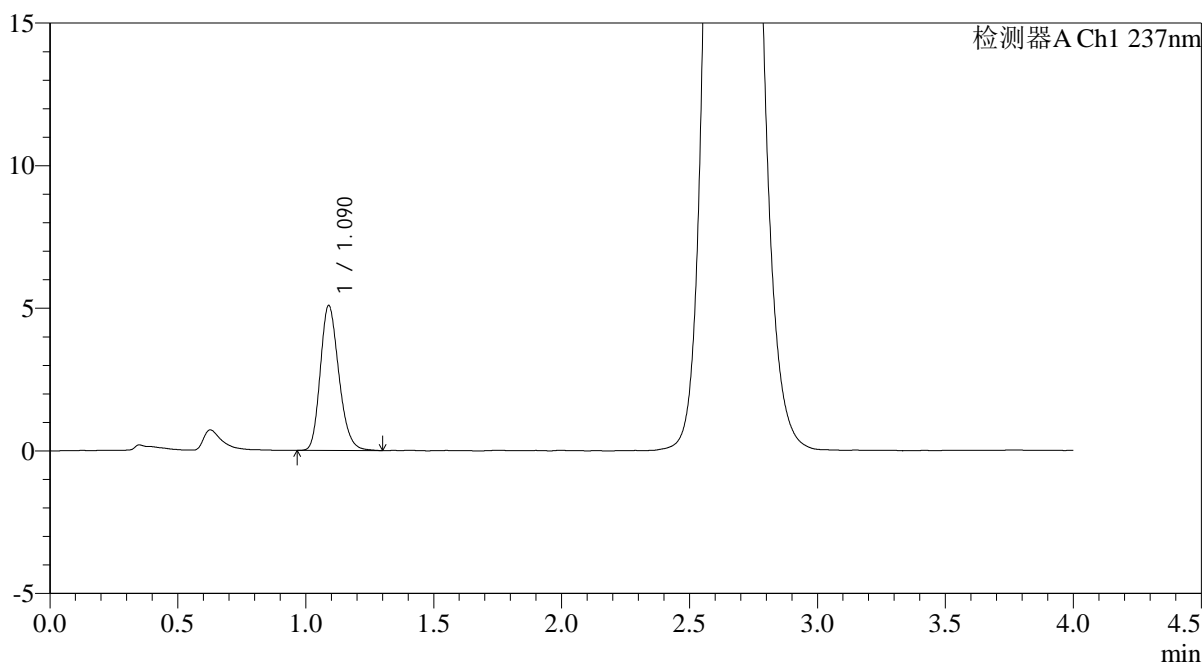

<峰表>

检测器A Ch1 237nm

峰号	保留时间	面积	面积%	高度	理论塔板数(USP)	拖尾因子	分离度(USP)
1	1.090	25641	100.000	5080	1089	1.213	--
总计		25641	100.000	5080			

图157 替米沙坦氨氯地平片溶出曲线测定HPLC图谱
自制品-2026031721批-pH2.0介质-浆法-75转-60min-片3
供试品溶液-1

<样品信息>

色谱柱: XB-C18(50mm*4.6mm,5μm)	流 速: 2.0ml/min
柱温:30°C	波 长: 237nm
数据文件名: RC\$PCH-962 - 0-6/25-159-2 - zzp-2026031721p-rcqx-pH2.0jz-1-jf75z-60min-P4.lcd	
方法文件名: RC\$PCH-962 - PCH-962-rcqx-FX274.lcm	
批处理文件名: RC\$PCH-962 - 20260408-rcqx-FX274.lcb	
样品瓶号: 3-34	版本号: 6.115
进样体积: 20 μl	实验者: xiechaojun
进样时间: 2026/04/08 22:53:17	处理者: xiechaojun
处理时间(V2): 2026/04/09 09:23:34	
仪器型号: SHIMADZU LC-2050C (FX274)	

<色谱图>

mV

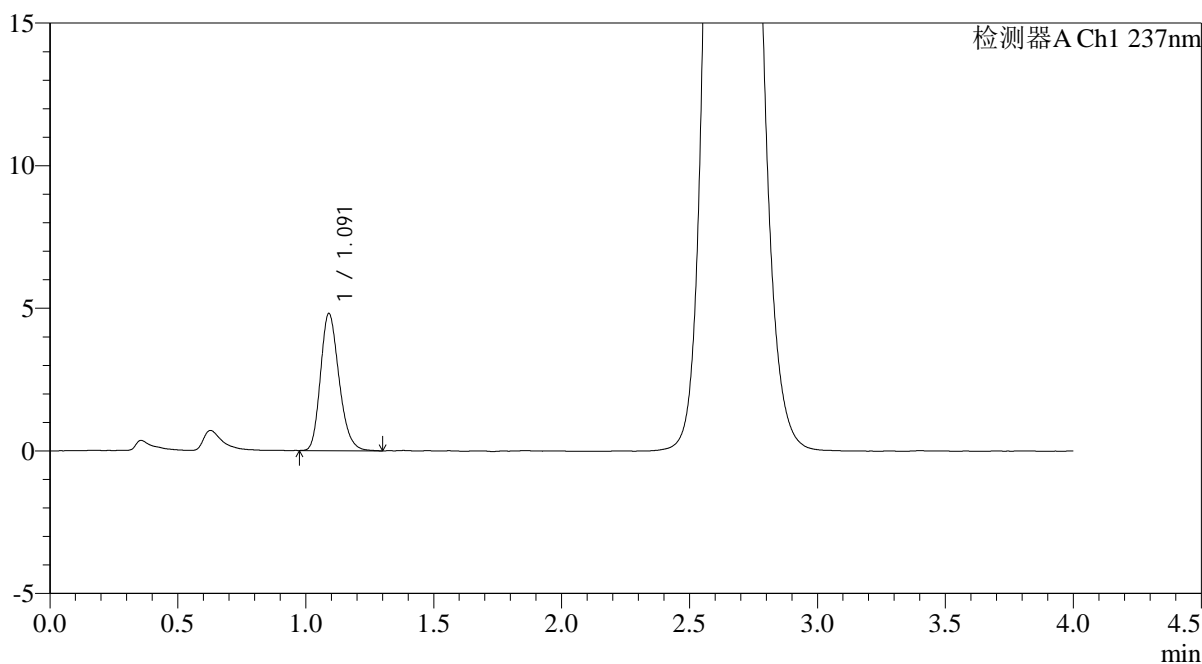

<峰表>

检测器A Ch1 237nm

峰号	保留时间	面积	面积%	高度	理论塔板数(USP)	拖尾因子	分离度(USP)
1	1.091	24256	100.000	4801	1094	1.222	--
总计		24256	100.000	4801			

图158 替米沙坦氨氯地平片溶出曲线测定HPLC图谱
自制品-2026031721批-pH2.0介质-浆法-75转-60min-片4
供试品溶液-1

<样品信息>

色谱柱: XB-C18(50mm*4.6mm,5µm)	流 速: 2.0ml/min
柱温:30°C	波 长: 237nm
数据文件名: RC\$PCH-962 - 0-6/25-160-2 - zzp-2026031721p-rcqx-pH2.0jz-1-jf75z-60min-P5.lcd	
方法文件名: RC\$PCH-962 - PCH-962-rcqx-FX274.lcm	
批处理文件名: RC\$PCH-962 - 20260408-rcqx-FX274.lcb	
样品瓶号: 3-43	版本号: 6.115
进样体积: 20 µl	实验者: xiechaojun
进样时间: 2026/04/08 22:57:39	处理者: xiechaojun
处理时间(V2): 2026/04/09 09:23:37	
仪器型号: SHIMADZU LC-2050C (FX274)	

<色谱图>

mV

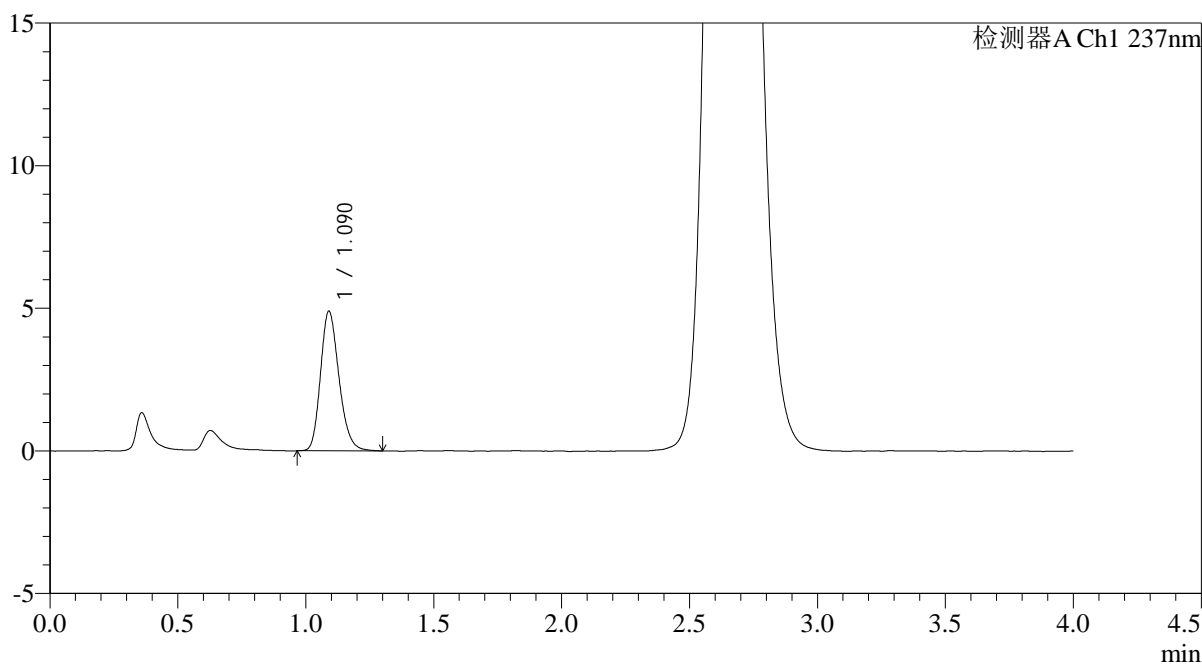

<峰表>

检测器A Ch1 237nm

峰号	保留时间	面积	面积%	高度	理论塔板数(USP)	拖尾因子	分离度(USP)
1	1.090	24571	100.000	4886	1107	1.213	--
总计		24571	100.000	4886			

图159 替米沙坦氨氯地平片溶出曲线测定HPLC图谱
自制品-2026031721批-pH2.0介质-浆法-75转-60min-片5
供试品溶液-1

<样品信息>

色谱柱: XB-C18(50mm*4.6mm,5μm)	流 速: 2.0ml/min
柱温:30°C	波 长: 237nm
数据文件名: RC\$PCH-962 - 0-6/25-161-2 - zzp-2026031721p-rcqx-pH2.0jz-1-jf75z-60min-P6.lcd	
方法文件名: RC\$PCH-962 - PCH-962-rcqx-FX274.lcm	
批处理文件名: RC\$PCH-962 - 20260408-rcqx-FX274.lcb	
样品瓶号: 3-52	版本号: 6.115
进样体积: 20 μl	实验者: xiechaojun
进样时间: 2026/04/08 23:02:01	处理者: xiechaojun
处理时间(V2): 2026/04/09 09:23:39	
仪器型号: SHIMADZU LC-2050C (FX274)	

<色谱图>

mV

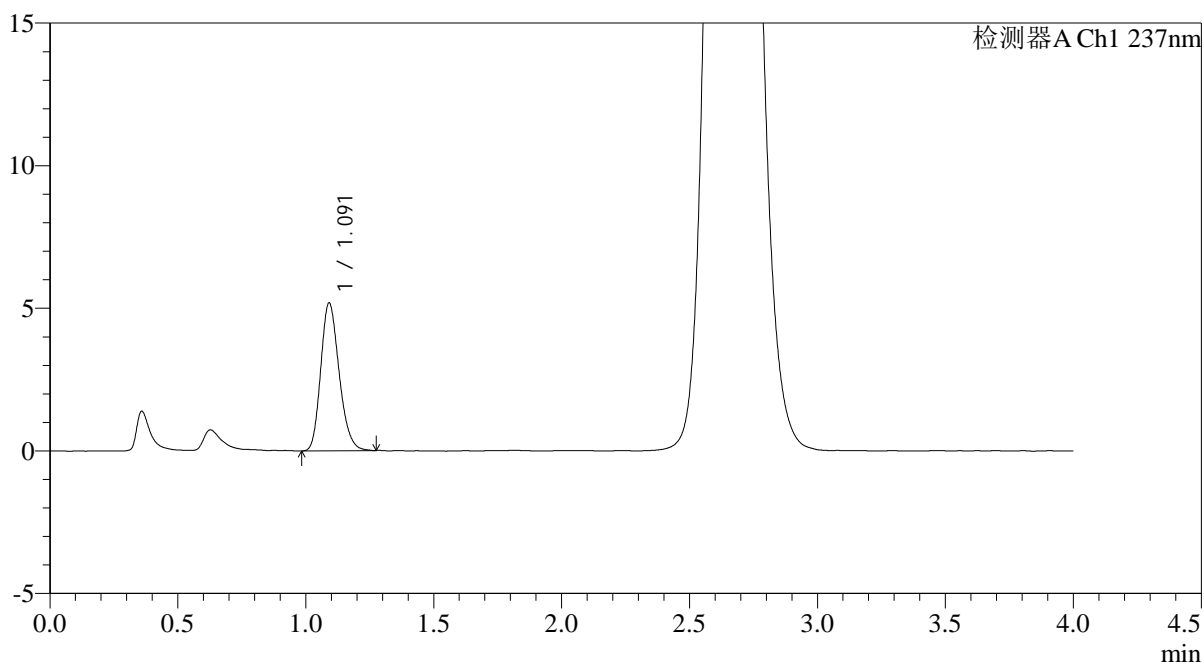

<峰表>

检测器A Ch1 237nm

峰号	保留时间	面积	面积%	高度	理论塔板数(USP)	拖尾因子	分离度(USP)
1	1.091	25902	100.000	5164	1110	1.207	--
总计		25902	100.000	5164			

图160 替米沙坦氨氯地平片溶出曲线测定HPLC图谱
自制品-2026031721批-pH2.0介质-浆法-75转-60min-片6
供试品溶液-1

<样品信息>

色谱柱: XB-C18(50mm*4.6mm,5μm)	流 速: 2.0ml/min
柱温:30°C	波 长: 237nm
数据文件名: RC\$PCH-962 - 0-6/25-162-2 - zzp-2026031721p-rcqx-pH2.0jz-1-jf75z-jxzs-P1.lcd	
方法文件名: RC\$PCH-962 - PCH-962-rcqx-FX274.lcm	
批处理文件名: RC\$PCH-962 - 20260408-rcqx-FX274.lcb	
样品瓶号: 3-8	版本号: 6.115
进样体积: 20 μl	实验者: xiechaojun
进样时间: 2026/04/08 23:06:23	处理者: xiechaojun
处理时间(V2): 2026/04/09 09:23:42	
仪器型号: SHIMADZU LC-2050C (FX274)	

<色谱图>

mV

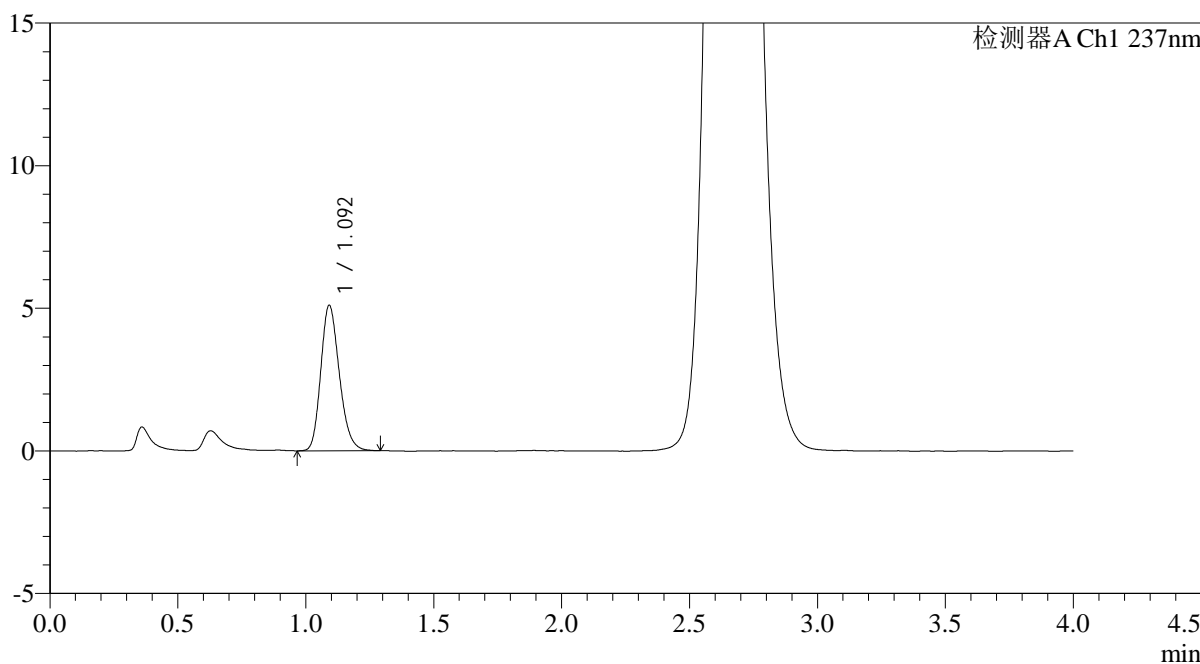

<峰表>

检测器A Ch1 237nm

峰号	保留时间	面积	面积%	高度	理论塔板数(USP)	拖尾因子	分离度(USP)
1	1.092	25756	100.000	5077	1092	1.208	--
总计		25756	100.000	5077			

图161 替米沙坦氨氯地平片溶出曲线测定HPLC图谱
自制品-2026031721批-pH2.0介质-桨法-75转-极限转速-片1
供试品溶液-1

<样品信息>

色谱柱: XB-C18(50mm*4.6mm,5μm)	流 速: 2.0ml/min
柱温:30°C	波 长: 237nm
数据文件名: RC\$PCH-962 - 0-6/25-163-2 - zzp-2026031721p-rcqx-pH2.0jz-1-jf75z-jxzs-P2.lcd	
方法文件名: RC\$PCH-962 - PCH-962-rcqx-FX274.lcm	
批处理文件名: RC\$PCH-962 - 20260408-rcqx-FX274.lcb	
样品瓶号: 3-17	版本号: 6.115
进样体积: 20 μl	实验者: xiechaojun
进样时间: 2026/04/08 23:10:46	处理者: xiechaojun
处理时间(V2): 2026/04/09 09:23:45	
仪器型号: SHIMADZU LC-2050C (FX274)	

<色谱图>

mV

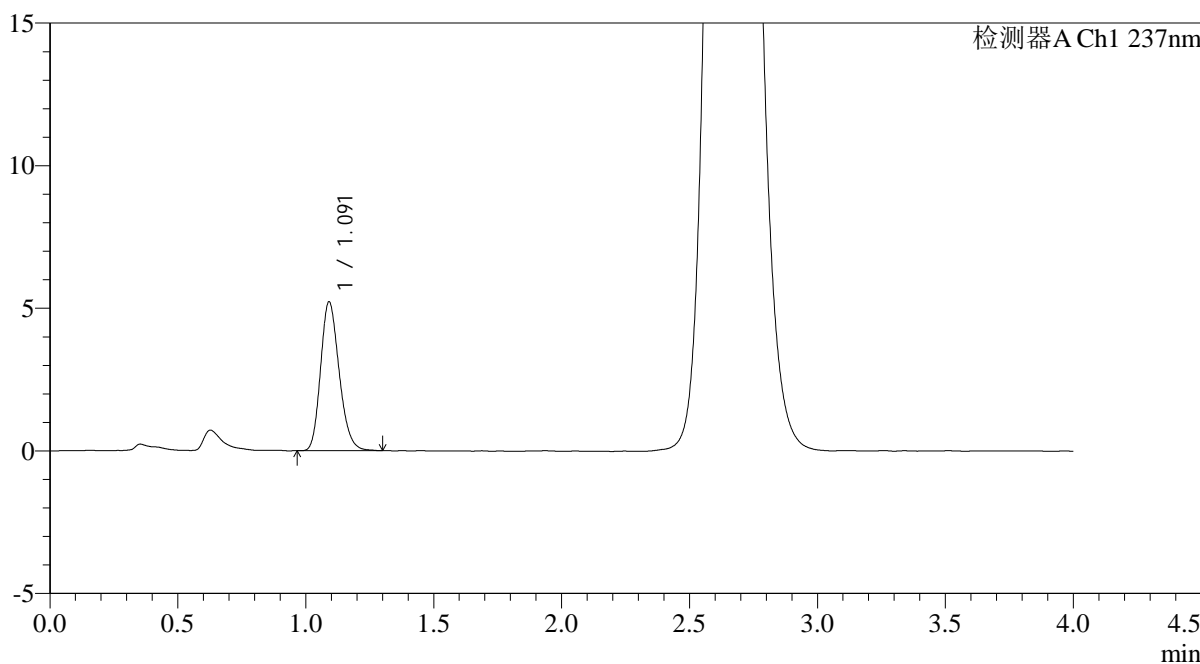

<峰表>

检测器A Ch1 237nm

峰号	保留时间	面积	面积%	高度	理论塔板数(USP)	拖尾因子	分离度(USP)
1	1.091	26363	100.000	5207	1088	1.204	--
总计		26363	100.000	5207			

图162 替米沙坦氨氯地平片溶出曲线测定HPLC图谱
自制品-2026031721批-pH2.0介质-桨法-75转-极限转速-片2
供试品溶液-1

<样品信息>

色谱柱: XB-C18(50mm*4.6mm,5μm)	流 速: 2.0ml/min
柱温:30°C	波 长: 237nm
数据文件名: RC\$PCH-962 - 0-6/25-164-2 - zzp-2026031721p-rcqx-pH2.0jz-1-jf75z-jxzs-P3.lcd	
方法文件名: RC\$PCH-962 - PCH-962-rcqx-FX274.lcm	
批处理文件名: RC\$PCH-962 - 20260408-rcqx-FX274.lcb	
样品瓶号: 3-26	版本号: 6.115
进样体积: 20 μl	实验者: xiechaojun
进样时间: 2026/04/08 23:15:09	处理者: xiechaojun
处理时间(V2): 2026/04/09 09:23:48	
仪器型号: SHIMADZU LC-2050C (FX274)	

<色谱图>

mV

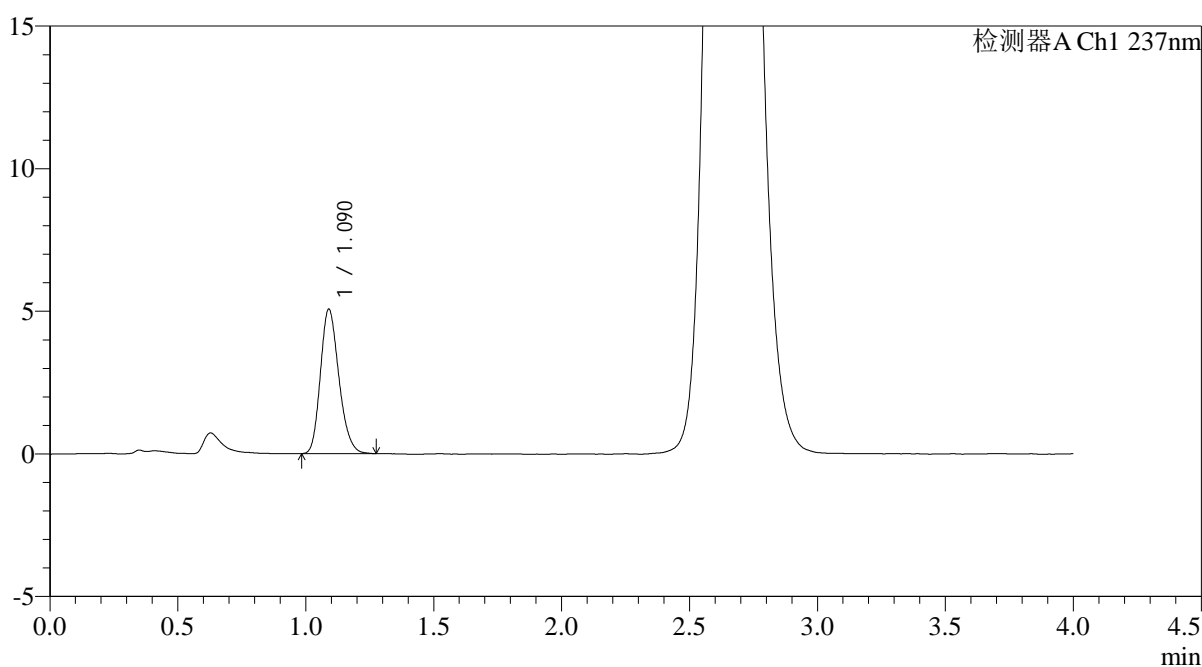

<峰表>

检测器A Ch1 237nm

峰号	保留时间	面积	面积%	高度	理论塔板数(USP)	拖尾因子	分离度(USP)
1	1.090	25440	100.000	5060	1094	1.211	--
总计		25440	100.000	5060			

图163 替米沙坦氨氯地平片溶出曲线测定HPLC图谱
自制品-2026031721批-pH2.0介质-桨法-75转-极限转速-片3
供试品溶液-1

<样品信息>

色谱柱: XB-C18(50mm*4.6mm,5 μ m) 流 速: 2.0ml/min
 柱温: 30 $^{\circ}$ C 波 长: 237nm
 数据文件名: RC\$PCH-962 - 0-6/25-165-2 - zzp-2026031721p-rcqx-pH2.0jz-1-jf75z-jxzs-P4.lcd
 方法文件名: RC\$PCH-962 - PCH-962-rcqx-FX274.lcm
 批处理文件名: RC\$PCH-962 - 20260408-rcqx-FX274.lcb
 样品瓶号: 3-35
 进样体积: 20 μ l 版本号: 6.115
 进样时间: 2026/04/08 23:19:32 实验者: xiechaojun
 处理时间(V2): 2026/04/09 09:23:50 处理者: xiechaojun
 仪器型号: SHIMADZU LC-2050C (FX274)

<色谱图>

mV

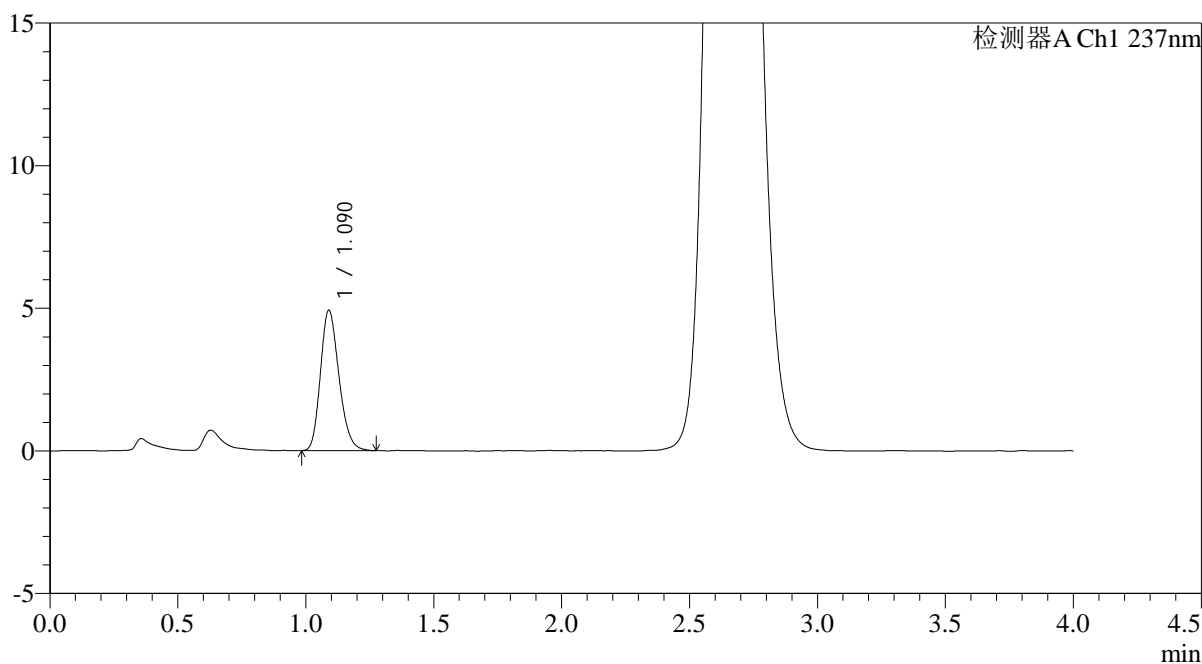

<峰表>

检测器A Ch1 237nm

峰号	保留时间	面积	面积%	高度	理论塔板数(USP)	拖尾因子	分离度(USP)
1	1.090	24752	100.000	4917	1089	1.211	--
总计		24752	100.000	4917			

图164 替米沙坦氨氯地平片溶出曲线测定HPLC图谱
自制品-2026031721批-pH2.0介质-桨法-75转-极限转速-片4
供试品溶液-1

<样品信息>

色谱柱: XB-C18(50mm*4.6mm,5μm) 流 速: 2.0ml/min
 柱温: 30°C 波 长: 237nm
 数据文件名: RC\$PCH-962 - 0-6/25-166-2 - zzp-2026031721p-rcqx-pH2.0jz-1-jf75z-jxzs-P5.lcd
 方法文件名: RC\$PCH-962 - PCH-962-rcqx-FX274.lcm
 批处理文件名: RC\$PCH-962 - 20260408-rcqx-FX274.lcb
 样品瓶号: 3-44
 进样体积: 20 μl 版本号: 6.115
 进样时间: 2026/04/08 23:23:54 实验者: xiechaojun
 处理时间(V2): 2026/04/09 09:23:53 处理者: xiechaojun
 仪器型号: SHIMADZU LC-2050C (FX274)

<色谱图>

mV

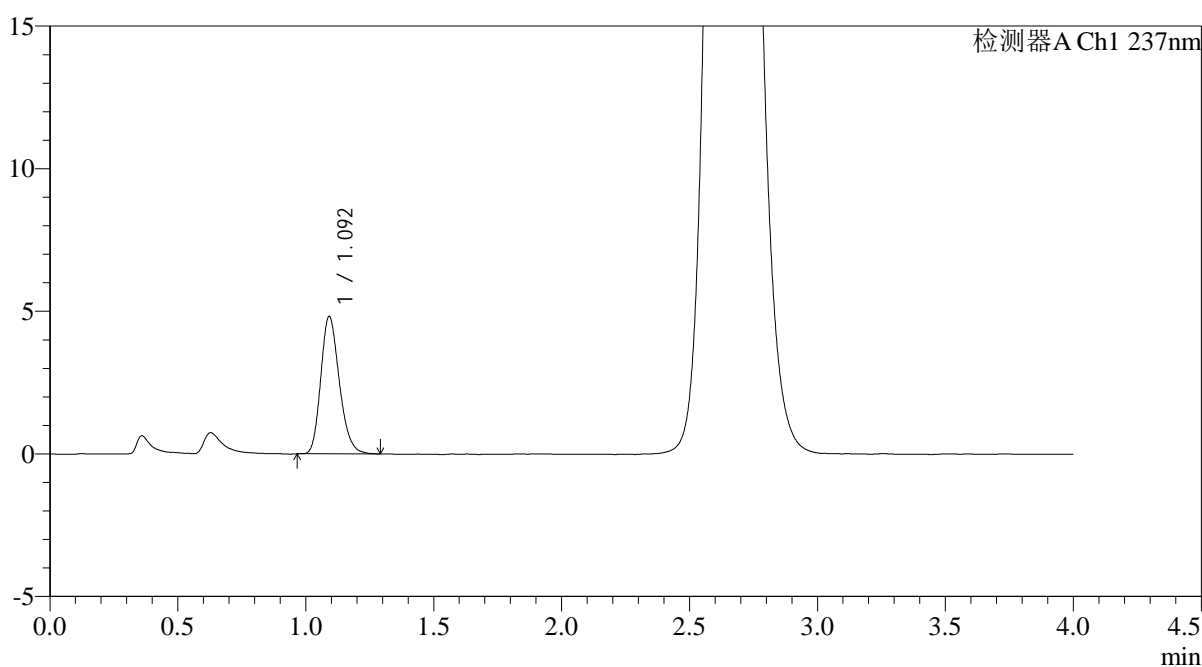

<峰表>

检测器A Ch1 237nm

峰号	保留时间	面积	面积%	高度	理论塔板数(USP)	拖尾因子	分离度(USP)
1	1.092	24278	100.000	4795	1098	1.217	--
总计		24278	100.000	4795			

图165 替米沙坦氨氯地平片溶出曲线测定HPLC图谱
自制品-2026031721批-pH2.0介质-桨法-75转-极限转速-片5
供试品溶液-1

<样品信息>

色谱柱: XB-C18(50mm*4.6mm,5μm)	流 速: 2.0ml/min
柱温:30°C	波 长: 237nm
数据文件名: RC\$PCH-962 - 0-6/25-167-2 - zzp-2026031721p-rcqx-pH2.0jz-1-jf75z-jxzs-P6.lcd	
方法文件名: RC\$PCH-962 - PCH-962-rcqx-FX274.lcm	
批处理文件名: RC\$PCH-962 - 20260408-rcqx-FX274.lcb	
样品瓶号: 3-53	版本号: 6.115
进样体积: 20 μl	实验者: xiechaojun
进样时间: 2026/04/08 23:28:16	处理者: xiechaojun
处理时间(V2): 2026/04/09 09:23:56	
仪器型号: SHIMADZU LC-2050C (FX274)	

<色谱图>

mV

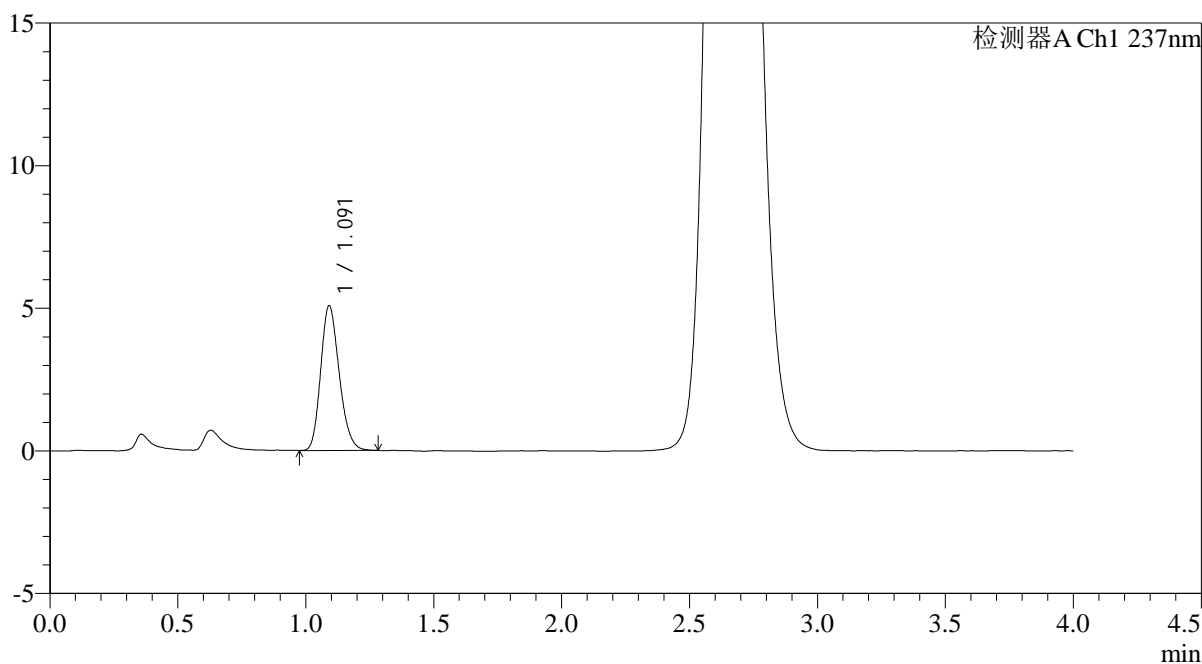

<峰表>

检测器A Ch1 237nm

峰号	保留时间	面积	面积%	高度	理论塔板数(USP)	拖尾因子	分离度(USP)
1	1.091	25565	100.000	5055	1087	1.201	--
总计		25565	100.000	5055			

图166 替米沙坦氨氯地平片溶出曲线测定HPLC图谱
自制品-2026031721批-pH2.0介质-桨法-75转-极限转速-片6
供试品溶液-1

<样品信息>

色谱柱: XB-C18(50mm*4.6mm,5µm)	流 速: 2.0ml/min
柱温:30°C	波 长: 237nm
数据文件名: RC\$PCH-962 - 0-6/25-168-2 - zzp-2026031721p-rcqx-pH2.0jz-1-jf75z-dz2-1.lcd	
方法文件名: RC\$PCH-962 - PCH-962-rcqx-FX274.lcm	
批处理文件名: RC\$PCH-962 - 20260408-rcqx-FX274.lcb	
样品瓶号: 3-27	版本号: 6.115
进样体积: 20 µl	实验者: xiechaojun
进样时间: 2026/04/08 23:32:39	处理者: xiechaojun
处理时间(V2): 2026/04/09 09:23:59	
仪器型号: SHIMADZU LC-2050C (FX274)	

<色谱图>

mV

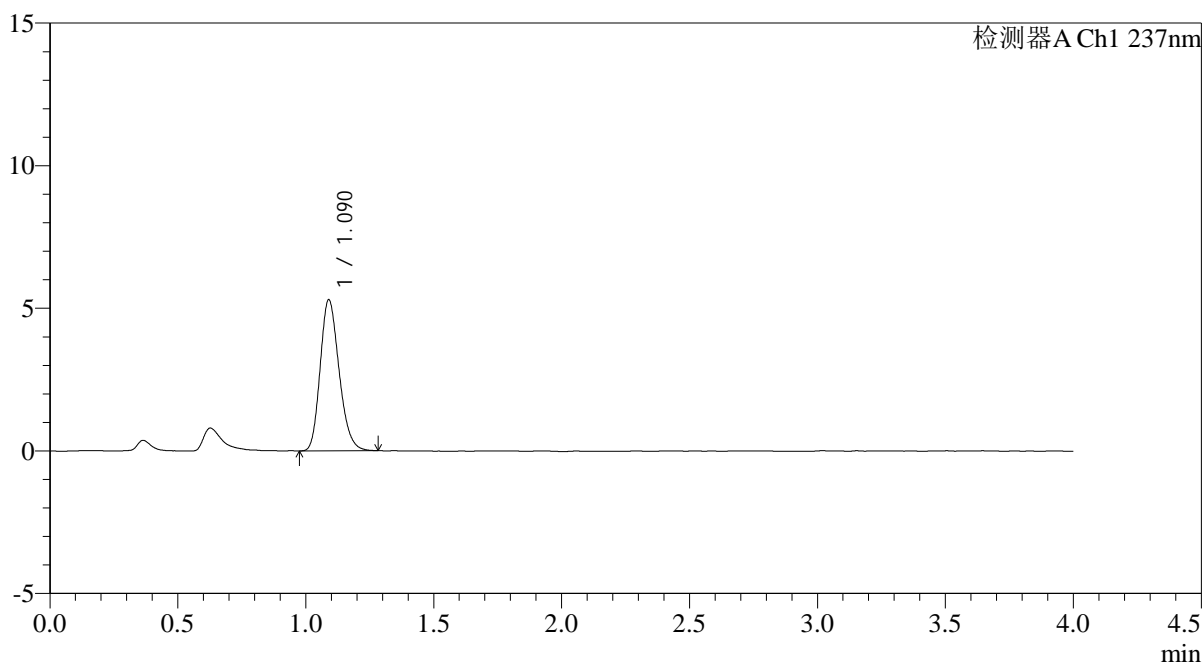

<峰表>

检测器A Ch1 237nm

峰号	保留时间	面积	面积%	高度	理论塔板数(USP)	拖尾因子	分离度(USP)
1	1.090	27194	100.000	5294	1043	1.210	--
总计		27194	100.000	5294			

图167 替米沙坦氨氯地平片溶出曲线测定HPLC图谱
自制品-2026031721批-pH2.0介质-浆法-75转
对照品溶液-2-1

<样品信息>

色谱柱: XB-C18(50mm*4.6mm,5μm)	流 速: 2.0ml/min
柱温:30°C	波 长: 237nm
数据文件名: RC\$PCH-962 - 0-6/25-169-2 - zzp-2026031721p-rcqx-pH2.0jz-1-jf75z-dz2-2.lcd	
方法文件名: RC\$PCH-962 - PCH-962-rcqx-FX274.lcm	
批处理文件名: RC\$PCH-962 - 20260408-rcqx-FX274.lcb	
样品瓶号: 3-27	版本号: 6.115
进样体积: 20 μl	实验者: xiechaojun
进样时间: 2026/04/08 23:37:02	处理者: xiechaojun
处理时间(V2): 2026/04/09 09:24:01	
仪器型号: SHIMADZU LC-2050C (FX274)	

<色谱图>

mV

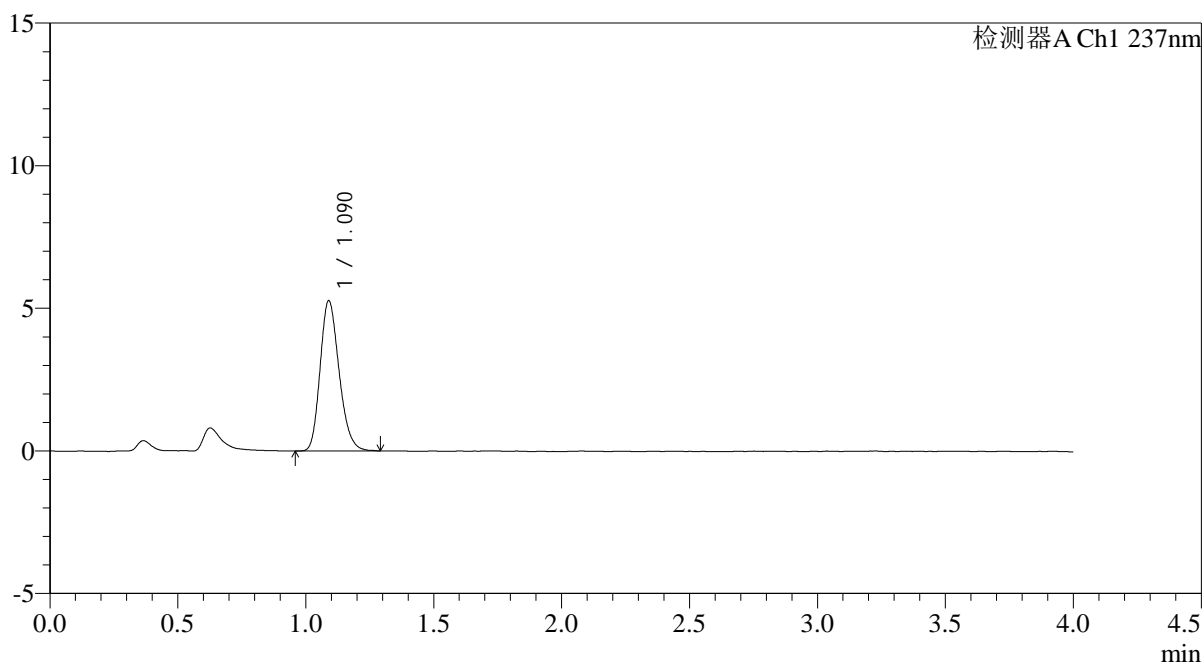

<峰表>

检测器A Ch1 237nm

峰号	保留时间	面积	面积%	高度	理论塔板数(USP)	拖尾因子	分离度(USP)
1	1.090	27134	100.000	5264	1042	1.212	--
总计		27134	100.000	5264			

图168 替米沙坦氨氯地平片溶出曲线测定HPLC图谱
自制品-2026031721批-pH2.0介质-浆法-75转
对照品溶液-2-2

<样品信息>

色谱柱: XB-C18(50mm*4.6mm,5μm)	流 速: 2.0ml/min
柱温:30°C	波 长: 237nm
数据文件名: RC\$PCH-962 - 0-6/25-170-2 - zzp-2026031721p-rcqx-pH2.0jz-2-jf75z-rj.lcd	
方法文件名: RC\$PCH-962 - PCH-962-rcqx-FX274.lcm	
批处理文件名: RC\$PCH-962 - 20260408-rcqx-FX274.lcb	
样品瓶号: 4-9	版本号: 6.115
进样体积: 20 μl	实验者: xiechaojun
进样时间: 2026/04/08 23:41:26	处理者: xiechaojun
处理时间(V2): 2026/04/09 09:24:04	
仪器型号: SHIMADZU LC-2050C (FX274)	

<色谱图>

mV

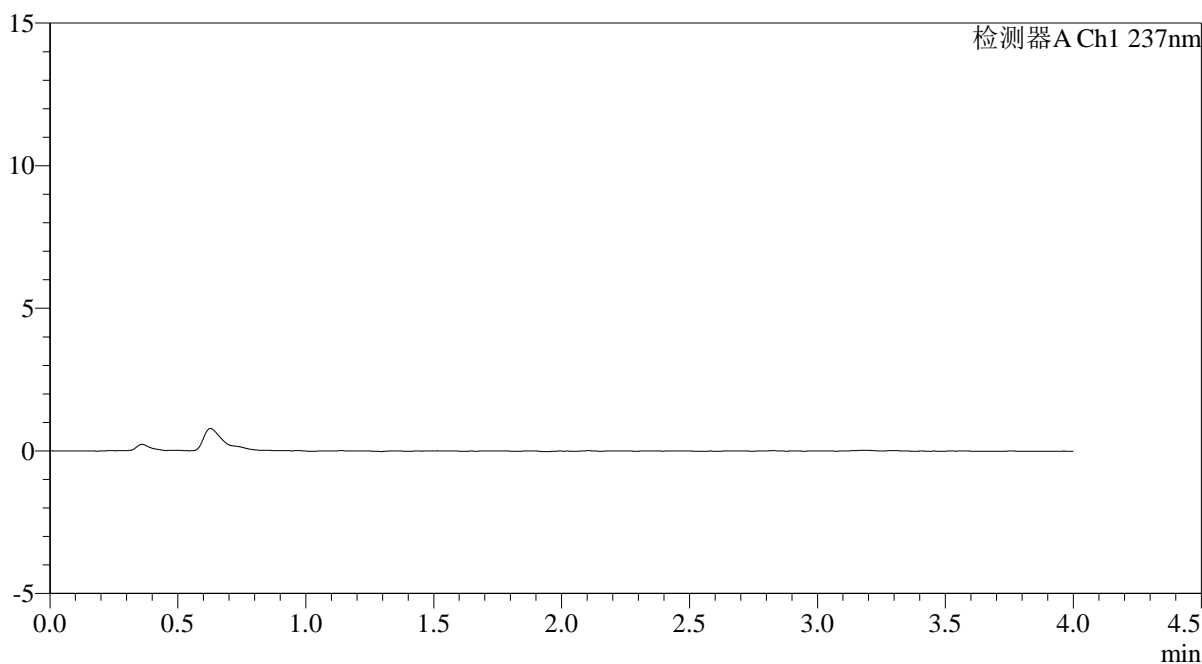

<峰表>

检测器A Ch1 237nm

峰号	保留时间	面积	面积%	高度	理论塔板数(USP)	拖尾因子	分离度(USP)
总计							

图169 替米沙坦氨氯地平片溶出曲线测定HPLC图谱
自制品-2026031721批-pH2.0介质-浆法-75转
溶剂

<样品信息>

色谱柱: XB-C18(50mm*4.6mm,5µm)	流 速: 2.0ml/min
柱温:30°C	波 长: 237nm
数据文件名: RC\$PCH-962 - 0-6/25-171-2 - zzp-2026031721p-rcqx-pH2.0jz-2-jf75z-dz1-1.lcd	
方法文件名: RC\$PCH-962 - PCH-962-rcqx-FX274.lcm	
批处理文件名: RC\$PCH-962 - 20260408-rcqx-FX274.lcb	
样品瓶号: 4-18	版本号: 6.115
进样体积: 20 µl	实验者: xiechaojun
进样时间: 2026/04/08 23:45:50	处理者: xiechaojun
处理时间(V2): 2026/04/09 09:24:07	
仪器型号: SHIMADZU LC-2050C (FX274)	

<色谱图>

mV

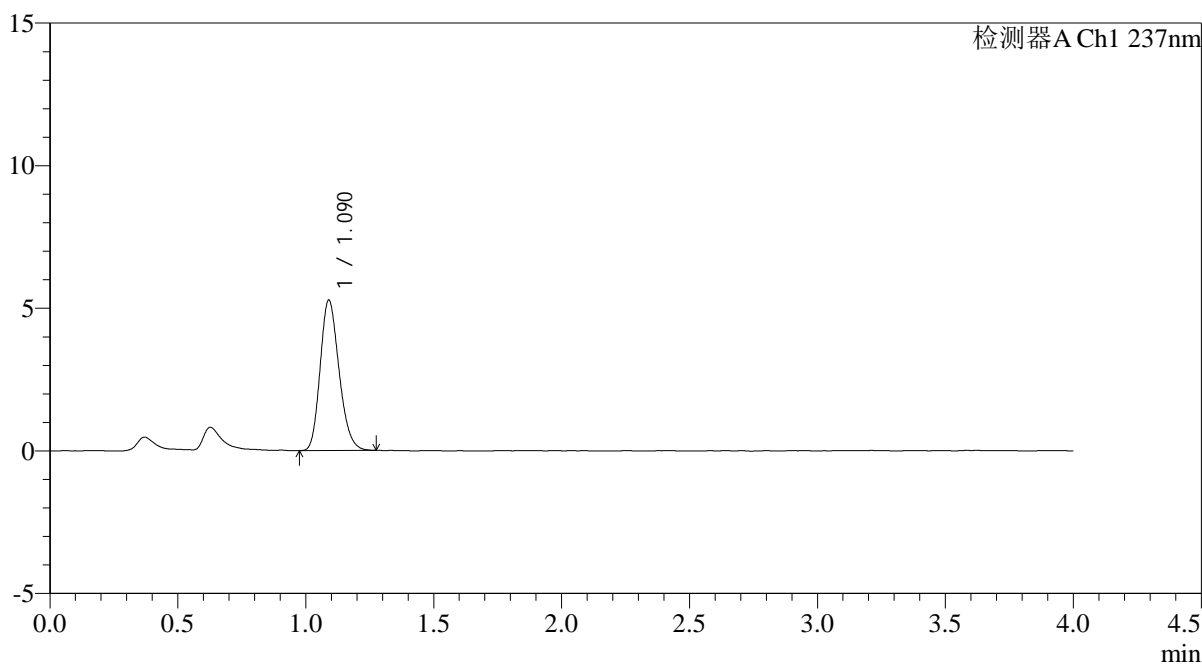

<峰表>

检测器A Ch1 237nm

峰号	保留时间	面积	面积%	高度	理论塔板数(USP)	拖尾因子	分离度(USP)
1	1.090	27064	100.000	5270	1042	1.200	--
总计		27064	100.000	5270			

图170 替米沙坦氨氯地平片溶出曲线测定HPLC图谱
自制品-2026031721批-pH2.0介质-浆法-75转
对照品溶液-1-1

<样品信息>

色谱柱: XB-C18(50mm*4.6mm,5μm) 流 速: 2.0ml/min
 柱温: 30°C 波 长: 237nm
 数据文件名: RC\$PCH-962 - 0-6/25-172-2 - zzp-2026031721p-rcqx-pH2.0jz-2-jf75z-dz1-2.lcd
 方法文件名: RC\$PCH-962 - PCH-962-rcqx-FX274.lcm
 批处理文件名: RC\$PCH-962 - 20260408-rcqx-FX274.lcb
 样品瓶号: 4-18
 进样体积: 20 μl 版本号: 6.115
 进样时间: 2026/04/08 23:50:15 实验者: xiechaojun
 处理时间(V2): 2026/04/09 09:24:10 处理者: xiechaojun
 仪器型号: SHIMADZU LC-2050C (FX274)

<色谱图>

mV

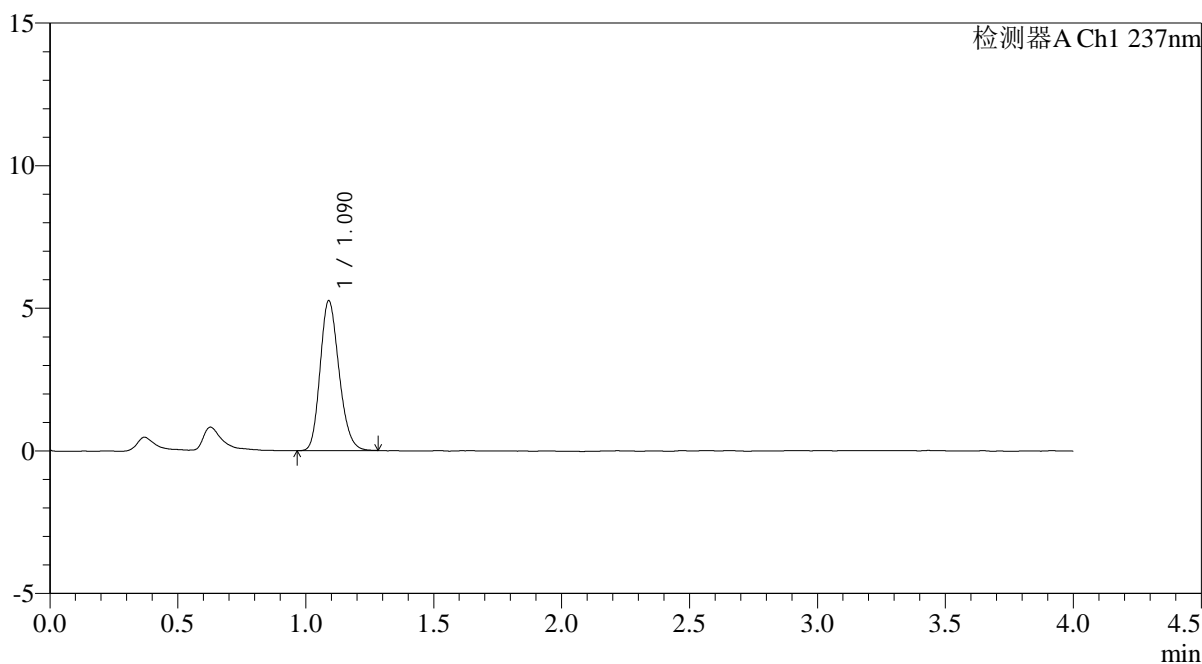

<峰表>

检测器A Ch1 237nm

峰号	保留时间	面积	面积%	高度	理论塔板数(USP)	拖尾因子	分离度(USP)
1	1.090	26976	100.000	5253	1047	1.195	--
总计		26976	100.000	5253			

图171 替米沙坦氨氯地平片溶出曲线测定HPLC图谱
 自制品-2026031721批-pH2.0介质-浆法-75转
 对照品溶液-1-2

<样品信息>

色谱柱: XB-C18(50mm*4.6mm,5µm)	流速: 2.0ml/min
柱温:30°C	波长: 237nm
数据文件名: RC\$PCH-962 - 0-6/25-173-2 - zzp-2026031721p-rcqx-pH2.0jz-2-jf75z-dz1-3.lcd	
方法文件名: RC\$PCH-962 - PCH-962-rcqx-FX274.lcm	
批处理文件名: RC\$PCH-962 - 20260408-rcqx-FX274.lcb	
样品瓶号: 4-18	版本号: 6.115
进样体积: 20 µl	实验者: xiechaojun
进样时间: 2026/04/08 23:54:39	处理者: xiechaojun
处理时间(V2): 2026/04/09 09:24:12	
仪器型号: SHIMADZU LC-2050C (FX274)	

<色谱图>

mV

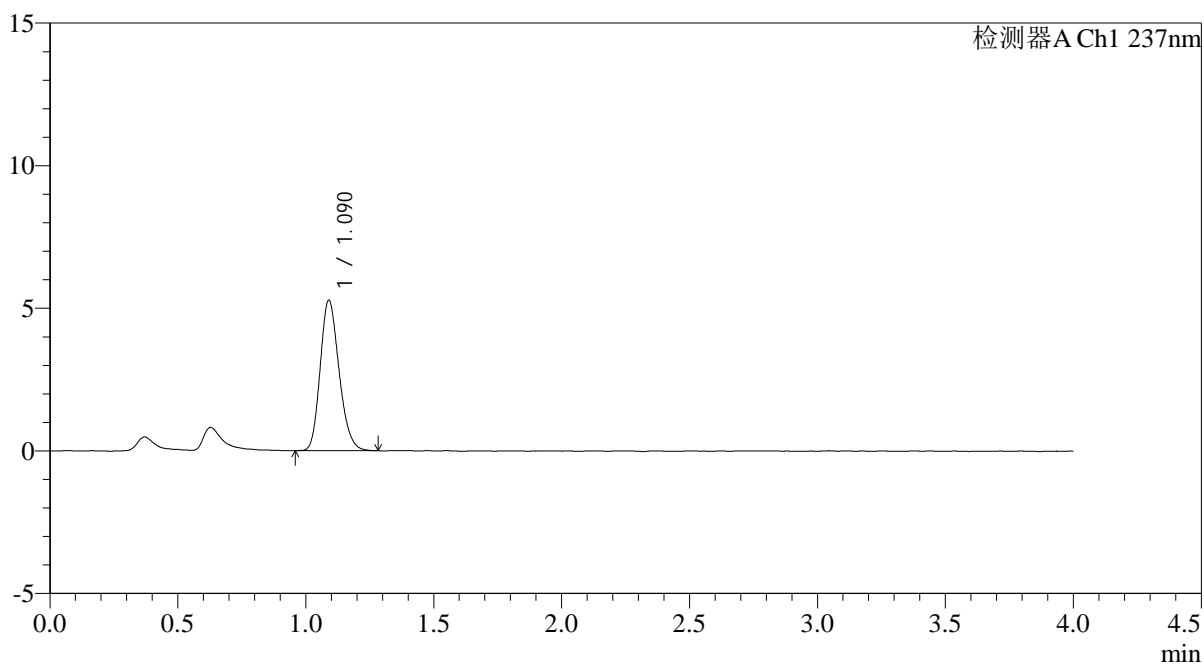

<峰表>

检测器A Ch1 237nm

峰号	保留时间	面积	面积%	高度	理论塔板数(USP)	拖尾因子	分离度(USP)
1	1.090	27047	100.000	5267	1047	1.199	--
总计		27047	100.000	5267			

图172 替米沙坦氨氯地平片溶出曲线测定HPLC图谱
自制品-2026031721批-pH2.0介质-浆法-75转
对照品溶液-1-3

<样品信息>

色谱柱: XB-C18(50mm*4.6mm,5µm)	流 速: 2.0ml/min
柱温:30°C	波 长: 237nm
数据文件名: RC\$PCH-962 - 0-6/25-174-2 - zzp-2026031721p-rcqx-pH2.0jz-2-jf75z-dz1-4.lcd	
方法文件名: RC\$PCH-962 - PCH-962-rcqx-FX274.lcm	
批处理文件名: RC\$PCH-962 - 20260408-rcqx-FX274.lcb	
样品瓶号: 4-18	版本号: 6.115
进样体积: 20 µl	实验者: xiechaojun
进样时间: 2026/04/08 23:59:03	处理者: xiechaojun
处理时间(V2): 2026/04/09 09:24:15	
仪器型号: SHIMADZU LC-2050C (FX274)	

<色谱图>

mV

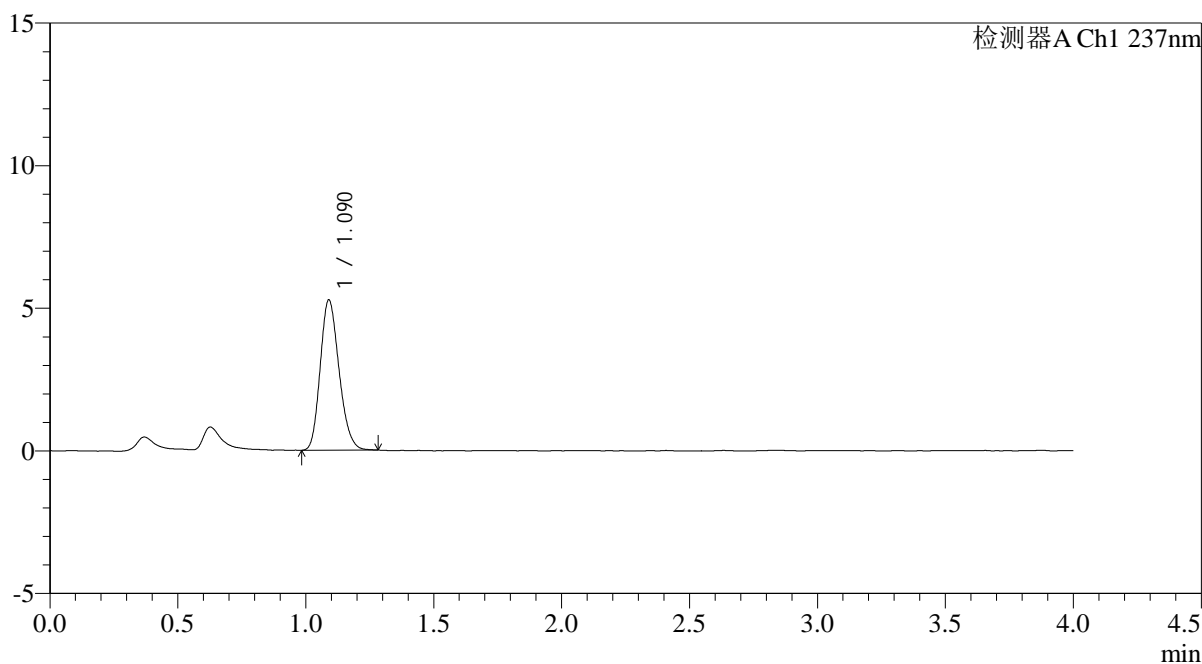

<峰表>

检测器A Ch1 237nm

峰号	保留时间	面积	面积%	高度	理论塔板数(USP)	拖尾因子	分离度(USP)
1	1.090	26940	100.000	5262	1047	1.196	--
总计		26940	100.000	5262			

图173 替米沙坦氨氯地平片溶出曲线测定HPLC图谱
自制品-2026031721批-pH2.0介质-浆法-75转
对照品溶液-1-4

<样品信息>

色谱柱: XB-C18(50mm*4.6mm,5μm)	流 速: 2.0ml/min
柱温:30°C	波 长: 237nm
数据文件名: RC\$PCH-962 - 0-6/25-175-2 - zzp-2026031721p-rcqx-pH2.0jz-2-jf75z-dz1-5.lcd	
方法文件名: RC\$PCH-962 - PCH-962-rcqx-FX274.lcm	
批处理文件名: RC\$PCH-962 - 20260408-rcqx-FX274.lcb	
样品瓶号: 4-18	版本号: 6.115
进样体积: 20 μl	实验者: xiechaojun
进样时间: 2026/04/09 00:03:27	处理者: xiechaojun
处理时间(V2): 2026/04/09 09:24:18	
仪器型号: SHIMADZU LC-2050C (FX274)	

<色谱图>

mV

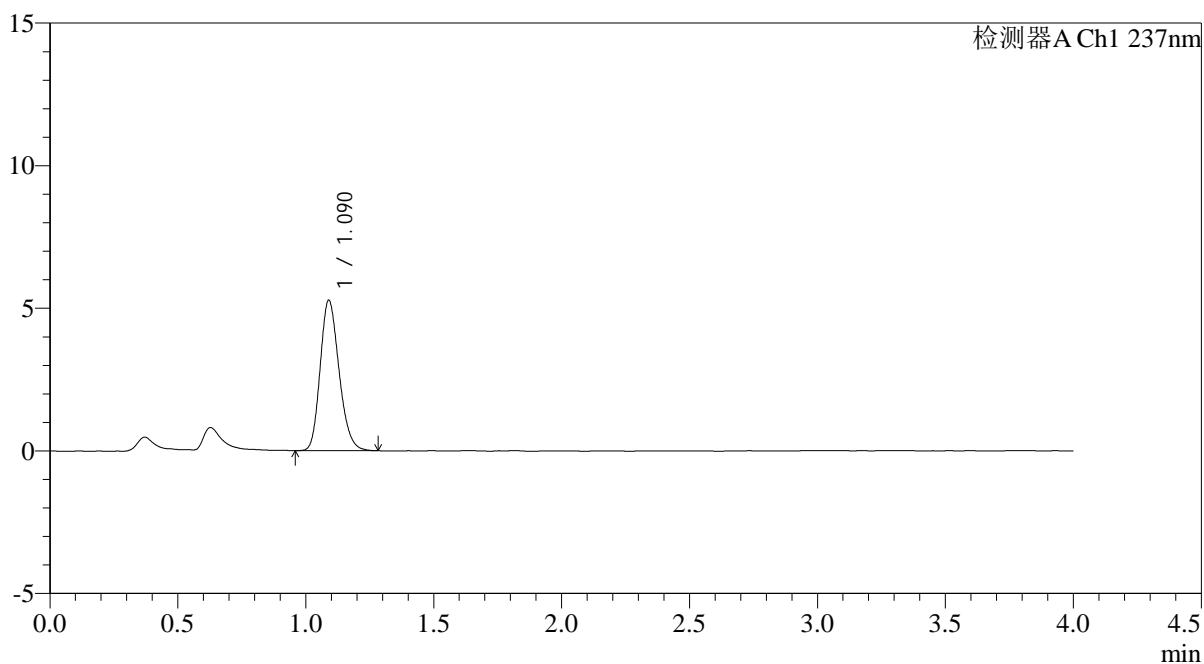

<峰表>

检测器A Ch1 237nm

峰号	保留时间	面积	面积%	高度	理论塔板数(USP)	拖尾因子	分离度(USP)
1	1.090	27058	100.000	5269	1049	1.203	--
总计		27058	100.000	5269			

图174 替米沙坦氨氯地平片溶出曲线测定HPLC图谱
自制品-2026031721批-pH2.0介质-浆法-75转
对照品溶液-1-5

<样品信息>

色谱柱: XB-C18(50mm*4.6mm,5μm)	流 速: 2.0ml/min
柱温:30°C	波 长: 237nm
数据文件名: RC\$PCH-962 - 0-6/25-176-2 - zzp-2026031721p-rcqx-pH2.0jz-2-jf75z-5min-P1.lcd	
方法文件名: RC\$PCH-962 - PCH-962-rcqx-FX274.lcm	
批处理文件名: RC\$PCH-962 - 20260408-rcqx-FX274.lcb	
样品瓶号: 4-1	版本号: 6.115
进样体积: 20 μl	实验者: xiechaojun
进样时间: 2026/04/09 00:07:50	处理者: xiechaojun
处理时间(V2): 2026/04/09 09:24:20	
仪器型号: SHIMADZU LC-2050C (FX274)	

<色谱图>

mV

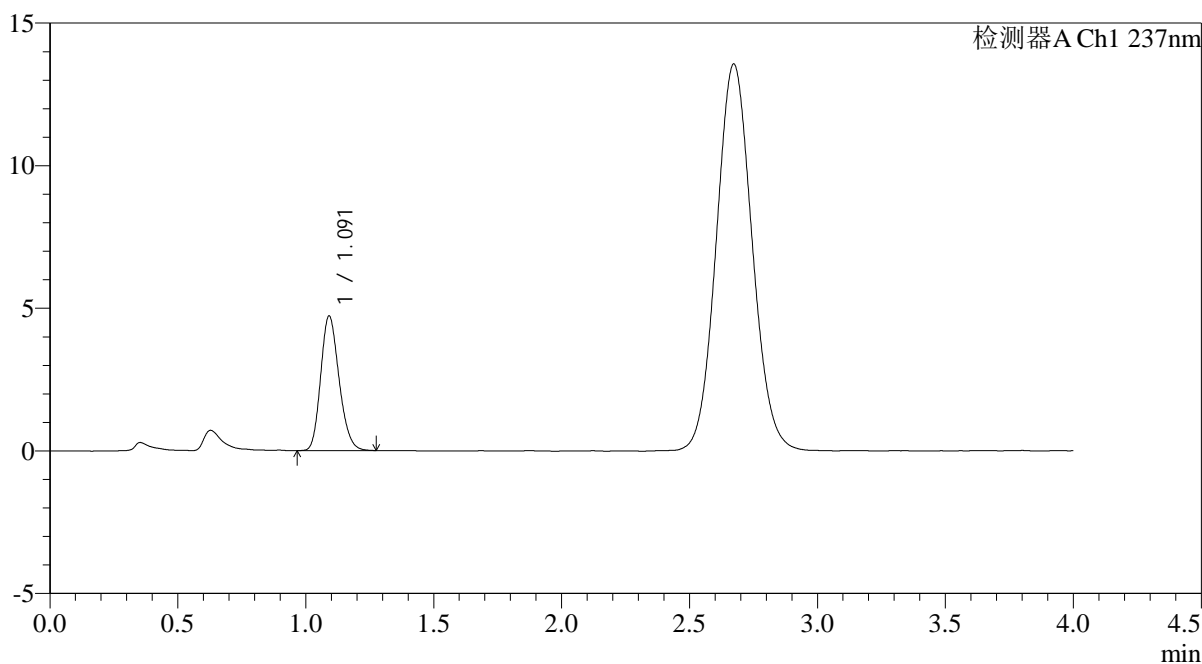

<峰表>

检测器A Ch1 237nm

峰号	保留时间	面积	面积%	高度	理论塔板数(USP)	拖尾因子	分离度(USP)
1	1.091	23575	100.000	4703	1105	1.190	--
总计		23575	100.000	4703			

图175 替米沙坦氨氯地平片溶出曲线测定HPLC图谱
自制品-2026031721批-pH2.0介质-浆法-75转-5min-片1
供试品溶液-1

<样品信息>

色谱柱: XB-C18(50mm*4.6mm,5 μ m)柱温:30 $^{\circ}$ C

数据文件名: RC\$PCH-962 - 0-6/25-177-2 - zzp-2026031721p-rcqx-pH2.0jz-2-jf75z-5min-P2.lcd

方法文件名: RC\$PCH-962 - PCH-962-rcqx-FX274.lcm

批处理文件名: RC\$PCH-962 - 20260408-rcqx-FX274.lcb

样品瓶号: 4-10

进样体积: 20 μ l

进样时间: 2026/04/09 00:12:13

处理时间(V2): 2026/04/09 09:24:23

仪器型号: SHIMADZU LC-2050C (FX274)

流 速: 2.0ml/min

波 长: 237nm

版本号: 6.115

实验者: xiechaojun

处理者: xiechaojun

<色谱图>

mV

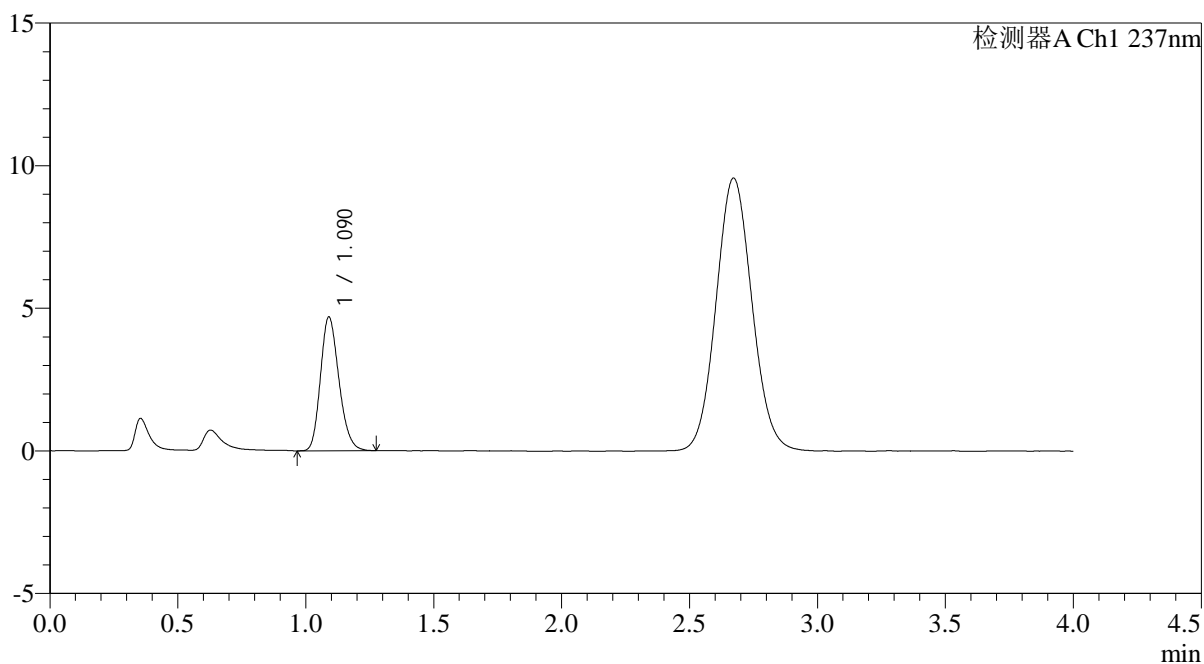

<峰表>

检测器A Ch1 237nm

峰号	保留时间	面积	面积%	高度	理论塔板数(USP)	拖尾因子	分离度(USP)
1	1.090	23588	100.000	4686	1090	1.205	--
总计		23588	100.000	4686			

图176 替米沙坦氨氯地平片溶出曲线测定HPLC图谱
自制品-2026031721批-pH2.0介质-浆法-75转-5min-片2
供试品溶液-1

<样品信息>

色谱柱: XB-C18(50mm*4.6mm,5μm)	流 速: 2.0ml/min
柱温:30°C	波 长: 237nm
数据文件名: RC\$PCH-962 - 0-6/25-178-2 - zzp-2026031721p-rcqx-pH2.0jz-2-jf75z-5min-P3.lcd	
方法文件名: RC\$PCH-962 - PCH-962-rcqx-FX274.lcm	
批处理文件名: RC\$PCH-962 - 20260408-rcqx-FX274.lcb	
样品瓶号: 4-19	版本号: 6.115
进样体积: 20 μl	实验者: xiechaojun
进样时间: 2026/04/09 00:16:36	处理者: xiechaojun
处理时间(V2): 2026/04/09 09:24:26	
仪器型号: SHIMADZU LC-2050C (FX274)	

<色谱图>

mV

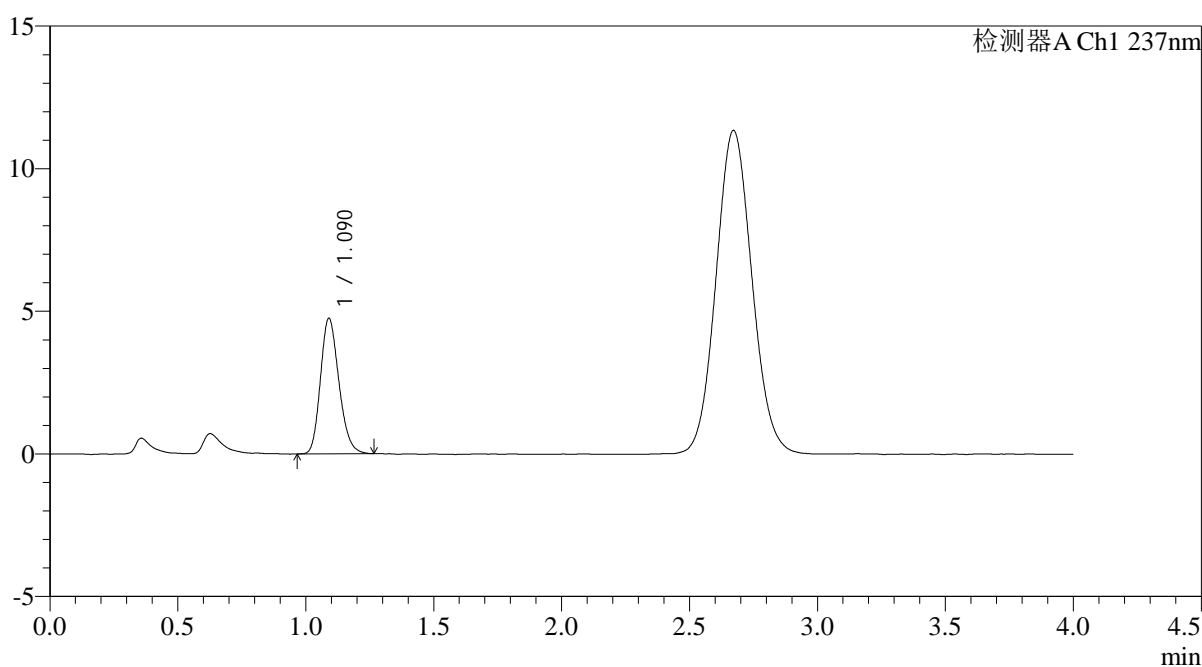

<峰表>

检测器A Ch1 237nm

峰号	保留时间	面积	面积%	高度	理论塔板数(USP)	拖尾因子	分离度(USP)
1	1.090	23813	100.000	4742	1098	1.198	--
总计		23813	100.000	4742			

图177 替米沙坦氨氯地平片溶出曲线测定HPLC图谱
自制品-2026031721批-pH2.0介质-浆法-75转-5min-片3
供试品溶液-1

<样品信息>

色谱柱: XB-C18(50mm*4.6mm,5µm)	流 速: 2.0ml/min
柱温:30°C	波 长: 237nm
数据文件名: RC\$PCH-962 - 0-6/25-179-2 - zzp-2026031721p-rcqx-pH2.0jz-2-jf75z-5min-P4.lcd	
方法文件名: RC\$PCH-962 - PCH-962-rcqx-FX274.lcm	
批处理文件名: RC\$PCH-962 - 20260408-rcqx-FX274.lcb	
样品瓶号: 4-28	版本号: 6.115
进样体积: 20 µl	实验者: xiechaojun
进样时间: 2026/04/09 00:20:59	处理者: xiechaojun
处理时间(V2): 2026/04/09 09:24:29	
仪器型号: SHIMADZU LC-2050C (FX274)	

<色谱图>

mV

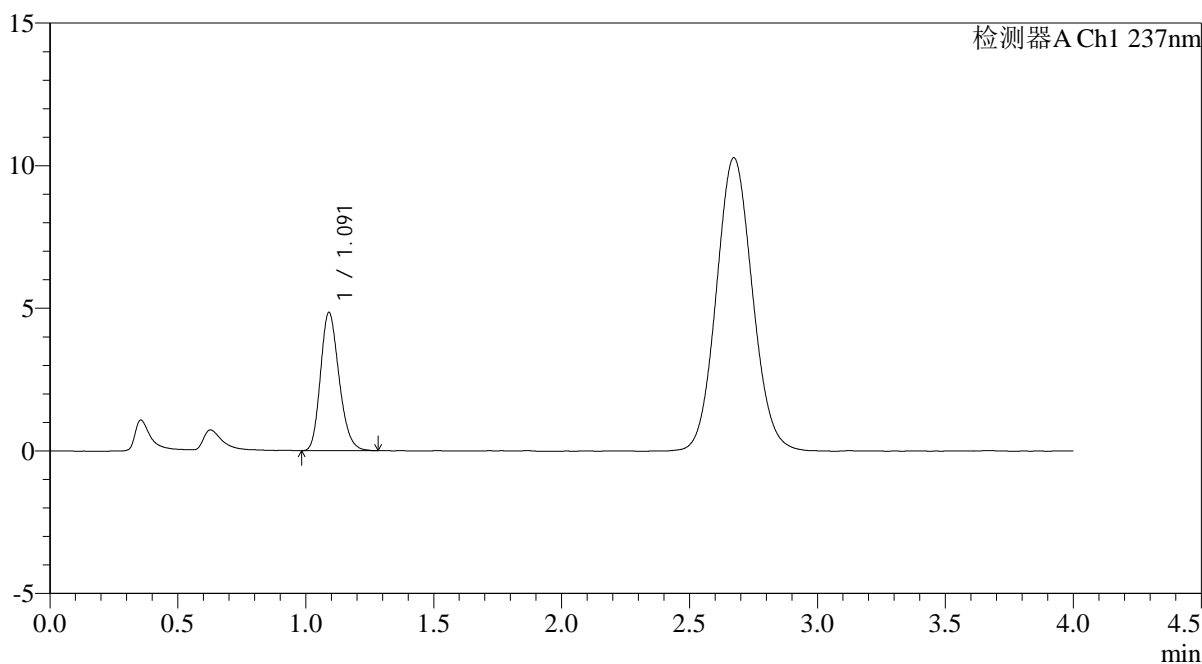

<峰表>

检测器A Ch1 237nm

峰号	保留时间	面积	面积%	高度	理论塔板数(USP)	拖尾因子	分离度(USP)
1	1.091	24446	100.000	4836	1088	1.206	--
总计		24446	100.000	4836			

图178 替米沙坦氨氯地平片溶出曲线测定HPLC图谱
自制品-2026031721批-pH2.0介质-浆法-75转-5min-片4
供试品溶液-1

<样品信息>

色谱柱: XB-C18(50mm*4.6mm,5μm)	流 速: 2.0ml/min
柱温:30°C	波 长: 237nm
数据文件名: RC\$PCH-962 - 0-6/25-180-2 - zzp-2026031721p-rcqx-pH2.0jz-2-jf75z-5min-P5.lcd	
方法文件名: RC\$PCH-962 - PCH-962-rcqx-FX274.lcm	
批处理文件名: RC\$PCH-962 - 20260408-rcqx-FX274.lcb	
样品瓶号: 4-37	版本号: 6.115
进样体积: 20 μl	实验者: xiechaojun
进样时间: 2026/04/09 00:25:22	处理者: xiechaojun
处理时间(V2): 2026/04/09 09:24:31	
仪器型号: SHIMADZU LC-2050C (FX274)	

<色谱图>

mV

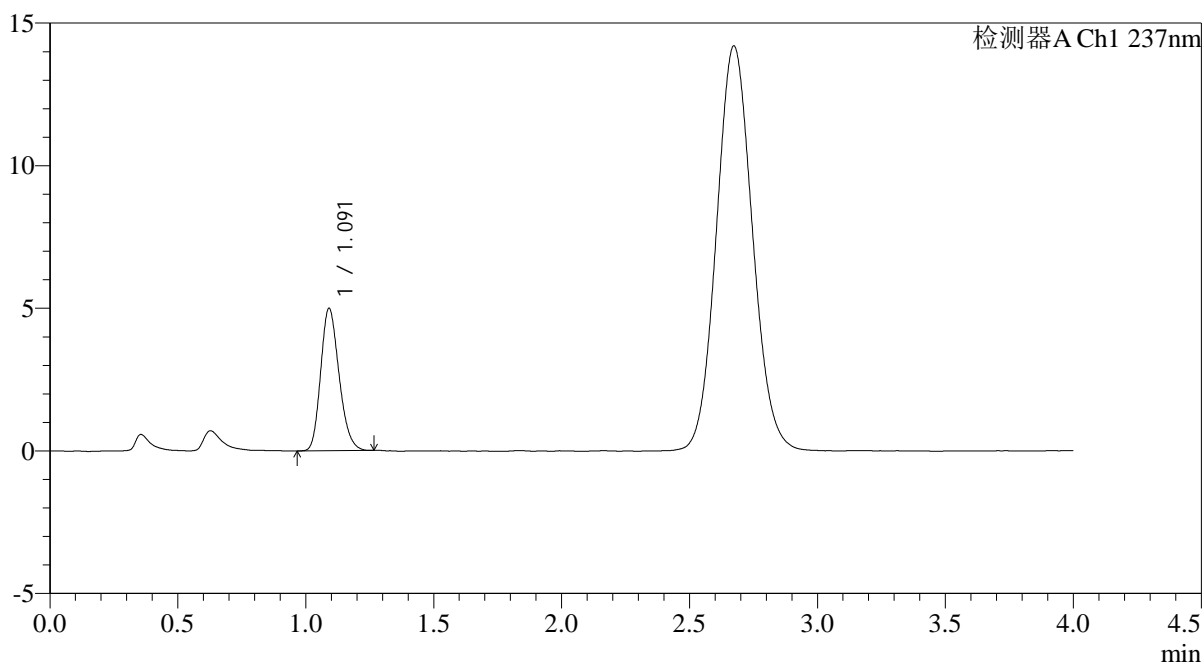

<峰表>

检测器A Ch1 237nm

峰号	保留时间	面积	面积%	高度	理论塔板数(USP)	拖尾因子	分离度(USP)
1	1.091	24911	100.000	4975	1102	1.205	--
总计		24911	100.000	4975			

图179 替米沙坦氨氯地平片溶出曲线测定HPLC图谱
自制品-2026031721批-pH2.0介质-浆法-75转-5min-片5
供试品溶液-1

<样品信息>

色谱柱: XB-C18(50mm*4.6mm,5μm)	流 速: 2.0ml/min
柱温:30°C	波 长: 237nm
数据文件名: RC\$PCH-962 - 0-6/25-181-2 - zzp-2026031721p-rcqx-pH2.0jz-2-jf75z-5min-P6.lcd	
方法文件名: RC\$PCH-962 - PCH-962-rcqx-FX274.lcm	
批处理文件名: RC\$PCH-962 - 20260408-rcqx-FX274.lcb	
样品瓶号: 4-46	版本号: 6.115
进样体积: 20 μl	实验者: xiechaojun
进样时间: 2026/04/09 00:29:44	处理者: xiechaojun
处理时间(V2): 2026/04/09 09:24:34	
仪器型号: SHIMADZU LC-2050C (FX274)	

<色谱图>

mV

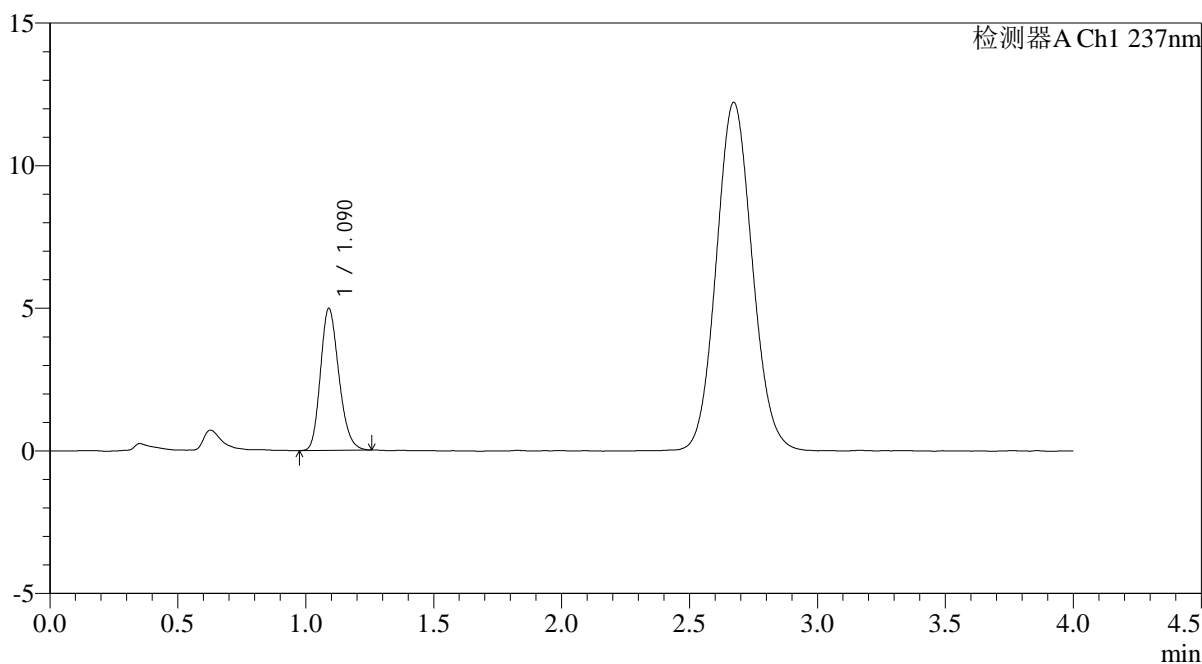

<峰表>

检测器A Ch1 237nm

峰号	保留时间	面积	面积%	高度	理论塔板数(USP)	拖尾因子	分离度(USP)
1	1.090	24941	100.000	4973	1100	1.203	--
总计		24941	100.000	4973			

图180 替米沙坦氨氯地平片溶出曲线测定HPLC图谱
自制品-2026031721批-pH2.0介质-浆法-75转-5min-片6
供试品溶液-1

<样品信息>

色谱柱: XB-C18(50mm*4.6mm,5μm)	流 速: 2.0ml/min
柱温:30°C	波 长: 237nm
数据文件名: RC\$PCH-962 - 0-6/25-182-2 - zzp-2026031721p-rcqx-pH2.0jz-2-jf75z-10min-P1.lcd	
方法文件名: RC\$PCH-962 - PCH-962-rcqx-FX274.lcm	
批处理文件名: RC\$PCH-962 - 20260408-rcqx-FX274.lcb	
样品瓶号: 4-2	版本号: 6.115
进样体积: 20 μl	实验者: xiechaojun
进样时间: 2026/04/09 00:34:08	处理者: xiechaojun
处理时间(V2): 2026/04/09 09:24:37	
仪器型号: SHIMADZU LC-2050C (FX274)	

<色谱图>

mV

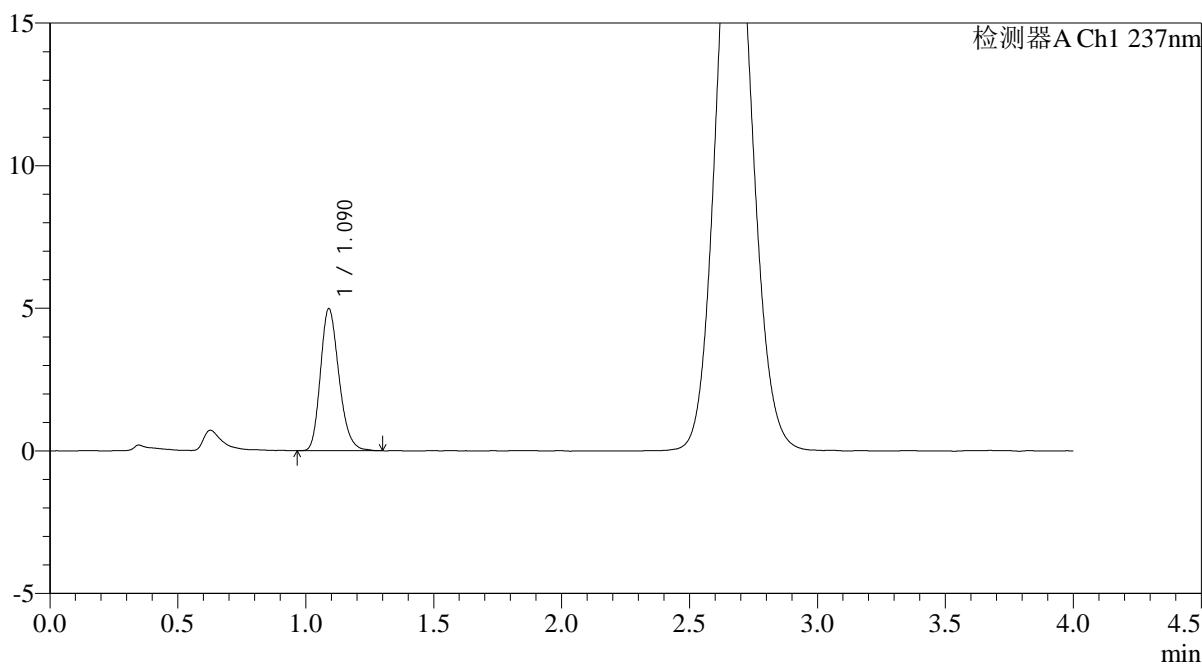

<峰表>

检测器A Ch1 237nm

峰号	保留时间	面积	面积%	高度	理论塔板数(USP)	拖尾因子	分离度(USP)
1	1.090	25043	100.000	4973	1100	1.221	--
总计		25043	100.000	4973			

图181 替米沙坦氨氯地平片溶出曲线测定HPLC图谱
自制品-2026031721批-pH2.0介质-浆法-75转-10min-片1
供试品溶液-1

<样品信息>

色谱柱: XB-C18(50mm*4.6mm,5µm)	流 速: 2.0ml/min
柱温:30°C	波 长: 237nm
数据文件名: RC\$PCH-962 - 0-6/25-183-2 - zzp-2026031721p-rcqx-pH2.0jz-2-jf75z-10min-P2.lcd	
方法文件名: RC\$PCH-962 - PCH-962-rcqx-FX274.lcm	
批处理文件名: RC\$PCH-962 - 20260408-rcqx-FX274.lcb	
样品瓶号: 4-11	版本号: 6.115
进样体积: 20 µl	实验者: xiechaojun
进样时间: 2026/04/09 00:38:31	处理者: xiechaojun
处理时间(V2): 2026/04/09 09:24:40	
仪器型号: SHIMADZU LC-2050C (FX274)	

<色谱图>

mV

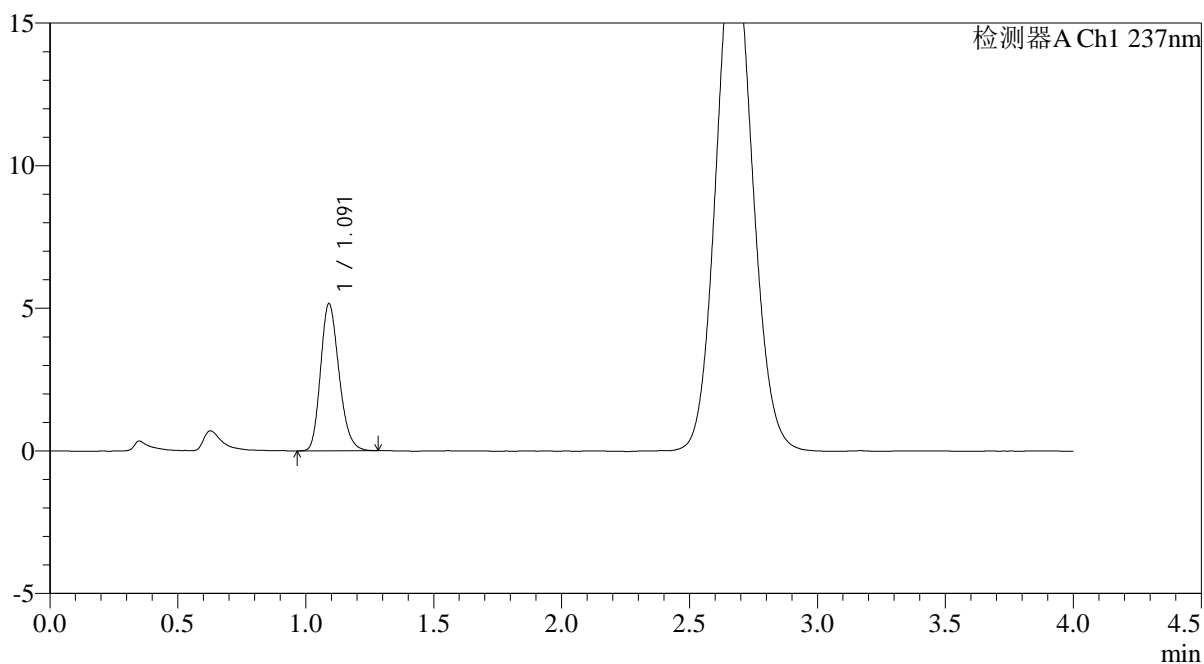

<峰表>

检测器A Ch1 237nm

峰号	保留时间	面积	面积%	高度	理论塔板数(USP)	拖尾因子	分离度(USP)
1	1.091	25920	100.000	5149	1097	1.212	--
总计		25920	100.000	5149			

图182 替米沙坦氨氯地平片溶出曲线测定HPLC图谱
自制品-2026031721批-pH2.0介质-浆法-75转-10min-片2
供试品溶液-1

<样品信息>

色谱柱: XB-C18(50mm*4.6mm,5μm)	流 速: 2.0ml/min
柱温:30°C	波 长: 237nm
数据文件名: RC\$PCH-962 - 0-6/25-184-2 - zzp-2026031721p-rcqx-pH2.0jz-2-jf75z-10min-P3.lcd	
方法文件名: RC\$PCH-962 - PCH-962-rcqx-FX274.lcm	
批处理文件名: RC\$PCH-962 - 20260408-rcqx-FX274.lcb	
样品瓶号: 4-20	版本号: 6.115
进样体积: 20 μl	实验者: xiechaojun
进样时间: 2026/04/09 00:42:54	处理者: xiechaojun
处理时间(V2): 2026/04/09 09:24:42	
仪器型号: SHIMADZU LC-2050C (FX274)	

<色谱图>

mV

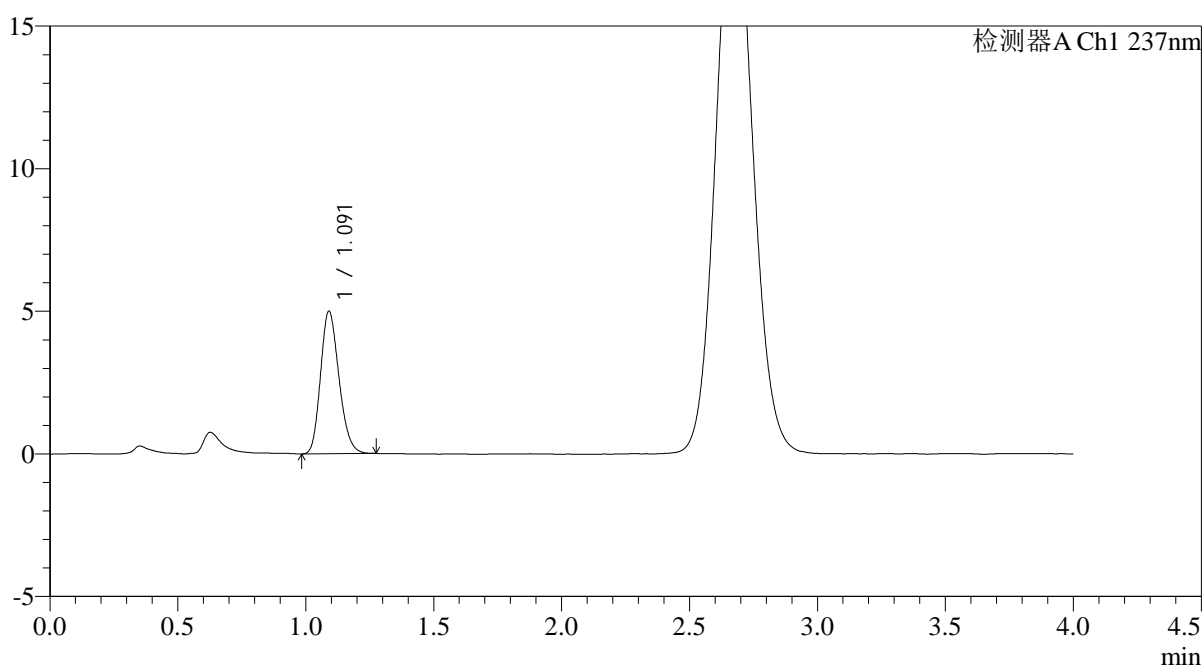

<峰表>

检测器A Ch1 237nm

峰号	保留时间	面积	面积%	高度	理论塔板数(USP)	拖尾因子	分离度(USP)
1	1.091	25060	100.000	4991	1095	1.200	--
总计		25060	100.000	4991			

图183 替米沙坦氨氯地平片溶出曲线测定HPLC图谱
自制品-2026031721批-pH2.0介质-浆法-75转-10min-片3
供试品溶液-1

<样品信息>

色谱柱: XB-C18(50mm*4.6mm,5μm)	流 速: 2.0ml/min
柱温:30°C	波 长: 237nm
数据文件名: RC\$PCH-962 - 0-6/25-185-2 - zzp-2026031721p-rcqx-pH2.0jz-2-jf75z-10min-P4.lcd	
方法文件名: RC\$PCH-962 - PCH-962-rcqx-FX274.lcm	
批处理文件名: RC\$PCH-962 - 20260408-rcqx-FX274.lcb	
样品瓶号: 4-29	版本号: 6.115
进样体积: 20 μl	实验者: xiechaojun
进样时间: 2026/04/09 00:47:17	处理者: xiechaojun
处理时间(V2): 2026/04/09 09:24:45	
仪器型号: SHIMADZU LC-2050C (FX274)	

<色谱图>

mV

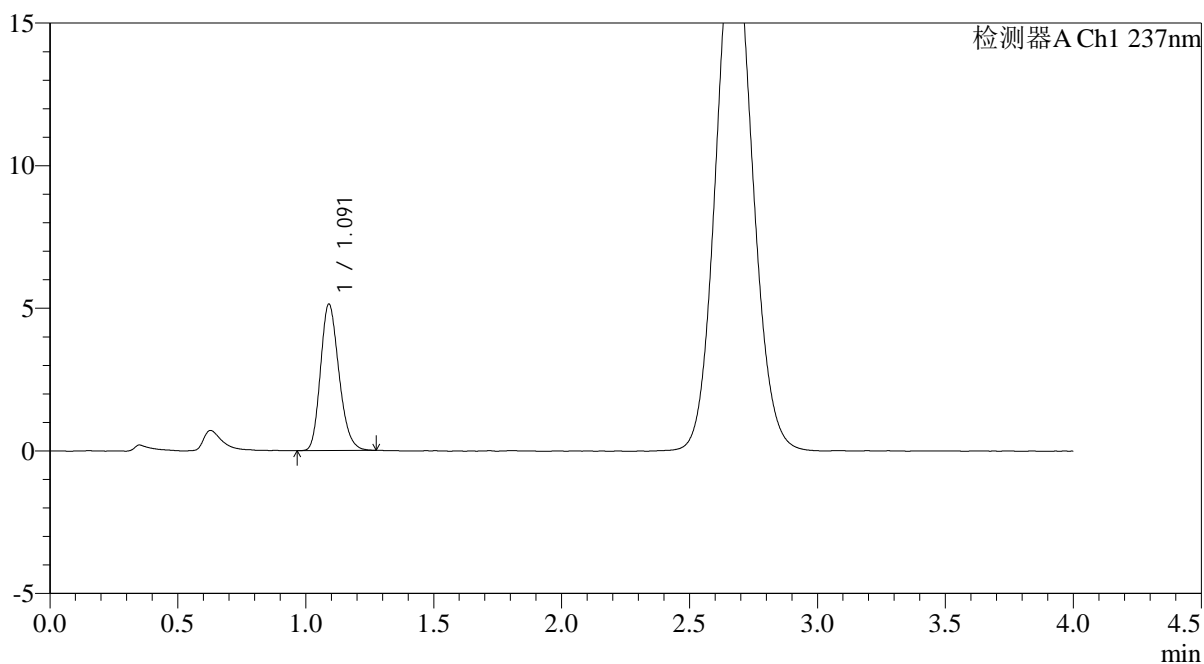

<峰表>

检测器A Ch1 237nm

峰号	保留时间	面积	面积%	高度	理论塔板数(USP)	拖尾因子	分离度(USP)
1	1.091	25729	100.000	5124	1095	1.210	--
总计		25729	100.000	5124			

图184 替米沙坦氨氯地平片溶出曲线测定HPLC图谱
自制品-2026031721批-pH2.0介质-浆法-75转-10min-片4
供试品溶液-1

<样品信息>

色谱柱: XB-C18(50mm*4.6mm,5μm)	流 速: 2.0ml/min
柱温:30°C	波 长: 237nm
数据文件名: RC\$PCH-962 - 0-6/25-186-2 - zzp-2026031721p-rcqx-pH2.0jz-2-jf75z-10min-P5.lcd	
方法文件名: RC\$PCH-962 - PCH-962-rcqx-FX274.lcm	
批处理文件名: RC\$PCH-962 - 20260408-rcqx-FX274.lcb	
样品瓶号: 4-38	版本号: 6.115
进样体积: 20 μl	实验者: xiechaojun
进样时间: 2026/04/09 00:51:40	处理者: xiechaojun
处理时间(V2): 2026/04/09 09:24:48	
仪器型号: SHIMADZU LC-2050C (FX274)	

<色谱图>

mV

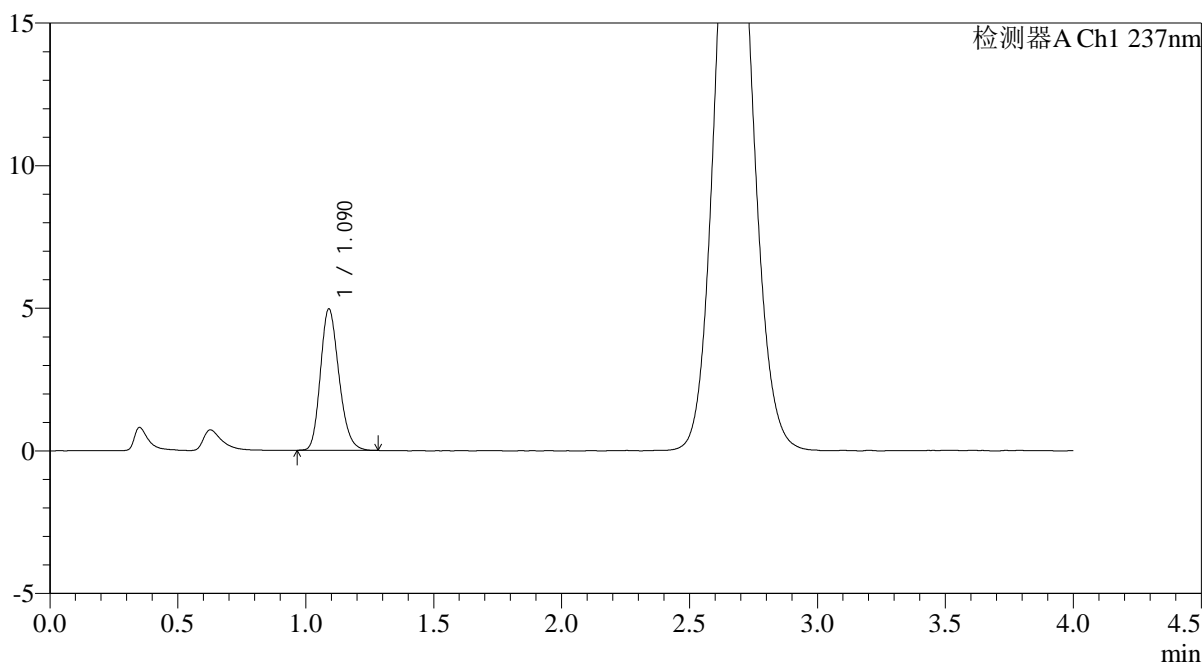

<峰表>

检测器A Ch1 237nm

峰号	保留时间	面积	面积%	高度	理论塔板数(USP)	拖尾因子	分离度(USP)
1	1.090	24975	100.000	4953	1090	1.204	--
总计		24975	100.000	4953			

图185 替米沙坦氨氯地平片溶出曲线测定HPLC图谱
自制品-2026031721批-pH2.0介质-浆法-75转-10min-片5
供试品溶液-1

<样品信息>

色谱柱: XB-C18(50mm*4.6mm,5µm)	流 速: 2.0ml/min
柱温:30°C	波 长: 237nm
数据文件名: RC\$PCH-962 - 0-6/25-187-2 - zzp-2026031721p-rcqx-pH2.0jz-2-jf75z-10min-P6.lcd	
方法文件名: RC\$PCH-962 - PCH-962-rcqx-FX274.lcm	
批处理文件名: RC\$PCH-962 - 20260408-rcqx-FX274.lcb	
样品瓶号: 4-47	版本号: 6.115
进样体积: 20 µl	实验者: xiechaojun
进样时间: 2026/04/09 00:56:03	处理者: xiechaojun
处理时间(V2): 2026/04/09 09:24:51	
仪器型号: SHIMADZU LC-2050C (FX274)	

<色谱图>

mV

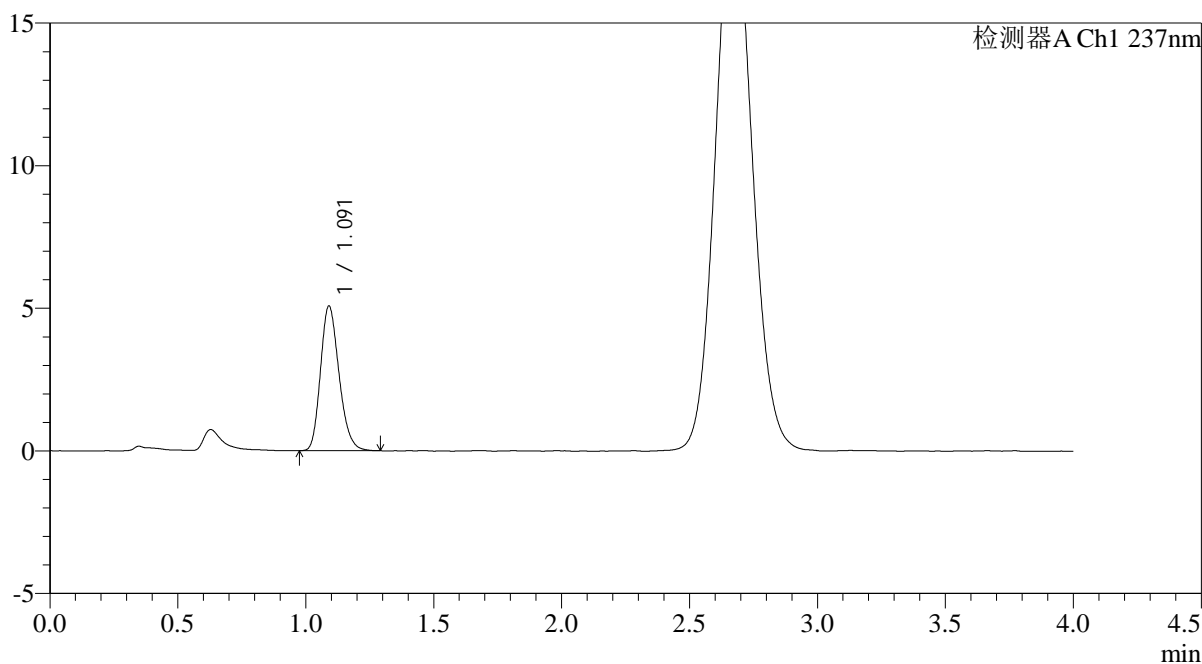

<峰表>

检测器A Ch1 237nm

峰号	保留时间	面积	面积%	高度	理论塔板数(USP)	拖尾因子	分离度(USP)
1	1.091	25544	100.000	5062	1087	1.214	--
总计		25544	100.000	5062			

图186 替米沙坦氨氯地平片溶出曲线测定HPLC图谱
自制品-2026031721批-pH2.0介质-浆法-75转-10min-片6
供试品溶液-1

<样品信息>

色谱柱: XB-C18(50mm*4.6mm,5μm)	流 速: 2.0ml/min
柱温:30°C	波 长: 237nm
数据文件名: RC\$PCH-962 - 0-6/25-188-2 - zzp-2026031721p-rcqx-pH2.0jz-2-jf75z-15min-P1.lcd	
方法文件名: RC\$PCH-962 - PCH-962-rcqx-FX274.lcm	
批处理文件名: RC\$PCH-962 - 20260408-rcqx-FX274.lcb	
样品瓶号: 4-3	版本号: 6.115
进样体积: 20 μl	实验者: xiechaojun
进样时间: 2026/04/09 01:00:27	处理者: xiechaojun
处理时间(V2): 2026/04/09 09:24:53	
仪器型号: SHIMADZU LC-2050C (FX274)	

<色谱图>

mV

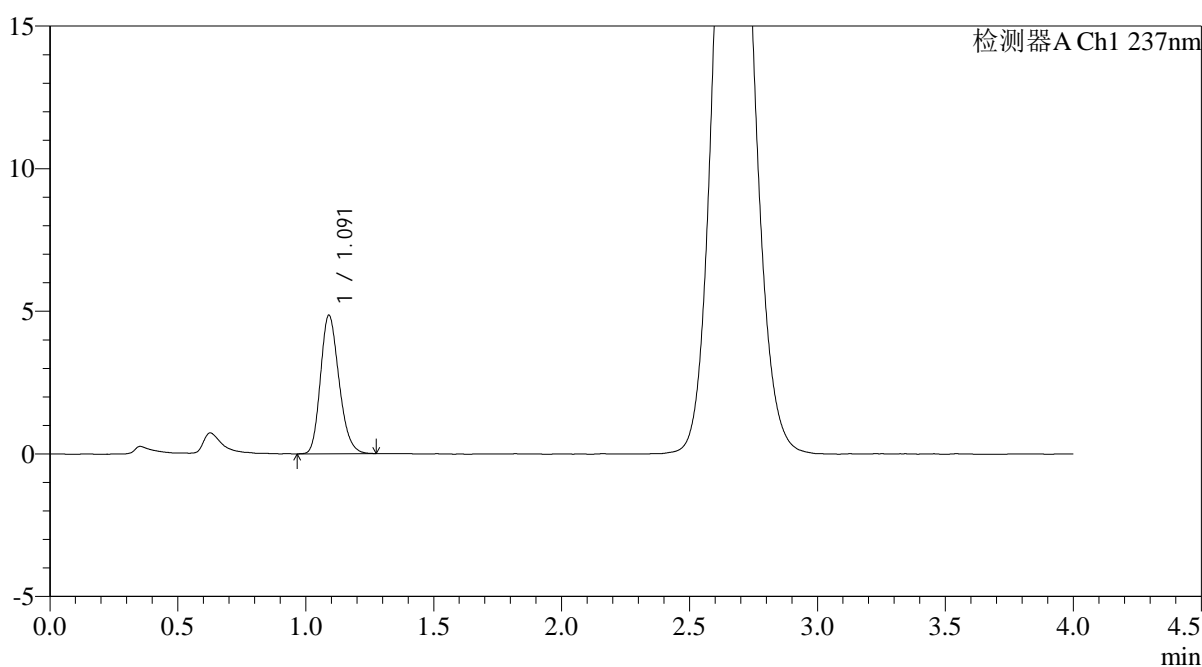

<峰表>

检测器A Ch1 237nm

峰号	保留时间	面积	面积%	高度	理论塔板数(USP)	拖尾因子	分离度(USP)
1	1.091	24469	100.000	4847	1084	1.210	--
总计		24469	100.000	4847			

图187 替米沙坦氨氯地平片溶出曲线测定HPLC图谱
自制品-2026031721批-pH2.0介质-浆法-75转-15min-片1
供试品溶液-1

<样品信息>

色谱柱: XB-C18(50mm*4.6mm,5μm)	流 速: 2.0ml/min
柱温:30°C	波 长: 237nm
数据文件名: RC\$PCH-962 - 0-6/25-189-2 - zzp-2026031721p-rcqx-pH2.0jz-2-jf75z-15min-P2.lcd	
方法文件名: RC\$PCH-962 - PCH-962-rcqx-FX274.lcm	
批处理文件名: RC\$PCH-962 - 20260408-rcqx-FX274.lcb	
样品瓶号: 4-12	版本号: 6.115
进样体积: 20 μl	实验者: xiechaojun
进样时间: 2026/04/09 01:04:50	处理者: xiechaojun
处理时间(V2): 2026/04/09 09:24:56	
仪器型号: SHIMADZU LC-2050C (FX274)	

<色谱图>

mV

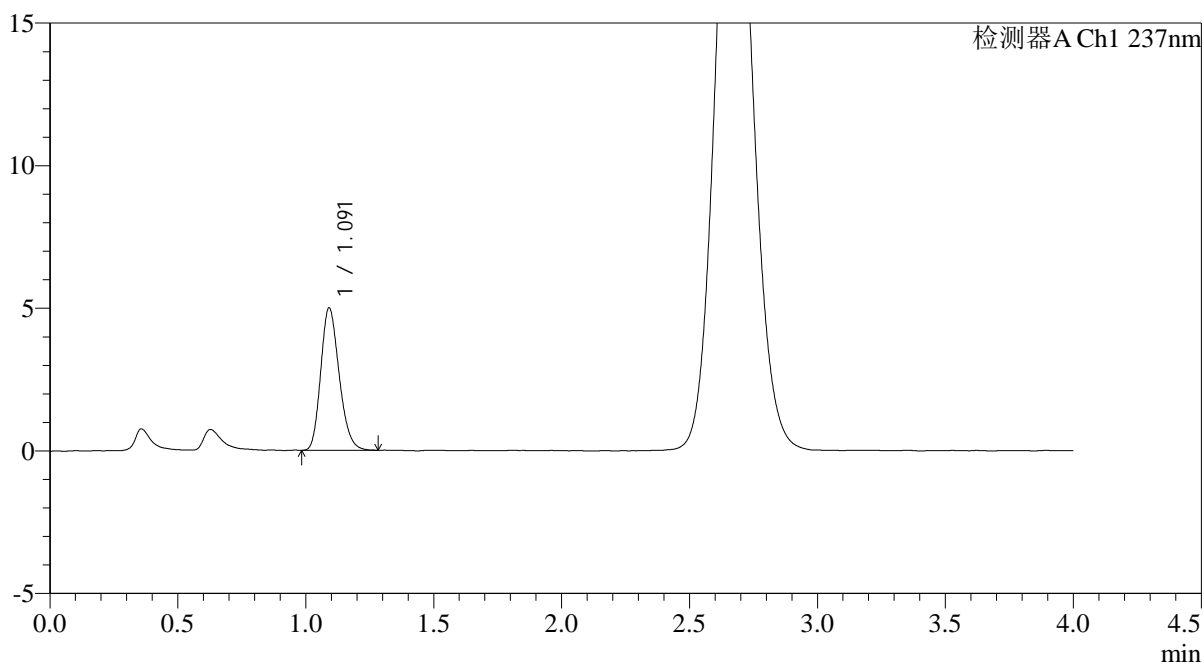

<峰表>

检测器A Ch1 237nm

峰号	保留时间	面积	面积%	高度	理论塔板数(USP)	拖尾因子	分离度(USP)
1	1.091	25010	100.000	4974	1097	1.208	--
总计		25010	100.000	4974			

图188 替米沙坦氨氯地平片溶出曲线测定HPLC图谱
自制品-2026031721批-pH2.0介质-浆法-75转-15min-片2
供试品溶液-1

<样品信息>

色谱柱: XB-C18(50mm*4.6mm,5μm)	流 速: 2.0ml/min
柱温:30°C	波 长: 237nm
数据文件名: RC\$PCH-962 - 0-6/25-190-2 - zzp-2026031721p-rcqx-pH2.0jz-2-jf75z-15min-P3.lcd	
方法文件名: RC\$PCH-962 - PCH-962-rcqx-FX274.lcm	
批处理文件名: RC\$PCH-962 - 20260408-rcqx-FX274.lcb	
样品瓶号: 4-21	版本号: 6.115
进样体积: 20 μl	实验者: xiechaojun
进样时间: 2026/04/09 01:09:13	处理者: xiechaojun
处理时间(V2): 2026/04/09 09:24:59	
仪器型号: SHIMADZU LC-2050C (FX274)	

<色谱图>

mV

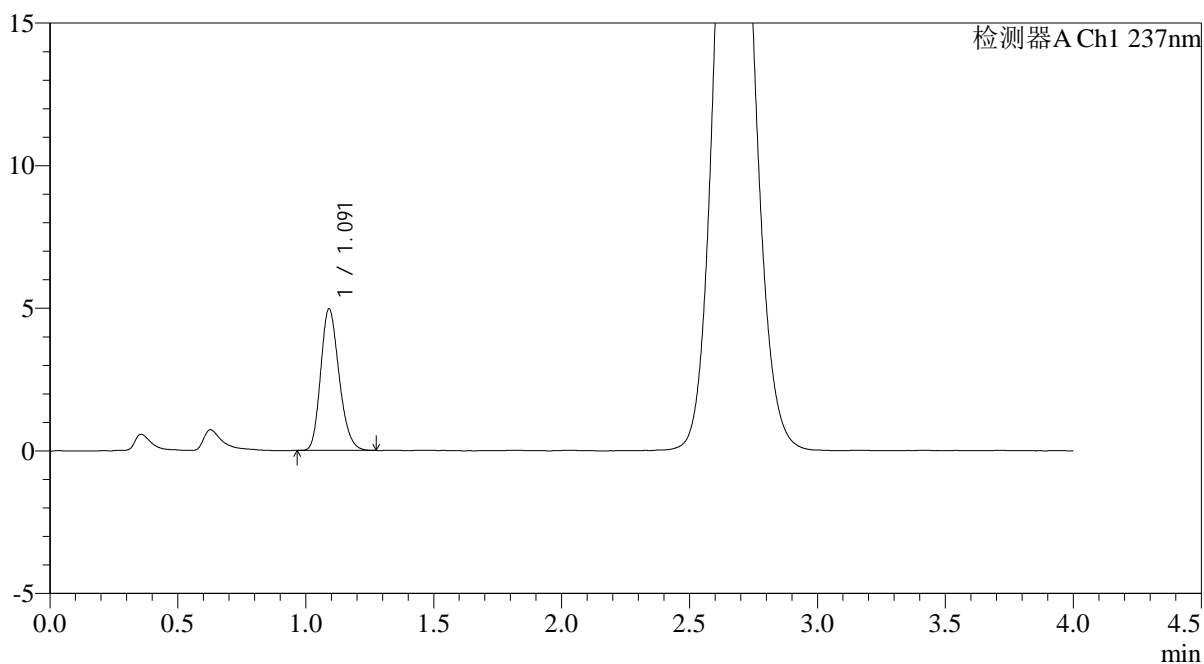

<峰表>

检测器A Ch1 237nm

峰号	保留时间	面积	面积%	高度	理论塔板数(USP)	拖尾因子	分离度(USP)
1	1.091	24780	100.000	4946	1101	1.208	--
总计		24780	100.000	4946			

图189 替米沙坦氨氯地平片溶出曲线测定HPLC图谱
自制品-2026031721批-pH2.0介质-浆法-75转-15min-片3
供试品溶液-1

<样品信息>

色谱柱: XB-C18(50mm*4.6mm,5μm)	流 速: 2.0ml/min
柱温:30°C	波 长: 237nm
数据文件名: RC\$PCH-962 - 0-6/25-191-2 - zzp-2026031721p-rcqx-pH2.0jz-2-jf75z-15min-P4.lcd	
方法文件名: RC\$PCH-962 - PCH-962-rcqx-FX274.lcm	
批处理文件名: RC\$PCH-962 - 20260408-rcqx-FX274.lcb	
样品瓶号: 4-30	版本号: 6.115
进样体积: 20 μl	实验者: xiechaojun
进样时间: 2026/04/09 01:13:37	处理者: xiechaojun
处理时间(V2): 2026/04/09 09:25:02	
仪器型号: SHIMADZU LC-2050C (FX274)	

<色谱图>

mV

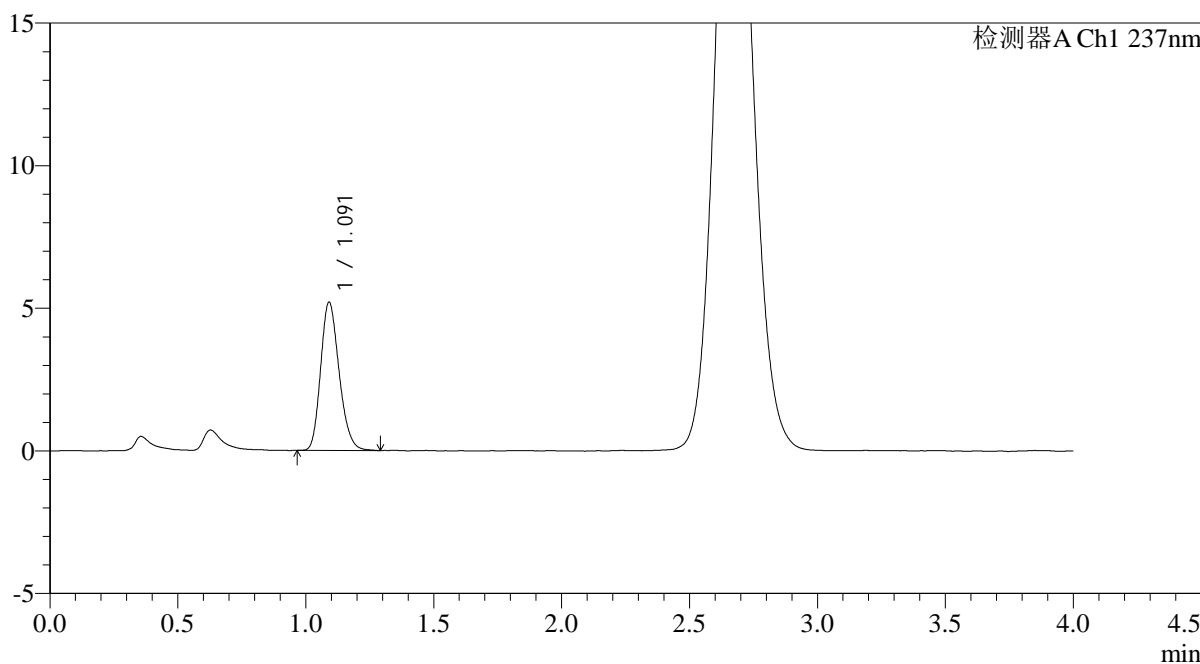

<峰表>

检测器A Ch1 237nm

峰号	保留时间	面积	面积%	高度	理论塔板数(USP)	拖尾因子	分离度(USP)
1	1.091	26085	100.000	5180	1102	1.206	--
总计		26085	100.000	5180			

图190 替米沙坦氨氯地平片溶出曲线测定HPLC图谱
自制品-2026031721批-pH2.0介质-浆法-75转-15min-片4
供试品溶液-1

<样品信息>

色谱柱: XB-C18(50mm*4.6mm,5μm)	流 速: 2.0ml/min
柱温:30°C	波 长: 237nm
数据文件名: RC\$PCH-962 - 0-6/25-192-2 - zzp-2026031721p-rcqx-pH2.0jz-2-jf75z-15min-P5.lcd	
方法文件名: RC\$PCH-962 - PCH-962-rcqx-FX274.lcm	
批处理文件名: RC\$PCH-962 - 20260408-rcqx-FX274.lcb	
样品瓶号: 4-39	版本号: 6.115
进样体积: 20 μl	实验者: xiechaojun
进样时间: 2026/04/09 01:18:00	处理者: xiechaojun
处理时间(V2): 2026/04/09 09:25:04	
仪器型号: SHIMADZU LC-2050C (FX274)	

<色谱图>

mV

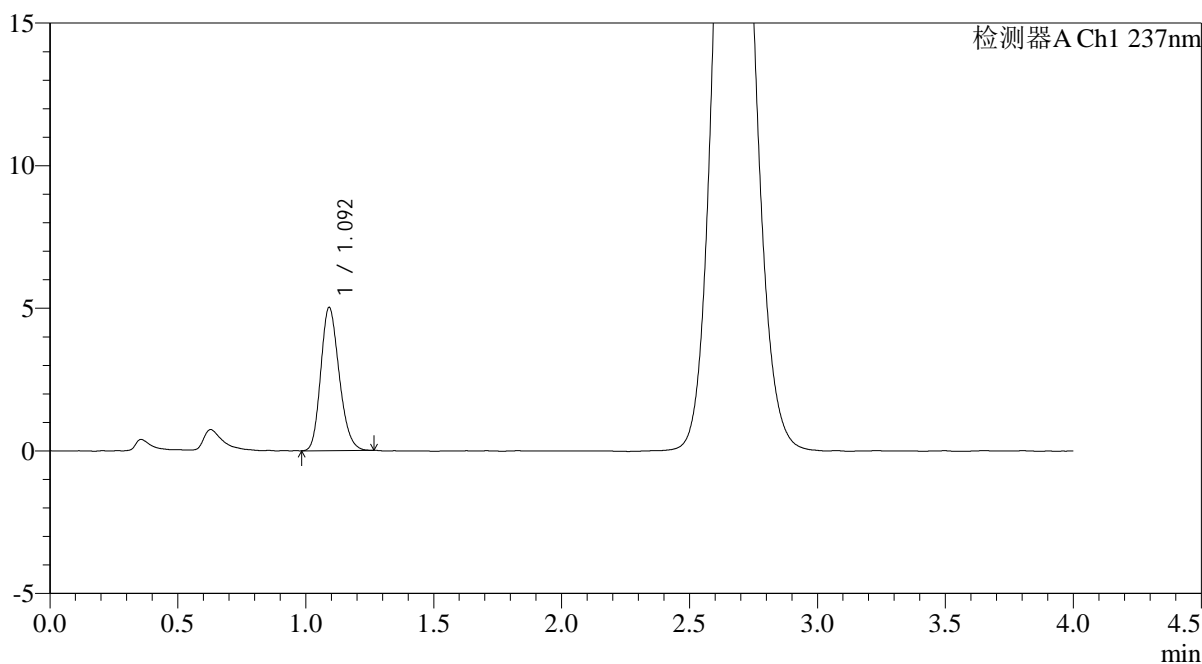

<峰表>

检测器A Ch1 237nm

峰号	保留时间	面积	面积%	高度	理论塔板数(USP)	拖尾因子	分离度(USP)
1	1.092	25101	100.000	4998	1098	1.199	--
总计		25101	100.000	4998			

图191 替米沙坦氨氯地平片溶出曲线测定HPLC图谱
自制品-2026031721批-pH2.0介质-浆法-75转-15min-片5
供试品溶液-1

<样品信息>

色谱柱: XB-C18(50mm*4.6mm,5μm)	流 速: 2.0ml/min
柱温:30°C	波 长: 237nm
数据文件名: RC\$PCH-962 - 0-6/25-193-2 - zzp-2026031721p-rcqx-pH2.0jz-2-jf75z-15min-P6.lcd	
方法文件名: RC\$PCH-962 - PCH-962-rcqx-FX274.lcm	
批处理文件名: RC\$PCH-962 - 20260408-rcqx-FX274.lcb	
样品瓶号: 4-48	版本号: 6.115
进样体积: 20 μl	实验者: xiechaojun
进样时间: 2026/04/09 01:22:24	处理者: xiechaojun
处理时间(V2): 2026/04/09 09:25:07	
仪器型号: SHIMADZU LC-2050C (FX274)	

<色谱图>

mV

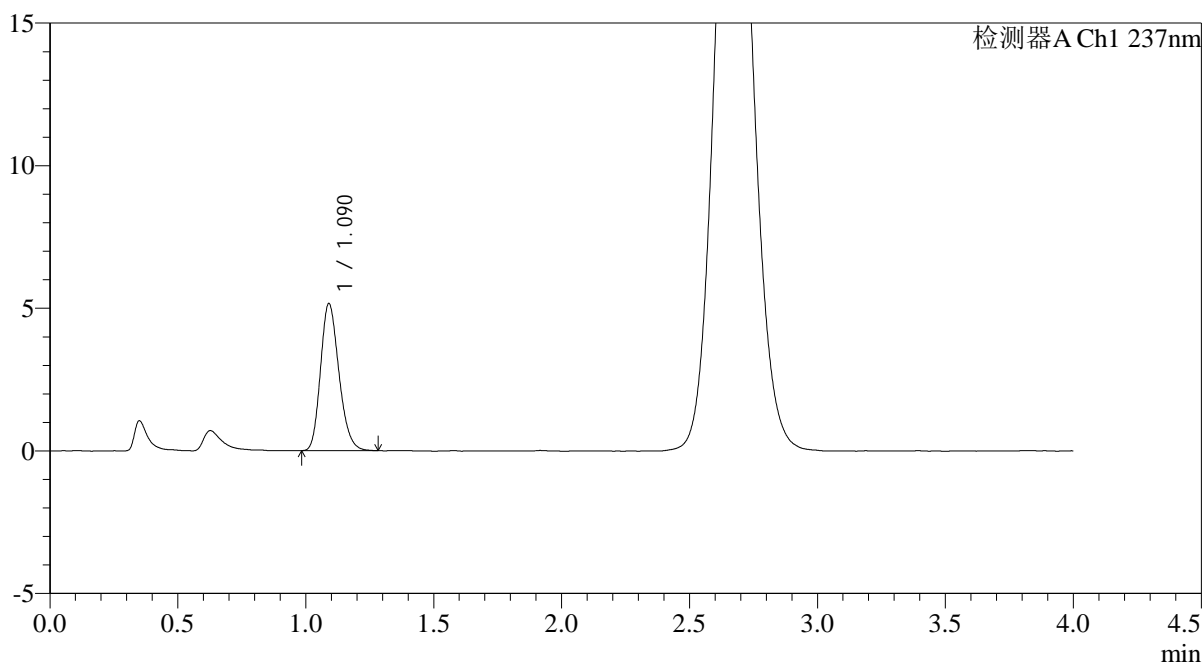

<峰表>

检测器A Ch1 237nm

峰号	保留时间	面积	面积%	高度	理论塔板数(USP)	拖尾因子	分离度(USP)
1	1.090	25797	100.000	5146	1103	1.207	--
总计		25797	100.000	5146			

图192 替米沙坦氨氯地平片溶出曲线测定HPLC图谱
自制品-2026031721批-pH2.0介质-浆法-75转-15min-片6
供试品溶液-1

<样品信息>

色谱柱: XB-C18(50mm*4.6mm,5µm)	流 速: 2.0ml/min
柱温:30°C	波 长: 237nm
数据文件名: RC\$PCH-962 - 0-6/25-194-2 - zzp-2026031721p-rcqx-pH2.0jz-2-jf75z-20min-P1.lcd	
方法文件名: RC\$PCH-962 - PCH-962-rcqx-FX274.lcm	
批处理文件名: RC\$PCH-962 - 20260408-rcqx-FX274.lcb	
样品瓶号: 4-4	版本号: 6.115
进样体积: 20 µl	实验者: xiechaojun
进样时间: 2026/04/09 01:26:48	处理者: xiechaojun
处理时间(V2): 2026/04/09 09:25:10	
仪器型号: SHIMADZU LC-2050C (FX274)	

<色谱图>

mV

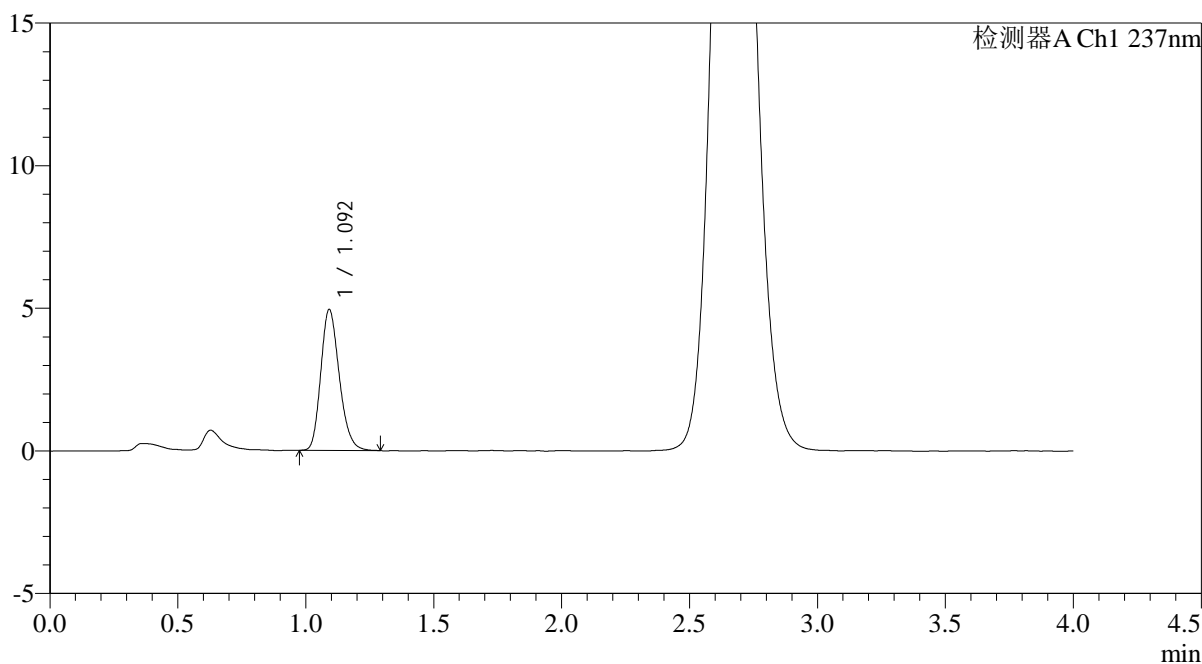

<峰表>

检测器A Ch1 237nm

峰号	保留时间	面积	面积%	高度	理论塔板数(USP)	拖尾因子	分离度(USP)
1	1.092	24877	100.000	4918	1096	1.211	--
总计		24877	100.000	4918			

图193 替米沙坦氨氯地平片溶出曲线测定HPLC图谱
自制品-2026031721批-pH2.0介质-浆法-75转-20min-片1
供试品溶液-1

<样品信息>

色谱柱: XB-C18(50mm*4.6mm,5μm)	流 速: 2.0ml/min
柱温:30°C	波 长: 237nm
数据文件名: RC\$PCH-962 - 0-6/25-195-2 - zzp-2026031721p-rcqx-pH2.0jz-2-jf75z-20min-P2.lcd	
方法文件名: RC\$PCH-962 - PCH-962-rcqx-FX274.lcm	
批处理文件名: RC\$PCH-962 - 20260408-rcqx-FX274.lcb	
样品瓶号: 4-13	版本号: 6.115
进样体积: 20 μl	实验者: xiechaojun
进样时间: 2026/04/09 01:31:11	处理者: xiechaojun
处理时间(V2): 2026/04/09 09:25:13	
仪器型号: SHIMADZU LC-2050C (FX274)	

<色谱图>

mV

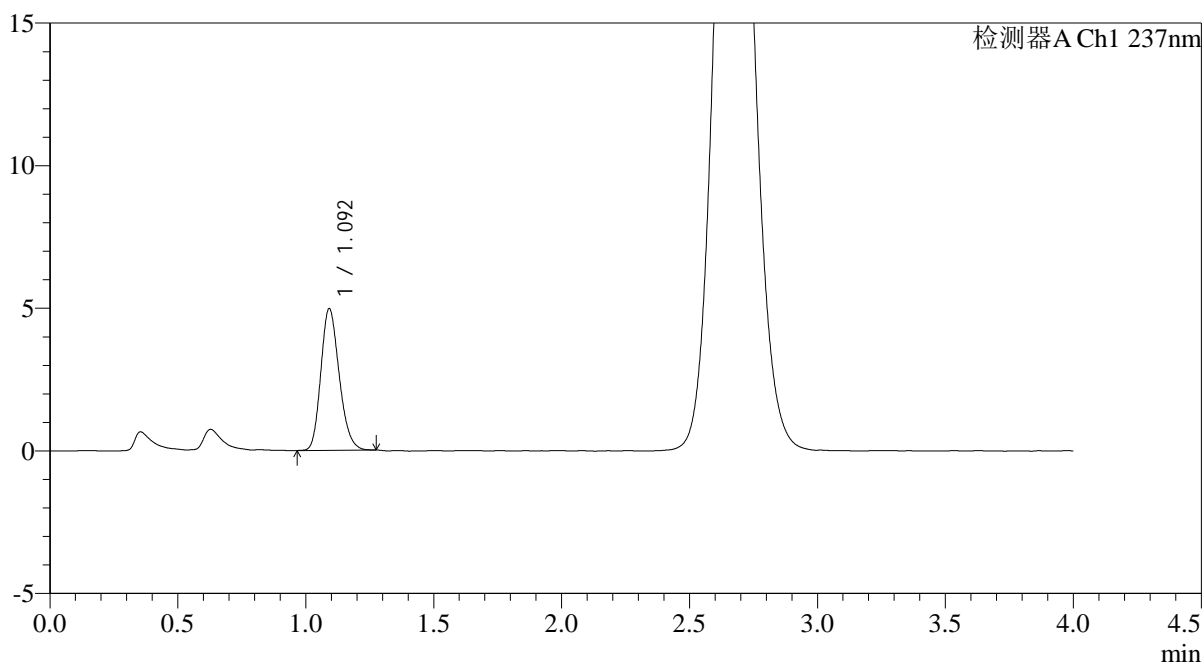

<峰表>

检测器A Ch1 237nm

峰号	保留时间	面积	面积%	高度	理论塔板数(USP)	拖尾因子	分离度(USP)
1	1.092	24802	100.000	4943	1110	1.200	--
总计		24802	100.000	4943			

图194 替米沙坦氨氯地平片溶出曲线测定HPLC图谱
自制品-2026031721批-pH2.0介质-浆法-75转-20min-片2
供试品溶液-1

<样品信息>

色谱柱: XB-C18(50mm*4.6mm,5μm) 流 速: 2.0ml/min
 柱温: 30°C 波 长: 237nm
 数据文件名: RC\$PCH-962 - 0-6/25-196-2 - zzp-2026031721p-rcqx-pH2.0jz-2-jf75z-20min-P3.lcd
 方法文件名: RC\$PCH-962 - PCH-962-rcqx-FX274.lcm
 批处理文件名: RC\$PCH-962 - 20260408-rcqx-FX274.lcb
 样品瓶号: 4-22
 进样体积: 20 μl 版本号: 6.115
 进样时间: 2026/04/09 01:35:35 实验者: xiechaojun
 处理时间(V2): 2026/04/09 09:25:15 处理者: xiechaojun
 仪器型号: SHIMADZU LC-2050C (FX274)

<色谱图>

mV

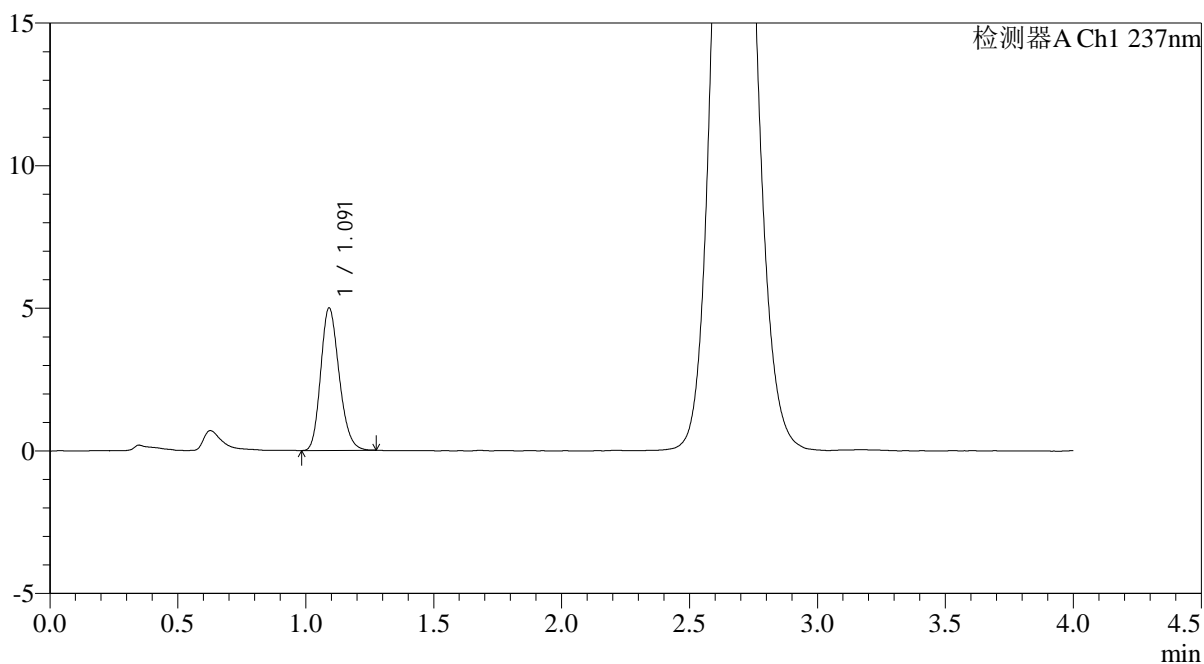

<峰表>

检测器A Ch1 237nm

峰号	保留时间	面积	面积%	高度	理论塔板数(USP)	拖尾因子	分离度(USP)
1	1.091	25024	100.000	4977	1102	1.201	--
总计		25024	100.000	4977			

图195 替米沙坦氨氯地平片溶出曲线测定HPLC图谱
 自制品-2026031721批-pH2.0介质-浆法-75转-20min-片3
 供试品溶液-1

<样品信息>

色谱柱: XB-C18(50mm*4.6mm,5µm)	流 速: 2.0ml/min
柱温:30°C	波 长: 237nm
数据文件名: RC\$PCH-962 - 0-6/25-197-2 - zzp-2026031721p-rcqx-pH2.0jz-2-jf75z-20min-P4.lcd	
方法文件名: RC\$PCH-962 - PCH-962-rcqx-FX274.lcm	
批处理文件名: RC\$PCH-962 - 20260408-rcqx-FX274.lcb	
样品瓶号: 4-31	版本号: 6.115
进样体积: 20 µl	实验者: xiechaojun
进样时间: 2026/04/09 01:39:59	处理者: xiechaojun
处理时间(V2): 2026/04/09 09:25:18	
仪器型号: SHIMADZU LC-2050C (FX274)	

<色谱图>

mV

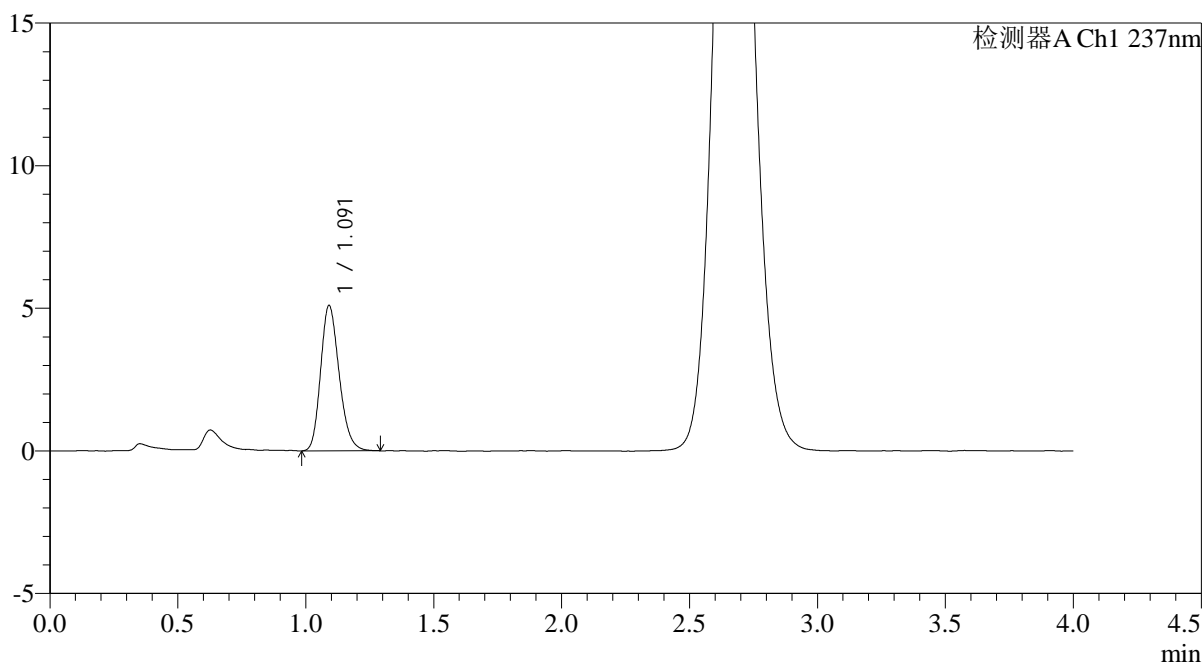

<峰表>

检测器A Ch1 237nm

峰号	保留时间	面积	面积%	高度	理论塔板数(USP)	拖尾因子	分离度(USP)
1	1.091	25712	100.000	5083	1091	1.209	--
总计		25712	100.000	5083			

图196 替米沙坦氨氯地平片溶出曲线测定HPLC图谱
自制品-2026031721批-pH2.0介质-浆法-75转-20min-片4
供试品溶液-1

<样品信息>

色谱柱: XB-C18(50mm*4.6mm,5μm) 流 速: 2.0ml/min
 柱温: 30°C 波 长: 237nm
 数据文件名: RC\$PCH-962 - 0-6/25-198-2 - zzp-2026031721p-rcqx-pH2.0jz-2-jf75z-20min-P5.lcd
 方法文件名: RC\$PCH-962 - PCH-962-rcqx-FX274.lcm
 批处理文件名: RC\$PCH-962 - 20260408-rcqx-FX274.lcb
 样品瓶号: 4-40
 进样体积: 20 μl 版本号: 6.115
 进样时间: 2026/04/09 01:44:22 实验者: xiechaojun
 处理时间(V2): 2026/04/09 09:25:21 处理者: xiechaojun
 仪器型号: SHIMADZU LC-2050C (FX274)

<色谱图>

mV

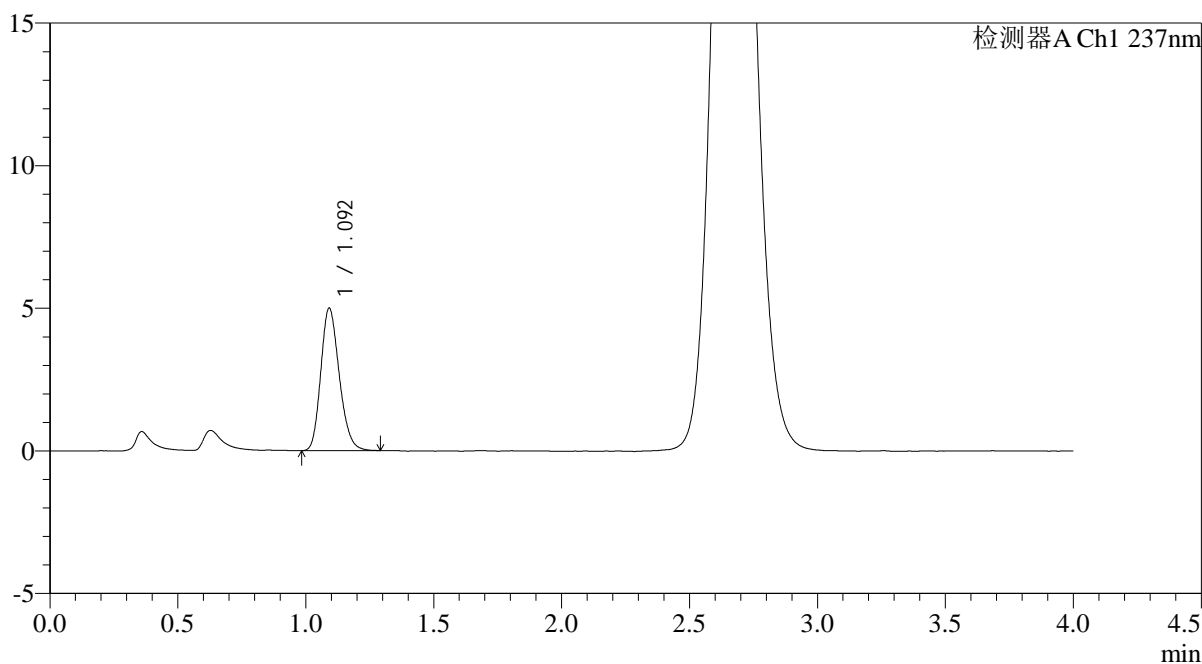

<峰表>

检测器A Ch1 237nm

峰号	保留时间	面积	面积%	高度	理论塔板数(USP)	拖尾因子	分离度(USP)
1	1.092	25113	100.000	4974	1098	1.203	--
总计		25113	100.000	4974			

图197 替米沙坦氨氯地平片溶出曲线测定HPLC图谱
 自制品-2026031721批-pH2.0介质-浆法-75转-20min-片5
 供试品溶液-1

<样品信息>

色谱柱: XB-C18(50mm*4.6mm,5μm)	流 速: 2.0ml/min
柱温:30°C	波 长: 237nm
数据文件名: RC\$PCH-962 - 0-6/25-199-2 - zzp-2026031721p-rcqx-pH2.0jz-2-jf75z-20min-P6.lcd	
方法文件名: RC\$PCH-962 - PCH-962-rcqx-FX274.lcm	
批处理文件名: RC\$PCH-962 - 20260408-rcqx-FX274.lcb	
样品瓶号: 4-49	版本号: 6.115
进样体积: 20 μl	实验者: xiechaojun
进样时间: 2026/04/09 01:48:45	处理者: xiechaojun
处理时间(V2): 2026/04/09 09:25:24	
仪器型号: SHIMADZU LC-2050C (FX274)	

<色谱图>

mV

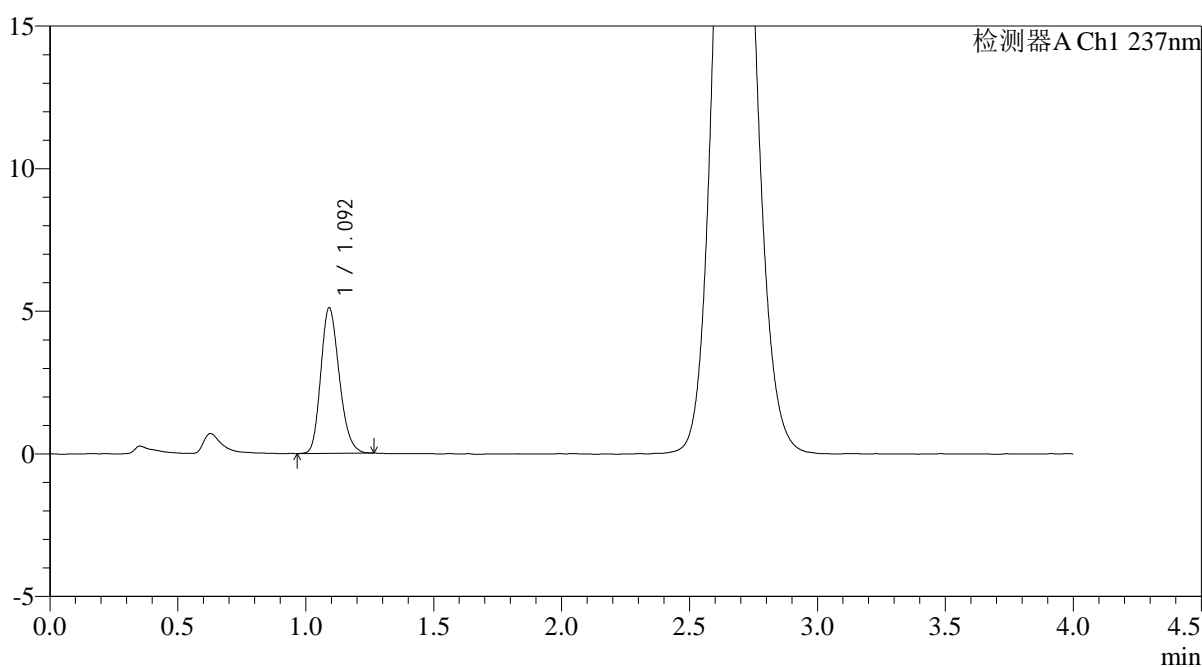

<峰表>

检测器A Ch1 237nm

峰号	保留时间	面积	面积%	高度	理论塔板数(USP)	拖尾因子	分离度(USP)
1	1.092	25562	100.000	5075	1094	1.204	--
总计		25562	100.000	5075			

图198 替米沙坦氨氯地平片溶出曲线测定HPLC图谱
自制品-2026031721批-pH2.0介质-浆法-75转-20min-片6
供试品溶液-1

<样品信息>

色谱柱: XB-C18(50mm*4.6mm,5μm)	流 速: 2.0ml/min
柱温:30°C	波 长: 237nm
数据文件名: RC\$PCH-962 - 0-6/25-200-2 - zzp-2026031721p-rcqx-pH2.0jz-2-jf75z-30min-P1.lcd	
方法文件名: RC\$PCH-962 - PCH-962-rcqx-FX274.lcm	
批处理文件名: RC\$PCH-962 - 20260408-rcqx-FX274.lcb	
样品瓶号: 4-5	版本号: 6.115
进样体积: 20 μl	实验者: xiechaojun
进样时间: 2026/04/09 01:53:09	处理者: xiechaojun
处理时间(V2): 2026/04/09 09:25:26	
仪器型号: SHIMADZU LC-2050C (FX274)	

<色谱图>

mV

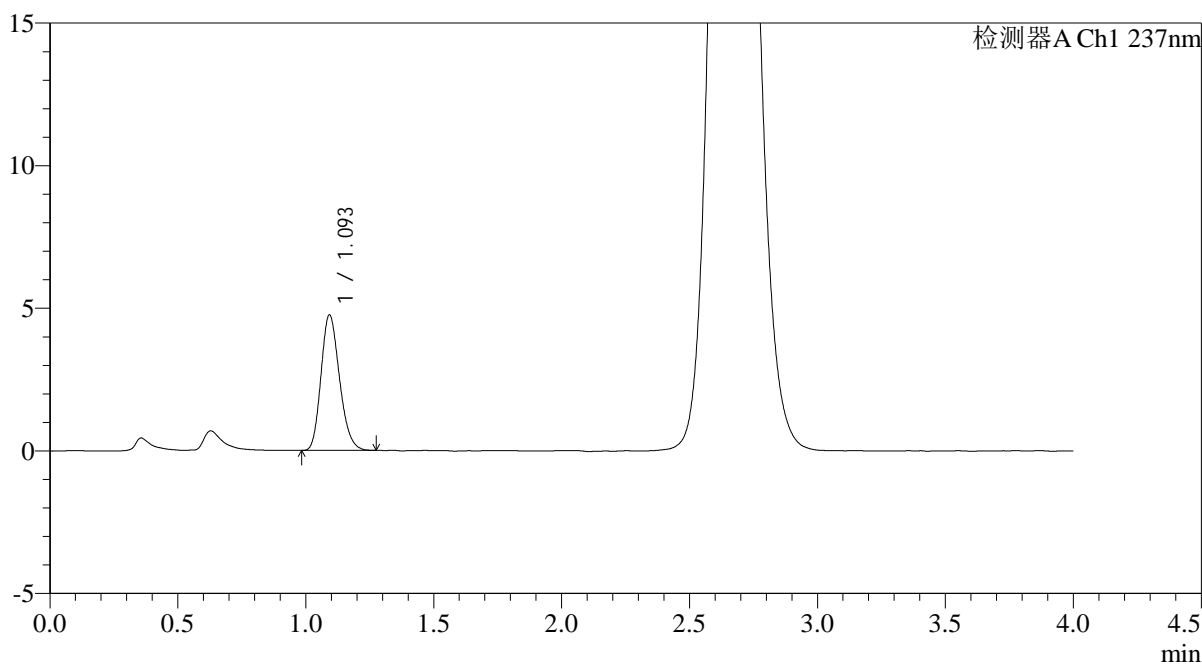

<峰表>

检测器A Ch1 237nm

峰号	保留时间	面积	面积%	高度	理论塔板数(USP)	拖尾因子	分离度(USP)
1	1.093	23894	100.000	4720	1091	1.202	--
总计		23894	100.000	4720			

图199 替米沙坦氨氯地平片溶出曲线测定HPLC图谱
自制品-2026031721批-pH2.0介质-浆法-75转-30min-片1
供试品溶液-1



PCH-962

<样品信息>

色谱柱: XB-C18(50mm*4.6mm,5μm) 流 速: 2.0ml/min
 柱温: 30°C 波 长: 237nm
 数据文件名: RC\$PCH-962 - 0-6/25-201-2 - zzp-2026031721p-rcqx-pH2.0jz-2-jf75z-30min-P2.lcd
 方法文件名: RC\$PCH-962 - PCH-962-rcqx-FX274.lcm
 批处理文件名: RC\$PCH-962 - 20260408-rcqx-FX274.lcb
 样品瓶号: 4-14
 进样体积: 20 μl 版本号: 6.115
 进样时间: 2026/04/09 01:57:32 实验者: xiechaojun
 处理时间(V2): 2026/04/09 09:25:29 处理者: xiechaojun
 仪器型号: SHIMADZU LC-2050C (FX274)

<色谱图>

mV

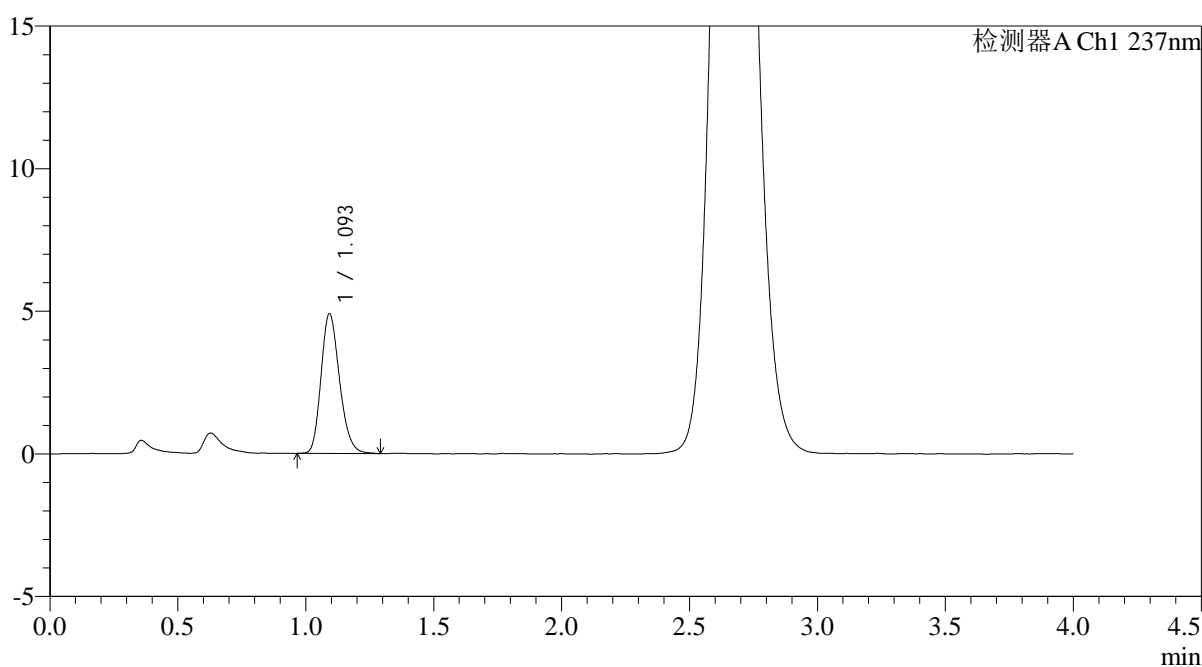

<峰表>

检测器A Ch1 237nm

峰号	保留时间	面积	面积%	高度	理论塔板数(USP)	拖尾因子	分离度(USP)
1	1.093	24666	100.000	4869	1104	1.207	--
总计		24666	100.000	4869			

图200 替米沙坦氨氯地平片溶出曲线测定HPLC图谱
 自制品-2026031721批-pH2.0介质-浆法-75转-30min-片2
 供试品溶液-1

<样品信息>

色谱柱: XB-C18(50mm*4.6mm,5μm)	流 速: 2.0ml/min
柱温:30°C	波 长: 237nm
数据文件名: RC\$PCH-962 - 0-6/25-202-2 - zzp-2026031721p-rcqx-pH2.0jz-2-jf75z-30min-P3.lcd	
方法文件名: RC\$PCH-962 - PCH-962-rcqx-FX274.lcm	
批处理文件名: RC\$PCH-962 - 20260408-rcqx-FX274.lcb	
样品瓶号: 4-23	版本号: 6.115
进样体积: 20 μl	实验者: xiechaojun
进样时间: 2026/04/09 02:01:56	处理者: xiechaojun
处理时间(V2): 2026/04/09 09:25:32	
仪器型号: SHIMADZU LC-2050C (FX274)	

<色谱图>

mV

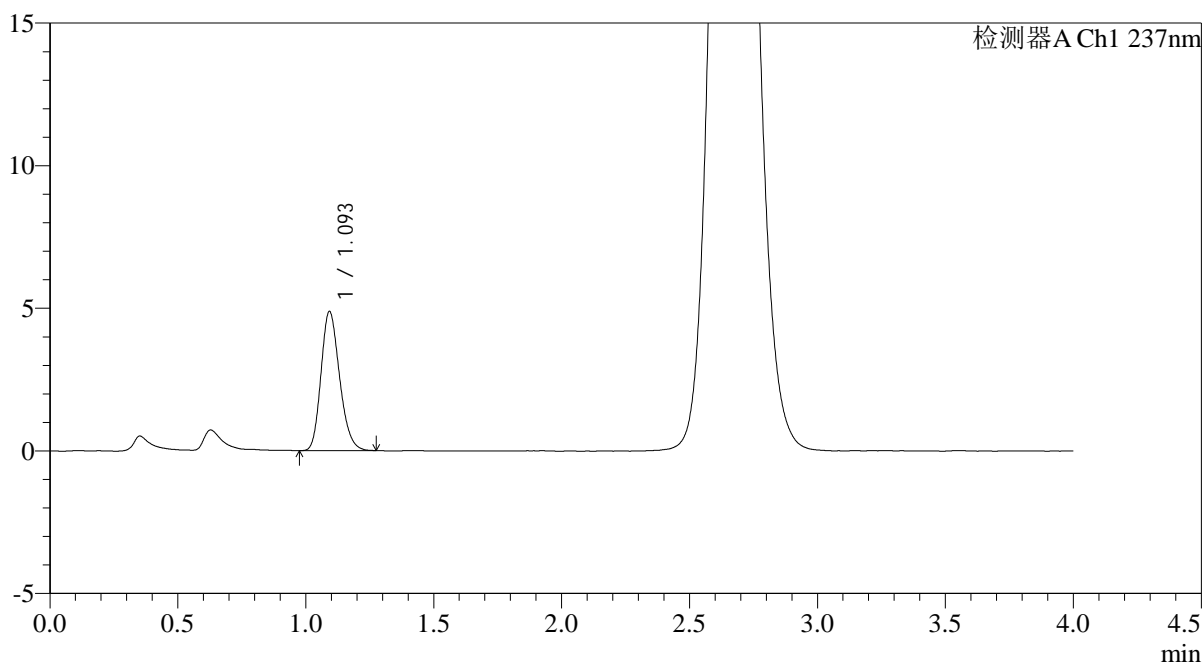

<峰表>

检测器A Ch1 237nm

峰号	保留时间	面积	面积%	高度	理论塔板数(USP)	拖尾因子	分离度(USP)
1	1.093	24589	100.000	4842	1091	1.206	--
总计		24589	100.000	4842			

图201 替米沙坦氨氯地平片溶出曲线测定HPLC图谱
自制品-2026031721批-pH2.0介质-浆法-75转-30min-片3
供试品溶液-1



PCH-962

<样品信息>

色谱柱: XB-C18(50mm*4.6mm,5μm) 流 速: 2.0ml/min
 柱温: 30°C 波 长: 237nm
 数据文件名: RC\$PCH-962 - 0-6/25-203-2 - zzp-2026031721p-rcqx-pH2.0jz-2-jf75z-30min-P4.lcd
 方法文件名: RC\$PCH-962 - PCH-962-rcqx-FX274.lcm
 批处理文件名: RC\$PCH-962 - 20260408-rcqx-FX274.lcb
 样品瓶号: 4-32
 进样体积: 20 μl 版本号: 6.115
 进样时间: 2026/04/09 02:06:20 实验者: xiechaojun
 处理时间(V2): 2026/04/09 09:25:35 处理者: xiechaojun
 仪器型号: SHIMADZU LC-2050C (FX274)

<色谱图>

mV

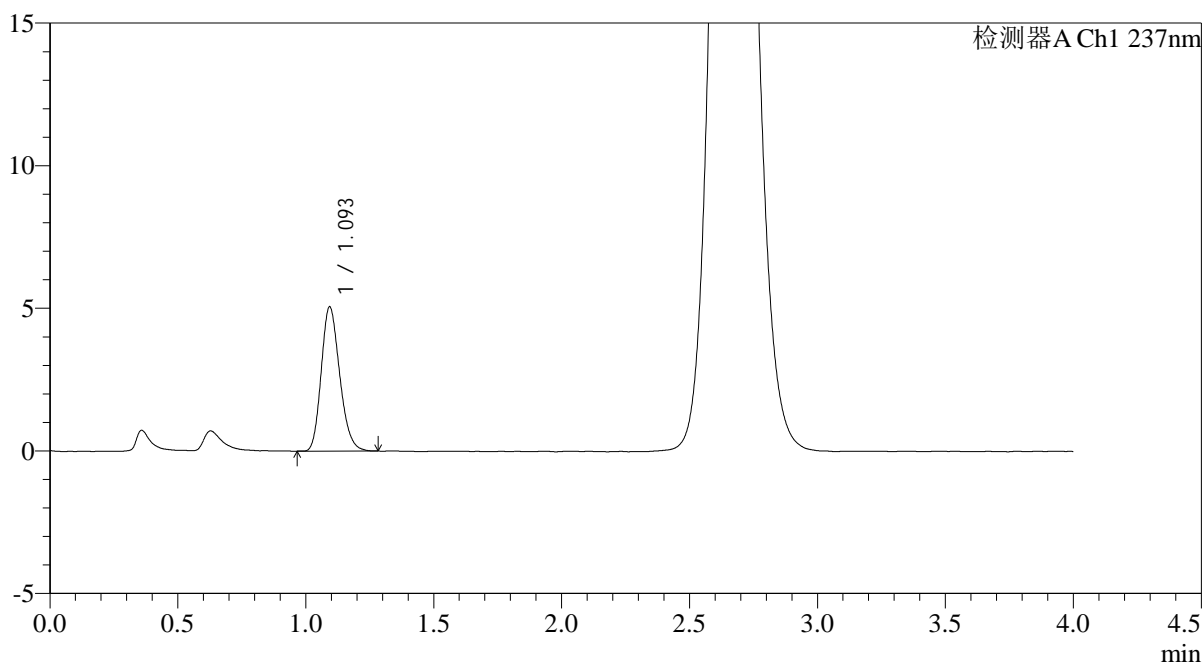

<峰表>

检测器A Ch1 237nm

峰号	保留时间	面积	面积%	高度	理论塔板数(USP)	拖尾因子	分离度(USP)
1	1.093	25354	100.000	5034	1102	1.204	--
总计		25354	100.000	5034			

图202 替米沙坦氨氯地平片溶出曲线测定HPLC图谱
 自制品-2026031721批-pH2.0介质-浆法-75转-30min-片4
 供试品溶液-1

<样品信息>

色谱柱: XB-C18(50mm*4.6mm,5 μ m)柱温:30 $^{\circ}$ C

数据文件名: RC\$PCH-962 - 0-6/25-204-2 - zzp-2026031721p-rcqx-pH2.0jz-2-jf75z-30min-P5.lcd

方法文件名: RC\$PCH-962 - PCH-962-rcqx-FX274.lcm

批处理文件名: RC\$PCH-962 - 20260408-rcqx-FX274.lcb

样品瓶号: 4-41

进样体积: 20 μ l

进样时间: 2026/04/09 02:10:43

处理时间(V2): 2026/04/09 09:25:38

仪器型号: SHIMADZU LC-2050C (FX274)

流 速: 2.0ml/min

波 长: 237nm

版本号: 6.115

实验者: xiechaojun

处理者: xiechaojun

<色谱图>

mV

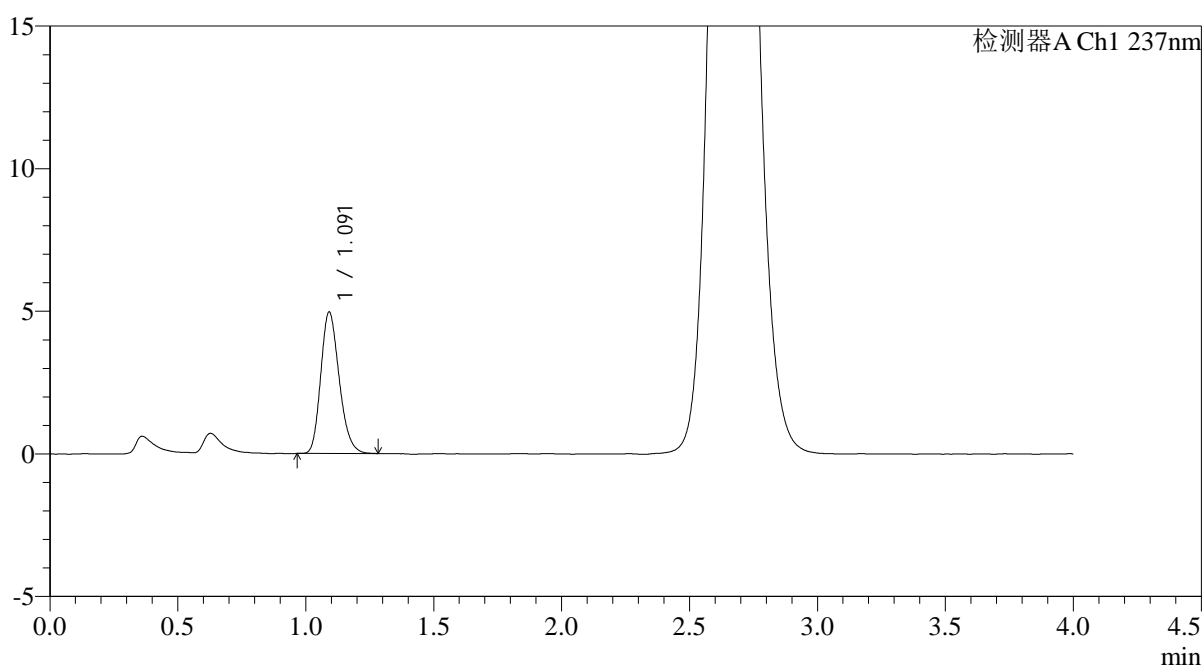

<峰表>

检测器A Ch1 237nm

峰号	保留时间	面积	面积%	高度	理论塔板数(USP)	拖尾因子	分离度(USP)
1	1.091	24823	100.000	4936	1101	1.213	--
总计		24823	100.000	4936			

<样品信息>

色谱柱: XB-C18(50mm*4.6mm,5μm)	流 速: 2.0ml/min
柱温:30°C	波 长: 237nm
数据文件名: RC\$PCH-962 - 0-6/25-205-2 - zzp-2026031721p-rcqx-pH2.0jz-2-jf75z-30min-P6.lcd	
方法文件名: RC\$PCH-962 - PCH-962-rcqx-FX274.lcm	
批处理文件名: RC\$PCH-962 - 20260408-rcqx-FX274.lcb	
样品瓶号: 4-50	版本号: 6.115
进样体积: 20 μl	实验者: xiechaojun
进样时间: 2026/04/09 02:15:07	处理者: xiechaojun
处理时间(V2): 2026/04/09 09:25:41	
仪器型号: SHIMADZU LC-2050C (FX274)	

<色谱图>

mV

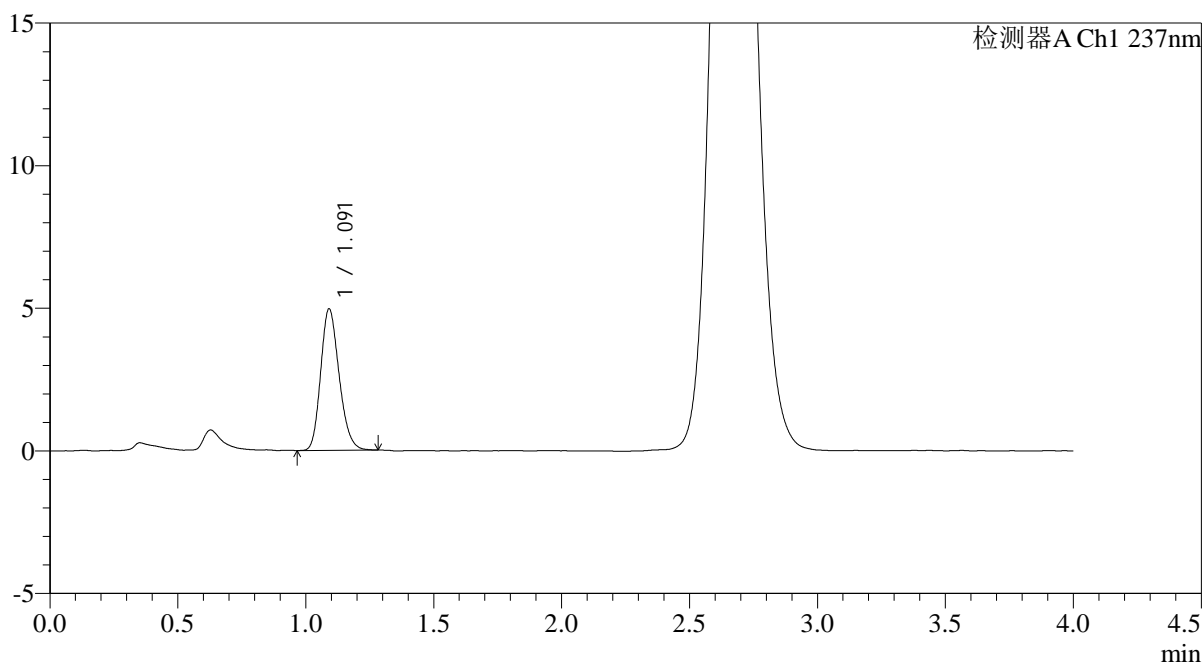

<峰表>

检测器A Ch1 237nm

峰号	保留时间	面积	面积%	高度	理论塔板数(USP)	拖尾因子	分离度(USP)
1	1.091	24862	100.000	4945	1098	1.202	--
总计		24862	100.000	4945			

图204 替米沙坦氨氯地平片溶出曲线测定HPLC图谱
自制品-2026031721批-pH2.0介质-浆法-75转-30min-片6
供试品溶液-1

<样品信息>

色谱柱: XB-C18(50mm*4.6mm,5µm)	流 速: 2.0ml/min
柱温:30°C	波 长: 237nm
数据文件名: RC\$PCH-962 - 0-6/25-206-2 - zzp-2026031721p-rcqx-pH2.0jz-2-jf75z-45min-P1.lcd	
方法文件名: RC\$PCH-962 - PCH-962-rcqx-FX274.lcm	
批处理文件名: RC\$PCH-962 - 20260408-rcqx-FX274.lcb	
样品瓶号: 4-6	版本号: 6.115
进样体积: 20 µl	实验者: xiechaojun
进样时间: 2026/04/09 02:19:31	处理者: xiechaojun
处理时间(V2): 2026/04/09 09:25:44	
仪器型号: SHIMADZU LC-2050C (FX274)	

<色谱图>

mV

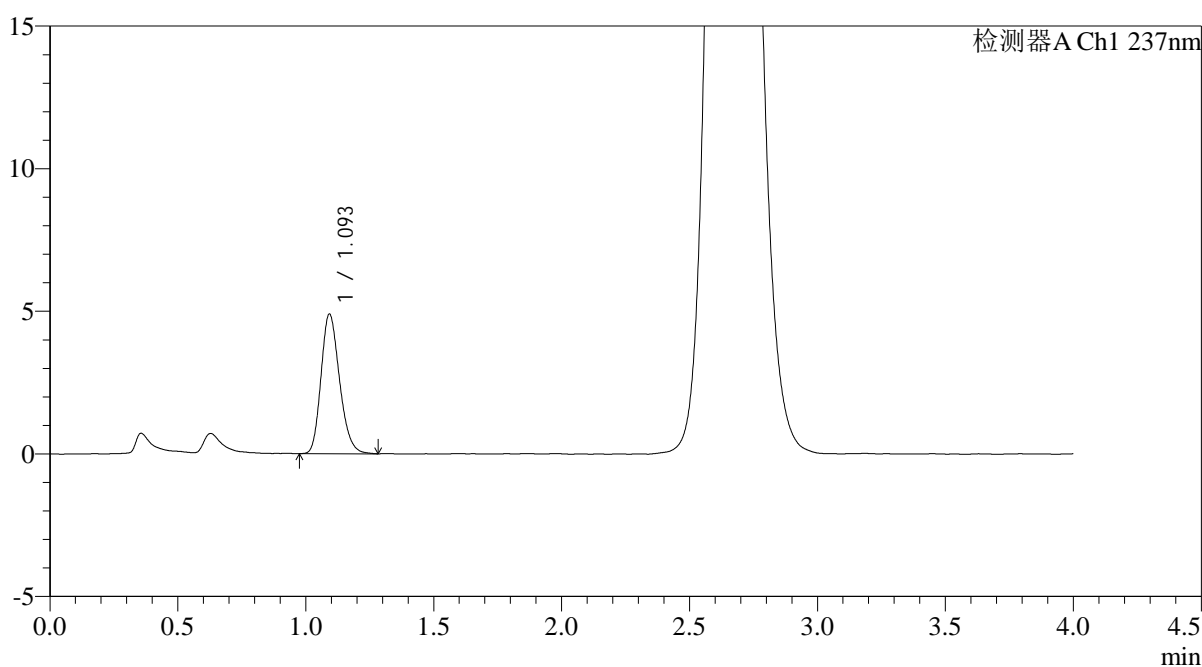

<峰表>

检测器A Ch1 237nm

峰号	保留时间	面积	面积%	高度	理论塔板数(USP)	拖尾因子	分离度(USP)
1	1.093	24628	100.000	4857	1100	1.214	--
总计		24628	100.000	4857			

图205 替米沙坦氨氯地平片溶出曲线测定HPLC图谱
自制品-2026031721批-pH2.0介质-浆法-75转-45min-片1
供试品溶液-1

<样品信息>

色谱柱: XB-C18(50mm*4.6mm,5μm)	流 速: 2.0ml/min
柱温:30°C	波 长: 237nm
数据文件名: RC\$PCH-962 - 0-6/25-207-2 - zzp-2026031721p-rcqx-pH2.0jz-2-jf75z-45min-P2.lcd	
方法文件名: RC\$PCH-962 - PCH-962-rcqx-FX274.lcm	
批处理文件名: RC\$PCH-962 - 20260408-rcqx-FX274.lcb	
样品瓶号: 4-15	版本号: 6.115
进样体积: 20 μl	实验者: xiechaojun
进样时间: 2026/04/09 02:23:54	处理者: xiechaojun
处理时间(V2): 2026/04/09 09:25:47	
仪器型号: SHIMADZU LC-2050C (FX274)	

<色谱图>

mV

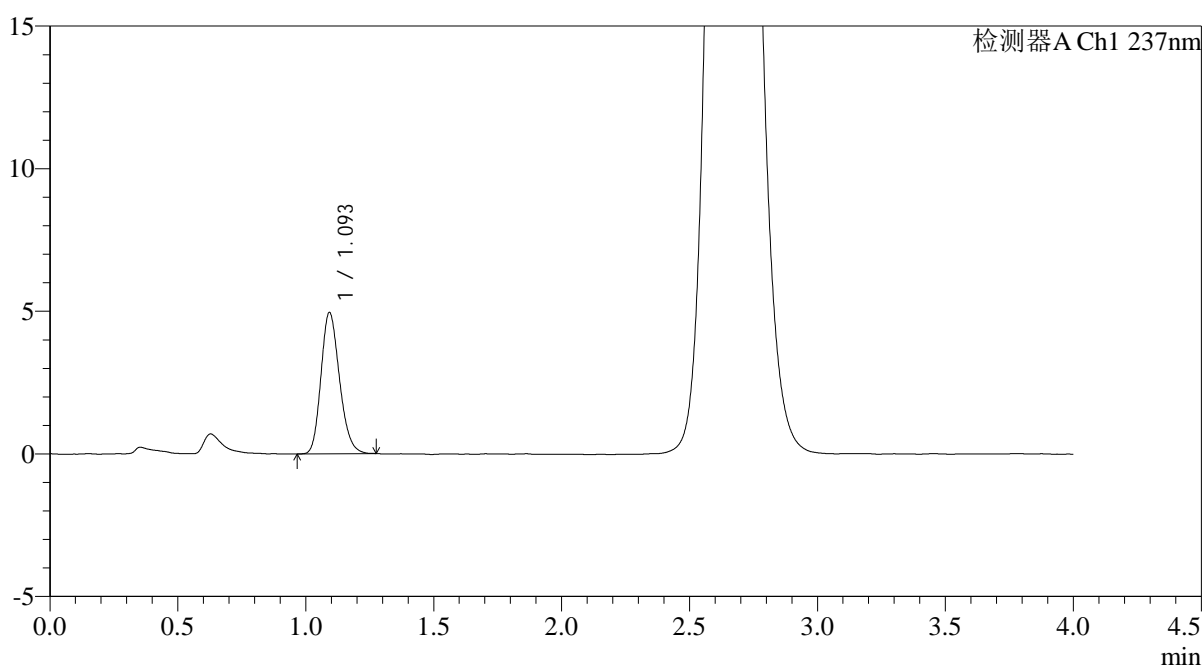

<峰表>

检测器A Ch1 237nm

峰号	保留时间	面积	面积%	高度	理论塔板数(USP)	拖尾因子	分离度(USP)
1	1.093	24902	100.000	4918	1099	1.197	--
总计		24902	100.000	4918			

图206 替米沙坦氨氯地平片溶出曲线测定HPLC图谱
自制品-2026031721批-pH2.0介质-浆法-75转-45min-片2
供试品溶液-1

<样品信息>

色谱柱: XB-C18(50mm*4.6mm,5μm)	流 速: 2.0ml/min
柱温:30°C	波 长: 237nm
数据文件名: RC\$PCH-962 - 0-6/25-208-2 - zzp-2026031721p-rcqx-pH2.0jz-2-jf75z-45min-P3.lcd	
方法文件名: RC\$PCH-962 - PCH-962-rcqx-FX274.lcm	
批处理文件名: RC\$PCH-962 - 20260408-rcqx-FX274.lcb	
样品瓶号: 4-24	版本号: 6.115
进样体积: 20 μl	实验者: xiechaojun
进样时间: 2026/04/09 02:28:17	处理者: xiechaojun
处理时间(V2): 2026/04/09 09:25:49	
仪器型号: SHIMADZU LC-2050C (FX274)	

<色谱图>

mV

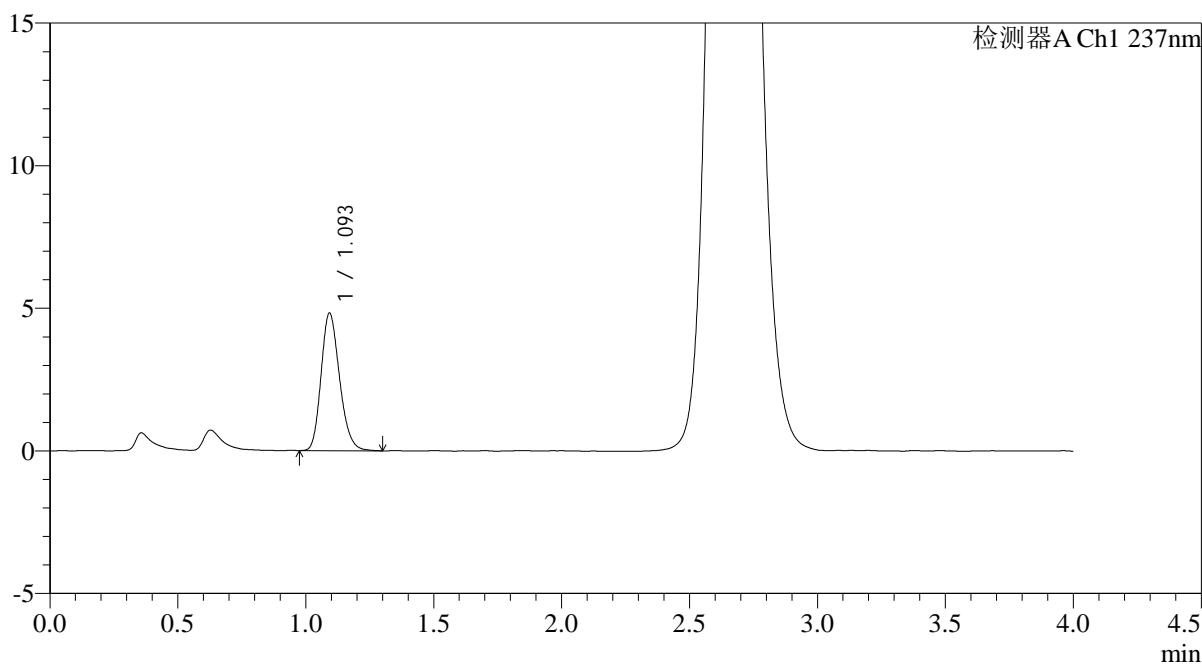

<峰表>

检测器A Ch1 237nm

峰号	保留时间	面积	面积%	高度	理论塔板数(USP)	拖尾因子	分离度(USP)
1	1.093	24195	100.000	4789	1106	1.205	--
总计		24195	100.000	4789			

图207 替米沙坦氨氯地平片溶出曲线测定HPLC图谱
自制品-2026031721批-pH2.0介质-浆法-75转-45min-片3
供试品溶液-1

<样品信息>

色谱柱: XB-C18(50mm*4.6mm,5μm)	流 速: 2.0ml/min
柱温:30°C	波 长: 237nm
数据文件名: RC\$PCH-962 - 0-6/25-209-2 - zzp-2026031721p-rcqx-pH2.0jz-2-jf75z-45min-P4.lcd	
方法文件名: RC\$PCH-962 - PCH-962-rcqx-FX274.lcm	
批处理文件名: RC\$PCH-962 - 20260408-rcqx-FX274.lcb	
样品瓶号: 4-33	版本号: 6.115
进样体积: 20 μl	实验者: xiechaojun
进样时间: 2026/04/09 02:32:41	处理者: xiechaojun
处理时间(V2): 2026/04/09 09:25:52	
仪器型号: SHIMADZU LC-2050C (FX274)	

<色谱图>

mV

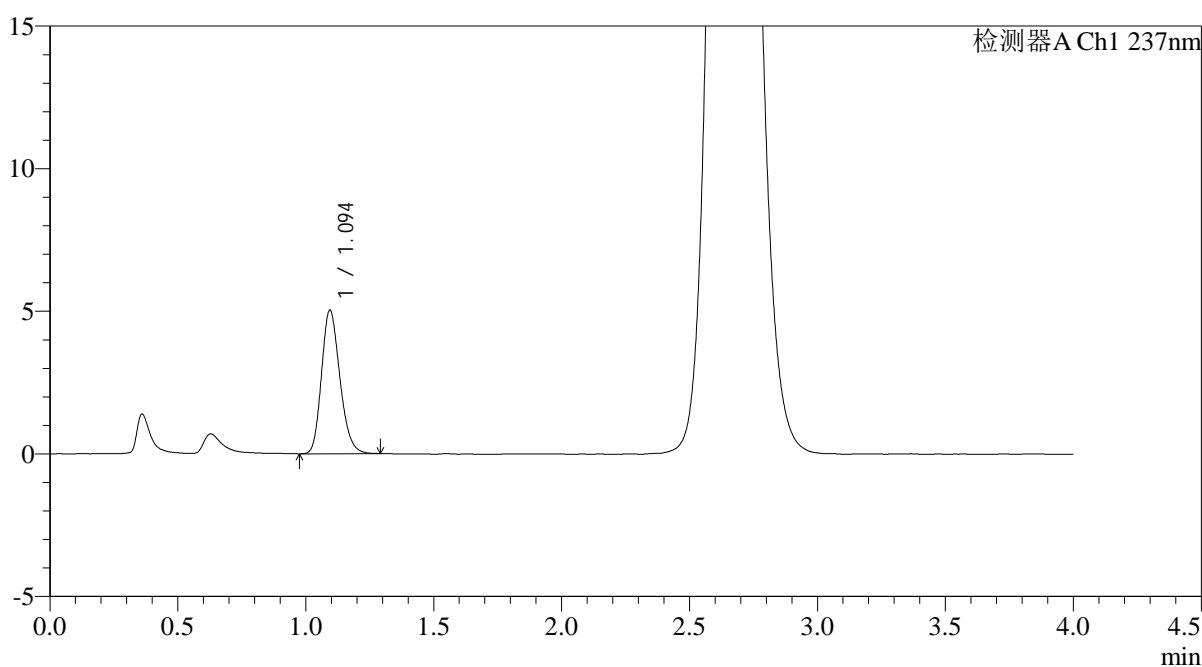

<峰表>

检测器A Ch1 237nm

峰号	保留时间	面积	面积%	高度	理论塔板数(USP)	拖尾因子	分离度(USP)
1	1.094	25164	100.000	5024	1117	1.206	--
总计		25164	100.000	5024			

图208 替米沙坦氨氯地平片溶出曲线测定HPLC图谱
自制品-2026031721批-pH2.0介质-浆法-75转-45min-片4
供试品溶液-1

<样品信息>

色谱柱: XB-C18(50mm*4.6mm,5μm) 流 速: 2.0ml/min
 柱温: 30°C 波 长: 237nm
 数据文件名: RC\$PCH-962 - 0-6/25-210-2 - zzp-2026031721p-rcqx-pH2.0jz-2-jf75z-45min-P5.lcd
 方法文件名: RC\$PCH-962 - PCH-962-rcqx-FX274.lcm
 批处理文件名: RC\$PCH-962 - 20260408-rcqx-FX274.lcb
 样品瓶号: 4-42
 进样体积: 20 μl 版本号: 6.115
 进样时间: 2026/04/09 02:37:06 实验者: xiechaojun
 处理时间(V2): 2026/04/09 09:25:55 处理者: xiechaojun
 仪器型号: SHIMADZU LC-2050C (FX274)

<色谱图>

mV

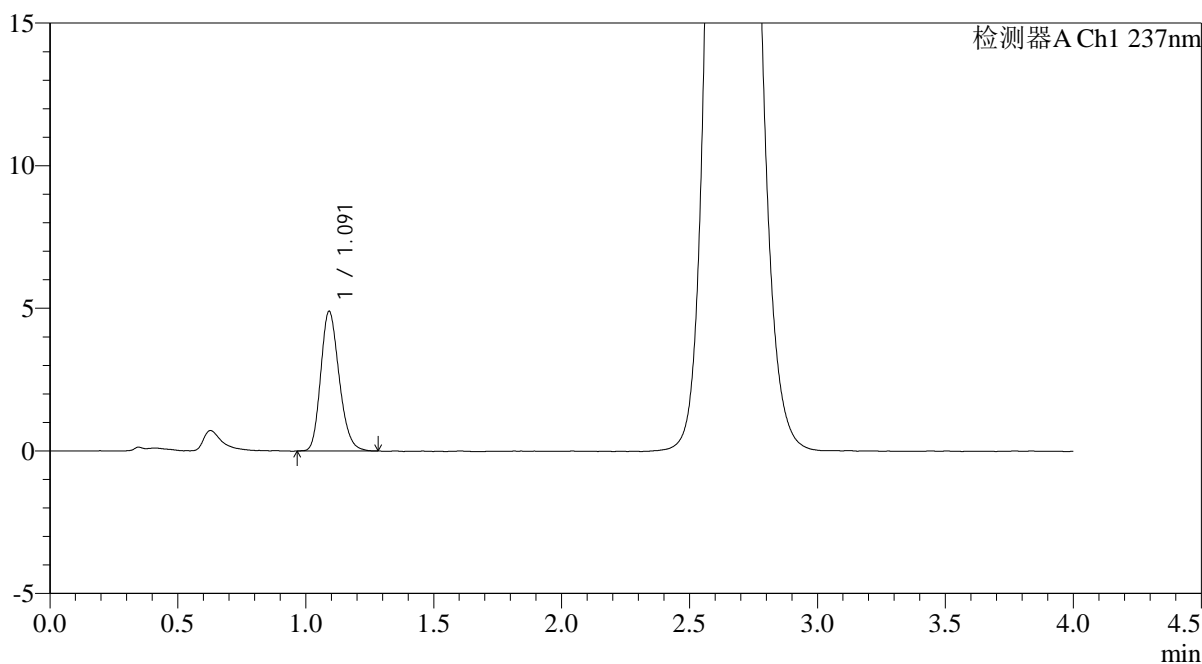

<峰表>

检测器A Ch1 237nm

峰号	保留时间	面积	面积%	高度	理论塔板数(USP)	拖尾因子	分离度(USP)
1	1.091	24553	100.000	4880	1102	1.204	--
总计		24553	100.000	4880			

图209 替米沙坦氨氯地平片溶出曲线测定HPLC图谱
 自制品-2026031721批-pH2.0介质-浆法-75转-45min-片5
 供试品溶液-1

<样品信息>

色谱柱: XB-C18(50mm*4.6mm,5µm)	流 速: 2.0ml/min
柱温:30°C	波 长: 237nm
数据文件名: RC\$PCH-962 - 0-6/25-211-2 - zzp-2026031721p-rcqx-pH2.0jz-2-jf75z-45min-P6.lcd	
方法文件名: RC\$PCH-962 - PCH-962-rcqx-FX274.lcm	
批处理文件名: RC\$PCH-962 - 20260408-rcqx-FX274.lcb	
样品瓶号: 4-51	版本号: 6.115
进样体积: 20 µl	实验者: xiechaojun
进样时间: 2026/04/09 02:41:29	处理者: xiechaojun
处理时间(V2): 2026/04/09 09:25:58	
仪器型号: SHIMADZU LC-2050C (FX274)	

<色谱图>

mV

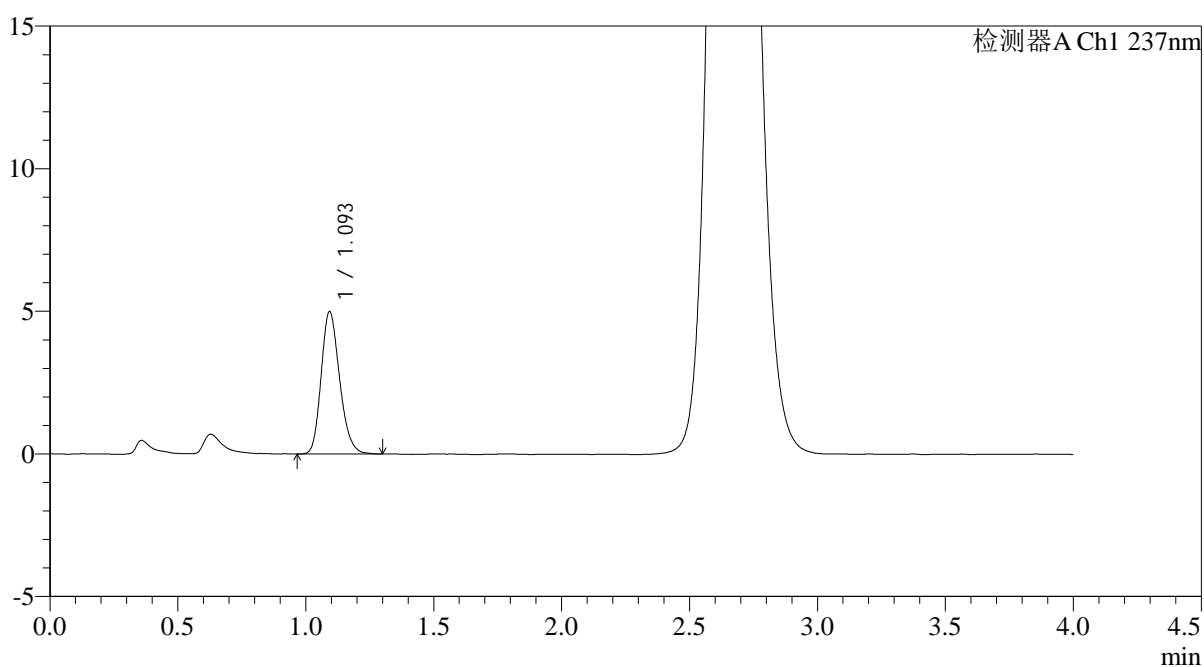

<峰表>

检测器A Ch1 237nm

峰号	保留时间	面积	面积%	高度	理论塔板数(USP)	拖尾因子	分离度(USP)
1	1.093	25034	100.000	4963	1108	1.208	--
总计		25034	100.000	4963			

图210 替米沙坦氨氯地平片溶出曲线测定HPLC图谱
自制品-2026031721批-pH2.0介质-浆法-75转-45min-片6
供试品溶液-1

<样品信息>

色谱柱: XB-C18(50mm*4.6mm,5 μ m)柱温:30 $^{\circ}$ C

数据文件名: RC\$PCH-962 - 0-6/25-212-2 - zzp-2026031721p-rcqx-pH2.0jz-2-jf75z-60min-P1.lcd

方法文件名: RC\$PCH-962 - PCH-962-rcqx-FX274.lcm

批处理文件名: RC\$PCH-962 - 20260408-rcqx-FX274.lcb

样品瓶号: 4-7

进样体积: 20 μ l

进样时间: 2026/04/09 02:45:53

处理时间(V2): 2026/04/09 09:26:00

仪器型号: SHIMADZU LC-2050C (FX274)

流 速: 2.0ml/min

波 长: 237nm

版本号: 6.115

实验者: xiechaojun

处理者: xiechaojun

<色谱图>

mV

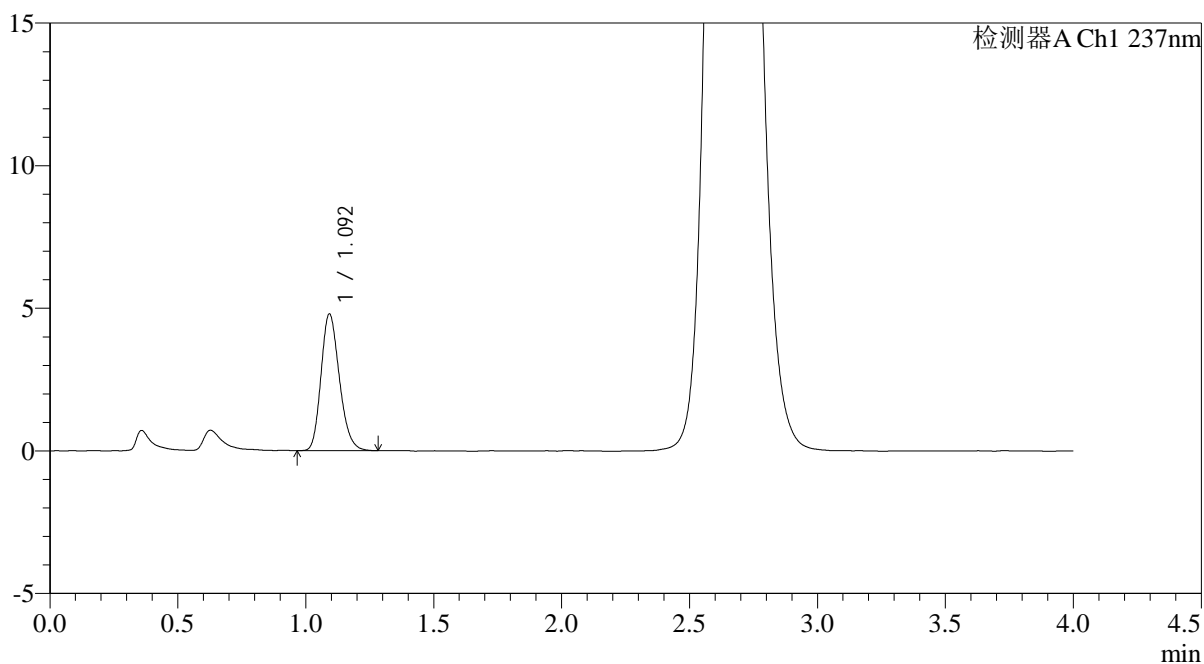

<峰表>

检测器A Ch1 237nm

峰号	保留时间	面积	面积%	高度	理论塔板数(USP)	拖尾因子	分离度(USP)
1	1.092	23909	100.000	4758	1113	1.209	--
总计		23909	100.000	4758			

图211 替米沙坦氨氯地平片溶出曲线测定HPLC图谱
自制品-2026031721批-pH2.0介质-浆法-75转-60min-片1
供试品溶液-1

<样品信息>

色谱柱: XB-C18(50mm*4.6mm,5 μ m) 流 速: 2.0ml/min
 柱温: 30 $^{\circ}$ C 波 长: 237nm
 数据文件名: RC\$PCH-962 - 0-6/25-213-2 - zzp-2026031721p-rcqx-pH2.0jz-2-jf75z-60min-P2.lcd
 方法文件名: RC\$PCH-962 - PCH-962-rcqx-FX274.lcm
 批处理文件名: RC\$PCH-962 - 20260408-rcqx-FX274.lcb
 样品瓶号: 4-16
 进样体积: 20 μ l 版本号: 6.115
 进样时间: 2026/04/09 02:50:17 实验者: xiechaojun
 处理时间(V2): 2026/04/09 09:26:03 处理者: xiechaojun
 仪器型号: SHIMADZU LC-2050C (FX274)

<色谱图>

mV

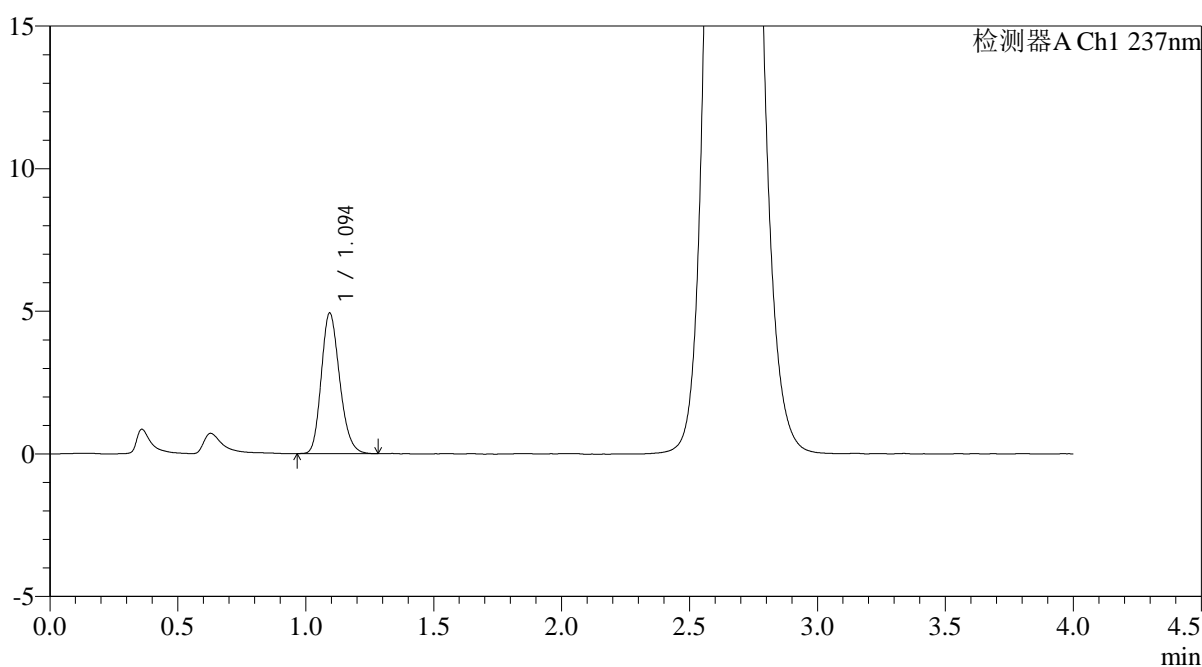

<峰表>

检测器A Ch1 237nm

峰号	保留时间	面积	面积%	高度	理论塔板数(USP)	拖尾因子	分离度(USP)
1	1.094	24634	100.000	4909	1116	1.200	--
总计		24634	100.000	4909			

图212 替米沙坦氨氯地平片溶出曲线测定HPLC图谱
 自制品-2026031721批-pH2.0介质-浆法-75转-60min-片2
 供试品溶液-1

<样品信息>

色谱柱: XB-C18(50mm*4.6mm,5 μ m)柱温:30 $^{\circ}$ C

数据文件名: RC\$PCH-962 - 0-6/25-214-2 - zzp-2026031721p-rcqx-pH2.0jz-2-jf75z-60min-P3.lcd

方法文件名: RC\$PCH-962 - PCH-962-rcqx-FX274.lcm

批处理文件名: RC\$PCH-962 - 20260408-rcqx-FX274.lcb

样品瓶号: 4-25

进样体积: 20 μ l

进样时间: 2026/04/09 02:54:41

处理时间(V2): 2026/04/09 09:26:06

仪器型号: SHIMADZU LC-2050C (FX274)

流 速: 2.0ml/min

波 长: 237nm

版本号: 6.115

实验者: xiechaojun

处理者: xiechaojun

<色谱图>

mV

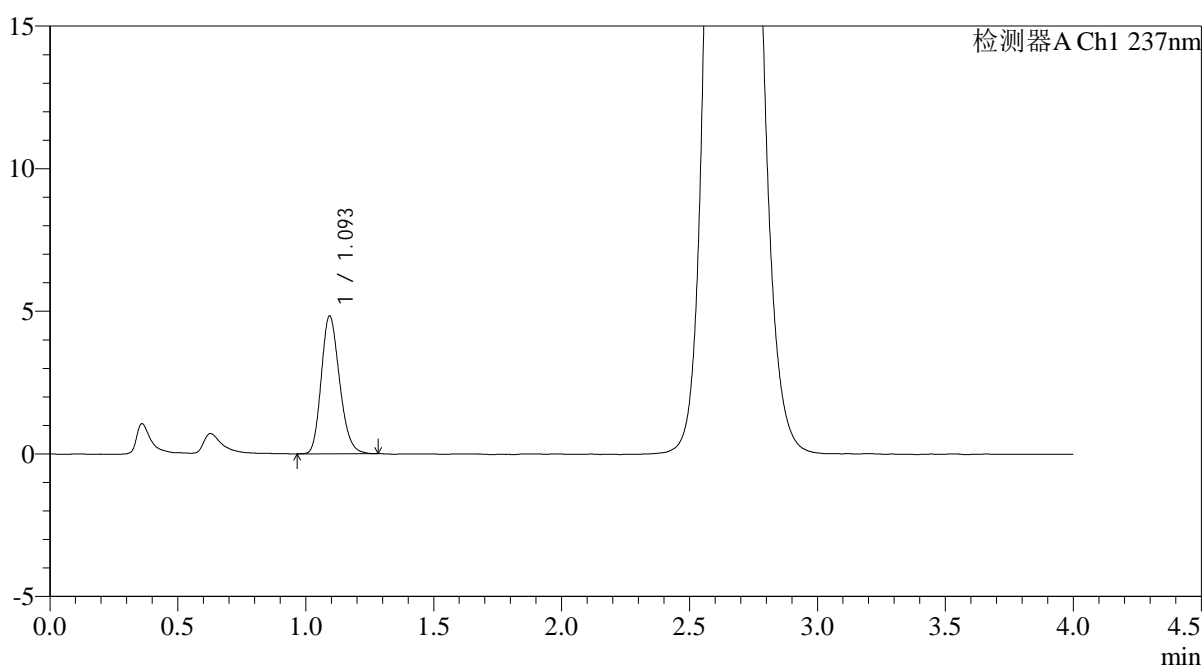

<峰表>

检测器A Ch1 237nm

峰号	保留时间	面积	面积%	高度	理论塔板数(USP)	拖尾因子	分离度(USP)
1	1.093	24029	100.000	4805	1120	1.201	--
总计		24029	100.000	4805			

图213 替米沙坦氨氯地平片溶出曲线测定HPLC图谱
自制品-2026031721批-pH2.0介质-浆法-75转-60min-片3
供试品溶液-1

<样品信息>

色谱柱: XB-C18(50mm*4.6mm,5μm) 流 速: 2.0ml/min
 柱温: 30°C 波 长: 237nm
 数据文件名: RC\$PCH-962 - 0-6/25-215-2 - zzp-2026031721p-rcqx-pH2.0jz-2-jf75z-60min-P4.lcd
 方法文件名: RC\$PCH-962 - PCH-962-rcqx-FX274.lcm
 批处理文件名: RC\$PCH-962 - 20260408-rcqx-FX274.lcb
 样品瓶号: 4-34
 进样体积: 20 μl 版本号: 6.115
 进样时间: 2026/04/09 02:59:05 实验者: xiechaojun
 处理时间(V2): 2026/04/09 09:26:09 处理者: xiechaojun
 仪器型号: SHIMADZU LC-2050C (FX274)

<色谱图>

mV

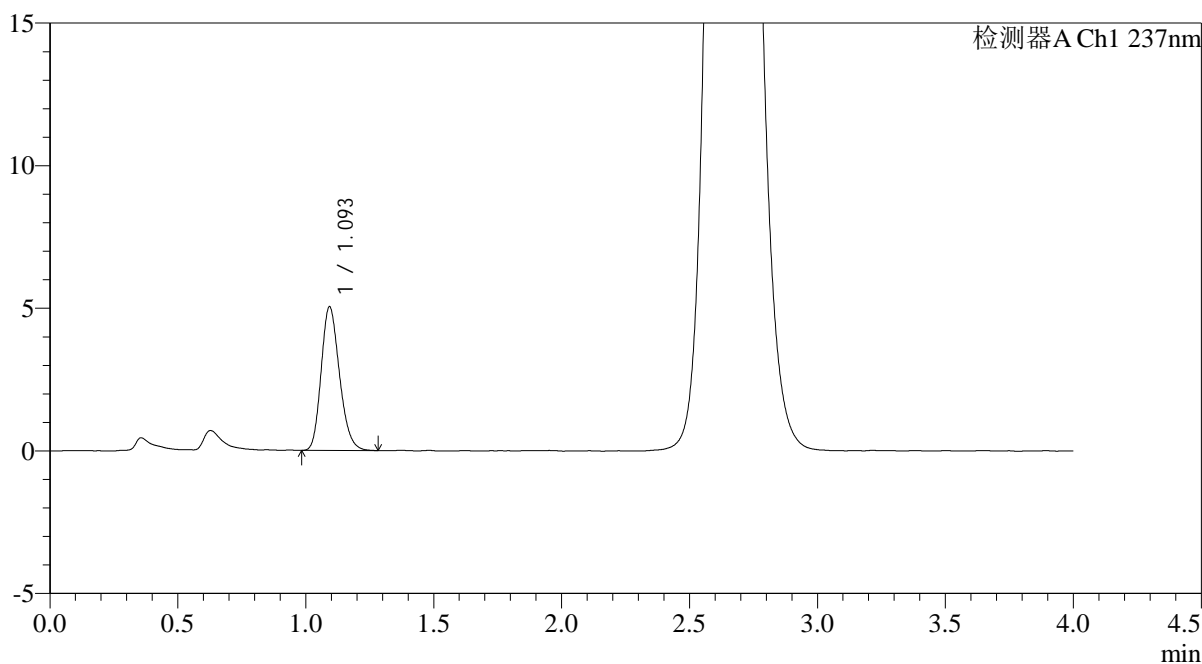

<峰表>

检测器A Ch1 237nm

峰号	保留时间	面积	面积%	高度	理论塔板数(USP)	拖尾因子	分离度(USP)
1	1.093	25107	100.000	5007	1115	1.202	--
总计		25107	100.000	5007			

图214 替米沙坦氨氯地平片溶出曲线测定HPLC图谱
自制品-2026031721批-pH2.0介质-浆法-75转-60min-片4
供试品溶液-1

<样品信息>

色谱柱: XB-C18(50mm*4.6mm,5µm)	流 速: 2.0ml/min
柱温:30°C	波 长: 237nm
数据文件名: RC\$PCH-962 - 0-6/25-216-2 - zzp-2026031721p-rcqx-pH2.0jz-2-jf75z-60min-P5.lcd	
方法文件名: RC\$PCH-962 - PCH-962-rcqx-FX274.lcm	
批处理文件名: RC\$PCH-962 - 20260408-rcqx-FX274.lcb	
样品瓶号: 4-43	版本号: 6.115
进样体积: 20 µl	实验者: xiechaojun
进样时间: 2026/04/09 03:03:29	处理者: xiechaojun
处理时间(V2): 2026/04/09 09:26:11	
仪器型号: SHIMADZU LC-2050C (FX274)	

<色谱图>

mV

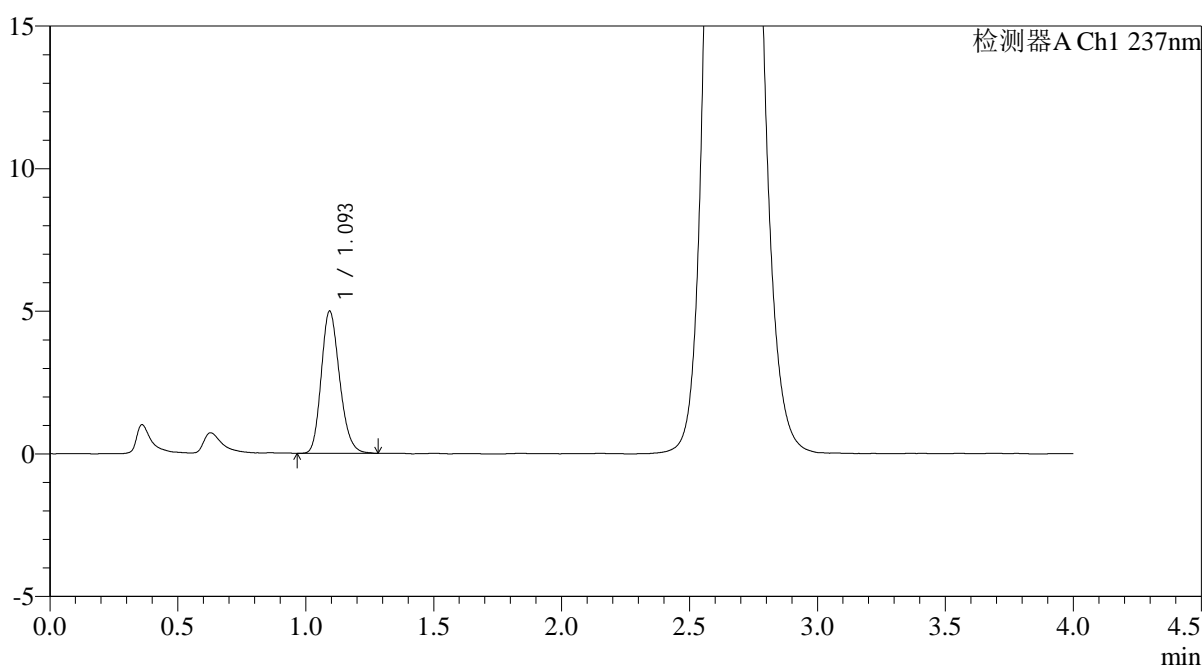

<峰表>

检测器A Ch1 237nm

峰号	保留时间	面积	面积%	高度	理论塔板数(USP)	拖尾因子	分离度(USP)
1	1.093	24943	100.000	4966	1119	1.199	--
总计		24943	100.000	4966			

图215 替米沙坦氨氯地平片溶出曲线测定HPLC图谱
自制品-2026031721批-pH2.0介质-浆法-75转-60min-片5
供试品溶液-1

<样品信息>

色谱柱: XB-C18(50mm*4.6mm,5μm)	流 速: 2.0ml/min
柱温:30°C	波 长: 237nm
数据文件名: RC\$PCH-962 - 0-6/25-217-2 - zzp-2026031721p-rcqx-pH2.0jz-2-jf75z-60min-P6.lcd	
方法文件名: RC\$PCH-962 - PCH-962-rcqx-FX274.lcm	
批处理文件名: RC\$PCH-962 - 20260408-rcqx-FX274.lcb	
样品瓶号: 4-52	版本号: 6.115
进样体积: 20 μl	实验者: xiechaojun
进样时间: 2026/04/09 03:07:53	处理者: xiechaojun
处理时间(V2): 2026/04/09 09:26:14	
仪器型号: SHIMADZU LC-2050C (FX274)	

<色谱图>

mV

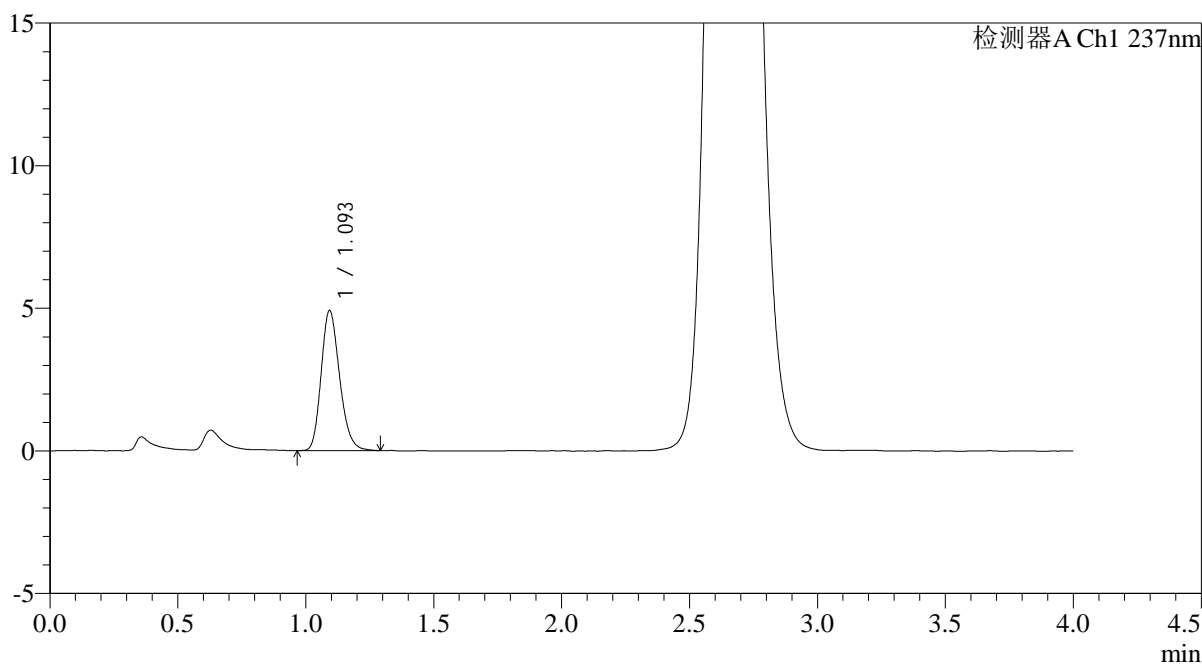

<峰表>

检测器A Ch1 237nm

峰号	保留时间	面积	面积%	高度	理论塔板数(USP)	拖尾因子	分离度(USP)
1	1.093	24679	100.000	4886	1109	1.206	--
总计		24679	100.000	4886			

图216 替米沙坦氨氯地平片溶出曲线测定HPLC图谱
自制品-2026031721批-pH2.0介质-浆法-75转-60min-片6
供试品溶液-1

<样品信息>

色谱柱: XB-C18(50mm*4.6mm,5μm)	流 速: 2.0ml/min
柱温:30°C	波 长: 237nm
数据文件名: RC\$PCH-962 - 0-6/25-218-2 - zzp-2026031721p-rcqx-pH2.0jz-2-jf75z-jxzs-P1.lcd	
方法文件名: RC\$PCH-962 - PCH-962-rcqx-FX274.lcm	
批处理文件名: RC\$PCH-962 - 20260408-rcqx-FX274.lcb	
样品瓶号: 4-8	版本号: 6.115
进样体积: 20 μl	实验者: xiechaojun
进样时间: 2026/04/09 03:12:17	处理者: xiechaojun
处理时间(V2): 2026/04/09 09:26:17	
仪器型号: SHIMADZU LC-2050C (FX274)	

<色谱图>

mV

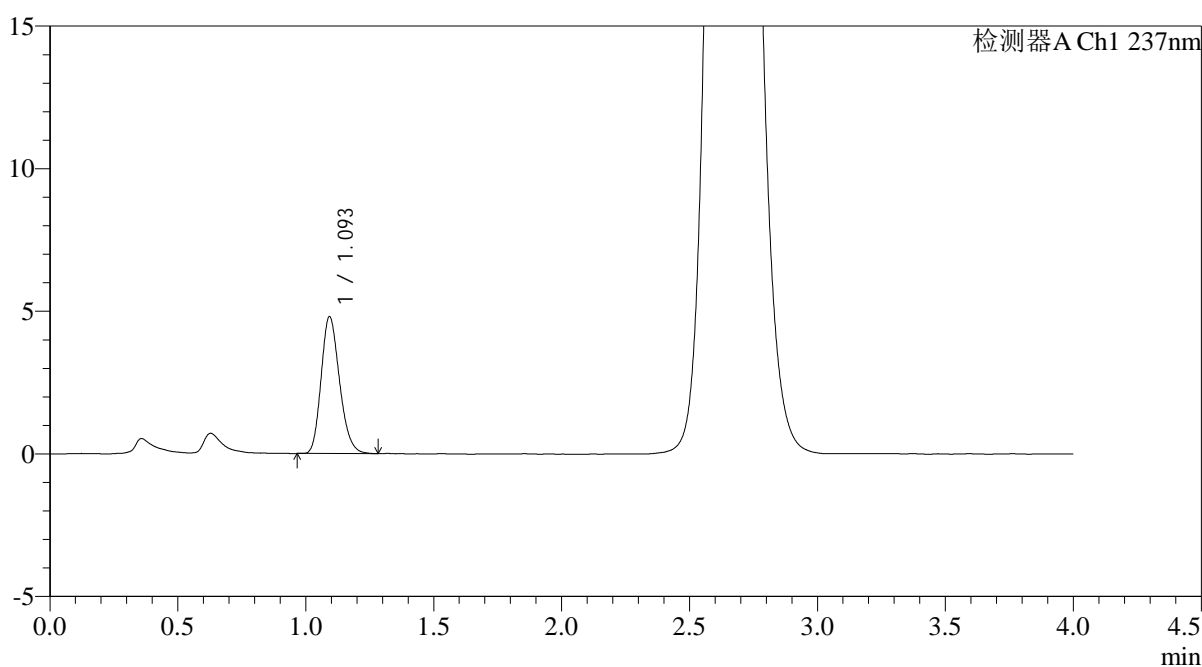

<峰表>

检测器A Ch1 237nm

峰号	保留时间	面积	面积%	高度	理论塔板数(USP)	拖尾因子	分离度(USP)
1	1.093	24026	100.000	4771	1109	1.206	--
总计		24026	100.000	4771			

图217 替米沙坦氨氯地平片溶出曲线测定HPLC图谱
自制品-2026031721批-pH2.0介质-桨法-75转-极限转速-片1
供试品溶液-1

<样品信息>

色谱柱: XB-C18(50mm*4.6mm,5µm) 流 速: 2.0ml/min
 柱温: 30°C 波 长: 237nm
 数据文件名: RC\$PCH-962 - 0-6/25-219-2 - zzp-2026031721p-rcqx-pH2.0jz-2-jf75z-jxzs-P2.lcd
 方法文件名: RC\$PCH-962 - PCH-962-rcqx-FX274.lcm
 批处理文件名: RC\$PCH-962 - 20260408-rcqx-FX274.lcb
 样品瓶号: 4-17
 进样体积: 20 µl 版本号: 6.115
 进样时间: 2026/04/09 03:16:41 实验者: xiechaojun
 处理时间(V2): 2026/04/09 09:26:19 处理者: xiechaojun
 仪器型号: SHIMADZU LC-2050C (FX274)

<色谱图>

mV

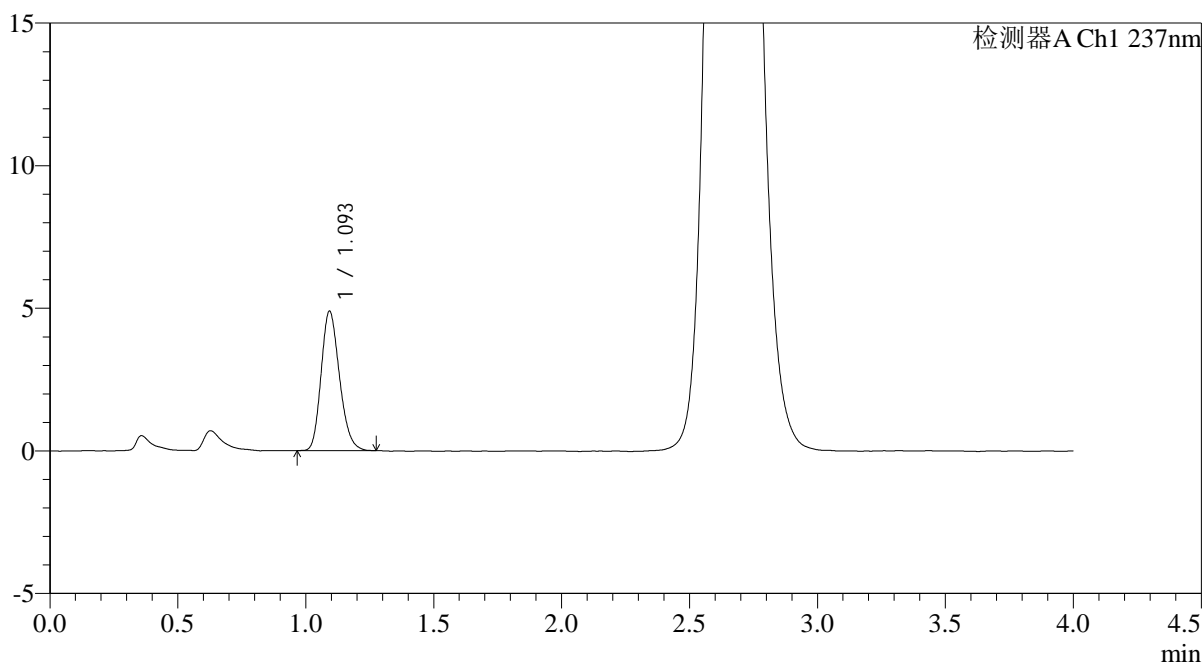

<峰表>

检测器A Ch1 237nm

峰号	保留时间	面积	面积%	高度	理论塔板数(USP)	拖尾因子	分离度(USP)
1	1.093	24419	100.000	4857	1107	1.202	--
总计		24419	100.000	4857			

图218 替米沙坦氨氯地平片溶出曲线测定HPLC图谱
自制品-2026031721批-pH2.0介质-桨法-75转-极限转速-片2
供试品溶液-1

<样品信息>

色谱柱: XB-C18(50mm*4.6mm,5μm)	流 速: 2.0ml/min
柱温:30°C	波 长: 237nm
数据文件名: RC\$PCH-962 - 0-6/25-220-2 - zzp-2026031721p-rcqx-pH2.0jz-2-jf75z-jxzs-P3.lcd	
方法文件名: RC\$PCH-962 - PCH-962-rcqx-FX274.lcm	
批处理文件名: RC\$PCH-962 - 20260408-rcqx-FX274.lcb	
样品瓶号: 4-26	版本号: 6.115
进样体积: 20 μl	实验者: xiechaojun
进样时间: 2026/04/09 03:21:05	处理者: xiechaojun
处理时间(V2): 2026/04/09 09:26:22	
仪器型号: SHIMADZU LC-2050C (FX274)	

<色谱图>

mV

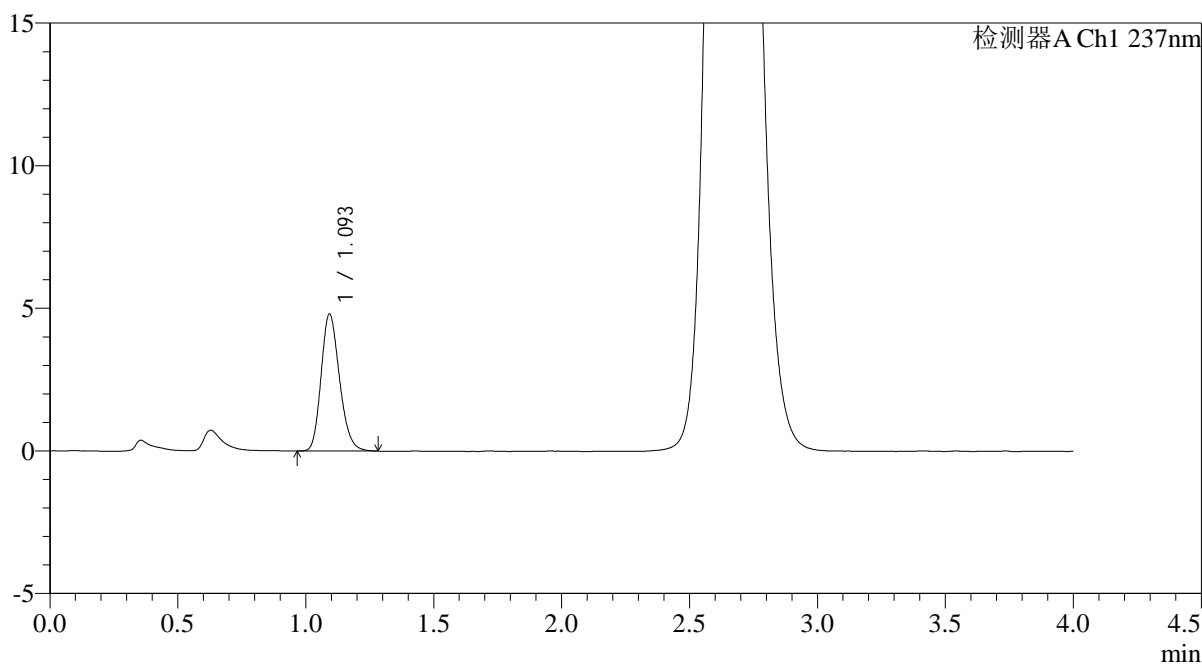

<峰表>

检测器A Ch1 237nm

峰号	保留时间	面积	面积%	高度	理论塔板数(USP)	拖尾因子	分离度(USP)
1	1.093	23986	100.000	4769	1109	1.204	--
总计		23986	100.000	4769			

图219 替米沙坦氨氯地平片溶出曲线测定HPLC图谱
自制品-2026031721批-pH2.0介质-桨法-75转-极限转速-片3
供试品溶液-1

<样品信息>

色谱柱: XB-C18(50mm*4.6mm,5µm)	流 速: 2.0ml/min
柱温:30°C	波 长: 237nm
数据文件名: RC\$PCH-962 - 0-6/25-221-2 - zzp-2026031721p-rcqx-pH2.0jz-2-jf75z-jxzs-P4.lcd	
方法文件名: RC\$PCH-962 - PCH-962-rcqx-FX274.lcm	
批处理文件名: RC\$PCH-962 - 20260408-rcqx-FX274.lcb	
样品瓶号: 4-35	版本号: 6.115
进样体积: 20 µl	实验者: xiechaojun
进样时间: 2026/04/09 03:25:29	处理者: xiechaojun
处理时间(V2): 2026/04/09 09:26:25	
仪器型号: SHIMADZU LC-2050C (FX274)	

<色谱图>

mV

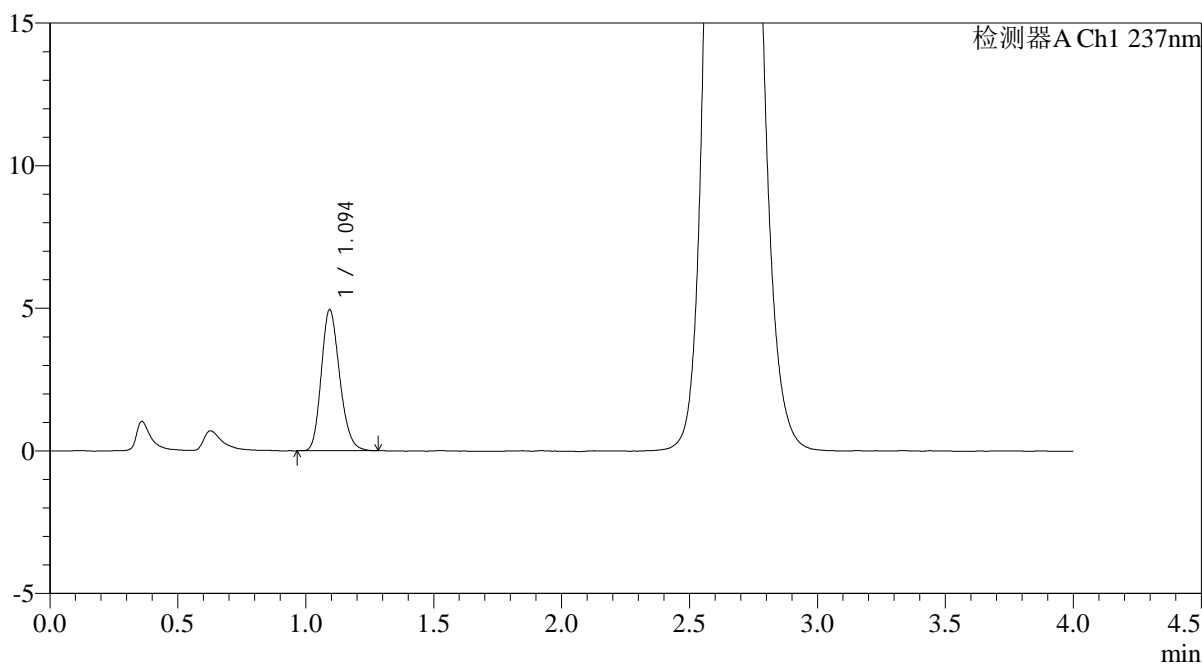

<峰表>

检测器A Ch1 237nm

峰号	保留时间	面积	面积%	高度	理论塔板数(USP)	拖尾因子	分离度(USP)
1	1.094	24749	100.000	4928	1115	1.198	--
总计		24749	100.000	4928			

图220 替米沙坦氨氯地平片溶出曲线测定HPLC图谱
自制品-2026031721批-pH2.0介质-桨法-75转-极限转速-片4
供试品溶液-1

<样品信息>

色谱柱: XB-C18(50mm*4.6mm,5μm)	流 速: 2.0ml/min
柱温:30°C	波 长: 237nm
数据文件名: RC\$PCH-962 - 0-6/25-222-2 - zzp-2026031721p-rcqx-pH2.0jz-2-jf75z-jxzs-P5.lcd	
方法文件名: RC\$PCH-962 - PCH-962-rcqx-FX274.lcm	
批处理文件名: RC\$PCH-962 - 20260408-rcqx-FX274.lcb	
样品瓶号: 4-44	版本号: 6.115
进样体积: 20 μl	实验者: xiechaojun
进样时间: 2026/04/09 03:29:53	处理者: xiechaojun
处理时间(V2): 2026/04/09 09:26:28	
仪器型号: SHIMADZU LC-2050C (FX274)	

<色谱图>

mV

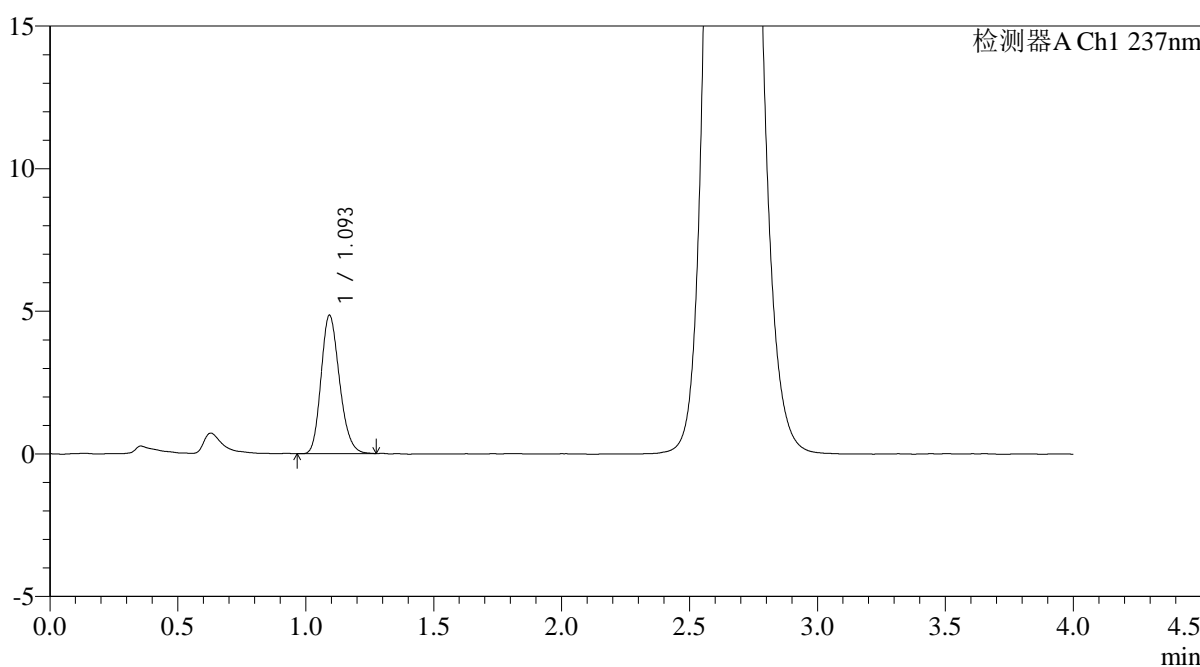

<峰表>

检测器A Ch1 237nm

峰号	保留时间	面积	面积%	高度	理论塔板数(USP)	拖尾因子	分离度(USP)
1	1.093	24320	100.000	4816	1103	1.201	--
总计		24320	100.000	4816			

图221 替米沙坦氨氯地平片溶出曲线测定HPLC图谱
自制品-2026031721批-pH2.0介质-桨法-75转-极限转速-片5
供试品溶液-1

<样品信息>

色谱柱: XB-C18(50mm*4.6mm,5μm)	流 速: 2.0ml/min
柱温:30°C	波 长: 237nm
数据文件名: RC\$PCH-962 - 0-6/25-223-2 - zzp-2026031721p-rcqx-pH2.0jz-2-jf75z-jxzs-P6.lcd	
方法文件名: RC\$PCH-962 - PCH-962-rcqx-FX274.lcm	
批处理文件名: RC\$PCH-962 - 20260408-rcqx-FX274.lcb	
样品瓶号: 4-53	版本号: 6.115
进样体积: 20 μl	实验者: xiechaojun
进样时间: 2026/04/09 03:34:17	处理者: xiechaojun
处理时间(V2): 2026/04/09 09:26:30	
仪器型号: SHIMADZU LC-2050C (FX274)	

<色谱图>

mV

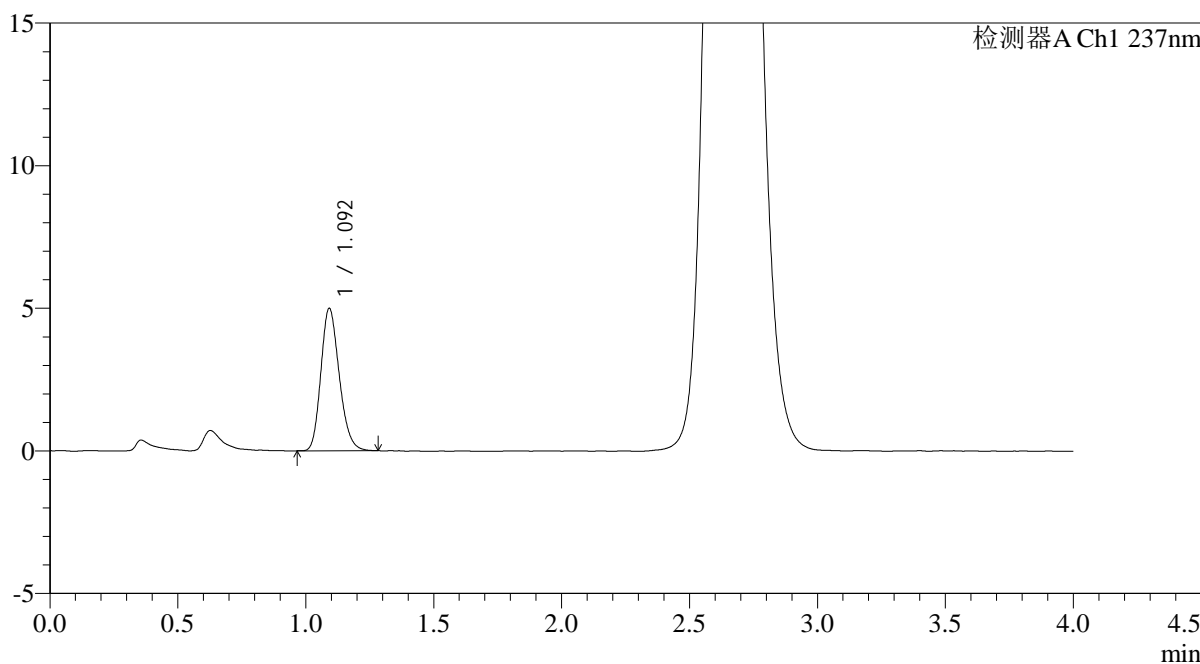

<峰表>

检测器A Ch1 237nm

峰号	保留时间	面积	面积%	高度	理论塔板数(USP)	拖尾因子	分离度(USP)
1	1.092	24913	100.000	4965	1108	1.202	--
总计		24913	100.000	4965			

图222 替米沙坦氨氯地平片溶出曲线测定HPLC图谱
自制品-2026031721批-pH2.0介质-桨法-75转-极限转速-片6
供试品溶液-1

<样品信息>

色谱柱: XB-C18(50mm*4.6mm,5 μ m)柱温:30 $^{\circ}$ C

数据文件名: RC\$PCH-962 - 0-6/25-224-2 - zzp-2026031721p-rcqx-pH2.0jz-2-jf75z-dz2-1.lcd

方法文件名: RC\$PCH-962 - PCH-962-rcqx-FX274.lcm

批处理文件名: RC\$PCH-962 - 20260408-rcqx-FX274.lcb

样品瓶号: 4-27

进样体积: 20 μ l

进样时间: 2026/04/09 03:38:41

处理时间(V2): 2026/04/09 09:26:33

仪器型号: SHIMADZU LC-2050C (FX274)

流 速: 2.0ml/min

波 长: 237nm

版本号: 6.115

实验者: xiechaojun

处理者: xiechaojun

<色谱图>

mV

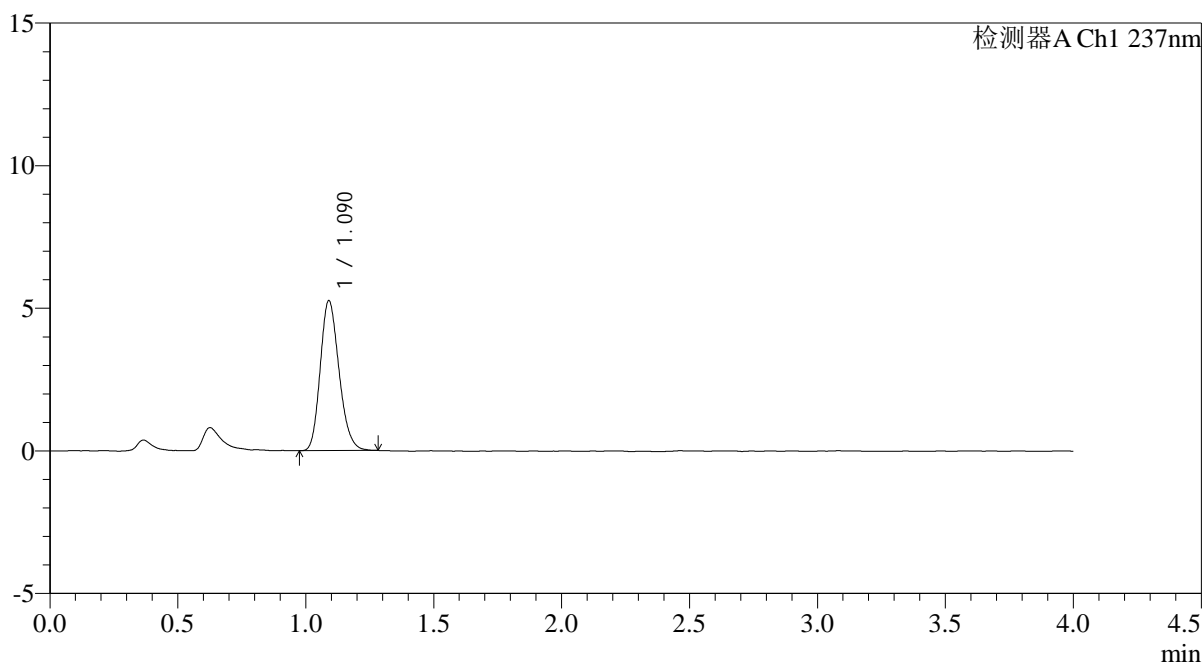

<峰表>

检测器A Ch1 237nm

峰号	保留时间	面积	面积%	高度	理论塔板数(USP)	拖尾因子	分离度(USP)
1	1.090	26857	100.000	5254	1056	1.198	--
总计		26857	100.000	5254			

图223 替米沙坦氨氯地平片溶出曲线测定HPLC图谱
自制品-2026031721批-pH2.0介质-浆法-75转
对照品溶液-2-1

<样品信息>

色谱柱: XB-C18(50mm*4.6mm,5µm)	流 速: 2.0ml/min
柱温:30°C	波 长: 237nm
数据文件名: RC\$PCH-962 - 0-6/25-225-2 - zzp-2026031721p-rcqx-pH2.0jz-2-jf75z-dz2-2.lcd	
方法文件名: RC\$PCH-962 - PCH-962-rcqx-FX274.lcm	
批处理文件名: RC\$PCH-962 - 20260408-rcqx-FX274.lcb	
样品瓶号: 4-27	版本号: 6.115
进样体积: 20 µl	实验者: xiechaojun
进样时间: 2026/04/09 03:43:05	处理者: xiechaojun
处理时间(V2): 2026/04/09 09:26:36	
仪器型号: SHIMADZU LC-2050C (FX274)	

<色谱图>

mV

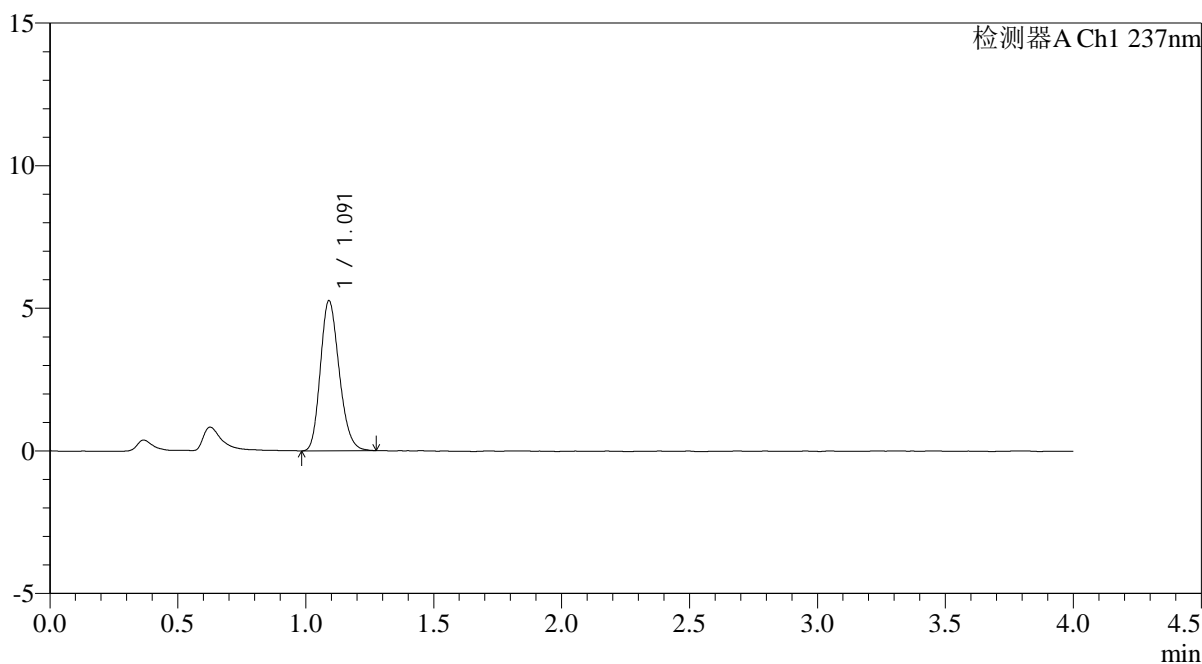

<峰表>

检测器A Ch1 237nm

峰号	保留时间	面积	面积%	高度	理论塔板数(USP)	拖尾因子	分离度(USP)
1	1.091	26884	100.000	5251	1052	1.201	--
总计		26884	100.000	5251			

图224 替米沙坦氨氯地平片溶出曲线测定HPLC图谱
自制品-2026031721批-pH2.0介质-浆法-75转
对照品溶液-2-2



PCH-962

<样品信息>

色谱柱: XB-C18(50mm*4.6mm,5μm) 流 速: 2.0ml/min
 柱温: 30°C 波 长: 237nm
 数据文件名: RC\$PCH-962 - 0-6/25-226-2 - zzp-2026031821p-rcqx-pH2.0jz-2-jf75z-rj.lcd
 方法文件名: RC\$PCH-962 - PCH-962-rcqx-FX274.lcm
 批处理文件名: RC\$PCH-962 - 20260408-rcqx-FX274.lcb
 样品瓶号: 1-9
 进样体积: 20 μl 版本号: 6.115
 进样时间: 2026/04/09 03:47:29 实验者: xiechaojun
 处理时间(V2): 2026/04/09 09:26:39 处理者: xiechaojun
 仪器型号: SHIMADZU LC-2050C (FX274)

<色谱图>

mV

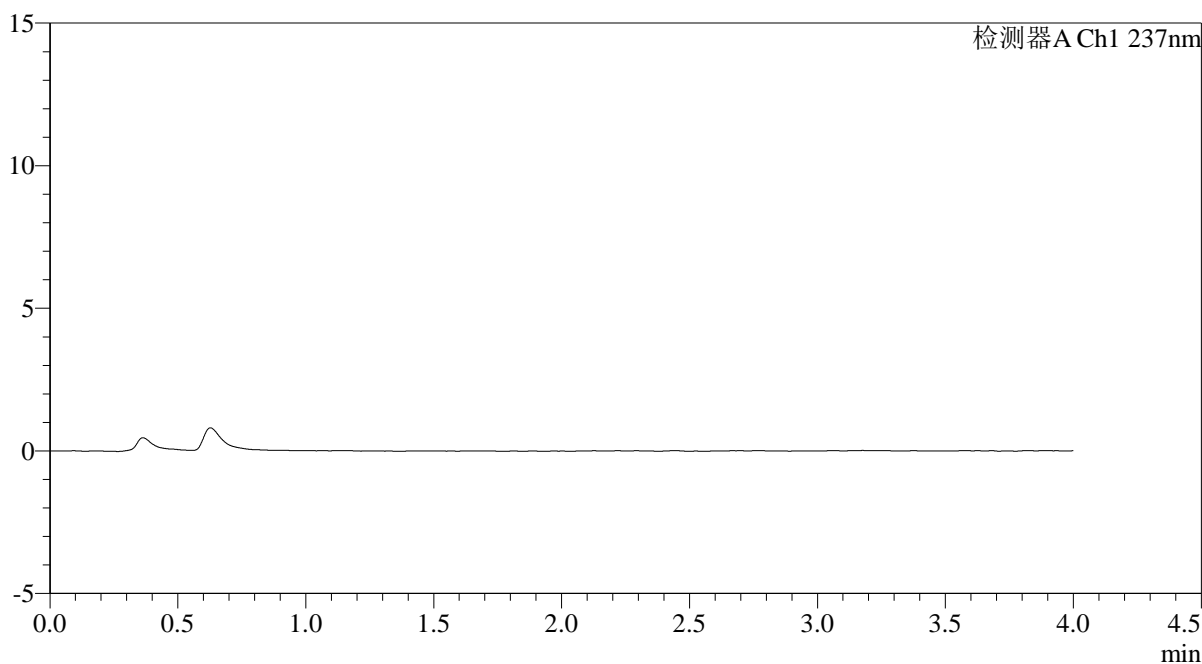

<峰表>

检测器A Ch1 237nm

峰号	保留时间	面积	面积%	高度	理论塔板数(USP)	拖尾因子	分离度(USP)
总计							

图225 替米沙坦氨氯地平片溶出曲线测定HPLC图谱
 自制品-2026031821批-pH2.0介质-浆法-75转
 溶剂

<样品信息>

色谱柱: XB-C18(50mm*4.6mm,5 μ m)柱温:30 $^{\circ}$ C

数据文件名: RC\$PCH-962 - 0-6/25-227-2 - zzp-2026031821p-rcqx-pH2.0jz-2-jf75z-dz1-1.lcd

方法文件名: RC\$PCH-962 - PCH-962-rcqx-FX274.lcm

批处理文件名: RC\$PCH-962 - 20260408-rcqx-FX274.lcb

样品瓶号: 1-18

进样体积: 20 μ l

进样时间: 2026/04/09 03:51:53

处理时间(V2): 2026/04/09 09:26:41

仪器型号: SHIMADZU LC-2050C (FX274)

流 速: 2.0ml/min

波 长: 237nm

版本号: 6.115

实验者: xiechaojun

处理者: xiechaojun

<色谱图>

mV

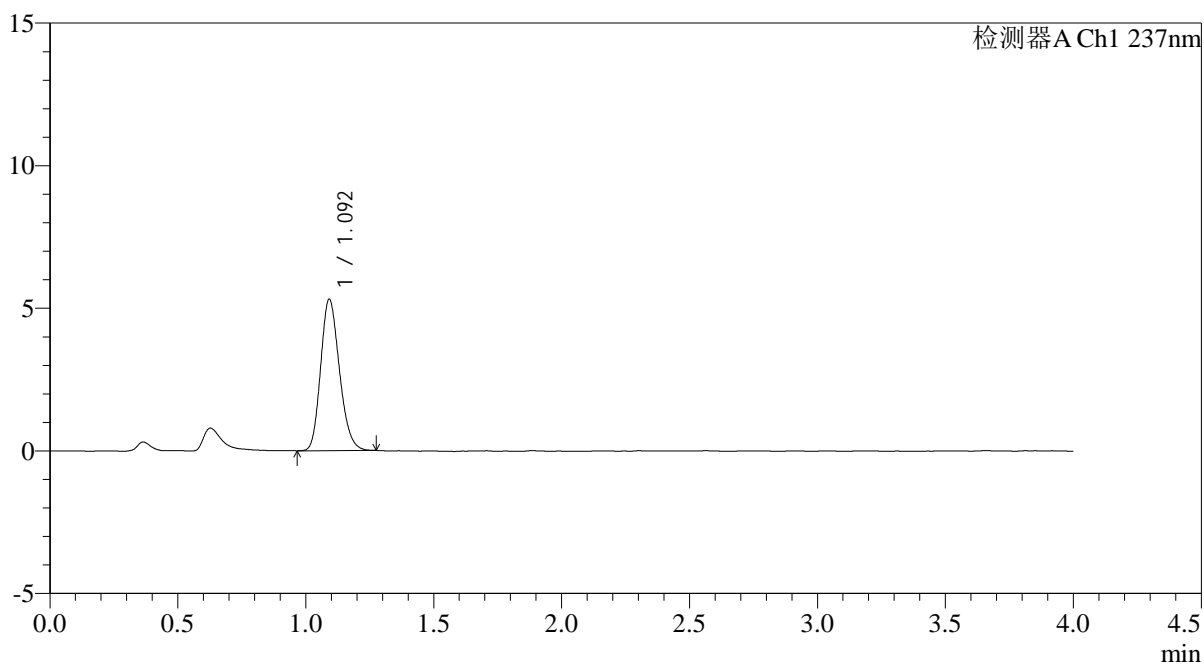

<峰表>

检测器A Ch1 237nm

峰号	保留时间	面积	面积%	高度	理论塔板数(USP)	拖尾因子	分离度(USP)
1	1.092	27057	100.000	5280	1059	1.193	--
总计		27057	100.000	5280			

图226 替米沙坦氨氯地平片溶出曲线测定HPLC图谱
自制品-2026031821批-pH2.0介质-浆法-75转
对照品溶液-1-1

<样品信息>

色谱柱: XB-C18(50mm*4.6mm,5 μ m)柱温:30 $^{\circ}$ C

数据文件名: RC\$PCH-962 - 0-6/25-228-2 - zzp-2026031821p-rcqx-pH2.0jz-2-jf75z-dz1-2.lcd

方法文件名: RC\$PCH-962 - PCH-962-rcqx-FX274.lcm

批处理文件名: RC\$PCH-962 - 20260408-rcqx-FX274.lcb

样品瓶号: 1-18

进样体积: 20 μ l

进样时间: 2026/04/09 03:56:17

处理时间(V2): 2026/04/09 09:26:44

仪器型号: SHIMADZU LC-2050C (FX274)

流 速: 2.0ml/min

波 长: 237nm

版本号: 6.115

实验者: xiechaojun

处理者: xiechaojun

<色谱图>

mV

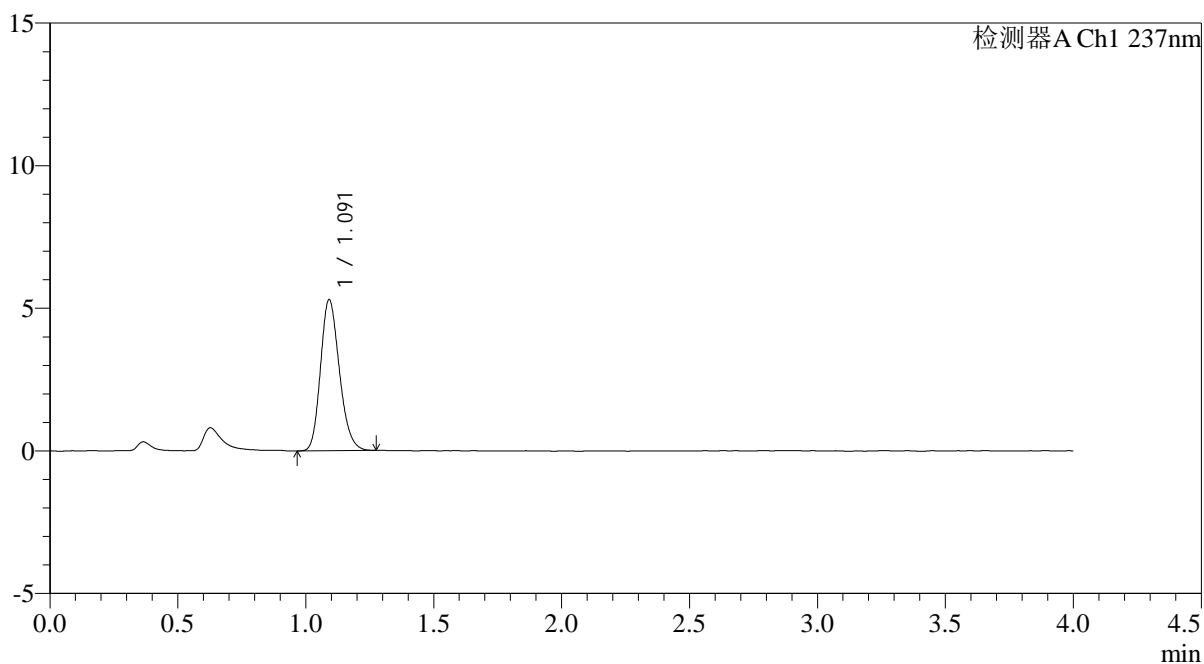

<峰表>

检测器A Ch1 237nm

峰号	保留时间	面积	面积%	高度	理论塔板数(USP)	拖尾因子	分离度(USP)
1	1.091	27163	100.000	5277	1055	1.197	--
总计		27163	100.000	5277			

图227 替米沙坦氨氯地平片溶出曲线测定HPLC图谱
自制品-2026031821批-pH2.0介质-浆法-75转
对照品溶液-1-2

<样品信息>

色谱柱: XB-C18(50mm*4.6mm,5μm) 流 速: 2.0ml/min
 柱温: 30°C 波 长: 237nm
 数据文件名: RC\$PCH-962 - 0-6/25-229-2 - zzp-2026031821p-rcqx-pH2.0jz-2-jf75z-dz1-3.lcd
 方法文件名: RC\$PCH-962 - PCH-962-rcqx-FX274.lcm
 批处理文件名: RC\$PCH-962 - 20260408-rcqx-FX274.lcb
 样品瓶号: 1-18
 进样体积: 20 μl 版本号: 6.115
 进样时间: 2026/04/09 04:00:41 实验者: xiechaojun
 处理时间(V2): 2026/04/09 09:26:47 处理者: xiechaojun
 仪器型号: SHIMADZU LC-2050C (FX274)

<色谱图>

mV

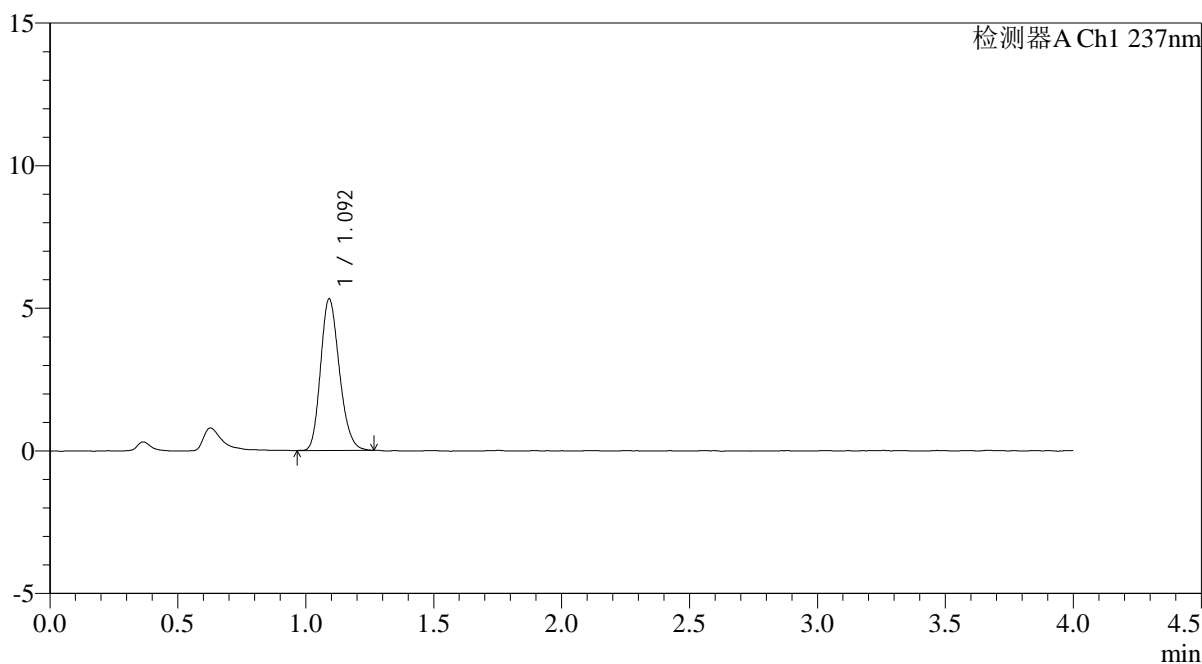

<峰表>

检测器A Ch1 237nm

峰号	保留时间	面积	面积%	高度	理论塔板数(USP)	拖尾因子	分离度(USP)
1	1.092	27140	100.000	5293	1060	1.201	--
总计		27140	100.000	5293			

图228 替米沙坦氨氯地平片溶出曲线测定HPLC图谱
自制品-2026031821批-pH2.0介质-浆法-75转
对照品溶液-1-3

<样品信息>

色谱柱: XB-C18(50mm*4.6mm,5 μ m)柱温:30 $^{\circ}$ C

数据文件名: RC\$PCH-962 - 0-6/25-230-2 - zzp-2026031821p-rcqx-pH2.0jz-2-jf75z-dz1-4.lcd

方法文件名: RC\$PCH-962 - PCH-962-rcqx-FX274.lcm

批处理文件名: RC\$PCH-962 - 20260408-rcqx-FX274.lcb

样品瓶号: 1-18

进样体积: 20 μ l

进样时间: 2026/04/09 04:05:05

处理时间(V2): 2026/04/09 09:26:50

仪器型号: SHIMADZU LC-2050C (FX274)

流 速: 2.0ml/min

波 长: 237nm

版本号: 6.115

实验者: xiechaojun

处理者: xiechaojun

<色谱图>

mV

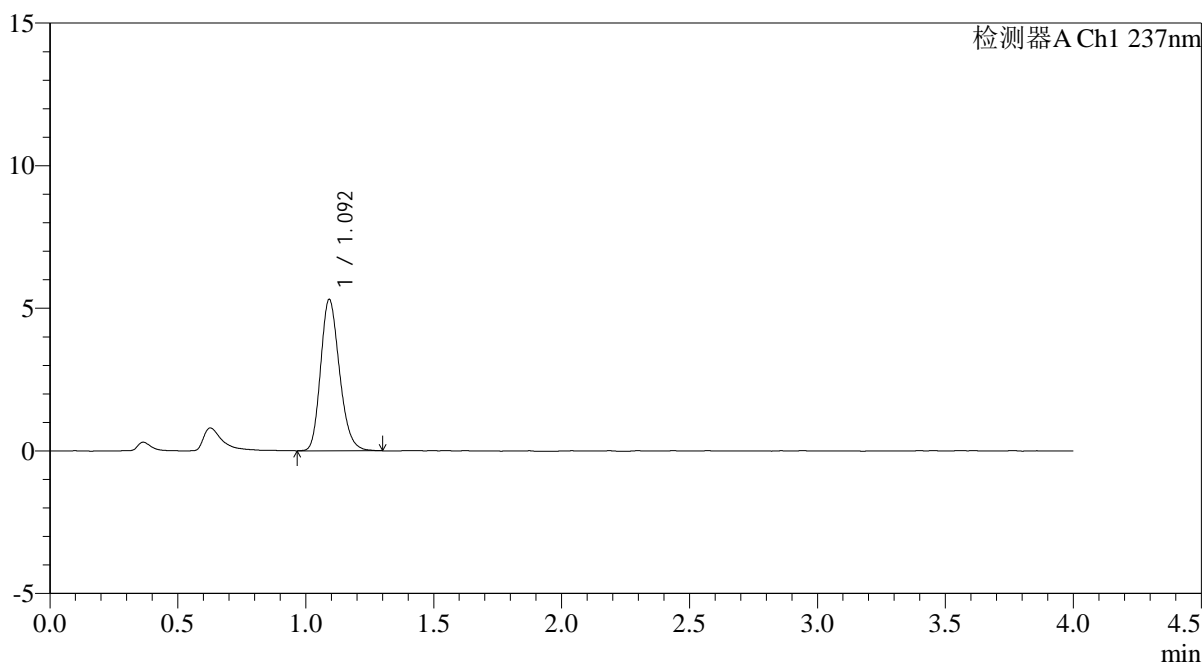

<峰表>

检测器A Ch1 237nm

峰号	保留时间	面积	面积%	高度	理论塔板数(USP)	拖尾因子	分离度(USP)
1	1.092	27197	100.000	5283	1060	1.209	--
总计		27197	100.000	5283			

图229 替米沙坦氨氯地平片溶出曲线测定HPLC图谱
自制品-2026031821批-pH2.0介质-浆法-75转
对照品溶液-1-4

<样品信息>

色谱柱: XB-C18(50mm*4.6mm,5 μ m)柱温:30 $^{\circ}$ C

数据文件名: RC\$PCH-962 - 0-6/25-231-2 - zzp-2026031821p-rcqx-pH2.0jz-2-jf75z-dz1-5.lcd

方法文件名: RC\$PCH-962 - PCH-962-rcqx-FX274.lcm

批处理文件名: RC\$PCH-962 - 20260408-rcqx-FX274.lcb

样品瓶号: 1-18

进样体积: 20 μ l

进样时间: 2026/04/09 04:09:29

处理时间(V2): 2026/04/09 09:26:53

仪器型号: SHIMADZU LC-2050C (FX274)

流 速: 2.0ml/min

波 长: 237nm

版本号: 6.115

实验者: xiechaojun

处理者: xiechaojun

<色谱图>

mV

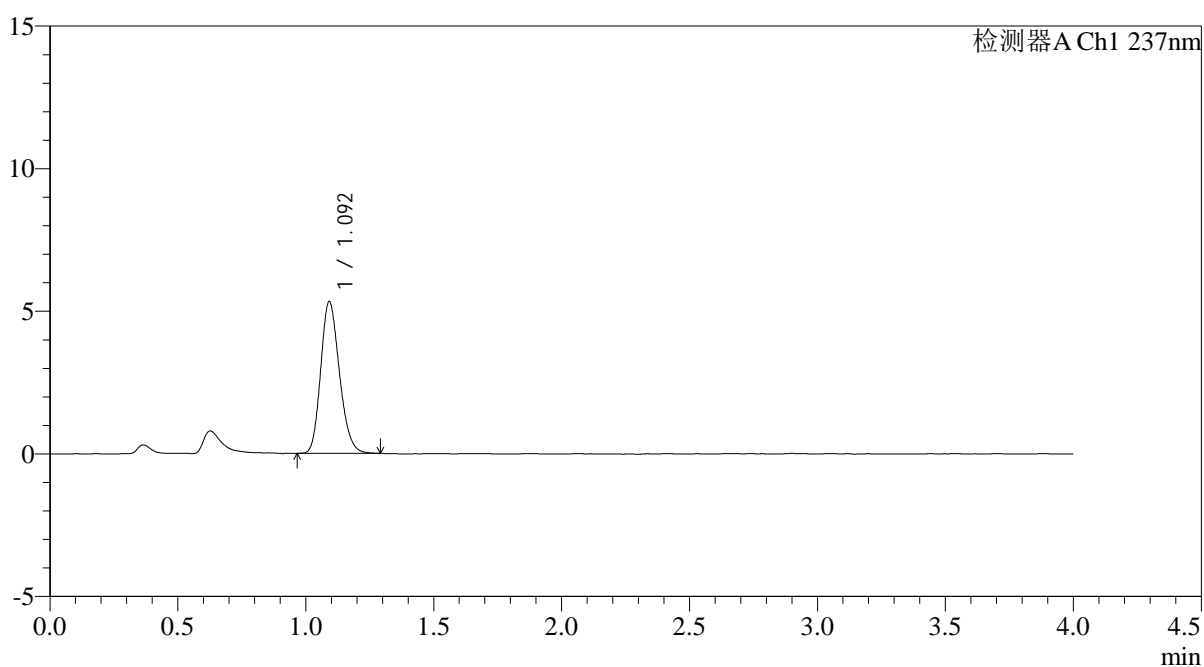

<峰表>

检测器A Ch1 237nm

峰号	保留时间	面积	面积%	高度	理论塔板数(USP)	拖尾因子	分离度(USP)
1	1.092	27137	100.000	5295	1066	1.195	--
总计		27137	100.000	5295			

图230 替米沙坦氨氯地平片溶出曲线测定HPLC图谱
自制品-2026031821批-pH2.0介质-浆法-75转
对照品溶液-1-5

<样品信息>

色谱柱: XB-C18(50mm*4.6mm,5 μ m)柱温:30 $^{\circ}$ C

数据文件名: RC\$PCH-962 - 0-6/25-232-2 - zzp-2026031821p-rcqx-pH2.0jz-2-jf75z-5min-P1.lcd

方法文件名: RC\$PCH-962 - PCH-962-rcqx-FX274.lcm

批处理文件名: RC\$PCH-962 - 20260408-rcqx-FX274.lcb

样品瓶号: 1-1

进样体积: 20 μ l

进样时间: 2026/04/09 04:13:52

处理时间(V2): 2026/04/09 09:26:55

仪器型号: SHIMADZU LC-2050C (FX274)

流 速: 2.0ml/min

波 长: 237nm

版本号: 6.115

实验者: xiechaojun

处理者: xiechaojun

<色谱图>

mV

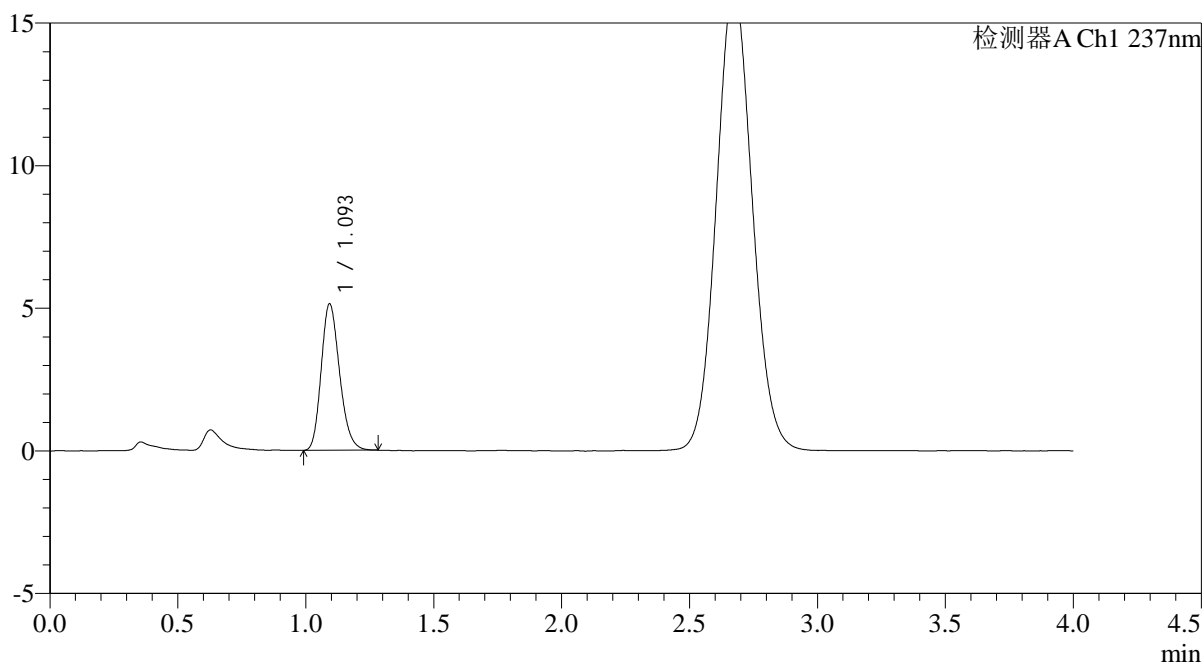

<峰表>

检测器A Ch1 237nm

峰号	保留时间	面积	面积%	高度	理论塔板数(USP)	拖尾因子	分离度(USP)
1	1.093	25682	100.000	5111	1114	1.203	--
总计		25682	100.000	5111			

图231 替米沙坦氨氯地平片溶出曲线测定HPLC图谱
自制品-2026031821批-pH2.0介质-浆法-75转-5min-片1
供试品溶液-1

<样品信息>

色谱柱: XB-C18(50mm*4.6mm,5 μ m)柱温:30 $^{\circ}$ C

数据文件名: RC\$PCH-962 - 0-6/25-233-2 - zzp-2026031821p-rcqx-pH2.0jz-2-jf75z-5min-P2.lcd

方法文件名: RC\$PCH-962 - PCH-962-rcqx-FX274.lcm

批处理文件名: RC\$PCH-962 - 20260408-rcqx-FX274.lcb

样品瓶号: 1-10

进样体积: 20 μ l

进样时间: 2026/04/09 04:18:15

处理时间(V2): 2026/04/09 09:26:58

仪器型号: SHIMADZU LC-2050C (FX274)

流 速: 2.0ml/min

波 长: 237nm

版本号: 6.115

实验者: xiechaojun

处理者: xiechaojun

<色谱图>

mV

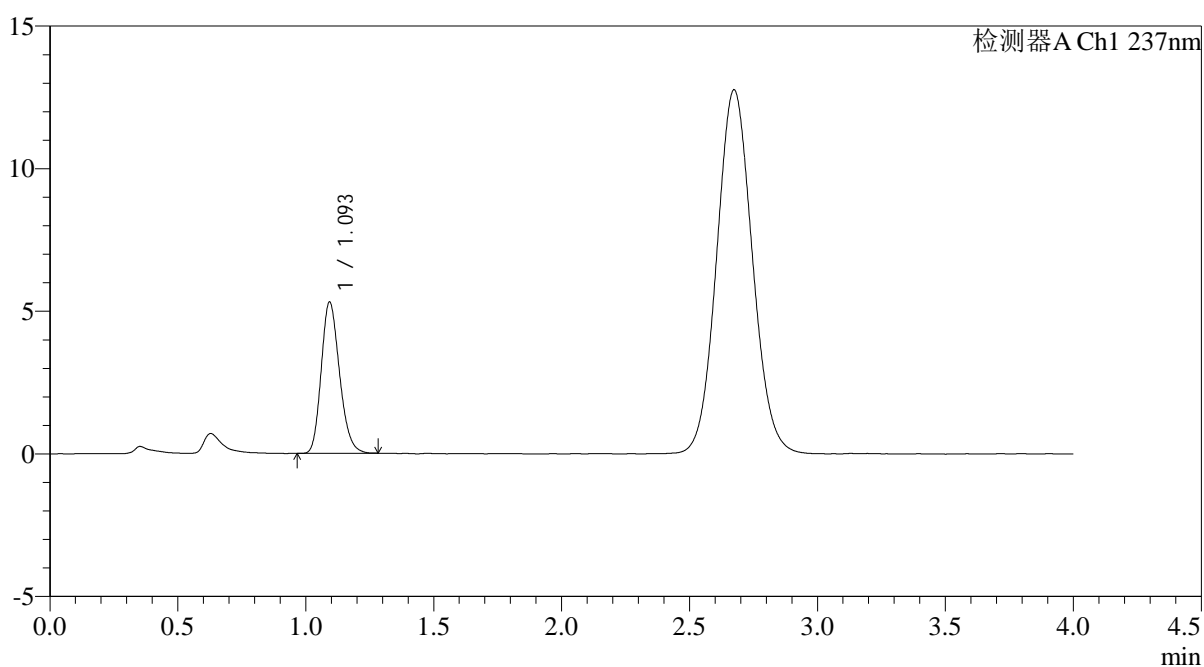

<峰表>

检测器A Ch1 237nm

峰号	保留时间	面积	面积%	高度	理论塔板数(USP)	拖尾因子	分离度(USP)
1	1.093	26346	100.000	5270	1121	1.203	--
总计		26346	100.000	5270			

图232 替米沙坦氨氯地平片溶出曲线测定HPLC图谱
自制品-2026031821批-pH2.0介质-浆法-75转-5min-片2
供试品溶液-1

<样品信息>

色谱柱: XB-C18(50mm*4.6mm,5μm)	流 速: 2.0ml/min
柱温:30°C	波 长: 237nm
数据文件名: RC\$PCH-962 - 0-6/25-234-2 - zzp-2026031821p-rcqx-pH2.0jz-2-jf75z-5min-P3.lcd	
方法文件名: RC\$PCH-962 - PCH-962-rcqx-FX274.lcm	
批处理文件名: RC\$PCH-962 - 20260408-rcqx-FX274.lcb	
样品瓶号: 1-19	版本号: 6.115
进样体积: 20 μl	实验者: xiechaojun
进样时间: 2026/04/09 04:22:38	处理者: xiechaojun
处理时间(V2): 2026/04/09 09:27:01	
仪器型号: SHIMADZU LC-2050C (FX274)	

<色谱图>

mV

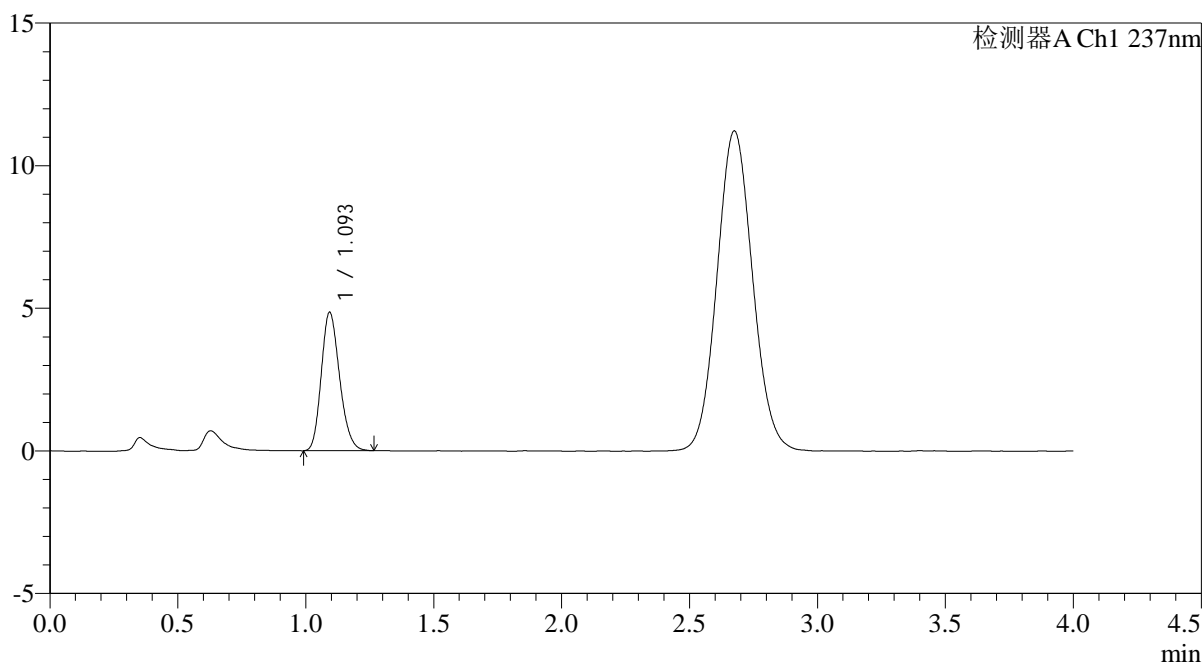

<峰表>

检测器A Ch1 237nm

峰号	保留时间	面积	面积%	高度	理论塔板数(USP)	拖尾因子	分离度(USP)
1	1.093	24192	100.000	4830	1113	1.196	--
总计		24192	100.000	4830			

图233 替米沙坦氨氯地平片溶出曲线测定HPLC图谱
自制品-2026031821批-pH2.0介质-浆法-75转-5min-片3
供试品溶液-1

<样品信息>

色谱柱: XB-C18(50mm*4.6mm,5 μ m)

柱温:30 $^{\circ}$ C

数据文件名: RC\$PCH-962 - 0-6/25-235-2 - zzp-2026031821p-rcqx-pH2.0jz-2-jf75z-5min-P4.lcd

方法文件名: RC\$PCH-962 - PCH-962-rcqx-FX274.lcm

批处理文件名: RC\$PCH-962 - 20260408-rcqx-FX274.lcb

样品瓶号: 1-28

进样体积: 20 μ l

进样时间: 2026/04/09 04:27:00

处理时间(V2): 2026/04/09 09:27:04

仪器型号: SHIMADZU LC-2050C (FX274)

流 速: 2.0ml/min

波 长: 237nm

版本号: 6.115

实验者: xiechaojun

处理者: xiechaojun

<色谱图>

mV

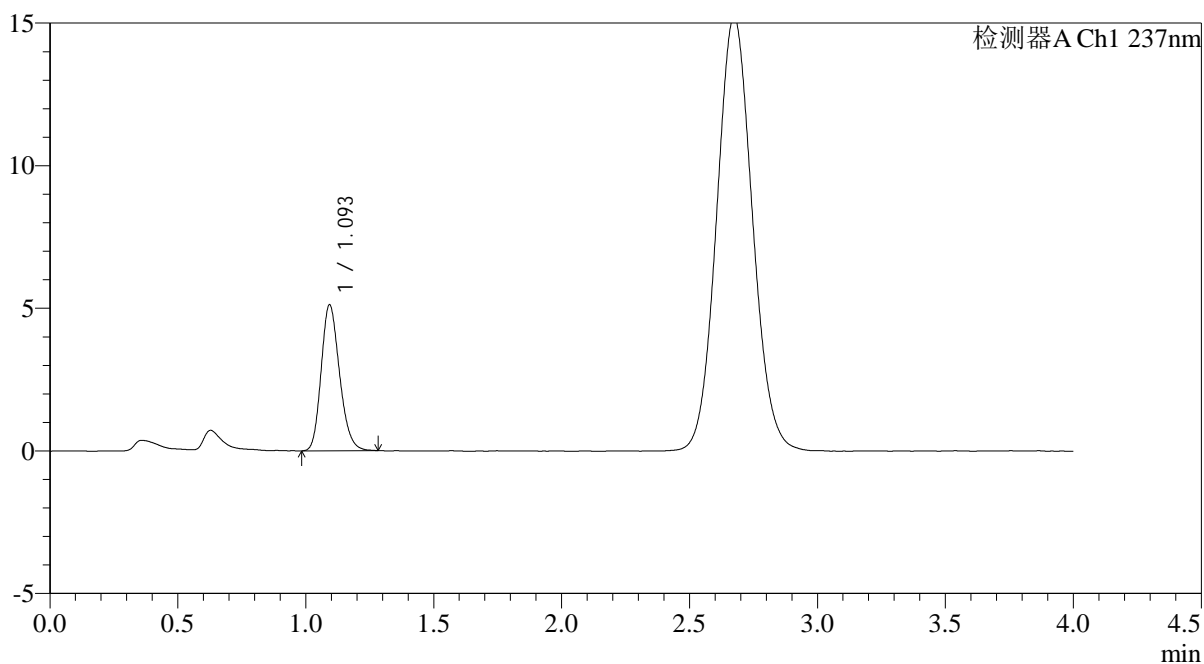

<峰表>

检测器A Ch1 237nm

峰号	保留时间	面积	面积%	高度	理论塔板数(USP)	拖尾因子	分离度(USP)
1	1.093	25580	100.000	5087	1112	1.198	--
总计		25580	100.000	5087			

图234 替米沙坦氨氯地平片溶出曲线测定HPLC图谱
 自制品-2026031821批-pH2.0介质-浆法-75转-5min-片4
 供试品溶液-1

<样品信息>

色谱柱: XB-C18(50mm*4.6mm,5 μ m)柱温:30 $^{\circ}$ C

数据文件名: RC\$PCH-962 - 0-6/25-236-2 - zzp-2026031821p-rcqx-pH2.0jz-2-jf75z-5min-P5.lcd

方法文件名: RC\$PCH-962 - PCH-962-rcqx-FX274.lcm

批处理文件名: RC\$PCH-962 - 20260408-rcqx-FX274.lcb

样品瓶号: 1-37

进样体积: 20 μ l

进样时间: 2026/04/09 04:31:23

处理时间(V2): 2026/04/09 09:27:06

仪器型号: SHIMADZU LC-2050C (FX274)

流 速: 2.0ml/min

波 长: 237nm

版本号: 6.115

实验者: xiechaojun

处理者: xiechaojun

<色谱图>

mV

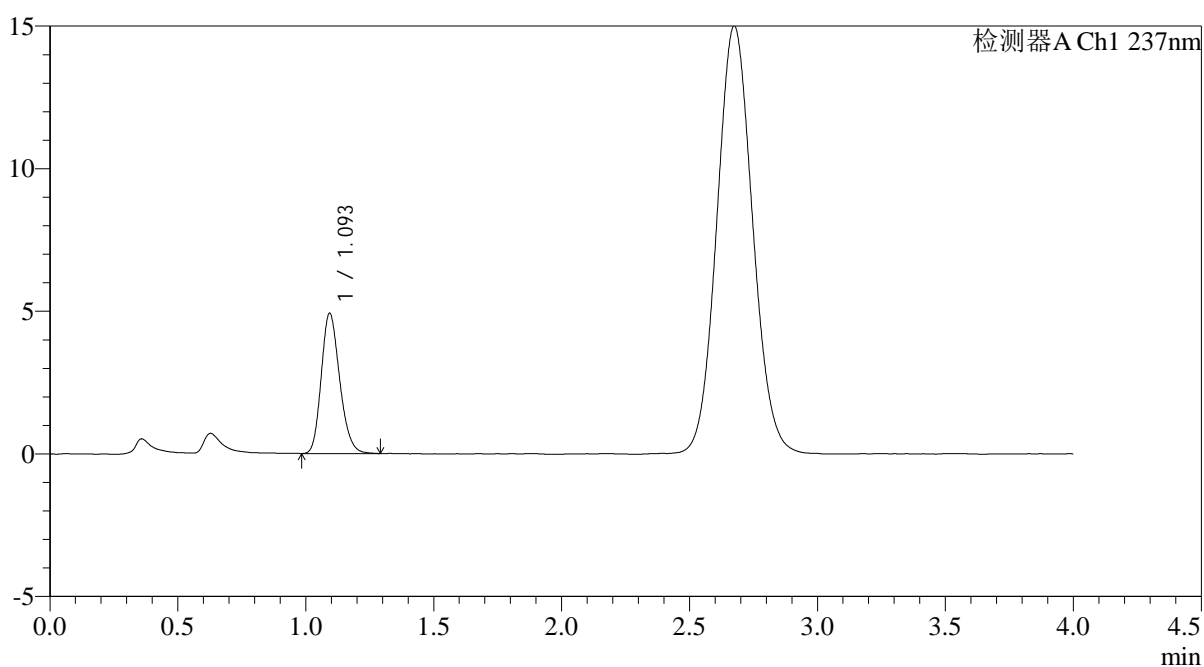

<峰表>

检测器A Ch1 237nm

峰号	保留时间	面积	面积%	高度	理论塔板数(USP)	拖尾因子	分离度(USP)
1	1.093	24628	100.000	4894	1109	1.202	--
总计		24628	100.000	4894			

图235 替米沙坦氨氯地平片溶出曲线测定HPLC图谱
自制品-2026031821批-pH2.0介质-浆法-75转-5min-片5
供试品溶液-1

<样品信息>

色谱柱: XB-C18(50mm*4.6mm,5 μ m)柱温:30 $^{\circ}$ C

数据文件名: RC\$PCH-962 - 0-6/25-237-2 - zzp-2026031821p-rcqx-pH2.0jz-2-jf75z-5min-P6.lcd

方法文件名: RC\$PCH-962 - PCH-962-rcqx-FX274.lcm

批处理文件名: RC\$PCH-962 - 20260408-rcqx-FX274.lcb

样品瓶号: 1-46

进样体积: 20 μ l

进样时间: 2026/04/09 04:35:46

处理时间(V2): 2026/04/09 09:27:09

仪器型号: SHIMADZU LC-2050C (FX274)

流 速: 2.0ml/min

波 长: 237nm

版本号: 6.115

实验者: xiechaojun

处理者: xiechaojun

<色谱图>

mV

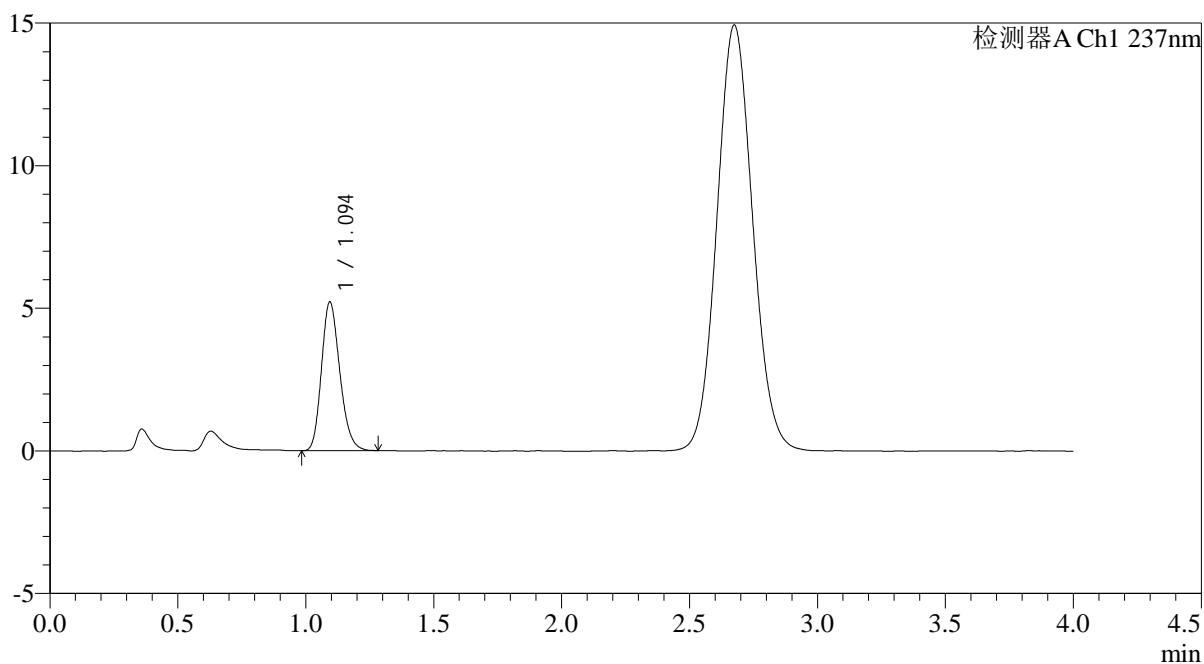

<峰表>

检测器A Ch1 237nm

峰号	保留时间	面积	面积%	高度	理论塔板数(USP)	拖尾因子	分离度(USP)
1	1.094	25991	100.000	5200	1118	1.200	--
总计		25991	100.000	5200			

图236 替米沙坦氨氯地平片溶出曲线测定HPLC图谱
自制品-2026031821批-pH2.0介质-浆法-75转-5min-片6
供试品溶液-1

<样品信息>

色谱柱: XB-C18(50mm*4.6mm,5µm)	流 速: 2.0ml/min
柱温:30°C	波 长: 237nm
数据文件名: RC\$PCH-962 - 0-6/25-238-2 - zzp-2026031821p-rcqx-pH2.0jz-2-jf75z-10min-P1.lcd	
方法文件名: RC\$PCH-962 - PCH-962-rcqx-FX274.lcm	
批处理文件名: RC\$PCH-962 - 20260408-rcqx-FX274.lcb	
样品瓶号: 1-2	版本号: 6.115
进样体积: 20 µl	实验者: xiechaojun
进样时间: 2026/04/09 04:40:09	处理者: xiechaojun
处理时间(V2): 2026/04/09 09:27:13	
仪器型号: SHIMADZU LC-2050C (FX274)	

<色谱图>

mV

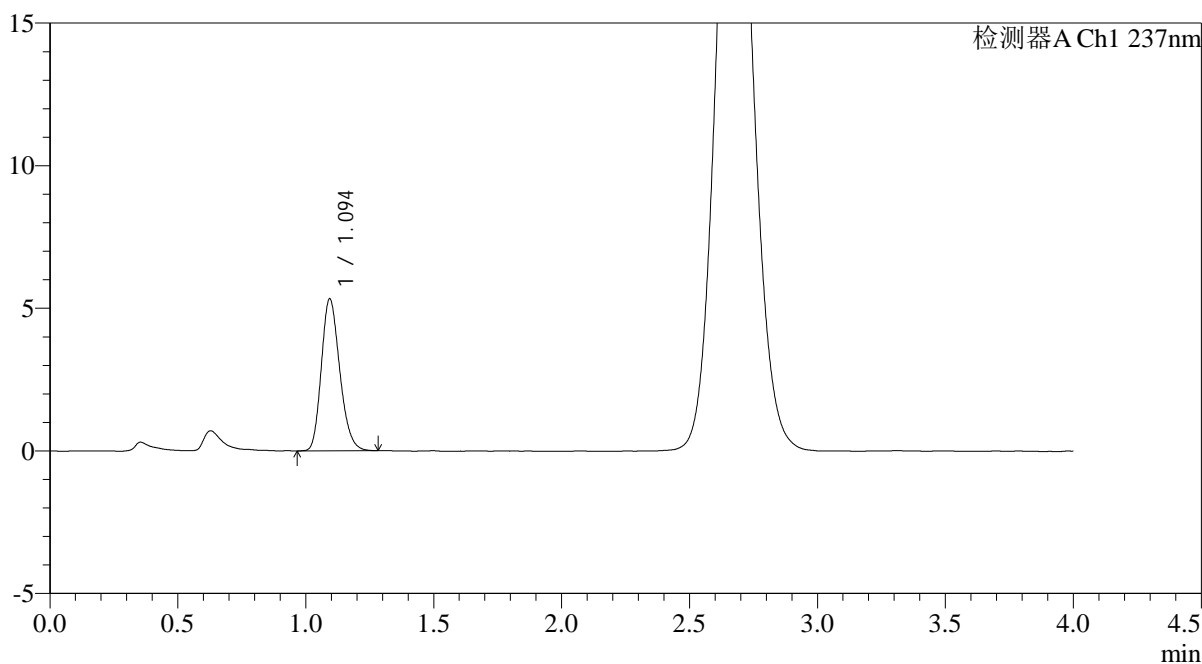

<峰表>

检测器A Ch1 237nm

峰号	保留时间	面积	面积%	高度	理论塔板数(USP)	拖尾因子	分离度(USP)
1	1.094	26699	100.000	5309	1109	1.210	--
总计		26699	100.000	5309			

图237 替米沙坦氨氯地平片溶出曲线测定HPLC图谱
自制品-2026031821批-pH2.0介质-浆法-75转-10min-片1
供试品溶液-1

<样品信息>

色谱柱: XB-C18(50mm*4.6mm,5μm)	流 速: 2.0ml/min
柱温:30°C	波 长: 237nm
数据文件名: RC\$PCH-962 - 0-6/25-239-2 - zzp-2026031821p-rcqx-pH2.0jz-2-jf75z-10min-P2.lcd	
方法文件名: RC\$PCH-962 - PCH-962-rcqx-FX274.lcm	
批处理文件名: RC\$PCH-962 - 20260408-rcqx-FX274.lcb	
样品瓶号: 1-11	版本号: 6.115
进样体积: 20 μl	实验者: xiechaojun
进样时间: 2026/04/09 04:44:32	处理者: xiechaojun
处理时间(V2): 2026/04/09 09:27:16	
仪器型号: SHIMADZU LC-2050C (FX274)	

<色谱图>

mV

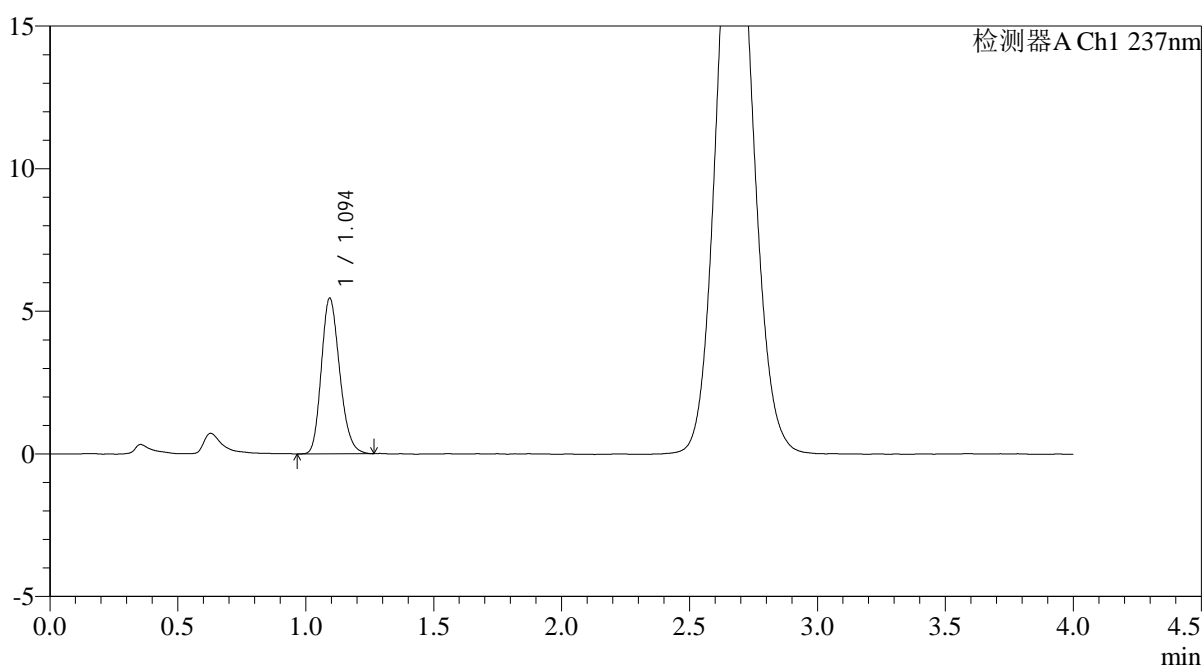

<峰表>

检测器A Ch1 237nm

峰号	保留时间	面积	面积%	高度	理论塔板数(USP)	拖尾因子	分离度(USP)
1	1.094	27227	100.000	5436	1114	1.203	--
总计		27227	100.000	5436			

图238 替米沙坦氨氯地平片溶出曲线测定HPLC图谱
自制品-2026031821批-pH2.0介质-浆法-75转-10min-片2
供试品溶液-1

<样品信息>

色谱柱: XB-C18(50mm*4.6mm,5μm) 流 速: 2.0ml/min
 柱温: 30°C 波 长: 237nm
 数据文件名: RC\$PCH-962 - 0-6/25-240-2 - zzp-2026031821p-rcqx-pH2.0jz-2-jf75z-10min-P3.lcd
 方法文件名: RC\$PCH-962 - PCH-962-rcqx-FX274.lcm
 批处理文件名: RC\$PCH-962 - 20260408-rcqx-FX274.lcb
 样品瓶号: 1-20
 进样体积: 20 μl 版本号: 6.115
 进样时间: 2026/04/09 04:48:55 实验者: xiechaojun
 处理时间(V2): 2026/04/09 09:27:19 处理者: xiechaojun
 仪器型号: SHIMADZU LC-2050C (FX274)

<色谱图>

mV

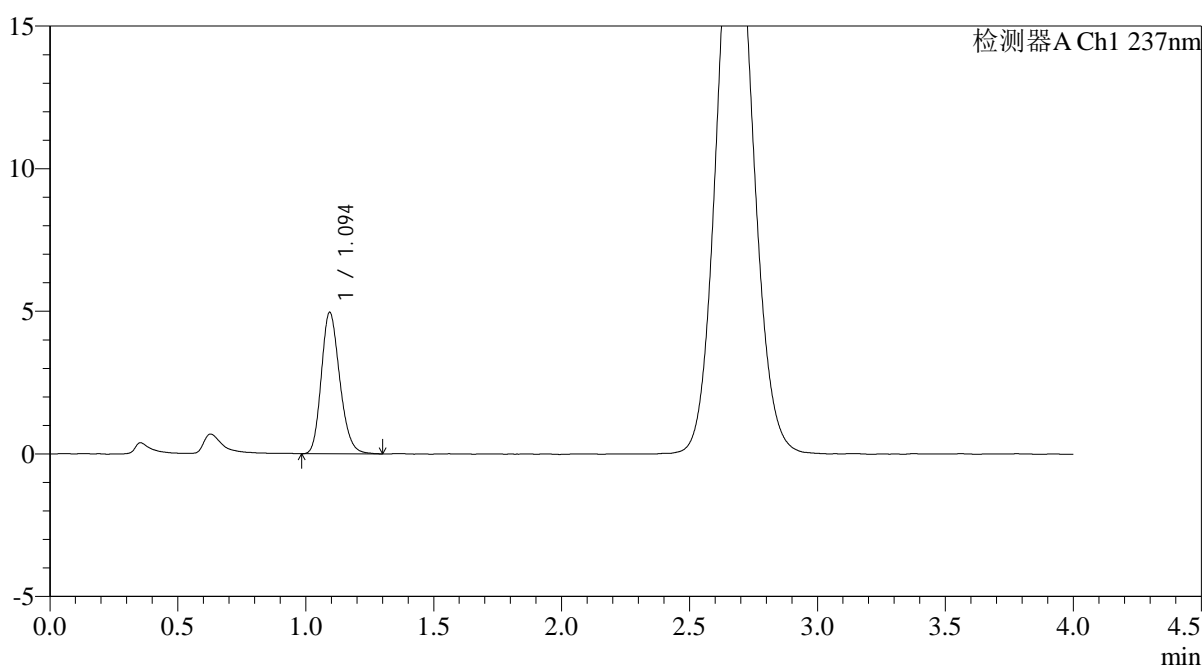

<峰表>

检测器A Ch1 237nm

峰号	保留时间	面积	面积%	高度	理论塔板数(USP)	拖尾因子	分离度(USP)
1	1.094	24860	100.000	4937	1112	1.199	--
总计		24860	100.000	4937			

图239 替米沙坦氨氯地平片溶出曲线测定HPLC图谱
 自制品-2026031821批-pH2.0介质-浆法-75转-10min-片3
 供试品溶液-1



PCH-962

<样品信息>

色谱柱: XB-C18(50mm*4.6mm,5μm) 流 速: 2.0ml/min
 柱温: 30°C 波 长: 237nm
 数据文件名: RC\$PCH-962 - 0-6/25-241-2 - zzp-2026031821p-rcqx-pH2.0jz-2-jf75z-10min-P4.lcd
 方法文件名: RC\$PCH-962 - PCH-962-rcqx-FX274.lcm
 批处理文件名: RC\$PCH-962 - 20260408-rcqx-FX274.lcb
 样品瓶号: 1-29
 进样体积: 20 μl 版本号: 6.115
 进样时间: 2026/04/09 04:53:17 实验者: xiechaojun
 处理时间(V2): 2026/04/09 09:27:21 处理者: xiechaojun
 仪器型号: SHIMADZU LC-2050C (FX274)

<色谱图>

mV

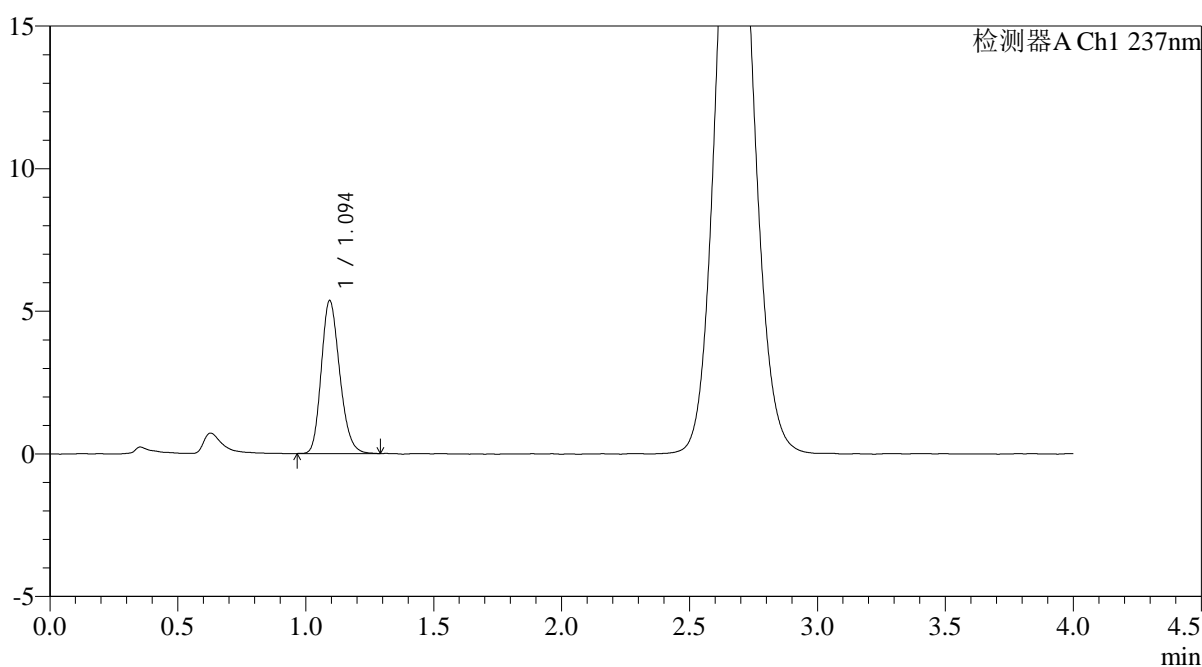

<峰表>

检测器A Ch1 237nm

峰号	保留时间	面积	面积%	高度	理论塔板数(USP)	拖尾因子	分离度(USP)
1	1.094	26828	100.000	5337	1105	1.202	--
总计		26828	100.000	5337			

图240 替米沙坦氨氯地平片溶出曲线测定HPLC图谱
 自制品-2026031821批-pH2.0介质-浆法-75转-10min-片4
 供试品溶液-1

<样品信息>

色谱柱: XB-C18(50mm*4.6mm,5 μ m)柱温:30 $^{\circ}$ C

数据文件名: RC\$PCH-962 - 0-6/25-242-2 - zzp-2026031821p-rcqx-pH2.0jz-2-jf75z-10min-P5.lcd

方法文件名: RC\$PCH-962 - PCH-962-rcqx-FX274.lcm

批处理文件名: RC\$PCH-962 - 20260408-rcqx-FX274.lcb

样品瓶号: 1-38

进样体积: 20 μ l

进样时间: 2026/04/09 04:57:40

处理时间(V2): 2026/04/09 09:27:24

仪器型号: SHIMADZU LC-2050C (FX274)

流 速: 2.0ml/min

波 长: 237nm

版本号: 6.115

实验者: xiechaojun

处理者: xiechaojun

<色谱图>

mV

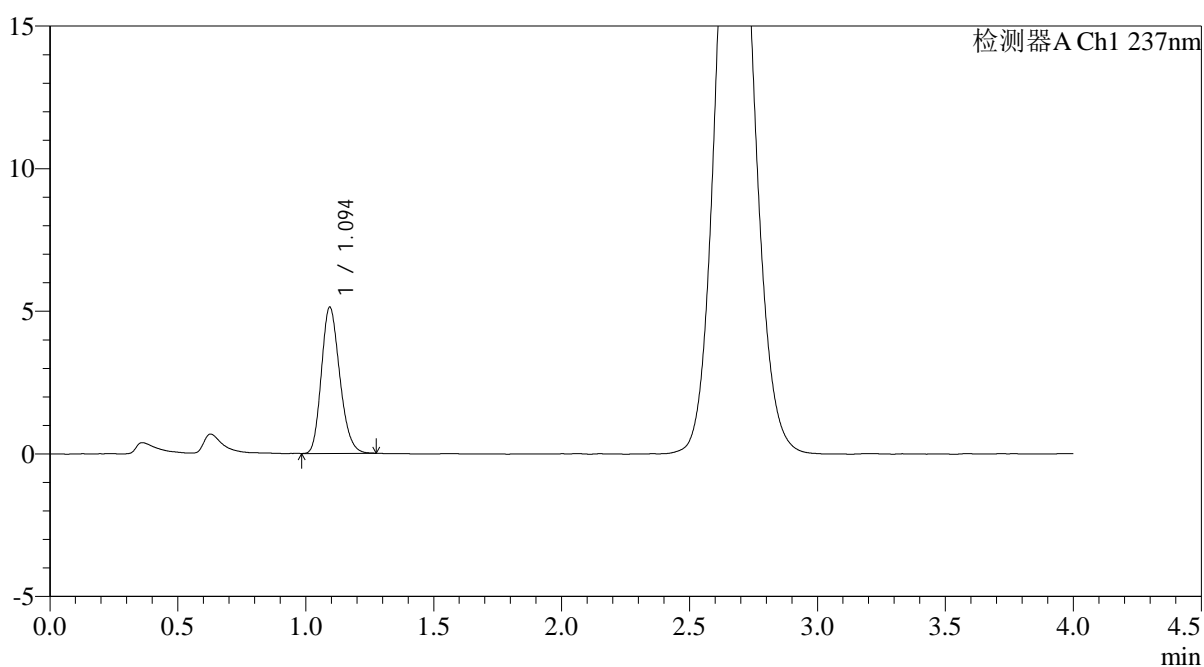

<峰表>

检测器A Ch1 237nm

峰号	保留时间	面积	面积%	高度	理论塔板数(USP)	拖尾因子	分离度(USP)
1	1.094	25568	100.000	5108	1111	1.203	--
总计		25568	100.000	5108			

图241 替米沙坦氨氯地平片溶出曲线测定HPLC图谱
自制品-2026031821批-pH2.0介质-浆法-75转-10min-片5
供试品溶液-1

<样品信息>

色谱柱: XB-C18(50mm*4.6mm,5μm)	流 速: 2.0ml/min
柱温:30°C	波 长: 237nm
数据文件名: RC\$PCH-962 - 0-6/25-243-2 - zzp-2026031821p-rcqx-pH2.0jz-2-jf75z-10min-P6.lcd	
方法文件名: RC\$PCH-962 - PCH-962-rcqx-FX274.lcm	
批处理文件名: RC\$PCH-962 - 20260408-rcqx-FX274.lcb	
样品瓶号: 1-47	版本号: 6.115
进样体积: 20 μl	实验者: xiechaojun
进样时间: 2026/04/09 05:02:02	处理者: xiechaojun
处理时间(V2): 2026/04/09 09:27:27	
仪器型号: SHIMADZU LC-2050C (FX274)	

<色谱图>

mV

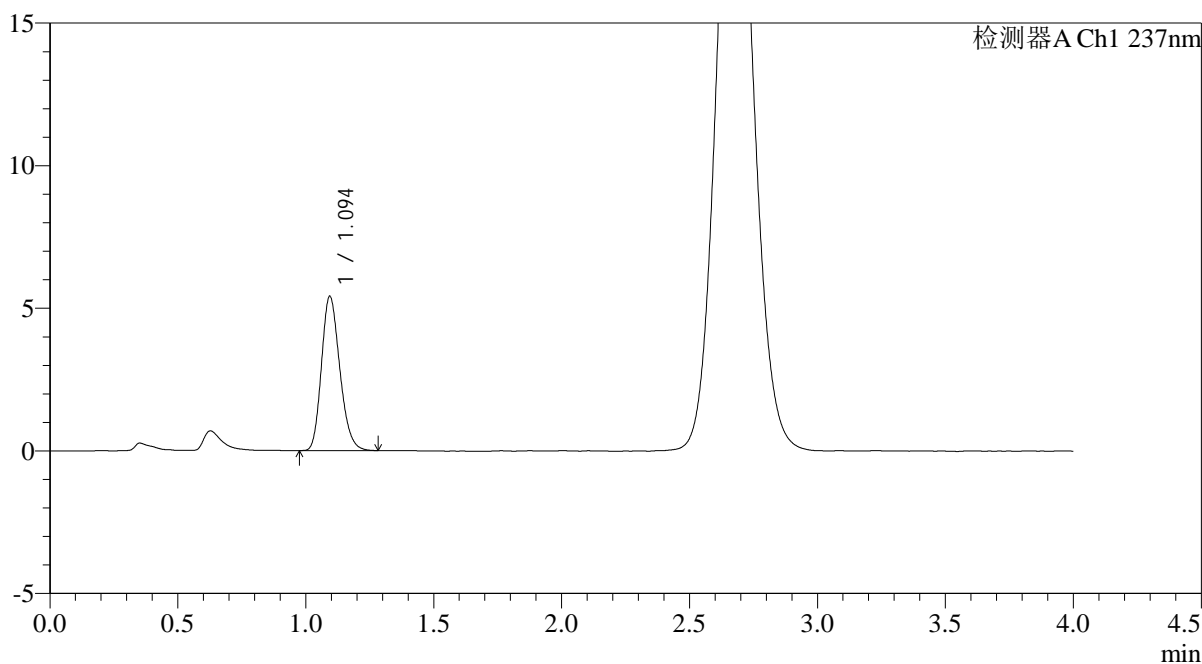

<峰表>

检测器A Ch1 237nm

峰号	保留时间	面积	面积%	高度	理论塔板数(USP)	拖尾因子	分离度(USP)
1	1.094	26951	100.000	5394	1118	1.206	--
总计		26951	100.000	5394			

图242 替米沙坦氨氯地平片溶出曲线测定HPLC图谱
自制品-2026031821批-pH2.0介质-浆法-75转-10min-片6
供试品溶液-1



PCH-962

<样品信息>

色谱柱: XB-C18(50mm*4.6mm,5 μ m) 流 速: 2.0ml/min
 柱温: 30 $^{\circ}$ C 波 长: 237nm
 数据文件名: RC\$PCH-962 - 0-6/25-244-2 - zzp-2026031821p-rcqx-pH2.0jz-2-jf75z-15min-P1.lcd
 方法文件名: RC\$PCH-962 - PCH-962-rcqx-FX274.lcm
 批处理文件名: RC\$PCH-962 - 20260408-rcqx-FX274.lcb
 样品瓶号: 1-3
 进样体积: 20 μ l 版本号: 6.115
 进样时间: 2026/04/09 05:06:25 实验者: xiechaojun
 处理时间(V2): 2026/04/09 09:27:30 处理者: xiechaojun
 仪器型号: SHIMADZU LC-2050C (FX274)

<色谱图>

mV

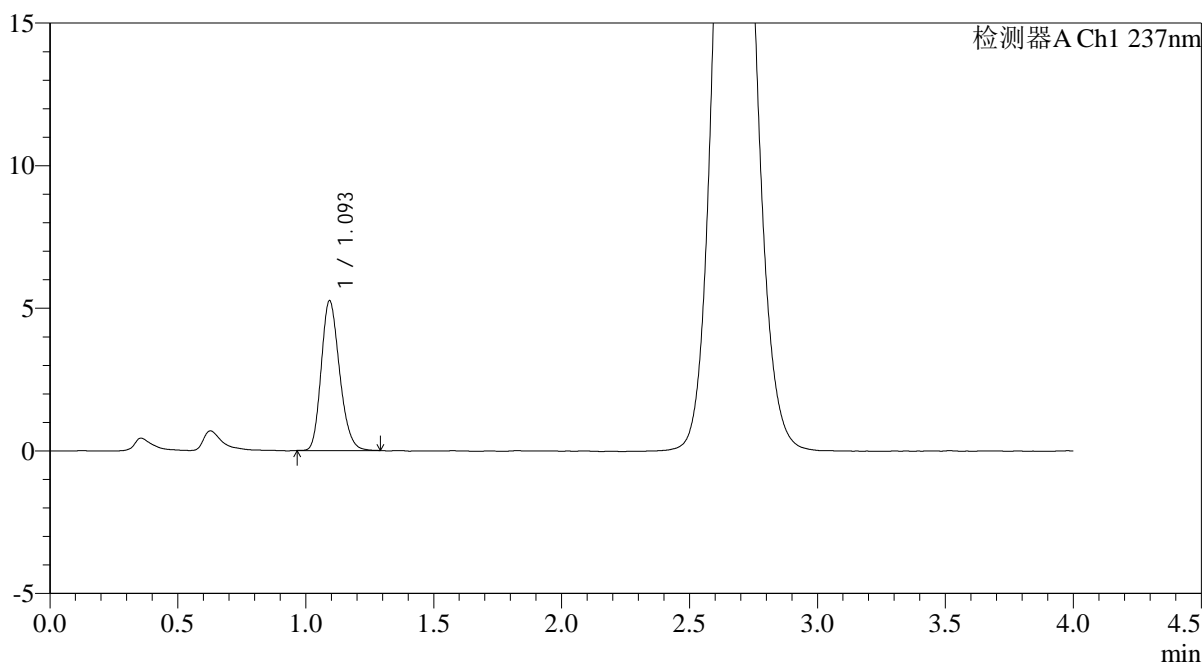

<峰表>

检测器A Ch1 237nm

峰号	保留时间	面积	面积%	高度	理论塔板数(USP)	拖尾因子	分离度(USP)
1	1.093	26187	100.000	5219	1117	1.207	--
总计		26187	100.000	5219			

图243 替米沙坦氨氯地平片溶出曲线测定HPLC图谱
 自制品-2026031821批-pH2.0介质-浆法-75转-15min-片1
 供试品溶液-1

<样品信息>

色谱柱: XB-C18(50mm*4.6mm,5μm)	流 速: 2.0ml/min
柱温:30°C	波 长: 237nm
数据文件名: RC\$PCH-962 - 0-6/25-245-2 - zzp-2026031821p-rcqx-pH2.0jz-2-jf75z-15min-P2.lcd	
方法文件名: RC\$PCH-962 - PCH-962-rcqx-FX274.lcm	
批处理文件名: RC\$PCH-962 - 20260408-rcqx-FX274.lcb	
样品瓶号: 1-12	版本号: 6.115
进样体积: 20 μl	实验者: xiechaojun
进样时间: 2026/04/09 05:10:48	处理者: xiechaojun
处理时间(V2): 2026/04/09 09:27:33	
仪器型号: SHIMADZU LC-2050C (FX274)	

<色谱图>

mV

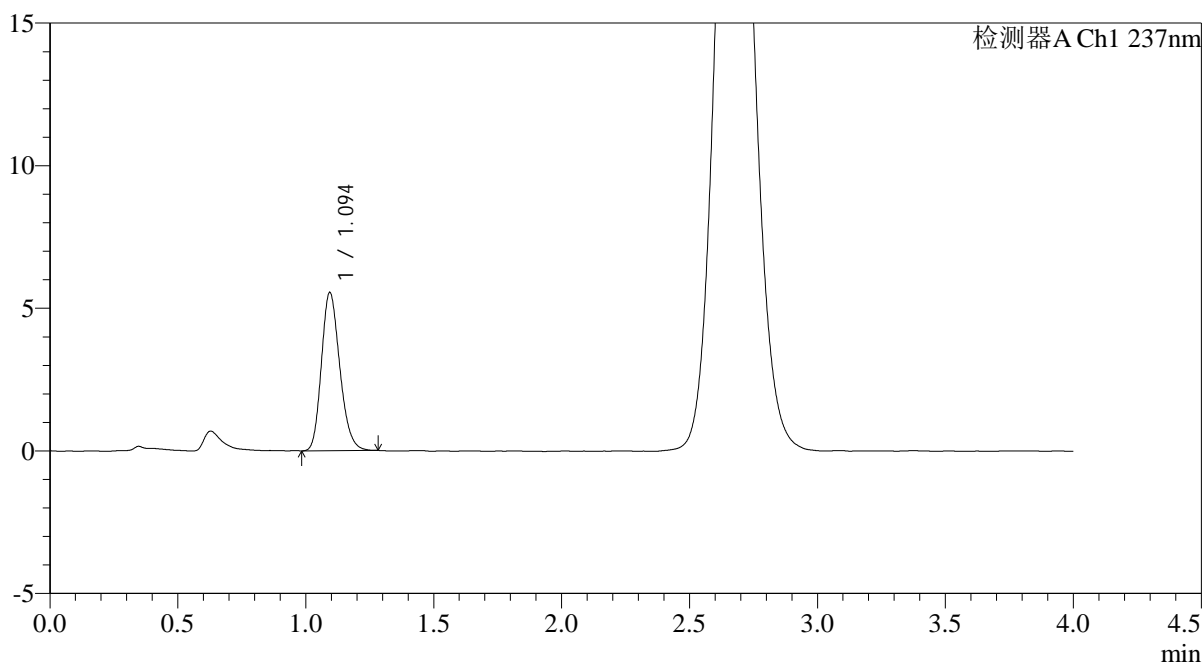

<峰表>

检测器A Ch1 237nm

峰号	保留时间	面积	面积%	高度	理论塔板数(USP)	拖尾因子	分离度(USP)
1	1.094	27656	100.000	5527	1119	1.205	--
总计		27656	100.000	5527			

图244 替米沙坦氨氯地平片溶出曲线测定HPLC图谱
自制品-2026031821批-pH2.0介质-浆法-75转-15min-片2
供试品溶液-1

<样品信息>

色谱柱: XB-C18(50mm*4.6mm,5μm)	流 速: 2.0ml/min
柱温:30°C	波 长: 237nm
数据文件名: RC\$PCH-962 - 0-6/25-246-2 - zzp-2026031821p-rcqx-pH2.0jz-2-jf75z-15min-P3.lcd	
方法文件名: RC\$PCH-962 - PCH-962-rcqx-FX274.lcm	
批处理文件名: RC\$PCH-962 - 20260408-rcqx-FX274.lcb	
样品瓶号: 1-21	版本号: 6.115
进样体积: 20 μl	实验者: xiechaojun
进样时间: 2026/04/09 05:15:11	处理者: xiechaojun
处理时间(V2): 2026/04/09 09:27:36	
仪器型号: SHIMADZU LC-2050C (FX274)	

<色谱图>

mV

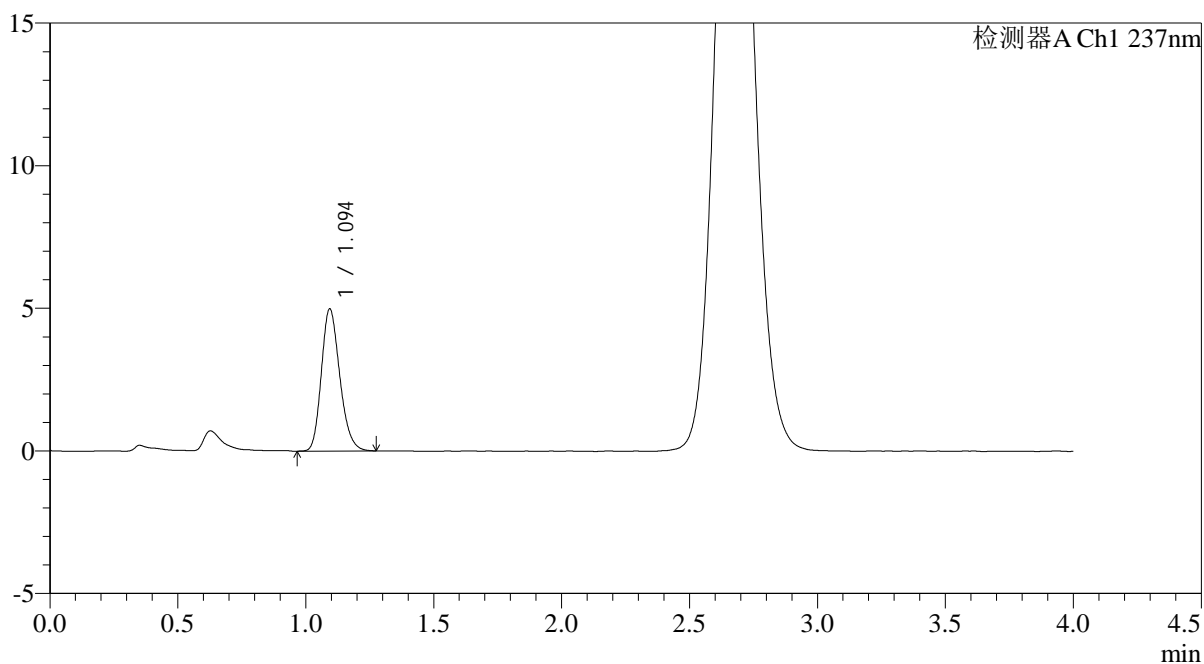

<峰表>

检测器A Ch1 237nm

峰号	保留时间	面积	面积%	高度	理论塔板数(USP)	拖尾因子	分离度(USP)
1	1.094	24935	100.000	4966	1115	1.208	--
总计		24935	100.000	4966			

图245 替米沙坦氨氯地平片溶出曲线测定HPLC图谱
自制品-2026031821批-pH2.0介质-浆法-75转-15min-片3
供试品溶液-1

<样品信息>

色谱柱: XB-C18(50mm*4.6mm,5μm)	流 速: 2.0ml/min
柱温:30°C	波 长: 237nm
数据文件名: RC\$PCH-962 - 0-6/25-247-2 - zzp-2026031821p-rcqx-pH2.0jz-2-jf75z-15min-P4.lcd	
方法文件名: RC\$PCH-962 - PCH-962-rcqx-FX274.lcm	
批处理文件名: RC\$PCH-962 - 20260408-rcqx-FX274.lcb	
样品瓶号: 1-30	版本号: 6.115
进样体积: 20 μl	实验者: xiechaojun
进样时间: 2026/04/09 05:19:34	处理者: xiechaojun
处理时间(V2): 2026/04/09 09:27:38	
仪器型号: SHIMADZU LC-2050C (FX274)	

<色谱图>

mV

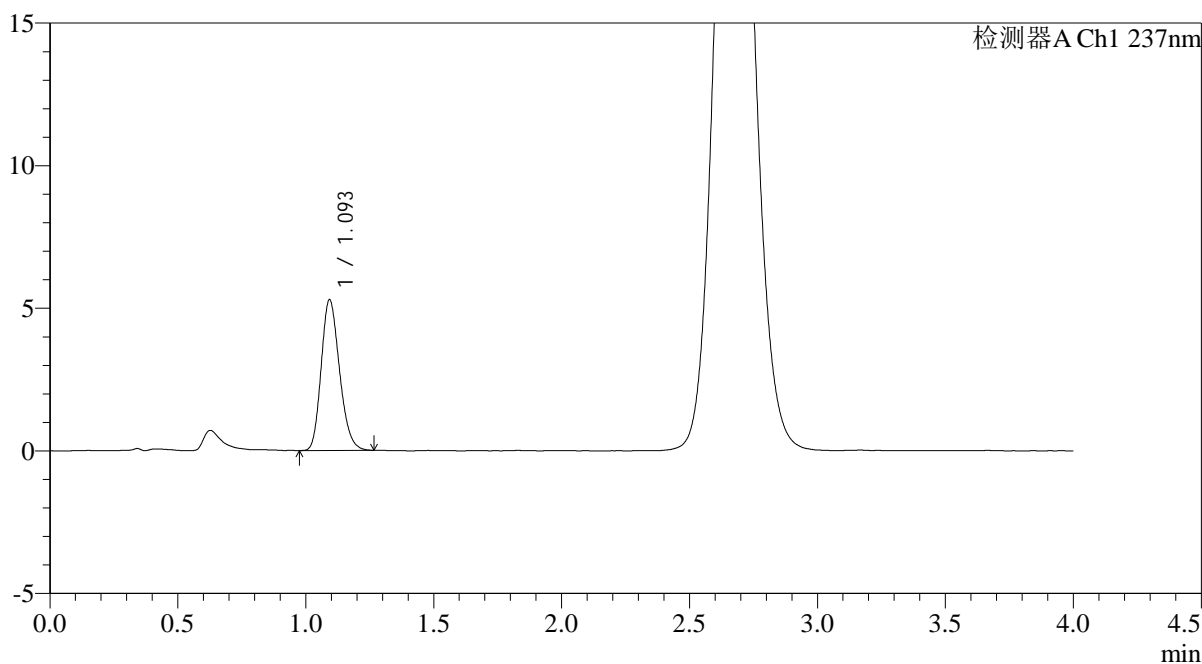

<峰表>

检测器A Ch1 237nm

峰号	保留时间	面积	面积%	高度	理论塔板数(USP)	拖尾因子	分离度(USP)
1	1.093	26295	100.000	5252	1116	1.200	--
总计		26295	100.000	5252			

图246 替米沙坦氨氯地平片溶出曲线测定HPLC图谱
自制品-2026031821批-pH2.0介质-浆法-75转-15min-片4
供试品溶液-1

<样品信息>

色谱柱: XB-C18(50mm*4.6mm,5µm)	流 速: 2.0ml/min
柱温:30°C	波 长: 237nm
数据文件名: RC\$PCH-962 - 0-6/25-248-2 - zzp-2026031821p-rcqx-pH2.0jz-2-jf75z-15min-P5.lcd	
方法文件名: RC\$PCH-962 - PCH-962-rcqx-FX274.lcm	
批处理文件名: RC\$PCH-962 - 20260408-rcqx-FX274.lcb	
样品瓶号: 1-39	版本号: 6.115
进样体积: 20 µl	实验者: xiechaojun
进样时间: 2026/04/09 05:23:57	处理者: xiechaojun
处理时间(V2): 2026/04/09 09:27:41	
仪器型号: SHIMADZU LC-2050C (FX274)	

<色谱图>

mV

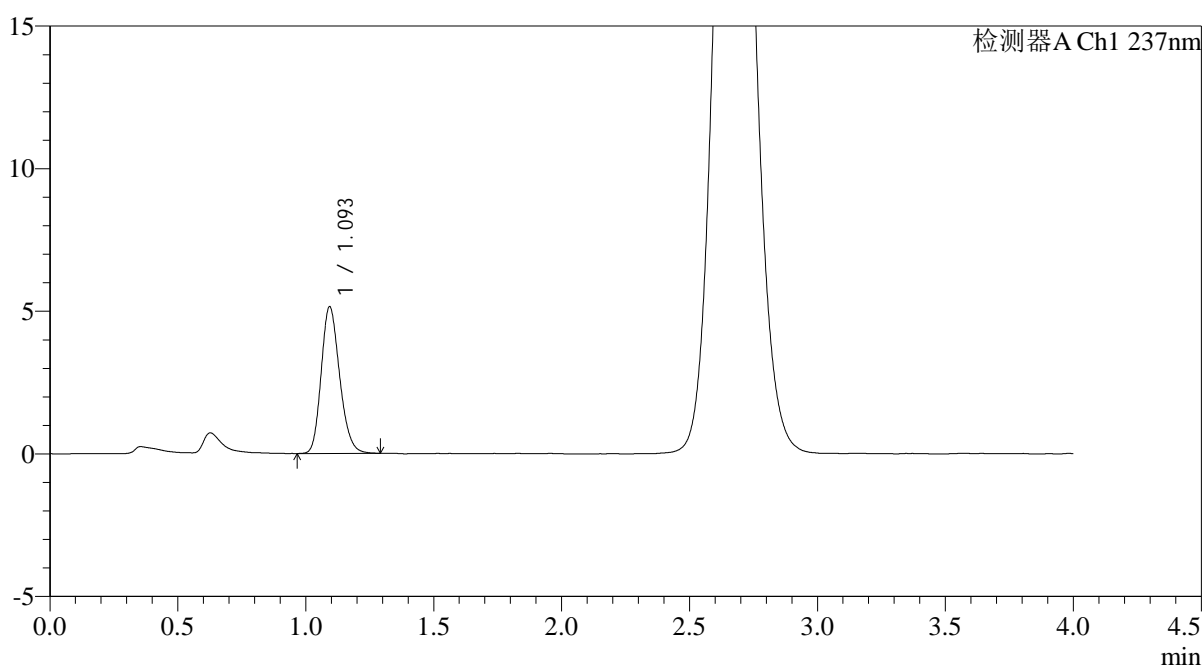

<峰表>

检测器A Ch1 237nm

峰号	保留时间	面积	面积%	高度	理论塔板数(USP)	拖尾因子	分离度(USP)
1	1.093	25814	100.000	5120	1114	1.198	--
总计		25814	100.000	5120			

图247 替米沙坦氨氯地平片溶出曲线测定HPLC图谱
自制品-2026031821批-pH2.0介质-浆法-75转-15min-片5
供试品溶液-1

<样品信息>

色谱柱: XB-C18(50mm*4.6mm,5μm)	流 速: 2.0ml/min
柱温:30°C	波 长: 237nm
数据文件名: RC\$PCH-962 - 0-6/25-249-2 - zzp-2026031821p-rcqx-pH2.0jz-2-jf75z-15min-P6.lcd	
方法文件名: RC\$PCH-962 - PCH-962-rcqx-FX274.lcm	
批处理文件名: RC\$PCH-962 - 20260408-rcqx-FX274.lcb	
样品瓶号: 1-48	版本号: 6.115
进样体积: 20 μl	实验者: xiechaojun
进样时间: 2026/04/09 05:28:20	处理者: xiechaojun
处理时间(V2): 2026/04/09 09:27:44	
仪器型号: SHIMADZU LC-2050C (FX274)	

<色谱图>

mV

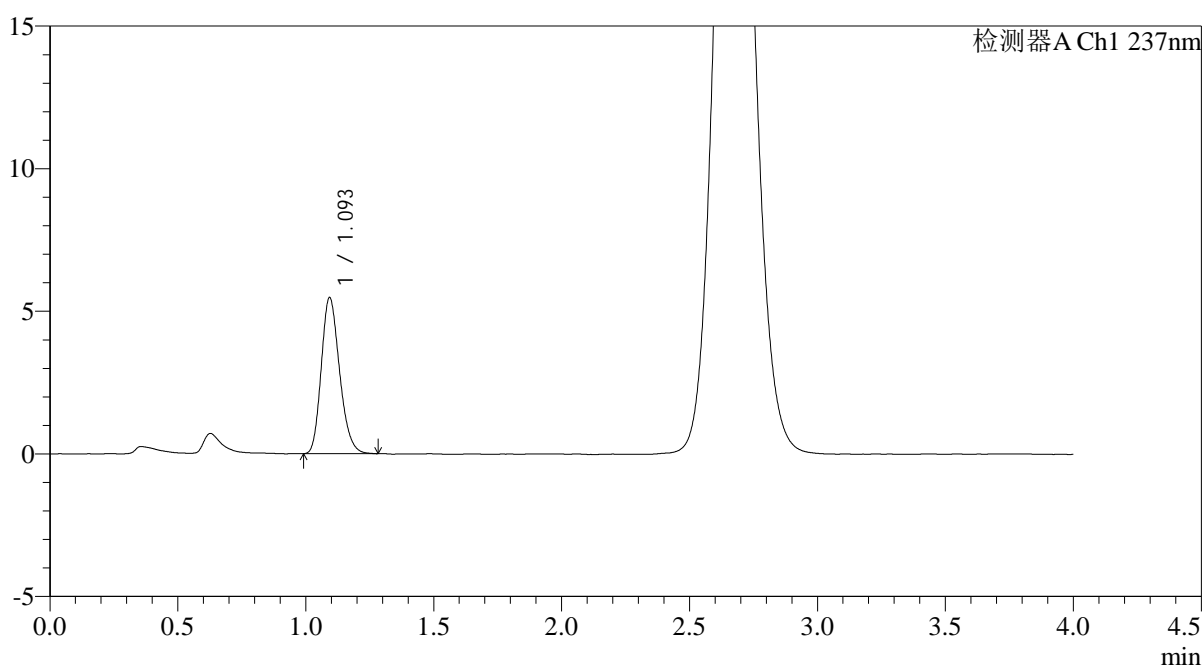

<峰表>

检测器A Ch1 237nm

峰号	保留时间	面积	面积%	高度	理论塔板数(USP)	拖尾因子	分离度(USP)
1	1.093	27209	100.000	5443	1124	1.212	--
总计		27209	100.000	5443			

图248 替米沙坦氨氯地平片溶出曲线测定HPLC图谱
自制品-2026031821批-pH2.0介质-浆法-75转-15min-片6
供试品溶液-1

<样品信息>

色谱柱: XB-C18(50mm*4.6mm,5μm)	流 速: 2.0ml/min
柱温:30°C	波 长: 237nm
数据文件名: RC\$PCH-962 - 0-6/25-250-2 - zzp-2026031821p-rcqx-pH2.0jz-2-jf75z-20min-P1.lcd	
方法文件名: RC\$PCH-962 - PCH-962-rcqx-FX274.lcm	
批处理文件名: RC\$PCH-962 - 20260408-rcqx-FX274.lcb	
样品瓶号: 1-4	版本号: 6.115
进样体积: 20 μl	实验者: xiechaojun
进样时间: 2026/04/09 05:32:43	处理者: xiechaojun
处理时间(V2): 2026/04/09 09:27:47	
仪器型号: SHIMADZU LC-2050C (FX274)	

<色谱图>

mV

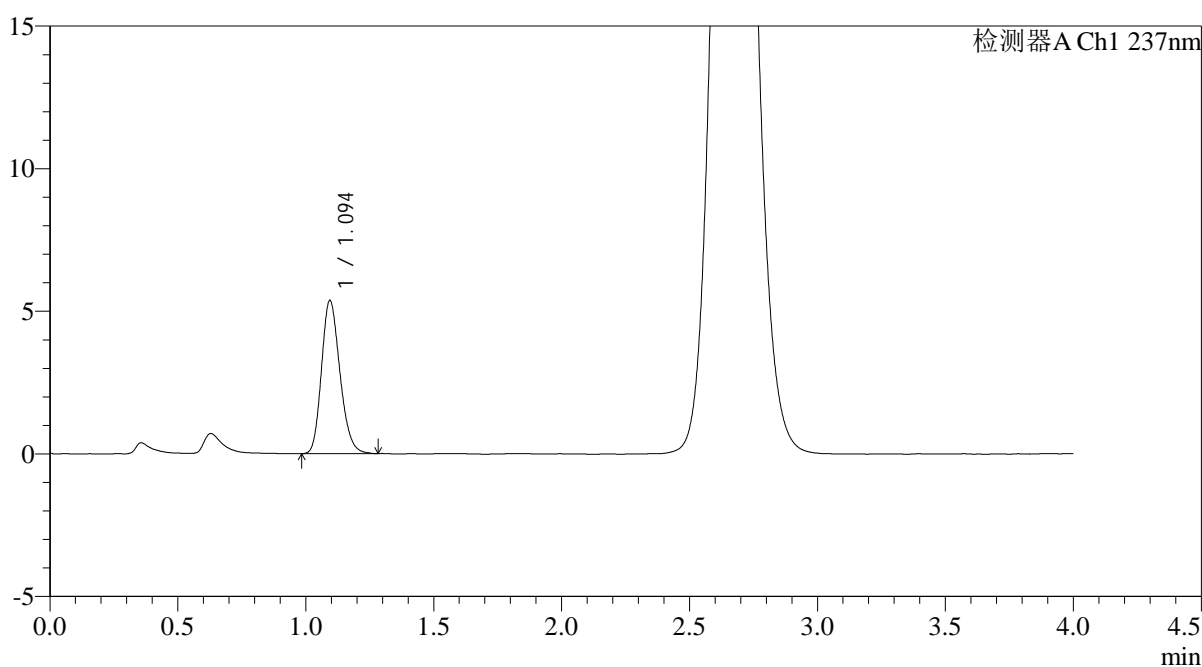

<峰表>

检测器A Ch1 237nm

峰号	保留时间	面积	面积%	高度	理论塔板数(USP)	拖尾因子	分离度(USP)
1	1.094	26926	100.000	5361	1112	1.203	--
总计		26926	100.000	5361			

图249 替米沙坦氨氯地平片溶出曲线测定HPLC图谱
自制品-2026031821批-pH2.0介质-浆法-75转-20min-片1
供试品溶液-1

<样品信息>

色谱柱: XB-C18(50mm*4.6mm,5µm)	流 速: 2.0ml/min
柱温:30°C	波 长: 237nm
数据文件名: RC\$PCH-962 - 0-6/25-251-2 - zzp-2026031821p-rcqx-pH2.0jz-2-jf75z-20min-P2.lcd	
方法文件名: RC\$PCH-962 - PCH-962-rcqx-FX274.lcm	
批处理文件名: RC\$PCH-962 - 20260408-rcqx-FX274.lcb	
样品瓶号: 1-13	版本号: 6.115
进样体积: 20 µl	实验者: xiechaojun
进样时间: 2026/04/09 05:37:06	处理者: xiechaojun
处理时间(V2): 2026/04/09 09:27:49	
仪器型号: SHIMADZU LC-2050C (FX274)	

<色谱图>

mV

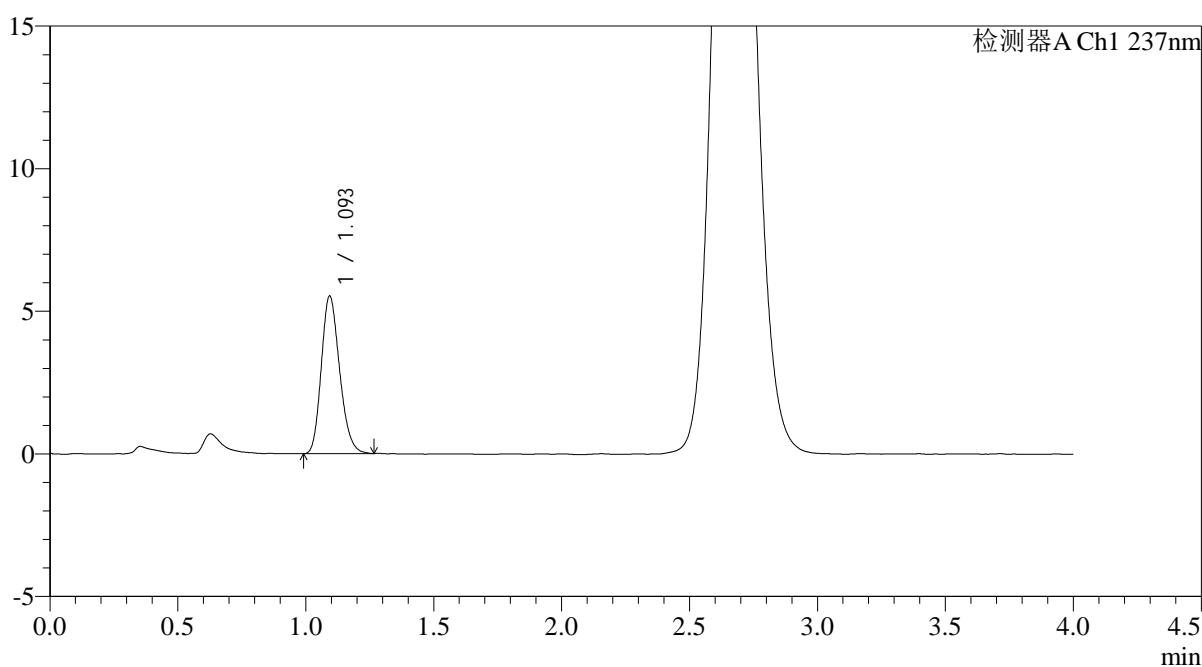

<峰表>

检测器A Ch1 237nm

峰号	保留时间	面积	面积%	高度	理论塔板数(USP)	拖尾因子	分离度(USP)
1	1.093	27488	100.000	5501	1118	1.202	--
总计		27488	100.000	5501			

图250 替米沙坦氨氯地平片溶出曲线测定HPLC图谱
自制品-2026031821批-pH2.0介质-浆法-75转-20min-片2
供试品溶液-1

<样品信息>

色谱柱: XB-C18(50mm*4.6mm,5µm)	流 速: 2.0ml/min
柱温:30°C	波 长: 237nm
数据文件名: RC\$PCH-962 - 0-6/25-252-2 - zzp-2026031821p-rcqx-pH2.0jz-2-jf75z-20min-P3.lcd	
方法文件名: RC\$PCH-962 - PCH-962-rcqx-FX274.lcm	
批处理文件名: RC\$PCH-962 - 20260408-rcqx-FX274.lcb	
样品瓶号: 1-22	版本号: 6.115
进样体积: 20 µl	实验者: xiechaojun
进样时间: 2026/04/09 05:41:28	处理者: xiechaojun
处理时间(V2): 2026/04/09 09:27:52	
仪器型号: SHIMADZU LC-2050C (FX274)	

<色谱图>

mV

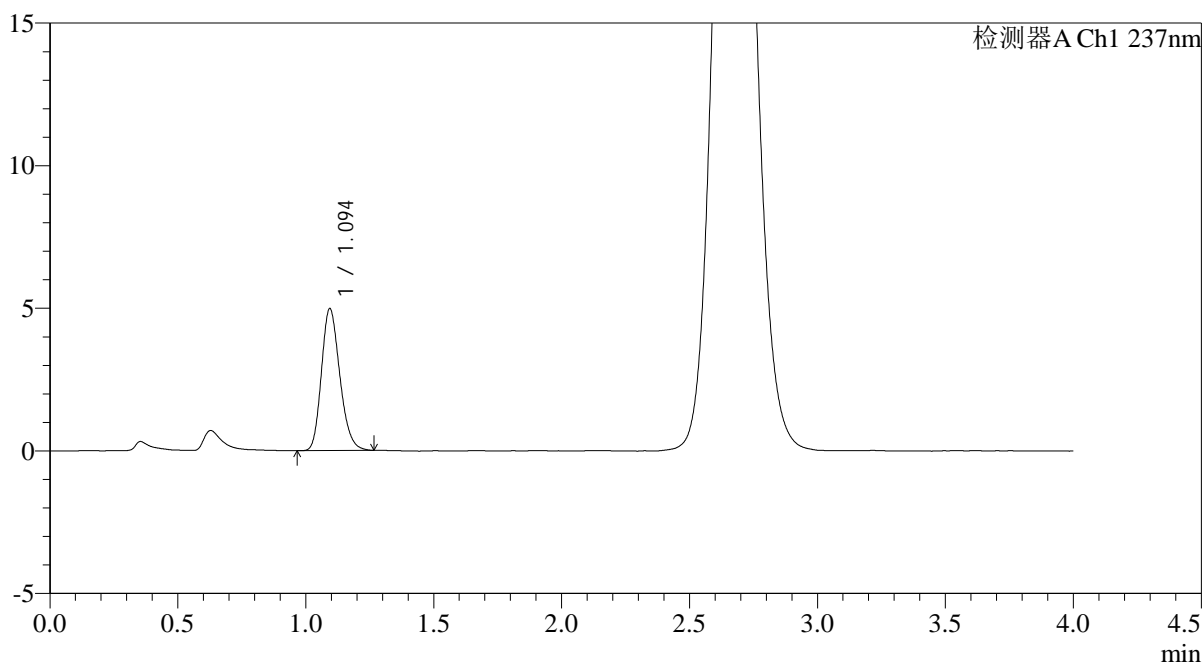

<峰表>

检测器A Ch1 237nm

峰号	保留时间	面积	面积%	高度	理论塔板数(USP)	拖尾因子	分离度(USP)
1	1.094	24824	100.000	4962	1118	1.205	--
总计		24824	100.000	4962			

图251 替米沙坦氨氯地平片溶出曲线测定HPLC图谱
自制品-2026031821批-pH2.0介质-浆法-75转-20min-片3
供试品溶液-1

<样品信息>

色谱柱: XB-C18(50mm*4.6mm,5µm)	流 速: 2.0ml/min
柱温:30°C	波 长: 237nm
数据文件名: RC\$PCH-962 - 0-6/25-253-2 - zzp-2026031821p-rcqx-pH2.0jz-2-jf75z-20min-P4.lcd	
方法文件名: RC\$PCH-962 - PCH-962-rcqx-FX274.lcm	
批处理文件名: RC\$PCH-962 - 20260408-rcqx-FX274.lcb	
样品瓶号: 1-31	版本号: 6.115
进样体积: 20 µl	实验者: xiechaojun
进样时间: 2026/04/09 05:45:51	处理者: xiechaojun
处理时间(V2): 2026/04/09 09:27:55	
仪器型号: SHIMADZU LC-2050C (FX274)	

<色谱图>

mV

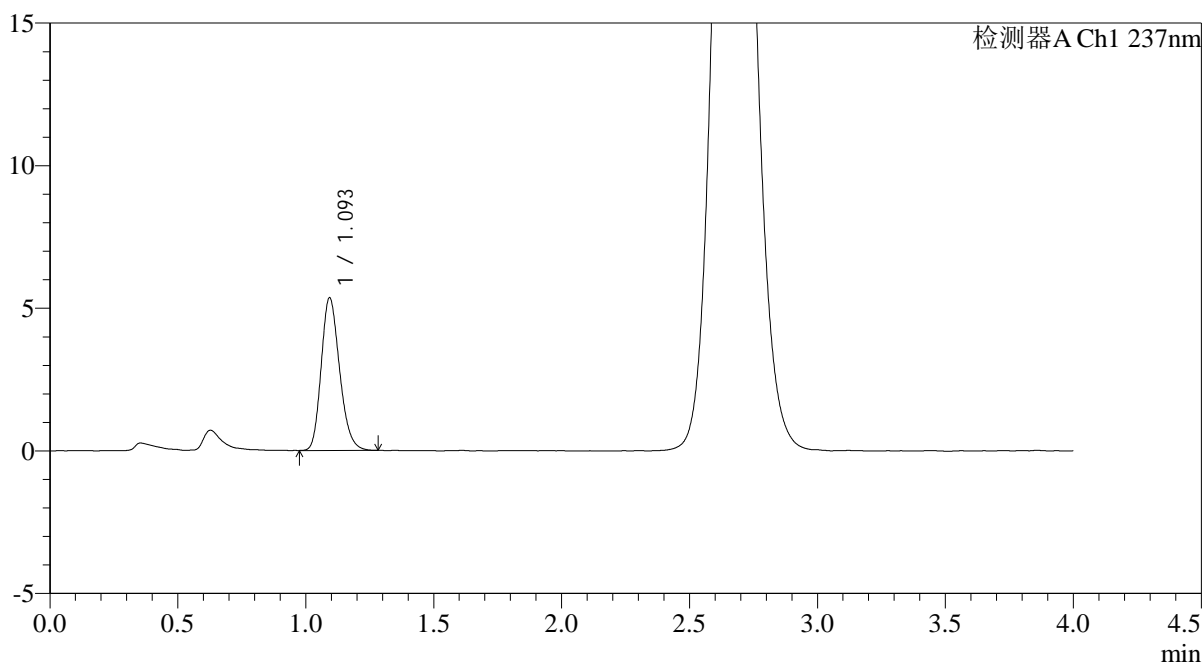

<峰表>

检测器A Ch1 237nm

峰号	保留时间	面积	面积%	高度	理论塔板数(USP)	拖尾因子	分离度(USP)
1	1.093	26743	100.000	5321	1112	1.207	--
总计		26743	100.000	5321			

图252 替米沙坦氨氯地平片溶出曲线测定HPLC图谱
自制品-2026031821批-pH2.0介质-浆法-75转-20min-片4
供试品溶液-1

<样品信息>

色谱柱: XB-C18(50mm*4.6mm,5μm) 流 速: 2.0ml/min
 柱温: 30°C 波 长: 237nm
 数据文件名: RC\$PCH-962 - 0-6/25-254-2 - zzp-2026031821p-rcqx-pH2.0jz-2-jf75z-20min-P5.lcd
 方法文件名: RC\$PCH-962 - PCH-962-rcqx-FX274.lcm
 批处理文件名: RC\$PCH-962 - 20260408-rcqx-FX274.lcb
 样品瓶号: 1-40
 进样体积: 20 μl 版本号: 6.115
 进样时间: 2026/04/09 05:50:14 实验者: xiechaojun
 处理时间(V2): 2026/04/09 09:27:58 处理者: xiechaojun
 仪器型号: SHIMADZU LC-2050C (FX274)

<色谱图>

mV

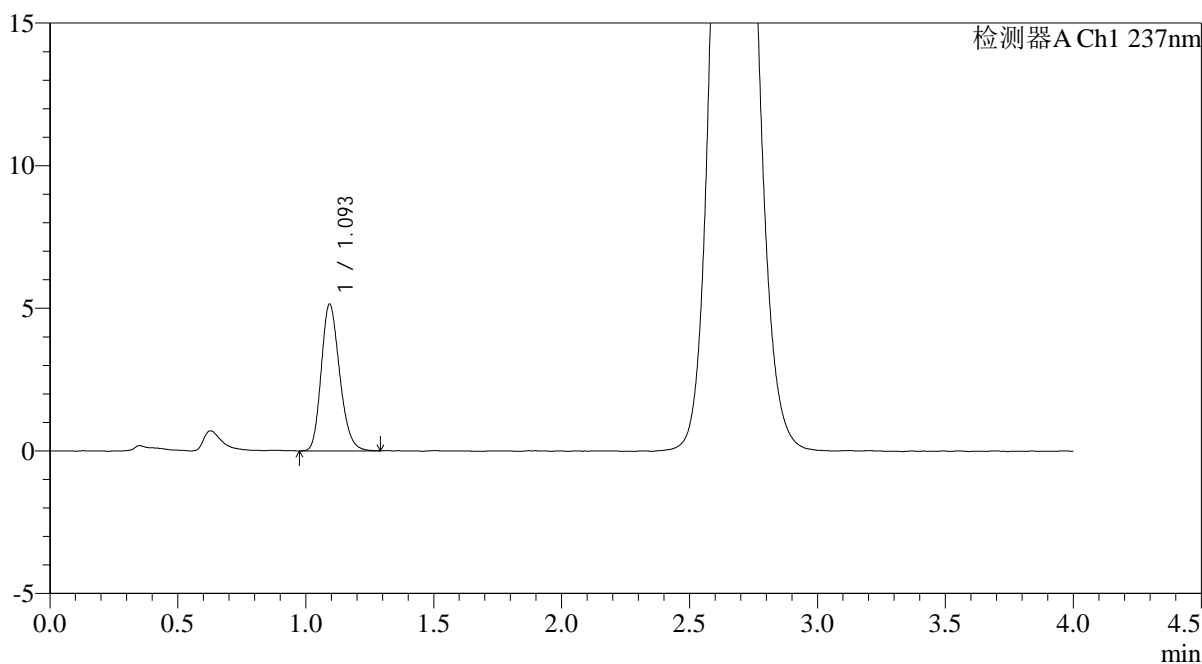

<峰表>

检测器A Ch1 237nm

峰号	保留时间	面积	面积%	高度	理论塔板数(USP)	拖尾因子	分离度(USP)
1	1.093	25729	100.000	5119	1114	1.207	--
总计		25729	100.000	5119			

图253 替米沙坦氨氯地平片溶出曲线测定HPLC图谱
 自制品-2026031821批-pH2.0介质-浆法-75转-20min-片5
 供试品溶液-1

<样品信息>

色谱柱: XB-C18(50mm*4.6mm,5µm)	流 速: 2.0ml/min
柱温:30°C	波 长: 237nm
数据文件名: RC\$PCH-962 - 0-6/25-255-2 - zzp-2026031821p-rcqx-pH2.0jz-2-jf75z-20min-P6.lcd	
方法文件名: RC\$PCH-962 - PCH-962-rcqx-FX274.lcm	
批处理文件名: RC\$PCH-962 - 20260408-rcqx-FX274.lcb	
样品瓶号: 1-49	版本号: 6.115
进样体积: 20 µl	实验者: xiechaojun
进样时间: 2026/04/09 05:54:37	处理者: xiechaojun
处理时间(V2): 2026/04/09 09:28:00	
仪器型号: SHIMADZU LC-2050C (FX274)	

<色谱图>

mV

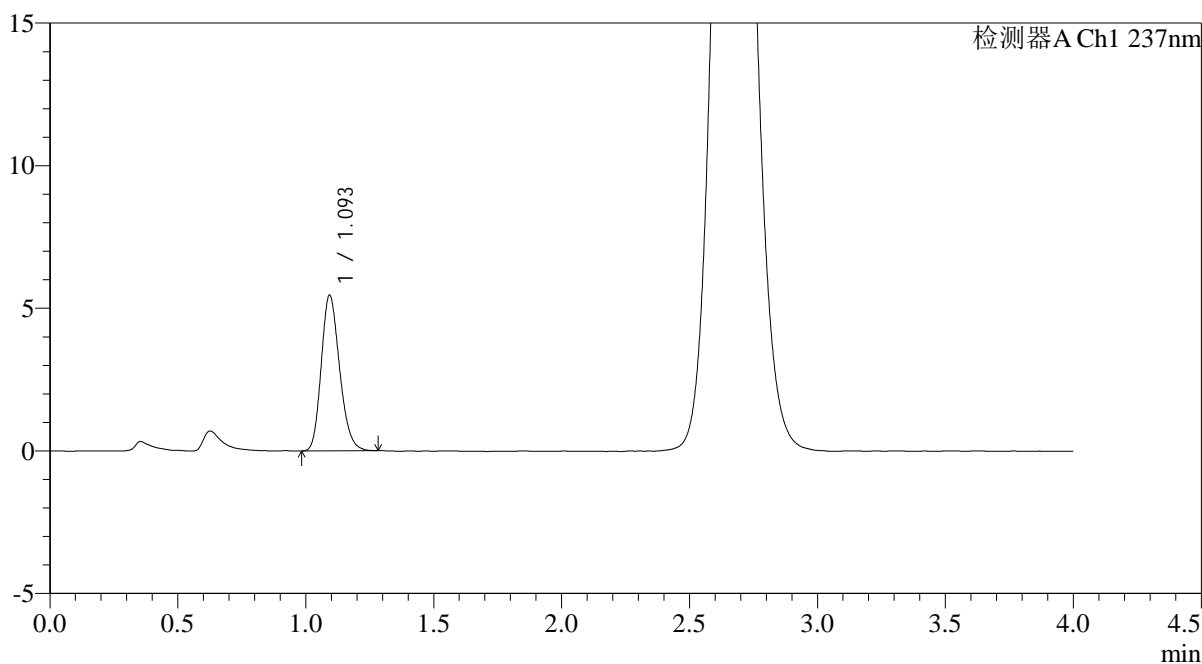

<峰表>

检测器A Ch1 237nm

峰号	保留时间	面积	面积%	高度	理论塔板数(USP)	拖尾因子	分离度(USP)
1	1.093	27183	100.000	5427	1119	1.202	--
总计		27183	100.000	5427			

图254 替米沙坦氨氯地平片溶出曲线测定HPLC图谱
自制品-2026031821批-pH2.0介质-浆法-75转-20min-片6
供试品溶液-1

<样品信息>

色谱柱: XB-C18(50mm*4.6mm,5μm)	流 速: 2.0ml/min
柱温:30°C	波 长: 237nm
数据文件名: RC\$PCH-962 - 0-6/25-256-2 - zzp-2026031821p-rcqx-pH2.0jz-2-jf75z-30min-P1.lcd	
方法文件名: RC\$PCH-962 - PCH-962-rcqx-FX274.lcm	
批处理文件名: RC\$PCH-962 - 20260408-rcqx-FX274.lcb	
样品瓶号: 1-5	版本号: 6.115
进样体积: 20 μl	实验者: xiechaojun
进样时间: 2026/04/09 05:58:59	处理者: xiechaojun
处理时间(V2): 2026/04/09 09:28:03	
仪器型号: SHIMADZU LC-2050C (FX274)	

<色谱图>

mV

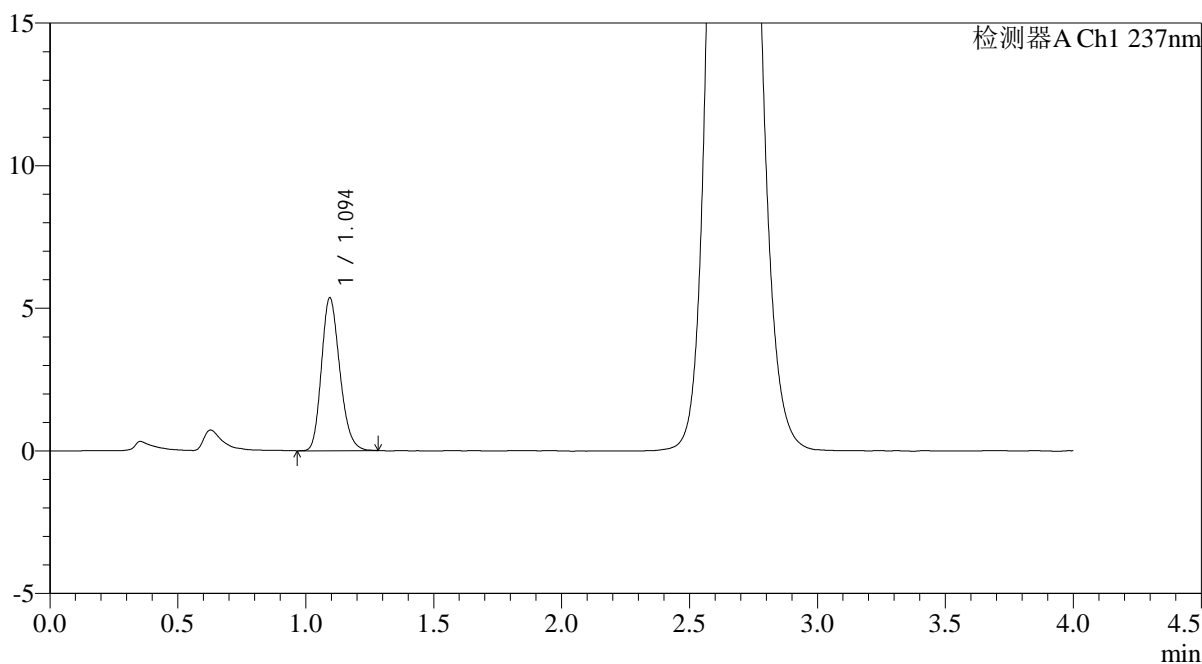

<峰表>

检测器A Ch1 237nm

峰号	保留时间	面积	面积%	高度	理论塔板数(USP)	拖尾因子	分离度(USP)
1	1.094	26724	100.000	5344	1121	1.207	--
总计		26724	100.000	5344			

图255 替米沙坦氨氯地平片溶出曲线测定HPLC图谱
自制品-2026031821批-pH2.0介质-浆法-75转-30min-片1
供试品溶液-1

<样品信息>

色谱柱: XB-C18(50mm*4.6mm,5μm)	流 速: 2.0ml/min
柱温:30°C	波 长: 237nm
数据文件名: RC\$PCH-962 - 0-6/25-257-2 - zzp-2026031821p-rcqx-pH2.0jz-2-jf75z-30min-P2.lcd	
方法文件名: RC\$PCH-962 - PCH-962-rcqx-FX274.lcm	
批处理文件名: RC\$PCH-962 - 20260408-rcqx-FX274.lcb	
样品瓶号: 1-14	版本号: 6.115
进样体积: 20 μl	实验者: xiechaojun
进样时间: 2026/04/09 06:03:22	处理者: xiechaojun
处理时间(V2): 2026/04/09 09:28:06	
仪器型号: SHIMADZU LC-2050C (FX274)	

<色谱图>

mV

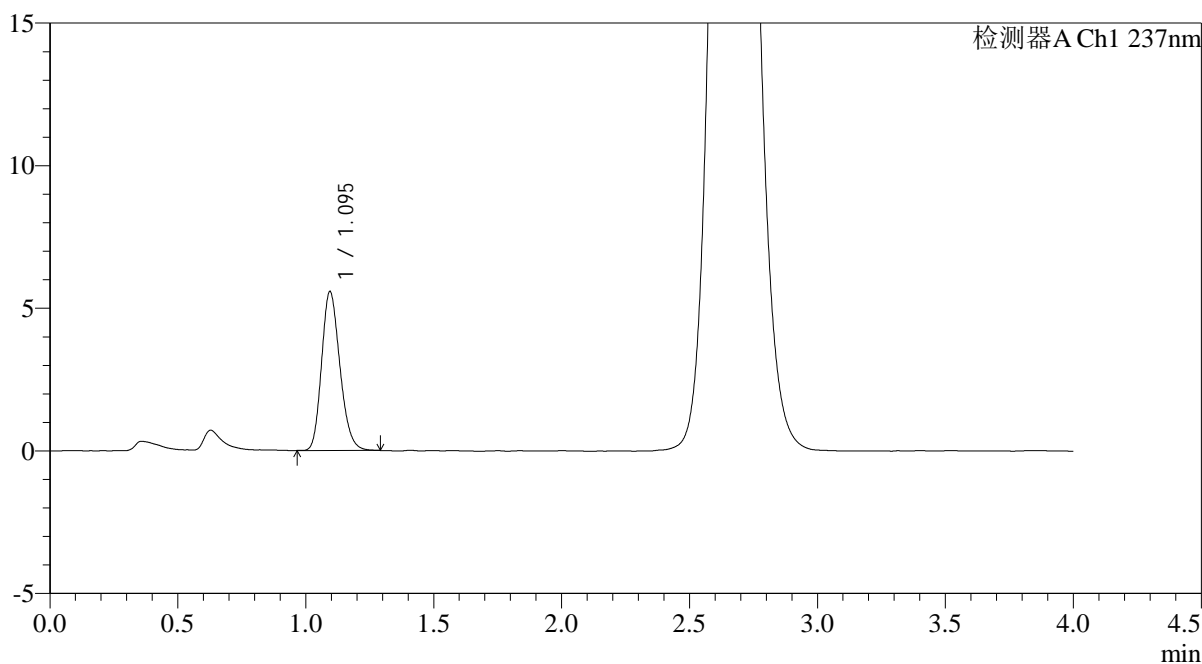

<峰表>

检测器A Ch1 237nm

峰号	保留时间	面积	面积%	高度	理论塔板数(USP)	拖尾因子	分离度(USP)
1	1.095	27733	100.000	5562	1120	1.198	--
总计		27733	100.000	5562			

图256 替米沙坦氨氯地平片溶出曲线测定HPLC图谱
自制品-2026031821批-pH2.0介质-浆法-75转-30min-片2
供试品溶液-1

<样品信息>

色谱柱: XB-C18(50mm*4.6mm,5μm)	流 速: 2.0ml/min
柱温:30°C	波 长: 237nm
数据文件名: RC\$PCH-962 - 0-6/25-258-2 - zzp-2026031821p-rcqx-pH2.0jz-2-jf75z-30min-P3.lcd	
方法文件名: RC\$PCH-962 - PCH-962-rcqx-FX274.lcm	
批处理文件名: RC\$PCH-962 - 20260408-rcqx-FX274.lcb	
样品瓶号: 1-23	版本号: 6.115
进样体积: 20 μl	实验者: xiechaojun
进样时间: 2026/04/09 06:07:44	处理者: xiechaojun
处理时间(V2): 2026/04/09 09:28:09	
仪器型号: SHIMADZU LC-2050C (FX274)	

<色谱图>

mV

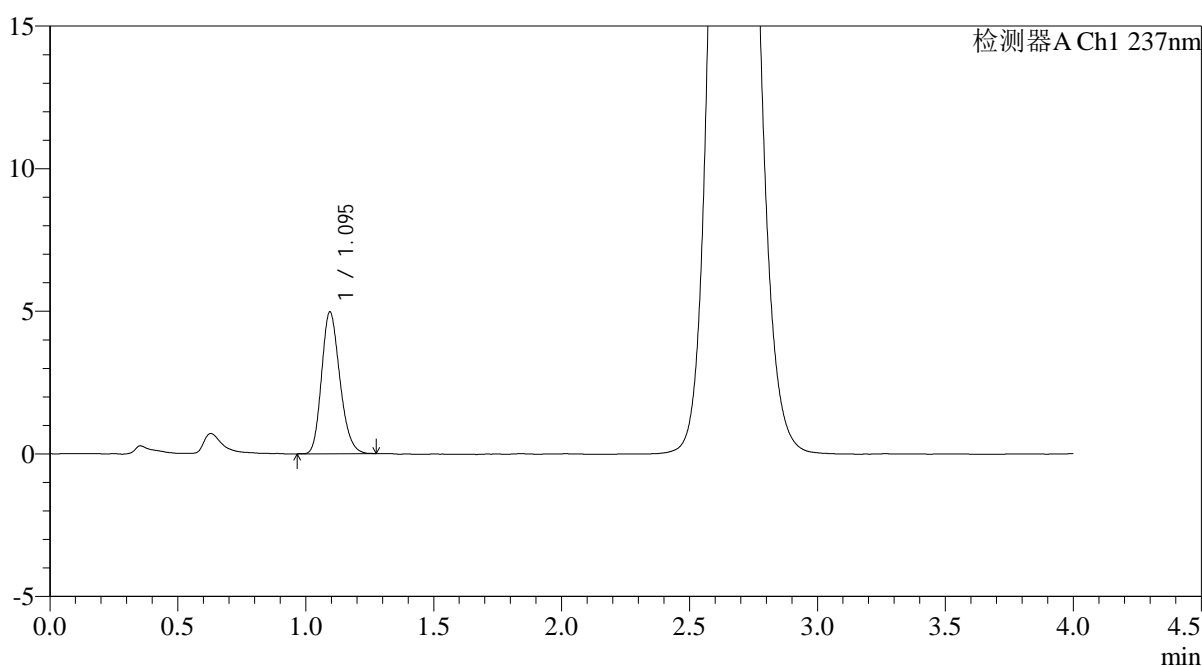

<峰表>

检测器A Ch1 237nm

峰号	保留时间	面积	面积%	高度	理论塔板数(USP)	拖尾因子	分离度(USP)
1	1.095	24694	100.000	4962	1124	1.206	--
总计		24694	100.000	4962			

图257 替米沙坦氨氯地平片溶出曲线测定HPLC图谱
自制品-2026031821批-pH2.0介质-浆法-75转-30min-片3
供试品溶液-1

<样品信息>

色谱柱: XB-C18(50mm*4.6mm,5μm)	流 速: 2.0ml/min
柱温:30°C	波 长: 237nm
数据文件名: RC\$PCH-962 - 0-6/25-259-2 - zzp-2026031821p-rcqx-pH2.0jz-2-jf75z-30min-P4.lcd	
方法文件名: RC\$PCH-962 - PCH-962-rcqx-FX274.lcm	
批处理文件名: RC\$PCH-962 - 20260408-rcqx-FX274.lcb	
样品瓶号: 1-32	版本号: 6.115
进样体积: 20 μl	实验者: xiechaojun
进样时间: 2026/04/09 06:12:07	处理者: xiechaojun
处理时间(V2): 2026/04/09 09:28:11	
仪器型号: SHIMADZU LC-2050C (FX274)	

<色谱图>

mV

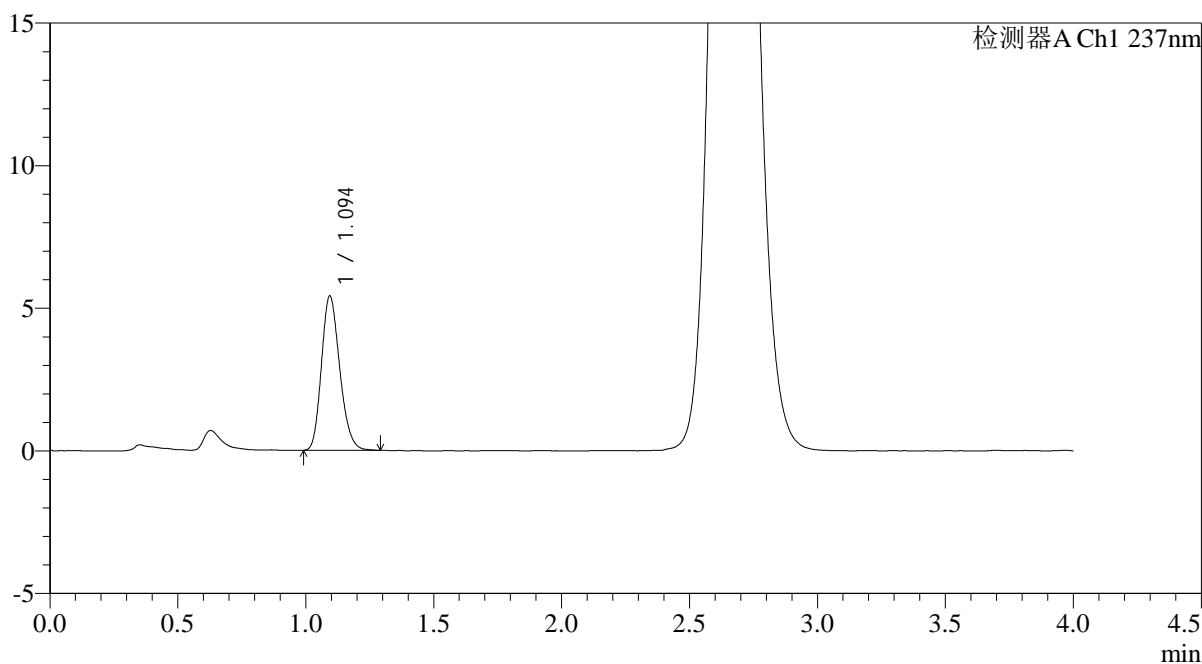

<峰表>

检测器A Ch1 237nm

峰号	保留时间	面积	面积%	高度	理论塔板数(USP)	拖尾因子	分离度(USP)
1	1.094	26878	100.000	5394	1127	1.197	--
总计		26878	100.000	5394			

图258 替米沙坦氨氯地平片溶出曲线测定HPLC图谱
自制品-2026031821批-pH2.0介质-浆法-75转-30min-片4
供试品溶液-1

<样品信息>

色谱柱: XB-C18(50mm*4.6mm,5 μ m)柱温:30 $^{\circ}$ C

数据文件名: RC\$PCH-962 - 0-6/25-260-2 - zzp-2026031821p-rcqx-pH2.0jz-2-jf75z-30min-P5.lcd

方法文件名: RC\$PCH-962 - PCH-962-rcqx-FX274.lcm

批处理文件名: RC\$PCH-962 - 20260408-rcqx-FX274.lcb

样品瓶号: 1-41

进样体积: 20 μ l

进样时间: 2026/04/09 06:16:30

处理时间(V2): 2026/04/09 09:28:14

仪器型号: SHIMADZU LC-2050C (FX274)

流 速: 2.0ml/min

波 长: 237nm

版本号: 6.115

实验者: xiechaojun

处理者: xiechaojun

<色谱图>

mV

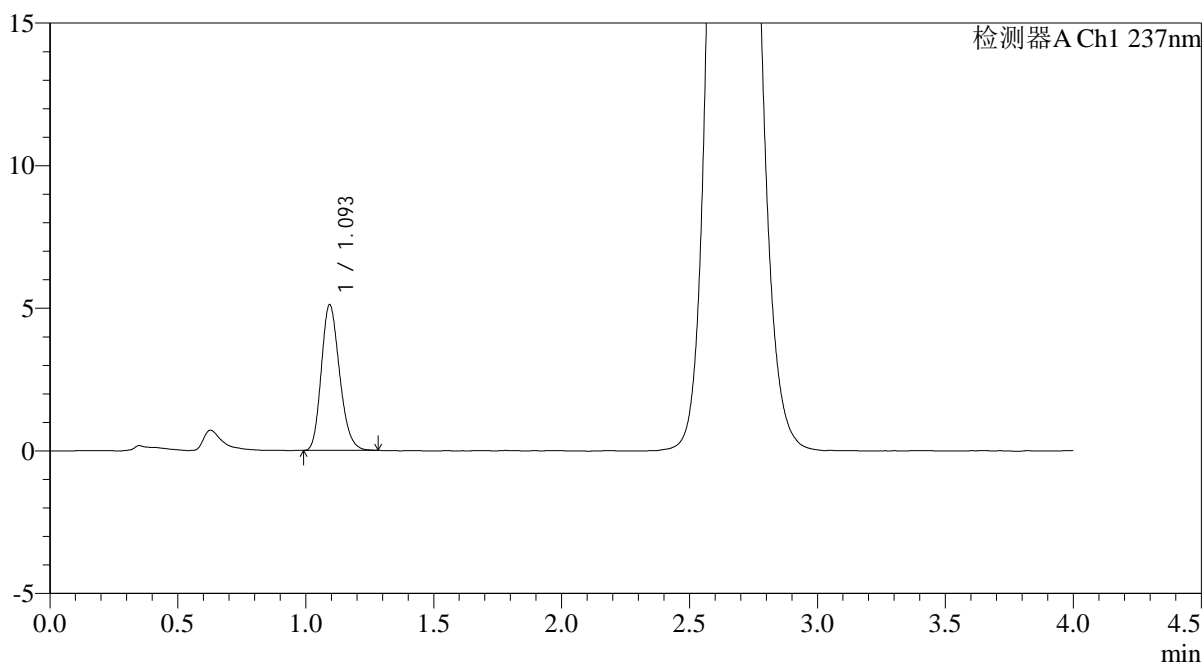

<峰表>

检测器A Ch1 237nm

峰号	保留时间	面积	面积%	高度	理论塔板数(USP)	拖尾因子	分离度(USP)
1	1.093	25346	100.000	5085	1125	1.204	--
总计		25346	100.000	5085			

图259 替米沙坦氨氯地平片溶出曲线测定HPLC图谱
自制品-2026031821批-pH2.0介质-浆法-75转-30min-片5
供试品溶液-1

<样品信息>

色谱柱: XB-C18(50mm*4.6mm,5µm)	流 速: 2.0ml/min
柱温:30°C	波 长: 237nm
数据文件名: RC\$PCH-962 - 0-6/25-261-2 - zzp-2026031821p-rcqx-pH2.0jz-2-jf75z-30min-P6.lcd	
方法文件名: RC\$PCH-962 - PCH-962-rcqx-FX274.lcm	
批处理文件名: RC\$PCH-962 - 20260408-rcqx-FX274.lcb	
样品瓶号: 1-50	版本号: 6.115
进样体积: 20 µl	实验者: xiechaojun
进样时间: 2026/04/09 06:20:52	处理者: xiechaojun
处理时间(V2): 2026/04/09 09:28:17	
仪器型号: SHIMADZU LC-2050C (FX274)	

<色谱图>

mV

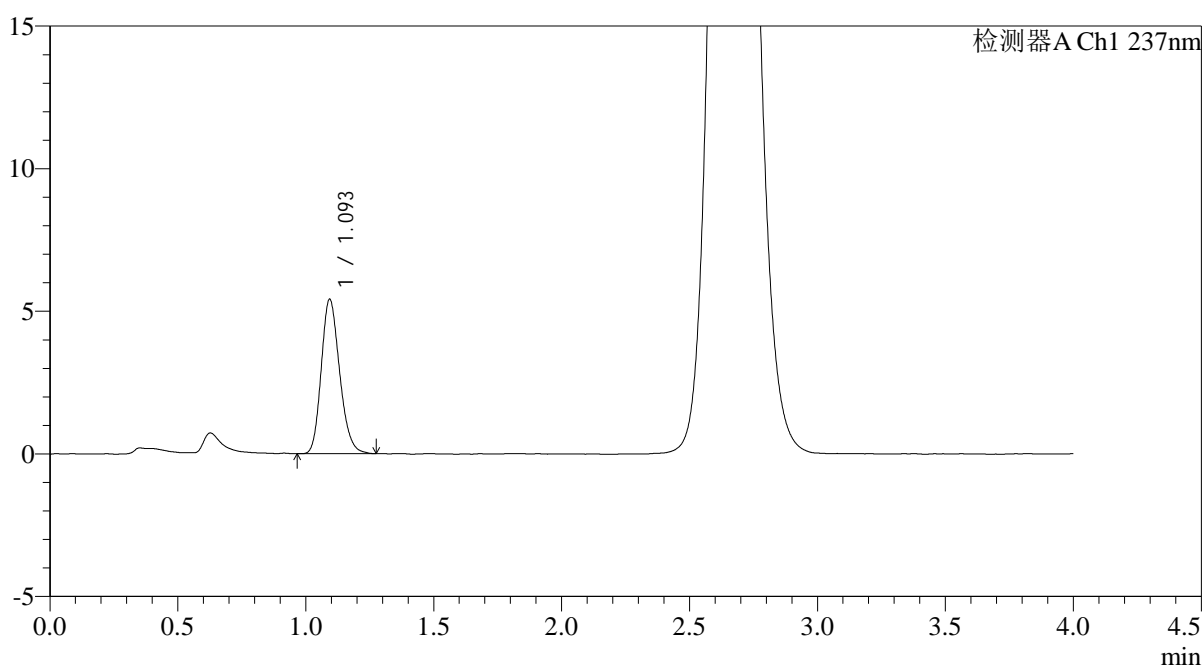

<峰表>

检测器A Ch1 237nm

峰号	保留时间	面积	面积%	高度	理论塔板数(USP)	拖尾因子	分离度(USP)
1	1.093	27034	100.000	5389	1115	1.195	--
总计		27034	100.000	5389			

图260 替米沙坦氨氯地平片溶出曲线测定HPLC图谱
自制品-2026031821批-pH2.0介质-浆法-75转-30min-片6
供试品溶液-1

<样品信息>

色谱柱: XB-C18(50mm*4.6mm,5 μ m)柱温:30 $^{\circ}$ C

数据文件名: RC\$PCH-962 - 0-6/25-262-2 - zzp-2026031821p-rcqx-pH2.0jz-2-jf75z-45min-P1.lcd

方法文件名: RC\$PCH-962 - PCH-962-rcqx-FX274.lcm

批处理文件名: RC\$PCH-962 - 20260408-rcqx-FX274.lcb

样品瓶号: 1-6

进样体积: 20 μ l

进样时间: 2026/04/09 06:25:15

处理时间(V2): 2026/04/09 09:28:19

仪器型号: SHIMADZU LC-2050C (FX274)

流 速: 2.0ml/min

波 长: 237nm

版本号: 6.115

实验者: xiechaojun

处理者: xiechaojun

<色谱图>

mV

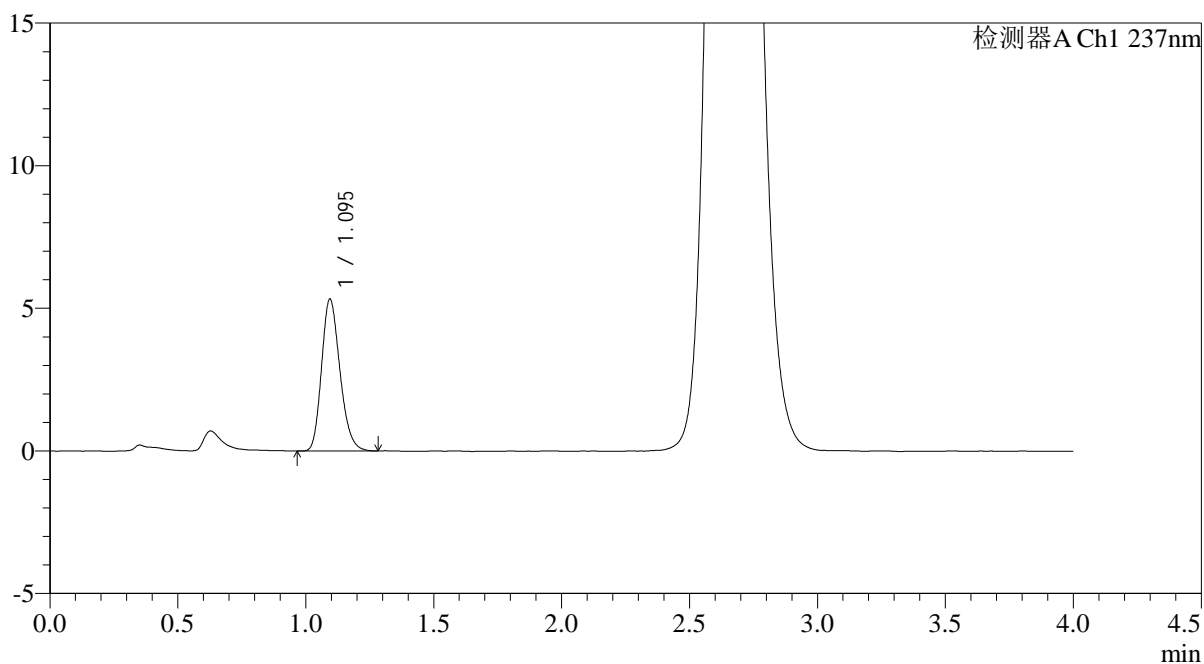

<峰表>

检测器A Ch1 237nm

峰号	保留时间	面积	面积%	高度	理论塔板数(USP)	拖尾因子	分离度(USP)
1	1.095	26604	100.000	5315	1115	1.210	--
总计		26604	100.000	5315			

图261 替米沙坦氨氯地平片溶出曲线测定HPLC图谱
自制品-2026031821批-pH2.0介质-浆法-75转-45min-片1
供试品溶液-1



PCH-962

<样品信息>

色谱柱: XB-C18(50mm*4.6mm,5μm) 流 速: 2.0ml/min
 柱温: 30°C 波 长: 237nm
 数据文件名: RC\$PCH-962 - 0-6/25-263-2 - zzp-2026031821p-rcqx-pH2.0jz-2-jf75z-45min-P2.lcd
 方法文件名: RC\$PCH-962 - PCH-962-rcqx-FX274.lcm
 批处理文件名: RC\$PCH-962 - 20260408-rcqx-FX274.lcb
 样品瓶号: 1-15 版本号: 6.115
 进样体积: 20 μl 实验者: xiechaojun
 进样时间: 2026/04/09 06:29:38 处理者: xiechaojun
 处理时间(V2): 2026/04/09 09:28:22
 仪器型号: SHIMADZU LC-2050C (FX274)

<色谱图>

mV

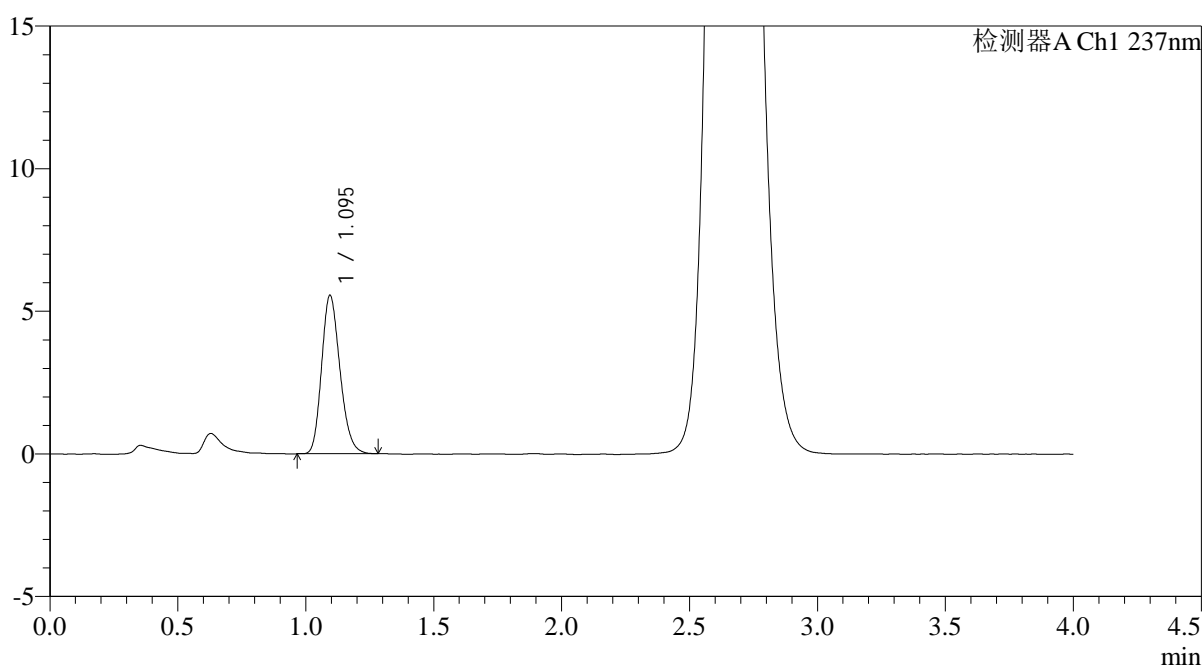

<峰表>

检测器A Ch1 237nm

峰号	保留时间	面积	面积%	高度	理论塔板数(USP)	拖尾因子	分离度(USP)
1	1.095	27743	100.000	5546	1112	1.200	--
总计		27743	100.000	5546			

图262 替米沙坦氨氯地平片溶出曲线测定HPLC图谱
 自制品-2026031821批-pH2.0介质-浆法-75转-45min-片2
 供试品溶液-1

<样品信息>

色谱柱: XB-C18(50mm*4.6mm,5μm)	流 速: 2.0ml/min
柱温:30°C	波 长: 237nm
数据文件名: RC\$PCH-962 - 0-6/25-264-2 - zzp-2026031821p-rcqx-pH2.0jz-2-jf75z-45min-P3.lcd	
方法文件名: RC\$PCH-962 - PCH-962-rcqx-FX274.lcm	
批处理文件名: RC\$PCH-962 - 20260408-rcqx-FX274.lcb	
样品瓶号: 1-24	版本号: 6.115
进样体积: 20 μl	实验者: xiechaojun
进样时间: 2026/04/09 06:34:01	处理者: xiechaojun
处理时间(V2): 2026/04/09 09:28:25	
仪器型号: SHIMADZU LC-2050C (FX274)	

<色谱图>

mV

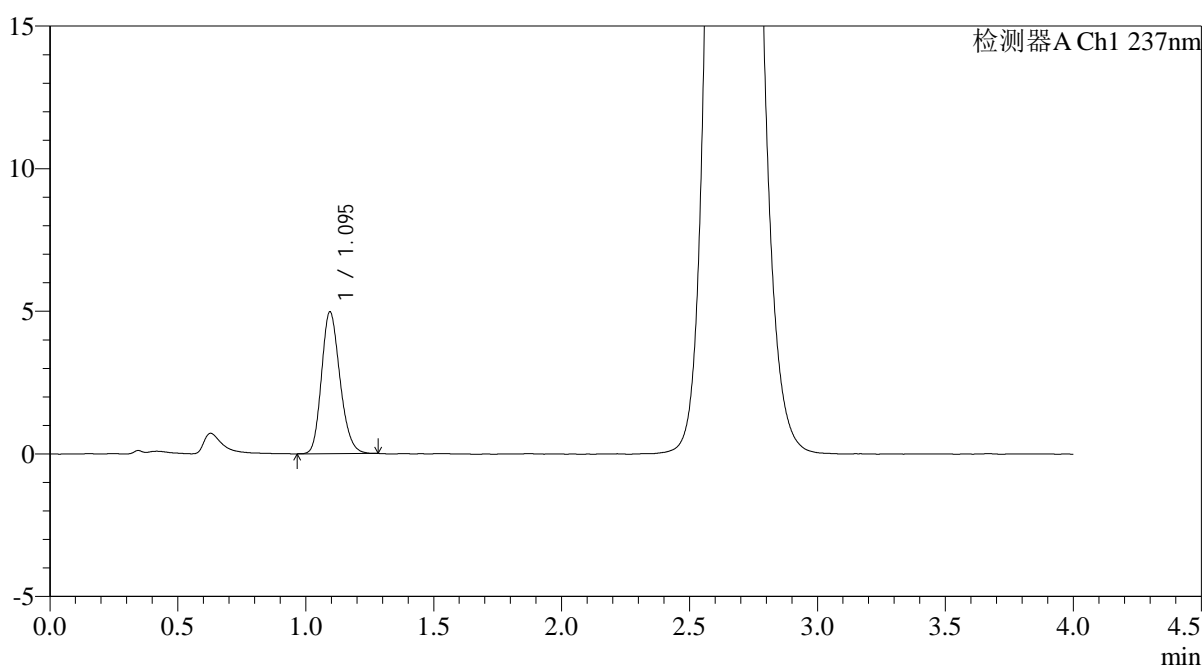

<峰表>

检测器A Ch1 237nm

峰号	保留时间	面积	面积%	高度	理论塔板数(USP)	拖尾因子	分离度(USP)
1	1.095	24938	100.000	4966	1109	1.193	--
总计		24938	100.000	4966			

图263 替米沙坦氨氯地平片溶出曲线测定HPLC图谱
自制品-2026031821批-pH2.0介质-浆法-75转-45min-片3
供试品溶液-1

<样品信息>

色谱柱: XB-C18(50mm*4.6mm,5µm)	流 速: 2.0ml/min
柱温:30°C	波 长: 237nm
数据文件名: RC\$PCH-962 - 0-6/25-265-2 - zzp-2026031821p-rcqx-pH2.0jz-2-jf75z-45min-P4.lcd	
方法文件名: RC\$PCH-962 - PCH-962-rcqx-FX274.lcm	
批处理文件名: RC\$PCH-962 - 20260408-rcqx-FX274.lcb	
样品瓶号: 1-33	版本号: 6.115
进样体积: 20 µl	实验者: xiechaojun
进样时间: 2026/04/09 06:38:23	处理者: xiechaojun
处理时间(V2): 2026/04/09 09:28:27	
仪器型号: SHIMADZU LC-2050C (FX274)	

<色谱图>

mV

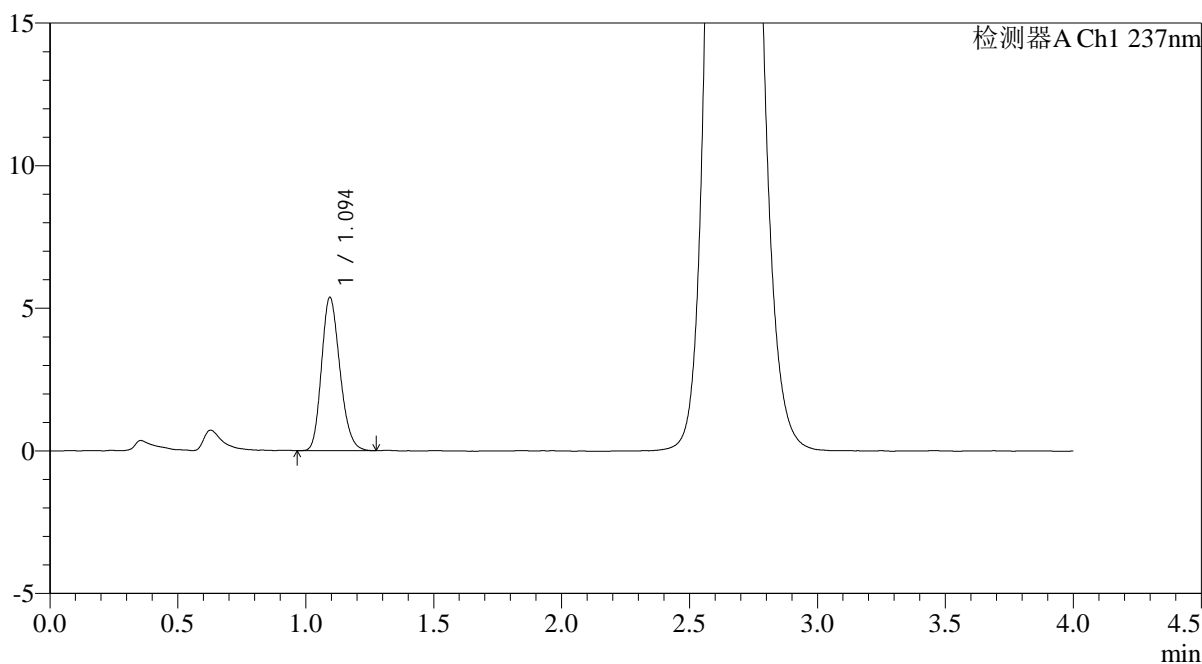

<峰表>

检测器A Ch1 237nm

峰号	保留时间	面积	面积%	高度	理论塔板数(USP)	拖尾因子	分离度(USP)
1	1.094	26852	100.000	5364	1106	1.198	--
总计		26852	100.000	5364			

图264 替米沙坦氨氯地平片溶出曲线测定HPLC图谱
自制品-2026031821批-pH2.0介质-浆法-75转-45min-片4
供试品溶液-1

<样品信息>

色谱柱: XB-C18(50mm*4.6mm,5µm)	流 速: 2.0ml/min
柱温:30°C	波 长: 237nm
数据文件名: RC\$PCH-962 - 0-6/25-266-2 - zzp-2026031821p-rcqx-pH2.0jz-2-jf75z-45min-P5.lcd	
方法文件名: RC\$PCH-962 - PCH-962-rcqx-FX274.lcm	
批处理文件名: RC\$PCH-962 - 20260408-rcqx-FX274.lcb	
样品瓶号: 1-42	版本号: 6.115
进样体积: 20 µl	实验者: xiechaojun
进样时间: 2026/04/09 06:42:46	处理者: xiechaojun
处理时间(V2): 2026/04/09 09:28:30	
仪器型号: SHIMADZU LC-2050C (FX274)	

<色谱图>

mV

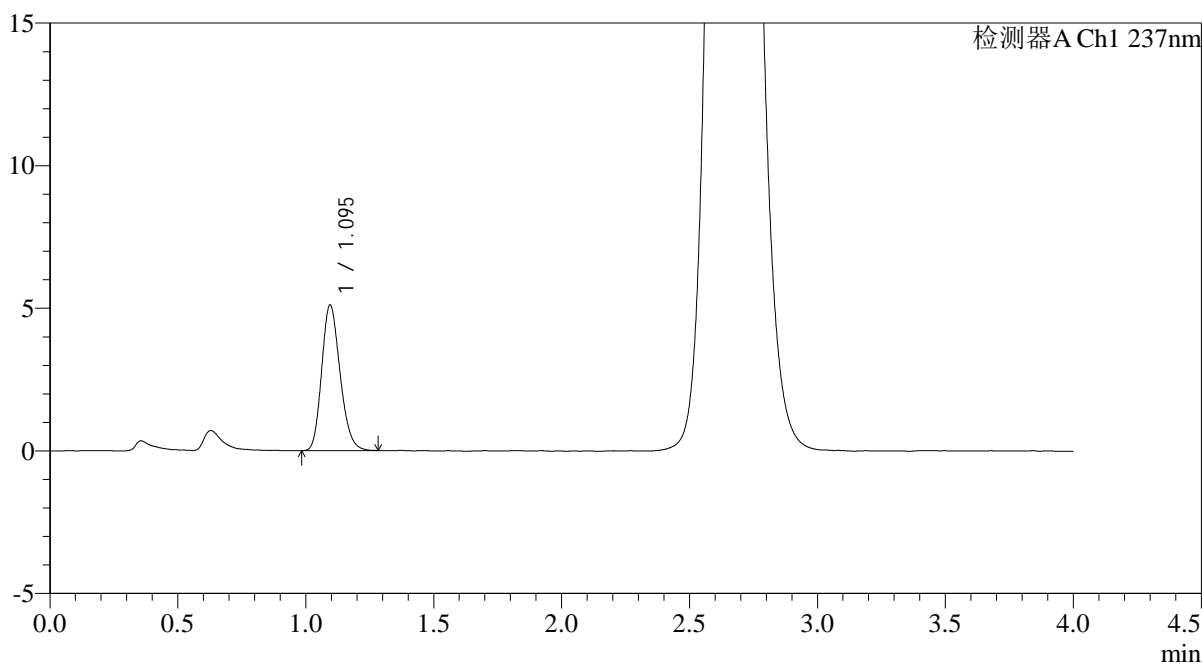

<峰表>

检测器A Ch1 237nm

峰号	保留时间	面积	面积%	高度	理论塔板数(USP)	拖尾因子	分离度(USP)
1	1.095	25542	100.000	5103	1110	1.194	--
总计		25542	100.000	5103			

图265 替米沙坦氨氯地平片溶出曲线测定HPLC图谱
自制品-2026031821批-pH2.0介质-浆法-75转-45min-片5
供试品溶液-1

<样品信息>

色谱柱: XB-C18(50mm*4.6mm,5μm)	流 速: 2.0ml/min
柱温:30°C	波 长: 237nm
数据文件名: RC\$PCH-962 - 0-6/25-267-2 - zzp-2026031821p-rcqx-pH2.0jz-2-jf75z-45min-P6.lcd	
方法文件名: RC\$PCH-962 - PCH-962-rcqx-FX274.lcm	
批处理文件名: RC\$PCH-962 - 20260408-rcqx-FX274.lcb	
样品瓶号: 1-51	版本号: 6.115
进样体积: 20 μl	实验者: xiechaojun
进样时间: 2026/04/09 06:47:09	处理者: xiechaojun
处理时间(V2): 2026/04/09 09:28:33	
仪器型号: SHIMADZU LC-2050C (FX274)	

<色谱图>

mV

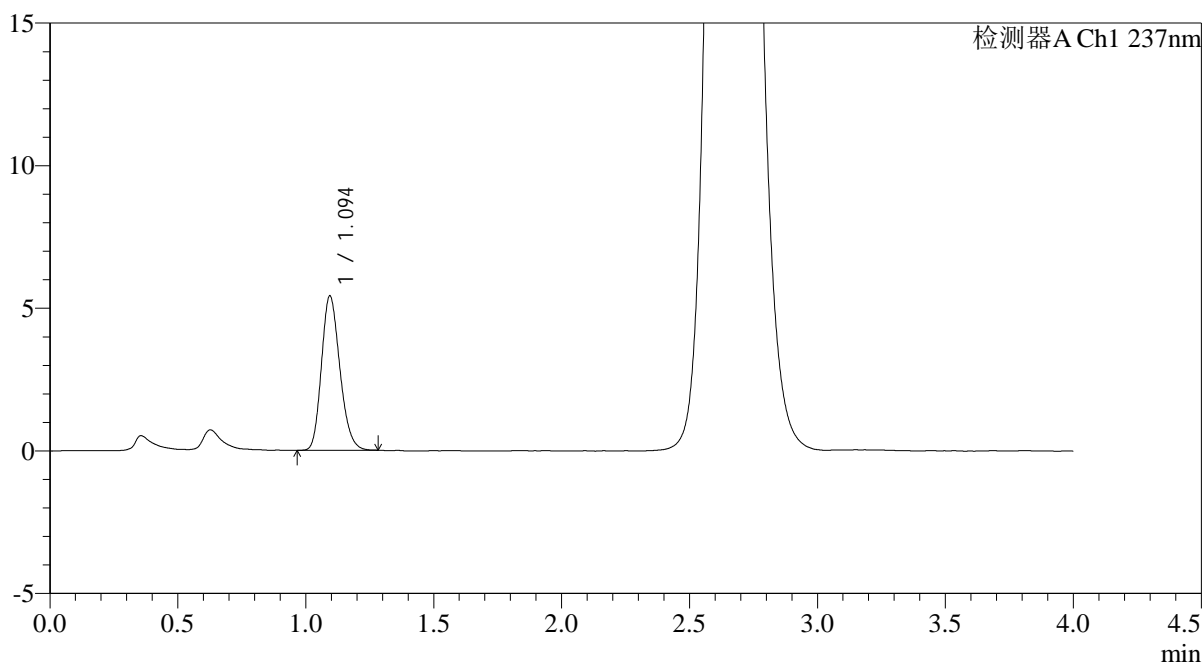

<峰表>

检测器A Ch1 237nm

峰号	保留时间	面积	面积%	高度	理论塔板数(USP)	拖尾因子	分离度(USP)
1	1.094	27074	100.000	5400	1110	1.200	--
总计		27074	100.000	5400			

图266 替米沙坦氨氯地平片溶出曲线测定HPLC图谱
自制品-2026031821批-pH2.0介质-浆法-75转-45min-片6
供试品溶液-1

<样品信息>

色谱柱: XB-C18(50mm*4.6mm,5μm)	流 速: 2.0ml/min
柱温:30°C	波 长: 237nm
数据文件名: RC\$PCH-962 - 0-6/25-268-2 - zzp-2026031821p-rcqx-pH2.0jz-2-jf75z-60min-P1.lcd	
方法文件名: RC\$PCH-962 - PCH-962-rcqx-FX274.lcm	
批处理文件名: RC\$PCH-962 - 20260408-rcqx-FX274.lcb	
样品瓶号: 1-7	版本号: 6.115
进样体积: 20 μl	实验者: xiechaojun
进样时间: 2026/04/09 06:51:32	处理者: xiechaojun
处理时间(V2): 2026/04/09 09:28:37	
仪器型号: SHIMADZU LC-2050C (FX274)	

<色谱图>

mV

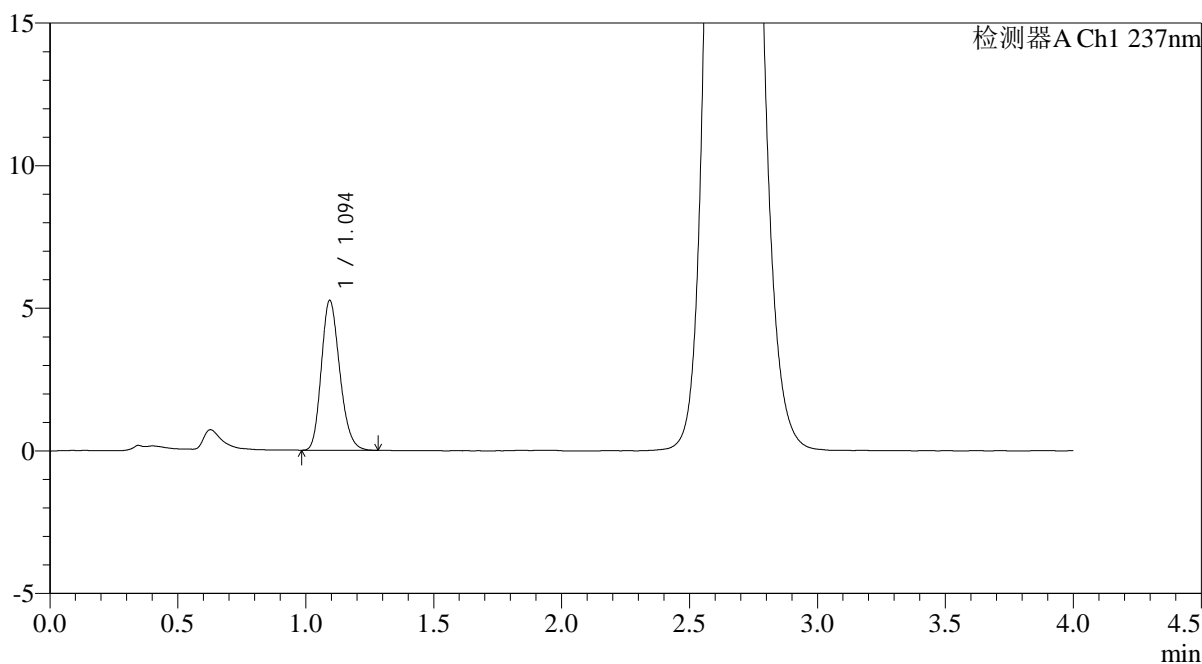

<峰表>

检测器A Ch1 237nm

峰号	保留时间	面积	面积%	高度	理论塔板数(USP)	拖尾因子	分离度(USP)
1	1.094	26296	100.000	5235	1106	1.204	--
总计		26296	100.000	5235			

图267 替米沙坦氨氯地平片溶出曲线测定HPLC图谱
自制品-2026031821批-pH2.0介质-浆法-75转-60min-片1
供试品溶液-1

<样品信息>

色谱柱: XB-C18(50mm*4.6mm,5µm)	流 速: 2.0ml/min
柱温:30°C	波 长: 237nm
数据文件名: RC\$PCH-962 - 0-6/25-269-2 - zzp-2026031821p-rcqx-pH2.0jz-2-jf75z-60min-P2.lcd	
方法文件名: RC\$PCH-962 - PCH-962-rcqx-FX274.lcm	
批处理文件名: RC\$PCH-962 - 20260408-rcqx-FX274.lcb	
样品瓶号: 1-16	版本号: 6.115
进样体积: 20 µl	实验者: xiechaojun
进样时间: 2026/04/09 06:55:55	处理者: xiechaojun
处理时间(V2): 2026/04/09 09:28:40	
仪器型号: SHIMADZU LC-2050C (FX274)	

<色谱图>

mV

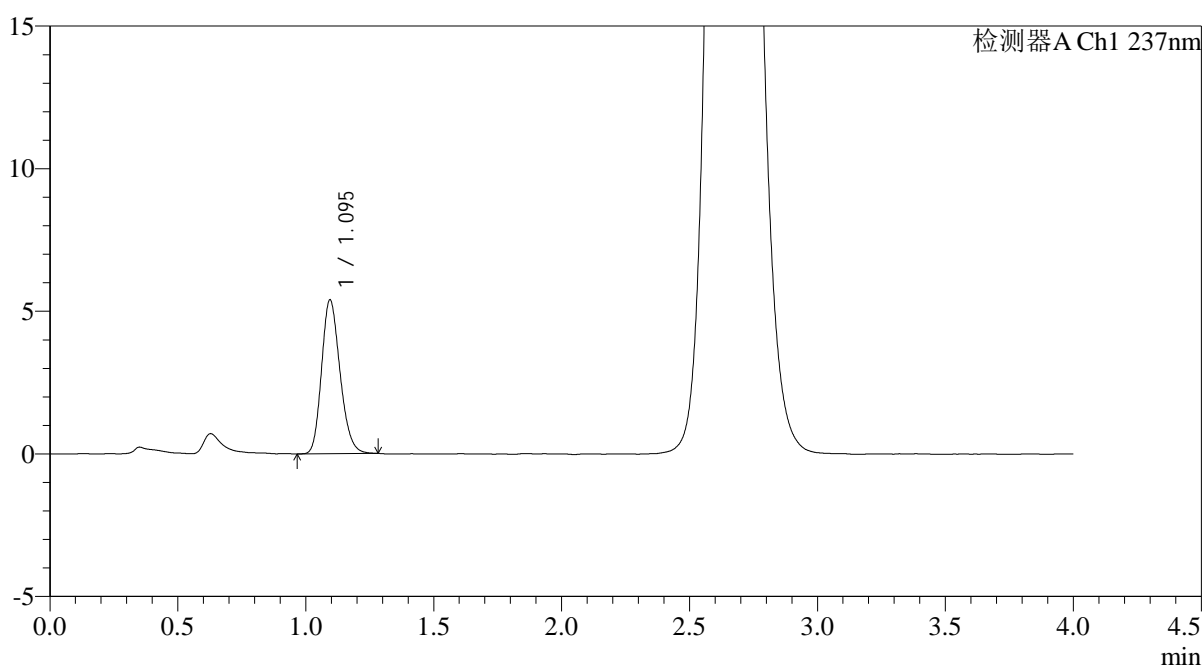

<峰表>

检测器A Ch1 237nm

峰号	保留时间	面积	面积%	高度	理论塔板数(USP)	拖尾因子	分离度(USP)
1	1.095	27029	100.000	5385	1108	1.199	--
总计		27029	100.000	5385			

图268 替米沙坦氨氯地平片溶出曲线测定HPLC图谱
自制品-2026031821批-pH2.0介质-浆法-75转-60min-片2
供试品溶液-1

<样品信息>

色谱柱: XB-C18(50mm*4.6mm,5 μ m)柱温:30 $^{\circ}$ C

数据文件名: RC\$PCH-962 - 0-6/25-270-2 - zzp-2026031821p-rcqx-pH2.0jz-2-jf75z-60min-P3.lcd

方法文件名: RC\$PCH-962 - PCH-962-rcqx-FX274.lcm

批处理文件名: RC\$PCH-962 - 20260408-rcqx-FX274.lcb

样品瓶号: 1-25

进样体积: 20 μ l

进样时间: 2026/04/09 07:00:17

处理时间(V2): 2026/04/09 09:28:43

仪器型号: SHIMADZU LC-2050C (FX274)

流 速: 2.0ml/min

波 长: 237nm

版本号: 6.115

实验者: xiechaojun

处理者: xiechaojun

<色谱图>

mV

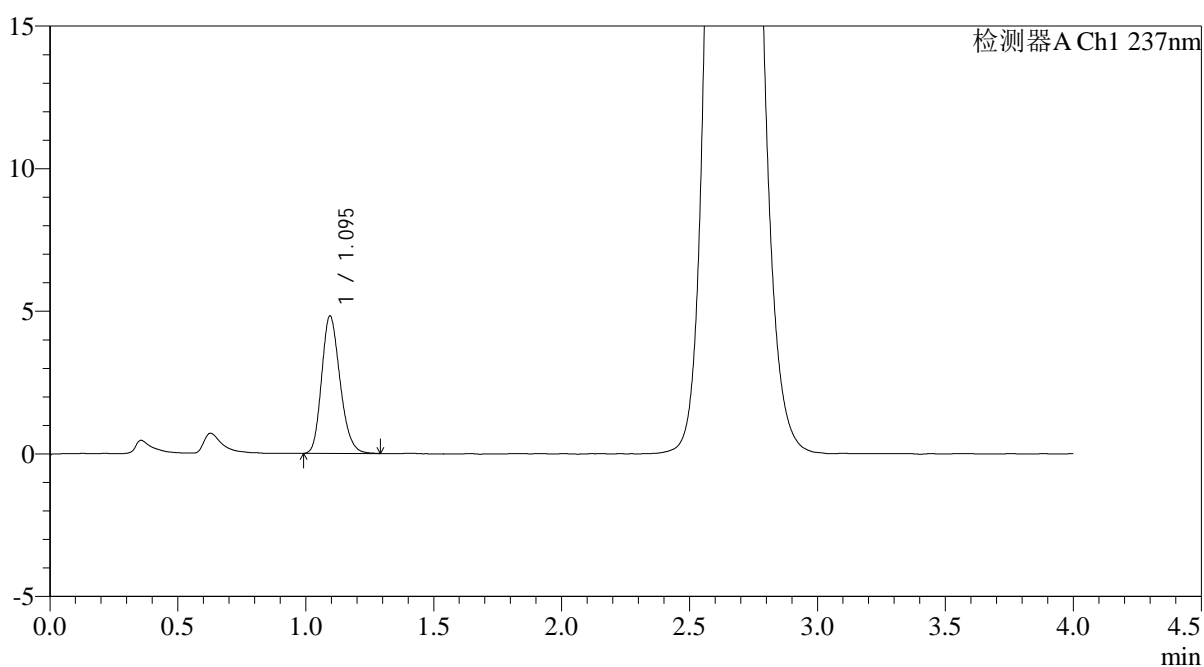

<峰表>

检测器A Ch1 237nm

峰号	保留时间	面积	面积%	高度	理论塔板数(USP)	拖尾因子	分离度(USP)
1	1.095	24155	100.000	4814	1111	1.207	--
总计		24155	100.000	4814			

图269 替米沙坦氨氯地平片溶出曲线测定HPLC图谱
自制品-2026031821批-pH2.0介质-浆法-75转-60min-片3
供试品溶液-1

<样品信息>

色谱柱: XB-C18(50mm*4.6mm,5 μ m)柱温:30 $^{\circ}$ C

数据文件名: RC\$PCH-962 - 0-6/25-271-2 - zzp-2026031821p-rcqx-pH2.0jz-2-jf75z-60min-P4.lcd

方法文件名: RC\$PCH-962 - PCH-962-rcqx-FX274.lcm

批处理文件名: RC\$PCH-962 - 20260408-rcqx-FX274.lcb

样品瓶号: 1-34

进样体积: 20 μ l

进样时间: 2026/04/09 07:04:40

处理时间(V2): 2026/04/09 09:28:45

仪器型号: SHIMADZU LC-2050C (FX274)

流 速: 2.0ml/min

波 长: 237nm

版本号: 6.115

实验者: xiechaojun

处理者: xiechaojun

<色谱图>

mV

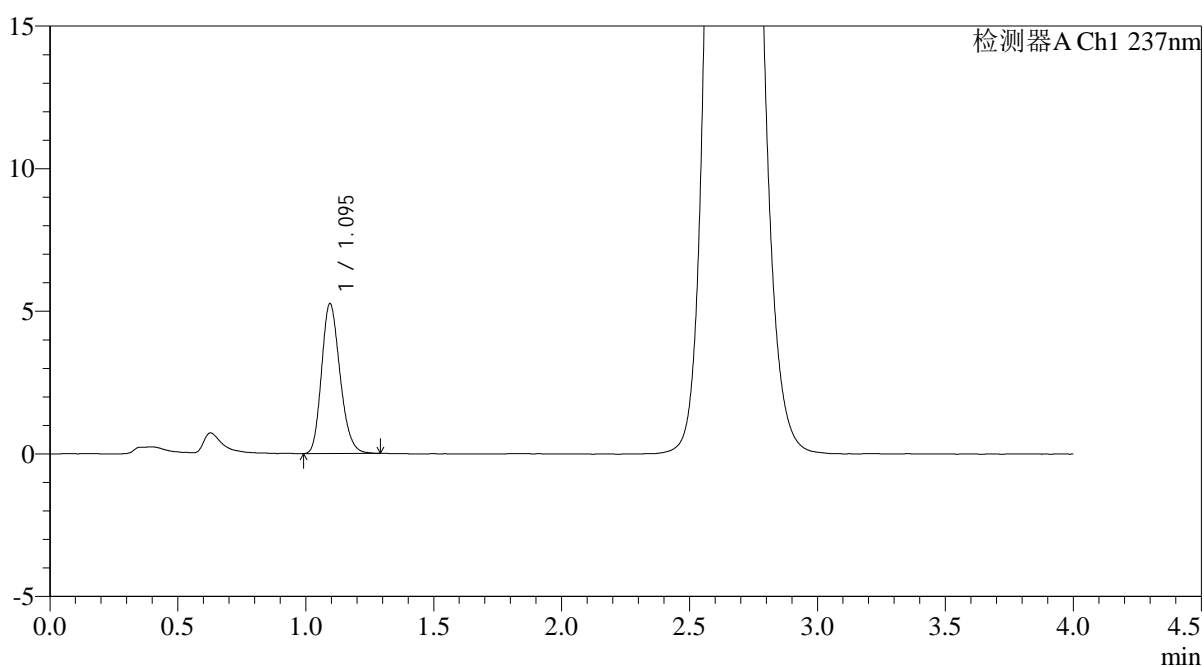

<峰表>

检测器A Ch1 237nm

峰号	保留时间	面积	面积%	高度	理论塔板数(USP)	拖尾因子	分离度(USP)
1	1.095	26359	100.000	5249	1108	1.208	--
总计		26359	100.000	5249			

<样品信息>

色谱柱: XB-C18(50mm*4.6mm,5 μ m)柱温:30 $^{\circ}$ C

数据文件名: RC\$PCH-962 - 0-6/25-272-2 - zzp-2026031821p-rcqx-pH2.0jz-2-jf75z-60min-P5.lcd

方法文件名: RC\$PCH-962 - PCH-962-rcqx-FX274.lcm

批处理文件名: RC\$PCH-962 - 20260408-rcqx-FX274.lcb

样品瓶号: 1-43

进样体积: 20 μ l

进样时间: 2026/04/09 07:09:03

处理时间(V2): 2026/04/09 09:28:49

仪器型号: SHIMADZU LC-2050C (FX274)

流 速: 2.0ml/min

波 长: 237nm

版本号: 6.115

实验者: xiechaojun

处理者: xiechaojun

<色谱图>

mV

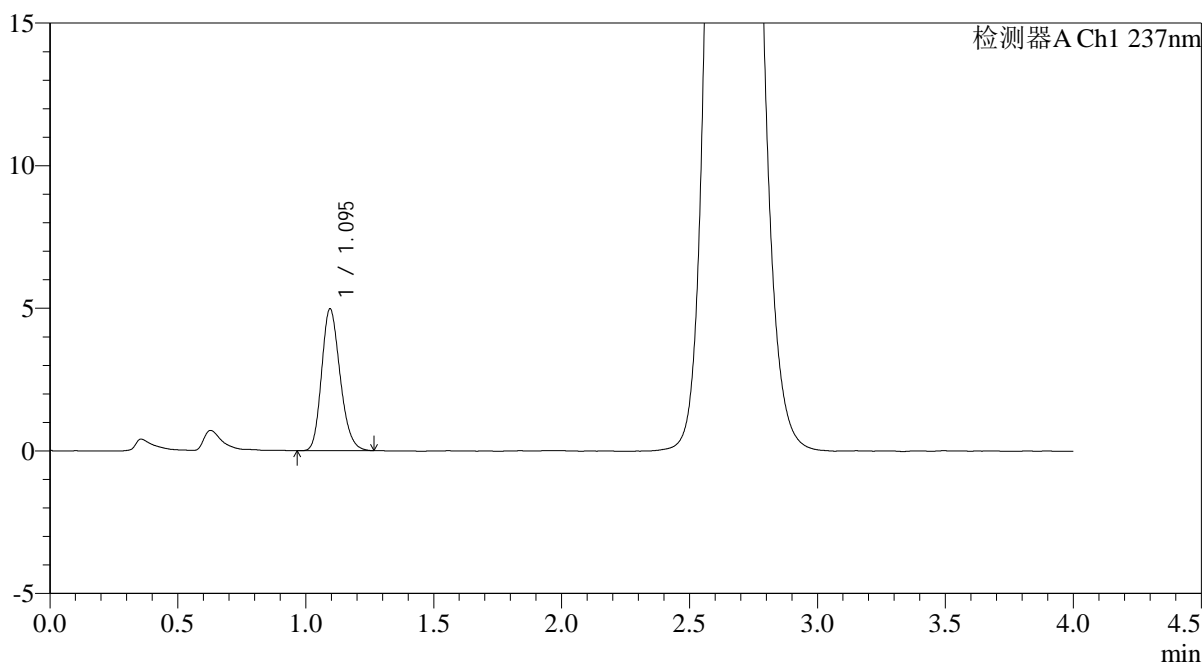

<峰表>

检测器A Ch1 237nm

峰号	保留时间	面积	面积%	高度	理论塔板数(USP)	拖尾因子	分离度(USP)
1	1.095	25019	100.000	4969	1104	1.203	--
总计		25019	100.000	4969			

图271 替米沙坦氨氯地平片溶出曲线测定HPLC图谱
自制品-2026031821批-pH2.0介质-浆法-75转-60min-片5
供试品溶液-1



PCH-962

<样品信息>

色谱柱: XB-C18(50mm*4.6mm,5μm) 流 速: 2.0ml/min
 柱温: 30°C 波 长: 237nm
 数据文件名: RC\$PCH-962 - 0-6/25-273-2 - zzp-2026031821p-rcqx-pH2.0jz-2-jf75z-60min-P6.lcd
 方法文件名: RC\$PCH-962 - PCH-962-rcqx-FX274.lcm
 批处理文件名: RC\$PCH-962 - 20260408-rcqx-FX274.lcb
 样品瓶号: 1-52
 进样体积: 20 μl 版本号: 6.115
 进样时间: 2026/04/09 07:13:25 实验者: xiechaojun
 处理时间(V2): 2026/04/09 09:28:51 处理者: xiechaojun
 仪器型号: SHIMADZU LC-2050C (FX274)

<色谱图>

mV

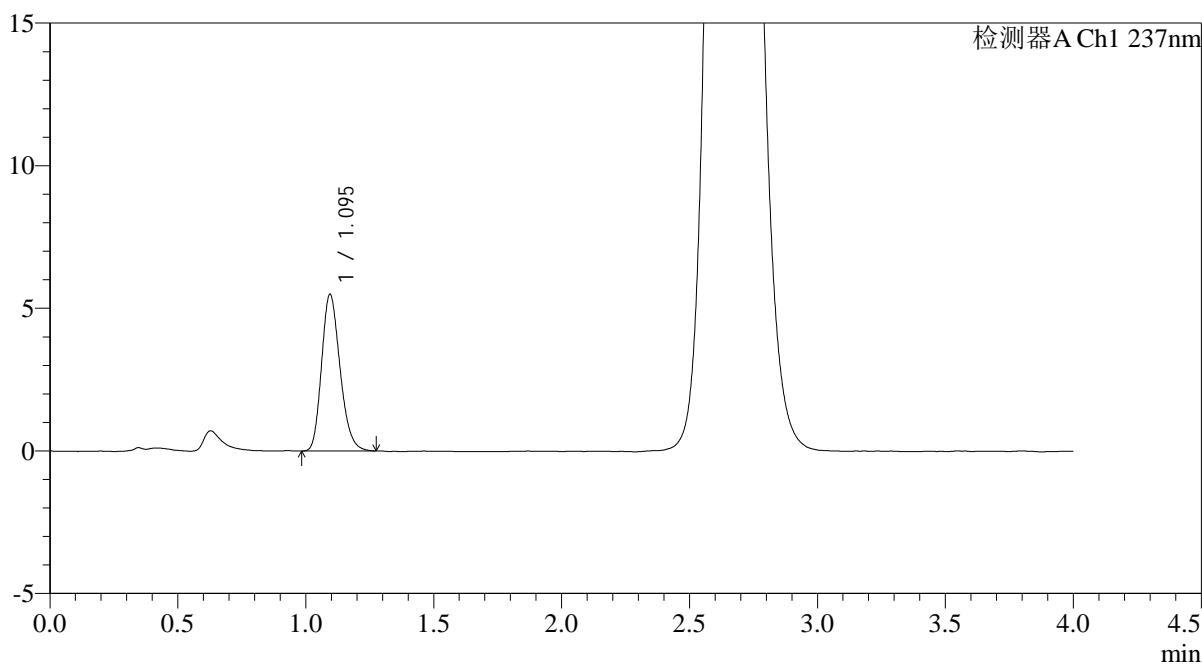

<峰表>

检测器A Ch1 237nm

峰号	保留时间	面积	面积%	高度	理论塔板数(USP)	拖尾因子	分离度(USP)
1	1.095	27516	100.000	5483	1108	1.211	--
总计		27516	100.000	5483			

图272 替米沙坦氨氯地平片溶出曲线测定HPLC图谱
 自制品-2026031821批-pH2.0介质-浆法-75转-60min-片6
 供试品溶液-1

<样品信息>

色谱柱: XB-C18(50mm*4.6mm,5µm)	流 速: 2.0ml/min
柱温:30°C	波 长: 237nm
数据文件名: RC\$PCH-962 - 0-6/25-274-2 - zzp-2026031821p-rcqx-pH2.0jz-2-jf75z-jxzs-P1.lcd	
方法文件名: RC\$PCH-962 - PCH-962-rcqx-FX274.lcm	
批处理文件名: RC\$PCH-962 - 20260408-rcqx-FX274.lcb	
样品瓶号: 1-8	版本号: 6.115
进样体积: 20 µl	实验者: xiechaojun
进样时间: 2026/04/09 07:17:49	处理者: xiechaojun
处理时间(V2): 2026/04/09 09:28:55	
仪器型号: SHIMADZU LC-2050C (FX274)	

<色谱图>

mV

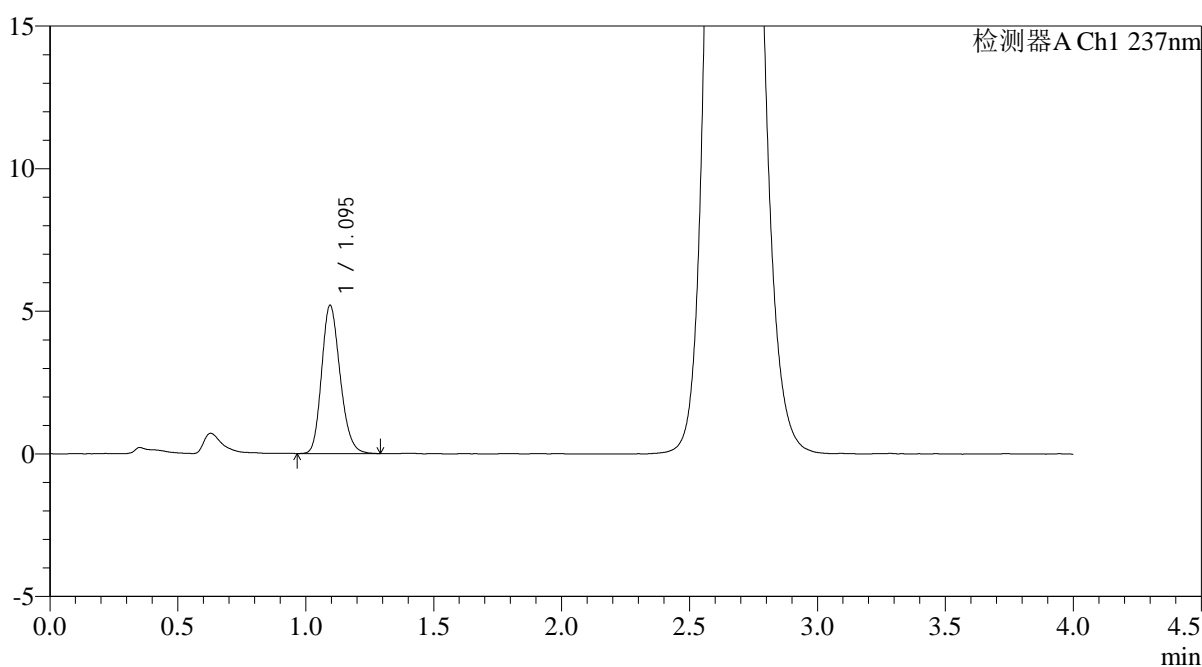

<峰表>

检测器A Ch1 237nm

峰号	保留时间	面积	面积%	高度	理论塔板数(USP)	拖尾因子	分离度(USP)
1	1.095	26133	100.000	5195	1106	1.194	--
总计		26133	100.000	5195			

图273 替米沙坦氨氯地平片溶出曲线测定HPLC图谱
自制品-2026031821批-pH2.0介质-桨法-75转-极限转速-片1
供试品溶液-1

<样品信息>

色谱柱: XB-C18(50mm*4.6mm,5μm)	流 速: 2.0ml/min
柱温:30°C	波 长: 237nm
数据文件名: RC\$PCH-962 - 0-6/25-275-2 - zzp-2026031821p-rcqx-pH2.0jz-2-jf75z-jxzs-P2.lcd	
方法文件名: RC\$PCH-962 - PCH-962-rcqx-FX274.lcm	
批处理文件名: RC\$PCH-962 - 20260408-rcqx-FX274.lcb	
样品瓶号: 1-17	版本号: 6.115
进样体积: 20 μl	实验者: xiechaojun
进样时间: 2026/04/09 07:22:12	处理者: xiechaojun
处理时间(V2): 2026/04/09 09:28:57	
仪器型号: SHIMADZU LC-2050C (FX274)	

<色谱图>

mV

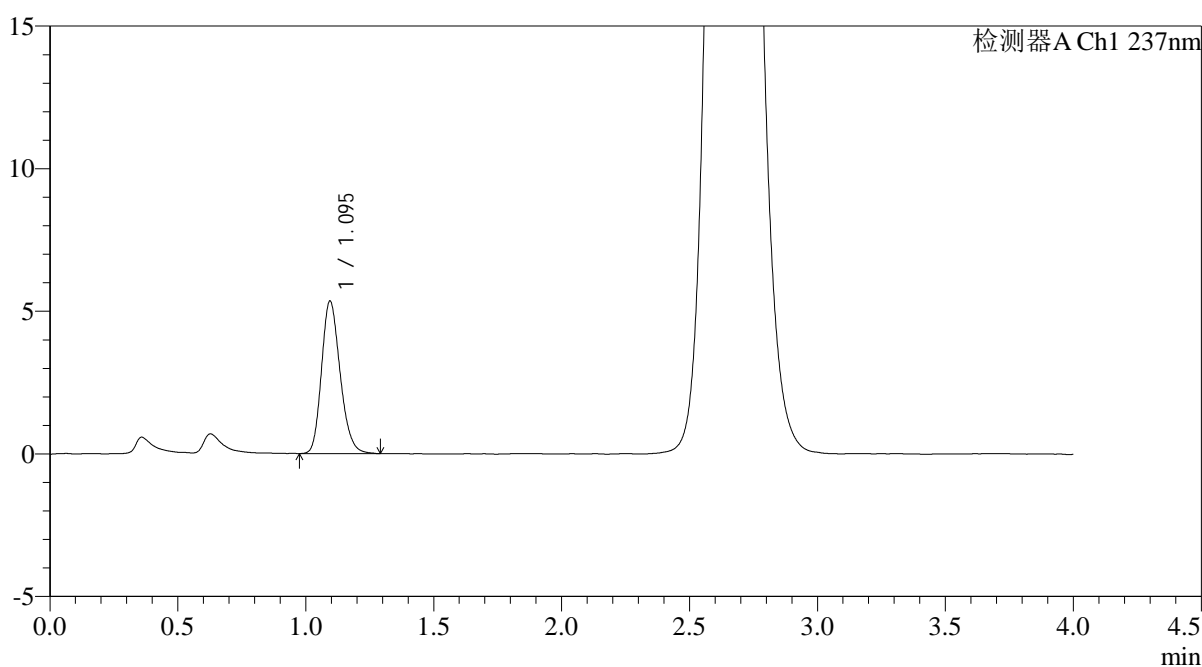

<峰表>

检测器A Ch1 237nm

峰号	保留时间	面积	面积%	高度	理论塔板数(USP)	拖尾因子	分离度(USP)
1	1.095	27086	100.000	5343	1097	1.207	--
总计		27086	100.000	5343			

图274 替米沙坦氨氯地平片溶出曲线测定HPLC图谱
自制品-2026031821批-pH2.0介质-桨法-75转-极限转速-片2
供试品溶液-1

<样品信息>

色谱柱: XB-C18(50mm*4.6mm,5μm)	流 速: 2.0ml/min
柱温:30°C	波 长: 237nm
数据文件名: RC\$PCH-962 - 0-6/25-276-2 - zzp-2026031821p-rcqx-pH2.0jz-2-jf75z-jxzs-P3.lcd	
方法文件名: RC\$PCH-962 - PCH-962-rcqx-FX274.lcm	
批处理文件名: RC\$PCH-962 - 20260408-rcqx-FX274.lcb	
样品瓶号: 1-26	版本号: 6.115
进样体积: 20 μl	实验者: xiechaojun
进样时间: 2026/04/09 07:26:36	处理者: xiechaojun
处理时间(V2): 2026/04/09 09:29:00	
仪器型号: SHIMADZU LC-2050C (FX274)	

<色谱图>

mV

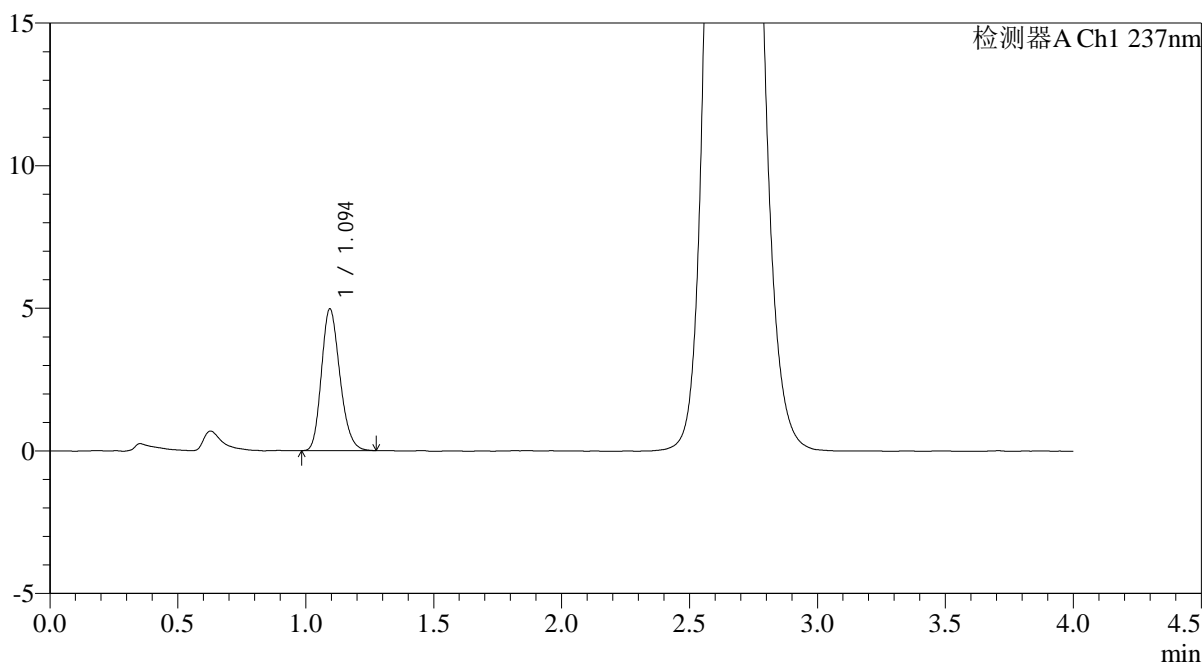

<峰表>

检测器A Ch1 237nm

峰号	保留时间	面积	面积%	高度	理论塔板数(USP)	拖尾因子	分离度(USP)
1	1.094	24888	100.000	4956	1108	1.203	--
总计		24888	100.000	4956			

图275 替米沙坦氨氯地平片溶出曲线测定HPLC图谱
自制品-2026031821批-pH2.0介质-桨法-75转-极限转速-片3
供试品溶液-1

<样品信息>

色谱柱: XB-C18(50mm*4.6mm,5μm)	流 速: 2.0ml/min
柱温:30°C	波 长: 237nm
数据文件名: RC\$PCH-962 - 0-6/25-277-2 - zzp-2026031821p-rcqx-pH2.0jz-2-jf75z-jxzs-P4.lcd	
方法文件名: RC\$PCH-962 - PCH-962-rcqx-FX274.lcm	
批处理文件名: RC\$PCH-962 - 20260408-rcqx-FX274.lcb	
样品瓶号: 1-35	版本号: 6.115
进样体积: 20 μl	实验者: xiechaojun
进样时间: 2026/04/09 07:30:59	处理者: xiechaojun
处理时间(V2): 2026/04/09 09:29:03	
仪器型号: SHIMADZU LC-2050C (FX274)	

<色谱图>

mV

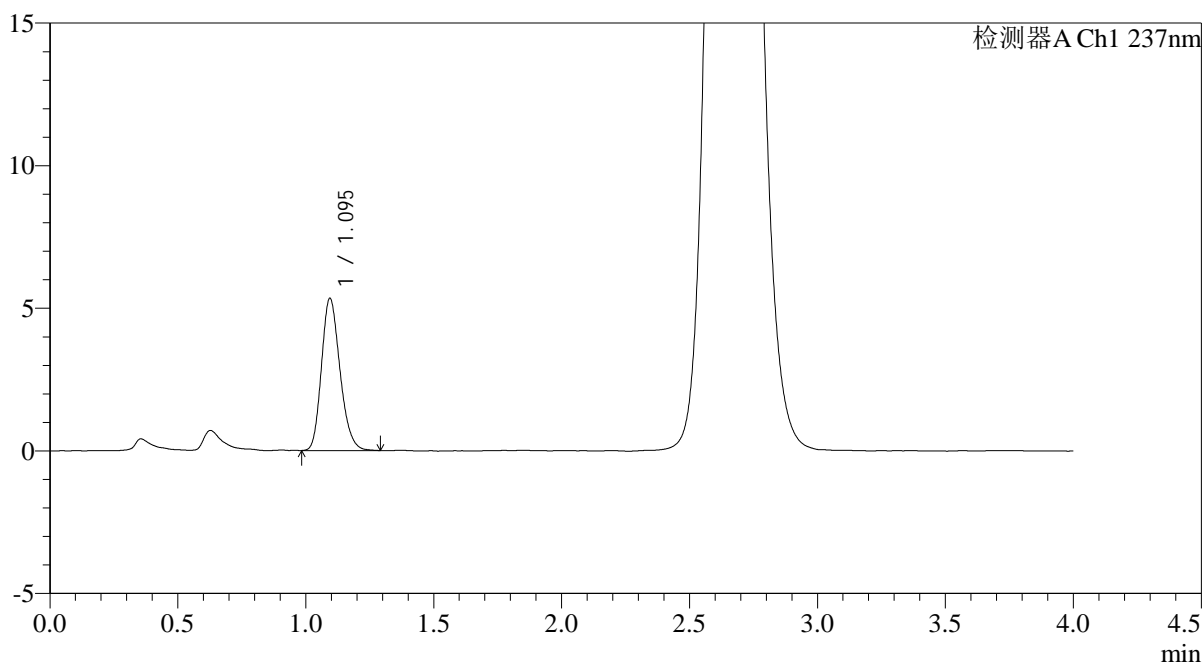

<峰表>

检测器A Ch1 237nm

峰号	保留时间	面积	面积%	高度	理论塔板数(USP)	拖尾因子	分离度(USP)
1	1.095	26810	100.000	5326	1104	1.206	--
总计		26810	100.000	5326			

图276 替米沙坦氨氯地平片溶出曲线测定HPLC图谱
自制品-2026031821批-pH2.0介质-桨法-75转-极限转速-片4
供试品溶液-1

<样品信息>

色谱柱: XB-C18(50mm*4.6mm,5μm)	流 速: 2.0ml/min
柱温:30°C	波 长: 237nm
数据文件名: RC\$PCH-962 - 0-6/25-278-2 - zzp-2026031821p-rcqx-pH2.0jz-2-jf75z-jxzs-P5.lcd	
方法文件名: RC\$PCH-962 - PCH-962-rcqx-FX274.lcm	
批处理文件名: RC\$PCH-962 - 20260408-rcqx-FX274.lcb	
样品瓶号: 1-44	版本号: 6.115
进样体积: 20 μl	实验者: xiechaojun
进样时间: 2026/04/09 07:35:22	处理者: xiechaojun
处理时间(V2): 2026/04/09 09:29:06	
仪器型号: SHIMADZU LC-2050C (FX274)	

<色谱图>

mV

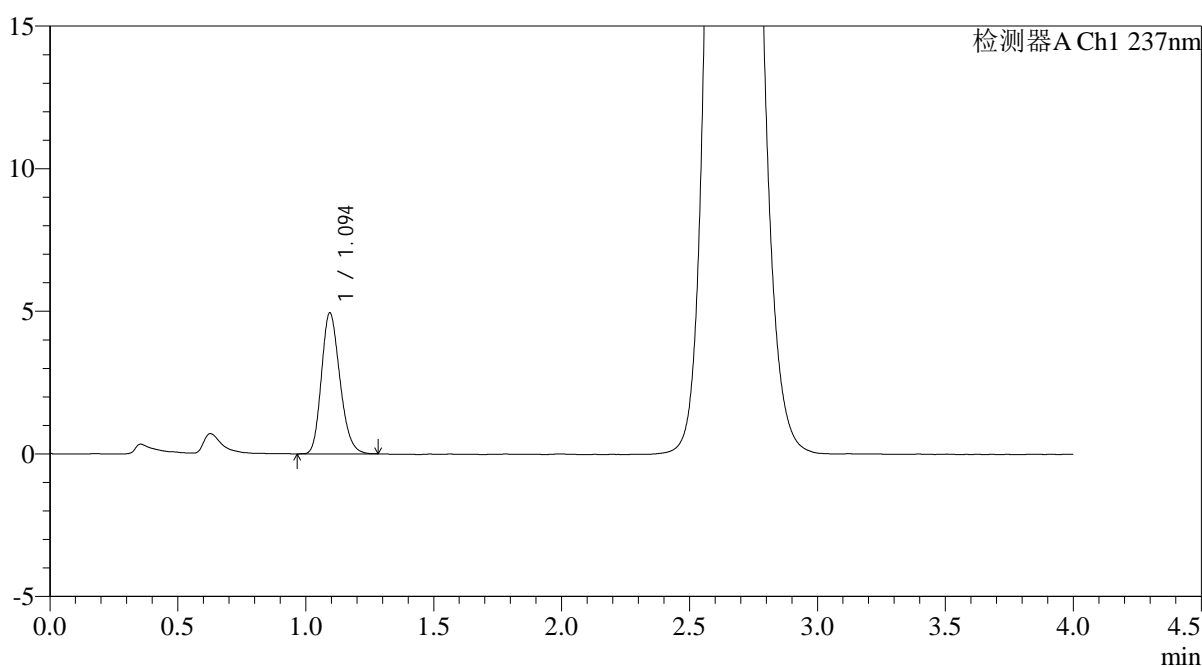

<峰表>

检测器A Ch1 237nm

峰号	保留时间	面积	面积%	高度	理论塔板数(USP)	拖尾因子	分离度(USP)
1	1.094	24802	100.000	4929	1098	1.204	--
总计		24802	100.000	4929			

图277 替米沙坦氨氯地平片溶出曲线测定HPLC图谱
自制品-2026031821批-pH2.0介质-桨法-75转-极限转速-片5
供试品溶液-1

<样品信息>

色谱柱: XB-C18(50mm*4.6mm,5μm)	流 速: 2.0ml/min
柱温:30°C	波 长: 237nm
数据文件名: RC\$PCH-962 - 0-6/25-279-2 - zzp-2026031821p-rcqx-pH2.0jz-2-jf75z-jxzs-P6.lcd	
方法文件名: RC\$PCH-962 - PCH-962-rcqx-FX274.lcm	
批处理文件名: RC\$PCH-962 - 20260408-rcqx-FX274.lcb	
样品瓶号: 1-53	版本号: 6.115
进样体积: 20 μl	实验者: xiechaojun
进样时间: 2026/04/09 07:39:46	处理者: xiechaojun
处理时间(V2): 2026/04/09 09:29:09	
仪器型号: SHIMADZU LC-2050C (FX274)	

<色谱图>

mV

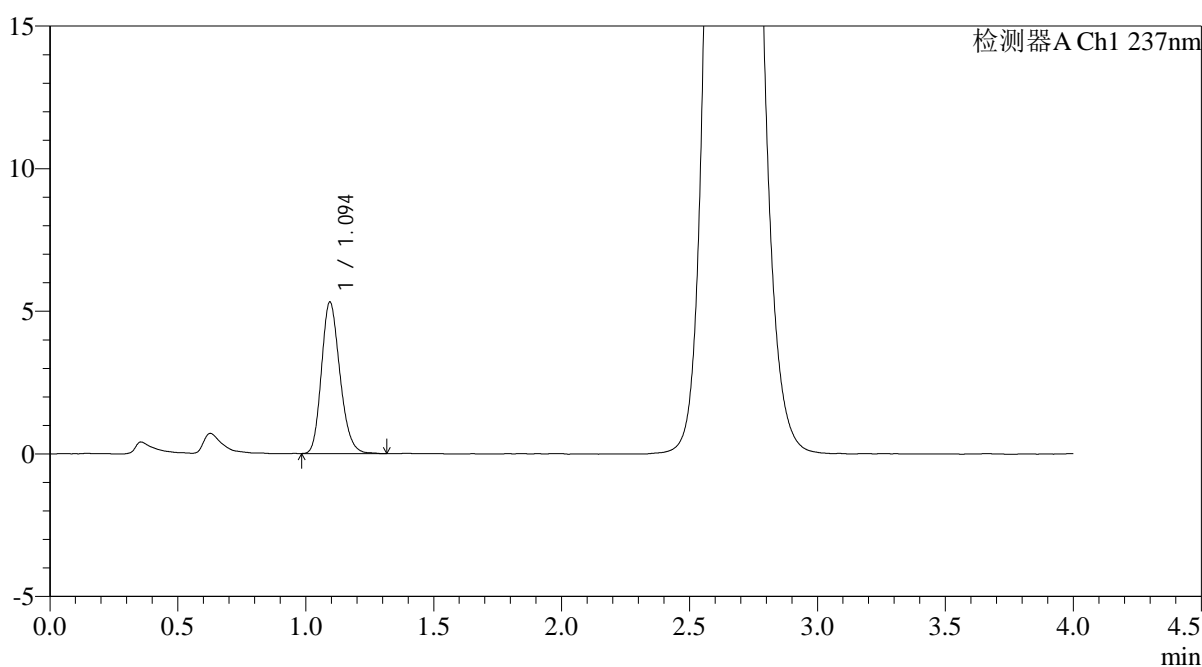

<峰表>

检测器A Ch1 237nm

峰号	保留时间	面积	面积%	高度	理论塔板数(USP)	拖尾因子	分离度(USP)
1	1.094	26682	100.000	5300	1109	1.200	--
总计		26682	100.000	5300			

图278 替米沙坦氨氯地平片溶出曲线测定HPLC图谱
自制品-2026031821批-pH2.0介质-桨法-75转-极限转速-片6
供试品溶液-1

<样品信息>

色谱柱: XB-C18(50mm*4.6mm,5μm)	流 速: 2.0ml/min
柱温:30°C	波 长: 237nm
数据文件名: RC\$PCH-962 - 0-6/25-280-2 - zzp-2026031821p-rcqx-pH2.0jz-2-jf75z-dz2-1.lcd	
方法文件名: RC\$PCH-962 - PCH-962-rcqx-FX274.lcm	
批处理文件名: RC\$PCH-962 - 20260408-rcqx-FX274.lcb	
样品瓶号: 1-27	版本号: 6.115
进样体积: 20 μl	实验者: xiechaojun
进样时间: 2026/04/09 07:44:10	处理者: xiechaojun
处理时间(V2): 2026/04/09 09:29:12	
仪器型号: SHIMADZU LC-2050C (FX274)	

<色谱图>

mV

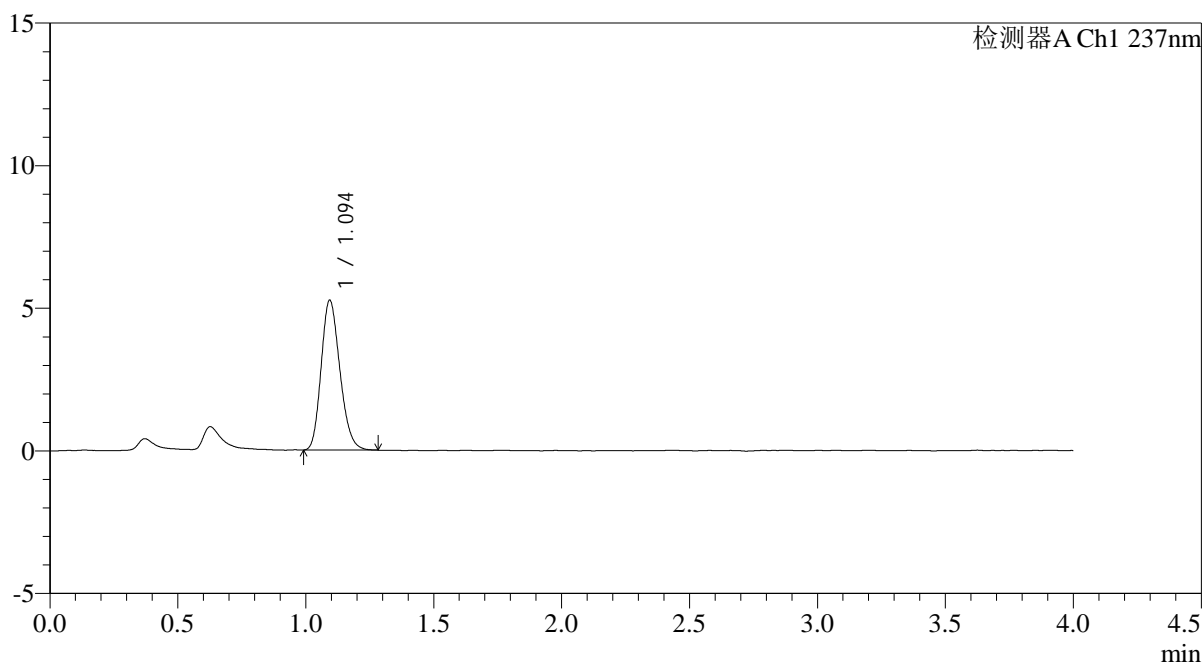

<峰表>

检测器A Ch1 237nm

峰号	保留时间	面积	面积%	高度	理论塔板数(USP)	拖尾因子	分离度(USP)
1	1.094	26768	100.000	5234	1061	1.198	--
总计		26768	100.000	5234			

图279 替米沙坦氨氯地平片溶出曲线测定HPLC图谱
自制品-2026031821批-pH2.0介质-浆法-75转
对照品溶液-2-1

<样品信息>

色谱柱: XB-C18(50mm*4.6mm,5μm)	流 速: 2.0ml/min
柱温:30°C	波 长: 237nm
数据文件名: RC\$PCH-962 - 0-6/25-281-2 - zzp-2026031821p-rcqx-pH2.0jz-2-jf75z-dz2-2.lcd	
方法文件名: RC\$PCH-962 - PCH-962-rcqx-FX274.lcm	
批处理文件名: RC\$PCH-962 - 20260408-rcqx-FX274.lcb	
样品瓶号: 1-27	版本号: 6.115
进样体积: 20 μl	实验者: xiechaojun
进样时间: 2026/04/09 07:48:33	处理者: xiechaojun
处理时间(V2): 2026/04/09 09:29:15	
仪器型号: SHIMADZU LC-2050C (FX274)	

<色谱图>

mV

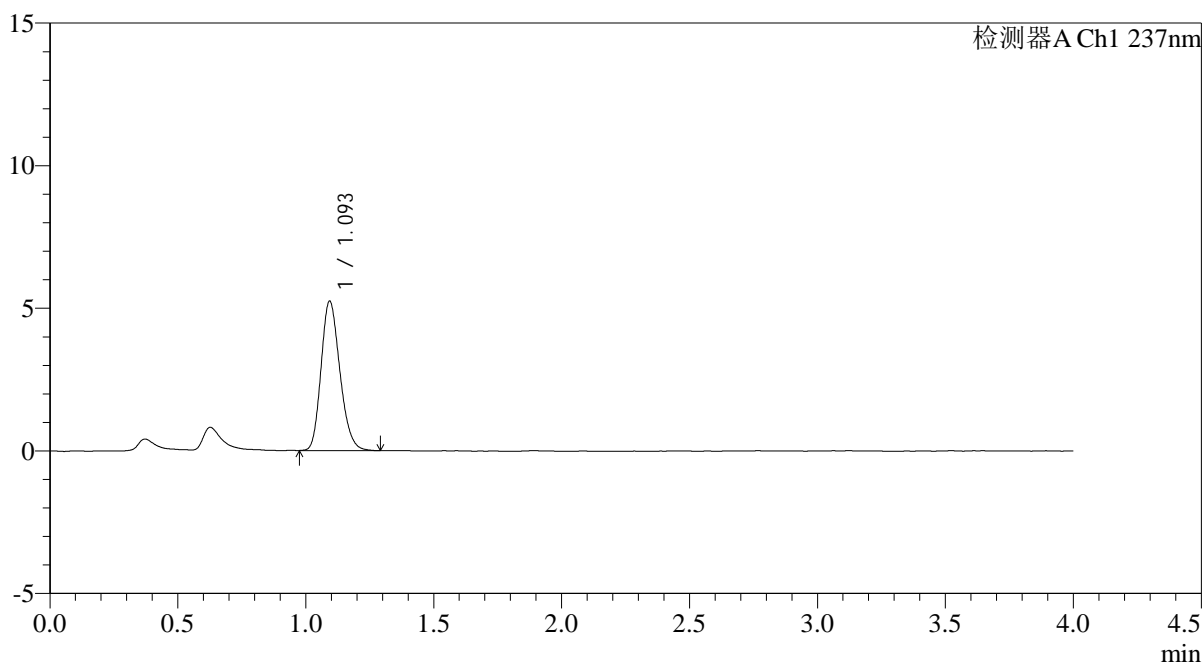

<峰表>

检测器A Ch1 237nm

峰号	保留时间	面积	面积%	高度	理论塔板数(USP)	拖尾因子	分离度(USP)
1	1.093	26770	100.000	5211	1058	1.203	--
总计		26770	100.000	5211			

图280 替米沙坦氨氯地平片溶出曲线测定HPLC图谱
自制品-2026031821批-pH2.0介质-浆法-75转
对照品溶液-2-2