

<样品信息>

色谱柱 : XB-C18(50mm*4.6mm,5 μ m) 流速: 1.0ml/min
柱温 : 40 $^{\circ}$ C 波长: 230nm
数据文件名 : RC\$SMF-4029 - 0-261/18-568-4 - zzp-1-2023112221p-cq24y-rcqx-pH4.5jz-jf50z-rj.lcd
方法文件名 : RC\$SMF-4029 - RC-rcqx-FX267.lcm
批处理文件名: RC\$SMF-4029 - 20260327-FX267.lcb
样品瓶号 : 1-9
进样体积 : 20 μ L 版本号: 6.115
进样时间 : 2026/03/27 20:00:58 实验者: wangdan
处理时间(V4) : 2026/04/07 16:33:13 处理者: wangdan
仪器型号 : SHIMADZU LC-2050C (FX267)

<色谱图>

mV

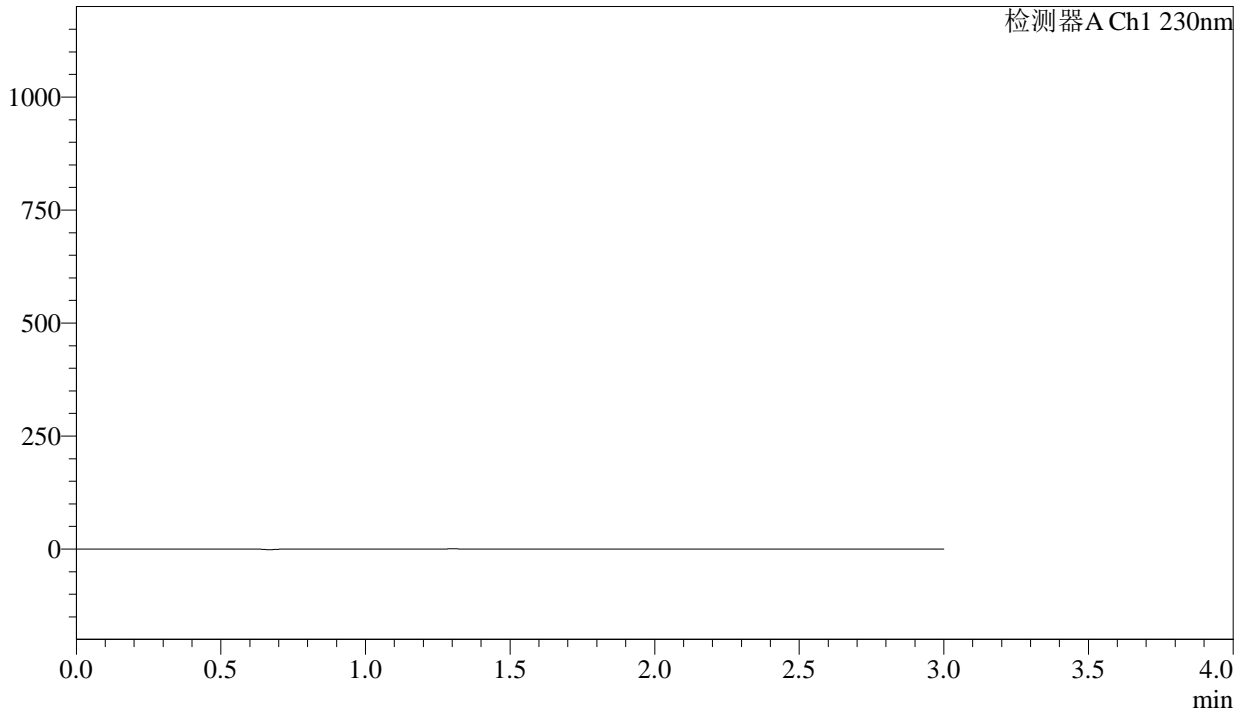

<峰表>

检测器A Ch1 230nm

| 峰号 | 保留时间 | 面积 | 面积% | 高度 | 理论塔板数(USP) | 拖尾因子 | 分离度(USP) |
|----|------|----|-----|----|------------|------|----------|
| 总计 | | | | | | | |



SMF-4029

<样品信息>

| | | | |
|----------|--|-----|-------------|
| 色谱柱 | : XB-C18(50mm*4.6mm,5μm) | 流速 | : 1.0ml/min |
| 柱温 | : 40°C | 波长 | : 230nm |
| 数据文件名 | : RC\$SMF-4029 - 0-261/18-569-4 - zzp-1-2023112221p-cq24y-rcqx-pH4.5jz-jf50z-dz1-1.lcd | | |
| 方法文件名 | : RC\$SMF-4029 - RC-rcqx-FX267.lcm | | |
| 批处理文件名 | : RC\$SMF-4029 - 20260327-FX267.lcb | | |
| 样品瓶号 | : 1-18 | 版本号 | : 6.115 |
| 进样体积 | : 20 μL | 实验者 | : wangdan |
| 进样时间 | : 2026/03/27 20:04:22 | 处理者 | : wangdan |
| 处理时间(V4) | : 2026/04/07 16:33:17 | | |
| 仪器型号 | : SHIMADZU LC-2050C (FX267) | | |

<色谱图>

mV

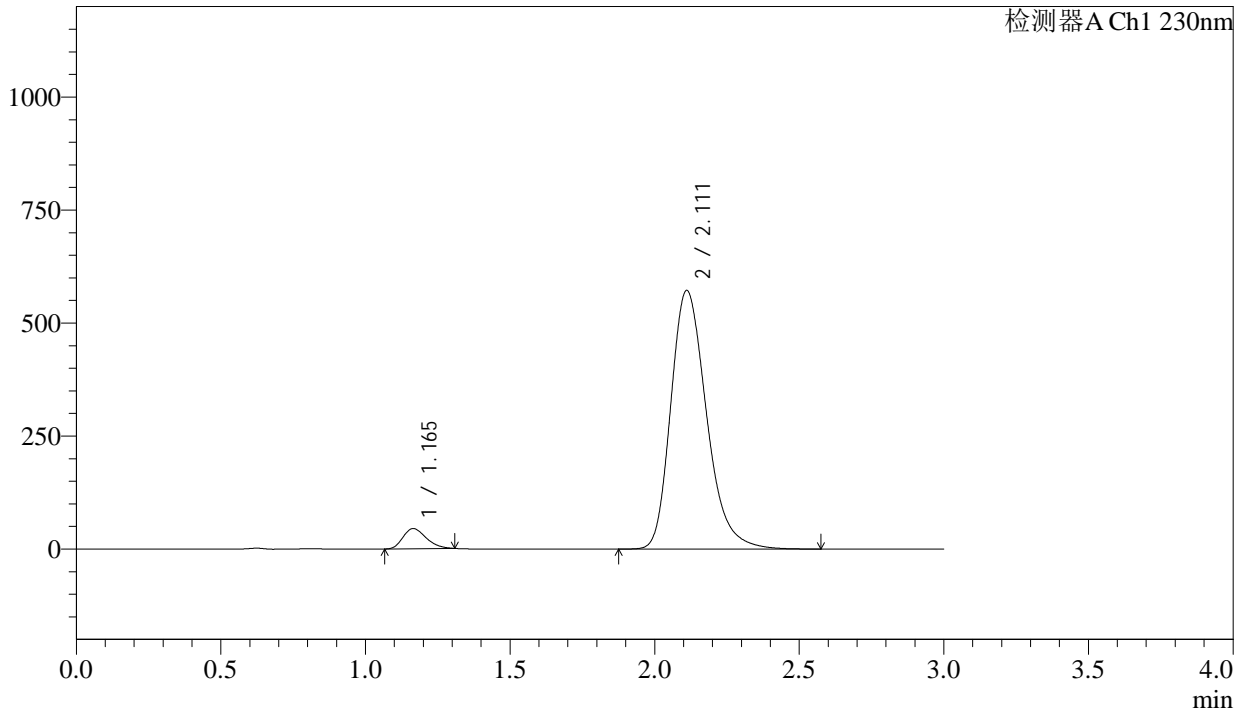

<峰表>

检测器A Ch1 230nm

| 峰号 | 保留时间 | 面积 | 面积% | 高度 | 理论塔板数(USP) | 拖尾因子 | 分离度(USP) |
|----|-------|---------|---------|--------|------------|-------|----------|
| 1 | 1.165 | 249016 | 4.827 | 44635 | 998 | 1.260 | -- |
| 2 | 2.111 | 4910204 | 95.173 | 571790 | 1457 | 1.267 | 5.130 |
| 总计 | | 5159220 | 100.000 | 616425 | | | |



SMF-4029

<样品信息>

| | | | |
|----------|--|-----|-------------|
| 色谱柱 | : XB-C18(50mm*4.6mm,5μm) | 流速 | : 1.0ml/min |
| 柱温 | : 40°C | 波长 | : 230nm |
| 数据文件名 | : RC\$SMF-4029 - 0-261/18-570-4 - zzp-1-2023112221p-cq24y-rcqx-pH4.5jz-jf50z-dz1-2.lcd | | |
| 方法文件名 | : RC\$SMF-4029 - RC-rcqx-FX267.lcm | | |
| 批处理文件名 | : RC\$SMF-4029 - 20260327-FX267.lcb | | |
| 样品瓶号 | : 1-18 | 版本号 | : 6.115 |
| 进样体积 | : 20 μL | 实验者 | : wangdan |
| 进样时间 | : 2026/03/27 20:07:46 | 处理者 | : wangdan |
| 处理时间(V4) | : 2026/04/07 16:33:20 | | |
| 仪器型号 | : SHIMADZU LC-2050C (FX267) | | |

<色谱图>

mV

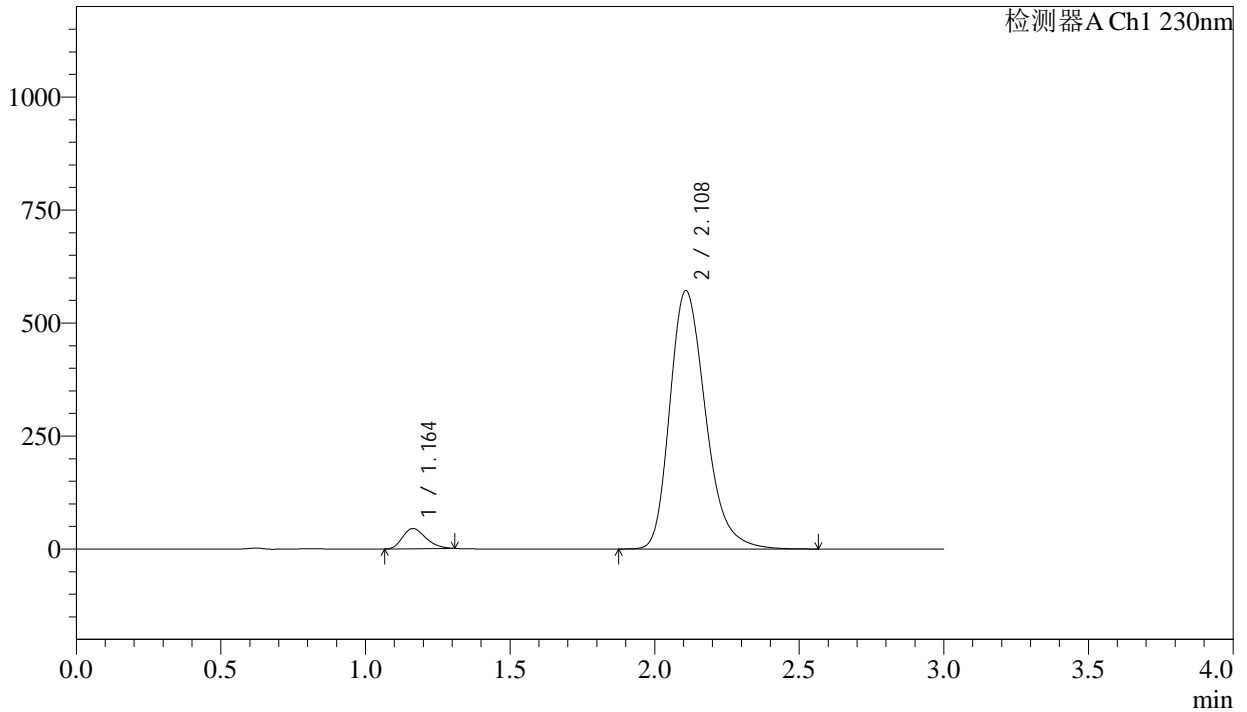

<峰表>

检测器A Ch1 230nm

| 峰号 | 保留时间 | 面积 | 面积% | 高度 | 理论塔板数(USP) | 拖尾因子 | 分离度(USP) |
|----|-------|---------|---------|--------|------------|-------|----------|
| 1 | 1.164 | 249311 | 4.833 | 44725 | 997 | 1.263 | -- |
| 2 | 2.108 | 4908920 | 95.167 | 570929 | 1451 | 1.266 | 5.120 |
| 总计 | | 5158231 | 100.000 | 615654 | | | |



SMF-4029

<样品信息>

| | | | |
|----------|--|-----|-------------|
| 色谱柱 | : XB-C18(50mm*4.6mm,5μm) | 流速 | : 1.0ml/min |
| 柱温 | : 40°C | 波长 | : 230nm |
| 数据文件名 | : RC\$SMF-4029 - 0-261/18-571-4 - zzp-1-2023112221p-cq24y-rcqx-pH4.5jz-jf50z-dz1-3.lcd | | |
| 方法文件名 | : RC\$SMF-4029 - RC-rcqx-FX267.lcm | | |
| 批处理文件名 | : RC\$SMF-4029 - 20260327-FX267.lcb | | |
| 样品瓶号 | : 1-18 | 版本号 | : 6.115 |
| 进样体积 | : 20 μL | 实验者 | : wangdan |
| 进样时间 | : 2026/03/27 20:11:10 | 处理者 | : wangdan |
| 处理时间(V4) | : 2026/04/07 16:33:23 | | |
| 仪器型号 | : SHIMADZU LC-2050C (FX267) | | |

<色谱图>

mV

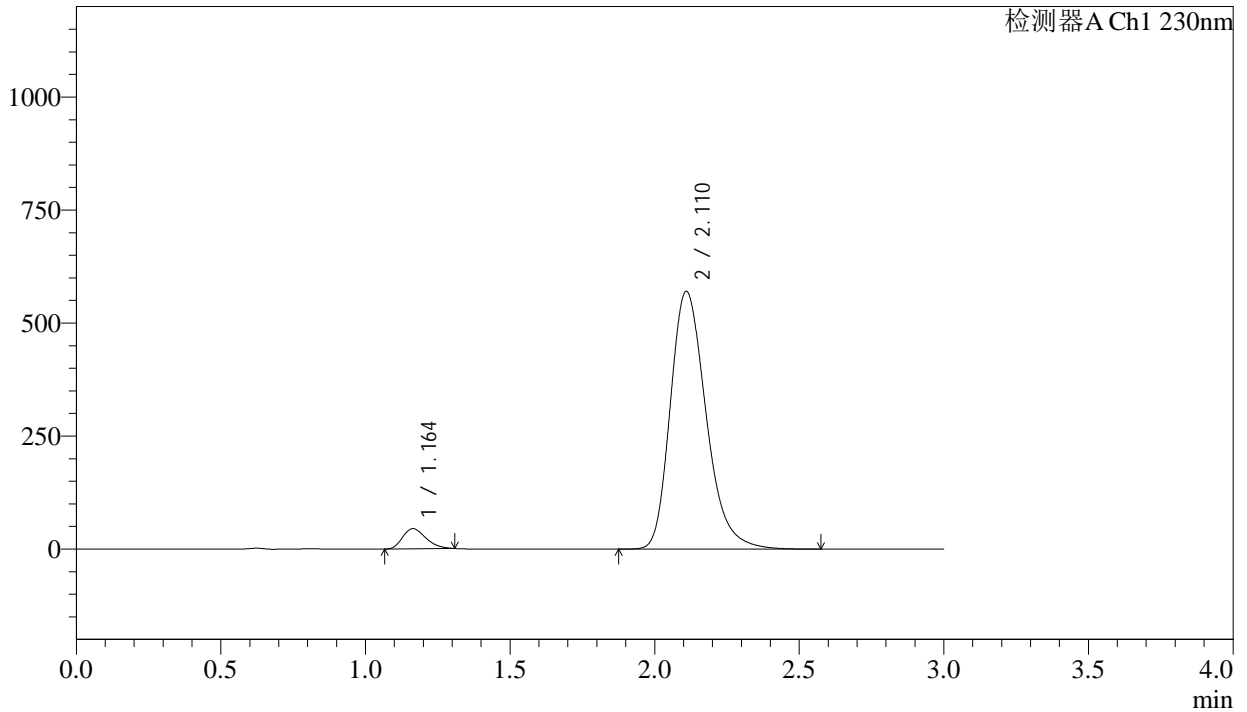

<峰表>

检测器A Ch1 230nm

| 峰号 | 保留时间 | 面积 | 面积% | 高度 | 理论塔板数(USP) | 拖尾因子 | 分离度(USP) |
|----|-------|---------|---------|--------|------------|-------|----------|
| 1 | 1.164 | 249164 | 4.829 | 44680 | 996 | 1.262 | -- |
| 2 | 2.110 | 4910273 | 95.171 | 569285 | 1447 | 1.267 | 5.120 |
| 总计 | | 5159437 | 100.000 | 613964 | | | |



SMF-4029

<样品信息>

| | | | |
|----------|--|-----|-------------|
| 色谱柱 | : XB-C18(50mm*4.6mm,5μm) | 流速 | : 1.0ml/min |
| 柱温 | : 40°C | 波长 | : 230nm |
| 数据文件名 | : RC\$SMF-4029 - 0-261/18-572-4 - zzp-1-2023112221p-cq24y-rcqx-pH4.5jz-jf50z-dz1-4.lcd | | |
| 方法文件名 | : RC\$SMF-4029 - RC-rcqx-FX267.lcm | | |
| 批处理文件名 | : RC\$SMF-4029 - 20260327-FX267.lcb | | |
| 样品瓶号 | : 1-18 | 版本号 | : 6.115 |
| 进样体积 | : 20 μL | 实验者 | : wangdan |
| 进样时间 | : 2026/03/27 20:14:33 | 处理者 | : wangdan |
| 处理时间(V4) | : 2026/04/07 16:33:25 | | |
| 仪器型号 | : SHIMADZU LC-2050C (FX267) | | |

<色谱图>

mV

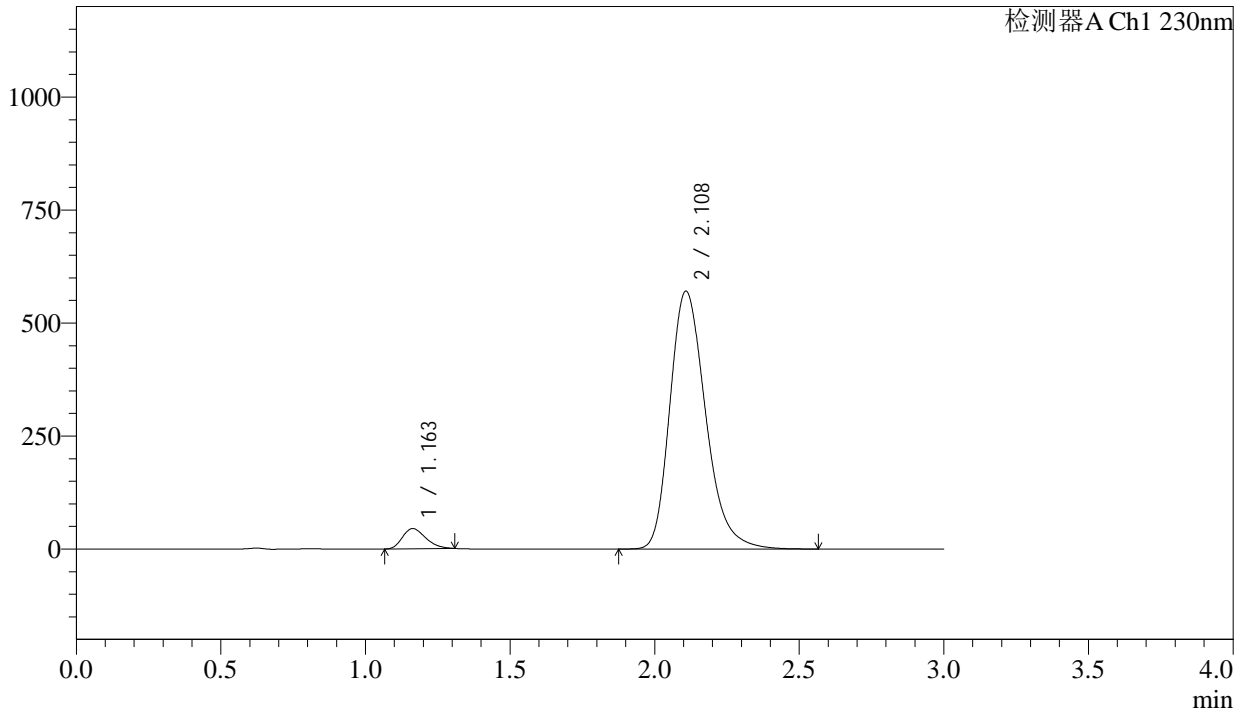

<峰表>

检测器A Ch1 230nm

| 峰号 | 保留时间 | 面积 | 面积% | 高度 | 理论塔板数(USP) | 拖尾因子 | 分离度(USP) |
|----|-------|---------|---------|--------|------------|-------|----------|
| 1 | 1.163 | 249178 | 4.831 | 44679 | 995 | 1.263 | -- |
| 2 | 2.108 | 4908959 | 95.169 | 569798 | 1445 | 1.266 | 5.115 |
| 总计 | | 5158136 | 100.000 | 614477 | | | |



SMF-4029

<样品信息>

| | | | |
|----------|--|-----|-------------|
| 色谱柱 | : XB-C18(50mm*4.6mm,5μm) | 流速 | : 1.0ml/min |
| 柱温 | : 40°C | 波长 | : 230nm |
| 数据文件名 | : RC\$SMF-4029 - 0-261/18-573-4 - zzp-1-2023112221p-cq24y-rcqx-pH4.5jz-jf50z-dz1-5.lcd | | |
| 方法文件名 | : RC\$SMF-4029 - RC-rcqx-FX267.lcm | | |
| 批处理文件名 | : RC\$SMF-4029 - 20260327-FX267.lcb | | |
| 样品瓶号 | : 1-18 | 版本号 | : 6.115 |
| 进样体积 | : 20 μL | 实验者 | : wangdan |
| 进样时间 | : 2026/03/27 20:17:57 | 处理者 | : wangdan |
| 处理时间(V4) | : 2026/04/07 16:33:28 | | |
| 仪器型号 | : SHIMADZU LC-2050C (FX267) | | |

<色谱图>

mV

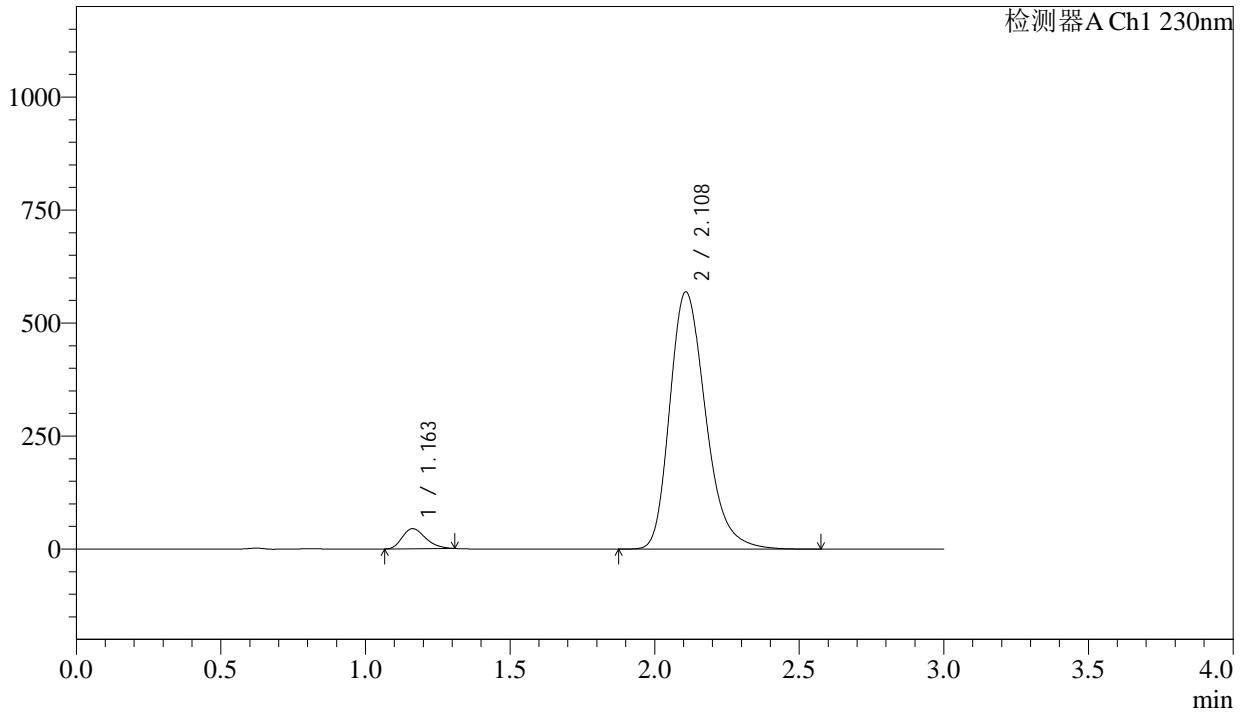

<峰表>

检测器A Ch1 230nm

| 峰号 | 保留时间 | 面积 | 面积% | 高度 | 理论塔板数(USP) | 拖尾因子 | 分离度(USP) |
|----|-------|---------|---------|--------|------------|-------|----------|
| 1 | 1.163 | 249390 | 4.834 | 44646 | 991 | 1.264 | -- |
| 2 | 2.108 | 4909575 | 95.166 | 568549 | 1437 | 1.266 | 5.107 |
| 总计 | | 5158965 | 100.000 | 613195 | | | |



SMF-4029

<样品信息>

色谱柱 : XB-C18(50mm*4.6mm,5μm) 流速: 1.0ml/min
 柱温 : 40°C 波长: 230nm
 数据文件名 : RC\$SMF-4029 - 0-262/18-574-3 - zzp-1-2023112221p-cq24y-rcqx-pH4.5jz-jf50z-5min-P1.lcd
 方法文件名 : RC\$SMF-4029 - RC-rcqx-FX267.lcm
 批处理文件名: RC\$SMF-4029 - 20260327-FX267.lcb
 样品瓶号 : 1-1
 进样体积 : 20 μL 版本号: 6.115
 进样时间 : 2026/03/27 20:21:20 实验者: wangdan
 处理时间(V3) : 2026/04/07 16:34:38 处理者: wangdan
 仪器型号 : SHIMADZU LC-2050C (FX267)

<色谱图>

mV

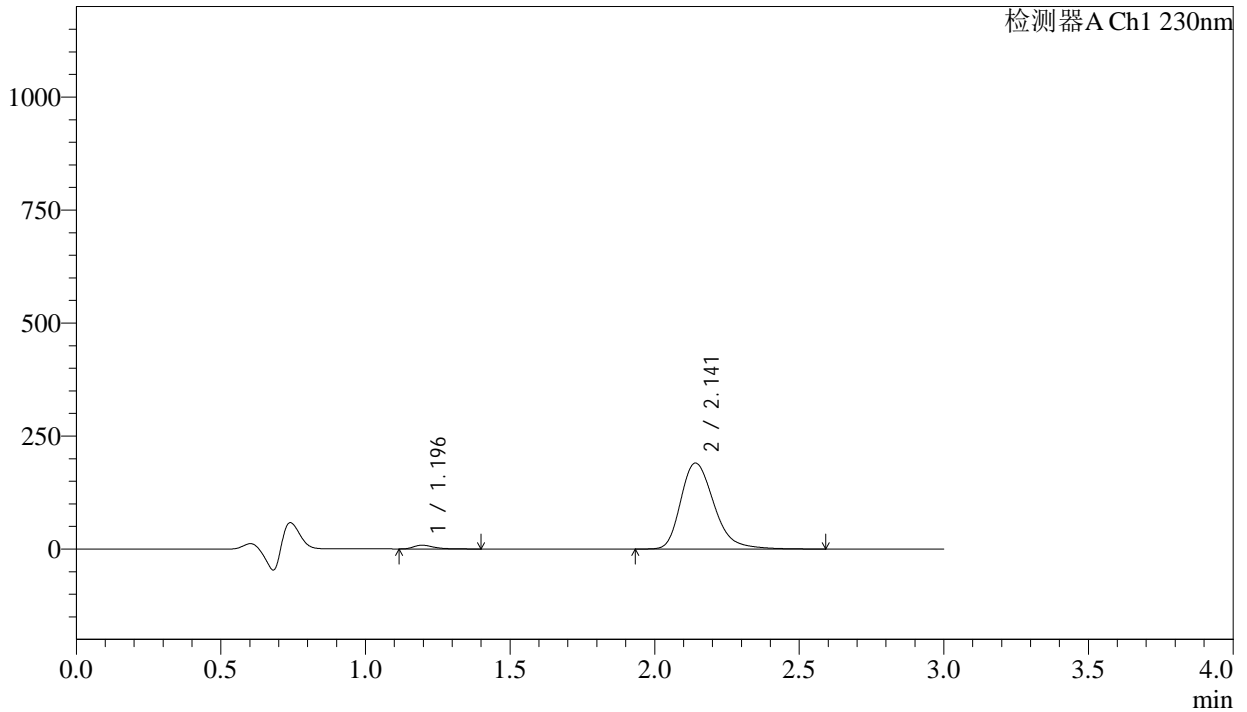

<峰表>

检测器A Ch1 230nm

| 峰号 | 保留时间 | 面积 | 面积% | 高度 | 理论塔板数(USP) | 拖尾因子 | 分离度(USP) |
|----|-------|---------|---------|--------|------------|-------|----------|
| 1 | 1.196 | 40327 | 2.580 | 8276 | 1477 | 1.416 | -- |
| 2 | 2.141 | 1522900 | 97.420 | 189887 | 1736 | 1.287 | 5.727 |
| 总计 | | 1563227 | 100.000 | 198163 | | | |



SMF-4029

<样品信息>

| | | | |
|----------|--|-----|-------------|
| 色谱柱 | : XB-C18(50mm*4.6mm,5µm) | 流速 | : 1.0ml/min |
| 柱温 | : 40°C | 波长 | : 230nm |
| 数据文件名 | : RC\$SMF-4029 - 0-262/18-575-3 - zzp-1-2023112221p-cq24y-rcqx-pH4.5jz-jf50z-5min-P2.lcd | | |
| 方法文件名 | : RC\$SMF-4029 - RC-rcqx-FX267.lcm | | |
| 批处理文件名 | : RC\$SMF-4029 - 20260327-FX267.lcb | | |
| 样品瓶号 | : 1-10 | 版本号 | : 6.115 |
| 进样体积 | : 20 µL | 实验者 | : wangdan |
| 进样时间 | : 2026/03/27 20:24:43 | 处理者 | : wangdan |
| 处理时间(V3) | : 2026/04/07 16:34:41 | | |
| 仪器型号 | : SHIMADZU LC-2050C (FX267) | | |

<色谱图>

mV

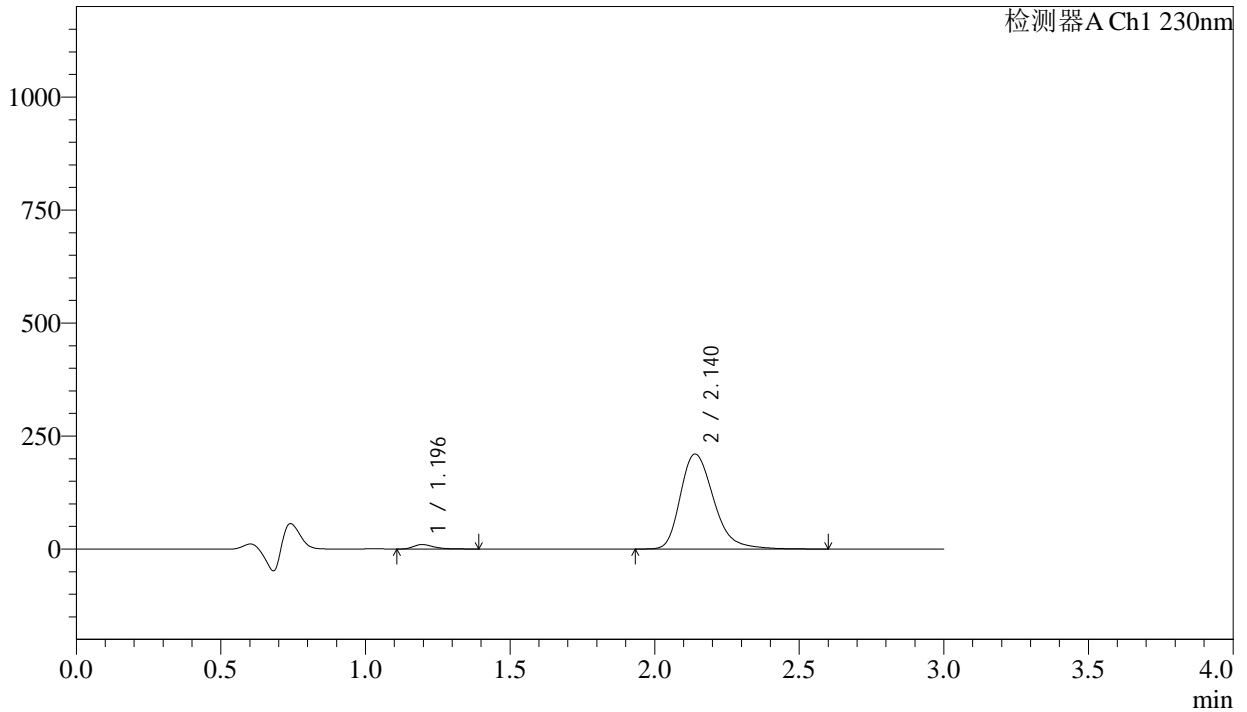

<峰表>

检测器A Ch1 230nm

| 峰号 | 保留时间 | 面积 | 面积% | 高度 | 理论塔板数(USP) | 拖尾因子 | 分离度(USP) |
|----|-------|---------|---------|--------|------------|-------|----------|
| 1 | 1.196 | 47822 | 2.761 | 9815 | 1471 | 1.404 | -- |
| 2 | 2.140 | 1684076 | 97.239 | 209990 | 1730 | 1.289 | 5.711 |
| 总计 | | 1731897 | 100.000 | 219805 | | | |



SMF-4029

<样品信息>

| | | | |
|----------|--|-----|-------------|
| 色谱柱 | : XB-C18(50mm*4.6mm,5μm) | 流速 | : 1.0ml/min |
| 柱温 | : 40°C | 波长 | : 230nm |
| 数据文件名 | : RC\$SMF-4029 - 0-262/18-576-3 - zzp-1-2023112221p-cq24y-rcqx-pH4.5jz-jf50z-5min-P3.lcd | | |
| 方法文件名 | : RC\$SMF-4029 - RC-rcqx-FX267.lcm | | |
| 批处理文件名 | : RC\$SMF-4029 - 20260327-FX267.lcb | | |
| 样品瓶号 | : 1-19 | 版本号 | : 6.115 |
| 进样体积 | : 20 μL | 实验者 | : wangdan |
| 进样时间 | : 2026/03/27 20:28:06 | 处理者 | : wangdan |
| 处理时间(V3) | : 2026/04/07 16:34:44 | | |
| 仪器型号 | : SHIMADZU LC-2050C (FX267) | | |

<色谱图>

mV

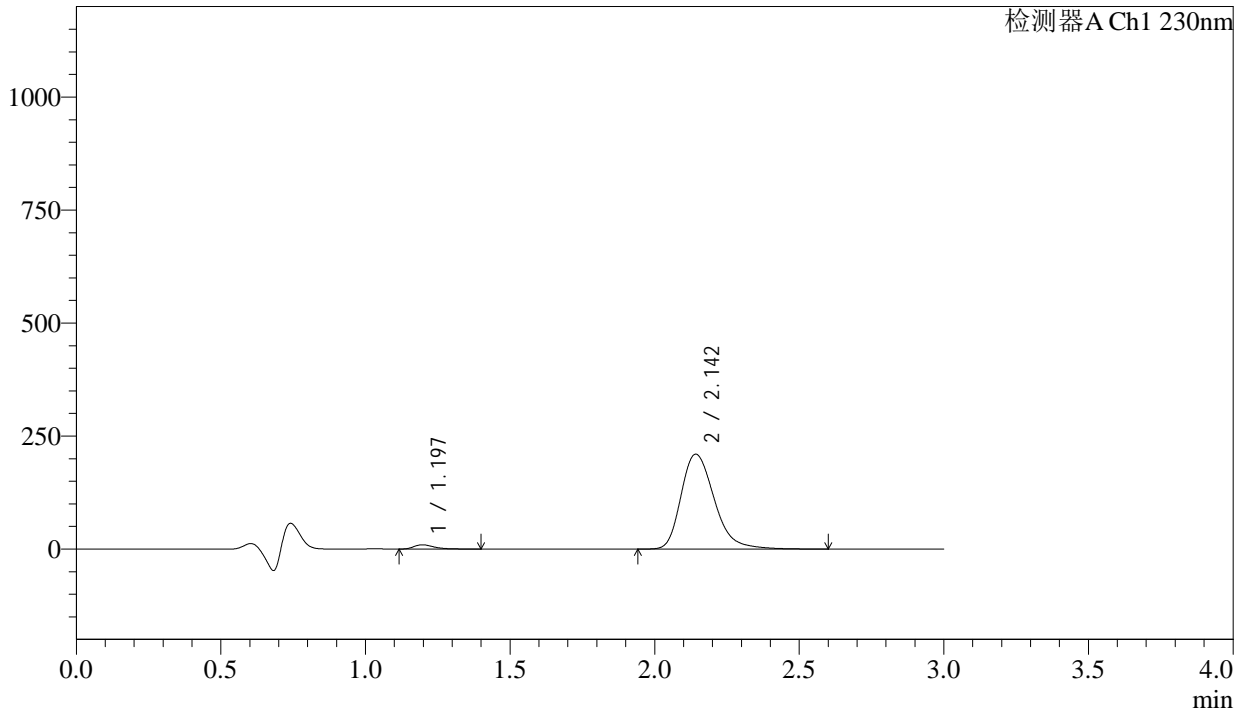

<峰表>

检测器A Ch1 230nm

| 峰号 | 保留时间 | 面积 | 面积% | 高度 | 理论塔板数(USP) | 拖尾因子 | 分离度(USP) |
|----|-------|---------|---------|--------|------------|-------|----------|
| 1 | 1.197 | 46061 | 2.662 | 9447 | 1471 | 1.421 | -- |
| 2 | 2.142 | 1684175 | 97.338 | 209421 | 1731 | 1.290 | 5.715 |
| 总计 | | 1730236 | 100.000 | 218869 | | | |



SMF-4029

<样品信息>

| | | | |
|----------|--|-----|-------------|
| 色谱柱 | : XB-C18(50mm*4.6mm,5μm) | 流速 | : 1.0ml/min |
| 柱温 | : 40°C | 波长 | : 230nm |
| 数据文件名 | : RC\$SMF-4029 - 0-262/18-578-3 - zzp-1-2023112221p-cq24y-rcqx-pH4.5jz-jf50z-5min-P5.lcd | | |
| 方法文件名 | : RC\$SMF-4029 - RC-rcqx-FX267.lcm | | |
| 批处理文件名 | : RC\$SMF-4029 - 20260327-FX267.lcb | | |
| 样品瓶号 | : 1-37 | 版本号 | : 6.115 |
| 进样体积 | : 20 μL | 实验者 | : wangdan |
| 进样时间 | : 2026/03/27 20:34:52 | 处理者 | : wangdan |
| 处理时间(V3) | : 2026/04/07 16:34:51 | | |
| 仪器型号 | : SHIMADZU LC-2050C (FX267) | | |

<色谱图>

mV

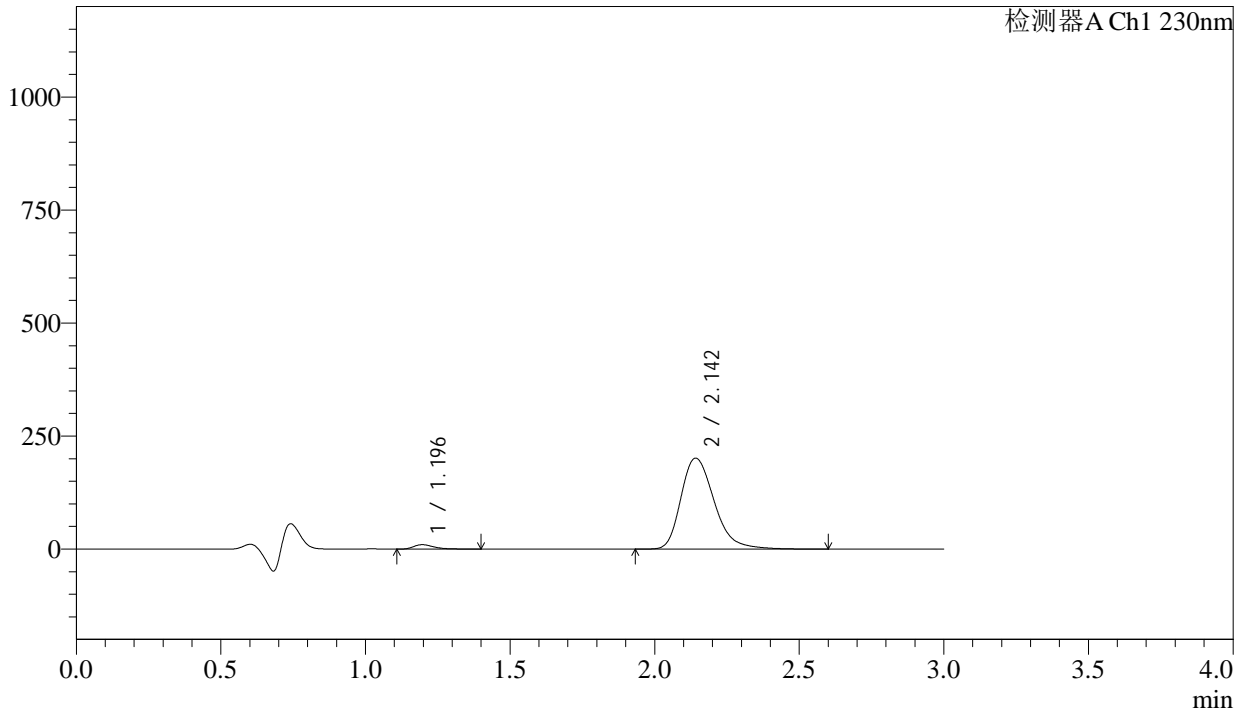

<峰表>

检测器A Ch1 230nm

| 峰号 | 保留时间 | 面积 | 面积% | 高度 | 理论塔板数(USP) | 拖尾因子 | 分离度(USP) |
|----|-------|---------|---------|--------|------------|-------|----------|
| 1 | 1.196 | 47754 | 2.867 | 9751 | 1462 | 1.419 | -- |
| 2 | 2.142 | 1617720 | 97.133 | 200915 | 1724 | 1.293 | 5.704 |
| 总计 | | 1665473 | 100.000 | 210666 | | | |



SMF-4029

<样品信息>

| | | | |
|----------|--|-----|-------------|
| 色谱柱 | : XB-C18(50mm*4.6mm,5μm) | 流速 | : 1.0ml/min |
| 柱温 | : 40°C | 波长 | : 230nm |
| 数据文件名 | : RC\$SMF-4029 - 0-262/18-579-3 - zzp-1-2023112221p-cq24y-rcqx-pH4.5jz-jf50z-5min-P6.lcd | | |
| 方法文件名 | : RC\$SMF-4029 - RC-rcqx-FX267.lcm | | |
| 批处理文件名 | : RC\$SMF-4029 - 20260327-FX267.lcb | | |
| 样品瓶号 | : 1-46 | 版本号 | : 6.115 |
| 进样体积 | : 20 μL | 实验者 | : wangdan |
| 进样时间 | : 2026/03/27 20:38:14 | 处理者 | : wangdan |
| 处理时间(V3) | : 2026/04/07 16:34:53 | | |
| 仪器型号 | : SHIMADZU LC-2050C (FX267) | | |

<色谱图>

mV

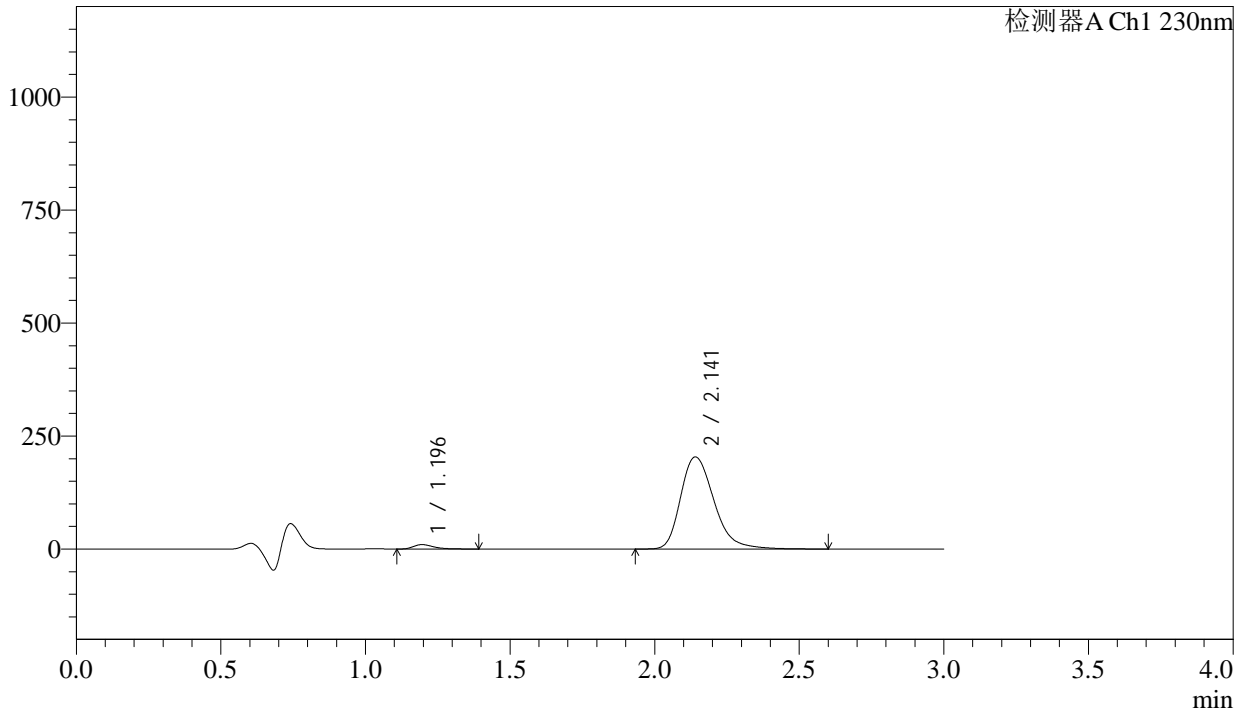

<峰表>

检测器A Ch1 230nm

| 峰号 | 保留时间 | 面积 | 面积% | 高度 | 理论塔板数(USP) | 拖尾因子 | 分离度(USP) |
|----|-------|---------|---------|--------|------------|-------|----------|
| 1 | 1.196 | 47649 | 2.825 | 9753 | 1460 | 1.410 | -- |
| 2 | 2.141 | 1638916 | 97.175 | 203648 | 1722 | 1.292 | 5.699 |
| 总计 | | 1686565 | 100.000 | 213402 | | | |



SMF-4029

<样品信息>

| | | | |
|----------|---|-----|-------------|
| 色谱柱 | : XB-C18(50mm*4.6mm,5μm) | 流速 | : 1.0ml/min |
| 柱温 | : 40°C | 波长 | : 230nm |
| 数据文件名 | : RC\$SMF-4029 - 0-262/18-580-3 - zzp-1-2023112221p-cq24y-rcqx-pH4.5jz-jf50z-10min-P1.lcd | | |
| 方法文件名 | : RC\$SMF-4029 - RC-rcqx-FX267.lcm | | |
| 批处理文件名 | : RC\$SMF-4029 - 20260327-FX267.lcb | | |
| 样品瓶号 | : 1-2 | 版本号 | : 6.115 |
| 进样体积 | : 20 μL | 实验者 | : wangdan |
| 进样时间 | : 2026/03/27 20:41:37 | 处理者 | : wangdan |
| 处理时间(V3) | : 2026/04/07 16:34:56 | | |
| 仪器型号 | : SHIMADZU LC-2050C (FX267) | | |

<色谱图>

mV

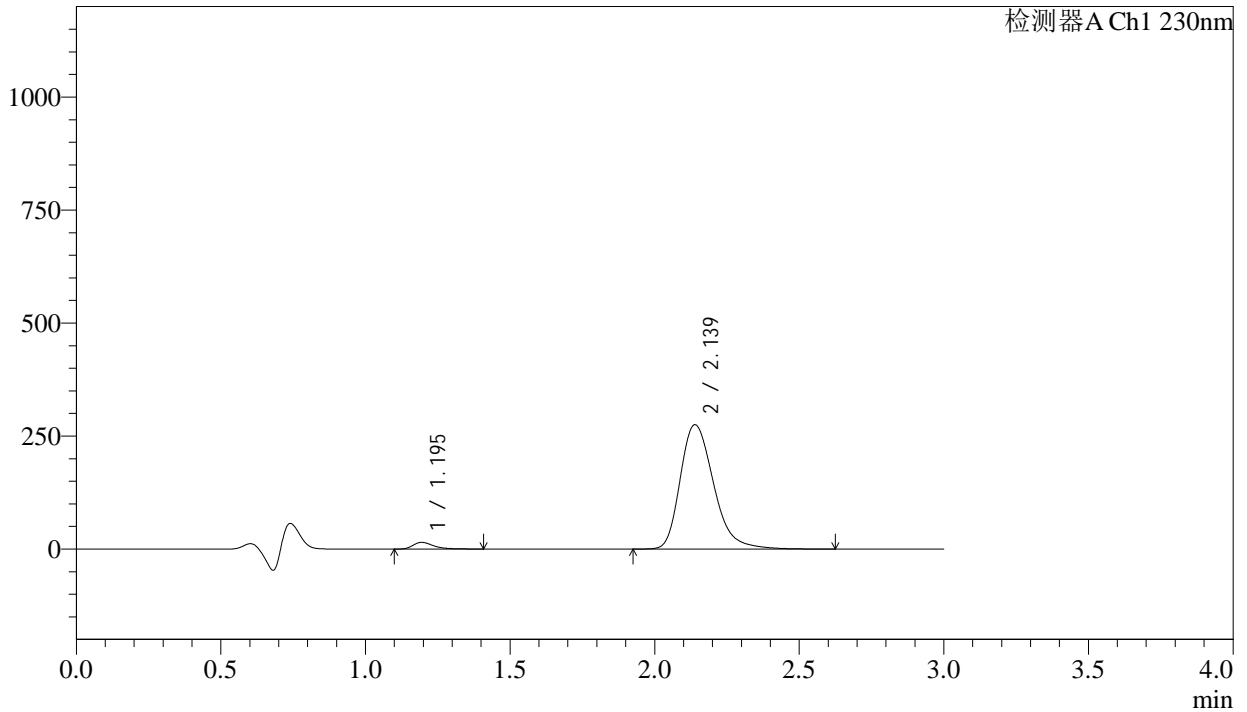

<峰表>

检测器A Ch1 230nm

| 峰号 | 保留时间 | 面积 | 面积% | 高度 | 理论塔板数(USP) | 拖尾因子 | 分离度(USP) |
|----|-------|---------|---------|--------|------------|-------|----------|
| 1 | 1.195 | 72512 | 3.167 | 14694 | 1443 | 1.404 | -- |
| 2 | 2.139 | 2217263 | 96.833 | 275107 | 1713 | 1.292 | 5.681 |
| 总计 | | 2289775 | 100.000 | 289801 | | | |



SMF-4029

<样品信息>

| | | | |
|----------|---|-----|-------------|
| 色谱柱 | : XB-C18(50mm*4.6mm,5μm) | 流速 | : 1.0ml/min |
| 柱温 | : 40°C | 波长 | : 230nm |
| 数据文件名 | : RC\$SMF-4029 - 0-262/18-581-3 - zzp-1-2023112221p-cq24y-rcqx-pH4.5jz-jf50z-10min-P2.lcd | | |
| 方法文件名 | : RC\$SMF-4029 - RC-rcqx-FX267.lcm | | |
| 批处理文件名 | : RC\$SMF-4029 - 20260327-FX267.lcb | | |
| 样品瓶号 | : 1-11 | 版本号 | : 6.115 |
| 进样体积 | : 20 μL | 实验者 | : wangdan |
| 进样时间 | : 2026/03/27 20:45:00 | 处理者 | : wangdan |
| 处理时间(V3) | : 2026/04/07 16:34:59 | | |
| 仪器型号 | : SHIMADZU LC-2050C (FX267) | | |

<色谱图>

mV

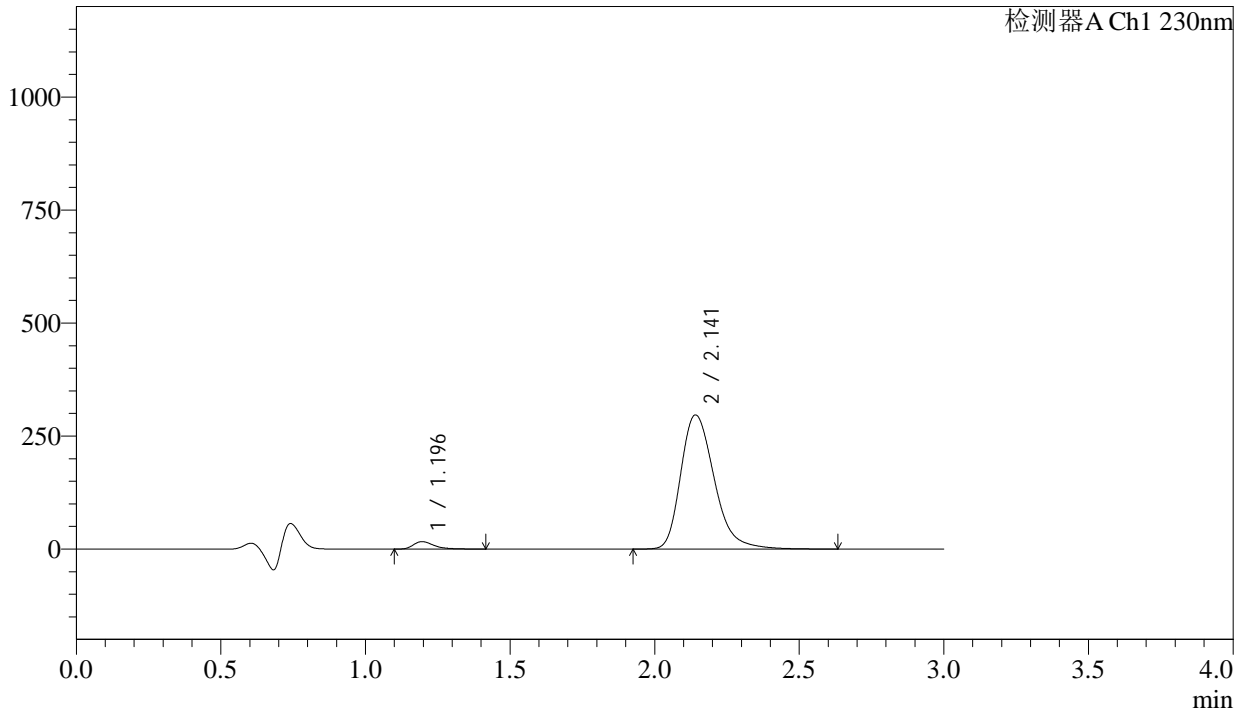

<峰表>

检测器A Ch1 230nm

| 峰号 | 保留时间 | 面积 | 面积% | 高度 | 理论塔板数(USP) | 拖尾因子 | 分离度(USP) |
|----|-------|---------|---------|--------|------------|-------|----------|
| 1 | 1.196 | 81670 | 3.297 | 16502 | 1437 | 1.406 | -- |
| 2 | 2.141 | 2395221 | 96.703 | 296342 | 1710 | 1.293 | 5.673 |
| 总计 | | 2476891 | 100.000 | 312843 | | | |



SMF-4029

<样品信息>

| | | | |
|----------|---|-----|-------------|
| 色谱柱 | : XB-C18(50mm*4.6mm,5μm) | 流速 | : 1.0ml/min |
| 柱温 | : 40°C | 波长 | : 230nm |
| 数据文件名 | : RC\$SMF-4029 - 0-262/18-582-3 - zzp-1-2023112221p-cq24y-rcqx-pH4.5jz-jf50z-10min-P3.lcd | | |
| 方法文件名 | : RC\$SMF-4029 - RC-rcqx-FX267.lcm | | |
| 批处理文件名 | : RC\$SMF-4029 - 20260327-FX267.lcb | | |
| 样品瓶号 | : 1-20 | 版本号 | : 6.115 |
| 进样体积 | : 20 μL | 实验者 | : wangdan |
| 进样时间 | : 2026/03/27 20:48:23 | 处理者 | : wangdan |
| 处理时间(V3) | : 2026/04/07 16:35:02 | | |
| 仪器型号 | : SHIMADZU LC-2050C (FX267) | | |

<色谱图>

mV

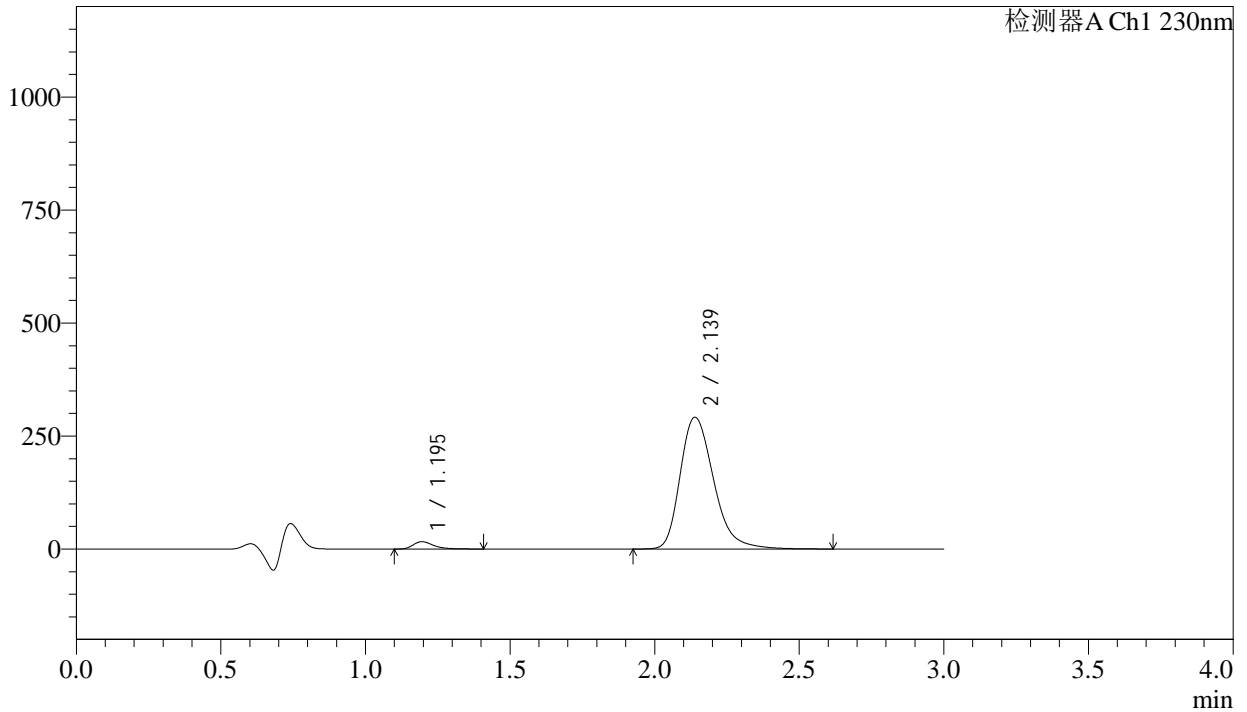

<峰表>

检测器A Ch1 230nm

| 峰号 | 保留时间 | 面积 | 面积% | 高度 | 理论塔板数(USP) | 拖尾因子 | 分离度(USP) |
|----|-------|---------|---------|--------|------------|-------|----------|
| 1 | 1.195 | 79433 | 3.268 | 16085 | 1437 | 1.402 | -- |
| 2 | 2.139 | 2351560 | 96.732 | 291514 | 1708 | 1.291 | 5.669 |
| 总计 | | 2430994 | 100.000 | 307599 | | | |



SMF-4029

<样品信息>

| | | | |
|----------|---|-----|-------------|
| 色谱柱 | : XB-C18(50mm*4.6mm,5μm) | 流速 | : 1.0ml/min |
| 柱温 | : 40°C | 波长 | : 230nm |
| 数据文件名 | : RC\$SMF-4029 - 0-262/18-583-3 - zzp-1-2023112221p-cq24y-rcqx-pH4.5jz-jf50z-10min-P4.lcd | | |
| 方法文件名 | : RC\$SMF-4029 - RC-rcqx-FX267.lcm | | |
| 批处理文件名 | : RC\$SMF-4029 - 20260327-FX267.lcb | | |
| 样品瓶号 | : 1-29 | 版本号 | : 6.115 |
| 进样体积 | : 20 μL | 实验者 | : wangdan |
| 进样时间 | : 2026/03/27 20:51:46 | 处理者 | : wangdan |
| 处理时间(V3) | : 2026/04/07 16:35:05 | | |
| 仪器型号 | : SHIMADZU LC-2050C (FX267) | | |

<色谱图>

mV

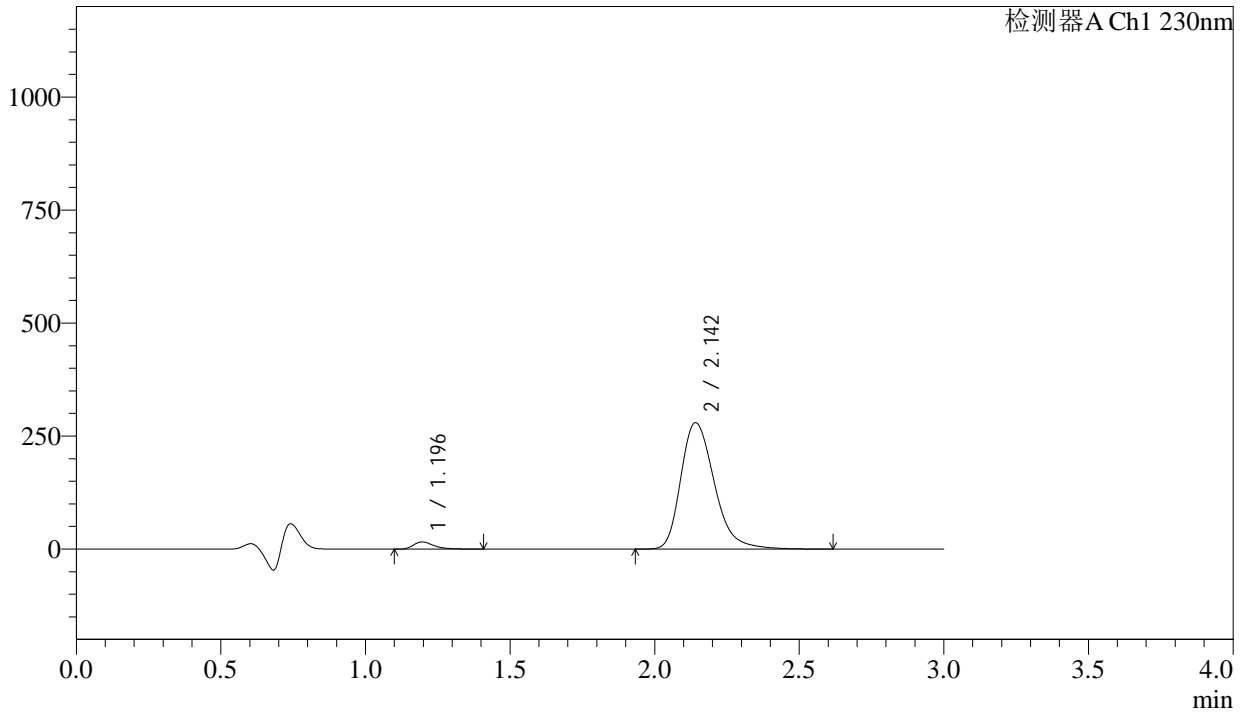

<峰表>

检测器A Ch1 230nm

| 峰号 | 保留时间 | 面积 | 面积% | 高度 | 理论塔板数(USP) | 拖尾因子 | 分离度(USP) |
|----|-------|---------|---------|--------|------------|-------|----------|
| 1 | 1.196 | 78654 | 3.363 | 15887 | 1431 | 1.409 | -- |
| 2 | 2.142 | 2259854 | 96.637 | 279290 | 1705 | 1.293 | 5.665 |
| 总计 | | 2338508 | 100.000 | 295176 | | | |



SMF-4029

<样品信息>

| | | | |
|----------|---|-----|-------------|
| 色谱柱 | : XB-C18(50mm*4.6mm,5μm) | 流速 | : 1.0ml/min |
| 柱温 | : 40°C | 波长 | : 230nm |
| 数据文件名 | : RC\$SMF-4029 - 0-262/18-584-3 - zzp-1-2023112221p-cq24y-rcqx-pH4.5jz-jf50z-10min-P5.lcd | | |
| 方法文件名 | : RC\$SMF-4029 - RC-rcqx-FX267.lcm | | |
| 批处理文件名 | : RC\$SMF-4029 - 20260327-FX267.lcb | | |
| 样品瓶号 | : 1-38 | 版本号 | : 6.115 |
| 进样体积 | : 20 μL | 实验者 | : wangdan |
| 进样时间 | : 2026/03/27 20:55:09 | 处理者 | : wangdan |
| 处理时间(V3) | : 2026/04/07 16:35:08 | | |
| 仪器型号 | : SHIMADZU LC-2050C (FX267) | | |

<色谱图>

mV

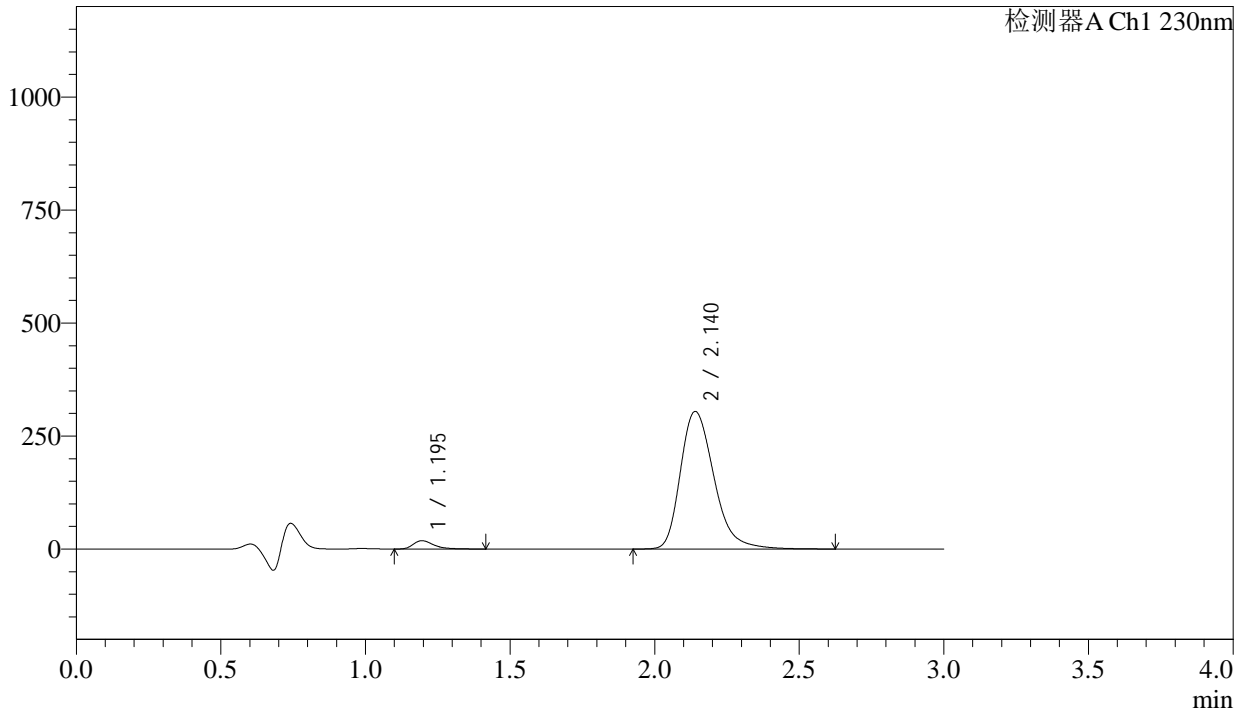

<峰表>

检测器A Ch1 230nm

| 峰号 | 保留时间 | 面积 | 面积% | 高度 | 理论塔板数(USP) | 拖尾因子 | 分离度(USP) |
|----|-------|---------|---------|--------|------------|-------|----------|
| 1 | 1.195 | 91163 | 3.576 | 18405 | 1435 | 1.411 | -- |
| 2 | 2.140 | 2458001 | 96.424 | 304146 | 1703 | 1.292 | 5.664 |
| 总计 | | 2549164 | 100.000 | 322551 | | | |



SMF-4029

<样品信息>

| | | | |
|----------|---|-----|-------------|
| 色谱柱 | : XB-C18(50mm*4.6mm,5µm) | 流速 | : 1.0ml/min |
| 柱温 | : 40°C | 波长 | : 230nm |
| 数据文件名 | : RC\$SMF-4029 - 0-262/18-585-3 - zzp-1-2023112221p-cq24y-rcqx-pH4.5jz-jf50z-10min-P6.lcd | | |
| 方法文件名 | : RC\$SMF-4029 - RC-rcqx-FX267.lcm | | |
| 批处理文件名 | : RC\$SMF-4029 - 20260327-FX267.lcb | | |
| 样品瓶号 | : 1-47 | 版本号 | : 6.115 |
| 进样体积 | : 20 µL | 实验者 | : wangdan |
| 进样时间 | : 2026/03/27 20:58:32 | 处理者 | : wangdan |
| 处理时间(V3) | : 2026/04/07 16:35:11 | | |
| 仪器型号 | : SHIMADZU LC-2050C (FX267) | | |

<色谱图>

mV

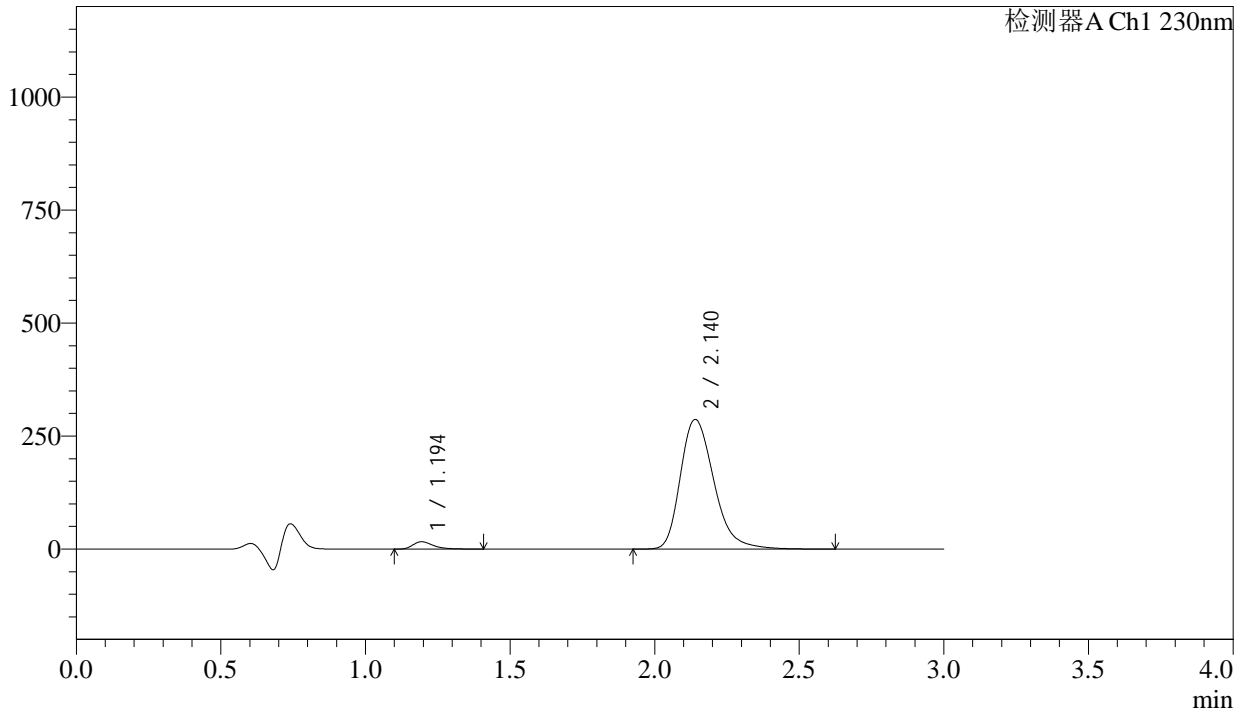

<峰表>

检测器A Ch1 230nm

| 峰号 | 保留时间 | 面积 | 面积% | 高度 | 理论塔板数(USP) | 拖尾因子 | 分离度(USP) |
|----|-------|---------|---------|--------|------------|-------|----------|
| 1 | 1.194 | 80215 | 3.341 | 16167 | 1431 | 1.405 | -- |
| 2 | 2.140 | 2320388 | 96.659 | 286763 | 1699 | 1.291 | 5.665 |
| 总计 | | 2400604 | 100.000 | 302930 | | | |



SMF-4029

<样品信息>

| | | | |
|----------|---|-----|-------------|
| 色谱柱 | : XB-C18(50mm*4.6mm,5μm) | 流速 | : 1.0ml/min |
| 柱温 | : 40°C | 波长 | : 230nm |
| 数据文件名 | : RC\$SMF-4029 - 0-262/18-587-3 - zzp-1-2023112221p-cq24y-rcqx-pH4.5jz-jf50z-15min-P2.lcd | | |
| 方法文件名 | : RC\$SMF-4029 - RC-rcqx-FX267.lcm | | |
| 批处理文件名 | : RC\$SMF-4029 - 20260327-FX267.lcb | | |
| 样品瓶号 | : 1-12 | 版本号 | : 6.115 |
| 进样体积 | : 20 μL | 实验者 | : wangdan |
| 进样时间 | : 2026/03/27 21:05:18 | 处理者 | : wangdan |
| 处理时间(V3) | : 2026/04/07 16:35:17 | | |
| 仪器型号 | : SHIMADZU LC-2050C (FX267) | | |

<色谱图>

mV

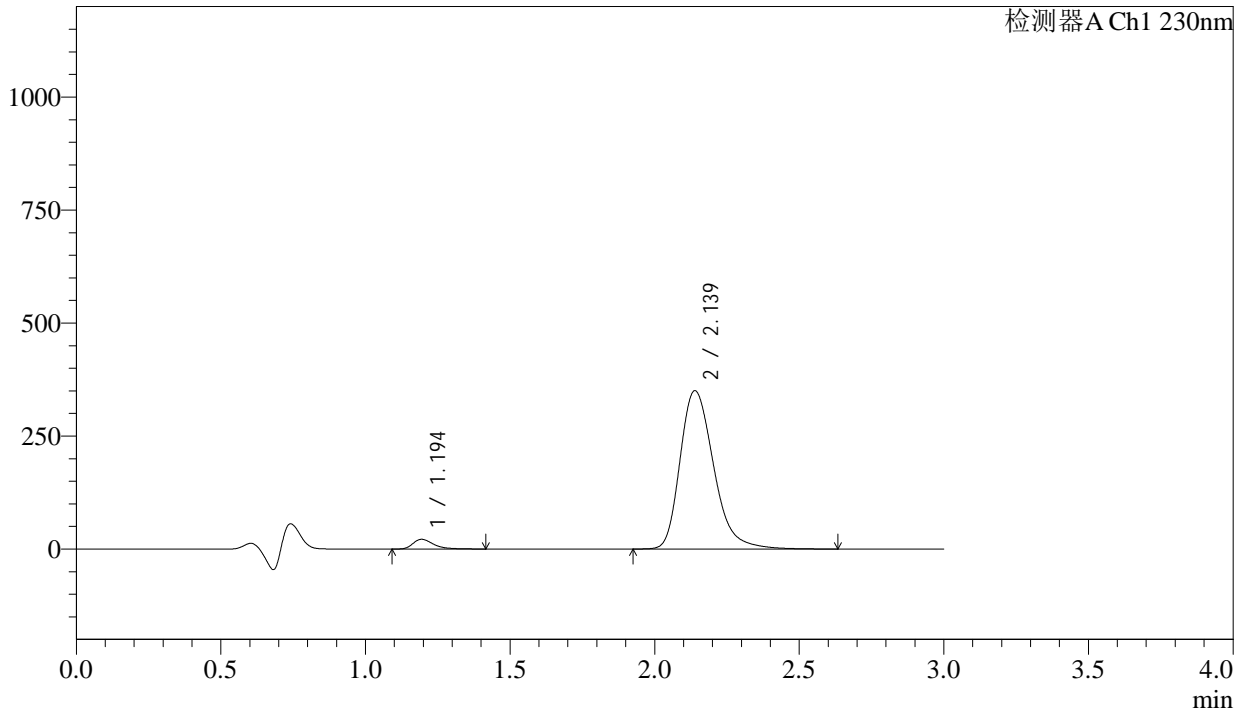

<峰表>

检测器A Ch1 230nm

| 峰号 | 保留时间 | 面积 | 面积% | 高度 | 理论塔板数(USP) | 拖尾因子 | 分离度(USP) |
|----|-------|---------|---------|--------|------------|-------|----------|
| 1 | 1.194 | 106398 | 3.617 | 21440 | 1431 | 1.397 | -- |
| 2 | 2.139 | 2834868 | 96.383 | 350185 | 1696 | 1.290 | 5.656 |
| 总计 | | 2941266 | 100.000 | 371625 | | | |



SMF-4029

<样品信息>

| | | | |
|----------|---|-----|-------------|
| 色谱柱 | : XB-C18(50mm*4.6mm,5μm) | 流速 | : 1.0ml/min |
| 柱温 | : 40°C | 波长 | : 230nm |
| 数据文件名 | : RC\$SMF-4029 - 0-262/18-588-3 - zzp-1-2023112221p-cq24y-rcqx-pH4.5jz-jf50z-15min-P3.lcd | | |
| 方法文件名 | : RC\$SMF-4029 - RC-rcqx-FX267.lcm | | |
| 批处理文件名 | : RC\$SMF-4029 - 20260327-FX267.lcb | | |
| 样品瓶号 | : 1-21 | 版本号 | : 6.115 |
| 进样体积 | : 20 μL | 实验者 | : wangdan |
| 进样时间 | : 2026/03/27 21:08:41 | 处理者 | : wangdan |
| 处理时间(V3) | : 2026/04/07 16:35:22 | | |
| 仪器型号 | : SHIMADZU LC-2050C (FX267) | | |

<色谱图>

mV

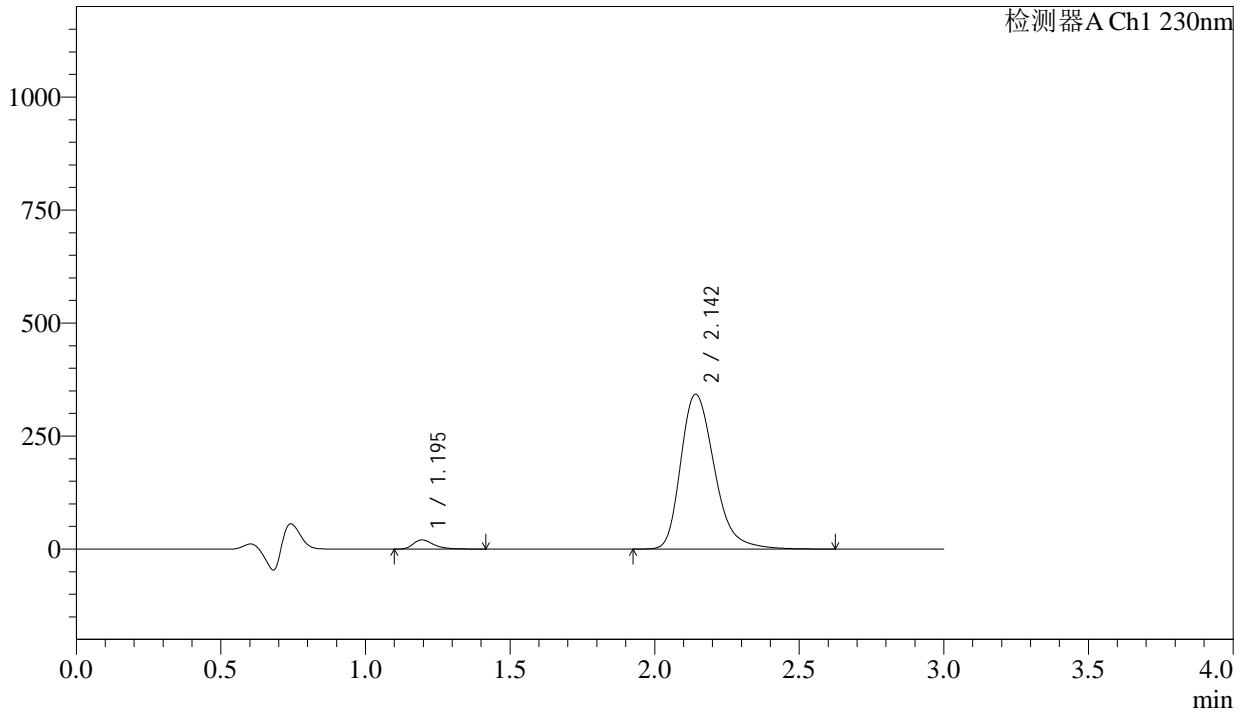

<峰表>

检测器A Ch1 230nm

| 峰号 | 保留时间 | 面积 | 面积% | 高度 | 理论塔板数(USP) | 拖尾因子 | 分离度(USP) |
|----|-------|---------|---------|--------|------------|-------|----------|
| 1 | 1.195 | 100412 | 3.492 | 20259 | 1430 | 1.396 | -- |
| 2 | 2.142 | 2774886 | 96.508 | 341836 | 1696 | 1.290 | 5.658 |
| 总计 | | 2875297 | 100.000 | 362095 | | | |



SMF-4029

<样品信息>

| | | | |
|----------|---|-----|-------------|
| 色谱柱 | : XB-C18(50mm*4.6mm,5μm) | 流速 | : 1.0ml/min |
| 柱温 | : 40°C | 波长 | : 230nm |
| 数据文件名 | : RC\$SMF-4029 - 0-262/18-589-3 - zzp-1-2023112221p-cq24y-rcqx-pH4.5jz-jf50z-15min-P4.lcd | | |
| 方法文件名 | : RC\$SMF-4029 - RC-rcqx-FX267.lcm | | |
| 批处理文件名 | : RC\$SMF-4029 - 20260327-FX267.lcb | | |
| 样品瓶号 | : 1-30 | 版本号 | : 6.115 |
| 进样体积 | : 20 μL | 实验者 | : wangdan |
| 进样时间 | : 2026/03/27 21:12:04 | 处理者 | : wangdan |
| 处理时间(V3) | : 2026/04/07 16:35:25 | | |
| 仪器型号 | : SHIMADZU LC-2050C (FX267) | | |

<色谱图>

mV

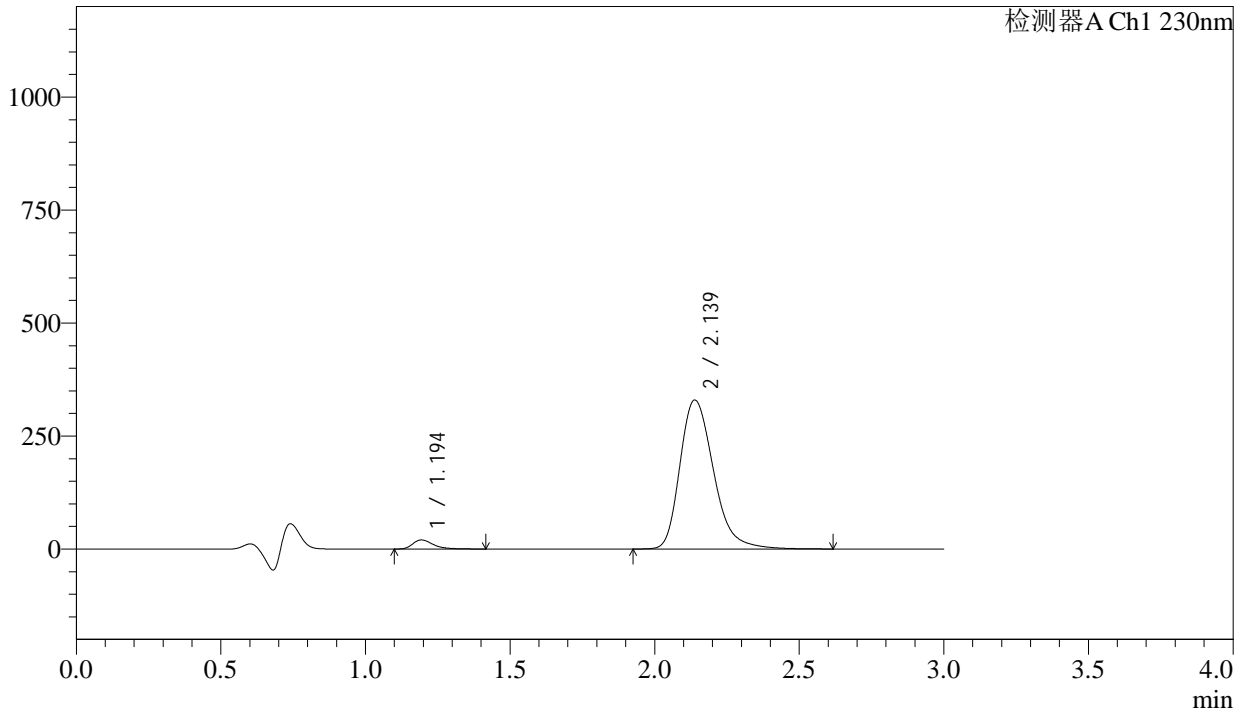

<峰表>

检测器A Ch1 230nm

| 峰号 | 保留时间 | 面积 | 面积% | 高度 | 理论塔板数(USP) | 拖尾因子 | 分离度(USP) |
|----|-------|---------|---------|--------|------------|-------|----------|
| 1 | 1.194 | 99196 | 3.583 | 19971 | 1426 | 1.392 | -- |
| 2 | 2.139 | 2669646 | 96.417 | 329572 | 1693 | 1.288 | 5.654 |
| 总计 | | 2768843 | 100.000 | 349543 | | | |



SMF-4029

<样品信息>

| | | | |
|----------|---|-----|-------------|
| 色谱柱 | : XB-C18(50mm*4.6mm,5μm) | 流速 | : 1.0ml/min |
| 柱温 | : 40°C | 波长 | : 230nm |
| 数据文件名 | : RC\$SMF-4029 - 0-262/18-590-3 - zzp-1-2023112221p-cq24y-rcqx-pH4.5jz-jf50z-15min-P5.lcd | | |
| 方法文件名 | : RC\$SMF-4029 - RC-rcqx-FX267.lcm | | |
| 批处理文件名 | : RC\$SMF-4029 - 20260327-FX267.lcb | | |
| 样品瓶号 | : 1-39 | 版本号 | : 6.115 |
| 进样体积 | : 20 μL | 实验者 | : wangdan |
| 进样时间 | : 2026/03/27 21:15:27 | 处理者 | : wangdan |
| 处理时间(V3) | : 2026/04/07 16:35:28 | | |
| 仪器型号 | : SHIMADZU LC-2050C (FX267) | | |

<色谱图>

mV

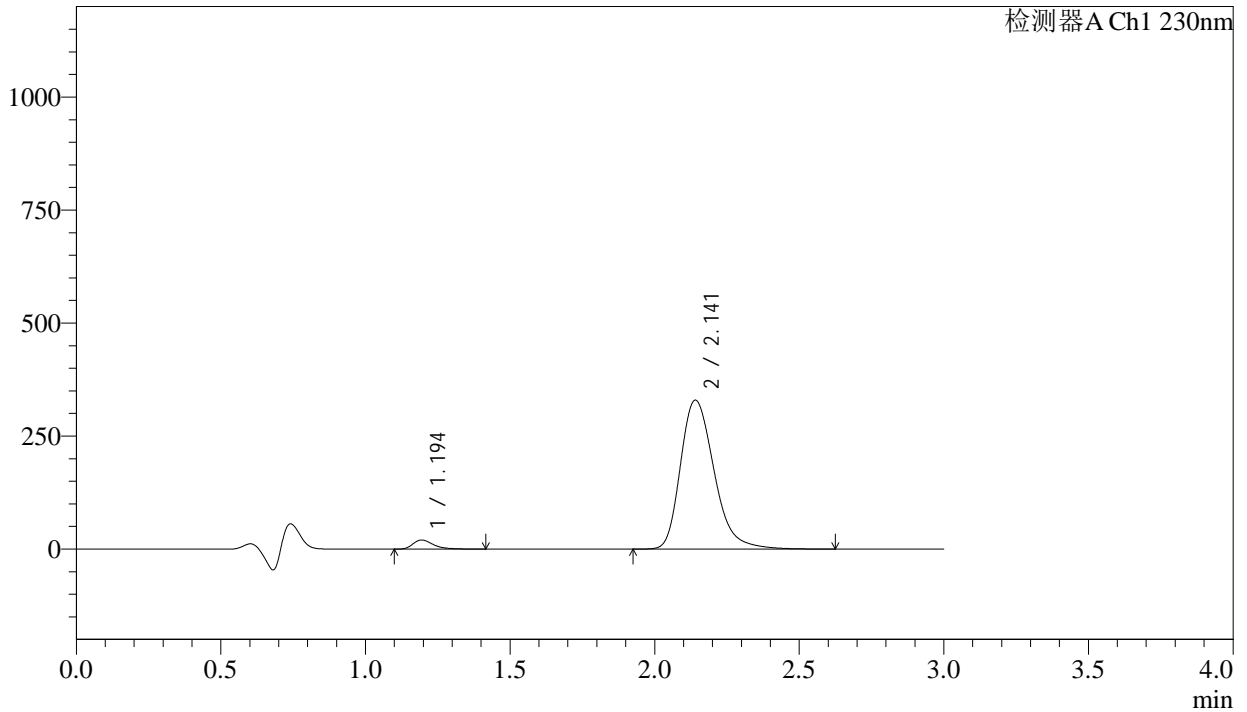

<峰表>

检测器A Ch1 230nm

| 峰号 | 保留时间 | 面积 | 面积% | 高度 | 理论塔板数(USP) | 拖尾因子 | 分离度(USP) |
|----|-------|---------|---------|--------|------------|-------|----------|
| 1 | 1.194 | 99687 | 3.596 | 20043 | 1425 | 1.399 | -- |
| 2 | 2.141 | 2672837 | 96.404 | 329278 | 1692 | 1.289 | 5.655 |
| 总计 | | 2772524 | 100.000 | 349320 | | | |



SMF-4029

<样品信息>

| | | | |
|----------|---|-----|-------------|
| 色谱柱 | : XB-C18(50mm*4.6mm,5μm) | 流速 | : 1.0ml/min |
| 柱温 | : 40°C | 波长 | : 230nm |
| 数据文件名 | : RC\$SMF-4029 - 0-262/18-591-3 - zzp-1-2023112221p-cq24y-rcqx-pH4.5jz-jf50z-15min-P6.lcd | | |
| 方法文件名 | : RC\$SMF-4029 - RC-rcqx-FX267.lcm | | |
| 批处理文件名 | : RC\$SMF-4029 - 20260327-FX267.lcb | | |
| 样品瓶号 | : 1-48 | 版本号 | : 6.115 |
| 进样体积 | : 20 μL | 实验者 | : wangdan |
| 进样时间 | : 2026/03/27 21:18:49 | 处理者 | : wangdan |
| 处理时间(V3) | : 2026/04/07 16:35:31 | | |
| 仪器型号 | : SHIMADZU LC-2050C (FX267) | | |

<色谱图>

mV

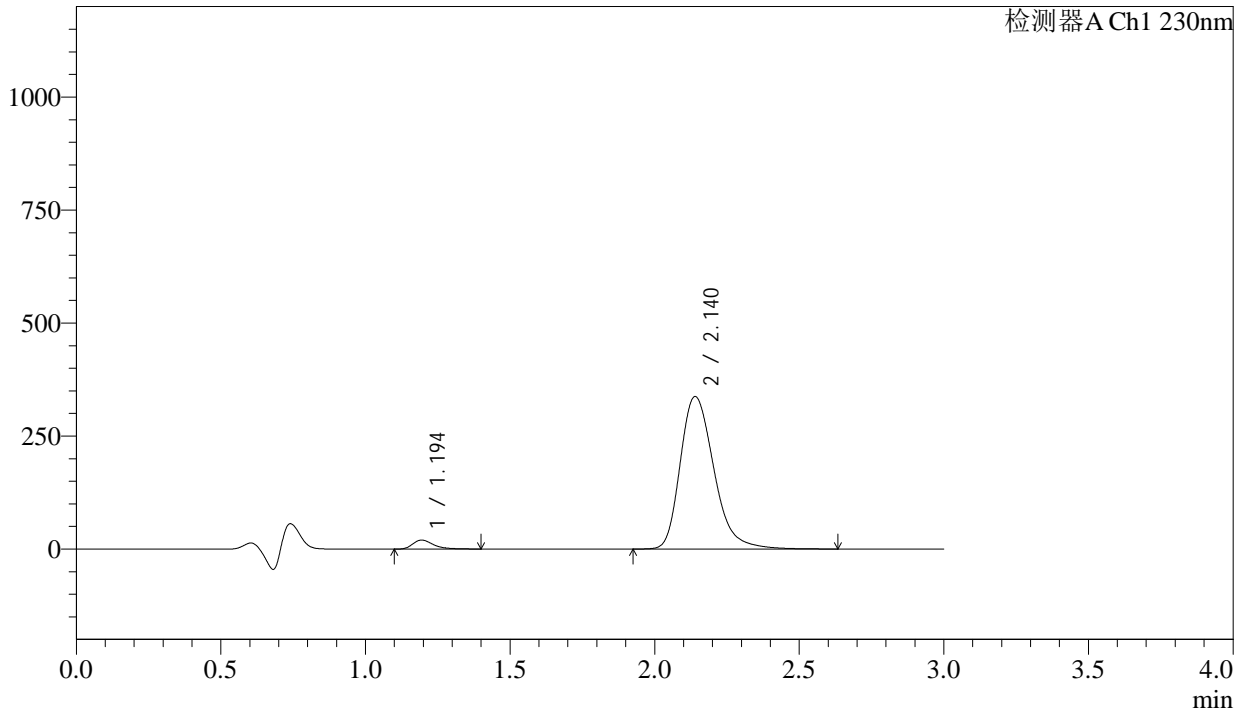

<峰表>

检测器A Ch1 230nm

| 峰号 | 保留时间 | 面积 | 面积% | 高度 | 理论塔板数(USP) | 拖尾因子 | 分离度(USP) |
|----|-------|---------|---------|--------|------------|-------|----------|
| 1 | 1.194 | 97543 | 3.443 | 19731 | 1430 | 1.382 | -- |
| 2 | 2.140 | 2735799 | 96.557 | 337255 | 1692 | 1.288 | 5.657 |
| 总计 | | 2833342 | 100.000 | 356986 | | | |



SMF-4029

<样品信息>

| | | | |
|----------|---|-----|-------------|
| 色谱柱 | : XB-C18(50mm*4.6mm,5μm) | 流速 | : 1.0ml/min |
| 柱温 | : 40°C | 波长 | : 230nm |
| 数据文件名 | : RC\$SMF-4029 - 0-262/18-592-3 - zzp-1-2023112221p-cq24y-rcqx-pH4.5jz-jf50z-20min-P1.lcd | | |
| 方法文件名 | : RC\$SMF-4029 - RC-rcqx-FX267.lcm | | |
| 批处理文件名 | : RC\$SMF-4029 - 20260327-FX267.lcb | | |
| 样品瓶号 | : 1-4 | 版本号 | : 6.115 |
| 进样体积 | : 20 μL | 实验者 | : wangdan |
| 进样时间 | : 2026/03/27 21:22:12 | 处理者 | : wangdan |
| 处理时间(V3) | : 2026/04/07 16:35:34 | | |
| 仪器型号 | : SHIMADZU LC-2050C (FX267) | | |

<色谱图>

mV

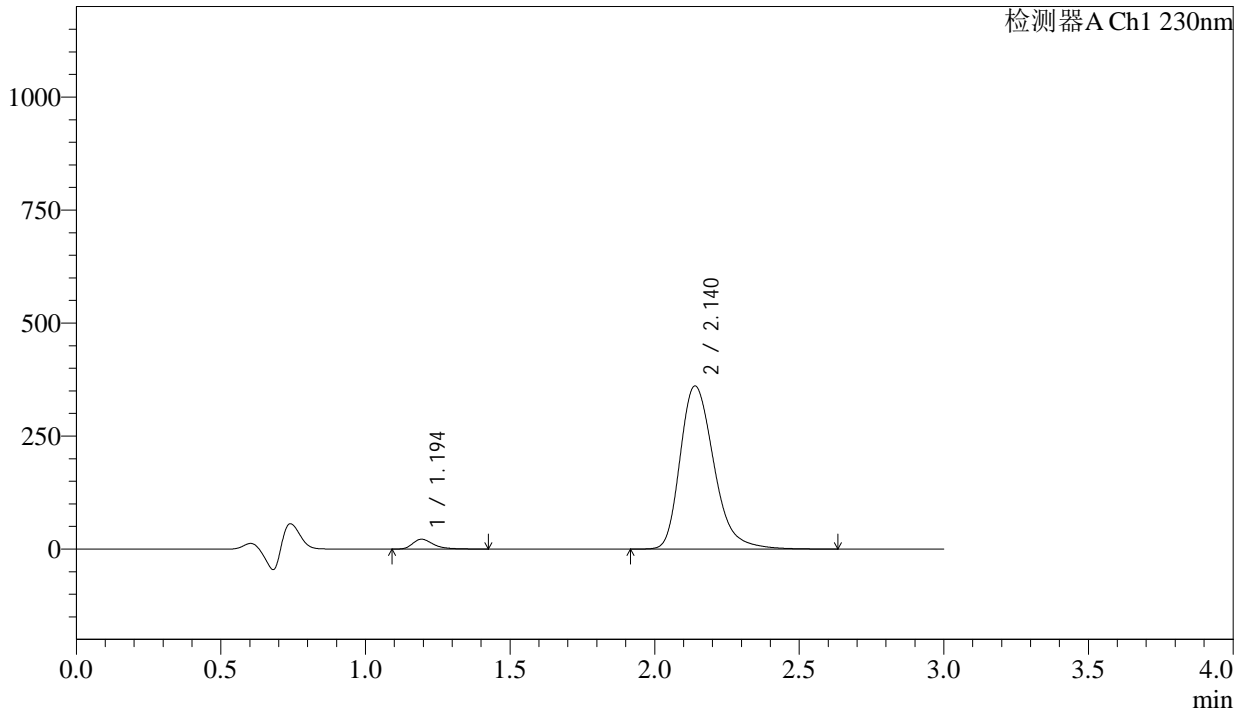

<峰表>

检测器A Ch1 230nm

| 峰号 | 保留时间 | 面积 | 面积% | 高度 | 理论塔板数(USP) | 拖尾因子 | 分离度(USP) |
|----|-------|---------|---------|--------|------------|-------|----------|
| 1 | 1.194 | 108083 | 3.556 | 21651 | 1418 | 1.398 | -- |
| 2 | 2.140 | 2931560 | 96.444 | 360815 | 1686 | 1.289 | 5.644 |
| 总计 | | 3039643 | 100.000 | 382465 | | | |



SMF-4029

<样品信息>

| | | | |
|----------|---|-----|-------------|
| 色谱柱 | : XB-C18(50mm*4.6mm,5μm) | 流速 | : 1.0ml/min |
| 柱温 | : 40°C | 波长 | : 230nm |
| 数据文件名 | : RC\$SMF-4029 - 0-262/18-593-3 - zzp-1-2023112221p-cq24y-rcqx-pH4.5jz-jf50z-20min-P2.lcd | | |
| 方法文件名 | : RC\$SMF-4029 - RC-rcqx-FX267.lcm | | |
| 批处理文件名 | : RC\$SMF-4029 - 20260327-FX267.lcb | | |
| 样品瓶号 | : 1-13 | 版本号 | : 6.115 |
| 进样体积 | : 20 μL | 实验者 | : wangdan |
| 进样时间 | : 2026/03/27 21:25:35 | 处理者 | : wangdan |
| 处理时间(V3) | : 2026/04/07 16:35:37 | | |
| 仪器型号 | : SHIMADZU LC-2050C (FX267) | | |

<色谱图>

mV

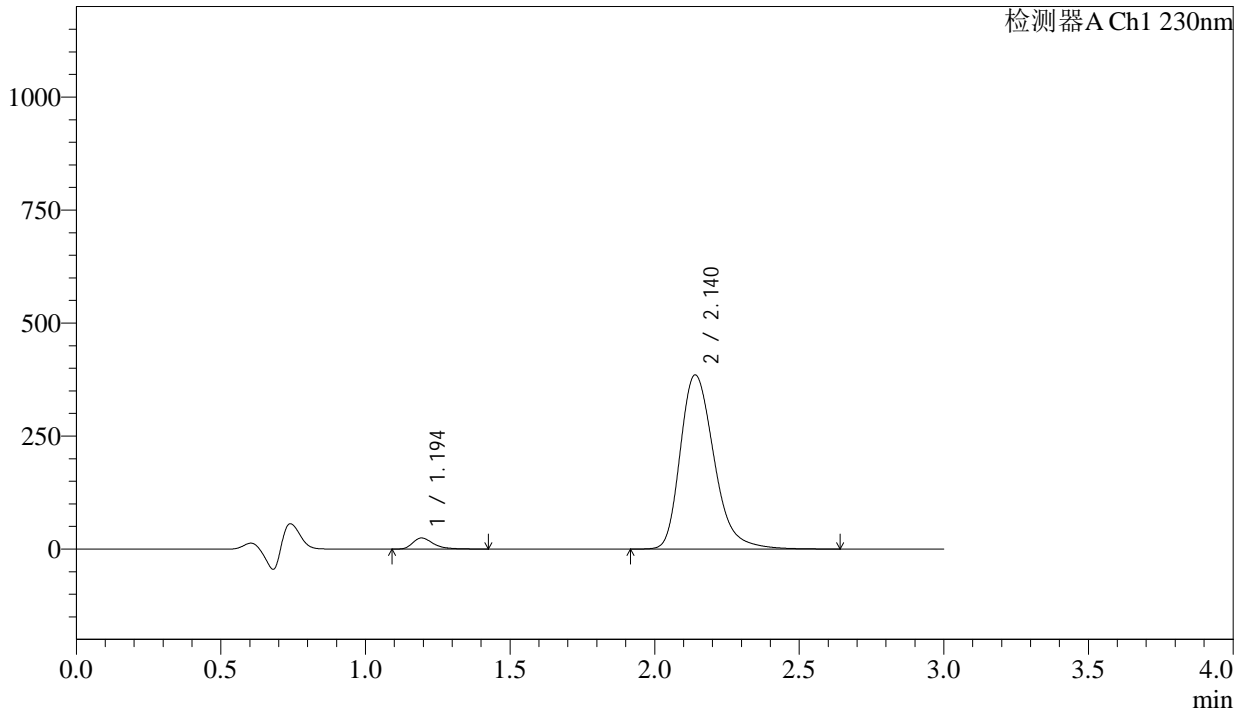

<峰表>

检测器A Ch1 230nm

| 峰号 | 保留时间 | 面积 | 面积% | 高度 | 理论塔板数(USP) | 拖尾因子 | 分离度(USP) |
|----|-------|---------|---------|--------|------------|-------|----------|
| 1 | 1.194 | 121461 | 3.735 | 24373 | 1421 | 1.392 | -- |
| 2 | 2.140 | 3130281 | 96.265 | 385101 | 1687 | 1.288 | 5.647 |
| 总计 | | 3251742 | 100.000 | 409475 | | | |



SMF-4029

<样品信息>

| | | | |
|----------|---|-----|-------------|
| 色谱柱 | : XB-C18(50mm*4.6mm,5μm) | 流速 | : 1.0ml/min |
| 柱温 | : 40°C | 波长 | : 230nm |
| 数据文件名 | : RC\$SMF-4029 - 0-262/18-594-3 - zzp-1-2023112221p-cq24y-rcqx-pH4.5jz-jf50z-20min-P3.lcd | | |
| 方法文件名 | : RC\$SMF-4029 - RC-rcqx-FX267.lcm | | |
| 批处理文件名 | : RC\$SMF-4029 - 20260327-FX267.lcb | | |
| 样品瓶号 | : 1-22 | 版本号 | : 6.115 |
| 进样体积 | : 20 μL | 实验者 | : wangdan |
| 进样时间 | : 2026/03/27 21:28:58 | 处理者 | : wangdan |
| 处理时间(V3) | : 2026/04/07 16:35:40 | | |
| 仪器型号 | : SHIMADZU LC-2050C (FX267) | | |

<色谱图>

mV

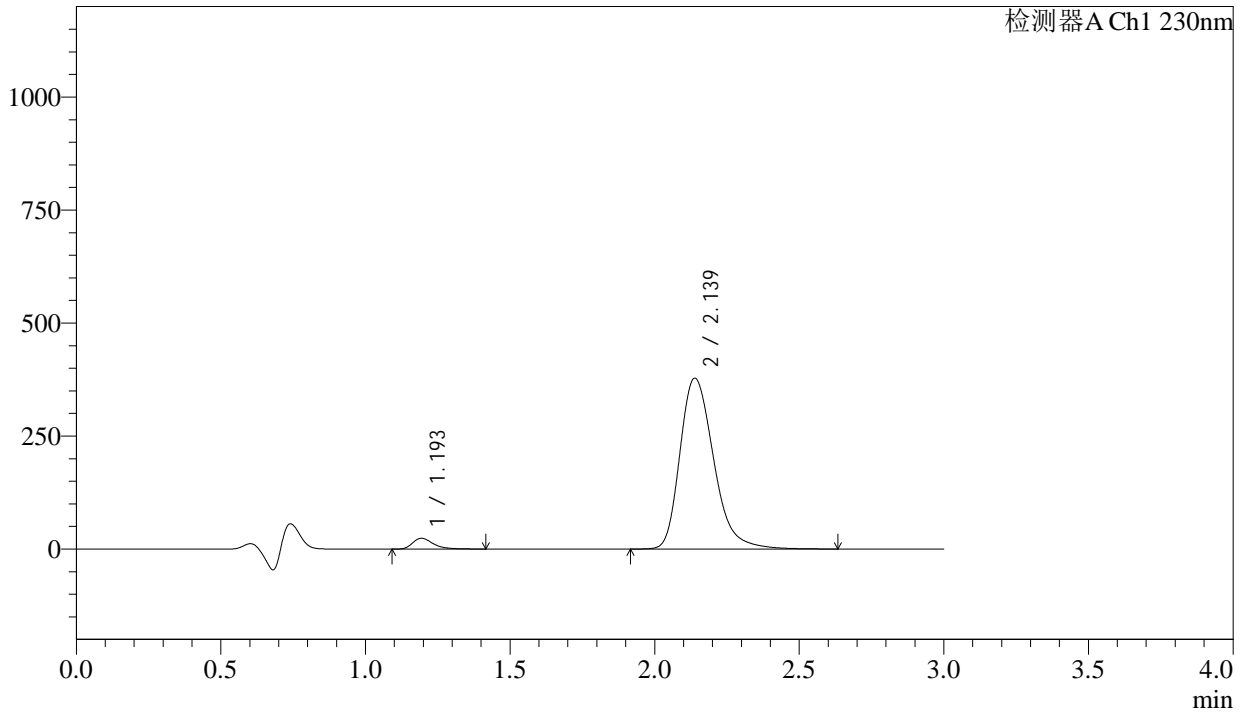

<峰表>

检测器A Ch1 230nm

| 峰号 | 保留时间 | 面积 | 面积% | 高度 | 理论塔板数(USP) | 拖尾因子 | 分离度(USP) |
|----|-------|---------|---------|--------|------------|-------|----------|
| 1 | 1.193 | 118080 | 3.703 | 23709 | 1421 | 1.390 | -- |
| 2 | 2.139 | 3070316 | 96.297 | 378017 | 1684 | 1.288 | 5.642 |
| 总计 | | 3188396 | 100.000 | 401725 | | | |



SMF-4029

<样品信息>

| | | | |
|----------|---|-----|-------------|
| 色谱柱 | : XB-C18(50mm*4.6mm,5μm) | 流速 | : 1.0ml/min |
| 柱温 | : 40°C | 波长 | : 230nm |
| 数据文件名 | : RC\$SMF-4029 - 0-262/18-595-3 - zzp-1-2023112221p-cq24y-rcqx-pH4.5jz-jf50z-20min-P4.lcd | | |
| 方法文件名 | : RC\$SMF-4029 - RC-rcqx-FX267.lcm | | |
| 批处理文件名 | : RC\$SMF-4029 - 20260327-FX267.lcb | | |
| 样品瓶号 | : 1-31 | 版本号 | : 6.115 |
| 进样体积 | : 20 μL | 实验者 | : wangdan |
| 进样时间 | : 2026/03/27 21:32:20 | 处理者 | : wangdan |
| 处理时间(V3) | : 2026/04/07 16:35:43 | | |
| 仪器型号 | : SHIMADZU LC-2050C (FX267) | | |

<色谱图>

mV

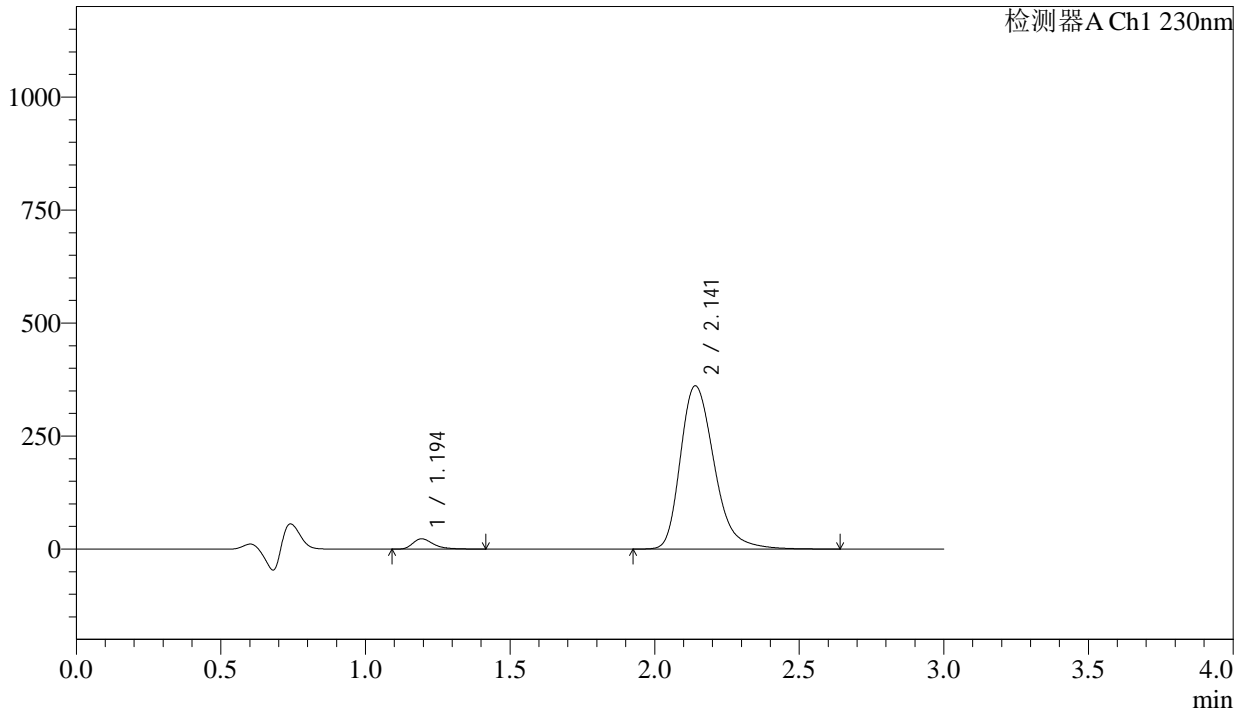

<峰表>

检测器A Ch1 230nm

| 峰号 | 保留时间 | 面积 | 面积% | 高度 | 理论塔板数(USP) | 拖尾因子 | 分离度(USP) |
|----|-------|---------|---------|--------|------------|-------|----------|
| 1 | 1.194 | 112821 | 3.700 | 22640 | 1417 | 1.395 | -- |
| 2 | 2.141 | 2936424 | 96.300 | 360897 | 1683 | 1.290 | 5.641 |
| 总计 | | 3049245 | 100.000 | 383536 | | | |



SMF-4029

<样品信息>

| | | | |
|----------|---|-----|-------------|
| 色谱柱 | : XB-C18(50mm*4.6mm,5μm) | 流速 | : 1.0ml/min |
| 柱温 | : 40°C | 波长 | : 230nm |
| 数据文件名 | : RC\$SMF-4029 - 0-262/18-596-3 - zzp-1-2023112221p-cq24y-rcqx-pH4.5jz-jf50z-20min-P5.lcd | | |
| 方法文件名 | : RC\$SMF-4029 - RC-rcqx-FX267.lcm | | |
| 批处理文件名 | : RC\$SMF-4029 - 20260327-FX267.lcb | | |
| 样品瓶号 | : 1-40 | 版本号 | : 6.115 |
| 进样体积 | : 20 μL | 实验者 | : wangdan |
| 进样时间 | : 2026/03/27 21:35:44 | 处理者 | : wangdan |
| 处理时间(V3) | : 2026/04/07 16:35:46 | | |
| 仪器型号 | : SHIMADZU LC-2050C (FX267) | | |

<色谱图>

mV

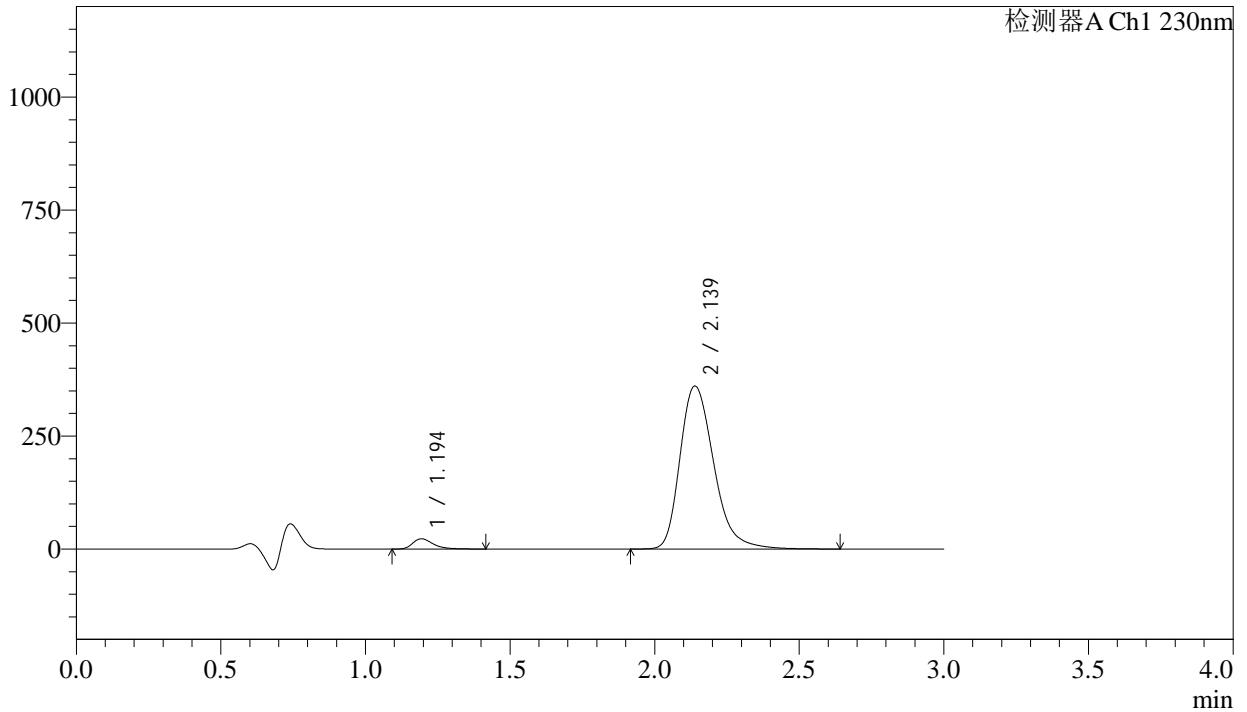

<峰表>

检测器A Ch1 230nm

| 峰号 | 保留时间 | 面积 | 面积% | 高度 | 理论塔板数(USP) | 拖尾因子 | 分离度(USP) |
|----|-------|---------|---------|--------|------------|-------|----------|
| 1 | 1.194 | 112459 | 3.694 | 22548 | 1419 | 1.394 | -- |
| 2 | 2.139 | 2931978 | 96.306 | 360597 | 1681 | 1.289 | 5.638 |
| 总计 | | 3044437 | 100.000 | 383145 | | | |



SMF-4029

<样品信息>

| | | | |
|----------|---|-----|-------------|
| 色谱柱 | : XB-C18(50mm*4.6mm,5µm) | 流速 | : 1.0ml/min |
| 柱温 | : 40°C | 波长 | : 230nm |
| 数据文件名 | : RC\$SMF-4029 - 0-262/18-597-3 - zzp-1-2023112221p-cq24y-rcqx-pH4.5jz-jf50z-20min-P6.lcd | | |
| 方法文件名 | : RC\$SMF-4029 - RC-rcqx-FX267.lcm | | |
| 批处理文件名 | : RC\$SMF-4029 - 20260327-FX267.lcb | | |
| 样品瓶号 | : 1-49 | 版本号 | : 6.115 |
| 进样体积 | : 20 µL | 实验者 | : wangdan |
| 进样时间 | : 2026/03/27 21:39:06 | 处理者 | : wangdan |
| 处理时间(V3) | : 2026/04/07 16:35:49 | | |
| 仪器型号 | : SHIMADZU LC-2050C (FX267) | | |

<色谱图>

mV

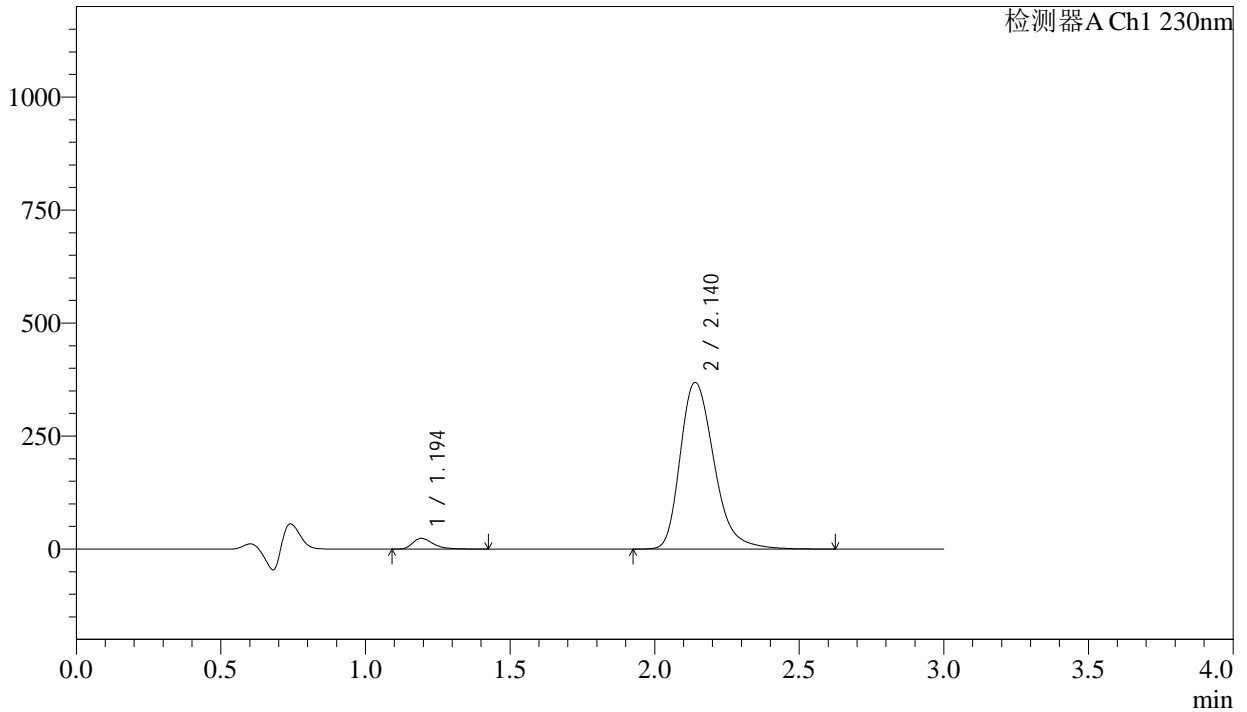

<峰表>

检测器A Ch1 230nm

| 峰号 | 保留时间 | 面积 | 面积% | 高度 | 理论塔板数(USP) | 拖尾因子 | 分离度(USP) |
|----|-------|---------|---------|--------|------------|-------|----------|
| 1 | 1.194 | 118050 | 3.785 | 23602 | 1414 | 1.396 | -- |
| 2 | 2.140 | 3001012 | 96.215 | 368832 | 1680 | 1.290 | 5.637 |
| 总计 | | 3119062 | 100.000 | 392434 | | | |



SMF-4029

<样品信息>

| | | | |
|----------|---|-----|-------------|
| 色谱柱 | : XB-C18(50mm*4.6mm,5μm) | 流速 | : 1.0ml/min |
| 柱温 | : 40°C | 波长 | : 230nm |
| 数据文件名 | : RC\$SMF-4029 - 0-262/18-598-3 - zzp-1-2023112221p-cq24y-rcqx-pH4.5jz-jf50z-30min-P1.lcd | | |
| 方法文件名 | : RC\$SMF-4029 - RC-rcqx-FX267.lcm | | |
| 批处理文件名 | : RC\$SMF-4029 - 20260327-FX267.lcb | | |
| 样品瓶号 | : 1-5 | 版本号 | : 6.115 |
| 进样体积 | : 20 μL | 实验者 | : wangdan |
| 进样时间 | : 2026/03/27 21:42:28 | 处理者 | : wangdan |
| 处理时间(V3) | : 2026/04/07 16:35:52 | | |
| 仪器型号 | : SHIMADZU LC-2050C (FX267) | | |

<色谱图>

mV

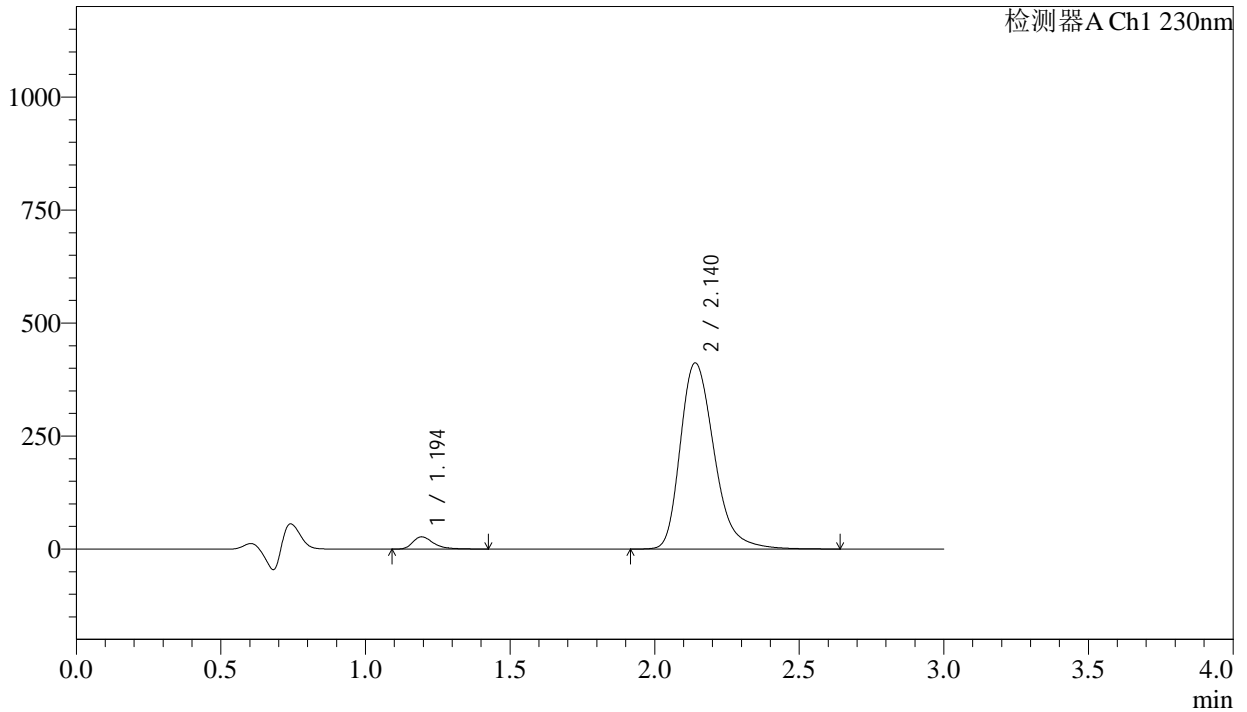

<峰表>

检测器A Ch1 230nm

| 峰号 | 保留时间 | 面积 | 面积% | 高度 | 理论塔板数(USP) | 拖尾因子 | 分离度(USP) |
|----|-------|---------|---------|--------|------------|-------|----------|
| 1 | 1.194 | 134673 | 3.867 | 27024 | 1417 | 1.393 | -- |
| 2 | 2.140 | 3347873 | 96.133 | 411521 | 1682 | 1.290 | 5.638 |
| 总计 | | 3482546 | 100.000 | 438545 | | | |



SMF-4029

<样品信息>

| | | | |
|----------|---|-----|-------------|
| 色谱柱 | : XB-C18(50mm*4.6mm,5μm) | 流速 | : 1.0ml/min |
| 柱温 | : 40°C | 波长 | : 230nm |
| 数据文件名 | : RC\$SMF-4029 - 0-262/18-599-3 - zzp-1-2023112221p-cq24y-rcqx-pH4.5jz-jf50z-30min-P2.lcd | | |
| 方法文件名 | : RC\$SMF-4029 - RC-rcqx-FX267.lcm | | |
| 批处理文件名 | : RC\$SMF-4029 - 20260327-FX267.lcb | | |
| 样品瓶号 | : 1-14 | 版本号 | : 6.115 |
| 进样体积 | : 20 μL | 实验者 | : wangdan |
| 进样时间 | : 2026/03/27 21:45:51 | 处理者 | : wangdan |
| 处理时间(V3) | : 2026/04/07 16:35:55 | | |
| 仪器型号 | : SHIMADZU LC-2050C (FX267) | | |

<色谱图>

mV

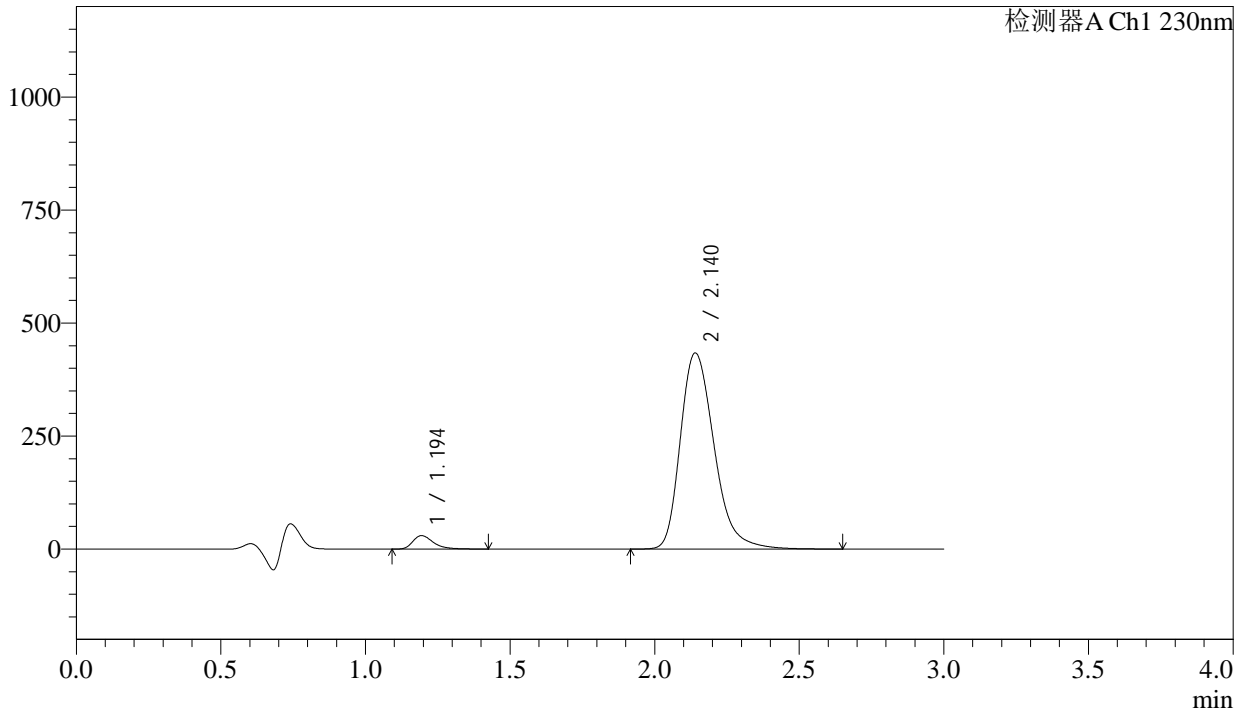

<峰表>

检测器A Ch1 230nm

| 峰号 | 保留时间 | 面积 | 面积% | 高度 | 理论塔板数(USP) | 拖尾因子 | 分离度(USP) |
|----|-------|---------|---------|--------|------------|-------|----------|
| 1 | 1.194 | 147910 | 4.022 | 29686 | 1417 | 1.390 | -- |
| 2 | 2.140 | 3529575 | 95.978 | 433523 | 1680 | 1.291 | 5.637 |
| 总计 | | 3677485 | 100.000 | 463209 | | | |



SMF-4029

<样品信息>

| | | | |
|----------|---|-----|-------------|
| 色谱柱 | : XB-C18(50mm*4.6mm,5μm) | 流速 | : 1.0ml/min |
| 柱温 | : 40°C | 波长 | : 230nm |
| 数据文件名 | : RC\$SMF-4029 - 0-262/18-600-3 - zzp-1-2023112221p-cq24y-rcqx-pH4.5jz-jf50z-30min-P3.lcd | | |
| 方法文件名 | : RC\$SMF-4029 - RC-rcqx-FX267.lcm | | |
| 批处理文件名 | : RC\$SMF-4029 - 20260327-FX267.lcb | | |
| 样品瓶号 | : 1-23 | 版本号 | : 6.115 |
| 进样体积 | : 20 μL | 实验者 | : wangdan |
| 进样时间 | : 2026/03/27 21:49:14 | 处理者 | : wangdan |
| 处理时间(V3) | : 2026/04/07 16:35:58 | | |
| 仪器型号 | : SHIMADZU LC-2050C (FX267) | | |

<色谱图>

mV

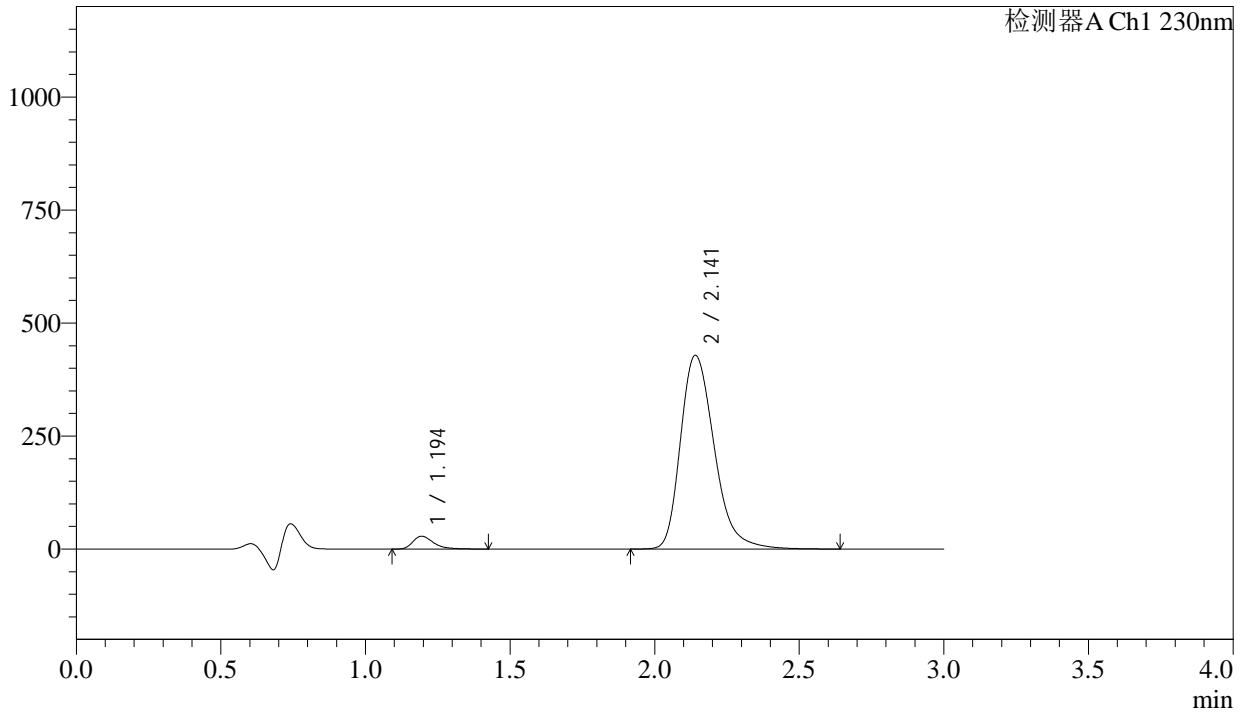

<峰表>

检测器A Ch1 230nm

| 峰号 | 保留时间 | 面积 | 面积% | 高度 | 理论塔板数(USP) | 拖尾因子 | 分离度(USP) |
|----|-------|---------|---------|--------|------------|-------|----------|
| 1 | 1.194 | 141420 | 3.898 | 28390 | 1415 | 1.391 | -- |
| 2 | 2.141 | 3486246 | 96.102 | 428123 | 1682 | 1.290 | 5.638 |
| 总计 | | 3627666 | 100.000 | 456513 | | | |



SMF-4029

<样品信息>

| | | | |
|----------|---|-----|-------------|
| 色谱柱 | : XB-C18(50mm*4.6mm,5μm) | 流速 | : 1.0ml/min |
| 柱温 | : 40°C | 波长 | : 230nm |
| 数据文件名 | : RC\$SMF-4029 - 0-262/18-601-3 - zzp-1-2023112221p-cq24y-rcqx-pH4.5jz-jf50z-30min-P4.lcd | | |
| 方法文件名 | : RC\$SMF-4029 - RC-rcqx-FX267.lcm | | |
| 批处理文件名 | : RC\$SMF-4029 - 20260327-FX267.lcb | | |
| 样品瓶号 | : 1-32 | 版本号 | : 6.115 |
| 进样体积 | : 20 μL | 实验者 | : wangdan |
| 进样时间 | : 2026/03/27 21:52:37 | 处理者 | : wangdan |
| 处理时间(V3) | : 2026/04/07 16:36:02 | | |
| 仪器型号 | : SHIMADZU LC-2050C (FX267) | | |

<色谱图>

mV

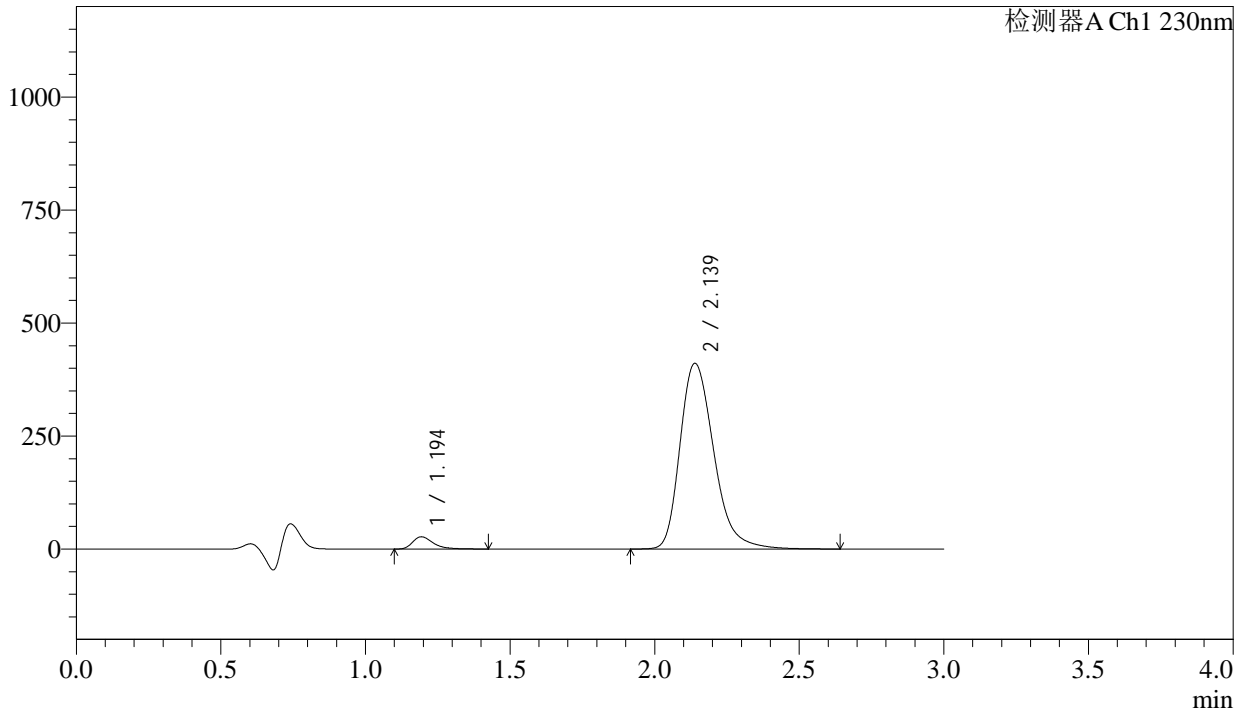

<峰表>

检测器A Ch1 230nm

| 峰号 | 保留时间 | 面积 | 面积% | 高度 | 理论塔板数(USP) | 拖尾因子 | 分离度(USP) |
|----|-------|---------|---------|--------|------------|-------|----------|
| 1 | 1.194 | 134165 | 3.863 | 26915 | 1422 | 1.396 | -- |
| 2 | 2.139 | 3338832 | 96.137 | 410871 | 1683 | 1.290 | 5.643 |
| 总计 | | 3472997 | 100.000 | 437786 | | | |



SMF-4029

<样品信息>

| | | | |
|----------|---|-----|-------------|
| 色谱柱 | : XB-C18(50mm*4.6mm,5μm) | 流速 | : 1.0ml/min |
| 柱温 | : 40°C | 波长 | : 230nm |
| 数据文件名 | : RC\$SMF-4029 - 0-262/18-602-3 - zzp-1-2023112221p-cq24y-rcqx-pH4.5jz-jf50z-30min-P5.lcd | | |
| 方法文件名 | : RC\$SMF-4029 - RC-rcqx-FX267.lcm | | |
| 批处理文件名 | : RC\$SMF-4029 - 20260327-FX267.lcb | | |
| 样品瓶号 | : 1-41 | 版本号 | : 6.115 |
| 进样体积 | : 20 μL | 实验者 | : wangdan |
| 进样时间 | : 2026/03/27 21:56:00 | 处理者 | : wangdan |
| 处理时间(V3) | : 2026/04/07 16:36:05 | | |
| 仪器型号 | : SHIMADZU LC-2050C (FX267) | | |

<色谱图>

mV

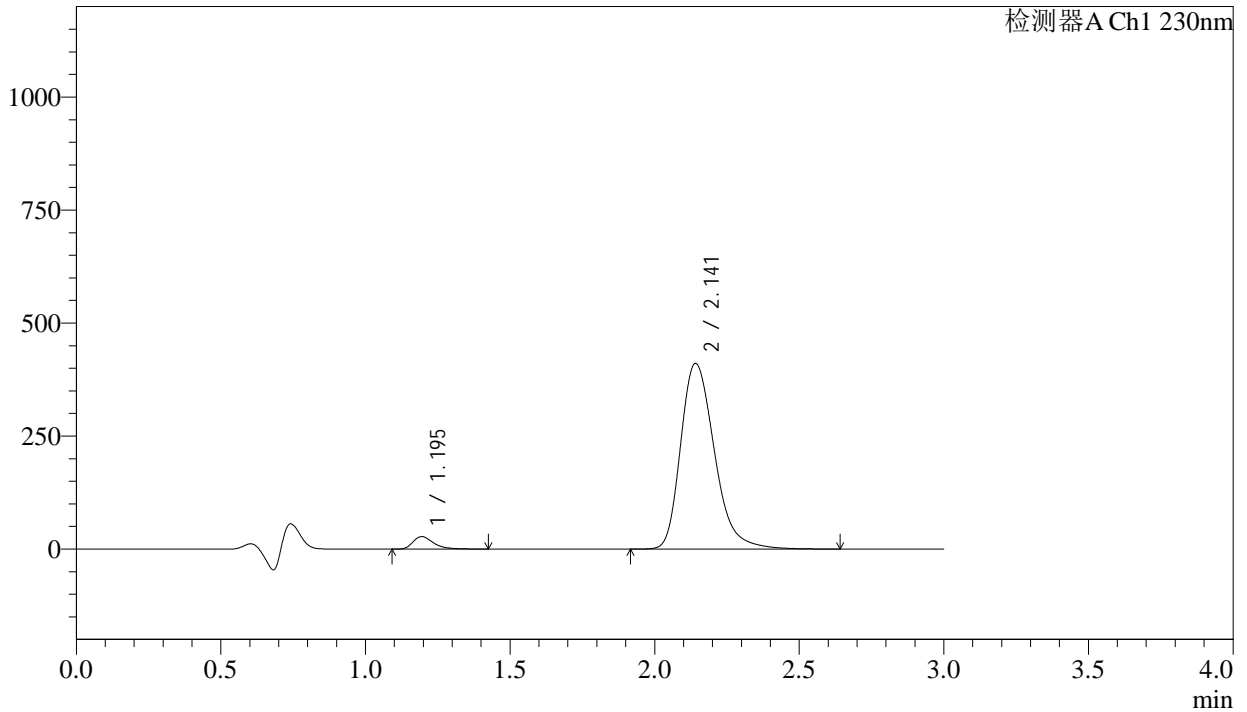

<峰表>

检测器A Ch1 230nm

| 峰号 | 保留时间 | 面积 | 面积% | 高度 | 理论塔板数(USP) | 拖尾因子 | 分离度(USP) |
|----|-------|---------|---------|--------|------------|-------|----------|
| 1 | 1.195 | 137328 | 3.943 | 27583 | 1418 | 1.391 | -- |
| 2 | 2.141 | 3345103 | 96.057 | 410196 | 1679 | 1.291 | 5.638 |
| 总计 | | 3482431 | 100.000 | 437778 | | | |



SMF-4029

<样品信息>

| | | | |
|----------|---|-----|-------------|
| 色谱柱 | : XB-C18(50mm*4.6mm,5μm) | 流速 | : 1.0ml/min |
| 柱温 | : 40°C | 波长 | : 230nm |
| 数据文件名 | : RC\$SMF-4029 - 0-262/18-603-3 - zzp-1-2023112221p-cq24y-rcqx-pH4.5jz-jf50z-30min-P6.lcd | | |
| 方法文件名 | : RC\$SMF-4029 - RC-rcqx-FX267.lcm | | |
| 批处理文件名 | : RC\$SMF-4029 - 20260327-FX267.lcb | | |
| 样品瓶号 | : 1-50 | 版本号 | : 6.115 |
| 进样体积 | : 20 μL | 实验者 | : wangdan |
| 进样时间 | : 2026/03/27 21:59:22 | 处理者 | : wangdan |
| 处理时间(V3) | : 2026/04/07 16:36:07 | | |
| 仪器型号 | : SHIMADZU LC-2050C (FX267) | | |

<色谱图>

mV

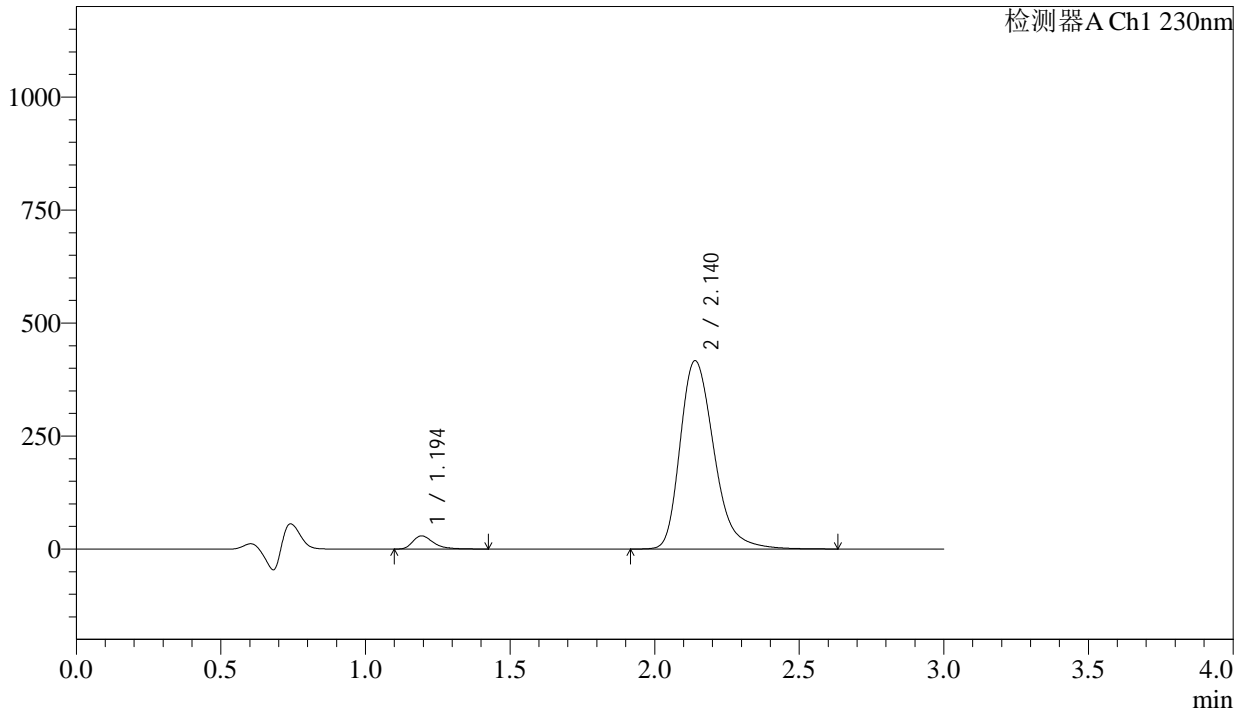

<峰表>

检测器A Ch1 230nm

| 峰号 | 保留时间 | 面积 | 面积% | 高度 | 理论塔板数(USP) | 拖尾因子 | 分离度(USP) |
|----|-------|---------|---------|--------|------------|-------|----------|
| 1 | 1.194 | 144406 | 4.088 | 28970 | 1417 | 1.390 | -- |
| 2 | 2.140 | 3388014 | 95.912 | 416383 | 1680 | 1.290 | 5.635 |
| 总计 | | 3532420 | 100.000 | 445353 | | | |



SMF-4029

<样品信息>

| | | | |
|----------|---|-----|-------------|
| 色谱柱 | : XB-C18(50mm*4.6mm,5μm) | 流速 | : 1.0ml/min |
| 柱温 | : 40°C | 波长 | : 230nm |
| 数据文件名 | : RC\$SMF-4029 - 0-262/18-604-3 - zzp-1-2023112221p-cq24y-rcqx-pH4.5jz-jf50z-45min-P1.lcd | | |
| 方法文件名 | : RC\$SMF-4029 - RC-rcqx-FX267.lcm | | |
| 批处理文件名 | : RC\$SMF-4029 - 20260327-FX267.lcb | | |
| 样品瓶号 | : 1-6 | 版本号 | : 6.115 |
| 进样体积 | : 20 μL | 实验者 | : wangdan |
| 进样时间 | : 2026/03/27 22:02:45 | 处理者 | : wangdan |
| 处理时间(V3) | : 2026/04/07 16:36:10 | | |
| 仪器型号 | : SHIMADZU LC-2050C (FX267) | | |

<色谱图>

mV

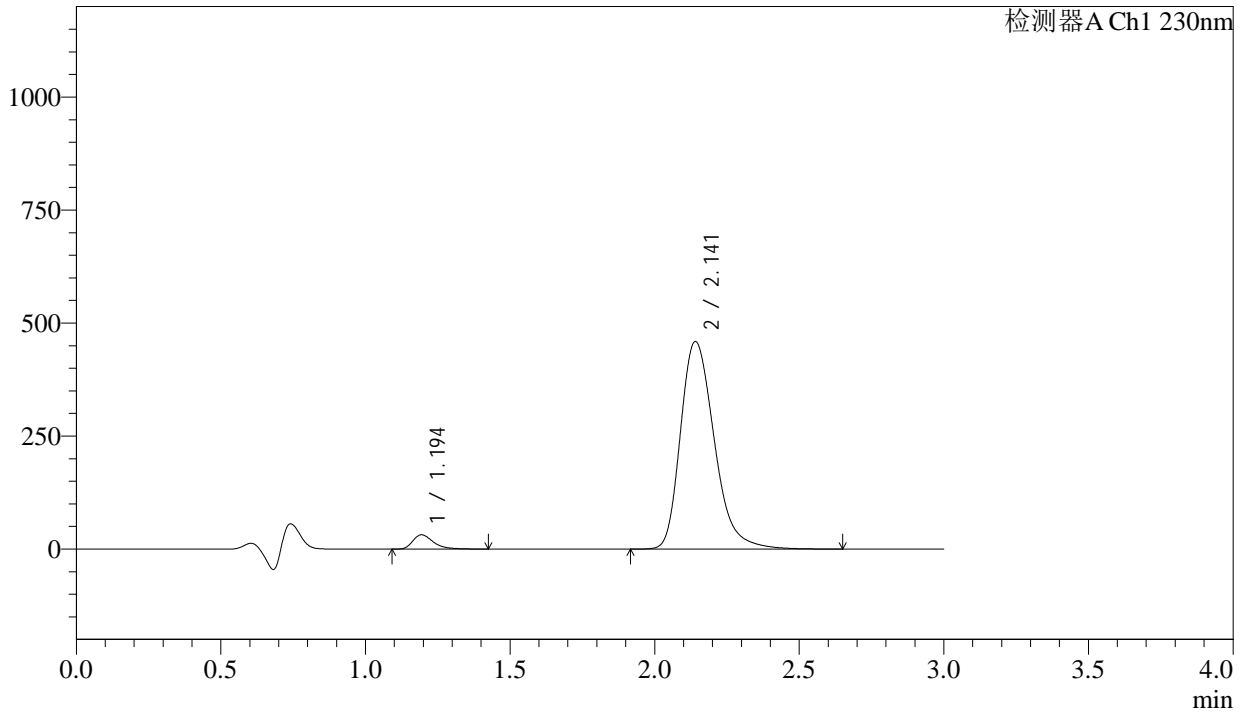

<峰表>

检测器A Ch1 230nm

| 峰号 | 保留时间 | 面积 | 面积% | 高度 | 理论塔板数(USP) | 拖尾因子 | 分离度(USP) |
|----|-------|---------|---------|--------|------------|-------|----------|
| 1 | 1.194 | 156768 | 4.022 | 31465 | 1419 | 1.390 | -- |
| 2 | 2.141 | 3741044 | 95.978 | 458921 | 1678 | 1.291 | 5.639 |
| 总计 | | 3897812 | 100.000 | 490385 | | | |



SMF-4029

<样品信息>

| | | | |
|----------|---|-----|-------------|
| 色谱柱 | : XB-C18(50mm*4.6mm,5μm) | 流速 | : 1.0ml/min |
| 柱温 | : 40°C | 波长 | : 230nm |
| 数据文件名 | : RC\$SMF-4029 - 0-262/18-605-3 - zzp-1-2023112221p-cq24y-rcqx-pH4.5jz-jf50z-45min-P2.lcd | | |
| 方法文件名 | : RC\$SMF-4029 - RC-rcqx-FX267.lcm | | |
| 批处理文件名 | : RC\$SMF-4029 - 20260327-FX267.lcb | | |
| 样品瓶号 | : 1-15 | 版本号 | : 6.115 |
| 进样体积 | : 20 μL | 实验者 | : wangdan |
| 进样时间 | : 2026/03/27 22:06:08 | 处理者 | : wangdan |
| 处理时间(V3) | : 2026/04/07 16:36:14 | | |
| 仪器型号 | : SHIMADZU LC-2050C (FX267) | | |

<色谱图>

mV

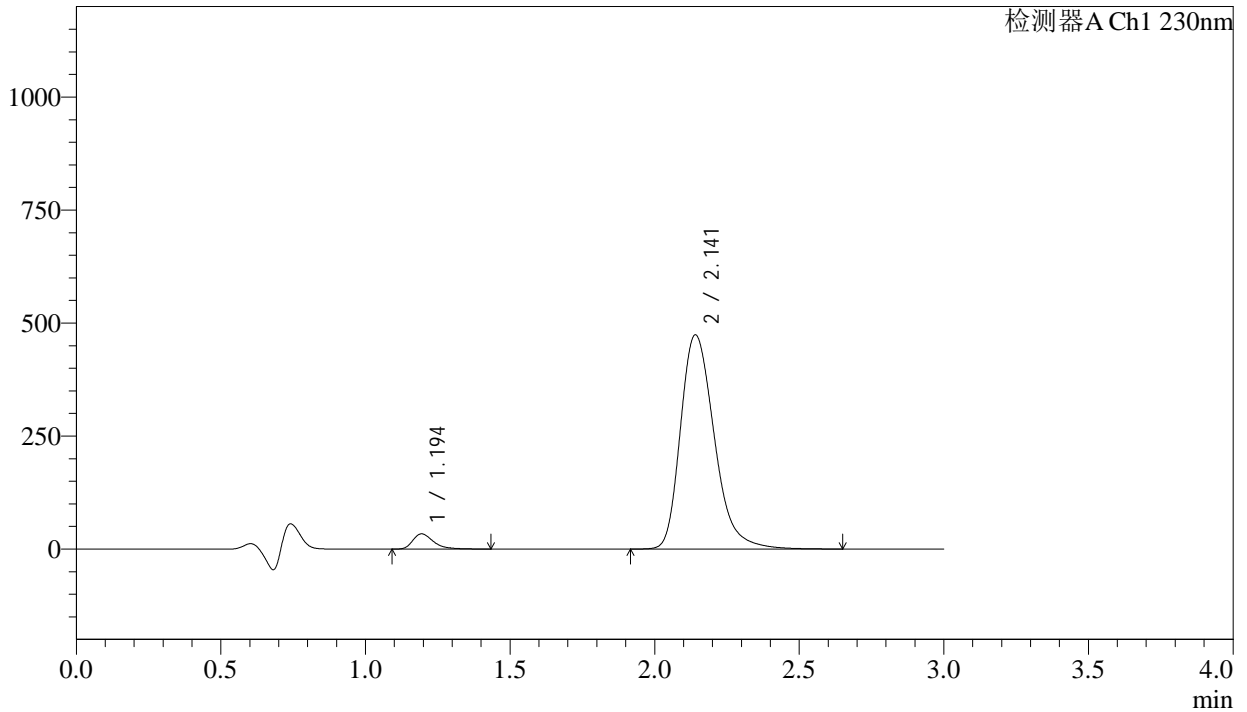

<峰表>

检测器A Ch1 230nm

| 峰号 | 保留时间 | 面积 | 面积% | 高度 | 理论塔板数(USP) | 拖尾因子 | 分离度(USP) |
|----|-------|---------|---------|--------|------------|-------|----------|
| 1 | 1.194 | 167202 | 4.151 | 33520 | 1415 | 1.389 | -- |
| 2 | 2.141 | 3860898 | 95.849 | 473354 | 1675 | 1.290 | 5.633 |
| 总计 | | 4028100 | 100.000 | 506873 | | | |



SMF-4029

<样品信息>

| | | | |
|----------|---|-----|-------------|
| 色谱柱 | : XB-C18(50mm*4.6mm,5μm) | 流速 | : 1.0ml/min |
| 柱温 | : 40°C | 波长 | : 230nm |
| 数据文件名 | : RC\$SMF-4029 - 0-262/18-606-3 - zzp-1-2023112221p-cq24y-rcqx-pH4.5jz-jf50z-45min-P3.lcd | | |
| 方法文件名 | : RC\$SMF-4029 - RC-rcqx-FX267.lcm | | |
| 批处理文件名 | : RC\$SMF-4029 - 20260327-FX267.lcb | | |
| 样品瓶号 | : 1-24 | 版本号 | : 6.115 |
| 进样体积 | : 20 μL | 实验者 | : wangdan |
| 进样时间 | : 2026/03/27 22:09:31 | 处理者 | : wangdan |
| 处理时间(V3) | : 2026/04/07 16:36:17 | | |
| 仪器型号 | : SHIMADZU LC-2050C (FX267) | | |

<色谱图>

mV

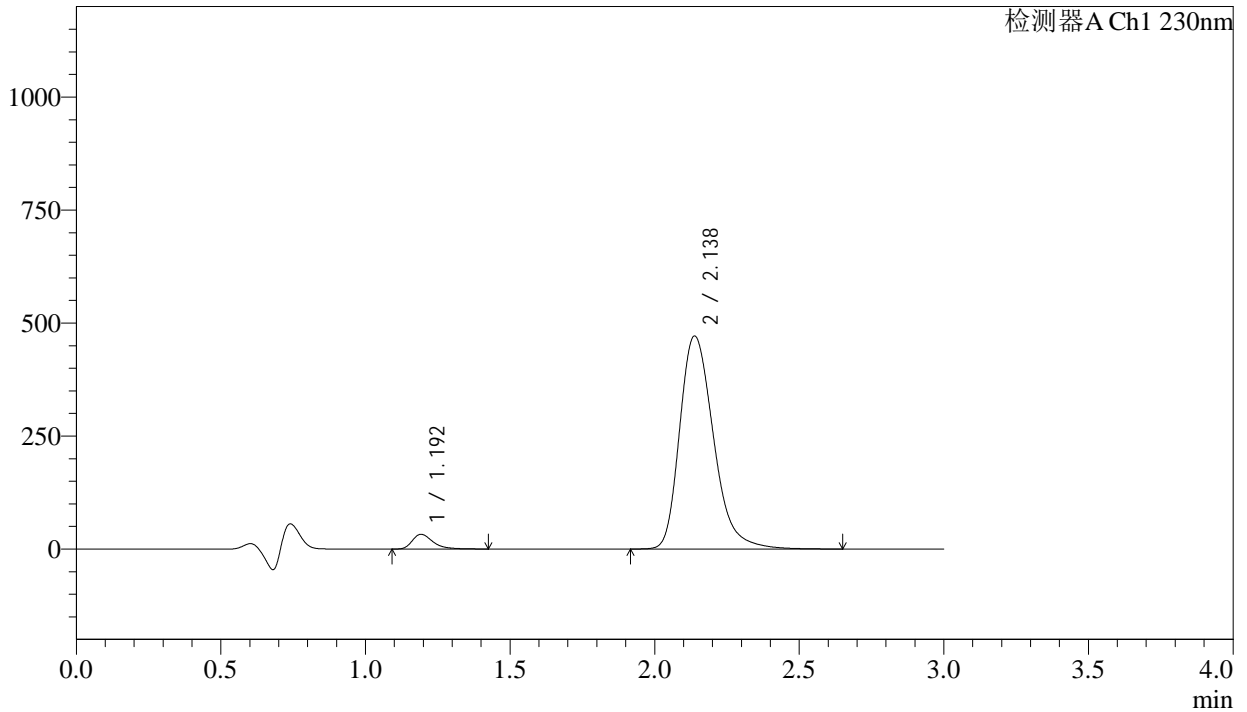

<峰表>

检测器A Ch1 230nm

| 峰号 | 保留时间 | 面积 | 面积% | 高度 | 理论塔板数(USP) | 拖尾因子 | 分离度(USP) |
|----|-------|---------|---------|--------|------------|-------|----------|
| 1 | 1.192 | 161536 | 4.035 | 32270 | 1409 | 1.391 | -- |
| 2 | 2.138 | 3842254 | 95.965 | 471385 | 1671 | 1.290 | 5.626 |
| 总计 | | 4003790 | 100.000 | 503655 | | | |



SMF-4029

<样品信息>

| | | | |
|----------|---|-----|-------------|
| 色谱柱 | : XB-C18(50mm*4.6mm,5μm) | 流速 | : 1.0ml/min |
| 柱温 | : 40°C | 波长 | : 230nm |
| 数据文件名 | : RC\$SMF-4029 - 0-262/18-607-3 - zzp-1-2023112221p-cq24y-rcqx-pH4.5jz-jf50z-45min-P4.lcd | | |
| 方法文件名 | : RC\$SMF-4029 - RC-rcqx-FX267.lcm | | |
| 批处理文件名 | : RC\$SMF-4029 - 20260327-FX267.lcb | | |
| 样品瓶号 | : 1-33 | 版本号 | : 6.115 |
| 进样体积 | : 20 μL | 实验者 | : wangdan |
| 进样时间 | : 2026/03/27 22:12:54 | 处理者 | : wangdan |
| 处理时间(V3) | : 2026/04/07 16:36:20 | | |
| 仪器型号 | : SHIMADZU LC-2050C (FX267) | | |

<色谱图>

mV

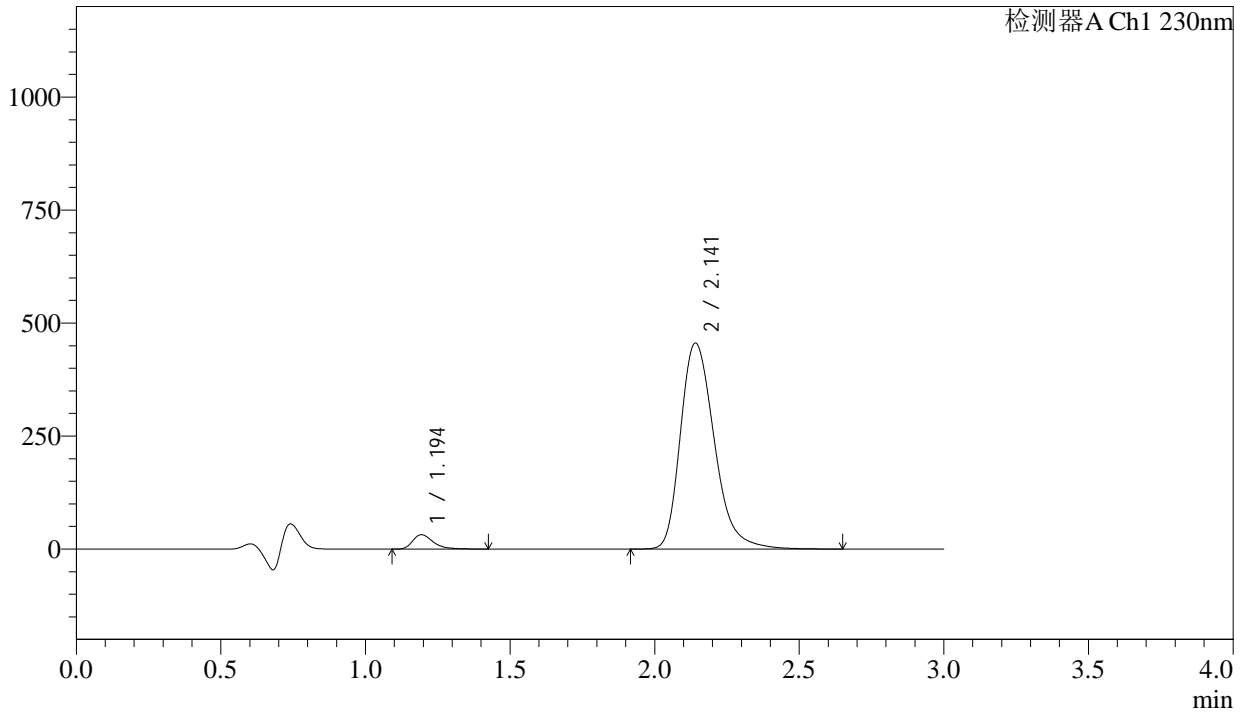

<峰表>

检测器A Ch1 230nm

| 峰号 | 保留时间 | 面积 | 面积% | 高度 | 理论塔板数(USP) | 拖尾因子 | 分离度(USP) |
|----|-------|---------|---------|--------|------------|-------|----------|
| 1 | 1.194 | 157850 | 4.072 | 31584 | 1410 | 1.389 | -- |
| 2 | 2.141 | 3719050 | 95.928 | 455269 | 1671 | 1.290 | 5.629 |
| 总计 | | 3876900 | 100.000 | 486853 | | | |



SMF-4029

<样品信息>

| | | | |
|----------|---|-----|-------------|
| 色谱柱 | : XB-C18(50mm*4.6mm,5μm) | 流速 | : 1.0ml/min |
| 柱温 | : 40°C | 波长 | : 230nm |
| 数据文件名 | : RC\$SMF-4029 - 0-262/18-608-3 - zzp-1-2023112221p-cq24y-rcqx-pH4.5jz-jf50z-45min-P5.lcd | | |
| 方法文件名 | : RC\$SMF-4029 - RC-rcqx-FX267.lcm | | |
| 批处理文件名 | : RC\$SMF-4029 - 20260327-FX267.lcb | | |
| 样品瓶号 | : 1-42 | 版本号 | : 6.115 |
| 进样体积 | : 20 μL | 实验者 | : wangdan |
| 进样时间 | : 2026/03/27 22:16:17 | 处理者 | : wangdan |
| 处理时间(V3) | : 2026/04/07 16:36:23 | | |
| 仪器型号 | : SHIMADZU LC-2050C (FX267) | | |

<色谱图>

mV

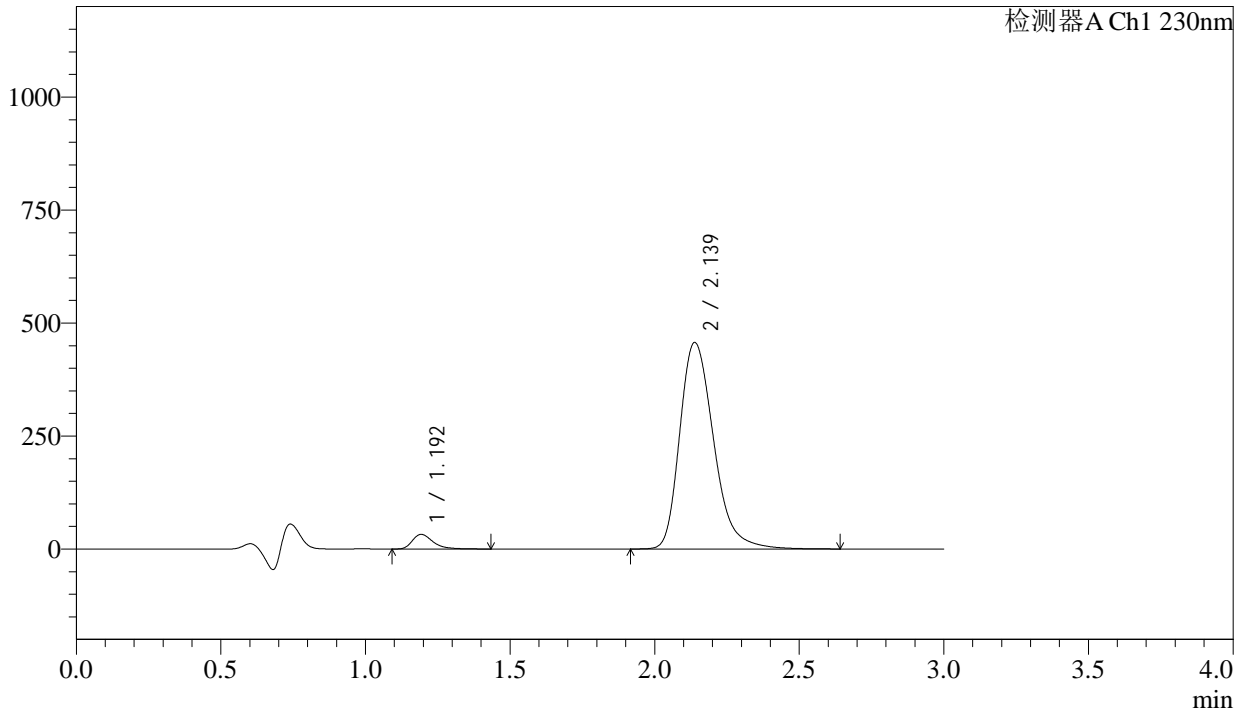

<峰表>

检测器A Ch1 230nm

| 峰号 | 保留时间 | 面积 | 面积% | 高度 | 理论塔板数(USP) | 拖尾因子 | 分离度(USP) |
|----|-------|---------|---------|--------|------------|-------|----------|
| 1 | 1.192 | 161598 | 4.155 | 32169 | 1406 | 1.392 | -- |
| 2 | 2.139 | 3727877 | 95.845 | 456850 | 1666 | 1.289 | 5.619 |
| 总计 | | 3889475 | 100.000 | 489019 | | | |



SMF-4029

<样品信息>

| | | | |
|----------|---|-----|-------------|
| 色谱柱 | : XB-C18(50mm*4.6mm,5μm) | 流速 | : 1.0ml/min |
| 柱温 | : 40°C | 波长 | : 230nm |
| 数据文件名 | : RC\$SMF-4029 - 0-262/18-609-3 - zzp-1-2023112221p-cq24y-rcqx-pH4.5jz-jf50z-45min-P6.lcd | | |
| 方法文件名 | : RC\$SMF-4029 - RC-rcqx-FX267.lcm | | |
| 批处理文件名 | : RC\$SMF-4029 - 20260327-FX267.lcb | | |
| 样品瓶号 | : 1-51 | 版本号 | : 6.115 |
| 进样体积 | : 20 μL | 实验者 | : wangdan |
| 进样时间 | : 2026/03/27 22:19:40 | 处理者 | : wangdan |
| 处理时间(V3) | : 2026/04/07 16:36:26 | | |
| 仪器型号 | : SHIMADZU LC-2050C (FX267) | | |

<色谱图>

mV

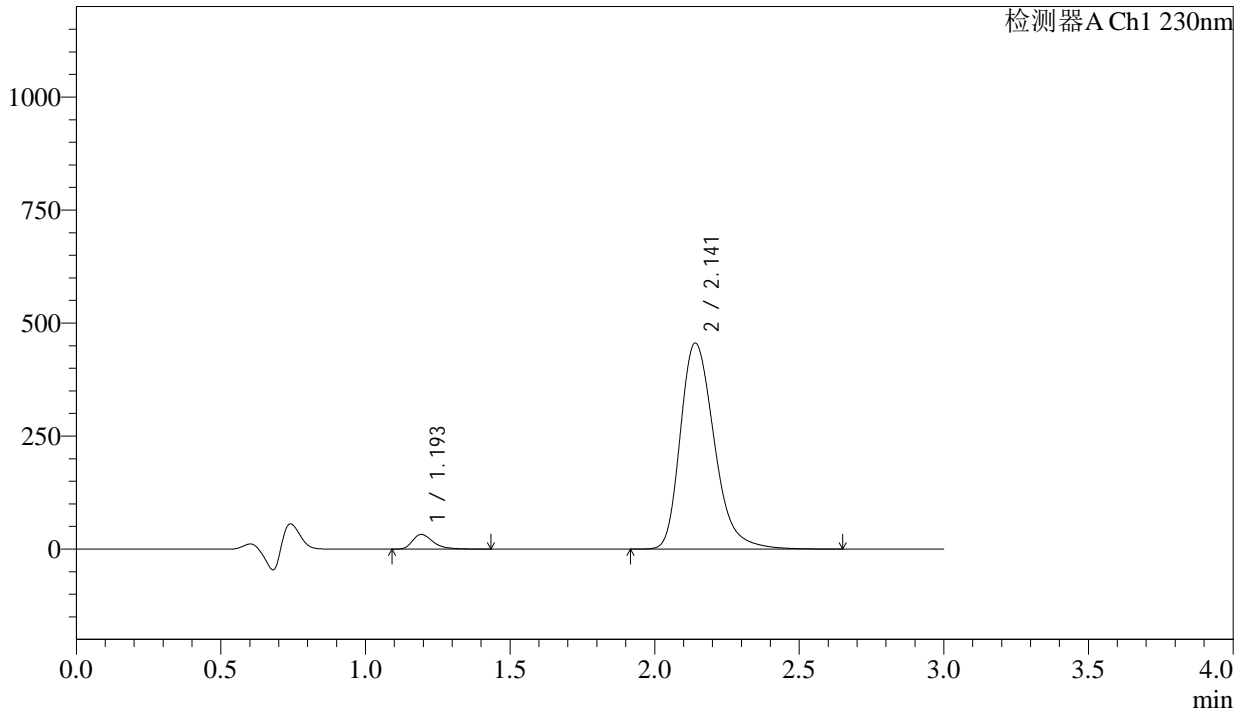

<峰表>

检测器A Ch1 230nm

| 峰号 | 保留时间 | 面积 | 面积% | 高度 | 理论塔板数(USP) | 拖尾因子 | 分离度(USP) |
|----|-------|---------|---------|--------|------------|-------|----------|
| 1 | 1.193 | 161691 | 4.164 | 32311 | 1411 | 1.392 | -- |
| 2 | 2.141 | 3721000 | 95.836 | 455598 | 1670 | 1.291 | 5.630 |
| 总计 | | 3882691 | 100.000 | 487909 | | | |



SMF-4029

<样品信息>

| | | | |
|----------|---|-----|-------------|
| 色谱柱 | : XB-C18(50mm*4.6mm,5μm) | 流速 | : 1.0ml/min |
| 柱温 | : 40°C | 波长 | : 230nm |
| 数据文件名 | : RC\$SMF-4029 - 0-262/18-610-3 - zzp-1-2023112221p-cq24y-rcqx-pH4.5jz-jf50z-60min-P1.lcd | | |
| 方法文件名 | : RC\$SMF-4029 - RC-rcqx-FX267.lcm | | |
| 批处理文件名 | : RC\$SMF-4029 - 20260327-FX267.lcb | | |
| 样品瓶号 | : 1-7 | 版本号 | : 6.115 |
| 进样体积 | : 20 μL | 实验者 | : wangdan |
| 进样时间 | : 2026/03/27 22:23:03 | 处理者 | : wangdan |
| 处理时间(V3) | : 2026/04/07 16:36:29 | | |
| 仪器型号 | : SHIMADZU LC-2050C (FX267) | | |

<色谱图>

mV

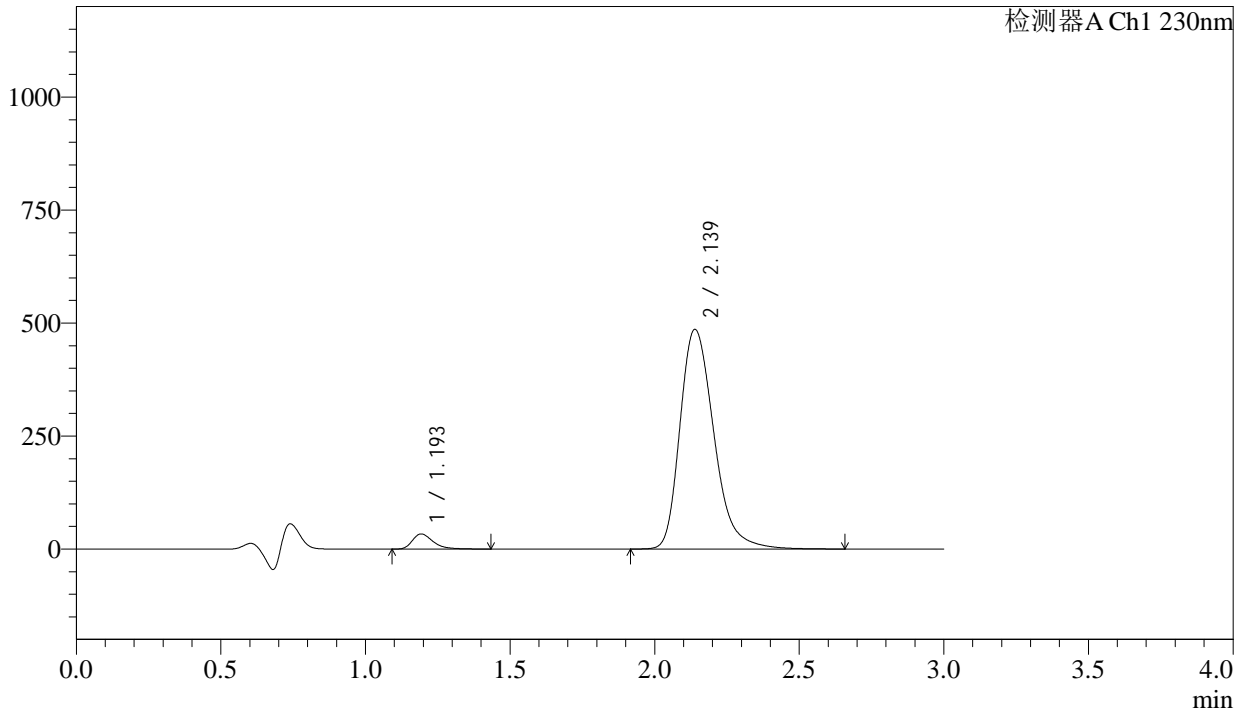

<峰表>

检测器A Ch1 230nm

| 峰号 | 保留时间 | 面积 | 面积% | 高度 | 理论塔板数(USP) | 拖尾因子 | 分离度(USP) |
|----|-------|---------|---------|--------|------------|-------|----------|
| 1 | 1.193 | 166590 | 4.031 | 33200 | 1405 | 1.392 | -- |
| 2 | 2.139 | 3965789 | 95.969 | 485824 | 1668 | 1.291 | 5.621 |
| 总计 | | 4132379 | 100.000 | 519024 | | | |



SMF-4029

<样品信息>

| | | | |
|----------|---|-----|-------------|
| 色谱柱 | : XB-C18(50mm*4.6mm,5μm) | 流速 | : 1.0ml/min |
| 柱温 | : 40°C | 波长 | : 230nm |
| 数据文件名 | : RC\$SMF-4029 - 0-262/18-611-3 - zzp-1-2023112221p-cq24y-rcqx-pH4.5jz-jf50z-60min-P2.lcd | | |
| 方法文件名 | : RC\$SMF-4029 - RC-rcqx-FX267.lcm | | |
| 批处理文件名 | : RC\$SMF-4029 - 20260327-FX267.lcb | | |
| 样品瓶号 | : 1-16 | 版本号 | : 6.115 |
| 进样体积 | : 20 μL | 实验者 | : wangdan |
| 进样时间 | : 2026/03/27 22:26:26 | 处理者 | : wangdan |
| 处理时间(V3) | : 2026/04/07 16:36:32 | | |
| 仪器型号 | : SHIMADZU LC-2050C (FX267) | | |

<色谱图>

mV

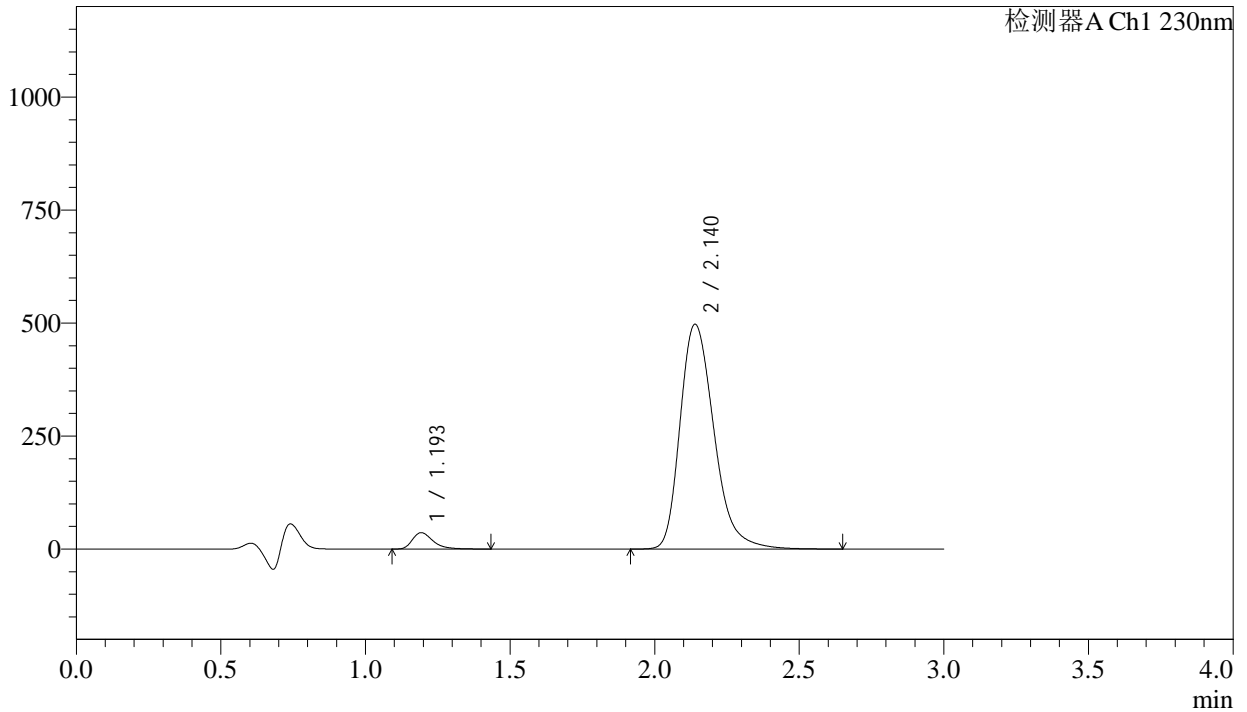

<峰表>

检测器A Ch1 230nm

| 峰号 | 保留时间 | 面积 | 面积% | 高度 | 理论塔板数(USP) | 拖尾因子 | 分离度(USP) |
|----|-------|---------|---------|--------|------------|-------|----------|
| 1 | 1.193 | 180156 | 4.247 | 35917 | 1407 | 1.390 | -- |
| 2 | 2.140 | 4061375 | 95.753 | 497290 | 1667 | 1.290 | 5.625 |
| 总计 | | 4241531 | 100.000 | 533207 | | | |



SMF-4029

<样品信息>

| | | | |
|----------|---|-----|-------------|
| 色谱柱 | : XB-C18(50mm*4.6mm,5μm) | 流速 | : 1.0ml/min |
| 柱温 | : 40°C | 波长 | : 230nm |
| 数据文件名 | : RC\$SMF-4029 - 0-262/18-612-3 - zzp-1-2023112221p-cq24y-rcqx-pH4.5jz-jf50z-60min-P3.lcd | | |
| 方法文件名 | : RC\$SMF-4029 - RC-rcqx-FX267.lcm | | |
| 批处理文件名 | : RC\$SMF-4029 - 20260327-FX267.lcb | | |
| 样品瓶号 | : 1-25 | 版本号 | : 6.115 |
| 进样体积 | : 20 μL | 实验者 | : wangdan |
| 进样时间 | : 2026/03/27 22:29:49 | 处理者 | : wangdan |
| 处理时间(V3) | : 2026/04/07 16:36:35 | | |
| 仪器型号 | : SHIMADZU LC-2050C (FX267) | | |

<色谱图>

mV

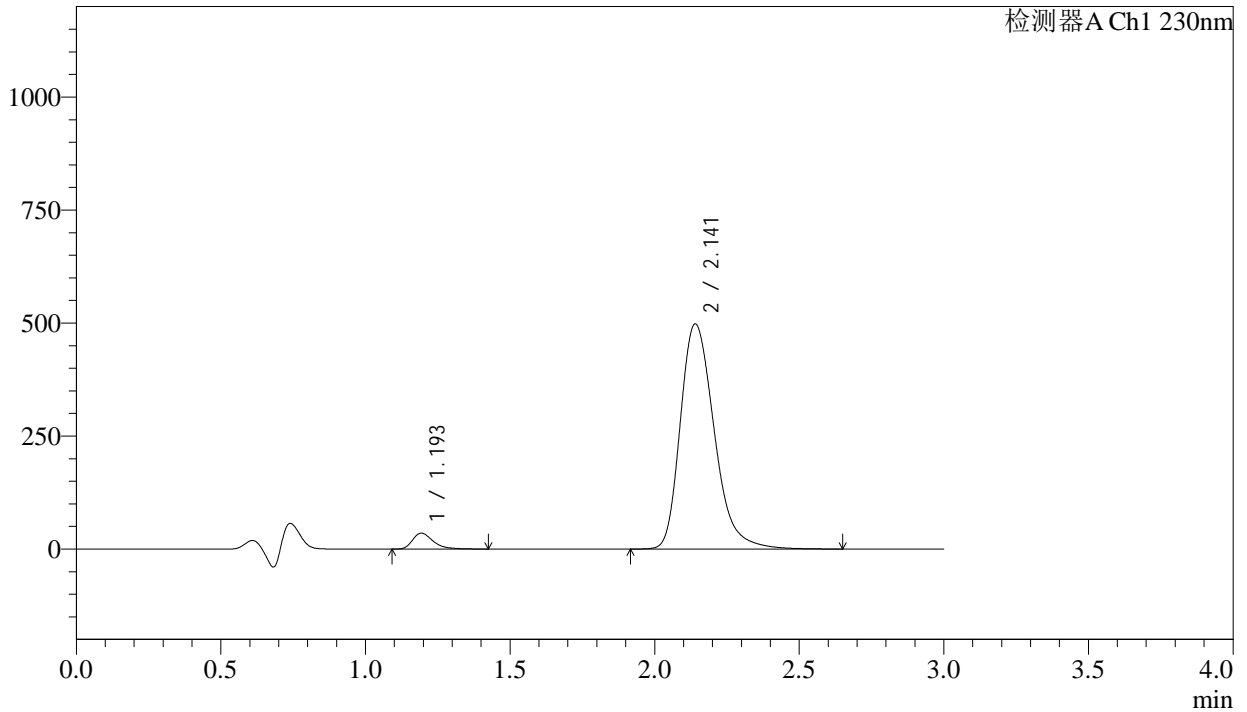

<峰表>

检测器A Ch1 230nm

| 峰号 | 保留时间 | 面积 | 面积% | 高度 | 理论塔板数(USP) | 拖尾因子 | 分离度(USP) |
|----|-------|---------|---------|--------|------------|-------|----------|
| 1 | 1.193 | 174702 | 4.119 | 34906 | 1409 | 1.390 | -- |
| 2 | 2.141 | 4066194 | 95.881 | 497729 | 1668 | 1.289 | 5.627 |
| 总计 | | 4240896 | 100.000 | 532634 | | | |



SMF-4029

<样品信息>

| | | | |
|----------|---|-----|-------------|
| 色谱柱 | : XB-C18(50mm*4.6mm,5μm) | 流速 | : 1.0ml/min |
| 柱温 | : 40°C | 波长 | : 230nm |
| 数据文件名 | : RC\$SMF-4029 - 0-262/18-613-3 - zzp-1-2023112221p-cq24y-rcqx-pH4.5jz-jf50z-60min-P4.lcd | | |
| 方法文件名 | : RC\$SMF-4029 - RC-rcqx-FX267.lcm | | |
| 批处理文件名 | : RC\$SMF-4029 - 20260327-FX267.lcb | | |
| 样品瓶号 | : 1-34 | 版本号 | : 6.115 |
| 进样体积 | : 20 μL | 实验者 | : wangdan |
| 进样时间 | : 2026/03/27 22:33:12 | 处理者 | : wangdan |
| 处理时间(V3) | : 2026/04/07 16:36:39 | | |
| 仪器型号 | : SHIMADZU LC-2050C (FX267) | | |

<色谱图>

mV

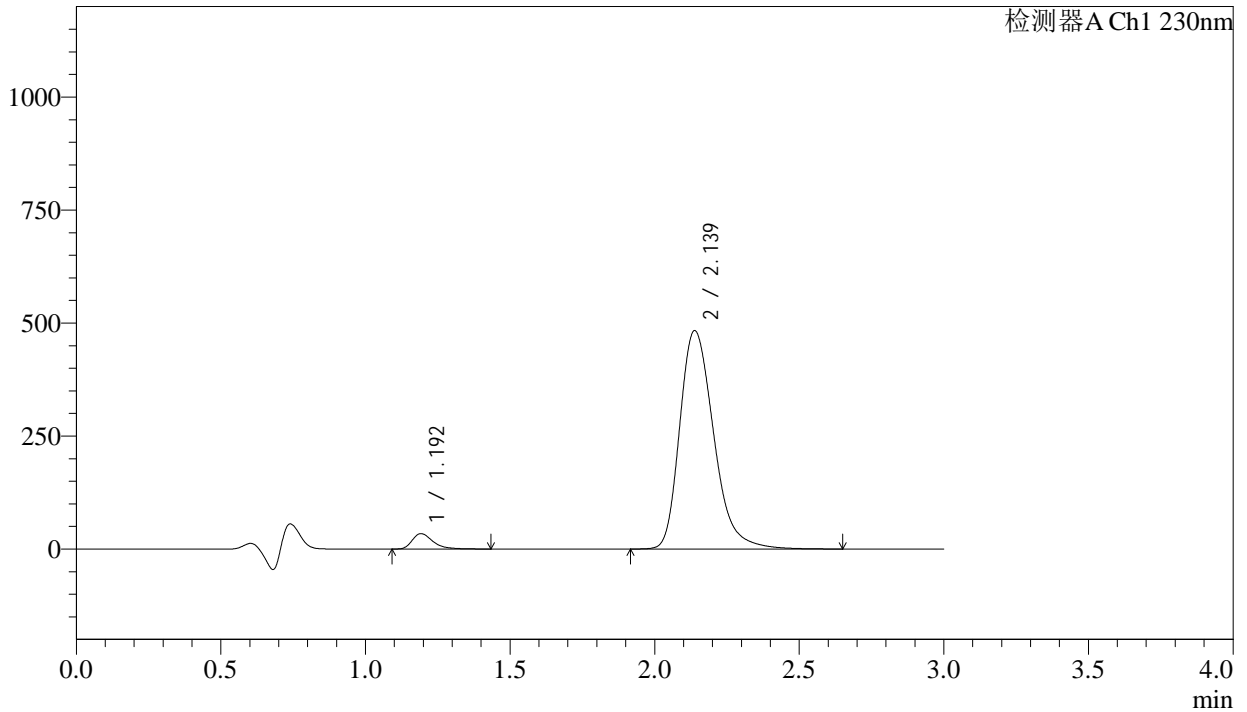

<峰表>

检测器A Ch1 230nm

| 峰号 | 保留时间 | 面积 | 面积% | 高度 | 理论塔板数(USP) | 拖尾因子 | 分离度(USP) |
|----|-------|---------|---------|--------|------------|-------|----------|
| 1 | 1.192 | 169520 | 4.117 | 33806 | 1402 | 1.395 | -- |
| 2 | 2.139 | 3947995 | 95.883 | 483001 | 1660 | 1.291 | 5.613 |
| 总计 | | 4117515 | 100.000 | 516806 | | | |



SMF-4029

<样品信息>

| | | | |
|----------|---|-----|-------------|
| 色谱柱 | : XB-C18(50mm*4.6mm,5μm) | 流速 | : 1.0ml/min |
| 柱温 | : 40°C | 波长 | : 230nm |
| 数据文件名 | : RC\$SMF-4029 - 0-262/18-614-3 - zzp-1-2023112221p-cq24y-rcqx-pH4.5jz-jf50z-60min-P5.lcd | | |
| 方法文件名 | : RC\$SMF-4029 - RC-rcqx-FX267.lcm | | |
| 批处理文件名 | : RC\$SMF-4029 - 20260327-FX267.lcb | | |
| 样品瓶号 | : 1-43 | 版本号 | : 6.115 |
| 进样体积 | : 20 μL | 实验者 | : wangdan |
| 进样时间 | : 2026/03/27 22:36:35 | 处理者 | : wangdan |
| 处理时间(V3) | : 2026/04/07 16:36:41 | | |
| 仪器型号 | : SHIMADZU LC-2050C (FX267) | | |

<色谱图>

mV

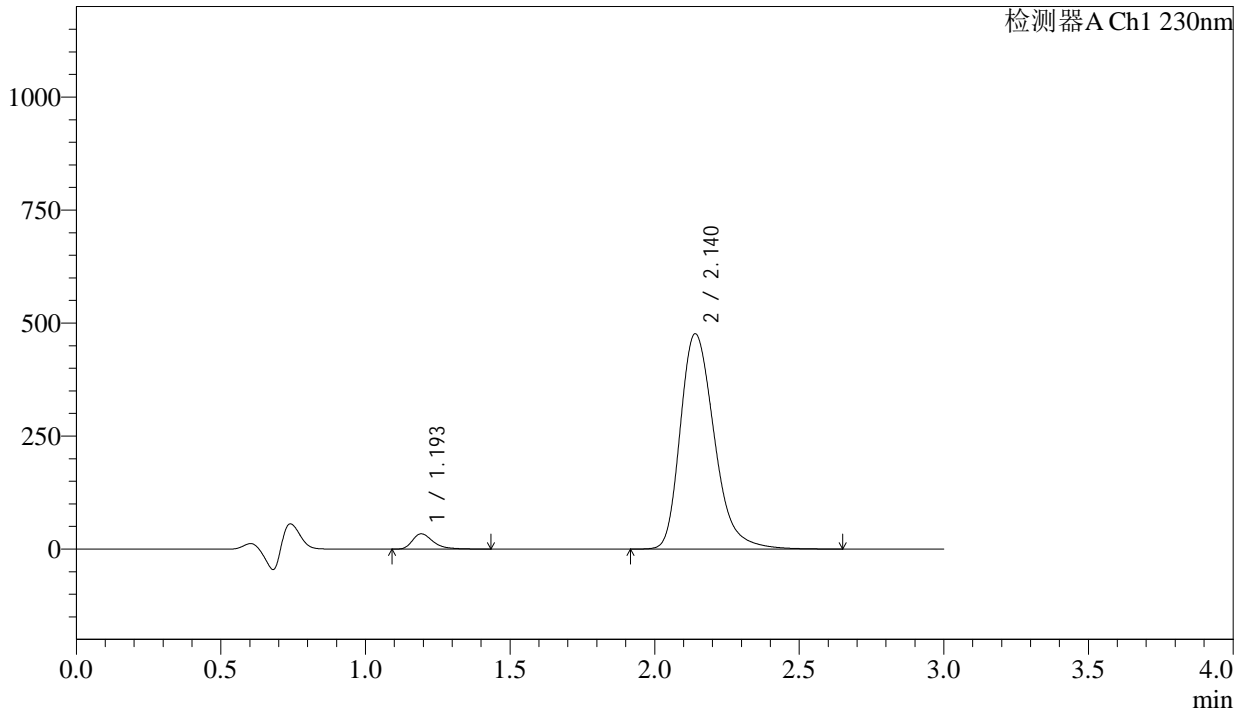

<峰表>

检测器A Ch1 230nm

| 峰号 | 保留时间 | 面积 | 面积% | 高度 | 理论塔板数(USP) | 拖尾因子 | 分离度(USP) |
|----|-------|---------|---------|--------|------------|-------|----------|
| 1 | 1.193 | 168035 | 4.138 | 33503 | 1406 | 1.391 | -- |
| 2 | 2.140 | 3893172 | 95.862 | 476026 | 1665 | 1.290 | 5.622 |
| 总计 | | 4061207 | 100.000 | 509530 | | | |



SMF-4029

<样品信息>

| | | | |
|----------|---|-----|-------------|
| 色谱柱 | : XB-C18(50mm*4.6mm,5μm) | 流速 | : 1.0ml/min |
| 柱温 | : 40°C | 波长 | : 230nm |
| 数据文件名 | : RC\$SMF-4029 - 0-262/18-615-3 - zzp-1-2023112221p-cq24y-rcqx-pH4.5jz-jf50z-60min-P6.lcd | | |
| 方法文件名 | : RC\$SMF-4029 - RC-rcqx-FX267.lcm | | |
| 批处理文件名 | : RC\$SMF-4029 - 20260327-FX267.lcb | | |
| 样品瓶号 | : 1-52 | 版本号 | : 6.115 |
| 进样体积 | : 20 μL | 实验者 | : wangdan |
| 进样时间 | : 2026/03/27 22:39:57 | 处理者 | : wangdan |
| 处理时间(V3) | : 2026/04/07 16:36:45 | | |
| 仪器型号 | : SHIMADZU LC-2050C (FX267) | | |

<色谱图>

mV

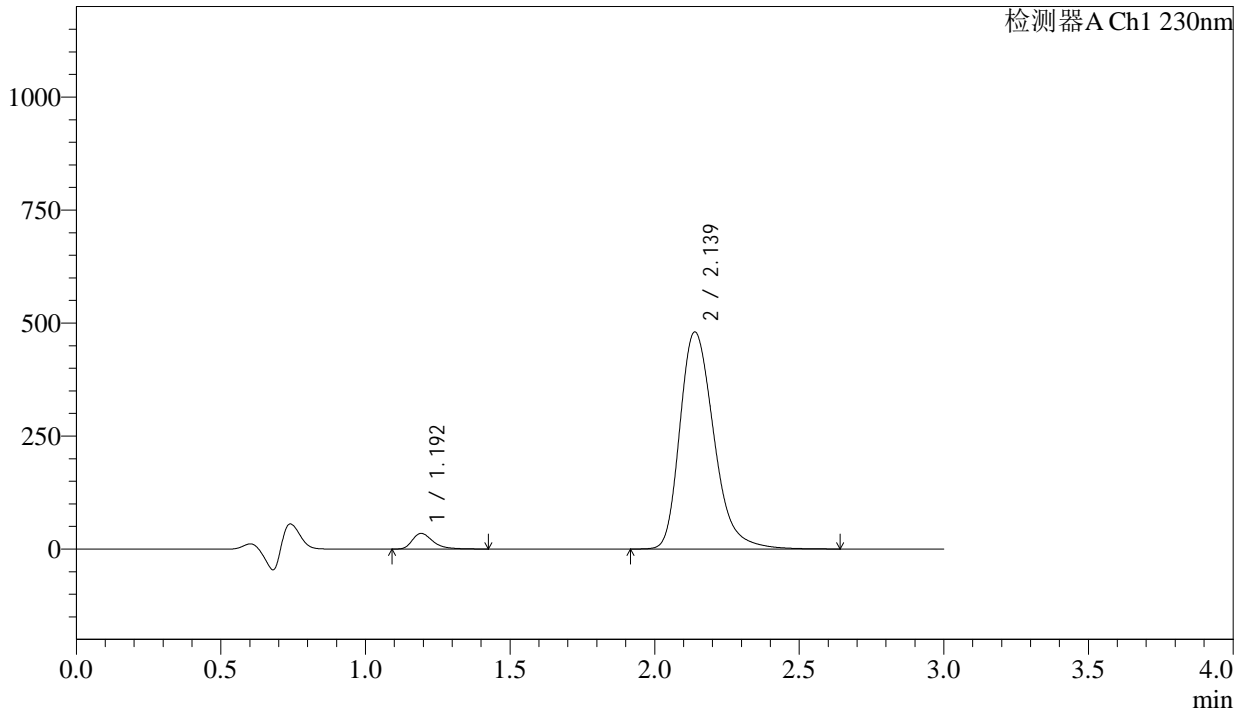

<峰表>

检测器A Ch1 230nm

| 峰号 | 保留时间 | 面积 | 面积% | 高度 | 理论塔板数(USP) | 拖尾因子 | 分离度(USP) |
|----|-------|---------|---------|--------|------------|-------|----------|
| 1 | 1.192 | 171835 | 4.196 | 34298 | 1409 | 1.387 | -- |
| 2 | 2.139 | 3923232 | 95.804 | 480259 | 1664 | 1.289 | 5.621 |
| 总计 | | 4095066 | 100.000 | 514558 | | | |



SMF-4029

<样品信息>

| | | | |
|----------|---|-----|-------------|
| 色谱柱 | : XB-C18(50mm*4.6mm,5μm) | 流速 | : 1.0ml/min |
| 柱温 | : 40°C | 波长 | : 230nm |
| 数据文件名 | : RC\$SMF-4029 - 0-262/18-616-3 - zzp-1-2023112221p-cq24y-rcqx-pH4.5jz-jf50z-90min-P1.lcd | | |
| 方法文件名 | : RC\$SMF-4029 - RC-rcqx-FX267.lcm | | |
| 批处理文件名 | : RC\$SMF-4029 - 20260327-FX267.lcb | | |
| 样品瓶号 | : 1-8 | 版本号 | : 6.115 |
| 进样体积 | : 20 μL | 实验者 | : wangdan |
| 进样时间 | : 2026/03/27 22:43:21 | 处理者 | : wangdan |
| 处理时间(V3) | : 2026/04/07 16:36:48 | | |
| 仪器型号 | : SHIMADZU LC-2050C (FX267) | | |

<色谱图>

mV

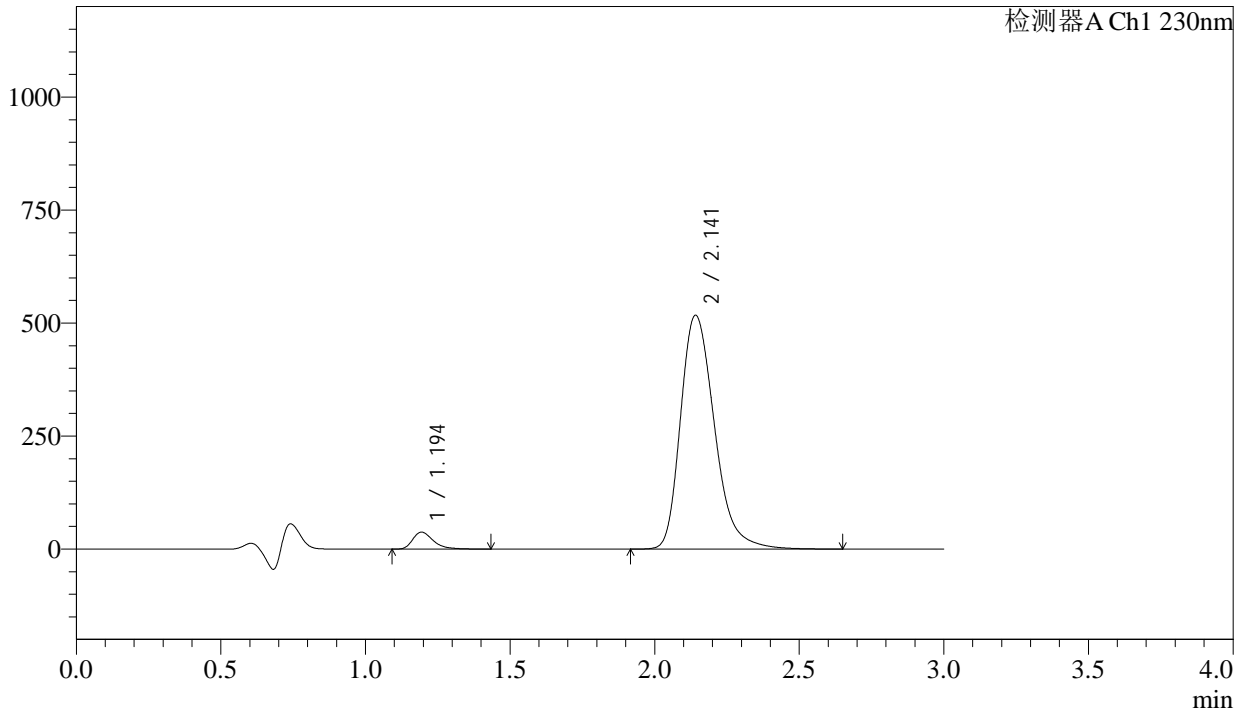

<峰表>

检测器A Ch1 230nm

| 峰号 | 保留时间 | 面积 | 面积% | 高度 | 理论塔板数(USP) | 拖尾因子 | 分离度(USP) |
|----|-------|---------|---------|--------|------------|-------|----------|
| 1 | 1.194 | 186910 | 4.231 | 37394 | 1410 | 1.387 | -- |
| 2 | 2.141 | 4230788 | 95.769 | 516611 | 1664 | 1.289 | 5.622 |
| 总计 | | 4417698 | 100.000 | 554006 | | | |



SMF-4029

<样品信息>

| | | | |
|----------|---|-----|-------------|
| 色谱柱 | : XB-C18(50mm*4.6mm,5μm) | 流速 | : 1.0ml/min |
| 柱温 | : 40°C | 波长 | : 230nm |
| 数据文件名 | : RC\$SMF-4029 - 0-262/18-617-3 - zzp-1-2023112221p-cq24y-rcqx-pH4.5jz-jf50z-90min-P2.lcd | | |
| 方法文件名 | : RC\$SMF-4029 - RC-rcqx-FX267.lcm | | |
| 批处理文件名 | : RC\$SMF-4029 - 20260327-FX267.lcb | | |
| 样品瓶号 | : 1-17 | 版本号 | : 6.115 |
| 进样体积 | : 20 μL | 实验者 | : wangdan |
| 进样时间 | : 2026/03/27 22:46:45 | 处理者 | : wangdan |
| 处理时间(V3) | : 2026/04/07 16:36:51 | | |
| 仪器型号 | : SHIMADZU LC-2050C (FX267) | | |

<色谱图>

mV

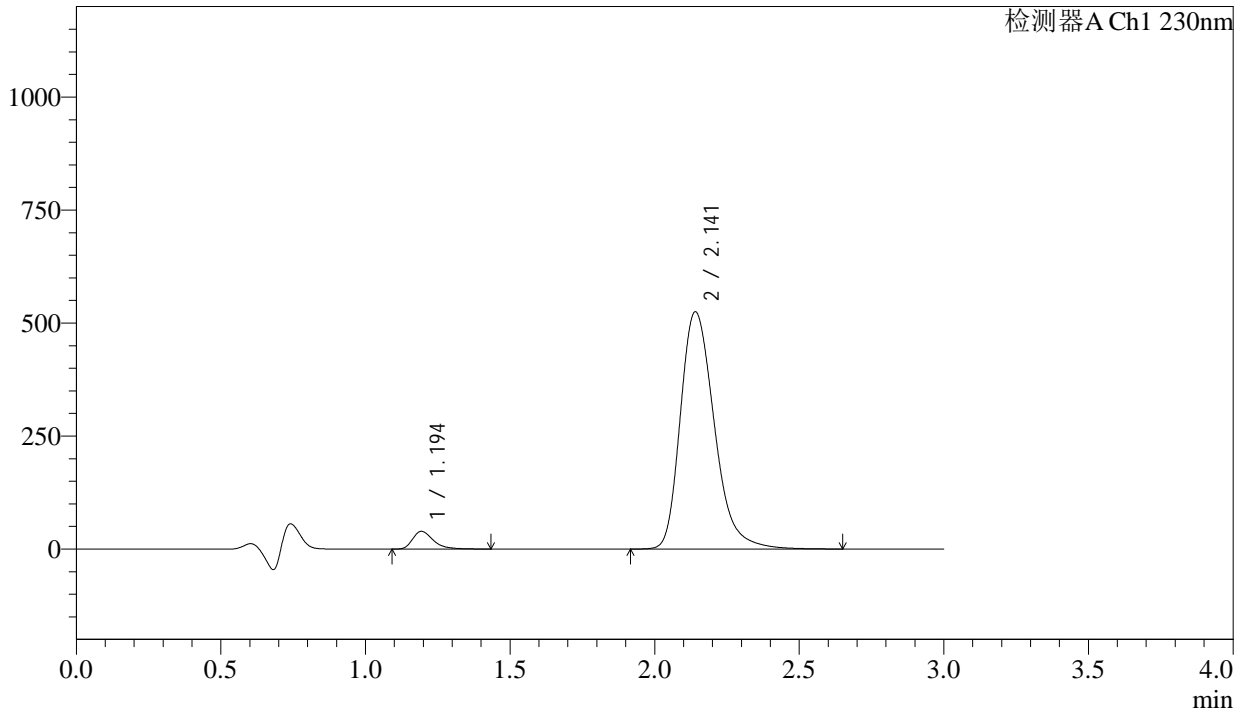

<峰表>

检测器A Ch1 230nm

| 峰号 | 保留时间 | 面积 | 面积% | 高度 | 理论塔板数(USP) | 拖尾因子 | 分离度(USP) |
|----|-------|---------|---------|--------|------------|-------|----------|
| 1 | 1.194 | 194861 | 4.343 | 38974 | 1408 | 1.384 | -- |
| 2 | 2.141 | 4291649 | 95.657 | 524310 | 1663 | 1.290 | 5.617 |
| 总计 | | 4486510 | 100.000 | 563284 | | | |



SMF-4029

<样品信息>

| | | | |
|----------|---|-----|-------------|
| 色谱柱 | : XB-C18(50mm*4.6mm,5μm) | 流速 | : 1.0ml/min |
| 柱温 | : 40°C | 波长 | : 230nm |
| 数据文件名 | : RC\$SMF-4029 - 0-262/18-618-3 - zzp-1-2023112221p-cq24y-rcqx-pH4.5jz-jf50z-90min-P3.lcd | | |
| 方法文件名 | : RC\$SMF-4029 - RC-rcqx-FX267.lcm | | |
| 批处理文件名 | : RC\$SMF-4029 - 20260327-FX267.lcb | | |
| 样品瓶号 | : 1-26 | 版本号 | : 6.115 |
| 进样体积 | : 20 μL | 实验者 | : wangdan |
| 进样时间 | : 2026/03/27 22:50:08 | 处理者 | : wangdan |
| 处理时间(V3) | : 2026/04/07 16:36:54 | | |
| 仪器型号 | : SHIMADZU LC-2050C (FX267) | | |

<色谱图>

mV

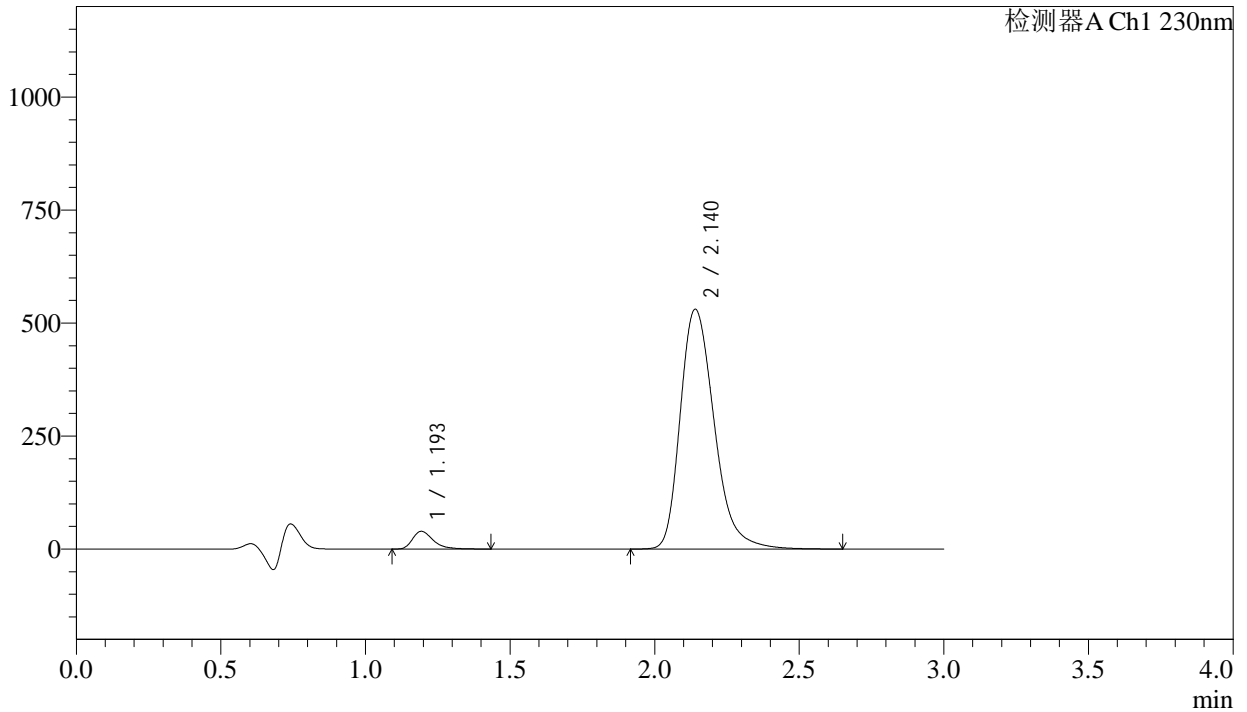

<峰表>

检测器A Ch1 230nm

| 峰号 | 保留时间 | 面积 | 面积% | 高度 | 理论塔板数(USP) | 拖尾因子 | 分离度(USP) |
|----|-------|---------|---------|--------|------------|-------|----------|
| 1 | 1.193 | 195069 | 4.300 | 38973 | 1406 | 1.384 | -- |
| 2 | 2.140 | 4341171 | 95.700 | 530130 | 1660 | 1.290 | 5.614 |
| 总计 | | 4536239 | 100.000 | 569103 | | | |



SMF-4029

<样品信息>

| | | | |
|----------|---|-----|-------------|
| 色谱柱 | : XB-C18(50mm*4.6mm,5μm) | 流速 | : 1.0ml/min |
| 柱温 | : 40°C | 波长 | : 230nm |
| 数据文件名 | : RC\$SMF-4029 - 0-262/18-619-3 - zzp-1-2023112221p-cq24y-rcqx-pH4.5jz-jf50z-90min-P4.lcd | | |
| 方法文件名 | : RC\$SMF-4029 - RC-rcqx-FX267.lcm | | |
| 批处理文件名 | : RC\$SMF-4029 - 20260327-FX267.lcb | | |
| 样品瓶号 | : 1-35 | 版本号 | : 6.115 |
| 进样体积 | : 20 μL | 实验者 | : wangdan |
| 进样时间 | : 2026/03/27 22:53:32 | 处理者 | : wangdan |
| 处理时间(V3) | : 2026/04/07 16:36:57 | | |
| 仪器型号 | : SHIMADZU LC-2050C (FX267) | | |

<色谱图>

mV

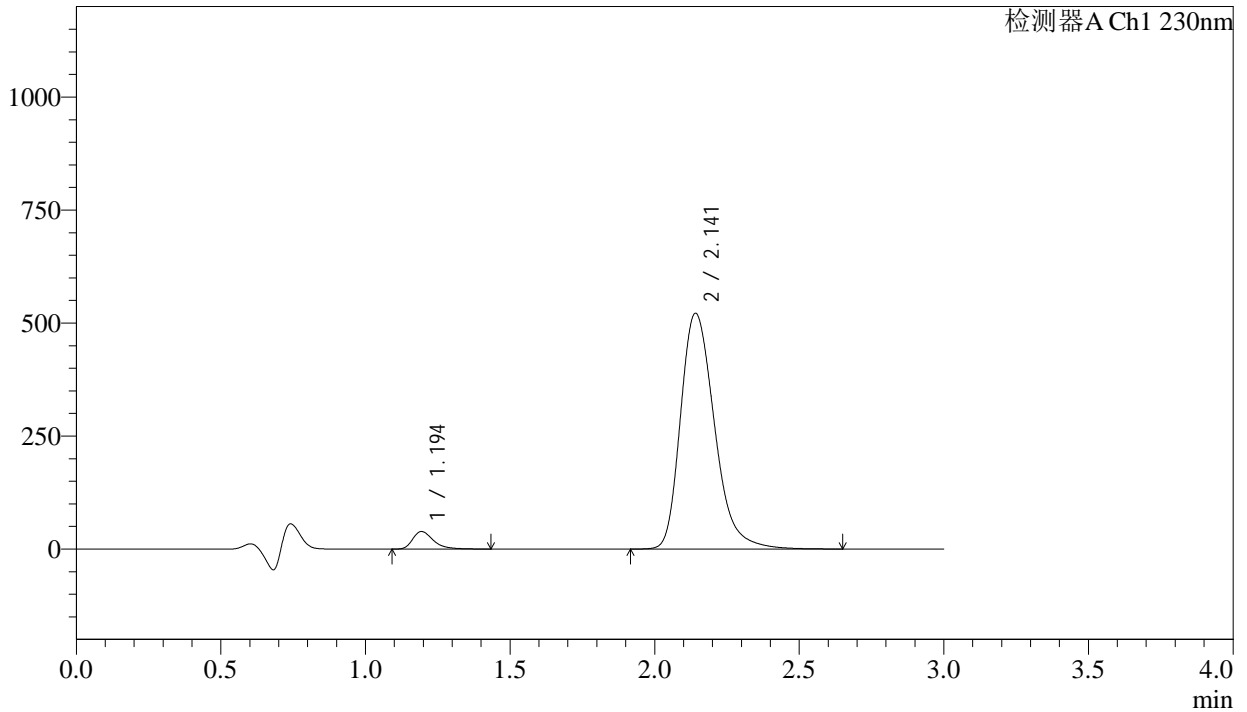

<峰表>

检测器A Ch1 230nm

| 峰号 | 保留时间 | 面积 | 面积% | 高度 | 理论塔板数(USP) | 拖尾因子 | 分离度(USP) |
|----|-------|---------|---------|--------|------------|-------|----------|
| 1 | 1.194 | 193228 | 4.330 | 38633 | 1407 | 1.387 | -- |
| 2 | 2.141 | 4269519 | 95.670 | 520838 | 1661 | 1.289 | 5.616 |
| 总计 | | 4462747 | 100.000 | 559470 | | | |



SMF-4029

<样品信息>

| | | | |
|----------|---|-----|-------------|
| 色谱柱 | : XB-C18(50mm*4.6mm,5μm) | 流速 | : 1.0ml/min |
| 柱温 | : 40°C | 波长 | : 230nm |
| 数据文件名 | : RC\$SMF-4029 - 0-262/18-620-3 - zzp-1-2023112221p-cq24y-rcqx-pH4.5jz-jf50z-90min-P5.lcd | | |
| 方法文件名 | : RC\$SMF-4029 - RC-rcqx-FX267.lcm | | |
| 批处理文件名 | : RC\$SMF-4029 - 20260327-FX267.lcb | | |
| 样品瓶号 | : 1-44 | 版本号 | : 6.115 |
| 进样体积 | : 20 μL | 实验者 | : wangdan |
| 进样时间 | : 2026/03/27 22:56:56 | 处理者 | : wangdan |
| 处理时间(V3) | : 2026/04/07 16:37:00 | | |
| 仪器型号 | : SHIMADZU LC-2050C (FX267) | | |

<色谱图>

mV

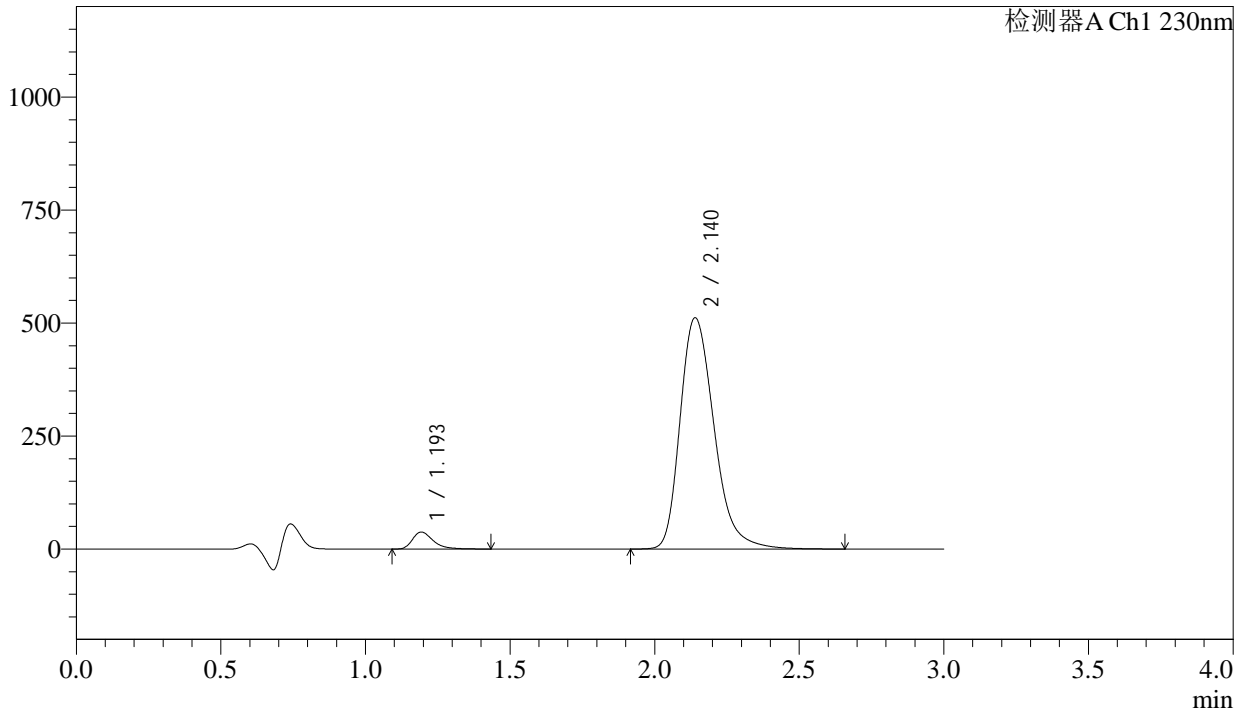

<峰表>

检测器A Ch1 230nm

| 峰号 | 保留时间 | 面积 | 面积% | 高度 | 理论塔板数(USP) | 拖尾因子 | 分离度(USP) |
|----|-------|---------|---------|--------|------------|-------|----------|
| 1 | 1.193 | 186949 | 4.274 | 37282 | 1406 | 1.388 | -- |
| 2 | 2.140 | 4186962 | 95.726 | 511269 | 1658 | 1.289 | 5.613 |
| 总计 | | 4373911 | 100.000 | 548551 | | | |



SMF-4029

<样品信息>

| | | | |
|----------|---|-----|-------------|
| 色谱柱 | : XB-C18(50mm*4.6mm,5μm) | 流速 | : 1.0ml/min |
| 柱温 | : 40°C | 波长 | : 230nm |
| 数据文件名 | : RC\$SMF-4029 - 0-262/18-621-3 - zzp-1-2023112221p-cq24y-rcqx-pH4.5jz-jf50z-90min-P6.lcd | | |
| 方法文件名 | : RC\$SMF-4029 - RC-rcqx-FX267.lcm | | |
| 批处理文件名 | : RC\$SMF-4029 - 20260327-FX267.lcb | | |
| 样品瓶号 | : 1-53 | 版本号 | : 6.115 |
| 进样体积 | : 20 μL | 实验者 | : wangdan |
| 进样时间 | : 2026/03/27 23:00:19 | 处理者 | : wangdan |
| 处理时间(V3) | : 2026/04/07 16:37:03 | | |
| 仪器型号 | : SHIMADZU LC-2050C (FX267) | | |

<色谱图>

mV

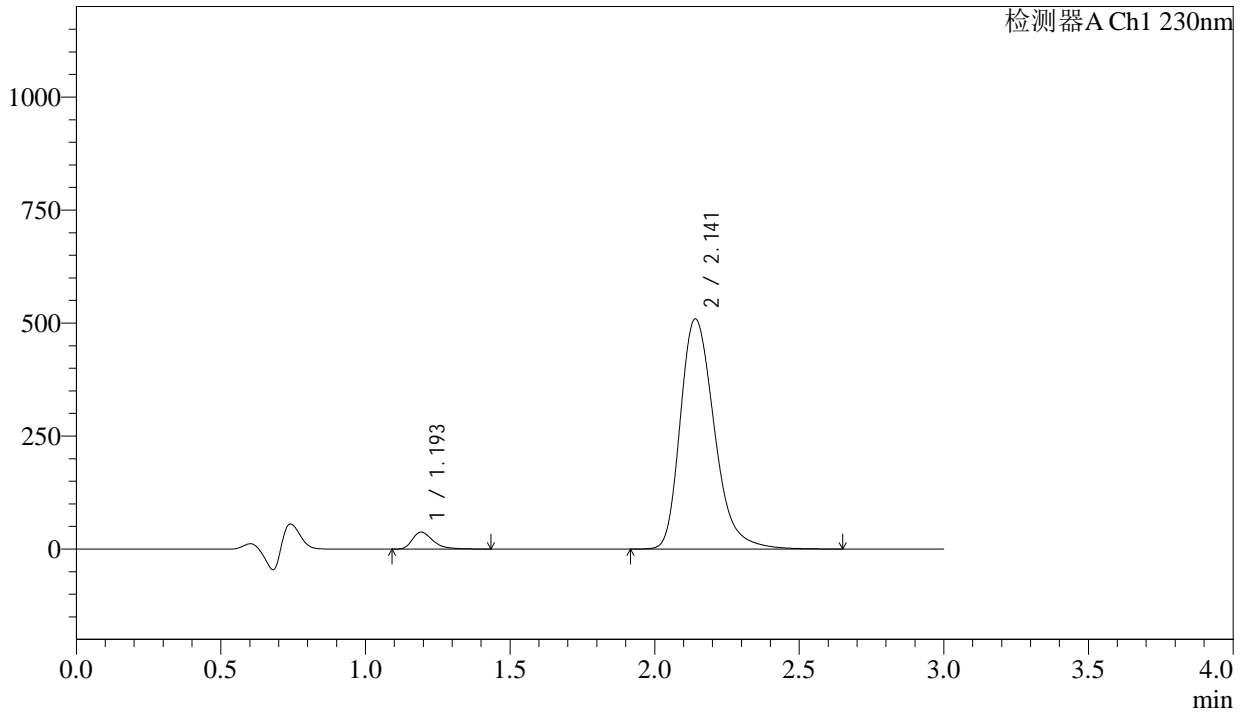

<峰表>

检测器A Ch1 230nm

| 峰号 | 保留时间 | 面积 | 面积% | 高度 | 理论塔板数(USP) | 拖尾因子 | 分离度(USP) |
|----|-------|---------|---------|--------|------------|-------|----------|
| 1 | 1.193 | 187160 | 4.295 | 37272 | 1402 | 1.386 | -- |
| 2 | 2.141 | 4170475 | 95.705 | 508833 | 1658 | 1.288 | 5.615 |
| 总计 | | 4357635 | 100.000 | 546105 | | | |



SMF-4029

<样品信息>

| | | | |
|----------|--|-----|-------------|
| 色谱柱 | : XB-C18(50mm*4.6mm,5μm) | 流速 | : 1.0ml/min |
| 柱温 | : 40°C | 波长 | : 230nm |
| 数据文件名 | : RC\$SMF-4029 - 0-262/18-622-3 - zzp-1-2023112221p-cq24y-rcqx-pH4.5jz-jf50z-120min-P1.lcd | | |
| 方法文件名 | : RC\$SMF-4029 - RC-rcqx-FX267.lcm | | |
| 批处理文件名 | : RC\$SMF-4029 - 20260327-FX267.lcb | | |
| 样品瓶号 | : 4-1 | 版本号 | : 6.115 |
| 进样体积 | : 20 μL | 实验者 | : wangdan |
| 进样时间 | : 2026/03/27 23:03:42 | 处理者 | : wangdan |
| 处理时间(V3) | : 2026/04/07 16:37:06 | | |
| 仪器型号 | : SHIMADZU LC-2050C (FX267) | | |

<色谱图>

mV

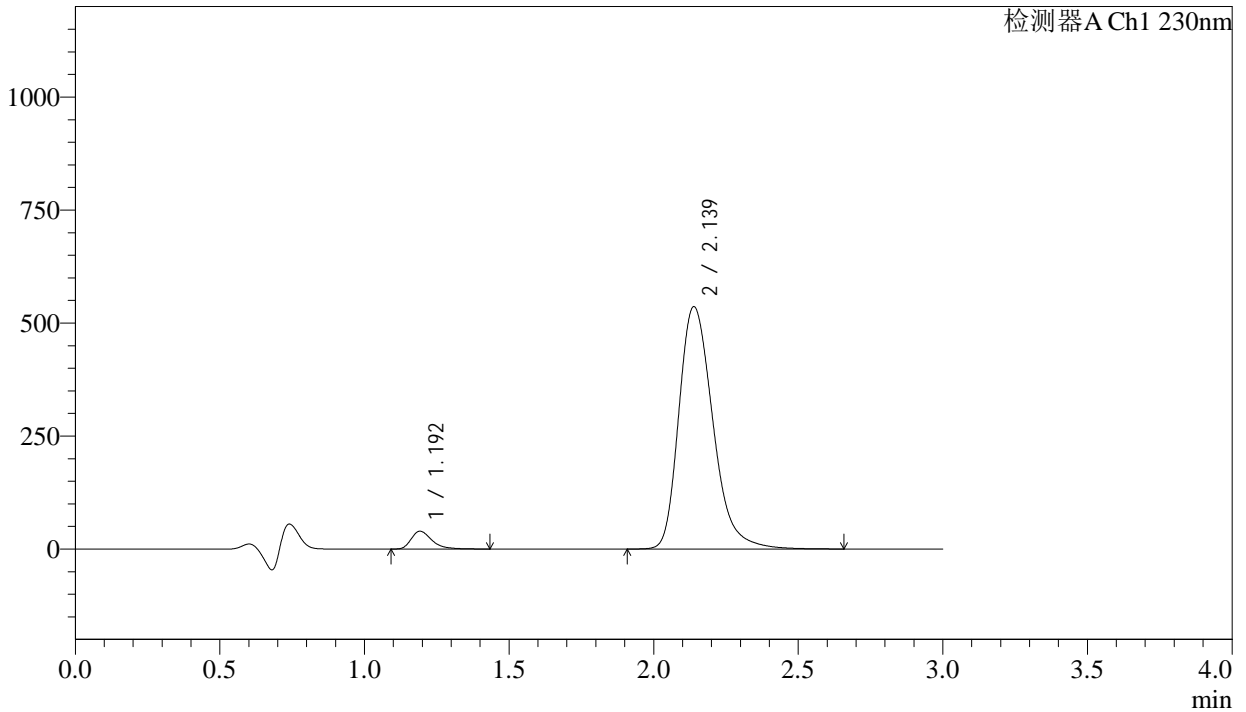

<峰表>

检测器A Ch1 230nm

| 峰号 | 保留时间 | 面积 | 面积% | 高度 | 理论塔板数(USP) | 拖尾因子 | 分离度(USP) |
|----|-------|---------|---------|--------|------------|-------|----------|
| 1 | 1.192 | 196168 | 4.275 | 39119 | 1402 | 1.387 | -- |
| 2 | 2.139 | 4392169 | 95.725 | 536064 | 1655 | 1.289 | 5.610 |
| 总计 | | 4588337 | 100.000 | 575183 | | | |



SMF-4029

<样品信息>

| | | | |
|----------|--|-----|-------------|
| 色谱柱 | : XB-C18(50mm*4.6mm,5μm) | 流速 | : 1.0ml/min |
| 柱温 | : 40°C | 波长 | : 230nm |
| 数据文件名 | : RC\$SMF-4029 - 0-262/18-623-3 - zzp-1-2023112221p-cq24y-rcqx-pH4.5jz-jf50z-120min-P2.lcd | | |
| 方法文件名 | : RC\$SMF-4029 - RC-rcqx-FX267.lcm | | |
| 批处理文件名 | : RC\$SMF-4029 - 20260327-FX267.lcb | | |
| 样品瓶号 | : 4-10 | 版本号 | : 6.115 |
| 进样体积 | : 20 μL | 实验者 | : wangdan |
| 进样时间 | : 2026/03/27 23:07:05 | 处理者 | : wangdan |
| 处理时间(V3) | : 2026/04/07 16:37:09 | | |
| 仪器型号 | : SHIMADZU LC-2050C (FX267) | | |

<色谱图>

mV

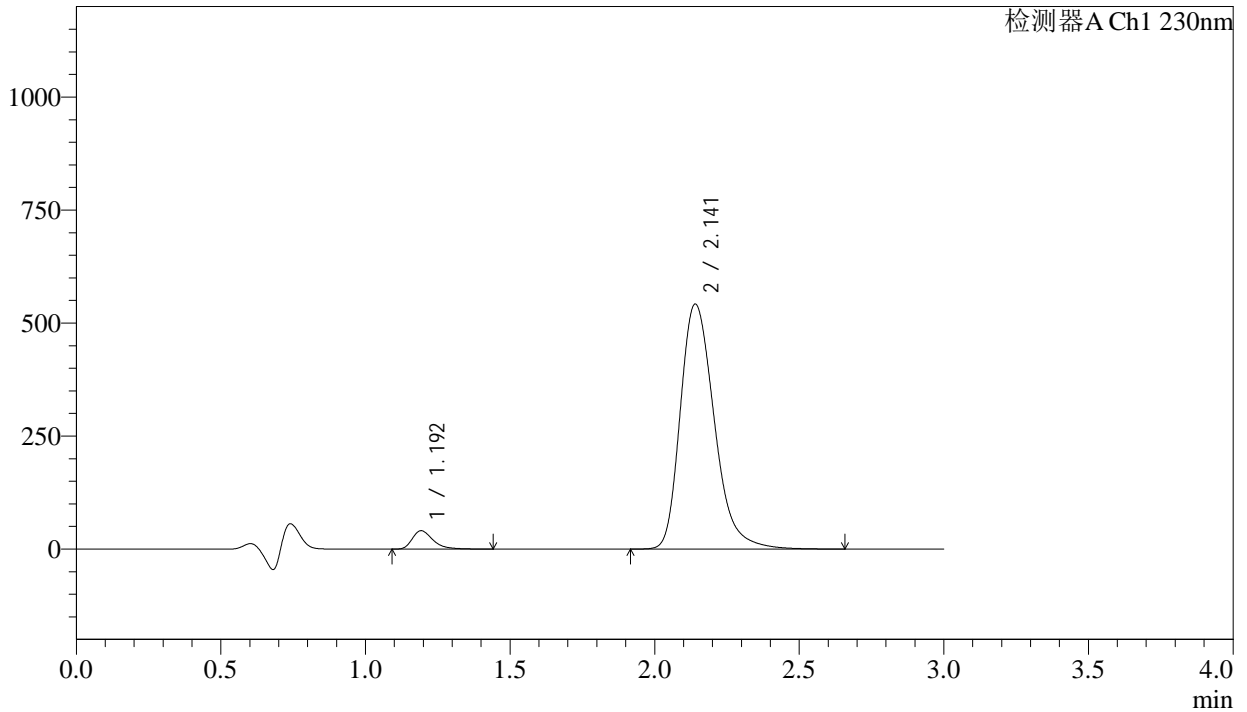

<峰表>

检测器A Ch1 230nm

| 峰号 | 保留时间 | 面积 | 面积% | 高度 | 理论塔板数(USP) | 拖尾因子 | 分离度(USP) |
|----|-------|---------|---------|--------|------------|-------|----------|
| 1 | 1.192 | 202680 | 4.363 | 40333 | 1401 | 1.390 | -- |
| 2 | 2.141 | 4442395 | 95.637 | 541767 | 1656 | 1.290 | 5.614 |
| 总计 | | 4645075 | 100.000 | 582100 | | | |



SMF-4029

<样品信息>

| | | | |
|----------|--|-----|-------------|
| 色谱柱 | : XB-C18(50mm*4.6mm,5μm) | 流速 | : 1.0ml/min |
| 柱温 | : 40°C | 波长 | : 230nm |
| 数据文件名 | : RC\$SMF-4029 - 0-262/18-624-3 - zzp-1-2023112221p-cq24y-rcqx-pH4.5jz-jf50z-120min-P3.lcd | | |
| 方法文件名 | : RC\$SMF-4029 - RC-rcqx-FX267.lcm | | |
| 批处理文件名 | : RC\$SMF-4029 - 20260327-FX267.lcb | | |
| 样品瓶号 | : 4-19 | 版本号 | : 6.115 |
| 进样体积 | : 20 μL | 实验者 | : wangdan |
| 进样时间 | : 2026/03/27 23:10:28 | 处理者 | : wangdan |
| 处理时间(V3) | : 2026/04/07 16:37:12 | | |
| 仪器型号 | : SHIMADZU LC-2050C (FX267) | | |

<色谱图>

mV

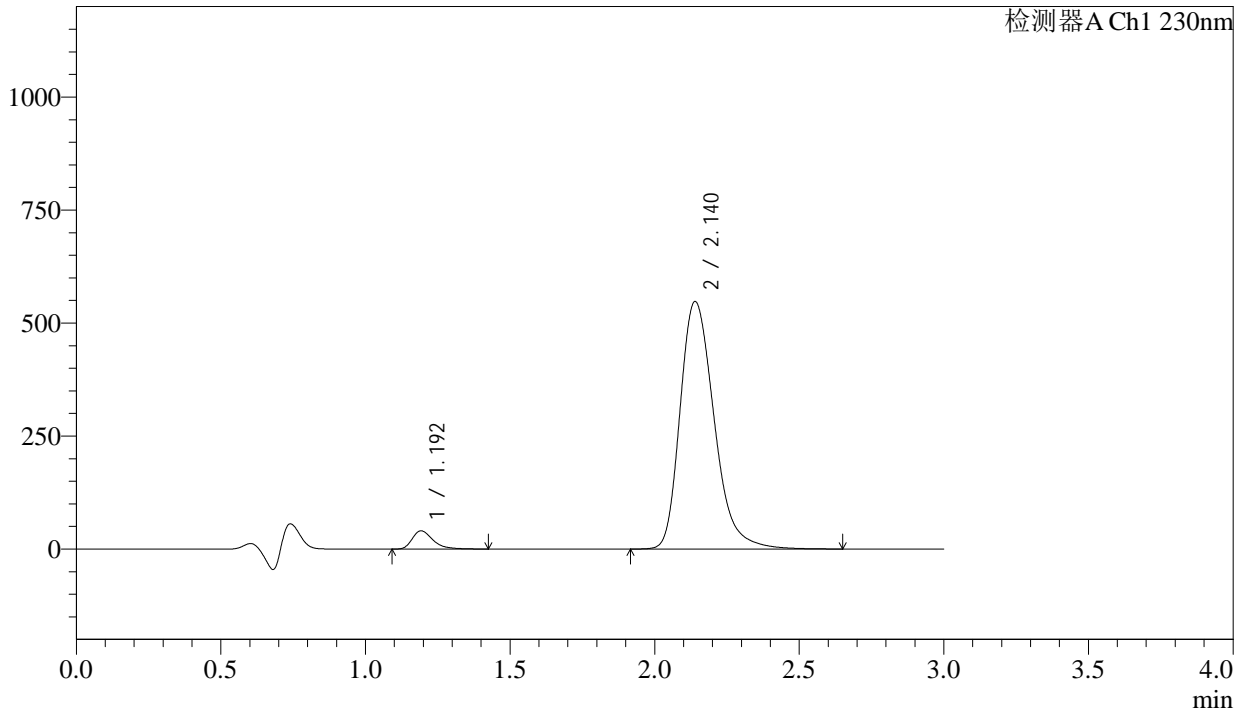

<峰表>

检测器A Ch1 230nm

| 峰号 | 保留时间 | 面积 | 面积% | 高度 | 理论塔板数(USP) | 拖尾因子 | 分离度(USP) |
|----|-------|---------|---------|--------|------------|-------|----------|
| 1 | 1.192 | 200162 | 4.273 | 39959 | 1404 | 1.386 | -- |
| 2 | 2.140 | 4484591 | 95.727 | 547408 | 1656 | 1.289 | 5.614 |
| 总计 | | 4684752 | 100.000 | 587367 | | | |



SMF-4029

<样品信息>

| | | | |
|----------|--|-----|-------------|
| 色谱柱 | : XB-C18(50mm*4.6mm,5μm) | 流速 | : 1.0ml/min |
| 柱温 | : 40°C | 波长 | : 230nm |
| 数据文件名 | : RC\$SMF-4029 - 0-262/18-625-3 - zzp-1-2023112221p-cq24y-rcqx-pH4.5jz-jf50z-120min-P4.lcd | | |
| 方法文件名 | : RC\$SMF-4029 - RC-rcqx-FX267.lcm | | |
| 批处理文件名 | : RC\$SMF-4029 - 20260327-FX267.lcb | | |
| 样品瓶号 | : 4-28 | 版本号 | : 6.115 |
| 进样体积 | : 20 μL | 实验者 | : wangdan |
| 进样时间 | : 2026/03/27 23:13:50 | 处理者 | : wangdan |
| 处理时间(V3) | : 2026/04/07 16:37:15 | | |
| 仪器型号 | : SHIMADZU LC-2050C (FX267) | | |

<色谱图>

mV

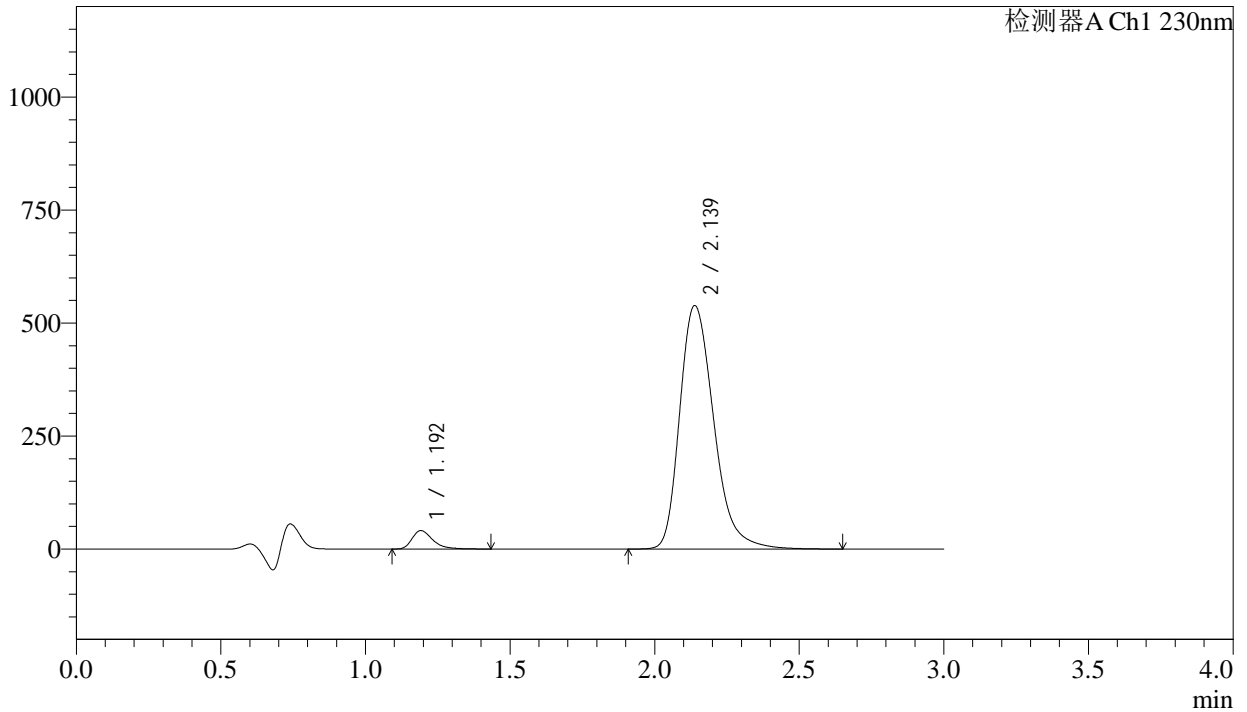

<峰表>

检测器A Ch1 230nm

| 峰号 | 保留时间 | 面积 | 面积% | 高度 | 理论塔板数(USP) | 拖尾因子 | 分离度(USP) |
|----|-------|---------|---------|--------|------------|-------|----------|
| 1 | 1.192 | 202617 | 4.388 | 40470 | 1401 | 1.387 | -- |
| 2 | 2.139 | 4414543 | 95.612 | 538652 | 1652 | 1.289 | 5.607 |
| 总计 | | 4617160 | 100.000 | 579122 | | | |



SMF-4029

<样品信息>

| | | | |
|----------|--|-----|-------------|
| 色谱柱 | : XB-C18(50mm*4.6mm,5μm) | 流速 | : 1.0ml/min |
| 柱温 | : 40°C | 波长 | : 230nm |
| 数据文件名 | : RC\$SMF-4029 - 0-262/18-626-3 - zzp-1-2023112221p-cq24y-rcqx-pH4.5jz-jf50z-120min-P5.lcd | | |
| 方法文件名 | : RC\$SMF-4029 - RC-rcqx-FX267.lcm | | |
| 批处理文件名 | : RC\$SMF-4029 - 20260327-FX267.lcb | | |
| 样品瓶号 | : 4-37 | 版本号 | : 6.115 |
| 进样体积 | : 20 μL | 实验者 | : wangdan |
| 进样时间 | : 2026/03/27 23:17:13 | 处理者 | : wangdan |
| 处理时间(V3) | : 2026/04/07 16:37:18 | | |
| 仪器型号 | : SHIMADZU LC-2050C (FX267) | | |

<色谱图>

mV

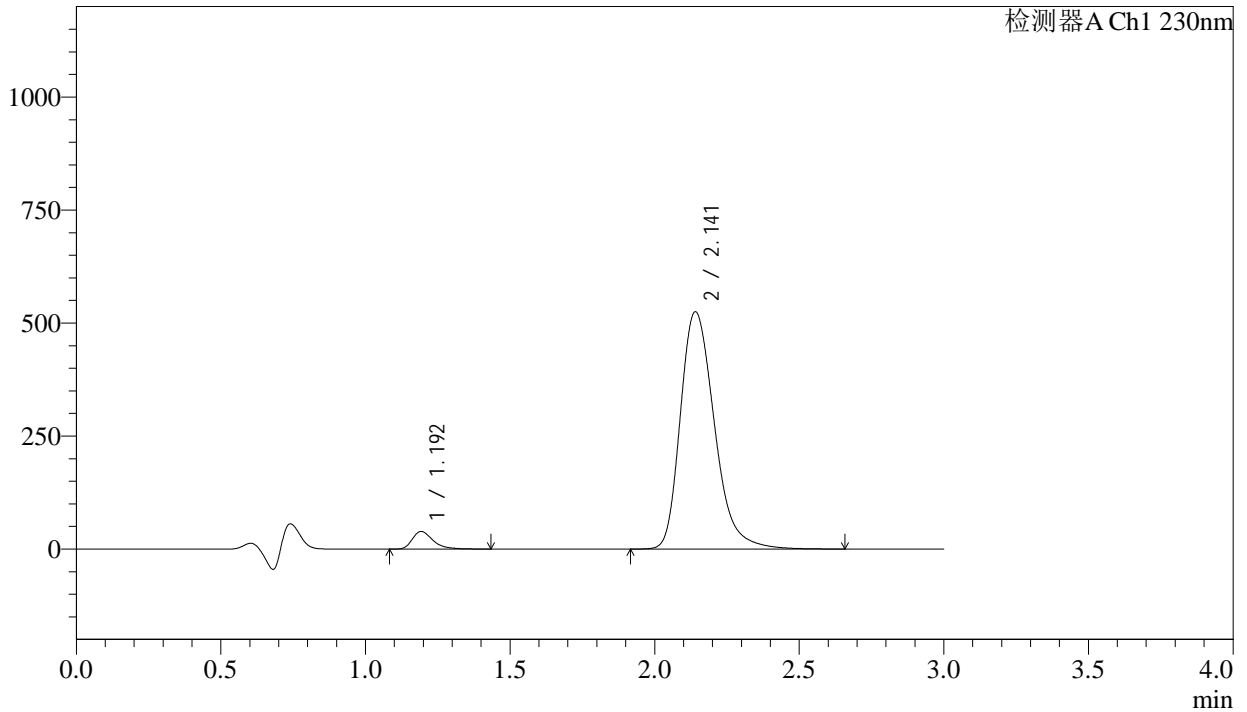

<峰表>

检测器A Ch1 230nm

| 峰号 | 保留时间 | 面积 | 面积% | 高度 | 理论塔板数(USP) | 拖尾因子 | 分离度(USP) |
|----|-------|---------|---------|--------|------------|-------|----------|
| 1 | 1.192 | 193599 | 4.303 | 38524 | 1399 | 1.388 | -- |
| 2 | 2.141 | 4306076 | 95.697 | 524474 | 1653 | 1.290 | 5.609 |
| 总计 | | 4499675 | 100.000 | 562998 | | | |



SMF-4029

<样品信息>

| | | | |
|----------|--|-----|-------------|
| 色谱柱 | : XB-C18(50mm*4.6mm,5μm) | 流速 | : 1.0ml/min |
| 柱温 | : 40°C | 波长 | : 230nm |
| 数据文件名 | : RC\$SMF-4029 - 0-262/18-627-3 - zzp-1-2023112221p-cq24y-rcqx-pH4.5jz-jf50z-120min-P6.lcd | | |
| 方法文件名 | : RC\$SMF-4029 - RC-rcqx-FX267.lcm | | |
| 批处理文件名 | : RC\$SMF-4029 - 20260327-FX267.lcb | | |
| 样品瓶号 | : 4-46 | 版本号 | : 6.115 |
| 进样体积 | : 20 μL | 实验者 | : wangdan |
| 进样时间 | : 2026/03/27 23:20:35 | 处理者 | : wangdan |
| 处理时间(V3) | : 2026/04/07 16:37:21 | | |
| 仪器型号 | : SHIMADZU LC-2050C (FX267) | | |

<色谱图>

mV

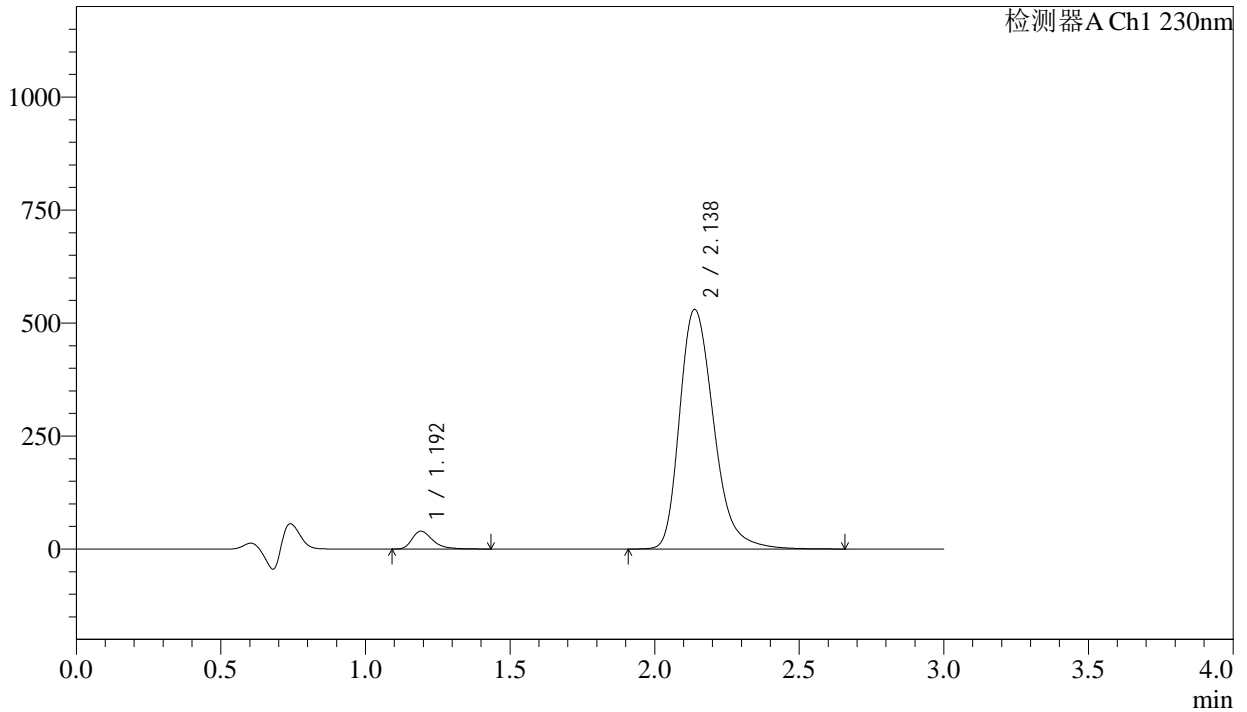

<峰表>

检测器A Ch1 230nm

| 峰号 | 保留时间 | 面积 | 面积% | 高度 | 理论塔板数(USP) | 拖尾因子 | 分离度(USP) |
|----|-------|---------|---------|--------|------------|-------|----------|
| 1 | 1.192 | 196622 | 4.329 | 39302 | 1402 | 1.385 | -- |
| 2 | 2.138 | 4345761 | 95.671 | 530098 | 1650 | 1.289 | 5.605 |
| 总计 | | 4542383 | 100.000 | 569401 | | | |

<样品信息>

色谱柱 : XB-C18(50mm*4.6mm,5 μ m) 流 速: 1.0ml/min
 柱温 : 40 $^{\circ}$ C 波 长: 230nm
 数据文件名 : RC\$SMF-4029 - 0-262/18-628-3 - zzp-1-2023112221p-cq24y-rcqx-pH4.5jz-jf50z-jx-P1.lcd
 方法文件名 : RC\$SMF-4029 - RC-rcqx-FX267.lcm
 批处理文件名: RC\$SMF-4029 - 20260327-FX267.lcb
 样品瓶号 : 4-2
 进样体积 : 20 μ L 版本号: 6.115
 进样时间 : 2026/03/27 23:23:58 实验者: wangdan
 处理时间(V3) : 2026/04/07 16:37:23 处理者: wangdan
 仪器型号 : SHIMADZU LC-2050C (FX267)

<色谱图>

mV

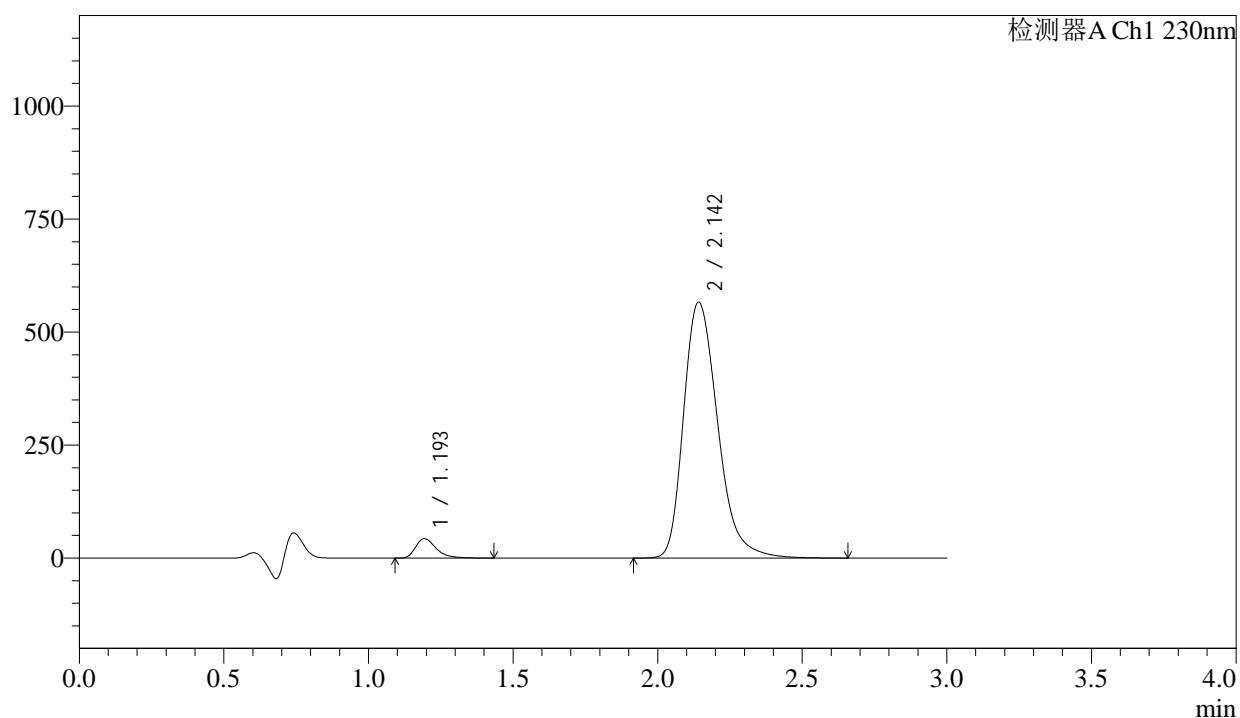

<峰表>

检测器A Ch1 230nm

| 峰号 | 保留时间 | 面积 | 面积% | 高度 | 理论塔板数(USP) | 拖尾因子 | 分离度(USP) |
|----|-------|---------|---------|--------|------------|-------|----------|
| 1 | 1.193 | 214146 | 4.405 | 42748 | 1403 | 1.386 | -- |
| 2 | 2.142 | 4647215 | 95.595 | 565092 | 1652 | 1.292 | 5.608 |
| 总计 | | 4861361 | 100.000 | 607840 | | | |



SMF-4029

<样品信息>

| | | | |
|----------|--|-----|-------------|
| 色谱柱 | : XB-C18(50mm*4.6mm,5μm) | 流速 | : 1.0ml/min |
| 柱温 | : 40°C | 波长 | : 230nm |
| 数据文件名 | : RC\$SMF-4029 - 0-262/18-629-3 - zzp-1-2023112221p-cq24y-rcqx-pH4.5jz-jf50z-jx-P2.lcd | | |
| 方法文件名 | : RC\$SMF-4029 - RC-rcqx-FX267.lcm | | |
| 批处理文件名 | : RC\$SMF-4029 - 20260327-FX267.lcb | | |
| 样品瓶号 | : 4-11 | 版本号 | : 6.115 |
| 进样体积 | : 20 μL | 实验者 | : wangdan |
| 进样时间 | : 2026/03/27 23:27:21 | 处理者 | : wangdan |
| 处理时间(V3) | : 2026/04/07 16:37:26 | | |
| 仪器型号 | : SHIMADZU LC-2050C (FX267) | | |

<色谱图>

mV

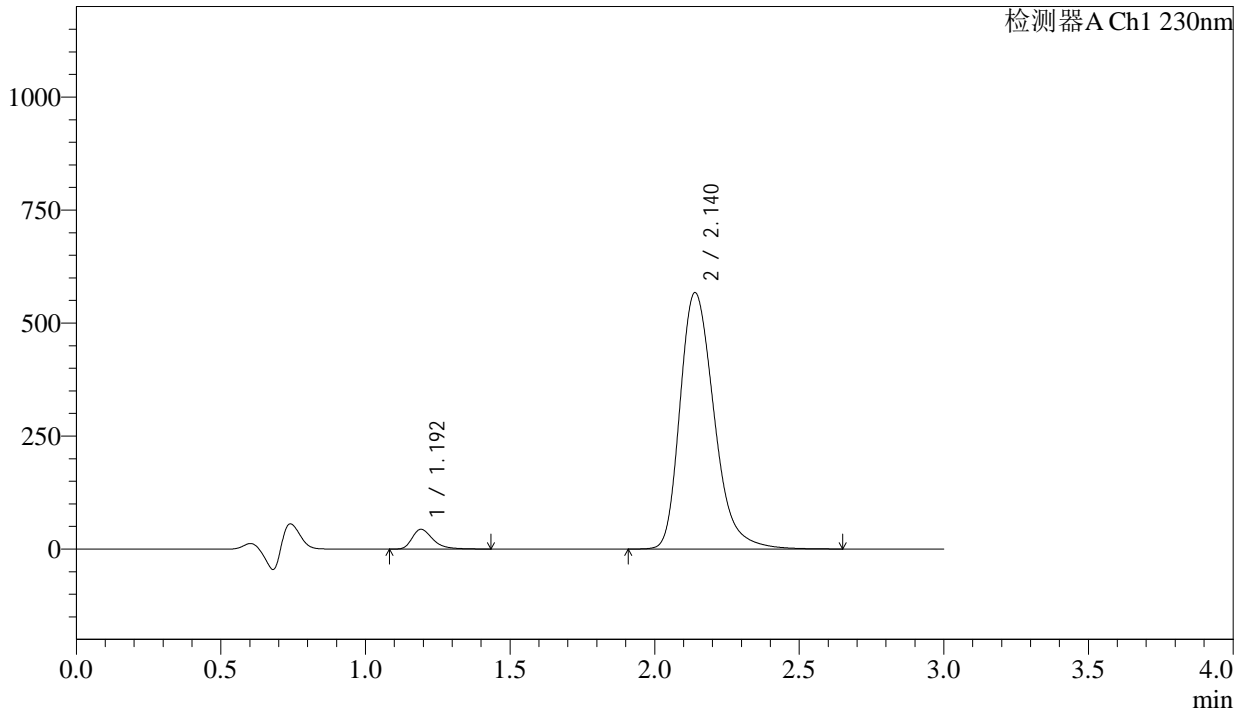

<峰表>

检测器A Ch1 230nm

| 峰号 | 保留时间 | 面积 | 面积% | 高度 | 理论塔板数(USP) | 拖尾因子 | 分离度(USP) |
|----|-------|---------|---------|--------|------------|-------|----------|
| 1 | 1.192 | 217505 | 4.468 | 43369 | 1401 | 1.385 | -- |
| 2 | 2.140 | 4651055 | 95.532 | 567057 | 1650 | 1.290 | 5.606 |
| 总计 | | 4868560 | 100.000 | 610426 | | | |



SMF-4029

<样品信息>

| | | | |
|----------|--|-----|-------------|
| 色谱柱 | : XB-C18(50mm*4.6mm,5μm) | 流速 | : 1.0ml/min |
| 柱温 | : 40°C | 波长 | : 230nm |
| 数据文件名 | : RC\$SMF-4029 - 0-262/18-630-3 - zzp-1-2023112221p-cq24y-rcqx-pH4.5jz-jf50z-jx-P3.lcd | | |
| 方法文件名 | : RC\$SMF-4029 - RC-rcqx-FX267.lcm | | |
| 批处理文件名 | : RC\$SMF-4029 - 20260327-FX267.lcb | | |
| 样品瓶号 | : 4-20 | 版本号 | : 6.115 |
| 进样体积 | : 20 μL | 实验者 | : wangdan |
| 进样时间 | : 2026/03/27 23:30:44 | 处理者 | : wangdan |
| 处理时间(V3) | : 2026/04/07 16:37:29 | | |
| 仪器型号 | : SHIMADZU LC-2050C (FX267) | | |

<色谱图>

mV

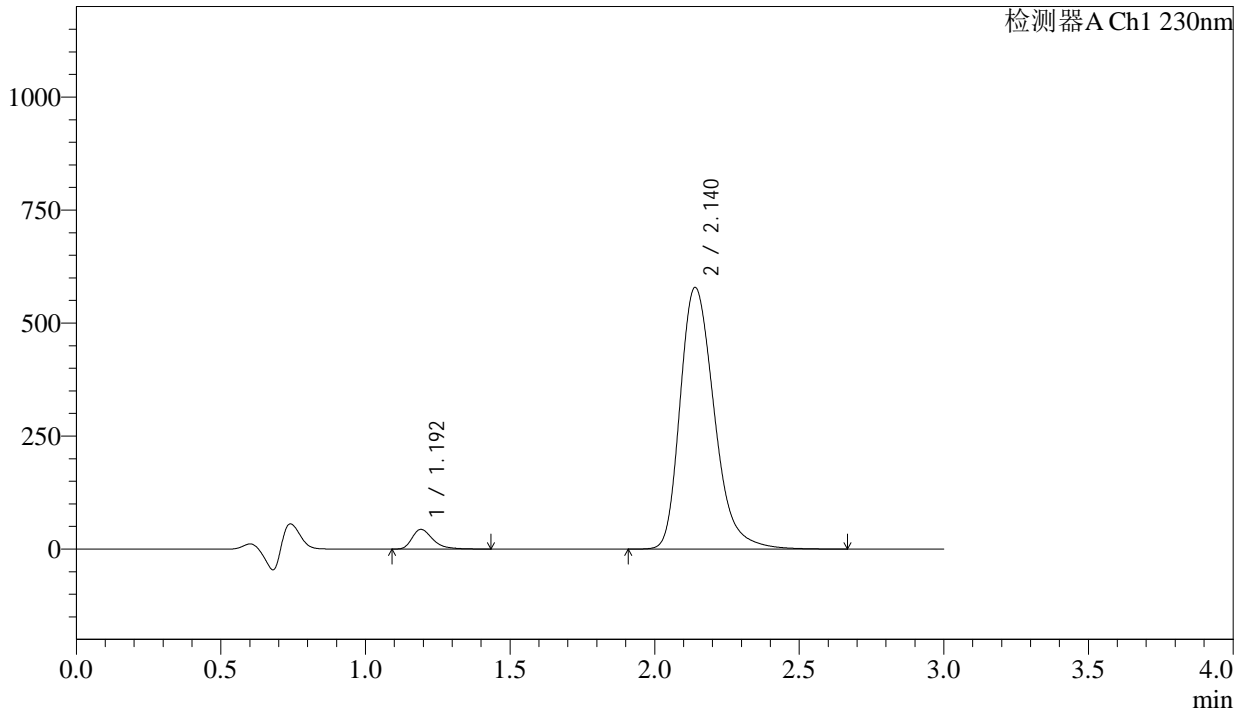

<峰表>

检测器A Ch1 230nm

| 峰号 | 保留时间 | 面积 | 面积% | 高度 | 理论塔板数(USP) | 拖尾因子 | 分离度(USP) |
|----|-------|---------|---------|--------|------------|-------|----------|
| 1 | 1.192 | 216796 | 4.362 | 43281 | 1400 | 1.386 | -- |
| 2 | 2.140 | 4753188 | 95.638 | 578627 | 1649 | 1.291 | 5.608 |
| 总计 | | 4969984 | 100.000 | 621908 | | | |



SMF-4029

<样品信息>

| | | | |
|----------|--|-----|-------------|
| 色谱柱 | : XB-C18(50mm*4.6mm,5μm) | 流速 | : 1.0ml/min |
| 柱温 | : 40°C | 波长 | : 230nm |
| 数据文件名 | : RC\$SMF-4029 - 0-262/18-631-3 - zzp-1-2023112221p-cq24y-rcqx-pH4.5jz-jf50z-jx-P4.lcd | | |
| 方法文件名 | : RC\$SMF-4029 - RC-rcqx-FX267.lcm | | |
| 批处理文件名 | : RC\$SMF-4029 - 20260327-FX267.lcb | | |
| 样品瓶号 | : 4-29 | 版本号 | : 6.115 |
| 进样体积 | : 20 μL | 实验者 | : wangdan |
| 进样时间 | : 2026/03/27 23:34:07 | 处理者 | : wangdan |
| 处理时间(V3) | : 2026/04/07 16:37:33 | | |
| 仪器型号 | : SHIMADZU LC-2050C (FX267) | | |

<色谱图>

mV

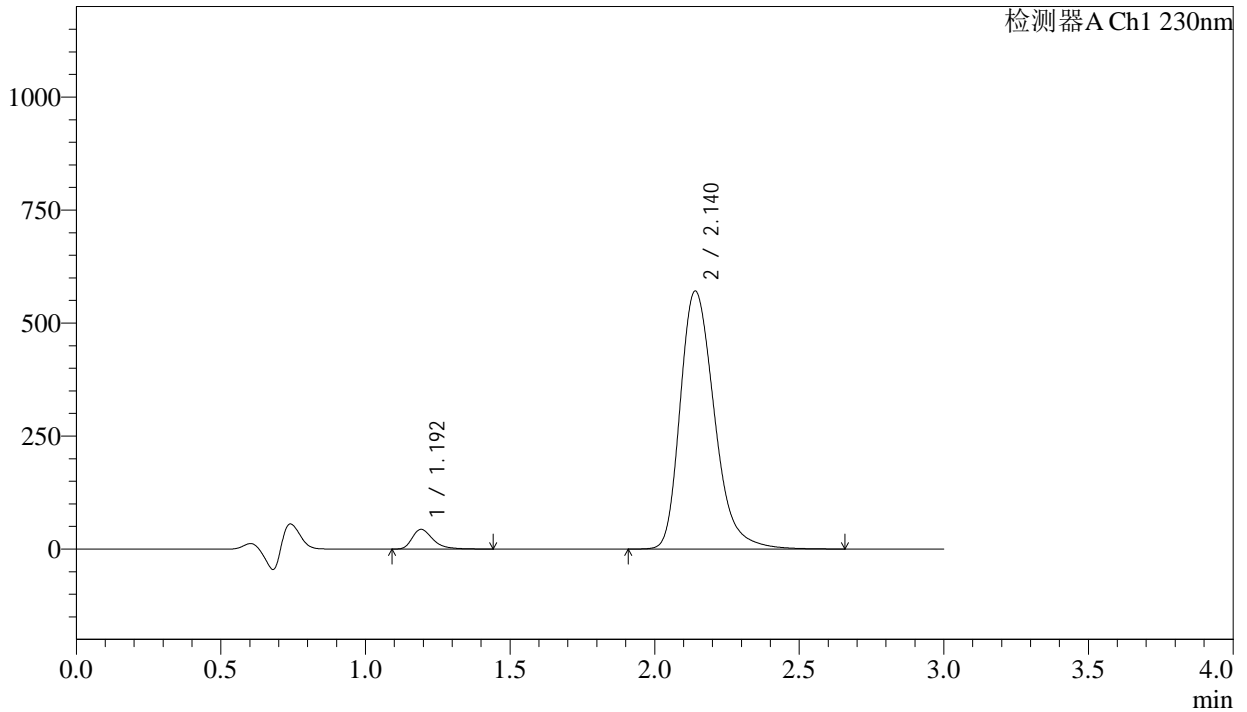

<峰表>

检测器A Ch1 230nm

| 峰号 | 保留时间 | 面积 | 面积% | 高度 | 理论塔板数(USP) | 拖尾因子 | 分离度(USP) |
|----|-------|---------|---------|--------|------------|-------|----------|
| 1 | 1.192 | 217366 | 4.432 | 43287 | 1399 | 1.388 | -- |
| 2 | 2.140 | 4687357 | 95.568 | 570404 | 1648 | 1.291 | 5.605 |
| 总计 | | 4904723 | 100.000 | 613691 | | | |



SMF-4029

<样品信息>

色谱柱 : XB-C18(50mm*4.6mm,5μm) 流速: 1.0ml/min
 柱温 : 40°C 波长: 230nm
 数据文件名 : RC\$SMF-4029 - 0-262/18-632-3 - zzp-1-2023112221p-cq24y-rcqx-pH4.5jz-jf50z-jx-P5.lcd
 方法文件名 : RC\$SMF-4029 - RC-rcqx-FX267.lcm
 批处理文件名: RC\$SMF-4029 - 20260327-FX267.lcb
 样品瓶号 : 4-38
 进样体积 : 20 μL 版本号: 6.115
 进样时间 : 2026/03/27 23:37:30 实验者: wangdan
 处理时间(V3) : 2026/04/07 16:37:35 处理者: wangdan
 仪器型号 : SHIMADZU LC-2050C (FX267)

<色谱图>

mV

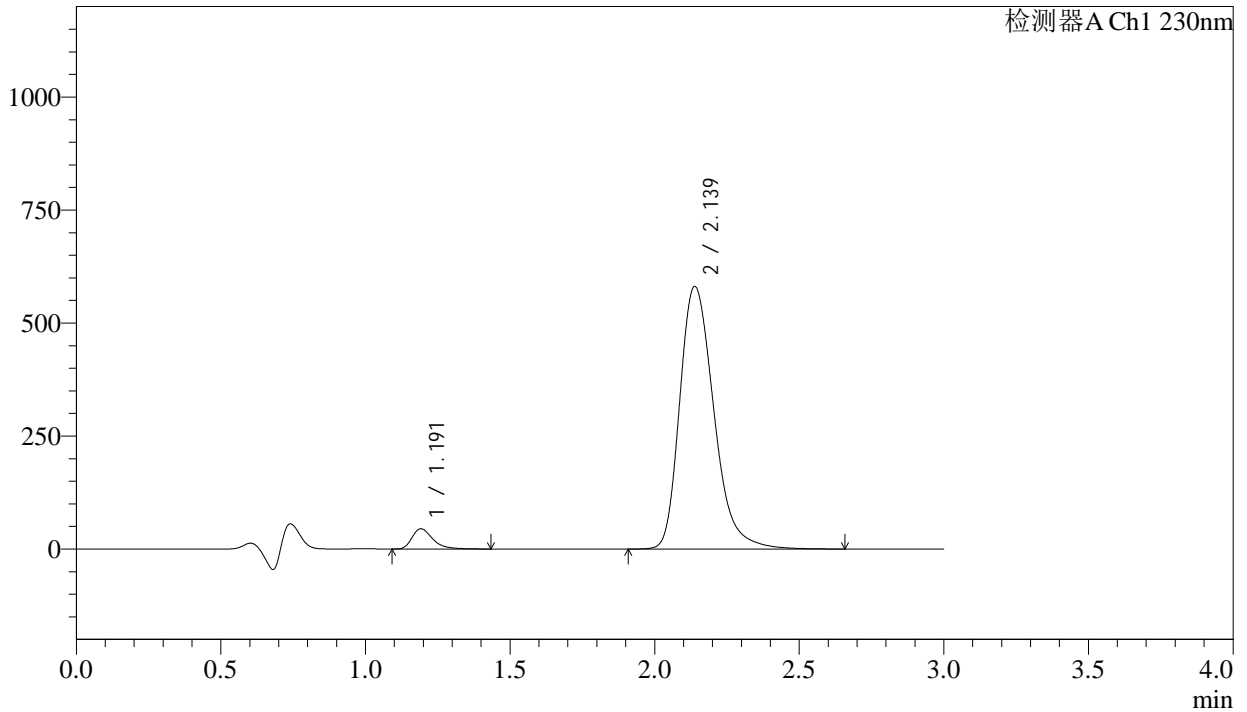

<峰表>

检测器A Ch1 230nm

| 峰号 | 保留时间 | 面积 | 面积% | 高度 | 理论塔板数(USP) | 拖尾因子 | 分离度(USP) |
|----|-------|---------|---------|--------|------------|-------|----------|
| 1 | 1.191 | 223148 | 4.466 | 44584 | 1398 | 1.386 | -- |
| 2 | 2.139 | 4773060 | 95.534 | 580928 | 1644 | 1.291 | 5.598 |
| 总计 | | 4996208 | 100.000 | 625512 | | | |



SMF-4029

<样品信息>

| | | | |
|----------|--|-----|-------------|
| 色谱柱 | : XB-C18(50mm*4.6mm,5µm) | 流速 | : 1.0ml/min |
| 柱温 | : 40°C | 波长 | : 230nm |
| 数据文件名 | : RC\$SMF-4029 - 0-262/18-633-3 - zzp-1-2023112221p-cq24y-rcqx-pH4.5jz-jf50z-jx-P6.lcd | | |
| 方法文件名 | : RC\$SMF-4029 - RC-rcqx-FX267.lcm | | |
| 批处理文件名 | : RC\$SMF-4029 - 20260327-FX267.lcb | | |
| 样品瓶号 | : 4-47 | 版本号 | : 6.115 |
| 进样体积 | : 20 µL | 实验者 | : wangdan |
| 进样时间 | : 2026/03/27 23:40:53 | 处理者 | : wangdan |
| 处理时间(V3) | : 2026/04/07 16:37:38 | | |
| 仪器型号 | : SHIMADZU LC-2050C (FX267) | | |

<色谱图>

mV

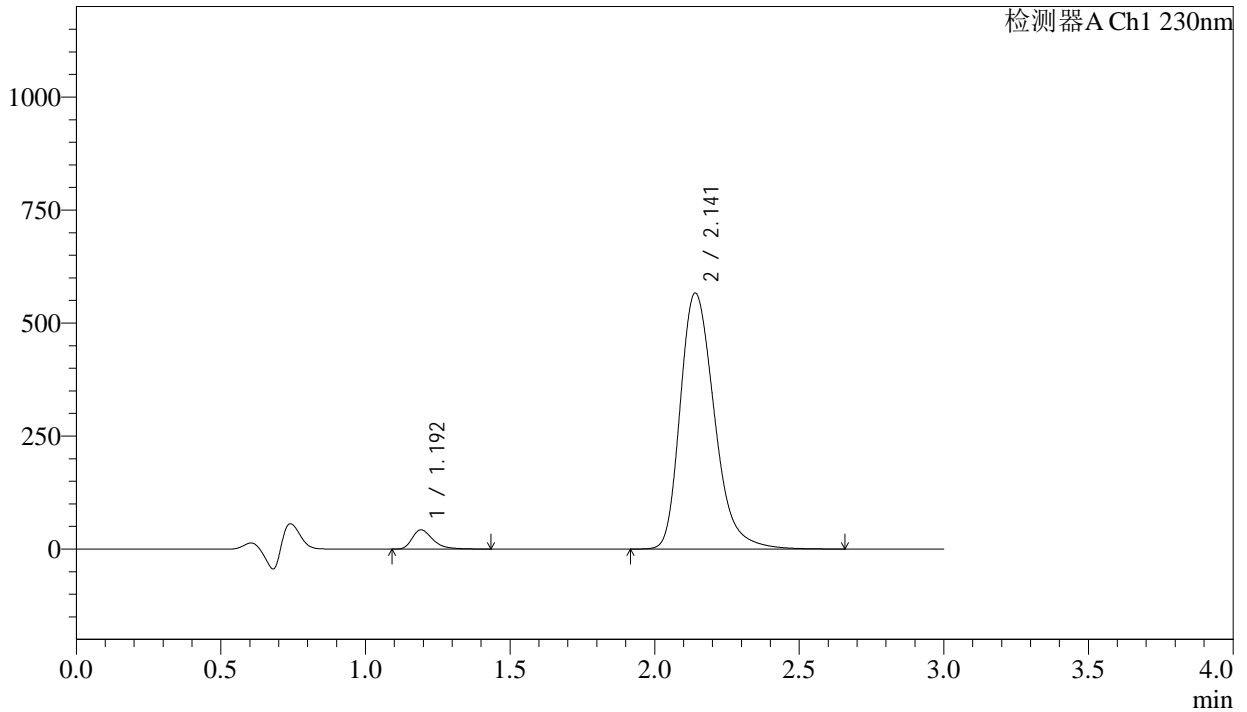

<峰表>

检测器A Ch1 230nm

| 峰号 | 保留时间 | 面积 | 面积% | 高度 | 理论塔板数(USP) | 拖尾因子 | 分离度(USP) |
|----|-------|---------|---------|--------|------------|-------|----------|
| 1 | 1.192 | 211700 | 4.351 | 42178 | 1399 | 1.386 | -- |
| 2 | 2.141 | 4654056 | 95.649 | 565990 | 1647 | 1.291 | 5.604 |
| 总计 | | 4865756 | 100.000 | 608168 | | | |



SMF-4029

<样品信息>

| | | | |
|----------|--|-----|-------------|
| 色谱柱 | : XB-C18(50mm*4.6mm,5μm) | 流速 | : 1.0ml/min |
| 柱温 | : 40°C | 波长 | : 230nm |
| 数据文件名 | : RC\$SMF-4029 - 0-263/18-634-3 - zzp-1-2023112221p-cq24y-rcqx-pH4.5jz-jf50z-dz2-1.lcd | | |
| 方法文件名 | : RC\$SMF-4029 - RC-rcqx-FX267.lcm | | |
| 批处理文件名 | : RC\$SMF-4029 - 20260327-FX267.lcb | | |
| 样品瓶号 | : 1-27 | 版本号 | : 6.115 |
| 进样体积 | : 20 μL | 实验者 | : wangdan |
| 进样时间 | : 2026/03/27 23:44:16 | 处理者 | : wangdan |
| 处理时间(V3) | : 2026/04/07 16:38:20 | | |
| 仪器型号 | : SHIMADZU LC-2050C (FX267) | | |

<色谱图>

mV

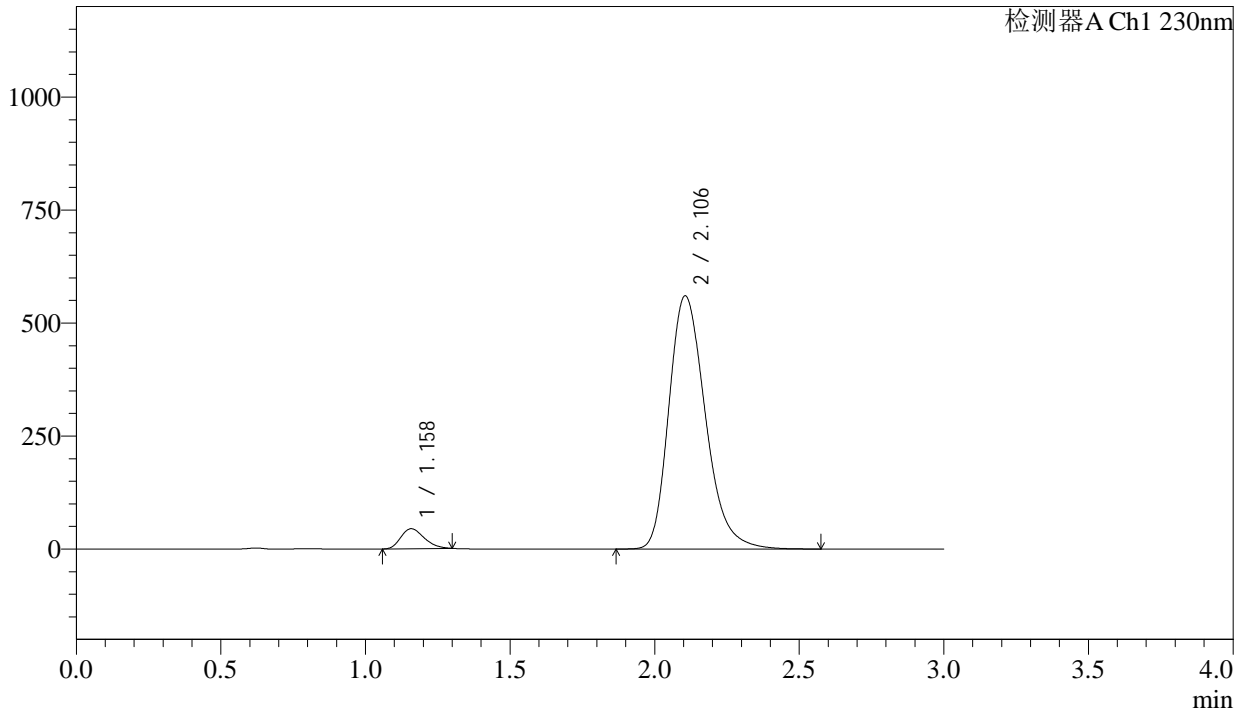

<峰表>

检测器A Ch1 230nm

| 峰号 | 保留时间 | 面积 | 面积% | 高度 | 理论塔板数(USP) | 拖尾因子 | 分离度(USP) |
|----|-------|---------|---------|--------|------------|-------|----------|
| 1 | 1.158 | 248106 | 4.798 | 44051 | 969 | 1.249 | -- |
| 2 | 2.106 | 4922645 | 95.202 | 560199 | 1378 | 1.265 | 5.044 |
| 总计 | | 5170750 | 100.000 | 604250 | | | |



SMF-4029

<样品信息>

| | | | |
|----------|--|-----|-------------|
| 色谱柱 | : XB-C18(50mm*4.6mm,5μm) | 流速 | : 1.0ml/min |
| 柱温 | : 40°C | 波长 | : 230nm |
| 数据文件名 | : RC\$SMF-4029 - 0-263/18-635-3 - zzp-1-2023112221p-cq24y-rcqx-pH4.5jz-jf50z-dz2-2.lcd | | |
| 方法文件名 | : RC\$SMF-4029 - RC-rcqx-FX267.lcm | | |
| 批处理文件名 | : RC\$SMF-4029 - 20260327-FX267.lcb | | |
| 样品瓶号 | : 1-27 | 版本号 | : 6.115 |
| 进样体积 | : 20 μL | 实验者 | : wangdan |
| 进样时间 | : 2026/03/27 23:47:40 | 处理者 | : wangdan |
| 处理时间(V3) | : 2026/04/07 16:38:24 | | |
| 仪器型号 | : SHIMADZU LC-2050C (FX267) | | |

<色谱图>

mV

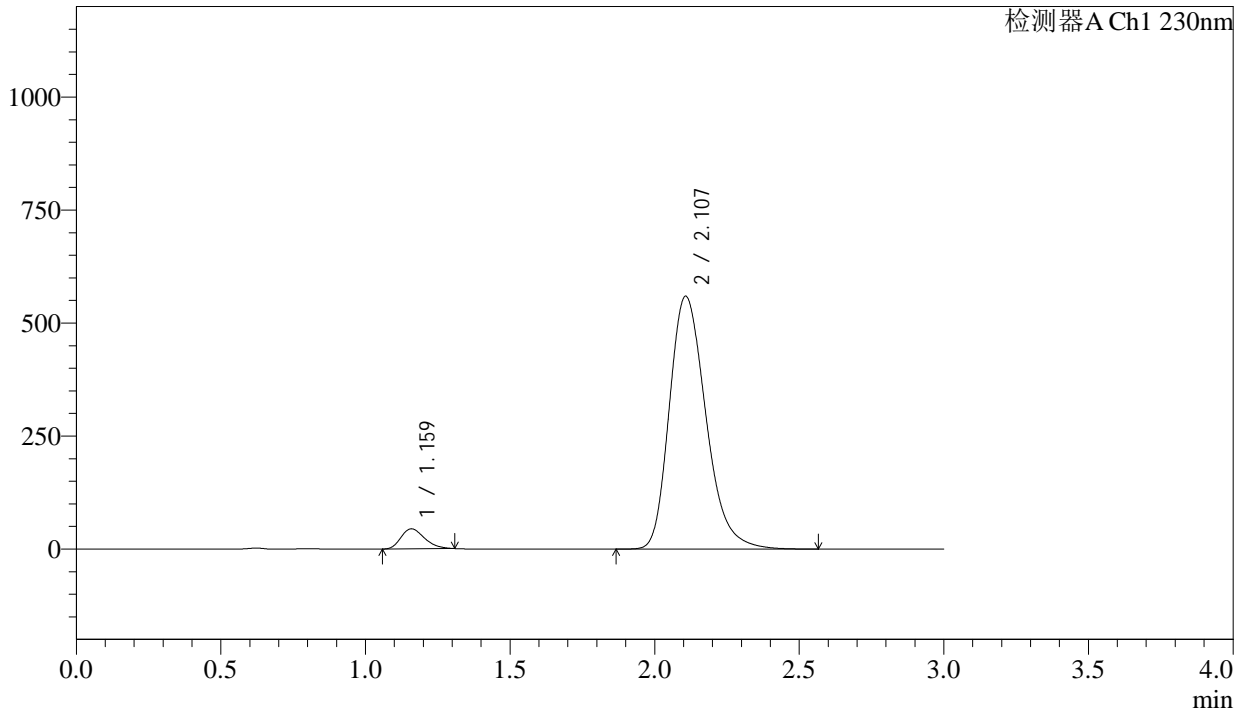

<峰表>

检测器A Ch1 230nm

| 峰号 | 保留时间 | 面积 | 面积% | 高度 | 理论塔板数(USP) | 拖尾因子 | 分离度(USP) |
|----|-------|---------|---------|--------|------------|-------|----------|
| 1 | 1.159 | 250862 | 4.848 | 44146 | 962 | 1.267 | -- |
| 2 | 2.107 | 4923199 | 95.152 | 559097 | 1377 | 1.265 | 5.038 |
| 总计 | | 5174061 | 100.000 | 603243 | | | |



SMF-4029

<样品信息>

| | | | |
|----------|---|-----|-------------|
| 色谱柱 | : XB-C18(50mm*4.6mm,5μm) | 流速 | : 1.0ml/min |
| 柱温 | : 40°C | 波长 | : 230nm |
| 数据文件名 | : RC\$SMF-4029 - 0-263/18-636-3 - zzp-2-2023112221p-cq24y-rcqx-pH4.5jz-jf50z-rj.lcd | | |
| 方法文件名 | : RC\$SMF-4029 - RC-rcqx-FX267.lcm | | |
| 批处理文件名 | : RC\$SMF-4029 - 20260327-FX267.lcb | | |
| 样品瓶号 | : 2-9 | 版本号 | : 6.115 |
| 进样体积 | : 20 μL | 实验者 | : wangdan |
| 进样时间 | : 2026/03/27 23:51:05 | 处理者 | : wangdan |
| 处理时间(V3) | : 2026/04/07 16:38:27 | | |
| 仪器型号 | : SHIMADZU LC-2050C (FX267) | | |

<色谱图>

mV

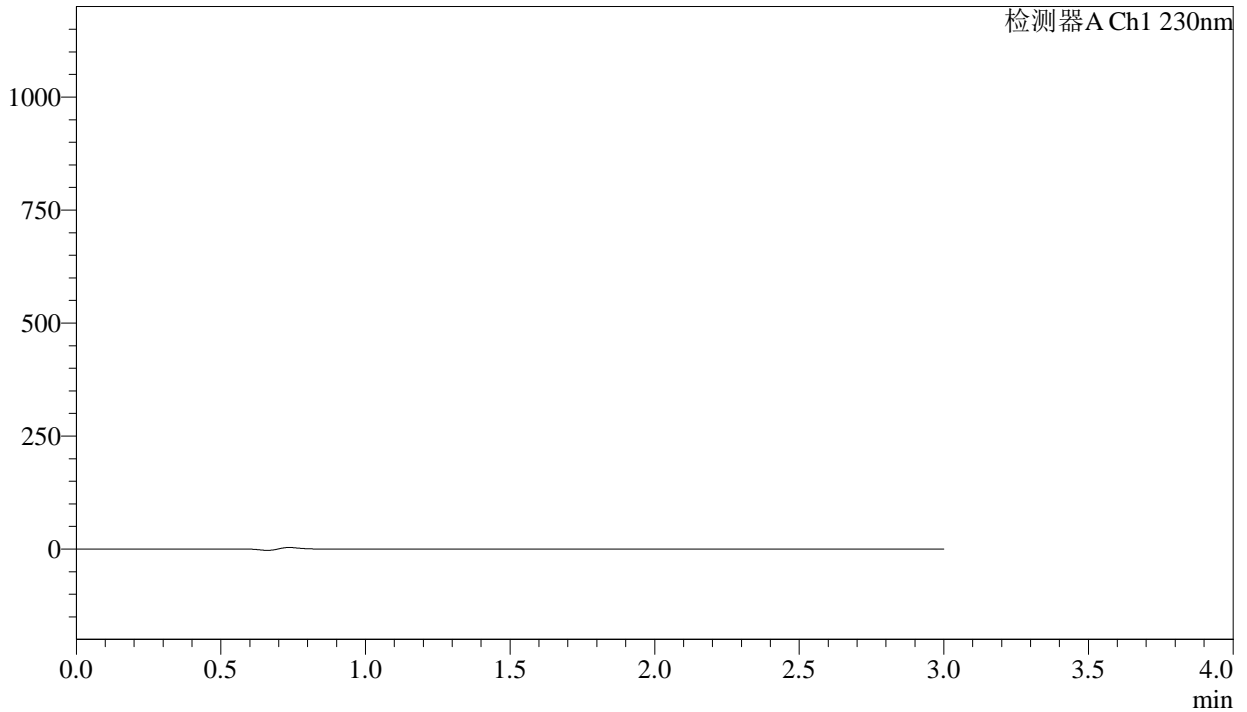

<峰表>

检测器A Ch1 230nm

| 峰号 | 保留时间 | 面积 | 面积% | 高度 | 理论塔板数(USP) | 拖尾因子 | 分离度(USP) |
|----|------|----|-----|----|------------|------|----------|
| 总计 | | | | | | | |



SMF-4029

<样品信息>

| | | | |
|----------|--|-----|-------------|
| 色谱柱 | : XB-C18(50mm*4.6mm,5μm) | 流速 | : 1.0ml/min |
| 柱温 | : 40°C | 波长 | : 230nm |
| 数据文件名 | : RC\$SMF-4029 - 0-263/18-637-3 - zzp-2-2023112221p-cq24y-rcqx-pH4.5jz-jf50z-dz1-1.lcd | | |
| 方法文件名 | : RC\$SMF-4029 - RC-rcqx-FX267.lcm | | |
| 批处理文件名 | : RC\$SMF-4029 - 20260327-FX267.lcb | | |
| 样品瓶号 | : 2-18 | 版本号 | : 6.115 |
| 进样体积 | : 20 μL | 实验者 | : wangdan |
| 进样时间 | : 2026/03/27 23:54:30 | 处理者 | : wangdan |
| 处理时间(V3) | : 2026/04/07 16:38:30 | | |
| 仪器型号 | : SHIMADZU LC-2050C (FX267) | | |

<色谱图>

mV

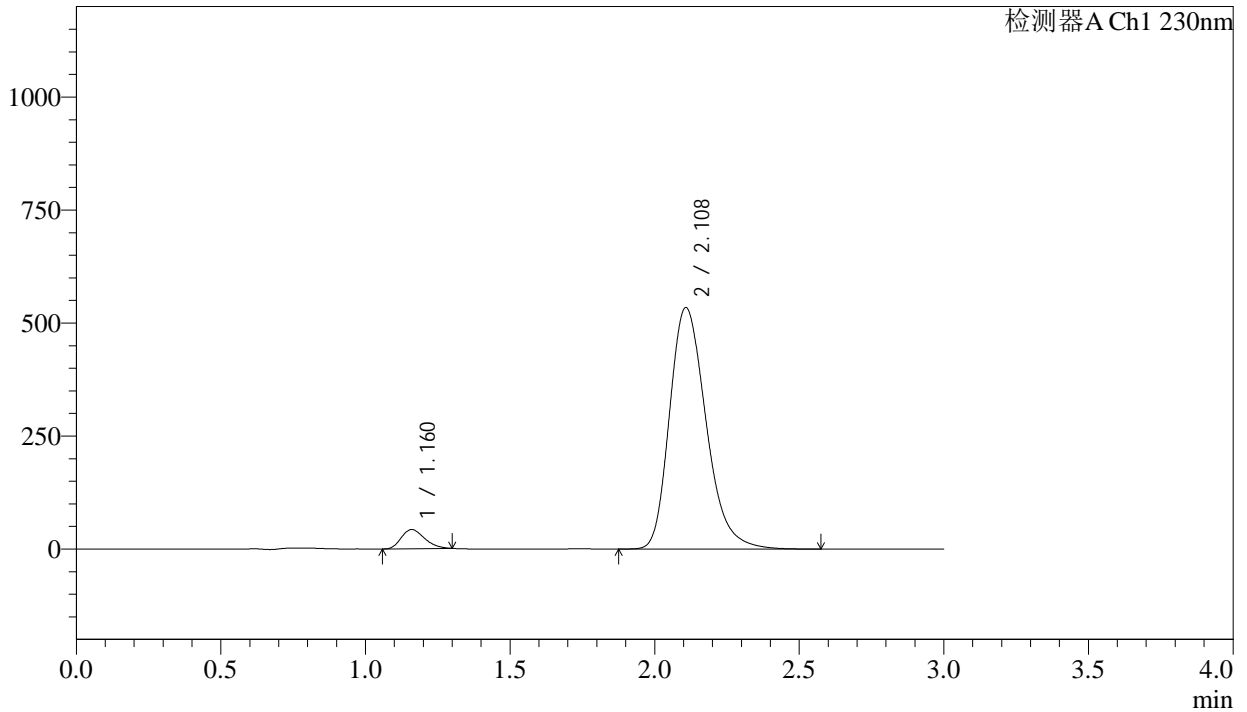

<峰表>

检测器A Ch1 230nm

| 峰号 | 保留时间 | 面积 | 面积% | 高度 | 理论塔板数(USP) | 拖尾因子 | 分离度(USP) |
|----|-------|---------|---------|--------|------------|-------|----------|
| 1 | 1.160 | 237119 | 4.807 | 42231 | 980 | 1.248 | -- |
| 2 | 2.108 | 4695514 | 95.193 | 533748 | 1382 | 1.266 | 5.058 |
| 总计 | | 4932632 | 100.000 | 575979 | | | |



SMF-4029

<样品信息>

| | | | |
|----------|--|-----|-------------|
| 色谱柱 | : XB-C18(50mm*4.6mm,5μm) | 流速 | : 1.0ml/min |
| 柱温 | : 40°C | 波长 | : 230nm |
| 数据文件名 | : RC\$SMF-4029 - 0-263/18-638-3 - zzp-2-2023112221p-cq24y-rcqx-pH4.5jz-jf50z-dz1-2.lcd | | |
| 方法文件名 | : RC\$SMF-4029 - RC-rcqx-FX267.lcm | | |
| 批处理文件名 | : RC\$SMF-4029 - 20260327-FX267.lcb | | |
| 样品瓶号 | : 2-18 | 版本号 | : 6.115 |
| 进样体积 | : 20 μL | 实验者 | : wangdan |
| 进样时间 | : 2026/03/27 23:57:56 | 处理者 | : wangdan |
| 处理时间(V3) | : 2026/04/07 16:38:33 | | |
| 仪器型号 | : SHIMADZU LC-2050C (FX267) | | |

<色谱图>

mV

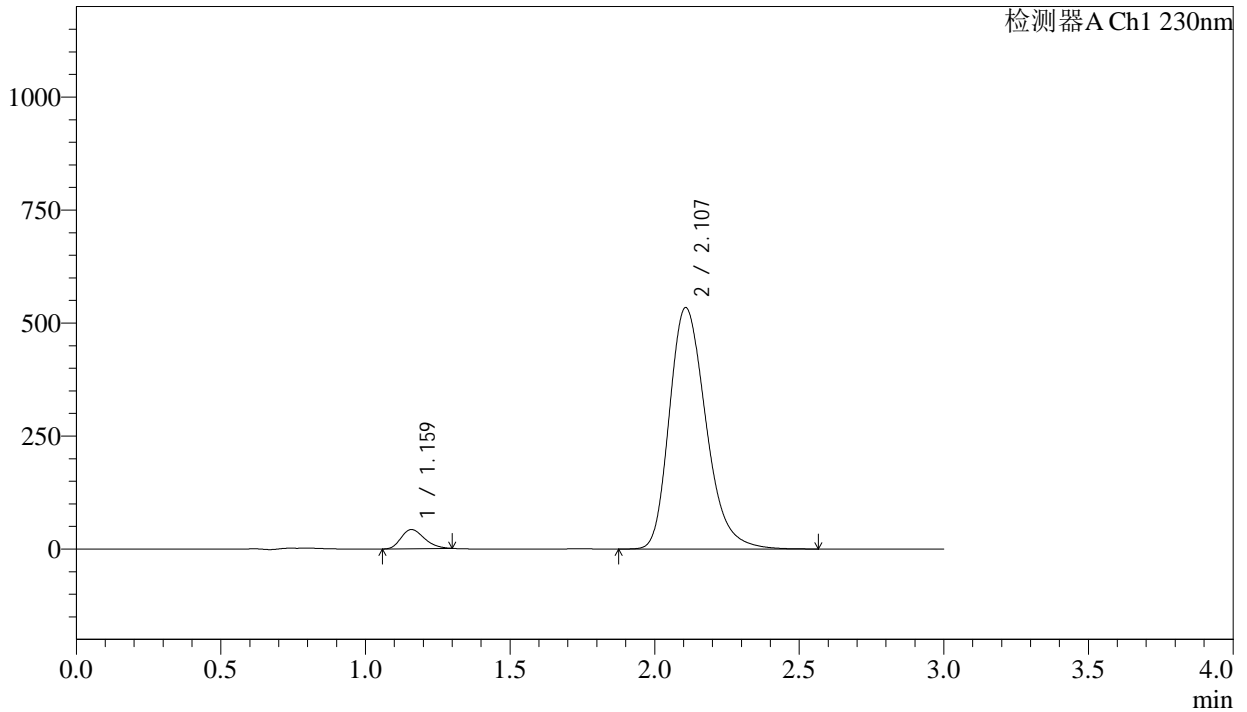

<峰表>

检测器A Ch1 230nm

| 峰号 | 保留时间 | 面积 | 面积% | 高度 | 理论塔板数(USP) | 拖尾因子 | 分离度(USP) |
|----|-------|---------|---------|--------|------------|-------|----------|
| 1 | 1.159 | 237123 | 4.810 | 42222 | 981 | 1.248 | -- |
| 2 | 2.107 | 4692905 | 95.190 | 533859 | 1380 | 1.264 | 5.060 |
| 总计 | | 4930029 | 100.000 | 576081 | | | |



SMF-4029

<样品信息>

| | | | |
|----------|--|-----|-------------|
| 色谱柱 | : XB-C18(50mm*4.6mm,5μm) | 流速 | : 1.0ml/min |
| 柱温 | : 40°C | 波长 | : 230nm |
| 数据文件名 | : RC\$SMF-4029 - 0-263/18-639-3 - zzp-2-2023112221p-cq24y-rcqx-pH4.5jz-jf50z-dz1-3.lcd | | |
| 方法文件名 | : RC\$SMF-4029 - RC-rcqx-FX267.lcm | | |
| 批处理文件名 | : RC\$SMF-4029 - 20260327-FX267.lcb | | |
| 样品瓶号 | : 2-18 | 版本号 | : 6.115 |
| 进样体积 | : 20 μL | 实验者 | : wangdan |
| 进样时间 | : 2026/03/28 00:01:20 | 处理者 | : wangdan |
| 处理时间(V3) | : 2026/04/07 16:38:36 | | |
| 仪器型号 | : SHIMADZU LC-2050C (FX267) | | |

<色谱图>

mV

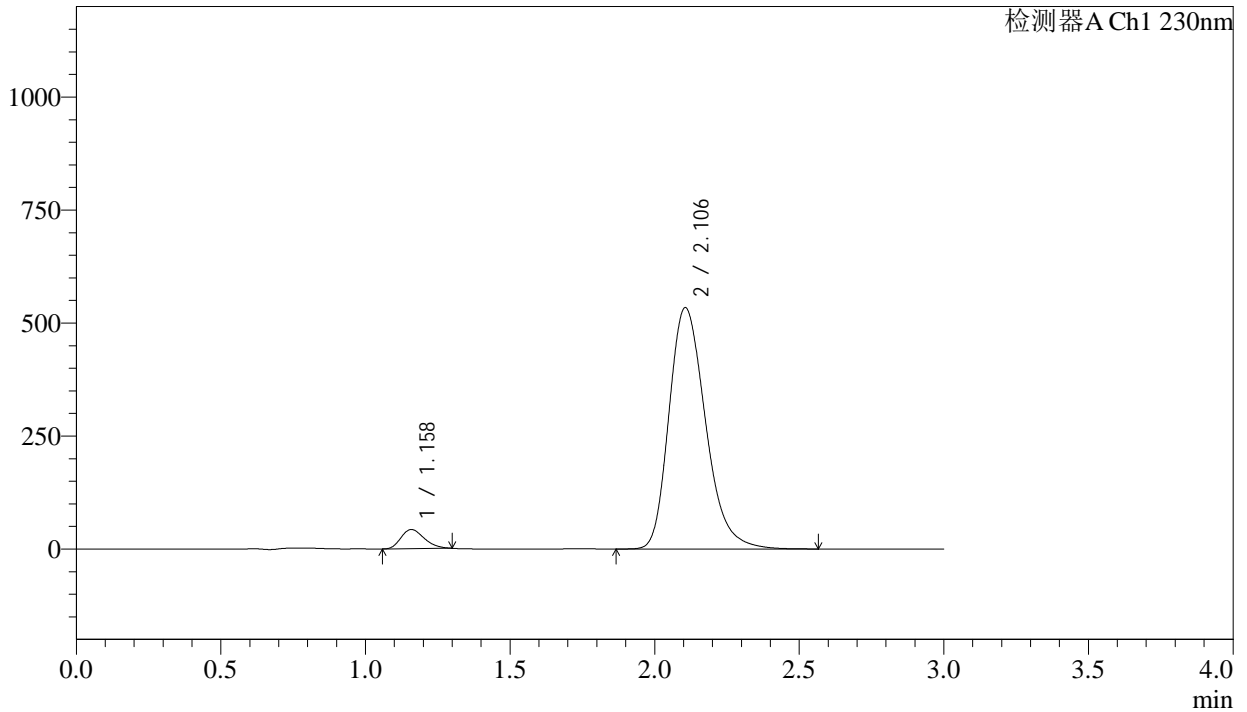

<峰表>

检测器A Ch1 230nm

| 峰号 | 保留时间 | 面积 | 面积% | 高度 | 理论塔板数(USP) | 拖尾因子 | 分离度(USP) |
|----|-------|---------|---------|--------|------------|-------|----------|
| 1 | 1.158 | 237382 | 4.815 | 42301 | 978 | 1.249 | -- |
| 2 | 2.106 | 4692695 | 95.185 | 534060 | 1379 | 1.264 | 5.054 |
| 总计 | | 4930077 | 100.000 | 576361 | | | |



SMF-4029

<样品信息>

| | | | |
|----------|--|-----|-------------|
| 色谱柱 | : XB-C18(50mm*4.6mm,5μm) | 流速 | : 1.0ml/min |
| 柱温 | : 40°C | 波长 | : 230nm |
| 数据文件名 | : RC\$SMF-4029 - 0-263/18-640-3 - zzp-2-2023112221p-cq24y-rcqx-pH4.5jz-jf50z-dz1-4.lcd | | |
| 方法文件名 | : RC\$SMF-4029 - RC-rcqx-FX267.lcm | | |
| 批处理文件名 | : RC\$SMF-4029 - 20260327-FX267.lcb | | |
| 样品瓶号 | : 2-18 | 版本号 | : 6.115 |
| 进样体积 | : 20 μL | 实验者 | : wangdan |
| 进样时间 | : 2026/03/28 00:04:45 | 处理者 | : wangdan |
| 处理时间(V3) | : 2026/04/07 16:38:39 | | |
| 仪器型号 | : SHIMADZU LC-2050C (FX267) | | |

<色谱图>

mV

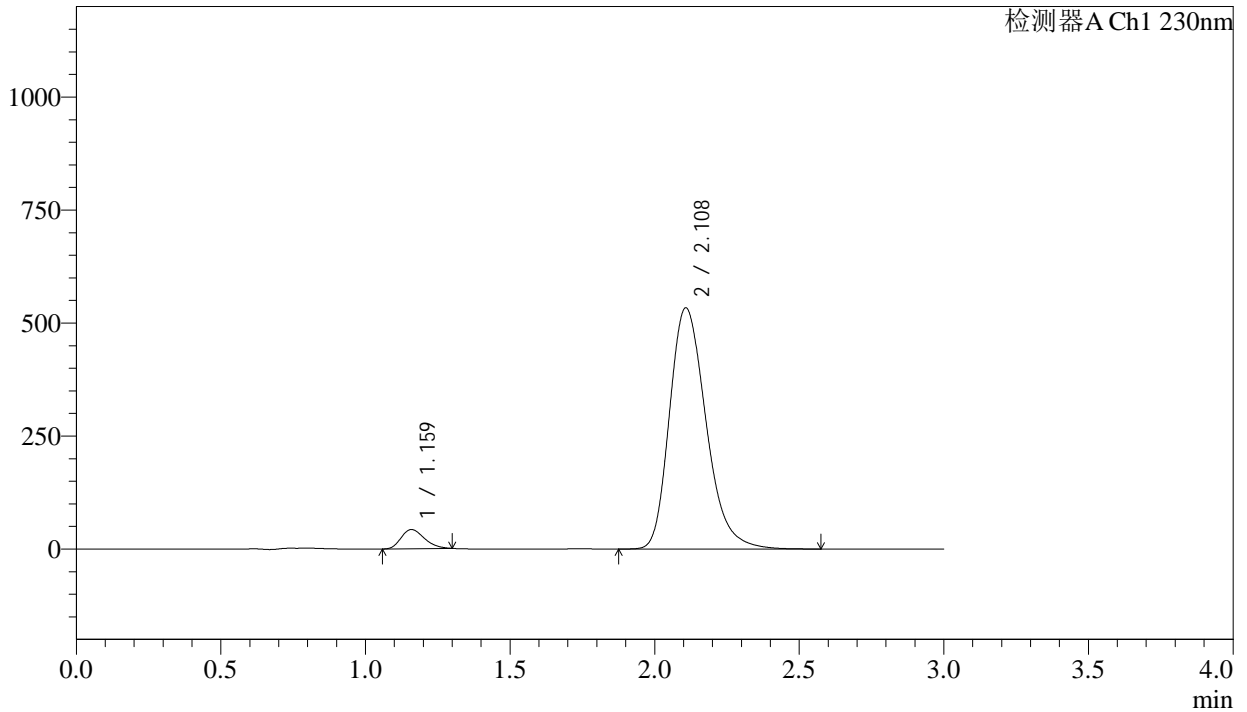

<峰表>

检测器A Ch1 230nm

| 峰号 | 保留时间 | 面积 | 面积% | 高度 | 理论塔板数(USP) | 拖尾因子 | 分离度(USP) |
|----|-------|---------|---------|--------|------------|-------|----------|
| 1 | 1.159 | 237208 | 4.812 | 42257 | 982 | 1.249 | -- |
| 2 | 2.108 | 4692186 | 95.188 | 533124 | 1380 | 1.265 | 5.062 |
| 总计 | | 4929394 | 100.000 | 575381 | | | |



SMF-4029

<样品信息>

| | | | |
|----------|--|-----|-------------|
| 色谱柱 | : XB-C18(50mm*4.6mm,5μm) | 流速 | : 1.0ml/min |
| 柱温 | : 40°C | 波长 | : 230nm |
| 数据文件名 | : RC\$SMF-4029 - 0-263/18-641-3 - zzp-2-2023112221p-cq24y-rcqx-pH4.5jz-jf50z-dz1-5.lcd | | |
| 方法文件名 | : RC\$SMF-4029 - RC-rcqx-FX267.lcm | | |
| 批处理文件名 | : RC\$SMF-4029 - 20260327-FX267.lcb | | |
| 样品瓶号 | : 2-18 | 版本号 | : 6.115 |
| 进样体积 | : 20 μL | 实验者 | : wangdan |
| 进样时间 | : 2026/03/28 00:08:10 | 处理者 | : wangdan |
| 处理时间(V3) | : 2026/04/07 16:38:42 | | |
| 仪器型号 | : SHIMADZU LC-2050C (FX267) | | |

<色谱图>

mV

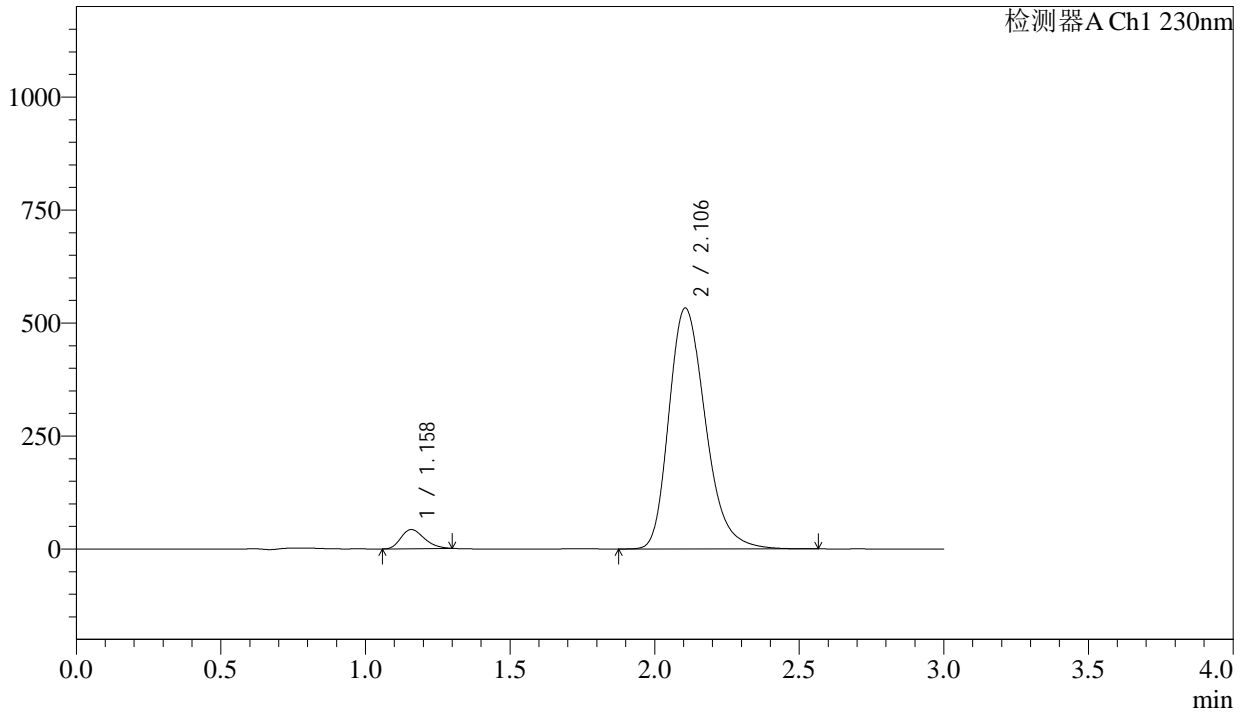

<峰表>

检测器A Ch1 230nm

| 峰号 | 保留时间 | 面积 | 面积% | 高度 | 理论塔板数(USP) | 拖尾因子 | 分离度(USP) |
|----|-------|---------|---------|--------|------------|-------|----------|
| 1 | 1.158 | 237115 | 4.815 | 42234 | 977 | 1.250 | -- |
| 2 | 2.106 | 4687850 | 95.185 | 533090 | 1375 | 1.264 | 5.049 |
| 总计 | | 4924965 | 100.000 | 575324 | | | |



SMF-4029

<样品信息>

| | | | |
|----------|--|-----|-------------|
| 色谱柱 | : XB-C18(50mm*4.6mm,5μm) | 流速 | : 1.0ml/min |
| 柱温 | : 40°C | 波长 | : 230nm |
| 数据文件名 | : RC\$SMF-4029 - 0-264/18-642-3 - zzp-2-2023112221p-cq24y-rcqx-pH4.5jz-jf50z-5min-P1.lcd | | |
| 方法文件名 | : RC\$SMF-4029 - RC-rcqx-FX267.lcm | | |
| 批处理文件名 | : RC\$SMF-4029 - 20260327-FX267.lcb | | |
| 样品瓶号 | : 2-1 | 版本号 | : 6.115 |
| 进样体积 | : 20 μL | 实验者 | : wangdan |
| 进样时间 | : 2026/03/28 00:11:34 | 处理者 | : wangdan |
| 处理时间(V3) | : 2026/04/07 16:39:46 | | |
| 仪器型号 | : SHIMADZU LC-2050C (FX267) | | |

<色谱图>

mV

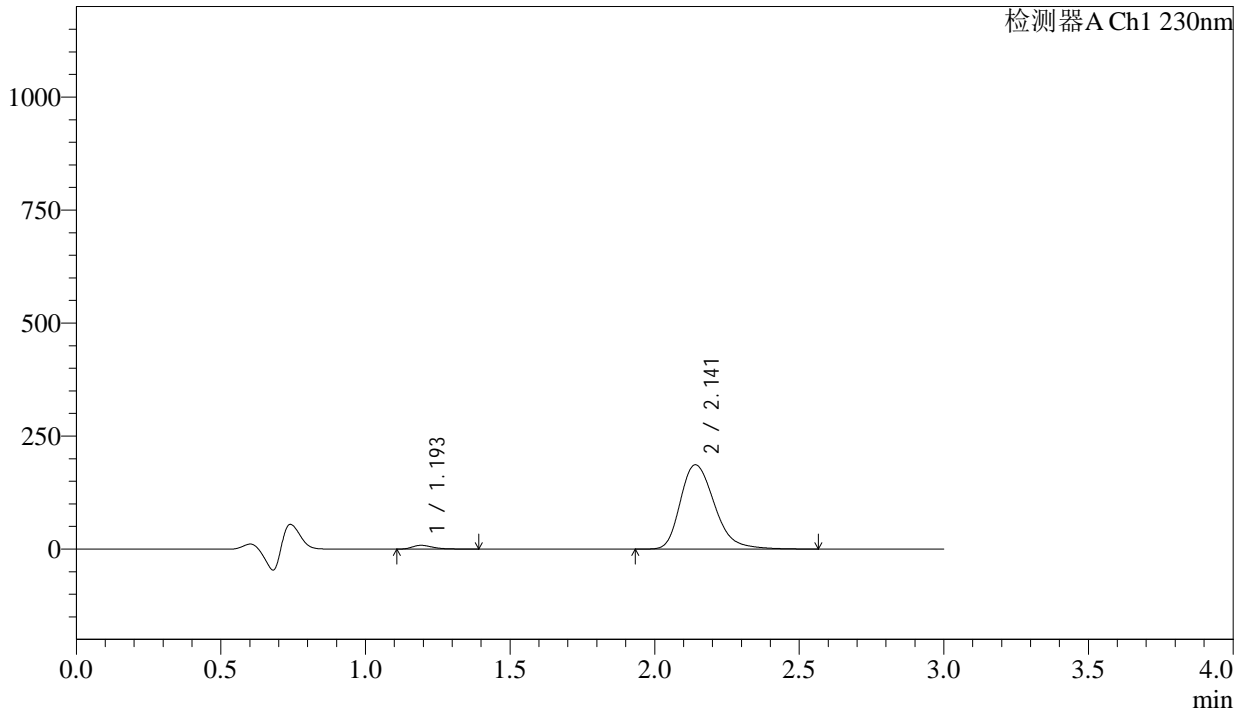

<峰表>

检测器A Ch1 230nm

| 峰号 | 保留时间 | 面积 | 面积% | 高度 | 理论塔板数(USP) | 拖尾因子 | 分离度(USP) |
|----|-------|---------|---------|--------|------------|-------|----------|
| 1 | 1.193 | 41530 | 2.635 | 8295 | 1408 | 1.406 | -- |
| 2 | 2.141 | 1534777 | 97.365 | 186370 | 1636 | 1.285 | 5.598 |
| 总计 | | 1576307 | 100.000 | 194666 | | | |



SMF-4029

<样品信息>

| | | | |
|----------|--|-----|-------------|
| 色谱柱 | : XB-C18(50mm*4.6mm,5μm) | 流速 | : 1.0ml/min |
| 柱温 | : 40°C | 波长 | : 230nm |
| 数据文件名 | : RC\$SMF-4029 - 0-264/18-643-3 - zzp-2-2023112221p-cq24y-rcqx-pH4.5jz-jf50z-5min-P2.lcd | | |
| 方法文件名 | : RC\$SMF-4029 - RC-rcqx-FX267.lcm | | |
| 批处理文件名 | : RC\$SMF-4029 - 20260327-FX267.lcb | | |
| 样品瓶号 | : 2-10 | 版本号 | : 6.115 |
| 进样体积 | : 20 μL | 实验者 | : wangdan |
| 进样时间 | : 2026/03/28 00:14:58 | 处理者 | : wangdan |
| 处理时间(V3) | : 2026/04/07 16:39:49 | | |
| 仪器型号 | : SHIMADZU LC-2050C (FX267) | | |

<色谱图>

mV

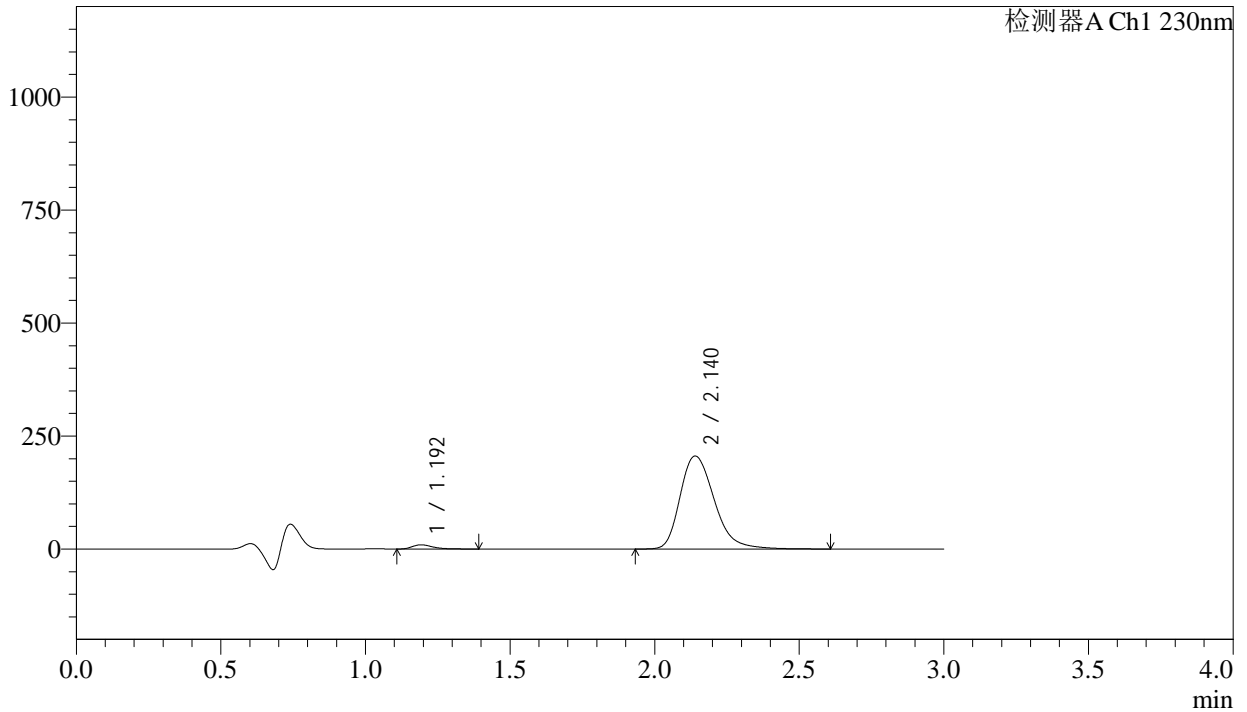

<峰表>

检测器A Ch1 230nm

| 峰号 | 保留时间 | 面积 | 面积% | 高度 | 理论塔板数(USP) | 拖尾因子 | 分离度(USP) |
|----|-------|---------|---------|--------|------------|-------|----------|
| 1 | 1.192 | 45910 | 2.639 | 9197 | 1412 | 1.399 | -- |
| 2 | 2.140 | 1693990 | 97.361 | 205587 | 1637 | 1.287 | 5.600 |
| 总计 | | 1739900 | 100.000 | 214784 | | | |



SMF-4029

<样品信息>

色谱柱 : XB-C18(50mm*4.6mm,5μm) 流速: 1.0ml/min
 柱温 : 40°C 波长: 230nm
 数据文件名 : RC\$SMF-4029 - 0-264/18-644-3 - zzp-2-2023112221p-cq24y-rcqx-pH4.5jz-jf50z-5min-P3.lcd
 方法文件名 : RC\$SMF-4029 - RC-rcqx-FX267.lcm
 批处理文件名: RC\$SMF-4029 - 20260327-FX267.lcb
 样品瓶号 : 2-19
 进样体积 : 20 μL 版本号: 6.115
 进样时间 : 2026/03/28 00:18:22 实验者: wangdan
 处理时间(V3) : 2026/04/07 16:39:53 处理者: wangdan
 仪器型号 : SHIMADZU LC-2050C (FX267)

<色谱图>

mV

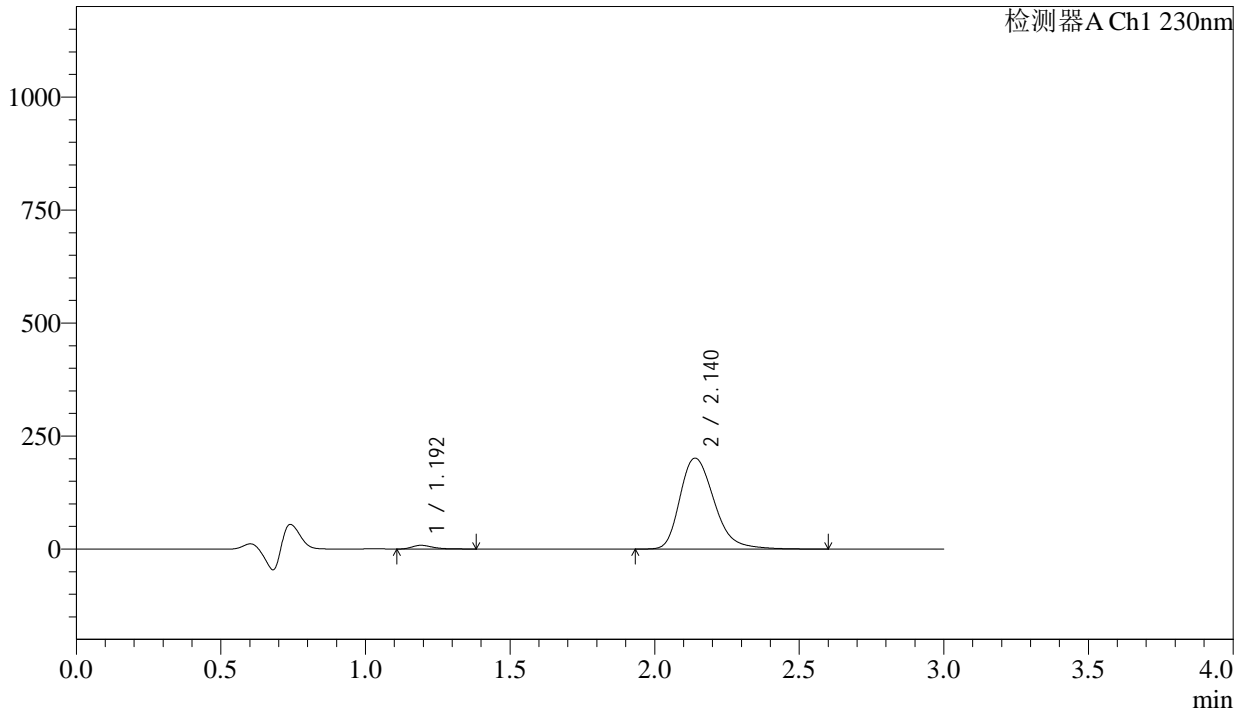

<峰表>

检测器A Ch1 230nm

| 峰号 | 保留时间 | 面积 | 面积% | 高度 | 理论塔板数(USP) | 拖尾因子 | 分离度(USP) |
|----|-------|---------|---------|--------|------------|-------|----------|
| 1 | 1.192 | 40236 | 2.369 | 8118 | 1416 | 1.394 | -- |
| 2 | 2.140 | 1658155 | 97.631 | 201235 | 1634 | 1.287 | 5.603 |
| 总计 | | 1698391 | 100.000 | 209352 | | | |



SMF-4029

<样品信息>

色谱柱 : XB-C18(50mm*4.6mm,5μm) 流速: 1.0ml/min
 柱温 : 40°C 波长: 230nm
 数据文件名 : RC\$SMF-4029 - 0-264/18-645-3 - zzp-2-2023112221p-cq24y-rcqx-pH4.5jz-jf50z-5min-P4.lcd
 方法文件名 : RC\$SMF-4029 - RC-rcqx-FX267.lcm
 批处理文件名: RC\$SMF-4029 - 20260327-FX267.lcb
 样品瓶号 : 2-28
 进样体积 : 20 μL 版本号: 6.115
 进样时间 : 2026/03/28 00:21:46 实验者: wangdan
 处理时间(V3) : 2026/04/07 16:39:56 处理者: wangdan
 仪器型号 : SHIMADZU LC-2050C (FX267)

<色谱图>

mV

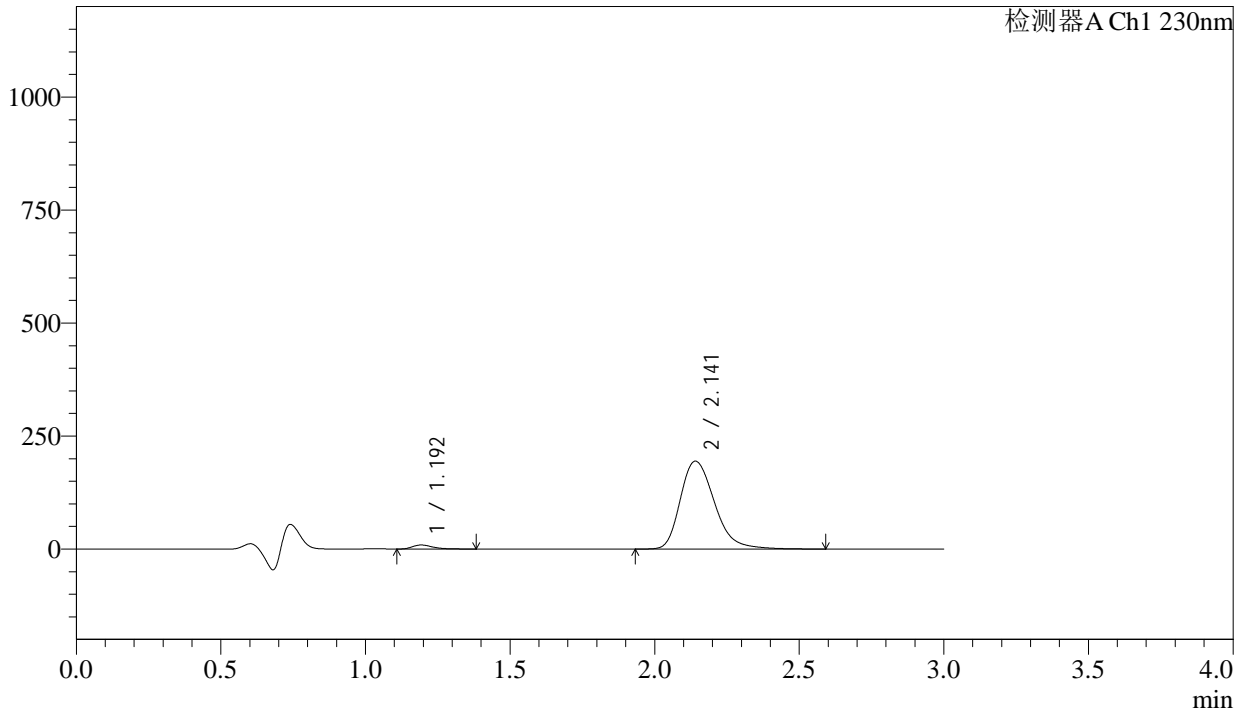

<峰表>

检测器A Ch1 230nm

| 峰号 | 保留时间 | 面积 | 面积% | 高度 | 理论塔板数(USP) | 拖尾因子 | 分离度(USP) |
|----|-------|---------|---------|--------|------------|-------|----------|
| 1 | 1.192 | 43882 | 2.666 | 8836 | 1417 | 1.397 | -- |
| 2 | 2.141 | 1601865 | 97.334 | 194271 | 1637 | 1.288 | 5.605 |
| 总计 | | 1645747 | 100.000 | 203107 | | | |



SMF-4029

<样品信息>

色谱柱 : XB-C18(50mm*4.6mm,5μm) 流速: 1.0ml/min
 柱温 : 40°C 波长: 230nm
 数据文件名 : RC\$SMF-4029 - 0-264/18-646-3 - zzp-2-2023112221p-cq24y-rcqx-pH4.5jz-jf50z-5min-P5.lcd
 方法文件名 : RC\$SMF-4029 - RC-rcqx-FX267.lcm
 批处理文件名: RC\$SMF-4029 - 20260327-FX267.lcb
 样品瓶号 : 2-37
 进样体积 : 20 μL 版本号: 6.115
 进样时间 : 2026/03/28 00:25:09 实验者: wangdan
 处理时间(V3) : 2026/04/07 16:39:59 处理者: wangdan
 仪器型号 : SHIMADZU LC-2050C (FX267)

<色谱图>

mV

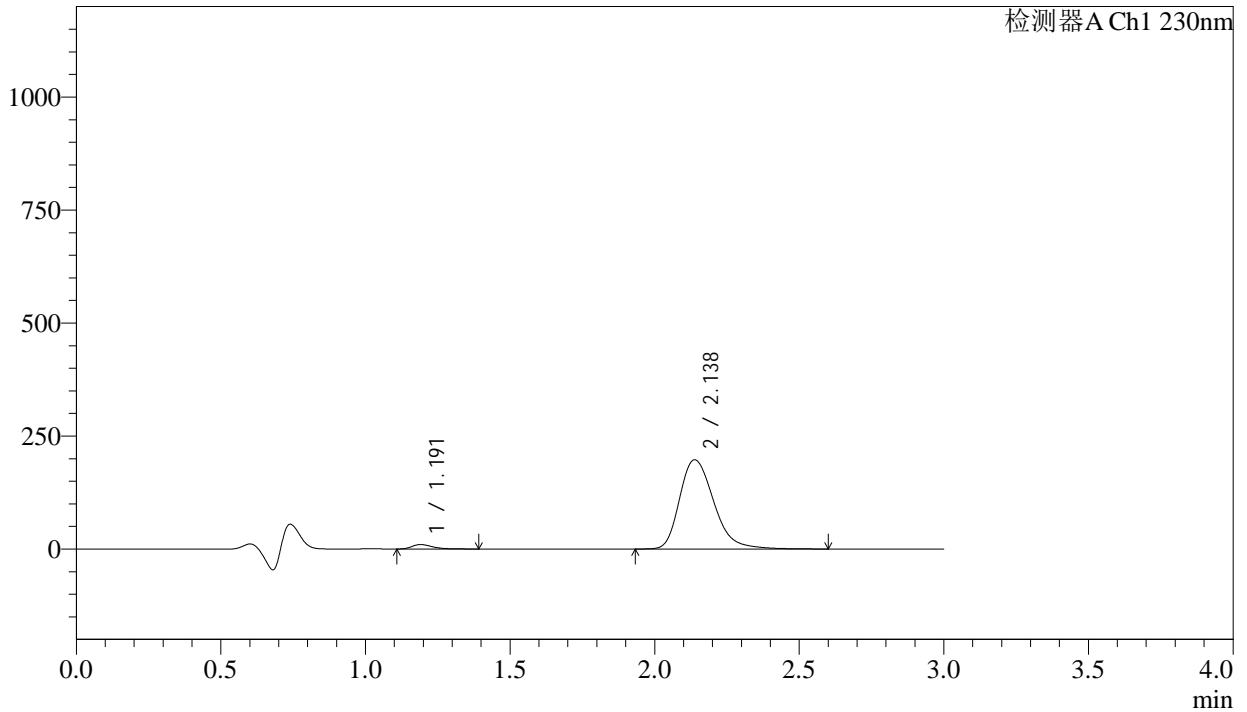

<峰表>

检测器A Ch1 230nm

| 峰号 | 保留时间 | 面积 | 面积% | 高度 | 理论塔板数(USP) | 拖尾因子 | 分离度(USP) |
|----|-------|---------|---------|--------|------------|-------|----------|
| 1 | 1.191 | 48843 | 2.917 | 9812 | 1405 | 1.399 | -- |
| 2 | 2.138 | 1625292 | 97.083 | 197378 | 1635 | 1.288 | 5.593 |
| 总计 | | 1674134 | 100.000 | 207190 | | | |



SMF-4029

<样品信息>

| | | | |
|----------|--|-----|-------------|
| 色谱柱 | : XB-C18(50mm*4.6mm,5μm) | 流速 | : 1.0ml/min |
| 柱温 | : 40°C | 波长 | : 230nm |
| 数据文件名 | : RC\$SMF-4029 - 0-264/18-647-3 - zzp-2-2023112221p-cq24y-rcqx-pH4.5jz-jf50z-5min-P6.lcd | | |
| 方法文件名 | : RC\$SMF-4029 - RC-rcqx-FX267.lcm | | |
| 批处理文件名 | : RC\$SMF-4029 - 20260327-FX267.lcb | | |
| 样品瓶号 | : 2-46 | 版本号 | : 6.115 |
| 进样体积 | : 20 μL | 实验者 | : wangdan |
| 进样时间 | : 2026/03/28 00:28:32 | 处理者 | : wangdan |
| 处理时间(V3) | : 2026/04/07 16:40:02 | | |
| 仪器型号 | : SHIMADZU LC-2050C (FX267) | | |

<色谱图>

mV

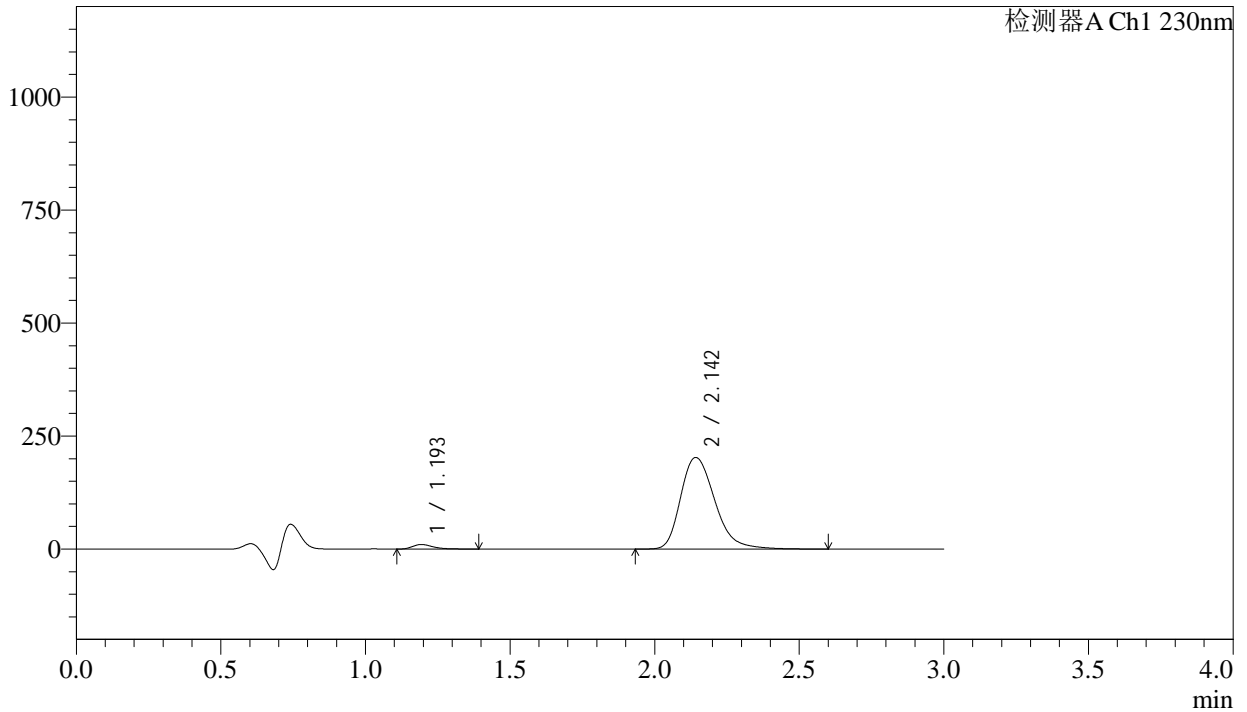

<峰表>

检测器A Ch1 230nm

| 峰号 | 保留时间 | 面积 | 面积% | 高度 | 理论塔板数(USP) | 拖尾因子 | 分离度(USP) |
|----|-------|---------|---------|--------|------------|-------|----------|
| 1 | 1.193 | 50011 | 2.905 | 10023 | 1409 | 1.399 | -- |
| 2 | 2.142 | 1671271 | 97.095 | 202318 | 1636 | 1.288 | 5.596 |
| 总计 | | 1721283 | 100.000 | 212341 | | | |



SMF-4029

<样品信息>

| | | | |
|----------|---|-----|-------------|
| 色谱柱 | : XB-C18(50mm*4.6mm,5μm) | 流速 | : 1.0ml/min |
| 柱温 | : 40°C | 波长 | : 230nm |
| 数据文件名 | : RC\$SMF-4029 - 0-264/18-648-3 - zzp-2-2023112221p-cq24y-rcqx-pH4.5jz-jf50z-10min-P1.lcd | | |
| 方法文件名 | : RC\$SMF-4029 - RC-rcqx-FX267.lcm | | |
| 批处理文件名 | : RC\$SMF-4029 - 20260327-FX267.lcb | | |
| 样品瓶号 | : 2-2 | 版本号 | : 6.115 |
| 进样体积 | : 20 μL | 实验者 | : wangdan |
| 进样时间 | : 2026/03/28 00:31:56 | 处理者 | : wangdan |
| 处理时间(V3) | : 2026/04/07 16:40:05 | | |
| 仪器型号 | : SHIMADZU LC-2050C (FX267) | | |

<色谱图>

mV

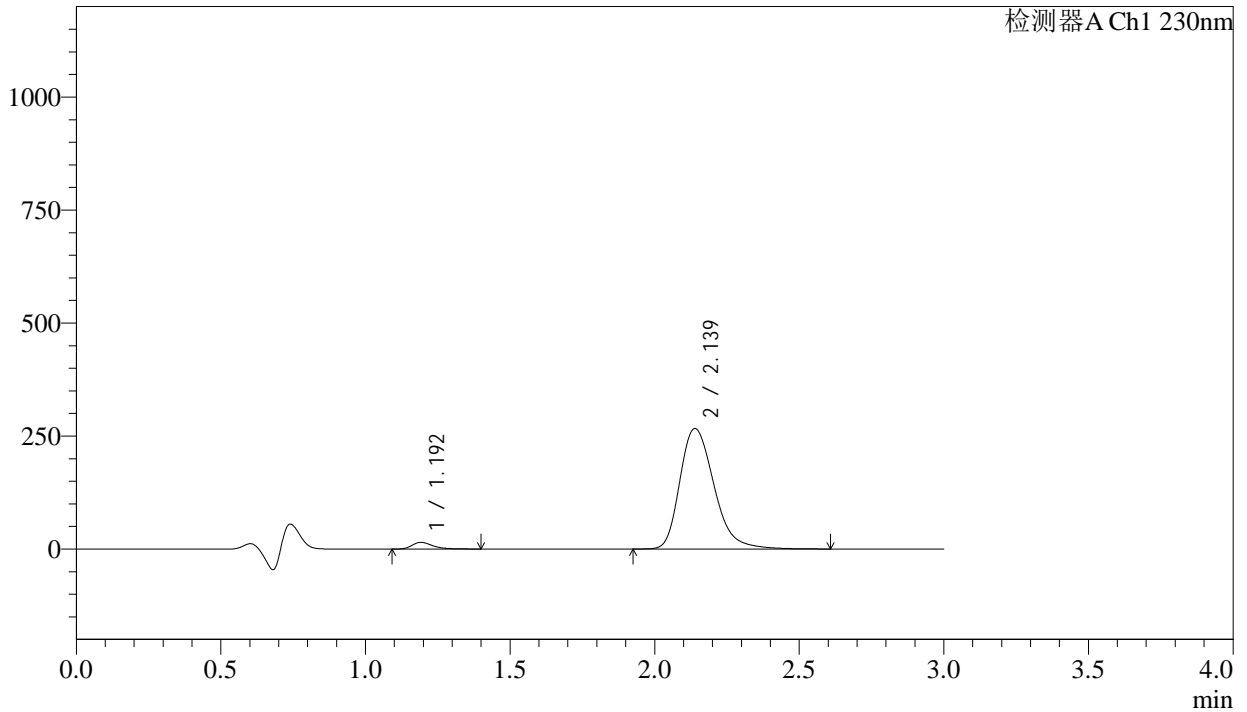

<峰表>

检测器A Ch1 230nm

| 峰号 | 保留时间 | 面积 | 面积% | 高度 | 理论塔板数(USP) | 拖尾因子 | 分离度(USP) |
|----|-------|---------|---------|--------|------------|-------|----------|
| 1 | 1.192 | 73416 | 3.239 | 14657 | 1399 | 1.388 | -- |
| 2 | 2.139 | 2193226 | 96.761 | 266318 | 1635 | 1.286 | 5.589 |
| 总计 | | 2266642 | 100.000 | 280975 | | | |



SMF-4029

<样品信息>

| | | | |
|----------|---|-----|-------------|
| 色谱柱 | : XB-C18(50mm*4.6mm,5μm) | 流速 | : 1.0ml/min |
| 柱温 | : 40°C | 波长 | : 230nm |
| 数据文件名 | : RC\$SMF-4029 - 0-264/18-649-3 - zzp-2-2023112221p-cq24y-rcqx-pH4.5jz-jf50z-10min-P2.lcd | | |
| 方法文件名 | : RC\$SMF-4029 - RC-rcqx-FX267.lcm | | |
| 批处理文件名 | : RC\$SMF-4029 - 20260327-FX267.lcb | | |
| 样品瓶号 | : 2-11 | 版本号 | : 6.115 |
| 进样体积 | : 20 μL | 实验者 | : wangdan |
| 进样时间 | : 2026/03/28 00:35:20 | 处理者 | : wangdan |
| 处理时间(V3) | : 2026/04/07 16:40:08 | | |
| 仪器型号 | : SHIMADZU LC-2050C (FX267) | | |

<色谱图>

mV

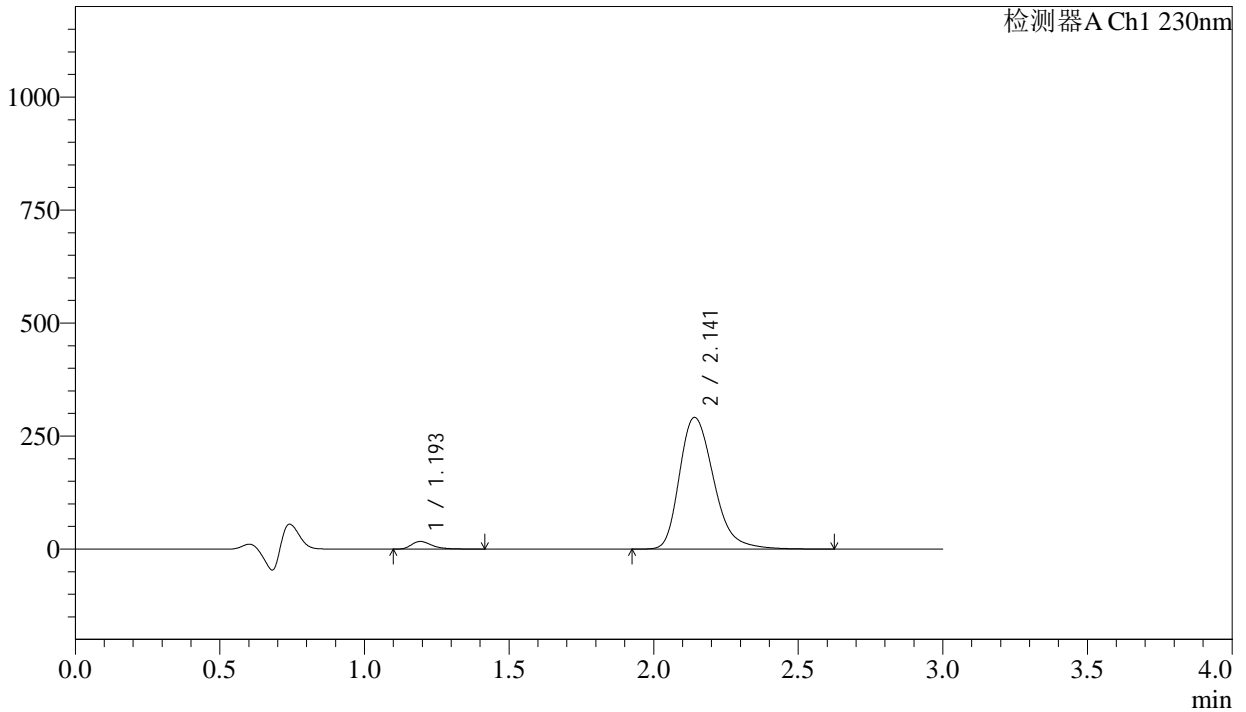

<峰表>

检测器A Ch1 230nm

| 峰号 | 保留时间 | 面积 | 面积% | 高度 | 理论塔板数(USP) | 拖尾因子 | 分离度(USP) |
|----|-------|---------|---------|--------|------------|-------|----------|
| 1 | 1.193 | 84622 | 3.401 | 16797 | 1395 | 1.394 | -- |
| 2 | 2.141 | 2403777 | 96.599 | 290938 | 1634 | 1.288 | 5.585 |
| 总计 | | 2488399 | 100.000 | 307734 | | | |



SMF-4029

<样品信息>

| | | | |
|----------|---|-----|-------------|
| 色谱柱 | : XB-C18(50mm*4.6mm,5μm) | 流速 | : 1.0ml/min |
| 柱温 | : 40°C | 波长 | : 230nm |
| 数据文件名 | : RC\$SMF-4029 - 0-264/18-650-3 - zzp-2-2023112221p-cq24y-rcqx-pH4.5jz-jf50z-10min-P3.lcd | | |
| 方法文件名 | : RC\$SMF-4029 - RC-rcqx-FX267.lcm | | |
| 批处理文件名 | : RC\$SMF-4029 - 20260327-FX267.lcb | | |
| 样品瓶号 | : 2-20 | 版本号 | : 6.115 |
| 进样体积 | : 20 μL | 实验者 | : wangdan |
| 进样时间 | : 2026/03/28 00:38:44 | 处理者 | : wangdan |
| 处理时间(V3) | : 2026/04/07 16:40:11 | | |
| 仪器型号 | : SHIMADZU LC-2050C (FX267) | | |

<色谱图>

mV

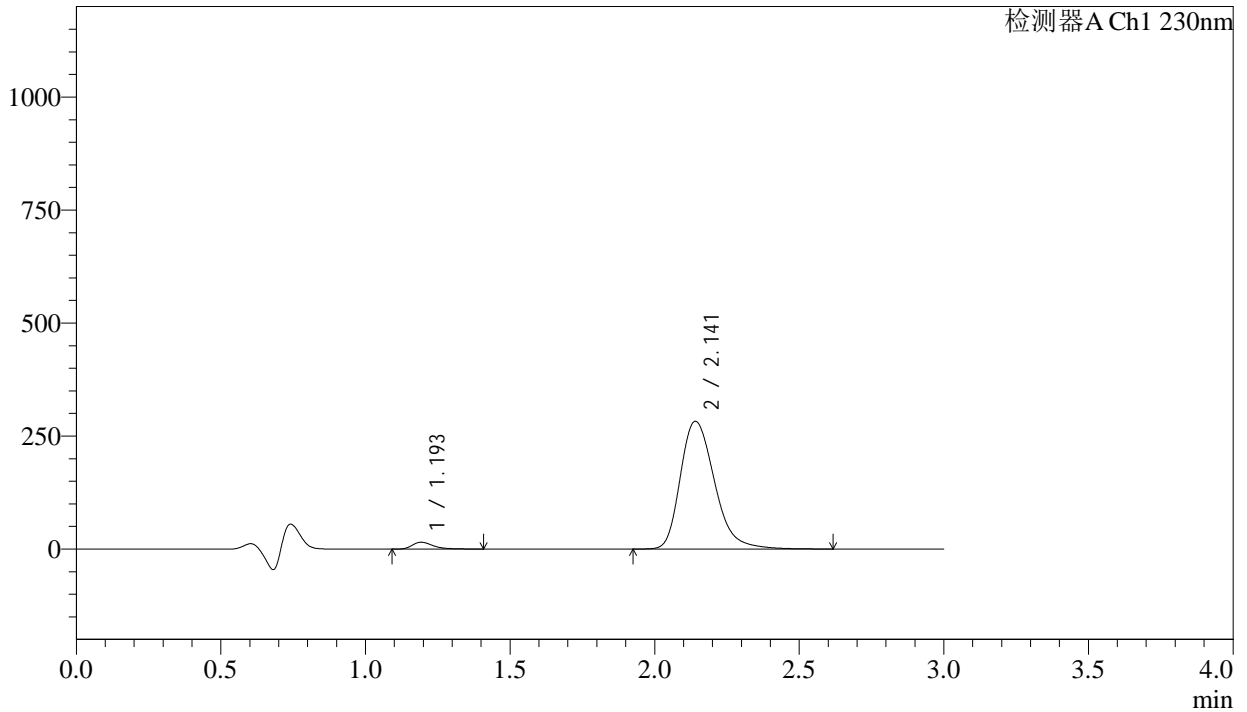

<峰表>

检测器A Ch1 230nm

| 峰号 | 保留时间 | 面积 | 面积% | 高度 | 理论塔板数(USP) | 拖尾因子 | 分离度(USP) |
|----|-------|---------|---------|--------|------------|-------|----------|
| 1 | 1.193 | 75740 | 3.150 | 15052 | 1397 | 1.396 | -- |
| 2 | 2.141 | 2328580 | 96.850 | 282339 | 1637 | 1.287 | 5.589 |
| 总计 | | 2404320 | 100.000 | 297392 | | | |



SMF-4029

<样品信息>

| | | | |
|----------|---|-----|-------------|
| 色谱柱 | : XB-C18(50mm*4.6mm,5μm) | 流速 | : 1.0ml/min |
| 柱温 | : 40°C | 波长 | : 230nm |
| 数据文件名 | : RC\$SMF-4029 - 0-264/18-651-3 - zzp-2-2023112221p-cq24y-rcqx-pH4.5jz-jf50z-10min-P4.lcd | | |
| 方法文件名 | : RC\$SMF-4029 - RC-rcqx-FX267.lcm | | |
| 批处理文件名 | : RC\$SMF-4029 - 20260327-FX267.lcb | | |
| 样品瓶号 | : 2-29 | 版本号 | : 6.115 |
| 进样体积 | : 20 μL | 实验者 | : wangdan |
| 进样时间 | : 2026/03/28 00:42:08 | 处理者 | : wangdan |
| 处理时间(V3) | : 2026/04/07 16:40:14 | | |
| 仪器型号 | : SHIMADZU LC-2050C (FX267) | | |

<色谱图>

mV

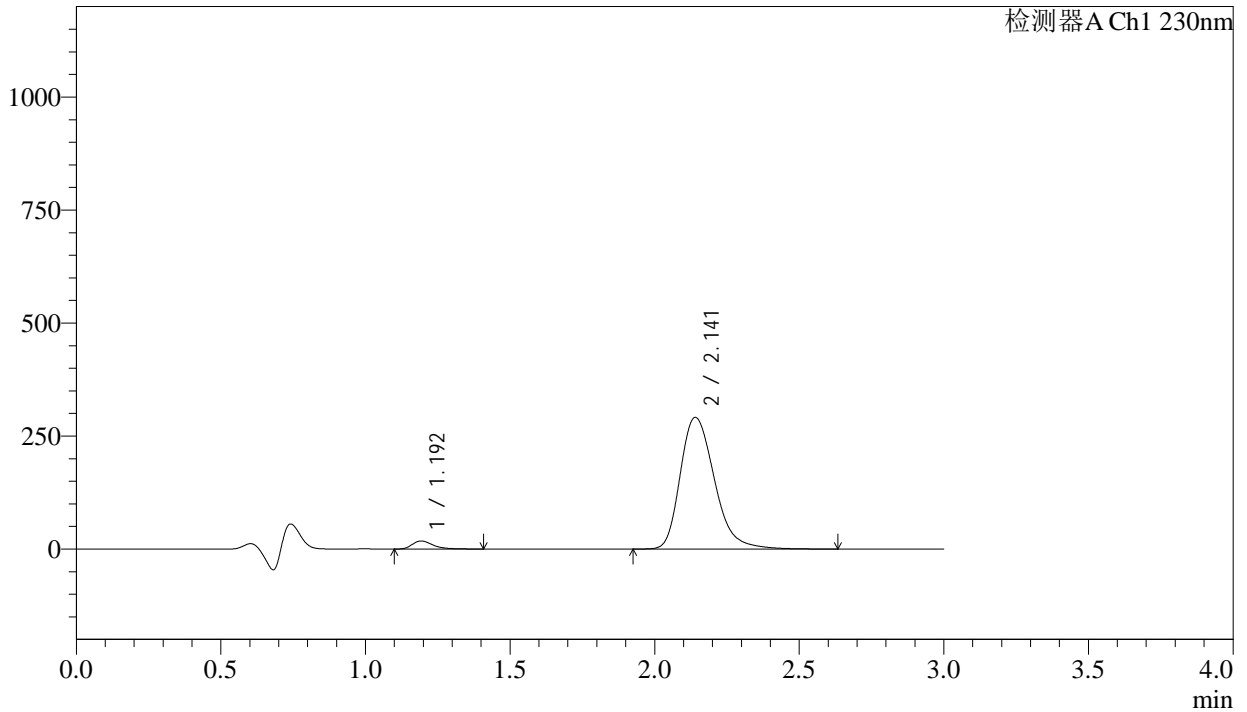

<峰表>

检测器A Ch1 230nm

| 峰号 | 保留时间 | 面积 | 面积% | 高度 | 理论塔板数(USP) | 拖尾因子 | 分离度(USP) |
|----|-------|---------|---------|--------|------------|-------|----------|
| 1 | 1.192 | 88906 | 3.569 | 17741 | 1400 | 1.384 | -- |
| 2 | 2.141 | 2402404 | 96.431 | 291065 | 1635 | 1.287 | 5.591 |
| 总计 | | 2491310 | 100.000 | 308806 | | | |



SMF-4029

<样品信息>

| | | | |
|----------|---|-----|-------------|
| 色谱柱 | : XB-C18(50mm*4.6mm,5μm) | 流速 | : 1.0ml/min |
| 柱温 | : 40°C | 波长 | : 230nm |
| 数据文件名 | : RC\$SMF-4029 - 0-264/18-652-3 - zzp-2-2023112221p-cq24y-rcqx-pH4.5jz-jf50z-10min-P5.lcd | | |
| 方法文件名 | : RC\$SMF-4029 - RC-rcqx-FX267.lcm | | |
| 批处理文件名 | : RC\$SMF-4029 - 20260327-FX267.lcb | | |
| 样品瓶号 | : 2-38 | 版本号 | : 6.115 |
| 进样体积 | : 20 μL | 实验者 | : wangdan |
| 进样时间 | : 2026/03/28 00:45:32 | 处理者 | : wangdan |
| 处理时间(V3) | : 2026/04/07 16:40:17 | | |
| 仪器型号 | : SHIMADZU LC-2050C (FX267) | | |

<色谱图>

mV

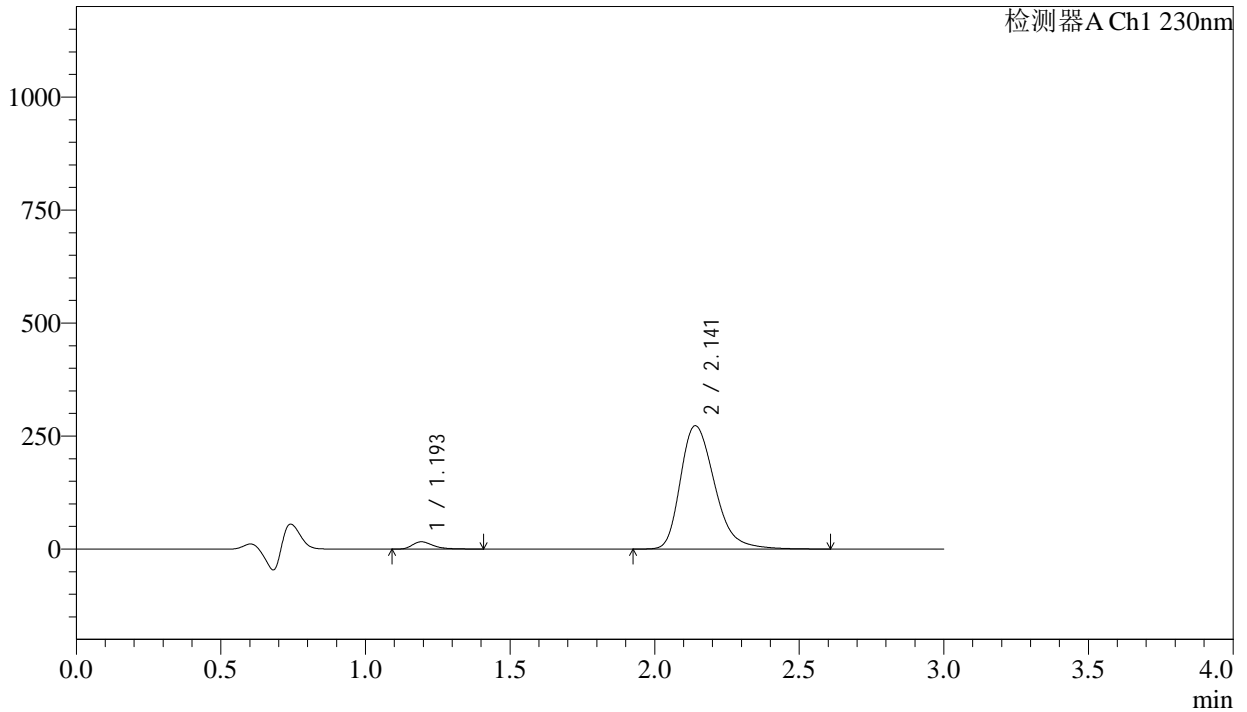

<峰表>

检测器A Ch1 230nm

| 峰号 | 保留时间 | 面积 | 面积% | 高度 | 理论塔板数(USP) | 拖尾因子 | 分离度(USP) |
|----|-------|---------|---------|--------|------------|-------|----------|
| 1 | 1.193 | 80465 | 3.460 | 16013 | 1399 | 1.389 | -- |
| 2 | 2.141 | 2244867 | 96.540 | 272636 | 1630 | 1.302 | 5.581 |
| 总计 | | 2325331 | 100.000 | 288649 | | | |



SMF-4029

<样品信息>

| | | | |
|----------|---|-----|-------------|
| 色谱柱 | : XB-C18(50mm*4.6mm,5μm) | 流速 | : 1.0ml/min |
| 柱温 | : 40°C | 波长 | : 230nm |
| 数据文件名 | : RC\$SMF-4029 - 0-264/18-653-3 - zzp-2-2023112221p-cq24y-rcqx-pH4.5jz-jf50z-10min-P6.lcd | | |
| 方法文件名 | : RC\$SMF-4029 - RC-rcqx-FX267.lcm | | |
| 批处理文件名 | : RC\$SMF-4029 - 20260327-FX267.lcb | | |
| 样品瓶号 | : 2-47 | 版本号 | : 6.115 |
| 进样体积 | : 20 μL | 实验者 | : wangdan |
| 进样时间 | : 2026/03/28 00:48:55 | 处理者 | : wangdan |
| 处理时间(V3) | : 2026/04/07 16:40:20 | | |
| 仪器型号 | : SHIMADZU LC-2050C (FX267) | | |

<色谱图>

mV

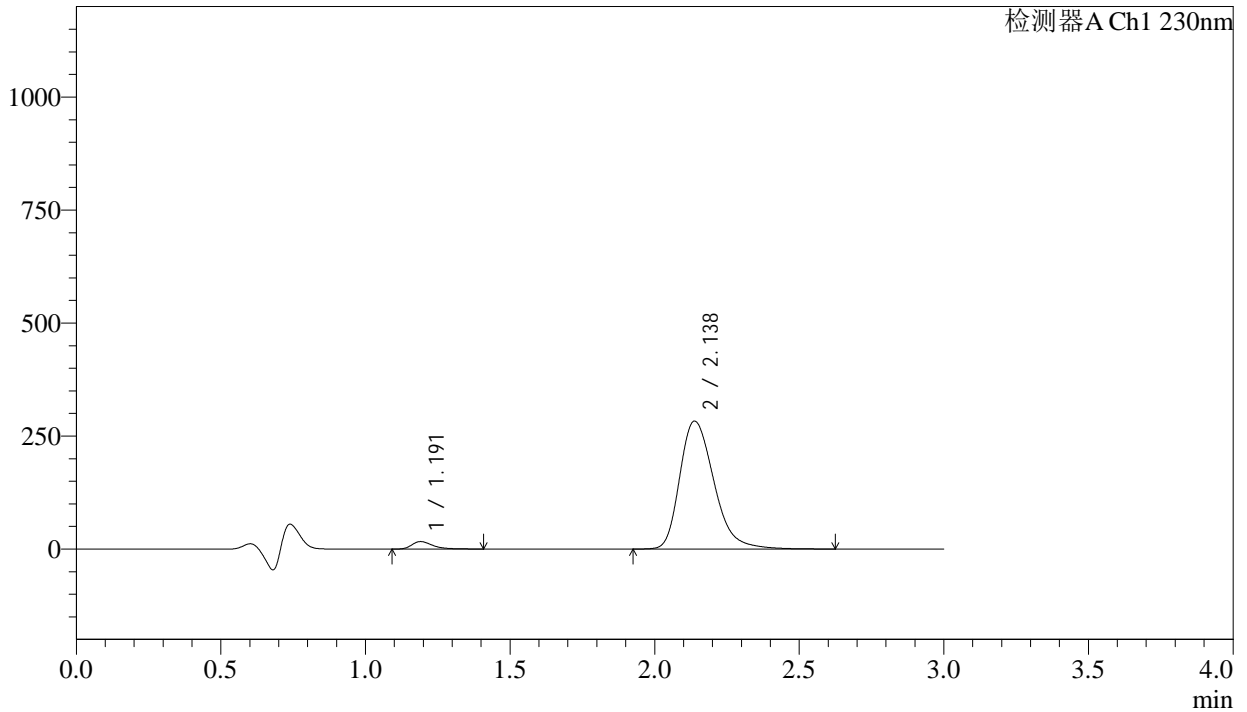

<峰表>

检测器A Ch1 230nm

| 峰号 | 保留时间 | 面积 | 面积% | 高度 | 理论塔板数(USP) | 拖尾因子 | 分离度(USP) |
|----|-------|---------|---------|--------|------------|-------|----------|
| 1 | 1.191 | 82554 | 3.418 | 16465 | 1388 | 1.409 | -- |
| 2 | 2.138 | 2332397 | 96.582 | 283117 | 1625 | 1.302 | 5.573 |
| 总计 | | 2414951 | 100.000 | 299582 | | | |



SMF-4029

<样品信息>

| | | | |
|----------|---|-----|-------------|
| 色谱柱 | : XB-C18(50mm*4.6mm,5μm) | 流速 | : 1.0ml/min |
| 柱温 | : 40°C | 波长 | : 230nm |
| 数据文件名 | : RC\$SMF-4029 - 0-264/18-655-3 - zzp-2-2023112221p-cq24y-rcqx-pH4.5jz-jf50z-15min-P2.lcd | | |
| 方法文件名 | : RC\$SMF-4029 - RC-rcqx-FX267.lcm | | |
| 批处理文件名 | : RC\$SMF-4029 - 20260327-FX267.lcb | | |
| 样品瓶号 | : 2-12 | 版本号 | : 6.115 |
| 进样体积 | : 20 μL | 实验者 | : wangdan |
| 进样时间 | : 2026/03/28 00:55:44 | 处理者 | : wangdan |
| 处理时间(V3) | : 2026/04/07 16:40:26 | | |
| 仪器型号 | : SHIMADZU LC-2050C (FX267) | | |

<色谱图>

mV

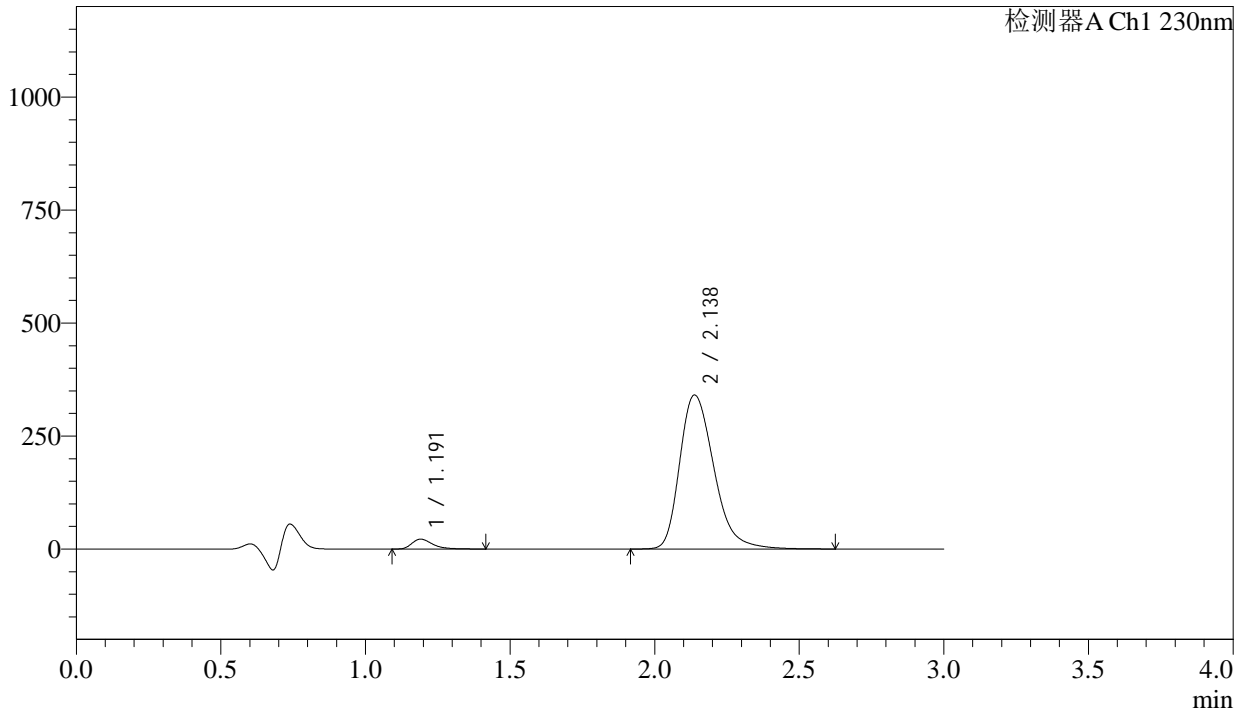

<峰表>

检测器A Ch1 230nm

| 峰号 | 保留时间 | 面积 | 面积% | 高度 | 理论塔板数(USP) | 拖尾因子 | 分离度(USP) |
|----|-------|---------|---------|--------|------------|-------|----------|
| 1 | 1.191 | 109562 | 3.760 | 21902 | 1392 | 1.404 | -- |
| 2 | 2.138 | 2804338 | 96.240 | 340719 | 1628 | 1.301 | 5.579 |
| 总计 | | 2913899 | 100.000 | 362621 | | | |

<样品信息>

| | | | |
|----------|---|-----|-------------|
| 色谱柱 | : XB-C18(50mm*4.6mm,5μm) | 流速 | : 1.0ml/min |
| 柱温 | : 40°C | 波长 | : 230nm |
| 数据文件名 | : RC\$SMF-4029 - 0-264/18-656-3 - zzp-2-2023112221p-cq24y-rcqx-pH4.5jz-jf50z-15min-P3.lcd | | |
| 方法文件名 | : RC\$SMF-4029 - RC-rcqx-FX267.lcm | | |
| 批处理文件名 | : RC\$SMF-4029 - 20260327-FX267.lcb | | |
| 样品瓶号 | : 2-21 | 版本号 | : 6.115 |
| 进样体积 | : 20 μL | 实验者 | : wangdan |
| 进样时间 | : 2026/03/28 00:59:08 | 处理者 | : wangdan |
| 处理时间(V3) | : 2026/04/07 16:40:29 | | |
| 仪器型号 | : SHIMADZU LC-2050C (FX267) | | |

<色谱图>

mV

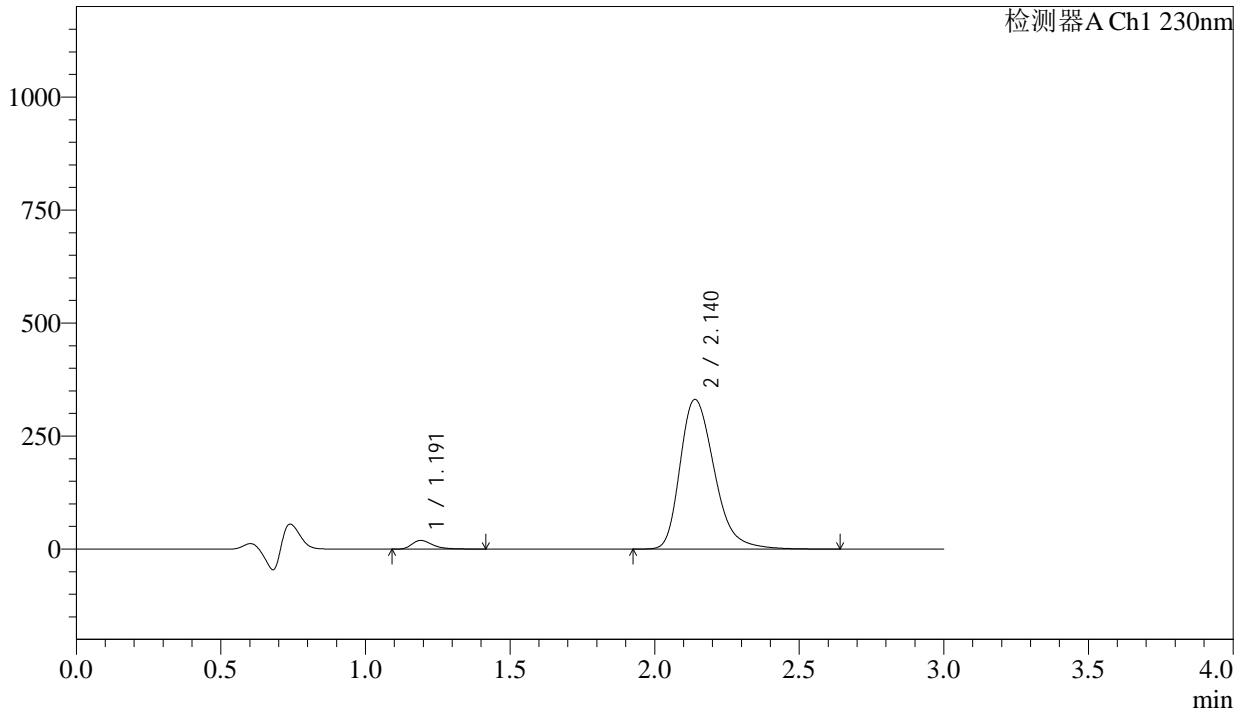

<峰表>

检测器A Ch1 230nm

| 峰号 | 保留时间 | 面积 | 面积% | 高度 | 理论塔板数(USP) | 拖尾因子 | 分离度(USP) |
|----|-------|---------|---------|--------|------------|-------|----------|
| 1 | 1.191 | 95495 | 3.380 | 19074 | 1390 | 1.407 | -- |
| 2 | 2.140 | 2729434 | 96.620 | 331127 | 1627 | 1.302 | 5.580 |
| 总计 | | 2824929 | 100.000 | 350201 | | | |



SMF-4029

<样品信息>

| | | | |
|----------|---|-----|-------------|
| 色谱柱 | : XB-C18(50mm*4.6mm,5μm) | 流速 | : 1.0ml/min |
| 柱温 | : 40°C | 波长 | : 230nm |
| 数据文件名 | : RC\$SMF-4029 - 0-264/18-657-3 - zzp-2-2023112221p-cq24y-rcqx-pH4.5jz-jf50z-15min-P4.lcd | | |
| 方法文件名 | : RC\$SMF-4029 - RC-rcqx-FX267.lcm | | |
| 批处理文件名 | : RC\$SMF-4029 - 20260327-FX267.lcb | | |
| 样品瓶号 | : 2-30 | 版本号 | : 6.115 |
| 进样体积 | : 20 μL | 实验者 | : wangdan |
| 进样时间 | : 2026/03/28 01:02:32 | 处理者 | : wangdan |
| 处理时间(V3) | : 2026/04/07 16:40:32 | | |
| 仪器型号 | : SHIMADZU LC-2050C (FX267) | | |

<色谱图>

mV

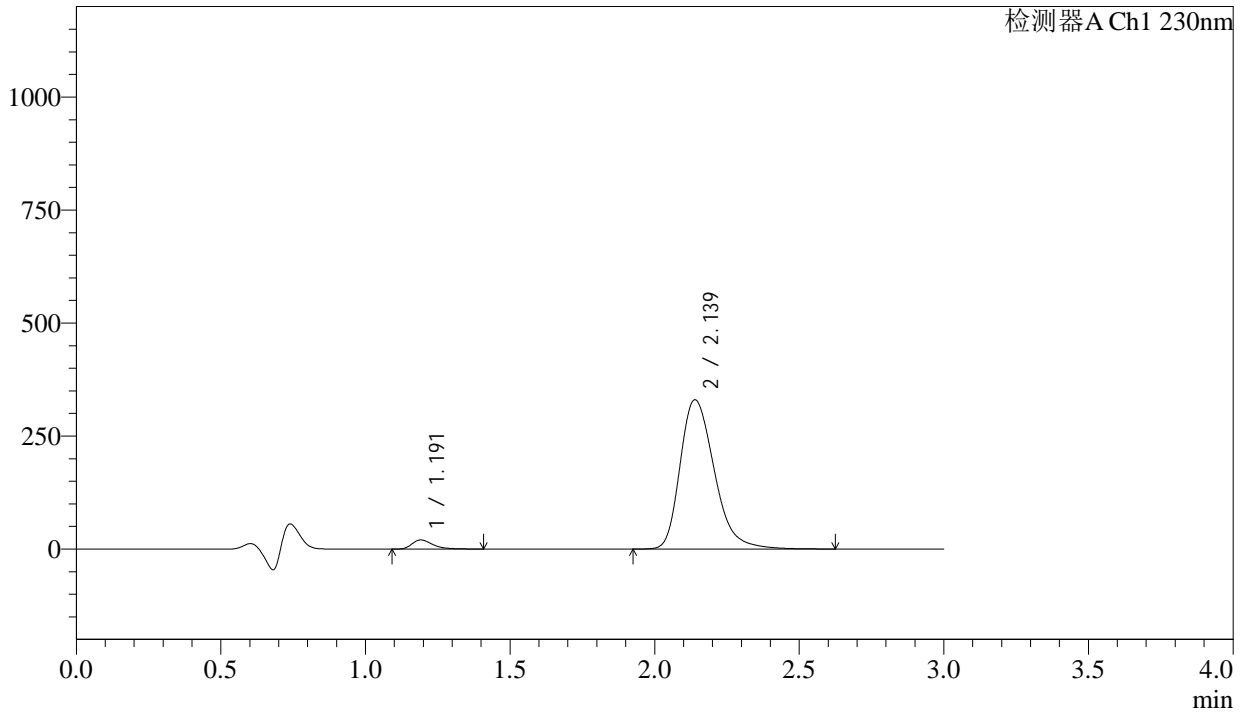

<峰表>

检测器A Ch1 230nm

| 峰号 | 保留时间 | 面积 | 面积% | 高度 | 理论塔板数(USP) | 拖尾因子 | 分离度(USP) |
|----|-------|---------|---------|--------|------------|-------|----------|
| 1 | 1.191 | 100548 | 3.567 | 20122 | 1394 | 1.400 | -- |
| 2 | 2.139 | 2718422 | 96.433 | 330193 | 1628 | 1.301 | 5.584 |
| 总计 | | 2818970 | 100.000 | 350315 | | | |



SMF-4029

<样品信息>

| | | | |
|----------|---|-----|-------------|
| 色谱柱 | : XB-C18(50mm*4.6mm,5μm) | 流速 | : 1.0ml/min |
| 柱温 | : 40°C | 波长 | : 230nm |
| 数据文件名 | : RC\$SMF-4029 - 0-264/18-658-3 - zzp-2-2023112221p-cq24y-rcqx-pH4.5jz-jf50z-15min-P5.lcd | | |
| 方法文件名 | : RC\$SMF-4029 - RC-rcqx-FX267.lcm | | |
| 批处理文件名 | : RC\$SMF-4029 - 20260327-FX267.lcb | | |
| 样品瓶号 | : 2-39 | 版本号 | : 6.115 |
| 进样体积 | : 20 μL | 实验者 | : wangdan |
| 进样时间 | : 2026/03/28 01:05:56 | 处理者 | : wangdan |
| 处理时间(V3) | : 2026/04/07 16:40:35 | | |
| 仪器型号 | : SHIMADZU LC-2050C (FX267) | | |

<色谱图>

mV

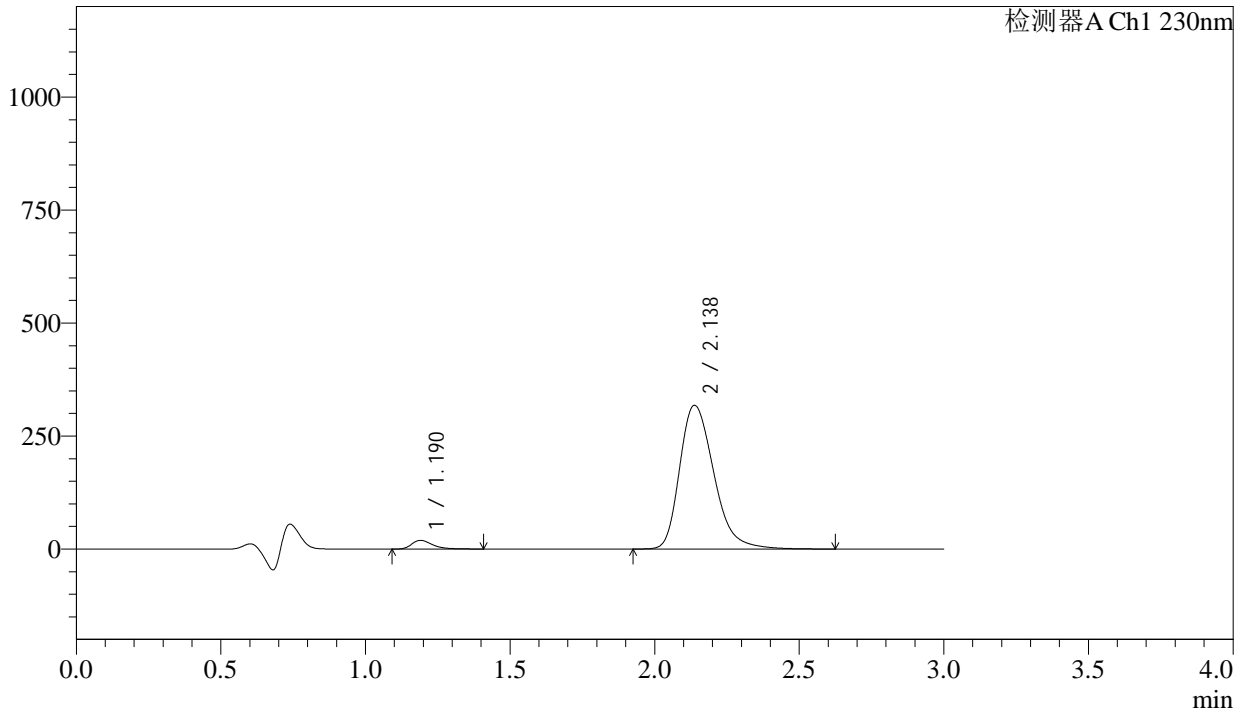

<峰表>

检测器A Ch1 230nm

| 峰号 | 保留时间 | 面积 | 面积% | 高度 | 理论塔板数(USP) | 拖尾因子 | 分离度(USP) |
|----|-------|---------|---------|--------|------------|-------|----------|
| 1 | 1.190 | 96280 | 3.545 | 19251 | 1389 | 1.402 | -- |
| 2 | 2.138 | 2619426 | 96.455 | 317995 | 1624 | 1.301 | 5.574 |
| 总计 | | 2715706 | 100.000 | 337245 | | | |



SMF-4029

<样品信息>

| | | | |
|----------|---|-----|-------------|
| 色谱柱 | : XB-C18(50mm*4.6mm,5μm) | 流速 | : 1.0ml/min |
| 柱温 | : 40°C | 波长 | : 230nm |
| 数据文件名 | : RC\$SMF-4029 - 0-264/18-659-3 - zzp-2-2023112221p-cq24y-rcqx-pH4.5jz-jf50z-15min-P6.lcd | | |
| 方法文件名 | : RC\$SMF-4029 - RC-rcqx-FX267.lcm | | |
| 批处理文件名 | : RC\$SMF-4029 - 20260327-FX267.lcb | | |
| 样品瓶号 | : 2-48 | 版本号 | : 6.115 |
| 进样体积 | : 20 μL | 实验者 | : wangdan |
| 进样时间 | : 2026/03/28 01:09:20 | 处理者 | : wangdan |
| 处理时间(V3) | : 2026/04/07 16:40:38 | | |
| 仪器型号 | : SHIMADZU LC-2050C (FX267) | | |

<色谱图>

mV

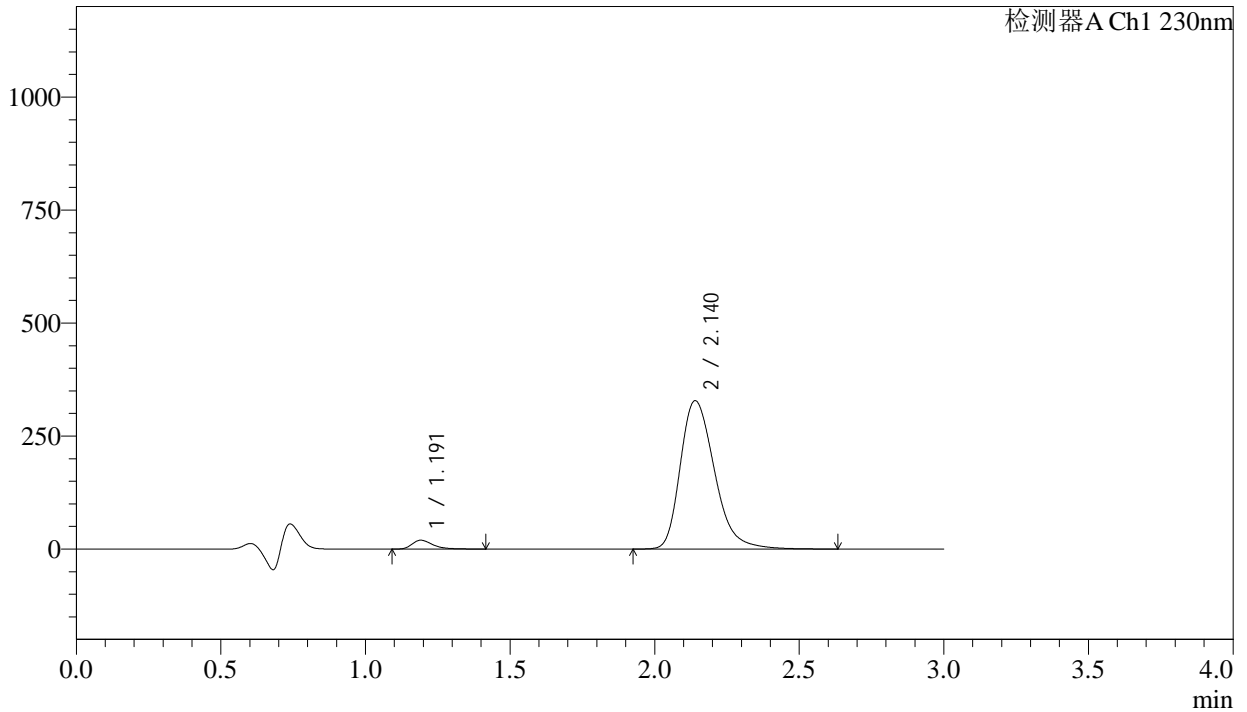

<峰表>

检测器A Ch1 230nm

| 峰号 | 保留时间 | 面积 | 面积% | 高度 | 理论塔板数(USP) | 拖尾因子 | 分离度(USP) |
|----|-------|---------|---------|--------|------------|-------|----------|
| 1 | 1.191 | 97960 | 3.497 | 19522 | 1391 | 1.409 | -- |
| 2 | 2.140 | 2703668 | 96.503 | 328033 | 1627 | 1.301 | 5.581 |
| 总计 | | 2801628 | 100.000 | 347555 | | | |



SMF-4029

<样品信息>

| | | | |
|----------|---|-----|-------------|
| 色谱柱 | : XB-C18(50mm*4.6mm,5μm) | 流速 | : 1.0ml/min |
| 柱温 | : 40°C | 波长 | : 230nm |
| 数据文件名 | : RC\$SMF-4029 - 0-264/18-660-3 - zzp-2-2023112221p-cq24y-rcqx-pH4.5jz-jf50z-20min-P1.lcd | | |
| 方法文件名 | : RC\$SMF-4029 - RC-rcqx-FX267.lcm | | |
| 批处理文件名 | : RC\$SMF-4029 - 20260327-FX267.lcb | | |
| 样品瓶号 | : 2-4 | 版本号 | : 6.115 |
| 进样体积 | : 20 μL | 实验者 | : wangdan |
| 进样时间 | : 2026/03/28 01:12:44 | 处理者 | : wangdan |
| 处理时间(V3) | : 2026/04/07 16:40:41 | | |
| 仪器型号 | : SHIMADZU LC-2050C (FX267) | | |

<色谱图>

mV

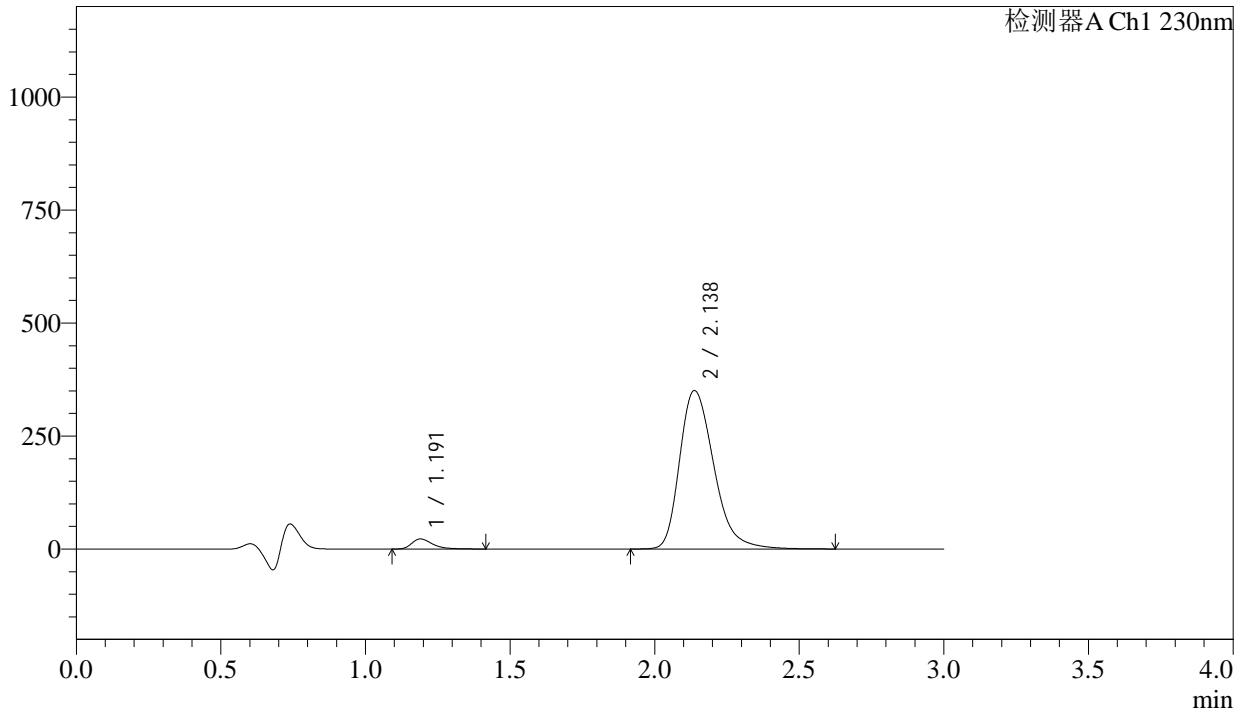

<峰表>

检测器A Ch1 230nm

| 峰号 | 保留时间 | 面积 | 面积% | 高度 | 理论塔板数(USP) | 拖尾因子 | 分离度(USP) |
|----|-------|---------|---------|--------|------------|-------|----------|
| 1 | 1.191 | 111047 | 3.707 | 22237 | 1395 | 1.404 | -- |
| 2 | 2.138 | 2884410 | 96.293 | 350422 | 1626 | 1.301 | 5.579 |
| 总计 | | 2995457 | 100.000 | 372659 | | | |



SMF-4029

<样品信息>

| | | | |
|----------|---|-----|-------------|
| 色谱柱 | : XB-C18(50mm*4.6mm,5μm) | 流速 | : 1.0ml/min |
| 柱温 | : 40°C | 波长 | : 230nm |
| 数据文件名 | : RC\$SMF-4029 - 0-264/18-661-3 - zzp-2-2023112221p-cq24y-rcqx-pH4.5jz-jf50z-20min-P2.lcd | | |
| 方法文件名 | : RC\$SMF-4029 - RC-rcqx-FX267.lcm | | |
| 批处理文件名 | : RC\$SMF-4029 - 20260327-FX267.lcb | | |
| 样品瓶号 | : 2-13 | 版本号 | : 6.115 |
| 进样体积 | : 20 μL | 实验者 | : wangdan |
| 进样时间 | : 2026/03/28 01:16:08 | 处理者 | : wangdan |
| 处理时间(V3) | : 2026/04/07 16:40:44 | | |
| 仪器型号 | : SHIMADZU LC-2050C (FX267) | | |

<色谱图>

mV

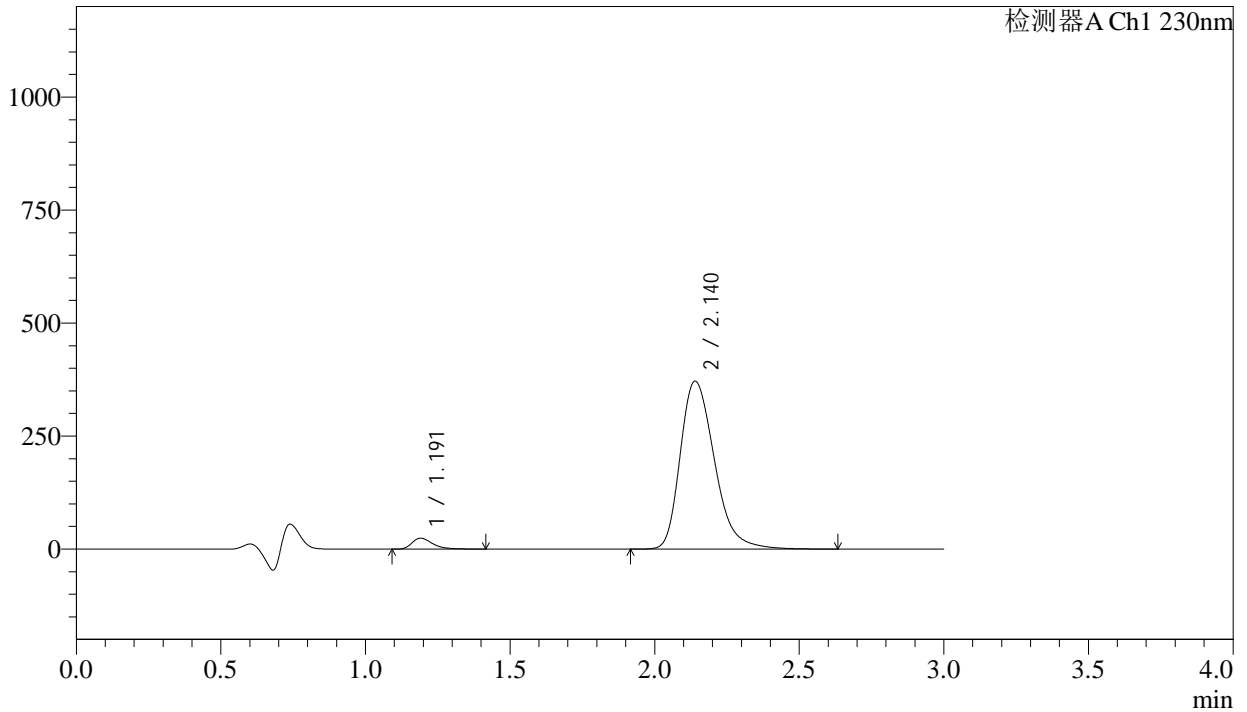

<峰表>

检测器A Ch1 230nm

| 峰号 | 保留时间 | 面积 | 面积% | 高度 | 理论塔板数(USP) | 拖尾因子 | 分离度(USP) |
|----|-------|---------|---------|--------|------------|-------|----------|
| 1 | 1.191 | 120958 | 3.798 | 24139 | 1389 | 1.402 | -- |
| 2 | 2.140 | 3064030 | 96.202 | 371296 | 1622 | 1.302 | 5.576 |
| 总计 | | 3184988 | 100.000 | 395435 | | | |



SMF-4029

<样品信息>

| | | | |
|----------|---|-----|-------------|
| 色谱柱 | : XB-C18(50mm*4.6mm,5μm) | 流速 | : 1.0ml/min |
| 柱温 | : 40°C | 波长 | : 230nm |
| 数据文件名 | : RC\$SMF-4029 - 0-264/18-662-3 - zzp-2-2023112221p-cq24y-rcqx-pH4.5jz-jf50z-20min-P3.lcd | | |
| 方法文件名 | : RC\$SMF-4029 - RC-rcqx-FX267.lcm | | |
| 批处理文件名 | : RC\$SMF-4029 - 20260327-FX267.lcb | | |
| 样品瓶号 | : 2-22 | 版本号 | : 6.115 |
| 进样体积 | : 20 μL | 实验者 | : wangdan |
| 进样时间 | : 2026/03/28 01:19:33 | 处理者 | : wangdan |
| 处理时间(V3) | : 2026/04/07 16:40:47 | | |
| 仪器型号 | : SHIMADZU LC-2050C (FX267) | | |

<色谱图>

mV

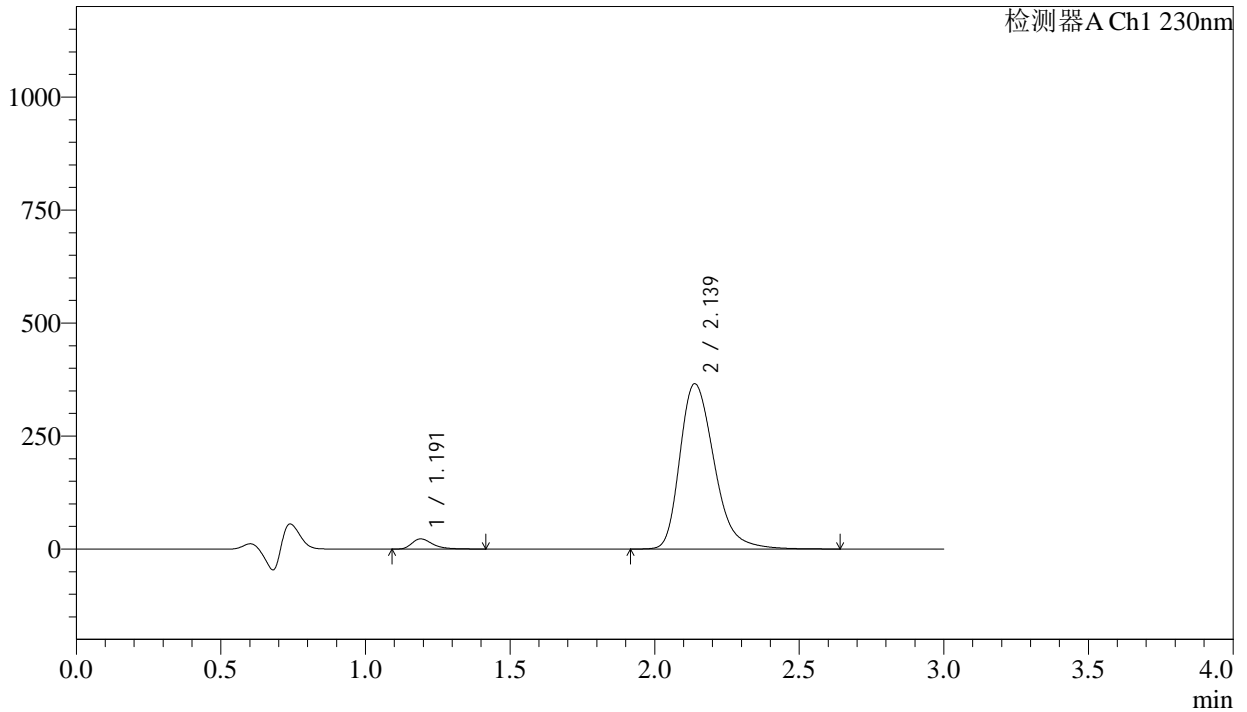

<峰表>

检测器A Ch1 230nm

| 峰号 | 保留时间 | 面积 | 面积% | 高度 | 理论塔板数(USP) | 拖尾因子 | 分离度(USP) |
|----|-------|---------|---------|--------|------------|-------|----------|
| 1 | 1.191 | 112506 | 3.598 | 22440 | 1388 | 1.407 | -- |
| 2 | 2.139 | 3014055 | 96.402 | 365745 | 1624 | 1.301 | 5.573 |
| 总计 | | 3126561 | 100.000 | 388185 | | | |



SMF-4029

<样品信息>

| | | | |
|----------|---|-----|-------------|
| 色谱柱 | : XB-C18(50mm*4.6mm,5μm) | 流速 | : 1.0ml/min |
| 柱温 | : 40°C | 波长 | : 230nm |
| 数据文件名 | : RC\$SMF-4029 - 0-264/18-663-3 - zzp-2-2023112221p-cq24y-rcqx-pH4.5jz-jf50z-20min-P4.lcd | | |
| 方法文件名 | : RC\$SMF-4029 - RC-rcqx-FX267.lcm | | |
| 批处理文件名 | : RC\$SMF-4029 - 20260327-FX267.lcb | | |
| 样品瓶号 | : 2-31 | 版本号 | : 6.115 |
| 进样体积 | : 20 μL | 实验者 | : wangdan |
| 进样时间 | : 2026/03/28 01:22:58 | 处理者 | : wangdan |
| 处理时间(V3) | : 2026/04/07 16:40:50 | | |
| 仪器型号 | : SHIMADZU LC-2050C (FX267) | | |

<色谱图>

mV

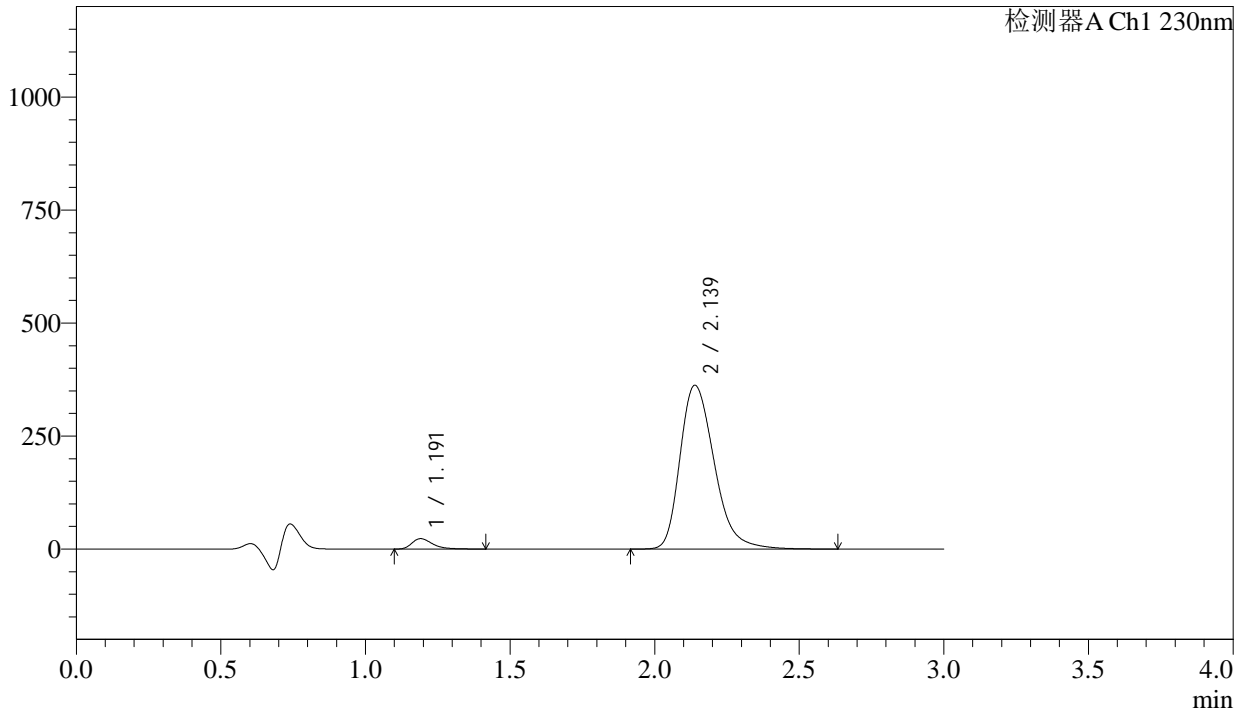

<峰表>

检测器A Ch1 230nm

| 峰号 | 保留时间 | 面积 | 面积% | 高度 | 理论塔板数(USP) | 拖尾因子 | 分离度(USP) |
|----|-------|---------|---------|--------|------------|-------|----------|
| 1 | 1.191 | 114488 | 3.690 | 22912 | 1389 | 1.401 | -- |
| 2 | 2.139 | 2987997 | 96.310 | 362349 | 1623 | 1.303 | 5.576 |
| 总计 | | 3102485 | 100.000 | 385262 | | | |



SMF-4029

<样品信息>

| | | | |
|----------|---|-----|-------------|
| 色谱柱 | : XB-C18(50mm*4.6mm,5µm) | 流速 | : 1.0ml/min |
| 柱温 | : 40°C | 波长 | : 230nm |
| 数据文件名 | : RC\$SMF-4029 - 0-264/18-664-3 - zzp-2-2023112221p-cq24y-rcqx-pH4.5jz-jf50z-20min-P5.lcd | | |
| 方法文件名 | : RC\$SMF-4029 - RC-rcqx-FX267.lcm | | |
| 批处理文件名 | : RC\$SMF-4029 - 20260327-FX267.lcb | | |
| 样品瓶号 | : 2-40 | 版本号 | : 6.115 |
| 进样体积 | : 20 µL | 实验者 | : wangdan |
| 进样时间 | : 2026/03/28 01:26:22 | 处理者 | : wangdan |
| 处理时间(V3) | : 2026/04/07 16:40:53 | | |
| 仪器型号 | : SHIMADZU LC-2050C (FX267) | | |

<色谱图>

mV

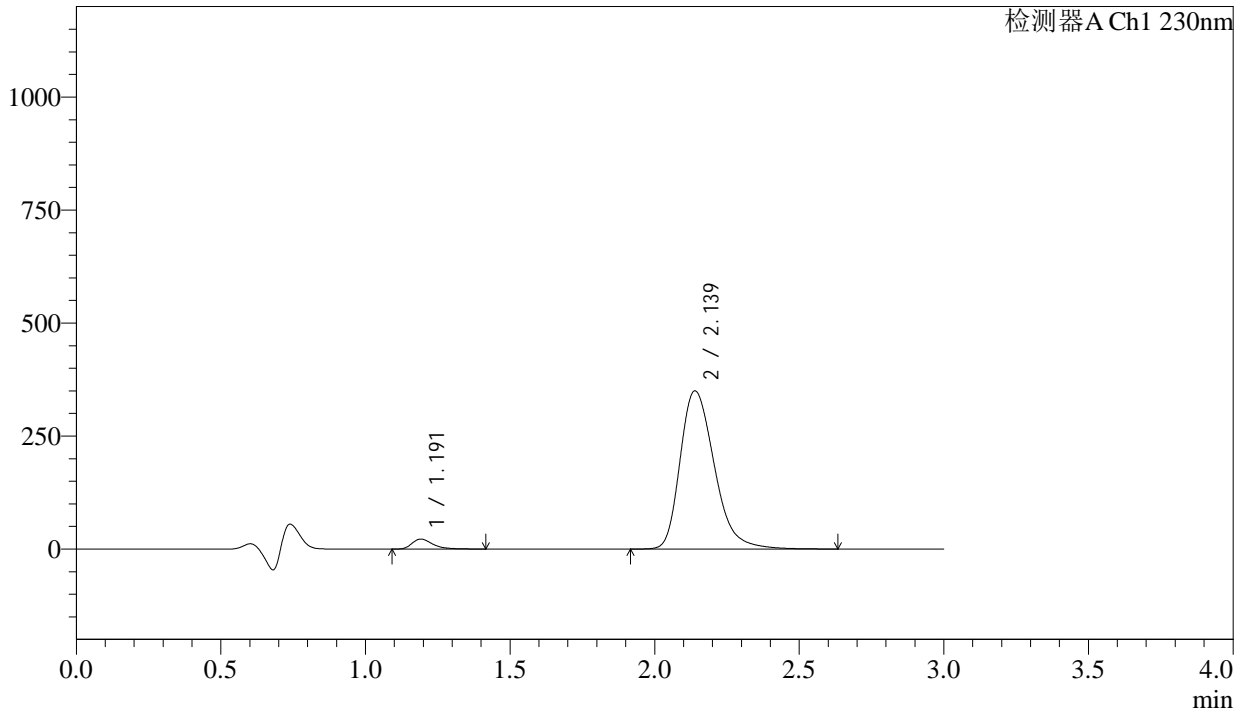

<峰表>

检测器A Ch1 230nm

| 峰号 | 保留时间 | 面积 | 面积% | 高度 | 理论塔板数(USP) | 拖尾因子 | 分离度(USP) |
|----|-------|---------|---------|--------|------------|-------|----------|
| 1 | 1.191 | 110504 | 3.689 | 22024 | 1386 | 1.404 | -- |
| 2 | 2.139 | 2885011 | 96.311 | 349827 | 1622 | 1.304 | 5.572 |
| 总计 | | 2995515 | 100.000 | 371851 | | | |



SMF-4029

<样品信息>

色谱柱 : XB-C18(50mm*4.6mm,5μm) 流速: 1.0ml/min
 柱温 : 40°C 波长: 230nm
 数据文件名 : RC\$SMF-4029 - 0-264/18-665-3 - zzp-2-2023112221p-cq24y-rcqx-pH4.5jz-jf50z-20min-P6.lcd
 方法文件名 : RC\$SMF-4029 - RC-rcqx-FX267.lcm
 批处理文件名: RC\$SMF-4029 - 20260327-FX267.lcb
 样品瓶号 : 2-49
 进样体积 : 20 μL 版本号: 6.115
 进样时间 : 2026/03/28 01:29:46 实验者: wangdan
 处理时间(V3) : 2026/04/07 16:40:55 处理者: wangdan
 仪器型号 : SHIMADZU LC-2050C (FX267)

<色谱图>

mV

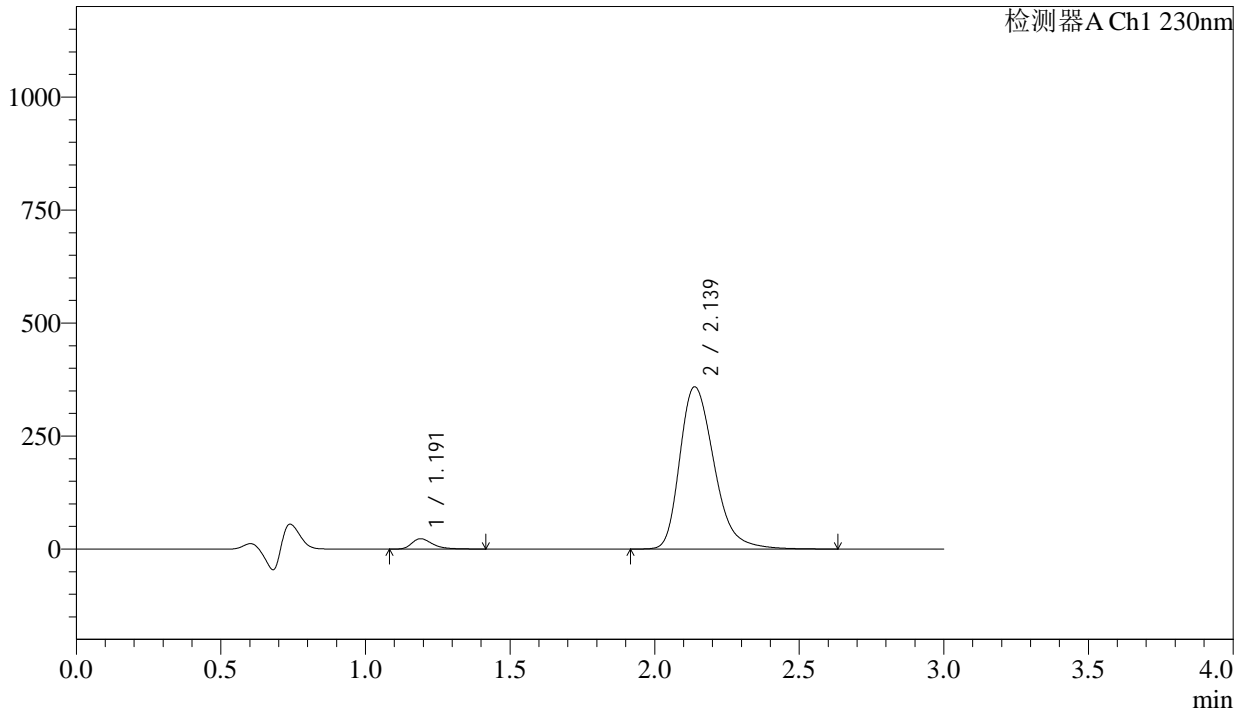

<峰表>

检测器A Ch1 230nm

| 峰号 | 保留时间 | 面积 | 面积% | 高度 | 理论塔板数(USP) | 拖尾因子 | 分离度(USP) |
|----|-------|---------|---------|--------|------------|-------|----------|
| 1 | 1.191 | 114353 | 3.720 | 22818 | 1385 | 1.403 | -- |
| 2 | 2.139 | 2959839 | 96.280 | 358990 | 1619 | 1.303 | 5.568 |
| 总计 | | 3074192 | 100.000 | 381807 | | | |



SMF-4029

<样品信息>

| | | | |
|----------|---|-----|-------------|
| 色谱柱 | : XB-C18(50mm*4.6mm,5μm) | 流速 | : 1.0ml/min |
| 柱温 | : 40°C | 波长 | : 230nm |
| 数据文件名 | : RC\$SMF-4029 - 0-264/18-666-3 - zzp-2-2023112221p-cq24y-rcqx-pH4.5jz-jf50z-30min-P1.lcd | | |
| 方法文件名 | : RC\$SMF-4029 - RC-rcqx-FX267.lcm | | |
| 批处理文件名 | : RC\$SMF-4029 - 20260327-FX267.lcb | | |
| 样品瓶号 | : 2-5 | 版本号 | : 6.115 |
| 进样体积 | : 20 μL | 实验者 | : wangdan |
| 进样时间 | : 2026/03/28 01:33:10 | 处理者 | : wangdan |
| 处理时间(V3) | : 2026/04/07 16:40:58 | | |
| 仪器型号 | : SHIMADZU LC-2050C (FX267) | | |

<色谱图>

mV

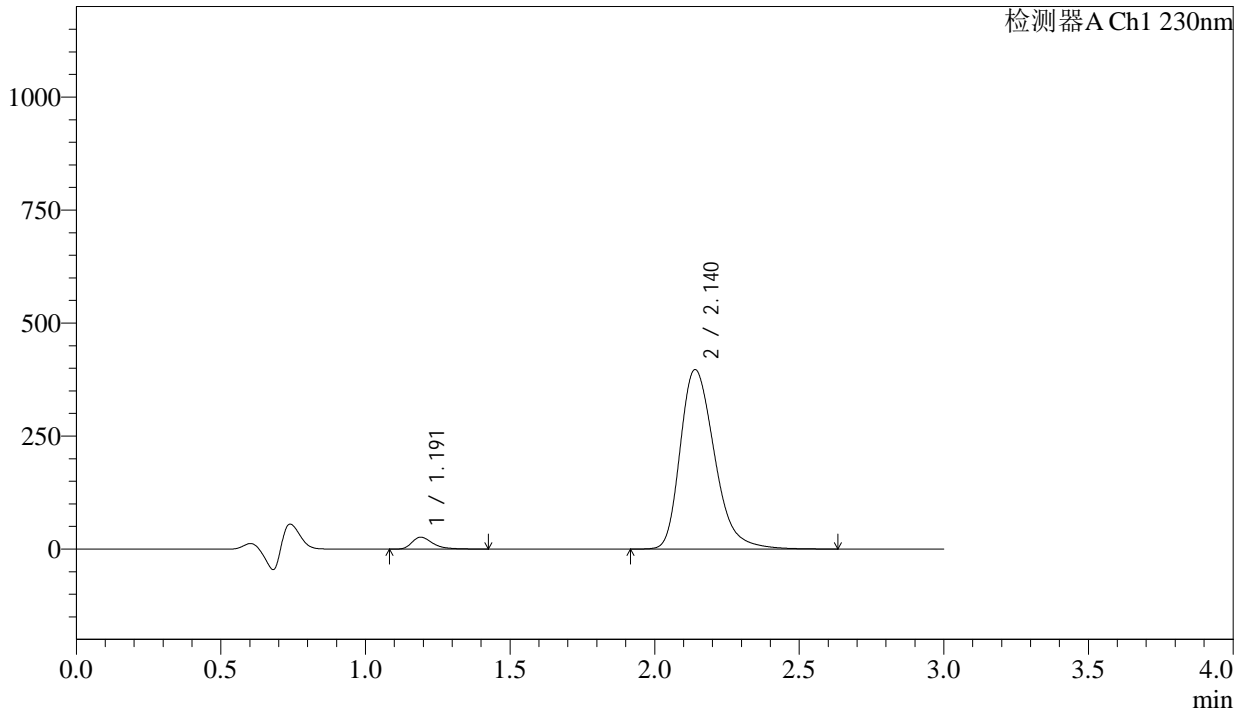

<峰表>

检测器A Ch1 230nm

| 峰号 | 保留时间 | 面积 | 面积% | 高度 | 理论塔板数(USP) | 拖尾因子 | 分离度(USP) |
|----|-------|---------|---------|--------|------------|-------|----------|
| 1 | 1.191 | 131134 | 3.851 | 26152 | 1389 | 1.406 | -- |
| 2 | 2.140 | 3274378 | 96.149 | 397012 | 1622 | 1.303 | 5.575 |
| 总计 | | 3405512 | 100.000 | 423164 | | | |



SMF-4029

<样品信息>

| | | | |
|----------|---|-----|-------------|
| 色谱柱 | : XB-C18(50mm*4.6mm,5μm) | 流速 | : 1.0ml/min |
| 柱温 | : 40°C | 波长 | : 230nm |
| 数据文件名 | : RC\$SMF-4029 - 0-264/18-667-3 - zzp-2-2023112221p-cq24y-rcqx-pH4.5jz-jf50z-30min-P2.lcd | | |
| 方法文件名 | : RC\$SMF-4029 - RC-rcqx-FX267.lcm | | |
| 批处理文件名 | : RC\$SMF-4029 - 20260327-FX267.lcb | | |
| 样品瓶号 | : 2-14 | 版本号 | : 6.115 |
| 进样体积 | : 20 μL | 实验者 | : wangdan |
| 进样时间 | : 2026/03/28 01:36:34 | 处理者 | : wangdan |
| 处理时间(V3) | : 2026/04/07 16:41:01 | | |
| 仪器型号 | : SHIMADZU LC-2050C (FX267) | | |

<色谱图>

mV

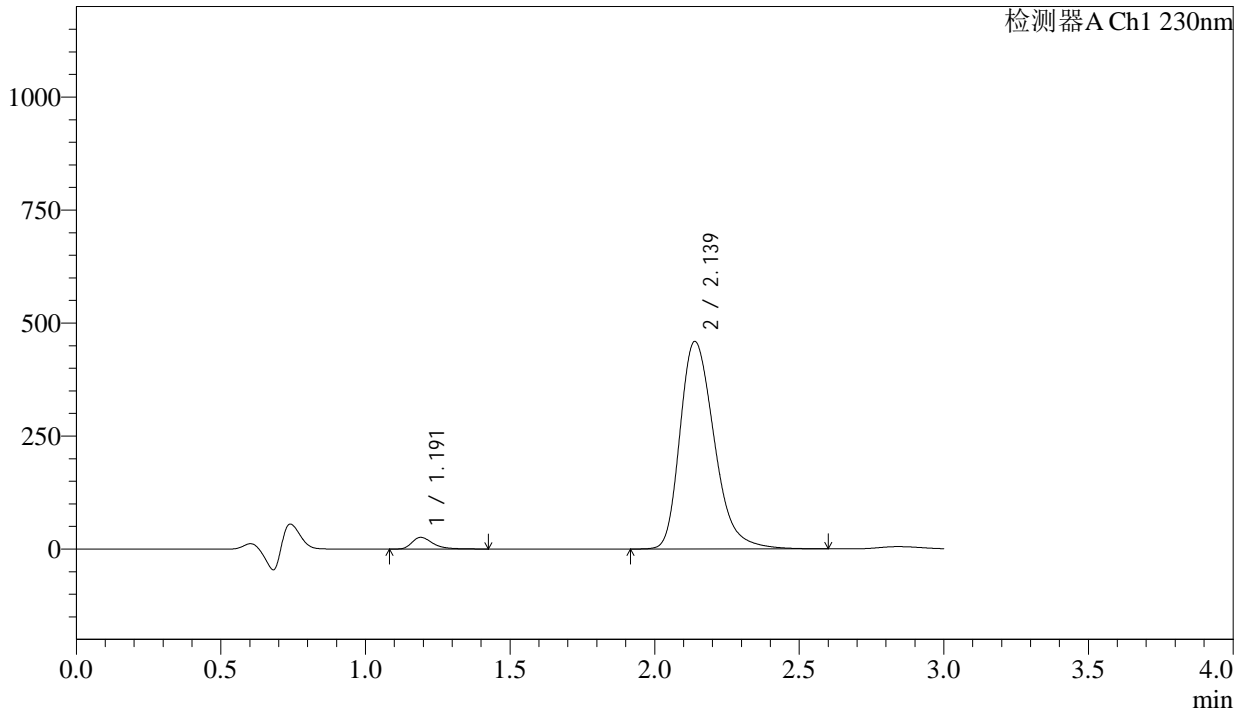

<峰表>

检测器A Ch1 230nm

| 峰号 | 保留时间 | 面积 | 面积% | 高度 | 理论塔板数(USP) | 拖尾因子 | 分离度(USP) |
|----|-------|---------|---------|--------|------------|-------|----------|
| 1 | 1.191 | 128871 | 3.297 | 25703 | 1390 | 1.402 | -- |
| 2 | 2.139 | 3780261 | 96.703 | 459094 | 1623 | 1.301 | 5.573 |
| 总计 | | 3909132 | 100.000 | 484797 | | | |

<样品信息>

色谱柱 : XB-C18(50mm*4.6mm,5 μ m) 流 速: 1.0ml/min
 柱温 : 40°C 波 长: 230nm
 数据文件名 : RC\$SMF-4029 - 0-264/18-668-3 - zzp-2-2023112221p-cq24y-rcqx-pH4.5jz-jf50z-30min-P3.lcd
 方法文件名 : RC\$SMF-4029 - RC-rcqx-FX267.lcm
 批处理文件名: RC\$SMF-4029 - 20260327-FX267.lcb
 样品瓶号 : 2-23
 进样体积 : 20 μ L 版本号: 6.115
 进样时间 : 2026/03/28 01:39:58 实验者: wangdan
 处理时间(V3) : 2026/04/07 16:41:04 处理者: wangdan
 仪器型号 : SHIMADZU LC-2050C (FX267)

<色谱图>

mV

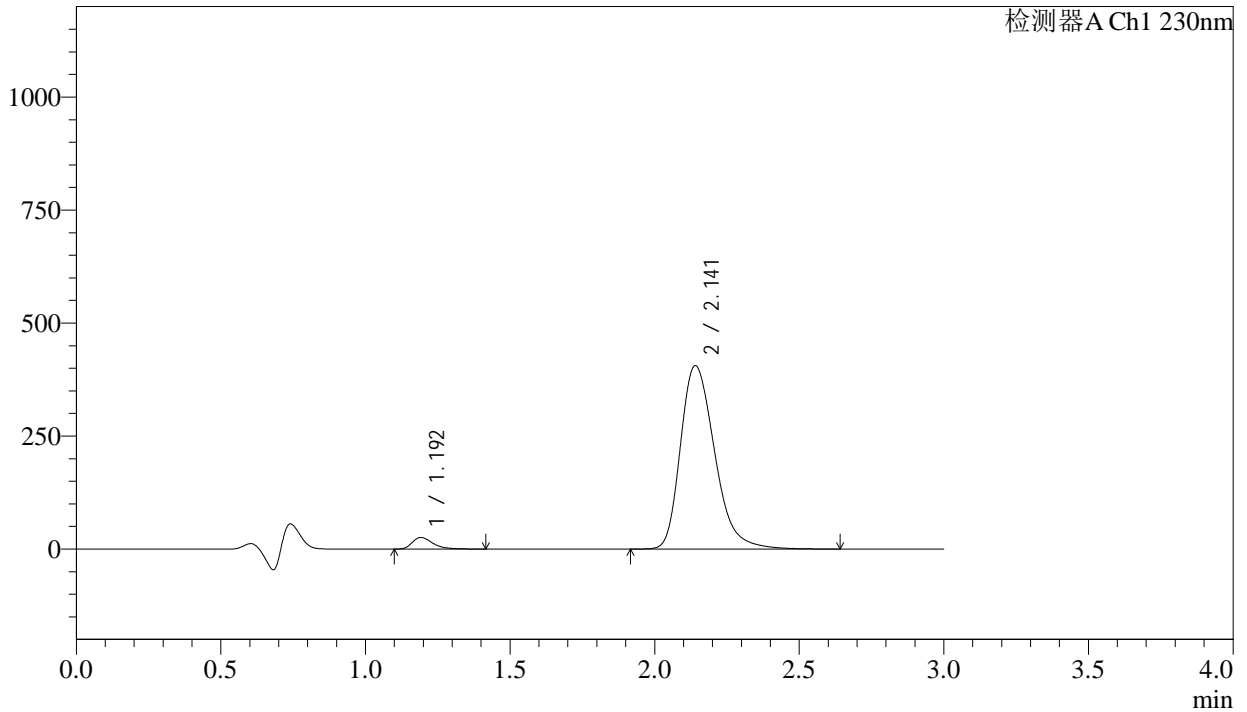

<峰表>

检测器A Ch1 230nm

| 峰号 | 保留时间 | 面积 | 面积% | 高度 | 理论塔板数(USP) | 拖尾因子 | 分离度(USP) |
|----|-------|---------|---------|--------|------------|-------|----------|
| 1 | 1.192 | 127843 | 3.681 | 25514 | 1394 | 1.405 | -- |
| 2 | 2.141 | 3345575 | 96.319 | 405457 | 1624 | 1.303 | 5.579 |
| 总计 | | 3473417 | 100.000 | 430971 | | | |



SMF-4029

<样品信息>

| | | | |
|----------|---|-----|-------------|
| 色谱柱 | : XB-C18(50mm*4.6mm,5μm) | 流速 | : 1.0ml/min |
| 柱温 | : 40°C | 波长 | : 230nm |
| 数据文件名 | : RC\$SMF-4029 - 0-264/18-669-3 - zzp-2-2023112221p-cq24y-rcqx-pH4.5jz-jf50z-30min-P4.lcd | | |
| 方法文件名 | : RC\$SMF-4029 - RC-rcqx-FX267.lcm | | |
| 批处理文件名 | : RC\$SMF-4029 - 20260327-FX267.lcb | | |
| 样品瓶号 | : 2-32 | 版本号 | : 6.115 |
| 进样体积 | : 20 μL | 实验者 | : wangdan |
| 进样时间 | : 2026/03/28 01:43:22 | 处理者 | : wangdan |
| 处理时间(V3) | : 2026/04/07 16:41:07 | | |
| 仪器型号 | : SHIMADZU LC-2050C (FX267) | | |

<色谱图>

mV

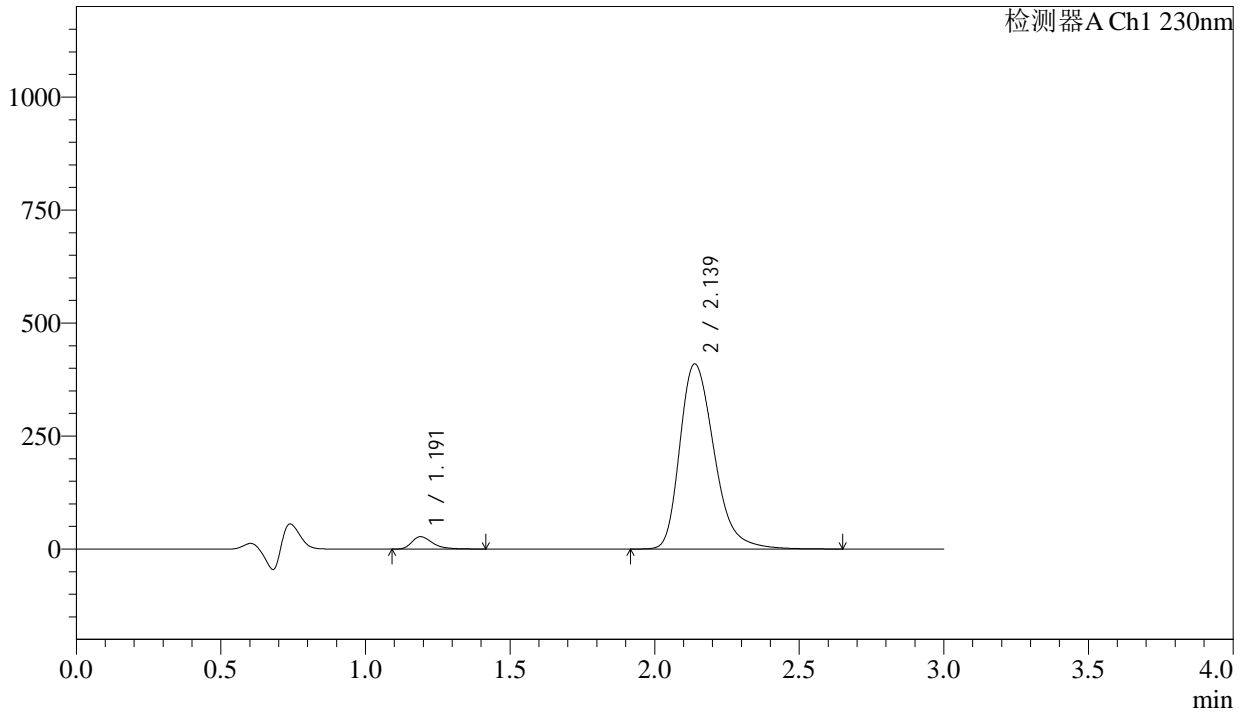

<峰表>

检测器A Ch1 230nm

| 峰号 | 保留时间 | 面积 | 面积% | 高度 | 理论塔板数(USP) | 拖尾因子 | 分离度(USP) |
|----|-------|---------|---------|--------|------------|-------|----------|
| 1 | 1.191 | 136126 | 3.875 | 27216 | 1386 | 1.397 | -- |
| 2 | 2.139 | 3376720 | 96.125 | 409449 | 1620 | 1.303 | 5.570 |
| 总计 | | 3512846 | 100.000 | 436666 | | | |



SMF-4029

<样品信息>

| | | | |
|----------|---|-----|-------------|
| 色谱柱 | : XB-C18(50mm*4.6mm,5μm) | 流速 | : 1.0ml/min |
| 柱温 | : 40°C | 波长 | : 230nm |
| 数据文件名 | : RC\$SMF-4029 - 0-264/18-670-3 - zzp-2-2023112221p-cq24y-rcqx-pH4.5jz-jf50z-30min-P5.lcd | | |
| 方法文件名 | : RC\$SMF-4029 - RC-rcqx-FX267.lcm | | |
| 批处理文件名 | : RC\$SMF-4029 - 20260327-FX267.lcb | | |
| 样品瓶号 | : 2-41 | 版本号 | : 6.115 |
| 进样体积 | : 20 μL | 实验者 | : wangdan |
| 进样时间 | : 2026/03/28 01:46:47 | 处理者 | : wangdan |
| 处理时间(V3) | : 2026/04/07 16:41:10 | | |
| 仪器型号 | : SHIMADZU LC-2050C (FX267) | | |

<色谱图>

mV

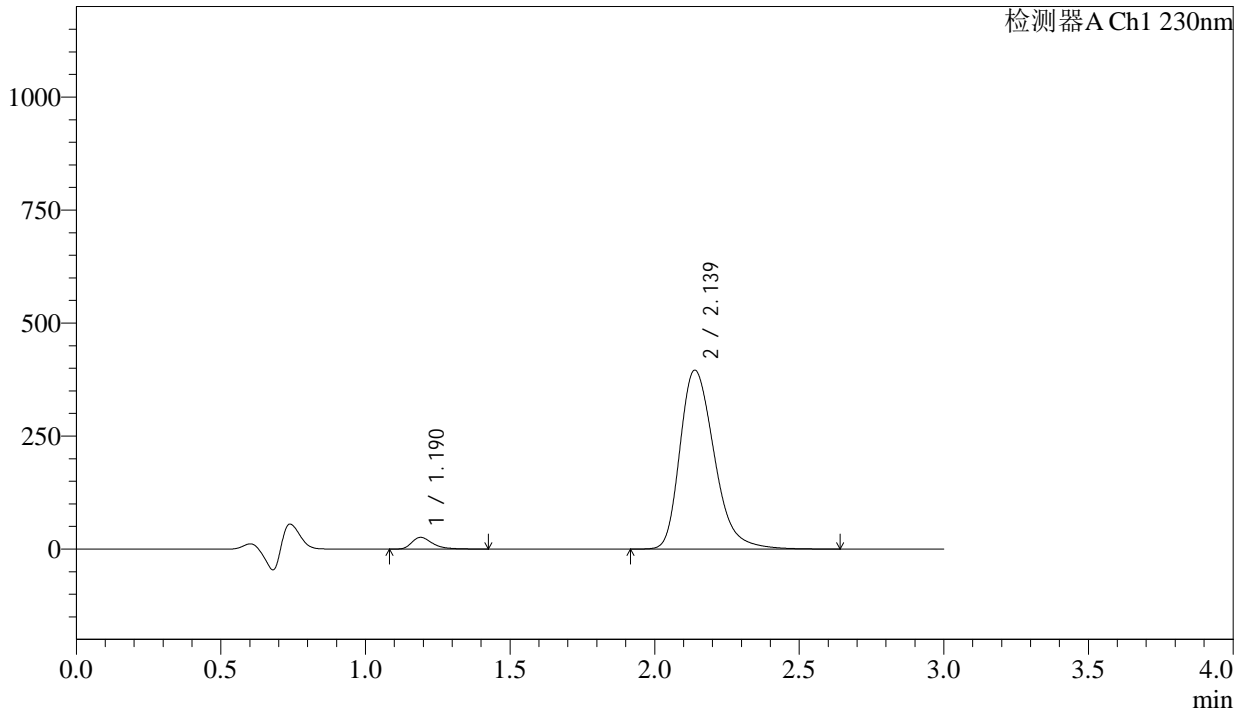

<峰表>

检测器A Ch1 230nm

| 峰号 | 保留时间 | 面积 | 面积% | 高度 | 理论塔板数(USP) | 拖尾因子 | 分离度(USP) |
|----|-------|---------|---------|--------|------------|-------|----------|
| 1 | 1.190 | 129245 | 3.804 | 25807 | 1386 | 1.402 | -- |
| 2 | 2.139 | 3268098 | 96.196 | 395882 | 1618 | 1.302 | 5.570 |
| 总计 | | 3397343 | 100.000 | 421689 | | | |

<样品信息>

| | | | |
|----------|---|-----|-------------|
| 色谱柱 | : XB-C18(50mm*4.6mm,5μm) | 流速 | : 1.0ml/min |
| 柱温 | : 40°C | 波长 | : 230nm |
| 数据文件名 | : RC\$SMF-4029 - 0-264/18-671-3 - zzp-2-2023112221p-cq24y-rcqx-pH4.5jz-jf50z-30min-P6.lcd | | |
| 方法文件名 | : RC\$SMF-4029 - RC-rcqx-FX267.lcm | | |
| 批处理文件名 | : RC\$SMF-4029 - 20260327-FX267.lcb | | |
| 样品瓶号 | : 2-50 | 版本号 | : 6.115 |
| 进样体积 | : 20 μL | 实验者 | : wangdan |
| 进样时间 | : 2026/03/28 01:50:11 | 处理者 | : wangdan |
| 处理时间(V3) | : 2026/04/07 16:41:13 | | |
| 仪器型号 | : SHIMADZU LC-2050C (FX267) | | |

<色谱图>

mV

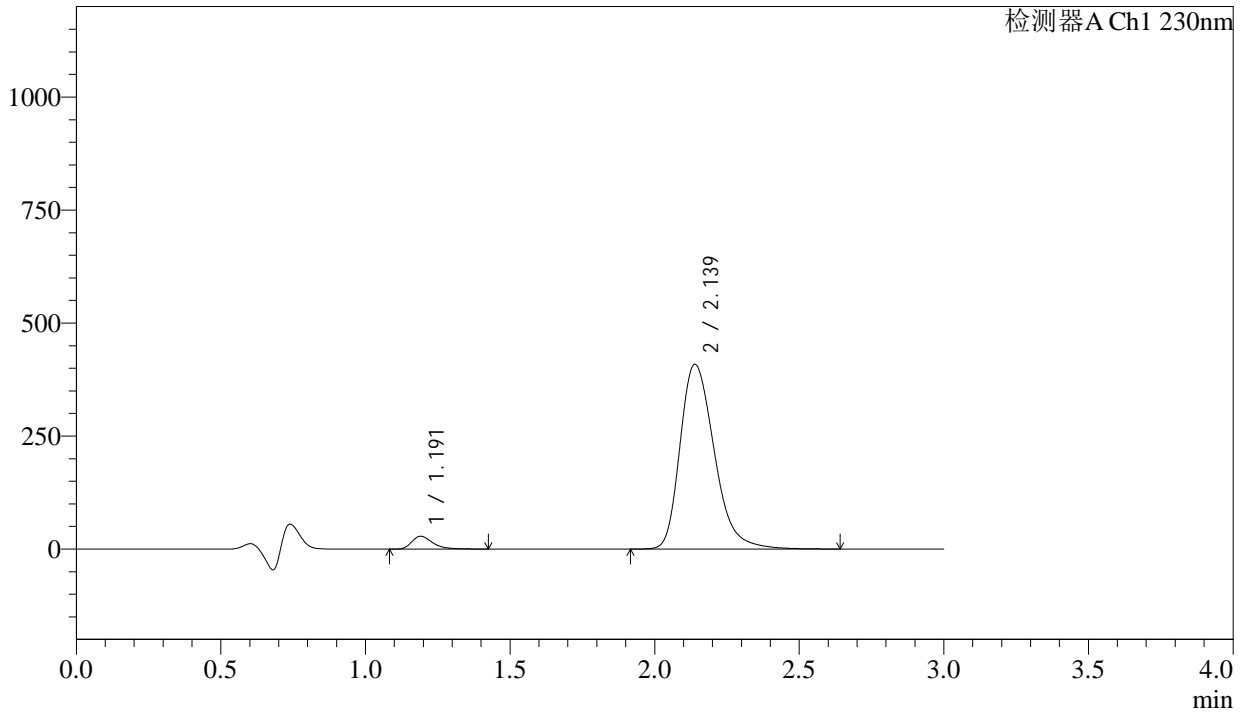

<峰表>

检测器A Ch1 230nm

| 峰号 | 保留时间 | 面积 | 面积% | 高度 | 理论塔板数(USP) | 拖尾因子 | 分离度(USP) |
|----|-------|---------|---------|--------|------------|-------|----------|
| 1 | 1.191 | 141823 | 4.037 | 28328 | 1388 | 1.401 | -- |
| 2 | 2.139 | 3371004 | 95.963 | 408612 | 1621 | 1.303 | 5.575 |
| 总计 | | 3512827 | 100.000 | 436940 | | | |

<样品信息>

色谱柱 : XB-C18(50mm*4.6mm,5 μ m) 流速: 1.0ml/min
柱温 : 40 $^{\circ}$ C 波长: 230nm
数据文件名 : RC\$SMF-4029 - 0-264/18-672-3 - zzp-2-2023112221p-cq24y-rcqx-pH4.5jz-jf50z-45min-P1.lcd
方法文件名 : RC\$SMF-4029 - RC-rcqx-FX267.lcm
批处理文件名: RC\$SMF-4029 - 20260327-FX267.lcb
样品瓶号 : 2-6 版本号: 6.115
进样体积 : 20 μ L 实验者: wangdan
进样时间 : 2026/03/28 01:53:35 处理者: wangdan
处理时间(V3) : 2026/04/07 16:41:16
仪器型号 : SHIMADZU LC-2050C (FX267)

<色谱图>

mV

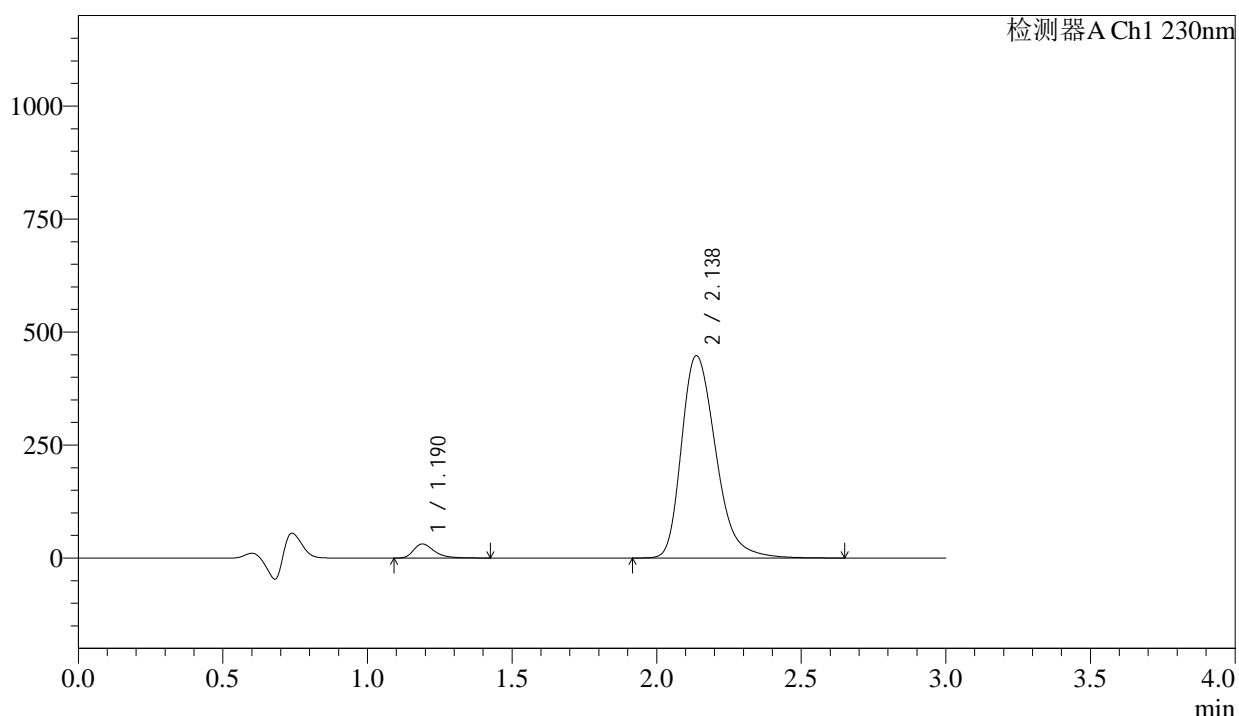

<峰表>

检测器A Ch1 230nm

| 峰号 | 保留时间 | 面积 | 面积% | 高度 | 理论塔板数(USP) | 拖尾因子 | 分离度(USP) |
|----|-------|---------|---------|--------|------------|-------|----------|
| 1 | 1.190 | 155192 | 4.034 | 31044 | 1386 | 1.401 | -- |
| 2 | 2.138 | 3692201 | 95.966 | 447548 | 1618 | 1.303 | 5.569 |
| 总计 | | 3847393 | 100.000 | 478593 | | | |



SMF-4029

<样品信息>

| | | | |
|----------|---|-----|-------------|
| 色谱柱 | : XB-C18(50mm*4.6mm,5μm) | 流速 | : 1.0ml/min |
| 柱温 | : 40°C | 波长 | : 230nm |
| 数据文件名 | : RC\$SMF-4029 - 0-264/18-673-3 - zzp-2-2023112221p-cq24y-rcqx-pH4.5jz-jf50z-45min-P2.lcd | | |
| 方法文件名 | : RC\$SMF-4029 - RC-rcqx-FX267.lcm | | |
| 批处理文件名 | : RC\$SMF-4029 - 20260327-FX267.lcb | | |
| 样品瓶号 | : 2-15 | 版本号 | : 6.115 |
| 进样体积 | : 20 μL | 实验者 | : wangdan |
| 进样时间 | : 2026/03/28 01:57:00 | 处理者 | : wangdan |
| 处理时间(V3) | : 2026/04/07 16:41:20 | | |
| 仪器型号 | : SHIMADZU LC-2050C (FX267) | | |

<色谱图>

mV

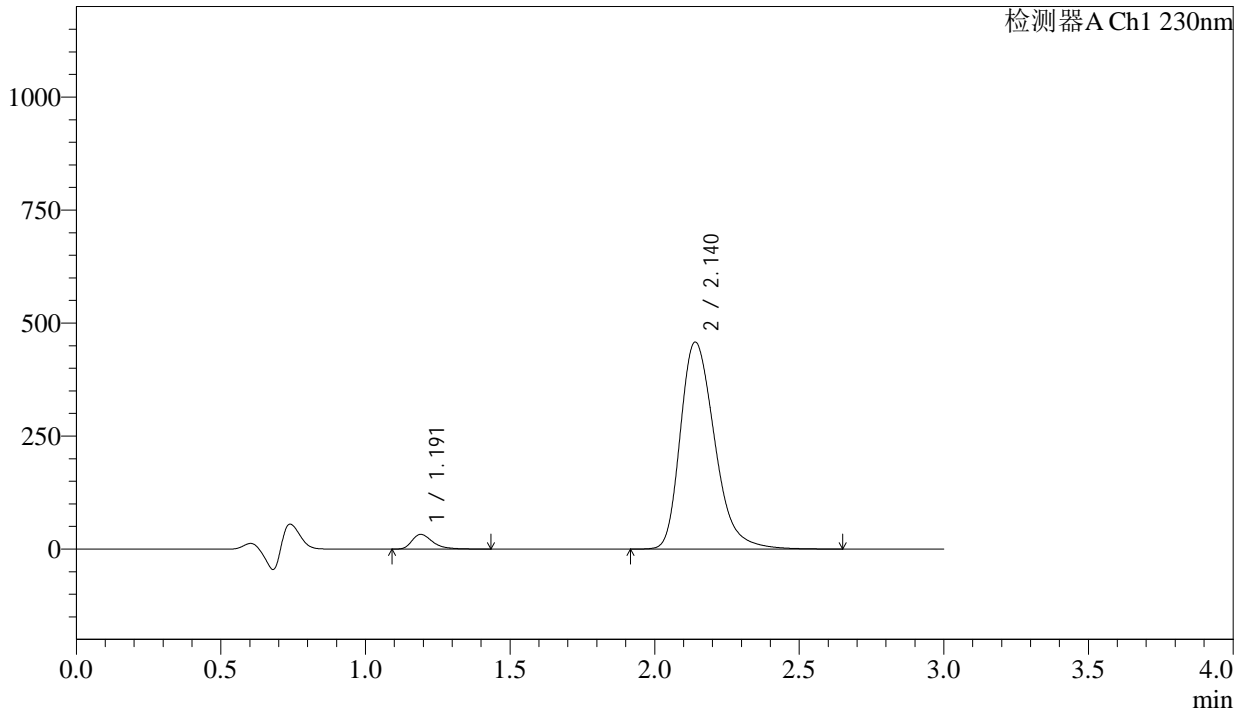

<峰表>

检测器A Ch1 230nm

| 峰号 | 保留时间 | 面积 | 面积% | 高度 | 理论塔板数(USP) | 拖尾因子 | 分离度(USP) |
|----|-------|---------|---------|--------|------------|-------|----------|
| 1 | 1.191 | 162950 | 4.131 | 32473 | 1384 | 1.403 | -- |
| 2 | 2.140 | 3781539 | 95.869 | 457858 | 1620 | 1.304 | 5.572 |
| 总计 | | 3944489 | 100.000 | 490331 | | | |



SMF-4029

<样品信息>

| | | | |
|----------|---|-----|-------------|
| 色谱柱 | : XB-C18(50mm*4.6mm,5μm) | 流速 | : 1.0ml/min |
| 柱温 | : 40°C | 波长 | : 230nm |
| 数据文件名 | : RC\$SMF-4029 - 0-264/18-674-3 - zzp-2-2023112221p-cq24y-rcqx-pH4.5jz-jf50z-45min-P3.lcd | | |
| 方法文件名 | : RC\$SMF-4029 - RC-rcqx-FX267.lcm | | |
| 批处理文件名 | : RC\$SMF-4029 - 20260327-FX267.lcb | | |
| 样品瓶号 | : 2-24 | 版本号 | : 6.115 |
| 进样体积 | : 20 μL | 实验者 | : wangdan |
| 进样时间 | : 2026/03/28 02:00:24 | 处理者 | : wangdan |
| 处理时间(V3) | : 2026/04/07 16:41:22 | | |
| 仪器型号 | : SHIMADZU LC-2050C (FX267) | | |

<色谱图>

mV

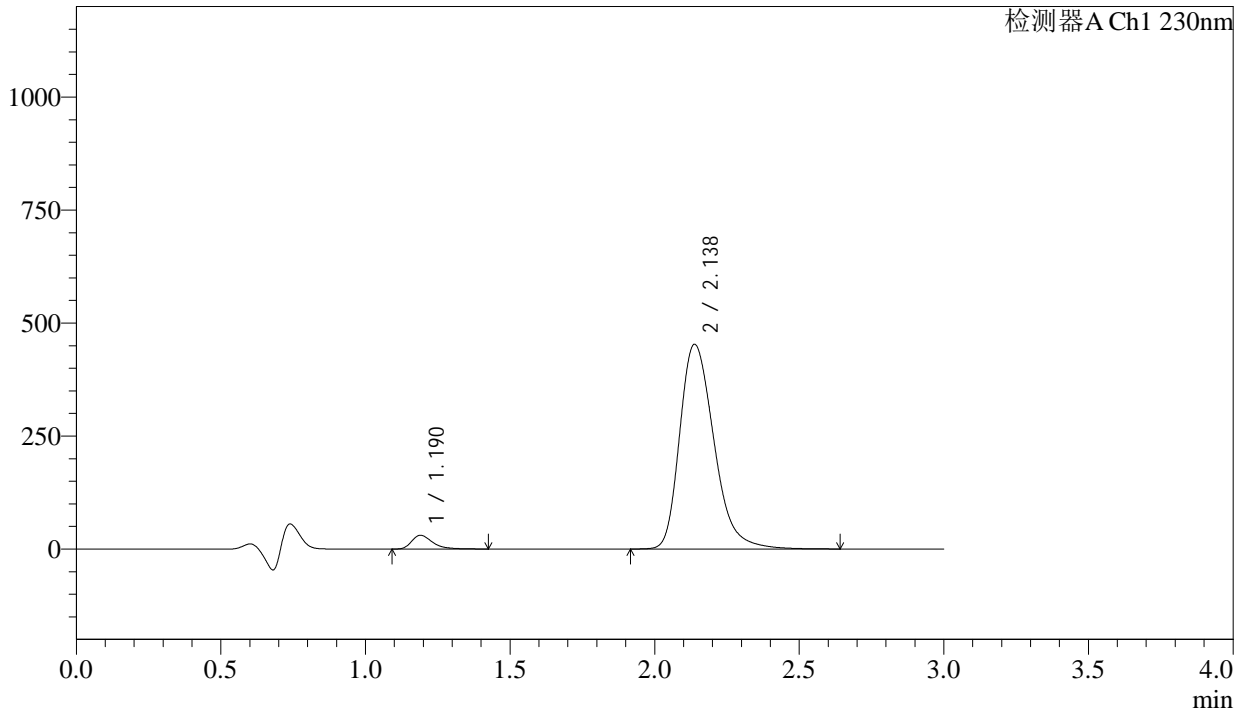

<峰表>

检测器A Ch1 230nm

| 峰号 | 保留时间 | 面积 | 面积% | 高度 | 理论塔板数(USP) | 拖尾因子 | 分离度(USP) |
|----|-------|---------|---------|--------|------------|-------|----------|
| 1 | 1.190 | 152054 | 3.913 | 30421 | 1388 | 1.399 | -- |
| 2 | 2.138 | 3733854 | 96.087 | 452944 | 1620 | 1.302 | 5.572 |
| 总计 | | 3885908 | 100.000 | 483365 | | | |



SMF-4029

<样品信息>

| | | | |
|----------|---|-----|-------------|
| 色谱柱 | : XB-C18(50mm*4.6mm,5μm) | 流速 | : 1.0ml/min |
| 柱温 | : 40°C | 波长 | : 230nm |
| 数据文件名 | : RC\$SMF-4029 - 0-264/18-675-3 - zzp-2-2023112221p-cq24y-rcqx-pH4.5jz-jf50z-45min-P4.lcd | | |
| 方法文件名 | : RC\$SMF-4029 - RC-rcqx-FX267.lcm | | |
| 批处理文件名 | : RC\$SMF-4029 - 20260327-FX267.lcb | | |
| 样品瓶号 | : 2-33 | 版本号 | : 6.115 |
| 进样体积 | : 20 μL | 实验者 | : wangdan |
| 进样时间 | : 2026/03/28 02:03:49 | 处理者 | : wangdan |
| 处理时间(V3) | : 2026/04/07 16:41:26 | | |
| 仪器型号 | : SHIMADZU LC-2050C (FX267) | | |

<色谱图>

mV

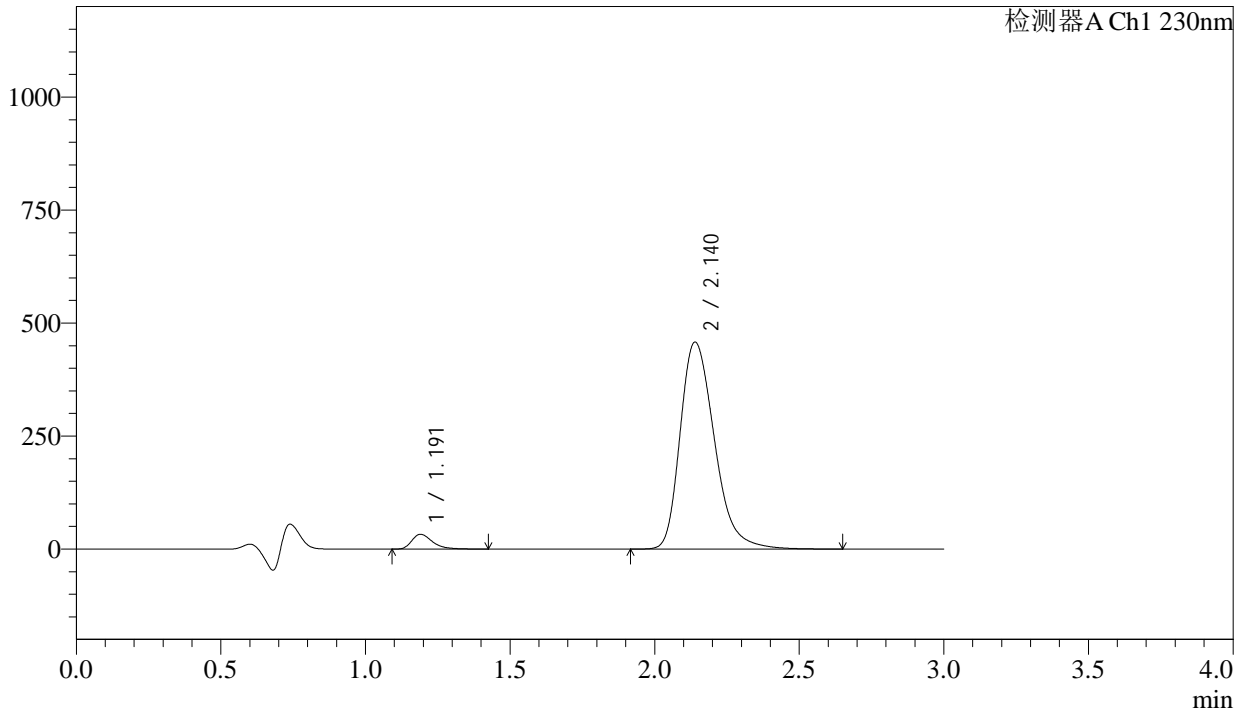

<峰表>

检测器A Ch1 230nm

| 峰号 | 保留时间 | 面积 | 面积% | 高度 | 理论塔板数(USP) | 拖尾因子 | 分离度(USP) |
|----|-------|---------|---------|--------|------------|-------|----------|
| 1 | 1.191 | 163396 | 4.141 | 32685 | 1389 | 1.398 | -- |
| 2 | 2.140 | 3782545 | 95.859 | 458088 | 1620 | 1.304 | 5.577 |
| 总计 | | 3945942 | 100.000 | 490773 | | | |



SMF-4029

<样品信息>

| | | | |
|----------|---|-----|-------------|
| 色谱柱 | : XB-C18(50mm*4.6mm,5μm) | 流速 | : 1.0ml/min |
| 柱温 | : 40°C | 波长 | : 230nm |
| 数据文件名 | : RC\$SMF-4029 - 0-264/18-676-3 - zzp-2-2023112221p-cq24y-rcqx-pH4.5jz-jf50z-45min-P5.lcd | | |
| 方法文件名 | : RC\$SMF-4029 - RC-rcqx-FX267.lcm | | |
| 批处理文件名 | : RC\$SMF-4029 - 20260327-FX267.lcb | | |
| 样品瓶号 | : 2-42 | 版本号 | : 6.115 |
| 进样体积 | : 20 μL | 实验者 | : wangdan |
| 进样时间 | : 2026/03/28 02:07:13 | 处理者 | : wangdan |
| 处理时间(V3) | : 2026/04/07 16:41:29 | | |
| 仪器型号 | : SHIMADZU LC-2050C (FX267) | | |

<色谱图>

mV

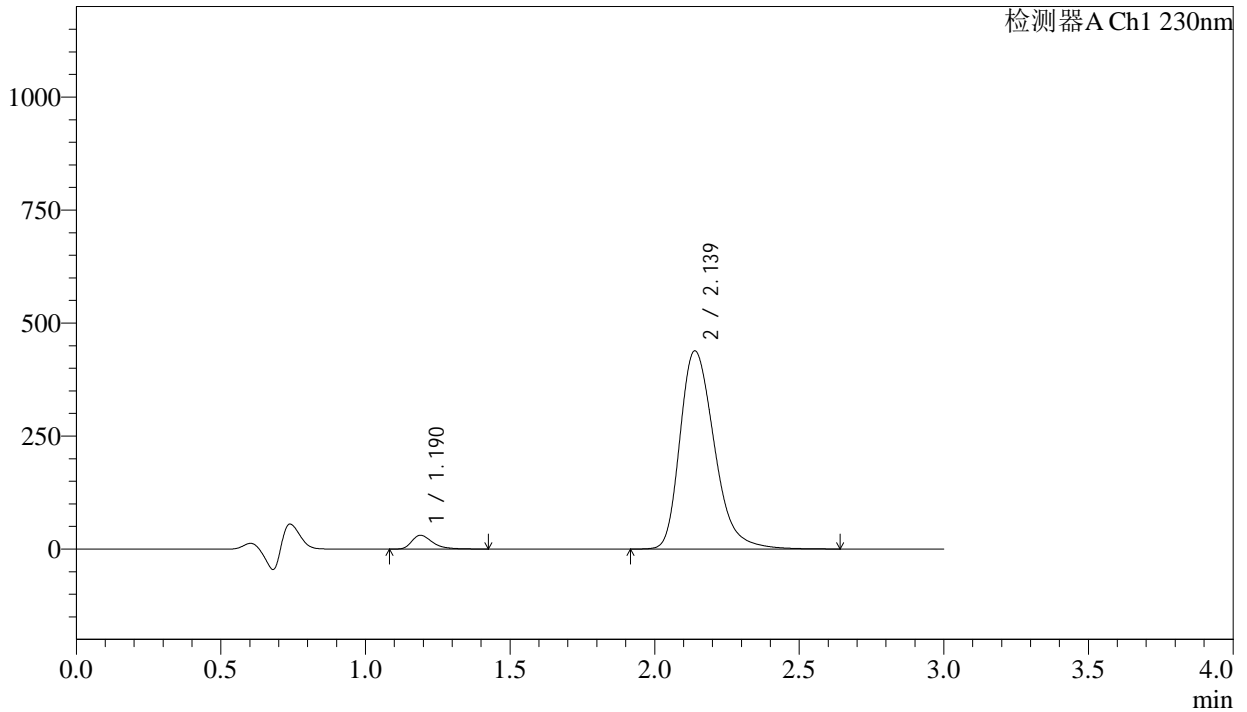

<峰表>

检测器A Ch1 230nm

| 峰号 | 保留时间 | 面积 | 面积% | 高度 | 理论塔板数(USP) | 拖尾因子 | 分离度(USP) |
|----|-------|---------|---------|--------|------------|-------|----------|
| 1 | 1.190 | 152035 | 4.031 | 30371 | 1386 | 1.399 | -- |
| 2 | 2.139 | 3619576 | 95.969 | 438525 | 1619 | 1.302 | 5.571 |
| 总计 | | 3771612 | 100.000 | 468896 | | | |



SMF-4029

<样品信息>

| | | | |
|----------|---|-----|-------------|
| 色谱柱 | : XB-C18(50mm*4.6mm,5μm) | 流速 | : 1.0ml/min |
| 柱温 | : 40°C | 波长 | : 230nm |
| 数据文件名 | : RC\$SMF-4029 - 0-264/18-677-3 - zzp-2-2023112221p-cq24y-rcqx-pH4.5jz-jf50z-45min-P6.lcd | | |
| 方法文件名 | : RC\$SMF-4029 - RC-rcqx-FX267.lcm | | |
| 批处理文件名 | : RC\$SMF-4029 - 20260327-FX267.lcb | | |
| 样品瓶号 | : 2-51 | 版本号 | : 6.115 |
| 进样体积 | : 20 μL | 实验者 | : wangdan |
| 进样时间 | : 2026/03/28 02:10:37 | 处理者 | : wangdan |
| 处理时间(V3) | : 2026/04/07 16:41:32 | | |
| 仪器型号 | : SHIMADZU LC-2050C (FX267) | | |

<色谱图>

mV

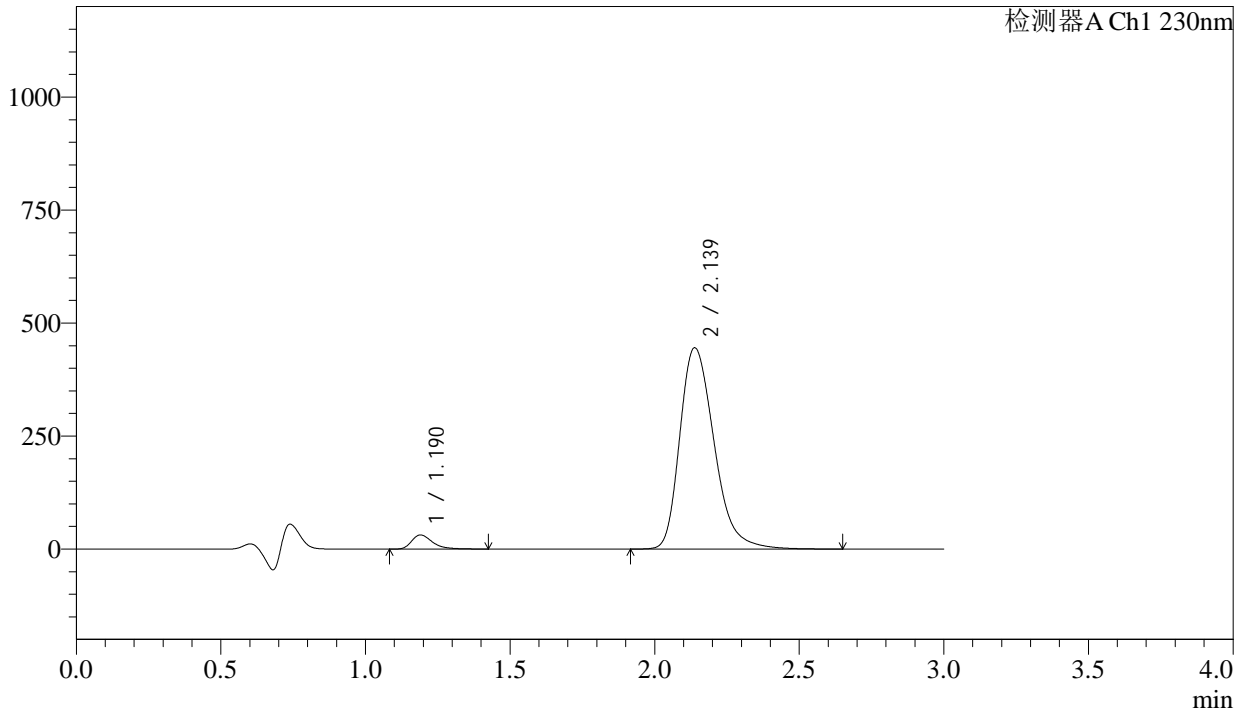

<峰表>

检测器A Ch1 230nm

| 峰号 | 保留时间 | 面积 | 面积% | 高度 | 理论塔板数(USP) | 拖尾因子 | 分离度(USP) |
|----|-------|---------|---------|--------|------------|-------|----------|
| 1 | 1.190 | 156087 | 4.069 | 31178 | 1384 | 1.397 | -- |
| 2 | 2.139 | 3680238 | 95.931 | 445426 | 1615 | 1.302 | 5.565 |
| 总计 | | 3836325 | 100.000 | 476604 | | | |



SMF-4029

<样品信息>

| | | | |
|----------|---|-----|-------------|
| 色谱柱 | : XB-C18(50mm*4.6mm,5μm) | 流速 | : 1.0ml/min |
| 柱温 | : 40°C | 波长 | : 230nm |
| 数据文件名 | : RC\$SMF-4029 - 0-264/18-678-3 - zzp-2-2023112221p-cq24y-rcqx-pH4.5jz-jf50z-60min-P1.lcd | | |
| 方法文件名 | : RC\$SMF-4029 - RC-rcqx-FX267.lcm | | |
| 批处理文件名 | : RC\$SMF-4029 - 20260327-FX267.lcb | | |
| 样品瓶号 | : 2-7 | 版本号 | : 6.115 |
| 进样体积 | : 20 μL | 实验者 | : wangdan |
| 进样时间 | : 2026/03/28 02:14:02 | 处理者 | : wangdan |
| 处理时间(V3) | : 2026/04/07 16:41:35 | | |
| 仪器型号 | : SHIMADZU LC-2050C (FX267) | | |

<色谱图>

mV

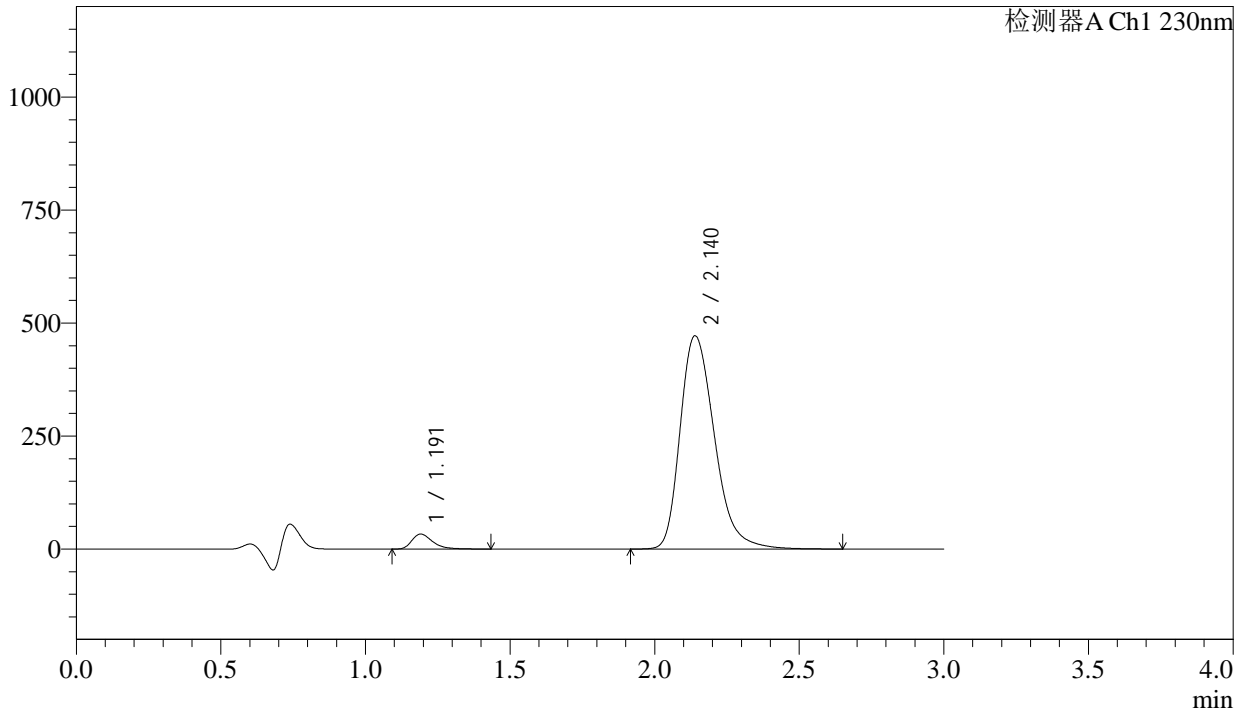

<峰表>

检测器A Ch1 230nm

| 峰号 | 保留时间 | 面积 | 面积% | 高度 | 理论塔板数(USP) | 拖尾因子 | 分离度(USP) |
|----|-------|---------|---------|--------|------------|-------|----------|
| 1 | 1.191 | 166278 | 4.090 | 33120 | 1381 | 1.400 | -- |
| 2 | 2.140 | 3899339 | 95.910 | 471711 | 1614 | 1.303 | 5.563 |
| 总计 | | 4065616 | 100.000 | 504830 | | | |



SMF-4029

<样品信息>

| | | | |
|----------|---|-----|-------------|
| 色谱柱 | : XB-C18(50mm*4.6mm,5μm) | 流速 | : 1.0ml/min |
| 柱温 | : 40°C | 波长 | : 230nm |
| 数据文件名 | : RC\$SMF-4029 - 0-264/18-679-3 - zzp-2-2023112221p-cq24y-rcqx-pH4.5jz-jf50z-60min-P2.lcd | | |
| 方法文件名 | : RC\$SMF-4029 - RC-rcqx-FX267.lcm | | |
| 批处理文件名 | : RC\$SMF-4029 - 20260327-FX267.lcb | | |
| 样品瓶号 | : 2-16 | 版本号 | : 6.115 |
| 进样体积 | : 20 μL | 实验者 | : wangdan |
| 进样时间 | : 2026/03/28 02:17:27 | 处理者 | : wangdan |
| 处理时间(V3) | : 2026/04/07 16:41:38 | | |
| 仪器型号 | : SHIMADZU LC-2050C (FX267) | | |

<色谱图>

mV

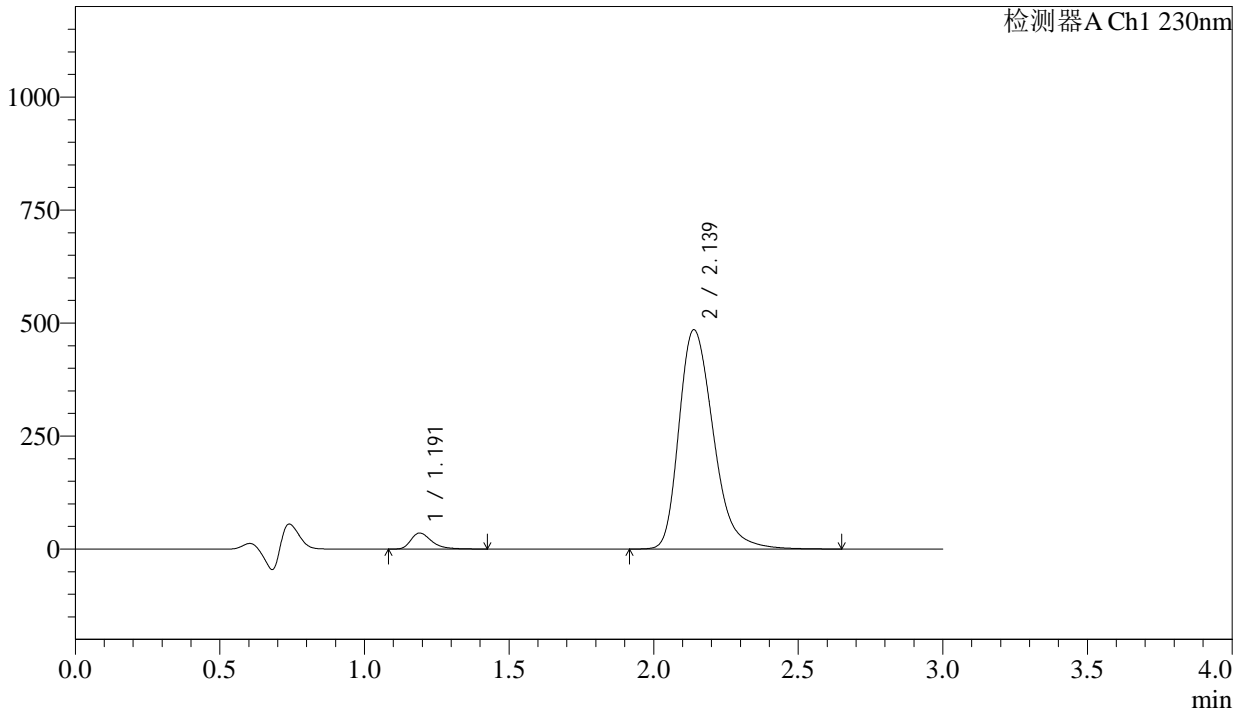

<峰表>

检测器A Ch1 230nm

| 峰号 | 保留时间 | 面积 | 面积% | 高度 | 理论塔板数(USP) | 拖尾因子 | 分离度(USP) |
|----|-------|---------|---------|--------|------------|-------|----------|
| 1 | 1.191 | 177257 | 4.234 | 35355 | 1383 | 1.399 | -- |
| 2 | 2.139 | 4009416 | 95.766 | 484982 | 1614 | 1.303 | 5.562 |
| 总计 | | 4186673 | 100.000 | 520337 | | | |



SMF-4029

<样品信息>

| | | | |
|----------|---|-----|-------------|
| 色谱柱 | : XB-C18(50mm*4.6mm,5μm) | 流速 | : 1.0ml/min |
| 柱温 | : 40°C | 波长 | : 230nm |
| 数据文件名 | : RC\$SMF-4029 - 0-264/18-680-3 - zzp-2-2023112221p-cq24y-rcqx-pH4.5jz-jf50z-60min-P3.lcd | | |
| 方法文件名 | : RC\$SMF-4029 - RC-rcqx-FX267.lcm | | |
| 批处理文件名 | : RC\$SMF-4029 - 20260327-FX267.lcb | | |
| 样品瓶号 | : 2-25 | 版本号 | : 6.115 |
| 进样体积 | : 20 μL | 实验者 | : wangdan |
| 进样时间 | : 2026/03/28 02:20:51 | 处理者 | : wangdan |
| 处理时间(V3) | : 2026/04/07 16:41:41 | | |
| 仪器型号 | : SHIMADZU LC-2050C (FX267) | | |

<色谱图>

mV

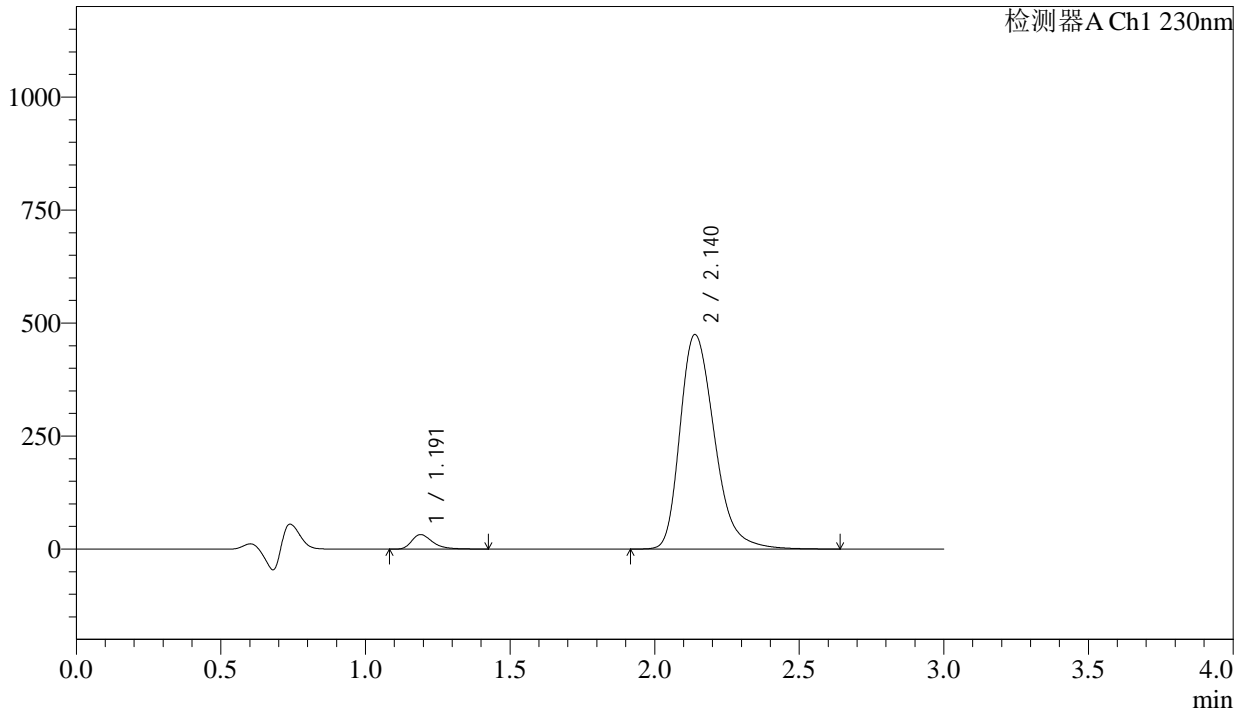

<峰表>

检测器A Ch1 230nm

| 峰号 | 保留时间 | 面积 | 面积% | 高度 | 理论塔板数(USP) | 拖尾因子 | 分离度(USP) |
|----|-------|---------|---------|--------|------------|-------|----------|
| 1 | 1.191 | 160498 | 3.930 | 32014 | 1382 | 1.398 | -- |
| 2 | 2.140 | 3923337 | 96.070 | 474534 | 1614 | 1.302 | 5.564 |
| 总计 | | 4083835 | 100.000 | 506548 | | | |



SMF-4029

<样品信息>

| | | | |
|----------|---|-----|-------------|
| 色谱柱 | : XB-C18(50mm*4.6mm,5μm) | 流速 | : 1.0ml/min |
| 柱温 | : 40°C | 波长 | : 230nm |
| 数据文件名 | : RC\$SMF-4029 - 0-264/18-681-3 - zzp-2-2023112221p-cq24y-rcqx-pH4.5jz-jf50z-60min-P4.lcd | | |
| 方法文件名 | : RC\$SMF-4029 - RC-rcqx-FX267.lcm | | |
| 批处理文件名 | : RC\$SMF-4029 - 20260327-FX267.lcb | | |
| 样品瓶号 | : 2-34 | 版本号 | : 6.115 |
| 进样体积 | : 20 μL | 实验者 | : wangdan |
| 进样时间 | : 2026/03/28 02:24:16 | 处理者 | : wangdan |
| 处理时间(V3) | : 2026/04/07 16:41:44 | | |
| 仪器型号 | : SHIMADZU LC-2050C (FX267) | | |

<色谱图>

mV

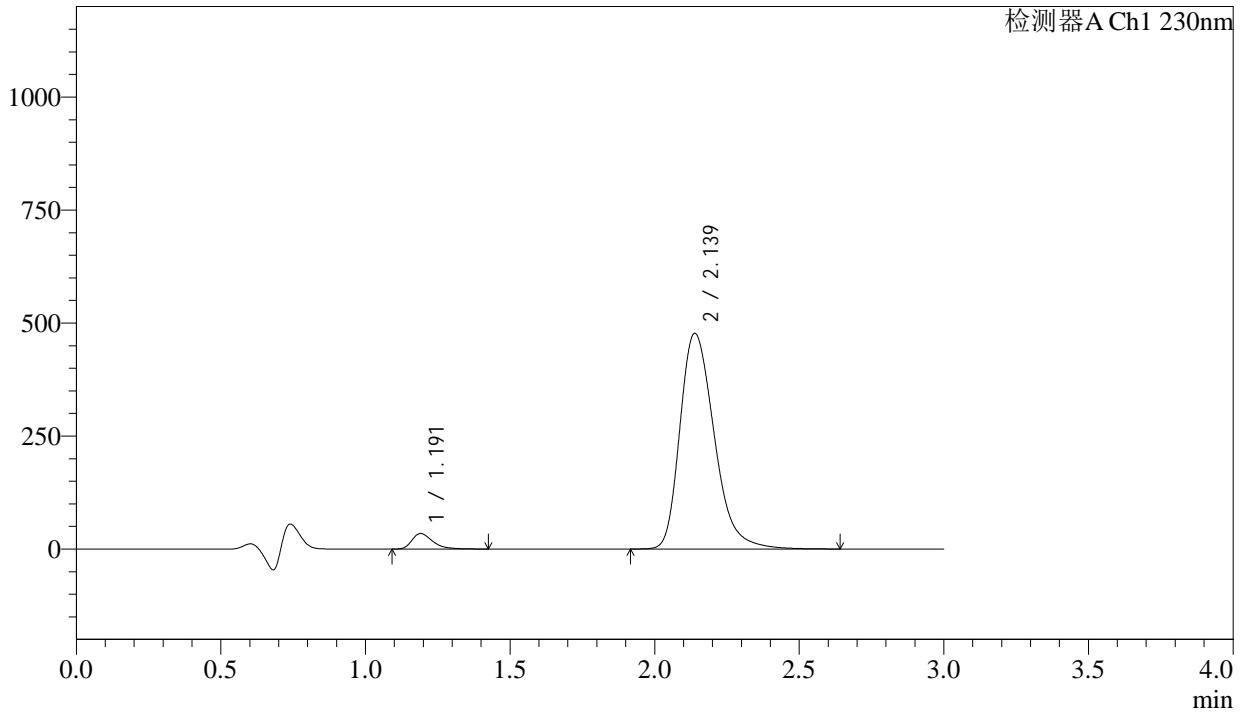

<峰表>

检测器A Ch1 230nm

| 峰号 | 保留时间 | 面积 | 面积% | 高度 | 理论塔板数(USP) | 拖尾因子 | 分离度(USP) |
|----|-------|---------|---------|--------|------------|-------|----------|
| 1 | 1.191 | 171496 | 4.170 | 34217 | 1382 | 1.399 | -- |
| 2 | 2.139 | 3941130 | 95.830 | 477096 | 1615 | 1.303 | 5.559 |
| 总计 | | 4112627 | 100.000 | 511313 | | | |



SMF-4029

<样品信息>

| | | | |
|----------|---|-----|-------------|
| 色谱柱 | : XB-C18(50mm*4.6mm,5μm) | 流速 | : 1.0ml/min |
| 柱温 | : 40°C | 波长 | : 230nm |
| 数据文件名 | : RC\$SMF-4029 - 0-264/18-683-3 - zzp-2-2023112221p-cq24y-rcqx-pH4.5jz-jf50z-60min-P6.lcd | | |
| 方法文件名 | : RC\$SMF-4029 - RC-rcqx-FX267.lcm | | |
| 批处理文件名 | : RC\$SMF-4029 - 20260327-FX267.lcb | | |
| 样品瓶号 | : 2-52 | 版本号 | : 6.115 |
| 进样体积 | : 20 μL | 实验者 | : wangdan |
| 进样时间 | : 2026/03/28 02:31:04 | 处理者 | : wangdan |
| 处理时间(V3) | : 2026/04/07 16:41:51 | | |
| 仪器型号 | : SHIMADZU LC-2050C (FX267) | | |

<色谱图>

mV

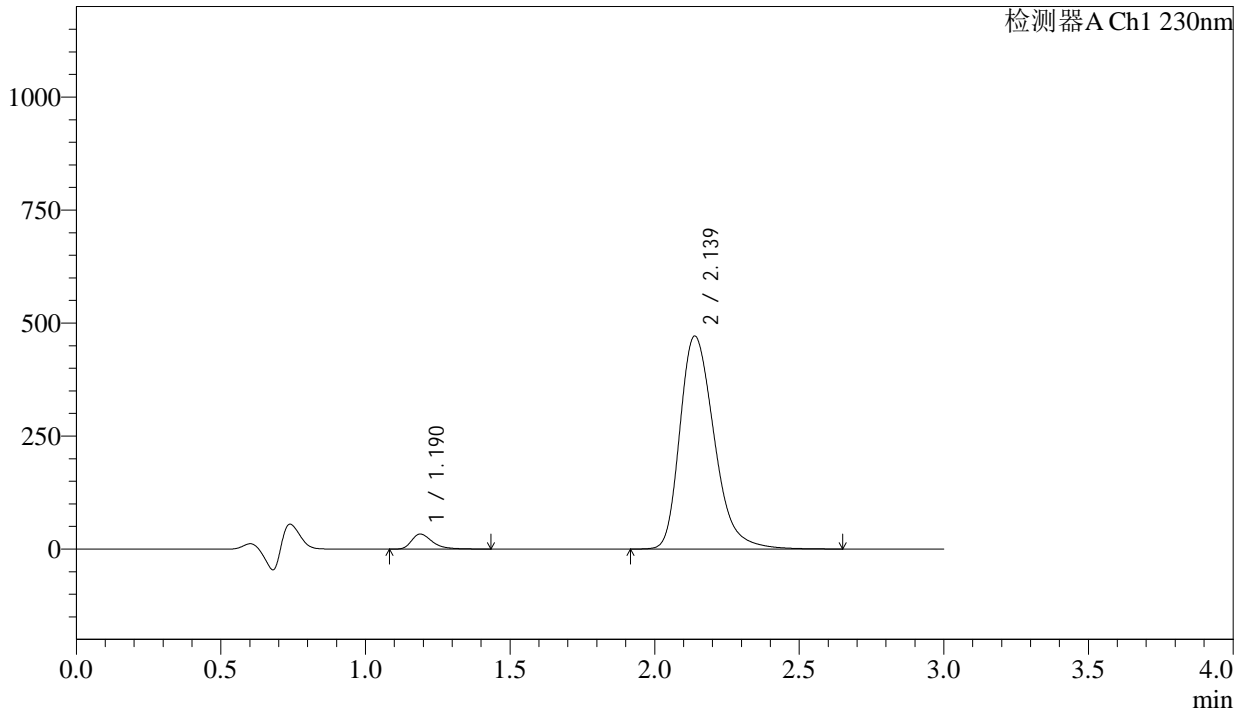

<峰表>

检测器A Ch1 230nm

| 峰号 | 保留时间 | 面积 | 面积% | 高度 | 理论塔板数(USP) | 拖尾因子 | 分离度(USP) |
|----|-------|---------|---------|--------|------------|-------|----------|
| 1 | 1.190 | 165898 | 4.094 | 33177 | 1387 | 1.400 | -- |
| 2 | 2.139 | 3886170 | 95.906 | 471160 | 1618 | 1.302 | 5.574 |
| 总计 | | 4052068 | 100.000 | 504337 | | | |



SMF-4029

<样品信息>

| | | | |
|----------|---|-----|-------------|
| 色谱柱 | : XB-C18(50mm*4.6mm,5μm) | 流速 | : 1.0ml/min |
| 柱温 | : 40°C | 波长 | : 230nm |
| 数据文件名 | : RC\$SMF-4029 - 0-264/18-684-3 - zzp-2-2023112221p-cq24y-rcqx-pH4.5jz-jf50z-90min-P1.lcd | | |
| 方法文件名 | : RC\$SMF-4029 - RC-rcqx-FX267.lcm | | |
| 批处理文件名 | : RC\$SMF-4029 - 20260327-FX267.lcb | | |
| 样品瓶号 | : 2-8 | 版本号 | : 6.115 |
| 进样体积 | : 20 μL | 实验者 | : wangdan |
| 进样时间 | : 2026/03/28 02:34:29 | 处理者 | : wangdan |
| 处理时间(V3) | : 2026/04/07 16:41:54 | | |
| 仪器型号 | : SHIMADZU LC-2050C (FX267) | | |

<色谱图>

mV

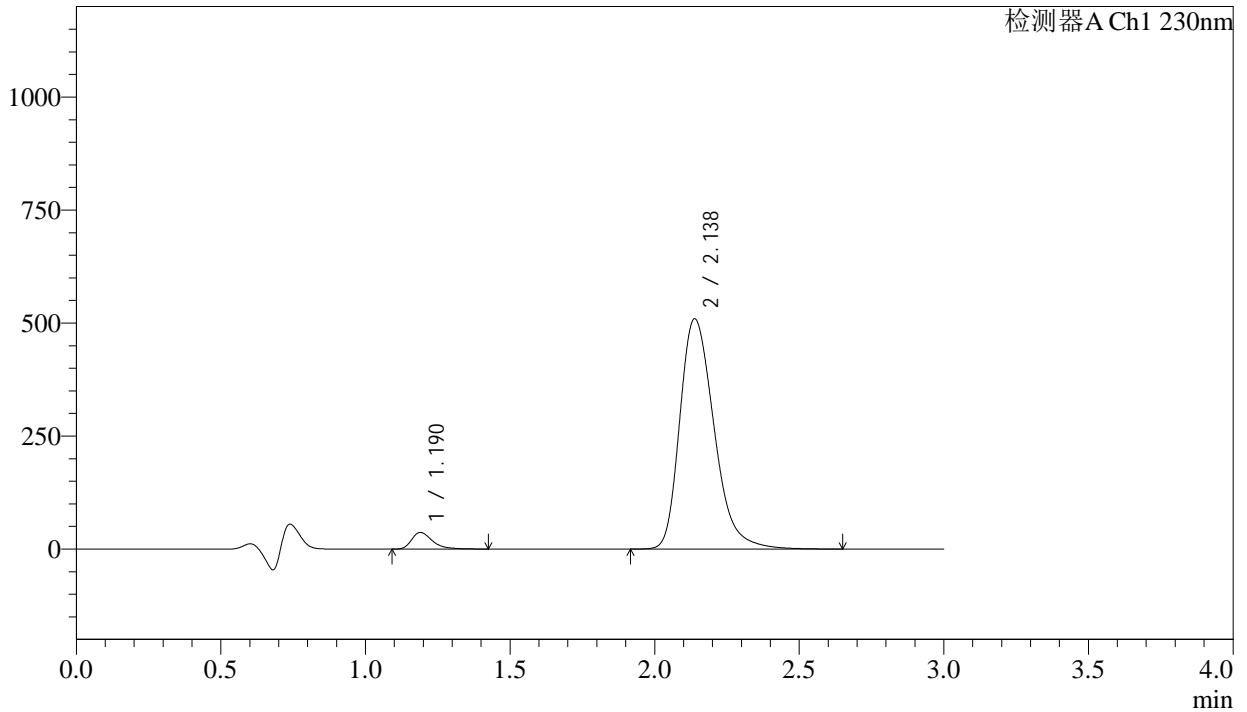

<峰表>

检测器A Ch1 230nm

| 峰号 | 保留时间 | 面积 | 面积% | 高度 | 理论塔板数(USP) | 拖尾因子 | 分离度(USP) |
|----|-------|---------|---------|--------|------------|-------|----------|
| 1 | 1.190 | 183367 | 4.177 | 36681 | 1385 | 1.397 | -- |
| 2 | 2.138 | 4206318 | 95.823 | 509318 | 1615 | 1.302 | 5.567 |
| 总计 | | 4389685 | 100.000 | 545999 | | | |



SMF-4029

<样品信息>

| | | | |
|----------|---|-----|-------------|
| 色谱柱 | : XB-C18(50mm*4.6mm,5μm) | 流速 | : 1.0ml/min |
| 柱温 | : 40°C | 波长 | : 230nm |
| 数据文件名 | : RC\$SMF-4029 - 0-264/18-685-3 - zzp-2-2023112221p-cq24y-rcqx-pH4.5jz-jf50z-90min-P2.lcd | | |
| 方法文件名 | : RC\$SMF-4029 - RC-rcqx-FX267.lcm | | |
| 批处理文件名 | : RC\$SMF-4029 - 20260327-FX267.lcb | | |
| 样品瓶号 | : 2-17 | 版本号 | : 6.115 |
| 进样体积 | : 20 μL | 实验者 | : wangdan |
| 进样时间 | : 2026/03/28 02:37:54 | 处理者 | : wangdan |
| 处理时间(V3) | : 2026/04/07 16:41:57 | | |
| 仪器型号 | : SHIMADZU LC-2050C (FX267) | | |

<色谱图>

mV

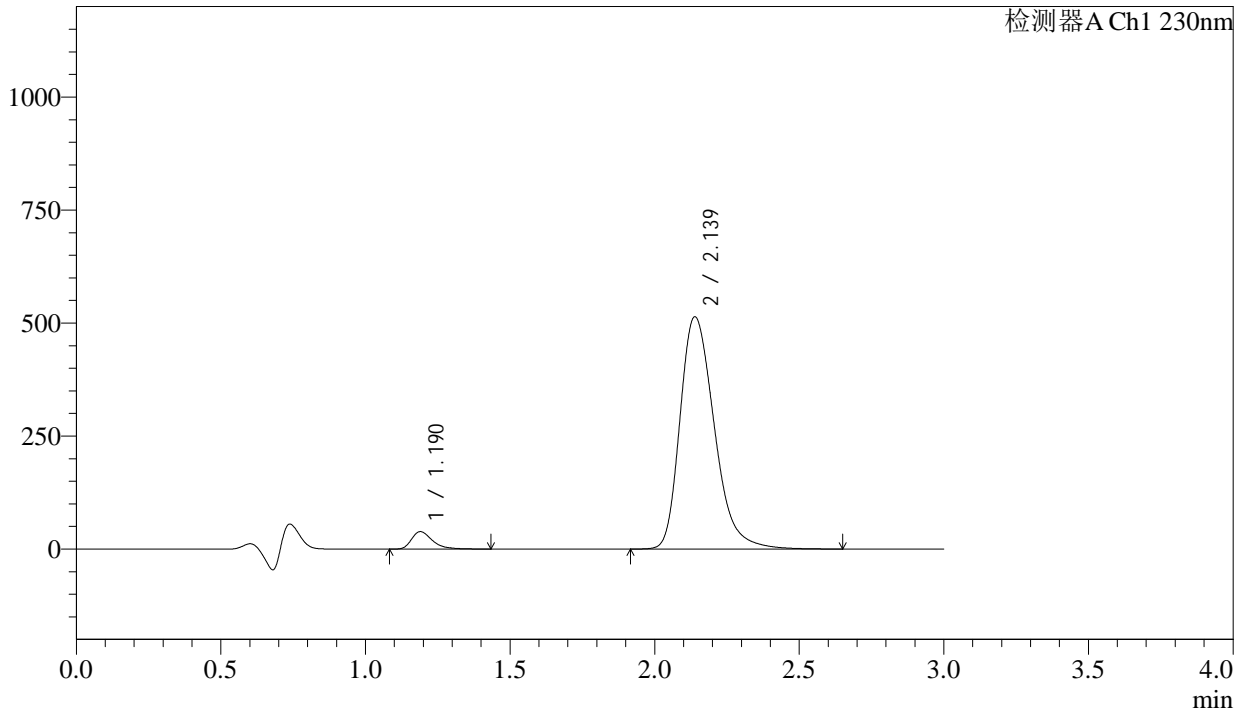

<峰表>

检测器A Ch1 230nm

| 峰号 | 保留时间 | 面积 | 面积% | 高度 | 理论塔板数(USP) | 拖尾因子 | 分离度(USP) |
|----|-------|---------|---------|--------|------------|-------|----------|
| 1 | 1.190 | 192482 | 4.338 | 38502 | 1384 | 1.399 | -- |
| 2 | 2.139 | 4244440 | 95.662 | 513917 | 1615 | 1.303 | 5.572 |
| 总计 | | 4436922 | 100.000 | 552419 | | | |



SMF-4029

<样品信息>

| | | | |
|----------|---|-----|-------------|
| 色谱柱 | : XB-C18(50mm*4.6mm,5μm) | 流速 | : 1.0ml/min |
| 柱温 | : 40°C | 波长 | : 230nm |
| 数据文件名 | : RC\$SMF-4029 - 0-264/18-686-3 - zzp-2-2023112221p-cq24y-rcqx-pH4.5jz-jf50z-90min-P3.lcd | | |
| 方法文件名 | : RC\$SMF-4029 - RC-rcqx-FX267.lcm | | |
| 批处理文件名 | : RC\$SMF-4029 - 20260327-FX267.lcb | | |
| 样品瓶号 | : 2-26 | 版本号 | : 6.115 |
| 进样体积 | : 20 μL | 实验者 | : wangdan |
| 进样时间 | : 2026/03/28 02:41:19 | 处理者 | : wangdan |
| 处理时间(V3) | : 2026/04/07 16:41:59 | | |
| 仪器型号 | : SHIMADZU LC-2050C (FX267) | | |

<色谱图>

mV

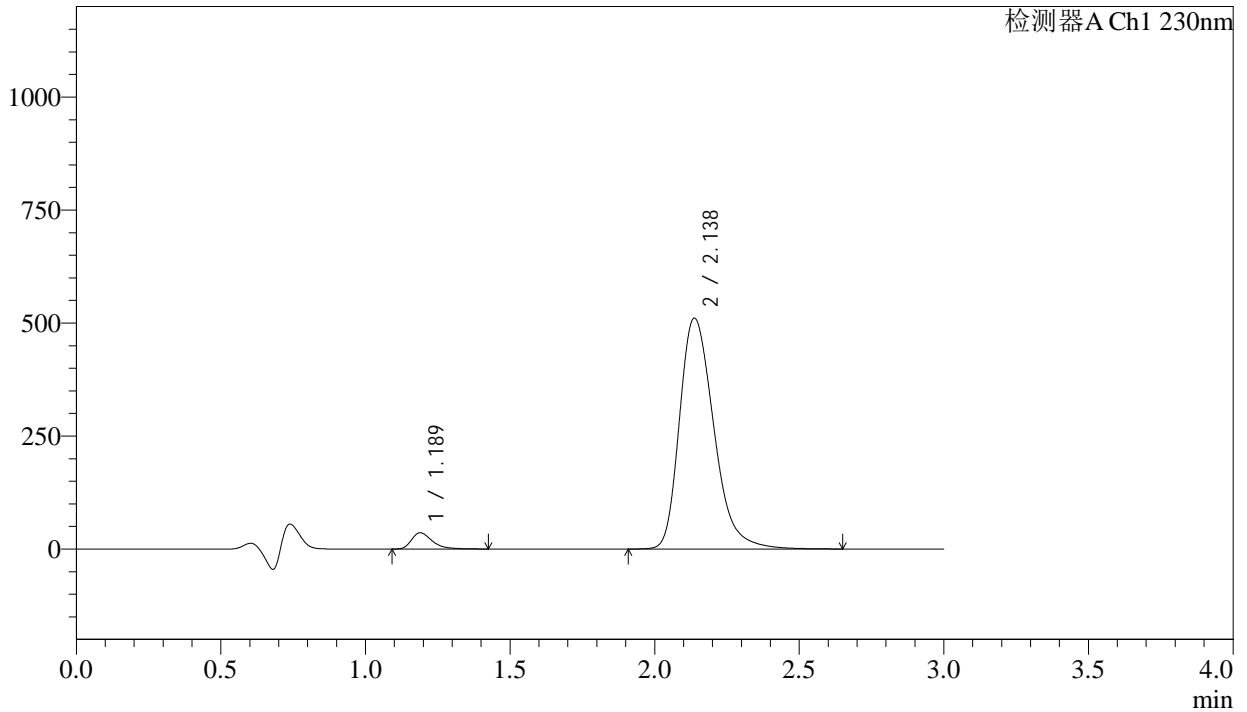

<峰表>

检测器A Ch1 230nm

| 峰号 | 保留时间 | 面积 | 面积% | 高度 | 理论塔板数(USP) | 拖尾因子 | 分离度(USP) |
|----|-------|---------|---------|--------|------------|-------|----------|
| 1 | 1.189 | 178985 | 4.072 | 35879 | 1388 | 1.397 | -- |
| 2 | 2.138 | 4216937 | 95.928 | 510761 | 1615 | 1.303 | 5.570 |
| 总计 | | 4395922 | 100.000 | 546641 | | | |



SMF-4029

<样品信息>

| | | | |
|----------|---|-----|-------------|
| 色谱柱 | : XB-C18(50mm*4.6mm,5μm) | 流速 | : 1.0ml/min |
| 柱温 | : 40°C | 波长 | : 230nm |
| 数据文件名 | : RC\$SMF-4029 - 0-264/18-687-3 - zzp-2-2023112221p-cq24y-rcqx-pH4.5jz-jf50z-90min-P4.lcd | | |
| 方法文件名 | : RC\$SMF-4029 - RC-rcqx-FX267.lcm | | |
| 批处理文件名 | : RC\$SMF-4029 - 20260327-FX267.lcb | | |
| 样品瓶号 | : 2-35 | 版本号 | : 6.115 |
| 进样体积 | : 20 μL | 实验者 | : wangdan |
| 进样时间 | : 2026/03/28 02:44:43 | 处理者 | : wangdan |
| 处理时间(V3) | : 2026/04/07 16:42:02 | | |
| 仪器型号 | : SHIMADZU LC-2050C (FX267) | | |

<色谱图>

mV

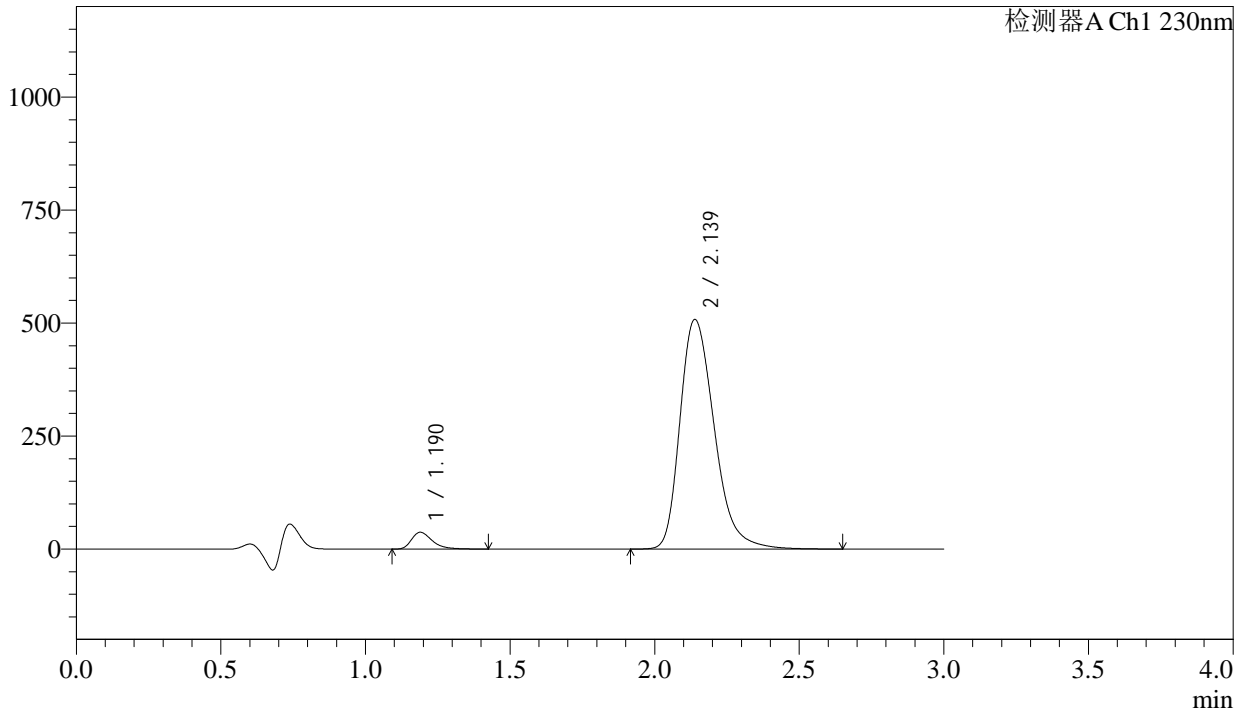

<峰表>

检测器A Ch1 230nm

| 峰号 | 保留时间 | 面积 | 面积% | 高度 | 理论塔板数(USP) | 拖尾因子 | 分离度(USP) |
|----|-------|---------|---------|--------|------------|-------|----------|
| 1 | 1.190 | 185607 | 4.235 | 37179 | 1383 | 1.395 | -- |
| 2 | 2.139 | 4196915 | 95.765 | 508011 | 1615 | 1.303 | 5.572 |
| 总计 | | 4382522 | 100.000 | 545190 | | | |



SMF-4029

<样品信息>

| | | | |
|----------|---|-----|-------------|
| 色谱柱 | : XB-C18(50mm*4.6mm,5μm) | 流速 | : 1.0ml/min |
| 柱温 | : 40°C | 波长 | : 230nm |
| 数据文件名 | : RC\$SMF-4029 - 0-264/18-688-3 - zzp-2-2023112221p-cq24y-rcqx-pH4.5jz-jf50z-90min-P5.lcd | | |
| 方法文件名 | : RC\$SMF-4029 - RC-rcqx-FX267.lcm | | |
| 批处理文件名 | : RC\$SMF-4029 - 20260327-FX267.lcb | | |
| 样品瓶号 | : 2-44 | 版本号 | : 6.115 |
| 进样体积 | : 20 μL | 实验者 | : wangdan |
| 进样时间 | : 2026/03/28 02:48:08 | 处理者 | : wangdan |
| 处理时间(V3) | : 2026/04/07 16:42:05 | | |
| 仪器型号 | : SHIMADZU LC-2050C (FX267) | | |

<色谱图>

mV

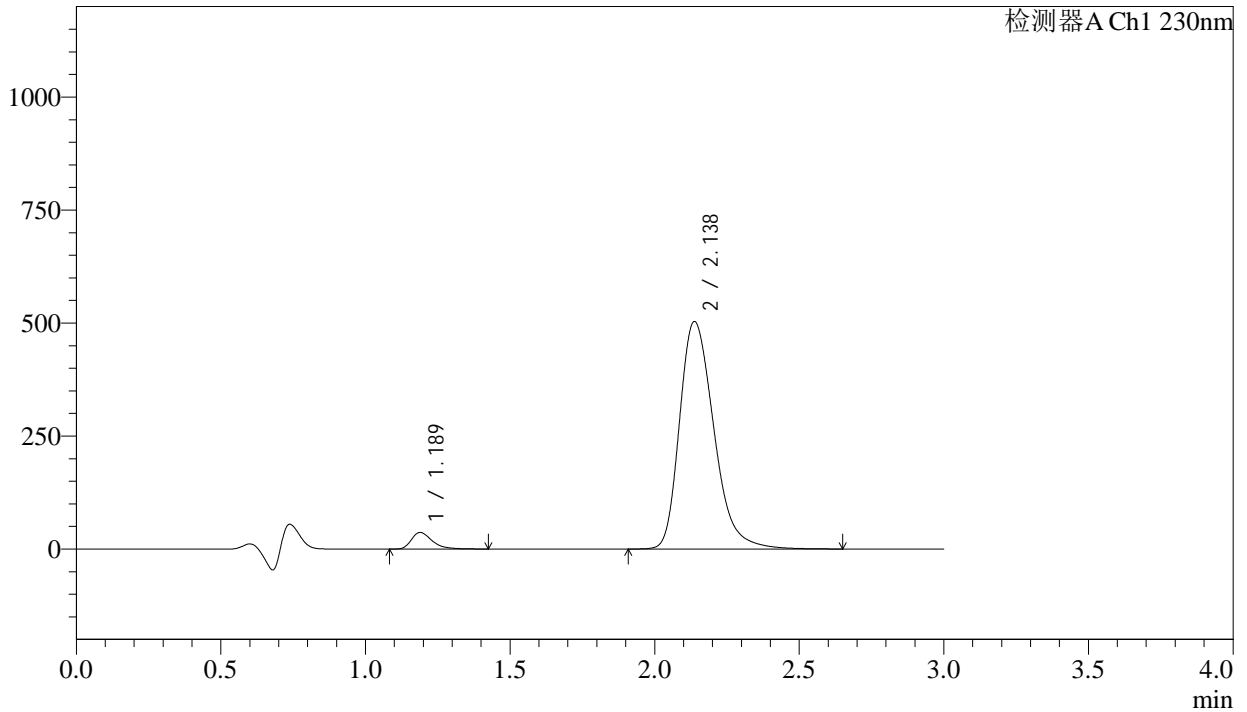

<峰表>

检测器A Ch1 230nm

| 峰号 | 保留时间 | 面积 | 面积% | 高度 | 理论塔板数(USP) | 拖尾因子 | 分离度(USP) |
|----|-------|---------|---------|--------|------------|-------|----------|
| 1 | 1.189 | 183500 | 4.228 | 36729 | 1380 | 1.397 | -- |
| 2 | 2.138 | 4156513 | 95.772 | 503218 | 1613 | 1.302 | 5.565 |
| 总计 | | 4340013 | 100.000 | 539948 | | | |



SMF-4029

<样品信息>

| | | | |
|----------|--|-----|-------------|
| 色谱柱 | : XB-C18(50mm*4.6mm,5μm) | 流速 | : 1.0ml/min |
| 柱温 | : 40°C | 波长 | : 230nm |
| 数据文件名 | : RC\$SMF-4029 - 0-264/18-690-3 - zzp-2-2023112221p-cq24y-rcqx-pH4.5jz-jf50z-120min-P1.lcd | | |
| 方法文件名 | : RC\$SMF-4029 - RC-rcqx-FX267.lcm | | |
| 批处理文件名 | : RC\$SMF-4029 - 20260327-FX267.lcb | | |
| 样品瓶号 | : 4-3 | 版本号 | : 6.115 |
| 进样体积 | : 20 μL | 实验者 | : wangdan |
| 进样时间 | : 2026/03/28 02:54:56 | 处理者 | : wangdan |
| 处理时间(V3) | : 2026/04/07 16:42:11 | | |
| 仪器型号 | : SHIMADZU LC-2050C (FX267) | | |

<色谱图>

mV

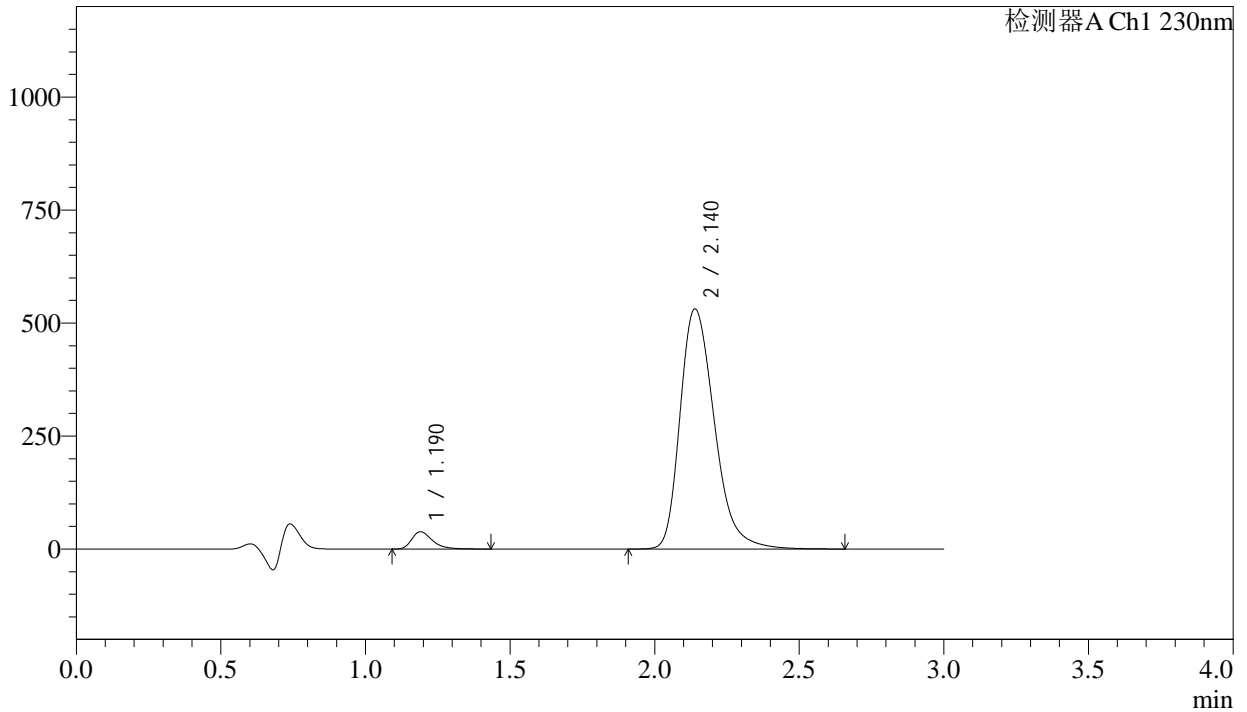

<峰表>

检测器A Ch1 230nm

| 峰号 | 保留时间 | 面积 | 面积% | 高度 | 理论塔板数(USP) | 拖尾因子 | 分离度(USP) |
|----|-------|---------|---------|--------|------------|-------|----------|
| 1 | 1.190 | 191026 | 4.171 | 38225 | 1387 | 1.399 | -- |
| 2 | 2.140 | 4389064 | 95.829 | 531266 | 1616 | 1.303 | 5.572 |
| 总计 | | 4580091 | 100.000 | 569491 | | | |



SMF-4029

<样品信息>

| | | | |
|----------|--|-----|-------------|
| 色谱柱 | : XB-C18(50mm*4.6mm,5μm) | 流速 | : 1.0ml/min |
| 柱温 | : 40°C | 波长 | : 230nm |
| 数据文件名 | : RC\$SMF-4029 - 0-264/18-691-3 - zzp-2-2023112221p-cq24y-rcqx-pH4.5jz-jf50z-120min-P2.lcd | | |
| 方法文件名 | : RC\$SMF-4029 - RC-rcqx-FX267.lcm | | |
| 批处理文件名 | : RC\$SMF-4029 - 20260327-FX267.lcb | | |
| 样品瓶号 | : 4-12 | 版本号 | : 6.115 |
| 进样体积 | : 20 μL | 实验者 | : wangdan |
| 进样时间 | : 2026/03/28 02:58:19 | 处理者 | : wangdan |
| 处理时间(V3) | : 2026/04/07 16:42:14 | | |
| 仪器型号 | : SHIMADZU LC-2050C (FX267) | | |

<色谱图>

mV

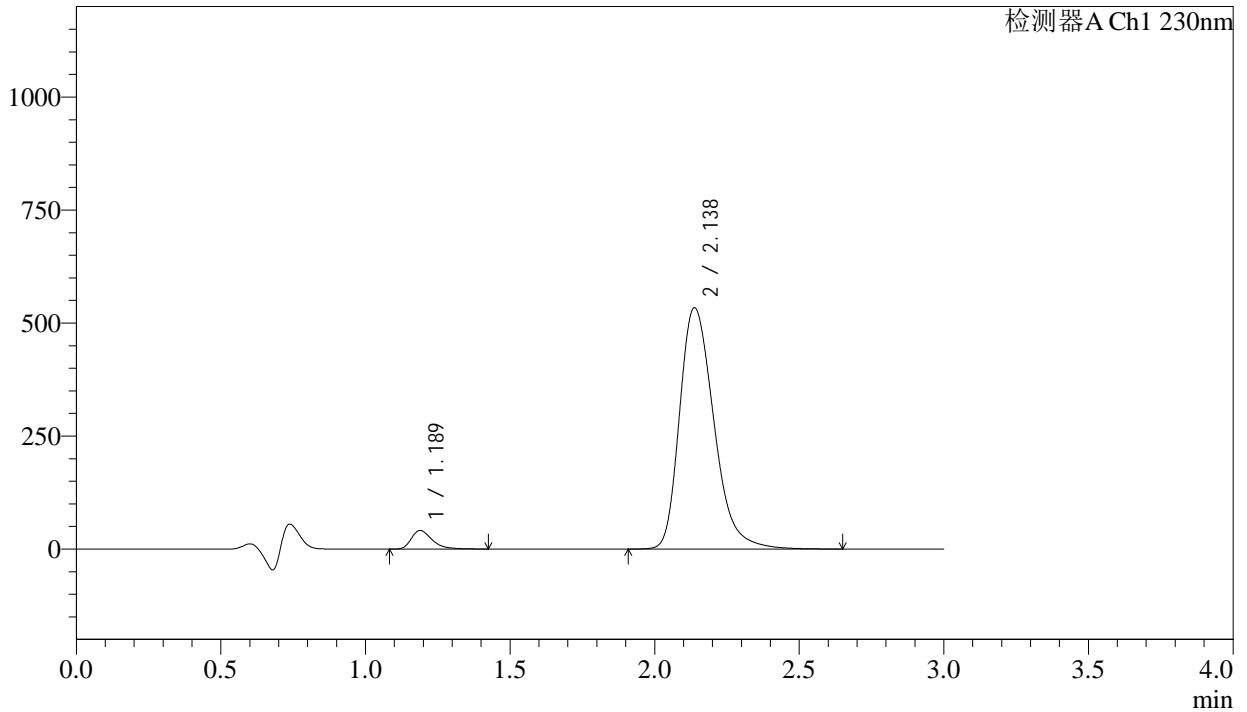

<峰表>

检测器A Ch1 230nm

| 峰号 | 保留时间 | 面积 | 面积% | 高度 | 理论塔板数(USP) | 拖尾因子 | 分离度(USP) |
|----|-------|---------|---------|--------|------------|-------|----------|
| 1 | 1.189 | 204719 | 4.435 | 41007 | 1382 | 1.393 | -- |
| 2 | 2.138 | 4411057 | 95.565 | 533804 | 1611 | 1.302 | 5.565 |
| 总计 | | 4615776 | 100.000 | 574811 | | | |



SMF-4029

<样品信息>

| | | | |
|----------|--|-----|-------------|
| 色谱柱 | : XB-C18(50mm*4.6mm,5μm) | 流速 | : 1.0ml/min |
| 柱温 | : 40°C | 波长 | : 230nm |
| 数据文件名 | : RC\$SMF-4029 - 0-264/18-692-3 - zzp-2-2023112221p-cq24y-rcqx-pH4.5jz-jf50z-120min-P3.lcd | | |
| 方法文件名 | : RC\$SMF-4029 - RC-rcqx-FX267.lcm | | |
| 批处理文件名 | : RC\$SMF-4029 - 20260327-FX267.lcb | | |
| 样品瓶号 | : 4-21 | 版本号 | : 6.115 |
| 进样体积 | : 20 μL | 实验者 | : wangdan |
| 进样时间 | : 2026/03/28 03:01:43 | 处理者 | : wangdan |
| 处理时间(V3) | : 2026/04/07 16:42:17 | | |
| 仪器型号 | : SHIMADZU LC-2050C (FX267) | | |

<色谱图>

mV

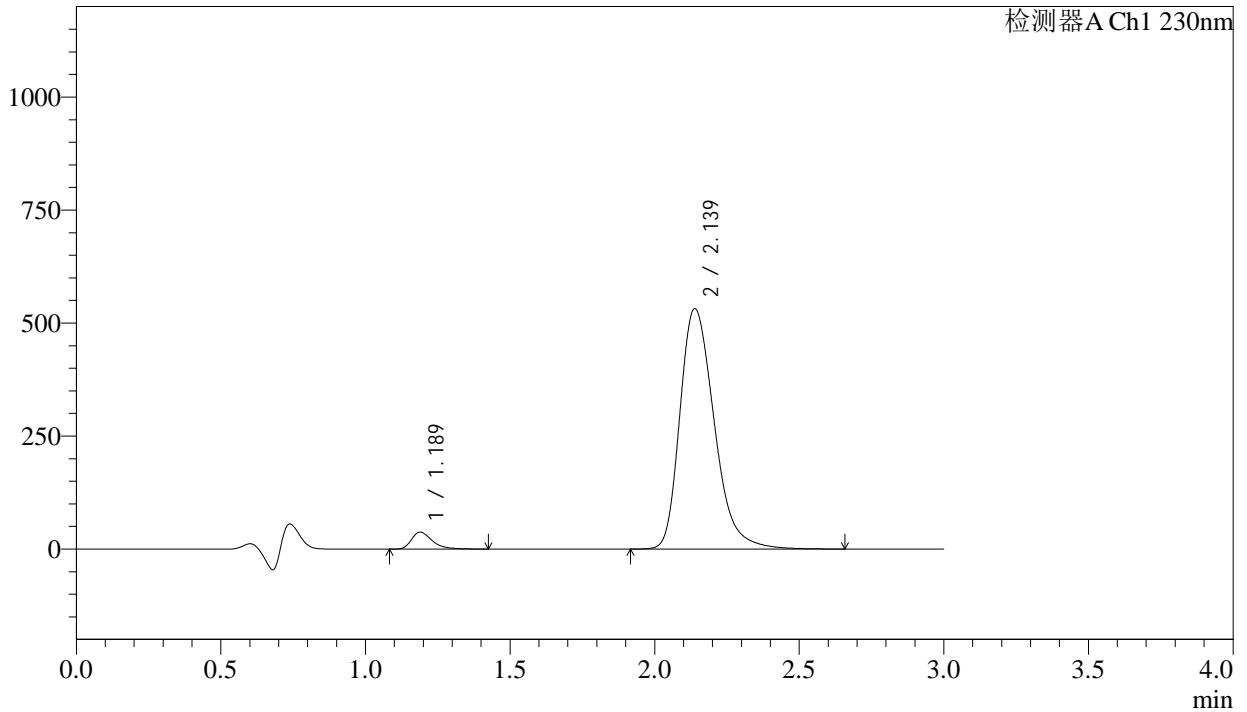

<峰表>

检测器A Ch1 230nm

| 峰号 | 保留时间 | 面积 | 面积% | 高度 | 理论塔板数(USP) | 拖尾因子 | 分离度(USP) |
|----|-------|---------|---------|--------|------------|-------|----------|
| 1 | 1.189 | 186617 | 4.073 | 37375 | 1382 | 1.397 | -- |
| 2 | 2.139 | 4395523 | 95.927 | 531795 | 1612 | 1.303 | 5.568 |
| 总计 | | 4582141 | 100.000 | 569170 | | | |



SMF-4029

<样品信息>

| | | | |
|----------|--|-----|-------------|
| 色谱柱 | : XB-C18(50mm*4.6mm,5μm) | 流速 | : 1.0ml/min |
| 柱温 | : 40°C | 波长 | : 230nm |
| 数据文件名 | : RC\$SMF-4029 - 0-264/18-693-3 - zzp-2-2023112221p-cq24y-rcqx-pH4.5jz-jf50z-120min-P4.lcd | | |
| 方法文件名 | : RC\$SMF-4029 - RC-rcqx-FX267.lcm | | |
| 批处理文件名 | : RC\$SMF-4029 - 20260327-FX267.lcb | | |
| 样品瓶号 | : 4-30 | 版本号 | : 6.115 |
| 进样体积 | : 20 μL | 实验者 | : wangdan |
| 进样时间 | : 2026/03/28 03:05:06 | 处理者 | : wangdan |
| 处理时间(V3) | : 2026/04/07 16:42:20 | | |
| 仪器型号 | : SHIMADZU LC-2050C (FX267) | | |

<色谱图>

mV

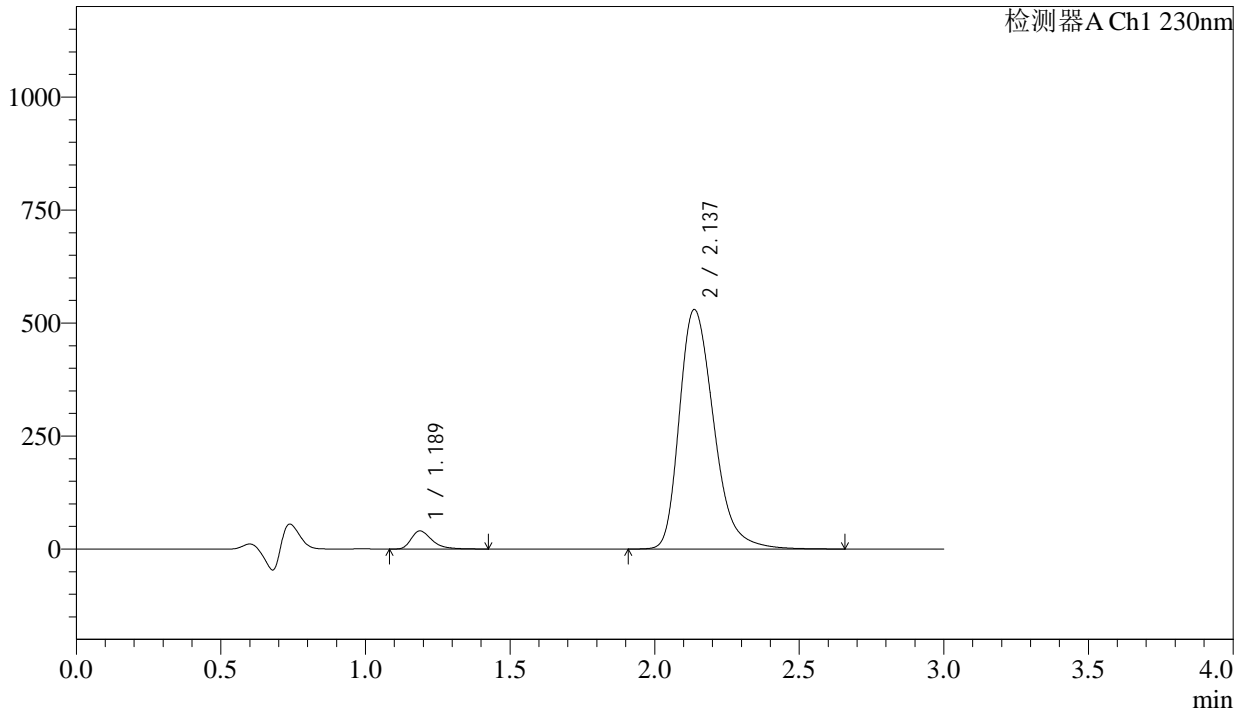

<峰表>

检测器A Ch1 230nm

| 峰号 | 保留时间 | 面积 | 面积% | 高度 | 理论塔板数(USP) | 拖尾因子 | 分离度(USP) |
|----|-------|---------|---------|--------|------------|-------|----------|
| 1 | 1.189 | 199965 | 4.366 | 40076 | 1383 | 1.395 | -- |
| 2 | 2.137 | 4380181 | 95.634 | 529804 | 1610 | 1.304 | 5.566 |
| 总计 | | 4580147 | 100.000 | 569880 | | | |



SMF-4029

<样品信息>

| | | | |
|----------|--|-----|-------------|
| 色谱柱 | : XB-C18(50mm*4.6mm,5μm) | 流速 | : 1.0ml/min |
| 柱温 | : 40°C | 波长 | : 230nm |
| 数据文件名 | : RC\$SMF-4029 - 0-264/18-694-3 - zzp-2-2023112221p-cq24y-rcqx-pH4.5jz-jf50z-120min-P5.lcd | | |
| 方法文件名 | : RC\$SMF-4029 - RC-rcqx-FX267.lcm | | |
| 批处理文件名 | : RC\$SMF-4029 - 20260327-FX267.lcb | | |
| 样品瓶号 | : 4-39 | 版本号 | : 6.115 |
| 进样体积 | : 20 μL | 实验者 | : wangdan |
| 进样时间 | : 2026/03/28 03:08:29 | 处理者 | : wangdan |
| 处理时间(V3) | : 2026/04/07 16:42:23 | | |
| 仪器型号 | : SHIMADZU LC-2050C (FX267) | | |

<色谱图>

mV

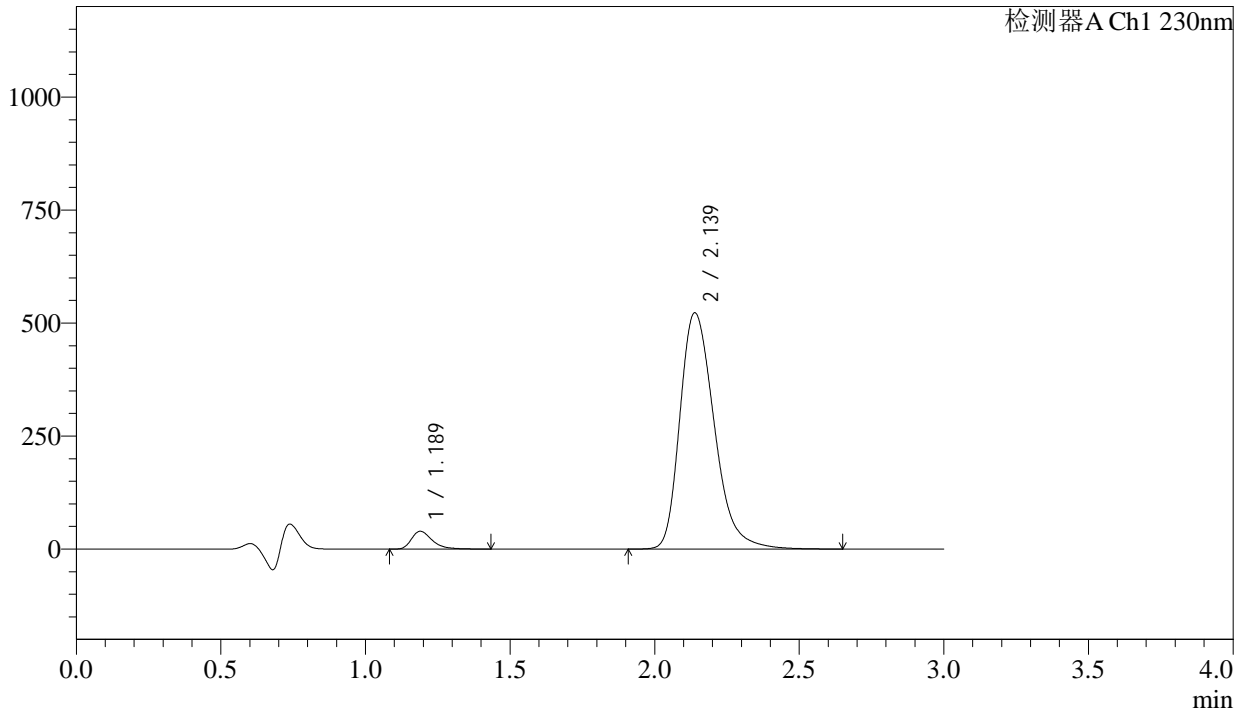

<峰表>

检测器A Ch1 230nm

| 峰号 | 保留时间 | 面积 | 面积% | 高度 | 理论塔板数(USP) | 拖尾因子 | 分离度(USP) |
|----|-------|---------|---------|--------|------------|-------|----------|
| 1 | 1.189 | 196741 | 4.352 | 39382 | 1384 | 1.397 | -- |
| 2 | 2.139 | 4323930 | 95.648 | 522849 | 1611 | 1.303 | 5.569 |
| 总计 | | 4520671 | 100.000 | 562231 | | | |



SMF-4029

<样品信息>

| | | | |
|----------|--|-----|-------------|
| 色谱柱 | : XB-C18(50mm*4.6mm,5μm) | 流速 | : 1.0ml/min |
| 柱温 | : 40°C | 波长 | : 230nm |
| 数据文件名 | : RC\$SMF-4029 - 0-264/18-695-3 - zzp-2-2023112221p-cq24y-rcqx-pH4.5jz-jf50z-120min-P6.lcd | | |
| 方法文件名 | : RC\$SMF-4029 - RC-rcqx-FX267.lcm | | |
| 批处理文件名 | : RC\$SMF-4029 - 20260327-FX267.lcb | | |
| 样品瓶号 | : 4-48 | 版本号 | : 6.115 |
| 进样体积 | : 20 μL | 实验者 | : wangdan |
| 进样时间 | : 2026/03/28 03:11:52 | 处理者 | : wangdan |
| 处理时间(V3) | : 2026/04/07 16:42:26 | | |
| 仪器型号 | : SHIMADZU LC-2050C (FX267) | | |

<色谱图>

mV

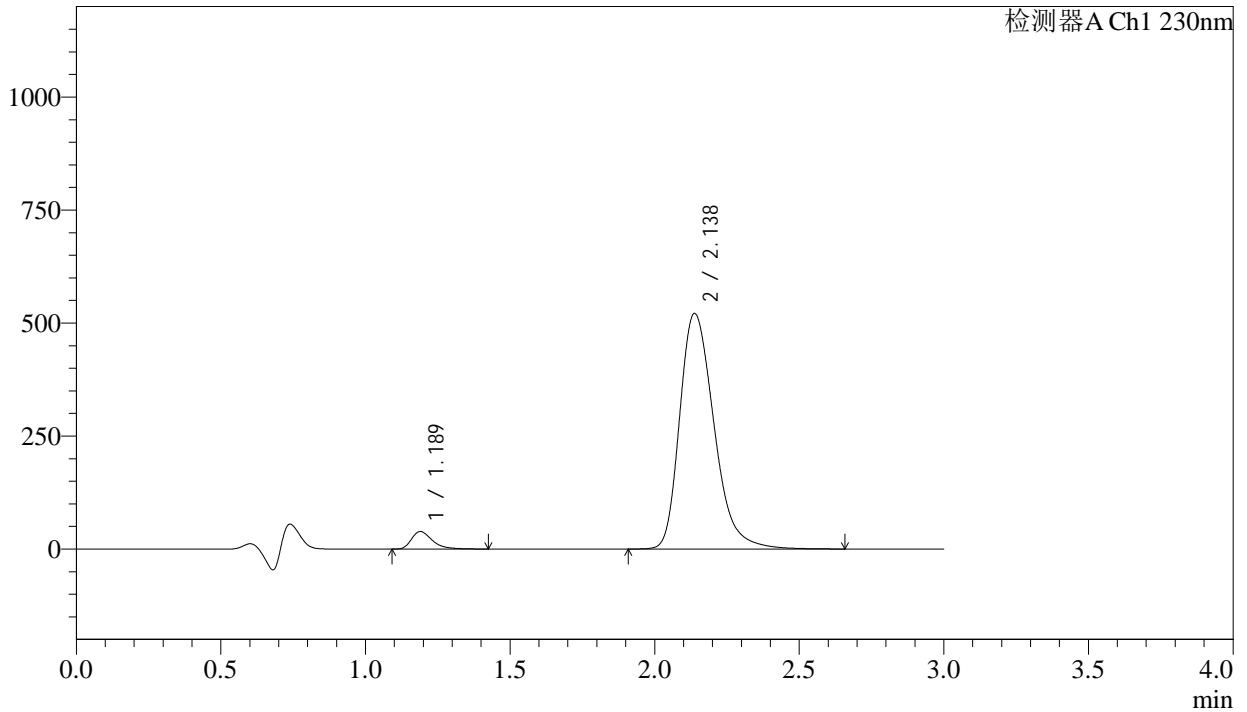

<峰表>

检测器A Ch1 230nm

| 峰号 | 保留时间 | 面积 | 面积% | 高度 | 理论塔板数(USP) | 拖尾因子 | 分离度(USP) |
|----|-------|---------|---------|--------|------------|-------|----------|
| 1 | 1.189 | 193226 | 4.296 | 38706 | 1386 | 1.395 | -- |
| 2 | 2.138 | 4304788 | 95.704 | 521169 | 1614 | 1.303 | 5.569 |
| 总计 | | 4498014 | 100.000 | 559875 | | | |



SMF-4029

<样品信息>

| | | | |
|----------|--|-----|-------------|
| 色谱柱 | : XB-C18(50mm*4.6mm,5μm) | 流速 | : 1.0ml/min |
| 柱温 | : 40°C | 波长 | : 230nm |
| 数据文件名 | : RC\$SMF-4029 - 0-264/18-696-3 - zzp-2-2023112221p-cq24y-rcqx-pH4.5jz-jf50z-jx-P1.lcd | | |
| 方法文件名 | : RC\$SMF-4029 - RC-rcqx-FX267.lcm | | |
| 批处理文件名 | : RC\$SMF-4029 - 20260327-FX267.lcb | | |
| 样品瓶号 | : 4-4 | 版本号 | : 6.115 |
| 进样体积 | : 20 μL | 实验者 | : wangdan |
| 进样时间 | : 2026/03/28 03:15:16 | 处理者 | : wangdan |
| 处理时间(V3) | : 2026/04/07 16:42:29 | | |
| 仪器型号 | : SHIMADZU LC-2050C (FX267) | | |

<色谱图>

mV

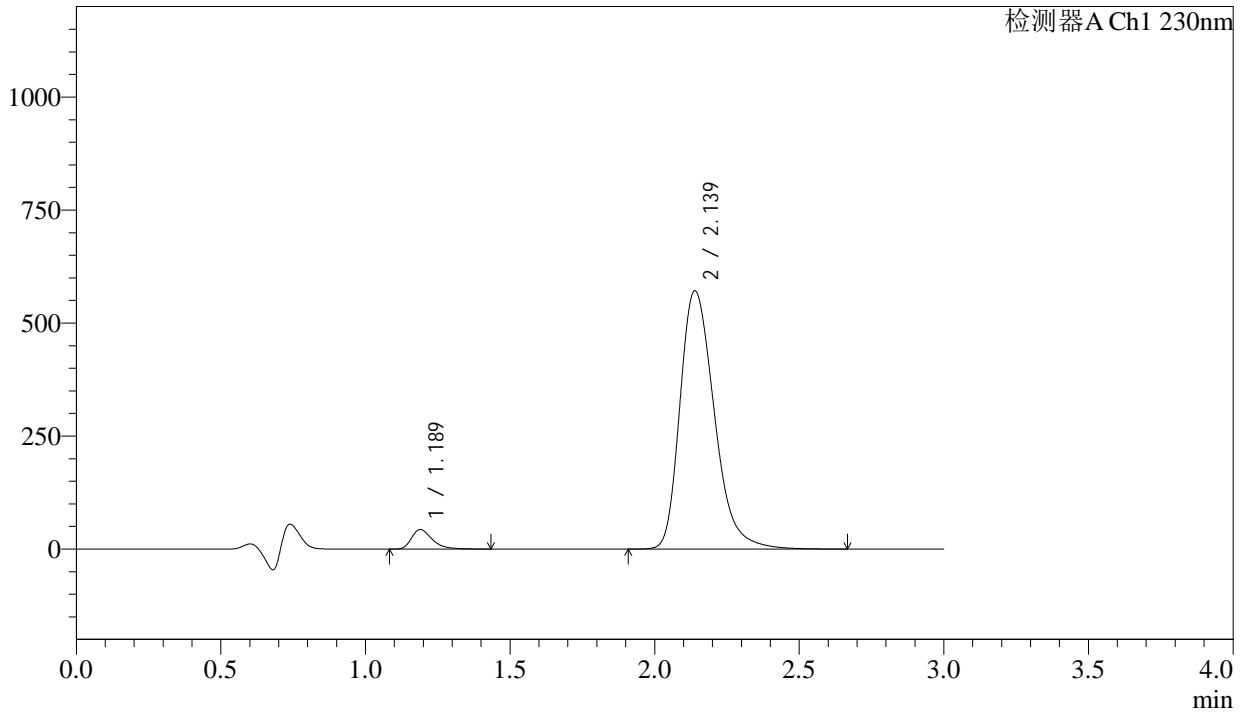

<峰表>

检测器A Ch1 230nm

| 峰号 | 保留时间 | 面积 | 面积% | 高度 | 理论塔板数(USP) | 拖尾因子 | 分离度(USP) |
|----|-------|---------|---------|--------|------------|-------|----------|
| 1 | 1.189 | 215458 | 4.359 | 43135 | 1383 | 1.398 | -- |
| 2 | 2.139 | 4727371 | 95.641 | 571545 | 1611 | 1.303 | 5.568 |
| 总计 | | 4942828 | 100.000 | 614680 | | | |



SMF-4029

<样品信息>

色谱柱 : XB-C18(50mm*4.6mm,5μm) 流速: 1.0ml/min
 柱温 : 40°C 波长: 230nm
 数据文件名 : RC\$SMF-4029 - 0-264/18-697-3 - zzp-2-2023112221p-cq24y-rcqx-pH4.5jz-jf50z-jx-P2.lcd
 方法文件名 : RC\$SMF-4029 - RC-rcqx-FX267.lcm
 批处理文件名: RC\$SMF-4029 - 20260327-FX267.lcb
 样品瓶号 : 4-13
 进样体积 : 20 μL 版本号: 6.115
 进样时间 : 2026/03/28 03:18:40 实验者: wangdan
 处理时间(V3) : 2026/04/07 16:42:32 处理者: wangdan
 仪器型号 : SHIMADZU LC-2050C (FX267)

<色谱图>

mV

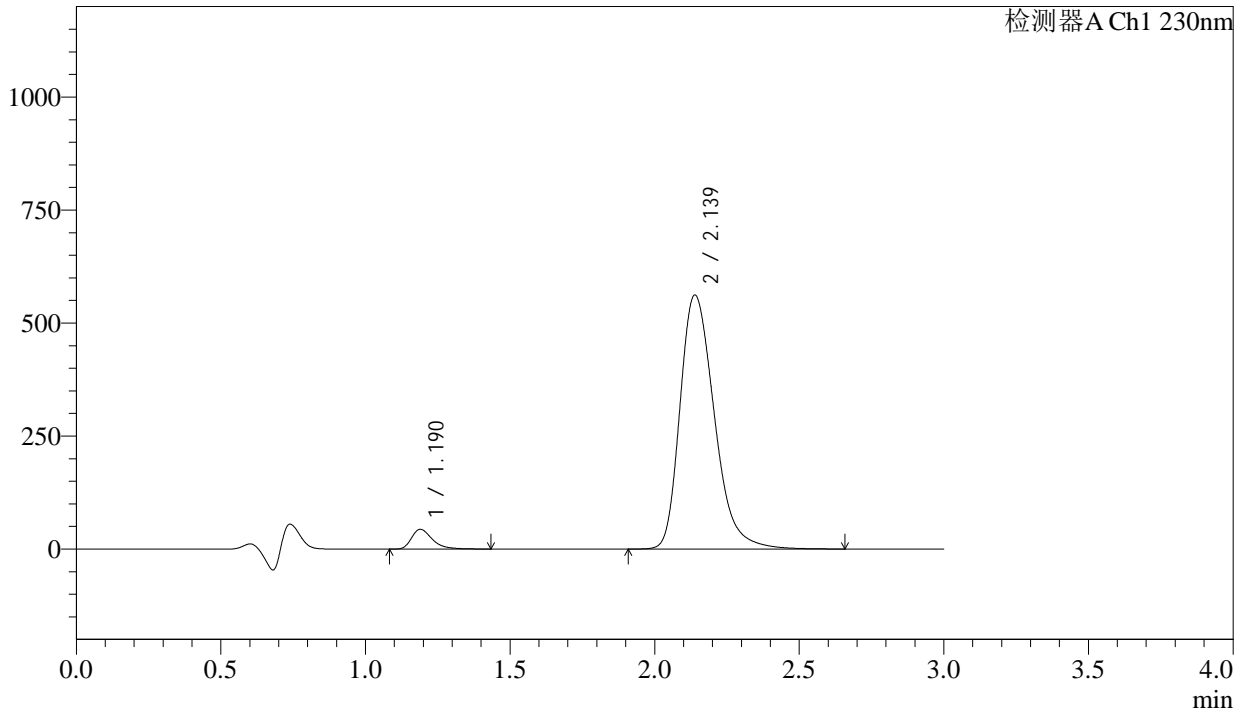

<峰表>

检测器A Ch1 230nm

| 峰号 | 保留时间 | 面积 | 面积% | 高度 | 理论塔板数(USP) | 拖尾因子 | 分离度(USP) |
|----|-------|---------|---------|--------|------------|-------|----------|
| 1 | 1.190 | 217358 | 4.473 | 43538 | 1385 | 1.396 | -- |
| 2 | 2.139 | 4641612 | 95.527 | 561945 | 1615 | 1.304 | 5.573 |
| 总计 | | 4858970 | 100.000 | 605483 | | | |



SMF-4029

<样品信息>

| | | | |
|----------|--|-----|-------------|
| 色谱柱 | : XB-C18(50mm*4.6mm,5μm) | 流速 | : 1.0ml/min |
| 柱温 | : 40°C | 波长 | : 230nm |
| 数据文件名 | : RC\$SMF-4029 - 0-264/18-698-3 - zzp-2-2023112221p-cq24y-rcqx-pH4.5jz-jf50z-jx-P3.lcd | | |
| 方法文件名 | : RC\$SMF-4029 - RC-rcqx-FX267.lcm | | |
| 批处理文件名 | : RC\$SMF-4029 - 20260327-FX267.lcb | | |
| 样品瓶号 | : 4-22 | 版本号 | : 6.115 |
| 进样体积 | : 20 μL | 实验者 | : wangdan |
| 进样时间 | : 2026/03/28 03:22:03 | 处理者 | : wangdan |
| 处理时间(V3) | : 2026/04/07 16:42:35 | | |
| 仪器型号 | : SHIMADZU LC-2050C (FX267) | | |

<色谱图>

mV

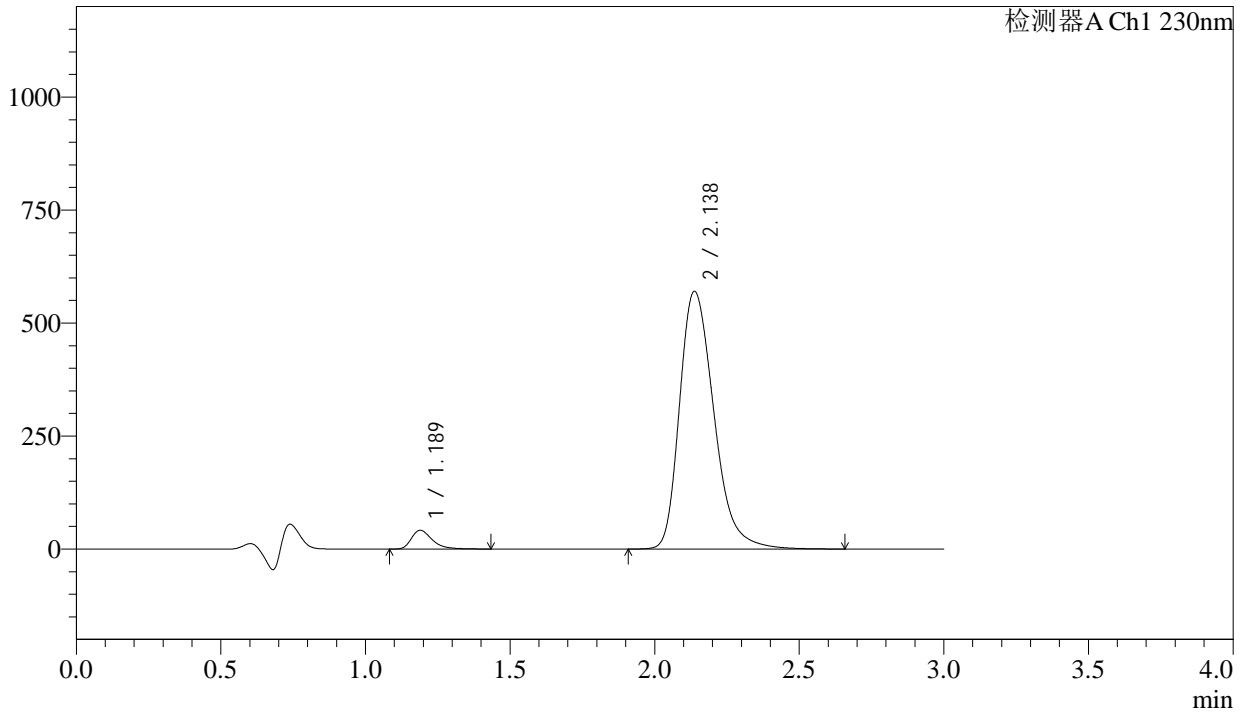

<峰表>

检测器A Ch1 230nm

| 峰号 | 保留时间 | 面积 | 面积% | 高度 | 理论塔板数(USP) | 拖尾因子 | 分离度(USP) |
|----|-------|---------|---------|--------|------------|-------|----------|
| 1 | 1.189 | 207119 | 4.208 | 41464 | 1381 | 1.397 | -- |
| 2 | 2.138 | 4714986 | 95.792 | 570208 | 1610 | 1.305 | 5.562 |
| 总计 | | 4922105 | 100.000 | 611671 | | | |



SMF-4029

<样品信息>

| | | | |
|----------|--|-----|-------------|
| 色谱柱 | : XB-C18(50mm*4.6mm,5μm) | 流速 | : 1.0ml/min |
| 柱温 | : 40°C | 波长 | : 230nm |
| 数据文件名 | : RC\$SMF-4029 - 0-264/18-699-3 - zzp-2-2023112221p-cq24y-rcqx-pH4.5jz-jf50z-jx-P4.lcd | | |
| 方法文件名 | : RC\$SMF-4029 - RC-rcqx-FX267.lcm | | |
| 批处理文件名 | : RC\$SMF-4029 - 20260327-FX267.lcb | | |
| 样品瓶号 | : 4-31 | 版本号 | : 6.115 |
| 进样体积 | : 20 μL | 实验者 | : wangdan |
| 进样时间 | : 2026/03/28 03:25:27 | 处理者 | : wangdan |
| 处理时间(V3) | : 2026/04/07 16:42:38 | | |
| 仪器型号 | : SHIMADZU LC-2050C (FX267) | | |

<色谱图>

mV

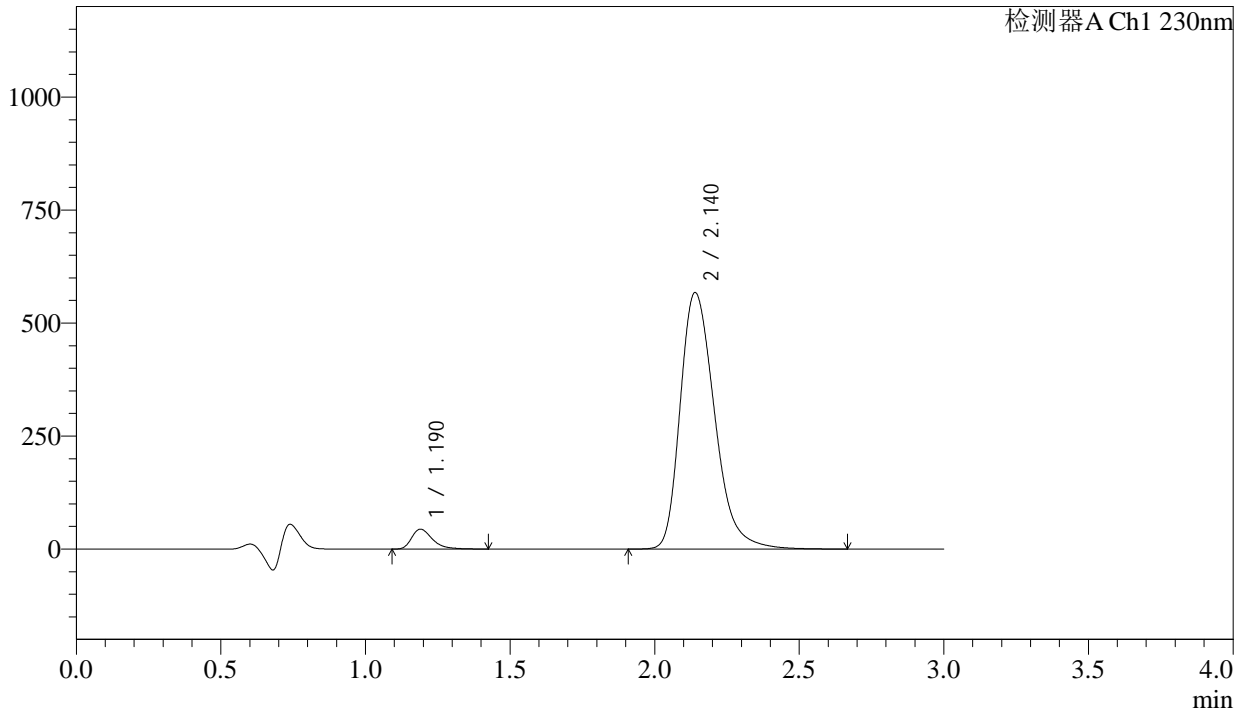

<峰表>

检测器A Ch1 230nm

| 峰号 | 保留时间 | 面积 | 面积% | 高度 | 理论塔板数(USP) | 拖尾因子 | 分离度(USP) |
|----|-------|---------|---------|--------|------------|-------|----------|
| 1 | 1.190 | 219951 | 4.471 | 43995 | 1382 | 1.392 | -- |
| 2 | 2.140 | 4699159 | 95.529 | 567167 | 1607 | 1.303 | 5.562 |
| 总计 | | 4919110 | 100.000 | 611162 | | | |



SMF-4029

<样品信息>

| | | | |
|----------|--|-----|-------------|
| 色谱柱 | : XB-C18(50mm*4.6mm,5μm) | 流速 | : 1.0ml/min |
| 柱温 | : 40°C | 波长 | : 230nm |
| 数据文件名 | : RC\$SMF-4029 - 0-264/18-700-3 - zzp-2-2023112221p-cq24y-rcqx-pH4.5jz-jf50z-jx-P5.lcd | | |
| 方法文件名 | : RC\$SMF-4029 - RC-rcqx-FX267.lcm | | |
| 批处理文件名 | : RC\$SMF-4029 - 20260327-FX267.lcb | | |
| 样品瓶号 | : 4-40 | 版本号 | : 6.115 |
| 进样体积 | : 20 μL | 实验者 | : wangdan |
| 进样时间 | : 2026/03/28 03:28:51 | 处理者 | : wangdan |
| 处理时间(V3) | : 2026/04/07 16:42:41 | | |
| 仪器型号 | : SHIMADZU LC-2050C (FX267) | | |

<色谱图>

mV

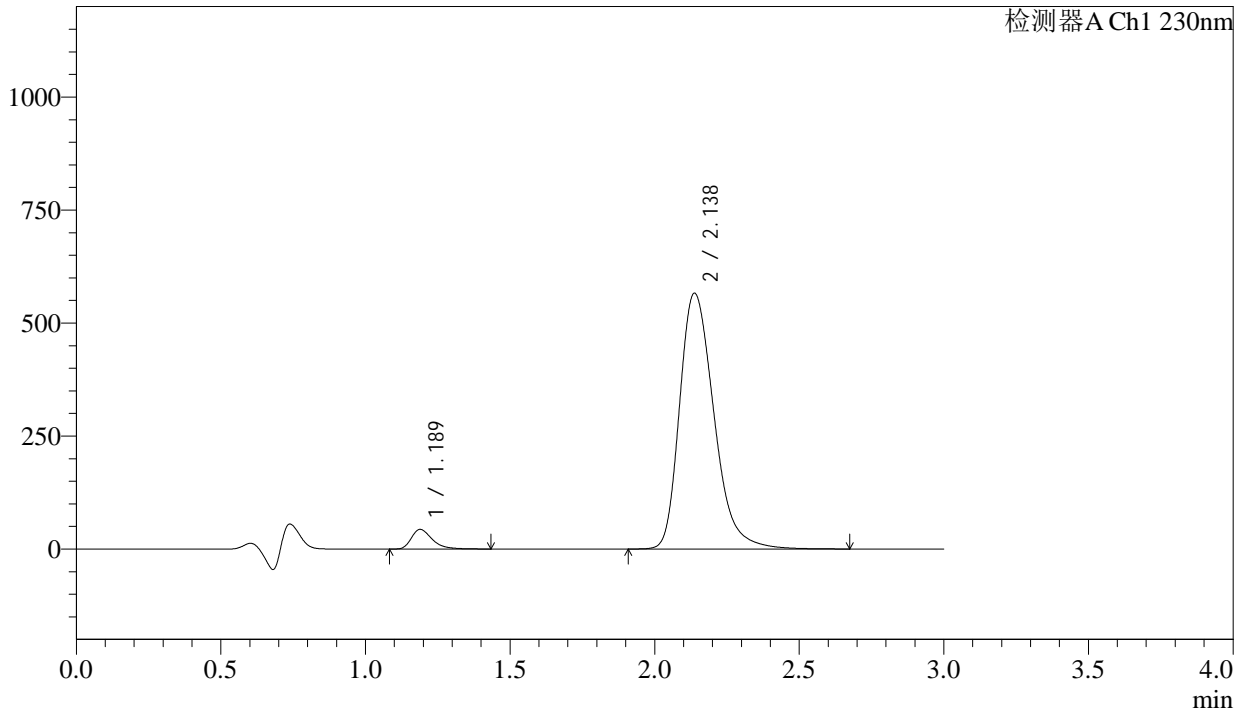

<峰表>

检测器A Ch1 230nm

| 峰号 | 保留时间 | 面积 | 面积% | 高度 | 理论塔板数(USP) | 拖尾因子 | 分离度(USP) |
|----|-------|---------|---------|--------|------------|-------|----------|
| 1 | 1.189 | 216579 | 4.424 | 43376 | 1383 | 1.396 | -- |
| 2 | 2.138 | 4678710 | 95.576 | 566053 | 1612 | 1.303 | 5.566 |
| 总计 | | 4895289 | 100.000 | 609430 | | | |



SMF-4029

<样品信息>

| | | | |
|----------|--|-----|-------------|
| 色谱柱 | : XB-C18(50mm*4.6mm,5μm) | 流速 | : 1.0ml/min |
| 柱温 | : 40°C | 波长 | : 230nm |
| 数据文件名 | : RC\$SMF-4029 - 0-264/18-701-3 - zzp-2-2023112221p-cq24y-rcqx-pH4.5jz-jf50z-jx-P6.lcd | | |
| 方法文件名 | : RC\$SMF-4029 - RC-rcqx-FX267.lcm | | |
| 批处理文件名 | : RC\$SMF-4029 - 20260327-FX267.lcb | | |
| 样品瓶号 | : 4-49 | 版本号 | : 6.115 |
| 进样体积 | : 20 μL | 实验者 | : wangdan |
| 进样时间 | : 2026/03/28 03:32:14 | 处理者 | : wangdan |
| 处理时间(V3) | : 2026/04/07 16:42:44 | | |
| 仪器型号 | : SHIMADZU LC-2050C (FX267) | | |

<色谱图>

mV

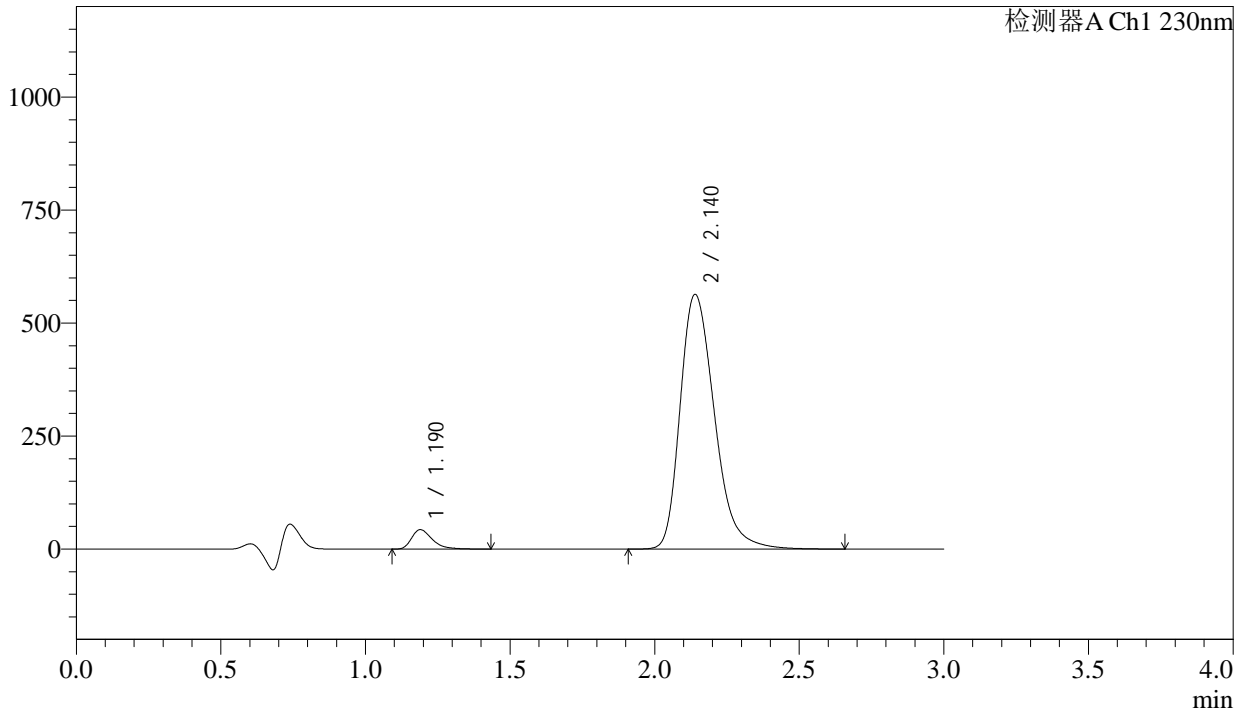

<峰表>

检测器A Ch1 230nm

| 峰号 | 保留时间 | 面积 | 面积% | 高度 | 理论塔板数(USP) | 拖尾因子 | 分离度(USP) |
|----|-------|---------|---------|--------|------------|-------|----------|
| 1 | 1.190 | 214500 | 4.400 | 42946 | 1385 | 1.395 | -- |
| 2 | 2.140 | 4660447 | 95.600 | 563393 | 1612 | 1.303 | 5.571 |
| 总计 | | 4874946 | 100.000 | 606339 | | | |



SMF-4029

<样品信息>

| | | | |
|----------|--|-----|-------------|
| 色谱柱 | : XB-C18(50mm*4.6mm,5μm) | 流速 | : 1.0ml/min |
| 柱温 | : 40°C | 波长 | : 230nm |
| 数据文件名 | : RC\$SMF-4029 - 0-265/18-702-3 - zzp-2-2023112221p-cq24y-rcqx-pH4.5jz-jf50z-dz2-1.lcd | | |
| 方法文件名 | : RC\$SMF-4029 - RC-rcqx-FX267.lcm | | |
| 批处理文件名 | : RC\$SMF-4029 - 20260327-FX267.lcb | | |
| 样品瓶号 | : 2-27 | 版本号 | : 6.115 |
| 进样体积 | : 20 μL | 实验者 | : wangdan |
| 进样时间 | : 2026/03/28 03:35:39 | 处理者 | : wangdan |
| 处理时间(V3) | : 2026/04/07 16:44:12 | | |
| 仪器型号 | : SHIMADZU LC-2050C (FX267) | | |

<色谱图>

mV

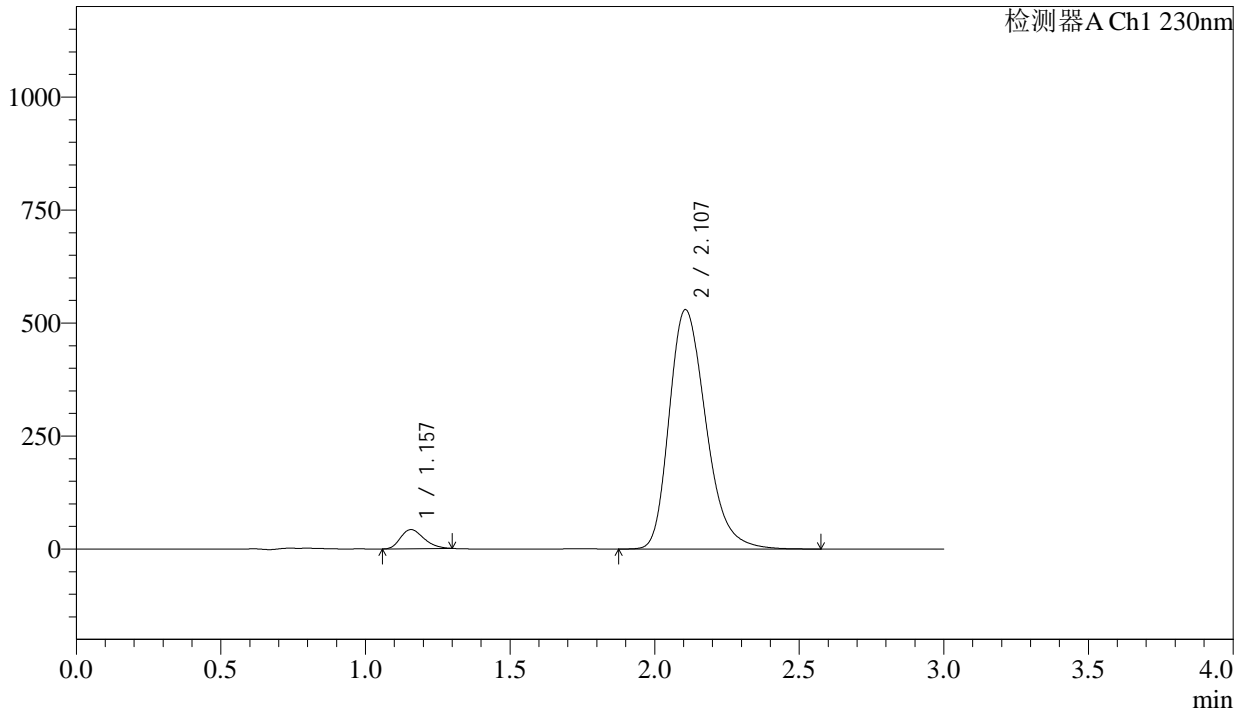

<峰表>

检测器A Ch1 230nm

| 峰号 | 保留时间 | 面积 | 面积% | 高度 | 理论塔板数(USP) | 拖尾因子 | 分离度(USP) |
|----|-------|---------|---------|--------|------------|-------|----------|
| 1 | 1.157 | 237496 | 4.835 | 42319 | 971 | 1.260 | -- |
| 2 | 2.107 | 4674525 | 95.165 | 529529 | 1362 | 1.276 | 5.040 |
| 总计 | | 4912021 | 100.000 | 571847 | | | |

<样品信息>

| | | | |
|----------|--|-----|-------------|
| 色谱柱 | : XB-C18(50mm*4.6mm,5μm) | 流速 | : 1.0ml/min |
| 柱温 | : 40°C | 波长 | : 230nm |
| 数据文件名 | : RC\$SMF-4029 - 0-265/18-703-3 - zzp-2-2023112221p-cq24y-rcqx-pH4.5jz-jf50z-dz2-2.lcd | | |
| 方法文件名 | : RC\$SMF-4029 - RC-rcqx-FX267.lcm | | |
| 批处理文件名 | : RC\$SMF-4029 - 20260327-FX267.lcb | | |
| 样品瓶号 | : 2-27 | 版本号 | : 6.115 |
| 进样体积 | : 20 μL | 实验者 | : wangdan |
| 进样时间 | : 2026/03/28 03:39:03 | 处理者 | : wangdan |
| 处理时间(V3) | : 2026/04/07 16:44:15 | | |
| 仪器型号 | : SHIMADZU LC-2050C (FX267) | | |

<色谱图>

mV

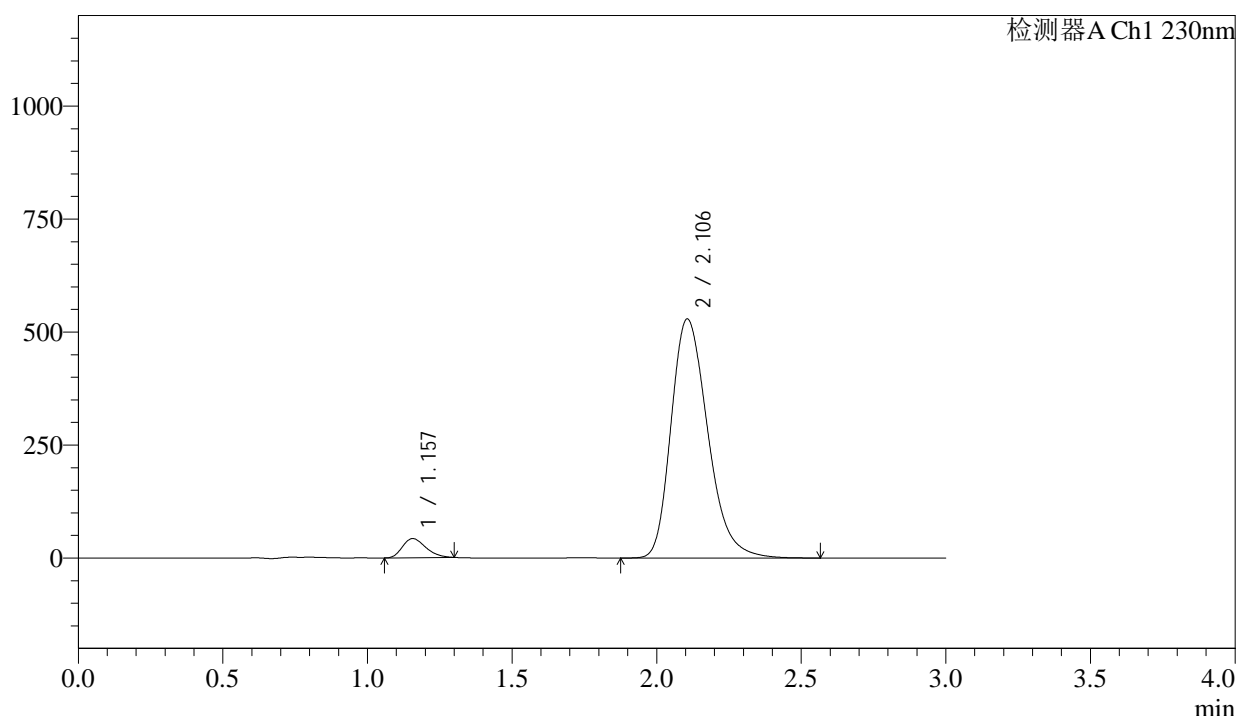

<峰表>

检测器A Ch1 230nm

| 峰号 | 保留时间 | 面积 | 面积% | 高度 | 理论塔板数(USP) | 拖尾因子 | 分离度(USP) |
|----|-------|---------|---------|--------|------------|-------|----------|
| 1 | 1.157 | 237572 | 4.838 | 42332 | 968 | 1.260 | -- |
| 2 | 2.106 | 4672526 | 95.162 | 529059 | 1358 | 1.275 | 5.034 |
| 总计 | | 4910098 | 100.000 | 571391 | | | |

<样品信息>

色谱柱 : XB-C18(50mm*4.6mm,5 μ m) 流速: 1.0ml/min
柱温 : 40 $^{\circ}$ C 波长: 230nm
数据文件名 : RC\$SMF-4029 - 0-265/18-704-3 - zzp-1-2023112421p-cq24y-rcqx-pH4.5jz-jf50z-rj.lcd
方法文件名 : RC\$SMF-4029 - RC-rcqx-FX267.lcm
批处理文件名: RC\$SMF-4029 - 20260327-FX267.lcb
样品瓶号 : 3-9
进样体积 : 20 μ L 版本号: 6.115
进样时间 : 2026/03/28 03:42:26 实验者: wangdan
处理时间(V3) : 2026/04/07 16:44:18 处理者: wangdan
仪器型号 : SHIMADZU LC-2050C (FX267)

<色谱图>

mV

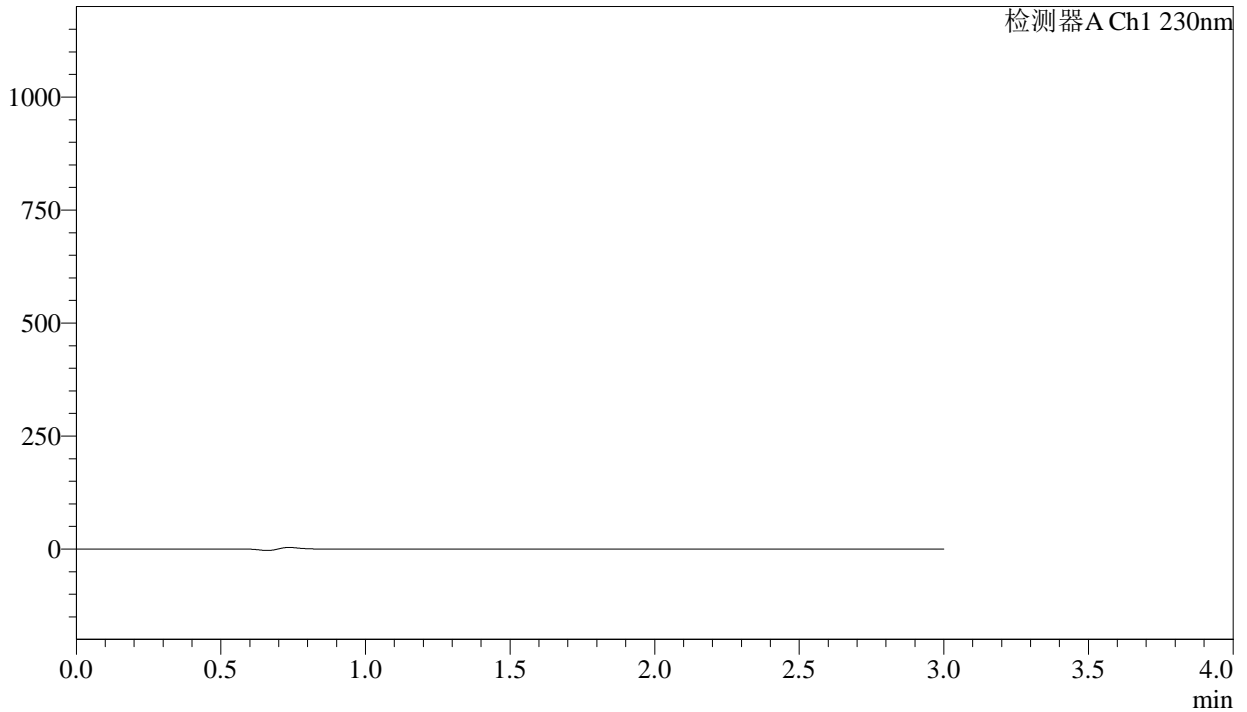

<峰表>

检测器A Ch1 230nm

| 峰号 | 保留时间 | 面积 | 面积% | 高度 | 理论塔板数(USP) | 拖尾因子 | 分离度(USP) |
|----|------|----|-----|----|------------|------|----------|
| 总计 | | | | | | | |



SMF-4029

<样品信息>

| | | | |
|----------|--|-----|-------------|
| 色谱柱 | : XB-C18(50mm*4.6mm,5μm) | 流速 | : 1.0ml/min |
| 柱温 | : 40°C | 波长 | : 230nm |
| 数据文件名 | : RC\$SMF-4029 - 0-265/18-705-3 - zzp-1-2023112421p-cq24y-rcqx-pH4.5jz-jf50z-dz1-1.lcd | | |
| 方法文件名 | : RC\$SMF-4029 - RC-rcqx-FX267.lcm | | |
| 批处理文件名 | : RC\$SMF-4029 - 20260327-FX267.lcb | | |
| 样品瓶号 | : 3-18 | 版本号 | : 6.115 |
| 进样体积 | : 20 μL | 实验者 | : wangdan |
| 进样时间 | : 2026/03/28 03:45:49 | 处理者 | : wangdan |
| 处理时间(V3) | : 2026/04/07 16:44:21 | | |
| 仪器型号 | : SHIMADZU LC-2050C (FX267) | | |

<色谱图>

mV

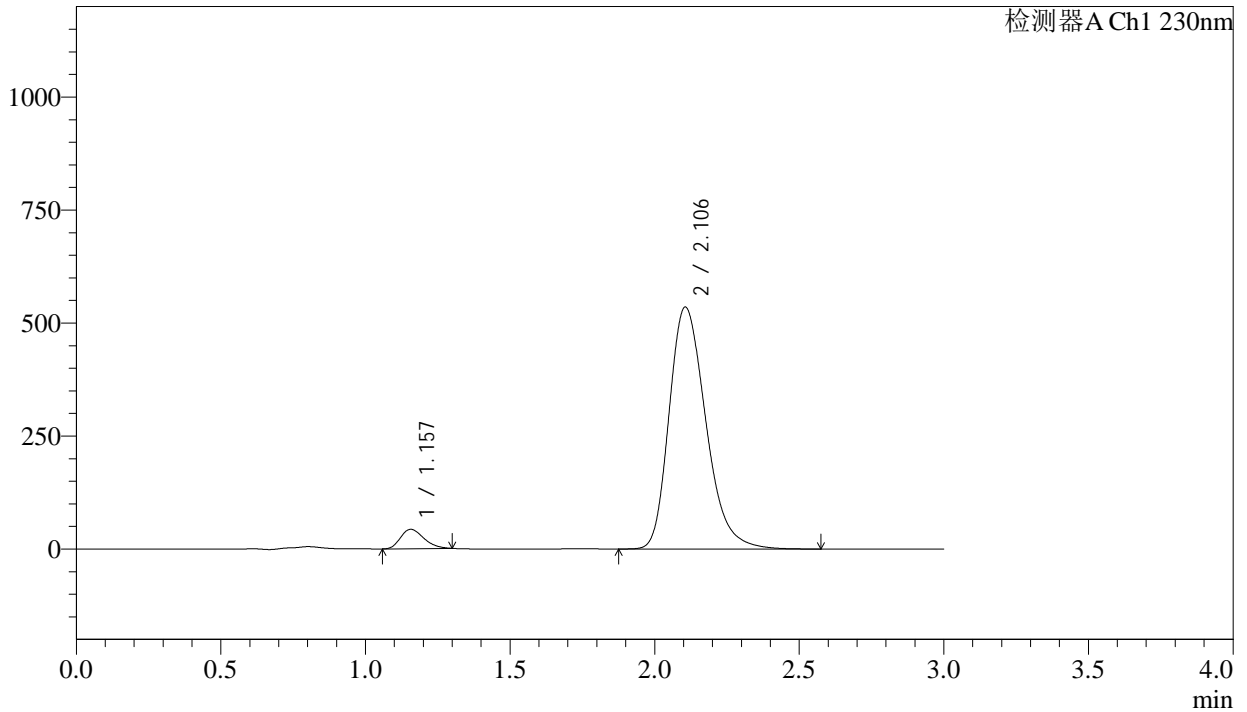

<峰表>

检测器A Ch1 230nm

| 峰号 | 保留时间 | 面积 | 面积% | 高度 | 理论塔板数(USP) | 拖尾因子 | 分离度(USP) |
|----|-------|---------|---------|--------|------------|-------|----------|
| 1 | 1.157 | 240452 | 4.841 | 42910 | 973 | 1.261 | -- |
| 2 | 2.106 | 4726841 | 95.159 | 535306 | 1360 | 1.276 | 5.040 |
| 总计 | | 4967293 | 100.000 | 578216 | | | |



SMF-4029

<样品信息>

| | | | |
|----------|--|-----|-------------|
| 色谱柱 | : XB-C18(50mm*4.6mm,5μm) | 流速 | : 1.0ml/min |
| 柱温 | : 40°C | 波长 | : 230nm |
| 数据文件名 | : RC\$SMF-4029 - 0-265/18-706-3 - zzp-1-2023112421p-cq24y-rcqx-pH4.5jz-jf50z-dz1-2.lcd | | |
| 方法文件名 | : RC\$SMF-4029 - RC-rcqx-FX267.lcm | | |
| 批处理文件名 | : RC\$SMF-4029 - 20260327-FX267.lcb | | |
| 样品瓶号 | : 3-18 | 版本号 | : 6.115 |
| 进样体积 | : 20 μL | 实验者 | : wangdan |
| 进样时间 | : 2026/03/28 03:49:13 | 处理者 | : wangdan |
| 处理时间(V3) | : 2026/04/07 16:44:24 | | |
| 仪器型号 | : SHIMADZU LC-2050C (FX267) | | |

<色谱图>

mV

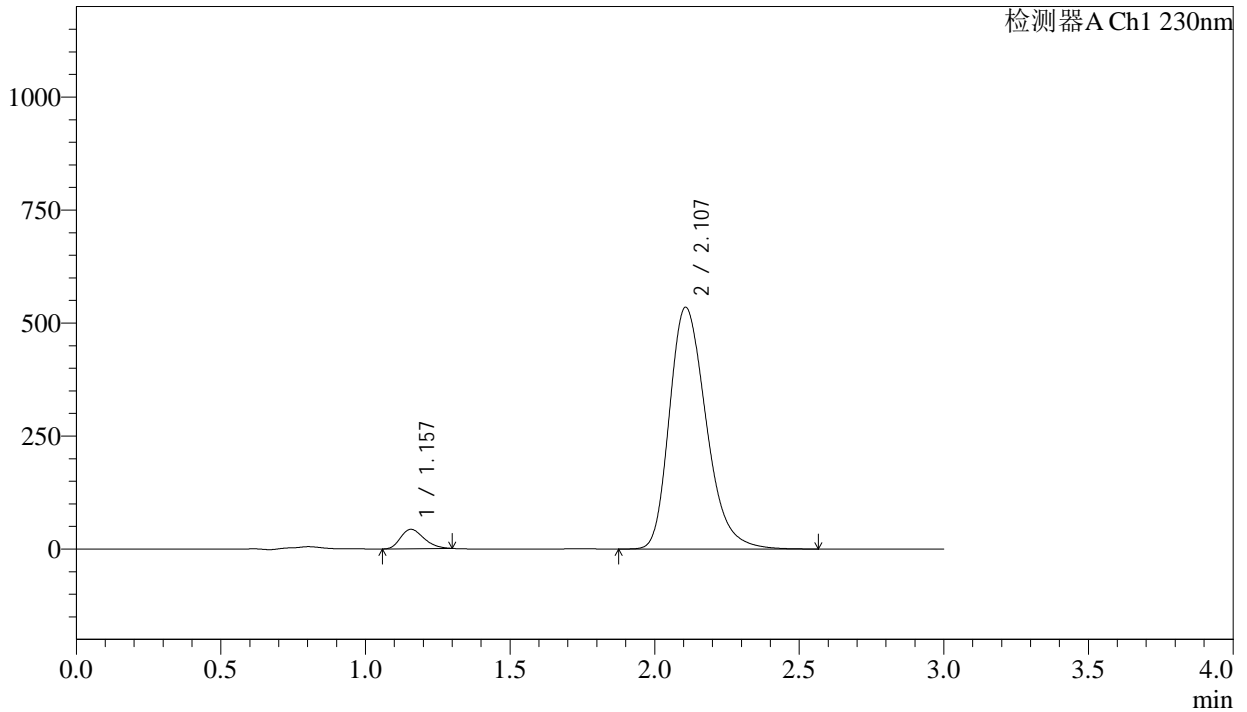

<峰表>

检测器A Ch1 230nm

| 峰号 | 保留时间 | 面积 | 面积% | 高度 | 理论塔板数(USP) | 拖尾因子 | 分离度(USP) |
|----|-------|---------|---------|--------|------------|-------|----------|
| 1 | 1.157 | 240542 | 4.846 | 42895 | 973 | 1.260 | -- |
| 2 | 2.107 | 4723522 | 95.154 | 534681 | 1361 | 1.276 | 5.043 |
| 总计 | | 4964065 | 100.000 | 577576 | | | |



SMF-4029

<样品信息>

| | | | |
|----------|--|-----|-------------|
| 色谱柱 | : XB-C18(50mm*4.6mm,5μm) | 流速 | : 1.0ml/min |
| 柱温 | : 40°C | 波长 | : 230nm |
| 数据文件名 | : RC\$SMF-4029 - 0-265/18-707-3 - zzp-1-2023112421p-cq24y-rcqx-pH4.5jz-jf50z-dz1-3.lcd | | |
| 方法文件名 | : RC\$SMF-4029 - RC-rcqx-FX267.lcm | | |
| 批处理文件名 | : RC\$SMF-4029 - 20260327-FX267.lcb | | |
| 样品瓶号 | : 3-18 | 版本号 | : 6.115 |
| 进样体积 | : 20 μL | 实验者 | : wangdan |
| 进样时间 | : 2026/03/28 03:52:36 | 处理者 | : wangdan |
| 处理时间(V3) | : 2026/04/07 16:44:27 | | |
| 仪器型号 | : SHIMADZU LC-2050C (FX267) | | |

<色谱图>

mV

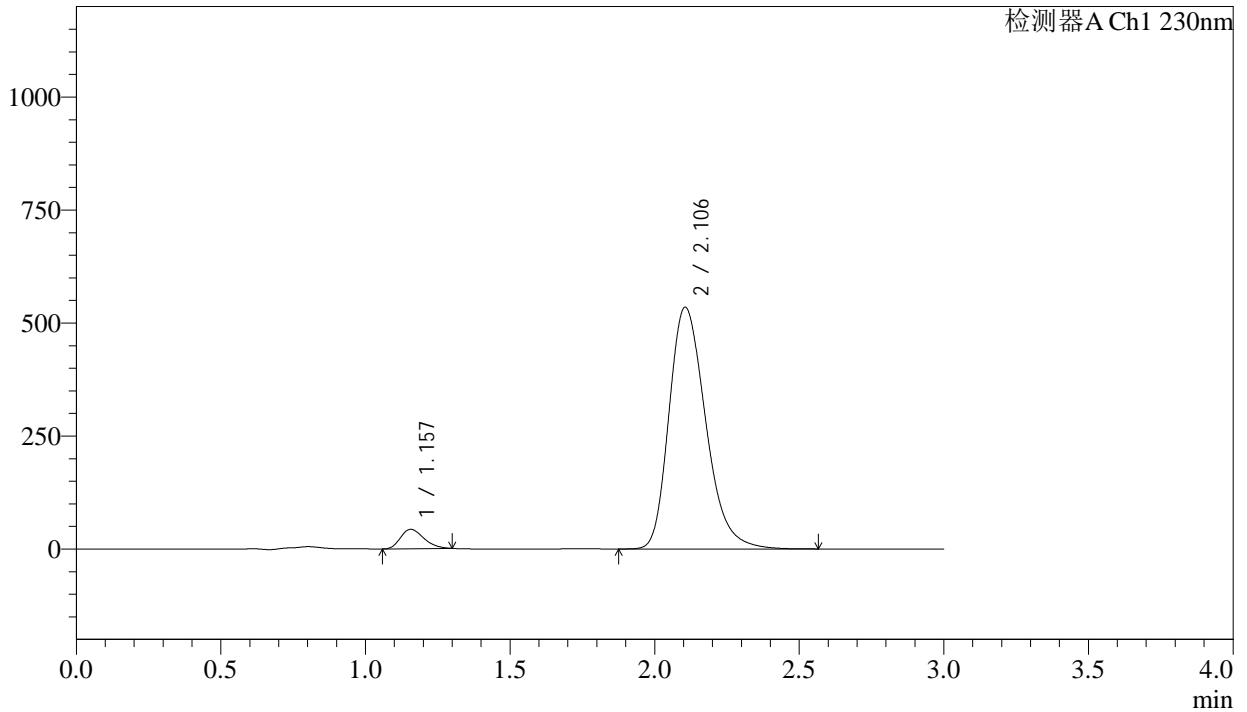

<峰表>

检测器A Ch1 230nm

| 峰号 | 保留时间 | 面积 | 面积% | 高度 | 理论塔板数(USP) | 拖尾因子 | 分离度(USP) |
|----|-------|---------|---------|--------|------------|-------|----------|
| 1 | 1.157 | 240616 | 4.849 | 42925 | 973 | 1.260 | -- |
| 2 | 2.106 | 4721231 | 95.151 | 534999 | 1360 | 1.276 | 5.038 |
| 总计 | | 4961847 | 100.000 | 577924 | | | |



SMF-4029

<样品信息>

| | | | |
|----------|--|-----|-------------|
| 色谱柱 | : XB-C18(50mm*4.6mm,5μm) | 流速 | : 1.0ml/min |
| 柱温 | : 40°C | 波长 | : 230nm |
| 数据文件名 | : RC\$SMF-4029 - 0-265/18-708-3 - zzp-1-2023112421p-cq24y-rcqx-pH4.5jz-jf50z-dz1-4.lcd | | |
| 方法文件名 | : RC\$SMF-4029 - RC-rcqx-FX267.lcm | | |
| 批处理文件名 | : RC\$SMF-4029 - 20260327-FX267.lcb | | |
| 样品瓶号 | : 3-18 | 版本号 | : 6.115 |
| 进样体积 | : 20 μL | 实验者 | : wangdan |
| 进样时间 | : 2026/03/28 03:55:59 | 处理者 | : wangdan |
| 处理时间(V3) | : 2026/04/07 16:44:30 | | |
| 仪器型号 | : SHIMADZU LC-2050C (FX267) | | |

<色谱图>

mV

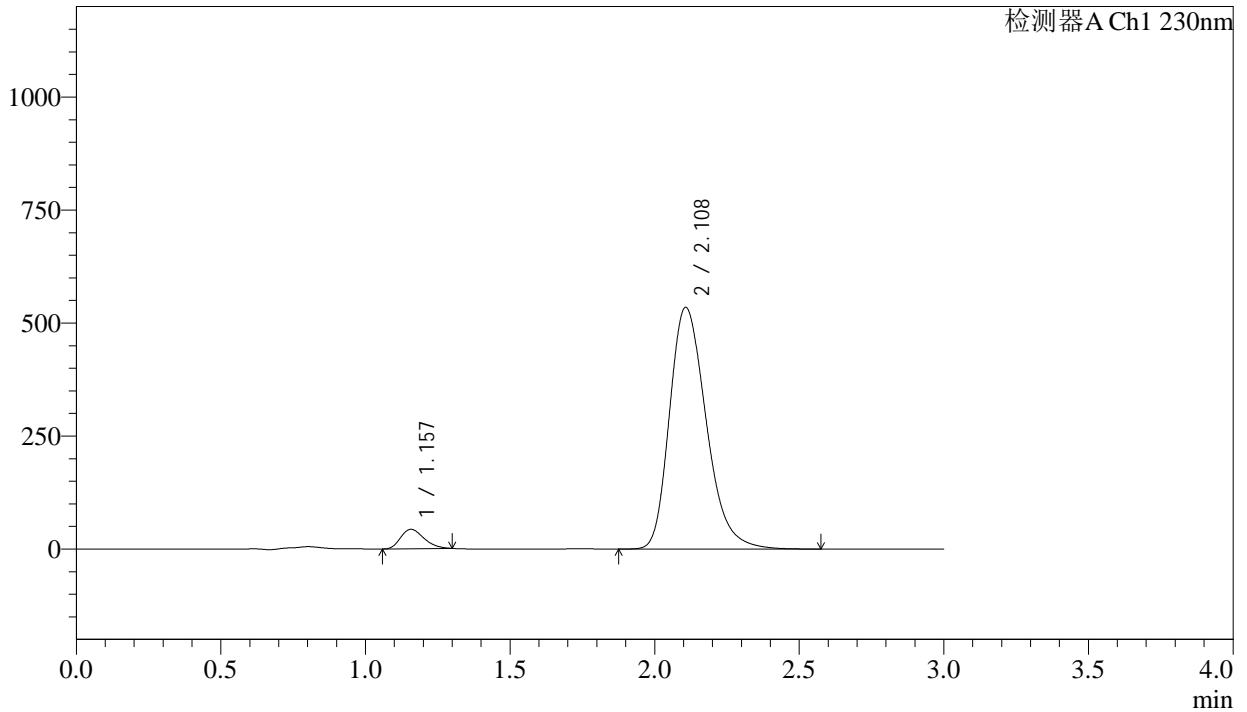

<峰表>

检测器A Ch1 230nm

| 峰号 | 保留时间 | 面积 | 面积% | 高度 | 理论塔板数(USP) | 拖尾因子 | 分离度(USP) |
|----|-------|---------|---------|--------|------------|-------|----------|
| 1 | 1.157 | 240597 | 4.845 | 42924 | 975 | 1.260 | -- |
| 2 | 2.108 | 4724971 | 95.155 | 534510 | 1360 | 1.276 | 5.043 |
| 总计 | | 4965569 | 100.000 | 577435 | | | |



SMF-4029

<样品信息>

| | | | |
|----------|--|-----|-------------|
| 色谱柱 | : XB-C18(50mm*4.6mm,5μm) | 流速 | : 1.0ml/min |
| 柱温 | : 40°C | 波长 | : 230nm |
| 数据文件名 | : RC\$SMF-4029 - 0-265/18-709-3 - zzp-1-2023112421p-cq24y-rcqx-pH4.5jz-jf50z-dz1-5.lcd | | |
| 方法文件名 | : RC\$SMF-4029 - RC-rcqx-FX267.lcm | | |
| 批处理文件名 | : RC\$SMF-4029 - 20260327-FX267.lcb | | |
| 样品瓶号 | : 3-18 | 版本号 | : 6.115 |
| 进样体积 | : 20 μL | 实验者 | : wangdan |
| 进样时间 | : 2026/03/28 03:59:21 | 处理者 | : wangdan |
| 处理时间(V3) | : 2026/04/07 16:44:33 | | |
| 仪器型号 | : SHIMADZU LC-2050C (FX267) | | |

<色谱图>

mV

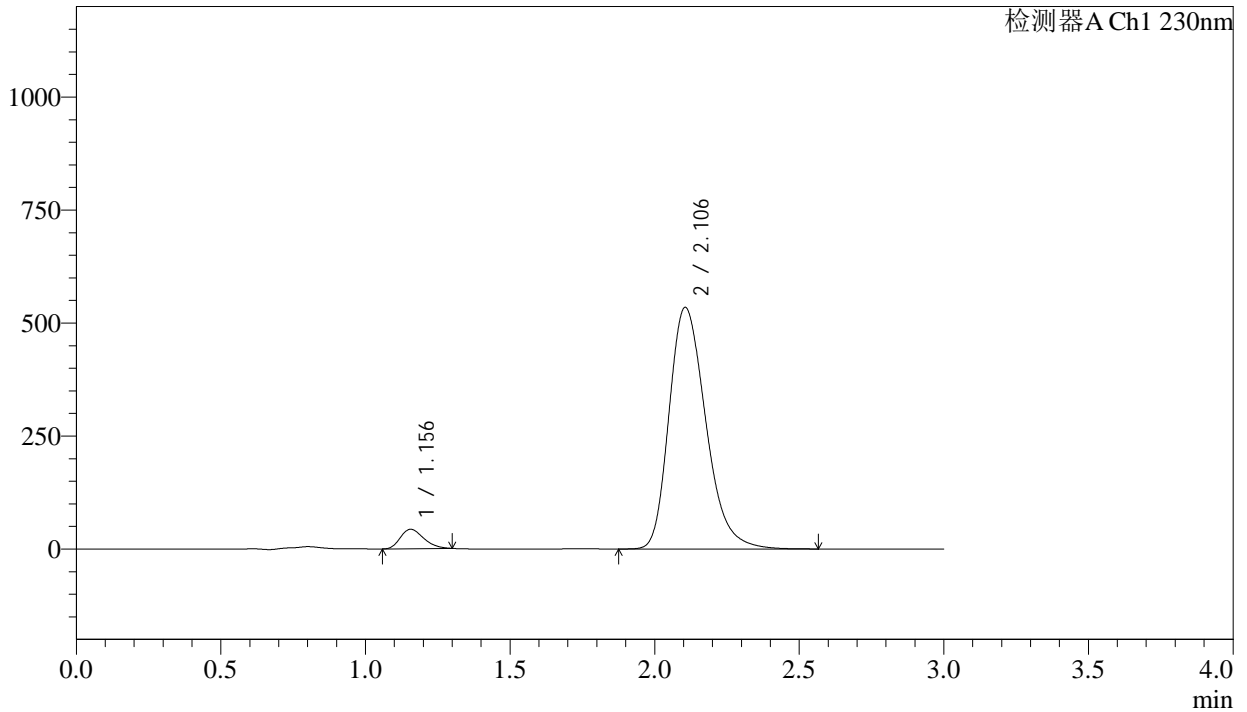

<峰表>

检测器A Ch1 230nm

| 峰号 | 保留时间 | 面积 | 面积% | 高度 | 理论塔板数(USP) | 拖尾因子 | 分离度(USP) |
|----|-------|---------|---------|--------|------------|-------|----------|
| 1 | 1.156 | 240826 | 4.851 | 42948 | 971 | 1.262 | -- |
| 2 | 2.106 | 4723161 | 95.149 | 534571 | 1357 | 1.276 | 5.037 |
| 总计 | | 4963986 | 100.000 | 577519 | | | |



SMF-4029

<样品信息>

| | | | |
|----------|--|-----|-------------|
| 色谱柱 | : XB-C18(50mm*4.6mm,5μm) | 流速 | : 1.0ml/min |
| 柱温 | : 40°C | 波长 | : 230nm |
| 数据文件名 | : RC\$SMF-4029 - 0-266/18-710-3 - zzp-1-2023112421p-cq24y-rcqx-pH4.5jz-jf50z-5min-P1.lcd | | |
| 方法文件名 | : RC\$SMF-4029 - RC-rcqx-FX267.lcm | | |
| 批处理文件名 | : RC\$SMF-4029 - 20260327-FX267.lcb | | |
| 样品瓶号 | : 3-1 | 版本号 | : 6.115 |
| 进样体积 | : 20 μL | 实验者 | : wangdan |
| 进样时间 | : 2026/03/28 04:02:44 | 处理者 | : wangdan |
| 处理时间(V3) | : 2026/04/07 16:45:19 | | |
| 仪器型号 | : SHIMADZU LC-2050C (FX267) | | |

<色谱图>

mV

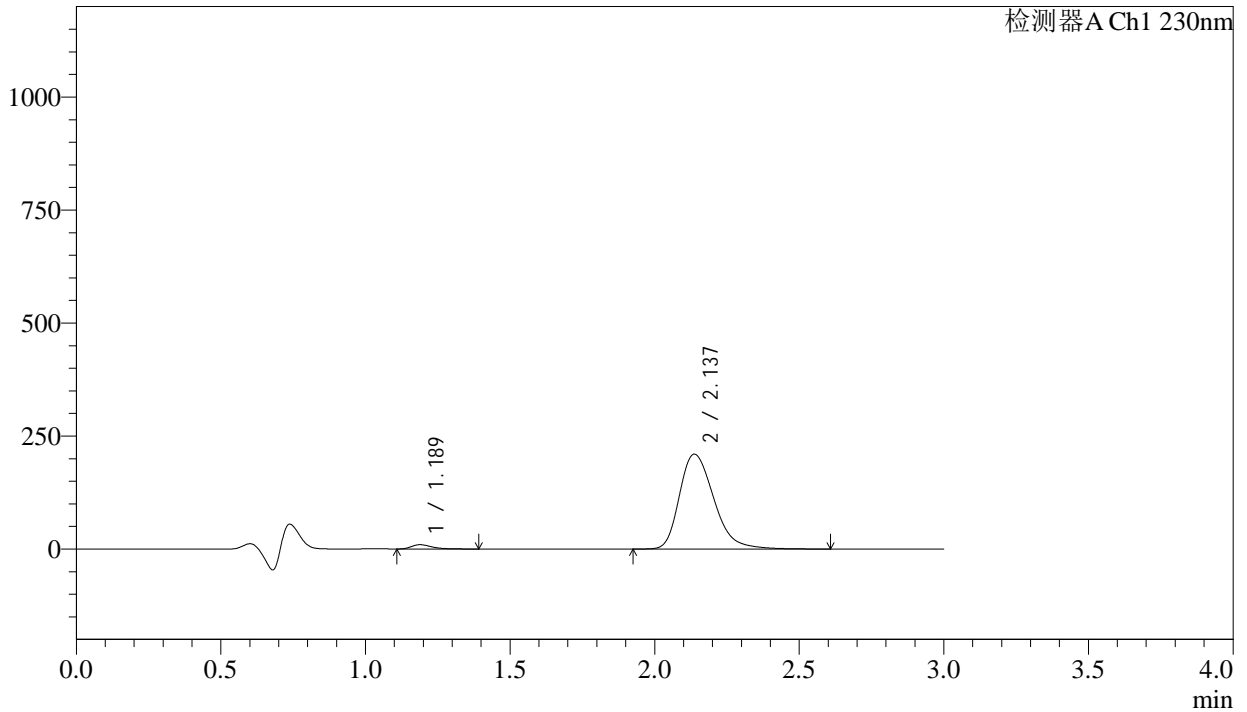

<峰表>

检测器A Ch1 230nm

| 峰号 | 保留时间 | 面积 | 面积% | 高度 | 理论塔板数(USP) | 拖尾因子 | 分离度(USP) |
|----|-------|---------|---------|--------|------------|-------|----------|
| 1 | 1.189 | 46874 | 2.625 | 9478 | 1396 | 1.407 | -- |
| 2 | 2.137 | 1738689 | 97.375 | 209887 | 1597 | 1.302 | 5.560 |
| 总计 | | 1785564 | 100.000 | 219364 | | | |



SMF-4029

<样品信息>

| | | | |
|----------|--|-----|-------------|
| 色谱柱 | : XB-C18(50mm*4.6mm,5μm) | 流速 | : 1.0ml/min |
| 柱温 | : 40°C | 波长 | : 230nm |
| 数据文件名 | : RC\$SMF-4029 - 0-266/18-711-3 - zzp-1-2023112421p-cq24y-rcqx-pH4.5jz-jf50z-5min-P2.lcd | | |
| 方法文件名 | : RC\$SMF-4029 - RC-rcqx-FX267.lcm | | |
| 批处理文件名 | : RC\$SMF-4029 - 20260327-FX267.lcb | | |
| 样品瓶号 | : 3-10 | 版本号 | : 6.115 |
| 进样体积 | : 20 μL | 实验者 | : wangdan |
| 进样时间 | : 2026/03/28 04:06:07 | 处理者 | : wangdan |
| 处理时间(V3) | : 2026/04/07 16:45:23 | | |
| 仪器型号 | : SHIMADZU LC-2050C (FX267) | | |

<色谱图>

mV

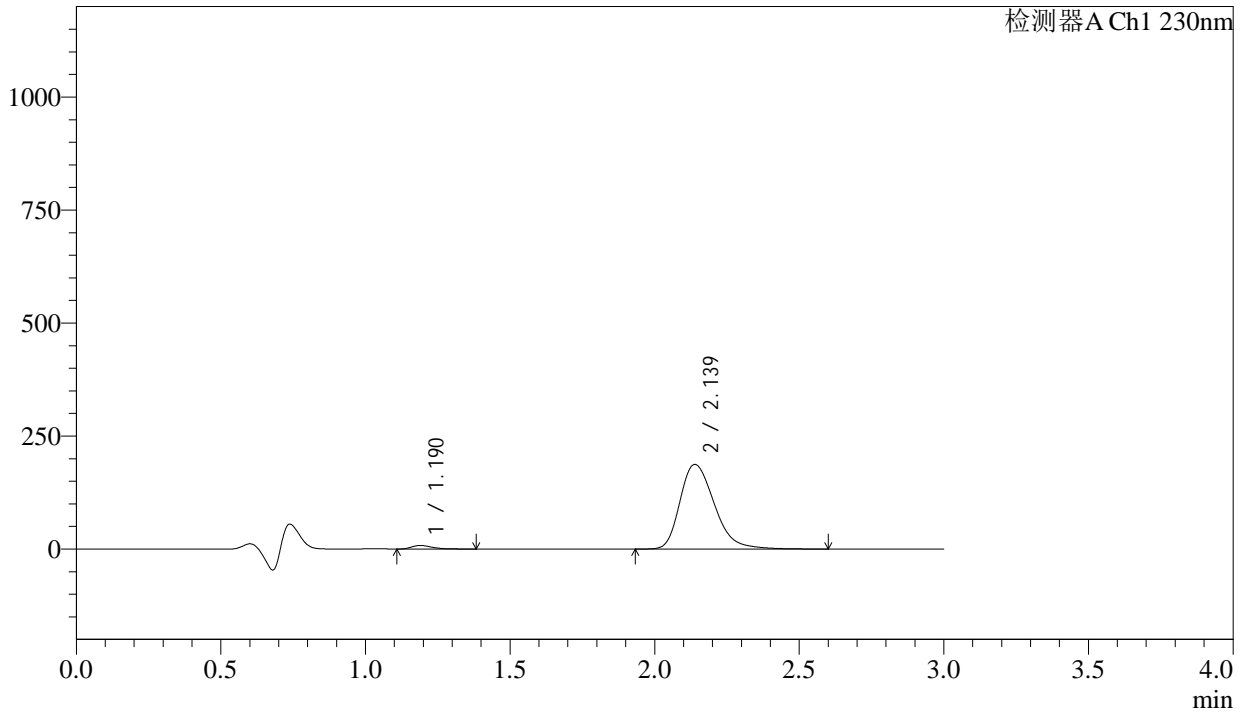

<峰表>

检测器A Ch1 230nm

| 峰号 | 保留时间 | 面积 | 面积% | 高度 | 理论塔板数(USP) | 拖尾因子 | 分离度(USP) |
|----|-------|---------|---------|--------|------------|-------|----------|
| 1 | 1.190 | 38636 | 2.430 | 7825 | 1401 | 1.413 | -- |
| 2 | 2.139 | 1551362 | 97.570 | 187264 | 1601 | 1.304 | 5.570 |
| 总计 | | 1589998 | 100.000 | 195088 | | | |



SMF-4029

<样品信息>

色谱柱 : XB-C18(50mm*4.6mm,5μm) 流速: 1.0ml/min
 柱温 : 40°C 波长: 230nm
 数据文件名 : RC\$SMF-4029 - 0-266/18-712-3 - zzp-1-2023112421p-cq24y-rcqx-pH4.5jz-jf50z-5min-P3.lcd
 方法文件名 : RC\$SMF-4029 - RC-rcqx-FX267.lcm
 批处理文件名: RC\$SMF-4029 - 20260327-FX267.lcb
 样品瓶号 : 3-19
 进样体积 : 20 μL 版本号: 6.115
 进样时间 : 2026/03/28 04:09:30 实验者: wangdan
 处理时间(V3) : 2026/04/07 16:45:26 处理者: wangdan
 仪器型号 : SHIMADZU LC-2050C (FX267)

<色谱图>

mV

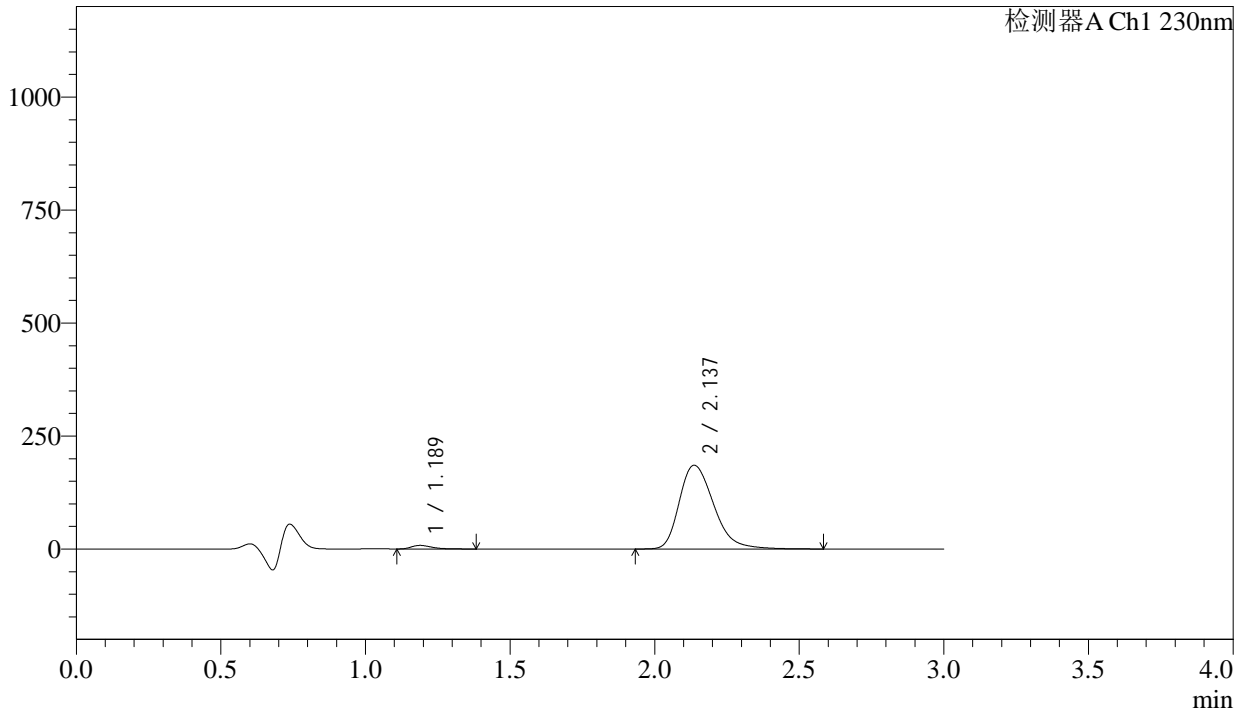

<峰表>

检测器A Ch1 230nm

| 峰号 | 保留时间 | 面积 | 面积% | 高度 | 理论塔板数(USP) | 拖尾因子 | 分离度(USP) |
|----|-------|---------|---------|--------|------------|-------|----------|
| 1 | 1.189 | 39107 | 2.486 | 7938 | 1403 | 1.407 | -- |
| 2 | 2.137 | 1534016 | 97.514 | 185163 | 1597 | 1.304 | 5.563 |
| 总计 | | 1573123 | 100.000 | 193101 | | | |



SMF-4029

<样品信息>

| | | | |
|----------|--|-----|-------------|
| 色谱柱 | : XB-C18(50mm*4.6mm,5μm) | 流速 | : 1.0ml/min |
| 柱温 | : 40°C | 波长 | : 230nm |
| 数据文件名 | : RC\$SMF-4029 - 0-266/18-713-3 - zzp-1-2023112421p-cq24y-rcqx-pH4.5jz-jf50z-5min-P4.lcd | | |
| 方法文件名 | : RC\$SMF-4029 - RC-rcqx-FX267.lcm | | |
| 批处理文件名 | : RC\$SMF-4029 - 20260327-FX267.lcb | | |
| 样品瓶号 | : 3-28 | 版本号 | : 6.115 |
| 进样体积 | : 20 μL | 实验者 | : wangdan |
| 进样时间 | : 2026/03/28 04:12:52 | 处理者 | : wangdan |
| 处理时间(V3) | : 2026/04/07 16:45:29 | | |
| 仪器型号 | : SHIMADZU LC-2050C (FX267) | | |

<色谱图>

mV

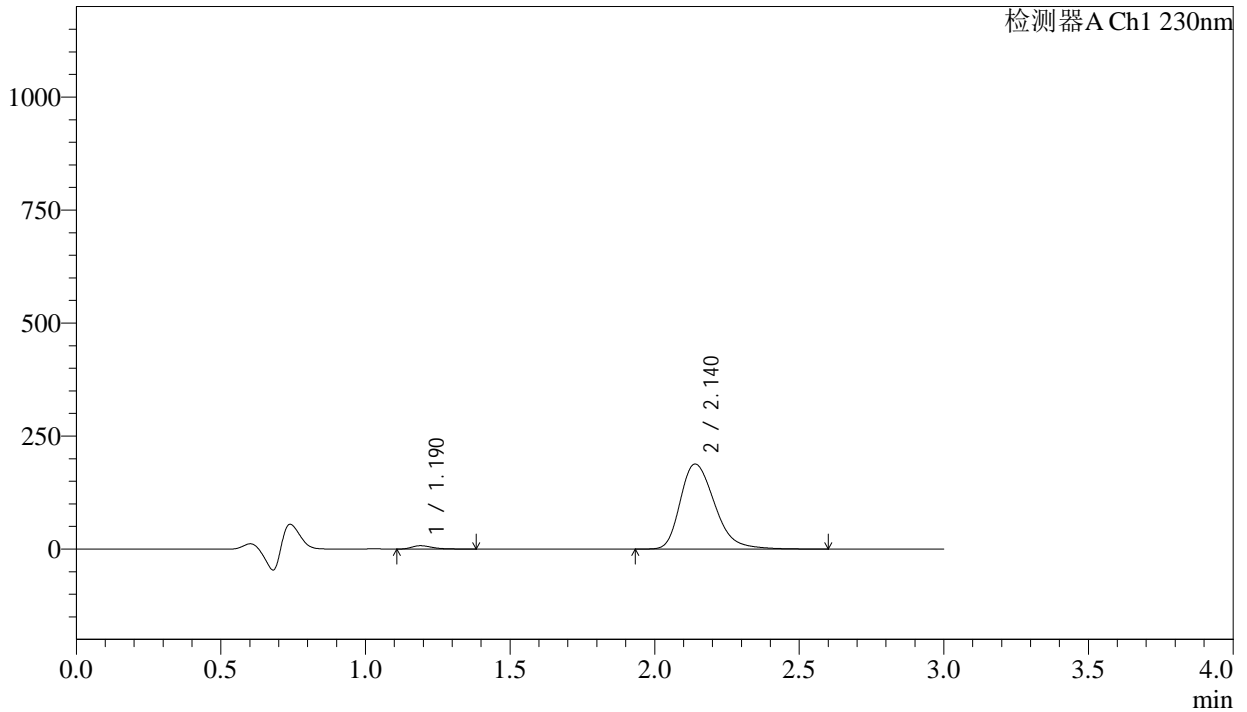

<峰表>

检测器A Ch1 230nm

| 峰号 | 保留时间 | 面积 | 面积% | 高度 | 理论塔板数(USP) | 拖尾因子 | 分离度(USP) |
|----|-------|---------|---------|--------|------------|-------|----------|
| 1 | 1.190 | 36844 | 2.307 | 7444 | 1398 | 1.411 | -- |
| 2 | 2.140 | 1560218 | 97.693 | 188178 | 1600 | 1.305 | 5.565 |
| 总计 | | 1597061 | 100.000 | 195622 | | | |



SMF-4029

<样品信息>

| | | | |
|----------|--|-----|-------------|
| 色谱柱 | : XB-C18(50mm*4.6mm,5μm) | 流速 | : 1.0ml/min |
| 柱温 | : 40°C | 波长 | : 230nm |
| 数据文件名 | : RC\$SMF-4029 - 0-266/18-714-3 - zzp-1-2023112421p-cq24y-rcqx-pH4.5jz-jf50z-5min-P5.lcd | | |
| 方法文件名 | : RC\$SMF-4029 - RC-rcqx-FX267.lcm | | |
| 批处理文件名 | : RC\$SMF-4029 - 20260327-FX267.lcb | | |
| 样品瓶号 | : 3-37 | 版本号 | : 6.115 |
| 进样体积 | : 20 μL | 实验者 | : wangdan |
| 进样时间 | : 2026/03/28 04:16:14 | 处理者 | : wangdan |
| 处理时间(V3) | : 2026/04/07 16:45:32 | | |
| 仪器型号 | : SHIMADZU LC-2050C (FX267) | | |

<色谱图>

mV

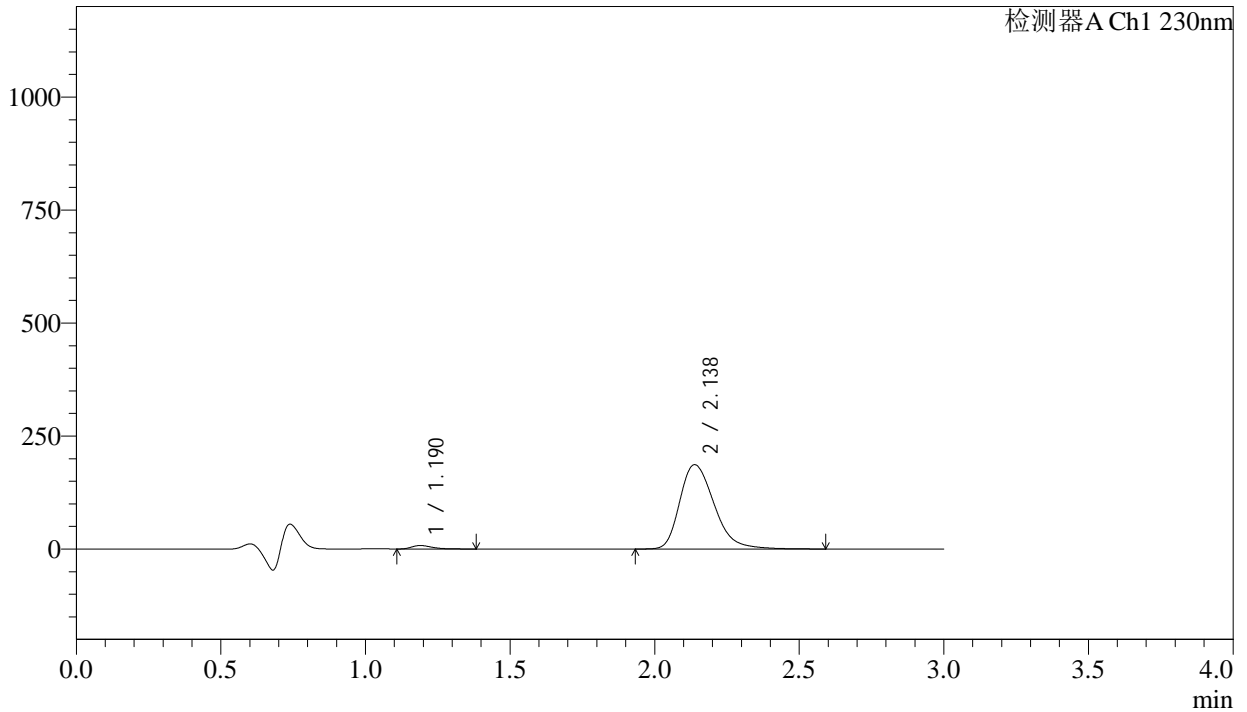

<峰表>

检测器A Ch1 230nm

| 峰号 | 保留时间 | 面积 | 面积% | 高度 | 理论塔板数(USP) | 拖尾因子 | 分离度(USP) |
|----|-------|---------|---------|--------|------------|-------|----------|
| 1 | 1.190 | 37977 | 2.399 | 7711 | 1405 | 1.416 | -- |
| 2 | 2.138 | 1545045 | 97.601 | 186563 | 1598 | 1.304 | 5.565 |
| 总计 | | 1583022 | 100.000 | 194274 | | | |



SMF-4029

<样品信息>

| | | | |
|----------|--|-----|-------------|
| 色谱柱 | : XB-C18(50mm*4.6mm,5μm) | 流速 | : 1.0ml/min |
| 柱温 | : 40°C | 波长 | : 230nm |
| 数据文件名 | : RC\$SMF-4029 - 0-266/18-715-3 - zzp-1-2023112421p-cq24y-rcqx-pH4.5jz-jf50z-5min-P6.lcd | | |
| 方法文件名 | : RC\$SMF-4029 - RC-rcqx-FX267.lcm | | |
| 批处理文件名 | : RC\$SMF-4029 - 20260327-FX267.lcb | | |
| 样品瓶号 | : 3-46 | 版本号 | : 6.115 |
| 进样体积 | : 20 μL | 实验者 | : wangdan |
| 进样时间 | : 2026/03/28 04:19:36 | 处理者 | : wangdan |
| 处理时间(V3) | : 2026/04/07 16:45:35 | | |
| 仪器型号 | : SHIMADZU LC-2050C (FX267) | | |

<色谱图>

mV

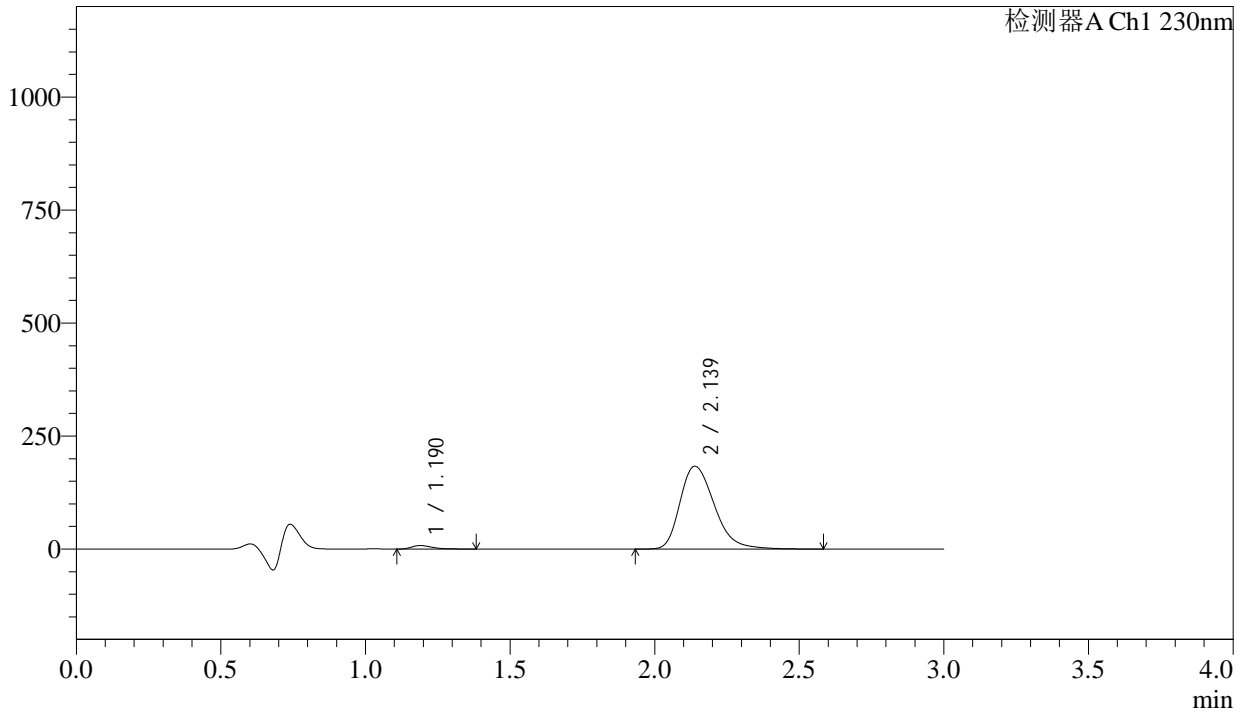

<峰表>

检测器A Ch1 230nm

| 峰号 | 保留时间 | 面积 | 面积% | 高度 | 理论塔板数(USP) | 拖尾因子 | 分离度(USP) |
|----|-------|---------|---------|--------|------------|-------|----------|
| 1 | 1.190 | 38388 | 2.465 | 7723 | 1394 | 1.433 | -- |
| 2 | 2.139 | 1519114 | 97.535 | 183315 | 1597 | 1.303 | 5.559 |
| 总计 | | 1557502 | 100.000 | 191038 | | | |



SMF-4029

<样品信息>

| | | | |
|----------|---|-----|-------------|
| 色谱柱 | : XB-C18(50mm*4.6mm,5μm) | 流速 | : 1.0ml/min |
| 柱温 | : 40°C | 波长 | : 230nm |
| 数据文件名 | : RC\$SMF-4029 - 0-266/18-716-3 - zzp-1-2023112421p-cq24y-rcqx-pH4.5jz-jf50z-10min-P1.lcd | | |
| 方法文件名 | : RC\$SMF-4029 - RC-rcqx-FX267.lcm | | |
| 批处理文件名 | : RC\$SMF-4029 - 20260327-FX267.lcb | | |
| 样品瓶号 | : 3-2 | 版本号 | : 6.115 |
| 进样体积 | : 20 μL | 实验者 | : wangdan |
| 进样时间 | : 2026/03/28 04:22:58 | 处理者 | : wangdan |
| 处理时间(V3) | : 2026/04/07 16:45:38 | | |
| 仪器型号 | : SHIMADZU LC-2050C (FX267) | | |

<色谱图>

mV

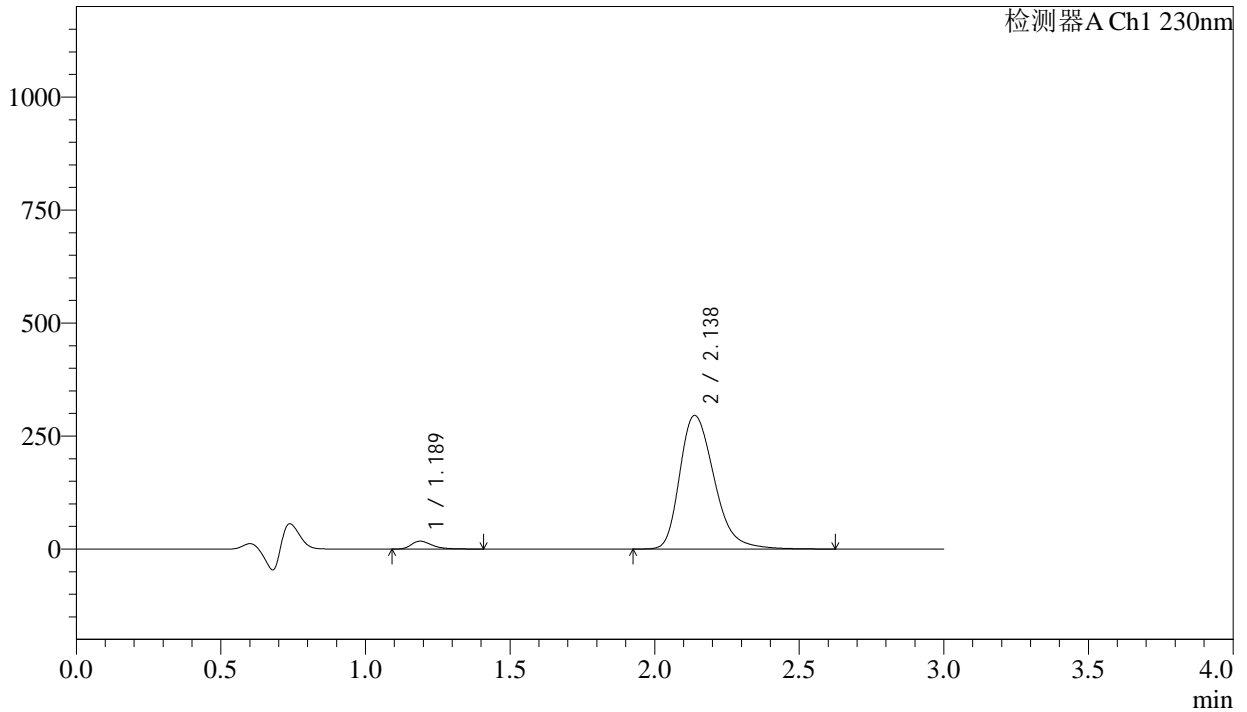

<峰表>

检测器A Ch1 230nm

| 峰号 | 保留时间 | 面积 | 面积% | 高度 | 理论塔板数(USP) | 拖尾因子 | 分离度(USP) |
|----|-------|---------|---------|--------|------------|-------|----------|
| 1 | 1.189 | 87050 | 3.432 | 17433 | 1380 | 1.405 | -- |
| 2 | 2.138 | 2449615 | 96.568 | 295790 | 1601 | 1.303 | 5.555 |
| 总计 | | 2536665 | 100.000 | 313223 | | | |



SMF-4029

<样品信息>

| | | | |
|----------|---|-----|-------------|
| 色谱柱 | : XB-C18(50mm*4.6mm,5μm) | 流速 | : 1.0ml/min |
| 柱温 | : 40°C | 波长 | : 230nm |
| 数据文件名 | : RC\$SMF-4029 - 0-266/18-717-3 - zzp-1-2023112421p-cq24y-rcqx-pH4.5jz-jf50z-10min-P2.lcd | | |
| 方法文件名 | : RC\$SMF-4029 - RC-rcqx-FX267.lcm | | |
| 批处理文件名 | : RC\$SMF-4029 - 20260327-FX267.lcb | | |
| 样品瓶号 | : 3-11 | 版本号 | : 6.115 |
| 进样体积 | : 20 μL | 实验者 | : wangdan |
| 进样时间 | : 2026/03/28 04:26:21 | 处理者 | : wangdan |
| 处理时间(V3) | : 2026/04/07 16:45:41 | | |
| 仪器型号 | : SHIMADZU LC-2050C (FX267) | | |

<色谱图>

mV

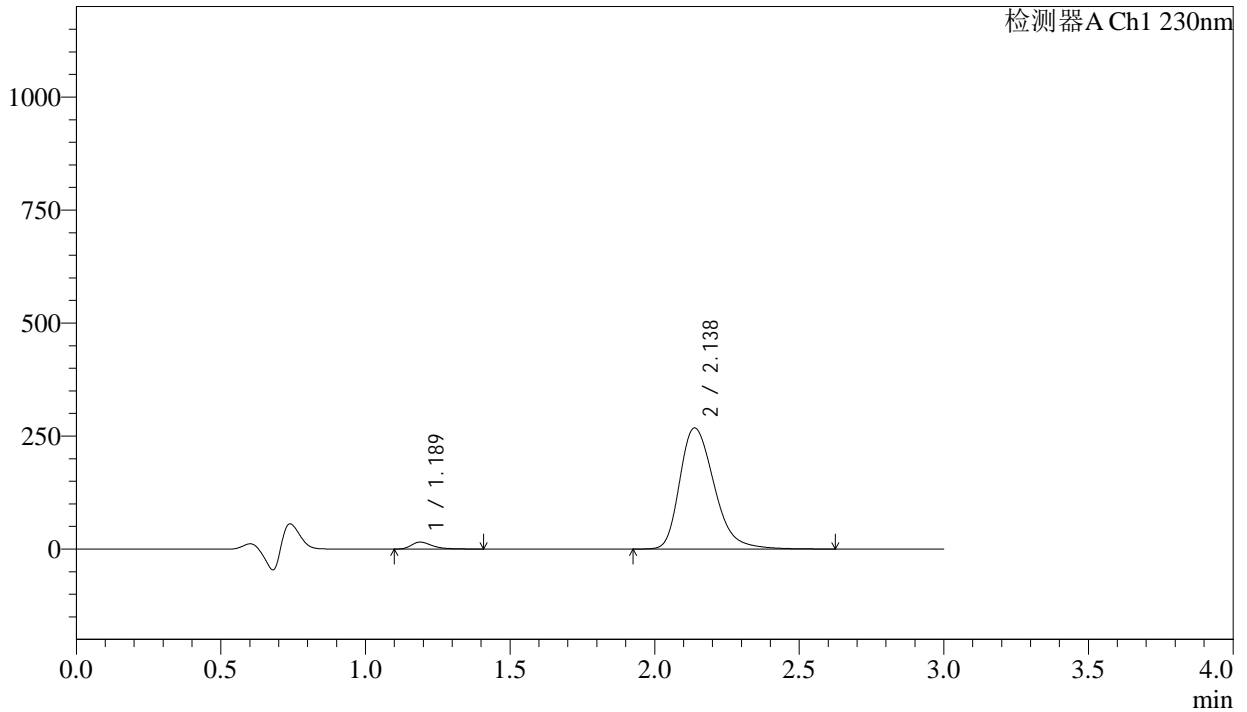

<峰表>

检测器A Ch1 230nm

| 峰号 | 保留时间 | 面积 | 面积% | 高度 | 理论塔板数(USP) | 拖尾因子 | 分离度(USP) |
|----|-------|---------|---------|--------|------------|-------|----------|
| 1 | 1.189 | 76424 | 3.329 | 15308 | 1383 | 1.411 | -- |
| 2 | 2.138 | 2219474 | 96.671 | 267869 | 1599 | 1.304 | 5.553 |
| 总计 | | 2295898 | 100.000 | 283177 | | | |

<样品信息>

| | | | |
|----------|---|-----|-------------|
| 色谱柱 | : XB-C18(50mm*4.6mm,5 μ m) | 流速 | : 1.0ml/min |
| 柱温 | : 40°C | 波长 | : 230nm |
| 数据文件名 | : RC\$SMF-4029 - 0-266/18-718-3 - zzp-1-2023112421p-cq24y-rcqx-pH4.5jz-jf50z-10min-P3.lcd | | |
| 方法文件名 | : RC\$SMF-4029 - RC-rcqx-FX267.lcm | | |
| 批处理文件名 | : RC\$SMF-4029 - 20260327-FX267.lcb | | |
| 样品瓶号 | : 3-20 | 版本号 | : 6.115 |
| 进样体积 | : 20 μ L | 实验者 | : wangdan |
| 进样时间 | : 2026/03/28 04:29:43 | 处理者 | : wangdan |
| 处理时间(V3) | : 2026/04/07 16:45:44 | | |
| 仪器型号 | : SHIMADZU LC-2050C (FX267) | | |

<色谱图>

mV

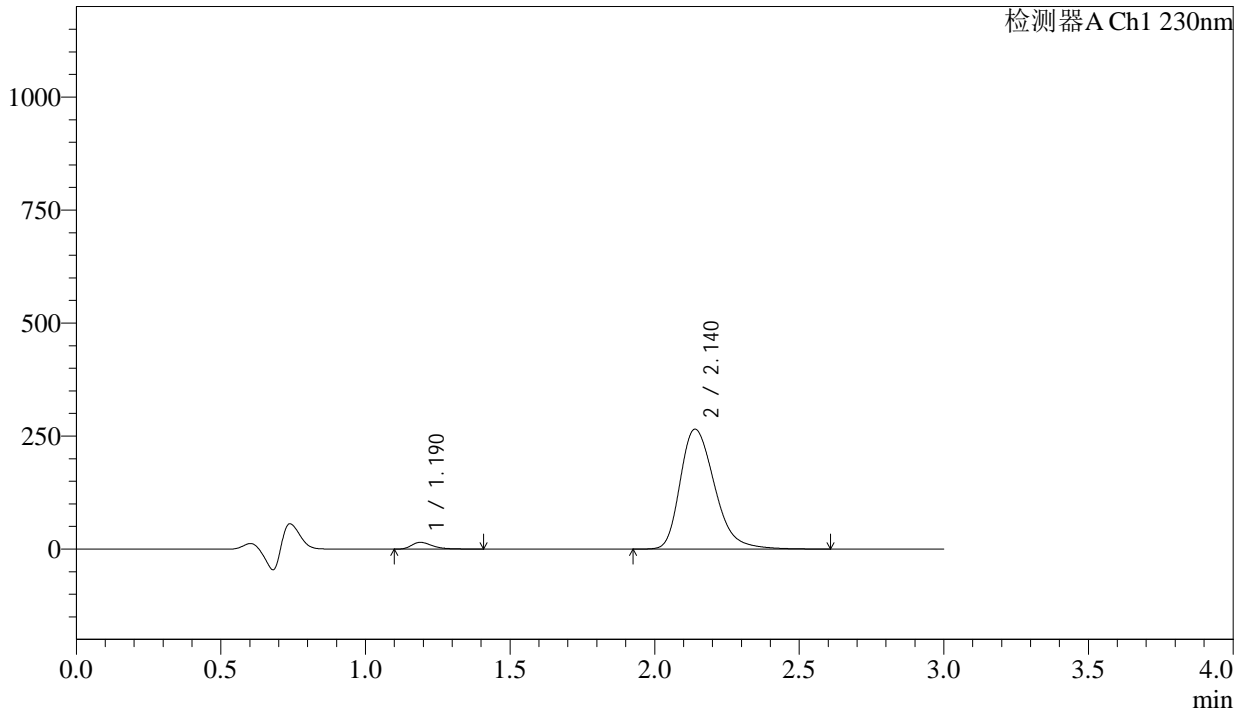

<峰表>

检测器A Ch1 230nm

| 峰号 | 保留时间 | 面积 | 面积% | 高度 | 理论塔板数(USP) | 拖尾因子 | 分离度(USP) |
|----|-------|---------|---------|--------|------------|-------|----------|
| 1 | 1.190 | 74823 | 3.292 | 14972 | 1385 | 1.409 | -- |
| 2 | 2.140 | 2198080 | 96.708 | 265313 | 1601 | 1.303 | 5.559 |
| 总计 | | 2272903 | 100.000 | 280285 | | | |



SMF-4029

<样品信息>

| | | | |
|----------|---|-----|-------------|
| 色谱柱 | : XB-C18(50mm*4.6mm,5μm) | 流速 | : 1.0ml/min |
| 柱温 | : 40°C | 波长 | : 230nm |
| 数据文件名 | : RC\$SMF-4029 - 0-266/18-719-3 - zzp-1-2023112421p-cq24y-rcqx-pH4.5jz-jf50z-10min-P4.lcd | | |
| 方法文件名 | : RC\$SMF-4029 - RC-rcqx-FX267.lcm | | |
| 批处理文件名 | : RC\$SMF-4029 - 20260327-FX267.lcb | | |
| 样品瓶号 | : 3-29 | 版本号 | : 6.115 |
| 进样体积 | : 20 μL | 实验者 | : wangdan |
| 进样时间 | : 2026/03/28 04:33:06 | 处理者 | : wangdan |
| 处理时间(V3) | : 2026/04/07 16:45:47 | | |
| 仪器型号 | : SHIMADZU LC-2050C (FX267) | | |

<色谱图>

mV

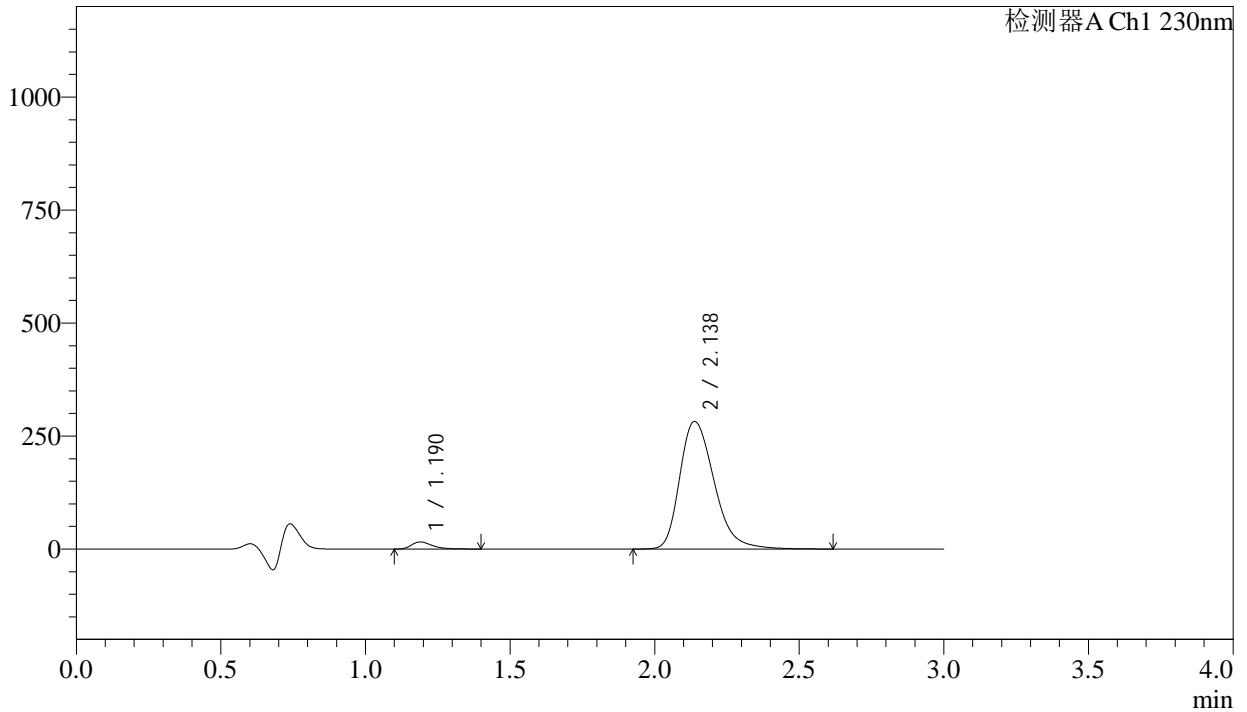

<峰表>

检测器A Ch1 230nm

| 峰号 | 保留时间 | 面积 | 面积% | 高度 | 理论塔板数(USP) | 拖尾因子 | 分离度(USP) |
|----|-------|---------|---------|--------|------------|-------|----------|
| 1 | 1.190 | 78265 | 3.240 | 15690 | 1383 | 1.401 | -- |
| 2 | 2.138 | 2337442 | 96.760 | 282247 | 1600 | 1.303 | 5.552 |
| 总计 | | 2415707 | 100.000 | 297937 | | | |



SMF-4029

<样品信息>

| | | | |
|----------|---|-----|-------------|
| 色谱柱 | : XB-C18(50mm*4.6mm,5μm) | 流速 | : 1.0ml/min |
| 柱温 | : 40°C | 波长 | : 230nm |
| 数据文件名 | : RC\$SMF-4029 - 0-266/18-720-3 - zzp-1-2023112421p-cq24y-rcqx-pH4.5jz-jf50z-10min-P5.lcd | | |
| 方法文件名 | : RC\$SMF-4029 - RC-rcqx-FX267.lcm | | |
| 批处理文件名 | : RC\$SMF-4029 - 20260327-FX267.lcb | | |
| 样品瓶号 | : 3-38 | 版本号 | : 6.115 |
| 进样体积 | : 20 μL | 实验者 | : wangdan |
| 进样时间 | : 2026/03/28 04:36:28 | 处理者 | : wangdan |
| 处理时间(V3) | : 2026/04/07 16:45:51 | | |
| 仪器型号 | : SHIMADZU LC-2050C (FX267) | | |

<色谱图>

mV

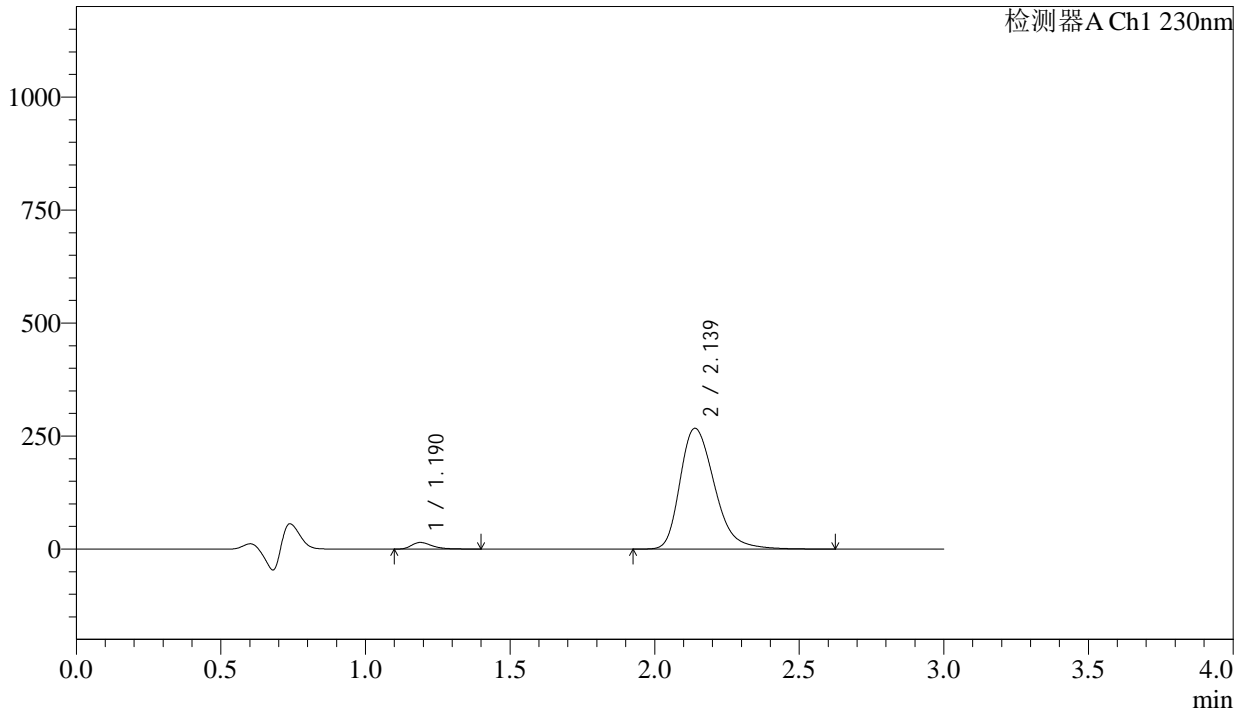

<峰表>

检测器A Ch1 230nm

| 峰号 | 保留时间 | 面积 | 面积% | 高度 | 理论塔板数(USP) | 拖尾因子 | 分离度(USP) |
|----|-------|---------|---------|--------|------------|-------|----------|
| 1 | 1.190 | 73122 | 3.195 | 14640 | 1383 | 1.408 | -- |
| 2 | 2.139 | 2215477 | 96.805 | 267176 | 1599 | 1.304 | 5.555 |
| 总计 | | 2288599 | 100.000 | 281816 | | | |



SMF-4029

<样品信息>

| | | | |
|----------|---|-----|-------------|
| 色谱柱 | : XB-C18(50mm*4.6mm,5μm) | 流速 | : 1.0ml/min |
| 柱温 | : 40°C | 波长 | : 230nm |
| 数据文件名 | : RC\$SMF-4029 - 0-266/18-721-3 - zzp-1-2023112421p-cq24y-rcqx-pH4.5jz-jf50z-10min-P6.lcd | | |
| 方法文件名 | : RC\$SMF-4029 - RC-rcqx-FX267.lcm | | |
| 批处理文件名 | : RC\$SMF-4029 - 20260327-FX267.lcb | | |
| 样品瓶号 | : 3-47 | 版本号 | : 6.115 |
| 进样体积 | : 20 μL | 实验者 | : wangdan |
| 进样时间 | : 2026/03/28 04:39:50 | 处理者 | : wangdan |
| 处理时间(V3) | : 2026/04/07 16:45:54 | | |
| 仪器型号 | : SHIMADZU LC-2050C (FX267) | | |

<色谱图>

mV

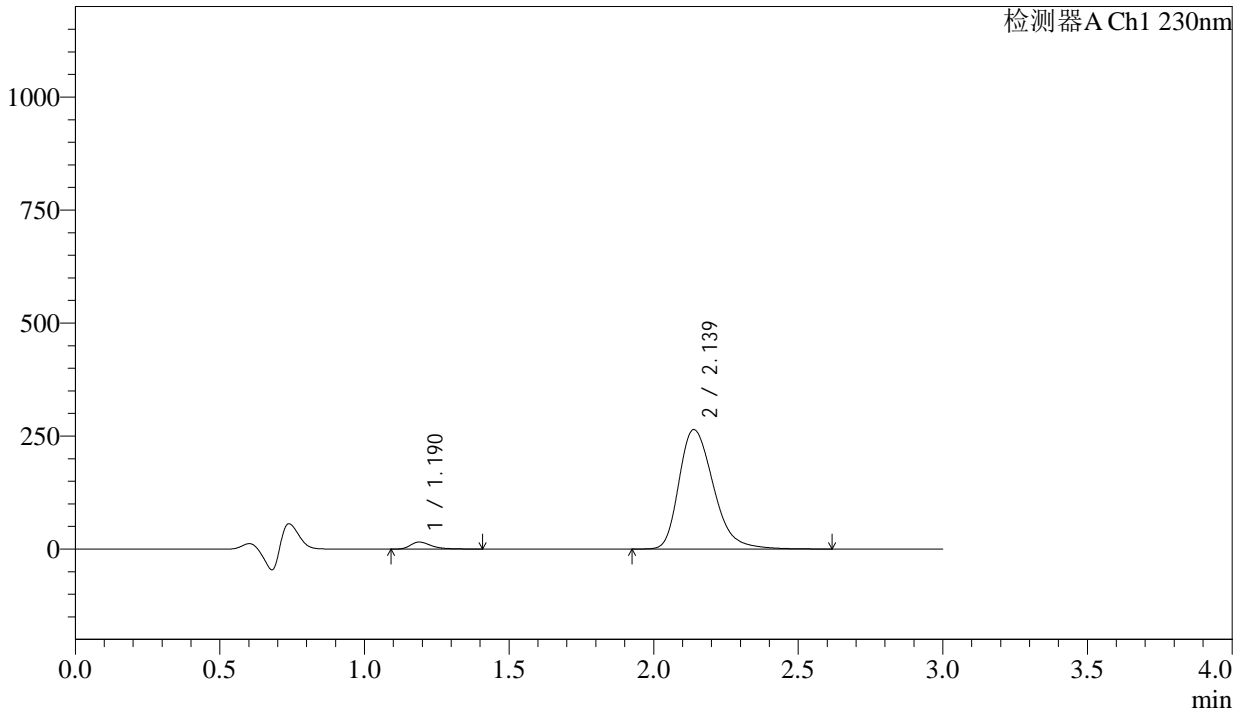

<峰表>

检测器A Ch1 230nm

| 峰号 | 保留时间 | 面积 | 面积% | 高度 | 理论塔板数(USP) | 拖尾因子 | 分离度(USP) |
|----|-------|---------|---------|--------|------------|-------|----------|
| 1 | 1.190 | 77257 | 3.406 | 15413 | 1380 | 1.414 | -- |
| 2 | 2.139 | 2190813 | 96.594 | 264305 | 1599 | 1.304 | 5.552 |
| 总计 | | 2268070 | 100.000 | 279718 | | | |



SMF-4029

<样品信息>

| | | | |
|----------|---|-----|-------------|
| 色谱柱 | : XB-C18(50mm*4.6mm,5μm) | 流速 | : 1.0ml/min |
| 柱温 | : 40°C | 波长 | : 230nm |
| 数据文件名 | : RC\$SMF-4029 - 0-266/18-723-3 - zzp-1-2023112421p-cq24y-rcqx-pH4.5jz-jf50z-15min-P2.lcd | | |
| 方法文件名 | : RC\$SMF-4029 - RC-rcqx-FX267.lcm | | |
| 批处理文件名 | : RC\$SMF-4029 - 20260327-FX267.lcb | | |
| 样品瓶号 | : 3-12 | 版本号 | : 6.115 |
| 进样体积 | : 20 μL | 实验者 | : wangdan |
| 进样时间 | : 2026/03/28 04:46:34 | 处理者 | : wangdan |
| 处理时间(V3) | : 2026/04/07 16:46:00 | | |
| 仪器型号 | : SHIMADZU LC-2050C (FX267) | | |

<色谱图>

mV

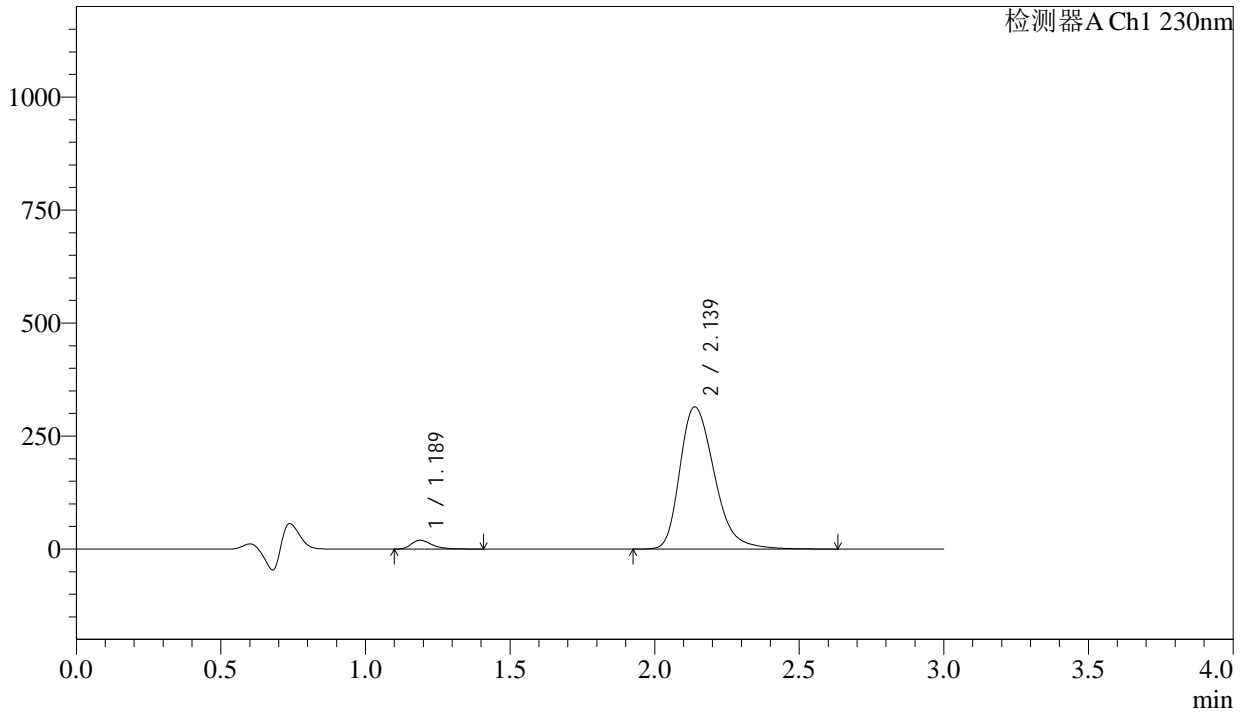

<峰表>

检测器A Ch1 230nm

| 峰号 | 保留时间 | 面积 | 面积% | 高度 | 理论塔板数(USP) | 拖尾因子 | 分离度(USP) |
|----|-------|---------|---------|--------|------------|-------|----------|
| 1 | 1.189 | 96909 | 3.581 | 19414 | 1380 | 1.401 | -- |
| 2 | 2.139 | 2609165 | 96.419 | 314573 | 1598 | 1.304 | 5.554 |
| 总计 | | 2706074 | 100.000 | 333987 | | | |



SMF-4029

<样品信息>

| | | | |
|----------|---|-----|-------------|
| 色谱柱 | : XB-C18(50mm*4.6mm,5μm) | 流速 | : 1.0ml/min |
| 柱温 | : 40°C | 波长 | : 230nm |
| 数据文件名 | : RC\$SMF-4029 - 0-266/18-724-3 - zzp-1-2023112421p-cq24y-rcqx-pH4.5jz-jf50z-15min-P3.lcd | | |
| 方法文件名 | : RC\$SMF-4029 - RC-rcqx-FX267.lcm | | |
| 批处理文件名 | : RC\$SMF-4029 - 20260327-FX267.lcb | | |
| 样品瓶号 | : 3-21 | 版本号 | : 6.115 |
| 进样体积 | : 20 μL | 实验者 | : wangdan |
| 进样时间 | : 2026/03/28 04:49:57 | 处理者 | : wangdan |
| 处理时间(V3) | : 2026/04/07 16:46:03 | | |
| 仪器型号 | : SHIMADZU LC-2050C (FX267) | | |

<色谱图>

mV

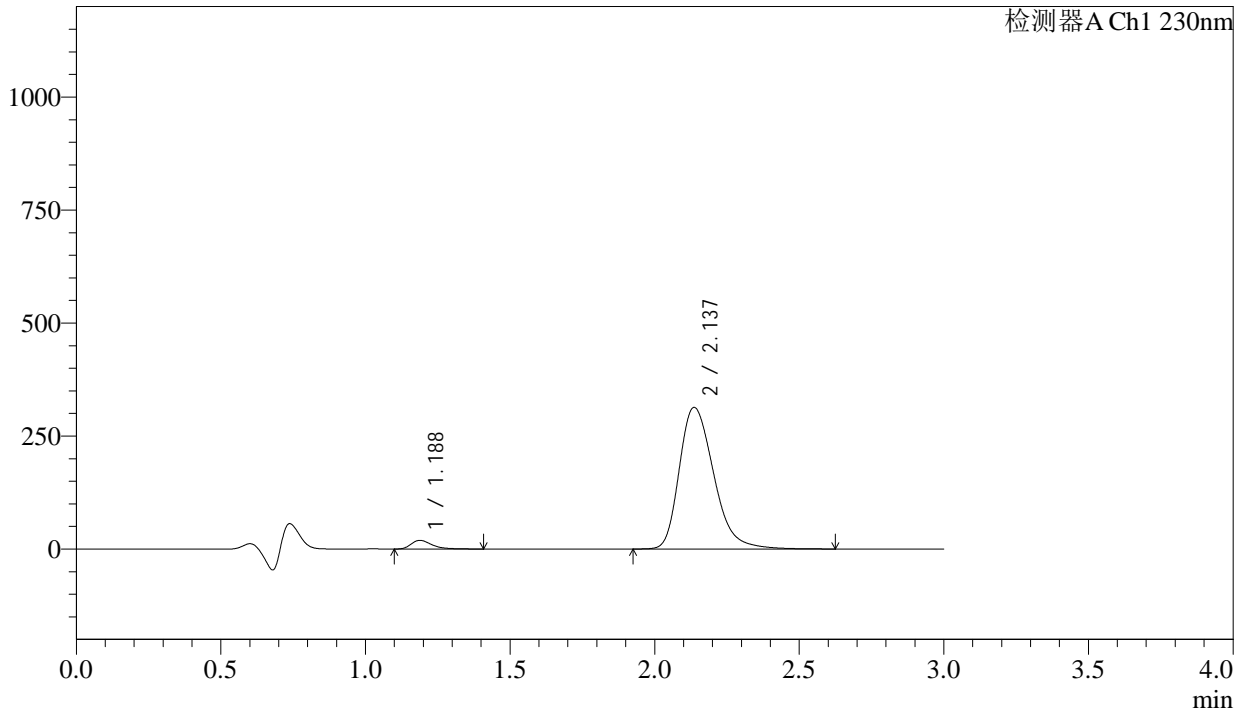

<峰表>

检测器A Ch1 230nm

| 峰号 | 保留时间 | 面积 | 面积% | 高度 | 理论塔板数(USP) | 拖尾因子 | 分离度(USP) |
|----|-------|---------|---------|--------|------------|-------|----------|
| 1 | 1.188 | 95271 | 3.539 | 19123 | 1382 | 1.402 | -- |
| 2 | 2.137 | 2597027 | 96.461 | 313126 | 1596 | 1.304 | 5.551 |
| 总计 | | 2692298 | 100.000 | 332249 | | | |



SMF-4029

<样品信息>

| | | | |
|----------|---|-----|-------------|
| 色谱柱 | : XB-C18(50mm*4.6mm,5μm) | 流速 | : 1.0ml/min |
| 柱温 | : 40°C | 波长 | : 230nm |
| 数据文件名 | : RC\$SMF-4029 - 0-266/18-725-3 - zzp-1-2023112421p-cq24y-rcqx-pH4.5jz-jf50z-15min-P4.lcd | | |
| 方法文件名 | : RC\$SMF-4029 - RC-rcqx-FX267.lcm | | |
| 批处理文件名 | : RC\$SMF-4029 - 20260327-FX267.lcb | | |
| 样品瓶号 | : 3-30 | 版本号 | : 6.115 |
| 进样体积 | : 20 μL | 实验者 | : wangdan |
| 进样时间 | : 2026/03/28 04:53:19 | 处理者 | : wangdan |
| 处理时间(V3) | : 2026/04/07 16:46:05 | | |
| 仪器型号 | : SHIMADZU LC-2050C (FX267) | | |

<色谱图>

mV

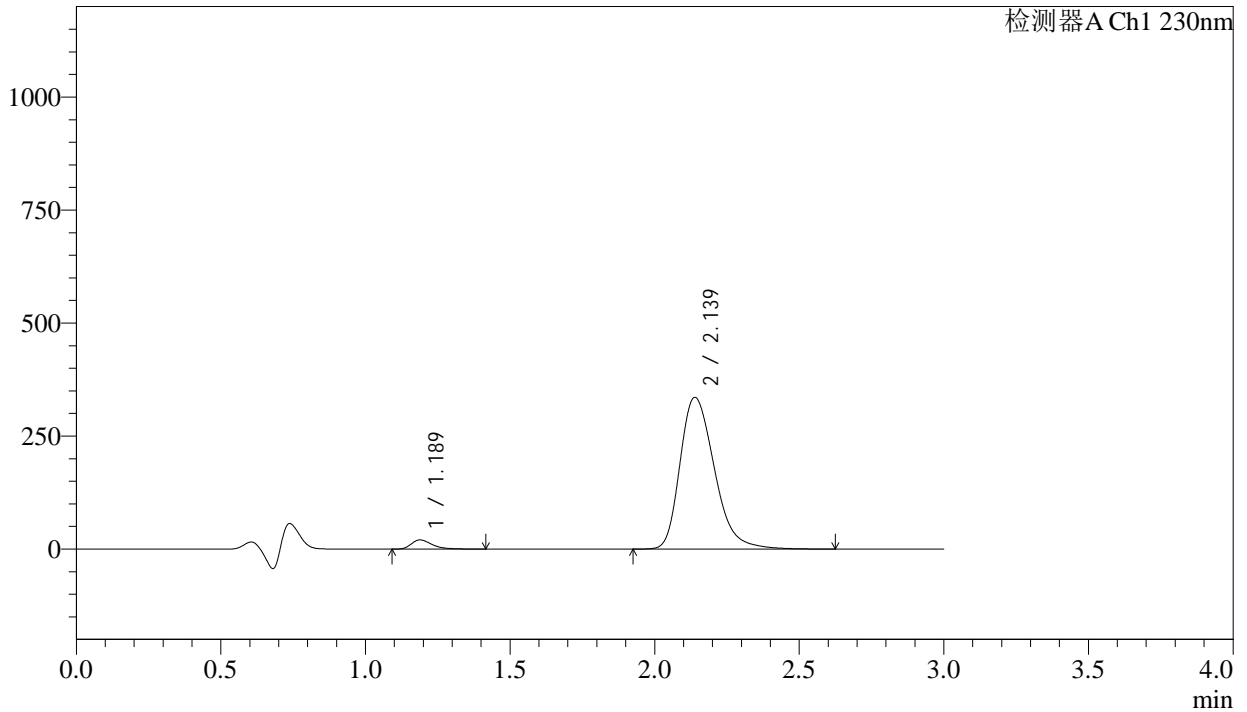

<峰表>

检测器A Ch1 230nm

| 峰号 | 保留时间 | 面积 | 面积% | 高度 | 理论塔板数(USP) | 拖尾因子 | 分离度(USP) |
|----|-------|---------|---------|--------|------------|-------|----------|
| 1 | 1.189 | 101341 | 3.513 | 20281 | 1380 | 1.405 | -- |
| 2 | 2.139 | 2783571 | 96.487 | 335640 | 1598 | 1.303 | 5.556 |
| 总计 | | 2884912 | 100.000 | 355921 | | | |



SMF-4029

<样品信息>

| | | | |
|----------|---|-----|-------------|
| 色谱柱 | : XB-C18(50mm*4.6mm,5μm) | 流速 | : 1.0ml/min |
| 柱温 | : 40°C | 波长 | : 230nm |
| 数据文件名 | : RC\$SMF-4029 - 0-266/18-726-3 - zzp-1-2023112421p-cq24y-rcqx-pH4.5jz-jf50z-15min-P5.lcd | | |
| 方法文件名 | : RC\$SMF-4029 - RC-rcqx-FX267.lcm | | |
| 批处理文件名 | : RC\$SMF-4029 - 20260327-FX267.lcb | | |
| 样品瓶号 | : 3-39 | 版本号 | : 6.115 |
| 进样体积 | : 20 μL | 实验者 | : wangdan |
| 进样时间 | : 2026/03/28 04:56:41 | 处理者 | : wangdan |
| 处理时间(V3) | : 2026/04/07 16:46:08 | | |
| 仪器型号 | : SHIMADZU LC-2050C (FX267) | | |

<色谱图>

mV

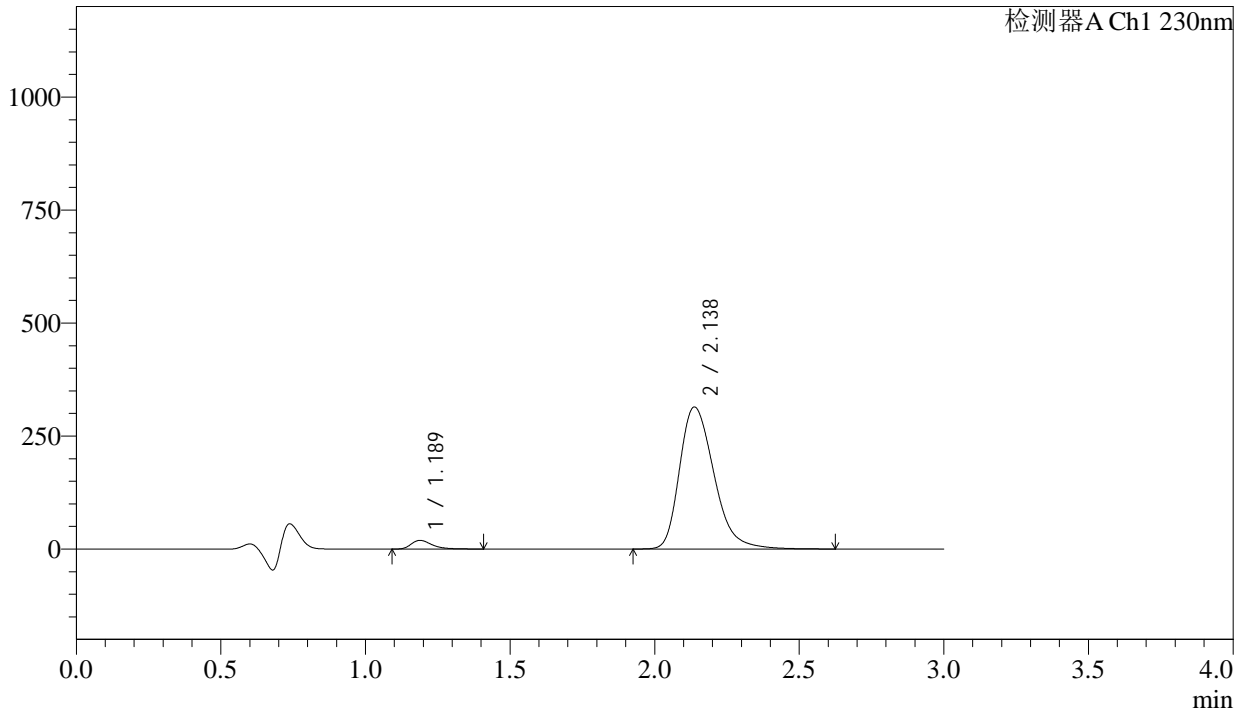

<峰表>

检测器A Ch1 230nm

| 峰号 | 保留时间 | 面积 | 面积% | 高度 | 理论塔板数(USP) | 拖尾因子 | 分离度(USP) |
|----|-------|---------|---------|--------|------------|-------|----------|
| 1 | 1.189 | 95933 | 3.554 | 19197 | 1381 | 1.402 | -- |
| 2 | 2.138 | 2603510 | 96.446 | 314011 | 1596 | 1.304 | 5.550 |
| 总计 | | 2699443 | 100.000 | 333208 | | | |



SMF-4029

<样品信息>

| | | | |
|----------|---|-----|-------------|
| 色谱柱 | : XB-C18(50mm*4.6mm,5μm) | 流速 | : 1.0ml/min |
| 柱温 | : 40°C | 波长 | : 230nm |
| 数据文件名 | : RC\$SMF-4029 - 0-266/18-727-3 - zzp-1-2023112421p-cq24y-rcqx-pH4.5jz-jf50z-15min-P6.lcd | | |
| 方法文件名 | : RC\$SMF-4029 - RC-rcqx-FX267.lcm | | |
| 批处理文件名 | : RC\$SMF-4029 - 20260327-FX267.lcb | | |
| 样品瓶号 | : 3-48 | 版本号 | : 6.115 |
| 进样体积 | : 20 μL | 实验者 | : wangdan |
| 进样时间 | : 2026/03/28 05:00:03 | 处理者 | : wangdan |
| 处理时间(V3) | : 2026/04/07 16:46:11 | | |
| 仪器型号 | : SHIMADZU LC-2050C (FX267) | | |

<色谱图>

mV

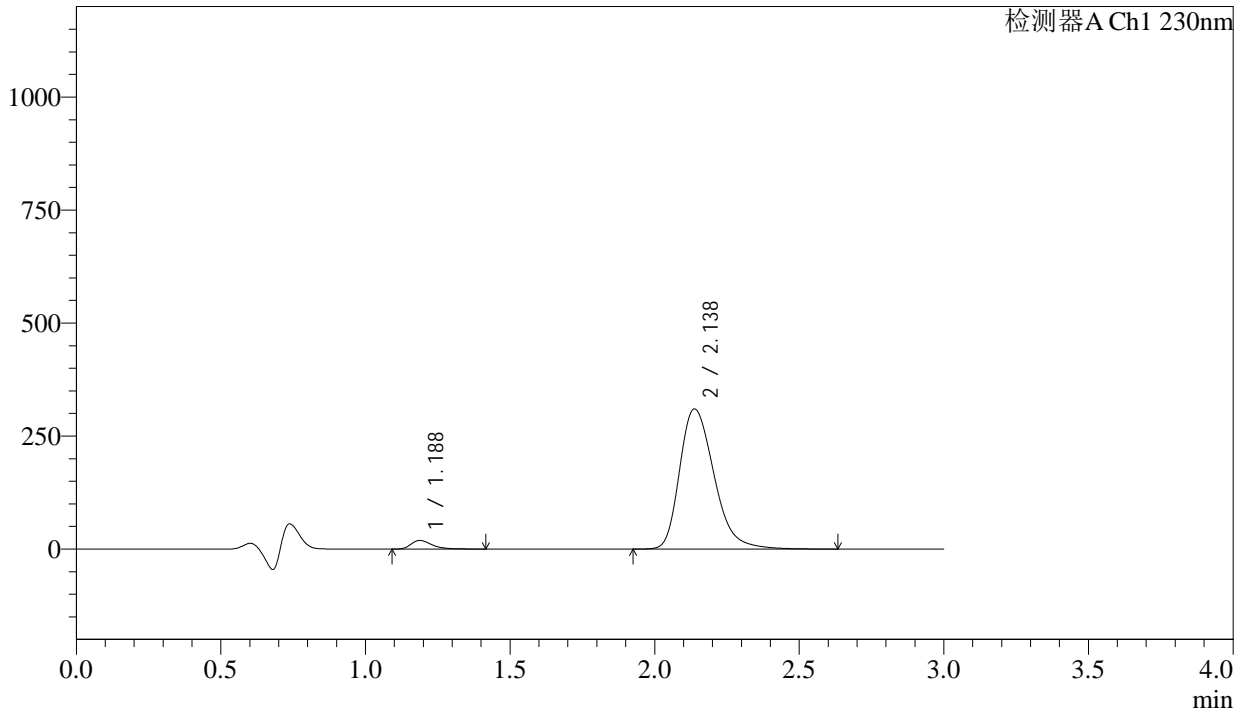

<峰表>

检测器A Ch1 230nm

| 峰号 | 保留时间 | 面积 | 面积% | 高度 | 理论塔板数(USP) | 拖尾因子 | 分离度(USP) |
|----|-------|---------|---------|--------|------------|-------|----------|
| 1 | 1.188 | 95802 | 3.591 | 19091 | 1377 | 1.411 | -- |
| 2 | 2.138 | 2572350 | 96.409 | 310016 | 1595 | 1.303 | 5.549 |
| 总计 | | 2668152 | 100.000 | 329107 | | | |



SMF-4029

<样品信息>

| | | | |
|----------|---|-----|-------------|
| 色谱柱 | : XB-C18(50mm*4.6mm,5μm) | 流速 | : 1.0ml/min |
| 柱温 | : 40°C | 波长 | : 230nm |
| 数据文件名 | : RC\$SMF-4029 - 0-266/18-728-3 - zzp-1-2023112421p-cq24y-rcqx-pH4.5jz-jf50z-20min-P1.lcd | | |
| 方法文件名 | : RC\$SMF-4029 - RC-rcqx-FX267.lcm | | |
| 批处理文件名 | : RC\$SMF-4029 - 20260327-FX267.lcb | | |
| 样品瓶号 | : 3-4 | 版本号 | : 6.115 |
| 进样体积 | : 20 μL | 实验者 | : wangdan |
| 进样时间 | : 2026/03/28 05:03:25 | 处理者 | : wangdan |
| 处理时间(V3) | : 2026/04/07 16:46:14 | | |
| 仪器型号 | : SHIMADZU LC-2050C (FX267) | | |

<色谱图>

mV

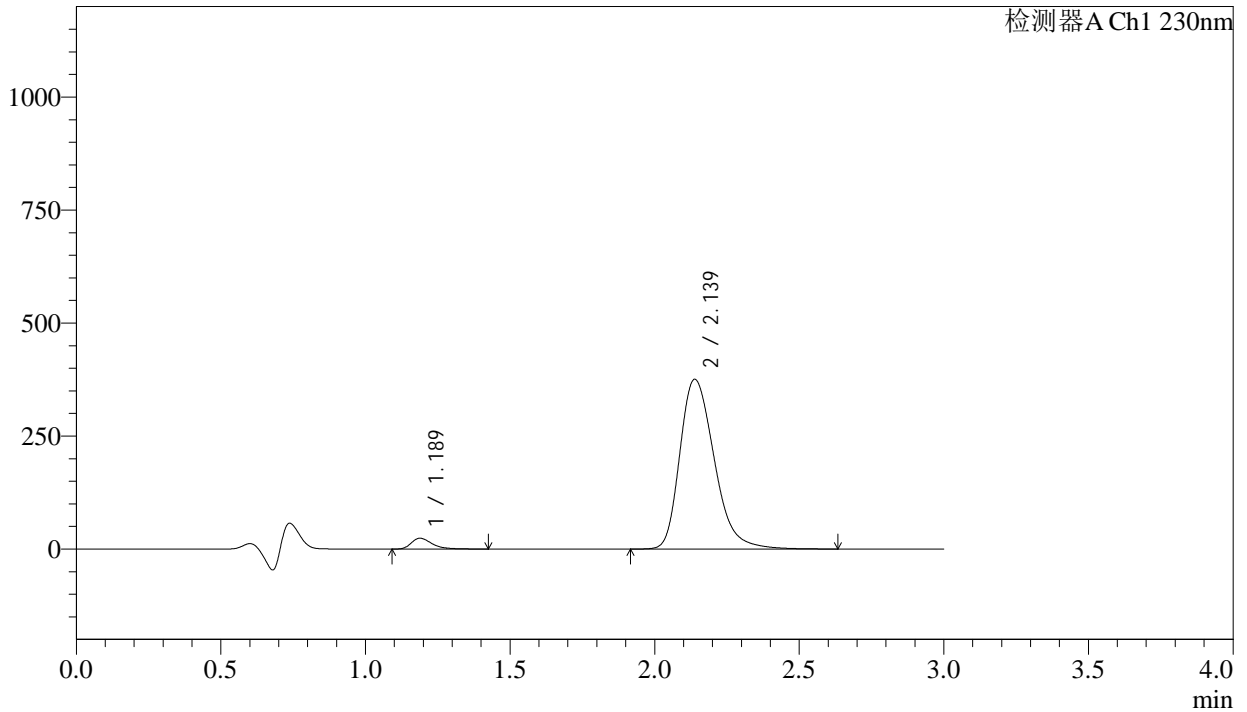

<峰表>

检测器A Ch1 230nm

| 峰号 | 保留时间 | 面积 | 面积% | 高度 | 理论塔板数(USP) | 拖尾因子 | 分离度(USP) |
|----|-------|---------|---------|--------|------------|-------|----------|
| 1 | 1.189 | 119821 | 3.707 | 23932 | 1378 | 1.402 | -- |
| 2 | 2.139 | 3112833 | 96.293 | 375503 | 1599 | 1.300 | 5.555 |
| 总计 | | 3232655 | 100.000 | 399436 | | | |



SMF-4029

<样品信息>

| | | | |
|----------|---|-----|-------------|
| 色谱柱 | : XB-C18(50mm*4.6mm,5µm) | 流速 | : 1.0ml/min |
| 柱温 | : 40°C | 波长 | : 230nm |
| 数据文件名 | : RC\$SMF-4029 - 0-266/18-729-3 - zzp-1-2023112421p-cq24y-rcqx-pH4.5jz-jf50z-20min-P2.lcd | | |
| 方法文件名 | : RC\$SMF-4029 - RC-rcqx-FX267.lcm | | |
| 批处理文件名 | : RC\$SMF-4029 - 20260327-FX267.lcb | | |
| 样品瓶号 | : 3-13 | 版本号 | : 6.115 |
| 进样体积 | : 20 µL | 实验者 | : wangdan |
| 进样时间 | : 2026/03/28 05:06:47 | 处理者 | : wangdan |
| 处理时间(V3) | : 2026/04/07 16:46:17 | | |
| 仪器型号 | : SHIMADZU LC-2050C (FX267) | | |

<色谱图>

mV

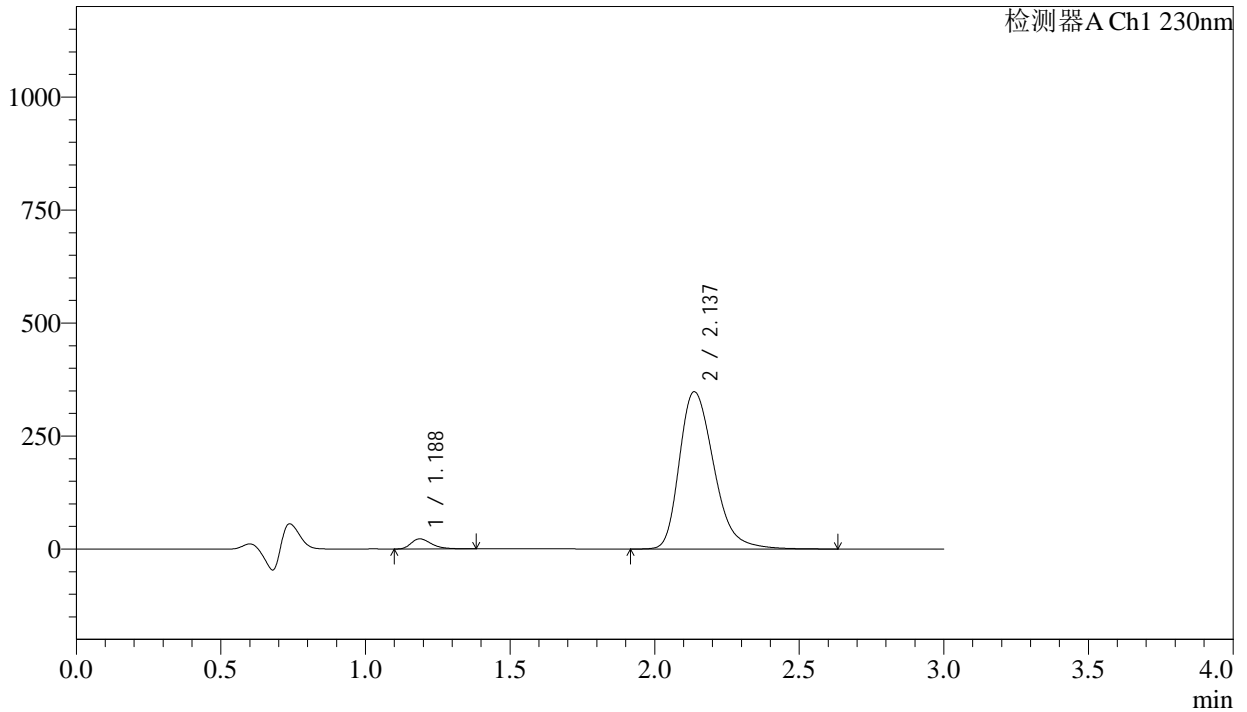

<峰表>

检测器A Ch1 230nm

| 峰号 | 保留时间 | 面积 | 面积% | 高度 | 理论塔板数(USP) | 拖尾因子 | 分离度(USP) |
|----|-------|---------|---------|--------|------------|-------|----------|
| 1 | 1.188 | 110426 | 3.686 | 22427 | 1392 | 1.364 | -- |
| 2 | 2.137 | 2885138 | 96.314 | 347906 | 1596 | 1.304 | 5.561 |
| 总计 | | 2995564 | 100.000 | 370333 | | | |



SMF-4029

<样品信息>

| | | | |
|----------|---|-----|-------------|
| 色谱柱 | : XB-C18(50mm*4.6mm,5µm) | 流速 | : 1.0ml/min |
| 柱温 | : 40°C | 波长 | : 230nm |
| 数据文件名 | : RC\$SMF-4029 - 0-266/18-730-3 - zzp-1-2023112421p-cq24y-rcqx-pH4.5jz-jf50z-20min-P3.lcd | | |
| 方法文件名 | : RC\$SMF-4029 - RC-rcqx-FX267.lcm | | |
| 批处理文件名 | : RC\$SMF-4029 - 20260327-FX267.lcb | | |
| 样品瓶号 | : 3-22 | 版本号 | : 6.115 |
| 进样体积 | : 20 µL | 实验者 | : wangdan |
| 进样时间 | : 2026/03/28 05:10:09 | 处理者 | : wangdan |
| 处理时间(V3) | : 2026/04/07 16:46:20 | | |
| 仪器型号 | : SHIMADZU LC-2050C (FX267) | | |

<色谱图>

mV

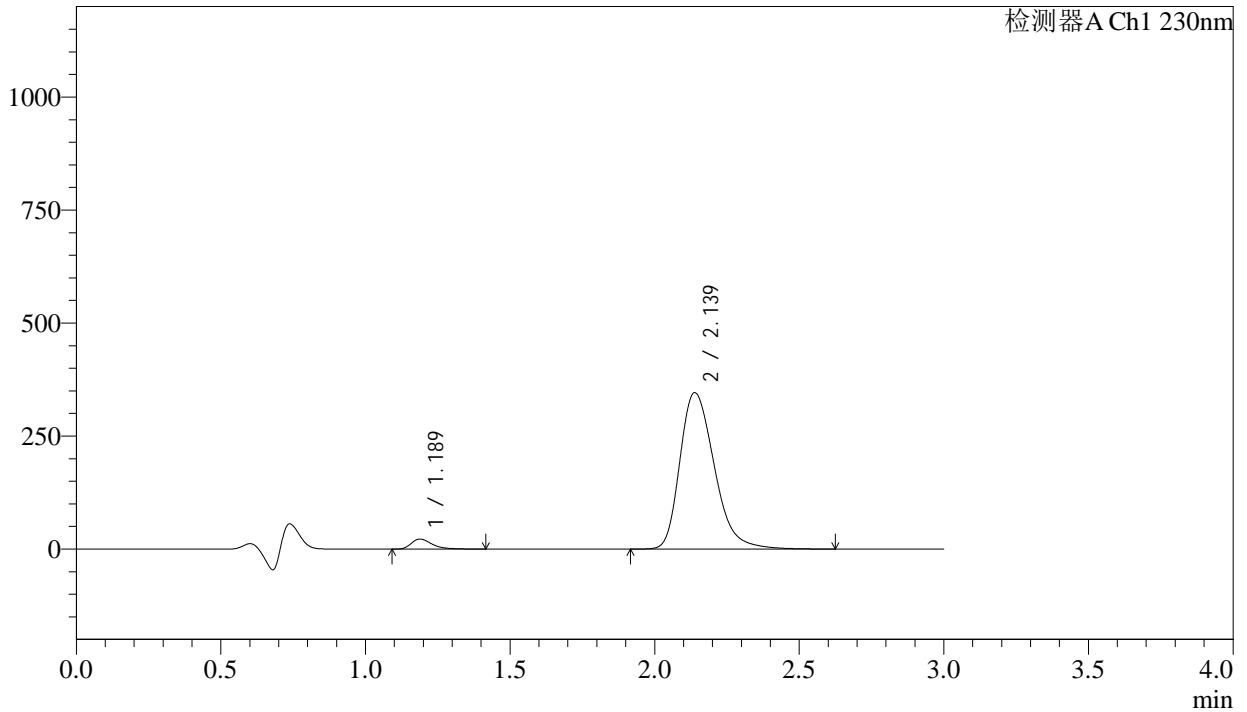

<峰表>

检测器A Ch1 230nm

| 峰号 | 保留时间 | 面积 | 面积% | 高度 | 理论塔板数(USP) | 拖尾因子 | 分离度(USP) |
|----|-------|---------|---------|--------|------------|-------|----------|
| 1 | 1.189 | 111299 | 3.731 | 22242 | 1377 | 1.403 | -- |
| 2 | 2.139 | 2871524 | 96.269 | 346014 | 1594 | 1.304 | 5.550 |
| 总计 | | 2982823 | 100.000 | 368256 | | | |



SMF-4029

<样品信息>

| | | | |
|----------|---|-----|-------------|
| 色谱柱 | : XB-C18(50mm*4.6mm,5μm) | 流速 | : 1.0ml/min |
| 柱温 | : 40°C | 波长 | : 230nm |
| 数据文件名 | : RC\$SMF-4029 - 0-266/18-731-3 - zzp-1-2023112421p-cq24y-rcqx-pH4.5jz-jf50z-20min-P4.lcd | | |
| 方法文件名 | : RC\$SMF-4029 - RC-rcqx-FX267.lcm | | |
| 批处理文件名 | : RC\$SMF-4029 - 20260327-FX267.lcb | | |
| 样品瓶号 | : 3-31 | 版本号 | : 6.115 |
| 进样体积 | : 20 μL | 实验者 | : wangdan |
| 进样时间 | : 2026/03/28 05:13:32 | 处理者 | : wangdan |
| 处理时间(V3) | : 2026/04/07 16:46:24 | | |
| 仪器型号 | : SHIMADZU LC-2050C (FX267) | | |

<色谱图>

mV

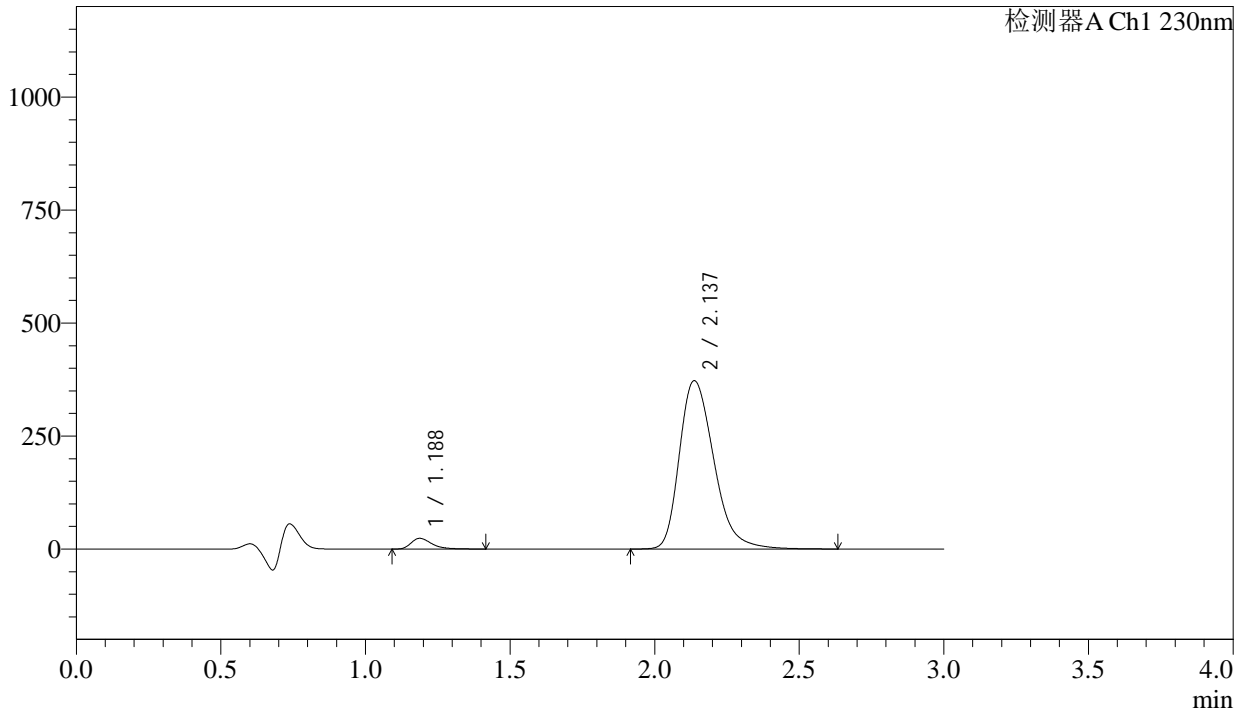

<峰表>

检测器A Ch1 230nm

| 峰号 | 保留时间 | 面积 | 面积% | 高度 | 理论塔板数(USP) | 拖尾因子 | 分离度(USP) |
|----|-------|---------|---------|--------|------------|-------|----------|
| 1 | 1.188 | 118340 | 3.691 | 23686 | 1378 | 1.401 | -- |
| 2 | 2.137 | 3088194 | 96.309 | 372300 | 1595 | 1.304 | 5.549 |
| 总计 | | 3206534 | 100.000 | 395986 | | | |



SMF-4029

<样品信息>

| | | | |
|----------|---|-----|-------------|
| 色谱柱 | : XB-C18(50mm*4.6mm,5μm) | 流速 | : 1.0ml/min |
| 柱温 | : 40°C | 波长 | : 230nm |
| 数据文件名 | : RC\$SMF-4029 - 0-266/18-732-3 - zzp-1-2023112421p-cq24y-rcqx-pH4.5jz-jf50z-20min-P5.lcd | | |
| 方法文件名 | : RC\$SMF-4029 - RC-rcqx-FX267.lcm | | |
| 批处理文件名 | : RC\$SMF-4029 - 20260327-FX267.lcb | | |
| 样品瓶号 | : 3-40 | 版本号 | : 6.115 |
| 进样体积 | : 20 μL | 实验者 | : wangdan |
| 进样时间 | : 2026/03/28 05:16:54 | 处理者 | : wangdan |
| 处理时间(V3) | : 2026/04/07 16:46:27 | | |
| 仪器型号 | : SHIMADZU LC-2050C (FX267) | | |

<色谱图>

mV

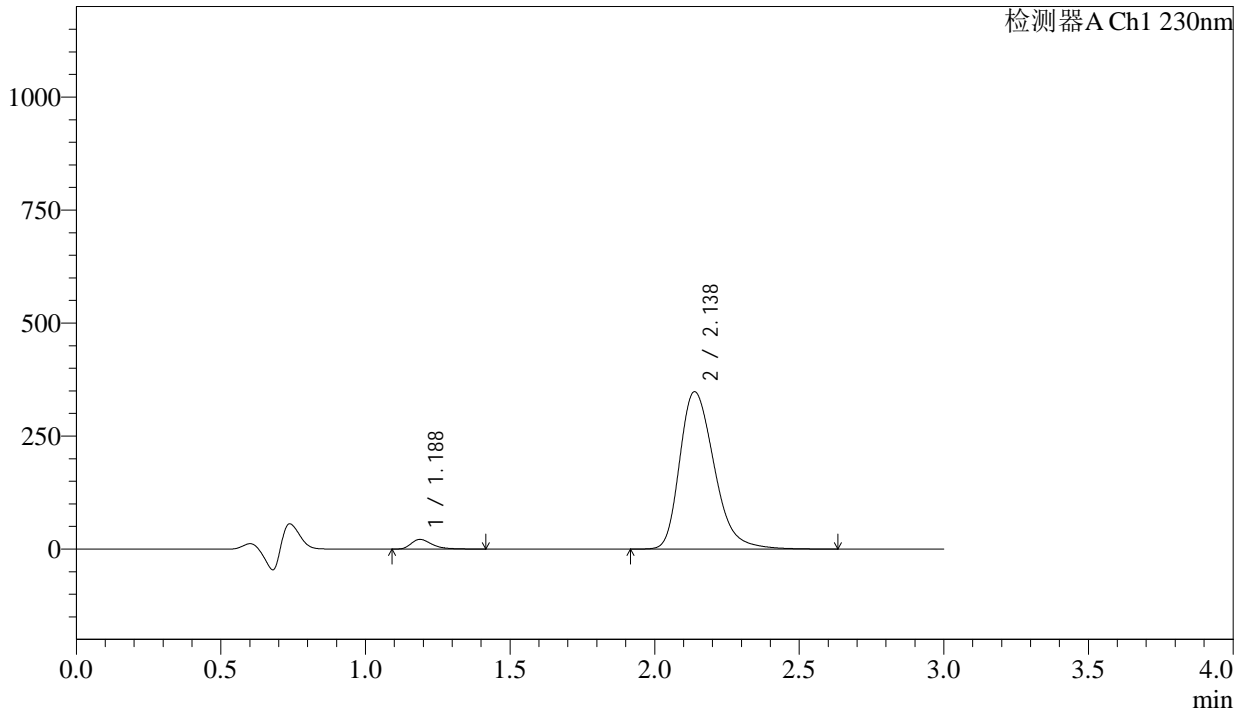

<峰表>

检测器A Ch1 230nm

| 峰号 | 保留时间 | 面积 | 面积% | 高度 | 理论塔板数(USP) | 拖尾因子 | 分离度(USP) |
|----|-------|---------|---------|--------|------------|-------|----------|
| 1 | 1.188 | 107676 | 3.592 | 21514 | 1377 | 1.404 | -- |
| 2 | 2.138 | 2889821 | 96.408 | 348181 | 1593 | 1.304 | 5.549 |
| 总计 | | 2997497 | 100.000 | 369696 | | | |



SMF-4029

<样品信息>

| | | | |
|----------|---|-----|-------------|
| 色谱柱 | : XB-C18(50mm*4.6mm,5μm) | 流速 | : 1.0ml/min |
| 柱温 | : 40°C | 波长 | : 230nm |
| 数据文件名 | : RC\$SMF-4029 - 0-266/18-733-3 - zzp-1-2023112421p-cq24y-rcqx-pH4.5jz-jf50z-20min-P6.lcd | | |
| 方法文件名 | : RC\$SMF-4029 - RC-rcqx-FX267.lcm | | |
| 批处理文件名 | : RC\$SMF-4029 - 20260327-FX267.lcb | | |
| 样品瓶号 | : 3-49 | 版本号 | : 6.115 |
| 进样体积 | : 20 μL | 实验者 | : wangdan |
| 进样时间 | : 2026/03/28 05:20:16 | 处理者 | : wangdan |
| 处理时间(V3) | : 2026/04/07 16:46:30 | | |
| 仪器型号 | : SHIMADZU LC-2050C (FX267) | | |

<色谱图>

mV

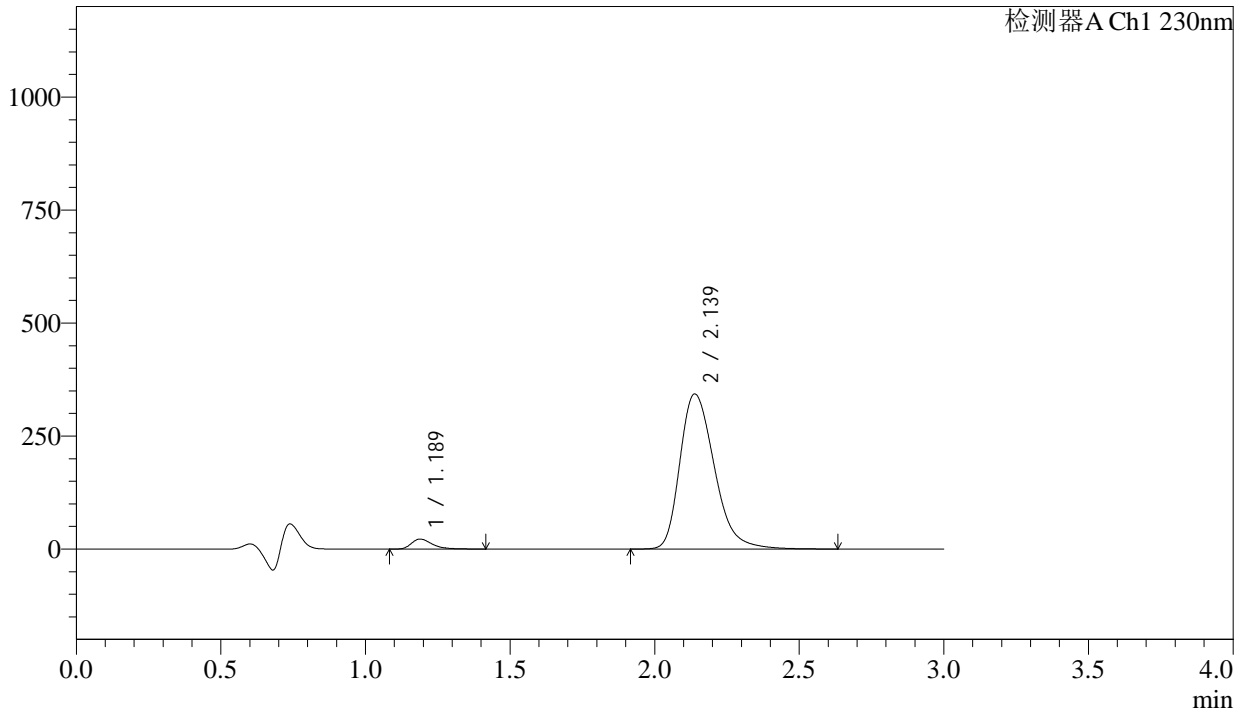

<峰表>

检测器A Ch1 230nm

| 峰号 | 保留时间 | 面积 | 面积% | 高度 | 理论塔板数(USP) | 拖尾因子 | 分离度(USP) |
|----|-------|---------|---------|--------|------------|-------|----------|
| 1 | 1.189 | 110643 | 3.741 | 22092 | 1374 | 1.402 | -- |
| 2 | 2.139 | 2846596 | 96.259 | 343064 | 1595 | 1.304 | 5.545 |
| 总计 | | 2957239 | 100.000 | 365157 | | | |

<样品信息>

| | | | |
|----------|---|-----|-------------|
| 色谱柱 | : XB-C18(50mm*4.6mm,5μm) | 流速 | : 1.0ml/min |
| 柱温 | : 40°C | 波长 | : 230nm |
| 数据文件名 | : RC\$SMF-4029 - 0-266/18-734-3 - zzp-1-2023112421p-cq24y-rcqx-pH4.5jz-jf50z-30min-P1.lcd | | |
| 方法文件名 | : RC\$SMF-4029 - RC-rcqx-FX267.lcm | | |
| 批处理文件名 | : RC\$SMF-4029 - 20260327-FX267.lcb | | |
| 样品瓶号 | : 3-5 | 版本号 | : 6.115 |
| 进样体积 | : 20 μL | 实验者 | : wangdan |
| 进样时间 | : 2026/03/28 05:23:38 | 处理者 | : wangdan |
| 处理时间(V3) | : 2026/04/07 16:46:33 | | |
| 仪器型号 | : SHIMADZU LC-2050C (FX267) | | |

<色谱图>

mV

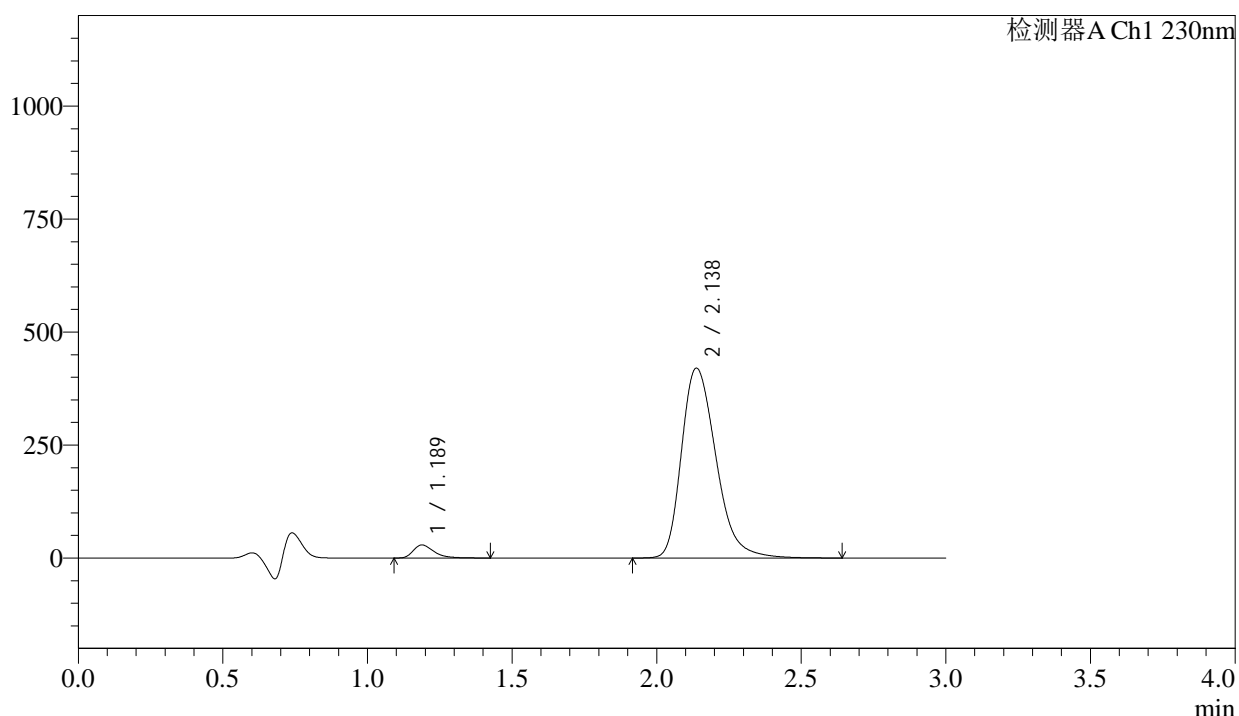

<峰表>

检测器A Ch1 230nm

| 峰号 | 保留时间 | 面积 | 面积% | 高度 | 理论塔板数(USP) | 拖尾因子 | 分离度(USP) |
|----|-------|---------|---------|--------|------------|-------|----------|
| 1 | 1.189 | 144253 | 3.973 | 28830 | 1378 | 1.399 | -- |
| 2 | 2.138 | 3486740 | 96.027 | 420128 | 1593 | 1.303 | 5.546 |
| 总计 | | 3630993 | 100.000 | 448958 | | | |



SMF-4029

<样品信息>

| | | | |
|----------|---|-----|-------------|
| 色谱柱 | : XB-C18(50mm*4.6mm,5μm) | 流速 | : 1.0ml/min |
| 柱温 | : 40°C | 波长 | : 230nm |
| 数据文件名 | : RC\$SMF-4029 - 0-266/18-735-3 - zzp-1-2023112421p-cq24y-rcqx-pH4.5jz-jf50z-30min-P2.lcd | | |
| 方法文件名 | : RC\$SMF-4029 - RC-rcqx-FX267.lcm | | |
| 批处理文件名 | : RC\$SMF-4029 - 20260327-FX267.lcb | | |
| 样品瓶号 | : 3-14 | 版本号 | : 6.115 |
| 进样体积 | : 20 μL | 实验者 | : wangdan |
| 进样时间 | : 2026/03/28 05:26:59 | 处理者 | : wangdan |
| 处理时间(V3) | : 2026/04/07 16:46:36 | | |
| 仪器型号 | : SHIMADZU LC-2050C (FX267) | | |

<色谱图>

mV

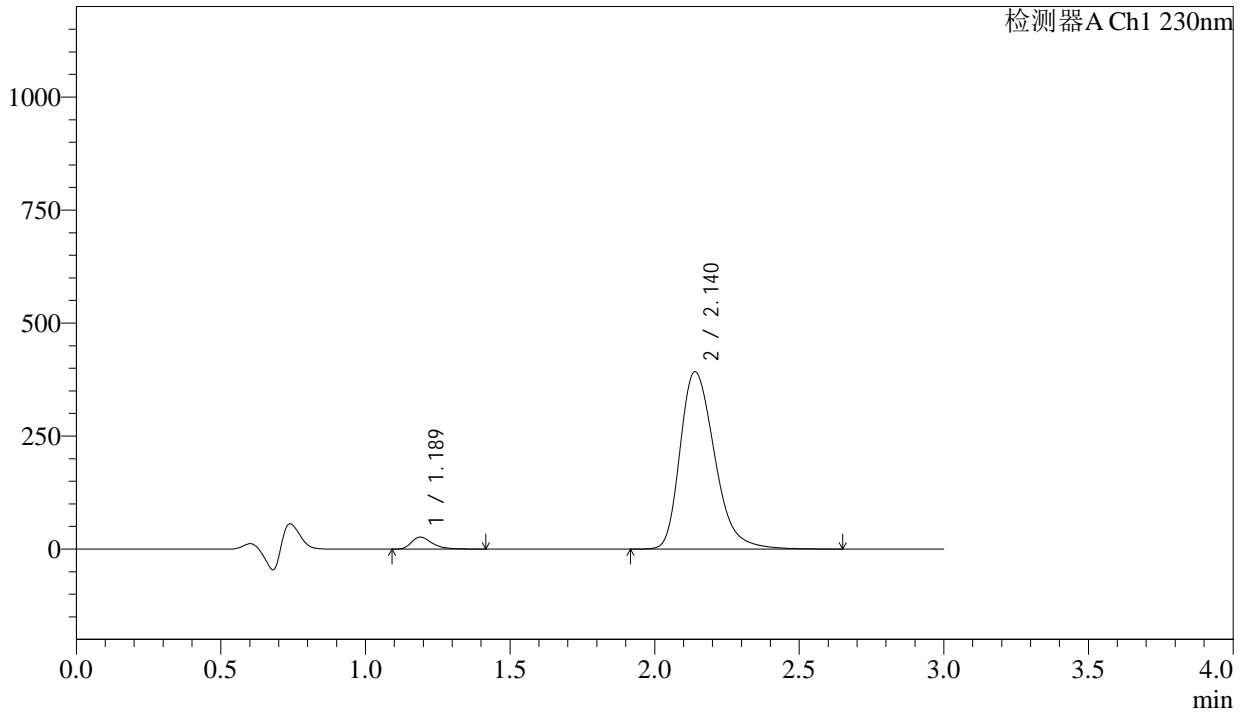

<峰表>

检测器A Ch1 230nm

| 峰号 | 保留时间 | 面积 | 面积% | 高度 | 理论塔板数(USP) | 拖尾因子 | 分离度(USP) |
|----|-------|---------|---------|--------|------------|-------|----------|
| 1 | 1.189 | 132188 | 3.895 | 26470 | 1380 | 1.393 | -- |
| 2 | 2.140 | 3261617 | 96.105 | 392476 | 1594 | 1.304 | 5.549 |
| 总计 | | 3393805 | 100.000 | 418946 | | | |



SMF-4029

<样品信息>

| | | | |
|----------|---|-----|-------------|
| 色谱柱 | : XB-C18(50mm*4.6mm,5μm) | 流速 | : 1.0ml/min |
| 柱温 | : 40°C | 波长 | : 230nm |
| 数据文件名 | : RC\$SMF-4029 - 0-266/18-736-3 - zzp-1-2023112421p-cq24y-rcqx-pH4.5jz-jf50z-30min-P3.lcd | | |
| 方法文件名 | : RC\$SMF-4029 - RC-rcqx-FX267.lcm | | |
| 批处理文件名 | : RC\$SMF-4029 - 20260327-FX267.lcb | | |
| 样品瓶号 | : 3-23 | 版本号 | : 6.115 |
| 进样体积 | : 20 μL | 实验者 | : wangdan |
| 进样时间 | : 2026/03/28 05:30:21 | 处理者 | : wangdan |
| 处理时间(V3) | : 2026/04/07 16:46:39 | | |
| 仪器型号 | : SHIMADZU LC-2050C (FX267) | | |

<色谱图>

mV

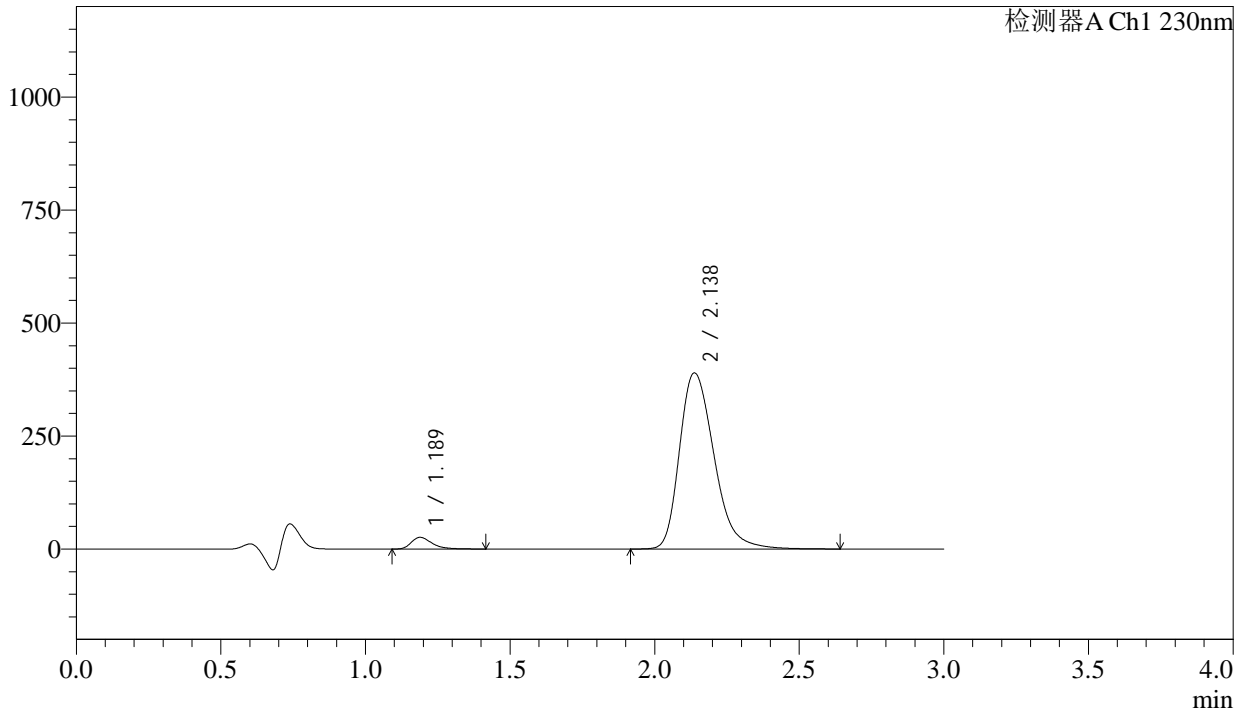

<峰表>

检测器A Ch1 230nm

| 峰号 | 保留时间 | 面积 | 面积% | 高度 | 理论塔板数(USP) | 拖尾因子 | 分离度(USP) |
|----|-------|---------|---------|--------|------------|-------|----------|
| 1 | 1.189 | 129495 | 3.844 | 25862 | 1375 | 1.400 | -- |
| 2 | 2.138 | 3239048 | 96.156 | 389677 | 1590 | 1.305 | 5.538 |
| 总计 | | 3368543 | 100.000 | 415538 | | | |



SMF-4029

<样品信息>

| | | | |
|----------|---|-----|-------------|
| 色谱柱 | : XB-C18(50mm*4.6mm,5μm) | 流速 | : 1.0ml/min |
| 柱温 | : 40°C | 波长 | : 230nm |
| 数据文件名 | : RC\$SMF-4029 - 0-266/18-737-3 - zzp-1-2023112421p-cq24y-rcqx-pH4.5jz-jf50z-30min-P4.lcd | | |
| 方法文件名 | : RC\$SMF-4029 - RC-rcqx-FX267.lcm | | |
| 批处理文件名 | : RC\$SMF-4029 - 20260327-FX267.lcb | | |
| 样品瓶号 | : 3-32 | 版本号 | : 6.115 |
| 进样体积 | : 20 μL | 实验者 | : wangdan |
| 进样时间 | : 2026/03/28 05:33:43 | 处理者 | : wangdan |
| 处理时间(V3) | : 2026/04/07 16:46:42 | | |
| 仪器型号 | : SHIMADZU LC-2050C (FX267) | | |

<色谱图>

mV

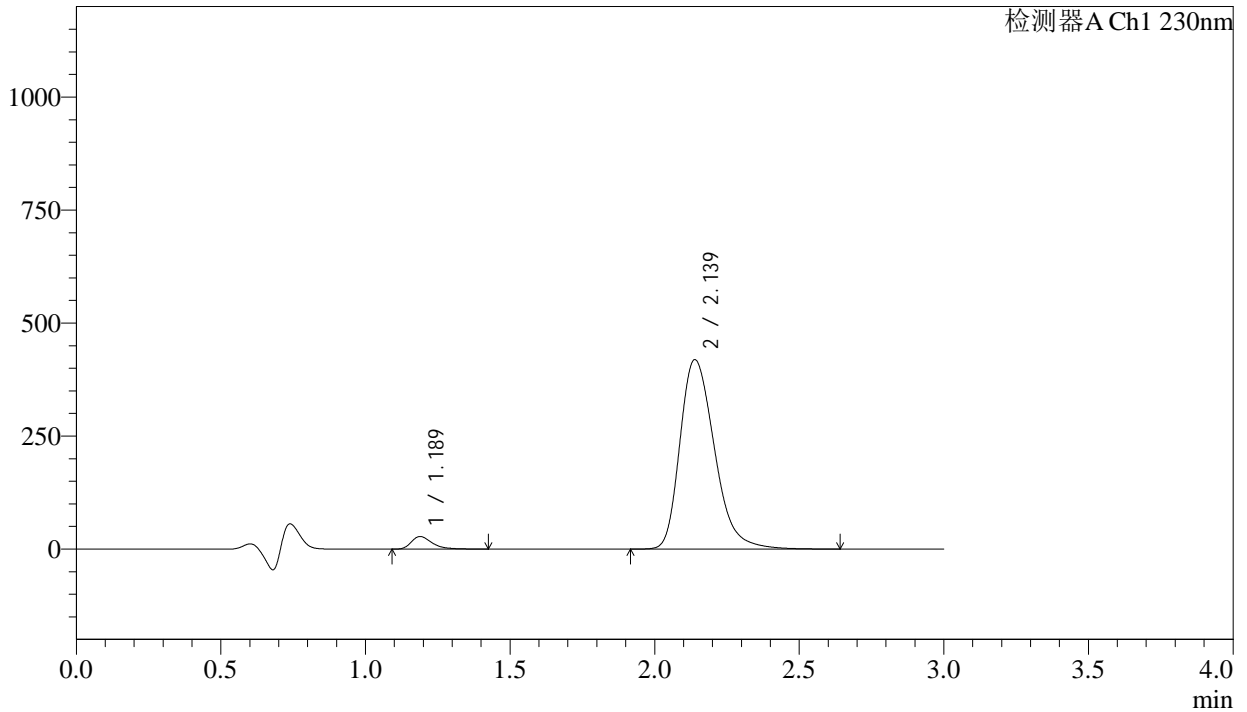

<峰表>

检测器A Ch1 230nm

| 峰号 | 保留时间 | 面积 | 面积% | 高度 | 理论塔板数(USP) | 拖尾因子 | 分离度(USP) |
|----|-------|---------|---------|--------|------------|-------|----------|
| 1 | 1.189 | 139478 | 3.846 | 27846 | 1371 | 1.395 | -- |
| 2 | 2.139 | 3487531 | 96.154 | 419136 | 1588 | 1.303 | 5.537 |
| 总计 | | 3627009 | 100.000 | 446983 | | | |

<样品信息>

色谱柱 : XB-C18(50mm*4.6mm,5 μ m) 流速: 1.0ml/min
 柱温 : 40 $^{\circ}$ C 波长: 230nm
 数据文件名 : RC\$SMF-4029 - 0-266/18-739-3 - zzp-1-2023112421p-cq24y-rcqx-pH4.5jz-jf50z-30min-P6.lcd
 方法文件名 : RC\$SMF-4029 - RC-rcqx-FX267.lcm
 批处理文件名: RC\$SMF-4029 - 20260327-FX267.lcb
 样品瓶号 : 3-50
 进样体积 : 20 μ L 版本号: 6.115
 进样时间 : 2026/03/28 05:40:27 实验者: wangdan
 处理时间(V3) : 2026/04/07 16:46:48 处理者: wangdan
 仪器型号 : SHIMADZU LC-2050C (FX267)

<色谱图>

mV

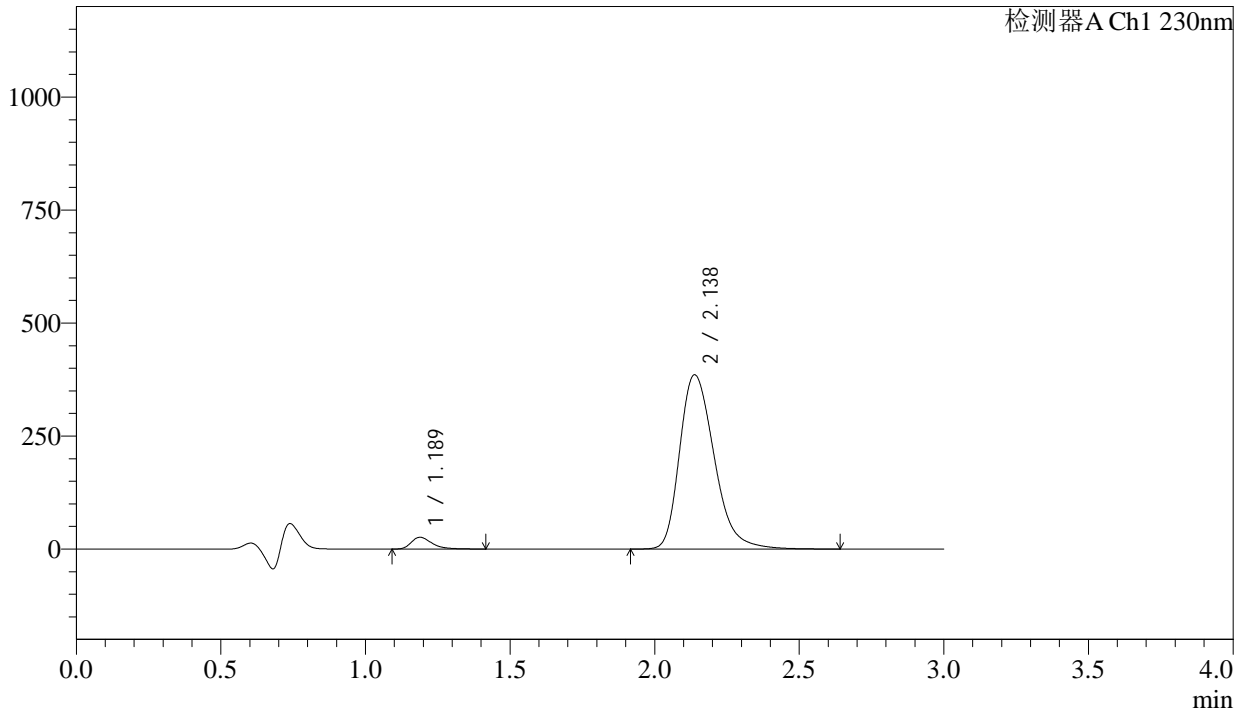

<峰表>

检测器A Ch1 230nm

| 峰号 | 保留时间 | 面积 | 面积% | 高度 | 理论塔板数(USP) | 拖尾因子 | 分离度(USP) |
|----|-------|---------|---------|--------|------------|-------|----------|
| 1 | 1.189 | 130095 | 3.895 | 25963 | 1372 | 1.396 | -- |
| 2 | 2.138 | 3209864 | 96.105 | 385536 | 1586 | 1.302 | 5.534 |
| 总计 | | 3339959 | 100.000 | 411499 | | | |



SMF-4029

<样品信息>

| | | | |
|----------|---|-----|-------------|
| 色谱柱 | : XB-C18(50mm*4.6mm,5μm) | 流速 | : 1.0ml/min |
| 柱温 | : 40°C | 波长 | : 230nm |
| 数据文件名 | : RC\$SMF-4029 - 0-266/18-741-3 - zzp-1-2023112421p-cq24y-rcqx-pH4.5jz-jf50z-45min-P2.lcd | | |
| 方法文件名 | : RC\$SMF-4029 - RC-rcqx-FX267.lcm | | |
| 批处理文件名 | : RC\$SMF-4029 - 20260327-FX267.lcb | | |
| 样品瓶号 | : 3-15 | 版本号 | : 6.115 |
| 进样体积 | : 20 μL | 实验者 | : wangdan |
| 进样时间 | : 2026/03/28 05:47:10 | 处理者 | : wangdan |
| 处理时间(V3) | : 2026/04/07 16:46:54 | | |
| 仪器型号 | : SHIMADZU LC-2050C (FX267) | | |

<色谱图>

mV

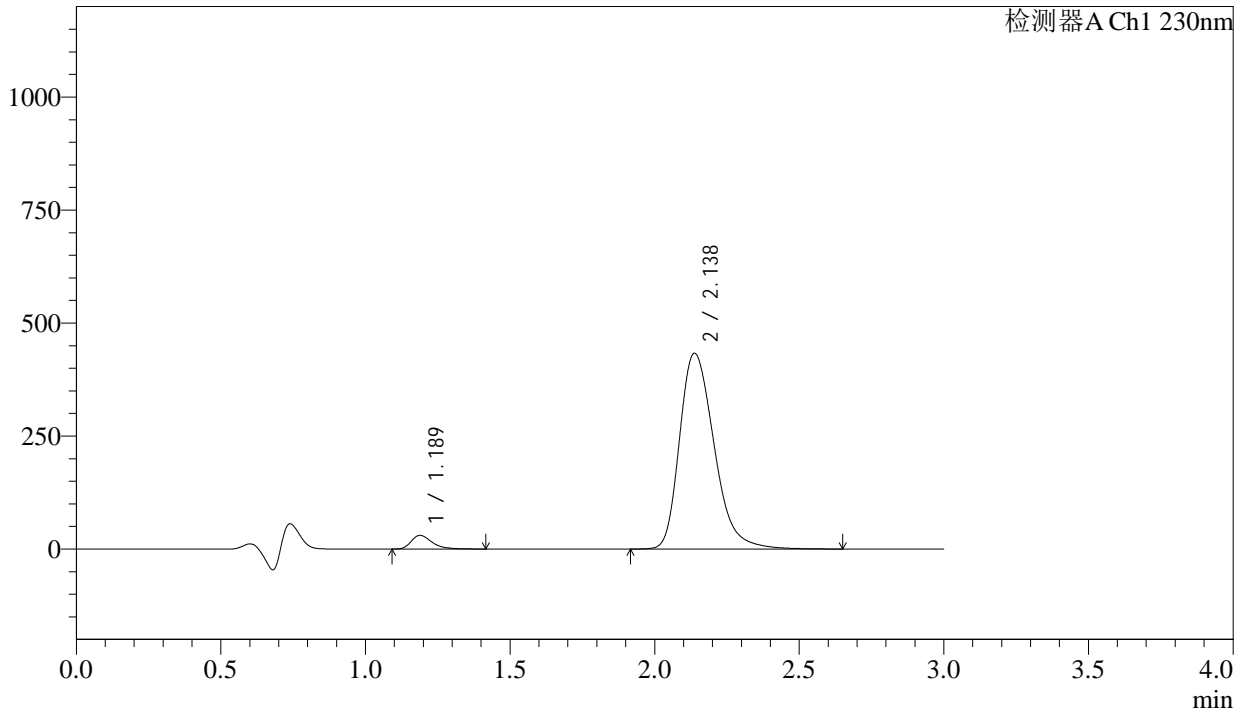

<峰表>

检测器A Ch1 230nm

| 峰号 | 保留时间 | 面积 | 面积% | 高度 | 理论塔板数(USP) | 拖尾因子 | 分离度(USP) |
|----|-------|---------|---------|--------|------------|-------|----------|
| 1 | 1.189 | 150885 | 4.017 | 30189 | 1374 | 1.390 | -- |
| 2 | 2.138 | 3605617 | 95.983 | 433227 | 1586 | 1.301 | 5.535 |
| 总计 | | 3756502 | 100.000 | 463415 | | | |



SMF-4029

<样品信息>

| | | | |
|----------|---|-----|-------------|
| 色谱柱 | : XB-C18(50mm*4.6mm,5μm) | 流速 | : 1.0ml/min |
| 柱温 | : 40°C | 波长 | : 230nm |
| 数据文件名 | : RC\$SMF-4029 - 0-266/18-742-3 - zzp-1-2023112421p-cq24y-rcqx-pH4.5jz-jf50z-45min-P3.lcd | | |
| 方法文件名 | : RC\$SMF-4029 - RC-rcqx-FX267.lcm | | |
| 批处理文件名 | : RC\$SMF-4029 - 20260327-FX267.lcb | | |
| 样品瓶号 | : 3-24 | 版本号 | : 6.115 |
| 进样体积 | : 20 μL | 实验者 | : wangdan |
| 进样时间 | : 2026/03/28 05:50:32 | 处理者 | : wangdan |
| 处理时间(V3) | : 2026/04/07 16:46:57 | | |
| 仪器型号 | : SHIMADZU LC-2050C (FX267) | | |

<色谱图>

mV

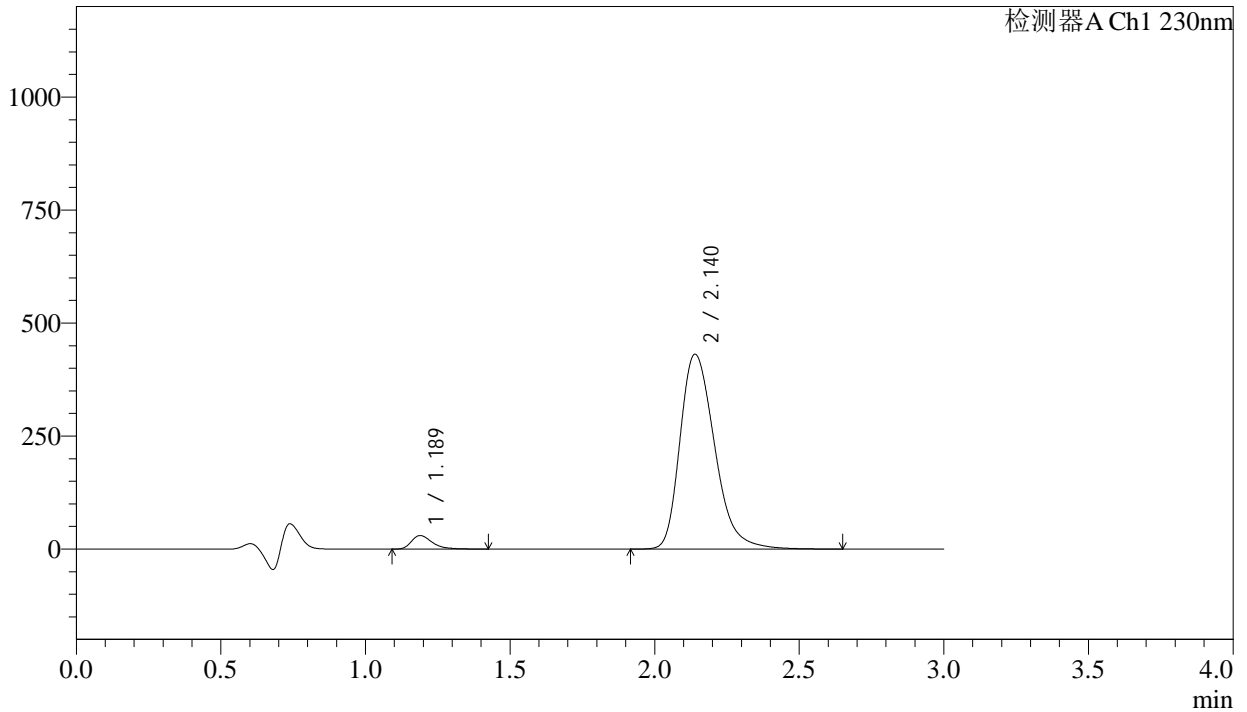

<峰表>

检测器A Ch1 230nm

| 峰号 | 保留时间 | 面积 | 面积% | 高度 | 理论塔板数(USP) | 拖尾因子 | 分离度(USP) |
|----|-------|---------|---------|--------|------------|-------|----------|
| 1 | 1.189 | 150011 | 4.010 | 29964 | 1372 | 1.395 | -- |
| 2 | 2.140 | 3591335 | 95.990 | 431134 | 1586 | 1.302 | 5.537 |
| 总计 | | 3741346 | 100.000 | 461098 | | | |



SMF-4029

<样品信息>

色谱柱 : XB-C18(50mm*4.6mm,5μm) 流速: 1.0ml/min
 柱温 : 40°C 波长: 230nm
 数据文件名 : RC\$SMF-4029 - 0-266/18-743-3 - zzp-1-2023112421p-cq24y-rcqx-pH4.5jz-jf50z-45min-P4.lcd
 方法文件名 : RC\$SMF-4029 - RC-rcqx-FX267.lcm
 批处理文件名: RC\$SMF-4029 - 20260327-FX267.lcb
 样品瓶号 : 3-33
 进样体积 : 20 μL 版本号: 6.115
 进样时间 : 2026/03/28 05:53:54 实验者: wangdan
 处理时间(V3) : 2026/04/07 16:47:00 处理者: wangdan
 仪器型号 : SHIMADZU LC-2050C (FX267)

<色谱图>

mV

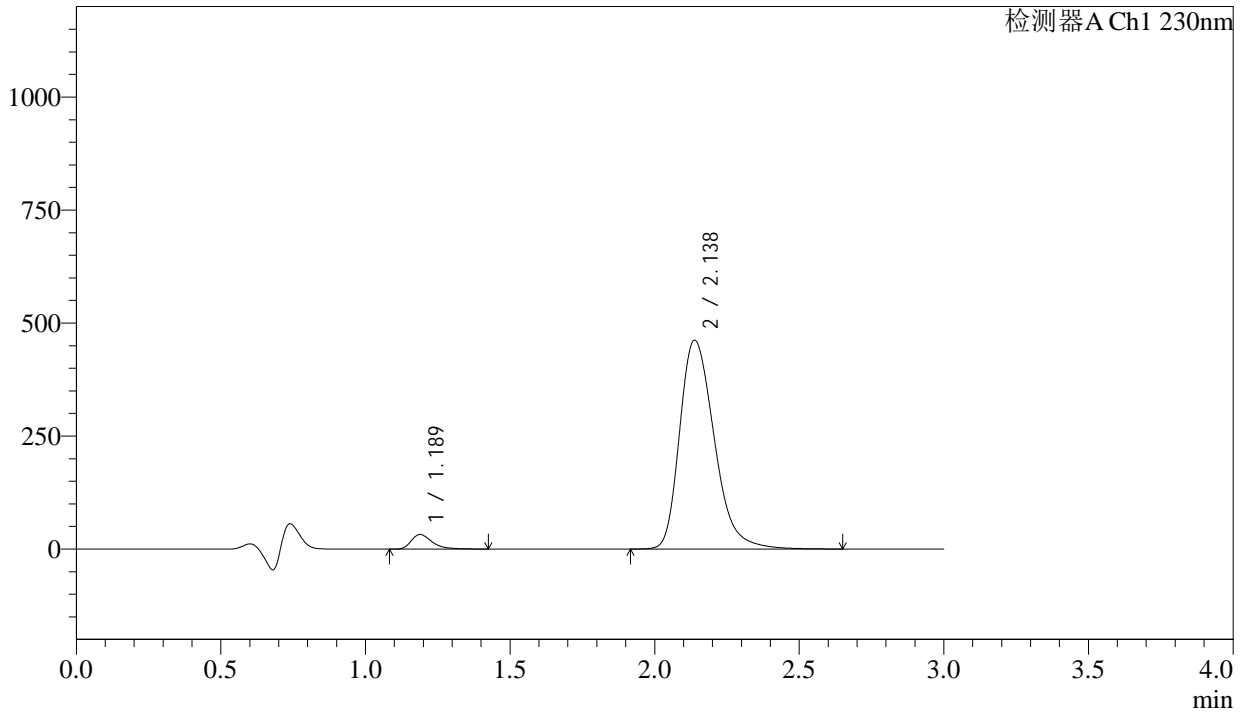

<峰表>

检测器A Ch1 230nm

| 峰号 | 保留时间 | 面积 | 面积% | 高度 | 理论塔板数(USP) | 拖尾因子 | 分离度(USP) |
|----|-------|---------|---------|--------|------------|-------|----------|
| 1 | 1.189 | 161276 | 4.023 | 32174 | 1370 | 1.393 | -- |
| 2 | 2.138 | 3847793 | 95.977 | 462048 | 1585 | 1.302 | 5.531 |
| 总计 | | 4009069 | 100.000 | 494222 | | | |



SMF-4029

<样品信息>

| | | | |
|----------|---|-----|-------------|
| 色谱柱 | : XB-C18(50mm*4.6mm,5μm) | 流速 | : 1.0ml/min |
| 柱温 | : 40°C | 波长 | : 230nm |
| 数据文件名 | : RC\$SMF-4029 - 0-266/18-744-3 - zzp-1-2023112421p-cq24y-rcqx-pH4.5jz-jf50z-45min-P5.lcd | | |
| 方法文件名 | : RC\$SMF-4029 - RC-rcqx-FX267.lcm | | |
| 批处理文件名 | : RC\$SMF-4029 - 20260327-FX267.lcb | | |
| 样品瓶号 | : 3-42 | 版本号 | : 6.115 |
| 进样体积 | : 20 μL | 实验者 | : wangdan |
| 进样时间 | : 2026/03/28 05:57:16 | 处理者 | : wangdan |
| 处理时间(V3) | : 2026/04/07 16:47:03 | | |
| 仪器型号 | : SHIMADZU LC-2050C (FX267) | | |

<色谱图>

mV

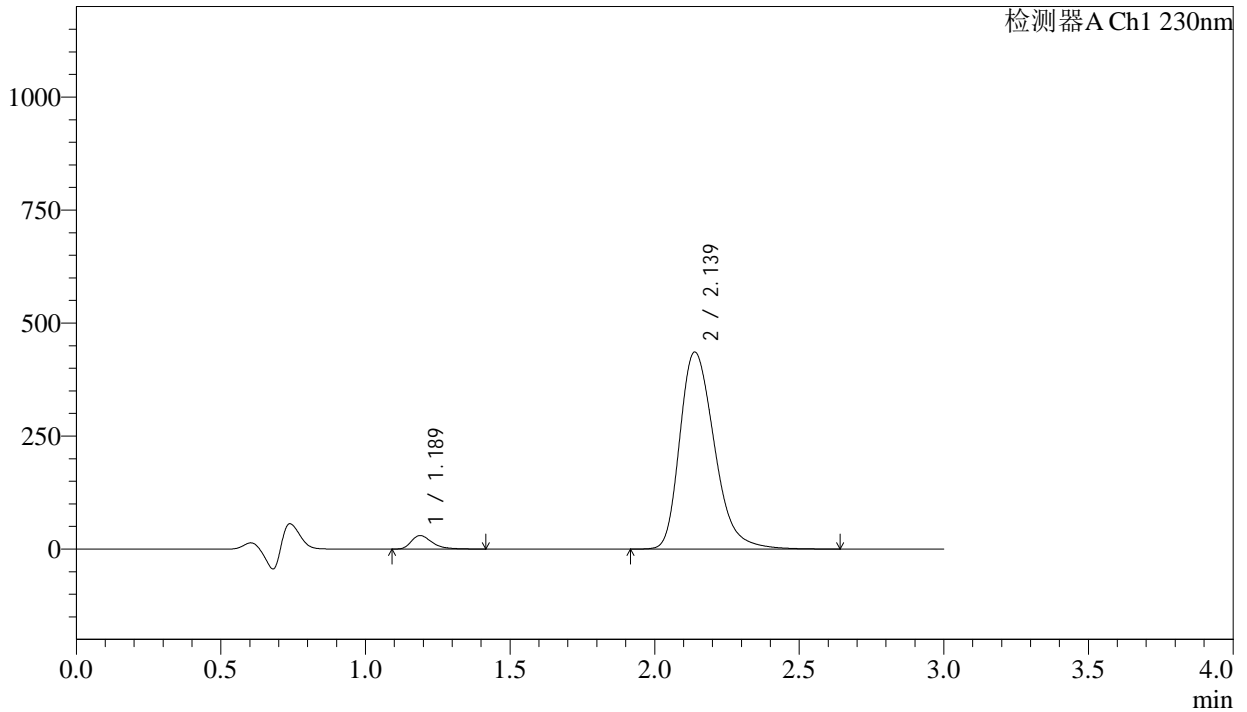

<峰表>

检测器A Ch1 230nm

| 峰号 | 保留时间 | 面积 | 面积% | 高度 | 理论塔板数(USP) | 拖尾因子 | 分离度(USP) |
|----|-------|---------|---------|--------|------------|-------|----------|
| 1 | 1.189 | 149582 | 3.958 | 29891 | 1372 | 1.394 | -- |
| 2 | 2.139 | 3629865 | 96.042 | 435964 | 1585 | 1.301 | 5.535 |
| 总计 | | 3779447 | 100.000 | 465854 | | | |



SMF-4029

<样品信息>

| | | | |
|----------|---|-----|-------------|
| 色谱柱 | : XB-C18(50mm*4.6mm,5μm) | 流速 | : 1.0ml/min |
| 柱温 | : 40°C | 波长 | : 230nm |
| 数据文件名 | : RC\$SMF-4029 - 0-266/18-745-3 - zzp-1-2023112421p-cq24y-rcqx-pH4.5jz-jf50z-45min-P6.lcd | | |
| 方法文件名 | : RC\$SMF-4029 - RC-rcqx-FX267.lcm | | |
| 批处理文件名 | : RC\$SMF-4029 - 20260327-FX267.lcb | | |
| 样品瓶号 | : 3-51 | 版本号 | : 6.115 |
| 进样体积 | : 20 μL | 实验者 | : wangdan |
| 进样时间 | : 2026/03/28 06:00:37 | 处理者 | : wangdan |
| 处理时间(V3) | : 2026/04/07 16:47:06 | | |
| 仪器型号 | : SHIMADZU LC-2050C (FX267) | | |

<色谱图>

mV

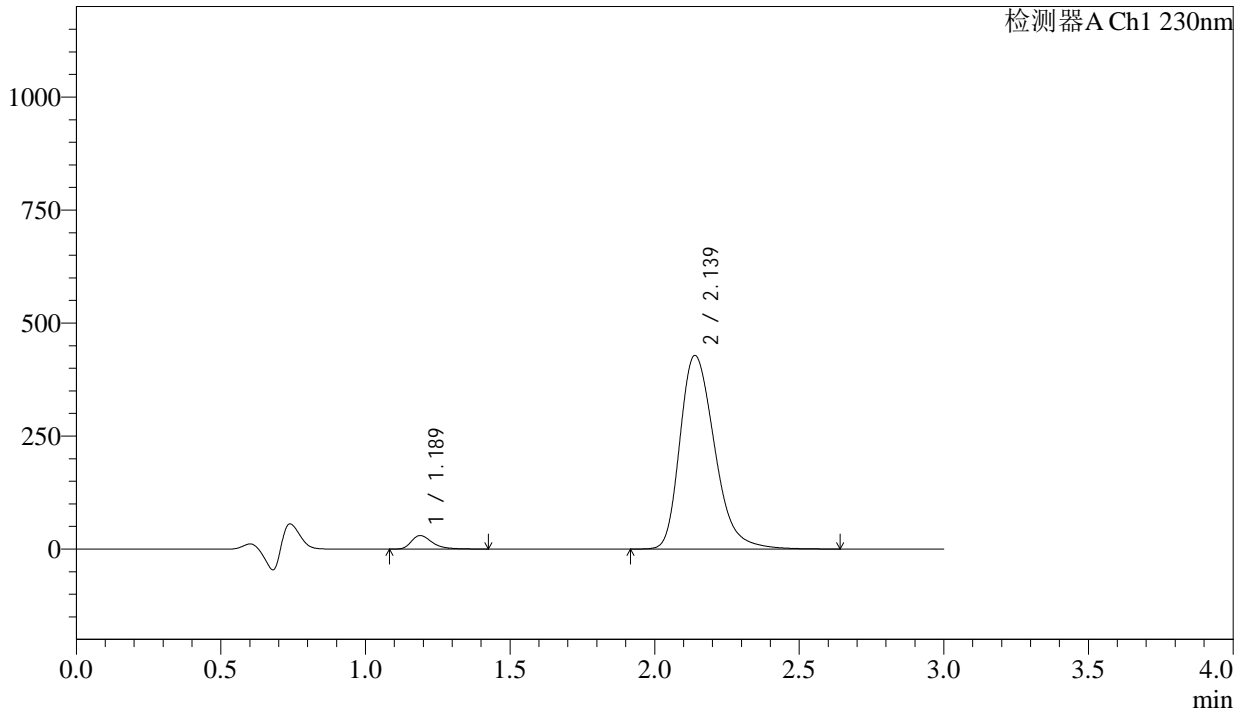

<峰表>

检测器A Ch1 230nm

| 峰号 | 保留时间 | 面积 | 面积% | 高度 | 理论塔板数(USP) | 拖尾因子 | 分离度(USP) |
|----|-------|---------|---------|--------|------------|-------|----------|
| 1 | 1.189 | 149868 | 4.029 | 29884 | 1370 | 1.394 | -- |
| 2 | 2.139 | 3569625 | 95.971 | 428287 | 1583 | 1.301 | 5.530 |
| 总计 | | 3719492 | 100.000 | 458170 | | | |



SMF-4029

<样品信息>

| | | | |
|----------|---|-----|-------------|
| 色谱柱 | : XB-C18(50mm*4.6mm,5μm) | 流速 | : 1.0ml/min |
| 柱温 | : 40°C | 波长 | : 230nm |
| 数据文件名 | : RC\$SMF-4029 - 0-266/18-746-3 - zzp-1-2023112421p-cq24y-rcqx-pH4.5jz-jf50z-60min-P1.lcd | | |
| 方法文件名 | : RC\$SMF-4029 - RC-rcqx-FX267.lcm | | |
| 批处理文件名 | : RC\$SMF-4029 - 20260327-FX267.lcb | | |
| 样品瓶号 | : 3-7 | 版本号 | : 6.115 |
| 进样体积 | : 20 μL | 实验者 | : wangdan |
| 进样时间 | : 2026/03/28 06:03:59 | 处理者 | : wangdan |
| 处理时间(V3) | : 2026/04/07 16:47:10 | | |
| 仪器型号 | : SHIMADZU LC-2050C (FX267) | | |

<色谱图>

mV

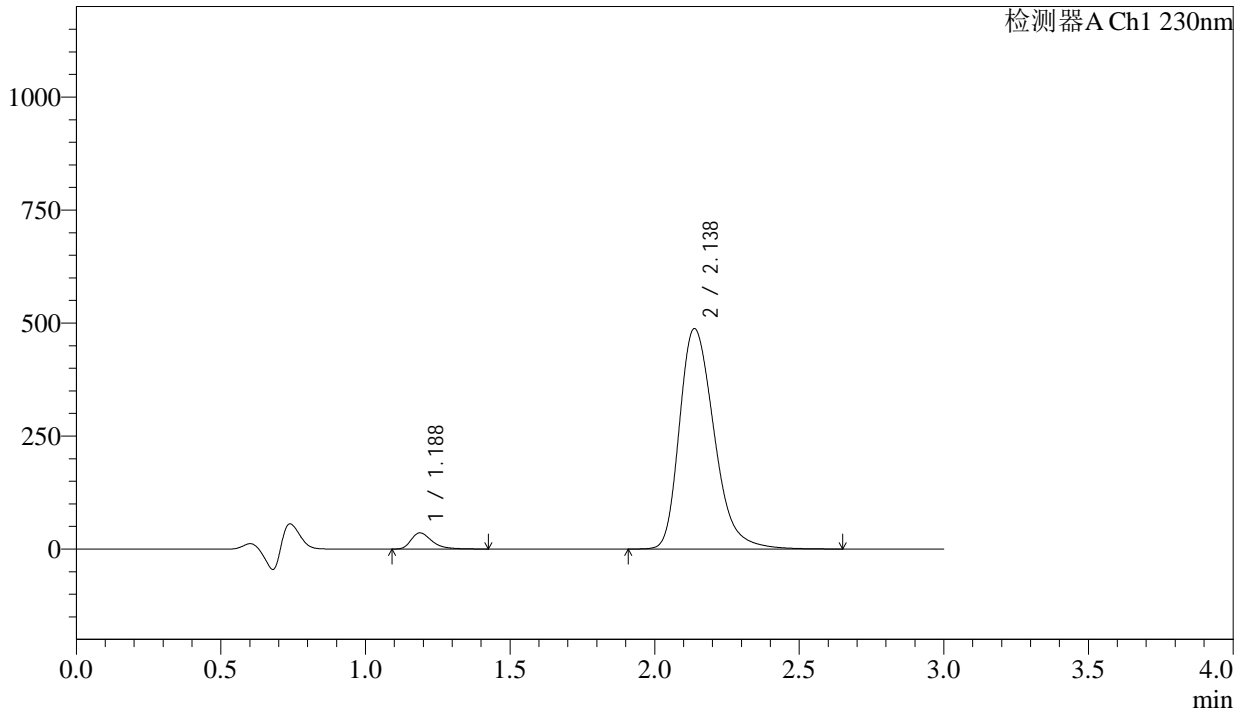

<峰表>

检测器A Ch1 230nm

| 峰号 | 保留时间 | 面积 | 面积% | 高度 | 理论塔板数(USP) | 拖尾因子 | 分离度(USP) |
|----|-------|---------|---------|--------|------------|-------|----------|
| 1 | 1.188 | 179251 | 4.223 | 35727 | 1367 | 1.392 | -- |
| 2 | 2.138 | 4065593 | 95.777 | 487627 | 1579 | 1.302 | 5.523 |
| 总计 | | 4244845 | 100.000 | 523353 | | | |



SMF-4029

<样品信息>

| | | | |
|----------|---|-----|-------------|
| 色谱柱 | : XB-C18(50mm*4.6mm,5μm) | 流速 | : 1.0ml/min |
| 柱温 | : 40°C | 波长 | : 230nm |
| 数据文件名 | : RC\$SMF-4029 - 0-266/18-747-3 - zzp-1-2023112421p-cq24y-rcqx-pH4.5jz-jf50z-60min-P2.lcd | | |
| 方法文件名 | : RC\$SMF-4029 - RC-rcqx-FX267.lcm | | |
| 批处理文件名 | : RC\$SMF-4029 - 20260327-FX267.lcb | | |
| 样品瓶号 | : 3-16 | 版本号 | : 6.115 |
| 进样体积 | : 20 μL | 实验者 | : wangdan |
| 进样时间 | : 2026/03/28 06:07:22 | 处理者 | : wangdan |
| 处理时间(V3) | : 2026/04/07 16:47:13 | | |
| 仪器型号 | : SHIMADZU LC-2050C (FX267) | | |

<色谱图>

mV

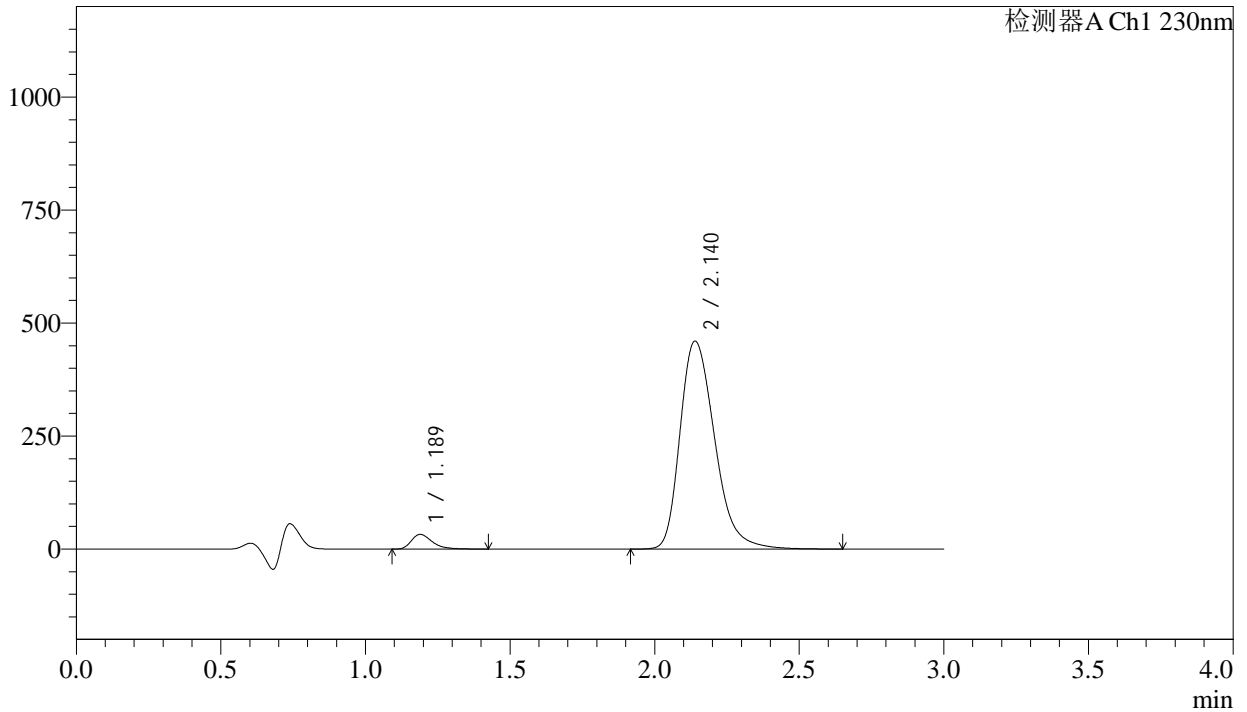

<峰表>

检测器A Ch1 230nm

| 峰号 | 保留时间 | 面积 | 面积% | 高度 | 理论塔板数(USP) | 拖尾因子 | 分离度(USP) |
|----|-------|---------|---------|--------|------------|-------|----------|
| 1 | 1.189 | 163402 | 4.084 | 32574 | 1366 | 1.390 | -- |
| 2 | 2.140 | 3837280 | 95.916 | 460006 | 1583 | 1.301 | 5.529 |
| 总计 | | 4000682 | 100.000 | 492580 | | | |



SMF-4029

<样品信息>

| | | | |
|----------|---|-----|-------------|
| 色谱柱 | : XB-C18(50mm*4.6mm,5μm) | 流速 | : 1.0ml/min |
| 柱温 | : 40°C | 波长 | : 230nm |
| 数据文件名 | : RC\$SMF-4029 - 0-266/18-748-3 - zzp-1-2023112421p-cq24y-rcqx-pH4.5jz-jf50z-60min-P3.lcd | | |
| 方法文件名 | : RC\$SMF-4029 - RC-rcqx-FX267.lcm | | |
| 批处理文件名 | : RC\$SMF-4029 - 20260327-FX267.lcb | | |
| 样品瓶号 | : 3-25 | 版本号 | : 6.115 |
| 进样体积 | : 20 μL | 实验者 | : wangdan |
| 进样时间 | : 2026/03/28 06:10:45 | 处理者 | : wangdan |
| 处理时间(V3) | : 2026/04/07 16:47:16 | | |
| 仪器型号 | : SHIMADZU LC-2050C (FX267) | | |

<色谱图>

mV

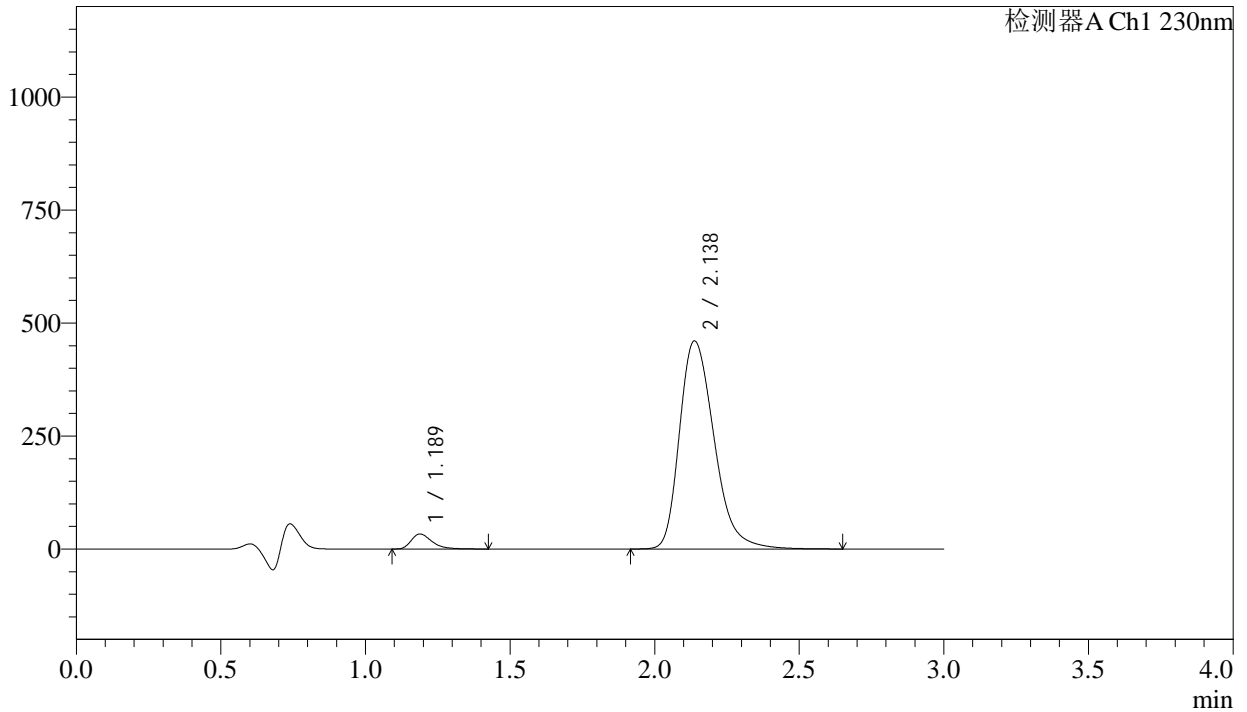

<峰表>

检测器A Ch1 230nm

| 峰号 | 保留时间 | 面积 | 面积% | 高度 | 理论塔板数(USP) | 拖尾因子 | 分离度(USP) |
|----|-------|---------|---------|--------|------------|-------|----------|
| 1 | 1.189 | 166367 | 4.156 | 33184 | 1369 | 1.391 | -- |
| 2 | 2.138 | 3836239 | 95.844 | 460237 | 1582 | 1.301 | 5.527 |
| 总计 | | 4002607 | 100.000 | 493421 | | | |



SMF-4029

<样品信息>

| | | | |
|----------|---|-----|-------------|
| 色谱柱 | : XB-C18(50mm*4.6mm,5μm) | 流速 | : 1.0ml/min |
| 柱温 | : 40°C | 波长 | : 230nm |
| 数据文件名 | : RC\$SMF-4029 - 0-266/18-749-3 - zzp-1-2023112421p-cq24y-rcqx-pH4.5jz-jf50z-60min-P4.lcd | | |
| 方法文件名 | : RC\$SMF-4029 - RC-rcqx-FX267.lcm | | |
| 批处理文件名 | : RC\$SMF-4029 - 20260327-FX267.lcb | | |
| 样品瓶号 | : 3-34 | 版本号 | : 6.115 |
| 进样体积 | : 20 μL | 实验者 | : wangdan |
| 进样时间 | : 2026/03/28 06:14:07 | 处理者 | : wangdan |
| 处理时间(V3) | : 2026/04/07 16:47:19 | | |
| 仪器型号 | : SHIMADZU LC-2050C (FX267) | | |

<色谱图>

mV

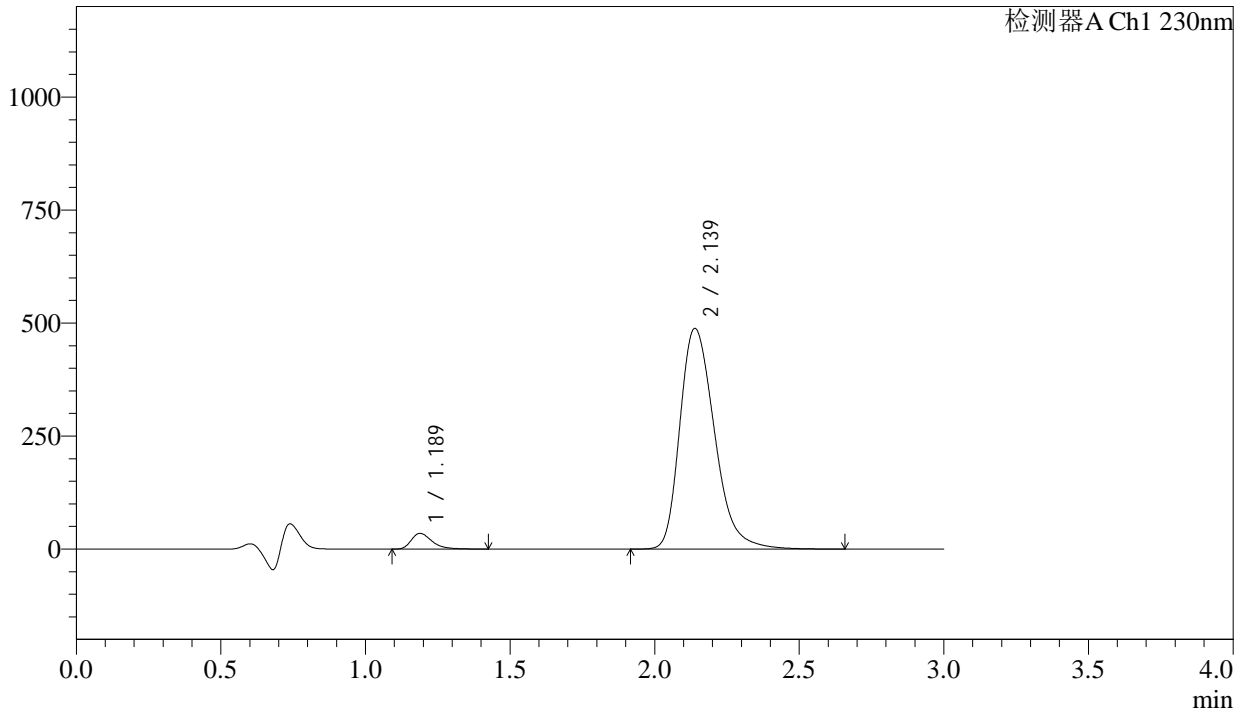

<峰表>

检测器A Ch1 230nm

| 峰号 | 保留时间 | 面积 | 面积% | 高度 | 理论塔板数(USP) | 拖尾因子 | 分离度(USP) |
|----|-------|---------|---------|--------|------------|-------|----------|
| 1 | 1.189 | 174378 | 4.104 | 34773 | 1366 | 1.392 | -- |
| 2 | 2.139 | 4075127 | 95.896 | 488328 | 1581 | 1.301 | 5.528 |
| 总计 | | 4249506 | 100.000 | 523101 | | | |



SMF-4029

<样品信息>

| | | | |
|----------|---|-----|-------------|
| 色谱柱 | : XB-C18(50mm*4.6mm,5μm) | 流速 | : 1.0ml/min |
| 柱温 | : 40°C | 波长 | : 230nm |
| 数据文件名 | : RC\$SMF-4029 - 0-266/18-750-3 - zzp-1-2023112421p-cq24y-rcqx-pH4.5jz-jf50z-60min-P5.lcd | | |
| 方法文件名 | : RC\$SMF-4029 - RC-rcqx-FX267.lcm | | |
| 批处理文件名 | : RC\$SMF-4029 - 20260327-FX267.lcb | | |
| 样品瓶号 | : 3-43 | 版本号 | : 6.115 |
| 进样体积 | : 20 μL | 实验者 | : wangdan |
| 进样时间 | : 2026/03/28 06:17:29 | 处理者 | : wangdan |
| 处理时间(V3) | : 2026/04/07 16:47:22 | | |
| 仪器型号 | : SHIMADZU LC-2050C (FX267) | | |

<色谱图>

mV

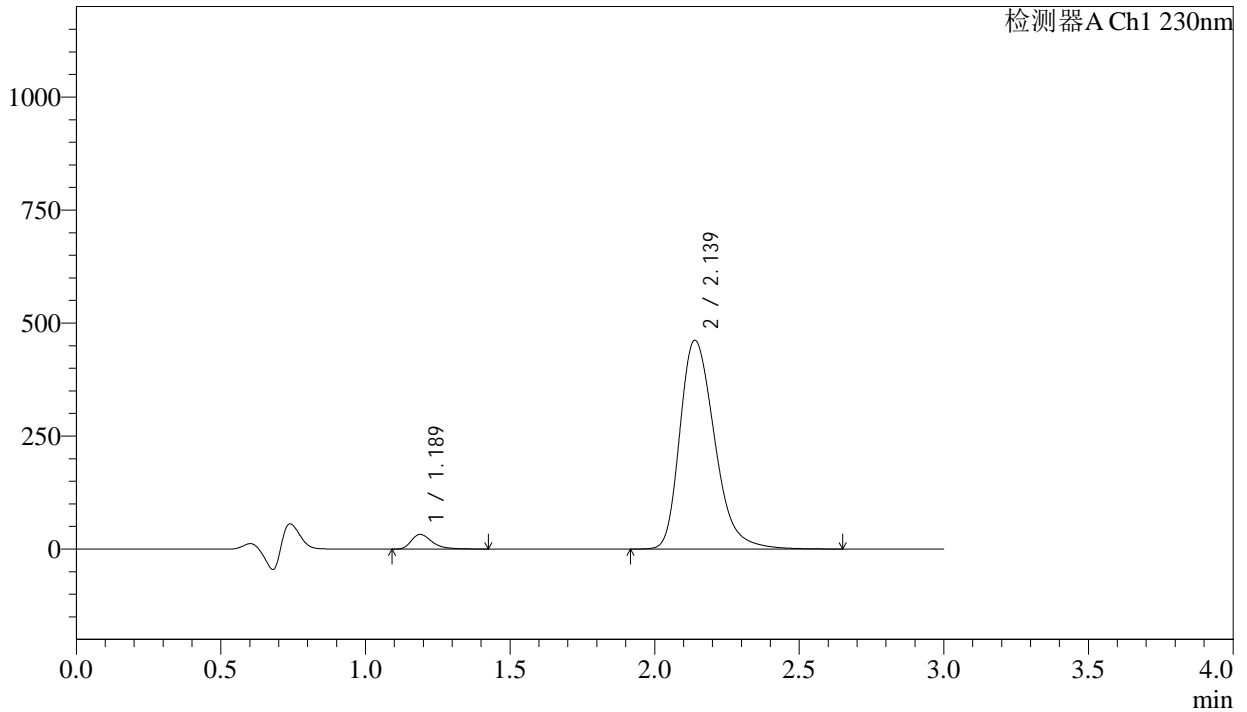

<峰表>

检测器A Ch1 230nm

| 峰号 | 保留时间 | 面积 | 面积% | 高度 | 理论塔板数(USP) | 拖尾因子 | 分离度(USP) |
|----|-------|---------|---------|--------|------------|-------|----------|
| 1 | 1.189 | 162453 | 4.044 | 32384 | 1368 | 1.391 | -- |
| 2 | 2.139 | 3854539 | 95.956 | 461867 | 1579 | 1.301 | 5.527 |
| 总计 | | 4016992 | 100.000 | 494251 | | | |



SMF-4029

<样品信息>

| | | | |
|----------|---|-----|-------------|
| 色谱柱 | : XB-C18(50mm*4.6mm,5μm) | 流速 | : 1.0ml/min |
| 柱温 | : 40°C | 波长 | : 230nm |
| 数据文件名 | : RC\$SMF-4029 - 0-266/18-752-3 - zzp-1-2023112421p-cq24y-rcqx-pH4.5jz-jf50z-90min-P1.lcd | | |
| 方法文件名 | : RC\$SMF-4029 - RC-rcqx-FX267.lcm | | |
| 批处理文件名 | : RC\$SMF-4029 - 20260327-FX267.lcb | | |
| 样品瓶号 | : 3-8 | 版本号 | : 6.115 |
| 进样体积 | : 20 μL | 实验者 | : wangdan |
| 进样时间 | : 2026/03/28 06:24:12 | 处理者 | : wangdan |
| 处理时间(V3) | : 2026/04/07 16:47:28 | | |
| 仪器型号 | : SHIMADZU LC-2050C (FX267) | | |

<色谱图>

mV

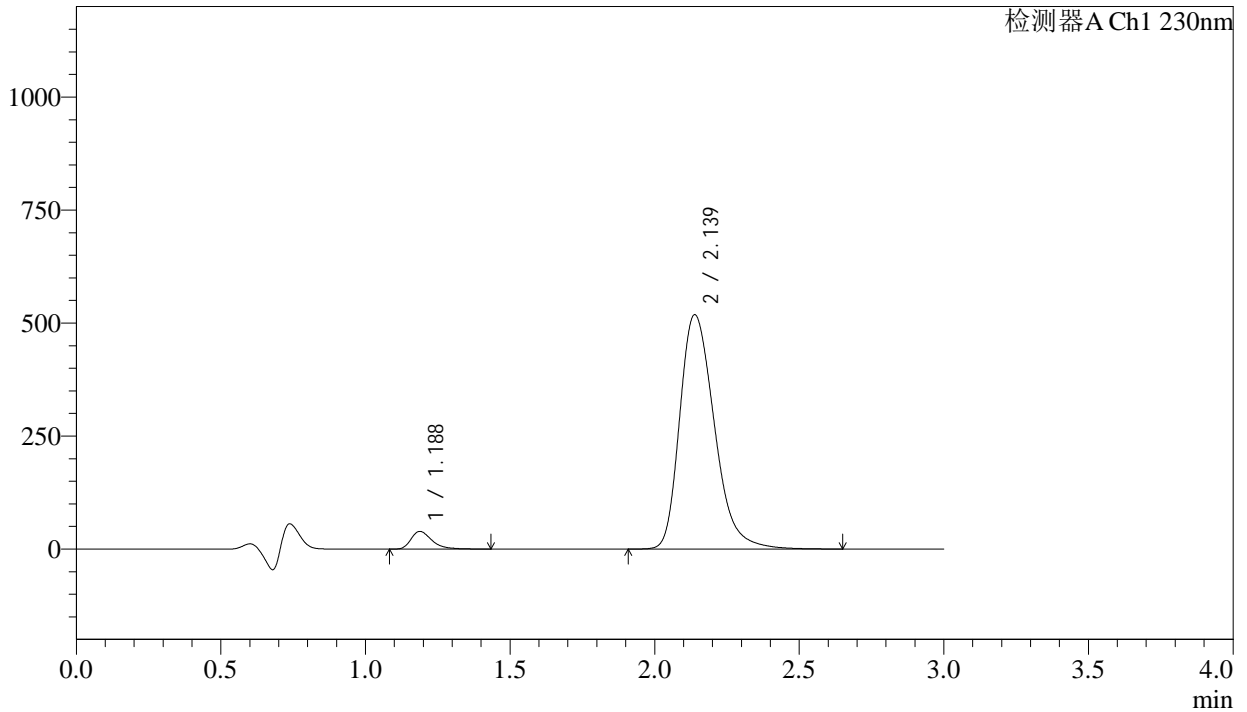

<峰表>

检测器A Ch1 230nm

| 峰号 | 保留时间 | 面积 | 面积% | 高度 | 理论塔板数(USP) | 拖尾因子 | 分离度(USP) |
|----|-------|---------|---------|--------|------------|-------|----------|
| 1 | 1.188 | 196000 | 4.331 | 39039 | 1365 | 1.391 | -- |
| 2 | 2.139 | 4329192 | 95.669 | 518499 | 1577 | 1.302 | 5.526 |
| 总计 | | 4525192 | 100.000 | 557538 | | | |



SMF-4029

<样品信息>

| | | | |
|----------|---|-----|-------------|
| 色谱柱 | : XB-C18(50mm*4.6mm,5μm) | 流速 | : 1.0ml/min |
| 柱温 | : 40°C | 波长 | : 230nm |
| 数据文件名 | : RC\$SMF-4029 - 0-266/18-753-3 - zzp-1-2023112421p-cq24y-rcqx-pH4.5jz-jf50z-90min-P2.lcd | | |
| 方法文件名 | : RC\$SMF-4029 - RC-rcqx-FX267.lcm | | |
| 批处理文件名 | : RC\$SMF-4029 - 20260327-FX267.lcb | | |
| 样品瓶号 | : 3-17 | 版本号 | : 6.115 |
| 进样体积 | : 20 μL | 实验者 | : wangdan |
| 进样时间 | : 2026/03/28 06:27:35 | 处理者 | : wangdan |
| 处理时间(V3) | : 2026/04/07 16:47:31 | | |
| 仪器型号 | : SHIMADZU LC-2050C (FX267) | | |

<色谱图>

mV

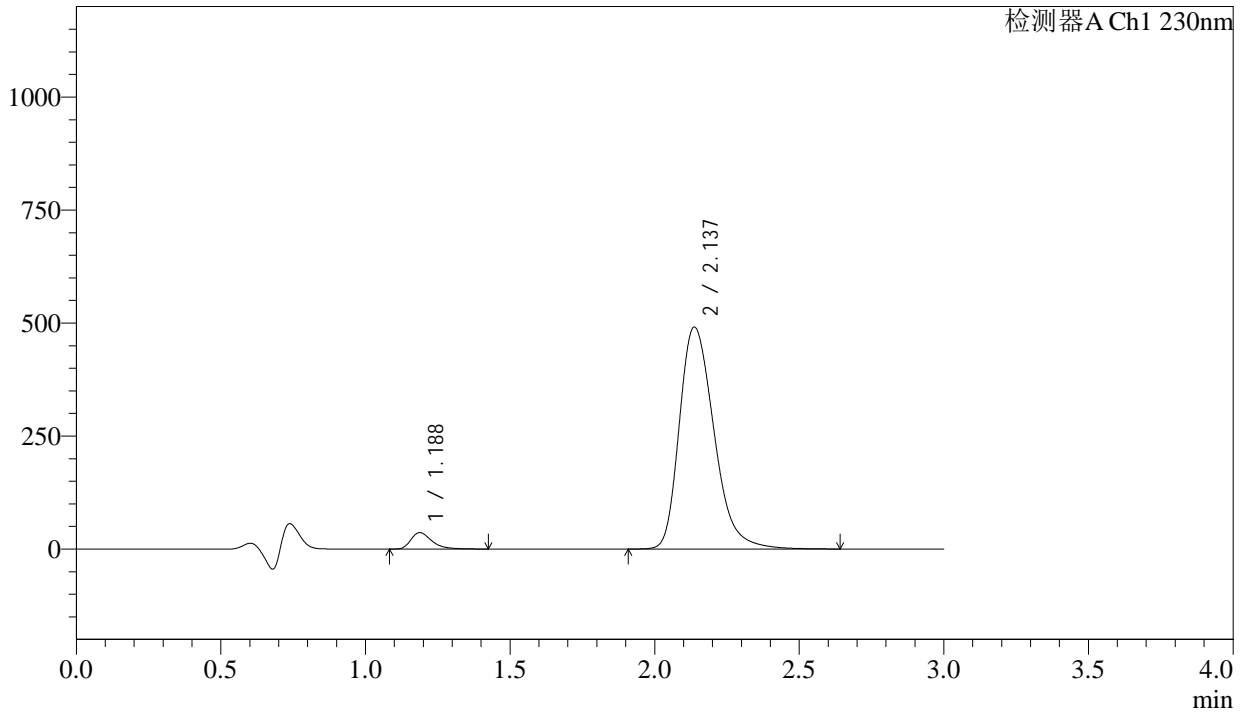

<峰表>

检测器A Ch1 230nm

| 峰号 | 保留时间 | 面积 | 面积% | 高度 | 理论塔板数(USP) | 拖尾因子 | 分离度(USP) |
|----|-------|---------|---------|--------|------------|-------|----------|
| 1 | 1.188 | 181816 | 4.248 | 36267 | 1364 | 1.387 | -- |
| 2 | 2.137 | 4098099 | 95.752 | 491013 | 1576 | 1.301 | 5.522 |
| 总计 | | 4279915 | 100.000 | 527280 | | | |



SMF-4029

<样品信息>

| | | | |
|----------|---|-----|-------------|
| 色谱柱 | : XB-C18(50mm*4.6mm,5μm) | 流速 | : 1.0ml/min |
| 柱温 | : 40°C | 波长 | : 230nm |
| 数据文件名 | : RC\$SMF-4029 - 0-266/18-754-3 - zzp-1-2023112421p-cq24y-rcqx-pH4.5jz-jf50z-90min-P3.lcd | | |
| 方法文件名 | : RC\$SMF-4029 - RC-rcqx-FX267.lcm | | |
| 批处理文件名 | : RC\$SMF-4029 - 20260327-FX267.lcb | | |
| 样品瓶号 | : 3-26 | 版本号 | : 6.115 |
| 进样体积 | : 20 μL | 实验者 | : wangdan |
| 进样时间 | : 2026/03/28 06:30:58 | 处理者 | : wangdan |
| 处理时间(V3) | : 2026/04/07 16:47:34 | | |
| 仪器型号 | : SHIMADZU LC-2050C (FX267) | | |

<色谱图>

mV

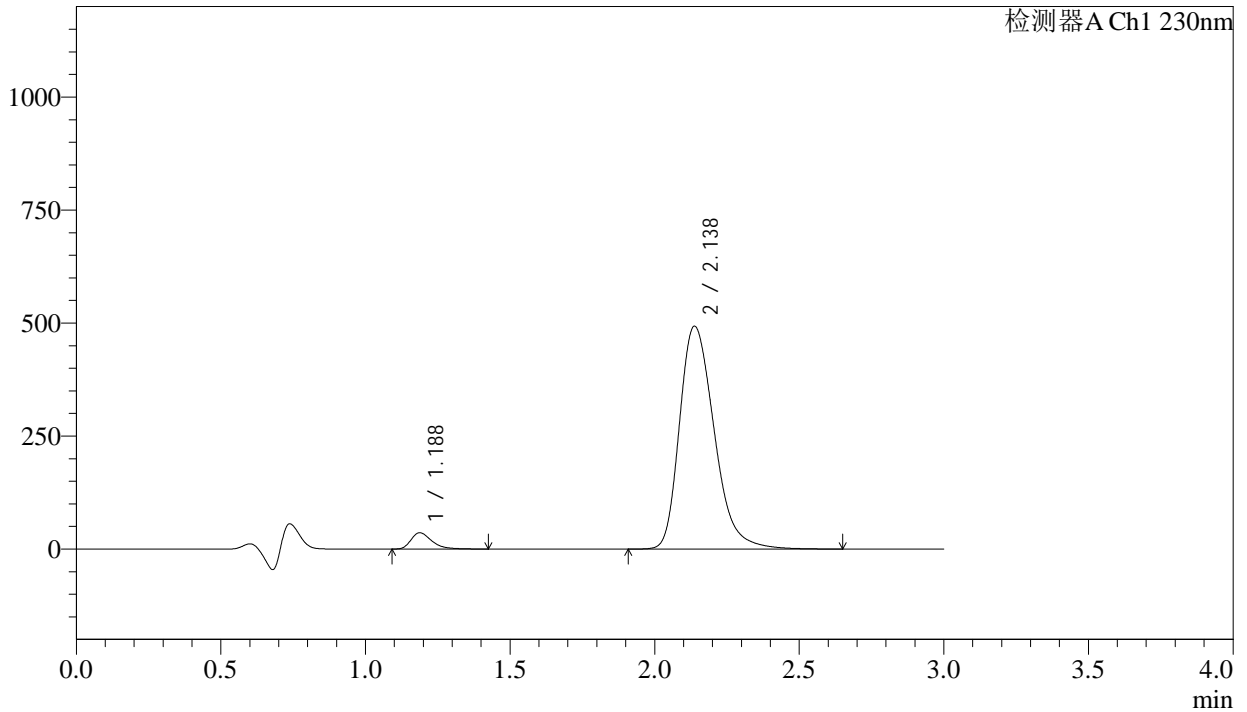

<峰表>

检测器A Ch1 230nm

| 峰号 | 保留时间 | 面积 | 面积% | 高度 | 理论塔板数(USP) | 拖尾因子 | 分离度(USP) |
|----|-------|---------|---------|--------|------------|-------|----------|
| 1 | 1.188 | 180307 | 4.193 | 35938 | 1363 | 1.389 | -- |
| 2 | 2.138 | 4119637 | 95.807 | 493124 | 1574 | 1.302 | 5.520 |
| 总计 | | 4299945 | 100.000 | 529062 | | | |



SMF-4029

<样品信息>

| | | | |
|----------|---|-----|-------------|
| 色谱柱 | : XB-C18(50mm*4.6mm,5μm) | 流速 | : 1.0ml/min |
| 柱温 | : 40°C | 波长 | : 230nm |
| 数据文件名 | : RC\$SMF-4029 - 0-266/18-755-3 - zzp-1-2023112421p-cq24y-rcqx-pH4.5jz-jf50z-90min-P4.lcd | | |
| 方法文件名 | : RC\$SMF-4029 - RC-rcqx-FX267.lcm | | |
| 批处理文件名 | : RC\$SMF-4029 - 20260327-FX267.lcb | | |
| 样品瓶号 | : 3-35 | 版本号 | : 6.115 |
| 进样体积 | : 20 μL | 实验者 | : wangdan |
| 进样时间 | : 2026/03/28 06:34:21 | 处理者 | : wangdan |
| 处理时间(V3) | : 2026/04/07 16:47:37 | | |
| 仪器型号 | : SHIMADZU LC-2050C (FX267) | | |

<色谱图>

mV

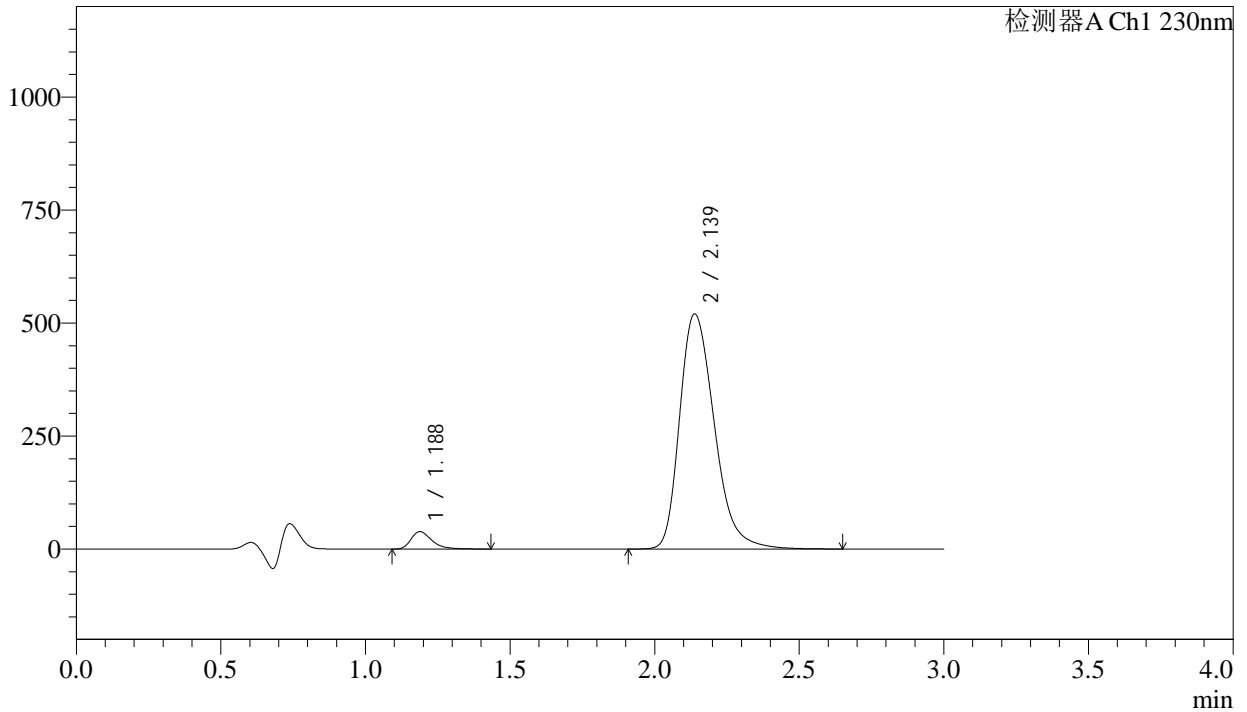

<峰表>

检测器A Ch1 230nm

| 峰号 | 保留时间 | 面积 | 面积% | 高度 | 理论塔板数(USP) | 拖尾因子 | 分离度(USP) |
|----|-------|---------|---------|--------|------------|-------|----------|
| 1 | 1.188 | 192986 | 4.256 | 38472 | 1363 | 1.388 | -- |
| 2 | 2.139 | 4341695 | 95.744 | 520197 | 1579 | 1.299 | 5.527 |
| 总计 | | 4534681 | 100.000 | 558669 | | | |



SMF-4029

<样品信息>

| | | | |
|----------|---|-----|-------------|
| 色谱柱 | : XB-C18(50mm*4.6mm,5μm) | 流速 | : 1.0ml/min |
| 柱温 | : 40°C | 波长 | : 230nm |
| 数据文件名 | : RC\$SMF-4029 - 0-266/18-756-3 - zzp-1-2023112421p-cq24y-rcqx-pH4.5jz-jf50z-90min-P5.lcd | | |
| 方法文件名 | : RC\$SMF-4029 - RC-rcqx-FX267.lcm | | |
| 批处理文件名 | : RC\$SMF-4029 - 20260327-FX267.lcb | | |
| 样品瓶号 | : 3-44 | 版本号 | : 6.115 |
| 进样体积 | : 20 μL | 实验者 | : wangdan |
| 进样时间 | : 2026/03/28 06:37:44 | 处理者 | : wangdan |
| 处理时间(V3) | : 2026/04/07 16:47:40 | | |
| 仪器型号 | : SHIMADZU LC-2050C (FX267) | | |

<色谱图>

mV

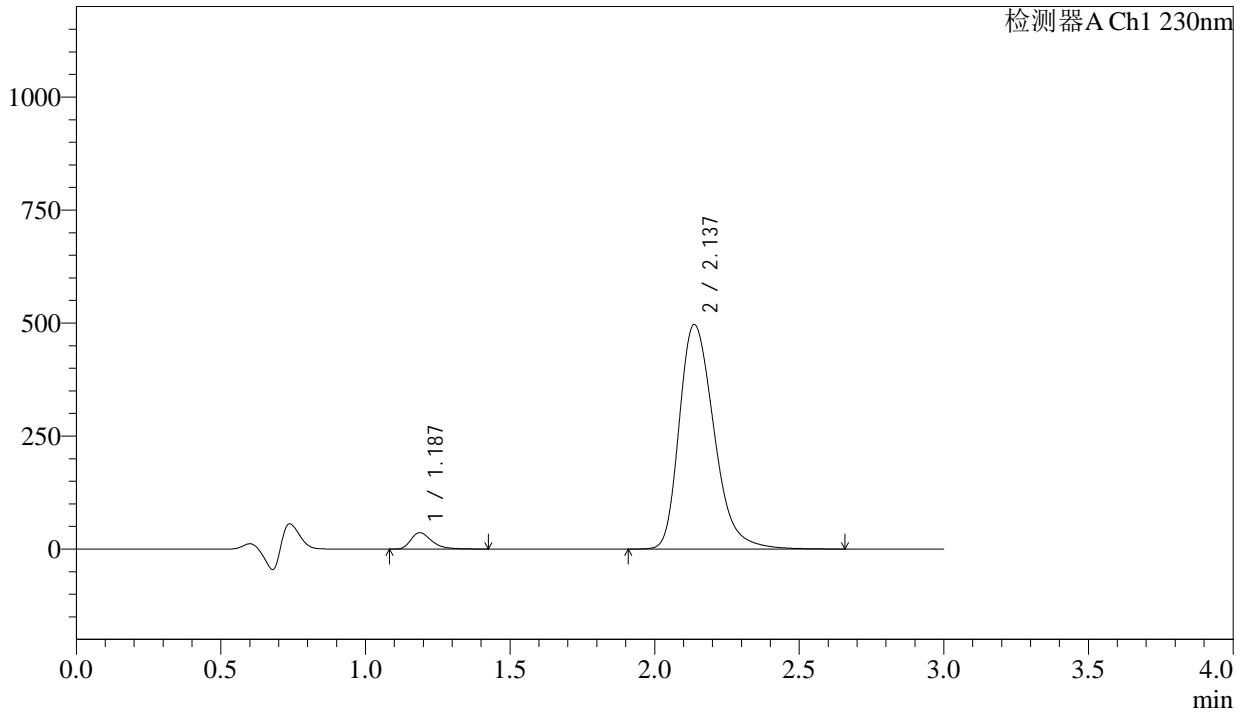

<峰表>

检测器A Ch1 230nm

| 峰号 | 保留时间 | 面积 | 面积% | 高度 | 理论塔板数(USP) | 拖尾因子 | 分离度(USP) |
|----|-------|---------|---------|--------|------------|-------|----------|
| 1 | 1.187 | 181637 | 4.193 | 36149 | 1360 | 1.389 | -- |
| 2 | 2.137 | 4150197 | 95.807 | 496747 | 1574 | 1.302 | 5.517 |
| 总计 | | 4331834 | 100.000 | 532895 | | | |



SMF-4029

<样品信息>

色谱柱 : XB-C18(50mm*4.6mm,5μm) 流速: 1.0ml/min
 柱温 : 40°C 波长: 230nm
 数据文件名 : RC\$SMF-4029 - 0-266/18-757-3 - zzp-1-2023112421p-cq24y-rcqx-pH4.5jz-jf50z-90min-P6.lcd
 方法文件名 : RC\$SMF-4029 - RC-rcqx-FX267.lcm
 批处理文件名: RC\$SMF-4029 - 20260327-FX267.lcb
 样品瓶号 : 3-53
 进样体积 : 20 μL 版本号: 6.115
 进样时间 : 2026/03/28 06:41:07 实验者: wangdan
 处理时间(V3) : 2026/04/07 16:47:43 处理者: wangdan
 仪器型号 : SHIMADZU LC-2050C (FX267)

<色谱图>

mV

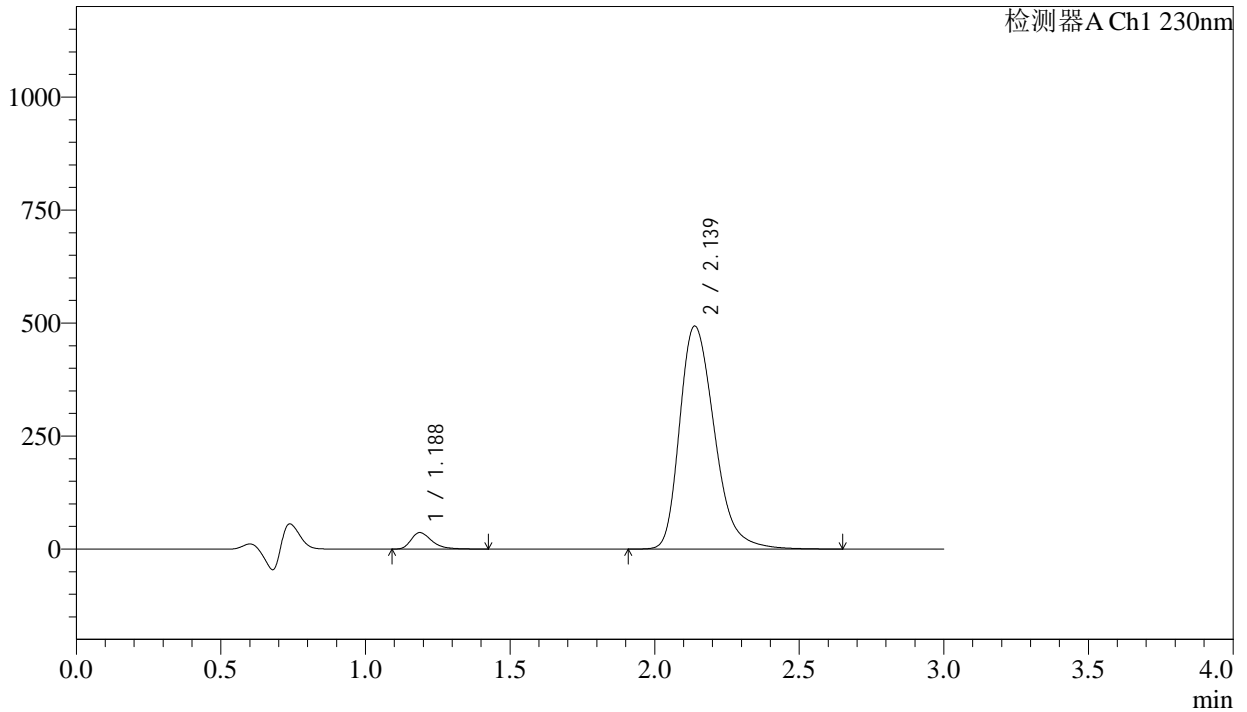

<峰表>

检测器A Ch1 230nm

| 峰号 | 保留时间 | 面积 | 面积% | 高度 | 理论塔板数(USP) | 拖尾因子 | 分离度(USP) |
|----|-------|---------|---------|--------|------------|-------|----------|
| 1 | 1.188 | 183178 | 4.252 | 36495 | 1363 | 1.387 | -- |
| 2 | 2.139 | 4125278 | 95.748 | 493551 | 1575 | 1.301 | 5.521 |
| 总计 | | 4308456 | 100.000 | 530046 | | | |



SMF-4029

<样品信息>

| | | | |
|----------|--|-----|-------------|
| 色谱柱 | : XB-C18(50mm*4.6mm,5µm) | 流速 | : 1.0ml/min |
| 柱温 | : 40°C | 波长 | : 230nm |
| 数据文件名 | : RC\$SMF-4029 - 0-266/18-758-3 - zzp-1-2023112421p-cq24y-rcqx-pH4.5jz-jf50z-120min-P1.lcd | | |
| 方法文件名 | : RC\$SMF-4029 - RC-rcqx-FX267.lcm | | |
| 批处理文件名 | : RC\$SMF-4029 - 20260327-FX267.lcb | | |
| 样品瓶号 | : 4-5 | 版本号 | : 6.115 |
| 进样体积 | : 20 µL | 实验者 | : wangdan |
| 进样时间 | : 2026/03/28 06:44:31 | 处理者 | : wangdan |
| 处理时间(V3) | : 2026/04/07 16:47:47 | | |
| 仪器型号 | : SHIMADZU LC-2050C (FX267) | | |

<色谱图>

mV

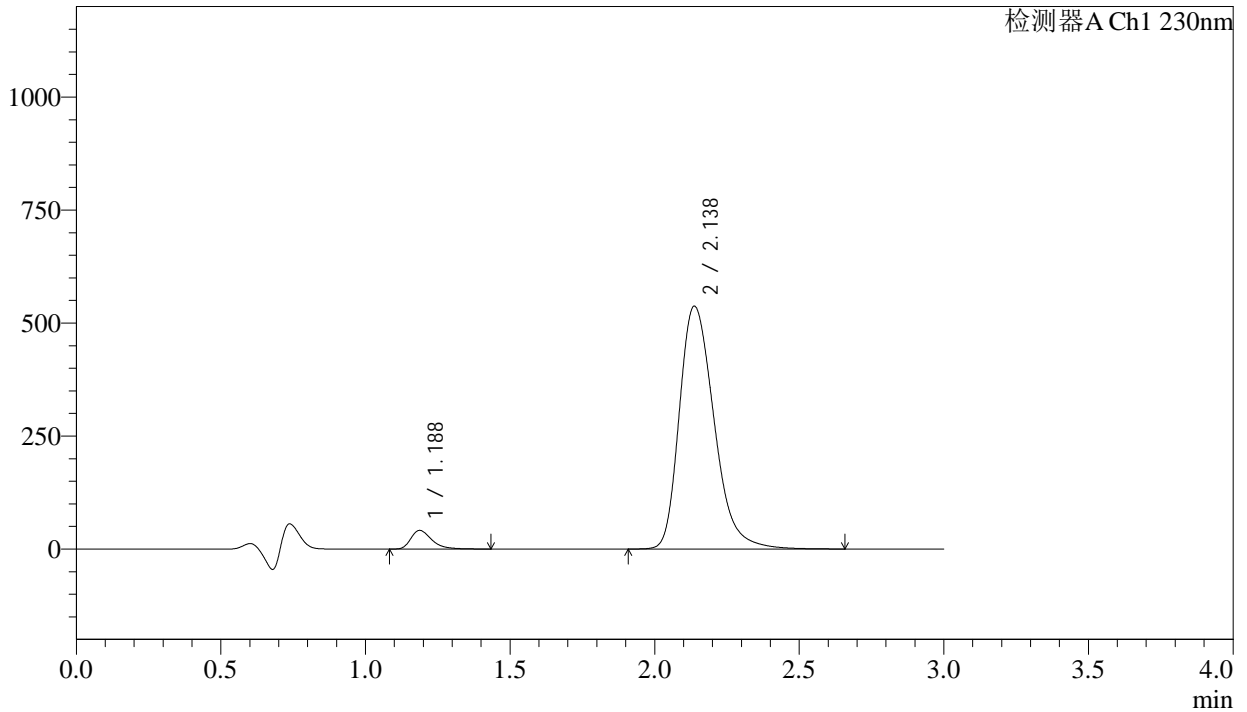

<峰表>

检测器A Ch1 230nm

| 峰号 | 保留时间 | 面积 | 面积% | 高度 | 理论塔板数(USP) | 拖尾因子 | 分离度(USP) |
|----|-------|---------|---------|--------|------------|-------|----------|
| 1 | 1.188 | 207663 | 4.419 | 41285 | 1359 | 1.387 | -- |
| 2 | 2.138 | 4492144 | 95.581 | 537239 | 1572 | 1.300 | 5.514 |
| 总计 | | 4699806 | 100.000 | 578524 | | | |



SMF-4029

<样品信息>

| | | | |
|----------|--|-----|-------------|
| 色谱柱 | : XB-C18(50mm*4.6mm,5μm) | 流速 | : 1.0ml/min |
| 柱温 | : 40°C | 波长 | : 230nm |
| 数据文件名 | : RC\$SMF-4029 - 0-266/18-759-3 - zzp-1-2023112421p-cq24y-rcqx-pH4.5jz-jf50z-120min-P2.lcd | | |
| 方法文件名 | : RC\$SMF-4029 - RC-rcqx-FX267.lcm | | |
| 批处理文件名 | : RC\$SMF-4029 - 20260327-FX267.lcb | | |
| 样品瓶号 | : 4-14 | 版本号 | : 6.115 |
| 进样体积 | : 20 μL | 实验者 | : wangdan |
| 进样时间 | : 2026/03/28 06:47:54 | 处理者 | : wangdan |
| 处理时间(V3) | : 2026/04/07 16:47:50 | | |
| 仪器型号 | : SHIMADZU LC-2050C (FX267) | | |

<色谱图>

mV

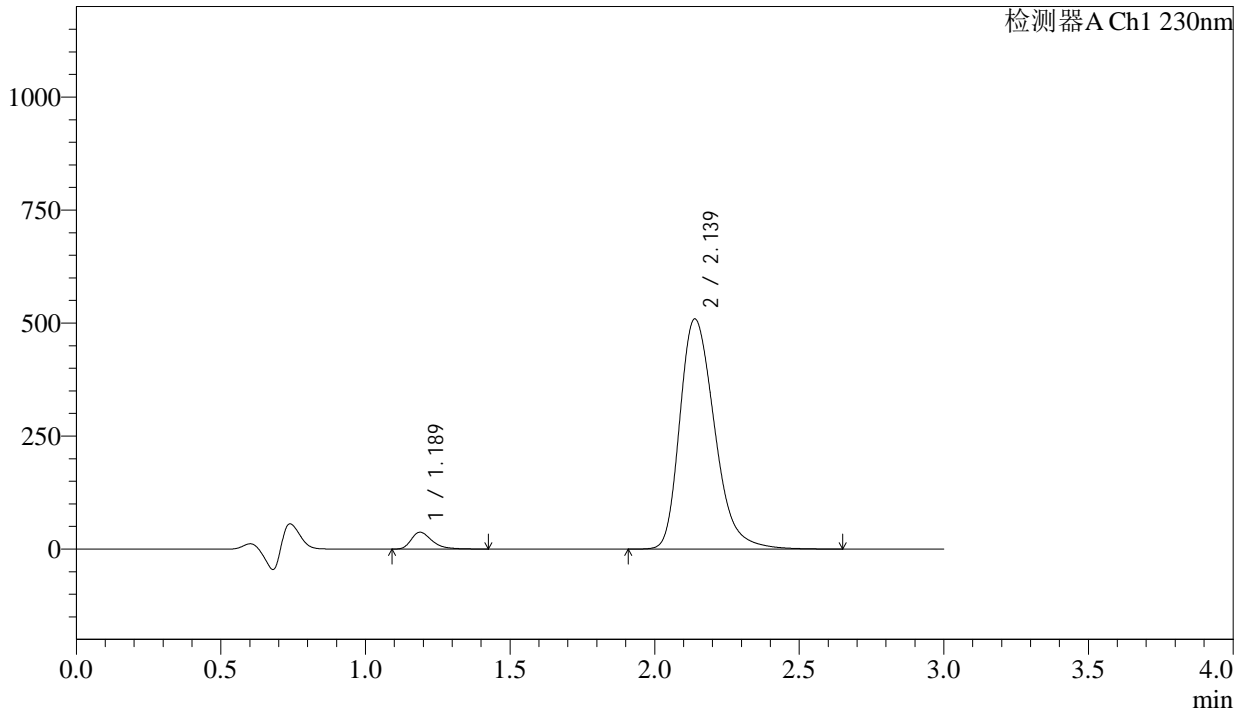

<峰表>

检测器A Ch1 230nm

| 峰号 | 保留时间 | 面积 | 面积% | 高度 | 理论塔板数(USP) | 拖尾因子 | 分离度(USP) |
|----|-------|---------|---------|--------|------------|-------|----------|
| 1 | 1.189 | 186613 | 4.199 | 37202 | 1366 | 1.385 | -- |
| 2 | 2.139 | 4257503 | 95.801 | 509189 | 1572 | 1.300 | 5.519 |
| 总计 | | 4444116 | 100.000 | 546391 | | | |



SMF-4029

<样品信息>

| | | | |
|----------|--|-----|-------------|
| 色谱柱 | : XB-C18(50mm*4.6mm,5μm) | 流速 | : 1.0ml/min |
| 柱温 | : 40°C | 波长 | : 230nm |
| 数据文件名 | : RC\$SMF-4029 - 0-266/18-760-3 - zzp-1-2023112421p-cq24y-rcqx-pH4.5jz-jf50z-120min-P3.lcd | | |
| 方法文件名 | : RC\$SMF-4029 - RC-rcqx-FX267.lcm | | |
| 批处理文件名 | : RC\$SMF-4029 - 20260327-FX267.lcb | | |
| 样品瓶号 | : 4-23 | 版本号 | : 6.115 |
| 进样体积 | : 20 μL | 实验者 | : wangdan |
| 进样时间 | : 2026/03/28 06:51:18 | 处理者 | : wangdan |
| 处理时间(V3) | : 2026/04/07 16:47:53 | | |
| 仪器型号 | : SHIMADZU LC-2050C (FX267) | | |

<色谱图>

mV

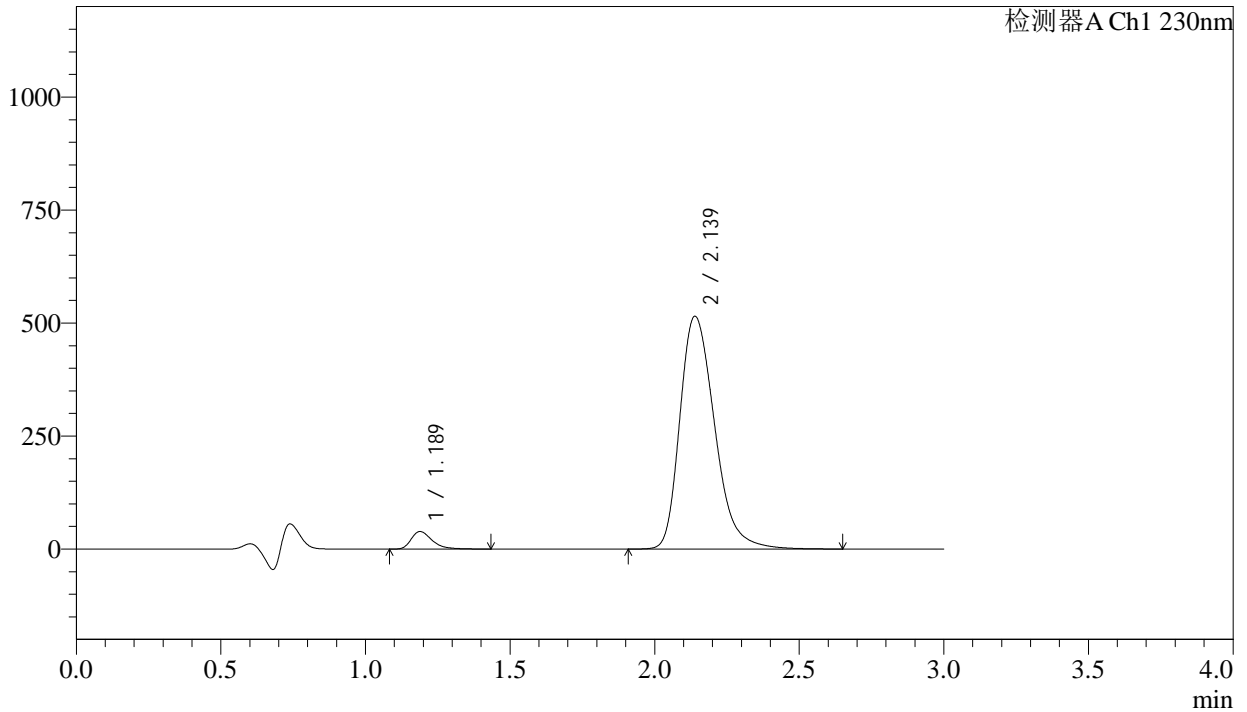

<峰表>

检测器A Ch1 230nm

| 峰号 | 保留时间 | 面积 | 面积% | 高度 | 理论塔板数(USP) | 拖尾因子 | 分离度(USP) |
|----|-------|---------|---------|--------|------------|-------|----------|
| 1 | 1.189 | 194928 | 4.326 | 38764 | 1359 | 1.387 | -- |
| 2 | 2.139 | 4310531 | 95.674 | 514888 | 1571 | 1.300 | 5.513 |
| 总计 | | 4505459 | 100.000 | 553651 | | | |



SMF-4029

<样品信息>

| | | | |
|----------|--|-----|-------------|
| 色谱柱 | : XB-C18(50mm*4.6mm,5μm) | 流速 | : 1.0ml/min |
| 柱温 | : 40°C | 波长 | : 230nm |
| 数据文件名 | : RC\$SMF-4029 - 0-266/18-761-3 - zzp-1-2023112421p-cq24y-rcqx-pH4.5jz-jf50z-120min-P4.lcd | | |
| 方法文件名 | : RC\$SMF-4029 - RC-rcqx-FX267.lcm | | |
| 批处理文件名 | : RC\$SMF-4029 - 20260327-FX267.lcb | | |
| 样品瓶号 | : 4-32 | 版本号 | : 6.115 |
| 进样体积 | : 20 μL | 实验者 | : wangdan |
| 进样时间 | : 2026/03/28 06:54:42 | 处理者 | : wangdan |
| 处理时间(V3) | : 2026/04/07 16:47:56 | | |
| 仪器型号 | : SHIMADZU LC-2050C (FX267) | | |

<色谱图>

mV

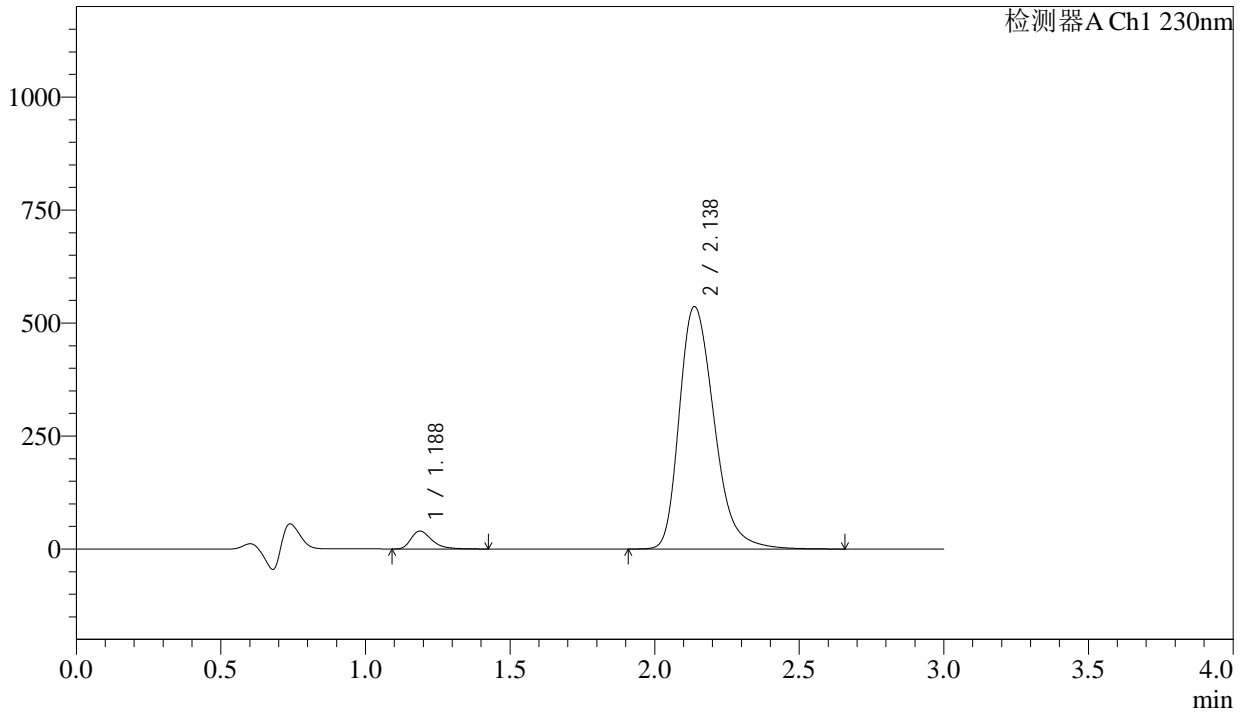

<峰表>

检测器A Ch1 230nm

| 峰号 | 保留时间 | 面积 | 面积% | 高度 | 理论塔板数(USP) | 拖尾因子 | 分离度(USP) |
|----|-------|---------|---------|--------|------------|-------|----------|
| 1 | 1.188 | 199292 | 4.248 | 39661 | 1359 | 1.385 | -- |
| 2 | 2.138 | 4492396 | 95.752 | 536490 | 1567 | 1.300 | 5.507 |
| 总计 | | 4691689 | 100.000 | 576151 | | | |



SMF-4029

<样品信息>

| | | | |
|----------|--|-----|-------------|
| 色谱柱 | : XB-C18(50mm*4.6mm,5μm) | 流速 | : 1.0ml/min |
| 柱温 | : 40°C | 波长 | : 230nm |
| 数据文件名 | : RC\$SMF-4029 - 0-266/18-762-3 - zzp-1-2023112421p-cq24y-rcqx-pH4.5jz-jf50z-120min-P5.lcd | | |
| 方法文件名 | : RC\$SMF-4029 - RC-rcqx-FX267.lcm | | |
| 批处理文件名 | : RC\$SMF-4029 - 20260327-FX267.lcb | | |
| 样品瓶号 | : 4-41 | 版本号 | : 6.115 |
| 进样体积 | : 20 μL | 实验者 | : wangdan |
| 进样时间 | : 2026/03/28 06:58:05 | 处理者 | : wangdan |
| 处理时间(V3) | : 2026/04/07 16:47:59 | | |
| 仪器型号 | : SHIMADZU LC-2050C (FX267) | | |

<色谱图>

mV

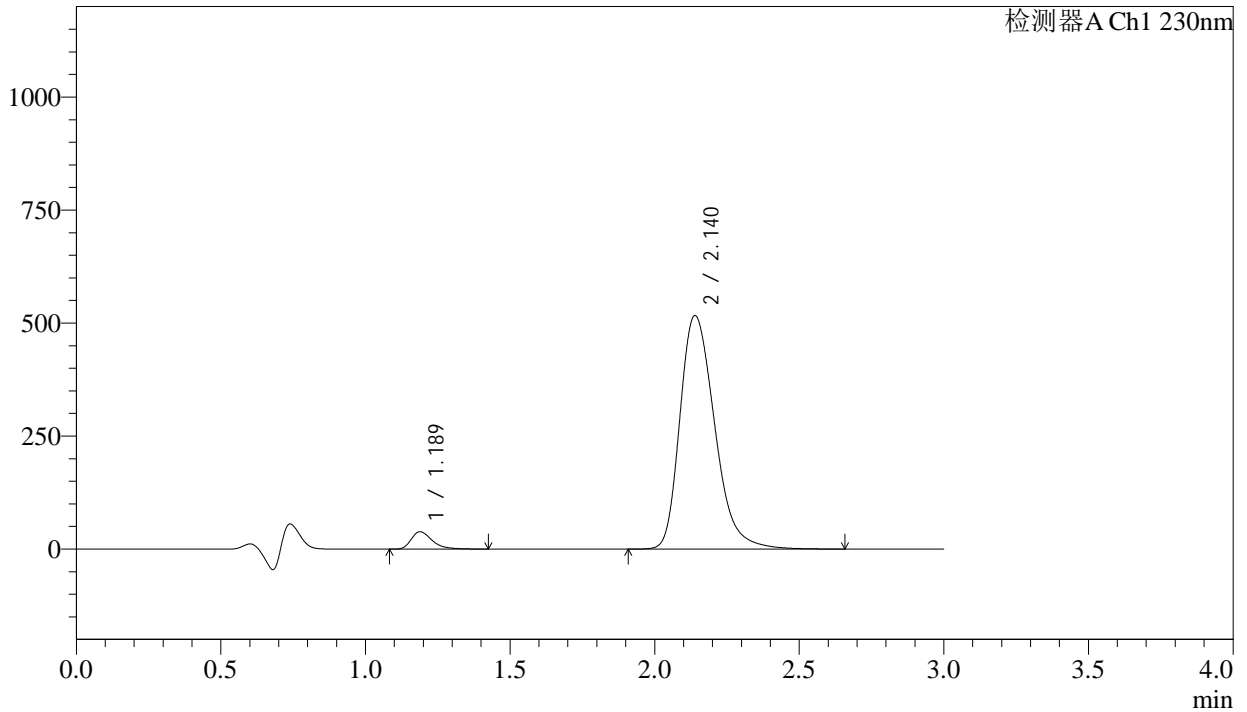

<峰表>

检测器A Ch1 230nm

| 峰号 | 保留时间 | 面积 | 面积% | 高度 | 理论塔板数(USP) | 拖尾因子 | 分离度(USP) |
|----|-------|---------|---------|--------|------------|-------|----------|
| 1 | 1.189 | 193471 | 4.279 | 38464 | 1358 | 1.386 | -- |
| 2 | 2.140 | 4327640 | 95.721 | 516670 | 1569 | 1.300 | 5.509 |
| 总计 | | 4521111 | 100.000 | 555134 | | | |



SMF-4029

<样品信息>

| | | | |
|----------|--|-----|-------------|
| 色谱柱 | : XB-C18(50mm*4.6mm,5μm) | 流速 | : 1.0ml/min |
| 柱温 | : 40°C | 波长 | : 230nm |
| 数据文件名 | : RC\$SMF-4029 - 0-266/18-763-3 - zzp-1-2023112421p-cq24y-rcqx-pH4.5jz-jf50z-120min-P6.lcd | | |
| 方法文件名 | : RC\$SMF-4029 - RC-rcqx-FX267.lcm | | |
| 批处理文件名 | : RC\$SMF-4029 - 20260327-FX267.lcb | | |
| 样品瓶号 | : 4-50 | 版本号 | : 6.115 |
| 进样体积 | : 20 μL | 实验者 | : wangdan |
| 进样时间 | : 2026/03/28 07:01:28 | 处理者 | : wangdan |
| 处理时间(V3) | : 2026/04/07 16:48:02 | | |
| 仪器型号 | : SHIMADZU LC-2050C (FX267) | | |

<色谱图>

mV

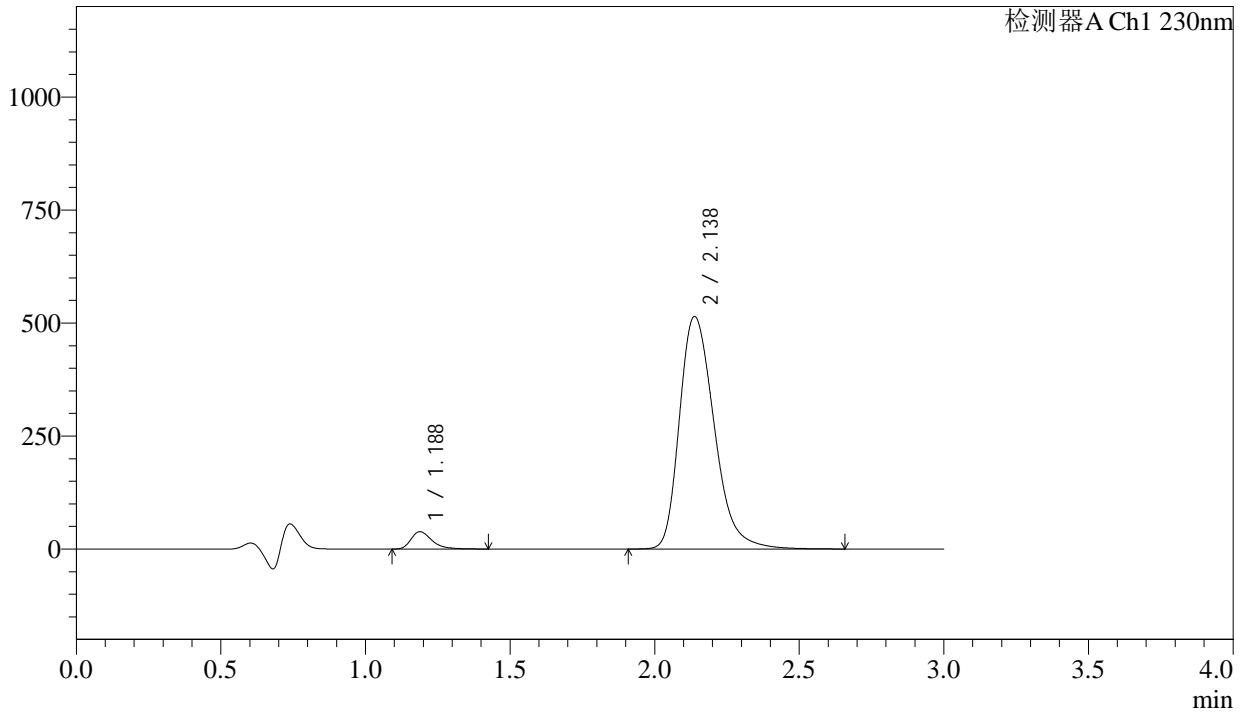

<峰表>

检测器A Ch1 230nm

| 峰号 | 保留时间 | 面积 | 面积% | 高度 | 理论塔板数(USP) | 拖尾因子 | 分离度(USP) |
|----|-------|---------|---------|--------|------------|-------|----------|
| 1 | 1.188 | 192709 | 4.283 | 38312 | 1358 | 1.387 | -- |
| 2 | 2.138 | 4306267 | 95.717 | 514514 | 1569 | 1.300 | 5.508 |
| 总计 | | 4498976 | 100.000 | 552826 | | | |



SMF-4029

<样品信息>

| | | | |
|----------|--|-----|-------------|
| 色谱柱 | : XB-C18(50mm*4.6mm,5μm) | 流速 | : 1.0ml/min |
| 柱温 | : 40°C | 波长 | : 230nm |
| 数据文件名 | : RC\$SMF-4029 - 0-266/18-764-3 - zzp-1-2023112421p-cq24y-rcqx-pH4.5jz-jf50z-jx-P1.lcd | | |
| 方法文件名 | : RC\$SMF-4029 - RC-rcqx-FX267.lcm | | |
| 批处理文件名 | : RC\$SMF-4029 - 20260327-FX267.lcb | | |
| 样品瓶号 | : 4-6 | 版本号 | : 6.115 |
| 进样体积 | : 20 μL | 实验者 | : wangdan |
| 进样时间 | : 2026/03/28 07:04:52 | 处理者 | : wangdan |
| 处理时间(V3) | : 2026/04/07 16:48:05 | | |
| 仪器型号 | : SHIMADZU LC-2050C (FX267) | | |

<色谱图>

mV

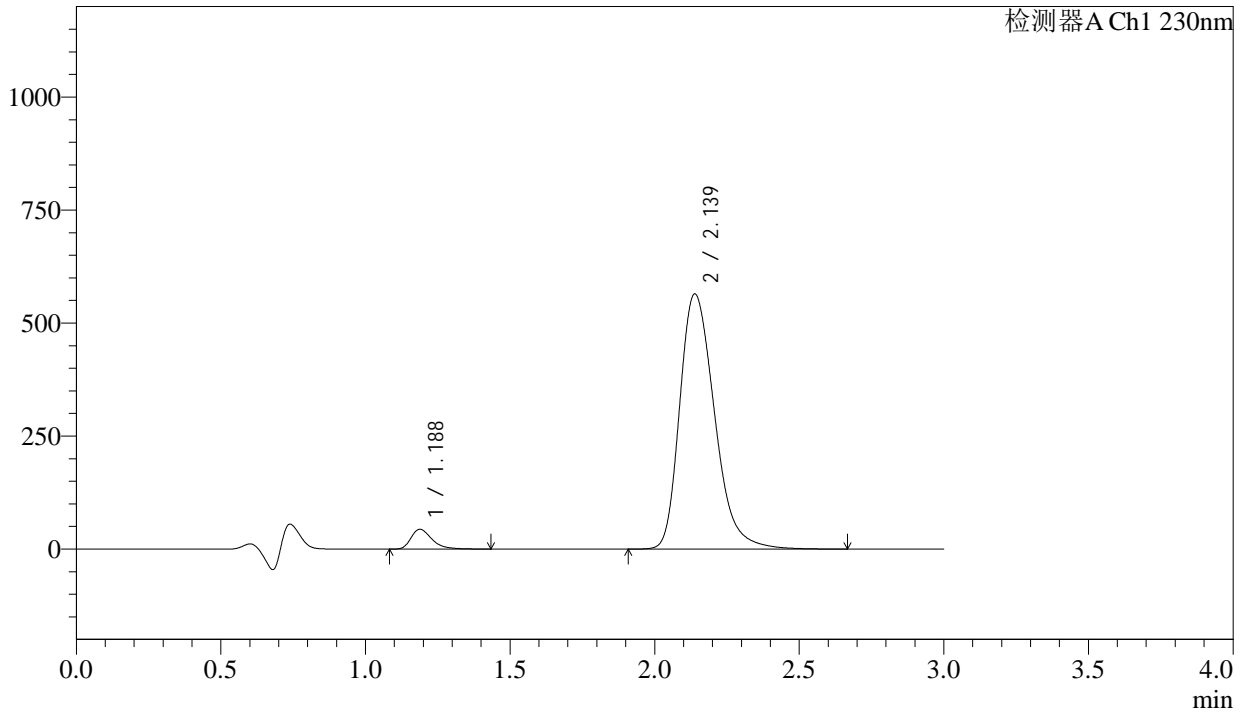

<峰表>

检测器A Ch1 230nm

| 峰号 | 保留时间 | 面积 | 面积% | 高度 | 理论塔板数(USP) | 拖尾因子 | 分离度(USP) |
|----|-------|---------|---------|--------|------------|-------|----------|
| 1 | 1.188 | 220400 | 4.449 | 43737 | 1354 | 1.387 | -- |
| 2 | 2.139 | 4733426 | 95.551 | 564523 | 1565 | 1.300 | 5.505 |
| 总计 | | 4953826 | 100.000 | 608260 | | | |

<样品信息>

色谱柱 : XB-C18(50mm*4.6mm,5 μ m) 流 速: 1.0ml/min
 柱温 : 40°C 波 长: 230nm
 数据文件名 : RC\$SMF-4029 - 0-266/18-765-3 - zzp-1-2023112421p-cq24y-rcqx-pH4.5jz-jf50z-jx-P2.lcd
 方法文件名 : RC\$SMF-4029 - RC-rcqx-FX267.lcm
 批处理文件名: RC\$SMF-4029 - 20260327-FX267.lcb
 样品瓶号 : 4-15
 进样体积 : 20 μ L 版本号: 6.115
 进样时间 : 2026/03/28 07:08:16 实验者: wangdan
 处理时间(V3) : 2026/04/07 16:48:08 处理者: wangdan
 仪器型号 : SHIMADZU LC-2050C (FX267)

<色谱图>

mV

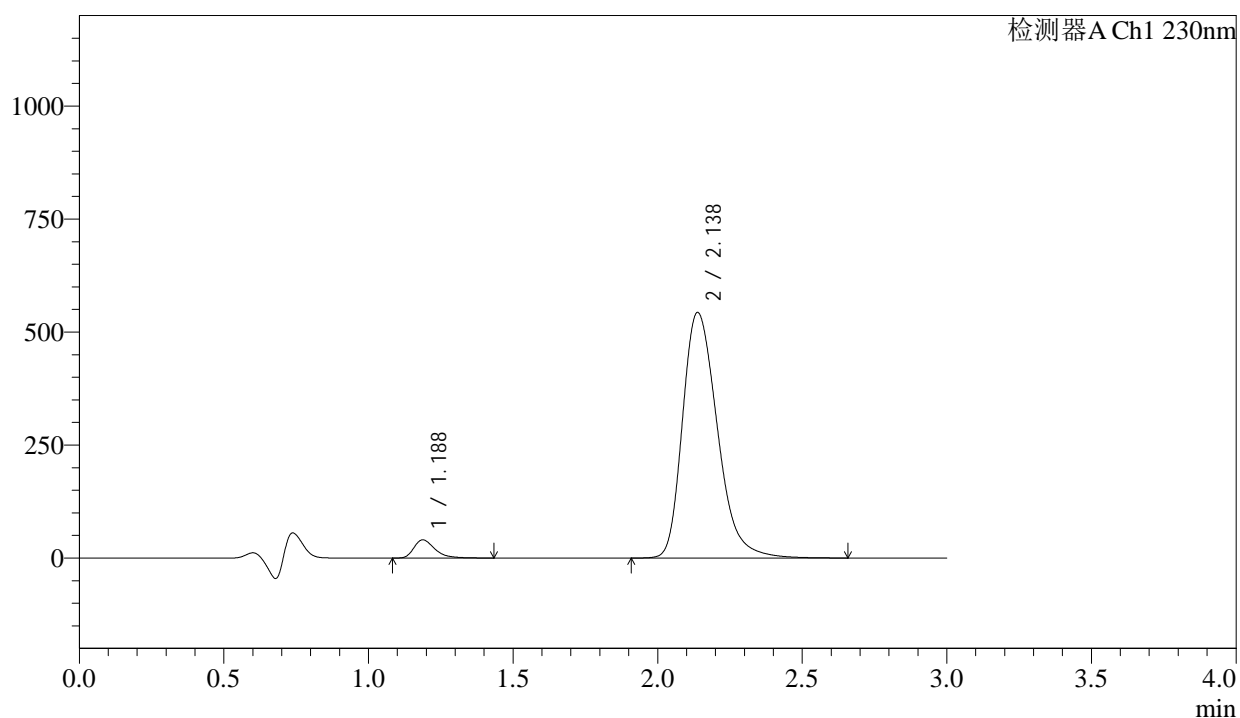

<峰表>

检测器A Ch1 230nm

| 峰号 | 保留时间 | 面积 | 面积% | 高度 | 理论塔板数(USP) | 拖尾因子 | 分离度(USP) |
|----|-------|---------|---------|--------|------------|-------|----------|
| 1 | 1.188 | 202094 | 4.251 | 40121 | 1353 | 1.388 | -- |
| 2 | 2.138 | 4552171 | 95.749 | 543226 | 1565 | 1.300 | 5.505 |
| 总计 | | 4754266 | 100.000 | 583346 | | | |



SMF-4029

<样品信息>

| | | | |
|----------|--|-----|-------------|
| 色谱柱 | : XB-C18(50mm*4.6mm,5μm) | 流速 | : 1.0ml/min |
| 柱温 | : 40°C | 波长 | : 230nm |
| 数据文件名 | : RC\$SMF-4029 - 0-266/18-766-3 - zzp-1-2023112421p-cq24y-rcqx-pH4.5jz-jf50z-jx-P3.lcd | | |
| 方法文件名 | : RC\$SMF-4029 - RC-rcqx-FX267.lcm | | |
| 批处理文件名 | : RC\$SMF-4029 - 20260327-FX267.lcb | | |
| 样品瓶号 | : 4-24 | 版本号 | : 6.115 |
| 进样体积 | : 20 μL | 实验者 | : wangdan |
| 进样时间 | : 2026/03/28 07:11:40 | 处理者 | : wangdan |
| 处理时间(V3) | : 2026/04/07 16:48:11 | | |
| 仪器型号 | : SHIMADZU LC-2050C (FX267) | | |

<色谱图>

mV

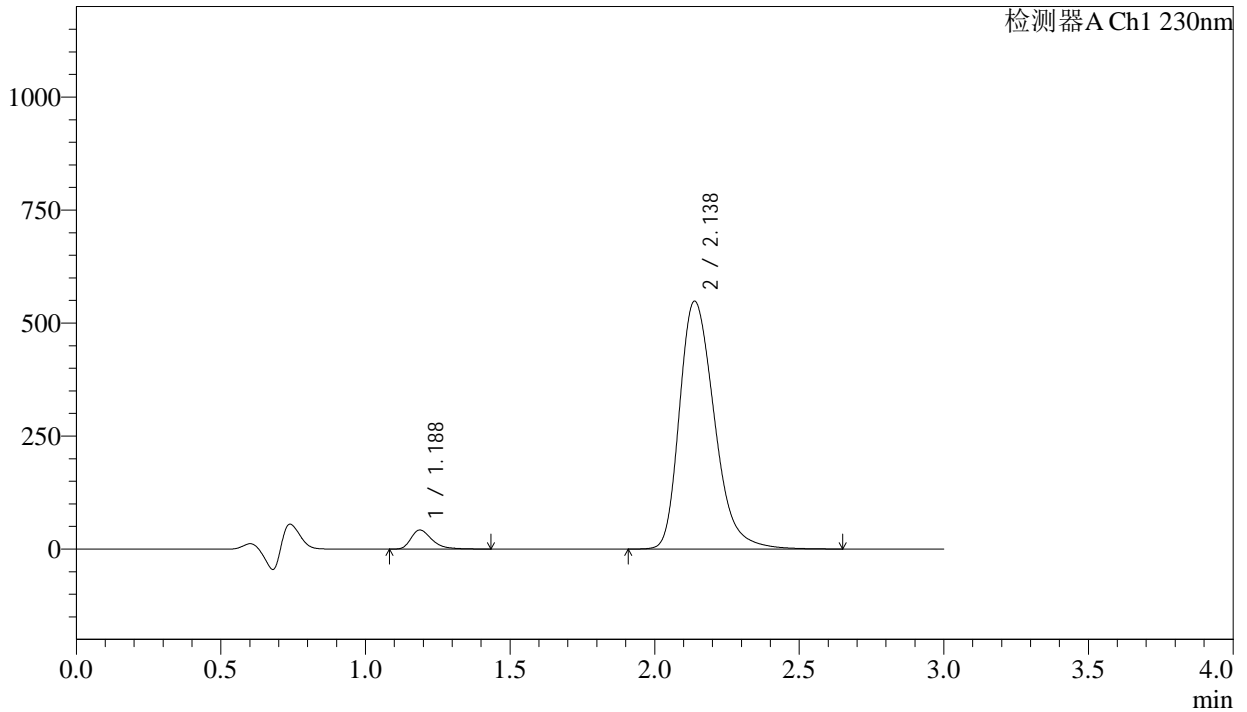

<峰表>

检测器A Ch1 230nm

| 峰号 | 保留时间 | 面积 | 面积% | 高度 | 理论塔板数(USP) | 拖尾因子 | 分离度(USP) |
|----|-------|---------|---------|--------|------------|-------|----------|
| 1 | 1.188 | 211949 | 4.407 | 42078 | 1354 | 1.386 | -- |
| 2 | 2.138 | 4597399 | 95.593 | 548467 | 1564 | 1.300 | 5.501 |
| 总计 | | 4809348 | 100.000 | 590545 | | | |



SMF-4029

<样品信息>

| | | | |
|----------|--|-----|-------------|
| 色谱柱 | : XB-C18(50mm*4.6mm,5μm) | 流速 | : 1.0ml/min |
| 柱温 | : 40°C | 波长 | : 230nm |
| 数据文件名 | : RC\$SMF-4029 - 0-266/18-767-3 - zzp-1-2023112421p-cq24y-rcqx-pH4.5jz-jf50z-jx-P4.lcd | | |
| 方法文件名 | : RC\$SMF-4029 - RC-rcqx-FX267.lcm | | |
| 批处理文件名 | : RC\$SMF-4029 - 20260327-FX267.lcb | | |
| 样品瓶号 | : 4-33 | 版本号 | : 6.115 |
| 进样体积 | : 20 μL | 实验者 | : wangdan |
| 进样时间 | : 2026/03/28 07:15:04 | 处理者 | : wangdan |
| 处理时间(V3) | : 2026/04/07 16:48:14 | | |
| 仪器型号 | : SHIMADZU LC-2050C (FX267) | | |

<色谱图>

mV

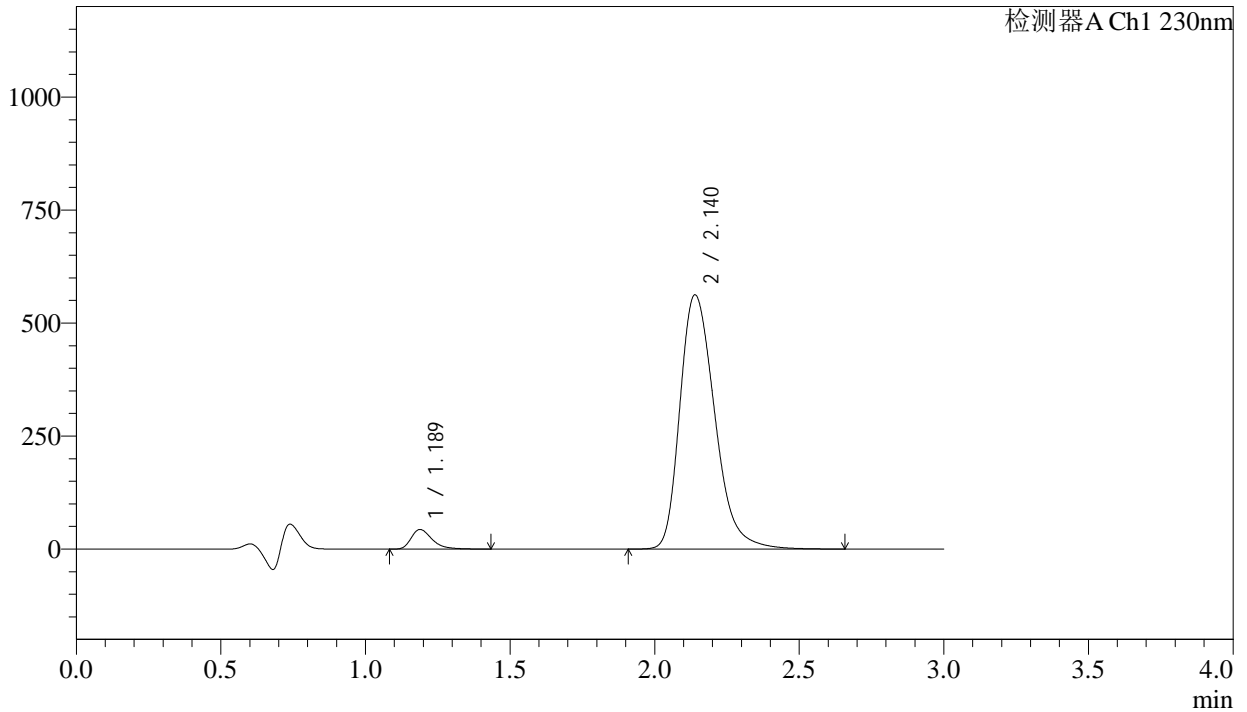

<峰表>

检测器A Ch1 230nm

| 峰号 | 保留时间 | 面积 | 面积% | 高度 | 理论塔板数(USP) | 拖尾因子 | 分离度(USP) |
|----|-------|---------|---------|--------|------------|-------|----------|
| 1 | 1.189 | 218288 | 4.423 | 43323 | 1351 | 1.387 | -- |
| 2 | 2.140 | 4717364 | 95.577 | 562320 | 1564 | 1.300 | 5.501 |
| 总计 | | 4935652 | 100.000 | 605643 | | | |



SMF-4029

<样品信息>

| | | | |
|----------|--|-----|-------------|
| 色谱柱 | : XB-C18(50mm*4.6mm,5μm) | 流速 | : 1.0ml/min |
| 柱温 | : 40°C | 波长 | : 230nm |
| 数据文件名 | : RC\$SMF-4029 - 0-266/18-768-3 - zzp-1-2023112421p-cq24y-rcqx-pH4.5jz-jf50z-jx-P5.lcd | | |
| 方法文件名 | : RC\$SMF-4029 - RC-rcqx-FX267.lcm | | |
| 批处理文件名 | : RC\$SMF-4029 - 20260327-FX267.lcb | | |
| 样品瓶号 | : 4-42 | 版本号 | : 6.115 |
| 进样体积 | : 20 μL | 实验者 | : wangdan |
| 进样时间 | : 2026/03/28 07:18:28 | 处理者 | : wangdan |
| 处理时间(V3) | : 2026/04/07 16:48:17 | | |
| 仪器型号 | : SHIMADZU LC-2050C (FX267) | | |

<色谱图>

mV

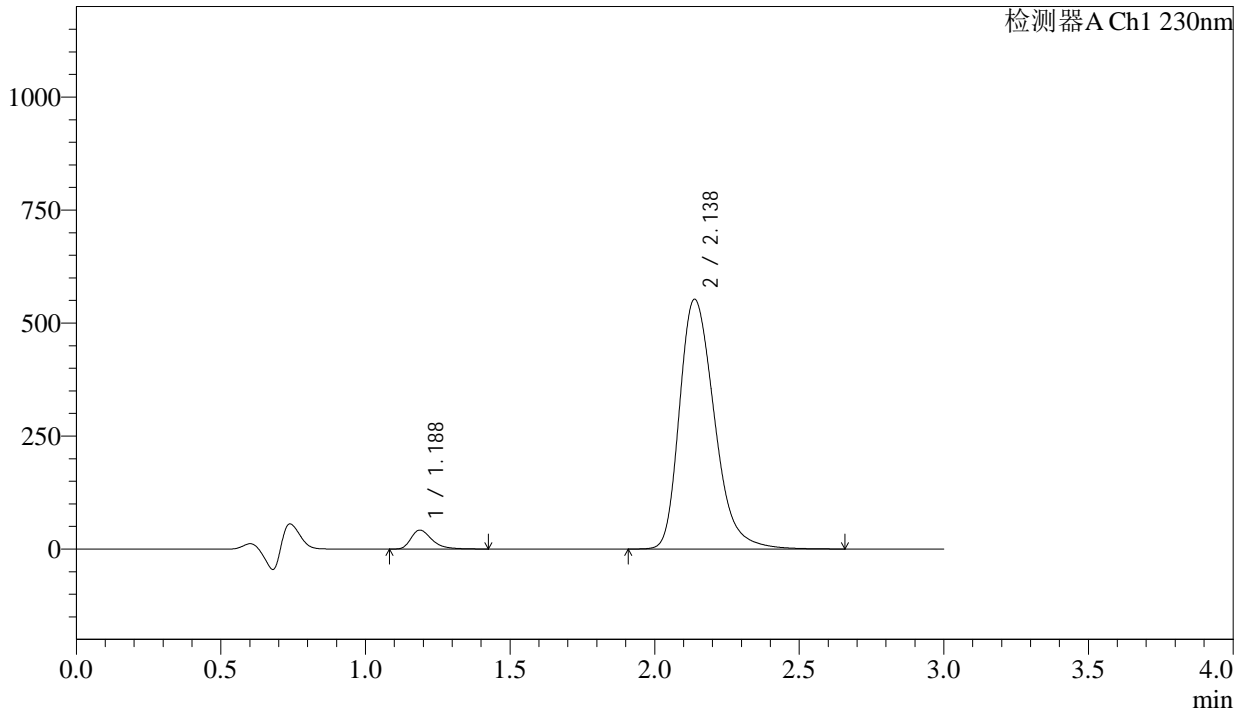

<峰表>

检测器A Ch1 230nm

| 峰号 | 保留时间 | 面积 | 面积% | 高度 | 理论塔板数(USP) | 拖尾因子 | 分离度(USP) |
|----|-------|---------|---------|--------|------------|-------|----------|
| 1 | 1.188 | 210840 | 4.351 | 41853 | 1350 | 1.385 | -- |
| 2 | 2.138 | 4634530 | 95.649 | 552575 | 1562 | 1.300 | 5.496 |
| 总计 | | 4845370 | 100.000 | 594428 | | | |



SMF-4029

<样品信息>

色谱柱 : XB-C18(50mm*4.6mm,5μm) 流速: 1.0ml/min
 柱温 : 40°C 波长: 230nm
 数据文件名 : RC\$SMF-4029 - 0-266/18-769-3 - zzp-1-2023112421p-cq24y-rcqx-pH4.5jz-jf50z-jx-P6.lcd
 方法文件名 : RC\$SMF-4029 - RC-rcqx-FX267.lcm
 批处理文件名: RC\$SMF-4029 - 20260327-FX267.lcb
 样品瓶号 : 4-51
 进样体积 : 20 μL 版本号: 6.115
 进样时间 : 2026/03/28 07:21:51 实验者: wangdan
 处理时间(V3) : 2026/04/07 16:48:20 处理者: wangdan
 仪器型号 : SHIMADZU LC-2050C (FX267)

<色谱图>

mV

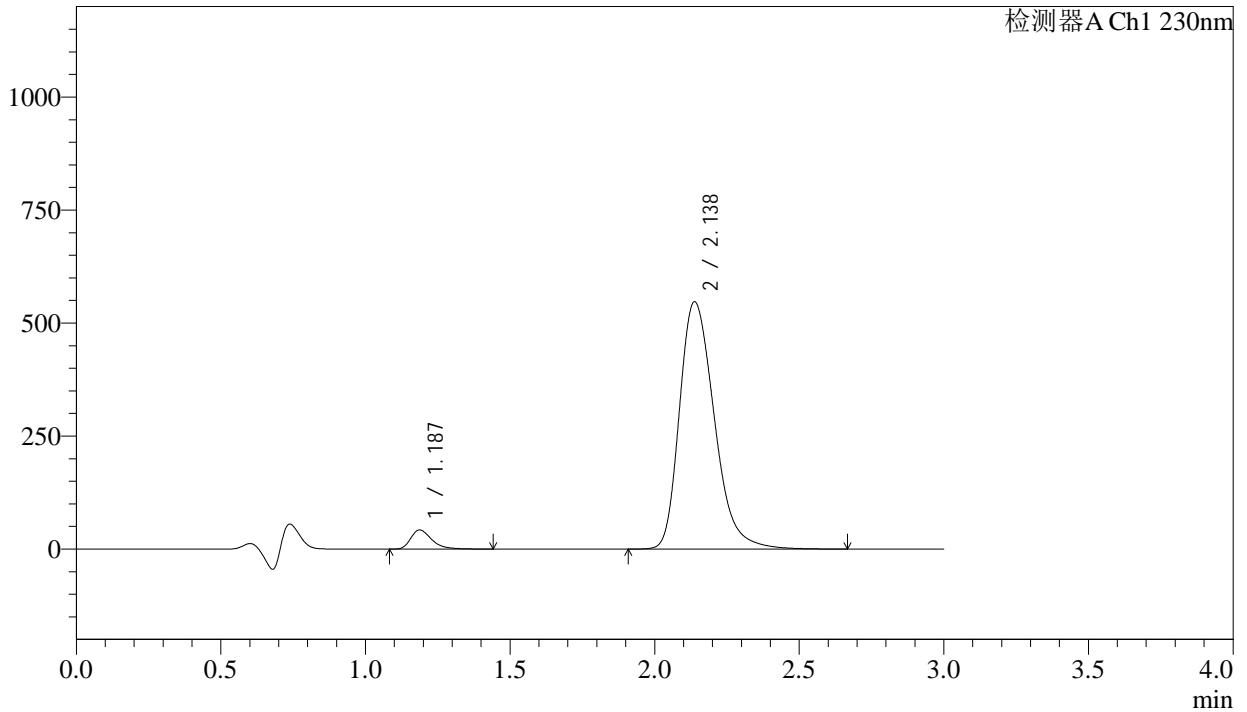

<峰表>

检测器A Ch1 230nm

| 峰号 | 保留时间 | 面积 | 面积% | 高度 | 理论塔板数(USP) | 拖尾因子 | 分离度(USP) |
|----|-------|---------|---------|--------|------------|-------|----------|
| 1 | 1.187 | 212972 | 4.433 | 42216 | 1350 | 1.388 | -- |
| 2 | 2.138 | 4590892 | 95.567 | 547198 | 1560 | 1.300 | 5.499 |
| 总计 | | 4803864 | 100.000 | 589414 | | | |



SMF-4029

<样品信息>

| | | | |
|----------|--|-----|-------------|
| 色谱柱 | : XB-C18(50mm*4.6mm,5μm) | 流速 | : 1.0ml/min |
| 柱温 | : 40°C | 波长 | : 230nm |
| 数据文件名 | : RC\$SMF-4029 - 0-267/18-770-3 - zzp-1-2023112421p-cq24y-rcqx-pH4.5jz-jf50z-dz2-1.lcd | | |
| 方法文件名 | : RC\$SMF-4029 - RC-rcqx-FX267.lcm | | |
| 批处理文件名 | : RC\$SMF-4029 - 20260327-FX267.lcb | | |
| 样品瓶号 | : 3-27 | 版本号 | : 6.115 |
| 进样体积 | : 20 μL | 实验者 | : wangdan |
| 进样时间 | : 2026/03/28 07:25:14 | 处理者 | : wangdan |
| 处理时间(V3) | : 2026/04/07 16:51:11 | | |
| 仪器型号 | : SHIMADZU LC-2050C (FX267) | | |

<色谱图>

mV

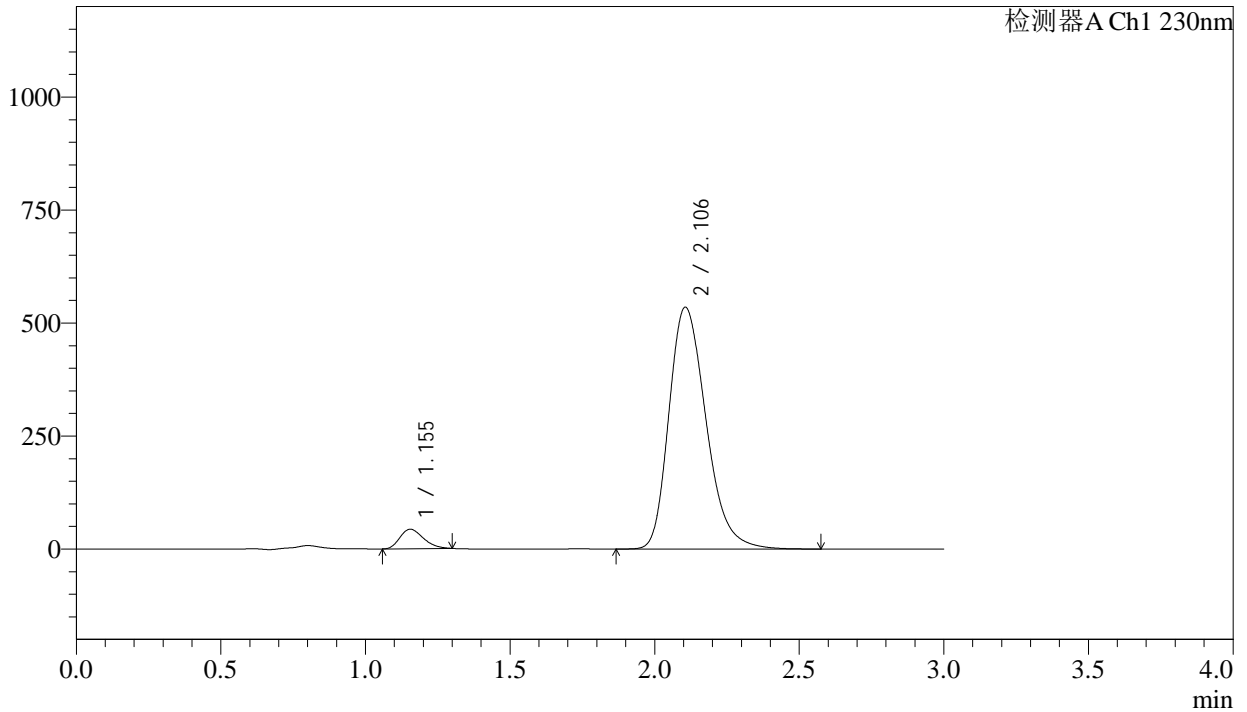

<峰表>

检测器A Ch1 230nm

| 峰号 | 保留时间 | 面积 | 面积% | 高度 | 理论塔板数(USP) | 拖尾因子 | 分离度(USP) |
|----|-------|---------|---------|--------|------------|-------|----------|
| 1 | 1.155 | 243226 | 4.843 | 43086 | 955 | 1.260 | -- |
| 2 | 2.106 | 4778793 | 95.157 | 535011 | 1327 | 1.274 | 4.995 |
| 总计 | | 5022020 | 100.000 | 578097 | | | |



SMF-4029

<样品信息>

| | | | |
|----------|--|-----|-------------|
| 色谱柱 | : XB-C18(50mm*4.6mm,5μm) | 流速 | : 1.0ml/min |
| 柱温 | : 40°C | 波长 | : 230nm |
| 数据文件名 | : RC\$SMF-4029 - 0-267/18-771-3 - zzp-1-2023112421p-cq24y-rcqx-pH4.5jz-jf50z-dz2-2.lcd | | |
| 方法文件名 | : RC\$SMF-4029 - RC-rcqx-FX267.lcm | | |
| 批处理文件名 | : RC\$SMF-4029 - 20260327-FX267.lcb | | |
| 样品瓶号 | : 3-27 | 版本号 | : 6.115 |
| 进样体积 | : 20 μL | 实验者 | : wangdan |
| 进样时间 | : 2026/03/28 07:28:37 | 处理者 | : wangdan |
| 处理时间(V3) | : 2026/04/07 16:51:14 | | |
| 仪器型号 | : SHIMADZU LC-2050C (FX267) | | |

<色谱图>

mV

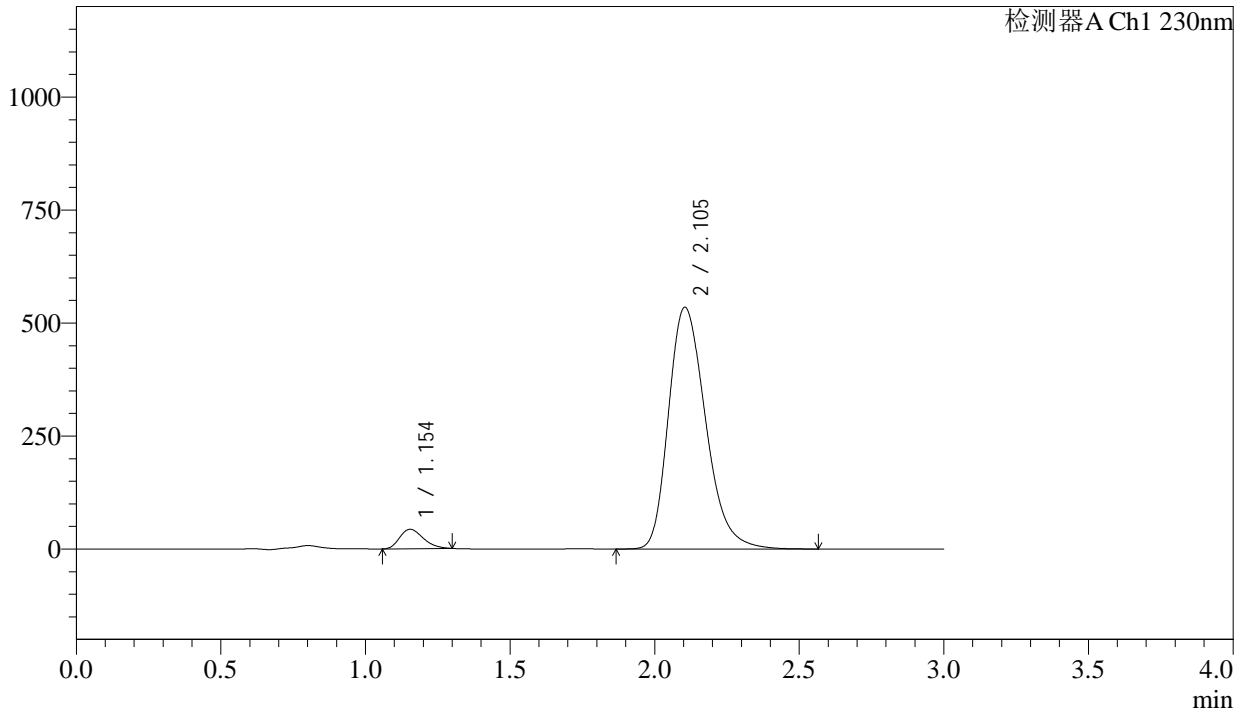

<峰表>

检测器A Ch1 230nm

| 峰号 | 保留时间 | 面积 | 面积% | 高度 | 理论塔板数(USP) | 拖尾因子 | 分离度(USP) |
|----|-------|---------|---------|--------|------------|-------|----------|
| 1 | 1.154 | 243292 | 4.844 | 43064 | 953 | 1.262 | -- |
| 2 | 2.105 | 4779712 | 95.156 | 534994 | 1324 | 1.273 | 4.990 |
| 总计 | | 5023005 | 100.000 | 578058 | | | |