

SHIMADZU LabSolutions SMF-357

<样品信息>

色谱柱 :MM C18/SCX(150mm\*4.6mm,5μm)      流 速: 1.5ml/min  
 柱温 :30°C      波 长: 224nm/260nm  
 数据文件名 : RC\$SMF-357 - 31-22/10-527-2 - cbzj-3215076p-rcqx-1-pH4.5jz-25mg1000mg-rj.lcd  
 方法文件名 : RC\$SMF-357 - SMF-357-RCQX-FX259.lcm  
 批处理文件名: RC\$SMF-357 - 20260424-fx259.lcb  
 样品瓶号 : 1-9  
 进样体积 : 10 μl      版本号: 6.115  
 进样时间 : 2026/04/24 10:33:42      实验者: xiexinhui  
 处理时间(V2) : 2026/04/27 09:21:29      处理者: xiexinhui  
 仪器型号 : SHIMADZU LC-2050C (FX259)

<色谱图>

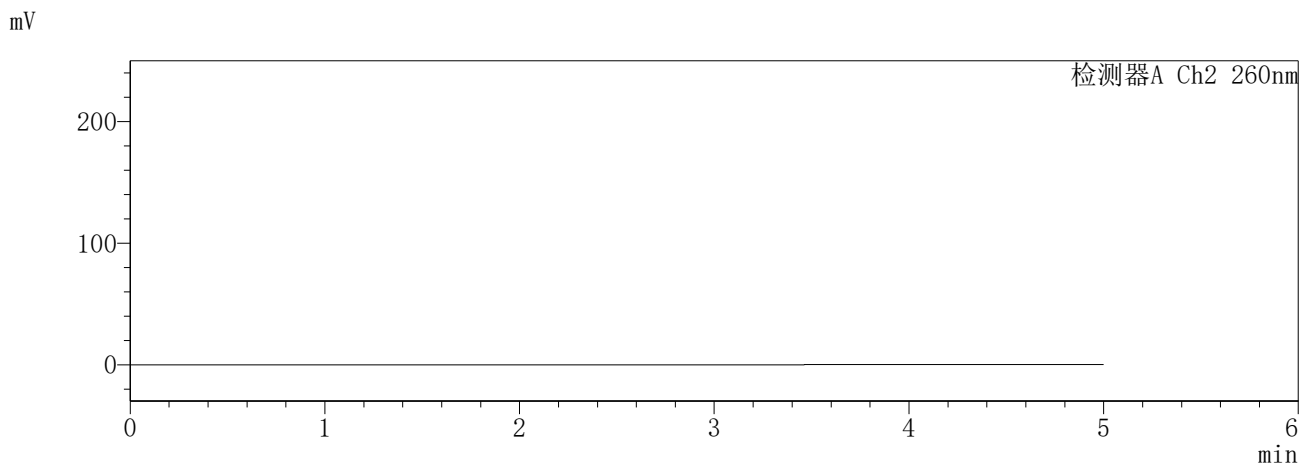
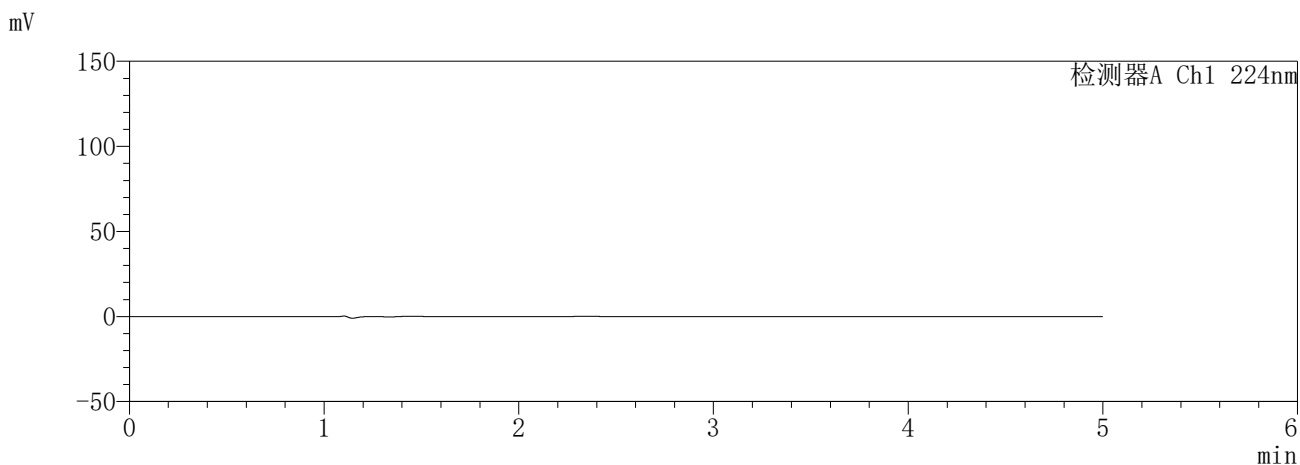

<峰表>

检测器A Ch1 224nm

峰号	保留时间	面积	面积%	高度	理论塔板数(USP)	拖尾因子	分离度(USP)
总计							

检测器A Ch2 260nm

峰号	保留时间	面积	面积%	高度	理论塔板数(USP)	拖尾因子	分离度(USP)
总计							

图1 恩格列净二甲双胍片溶出曲线测定HPLC图谱  
 参比制剂-3215076批(25mg/1000mg规格)-pH4.5介质  
 溶剂

SHIMADZU LabSolutions SMF-357

<样品信息>

色谱柱 :MM C18/SCX(150mm\*4.6mm,5μm)      流 速: 1.5ml/min  
 柱温 :30°C      波 长: 224nm/260nm  
 数据文件名 : RC\$SMF-357 - 31-22/10-528-2 - cbzj-3215076p-rcqx-1-pH4.5jz-25mg1000mg-dz1-1.lcd  
 方法文件名 : RC\$SMF-357 - SMF-357-RCQX-FX259.lcm  
 批处理文件名: RC\$SMF-357 - 20260424-fx259.lcb  
 样品瓶号 : 1-18  
 进样体积 : 10 μl      版本号: 6.115  
 进样时间 : 2026/04/24 10:39:05      实验者: xiexinhui  
 处理时间(V2) : 2026/04/27 09:21:33      处理者: xiexinhui  
 仪器型号 : SHIMADZU LC-2050C (FX259)

<色谱图>

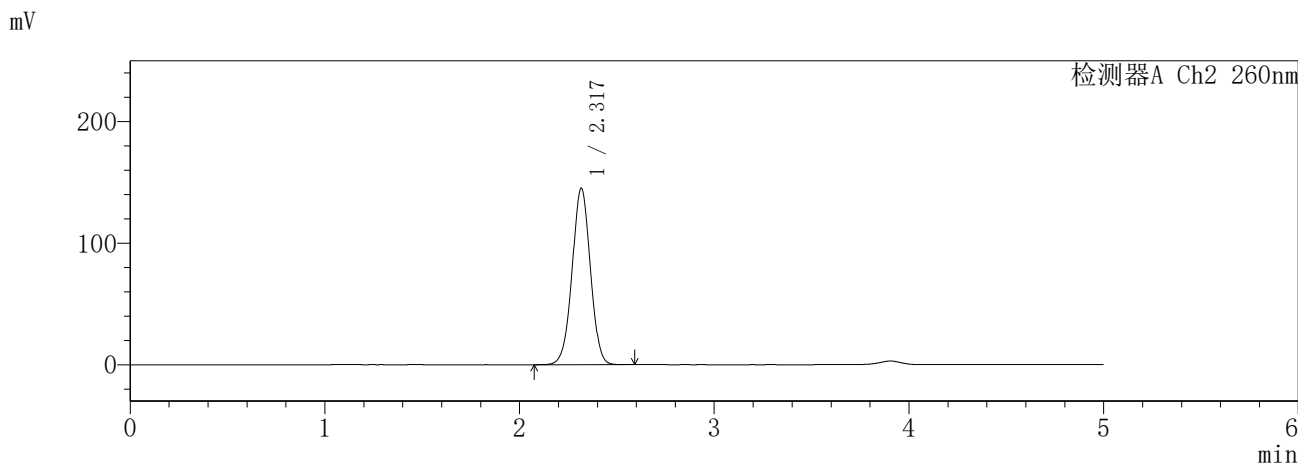
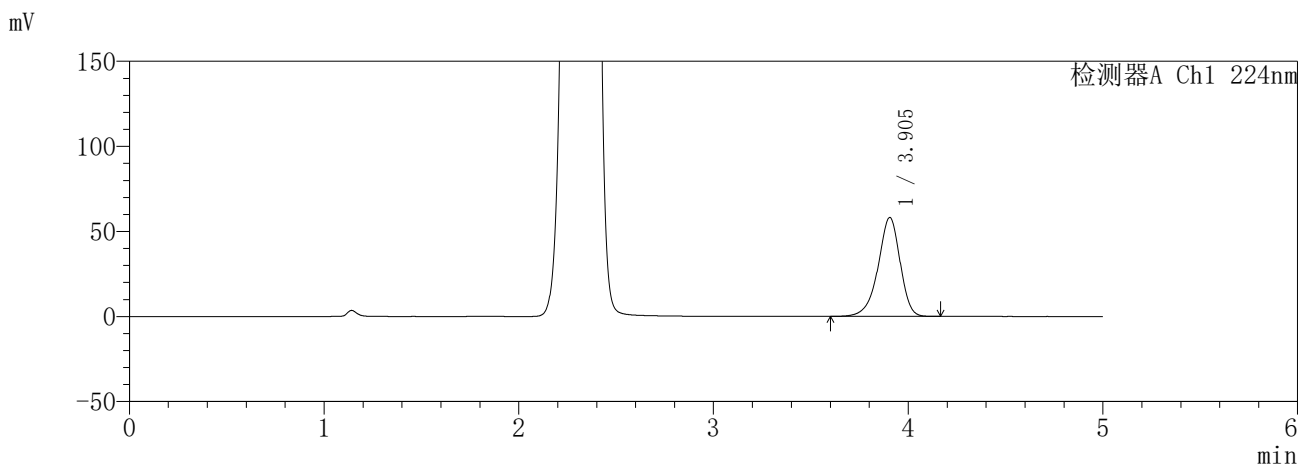

<峰表>

检测器A Ch1 224nm

峰号	保留时间	面积	面积%	高度	理论塔板数(USP)	拖尾因子	分离度(USP)
1	3.905	458055	100.000	58178	5908	0.908	--
总计		458055	100.000	58178			

检测器A Ch2 260nm

峰号	保留时间	面积	面积%	高度	理论塔板数(USP)	拖尾因子	分离度(USP)
1	2.317	947169	100.000	144845	2932	1.002	--
总计		947169	100.000	144845			

图2 恩格列净二甲双胍片溶出曲线测定HPLC图谱  
 参比制剂-3215076批(25mg/1000mg规格)-pH4.5介质  
 对照品溶液-1-1

**SHIMADZU**  
**LabSolutions** **SMF-357**

<样品信息>

色谱柱	:MM C18/SCX(150mm*4.6mm,5μm)	流速	: 1.5ml/min
柱温	:30°C	波长	: 224nm/260nm
数据文件名	: RC\$SMF-357 - 31-22/10-529-2 - cbzj-3215076p-rcqx-1-pH4.5jz-25mg1000mg-dz1-2.lcd		
方法文件名	: RC\$SMF-357 - SMF-357-RCQX-FX259.lcm		
批处理文件名	: RC\$SMF-357 - 20260424-fx259.lcb		
样品瓶号	: 1-18	版本号	: 6.115
进样体积	: 10 μl	实验者	: xiexinhui
进样时间	: 2026/04/24 10:44:28	处理者	: xiexinhui
处理时间(V2)	: 2026/04/27 09:21:36		
仪器型号	: SHIMADZU LC-2050C (FX259)		

<色谱图>

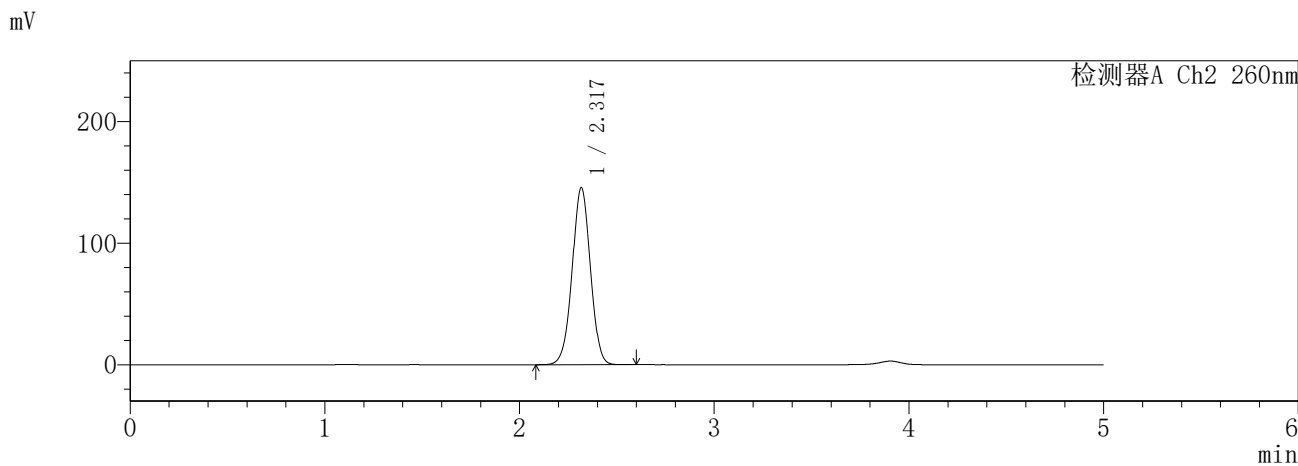
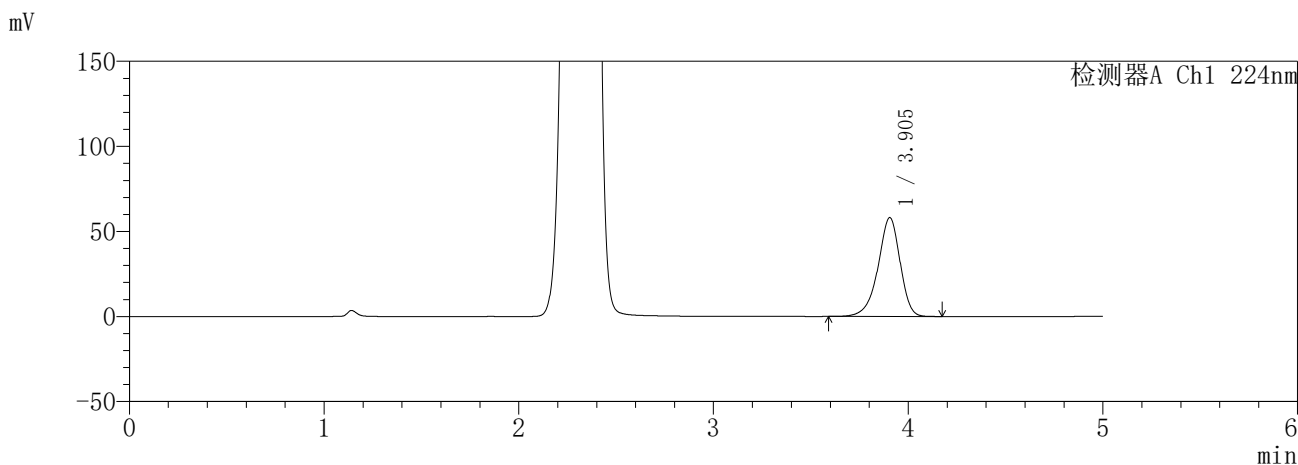

<峰表>

检测器A Ch1 224nm

峰号	保留时间	面积	面积%	高度	理论塔板数(USP)	拖尾因子	分离度(USP)
1	3.905	458108	100.000	58119	5897	0.905	--
总计		458108	100.000	58119			

检测器A Ch2 260nm

峰号	保留时间	面积	面积%	高度	理论塔板数(USP)	拖尾因子	分离度(USP)
1	2.317	950205	100.000	145251	2933	1.001	--
总计		950205	100.000	145251			

图3 恩格列净二甲双胍片溶出曲线测定HPLC图谱  
参比制剂-3215076批(25mg/1000mg规格)-pH4.5介质  
对照品溶液-1-2

**SHIMADZU**  
**LabSolutions** **SMF-357**

<样品信息>

色谱柱 :MM C18/SCX(150mm\*4.6mm,5μm)      流 速: 1.5ml/min  
 柱温 :30°C      波 长: 224nm/260nm  
 数据文件名 : RC\$SMF-357 - 31-22/10-530-2 - cbzj-3215076p-rcqx-1-pH4.5jz-25mg1000mg-dz1-3.lcd  
 方法文件名 : RC\$SMF-357 - SMF-357-RCQX-FX259.lcm  
 批处理文件名: RC\$SMF-357 - 20260424-fx259.lcb  
 样品瓶号 : 1-18  
 进样体积 : 10 μl      版本号: 6.115  
 进样时间 : 2026/04/24 10:49:52      实验者: xiexinhui  
 处理时间(V2) : 2026/04/27 09:21:39      处理者: xiexinhui  
 仪器型号 : SHIMADZU LC-2050C (FX259)

<色谱图>

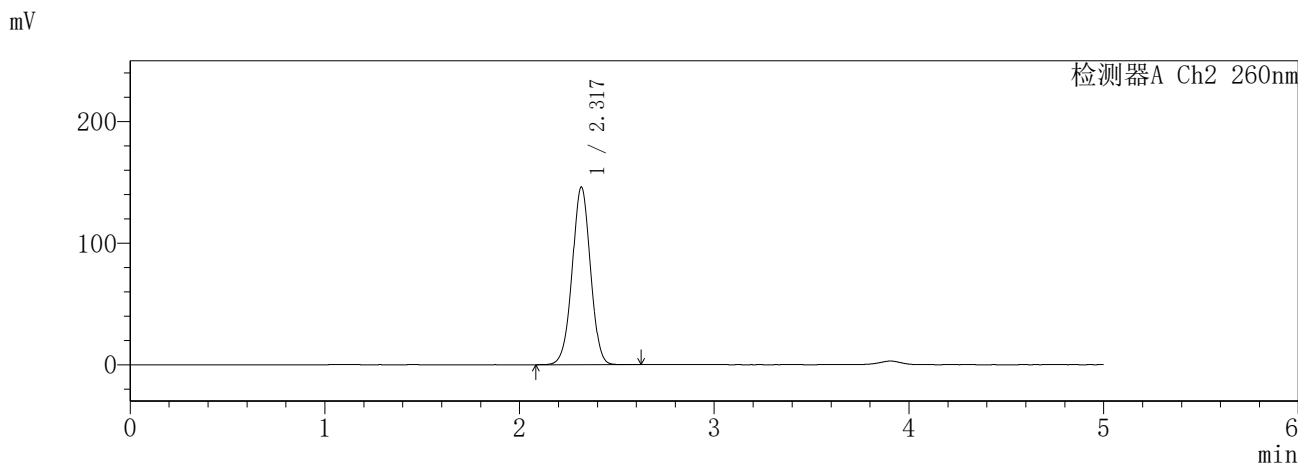
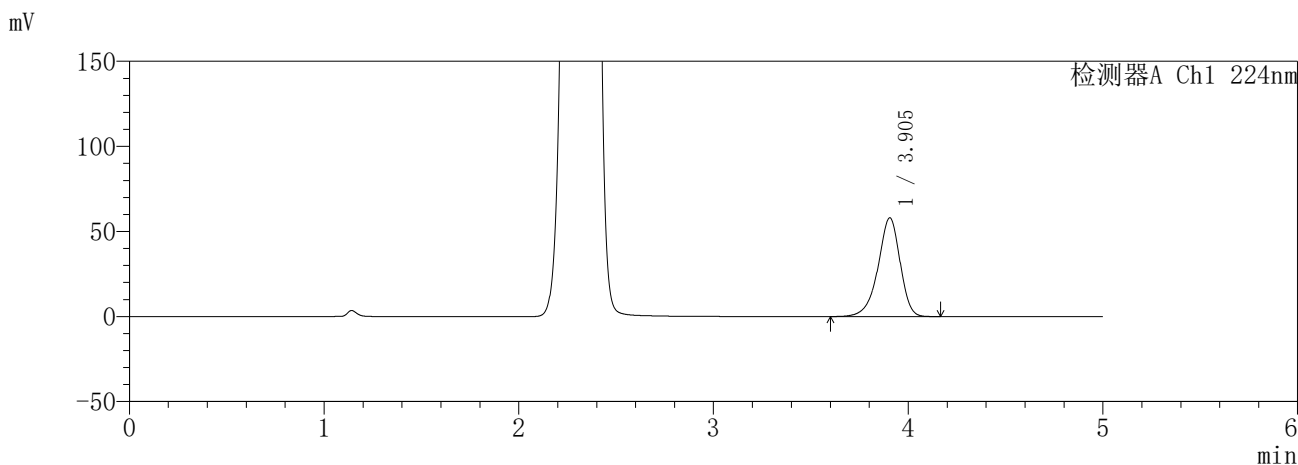

<峰表>

检测器A Ch1 224nm

峰号	保留时间	面积	面积%	高度	理论塔板数(USP)	拖尾因子	分离度(USP)
1	3.905	458001	100.000	58059	5885	0.903	--
总计		458001	100.000	58059			

检测器A Ch2 260nm

峰号	保留时间	面积	面积%	高度	理论塔板数(USP)	拖尾因子	分离度(USP)
1	2.317	953618	100.000	145714	2936	1.000	--
总计		953618	100.000	145714			

图4 恩格列净二甲双胍片溶出曲线测定HPLC图谱  
参比制剂-3215076批(25mg/1000mg规格)-pH4.5介质  
对照品溶液-1-3

**SHIMADZU**  
**LabSolutions** **SMF-357**

<样品信息>

色谱柱 :MM C18/SCX(150mm\*4.6mm,5μm)      流 速: 1.5ml/min  
 柱温 :30°C      波 长: 224nm/260nm  
 数据文件名 : RC\$SMF-357 - 31-22/10-531-2 - cbzj-3215076p-rcqx-1-pH4.5jz-25mg1000mg-dz1-4.lcd  
 方法文件名 : RC\$SMF-357 - SMF-357-RCQX-FX259.lcm  
 批处理文件名: RC\$SMF-357 - 20260424-fx259.lcb  
 样品瓶号 : 1-18  
 进样体积 : 10 μl      版本号: 6.115  
 进样时间 : 2026/04/24 10:55:15      实验者: xiexinhui  
 处理时间(V2) : 2026/04/27 09:21:41      处理者: xiexinhui  
 仪器型号 : SHIMADZU LC-2050C (FX259)

<色谱图>

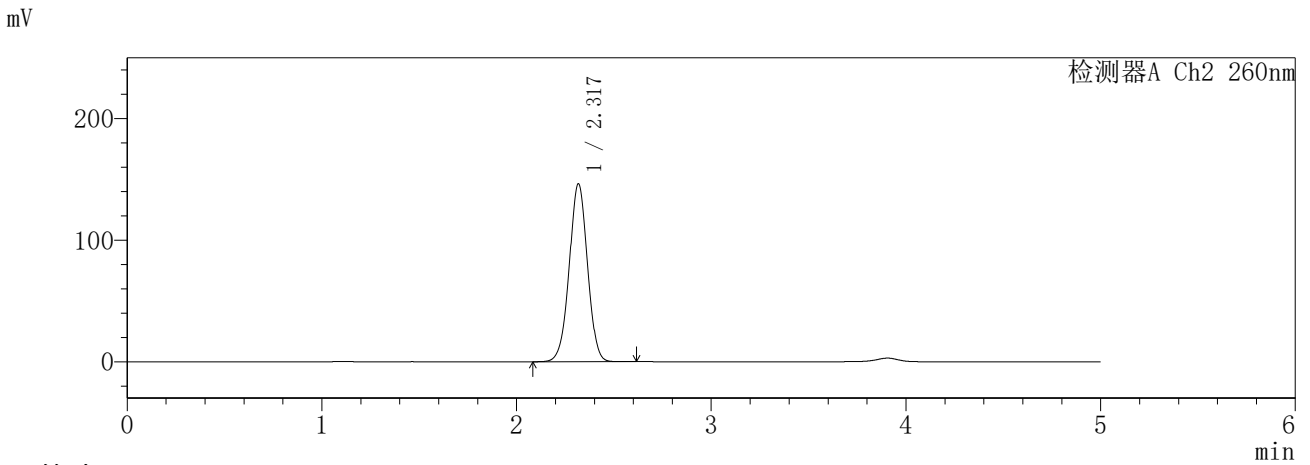
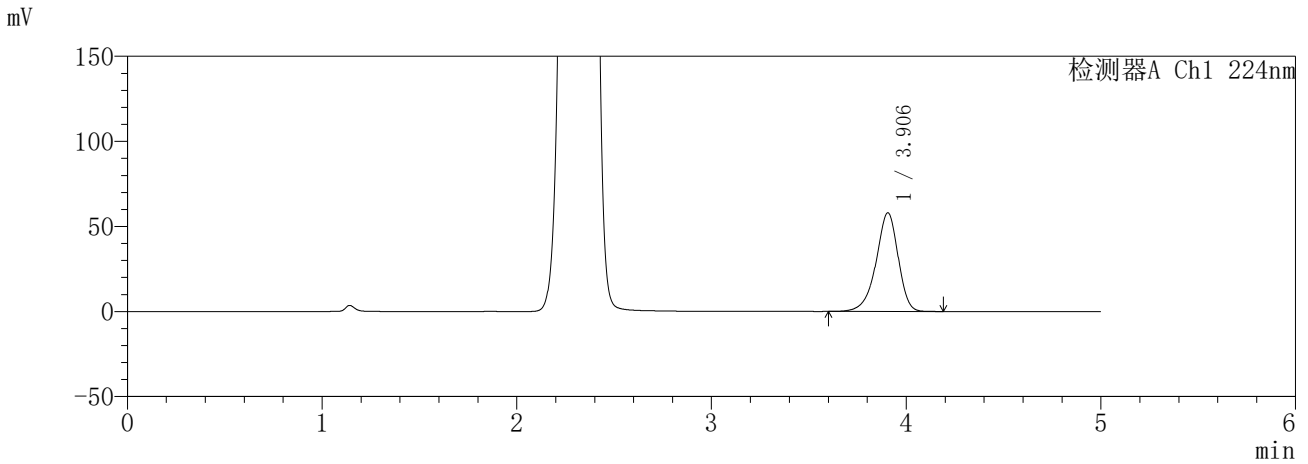

<峰表>

检测器A Ch1 224nm

峰号	保留时间	面积	面积%	高度	理论塔板数(USP)	拖尾因子	分离度(USP)
1	3.906	458438	100.000	58017	5870	0.901	--
总计		458438	100.000	58017			

检测器A Ch2 260nm

峰号	保留时间	面积	面积%	高度	理论塔板数(USP)	拖尾因子	分离度(USP)
1	2.317	955490	100.000	145851	2934	0.999	--
总计		955490	100.000	145851			

图5 恩格列净二甲双胍片溶出曲线测定HPLC图谱  
参比制剂-3215076批(25mg/1000mg规格)-pH4.5介质  
对照品溶液-1-4

**SHIMADZU**  
**LabSolutions** **SMF-357**

<样品信息>

色谱柱	:MM C18/SCX(150mm*4.6mm,5μm)	流速	: 1.5ml/min
柱温	:30°C	波长	: 224nm/260nm
数据文件名	: RC\$SMF-357 - 31-22/10-532-2 - cbzj-3215076p-rcqx-1-pH4.5jz-25mg1000mg-dz1-5.lcd		
方法文件名	: RC\$SMF-357 - SMF-357-RCQX-FX259.lcm		
批处理文件名	: RC\$SMF-357 - 20260424-fx259.lcb		
样品瓶号	: 1-18	版本号	: 6.115
进样体积	: 10 μl	实验者	: xiexinhui
进样时间	: 2026/04/24 11:00:38	处理者	: xiexinhui
处理时间(V2)	: 2026/04/27 09:21:44		
仪器型号	: SHIMADZU LC-2050C (FX259)		

<色谱图>

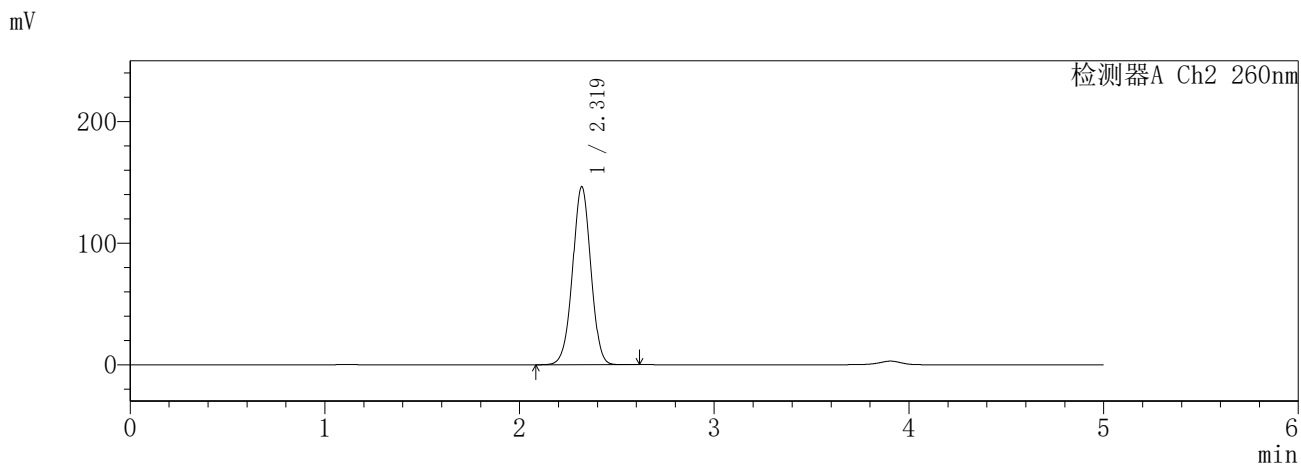
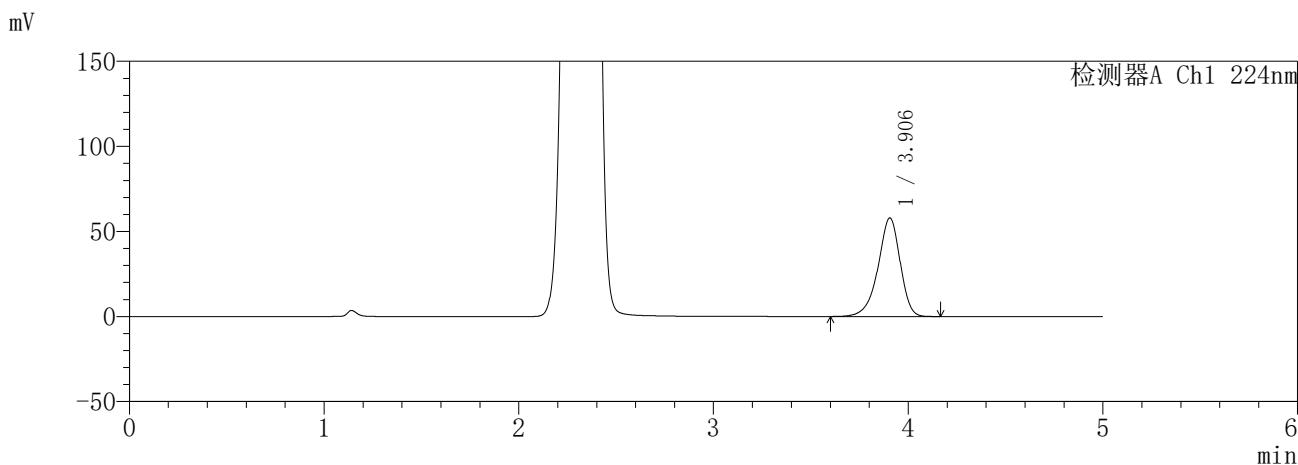

<峰表>

检测器A Ch1 224nm

峰号	保留时间	面积	面积%	高度	理论塔板数(USP)	拖尾因子	分离度(USP)
1	3.906	458022	100.000	57937	5861	0.899	--
总计		458022	100.000	57937			

检测器A Ch2 260nm

峰号	保留时间	面积	面积%	高度	理论塔板数(USP)	拖尾因子	分离度(USP)
1	2.319	956523	100.000	146240	2935	0.998	--
总计		956523	100.000	146240			

图6 恩格列净二甲双胍片溶出曲线测定HPLC图谱  
参比制剂-3215076批(25mg/1000mg规格)-pH4.5介质  
对照品溶液-1-5

**SHIMADZU**  
**LabSolutions** **SMF-357**

<样品信息>

色谱柱 :MM C18/SCX(150mm\*4.6mm,5μm)      流 速: 1.5ml/min  
 柱温 :30°C      波 长: 224nm/260nm  
 数据文件名 : RC\$SMF-357 - 31-22/10-533-2 - cbzj-3215076p-rcqx-1-pH4.5jz-25mg1000mg-5min-P1.lcd  
 方法文件名 : RC\$SMF-357 - SMF-357-RCQX-FX259.lcm  
 批处理文件名: RC\$SMF-357 - 20260424-fx259.lcb  
 样品瓶号 : 1-1  
 进样体积 : 10 μl      版本号: 6.115  
 进样时间 : 2026/04/24 11:06:00      实验者: xiexinhui  
 处理时间(V2) : 2026/04/27 09:21:47      处理者: xiexinhui  
 仪器型号 : SHIMADZU LC-2050C (FX259)

<色谱图>

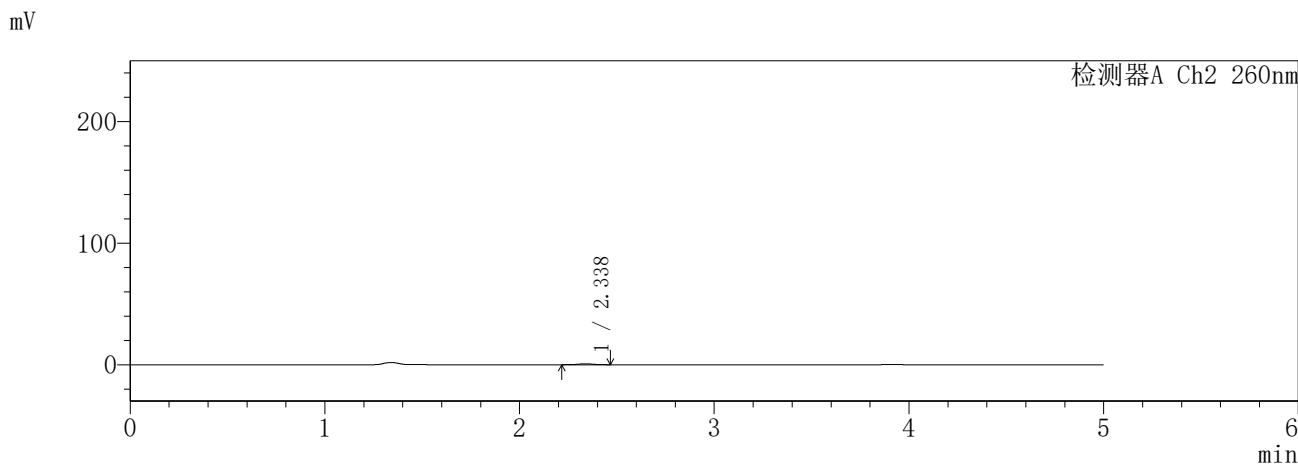
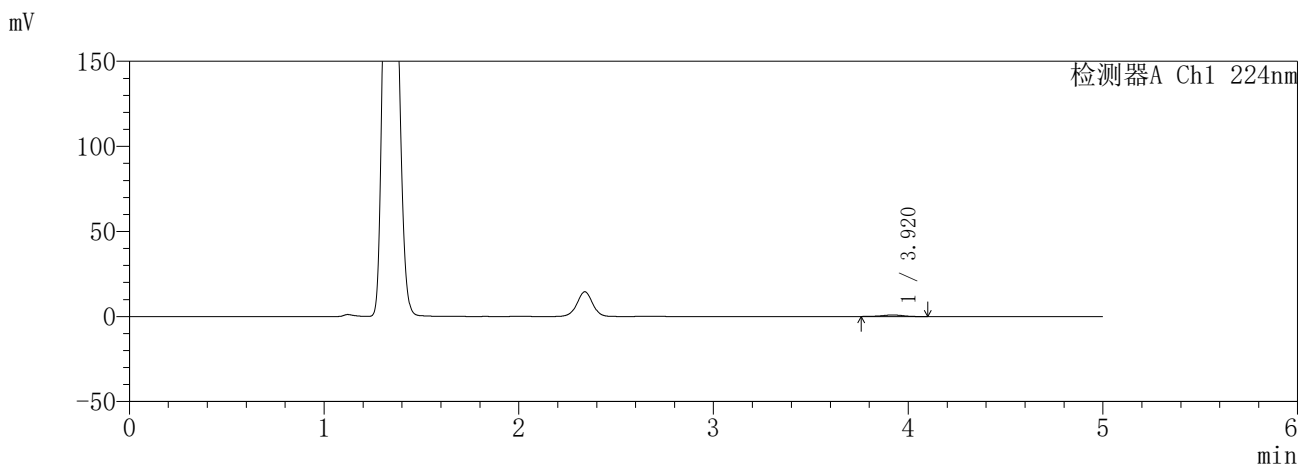

<峰表>

检测器A Ch1 224nm

峰号	保留时间	面积	面积%	高度	理论塔板数(USP)	拖尾因子	分离度(USP)
1	3.920	6762	100.000	914	6537	0.941	--
总计		6762	100.000	914			

检测器A Ch2 260nm

峰号	保留时间	面积	面积%	高度	理论塔板数(USP)	拖尾因子	分离度(USP)
1	2.338	4103	100.000	754	4240	1.033	--
总计		4103	100.000	754			

图7 恩格列净二甲双胍片溶出曲线测定HPLC图谱  
参比制剂-3215076批(25mg/1000mg规格)-pH4.5介质-5min-片1  
供试品溶液-1

**SHIMADZU**  
**LabSolutions** **SMF-357**

<样品信息>

色谱柱 :MM C18/SCX(150mm\*4.6mm,5μm)      流 速: 1.5ml/min  
 柱温 :30°C      波 长: 224nm/260nm  
 数据文件名 : RC\$SMF-357 - 31-23/10-534-2 - cbzj-3215076p-rcqx-1-pH4.5jz-25mg1000mg-5min-P2.lcd  
 方法文件名 : RC\$SMF-357 - SMF-357-RCQX-FX259.lcm  
 批处理文件名: RC\$SMF-357 - 20260424-fx259.lcb  
 样品瓶号 : 1-10  
 进样体积 : 10 μl      版本号: 6.115  
 进样时间 : 2026/04/24 11:11:23      实验者: xiexinhui  
 处理时间(V2) : 2026/04/27 09:22:58      处理者: xiexinhui  
 仪器型号 : SHIMADZU LC-2050C (FX259)

<色谱图>

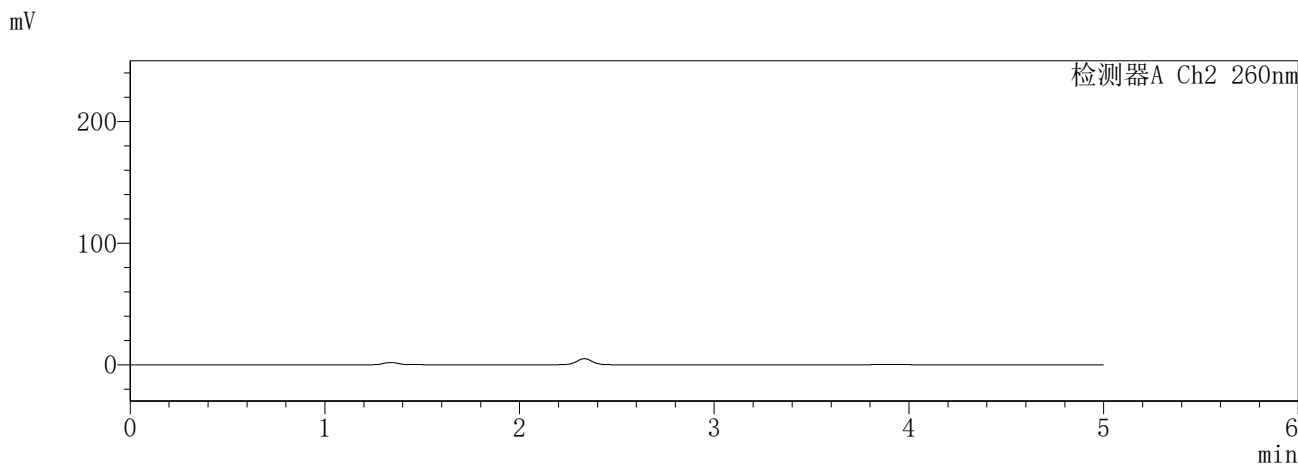
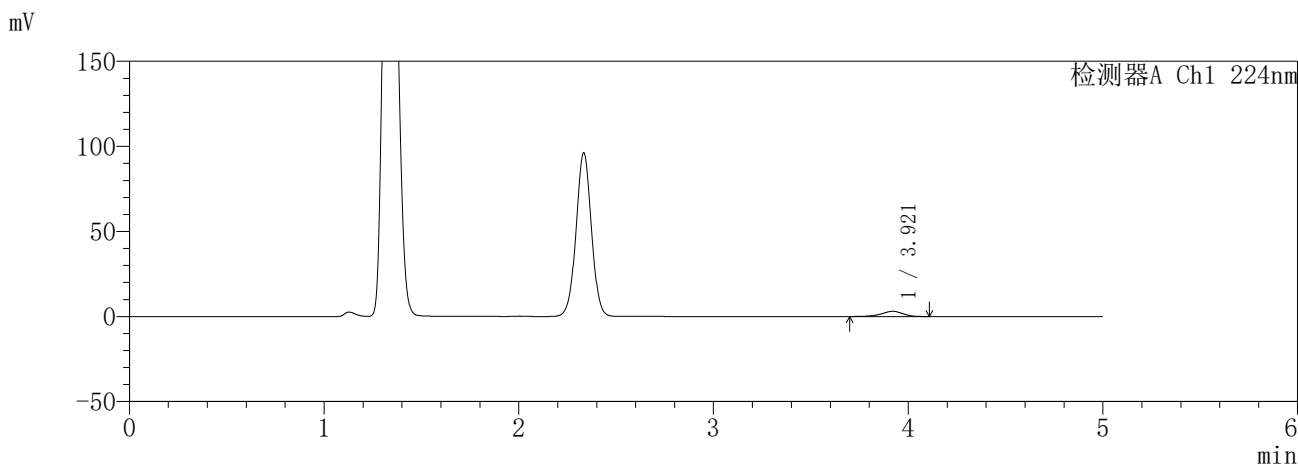

<峰表>

检测器A Ch1 224nm

峰号	保留时间	面积	面积%	高度	理论塔板数(USP)	拖尾因子	分离度(USP)
1	3.921	23645	100.000	3080	6284	0.893	--
总计		23645	100.000	3080			

检测器A Ch2 260nm

峰号	保留时间	面积	面积%	高度	理论塔板数(USP)	拖尾因子	分离度(USP)
总计							

图8 恩格列净二甲双胍片溶出曲线测定HPLC图谱  
参比制剂-3215076批(25mg/1000mg规格)-pH4.5介质-5min-片2  
供试品溶液-1

**SHIMADZU**  
**LabSolutions** **SMF-357**

<样品信息>

色谱柱 :MM C18/SCX(150mm\*4.6mm,5μm)      流 速: 1.5ml/min  
 柱温 :30°C      波 长: 224nm/260nm  
 数据文件名 : RC\$SMF-357 - 31-23/10-535-2 - cbzj-3215076p-rcqx-1-pH4.5jz-25mg1000mg-5min-P3.lcd  
 方法文件名 : RC\$SMF-357 - SMF-357-RCQX-FX259.lcm  
 批处理文件名: RC\$SMF-357 - 20260424-fx259.lcb  
 样品瓶号 : 1-19  
 进样体积 : 10 μl      版本号: 6.115  
 进样时间 : 2026/04/24 11:16:46      实验者: xiexinhui  
 处理时间(V2) : 2026/04/27 09:23:01      处理者: xiexinhui  
 仪器型号 : SHIMADZU LC-2050C (FX259)

<色谱图>

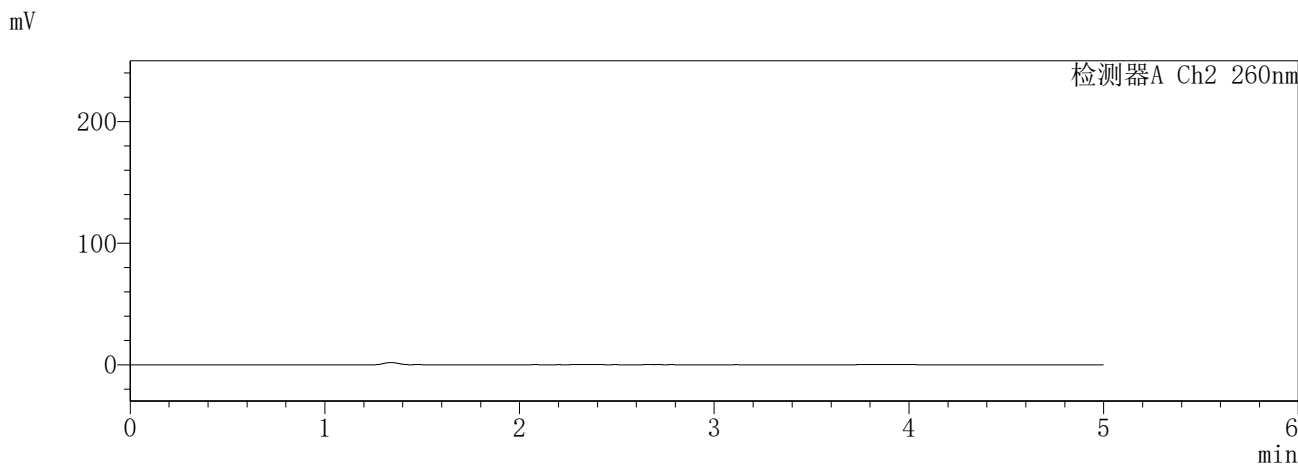
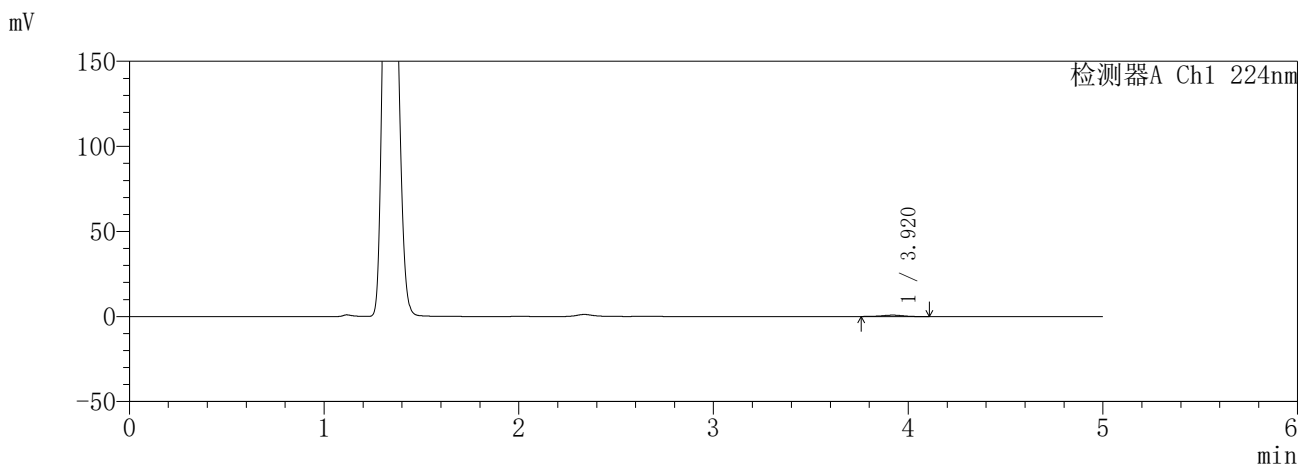

<峰表>

检测器A Ch1 224nm

峰号	保留时间	面积	面积%	高度	理论塔板数(USP)	拖尾因子	分离度(USP)
1	3.920	6096	100.000	819	6545	0.931	--
总计		6096	100.000	819			

检测器A Ch2 260nm

峰号	保留时间	面积	面积%	高度	理论塔板数(USP)	拖尾因子	分离度(USP)
总计							

图9 恩格列净二甲双胍片溶出曲线测定HPLC图谱  
参比制剂-3215076批(25mg/1000mg规格)-pH4.5介质-5min-片3  
供试品溶液-1



**SHIMADZU**  
**LabSolutions** **SMF-357**

<样品信息>

色谱柱 :MM C18/SCX(150mm\*4.6mm,5μm)      流 速: 1.5ml/min  
 柱温 :30°C      波 长: 224nm/260nm  
 数据文件名 : RC\$SMF-357 - 31-23/10-537-2 - cbzj-3215076p-rcqx-1-pH4.5jz-25mg1000mg-5min-P5.lcd  
 方法文件名 : RC\$SMF-357 - SMF-357-RCQX-FX259.lcm  
 批处理文件名: RC\$SMF-357 - 20260424-fx259.lcb  
 样品瓶号 : 1-37  
 进样体积 : 10 μl      版本号: 6.115  
 进样时间 : 2026/04/24 11:27:31      实验者: xiexinhui  
 处理时间(V2) : 2026/04/27 09:23:06      处理者: xiexinhui  
 仪器型号 : SHIMADZU LC-2050C (FX259)

<色谱图>

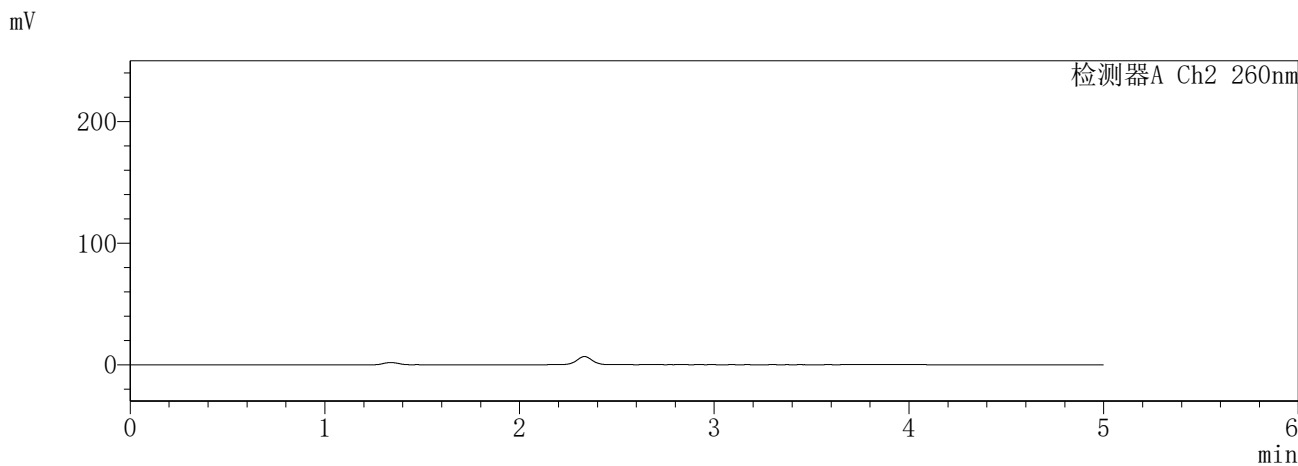
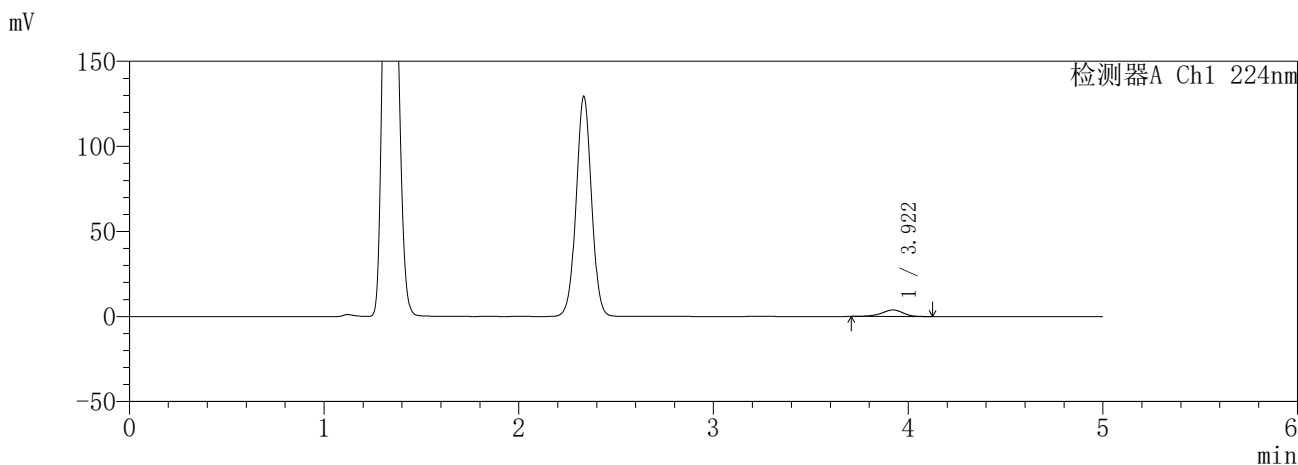

<峰表>

检测器A Ch1 224nm

峰号	保留时间	面积	面积%	高度	理论塔板数(USP)	拖尾因子	分离度(USP)
1	3.922	29137	100.000	3843	6337	0.898	--
总计		29137	100.000	3843			

检测器A Ch2 260nm

峰号	保留时间	面积	面积%	高度	理论塔板数(USP)	拖尾因子	分离度(USP)
总计							

图11 恩格列净二甲双胍片溶出曲线测定HPLC图谱  
参比制剂-3215076批(25mg/1000mg规格)-pH4.5介质-5min-片5  
供试品溶液-1

**SHIMADZU**  
**LabSolutions** **SMF-357**

<样品信息>

色谱柱 :MM C18/SCX(150mm\*4.6mm,5μm)      流 速: 1.5ml/min  
 柱温 :30°C      波 长: 224nm/260nm  
 数据文件名 : RC\$SMF-357 - 31-24/10-538-2 - cbzj-3215076p-rcqx-1-pH4.5jz-25mg1000mg-5min-P6.lcd  
 方法文件名 : RC\$SMF-357 - SMF-357-RCQX-FX259.lcm  
 批处理文件名: RC\$SMF-357 - 20260424-fx259.lcb  
 样品瓶号 : 1-46  
 进样体积 : 10 μl      版本号: 6.115  
 进样时间 : 2026/04/24 11:32:53      实验者: xiexinhui  
 处理时间(V2) : 2026/04/27 09:26:22      处理者: xiexinhui  
 仪器型号 : SHIMADZU LC-2050C (FX259)

<色谱图>

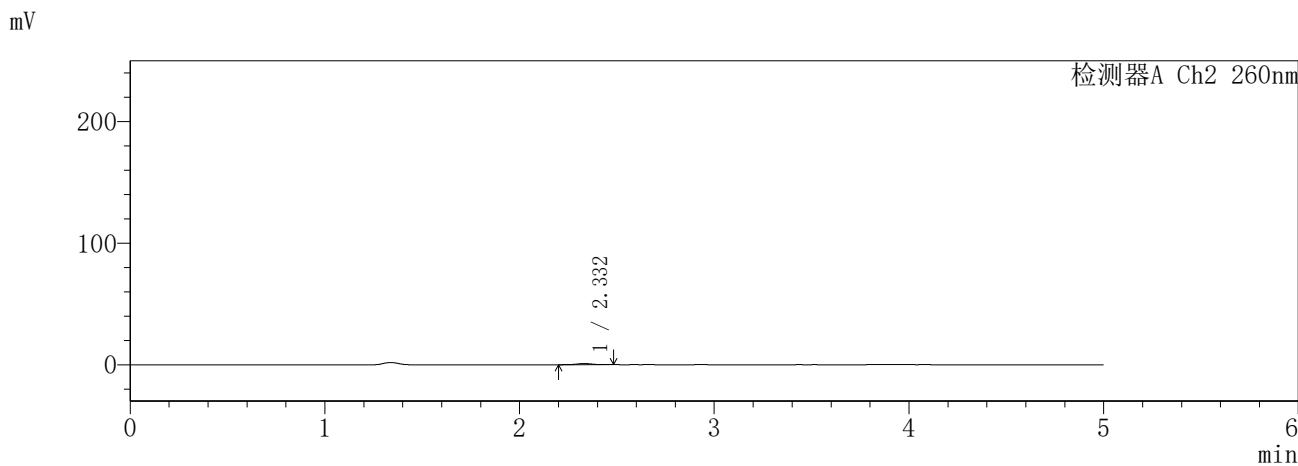
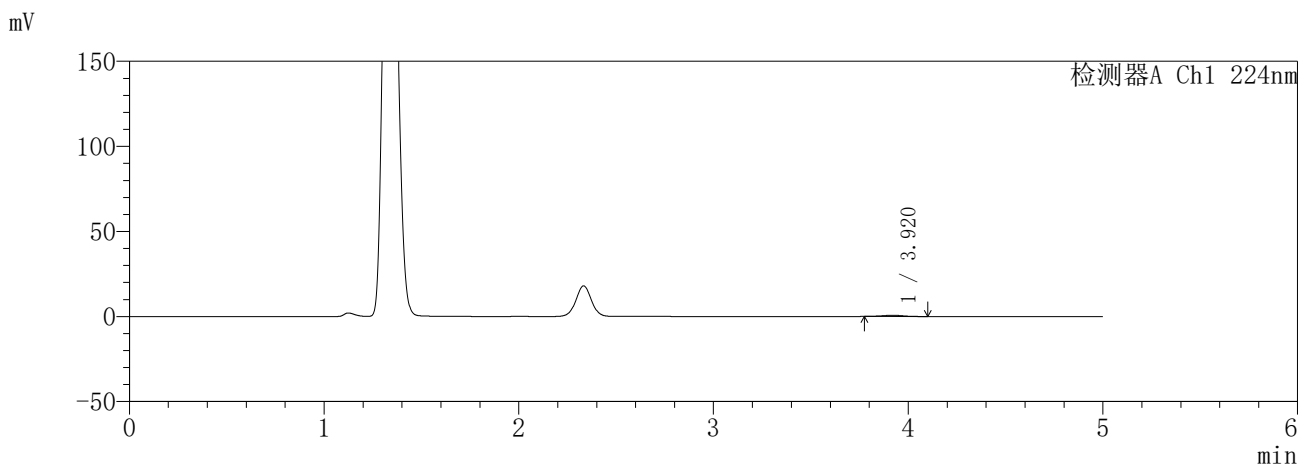

<峰表>

检测器A Ch1 224nm

峰号	保留时间	面积	面积%	高度	理论塔板数(USP)	拖尾因子	分离度(USP)
1	3.920	5228	100.000	725	6539	0.950	--
总计		5228	100.000	725			

检测器A Ch2 260nm

峰号	保留时间	面积	面积%	高度	理论塔板数(USP)	拖尾因子	分离度(USP)
1	2.332	5314	100.000	966	4197	1.012	--
总计		5314	100.000	966			

图12 恩格列净二甲双胍片溶出曲线测定HPLC图谱  
参比制剂-3215076批(25mg/1000mg规格)-pH4.5介质-5min-片6  
供试品溶液-1

**SHIMADZU**  
**LabSolutions** **SMF-357**

<样品信息>

色谱柱 :MM C18/SCX(150mm\*4.6mm,5μm)      流 速: 1.5ml/min  
 柱温 :30°C      波 长: 224nm/260nm  
 数据文件名 : RC\$SMF-357 - 31-24/10-539-2 - cbzj-3215076p-rcqx-1-pH4.5jz-25mg1000mg-10min-P1.lcd  
 方法文件名 : RC\$SMF-357 - SMF-357-RCQX-FX259.lcm  
 批处理文件名: RC\$SMF-357 - 20260424-fx259.lcb  
 样品瓶号 : 1-2  
 进样体积 : 10 μl      版本号: 6.115  
 进样时间 : 2026/04/24 11:38:15      实验者: xiexinhui  
 处理时间(V2) : 2026/04/27 09:26:26      处理者: xiexinhui  
 仪器型号 : SHIMADZU LC-2050C (FX259)

<色谱图>

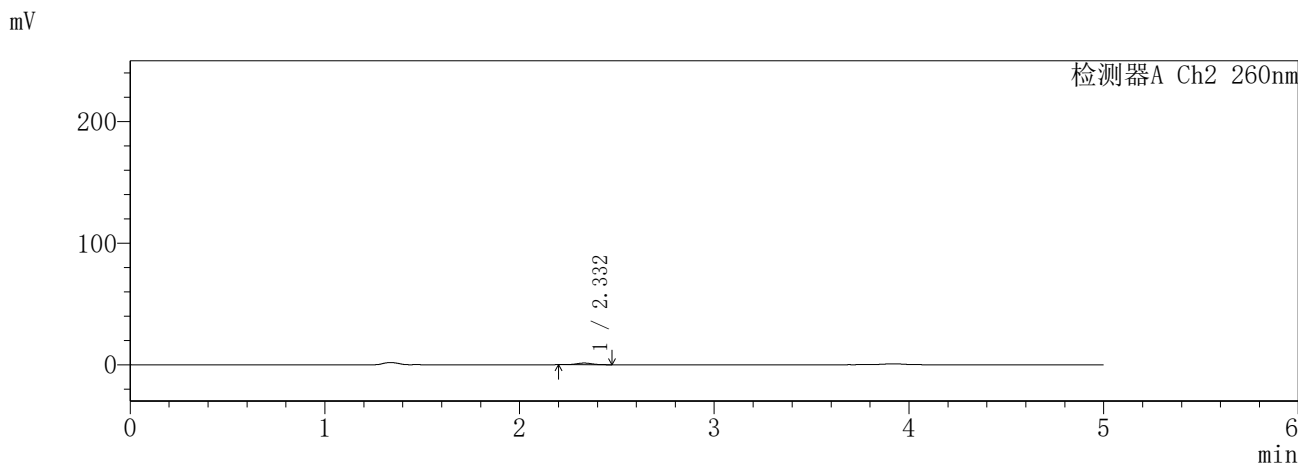
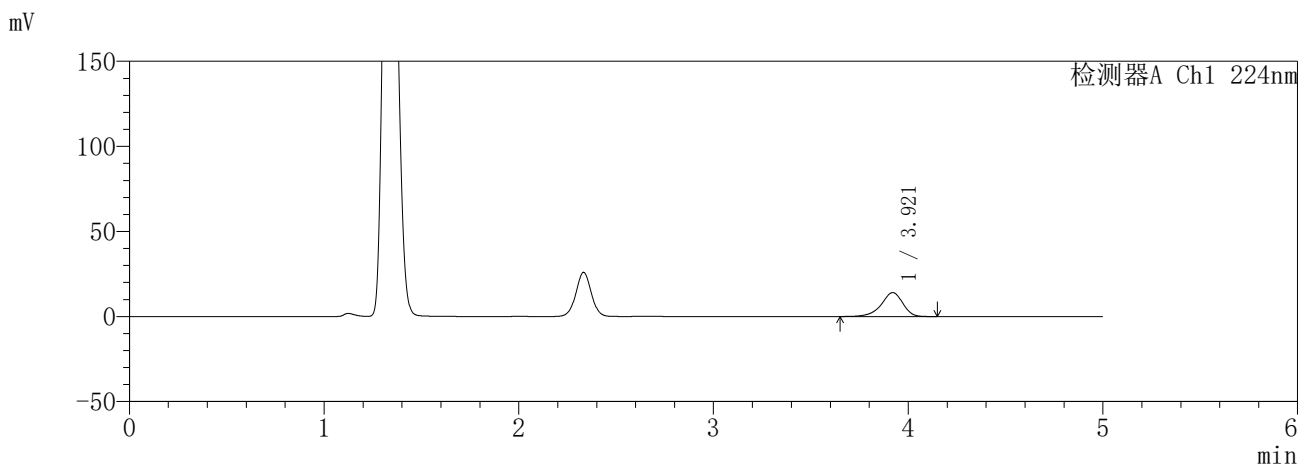

<峰表>

检测器A Ch1 224nm

峰号	保留时间	面积	面积%	高度	理论塔板数(USP)	拖尾因子	分离度(USP)
1	3.921	108410	100.000	14105	6269	0.886	--
总计		108410	100.000	14105			

检测器A Ch2 260nm

峰号	保留时间	面积	面积%	高度	理论塔板数(USP)	拖尾因子	分离度(USP)
1	2.332	7445	100.000	1363	4203	1.005	--
总计		7445	100.000	1363			

图13 恩格列净二甲双胍片溶出曲线测定HPLC图谱  
参比制剂-3215076批(25mg/1000mg规格)-pH4.5介质-10min-片1  
供试品溶液-1

**SHIMADZU**  
**LabSolutions** **SMF-357**

<样品信息>

色谱柱 :MM C18/SCX(150mm\*4.6mm,5μm)      流 速: 1.5ml/min  
 柱温 :30°C      波 长: 224nm/260nm  
 数据文件名 : RC\$SMF-357 - 31-24/10-540-2 - cbzj-3215076p-rcqx-1-pH4.5jz-25mg1000mg-10min-P2.lcd  
 方法文件名 : RC\$SMF-357 - SMF-357-RCQX-FX259.lcm  
 批处理文件名: RC\$SMF-357 - 20260424-fx259.lcb  
 样品瓶号 : 1-11  
 进样体积 : 10 μl      版本号: 6.115  
 进样时间 : 2026/04/24 11:43:37      实验者: xiexinhui  
 处理时间(V2) : 2026/04/27 09:26:29      处理者: xiexinhui  
 仪器型号 : SHIMADZU LC-2050C (FX259)

<色谱图>

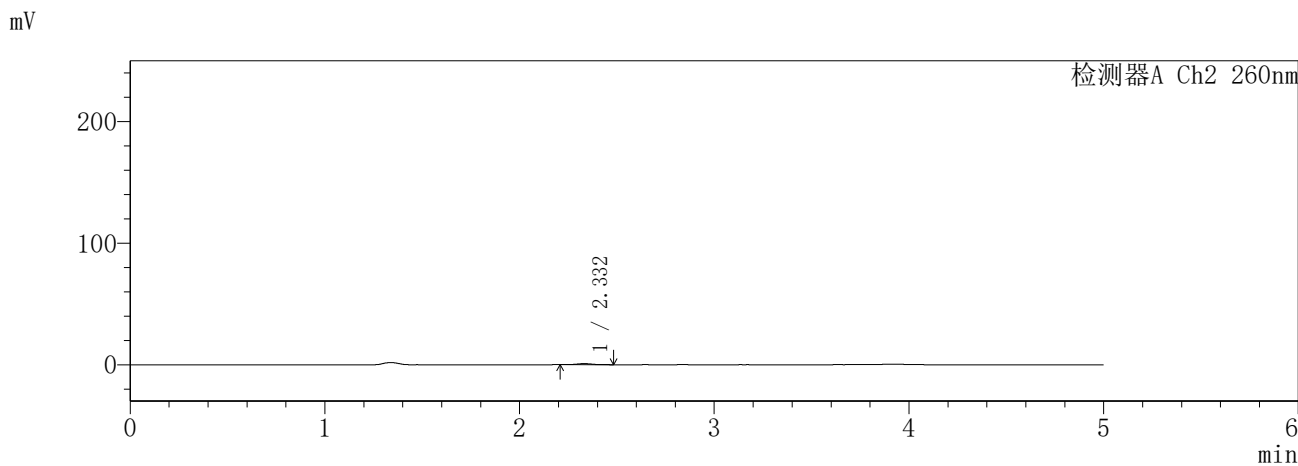
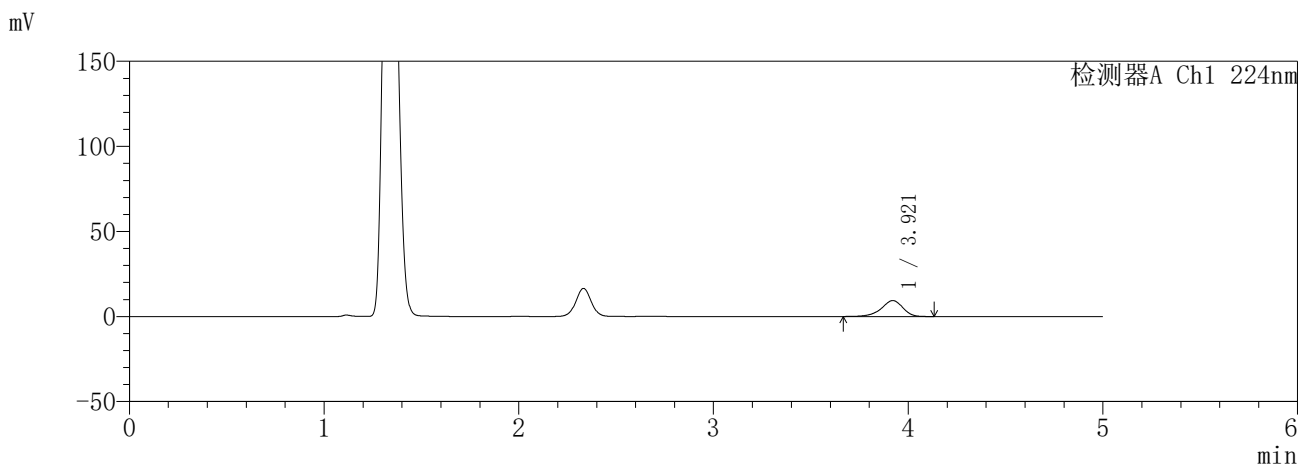

<峰表>

检测器A Ch1 224nm

峰号	保留时间	面积	面积%	高度	理论塔板数(USP)	拖尾因子	分离度(USP)
1	3.921	71971	100.000	9389	6281	0.884	--
总计		71971	100.000	9389			

检测器A Ch2 260nm

峰号	保留时间	面积	面积%	高度	理论塔板数(USP)	拖尾因子	分离度(USP)
1	2.332	4769	100.000	875	4232	1.034	--
总计		4769	100.000	875			

图14 恩格列净二甲双胍片溶出曲线测定HPLC图谱  
参比制剂-3215076批(25mg/1000mg规格)-pH4.5介质-10min-片2  
供试品溶液-1

**SHIMADZU**  
**LabSolutions** **SMF-357**

<样品信息>

色谱柱	:MM C18/SCX(150mm*4.6mm,5μm)	流速	: 1.5ml/min
柱温	:30°C	波长	: 224nm/260nm
数据文件名	: RC\$SMF-357 - 31-24/10-541-2 - cbzj-3215076p-rcqx-1-pH4.5jz-25mg1000mg-10min-P3.lcd		
方法文件名	: RC\$SMF-357 - SMF-357-RCQX-FX259.lcm		
批处理文件名	: RC\$SMF-357 - 20260424-fx259.lcb		
样品瓶号	: 1-20	版本号	: 6.115
进样体积	: 10 μl	实验者	: xiexinhui
进样时间	: 2026/04/24 11:48:59	处理者	: xiexinhui
处理时间(V2)	: 2026/04/27 09:26:32		
仪器型号	: SHIMADZU LC-2050C (FX259)		

<色谱图>

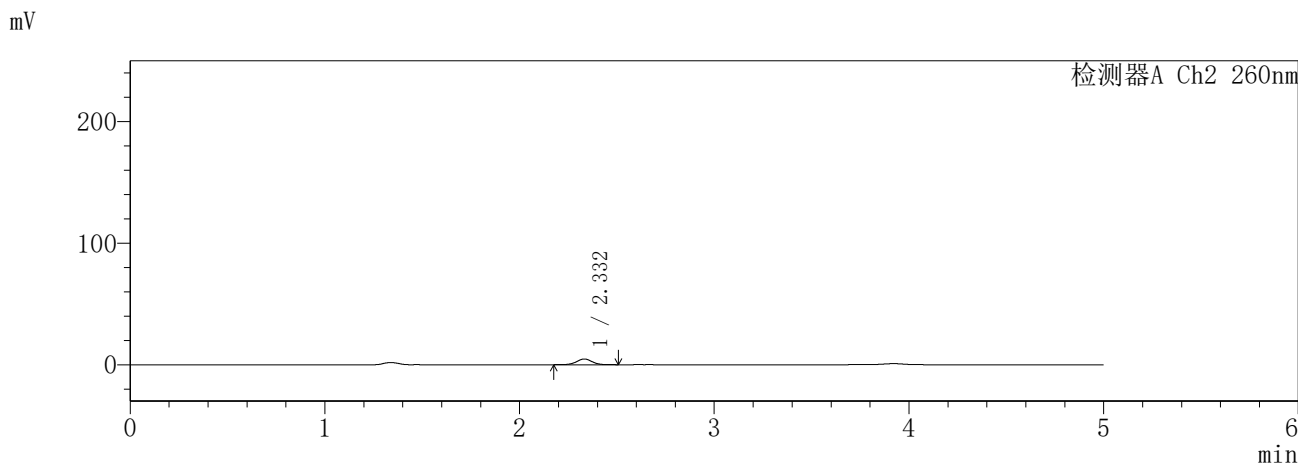
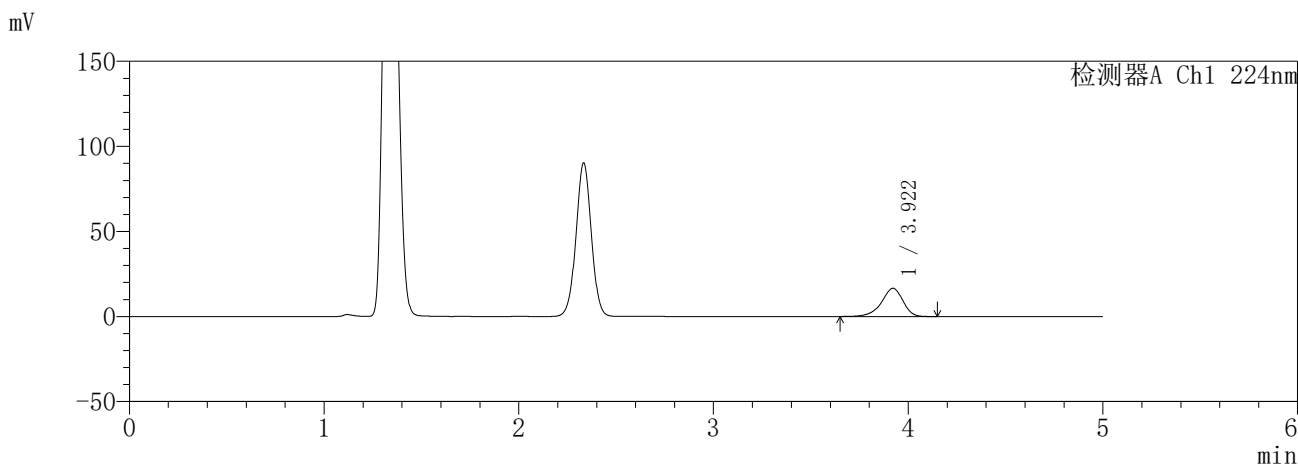

<峰表>

检测器A Ch1 224nm

峰号	保留时间	面积	面积%	高度	理论塔板数(USP)	拖尾因子	分离度(USP)
1	3.922	127477	100.000	16603	6279	0.886	--
总计		127477	100.000	16603			

检测器A Ch2 260nm

峰号	保留时间	面积	面积%	高度	理论塔板数(USP)	拖尾因子	分离度(USP)
1	2.332	26123	100.000	4711	4151	1.005	--
总计		26123	100.000	4711			

图15 恩格列净二甲双胍片溶出曲线测定HPLC图谱  
参比制剂-3215076批(25mg/1000mg规格)-pH4.5介质-10min-片3  
供试品溶液-1

**SHIMADZU**  
**LabSolutions** **SMF-357**

<样品信息>

色谱柱 :MM C18/SCX(150mm\*4.6mm,5μm)      流 速: 1.5ml/min  
 柱温 :30°C      波 长: 224nm/260nm  
 数据文件名 : RC\$SMF-357 - 31-24/10-542-2 - cbzj-3215076p-rcqx-1-pH4.5jz-25mg1000mg-10min-P4.lcd  
 方法文件名 : RC\$SMF-357 - SMF-357-RCQX-FX259.lcm  
 批处理文件名: RC\$SMF-357 - 20260424-fx259.lcb  
 样品瓶号 : 1-29  
 进样体积 : 10 μl      版本号: 6.115  
 进样时间 : 2026/04/24 11:54:21      实验者: xiexinhui  
 处理时间(V2) : 2026/04/27 09:26:35      处理者: xiexinhui  
 仪器型号 : SHIMADZU LC-2050C (FX259)

<色谱图>

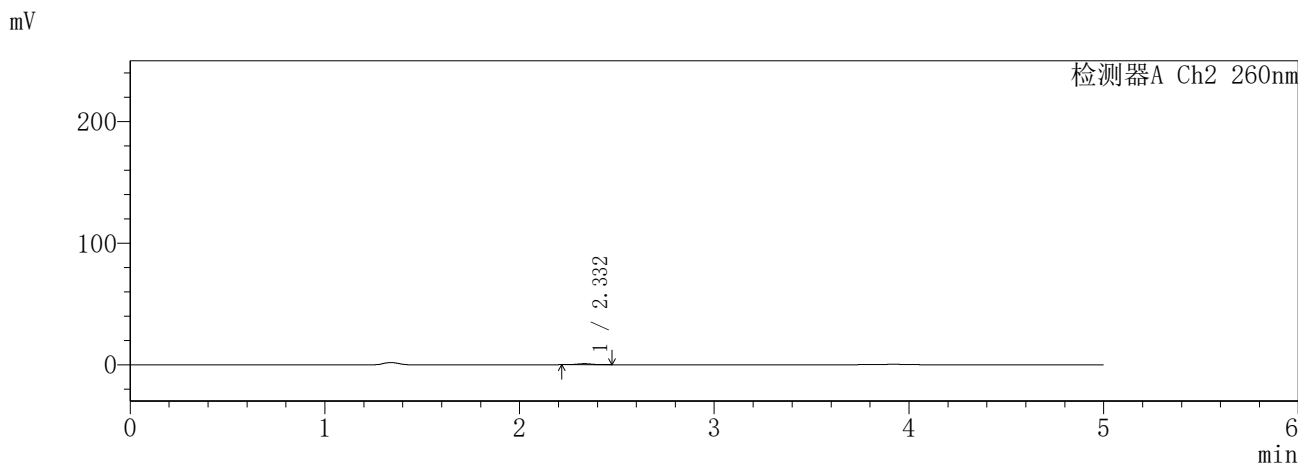
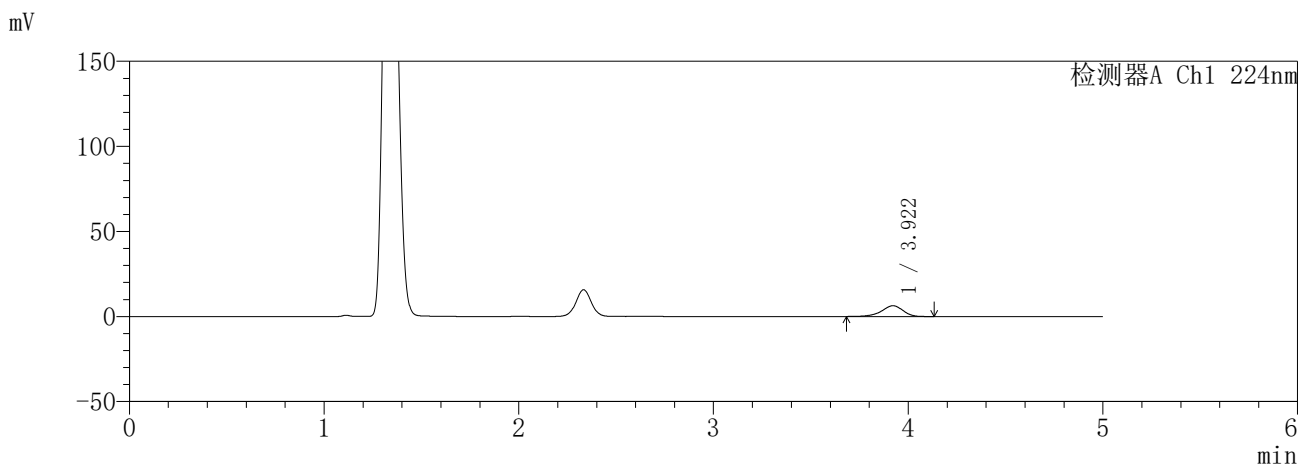

<峰表>

检测器A Ch1 224nm

峰号	保留时间	面积	面积%	高度	理论塔板数(USP)	拖尾因子	分离度(USP)
1	3.922	48503	100.000	6337	6256	0.888	--
总计		48503	100.000	6337			

检测器A Ch2 260nm

峰号	保留时间	面积	面积%	高度	理论塔板数(USP)	拖尾因子	分离度(USP)
1	2.332	4419	100.000	823	4326	1.030	--
总计		4419	100.000	823			

图16 恩格列净二甲双胍片溶出曲线测定HPLC图谱  
参比制剂-3215076批(25mg/1000mg规格)-pH4.5介质-10min-片4  
供试品溶液-1

**SHIMADZU**  
**LabSolutions** **SMF-357**

<样品信息>

色谱柱	:MM C18/SCX(150mm*4.6mm,5μm)	流速	: 1.5ml/min
柱温	:30°C	波长	: 224nm/260nm
数据文件名	: RC\$SMF-357 - 31-24/10-543-2 - cbzj-3215076p-rcqx-1-pH4.5jz-25mg1000mg-10min-P5.lcd		
方法文件名	: RC\$SMF-357 - SMF-357-RCQX-FX259.lcm		
批处理文件名	: RC\$SMF-357 - 20260424-fx259.lcb		
样品瓶号	: 1-38	版本号	: 6.115
进样体积	: 10 μl	实验者	: xiexinhui
进样时间	: 2026/04/24 11:59:43	处理者	: xiexinhui
处理时间(V2)	: 2026/04/27 09:26:38		
仪器型号	: SHIMADZU LC-2050C (FX259)		

<色谱图>

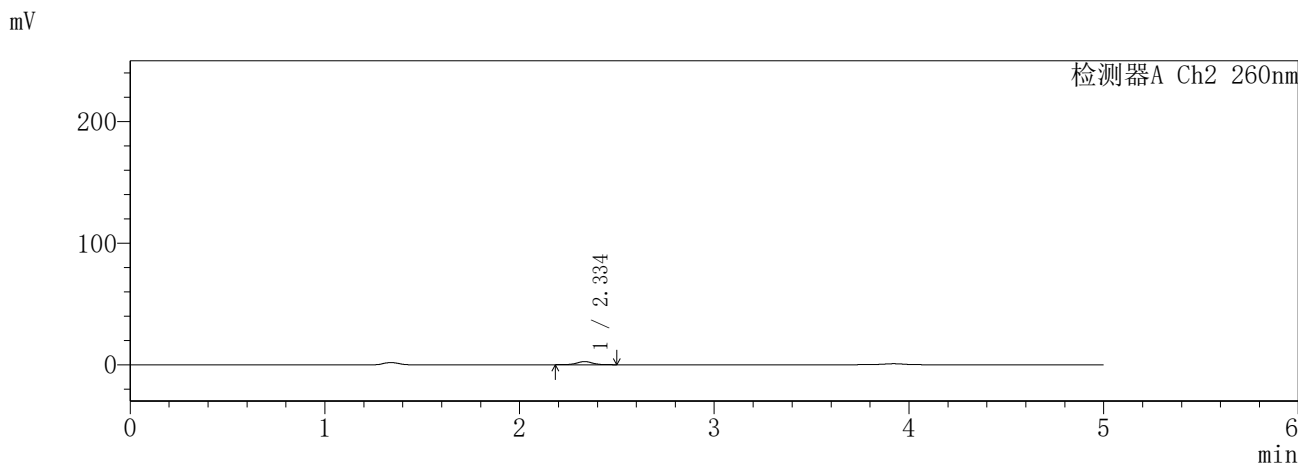
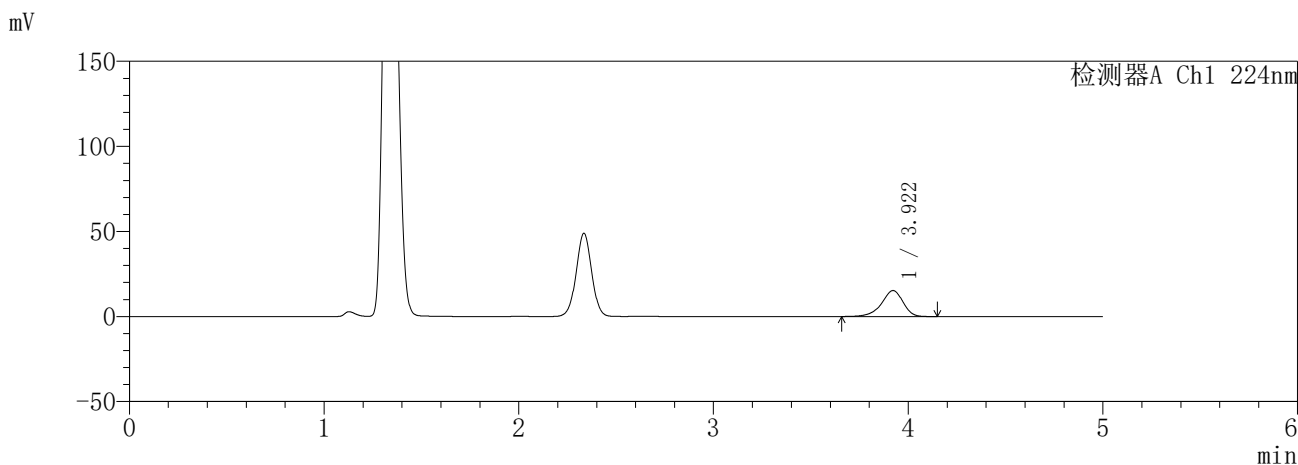

<峰表>

检测器A Ch1 224nm

峰号	保留时间	面积	面积%	高度	理论塔板数(USP)	拖尾因子	分离度(USP)
1	3.922	117469	100.000	15273	6255	0.883	--
总计		117469	100.000	15273			

检测器A Ch2 260nm

峰号	保留时间	面积	面积%	高度	理论塔板数(USP)	拖尾因子	分离度(USP)
1	2.334	14401	100.000	2577	4134	1.010	--
总计		14401	100.000	2577			

图17 恩格列净二甲双胍片溶出曲线测定HPLC图谱  
参比制剂-3215076批(25mg/1000mg规格)-pH4.5介质-10min-片5  
供试品溶液-1

**SHIMADZU**  
**LabSolutions** **SMF-357**

<样品信息>

色谱柱 :MM C18/SCX(150mm\*4.6mm,5μm)      流 速: 1.5ml/min  
 柱温 :30°C      波 长: 224nm/260nm  
 数据文件名 : RC\$SMF-357 - 31-24/10-544-2 - cbzj-3215076p-rcqx-1-pH4.5jz-25mg1000mg-10min-P6.lcd  
 方法文件名 : RC\$SMF-357 - SMF-357-RCQX-FX259.lcm  
 批处理文件名: RC\$SMF-357 - 20260424-fx259.lcb  
 样品瓶号 : 1-47  
 进样体积 : 10 μl      版本号: 6.115  
 进样时间 : 2026/04/24 12:05:05      实验者: xiexinhui  
 处理时间(V2) : 2026/04/27 09:26:41      处理者: xiexinhui  
 仪器型号 : SHIMADZU LC-2050C (FX259)

<色谱图>

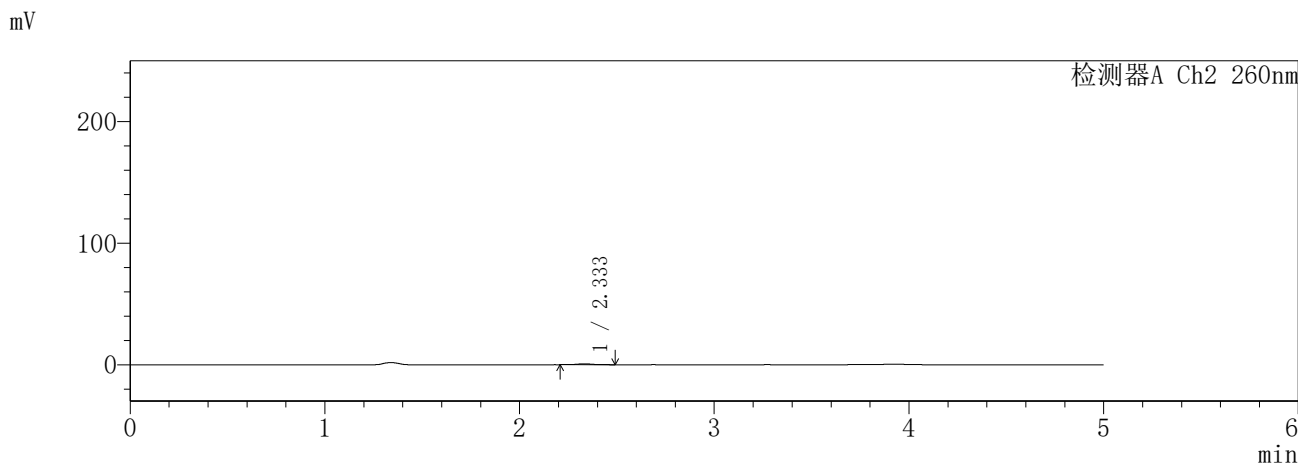
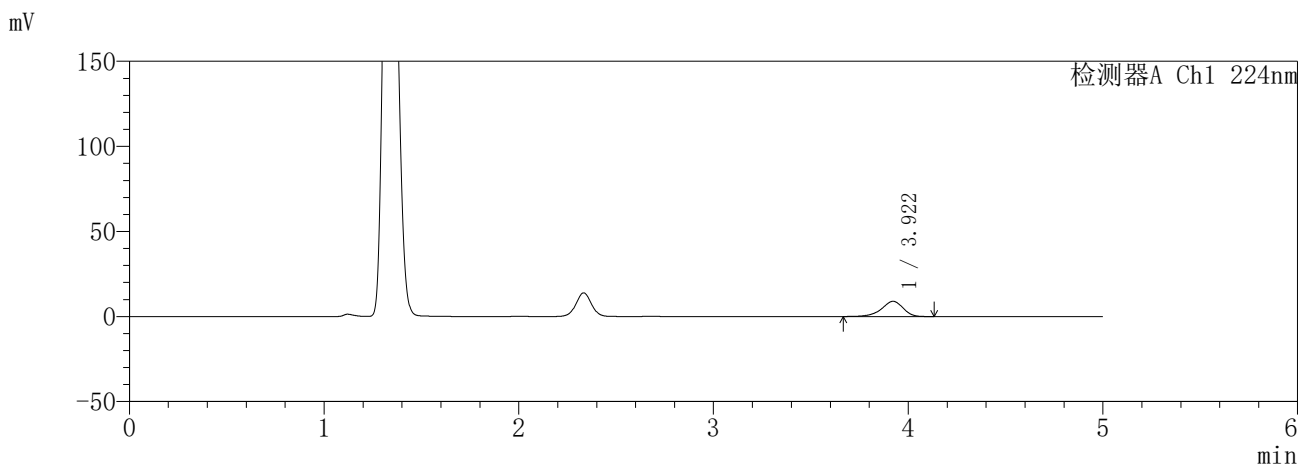

<峰表>

检测器A Ch1 224nm

峰号	保留时间	面积	面积%	高度	理论塔板数(USP)	拖尾因子	分离度(USP)
1	3.922	68778	100.000	8955	6252	0.884	--
总计		68778	100.000	8955			

检测器A Ch2 260nm

峰号	保留时间	面积	面积%	高度	理论塔板数(USP)	拖尾因子	分离度(USP)
1	2.333	4067	100.000	735	4184	1.013	--
总计		4067	100.000	735			

图18 恩格列净二甲双胍片溶出曲线测定HPLC图谱  
参比制剂-3215076批(25mg/1000mg规格)-pH4.5介质-10min-片6  
供试品溶液-1

**SHIMADZU**  
**LabSolutions SMF-357**

<样品信息>

色谱柱 :MM C18/SCX(150mm\*4.6mm,5μm)      流 速: 1.5ml/min  
 柱温 :30°C      波 长: 224nm/260nm  
 数据文件名 : RC\$SMF-357 - 31-24/10-545-2 - cbzj-3215076p-rcqx-1-pH4.5jz-25mg1000mg-15min-P1.lcd  
 方法文件名 : RC\$SMF-357 - SMF-357-RCQX-FX259.lcm  
 批处理文件名: RC\$SMF-357 - 20260424-fx259.lcb  
 样品瓶号 : 1-3  
 进样体积 : 10 μl      版本号: 6.115  
 进样时间 : 2026/04/24 12:10:27      实验者: xiexinhui  
 处理时间(V2) : 2026/04/27 09:26:44      处理者: xiexinhui  
 仪器型号 : SHIMADZU LC-2050C (FX259)

<色谱图>

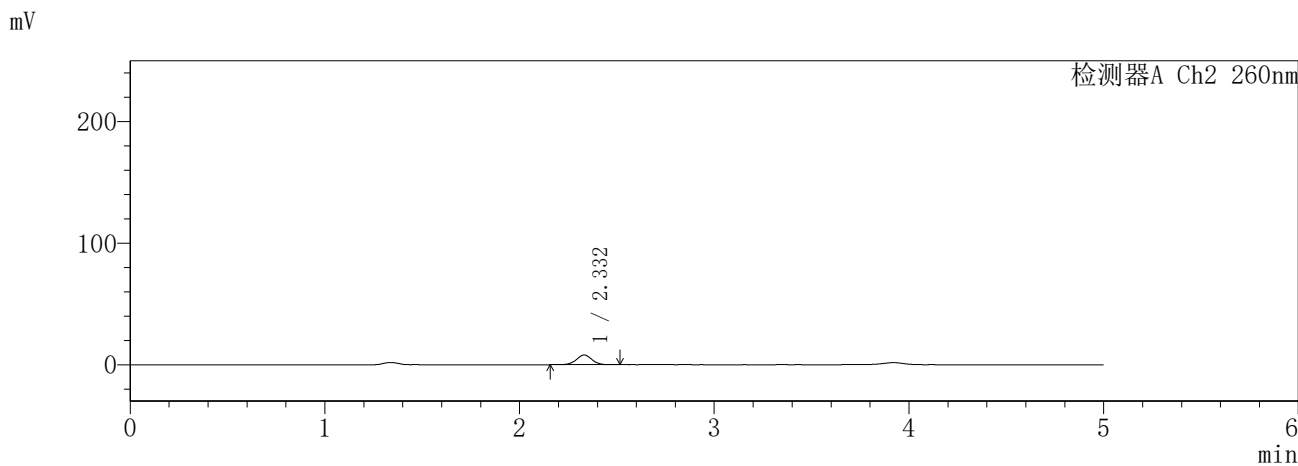
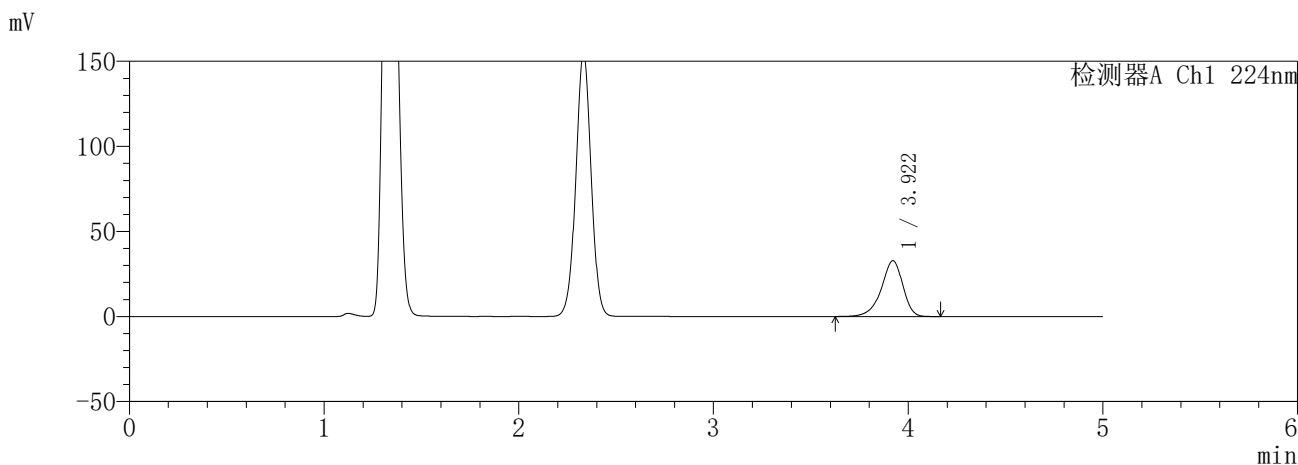

<峰表>

检测器A Ch1 224nm

峰号	保留时间	面积	面积%	高度	理论塔板数(USP)	拖尾因子	分离度(USP)
1	3.922	252711	100.000	32815	6238	0.883	--
总计		252711	100.000	32815			

检测器A Ch2 260nm

峰号	保留时间	面积	面积%	高度	理论塔板数(USP)	拖尾因子	分离度(USP)
1	2.332	44108	100.000	7970	4130	1.003	--
总计		44108	100.000	7970			

图19 恩格列净二甲双胍片溶出曲线测定HPLC图谱  
参比制剂-3215076批(25mg/1000mg规格)-pH4.5介质-15min-片1  
供试品溶液-1

**SHIMADZU**  
**LabSolutions** **SMF-357**

<样品信息>

色谱柱 :MM C18/SCX(150mm\*4.6mm,5μm)      流 速: 1.5ml/min  
 柱温 :30°C      波 长: 224nm/260nm  
 数据文件名 : RC\$SMF-357 - 31-24/10-546-2 - cbzj-3215076p-rcqx-1-pH4.5jz-25mg1000mg-15min-P2.lcd  
 方法文件名 : RC\$SMF-357 - SMF-357-RCQX-FX259.lcm  
 批处理文件名: RC\$SMF-357 - 20260424-fx259.lcb  
 样品瓶号 : 1-12  
 进样体积 : 10 μl      版本号: 6.115  
 进样时间 : 2026/04/24 12:15:49      实验者: xiexinhui  
 处理时间(V2) : 2026/04/27 09:26:47      处理者: xiexinhui  
 仪器型号 : SHIMADZU LC-2050C (FX259)

<色谱图>

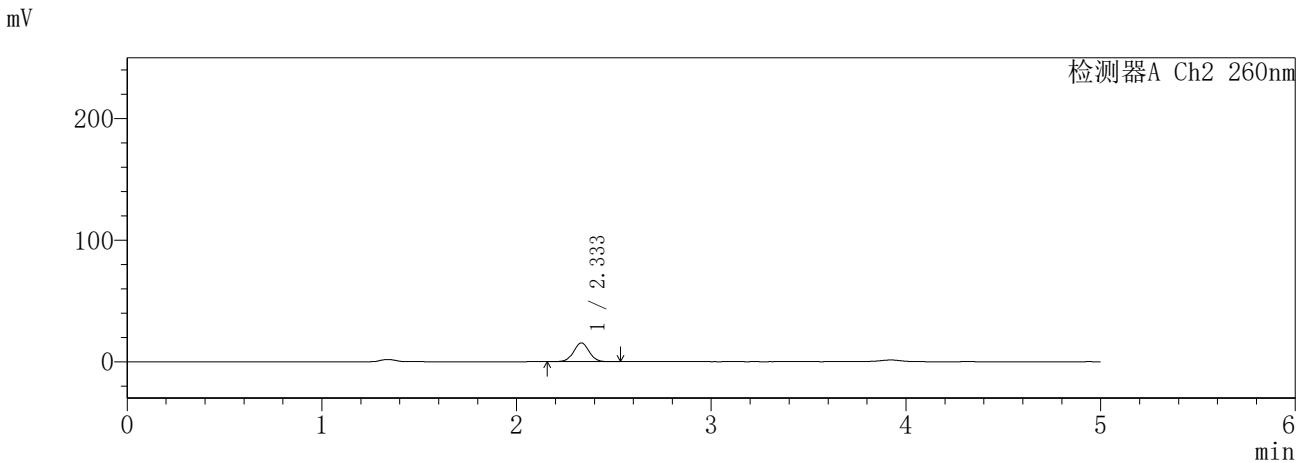
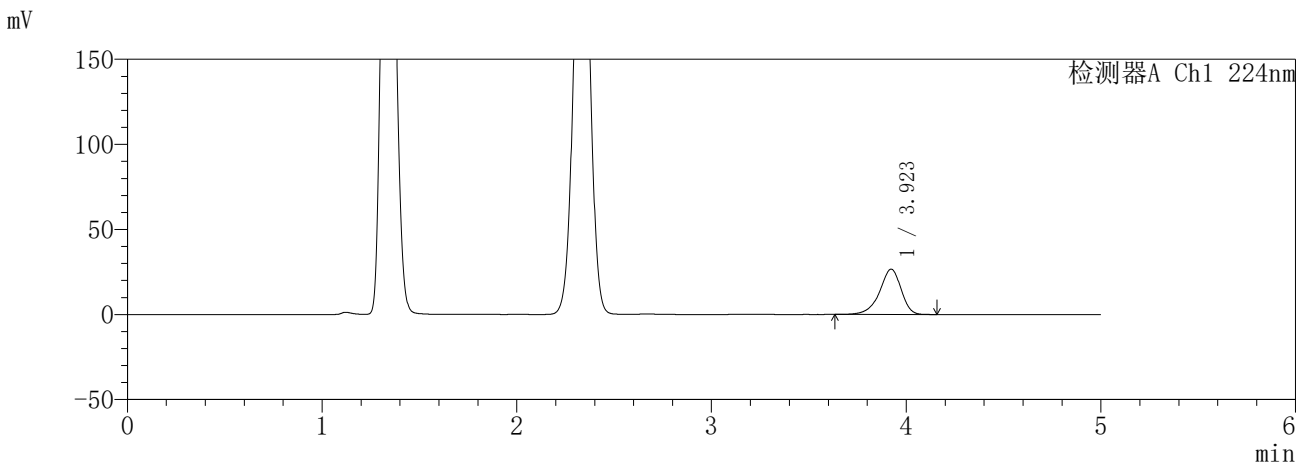

<峰表>

检测器A Ch1 224nm

峰号	保留时间	面积	面积%	高度	理论塔板数(USP)	拖尾因子	分离度(USP)
1	3.923	205266	100.000	26660	6239	0.882	--
总计		205266	100.000	26660			

检测器A Ch2 260nm

峰号	保留时间	面积	面积%	高度	理论塔板数(USP)	拖尾因子	分离度(USP)
1	2.333	86103	100.000	15427	4075	1.011	--
总计		86103	100.000	15427			

图20 恩格列净二甲双胍片溶出曲线测定HPLC图谱  
参比制剂-3215076批(25mg/1000mg规格)-pH4.5介质-15min-片2  
供试品溶液-1

**SHIMADZU**  
**LabSolutions** **SMF-357**

<样品信息>

色谱柱 :MM C18/SCX(150mm\*4.6mm,5µm)      流 速: 1.5ml/min  
 柱温 :30°C      波 长: 224nm/260nm  
 数据文件名 : RC\$SMF-357 - 31-24/10-547-2 - cbzj-3215076p-rcqx-1-pH4.5jz-25mg1000mg-15min-P3.lcd  
 方法文件名 : RC\$SMF-357 - SMF-357-RCQX-FX259.lcm  
 批处理文件名: RC\$SMF-357 - 20260424-fx259.lcb  
 样品瓶号 : 1-21  
 进样体积 : 10 µl      版本号: 6.115  
 进样时间 : 2026/04/24 12:21:11      实验者: xiexinhui  
 处理时间(V2) : 2026/04/27 09:26:49      处理者: xiexinhui  
 仪器型号 : SHIMADZU LC-2050C (FX259)

<色谱图>

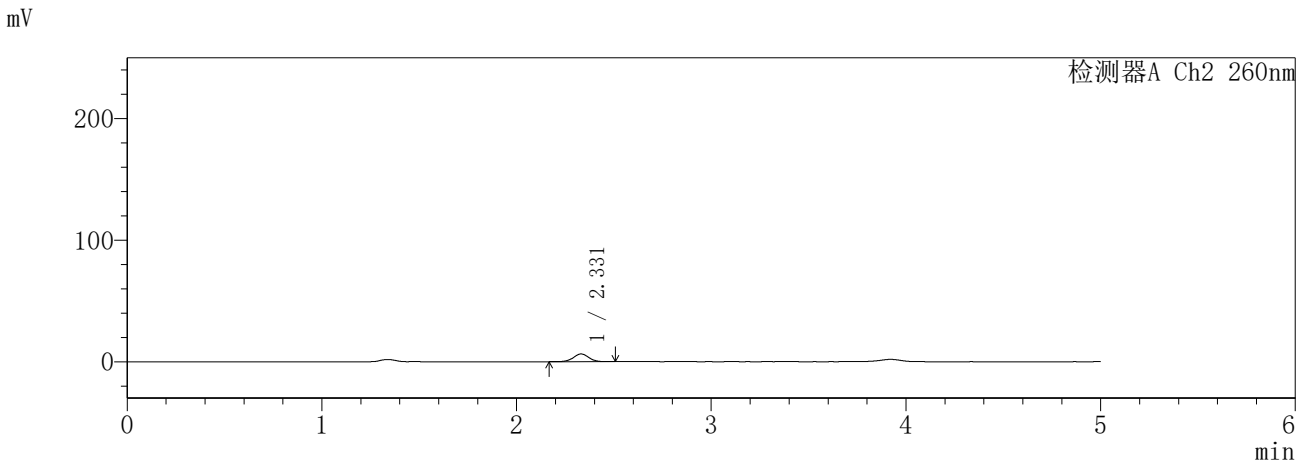
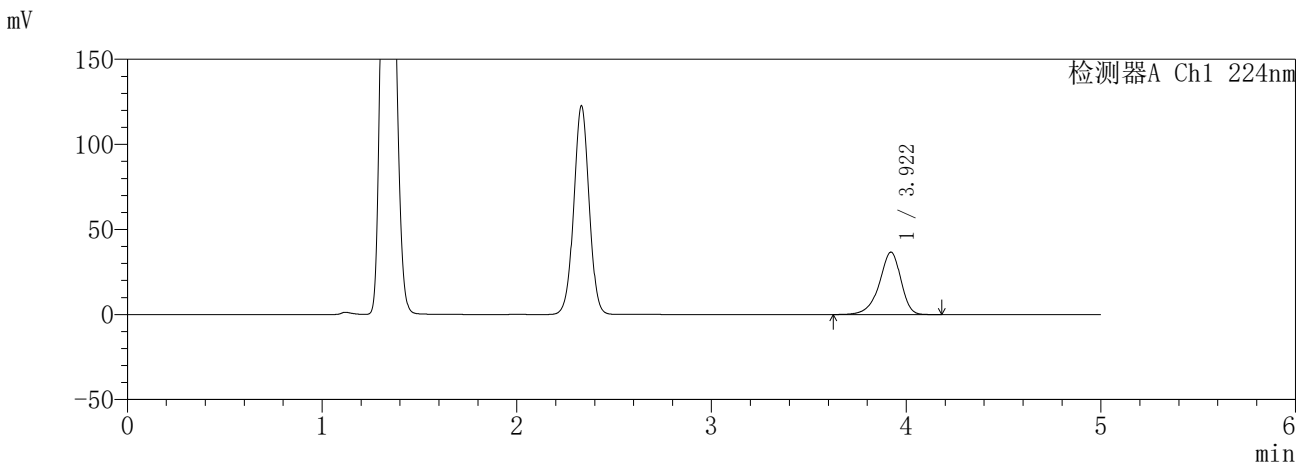

<峰表>

检测器A Ch1 224nm

峰号	保留时间	面积	面积%	高度	理论塔板数(USP)	拖尾因子	分离度(USP)
1	3.922	282791	100.000	36708	6240	0.883	--
总计		282791	100.000	36708			

检测器A Ch2 260nm

峰号	保留时间	面积	面积%	高度	理论塔板数(USP)	拖尾因子	分离度(USP)
1	2.331	35295	100.000	6369	4153	1.001	--
总计		35295	100.000	6369			

图21 恩格列净二甲双胍片溶出曲线测定HPLC图谱  
参比制剂-3215076批(25mg/1000mg规格)-pH4.5介质-15min-片3  
供试品溶液-1

**SHIMADZU**  
**LabSolutions** **SMF-357**

<样品信息>

色谱柱 :MM C18/SCX(150mm\*4.6mm,5μm)      流 速: 1.5ml/min  
 柱温 :30°C      波 长: 224nm/260nm  
 数据文件名 : RC\$SMF-357 - 31-24/10-548-2 - cbzj-3215076p-rcqx-1-pH4.5jz-25mg1000mg-15min-P4.lcd  
 方法文件名 : RC\$SMF-357 - SMF-357-RCQX-FX259.lcm  
 批处理文件名: RC\$SMF-357 - 20260424-fx259.lcb  
 样品瓶号 : 1-30  
 进样体积 : 10 μl      版本号: 6.115  
 进样时间 : 2026/04/24 12:26:33      实验者: xiexinhui  
 处理时间(V2) : 2026/04/27 09:26:52      处理者: xiexinhui  
 仪器型号 : SHIMADZU LC-2050C (FX259)

<色谱图>

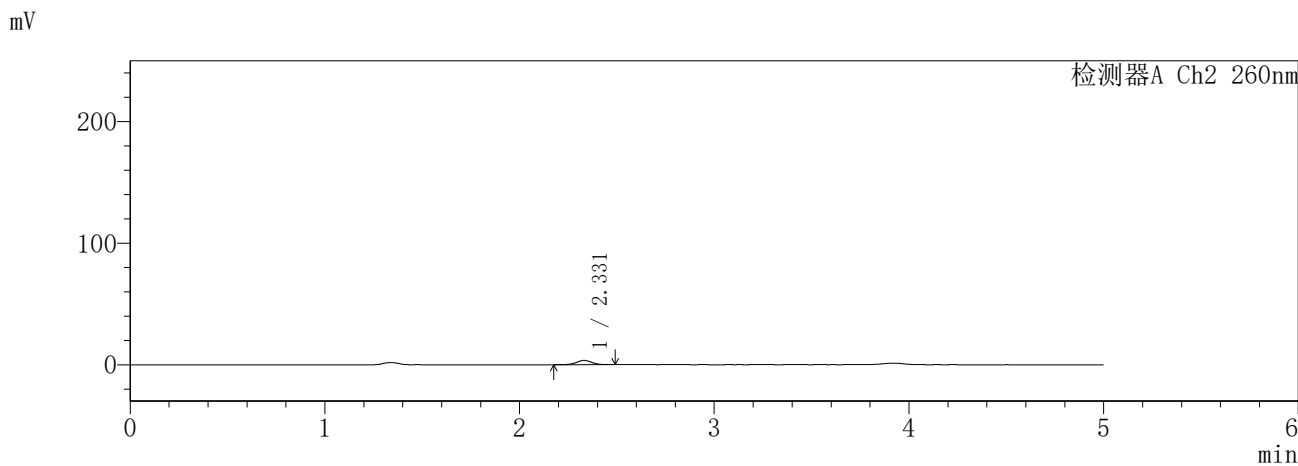
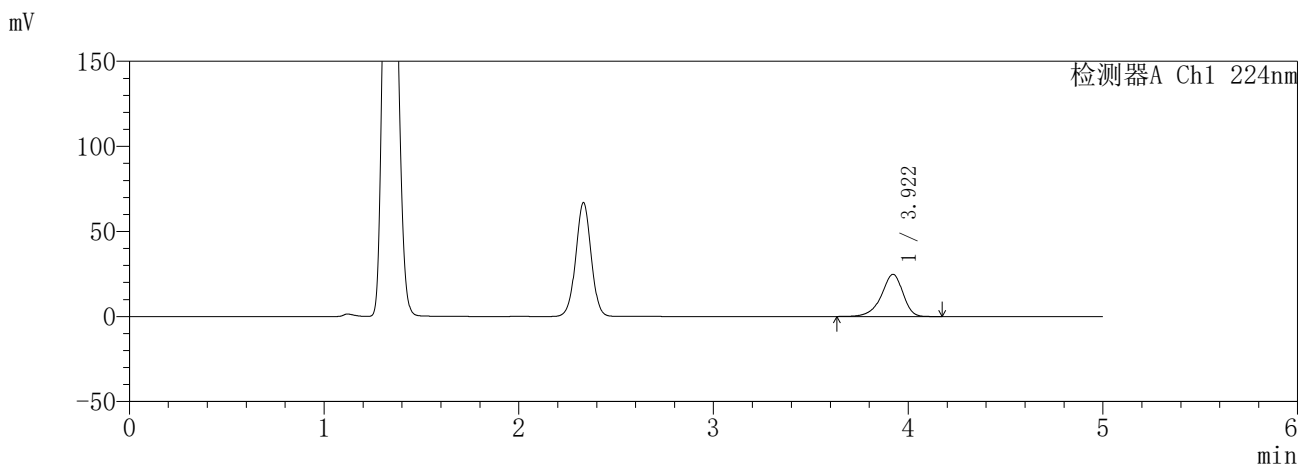

<峰表>

检测器A Ch1 224nm

峰号	保留时间	面积	面积%	高度	理论塔板数(USP)	拖尾因子	分离度(USP)
1	3.922	191254	100.000	24822	6231	0.883	--
总计		191254	100.000	24822			

检测器A Ch2 260nm

峰号	保留时间	面积	面积%	高度	理论塔板数(USP)	拖尾因子	分离度(USP)
1	2.331	19532	100.000	3531	4112	0.995	--
总计		19532	100.000	3531			

图22 恩格列净二甲双胍片溶出曲线测定HPLC图谱  
参比制剂-3215076批(25mg/1000mg规格)-pH4.5介质-15min-片4  
供试品溶液-1

**SHIMADZU**  
**LabSolutions** **SMF-357**

<样品信息>

色谱柱	:MM C18/SCX(150mm*4.6mm,5μm)	流速	: 1.5ml/min
柱温	:30°C	波长	: 224nm/260nm
数据文件名	: RC\$SMF-357 - 31-24/10-549-2 - cbzj-3215076p-rcqx-1-pH4.5jz-25mg1000mg-15min-P5.lcd		
方法文件名	: RC\$SMF-357 - SMF-357-RCQX-FX259.lcm		
批处理文件名	: RC\$SMF-357 - 20260424-fx259.lcb		
样品瓶号	: 1-39	版本号	: 6.115
进样体积	: 10 μl	实验者	: xiexinhui
进样时间	: 2026/04/24 12:31:55	处理者	: xiexinhui
处理时间(V2)	: 2026/04/27 09:26:55		
仪器型号	: SHIMADZU LC-2050C (FX259)		

<色谱图>

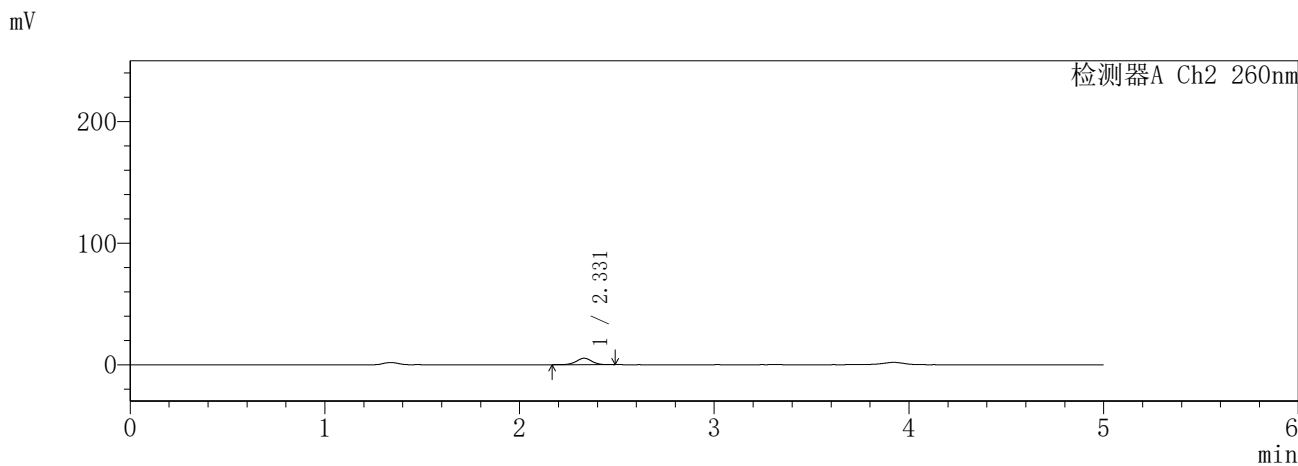
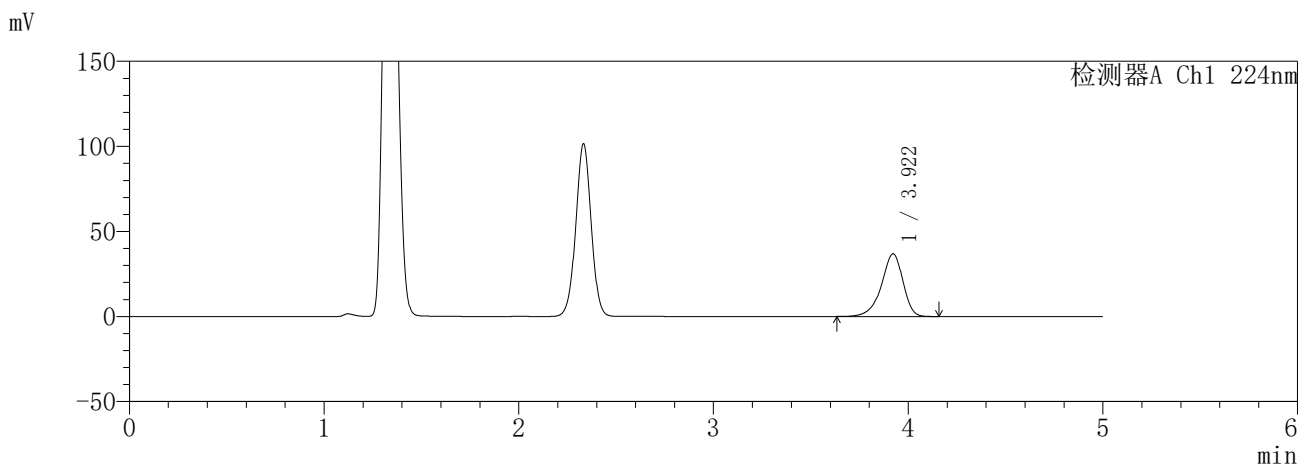

<峰表>

检测器A Ch1 224nm

峰号	保留时间	面积	面积%	高度	理论塔板数(USP)	拖尾因子	分离度(USP)
1	3.922	283926	100.000	36858	6230	0.882	--
总计		283926	100.000	36858			

检测器A Ch2 260nm

峰号	保留时间	面积	面积%	高度	理论塔板数(USP)	拖尾因子	分离度(USP)
1	2.331	29516	100.000	5303	4104	0.997	--
总计		29516	100.000	5303			

图23 恩格列净二甲双胍片溶出曲线测定HPLC图谱  
参比制剂-3215076批(25mg/1000mg规格)-pH4.5介质-15min-片5  
供试品溶液-1

**SHIMADZU**  
**LabSolutions** **SMF-357**

<样品信息>

色谱柱	:MM C18/SCX(150mm*4.6mm,5µm)	流 速:	1.5ml/min
柱温	:30°C	波 长:	224nm/260nm
数据文件名	: RC\$SMF-357 - 31-24/10-550-2 - cbzj-3215076p-rcqx-1-pH4.5jz-25mg1000mg-15min-P6.lcd		
方法文件名	: RC\$SMF-357 - SMF-357-RCQX-FX259.lcm		
批处理文件名:	RC\$SMF-357 - 20260424-fx259.lcb		
样品瓶号	: 1-48	版本号:	6.115
进样体积	: 10 µl	实验者:	xiexinhui
进样时间	: 2026/04/24 12:37:17	处理者:	xiexinhui
处理时间(V2)	: 2026/04/27 09:26:57		
仪器型号	: SHIMADZU LC-2050C (FX259)		

<色谱图>

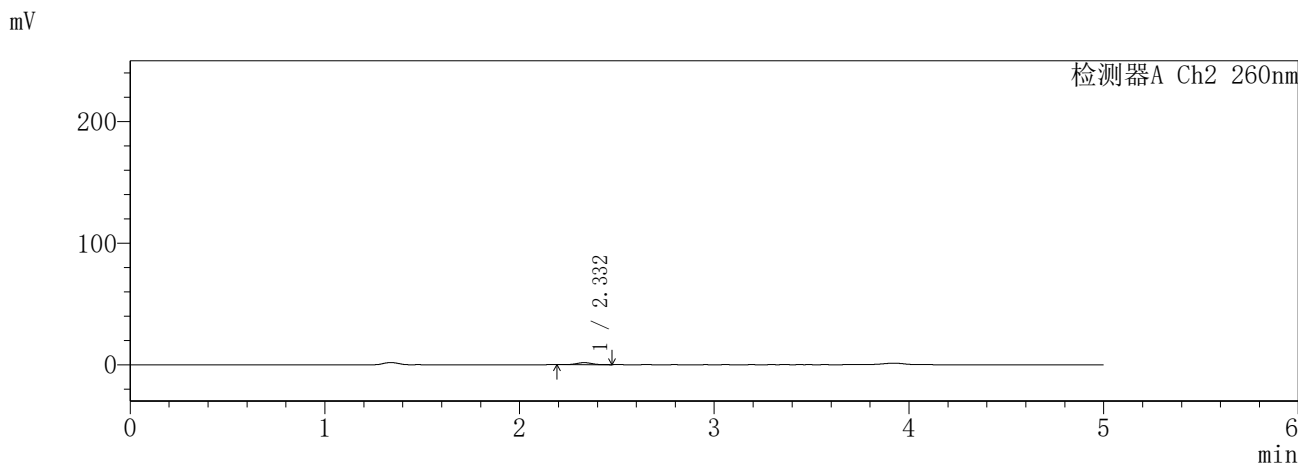
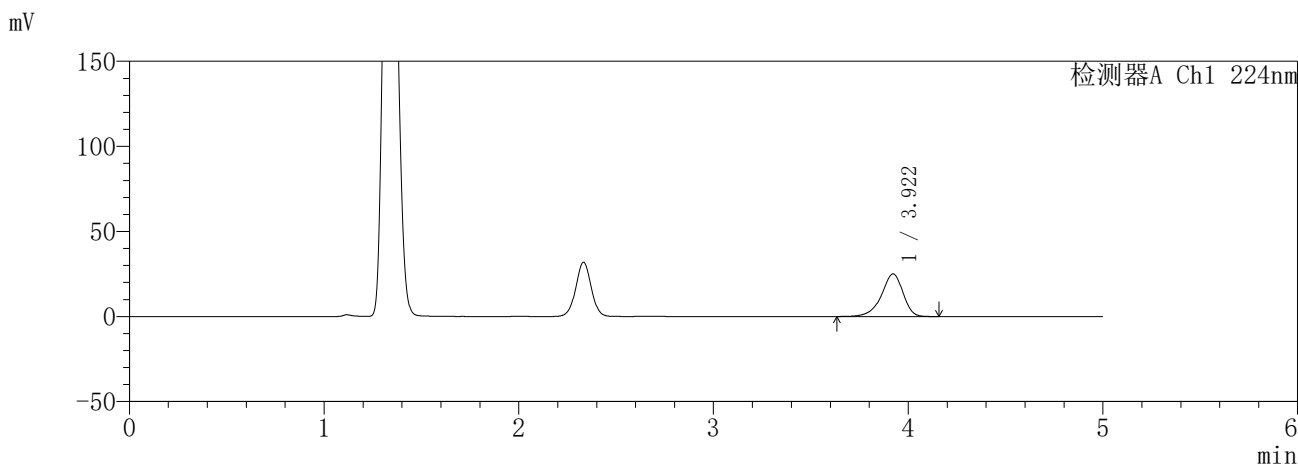

<峰表>

检测器A Ch1 224nm

峰号	保留时间	面积	面积%	高度	理论塔板数(USP)	拖尾因子	分离度(USP)
1	3.922	193447	100.000	25061	6217	0.881	--
总计		193447	100.000	25061			

检测器A Ch2 260nm

峰号	保留时间	面积	面积%	高度	理论塔板数(USP)	拖尾因子	分离度(USP)
1	2.332	9341	100.000	1695	4141	0.991	--
总计		9341	100.000	1695			

图24 恩格列净二甲双胍片溶出曲线测定HPLC图谱  
参比制剂-3215076批(25mg/1000mg规格)-pH4.5介质-15min-片6  
供试品溶液-1

**SHIMADZU**  
**LabSolutions** **SMF-357**

<样品信息>

色谱柱 :MM C18/SCX(150mm\*4.6mm,5μm)      流 速: 1.5ml/min  
 柱温 :30°C      波 长: 224nm/260nm  
 数据文件名 : RC\$SMF-357 - 31-24/10-551-2 - cbzj-3215076p-rcqx-1-pH4.5jz-25mg1000mg-20min-P1.lcd  
 方法文件名 : RC\$SMF-357 - SMF-357-RCQX-FX259.lcm  
 批处理文件名: RC\$SMF-357 - 20260424-fx259.lcb  
 样品瓶号 : 1-4  
 进样体积 : 10 μl      版本号: 6.115  
 进样时间 : 2026/04/24 12:42:40      实验者: xiexinhui  
 处理时间(V2) : 2026/04/27 09:27:00      处理者: xiexinhui  
 仪器型号 : SHIMADZU LC-2050C (FX259)

<色谱图>

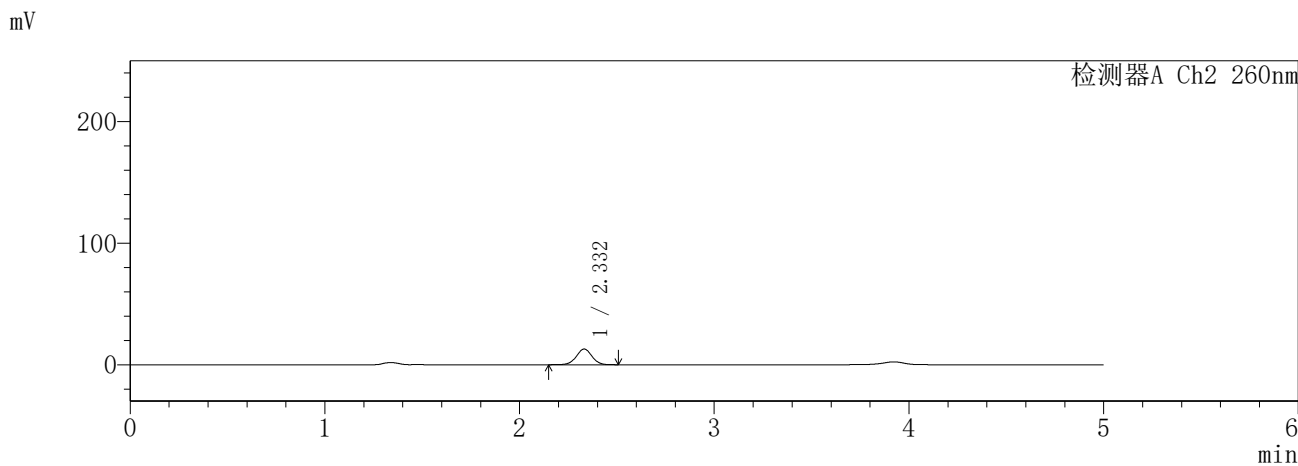
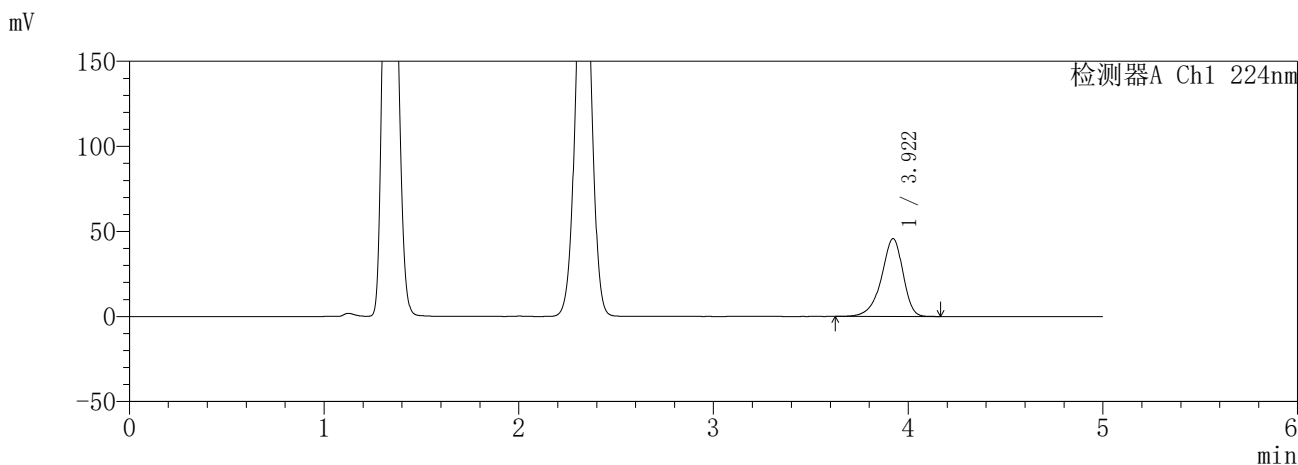

<峰表>

检测器A Ch1 224nm

峰号	保留时间	面积	面积%	高度	理论塔板数(USP)	拖尾因子	分离度(USP)
1	3.922	352929	100.000	45755	6218	0.881	--
总计		352929	100.000	45755			

检测器A Ch2 260nm

峰号	保留时间	面积	面积%	高度	理论塔板数(USP)	拖尾因子	分离度(USP)
1	2.332	72106	100.000	12895	4055	1.005	--
总计		72106	100.000	12895			

图25 恩格列净二甲双胍片溶出曲线测定HPLC图谱  
参比制剂-3215076批(25mg/1000mg规格)-pH4.5介质-20min-片1  
供试品溶液-1

**SHIMADZU**  
**LabSolutions** **SMF-357**

<样品信息>

色谱柱 :MM C18/SCX(150mm\*4.6mm,5μm)      流 速: 1.5ml/min  
 柱温 :30°C      波 长: 224nm/260nm  
 数据文件名 : RC\$SMF-357 - 31-24/10-552-2 - cbzj-3215076p-rcqx-1-pH4.5jz-25mg1000mg-20min-P2.lcd  
 方法文件名 : RC\$SMF-357 - SMF-357-RCQX-FX259.lcm  
 批处理文件名: RC\$SMF-357 - 20260424-fx259.lcb  
 样品瓶号 : 1-13  
 进样体积 : 10 μl      版本号: 6.115  
 进样时间 : 2026/04/24 12:48:02      实验者: xiexinhui  
 处理时间(V2) : 2026/04/27 09:27:03      处理者: xiexinhui  
 仪器型号 : SHIMADZU LC-2050C (FX259)

<色谱图>

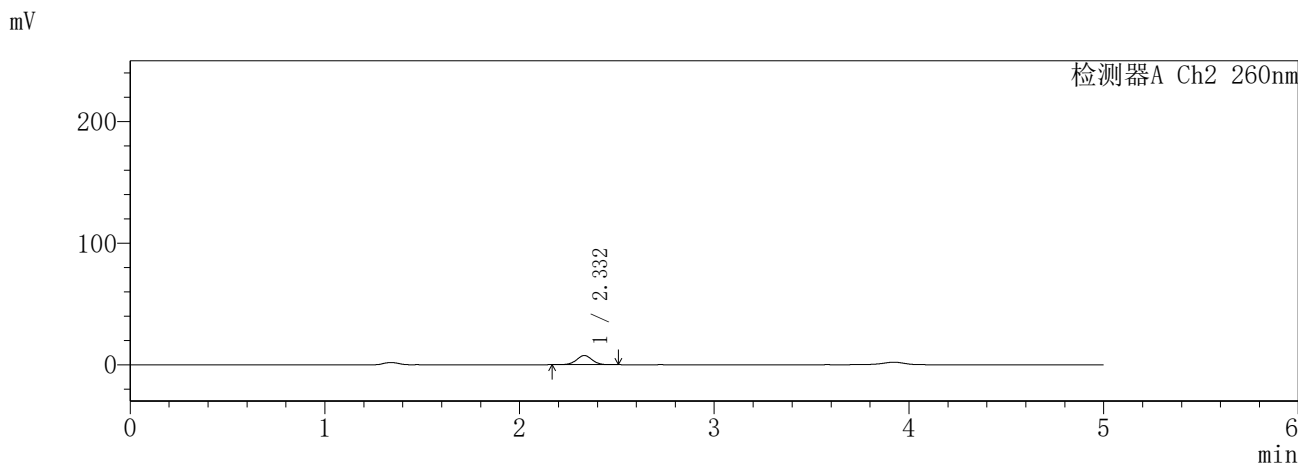
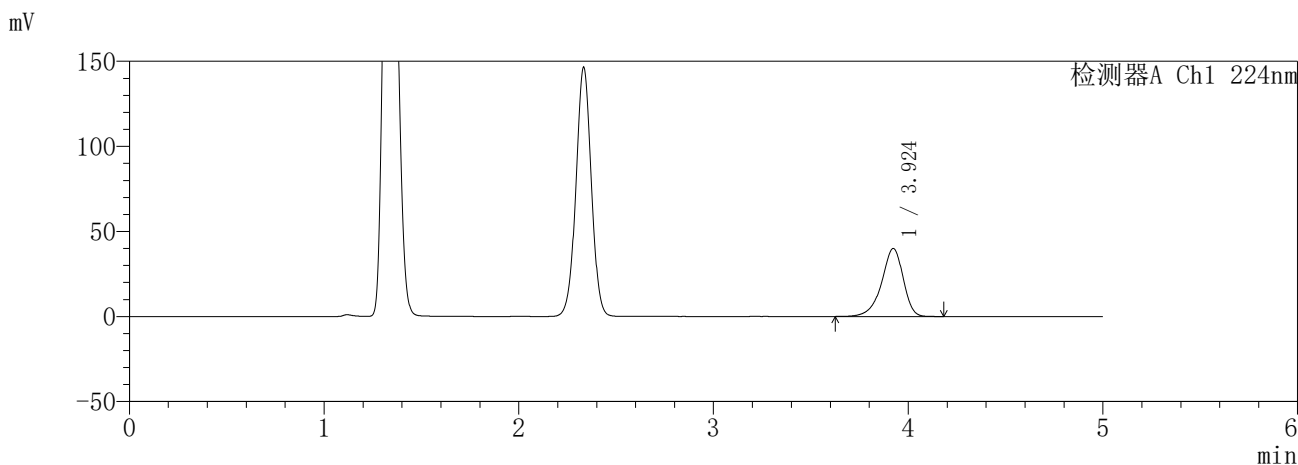

<峰表>

检测器A Ch1 224nm

峰号	保留时间	面积	面积%	高度	理论塔板数(USP)	拖尾因子	分离度(USP)
1	3.924	308874	100.000	39986	6227	0.881	--
总计		308874	100.000	39986			

检测器A Ch2 260nm

峰号	保留时间	面积	面积%	高度	理论塔板数(USP)	拖尾因子	分离度(USP)
1	2.332	41858	100.000	7550	4109	1.005	--
总计		41858	100.000	7550			

图26 恩格列净二甲双胍片溶出曲线测定HPLC图谱  
参比制剂-3215076批(25mg/1000mg规格)-pH4.5介质-20min-片2  
供试品溶液-1

**SHIMADZU**  
**LabSolutions** **SMF-357**

<样品信息>

色谱柱	:MM C18/SCX(150mm*4.6mm,5μm)	流速	: 1.5ml/min
柱温	:30°C	波长	: 224nm/260nm
数据文件名	: RC\$SMF-357 - 31-24/10-553-2 - cbzj-3215076p-rcqx-1-pH4.5jz-25mg1000mg-20min-P3.lcd		
方法文件名	: RC\$SMF-357 - SMF-357-RCQX-FX259.lcm		
批处理文件名	: RC\$SMF-357 - 20260424-fx259.lcb		
样品瓶号	: 1-22	版本号	: 6.115
进样体积	: 10 μl	实验者	: xiexinhui
进样时间	: 2026/04/24 12:53:25	处理者	: xiexinhui
处理时间(V2)	: 2026/04/27 09:27:06		
仪器型号	: SHIMADZU LC-2050C (FX259)		

<色谱图>

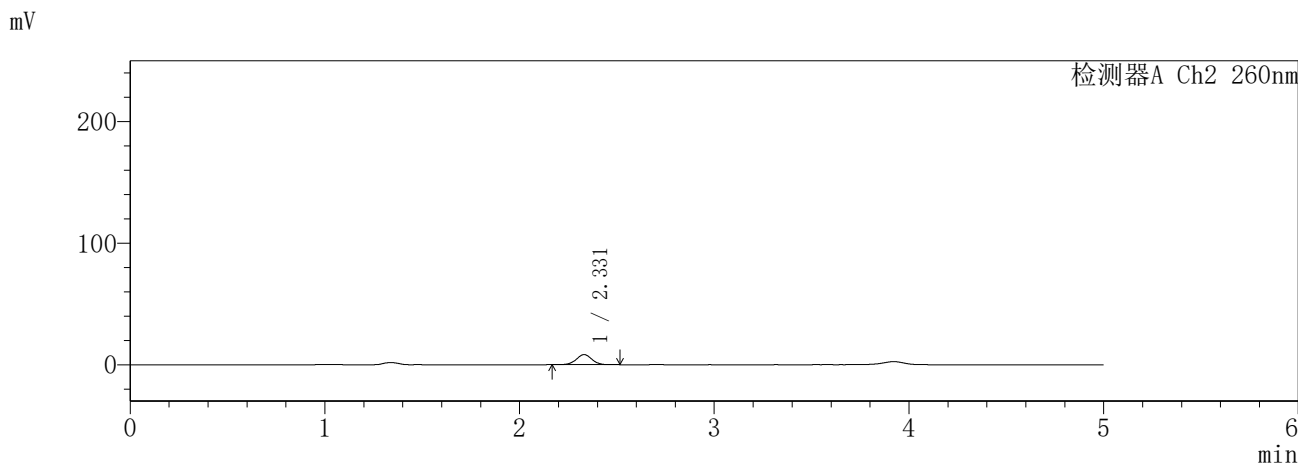
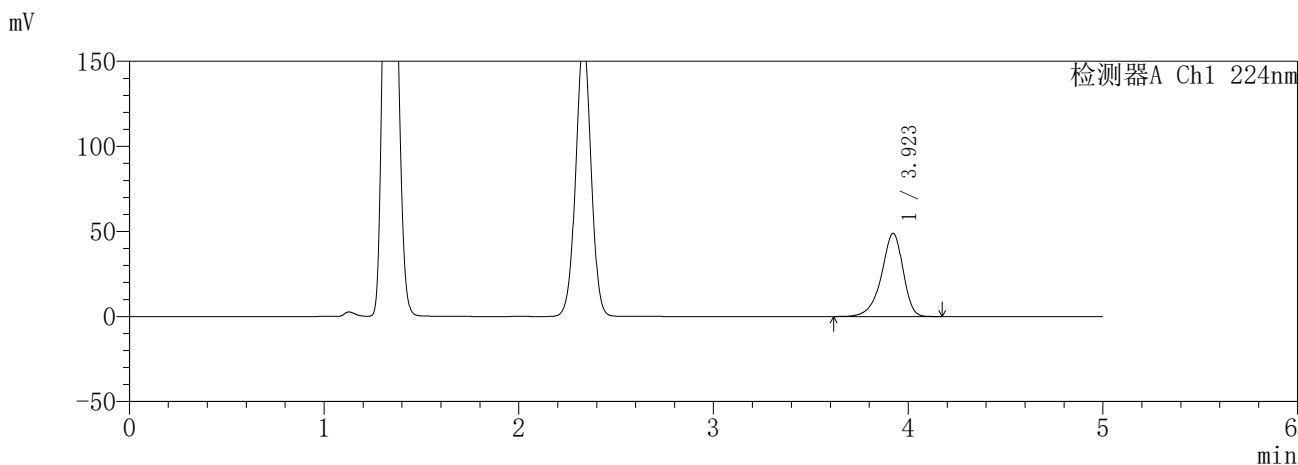

<峰表>

检测器A Ch1 224nm

峰号	保留时间	面积	面积%	高度	理论塔板数(USP)	拖尾因子	分离度(USP)
1	3.923	377725	100.000	48926	6218	0.880	--
总计		377725	100.000	48926			

检测器A Ch2 260nm

峰号	保留时间	面积	面积%	高度	理论塔板数(USP)	拖尾因子	分离度(USP)
1	2.331	46281	100.000	8320	4087	1.003	--
总计		46281	100.000	8320			

图27 恩格列净二甲双胍片溶出曲线测定HPLC图谱  
参比制剂-3215076批(25mg/1000mg规格)-pH4.5介质-20min-片3  
供试品溶液-1

**SHIMADZU**  
**LabSolutions SMF-357**

<样品信息>

色谱柱 :MM C18/SCX(150mm\*4.6mm,5μm)      流 速: 1.5ml/min  
 柱温 :30°C      波 长: 224nm/260nm  
 数据文件名 : RC\$SMF-357 - 31-24/10-554-2 - cbzj-3215076p-rcqx-1-pH4.5jz-25mg1000mg-20min-P4.lcd  
 方法文件名 : RC\$SMF-357 - SMF-357-RCQX-FX259.lcm  
 批处理文件名: RC\$SMF-357 - 20260424-fx259.lcb  
 样品瓶号 : 1-31  
 进样体积 : 10 μl      版本号: 6.115  
 进样时间 : 2026/04/24 12:58:47      实验者: xiexinhui  
 处理时间(V2) : 2026/04/27 09:27:08      处理者: xiexinhui  
 仪器型号 : SHIMADZU LC-2050C (FX259)

<色谱图>

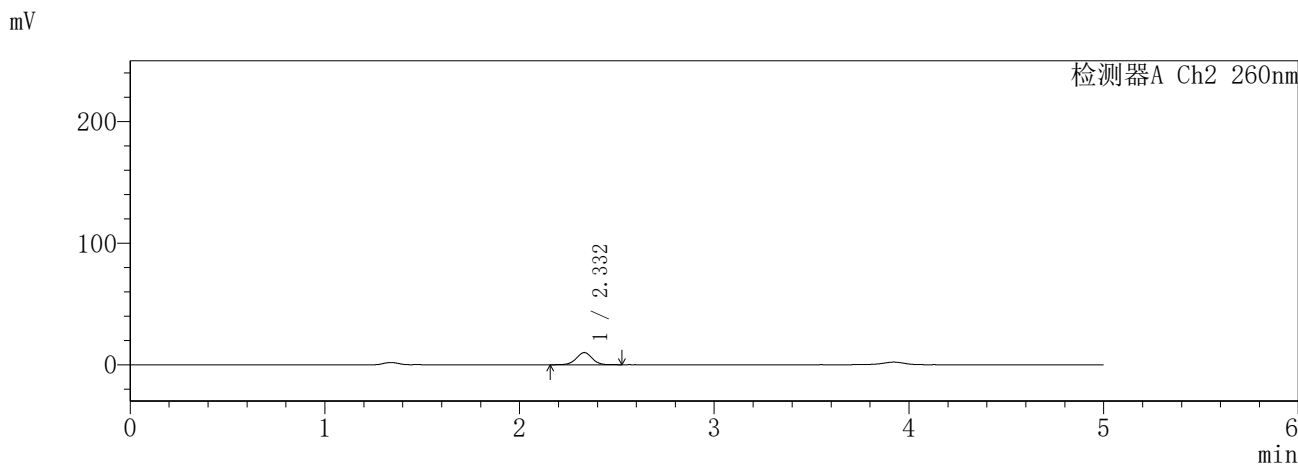
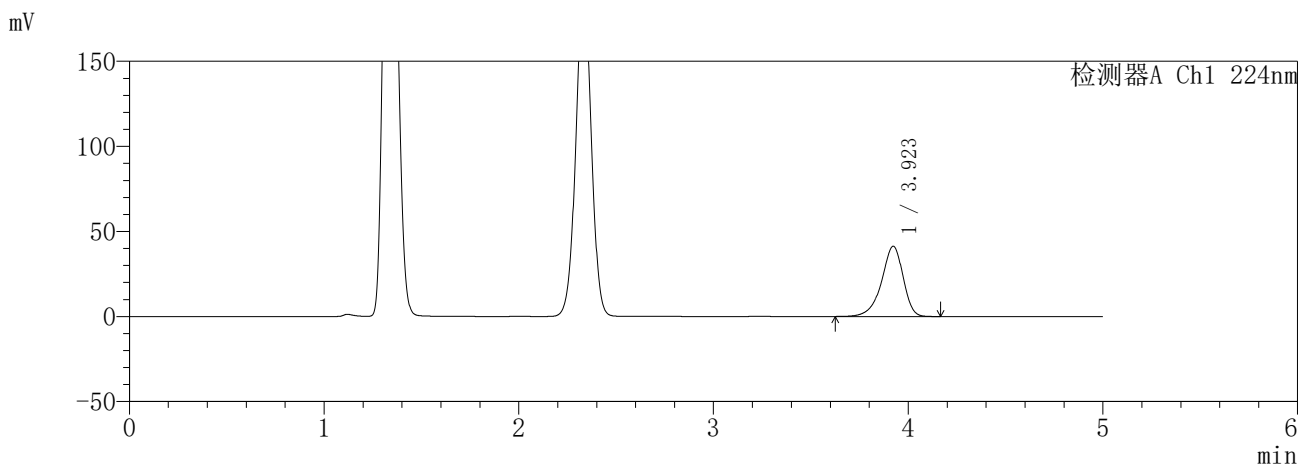

<峰表>

检测器A Ch1 224nm

峰号	保留时间	面积	面积%	高度	理论塔板数(USP)	拖尾因子	分离度(USP)
1	3.923	318776	100.000	41293	6217	0.881	--
总计		318776	100.000	41293			

检测器A Ch2 260nm

峰号	保留时间	面积	面积%	高度	理论塔板数(USP)	拖尾因子	分离度(USP)
1	2.332	55858	100.000	9987	4058	1.001	--
总计		55858	100.000	9987			

图28 恩格列净二甲双胍片溶出曲线测定HPLC图谱  
参比制剂-3215076批(25mg/1000mg规格)-pH4.5介质-20min-片4  
供试品溶液-1

**SHIMADZU**  
**LabSolutions** **SMF-357**

<样品信息>

色谱柱	:MM C18/SCX(150mm*4.6mm,5μm)	流速	: 1.5ml/min
柱温	:30°C	波长	: 224nm/260nm
数据文件名	: RC\$SMF-357 - 31-24/10-555-2 - cbzj-3215076p-rcqx-1-pH4.5jz-25mg1000mg-20min-P5.lcd		
方法文件名	: RC\$SMF-357 - SMF-357-RCQX-FX259.lcm		
批处理文件名	: RC\$SMF-357 - 20260424-fx259.lcb		
样品瓶号	: 1-40	版本号	: 6.115
进样体积	: 10 μl	实验者	: xiexinhui
进样时间	: 2026/04/24 13:04:09	处理者	: xiexinhui
处理时间(V2)	: 2026/04/27 09:27:11		
仪器型号	: SHIMADZU LC-2050C (FX259)		

<色谱图>

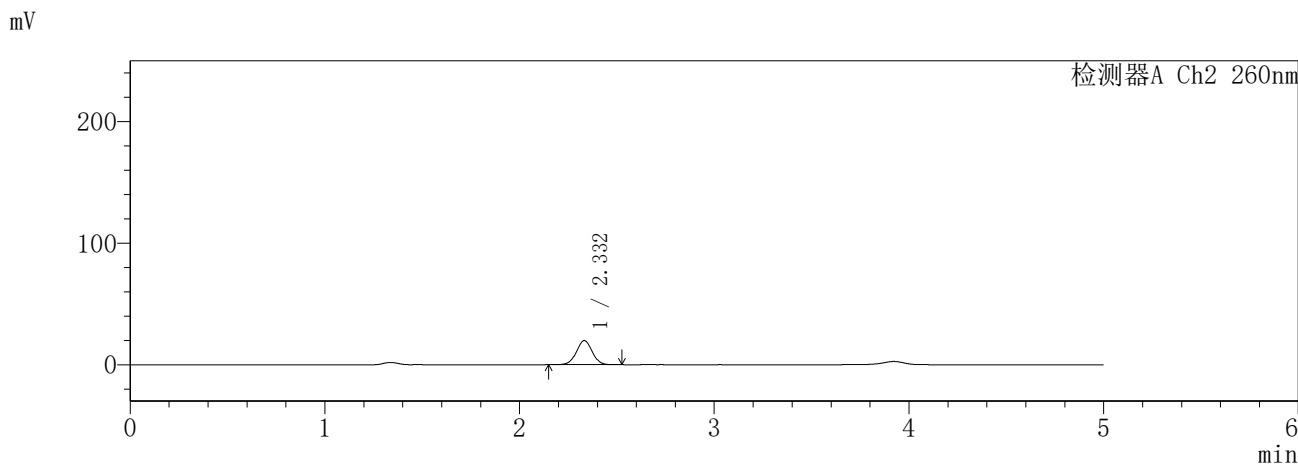
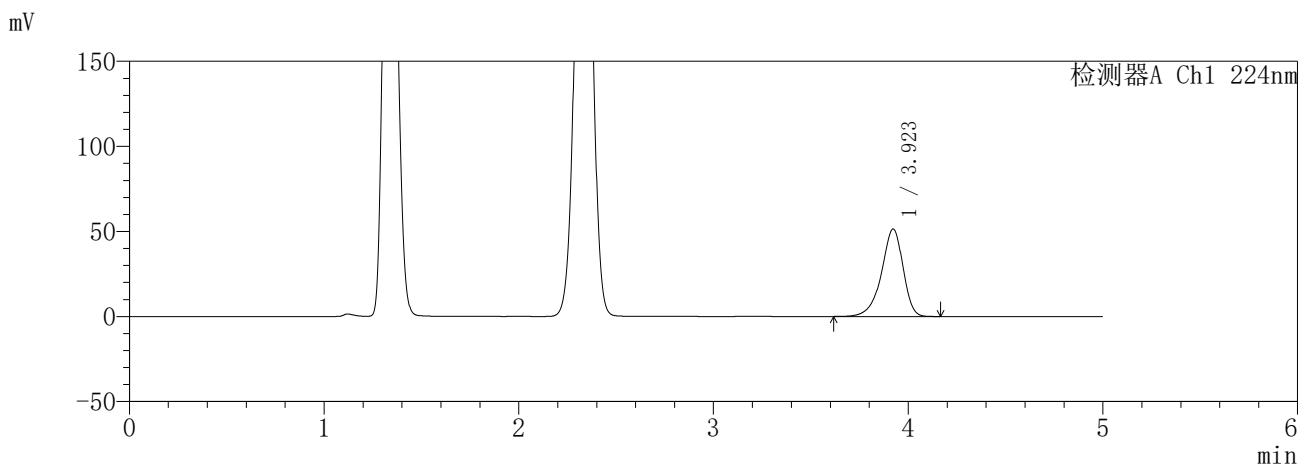

<峰表>

检测器A Ch1 224nm

峰号	保留时间	面积	面积%	高度	理论塔板数(USP)	拖尾因子	分离度(USP)
1	3.923	396831	100.000	51404	6216	0.881	--
总计		396831	100.000	51404			

检测器A Ch2 260nm

峰号	保留时间	面积	面积%	高度	理论塔板数(USP)	拖尾因子	分离度(USP)
1	2.332	111876	100.000	19789	3954	1.007	--
总计		111876	100.000	19789			

图29 恩格列净二甲双胍片溶出曲线测定HPLC图谱  
参比制剂-3215076批(25mg/1000mg规格)-pH4.5介质-20min-片5  
供试品溶液-1

**SHIMADZU**  
**LabSolutions** **SMF-357**

<样品信息>

色谱柱	:MM C18/SCX(150mm*4.6mm,5μm)	流速	: 1.5ml/min
柱温	:30°C	波长	: 224nm/260nm
数据文件名	: RC\$SMF-357 - 31-24/10-556-2 - cbzj-3215076p-rcqx-1-pH4.5jz-25mg1000mg-20min-P6.lcd		
方法文件名	: RC\$SMF-357 - SMF-357-RCQX-FX259.lcm		
批处理文件名	: RC\$SMF-357 - 20260424-fx259.lcb		
样品瓶号	: 1-49	版本号	: 6.115
进样体积	: 10 μl	实验者	: xiexinhui
进样时间	: 2026/04/24 13:09:31	处理者	: xiexinhui
处理时间(V2)	: 2026/04/27 09:27:14		
仪器型号	: SHIMADZU LC-2050C (FX259)		

<色谱图>

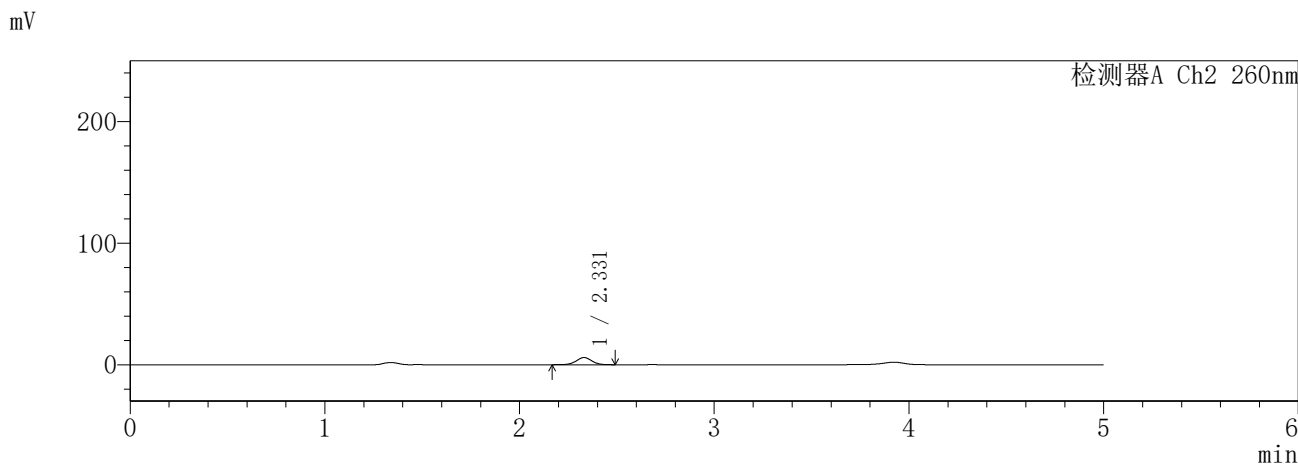
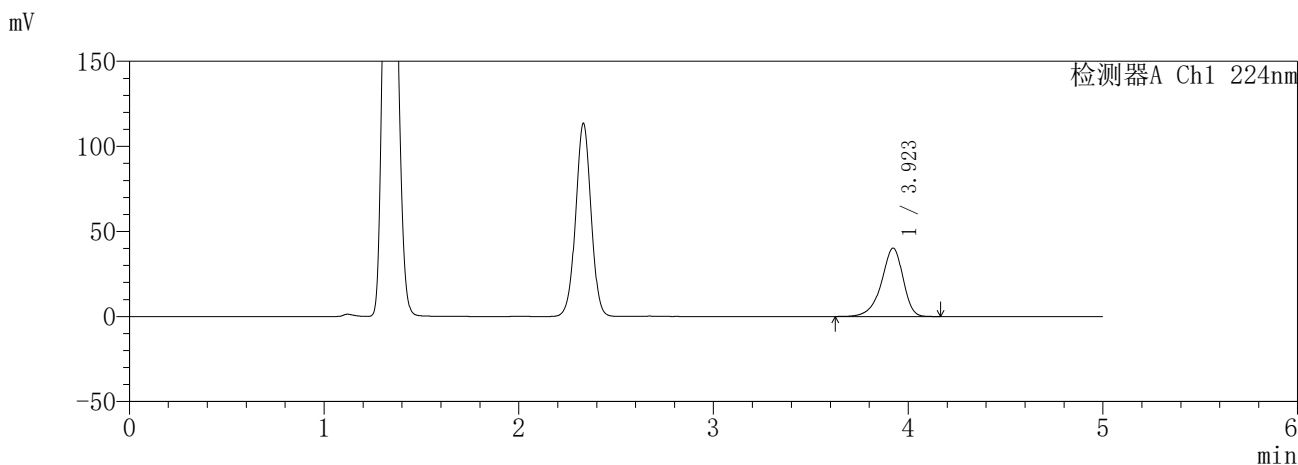

<峰表>

检测器A Ch1 224nm

峰号	保留时间	面积	面积%	高度	理论塔板数(USP)	拖尾因子	分离度(USP)
1	3.923	310560	100.000	40222	6209	0.880	--
总计		310560	100.000	40222			

检测器A Ch2 260nm

峰号	保留时间	面积	面积%	高度	理论塔板数(USP)	拖尾因子	分离度(USP)
1	2.331	32787	100.000	5897	4111	1.001	--
总计		32787	100.000	5897			

图30 恩格列净二甲双胍片溶出曲线测定HPLC图谱  
参比制剂-3215076批(25mg/1000mg规格)-pH4.5介质-20min-片6  
供试品溶液-1

**SHIMADZU**  
**LabSolutions** **SMF-357**

<样品信息>

色谱柱	:MM C18/SCX(150mm*4.6mm,5µm)	流速	: 1.5ml/min
柱温	:30°C	波长	: 224nm/260nm
数据文件名	: RC\$SMF-357 - 31-24/10-557-2 - cbzj-3215076p-rcqx-1-pH4.5jz-25mg1000mg-30min-P1.lcd		
方法文件名	: RC\$SMF-357 - SMF-357-RCQX-FX259.lcm		
批处理文件名	: RC\$SMF-357 - 20260424-fx259.lcb		
样品瓶号	: 1-5	版本号	: 6.115
进样体积	: 10 µl	实验者	: xiexinhui
进样时间	: 2026/04/24 13:14:53	处理者	: xiexinhui
处理时间(V2)	: 2026/04/27 09:27:17		
仪器型号	: SHIMADZU LC-2050C (FX259)		

<色谱图>

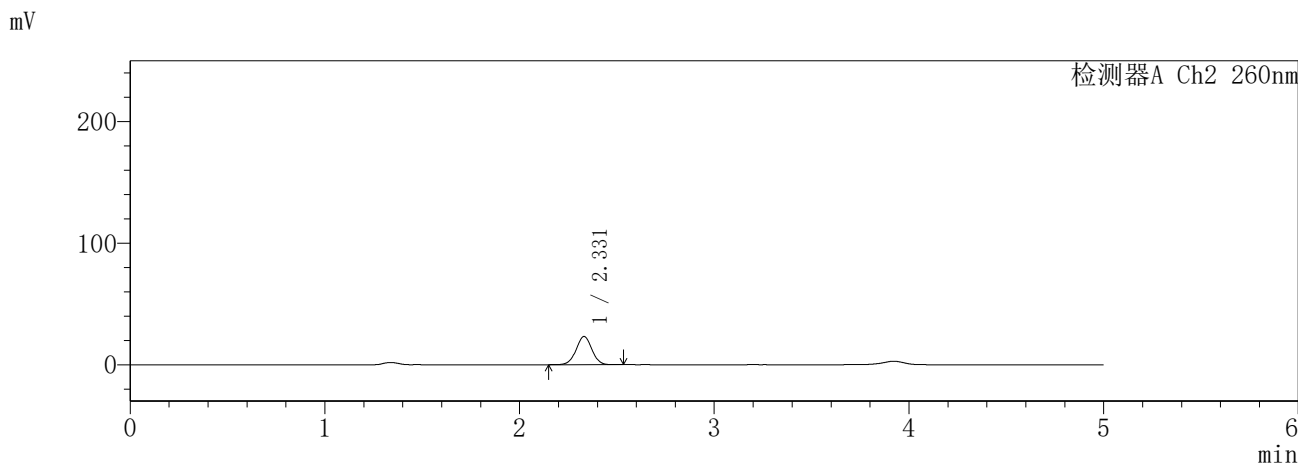
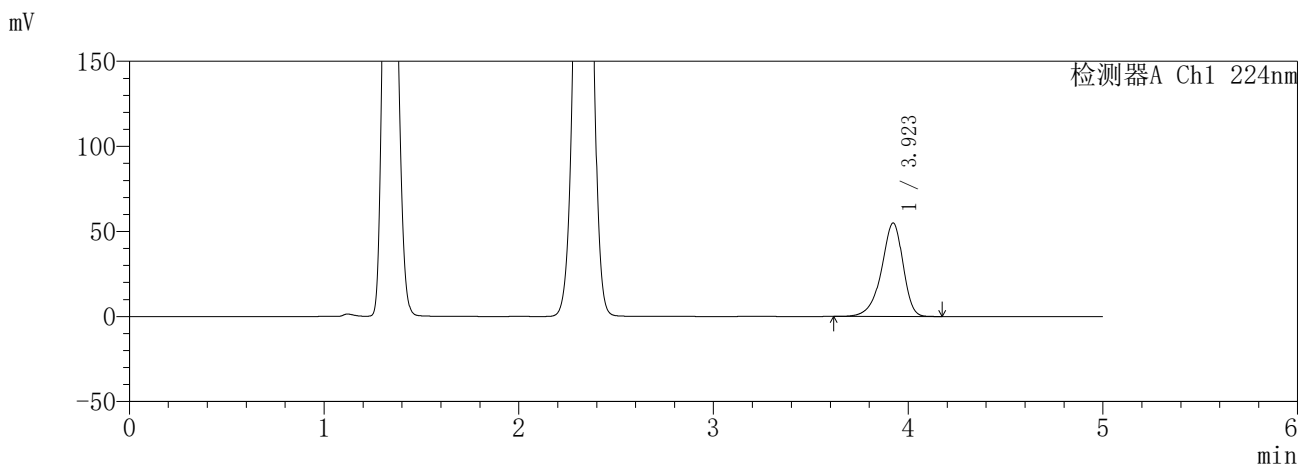

<峰表>

检测器A Ch1 224nm

峰号	保留时间	面积	面积%	高度	理论塔板数(USP)	拖尾因子	分离度(USP)
1	3.923	424244	100.000	54956	6217	0.881	--
总计		424244	100.000	54956			

检测器A Ch2 260nm

峰号	保留时间	面积	面积%	高度	理论塔板数(USP)	拖尾因子	分离度(USP)
1	2.331	131220	100.000	23235	3957	1.003	--
总计		131220	100.000	23235			

图31 恩格列净二甲双胍片溶出曲线测定HPLC图谱  
参比制剂-3215076批(25mg/1000mg规格)-pH4.5介质-30min-片1  
供试品溶液-1

**SHIMADZU**  
**LabSolutions** **SMF-357**

<样品信息>

色谱柱	:MM C18/SCX(150mm*4.6mm,5μm)	流速	: 1.5ml/min
柱温	:30°C	波长	: 224nm/260nm
数据文件名	: RC\$SMF-357 - 31-24/10-558-2 - cbzj-3215076p-rcqx-1-pH4.5jz-25mg1000mg-30min-P2.lcd		
方法文件名	: RC\$SMF-357 - SMF-357-RCQX-FX259.lcm		
批处理文件名	: RC\$SMF-357 - 20260424-fx259.lcb		
样品瓶号	: 1-14	版本号	: 6.115
进样体积	: 10 μl	实验者	: xiexinhui
进样时间	: 2026/04/24 13:20:15	处理者	: xiexinhui
处理时间(V2)	: 2026/04/27 09:27:20		
仪器型号	: SHIMADZU LC-2050C (FX259)		

<色谱图>

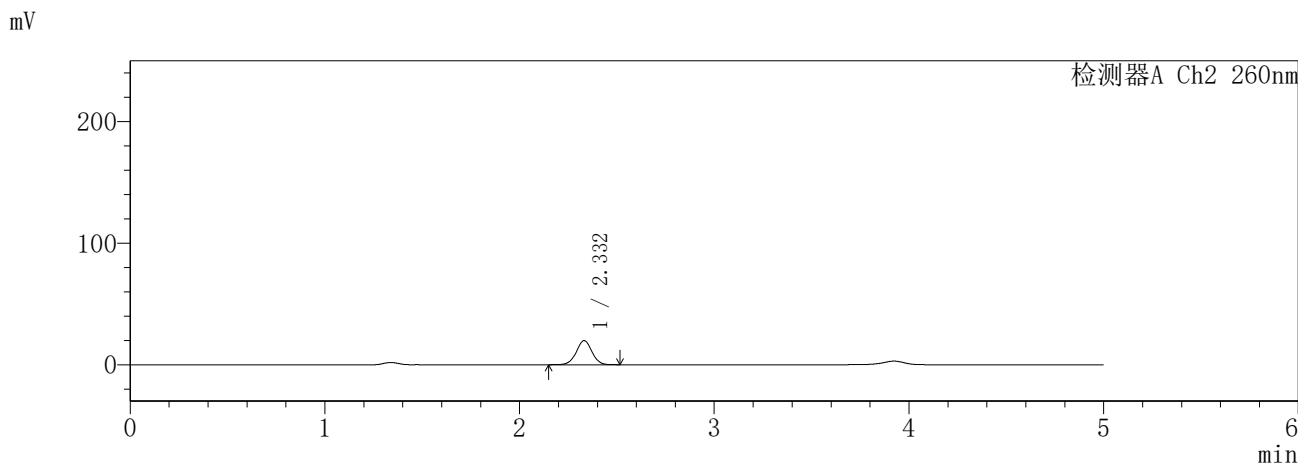
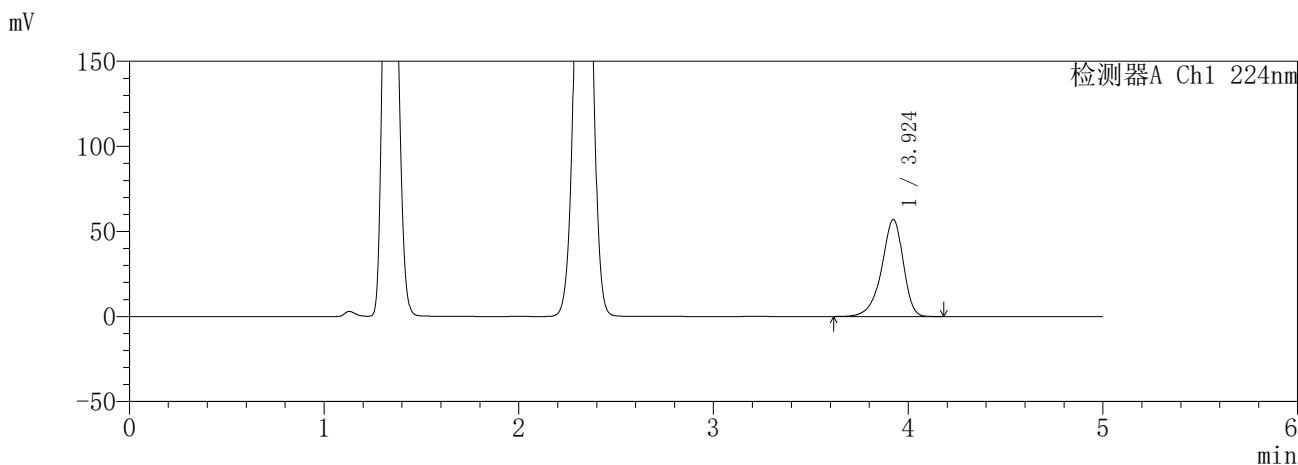

<峰表>

检测器A Ch1 224nm

峰号	保留时间	面积	面积%	高度	理论塔板数(USP)	拖尾因子	分离度(USP)
1	3.924	440465	100.000	57002	6216	0.881	--
总计		440465	100.000	57002			

检测器A Ch2 260nm

峰号	保留时间	面积	面积%	高度	理论塔板数(USP)	拖尾因子	分离度(USP)
1	2.332	111245	100.000	19780	4000	1.004	--
总计		111245	100.000	19780			

图32 恩格列净二甲双胍片溶出曲线测定HPLC图谱  
参比制剂-3215076批(25mg/1000mg规格)-pH4.5介质-30min-片2  
供试品溶液-1

**SHIMADZU**  
**LabSolutions** **SMF-357**

<样品信息>

色谱柱 :MM C18/SCX(150mm\*4.6mm,5μm)      流 速: 1.5ml/min  
 柱温 :30°C      波 长: 224nm/260nm  
 数据文件名 : RC\$SMF-357 - 31-24/10-559-2 - cbzj-3215076p-rcqx-1-pH4.5jz-25mg1000mg-30min-P3.lcd  
 方法文件名 : RC\$SMF-357 - SMF-357-RCQX-FX259.lcm  
 批处理文件名: RC\$SMF-357 - 20260424-fx259.lcb  
 样品瓶号 : 1-23  
 进样体积 : 10 μl      版本号: 6.115  
 进样时间 : 2026/04/24 13:25:38      实验者: xiexinhui  
 处理时间(V2) : 2026/04/27 09:27:22      处理者: xiexinhui  
 仪器型号 : SHIMADZU LC-2050C (FX259)

<色谱图>

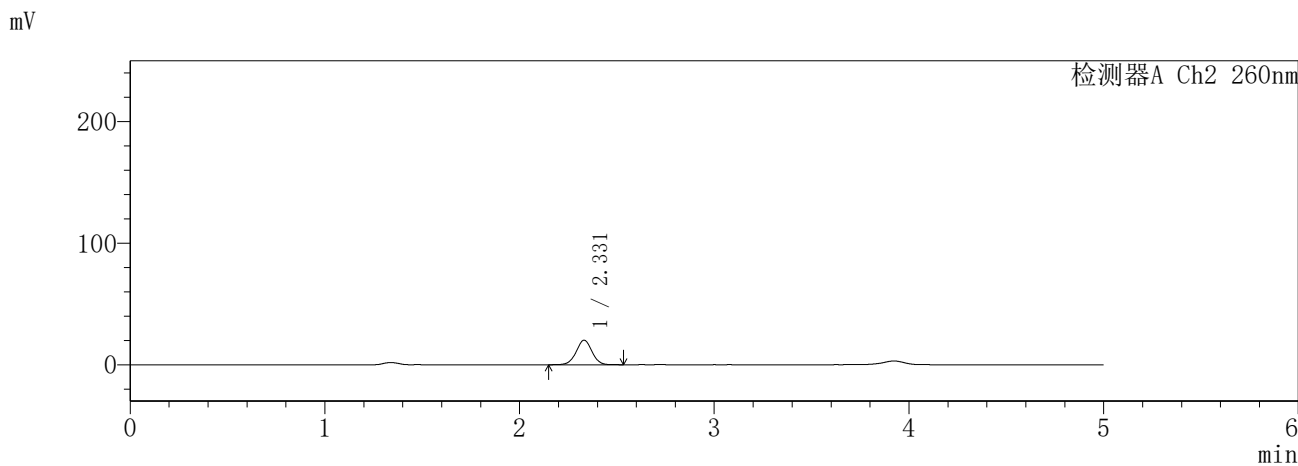
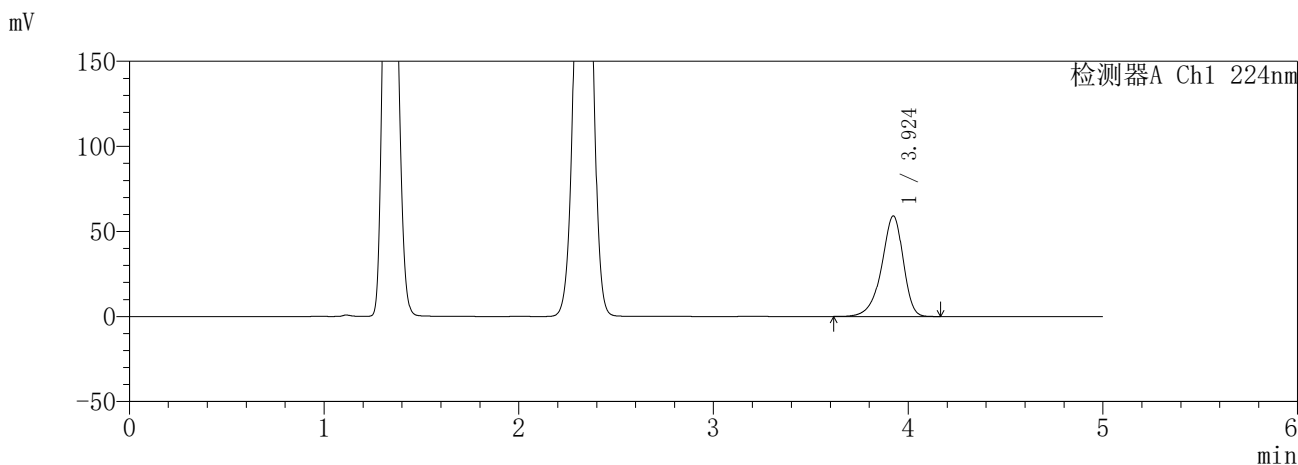

<峰表>

检测器A Ch1 224nm

峰号	保留时间	面积	面积%	高度	理论塔板数(USP)	拖尾因子	分离度(USP)
1	3.924	456432	100.000	59078	6212	0.880	--
总计		456432	100.000	59078			

检测器A Ch2 260nm

峰号	保留时间	面积	面积%	高度	理论塔板数(USP)	拖尾因子	分离度(USP)
1	2.331	113930	100.000	20175	3974	1.002	--
总计		113930	100.000	20175			

图33 恩格列净二甲双胍片溶出曲线测定HPLC图谱  
参比制剂-3215076批(25mg/1000mg规格)-pH4.5介质-30min-片3  
供试品溶液-1

**SHIMADZU**  
**LabSolutions** **SMF-357**

<样品信息>

色谱柱	:MM C18/SCX(150mm*4.6mm,5μm)	流速	: 1.5ml/min
柱温	:30°C	波长	: 224nm/260nm
数据文件名	: RC\$SMF-357 - 31-24/10-560-2 - cbzj-3215076p-rcqx-1-pH4.5jz-25mg1000mg-30min-P4.lcd		
方法文件名	: RC\$SMF-357 - SMF-357-RCQX-FX259.lcm		
批处理文件名	: RC\$SMF-357 - 20260424-fx259.lcb		
样品瓶号	: 1-32	版本号	: 6.115
进样体积	: 10 μl	实验者	: xiexinhui
进样时间	: 2026/04/24 13:31:00	处理者	: xiexinhui
处理时间(V2)	: 2026/04/27 09:27:25		
仪器型号	: SHIMADZU LC-2050C (FX259)		

<色谱图>

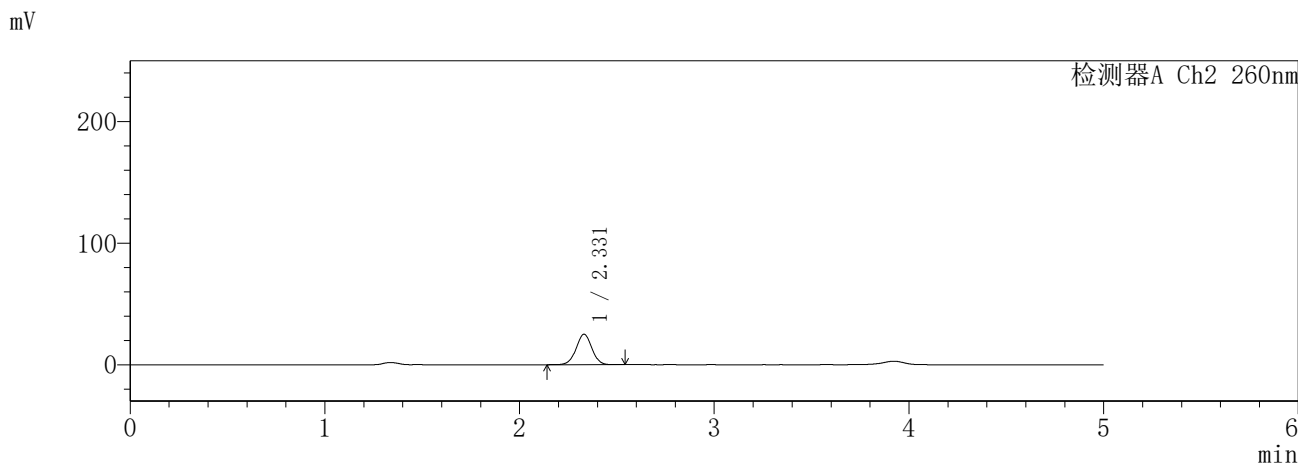
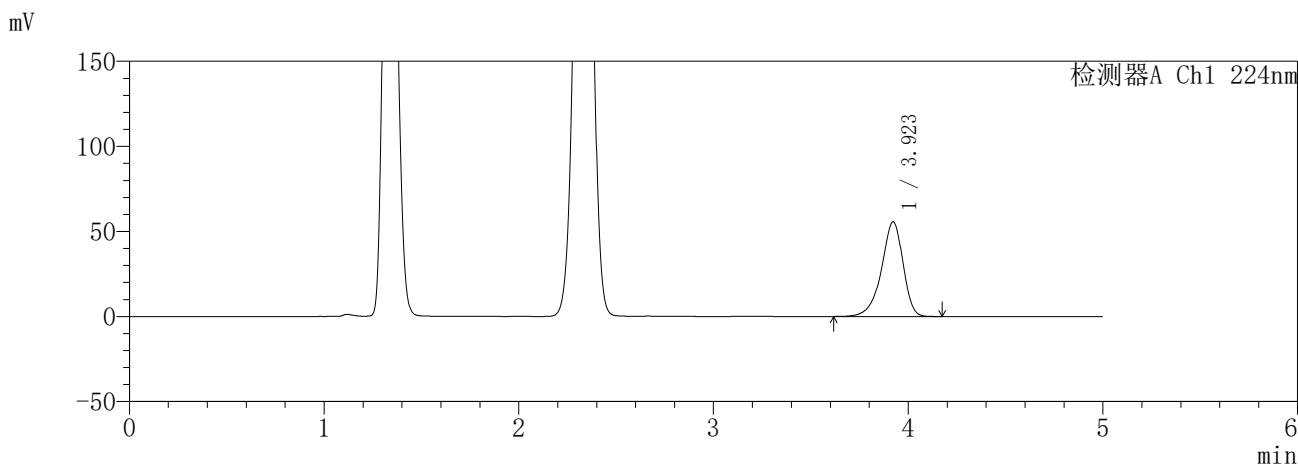

<峰表>

检测器A Ch1 224nm

峰号	保留时间	面积	面积%	高度	理论塔板数(USP)	拖尾因子	分离度(USP)
1	3.923	429883	100.000	55648	6207	0.881	--
总计		429883	100.000	55648			

检测器A Ch2 260nm

峰号	保留时间	面积	面积%	高度	理论塔板数(USP)	拖尾因子	分离度(USP)
1	2.331	141342	100.000	25026	3960	1.004	--
总计		141342	100.000	25026			

图34 恩格列净二甲双胍片溶出曲线测定HPLC图谱  
参比制剂-3215076批(25mg/1000mg规格)-pH4.5介质-30min-片4  
供试品溶液-1

**SHIMADZU**  
**LabSolutions** **SMF-357**

<样品信息>

色谱柱 :MM C18/SCX(150mm\*4.6mm,5μm)      流 速: 1.5ml/min  
 柱温 :30°C      波 长: 224nm/260nm  
 数据文件名 : RC\$SMF-357 - 31-24/10-561-2 - cbzj-3215076p-rcqx-1-pH4.5jz-25mg1000mg-30min-P5.lcd  
 方法文件名 : RC\$SMF-357 - SMF-357-RCQX-FX259.lcm  
 批处理文件名: RC\$SMF-357 - 20260424-fx259.lcb  
 样品瓶号 : 1-41  
 进样体积 : 10 μl      版本号: 6.115  
 进样时间 : 2026/04/24 13:36:23      实验者: xiexinhui  
 处理时间(V2) : 2026/04/27 09:27:28      处理者: xiexinhui  
 仪器型号 : SHIMADZU LC-2050C (FX259)

<色谱图>

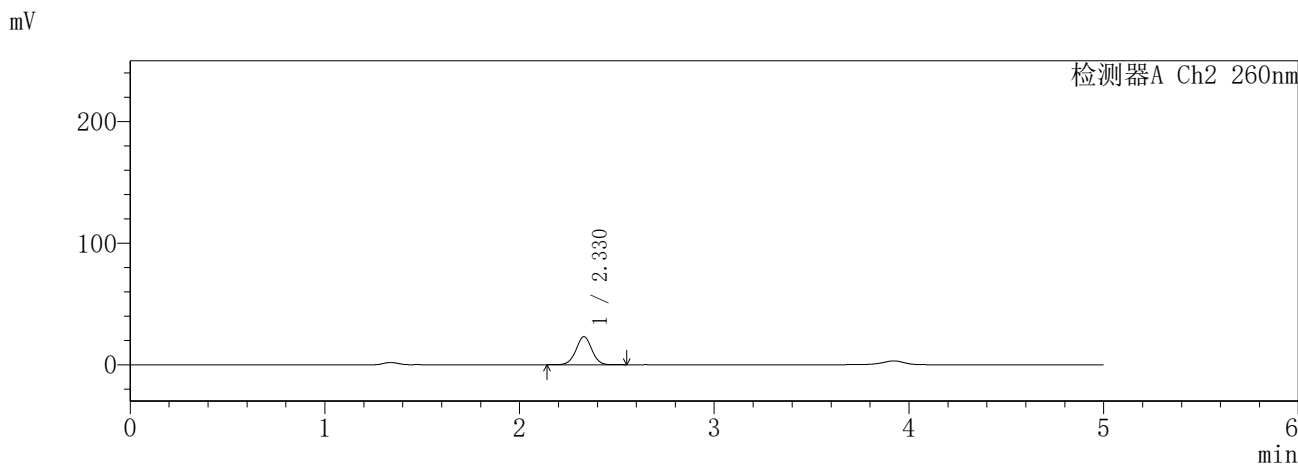
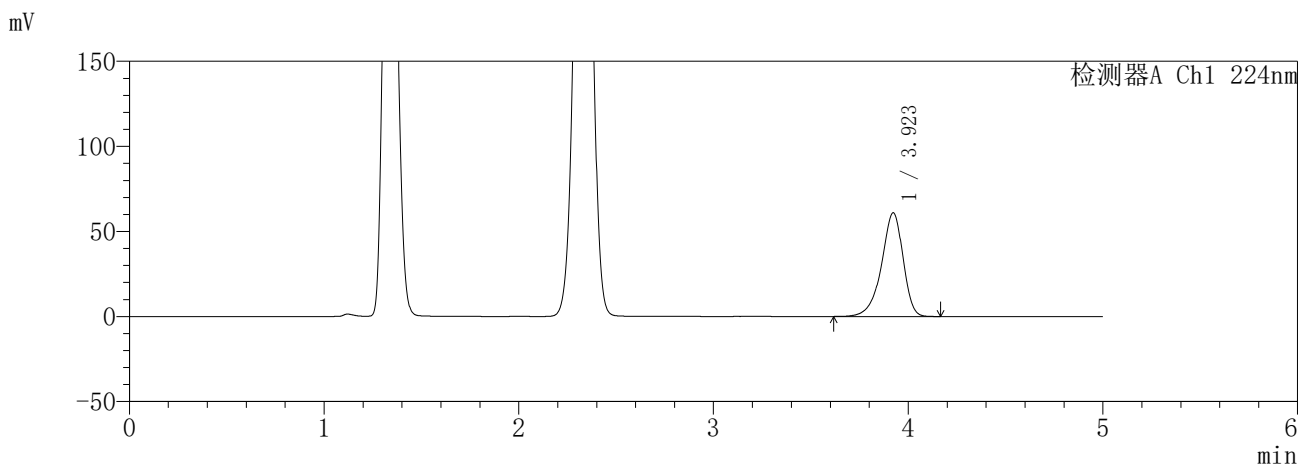

<峰表>

检测器A Ch1 224nm

峰号	保留时间	面积	面积%	高度	理论塔板数(USP)	拖尾因子	分离度(USP)
1	3.923	470519	100.000	60940	6212	0.880	--
总计		470519	100.000	60940			

检测器A Ch2 260nm

峰号	保留时间	面积	面积%	高度	理论塔板数(USP)	拖尾因子	分离度(USP)
1	2.330	130412	100.000	23097	3954	1.003	--
总计		130412	100.000	23097			

图35 恩格列净二甲双胍片溶出曲线测定HPLC图谱  
参比制剂-3215076批(25mg/1000mg规格)-pH4.5介质-30min-片5  
供试品溶液-1

**SHIMADZU**  
**LabSolutions** **SMF-357**

<样品信息>

色谱柱 :MM C18/SCX(150mm\*4.6mm,5μm)      流 速: 1.5ml/min  
 柱温 :30°C      波 长: 224nm/260nm  
 数据文件名 : RC\$SMF-357 - 31-24/10-562-2 - cbzj-3215076p-rcqx-1-pH4.5jz-25mg1000mg-30min-P6.lcd  
 方法文件名 : RC\$SMF-357 - SMF-357-RCQX-FX259.lcm  
 批处理文件名: RC\$SMF-357 - 20260424-fx259.lcb  
 样品瓶号 : 1-50  
 进样体积 : 10 μl      版本号: 6.115  
 进样时间 : 2026/04/24 13:41:45      实验者: xiexinhui  
 处理时间(V2) : 2026/04/27 09:27:30      处理者: xiexinhui  
 仪器型号 : SHIMADZU LC-2050C (FX259)

<色谱图>

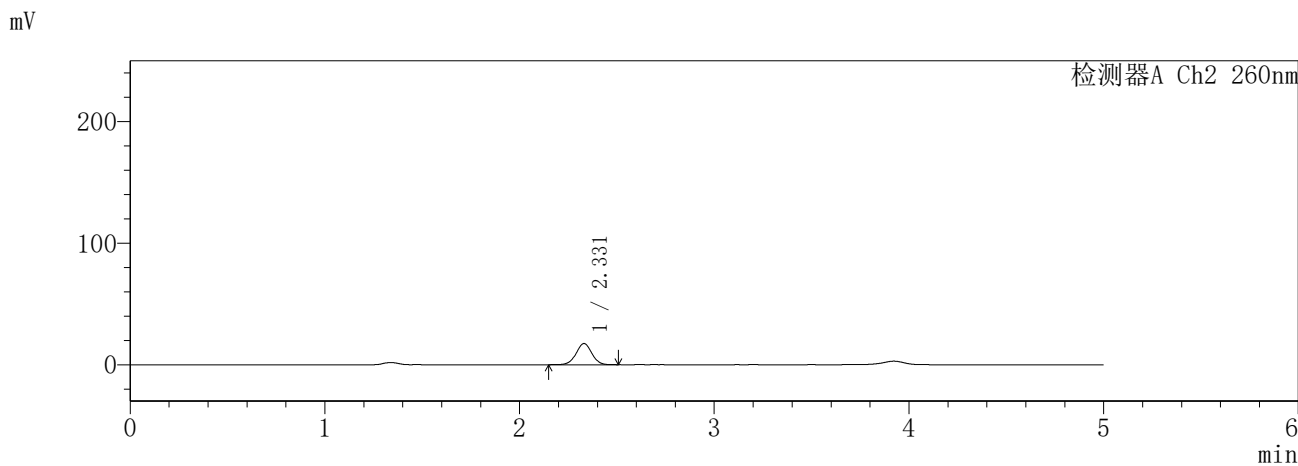
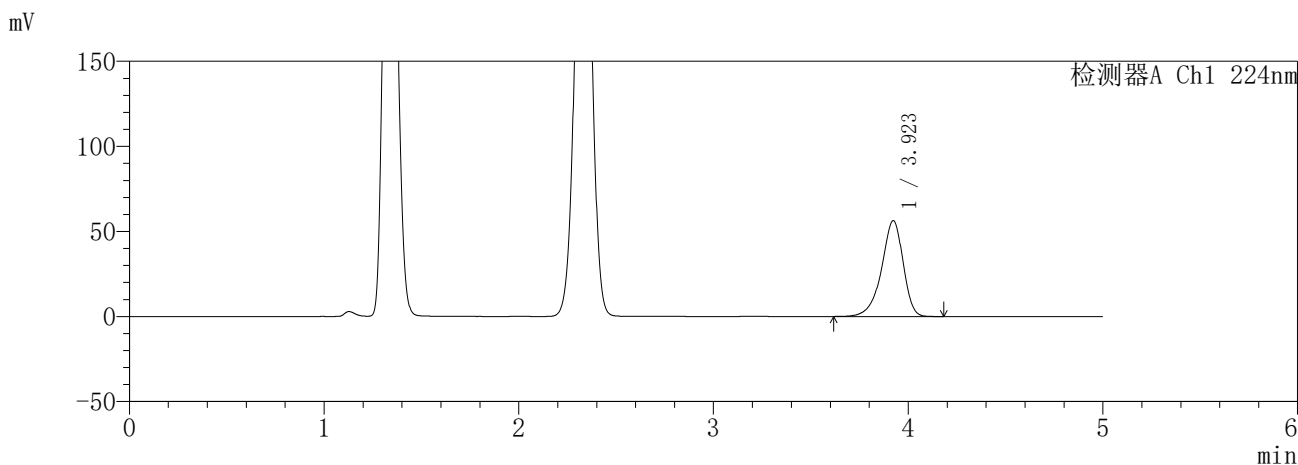

<峰表>

检测器A Ch1 224nm

峰号	保留时间	面积	面积%	高度	理论塔板数(USP)	拖尾因子	分离度(USP)
1	3.923	435275	100.000	56314	6203	0.880	--
总计		435275	100.000	56314			

检测器A Ch2 260nm

峰号	保留时间	面积	面积%	高度	理论塔板数(USP)	拖尾因子	分离度(USP)
1	2.331	98061	100.000	17424	3990	0.999	--
总计		98061	100.000	17424			

图36 恩格列净二甲双胍片溶出曲线测定HPLC图谱  
参比制剂-3215076批(25mg/1000mg规格)-pH4.5介质-30min-片6  
供试品溶液-1

**SHIMADZU**  
**LabSolutions** **SMF-357**

<样品信息>

色谱柱 :MM C18/SCX(150mm\*4.6mm,5μm)      流 速: 1.5ml/min  
 柱温 :30°C      波 长: 224nm/260nm  
 数据文件名 : RC\$SMF-357 - 31-24/10-563-2 - cbzj-3215076p-rcqx-1-pH4.5jz-25mg1000mg-45min-P1.lcd  
 方法文件名 : RC\$SMF-357 - SMF-357-RCQX-FX259.lcm  
 批处理文件名: RC\$SMF-357 - 20260424-fx259.lcb  
 样品瓶号 : 1-6  
 进样体积 : 10 μl      版本号: 6.115  
 进样时间 : 2026/04/24 13:47:07      实验者: xiexinhui  
 处理时间(V2) : 2026/04/27 09:27:33      处理者: xiexinhui  
 仪器型号 : SHIMADZU LC-2050C (FX259)

<色谱图>

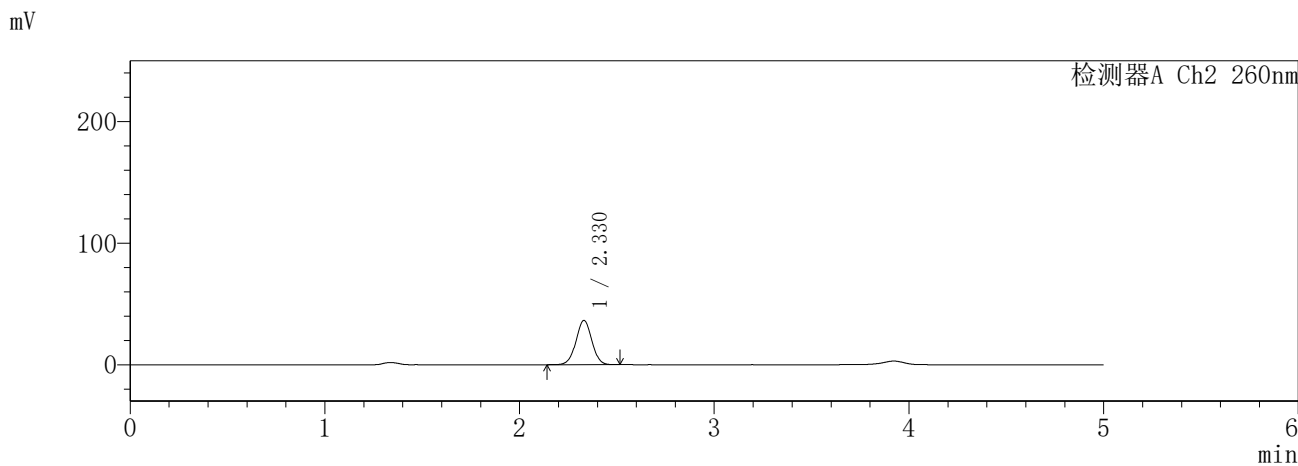
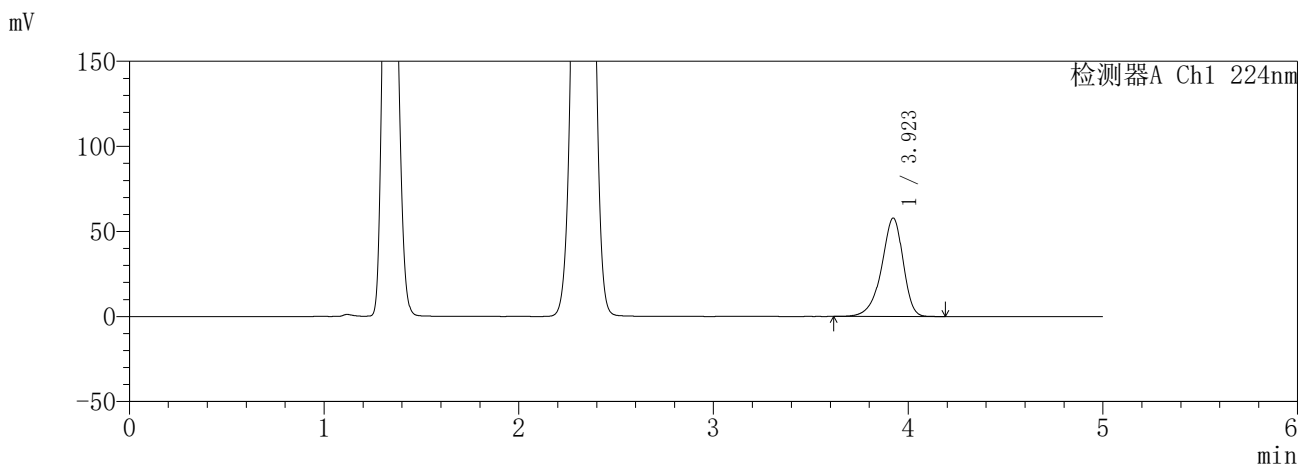

<峰表>

检测器A Ch1 224nm

峰号	保留时间	面积	面积%	高度	理论塔板数(USP)	拖尾因子	分离度(USP)
1	3.923	446523	100.000	57847	6218	0.881	--
总计		446523	100.000	57847			

检测器A Ch2 260nm

峰号	保留时间	面积	面积%	高度	理论塔板数(USP)	拖尾因子	分离度(USP)
1	2.330	207022	100.000	36451	3900	1.004	--
总计		207022	100.000	36451			

图37 恩格列净二甲双胍片溶出曲线测定HPLC图谱  
参比制剂-3215076批(25mg/1000mg规格)-pH4.5介质-45min-片1  
供试品溶液-1

**SHIMADZU**  
**LabSolutions** **SMF-357**

<样品信息>

色谱柱 :MM C18/SCX(150mm\*4.6mm,5μm)      流 速: 1.5ml/min  
 柱温 :30°C      波 长: 224nm/260nm  
 数据文件名 : RC\$SMF-357 - 31-24/10-564-2 - cbzj-3215076p-rcqx-1-pH4.5jz-25mg1000mg-45min-P2.lcd  
 方法文件名 : RC\$SMF-357 - SMF-357-RCQX-FX259.lcm  
 批处理文件名: RC\$SMF-357 - 20260424-fx259.lcb  
 样品瓶号 : 1-15  
 进样体积 : 10 μl      版本号: 6.115  
 进样时间 : 2026/04/24 13:52:29      实验者: xiexinhui  
 处理时间(V2) : 2026/04/27 09:27:36      处理者: xiexinhui  
 仪器型号 : SHIMADZU LC-2050C (FX259)

<色谱图>

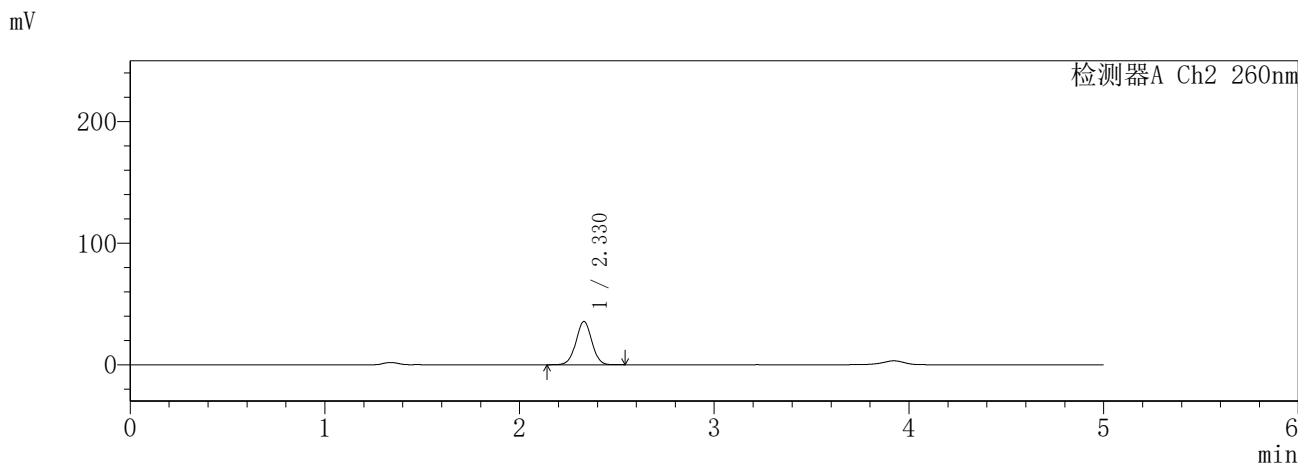
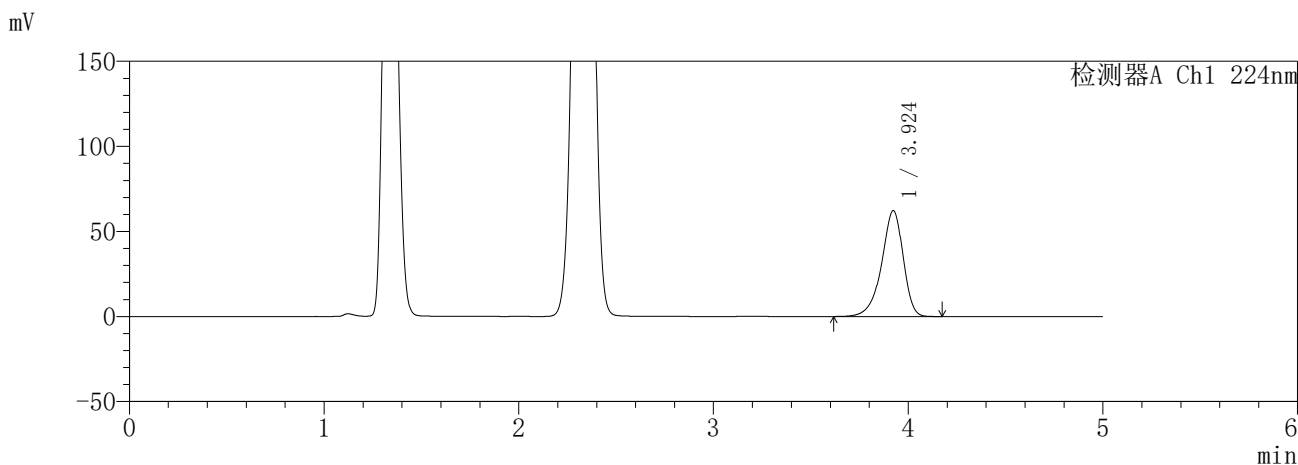

<峰表>

检测器A Ch1 224nm

峰号	保留时间	面积	面积%	高度	理论塔板数(USP)	拖尾因子	分离度(USP)
1	3.924	480244	100.000	62191	6218	0.881	--
总计		480244	100.000	62191			

检测器A Ch2 260nm

峰号	保留时间	面积	面积%	高度	理论塔板数(USP)	拖尾因子	分离度(USP)
1	2.330	201653	100.000	35551	3910	1.006	--
总计		201653	100.000	35551			

图38 恩格列净二甲双胍片溶出曲线测定HPLC图谱  
参比制剂-3215076批(25mg/1000mg规格)-pH4.5介质-45min-片2  
供试品溶液-1

**SHIMADZU**  
**LabSolutions** **SMF-357**

<样品信息>

色谱柱 :MM C18/SCX(150mm\*4.6mm,5μm)      流 速: 1.5ml/min  
 柱温 :30°C      波 长: 224nm/260nm  
 数据文件名 : RC\$SMF-357 - 31-24/10-565-2 - cbzj-3215076p-rcqx-1-pH4.5jz-25mg1000mg-45min-P3.lcd  
 方法文件名 : RC\$SMF-357 - SMF-357-RCQX-FX259.lcm  
 批处理文件名: RC\$SMF-357 - 20260424-fx259.lcb  
 样品瓶号 : 1-24  
 进样体积 : 10 μl      版本号: 6.115  
 进样时间 : 2026/04/24 13:57:51      实验者: xiexinhui  
 处理时间(V2) : 2026/04/27 09:27:39      处理者: xiexinhui  
 仪器型号 : SHIMADZU LC-2050C (FX259)

<色谱图>

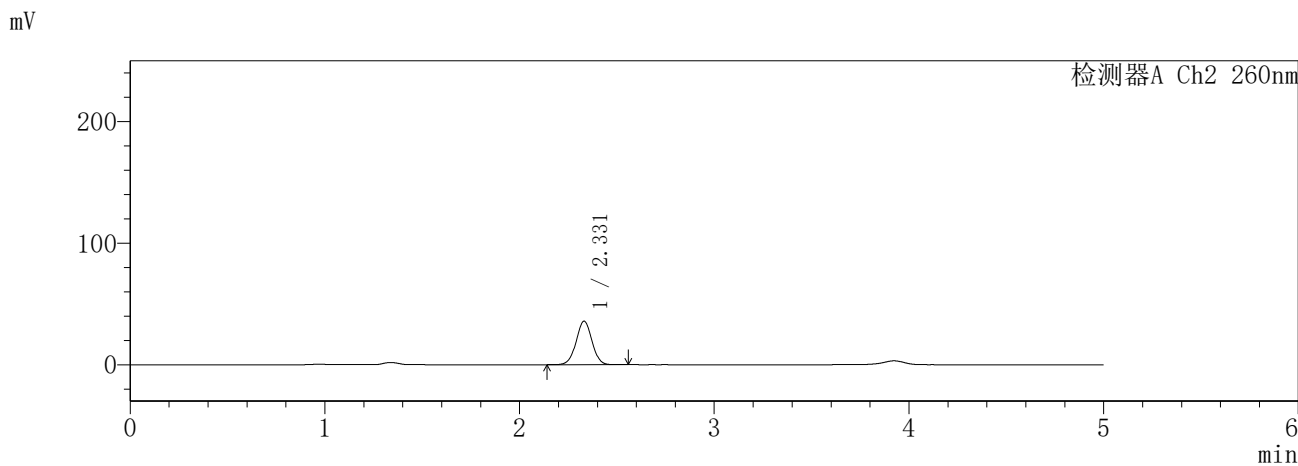
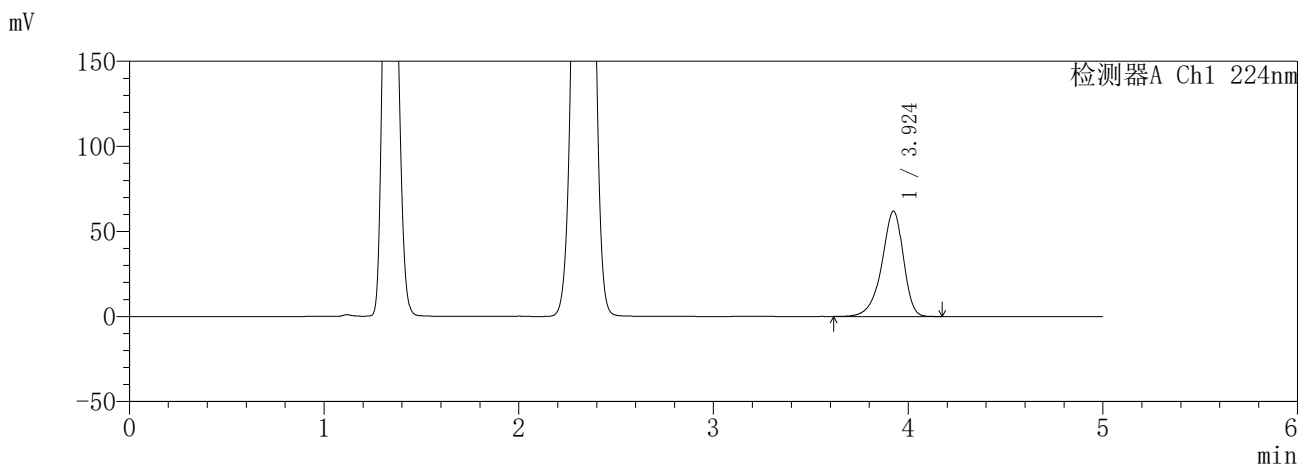

<峰表>

检测器A Ch1 224nm

峰号	保留时间	面积	面积%	高度	理论塔板数(USP)	拖尾因子	分离度(USP)
1	3.924	477827	100.000	61828	6222	0.881	--
总计		477827	100.000	61828			

检测器A Ch2 260nm

峰号	保留时间	面积	面积%	高度	理论塔板数(USP)	拖尾因子	分离度(USP)
1	2.331	203346	100.000	35806	3911	1.006	--
总计		203346	100.000	35806			

图39 恩格列净二甲双胍片溶出曲线测定HPLC图谱  
参比制剂-3215076批(25mg/1000mg规格)-pH4.5介质-45min-片3  
供试品溶液-1

**SHIMADZU**  
**LabSolutions** **SMF-357**

<样品信息>

色谱柱	:MM C18/SCX(150mm*4.6mm,5μm)	流速	: 1.5ml/min
柱温	:30°C	波长	: 224nm/260nm
数据文件名	: RC\$SMF-357 - 31-24/10-566-2 - cbzj-3215076p-rcqx-1-pH4.5jz-25mg1000mg-45min-P4.lcd		
方法文件名	: RC\$SMF-357 - SMF-357-RCQX-FX259.lcm		
批处理文件名	: RC\$SMF-357 - 20260424-fx259.lcb		
样品瓶号	: 1-33	版本号	: 6.115
进样体积	: 10 μl	实验者	: xiexinhui
进样时间	: 2026/04/24 14:03:13	处理者	: xiexinhui
处理时间(V2)	: 2026/04/27 09:27:42		
仪器型号	: SHIMADZU LC-2050C (FX259)		

<色谱图>

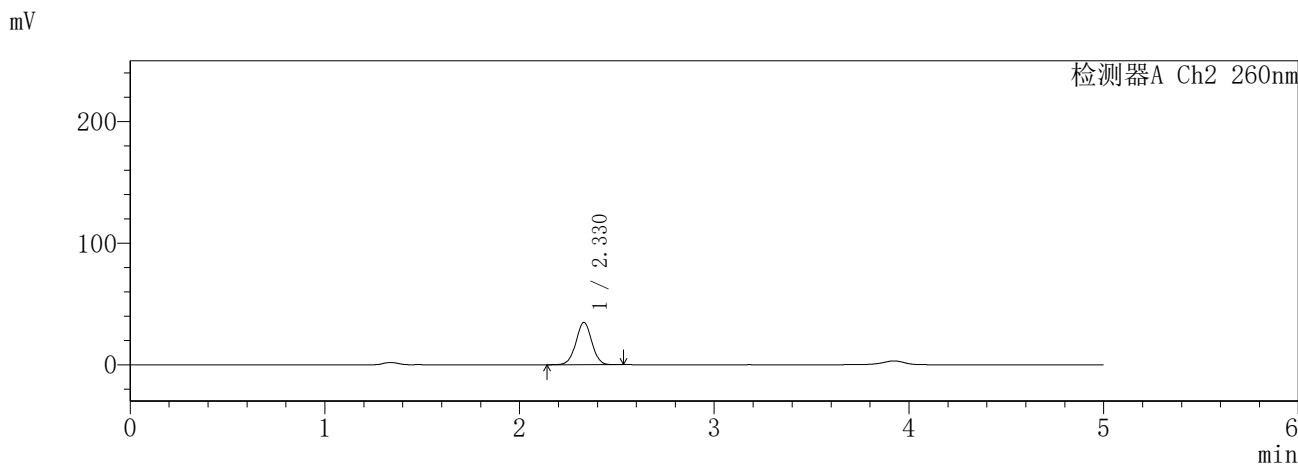
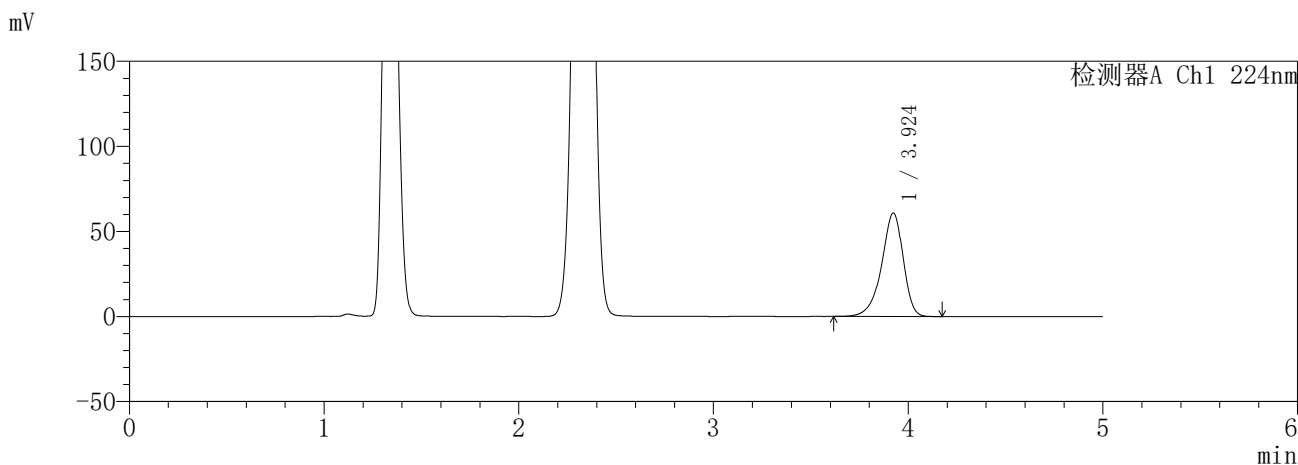

<峰表>

检测器A Ch1 224nm

峰号	保留时间	面积	面积%	高度	理论塔板数(USP)	拖尾因子	分离度(USP)
1	3.924	469619	100.000	60820	6217	0.881	--
总计		469619	100.000	60820			

检测器A Ch2 260nm

峰号	保留时间	面积	面积%	高度	理论塔板数(USP)	拖尾因子	分离度(USP)
1	2.330	197709	100.000	34824	3903	1.004	--
总计		197709	100.000	34824			

图40 恩格列净二甲双胍片溶出曲线测定HPLC图谱  
参比制剂-3215076批(25mg/1000mg规格)-pH4.5介质-45min-片4  
供试品溶液-1

**SHIMADZU**  
**LabSolutions** **SMF-357**

<样品信息>

色谱柱	:MM C18/SCX(150mm*4.6mm,5µm)	流速	: 1.5ml/min
柱温	:30°C	波长	: 224nm/260nm
数据文件名	: RC\$SMF-357 - 31-24/10-567-2 - cbzj-3215076p-rcqx-1-pH4.5jz-25mg1000mg-45min-P5.lcd		
方法文件名	: RC\$SMF-357 - SMF-357-RCQX-FX259.lcm		
批处理文件名	: RC\$SMF-357 - 20260424-fx259.lcb		
样品瓶号	: 1-42	版本号	: 6.115
进样体积	: 10 µl	实验者	: xiexinhui
进样时间	: 2026/04/24 14:08:36	处理者	: xiexinhui
处理时间(V2)	: 2026/04/27 09:27:44		
仪器型号	: SHIMADZU LC-2050C (FX259)		

<色谱图>

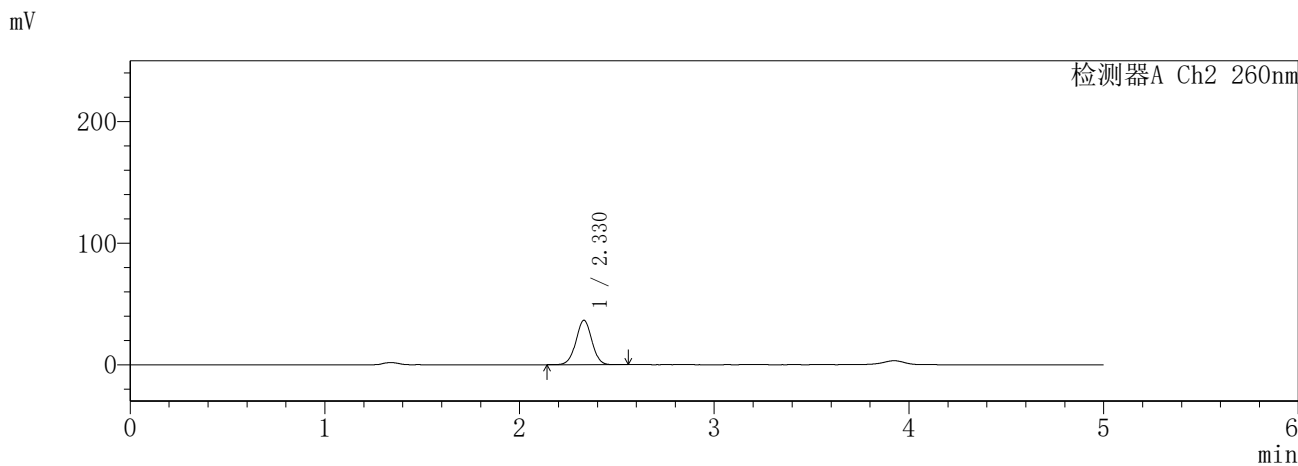
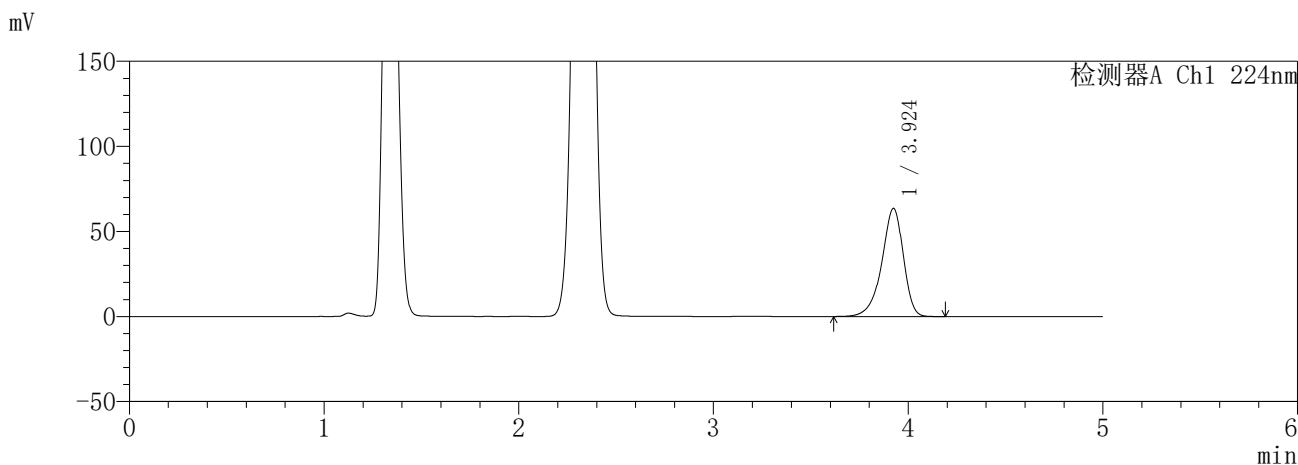

<峰表>

检测器A Ch1 224nm

峰号	保留时间	面积	面积%	高度	理论塔板数(USP)	拖尾因子	分离度(USP)
1	3.924	490535	100.000	63483	6226	0.881	--
总计		490535	100.000	63483			

检测器A Ch2 260nm

峰号	保留时间	面积	面积%	高度	理论塔板数(USP)	拖尾因子	分离度(USP)
1	2.330	208117	100.000	36563	3890	1.005	--
总计		208117	100.000	36563			

图41 恩格列净二甲双胍片溶出曲线测定HPLC图谱  
参比制剂-3215076批(25mg/1000mg规格)-pH4.5介质-45min-片5  
供试品溶液-1

**SHIMADZU**  
**LabSolutions** **SMF-357**

<样品信息>

色谱柱	:MM C18/SCX(150mm*4.6mm,5µm)	流速	: 1.5ml/min
柱温	:30°C	波长	: 224nm/260nm
数据文件名	: RC\$SMF-357 - 31-24/10-568-2 - cbzj-3215076p-rcqx-1-pH4.5jz-25mg1000mg-45min-P6.lcd		
方法文件名	: RC\$SMF-357 - SMF-357-RCQX-FX259.lcm		
批处理文件名	: RC\$SMF-357 - 20260424-fx259.lcb		
样品瓶号	: 1-51	版本号	: 6.115
进样体积	: 10 µl	实验者	: xiexinhui
进样时间	: 2026/04/24 14:13:58	处理者	: xiexinhui
处理时间(V2)	: 2026/04/27 09:27:47		
仪器型号	: SHIMADZU LC-2050C (FX259)		

<色谱图>

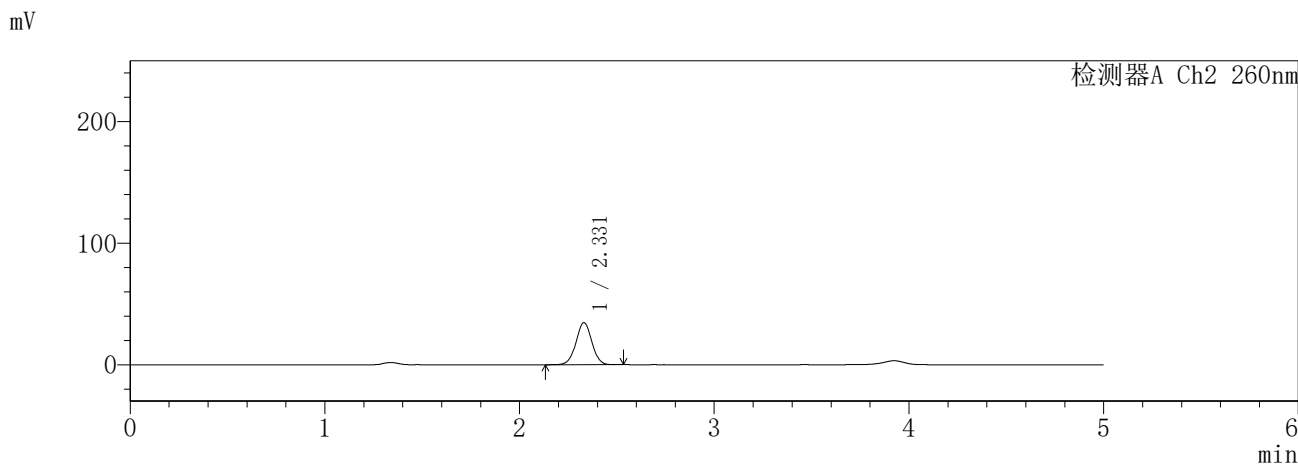
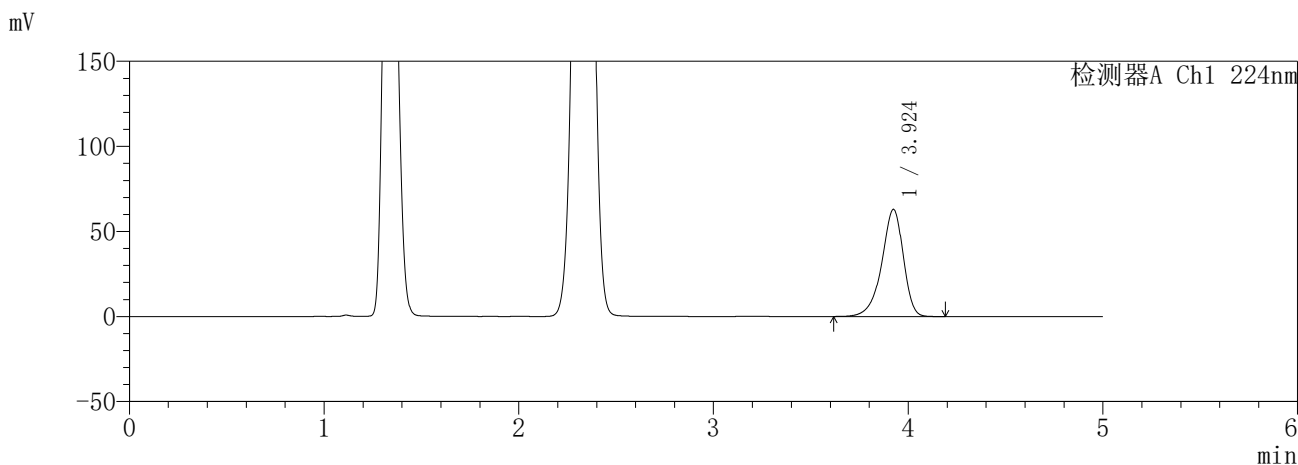

<峰表>

检测器A Ch1 224nm

峰号	保留时间	面积	面积%	高度	理论塔板数(USP)	拖尾因子	分离度(USP)
1	3.924	486278	100.000	62929	6222	0.881	--
总计		486278	100.000	62929			

检测器A Ch2 260nm

峰号	保留时间	面积	面积%	高度	理论塔板数(USP)	拖尾因子	分离度(USP)
1	2.331	196734	100.000	34647	3903	1.004	--
总计		196734	100.000	34647			

图42 恩格列净二甲双胍片溶出曲线测定HPLC图谱  
参比制剂-3215076批(25mg/1000mg规格)-pH4.5介质-45min-片6  
供试品溶液-1

**SHIMADZU**  
**LabSolutions** **SMF-357**

<样品信息>

色谱柱	:MM C18/SCX(150mm*4.6mm,5μm)	流速	: 1.5ml/min
柱温	:30°C	波长	: 224nm/260nm
数据文件名	: RC\$SMF-357 - 31-24/10-569-2 - cbzj-3215076p-rcqx-1-pH4.5jz-25mg1000mg-60min-P1.lcd		
方法文件名	: RC\$SMF-357 - SMF-357-RCQX-FX259.lcm		
批处理文件名	: RC\$SMF-357 - 20260424-fx259.lcb		
样品瓶号	: 1-7	版本号	: 6.115
进样体积	: 10 μl	实验者	: xiexinhui
进样时间	: 2026/04/24 14:19:20	处理者	: xiexinhui
处理时间(V2)	: 2026/04/27 09:27:50		
仪器型号	: SHIMADZU LC-2050C (FX259)		

<色谱图>

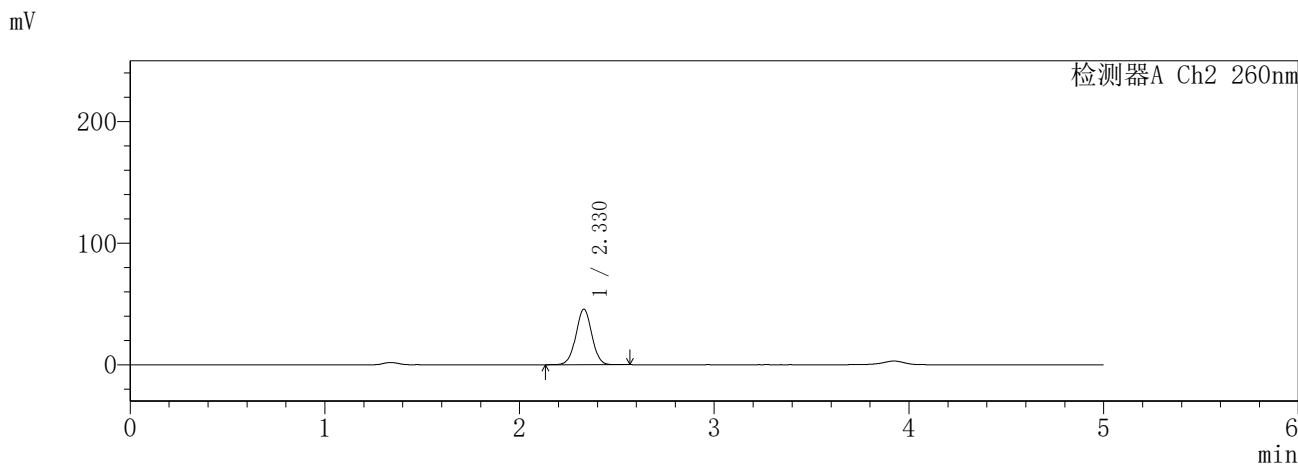
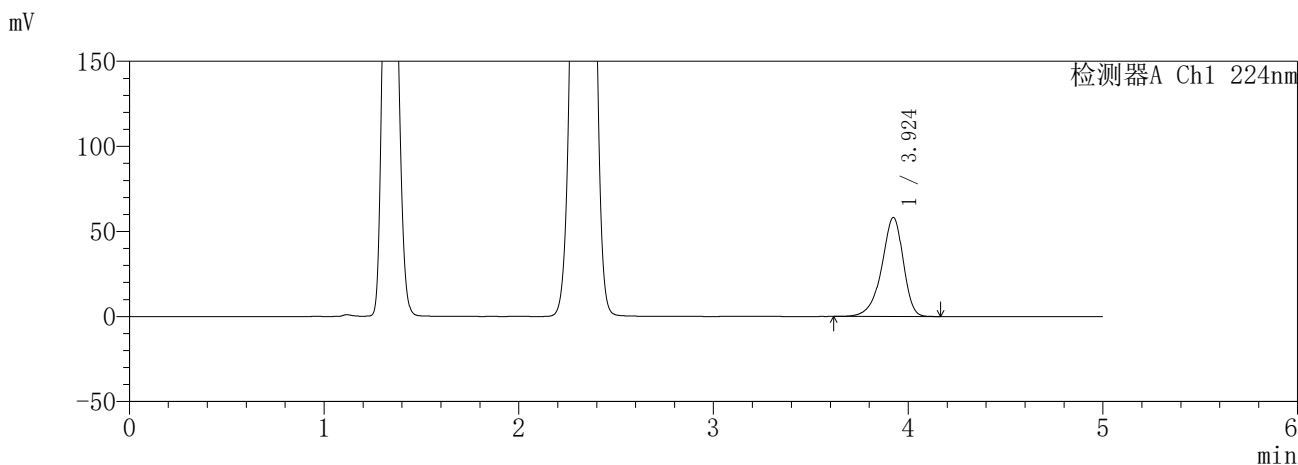

<峰表>

检测器A Ch1 224nm

峰号	保留时间	面积	面积%	高度	理论塔板数(USP)	拖尾因子	分离度(USP)
1	3.924	448429	100.000	58135	6237	0.881	--
总计		448429	100.000	58135			

检测器A Ch2 260nm

峰号	保留时间	面积	面积%	高度	理论塔板数(USP)	拖尾因子	分离度(USP)
1	2.330	260468	100.000	45728	3876	1.007	--
总计		260468	100.000	45728			

图43 恩格列净二甲双胍片溶出曲线测定HPLC图谱  
参比制剂-3215076批(25mg/1000mg规格)-pH4.5介质-60min-片1  
供试品溶液-1

**SHIMADZU**  
**LabSolutions** **SMF-357**

<样品信息>

色谱柱	:MM C18/SCX(150mm*4.6mm,5µm)	流速	: 1.5ml/min
柱温	:30°C	波长	: 224nm/260nm
数据文件名	: RC\$SMF-357 - 31-24/10-570-2 - cbzj-3215076p-rcqx-1-pH4.5jz-25mg1000mg-60min-P2.lcd		
方法文件名	: RC\$SMF-357 - SMF-357-RCQX-FX259.lcm		
批处理文件名	: RC\$SMF-357 - 20260424-fx259.lcb		
样品瓶号	: 1-16	版本号	: 6.115
进样体积	: 10 µl	实验者	: xiexinhui
进样时间	: 2026/04/24 14:24:43	处理者	: xiexinhui
处理时间(V2)	: 2026/04/27 09:27:53		
仪器型号	: SHIMADZU LC-2050C (FX259)		

<色谱图>

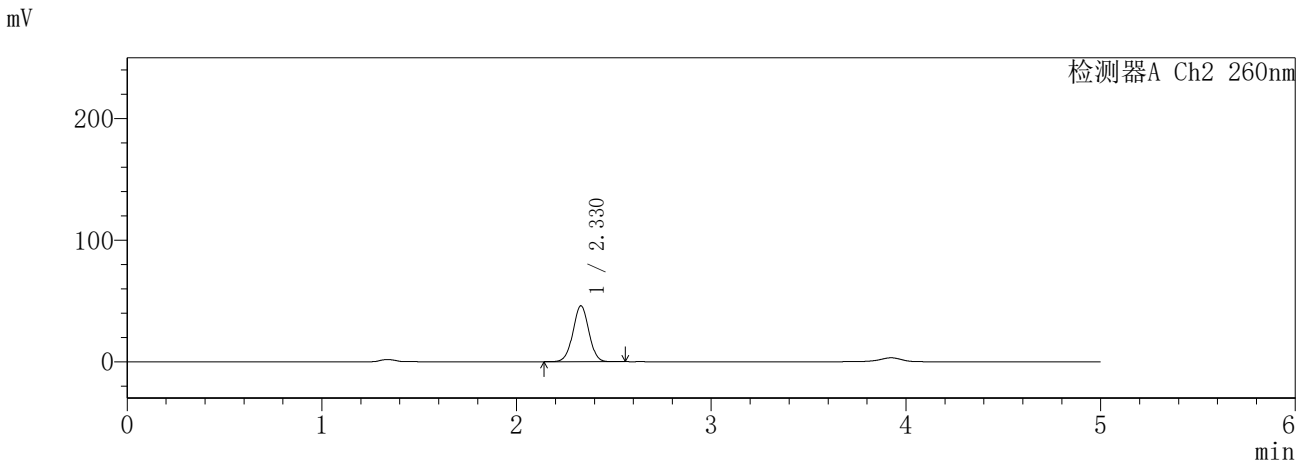
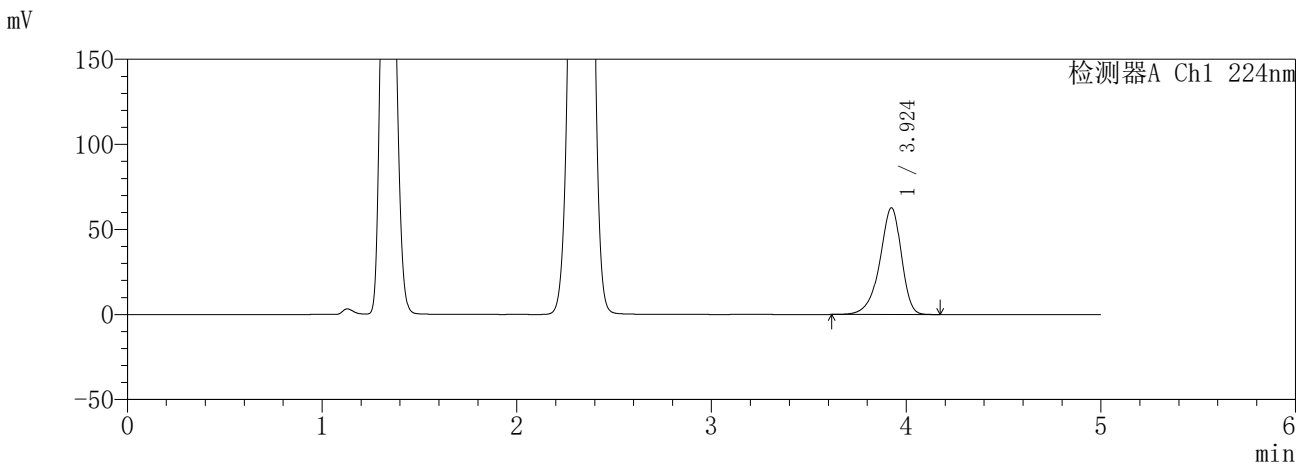

<峰表>

检测器A Ch1 224nm

峰号	保留时间	面积	面积%	高度	理论塔板数(USP)	拖尾因子	分离度(USP)
1	3.924	483519	100.000	62638	6233	0.881	--
总计		483519	100.000	62638			

检测器A Ch2 260nm

峰号	保留时间	面积	面积%	高度	理论塔板数(USP)	拖尾因子	分离度(USP)
1	2.330	261810	100.000	46013	3887	1.008	--
总计		261810	100.000	46013			

图44 恩格列净二甲双胍片溶出曲线测定HPLC图谱  
参比制剂-3215076批(25mg/1000mg规格)-pH4.5介质-60min-片2  
供试品溶液-1

**SHIMADZU**  
**LabSolutions** **SMF-357**

<样品信息>

色谱柱 :MM C18/SCX(150mm\*4.6mm,5μm)      流 速: 1.5ml/min  
 柱温 :30°C      波 长: 224nm/260nm  
 数据文件名 : RC\$SMF-357 - 31-24/10-571-2 - cbzj-3215076p-rcqx-1-pH4.5jz-25mg1000mg-60min-P3.lcd  
 方法文件名 : RC\$SMF-357 - SMF-357-RCQX-FX259.lcm  
 批处理文件名: RC\$SMF-357 - 20260424-fx259.lcb  
 样品瓶号 : 1-25  
 进样体积 : 10 μl      版本号: 6.115  
 进样时间 : 2026/04/24 14:30:05      实验者: xiexinhui  
 处理时间(V2) : 2026/04/27 09:27:56      处理者: xiexinhui  
 仪器型号 : SHIMADZU LC-2050C (FX259)

<色谱图>

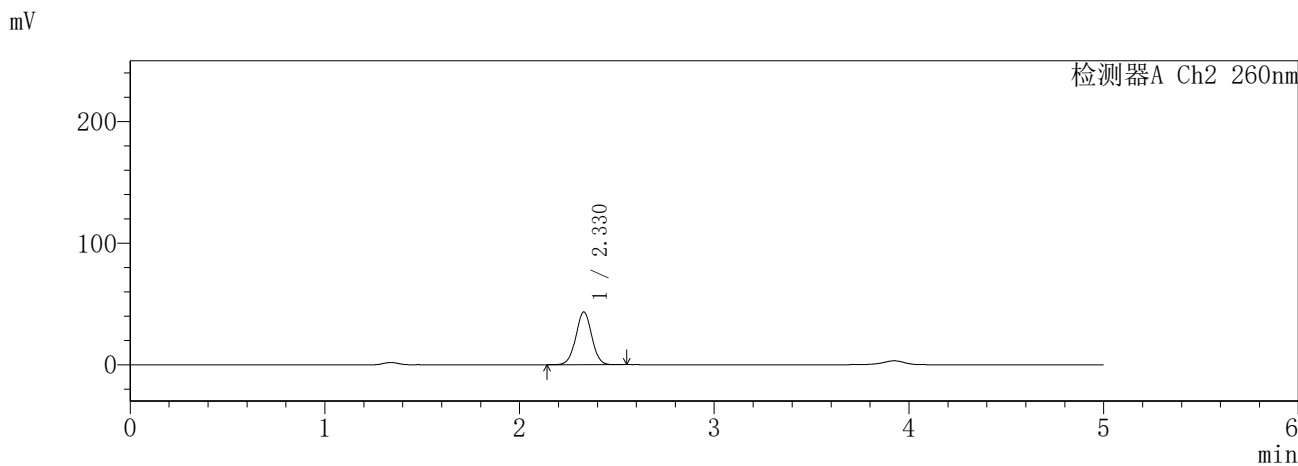
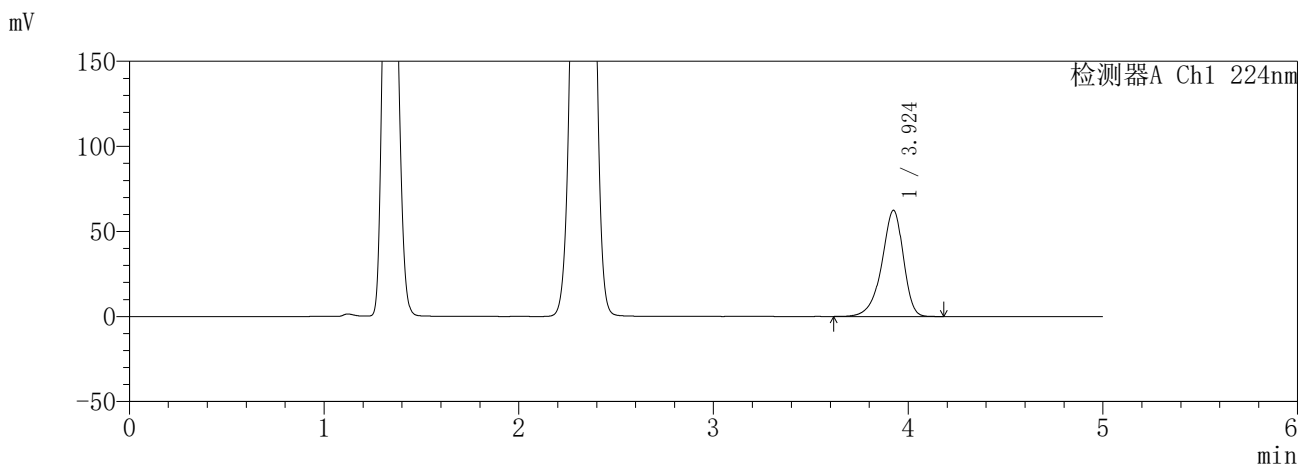

<峰表>

检测器A Ch1 224nm

峰号	保留时间	面积	面积%	高度	理论塔板数(USP)	拖尾因子	分离度(USP)
1	3.924	481473	100.000	62342	6231	0.881	--
总计		481473	100.000	62342			

检测器A Ch2 260nm

峰号	保留时间	面积	面积%	高度	理论塔板数(USP)	拖尾因子	分离度(USP)
1	2.330	247428	100.000	43423	3871	1.006	--
总计		247428	100.000	43423			

图45 恩格列净二甲双胍片溶出曲线测定HPLC图谱  
参比制剂-3215076批(25mg/1000mg规格)-pH4.5介质-60min-片3  
供试品溶液-1

**SHIMADZU**  
**LabSolutions** **SMF-357**

<样品信息>

色谱柱	:MM C18/SCX(150mm*4.6mm,5µm)	流速	: 1.5ml/min
柱温	:30°C	波长	: 224nm/260nm
数据文件名	: RC\$SMF-357 - 31-24/10-572-2 - cbzj-3215076p-rcqx-1-pH4.5jz-25mg1000mg-60min-P4.lcd		
方法文件名	: RC\$SMF-357 - SMF-357-RCQX-FX259.lcm		
批处理文件名	: RC\$SMF-357 - 20260424-fx259.lcb		
样品瓶号	: 1-34	版本号	: 6.115
进样体积	: 10 µl	实验者	: xiexinhui
进样时间	: 2026/04/24 14:35:28	处理者	: xiexinhui
处理时间(V2)	: 2026/04/27 09:27:59		
仪器型号	: SHIMADZU LC-2050C (FX259)		

<色谱图>

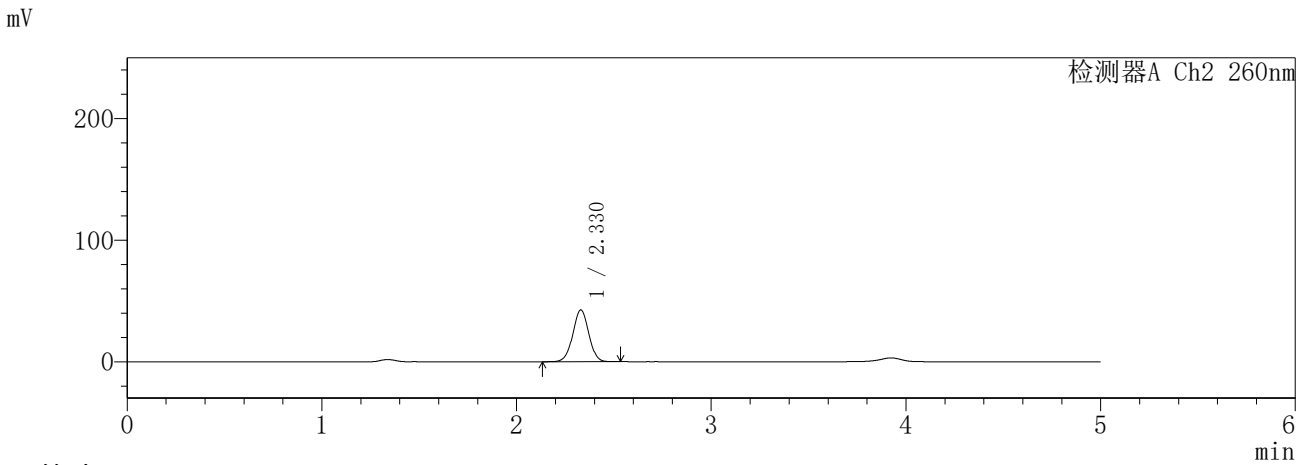
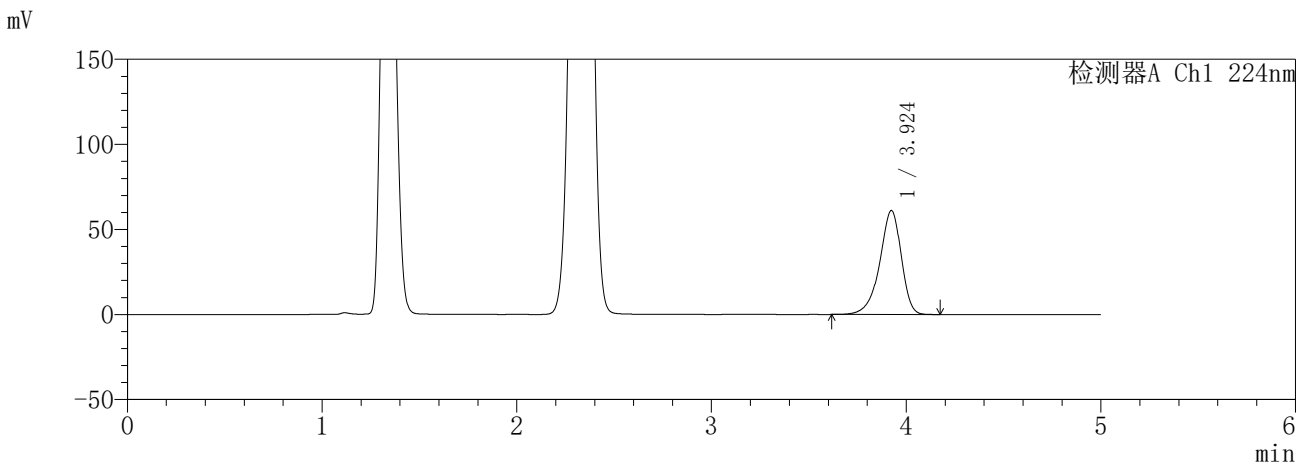

<峰表>

检测器A Ch1 224nm

峰号	保留时间	面积	面积%	高度	理论塔板数(USP)	拖尾因子	分离度(USP)
1	3.924	471181	100.000	61043	6229	0.881	--
总计		471181	100.000	61043			

检测器A Ch2 260nm

峰号	保留时间	面积	面积%	高度	理论塔板数(USP)	拖尾因子	分离度(USP)
1	2.330	243406	100.000	42627	3853	1.003	--
总计		243406	100.000	42627			

图46 恩格列净二甲双胍片溶出曲线测定HPLC图谱  
参比制剂-3215076批(25mg/1000mg规格)-pH4.5介质-60min-片4  
供试品溶液-1

**SHIMADZU**  
**LabSolutions SMF-357**

<样品信息>

色谱柱	:MM C18/SCX(150mm*4.6mm,5μm)	流速	: 1.5ml/min
柱温	:30°C	波长	: 224nm/260nm
数据文件名	: RC\$SMF-357 - 31-24/10-573-2 - cbzj-3215076p-rcqx-1-pH4.5jz-25mg1000mg-60min-P5.lcd		
方法文件名	: RC\$SMF-357 - SMF-357-RCQX-FX259.lcm		
批处理文件名	: RC\$SMF-357 - 20260424-fx259.lcb		
样品瓶号	: 1-43	版本号	: 6.115
进样体积	: 10 μl	实验者	: xiexinhui
进样时间	: 2026/04/24 14:40:50	处理者	: xiexinhui
处理时间(V2)	: 2026/04/27 09:28:01		
仪器型号	: SHIMADZU LC-2050C (FX259)		

<色谱图>

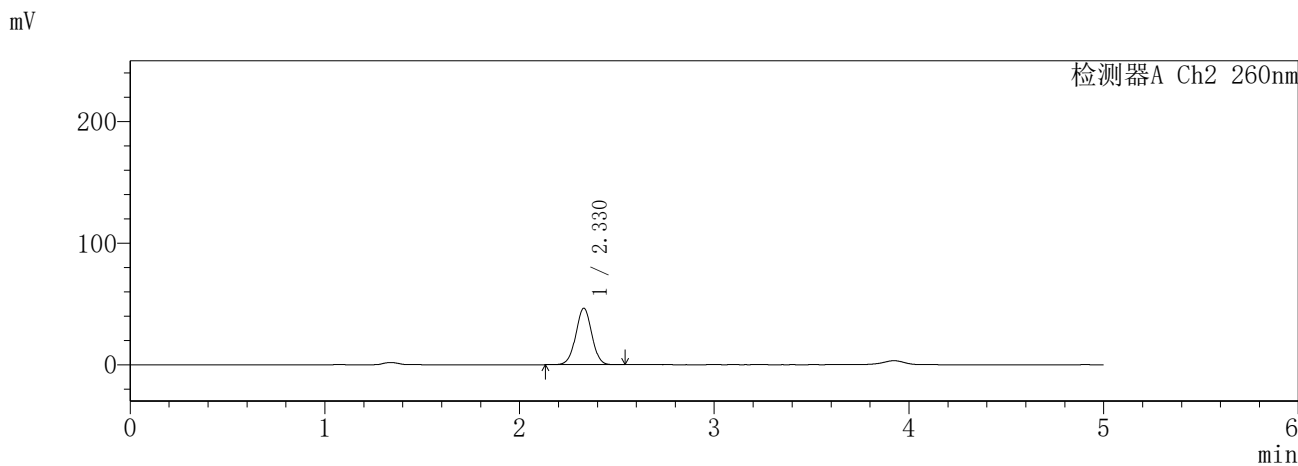
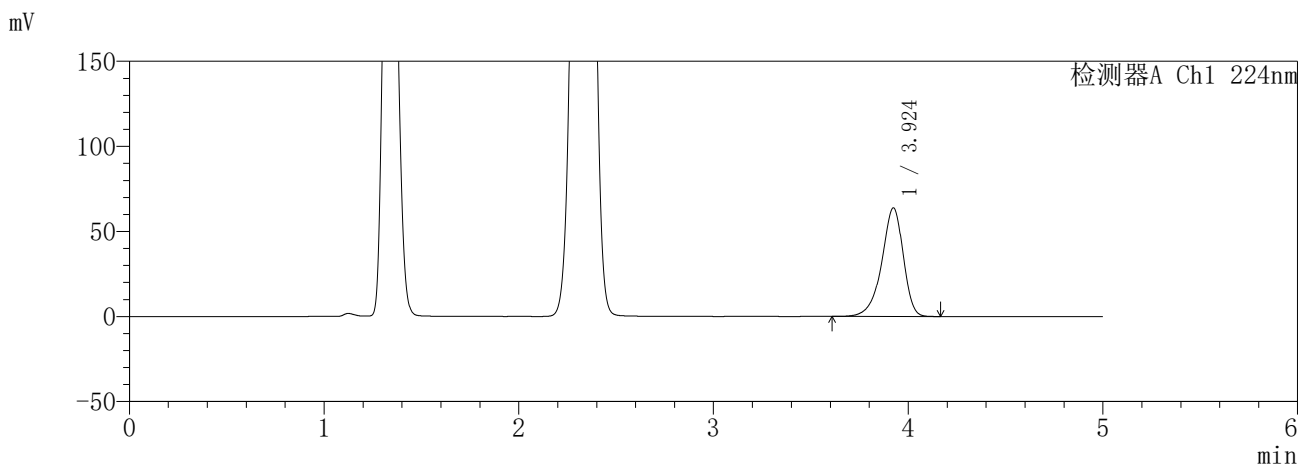

<峰表>

检测器A Ch1 224nm

峰号	保留时间	面积	面积%	高度	理论塔板数(USP)	拖尾因子	分离度(USP)
1	3.924	491766	100.000	63755	6240	0.881	--
总计		491766	100.000	63755			

检测器A Ch2 260nm

峰号	保留时间	面积	面积%	高度	理论塔板数(USP)	拖尾因子	分离度(USP)
1	2.330	265303	100.000	46489	3855	1.004	--
总计		265303	100.000	46489			

图47 恩格列净二甲双胍片溶出曲线测定HPLC图谱  
参比制剂-3215076批(25mg/1000mg规格)-pH4.5介质-60min-片5  
供试品溶液-1

**SHIMADZU**  
**LabSolutions** **SMF-357**

<样品信息>

色谱柱	:MM C18/SCX(150mm*4.6mm,5μm)	流速	: 1.5ml/min
柱温	:30°C	波长	: 224nm/260nm
数据文件名	: RC\$SMF-357 - 31-24/10-574-2 - cbzj-3215076p-rcqx-1-pH4.5jz-25mg1000mg-60min-P6.lcd		
方法文件名	: RC\$SMF-357 - SMF-357-RCQX-FX259.lcm		
批处理文件名	: RC\$SMF-357 - 20260424-fx259.lcb		
样品瓶号	: 1-52	版本号	: 6.115
进样体积	: 10 μl	实验者	: xiexinhui
进样时间	: 2026/04/24 14:46:12	处理者	: xiexinhui
处理时间(V2)	: 2026/04/27 09:28:04		
仪器型号	: SHIMADZU LC-2050C (FX259)		

<色谱图>

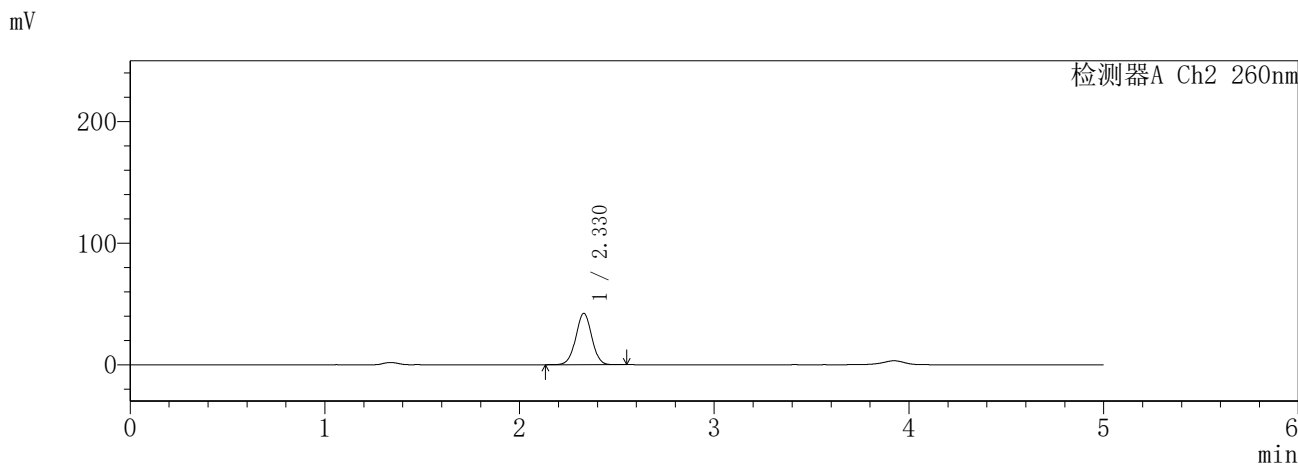
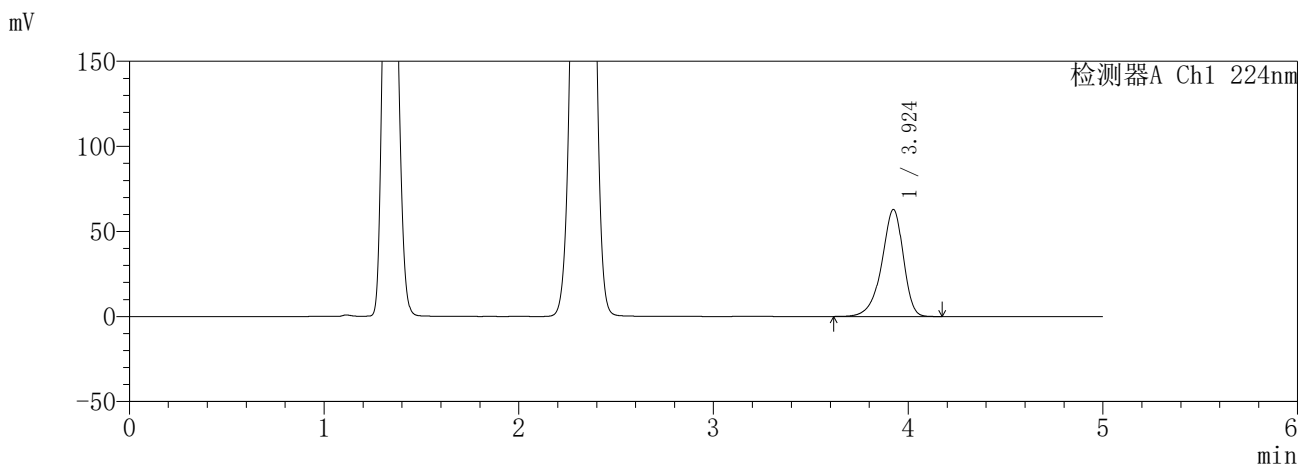

<峰表>

检测器A Ch1 224nm

峰号	保留时间	面积	面积%	高度	理论塔板数(USP)	拖尾因子	分离度(USP)
1	3.924	485392	100.000	62855	6232	0.880	--
总计		485392	100.000	62855			

检测器A Ch2 260nm

峰号	保留时间	面积	面积%	高度	理论塔板数(USP)	拖尾因子	分离度(USP)
1	2.330	241217	100.000	42295	3864	1.003	--
总计		241217	100.000	42295			

图48 恩格列净二甲双胍片溶出曲线测定HPLC图谱  
参比制剂-3215076批(25mg/1000mg规格)-pH4.5介质-60min-片6  
供试品溶液-1

**SHIMADZU**  
**LabSolutions** **SMF-357**

<样品信息>

色谱柱	:MM C18/SCX(150mm*4.6mm,5μm)	流速	: 1.5ml/min
柱温	:30°C	波长	: 224nm/260nm
数据文件名	: RC\$SMF-357 - 31-24/10-575-2 - cbzj-3215076p-rcqx-1-pH4.5jz-25mg1000mg-120min-P1.lcd		
方法文件名	: RC\$SMF-357 - SMF-357-RCQX-FX259.lcm		
批处理文件名	: RC\$SMF-357 - 20260424-fx259.lcb		
样品瓶号	: 1-8	版本号	: 6.115
进样体积	: 10 μl	实验者	: xiexinhui
进样时间	: 2026/04/24 14:51:35	处理者	: xiexinhui
处理时间(V2)	: 2026/04/27 09:28:07		
仪器型号	: SHIMADZU LC-2050C (FX259)		

<色谱图>

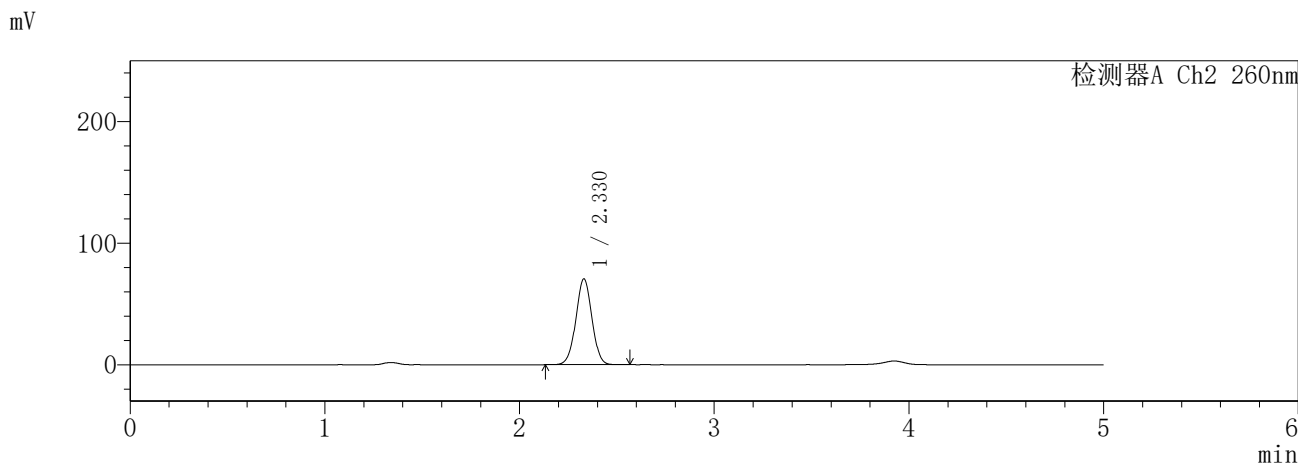
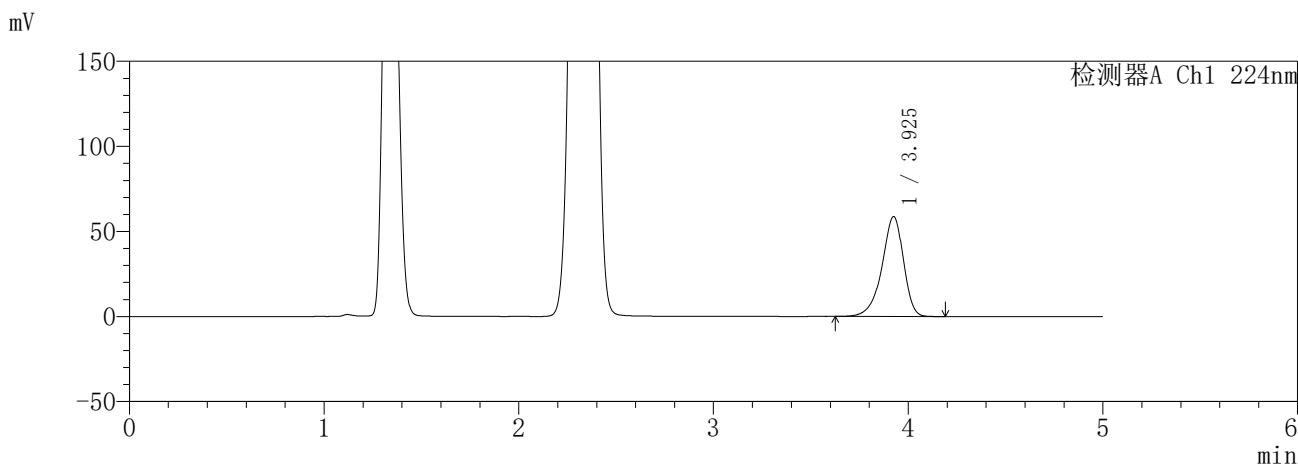

<峰表>

检测器A Ch1 224nm

峰号	保留时间	面积	面积%	高度	理论塔板数(USP)	拖尾因子	分离度(USP)
1	3.925	452810	100.000	58618	6241	0.881	--
总计		452810	100.000	58618			

检测器A Ch2 260nm

峰号	保留时间	面积	面积%	高度	理论塔板数(USP)	拖尾因子	分离度(USP)
1	2.330	405780	100.000	70696	3813	1.008	--
总计		405780	100.000	70696			

图49 恩格列净二甲双胍片溶出曲线测定HPLC图谱  
参比制剂-3215076批(25mg/1000mg规格)-pH4.5介质-120min-片1  
供试品溶液-1

**SHIMADZU**  
**LabSolutions** **SMF-357**

<样品信息>

色谱柱	:MM C18/SCX(150mm*4.6mm,5µm)	流 速:	1.5ml/min
柱温	:30°C	波 长:	224nm/260nm
数据文件名	: RC\$SMF-357 - 31-24/10-576-2 - cbzj-3215076p-rcqx-1-pH4.5jz-25mg1000mg-120min-P2.lcd		
方法文件名	: RC\$SMF-357 - SMF-357-RCQX-FX259.lcm		
批处理文件名:	RC\$SMF-357 - 20260424-fx259.lcb		
样品瓶号	: 1-17	版本号:	6.115
进样体积	: 10 µl	实验者:	xiexinhui
进样时间	: 2026/04/24 14:56:58	处理者:	xiexinhui
处理时间(V2)	: 2026/04/27 09:28:10		
仪器型号	: SHIMADZU LC-2050C (FX259)		

<色谱图>

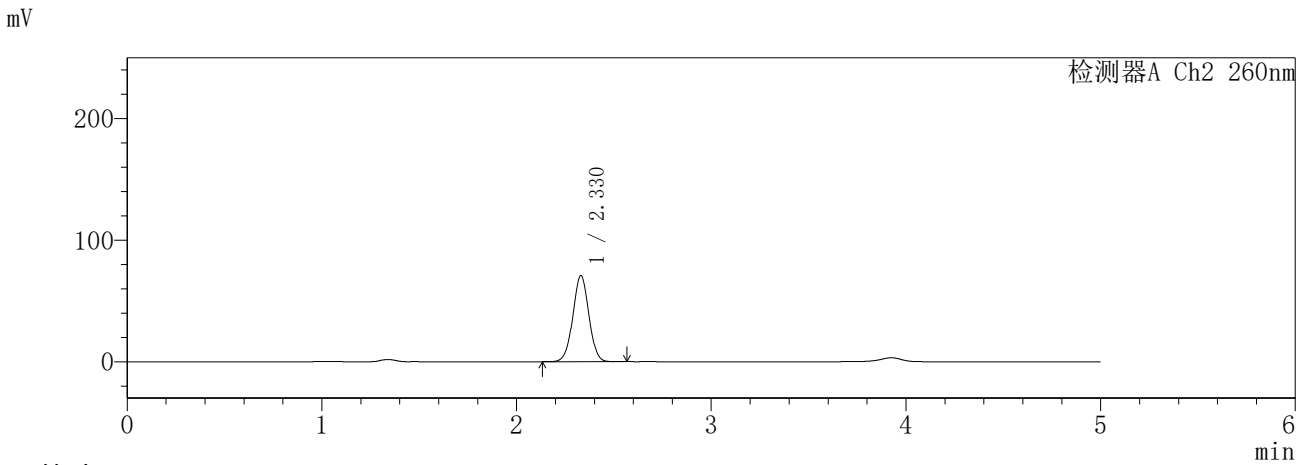
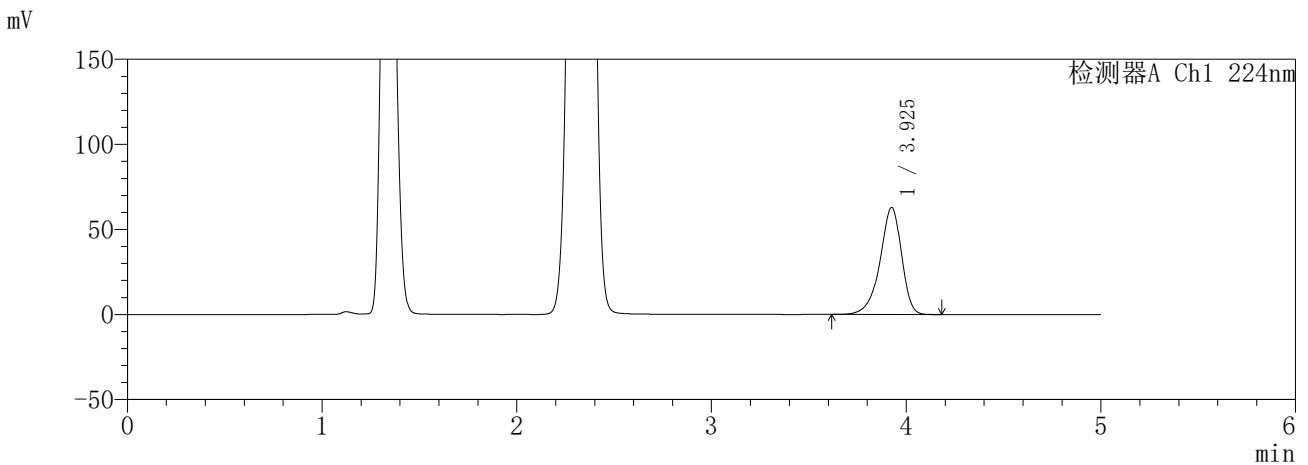

<峰表>

检测器A Ch1 224nm

峰号	保留时间	面积	面积%	高度	理论塔板数(USP)	拖尾因子	分离度(USP)
1	3.925	484845	100.000	62739	6238	0.881	--
总计		484845	100.000	62739			

检测器A Ch2 260nm

峰号	保留时间	面积	面积%	高度	理论塔板数(USP)	拖尾因子	分离度(USP)
1	2.330	406003	100.000	70806	3821	1.009	--
总计		406003	100.000	70806			

图50 恩格列净二甲双胍片溶出曲线测定HPLC图谱  
参比制剂-3215076批(25mg/1000mg规格)-pH4.5介质-120min-片2  
供试品溶液-1

**SHIMADZU**  
**LabSolutions** **SMF-357**

<样品信息>

色谱柱 :MM C18/SCX(150mm\*4.6mm,5μm)      流 速: 1.5ml/min  
 柱温 :30°C      波 长: 224nm/260nm  
 数据文件名 : RC\$SMF-357 - 31-24/10-577-2 - cbzj-3215076p-rcqx-1-pH4.5jz-25mg1000mg-120min-P3.lcd  
 方法文件名 : RC\$SMF-357 - SMF-357-RCQX-FX259.lcm  
 批处理文件名: RC\$SMF-357 - 20260424-fx259.lcb  
 样品瓶号 : 1-26  
 进样体积 : 10 μl      版本号: 6.115  
 进样时间 : 2026/04/24 15:02:21      实验者: xiexinhui  
 处理时间(V2) : 2026/04/27 09:28:13      处理者: xiexinhui  
 仪器型号 : SHIMADZU LC-2050C (FX259)

<色谱图>

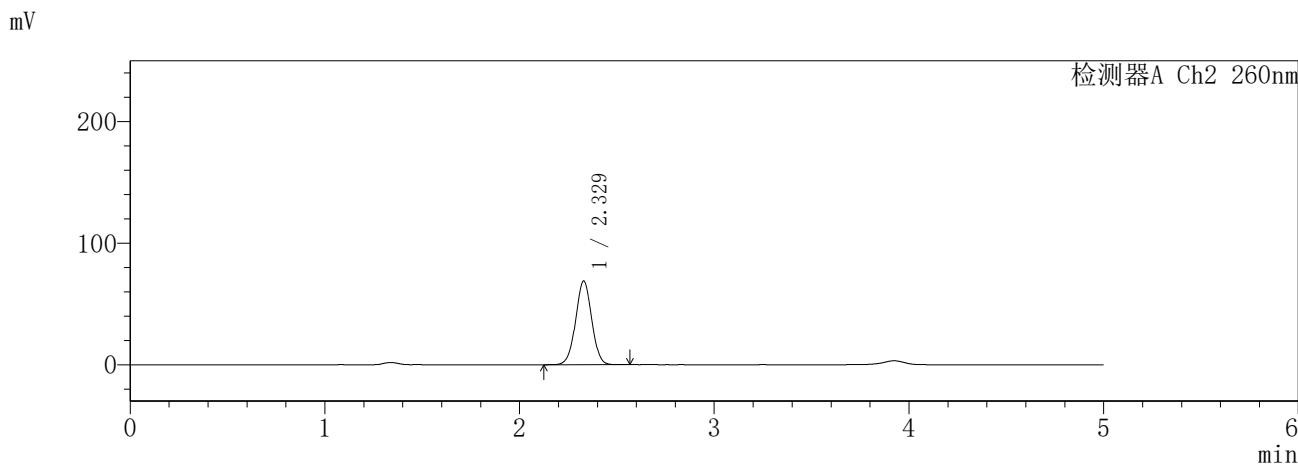
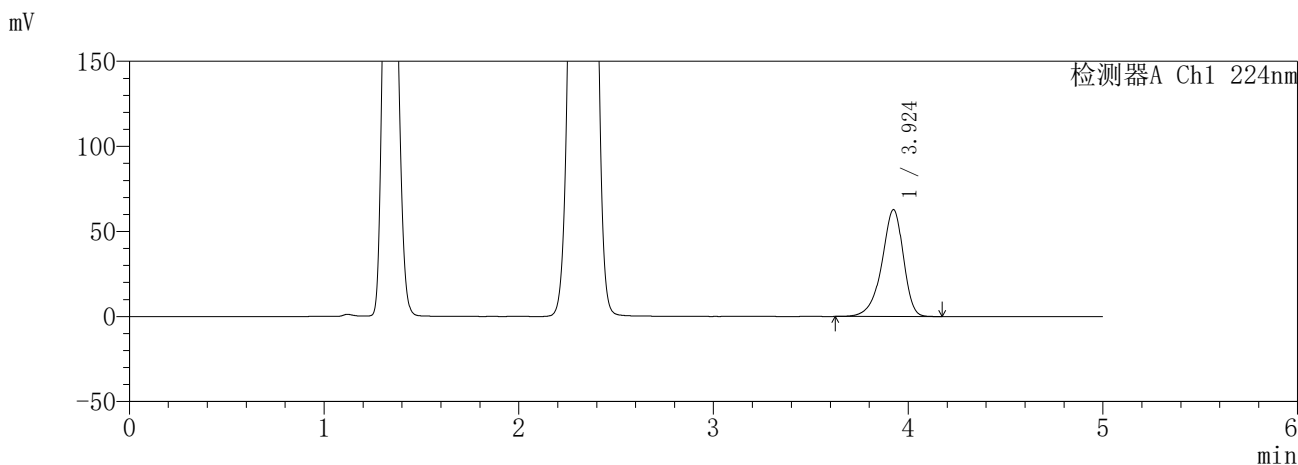

<峰表>

检测器A Ch1 224nm

峰号	保留时间	面积	面积%	高度	理论塔板数(USP)	拖尾因子	分离度(USP)
1	3.924	483716	100.000	62728	6247	0.881	--
总计		483716	100.000	62728			

检测器A Ch2 260nm

峰号	保留时间	面积	面积%	高度	理论塔板数(USP)	拖尾因子	分离度(USP)
1	2.329	395896	100.000	68879	3802	1.007	--
总计		395896	100.000	68879			

图51 恩格列净二甲双胍片溶出曲线测定HPLC图谱  
参比制剂-3215076批(25mg/1000mg规格)-pH4.5介质-120min-片3  
供试品溶液-1

**SHIMADZU**  
**LabSolutions** **SMF-357**

<样品信息>

色谱柱	:MM C18/SCX(150mm*4.6mm,5µm)	流速	: 1.5ml/min
柱温	:30°C	波长	: 224nm/260nm
数据文件名	: RC\$SMF-357 - 31-24/10-578-2 - cbzj-3215076p-rcqx-1-pH4.5jz-25mg1000mg-120min-P4.lcd		
方法文件名	: RC\$SMF-357 - SMF-357-RCQX-FX259.lcm		
批处理文件名	: RC\$SMF-357 - 20260424-fx259.lcb		
样品瓶号	: 1-35	版本号	: 6.115
进样体积	: 10 µl	实验者	: xiexinhui
进样时间	: 2026/04/24 15:07:44	处理者	: xiexinhui
处理时间(V2)	: 2026/04/27 09:28:15		
仪器型号	: SHIMADZU LC-2050C (FX259)		

<色谱图>

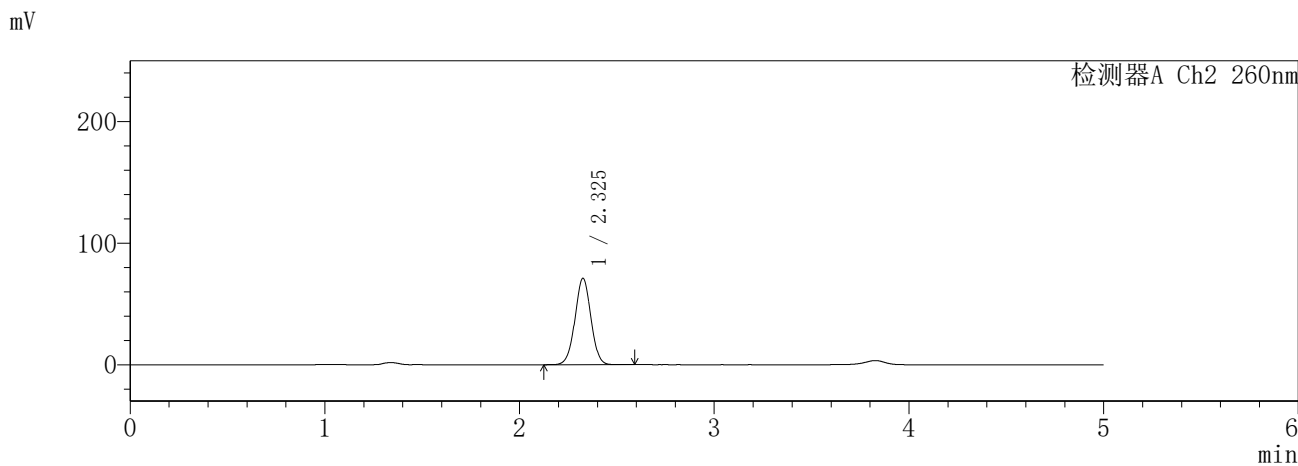
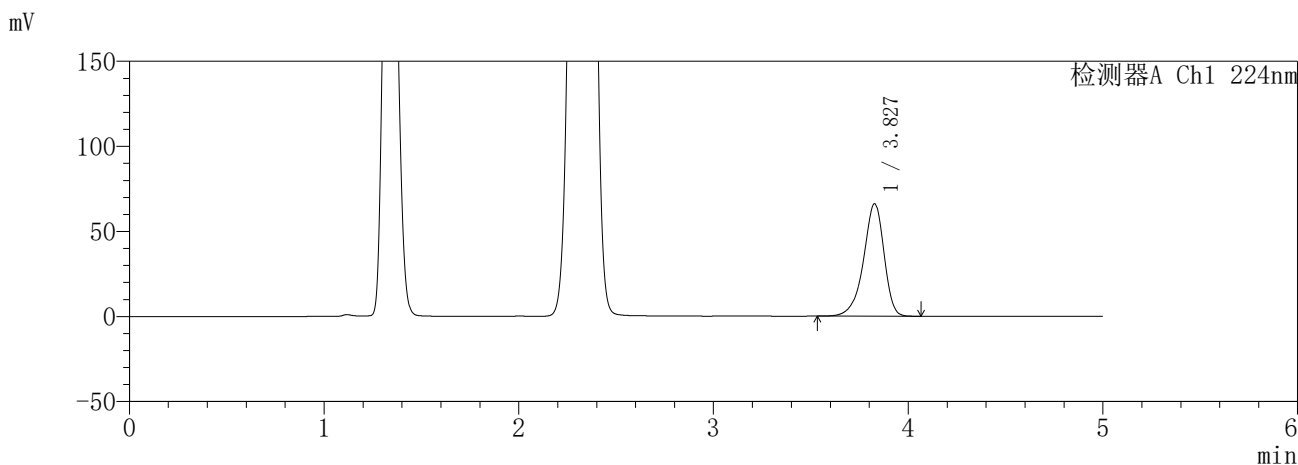

<峰表>

检测器A Ch1 224nm

峰号	保留时间	面积	面积%	高度	理论塔板数(USP)	拖尾因子	分离度(USP)
1	3.827	484006	100.000	65999	6559	0.885	--
总计		484006	100.000	65999			

检测器A Ch2 260nm

峰号	保留时间	面积	面积%	高度	理论塔板数(USP)	拖尾因子	分离度(USP)
1	2.325	405778	100.000	70808	3851	1.009	--
总计		405778	100.000	70808			

图52 恩格列净二甲双胍片溶出曲线测定HPLC图谱  
参比制剂-3215076批(25mg/1000mg规格)-pH4.5介质-120min-片4  
供试品溶液-1

**SHIMADZU**  
**LabSolutions** **SMF-357**

<样品信息>

色谱柱 :MM C18/SCX(150mm\*4.6mm,5μm)      流 速: 1.5ml/min  
 柱温 :30°C      波 长: 224nm/260nm  
 数据文件名 : RC\$SMF-357 - 31-24/10-579-2 - cbzj-3215076p-rcqx-1-pH4.5jz-25mg1000mg-120min-P5.lcd  
 方法文件名 : RC\$SMF-357 - SMF-357-RCQX-FX259.lcm  
 批处理文件名: RC\$SMF-357 - 20260424-fx259.lcb  
 样品瓶号 : 1-44  
 进样体积 : 10 μl      版本号: 6.115  
 进样时间 : 2026/04/24 15:13:07      实验者: xiexinhui  
 处理时间(V2) : 2026/04/27 09:28:18      处理者: xiexinhui  
 仪器型号 : SHIMADZU LC-2050C (FX259)

<色谱图>

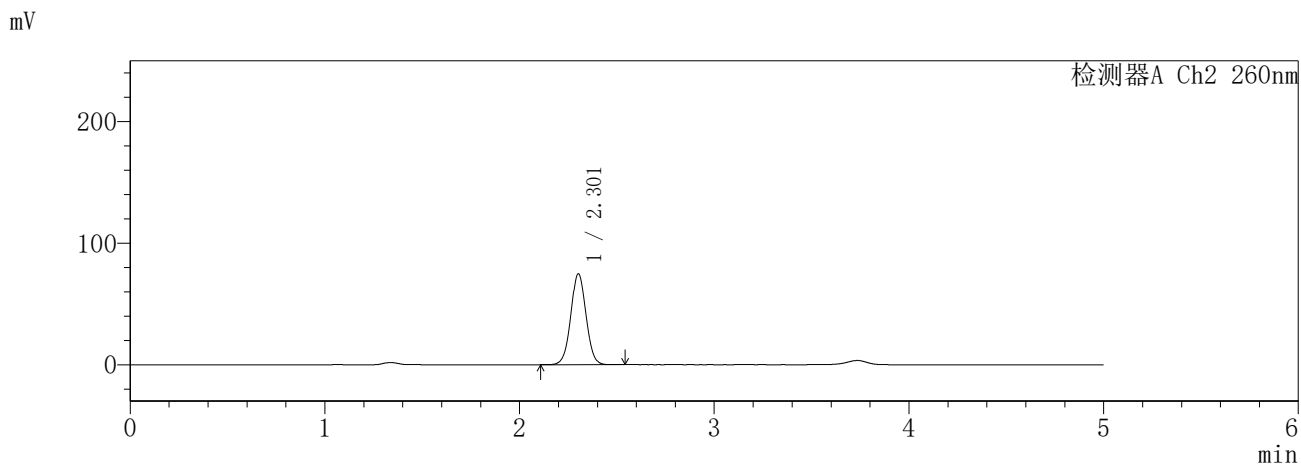
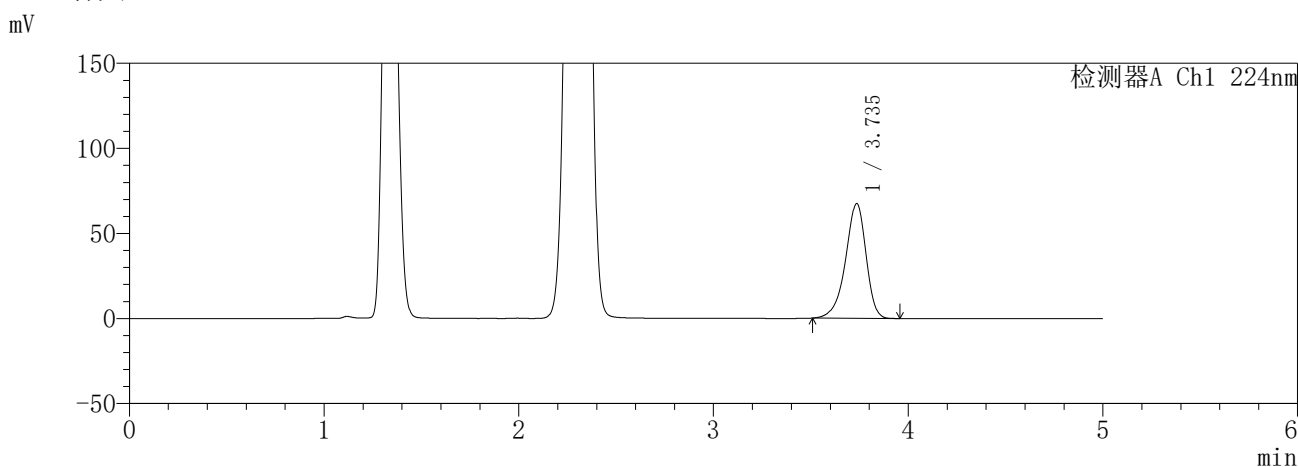

<峰表>

检测器A Ch1 224nm

峰号	保留时间	面积	面积%	高度	理论塔板数(USP)	拖尾因子	分离度(USP)
1	3.735	493715	100.000	67281	6217	0.890	--
总计		493715	100.000	67281			

检测器A Ch2 260nm

峰号	保留时间	面积	面积%	高度	理论塔板数(USP)	拖尾因子	分离度(USP)
1	2.301	407952	100.000	74463	4154	1.027	--
总计		407952	100.000	74463			

图53 恩格列净二甲双胍片溶出曲线测定HPLC图谱  
参比制剂-3215076批(25mg/1000mg规格)-pH4.5介质-120min-片5  
供试品溶液-1

**SHIMADZU**  
**LabSolutions** **SMF-357**

<样品信息>

色谱柱 :MM C18/SCX(150mm\*4.6mm,5μm)      流 速: 1.5ml/min  
 柱温 :30°C      波 长: 224nm/260nm  
 数据文件名 : RC\$SMF-357 - 31-24/10-580-2 - cbzj-3215076p-rcqx-1-pH4.5jz-25mg1000mg-120min-P6.lcd  
 方法文件名 : RC\$SMF-357 - SMF-357-RCQX-FX259.lcm  
 批处理文件名: RC\$SMF-357 - 20260424-fx259.lcb  
 样品瓶号 : 1-53  
 进样体积 : 10 μl      版本号: 6.115  
 进样时间 : 2026/04/24 15:18:31      实验者: xiexinhui  
 处理时间(V2) : 2026/04/27 09:28:21      处理者: xiexinhui  
 仪器型号 : SHIMADZU LC-2050C (FX259)

<色谱图>

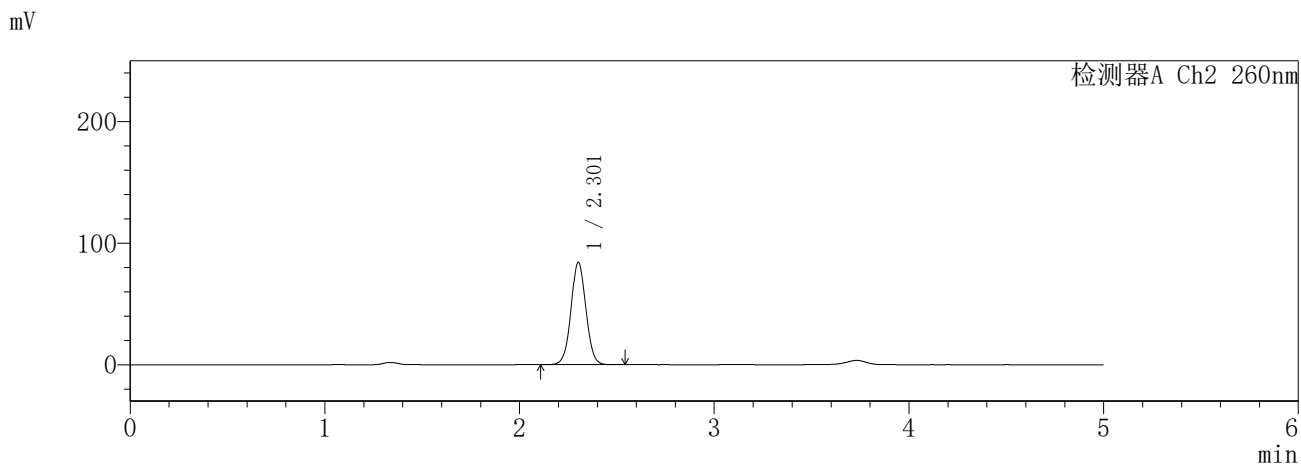
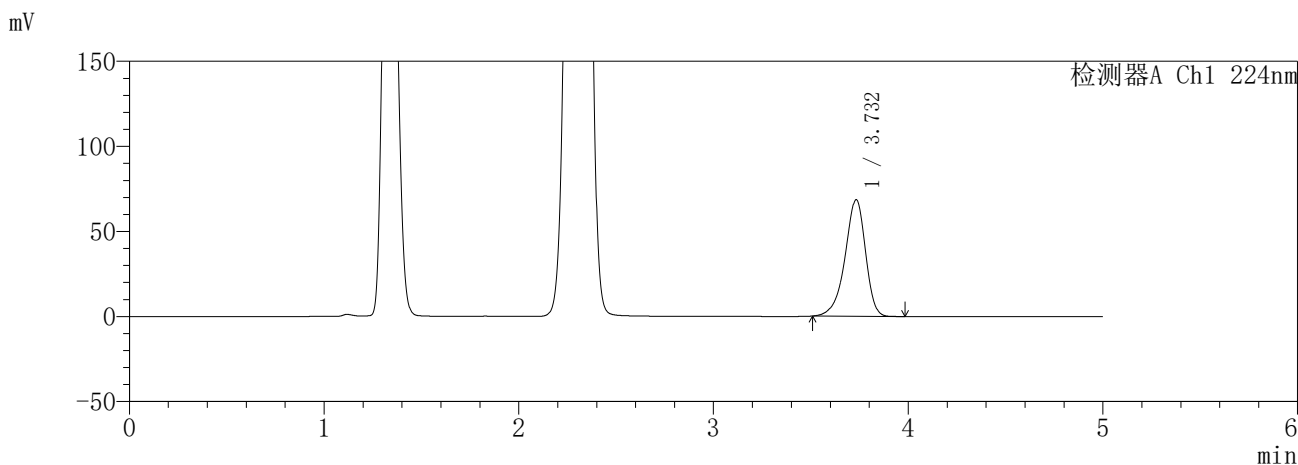

<峰表>

检测器A Ch1 224nm

峰号	保留时间	面积	面积%	高度	理论塔板数(USP)	拖尾因子	分离度(USP)
1	3.732	501416	100.000	68466	6207	0.891	--
总计		501416	100.000	68466			

检测器A Ch2 260nm

峰号	保留时间	面积	面积%	高度	理论塔板数(USP)	拖尾因子	分离度(USP)
1	2.301	449190	100.000	83787	4362	1.035	--
总计		449190	100.000	83787			

图54 恩格列净二甲双胍片溶出曲线测定HPLC图谱  
参比制剂-3215076批(25mg/1000mg规格)-pH4.5介质-120min-片6  
供试品溶液-1

**SHIMADZU**  
**LabSolutions** **SMF-357**

<样品信息>

色谱柱	:MM C18/SCX(150mm*4.6mm,5μm)	流速	: 1.5ml/min
柱温	:30°C	波长	: 224nm/260nm
数据文件名	: RC\$SMF-357 - 31-24/10-581-2 - cbzj-3215076p-rcqx-1-pH4.5jz-25mg1000mg-240min-P1.lcd		
方法文件名	: RC\$SMF-357 - SMF-357-RCQX-FX259.lcm		
批处理文件名	: RC\$SMF-357 - 20260424-fx259.lcb		
样品瓶号	: 2-1	版本号	: 6.115
进样体积	: 10 μl	实验者	: xiexinhui
进样时间	: 2026/04/24 15:23:55	处理者	: xiexinhui
处理时间(V2)	: 2026/04/27 09:28:24		
仪器型号	: SHIMADZU LC-2050C (FX259)		

<色谱图>

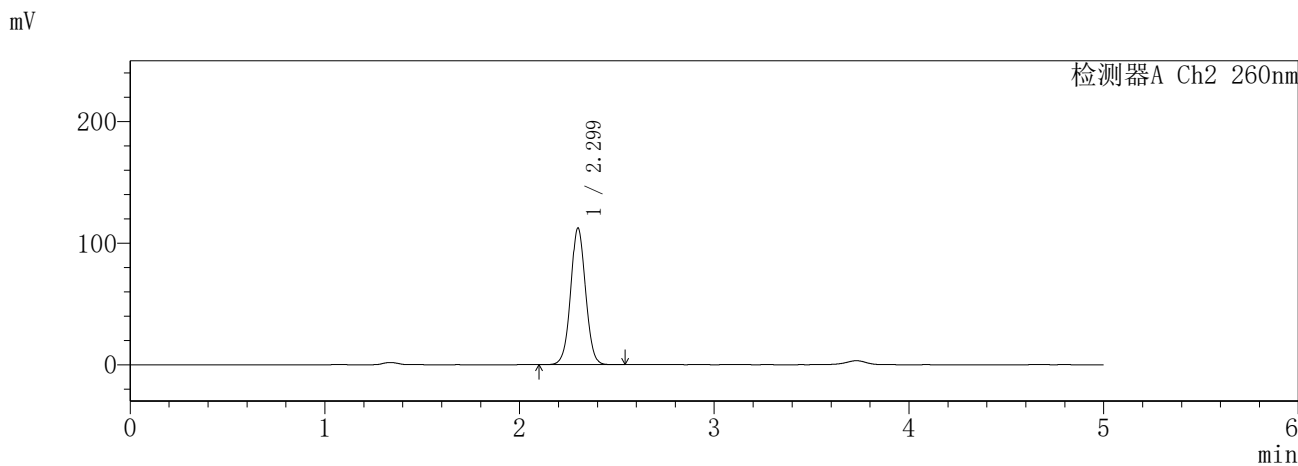
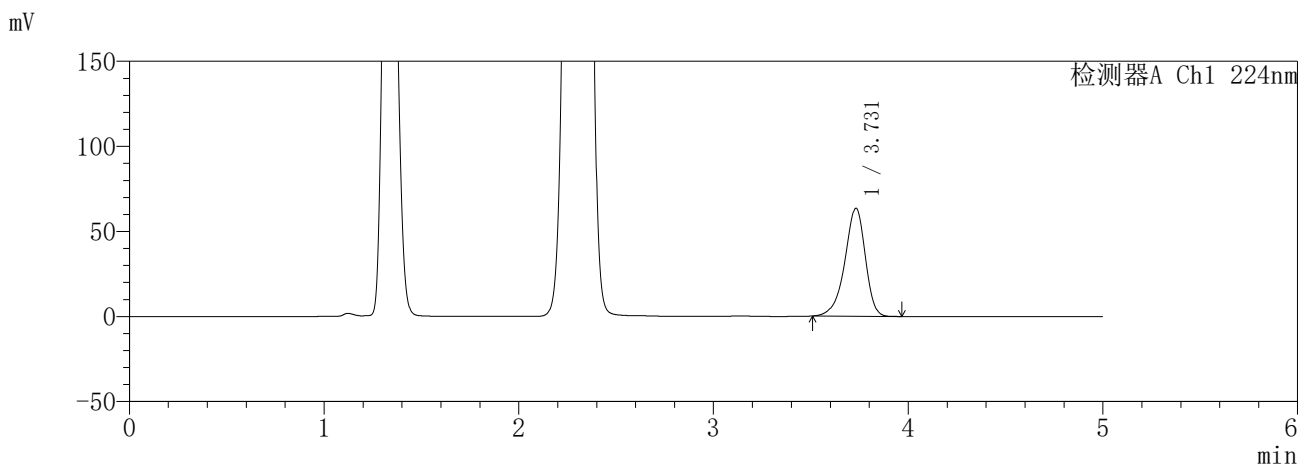

<峰表>

检测器A Ch1 224nm

峰号	保留时间	面积	面积%	高度	理论塔板数(USP)	拖尾因子	分离度(USP)
1	3.731	463579	100.000	63473	6218	0.892	--
总计		463579	100.000	63473			

检测器A Ch2 260nm

峰号	保留时间	面积	面积%	高度	理论塔板数(USP)	拖尾因子	分离度(USP)
1	2.299	599856	100.000	112121	4360	1.037	--
总计		599856	100.000	112121			

图55 恩格列净二甲双胍片溶出曲线测定HPLC图谱  
参比制剂-3215076批(25mg/1000mg规格)-pH4.5介质-240min-片1  
供试品溶液-1

**SHIMADZU**  
**LabSolutions** **SMF-357**

<样品信息>

色谱柱 :MM C18/SCX(150mm\*4.6mm,5µm)      流 速: 1.5ml/min  
 柱温 :30°C      波 长: 224nm/260nm  
 数据文件名 : RC\$SMF-357 - 31-24/10-582-2 - cbzj-3215076p-rcqx-1-pH4.5jz-25mg1000mg-240min-P2.lcd  
 方法文件名 : RC\$SMF-357 - SMF-357-RCQX-FX259.lcm  
 批处理文件名: RC\$SMF-357 - 20260424-fx259.lcb  
 样品瓶号 : 2-10  
 进样体积 : 10 µl      版本号: 6.115  
 进样时间 : 2026/04/24 15:29:19      实验者: xiexinhui  
 处理时间(V2) : 2026/04/27 09:28:26      处理者: xiexinhui  
 仪器型号 : SHIMADZU LC-2050C (FX259)

<色谱图>

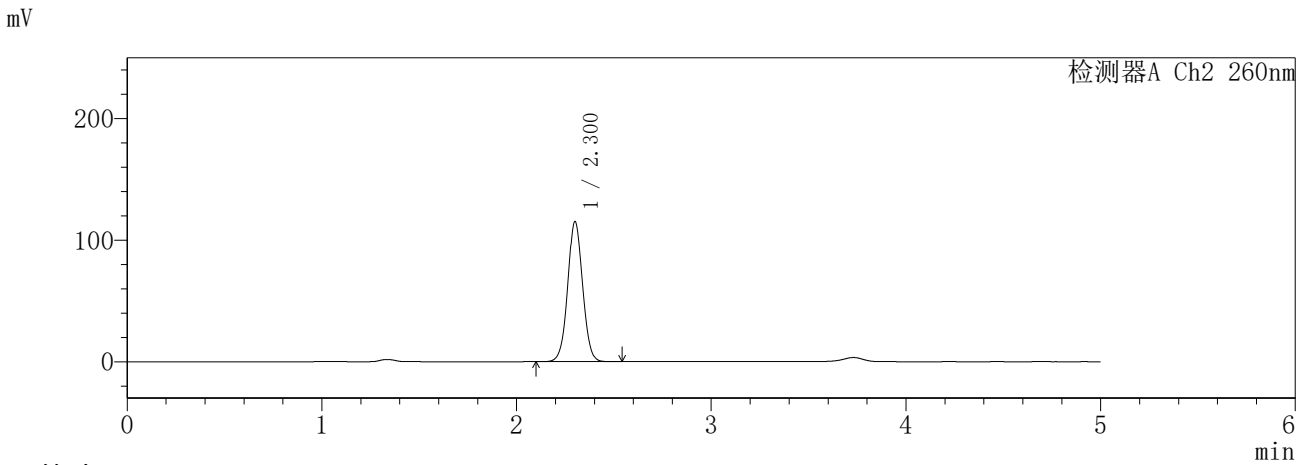
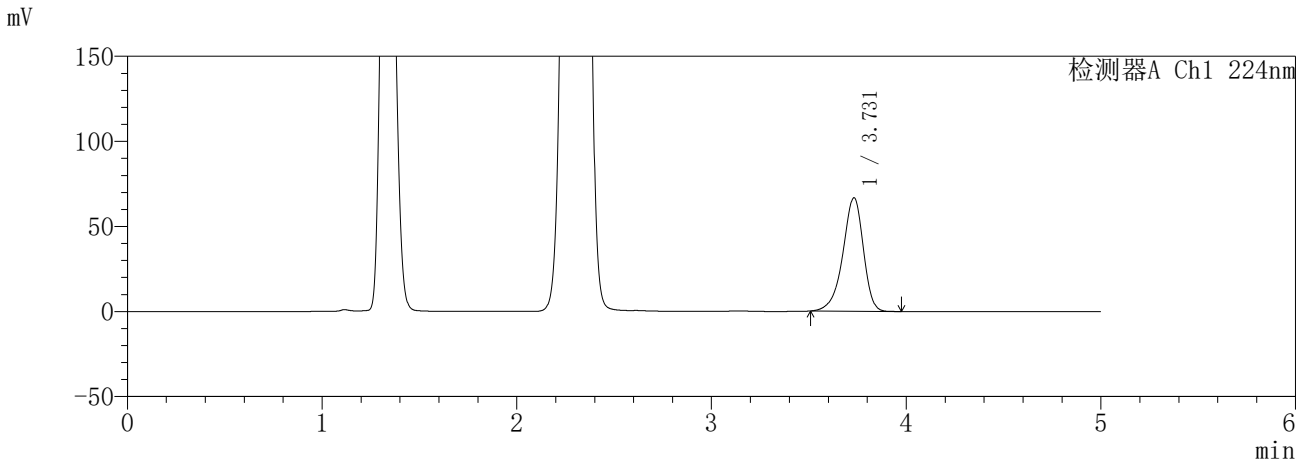

<峰表>

检测器A Ch1 224nm

峰号	保留时间	面积	面积%	高度	理论塔板数(USP)	拖尾因子	分离度(USP)
1	3.731	487012	100.000	66687	6217	0.892	--
总计		487012	100.000	66687			

检测器A Ch2 260nm

峰号	保留时间	面积	面积%	高度	理论塔板数(USP)	拖尾因子	分离度(USP)
1	2.300	616525	100.000	114905	4341	1.037	--
总计		616525	100.000	114905			

图56 恩格列净二甲双胍片溶出曲线测定HPLC图谱  
参比制剂-3215076批(25mg/1000mg规格)-pH4.5介质-240min-片2  
供试品溶液-1

**SHIMADZU**  
**LabSolutions** **SMF-357**

<样品信息>

色谱柱 :MM C18/SCX(150mm\*4.6mm,5μm)      流 速: 1.5ml/min  
 柱温 :30°C      波 长: 224nm/260nm  
 数据文件名 : RC\$SMF-357 - 31-24/10-583-2 - cbzj-3215076p-rcqx-1-pH4.5jz-25mg1000mg-240min-P3.lcd  
 方法文件名 : RC\$SMF-357 - SMF-357-RCQX-FX259.lcm  
 批处理文件名: RC\$SMF-357 - 20260424-fx259.lcb  
 样品瓶号 : 2-19  
 进样体积 : 10 μl      版本号: 6.115  
 进样时间 : 2026/04/24 15:34:42      实验者: xiexinhui  
 处理时间(V2) : 2026/04/27 09:28:29      处理者: xiexinhui  
 仪器型号 : SHIMADZU LC-2050C (FX259)

<色谱图>

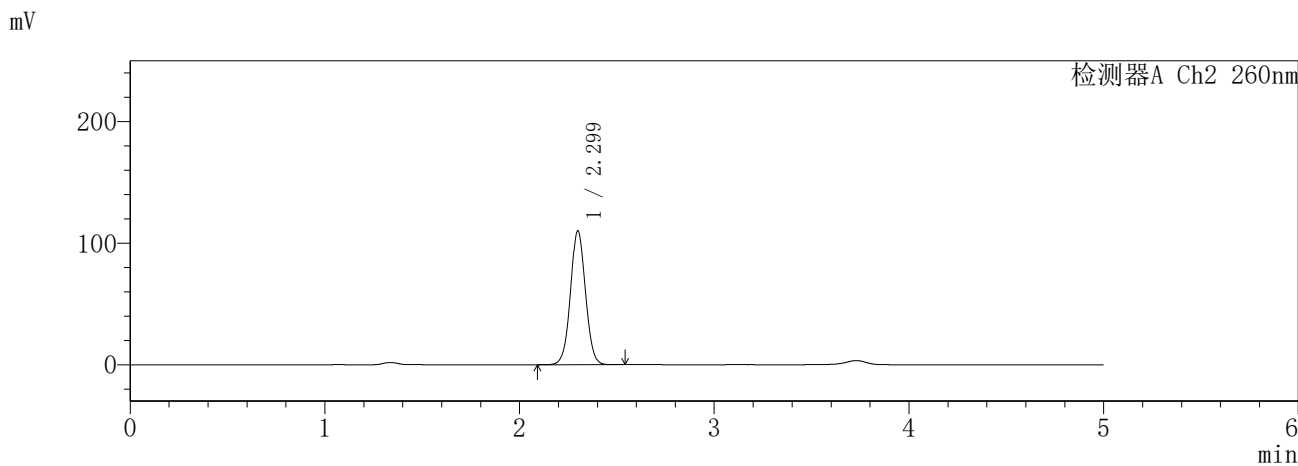
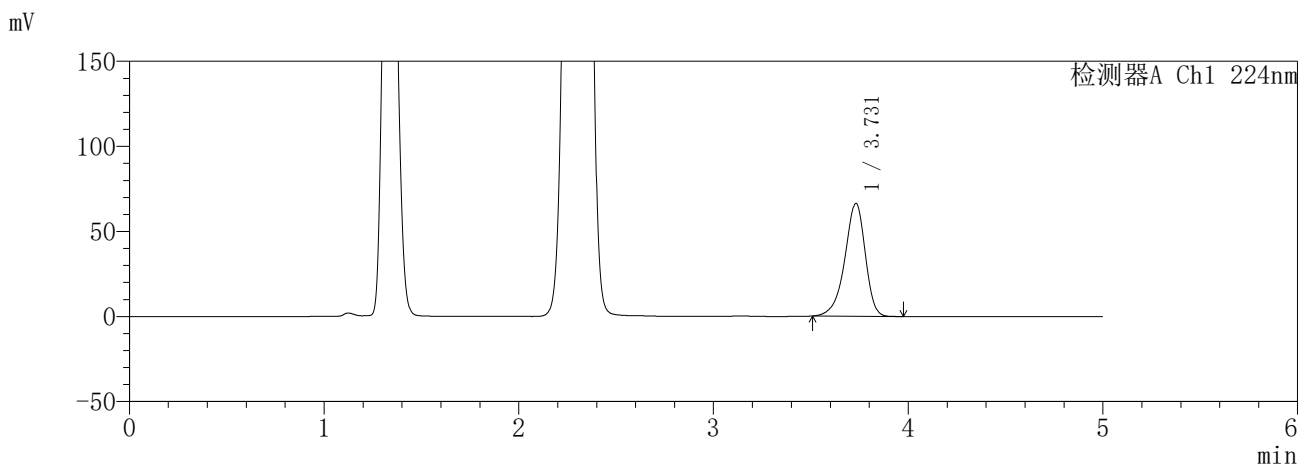

<峰表>

检测器A Ch1 224nm

峰号	保留时间	面积	面积%	高度	理论塔板数(USP)	拖尾因子	分离度(USP)
1	3.731	484229	100.000	66355	6227	0.892	--
总计		484229	100.000	66355			

检测器A Ch2 260nm

峰号	保留时间	面积	面积%	高度	理论塔板数(USP)	拖尾因子	分离度(USP)
1	2.299	591902	100.000	110014	4285	1.035	--
总计		591902	100.000	110014			

图57 恩格列净二甲双胍片溶出曲线测定HPLC图谱  
参比制剂-3215076批(25mg/1000mg规格)-pH4.5介质-240min-片3  
供试品溶液-1

**SHIMADZU**  
**LabSolutions** **SMF-357**

<样品信息>

色谱柱	:MM C18/SCX(150mm*4.6mm,5µm)	流速	: 1.5ml/min
柱温	:30°C	波长	: 224nm/260nm
数据文件名	: RC\$SMF-357 - 31-24/10-584-2 - cbzj-3215076p-rcqx-1-pH4.5jz-25mg1000mg-240min-P4.lcd		
方法文件名	: RC\$SMF-357 - SMF-357-RCQX-FX259.lcm		
批处理文件名	: RC\$SMF-357 - 20260424-fx259.lcb		
样品瓶号	: 2-28	版本号	: 6.115
进样体积	: 10 µl	实验者	: xiexinhui
进样时间	: 2026/04/24 15:40:06	处理者	: xiexinhui
处理时间(V2)	: 2026/04/27 09:28:32		
仪器型号	: SHIMADZU LC-2050C (FX259)		

<色谱图>

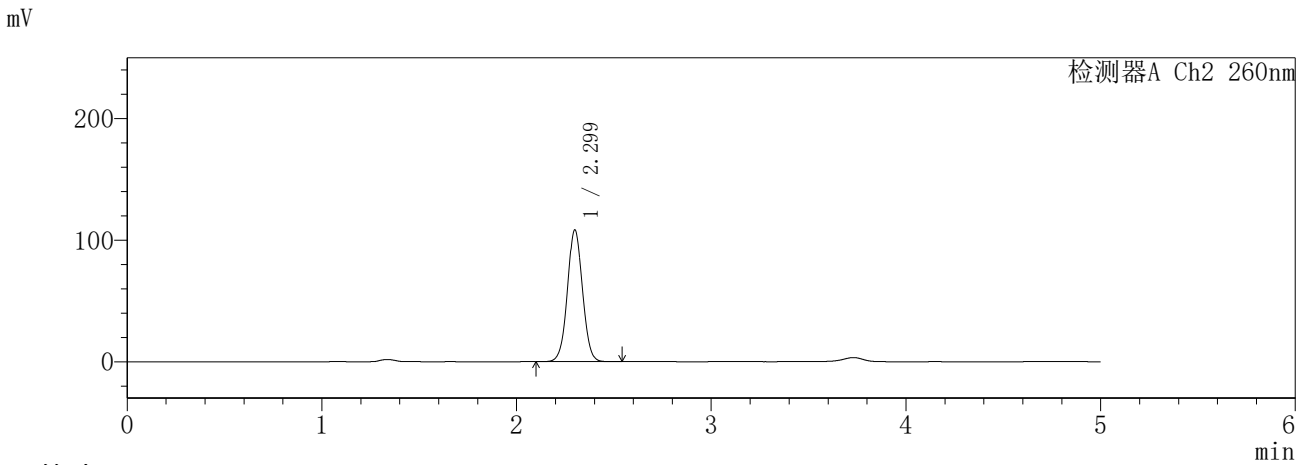
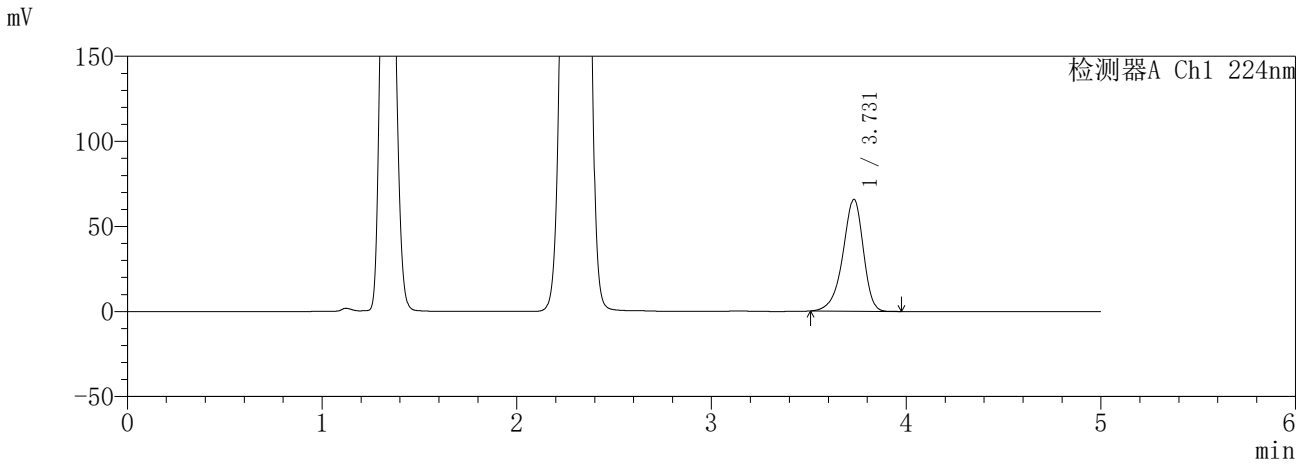

<峰表>

检测器A Ch1 224nm

峰号	保留时间	面积	面积%	高度	理论塔板数(USP)	拖尾因子	分离度(USP)
1	3.731	479834	100.000	65749	6229	0.892	--
总计		479834	100.000	65749			

检测器A Ch2 260nm

峰号	保留时间	面积	面积%	高度	理论塔板数(USP)	拖尾因子	分离度(USP)
1	2.299	586035	100.000	108302	4235	1.034	--
总计		586035	100.000	108302			

图58 恩格列净二甲双胍片溶出曲线测定HPLC图谱  
参比制剂-3215076批(25mg/1000mg规格)-pH4.5介质-240min-片4  
供试品溶液-1



**SHIMADZU**  
**LabSolutions** **SMF-357**

<样品信息>

色谱柱 :MM C18/SCX(150mm\*4.6mm,5µm)      流 速: 1.5ml/min  
 柱温 :30°C      波 长: 224nm/260nm  
 数据文件名 : RC\$SMF-357 - 31-24/10-586-2 - cbzj-3215076p-rcqx-1-pH4.5jz-25mg1000mg-240min-P6.lcd  
 方法文件名 : RC\$SMF-357 - SMF-357-RCQX-FX259.lcm  
 批处理文件名: RC\$SMF-357 - 20260424-fx259.lcb  
 样品瓶号 : 2-46  
 进样体积 : 10 µl      版本号: 6.115  
 进样时间 : 2026/04/24 15:50:52      实验者: xiexinhui  
 处理时间(V2) : 2026/04/27 09:28:37      处理者: xiexinhui  
 仪器型号 : SHIMADZU LC-2050C (FX259)

<色谱图>

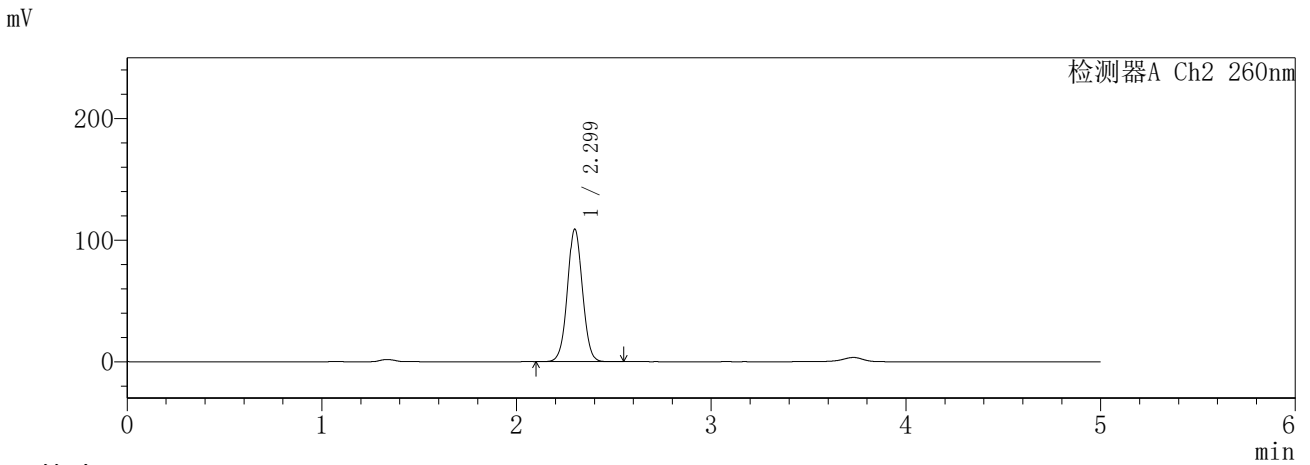
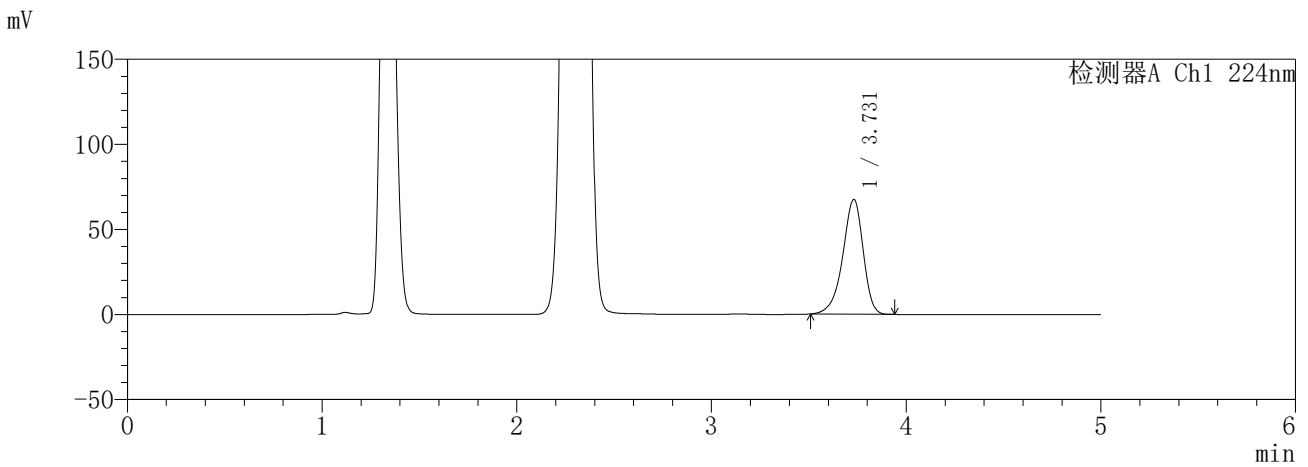

<峰表>

检测器A Ch1 224nm

峰号	保留时间	面积	面积%	高度	理论塔板数(USP)	拖尾因子	分离度(USP)
1	3.731	492180	100.000	67474	6230	0.892	--
总计		492180	100.000	67474			

检测器A Ch2 260nm

峰号	保留时间	面积	面积%	高度	理论塔板数(USP)	拖尾因子	分离度(USP)
1	2.299	588765	100.000	109013	4249	1.035	--
总计		588765	100.000	109013			

图60 恩格列净二甲双胍片溶出曲线测定HPLC图谱  
参比制剂-3215076批(25mg/1000mg规格)-pH4.5介质-240min-片6  
供试品溶液-1

**SHIMADZU**  
**LabSolutions** **SMF-357**

<样品信息>

色谱柱 :MM C18/SCX(150mm\*4.6mm,5μm)      流 速: 1.5ml/min  
 柱温 :30°C      波 长: 224nm/260nm  
 数据文件名 : RC\$SMF-357 - 31-24/10-587-2 - cbzj-3215076p-rcqx-1-pH4.5jz-25mg1000mg-360min-P1.lcd  
 方法文件名 : RC\$SMF-357 - SMF-357-RCQX-FX259.lcm  
 批处理文件名: RC\$SMF-357 - 20260424-fx259.lcb  
 样品瓶号 : 2-2  
 进样体积 : 10 μl      版本号: 6.115  
 进样时间 : 2026/04/24 15:56:15      实验者: xiexinhui  
 处理时间(V2) : 2026/04/27 09:28:40      处理者: xiexinhui  
 仪器型号 : SHIMADZU LC-2050C (FX259)

<色谱图>

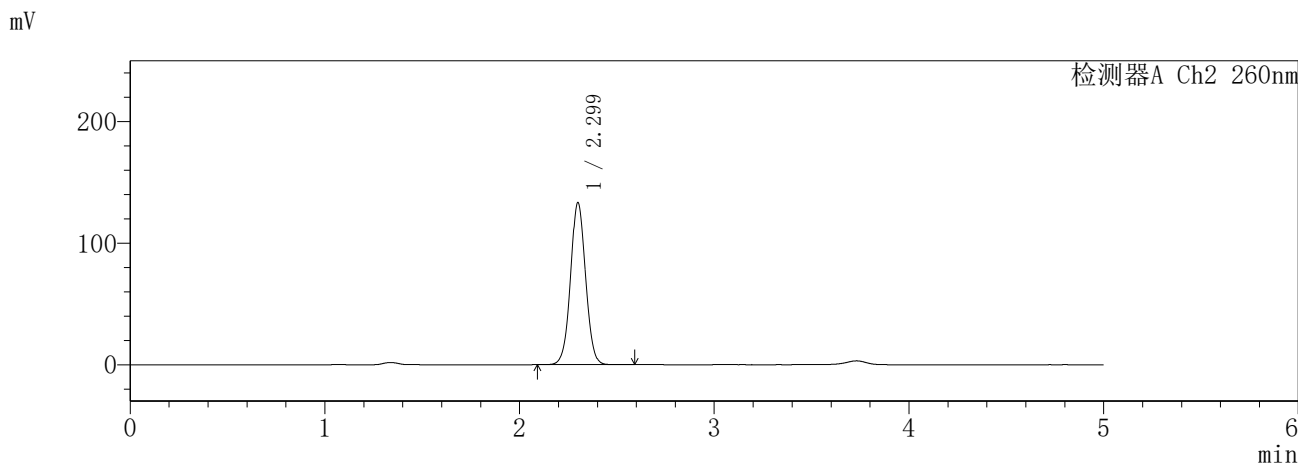
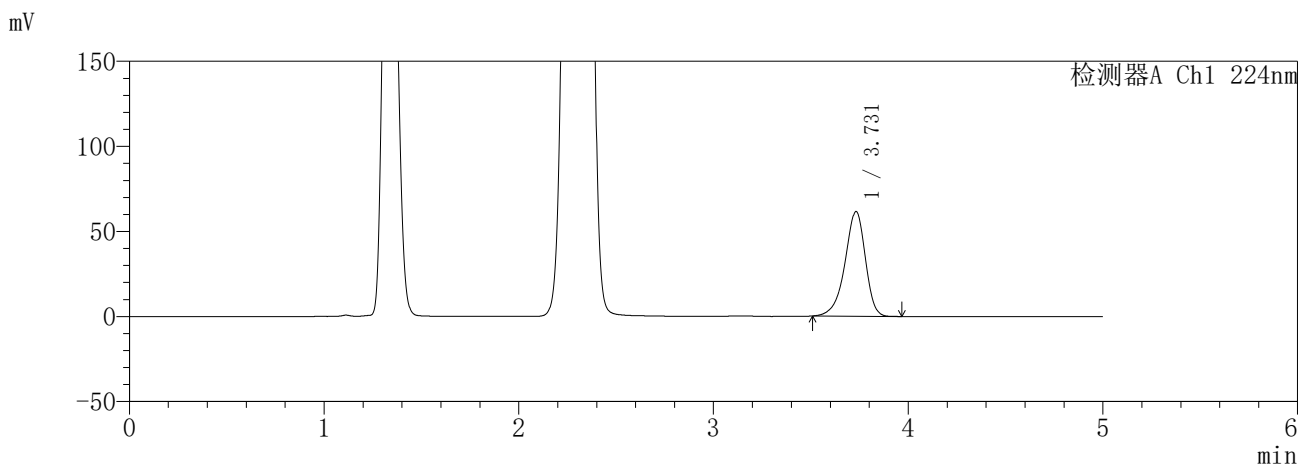

<峰表>

检测器A Ch1 224nm

峰号	保留时间	面积	面积%	高度	理论塔板数(USP)	拖尾因子	分离度(USP)
1	3.731	448560	100.000	61501	6242	0.893	--
总计		448560	100.000	61501			

检测器A Ch2 260nm

峰号	保留时间	面积	面积%	高度	理论塔板数(USP)	拖尾因子	分离度(USP)
1	2.299	719364	100.000	133030	4257	1.038	--
总计		719364	100.000	133030			

图61 恩格列净二甲双胍片溶出曲线测定HPLC图谱  
参比制剂-3215076批(25mg/1000mg规格)-pH4.5介质-360min-片1  
供试品溶液-1

**SHIMADZU**  
**LabSolutions** **SMF-357**

<样品信息>

色谱柱 :MM C18/SCX(150mm\*4.6mm,5μm)      流 速: 1.5ml/min  
 柱温 :30°C      波 长: 224nm/260nm  
 数据文件名 : RC\$SMF-357 - 31-24/10-588-2 - cbzj-3215076p-rcqx-1-pH4.5jz-25mg1000mg-360min-P2.lcd  
 方法文件名 : RC\$SMF-357 - SMF-357-RCQX-FX259.lcm  
 批处理文件名: RC\$SMF-357 - 20260424-fx259.lcb  
 样品瓶号 : 2-11  
 进样体积 : 10 μl      版本号: 6.115  
 进样时间 : 2026/04/24 16:01:38      实验者: xiexinhui  
 处理时间(V2) : 2026/04/27 09:28:43      处理者: xiexinhui  
 仪器型号 : SHIMADZU LC-2050C (FX259)

<色谱图>

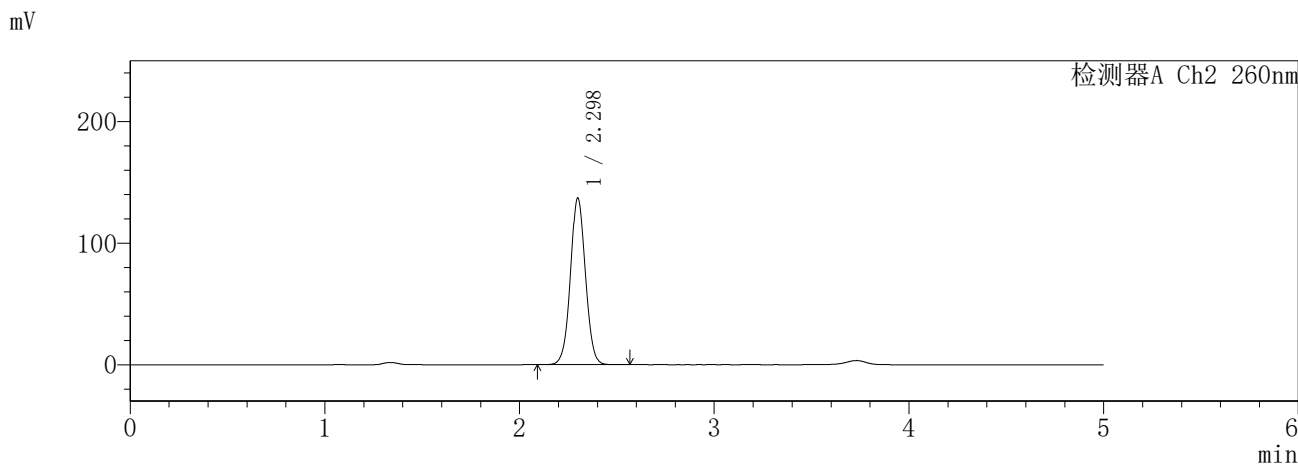
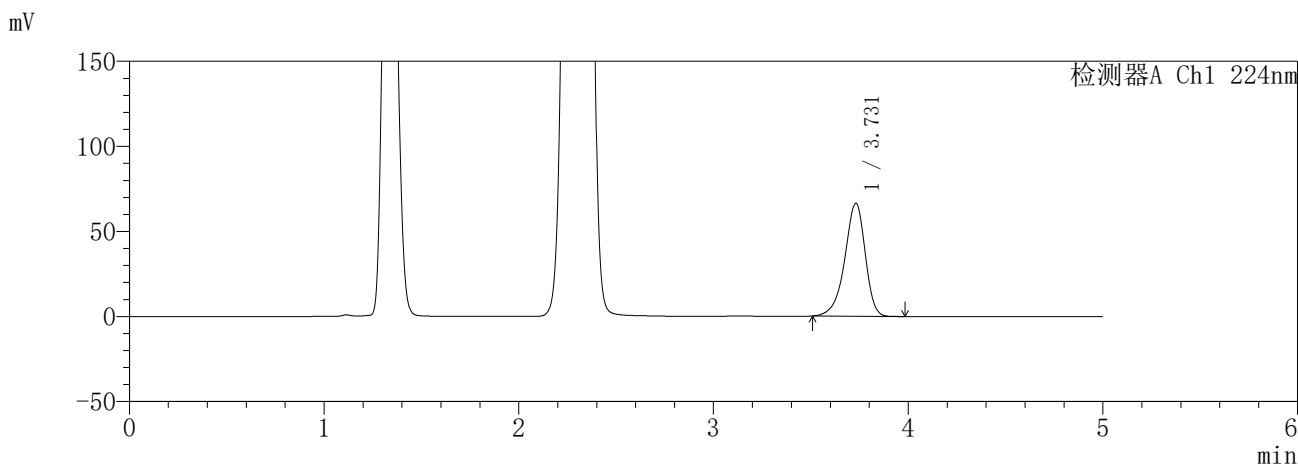

<峰表>

检测器A Ch1 224nm

峰号	保留时间	面积	面积%	高度	理论塔板数(USP)	拖尾因子	分离度(USP)
1	3.731	483987	100.000	66438	6246	0.893	--
总计		483987	100.000	66438			

检测器A Ch2 260nm

峰号	保留时间	面积	面积%	高度	理论塔板数(USP)	拖尾因子	分离度(USP)
1	2.298	736826	100.000	137004	4297	1.038	--
总计		736826	100.000	137004			

图62 恩格列净二甲双胍片溶出曲线测定HPLC图谱  
参比制剂-3215076批(25mg/1000mg规格)-pH4.5介质-360min-片2  
供试品溶液-1

**SHIMADZU**  
**LabSolutions SMF-357**

<样品信息>

色谱柱	:MM C18/SCX(150mm*4.6mm,5μm)	流速	: 1.5ml/min
柱温	:30°C	波长	: 224nm/260nm
数据文件名	: RC\$SMF-357 - 31-24/10-589-2 - cbzj-3215076p-rcqx-1-pH4.5jz-25mg1000mg-360min-P3.lcd		
方法文件名	: RC\$SMF-357 - SMF-357-RCQX-FX259.lcm		
批处理文件名	: RC\$SMF-357 - 20260424-fx259.lcb		
样品瓶号	: 2-20	版本号	: 6.115
进样体积	: 10 μl	实验者	: xiexinhui
进样时间	: 2026/04/24 16:07:01	处理者	: xiexinhui
处理时间(V2)	: 2026/04/27 09:28:45		
仪器型号	: SHIMADZU LC-2050C (FX259)		

<色谱图>

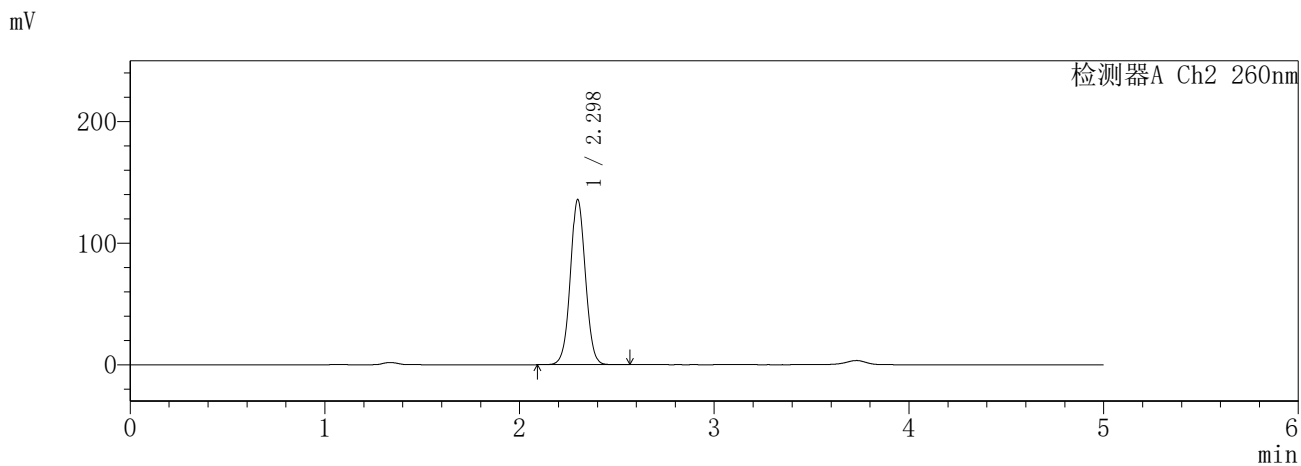
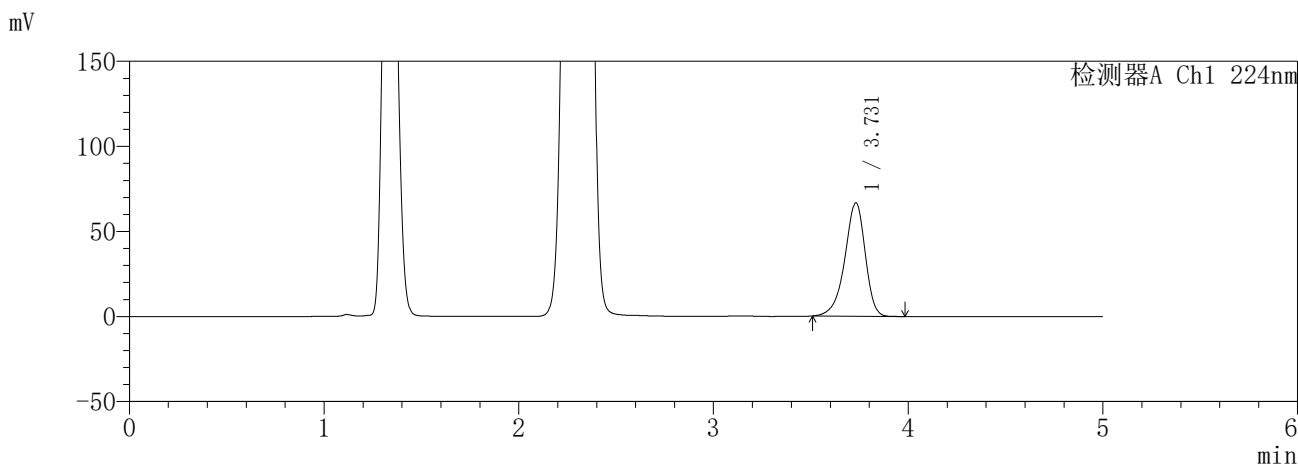

<峰表>

检测器A Ch1 224nm

峰号	保留时间	面积	面积%	高度	理论塔板数(USP)	拖尾因子	分离度(USP)
1	3.731	485427	100.000	66676	6261	0.893	--
总计		485427	100.000	66676			

检测器A Ch2 260nm

峰号	保留时间	面积	面积%	高度	理论塔板数(USP)	拖尾因子	分离度(USP)
1	2.298	732338	100.000	135791	4266	1.038	--
总计		732338	100.000	135791			

图63 恩格列净二甲双胍片溶出曲线测定HPLC图谱  
参比制剂-3215076批(25mg/1000mg规格)-pH4.5介质-360min-片3  
供试品溶液-1

**SHIMADZU**  
**LabSolutions** **SMF-357**

<样品信息>

色谱柱 :MM C18/SCX(150mm\*4.6mm,5μm)      流 速: 1.5ml/min  
 柱温 :30°C      波 长: 224nm/260nm  
 数据文件名 : RC\$SMF-357 - 31-24/10-590-2 - cbzj-3215076p-rcqx-1-pH4.5jz-25mg1000mg-360min-P4.lcd  
 方法文件名 : RC\$SMF-357 - SMF-357-RCQX-FX259.lcm  
 批处理文件名: RC\$SMF-357 - 20260424-fx259.lcb  
 样品瓶号 : 2-29  
 进样体积 : 10 μl      版本号: 6.115  
 进样时间 : 2026/04/24 16:12:25      实验者: xiexinhui  
 处理时间(V2) : 2026/04/27 09:28:48      处理者: xiexinhui  
 仪器型号 : SHIMADZU LC-2050C (FX259)

<色谱图>

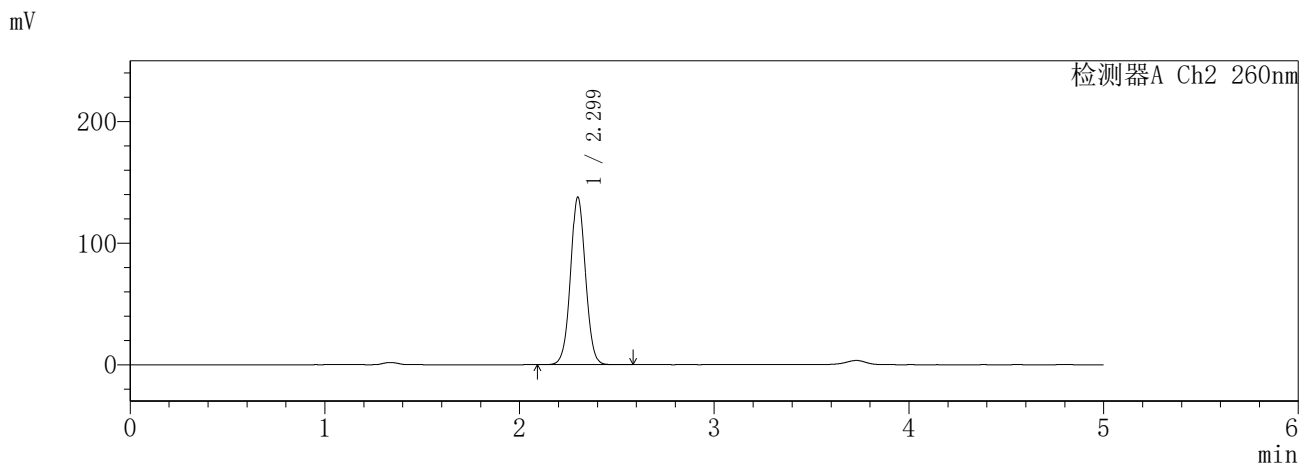
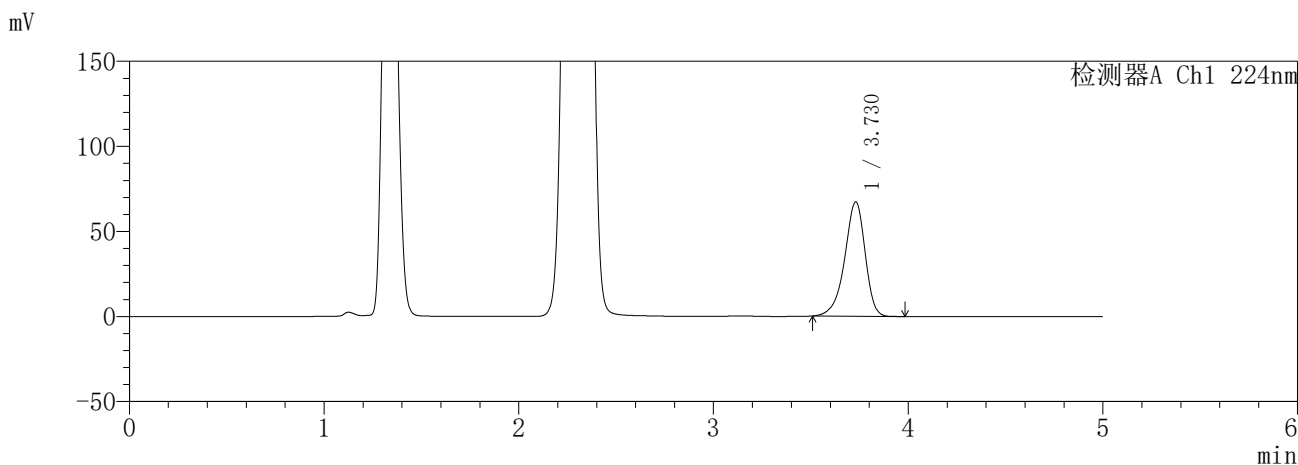

<峰表>

检测器A Ch1 224nm

峰号	保留时间	面积	面积%	高度	理论塔板数(USP)	拖尾因子	分离度(USP)
1	3.730	489206	100.000	67226	6260	0.893	--
总计		489206	100.000	67226			

检测器A Ch2 260nm

峰号	保留时间	面积	面积%	高度	理论塔板数(USP)	拖尾因子	分离度(USP)
1	2.299	739423	100.000	137687	4312	1.039	--
总计		739423	100.000	137687			

图64 恩格列净二甲双胍片溶出曲线测定HPLC图谱  
参比制剂-3215076批(25mg/1000mg规格)-pH4.5介质-360min-片4  
供试品溶液-1

**SHIMADZU**  
**LabSolutions** **SMF-357**

<样品信息>

色谱柱 :MM C18/SCX(150mm\*4.6mm,5μm)      流 速: 1.5ml/min  
 柱温 :30°C      波 长: 224nm/260nm  
 数据文件名 : RC\$SMF-357 - 31-24/10-591-2 - cbzj-3215076p-rcqx-1-pH4.5jz-25mg1000mg-360min-P5.lcd  
 方法文件名 : RC\$SMF-357 - SMF-357-RCQX-FX259.lcm  
 批处理文件名: RC\$SMF-357 - 20260424-fx259.lcb  
 样品瓶号 : 2-38  
 进样体积 : 10 μl      版本号: 6.115  
 进样时间 : 2026/04/24 16:17:48      实验者: xiexinhui  
 处理时间(V2) : 2026/04/27 09:28:51      处理者: xiexinhui  
 仪器型号 : SHIMADZU LC-2050C (FX259)

<色谱图>

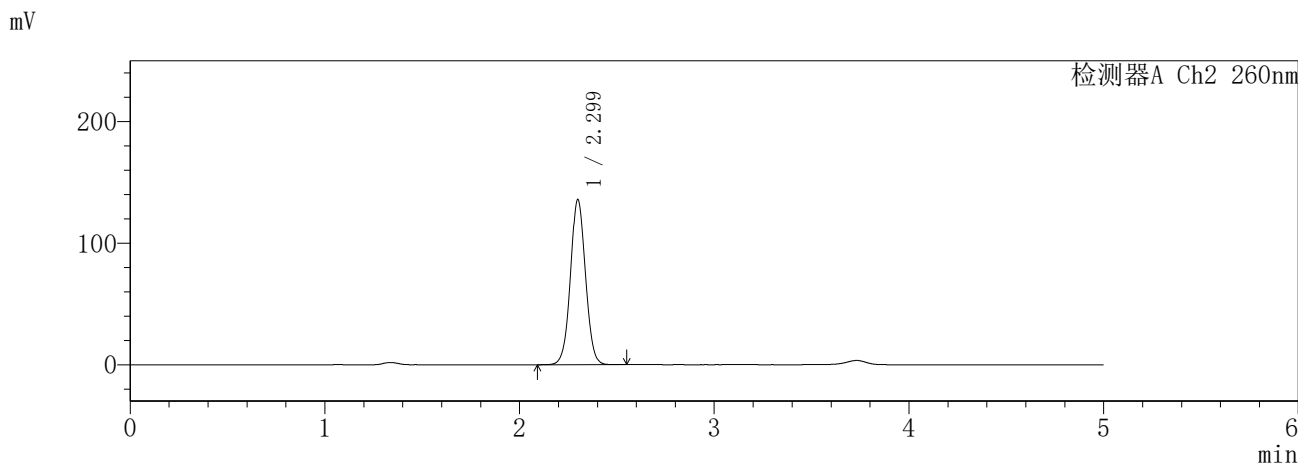
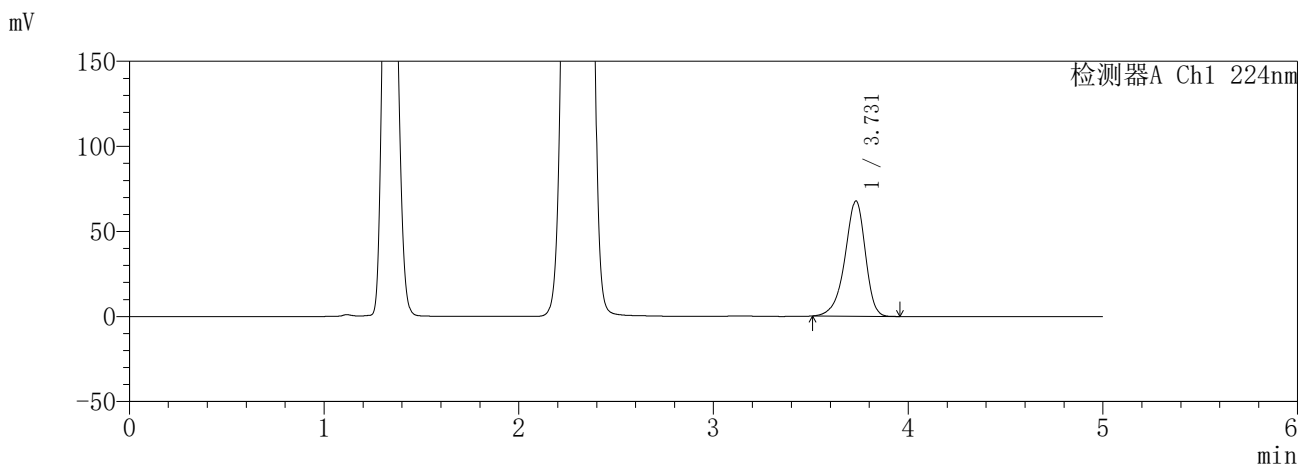

<峰表>

检测器A Ch1 224nm

峰号	保留时间	面积	面积%	高度	理论塔板数(USP)	拖尾因子	分离度(USP)
1	3.731	493283	100.000	67748	6266	0.893	--
总计		493283	100.000	67748			

检测器A Ch2 260nm

峰号	保留时间	面积	面积%	高度	理论塔板数(USP)	拖尾因子	分离度(USP)
1	2.299	732013	100.000	135730	4269	1.038	--
总计		732013	100.000	135730			

图65 恩格列净二甲双胍片溶出曲线测定HPLC图谱  
参比制剂-3215076批(25mg/1000mg规格)-pH4.5介质-360min-片5  
供试品溶液-1

**SHIMADZU**  
**LabSolutions** **SMF-357**

<样品信息>

色谱柱	:MM C18/SCX(150mm*4.6mm,5μm)	流速:	1.5ml/min
柱温	:30°C	波长:	224nm/260nm
数据文件名	: RC\$SMF-357 - 31-24/10-592-2 - cbzj-3215076p-rcqx-1-pH4.5jz-25mg1000mg-360min-P6.lcd		
方法文件名	: RC\$SMF-357 - SMF-357-RCQX-FX259.lcm		
批处理文件名	: RC\$SMF-357 - 20260424-fx259.lcb		
样品瓶号	: 2-47	版本号:	6.115
进样体积	: 10 μl	实验者:	xiexinhui
进样时间	: 2026/04/24 16:23:12	处理者:	xiexinhui
处理时间(V2)	: 2026/04/27 09:28:54		
仪器型号	: SHIMADZU LC-2050C (FX259)		

<色谱图>

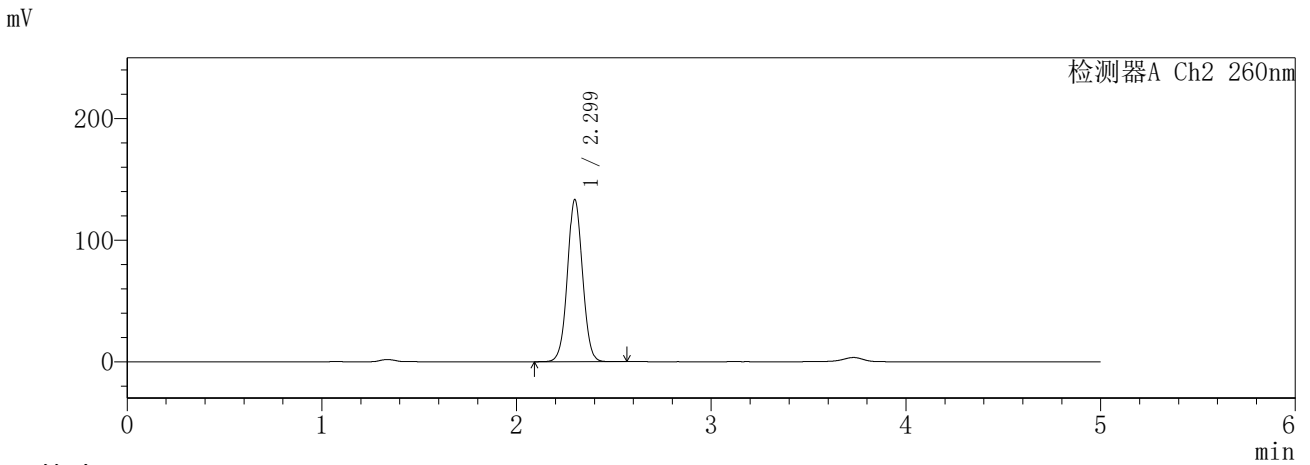
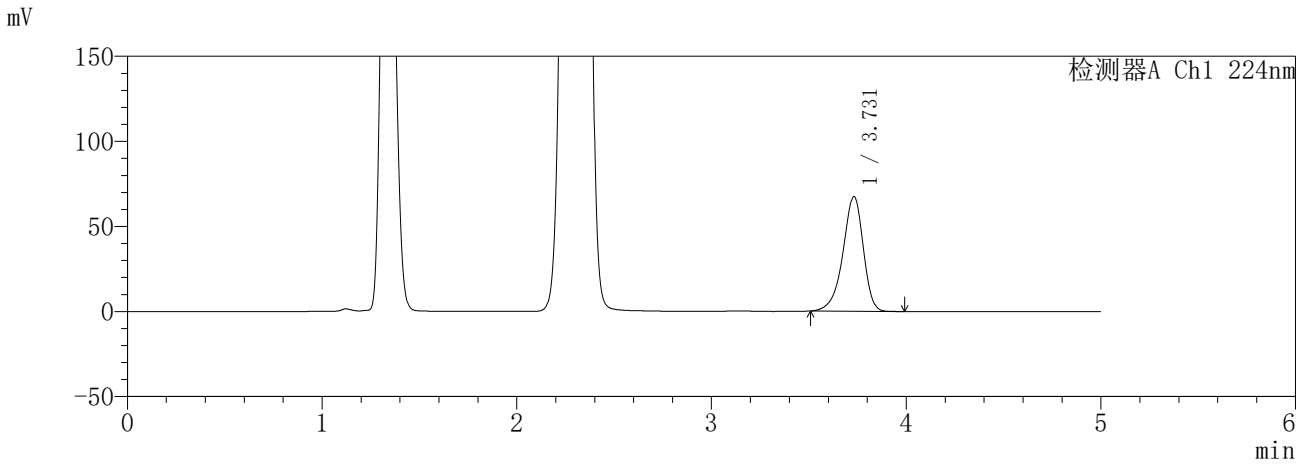

<峰表>

检测器A Ch1 224nm

峰号	保留时间	面积	面积%	高度	理论塔板数(USP)	拖尾因子	分离度(USP)
1	3.731	490041	100.000	67378	6266	0.893	--
总计		490041	100.000	67378			

检测器A Ch2 260nm

峰号	保留时间	面积	面积%	高度	理论塔板数(USP)	拖尾因子	分离度(USP)
1	2.299	722328	100.000	133272	4227	1.037	--
总计		722328	100.000	133272			

图66 恩格列净二甲双胍片溶出曲线测定HPLC图谱  
参比制剂-3215076批(25mg/1000mg规格)-pH4.5介质-360min-片6  
供试品溶液-1

**SHIMADZU**  
**LabSolutions** **SMF-357**

<样品信息>

色谱柱	:MM C18/SCX(150mm*4.6mm,5μm)	流速	: 1.5ml/min
柱温	:30°C	波长	: 224nm/260nm
数据文件名	: RC\$SMF-357 - 31-24/10-593-2 - cbzj-3215076p-rcqx-1-pH4.5jz-25mg1000mg-480min-P1.lcd		
方法文件名	: RC\$SMF-357 - SMF-357-RCQX-FX259.lcm		
批处理文件名	: RC\$SMF-357 - 20260424-fx259.lcb		
样品瓶号	: 2-3	版本号	: 6.115
进样体积	: 10 μl	实验者	: xiexinhui
进样时间	: 2026/04/24 16:28:35	处理者	: xiexinhui
处理时间(V2)	: 2026/04/27 09:28:56		
仪器型号	: SHIMADZU LC-2050C (FX259)		

<色谱图>

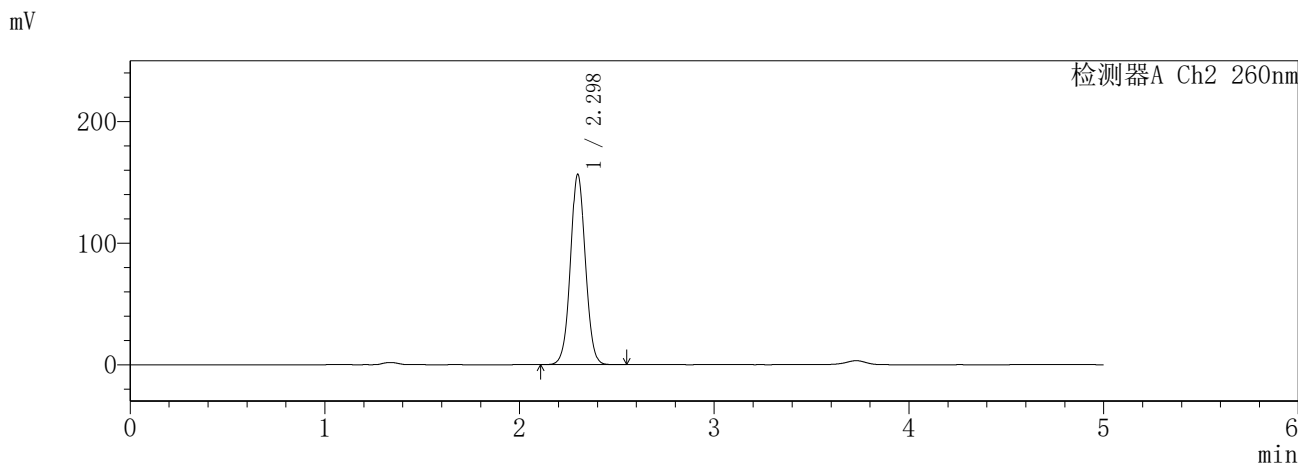
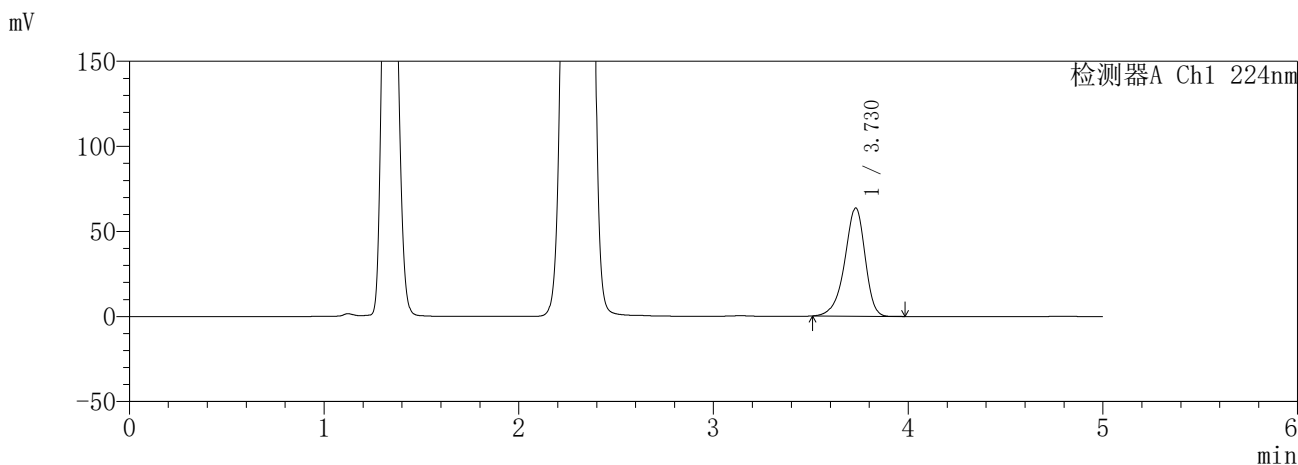

<峰表>

检测器A Ch1 224nm

峰号	保留时间	面积	面积%	高度	理论塔板数(USP)	拖尾因子	分离度(USP)
1	3.730	462109	100.000	63636	6287	0.894	--
总计		462109	100.000	63636			

检测器A Ch2 260nm

峰号	保留时间	面积	面积%	高度	理论塔板数(USP)	拖尾因子	分离度(USP)
1	2.298	839246	100.000	156504	4319	1.041	--
总计		839246	100.000	156504			

图67 恩格列净二甲双胍片溶出曲线测定HPLC图谱  
参比制剂-3215076批(25mg/1000mg规格)-pH4.5介质-480min-片1  
供试品溶液-1

**SHIMADZU**  
**LabSolutions** **SMF-357**

<样品信息>

色谱柱 :MM C18/SCX(150mm\*4.6mm,5μm)                      流 速: 1.5ml/min  
 柱温 :30°C    波 长: 224nm/260nm  
 数据文件名 : RC\$SMF-357 - 31-24/10-594-2 - cbzj-3215076p-rcqx-1-pH4.5jz-25mg1000mg-480min-P2.lcd  
 方法文件名 : RC\$SMF-357 - SMF-357-RCQX-FX259.lcm  
 批处理文件名: RC\$SMF-357 - 20260424-fx259.lcb  
 样品瓶号 : 2-12  
 进样体积 : 10 μl    版本号: 6.115  
 进样时间 : 2026/04/24 16:33:59                              实验者: xiexinhui  
 处理时间(V2) : 2026/04/27 09:28:59                        处理者: xiexinhui  
 仪器型号 : SHIMADZU LC-2050C (FX259)

<色谱图>

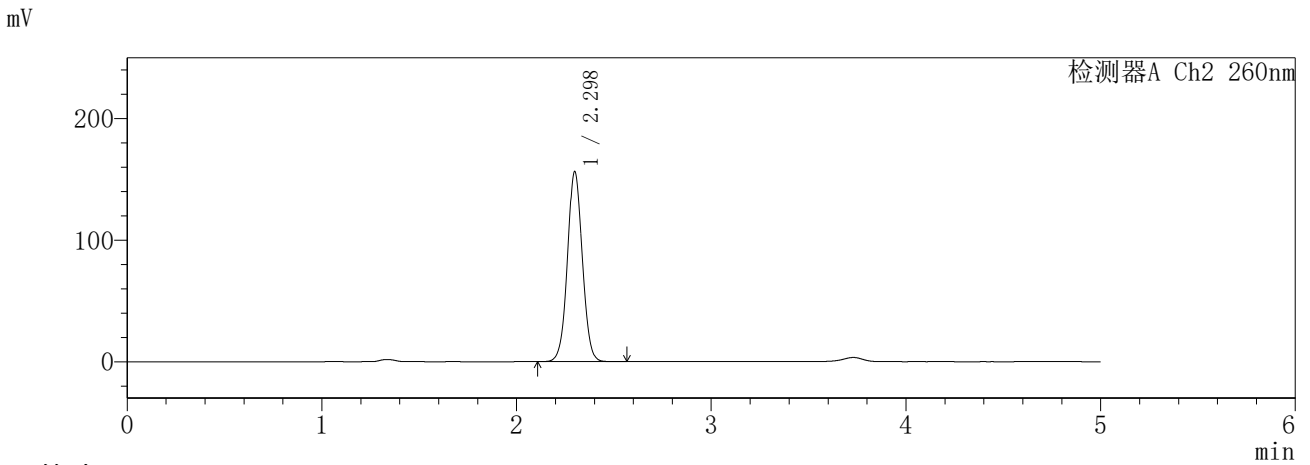
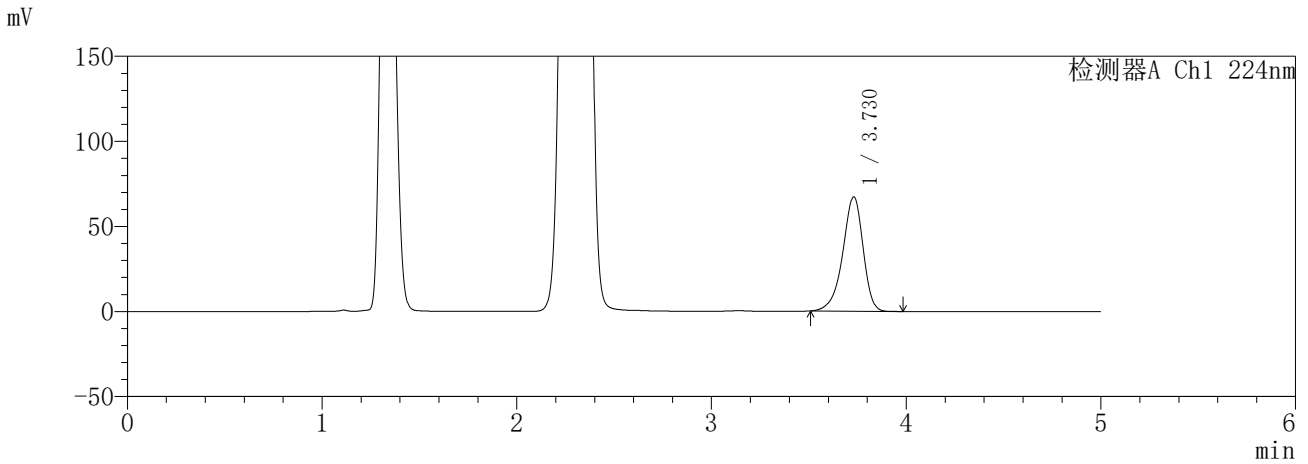

<峰表>

检测器A Ch1 224nm

峰号	保留时间	面积	面积%	高度	理论塔板数(USP)	拖尾因子	分离度(USP)
1	3.730	487930	100.000	67189	6284	0.894	--
总计		487930	100.000	67189			

检测器A Ch2 260nm

峰号	保留时间	面积	面积%	高度	理论塔板数(USP)	拖尾因子	分离度(USP)
1	2.298	835409	100.000	156302	4353	1.042	--
总计		835409	100.000	156302			

图68 恩格列净二甲双胍片溶出曲线测定HPLC图谱  
参比制剂-3215076批(25mg/1000mg规格)-pH4.5介质-480min-片2  
供试品溶液-1

**SHIMADZU**  
**LabSolutions** **SMF-357**

<样品信息>

色谱柱	:MM C18/SCX(150mm*4.6mm,5μm)	流速	: 1.5ml/min
柱温	:30°C	波长	: 224nm/260nm
数据文件名	: RC\$SMF-357 - 31-24/10-595-2 - cbzj-3215076p-rcqx-1-pH4.5jz-25mg1000mg-480min-P3.lcd		
方法文件名	: RC\$SMF-357 - SMF-357-RCQX-FX259.lcm		
批处理文件名	: RC\$SMF-357 - 20260424-fx259.lcb		
样品瓶号	: 2-21	版本号	: 6.115
进样体积	: 10 μl	实验者	: xiexinhui
进样时间	: 2026/04/24 16:39:23	处理者	: xiexinhui
处理时间(V2)	: 2026/04/27 09:29:02		
仪器型号	: SHIMADZU LC-2050C (FX259)		

<色谱图>

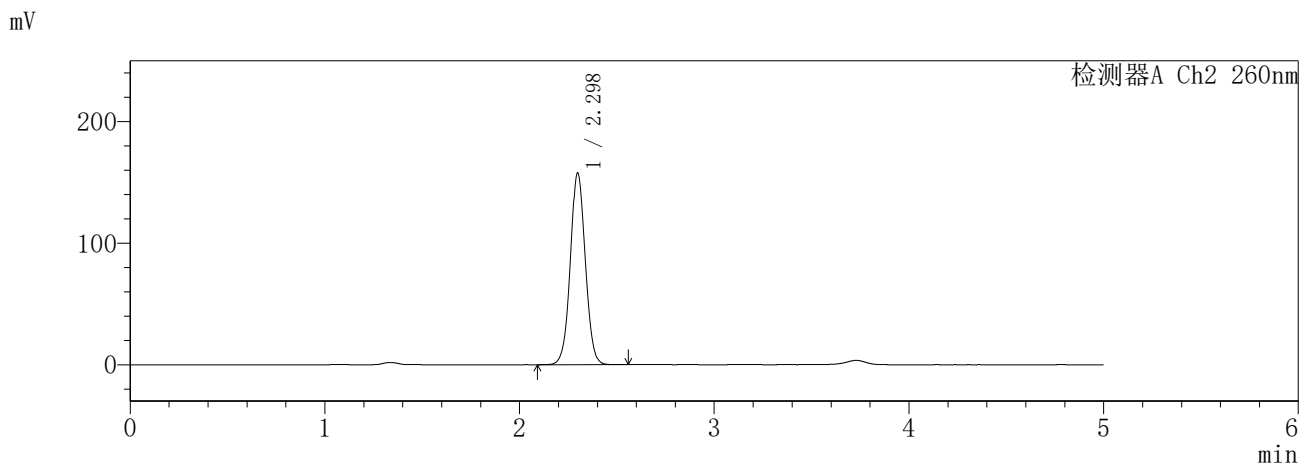
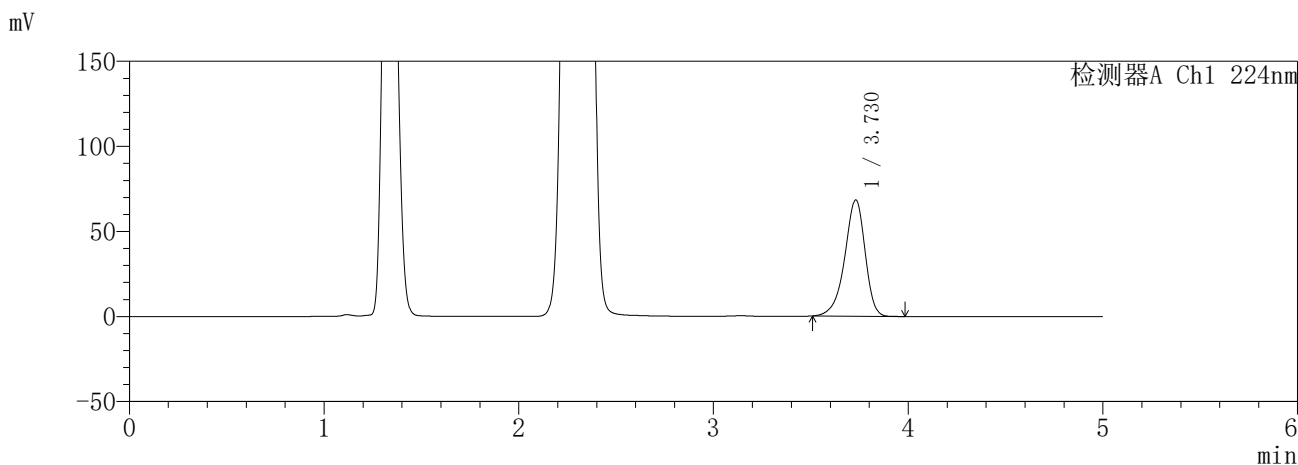

<峰表>

检测器A Ch1 224nm

峰号	保留时间	面积	面积%	高度	理论塔板数(USP)	拖尾因子	分离度(USP)
1	3.730	496276	100.000	68365	6292	0.894	--
总计		496276	100.000	68365			

检测器A Ch2 260nm

峰号	保留时间	面积	面积%	高度	理论塔板数(USP)	拖尾因子	分离度(USP)
1	2.298	846320	100.000	157731	4309	1.041	--
总计		846320	100.000	157731			

图69 恩格列净二甲双胍片溶出曲线测定HPLC图谱  
参比制剂-3215076批(25mg/1000mg规格)-pH4.5介质-480min-片3  
供试品溶液-1

**SHIMADZU**  
**LabSolutions** **SMF-357**

<样品信息>

色谱柱 :MM C18/SCX(150mm\*4.6mm,5μm)      流 速: 1.5ml/min  
 柱温 :30°C      波 长: 224nm/260nm  
 数据文件名 : RC\$SMF-357 - 31-24/10-596-2 - cbzj-3215076p-rcqx-1-pH4.5jz-25mg1000mg-480min-P4.lcd  
 方法文件名 : RC\$SMF-357 - SMF-357-RCQX-FX259.lcm  
 批处理文件名: RC\$SMF-357 - 20260424-fx259.lcb  
 样品瓶号 : 2-30  
 进样体积 : 10 μl      版本号: 6.115  
 进样时间 : 2026/04/24 16:44:46      实验者: xiexinhui  
 处理时间(V2) : 2026/04/27 09:29:05      处理者: xiexinhui  
 仪器型号 : SHIMADZU LC-2050C (FX259)

<色谱图>

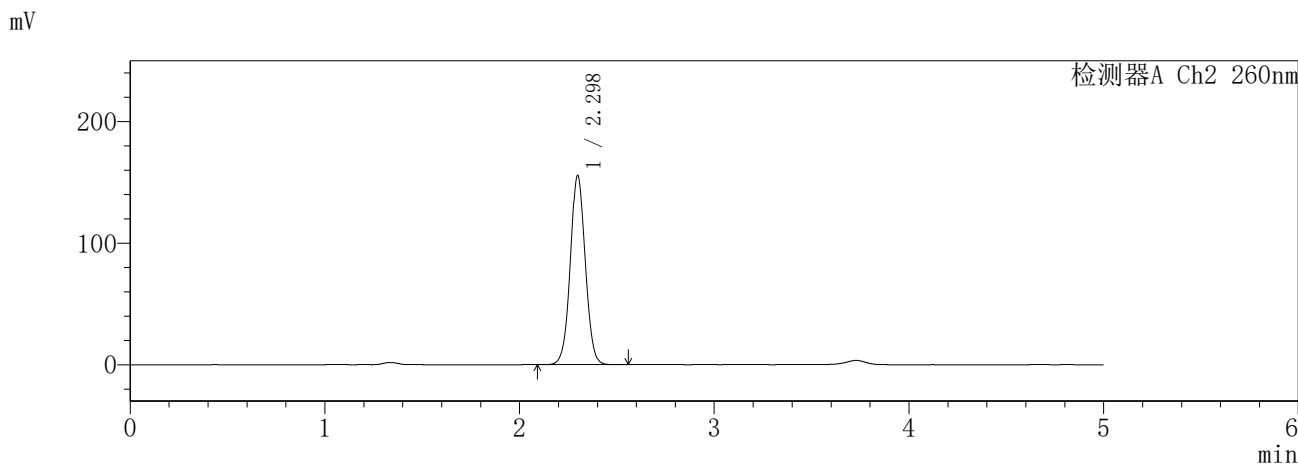
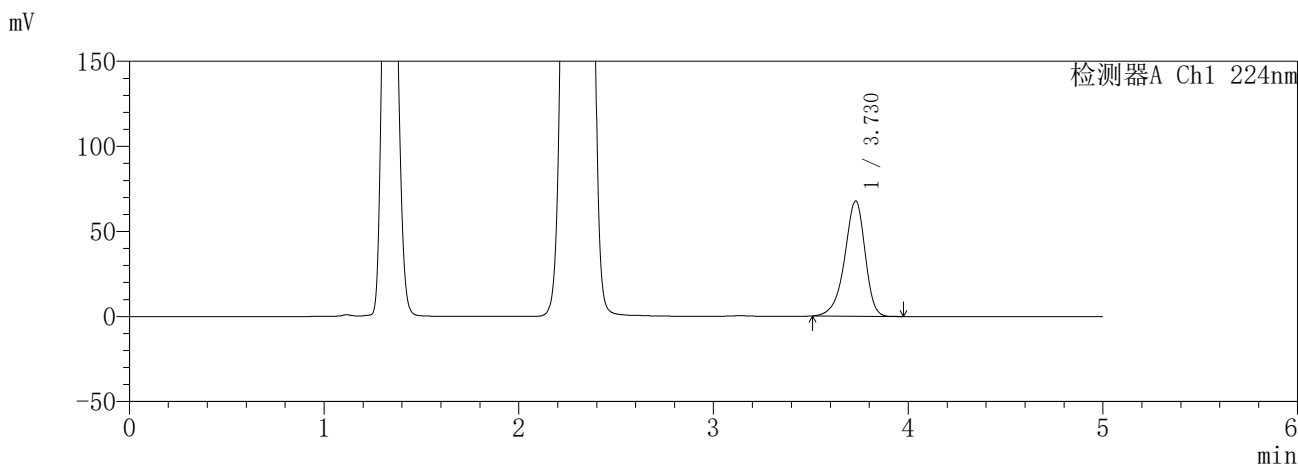

<峰表>

检测器A Ch1 224nm

峰号	保留时间	面积	面积%	高度	理论塔板数(USP)	拖尾因子	分离度(USP)
1	3.730	491812	100.000	67777	6298	0.894	--
总计		491812	100.000	67777			

检测器A Ch2 260nm

峰号	保留时间	面积	面积%	高度	理论塔板数(USP)	拖尾因子	分离度(USP)
1	2.298	835747	100.000	155608	4296	1.041	--
总计		835747	100.000	155608			

图70 恩格列净二甲双胍片溶出曲线测定HPLC图谱  
参比制剂-3215076批(25mg/1000mg规格)-pH4.5介质-480min-片4  
供试品溶液-1

**SHIMADZU**  
**LabSolutions** **SMF-357**

<样品信息>

色谱柱 :MM C18/SCX(150mm\*4.6mm,5μm)      流 速: 1.5ml/min  
 柱温 :30°C      波 长: 224nm/260nm  
 数据文件名 : RC\$SMF-357 - 31-24/10-597-2 - cbzj-3215076p-rcqx-1-pH4.5jz-25mg1000mg-480min-P5.lcd  
 方法文件名 : RC\$SMF-357 - SMF-357-RCQX-FX259.lcm  
 批处理文件名: RC\$SMF-357 - 20260424-fx259.lcb  
 样品瓶号 : 2-39  
 进样体积 : 10 μl      版本号: 6.115  
 进样时间 : 2026/04/24 16:50:10      实验者: xiexinhui  
 处理时间(V2) : 2026/04/27 09:29:07      处理者: xiexinhui  
 仪器型号 : SHIMADZU LC-2050C (FX259)

<色谱图>

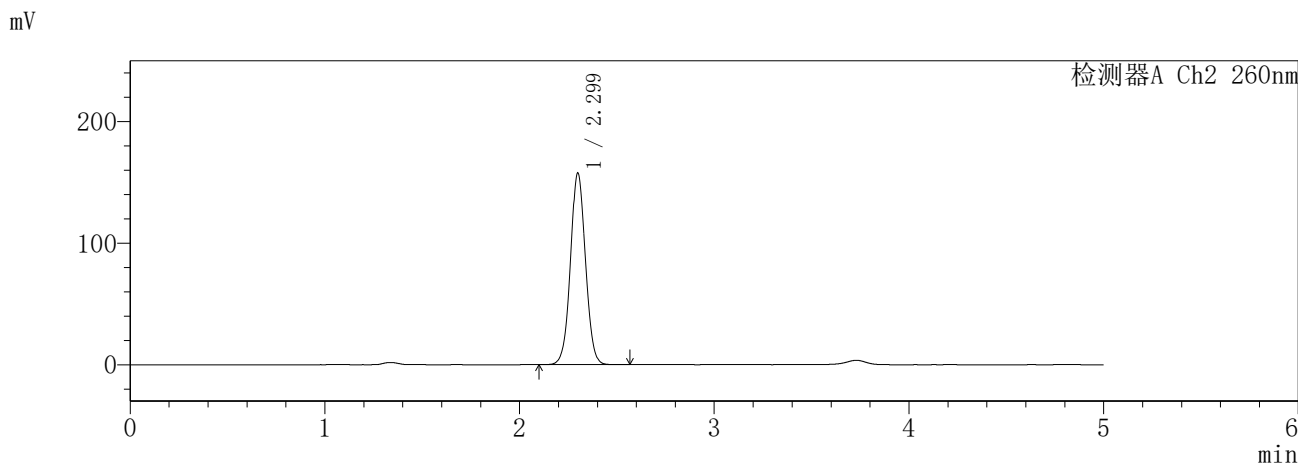
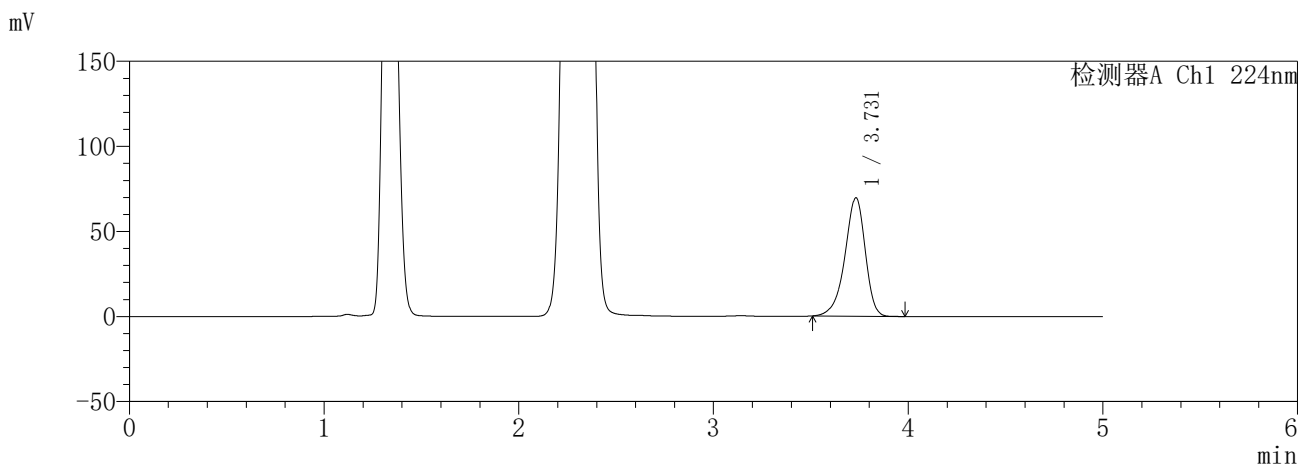

<峰表>

检测器A Ch1 224nm

峰号	保留时间	面积	面积%	高度	理论塔板数(USP)	拖尾因子	分离度(USP)
1	3.731	505177	100.000	69629	6303	0.894	--
总计		505177	100.000	69629			

检测器A Ch2 260nm

峰号	保留时间	面积	面积%	高度	理论塔板数(USP)	拖尾因子	分离度(USP)
1	2.299	847272	100.000	157496	4299	1.041	--
总计		847272	100.000	157496			

图71 恩格列净二甲双胍片溶出曲线测定HPLC图谱  
参比制剂-3215076批(25mg/1000mg规格)-pH4.5介质-480min-片5  
供试品溶液-1

**SHIMADZU**  
**LabSolutions** **SMF-357**

<样品信息>

色谱柱 :MM C18/SCX(150mm\*4.6mm,5μm)      流 速: 1.5ml/min  
 柱温 :30°C      波 长: 224nm/260nm  
 数据文件名 : RC\$SMF-357 - 31-24/10-598-2 - cbzj-3215076p-rcqx-1-pH4.5jz-25mg1000mg-480min-P6.lcd  
 方法文件名 : RC\$SMF-357 - SMF-357-RCQX-FX259.lcm  
 批处理文件名: RC\$SMF-357 - 20260424-fx259.lcb  
 样品瓶号 : 2-48  
 进样体积 : 10 μl      版本号: 6.115  
 进样时间 : 2026/04/24 16:55:34      实验者: xiexinhui  
 处理时间(V2) : 2026/04/27 09:29:10      处理者: xiexinhui  
 仪器型号 : SHIMADZU LC-2050C (FX259)

<色谱图>

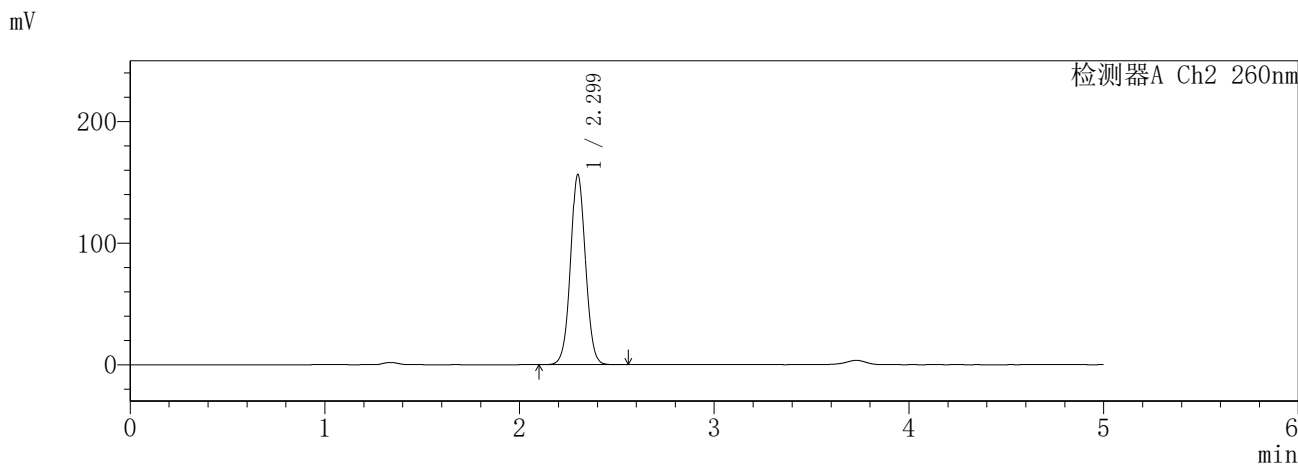
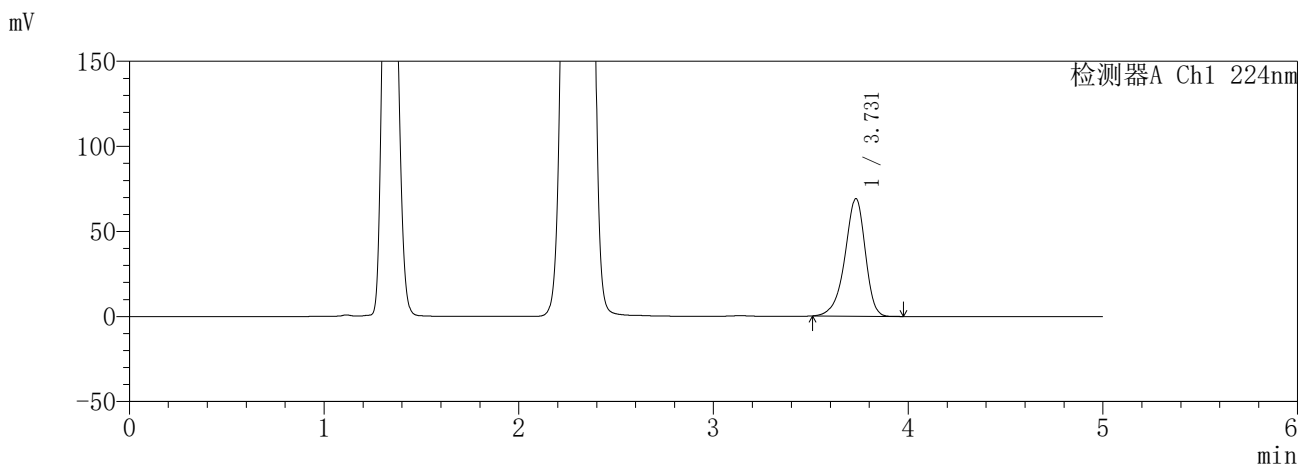

<峰表>

检测器A Ch1 224nm

峰号	保留时间	面积	面积%	高度	理论塔板数(USP)	拖尾因子	分离度(USP)
1	3.731	501289	100.000	69100	6301	0.895	--
总计		501289	100.000	69100			

检测器A Ch2 260nm

峰号	保留时间	面积	面积%	高度	理论塔板数(USP)	拖尾因子	分离度(USP)
1	2.299	840077	100.000	156243	4303	1.042	--
总计		840077	100.000	156243			

图72 恩格列净二甲双胍片溶出曲线测定HPLC图谱  
参比制剂-3215076批(25mg/1000mg规格)-pH4.5介质-480min-片6  
供试品溶液-1

**SHIMADZU**  
**LabSolutions** **SMF-357**

<样品信息>

色谱柱	:MM C18/SCX(150mm*4.6mm,5μm)	流速	: 1.5ml/min
柱温	:30°C	波长	: 224nm/260nm
数据文件名	: RC\$SMF-357 - 31-24/10-599-2 - cbzj-3215076p-rcqx-1-pH4.5jz-25mg1000mg-600min-P1.lcd		
方法文件名	: RC\$SMF-357 - SMF-357-RCQX-FX259.lcm		
批处理文件名	: RC\$SMF-357 - 20260424-fx259.lcb		
样品瓶号	: 2-4	版本号	: 6.115
进样体积	: 10 μl	实验者	: xiexinhui
进样时间	: 2026/04/24 17:00:56	处理者	: xiexinhui
处理时间(V2)	: 2026/04/27 09:29:13		
仪器型号	: SHIMADZU LC-2050C (FX259)		

<色谱图>

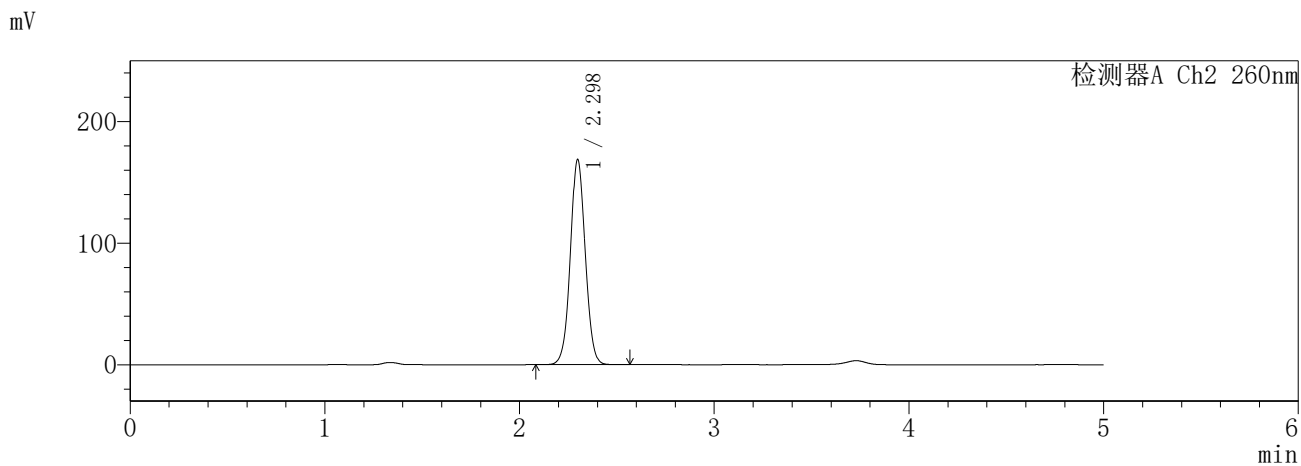
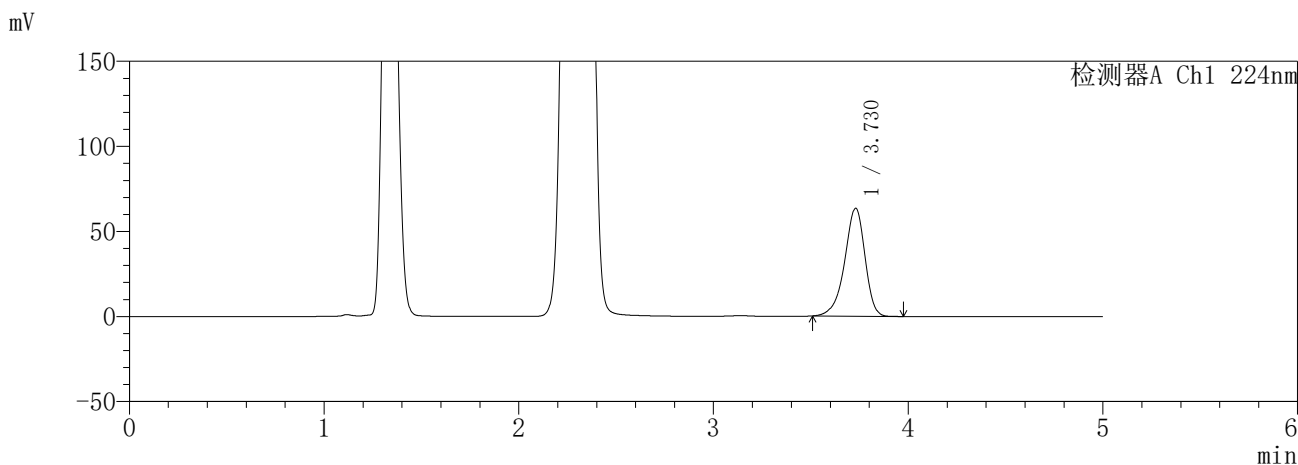

<峰表>

检测器A Ch1 224nm

峰号	保留时间	面积	面积%	高度	理论塔板数(USP)	拖尾因子	分离度(USP)
1	3.730	459774	100.000	63487	6318	0.895	--
总计		459774	100.000	63487			

检测器A Ch2 260nm

峰号	保留时间	面积	面积%	高度	理论塔板数(USP)	拖尾因子	分离度(USP)
1	2.298	901757	100.000	168763	4345	1.042	--
总计		901757	100.000	168763			

图73 恩格列净二甲双胍片溶出曲线测定HPLC图谱  
参比制剂-3215076批(25mg/1000mg规格)-pH4.5介质-600min-片1  
供试品溶液-1

**SHIMADZU**  
**LabSolutions** **SMF-357**

<样品信息>

色谱柱 :MM C18/SCX(150mm\*4.6mm,5μm)      流 速: 1.5ml/min  
 柱温 :30°C      波 长: 224nm/260nm  
 数据文件名 : RC\$SMF-357 - 31-24/10-600-2 - cbzj-3215076p-rcqx-1-pH4.5jz-25mg1000mg-600min-P2.lcd  
 方法文件名 : RC\$SMF-357 - SMF-357-RCQX-FX259.lcm  
 批处理文件名: RC\$SMF-357 - 20260424-fx259.lcb  
 样品瓶号 : 2-13  
 进样体积 : 10 μl      版本号: 6.115  
 进样时间 : 2026/04/24 17:06:21      实验者: xiexinhui  
 处理时间(V2) : 2026/04/27 09:29:15      处理者: xiexinhui  
 仪器型号 : SHIMADZU LC-2050C (FX259)

<色谱图>

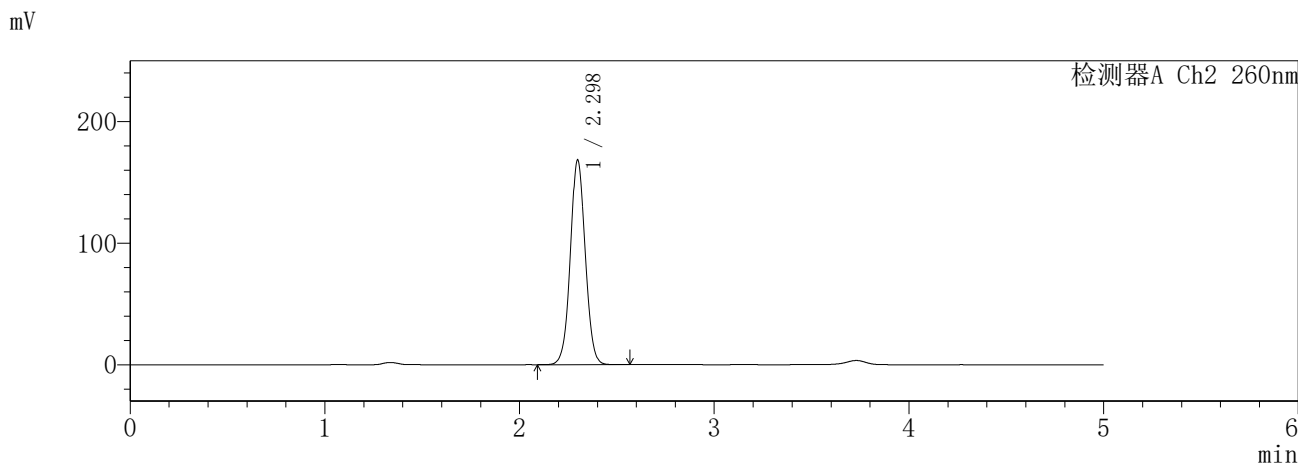
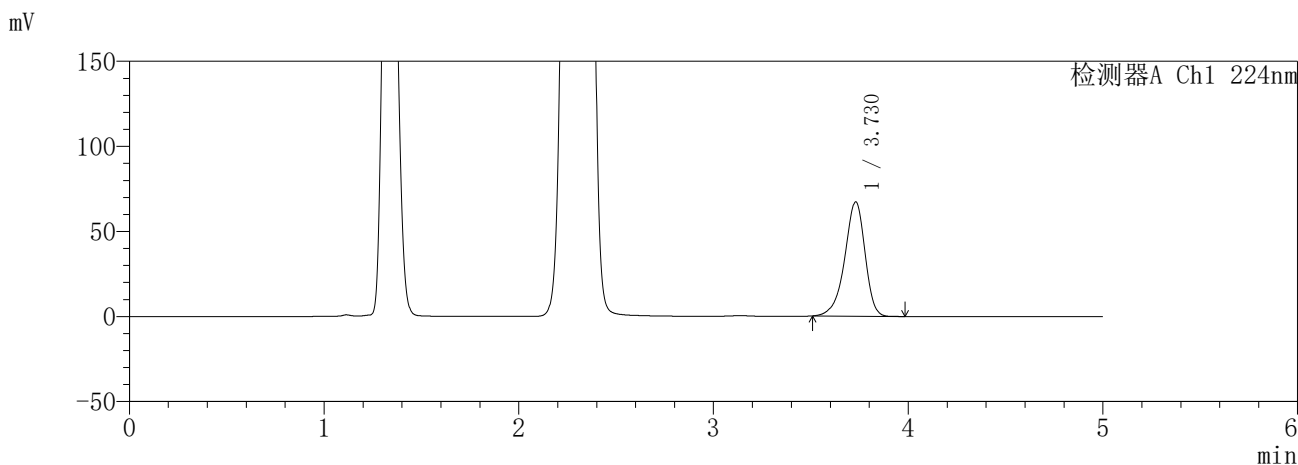

<峰表>

检测器A Ch1 224nm

峰号	保留时间	面积	面积%	高度	理论塔板数(USP)	拖尾因子	分离度(USP)
1	3.730	486543	100.000	67212	6326	0.895	--
总计		486543	100.000	67212			

检测器A Ch2 260nm

峰号	保留时间	面积	面积%	高度	理论塔板数(USP)	拖尾因子	分离度(USP)
1	2.298	900142	100.000	168390	4343	1.042	--
总计		900142	100.000	168390			

图74 恩格列净二甲双胍片溶出曲线测定HPLC图谱  
参比制剂-3215076批(25mg/1000mg规格)-pH4.5介质-600min-片2  
供试品溶液-1

**SHIMADZU**  
**LabSolutions** **SMF-357**

<样品信息>

色谱柱 :MM C18/SCX(150mm\*4.6mm,5μm)      流 速: 1.5ml/min  
 柱温 :30°C      波 长: 224nm/260nm  
 数据文件名 : RC\$SMF-357 - 31-24/10-601-2 - cbzj-3215076p-rcqx-1-pH4.5jz-25mg1000mg-600min-P3.lcd  
 方法文件名 : RC\$SMF-357 - SMF-357-RCQX-FX259.lcm  
 批处理文件名: RC\$SMF-357 - 20260424-fx259.lcb  
 样品瓶号 : 2-22  
 进样体积 : 10 μl      版本号: 6.115  
 进样时间 : 2026/04/24 17:11:44      实验者: xiexinhui  
 处理时间(V2) : 2026/04/27 09:29:18      处理者: xiexinhui  
 仪器型号 : SHIMADZU LC-2050C (FX259)

<色谱图>

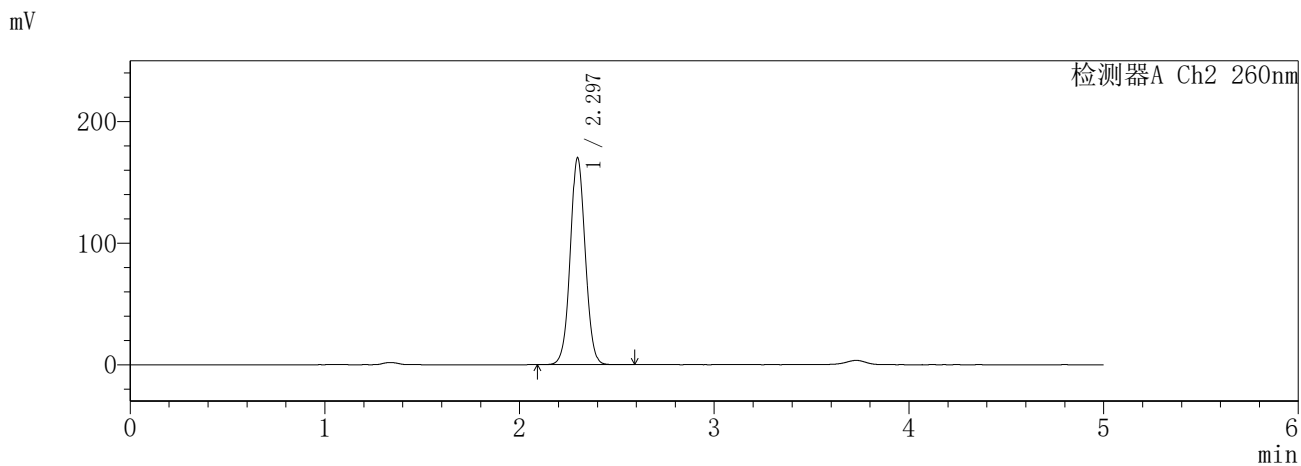
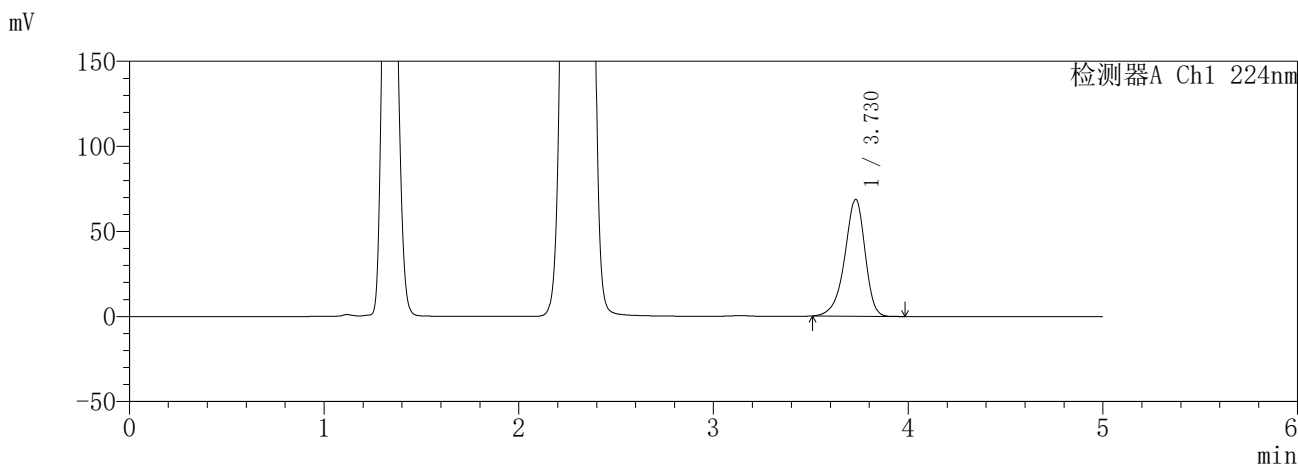

<峰表>

检测器A Ch1 224nm

峰号	保留时间	面积	面积%	高度	理论塔板数(USP)	拖尾因子	分离度(USP)
1	3.730	497158	100.000	68693	6330	0.895	--
总计		497158	100.000	68693			

检测器A Ch2 260nm

峰号	保留时间	面积	面积%	高度	理论塔板数(USP)	拖尾因子	分离度(USP)
1	2.297	913545	100.000	170309	4310	1.043	--
总计		913545	100.000	170309			

图75 恩格列净二甲双胍片溶出曲线测定HPLC图谱  
参比制剂-3215076批(25mg/1000mg规格)-pH4.5介质-600min-片3  
供试品溶液-1

**SHIMADZU**  
**LabSolutions** **SMF-357**

<样品信息>

色谱柱 :MM C18/SCX(150mm\*4.6mm,5μm)      流 速: 1.5ml/min  
 柱温 :30°C      波 长: 224nm/260nm  
 数据文件名 : RC\$SMF-357 - 31-24/10-602-2 - cbzj-3215076p-rcqx-1-pH4.5jz-25mg1000mg-600min-P4.lcd  
 方法文件名 : RC\$SMF-357 - SMF-357-RCQX-FX259.lcm  
 批处理文件名: RC\$SMF-357 - 20260424-fx259.lcb  
 样品瓶号 : 2-31  
 进样体积 : 10 μl      版本号: 6.115  
 进样时间 : 2026/04/24 17:17:08      实验者: xiexinhui  
 处理时间(V2) : 2026/04/27 09:29:21      处理者: xiexinhui  
 仪器型号 : SHIMADZU LC-2050C (FX259)

<色谱图>

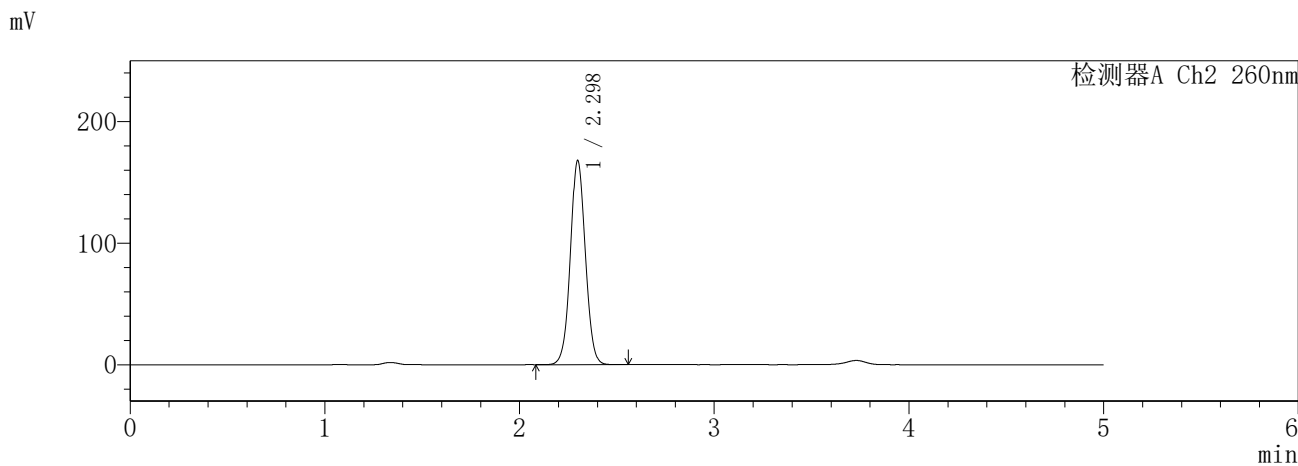
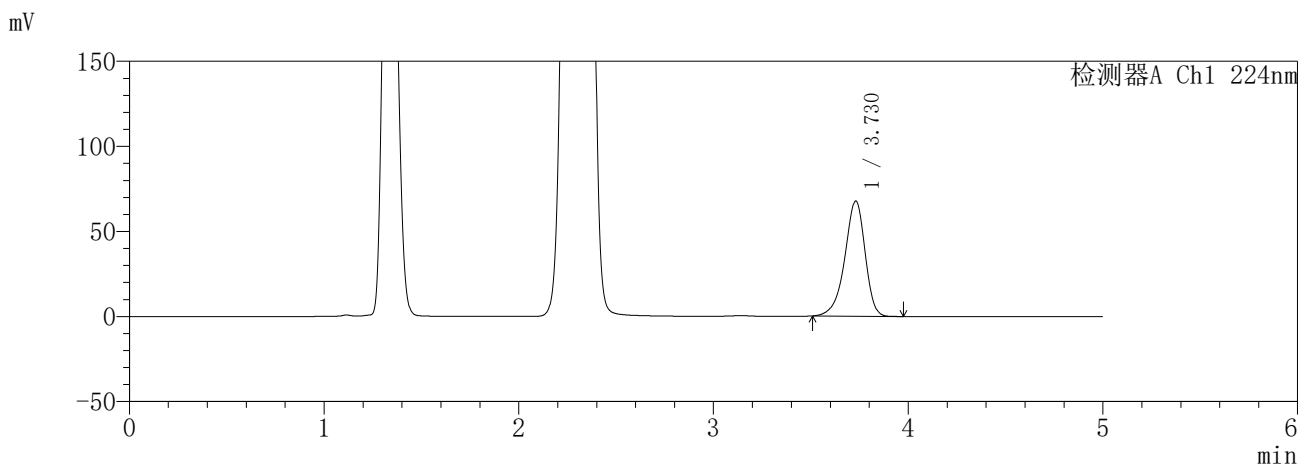

<峰表>

检测器A Ch1 224nm

峰号	保留时间	面积	面积%	高度	理论塔板数(USP)	拖尾因子	分离度(USP)
1	3.730	489884	100.000	67725	6337	0.895	--
总计		489884	100.000	67725			

检测器A Ch2 260nm

峰号	保留时间	面积	面积%	高度	理论塔板数(USP)	拖尾因子	分离度(USP)
1	2.298	902303	100.000	167899	4302	1.042	--
总计		902303	100.000	167899			

图76 恩格列净二甲双胍片溶出曲线测定HPLC图谱  
参比制剂-3215076批(25mg/1000mg规格)-pH4.5介质-600min-片4  
供试品溶液-1

**SHIMADZU**  
**LabSolutions** **SMF-357**

<样品信息>

色谱柱 :MM C18/SCX(150mm\*4.6mm,5μm)      流 速: 1.5ml/min  
 柱温 :30°C      波 长: 224nm/260nm  
 数据文件名 : RC\$SMF-357 - 31-24/10-603-2 - cbzj-3215076p-rcqx-1-pH4.5jz-25mg1000mg-600min-P5.lcd  
 方法文件名 : RC\$SMF-357 - SMF-357-RCQX-FX259.lcm  
 批处理文件名: RC\$SMF-357 - 20260424-fx259.lcb  
 样品瓶号 : 2-40  
 进样体积 : 10 μl      版本号: 6.115  
 进样时间 : 2026/04/24 17:22:31      实验者: xiexinhui  
 处理时间(V2) : 2026/04/27 09:29:24      处理者: xiexinhui  
 仪器型号 : SHIMADZU LC-2050C (FX259)

<色谱图>

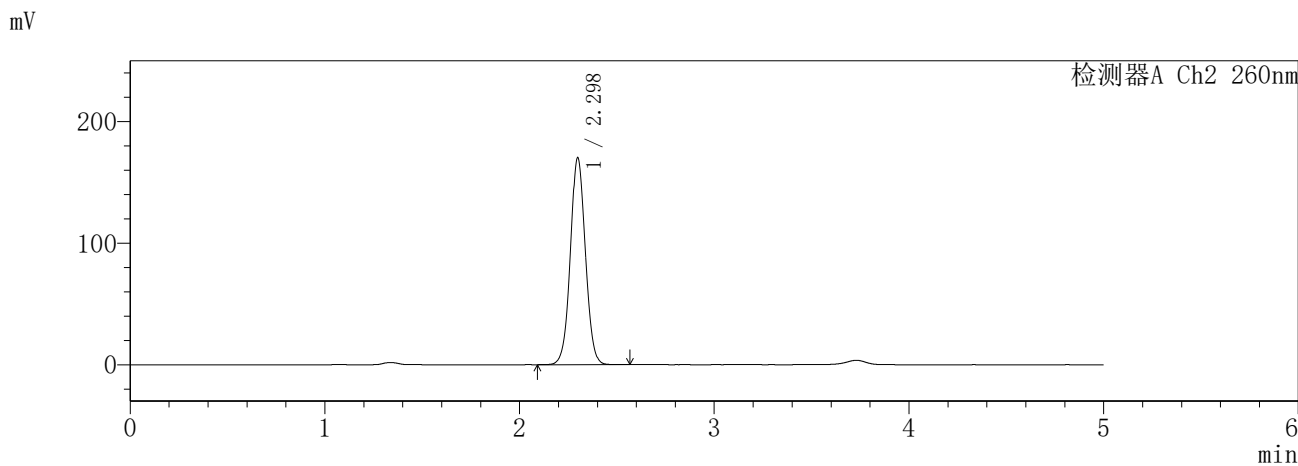
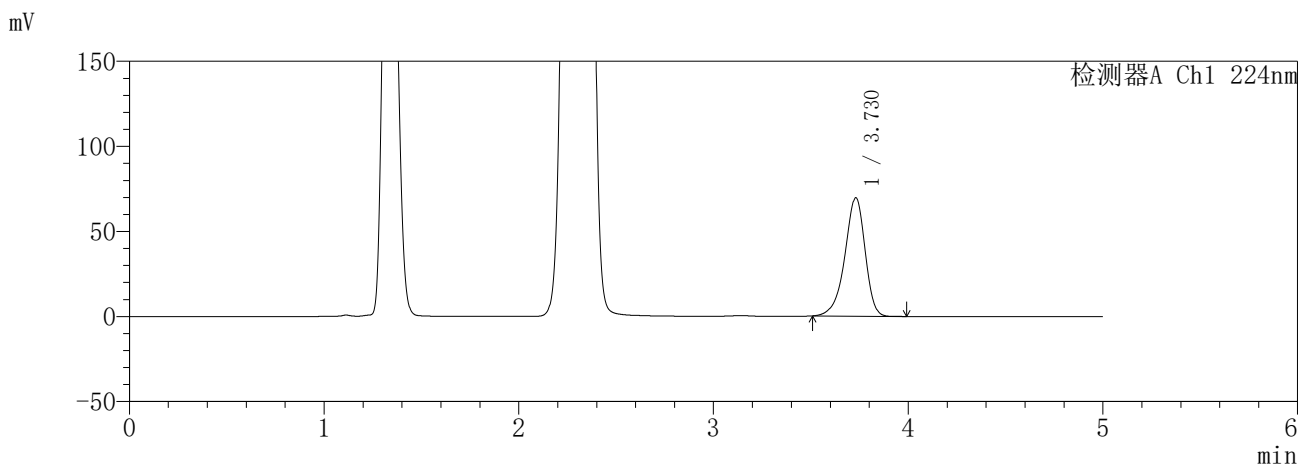

<峰表>

检测器A Ch1 224nm

峰号	保留时间	面积	面积%	高度	理论塔板数(USP)	拖尾因子	分离度(USP)
1	3.730	503518	100.000	69620	6339	0.896	--
总计		503518	100.000	69620			

检测器A Ch2 260nm

峰号	保留时间	面积	面积%	高度	理论塔板数(USP)	拖尾因子	分离度(USP)
1	2.298	915547	100.000	170228	4296	1.043	--
总计		915547	100.000	170228			

图77 恩格列净二甲双胍片溶出曲线测定HPLC图谱  
参比制剂-3215076批(25mg/1000mg规格)-pH4.5介质-600min-片5  
供试品溶液-1

**SHIMADZU**  
**LabSolutions** **SMF-357**

<样品信息>

色谱柱	:MM C18/SCX(150mm*4.6mm,5μm)	流速	: 1.5ml/min
柱温	:30°C	波长	: 224nm/260nm
数据文件名	: RC\$SMF-357 - 31-24/10-604-2 - cbzj-3215076p-rcqx-1-pH4.5jz-25mg1000mg-600min-P6.lcd		
方法文件名	: RC\$SMF-357 - SMF-357-RCQX-FX259.lcm		
批处理文件名	: RC\$SMF-357 - 20260424-fx259.lcb		
样品瓶号	: 2-49	版本号	: 6.115
进样体积	: 10 μl	实验者	: xiexinhui
进样时间	: 2026/04/24 17:27:55	处理者	: xiexinhui
处理时间(V2)	: 2026/04/27 09:29:26		
仪器型号	: SHIMADZU LC-2050C (FX259)		

<色谱图>

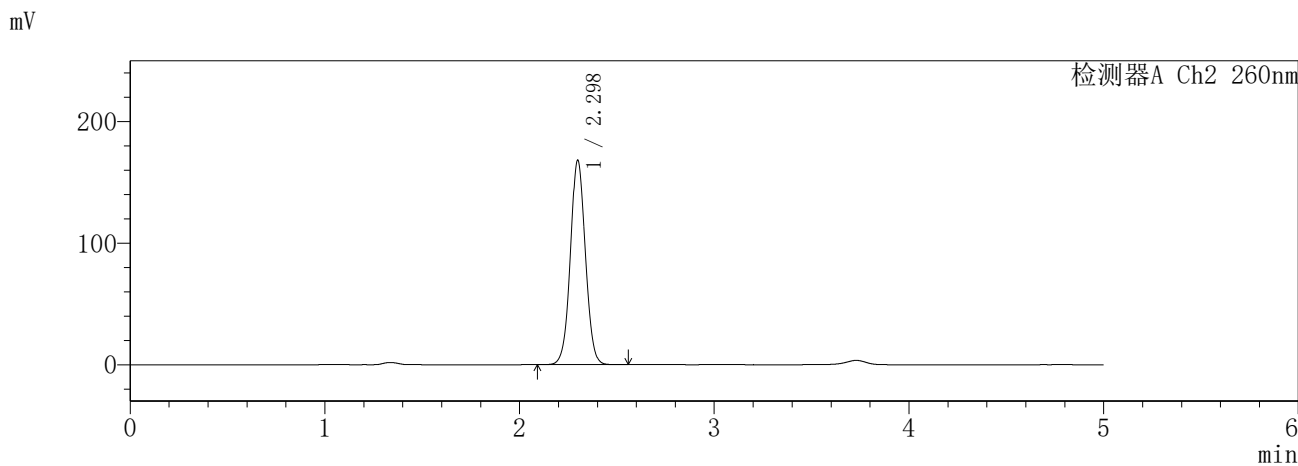
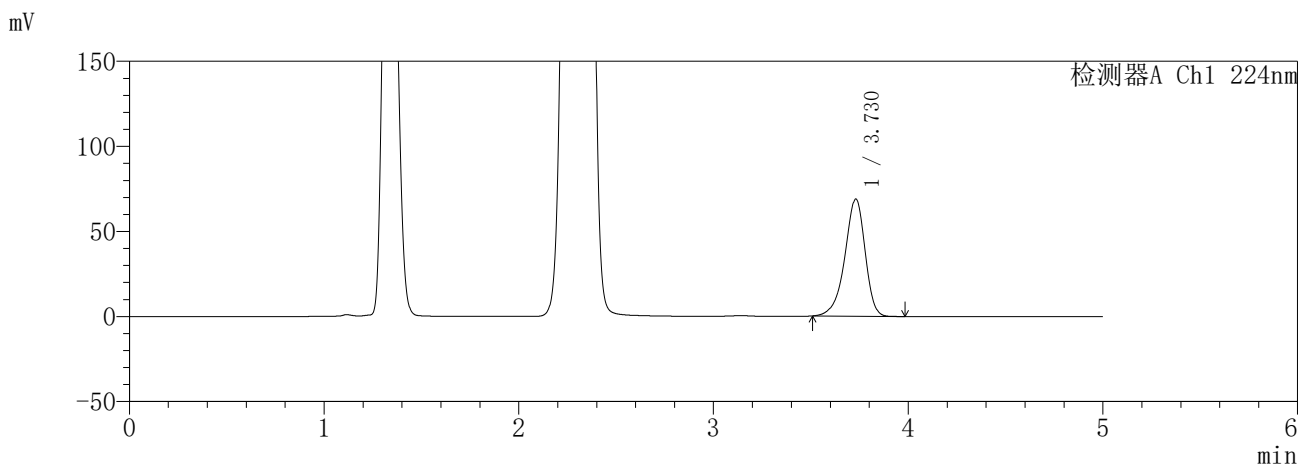

<峰表>

检测器A Ch1 224nm

峰号	保留时间	面积	面积%	高度	理论塔板数(USP)	拖尾因子	分离度(USP)
1	3.730	498280	100.000	68875	6336	0.896	--
总计		498280	100.000	68875			

检测器A Ch2 260nm

峰号	保留时间	面积	面积%	高度	理论塔板数(USP)	拖尾因子	分离度(USP)
1	2.298	903524	100.000	168130	4302	1.043	--
总计		903524	100.000	168130			

图78 恩格列净二甲双胍片溶出曲线测定HPLC图谱  
参比制剂-3215076批(25mg/1000mg规格)-pH4.5介质-600min-片6  
供试品溶液-1

**SHIMADZU**  
**LabSolutions** **SMF-357**

<样品信息>

色谱柱 :MM C18/SCX(150mm\*4.6mm,5μm)      流 速: 1.5ml/min  
 柱温 :30°C      波 长: 224nm/260nm  
 数据文件名 : RC\$SMF-357 - 31-24/10-605-2 - cbzj-3215076p-rcqx-1-pH4.5jz-25mg1000mg-720min-P1.lcd  
 方法文件名 : RC\$SMF-357 - SMF-357-RCQX-FX259.lcm  
 批处理文件名: RC\$SMF-357 - 20260424-fx259.lcb  
 样品瓶号 : 2-5  
 进样体积 : 10 μl      版本号: 6.115  
 进样时间 : 2026/04/24 17:33:20      实验者: xiexinhui  
 处理时间(V2) : 2026/04/27 09:29:29      处理者: xiexinhui  
 仪器型号 : SHIMADZU LC-2050C (FX259)

<色谱图>

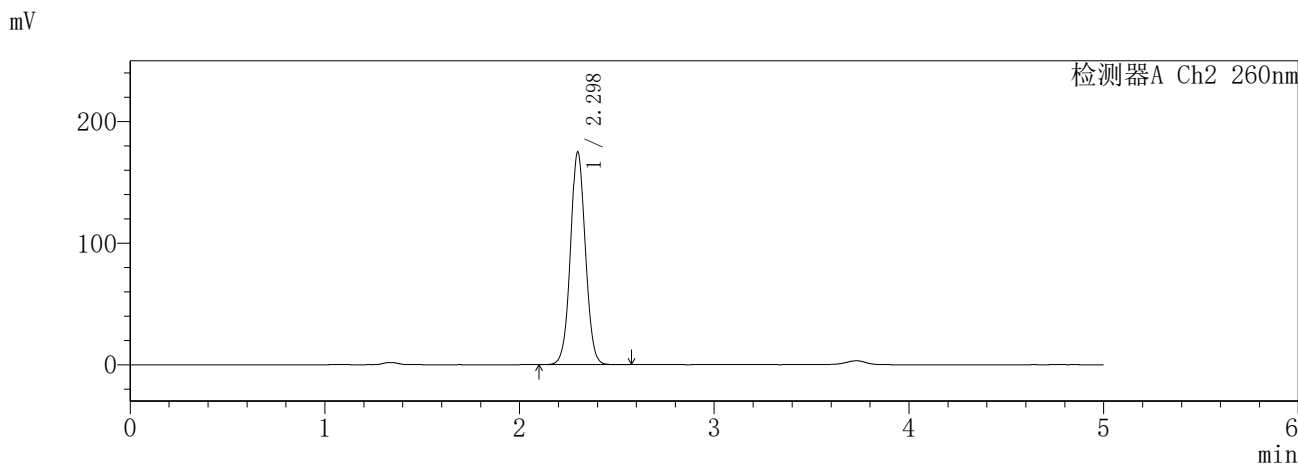
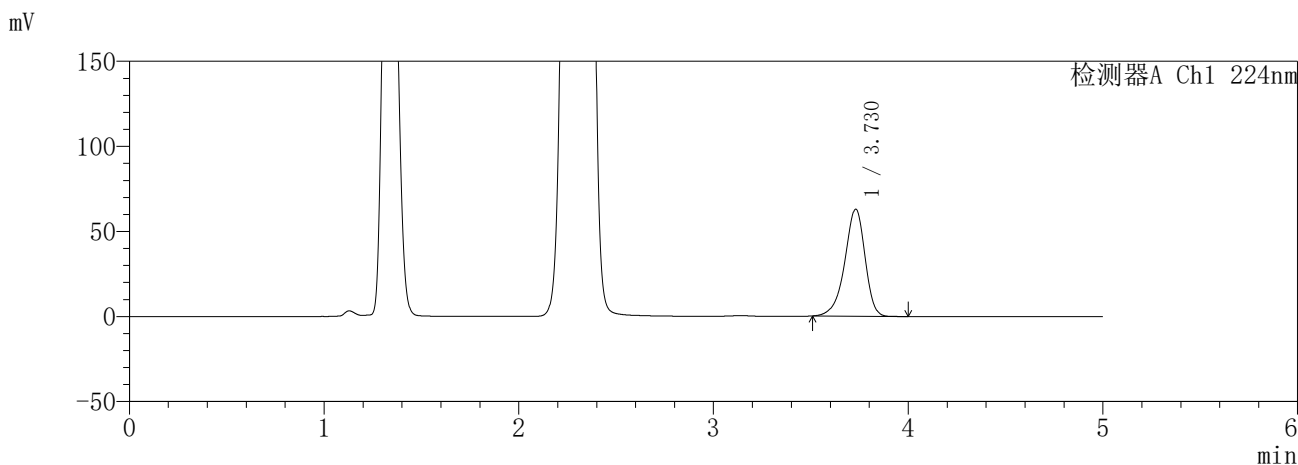

<峰表>

检测器A Ch1 224nm

峰号	保留时间	面积	面积%	高度	理论塔板数(USP)	拖尾因子	分离度(USP)
1	3.730	454882	100.000	62961	6350	0.895	--
总计		454882	100.000	62961			

检测器A Ch2 260nm

峰号	保留时间	面积	面积%	高度	理论塔板数(USP)	拖尾因子	分离度(USP)
1	2.298	936157	100.000	174952	4344	1.043	--
总计		936157	100.000	174952			

图79 恩格列净二甲双胍片溶出曲线测定HPLC图谱  
参比制剂-3215076批(25mg/1000mg规格)-pH4.5介质-720min-片1  
供试品溶液-1

**SHIMADZU**  
**LabSolutions SMF-357**

<样品信息>

色谱柱	:MM C18/SCX(150mm*4.6mm,5μm)	流速	: 1.5ml/min
柱温	:30°C	波长	: 224nm/260nm
数据文件名	: RC\$SMF-357 - 31-24/10-606-2 - cbzj-3215076p-rcqx-1-pH4.5jz-25mg1000mg-720min-P2.lcd		
方法文件名	: RC\$SMF-357 - SMF-357-RCQX-FX259.lcm		
批处理文件名	: RC\$SMF-357 - 20260424-fx259.lcb		
样品瓶号	: 2-14	版本号	: 6.115
进样体积	: 10 μl	实验者	: xiexinhui
进样时间	: 2026/04/24 17:38:43	处理者	: xiexinhui
处理时间(V2)	: 2026/04/27 09:29:32		
仪器型号	: SHIMADZU LC-2050C (FX259)		

<色谱图>

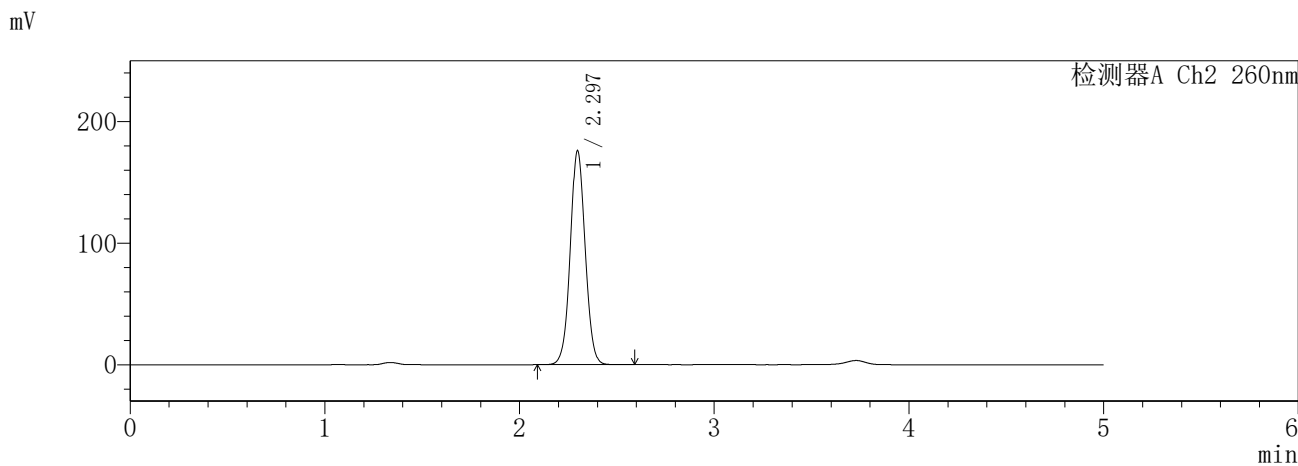
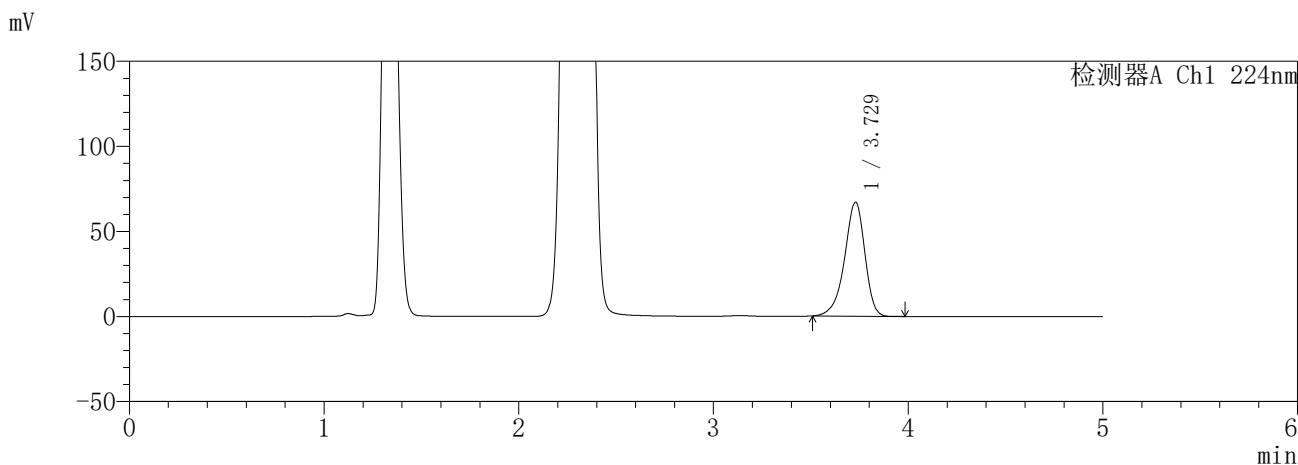

<峰表>

检测器A Ch1 224nm

峰号	保留时间	面积	面积%	高度	理论塔板数(USP)	拖尾因子	分离度(USP)
1	3.729	484215	100.000	67025	6342	0.896	--
总计		484215	100.000	67025			

检测器A Ch2 260nm

峰号	保留时间	面积	面积%	高度	理论塔板数(USP)	拖尾因子	分离度(USP)
1	2.297	940847	100.000	176090	4349	1.044	--
总计		940847	100.000	176090			

图80 恩格列净二甲双胍片溶出曲线测定HPLC图谱  
参比制剂-3215076批(25mg/1000mg规格)-pH4.5介质-720min-片2  
供试品溶液-1

**SHIMADZU**  
**LabSolutions** **SMF-357**

<样品信息>

色谱柱 :MM C18/SCX(150mm\*4.6mm,5μm)      流 速: 1.5ml/min  
 柱温 :30°C      波 长: 224nm/260nm  
 数据文件名 : RC\$SMF-357 - 31-24/10-607-2 - cbzj-3215076p-rcqx-1-pH4.5jz-25mg1000mg-720min-P3.lcd  
 方法文件名 : RC\$SMF-357 - SMF-357-RCQX-FX259.lcm  
 批处理文件名: RC\$SMF-357 - 20260424-fx259.lcb  
 样品瓶号 : 2-23  
 进样体积 : 10 μl      版本号: 6.115  
 进样时间 : 2026/04/24 17:44:07      实验者: xiexinhui  
 处理时间(V2) : 2026/04/27 09:29:35      处理者: xiexinhui  
 仪器型号 : SHIMADZU LC-2050C (FX259)

<色谱图>

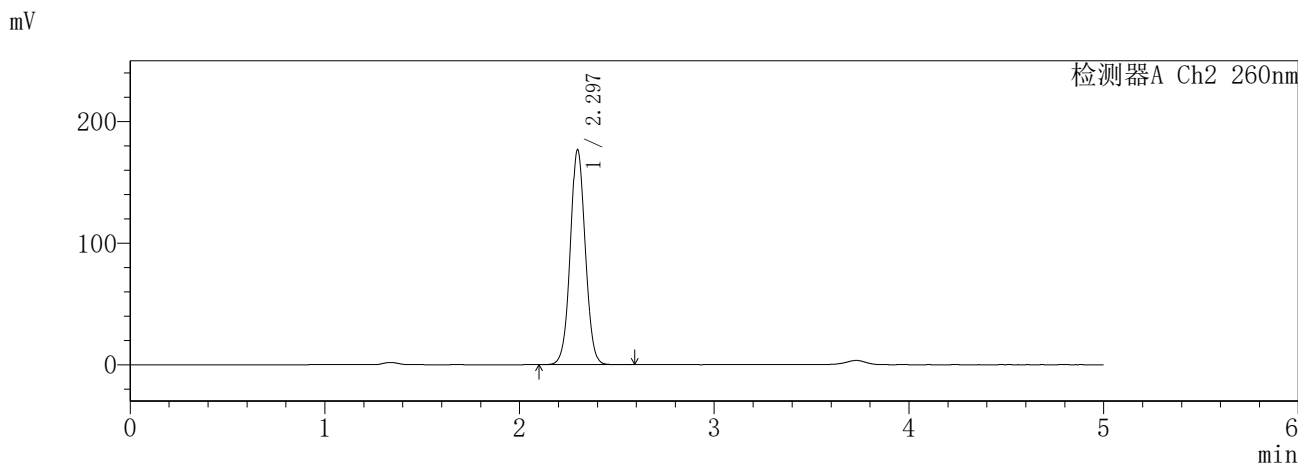
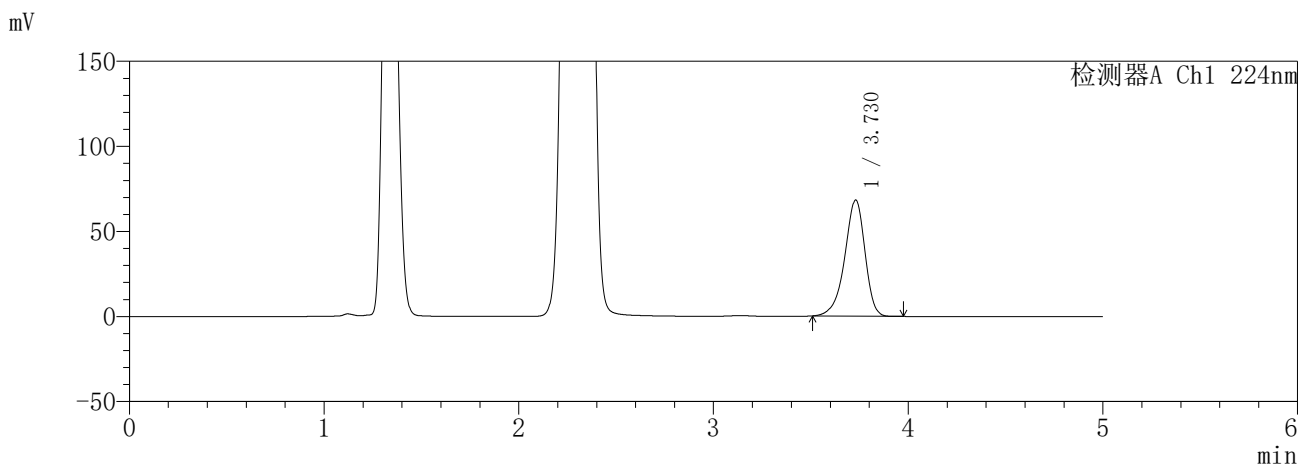

<峰表>

检测器A Ch1 224nm

峰号	保留时间	面积	面积%	高度	理论塔板数(USP)	拖尾因子	分离度(USP)
1	3.730	493031	100.000	68269	6354	0.896	--
总计		493031	100.000	68269			

检测器A Ch2 260nm

峰号	保留时间	面积	面积%	高度	理论塔板数(USP)	拖尾因子	分离度(USP)
1	2.297	950652	100.000	176942	4297	1.044	--
总计		950652	100.000	176942			

图81 恩格列净二甲双胍片溶出曲线测定HPLC图谱  
参比制剂-3215076批(25mg/1000mg规格)-pH4.5介质-720min-片3  
供试品溶液-1

**SHIMADZU**  
**LabSolutions** **SMF-357**

<样品信息>

色谱柱 :MM C18/SCX(150mm\*4.6mm,5μm)      流 速: 1.5ml/min  
 柱温 :30°C      波 长: 224nm/260nm  
 数据文件名 : RC\$SMF-357 - 31-24/10-608-2 - cbzj-3215076p-rcqx-1-pH4.5jz-25mg1000mg-720min-P4.lcd  
 方法文件名 : RC\$SMF-357 - SMF-357-RCQX-FX259.lcm  
 批处理文件名: RC\$SMF-357 - 20260424-fx259.lcb  
 样品瓶号 : 2-32  
 进样体积 : 10 μl      版本号: 6.115  
 进样时间 : 2026/04/24 17:49:31      实验者: xiexinhui  
 处理时间(V2) : 2026/04/27 09:29:39      处理者: xiexinhui  
 仪器型号 : SHIMADZU LC-2050C (FX259)

<色谱图>

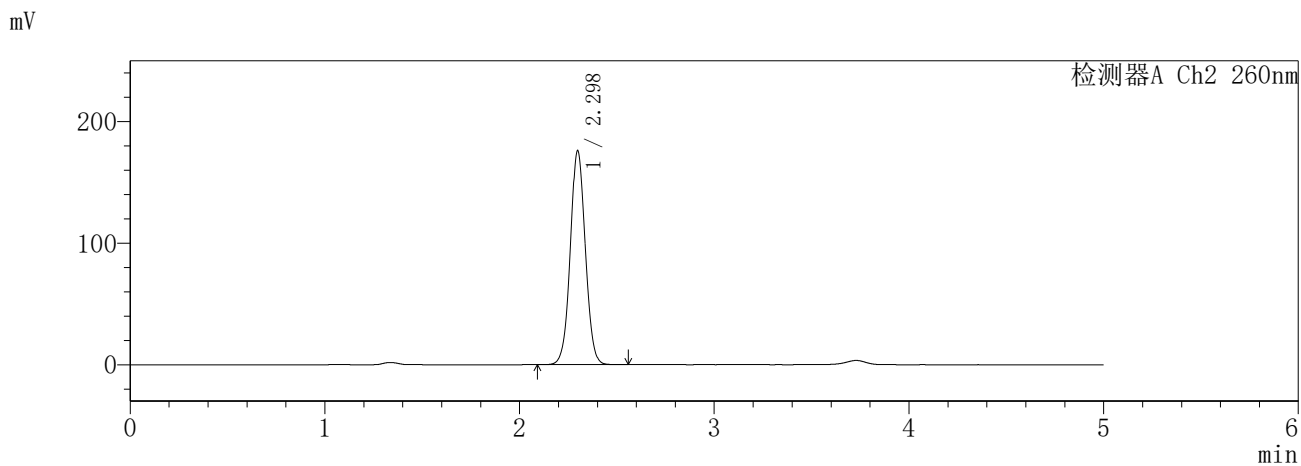
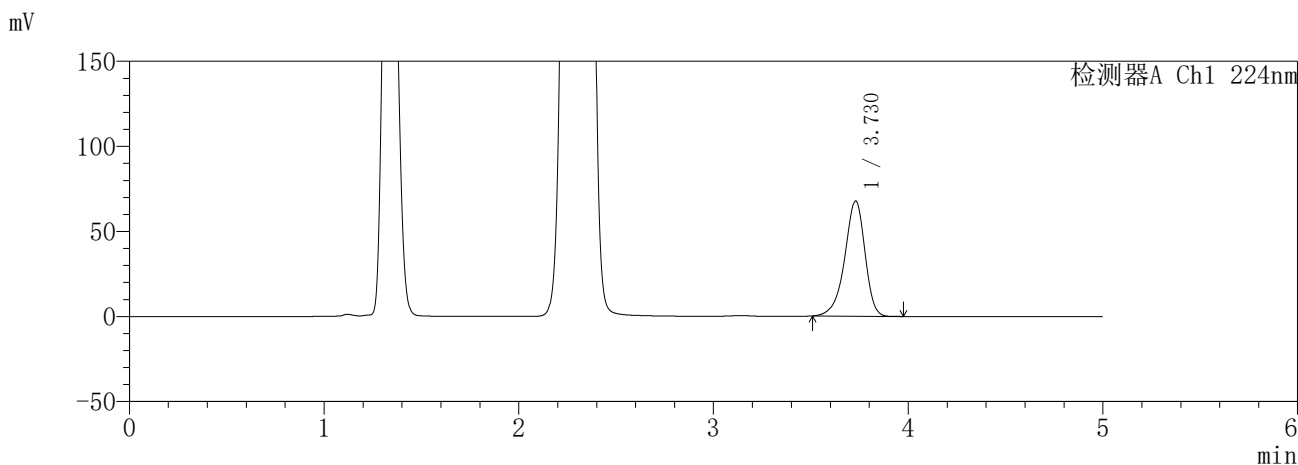

<峰表>

检测器A Ch1 224nm

峰号	保留时间	面积	面积%	高度	理论塔板数(USP)	拖尾因子	分离度(USP)
1	3.730	488916	100.000	67702	6357	0.896	--
总计		488916	100.000	67702			

检测器A Ch2 260nm

峰号	保留时间	面积	面积%	高度	理论塔板数(USP)	拖尾因子	分离度(USP)
1	2.298	946799	100.000	176015	4286	1.043	--
总计		946799	100.000	176015			

图82 恩格列净二甲双胍片溶出曲线测定HPLC图谱  
参比制剂-3215076批(25mg/1000mg规格)-pH4.5介质-720min-片4  
供试品溶液-1

**SHIMADZU LabSolutions SMF-357**

<样品信息>

色谱柱 : MM C18/SCX(150mm\*4.6mm,5μm)      流 速: 1.5ml/min  
 柱温 : 30°C      波 长: 224nm/260nm  
 数据文件名 : RC\$SMF-357 - 31-24/10-609-2 - cbzj-3215076p-rcqx-1-pH4.5jz-25mg1000mg-720min-P5.lcd  
 方法文件名 : RC\$SMF-357 - SMF-357-RCQX-FX259.lcm  
 批处理文件名: RC\$SMF-357 - 20260424-fx259.lcb  
 样品瓶号 : 2-41  
 进样体积 : 10 μl      版本号: 6.115  
 进样时间 : 2026/04/24 17:54:54      实验者: xiexinhui  
 处理时间(V2) : 2026/04/27 09:29:42      处理者: xiexinhui  
 仪器型号 : SHIMADZU LC-2050C (FX259)

<色谱图>

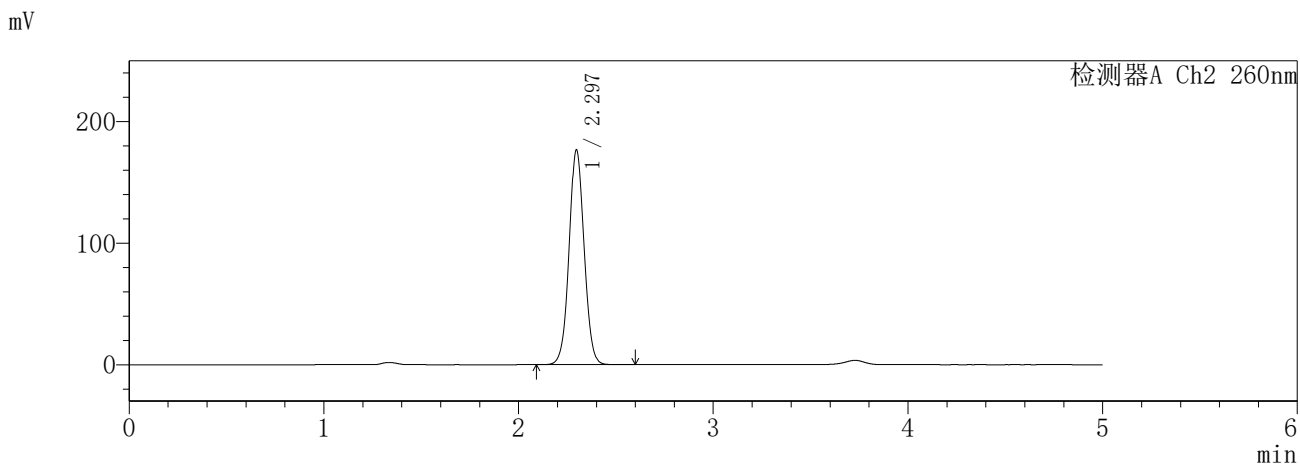
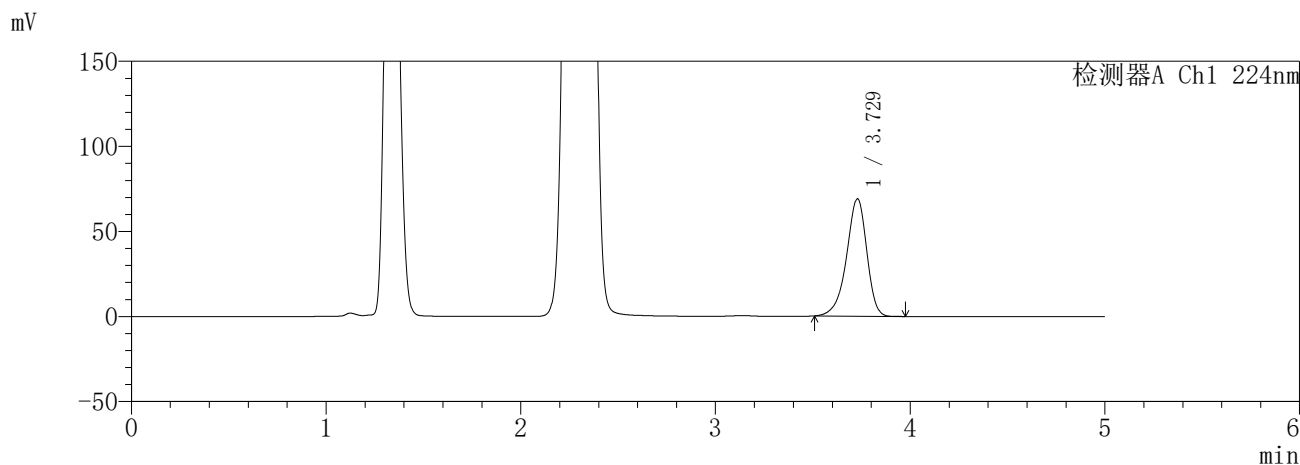

<峰表>

检测器A Ch1 224nm

峰号	保留时间	面积	面积%	高度	理论塔板数(USP)	拖尾因子	分离度(USP)
1	3.729	497959	100.000	68962	6356	0.896	--
总计		497959	100.000	68962			

检测器A Ch2 260nm

峰号	保留时间	面积	面积%	高度	理论塔板数(USP)	拖尾因子	分离度(USP)
1	2.297	951535	100.000	176823	4282	1.043	--
总计		951535	100.000	176823			

图83 恩格列净二甲双胍片溶出曲线测定HPLC图谱  
 参比制剂-3215076批(25mg/1000mg规格)-pH4.5介质-720min-片5  
 供试品溶液-1

SHIMADZU LabSolutions SMF-357

<样品信息>

色谱柱 :MM C18/SCX(150mm\*4.6mm,5µm)      流 速: 1.5ml/min  
 柱温 :30°C      波 长: 224nm/260nm  
 数据文件名 : RC\$SMF-357 - 31-24/10-610-2 - cbzj-3215076p-rcqx-1-pH4.5jz-25mg1000mg-720min-P6.lcd  
 方法文件名 : RC\$SMF-357 - SMF-357-RCQX-FX259.lcm  
 批处理文件名: RC\$SMF-357 - 20260424-fx259.lcb  
 样品瓶号 : 2-50  
 进样体积 : 10 µl      版本号: 6.115  
 进样时间 : 2026/04/24 18:00:18      实验者: xiexinhui  
 处理时间(V2) : 2026/04/27 09:29:44      处理者: xiexinhui  
 仪器型号 : SHIMADZU LC-2050C (FX259)

<色谱图>

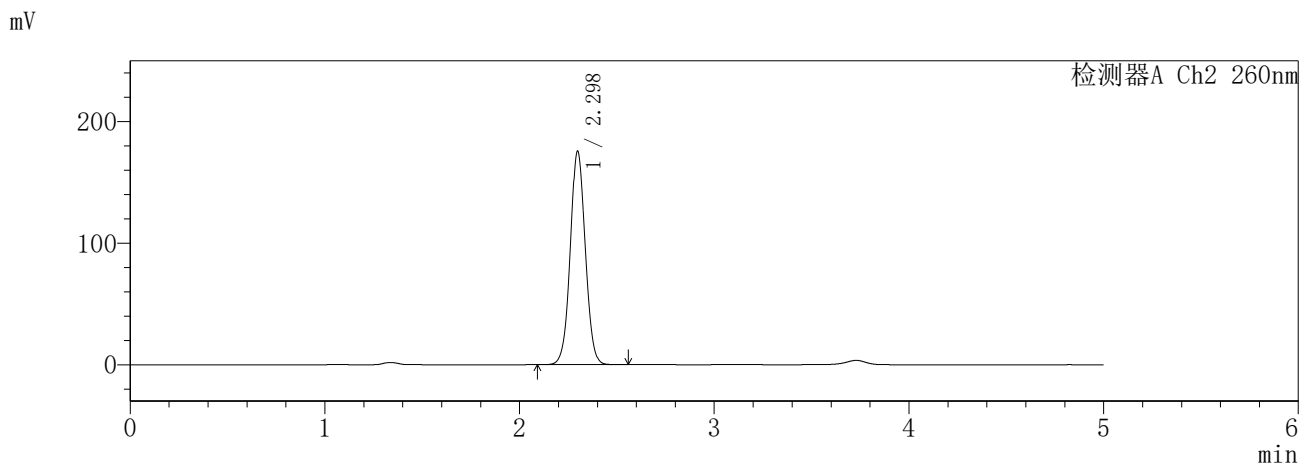
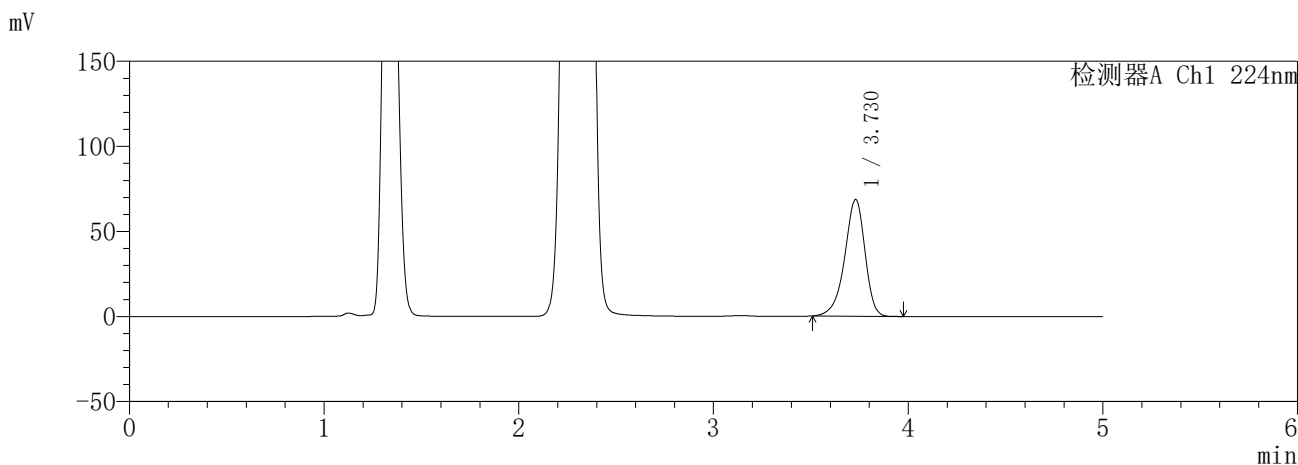

<峰表>

检测器A Ch1 224nm

峰号	保留时间	面积	面积%	高度	理论塔板数(USP)	拖尾因子	分离度(USP)
1	3.730	495663	100.000	68631	6358	0.896	--
总计		495663	100.000	68631			

检测器A Ch2 260nm

峰号	保留时间	面积	面积%	高度	理论塔板数(USP)	拖尾因子	分离度(USP)
1	2.298	945396	100.000	175682	4281	1.043	--
总计		945396	100.000	175682			

图84 恩格列净二甲双胍片溶出曲线测定HPLC图谱  
 参比制剂-3215076批(25mg/1000mg规格)-pH4.5介质-720min-片6  
 供试品溶液-1

**SHIMADZU**  
**LabSolutions** **SMF-357**

<样品信息>

色谱柱 :MM C18/SCX(150mm\*4.6mm,5μm)      流 速: 1.5ml/min  
 柱温 :30°C      波 长: 224nm/260nm  
 数据文件名 : RC\$SMF-357 - 31-24/10-611-2 - cbzj-3215076p-rcqx-1-pH4.5jz-25mg1000mg-840min-P1.lcd  
 方法文件名 : RC\$SMF-357 - SMF-357-RCQX-FX259.lcm  
 批处理文件名: RC\$SMF-357 - 20260424-fx259.lcb  
 样品瓶号 : 2-6  
 进样体积 : 10 μl      版本号: 6.115  
 进样时间 : 2026/04/24 18:05:42      实验者: xiexinhui  
 处理时间(V2) : 2026/04/27 09:29:47      处理者: xiexinhui  
 仪器型号 : SHIMADZU LC-2050C (FX259)

<色谱图>

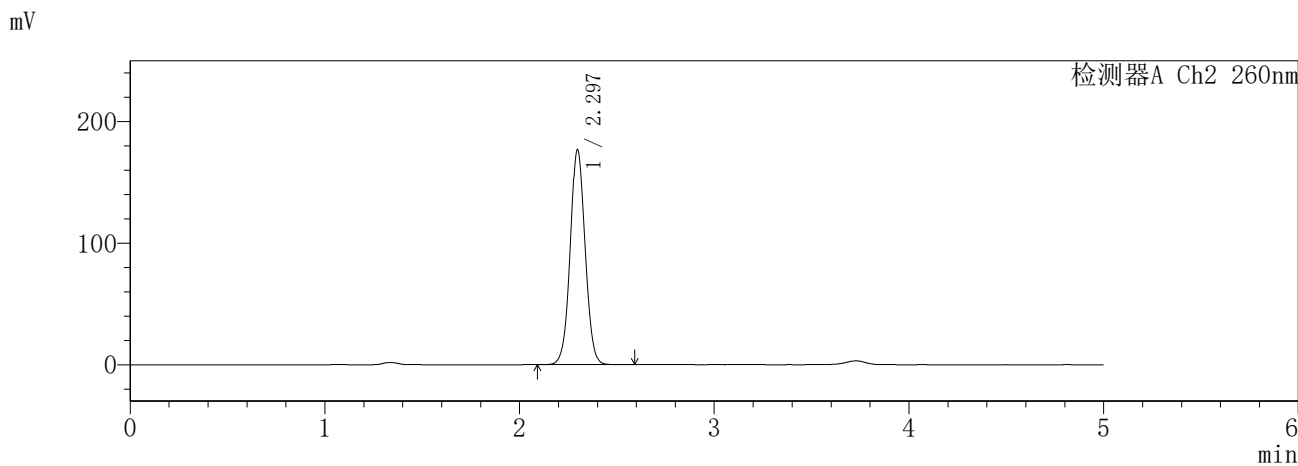
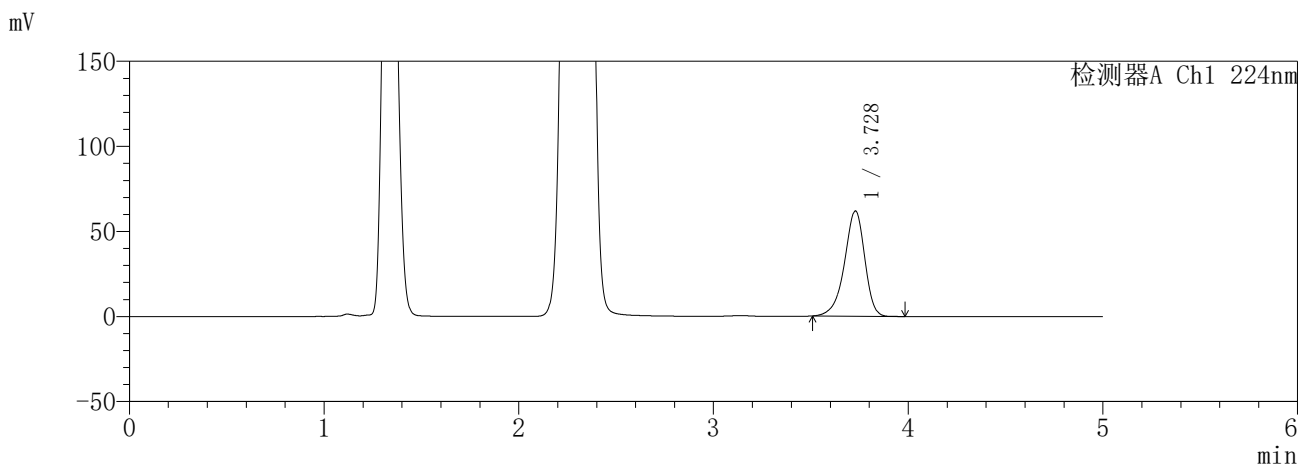

<峰表>

检测器A Ch1 224nm

峰号	保留时间	面积	面积%	高度	理论塔板数(USP)	拖尾因子	分离度(USP)
1	3.728	446273	100.000	61824	6365	0.896	--
总计		446273	100.000	61824			

检测器A Ch2 260nm

峰号	保留时间	面积	面积%	高度	理论塔板数(USP)	拖尾因子	分离度(USP)
1	2.297	947564	100.000	176937	4327	1.043	--
总计		947564	100.000	176937			

图85 恩格列净二甲双胍片溶出曲线测定HPLC图谱  
参比制剂-3215076批(25mg/1000mg规格)-pH4.5介质-840min-片1  
供试品溶液-1

**SHIMADZU**  
**LabSolutions** **SMF-357**

<样品信息>

色谱柱	:MM C18/SCX(150mm*4.6mm,5μm)	流速	: 1.5ml/min
柱温	:30°C	波长	: 224nm/260nm
数据文件名	: RC\$SMF-357 - 31-24/10-612-2 - cbzj-3215076p-rcqx-1-pH4.5jz-25mg1000mg-840min-P2.lcd		
方法文件名	: RC\$SMF-357 - SMF-357-RCQX-FX259.lcm		
批处理文件名	: RC\$SMF-357 - 20260424-fx259.lcb		
样品瓶号	: 2-15	版本号	: 6.115
进样体积	: 10 μl	实验者	: xiexinhui
进样时间	: 2026/04/24 18:11:05	处理者	: xiexinhui
处理时间(V2)	: 2026/04/27 09:29:50		
仪器型号	: SHIMADZU LC-2050C (FX259)		

<色谱图>

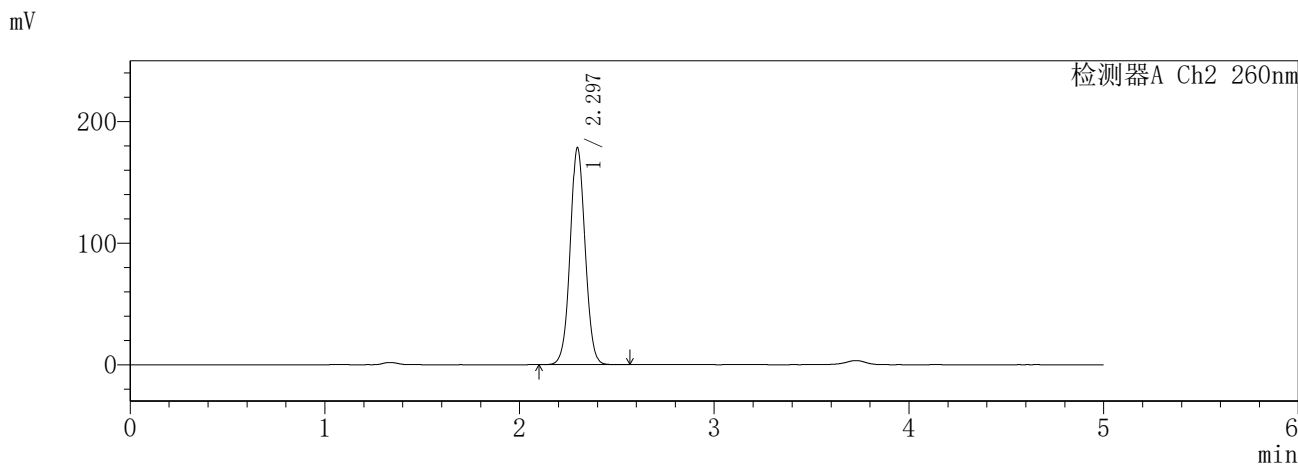
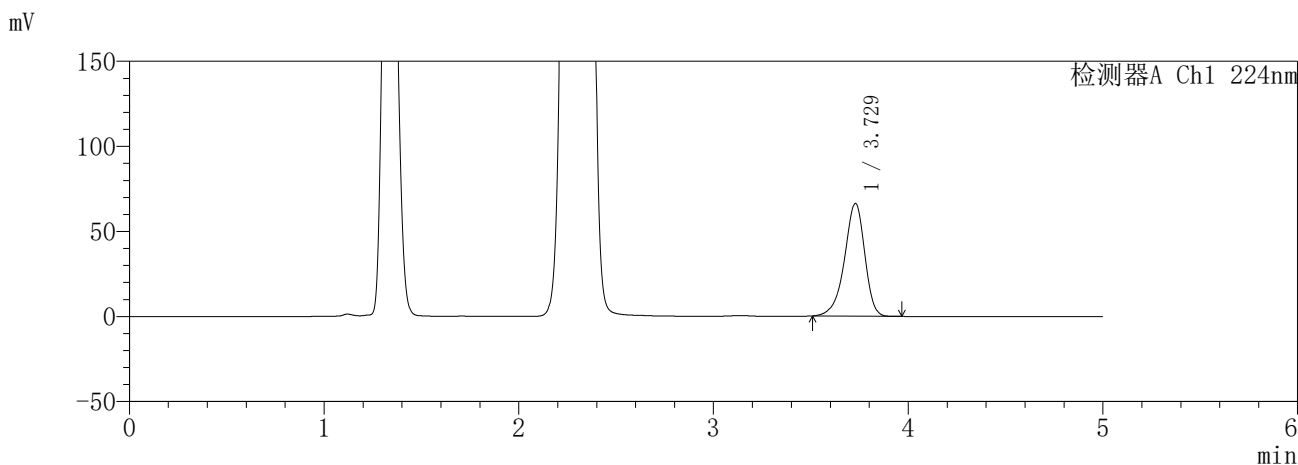

<峰表>

检测器A Ch1 224nm

峰号	保留时间	面积	面积%	高度	理论塔板数(USP)	拖尾因子	分离度(USP)
1	3.729	478054	100.000	66249	6364	0.896	--
总计		478054	100.000	66249			

检测器A Ch2 260nm

峰号	保留时间	面积	面积%	高度	理论塔板数(USP)	拖尾因子	分离度(USP)
1	2.297	956376	100.000	178646	4330	1.044	--
总计		956376	100.000	178646			

图86 恩格列净二甲双胍片溶出曲线测定HPLC图谱  
参比制剂-3215076批(25mg/1000mg规格)-pH4.5介质-840min-片2  
供试品溶液-1

**SHIMADZU**  
**LabSolutions** **SMF-357**

<样品信息>

色谱柱 :MM C18/SCX(150mm\*4.6mm,5μm)      流 速: 1.5ml/min  
 柱温 :30°C      波 长: 224nm/260nm  
 数据文件名 : RC\$SMF-357 - 31-24/10-613-2 - cbzj-3215076p-rcqx-1-pH4.5jz-25mg1000mg-840min-P3.lcd  
 方法文件名 : RC\$SMF-357 - SMF-357-RCQX-FX259.lcm  
 批处理文件名: RC\$SMF-357 - 20260424-fx259.lcb  
 样品瓶号 : 2-24  
 进样体积 : 10 μl      版本号: 6.115  
 进样时间 : 2026/04/24 18:16:29      实验者: xiexinhui  
 处理时间(V2) : 2026/04/27 09:29:53      处理者: xiexinhui  
 仪器型号 : SHIMADZU LC-2050C (FX259)

<色谱图>

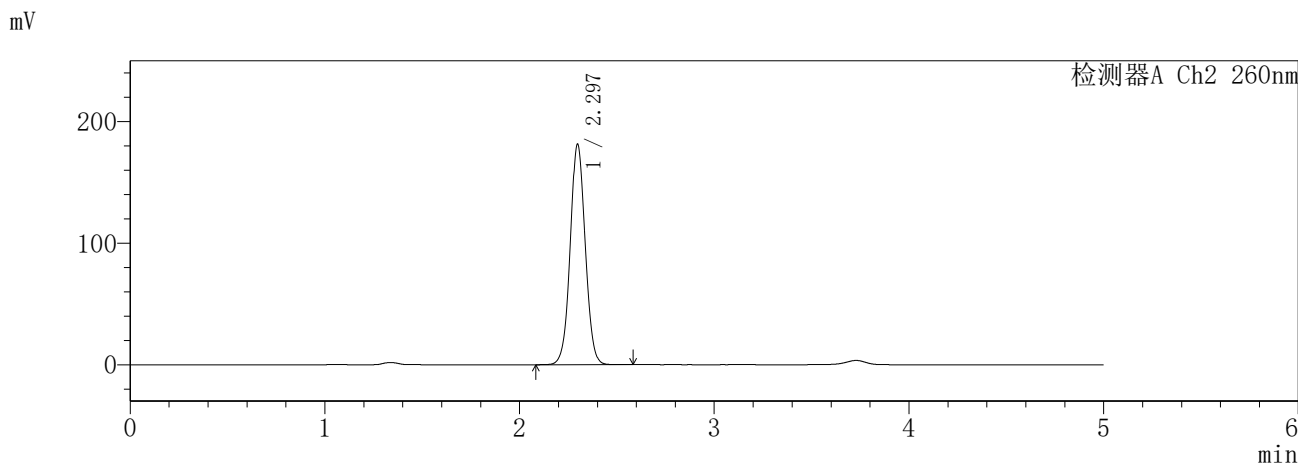
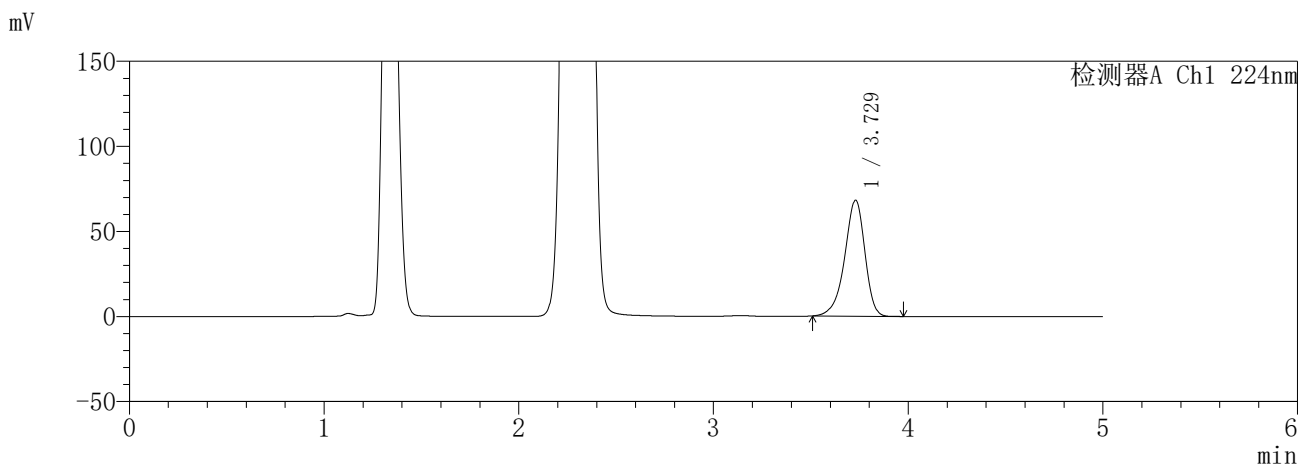

<峰表>

检测器A Ch1 224nm

峰号	保留时间	面积	面积%	高度	理论塔板数(USP)	拖尾因子	分离度(USP)
1	3.729	491735	100.000	68181	6369	0.897	--
总计		491735	100.000	68181			

检测器A Ch2 260nm

峰号	保留时间	面积	面积%	高度	理论塔板数(USP)	拖尾因子	分离度(USP)
1	2.297	975391	100.000	181452	4291	1.044	--
总计		975391	100.000	181452			

图87 恩格列净二甲双胍片溶出曲线测定HPLC图谱  
参比制剂-3215076批(25mg/1000mg规格)-pH4.5介质-840min-片3  
供试品溶液-1

**SHIMADZU**  
**LabSolutions SMF-357**

<样品信息>

色谱柱	:MM C18/SCX(150mm*4.6mm,5µm)	流 速	:1.5ml/min
柱温	:30°C	波 长	:224nm/260nm
数据文件名	: RC\$SMF-357 - 31-24/10-614-2 - cbzj-3215076p-rcqx-1-pH4.5jz-25mg1000mg-840min-P4.lcd		
方法文件名	: RC\$SMF-357 - SMF-357-RCQX-FX259.lcm		
批处理文件名	: RC\$SMF-357 - 20260424-fx259.lcb		
样品瓶号	: 2-33	版本号	: 6.115
进样体积	: 10 µl	实验者	: xiexinhui
进样时间	: 2026/04/24 18:21:53	处理者	: xiexinhui
处理时间(V2)	: 2026/04/27 09:29:55		
仪器型号	: SHIMADZU LC-2050C (FX259)		

<色谱图>

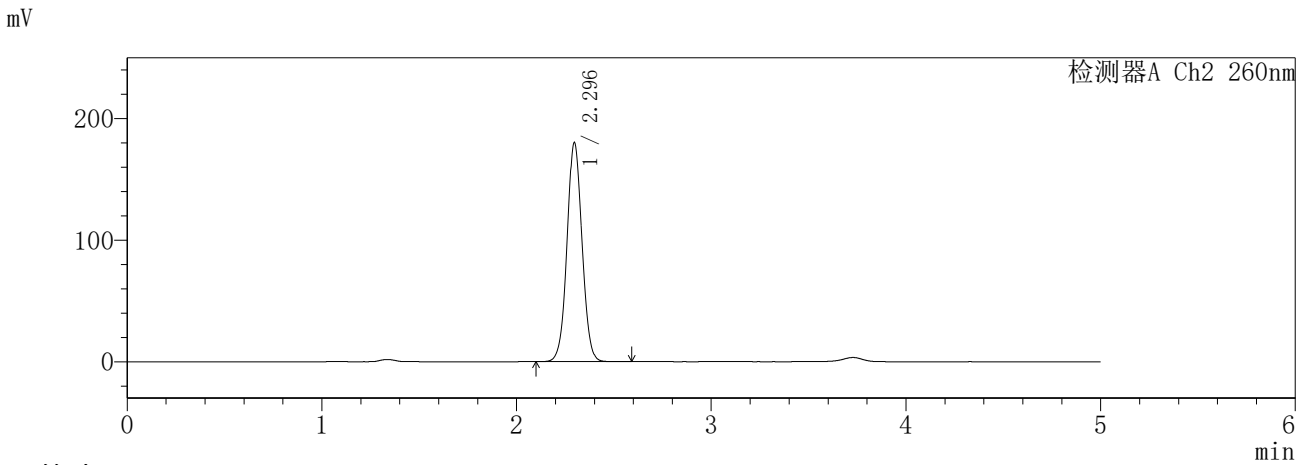
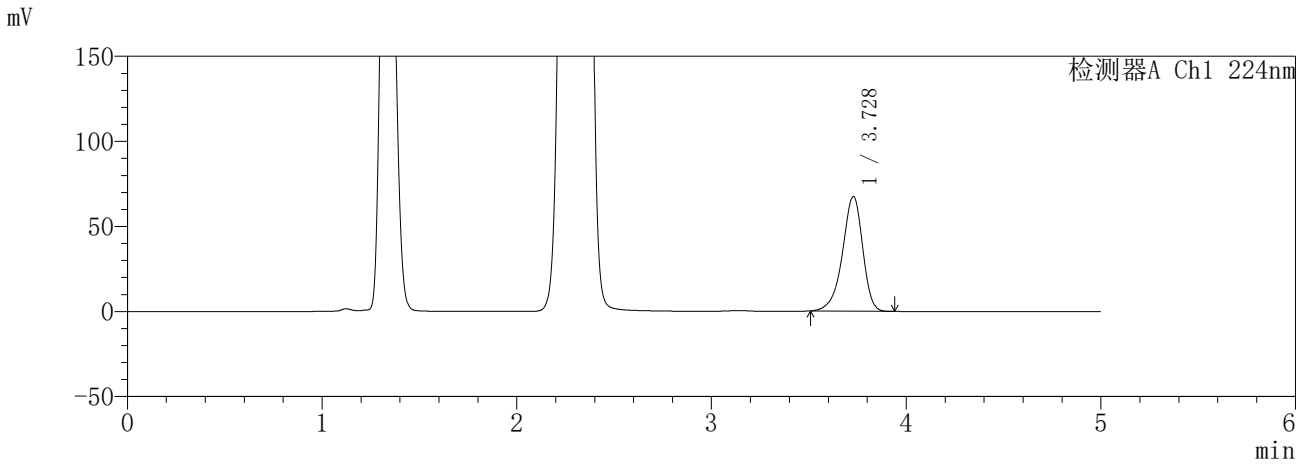

<峰表>

检测器A Ch1 224nm

峰号	保留时间	面积	面积%	高度	理论塔板数(USP)	拖尾因子	分离度(USP)
1	3.728	486047	100.000	67380	6369	0.897	--
总计		486047	100.000	67380			

检测器A Ch2 260nm

峰号	保留时间	面积	面积%	高度	理论塔板数(USP)	拖尾因子	分离度(USP)
1	2.296	970274	100.000	180285	4275	1.043	--
总计		970274	100.000	180285			

图88 恩格列净二甲双胍片溶出曲线测定HPLC图谱  
参比制剂-3215076批(25mg/1000mg规格)-pH4.5介质-840min-片4  
供试品溶液-1

**SHIMADZU**  
**LabSolutions** **SMF-357**

<样品信息>

色谱柱 :MM C18/SCX(150mm\*4.6mm,5μm)      流 速: 1.5ml/min  
 柱温 :30°C      波 长: 224nm/260nm  
 数据文件名 : RC\$SMF-357 - 31-24/10-615-2 - cbzj-3215076p-rcqx-1-pH4.5jz-25mg1000mg-840min-P5.lcd  
 方法文件名 : RC\$SMF-357 - SMF-357-RCQX-FX259.lcm  
 批处理文件名: RC\$SMF-357 - 20260424-fx259.lcb  
 样品瓶号 : 2-42  
 进样体积 : 10 μl      版本号: 6.115  
 进样时间 : 2026/04/24 18:27:17      实验者: xiexinhui  
 处理时间(V2) : 2026/04/27 09:29:58      处理者: xiexinhui  
 仪器型号 : SHIMADZU LC-2050C (FX259)

<色谱图>

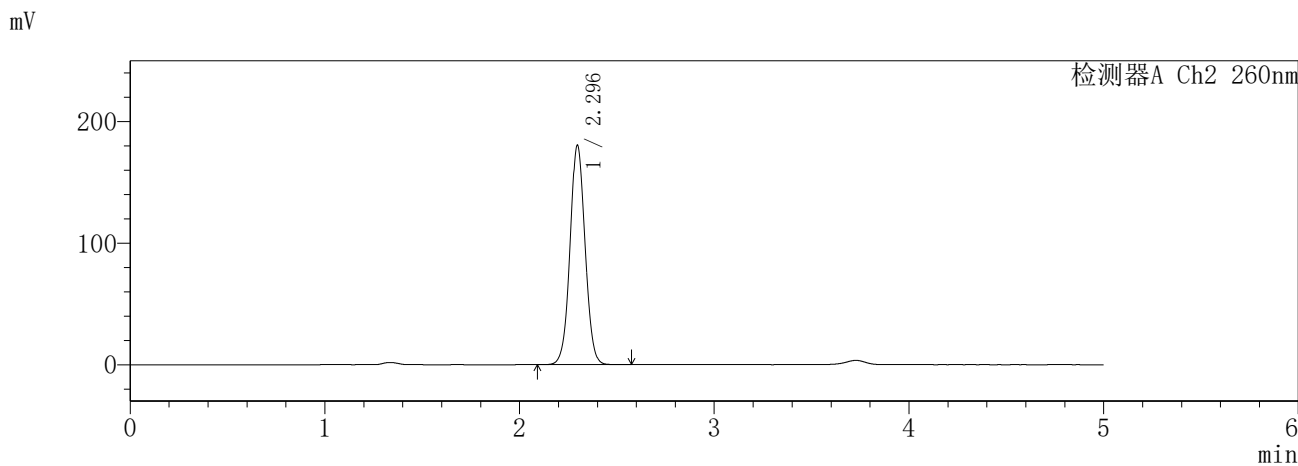
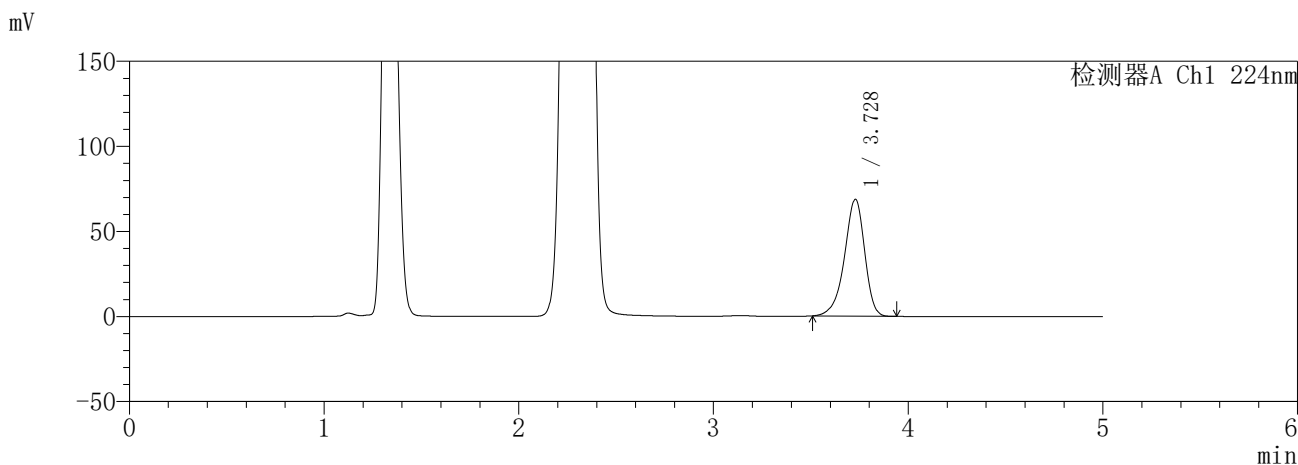

<峰表>

检测器A Ch1 224nm

峰号	保留时间	面积	面积%	高度	理论塔板数(USP)	拖尾因子	分离度(USP)
1	3.728	494877	100.000	68630	6378	0.897	--
总计		494877	100.000	68630			

检测器A Ch2 260nm

峰号	保留时间	面积	面积%	高度	理论塔板数(USP)	拖尾因子	分离度(USP)
1	2.296	972906	100.000	180566	4264	1.044	--
总计		972906	100.000	180566			

图89 恩格列净二甲双胍片溶出曲线测定HPLC图谱  
参比制剂-3215076批(25mg/1000mg规格)-pH4.5介质-840min-片5  
供试品溶液-1

**SHIMADZU**  
**LabSolutions** **SMF-357**

<样品信息>

色谱柱 :MM C18/SCX(150mm\*4.6mm,5μm)      流 速: 1.5ml/min  
 柱温 :30°C      波 长: 224nm/260nm  
 数据文件名 : RC\$SMF-357 - 31-24/10-616-2 - cbzj-3215076p-rcqx-1-pH4.5jz-25mg1000mg-840min-P6.lcd  
 方法文件名 : RC\$SMF-357 - SMF-357-RCQX-FX259.lcm  
 批处理文件名: RC\$SMF-357 - 20260424-fx259.lcb  
 样品瓶号 : 2-51  
 进样体积 : 10 μl      版本号: 6.115  
 进样时间 : 2026/04/24 18:32:41      实验者: xiexinhui  
 处理时间(V2) : 2026/04/27 09:30:01      处理者: xiexinhui  
 仪器型号 : SHIMADZU LC-2050C (FX259)

<色谱图>

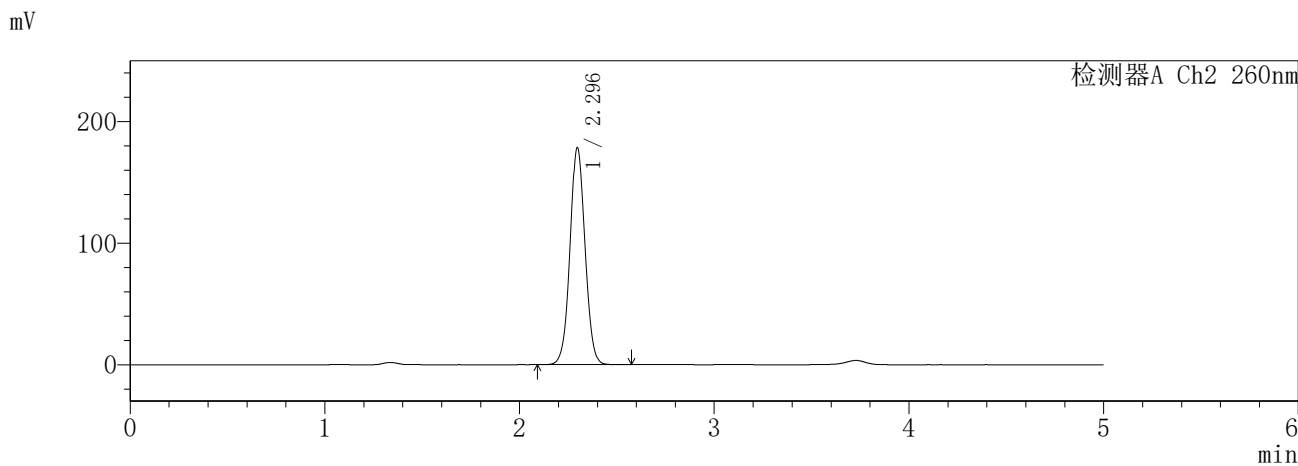
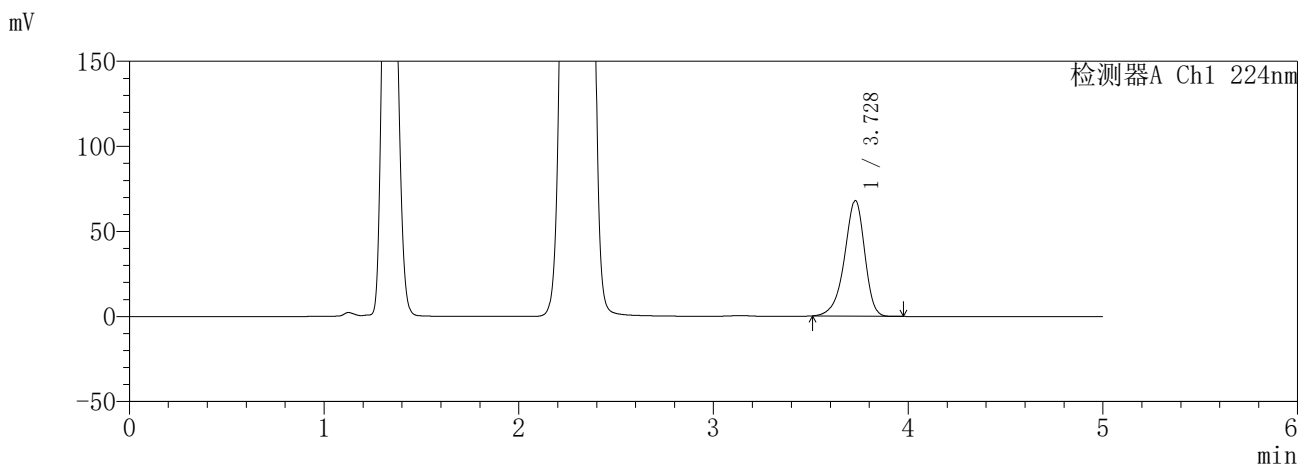

<峰表>

检测器A Ch1 224nm

峰号	保留时间	面积	面积%	高度	理论塔板数(USP)	拖尾因子	分离度(USP)
1	3.728	489542	100.000	67892	6379	0.896	--
总计		489542	100.000	67892			

检测器A Ch2 260nm

峰号	保留时间	面积	面积%	高度	理论塔板数(USP)	拖尾因子	分离度(USP)
1	2.296	961774	100.000	178673	4272	1.043	--
总计		961774	100.000	178673			

图90 恩格列净二甲双胍片溶出曲线测定HPLC图谱  
参比制剂-3215076批(25mg/1000mg规格)-pH4.5介质-840min-片6  
供试品溶液-1

**SHIMADZU**  
**LabSolutions** **SMF-357**

<样品信息>

色谱柱	:MM C18/SCX(150mm*4.6mm,5μm)	流速	: 1.5ml/min
柱温	:30°C	波长	: 224nm/260nm
数据文件名	: RC\$SMF-357 - 31-24/10-617-2 - cbzj-3215076p-rcqx-1-pH4.5jz-25mg1000mg-960min-P1.lcd		
方法文件名	: RC\$SMF-357 - SMF-357-RCQX-FX259.lcm		
批处理文件名	: RC\$SMF-357 - 20260424-fx259.lcb		
样品瓶号	: 2-7	版本号	: 6.115
进样体积	: 10 μl	实验者	: xiexinhui
进样时间	: 2026/04/24 18:38:05	处理者	: xiexinhui
处理时间(V2)	: 2026/04/27 09:30:03		
仪器型号	: SHIMADZU LC-2050C (FX259)		

<色谱图>

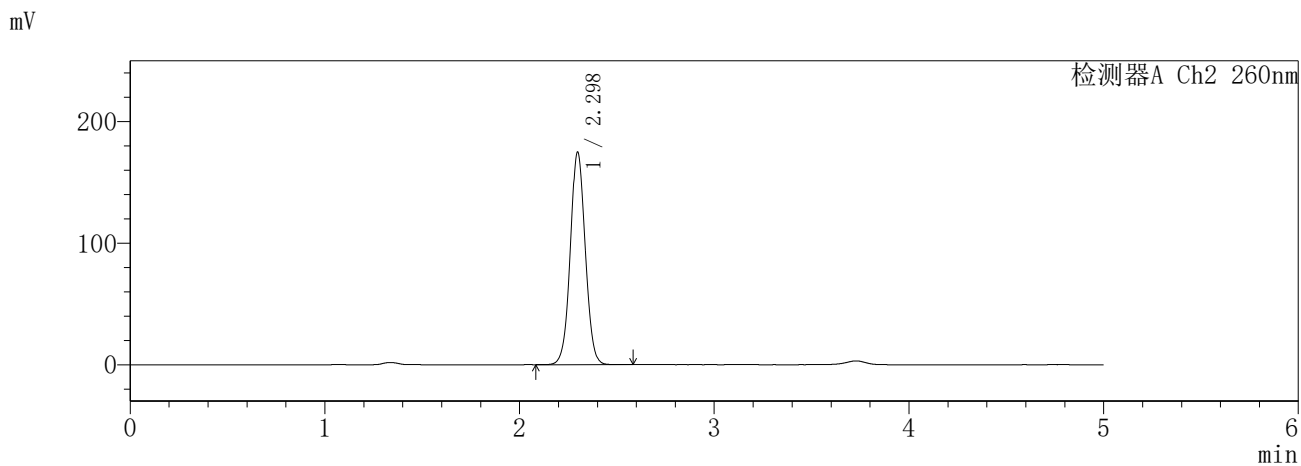
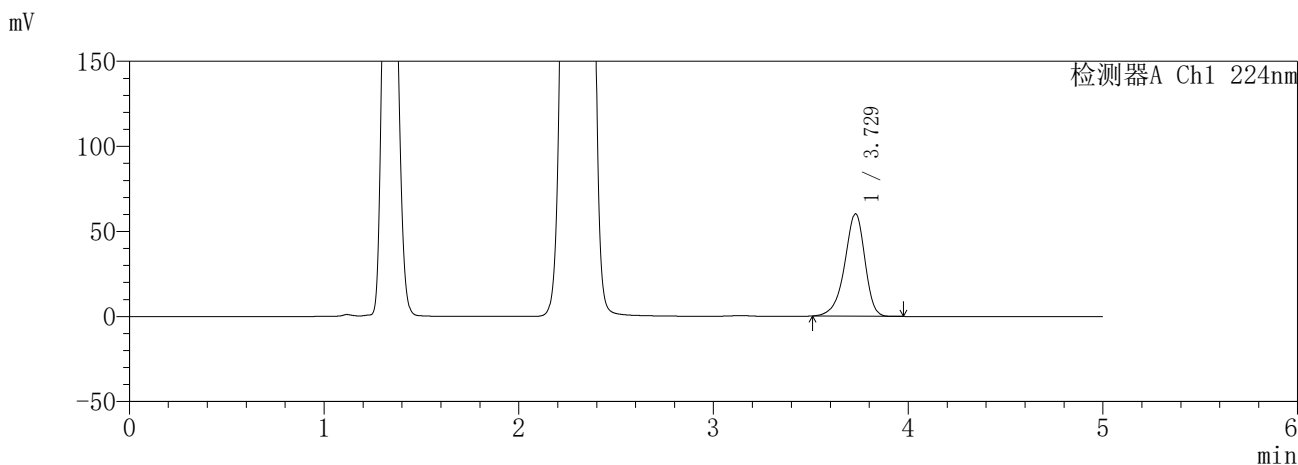

<峰表>

检测器A Ch1 224nm

峰号	保留时间	面积	面积%	高度	理论塔板数(USP)	拖尾因子	分离度(USP)
1	3.729	433863	100.000	60206	6376	0.897	--
总计		433863	100.000	60206			

检测器A Ch2 260nm

峰号	保留时间	面积	面积%	高度	理论塔板数(USP)	拖尾因子	分离度(USP)
1	2.298	938094	100.000	174920	4313	1.044	--
总计		938094	100.000	174920			

图91 恩格列净二甲双胍片溶出曲线测定HPLC图谱  
参比制剂-3215076批(25mg/1000mg规格)-pH4.5介质-960min-片1  
供试品溶液-1

**SHIMADZU**  
**LabSolutions** **SMF-357**

<样品信息>

色谱柱 :MM C18/SCX(150mm\*4.6mm,5μm)      流 速: 1.5ml/min  
 柱温 :30°C      波 长: 224nm/260nm  
 数据文件名 : RC\$SMF-357 - 31-24/10-618-2 - cbzj-3215076p-rcqx-1-pH4.5jz-25mg1000mg-960min-P2.lcd  
 方法文件名 : RC\$SMF-357 - SMF-357-RCQX-FX259.lcm  
 批处理文件名: RC\$SMF-357 - 20260424-fx259.lcb  
 样品瓶号 : 2-16  
 进样体积 : 10 μl      版本号: 6.115  
 进样时间 : 2026/04/24 18:43:29      实验者: xiexinhui  
 处理时间(V2) : 2026/04/27 09:30:06      处理者: xiexinhui  
 仪器型号 : SHIMADZU LC-2050C (FX259)

<色谱图>

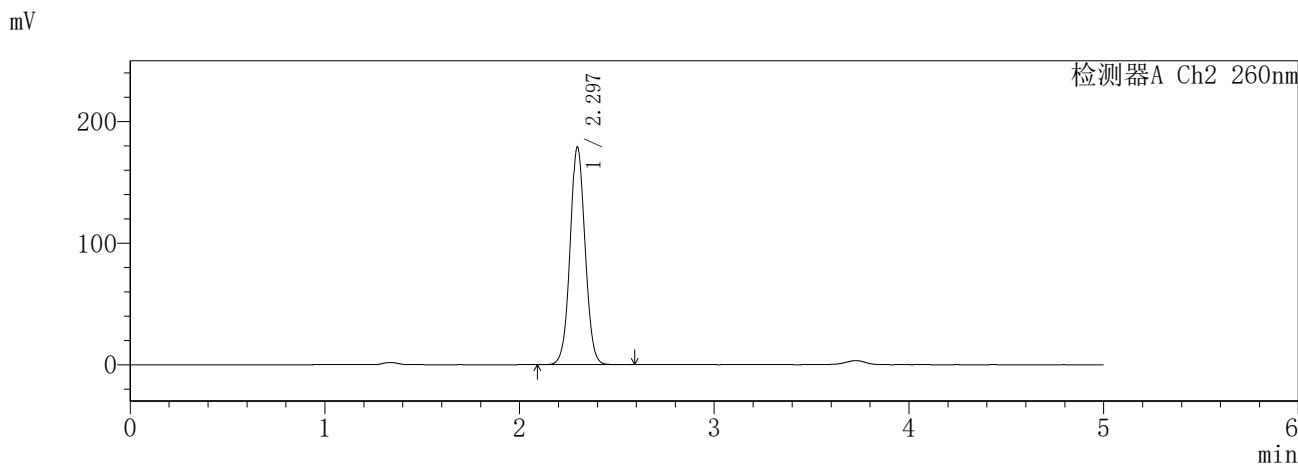
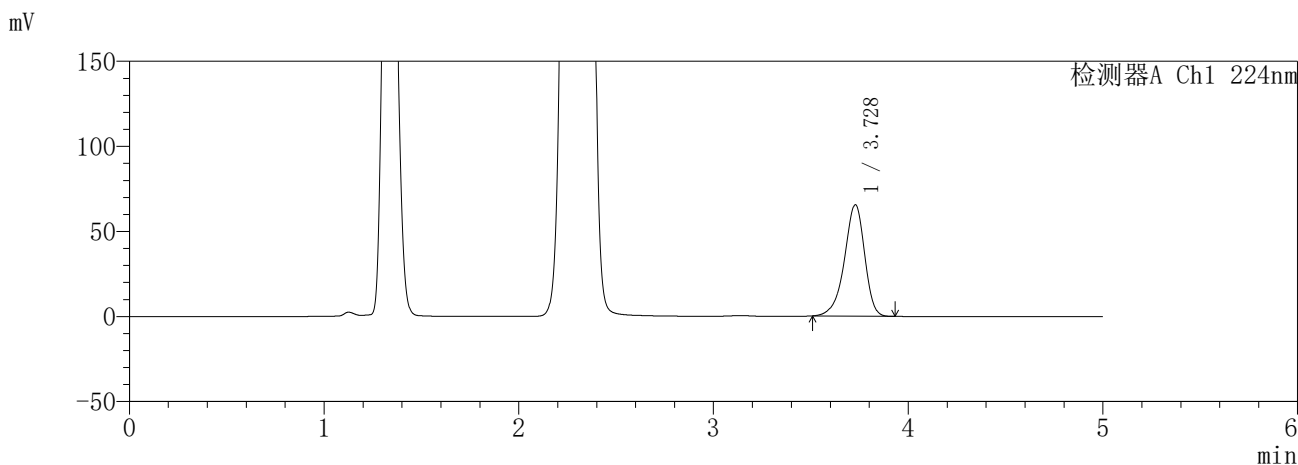

<峰表>

检测器A Ch1 224nm

峰号	保留时间	面积	面积%	高度	理论塔板数(USP)	拖尾因子	分离度(USP)
1	3.728	471892	100.000	65438	6374	0.897	--
总计		471892	100.000	65438			

检测器A Ch2 260nm

峰号	保留时间	面积	面积%	高度	理论塔板数(USP)	拖尾因子	分离度(USP)
1	2.297	961860	100.000	179201	4302	1.045	--
总计		961860	100.000	179201			

图92 恩格列净二甲双胍片溶出曲线测定HPLC图谱  
参比制剂-3215076批(25mg/1000mg规格)-pH4.5介质-960min-片2  
供试品溶液-1

**SHIMADZU**  
**LabSolutions** **SMF-357**

<样品信息>

色谱柱 :MM C18/SCX(150mm\*4.6mm,5μm)      流 速: 1.5ml/min  
 柱温 :30°C      波 长: 224nm/260nm  
 数据文件名 : RC\$SMF-357 - 31-24/10-619-2 - cbzj-3215076p-rcqx-1-pH4.5jz-25mg1000mg-960min-P3.lcd  
 方法文件名 : RC\$SMF-357 - SMF-357-RCQX-FX259.lcm  
 批处理文件名: RC\$SMF-357 - 20260424-fx259.lcb  
 样品瓶号 : 2-25  
 进样体积 : 10 μl      版本号: 6.115  
 进样时间 : 2026/04/24 18:48:54      实验者: xiexinhui  
 处理时间(V2) : 2026/04/27 09:30:09      处理者: xiexinhui  
 仪器型号 : SHIMADZU LC-2050C (FX259)

<色谱图>

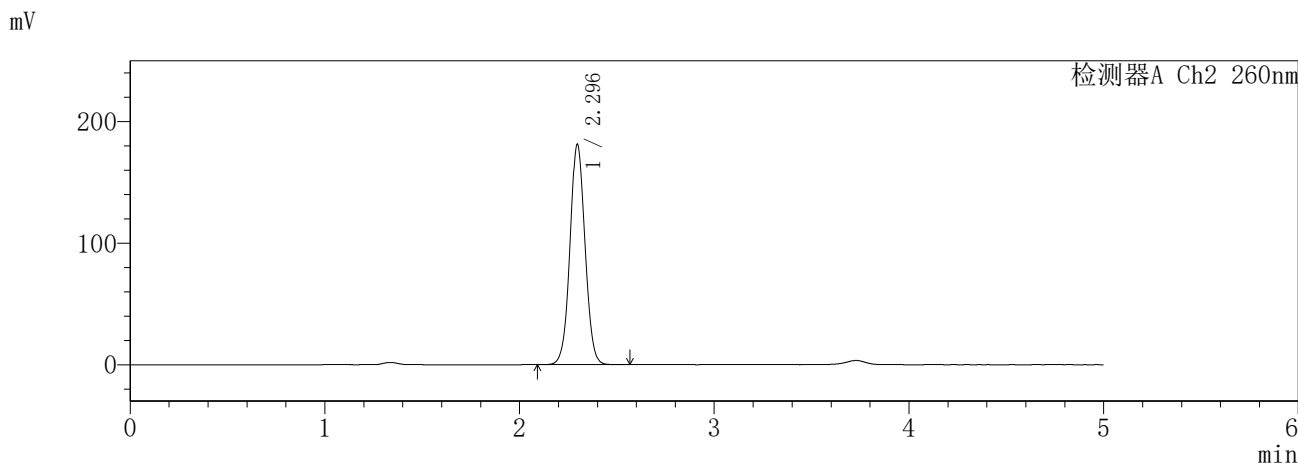
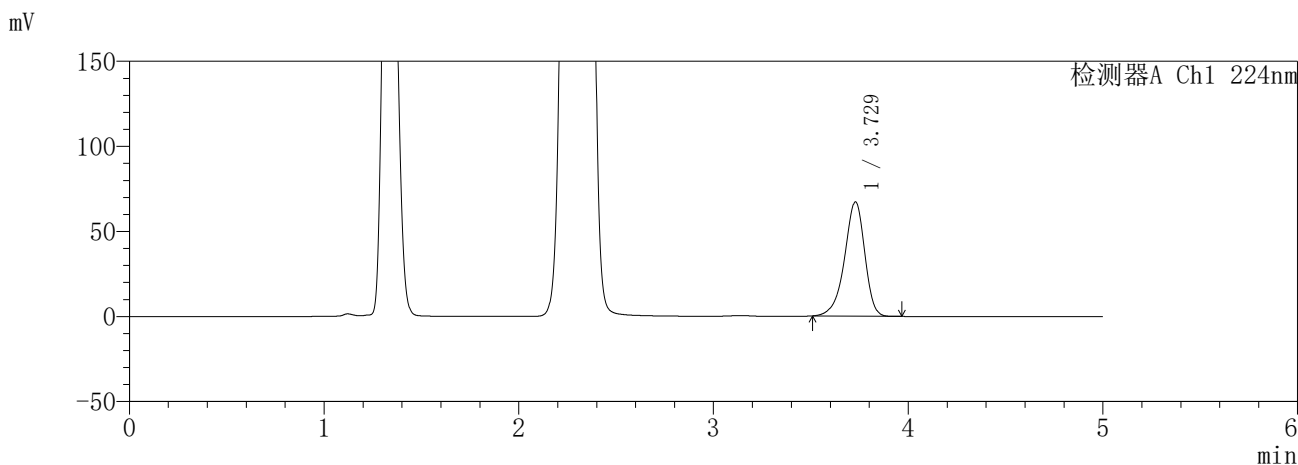

<峰表>

检测器A Ch1 224nm

峰号	保留时间	面积	面积%	高度	理论塔板数(USP)	拖尾因子	分离度(USP)
1	3.729	483864	100.000	67141	6384	0.897	--
总计		483864	100.000	67141			

检测器A Ch2 260nm

峰号	保留时间	面积	面积%	高度	理论塔板数(USP)	拖尾因子	分离度(USP)
1	2.296	976788	100.000	181297	4264	1.044	--
总计		976788	100.000	181297			

图93 恩格列净二甲双胍片溶出曲线测定HPLC图谱  
参比制剂-3215076批(25mg/1000mg规格)-pH4.5介质-960min-片3  
供试品溶液-1

**SHIMADZU**  
**LabSolutions** **SMF-357**

<样品信息>

色谱柱 :MM C18/SCX(150mm\*4.6mm,5μm)      流 速: 1.5ml/min  
 柱温 :30°C      波 长: 224nm/260nm  
 数据文件名 : RC\$SMF-357 - 31-24/10-620-2 - cbzj-3215076p-rcqx-1-pH4.5jz-25mg1000mg-960min-P4.lcd  
 方法文件名 : RC\$SMF-357 - SMF-357-RCQX-FX259.lcm  
 批处理文件名: RC\$SMF-357 - 20260424-fx259.lcb  
 样品瓶号 : 2-34  
 进样体积 : 10 μl      版本号: 6.115  
 进样时间 : 2026/04/24 18:54:17      实验者: xiexinhui  
 处理时间(V2) : 2026/04/27 09:30:12      处理者: xiexinhui  
 仪器型号 : SHIMADZU LC-2050C (FX259)

<色谱图>

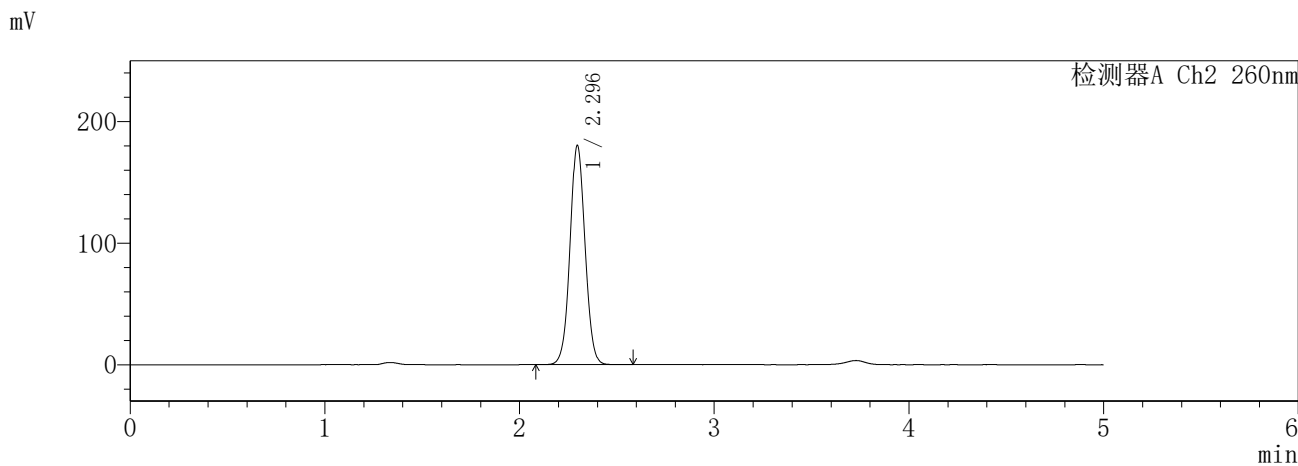
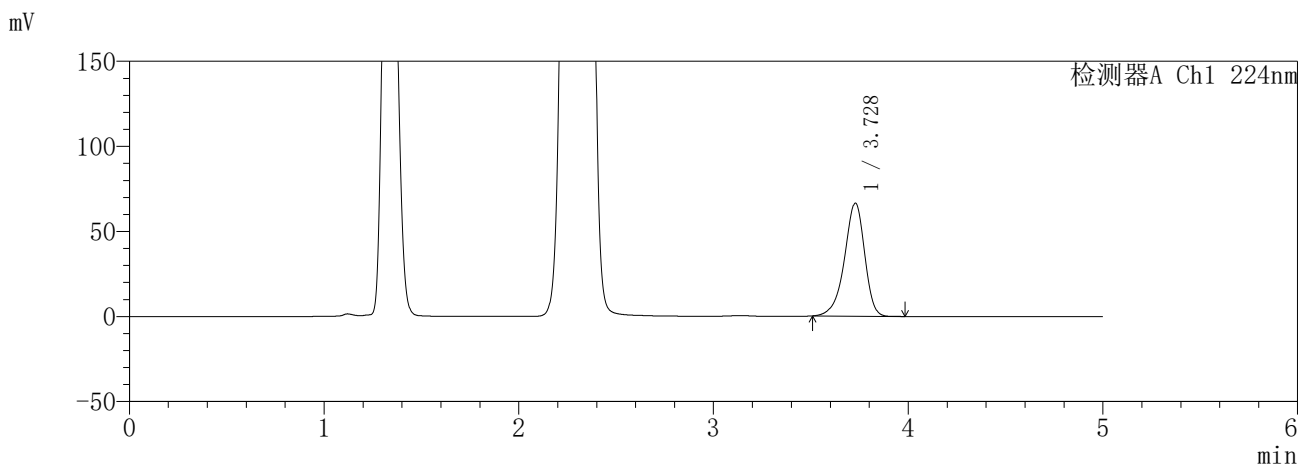

<峰表>

检测器A Ch1 224nm

峰号	保留时间	面积	面积%	高度	理论塔板数(USP)	拖尾因子	分离度(USP)
1	3.728	478395	100.000	66390	6389	0.897	--
总计		478395	100.000	66390			

检测器A Ch2 260nm

峰号	保留时间	面积	面积%	高度	理论塔板数(USP)	拖尾因子	分离度(USP)
1	2.296	973575	100.000	180484	4254	1.044	--
总计		973575	100.000	180484			

图94 恩格列净二甲双胍片溶出曲线测定HPLC图谱  
参比制剂-3215076批(25mg/1000mg规格)-pH4.5介质-960min-片4  
供试品溶液-1

**SHIMADZU**  
**LabSolutions** **SMF-357**

<样品信息>

色谱柱	:MM C18/SCX(150mm*4.6mm,5μm)	流速	: 1.5ml/min
柱温	:30°C	波长	: 224nm/260nm
数据文件名	: RC\$SMF-357 - 31-24/10-621-2 - cbzj-3215076p-rcqx-1-pH4.5jz-25mg1000mg-960min-P5.lcd		
方法文件名	: RC\$SMF-357 - SMF-357-RCQX-FX259.lcm		
批处理文件名	: RC\$SMF-357 - 20260424-fx259.lcb		
样品瓶号	: 2-43	版本号	: 6.115
进样体积	: 10 μl	实验者	: xiexinhui
进样时间	: 2026/04/24 18:59:41	处理者	: xiexinhui
处理时间(V2)	: 2026/04/27 09:30:14		
仪器型号	: SHIMADZU LC-2050C (FX259)		

<色谱图>

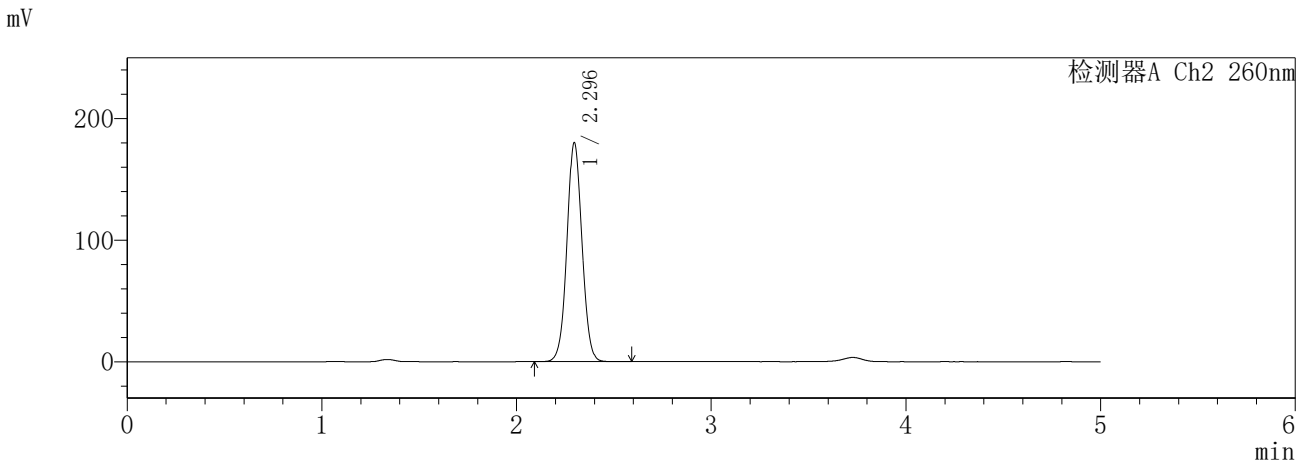
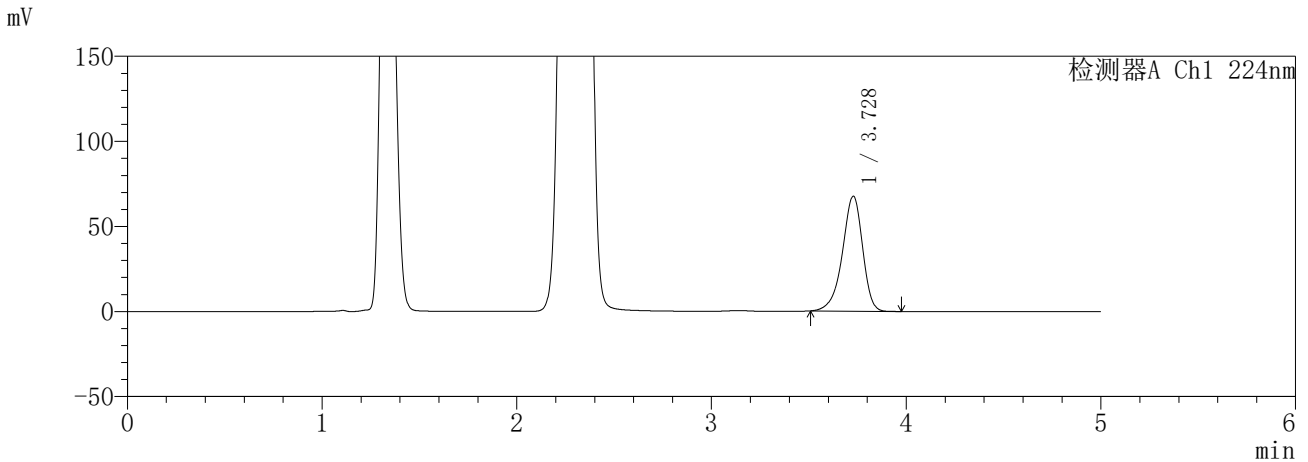

<峰表>

检测器A Ch1 224nm

峰号	保留时间	面积	面积%	高度	理论塔板数(USP)	拖尾因子	分离度(USP)
1	3.728	486613	100.000	67519	6388	0.897	--
总计		486613	100.000	67519			

检测器A Ch2 260nm

峰号	保留时间	面积	面积%	高度	理论塔板数(USP)	拖尾因子	分离度(USP)
1	2.296	972565	100.000	180240	4251	1.044	--
总计		972565	100.000	180240			

图95 恩格列净二甲双胍片溶出曲线测定HPLC图谱  
参比制剂-3215076批(25mg/1000mg规格)-pH4.5介质-960min-片5  
供试品溶液-1

**SHIMADZU**  
**LabSolutions** **SMF-357**

<样品信息>

色谱柱	:MM C18/SCX(150mm*4.6mm,5μm)	流速	: 1.5ml/min
柱温	:30°C	波长	: 224nm/260nm
数据文件名	: RC\$SMF-357 - 31-24/10-622-2 - cbzj-3215076p-rcqx-1-pH4.5jz-25mg1000mg-960min-P6.lcd		
方法文件名	: RC\$SMF-357 - SMF-357-RCQX-FX259.lcm		
批处理文件名	: RC\$SMF-357 - 20260424-fx259.lcb		
样品瓶号	: 2-52	版本号	: 6.115
进样体积	: 10 μl	实验者	: xiexinhui
进样时间	: 2026/04/24 19:05:06	处理者	: xiexinhui
处理时间(V2)	: 2026/04/27 09:30:17		
仪器型号	: SHIMADZU LC-2050C (FX259)		

<色谱图>

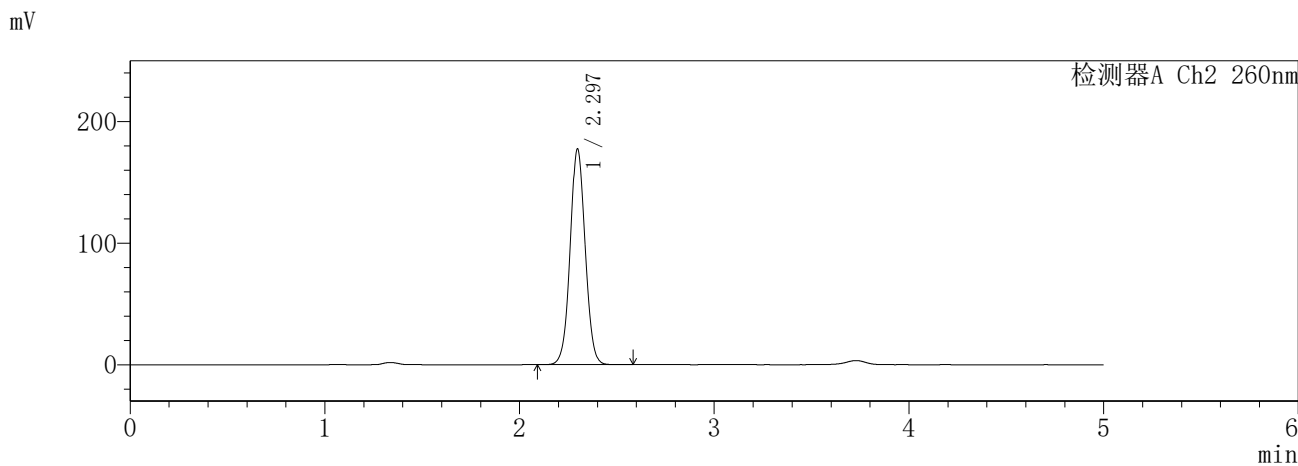
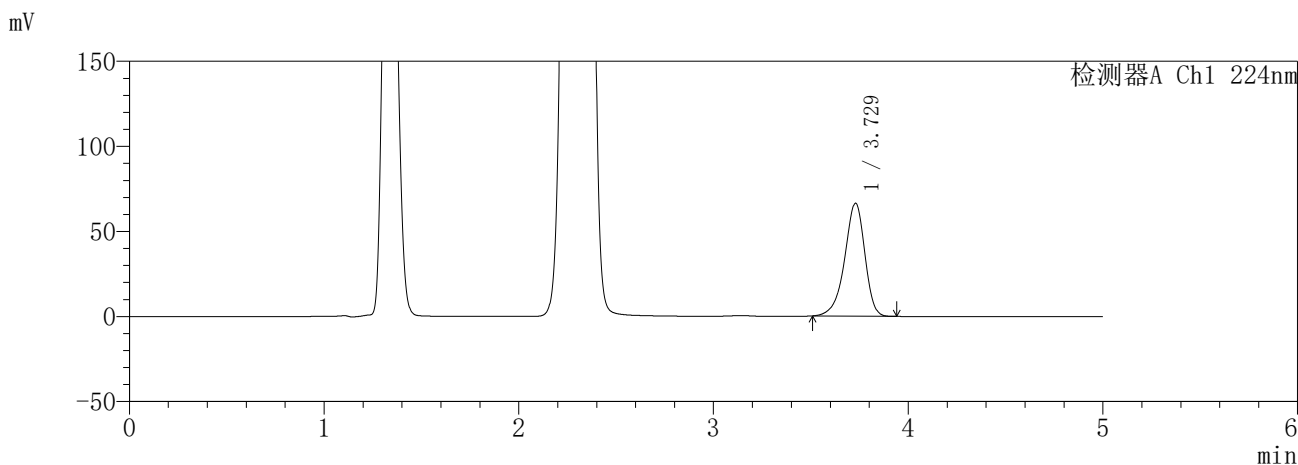

<峰表>

检测器A Ch1 224nm

峰号	保留时间	面积	面积%	高度	理论塔板数(USP)	拖尾因子	分离度(USP)
1	3.729	478024	100.000	66365	6389	0.897	--
总计		478024	100.000	66365			

检测器A Ch2 260nm

峰号	保留时间	面积	面积%	高度	理论塔板数(USP)	拖尾因子	分离度(USP)
1	2.297	957040	100.000	177544	4259	1.044	--
总计		957040	100.000	177544			

图96 恩格列净二甲双胍片溶出曲线测定HPLC图谱  
参比制剂-3215076批(25mg/1000mg规格)-pH4.5介质-960min-片6  
供试品溶液-1

SHIMADZU LabSolutions SMF-357

<样品信息>

色谱柱 : MM C18/SCX(150mm\*4.6mm,5µm)      流 速: 1.5ml/min  
 柱温 : 30°C      波 长: 224nm/260nm  
 数据文件名 : RC\$SMF-357 - 31-24/10-623-2 - cbzj-3215076p-rcqx-1-pH4.5jz-25mg1000mg-jxzs-P1.lcd  
 方法文件名 : RC\$SMF-357 - SMF-357-RCQX-FX259.lcm  
 批处理文件名: RC\$SMF-357 - 20260424-fx259.lcb  
 样品瓶号 : 2-8  
 进样体积 : 10 µl      版本号: 6.115  
 进样时间 : 2026/04/24 19:10:29      实验者: xiexinhui  
 处理时间(V2) : 2026/04/27 09:30:20      处理者: xiexinhui  
 仪器型号 : SHIMADZU LC-2050C (FX259)

<色谱图>

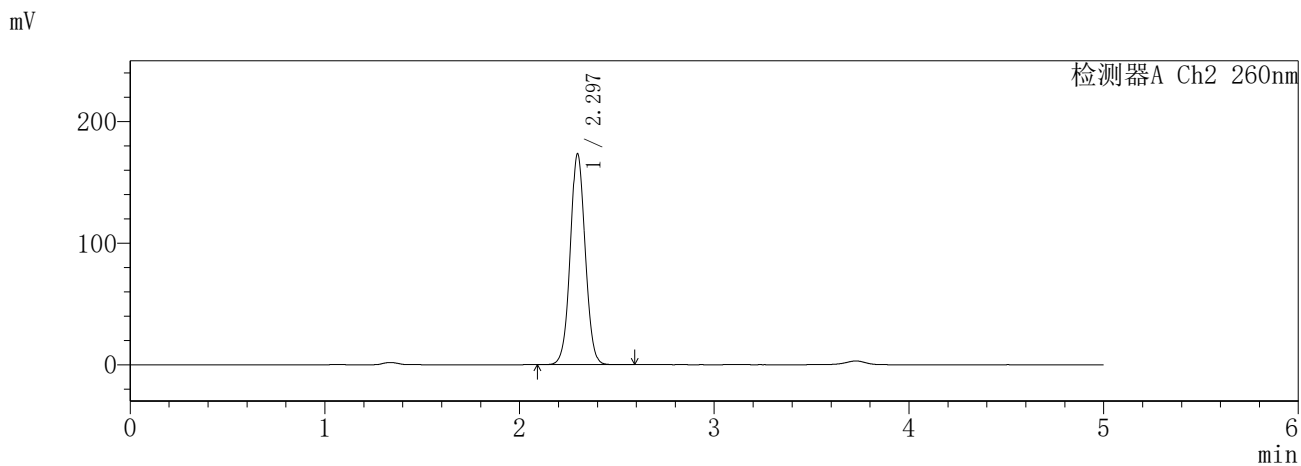
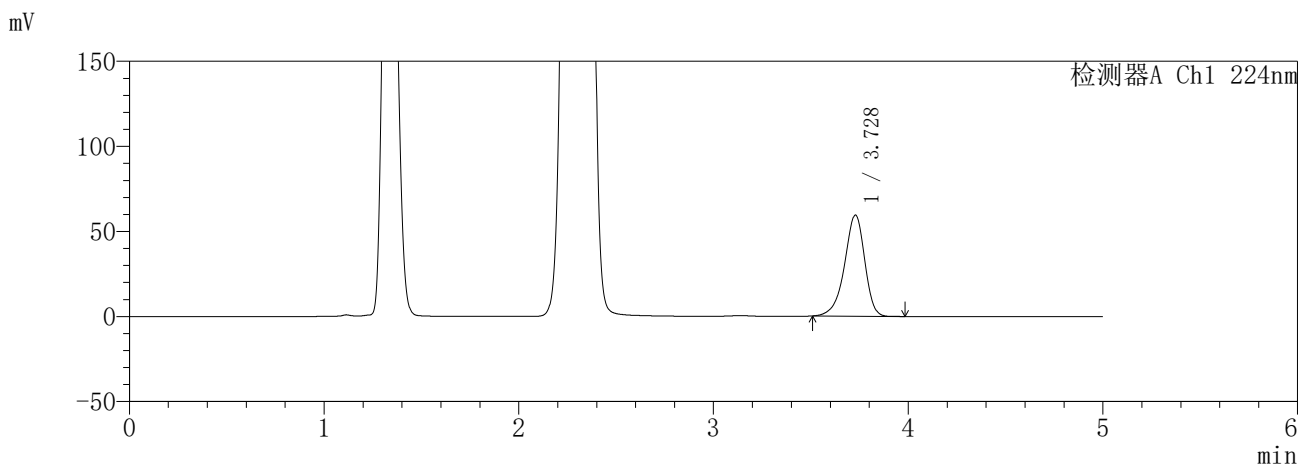

<峰表>

检测器A Ch1 224nm

峰号	保留时间	面积	面积%	高度	理论塔板数(USP)	拖尾因子	分离度(USP)
1	3.728	427644	100.000	59410	6394	0.897	--
总计		427644	100.000	59410			

检测器A Ch2 260nm

峰号	保留时间	面积	面积%	高度	理论塔板数(USP)	拖尾因子	分离度(USP)
1	2.297	930240	100.000	173515	4312	1.044	--
总计		930240	100.000	173515			

图97 恩格列净二甲双胍片溶出曲线测定HPLC图谱  
 参比制剂-3215076批(25mg/1000mg规格)-pH4.5介质-极限转速-片1  
 供试品溶液-1

**SHIMADZU**  
**LabSolutions** **SMF-357**

<样品信息>

色谱柱 :MM C18/SCX(150mm\*4.6mm,5μm)      流 速: 1.5ml/min  
 柱温 :30°C      波 长: 224nm/260nm  
 数据文件名 : RC\$SMF-357 - 31-24/10-624-2 - cbzj-3215076p-rcqx-1-pH4.5jz-25mg1000mg-jxzs-P2.lcd  
 方法文件名 : RC\$SMF-357 - SMF-357-RCQX-FX259.lcm  
 批处理文件名: RC\$SMF-357 - 20260424-fx259.lcb  
 样品瓶号 : 2-17  
 进样体积 : 10 μl      版本号: 6.115  
 进样时间 : 2026/04/24 19:15:53      实验者: xiexinhui  
 处理时间(V2) : 2026/04/27 09:30:23      处理者: xiexinhui  
 仪器型号 : SHIMADZU LC-2050C (FX259)

<色谱图>

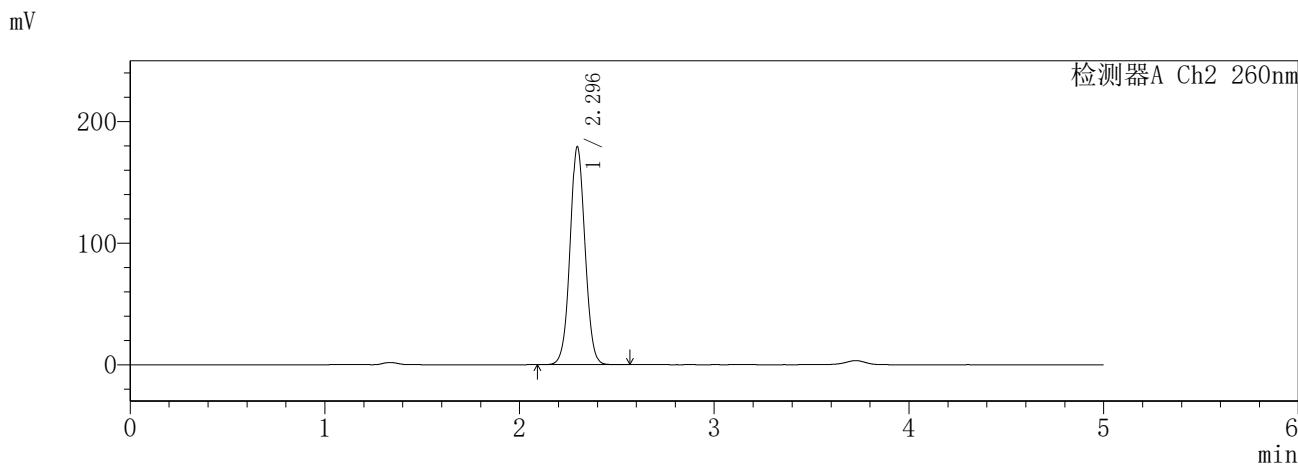
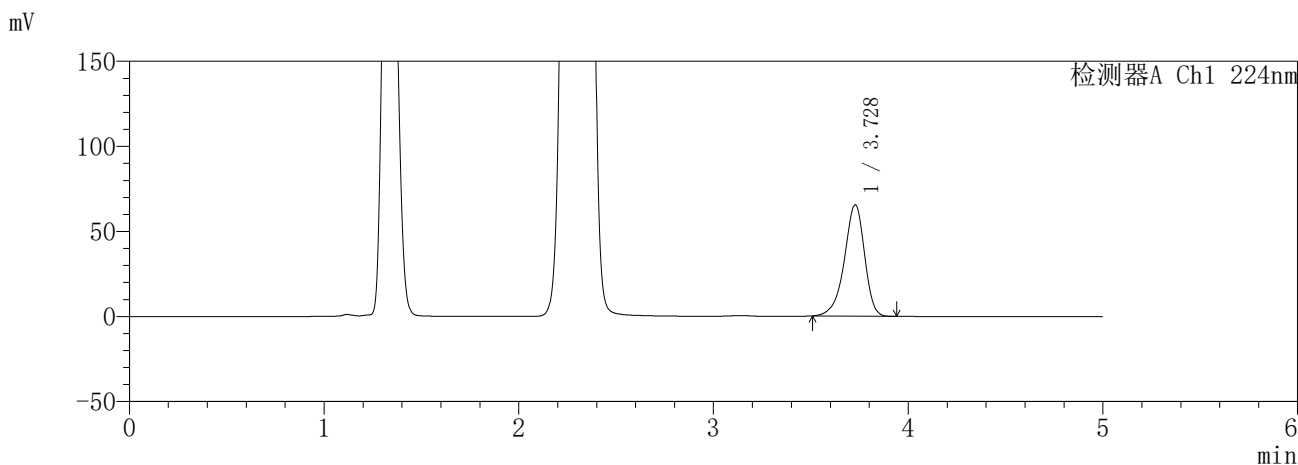

<峰表>

检测器A Ch1 224nm

峰号	保留时间	面积	面积%	高度	理论塔板数(USP)	拖尾因子	分离度(USP)
1	3.728	470948	100.000	65358	6395	0.897	--
总计		470948	100.000	65358			

检测器A Ch2 260nm

峰号	保留时间	面积	面积%	高度	理论塔板数(USP)	拖尾因子	分离度(USP)
1	2.296	961911	100.000	179374	4306	1.044	--
总计		961911	100.000	179374			

图98 恩格列净二甲双胍片溶出曲线测定HPLC图谱  
参比制剂-3215076批(25mg/1000mg规格)-pH4.5介质-极限转速-片2  
供试品溶液-1

**SHIMADZU**  
**LabSolutions** **SMF-357**

<样品信息>

色谱柱	:MM C18/SCX(150mm*4.6mm,5μm)	流速	: 1.5ml/min
柱温	:30°C	波长	: 224nm/260nm
数据文件名	: RC\$SMF-357 - 31-24/10-625-2 - cbzj-3215076p-rcqx-1-pH4.5jz-25mg1000mg-jxzs-P3.lcd		
方法文件名	: RC\$SMF-357 - SMF-357-RCQX-FX259.lcm		
批处理文件名	: RC\$SMF-357 - 20260424-fx259.lcb		
样品瓶号	: 2-26	版本号	: 6.115
进样体积	: 10 μl	实验者	: xiexinhui
进样时间	: 2026/04/24 19:21:18	处理者	: xiexinhui
处理时间(V2)	: 2026/04/27 09:30:25		
仪器型号	: SHIMADZU LC-2050C (FX259)		

<色谱图>

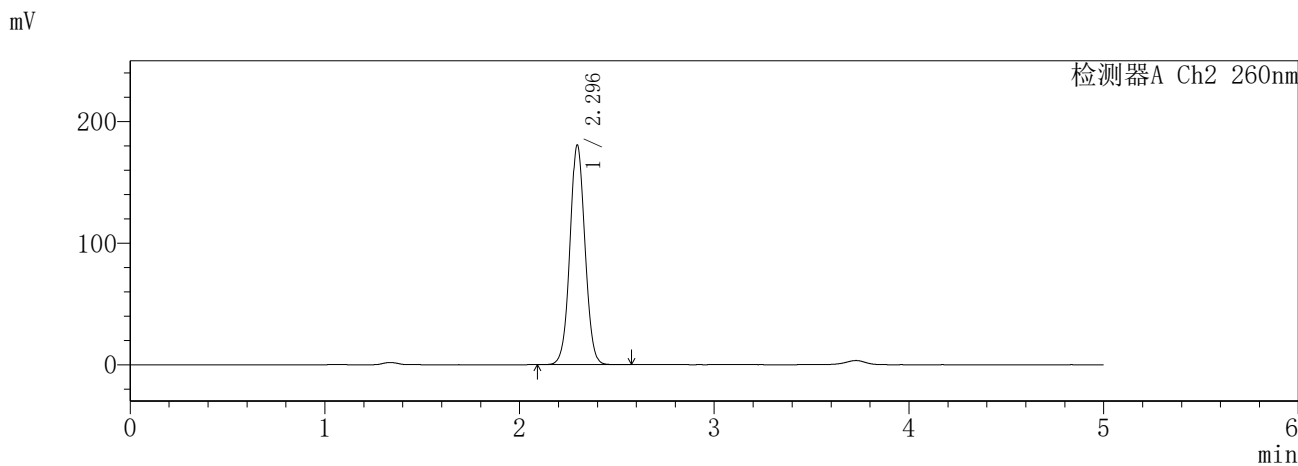
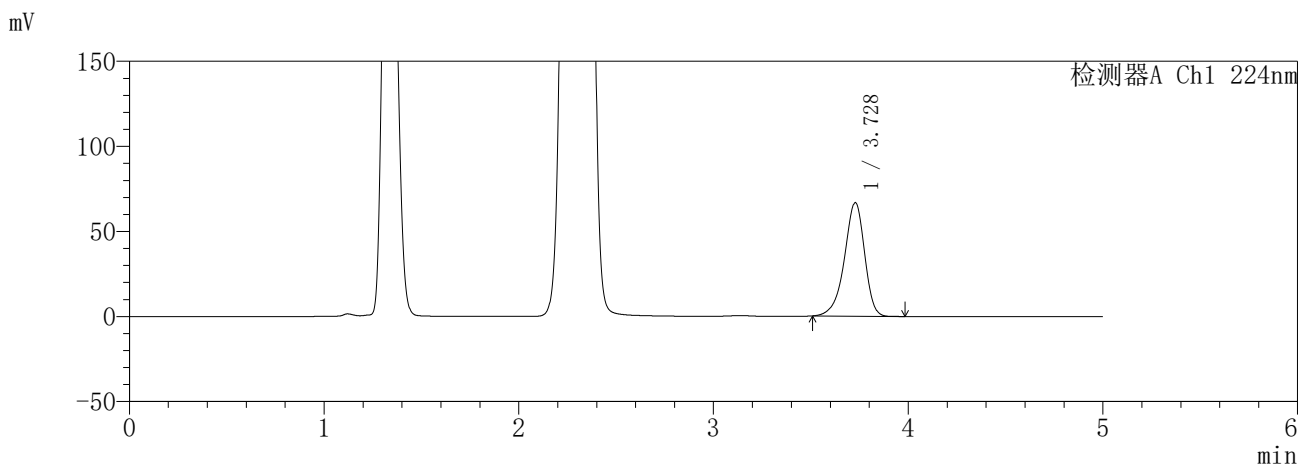

<峰表>

检测器A Ch1 224nm

峰号	保留时间	面积	面积%	高度	理论塔板数(USP)	拖尾因子	分离度(USP)
1	3.728	480320	100.000	66658	6393	0.897	--
总计		480320	100.000	66658			

检测器A Ch2 260nm

峰号	保留时间	面积	面积%	高度	理论塔板数(USP)	拖尾因子	分离度(USP)
1	2.296	973822	100.000	180744	4263	1.044	--
总计		973822	100.000	180744			

图99 恩格列净二甲双胍片溶出曲线测定HPLC图谱  
参比制剂-3215076批(25mg/1000mg规格)-pH4.5介质-极限转速-片3  
供试品溶液-1

# SHIMADZU LabSolutions SMF-357

## <样品信息>

色谱柱	:MM C18/SCX(150mm*4.6mm,5μm)	流速	: 1.5ml/min
柱温	:30°C	波长	: 224nm/260nm
数据文件名	: RC\$SMF-357 - 31-24/10-626-2 - cbzj-3215076p-rcqx-1-pH4.5jz-25mg1000mg-jxzs-P4.lcd		
方法文件名	: RC\$SMF-357 - SMF-357-RCQX-FX259.lcm		
批处理文件名	: RC\$SMF-357 - 20260424-fx259.lcb		
样品瓶号	: 2-35	版本号	: 6.115
进样体积	: 10 μl	实验者	: xiexinhui
进样时间	: 2026/04/24 19:26:42	处理者	: xiexinhui
处理时间(V2)	: 2026/04/27 09:30:28		
仪器型号	: SHIMADZU LC-2050C (FX259)		

## <色谱图>

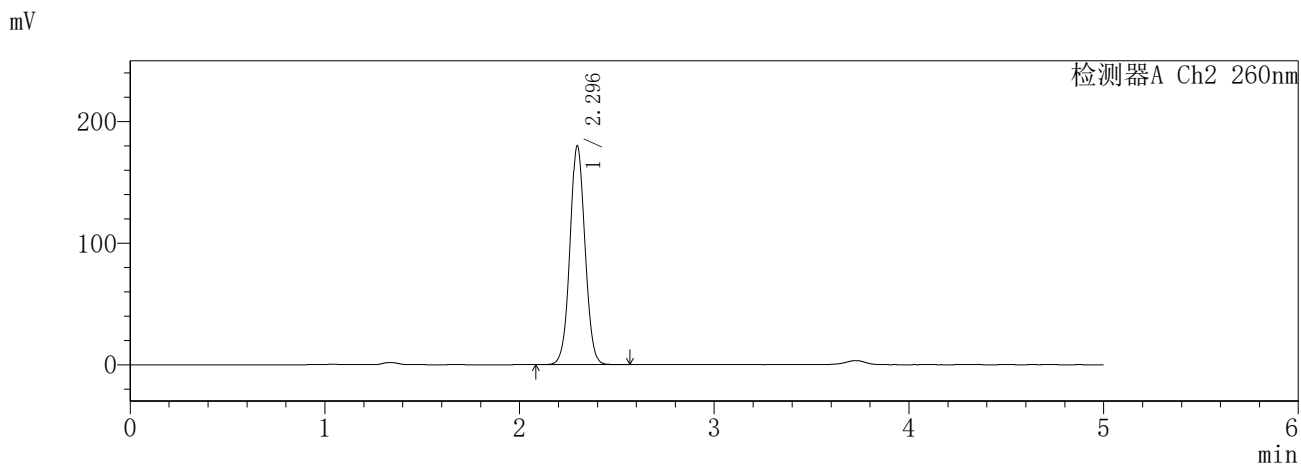
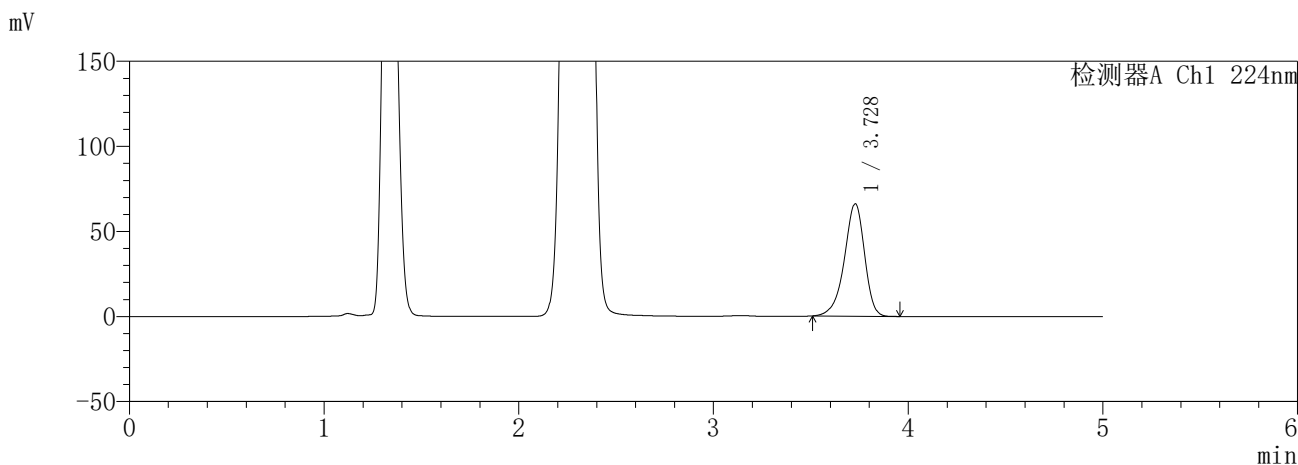

## <峰表>

### 检测器A Ch1 224nm

峰号	保留时间	面积	面积%	高度	理论塔板数(USP)	拖尾因子	分离度(USP)
1	3.728	475444	100.000	65993	6394	0.897	--
总计		475444	100.000	65993			

### 检测器A Ch2 260nm

峰号	保留时间	面积	面积%	高度	理论塔板数(USP)	拖尾因子	分离度(USP)
1	2.296	971000	100.000	180075	4256	1.044	--
总计		971000	100.000	180075			

图100 恩格列净二甲双胍片溶出曲线测定HPLC图谱  
参比制剂-3215076批(25mg/1000mg规格)-pH4.5介质-极限转速-片4  
供试品溶液-1

**SHIMADZU**  
**LabSolutions** **SMF-357**

<样品信息>

色谱柱	:MM C18/SCX(150mm*4.6mm,5μm)	流速	: 1.5ml/min
柱温	:30°C	波长	: 224nm/260nm
数据文件名	: RC\$SMF-357 - 31-24/10-627-2 - cbzj-3215076p-rcqx-1-pH4.5jz-25mg1000mg-jxzs-P5.lcd		
方法文件名	: RC\$SMF-357 - SMF-357-RCQX-FX259.lcm		
批处理文件名	: RC\$SMF-357 - 20260424-fx259.lcb		
样品瓶号	: 2-44	版本号	: 6.115
进样体积	: 10 μl	实验者	: xiexinhui
进样时间	: 2026/04/24 19:32:05	处理者	: xiexinhui
处理时间(V2)	: 2026/04/27 09:30:31		
仪器型号	: SHIMADZU LC-2050C (FX259)		

<色谱图>

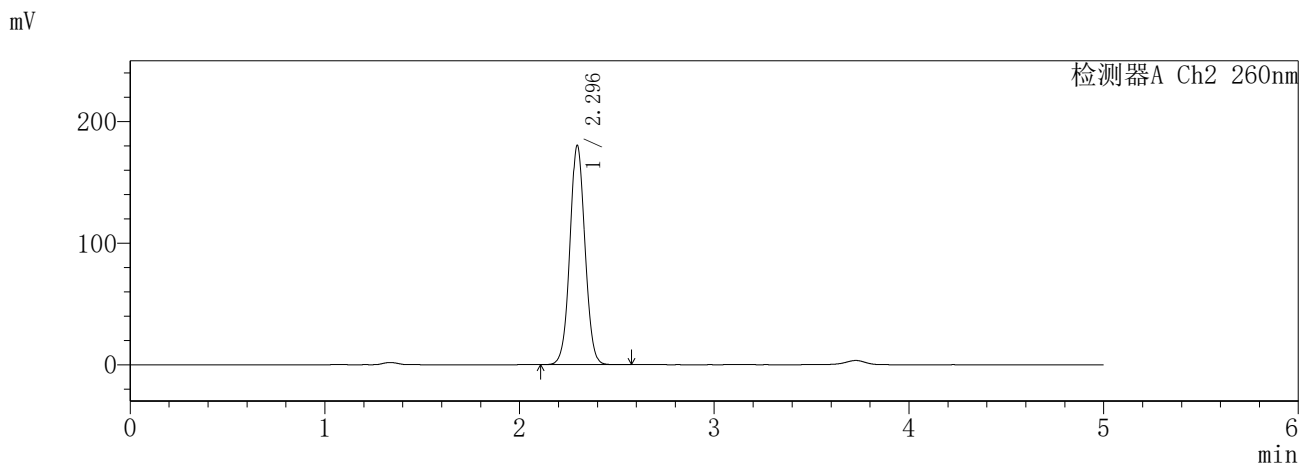
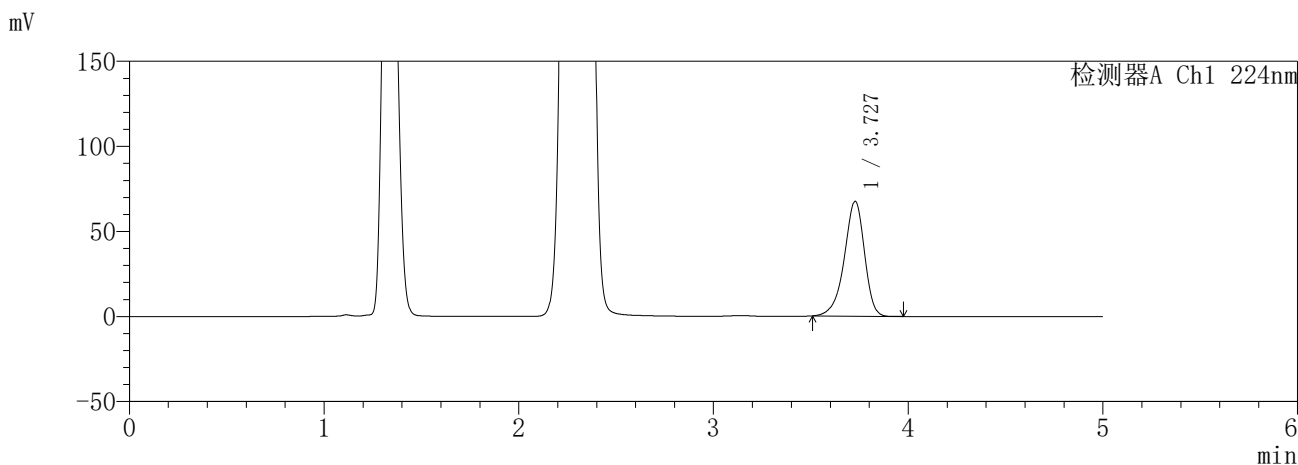

<峰表>

检测器A Ch1 224nm

峰号	保留时间	面积	面积%	高度	理论塔板数(USP)	拖尾因子	分离度(USP)
1	3.727	485393	100.000	67371	6396	0.898	--
总计		485393	100.000	67371			

检测器A Ch2 260nm

峰号	保留时间	面积	面积%	高度	理论塔板数(USP)	拖尾因子	分离度(USP)
1	2.296	973842	100.000	180450	4249	1.044	--
总计		973842	100.000	180450			

图101 恩格列净二甲双胍片溶出曲线测定HPLC图谱  
参比制剂-3215076批(25mg/1000mg规格)-pH4.5介质-极限转速-片5  
供试品溶液-1

SHIMADZU LabSolutions SMF-357

<样品信息>

色谱柱	:MM C18/SCX(150mm*4.6mm,5μm)	流速	: 1.5ml/min
柱温	:30°C	波长	: 224nm/260nm
数据文件名	: RC\$SMF-357 - 31-24/10-628-2 - cbzj-3215076p-rcqx-1-pH4.5jz-25mg1000mg-jxzs-P6.lcd		
方法文件名	: RC\$SMF-357 - SMF-357-RCQX-FX259.lcm		
批处理文件名	: RC\$SMF-357 - 20260424-fx259.lcb		
样品瓶号	: 2-53	版本号	: 6.115
进样体积	: 10 μl	实验者	: xiexinhui
进样时间	: 2026/04/24 19:37:29	处理者	: xiexinhui
处理时间(V2)	: 2026/04/27 09:30:34		
仪器型号	: SHIMADZU LC-2050C (FX259)		

<色谱图>

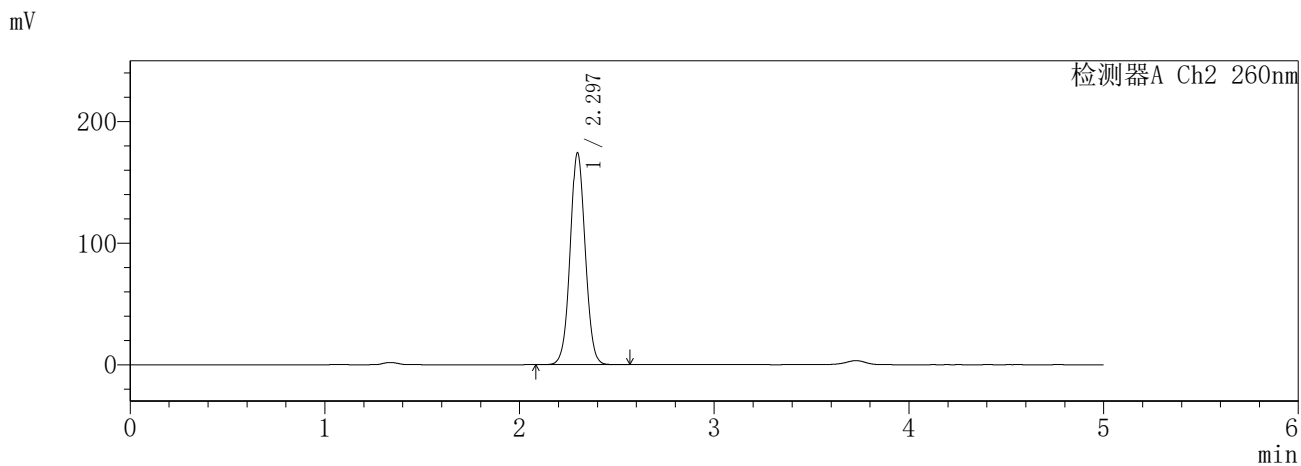
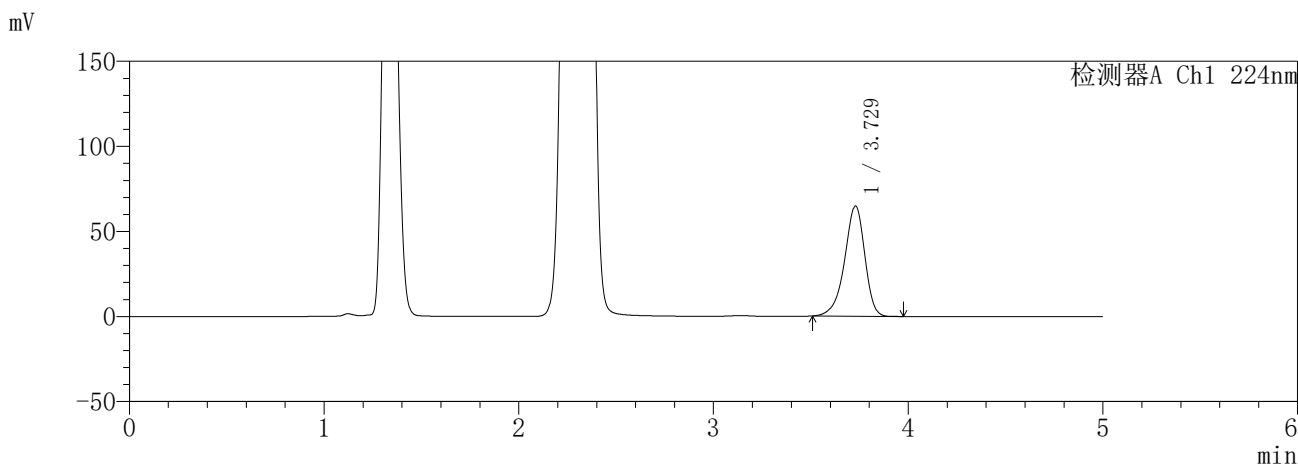

<峰表>

检测器A Ch1 224nm

峰号	保留时间	面积	面积%	高度	理论塔板数(USP)	拖尾因子	分离度(USP)
1	3.729	466093	100.000	64746	6394	0.897	--
总计		466093	100.000	64746			

检测器A Ch2 260nm

峰号	保留时间	面积	面积%	高度	理论塔板数(USP)	拖尾因子	分离度(USP)
1	2.297	940561	100.000	174376	4253	1.044	--
总计		940561	100.000	174376			

图102 恩格列净二甲双胍片溶出曲线测定HPLC图谱  
参比制剂-3215076批(25mg/1000mg规格)-pH4.5介质-极限转速-片6  
供试品溶液-1

**SHIMADZU**  
**LabSolutions SMF-357**

<样品信息>

色谱柱	:MM C18/SCX(150mm*4.6mm,5μm)	流 速	: 1.5ml/min
柱温	:30°C	波 长	: 224nm/260nm
数据文件名	: RC\$SMF-357 - 31-24/10-629-2 - cbzj-3215076p-rcqx-1-pH4.5jz-25mg1000mg-dz2-1.lcd		
方法文件名	: RC\$SMF-357 - SMF-357-RCQX-FX259.lcm		
批处理文件名	: RC\$SMF-357 - 20260424-fx259.lcb		
样品瓶号	: 1-27	版本号	: 6.115
进样体积	: 10 μl	实验者	: xiexinhui
进样时间	: 2026/04/24 19:42:52	处理者	: xiexinhui
处理时间(V2)	: 2026/04/27 09:30:36		
仪器型号	: SHIMADZU LC-2050C (FX259)		

<色谱图>

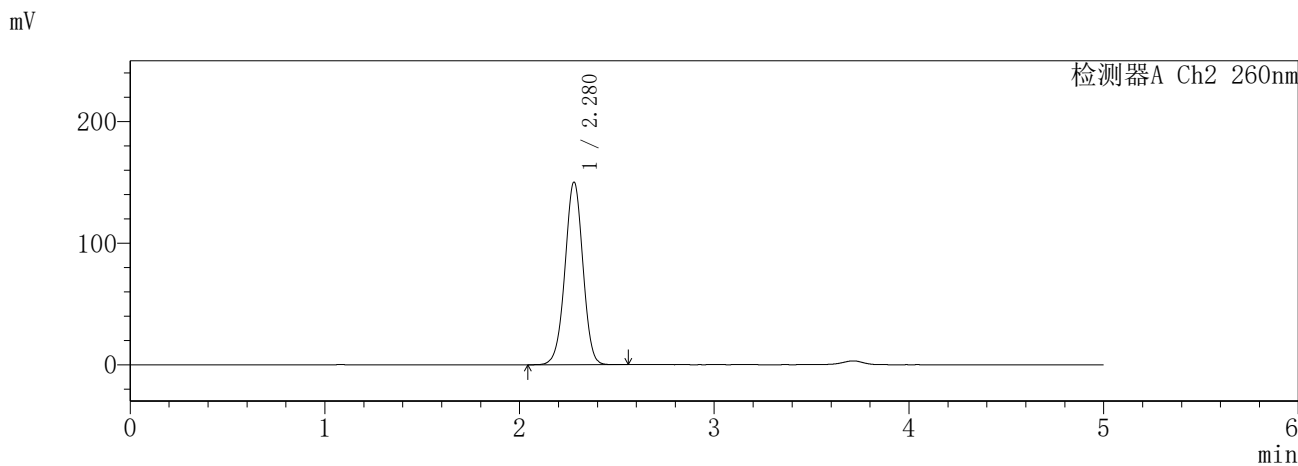
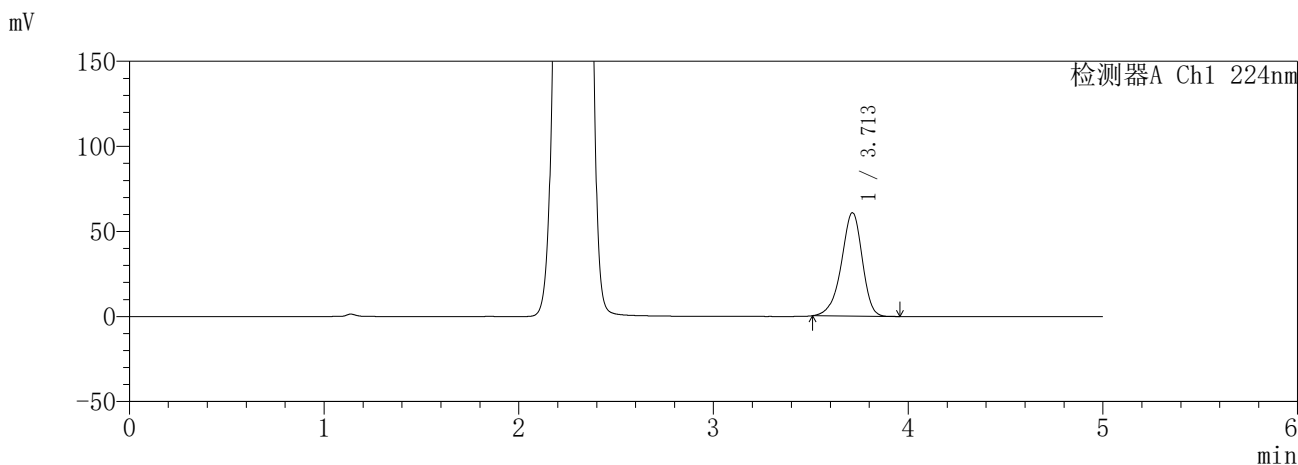

<峰表>

检测器A Ch1 224nm

峰号	保留时间	面积	面积%	高度	理论塔板数(USP)	拖尾因子	分离度(USP)
1	3.713	451330	100.000	60749	5902	0.910	--
总计		451330	100.000	60749			

检测器A Ch2 260nm

峰号	保留时间	面积	面积%	高度	理论塔板数(USP)	拖尾因子	分离度(USP)
1	2.280	956877	100.000	150154	2971	0.989	--
总计		956877	100.000	150154			

图103 恩格列净二甲双胍片溶出曲线测定HPLC图谱  
参比制剂-3215076批(25mg/1000mg规格)-pH4.5介质  
对照品溶液-2-1

**SHIMADZU**  
**LabSolutions SMF-357**

<样品信息>

色谱柱	:MM C18/SCX(150mm*4.6mm,5μm)	流速	: 1.5ml/min
柱温	:30°C	波长	: 224nm/260nm
数据文件名	: RC\$SMF-357 - 31-24/10-630-2 - cbzj-3215076p-rcqx-1-pH4.5jz-25mg1000mg-dz2-2.lcd		
方法文件名	: RC\$SMF-357 - SMF-357-RCQX-FX259.lcm		
批处理文件名	: RC\$SMF-357 - 20260424-fx259.lcb		
样品瓶号	: 1-27	版本号	: 6.115
进样体积	: 10 μl	实验者	: xiexinhui
进样时间	: 2026/04/24 19:48:16	处理者	: xiexinhui
处理时间(V2)	: 2026/04/27 09:30:39		
仪器型号	: SHIMADZU LC-2050C (FX259)		

<色谱图>

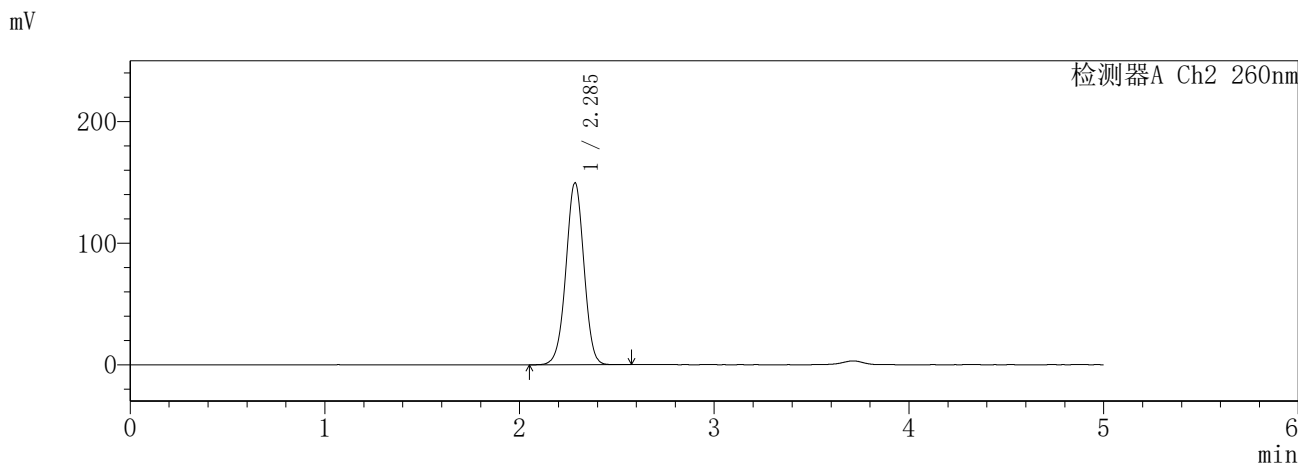
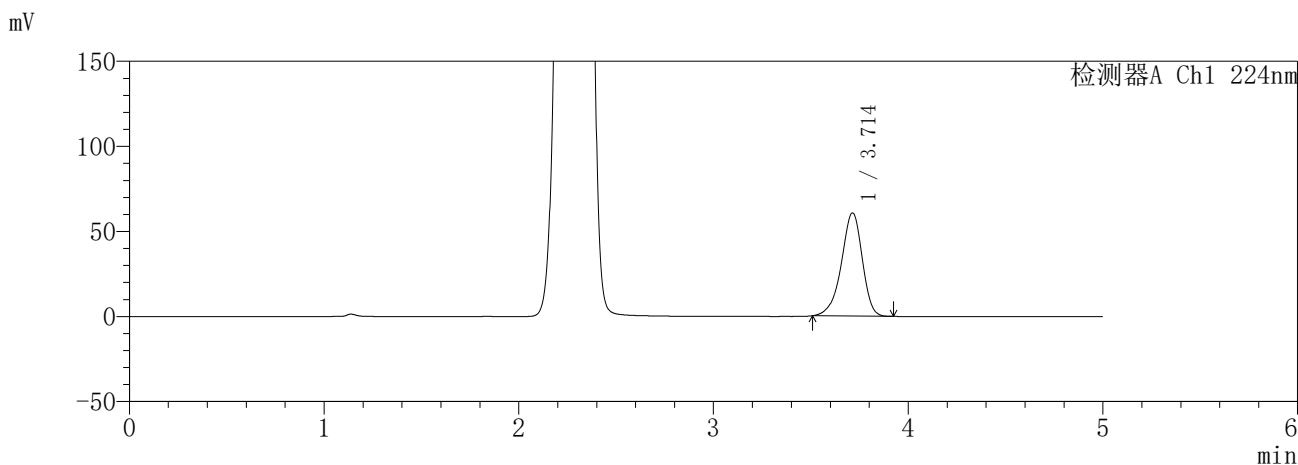

<峰表>

检测器A Ch1 224nm

峰号	保留时间	面积	面积%	高度	理论塔板数(USP)	拖尾因子	分离度(USP)
1	3.714	451848	100.000	60647	5870	0.908	--
总计		451848	100.000	60647			

检测器A Ch2 260nm

峰号	保留时间	面积	面积%	高度	理论塔板数(USP)	拖尾因子	分离度(USP)
1	2.285	958396	100.000	149038	2959	0.992	--
总计		958396	100.000	149038			

图104 恩格列净二甲双胍片溶出曲线测定HPLC图谱  
参比制剂-3215076批(25mg/1000mg规格)-pH4.5介质  
对照品溶液-2-2

**SHIMADZU**  
**LabSolutions SMF-357**

<样品信息>

色谱柱	:MM C18/SCX(150mm*4.6mm,5µm)	流速	: 1.5ml/min
柱温	:30°C	波长	: 224nm/260nm
数据文件名	: RC\$SMF-357 - 31-24/10-631-2 - cbzj-3215076p-rcqx-2-pH4.5jz-25mg1000mg-rj.lcd		
方法文件名	: RC\$SMF-357 - SMF-357-RCQX-FX259.lcm		
批处理文件名	: RC\$SMF-357 - 20260424-fx259.lcb		
样品瓶号	: 3-9	版本号	: 6.115
进样体积	: 10 µl	实验者	: xiexinhui
进样时间	: 2026/04/24 19:53:39	处理者	: xiexinhui
处理时间(V2)	: 2026/04/27 09:30:42		
仪器型号	: SHIMADZU LC-2050C (FX259)		

<色谱图>

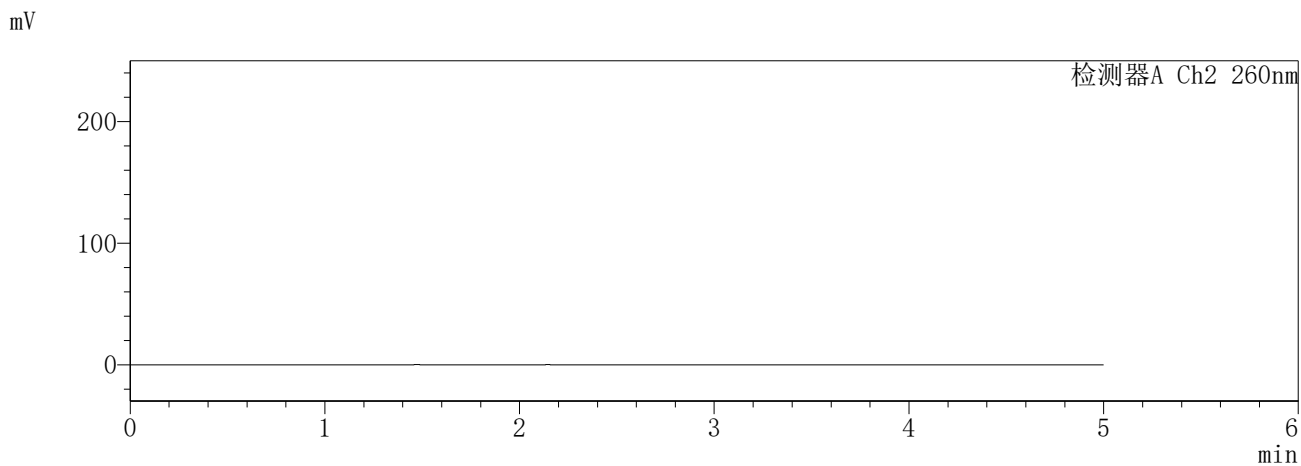
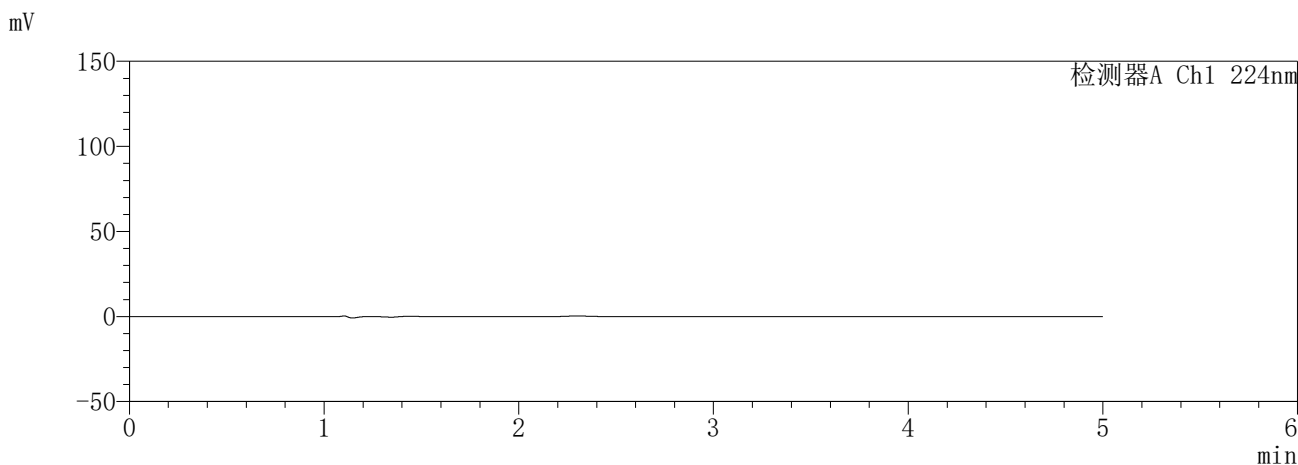

<峰表>

检测器A Ch1 224nm

峰号	保留时间	面积	面积%	高度	理论塔板数(USP)	拖尾因子	分离度(USP)
总计							

检测器A Ch2 260nm

峰号	保留时间	面积	面积%	高度	理论塔板数(USP)	拖尾因子	分离度(USP)
总计							

图105 恩格列净二甲双胍片溶出曲线测定HPLC图谱  
参比制剂-3215076批(25mg/1000mg规格)-pH4.5介质  
溶剂

**SHIMADZU**  
**LabSolutions** **SMF-357**

<样品信息>

色谱柱	:MM C18/SCX(150mm*4.6mm,5μm)	流速	: 1.5ml/min
柱温	:30°C	波长	: 224nm/260nm
数据文件名	: RC\$SMF-357 - 31-24/10-632-2 - cbzj-3215076p-rcqx-2-pH4.5jz-25mg1000mg-dz1-1.lcd		
方法文件名	: RC\$SMF-357 - SMF-357-RCQX-FX259.lcm		
批处理文件名	: RC\$SMF-357 - 20260424-fx259.lcb		
样品瓶号	: 3-18	版本号	: 6.115
进样体积	: 10 μl	实验者	: xiexinhui
进样时间	: 2026/04/24 19:59:01	处理者	: xiexinhui
处理时间(V2)	: 2026/04/27 09:30:45		
仪器型号	: SHIMADZU LC-2050C (FX259)		

<色谱图>

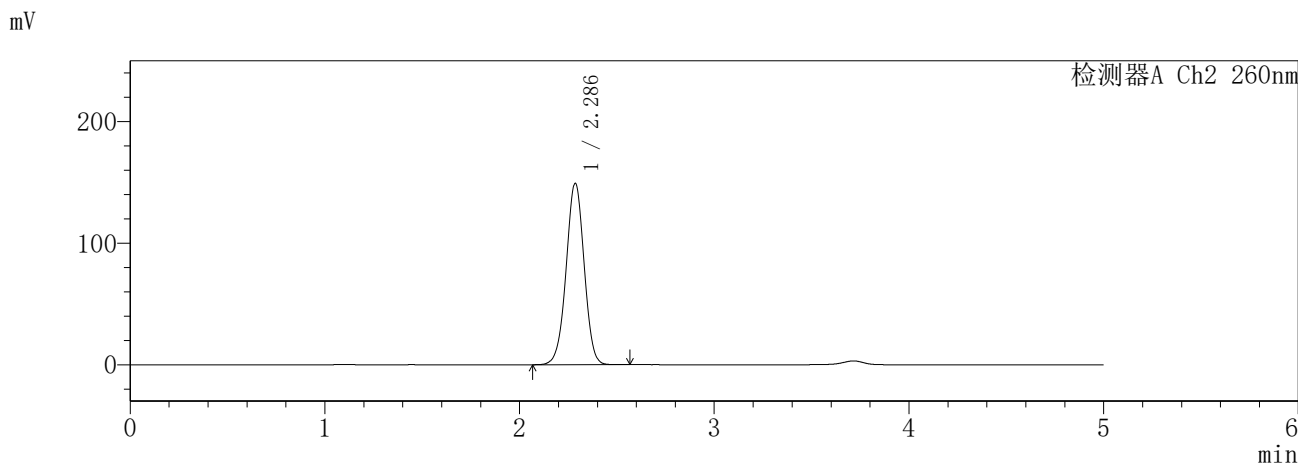
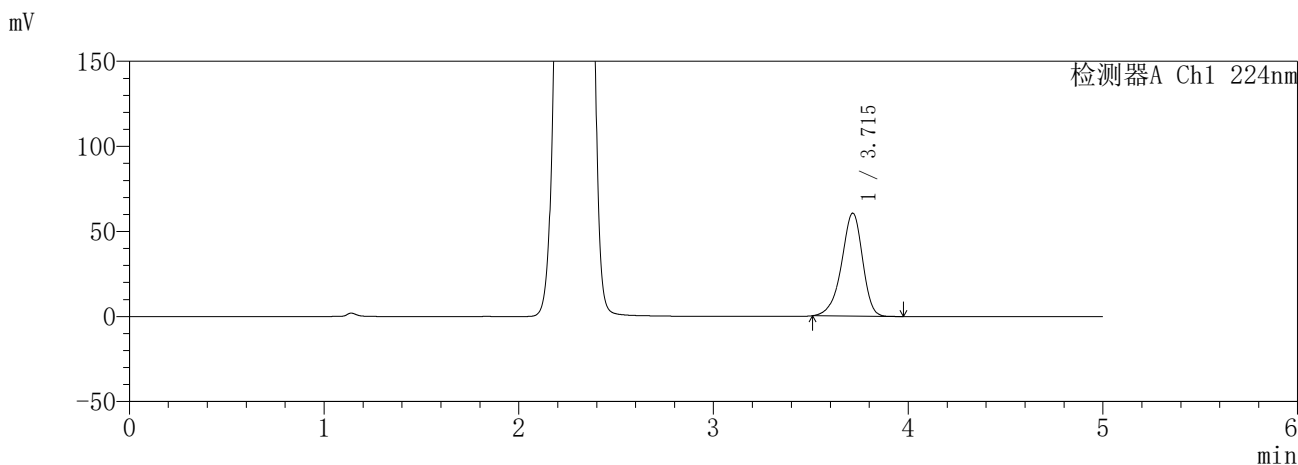

<峰表>

检测器A Ch1 224nm

峰号	保留时间	面积	面积%	高度	理论塔板数(USP)	拖尾因子	分离度(USP)
1	3.715	452104	100.000	60443	5839	0.906	--
总计		452104	100.000	60443			

检测器A Ch2 260nm

峰号	保留时间	面积	面积%	高度	理论塔板数(USP)	拖尾因子	分离度(USP)
1	2.286	957773	100.000	149036	2952	0.991	--
总计		957773	100.000	149036			

图106 恩格列净二甲双胍片溶出曲线测定HPLC图谱  
参比制剂-3215076批(25mg/1000mg规格)-pH4.5介质  
对照品溶液-1-1

**SHIMADZU**  
**LabSolutions SMF-357**

<样品信息>

色谱柱	:MM C18/SCX(150mm*4.6mm,5μm)	流速	: 1.5ml/min
柱温	:30°C	波长	: 224nm/260nm
数据文件名	: RC\$SMF-357 - 31-24/10-633-2 - cbzj-3215076p-rcqx-2-pH4.5jz-25mg1000mg-dz1-2.lcd		
方法文件名	: RC\$SMF-357 - SMF-357-RCQX-FX259.lcm		
批处理文件名	: RC\$SMF-357 - 20260424-fx259.lcb		
样品瓶号	: 3-18	版本号	: 6.115
进样体积	: 10 μl	实验者	: xiexinhui
进样时间	: 2026/04/24 20:04:25	处理者	: xiexinhui
处理时间(V2)	: 2026/04/27 09:30:47		
仪器型号	: SHIMADZU LC-2050C (FX259)		

<色谱图>

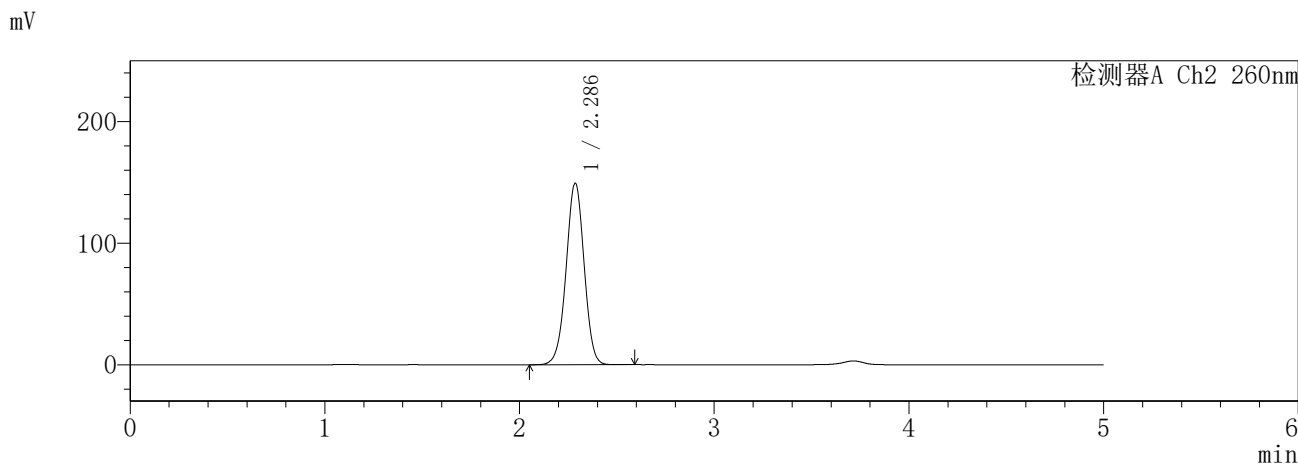
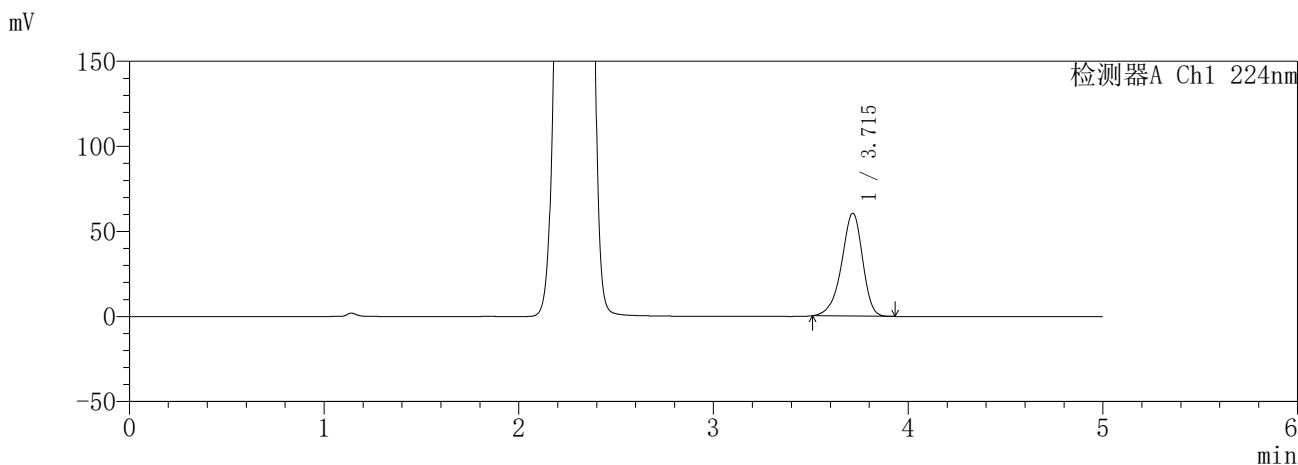

<峰表>

检测器A Ch1 224nm

峰号	保留时间	面积	面积%	高度	理论塔板数(USP)	拖尾因子	分离度(USP)
1	3.715	452359	100.000	60391	5825	0.905	--
总计		452359	100.000	60391			

检测器A Ch2 260nm

峰号	保留时间	面积	面积%	高度	理论塔板数(USP)	拖尾因子	分离度(USP)
1	2.286	958540	100.000	149073	2948	0.990	--
总计		958540	100.000	149073			

图107 恩格列净二甲双胍片溶出曲线测定HPLC图谱  
参比制剂-3215076批(25mg/1000mg规格)-pH4.5介质  
对照品溶液-1-2

**SHIMADZU**  
**LabSolutions** **SMF-357**

<样品信息>

色谱柱	:MM C18/SCX(150mm*4.6mm,5µm)	流速	: 1.5ml/min
柱温	:30°C	波长	: 224nm/260nm
数据文件名	: RC\$SMF-357 - 31-24/10-634-2 - cbzj-3215076p-rcqx-2-pH4.5jz-25mg1000mg-dz1-3.lcd		
方法文件名	: RC\$SMF-357 - SMF-357-RCQX-FX259.lcm		
批处理文件名	: RC\$SMF-357 - 20260424-fx259.lcb		
样品瓶号	: 3-18	版本号	: 6.115
进样体积	: 10 µl	实验者	: xiexinhui
进样时间	: 2026/04/24 20:09:47	处理者	: xiexinhui
处理时间(V2)	: 2026/04/27 09:30:50		
仪器型号	: SHIMADZU LC-2050C (FX259)		

<色谱图>

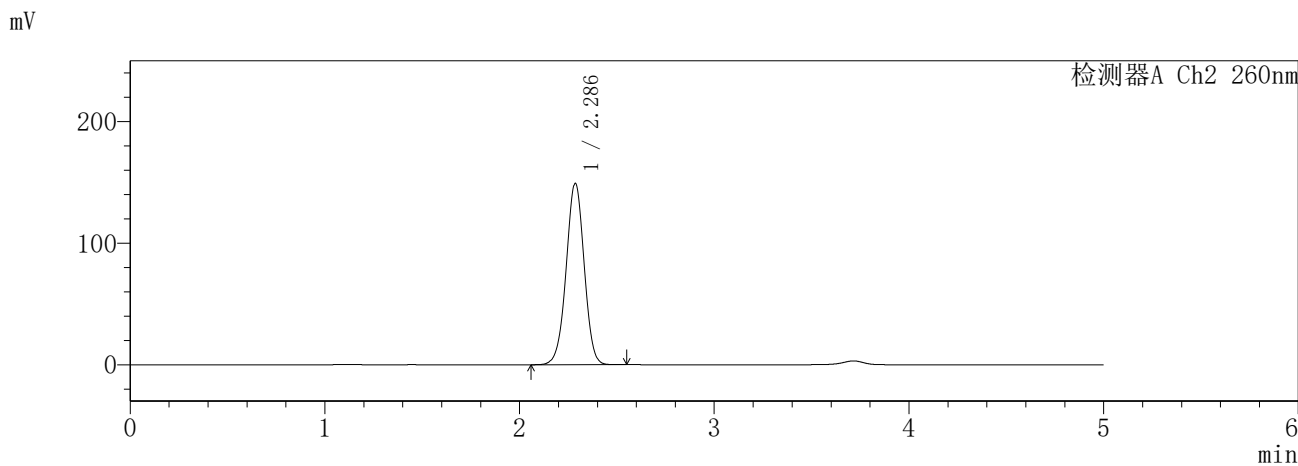
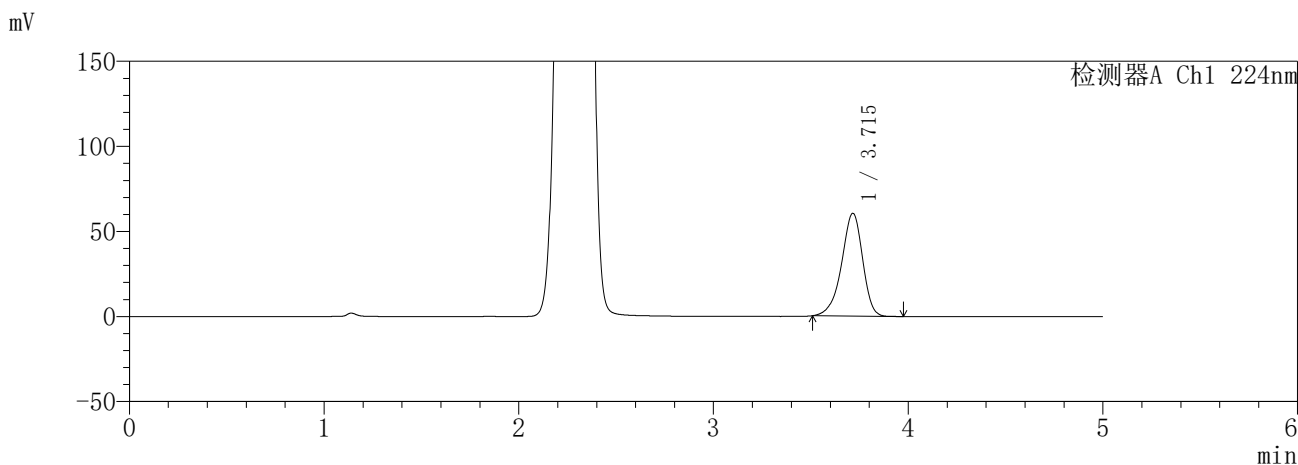

<峰表>

检测器A Ch1 224nm

峰号	保留时间	面积	面积%	高度	理论塔板数(USP)	拖尾因子	分离度(USP)
1	3.715	452243	100.000	60314	5810	0.904	--
总计		452243	100.000	60314			

检测器A Ch2 260nm

峰号	保留时间	面积	面积%	高度	理论塔板数(USP)	拖尾因子	分离度(USP)
1	2.286	957885	100.000	149000	2948	0.989	--
总计		957885	100.000	149000			

图108 恩格列净二甲双胍片溶出曲线测定HPLC图谱  
参比制剂-3215076批(25mg/1000mg规格)-pH4.5介质  
对照品溶液-1-3

**SHIMADZU**  
**LabSolutions** **SMF-357**

<样品信息>

色谱柱	:MM C18/SCX(150mm*4.6mm,5μm)	流速	: 1.5ml/min
柱温	:30°C	波长	: 224nm/260nm
数据文件名	: RC\$SMF-357 - 31-24/10-635-2 - cbzj-3215076p-rcqx-2-pH4.5jz-25mg1000mg-dz1-4.lcd		
方法文件名	: RC\$SMF-357 - SMF-357-RCQX-FX259.lcm		
批处理文件名	: RC\$SMF-357 - 20260424-fx259.lcb		
样品瓶号	: 3-18	版本号	: 6.115
进样体积	: 10 μl	实验者	: xiexinhui
进样时间	: 2026/04/24 20:15:10	处理者	: xiexinhui
处理时间(V2)	: 2026/04/27 09:30:53		
仪器型号	: SHIMADZU LC-2050C (FX259)		

<色谱图>

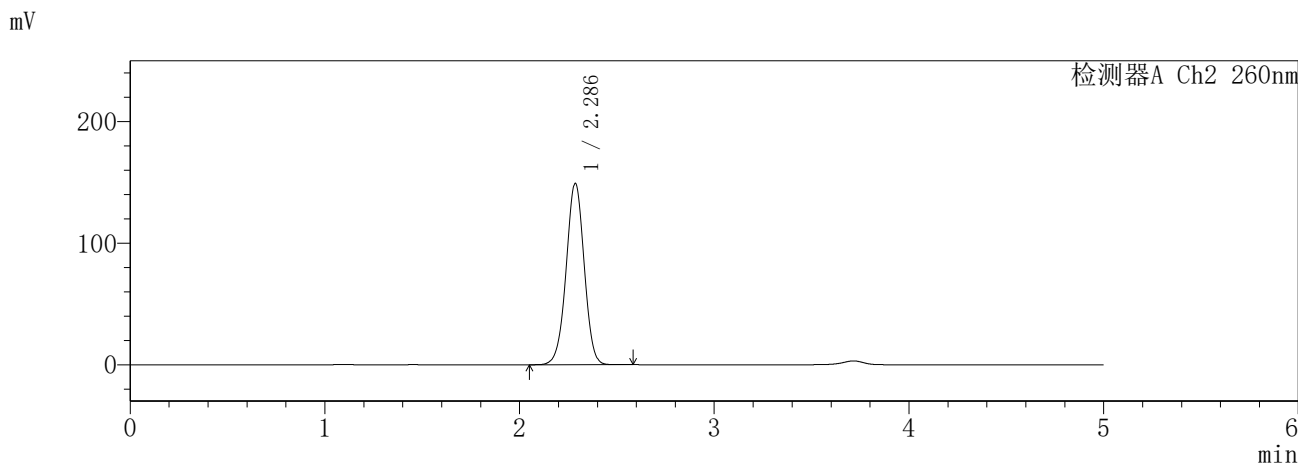
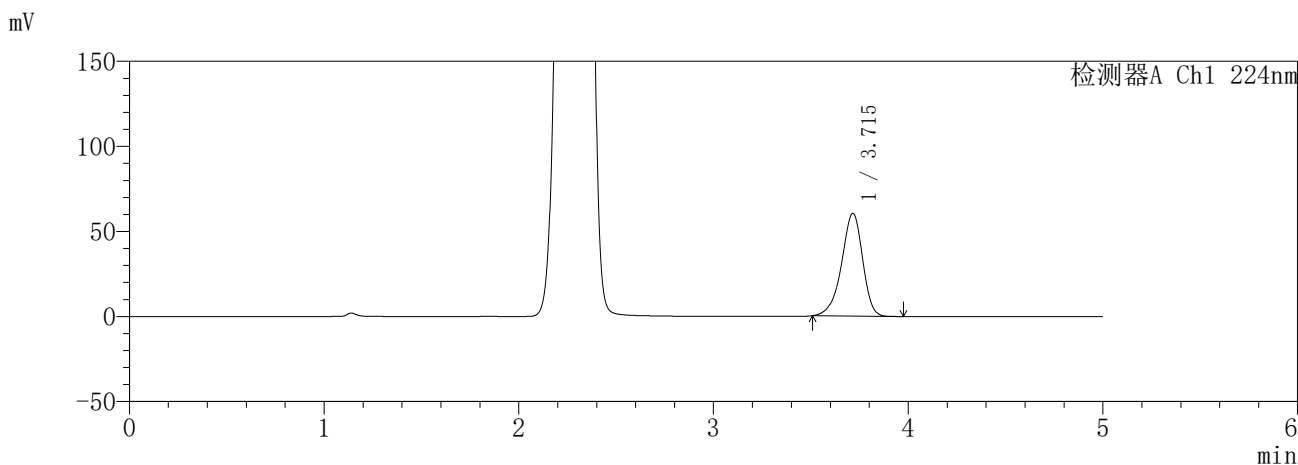

<峰表>

检测器A Ch1 224nm

峰号	保留时间	面积	面积%	高度	理论塔板数(USP)	拖尾因子	分离度(USP)
1	3.715	452256	100.000	60242	5799	0.904	--
总计		452256	100.000	60242			

检测器A Ch2 260nm

峰号	保留时间	面积	面积%	高度	理论塔板数(USP)	拖尾因子	分离度(USP)
1	2.286	958541	100.000	148951	2942	0.989	--
总计		958541	100.000	148951			

图109 恩格列净二甲双胍片溶出曲线测定HPLC图谱  
参比制剂-3215076批(25mg/1000mg规格)-pH4.5介质  
对照品溶液-1-4

**SHIMADZU**  
**LabSolutions SMF-357**

<样品信息>

色谱柱	:MM C18/SCX(150mm*4.6mm,5μm)	流速	: 1.5ml/min
柱温	:30°C	波长	: 224nm/260nm
数据文件名	: RC\$SMF-357 - 31-24/10-636-2 - cbzj-3215076p-rcqx-2-pH4.5jz-25mg1000mg-dz1-5.lcd		
方法文件名	: RC\$SMF-357 - SMF-357-RCQX-FX259.lcm		
批处理文件名	: RC\$SMF-357 - 20260424-fx259.lcb		
样品瓶号	: 3-18	版本号	: 6.115
进样体积	: 10 μl	实验者	: xiexinhui
进样时间	: 2026/04/24 20:20:32	处理者	: xiexinhui
处理时间(V2)	: 2026/04/27 09:30:55		
仪器型号	: SHIMADZU LC-2050C (FX259)		

<色谱图>

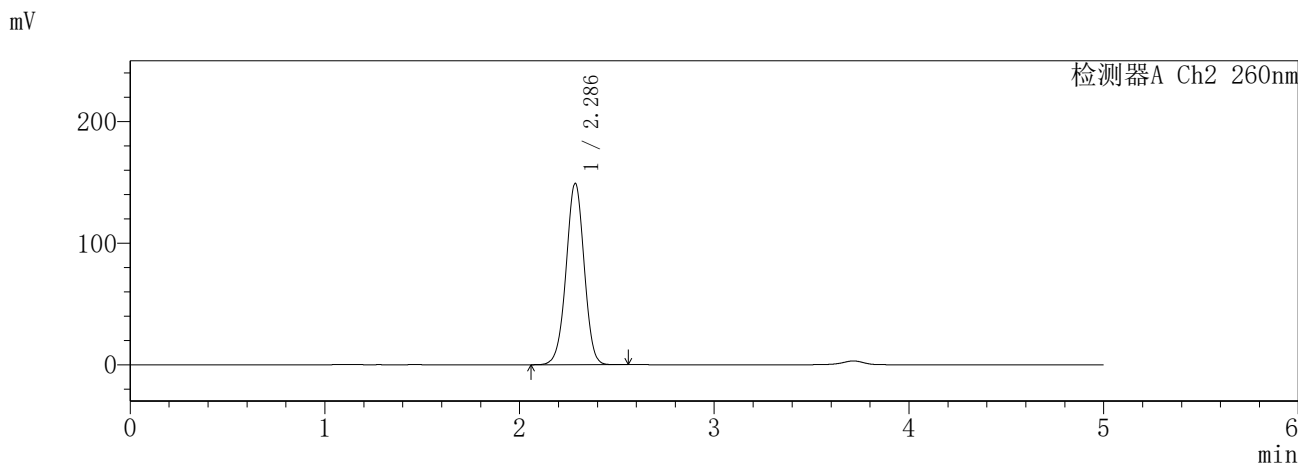
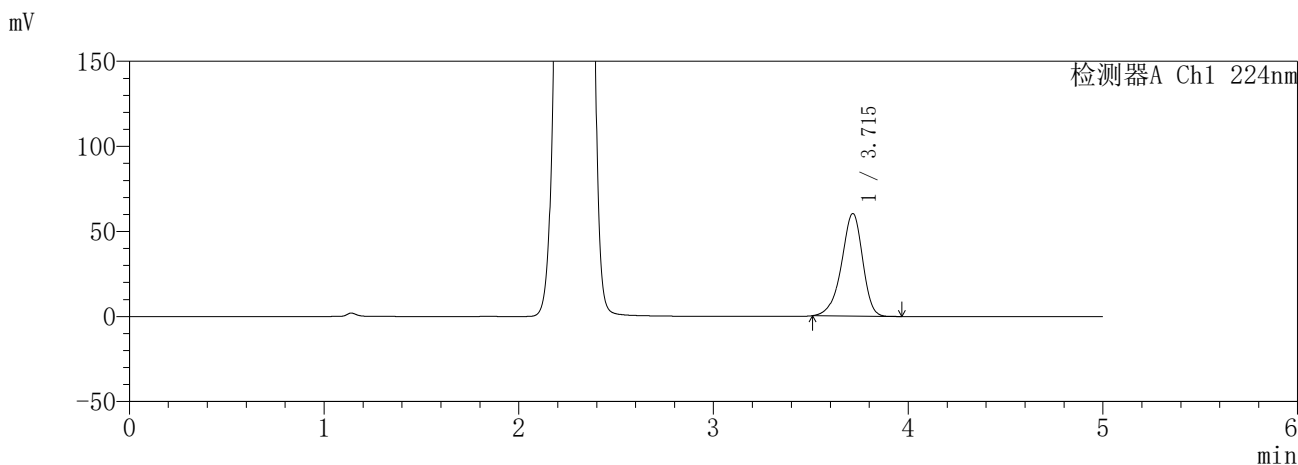

<峰表>

检测器A Ch1 224nm

峰号	保留时间	面积	面积%	高度	理论塔板数(USP)	拖尾因子	分离度(USP)
1	3.715	452129	100.000	60186	5787	0.903	--
总计		452129	100.000	60186			

检测器A Ch2 260nm

峰号	保留时间	面积	面积%	高度	理论塔板数(USP)	拖尾因子	分离度(USP)
1	2.286	958556	100.000	148898	2941	0.989	--
总计		958556	100.000	148898			

图110 恩格列净二甲双胍片溶出曲线测定HPLC图谱  
参比制剂-3215076批(25mg/1000mg规格)-pH4.5介质  
对照品溶液-1-5

**SHIMADZU**  
**LabSolutions** **SMF-357**

<样品信息>

色谱柱 :MM C18/SCX(150mm\*4.6mm,5μm)      流 速: 1.5ml/min  
 柱温 :30°C      波 长: 224nm/260nm  
 数据文件名 : RC\$SMF-357 - 31-24/10-637-2 - cbzj-3215076p-rcqx-2-pH4.5jz-25mg1000mg-5min-P1.lcd  
 方法文件名 : RC\$SMF-357 - SMF-357-RCQX-FX259.lcm  
 批处理文件名: RC\$SMF-357 - 20260424-fx259.lcb  
 样品瓶号 : 3-1  
 进样体积 : 10 μl      版本号: 6.115  
 进样时间 : 2026/04/24 20:25:53      实验者: xiexinhui  
 处理时间(V2) : 2026/04/27 09:30:58      处理者: xiexinhui  
 仪器型号 : SHIMADZU LC-2050C (FX259)

<色谱图>

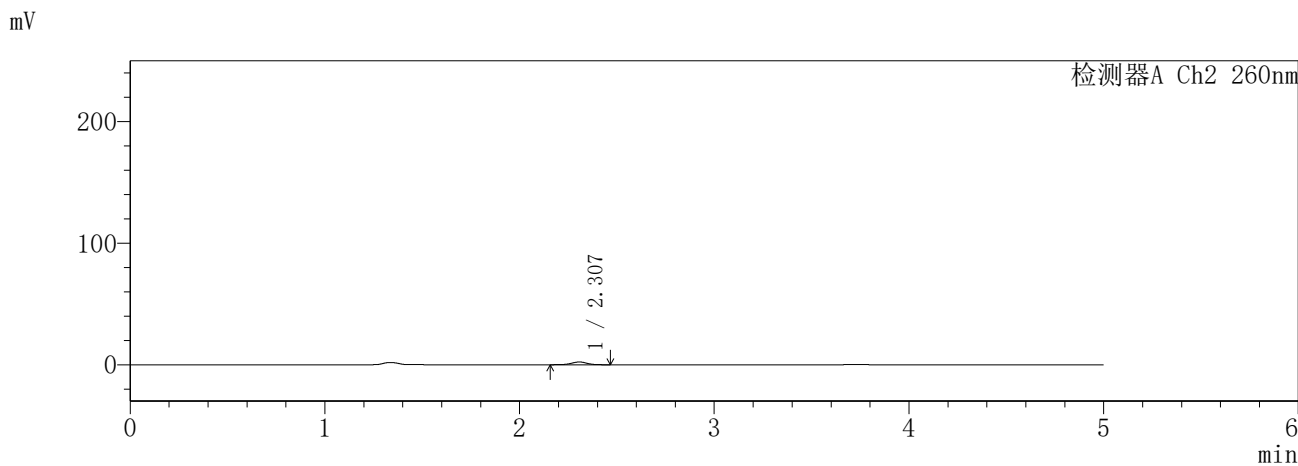
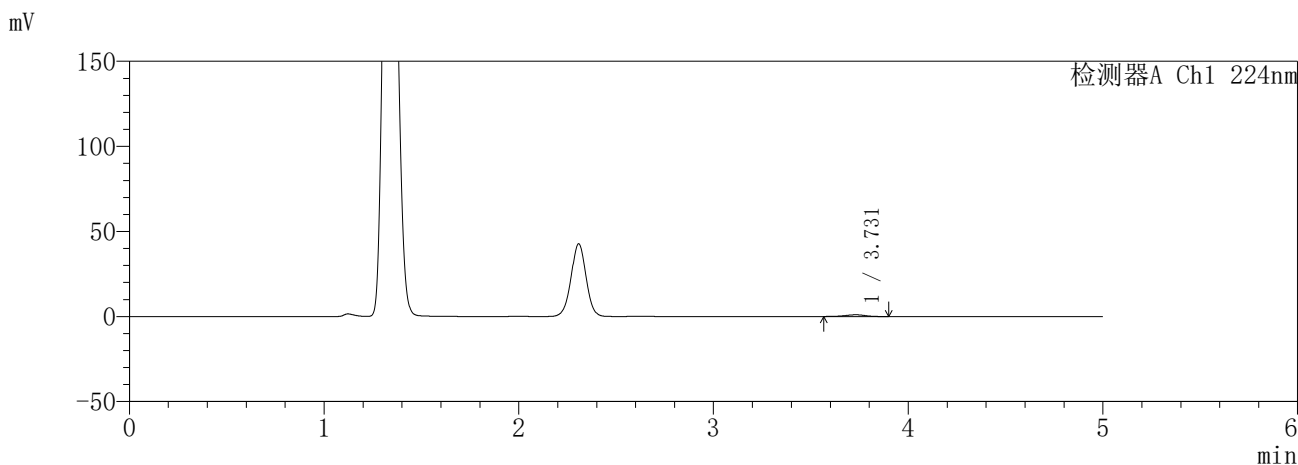

<峰表>

检测器A Ch1 224nm

峰号	保留时间	面积	面积%	高度	理论塔板数(USP)	拖尾因子	分离度(USP)
1	3.731	7247	100.000	1018	6293	0.911	--
总计		7247	100.000	1018			

检测器A Ch2 260nm

峰号	保留时间	面积	面积%	高度	理论塔板数(USP)	拖尾因子	分离度(USP)
1	2.307	12306	100.000	2266	4259	0.996	--
总计		12306	100.000	2266			

图111 恩格列净二甲双胍片溶出曲线测定HPLC图谱  
参比制剂-3215076批(25mg/1000mg规格)-pH4.5介质-5min-片1  
供试品溶液-1

**SHIMADZU**  
**LabSolutions** **SMF-357**

<样品信息>

色谱柱	:MM C18/SCX(150mm*4.6mm,5μm)	流速	: 1.5ml/min
柱温	:30°C	波长	: 224nm/260nm
数据文件名	: RC\$SMF-357 - 31-24/10-638-2 - cbzj-3215076p-rcqx-2-pH4.5jz-25mg1000mg-5min-P2.lcd		
方法文件名	: RC\$SMF-357 - SMF-357-RCQX-FX259.lcm		
批处理文件名	: RC\$SMF-357 - 20260424-fx259.lcb		
样品瓶号	: 3-10	版本号	: 6.115
进样体积	: 10 μl	实验者	: xiexinhui
进样时间	: 2026/04/24 20:31:14	处理者	: xiexinhui
处理时间(V2)	: 2026/04/27 09:31:01		
仪器型号	: SHIMADZU LC-2050C (FX259)		

<色谱图>

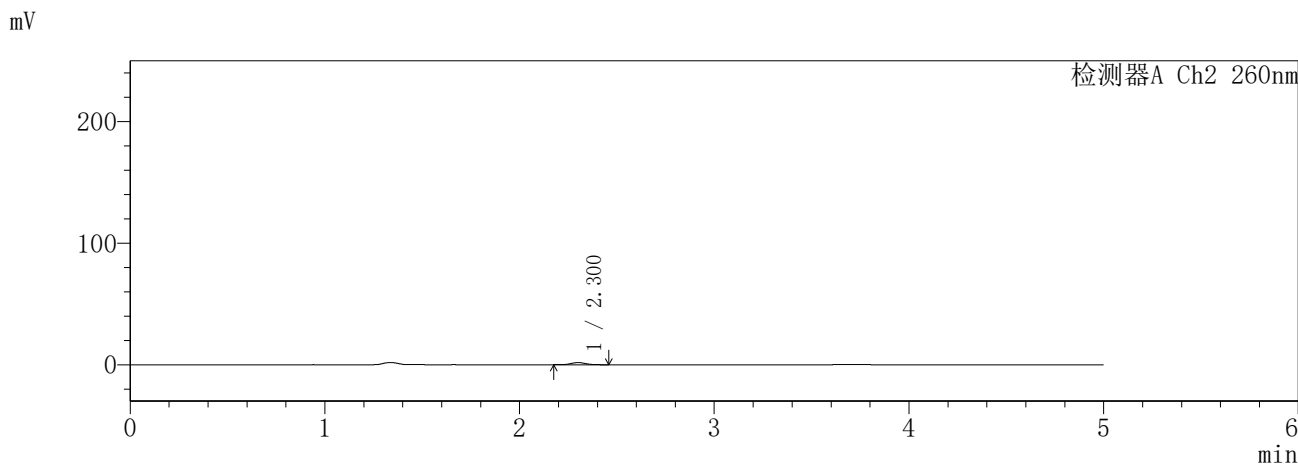
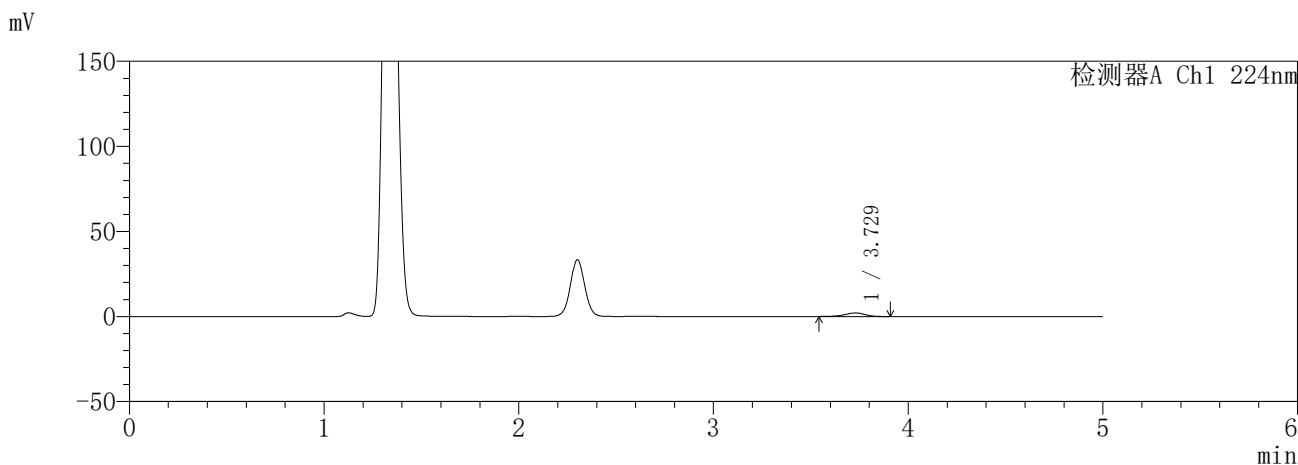

<峰表>

检测器A Ch1 224nm

峰号	保留时间	面积	面积%	高度	理论塔板数(USP)	拖尾因子	分离度(USP)
1	3.729	15209	100.000	2100	6163	0.904	--
总计		15209	100.000	2100			

检测器A Ch2 260nm

峰号	保留时间	面积	面积%	高度	理论塔板数(USP)	拖尾因子	分离度(USP)
1	2.300	9036	100.000	1756	4660	1.058	--
总计		9036	100.000	1756			

图112 恩格列净二甲双胍片溶出曲线测定HPLC图谱  
参比制剂-3215076批(25mg/1000mg规格)-pH4.5介质-5min-片2  
供试品溶液-1

**SHIMADZU**  
**LabSolutions** **SMF-357**

<样品信息>

色谱柱	:MM C18/SCX(150mm*4.6mm,5µm)	流速	: 1.5ml/min
柱温	:30°C	波长	: 224nm/260nm
数据文件名	: RC\$SMF-357 - 31-24/10-639-2 - cbzj-3215076p-rcqx-2-pH4.5jz-25mg1000mg-5min-P3.lcd		
方法文件名	: RC\$SMF-357 - SMF-357-RCQX-FX259.lcm		
批处理文件名	: RC\$SMF-357 - 20260424-fx259.lcb		
样品瓶号	: 3-19	版本号	: 6.115
进样体积	: 10 µl	实验者	: xiexinhui
进样时间	: 2026/04/24 20:36:37	处理者	: xiexinhui
处理时间(V2)	: 2026/04/27 09:31:03		
仪器型号	: SHIMADZU LC-2050C (FX259)		

<色谱图>

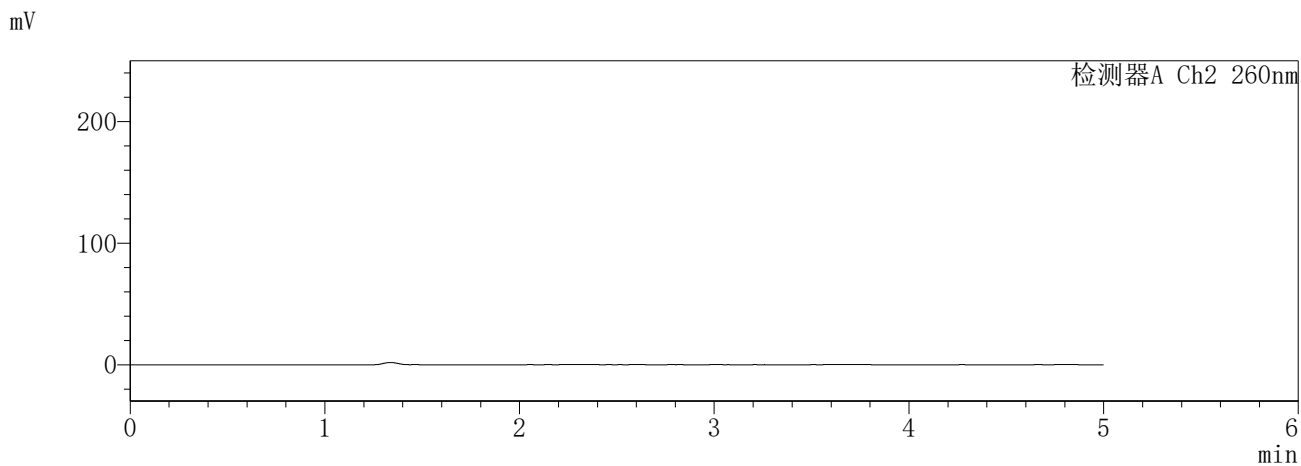
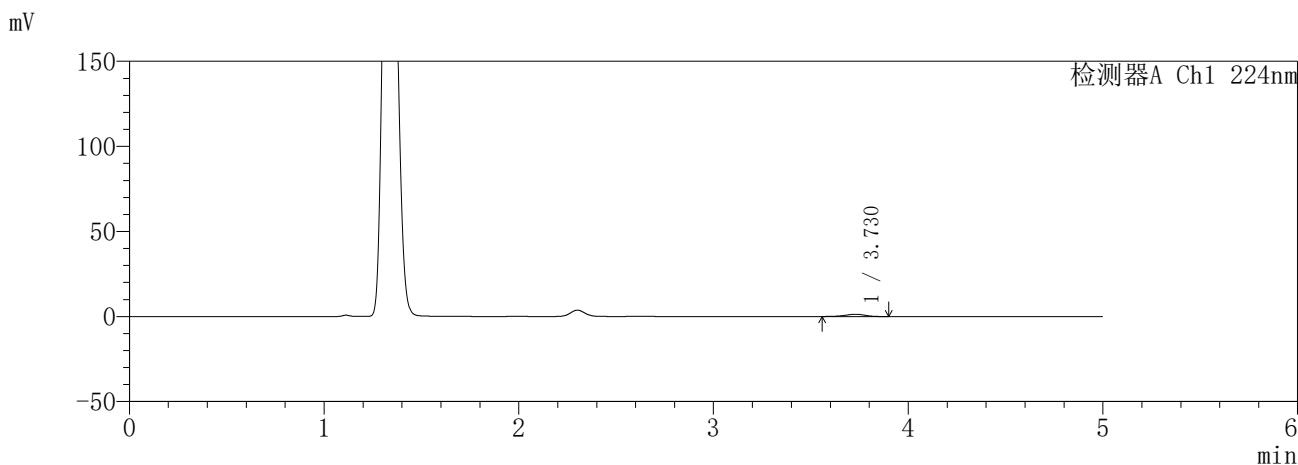

<峰表>

检测器A Ch1 224nm

峰号	保留时间	面积	面积%	高度	理论塔板数(USP)	拖尾因子	分离度(USP)
1	3.730	9473	100.000	1327	6349	0.915	--
总计		9473	100.000	1327			

检测器A Ch2 260nm

峰号	保留时间	面积	面积%	高度	理论塔板数(USP)	拖尾因子	分离度(USP)
总计							

图113 恩格列净二甲双胍片溶出曲线测定HPLC图谱  
参比制剂-3215076批(25mg/1000mg规格)-pH4.5介质-5min-片3  
供试品溶液-1

**SHIMADZU**  
**LabSolutions** **SMF-357**

<样品信息>

色谱柱	:MM C18/SCX(150mm*4.6mm,5μm)	流速	: 1.5ml/min
柱温	:30°C	波长	: 224nm/260nm
数据文件名	: RC\$SMF-357 - 31-24/10-640-2 - cbzj-3215076p-rcqx-2-pH4.5jz-25mg1000mg-5min-P4.lcd		
方法文件名	: RC\$SMF-357 - SMF-357-RCQX-FX259.lcm		
批处理文件名	: RC\$SMF-357 - 20260424-fx259.lcb		
样品瓶号	: 3-28	版本号	: 6.115
进样体积	: 10 μl	实验者	: xiexinhui
进样时间	: 2026/04/24 20:41:59	处理者	: xiexinhui
处理时间(V2)	: 2026/04/27 09:31:06		
仪器型号	: SHIMADZU LC-2050C (FX259)		

<色谱图>

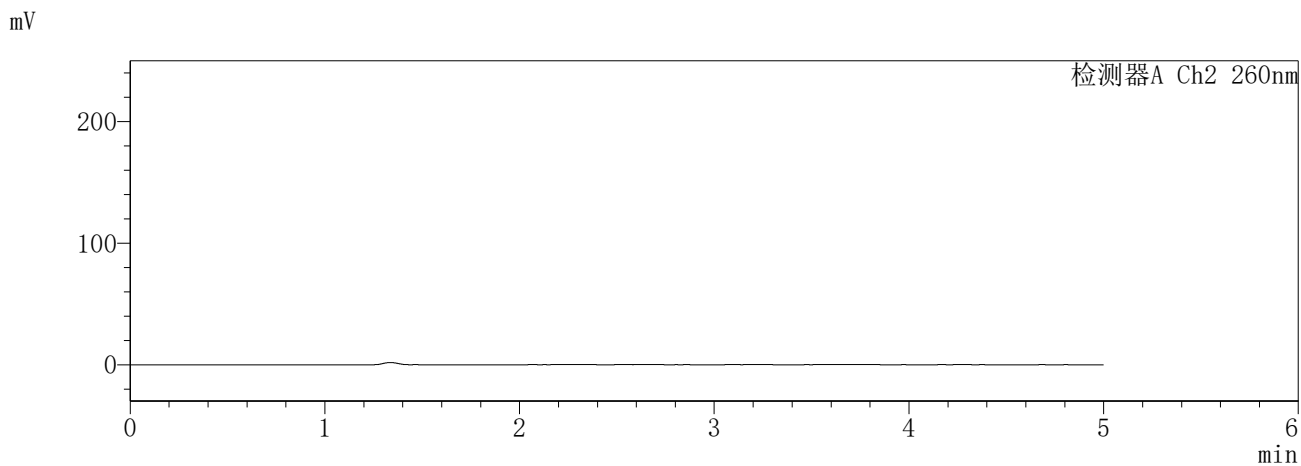
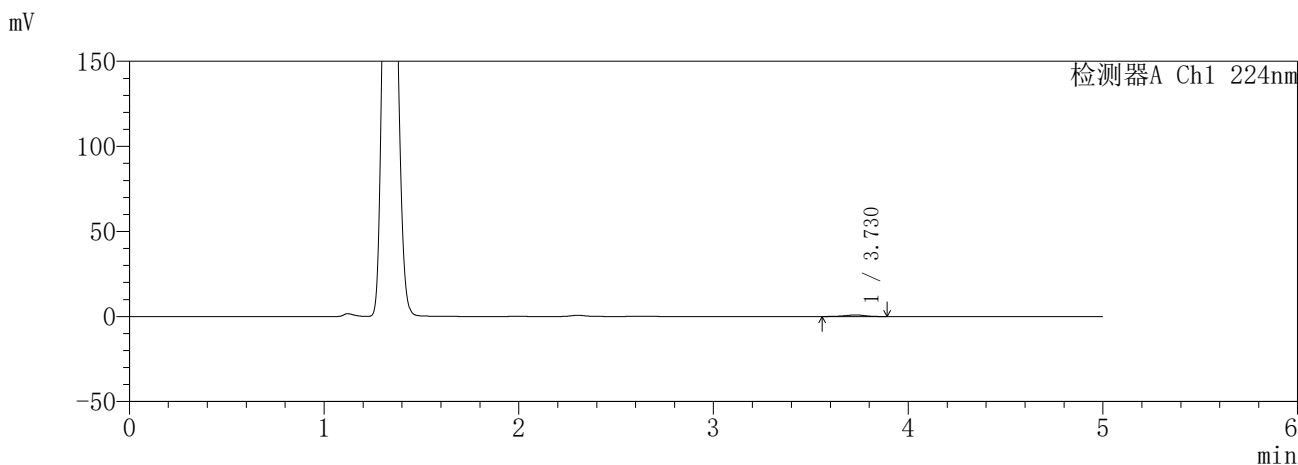

<峰表>

检测器A Ch1 224nm

峰号	保留时间	面积	面积%	高度	理论塔板数(USP)	拖尾因子	分离度(USP)
1	3.730	6483	100.000	904	6338	0.902	--
总计		6483	100.000	904			

检测器A Ch2 260nm

峰号	保留时间	面积	面积%	高度	理论塔板数(USP)	拖尾因子	分离度(USP)
总计							

图114 恩格列净二甲双胍片溶出曲线测定HPLC图谱  
参比制剂-3215076批(25mg/1000mg规格)-pH4.5介质-5min-片4  
供试品溶液-1

**SHIMADZU**  
**LabSolutions SMF-357**

<样品信息>

色谱柱 :MM C18/SCX(150mm\*4.6mm,5μm)      流 速: 1.5ml/min  
 柱温 :30°C      波 长: 224nm/260nm  
 数据文件名 : RC\$SMF-357 - 31-24/10-641-2 - cbzj-3215076p-rcqx-2-pH4.5jz-25mg1000mg-5min-P5.lcd  
 方法文件名 : RC\$SMF-357 - SMF-357-RCQX-FX259.lcm  
 批处理文件名: RC\$SMF-357 - 20260424-fx259.lcb  
 样品瓶号 : 3-37  
 进样体积 : 10 μl      版本号: 6.115  
 进样时间 : 2026/04/24 20:47:20      实验者: xiexinhui  
 处理时间(V2) : 2026/04/27 09:31:09      处理者: xiexinhui  
 仪器型号 : SHIMADZU LC-2050C (FX259)

<色谱图>

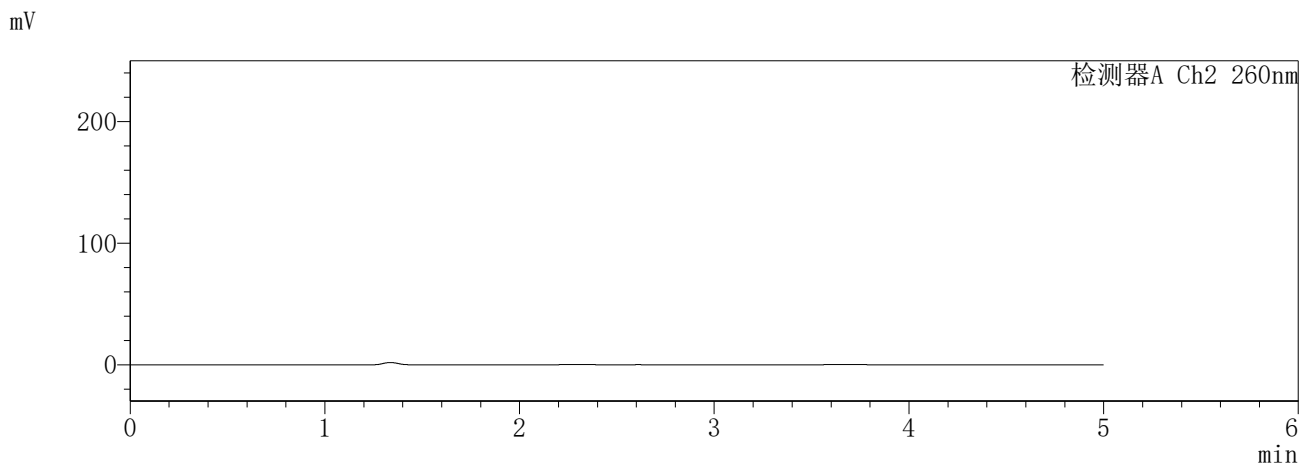
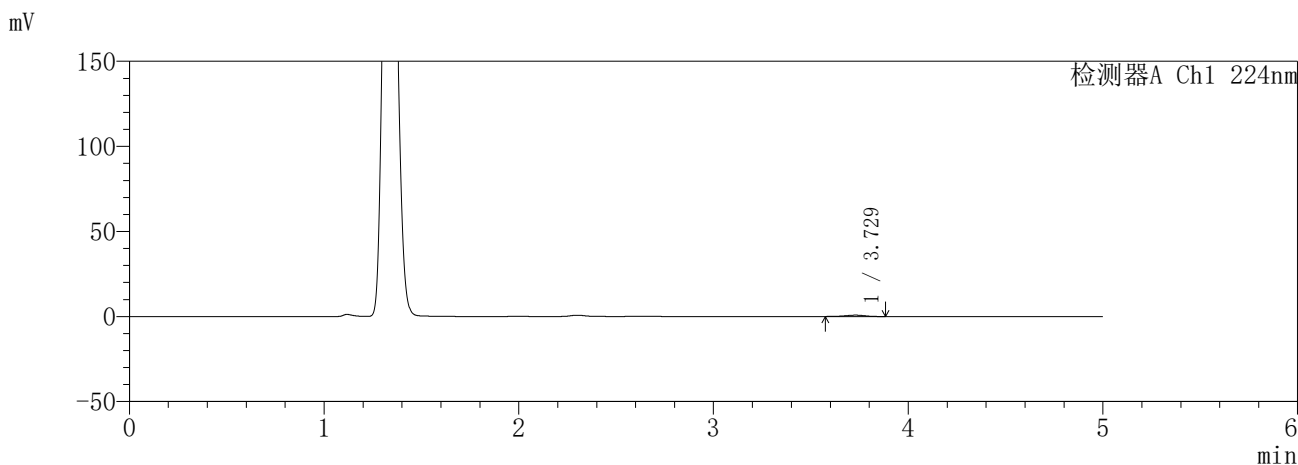

<峰表>

检测器A Ch1 224nm

峰号	保留时间	面积	面积%	高度	理论塔板数(USP)	拖尾因子	分离度(USP)
1	3.729	5502	100.000	792	6419	0.930	--
总计		5502	100.000	792			

检测器A Ch2 260nm

峰号	保留时间	面积	面积%	高度	理论塔板数(USP)	拖尾因子	分离度(USP)
总计							

图115 恩格列净二甲双胍片溶出曲线测定HPLC图谱  
参比制剂-3215076批(25mg/1000mg规格)-pH4.5介质-5min-片5  
供试品溶液-1

**SHIMADZU**  
**LabSolutions** **SMF-357**

<样品信息>

色谱柱	:MM C18/SCX(150mm*4.6mm,5µm)	流速	: 1.5ml/min
柱温	:30°C	波长	: 224nm/260nm
数据文件名	: RC\$SMF-357 - 31-24/10-642-2 - cbzj-3215076p-rcqx-2-pH4.5jz-25mg1000mg-5min-P6.lcd		
方法文件名	: RC\$SMF-357 - SMF-357-RCQX-FX259.lcm		
批处理文件名	: RC\$SMF-357 - 20260424-fx259.lcb		
样品瓶号	: 3-46	版本号	: 6.115
进样体积	: 10 µl	实验者	: xiexinhui
进样时间	: 2026/04/24 20:52:41	处理者	: xiexinhui
处理时间(V2)	: 2026/04/27 09:31:12		
仪器型号	: SHIMADZU LC-2050C (FX259)		

<色谱图>

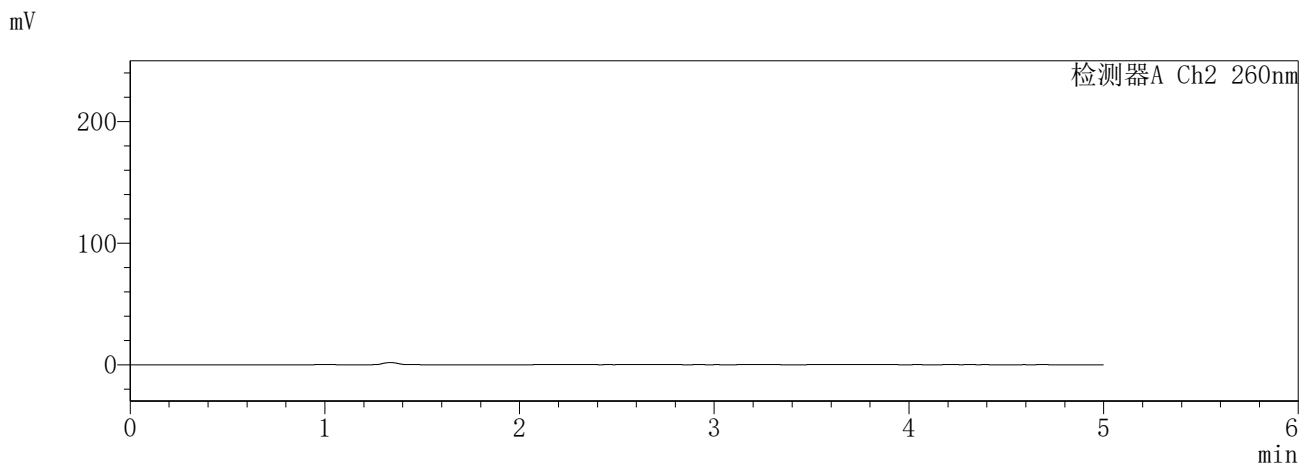
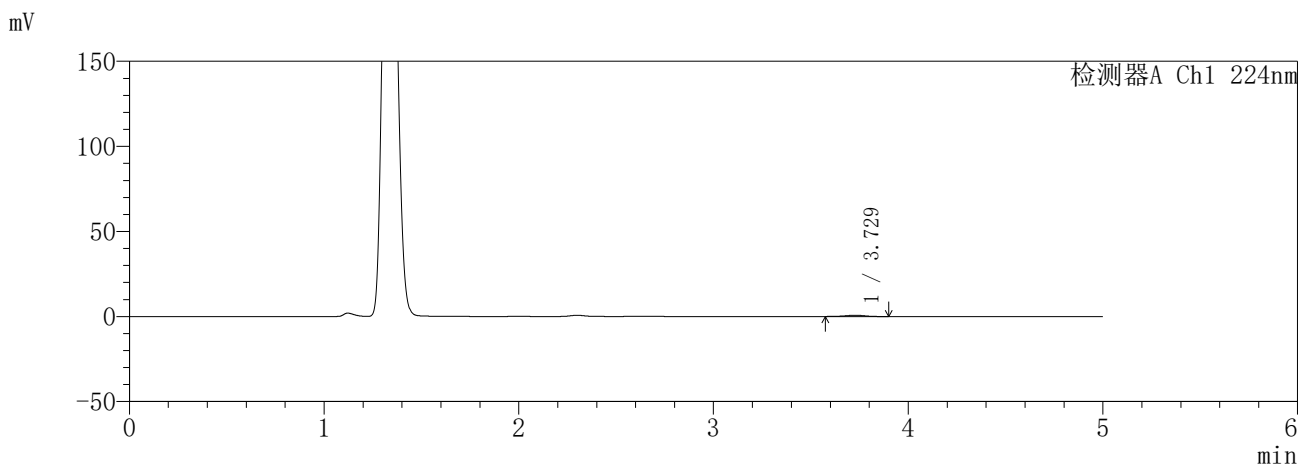

<峰表>

检测器A Ch1 224nm

峰号	保留时间	面积	面积%	高度	理论塔板数(USP)	拖尾因子	分离度(USP)
1	3.729	5208	100.000	726	6221	0.930	--
总计		5208	100.000	726			

检测器A Ch2 260nm

峰号	保留时间	面积	面积%	高度	理论塔板数(USP)	拖尾因子	分离度(USP)
总计							

图116 恩格列净二甲双胍片溶出曲线测定HPLC图谱  
参比制剂-3215076批(25mg/1000mg规格)-pH4.5介质-5min-片6  
供试品溶液-1

**SHIMADZU**  
**LabSolutions SMF-357**

<样品信息>

色谱柱 :MM C18/SCX(150mm\*4.6mm,5μm)      流 速: 1.5ml/min  
 柱温 :30°C      波 长: 224nm/260nm  
 数据文件名 : RC\$SMF-357 - 31-24/10-643-2 - cbzj-3215076p-rcqx-2-pH4.5jz-25mg1000mg-10min-P1.lcd  
 方法文件名 : RC\$SMF-357 - SMF-357-RCQX-FX259.lcm  
 批处理文件名: RC\$SMF-357 - 20260424-fx259.lcb  
 样品瓶号 : 3-2  
 进样体积 : 10 μl      版本号: 6.115  
 进样时间 : 2026/04/24 20:58:02      实验者: xiexinhui  
 处理时间(V2) : 2026/04/27 09:31:14      处理者: xiexinhui  
 仪器型号 : SHIMADZU LC-2050C (FX259)

<色谱图>

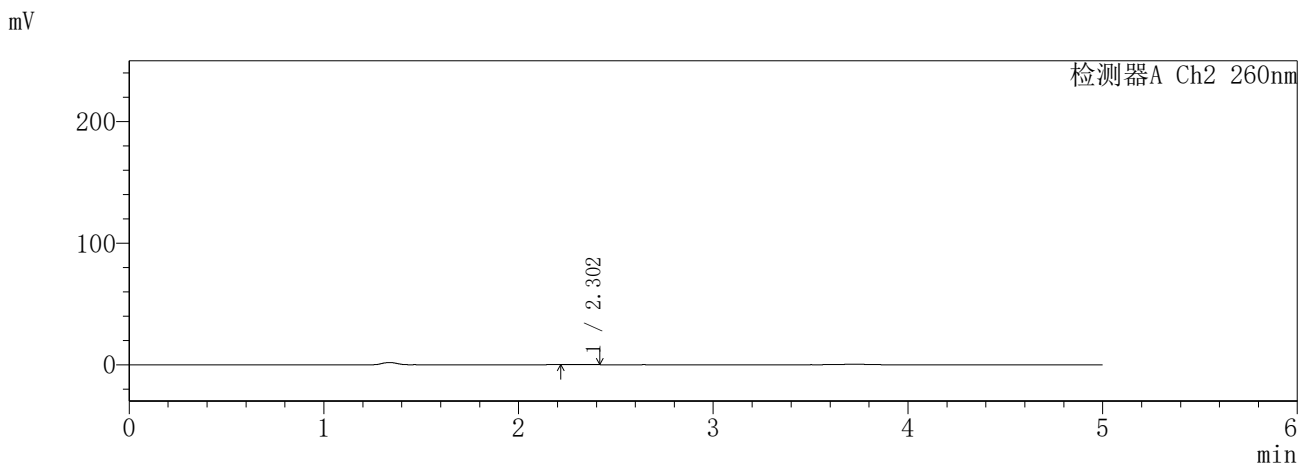
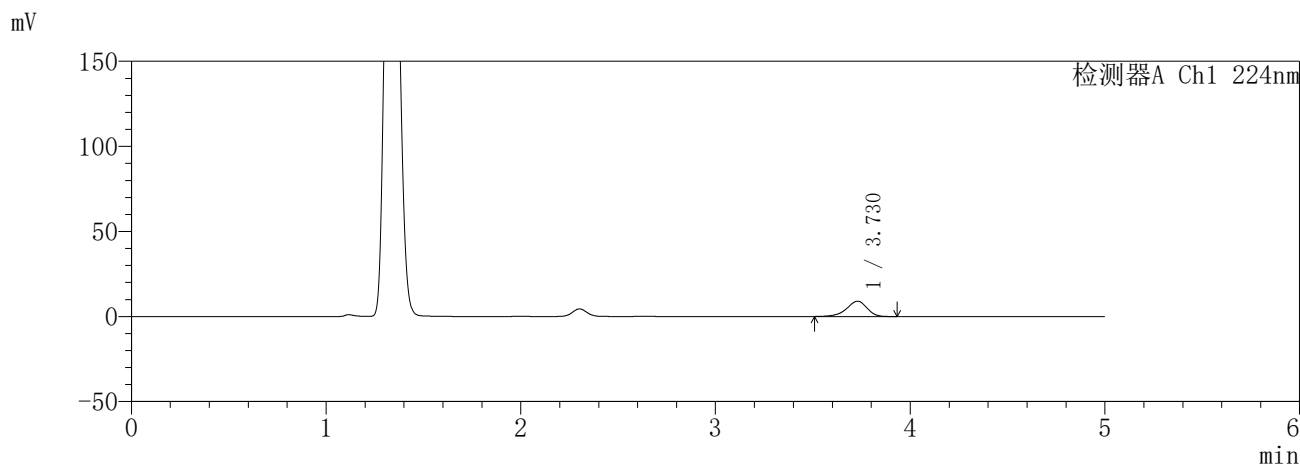

<峰表>

检测器A Ch1 224nm

峰号	保留时间	面积	面积%	高度	理论塔板数(USP)	拖尾因子	分离度(USP)
1	3.730	65890	100.000	9001	6200	0.886	--
总计		65890	100.000	9001			

检测器A Ch2 260nm

峰号	保留时间	面积	面积%	高度	理论塔板数(USP)	拖尾因子	分离度(USP)
1	2.302	1103	100.000	229	4923	1.066	--
总计		1103	100.000	229			

图117 恩格列净二甲双胍片溶出曲线测定HPLC图谱  
参比制剂-3215076批(25mg/1000mg规格)-pH4.5介质-10min-片1  
供试品溶液-1

**SHIMADZU**  
**LabSolutions SMF-357**

<样品信息>

色谱柱 :MM C18/SCX(150mm\*4.6mm,5μm)      流 速: 1.5ml/min  
 柱温 :30°C      波 长: 224nm/260nm  
 数据文件名 : RC\$SMF-357 - 31-24/10-644-2 - cbzj-3215076p-rcqx-2-pH4.5jz-25mg1000mg-10min-P2.lcd  
 方法文件名 : RC\$SMF-357 - SMF-357-RCQX-FX259.lcm  
 批处理文件名: RC\$SMF-357 - 20260424-fx259.lcb  
 样品瓶号 : 3-11  
 进样体积 : 10 μl      版本号: 6.115  
 进样时间 : 2026/04/24 21:03:25      实验者: xiexinhui  
 处理时间(V2) : 2026/04/27 09:31:17      处理者: xiexinhui  
 仪器型号 : SHIMADZU LC-2050C (FX259)

<色谱图>

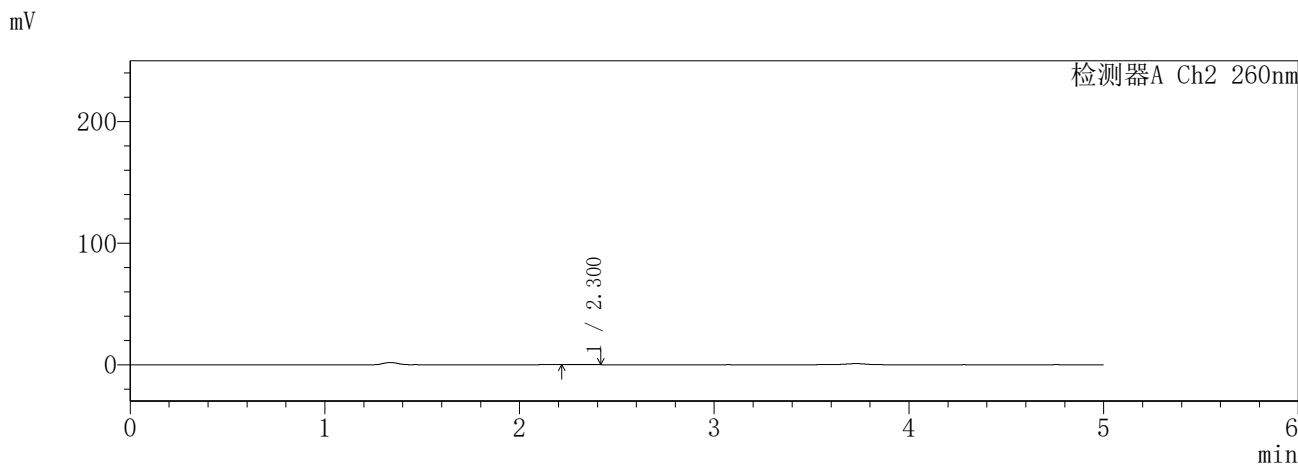
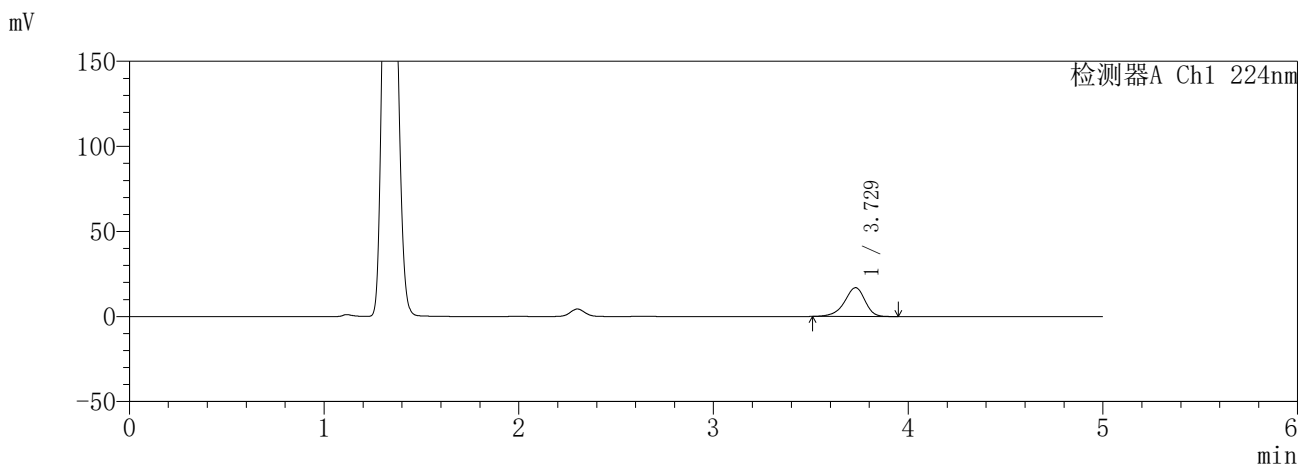

<峰表>

检测器A Ch1 224nm

峰号	保留时间	面积	面积%	高度	理论塔板数(USP)	拖尾因子	分离度(USP)
1	3.729	123958	100.000	16936	6180	0.889	--
总计		123958	100.000	16936			

检测器A Ch2 260nm

峰号	保留时间	面积	面积%	高度	理论塔板数(USP)	拖尾因子	分离度(USP)
1	2.300	1016	100.000	220	5724	1.039	--
总计		1016	100.000	220			

图118 恩格列净二甲双胍片溶出曲线测定HPLC图谱  
参比制剂-3215076批(25mg/1000mg规格)-pH4.5介质-10min-片2  
供试品溶液-1

**SHIMADZU**  
**LabSolutions** **SMF-357**

<样品信息>

色谱柱	:MM C18/SCX(150mm*4.6mm,5μm)	流速	: 1.5ml/min
柱温	:30°C	波长	: 224nm/260nm
数据文件名	: RC\$SMF-357 - 31-24/10-645-2 - cbzj-3215076p-rcqx-2-pH4.5jz-25mg1000mg-10min-P3.lcd		
方法文件名	: RC\$SMF-357 - SMF-357-RCQX-FX259.lcm		
批处理文件名	: RC\$SMF-357 - 20260424-fx259.lcb		
样品瓶号	: 3-20	版本号	: 6.115
进样体积	: 10 μl	实验者	: xiexinhui
进样时间	: 2026/04/24 21:08:45	处理者	: xiexinhui
处理时间(V2)	: 2026/04/27 09:31:20		
仪器型号	: SHIMADZU LC-2050C (FX259)		

<色谱图>

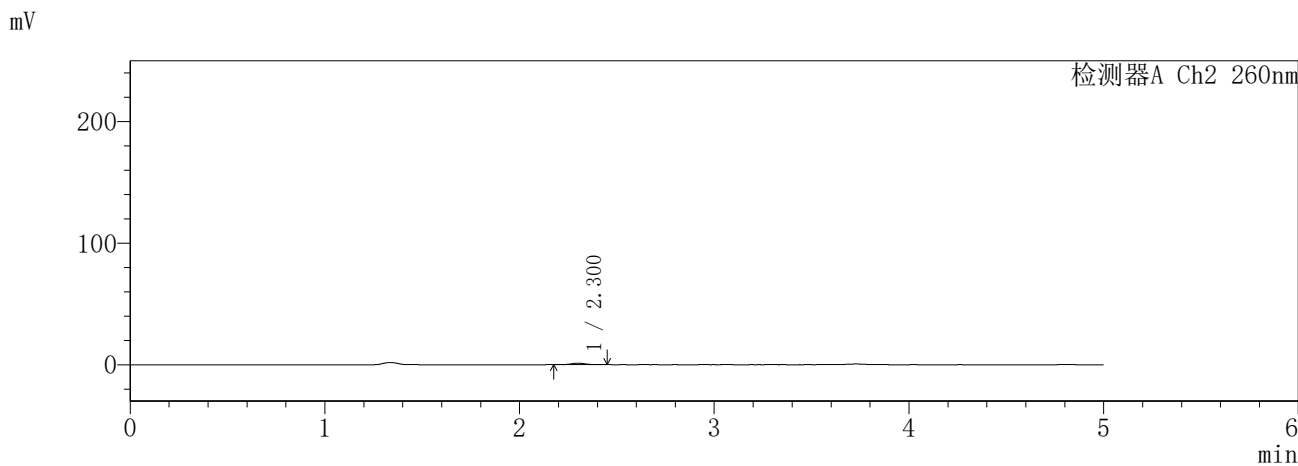
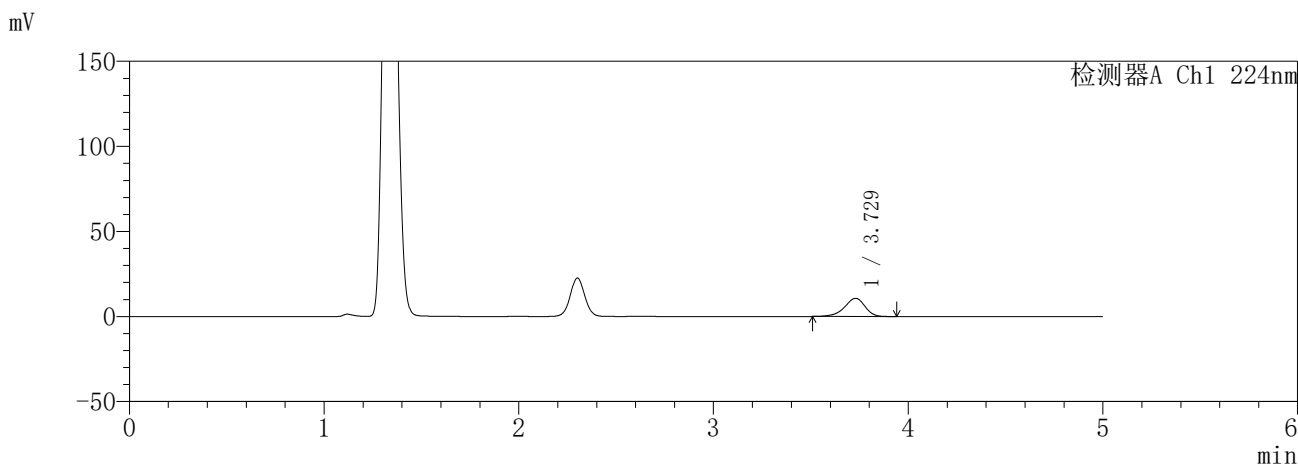

<峰表>

检测器A Ch1 224nm

峰号	保留时间	面积	面积%	高度	理论塔板数(USP)	拖尾因子	分离度(USP)
1	3.729	78118	100.000	10676	6186	0.887	--
总计		78118	100.000	10676			

检测器A Ch2 260nm

峰号	保留时间	面积	面积%	高度	理论塔板数(USP)	拖尾因子	分离度(USP)
1	2.300	6208	100.000	1202	4628	1.029	--
总计		6208	100.000	1202			

图119 恩格列净二甲双胍片溶出曲线测定HPLC图谱  
参比制剂-3215076批(25mg/1000mg规格)-pH4.5介质-10min-片3  
供试品溶液-1

**SHIMADZU**  
**LabSolutions** **SMF-357**

<样品信息>

色谱柱 :MM C18/SCX(150mm\*4.6mm,5μm)      流 速: 1.5ml/min  
 柱温 :30°C      波 长: 224nm/260nm  
 数据文件名 : RC\$SMF-357 - 31-24/10-646-2 - cbzj-3215076p-rcqx-2-pH4.5jz-25mg1000mg-10min-P4.lcd  
 方法文件名 : RC\$SMF-357 - SMF-357-RCQX-FX259.lcm  
 批处理文件名: RC\$SMF-357 - 20260424-fx259.lcb  
 样品瓶号 : 3-29  
 进样体积 : 10 μl      版本号: 6.115  
 进样时间 : 2026/04/24 21:14:07      实验者: xiexinhui  
 处理时间(V2) : 2026/04/27 09:31:23      处理者: xiexinhui  
 仪器型号 : SHIMADZU LC-2050C (FX259)

<色谱图>

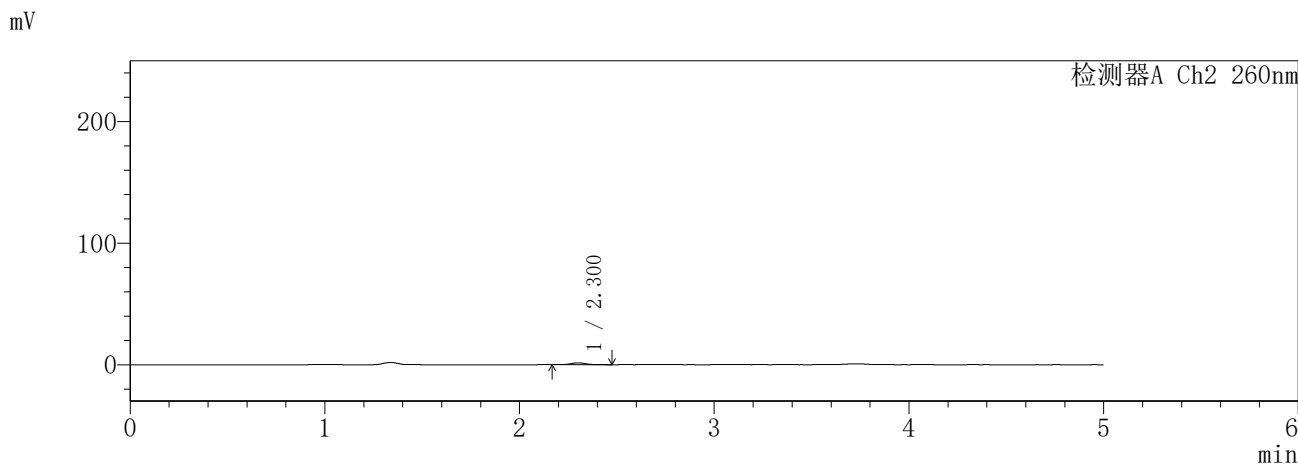
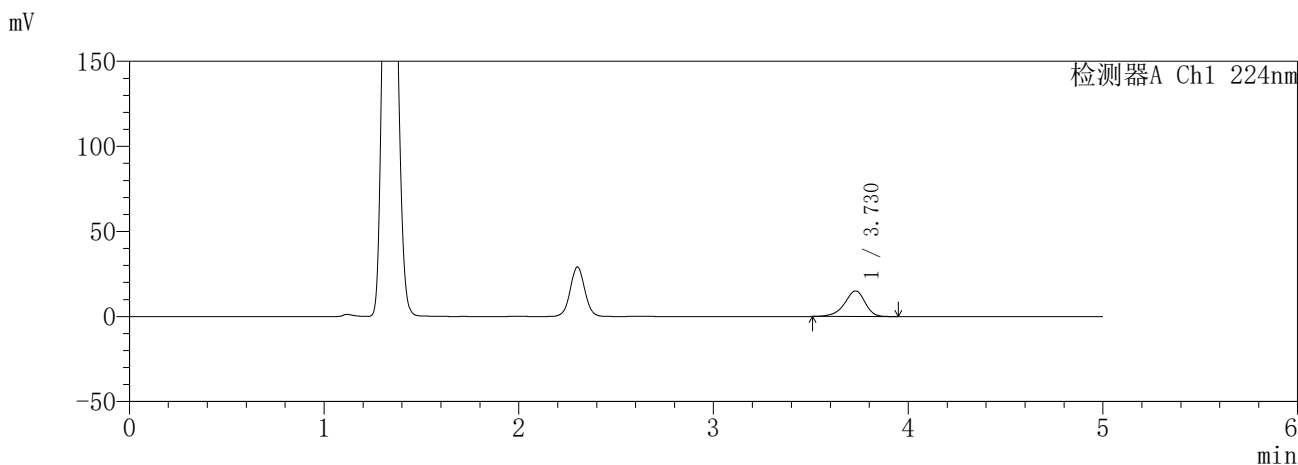

<峰表>

检测器A Ch1 224nm

峰号	保留时间	面积	面积%	高度	理论塔板数(USP)	拖尾因子	分离度(USP)
1	3.730	109973	100.000	15018	6177	0.888	--
总计		109973	100.000	15018			

检测器A Ch2 260nm

峰号	保留时间	面积	面积%	高度	理论塔板数(USP)	拖尾因子	分离度(USP)
1	2.300	8053	100.000	1543	4664	1.053	--
总计		8053	100.000	1543			

图120 恩格列净二甲双胍片溶出曲线测定HPLC图谱  
参比制剂-3215076批(25mg/1000mg规格)-pH4.5介质-10min-片4  
供试品溶液-1

**SHIMADZU**  
**LabSolutions** **SMF-357**

<样品信息>

色谱柱	:MM C18/SCX(150mm*4.6mm,5μm)	流速	: 1.5ml/min
柱温	:30°C	波长	: 224nm/260nm
数据文件名	: RC\$SMF-357 - 31-24/10-647-2 - cbzj-3215076p-rcqx-2-pH4.5jz-25mg1000mg-10min-P5.lcd		
方法文件名	: RC\$SMF-357 - SMF-357-RCQX-FX259.lcm		
批处理文件名	: RC\$SMF-357 - 20260424-fx259.lcb		
样品瓶号	: 3-38	版本号	: 6.115
进样体积	: 10 μl	实验者	: xiexinhui
进样时间	: 2026/04/24 21:19:29	处理者	: xiexinhui
处理时间(V2)	: 2026/04/27 09:31:25		
仪器型号	: SHIMADZU LC-2050C (FX259)		

<色谱图>

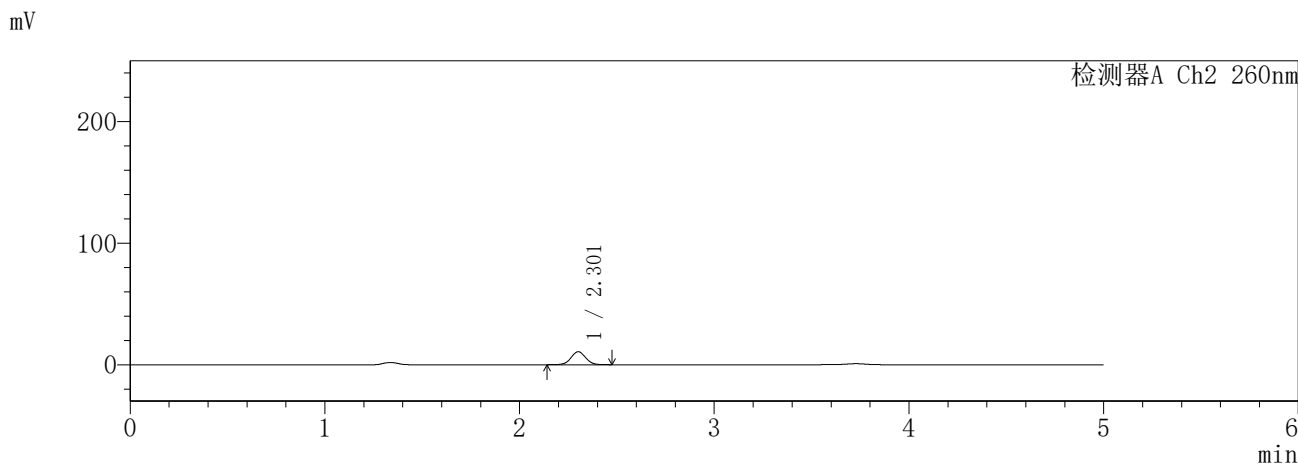
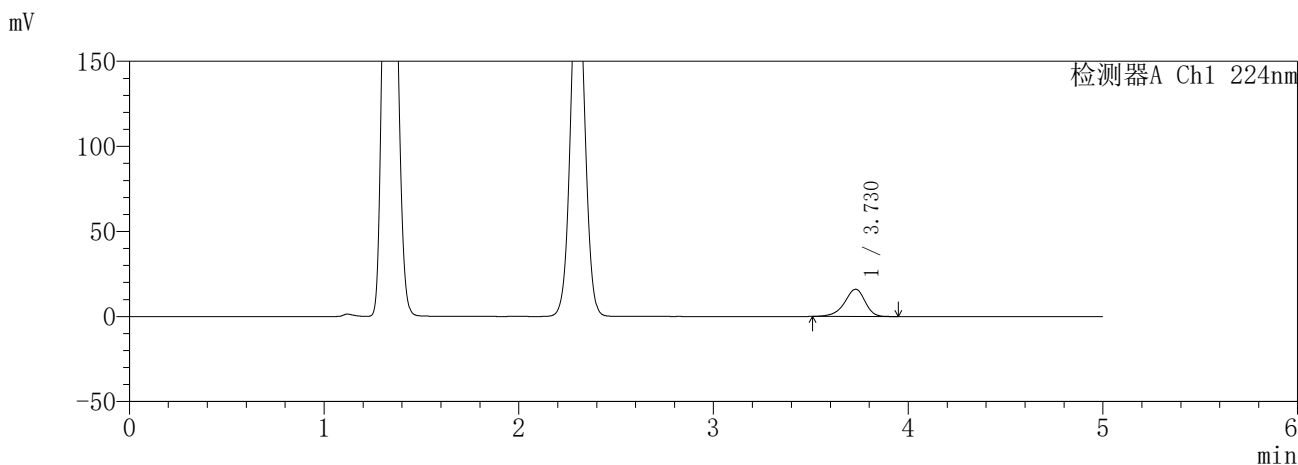

<峰表>

检测器A Ch1 224nm

峰号	保留时间	面积	面积%	高度	理论塔板数(USP)	拖尾因子	分离度(USP)
1	3.730	117094	100.000	16002	6182	0.889	--
总计		117094	100.000	16002			

检测器A Ch2 260nm

峰号	保留时间	面积	面积%	高度	理论塔板数(USP)	拖尾因子	分离度(USP)
1	2.301	55739	100.000	10652	4583	1.034	--
总计		55739	100.000	10652			

图121 恩格列净二甲双胍片溶出曲线测定HPLC图谱  
参比制剂-3215076批(25mg/1000mg规格)-pH4.5介质-10min-片5  
供试品溶液-1

**SHIMADZU**  
**LabSolutions SMF-357**

<样品信息>

色谱柱 :MM C18/SCX(150mm\*4.6mm,5μm)      流 速: 1.5ml/min  
 柱温 :30°C      波 长: 224nm/260nm  
 数据文件名 : RC\$SMF-357 - 31-24/10-648-2 - cbzj-3215076p-rcqx-2-pH4.5jz-25mg1000mg-10min-P6.lcd  
 方法文件名 : RC\$SMF-357 - SMF-357-RCQX-FX259.lcm  
 批处理文件名: RC\$SMF-357 - 20260424-fx259.lcb  
 样品瓶号 : 3-47  
 进样体积 : 10 μl      版本号: 6.115  
 进样时间 : 2026/04/24 21:24:50      实验者: xiexinhui  
 处理时间(V2) : 2026/04/27 09:31:28      处理者: xiexinhui  
 仪器型号 : SHIMADZU LC-2050C (FX259)

<色谱图>

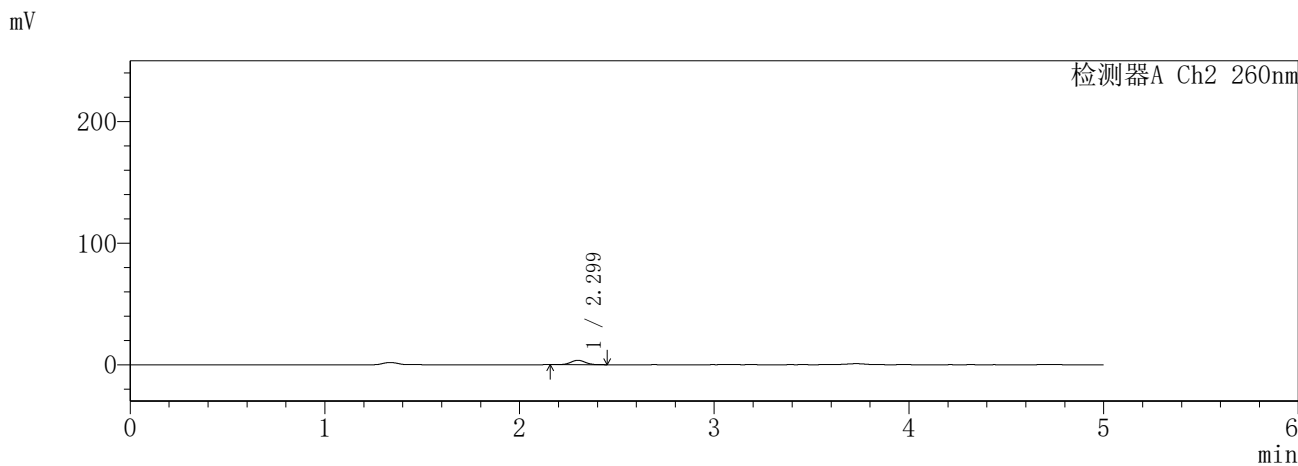
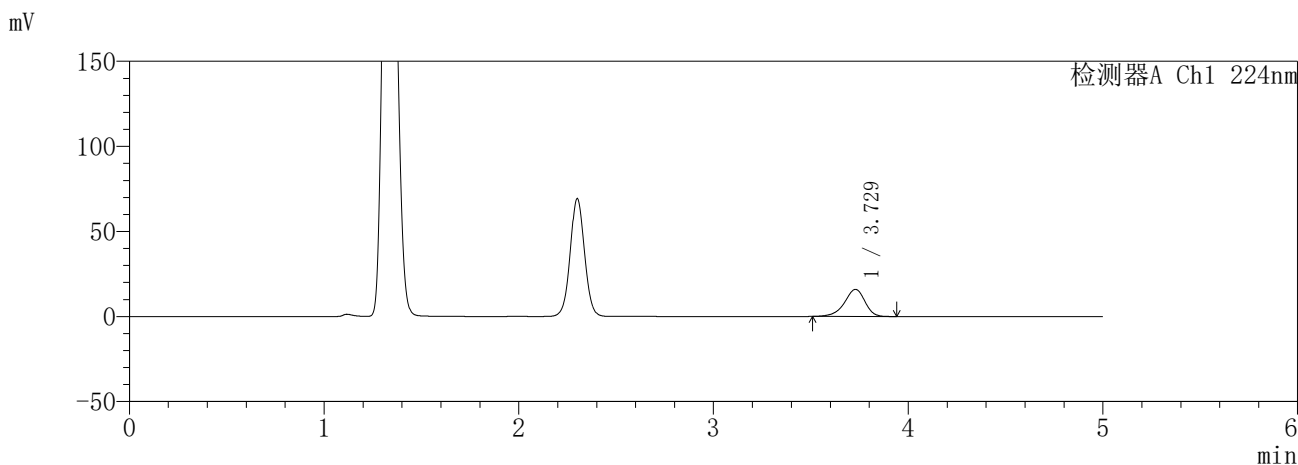

<峰表>

检测器A Ch1 224nm

峰号	保留时间	面积	面积%	高度	理论塔板数(USP)	拖尾因子	分离度(USP)
1	3.729	116411	100.000	15908	6178	0.889	--
总计		116411	100.000	15908			

检测器A Ch2 260nm

峰号	保留时间	面积	面积%	高度	理论塔板数(USP)	拖尾因子	分离度(USP)
1	2.299	18814	100.000	3629	4618	1.037	--
总计		18814	100.000	3629			

图122 恩格列净二甲双胍片溶出曲线测定HPLC图谱  
参比制剂-3215076批(25mg/1000mg规格)-pH4.5介质-10min-片6  
供试品溶液-1

**SHIMADZU**  
**LabSolutions SMF-357**

<样品信息>

色谱柱 :MM C18/SCX(150mm\*4.6mm,5μm)      流 速: 1.5ml/min  
 柱温 :30°C      波 长: 224nm/260nm  
 数据文件名 : RC\$SMF-357 - 31-24/10-649-2 - cbzj-3215076p-rcqx-2-pH4.5jz-25mg1000mg-15min-P1.lcd  
 方法文件名 : RC\$SMF-357 - SMF-357-RCQX-FX259.lcm  
 批处理文件名: RC\$SMF-357 - 20260424-fx259.lcb  
 样品瓶号 : 3-3  
 进样体积 : 10 μl      版本号: 6.115  
 进样时间 : 2026/04/24 21:30:12      实验者: xiexinhui  
 处理时间(V2) : 2026/04/27 09:31:31      处理者: xiexinhui  
 仪器型号 : SHIMADZU LC-2050C (FX259)

<色谱图>

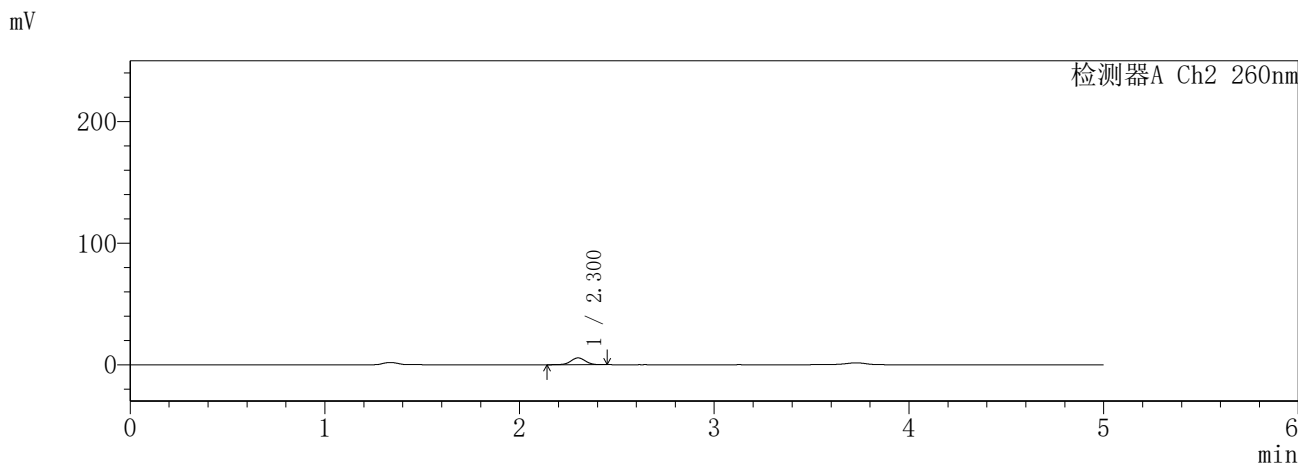
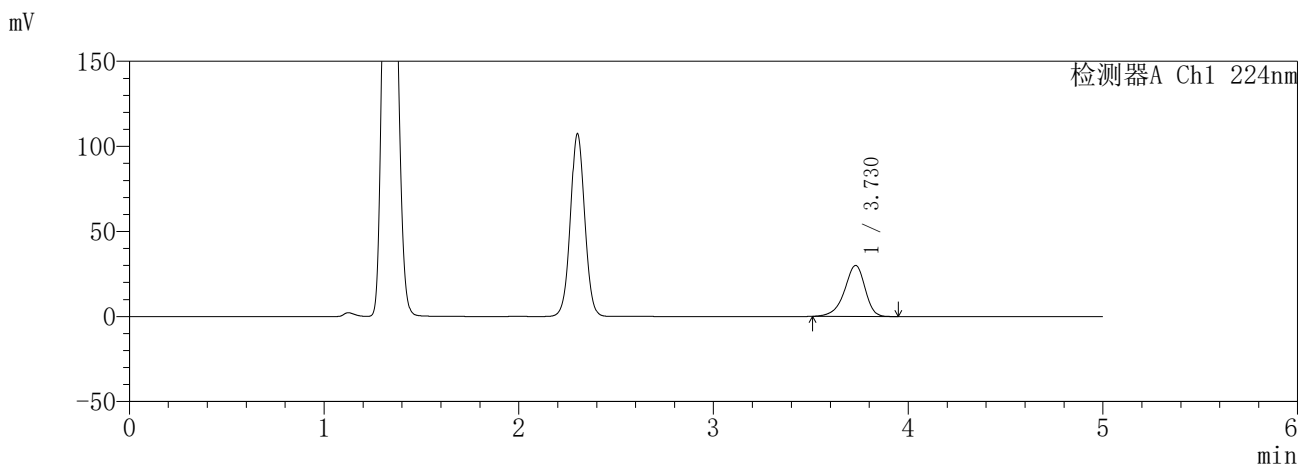

<峰表>

检测器A Ch1 224nm

峰号	保留时间	面积	面积%	高度	理论塔板数(USP)	拖尾因子	分离度(USP)
1	3.730	219537	100.000	29994	6190	0.888	--
总计		219537	100.000	29994			

检测器A Ch2 260nm

峰号	保留时间	面积	面积%	高度	理论塔板数(USP)	拖尾因子	分离度(USP)
1	2.300	29158	100.000	5597	4617	1.018	--
总计		29158	100.000	5597			

图123 恩格列净二甲双胍片溶出曲线测定HPLC图谱  
参比制剂-3215076批(25mg/1000mg规格)-pH4.5介质-15min-片1  
供试品溶液-1

**SHIMADZU**  
**LabSolutions SMF-357**

<样品信息>

色谱柱 :MM C18/SCX(150mm\*4.6mm,5μm)      流 速: 1.5ml/min  
 柱温 :30°C      波 长: 224nm/260nm  
 数据文件名 : RC\$SMF-357 - 31-24/10-650-2 - cbzj-3215076p-rcqx-2-pH4.5jz-25mg1000mg-15min-P2.lcd  
 方法文件名 : RC\$SMF-357 - SMF-357-RCQX-FX259.lcm  
 批处理文件名: RC\$SMF-357 - 20260424-fx259.lcb  
 样品瓶号 : 3-12  
 进样体积 : 10 μl      版本号: 6.115  
 进样时间 : 2026/04/24 21:35:33      实验者: xiexinhui  
 处理时间(V2) : 2026/04/27 09:31:34      处理者: xiexinhui  
 仪器型号 : SHIMADZU LC-2050C (FX259)

<色谱图>

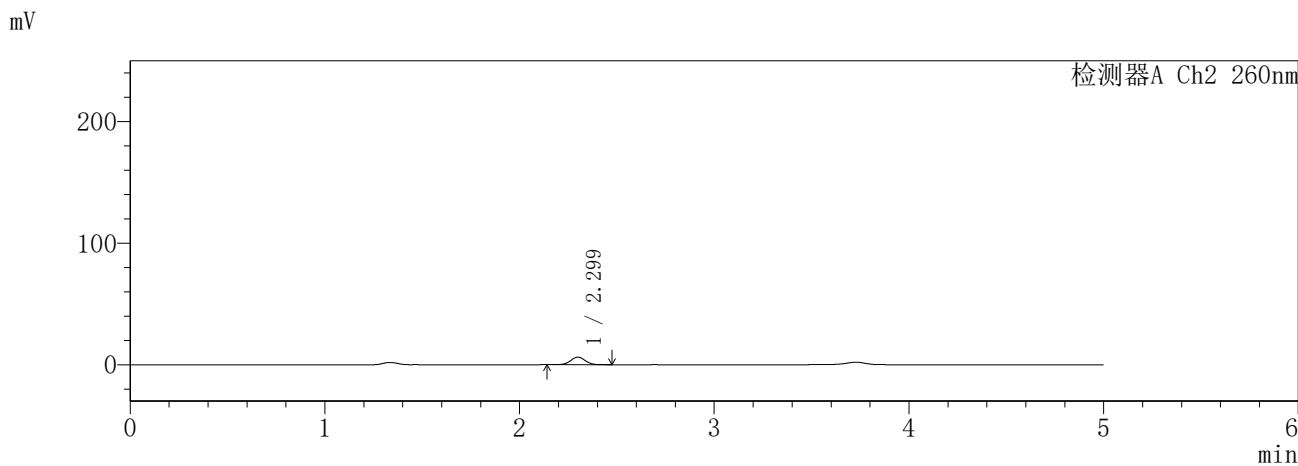
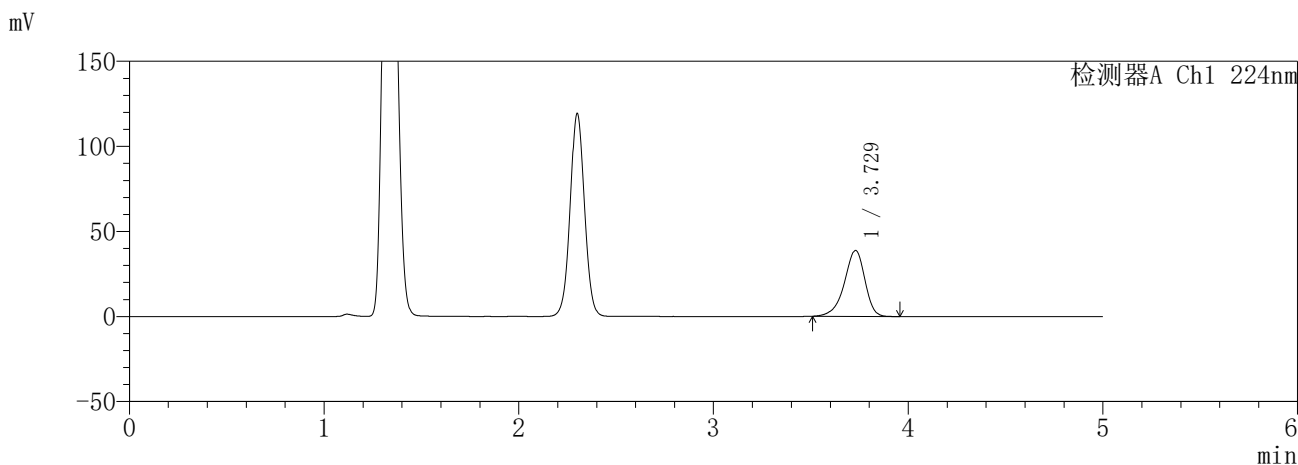

<峰表>

检测器A Ch1 224nm

峰号	保留时间	面积	面积%	高度	理论塔板数(USP)	拖尾因子	分离度(USP)
1	3.729	283670	100.000	38745	6181	0.888	--
总计		283670	100.000	38745			

检测器A Ch2 260nm

峰号	保留时间	面积	面积%	高度	理论塔板数(USP)	拖尾因子	分离度(USP)
1	2.299	32156	100.000	6198	4602	1.030	--
总计		32156	100.000	6198			

图124 恩格列净二甲双胍片溶出曲线测定HPLC图谱  
参比制剂-3215076批(25mg/1000mg规格)-pH4.5介质-15min-片2  
供试品溶液-1

**SHIMADZU**  
**LabSolutions SMF-357**

<样品信息>

色谱柱 :MM C18/SCX(150mm\*4.6mm,5μm)      流 速: 1.5ml/min  
 柱温 :30°C      波 长: 224nm/260nm  
 数据文件名 : RC\$SMF-357 - 31-24/10-651-2 - cbzj-3215076p-rcqx-2-pH4.5jz-25mg1000mg-15min-P3.lcd  
 方法文件名 : RC\$SMF-357 - SMF-357-RCQX-FX259.lcm  
 批处理文件名: RC\$SMF-357 - 20260424-fx259.lcb  
 样品瓶号 : 3-21  
 进样体积 : 10 μl      版本号: 6.115  
 进样时间 : 2026/04/24 21:40:55      实验者: xiexinhui  
 处理时间(V2) : 2026/04/27 09:31:37      处理者: xiexinhui  
 仪器型号 : SHIMADZU LC-2050C (FX259)

<色谱图>

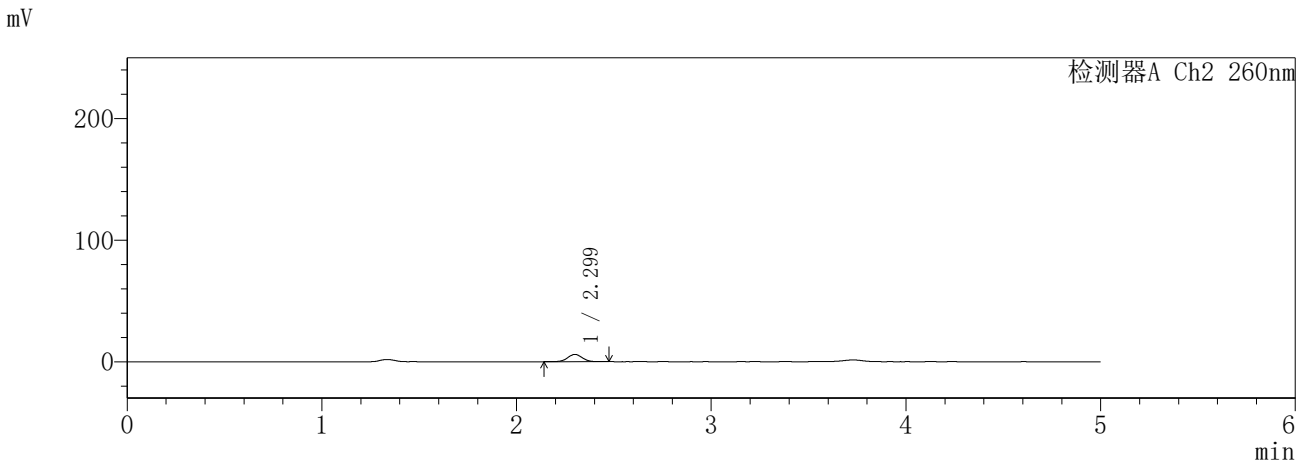
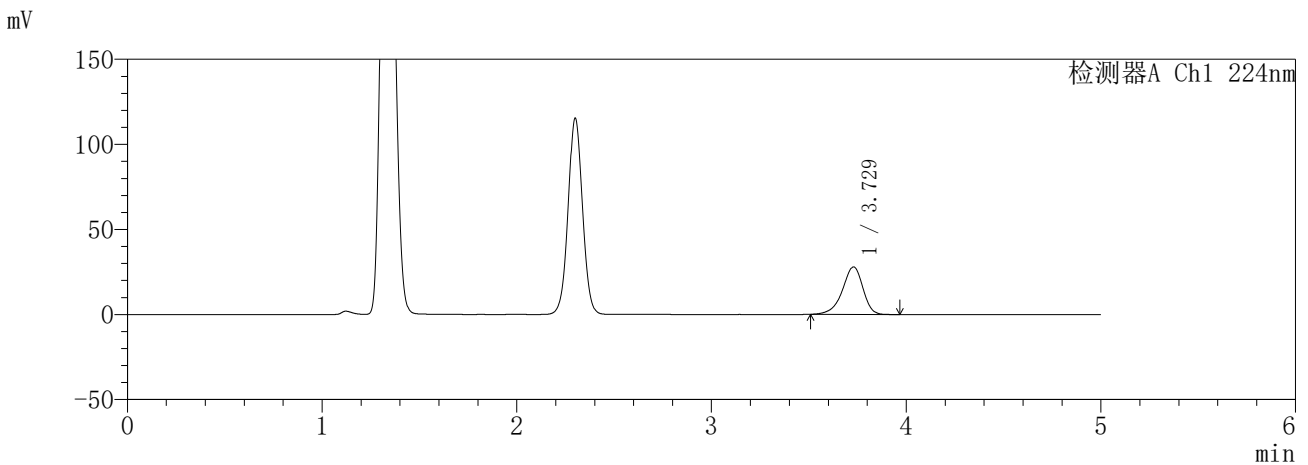

<峰表>

检测器A Ch1 224nm

峰号	保留时间	面积	面积%	高度	理论塔板数(USP)	拖尾因子	分离度(USP)
1	3.729	204562	100.000	27936	6173	0.889	--
总计		204562	100.000	27936			

检测器A Ch2 260nm

峰号	保留时间	面积	面积%	高度	理论塔板数(USP)	拖尾因子	分离度(USP)
1	2.299	31320	100.000	6007	4566	1.031	--
总计		31320	100.000	6007			

图125 恩格列净二甲双胍片溶出曲线测定HPLC图谱  
参比制剂-3215076批(25mg/1000mg规格)-pH4.5介质-15min-片3  
供试品溶液-1

**SHIMADZU**  
**LabSolutions SMF-357**

<样品信息>

色谱柱 :MM C18/SCX(150mm\*4.6mm,5μm)      流 速: 1.5ml/min  
 柱温 :30°C      波 长: 224nm/260nm  
 数据文件名 : RC\$SMF-357 - 31-24/10-652-2 - cbzj-3215076p-rcqx-2-pH4.5jz-25mg1000mg-15min-P4.lcd  
 方法文件名 : RC\$SMF-357 - SMF-357-RCQX-FX259.lcm  
 批处理文件名: RC\$SMF-357 - 20260424-fx259.lcb  
 样品瓶号 : 3-30  
 进样体积 : 10 μl      版本号: 6.115  
 进样时间 : 2026/04/24 21:46:18      实验者: xiexinhui  
 处理时间(V2) : 2026/04/27 09:31:40      处理者: xiexinhui  
 仪器型号 : SHIMADZU LC-2050C (FX259)

<色谱图>

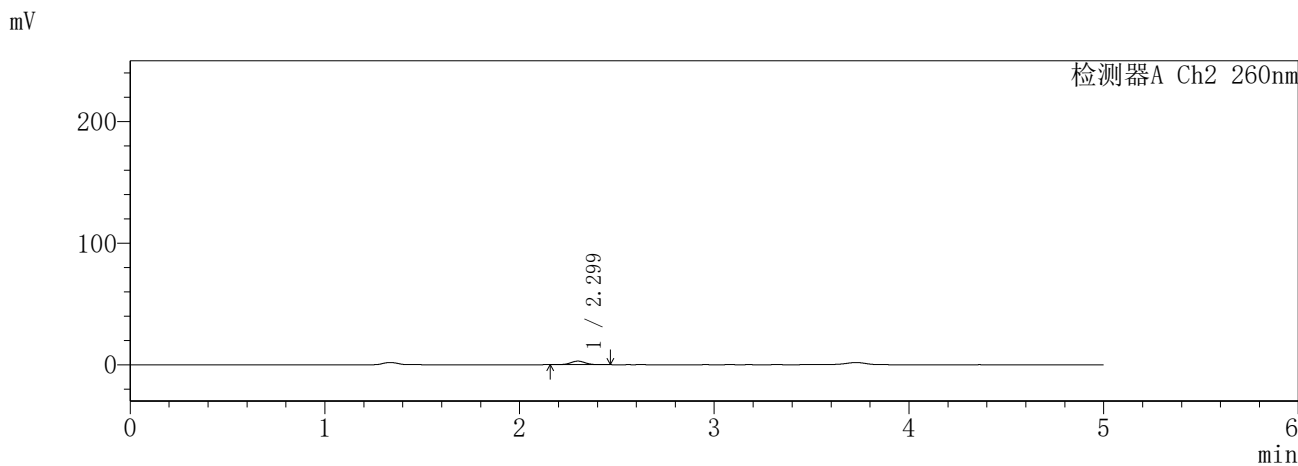
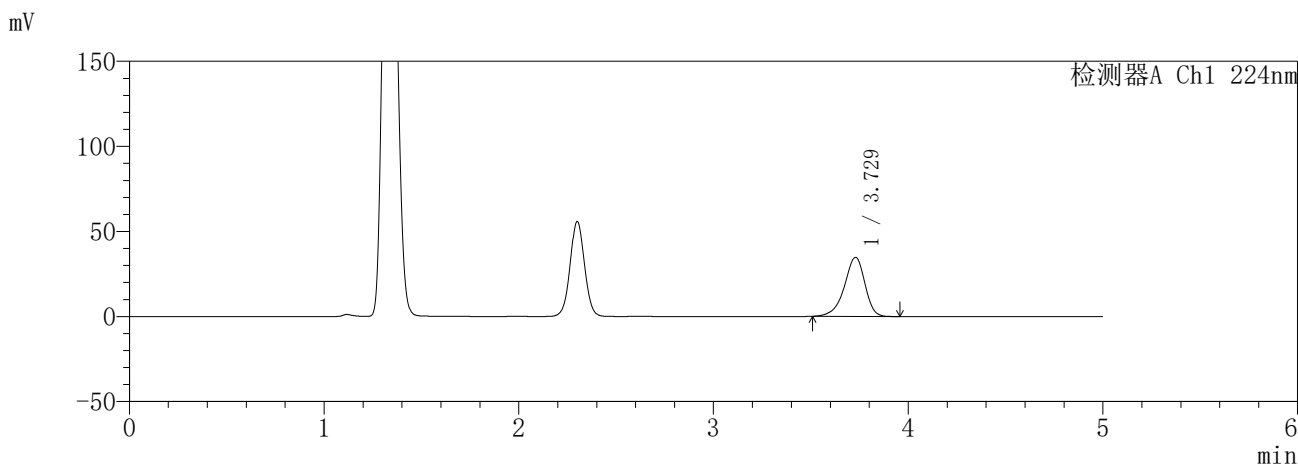

<峰表>

检测器A Ch1 224nm

峰号	保留时间	面积	面积%	高度	理论塔板数(USP)	拖尾因子	分离度(USP)
1	3.729	254307	100.000	34713	6173	0.888	--
总计		254307	100.000	34713			

检测器A Ch2 260nm

峰号	保留时间	面积	面积%	高度	理论塔板数(USP)	拖尾因子	分离度(USP)
1	2.299	15186	100.000	2935	4641	1.024	--
总计		15186	100.000	2935			

图126 恩格列净二甲双胍片溶出曲线测定HPLC图谱  
参比制剂-3215076批(25mg/1000mg规格)-pH4.5介质-15min-片4  
供试品溶液-1

**SHIMADZU**  
**LabSolutions SMF-357**

<样品信息>

色谱柱	:MM C18/SCX(150mm*4.6mm,5µm)	流速	: 1.5ml/min
柱温	:30°C	波长	: 224nm/260nm
数据文件名	: RC\$SMF-357 - 31-24/10-653-2 - cbzj-3215076p-rcqx-2-pH4.5jz-25mg1000mg-15min-P5.lcd		
方法文件名	: RC\$SMF-357 - SMF-357-RCQX-FX259.lcm		
批处理文件名	: RC\$SMF-357 - 20260424-fx259.lcb		
样品瓶号	: 3-39	版本号	: 6.115
进样体积	: 10 µl	实验者	: xiexinhui
进样时间	: 2026/04/24 21:51:39	处理者	: xiexinhui
处理时间(V2)	: 2026/04/27 09:31:43		
仪器型号	: SHIMADZU LC-2050C (FX259)		

<色谱图>

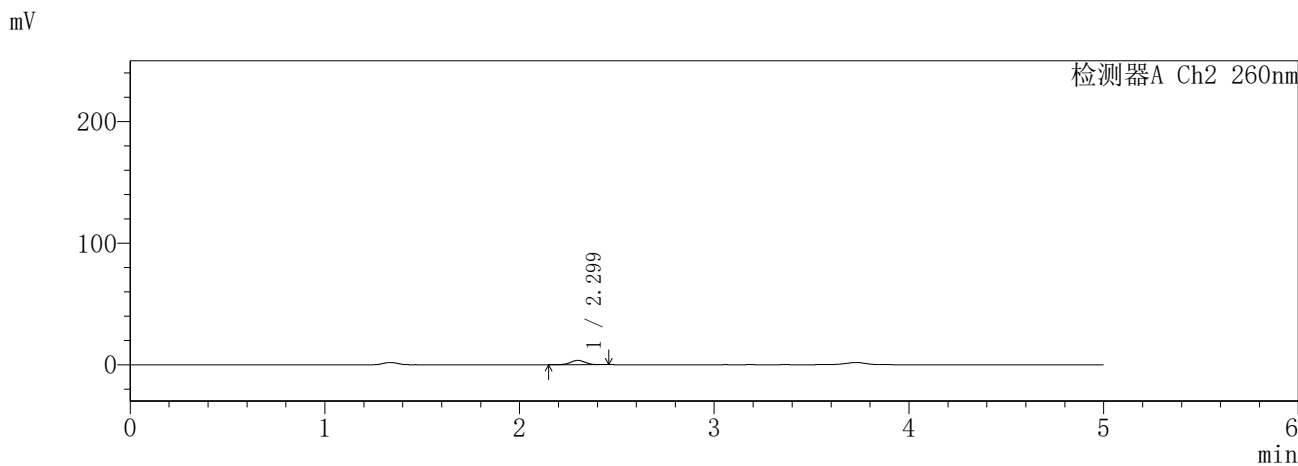
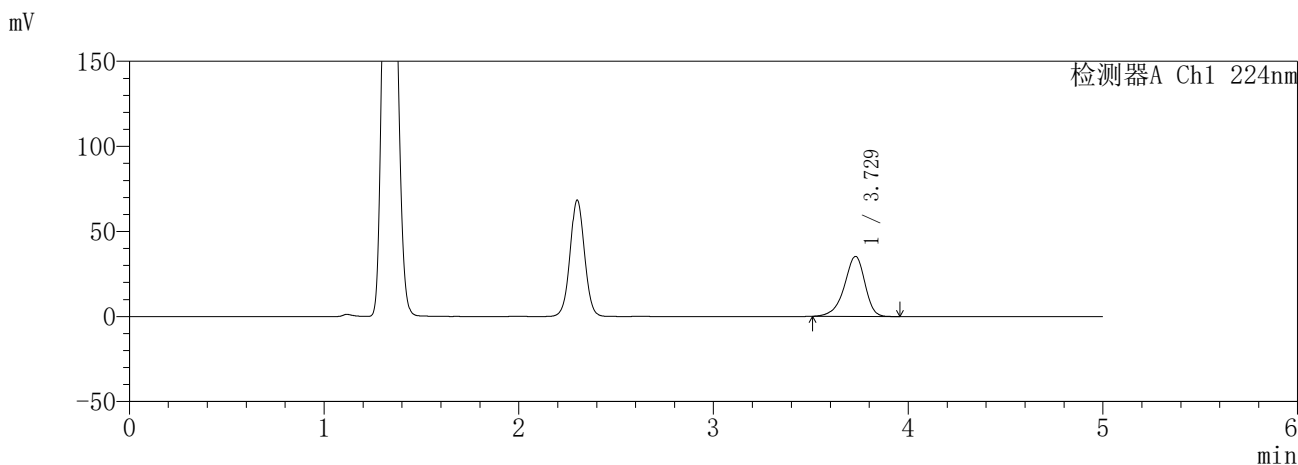

<峰表>

检测器A Ch1 224nm

峰号	保留时间	面积	面积%	高度	理论塔板数(USP)	拖尾因子	分离度(USP)
1	3.729	258352	100.000	35260	6166	0.887	--
总计		258352	100.000	35260			

检测器A Ch2 260nm

峰号	保留时间	面积	面积%	高度	理论塔板数(USP)	拖尾因子	分离度(USP)
1	2.299	18760	100.000	3598	4592	1.016	--
总计		18760	100.000	3598			

图127 恩格列净二甲双胍片溶出曲线测定HPLC图谱  
参比制剂-3215076批(25mg/1000mg规格)-pH4.5介质-15min-片5  
供试品溶液-1

**SHIMADZU**  
**LabSolutions SMF-357**

<样品信息>

色谱柱	:MM C18/SCX(150mm*4.6mm,5μm)	流速	: 1.5ml/min
柱温	:30°C	波长	: 224nm/260nm
数据文件名	: RC\$SMF-357 - 31-24/10-654-2 - cbzj-3215076p-rcqx-2-pH4.5jz-25mg1000mg-15min-P6.lcd		
方法文件名	: RC\$SMF-357 - SMF-357-RCQX-FX259.lcm		
批处理文件名	: RC\$SMF-357 - 20260424-fx259.lcb		
样品瓶号	: 3-48	版本号	: 6.115
进样体积	: 10 μl	实验者	: xiexinhui
进样时间	: 2026/04/24 21:56:59	处理者	: xiexinhui
处理时间(V2)	: 2026/04/27 09:31:46		
仪器型号	: SHIMADZU LC-2050C (FX259)		

<色谱图>

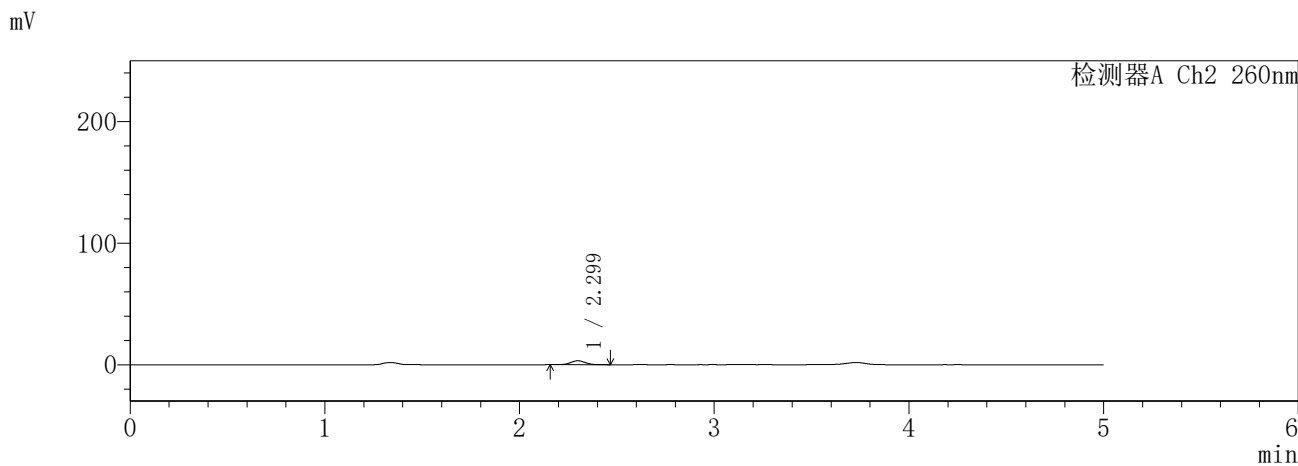
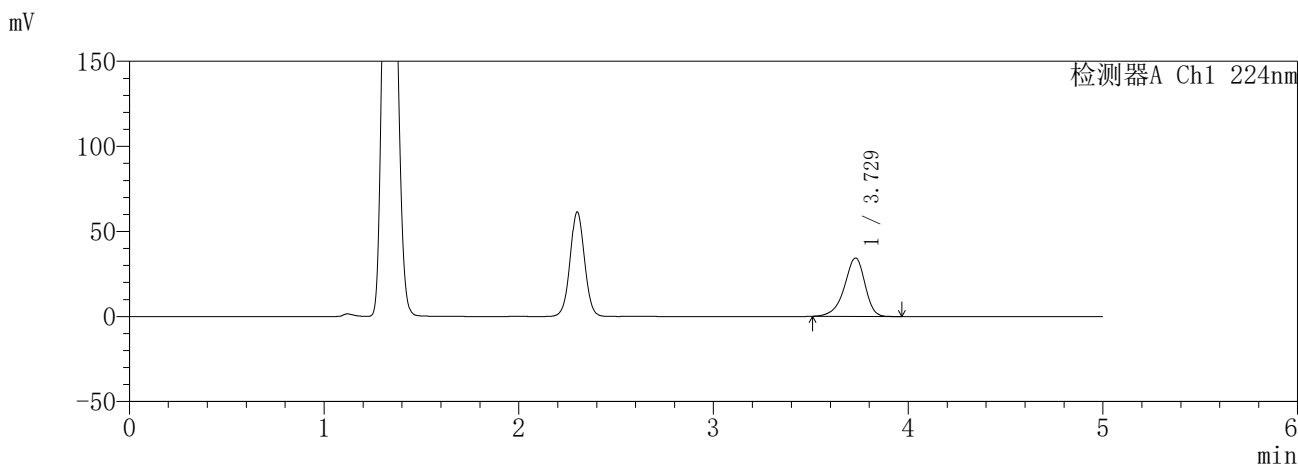

<峰表>

检测器A Ch1 224nm

峰号	保留时间	面积	面积%	高度	理论塔板数(USP)	拖尾因子	分离度(USP)
1	3.729	251858	100.000	34354	6161	0.888	--
总计		251858	100.000	34354			

检测器A Ch2 260nm

峰号	保留时间	面积	面积%	高度	理论塔板数(USP)	拖尾因子	分离度(USP)
1	2.299	16872	100.000	3246	4623	1.030	--
总计		16872	100.000	3246			

图128 恩格列净二甲双胍片溶出曲线测定HPLC图谱  
参比制剂-3215076批(25mg/1000mg规格)-pH4.5介质-15min-片6  
供试品溶液-1

**SHIMADZU**  
**LabSolutions** **SMF-357**

<样品信息>

色谱柱	:MM C18/SCX(150mm*4.6mm,5µm)	流速	: 1.5ml/min
柱温	:30°C	波长	: 224nm/260nm
数据文件名	: RC\$SMF-357 - 31-24/10-655-2 - cbzj-3215076p-rcqx-2-pH4.5jz-25mg1000mg-20min-P1.lcd		
方法文件名	: RC\$SMF-357 - SMF-357-RCQX-FX259.lcm		
批处理文件名	: RC\$SMF-357 - 20260424-fx259.lcb		
样品瓶号	: 3-4	版本号	: 6.115
进样体积	: 10 µl	实验者	: xiexinhui
进样时间	: 2026/04/24 22:02:22	处理者	: xiexinhui
处理时间(V2)	: 2026/04/27 09:31:48		
仪器型号	: SHIMADZU LC-2050C (FX259)		

<色谱图>

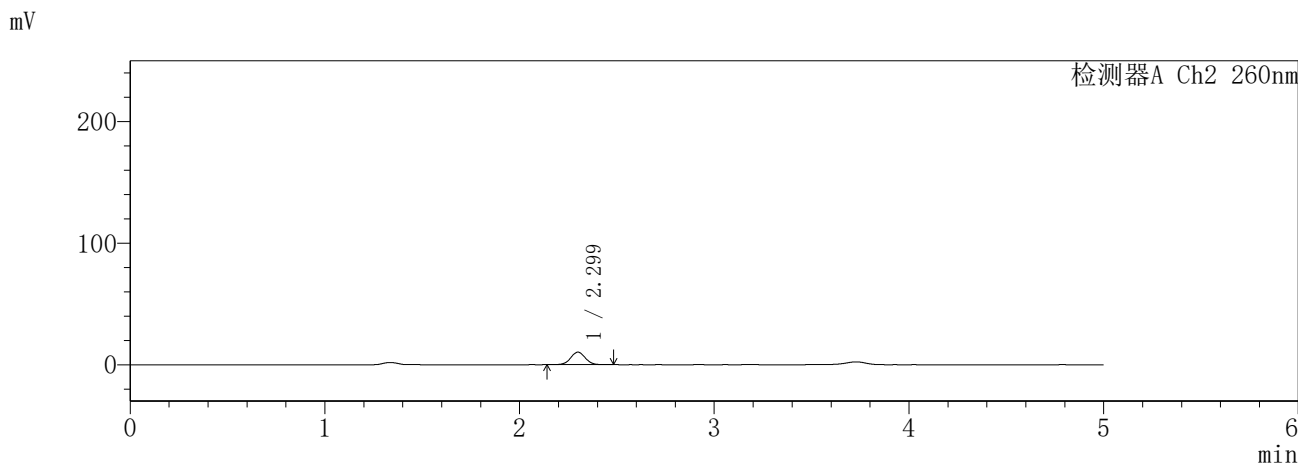
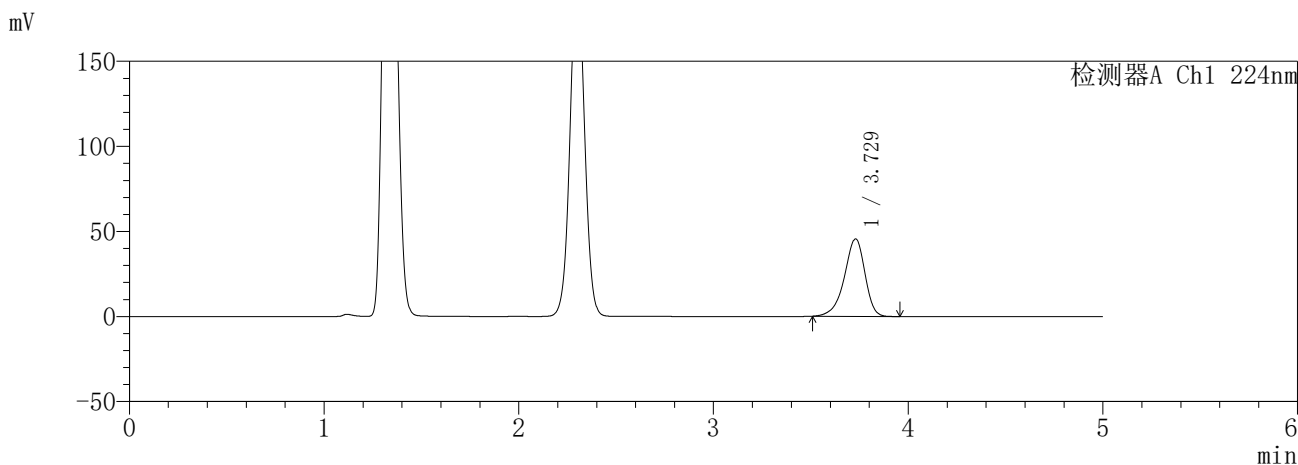

<峰表>

检测器A Ch1 224nm

峰号	保留时间	面积	面积%	高度	理论塔板数(USP)	拖尾因子	分离度(USP)
1	3.729	334129	100.000	45576	6160	0.887	--
总计		334129	100.000	45576			

检测器A Ch2 260nm

峰号	保留时间	面积	面积%	高度	理论塔板数(USP)	拖尾因子	分离度(USP)
1	2.299	53922	100.000	10308	4537	1.029	--
总计		53922	100.000	10308			

图129 恩格列净二甲双胍片溶出曲线测定HPLC图谱  
参比制剂-3215076批(25mg/1000mg规格)-pH4.5介质-20min-片1  
供试品溶液-1

**SHIMADZU**  
**LabSolutions** **SMF-357**

<样品信息>

色谱柱	:MM C18/SCX(150mm*4.6mm,5μm)	流速	: 1.5ml/min
柱温	:30°C	波长	: 224nm/260nm
数据文件名	: RC\$SMF-357 - 31-24/10-656-2 - cbzj-3215076p-rcqx-2-pH4.5jz-25mg1000mg-20min-P2.lcd		
方法文件名	: RC\$SMF-357 - SMF-357-RCQX-FX259.lcm		
批处理文件名	: RC\$SMF-357 - 20260424-fx259.lcb		
样品瓶号	: 3-13	版本号	: 6.115
进样体积	: 10 μl	实验者	: xiexinhui
进样时间	: 2026/04/24 22:07:43	处理者	: xiexinhui
处理时间(V2)	: 2026/04/27 09:31:51		
仪器型号	: SHIMADZU LC-2050C (FX259)		

<色谱图>

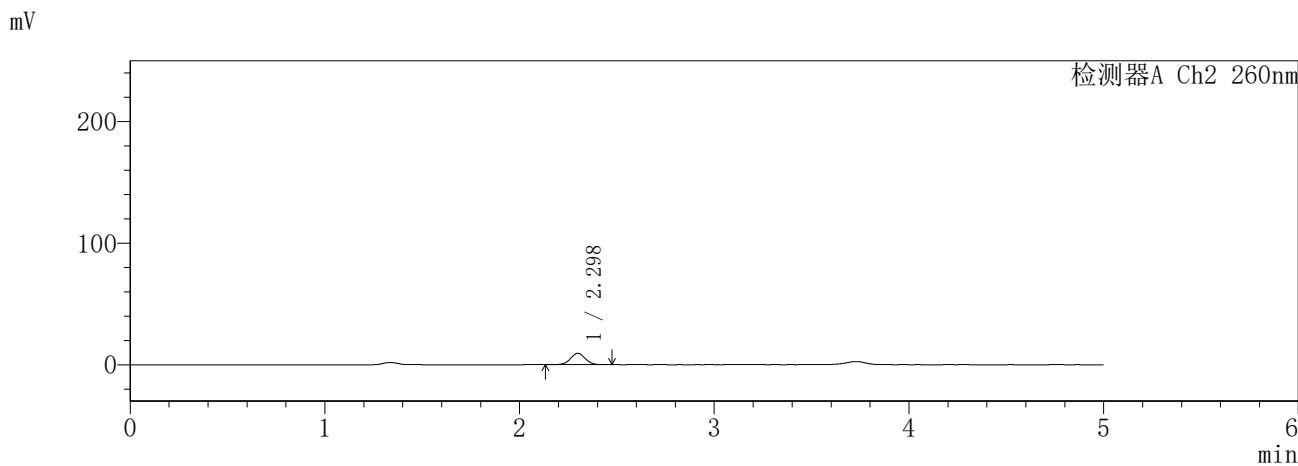
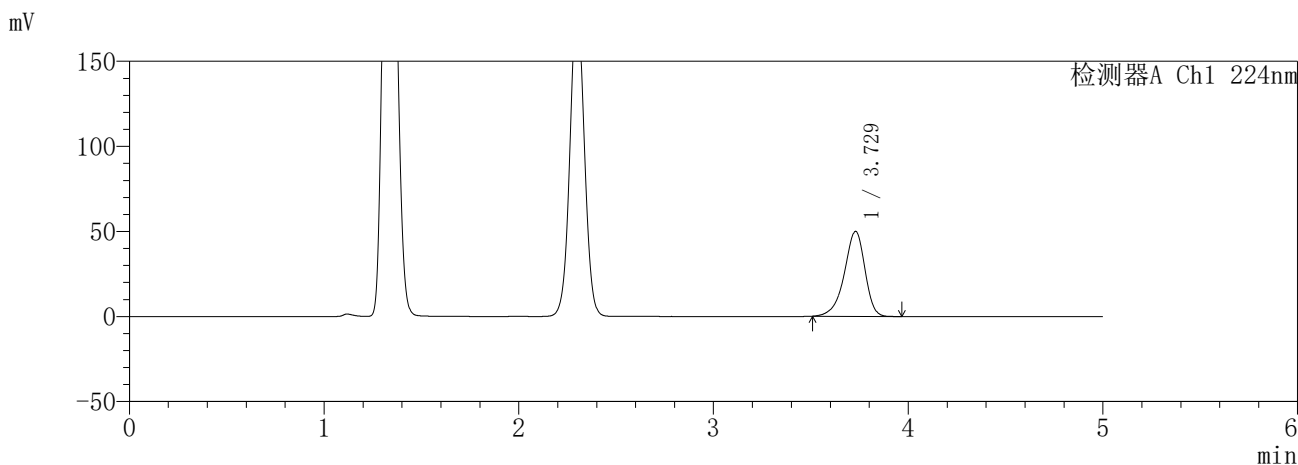

<峰表>

检测器A Ch1 224nm

峰号	保留时间	面积	面积%	高度	理论塔板数(USP)	拖尾因子	分离度(USP)
1	3.729	366246	100.000	49939	6159	0.887	--
总计		366246	100.000	49939			

检测器A Ch2 260nm

峰号	保留时间	面积	面积%	高度	理论塔板数(USP)	拖尾因子	分离度(USP)
1	2.298	49163	100.000	9378	4509	1.027	--
总计		49163	100.000	9378			

图130 恩格列净二甲双胍片溶出曲线测定HPLC图谱  
参比制剂-3215076批(25mg/1000mg规格)-pH4.5介质-20min-片2  
供试品溶液-1

**SHIMADZU**  
**LabSolutions SMF-357**

<样品信息>

色谱柱	:MM C18/SCX(150mm*4.6mm,5μm)	流速	: 1.5ml/min
柱温	:30°C	波长	: 224nm/260nm
数据文件名	: RC\$SMF-357 - 31-24/10-657-2 - cbzj-3215076p-rcqx-2-pH4.5jz-25mg1000mg-20min-P3.lcd		
方法文件名	: RC\$SMF-357 - SMF-357-RCQX-FX259.lcm		
批处理文件名	: RC\$SMF-357 - 20260424-fx259.lcb		
样品瓶号	: 3-22	版本号	: 6.115
进样体积	: 10 μl	实验者	: xiexinhui
进样时间	: 2026/04/24 22:13:05	处理者	: xiexinhui
处理时间(V2)	: 2026/04/27 09:31:54		
仪器型号	: SHIMADZU LC-2050C (FX259)		

<色谱图>

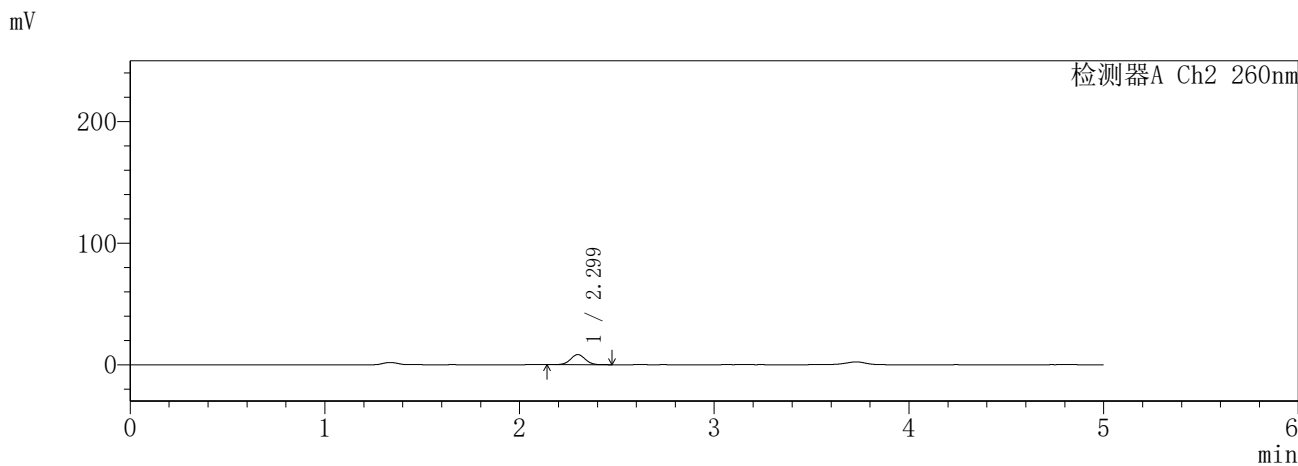
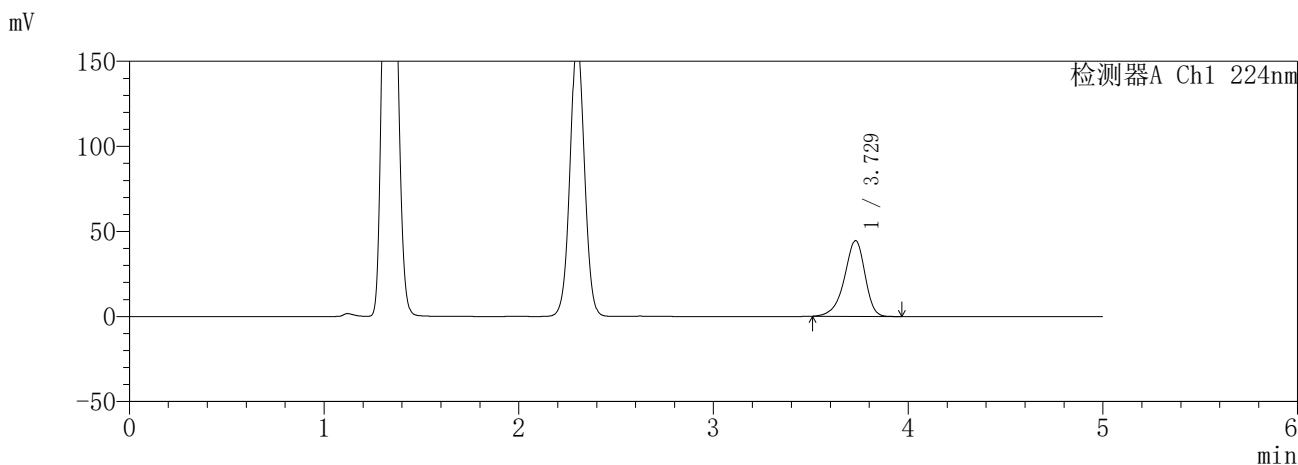

<峰表>

检测器A Ch1 224nm

峰号	保留时间	面积	面积%	高度	理论塔板数(USP)	拖尾因子	分离度(USP)
1	3.729	326297	100.000	44506	6160	0.887	--
总计		326297	100.000	44506			

检测器A Ch2 260nm

峰号	保留时间	面积	面积%	高度	理论塔板数(USP)	拖尾因子	分离度(USP)
1	2.299	43753	100.000	8342	4513	1.035	--
总计		43753	100.000	8342			

图131 恩格列净二甲双胍片溶出曲线测定HPLC图谱  
参比制剂-3215076批(25mg/1000mg规格)-pH4.5介质-20min-片3  
供试品溶液-1

**SHIMADZU**  
**LabSolutions SMF-357**

<样品信息>

色谱柱 :MM C18/SCX(150mm\*4.6mm,5µm)      流 速: 1.5ml/min  
 柱温 :30°C      波 长: 224nm/260nm  
 数据文件名 : RC\$SMF-357 - 31-24/10-658-2 - cbzj-3215076p-rcqx-2-pH4.5jz-25mg1000mg-20min-P4.lcd  
 方法文件名 : RC\$SMF-357 - SMF-357-RCQX-FX259.lcm  
 批处理文件名: RC\$SMF-357 - 20260424-fx259.lcb  
 样品瓶号 : 3-31  
 进样体积 : 10 µl      版本号: 6.115  
 进样时间 : 2026/04/24 22:18:28      实验者: xiexinhui  
 处理时间(V2) : 2026/04/27 09:31:57      处理者: xiexinhui  
 仪器型号 : SHIMADZU LC-2050C (FX259)

<色谱图>

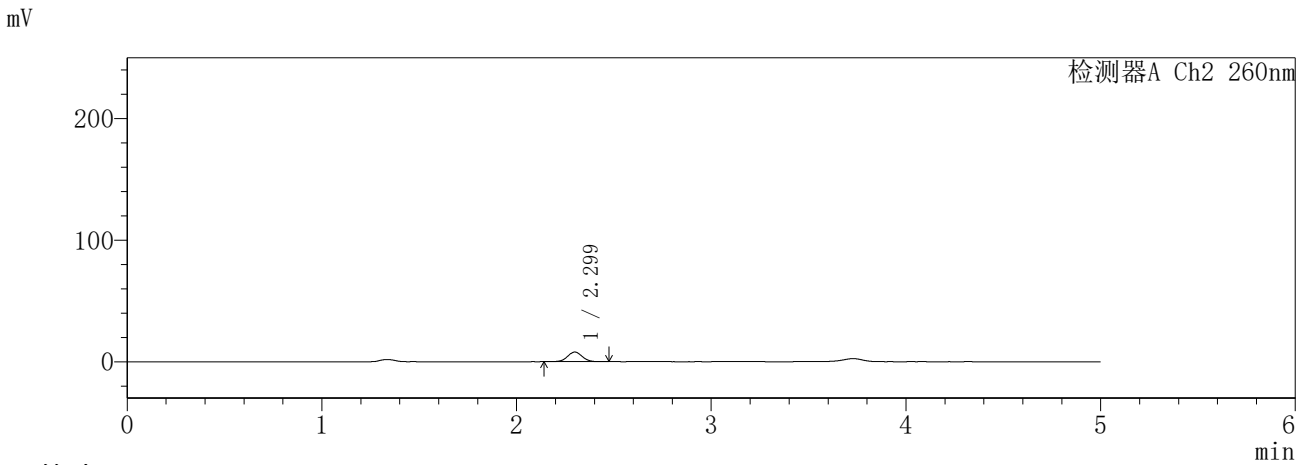
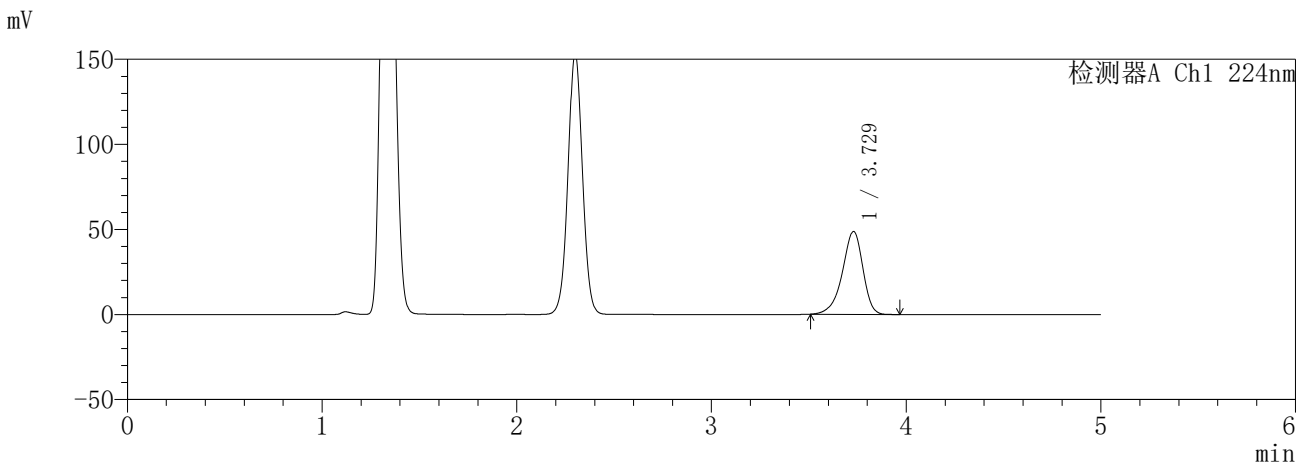

<峰表>

检测器A Ch1 224nm

峰号	保留时间	面积	面积%	高度	理论塔板数(USP)	拖尾因子	分离度(USP)
1	3.729	356697	100.000	48673	6160	0.887	--
总计		356697	100.000	48673			

检测器A Ch2 260nm

峰号	保留时间	面积	面积%	高度	理论塔板数(USP)	拖尾因子	分离度(USP)
1	2.299	41609	100.000	7925	4501	1.029	--
总计		41609	100.000	7925			

图132 恩格列净二甲双胍片溶出曲线测定HPLC图谱  
参比制剂-3215076批(25mg/1000mg规格)-pH4.5介质-20min-片4  
供试品溶液-1

**SHIMADZU**  
**LabSolutions SMF-357**

<样品信息>

色谱柱	:MM C18/SCX(150mm*4.6mm,5μm)	流速	: 1.5ml/min
柱温	:30°C	波长	: 224nm/260nm
数据文件名	: RC\$SMF-357 - 31-24/10-659-2 - cbzj-3215076p-rcqx-2-pH4.5jz-25mg1000mg-20min-P5.lcd		
方法文件名	: RC\$SMF-357 - SMF-357-RCQX-FX259.lcm		
批处理文件名	: RC\$SMF-357 - 20260424-fx259.lcb		
样品瓶号	: 3-40	版本号	: 6.115
进样体积	: 10 μl	实验者	: xiexinhui
进样时间	: 2026/04/24 22:23:49	处理者	: xiexinhui
处理时间(V2)	: 2026/04/27 09:31:59		
仪器型号	: SHIMADZU LC-2050C (FX259)		

<色谱图>

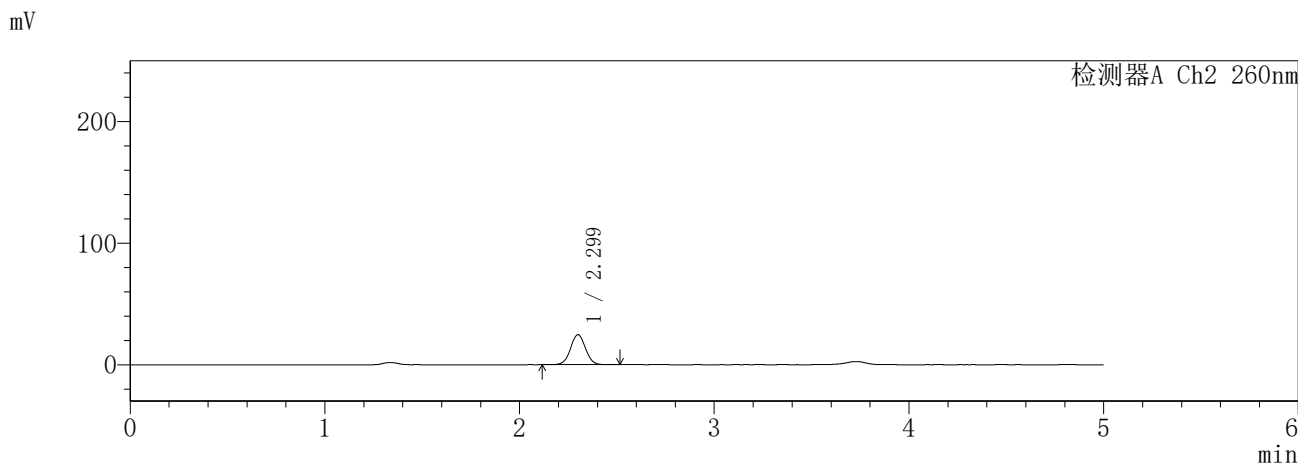
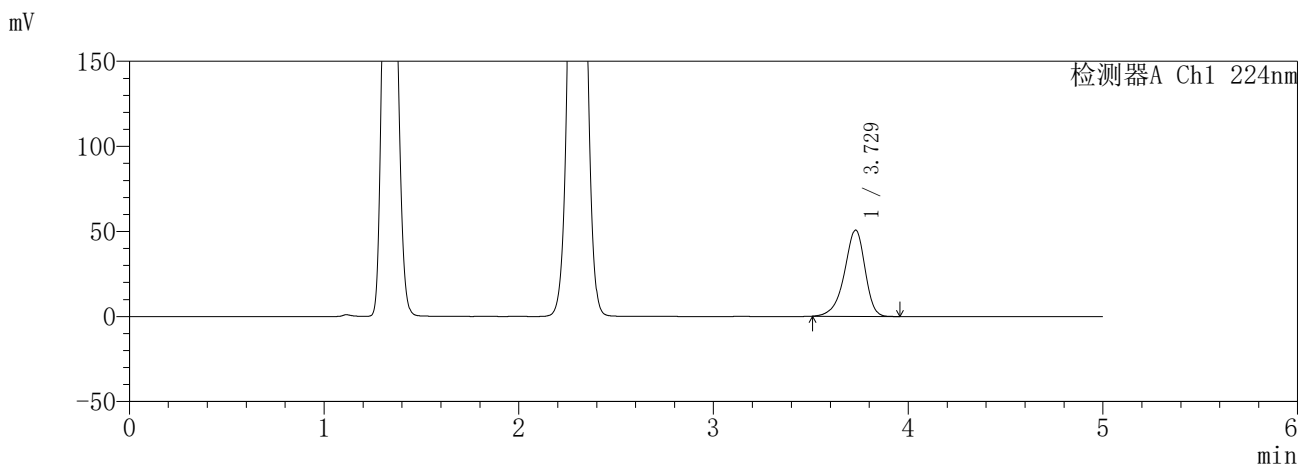

<峰表>

检测器A Ch1 224nm

峰号	保留时间	面积	面积%	高度	理论塔板数(USP)	拖尾因子	分离度(USP)
1	3.729	371156	100.000	50682	6174	0.888	--
总计		371156	100.000	50682			

检测器A Ch2 260nm

峰号	保留时间	面积	面积%	高度	理论塔板数(USP)	拖尾因子	分离度(USP)
1	2.299	131758	100.000	24655	4352	1.031	--
总计		131758	100.000	24655			

图133 恩格列净二甲双胍片溶出曲线测定HPLC图谱  
参比制剂-3215076批(25mg/1000mg规格)-pH4.5介质-20min-片5  
供试品溶液-1

**SHIMADZU**  
**LabSolutions SMF-357**

<样品信息>

色谱柱 :MM C18/SCX(150mm\*4.6mm,5µm)      流 速: 1.5ml/min  
 柱温 :30°C      波 长: 224nm/260nm  
 数据文件名 : RC\$SMF-357 - 31-24/10-660-2 - cbzj-3215076p-rcqx-2-pH4.5jz-25mg1000mg-20min-P6.lcd  
 方法文件名 : RC\$SMF-357 - SMF-357-RCQX-FX259.lcm  
 批处理文件名: RC\$SMF-357 - 20260424-fx259.lcb  
 样品瓶号 : 3-49  
 进样体积 : 10 µl      版本号: 6.115  
 进样时间 : 2026/04/24 22:29:11      实验者: xiexinhui  
 处理时间(V2) : 2026/04/27 09:32:02      处理者: xiexinhui  
 仪器型号 : SHIMADZU LC-2050C (FX259)

<色谱图>

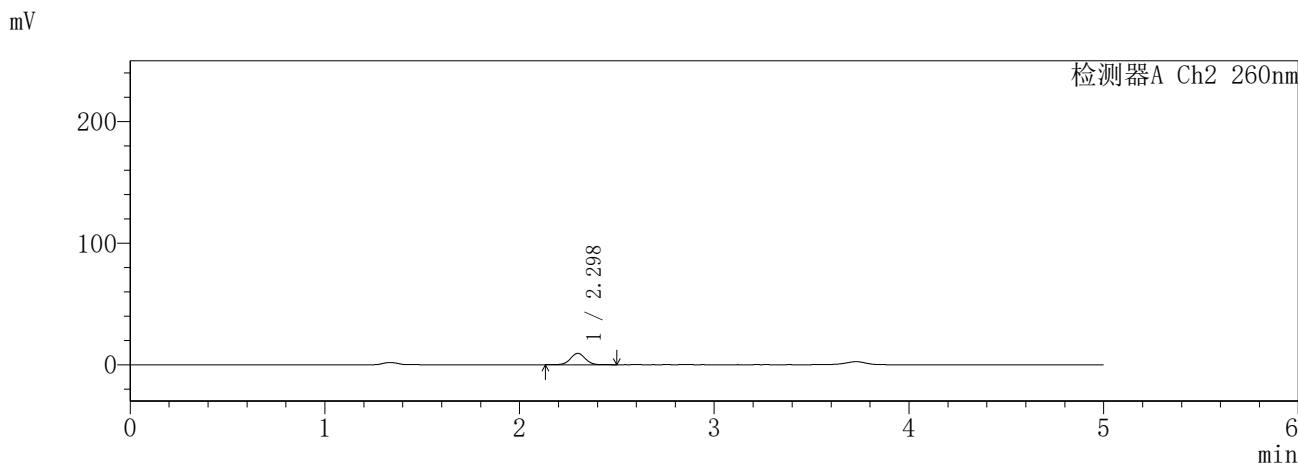
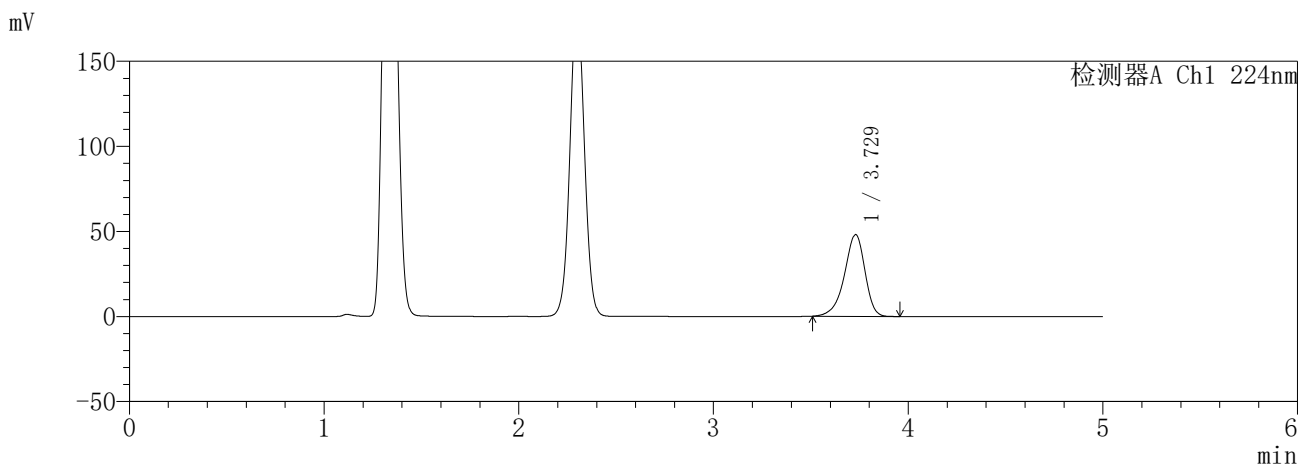

<峰表>

检测器A Ch1 224nm

峰号	保留时间	面积	面积%	高度	理论塔板数(USP)	拖尾因子	分离度(USP)
1	3.729	351732	100.000	48056	6181	0.888	--
总计		351732	100.000	48056			

检测器A Ch2 260nm

峰号	保留时间	面积	面积%	高度	理论塔板数(USP)	拖尾因子	分离度(USP)
1	2.298	49128	100.000	9356	4508	1.029	--
总计		49128	100.000	9356			

图134 恩格列净二甲双胍片溶出曲线测定HPLC图谱  
参比制剂-3215076批(25mg/1000mg规格)-pH4.5介质-20min-片6  
供试品溶液-1

**SHIMADZU**  
**LabSolutions** **SMF-357**

<样品信息>

色谱柱	:MM C18/SCX(150mm*4.6mm,5µm)	流速	: 1.5ml/min
柱温	:30°C	波长	: 224nm/260nm
数据文件名	: RC\$SMF-357 - 31-24/10-661-2 - cbzj-3215076p-rcqx-2-pH4.5jz-25mg1000mg-30min-P1.lcd		
方法文件名	: RC\$SMF-357 - SMF-357-RCQX-FX259.lcm		
批处理文件名	: RC\$SMF-357 - 20260424-fx259.lcb		
样品瓶号	: 3-5	版本号	: 6.115
进样体积	: 10 µl	实验者	: xiexinhui
进样时间	: 2026/04/24 22:34:32	处理者	: xiexinhui
处理时间(V2)	: 2026/04/27 09:32:05		
仪器型号	: SHIMADZU LC-2050C (FX259)		

<色谱图>

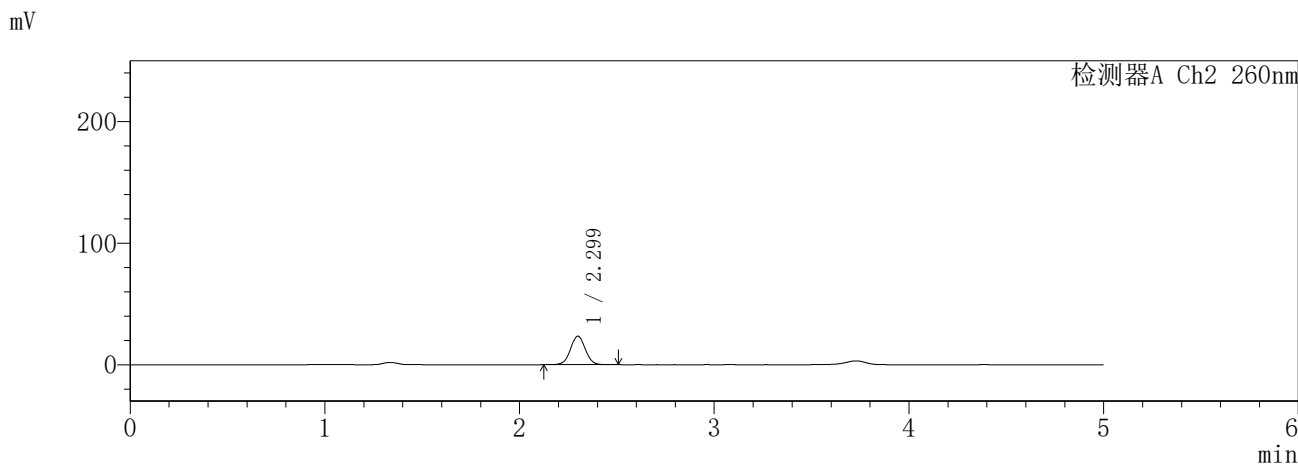
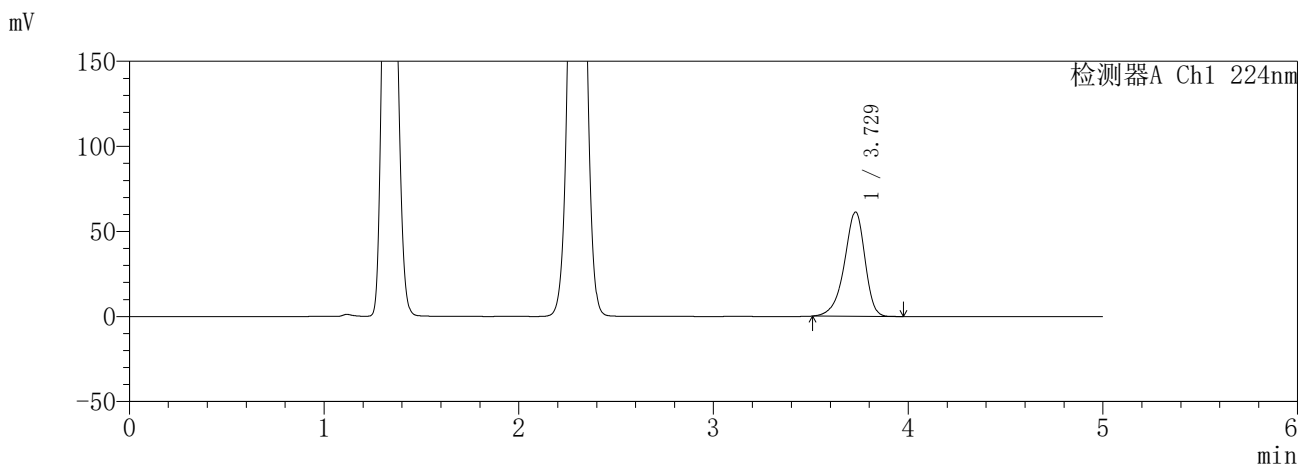

<峰表>

检测器A Ch1 224nm

峰号	保留时间	面积	面积%	高度	理论塔板数(USP)	拖尾因子	分离度(USP)
1	3.729	448644	100.000	61278	6174	0.888	--
总计		448644	100.000	61278			

检测器A Ch2 260nm

峰号	保留时间	面积	面积%	高度	理论塔板数(USP)	拖尾因子	分离度(USP)
1	2.299	124283	100.000	23477	4419	1.029	--
总计		124283	100.000	23477			

图135 恩格列净二甲双胍片溶出曲线测定HPLC图谱  
参比制剂-3215076批(25mg/1000mg规格)-pH4.5介质-30min-片1  
供试品溶液-1

**SHIMADZU**  
**LabSolutions** **SMF-357**

<样品信息>

色谱柱	:MM C18/SCX(150mm*4.6mm,5µm)	流速	: 1.5ml/min
柱温	:30°C	波长	: 224nm/260nm
数据文件名	: RC\$SMF-357 - 31-24/10-662-2 - cbzj-3215076p-rcqx-2-pH4.5jz-25mg1000mg-30min-P2.lcd		
方法文件名	: RC\$SMF-357 - SMF-357-RCQX-FX259.lcm		
批处理文件名	: RC\$SMF-357 - 20260424-fx259.lcb		
样品瓶号	: 3-14	版本号	: 6.115
进样体积	: 10 µl	实验者	: xiexinhui
进样时间	: 2026/04/24 22:39:53	处理者	: xiexinhui
处理时间(V2)	: 2026/04/27 09:32:08		
仪器型号	: SHIMADZU LC-2050C (FX259)		

<色谱图>

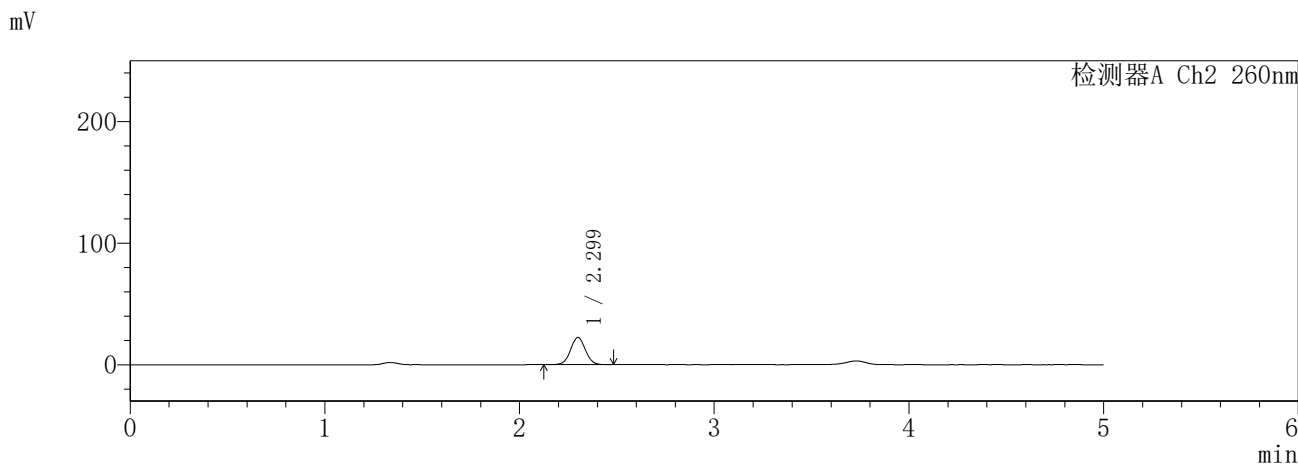
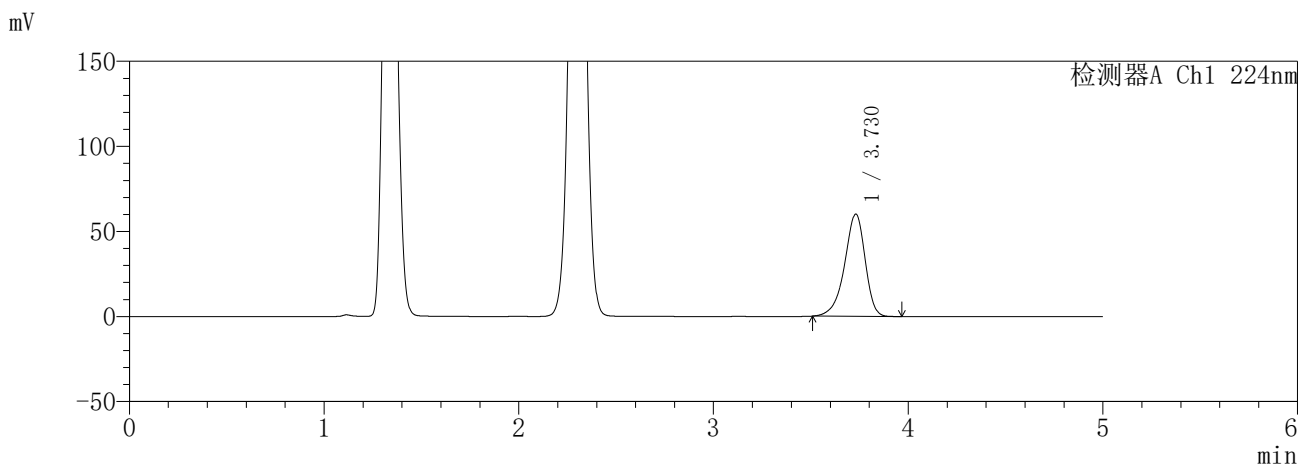

<峰表>

检测器A Ch1 224nm

峰号	保留时间	面积	面积%	高度	理论塔板数(USP)	拖尾因子	分离度(USP)
1	3.730	439921	100.000	60083	6179	0.887	--
总计		439921	100.000	60083			

检测器A Ch2 260nm

峰号	保留时间	面积	面积%	高度	理论塔板数(USP)	拖尾因子	分离度(USP)
1	2.299	118563	100.000	22348	4410	1.030	--
总计		118563	100.000	22348			

图136 恩格列净二甲双胍片溶出曲线测定HPLC图谱  
参比制剂-3215076批(25mg/1000mg规格)-pH4.5介质-30min-片2  
供试品溶液-1

**SHIMADZU**  
**LabSolutions** **SMF-357**

<样品信息>

色谱柱 :MM C18/SCX(150mm\*4.6mm,5µm)      流 速: 1.5ml/min  
 柱温 :30°C      波 长: 224nm/260nm  
 数据文件名 : RC\$SMF-357 - 31-24/10-663-2 - cbzj-3215076p-rcqx-2-pH4.5jz-25mg1000mg-30min-P3.lcd  
 方法文件名 : RC\$SMF-357 - SMF-357-RCQX-FX259.lcm  
 批处理文件名: RC\$SMF-357 - 20260424-fx259.lcb  
 样品瓶号 : 3-23  
 进样体积 : 10 µl      版本号: 6.115  
 进样时间 : 2026/04/24 22:45:15      实验者: xiexinhui  
 处理时间(V2) : 2026/04/27 09:32:10      处理者: xiexinhui  
 仪器型号 : SHIMADZU LC-2050C (FX259)

<色谱图>

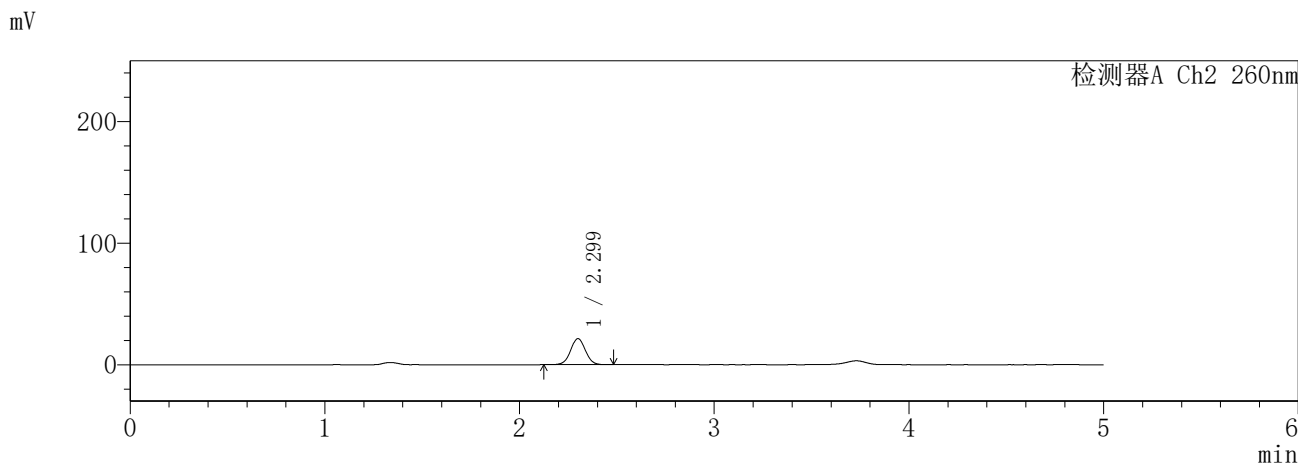
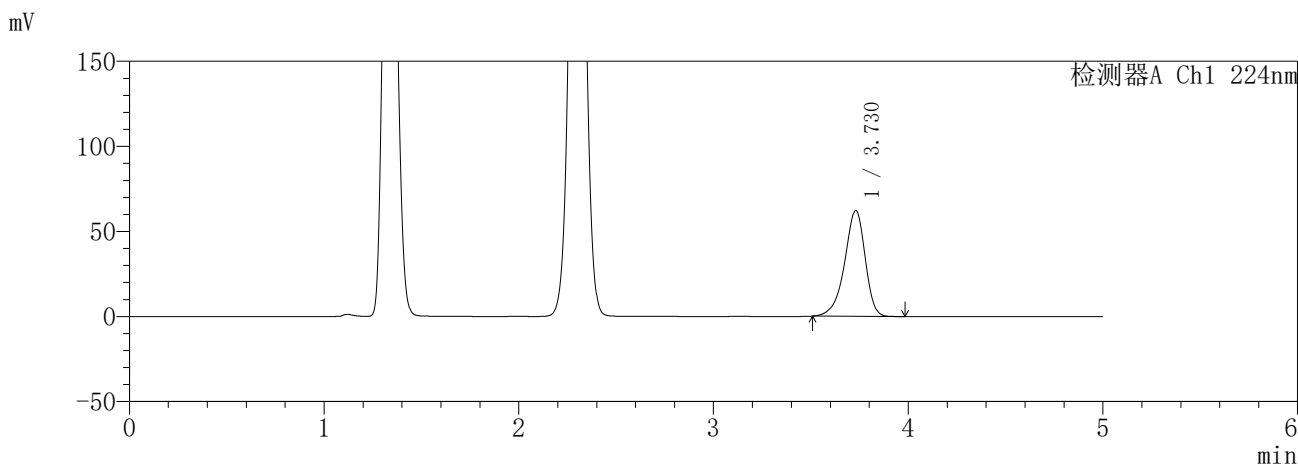

<峰表>

检测器A Ch1 224nm

峰号	保留时间	面积	面积%	高度	理论塔板数(USP)	拖尾因子	分离度(USP)
1	3.730	455352	100.000	62162	6177	0.888	--
总计		455352	100.000	62162			

检测器A Ch2 260nm

峰号	保留时间	面积	面积%	高度	理论塔板数(USP)	拖尾因子	分离度(USP)
1	2.299	113960	100.000	21436	4393	1.028	--
总计		113960	100.000	21436			

图137 恩格列净二甲双胍片溶出曲线测定HPLC图谱  
参比制剂-3215076批(25mg/1000mg规格)-pH4.5介质-30min-片3  
供试品溶液-1

**SHIMADZU**  
**LabSolutions** **SMF-357**

<样品信息>

色谱柱	:MM C18/SCX(150mm*4.6mm,5μm)	流速	: 1.5ml/min
柱温	:30°C	波长	: 224nm/260nm
数据文件名	: RC\$SMF-357 - 31-24/10-664-2 - cbzj-3215076p-rcqx-2-pH4.5jz-25mg1000mg-30min-P4.lcd		
方法文件名	: RC\$SMF-357 - SMF-357-RCQX-FX259.lcm		
批处理文件名	: RC\$SMF-357 - 20260424-fx259.lcb		
样品瓶号	: 3-32	版本号	: 6.115
进样体积	: 10 μl	实验者	: xiexinhui
进样时间	: 2026/04/24 22:50:36	处理者	: xiexinhui
处理时间(V2)	: 2026/04/27 09:32:13		
仪器型号	: SHIMADZU LC-2050C (FX259)		

<色谱图>

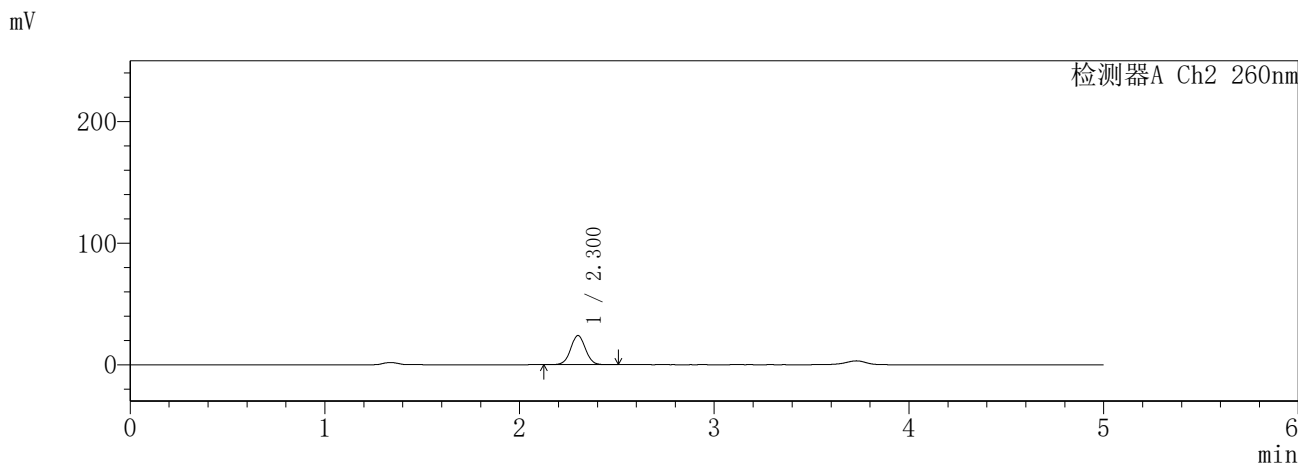
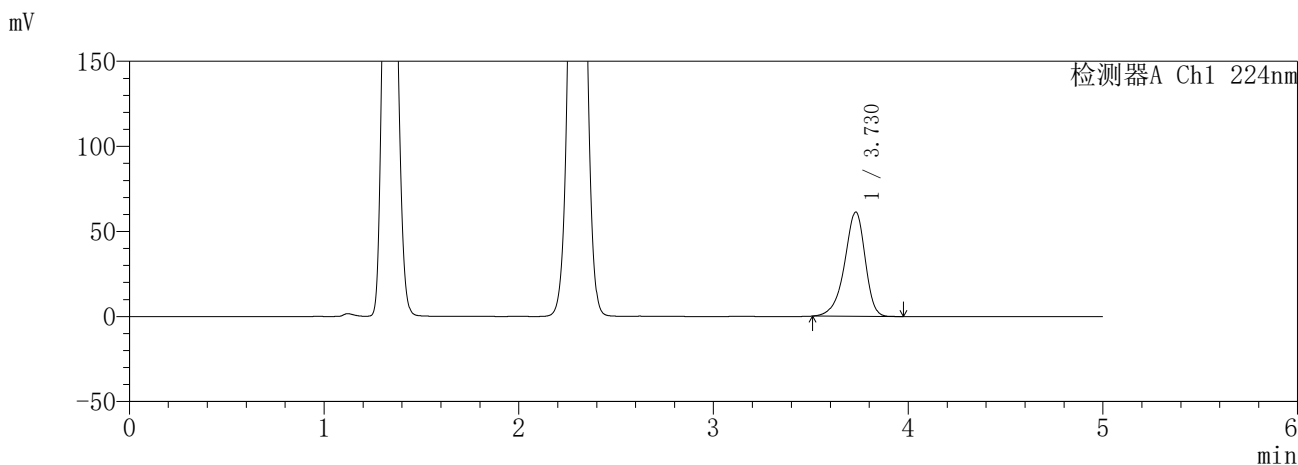

<峰表>

检测器A Ch1 224nm

峰号	保留时间	面积	面积%	高度	理论塔板数(USP)	拖尾因子	分离度(USP)
1	3.730	448822	100.000	61301	6182	0.888	--
总计		448822	100.000	61301			

检测器A Ch2 260nm

峰号	保留时间	面积	面积%	高度	理论塔板数(USP)	拖尾因子	分离度(USP)
1	2.300	126868	100.000	23937	4423	1.030	--
总计		126868	100.000	23937			

图138 恩格列净二甲双胍片溶出曲线测定HPLC图谱  
参比制剂-3215076批(25mg/1000mg规格)-pH4.5介质-30min-片4  
供试品溶液-1

**SHIMADZU**  
**LabSolutions** **SMF-357**

<样品信息>

色谱柱	:MM C18/SCX(150mm*4.6mm,5μm)	流速	: 1.5ml/min
柱温	:30°C	波长	: 224nm/260nm
数据文件名	: RC\$SMF-357 - 31-24/10-665-2 - cbzj-3215076p-rcqx-2-pH4.5jz-25mg1000mg-30min-P5.lcd		
方法文件名	: RC\$SMF-357 - SMF-357-RCQX-FX259.lcm		
批处理文件名	: RC\$SMF-357 - 20260424-fx259.lcb		
样品瓶号	: 3-41	版本号	: 6.115
进样体积	: 10 μl	实验者	: xiexinhui
进样时间	: 2026/04/24 22:55:58	处理者	: xiexinhui
处理时间(V2)	: 2026/04/27 09:32:16		
仪器型号	: SHIMADZU LC-2050C (FX259)		

<色谱图>

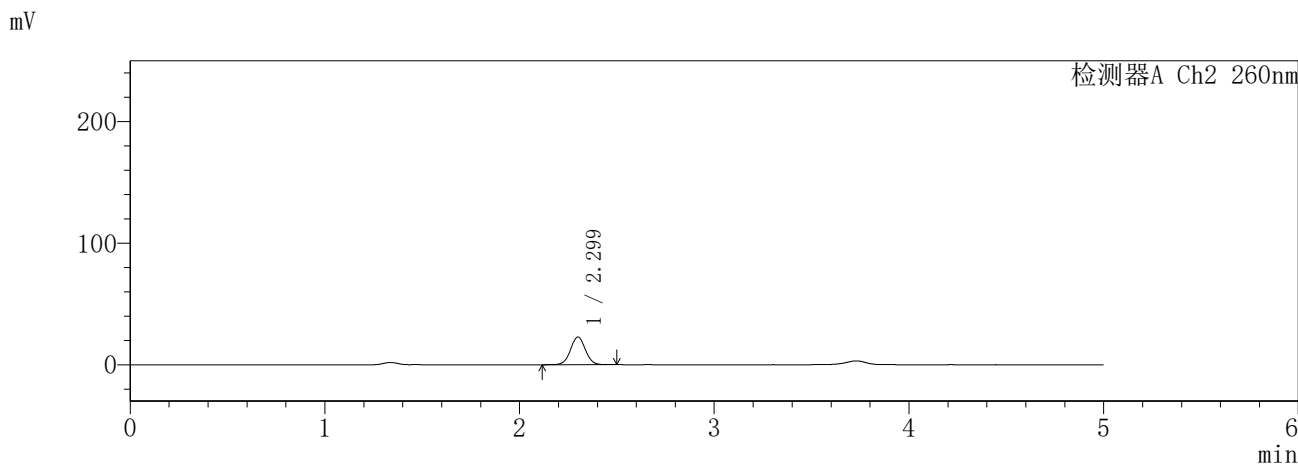
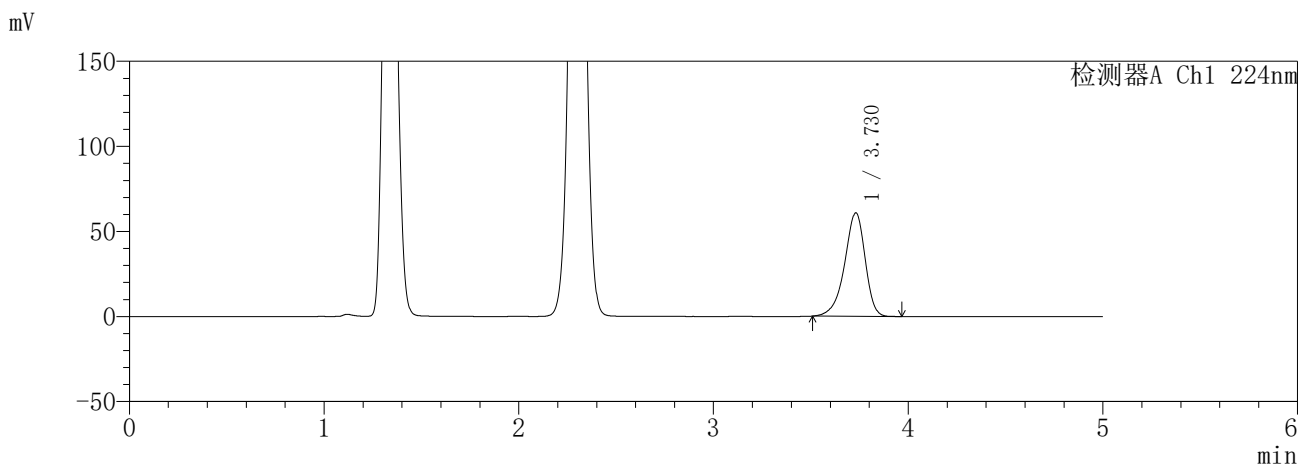

<峰表>

检测器A Ch1 224nm

峰号	保留时间	面积	面积%	高度	理论塔板数(USP)	拖尾因子	分离度(USP)
1	3.730	445099	100.000	60807	6185	0.888	--
总计		445099	100.000	60807			

检测器A Ch2 260nm

峰号	保留时间	面积	面积%	高度	理论塔板数(USP)	拖尾因子	分离度(USP)
1	2.299	120714	100.000	22740	4407	1.030	--
总计		120714	100.000	22740			

图139 恩格列净二甲双胍片溶出曲线测定HPLC图谱  
参比制剂-3215076批(25mg/1000mg规格)-pH4.5介质-30min-片5  
供试品溶液-1

**SHIMADZU**  
**LabSolutions** **SMF-357**

<样品信息>

色谱柱	:MM C18/SCX(150mm*4.6mm,5μm)	流速	: 1.5ml/min
柱温	:30°C	波长	: 224nm/260nm
数据文件名	: RC\$SMF-357 - 31-24/10-666-2 - cbzj-3215076p-rcqx-2-pH4.5jz-25mg1000mg-30min-P6.lcd		
方法文件名	: RC\$SMF-357 - SMF-357-RCQX-FX259.lcm		
批处理文件名	: RC\$SMF-357 - 20260424-fx259.lcb		
样品瓶号	: 3-50	版本号	: 6.115
进样体积	: 10 μl	实验者	: xiexinhui
进样时间	: 2026/04/24 23:01:20	处理者	: xiexinhui
处理时间(V2)	: 2026/04/27 09:32:19		
仪器型号	: SHIMADZU LC-2050C (FX259)		

<色谱图>

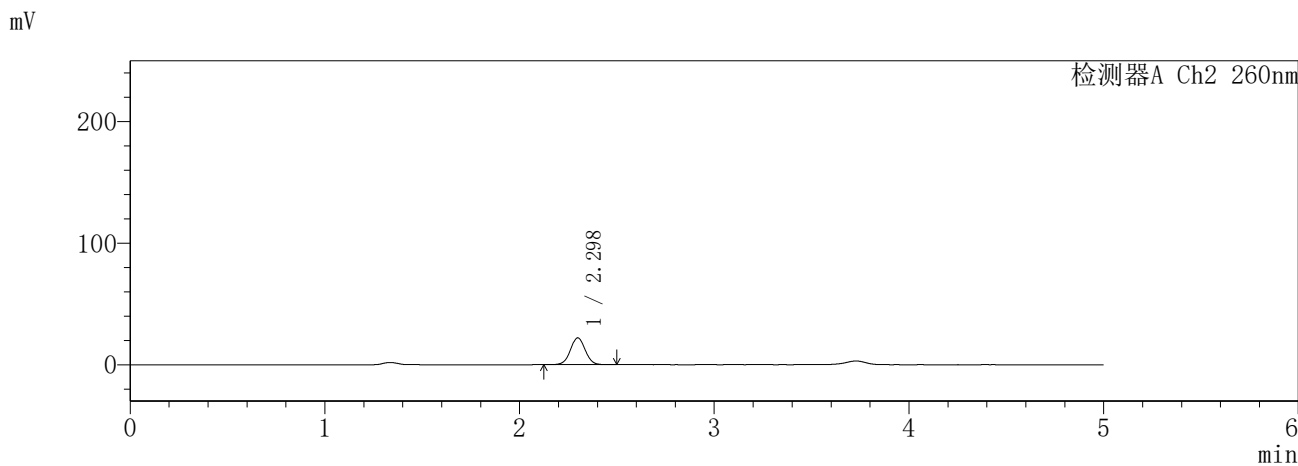
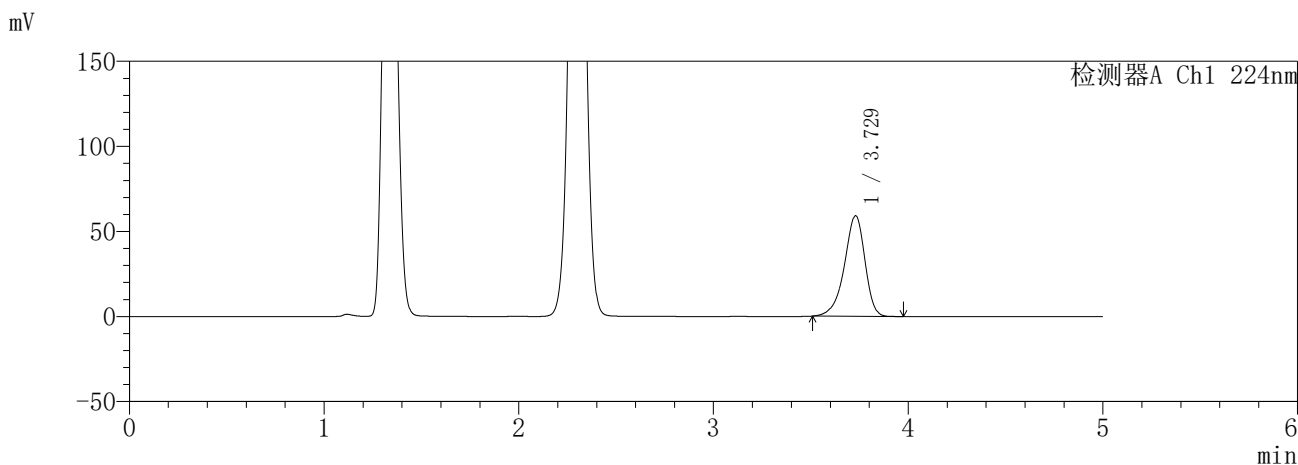

<峰表>

检测器A Ch1 224nm

峰号	保留时间	面积	面积%	高度	理论塔板数(USP)	拖尾因子	分离度(USP)
1	3.729	432803	100.000	59110	6173	0.887	--
总计		432803	100.000	59110			

检测器A Ch2 260nm

峰号	保留时间	面积	面积%	高度	理论塔板数(USP)	拖尾因子	分离度(USP)
1	2.298	117257	100.000	22062	4377	1.029	--
总计		117257	100.000	22062			

图140 恩格列净二甲双胍片溶出曲线测定HPLC图谱  
参比制剂-3215076批(25mg/1000mg规格)-pH4.5介质-30min-片6  
供试品溶液-1

**SHIMADZU**  
**LabSolutions SMF-357**

<样品信息>

色谱柱	:MM C18/SCX(150mm*4.6mm,5μm)	流速	: 1.5ml/min
柱温	:30°C	波长	: 224nm/260nm
数据文件名	: RC\$SMF-357 - 31-24/10-667-2 - cbzj-3215076p-rcqx-2-pH4.5jz-25mg1000mg-45min-P1.lcd		
方法文件名	: RC\$SMF-357 - SMF-357-RCQX-FX259.lcm		
批处理文件名	: RC\$SMF-357 - 20260424-fx259.lcb		
样品瓶号	: 3-6	版本号	: 6.115
进样体积	: 10 μl	实验者	: xiexinhui
进样时间	: 2026/04/24 23:06:41	处理者	: xiexinhui
处理时间(V2)	: 2026/04/27 09:32:21		
仪器型号	: SHIMADZU LC-2050C (FX259)		

<色谱图>

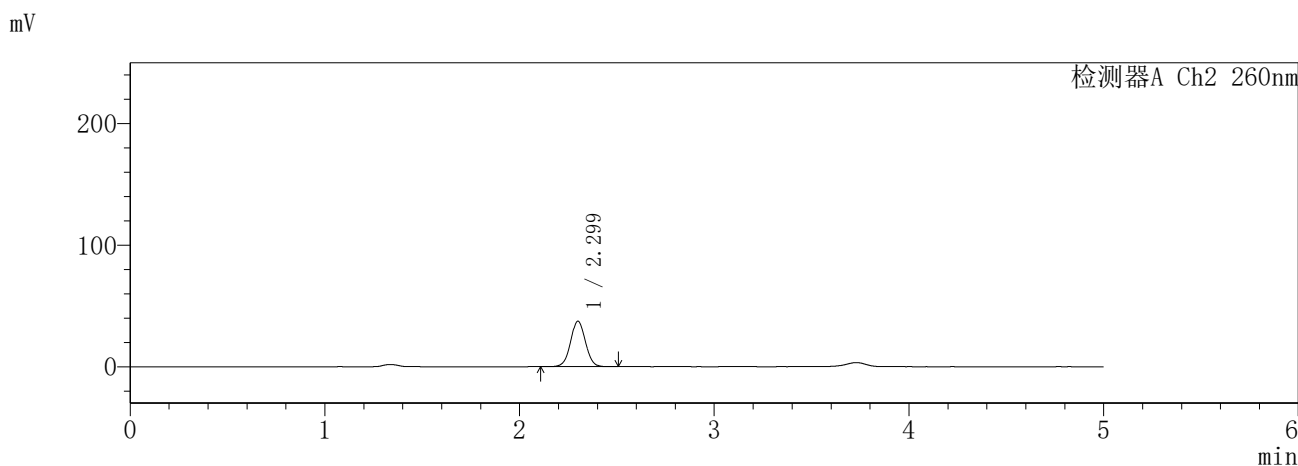
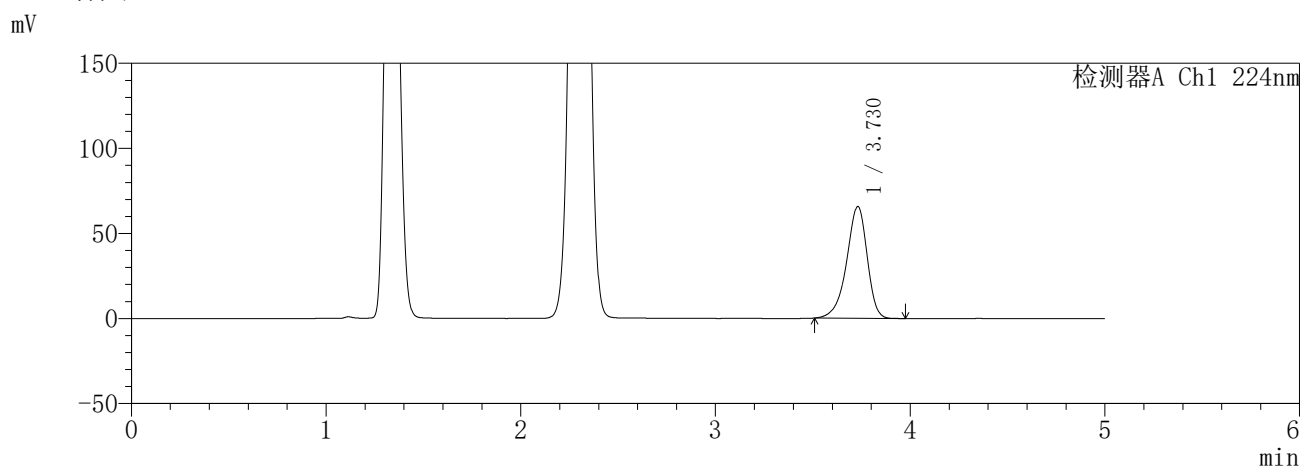

<峰表>

检测器A Ch1 224nm

峰号	保留时间	面积	面积%	高度	理论塔板数(USP)	拖尾因子	分离度(USP)
1	3.730	480885	100.000	65700	6181	0.888	--
总计		480885	100.000	65700			

检测器A Ch2 260nm

峰号	保留时间	面积	面积%	高度	理论塔板数(USP)	拖尾因子	分离度(USP)
1	2.299	199583	100.000	37365	4343	1.031	--
总计		199583	100.000	37365			

图141 恩格列净二甲双胍片溶出曲线测定HPLC图谱  
参比制剂-3215076批(25mg/1000mg规格)-pH4.5介质-45min-片1  
供试品溶液-1

**SHIMADZU**  
**LabSolutions** **SMF-357**

<样品信息>

色谱柱	:MM C18/SCX(150mm*4.6mm,5μm)	流速	: 1.5ml/min
柱温	:30°C	波长	: 224nm/260nm
数据文件名	: RC\$SMF-357 - 31-24/10-668-2 - cbzj-3215076p-rcqx-2-pH4.5jz-25mg1000mg-45min-P2.lcd		
方法文件名	: RC\$SMF-357 - SMF-357-RCQX-FX259.lcm		
批处理文件名	: RC\$SMF-357 - 20260424-fx259.lcb		
样品瓶号	: 3-15	版本号	: 6.115
进样体积	: 10 μl	实验者	: xiexinhui
进样时间	: 2026/04/24 23:12:03	处理者	: xiexinhui
处理时间(V2)	: 2026/04/27 09:32:24		
仪器型号	: SHIMADZU LC-2050C (FX259)		

<色谱图>

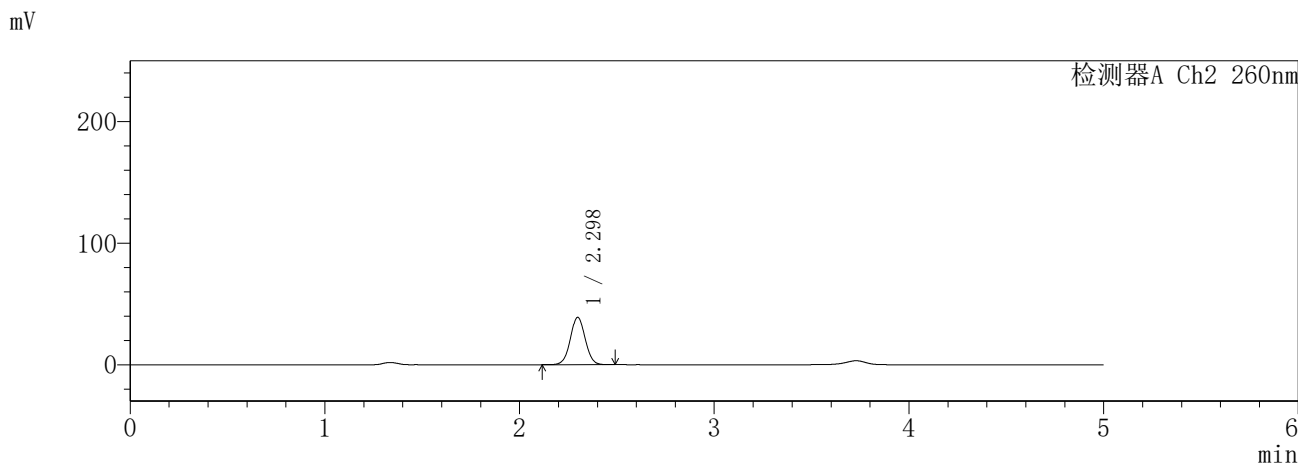
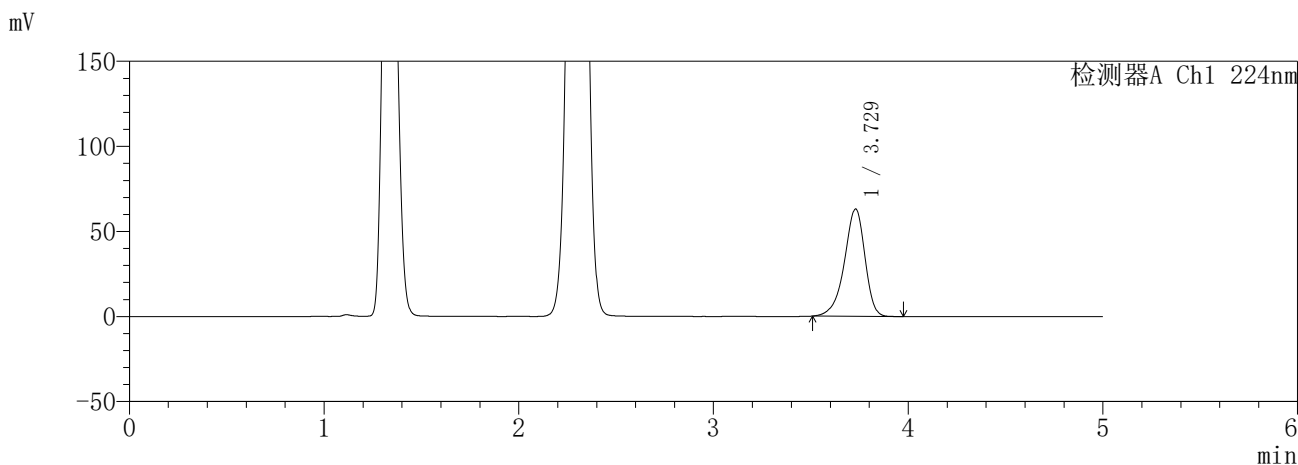

<峰表>

检测器A Ch1 224nm

峰号	保留时间	面积	面积%	高度	理论塔板数(USP)	拖尾因子	分离度(USP)
1	3.729	461204	100.000	63081	6189	0.888	--
总计		461204	100.000	63081			

检测器A Ch2 260nm

峰号	保留时间	面积	面积%	高度	理论塔板数(USP)	拖尾因子	分离度(USP)
1	2.298	207675	100.000	38980	4346	1.030	--
总计		207675	100.000	38980			

图142 恩格列净二甲双胍片溶出曲线测定HPLC图谱  
参比制剂-3215076批(25mg/1000mg规格)-pH4.5介质-45min-片2  
供试品溶液-1

**SHIMADZU**  
**LabSolutions** **SMF-357**

<样品信息>

色谱柱	:MM C18/SCX(150mm*4.6mm,5μm)	流速	: 1.5ml/min
柱温	:30°C	波长	: 224nm/260nm
数据文件名	: RC\$SMF-357 - 31-24/10-669-2 - cbzj-3215076p-rcqx-2-pH4.5jz-25mg1000mg-45min-P3.lcd		
方法文件名	: RC\$SMF-357 - SMF-357-RCQX-FX259.lcm		
批处理文件名	: RC\$SMF-357 - 20260424-fx259.lcb		
样品瓶号	: 3-24	版本号	: 6.115
进样体积	: 10 μl	实验者	: xiexinhui
进样时间	: 2026/04/24 23:17:24	处理者	: xiexinhui
处理时间(V2)	: 2026/04/27 09:32:27		
仪器型号	: SHIMADZU LC-2050C (FX259)		

<色谱图>

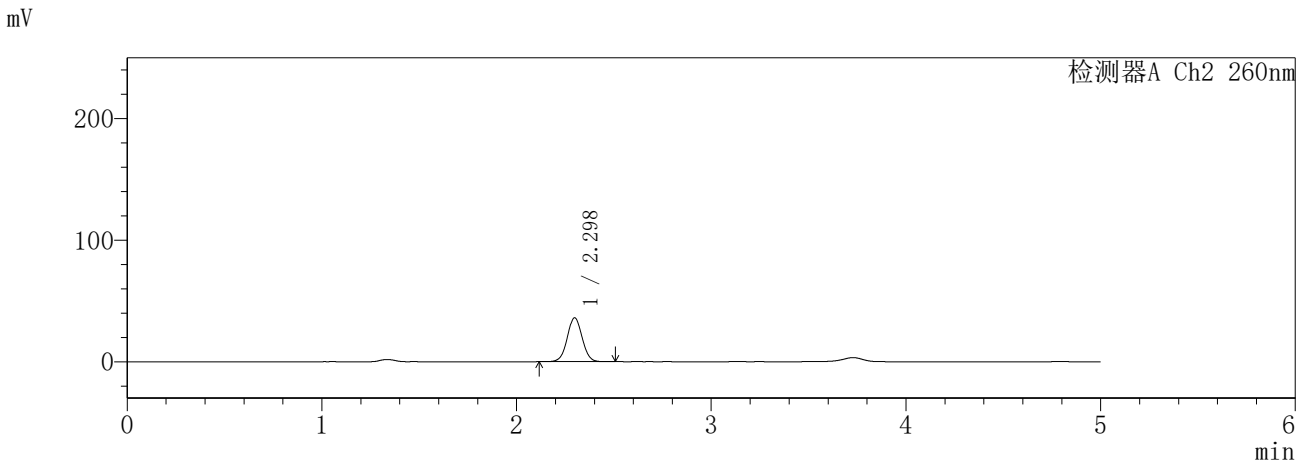
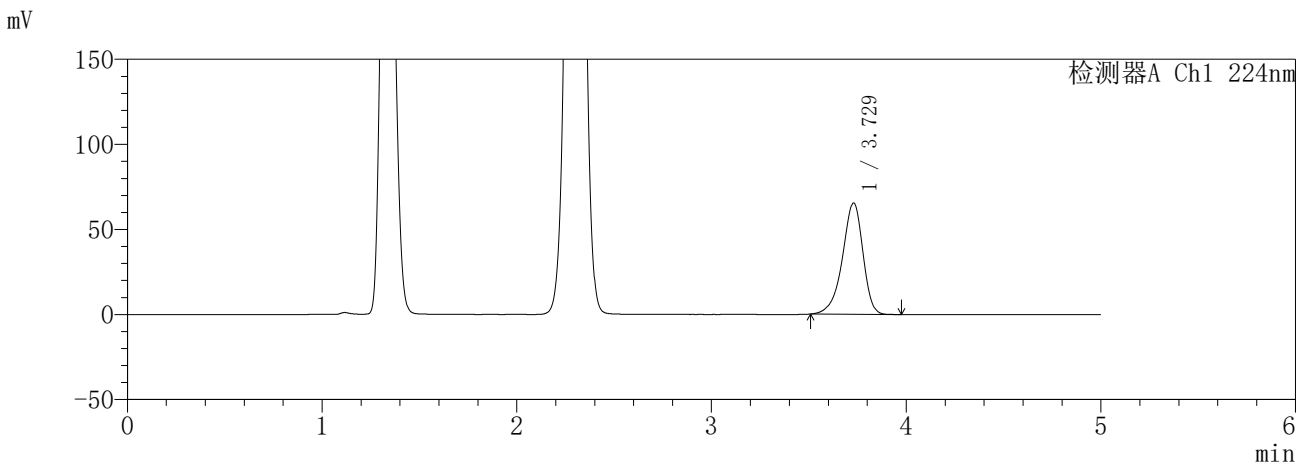

<峰表>

检测器A Ch1 224nm

峰号	保留时间	面积	面积%	高度	理论塔板数(USP)	拖尾因子	分离度(USP)
1	3.729	478237	100.000	65403	6193	0.888	--
总计		478237	100.000	65403			

检测器A Ch2 260nm

峰号	保留时间	面积	面积%	高度	理论塔板数(USP)	拖尾因子	分离度(USP)
1	2.298	192930	100.000	36124	4322	1.030	--
总计		192930	100.000	36124			

图143 恩格列净二甲双胍片溶出曲线测定HPLC图谱  
参比制剂-3215076批(25mg/1000mg规格)-pH4.5介质-45min-片3  
供试品溶液-1

**SHIMADZU**  
**LabSolutions** **SMF-357**

<样品信息>

色谱柱	:MM C18/SCX(150mm*4.6mm,5μm)	流速	: 1.5ml/min
柱温	:30°C	波长	: 224nm/260nm
数据文件名	: RC\$SMF-357 - 31-24/10-670-2 - cbzj-3215076p-rcqx-2-pH4.5jz-25mg1000mg-45min-P4.lcd		
方法文件名	: RC\$SMF-357 - SMF-357-RCQX-FX259.lcm		
批处理文件名	: RC\$SMF-357 - 20260424-fx259.lcb		
样品瓶号	: 3-33	版本号	: 6.115
进样体积	: 10 μl	实验者	: xiexinhui
进样时间	: 2026/04/24 23:22:45	处理者	: xiexinhui
处理时间(V2)	: 2026/04/27 09:32:29		
仪器型号	: SHIMADZU LC-2050C (FX259)		

<色谱图>

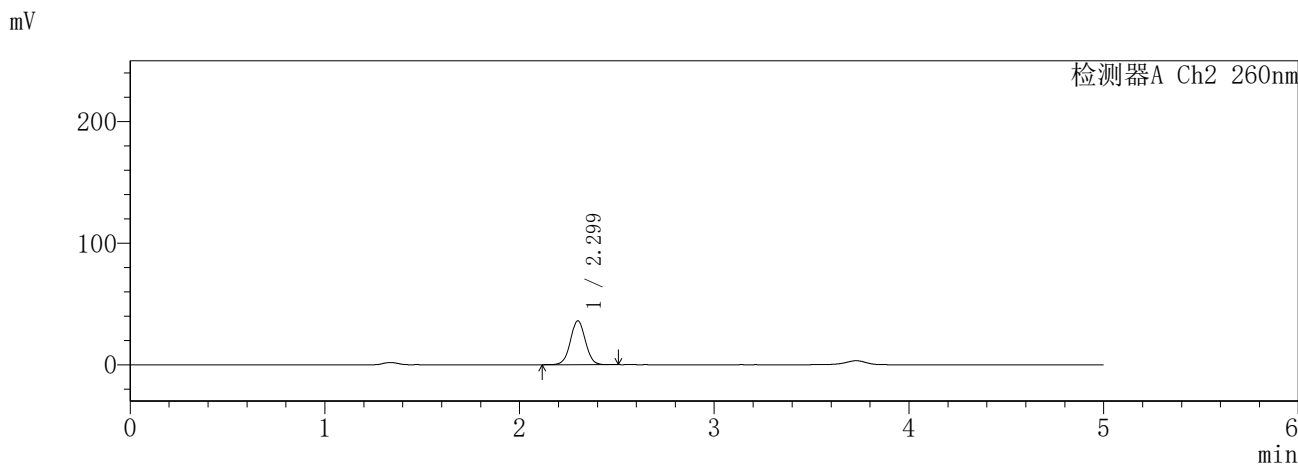
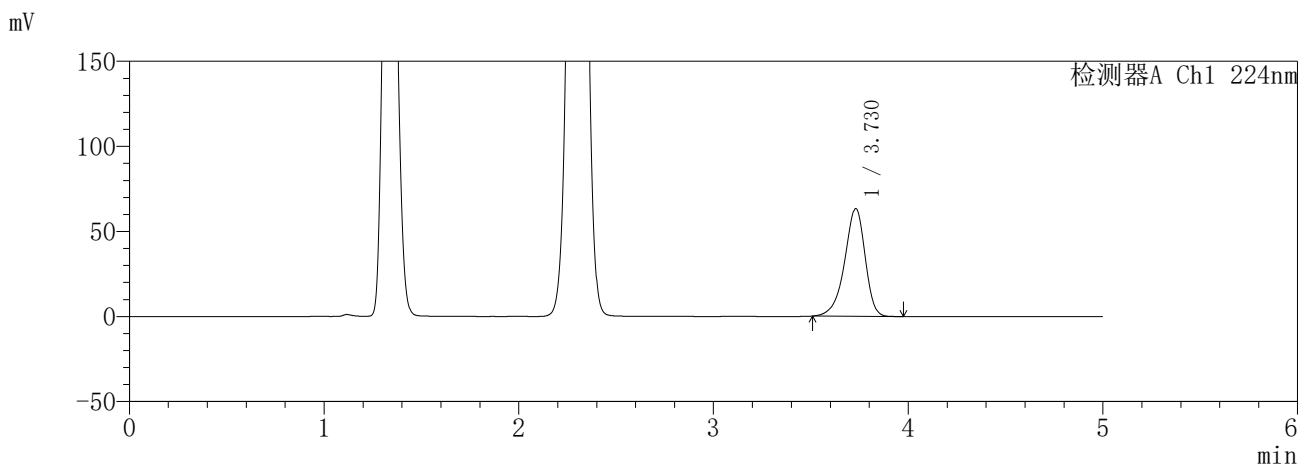

<峰表>

检测器A Ch1 224nm

峰号	保留时间	面积	面积%	高度	理论塔板数(USP)	拖尾因子	分离度(USP)
1	3.730	463032	100.000	63323	6198	0.889	--
总计		463032	100.000	63323			

检测器A Ch2 260nm

峰号	保留时间	面积	面积%	高度	理论塔板数(USP)	拖尾因子	分离度(USP)
1	2.299	193212	100.000	36087	4311	1.028	--
总计		193212	100.000	36087			

图144 恩格列净二甲双胍片溶出曲线测定HPLC图谱  
参比制剂-3215076批(25mg/1000mg规格)-pH4.5介质-45min-片4  
供试品溶液-1

**SHIMADZU**  
**LabSolutions SMF-357**

<样品信息>

色谱柱	:MM C18/SCX(150mm*4.6mm,5μm)	流速	: 1.5ml/min
柱温	:30°C	波长	: 224nm/260nm
数据文件名	: RC\$SMF-357 - 31-24/10-671-2 - cbzj-3215076p-rcqx-2-pH4.5jz-25mg1000mg-45min-P5.lcd		
方法文件名	: RC\$SMF-357 - SMF-357-RCQX-FX259.lcm		
批处理文件名	: RC\$SMF-357 - 20260424-fx259.lcb		
样品瓶号	: 3-42	版本号	: 6.115
进样体积	: 10 μl	实验者	: xiexinhui
进样时间	: 2026/04/24 23:28:06	处理者	: xiexinhui
处理时间(V2)	: 2026/04/27 09:32:32		
仪器型号	: SHIMADZU LC-2050C (FX259)		

<色谱图>

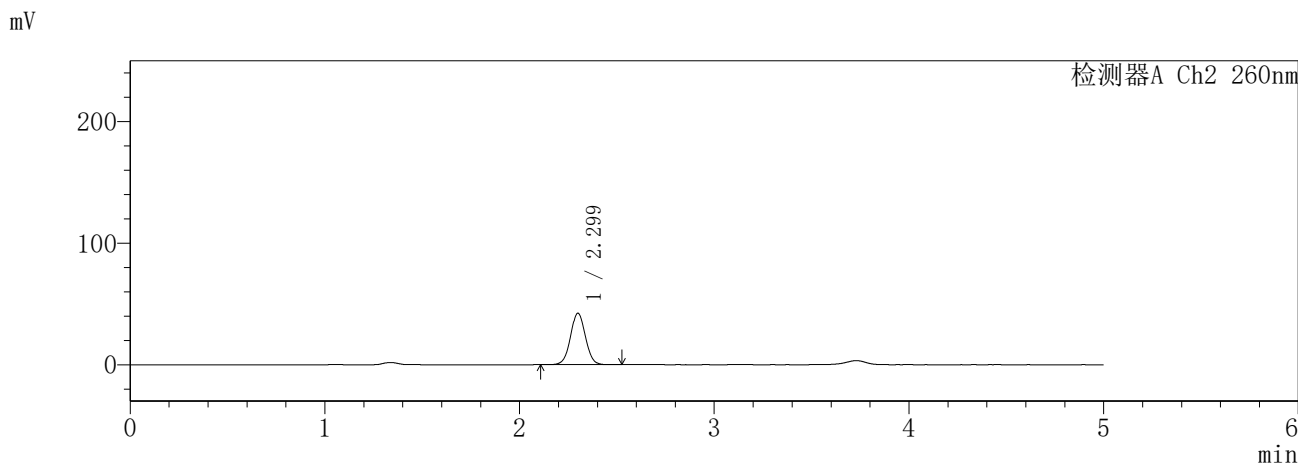
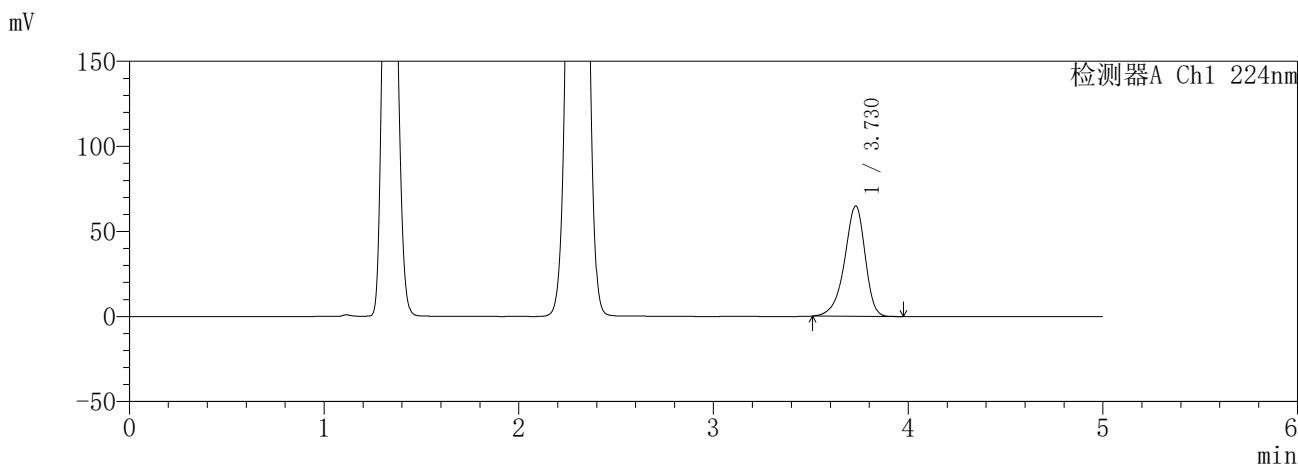

<峰表>

检测器A Ch1 224nm

峰号	保留时间	面积	面积%	高度	理论塔板数(USP)	拖尾因子	分离度(USP)
1	3.730	474032	100.000	64866	6207	0.888	--
总计		474032	100.000	64866			

检测器A Ch2 260nm

峰号	保留时间	面积	面积%	高度	理论塔板数(USP)	拖尾因子	分离度(USP)
1	2.299	226472	100.000	42285	4322	1.030	--
总计		226472	100.000	42285			

图145 恩格列净二甲双胍片溶出曲线测定HPLC图谱  
参比制剂-3215076批(25mg/1000mg规格)-pH4.5介质-45min-片5  
供试品溶液-1

**SHIMADZU**  
**LabSolutions** **SMF-357**

<样品信息>

色谱柱	:MM C18/SCX(150mm*4.6mm,5µm)	流速	: 1.5ml/min
柱温	:30°C	波长	: 224nm/260nm
数据文件名	: RC\$SMF-357 - 31-24/10-672-2 - cbzj-3215076p-rcqx-2-pH4.5jz-25mg1000mg-45min-P6.lcd		
方法文件名	: RC\$SMF-357 - SMF-357-RCQX-FX259.lcm		
批处理文件名	: RC\$SMF-357 - 20260424-fx259.lcb		
样品瓶号	: 3-51	版本号	: 6.115
进样体积	: 10 µl	实验者	: xiexinhui
进样时间	: 2026/04/24 23:33:27	处理者	: xiexinhui
处理时间(V2)	: 2026/04/27 09:32:35		
仪器型号	: SHIMADZU LC-2050C (FX259)		

<色谱图>

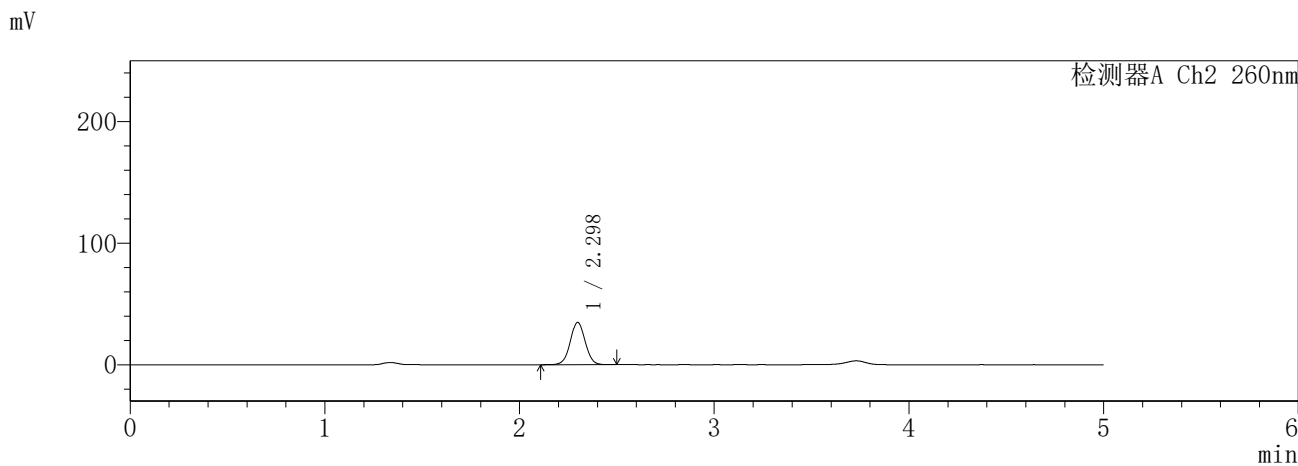
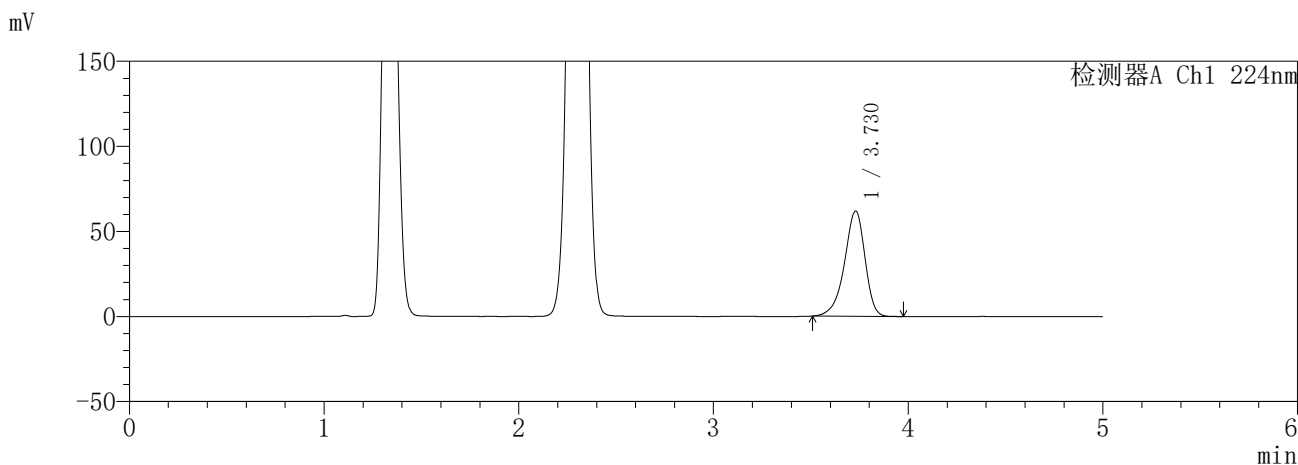

<峰表>

检测器A Ch1 224nm

峰号	保留时间	面积	面积%	高度	理论塔板数(USP)	拖尾因子	分离度(USP)
1	3.730	452279	100.000	61884	6203	0.888	--
总计		452279	100.000	61884			

检测器A Ch2 260nm

峰号	保留时间	面积	面积%	高度	理论塔板数(USP)	拖尾因子	分离度(USP)
1	2.298	186128	100.000	34873	4329	1.029	--
总计		186128	100.000	34873			

图146 恩格列净二甲双胍片溶出曲线测定HPLC图谱  
参比制剂-3215076批(25mg/1000mg规格)-pH4.5介质-45min-片6  
供试品溶液-1

**SHIMADZU**  
**LabSolutions SMF-357**

<样品信息>

色谱柱	:MM C18/SCX(150mm*4.6mm,5μm)	流速	: 1.5ml/min
柱温	:30°C	波长	: 224nm/260nm
数据文件名	: RC\$SMF-357 - 31-24/10-673-2 - cbzj-3215076p-rcqx-2-pH4.5jz-25mg1000mg-60min-P1.lcd		
方法文件名	: RC\$SMF-357 - SMF-357-RCQX-FX259.lcm		
批处理文件名	: RC\$SMF-357 - 20260424-fx259.lcb		
样品瓶号	: 3-7	版本号	: 6.115
进样体积	: 10 μl	实验者	: xiexinhui
进样时间	: 2026/04/24 23:38:49	处理者	: xiexinhui
处理时间(V2)	: 2026/04/27 09:32:38		
仪器型号	: SHIMADZU LC-2050C (FX259)		

<色谱图>

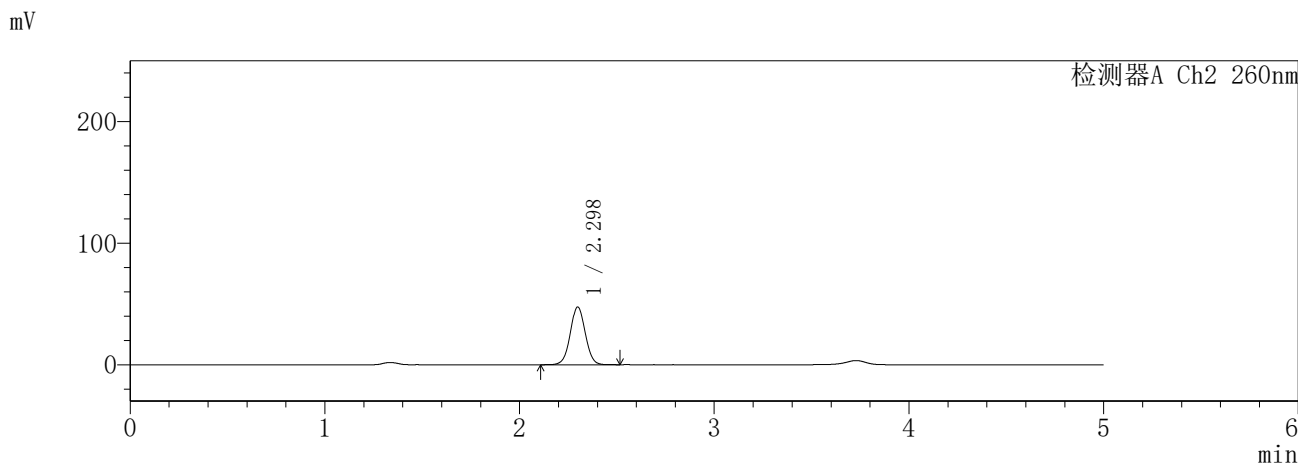
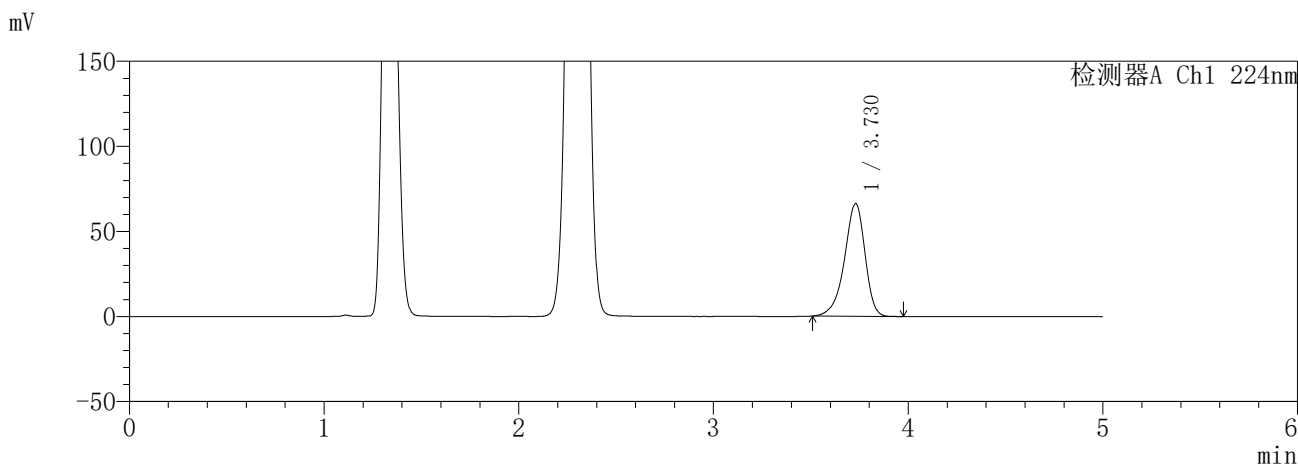

<峰表>

检测器A Ch1 224nm

峰号	保留时间	面积	面积%	高度	理论塔板数(USP)	拖尾因子	分离度(USP)
1	3.730	484550	100.000	66274	6197	0.889	--
总计		484550	100.000	66274			

检测器A Ch2 260nm

峰号	保留时间	面积	面积%	高度	理论塔板数(USP)	拖尾因子	分离度(USP)
1	2.298	254733	100.000	47527	4295	1.030	--
总计		254733	100.000	47527			

图147 恩格列净二甲双胍片溶出曲线测定HPLC图谱  
参比制剂-3215076批(25mg/1000mg规格)-pH4.5介质-60min-片1  
供试品溶液-1

**SHIMADZU**  
**LabSolutions** **SMF-357**

<样品信息>

色谱柱 :MM C18/SCX(150mm\*4.6mm,5μm)      流 速: 1.5ml/min  
 柱温 :30°C      波 长: 224nm/260nm  
 数据文件名 : RC\$SMF-357 - 31-24/10-674-2 - cbzj-3215076p-rcqx-2-pH4.5jz-25mg1000mg-60min-P2.lcd  
 方法文件名 : RC\$SMF-357 - SMF-357-RCQX-FX259.lcm  
 批处理文件名: RC\$SMF-357 - 20260424-fx259.lcb  
 样品瓶号 : 3-16  
 进样体积 : 10 μl      版本号: 6.115  
 进样时间 : 2026/04/24 23:44:10      实验者: xiexinhui  
 处理时间(V2) : 2026/04/27 09:32:40      处理者: xiexinhui  
 仪器型号 : SHIMADZU LC-2050C (FX259)

<色谱图>

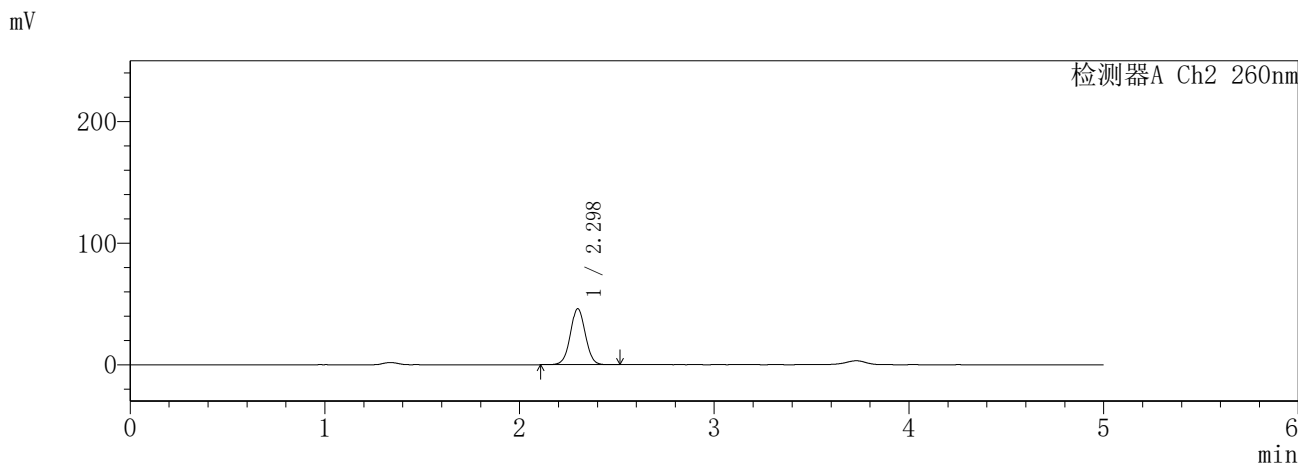
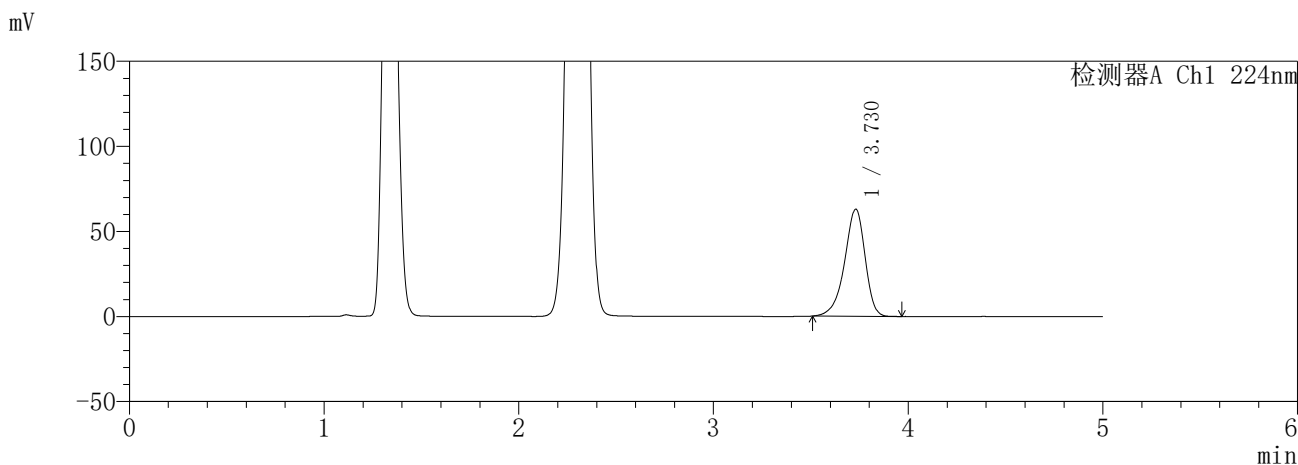

<峰表>

检测器A Ch1 224nm

峰号	保留时间	面积	面积%	高度	理论塔板数(USP)	拖尾因子	分离度(USP)
1	3.730	460088	100.000	62983	6212	0.889	--
总计		460088	100.000	62983			

检测器A Ch2 260nm

峰号	保留时间	面积	面积%	高度	理论塔板数(USP)	拖尾因子	分离度(USP)
1	2.298	246905	100.000	46022	4290	1.029	--
总计		246905	100.000	46022			

图148 恩格列净二甲双胍片溶出曲线测定HPLC图谱  
参比制剂-3215076批(25mg/1000mg规格)-pH4.5介质-60min-片2  
供试品溶液-1

**SHIMADZU**  
**LabSolutions SMF-357**

<样品信息>

色谱柱	:MM C18/SCX(150mm*4.6mm,5µm)	流速	: 1.5ml/min
柱温	:30°C	波长	: 224nm/260nm
数据文件名	: RC\$SMF-357 - 31-24/10-675-2 - cbzj-3215076p-rcqx-2-pH4.5jz-25mg1000mg-60min-P3.lcd		
方法文件名	: RC\$SMF-357 - SMF-357-RCQX-FX259.lcm		
批处理文件名	: RC\$SMF-357 - 20260424-fx259.lcb		
样品瓶号	: 3-25	版本号	: 6.115
进样体积	: 10 µl	实验者	: xiexinhui
进样时间	: 2026/04/24 23:49:31	处理者	: xiexinhui
处理时间(V2)	: 2026/04/27 09:32:43		
仪器型号	: SHIMADZU LC-2050C (FX259)		

<色谱图>

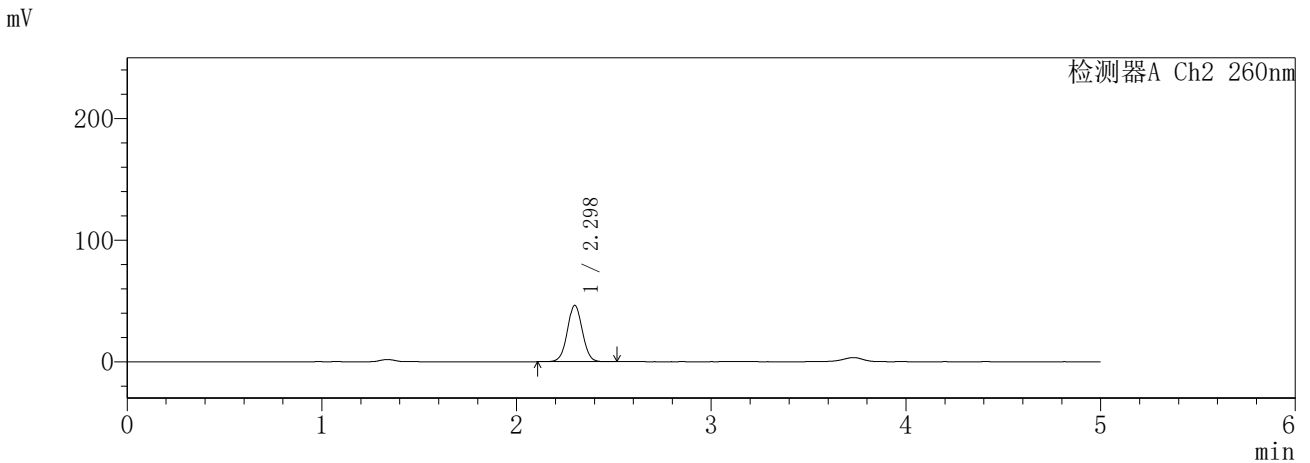
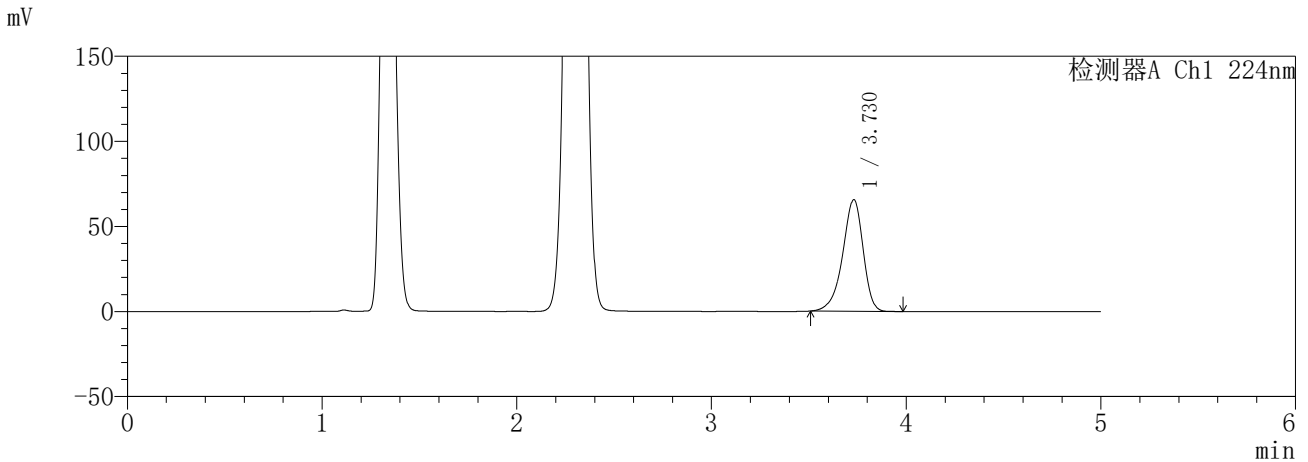

<峰表>

检测器A Ch1 224nm

峰号	保留时间	面积	面积%	高度	理论塔板数(USP)	拖尾因子	分离度(USP)
1	3.730	479416	100.000	65611	6204	0.889	--
总计		479416	100.000	65611			

检测器A Ch2 260nm

峰号	保留时间	面积	面积%	高度	理论塔板数(USP)	拖尾因子	分离度(USP)
1	2.298	249180	100.000	46332	4268	1.029	--
总计		249180	100.000	46332			

图149 恩格列净二甲双胍片溶出曲线测定HPLC图谱  
参比制剂-3215076批(25mg/1000mg规格)-pH4.5介质-60min-片3  
供试品溶液-1

**SHIMADZU**  
**LabSolutions** **SMF-357**

<样品信息>

色谱柱	:MM C18/SCX(150mm*4.6mm,5μm)	流速	: 1.5ml/min
柱温	:30°C	波长	: 224nm/260nm
数据文件名	: RC\$SMF-357 - 31-24/10-676-2 - cbzj-3215076p-rcqx-2-pH4.5jz-25mg1000mg-60min-P4.lcd		
方法文件名	: RC\$SMF-357 - SMF-357-RCQX-FX259.lcm		
批处理文件名	: RC\$SMF-357 - 20260424-fx259.lcb		
样品瓶号	: 3-34	版本号	: 6.115
进样体积	: 10 μl	实验者	: xiexinhui
进样时间	: 2026/04/24 23:54:52	处理者	: xiexinhui
处理时间(V2)	: 2026/04/27 09:32:46		
仪器型号	: SHIMADZU LC-2050C (FX259)		

<色谱图>

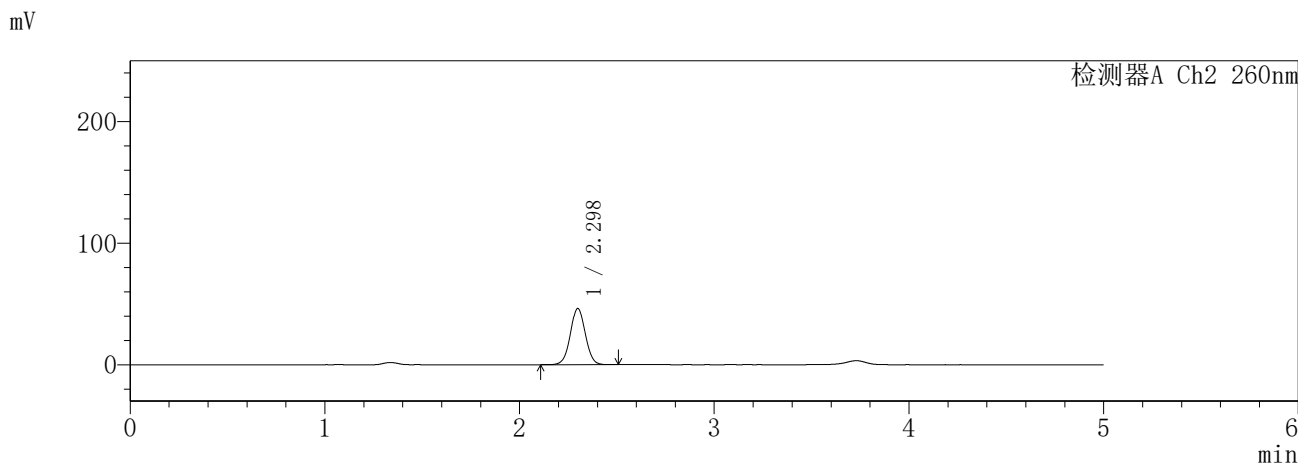
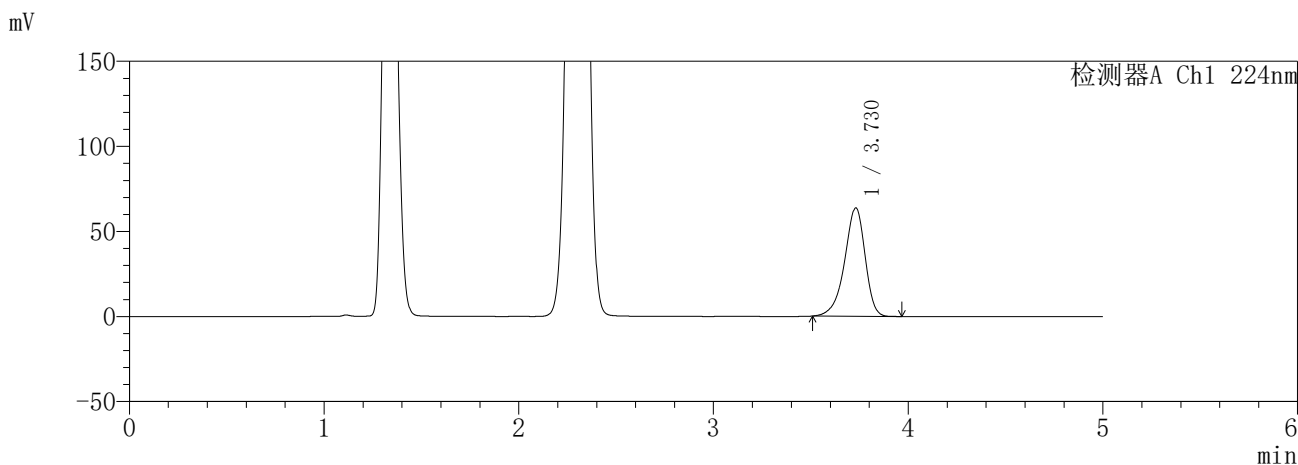

<峰表>

检测器A Ch1 224nm

峰号	保留时间	面积	面积%	高度	理论塔板数(USP)	拖尾因子	分离度(USP)
1	3.730	465790	100.000	63737	6207	0.889	--
总计		465790	100.000	63737			

检测器A Ch2 260nm

峰号	保留时间	面积	面积%	高度	理论塔板数(USP)	拖尾因子	分离度(USP)
1	2.298	248472	100.000	46195	4265	1.029	--
总计		248472	100.000	46195			

图150 恩格列净二甲双胍片溶出曲线测定HPLC图谱  
参比制剂-3215076批(25mg/1000mg规格)-pH4.5介质-60min-片4  
供试品溶液-1

**SHIMADZU**  
**LabSolutions** **SMF-357**

<样品信息>

色谱柱	:MM C18/SCX(150mm*4.6mm,5μm)	流速	: 1.5ml/min
柱温	:30°C	波长	: 224nm/260nm
数据文件名	: RC\$SMF-357 - 31-24/10-677-2 - cbzj-3215076p-rcqx-2-pH4.5jz-25mg1000mg-60min-P5.lcd		
方法文件名	: RC\$SMF-357 - SMF-357-RCQX-FX259.lcm		
批处理文件名	: RC\$SMF-357 - 20260424-fx259.lcb		
样品瓶号	: 3-43	版本号	: 6.115
进样体积	: 10 μl	实验者	: xiexinhui
进样时间	: 2026/04/25 00:00:15	处理者	: xiexinhui
处理时间(V2)	: 2026/04/27 09:32:49		
仪器型号	: SHIMADZU LC-2050C (FX259)		

<色谱图>

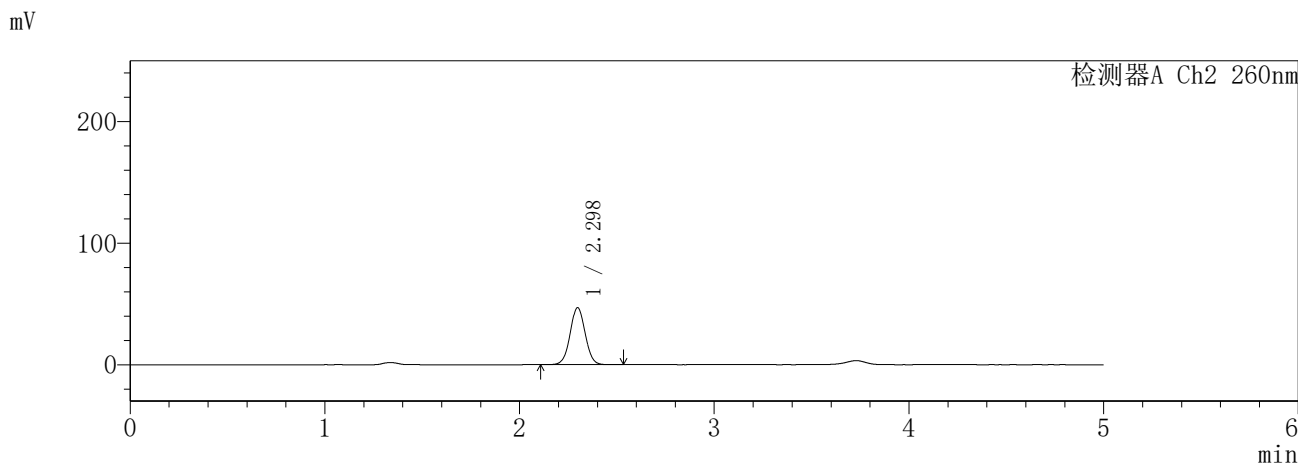
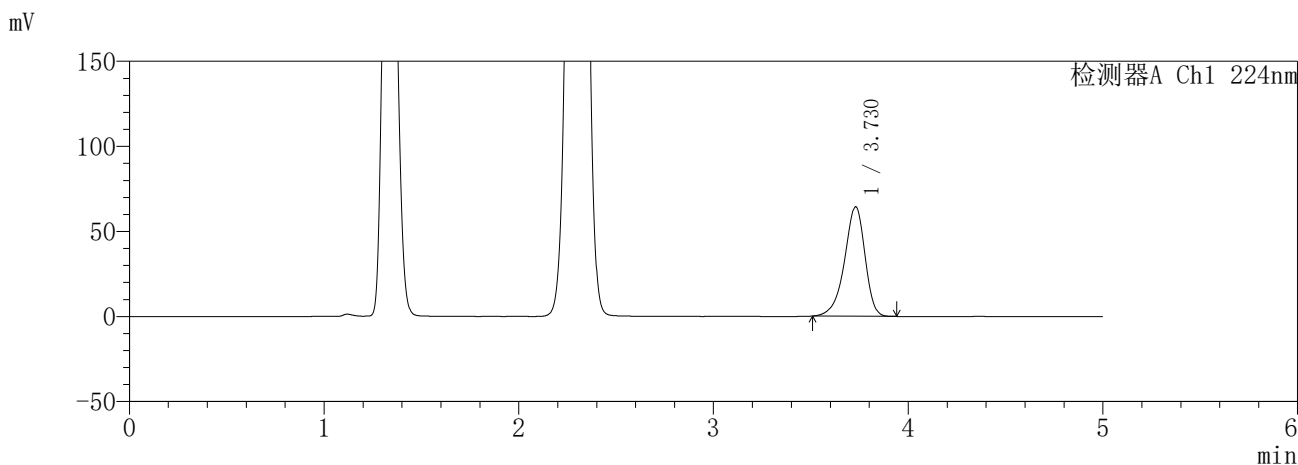

<峰表>

检测器A Ch1 224nm

峰号	保留时间	面积	面积%	高度	理论塔板数(USP)	拖尾因子	分离度(USP)
1	3.730	470030	100.000	64349	6210	0.889	--
总计		470030	100.000	64349			

检测器A Ch2 260nm

峰号	保留时间	面积	面积%	高度	理论塔板数(USP)	拖尾因子	分离度(USP)
1	2.298	252728	100.000	46994	4260	1.029	--
总计		252728	100.000	46994			

图151 恩格列净二甲双胍片溶出曲线测定HPLC图谱  
参比制剂-3215076批(25mg/1000mg规格)-pH4.5介质-60min-片5  
供试品溶液-1

**SHIMADZU**  
**LabSolutions** **SMF-357**

<样品信息>

色谱柱	:MM C18/SCX(150mm*4.6mm,5µm)	流速	: 1.5ml/min
柱温	:30°C	波长	: 224nm/260nm
数据文件名	: RC\$SMF-357 - 31-24/10-678-2 - cbzj-3215076p-rcqx-2-pH4.5jz-25mg1000mg-60min-P6.lcd		
方法文件名	: RC\$SMF-357 - SMF-357-RCQX-FX259.lcm		
批处理文件名	: RC\$SMF-357 - 20260424-fx259.lcb		
样品瓶号	: 3-52	版本号	: 6.115
进样体积	: 10 µl	实验者	: xiexinhui
进样时间	: 2026/04/25 00:05:37	处理者	: xiexinhui
处理时间(V2)	: 2026/04/27 09:32:52		
仪器型号	: SHIMADZU LC-2050C (FX259)		

<色谱图>

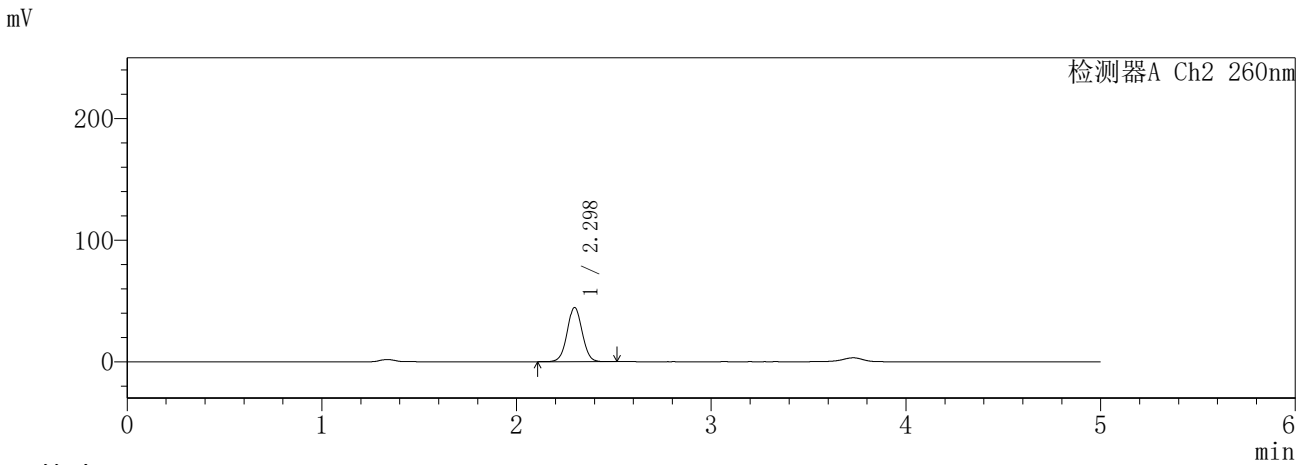
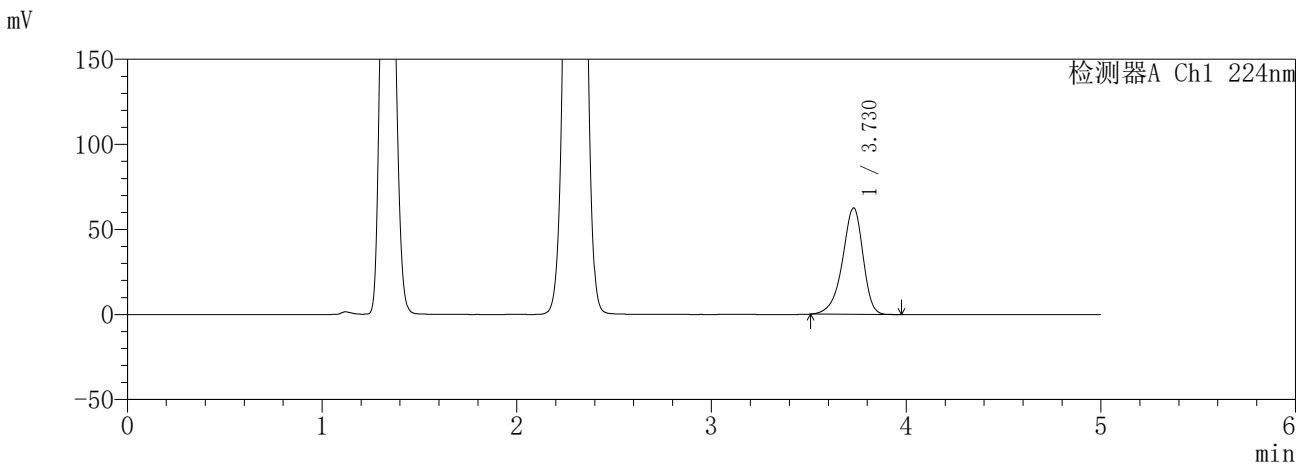

<峰表>

检测器A Ch1 224nm

峰号	保留时间	面积	面积%	高度	理论塔板数(USP)	拖尾因子	分离度(USP)
1	3.730	456882	100.000	62516	6198	0.889	--
总计		456882	100.000	62516			

检测器A Ch2 260nm

峰号	保留时间	面积	面积%	高度	理论塔板数(USP)	拖尾因子	分离度(USP)
1	2.298	240067	100.000	44653	4261	1.030	--
总计		240067	100.000	44653			

图152 恩格列净二甲双胍片溶出曲线测定HPLC图谱  
参比制剂-3215076批(25mg/1000mg规格)-pH4.5介质-60min-片6  
供试品溶液-1

**SHIMADZU**  
**LabSolutions** **SMF-357**

<样品信息>

色谱柱	:MM C18/SCX(150mm*4.6mm,5µm)	流速	: 1.5ml/min
柱温	:30°C	波长	: 224nm/260nm
数据文件名	: RC\$SMF-357 - 31-24/10-679-2 - cbzj-3215076p-rcqx-2-pH4.5jz-25mg1000mg-120min-P1.lcd		
方法文件名	: RC\$SMF-357 - SMF-357-RCQX-FX259.lcm		
批处理文件名	: RC\$SMF-357 - 20260424-fx259.lcb		
样品瓶号	: 3-8	版本号	: 6.115
进样体积	: 10 µl	实验者	: xiexinhui
进样时间	: 2026/04/25 00:10:58	处理者	: xiexinhui
处理时间(V2)	: 2026/04/27 09:32:54		
仪器型号	: SHIMADZU LC-2050C (FX259)		

<色谱图>

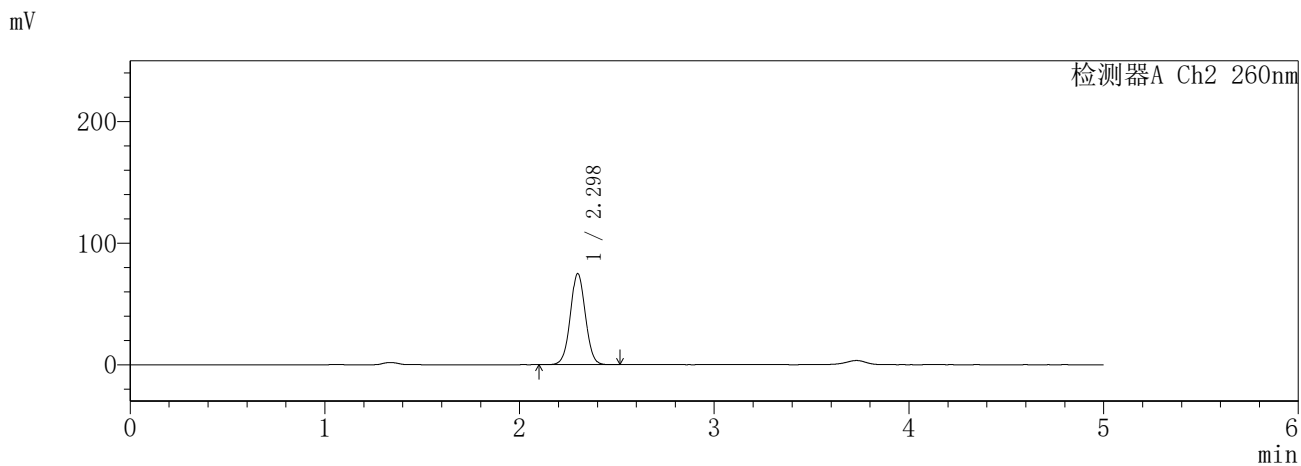
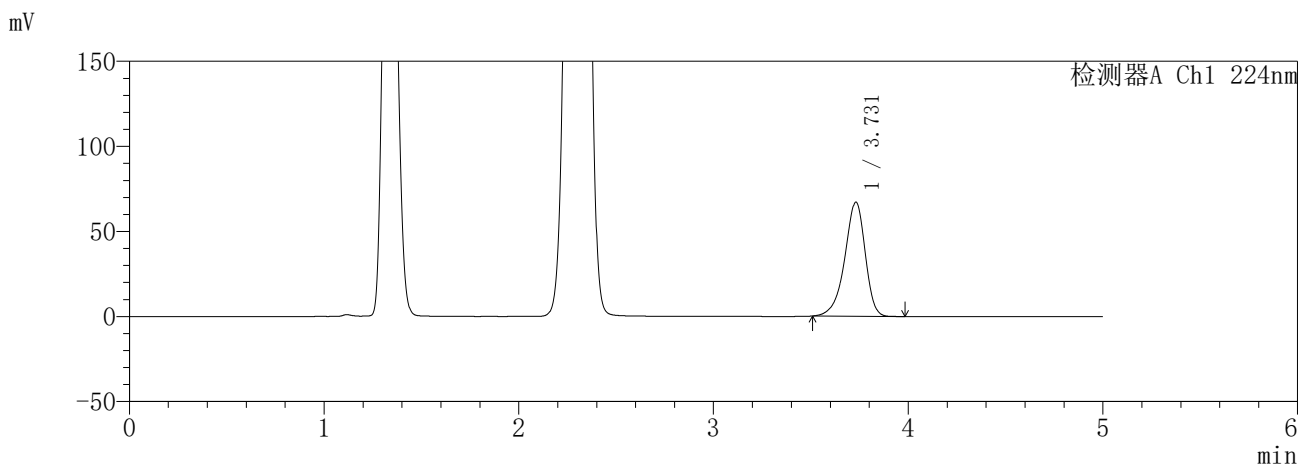

<峰表>

检测器A Ch1 224nm

峰号	保留时间	面积	面积%	高度	理论塔板数(USP)	拖尾因子	分离度(USP)
1	3.731	489717	100.000	67078	6216	0.889	--
总计		489717	100.000	67078			

检测器A Ch2 260nm

峰号	保留时间	面积	面积%	高度	理论塔板数(USP)	拖尾因子	分离度(USP)
1	2.298	403559	100.000	74880	4246	1.031	--
总计		403559	100.000	74880			

图153 恩格列净二甲双胍片溶出曲线测定HPLC图谱  
参比制剂-3215076批(25mg/1000mg规格)-pH4.5介质-120min-片1  
供试品溶液-1

**SHIMADZU**  
**LabSolutions** **SMF-357**

<样品信息>

色谱柱 :MM C18/SCX(150mm\*4.6mm,5μm)      流 速: 1.5ml/min  
 柱温 :30°C      波 长: 224nm/260nm  
 数据文件名 : RC\$SMF-357 - 31-24/10-680-2 - cbzj-3215076p-rcqx-2-pH4.5jz-25mg1000mg-120min-P2.lcd  
 方法文件名 : RC\$SMF-357 - SMF-357-RCQX-FX259.lcm  
 批处理文件名: RC\$SMF-357 - 20260424-fx259.lcb  
 样品瓶号 : 3-17  
 进样体积 : 10 μl      版本号: 6.115  
 进样时间 : 2026/04/25 00:16:20      实验者: xiexinhui  
 处理时间(V2) : 2026/04/27 09:32:57      处理者: xiexinhui  
 仪器型号 : SHIMADZU LC-2050C (FX259)

<色谱图>

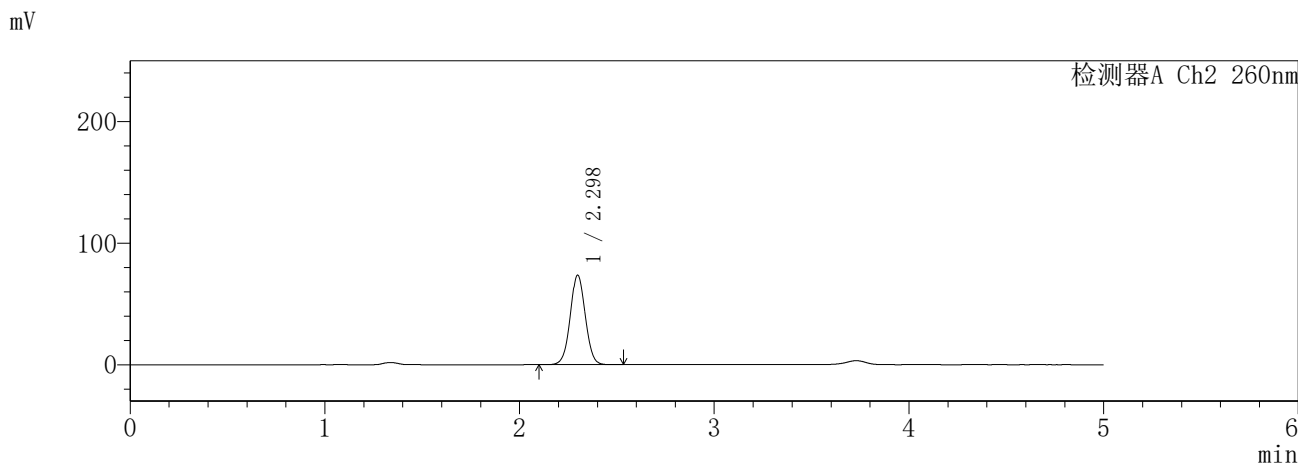
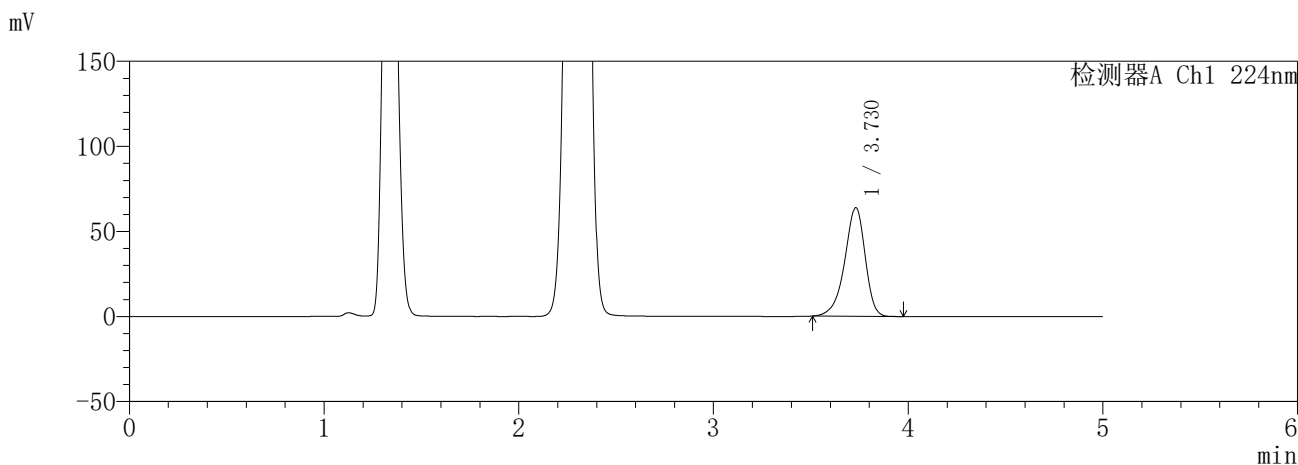

<峰表>

检测器A Ch1 224nm

峰号	保留时间	面积	面积%	高度	理论塔板数(USP)	拖尾因子	分离度(USP)
1	3.730	465728	100.000	63843	6225	0.889	--
总计		465728	100.000	63843			

检测器A Ch2 260nm

峰号	保留时间	面积	面积%	高度	理论塔板数(USP)	拖尾因子	分离度(USP)
1	2.298	397142	100.000	73663	4242	1.032	--
总计		397142	100.000	73663			

图154 恩格列净二甲双胍片溶出曲线测定HPLC图谱  
参比制剂-3215076批(25mg/1000mg规格)-pH4.5介质-120min-片2  
供试品溶液-1

**SHIMADZU**  
**LabSolutions SMF-357**

<样品信息>

色谱柱 :MM C18/SCX(150mm\*4.6mm,5μm)      流 速: 1.5ml/min  
 柱温 :30°C      波 长: 224nm/260nm  
 数据文件名 : RC\$SMF-357 - 31-24/10-681-2 - cbzj-3215076p-rcqx-2-pH4.5jz-25mg1000mg-120min-P3.lcd  
 方法文件名 : RC\$SMF-357 - SMF-357-RCQX-FX259.lcm  
 批处理文件名: RC\$SMF-357 - 20260424-fx259.lcb  
 样品瓶号 : 3-26  
 进样体积 : 10 μl      版本号: 6.115  
 进样时间 : 2026/04/25 00:21:42      实验者: xiexinhui  
 处理时间(V2) : 2026/04/27 09:33:00      处理者: xiexinhui  
 仪器型号 : SHIMADZU LC-2050C (FX259)

<色谱图>

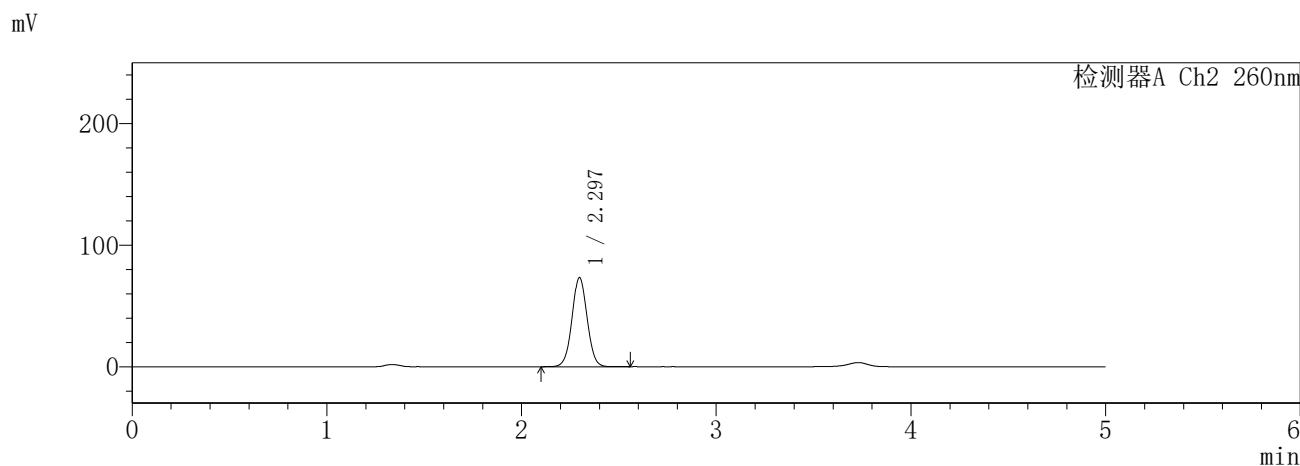
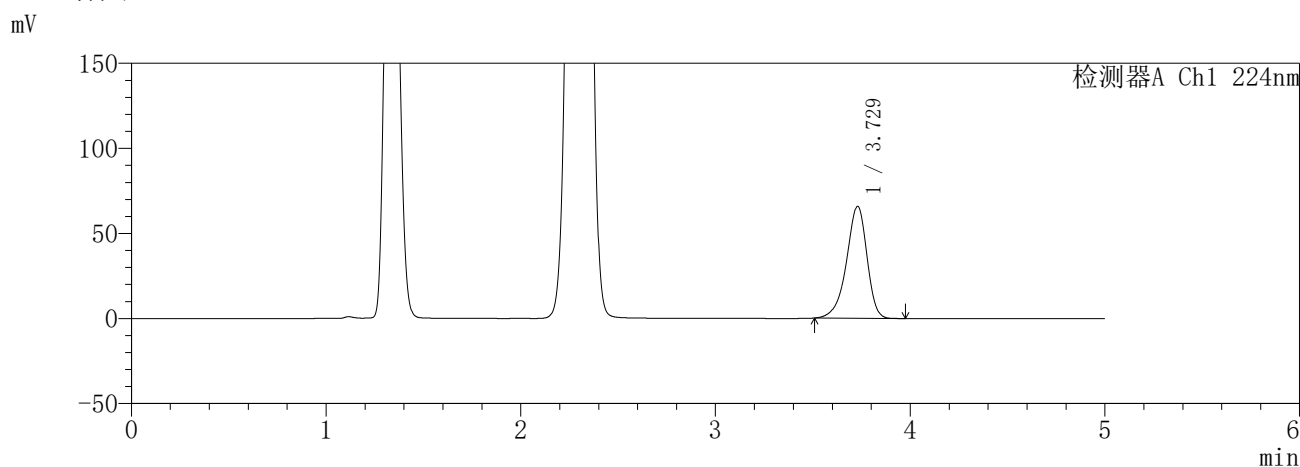

<峰表>

检测器A Ch1 224nm

峰号	保留时间	面积	面积%	高度	理论塔板数(USP)	拖尾因子	分离度(USP)
1	3.729	479973	100.000	65795	6222	0.889	--
总计		479973	100.000	65795			

检测器A Ch2 260nm

峰号	保留时间	面积	面积%	高度	理论塔板数(USP)	拖尾因子	分离度(USP)
1	2.297	396946	100.000	73394	4204	1.031	--
总计		396946	100.000	73394			

图155 恩格列净二甲双胍片溶出曲线测定HPLC图谱  
参比制剂-3215076批(25mg/1000mg规格)-pH4.5介质-120min-片3  
供试品溶液-1

**SHIMADZU**  
**LabSolutions** **SMF-357**

<样品信息>

色谱柱	:MM C18/SCX(150mm*4.6mm,5µm)	流速	: 1.5ml/min
柱温	:30°C	波长	: 224nm/260nm
数据文件名	: RC\$SMF-357 - 31-24/10-682-2 - cbzj-3215076p-rcqx-2-pH4.5jz-25mg1000mg-120min-P4.lcd		
方法文件名	: RC\$SMF-357 - SMF-357-RCQX-FX259.lcm		
批处理文件名	: RC\$SMF-357 - 20260424-fx259.lcb		
样品瓶号	: 3-35	版本号	: 6.115
进样体积	: 10 µl	实验者	: xiexinhui
进样时间	: 2026/04/25 00:27:04	处理者	: xiexinhui
处理时间(V2)	: 2026/04/27 09:33:03		
仪器型号	: SHIMADZU LC-2050C (FX259)		

<色谱图>

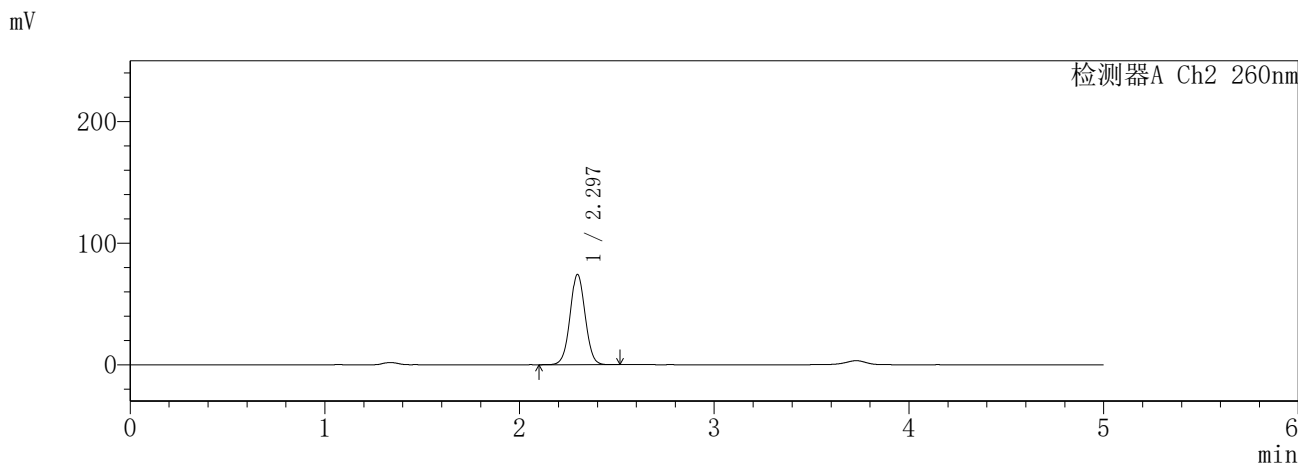
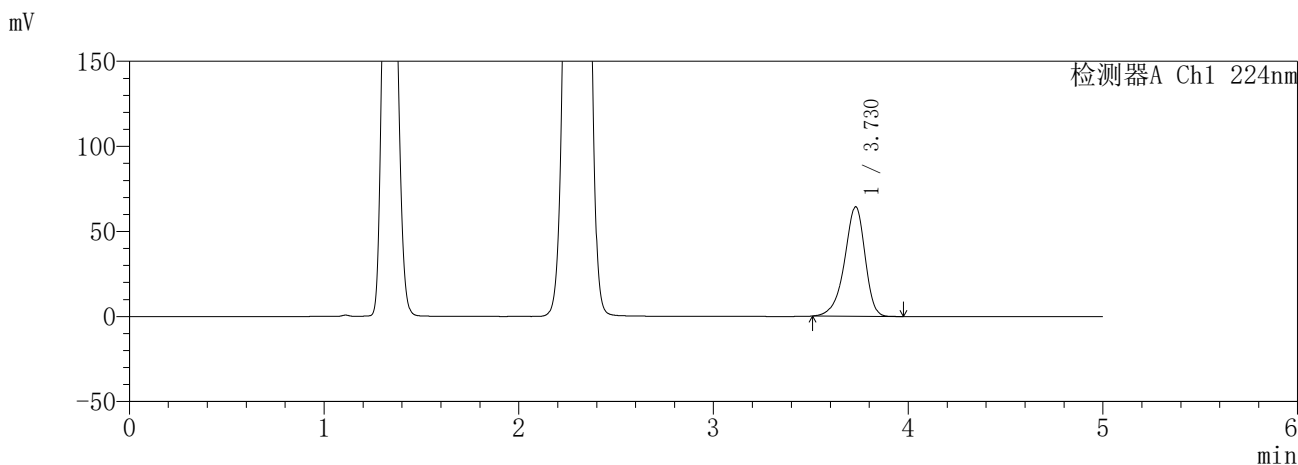

<峰表>

检测器A Ch1 224nm

峰号	保留时间	面积	面积%	高度	理论塔板数(USP)	拖尾因子	分离度(USP)
1	3.730	469254	100.000	64344	6230	0.889	--
总计		469254	100.000	64344			

检测器A Ch2 260nm

峰号	保留时间	面积	面积%	高度	理论塔板数(USP)	拖尾因子	分离度(USP)
1	2.297	401858	100.000	74359	4204	1.030	--
总计		401858	100.000	74359			

图156 恩格列净二甲双胍片溶出曲线测定HPLC图谱  
参比制剂-3215076批(25mg/1000mg规格)-pH4.5介质-120min-片4  
供试品溶液-1



**SHIMADZU**  
**LabSolutions** **SMF-357**

<样品信息>

色谱柱	:MM C18/SCX(150mm*4.6mm,5μm)	流速	: 1.5ml/min
柱温	:30°C	波长	: 224nm/260nm
数据文件名	: RC\$SMF-357 - 31-24/10-684-2 - cbzj-3215076p-rcqx-2-pH4.5jz-25mg1000mg-120min-P6.lcd		
方法文件名	: RC\$SMF-357 - SMF-357-RCQX-FX259.lcm		
批处理文件名	: RC\$SMF-357 - 20260424-fx259.lcb		
样品瓶号	: 3-53	版本号	: 6.115
进样体积	: 10 μl	实验者	: xiexinhui
进样时间	: 2026/04/25 00:37:49	处理者	: xiexinhui
处理时间(V2)	: 2026/04/27 09:33:08		
仪器型号	: SHIMADZU LC-2050C (FX259)		

<色谱图>

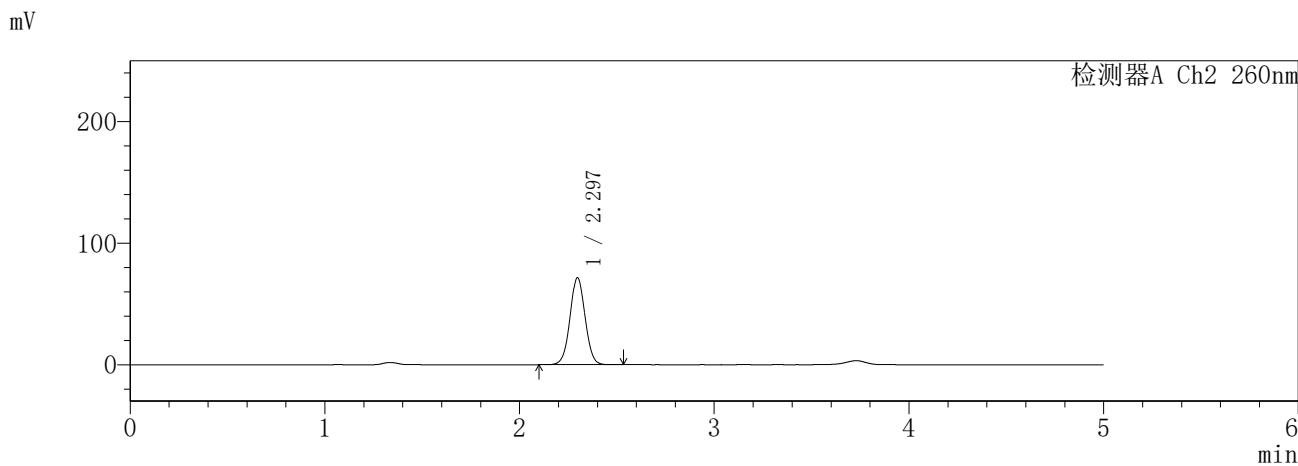
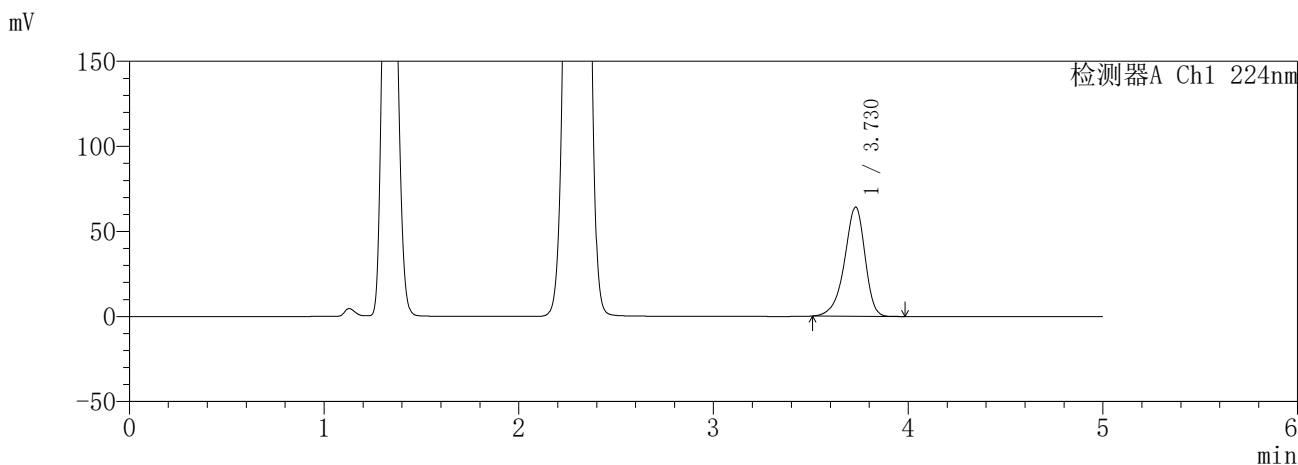

<峰表>

检测器A Ch1 224nm

峰号	保留时间	面积	面积%	高度	理论塔板数(USP)	拖尾因子	分离度(USP)
1	3.730	467863	100.000	64158	6231	0.890	--
总计		467863	100.000	64158			

检测器A Ch2 260nm

峰号	保留时间	面积	面积%	高度	理论塔板数(USP)	拖尾因子	分离度(USP)
1	2.297	386564	100.000	71576	4211	1.031	--
总计		386564	100.000	71576			

图158 恩格列净二甲双胍片溶出曲线测定HPLC图谱  
参比制剂-3215076批(25mg/1000mg规格)-pH4.5介质-120min-片6  
供试品溶液-1

**SHIMADZU**  
**LabSolutions** **SMF-357**

<样品信息>

色谱柱 :MM C18/SCX(150mm\*4.6mm,5µm)      流 速: 1.5ml/min  
 柱温 :30°C      波 长: 224nm/260nm  
 数据文件名 : RC\$SMF-357 - 31-24/10-685-2 - cbzj-3215076p-rcqx-2-pH4.5jz-25mg1000mg-240min-P1.lcd  
 方法文件名 : RC\$SMF-357 - SMF-357-RCQX-FX259.lcm  
 批处理文件名: RC\$SMF-357 - 20260424-fx259.lcb  
 样品瓶号 : 4-1  
 进样体积 : 10 µl      版本号: 6.115  
 进样时间 : 2026/04/25 00:43:11      实验者: xiexinhui  
 处理时间(V2) : 2026/04/27 09:33:11      处理者: xiexinhui  
 仪器型号 : SHIMADZU LC-2050C (FX259)

<色谱图>

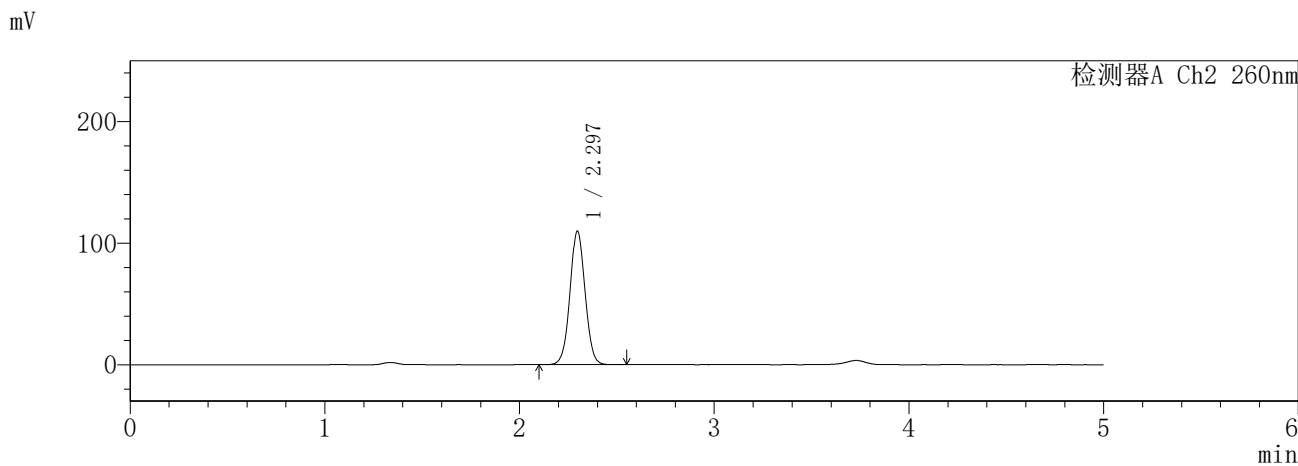
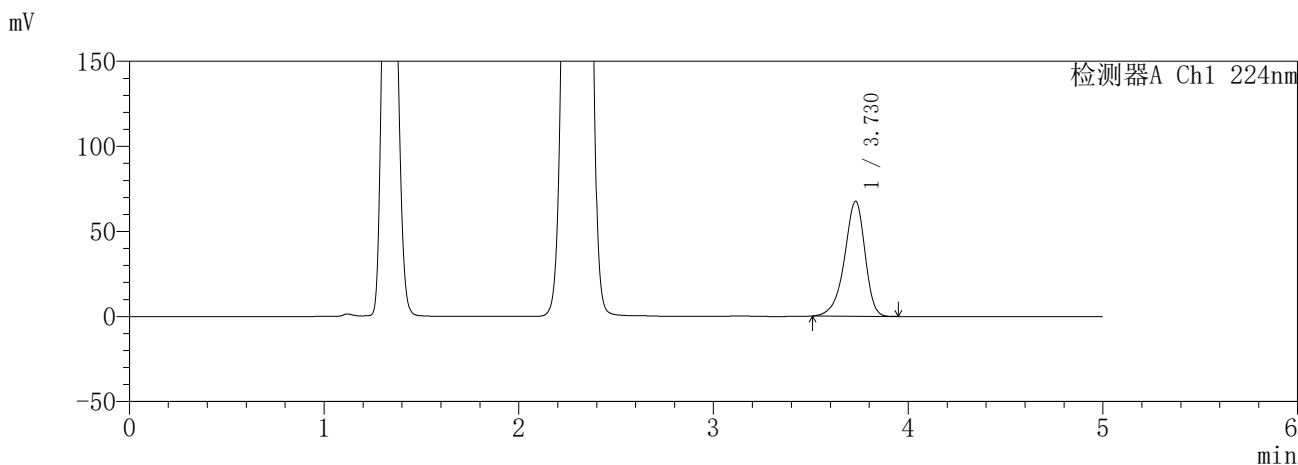

<峰表>

检测器A Ch1 224nm

峰号	保留时间	面积	面积%	高度	理论塔板数(USP)	拖尾因子	分离度(USP)
1	3.730	492255	100.000	67581	6237	0.890	--
总计		492255	100.000	67581			

检测器A Ch2 260nm

峰号	保留时间	面积	面积%	高度	理论塔板数(USP)	拖尾因子	分离度(USP)
1	2.297	593294	100.000	109910	4227	1.034	--
总计		593294	100.000	109910			

图159 恩格列净二甲双胍片溶出曲线测定HPLC图谱  
参比制剂-3215076批(25mg/1000mg规格)-pH4.5介质-240min-片1  
供试品溶液-1

**SHIMADZU**  
**LabSolutions** **SMF-357**

<样品信息>

色谱柱 :MM C18/SCX(150mm\*4.6mm,5µm)      流 速: 1.5ml/min  
 柱温 :30°C      波 长: 224nm/260nm  
 数据文件名 : RC\$SMF-357 - 31-24/10-686-2 - cbzj-3215076p-rcqx-2-pH4.5jz-25mg1000mg-240min-P2.lcd  
 方法文件名 : RC\$SMF-357 - SMF-357-RCQX-FX259.lcm  
 批处理文件名: RC\$SMF-357 - 20260424-fx259.lcb  
 样品瓶号 : 4-10  
 进样体积 : 10 µl      版本号: 6.115  
 进样时间 : 2026/04/25 00:48:32      实验者: xiexinhui  
 处理时间(V2) : 2026/04/27 09:33:14      处理者: xiexinhui  
 仪器型号 : SHIMADZU LC-2050C (FX259)

<色谱图>

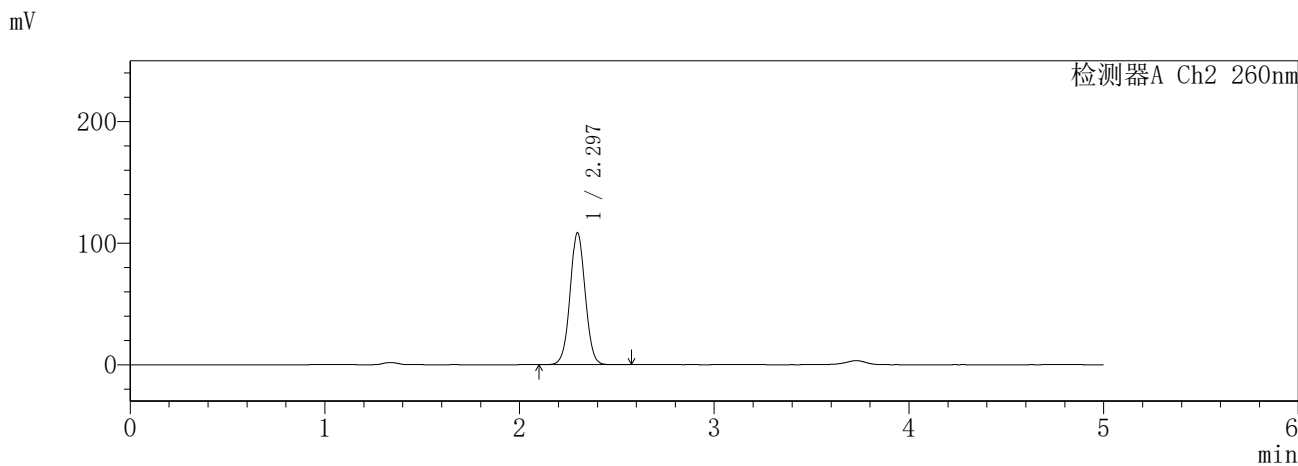
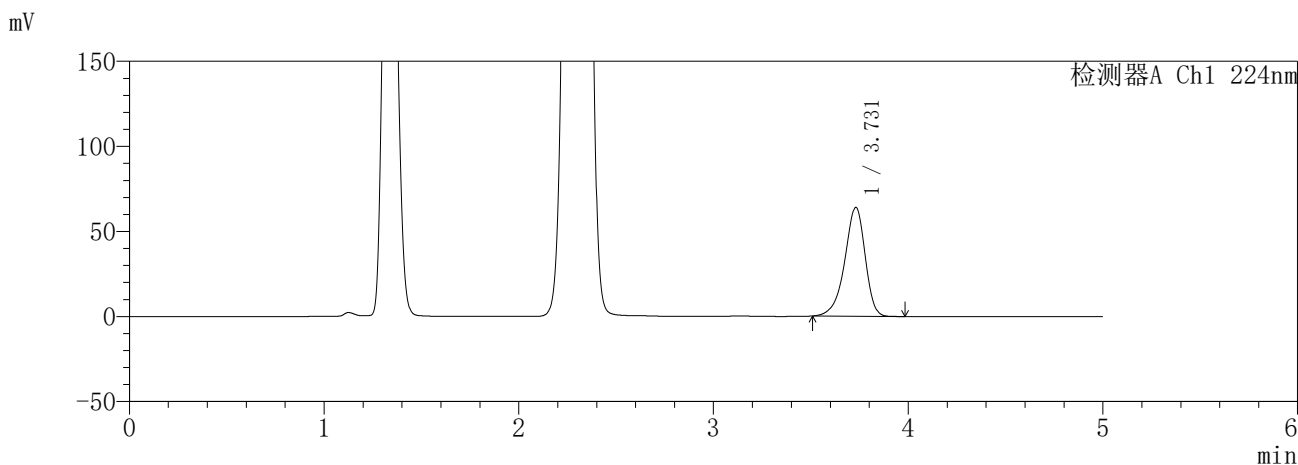

<峰表>

检测器A Ch1 224nm

峰号	保留时间	面积	面积%	高度	理论塔板数(USP)	拖尾因子	分离度(USP)
1	3.731	466247	100.000	63991	6245	0.890	--
总计		466247	100.000	63991			

检测器A Ch2 260nm

峰号	保留时间	面积	面积%	高度	理论塔板数(USP)	拖尾因子	分离度(USP)
1	2.297	587612	100.000	108660	4217	1.034	--
总计		587612	100.000	108660			

图160 恩格列净二甲双胍片溶出曲线测定HPLC图谱  
参比制剂-3215076批(25mg/1000mg规格)-pH4.5介质-240min-片2  
供试品溶液-1

**SHIMADZU**  
**LabSolutions** **SMF-357**

<样品信息>

色谱柱	:MM C18/SCX(150mm*4.6mm,5μm)	流速	: 1.5ml/min
柱温	:30°C	波长	: 224nm/260nm
数据文件名	: RC\$SMF-357 - 31-24/10-687-2 - cbzj-3215076p-rcqx-2-pH4.5jz-25mg1000mg-240min-P3.lcd		
方法文件名	: RC\$SMF-357 - SMF-357-RCQX-FX259.lcm		
批处理文件名	: RC\$SMF-357 - 20260424-fx259.lcb		
样品瓶号	: 4-19	版本号	: 6.115
进样体积	: 10 μl	实验者	: xiexinhui
进样时间	: 2026/04/25 00:53:55	处理者	: xiexinhui
处理时间(V2)	: 2026/04/27 09:33:16		
仪器型号	: SHIMADZU LC-2050C (FX259)		

<色谱图>

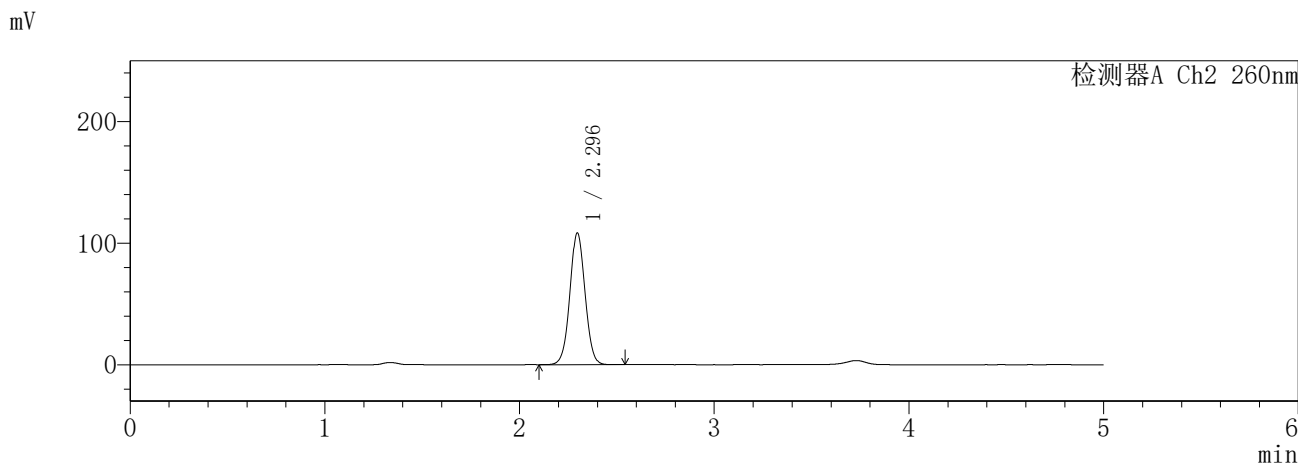
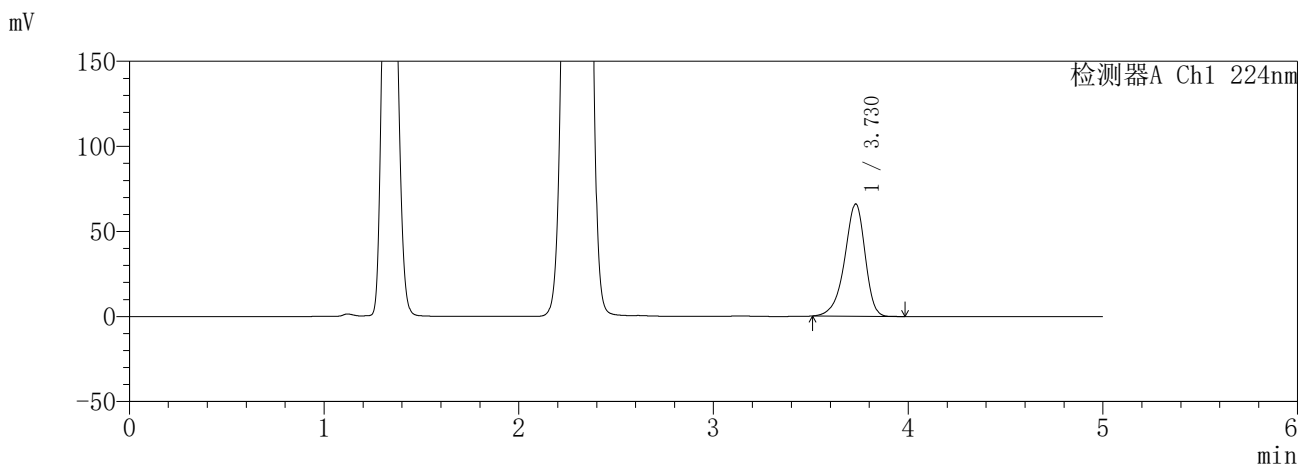

<峰表>

检测器A Ch1 224nm

峰号	保留时间	面积	面积%	高度	理论塔板数(USP)	拖尾因子	分离度(USP)
1	3.730	480783	100.000	66003	6244	0.890	--
总计		480783	100.000	66003			

检测器A Ch2 260nm

峰号	保留时间	面积	面积%	高度	理论塔板数(USP)	拖尾因子	分离度(USP)
1	2.296	588025	100.000	108415	4186	1.033	--
总计		588025	100.000	108415			

图161 恩格列净二甲双胍片溶出曲线测定HPLC图谱  
参比制剂-3215076批(25mg/1000mg规格)-pH4.5介质-240min-片3  
供试品溶液-1

**SHIMADZU**  
**LabSolutions** **SMF-357**

<样品信息>

色谱柱	:MM C18/SCX(150mm*4.6mm,5µm)	流速	: 1.5ml/min
柱温	:30°C	波长	: 224nm/260nm
数据文件名	: RC\$SMF-357 - 31-24/10-688-2 - cbzj-3215076p-rcqx-2-pH4.5jz-25mg1000mg-240min-P4.lcd		
方法文件名	: RC\$SMF-357 - SMF-357-RCQX-FX259.lcm		
批处理文件名	: RC\$SMF-357 - 20260424-fx259.lcb		
样品瓶号	: 4-28	版本号	: 6.115
进样体积	: 10 µl	实验者	: xiexinhui
进样时间	: 2026/04/25 00:59:17	处理者	: xiexinhui
处理时间(V2)	: 2026/04/27 09:33:19		
仪器型号	: SHIMADZU LC-2050C (FX259)		

<色谱图>

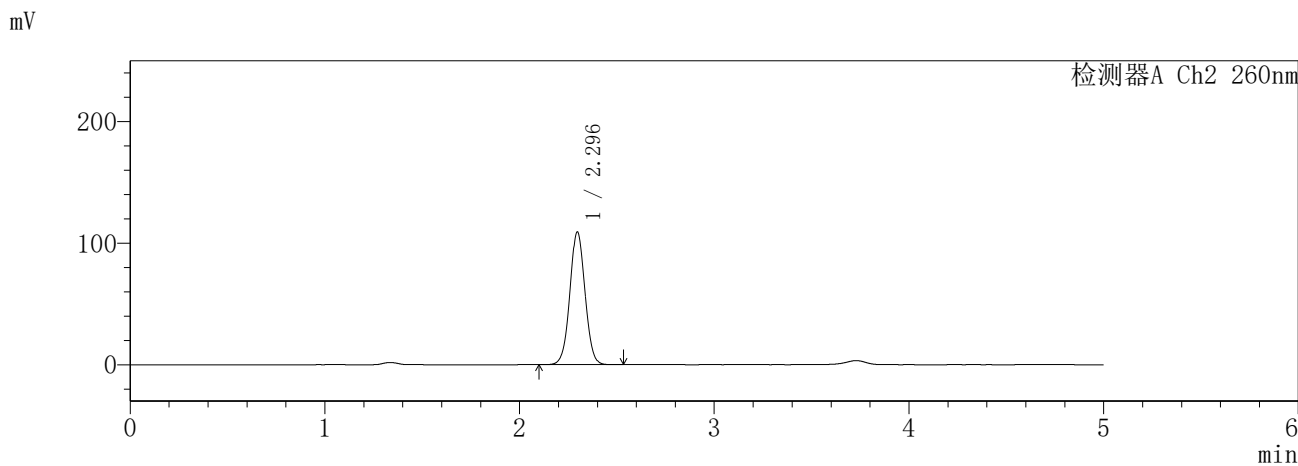
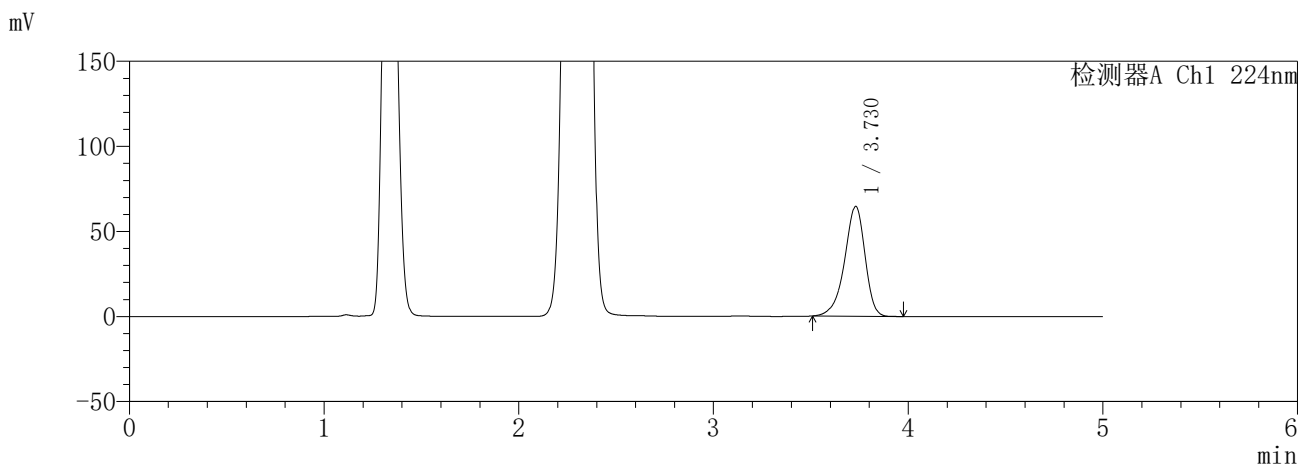

<峰表>

检测器A Ch1 224nm

峰号	保留时间	面积	面积%	高度	理论塔板数(USP)	拖尾因子	分离度(USP)
1	3.730	469865	100.000	64543	6249	0.890	--
总计		469865	100.000	64543			

检测器A Ch2 260nm

峰号	保留时间	面积	面积%	高度	理论塔板数(USP)	拖尾因子	分离度(USP)
1	2.296	592171	100.000	109276	4192	1.033	--
总计		592171	100.000	109276			

图162 恩格列净二甲双胍片溶出曲线测定HPLC图谱  
参比制剂-3215076批(25mg/1000mg规格)-pH4.5介质-240min-片4  
供试品溶液-1

**SHIMADZU**  
**LabSolutions** **SMF-357**

<样品信息>

色谱柱 :MM C18/SCX(150mm\*4.6mm,5μm)      流 速: 1.5ml/min  
 柱温 :30°C      波 长: 224nm/260nm  
 数据文件名 : RC\$SMF-357 - 31-24/10-689-2 - cbzj-3215076p-rcqx-2-pH4.5jz-25mg1000mg-240min-P5.lcd  
 方法文件名 : RC\$SMF-357 - SMF-357-RCQX-FX259.lcm  
 批处理文件名: RC\$SMF-357 - 20260424-fx259.lcb  
 样品瓶号 : 4-37  
 进样体积 : 10 μl      版本号: 6.115  
 进样时间 : 2026/04/25 01:04:40      实验者: xiexinhui  
 处理时间(V2) : 2026/04/27 09:33:22      处理者: xiexinhui  
 仪器型号 : SHIMADZU LC-2050C (FX259)

<色谱图>

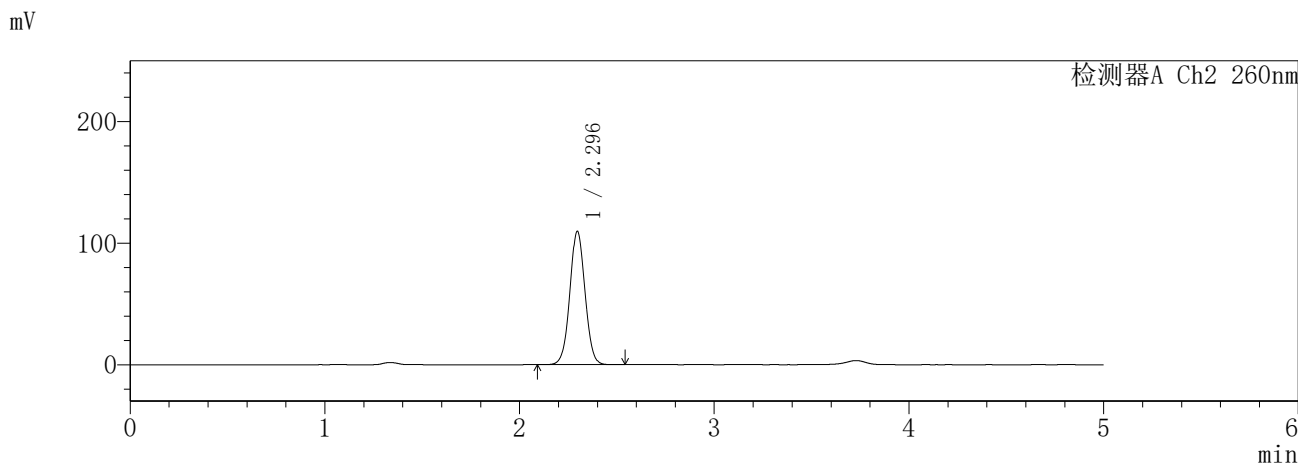
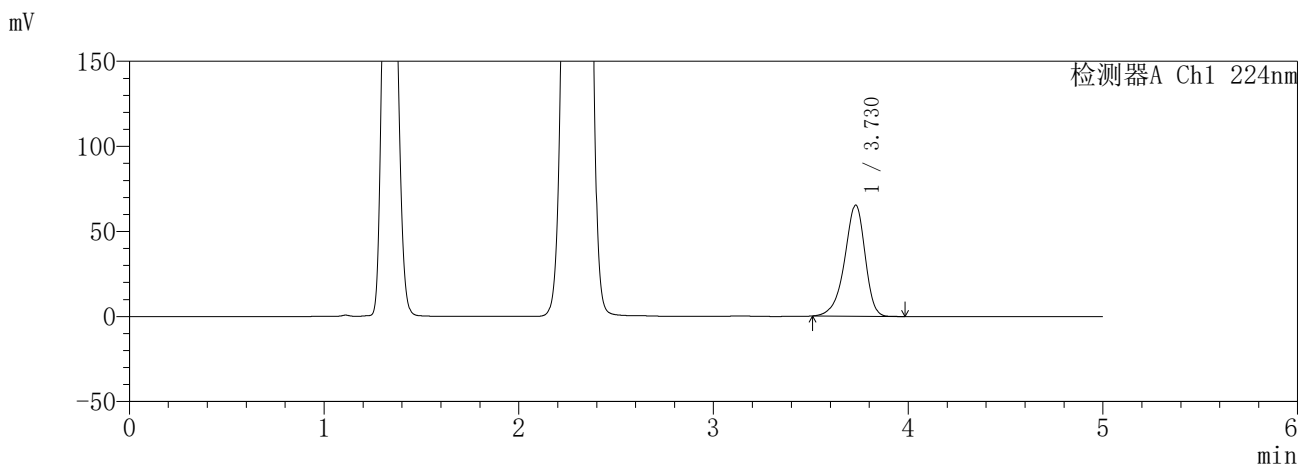

<峰表>

检测器A Ch1 224nm

峰号	保留时间	面积	面积%	高度	理论塔板数(USP)	拖尾因子	分离度(USP)
1	3.730	475685	100.000	65338	6252	0.890	--
总计		475685	100.000	65338			

检测器A Ch2 260nm

峰号	保留时间	面积	面积%	高度	理论塔板数(USP)	拖尾因子	分离度(USP)
1	2.296	595080	100.000	109786	4191	1.033	--
总计		595080	100.000	109786			

图163 恩格列净二甲双胍片溶出曲线测定HPLC图谱  
参比制剂-3215076批(25mg/1000mg规格)-pH4.5介质-240min-片5  
供试品溶液-1

**SHIMADZU**  
**LabSolutions** **SMF-357**

<样品信息>

色谱柱	:MM C18/SCX(150mm*4.6mm,5μm)	流速	: 1.5ml/min
柱温	:30°C	波长	: 224nm/260nm
数据文件名	: RC\$SMF-357 - 31-24/10-690-2 - cbzj-3215076p-rcqx-2-pH4.5jz-25mg1000mg-240min-P6.lcd		
方法文件名	: RC\$SMF-357 - SMF-357-RCQX-FX259.lcm		
批处理文件名	: RC\$SMF-357 - 20260424-fx259.lcb		
样品瓶号	: 4-46	版本号	: 6.115
进样体积	: 10 μl	实验者	: xiexinhui
进样时间	: 2026/04/25 01:10:02	处理者	: xiexinhui
处理时间(V2)	: 2026/04/27 09:33:25		
仪器型号	: SHIMADZU LC-2050C (FX259)		

<色谱图>

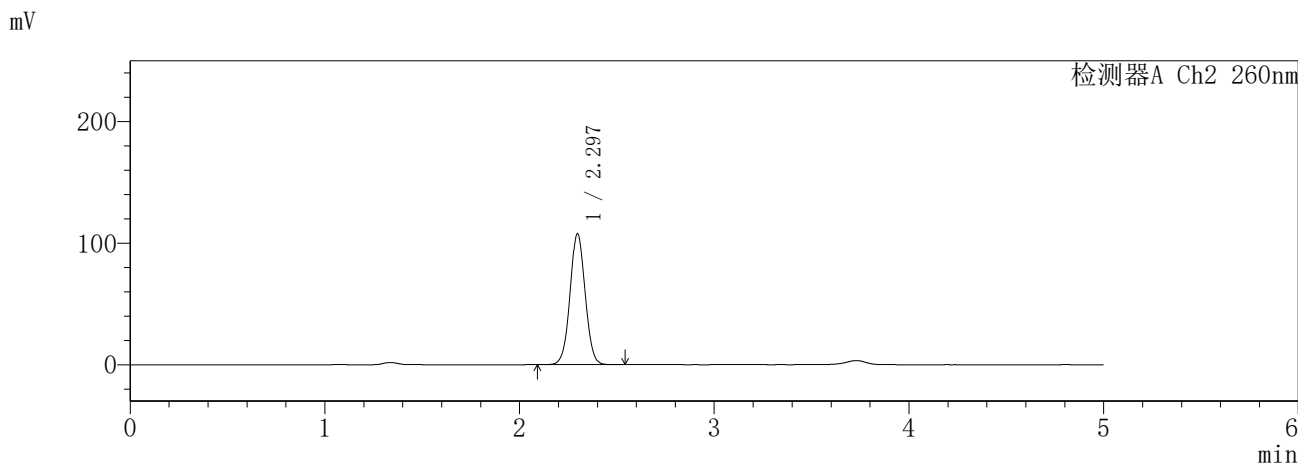
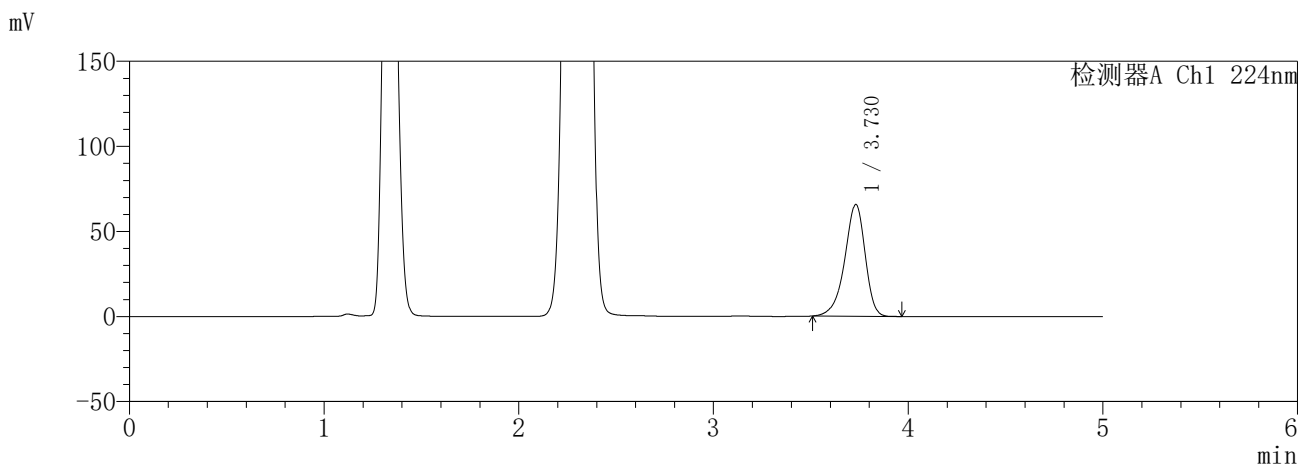

<峰表>

检测器A Ch1 224nm

峰号	保留时间	面积	面积%	高度	理论塔板数(USP)	拖尾因子	分离度(USP)
1	3.730	478481	100.000	65711	6253	0.890	--
总计		478481	100.000	65711			

检测器A Ch2 260nm

峰号	保留时间	面积	面积%	高度	理论塔板数(USP)	拖尾因子	分离度(USP)
1	2.297	583955	100.000	107813	4193	1.033	--
总计		583955	100.000	107813			

图164 恩格列净二甲双胍片溶出曲线测定HPLC图谱  
参比制剂-3215076批(25mg/1000mg规格)-pH4.5介质-240min-片6  
供试品溶液-1

**SHIMADZU**  
**LabSolutions** **SMF-357**

<样品信息>

色谱柱 :MM C18/SCX(150mm\*4.6mm,5μm)      流 速: 1.5ml/min  
 柱温 :30°C      波 长: 224nm/260nm  
 数据文件名 : RC\$SMF-357 - 31-24/10-691-2 - cbzj-3215076p-rcqx-2-pH4.5jz-25mg1000mg-360min-P1.lcd  
 方法文件名 : RC\$SMF-357 - SMF-357-RCQX-FX259.lcm  
 批处理文件名: RC\$SMF-357 - 20260424-fx259.lcb  
 样品瓶号 : 4-2  
 进样体积 : 10 μl      版本号: 6.115  
 进样时间 : 2026/04/25 01:15:24      实验者: xiexinhui  
 处理时间(V2) : 2026/04/27 09:33:28      处理者: xiexinhui  
 仪器型号 : SHIMADZU LC-2050C (FX259)

<色谱图>

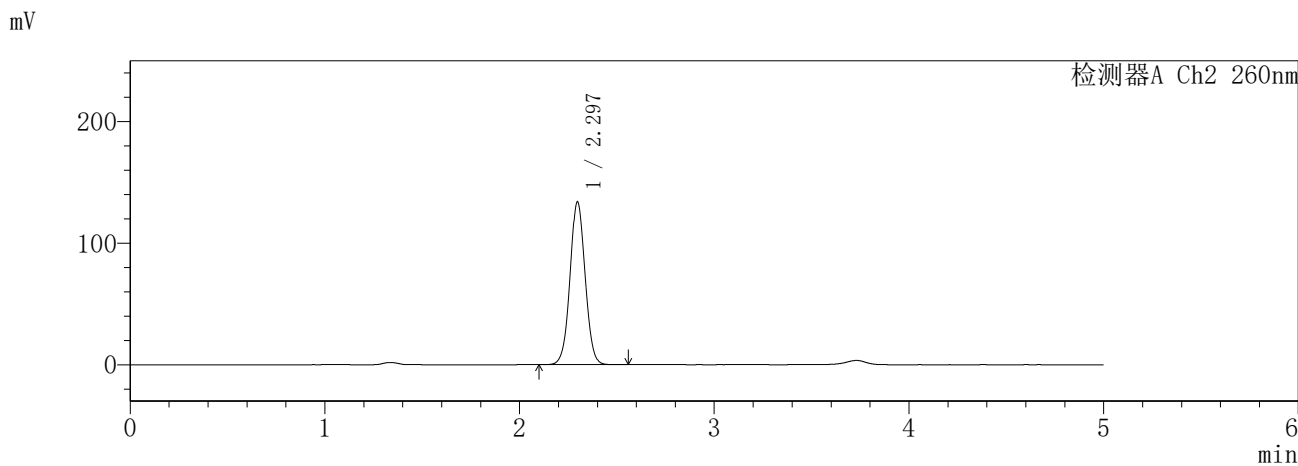
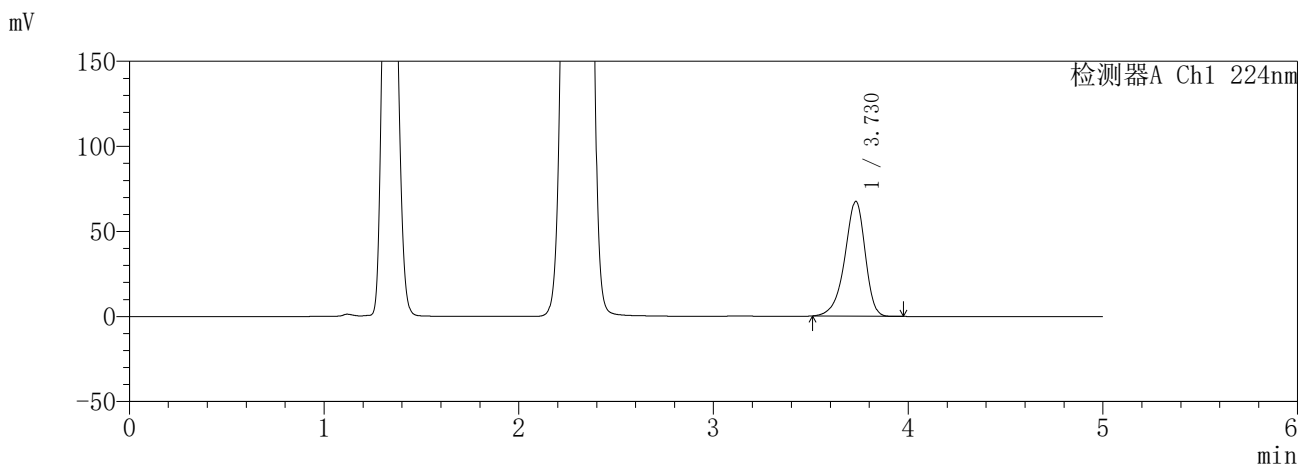

<峰表>

检测器A Ch1 224nm

峰号	保留时间	面积	面积%	高度	理论塔板数(USP)	拖尾因子	分离度(USP)
1	3.730	491315	100.000	67510	6258	0.891	--
总计		491315	100.000	67510			

检测器A Ch2 260nm

峰号	保留时间	面积	面积%	高度	理论塔板数(USP)	拖尾因子	分离度(USP)
1	2.297	725028	100.000	134034	4214	1.036	--
总计		725028	100.000	134034			

图165 恩格列净二甲双胍片溶出曲线测定HPLC图谱  
参比制剂-3215076批(25mg/1000mg规格)-pH4.5介质-360min-片1  
供试品溶液-1

**SHIMADZU**  
**LabSolutions** **SMF-357**

<样品信息>

色谱柱	:MM C18/SCX(150mm*4.6mm,5μm)	流速	: 1.5ml/min
柱温	:30°C	波长	: 224nm/260nm
数据文件名	: RC\$SMF-357 - 31-24/10-692-2 - cbzj-3215076p-rcqx-2-pH4.5jz-25mg1000mg-360min-P2.lcd		
方法文件名	: RC\$SMF-357 - SMF-357-RCQX-FX259.lcm		
批处理文件名	: RC\$SMF-357 - 20260424-fx259.lcb		
样品瓶号	: 4-11	版本号	: 6.115
进样体积	: 10 μl	实验者	: xiexinhui
进样时间	: 2026/04/25 01:20:46	处理者	: xiexinhui
处理时间(V2)	: 2026/04/27 09:33:30		
仪器型号	: SHIMADZU LC-2050C (FX259)		

<色谱图>

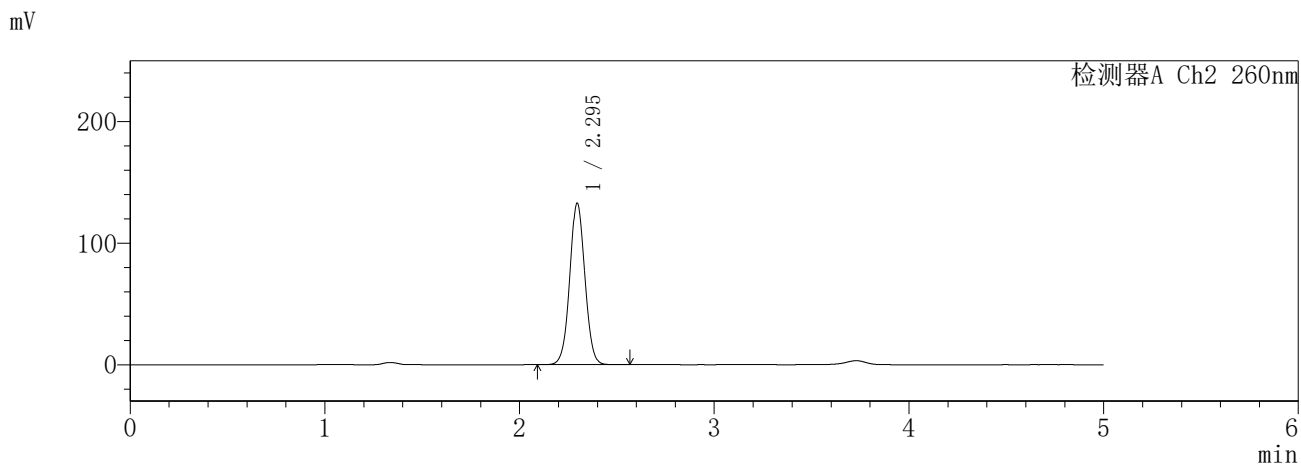
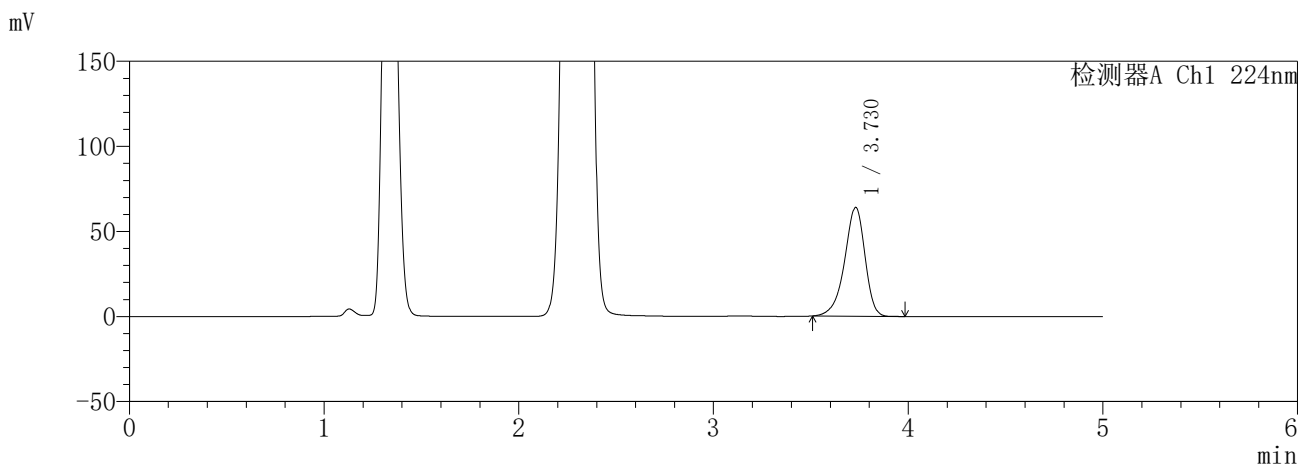

<峰表>

检测器A Ch1 224nm

峰号	保留时间	面积	面积%	高度	理论塔板数(USP)	拖尾因子	分离度(USP)
1	3.730	465222	100.000	63961	6262	0.891	--
总计		465222	100.000	63961			

检测器A Ch2 260nm

峰号	保留时间	面积	面积%	高度	理论塔板数(USP)	拖尾因子	分离度(USP)
1	2.295	720784	100.000	132868	4196	1.035	--
总计		720784	100.000	132868			

图166 恩格列净二甲双胍片溶出曲线测定HPLC图谱  
参比制剂-3215076批(25mg/1000mg规格)-pH4.5介质-360min-片2  
供试品溶液-1



**SHIMADZU**  
**LabSolutions** **SMF-357**

<样品信息>

色谱柱	:MM C18/SCX(150mm*4.6mm,5μm)	流速	: 1.5ml/min
柱温	:30°C	波长	: 224nm/260nm
数据文件名	: RC\$SMF-357 - 31-24/10-694-2 - cbzj-3215076p-rcqx-2-pH4.5jz-25mg1000mg-360min-P4.lcd		
方法文件名	: RC\$SMF-357 - SMF-357-RCQX-FX259.lcm		
批处理文件名	: RC\$SMF-357 - 20260424-fx259.lcb		
样品瓶号	: 4-29	版本号	: 6.115
进样体积	: 10 μl	实验者	: xiexinhui
进样时间	: 2026/04/25 01:31:32	处理者	: xiexinhui
处理时间(V2)	: 2026/04/27 09:33:36		
仪器型号	: SHIMADZU LC-2050C (FX259)		

<色谱图>

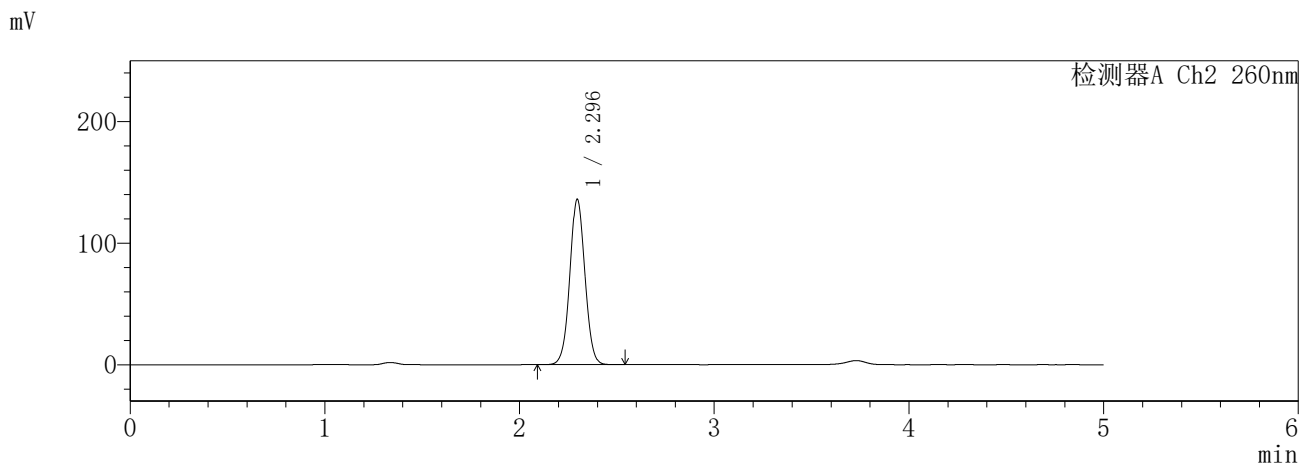
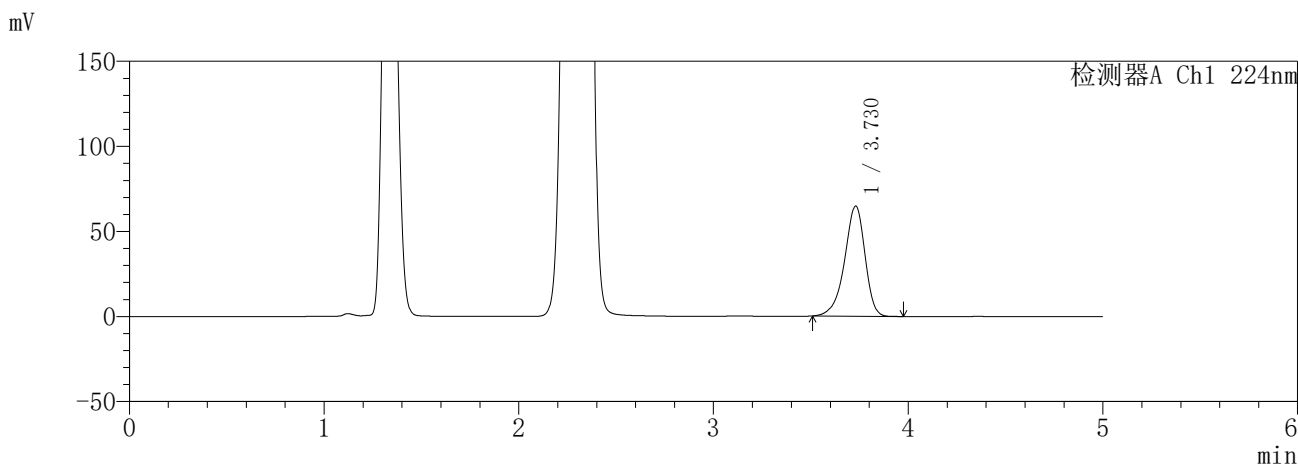

<峰表>

检测器A Ch1 224nm

峰号	保留时间	面积	面积%	高度	理论塔板数(USP)	拖尾因子	分离度(USP)
1	3.730	470955	100.000	64778	6269	0.891	--
总计		470955	100.000	64778			

检测器A Ch2 260nm

峰号	保留时间	面积	面积%	高度	理论塔板数(USP)	拖尾因子	分离度(USP)
1	2.296	736430	100.000	136079	4212	1.035	--
总计		736430	100.000	136079			

图168 恩格列净二甲双胍片溶出曲线测定HPLC图谱  
参比制剂-3215076批(25mg/1000mg规格)-pH4.5介质-360min-片4  
供试品溶液-1

**SHIMADZU**  
**LabSolutions** **SMF-357**

<样品信息>

色谱柱	:MM C18/SCX(150mm*4.6mm,5μm)	流速	: 1.5ml/min
柱温	:30°C	波长	: 224nm/260nm
数据文件名	: RC\$SMF-357 - 31-24/10-695-2 - cbzj-3215076p-rcqx-2-pH4.5jz-25mg1000mg-360min-P5.lcd		
方法文件名	: RC\$SMF-357 - SMF-357-RCQX-FX259.lcm		
批处理文件名	: RC\$SMF-357 - 20260424-fx259.lcb		
样品瓶号	: 4-38	版本号	: 6.115
进样体积	: 10 μl	实验者	: xiexinhui
进样时间	: 2026/04/25 01:36:55	处理者	: xiexinhui
处理时间(V2)	: 2026/04/27 09:33:39		
仪器型号	: SHIMADZU LC-2050C (FX259)		

<色谱图>

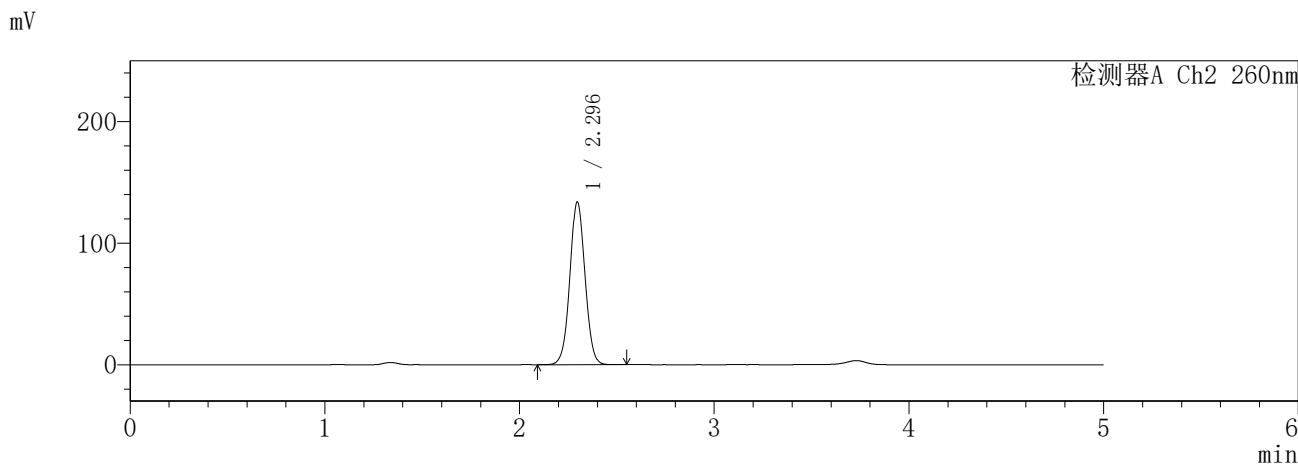
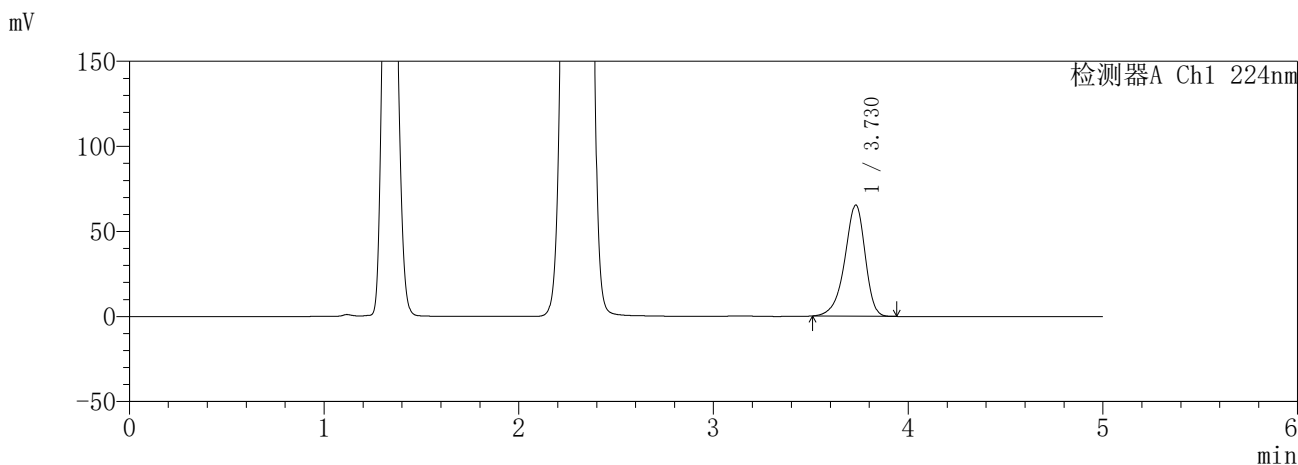

<峰表>

检测器A Ch1 224nm

峰号	保留时间	面积	面积%	高度	理论塔板数(USP)	拖尾因子	分离度(USP)
1	3.730	475340	100.000	65380	6269	0.891	--
总计		475340	100.000	65380			

检测器A Ch2 260nm

峰号	保留时间	面积	面积%	高度	理论塔板数(USP)	拖尾因子	分离度(USP)
1	2.296	726540	100.000	134017	4197	1.035	--
总计		726540	100.000	134017			

图169 恩格列净二甲双胍片溶出曲线测定HPLC图谱  
参比制剂-3215076批(25mg/1000mg规格)-pH4.5介质-360min-片5  
供试品溶液-1

**SHIMADZU**  
**LabSolutions** **SMF-357**

<样品信息>

色谱柱 :MM C18/SCX(150mm\*4.6mm,5μm)      流 速: 1.5ml/min  
 柱温 :30°C      波 长: 224nm/260nm  
 数据文件名 : RC\$SMF-357 - 31-24/10-696-2 - cbzj-3215076p-rcqx-2-pH4.5jz-25mg1000mg-360min-P6.lcd  
 方法文件名 : RC\$SMF-357 - SMF-357-RCQX-FX259.lcm  
 批处理文件名: RC\$SMF-357 - 20260424-fx259.lcb  
 样品瓶号 : 4-47  
 进样体积 : 10 μl      版本号: 6.115  
 进样时间 : 2026/04/25 01:42:17      实验者: xiexinhui  
 处理时间(V2) : 2026/04/27 09:33:42      处理者: xiexinhui  
 仪器型号 : SHIMADZU LC-2050C (FX259)

<色谱图>

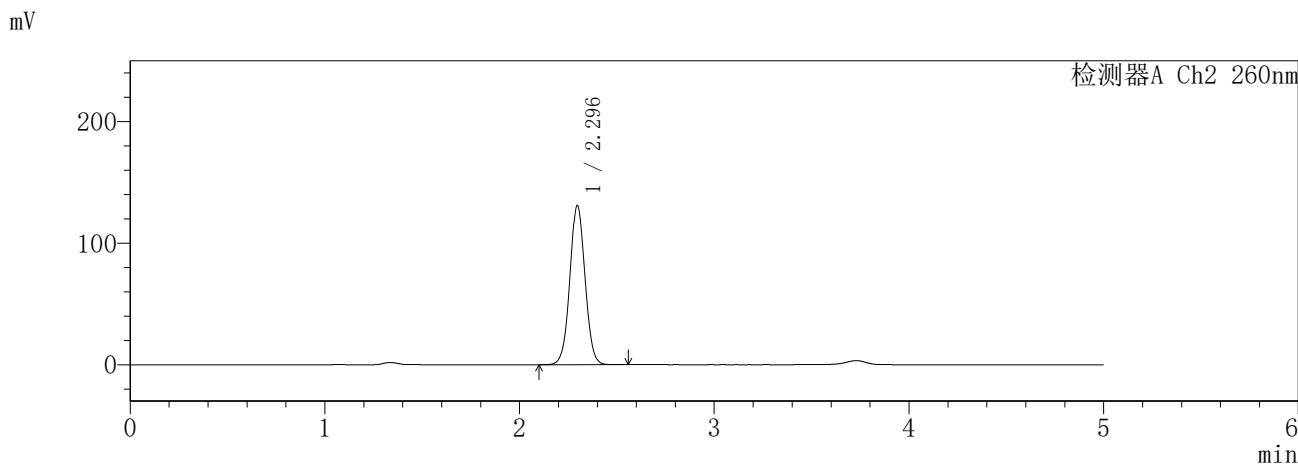
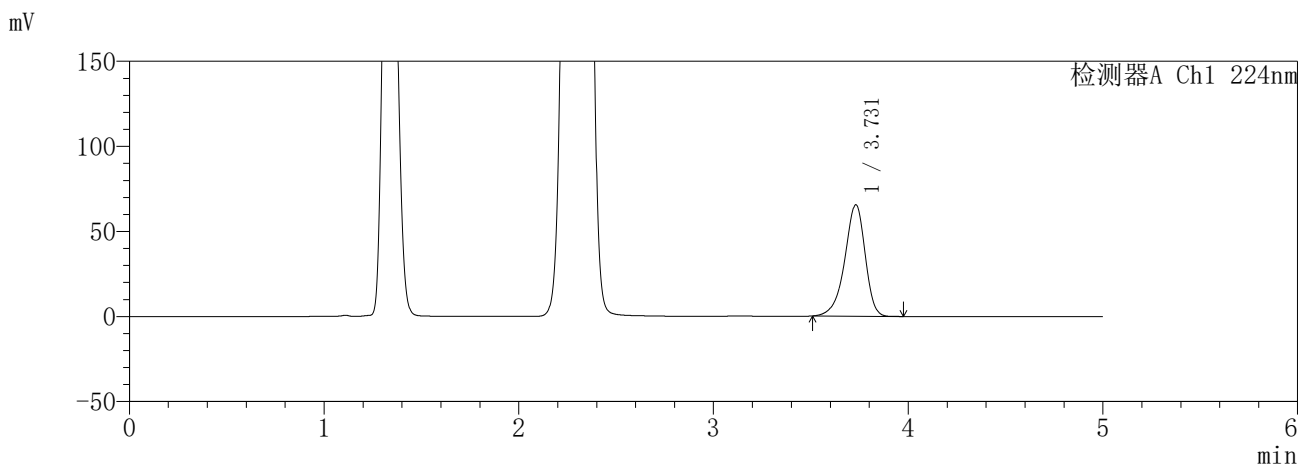

<峰表>

检测器A Ch1 224nm

峰号	保留时间	面积	面积%	高度	理论塔板数(USP)	拖尾因子	分离度(USP)
1	3.731	476509	100.000	65525	6268	0.891	--
总计		476509	100.000	65525			

检测器A Ch2 260nm

峰号	保留时间	面积	面积%	高度	理论塔板数(USP)	拖尾因子	分离度(USP)
1	2.296	712346	100.000	130992	4169	1.035	--
总计		712346	100.000	130992			

图170 恩格列净二甲双胍片溶出曲线测定HPLC图谱  
参比制剂-3215076批(25mg/1000mg规格)-pH4.5介质-360min-片6  
供试品溶液-1



**SHIMADZU**  
**LabSolutions** **SMF-357**

<样品信息>

色谱柱 :MM C18/SCX(150mm\*4.6mm,5μm)      流 速: 1.5ml/min  
 柱温 :30°C      波 长: 224nm/260nm  
 数据文件名 : RC\$SMF-357 - 31-24/10-698-2 - cbzj-3215076p-rcqx-2-pH4.5jz-25mg1000mg-480min-P2.lcd  
 方法文件名 : RC\$SMF-357 - SMF-357-RCQX-FX259.lcm  
 批处理文件名: RC\$SMF-357 - 20260424-fx259.lcb  
 样品瓶号 : 4-12  
 进样体积 : 10 μl      版本号: 6.115  
 进样时间 : 2026/04/25 01:53:04      实验者: xiexinhui  
 处理时间(V2) : 2026/04/27 09:33:48      处理者: xiexinhui  
 仪器型号 : SHIMADZU LC-2050C (FX259)

<色谱图>

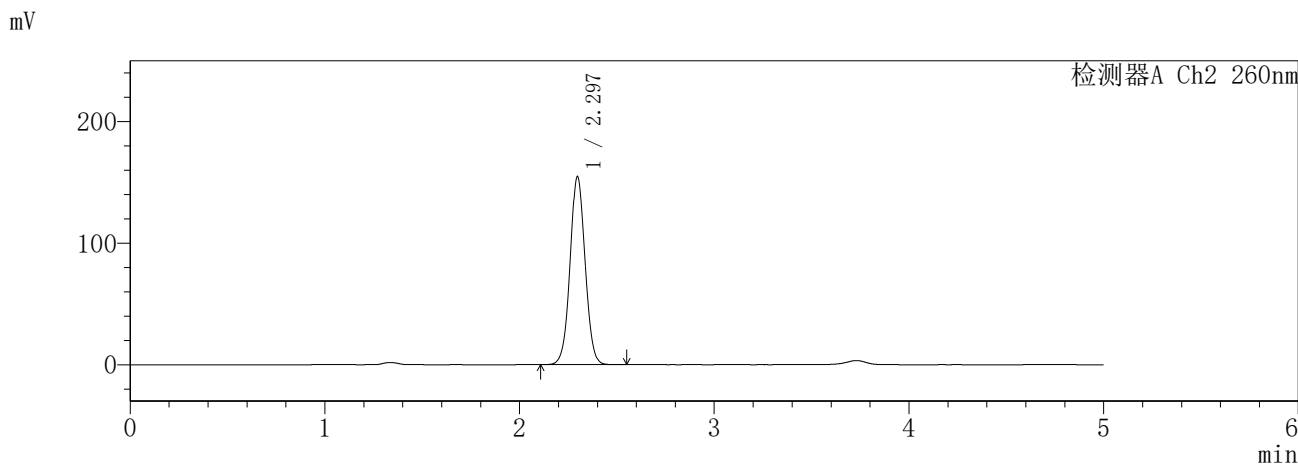
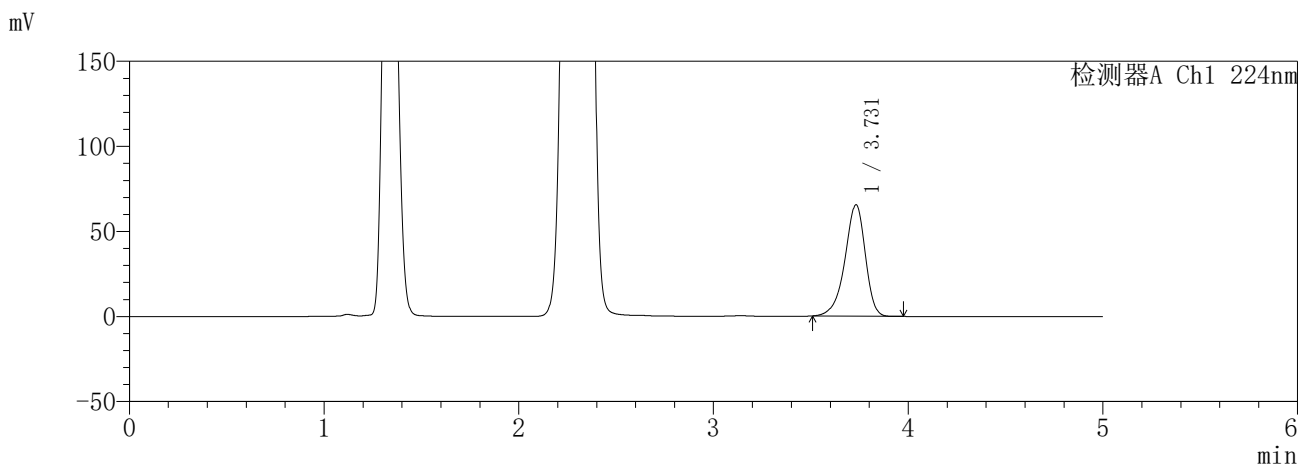

<峰表>

检测器A Ch1 224nm

峰号	保留时间	面积	面积%	高度	理论塔板数(USP)	拖尾因子	分离度(USP)
1	3.731	476466	100.000	65512	6273	0.891	--
总计		476466	100.000	65512			

检测器A Ch2 260nm

峰号	保留时间	面积	面积%	高度	理论塔板数(USP)	拖尾因子	分离度(USP)
1	2.297	833638	100.000	154738	4259	1.039	--
总计		833638	100.000	154738			

图172 恩格列净二甲双胍片溶出曲线测定HPLC图谱  
参比制剂-3215076批(25mg/1000mg规格)-pH4.5介质-480min-片2  
供试品溶液-1

**SHIMADZU**  
**LabSolutions** **SMF-357**

<样品信息>

色谱柱	:MM C18/SCX(150mm*4.6mm,5μm)	流速	: 1.5ml/min
柱温	:30°C	波长	: 224nm/260nm
数据文件名	: RC\$SMF-357 - 31-24/10-699-2 - cbzj-3215076p-rcqx-2-pH4.5jz-25mg1000mg-480min-P3.lcd		
方法文件名	: RC\$SMF-357 - SMF-357-RCQX-FX259.lcm		
批处理文件名	: RC\$SMF-357 - 20260424-fx259.lcb		
样品瓶号	: 4-21	版本号	: 6.115
进样体积	: 10 μl	实验者	: xiexinhui
进样时间	: 2026/04/25 01:58:26	处理者	: xiexinhui
处理时间(V2)	: 2026/04/27 09:33:50		
仪器型号	: SHIMADZU LC-2050C (FX259)		

<色谱图>

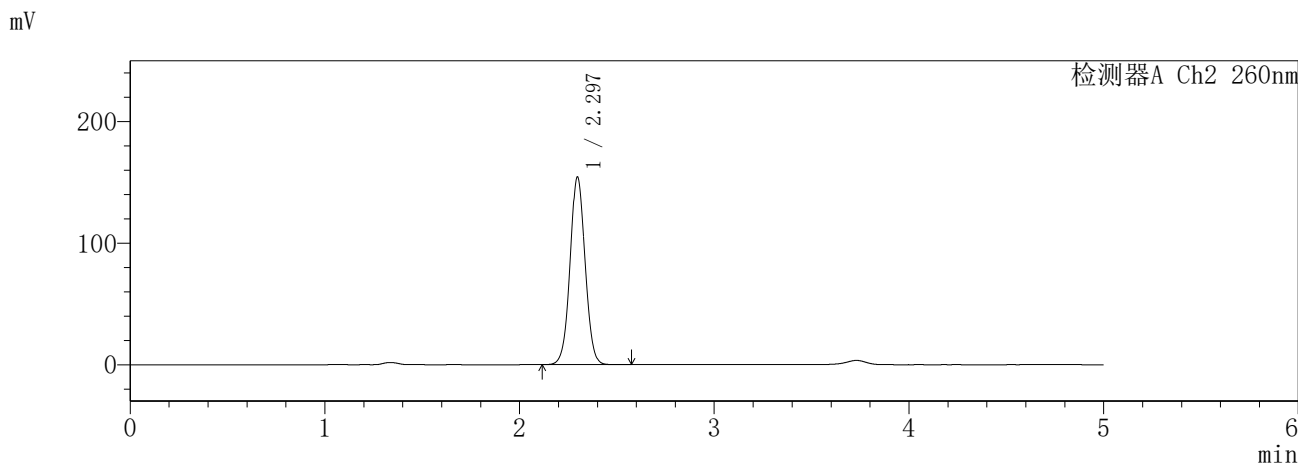
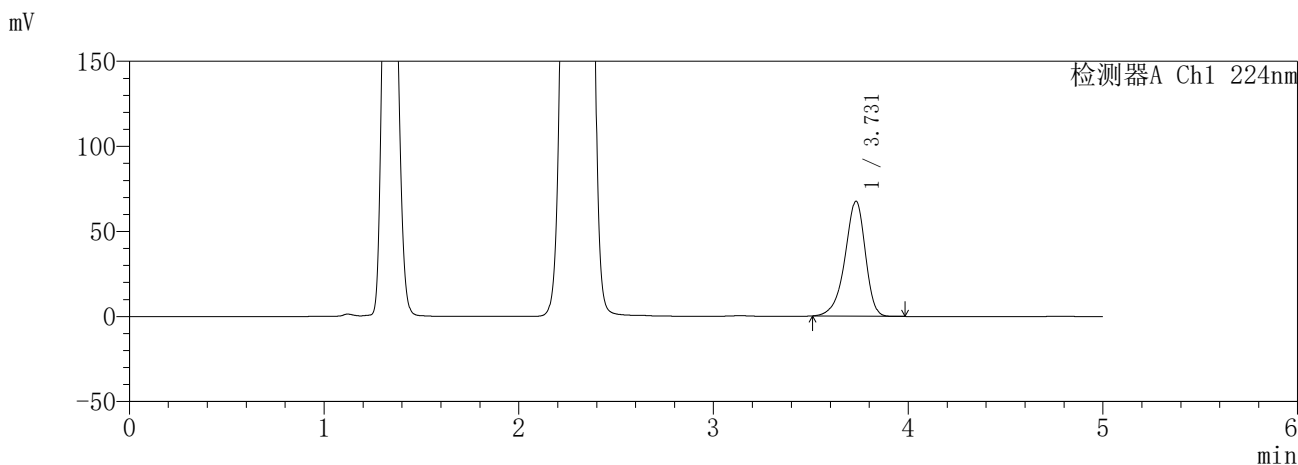

<峰表>

检测器A Ch1 224nm

峰号	保留时间	面积	面积%	高度	理论塔板数(USP)	拖尾因子	分离度(USP)
1	3.731	491209	100.000	67552	6277	0.891	--
总计		491209	100.000	67552			

检测器A Ch2 260nm

峰号	保留时间	面积	面积%	高度	理论塔板数(USP)	拖尾因子	分离度(USP)
1	2.297	833609	100.000	154440	4241	1.039	--
总计		833609	100.000	154440			

图173 恩格列净二甲双胍片溶出曲线测定HPLC图谱  
参比制剂-3215076批(25mg/1000mg规格)-pH4.5介质-480min-片3  
供试品溶液-1

**SHIMADZU**  
**LabSolutions SMF-357**

<样品信息>

色谱柱 :MM C18/SCX(150mm\*4.6mm,5μm)      流 速: 1.5ml/min  
 柱温 :30°C      波 长: 224nm/260nm  
 数据文件名 : RC\$SMF-357 - 31-24/10-700-2 - cbzj-3215076p-rcqx-2-pH4.5jz-25mg1000mg-480min-P4.lcd  
 方法文件名 : RC\$SMF-357 - SMF-357-RCQX-FX259.lcm  
 批处理文件名: RC\$SMF-357 - 20260424-fx259.lcb  
 样品瓶号 : 4-30  
 进样体积 : 10 μl      版本号: 6.115  
 进样时间 : 2026/04/25 02:03:50      实验者: xiexinhui  
 处理时间(V2) : 2026/04/27 09:33:53      处理者: xiexinhui  
 仪器型号 : SHIMADZU LC-2050C (FX259)

<色谱图>

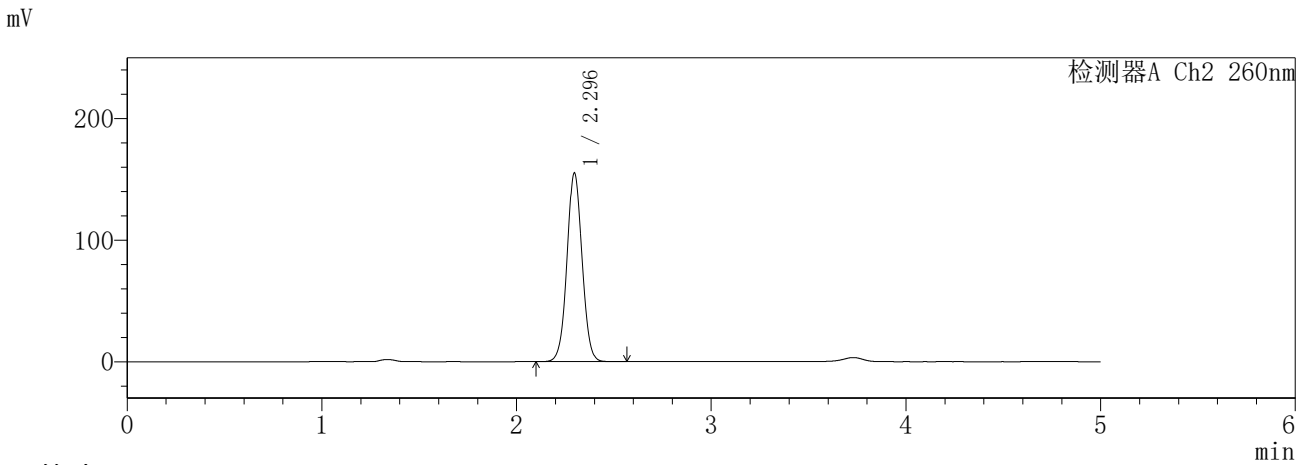
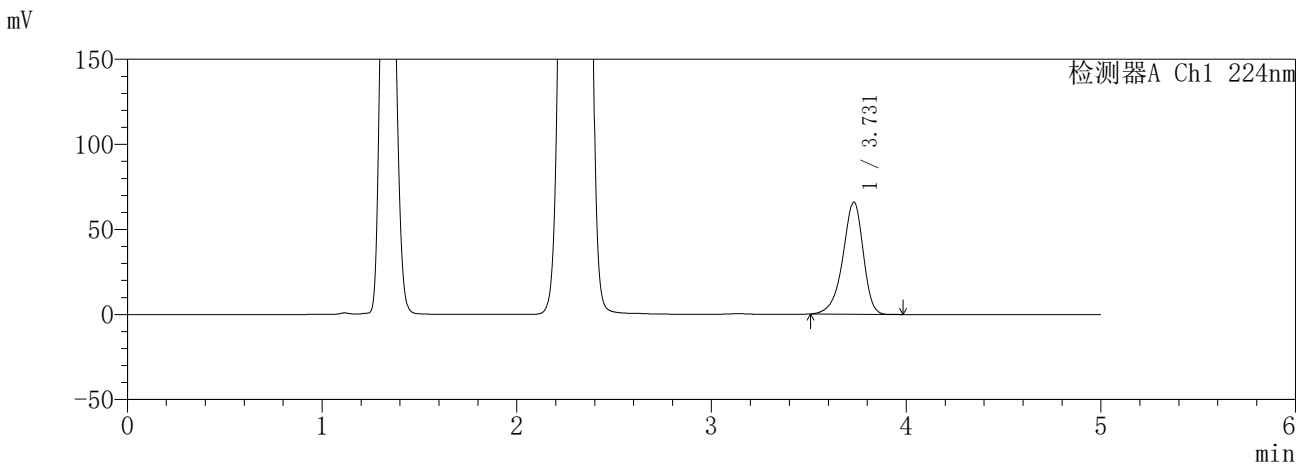

<峰表>

检测器A Ch1 224nm

峰号	保留时间	面积	面积%	高度	理论塔板数(USP)	拖尾因子	分离度(USP)
1	3.731	478739	100.000	65890	6272	0.891	--
总计		478739	100.000	65890			

检测器A Ch2 260nm

峰号	保留时间	面积	面积%	高度	理论塔板数(USP)	拖尾因子	分离度(USP)
1	2.296	838967	100.000	155308	4234	1.038	--
总计		838967	100.000	155308			

图174 恩格列净二甲双胍片溶出曲线测定HPLC图谱  
参比制剂-3215076批(25mg/1000mg规格)-pH4.5介质-480min-片4  
供试品溶液-1

**SHIMADZU**  
**LabSolutions** **SMF-357**

<样品信息>

色谱柱 :MM C18/SCX(150mm\*4.6mm,5μm)      流 速: 1.5ml/min  
 柱温 :30°C      波 长: 224nm/260nm  
 数据文件名 : RC\$SMF-357 - 31-24/10-701-2 - cbzj-3215076p-rcqx-2-pH4.5jz-25mg1000mg-480min-P5.lcd  
 方法文件名 : RC\$SMF-357 - SMF-357-RCQX-FX259.lcm  
 批处理文件名: RC\$SMF-357 - 20260424-fx259.lcb  
 样品瓶号 : 4-39  
 进样体积 : 10 μl      版本号: 6.115  
 进样时间 : 2026/04/25 02:09:12      实验者: xiexinhui  
 处理时间(V2) : 2026/04/27 09:33:56      处理者: xiexinhui  
 仪器型号 : SHIMADZU LC-2050C (FX259)

<色谱图>

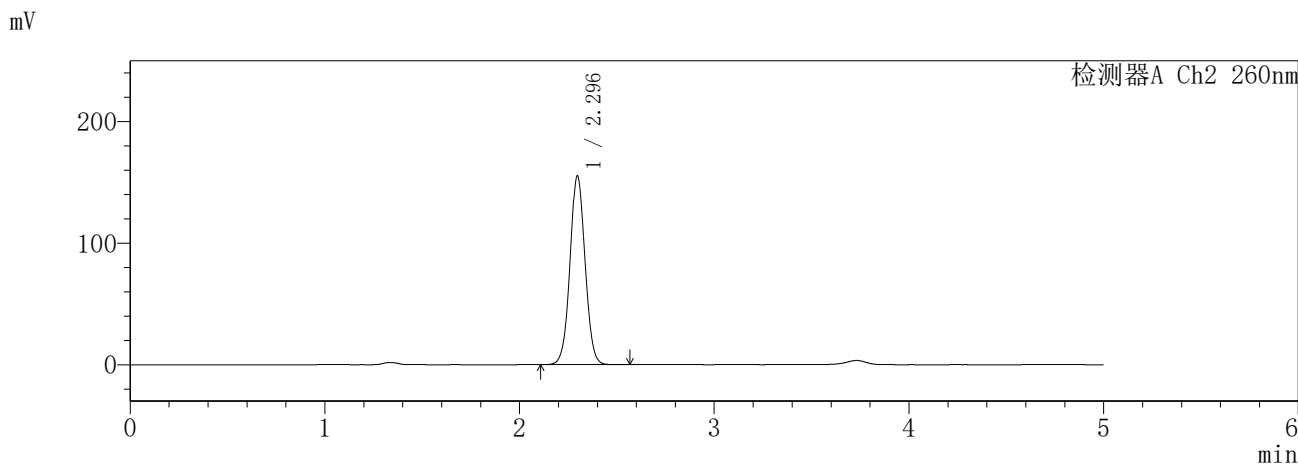
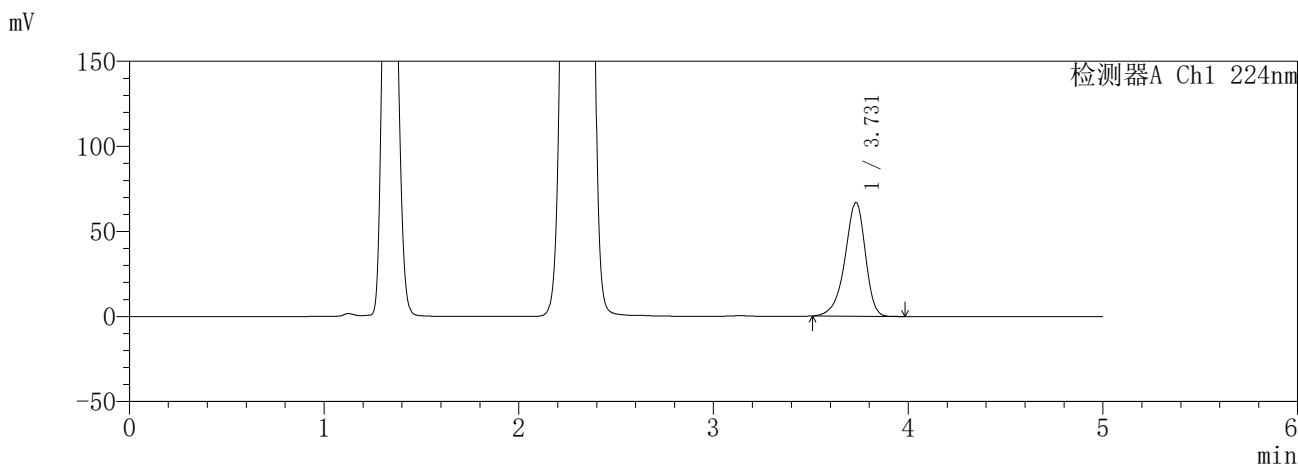

<峰表>

检测器A Ch1 224nm

峰号	保留时间	面积	面积%	高度	理论塔板数(USP)	拖尾因子	分离度(USP)
1	3.731	486013	100.000	66866	6286	0.891	--
总计		486013	100.000	66866			

检测器A Ch2 260nm

峰号	保留时间	面积	面积%	高度	理论塔板数(USP)	拖尾因子	分离度(USP)
1	2.296	839431	100.000	155404	4232	1.038	--
总计		839431	100.000	155404			

图175 恩格列净二甲双胍片溶出曲线测定HPLC图谱  
参比制剂-3215076批(25mg/1000mg规格)-pH4.5介质-480min-片5  
供试品溶液-1

**SHIMADZU**  
**LabSolutions** **SMF-357**

<样品信息>

色谱柱	:MM C18/SCX(150mm*4.6mm,5μm)	流速	: 1.5ml/min
柱温	:30°C	波长	: 224nm/260nm
数据文件名	: RC\$SMF-357 - 31-24/10-702-2 - cbzj-3215076p-rcqx-2-pH4.5jz-25mg1000mg-480min-P6.lcd		
方法文件名	: RC\$SMF-357 - SMF-357-RCQX-FX259.lcm		
批处理文件名	: RC\$SMF-357 - 20260424-fx259.lcb		
样品瓶号	: 4-48	版本号	: 6.115
进样体积	: 10 μl	实验者	: xiexinhui
进样时间	: 2026/04/25 02:14:35	处理者	: xiexinhui
处理时间(V2)	: 2026/04/27 09:33:59		
仪器型号	: SHIMADZU LC-2050C (FX259)		

<色谱图>

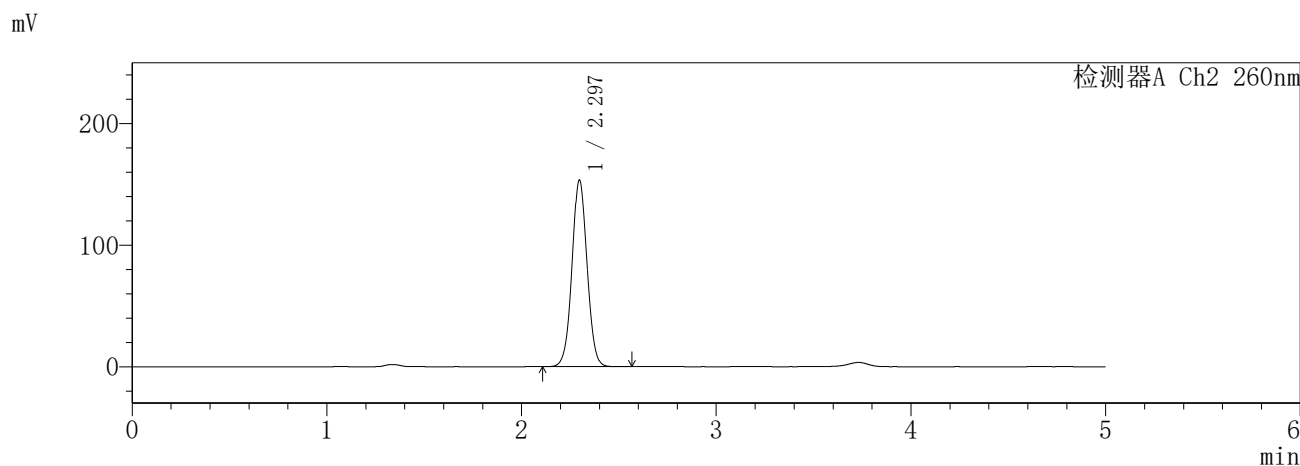
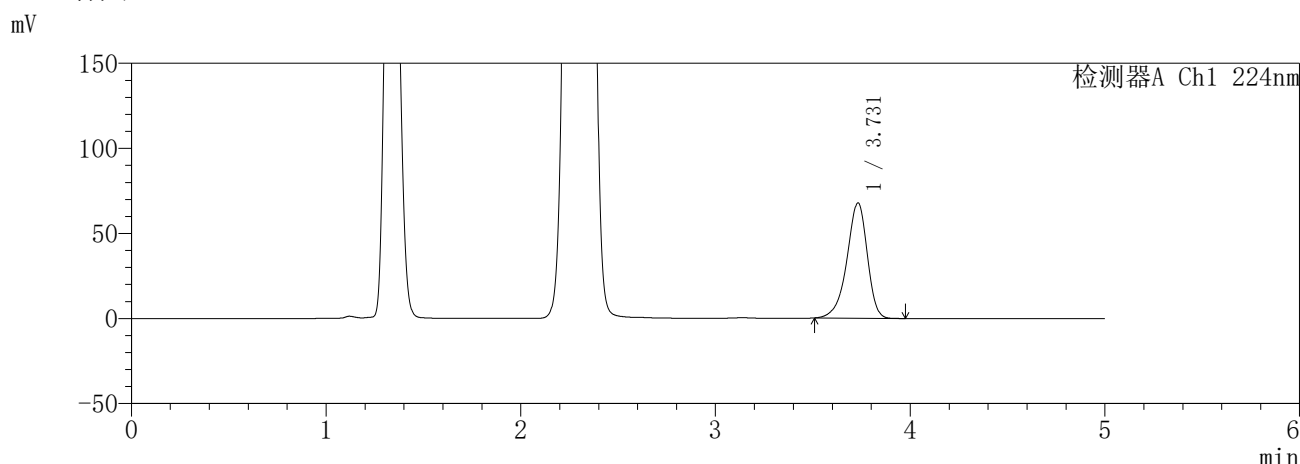

<峰表>

检测器A Ch1 224nm

峰号	保留时间	面积	面积%	高度	理论塔板数(USP)	拖尾因子	分离度(USP)
1	3.731	492337	100.000	67768	6288	0.891	--
总计		492337	100.000	67768			

检测器A Ch2 260nm

峰号	保留时间	面积	面积%	高度	理论塔板数(USP)	拖尾因子	分离度(USP)
1	2.297	829182	100.000	153553	4235	1.039	--
总计		829182	100.000	153553			

图176 恩格列净二甲双胍片溶出曲线测定HPLC图谱  
参比制剂-3215076批(25mg/1000mg规格)-pH4.5介质-480min-片6  
供试品溶液-1

**SHIMADZU**  
**LabSolutions** **SMF-357**

<样品信息>

色谱柱	:MM C18/SCX(150mm*4.6mm,5μm)	流速	: 1.5ml/min
柱温	:30°C	波长	: 224nm/260nm
数据文件名	: RC\$SMF-357 - 31-24/10-703-2 - cbzj-3215076p-rcqx-2-pH4.5jz-25mg1000mg-600min-P1.lcd		
方法文件名	: RC\$SMF-357 - SMF-357-RCQX-FX259.lcm		
批处理文件名	: RC\$SMF-357 - 20260424-fx259.lcb		
样品瓶号	: 4-4	版本号	: 6.115
进样体积	: 10 μl	实验者	: xiexinhui
进样时间	: 2026/04/25 02:19:58	处理者	: xiexinhui
处理时间(V2)	: 2026/04/27 09:34:01		
仪器型号	: SHIMADZU LC-2050C (FX259)		

<色谱图>

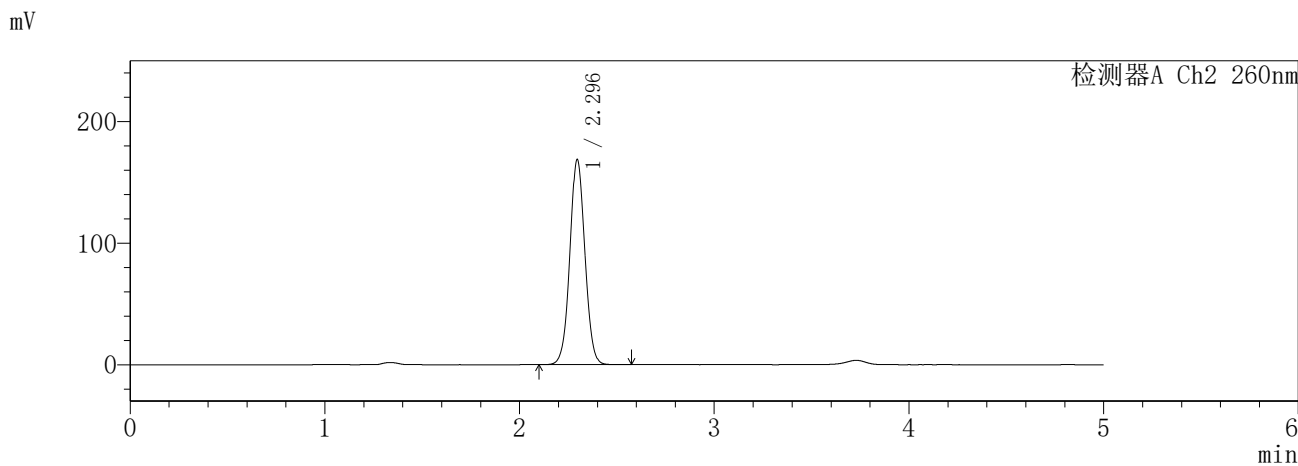
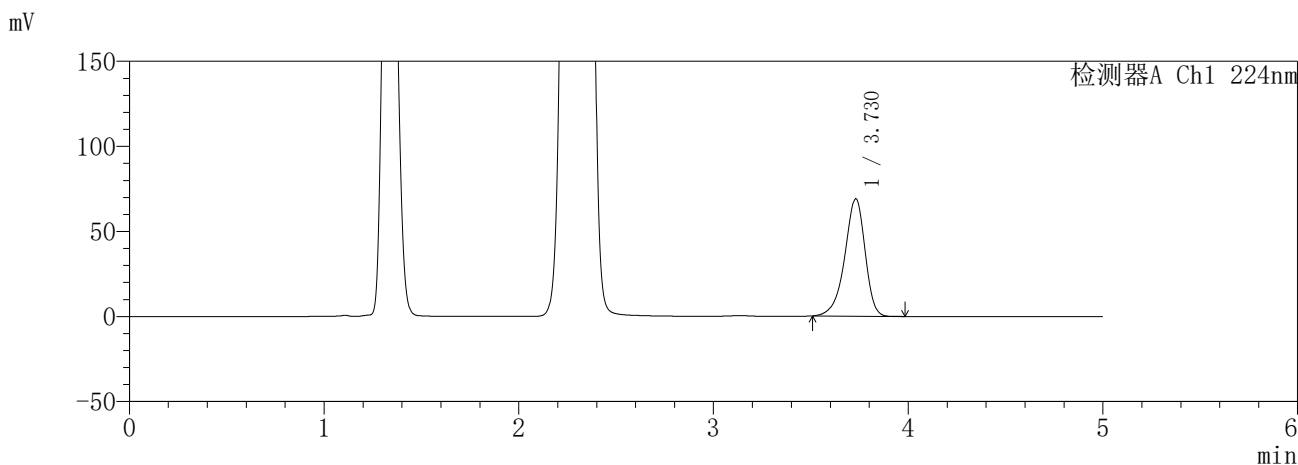

<峰表>

检测器A Ch1 224nm

峰号	保留时间	面积	面积%	高度	理论塔板数(USP)	拖尾因子	分离度(USP)
1	3.730	500888	100.000	68988	6289	0.892	--
总计		500888	100.000	68988			

检测器A Ch2 260nm

峰号	保留时间	面积	面积%	高度	理论塔板数(USP)	拖尾因子	分离度(USP)
1	2.296	909542	100.000	168747	4258	1.040	--
总计		909542	100.000	168747			

图177 恩格列净二甲双胍片溶出曲线测定HPLC图谱  
参比制剂-3215076批(25mg/1000mg规格)-pH4.5介质-600min-片1  
供试品溶液-1

**SHIMADZU**  
**LabSolutions** **SMF-357**

<样品信息>

色谱柱	:MM C18/SCX(150mm*4.6mm,5µm)	流速	: 1.5ml/min
柱温	:30°C	波长	: 224nm/260nm
数据文件名	: RC\$SMF-357 - 31-24/10-704-2 - cbzj-3215076p-rcqx-2-pH4.5jz-25mg1000mg-600min-P2.lcd		
方法文件名	: RC\$SMF-357 - SMF-357-RCQX-FX259.lcm		
批处理文件名	: RC\$SMF-357 - 20260424-fx259.lcb		
样品瓶号	: 4-13	版本号	: 6.115
进样体积	: 10 µl	实验者	: xiexinhui
进样时间	: 2026/04/25 02:25:20	处理者	: xiexinhui
处理时间(V2)	: 2026/04/27 09:34:04		
仪器型号	: SHIMADZU LC-2050C (FX259)		

<色谱图>

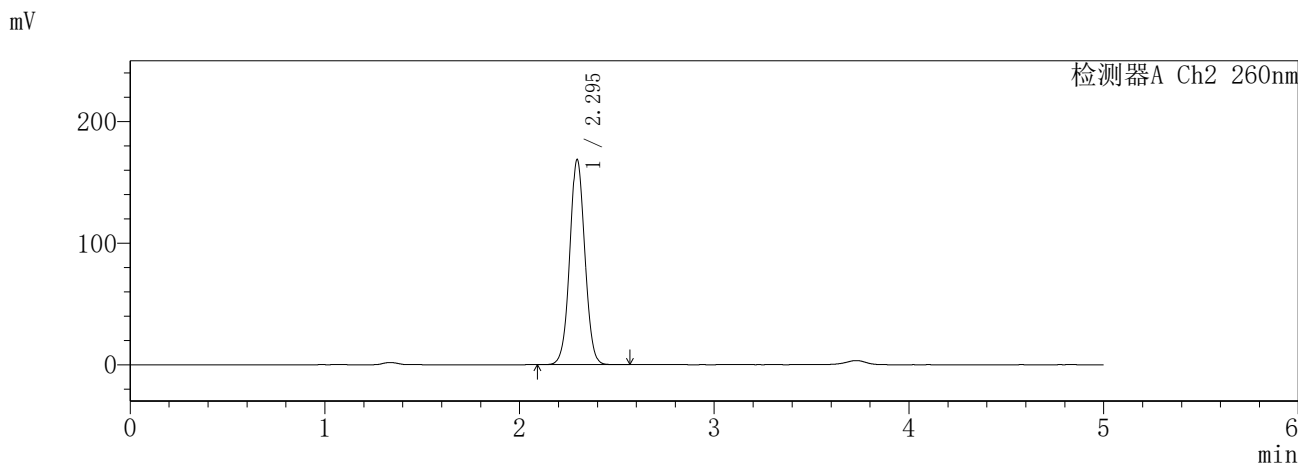
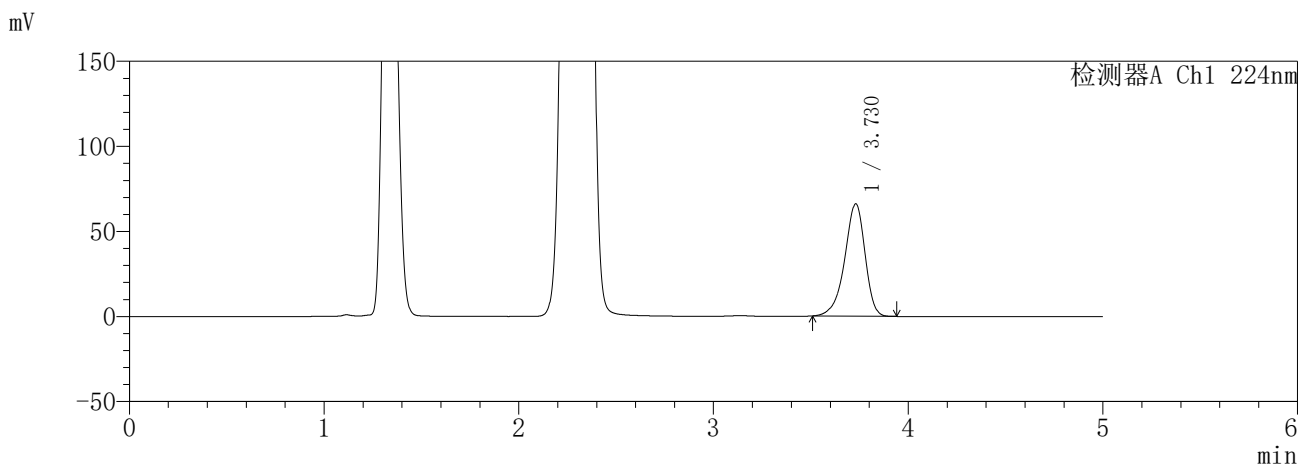

<峰表>

检测器A Ch1 224nm

峰号	保留时间	面积	面积%	高度	理论塔板数(USP)	拖尾因子	分离度(USP)
1	3.730	479586	100.000	66094	6293	0.892	--
总计		479586	100.000	66094			

检测器A Ch2 260nm

峰号	保留时间	面积	面积%	高度	理论塔板数(USP)	拖尾因子	分离度(USP)
1	2.295	911640	100.000	168721	4243	1.039	--
总计		911640	100.000	168721			

图178 恩格列净二甲双胍片溶出曲线测定HPLC图谱  
参比制剂-3215076批(25mg/1000mg规格)-pH4.5介质-600min-片2  
供试品溶液-1

**SHIMADZU**  
**LabSolutions** **SMF-357**

<样品信息>

色谱柱 :MM C18/SCX(150mm\*4.6mm,5μm)      流 速: 1.5ml/min  
 柱温 :30°C      波 长: 224nm/260nm  
 数据文件名 : RC\$SMF-357 - 31-24/10-705-2 - cbzj-3215076p-rcqx-2-pH4.5jz-25mg1000mg-600min-P3.lcd  
 方法文件名 : RC\$SMF-357 - SMF-357-RCQX-FX259.lcm  
 批处理文件名: RC\$SMF-357 - 20260424-fx259.lcb  
 样品瓶号 : 4-22  
 进样体积 : 10 μl      版本号: 6.115  
 进样时间 : 2026/04/25 02:30:43      实验者: xiexinhui  
 处理时间(V2) : 2026/04/27 09:34:07      处理者: xiexinhui  
 仪器型号 : SHIMADZU LC-2050C (FX259)

<色谱图>

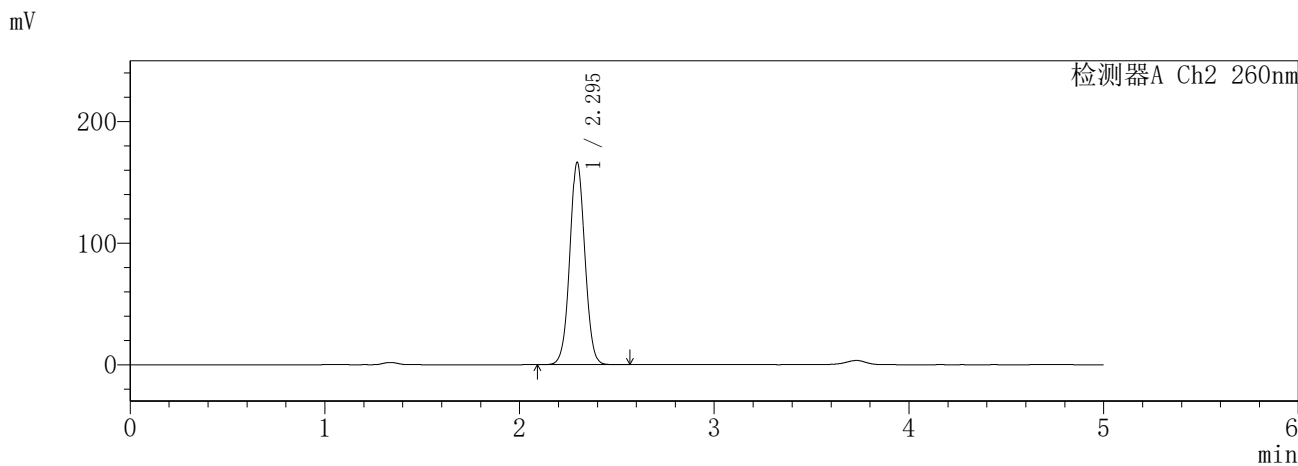
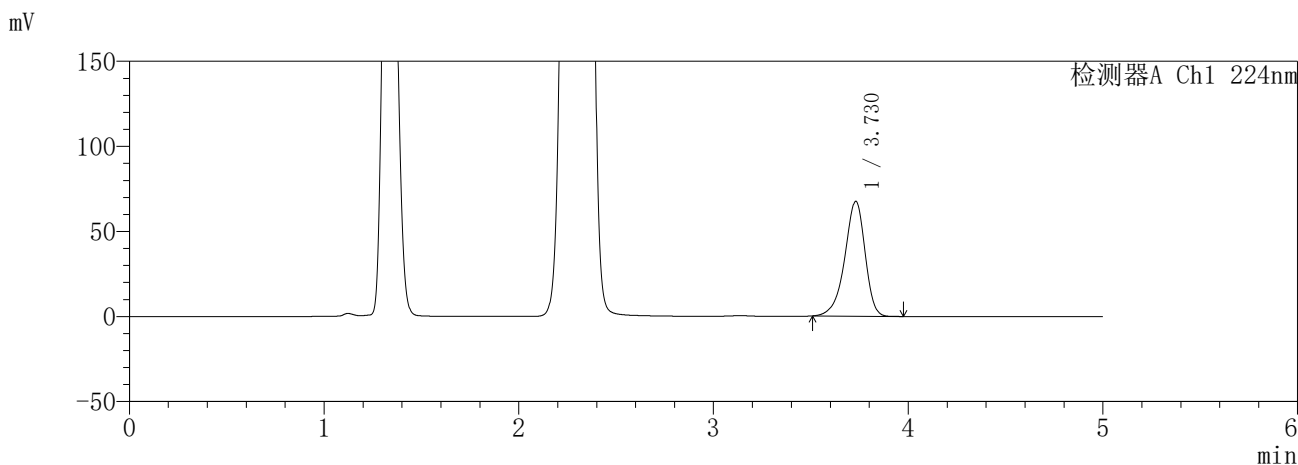

<峰表>

检测器A Ch1 224nm

峰号	保留时间	面积	面积%	高度	理论塔板数(USP)	拖尾因子	分离度(USP)
1	3.730	489799	100.000	67530	6303	0.892	--
总计		489799	100.000	67530			

检测器A Ch2 260nm

峰号	保留时间	面积	面积%	高度	理论塔板数(USP)	拖尾因子	分离度(USP)
1	2.295	900683	100.000	166435	4223	1.039	--
总计		900683	100.000	166435			

图179 恩格列净二甲双胍片溶出曲线测定HPLC图谱  
参比制剂-3215076批(25mg/1000mg规格)-pH4.5介质-600min-片3  
供试品溶液-1



**SHIMADZU**  
**LabSolutions** **SMF-357**

<样品信息>

色谱柱 :MM C18/SCX(150mm\*4.6mm,5μm)      流 速: 1.5ml/min  
 柱温 :30°C      波 长: 224nm/260nm  
 数据文件名 : RC\$SMF-357 - 31-24/10-707-2 - cbzj-3215076p-rcqx-2-pH4.5jz-25mg1000mg-600min-P5.lcd  
 方法文件名 : RC\$SMF-357 - SMF-357-RCQX-FX259.lcm  
 批处理文件名: RC\$SMF-357 - 20260424-fx259.lcb  
 样品瓶号 : 4-40  
 进样体积 : 10 μl      版本号: 6.115  
 进样时间 : 2026/04/25 02:41:28      实验者: xiexinhui  
 处理时间(V2) : 2026/04/27 09:34:13      处理者: xiexinhui  
 仪器型号 : SHIMADZU LC-2050C (FX259)

<色谱图>

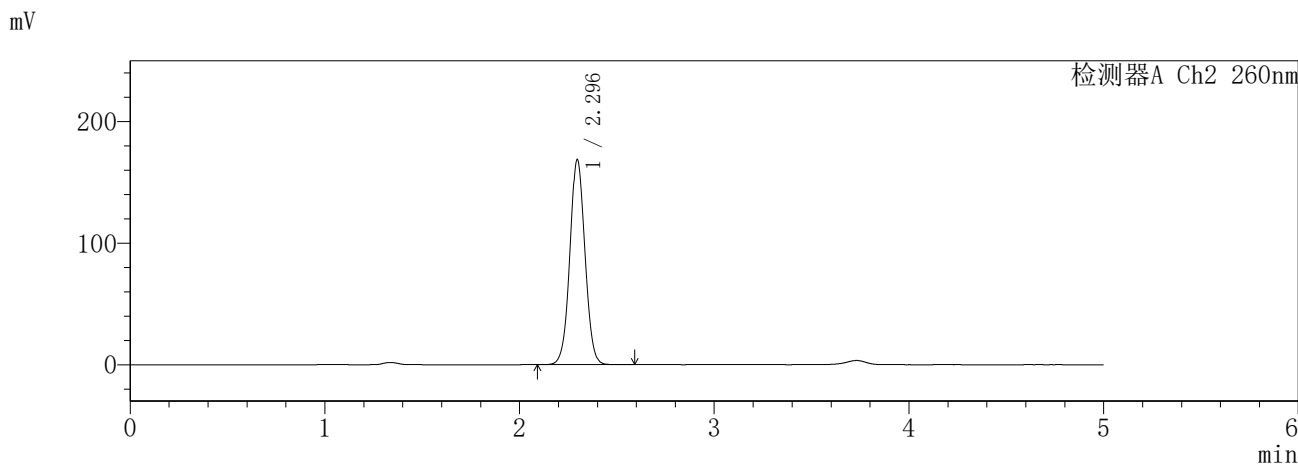
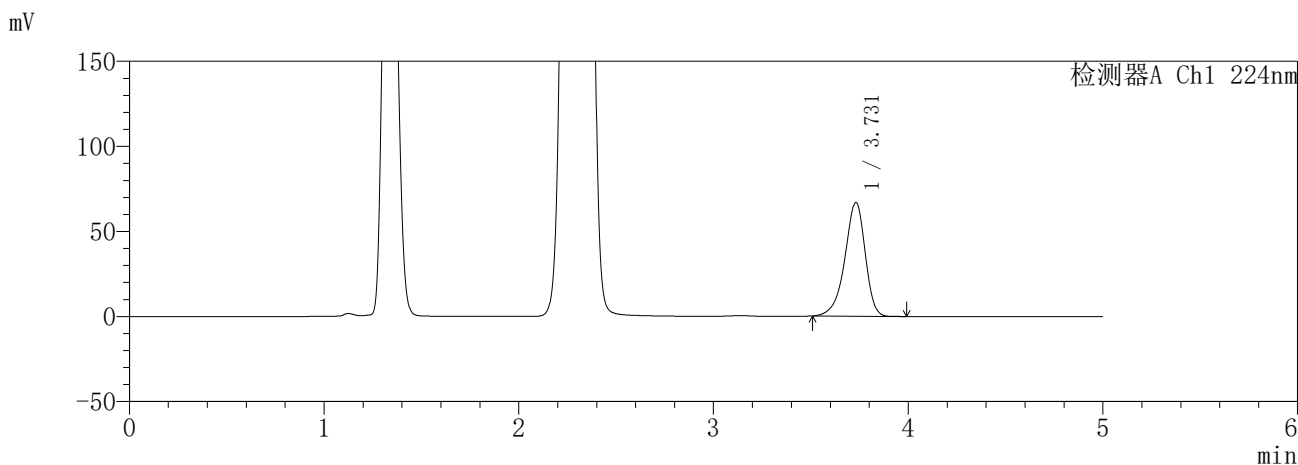

<峰表>

检测器A Ch1 224nm

峰号	保留时间	面积	面积%	高度	理论塔板数(USP)	拖尾因子	分离度(USP)
1	3.731	485448	100.000	66884	6291	0.892	--
总计		485448	100.000	66884			

检测器A Ch2 260nm

峰号	保留时间	面积	面积%	高度	理论塔板数(USP)	拖尾因子	分离度(USP)
1	2.296	913620	100.000	168762	4220	1.039	--
总计		913620	100.000	168762			

图181 恩格列净二甲双胍片溶出曲线测定HPLC图谱  
参比制剂-3215076批(25mg/1000mg规格)-pH4.5介质-600min-片5  
供试品溶液-1

**SHIMADZU**  
**LabSolutions** **SMF-357**

<样品信息>

色谱柱 :MM C18/SCX(150mm\*4.6mm,5μm)      流 速: 1.5ml/min  
 柱温 :30°C      波 长: 224nm/260nm  
 数据文件名 : RC\$SMF-357 - 31-24/10-708-2 - cbzj-3215076p-rcqx-2-pH4.5jz-25mg1000mg-600min-P6.lcd  
 方法文件名 : RC\$SMF-357 - SMF-357-RCQX-FX259.lcm  
 批处理文件名: RC\$SMF-357 - 20260424-fx259.lcb  
 样品瓶号 : 4-49  
 进样体积 : 10 μl      版本号: 6.115  
 进样时间 : 2026/04/25 02:46:51      实验者: xiexinhui  
 处理时间(V2) : 2026/04/27 09:34:15      处理者: xiexinhui  
 仪器型号 : SHIMADZU LC-2050C (FX259)

<色谱图>

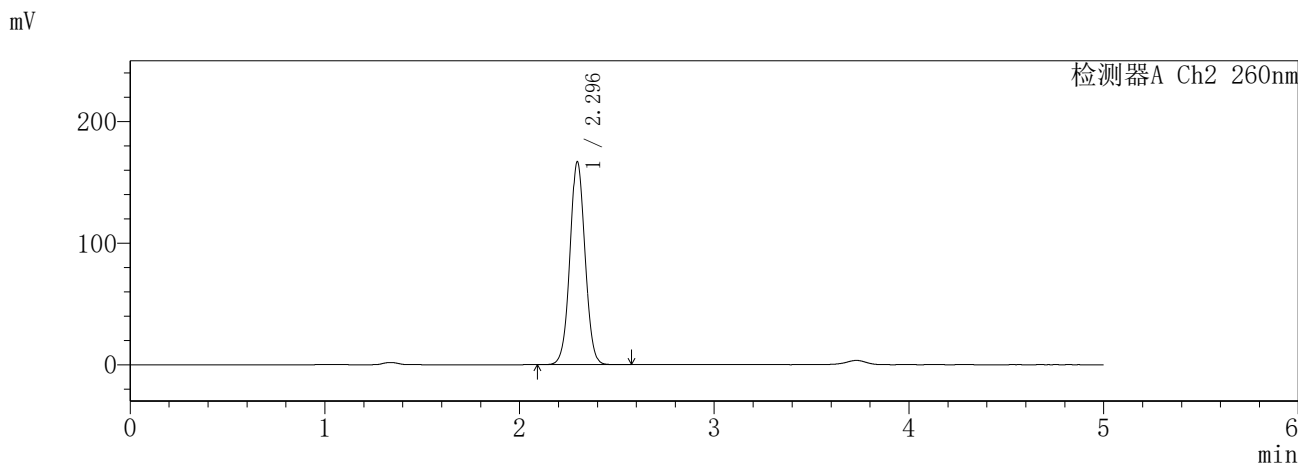
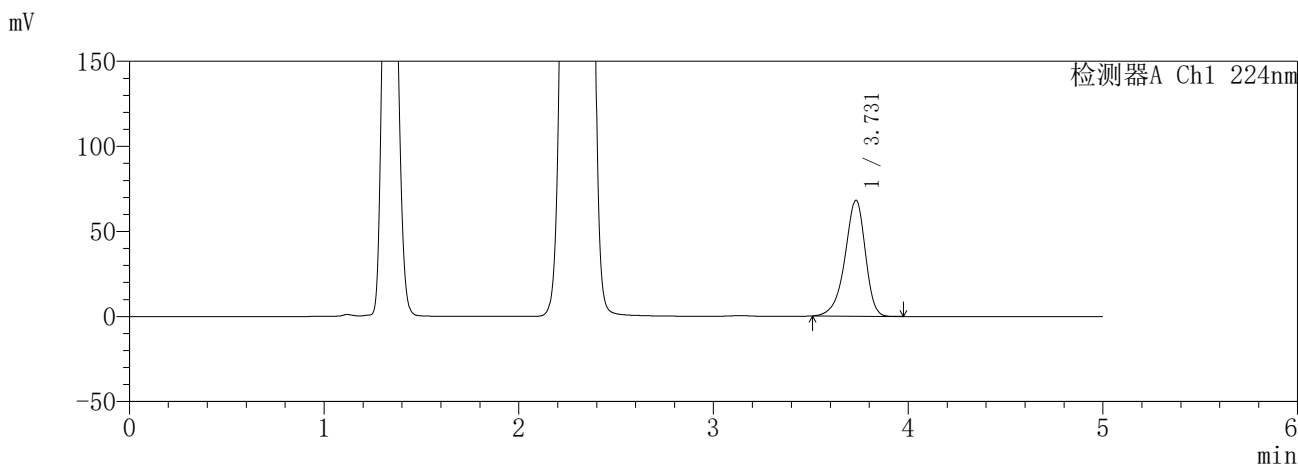

<峰表>

检测器A Ch1 224nm

峰号	保留时间	面积	面积%	高度	理论塔板数(USP)	拖尾因子	分离度(USP)
1	3.731	494631	100.000	68152	6305	0.892	--
总计		494631	100.000	68152			

检测器A Ch2 260nm

峰号	保留时间	面积	面积%	高度	理论塔板数(USP)	拖尾因子	分离度(USP)
1	2.296	903743	100.000	167022	4223	1.039	--
总计		903743	100.000	167022			

图182 恩格列净二甲双胍片溶出曲线测定HPLC图谱  
参比制剂-3215076批(25mg/1000mg规格)-pH4.5介质-600min-片6  
供试品溶液-1

**SHIMADZU**  
**LabSolutions** **SMF-357**

<样品信息>

色谱柱	:MM C18/SCX(150mm*4.6mm,5µm)	流速	: 1.5ml/min
柱温	:30°C	波长	: 224nm/260nm
数据文件名	: RC\$SMF-357 - 31-24/10-709-2 - cbzj-3215076p-rcqx-2-pH4.5jz-25mg1000mg-720min-P1.lcd		
方法文件名	: RC\$SMF-357 - SMF-357-RCQX-FX259.lcm		
批处理文件名	: RC\$SMF-357 - 20260424-fx259.lcb		
样品瓶号	: 4-5	版本号	: 6.115
进样体积	: 10 µl	实验者	: xiexinhui
进样时间	: 2026/04/25 02:52:13	处理者	: xiexinhui
处理时间(V2)	: 2026/04/27 09:34:18		
仪器型号	: SHIMADZU LC-2050C (FX259)		

<色谱图>

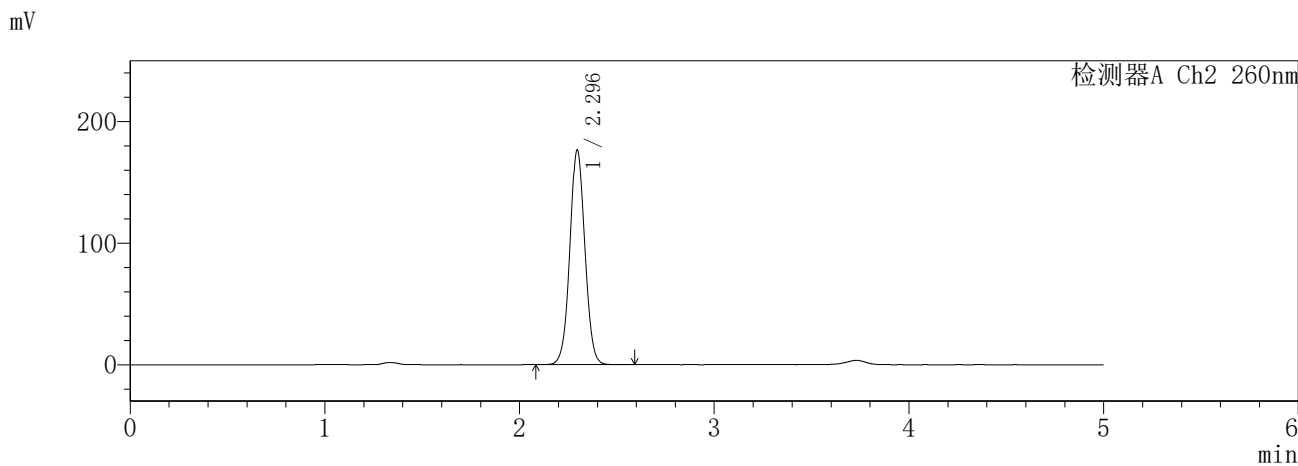
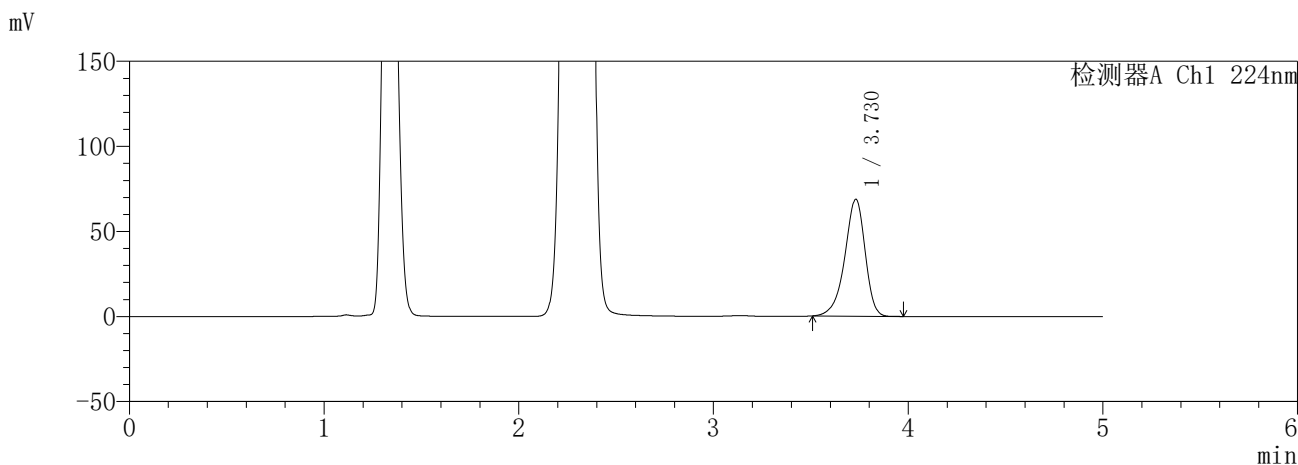

<峰表>

检测器A Ch1 224nm

峰号	保留时间	面积	面积%	高度	理论塔板数(USP)	拖尾因子	分离度(USP)
1	3.730	498327	100.000	68743	6307	0.892	--
总计		498327	100.000	68743			

检测器A Ch2 260nm

峰号	保留时间	面积	面积%	高度	理论塔板数(USP)	拖尾因子	分离度(USP)
1	2.296	952454	100.000	176494	4251	1.041	--
总计		952454	100.000	176494			

图183 恩格列净二甲双胍片溶出曲线测定HPLC图谱  
参比制剂-3215076批(25mg/1000mg规格)-pH4.5介质-720min-片1  
供试品溶液-1



**SHIMADZU**  
**LabSolutions SMF-357**

<样品信息>

色谱柱 :MM C18/SCX(150mm\*4.6mm,5μm)      流 速: 1.5ml/min  
 柱温 :30°C      波 长: 224nm/260nm  
 数据文件名 : RC\$SMF-357 - 31-24/10-711-2 - cbzj-3215076p-rcqx-2-pH4.5jz-25mg1000mg-720min-P3.lcd  
 方法文件名 : RC\$SMF-357 - SMF-357-RCQX-FX259.lcm  
 批处理文件名: RC\$SMF-357 - 20260424-fx259.lcb  
 样品瓶号 : 4-23  
 进样体积 : 10 μl      版本号: 6.115  
 进样时间 : 2026/04/25 03:02:59      实验者: xiexinhui  
 处理时间(V2) : 2026/04/27 09:34:24      处理者: xiexinhui  
 仪器型号 : SHIMADZU LC-2050C (FX259)

<色谱图>

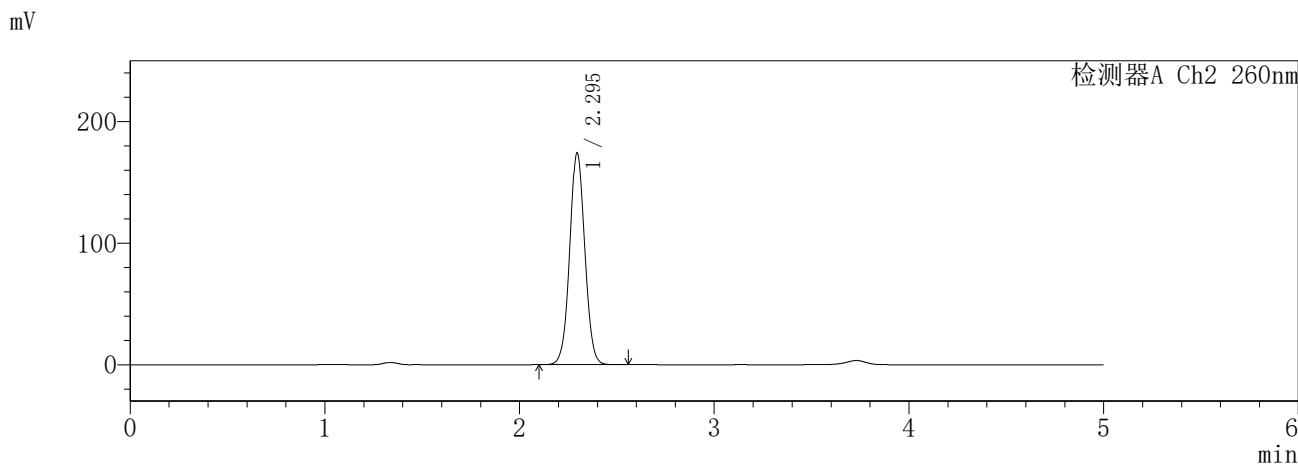
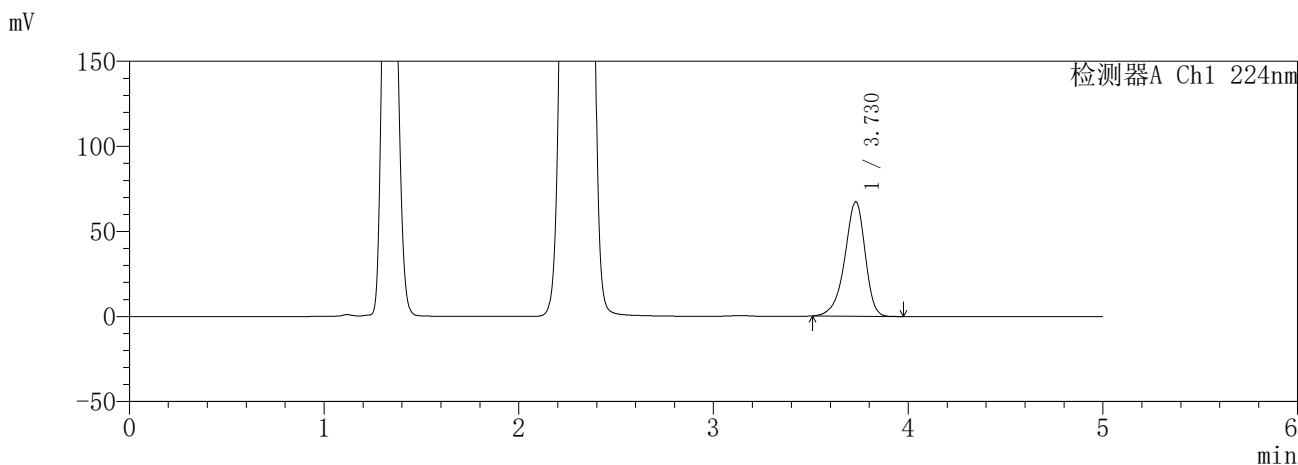

<峰表>

检测器A Ch1 224nm

峰号	保留时间	面积	面积%	高度	理论塔板数(USP)	拖尾因子	分离度(USP)
1	3.730	487753	100.000	67301	6308	0.892	--
总计		487753	100.000	67301			

检测器A Ch2 260nm

峰号	保留时间	面积	面积%	高度	理论塔板数(USP)	拖尾因子	分离度(USP)
1	2.295	943217	100.000	174044	4212	1.040	--
总计		943217	100.000	174044			

图185 恩格列净二甲双胍片溶出曲线测定HPLC图谱  
参比制剂-3215076批(25mg/1000mg规格)-pH4.5介质-720min-片3  
供试品溶液-1

**SHIMADZU**  
**LabSolutions** **SMF-357**

<样品信息>

色谱柱 :MM C18/SCX(150mm\*4.6mm,5μm)      流 速: 1.5ml/min  
 柱温 :30°C      波 长: 224nm/260nm  
 数据文件名 : RC\$SMF-357 - 31-24/10-712-2 - cbzj-3215076p-rcqx-2-pH4.5jz-25mg1000mg-720min-P4.lcd  
 方法文件名 : RC\$SMF-357 - SMF-357-RCQX-FX259.lcm  
 批处理文件名: RC\$SMF-357 - 20260424-fx259.lcb  
 样品瓶号 : 4-32  
 进样体积 : 10 μl      版本号: 6.115  
 进样时间 : 2026/04/25 03:08:22      实验者: xiexinhui  
 处理时间(V2) : 2026/04/27 09:34:26      处理者: xiexinhui  
 仪器型号 : SHIMADZU LC-2050C (FX259)

<色谱图>

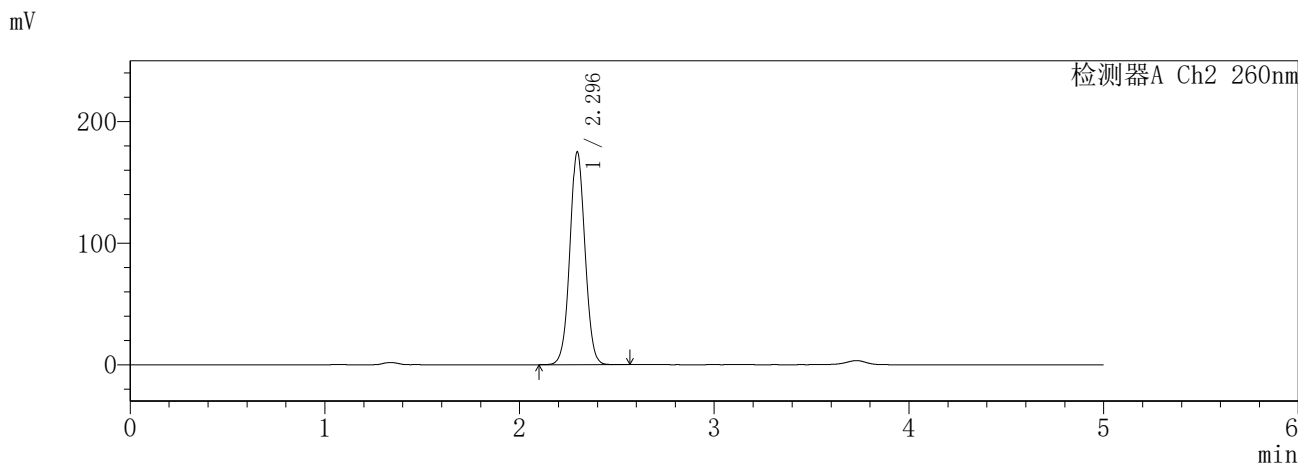
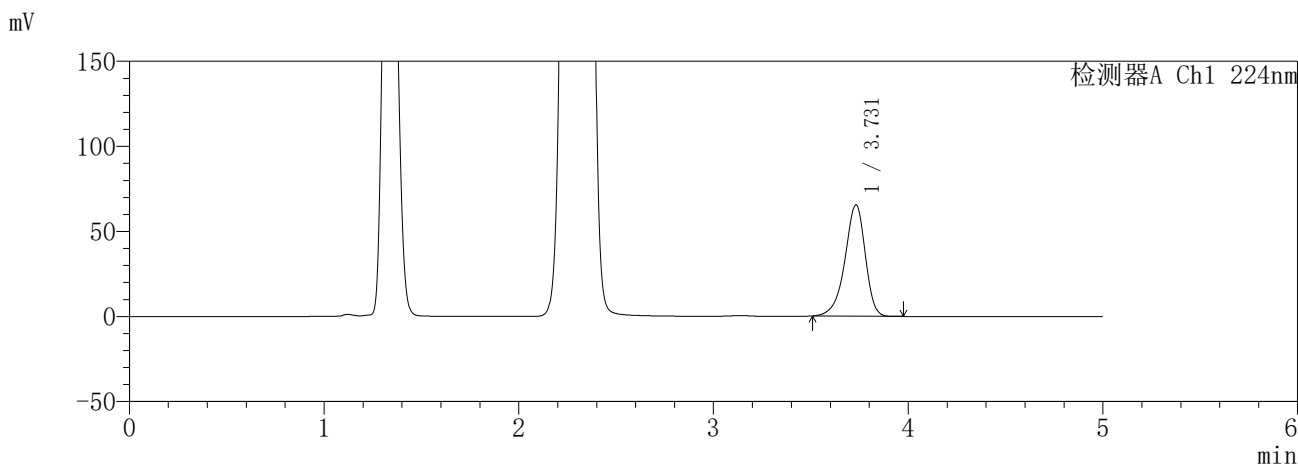

<峰表>

检测器A Ch1 224nm

峰号	保留时间	面积	面积%	高度	理论塔板数(USP)	拖尾因子	分离度(USP)
1	3.731	474318	100.000	65442	6319	0.892	--
总计		474318	100.000	65442			

检测器A Ch2 260nm

峰号	保留时间	面积	面积%	高度	理论塔板数(USP)	拖尾因子	分离度(USP)
1	2.296	948416	100.000	175099	4214	1.039	--
总计		948416	100.000	175099			

图186 恩格列净二甲双胍片溶出曲线测定HPLC图谱  
参比制剂-3215076批(25mg/1000mg规格)-pH4.5介质-720min-片4  
供试品溶液-1

**SHIMADZU**  
**LabSolutions** **SMF-357**

<样品信息>

色谱柱 :MM C18/SCX(150mm\*4.6mm,5µm)      流 速: 1.5ml/min  
 柱温 :30°C      波 长: 224nm/260nm  
 数据文件名 : RC\$SMF-357 - 31-24/10-713-2 - cbzj-3215076p-rcqx-2-pH4.5jz-25mg1000mg-720min-P5.lcd  
 方法文件名 : RC\$SMF-357 - SMF-357-RCQX-FX259.lcm  
 批处理文件名: RC\$SMF-357 - 20260424-fx259.lcb  
 样品瓶号 : 4-41  
 进样体积 : 10 µl      版本号: 6.115  
 进样时间 : 2026/04/25 03:13:45      实验者: xiexinhui  
 处理时间(V2) : 2026/04/27 09:34:29      处理者: xiexinhui  
 仪器型号 : SHIMADZU LC-2050C (FX259)

<色谱图>

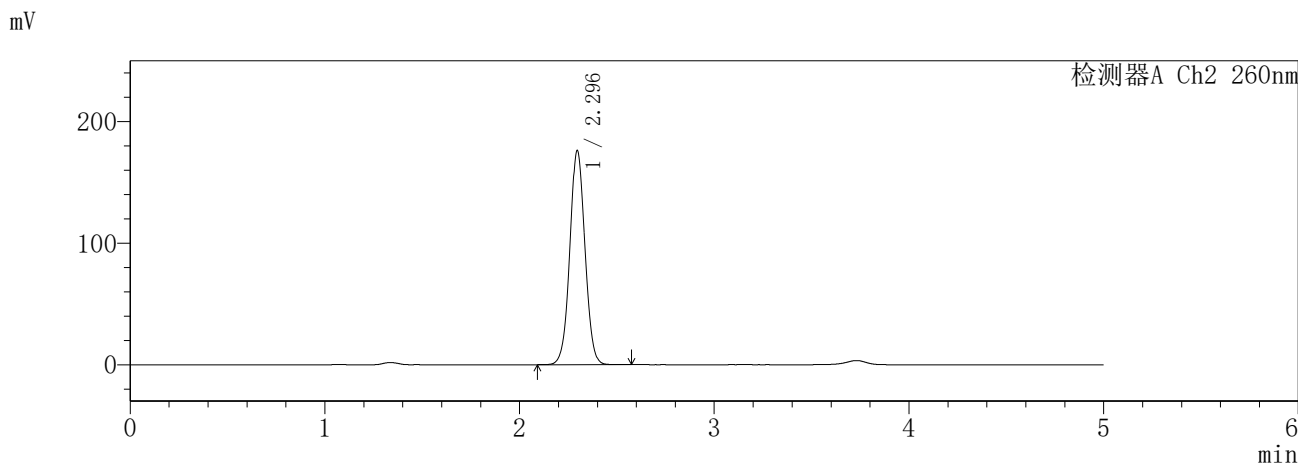
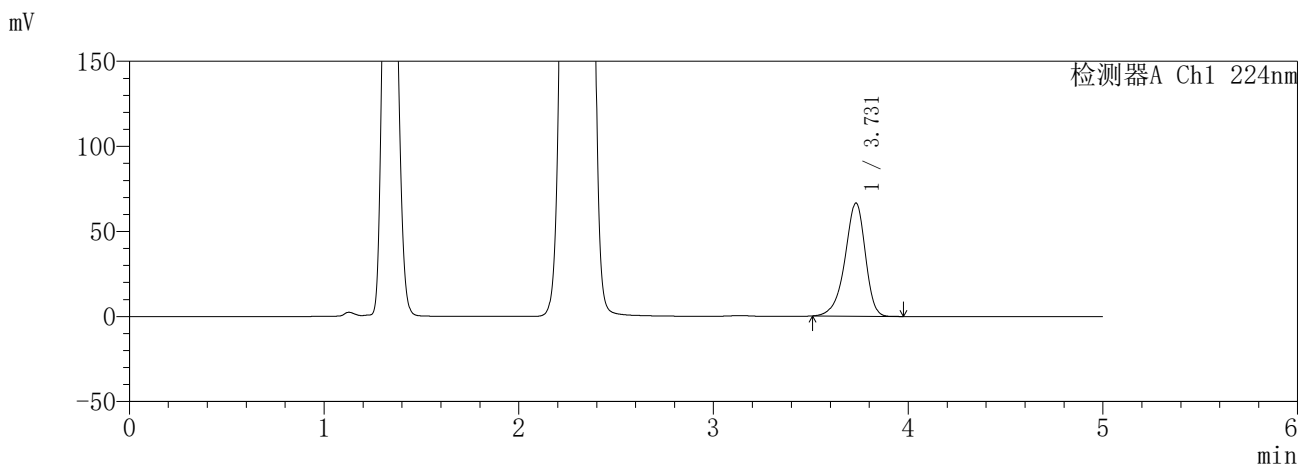

<峰表>

检测器A Ch1 224nm

峰号	保留时间	面积	面积%	高度	理论塔板数(USP)	拖尾因子	分离度(USP)
1	3.731	482123	100.000	66518	6321	0.893	--
总计		482123	100.000	66518			

检测器A Ch2 260nm

峰号	保留时间	面积	面积%	高度	理论塔板数(USP)	拖尾因子	分离度(USP)
1	2.296	954443	100.000	176174	4213	1.039	--
总计		954443	100.000	176174			

图187 恩格列净二甲双胍片溶出曲线测定HPLC图谱  
参比制剂-3215076批(25mg/1000mg规格)-pH4.5介质-720min-片5  
供试品溶液-1

**SHIMADZU**  
**LabSolutions** **SMF-357**

<样品信息>

色谱柱	:MM C18/SCX(150mm*4.6mm,5μm)	流速	: 1.5ml/min
柱温	:30°C	波长	: 224nm/260nm
数据文件名	: RC\$SMF-357 - 31-24/10-714-2 - cbzj-3215076p-rcqx-2-pH4.5jz-25mg1000mg-720min-P6.lcd		
方法文件名	: RC\$SMF-357 - SMF-357-RCQX-FX259.lcm		
批处理文件名	: RC\$SMF-357 - 20260424-fx259.lcb		
样品瓶号	: 4-50	版本号	: 6.115
进样体积	: 10 μl	实验者	: xiexinhui
进样时间	: 2026/04/25 03:19:08	处理者	: xiexinhui
处理时间(V2)	: 2026/04/27 09:34:32		
仪器型号	: SHIMADZU LC-2050C (FX259)		

<色谱图>

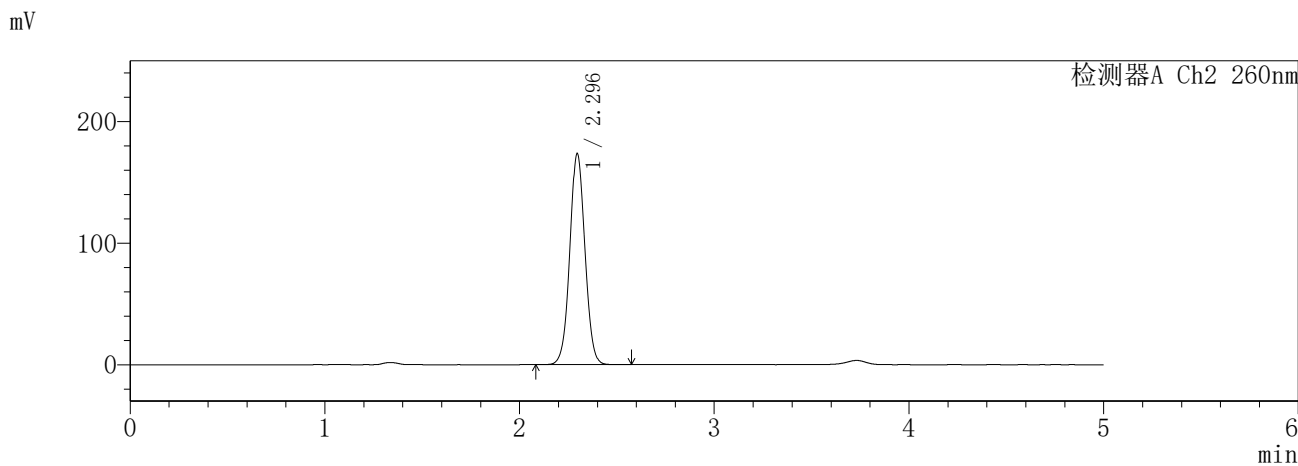
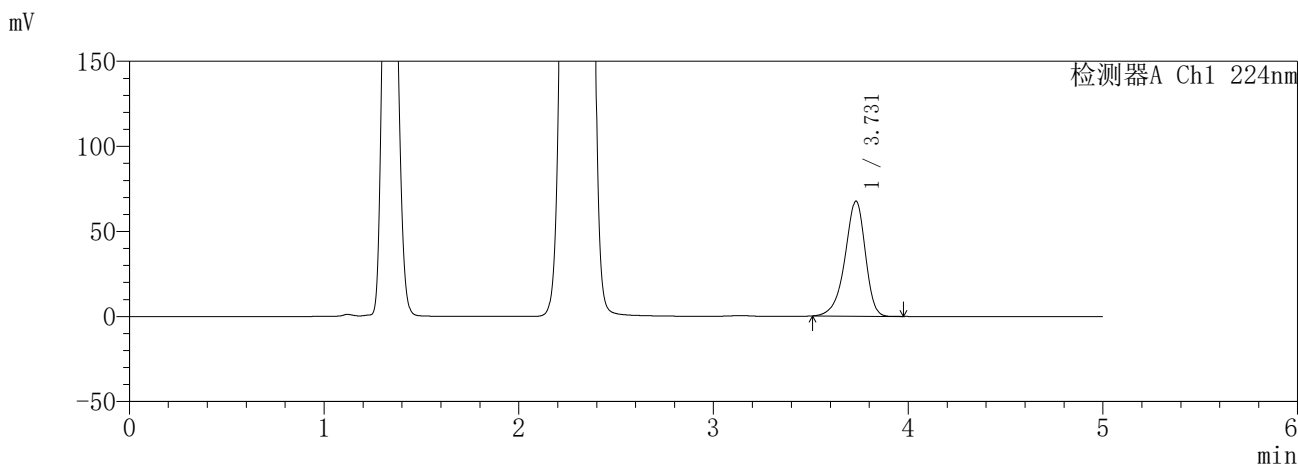

<峰表>

检测器A Ch1 224nm

峰号	保留时间	面积	面积%	高度	理论塔板数(USP)	拖尾因子	分离度(USP)
1	3.731	490463	100.000	67640	6314	0.892	--
总计		490463	100.000	67640			

检测器A Ch2 260nm

峰号	保留时间	面积	面积%	高度	理论塔板数(USP)	拖尾因子	分离度(USP)
1	2.296	941338	100.000	173625	4207	1.039	--
总计		941338	100.000	173625			

图188 恩格列净二甲双胍片溶出曲线测定HPLC图谱  
参比制剂-3215076批(25mg/1000mg规格)-pH4.5介质-720min-片6  
供试品溶液-1

**SHIMADZU**  
**LabSolutions** **SMF-357**

<样品信息>

色谱柱 :MM C18/SCX(150mm\*4.6mm,5μm)      流 速: 1.5ml/min  
 柱温 :30°C      波 长: 224nm/260nm  
 数据文件名 : RC\$SMF-357 - 31-24/10-715-2 - cbzj-3215076p-rcqx-2-pH4.5jz-25mg1000mg-840min-P1.lcd  
 方法文件名 : RC\$SMF-357 - SMF-357-RCQX-FX259.lcm  
 批处理文件名: RC\$SMF-357 - 20260424-fx259.lcb  
 样品瓶号 : 4-6  
 进样体积 : 10 μl      版本号: 6.115  
 进样时间 : 2026/04/25 03:24:31      实验者: xiexinhui  
 处理时间(V2) : 2026/04/27 09:34:35      处理者: xiexinhui  
 仪器型号 : SHIMADZU LC-2050C (FX259)

<色谱图>

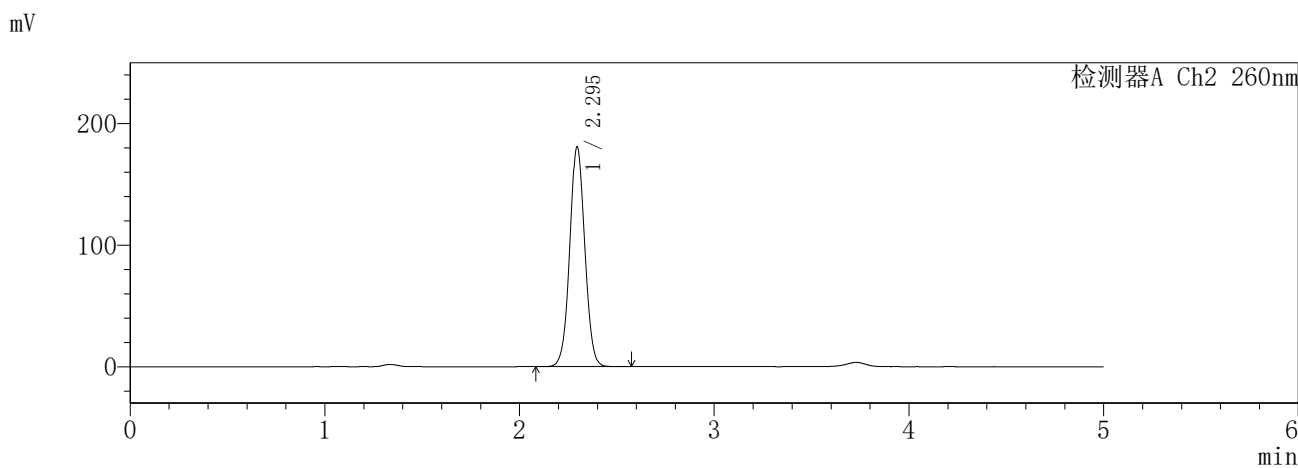
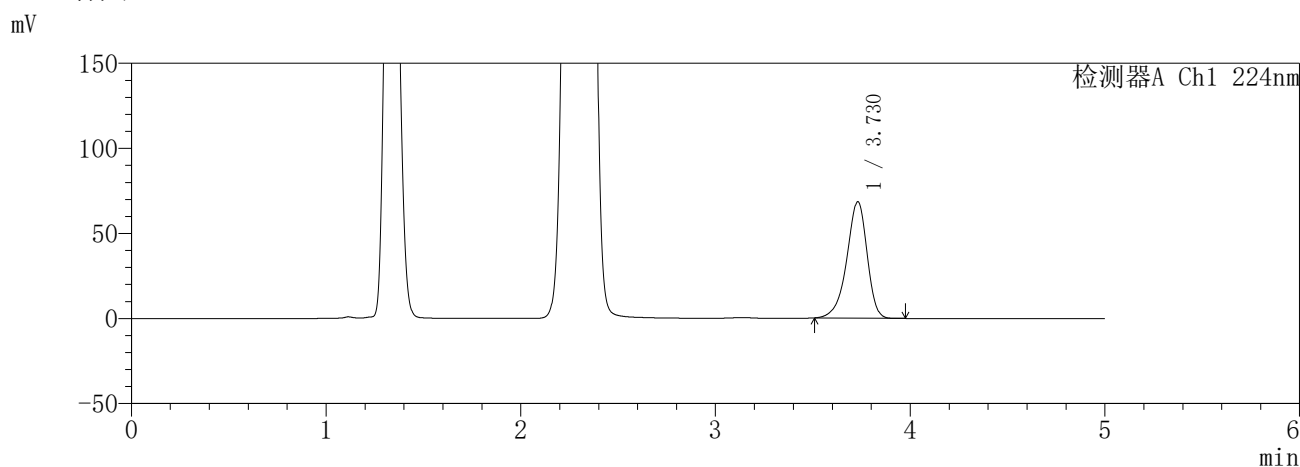

<峰表>

检测器A Ch1 224nm

峰号	保留时间	面积	面积%	高度	理论塔板数(USP)	拖尾因子	分离度(USP)
1	3.730	495599	100.000	68456	6326	0.893	--
总计		495599	100.000	68456			

检测器A Ch2 260nm

峰号	保留时间	面积	面积%	高度	理论塔板数(USP)	拖尾因子	分离度(USP)
1	2.295	976650	100.000	180755	4245	1.041	--
总计		976650	100.000	180755			

图189 恩格列净二甲双胍片溶出曲线测定HPLC图谱  
参比制剂-3215076批(25mg/1000mg规格)-pH4.5介质-840min-片1  
供试品溶液-1

**SHIMADZU**  
**LabSolutions** **SMF-357**

<样品信息>

色谱柱 :MM C18/SCX(150mm\*4.6mm,5µm)      流 速: 1.5ml/min  
 柱温 :30°C      波 长: 224nm/260nm  
 数据文件名 : RC\$SMF-357 - 31-24/10-716-2 - cbzj-3215076p-rcqx-2-pH4.5jz-25mg1000mg-840min-P2.lcd  
 方法文件名 : RC\$SMF-357 - SMF-357-RCQX-FX259.lcm  
 批处理文件名: RC\$SMF-357 - 20260424-fx259.lcb  
 样品瓶号 : 4-15  
 进样体积 : 10 µl      版本号: 6.115  
 进样时间 : 2026/04/25 03:29:54      实验者: xiexinhui  
 处理时间(V2) : 2026/04/27 09:34:37      处理者: xiexinhui  
 仪器型号 : SHIMADZU LC-2050C (FX259)

<色谱图>

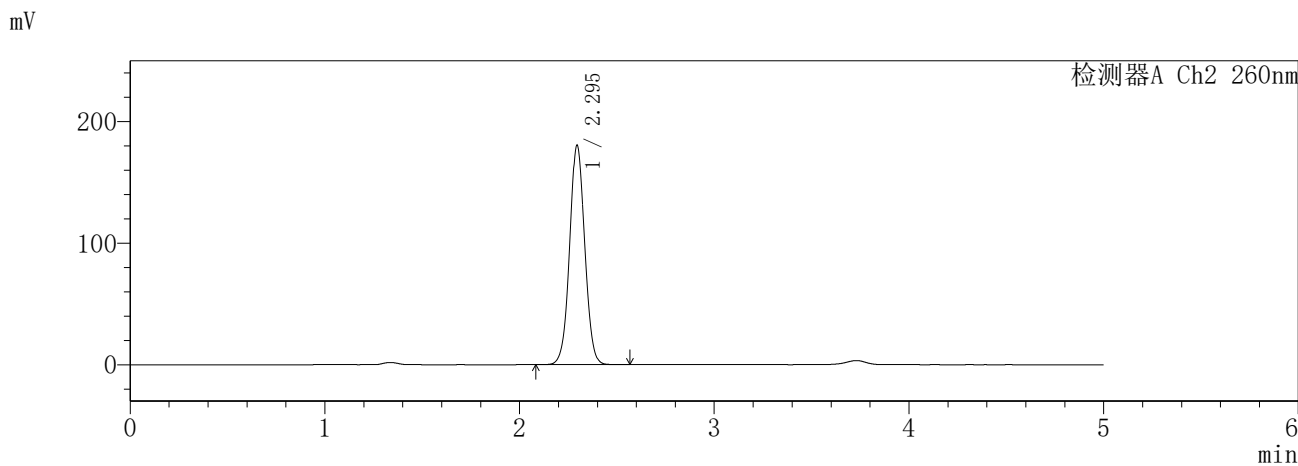
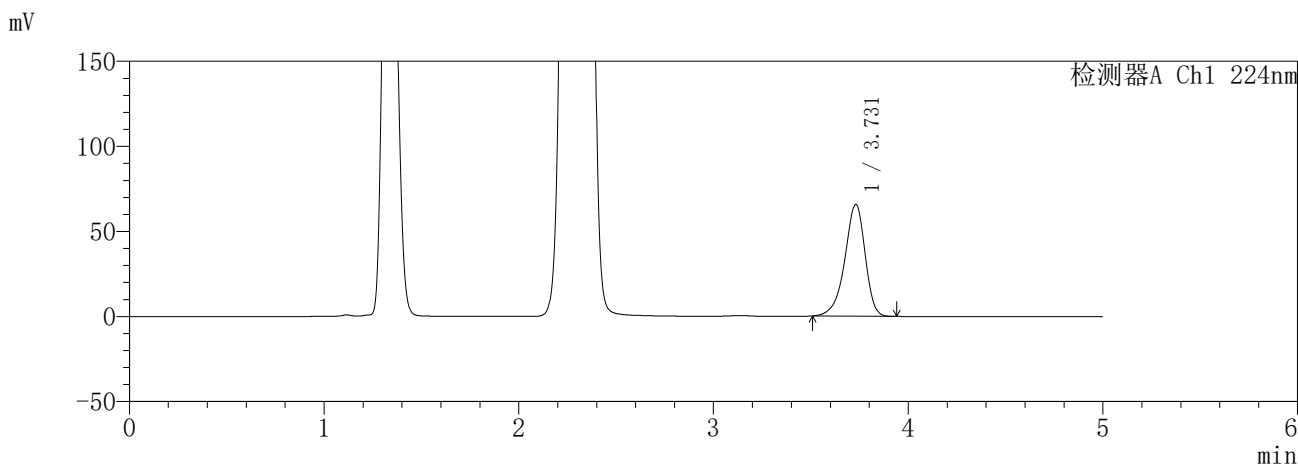

<峰表>

检测器A Ch1 224nm

峰号	保留时间	面积	面积%	高度	理论塔板数(USP)	拖尾因子	分离度(USP)
1	3.731	476025	100.000	65734	6324	0.893	--
总计		476025	100.000	65734			

检测器A Ch2 260nm

峰号	保留时间	面积	面积%	高度	理论塔板数(USP)	拖尾因子	分离度(USP)
1	2.295	977102	100.000	180227	4217	1.040	--
总计		977102	100.000	180227			

图190 恩格列净二甲双胍片溶出曲线测定HPLC图谱  
参比制剂-3215076批(25mg/1000mg规格)-pH4.5介质-840min-片2  
供试品溶液-1

**SHIMADZU**  
**LabSolutions** **SMF-357**

<样品信息>

色谱柱 :MM C18/SCX(150mm\*4.6mm,5μm)      流 速: 1.5ml/min  
 柱温 :30°C      波 长: 224nm/260nm  
 数据文件名 : RC\$SMF-357 - 31-24/10-717-2 - cbzj-3215076p-rcqx-2-pH4.5jz-25mg1000mg-840min-P3.lcd  
 方法文件名 : RC\$SMF-357 - SMF-357-RCQX-FX259.lcm  
 批处理文件名: RC\$SMF-357 - 20260424-fx259.lcb  
 样品瓶号 : 4-24  
 进样体积 : 10 μl      版本号: 6.115  
 进样时间 : 2026/04/25 03:35:16      实验者: xiexinhui  
 处理时间(V2) : 2026/04/27 09:34:40      处理者: xiexinhui  
 仪器型号 : SHIMADZU LC-2050C (FX259)

<色谱图>

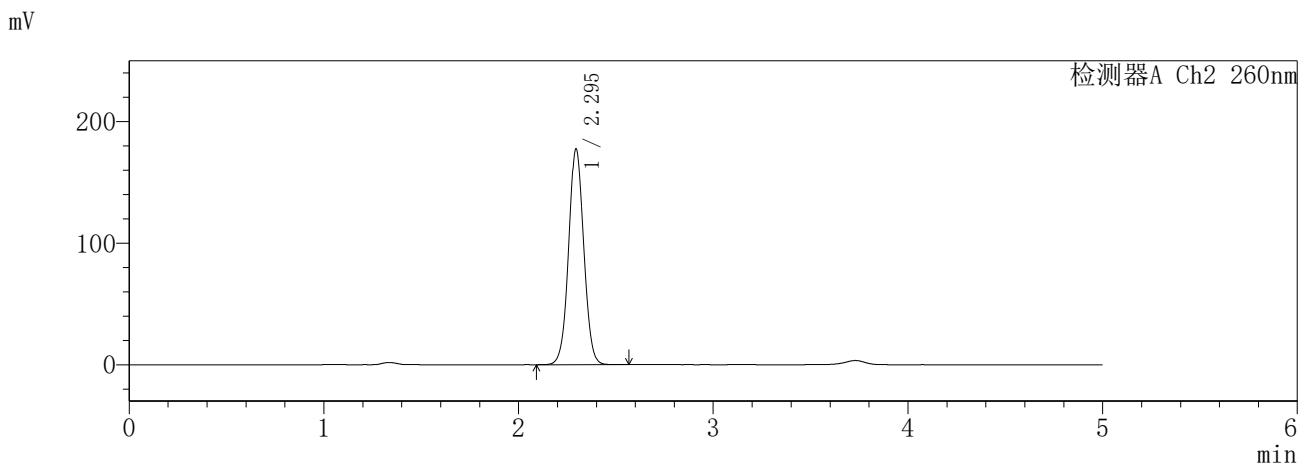
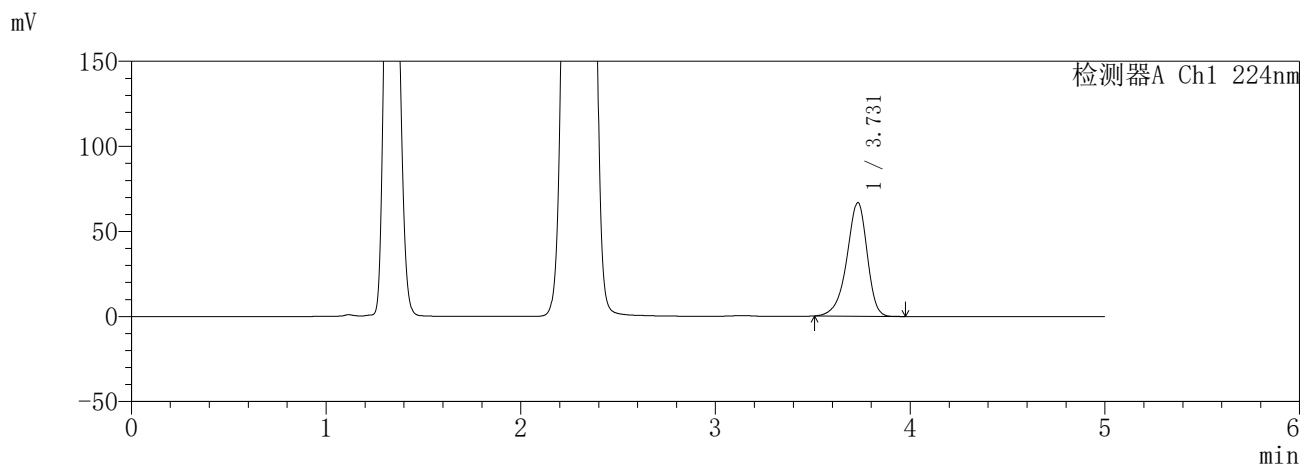

<峰表>

检测器A Ch1 224nm

峰号	保留时间	面积	面积%	高度	理论塔板数(USP)	拖尾因子	分离度(USP)
1	3.731	483900	100.000	66786	6317	0.893	--
总计		483900	100.000	66786			

检测器A Ch2 260nm

峰号	保留时间	面积	面积%	高度	理论塔板数(USP)	拖尾因子	分离度(USP)
1	2.295	962808	100.000	177299	4200	1.040	--
总计		962808	100.000	177299			

图191 恩格列净二甲双胍片溶出曲线测定HPLC图谱  
参比制剂-3215076批(25mg/1000mg规格)-pH4.5介质-840min-片3  
供试品溶液-1

**SHIMADZU**  
**LabSolutions** **SMF-357**

<样品信息>

色谱柱 :MM C18/SCX(150mm\*4.6mm,5μm)      流 速: 1.5ml/min  
 柱温 :30°C      波 长: 224nm/260nm  
 数据文件名 : RC\$SMF-357 - 31-24/10-718-2 - cbzj-3215076p-rcqx-2-pH4.5jz-25mg1000mg-840min-P4.lcd  
 方法文件名 : RC\$SMF-357 - SMF-357-RCQX-FX259.lcm  
 批处理文件名: RC\$SMF-357 - 20260424-fx259.lcb  
 样品瓶号 : 4-33  
 进样体积 : 10 μl      版本号: 6.115  
 进样时间 : 2026/04/25 03:40:40      实验者: xiexinhui  
 处理时间(V2) : 2026/04/27 09:34:43      处理者: xiexinhui  
 仪器型号 : SHIMADZU LC-2050C (FX259)

<色谱图>

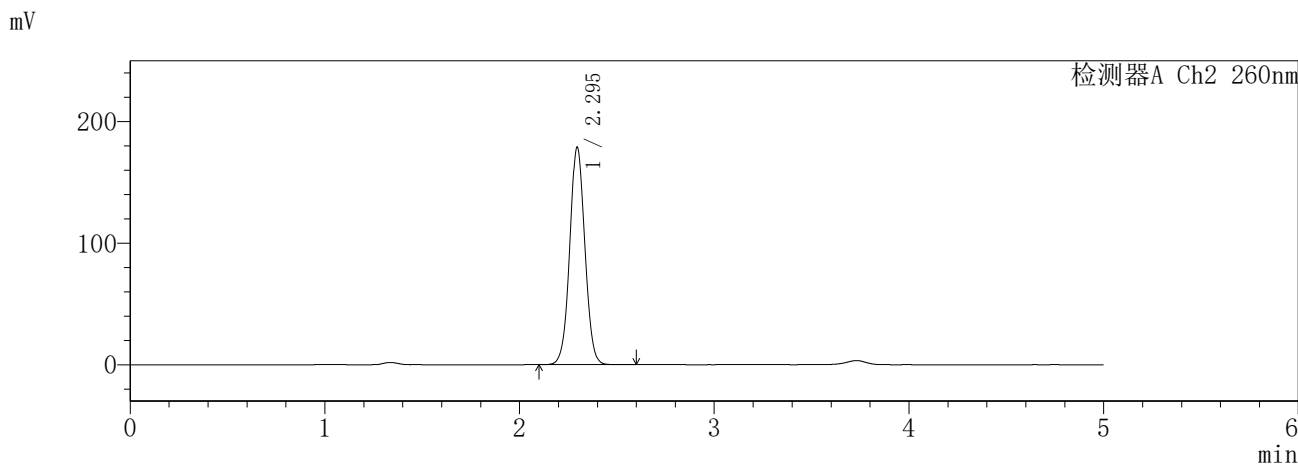
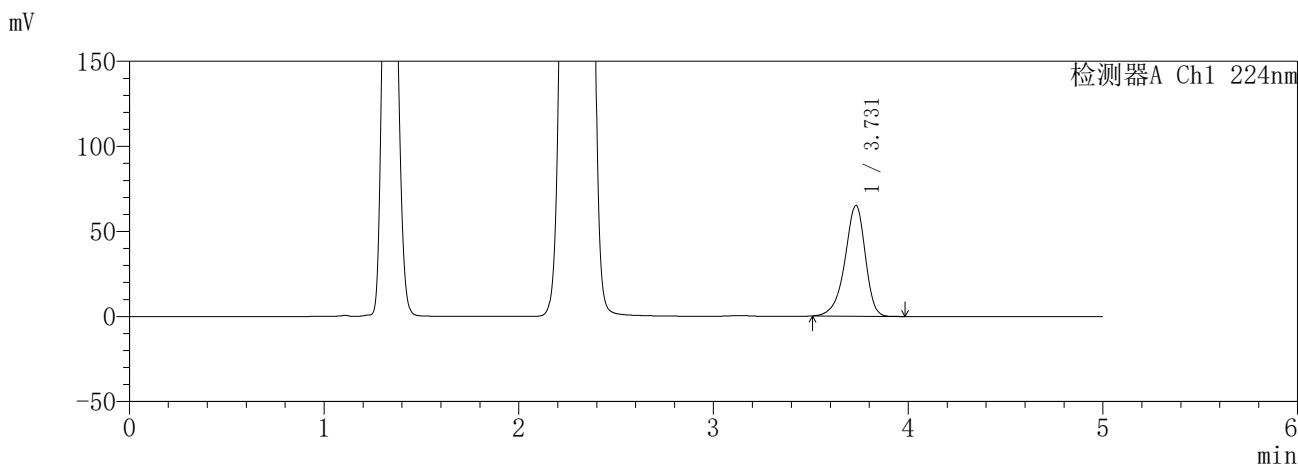

<峰表>

检测器A Ch1 224nm

峰号	保留时间	面积	面积%	高度	理论塔板数(USP)	拖尾因子	分离度(USP)
1	3.731	471408	100.000	65113	6332	0.892	--
总计		471408	100.000	65113			

检测器A Ch2 260nm

峰号	保留时间	面积	面积%	高度	理论塔板数(USP)	拖尾因子	分离度(USP)
1	2.295	969817	100.000	178795	4208	1.039	--
总计		969817	100.000	178795			

图192 恩格列净二甲双胍片溶出曲线测定HPLC图谱  
参比制剂-3215076批(25mg/1000mg规格)-pH4.5介质-840min-片4  
供试品溶液-1

**SHIMADZU**  
**LabSolutions SMF-357**

<样品信息>

色谱柱 :MM C18/SCX(150mm\*4.6mm,5μm)      流 速: 1.5ml/min  
 柱温 :30°C      波 长: 224nm/260nm  
 数据文件名 : RC\$SMF-357 - 31-24/10-719-2 - cbzj-3215076p-rcqx-2-pH4.5jz-25mg1000mg-840min-P5.lcd  
 方法文件名 : RC\$SMF-357 - SMF-357-RCQX-FX259.lcm  
 批处理文件名: RC\$SMF-357 - 20260424-fx259.lcb  
 样品瓶号 : 4-42  
 进样体积 : 10 μl      版本号: 6.115  
 进样时间 : 2026/04/25 03:46:03      实验者: xiexinhui  
 处理时间(V2) : 2026/04/27 09:34:46      处理者: xiexinhui  
 仪器型号 : SHIMADZU LC-2050C (FX259)

<色谱图>

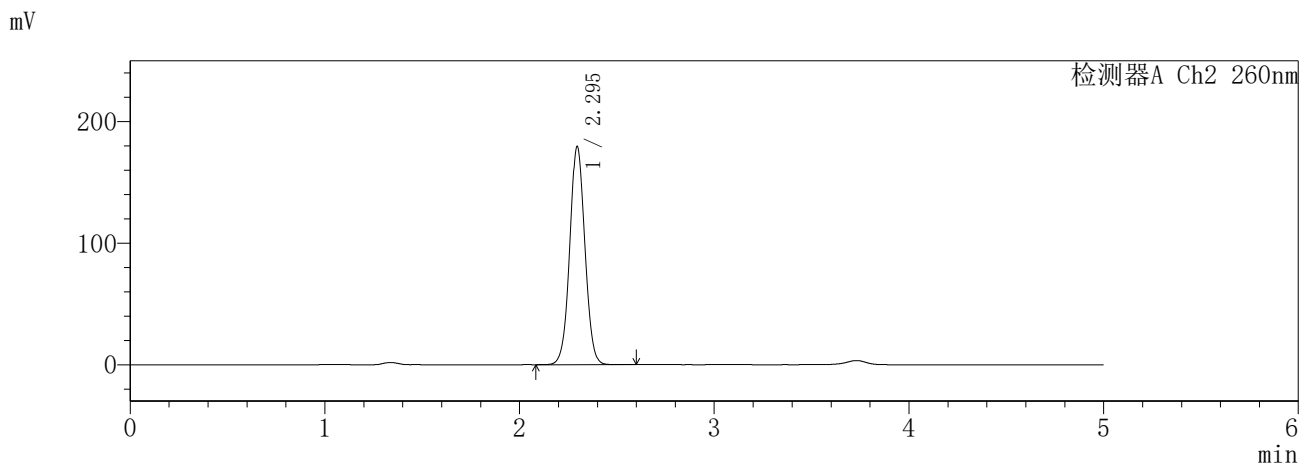
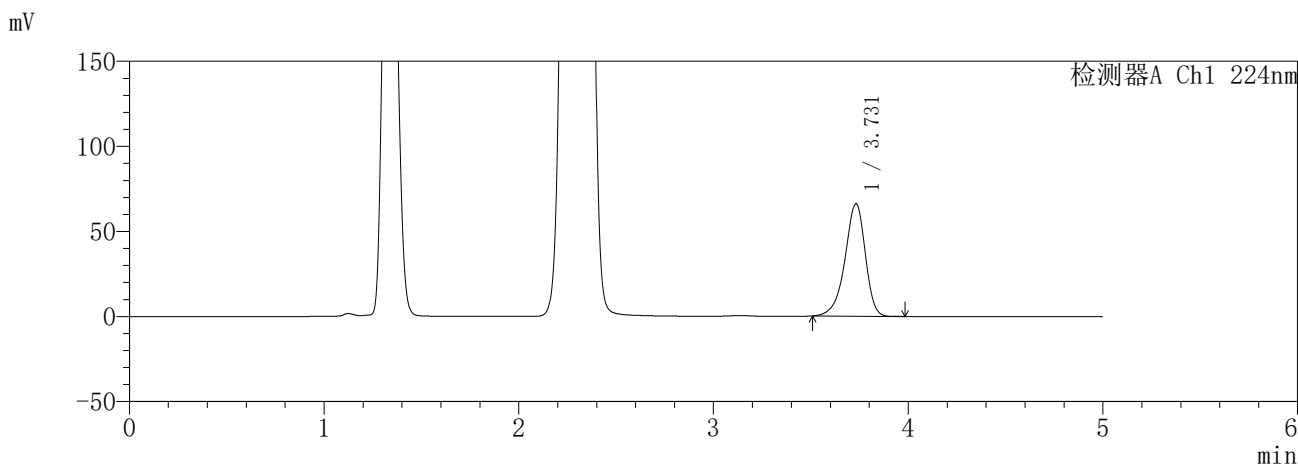

<峰表>

检测器A Ch1 224nm

峰号	保留时间	面积	面积%	高度	理论塔板数(USP)	拖尾因子	分离度(USP)
1	3.731	479106	100.000	66145	6331	0.893	--
总计		479106	100.000	66145			

检测器A Ch2 260nm

峰号	保留时间	面积	面积%	高度	理论塔板数(USP)	拖尾因子	分离度(USP)
1	2.295	973891	100.000	179414	4201	1.040	--
总计		973891	100.000	179414			

图193 恩格列净二甲双胍片溶出曲线测定HPLC图谱  
参比制剂-3215076批(25mg/1000mg规格)-pH4.5介质-840min-片5  
供试品溶液-1

**SHIMADZU**  
**LabSolutions** **SMF-357**

<样品信息>

色谱柱	:MM C18/SCX(150mm*4.6mm,5μm)	流速	: 1.5ml/min
柱温	:30°C	波长	: 224nm/260nm
数据文件名	: RC\$SMF-357 - 31-24/10-720-2 - cbzj-3215076p-rcqx-2-pH4.5jz-25mg1000mg-840min-P6.lcd		
方法文件名	: RC\$SMF-357 - SMF-357-RCQX-FX259.lcm		
批处理文件名	: RC\$SMF-357 - 20260424-fx259.lcb		
样品瓶号	: 4-51	版本号	: 6.115
进样体积	: 10 μl	实验者	: xiexinhui
进样时间	: 2026/04/25 03:51:26	处理者	: xiexinhui
处理时间(V2)	: 2026/04/27 09:34:48		
仪器型号	: SHIMADZU LC-2050C (FX259)		

<色谱图>

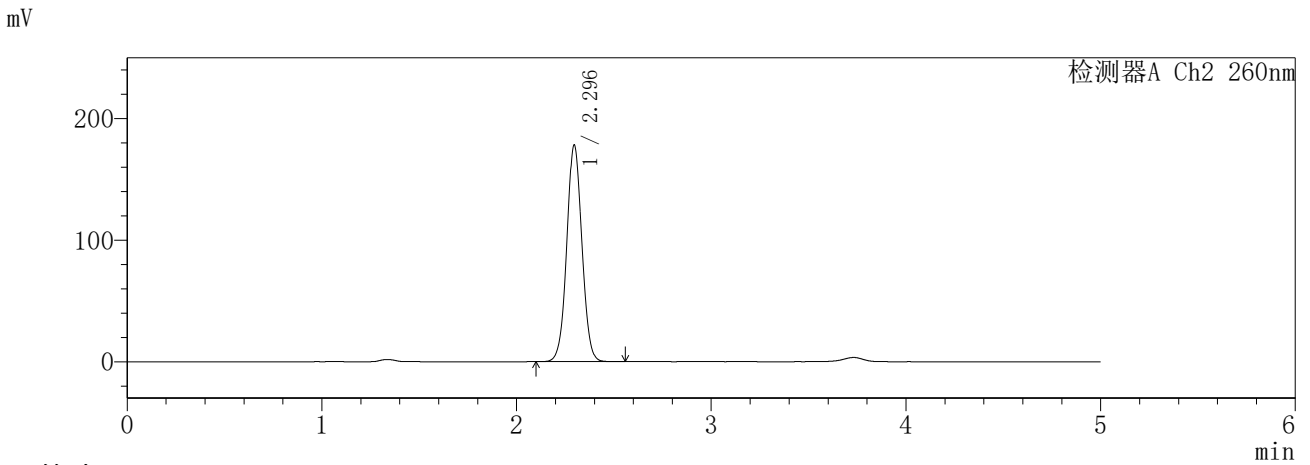
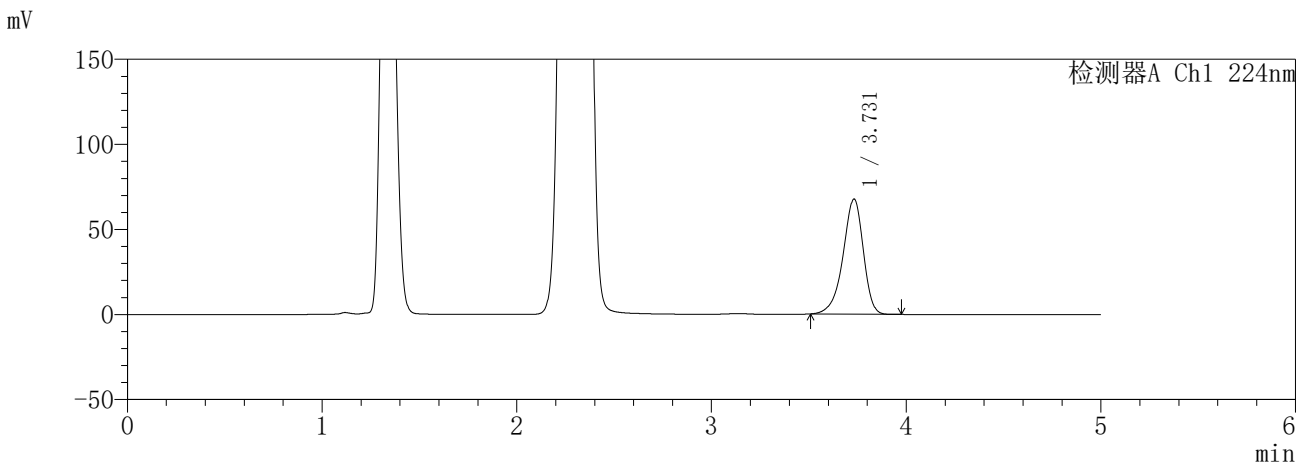

<峰表>

检测器A Ch1 224nm

峰号	保留时间	面积	面积%	高度	理论塔板数(USP)	拖尾因子	分离度(USP)
1	3.731	489980	100.000	67656	6329	0.893	--
总计		489980	100.000	67656			

检测器A Ch2 260nm

峰号	保留时间	面积	面积%	高度	理论塔板数(USP)	拖尾因子	分离度(USP)
1	2.296	966813	100.000	178222	4201	1.040	--
总计		966813	100.000	178222			

图194 恩格列净二甲双胍片溶出曲线测定HPLC图谱  
参比制剂-3215076批(25mg/1000mg规格)-pH4.5介质-840min-片6  
供试品溶液-1

**SHIMADZU**  
**LabSolutions** **SMF-357**

<样品信息>

色谱柱 :MM C18/SCX(150mm\*4.6mm,5μm)      流 速: 1.5ml/min  
 柱温 :30°C      波 长: 224nm/260nm  
 数据文件名 : RC\$SMF-357 - 31-24/10-721-2 - cbzj-3215076p-rcqx-2-pH4.5jz-25mg1000mg-960min-P1.lcd  
 方法文件名 : RC\$SMF-357 - SMF-357-RCQX-FX259.lcm  
 批处理文件名: RC\$SMF-357 - 20260424-fx259.lcb  
 样品瓶号 : 4-7  
 进样体积 : 10 μl      版本号: 6.115  
 进样时间 : 2026/04/25 03:56:50      实验者: xiexinhui  
 处理时间(V2) : 2026/04/27 09:34:51      处理者: xiexinhui  
 仪器型号 : SHIMADZU LC-2050C (FX259)

<色谱图>

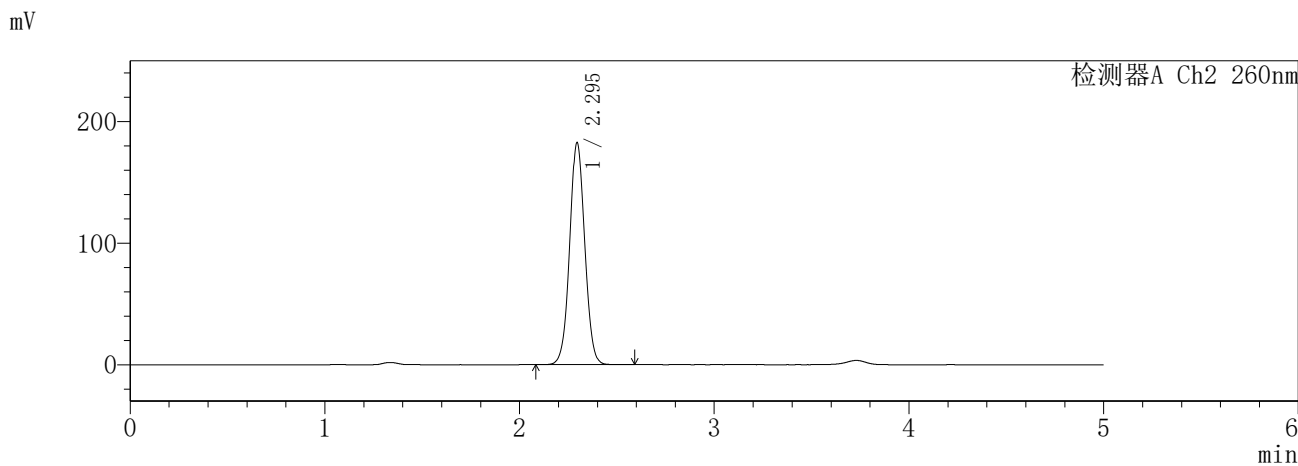
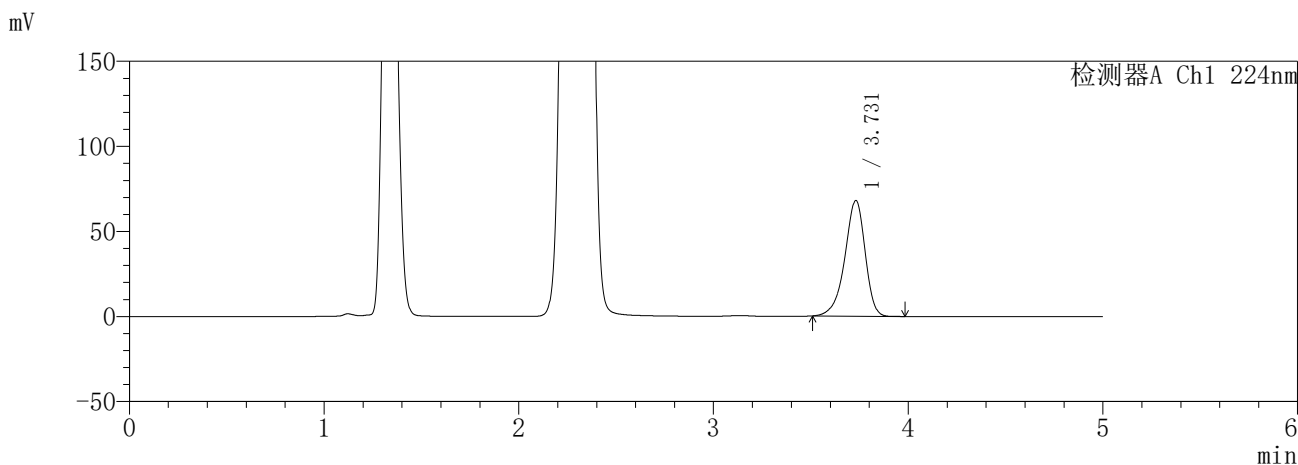

<峰表>

检测器A Ch1 224nm

峰号	保留时间	面积	面积%	高度	理论塔板数(USP)	拖尾因子	分离度(USP)
1	3.731	492318	100.000	68023	6328	0.893	--
总计		492318	100.000	68023			

检测器A Ch2 260nm

峰号	保留时间	面积	面积%	高度	理论塔板数(USP)	拖尾因子	分离度(USP)
1	2.295	986951	100.000	182470	4236	1.041	--
总计		986951	100.000	182470			

图195 恩格列净二甲双胍片溶出曲线测定HPLC图谱  
参比制剂-3215076批(25mg/1000mg规格)-pH4.5介质-960min-片1  
供试品溶液-1

**SHIMADZU**  
**LabSolutions** **SMF-357**

<样品信息>

色谱柱	:MM C18/SCX(150mm*4.6mm,5μm)	流速	: 1.5ml/min
柱温	:30°C	波长	: 224nm/260nm
数据文件名	: RC\$SMF-357 - 31-24/10-722-2 - cbzj-3215076p-rcqx-2-pH4.5jz-25mg1000mg-960min-P2.lcd		
方法文件名	: RC\$SMF-357 - SMF-357-RCQX-FX259.lcm		
批处理文件名	: RC\$SMF-357 - 20260424-fx259.lcb		
样品瓶号	: 4-16	版本号	: 6.115
进样体积	: 10 μl	实验者	: xiexinhui
进样时间	: 2026/04/25 04:02:13	处理者	: xiexinhui
处理时间(V2)	: 2026/04/27 09:34:54		
仪器型号	: SHIMADZU LC-2050C (FX259)		

<色谱图>

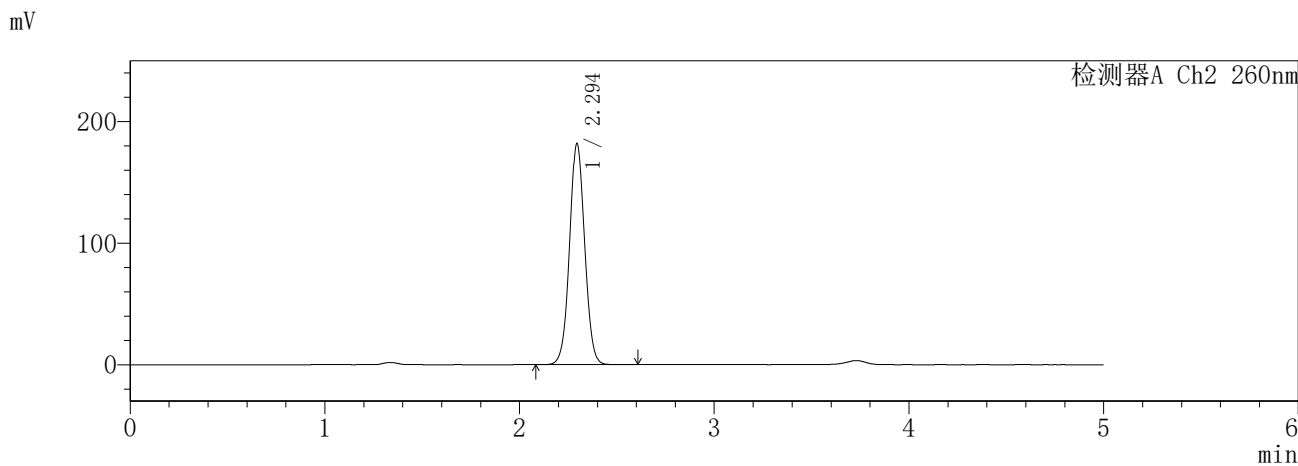
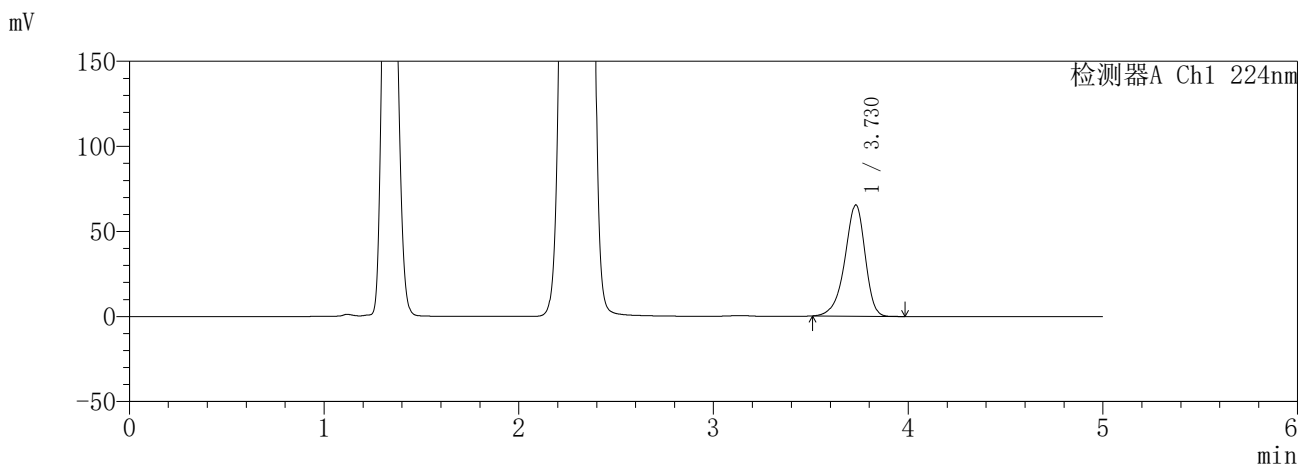

<峰表>

检测器A Ch1 224nm

峰号	保留时间	面积	面积%	高度	理论塔板数(USP)	拖尾因子	分离度(USP)
1	3.730	473312	100.000	65417	6331	0.893	--
总计		473312	100.000	65417			

检测器A Ch2 260nm

峰号	保留时间	面积	面积%	高度	理论塔板数(USP)	拖尾因子	分离度(USP)
1	2.294	985232	100.000	181449	4209	1.041	--
总计		985232	100.000	181449			

图196 恩格列净二甲双胍片溶出曲线测定HPLC图谱  
参比制剂-3215076批(25mg/1000mg规格)-pH4.5介质-960min-片2  
供试品溶液-1

**SHIMADZU**  
**LabSolutions** **SMF-357**

<样品信息>

色谱柱	:MM C18/SCX(150mm*4.6mm,5μm)	流速	: 1.5ml/min
柱温	:30°C	波长	: 224nm/260nm
数据文件名	: RC\$SMF-357 - 31-24/10-723-2 - cbzj-3215076p-rcqx-2-pH4.5jz-25mg1000mg-960min-P3.lcd		
方法文件名	: RC\$SMF-357 - SMF-357-RCQX-FX259.lcm		
批处理文件名	: RC\$SMF-357 - 20260424-fx259.lcb		
样品瓶号	: 4-25	版本号	: 6.115
进样体积	: 10 μl	实验者	: xiexinhui
进样时间	: 2026/04/25 04:07:36	处理者	: xiexinhui
处理时间(V2)	: 2026/04/27 09:34:57		
仪器型号	: SHIMADZU LC-2050C (FX259)		

<色谱图>

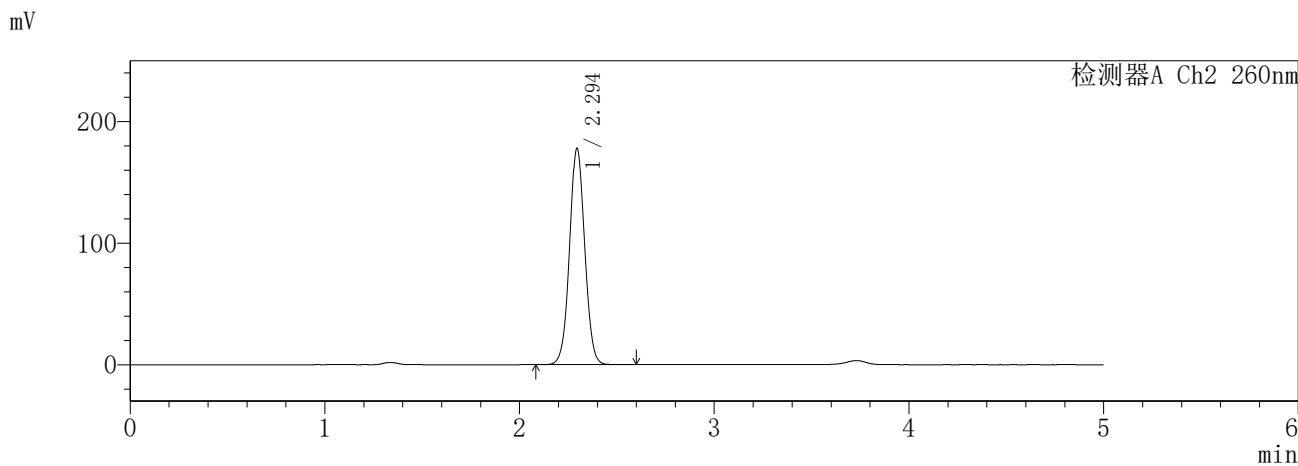
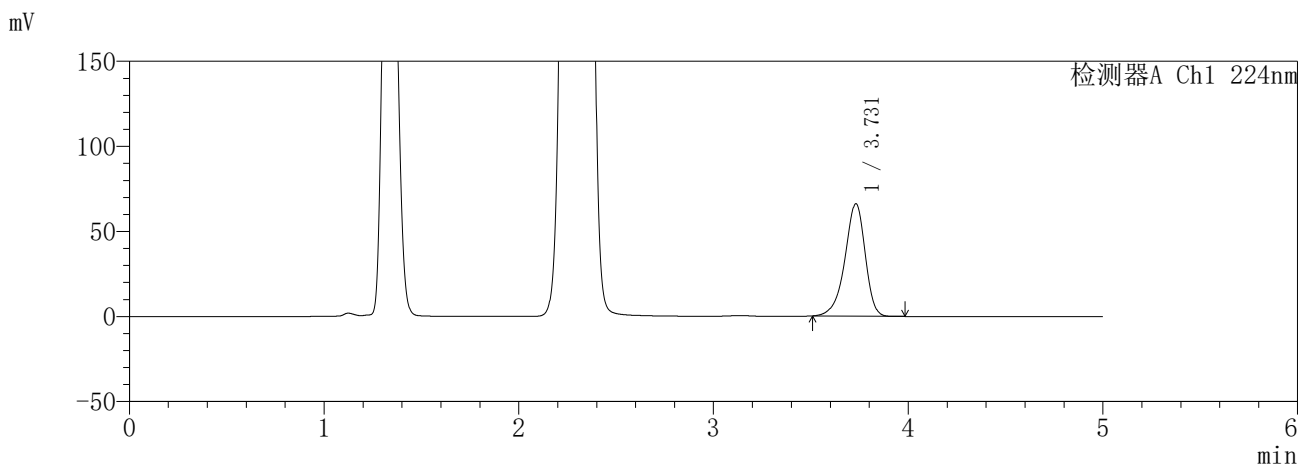

<峰表>

检测器A Ch1 224nm

峰号	保留时间	面积	面积%	高度	理论塔板数(USP)	拖尾因子	分离度(USP)
1	3.731	478584	100.000	66122	6327	0.893	--
总计		478584	100.000	66122			

检测器A Ch2 260nm

峰号	保留时间	面积	面积%	高度	理论塔板数(USP)	拖尾因子	分离度(USP)
1	2.294	967631	100.000	177693	4181	1.040	--
总计		967631	100.000	177693			

图197 恩格列净二甲双胍片溶出曲线测定HPLC图谱  
参比制剂-3215076批(25mg/1000mg规格)-pH4.5介质-960min-片3  
供试品溶液-1

**SHIMADZU**  
**LabSolutions** **SMF-357**

<样品信息>

色谱柱 :MM C18/SCX(150mm\*4.6mm,5μm)      流 速: 1.5ml/min  
 柱温 :30°C      波 长: 224nm/260nm  
 数据文件名 : RC\$SMF-357 - 31-24/10-724-2 - cbzj-3215076p-rcqx-2-pH4.5jz-25mg1000mg-960min-P4.lcd  
 方法文件名 : RC\$SMF-357 - SMF-357-RCQX-FX259.lcm  
 批处理文件名: RC\$SMF-357 - 20260424-fx259.lcb  
 样品瓶号 : 4-34  
 进样体积 : 10 μl      版本号: 6.115  
 进样时间 : 2026/04/25 04:12:59      实验者: xiexinhui  
 处理时间(V2) : 2026/04/27 09:34:59      处理者: xiexinhui  
 仪器型号 : SHIMADZU LC-2050C (FX259)

<色谱图>

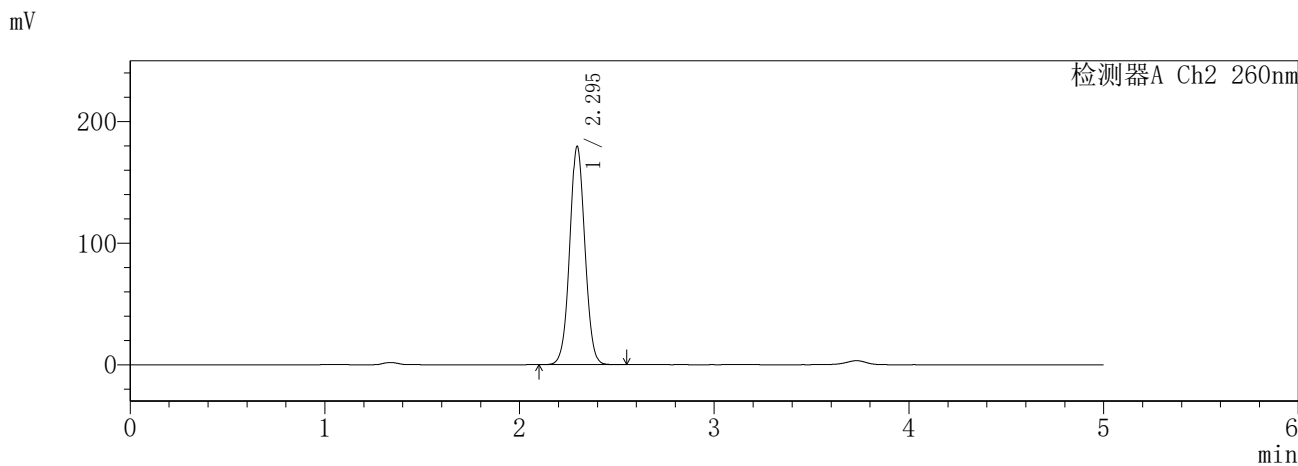
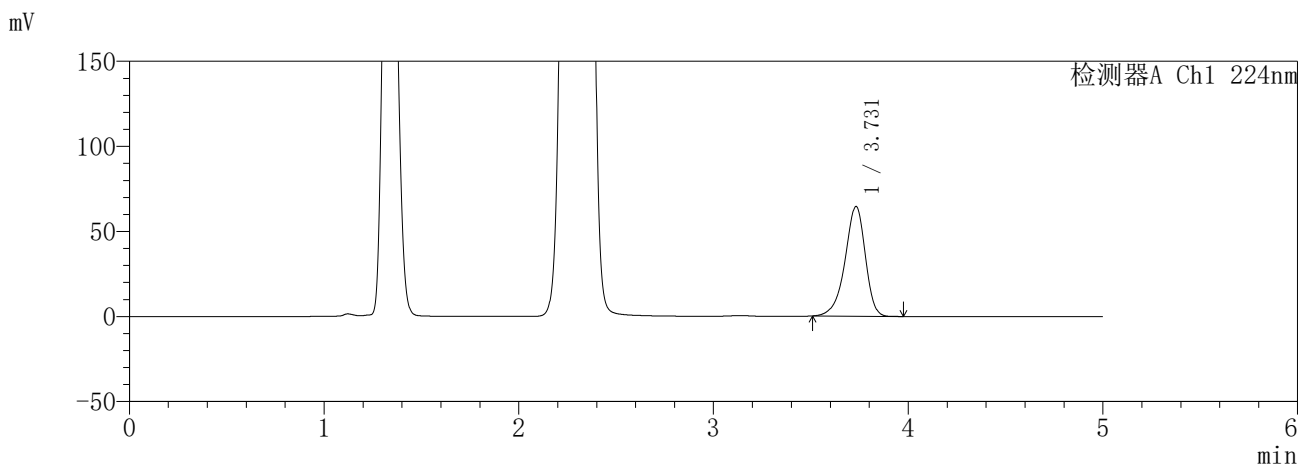

<峰表>

检测器A Ch1 224nm

峰号	保留时间	面积	面积%	高度	理论塔板数(USP)	拖尾因子	分离度(USP)
1	3.731	466772	100.000	64468	6338	0.893	--
总计		466772	100.000	64468			

检测器A Ch2 260nm

峰号	保留时间	面积	面积%	高度	理论塔板数(USP)	拖尾因子	分离度(USP)
1	2.295	976216	100.000	179525	4180	1.039	--
总计		976216	100.000	179525			

图198 恩格列净二甲双胍片溶出曲线测定HPLC图谱  
参比制剂-3215076批(25mg/1000mg规格)-pH4.5介质-960min-片4  
供试品溶液-1

**SHIMADZU**  
**LabSolutions** **SMF-357**

<样品信息>

色谱柱	:MM C18/SCX(150mm*4.6mm,5μm)	流速	: 1.5ml/min
柱温	:30°C	波长	: 224nm/260nm
数据文件名	: RC\$SMF-357 - 31-24/10-725-2 - cbzj-3215076p-rcqx-2-pH4.5jz-25mg1000mg-960min-P5.lcd		
方法文件名	: RC\$SMF-357 - SMF-357-RCQX-FX259.lcm		
批处理文件名	: RC\$SMF-357 - 20260424-fx259.lcb		
样品瓶号	: 4-43	版本号	: 6.115
进样体积	: 10 μl	实验者	: xiexinhui
进样时间	: 2026/04/25 04:18:22	处理者	: xiexinhui
处理时间(V2)	: 2026/04/27 09:35:02		
仪器型号	: SHIMADZU LC-2050C (FX259)		

<色谱图>

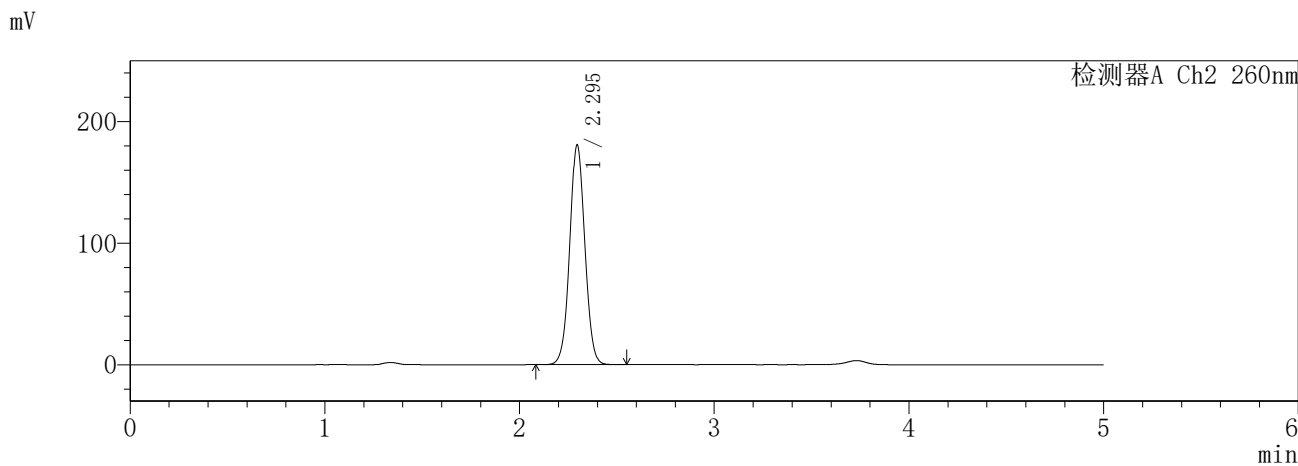
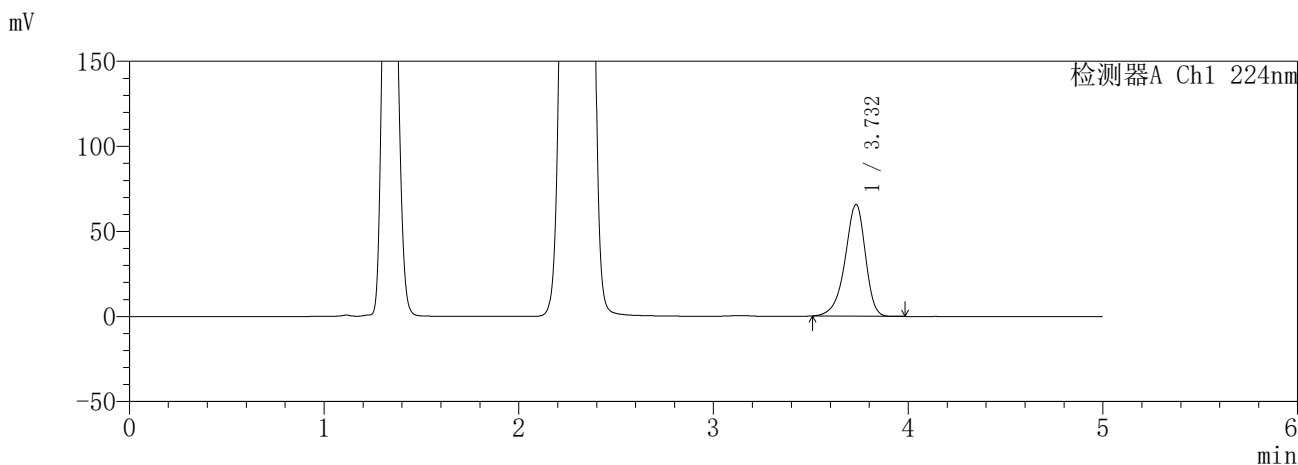

<峰表>

检测器A Ch1 224nm

峰号	保留时间	面积	面积%	高度	理论塔板数(USP)	拖尾因子	分离度(USP)
1	3.732	475385	100.000	65668	6339	0.893	--
总计		475385	100.000	65668			

检测器A Ch2 260nm

峰号	保留时间	面积	面积%	高度	理论塔板数(USP)	拖尾因子	分离度(USP)
1	2.295	981445	100.000	180694	4187	1.039	--
总计		981445	100.000	180694			

图199 恩格列净二甲双胍片溶出曲线测定HPLC图谱  
参比制剂-3215076批(25mg/1000mg规格)-pH4.5介质-960min-片5  
供试品溶液-1

**SHIMADZU**  
**LabSolutions** **SMF-357**

<样品信息>

色谱柱 :MM C18/SCX(150mm\*4.6mm,5μm)      流 速: 1.5ml/min  
 柱温 :30°C      波 长: 224nm/260nm  
 数据文件名 : RC\$SMF-357 - 31-24/10-726-2 - cbzj-3215076p-rcqx-2-pH4.5jz-25mg1000mg-960min-P6.lcd  
 方法文件名 : RC\$SMF-357 - SMF-357-RCQX-FX259.lcm  
 批处理文件名: RC\$SMF-357 - 20260424-fx259.lcb  
 样品瓶号 : 4-52  
 进样体积 : 10 μl      版本号: 6.115  
 进样时间 : 2026/04/25 04:23:45      实验者: xiexinhui  
 处理时间(V2) : 2026/04/27 09:35:05      处理者: xiexinhui  
 仪器型号 : SHIMADZU LC-2050C (FX259)

<色谱图>

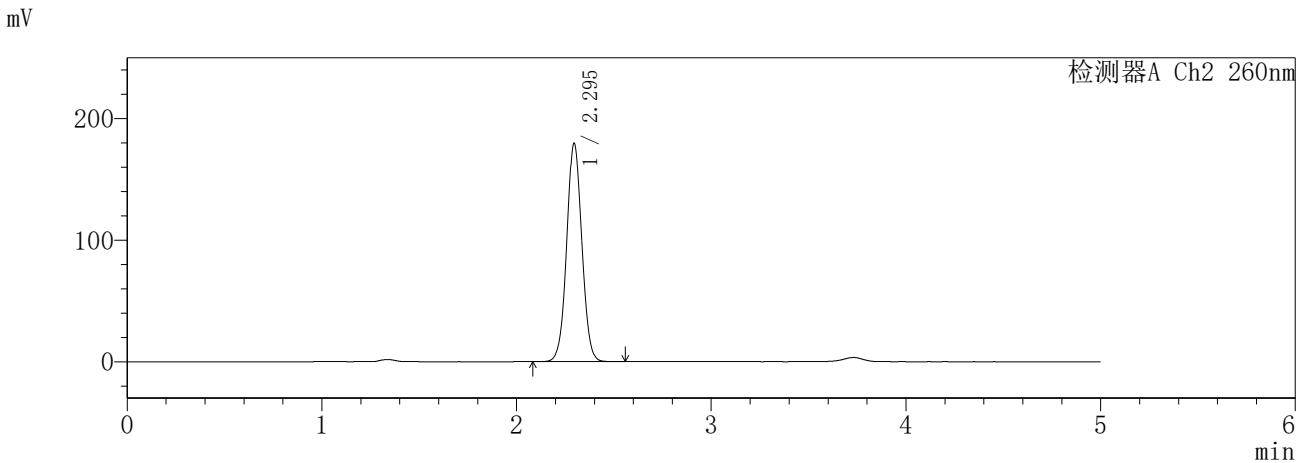
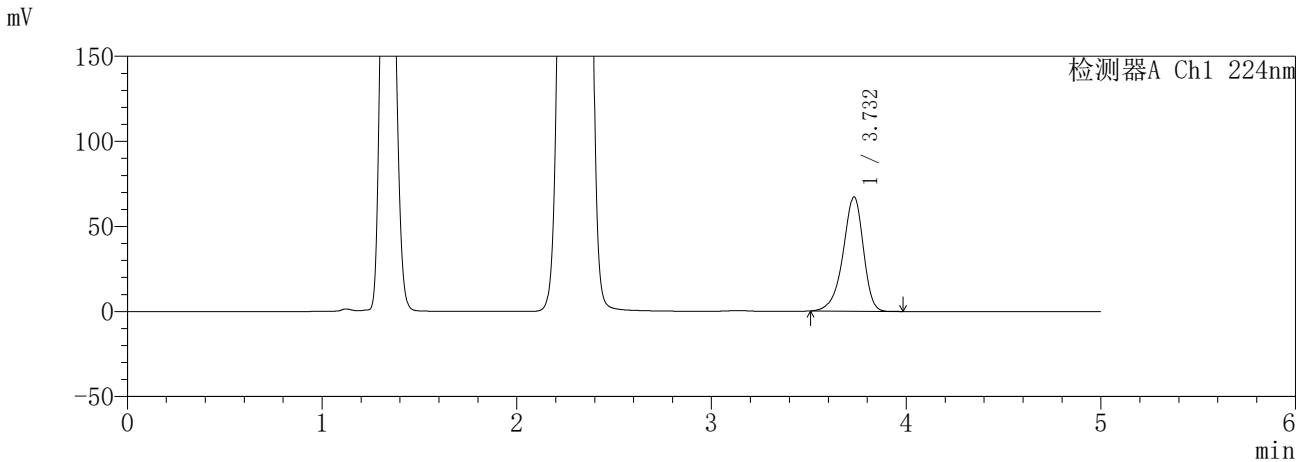

<峰表>

检测器A Ch1 224nm

峰号	保留时间	面积	面积%	高度	理论塔板数(USP)	拖尾因子	分离度(USP)
1	3.732	485801	100.000	67123	6342	0.893	--
总计		485801	100.000	67123			

检测器A Ch2 260nm

峰号	保留时间	面积	面积%	高度	理论塔板数(USP)	拖尾因子	分离度(USP)
1	2.295	975017	100.000	179488	4188	1.039	--
总计		975017	100.000	179488			

图200 恩格列净二甲双胍片溶出曲线测定HPLC图谱  
参比制剂-3215076批(25mg/1000mg规格)-pH4.5介质-960min-片6  
供试品溶液-1

**SHIMADZU**  
**LabSolutions** **SMF-357**

<样品信息>

色谱柱 :MM C18/SCX(150mm\*4.6mm,5μm)      流 速: 1.5ml/min  
 柱温 :30°C      波 长: 224nm/260nm  
 数据文件名 : RC\$SMF-357 - 31-24/10-727-2 - cbzj-3215076p-rcqx-2-pH4.5jz-25mg1000mg-jxzs-P1.lcd  
 方法文件名 : RC\$SMF-357 - SMF-357-RCQX-FX259.lcm  
 批处理文件名: RC\$SMF-357 - 20260424-fx259.lcb  
 样品瓶号 : 4-8  
 进样体积 : 10 μl      版本号: 6.115  
 进样时间 : 2026/04/25 04:29:09      实验者: xiexinhui  
 处理时间(V2) : 2026/04/27 09:35:08      处理者: xiexinhui  
 仪器型号 : SHIMADZU LC-2050C (FX259)

<色谱图>

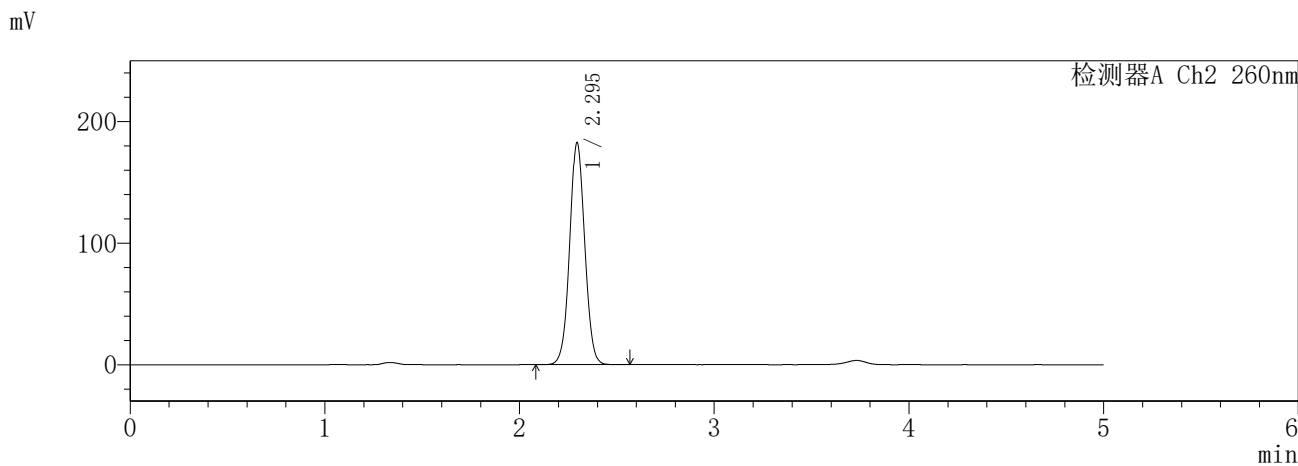
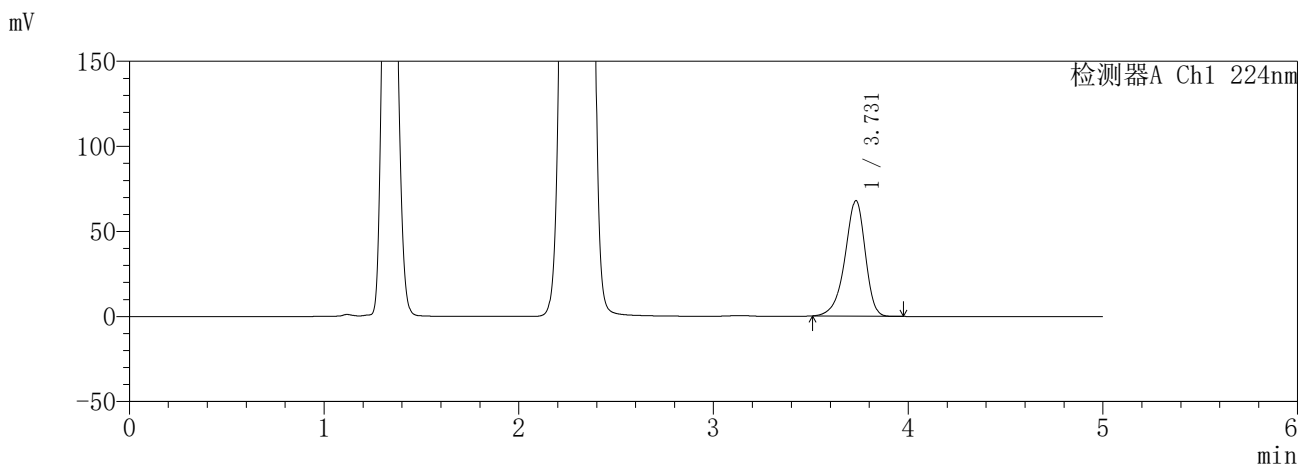

<峰表>

检测器A Ch1 224nm

峰号	保留时间	面积	面积%	高度	理论塔板数(USP)	拖尾因子	分离度(USP)
1	3.731	491673	100.000	67932	6333	0.893	--
总计		491673	100.000	67932			

检测器A Ch2 260nm

峰号	保留时间	面积	面积%	高度	理论塔板数(USP)	拖尾因子	分离度(USP)
1	2.295	987665	100.000	182335	4224	1.041	--
总计		987665	100.000	182335			

图201 恩格列净二甲双胍片溶出曲线测定HPLC图谱  
参比制剂-3215076批(25mg/1000mg规格)-pH4.5介质-极限转速-片1  
供试品溶液-1

**SHIMADZU**  
**LabSolutions** **SMF-357**

<样品信息>

色谱柱 :MM C18/SCX(150mm\*4.6mm,5μm)      流 速: 1.5ml/min  
 柱温 :30°C      波 长: 224nm/260nm  
 数据文件名 : RC\$SMF-357 - 31-24/10-728-2 - cbzj-3215076p-rcqx-2-pH4.5jz-25mg1000mg-jxzs-P2.lcd  
 方法文件名 : RC\$SMF-357 - SMF-357-RCQX-FX259.lcm  
 批处理文件名: RC\$SMF-357 - 20260424-fx259.lcb  
 样品瓶号 : 4-17  
 进样体积 : 10 μl      版本号: 6.115  
 进样时间 : 2026/04/25 04:34:32      实验者: xiexinhui  
 处理时间(V2) : 2026/04/27 09:35:10      处理者: xiexinhui  
 仪器型号 : SHIMADZU LC-2050C (FX259)

<色谱图>

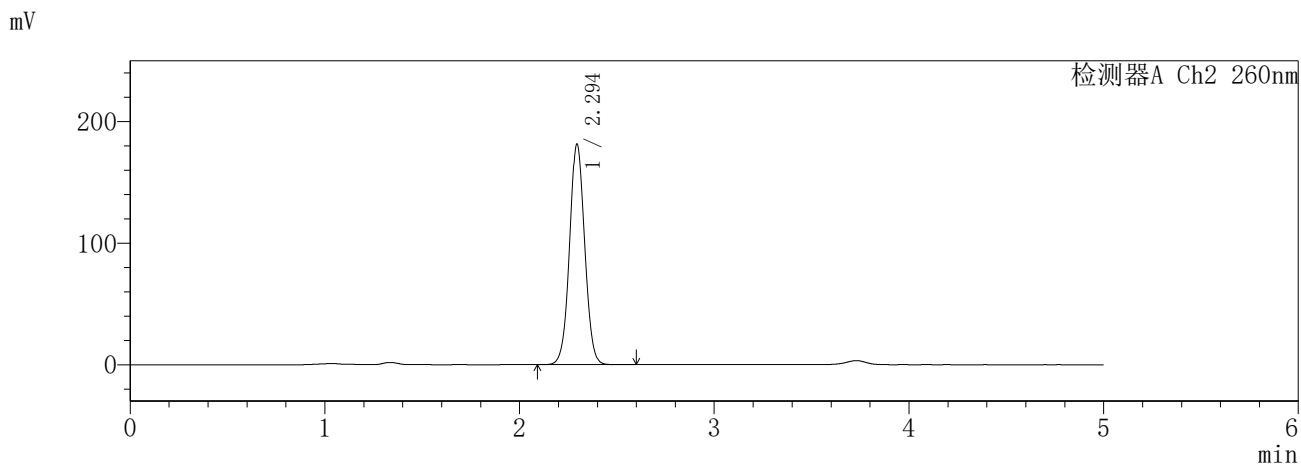
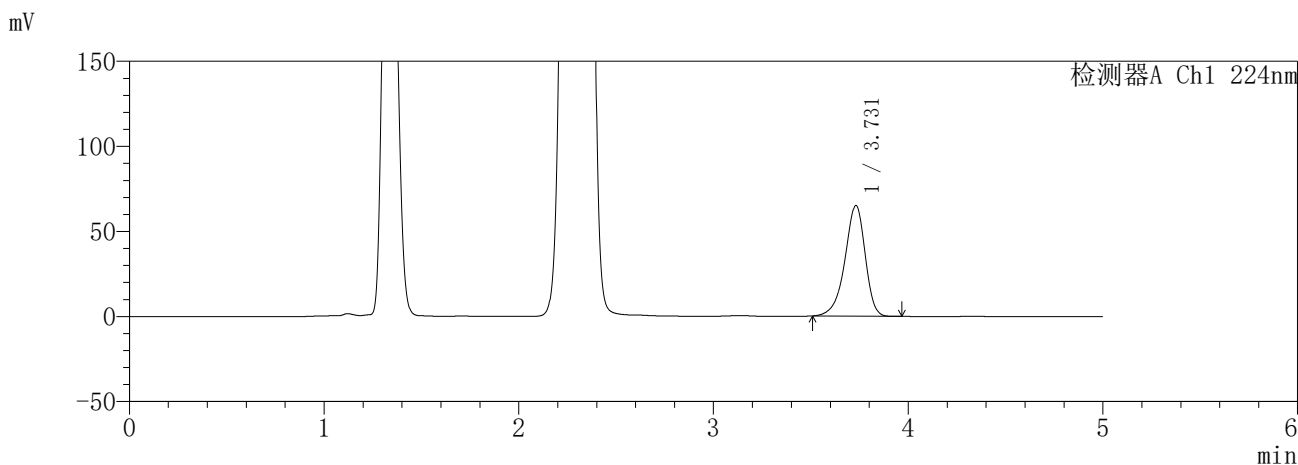

<峰表>

检测器A Ch1 224nm

峰号	保留时间	面积	面积%	高度	理论塔板数(USP)	拖尾因子	分离度(USP)
1	3.731	470593	100.000	65031	6333	0.893	--
总计		470593	100.000	65031			

检测器A Ch2 260nm

峰号	保留时间	面积	面积%	高度	理论塔板数(USP)	拖尾因子	分离度(USP)
1	2.294	984113	100.000	181129	4203	1.041	--
总计		984113	100.000	181129			

图202 恩格列净二甲双胍片溶出曲线测定HPLC图谱  
参比制剂-3215076批(25mg/1000mg规格)-pH4.5介质-极限转速-片2  
供试品溶液-1

**SHIMADZU**  
**LabSolutions** **SMF-357**

<样品信息>

色谱柱	:MM C18/SCX(150mm*4.6mm,5μm)	流速	: 1.5ml/min
柱温	:30°C	波长	: 224nm/260nm
数据文件名	: RC\$SMF-357 - 31-24/10-729-2 - cbzj-3215076p-rcqx-2-pH4.5jz-25mg1000mg-jxzs-P3.lcd		
方法文件名	: RC\$SMF-357 - SMF-357-RCQX-FX259.lcm		
批处理文件名	: RC\$SMF-357 - 20260424-fx259.lcb		
样品瓶号	: 4-26	版本号	: 6.115
进样体积	: 10 μl	实验者	: xiexinhui
进样时间	: 2026/04/25 04:39:56	处理者	: xiexinhui
处理时间(V2)	: 2026/04/27 09:35:13		
仪器型号	: SHIMADZU LC-2050C (FX259)		

<色谱图>

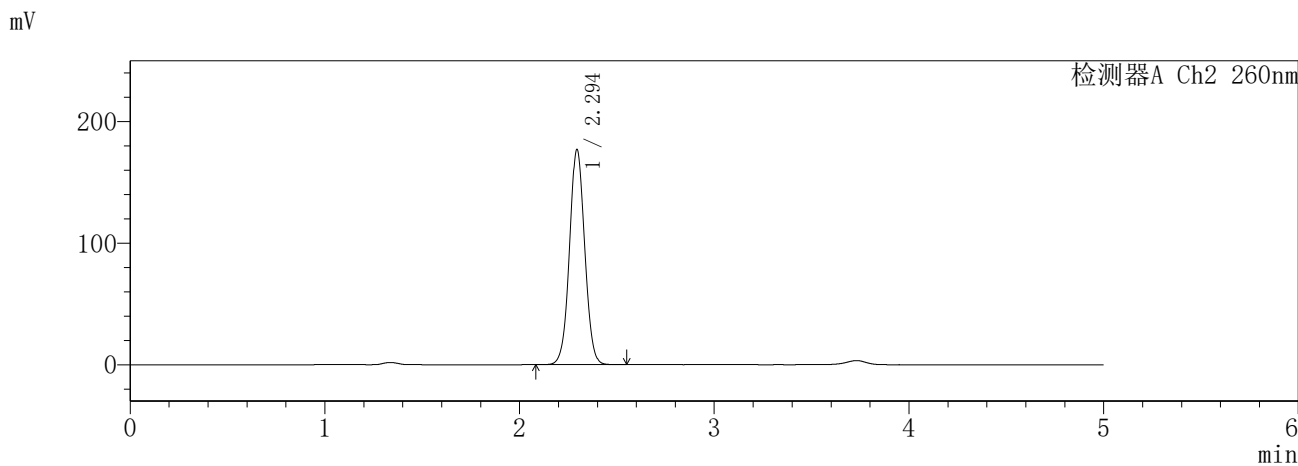
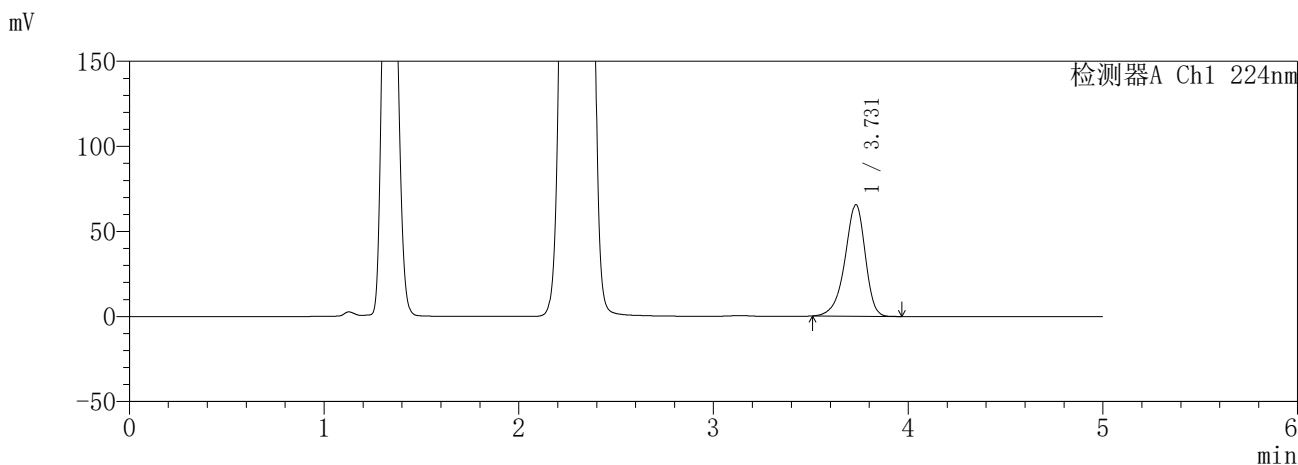

<峰表>

检测器A Ch1 224nm

峰号	保留时间	面积	面积%	高度	理论塔板数(USP)	拖尾因子	分离度(USP)
1	3.731	474516	100.000	65562	6336	0.894	--
总计		474516	100.000	65562			

检测器A Ch2 260nm

峰号	保留时间	面积	面积%	高度	理论塔板数(USP)	拖尾因子	分离度(USP)
1	2.294	962817	100.000	176678	4173	1.039	--
总计		962817	100.000	176678			

图203 恩格列净二甲双胍片溶出曲线测定HPLC图谱  
参比制剂-3215076批(25mg/1000mg规格)-pH4.5介质-极限转速-片3  
供试品溶液-1

**SHIMADZU**  
**LabSolutions** **SMF-357**

<样品信息>

色谱柱 :MM C18/SCX(150mm\*4.6mm,5μm)      流 速: 1.5ml/min  
 柱温 :30°C      波 长: 224nm/260nm  
 数据文件名 : RC\$SMF-357 - 31-24/10-730-2 - cbzj-3215076p-rcqx-2-pH4.5jz-25mg1000mg-jxzs-P4.lcd  
 方法文件名 : RC\$SMF-357 - SMF-357-RCQX-FX259.lcm  
 批处理文件名: RC\$SMF-357 - 20260424-fx259.lcb  
 样品瓶号 : 4-35  
 进样体积 : 10 μl      版本号: 6.115  
 进样时间 : 2026/04/25 04:45:20      实验者: xiexinhui  
 处理时间(V2) : 2026/04/27 09:35:16      处理者: xiexinhui  
 仪器型号 : SHIMADZU LC-2050C (FX259)

<色谱图>

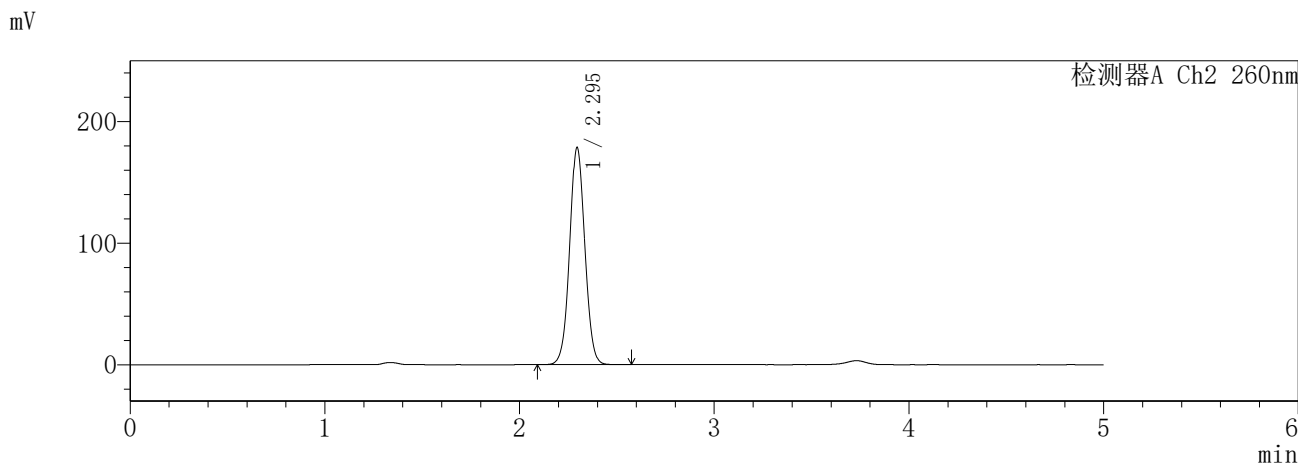
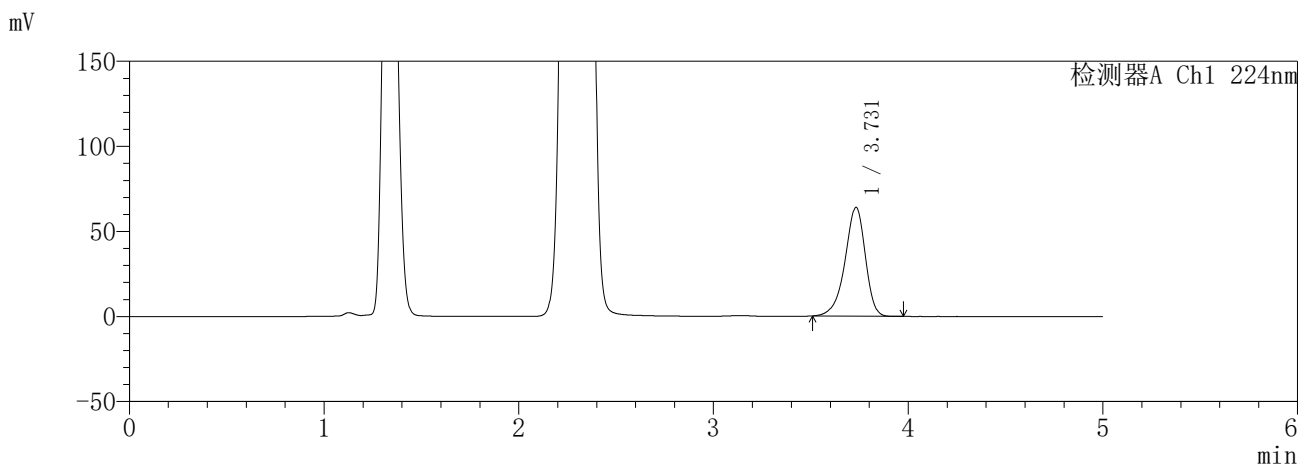

<峰表>

检测器A Ch1 224nm

峰号	保留时间	面积	面积%	高度	理论塔板数(USP)	拖尾因子	分离度(USP)
1	3.731	463765	100.000	63971	6320	0.894	--
总计		463765	100.000	63971			

检测器A Ch2 260nm

峰号	保留时间	面积	面积%	高度	理论塔板数(USP)	拖尾因子	分离度(USP)
1	2.295	973811	100.000	178457	4155	1.041	--
总计		973811	100.000	178457			

图204 恩格列净二甲双胍片溶出曲线测定HPLC图谱  
参比制剂-3215076批(25mg/1000mg规格)-pH4.5介质-极限转速-片4  
供试品溶液-1

**SHIMADZU**  
**LabSolutions** **SMF-357**

<样品信息>

色谱柱 :MM C18/SCX(150mm\*4.6mm,5μm)      流 速: 1.5ml/min  
 柱温 :30°C      波 长: 224nm/260nm  
 数据文件名 : RC\$SMF-357 - 31-24/10-731-2 - cbzj-3215076p-rcqx-2-pH4.5jz-25mg1000mg-jxzs-P5.lcd  
 方法文件名 : RC\$SMF-357 - SMF-357-RCQX-FX259.lcm  
 批处理文件名: RC\$SMF-357 - 20260424-fx259.lcb  
 样品瓶号 : 4-44  
 进样体积 : 10 μl      版本号: 6.115  
 进样时间 : 2026/04/25 04:50:44      实验者: xiexinhui  
 处理时间(V2) : 2026/04/27 09:35:19      处理者: xiexinhui  
 仪器型号 : SHIMADZU LC-2050C (FX259)

<色谱图>

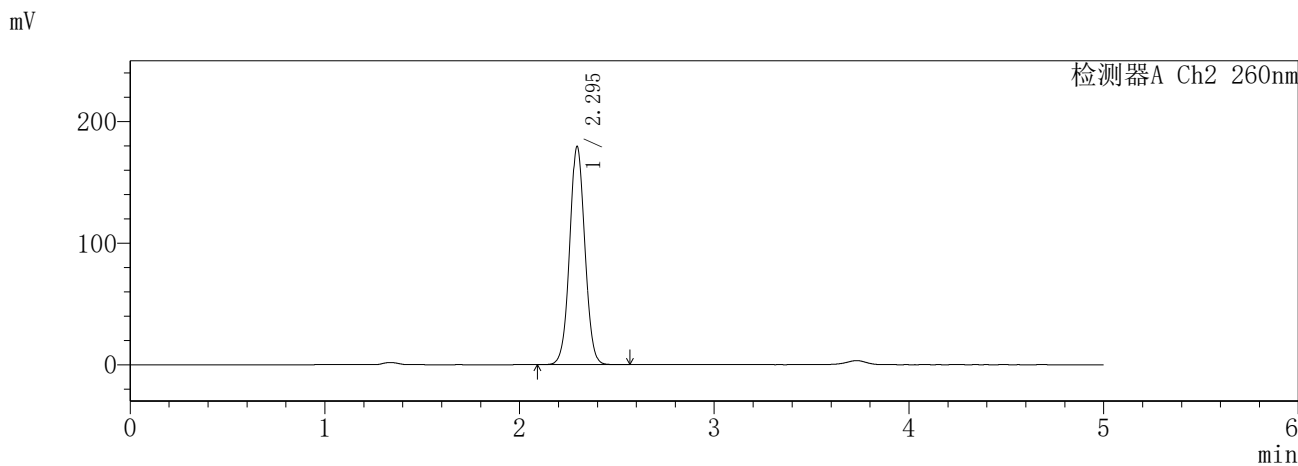
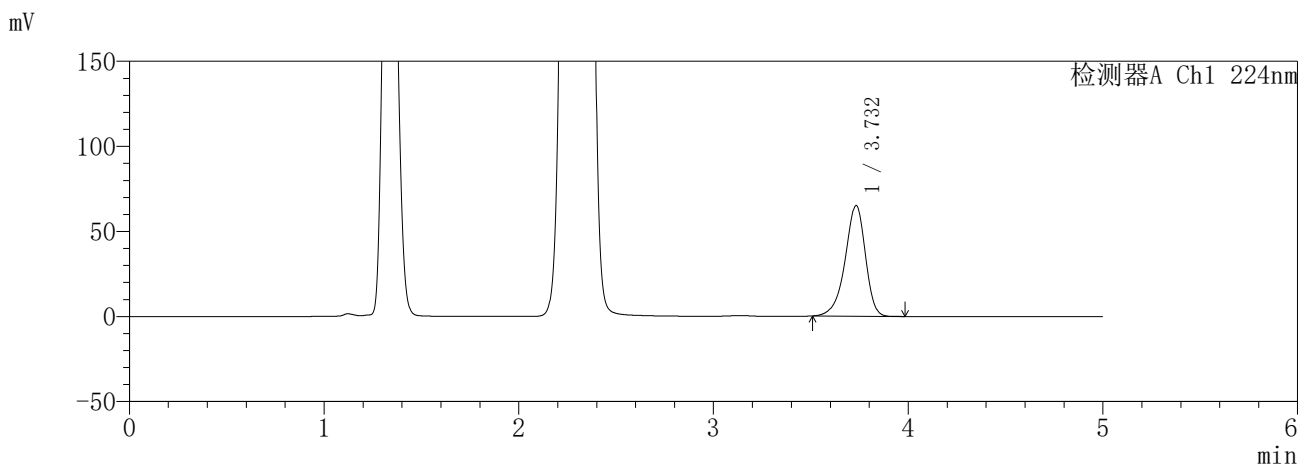

<峰表>

检测器A Ch1 224nm

峰号	保留时间	面积	面积%	高度	理论塔板数(USP)	拖尾因子	分离度(USP)
1	3.732	471221	100.000	64993	6326	0.894	--
总计		471221	100.000	64993			

检测器A Ch2 260nm

峰号	保留时间	面积	面积%	高度	理论塔板数(USP)	拖尾因子	分离度(USP)
1	2.295	976950	100.000	179337	4168	1.041	--
总计		976950	100.000	179337			

图205 恩格列净二甲双胍片溶出曲线测定HPLC图谱  
参比制剂-3215076批(25mg/1000mg规格)-pH4.5介质-极限转速-片5  
供试品溶液-1

**SHIMADZU**  
**LabSolutions** **SMF-357**

<样品信息>

色谱柱	:MM C18/SCX(150mm*4.6mm,5μm)	流速	: 1.5ml/min
柱温	:30°C	波长	: 224nm/260nm
数据文件名	: RC\$SMF-357 - 31-24/10-732-2 - cbzj-3215076p-rcqx-2-pH4.5jz-25mg1000mg-jxzs-P6.lcd		
方法文件名	: RC\$SMF-357 - SMF-357-RCQX-FX259.lcm		
批处理文件名	: RC\$SMF-357 - 20260424-fx259.lcb		
样品瓶号	: 4-53	版本号	: 6.115
进样体积	: 10 μl	实验者	: xiexinhui
进样时间	: 2026/04/25 04:56:07	处理者	: xiexinhui
处理时间(V2)	: 2026/04/27 09:35:21		
仪器型号	: SHIMADZU LC-2050C (FX259)		

<色谱图>

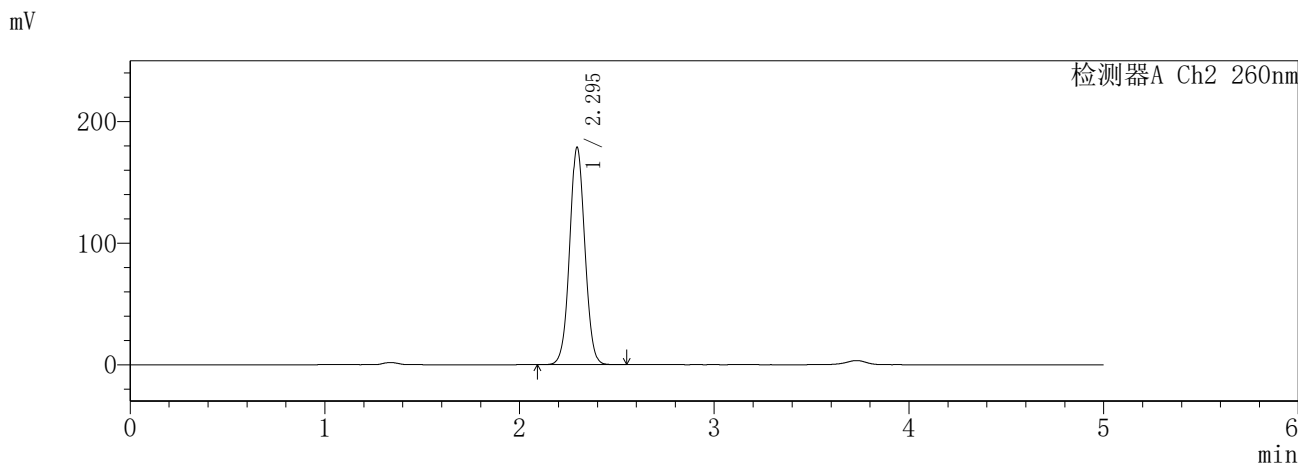
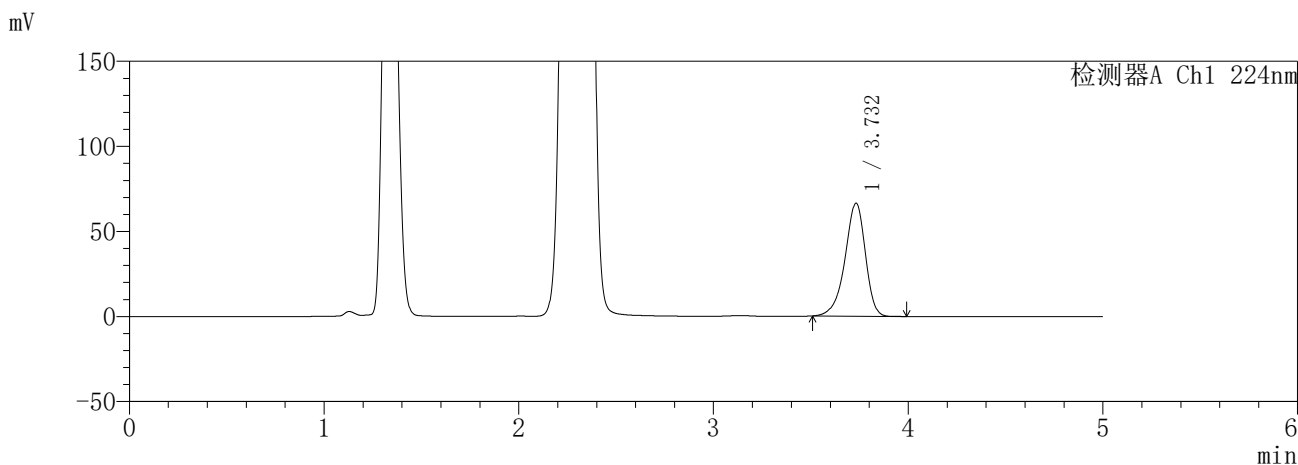

<峰表>

检测器A Ch1 224nm

峰号	保留时间	面积	面积%	高度	理论塔板数(USP)	拖尾因子	分离度(USP)
1	3.732	482979	100.000	66459	6292	0.893	--
总计		482979	100.000	66459			

检测器A Ch2 260nm

峰号	保留时间	面积	面积%	高度	理论塔板数(USP)	拖尾因子	分离度(USP)
1	2.295	973983	100.000	178723	4160	1.040	--
总计		973983	100.000	178723			

图206 恩格列净二甲双胍片溶出曲线测定HPLC图谱  
参比制剂-3215076批(25mg/1000mg规格)-pH4.5介质-极限转速-片6  
供试品溶液-1

**SHIMADZU**  
**LabSolutions SMF-357**

<样品信息>

色谱柱 :MM C18/SCX(150mm\*4.6mm,5μm)      流 速: 1.5ml/min  
 柱温 :30°C      波 长: 224nm/260nm  
 数据文件名 : RC\$SMF-357 - 31-24/10-733-2 - cbzj-3215076p-rcqx-2-pH4.5jz-25mg1000mg-dz2-1.lcd  
 方法文件名 : RC\$SMF-357 - SMF-357-RCQX-FX259.lcm  
 批处理文件名: RC\$SMF-357 - 20260424-fx259.lcb  
 样品瓶号 : 3-27  
 进样体积 : 10 μl      版本号: 6.115  
 进样时间 : 2026/04/25 05:01:30      实验者: xiexinhui  
 处理时间(V2) : 2026/04/27 09:35:24      处理者: xiexinhui  
 仪器型号 : SHIMADZU LC-2050C (FX259)

<色谱图>

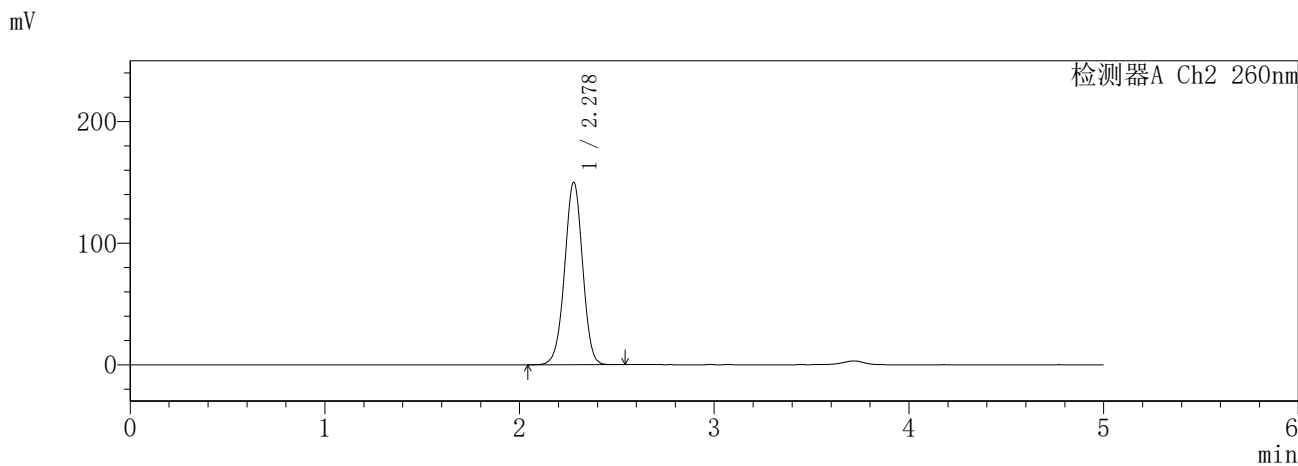
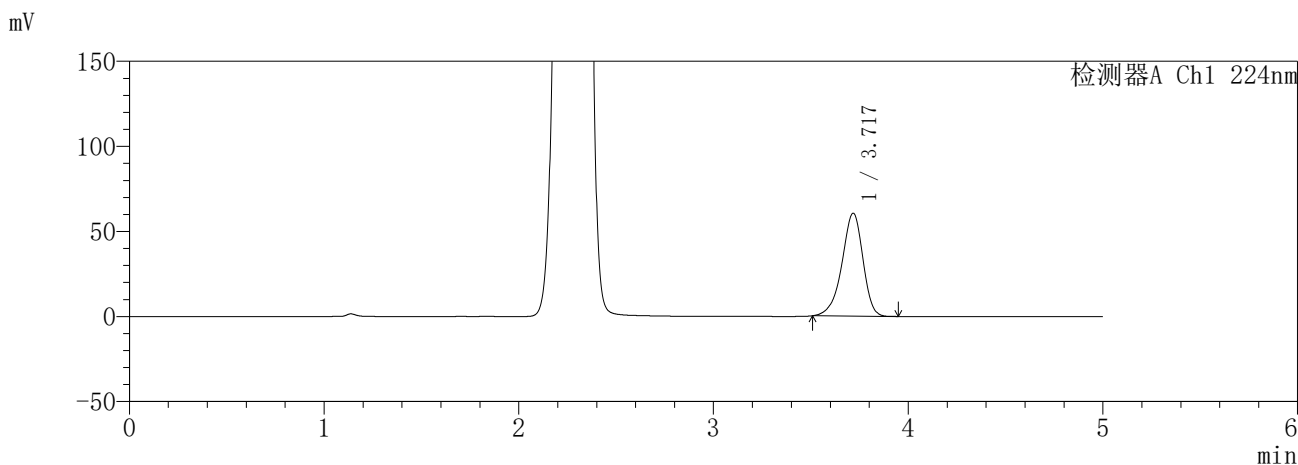

<峰表>

检测器A Ch1 224nm

峰号	保留时间	面积	面积%	高度	理论塔板数(USP)	拖尾因子	分离度(USP)
1	3.717	452492	100.000	60218	5824	0.903	--
总计		452492	100.000	60218			

检测器A Ch2 260nm

峰号	保留时间	面积	面积%	高度	理论塔板数(USP)	拖尾因子	分离度(USP)
1	2.278	958211	100.000	149810	2954	0.986	--
总计		958211	100.000	149810			

图207 恩格列净二甲双胍片溶出曲线测定HPLC图谱  
参比制剂-3215076批(25mg/1000mg规格)-pH4.5介质  
对照品溶液-2-1

**SHIMADZU**  
**LabSolutions** **SMF-357**

<样品信息>

色谱柱	:MM C18/SCX(150mm*4.6mm,5μm)	流速	: 1.5ml/min
柱温	:30°C	波长	: 224nm/260nm
数据文件名	: RC\$SMF-357 - 31-24/10-734-2 - cbzj-3215076p-rcqx-2-pH4.5jz-25mg1000mg-dz2-2.lcd		
方法文件名	: RC\$SMF-357 - SMF-357-RCQX-FX259.lcm		
批处理文件名	: RC\$SMF-357 - 20260424-fx259.lcb		
样品瓶号	: 3-27	版本号	: 6.115
进样体积	: 10 μl	实验者	: xiexinhui
进样时间	: 2026/04/25 05:06:52	处理者	: xiexinhui
处理时间(V2)	: 2026/04/27 09:35:27		
仪器型号	: SHIMADZU LC-2050C (FX259)		

<色谱图>

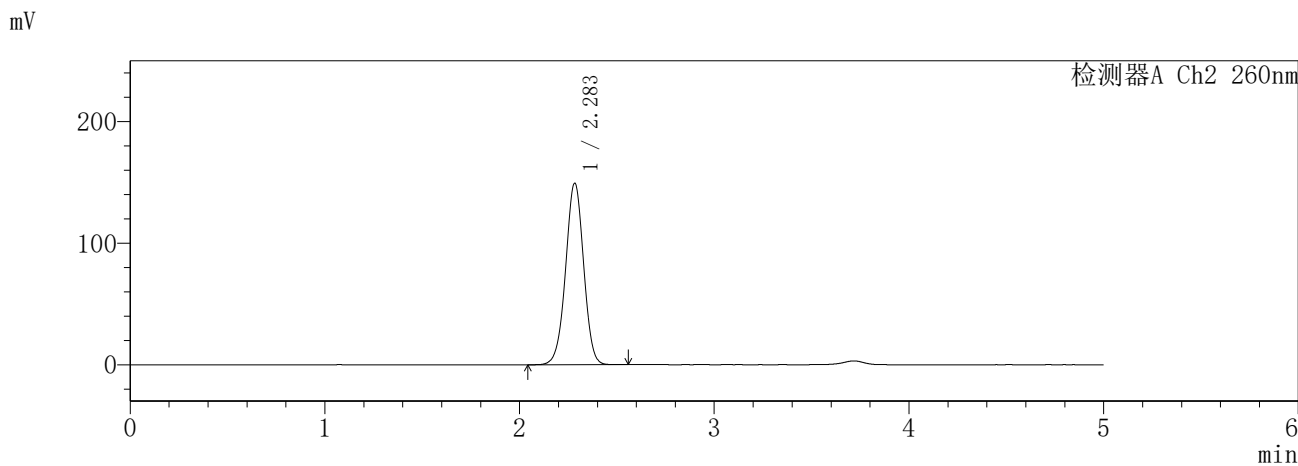
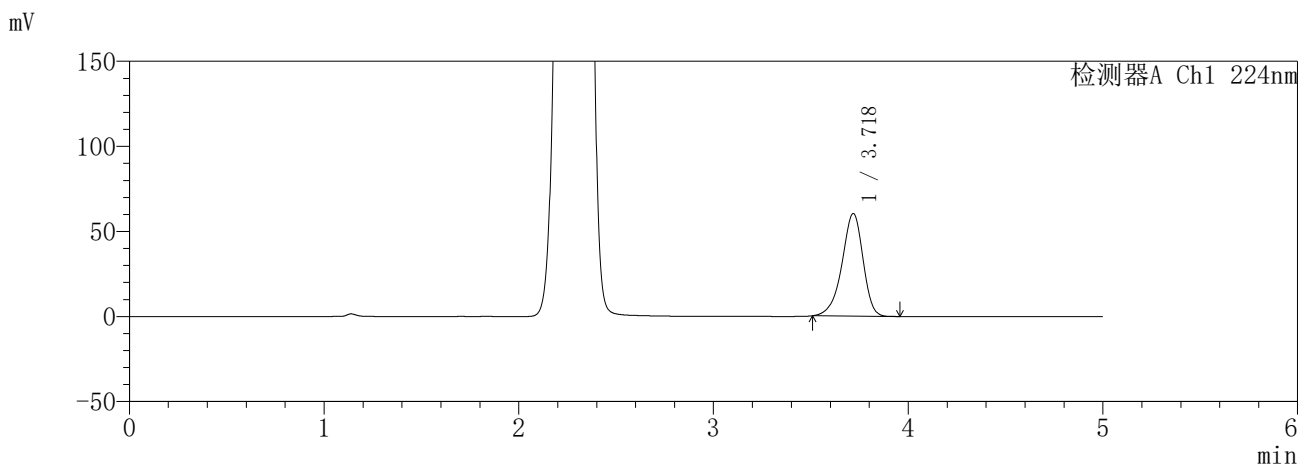

<峰表>

检测器A Ch1 224nm

峰号	保留时间	面积	面积%	高度	理论塔板数(USP)	拖尾因子	分离度(USP)
1	3.718	452102	100.000	59987	5791	0.901	--
总计		452102	100.000	59987			

检测器A Ch2 260nm

峰号	保留时间	面积	面积%	高度	理论塔板数(USP)	拖尾因子	分离度(USP)
1	2.283	958529	100.000	148873	2941	0.989	--
总计		958529	100.000	148873			

图208 恩格列净二甲双胍片溶出曲线测定HPLC图谱  
参比制剂-3215076批(25mg/1000mg规格)-pH4.5介质  
对照品溶液-2-2