

<样品信息>

色谱柱 : XB-C8(50mm*4.6mm,3μm) 流速:1.0ml/min
 柱温 : 30°C 波长:254nm
 数据文件名: TWKS\$YMP-4149 - 0-10/27-833-4 - YMP-4149-twsf-rj-1.lcd
 方法文件名: TWKS\$YMP-4149 - YMP-4149-FF2-FX276.lcm
 批处理文件名: TWKS\$YMP-4149 - YMP-4149-TWSF-20260327-FX276.lcb
 样品瓶号: 1-9
 进样体积: 100 μl 版本号: 6.115
 进样时间: 2026/03/27 16:57:38 实验者: jiangjinwei
 处理时间 (V4) : 2026/04/21 16:12:35 处理者: jiangjinwei
 仪器型号: SHIMADZU LC-2050C(FX276)

<色谱图>

mV

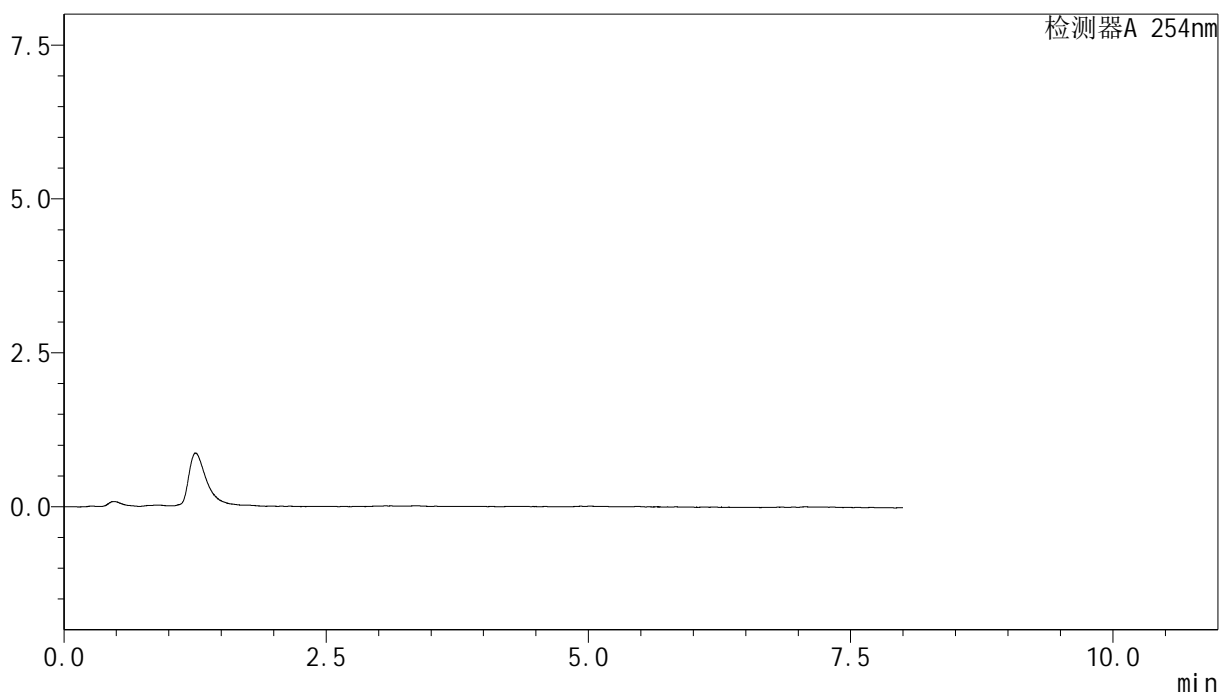

<峰表>

检测器A 254nm

| 峰号 | 保留时间 | 面积 | 面积% | 高度 | 理论塔板数(USP) | 拖尾因子 | 分离度(USP) |
|----|------|----|-----|----|------------|------|----------|
| 总计 | | | | | | | |

图1 糠酸莫米松乳膏体外释放测定HPLC图谱
 供试品-pH6.0 : 乙醇 (7 : 3) 介质
 溶剂

<样品信息>

色谱柱 : XB-C8(50mm*4.6mm,3μm) 流速:1.0ml/min
 柱温 : 30°C 波长:254nm
 数据文件名: TWKS\$YMP-4149 - 0-10/27-834-4 - YMP-4149-twsf-dzp1-1.lcd
 方法文件名: TWKS\$YMP-4149 - YMP-4149-FF2-FX276.lcm
 批处理文件名: TWKS\$YMP-4149 - YMP-4149-TWSF-20260327-FX276.lcb
 样品瓶号: 1-18
 进样体积: 100 μl 版本号: 6.115
 进样时间: 2026/03/27 17:06:07 实验者: jiangjinwei
 处理时间 (V4) : 2026/04/21 16:12:39 处理者: jiangjinwei
 仪器型号: SHIMADZU LC-2050C(FX276)

<色谱图>

mV

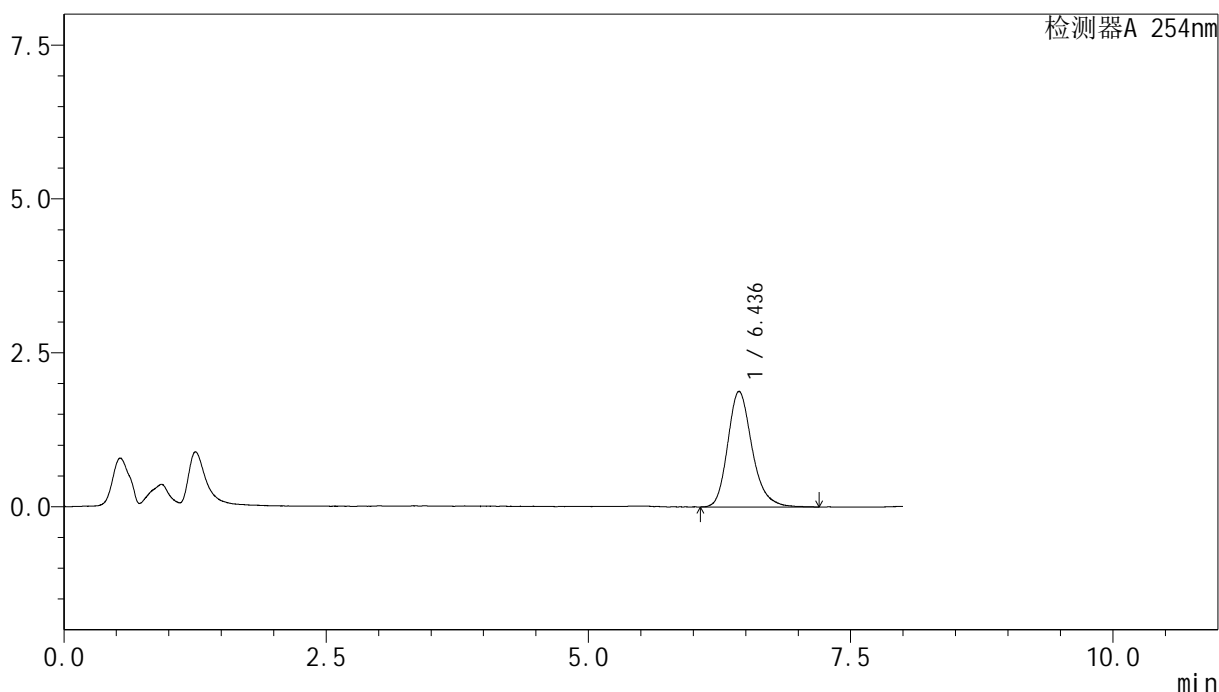

<峰表>

检测器A 254nm

| 峰号 | 保留时间 | 面积 | 面积% | 高度 | 理论塔板数(USP) | 拖尾因子 | 分离度(USP) |
|----|-------|-------|---------|------|------------|-------|----------|
| 1 | 6.436 | 30431 | 100.000 | 1851 | 3866 | 1.227 | -- |
| 总计 | | 30431 | 100.000 | 1851 | | | |

图2 糠酸莫米松乳膏体外释放测定HPLC图谱
 供试品-pH6.0 : 乙醇 (7 : 3) 介质
 对照品溶液-1-1



YMP-4149

<样品信息>

色谱柱 : XB-C8(50mm*4.6mm,3μm) 流速:1.0ml/min
 柱温 : 30°C 波长:254nm
 数据文件名: TWKS\$YMP-4149 - 0-10/27-835-4 - YMP-4149-twsf-dzp1-2.lcd
 方法文件名: TWKS\$YMP-4149 - YMP-4149-FF2-FX276.lcm
 批处理文件名: TWKS\$YMP-4149 - YMP-4149-TWSF-20260327-FX276.lcb
 样品瓶号: 1-18
 进样体积: 100 μl 版本号: 6.115
 进样时间: 2026/03/27 17:14:36 实验者: jiangjinwei
 处理时间 (V4) : 2026/04/21 16:12:42 处理者: jiangjinwei
 仪器型号: SHIMADZU LC-2050C(FX276)

<色谱图>

mV

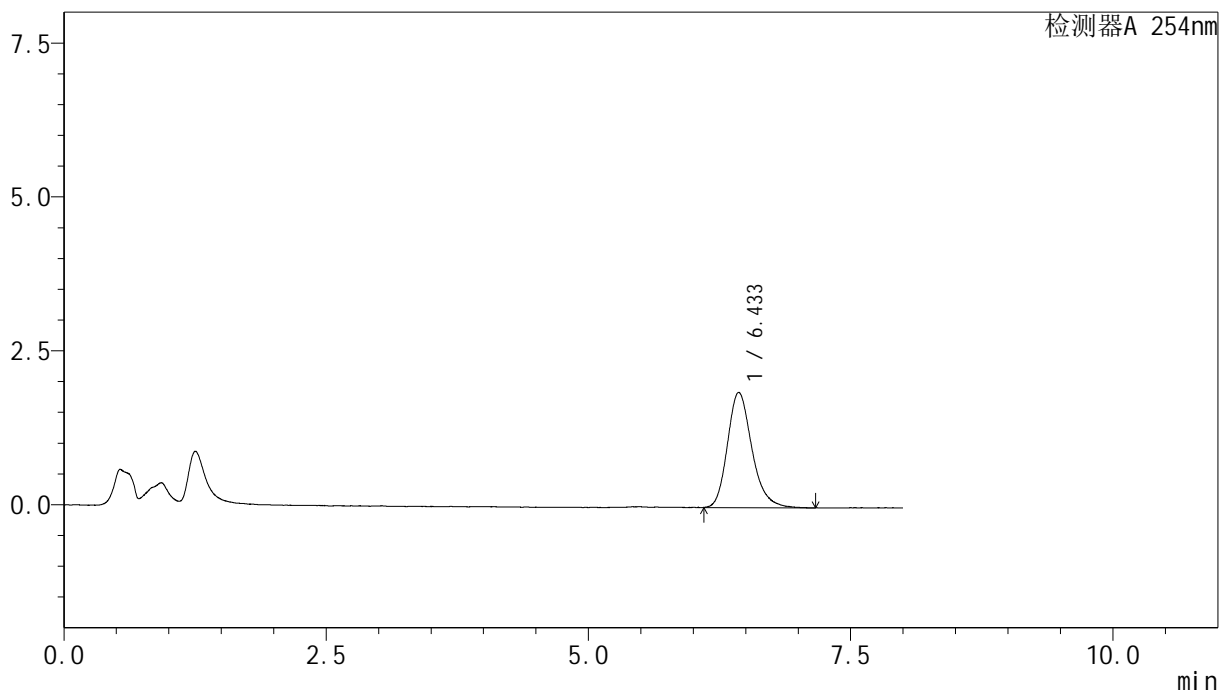

<峰表>

检测器A 254nm

| 峰号 | 保留时间 | 面积 | 面积% | 高度 | 理论塔板数(USP) | 拖尾因子 | 分离度(USP) |
|----|-------|-------|---------|------|------------|-------|----------|
| 1 | 6.433 | 30374 | 100.000 | 1845 | 3837 | 1.228 | -- |
| 总计 | | 30374 | 100.000 | 1845 | | | |

图3 糠酸莫米松乳膏体外释放测定HPLC图谱
 供试品-pH6.0 : 乙醇 (7 : 3) 介质
 对照品溶液-1-2

<样品信息>

色谱柱 : XB-C8(50mm*4.6mm,3 μ m) 流速:1.0ml/min
 柱温 : 30 $^{\circ}$ C 波长:254nm
 数据文件名: TWKS\$YMP-4149 - 0-10/27-836-3 - YMP-4149-twsf-dzp1-3.lcd
 方法文件名: TWKS\$YMP-4149 - YMP-4149-FF2-FX276.lcm
 批处理文件名: TWKS\$YMP-4149 - YMP-4149-TWSF-20260327-FX276.lcb
 样品瓶号: 1-18
 进样体积: 100 μ l 版本号: 6.115
 进样时间: 2026/03/27 17:23:05 实验者: jiangjinwei
 处理时间 (V3) : 2026/04/21 16:12:44 处理者: jiangjinwei
 仪器型号: SHIMADZU LC-2050C(FX276)

<色谱图>

mV

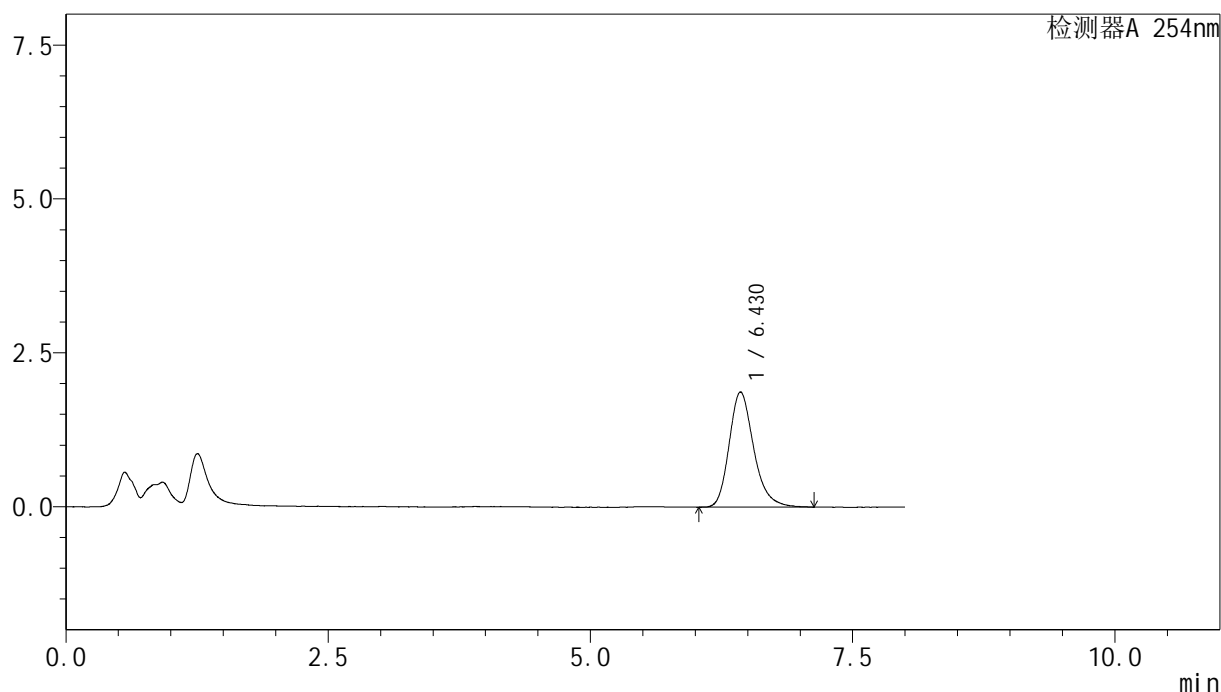

<峰表>

检测器A 254nm

| 峰号 | 保留时间 | 面积 | 面积% | 高度 | 理论塔板数(USP) | 拖尾因子 | 分离度(USP) |
|----|-------|-------|---------|------|------------|-------|----------|
| 1 | 6.430 | 30543 | 100.000 | 1850 | 3728 | 1.242 | -- |
| 总计 | | 30543 | 100.000 | 1850 | | | |

图4 糠酸莫米松乳膏体外释放测定HPLC图谱
 供试品-pH6.0 : 乙醇 (7 : 3) 介质
 对照品溶液-1-3



YMP-4149

<样品信息>

色谱柱 : XB-C8(50mm*4.6mm,3μm) 流速:1.0ml/min
 柱温 : 30°C 波长:254nm
 数据文件名: TWKS\$YMP-4149 - 0-10/27-837-3 - YMP-4149-twsf-dzp1-4.lcd
 方法文件名: TWKS\$YMP-4149 - YMP-4149-FF2-FX276.lcm
 批处理文件名: TWKS\$YMP-4149 - YMP-4149-TWSF-20260327-FX276.lcb
 样品瓶号: 1-18
 进样体积: 100 μl 版本号: 6.115
 进样时间: 2026/03/27 17:31:34 实验者: jiangjinwei
 处理时间 (V3) : 2026/04/21 16:12:47 处理者: jiangjinwei
 仪器型号: SHIMADZU LC-2050C(FX276)

<色谱图>

mV

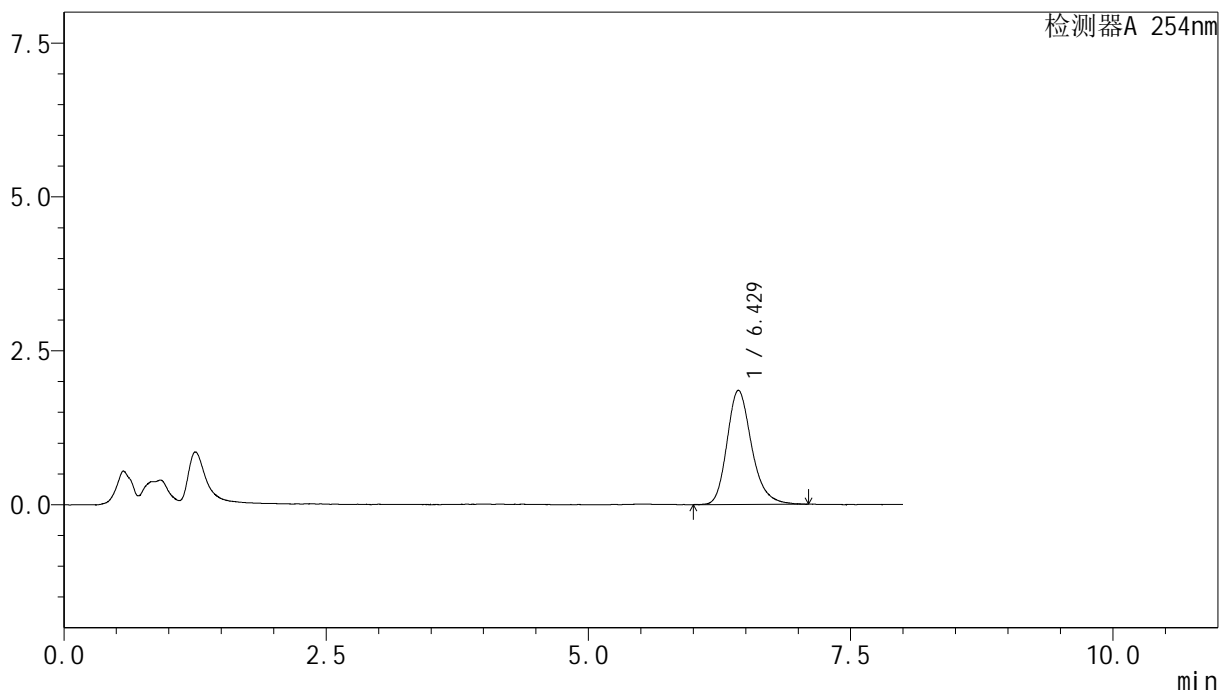

<峰表>

检测器A 254nm

| 峰号 | 保留时间 | 面积 | 面积% | 高度 | 理论塔板数(USP) | 拖尾因子 | 分离度(USP) |
|----|-------|-------|---------|------|------------|-------|----------|
| 1 | 6.429 | 30310 | 100.000 | 1835 | 3813 | 1.237 | -- |
| 总计 | | 30310 | 100.000 | 1835 | | | |

图5 糠酸莫米松乳膏体外释放测定HPLC图谱
 供试品-pH6.0 : 乙醇 (7 : 3) 介质
 对照品溶液-1-4



YMP-4149

<样品信息>

色谱柱 : XB-C8(50mm*4.6mm,3μm) 流速:1.0ml/min
 柱温 : 30°C 波长:254nm
 数据文件名: TWKS\$YMP-4149 - 0-10/27-838-3 - YMP-4149-twsf-dzp1-5.lcd
 方法文件名: TWKS\$YMP-4149 - YMP-4149-FF2-FX276.lcm
 批处理文件名: TWKS\$YMP-4149 - YMP-4149-TWSF-20260327-FX276.lcb
 样品瓶号: 1-18
 进样体积: 100 μl 版本号: 6.115
 进样时间: 2026/03/27 17:40:03 实验者: jiangjinwei
 处理时间 (V3) : 2026/04/21 16:12:50 处理者: jiangjinwei
 仪器型号: SHIMADZU LC-2050C(FX276)

<色谱图>

mV

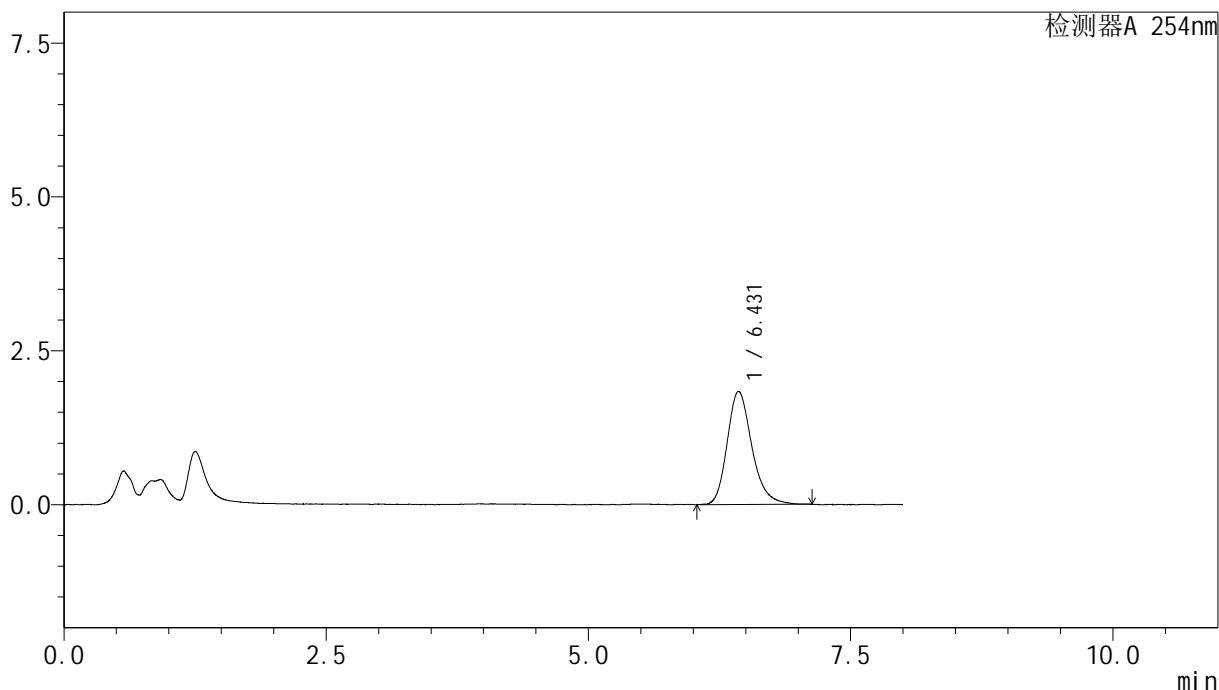

<峰表>

检测器A 254nm

| 峰号 | 保留时间 | 面积 | 面积% | 高度 | 理论塔板数(USP) | 拖尾因子 | 分离度(USP) |
|----|-------|-------|---------|------|------------|-------|----------|
| 1 | 6.431 | 30093 | 100.000 | 1816 | 3799 | 1.233 | -- |
| 总计 | | 30093 | 100.000 | 1816 | | | |

图6 糠酸莫米松乳膏体外释放测定HPLC图谱
 供试品-pH6.0 : 乙醇 (7 : 3) 介质
 对照品溶液-1-5



YMP-4149

<样品信息>

色谱柱 : XB-C8(50mm*4.6mm,3μm) 流速:1.0ml/min
 柱温 : 30°C 波长:254nm
 数据文件名: TWKS\$YMP-4149 - 0-10/27-839-3 - YMP-4149-twsf-60min-gsp1.lcd
 方法文件名: TWKS\$YMP-4149 - YMP-4149-FF2-FX276.lcm
 批处理文件名: TWKS\$YMP-4149 - YMP-4149-TWSF-20260327-FX276.lcb
 样品瓶号: 1-1
 进样体积: 100 μl 版本号: 6.115
 进样时间: 2026/03/27 17:48:32 实验者: jiangjinwei
 处理时间 (V3) : 2026/04/21 16:12:54 处理者: jiangjinwei
 仪器型号: SHIMADZU LC-2050C(FX276)

<色谱图>

mV

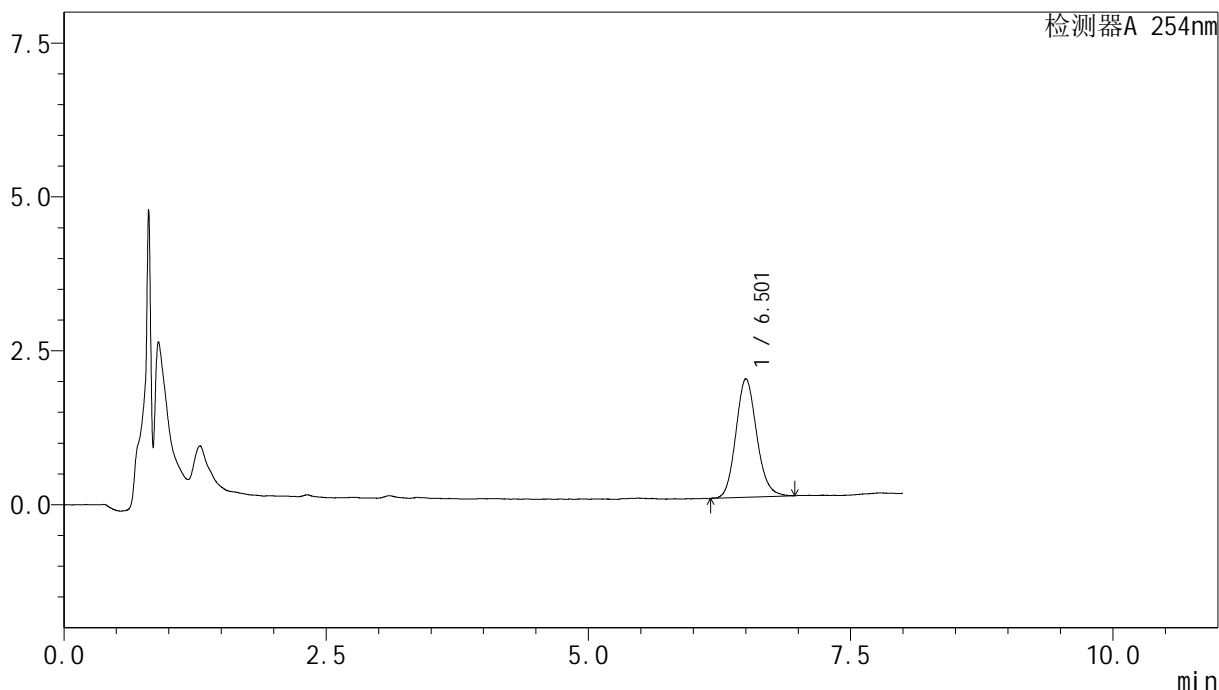

<峰表>

检测器A 254nm

| 峰号 | 保留时间 | 面积 | 面积% | 高度 | 理论塔板数(USP) | 拖尾因子 | 分离度(USP) |
|----|-------|-------|---------|------|------------|-------|----------|
| 1 | 6.501 | 26558 | 100.000 | 1883 | 5234 | 1.130 | -- |
| 总计 | | 26558 | 100.000 | 1883 | | | |

图7 糠酸莫米松乳膏体外释放测定HPLC图谱
 参比制剂-B116124批-pH6.0 : 乙醇 (7 : 3) 介质-30min
 供试品溶液-1



YMP-4149

<样品信息>

色谱柱 : XB-C8(50mm*4.6mm,3μm) 流速:1.0ml/min
 柱温 : 30°C 波长:254nm
 数据文件名: TWKS\$YMP-4149 - 0-10/27-840-3 - YMP-4149-twsf-60min-gsp2.lcd
 方法文件名: TWKS\$YMP-4149 - YMP-4149-FF2-FX276.lcm
 批处理文件名: TWKS\$YMP-4149 - YMP-4149-TWSF-20260327-FX276.lcb
 样品瓶号: 1-10
 进样体积: 100 μl 版本号: 6.115
 进样时间: 2026/03/27 17:57:01 实验者: jiangjinwei
 处理时间 (V3) : 2026/04/21 16:12:56 处理者: jiangjinwei
 仪器型号: SHIMADZU LC-2050C(FX276)

<色谱图>

mV

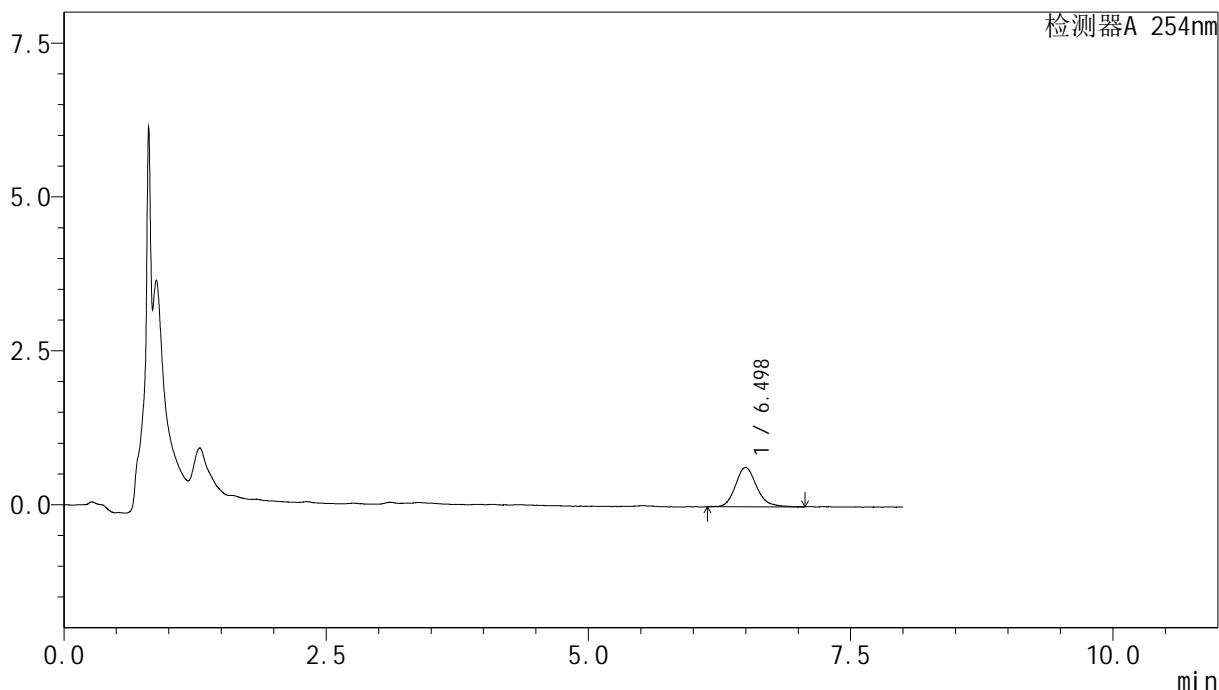

<峰表>

检测器A 254nm

| 峰号 | 保留时间 | 面积 | 面积% | 高度 | 理论塔板数(USP) | 拖尾因子 | 分离度(USP) |
|----|-------|------|---------|-----|------------|-------|----------|
| 1 | 6.498 | 8987 | 100.000 | 630 | 5355 | 1.172 | -- |
| 总计 | | 8987 | 100.000 | 630 | | | |

图8 糠酸莫米松乳膏体外释放测定HPLC图谱
 自制品-25081901批-pH6.0 : 乙醇 (7 : 3) 介质-30min
 供试品溶液-1



YMP-4149

<样品信息>

色谱柱 : XB-C8(50mm*4.6mm,3μm) 流速:1.0ml/min
 柱温 : 30°C 波长:254nm
 数据文件名: TWKS\$YMP-4149 - 0-10/27-841-3 - YMP-4149-twsf-60min-gsp3.lcd
 方法文件名: TWKS\$YMP-4149 - YMP-4149-FF2-FX276.lcm
 批处理文件名: TWKS\$YMP-4149 - YMP-4149-TWSF-20260327-FX276.lcb
 样品瓶号: 1-19
 进样体积: 100 μl 版本号: 6.115
 进样时间: 2026/03/27 18:05:29 实验者: jiangjinwei
 处理时间 (V3) : 2026/04/21 16:12:59 处理者: jiangjinwei
 仪器型号: SHIMADZU LC-2050C(FX276)

<色谱图>

mV

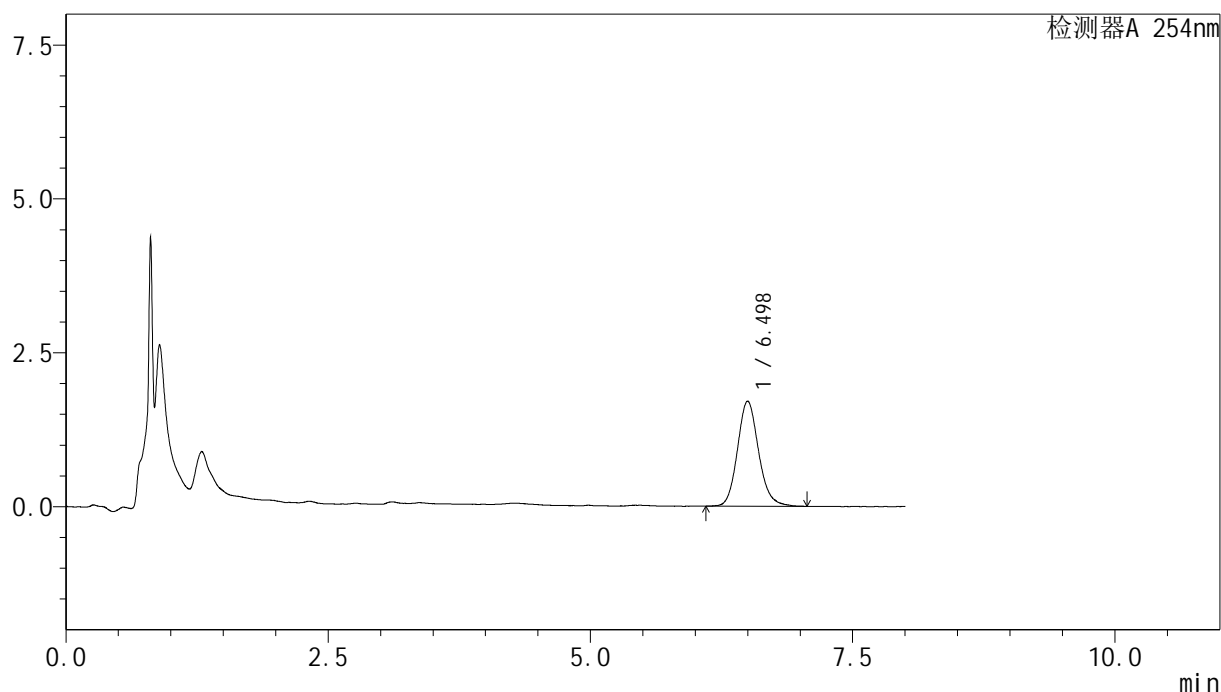

<峰表>

检测器A 254nm

| 峰号 | 保留时间 | 面积 | 面积% | 高度 | 理论塔板数(USP) | 拖尾因子 | 分离度(USP) |
|----|-------|-------|---------|------|------------|-------|----------|
| 1 | 6.498 | 23881 | 100.000 | 1676 | 5196 | 1.143 | -- |
| 总计 | | 23881 | 100.000 | 1676 | | | |

图9 糠酸莫米松乳膏体外释放测定HPLC图谱
 参比制剂-B116124批-pH6.0 : 乙醇 (7 : 3) 介质-30min
 供试品溶液-1

<样品信息>

色谱柱 : XB-C8(50mm*4.6mm,3μm) 流速:1.0ml/min
 柱温 : 30°C 波长:254nm
 数据文件名: TWKS\$YMP-4149 - 0-10/27-842-3 - YMP-4149-twsf-60min-gsp4.lcd
 方法文件名: TWKS\$YMP-4149 - YMP-4149-FF2-FX276.lcm
 批处理文件名: TWKS\$YMP-4149 - YMP-4149-TWSF-20260327-FX276.lcb
 样品瓶号: 1-28
 进样体积: 100 μl 版本号: 6.115
 进样时间: 2026/03/27 18:13:56 实验者: jiangjinwei
 处理时间 (V3) : 2026/04/21 16:13:02 处理者: jiangjinwei
 仪器型号: SHIMADZU LC-2050C(FX276)

<色谱图>

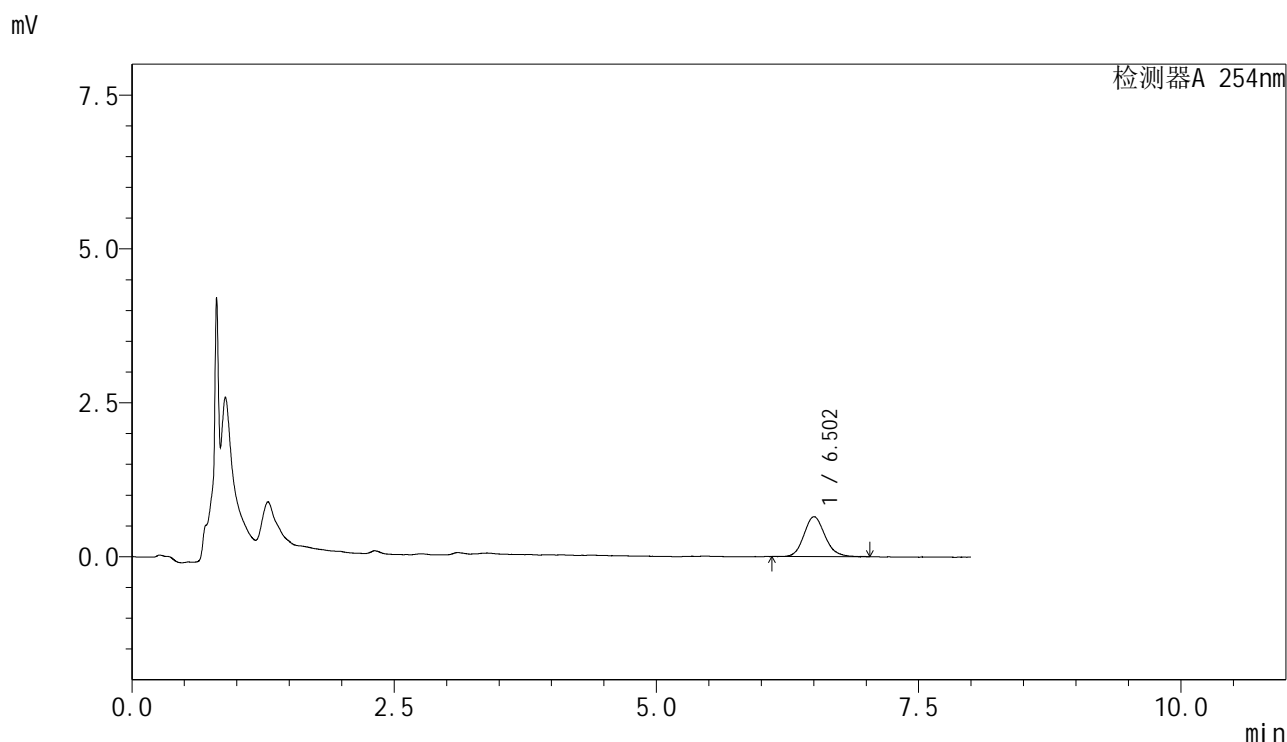

<峰表>

检测器A 254nm

| 峰号 | 保留时间 | 面积 | 面积% | 高度 | 理论塔板数(USP) | 拖尾因子 | 分离度(USP) |
|----|-------|------|---------|-----|------------|-------|----------|
| 1 | 6.502 | 9030 | 100.000 | 636 | 5217 | 1.141 | -- |
| 总计 | | 9030 | 100.000 | 636 | | | |

图10 糠酸莫米松乳膏体外释放测定HPLC图谱
 自制品-25081901批-pH6.0 : 乙醇 (7 : 3) 介质-30min
 供试品溶液-1



YMP-4149

<样品信息>

色谱柱 : XB-C8(50mm*4.6mm,3μm) 流速:1.0ml/min
 柱温 : 30°C 波长:254nm
 数据文件名: TWKS\$YMP-4149 - 0-10/27-843-3 - YMP-4149-twsf-60min-gsp5.lcd
 方法文件名: TWKS\$YMP-4149 - YMP-4149-FF2-FX276.lcm
 批处理文件名: TWKS\$YMP-4149 - YMP-4149-TWSF-20260327-FX276.lcb
 样品瓶号: 1-37
 进样体积: 100 μl 版本号: 6.115
 进样时间: 2026/03/27 18:22:24 实验者: jiangjinwei
 处理时间 (V3) : 2026/04/21 16:13:05 处理者: jiangjinwei
 仪器型号: SHIMADZU LC-2050C(FX276)

<色谱图>

mV

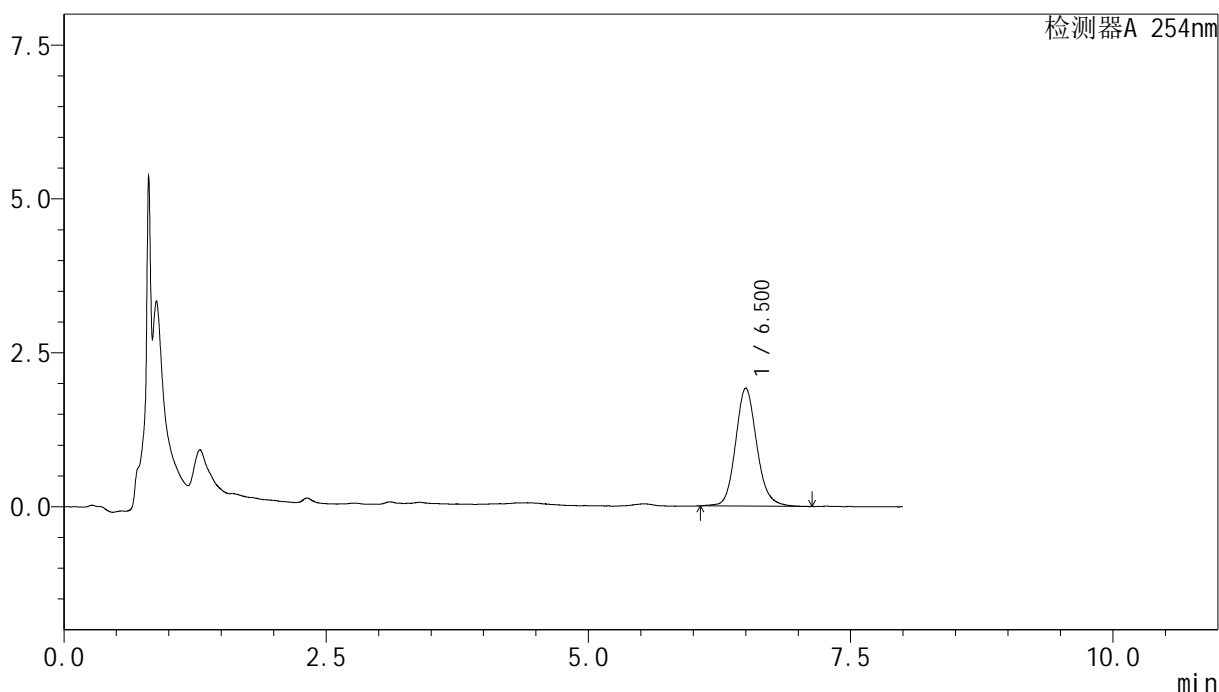

<峰表>

检测器A 254nm

| 峰号 | 保留时间 | 面积 | 面积% | 高度 | 理论塔板数(USP) | 拖尾因子 | 分离度(USP) |
|----|-------|-------|---------|------|------------|-------|----------|
| 1 | 6.500 | 26991 | 100.000 | 1878 | 5168 | 1.132 | -- |
| 总计 | | 26991 | 100.000 | 1878 | | | |

图11 糠酸莫米松乳膏体外释放测定HPLC图谱
 参比制剂-B116124批-pH6.0 : 乙醇 (7 : 3) 介质-30min
 供试品溶液-1



YMP-4149

<样品信息>

色谱柱 : XB-C8(50mm*4.6mm,3μm) 流速:1.0ml/min
 柱温 : 30°C 波长:254nm
 数据文件名: TWKS\$YMP-4149 - 0-10/27-844-3 - YMP-4149-twsf-60min-gsp6.lcd
 方法文件名: TWKS\$YMP-4149 - YMP-4149-FF2-FX276.lcm
 批处理文件名: TWKS\$YMP-4149 - YMP-4149-TWSF-20260327-FX276.lcb
 样品瓶号: 1-46
 进样体积: 100 μl 版本号: 6.115
 进样时间: 2026/03/27 18:30:51 实验者: jiangjinwei
 处理时间 (V3) : 2026/04/21 16:13:07 处理者: jiangjinwei
 仪器型号: SHIMADZU LC-2050C(FX276)

<色谱图>

mV

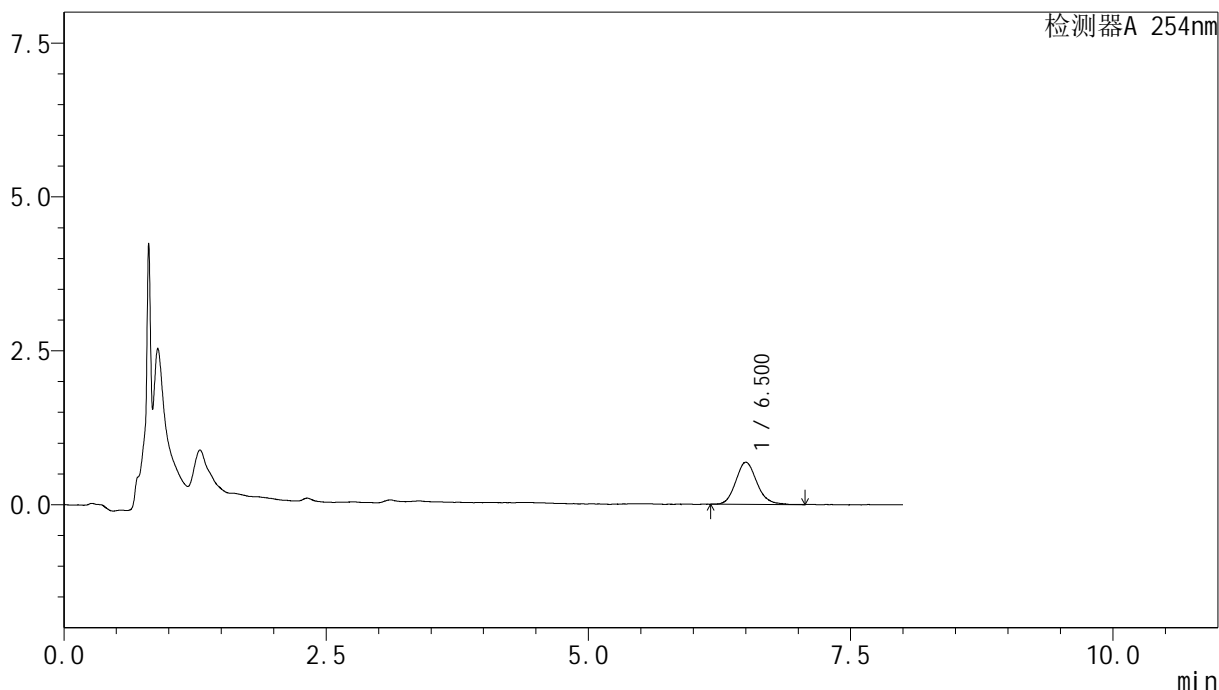

<峰表>

检测器A 254nm

| 峰号 | 保留时间 | 面积 | 面积% | 高度 | 理论塔板数(USP) | 拖尾因子 | 分离度(USP) |
|----|-------|------|---------|-----|------------|-------|----------|
| 1 | 6.500 | 9588 | 100.000 | 671 | 5161 | 1.137 | -- |
| 总计 | | 9588 | 100.000 | 671 | | | |

图12 糠酸莫米松乳膏体外释放测定HPLC图谱
 自制品-25081901批-pH6.0 : 乙醇 (7 : 3) 介质-30min
 供试品溶液-1



YMP-4149

<样品信息>

色谱柱 : XB-C8(50mm*4.6mm,3μm) 流速:1.0ml/min
 柱温 : 30°C 波长:254nm
 数据文件名: TWKS\$YMP-4149 - 0-10/27-845-3 - YMP-4149-twsf-60min-gsp7.lcd
 方法文件名: TWKS\$YMP-4149 - YMP-4149-FF2-FX276.lcm
 批处理文件名: TWKS\$YMP-4149 - YMP-4149-TWSF-20260327-FX276.lcb
 样品瓶号: 1-2
 进样体积: 100 μl 版本号: 6.115
 进样时间: 2026/03/27 18:39:19 实验者: jiangjinwei
 处理时间 (V3) : 2026/04/21 16:13:10 处理者: jiangjinwei
 仪器型号: SHIMADZU LC-2050C(FX276)

<色谱图>

mV

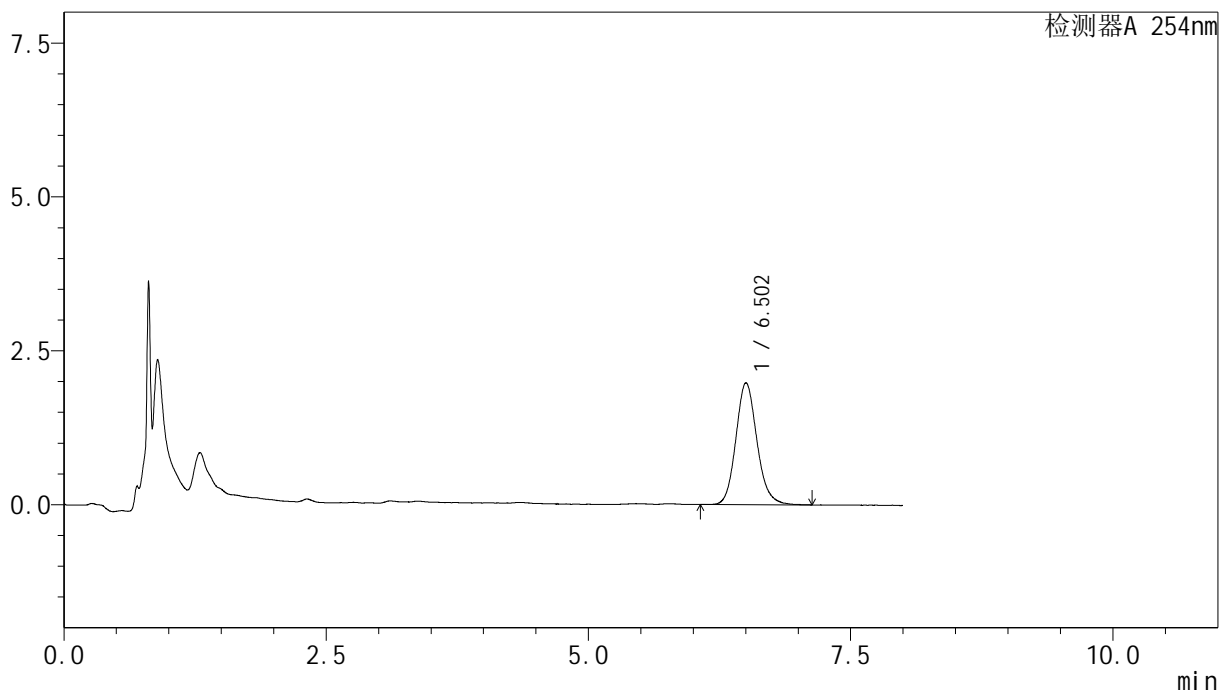

<峰表>

检测器A 254nm

| 峰号 | 保留时间 | 面积 | 面积% | 高度 | 理论塔板数(USP) | 拖尾因子 | 分离度(USP) |
|----|-------|-------|---------|------|------------|-------|----------|
| 1 | 6.502 | 27672 | 100.000 | 1940 | 5199 | 1.137 | -- |
| 总计 | | 27672 | 100.000 | 1940 | | | |

图13 糠酸莫米松乳膏体外释放测定HPLC图谱
 参比制剂-B116124批-pH6.0 : 乙醇 (7 : 3) 介质-30min
 供试品溶液-1



YMP-4149

<样品信息>

色谱柱 : XB-C8(50mm*4.6mm,3μm) 流速:1.0ml/min
 柱温 : 30°C 波长:254nm
 数据文件名: TWKS\$YMP-4149 - 0-10/27-846-3 - YMP-4149-twsf-60min-gsp8.lcd
 方法文件名: TWKS\$YMP-4149 - YMP-4149-FF2-FX276.lcm
 批处理文件名: TWKS\$YMP-4149 - YMP-4149-TWSF-20260327-FX276.lcb
 样品瓶号: 1-11
 进样体积: 100 μl 版本号: 6.115
 进样时间: 2026/03/27 18:47:47 实验者: jiangjinwei
 处理时间 (V3) : 2026/04/21 16:13:13 处理者: jiangjinwei
 仪器型号: SHIMADZU LC-2050C(FX276)

<色谱图>

mV

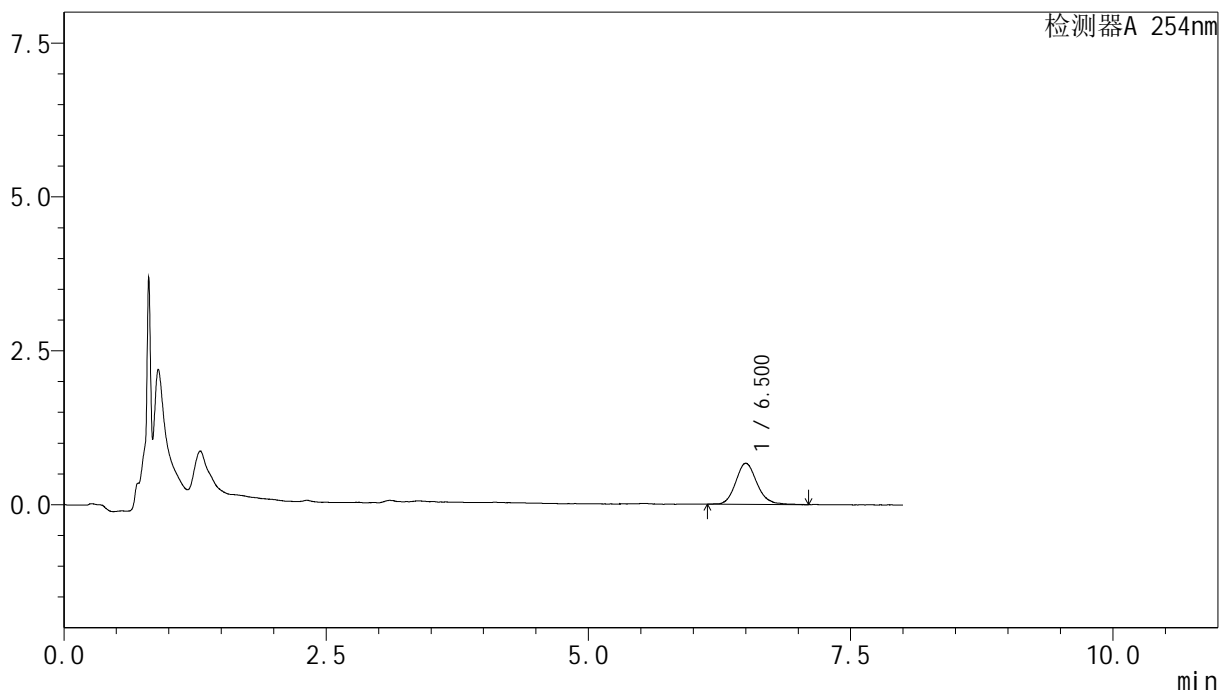

<峰表>

检测器A 254nm

| 峰号 | 保留时间 | 面积 | 面积% | 高度 | 理论塔板数(USP) | 拖尾因子 | 分离度(USP) |
|----|-------|------|---------|-----|------------|-------|----------|
| 1 | 6.500 | 9402 | 100.000 | 655 | 5192 | 1.136 | -- |
| 总计 | | 9402 | 100.000 | 655 | | | |

图14 糠酸莫米松乳膏体外释放测定HPLC图谱
 自制品-25081901批-pH6.0 : 乙醇 (7 : 3) 介质-30min
 供试品溶液-1



YMP-4149

<样品信息>

色谱柱 : XB-C8(50mm*4.6mm,3μm) 流速:1.0ml/min
 柱温 : 30°C 波长:254nm
 数据文件名: TWKS\$YMP-4149 - 0-10/27-847-3 - YMP-4149-twsf-60min-gsp9.lcd
 方法文件名: TWKS\$YMP-4149 - YMP-4149-FF2-FX276.lcm
 批处理文件名: TWKS\$YMP-4149 - YMP-4149-TWSF-20260327-FX276.lcb
 样品瓶号: 1-20
 进样体积: 100 μl 版本号: 6.115
 进样时间: 2026/03/27 18:56:14 实验者: jiangjinwei
 处理时间 (V3) : 2026/04/21 16:13:15 处理者: jiangjinwei
 仪器型号: SHIMADZU LC-2050C(FX276)

<色谱图>

mV

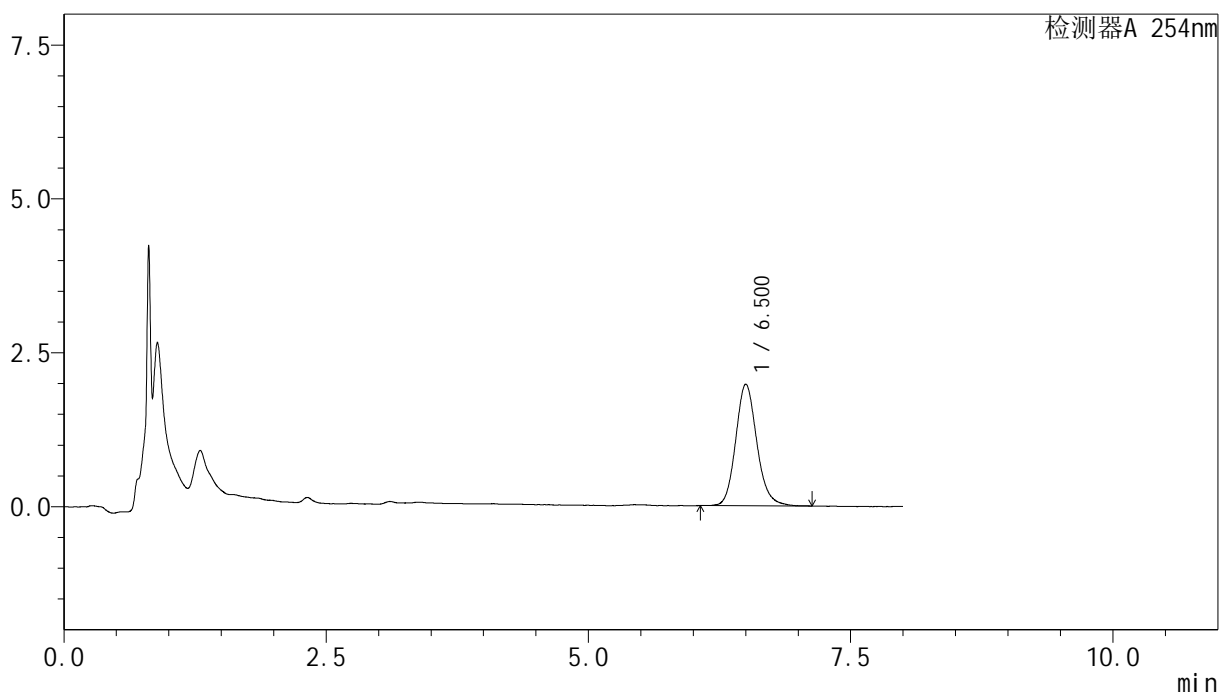

<峰表>

检测器A 254nm

| 峰号 | 保留时间 | 面积 | 面积% | 高度 | 理论塔板数(USP) | 拖尾因子 | 分离度(USP) |
|----|-------|-------|---------|------|------------|-------|----------|
| 1 | 6.500 | 27740 | 100.000 | 1934 | 5197 | 1.147 | -- |
| 总计 | | 27740 | 100.000 | 1934 | | | |

图15 糠酸莫米松乳膏体外释放测定HPLC图谱
 参比制剂-B116124批-pH6.0 : 乙醇 (7 : 3) 介质-30min
 供试品溶液-1



YMP-4149

<样品信息>

色谱柱 : XB-C8(50mm*4.6mm,3μm) 流速:1.0ml/min
 柱温 : 30°C 波长:254nm
 数据文件名: TWKS\$YMP-4149 - 0-10/27-848-3 - YMP-4149-twsf-60min-gsp10.lcd
 方法文件名: TWKS\$YMP-4149 - YMP-4149-FF2-FX276.lcm
 批处理文件名: TWKS\$YMP-4149 - YMP-4149-TWSF-20260327-FX276.lcb
 样品瓶号: 1-29
 进样体积: 100 μl 版本号: 6.115
 进样时间: 2026/03/27 19:04:43 实验者: jiangjinwei
 处理时间 (V3) : 2026/04/21 16:13:18 处理者: jiangjinwei
 仪器型号: SHIMADZU LC-2050C(FX276)

<色谱图>

mV

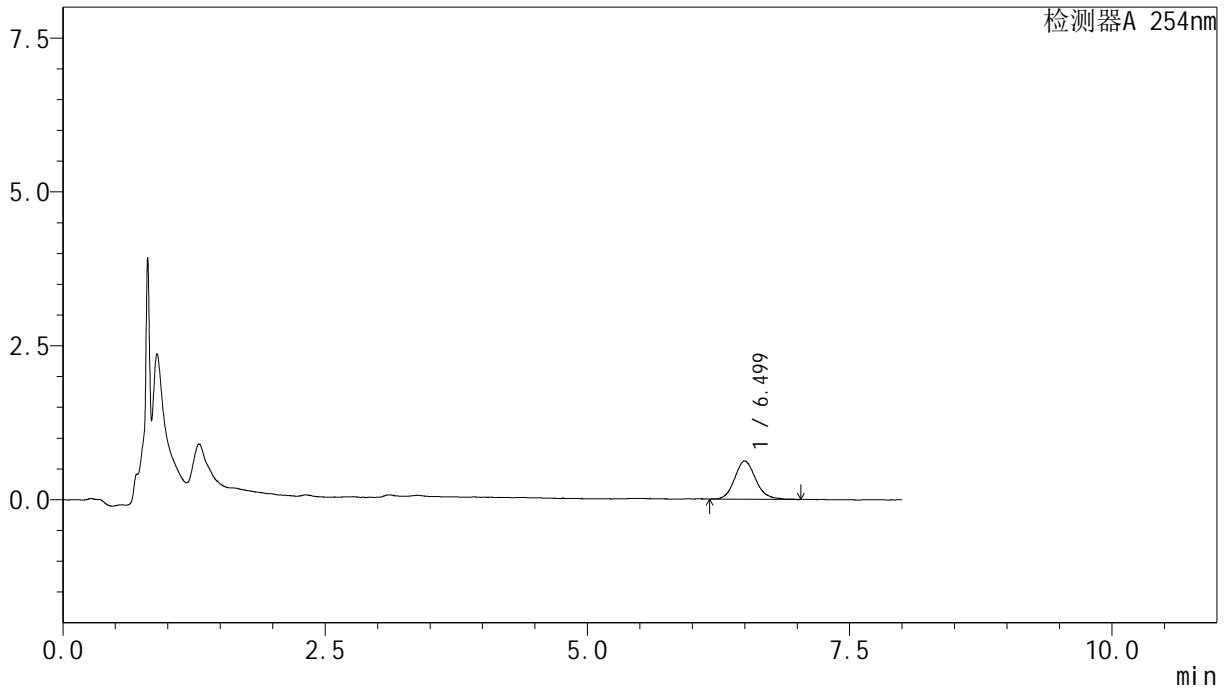

<峰表>

检测器A 254nm

| 峰号 | 保留时间 | 面积 | 面积% | 高度 | 理论塔板数(USP) | 拖尾因子 | 分离度(USP) |
|----|-------|------|---------|-----|------------|-------|----------|
| 1 | 6.499 | 8693 | 100.000 | 609 | 5207 | 1.139 | -- |
| 总计 | | 8693 | 100.000 | 609 | | | |

图16 糠酸莫米松乳膏体外释放测定HPLC图谱
 自制品-25081901批-pH6.0 : 乙醇 (7 : 3) 介质-30min
 供试品溶液-1



YMP-4149

<样品信息>

色谱柱 : XB-C8(50mm*4.6mm,3μm) 流速:1.0ml/min
 柱温 : 30°C 波长:254nm
 数据文件名: TWKS\$YMP-4149 - 0-10/27-849-3 - YMP-4149-twsf-60min-gsp11.lcd
 方法文件名: TWKS\$YMP-4149 - YMP-4149-FF2-FX276.lcm
 批处理文件名: TWKS\$YMP-4149 - YMP-4149-TWSF-20260327-FX276.lcb
 样品瓶号: 1-38
 进样体积: 100 μl 版本号: 6.115
 进样时间: 2026/03/27 19:13:11 实验者: jiangjinwei
 处理时间 (V3) : 2026/04/21 16:13:21 处理者: jiangjinwei
 仪器型号: SHIMADZU LC-2050C(FX276)

<色谱图>

mV

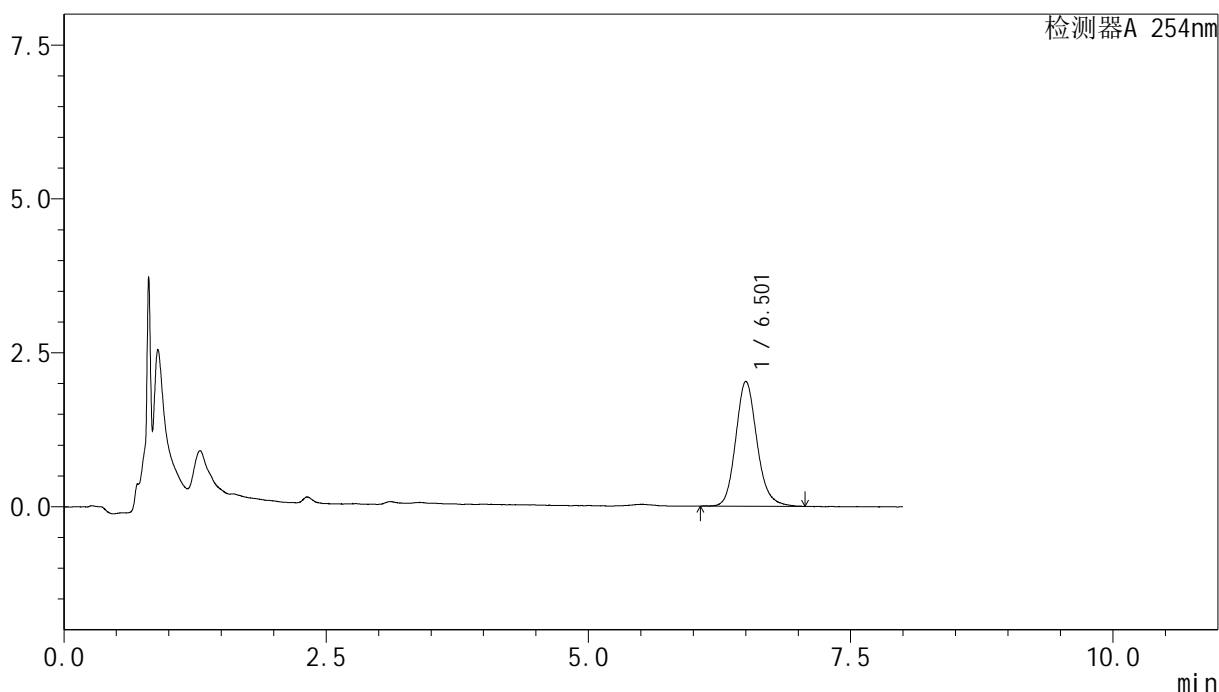

<峰表>

检测器A 254nm

| 峰号 | 保留时间 | 面积 | 面积% | 高度 | 理论塔板数(USP) | 拖尾因子 | 分离度(USP) |
|----|-------|-------|---------|------|------------|-------|----------|
| 1 | 6.501 | 28547 | 100.000 | 1983 | 5120 | 1.157 | -- |
| 总计 | | 28547 | 100.000 | 1983 | | | |

图17 糠酸莫米松乳膏体外释放测定HPLC图谱
 参比制剂-B116124批-pH6.0 : 乙醇 (7 : 3) 介质-30min
 供试品溶液-1



YMP-4149

<样品信息>

色谱柱 : XB-C8(50mm*4.6mm,3μm) 流速:1.0ml/min
 柱温 : 30°C 波长:254nm
 数据文件名: TWKS\$YMP-4149 - 0-10/27-850-3 - YMP-4149-twsf-60min-gsp12.lcd
 方法文件名: TWKS\$YMP-4149 - YMP-4149-FF2-FX276.lcm
 批处理文件名: TWKS\$YMP-4149 - YMP-4149-TWSF-20260327-FX276.lcb
 样品瓶号: 1-47
 进样体积: 100 μl 版本号: 6.115
 进样时间: 2026/03/27 19:21:39 实验者: jiangjinwei
 处理时间 (V3) : 2026/04/21 16:13:24 处理者: jiangjinwei
 仪器型号: SHIMADZU LC-2050C(FX276)

<色谱图>

mV

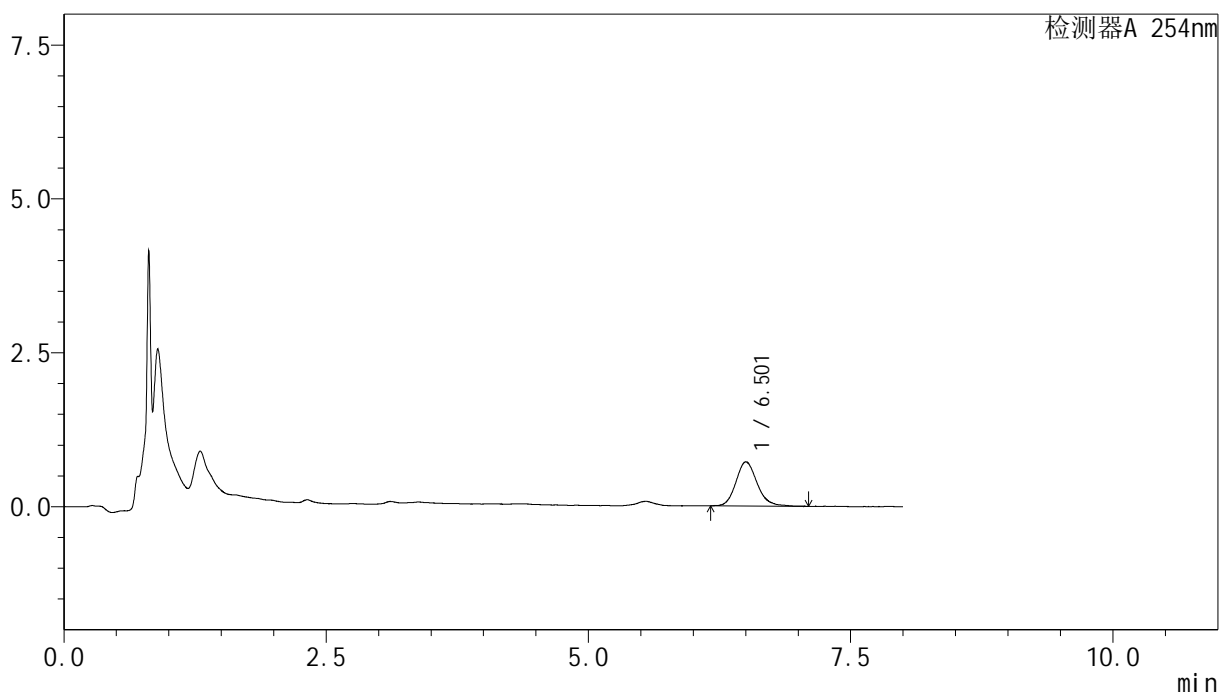

<峰表>

检测器A 254nm

| 峰号 | 保留时间 | 面积 | 面积% | 高度 | 理论塔板数(USP) | 拖尾因子 | 分离度(USP) |
|----|-------|-------|---------|-----|------------|-------|----------|
| 1 | 6.501 | 10024 | 100.000 | 702 | 5258 | 1.166 | -- |
| 总计 | | 10024 | 100.000 | 702 | | | |

图18 糠酸莫米松乳膏体外释放测定HPLC图谱
 自制品-25081901批-pH6.0 : 乙醇 (7 : 3) 介质-30min
 供试品溶液-1



YMP-4149

<样品信息>

色谱柱 : XB-C8(50mm*4.6mm,3μm) 流速:1.0ml/min
 柱温 : 30°C 波长:254nm
 数据文件名: TWKS\$YMP-4149 - 0-10/27-851-3 - YMP-4149-twsf-120min-gsp1.lcd
 方法文件名: TWKS\$YMP-4149 - YMP-4149-FF2-FX276.lcm
 批处理文件名: TWKS\$YMP-4149 - YMP-4149-TWSF-20260327-FX276.lcb
 样品瓶号: 1-3
 进样体积: 100 μl 版本号: 6.115
 进样时间: 2026/03/27 19:30:07 实验者: jiangjinwei
 处理时间 (V3) : 2026/04/21 16:13:26 处理者: jiangjinwei
 仪器型号: SHIMADZU LC-2050C(FX276)

<色谱图>

mV

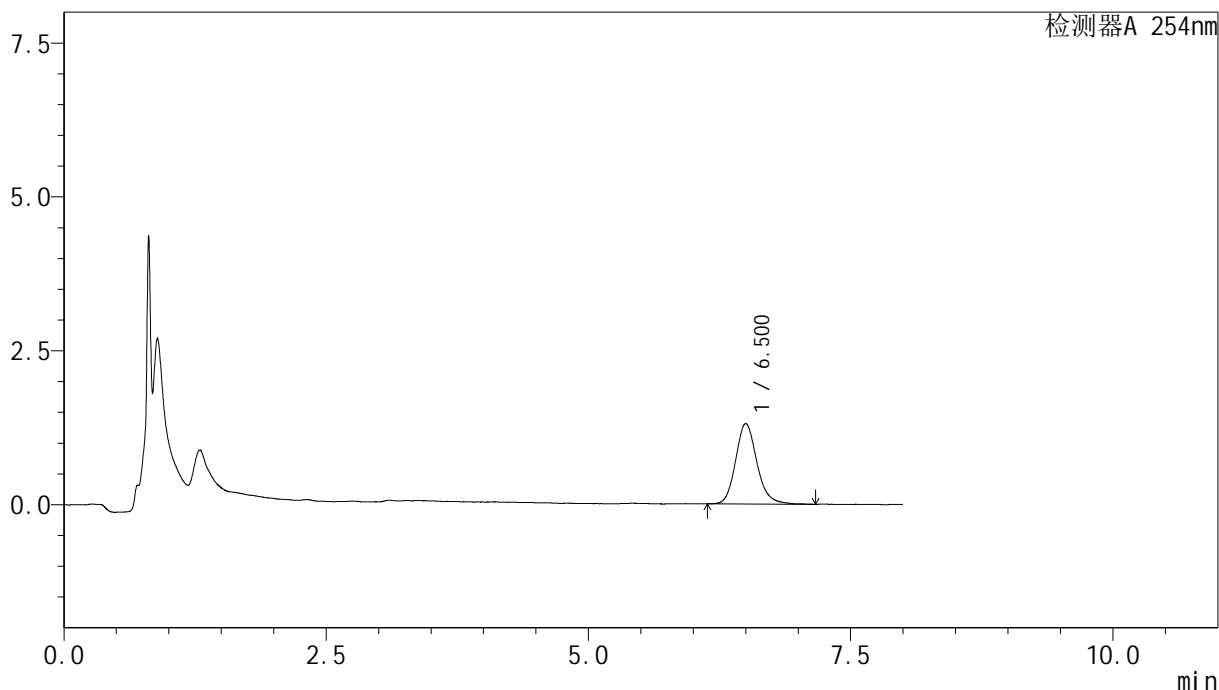

<峰表>

检测器A 254nm

| 峰号 | 保留时间 | 面积 | 面积% | 高度 | 理论塔板数(USP) | 拖尾因子 | 分离度(USP) |
|----|-------|-------|---------|------|------------|-------|----------|
| 1 | 6.500 | 18491 | 100.000 | 1281 | 5162 | 1.166 | -- |
| 总计 | | 18491 | 100.000 | 1281 | | | |

图19 糠酸莫米松乳膏体外释放测定HPLC图谱
 参比制剂-B116124批-pH6.0 : 乙醇 (7 : 3) 介质-60min
 供试品溶液-1



YMP-4149

<样品信息>

色谱柱 : XB-C8(50mm*4.6mm,3μm) 流速:1.0ml/min
 柱温 : 30°C 波长:254nm
 数据文件名: TWKS\$YMP-4149 - 0-10/27-852-3 - YMP-4149-twsf-120min-gsp2.lcd
 方法文件名: TWKS\$YMP-4149 - YMP-4149-FF2-FX276.lcm
 批处理文件名: TWKS\$YMP-4149 - YMP-4149-TWSF-20260327-FX276.lcb
 样品瓶号: 1-12
 进样体积: 100 μl 版本号: 6.115
 进样时间: 2026/03/27 19:38:35 实验者: jiangjinwei
 处理时间 (V3) : 2026/04/21 16:13:29 处理者: jiangjinwei
 仪器型号: SHIMADZU LC-2050C(FX276)

<色谱图>

mV

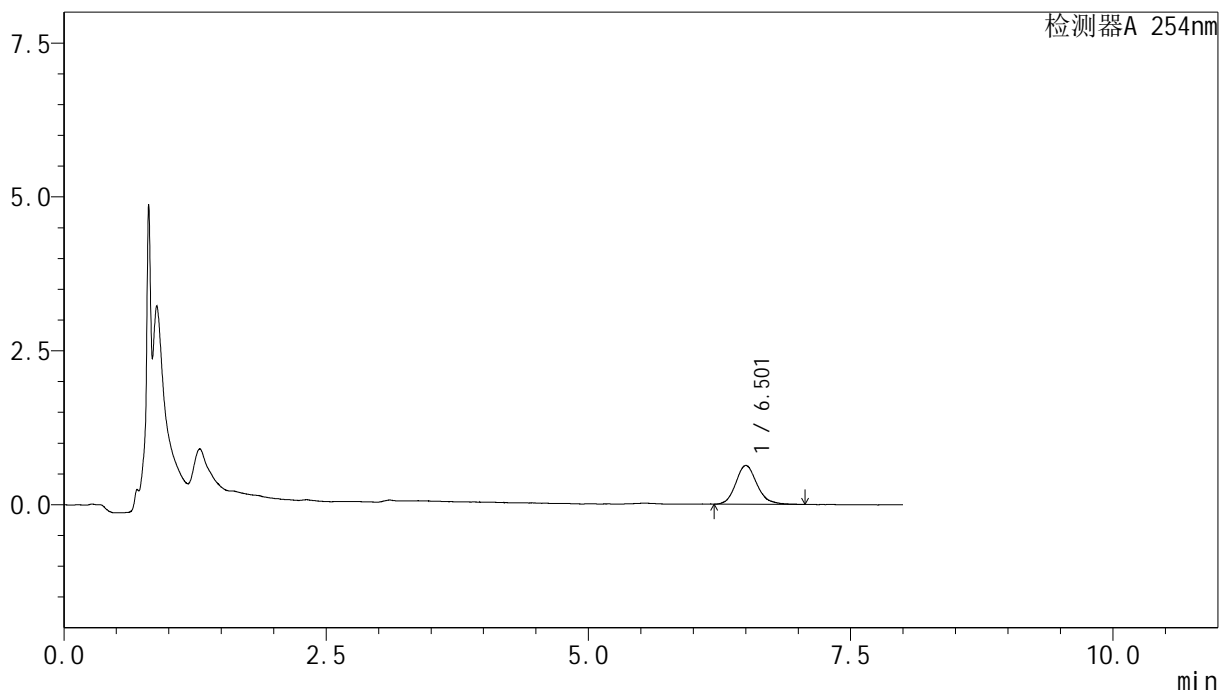

<峰表>

检测器A 254nm

| 峰号 | 保留时间 | 面积 | 面积% | 高度 | 理论塔板数(USP) | 拖尾因子 | 分离度(USP) |
|----|-------|------|---------|-----|------------|-------|----------|
| 1 | 6.501 | 8845 | 100.000 | 617 | 5336 | 1.157 | -- |
| 总计 | | 8845 | 100.000 | 617 | | | |

图20 糠酸莫米松乳膏体外释放测定HPLC图谱
 自制品-25081901批-pH6.0 : 乙醇 (7 : 3) 介质-60min
 供试品溶液-1



YMP-4149

<样品信息>

色谱柱 : XB-C8(50mm*4.6mm,3μm) 流速:1.0ml/min
 柱温 : 30°C 波长:254nm
 数据文件名: TWKS\$YMP-4149 - 0-10/27-853-3 - YMP-4149-twsf-120min-gsp3.lcd
 方法文件名: TWKS\$YMP-4149 - YMP-4149-FF2-FX276.lcm
 批处理文件名: TWKS\$YMP-4149 - YMP-4149-TWSF-20260327-FX276.lcb
 样品瓶号: 1-21
 进样体积: 100 μl 版本号: 6.115
 进样时间: 2026/03/27 19:47:04 实验者: jiangjinwei
 处理时间 (V3) : 2026/04/21 16:13:32 处理者: jiangjinwei
 仪器型号: SHIMADZU LC-2050C(FX276)

<色谱图>

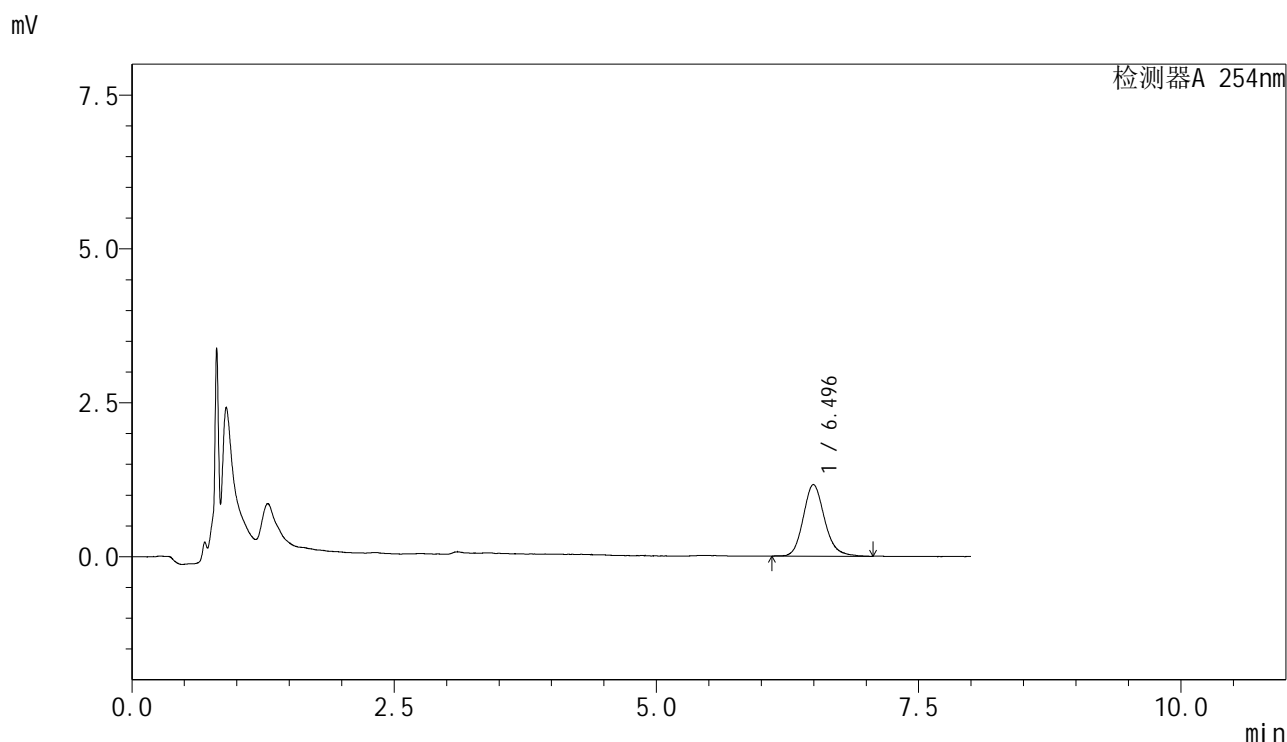

<峰表>

检测器A 254nm

| 峰号 | 保留时间 | 面积 | 面积% | 高度 | 理论塔板数(USP) | 拖尾因子 | 分离度(USP) |
|----|-------|-------|---------|------|------------|-------|----------|
| 1 | 6.496 | 16422 | 100.000 | 1146 | 5107 | 1.165 | -- |
| 总计 | | 16422 | 100.000 | 1146 | | | |

图21 糠酸莫米松乳膏体外释放测定HPLC图谱
 参比制剂-B116124批-pH6.0 : 乙醇 (7 : 3) 介质-60min
 供试品溶液-1



YMP-4149

<样品信息>

色谱柱 : XB-C8(50mm*4.6mm,3μm) 流速:1.0ml/min
 柱温 : 30°C 波长:254nm
 数据文件名: TWKS\$YMP-4149 - 0-10/27-854-3 - YMP-4149-twsf-120min-gsp4.lcd
 方法文件名: TWKS\$YMP-4149 - YMP-4149-FF2-FX276.lcm
 批处理文件名: TWKS\$YMP-4149 - YMP-4149-TWSF-20260327-FX276.lcb
 样品瓶号: 1-30
 进样体积: 100 μl 版本号: 6.115
 进样时间: 2026/03/27 19:55:32 实验者: jiangjinwei
 处理时间 (V3) : 2026/04/21 16:13:35 处理者: jiangjinwei
 仪器型号: SHIMADZU LC-2050C(FX276)

<色谱图>

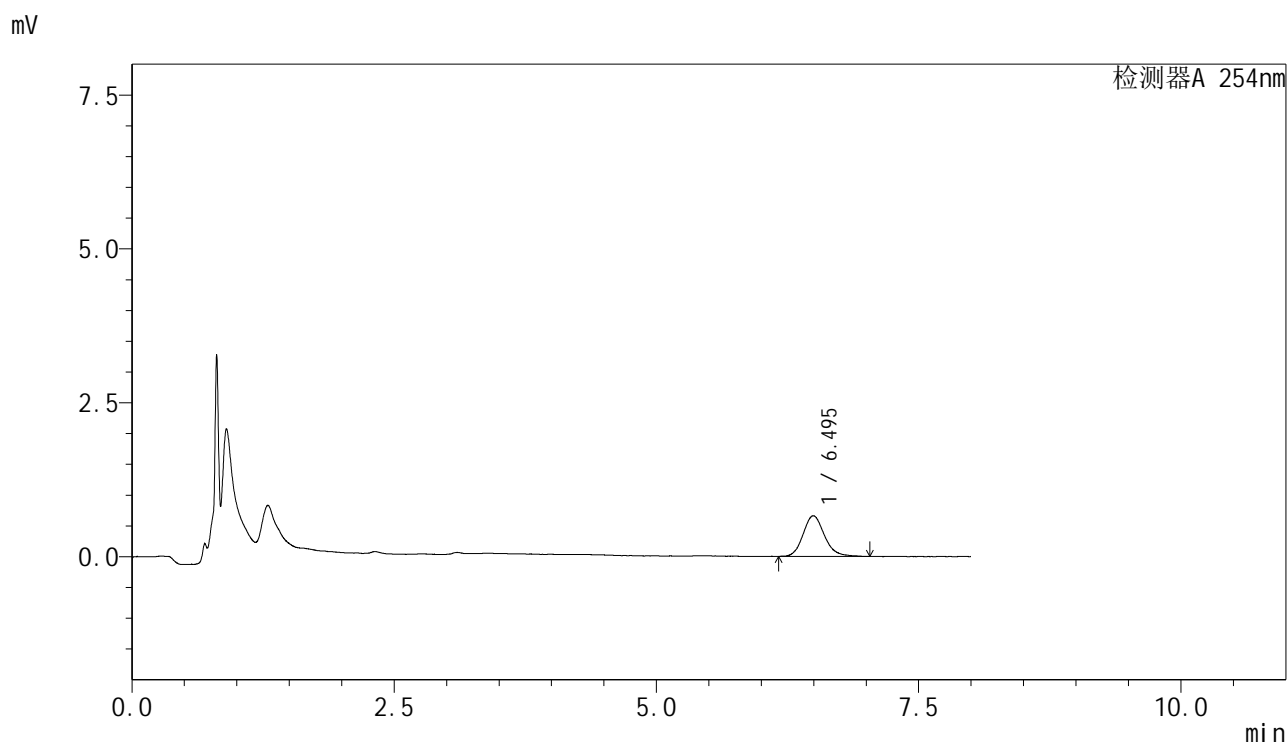

<峰表>

检测器A 254nm

| 峰号 | 保留时间 | 面积 | 面积% | 高度 | 理论塔板数(USP) | 拖尾因子 | 分离度(USP) |
|----|-------|------|---------|-----|------------|-------|----------|
| 1 | 6.495 | 9339 | 100.000 | 652 | 5134 | 1.156 | -- |
| 总计 | | 9339 | 100.000 | 652 | | | |

图22 糠酸莫米松乳膏体外释放测定HPLC图谱
 自制品-25081901批-pH6.0 : 乙醇 (7 : 3) 介质-60min
 供试品溶液-1



YMP-4149

<样品信息>

色谱柱 : XB-C8(50mm*4.6mm,3μm) 流速:1.0ml/min
 柱温 : 30°C 波长:254nm
 数据文件名: TWKS\$YMP-4149 - 0-10/27-855-3 - YMP-4149-twsf-120min-gsp5.lcd
 方法文件名: TWKS\$YMP-4149 - YMP-4149-FF2-FX276.lcm
 批处理文件名: TWKS\$YMP-4149 - YMP-4149-TWSF-20260327-FX276.lcb
 样品瓶号: 1-39
 进样体积: 100 μl 版本号: 6.115
 进样时间: 2026/03/27 20:04:00 实验者: jiangjinwei
 处理时间 (V3) : 2026/04/21 16:13:37 处理者: jiangjinwei
 仪器型号: SHIMADZU LC-2050C(FX276)

<色谱图>

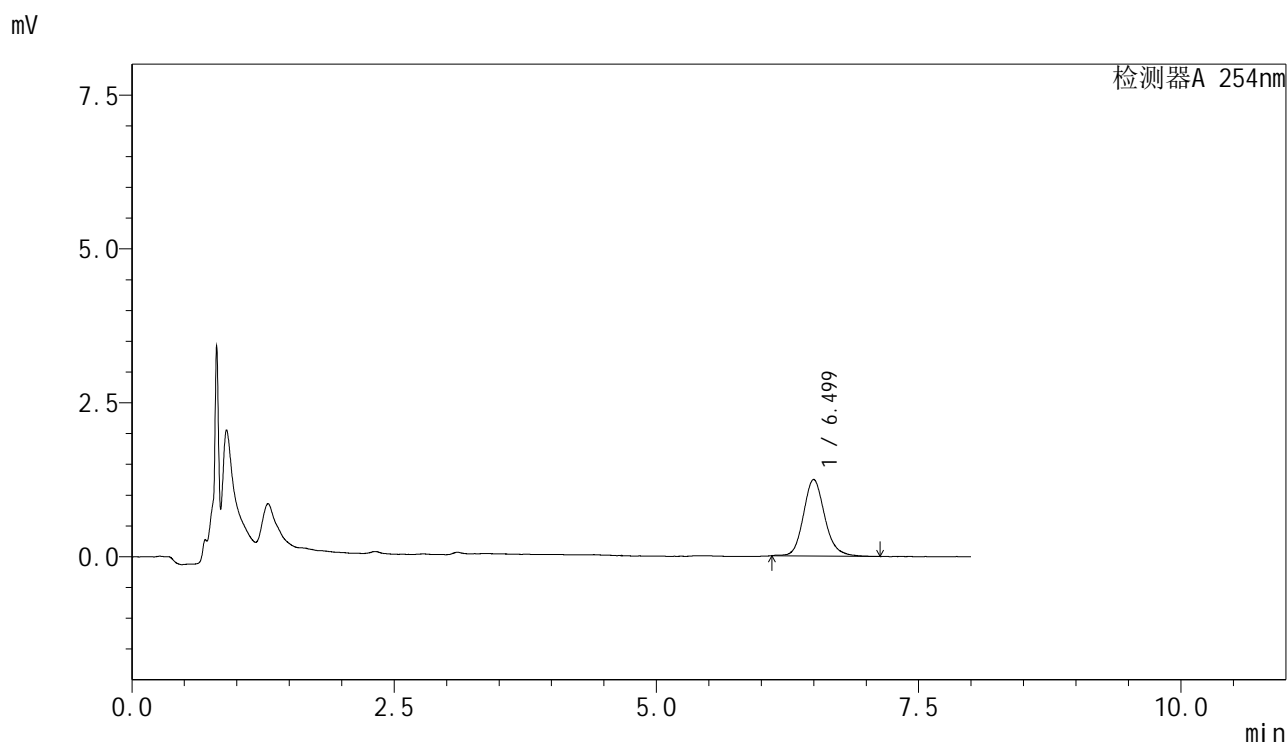

<峰表>

检测器A 254nm

| 峰号 | 保留时间 | 面积 | 面积% | 高度 | 理论塔板数(USP) | 拖尾因子 | 分离度(USP) |
|----|-------|-------|---------|------|------------|-------|----------|
| 1 | 6.499 | 17617 | 100.000 | 1222 | 5182 | 1.161 | -- |
| 总计 | | 17617 | 100.000 | 1222 | | | |

图23 糠酸莫米松乳膏体外释放测定HPLC图谱
 参比制剂-B116124批-pH6.0 : 乙醇 (7 : 3) 介质-60min
 供试品溶液-1



YMP-4149

<样品信息>

色谱柱 : XB-C8(50mm*4.6mm,3μm) 流速:1.0ml/min
 柱温 : 30°C 波长:254nm
 数据文件名: TWKS\$YMP-4149 - 0-10/27-856-3 - YMP-4149-twsf-120min-gsp6.lcd
 方法文件名: TWKS\$YMP-4149 - YMP-4149-FF2-FX276.lcm
 批处理文件名: TWKS\$YMP-4149 - YMP-4149-TWSF-20260327-FX276.lcb
 样品瓶号: 1-48
 进样体积: 100 μl 版本号: 6.115
 进样时间: 2026/03/27 20:12:28 实验者: jiangjinwei
 处理时间 (V3) : 2026/04/21 16:13:40 处理者: jiangjinwei
 仪器型号: SHIMADZU LC-2050C(FX276)

<色谱图>

mV

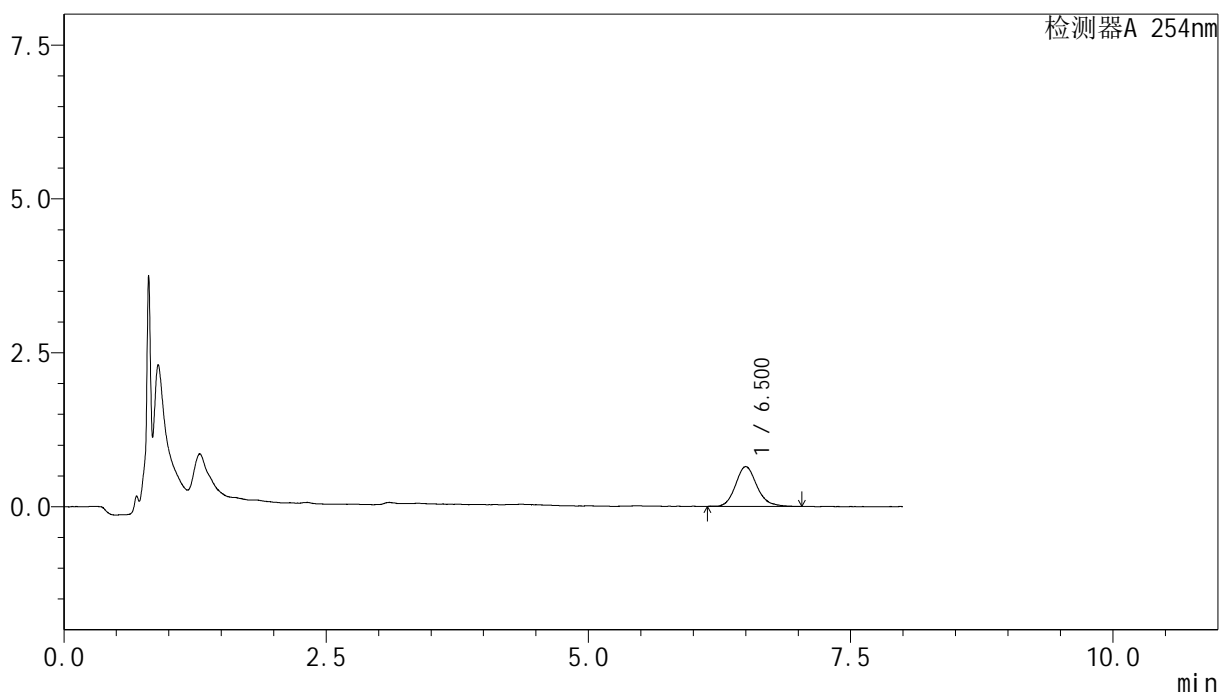

<峰表>

检测器A 254nm

| 峰号 | 保留时间 | 面积 | 面积% | 高度 | 理论塔板数(USP) | 拖尾因子 | 分离度(USP) |
|----|-------|------|---------|-----|------------|-------|----------|
| 1 | 6.500 | 9136 | 100.000 | 635 | 5250 | 1.161 | -- |
| 总计 | | 9136 | 100.000 | 635 | | | |

图24 糠酸莫米松乳膏体外释放测定HPLC图谱
 自制品-25081901批-pH6.0 : 乙醇 (7 : 3) 介质-60min
 供试品溶液-1



YMP-4149

<样品信息>

色谱柱 : XB-C8(50mm*4.6mm,3μm) 流速:1.0ml/min
 柱温 : 30°C 波长:254nm
 数据文件名: TWKS\$YMP-4149 - 0-10/27-857-3 - YMP-4149-twsf-120min-gsp7.lcd
 方法文件名: TWKS\$YMP-4149 - YMP-4149-FF2-FX276.lcm
 批处理文件名: TWKS\$YMP-4149 - YMP-4149-TWSF-20260327-FX276.lcb
 样品瓶号: 1-4
 进样体积: 100 μl 版本号: 6.115
 进样时间: 2026/03/27 20:20:57 实验者: jiangjinwei
 处理时间 (V3) : 2026/04/21 16:13:42 处理者: jiangjinwei
 仪器型号: SHIMADZU LC-2050C(FX276)

<色谱图>

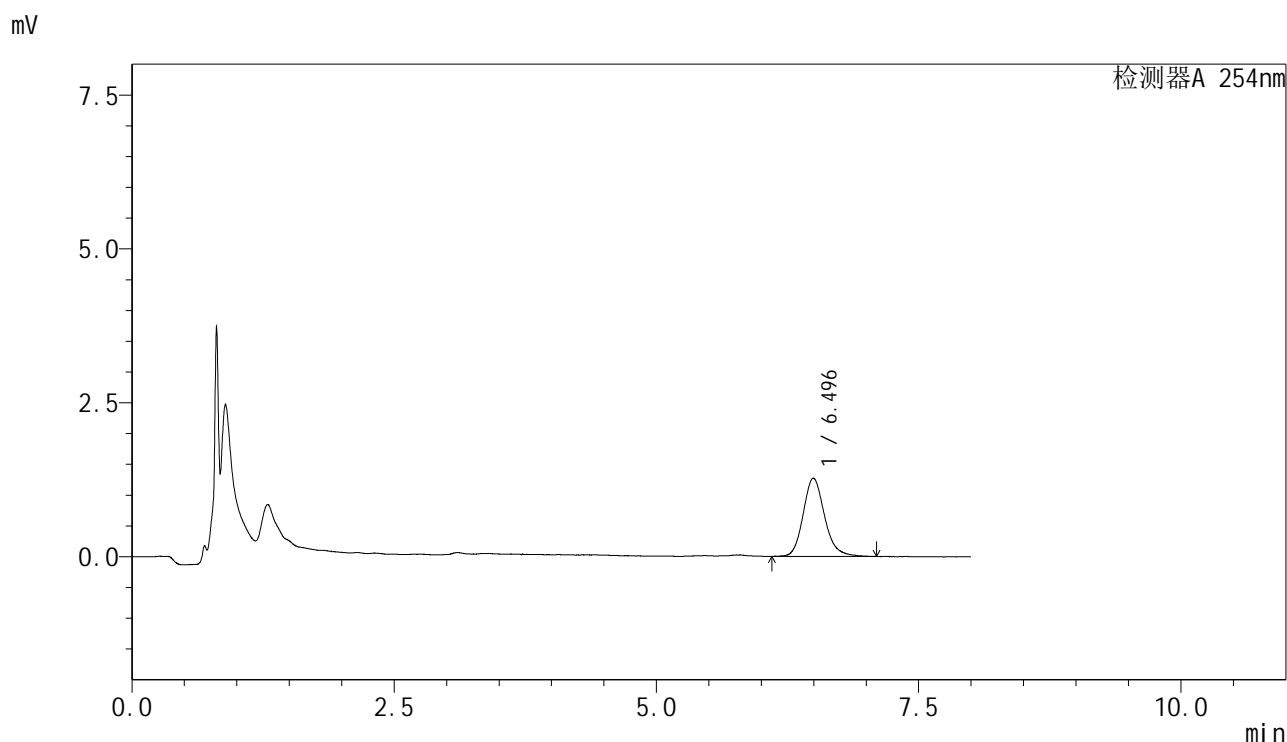

<峰表>

检测器A 254nm

| 峰号 | 保留时间 | 面积 | 面积% | 高度 | 理论塔板数(USP) | 拖尾因子 | 分离度(USP) |
|----|-------|-------|---------|------|------------|-------|----------|
| 1 | 6.496 | 18055 | 100.000 | 1255 | 5078 | 1.175 | -- |
| 总计 | | 18055 | 100.000 | 1255 | | | |

图25 糠酸莫米松乳膏体外释放测定HPLC图谱
 参比制剂-B116124批-pH6.0 : 乙醇 (7 : 3) 介质-60min
 供试品溶液-1



YMP-4149

<样品信息>

色谱柱 : XB-C8(50mm*4.6mm,3μm) 流速:1.0ml/min
 柱温 : 30°C 波长:254nm
 数据文件名: TWKS\$YMP-4149 - 0-10/27-858-3 - YMP-4149-twsf-120min-gsp8.lcd
 方法文件名: TWKS\$YMP-4149 - YMP-4149-FF2-FX276.lcm
 批处理文件名: TWKS\$YMP-4149 - YMP-4149-TWSF-20260327-FX276.lcb
 样品瓶号: 1-13
 进样体积: 100 μl 版本号: 6.115
 进样时间: 2026/03/27 20:29:25 实验者: jiangjinwei
 处理时间 (V3) : 2026/04/21 16:13:45 处理者: jiangjinwei
 仪器型号: SHIMADZU LC-2050C(FX276)

<色谱图>

mV

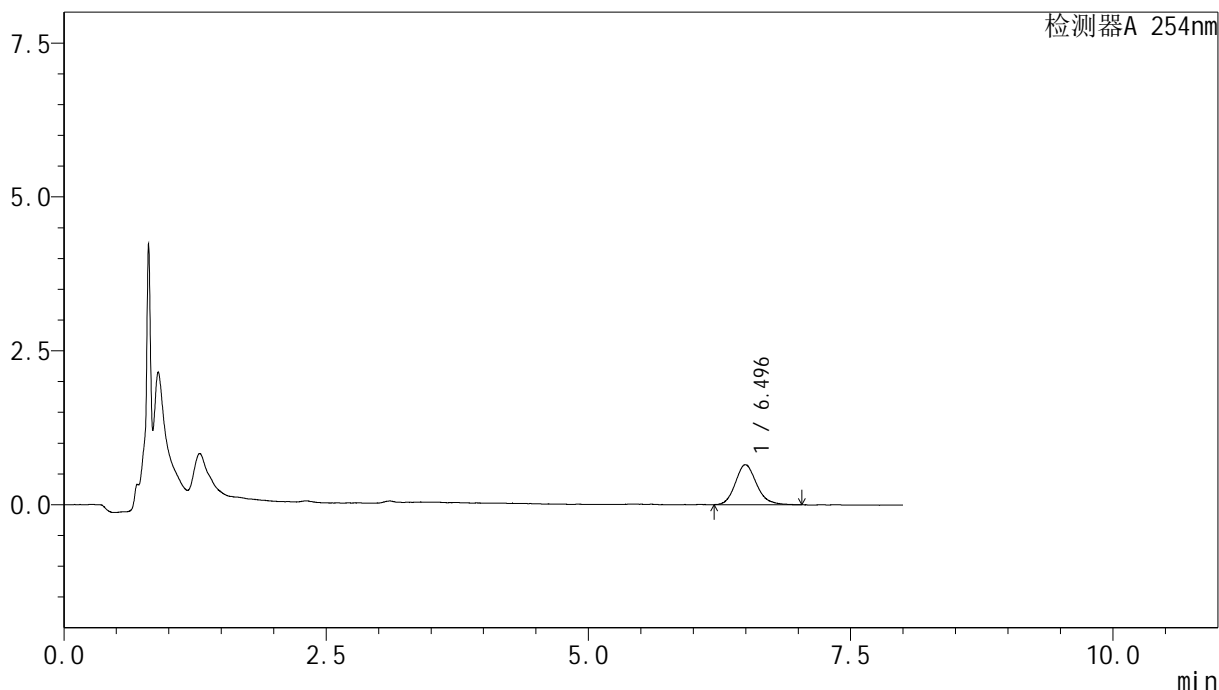

<峰表>

检测器A 254nm

| 峰号 | 保留时间 | 面积 | 面积% | 高度 | 理论塔板数(USP) | 拖尾因子 | 分离度(USP) |
|----|-------|------|---------|-----|------------|-------|----------|
| 1 | 6.496 | 9205 | 100.000 | 643 | 5152 | 1.165 | -- |
| 总计 | | 9205 | 100.000 | 643 | | | |

图26 糠酸莫米松乳膏体外释放测定HPLC图谱
 自制品-25081901批-pH6.0 : 乙醇 (7 : 3) 介质-60min
 供试品溶液-1



YMP-4149

<样品信息>

色谱柱 : XB-C8(50mm*4.6mm,3μm) 流速:1.0ml/min
 柱温 : 30°C 波长:254nm
 数据文件名: TWKS\$YMP-4149 - 0-10/27-859-3 - YMP-4149-twsf-120min-gsp9.lcd
 方法文件名: TWKS\$YMP-4149 - YMP-4149-FF2-FX276.lcm
 批处理文件名: TWKS\$YMP-4149 - YMP-4149-TWSF-20260327-FX276.lcb
 样品瓶号: 1-22
 进样体积: 100 μl 版本号: 6.115
 进样时间: 2026/03/27 20:37:53 实验者: jiangjinwei
 处理时间 (V3) : 2026/04/21 16:13:47 处理者: jiangjinwei
 仪器型号: SHIMADZU LC-2050C(FX276)

<色谱图>

mV

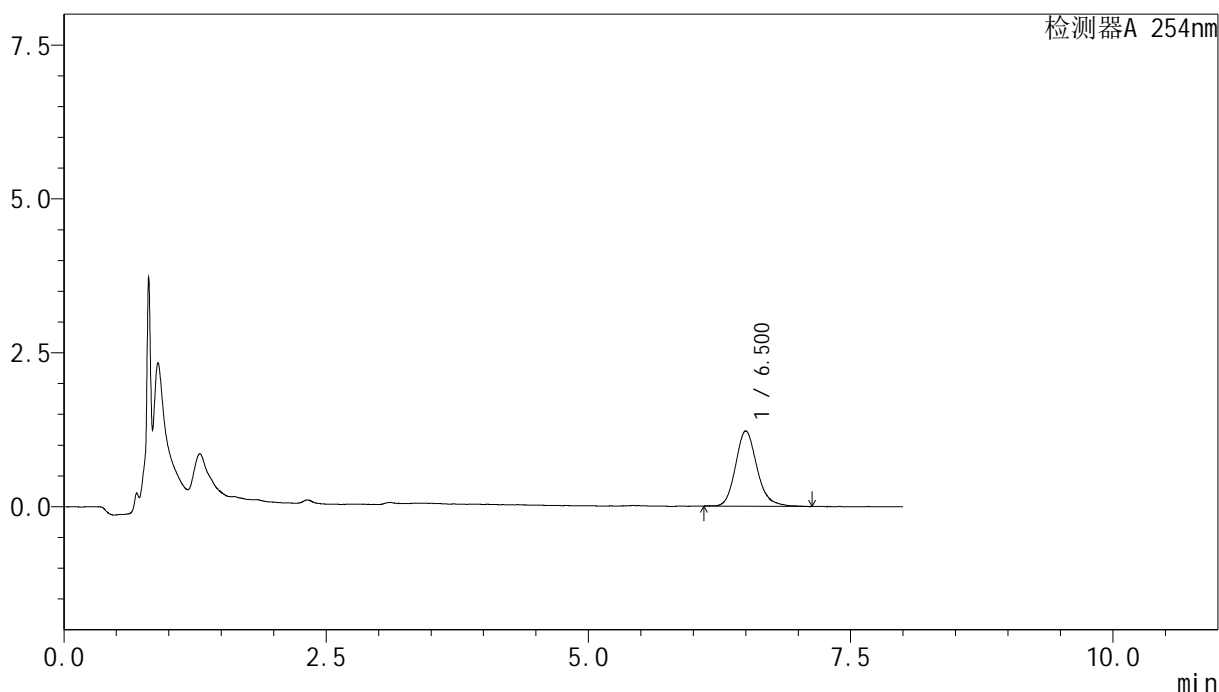

<峰表>

检测器A 254nm

| 峰号 | 保留时间 | 面积 | 面积% | 高度 | 理论塔板数(USP) | 拖尾因子 | 分离度(USP) |
|----|-------|-------|---------|------|------------|-------|----------|
| 1 | 6.500 | 17393 | 100.000 | 1199 | 5043 | 1.180 | -- |
| 总计 | | 17393 | 100.000 | 1199 | | | |

图27 糠酸莫米松乳膏体外释放测定HPLC图谱
 参比制剂-B116124批-pH6.0 : 乙醇 (7 : 3) 介质-60min
 供试品溶液-1



YMP-4149

<样品信息>

色谱柱 : XB-C8(50mm*4.6mm,3μm) 流速:1.0ml/min
 柱温 : 30°C 波长:254nm
 数据文件名: TWKS\$YMP-4149 - 0-10/27-860-3 - YMP-4149-twsf-120min-gsp10.lcd
 方法文件名: TWKS\$YMP-4149 - YMP-4149-FF2-FX276.lcm
 批处理文件名: TWKS\$YMP-4149 - YMP-4149-TWSF-20260327-FX276.lcb
 样品瓶号: 1-31
 进样体积: 100 μl 版本号: 6.115
 进样时间: 2026/03/27 20:46:20 实验者: jiangjinwei
 处理时间 (V3) : 2026/04/21 16:13:50 处理者: jiangjinwei
 仪器型号: SHIMADZU LC-2050C(FX276)

<色谱图>

mV

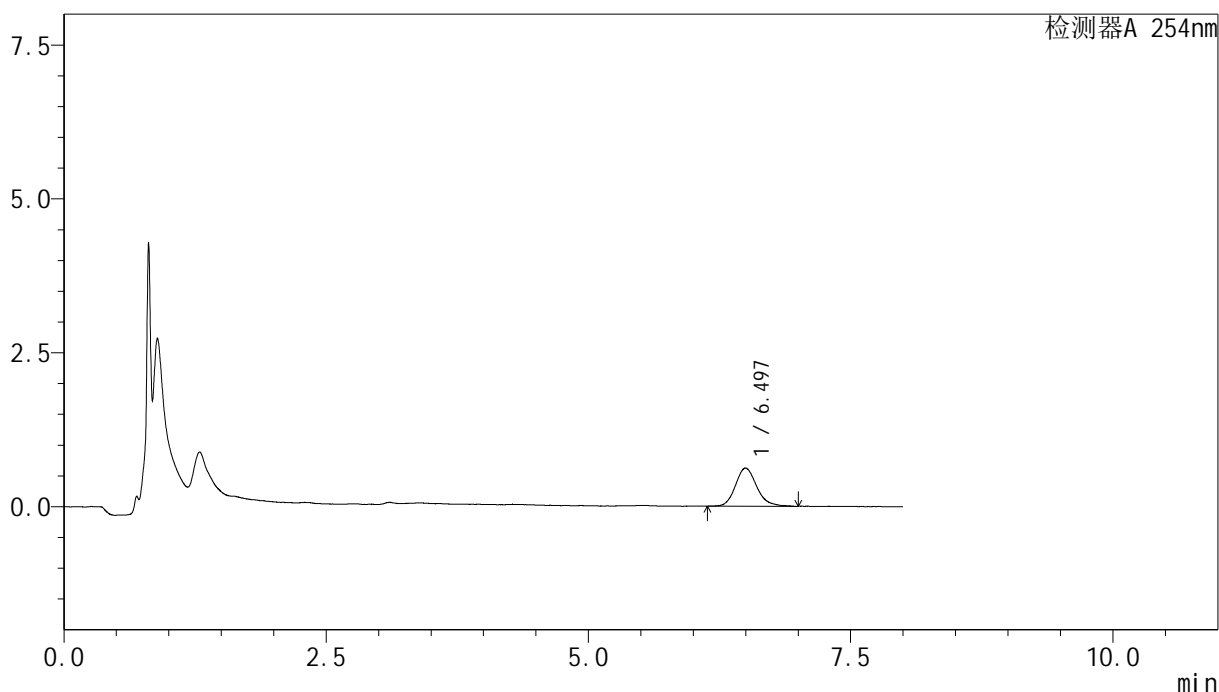

<峰表>

检测器A 254nm

| 峰号 | 保留时间 | 面积 | 面积% | 高度 | 理论塔板数(USP) | 拖尾因子 | 分离度(USP) |
|----|-------|------|---------|-----|------------|-------|----------|
| 1 | 6.497 | 8752 | 100.000 | 610 | 5202 | 1.188 | -- |
| 总计 | | 8752 | 100.000 | 610 | | | |

图28 糠酸莫米松乳膏体外释放测定HPLC图谱
 自制品-25081901批-pH6.0 : 乙醇 (7 : 3) 介质-60min
 供试品溶液-1



YMP-4149

<样品信息>

色谱柱 : XB-C8(50mm*4.6mm,3μm) 流速:1.0ml/min
 柱温 : 30°C 波长:254nm
 数据文件名: TWKS\$YMP-4149 - 0-10/27-861-3 - YMP-4149-twsf-120min-gsp11.lcd
 方法文件名: TWKS\$YMP-4149 - YMP-4149-FF2-FX276.lcm
 批处理文件名: TWKS\$YMP-4149 - YMP-4149-TWSF-20260327-FX276.lcb
 样品瓶号: 1-40
 进样体积: 100 μl 版本号: 6.115
 进样时间: 2026/03/27 20:54:49 实验者: jiangjinwei
 处理时间 (V3) : 2026/04/21 16:13:52 处理者: jiangjinwei
 仪器型号: SHIMADZU LC-2050C(FX276)

<色谱图>

mV

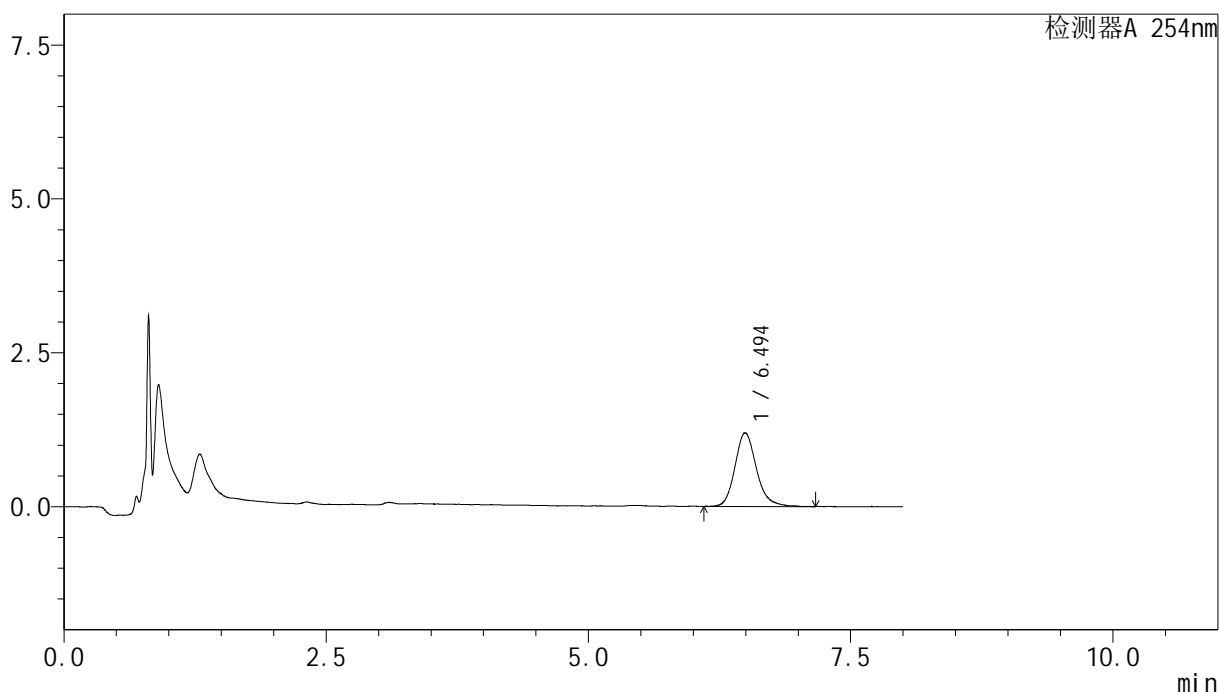

<峰表>

检测器A 254nm

| 峰号 | 保留时间 | 面积 | 面积% | 高度 | 理论塔板数(USP) | 拖尾因子 | 分离度(USP) |
|----|-------|-------|---------|------|------------|-------|----------|
| 1 | 6.494 | 17075 | 100.000 | 1184 | 5079 | 1.185 | -- |
| 总计 | | 17075 | 100.000 | 1184 | | | |

图29 糠酸莫米松乳膏体外释放测定HPLC图谱
 参比制剂-B116124批-pH6.0 : 乙醇 (7 : 3) 介质-60min
 供试品溶液-1



YMP-4149

<样品信息>

色谱柱 : XB-C8(50mm*4.6mm,3μm) 流速:1.0ml/min
 柱温 : 30°C 波长:254nm
 数据文件名: TWKS\$YMP-4149 - 0-10/27-862-3 - YMP-4149-twsf-120min-gsp12.lcd
 方法文件名: TWKS\$YMP-4149 - YMP-4149-FF2-FX276.lcm
 批处理文件名: TWKS\$YMP-4149 - YMP-4149-TWSF-20260327-FX276.lcb
 样品瓶号: 1-49
 进样体积: 100 μl 版本号: 6.115
 进样时间: 2026/03/27 21:03:17 实验者: jiangjinwei
 处理时间 (V3) : 2026/04/21 16:13:55 处理者: jiangjinwei
 仪器型号: SHIMADZU LC-2050C(FX276)

<色谱图>

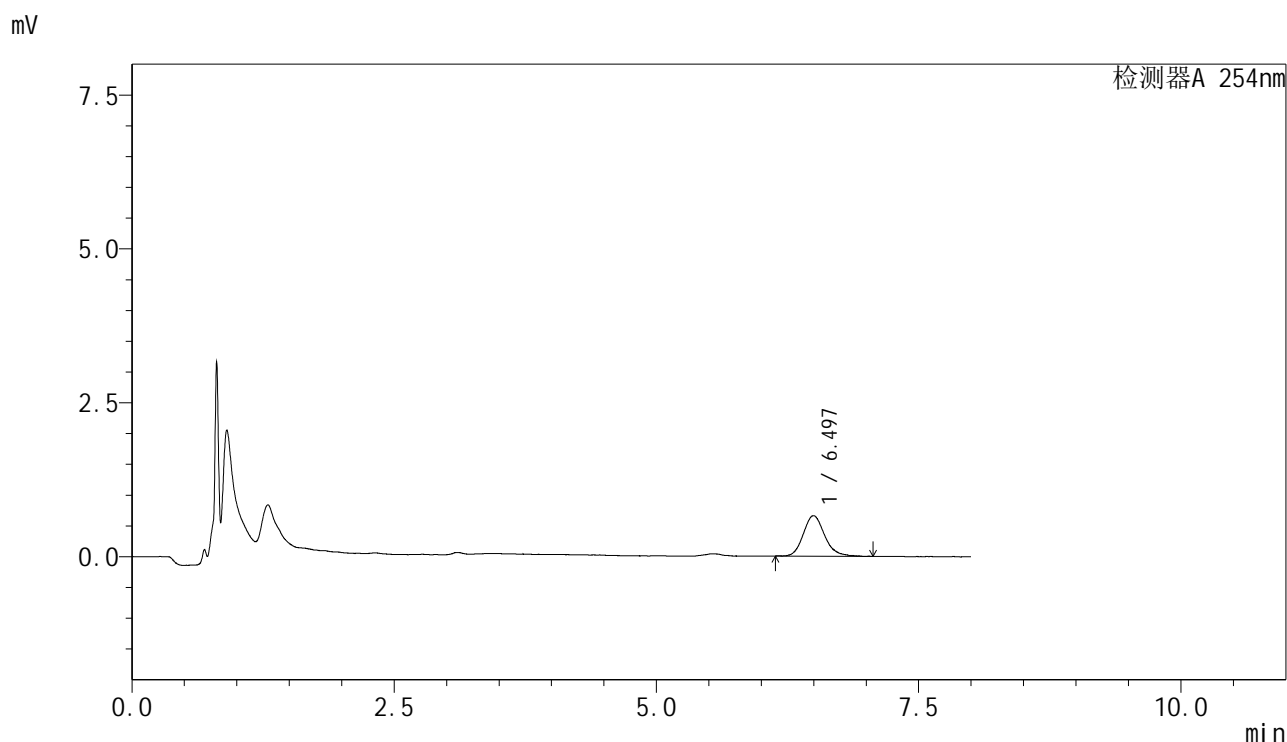

<峰表>

检测器A 254nm

| 峰号 | 保留时间 | 面积 | 面积% | 高度 | 理论塔板数(USP) | 拖尾因子 | 分离度(USP) |
|----|-------|------|---------|-----|------------|-------|----------|
| 1 | 6.497 | 9299 | 100.000 | 648 | 5175 | 1.181 | -- |
| 总计 | | 9299 | 100.000 | 648 | | | |

图30 糠酸莫米松乳膏体外释放测定HPLC图谱
 自制品-25081901批-pH6.0 : 乙醇 (7 : 3) 介质-60min
 供试品溶液-1



YMP-4149

<样品信息>

色谱柱 : XB-C8(50mm*4.6mm,3μm) 流速:1.0ml/min
 柱温 : 30°C 波长:254nm
 数据文件名: TWKS\$YMP-4149 - 0-10/27-863-3 - YMP-4149-twsf-180min-gsp1.lcd
 方法文件名: TWKS\$YMP-4149 - YMP-4149-FF2-FX276.lcm
 批处理文件名: TWKS\$YMP-4149 - YMP-4149-TWSF-20260327-FX276.lcb
 样品瓶号: 1-5
 进样体积: 100 μl 版本号: 6.115
 进样时间: 2026/03/27 21:11:45 实验者: jiangjinwei
 处理时间 (V3) : 2026/04/21 16:13:57 处理者: jiangjinwei
 仪器型号: SHIMADZU LC-2050C(FX276)

<色谱图>

mV

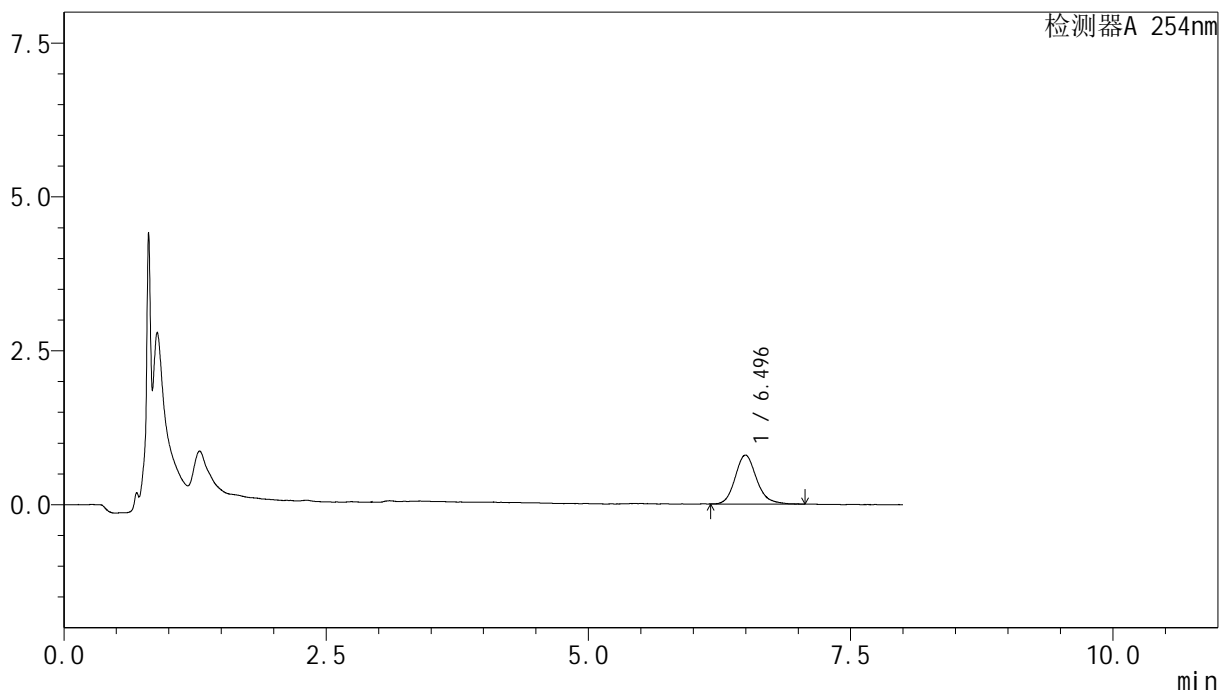

<峰表>

检测器A 254nm

| 峰号 | 保留时间 | 面积 | 面积% | 高度 | 理论塔板数(USP) | 拖尾因子 | 分离度(USP) |
|----|-------|-------|---------|-----|------------|-------|----------|
| 1 | 6.496 | 11250 | 100.000 | 785 | 5223 | 1.168 | -- |
| 总计 | | 11250 | 100.000 | 785 | | | |

图31 糠酸莫米松乳膏体外释放测定HPLC图谱
 参比制剂-B116124批-pH6.0 : 乙醇 (7 : 3) 介质-120min
 供试品溶液-1



YMP-4149

<样品信息>

色谱柱 : XB-C8(50mm*4.6mm,3μm) 流速:1.0ml/min
 柱温 : 30°C 波长:254nm
 数据文件名: TWKS\$YMP-4149 - 0-10/27-864-3 - YMP-4149-twsf-180min-gsp2.lcd
 方法文件名: TWKS\$YMP-4149 - YMP-4149-FF2-FX276.lcm
 批处理文件名: TWKS\$YMP-4149 - YMP-4149-TWSF-20260327-FX276.lcb
 样品瓶号: 1-14
 进样体积: 100 μl 版本号: 6.115
 进样时间: 2026/03/27 21:20:14 实验者: jiangjinwei
 处理时间 (V3) : 2026/04/21 16:14:00 处理者: jiangjinwei
 仪器型号: SHIMADZU LC-2050C(FX276)

<色谱图>

mV

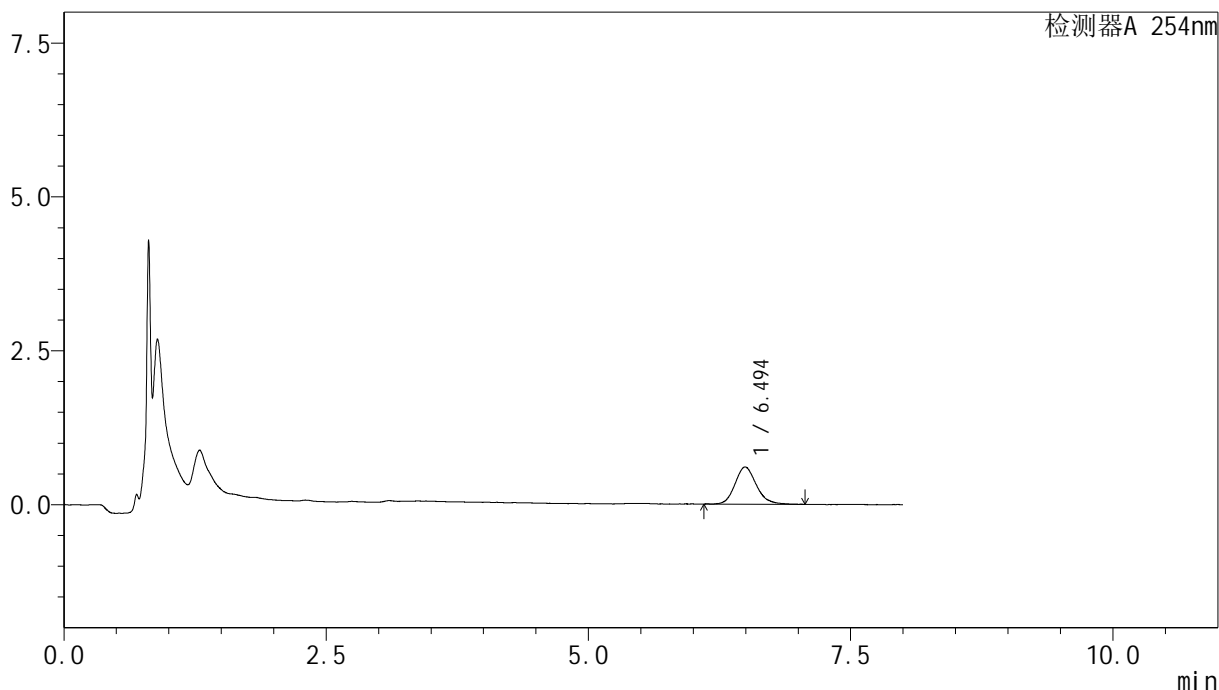

<峰表>

检测器A 254nm

| 峰号 | 保留时间 | 面积 | 面积% | 高度 | 理论塔板数(USP) | 拖尾因子 | 分离度(USP) |
|----|-------|------|---------|-----|------------|-------|----------|
| 1 | 6.494 | 8539 | 100.000 | 598 | 5098 | 1.159 | -- |
| 总计 | | 8539 | 100.000 | 598 | | | |

图32 糠酸莫米松乳膏体外释放测定HPLC图谱
 自制品-25081901批-pH6.0 : 乙醇 (7 : 3) 介质-120min
 供试品溶液-1



YMP-4149

<样品信息>

色谱柱 : XB-C8(50mm*4.6mm,3μm) 流速:1.0ml/min
 柱温 : 30°C 波长:254nm
 数据文件名: TWKS\$YMP-4149 - 0-10/27-865-3 - YMP-4149-twsf-180min-gsp3.lcd
 方法文件名: TWKS\$YMP-4149 - YMP-4149-FF2-FX276.lcm
 批处理文件名: TWKS\$YMP-4149 - YMP-4149-TWSF-20260327-FX276.lcb
 样品瓶号: 1-23
 进样体积: 100 μl 版本号: 6.115
 进样时间: 2026/03/27 21:28:42 实验者: jiangjinwei
 处理时间 (V3) : 2026/04/21 16:14:02 处理者: jiangjinwei
 仪器型号: SHIMADZU LC-2050C(FX276)

<色谱图>

mV

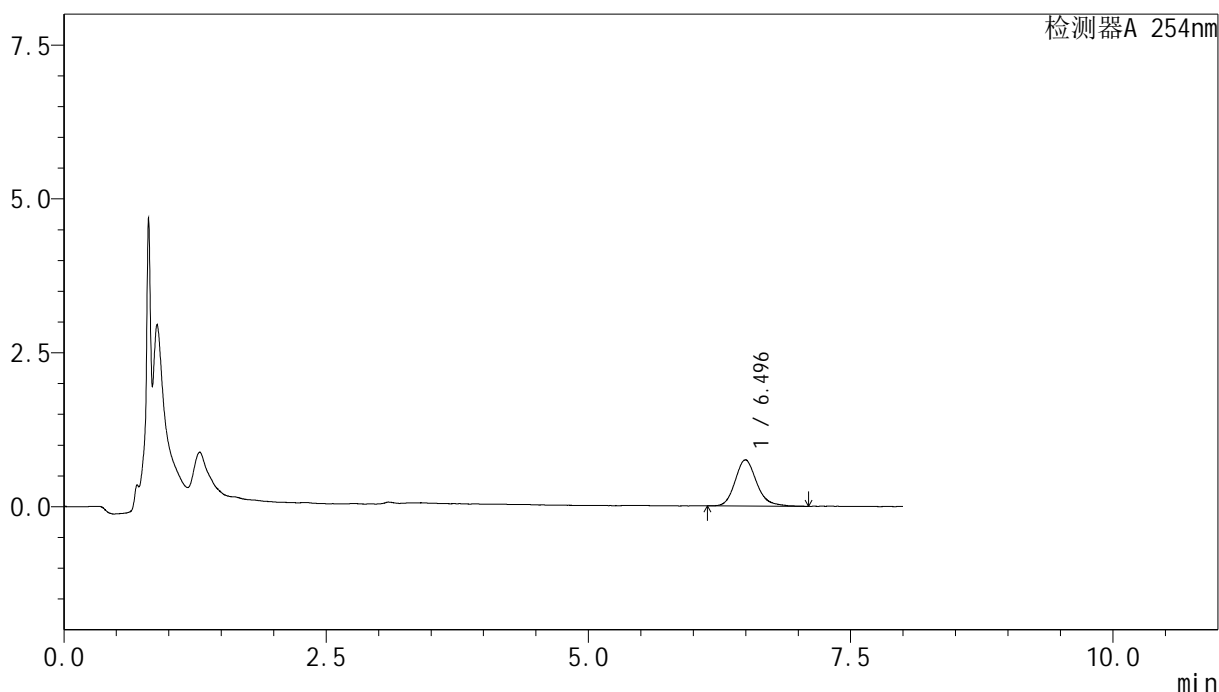

<峰表>

检测器A 254nm

| 峰号 | 保留时间 | 面积 | 面积% | 高度 | 理论塔板数(USP) | 拖尾因子 | 分离度(USP) |
|----|-------|-------|---------|-----|------------|-------|----------|
| 1 | 6.496 | 10632 | 100.000 | 739 | 5015 | 1.192 | -- |
| 总计 | | 10632 | 100.000 | 739 | | | |

图33 糠酸莫米松乳膏体外释放测定HPLC图谱
 参比制剂-B116124批-pH6.0 : 乙醇 (7 : 3) 介质-120min
 供试品溶液-1



YMP-4149

<样品信息>

色谱柱 : XB-C8(50mm*4.6mm,3μm) 流速:1.0ml/min
 柱温 : 30°C 波长:254nm
 数据文件名: TWKS\$YMP-4149 - 0-10/27-866-3 - YMP-4149-twsf-180min-gsp4.lcd
 方法文件名: TWKS\$YMP-4149 - YMP-4149-FF2-FX276.lcm
 批处理文件名: TWKS\$YMP-4149 - YMP-4149-TWSF-20260327-FX276.lcb
 样品瓶号: 1-32
 进样体积: 100 μl 版本号: 6.115
 进样时间: 2026/03/27 21:37:10 实验者: jiangjinwei
 处理时间 (V3) : 2026/04/21 16:14:05 处理者: jiangjinwei
 仪器型号: SHIMADZU LC-2050C(FX276)

<色谱图>

mV

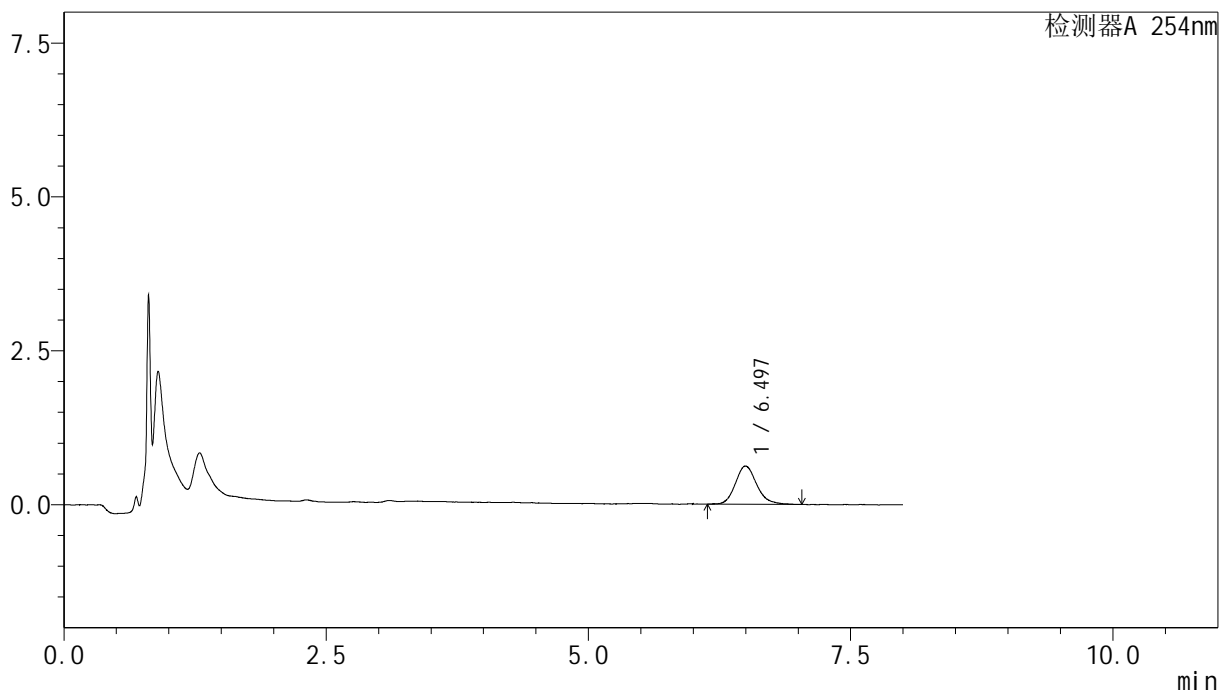

<峰表>

检测器A 254nm

| 峰号 | 保留时间 | 面积 | 面积% | 高度 | 理论塔板数(USP) | 拖尾因子 | 分离度(USP) |
|----|-------|------|---------|-----|------------|-------|----------|
| 1 | 6.497 | 8802 | 100.000 | 612 | 4890 | 1.176 | -- |
| 总计 | | 8802 | 100.000 | 612 | | | |

图34 糠酸莫米松乳膏体外释放测定HPLC图谱
 自制品-25081901批-pH6.0 : 乙醇 (7 : 3) 介质-120min
 供试品溶液-1



YMP-4149

<样品信息>

色谱柱 : XB-C8(50mm*4.6mm,3μm) 流速:1.0ml/min
 柱温 : 30°C 波长:254nm
 数据文件名: TWKS\$YMP-4149 - 0-10/27-867-3 - YMP-4149-twsf-180min-gsp5.lcd
 方法文件名: TWKS\$YMP-4149 - YMP-4149-FF2-FX276.lcm
 批处理文件名: TWKS\$YMP-4149 - YMP-4149-TWSF-20260327-FX276.lcb
 样品瓶号: 1-41
 进样体积: 100 μl 版本号: 6.115
 进样时间: 2026/03/27 21:45:38 实验者: jiangjinwei
 处理时间 (V3) : 2026/04/21 16:14:07 处理者: jiangjinwei
 仪器型号: SHIMADZU LC-2050C(FX276)

<色谱图>

mV

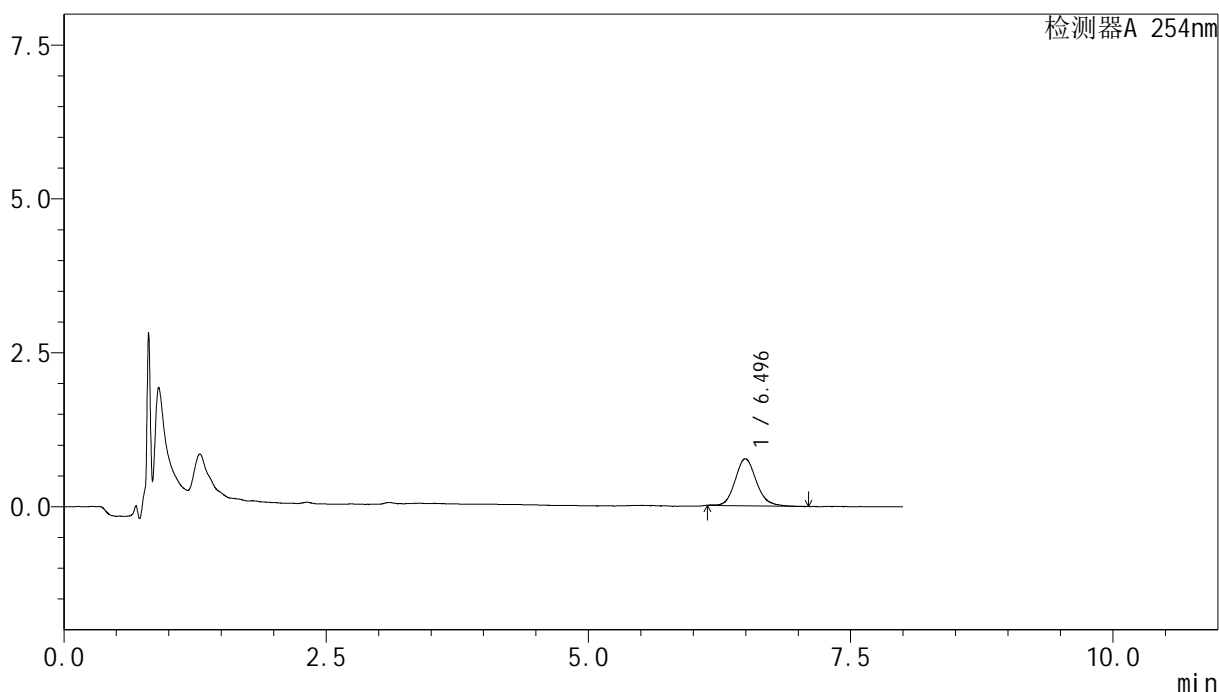

<峰表>

检测器A 254nm

| 峰号 | 保留时间 | 面积 | 面积% | 高度 | 理论塔板数(USP) | 拖尾因子 | 分离度(USP) |
|----|-------|-------|---------|-----|------------|-------|----------|
| 1 | 6.496 | 10754 | 100.000 | 755 | 5059 | 1.148 | -- |
| 总计 | | 10754 | 100.000 | 755 | | | |

图35 糠酸莫米松乳膏体外释放测定HPLC图谱
 参比制剂-B116124批-pH6.0 : 乙醇 (7 : 3) 介质-120min
 供试品溶液-1



YMP-4149

<样品信息>

色谱柱 : XB-C8(50mm*4.6mm,3μm) 流速:1.0ml/min
 柱温 : 30°C 波长:254nm
 数据文件名: TWKS\$YMP-4149 - 0-10/27-868-3 - YMP-4149-twsf-180min-gsp6.lcd
 方法文件名: TWKS\$YMP-4149 - YMP-4149-FF2-FX276.lcm
 批处理文件名: TWKS\$YMP-4149 - YMP-4149-TWSF-20260327-FX276.lcb
 样品瓶号: 1-50
 进样体积: 100 μl 版本号: 6.115
 进样时间: 2026/03/27 21:54:06 实验者: jiangjinwei
 处理时间 (V3) : 2026/04/21 16:14:09 处理者: jiangjinwei
 仪器型号: SHIMADZU LC-2050C(FX276)

<色谱图>

mV

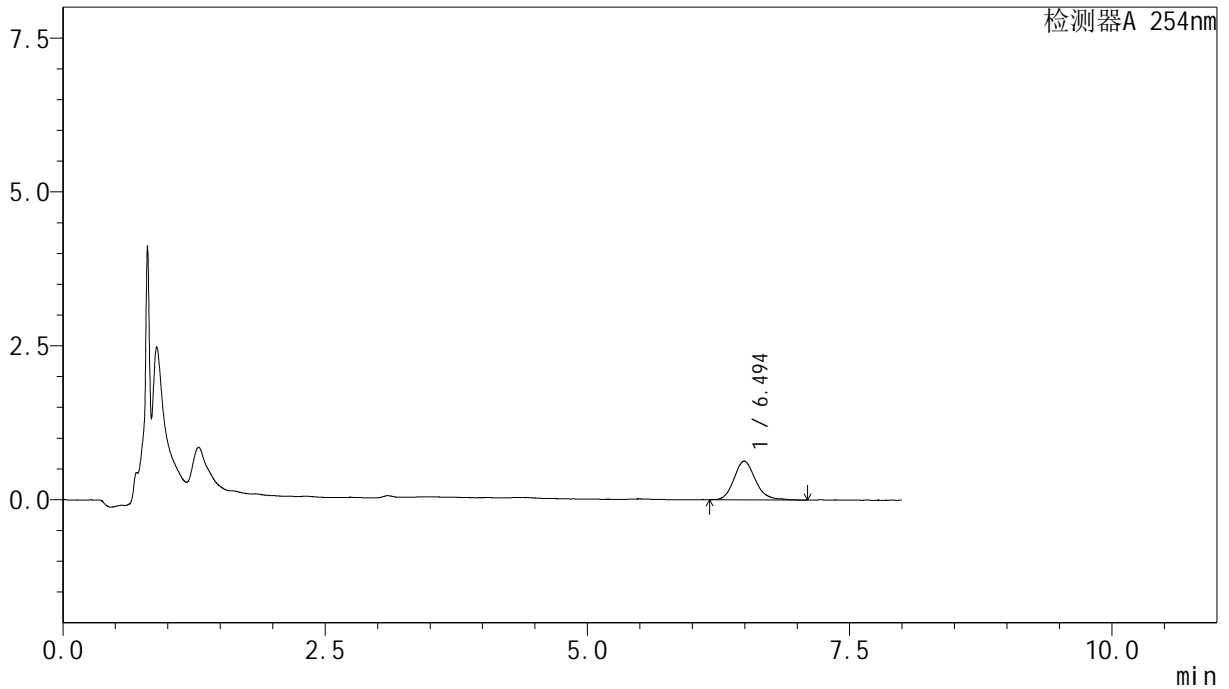

<峰表>

检测器A 254nm

| 峰号 | 保留时间 | 面积 | 面积% | 高度 | 理论塔板数(USP) | 拖尾因子 | 分离度(USP) |
|----|-------|------|---------|-----|------------|-------|----------|
| 1 | 6.494 | 8949 | 100.000 | 622 | 5067 | 1.163 | -- |
| 总计 | | 8949 | 100.000 | 622 | | | |

图36 糠酸莫米松乳膏体外释放测定HPLC图谱
 自制品-25081901批-pH6.0 : 乙醇 (7 : 3) 介质-120min
 供试品溶液-1



YMP-4149

<样品信息>

色谱柱 : XB-C8(50mm*4.6mm,3μm) 流速:1.0ml/min
 柱温 : 30°C 波长:254nm
 数据文件名: TWKS\$YMP-4149 - 0-10/27-869-3 - YMP-4149-twsf-180min-gsp7.lcd
 方法文件名: TWKS\$YMP-4149 - YMP-4149-FF2-FX276.lcm
 批处理文件名: TWKS\$YMP-4149 - YMP-4149-TWSF-20260327-FX276.lcb
 样品瓶号: 1-6
 进样体积: 100 μl 版本号: 6.115
 进样时间: 2026/03/27 22:02:35 实验者: jiangjinwei
 处理时间 (V3) : 2026/04/21 16:14:12 处理者: jiangjinwei
 仪器型号: SHIMADZU LC-2050C(FX276)

<色谱图>

mV

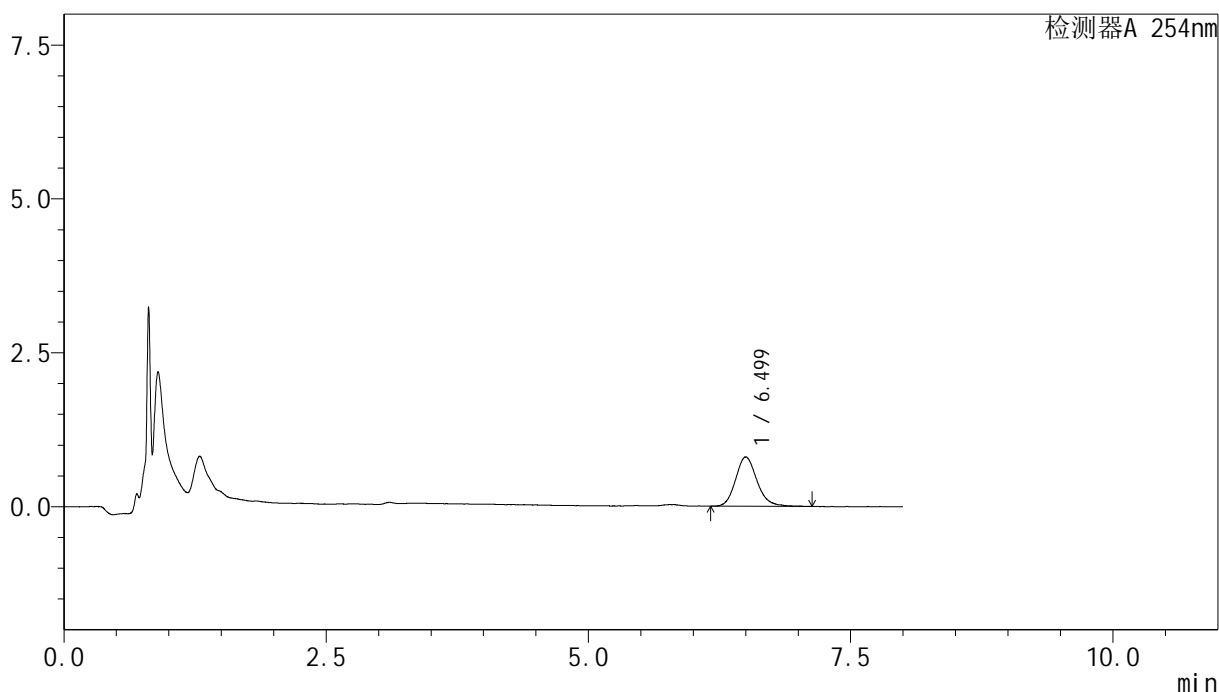

<峰表>

检测器A 254nm

| 峰号 | 保留时间 | 面积 | 面积% | 高度 | 理论塔板数(USP) | 拖尾因子 | 分离度(USP) |
|----|-------|-------|---------|-----|------------|-------|----------|
| 1 | 6.499 | 11418 | 100.000 | 787 | 5107 | 1.169 | -- |
| 总计 | | 11418 | 100.000 | 787 | | | |

图37 糠酸莫米松乳膏体外释放测定HPLC图谱
 参比制剂-B116124批-pH6.0 : 乙醇 (7 : 3) 介质-120min
 供试品溶液-1



YMP-4149

<样品信息>

色谱柱 : XB-C8(50mm*4.6mm,3μm) 流速:1.0ml/min
 柱温 : 30°C 波长:254nm
 数据文件名: TWKS\$YMP-4149 - 0-10/27-870-3 - YMP-4149-twsf-180min-gsp8.lcd
 方法文件名: TWKS\$YMP-4149 - YMP-4149-FF2-FX276.lcm
 批处理文件名: TWKS\$YMP-4149 - YMP-4149-TWSF-20260327-FX276.lcb
 样品瓶号: 1-15
 进样体积: 100 μl 版本号: 6.115
 进样时间: 2026/03/27 22:11:03 实验者: jiangjinwei
 处理时间 (V3) : 2026/04/21 16:14:14 处理者: jiangjinwei
 仪器型号: SHIMADZU LC-2050C(FX276)

<色谱图>

mV

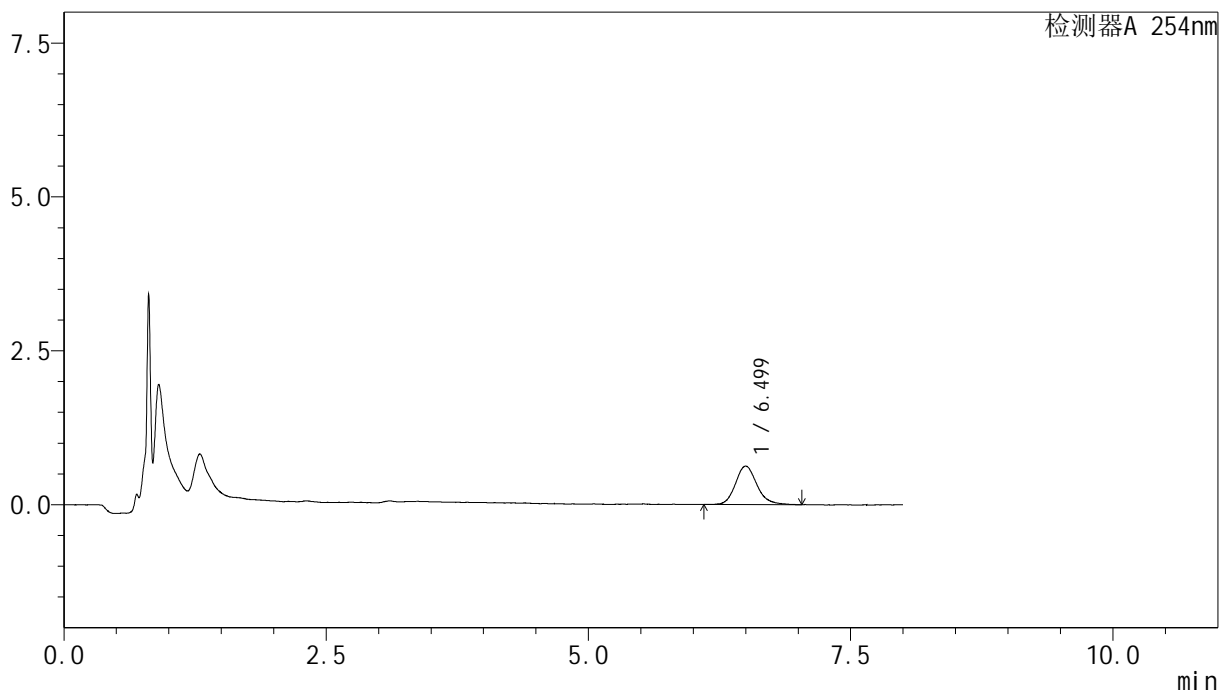

<峰表>

检测器A 254nm

| 峰号 | 保留时间 | 面积 | 面积% | 高度 | 理论塔板数(USP) | 拖尾因子 | 分离度(USP) |
|----|-------|------|---------|-----|------------|-------|----------|
| 1 | 6.499 | 8902 | 100.000 | 614 | 5195 | 1.162 | -- |
| 总计 | | 8902 | 100.000 | 614 | | | |

图38 糠酸莫米松乳膏体外释放测定HPLC图谱
 自制品-25081901批-pH6.0 : 乙醇 (7 : 3) 介质-120min
 供试品溶液-1



YMP-4149

<样品信息>

色谱柱 : XB-C8(50mm*4.6mm,3μm) 流速:1.0ml/min
 柱温 : 30°C 波长:254nm
 数据文件名: TWKS\$YMP-4149 - 0-10/27-871-3 - YMP-4149-twsf-180min-gsp9.lcd
 方法文件名: TWKS\$YMP-4149 - YMP-4149-FF2-FX276.lcm
 批处理文件名: TWKS\$YMP-4149 - YMP-4149-TWSF-20260327-FX276.lcb
 样品瓶号: 1-24
 进样体积: 100 μl 版本号: 6.115
 进样时间: 2026/03/27 22:19:31 实验者: jiangjinwei
 处理时间 (V3) : 2026/04/21 16:14:17 处理者: jiangjinwei
 仪器型号: SHIMADZU LC-2050C(FX276)

<色谱图>

mV

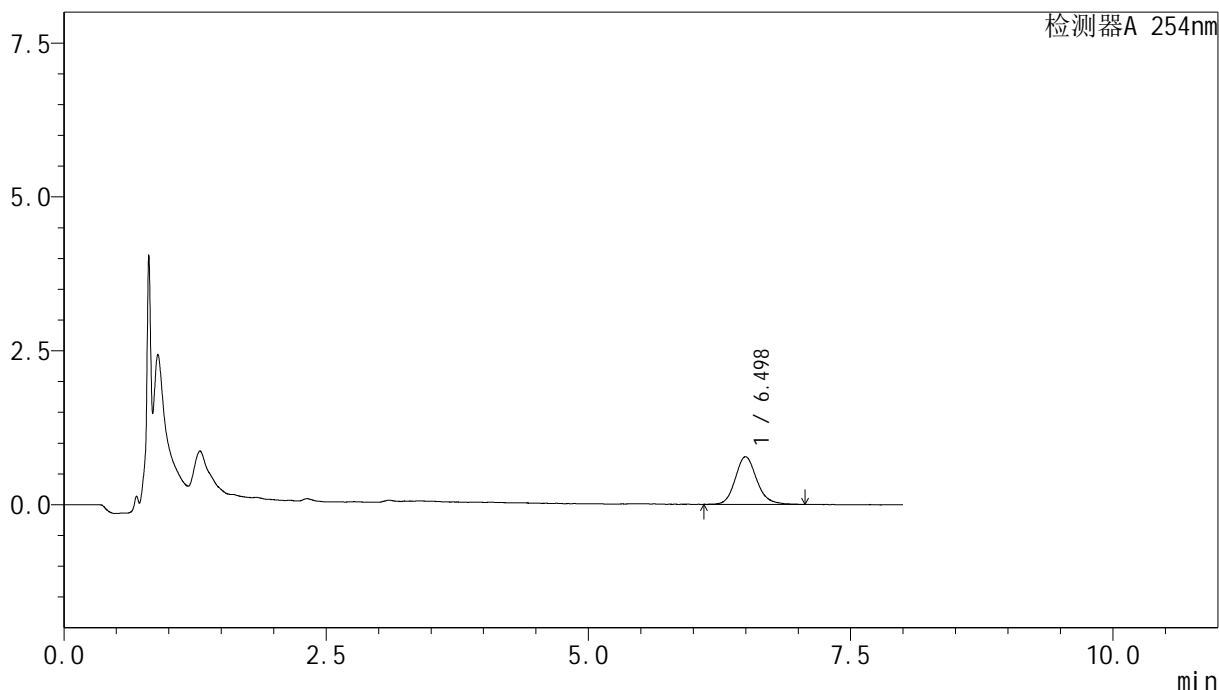

<峰表>

检测器A 254nm

| 峰号 | 保留时间 | 面积 | 面积% | 高度 | 理论塔板数(USP) | 拖尾因子 | 分离度(USP) |
|----|-------|-------|---------|-----|------------|-------|----------|
| 1 | 6.498 | 11058 | 100.000 | 763 | 5140 | 1.157 | -- |
| 总计 | | 11058 | 100.000 | 763 | | | |

图39 糠酸莫米松乳膏体外释放测定HPLC图谱
 参比制剂-B116124批-pH6.0 : 乙醇 (7 : 3) 介质-120min
 供试品溶液-1



YMP-4149

<样品信息>

色谱柱 : XB-C8(50mm*4.6mm,3μm) 流速:1.0ml/min
 柱温 : 30°C 波长:254nm
 数据文件名: TWKS\$YMP-4149 - 0-10/27-872-3 - YMP-4149-twsf-180min-gsp10.lcd
 方法文件名: TWKS\$YMP-4149 - YMP-4149-FF2-FX276.lcm
 批处理文件名: TWKS\$YMP-4149 - YMP-4149-TWSF-20260327-FX276.lcb
 样品瓶号: 1-33
 进样体积: 100 μl 版本号: 6.115
 进样时间: 2026/03/27 22:27:58 实验者: jiangjinwei
 处理时间 (V3) : 2026/04/21 16:14:19 处理者: jiangjinwei
 仪器型号: SHIMADZU LC-2050C(FX276)

<色谱图>

mV

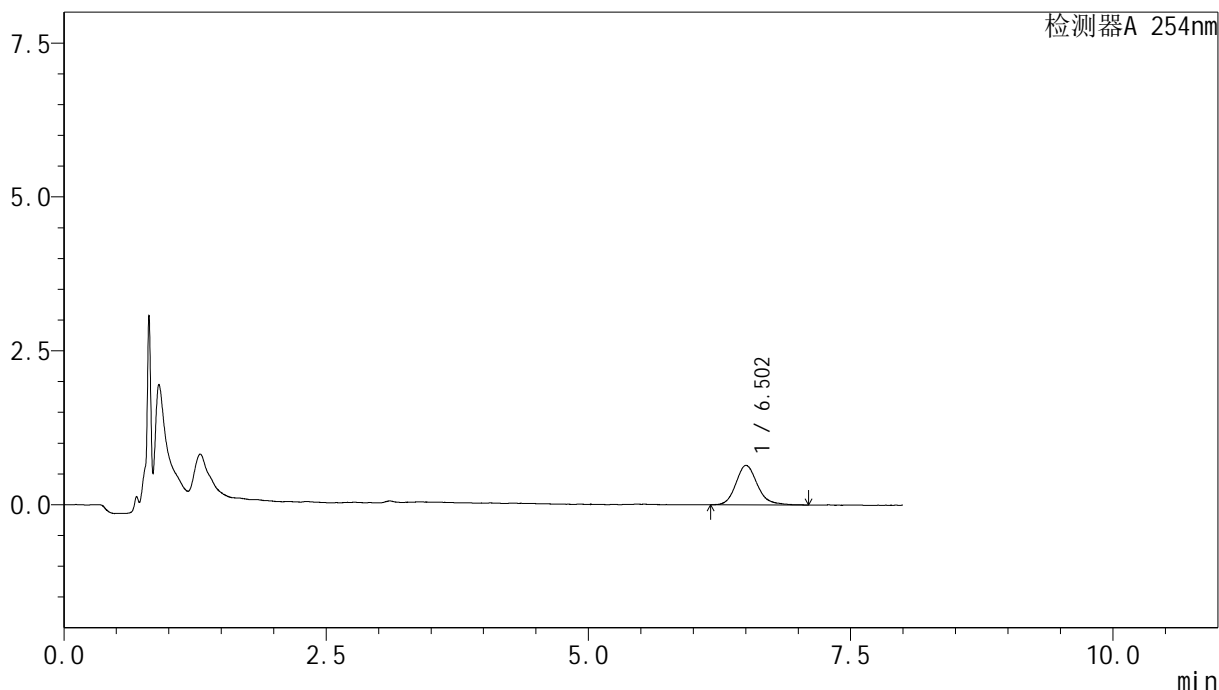

<峰表>

检测器A 254nm

| 峰号 | 保留时间 | 面积 | 面积% | 高度 | 理论塔板数(USP) | 拖尾因子 | 分离度(USP) |
|----|-------|------|---------|-----|------------|-------|----------|
| 1 | 6.502 | 9116 | 100.000 | 630 | 5201 | 1.170 | -- |
| 总计 | | 9116 | 100.000 | 630 | | | |

图40 糠酸莫米松乳膏体外释放测定HPLC图谱
 自制品-25081901批-pH6.0 : 乙醇 (7 : 3) 介质-120min
 供试品溶液-1



YMP-4149

<样品信息>

色谱柱 : XB-C8(50mm*4.6mm,3μm) 流速:1.0ml/min
 柱温 : 30°C 波长:254nm
 数据文件名: TWKS\$YMP-4149 - 0-10/27-873-3 - YMP-4149-twsf-180min-gsp11.lcd
 方法文件名: TWKS\$YMP-4149 - YMP-4149-FF2-FX276.lcm
 批处理文件名: TWKS\$YMP-4149 - YMP-4149-TWSF-20260327-FX276.lcb
 样品瓶号: 1-42
 进样体积: 100 μl 版本号: 6.115
 进样时间: 2026/03/27 22:36:27 实验者: jiangjinwei
 处理时间 (V3) : 2026/04/21 16:14:21 处理者: jiangjinwei
 仪器型号: SHIMADZU LC-2050C(FX276)

<色谱图>

mV

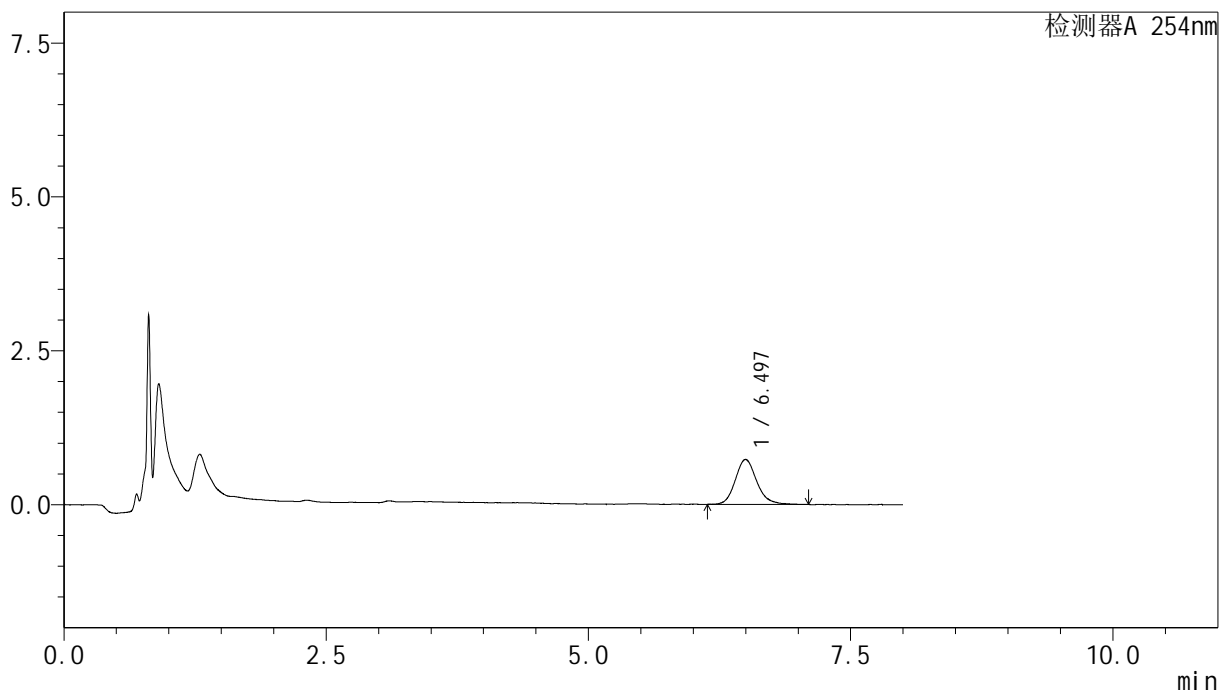

<峰表>

检测器A 254nm

| 峰号 | 保留时间 | 面积 | 面积% | 高度 | 理论塔板数(USP) | 拖尾因子 | 分离度(USP) |
|----|-------|-------|---------|-----|------------|-------|----------|
| 1 | 6.497 | 10416 | 100.000 | 719 | 5076 | 1.170 | -- |
| 总计 | | 10416 | 100.000 | 719 | | | |

图41 糠酸莫米松乳膏体外释放测定HPLC图谱
 参比制剂-B116124批-pH6.0 : 乙醇 (7 : 3) 介质-120min
 供试品溶液-1



YMP-4149

<样品信息>

色谱柱 : XB-C8(50mm*4.6mm,3μm) 流速:1.0ml/min
 柱温 : 30°C 波长:254nm
 数据文件名: TWKS\$YMP-4149 - 0-10/27-874-3 - YMP-4149-twsf-180min-gsp12.lcd
 方法文件名: TWKS\$YMP-4149 - YMP-4149-FF2-FX276.lcm
 批处理文件名: TWKS\$YMP-4149 - YMP-4149-TWSF-20260327-FX276.lcb
 样品瓶号: 1-51
 进样体积: 100 μl 版本号: 6.115
 进样时间: 2026/03/27 22:44:55 实验者: jiangjinwei
 处理时间 (V3) : 2026/04/21 16:14:24 处理者: jiangjinwei
 仪器型号: SHIMADZU LC-2050C(FX276)

<色谱图>

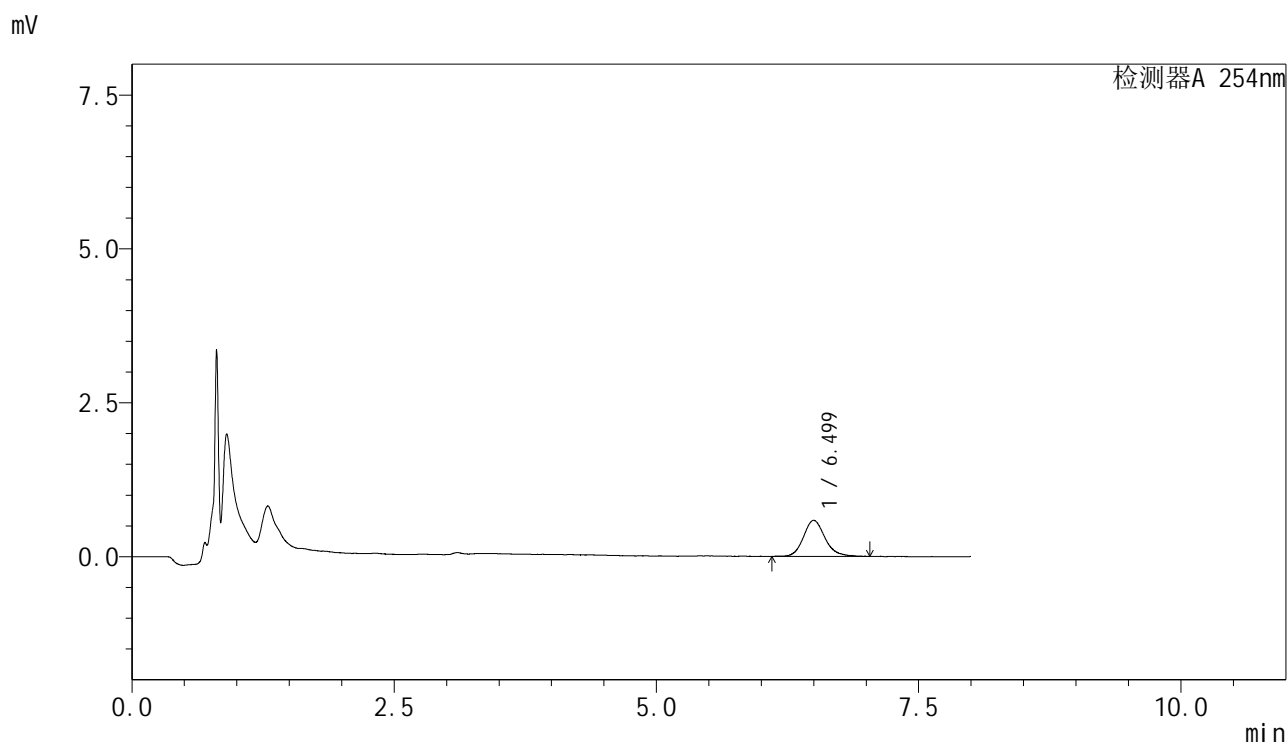

<峰表>

检测器A 254nm

| 峰号 | 保留时间 | 面积 | 面积% | 高度 | 理论塔板数(USP) | 拖尾因子 | 分离度(USP) |
|----|-------|------|---------|-----|------------|-------|----------|
| 1 | 6.499 | 8347 | 100.000 | 574 | 5174 | 1.169 | -- |
| 总计 | | 8347 | 100.000 | 574 | | | |

图42 糠酸莫米松乳膏体外释放测定HPLC图谱
 自制品-25081901批-pH6.0 : 乙醇 (7 : 3) 介质-120min
 供试品溶液-1



YMP-4149

<样品信息>

色谱柱 : XB-C8(50mm*4.6mm,3μm) 流速:1.0ml/min
 柱温 : 30°C 波长:254nm
 数据文件名: TWKS\$YMP-4149 - 0-10/27-875-3 - YMP-4149-twsf-240min-gsp1.lcd
 方法文件名: TWKS\$YMP-4149 - YMP-4149-FF2-FX276.lcm
 批处理文件名: TWKS\$YMP-4149 - YMP-4149-TWSF-20260327-FX276.lcb
 样品瓶号: 1-7
 进样体积: 100 μl 版本号: 6.115
 进样时间: 2026/03/27 22:53:24 实验者: jiangjinwei
 处理时间 (V3) : 2026/04/21 16:14:26 处理者: jiangjinwei
 仪器型号: SHIMADZU LC-2050C(FX276)

<色谱图>

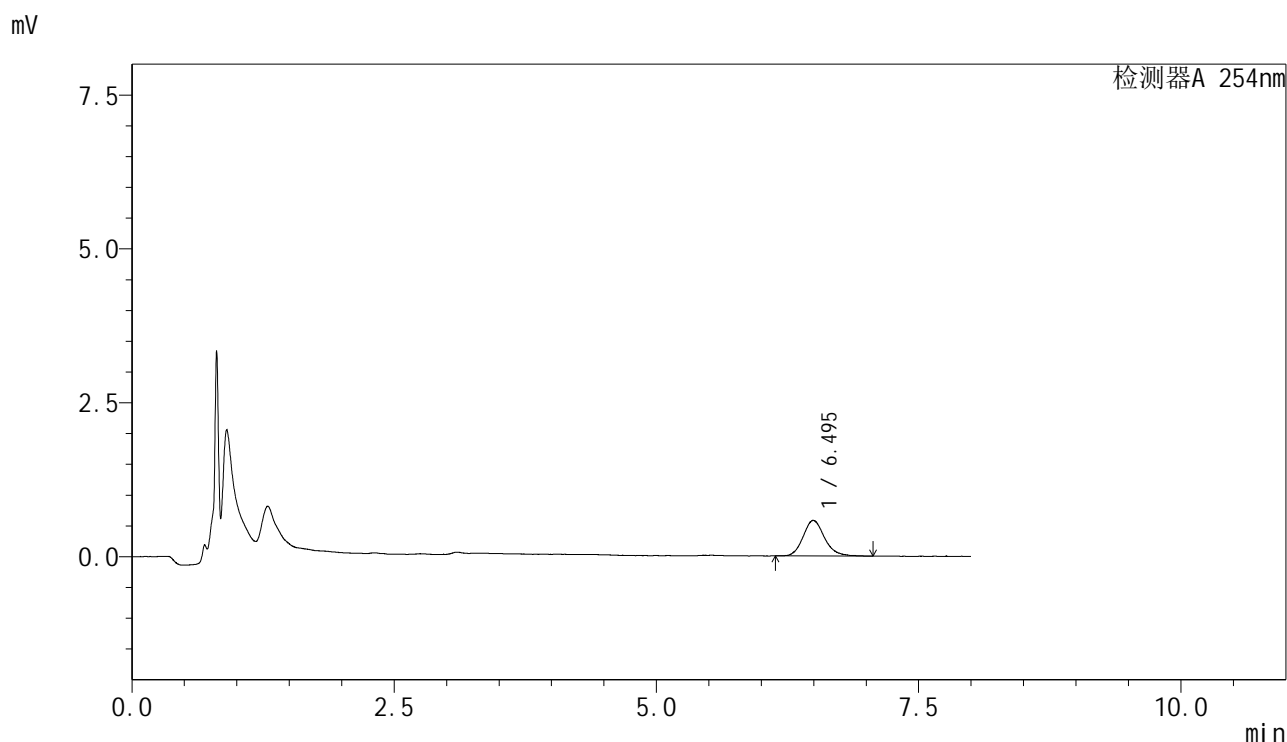

<峰表>

检测器A 254nm

| 峰号 | 保留时间 | 面积 | 面积% | 高度 | 理论塔板数(USP) | 拖尾因子 | 分离度(USP) |
|----|-------|------|---------|-----|------------|-------|----------|
| 1 | 6.495 | 8212 | 100.000 | 571 | 5264 | 1.165 | -- |
| 总计 | | 8212 | 100.000 | 571 | | | |

图43 糠酸莫米松乳膏体外释放测定HPLC图谱
 参比制剂-B116124批-pH6.0 : 乙醇 (7 : 3) 介质-180min
 供试品溶液-1



YMP-4149

<样品信息>

色谱柱 : XB-C8(50mm*4.6mm,3μm) 流速:1.0ml/min
 柱温 : 30°C 波长:254nm
 数据文件名: TWKS\$YMP-4149 - 0-10/27-876-3 - YMP-4149-twsf-240min-gsp2.lcd
 方法文件名: TWKS\$YMP-4149 - YMP-4149-FF2-FX276.lcm
 批处理文件名: TWKS\$YMP-4149 - YMP-4149-TWSF-20260327-FX276.lcb
 样品瓶号: 1-16
 进样体积: 100 μl 版本号: 6.115
 进样时间: 2026/03/27 23:01:53 实验者: jiangjinwei
 处理时间 (V3) : 2026/04/21 16:14:29 处理者: jiangjinwei
 仪器型号: SHIMADZU LC-2050C(FX276)

<色谱图>

mV

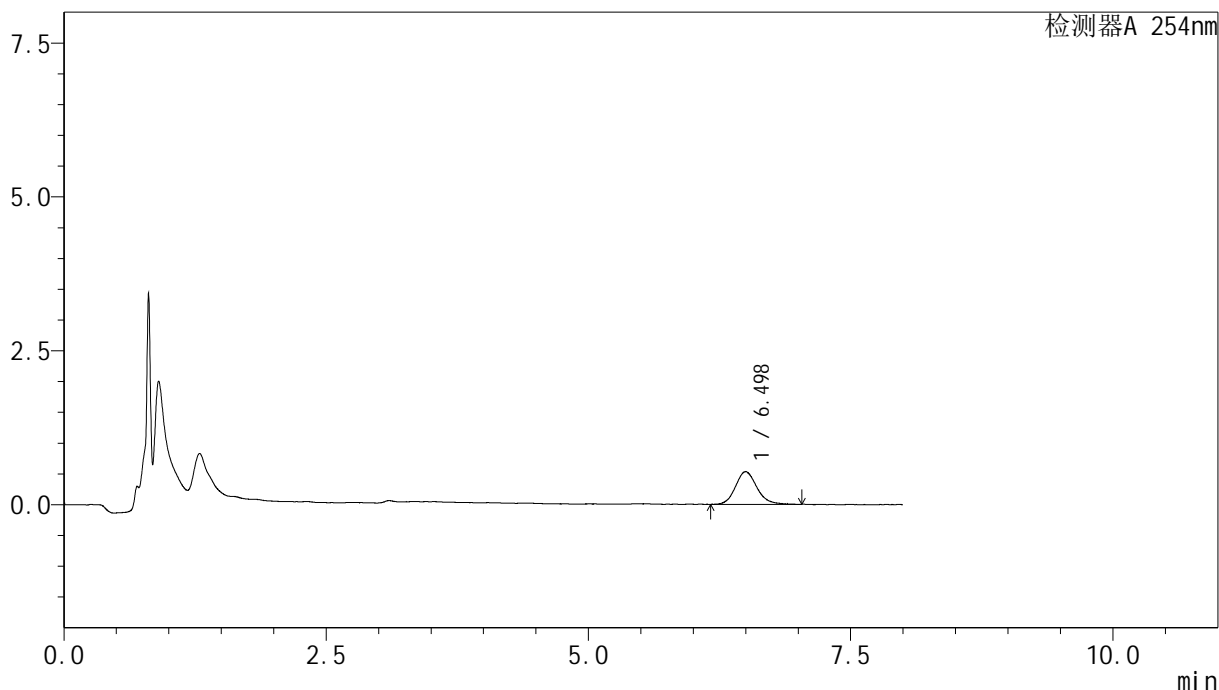

<峰表>

检测器A 254nm

| 峰号 | 保留时间 | 面积 | 面积% | 高度 | 理论塔板数(USP) | 拖尾因子 | 分离度(USP) |
|----|-------|------|---------|-----|------------|-------|----------|
| 1 | 6.498 | 7512 | 100.000 | 522 | 5091 | 1.155 | -- |
| 总计 | | 7512 | 100.000 | 522 | | | |

图44 糠酸莫米松乳膏体外释放测定HPLC图谱
 自制品-25081901批-pH6.0 : 乙醇 (7 : 3) 介质-180min
 供试品溶液-1



YMP-4149

<样品信息>

色谱柱 : XB-C8(50mm*4.6mm,3μm) 流速:1.0ml/min
 柱温 : 30°C 波长:254nm
 数据文件名: TWKS\$YMP-4149 - 0-10/27-877-3 - YMP-4149-twsf-240min-gsp3.lcd
 方法文件名: TWKS\$YMP-4149 - YMP-4149-FF2-FX276.lcm
 批处理文件名: TWKS\$YMP-4149 - YMP-4149-TWSF-20260327-FX276.lcb
 样品瓶号: 1-25
 进样体积: 100 μl 版本号: 6.115
 进样时间: 2026/03/27 23:10:22 实验者: jiangjinwei
 处理时间 (V3) : 2026/04/21 16:14:31 处理者: jiangjinwei
 仪器型号: SHIMADZU LC-2050C(FX276)

<色谱图>

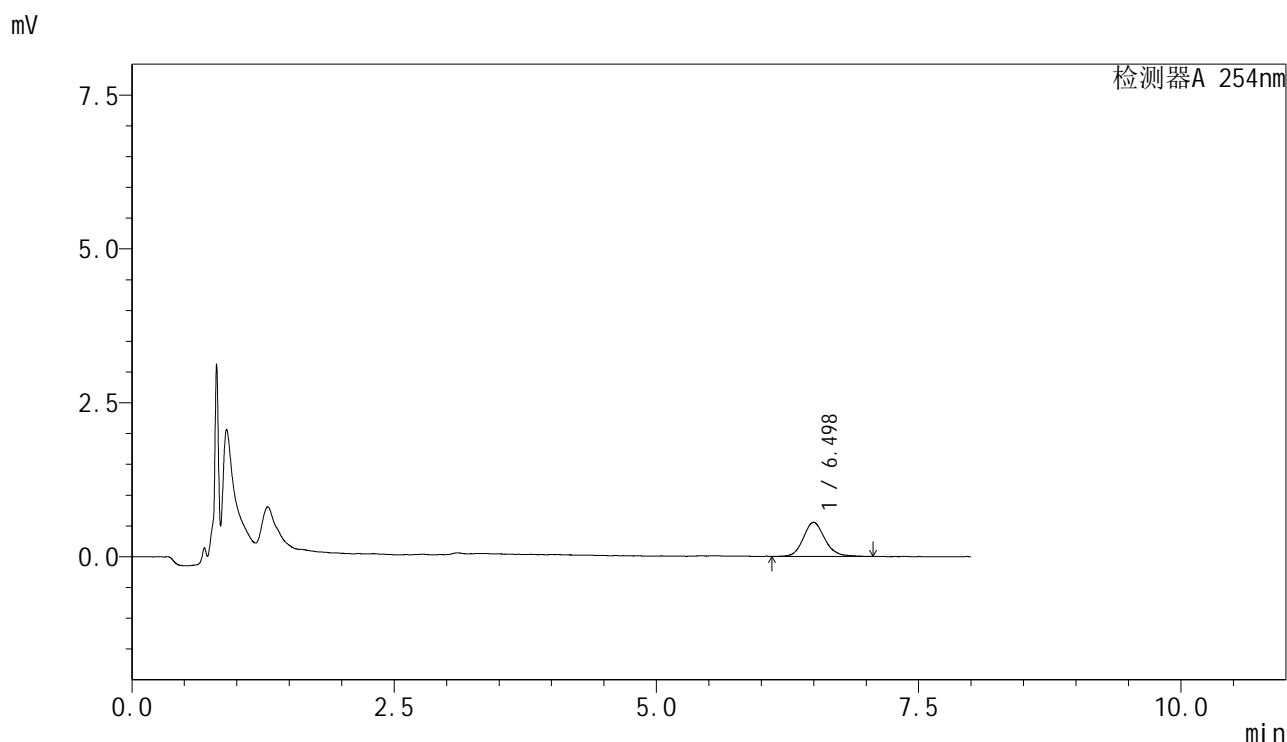

<峰表>

检测器A 254nm

| 峰号 | 保留时间 | 面积 | 面积% | 高度 | 理论塔板数(USP) | 拖尾因子 | 分离度(USP) |
|----|-------|------|---------|-----|------------|-------|----------|
| 1 | 6.498 | 7899 | 100.000 | 544 | 5031 | 1.138 | -- |
| 总计 | | 7899 | 100.000 | 544 | | | |

图45 糠酸莫米松乳膏体外释放测定HPLC图谱
 参比制剂-B116124批-pH6.0 : 乙醇 (7 : 3) 介质-180min
 供试品溶液-1



YMP-4149

<样品信息>

色谱柱 : XB-C8(50mm*4.6mm,3μm) 流速:1.0ml/min
 柱温 : 30°C 波长:254nm
 数据文件名: TWKS\$YMP-4149 - 0-10/27-878-3 - YMP-4149-twsf-240min-gsp4.lcd
 方法文件名: TWKS\$YMP-4149 - YMP-4149-FF2-FX276.lcm
 批处理文件名: TWKS\$YMP-4149 - YMP-4149-TWSF-20260327-FX276.lcb
 样品瓶号: 1-34
 进样体积: 100 μl 版本号: 6.115
 进样时间: 2026/03/27 23:18:50 实验者: jiangjinwei
 处理时间 (V3) : 2026/04/21 16:14:34 处理者: jiangjinwei
 仪器型号: SHIMADZU LC-2050C(FX276)

<色谱图>

mV

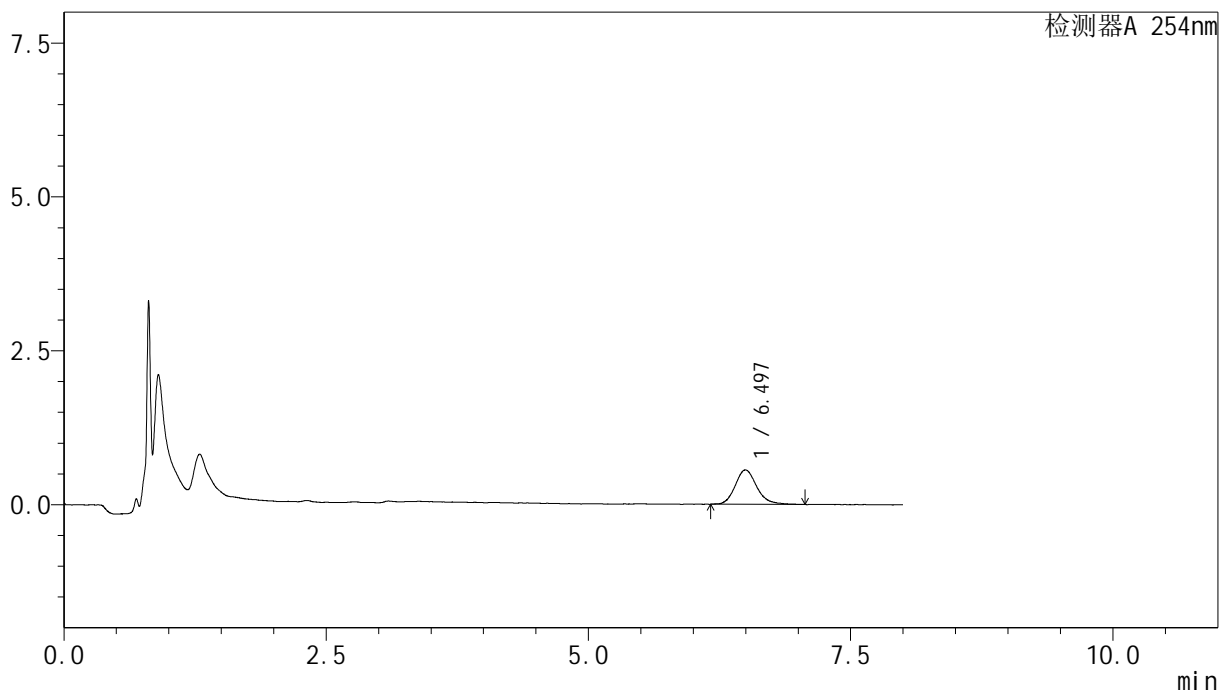

<峰表>

检测器A 254nm

| 峰号 | 保留时间 | 面积 | 面积% | 高度 | 理论塔板数(USP) | 拖尾因子 | 分离度(USP) |
|----|-------|------|---------|-----|------------|-------|----------|
| 1 | 6.497 | 8010 | 100.000 | 551 | 5273 | 1.180 | -- |
| 总计 | | 8010 | 100.000 | 551 | | | |

图46 糠酸莫米松乳膏体外释放测定HPLC图谱
 自制品-25081901批-pH6.0 : 乙醇 (7 : 3) 介质-180min
 供试品溶液-1



YMP-4149

<样品信息>

色谱柱 : XB-C8(50mm*4.6mm,3μm) 流速:1.0ml/min
 柱温 : 30°C 波长:254nm
 数据文件名: TWKS\$YMP-4149 - 0-10/27-879-3 - YMP-4149-twsf-240min-gsp5.lcd
 方法文件名: TWKS\$YMP-4149 - YMP-4149-FF2-FX276.lcm
 批处理文件名: TWKS\$YMP-4149 - YMP-4149-TWSF-20260327-FX276.lcb
 样品瓶号: 1-43
 进样体积: 100 μl 版本号: 6.115
 进样时间: 2026/03/27 23:27:18 实验者: jiangjinwei
 处理时间 (V3) : 2026/04/21 16:14:36 处理者: jiangjinwei
 仪器型号: SHIMADZU LC-2050C(FX276)

<色谱图>

mV

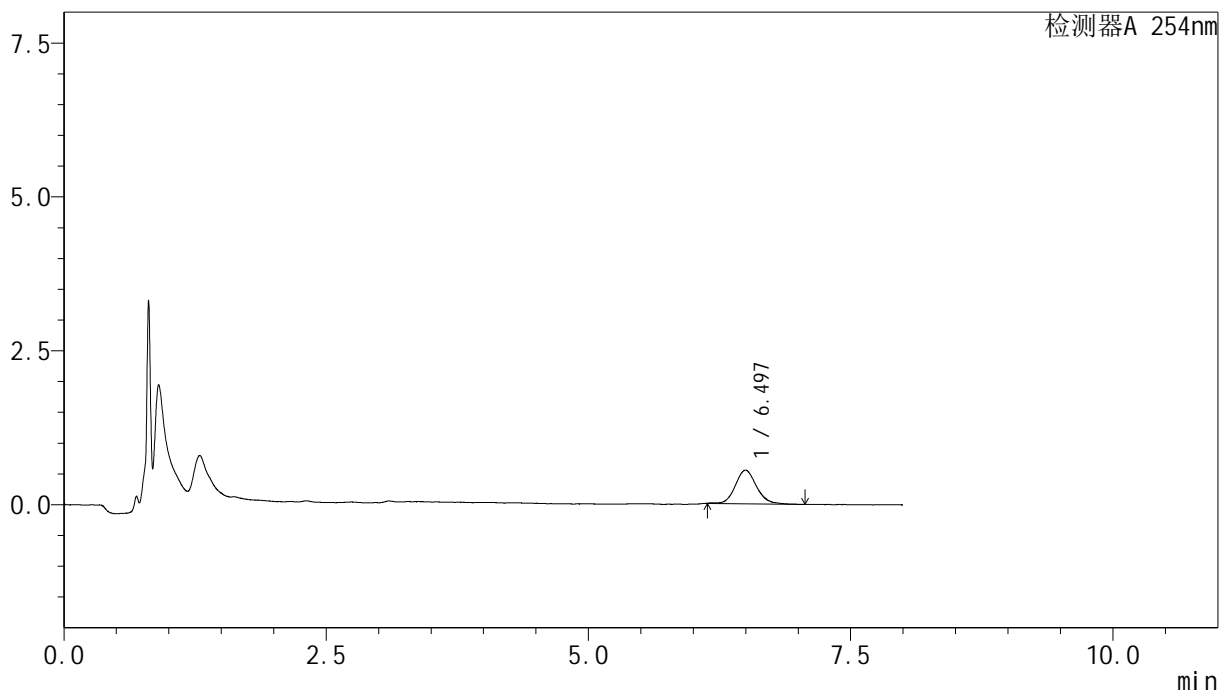

<峰表>

检测器A 254nm

| 峰号 | 保留时间 | 面积 | 面积% | 高度 | 理论塔板数(USP) | 拖尾因子 | 分离度(USP) |
|----|-------|------|---------|-----|------------|-------|----------|
| 1 | 6.497 | 7672 | 100.000 | 536 | 5173 | 1.128 | -- |
| 总计 | | 7672 | 100.000 | 536 | | | |

图47 糠酸莫米松乳膏体外释放测定HPLC图谱
 参比制剂-B116124批-pH6.0 : 乙醇 (7 : 3) 介质-180min
 供试品溶液-1



YMP-4149

<样品信息>

色谱柱 : XB-C8(50mm*4.6mm,3μm) 流速:1.0ml/min
 柱温 : 30°C 波长:254nm
 数据文件名: TWKS\$YMP-4149 - 0-10/27-880-3 - YMP-4149-twsf-240min-gsp6.lcd
 方法文件名: TWKS\$YMP-4149 - YMP-4149-FF2-FX276.lcm
 批处理文件名: TWKS\$YMP-4149 - YMP-4149-TWSF-20260327-FX276.lcb
 样品瓶号: 1-52
 进样体积: 100 μl 版本号: 6.115
 进样时间: 2026/03/27 23:35:46 实验者: jiangjinwei
 处理时间 (V3) : 2026/04/21 16:14:39 处理者: jiangjinwei
 仪器型号: SHIMADZU LC-2050C(FX276)

<色谱图>

mV

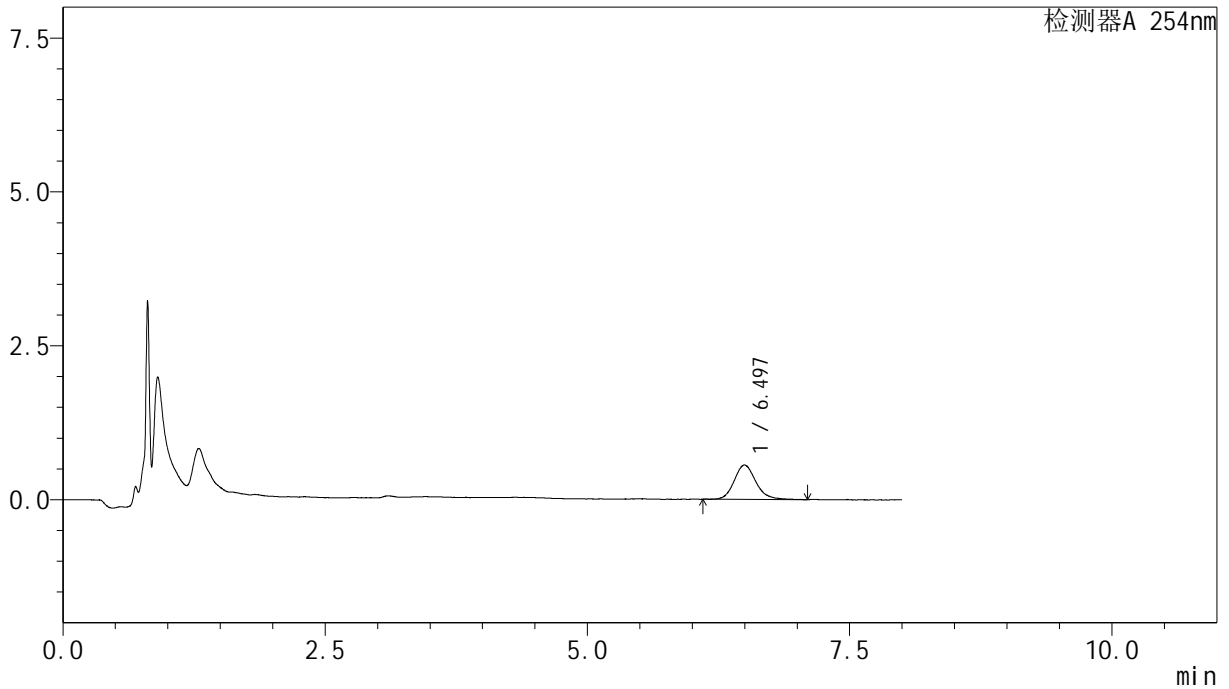

<峰表>

检测器A 254nm

| 峰号 | 保留时间 | 面积 | 面积% | 高度 | 理论塔板数(USP) | 拖尾因子 | 分离度(USP) |
|----|-------|------|---------|-----|------------|-------|----------|
| 1 | 6.497 | 8039 | 100.000 | 550 | 5159 | 1.150 | -- |
| 总计 | | 8039 | 100.000 | 550 | | | |

图48 糠酸莫米松乳膏体外释放测定HPLC图谱
 自制品-25081901批-pH6.0 : 乙醇 (7 : 3) 介质-180min
 供试品溶液-1



YMP-4149

<样品信息>

色谱柱 : XB-C8(50mm*4.6mm,3μm) 流速:1.0ml/min
 柱温 : 30°C 波长:254nm
 数据文件名: TWKS\$YMP-4149 - 0-10/27-881-3 - YMP-4149-twsf-240min-gsp7.lcd
 方法文件名: TWKS\$YMP-4149 - YMP-4149-FF2-FX276.lcm
 批处理文件名: TWKS\$YMP-4149 - YMP-4149-TWSF-20260327-FX276.lcb
 样品瓶号: 1-8
 进样体积: 100 μl 版本号: 6.115
 进样时间: 2026/03/27 23:44:15 实验者: jiangjinwei
 处理时间 (V3) : 2026/04/21 16:14:41 处理者: jiangjinwei
 仪器型号: SHIMADZU LC-2050C(FX276)

<色谱图>

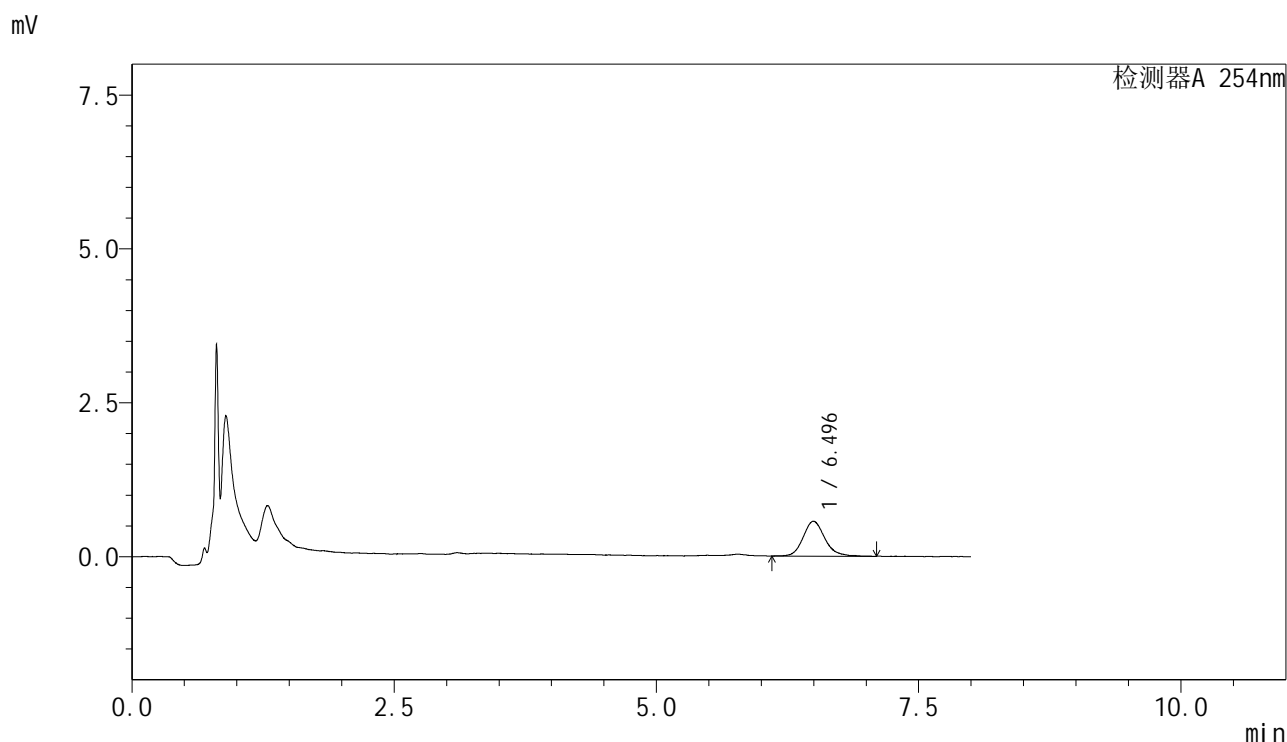

<峰表>

检测器A 254nm

| 峰号 | 保留时间 | 面积 | 面积% | 高度 | 理论塔板数(USP) | 拖尾因子 | 分离度(USP) |
|----|-------|------|---------|-----|------------|-------|----------|
| 1 | 6.496 | 8142 | 100.000 | 558 | 5018 | 1.178 | -- |
| 总计 | | 8142 | 100.000 | 558 | | | |

图49 糠酸莫米松乳膏体外释放测定HPLC图谱
 参比制剂-B116124批-pH6.0 : 乙醇 (7 : 3) 介质-180min
 供试品溶液-1



YMP-4149

<样品信息>

色谱柱 : XB-C8(50mm*4.6mm,3μm) 流速:1.0ml/min
 柱温 : 30°C 波长:254nm
 数据文件名: TWKS\$YMP-4149 - 0-10/27-882-3 - YMP-4149-twsf-240min-gsp8.lcd
 方法文件名: TWKS\$YMP-4149 - YMP-4149-FF2-FX276.lcm
 批处理文件名: TWKS\$YMP-4149 - YMP-4149-TWSF-20260327-FX276.lcb
 样品瓶号: 1-17
 进样体积: 100 μl 版本号: 6.115
 进样时间: 2026/03/27 23:52:45 实验者: jiangjinwei
 处理时间 (V3) : 2026/04/21 16:14:44 处理者: jiangjinwei
 仪器型号: SHIMADZU LC-2050C(FX276)

<色谱图>

mV

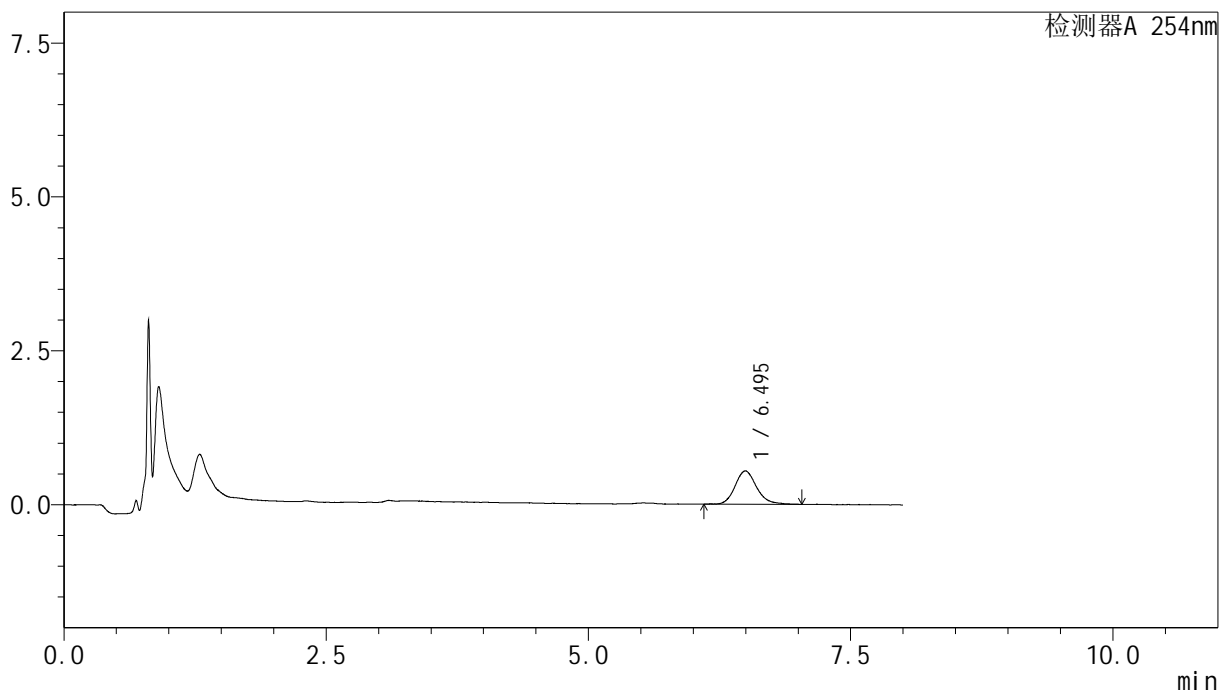

<峰表>

检测器A 254nm

| 峰号 | 保留时间 | 面积 | 面积% | 高度 | 理论塔板数(USP) | 拖尾因子 | 分离度(USP) |
|----|-------|------|---------|-----|------------|-------|----------|
| 1 | 6.495 | 7734 | 100.000 | 534 | 5120 | 1.184 | -- |
| 总计 | | 7734 | 100.000 | 534 | | | |

图50 糠酸莫米松乳膏体外释放测定HPLC图谱
 自制品-25081901批-pH6.0 : 乙醇 (7 : 3) 介质-180min
 供试品溶液-1



YMP-4149

<样品信息>

色谱柱 : XB-C8(50mm*4.6mm,3μm) 流速:1.0ml/min
 柱温 : 30°C 波长:254nm
 数据文件名: TWKS\$YMP-4149 - 0-10/27-883-3 - YMP-4149-twsf-240min-gsp9.lcd
 方法文件名: TWKS\$YMP-4149 - YMP-4149-FF2-FX276.lcm
 批处理文件名: TWKS\$YMP-4149 - YMP-4149-TWSF-20260327-FX276.lcb
 样品瓶号: 1-26
 进样体积: 100 μl 版本号: 6.115
 进样时间: 2026/03/28 00:01:13 实验者: jiangjinwei
 处理时间 (V3) : 2026/04/21 16:14:47 处理者: jiangjinwei
 仪器型号: SHIMADZU LC-2050C(FX276)

<色谱图>

mV

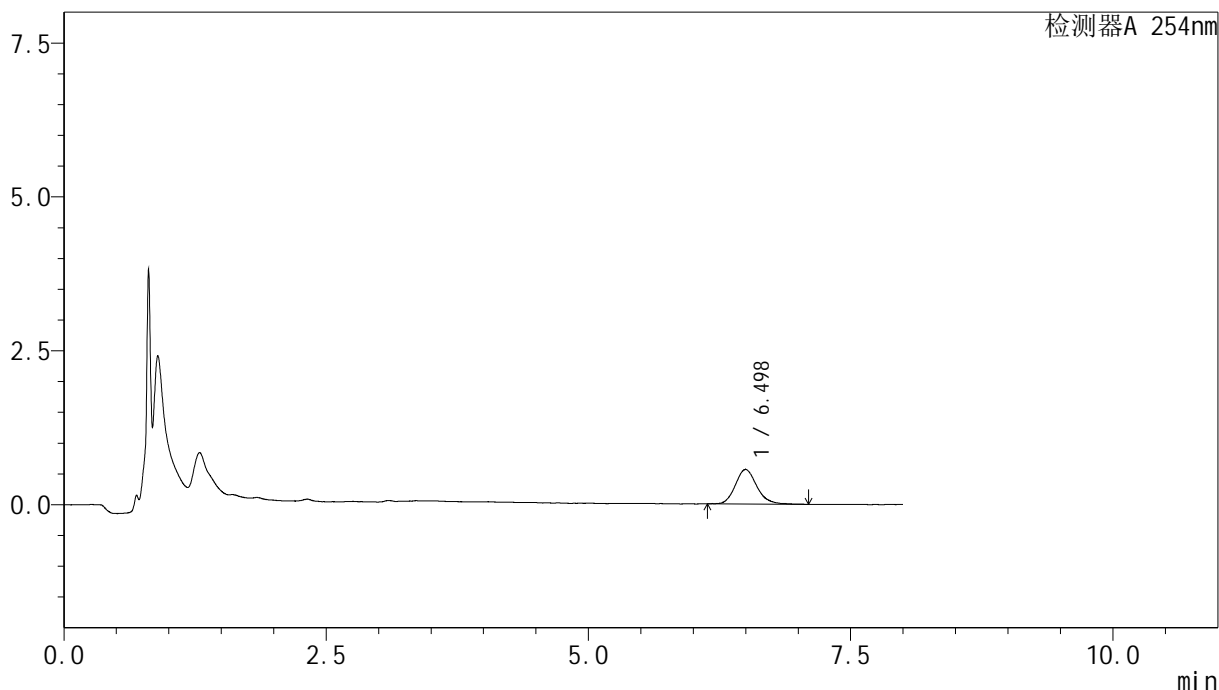

<峰表>

检测器A 254nm

| 峰号 | 保留时间 | 面积 | 面积% | 高度 | 理论塔板数(USP) | 拖尾因子 | 分离度(USP) |
|----|-------|------|---------|-----|------------|-------|----------|
| 1 | 6.498 | 8044 | 100.000 | 553 | 5037 | 1.159 | -- |
| 总计 | | 8044 | 100.000 | 553 | | | |

图51 糠酸莫米松乳膏体外释放测定HPLC图谱
 参比制剂-B116124批-pH6.0 : 乙醇 (7 : 3) 介质-180min
 供试品溶液-1



YMP-4149

<样品信息>

色谱柱 : XB-C8(50mm*4.6mm,3μm) 流速:1.0ml/min
 柱温 : 30°C 波长:254nm
 数据文件名: TWKS\$YMP-4149 - 0-10/27-884-3 - YMP-4149-twsf-240min-gsp10.lcd
 方法文件名: TWKS\$YMP-4149 - YMP-4149-FF2-FX276.lcm
 批处理文件名: TWKS\$YMP-4149 - YMP-4149-TWSF-20260327-FX276.lcb
 样品瓶号: 1-35
 进样体积: 100 μl 版本号: 6.115
 进样时间: 2026/03/28 00:09:41 实验者: jiangjinwei
 处理时间 (V3) : 2026/04/21 16:14:49 处理者: jiangjinwei
 仪器型号: SHIMADZU LC-2050C(FX276)

<色谱图>

mV

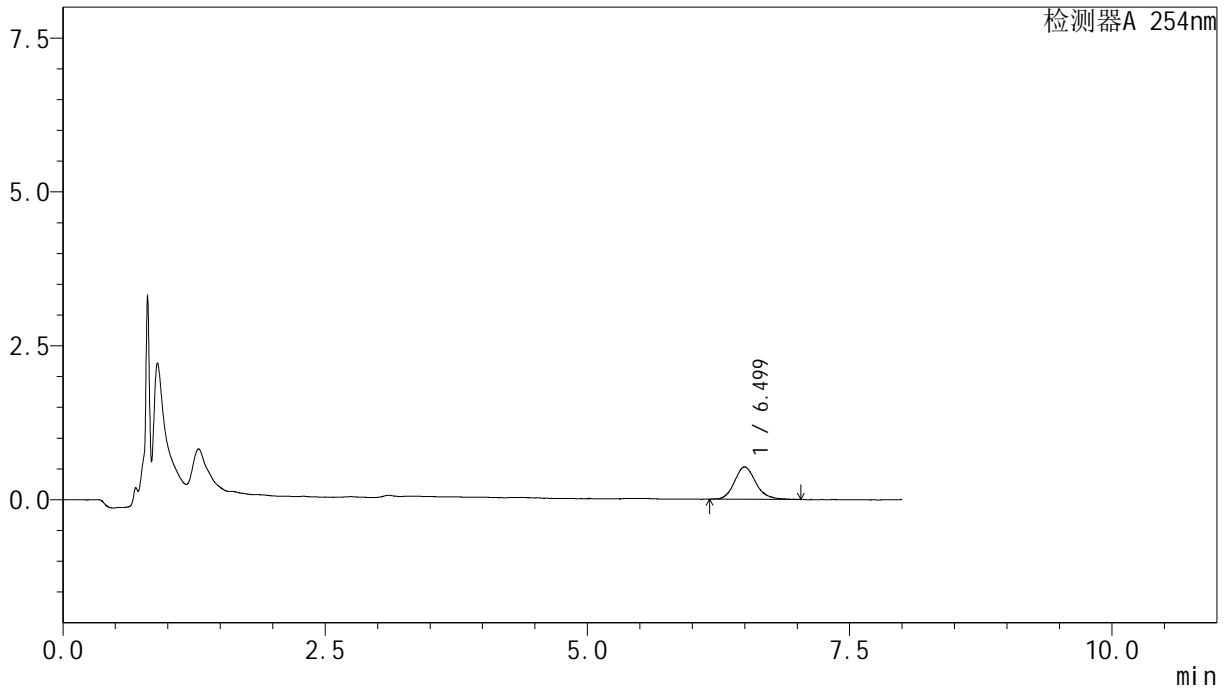

<峰表>

检测器A 254nm

| 峰号 | 保留时间 | 面积 | 面积% | 高度 | 理论塔板数(USP) | 拖尾因子 | 分离度(USP) |
|----|-------|------|---------|-----|------------|-------|----------|
| 1 | 6.499 | 7498 | 100.000 | 518 | 5021 | 1.169 | -- |
| 总计 | | 7498 | 100.000 | 518 | | | |

图52 糠酸莫米松乳膏体外释放测定HPLC图谱
 自制品-25081901批-pH6.0 : 乙醇 (7 : 3) 介质-180min
 供试品溶液-1



YMP-4149

<样品信息>

色谱柱 : XB-C8(50mm*4.6mm,3μm) 流速:1.0ml/min
 柱温 : 30°C 波长:254nm
 数据文件名: TWKS\$YMP-4149 - 0-10/27-885-3 - YMP-4149-twsf-240min-gsp11.lcd
 方法文件名: TWKS\$YMP-4149 - YMP-4149-FF2-FX276.lcm
 批处理文件名: TWKS\$YMP-4149 - YMP-4149-TWSF-20260327-FX276.lcb
 样品瓶号: 1-44
 进样体积: 100 μl 版本号: 6.115
 进样时间: 2026/03/28 00:18:10 实验者: jiangjinwei
 处理时间 (V3) : 2026/04/21 16:14:51 处理者: jiangjinwei
 仪器型号: SHIMADZU LC-2050C(FX276)

<色谱图>

mV

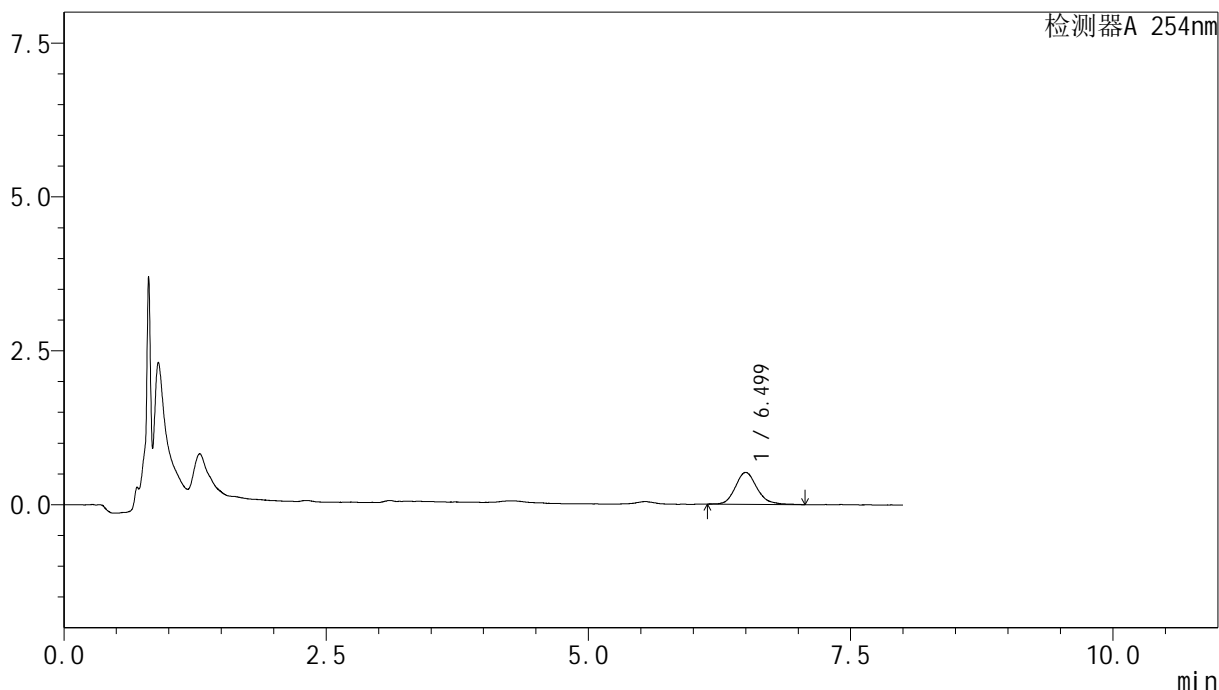

<峰表>

检测器A 254nm

| 峰号 | 保留时间 | 面积 | 面积% | 高度 | 理论塔板数(USP) | 拖尾因子 | 分离度(USP) |
|----|-------|------|---------|-----|------------|-------|----------|
| 1 | 6.499 | 7423 | 100.000 | 510 | 5095 | 1.172 | -- |
| 总计 | | 7423 | 100.000 | 510 | | | |

图53 糠酸莫米松乳膏体外释放测定HPLC图谱
 参比制剂-B116124批-pH6.0 : 乙醇 (7 : 3) 介质-180min
 供试品溶液-1



YMP-4149

<样品信息>

色谱柱 : XB-C8(50mm*4.6mm,3μm) 流速:1.0ml/min
 柱温 : 30°C 波长:254nm
 数据文件名: TWKS\$YMP-4149 - 0-10/27-886-3 - YMP-4149-twsf-240min-gsp12.lcd
 方法文件名: TWKS\$YMP-4149 - YMP-4149-FF2-FX276.lcm
 批处理文件名: TWKS\$YMP-4149 - YMP-4149-TWSF-20260327-FX276.lcb
 样品瓶号: 1-53
 进样体积: 100 μl 版本号: 6.115
 进样时间: 2026/03/28 00:26:39 实验者: jiangjinwei
 处理时间 (V3) : 2026/04/21 16:14:54 处理者: jiangjinwei
 仪器型号: SHIMADZU LC-2050C(FX276)

<色谱图>

mV

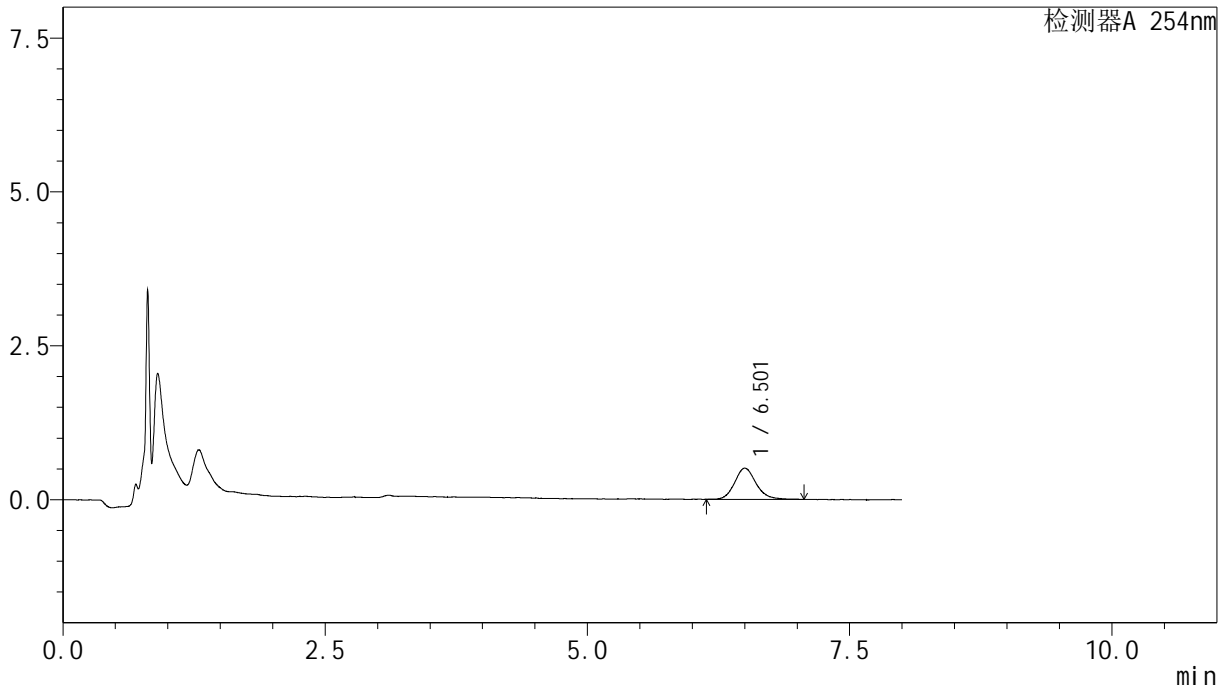

<峰表>

检测器A 254nm

| 峰号 | 保留时间 | 面积 | 面积% | 高度 | 理论塔板数(USP) | 拖尾因子 | 分离度(USP) |
|----|-------|------|---------|-----|------------|-------|----------|
| 1 | 6.501 | 7224 | 100.000 | 496 | 5239 | 1.153 | -- |
| 总计 | | 7224 | 100.000 | 496 | | | |

图54 糠酸莫米松乳膏体外释放测定HPLC图谱
 自制品-25081901批-pH6.0 : 乙醇 (7 : 3) 介质-180min
 供试品溶液-1



YMP-4149

<样品信息>

色谱柱 : XB-C8(50mm*4.6mm,3μm) 流速:1.0ml/min
 柱温 : 30°C 波长:254nm
 数据文件名: TWKS\$YMP-4149 - 0-10/27-887-3 - YMP-4149-twsf-300min-gsp1.lcd
 方法文件名: TWKS\$YMP-4149 - YMP-4149-FF2-FX276.lcm
 批处理文件名: TWKS\$YMP-4149 - YMP-4149-TWSF-20260327-FX276.lcb
 样品瓶号: 2-1
 进样体积: 100 μl 版本号: 6.115
 进样时间: 2026/03/28 00:35:09 实验者: jiangjinwei
 处理时间 (V3) : 2026/04/21 16:14:57 处理者: jiangjinwei
 仪器型号: SHIMADZU LC-2050C(FX276)

<色谱图>

mV

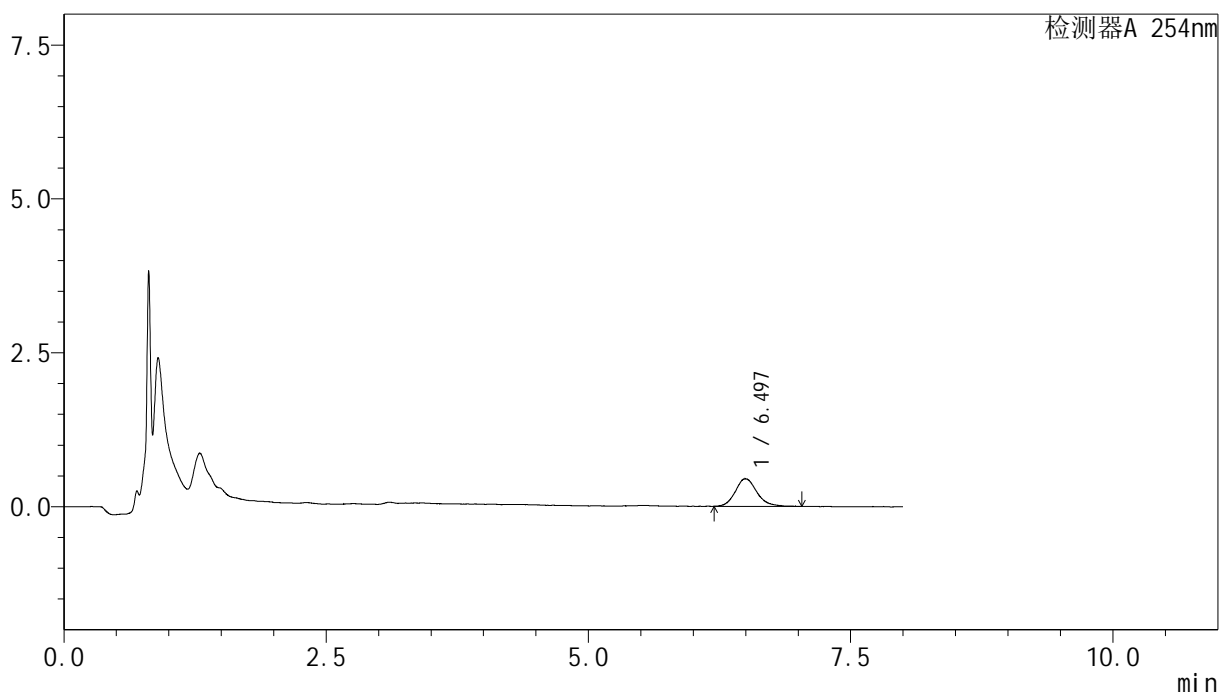

<峰表>

检测器A 254nm

| 峰号 | 保留时间 | 面积 | 面积% | 高度 | 理论塔板数(USP) | 拖尾因子 | 分离度(USP) |
|----|-------|------|---------|-----|------------|-------|----------|
| 1 | 6.497 | 6485 | 100.000 | 444 | 5160 | 1.179 | -- |
| 总计 | | 6485 | 100.000 | 444 | | | |

图55 糠酸莫米松乳膏体外释放测定HPLC图谱
 参比制剂-B116124批-pH6.0 : 乙醇 (7 : 3) 介质-240min
 供试品溶液-1



YMP-4149

<样品信息>

色谱柱 : XB-C8(50mm*4.6mm,3μm) 流速:1.0ml/min
 柱温 : 30°C 波长:254nm
 数据文件名: TWKS\$YMP-4149 - 0-10/27-888-3 - YMP-4149-twsf-300min-gsp2.lcd
 方法文件名: TWKS\$YMP-4149 - YMP-4149-FF2-FX276.lcm
 批处理文件名: TWKS\$YMP-4149 - YMP-4149-TWSF-20260327-FX276.lcb
 样品瓶号: 2-10
 进样体积: 100 μl 版本号: 6.115
 进样时间: 2026/03/28 00:43:38 实验者: jiangjinwei
 处理时间 (V3) : 2026/04/21 16:14:59 处理者: jiangjinwei
 仪器型号: SHIMADZU LC-2050C(FX276)

<色谱图>

mV

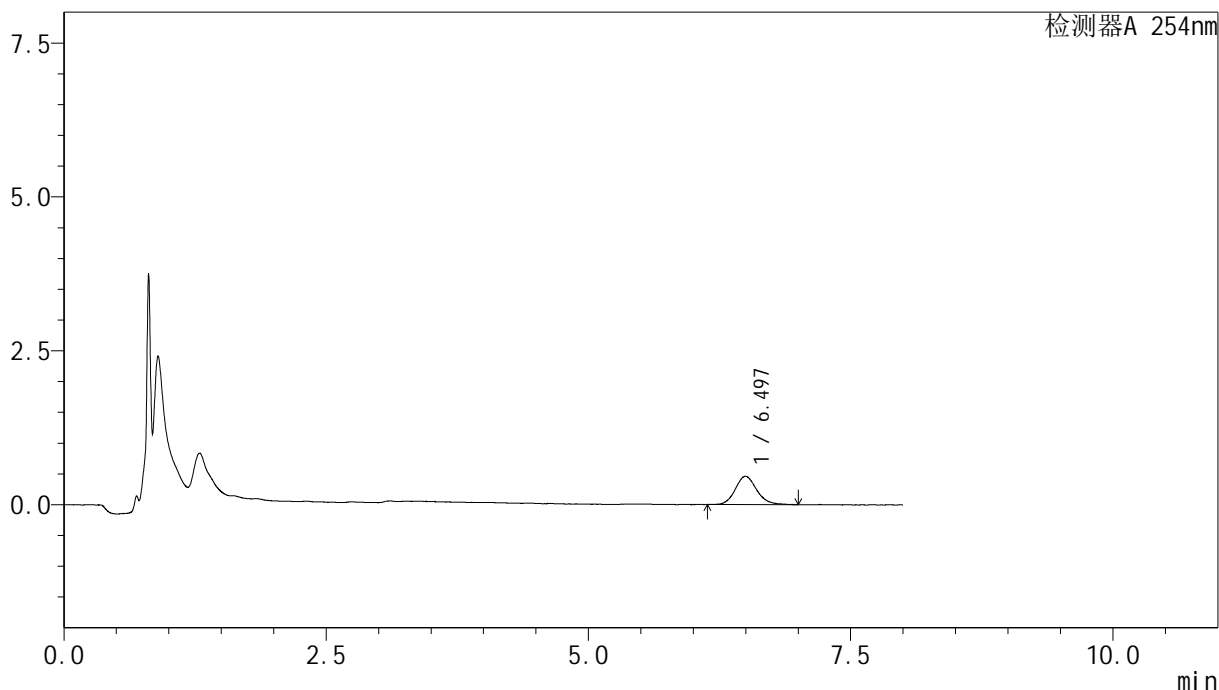

<峰表>

检测器A 254nm

| 峰号 | 保留时间 | 面积 | 面积% | 高度 | 理论塔板数(USP) | 拖尾因子 | 分离度(USP) |
|----|-------|------|---------|-----|------------|-------|----------|
| 1 | 6.497 | 6545 | 100.000 | 453 | 5074 | 1.146 | -- |
| 总计 | | 6545 | 100.000 | 453 | | | |

图56 糠酸莫米松乳膏体外释放测定HPLC图谱
 自制品-25081901批-pH6.0 : 乙醇 (7 : 3) 介质-240min
 供试品溶液-1



YMP-4149

<样品信息>

色谱柱 : XB-C8(50mm*4.6mm,3μm) 流速:1.0ml/min
 柱温 : 30°C 波长:254nm
 数据文件名: TWKS\$YMP-4149 - 0-10/27-889-3 - YMP-4149-twsf-300min-gsp3.lcd
 方法文件名: TWKS\$YMP-4149 - YMP-4149-FF2-FX276.lcm
 批处理文件名: TWKS\$YMP-4149 - YMP-4149-TWSF-20260327-FX276.lcb
 样品瓶号: 2-19
 进样体积: 100 μl 版本号: 6.115
 进样时间: 2026/03/28 00:52:07 实验者: jiangjinwei
 处理时间 (V3) : 2026/04/21 16:15:02 处理者: jiangjinwei
 仪器型号: SHIMADZU LC-2050C(FX276)

<色谱图>

mV

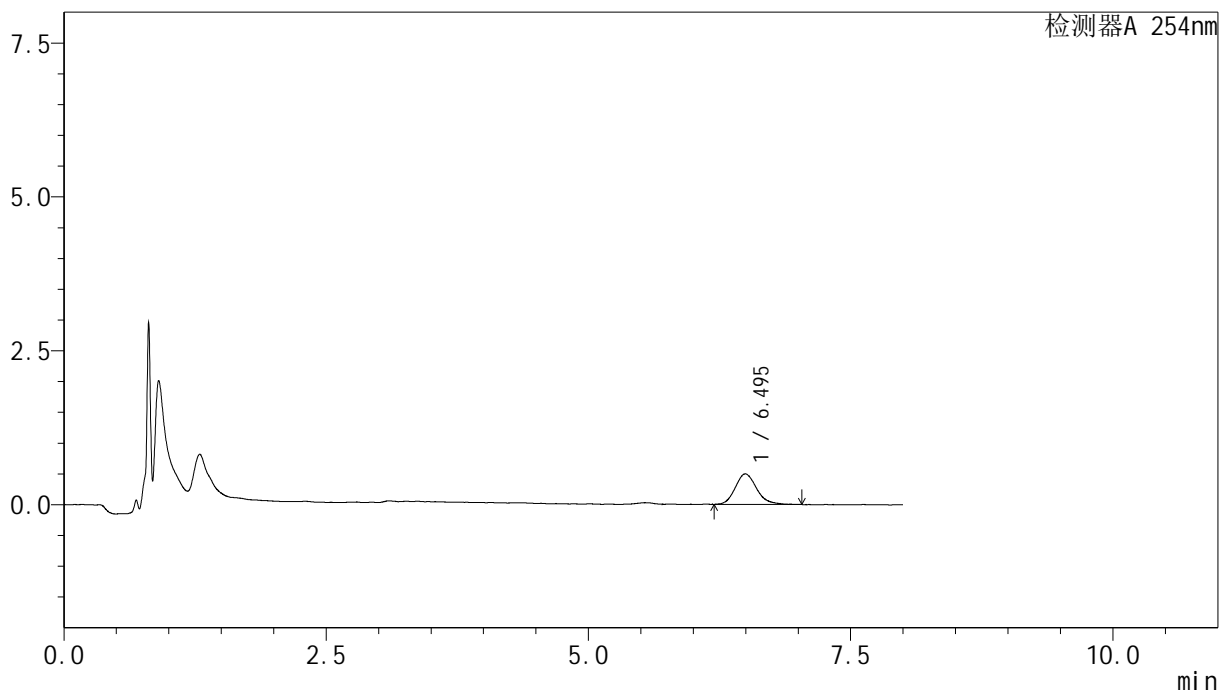

<峰表>

检测器A 254nm

| 峰号 | 保留时间 | 面积 | 面积% | 高度 | 理论塔板数(USP) | 拖尾因子 | 分离度(USP) |
|----|-------|------|---------|-----|------------|-------|----------|
| 1 | 6.495 | 6995 | 100.000 | 490 | 5103 | 1.178 | -- |
| 总计 | | 6995 | 100.000 | 490 | | | |

图57 糠酸莫米松乳膏体外释放测定HPLC图谱
 参比制剂-B116124批-pH6.0 : 乙醇 (7 : 3) 介质-240min
 供试品溶液-1



YMP-4149

<样品信息>

色谱柱 : XB-C8(50mm*4.6mm,3μm) 流速:1.0ml/min
 柱温 : 30°C 波长:254nm
 数据文件名: TWKS\$YMP-4149 - 0-10/27-890-3 - YMP-4149-twsf-300min-gsp4.lcd
 方法文件名: TWKS\$YMP-4149 - YMP-4149-FF2-FX276.lcm
 批处理文件名: TWKS\$YMP-4149 - YMP-4149-TWSF-20260327-FX276.lcb
 样品瓶号: 2-28
 进样体积: 100 μl 版本号: 6.115
 进样时间: 2026/03/28 01:00:36 实验者: jiangjinwei
 处理时间 (V3) : 2026/04/21 16:15:05 处理者: jiangjinwei
 仪器型号: SHIMADZU LC-2050C(FX276)

<色谱图>

mV

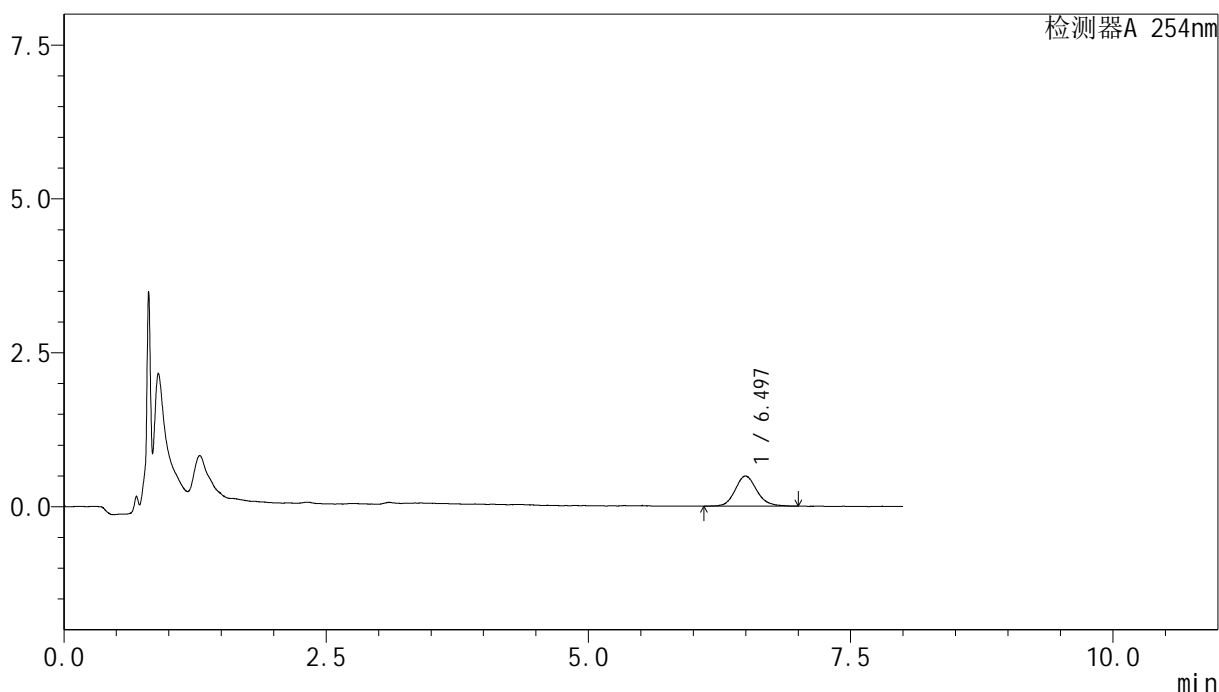

<峰表>

检测器A 254nm

| 峰号 | 保留时间 | 面积 | 面积% | 高度 | 理论塔板数(USP) | 拖尾因子 | 分离度(USP) |
|----|-------|------|---------|-----|------------|-------|----------|
| 1 | 6.497 | 7020 | 100.000 | 483 | 4910 | 1.142 | -- |
| 总计 | | 7020 | 100.000 | 483 | | | |

图58 糠酸莫米松乳膏体外释放测定HPLC图谱
 自制品-25081901批-pH6.0 : 乙醇 (7 : 3) 介质-240min
 供试品溶液-1



YMP-4149

<样品信息>

色谱柱 : XB-C8(50mm*4.6mm,3μm) 流速:1.0ml/min
 柱温 : 30°C 波长:254nm
 数据文件名: TWKS\$YMP-4149 - 0-10/27-891-3 - YMP-4149-twsf-300min-gsp5.lcd
 方法文件名: TWKS\$YMP-4149 - YMP-4149-FF2-FX276.lcm
 批处理文件名: TWKS\$YMP-4149 - YMP-4149-TWSF-20260327-FX276.lcb
 样品瓶号: 2-37
 进样体积: 100 μl 版本号: 6.115
 进样时间: 2026/03/28 01:09:05 实验者: jiangjinwei
 处理时间 (V3) : 2026/04/21 16:15:08 处理者: jiangjinwei
 仪器型号: SHIMADZU LC-2050C(FX276)

<色谱图>

mV

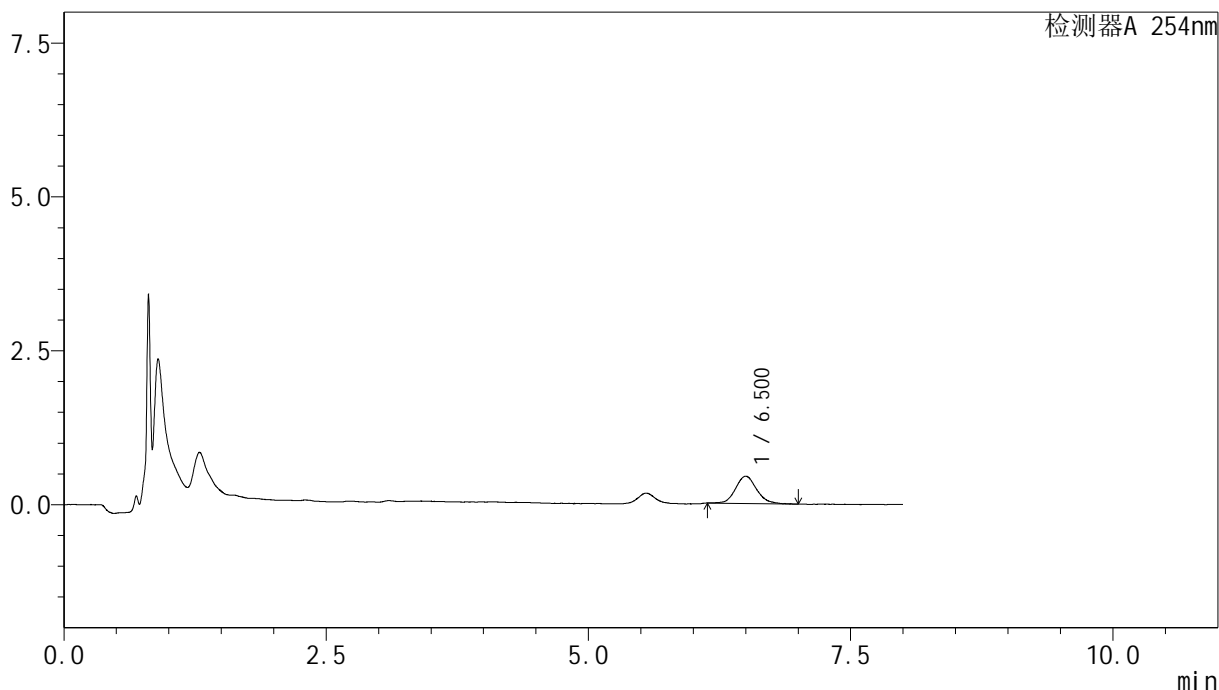

<峰表>

检测器A 254nm

| 峰号 | 保留时间 | 面积 | 面积% | 高度 | 理论塔板数(USP) | 拖尾因子 | 分离度(USP) |
|----|-------|------|---------|-----|------------|-------|----------|
| 1 | 6.500 | 6184 | 100.000 | 434 | 5231 | 1.135 | -- |
| 总计 | | 6184 | 100.000 | 434 | | | |

图59 糠酸莫米松乳膏体外释放测定HPLC图谱
 参比制剂-B116124批-pH6.0 : 乙醇 (7 : 3) 介质-240min
 供试品溶液-1



YMP-4149

<样品信息>

色谱柱 : XB-C8(50mm*4.6mm,3μm) 流速:1.0ml/min
 柱温 : 30°C 波长:254nm
 数据文件名: TWKS\$YMP-4149 - 0-10/27-892-3 - YMP-4149-twsf-300min-gsp6.lcd
 方法文件名: TWKS\$YMP-4149 - YMP-4149-FF2-FX276.lcm
 批处理文件名: TWKS\$YMP-4149 - YMP-4149-TWSF-20260327-FX276.lcb
 样品瓶号: 2-46
 进样体积: 100 μl 版本号: 6.115
 进样时间: 2026/03/28 01:17:35 实验者: jiangjinwei
 处理时间 (V3) : 2026/04/21 16:15:10 处理者: jiangjinwei
 仪器型号: SHIMADZU LC-2050C(FX276)

<色谱图>

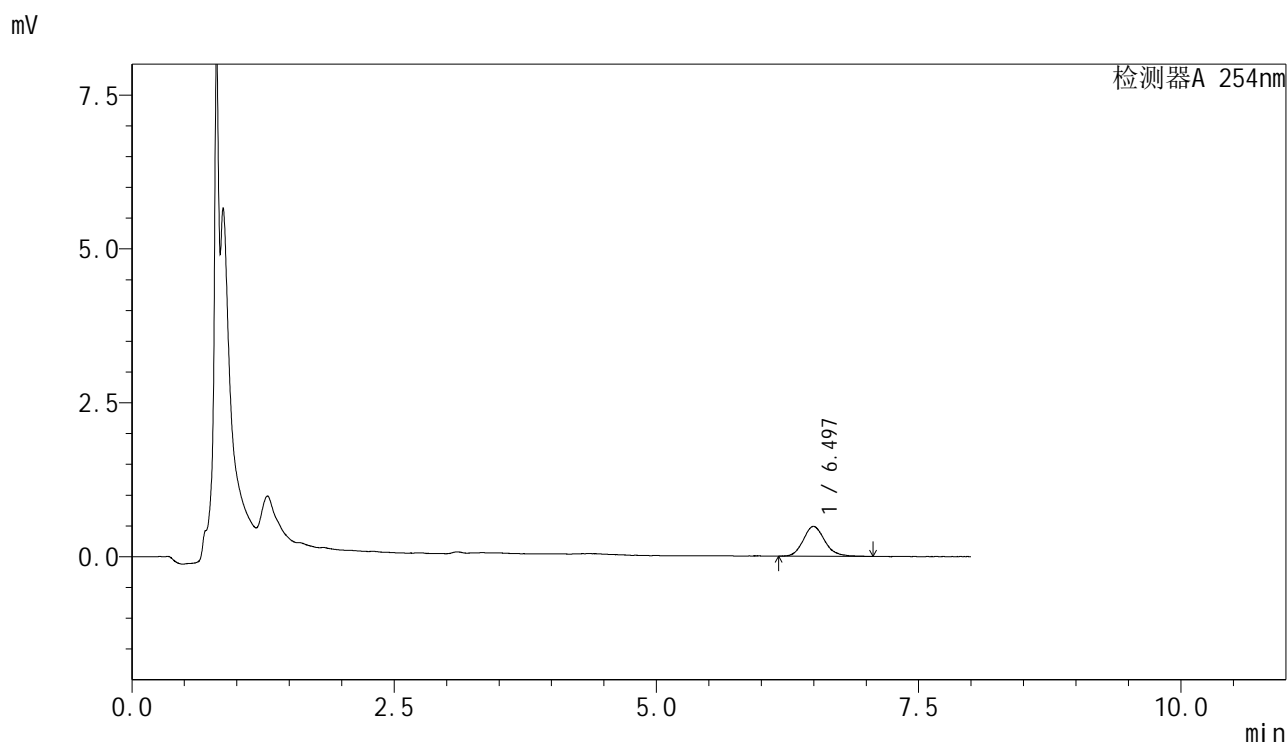

<峰表>

检测器A 254nm

| 峰号 | 保留时间 | 面积 | 面积% | 高度 | 理论塔板数(USP) | 拖尾因子 | 分离度(USP) |
|----|-------|------|---------|-----|------------|-------|----------|
| 1 | 6.497 | 6892 | 100.000 | 477 | 5160 | 1.165 | -- |
| 总计 | | 6892 | 100.000 | 477 | | | |

图60 糠酸莫米松乳膏体外释放测定HPLC图谱
 自制品-25081901批-pH6.0 : 乙醇 (7 : 3) 介质-240min
 供试品溶液-1



YMP-4149

<样品信息>

色谱柱 : XB-C8(50mm*4.6mm,3μm) 流速:1.0ml/min
 柱温 : 30°C 波长:254nm
 数据文件名: TWKS\$YMP-4149 - 0-10/27-893-3 - YMP-4149-twsf-300min-gsp7.lcd
 方法文件名: TWKS\$YMP-4149 - YMP-4149-FF2-FX276.lcm
 批处理文件名: TWKS\$YMP-4149 - YMP-4149-TWSF-20260327-FX276.lcb
 样品瓶号: 2-2
 进样体积: 100 μl 版本号: 6.115
 进样时间: 2026/03/28 01:26:04 实验者: jiangjinwei
 处理时间 (V3) : 2026/04/21 16:15:12 处理者: jiangjinwei
 仪器型号: SHIMADZU LC-2050C(FX276)

<色谱图>

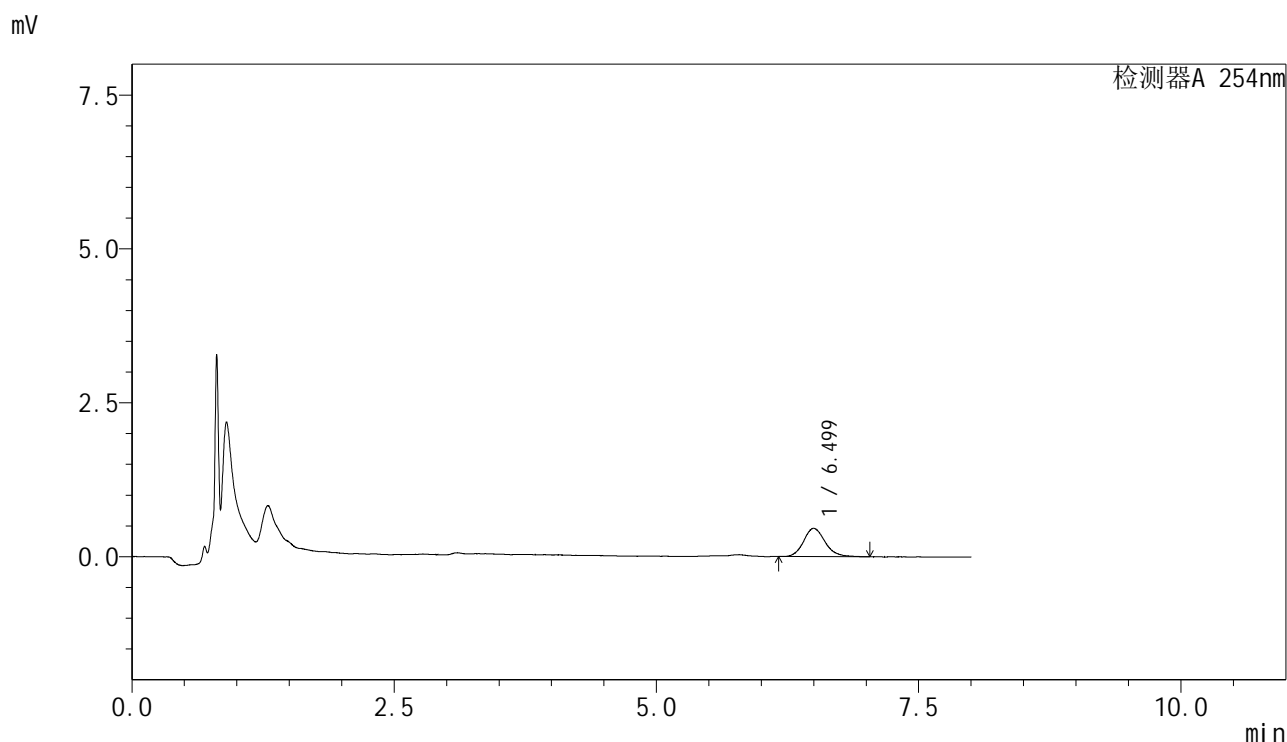

<峰表>

检测器A 254nm

| 峰号 | 保留时间 | 面积 | 面积% | 高度 | 理论塔板数(USP) | 拖尾因子 | 分离度(USP) |
|----|-------|------|---------|-----|------------|-------|----------|
| 1 | 6.499 | 6601 | 100.000 | 452 | 5206 | 1.154 | -- |
| 总计 | | 6601 | 100.000 | 452 | | | |

图61 糠酸莫米松乳膏体外释放测定HPLC图谱
 参比制剂-B116124批-pH6.0 : 乙醇 (7 : 3) 介质-240min
 供试品溶液-1



YMP-4149

<样品信息>

色谱柱 : XB-C8(50mm*4.6mm,3μm) 流速:1.0ml/min
 柱温 : 30°C 波长:254nm
 数据文件名: TWKS\$YMP-4149 - 0-10/27-894-3 - YMP-4149-twsf-300min-gsp8.lcd
 方法文件名: TWKS\$YMP-4149 - YMP-4149-FF2-FX276.lcm
 批处理文件名: TWKS\$YMP-4149 - YMP-4149-TWSF-20260327-FX276.lcb
 样品瓶号: 2-11
 进样体积: 100 μl 版本号: 6.115
 进样时间: 2026/03/28 01:34:34 实验者: jiangjinwei
 处理时间 (V3) : 2026/04/21 16:15:15 处理者: jiangjinwei
 仪器型号: SHIMADZU LC-2050C(FX276)

<色谱图>

mV

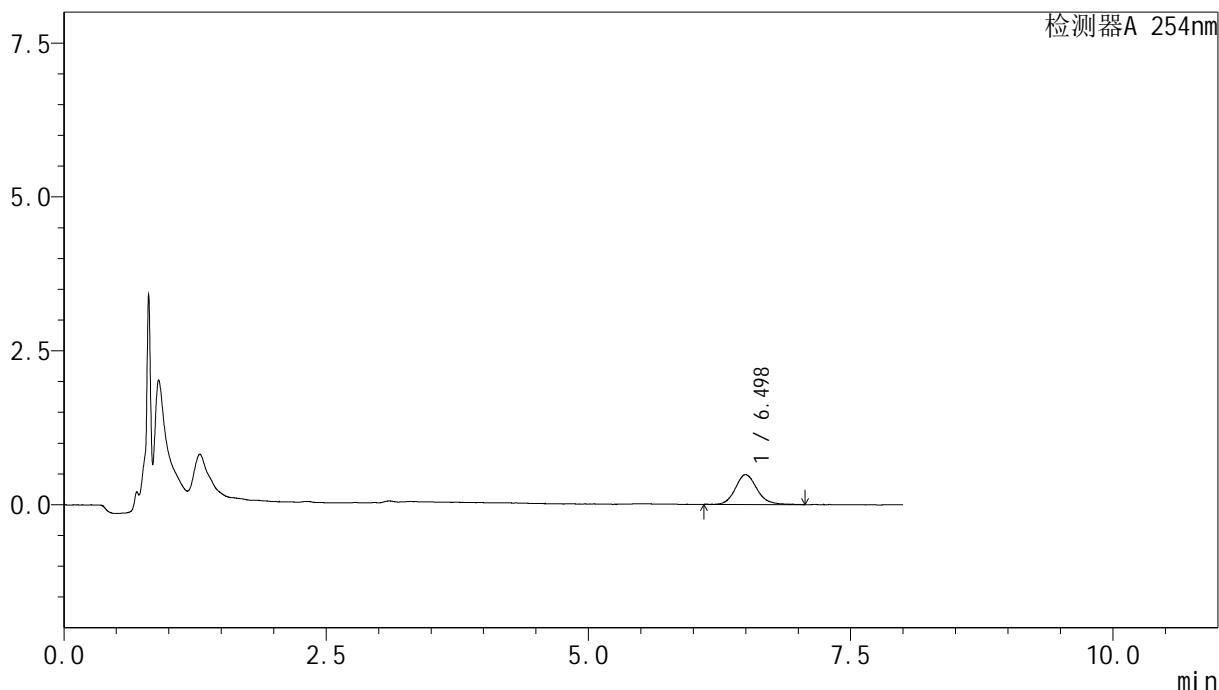

<峰表>

检测器A 254nm

| 峰号 | 保留时间 | 面积 | 面积% | 高度 | 理论塔板数(USP) | 拖尾因子 | 分离度(USP) |
|----|-------|------|---------|-----|------------|-------|----------|
| 1 | 6.498 | 6994 | 100.000 | 478 | 5117 | 1.157 | -- |
| 总计 | | 6994 | 100.000 | 478 | | | |

图62 糠酸莫米松乳膏体外释放测定HPLC图谱
 自制品-25081901批-pH6.0 : 乙醇 (7 : 3) 介质-240min
 供试品溶液-1



YMP-4149

<样品信息>

色谱柱 : XB-C8(50mm*4.6mm,3μm) 流速:1.0ml/min
 柱温 : 30°C 波长:254nm
 数据文件名: TWKS\$YMP-4149 - 0-10/27-895-3 - YMP-4149-twsf-300min-gsp9.lcd
 方法文件名: TWKS\$YMP-4149 - YMP-4149-FF2-FX276.lcm
 批处理文件名: TWKS\$YMP-4149 - YMP-4149-TWSF-20260327-FX276.lcb
 样品瓶号: 2-20
 进样体积: 100 μl 版本号: 6.115
 进样时间: 2026/03/28 01:43:03 实验者: jiangjinwei
 处理时间 (V3) : 2026/04/21 16:15:18 处理者: jiangjinwei
 仪器型号: SHIMADZU LC-2050C(FX276)

<色谱图>

mV

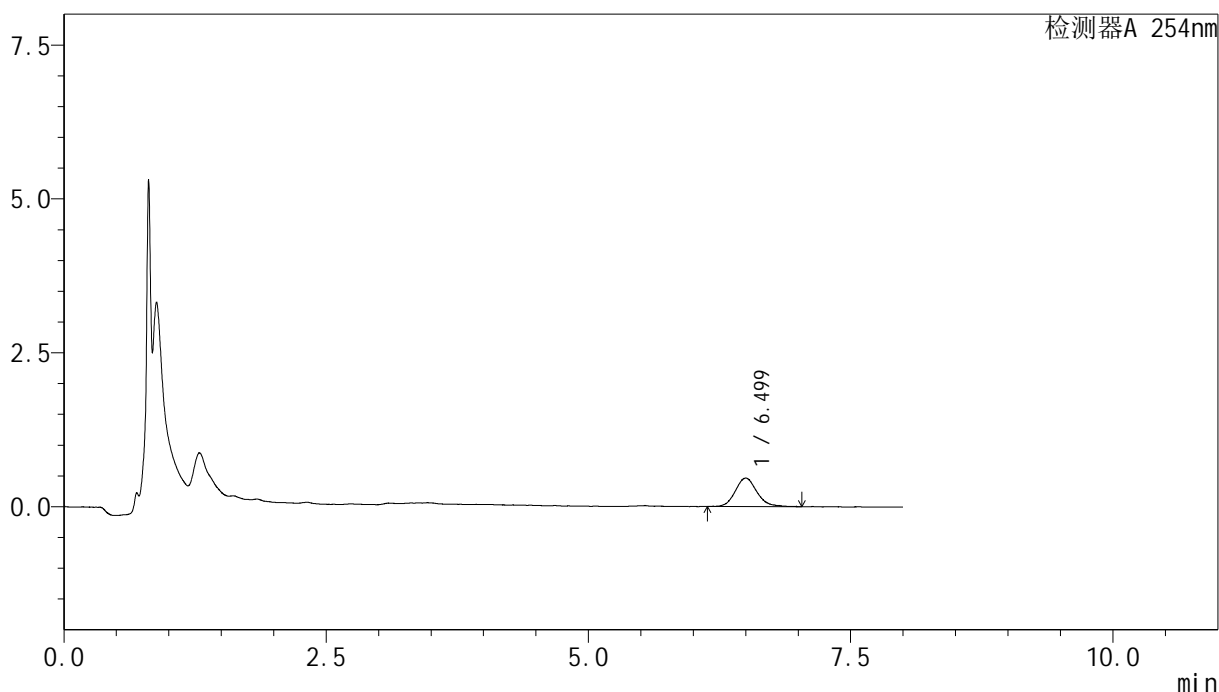

<峰表>

检测器A 254nm

| 峰号 | 保留时间 | 面积 | 面积% | 高度 | 理论塔板数(USP) | 拖尾因子 | 分离度(USP) |
|----|-------|------|---------|-----|------------|-------|----------|
| 1 | 6.499 | 6578 | 100.000 | 454 | 4966 | 1.138 | -- |
| 总计 | | 6578 | 100.000 | 454 | | | |

图63 糠酸莫米松乳膏体外释放测定HPLC图谱
 参比制剂-B116124批-pH6.0 : 乙醇 (7 : 3) 介质-240min
 供试品溶液-1



YMP-4149

<样品信息>

色谱柱 : XB-C8(50mm*4.6mm,3μm) 流速:1.0ml/min
 柱温 : 30°C 波长:254nm
 数据文件名: TWKS\$YMP-4149 - 0-10/27-896-3 - YMP-4149-twsf-300min-gsp10.lcd
 方法文件名: TWKS\$YMP-4149 - YMP-4149-FF2-FX276.lcm
 批处理文件名: TWKS\$YMP-4149 - YMP-4149-TWSF-20260327-FX276.lcb
 样品瓶号: 2-29
 进样体积: 100 μl 版本号: 6.115
 进样时间: 2026/03/28 01:51:32 实验者: jiangjinwei
 处理时间 (V3) : 2026/04/21 16:15:20 处理者: jiangjinwei
 仪器型号: SHIMADZU LC-2050C(FX276)

<色谱图>

mV

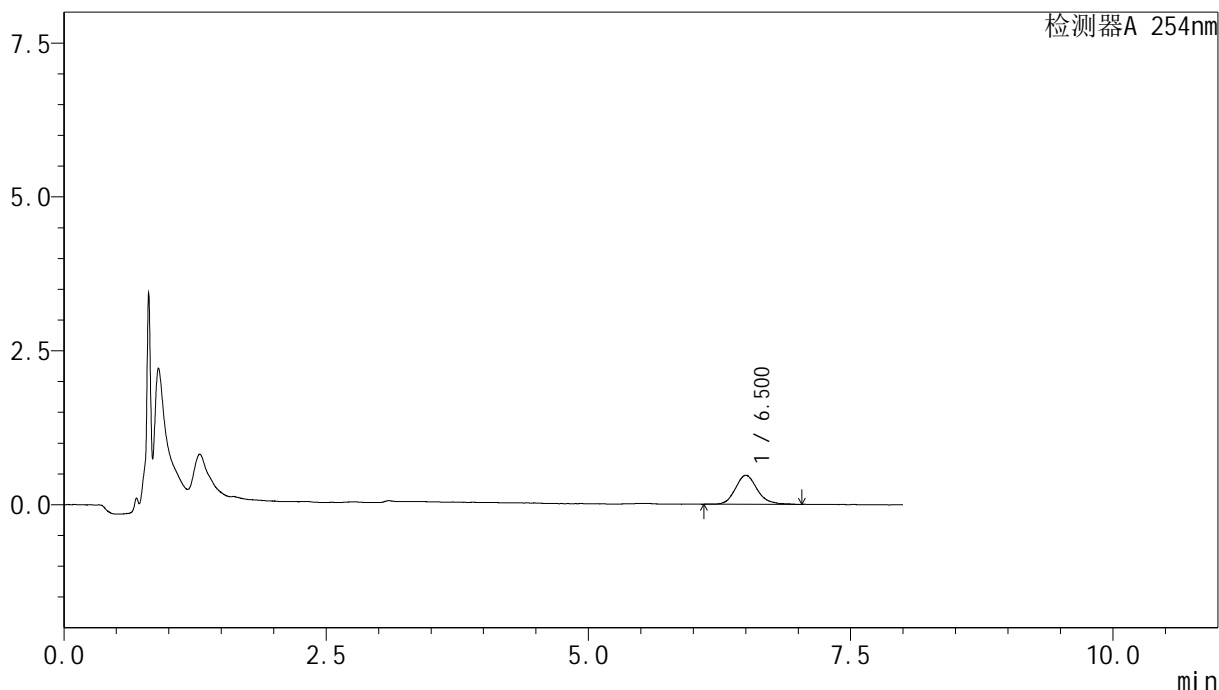

<峰表>

检测器A 254nm

| 峰号 | 保留时间 | 面积 | 面积% | 高度 | 理论塔板数(USP) | 拖尾因子 | 分离度(USP) |
|----|-------|------|---------|-----|------------|-------|----------|
| 1 | 6.500 | 6832 | 100.000 | 462 | 4866 | 1.160 | -- |
| 总计 | | 6832 | 100.000 | 462 | | | |

图64 糠酸莫米松乳膏体外释放测定HPLC图谱
 自制品-25081901批-pH6.0 : 乙醇 (7 : 3) 介质-240min
 供试品溶液-1



YMP-4149

<样品信息>

色谱柱 : XB-C8(50mm*4.6mm,3μm) 流速:1.0ml/min
 柱温 : 30°C 波长:254nm
 数据文件名: TWKS\$YMP-4149 - 0-10/27-897-3 - YMP-4149-twsf-300min-gsp11.lcd
 方法文件名: TWKS\$YMP-4149 - YMP-4149-FF2-FX276.lcm
 批处理文件名: TWKS\$YMP-4149 - YMP-4149-TWSF-20260327-FX276.lcb
 样品瓶号: 2-38
 进样体积: 100 μl 版本号: 6.115
 进样时间: 2026/03/28 02:00:01 实验者: jiangjinwei
 处理时间 (V3) : 2026/04/21 16:15:22 处理者: jiangjinwei
 仪器型号: SHIMADZU LC-2050C(FX276)

<色谱图>

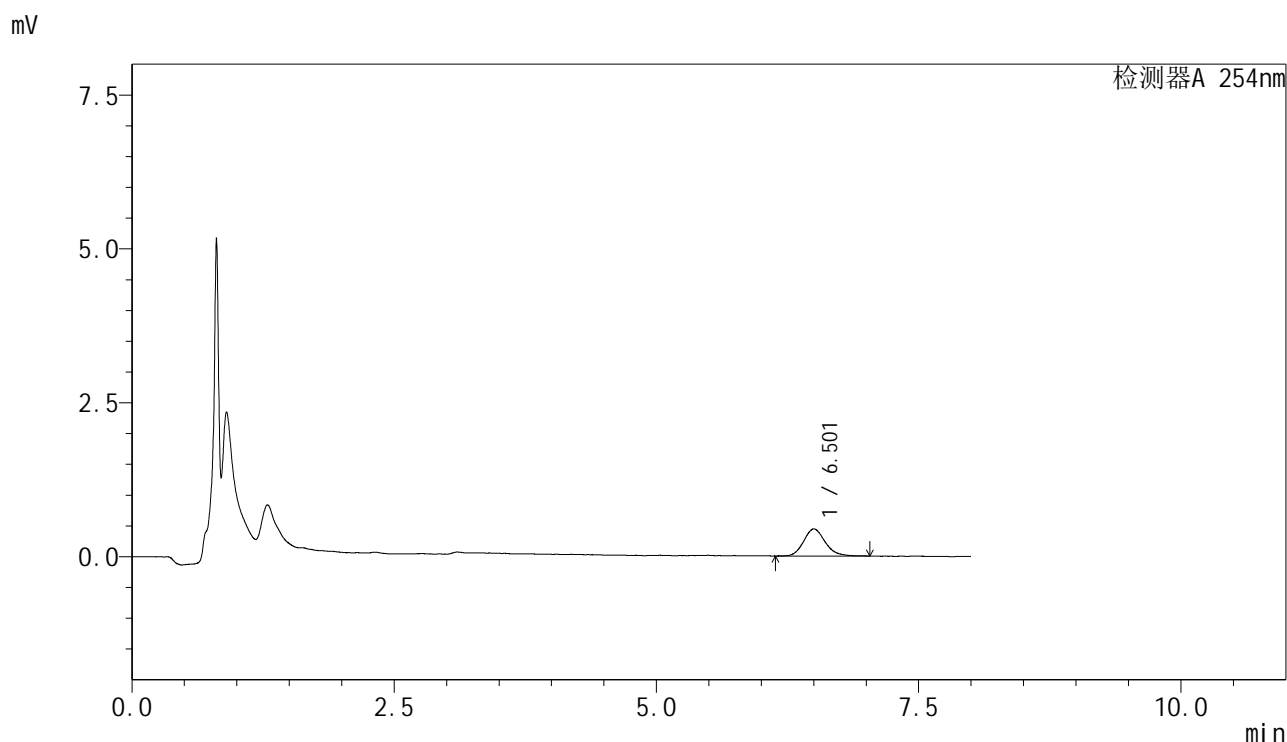

<峰表>

检测器A 254nm

| 峰号 | 保留时间 | 面积 | 面积% | 高度 | 理论塔板数(USP) | 拖尾因子 | 分离度(USP) |
|----|-------|------|---------|-----|------------|-------|----------|
| 1 | 6.501 | 6289 | 100.000 | 431 | 5024 | 1.166 | -- |
| 总计 | | 6289 | 100.000 | 431 | | | |

图65 糠酸莫米松乳膏体外释放测定HPLC图谱
 参比制剂-B116124批-pH6.0 : 乙醇 (7 : 3) 介质-240min
 供试品溶液-1



YMP-4149

<样品信息>

色谱柱 : XB-C8(50mm*4.6mm,3μm) 流速:1.0ml/min
 柱温 : 30°C 波长:254nm
 数据文件名: TWKS\$YMP-4149 - 0-10/27-898-3 - YMP-4149-twsf-300min-gsp12.lcd
 方法文件名: TWKS\$YMP-4149 - YMP-4149-FF2-FX276.lcm
 批处理文件名: TWKS\$YMP-4149 - YMP-4149-TWSF-20260327-FX276.lcb
 样品瓶号: 2-47
 进样体积: 100 μl 版本号: 6.115
 进样时间: 2026/03/28 02:08:30 实验者: jiangjinwei
 处理时间 (V3) : 2026/04/21 16:15:25 处理者: jiangjinwei
 仪器型号: SHIMADZU LC-2050C(FX276)

<色谱图>

mV

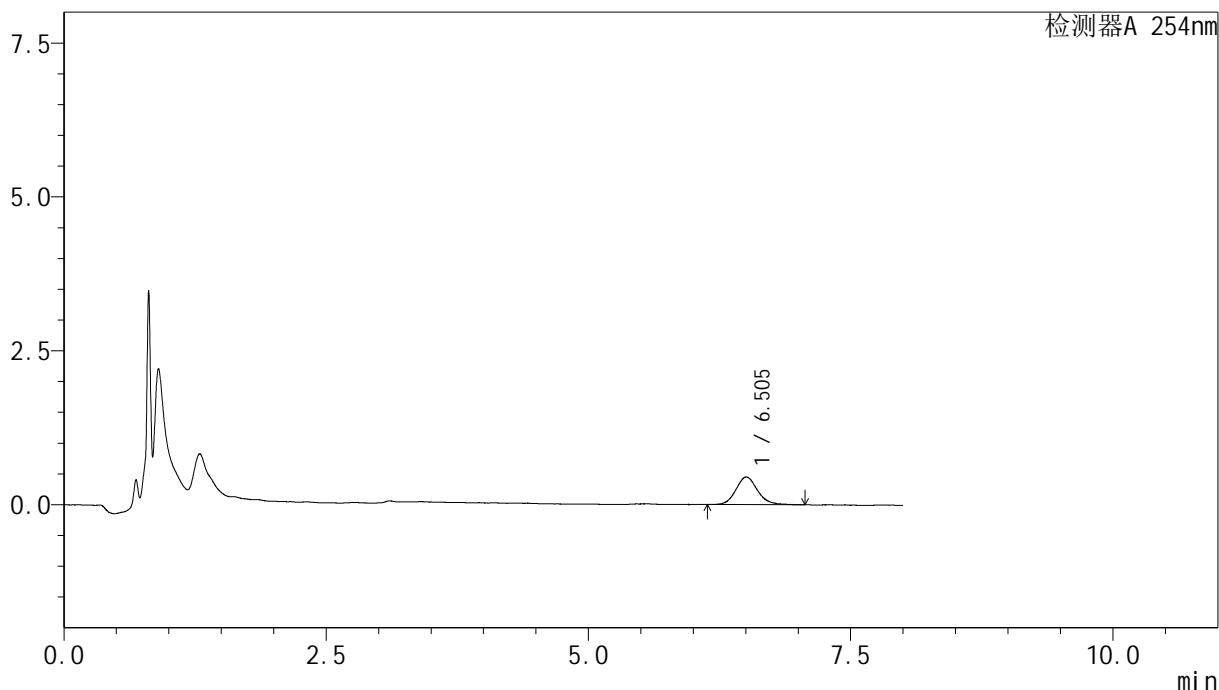

<峰表>

检测器A 254nm

| 峰号 | 保留时间 | 面积 | 面积% | 高度 | 理论塔板数(USP) | 拖尾因子 | 分离度(USP) |
|----|-------|------|---------|-----|------------|-------|----------|
| 1 | 6.505 | 6428 | 100.000 | 442 | 4803 | 1.136 | -- |
| 总计 | | 6428 | 100.000 | 442 | | | |

图66 糠酸莫米松乳膏体外释放测定HPLC图谱
 自制品-25081901批-pH6.0 : 乙醇 (7 : 3) 介质-240min
 供试品溶液-1



YMP-4149

<样品信息>

色谱柱 : XB-C8(50mm*4.6mm,3μm) 流速:1.0ml/min
 柱温 : 30°C 波长:254nm
 数据文件名: TWKS\$YMP-4149 - 0-10/27-899-3 - YMP-4149-twsf-360min-gsp1.lcd
 方法文件名: TWKS\$YMP-4149 - YMP-4149-FF2-FX276.lcm
 批处理文件名: TWKS\$YMP-4149 - YMP-4149-TWSF-20260327-FX276.lcb
 样品瓶号: 2-3
 进样体积: 100 μl 版本号: 6.115
 进样时间: 2026/03/28 02:16:59 实验者: jiangjinwei
 处理时间 (V3) : 2026/04/21 16:15:27 处理者: jiangjinwei
 仪器型号: SHIMADZU LC-2050C(FX276)

<色谱图>

mV

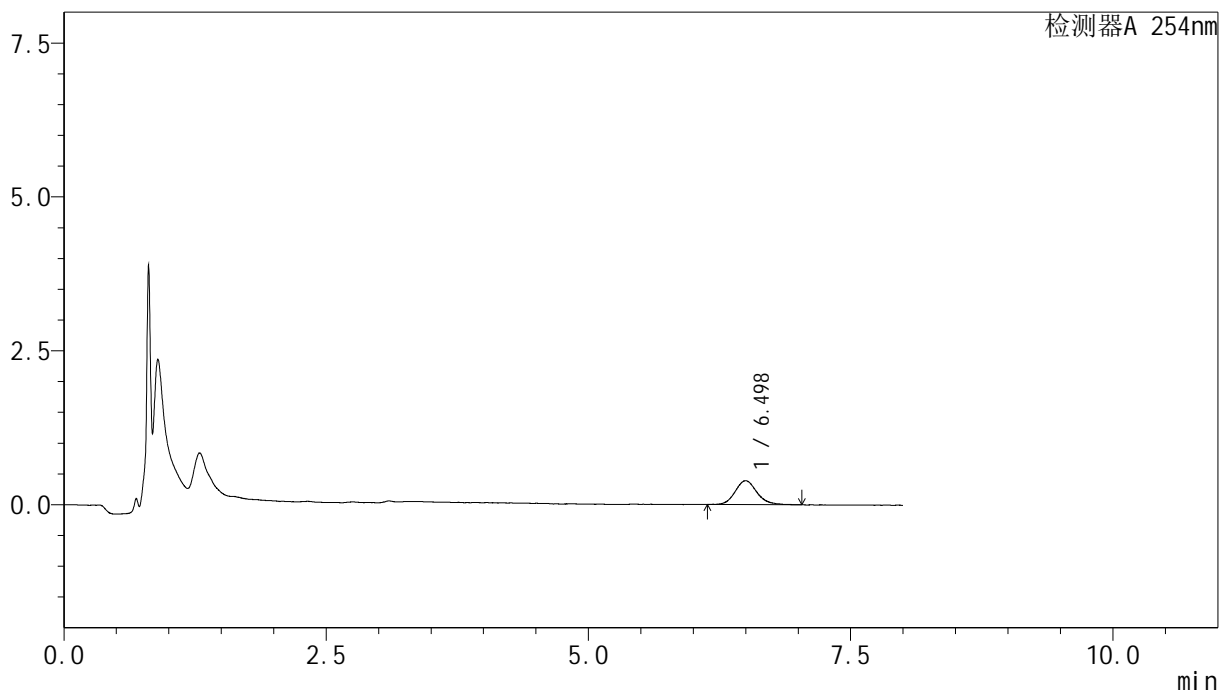

<峰表>

检测器A 254nm

| 峰号 | 保留时间 | 面积 | 面积% | 高度 | 理论塔板数(USP) | 拖尾因子 | 分离度(USP) |
|----|-------|------|---------|-----|------------|-------|----------|
| 1 | 6.498 | 5568 | 100.000 | 382 | 5036 | 1.145 | -- |
| 总计 | | 5568 | 100.000 | 382 | | | |

图67 糠酸莫米松乳膏体外释放测定HPLC图谱
 参比制剂-B116124批-pH6.0 : 乙醇 (7 : 3) 介质-300min
 供试品溶液-1



YMP-4149

<样品信息>

色谱柱 : XB-C8(50mm*4.6mm,3μm) 流速:1.0ml/min
 柱温 : 30°C 波长:254nm
 数据文件名: TWKS\$YMP-4149 - 0-10/27-900-3 - YMP-4149-twsf-360min-gsp2.lcd
 方法文件名: TWKS\$YMP-4149 - YMP-4149-FF2-FX276.lcm
 批处理文件名: TWKS\$YMP-4149 - YMP-4149-TWSF-20260327-FX276.lcb
 样品瓶号: 2-12
 进样体积: 100 μl 版本号: 6.115
 进样时间: 2026/03/28 02:25:29 实验者: jiangjinwei
 处理时间 (V3) : 2026/04/21 16:15:30 处理者: jiangjinwei
 仪器型号: SHIMADZU LC-2050C(FX276)

<色谱图>

mV

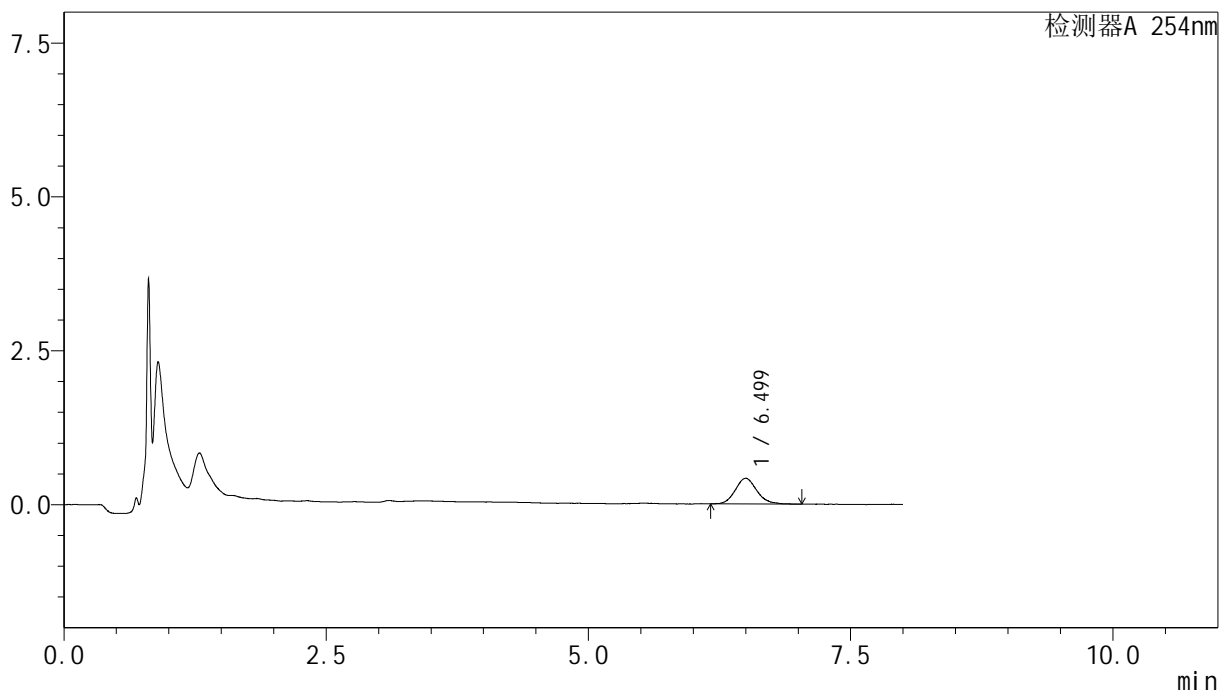

<峰表>

检测器A 254nm

| 峰号 | 保留时间 | 面积 | 面积% | 高度 | 理论塔板数(USP) | 拖尾因子 | 分离度(USP) |
|----|-------|------|---------|-----|------------|-------|----------|
| 1 | 6.499 | 5927 | 100.000 | 409 | 4960 | 1.151 | -- |
| 总计 | | 5927 | 100.000 | 409 | | | |

图68 糠酸莫米松乳膏体外释放测定HPLC图谱
 自制品-25081901批-pH6.0 : 乙醇 (7 : 3) 介质-300min
 供试品溶液-1



YMP-4149

<样品信息>

色谱柱 : XB-C8(50mm*4.6mm,3μm) 流速:1.0ml/min
 柱温 : 30°C 波长:254nm
 数据文件名: TWKS\$YMP-4149 - 0-10/27-901-3 - YMP-4149-twsf-360min-gsp3.lcd
 方法文件名: TWKS\$YMP-4149 - YMP-4149-FF2-FX276.lcm
 批处理文件名: TWKS\$YMP-4149 - YMP-4149-TWSF-20260327-FX276.lcb
 样品瓶号: 2-21
 进样体积: 100 μl 版本号: 6.115
 进样时间: 2026/03/28 02:33:58 实验者: jiangjinwei
 处理时间 (V3) : 2026/04/21 16:15:32 处理者: jiangjinwei
 仪器型号: SHIMADZU LC-2050C(FX276)

<色谱图>

mV

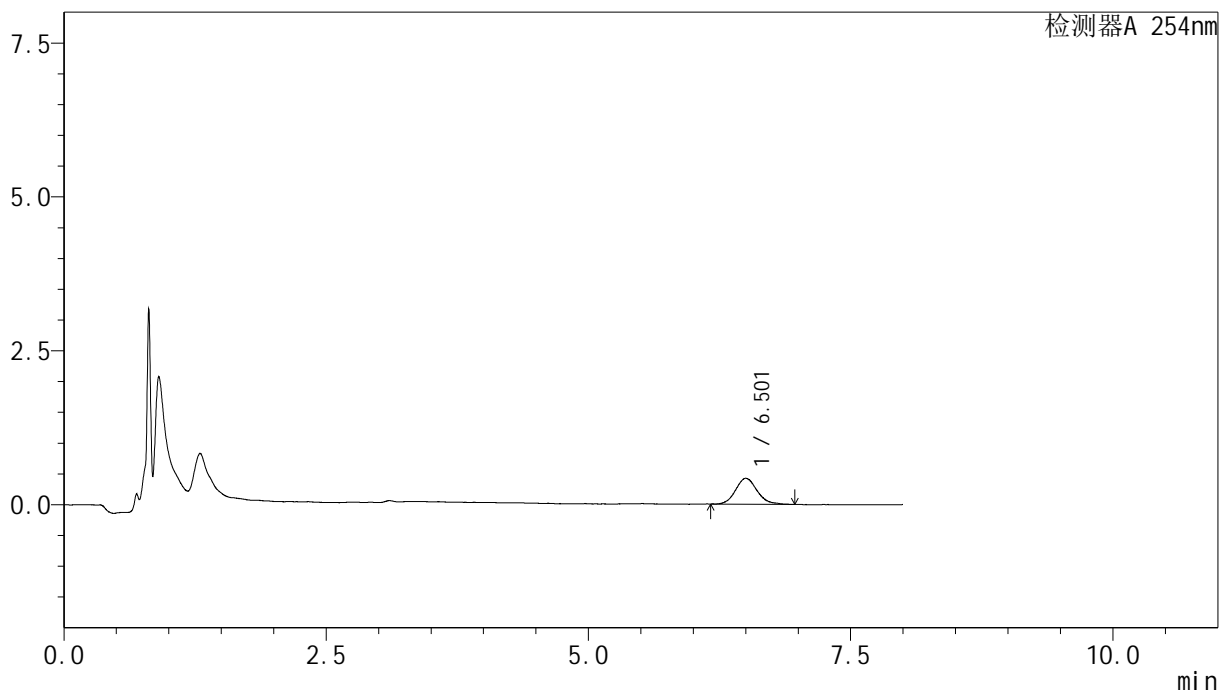

<峰表>

检测器A 254nm

| 峰号 | 保留时间 | 面积 | 面积% | 高度 | 理论塔板数(USP) | 拖尾因子 | 分离度(USP) |
|----|-------|------|---------|-----|------------|-------|----------|
| 1 | 6.501 | 6000 | 100.000 | 412 | 5004 | 1.160 | -- |
| 总计 | | 6000 | 100.000 | 412 | | | |

图69 糠酸莫米松乳膏体外释放测定HPLC图谱
 参比制剂-B116124批-pH6.0 : 乙醇 (7 : 3) 介质-300min
 供试品溶液-1



YMP-4149

<样品信息>

色谱柱 : XB-C8(50mm*4.6mm,3μm) 流速:1.0ml/min
 柱温 : 30°C 波长:254nm
 数据文件名: TWKS\$YMP-4149 - 0-10/27-902-3 - YMP-4149-twsf-360min-gsp4.lcd
 方法文件名: TWKS\$YMP-4149 - YMP-4149-FF2-FX276.lcm
 批处理文件名: TWKS\$YMP-4149 - YMP-4149-TWSF-20260327-FX276.lcb
 样品瓶号: 2-30
 进样体积: 100 μl 版本号: 6.115
 进样时间: 2026/03/28 02:42:27 实验者: jiangjinwei
 处理时间 (V3) : 2026/04/21 16:15:34 处理者: jiangjinwei
 仪器型号: SHIMADZU LC-2050C(FX276)

<色谱图>

mV

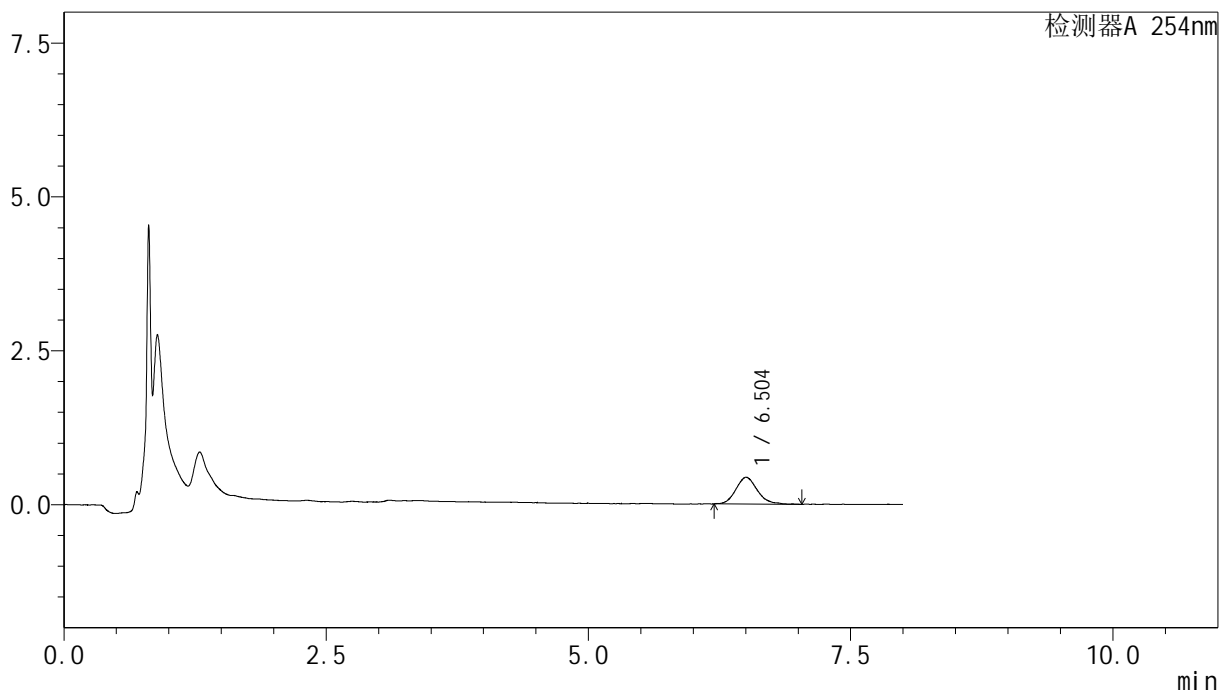

<峰表>

检测器A 254nm

| 峰号 | 保留时间 | 面积 | 面积% | 高度 | 理论塔板数(USP) | 拖尾因子 | 分离度(USP) |
|----|-------|------|---------|-----|------------|-------|----------|
| 1 | 6.504 | 6188 | 100.000 | 427 | 4842 | 1.180 | -- |
| 总计 | | 6188 | 100.000 | 427 | | | |

图70 糠酸莫米松乳膏体外释放测定HPLC图谱
 自制品-25081901批-pH6.0 : 乙醇 (7 : 3) 介质-300min
 供试品溶液-1



YMP-4149

<样品信息>

色谱柱 : XB-C8(50mm*4.6mm,3μm) 流速:1.0ml/min
 柱温 : 30°C 波长:254nm
 数据文件名: TWKS\$YMP-4149 - 0-10/27-903-3 - YMP-4149-twsf-360min-gsp5.lcd
 方法文件名: TWKS\$YMP-4149 - YMP-4149-FF2-FX276.lcm
 批处理文件名: TWKS\$YMP-4149 - YMP-4149-TWSF-20260327-FX276.lcb
 样品瓶号: 2-39
 进样体积: 100 μl 版本号: 6.115
 进样时间: 2026/03/28 02:50:56 实验者: jiangjinwei
 处理时间 (V3) : 2026/04/21 16:15:37 处理者: jiangjinwei
 仪器型号: SHIMADZU LC-2050C(FX276)

<色谱图>

mV

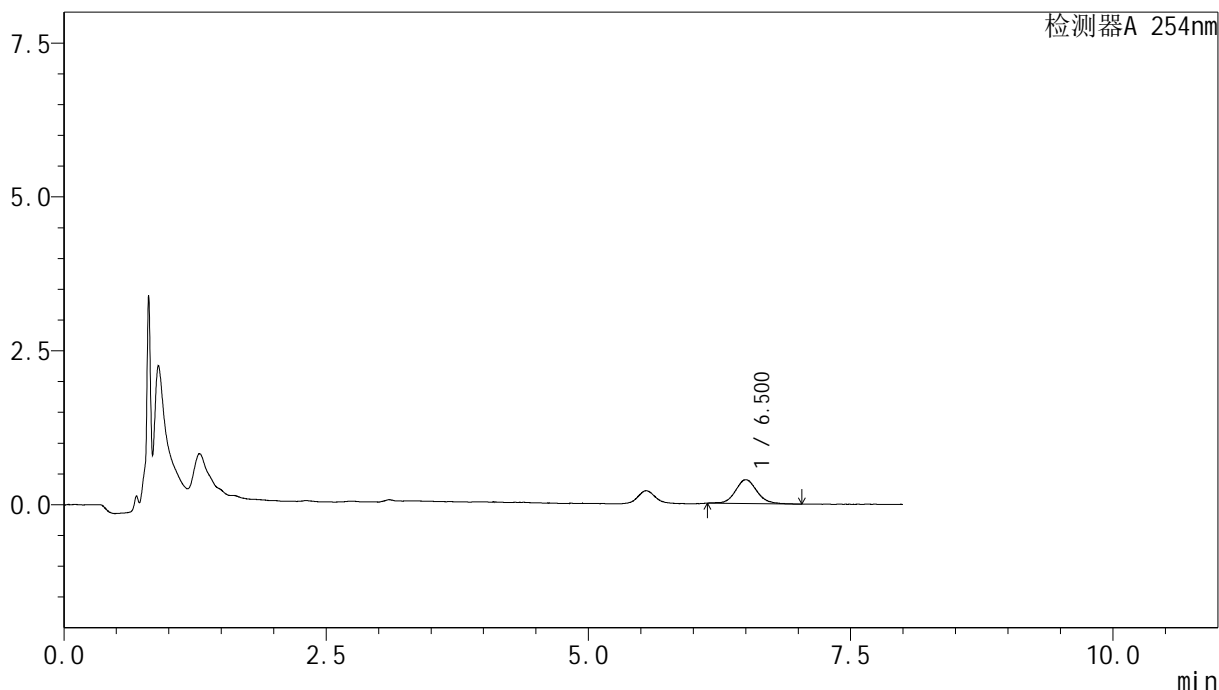

<峰表>

检测器A 254nm

| 峰号 | 保留时间 | 面积 | 面积% | 高度 | 理论塔板数(USP) | 拖尾因子 | 分离度(USP) |
|----|-------|------|---------|-----|------------|-------|----------|
| 1 | 6.500 | 5584 | 100.000 | 382 | 5023 | 1.127 | -- |
| 总计 | | 5584 | 100.000 | 382 | | | |

图71 糠酸莫米松乳膏体外释放测定HPLC图谱
 参比制剂-B116124批-pH6.0 : 乙醇 (7 : 3) 介质-300min
 供试品溶液-1



YMP-4149

<样品信息>

色谱柱 : XB-C8(50mm*4.6mm,3μm) 流速:1.0ml/min
 柱温 : 30°C 波长:254nm
 数据文件名: TWKS\$YMP-4149 - 0-10/27-904-3 - YMP-4149-twsf-360min-gsp6.lcd
 方法文件名: TWKS\$YMP-4149 - YMP-4149-FF2-FX276.lcm
 批处理文件名: TWKS\$YMP-4149 - YMP-4149-TWSF-20260327-FX276.lcb
 样品瓶号: 2-48
 进样体积: 100 μl 版本号: 6.115
 进样时间: 2026/03/28 02:59:25 实验者: jiangjinwei
 处理时间 (V3) : 2026/04/21 16:15:39 处理者: jiangjinwei
 仪器型号: SHIMADZU LC-2050C(FX276)

<色谱图>

mV

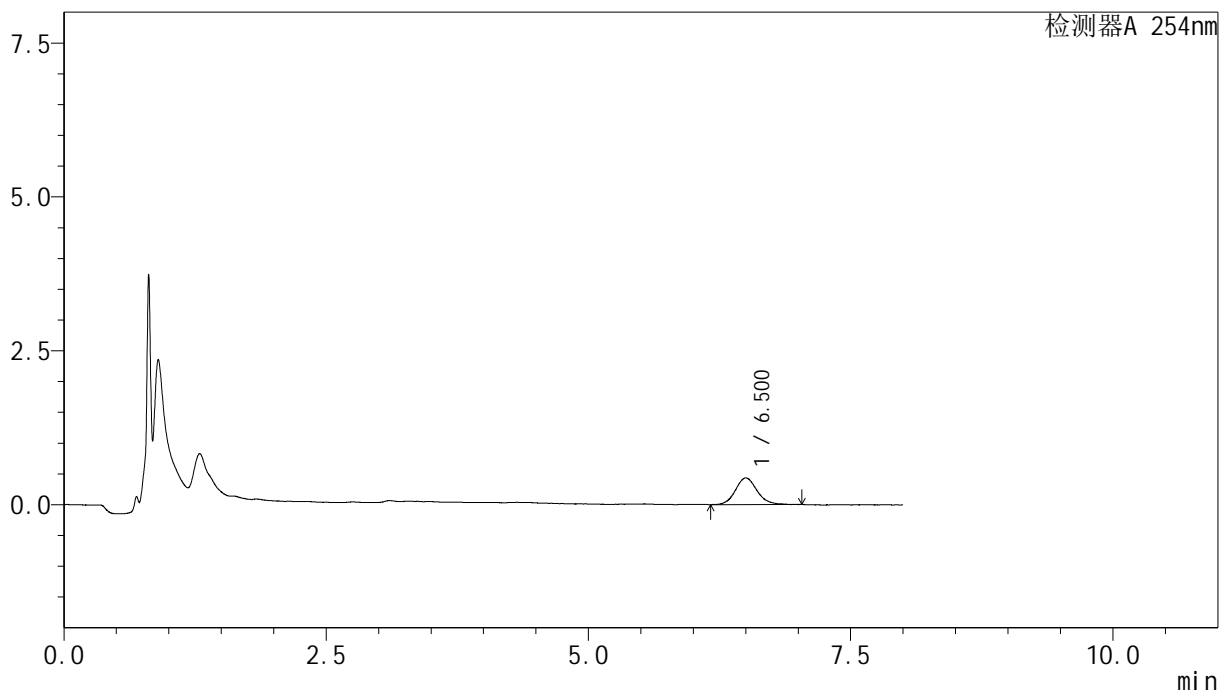

<峰表>

检测器A 254nm

| 峰号 | 保留时间 | 面积 | 面积% | 高度 | 理论塔板数(USP) | 拖尾因子 | 分离度(USP) |
|----|-------|------|---------|-----|------------|-------|----------|
| 1 | 6.500 | 6201 | 100.000 | 424 | 5095 | 1.131 | -- |
| 总计 | | 6201 | 100.000 | 424 | | | |

图72 糠酸莫米松乳膏体外释放测定HPLC图谱
 自制品-25081901批-pH6.0 : 乙醇 (7 : 3) 介质-300min
 供试品溶液-1



YMP-4149

<样品信息>

色谱柱 : XB-C8(50mm*4.6mm,3μm) 流速:1.0ml/min
 柱温 : 30°C 波长:254nm
 数据文件名: TWKS\$YMP-4149 - 0-10/27-905-3 - YMP-4149-twsf-360min-gsp7.lcd
 方法文件名: TWKS\$YMP-4149 - YMP-4149-FF2-FX276.lcm
 批处理文件名: TWKS\$YMP-4149 - YMP-4149-TWSF-20260327-FX276.lcb
 样品瓶号: 2-4
 进样体积: 100 μl 版本号: 6.115
 进样时间: 2026/03/28 03:07:55 实验者: jiangjinwei
 处理时间 (V3) : 2026/04/21 16:15:42 处理者: jiangjinwei
 仪器型号: SHIMADZU LC-2050C(FX276)

<色谱图>

mV

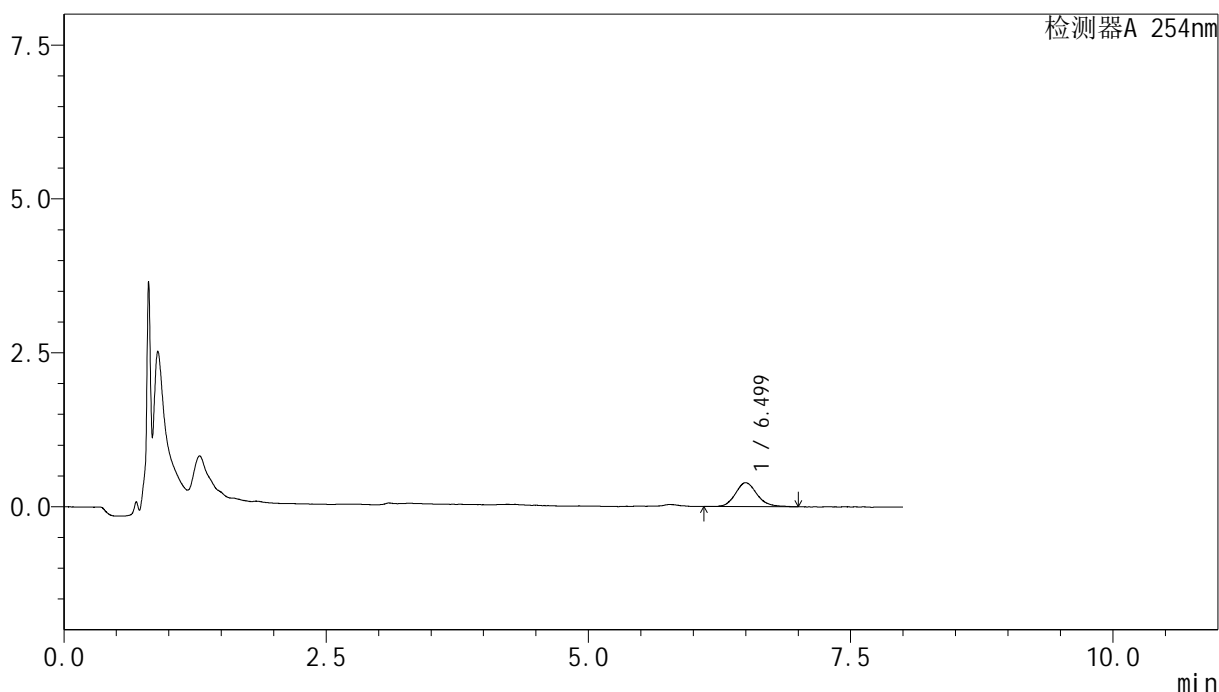

<峰表>

检测器A 254nm

| 峰号 | 保留时间 | 面积 | 面积% | 高度 | 理论塔板数(USP) | 拖尾因子 | 分离度(USP) |
|----|-------|------|---------|-----|------------|-------|----------|
| 1 | 6.499 | 5598 | 100.000 | 383 | 5075 | 1.159 | -- |
| 总计 | | 5598 | 100.000 | 383 | | | |

图73 糠酸莫米松乳膏体外释放测定HPLC图谱
 参比制剂-B116124批-pH6.0 : 乙醇 (7 : 3) 介质-300min
 供试品溶液-1



YMP-4149

<样品信息>

色谱柱 : XB-C8(50mm*4.6mm,3μm) 流速:1.0ml/min
 柱温 : 30°C 波长:254nm
 数据文件名: TWKS\$YMP-4149 - 0-10/27-906-3 - YMP-4149-twsf-360min-gsp8.lcd
 方法文件名: TWKS\$YMP-4149 - YMP-4149-FF2-FX276.lcm
 批处理文件名: TWKS\$YMP-4149 - YMP-4149-TWSF-20260327-FX276.lcb
 样品瓶号: 2-13
 进样体积: 100 μl 版本号: 6.115
 进样时间: 2026/03/28 03:16:25 实验者: jiangjinwei
 处理时间 (V3) : 2026/04/21 16:15:44 处理者: jiangjinwei
 仪器型号: SHIMADZU LC-2050C(FX276)

<色谱图>

mV

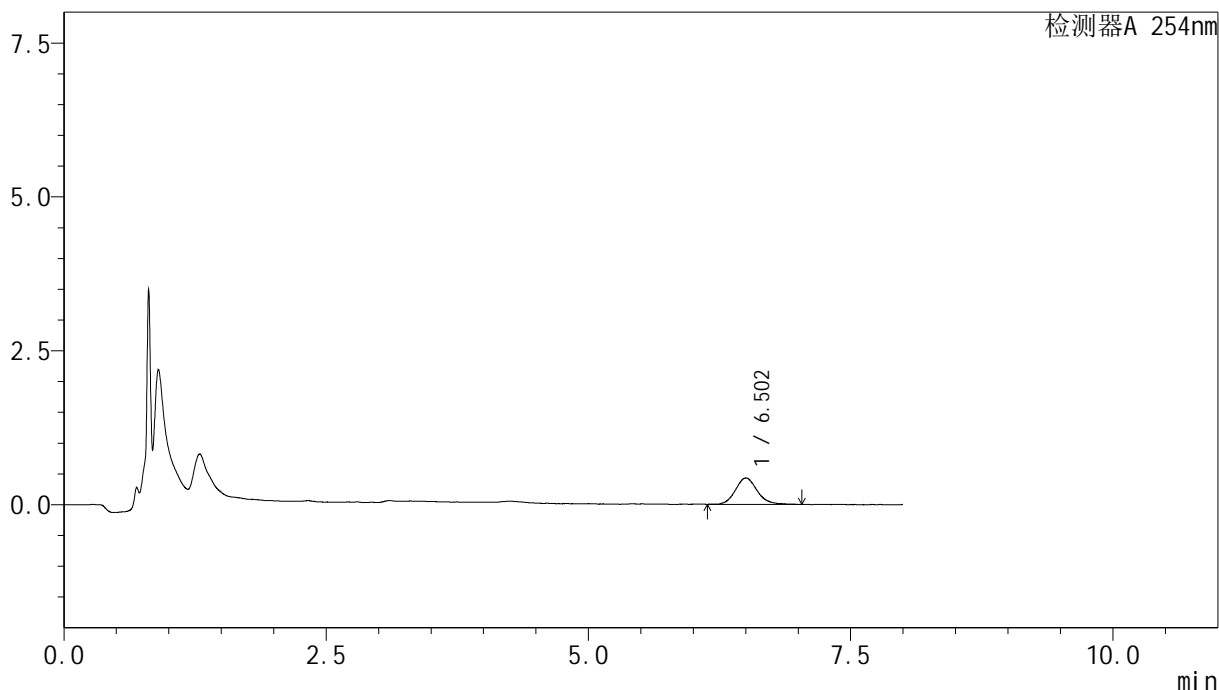

<峰表>

检测器A 254nm

| 峰号 | 保留时间 | 面积 | 面积% | 高度 | 理论塔板数(USP) | 拖尾因子 | 分离度(USP) |
|----|-------|------|---------|-----|------------|-------|----------|
| 1 | 6.502 | 6163 | 100.000 | 420 | 5023 | 1.137 | -- |
| 总计 | | 6163 | 100.000 | 420 | | | |

图74 糠酸莫米松乳膏体外释放测定HPLC图谱
 自制品-25081901批-pH6.0 : 乙醇 (7 : 3) 介质-300min
 供试品溶液-1



YMP-4149

<样品信息>

色谱柱 : XB-C8(50mm*4.6mm,3μm) 流速:1.0ml/min
 柱温 : 30°C 波长:254nm
 数据文件名: TWKS\$YMP-4149 - 0-10/27-907-3 - YMP-4149-twsf-360min-gsp9.lcd
 方法文件名: TWKS\$YMP-4149 - YMP-4149-FF2-FX276.lcm
 批处理文件名: TWKS\$YMP-4149 - YMP-4149-TWSF-20260327-FX276.lcb
 样品瓶号: 2-22
 进样体积: 100 μl 版本号: 6.115
 进样时间: 2026/03/28 03:24:55 实验者: jiangjinwei
 处理时间 (V3) : 2026/04/21 16:15:46 处理者: jiangjinwei
 仪器型号: SHIMADZU LC-2050C(FX276)

<色谱图>

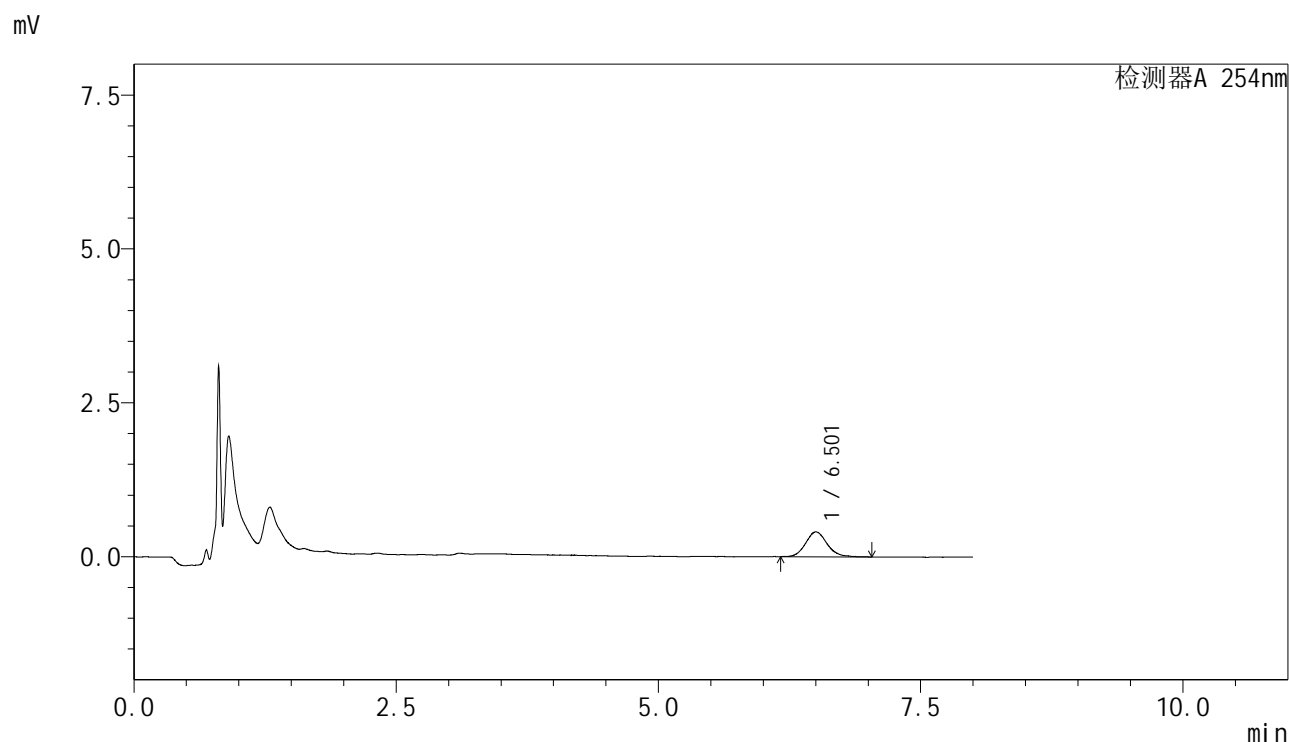

<峰表>

检测器A 254nm

| 峰号 | 保留时间 | 面积 | 面积% | 高度 | 理论塔板数(USP) | 拖尾因子 | 分离度(USP) |
|----|-------|------|---------|-----|------------|-------|----------|
| 1 | 6.501 | 5791 | 100.000 | 397 | 4873 | 1.142 | -- |
| 总计 | | 5791 | 100.000 | 397 | | | |

图75 糠酸莫米松乳膏体外释放测定HPLC图谱
 参比制剂-B116124批-pH6.0 : 乙醇 (7 : 3) 介质-300min
 供试品溶液-1



YMP-4149

<样品信息>

色谱柱 : XB-C8(50mm*4.6mm,3μm) 流速:1.0ml/min
 柱温 : 30°C 波长:254nm
 数据文件名: TWKS\$YMP-4149 - 0-10/27-908-3 - YMP-4149-twsf-360min-gsp10.lcd
 方法文件名: TWKS\$YMP-4149 - YMP-4149-FF2-FX276.lcm
 批处理文件名: TWKS\$YMP-4149 - YMP-4149-TWSF-20260327-FX276.lcb
 样品瓶号: 2-31
 进样体积: 100 μl 版本号: 6.115
 进样时间: 2026/03/28 03:33:24 实验者: jiangjinwei
 处理时间 (V3) : 2026/04/21 16:15:49 处理者: jiangjinwei
 仪器型号: SHIMADZU LC-2050C(FX276)

<色谱图>

mV

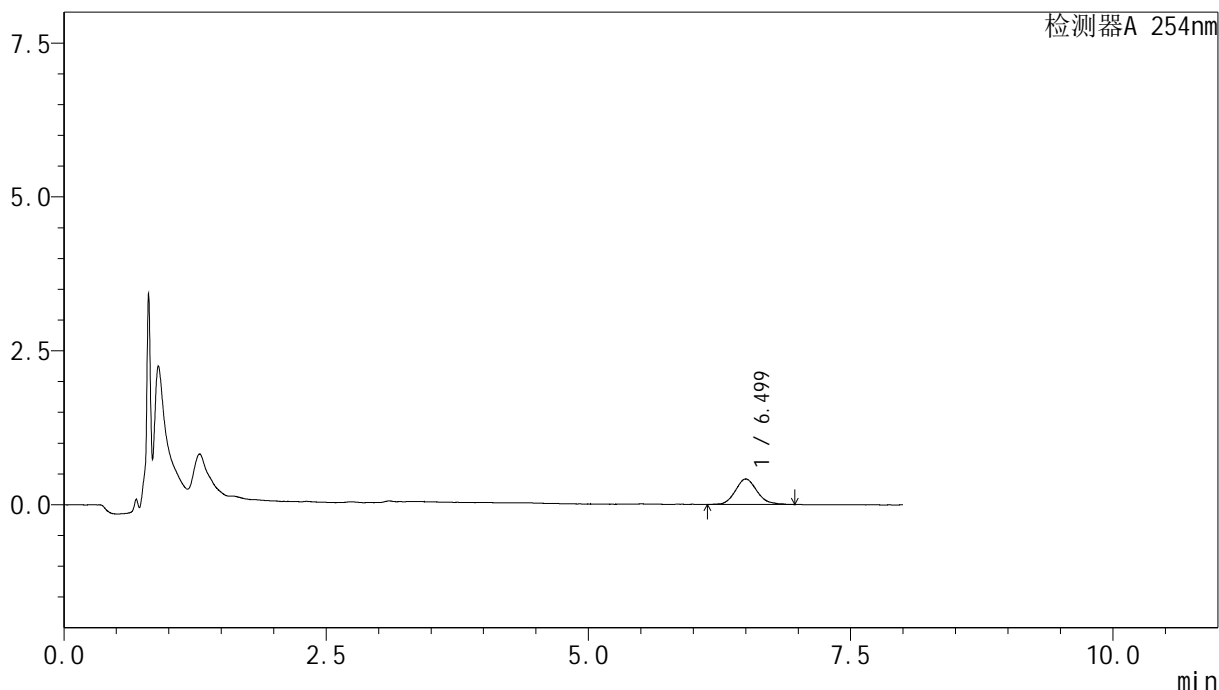

<峰表>

检测器A 254nm

| 峰号 | 保留时间 | 面积 | 面积% | 高度 | 理论塔板数(USP) | 拖尾因子 | 分离度(USP) |
|----|-------|------|---------|-----|------------|-------|----------|
| 1 | 6.499 | 5912 | 100.000 | 406 | 5059 | 1.160 | -- |
| 总计 | | 5912 | 100.000 | 406 | | | |

图76 糠酸莫米松乳膏体外释放测定HPLC图谱
 自制品-25081901批-pH6.0 : 乙醇 (7 : 3) 介质-300min
 供试品溶液-1



YMP-4149

<样品信息>

色谱柱 : XB-C8(50mm*4.6mm,3μm) 流速:1.0ml/min
 柱温 : 30°C 波长:254nm
 数据文件名: TWKS\$YMP-4149 - 0-10/27-909-3 - YMP-4149-twsf-360min-gsp11.lcd
 方法文件名: TWKS\$YMP-4149 - YMP-4149-FF2-FX276.lcm
 批处理文件名: TWKS\$YMP-4149 - YMP-4149-TWSF-20260327-FX276.lcb
 样品瓶号: 2-40
 进样体积: 100 μl 版本号: 6.115
 进样时间: 2026/03/28 03:41:54 实验者: jiangjinwei
 处理时间 (V3) : 2026/04/21 16:15:51 处理者: jiangjinwei
 仪器型号: SHIMADZU LC-2050C(FX276)

<色谱图>

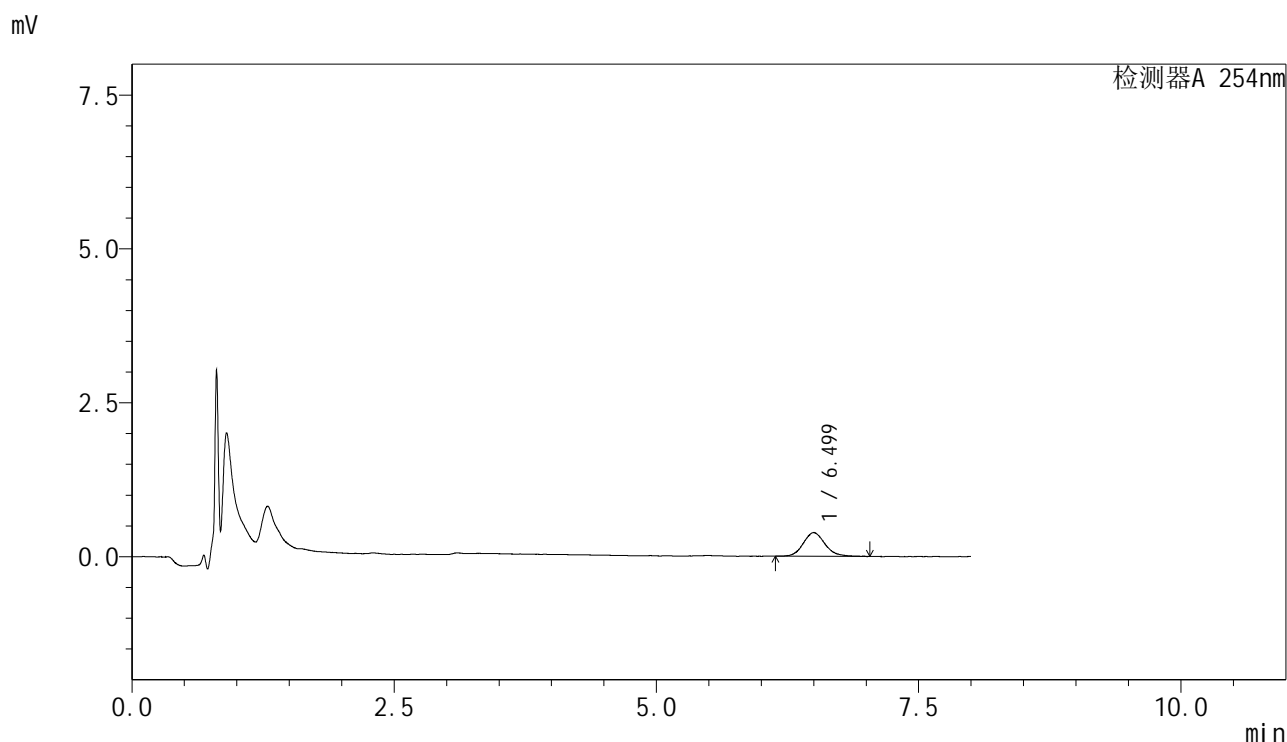

<峰表>

检测器A 254nm

| 峰号 | 保留时间 | 面积 | 面积% | 高度 | 理论塔板数(USP) | 拖尾因子 | 分离度(USP) |
|----|-------|------|---------|-----|------------|-------|----------|
| 1 | 6.499 | 5572 | 100.000 | 378 | 5086 | 1.165 | -- |
| 总计 | | 5572 | 100.000 | 378 | | | |

图77 糠酸莫米松乳膏体外释放测定HPLC图谱
 参比制剂-B116124批-pH6.0 : 乙醇 (7 : 3) 介质-300min
 供试品溶液-1



YMP-4149

<样品信息>

色谱柱 : XB-C8(50mm*4.6mm,3μm) 流速:1.0ml/min
 柱温 : 30°C 波长:254nm
 数据文件名: TWKS\$YMP-4149 - 0-10/27-910-3 - YMP-4149-twsf-360min-gsp12.lcd
 方法文件名: TWKS\$YMP-4149 - YMP-4149-FF2-FX276.lcm
 批处理文件名: TWKS\$YMP-4149 - YMP-4149-TWSF-20260327-FX276.lcb
 样品瓶号: 2-49
 进样体积: 100 μl 版本号: 6.115
 进样时间: 2026/03/28 03:50:22 实验者: jiangjinwei
 处理时间 (V3) : 2026/04/21 16:15:53 处理者: jiangjinwei
 仪器型号: SHIMADZU LC-2050C(FX276)

<色谱图>

mV

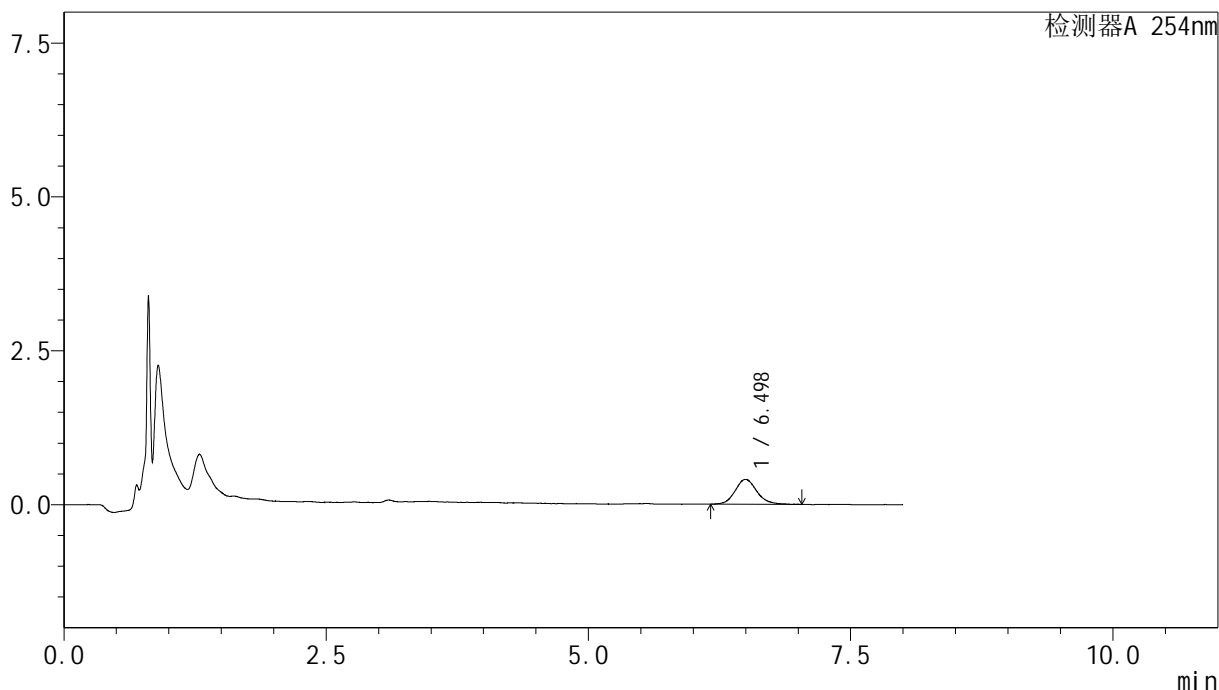

<峰表>

检测器A 254nm

| 峰号 | 保留时间 | 面积 | 面积% | 高度 | 理论塔板数(USP) | 拖尾因子 | 分离度(USP) |
|----|-------|------|---------|-----|------------|-------|----------|
| 1 | 6.498 | 5793 | 100.000 | 398 | 5151 | 1.132 | -- |
| 总计 | | 5793 | 100.000 | 398 | | | |

图78 糠酸莫米松乳膏体外释放测定HPLC图谱
 自制品-25081901批-pH6.0 : 乙醇 (7 : 3) 介质-300min
 供试品溶液-1



YMP-4149

<样品信息>

色谱柱 : XB-C8(50mm*4.6mm,3μm) 流速:1.0ml/min
 柱温 : 30°C 波长:254nm
 数据文件名: TWKS\$YMP-4149 - 0-10/27-911-3 - YMP-4149-twsf-420min-gsp1.lcd
 方法文件名: TWKS\$YMP-4149 - YMP-4149-FF2-FX276.lcm
 批处理文件名: TWKS\$YMP-4149 - YMP-4149-TWSF-20260327-FX276.lcb
 样品瓶号: 2-5
 进样体积: 100 μl 版本号: 6.115
 进样时间: 2026/03/28 03:58:52 实验者: jiangjinwei
 处理时间 (V3) : 2026/04/21 16:15:55 处理者: jiangjinwei
 仪器型号: SHIMADZU LC-2050C(FX276)

<色谱图>

mV

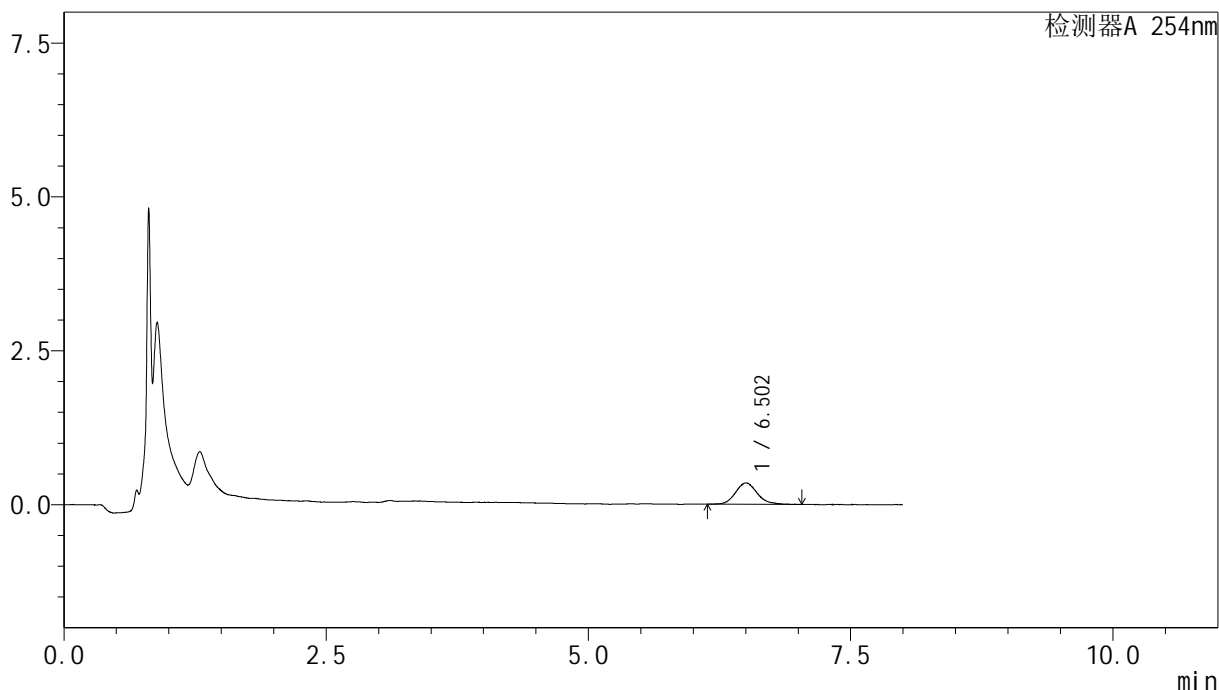

<峰表>

检测器A 254nm

| 峰号 | 保留时间 | 面积 | 面积% | 高度 | 理论塔板数(USP) | 拖尾因子 | 分离度(USP) |
|----|-------|------|---------|-----|------------|-------|----------|
| 1 | 6.502 | 5010 | 100.000 | 341 | 5020 | 1.155 | -- |
| 总计 | | 5010 | 100.000 | 341 | | | |

图79 糠酸莫米松乳膏体外释放测定HPLC图谱
 参比制剂-B116124批-pH6.0 : 乙醇 (7 : 3) 介质-360min
 供试品溶液-1



YMP-4149

<样品信息>

色谱柱 : XB-C8(50mm*4.6mm,3μm) 流速:1.0ml/min
 柱温 : 30°C 波长:254nm
 数据文件名: TWKS\$YMP-4149 - 0-10/27-912-3 - YMP-4149-twsf-420min-gsp2.lcd
 方法文件名: TWKS\$YMP-4149 - YMP-4149-FF2-FX276.lcm
 批处理文件名: TWKS\$YMP-4149 - YMP-4149-TWSF-20260327-FX276.lcb
 样品瓶号: 2-14
 进样体积: 100 μl 版本号: 6.115
 进样时间: 2026/03/28 04:07:22 实验者: jiangjinwei
 处理时间 (V3) : 2026/04/21 16:15:58 处理者: jiangjinwei
 仪器型号: SHIMADZU LC-2050C(FX276)

<色谱图>

mV

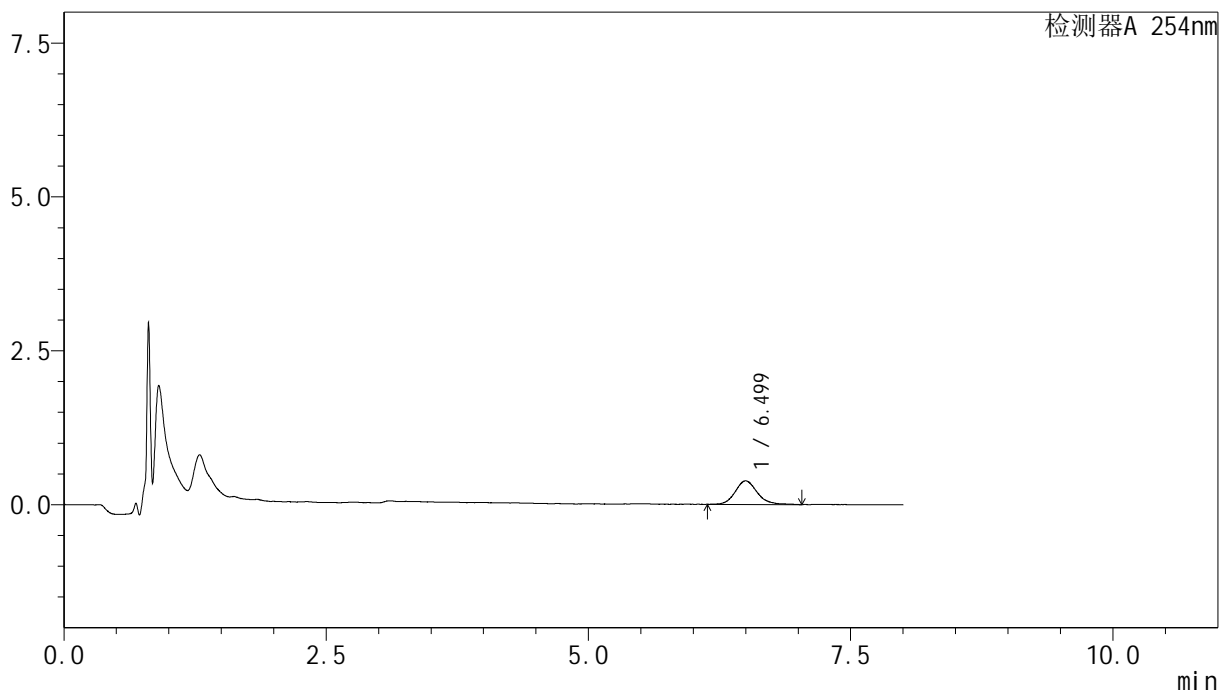

<峰表>

检测器A 254nm

| 峰号 | 保留时间 | 面积 | 面积% | 高度 | 理论塔板数(USP) | 拖尾因子 | 分离度(USP) |
|----|-------|------|---------|-----|------------|-------|----------|
| 1 | 6.499 | 5583 | 100.000 | 376 | 5024 | 1.147 | -- |
| 总计 | | 5583 | 100.000 | 376 | | | |

图80 糠酸莫米松乳膏体外释放测定HPLC图谱
 自制品-25081901批-pH6.0 : 乙醇 (7 : 3) 介质-360min
 供试品溶液-1



YMP-4149

<样品信息>

色谱柱 : XB-C8(50mm*4.6mm,3μm) 流速:1.0ml/min
 柱温 : 30°C 波长:254nm
 数据文件名: TWKS\$YMP-4149 - 0-10/27-913-3 - YMP-4149-twsf-420min-gsp3.lcd
 方法文件名: TWKS\$YMP-4149 - YMP-4149-FF2-FX276.lcm
 批处理文件名: TWKS\$YMP-4149 - YMP-4149-TWSF-20260327-FX276.lcb
 样品瓶号: 2-23
 进样体积: 100 μl 版本号: 6.115
 进样时间: 2026/03/28 04:15:52 实验者: jiangjinwei
 处理时间 (V3) : 2026/04/21 16:16:00 处理者: jiangjinwei
 仪器型号: SHIMADZU LC-2050C(FX276)

<色谱图>

mV

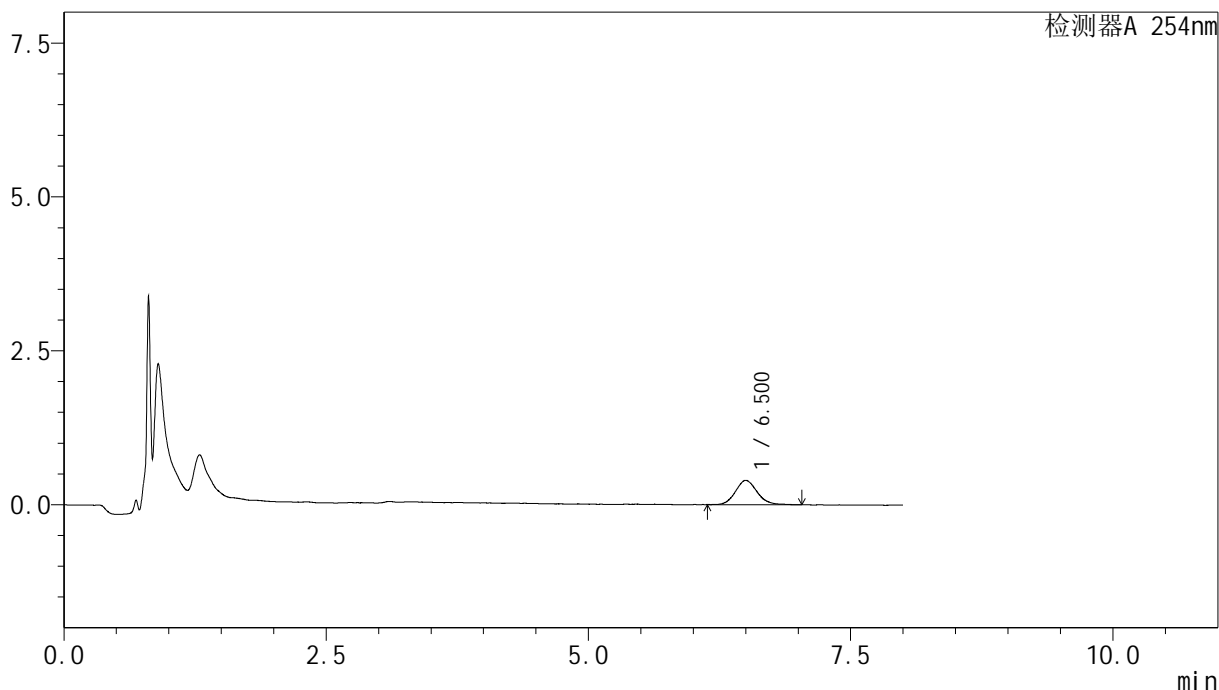

<峰表>

检测器A 254nm

| 峰号 | 保留时间 | 面积 | 面积% | 高度 | 理论塔板数(USP) | 拖尾因子 | 分离度(USP) |
|----|-------|------|---------|-----|------------|-------|----------|
| 1 | 6.500 | 5653 | 100.000 | 387 | 4716 | 1.127 | -- |
| 总计 | | 5653 | 100.000 | 387 | | | |

图81 糠酸莫米松乳膏体外释放测定HPLC图谱
 参比制剂-B116124批-pH6.0 : 乙醇 (7 : 3) 介质-360min
 供试品溶液-1



YMP-4149

<样品信息>

色谱柱 : XB-C8(50mm*4.6mm,3μm) 流速:1.0ml/min
 柱温 : 30°C 波长:254nm
 数据文件名: TWKS\$YMP-4149 - 0-10/27-914-3 - YMP-4149-twsf-420min-gsp4.lcd
 方法文件名: TWKS\$YMP-4149 - YMP-4149-FF2-FX276.lcm
 批处理文件名: TWKS\$YMP-4149 - YMP-4149-TWSF-20260327-FX276.lcb
 样品瓶号: 2-32
 进样体积: 100 μl 版本号: 6.115
 进样时间: 2026/03/28 04:24:21 实验者: jiangjinwei
 处理时间 (V3) : 2026/04/21 16:16:03 处理者: jiangjinwei
 仪器型号: SHIMADZU LC-2050C(FX276)

<色谱图>

mV

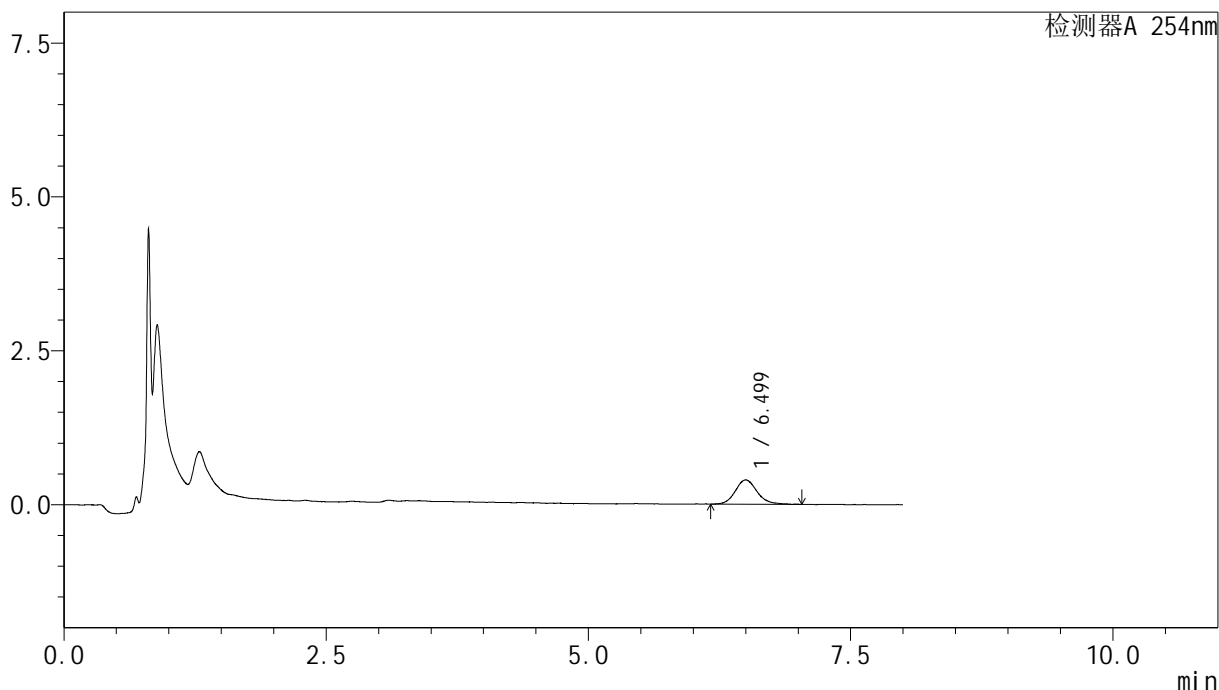

<峰表>

检测器A 254nm

| 峰号 | 保留时间 | 面积 | 面积% | 高度 | 理论塔板数(USP) | 拖尾因子 | 分离度(USP) |
|----|-------|------|---------|-----|------------|-------|----------|
| 1 | 6.499 | 5685 | 100.000 | 387 | 4898 | 1.155 | -- |
| 总计 | | 5685 | 100.000 | 387 | | | |

图82 糠酸莫米松乳膏体外释放测定HPLC图谱
 自制品-25081901批-pH6.0 : 乙醇 (7 : 3) 介质-360min
 供试品溶液-1



YMP-4149

<样品信息>

色谱柱 : XB-C8(50mm*4.6mm,3μm) 流速:1.0ml/min
 柱温 : 30°C 波长:254nm
 数据文件名: TWKS\$YMP-4149 - 0-10/27-915-3 - YMP-4149-twsf-420min-gsp5.lcd
 方法文件名: TWKS\$YMP-4149 - YMP-4149-FF2-FX276.lcm
 批处理文件名: TWKS\$YMP-4149 - YMP-4149-TWSF-20260327-FX276.lcb
 样品瓶号: 2-41
 进样体积: 100 μl 版本号: 6.115
 进样时间: 2026/03/28 04:32:51 实验者: jiangjinwei
 处理时间 (V3) : 2026/04/21 16:16:05 处理者: jiangjinwei
 仪器型号: SHIMADZU LC-2050C(FX276)

<色谱图>

mV

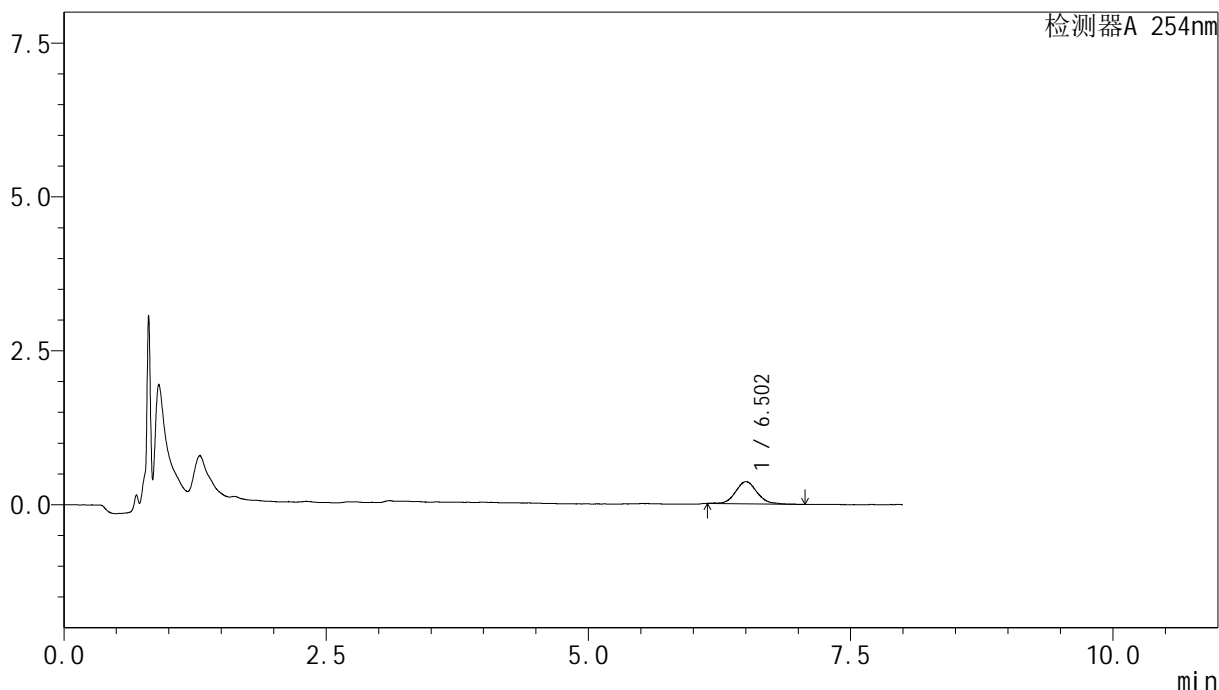

<峰表>

检测器A 254nm

| 峰号 | 保留时间 | 面积 | 面积% | 高度 | 理论塔板数(USP) | 拖尾因子 | 分离度(USP) |
|----|-------|------|---------|-----|------------|-------|----------|
| 1 | 6.502 | 5173 | 100.000 | 354 | 5136 | 1.156 | -- |
| 总计 | | 5173 | 100.000 | 354 | | | |

图83 糠酸莫米松乳膏体外释放测定HPLC图谱
 参比制剂-B116124批-pH6.0 : 乙醇 (7 : 3) 介质-360min
 供试品溶液-1



YMP-4149

<样品信息>

色谱柱 : XB-C8(50mm*4.6mm,3μm) 流速:1.0ml/min
 柱温 : 30°C 波长:254nm
 数据文件名: TWKS\$YMP-4149 - 0-10/27-916-3 - YMP-4149-twsf-420min-gsp6.lcd
 方法文件名: TWKS\$YMP-4149 - YMP-4149-FF2-FX276.lcm
 批处理文件名: TWKS\$YMP-4149 - YMP-4149-TWSF-20260327-FX276.lcb
 样品瓶号: 2-50
 进样体积: 100 μl 版本号: 6.115
 进样时间: 2026/03/28 04:41:21 实验者: jiangjinwei
 处理时间 (V3) : 2026/04/21 16:16:08 处理者: jiangjinwei
 仪器型号: SHIMADZU LC-2050C(FX276)

<色谱图>

mV

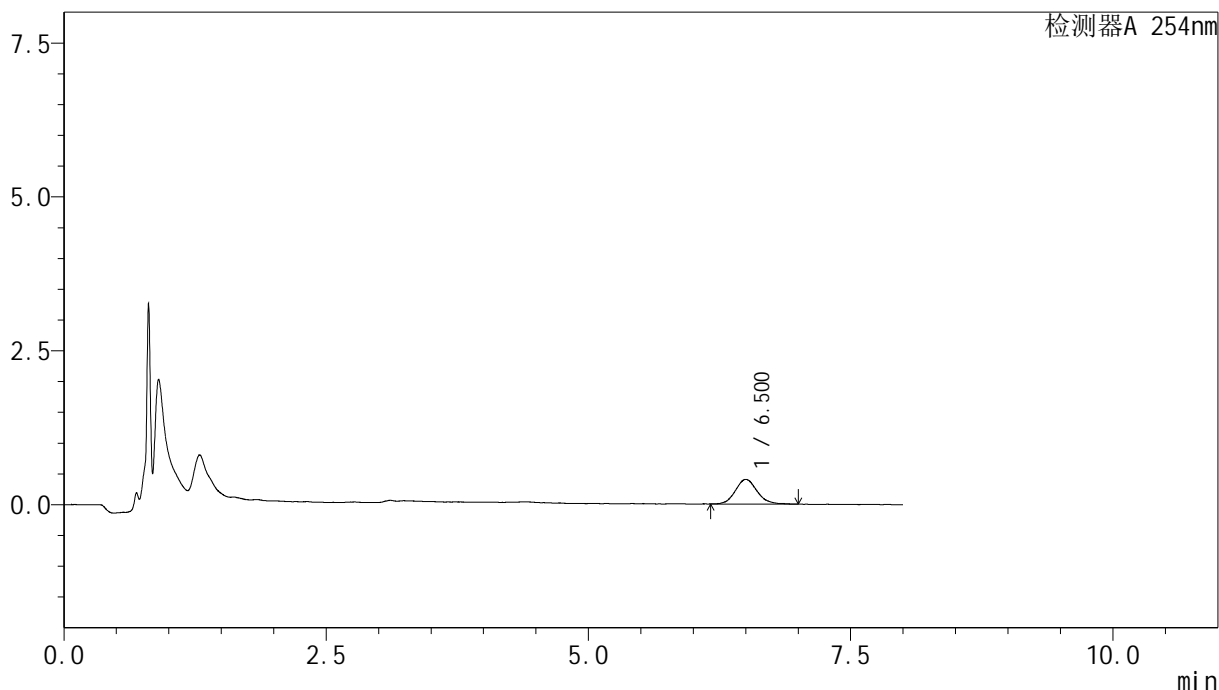

<峰表>

检测器A 254nm

| 峰号 | 保留时间 | 面积 | 面积% | 高度 | 理论塔板数(USP) | 拖尾因子 | 分离度(USP) |
|----|-------|------|---------|-----|------------|-------|----------|
| 1 | 6.500 | 5753 | 100.000 | 393 | 4851 | 1.119 | -- |
| 总计 | | 5753 | 100.000 | 393 | | | |

图84 糠酸莫米松乳膏体外释放测定HPLC图谱
 自制品-25081901批-pH6.0 : 乙醇 (7 : 3) 介质-360min
 供试品溶液-1



YMP-4149

<样品信息>

色谱柱 : XB-C8(50mm*4.6mm,3μm) 流速:1.0ml/min
 柱温 : 30°C 波长:254nm
 数据文件名: TWKS\$YMP-4149 - 0-10/27-917-3 - YMP-4149-twsf-420min-gsp7.lcd
 方法文件名: TWKS\$YMP-4149 - YMP-4149-FF2-FX276.lcm
 批处理文件名: TWKS\$YMP-4149 - YMP-4149-TWSF-20260327-FX276.lcb
 样品瓶号: 2-6
 进样体积: 100 μl 版本号: 6.115
 进样时间: 2026/03/28 04:49:51 实验者: jiangjinwei
 处理时间 (V3) : 2026/04/21 16:16:10 处理者: jiangjinwei
 仪器型号: SHIMADZU LC-2050C(FX276)

<色谱图>

mV

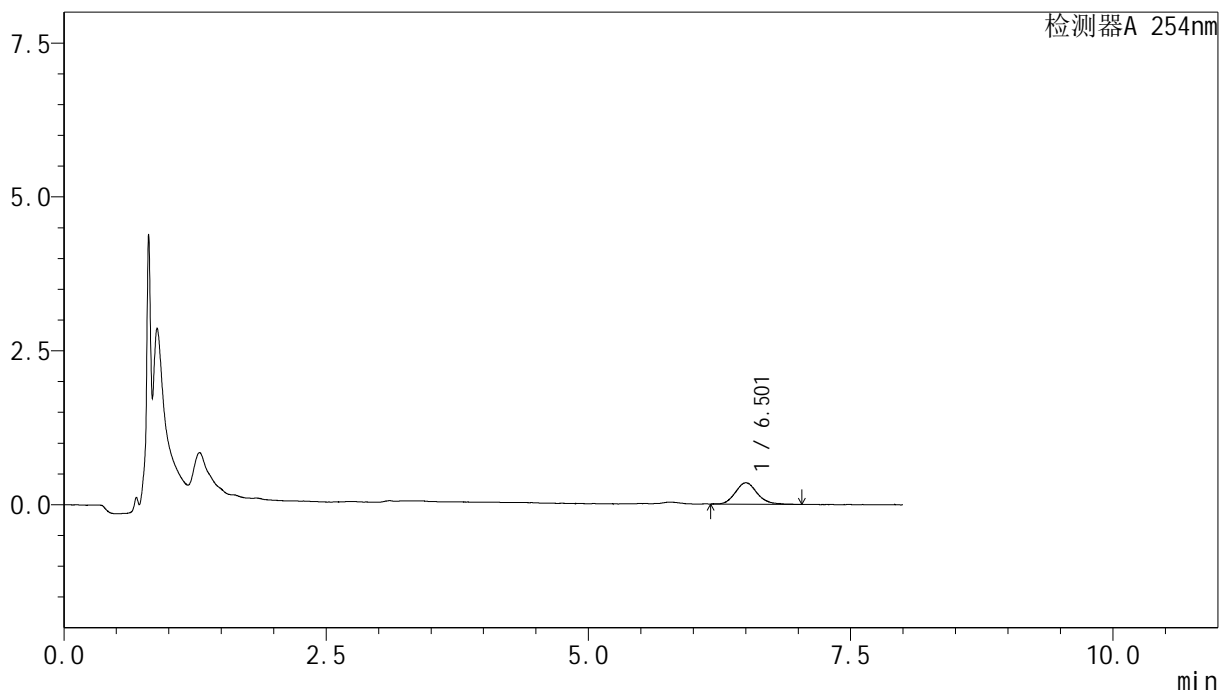

<峰表>

检测器A 254nm

| 峰号 | 保留时间 | 面积 | 面积% | 高度 | 理论塔板数(USP) | 拖尾因子 | 分离度(USP) |
|----|-------|------|---------|-----|------------|-------|----------|
| 1 | 6.501 | 5033 | 100.000 | 341 | 5118 | 1.166 | -- |
| 总计 | | 5033 | 100.000 | 341 | | | |

图85 糠酸莫米松乳膏体外释放测定HPLC图谱
 参比制剂-B116124批-pH6.0 : 乙醇 (7 : 3) 介质-360min
 供试品溶液-1



YMP-4149

<样品信息>

色谱柱 : XB-C8(50mm*4.6mm,3μm) 流速:1.0ml/min
 柱温 : 30°C 波长:254nm
 数据文件名: TWKS\$YMP-4149 - 0-10/27-918-3 - YMP-4149-twsf-420min-gsp8.lcd
 方法文件名: TWKS\$YMP-4149 - YMP-4149-FF2-FX276.lcm
 批处理文件名: TWKS\$YMP-4149 - YMP-4149-TWSF-20260327-FX276.lcb
 样品瓶号: 2-15
 进样体积: 100 μl 版本号: 6.115
 进样时间: 2026/03/28 04:58:21 实验者: jiangjinwei
 处理时间 (V3) : 2026/04/21 16:16:13 处理者: jiangjinwei
 仪器型号: SHIMADZU LC-2050C(FX276)

<色谱图>

mV

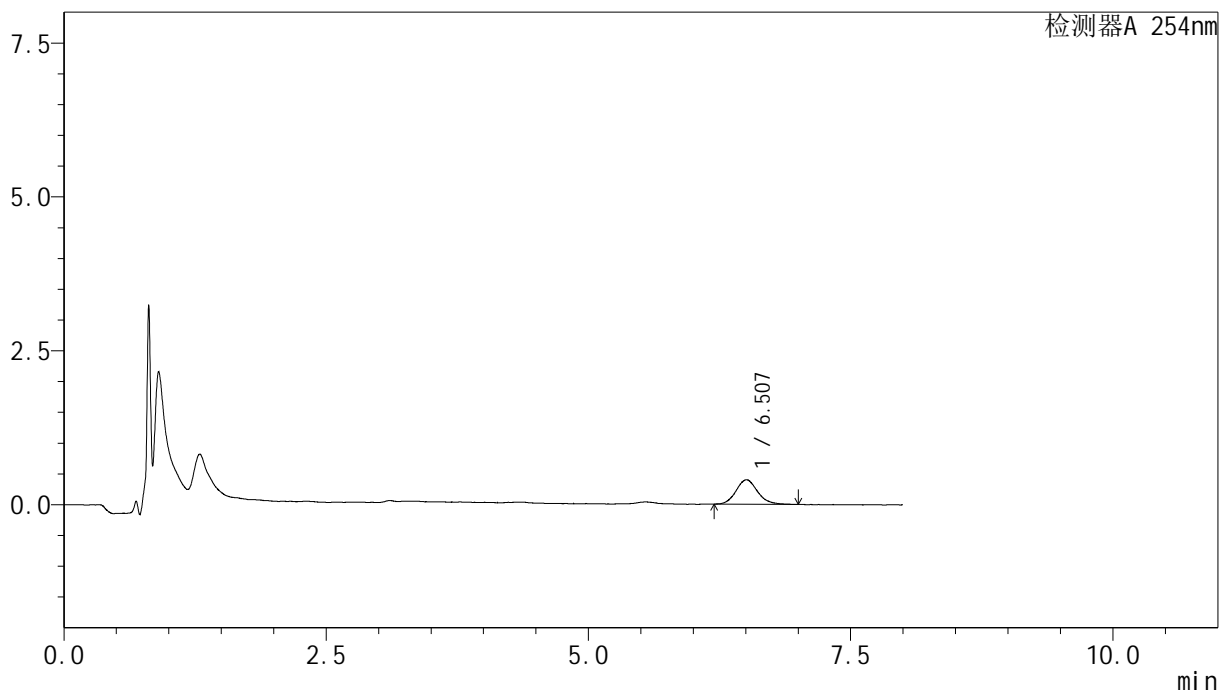

<峰表>

检测器A 254nm

| 峰号 | 保留时间 | 面积 | 面积% | 高度 | 理论塔板数(USP) | 拖尾因子 | 分离度(USP) |
|----|-------|------|---------|-----|------------|-------|----------|
| 1 | 6.507 | 5655 | 100.000 | 392 | 5010 | 1.127 | -- |
| 总计 | | 5655 | 100.000 | 392 | | | |

图86 糠酸莫米松乳膏体外释放测定HPLC图谱
 自制品-25081901批-pH6.0 : 乙醇 (7 : 3) 介质-360min
 供试品溶液-1



YMP-4149

<样品信息>

色谱柱 : XB-C8(50mm*4.6mm,3μm) 流速:1.0ml/min
 柱温 : 30°C 波长:254nm
 数据文件名: TWKS\$YMP-4149 - 0-10/27-919-3 - YMP-4149-twsf-420min-gsp9.lcd
 方法文件名: TWKS\$YMP-4149 - YMP-4149-FF2-FX276.lcm
 批处理文件名: TWKS\$YMP-4149 - YMP-4149-TWSF-20260327-FX276.lcb
 样品瓶号: 2-24
 进样体积: 100 μl 版本号: 6.115
 进样时间: 2026/03/28 05:06:51 实验者: jiangjinwei
 处理时间 (V3) : 2026/04/21 16:16:16 处理者: jiangjinwei
 仪器型号: SHIMADZU LC-2050C(FX276)

<色谱图>

mV

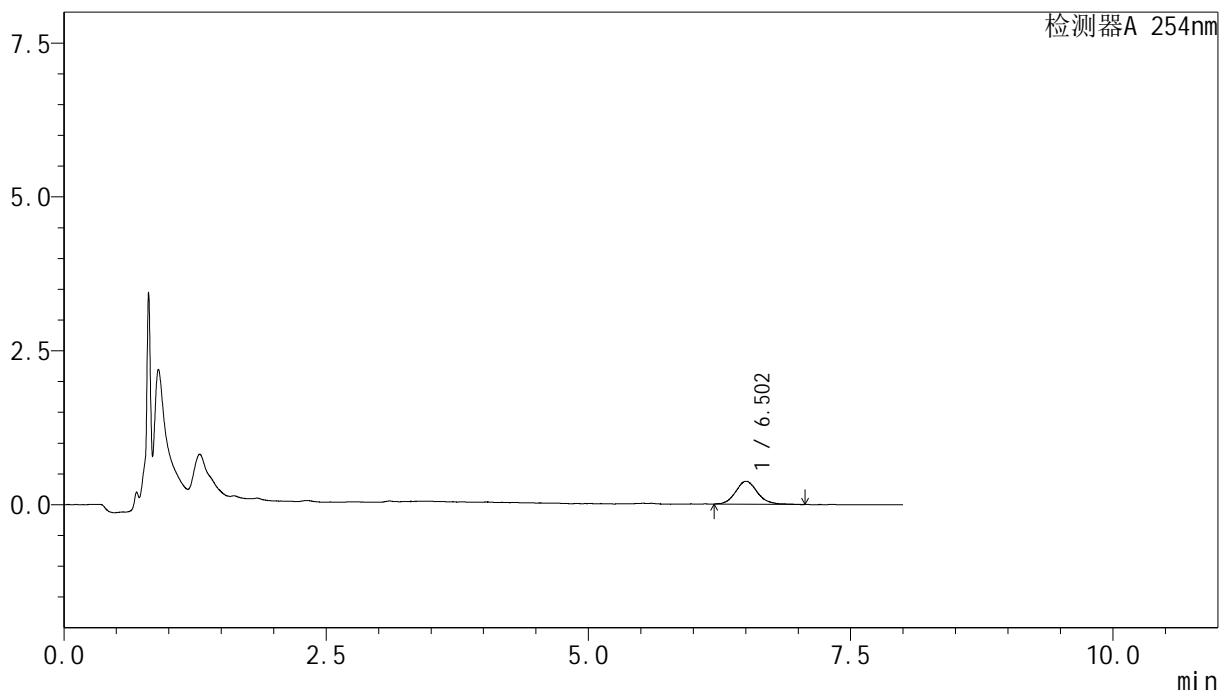

<峰表>

检测器A 254nm

| 峰号 | 保留时间 | 面积 | 面积% | 高度 | 理论塔板数(USP) | 拖尾因子 | 分离度(USP) |
|----|-------|------|---------|-----|------------|-------|----------|
| 1 | 6.502 | 5412 | 100.000 | 367 | 4994 | 1.123 | -- |
| 总计 | | 5412 | 100.000 | 367 | | | |

图87 糠酸莫米松乳膏体外释放测定HPLC图谱
 参比制剂-B116124批-pH6.0 : 乙醇 (7 : 3) 介质-360min
 供试品溶液-1



YMP-4149

<样品信息>

色谱柱 : XB-C8(50mm*4.6mm,3μm) 流速:1.0ml/min
 柱温 : 30°C 波长:254nm
 数据文件名: TWKS\$YMP-4149 - 0-10/27-920-3 - YMP-4149-twsf-420min-gsp10.lcd
 方法文件名: TWKS\$YMP-4149 - YMP-4149-FF2-FX276.lcm
 批处理文件名: TWKS\$YMP-4149 - YMP-4149-TWSF-20260327-FX276.lcb
 样品瓶号: 2-33
 进样体积: 100 μl 版本号: 6.115
 进样时间: 2026/03/28 05:15:19 实验者: jiangjinwei
 处理时间 (V3) : 2026/04/21 16:16:18 处理者: jiangjinwei
 仪器型号: SHIMADZU LC-2050C(FX276)

<色谱图>

mV

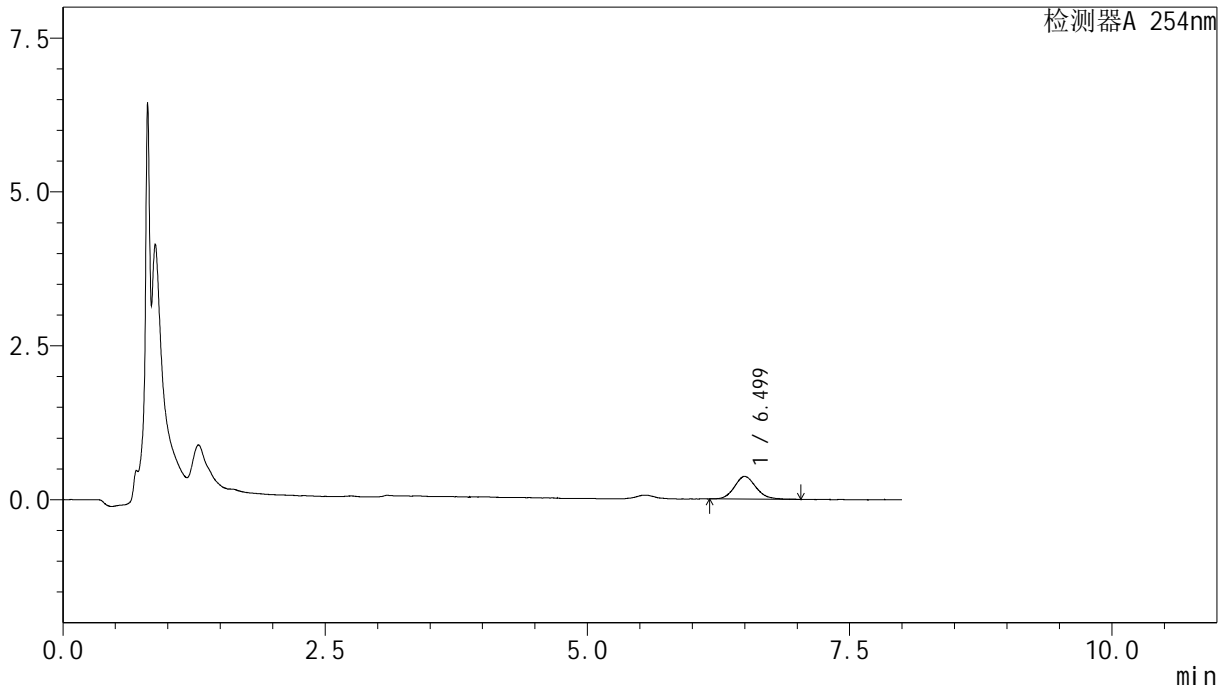

<峰表>

检测器A 254nm

| 峰号 | 保留时间 | 面积 | 面积% | 高度 | 理论塔板数(USP) | 拖尾因子 | 分离度(USP) |
|----|-------|------|---------|-----|------------|-------|----------|
| 1 | 6.499 | 5283 | 100.000 | 362 | 4923 | 1.143 | -- |
| 总计 | | 5283 | 100.000 | 362 | | | |

图88 糠酸莫米松乳膏体外释放测定HPLC图谱
 自制品-25081901批-pH6.0 : 乙醇 (7 : 3) 介质-360min
 供试品溶液-1



YMP-4149

<样品信息>

色谱柱 : XB-C8(50mm*4.6mm,3μm) 流速:1.0ml/min
 柱温 : 30°C 波长:254nm
 数据文件名: TWKS\$YMP-4149 - 0-10/27-921-3 - YMP-4149-twsf-420min-gsp11.lcd
 方法文件名: TWKS\$YMP-4149 - YMP-4149-FF2-FX276.lcm
 批处理文件名: TWKS\$YMP-4149 - YMP-4149-TWSF-20260327-FX276.lcb
 样品瓶号: 2-42
 进样体积: 100 μl 版本号: 6.115
 进样时间: 2026/03/28 05:23:49 实验者: jiangjinwei
 处理时间 (V3) : 2026/04/21 16:16:21 处理者: jiangjinwei
 仪器型号: SHIMADZU LC-2050C(FX276)

<色谱图>

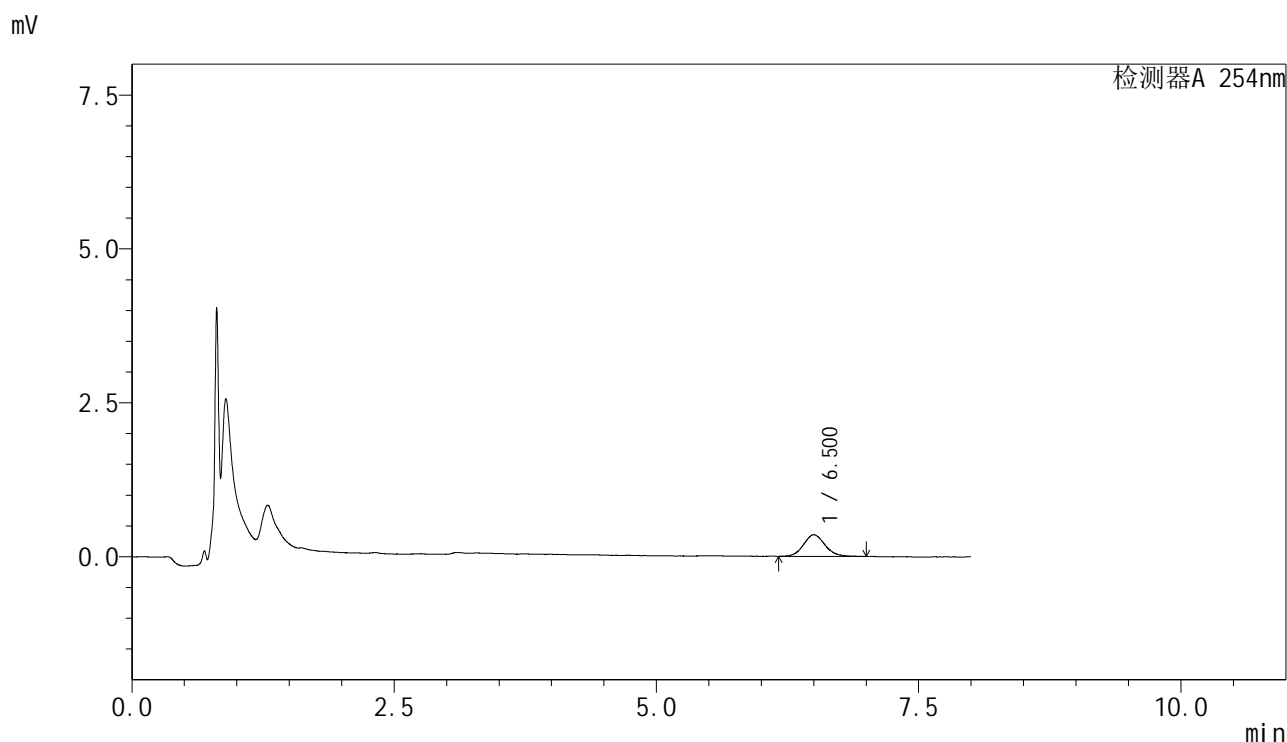

<峰表>

检测器A 254nm

| 峰号 | 保留时间 | 面积 | 面积% | 高度 | 理论塔板数(USP) | 拖尾因子 | 分离度(USP) |
|----|-------|------|---------|-----|------------|-------|----------|
| 1 | 6.500 | 5009 | 100.000 | 344 | 4963 | 1.113 | -- |
| 总计 | | 5009 | 100.000 | 344 | | | |

图89 糠酸莫米松乳膏体外释放测定HPLC图谱
 参比制剂-B116124批-pH6.0 : 乙醇 (7 : 3) 介质-360min
 供试品溶液-1



YMP-4149

<样品信息>

色谱柱 : XB-C8(50mm*4.6mm,3μm) 流速:1.0ml/min
 柱温 : 30°C 波长:254nm
 数据文件名: TWKS\$YMP-4149 - 0-10/27-922-3 - YMP-4149-twsf-420min-gsp12.lcd
 方法文件名: TWKS\$YMP-4149 - YMP-4149-FF2-FX276.lcm
 批处理文件名: TWKS\$YMP-4149 - YMP-4149-TWSF-20260327-FX276.lcb
 样品瓶号: 2-51
 进样体积: 100 μl 版本号: 6.115
 进样时间: 2026/03/28 05:32:19 实验者: jiangjinwei
 处理时间 (V3) : 2026/04/21 16:16:23 处理者: jiangjinwei
 仪器型号: SHIMADZU LC-2050C(FX276)

<色谱图>

mV

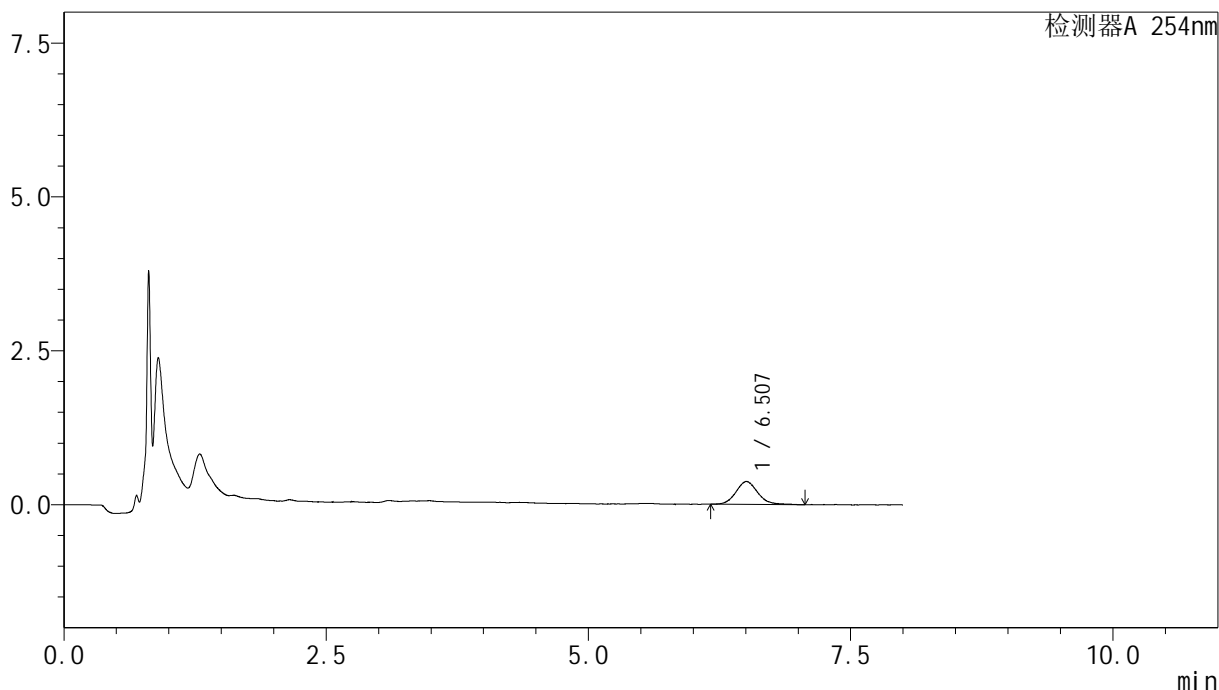

<峰表>

检测器A 254nm

| 峰号 | 保留时间 | 面积 | 面积% | 高度 | 理论塔板数(USP) | 拖尾因子 | 分离度(USP) |
|----|-------|------|---------|-----|------------|-------|----------|
| 1 | 6.507 | 5352 | 100.000 | 367 | 5060 | 1.107 | -- |
| 总计 | | 5352 | 100.000 | 367 | | | |

图90 糠酸莫米松乳膏体外释放测定HPLC图谱
 自制品-25081901批-pH6.0 : 乙醇 (7 : 3) 介质-360min
 供试品溶液-1



YMP-4149

<样品信息>

色谱柱 : XB-C8(50mm*4.6mm,3μm) 流速:1.0ml/min
 柱温 : 30°C 波长:254nm
 数据文件名: TWKS\$YMP-4149 - 0-10/27-923-3 - YMP-4149-twsf-dzp2-1.lcd
 方法文件名: TWKS\$YMP-4149 - YMP-4149-FF2-FX276.lcm
 批处理文件名: TWKS\$YMP-4149 - YMP-4149-TWSF-20260327-FX276.lcb
 样品瓶号: 1-27
 进样体积: 100 μl 版本号: 6.115
 进样时间: 2026/03/28 05:40:48 实验者: jiangjinwei
 处理时间 (V3) : 2026/04/21 16:16:25 处理者: jiangjinwei
 仪器型号: SHIMADZU LC-2050C(FX276)

<色谱图>

mV

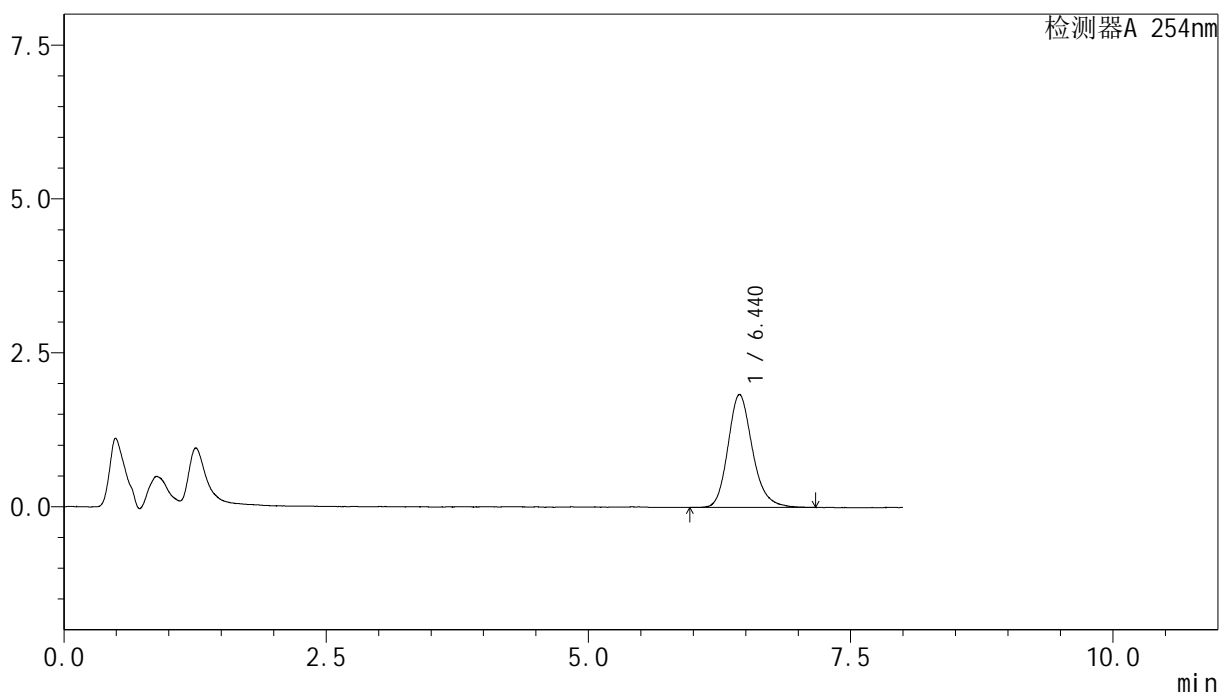

<峰表>

检测器A 254nm

| 峰号 | 保留时间 | 面积 | 面积% | 高度 | 理论塔板数(USP) | 拖尾因子 | 分离度(USP) |
|----|-------|-------|---------|------|------------|-------|----------|
| 1 | 6.440 | 29763 | 100.000 | 1817 | 3820 | 1.191 | -- |
| 总计 | | 29763 | 100.000 | 1817 | | | |

图91 糠酸莫米松乳膏体外释放测定HPLC图谱
 供试品-pH6.0 : 乙醇 (7 : 3) 介质
 对照品溶液-2-1



YMP-4149

<样品信息>

色谱柱 : XB-C8(50mm*4.6mm,3μm) 流速:1.0ml/min
 柱温 : 30°C 波长:254nm
 数据文件名: TWKS\$YMP-4149 - 0-10/27-924-3 - YMP-4149-twsf-dzp2-2.lcd
 方法文件名: TWKS\$YMP-4149 - YMP-4149-FF2-FX276.lcm
 批处理文件名: TWKS\$YMP-4149 - YMP-4149-TWSF-20260327-FX276.lcb
 样品瓶号: 1-27
 进样体积: 100 μl 版本号: 6.115
 进样时间: 2026/03/28 05:49:16 实验者: jiangjinwei
 处理时间 (V3) : 2026/04/21 16:16:28 处理者: jiangjinwei
 仪器型号: SHIMADZU LC-2050C(FX276)

<色谱图>

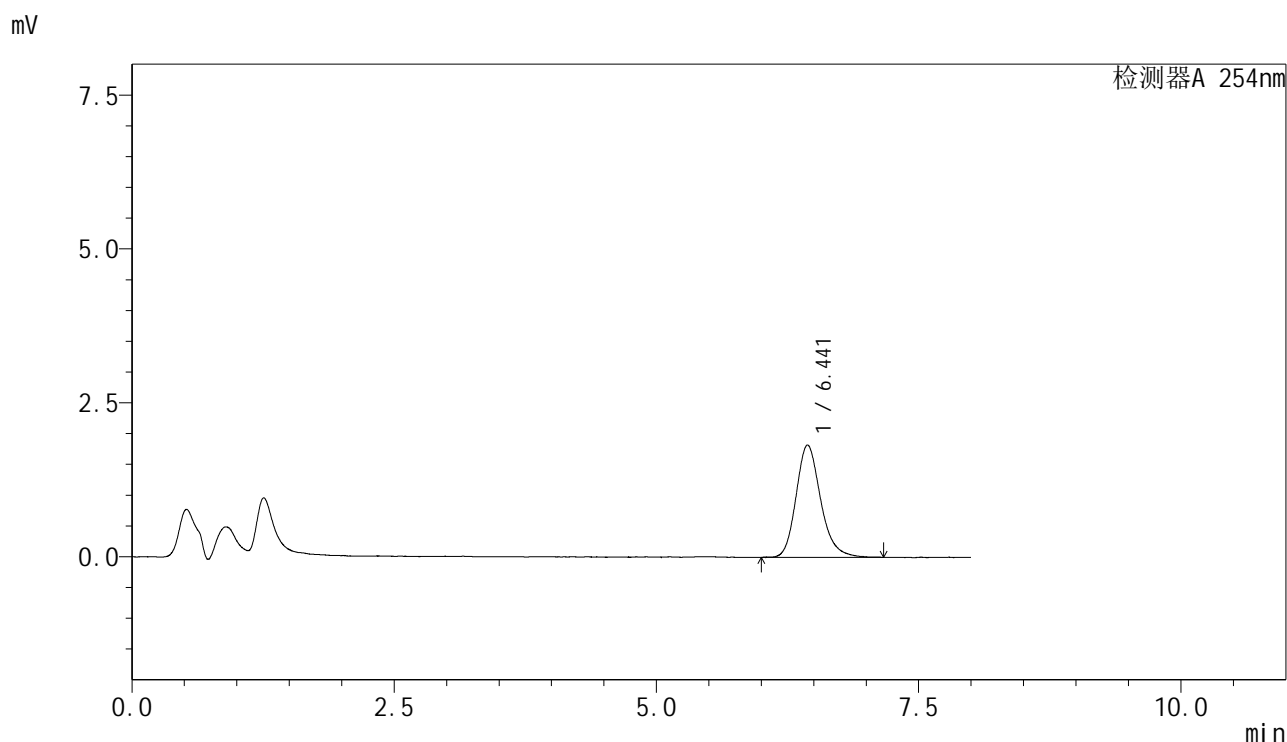

<峰表>

检测器A 254nm

| 峰号 | 保留时间 | 面积 | 面积% | 高度 | 理论塔板数(USP) | 拖尾因子 | 分离度(USP) |
|----|-------|-------|---------|------|------------|-------|----------|
| 1 | 6.441 | 29780 | 100.000 | 1809 | 3754 | 1.201 | -- |
| 总计 | | 29780 | 100.000 | 1809 | | | |

图92 糠酸莫米松乳膏体外释放测定HPLC图谱
 供试品-pH6.0 : 乙醇 (7 : 3) 介质
 对照品溶液-2-2



YMP-4149

<样品信息>

色谱柱 : XB-C8(50mm*4.6mm,3μm) 流速:1.0ml/min
 柱温 : 30°C 波长:254nm
 数据文件名: TWKS\$YMP-4149 - 0-10/27-925-3 - YMP-4149-twsf-2-tj-1.lcd
 方法文件名: TWKS\$YMP-4149 - YMP-4149-FF2-FX276.lcm
 批处理文件名: TWKS\$YMP-4149 - YMP-4149-TWSF-20260327-FX276.lcb
 样品瓶号: 3-9
 进样体积: 100 μl 版本号: 6.115
 进样时间: 2026/03/28 05:57:43 实验者: jiangjinwei
 处理时间 (V3) : 2026/04/21 16:16:31 处理者: jiangjinwei
 仪器型号: SHIMADZU LC-2050C(FX276)

<色谱图>

mV

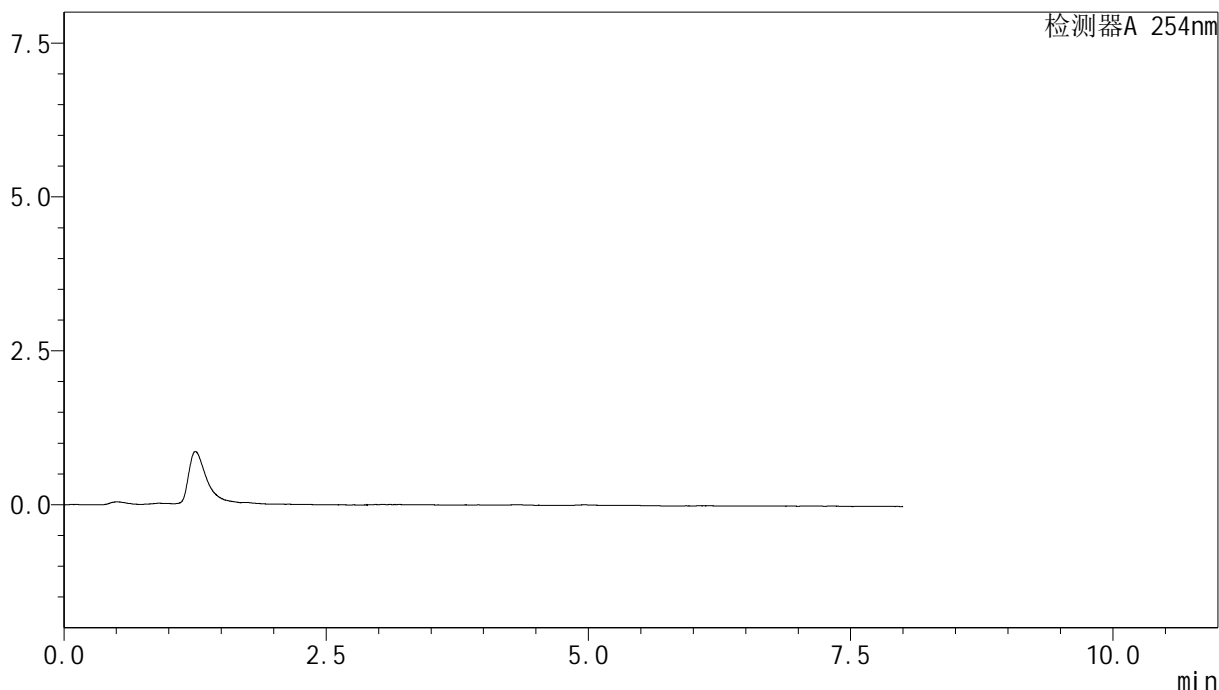

<峰表>

检测器A 254nm

| 峰号 | 保留时间 | 面积 | 面积% | 高度 | 理论塔板数(USP) | 拖尾因子 | 分离度(USP) |
|----|------|----|-----|----|------------|------|----------|
| 总计 | | | | | | | |

图93 糠酸莫米松乳膏体外释放测定HPLC图谱
 供试品-pH6.0 : 乙醇 (7 : 3) 介质
 溶剂



YMP-4149

<样品信息>

色谱柱 : XB-C8(50mm*4.6mm,3μm) 流速:1.0ml/min
 柱温 : 30°C 波长:254nm
 数据文件名: TWKS\$YMP-4149 - 0-10/27-926-3 - YMP-4149-twsf-2-dzp1-1.lcd
 方法文件名: TWKS\$YMP-4149 - YMP-4149-FF2-FX276.lcm
 批处理文件名: TWKS\$YMP-4149 - YMP-4149-TWSF-20260327-FX276.lcb
 样品瓶号: 3-18
 进样体积: 100 μl 版本号: 6.115
 进样时间: 2026/03/28 06:06:12 实验者: jiangjinwei
 处理时间 (V3) : 2026/04/21 16:16:33 处理者: jiangjinwei
 仪器型号: SHIMADZU LC-2050C(FX276)

<色谱图>

mV

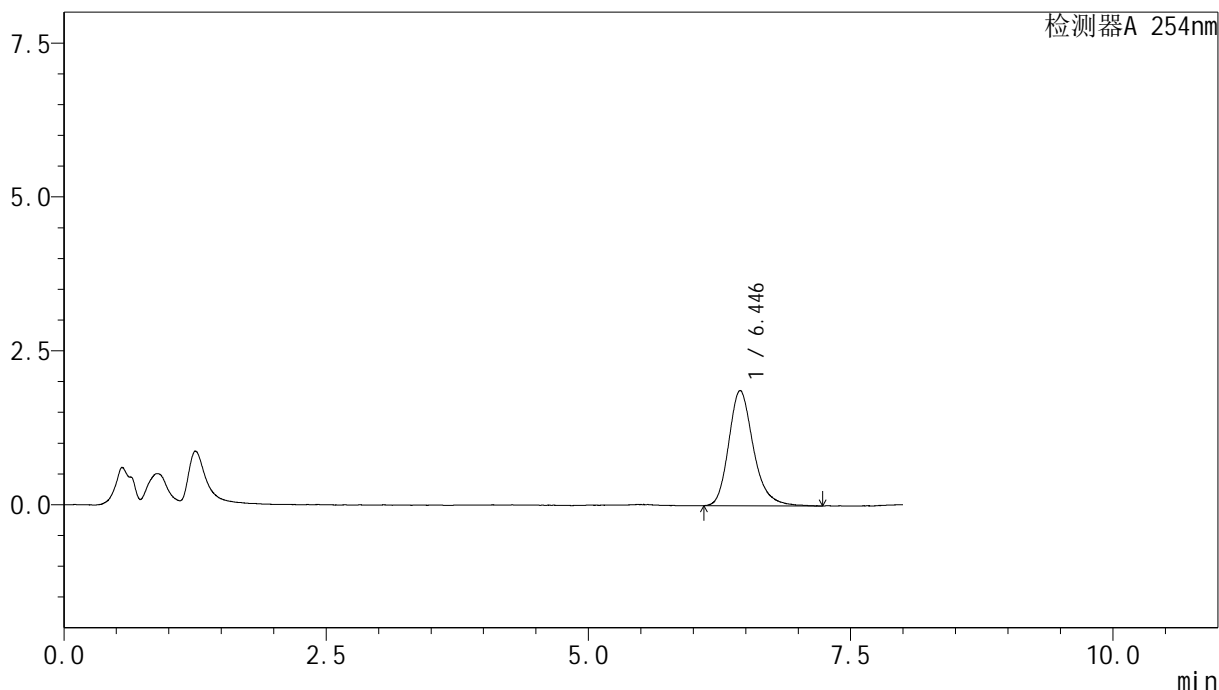

<峰表>

检测器A 254nm

| 峰号 | 保留时间 | 面积 | 面积% | 高度 | 理论塔板数(USP) | 拖尾因子 | 分离度(USP) |
|----|-------|-------|---------|------|------------|-------|----------|
| 1 | 6.446 | 30609 | 100.000 | 1863 | 3823 | 1.229 | -- |
| 总计 | | 30609 | 100.000 | 1863 | | | |

图94 糠酸莫米松乳膏体外释放测定HPLC图谱
 供试品-pH6.0 : 乙醇 (7 : 3) 介质对照品溶液-1-1



YMP-4149

<样品信息>

色谱柱 : XB-C8(50mm*4.6mm,3μm) 流速:1.0ml/min
 柱温 : 30°C 波长:254nm
 数据文件名: TWKS\$YMP-4149 - 0-10/27-927-3 - YMP-4149-twsf-2-dzp1-2.lcd
 方法文件名: TWKS\$YMP-4149 - YMP-4149-FF2-FX276.lcm
 批处理文件名: TWKS\$YMP-4149 - YMP-4149-TWSF-20260327-FX276.lcb
 样品瓶号: 3-18
 进样体积: 100 μl 版本号: 6.115
 进样时间: 2026/03/28 06:14:40 实验者: jiangjinwei
 处理时间 (V3) : 2026/04/21 16:16:35 处理者: jiangjinwei
 仪器型号: SHIMADZU LC-2050C(FX276)

<色谱图>

mV

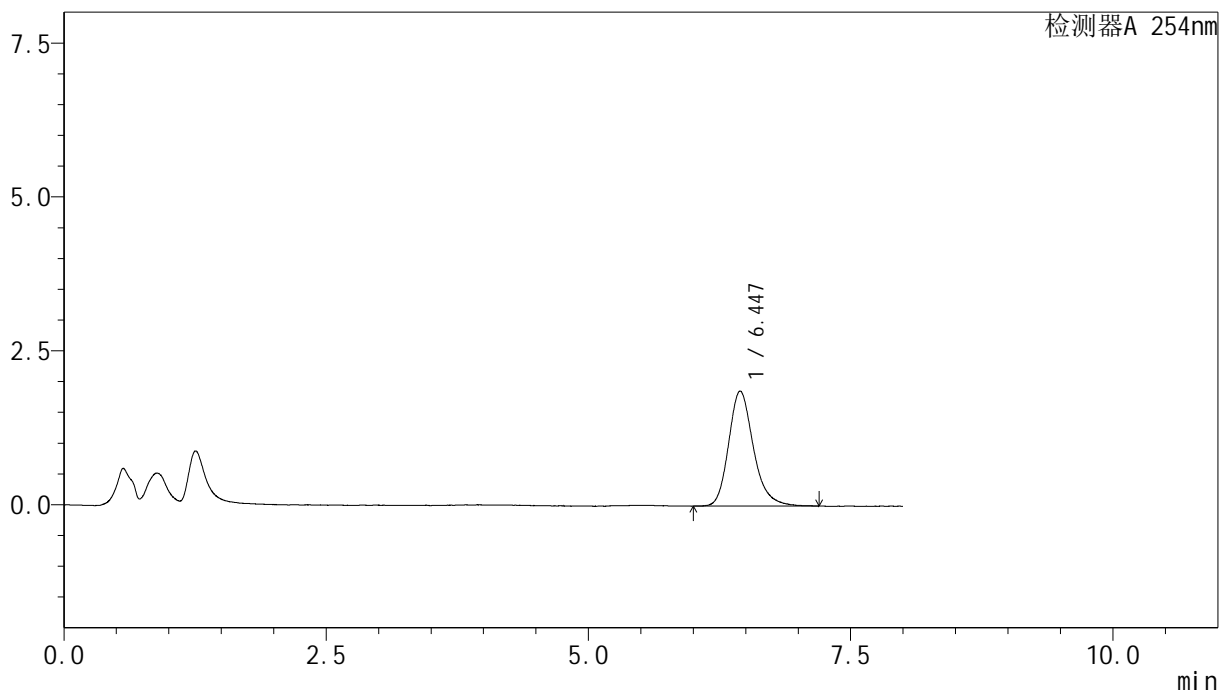

<峰表>

检测器A 254nm

| 峰号 | 保留时间 | 面积 | 面积% | 高度 | 理论塔板数(USP) | 拖尾因子 | 分离度(USP) |
|----|-------|-------|---------|------|------------|-------|----------|
| 1 | 6.447 | 30800 | 100.000 | 1861 | 3745 | 1.225 | -- |
| 总计 | | 30800 | 100.000 | 1861 | | | |

图95 糠酸莫米松乳膏体外释放测定HPLC图谱
供试品-pH6.0 : 乙醇 (7 : 3) 介质对照品溶液-1-2



YMP-4149

<样品信息>

色谱柱 : XB-C8(50mm*4.6mm,3μm) 流速:1.0ml/min
 柱温 : 30°C 波长:254nm
 数据文件名: TWKS\$YMP-4149 - 27-22/27-928-2 - YMP-4149-twsf-2-dzp1-3.lcd
 方法文件名: TWKS\$YMP-4149 - YMP-4149-FF2-FX276.lcm
 批处理文件名: TWKS\$YMP-4149 - YMP-4149-TWSF-20260327-FX276.lcb
 样品瓶号: 3-18
 进样体积: 100 μl 版本号: 6.115
 进样时间: 2026/03/28 06:23:09 实验者: jiangjinwei
 处理时间 (V2) : 2026/03/30 13:45:01 处理者: jiangjinwei
 仪器型号: SHIMADZU LC-2050C(FX276)

<色谱图>

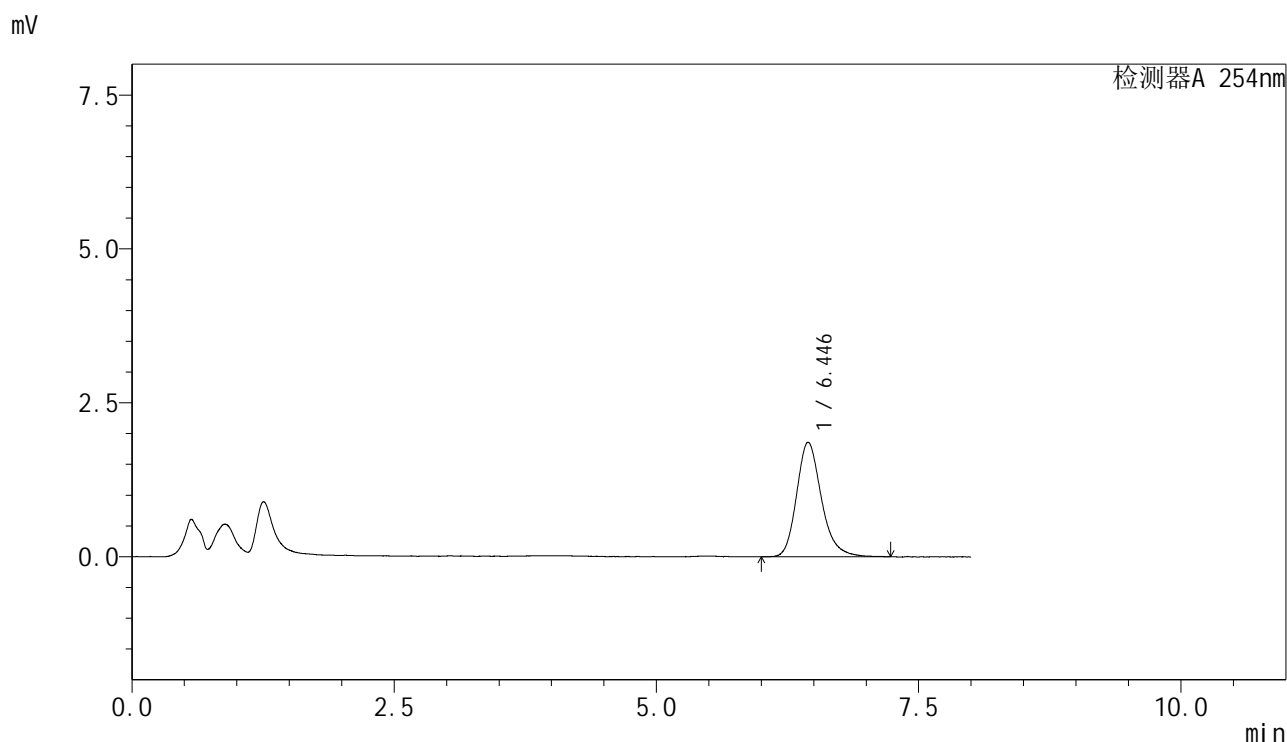

<峰表>

检测器A 254nm

| 峰号 | 保留时间 | 面积 | 面积% | 高度 | 理论塔板数(USP) | 拖尾因子 | 分离度(USP) |
|----|-------|-------|---------|------|------------|-------|----------|
| 1 | 6.446 | 30645 | 100.000 | 1852 | 3715 | 1.222 | -- |
| 总计 | | 30645 | 100.000 | 1852 | | | |

图96 糠酸莫米松乳膏体外释放测定HPLC图谱
 供试品-pH6.0 : 乙醇 (7 : 3) 介质对照品溶液-1-3



YMP-4149

<样品信息>

色谱柱 : XB-C8(50mm*4.6mm,3μm) 流速:1.0ml/min
 柱温 : 30°C 波长:254nm
 数据文件名: TWKS\$YMP-4149 - 27-22/27-929-2 - YMP-4149-twsf-2-dzp1-4.lcd
 方法文件名: TWKS\$YMP-4149 - YMP-4149-FF2-FX276.lcm
 批处理文件名: TWKS\$YMP-4149 - YMP-4149-TWSF-20260327-FX276.lcb
 样品瓶号: 3-18
 进样体积: 100 μl 版本号: 6.115
 进样时间: 2026/03/28 06:31:37 实验者: jiangjinwei
 处理时间 (V2) : 2026/03/30 13:45:03 处理者: jiangjinwei
 仪器型号: SHIMADZU LC-2050C(FX276)

<色谱图>

mV

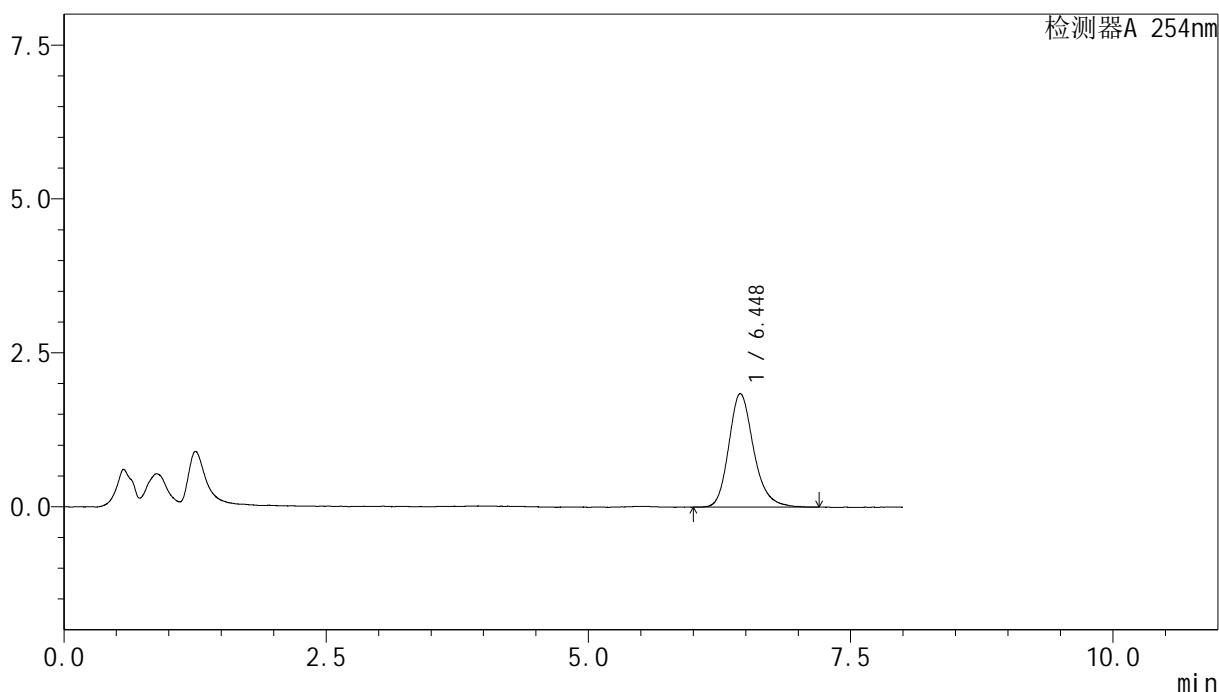

<峰表>

检测器A 254nm

| 峰号 | 保留时间 | 面积 | 面积% | 高度 | 理论塔板数(USP) | 拖尾因子 | 分离度(USP) |
|----|-------|-------|---------|------|------------|-------|----------|
| 1 | 6.448 | 30436 | 100.000 | 1837 | 3776 | 1.212 | -- |
| 总计 | | 30436 | 100.000 | 1837 | | | |

图97 糠酸莫米松乳膏体外释放测定HPLC图谱
 供试品-pH6.0 : 乙醇 (7 : 3) 介质对照品溶液-1-4



YMP-4149

<样品信息>

色谱柱 : XB-C8(50mm*4.6mm,3μm) 流速:1.0ml/min
 柱温 : 30°C 波长:254nm
 数据文件名: TWKS\$YMP-4149 - 27-22/27-930-2 - YMP-4149-twsf-2-dzp1-5.lcd
 方法文件名: TWKS\$YMP-4149 - YMP-4149-FF2-FX276.lcm
 批处理文件名: TWKS\$YMP-4149 - YMP-4149-TWSF-20260327-FX276.lcb
 样品瓶号: 3-18
 进样体积: 100 μl 版本号: 6.115
 进样时间: 2026/03/28 06:40:06 实验者: jiangjinwei
 处理时间 (V2) : 2026/03/30 13:45:06 处理者: jiangjinwei
 仪器型号: SHIMADZU LC-2050C(FX276)

<色谱图>

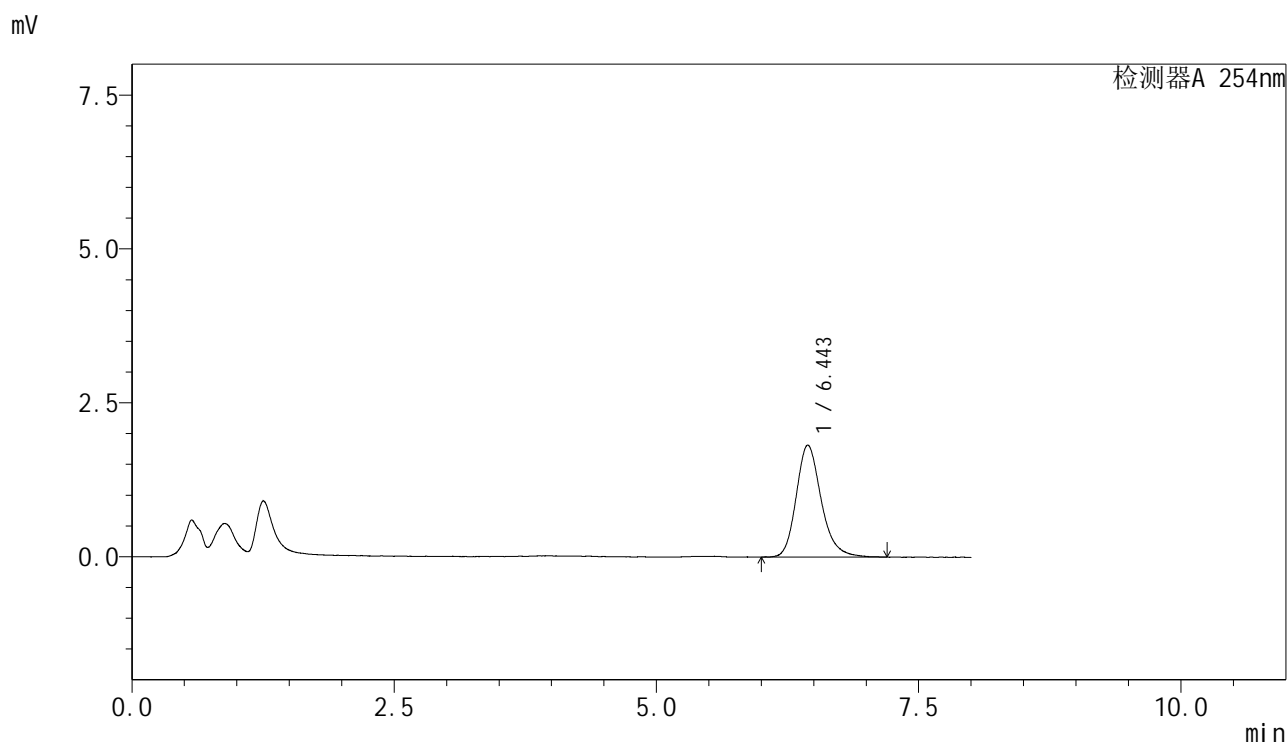

<峰表>

检测器A 254nm

| 峰号 | 保留时间 | 面积 | 面积% | 高度 | 理论塔板数(USP) | 拖尾因子 | 分离度(USP) |
|----|-------|-------|---------|------|------------|-------|----------|
| 1 | 6.443 | 30135 | 100.000 | 1806 | 3691 | 1.215 | -- |
| 总计 | | 30135 | 100.000 | 1806 | | | |

图98 糠酸莫米松乳膏体外释放测定HPLC图谱
供试品-pH6.0 : 乙醇 (7 : 3) 介质对照品溶液-1-5



YMP-4149

<样品信息>

色谱柱 : XB-C8(50mm*4.6mm,3μm) 流速:1.0ml/min
 柱温 : 30°C 波长:254nm
 数据文件名: TWKS\$YMP-4149 - 27-22/27-931-2 - YMP-4149-twsf-2-60min-gsp1.lcd
 方法文件名: TWKS\$YMP-4149 - YMP-4149-FF2-FX276.lcm
 批处理文件名: TWKS\$YMP-4149 - YMP-4149-TWSF-20260327-FX276.lcb
 样品瓶号: 3-1
 进样体积: 100 μl 版本号: 6.115
 进样时间: 2026/03/28 06:48:34 实验者: jiangjinwei
 处理时间 (V2) : 2026/03/30 13:45:09 处理者: jiangjinwei
 仪器型号: SHIMADZU LC-2050C(FX276)

<色谱图>

mV

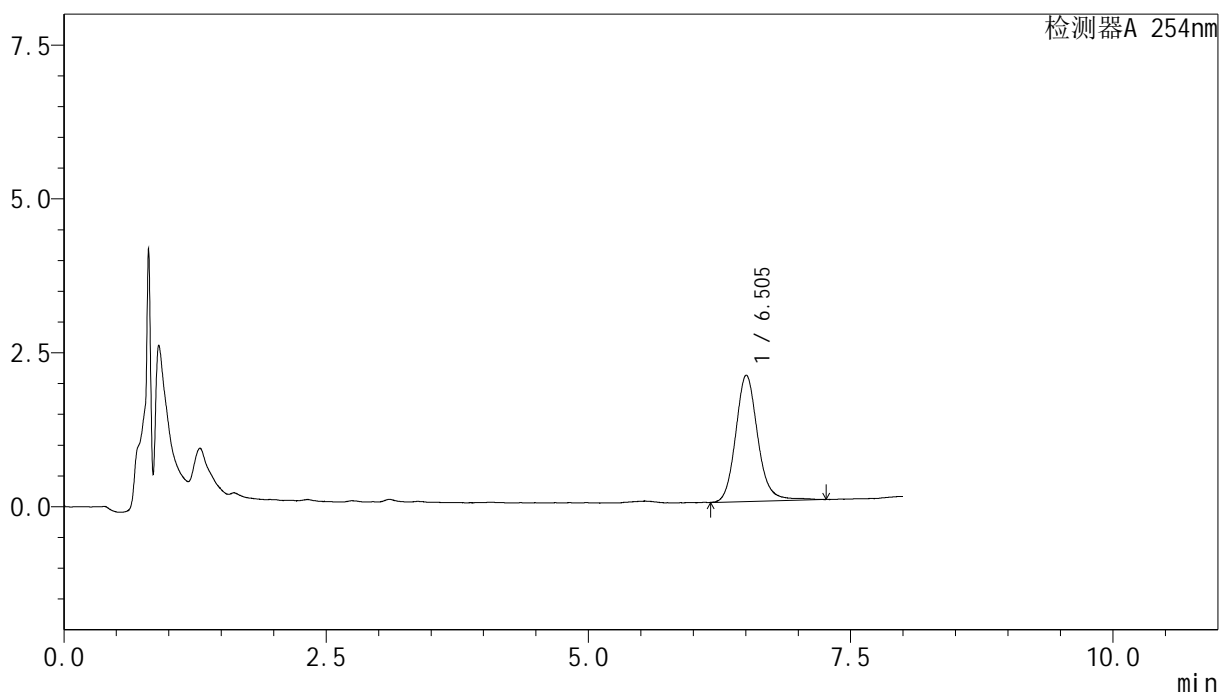

<峰表>

检测器A 254nm

| 峰号 | 保留时间 | 面积 | 面积% | 高度 | 理论塔板数(USP) | 拖尾因子 | 分离度(USP) |
|----|-------|-------|---------|------|------------|-------|----------|
| 1 | 6.505 | 30143 | 100.000 | 2025 | 4847 | 1.135 | -- |
| 总计 | | 30143 | 100.000 | 2025 | | | |

图99 糠酸莫米松乳膏体外释放测定HPLC图谱
 参比制剂-B116124批-pH6.0 : 乙醇 (7 : 3) 介质-30min
 供试品溶液-1



YMP-4149

<样品信息>

色谱柱 : XB-C8(50mm*4.6mm,3μm) 流速:1.0ml/min
 柱温 : 30°C 波长:254nm
 数据文件名: TWKS\$YMP-4149 - 27-22/27-932-2 - YMP-4149-twsf-2-60min-gsp2.lcd
 方法文件名: TWKS\$YMP-4149 - YMP-4149-FF2-FX276.lcm
 批处理文件名: TWKS\$YMP-4149 - YMP-4149-TWSF-20260327-FX276.lcb
 样品瓶号: 3-10
 进样体积: 100 μl 版本号: 6.115
 进样时间: 2026/03/28 06:57:01 实验者: jiangjinwei
 处理时间 (V2) : 2026/03/30 13:45:12 处理者: jiangjinwei
 仪器型号: SHIMADZU LC-2050C(FX276)

<色谱图>

mV

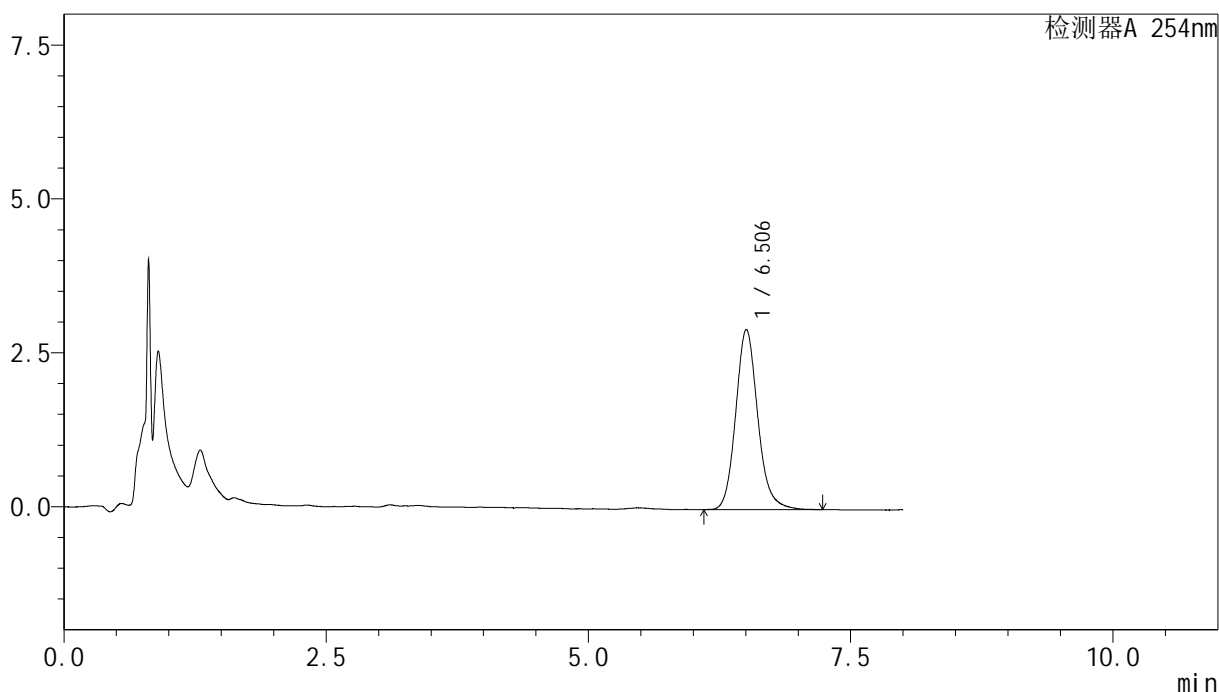

<峰表>

检测器A 254nm

| 峰号 | 保留时间 | 面积 | 面积% | 高度 | 理论塔板数(USP) | 拖尾因子 | 分离度(USP) |
|----|-------|-------|---------|------|------------|-------|----------|
| 1 | 6.506 | 42847 | 100.000 | 2887 | 4818 | 1.144 | -- |
| 总计 | | 42847 | 100.000 | 2887 | | | |

图100 糠酸莫米松乳膏体外释放测定HPLC图谱
 自制品-2025102971批-pH6.0 : 乙醇(7:3)介质-30min
 供试品溶液-1



YMP-4149

<样品信息>

色谱柱 : XB-C8(50mm*4.6mm,3μm) 流速:1.0ml/min
 柱温 : 30°C 波长:254nm
 数据文件名: TWKS\$YMP-4149 - 27-22/27-933-2 - YMP-4149-twsf-2-60min-gsp3.lcd
 方法文件名: TWKS\$YMP-4149 - YMP-4149-FF2-FX276.lcm
 批处理文件名: TWKS\$YMP-4149 - YMP-4149-TWSF-20260327-FX276.lcb
 样品瓶号: 3-19
 进样体积: 100 μl 版本号: 6.115
 进样时间: 2026/03/28 07:05:30 实验者: jiangjinwei
 处理时间 (V2) : 2026/03/30 13:45:14 处理者: jiangjinwei
 仪器型号: SHIMADZU LC-2050C(FX276)

<色谱图>

mV

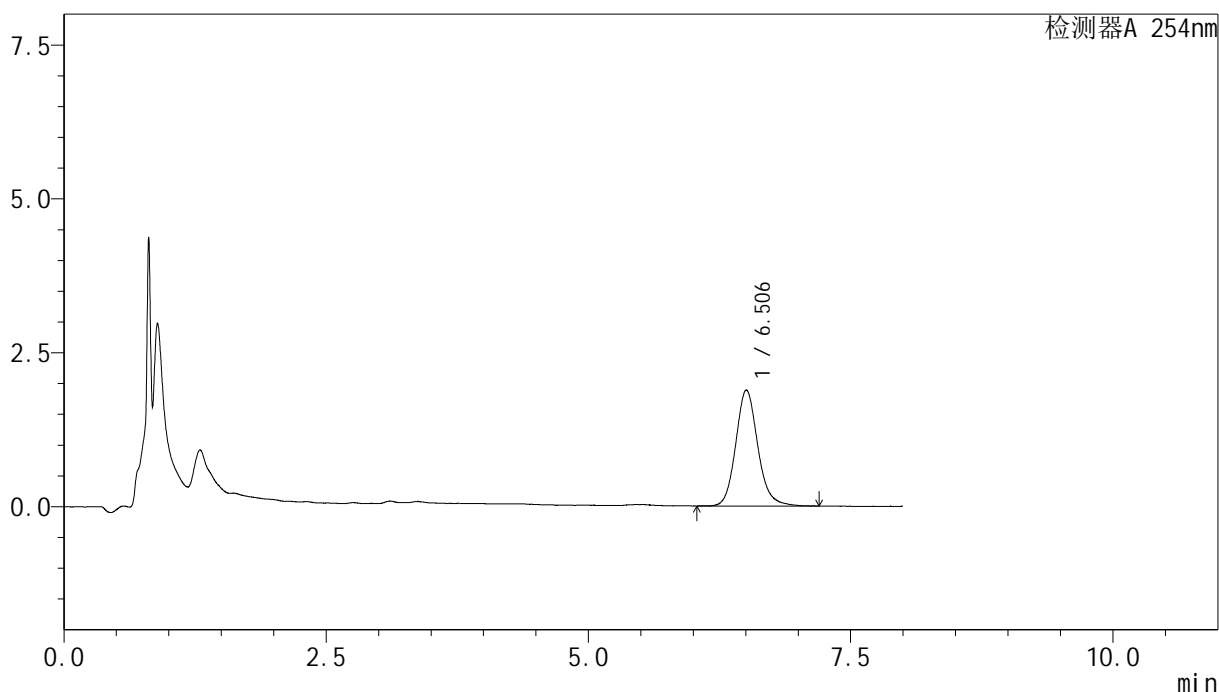

<峰表>

检测器A 254nm

| 峰号 | 保留时间 | 面积 | 面积% | 高度 | 理论塔板数(USP) | 拖尾因子 | 分离度(USP) |
|----|-------|-------|---------|------|------------|-------|----------|
| 1 | 6.506 | 27612 | 100.000 | 1859 | 4844 | 1.143 | -- |
| 总计 | | 27612 | 100.000 | 1859 | | | |

图101 糠酸莫米松乳膏体外释放测定HPLC图谱
 参比制剂-B116124批-pH6.0 : 乙醇 (7 : 3) 介质-30min
 供试品溶液-1



YMP-4149

<样品信息>

色谱柱 : XB-C8(50mm*4.6mm,3μm) 流速:1.0ml/min
 柱温 : 30°C 波长:254nm
 数据文件名: TWKS\$YMP-4149 - 27-22/27-934-2 - YMP-4149-twsf-2-60min-gsp4.lcd
 方法文件名: TWKS\$YMP-4149 - YMP-4149-FF2-FX276.lcm
 批处理文件名: TWKS\$YMP-4149 - YMP-4149-TWSF-20260327-FX276.lcb
 样品瓶号: 3-28
 进样体积: 100 μl 版本号: 6.115
 进样时间: 2026/03/28 07:13:58 实验者: jiangjinwei
 处理时间 (V2) : 2026/03/30 13:45:17 处理者: jiangjinwei
 仪器型号: SHIMADZU LC-2050C(FX276)

<色谱图>

mV

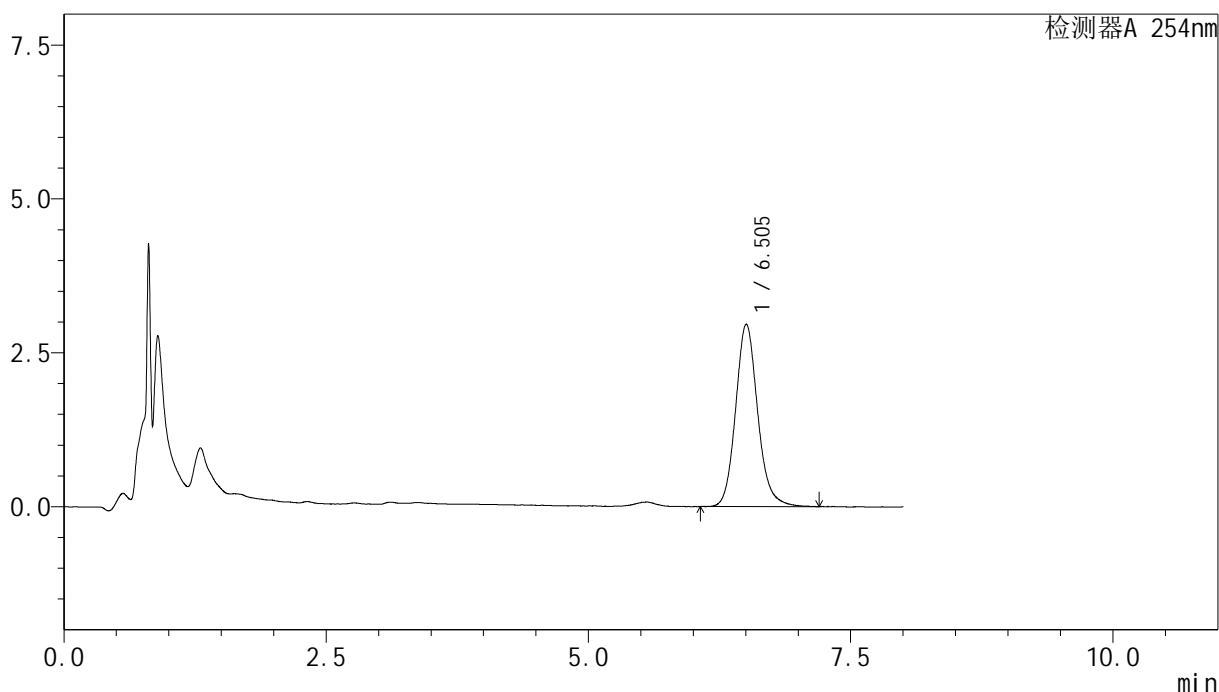

<峰表>

检测器A 254nm

| 峰号 | 保留时间 | 面积 | 面积% | 高度 | 理论塔板数(USP) | 拖尾因子 | 分离度(USP) |
|----|-------|-------|---------|------|------------|-------|----------|
| 1 | 6.505 | 43408 | 100.000 | 2921 | 4801 | 1.139 | -- |
| 总计 | | 43408 | 100.000 | 2921 | | | |

图102 糠酸莫米松乳膏体外释放测定HPLC图谱
 自制品-2025102971批-pH6.0 : 乙醇(7:3)介质-30min
 供试品溶液-1

<样品信息>

色谱柱 : XB-C8(50mm*4.6mm,3 μ m) 流速:1.0ml/min
 柱温 : 30 $^{\circ}$ C 波长:254nm
 数据文件名: TWKS\$YMP-4149 - 27-22/27-935-2 - YMP-4149-twsf-2-60min-gsp5.lcd
 方法文件名: TWKS\$YMP-4149 - YMP-4149-FF2-FX276.lcm
 批处理文件名: TWKS\$YMP-4149 - YMP-4149-TWSF-20260327-FX276.lcb
 样品瓶号: 3-37
 进样体积: 100 μ l 版本号: 6.115
 进样时间: 2026/03/28 07:22:25 实验者: jiangjinwei
 处理时间 (V2) : 2026/03/30 13:45:19 处理者: jiangjinwei
 仪器型号: SHIMADZU LC-2050C(FX276)

<色谱图>

mV

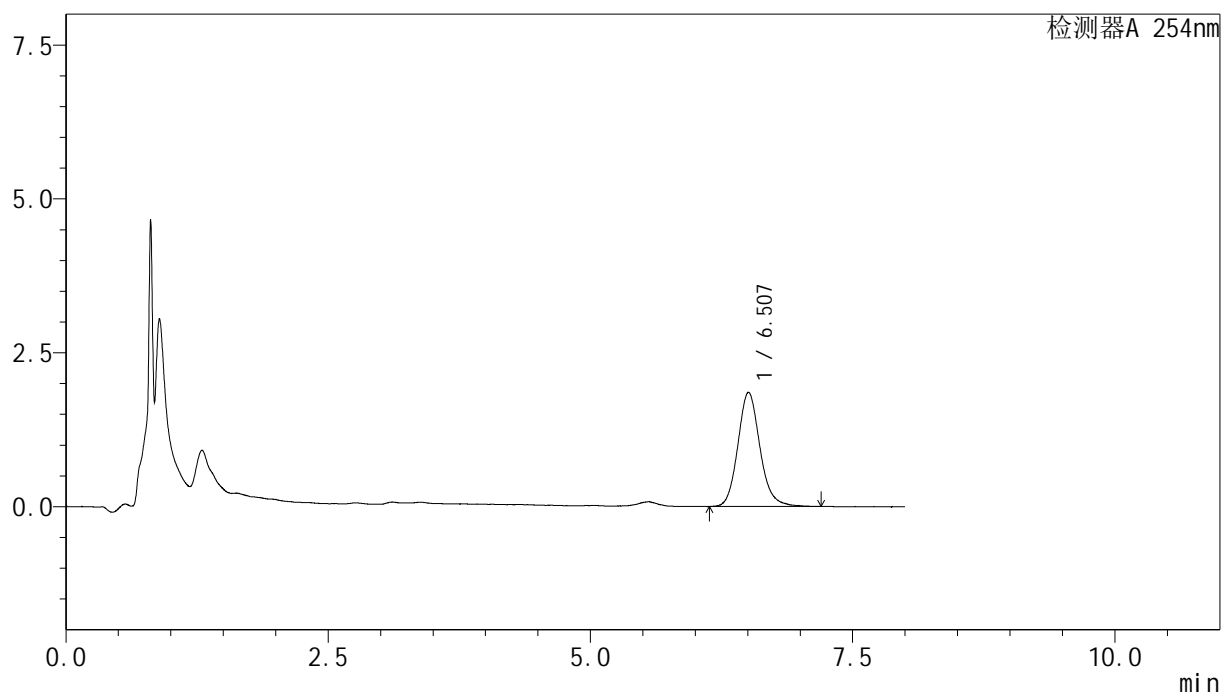

<峰表>

检测器A 254nm

| 峰号 | 保留时间 | 面积 | 面积% | 高度 | 理论塔板数(USP) | 拖尾因子 | 分离度(USP) |
|----|-------|-------|---------|------|------------|-------|----------|
| 1 | 6.507 | 27189 | 100.000 | 1834 | 4816 | 1.139 | -- |
| 总计 | | 27189 | 100.000 | 1834 | | | |



YMP-4149

<样品信息>

色谱柱 : XB-C8(50mm*4.6mm,3μm) 流速:1.0ml/min
 柱温 : 30°C 波长:254nm
 数据文件名: TWKS\$YMP-4149 - 27-22/27-936-2 - YMP-4149-twsf-2-60min-gsp6.lcd
 方法文件名: TWKS\$YMP-4149 - YMP-4149-FF2-FX276.lcm
 批处理文件名: TWKS\$YMP-4149 - YMP-4149-TWSF-20260327-FX276.lcb
 样品瓶号: 3-46
 进样体积: 100 μl 版本号: 6.115
 进样时间: 2026/03/28 07:30:53 实验者: jiangjinwei
 处理时间 (V2) : 2026/03/30 13:45:22 处理者: jiangjinwei
 仪器型号: SHIMADZU LC-2050C(FX276)

<色谱图>

mV

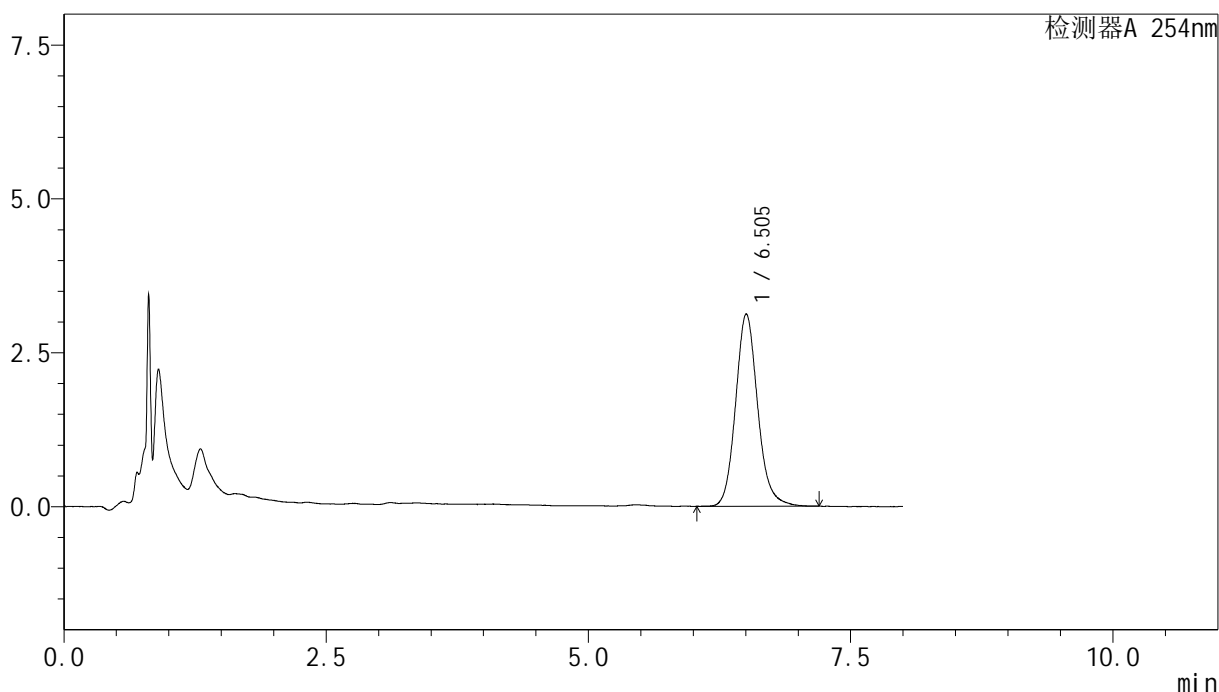

<峰表>

检测器A 254nm

| 峰号 | 保留时间 | 面积 | 面积% | 高度 | 理论塔板数(USP) | 拖尾因子 | 分离度(USP) |
|----|-------|-------|---------|------|------------|-------|----------|
| 1 | 6.505 | 45730 | 100.000 | 3078 | 4804 | 1.137 | -- |
| 总计 | | 45730 | 100.000 | 3078 | | | |

图104 糠酸莫米松乳膏体外释放测定HPLC图谱
 自制品-2025102971批-pH6.0 : 乙醇(7:3)介质-30min
 供试品溶液-1



YMP-4149

<样品信息>

色谱柱 : XB-C8(50mm*4.6mm,3μm) 流速:1.0ml/min
 柱温 : 30°C 波长:254nm
 数据文件名: TWKS\$YMP-4149 - 27-22/27-937-2 - YMP-4149-twsf-2-60min-gsp7.lcd
 方法文件名: TWKS\$YMP-4149 - YMP-4149-FF2-FX276.lcm
 批处理文件名: TWKS\$YMP-4149 - YMP-4149-TWSF-20260327-FX276.lcb
 样品瓶号: 3-2
 进样体积: 100 μl 版本号: 6.115
 进样时间: 2026/03/28 07:39:19 实验者: jiangjinwei
 处理时间 (V2) : 2026/03/30 13:45:25 处理者: jiangjinwei
 仪器型号: SHIMADZU LC-2050C(FX276)

<色谱图>

mV

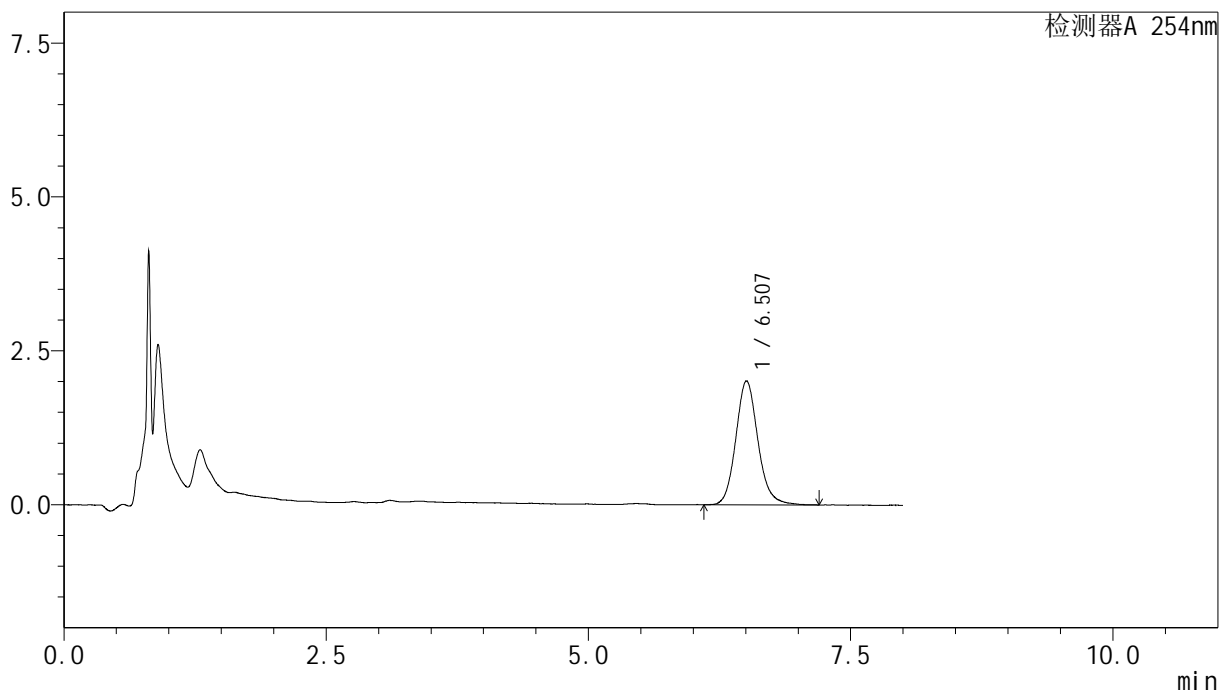

<峰表>

检测器A 254nm

| 峰号 | 保留时间 | 面积 | 面积% | 高度 | 理论塔板数(USP) | 拖尾因子 | 分离度(USP) |
|----|-------|-------|---------|------|------------|-------|----------|
| 1 | 6.507 | 29574 | 100.000 | 1991 | 4818 | 1.131 | -- |
| 总计 | | 29574 | 100.000 | 1991 | | | |

图105 糠酸莫米松乳膏体外释放测定HPLC图谱
 参比制剂-B116124批-pH6.0 : 乙醇 (7 : 3) 介质-30min
 供试品溶液-1



YMP-4149

<样品信息>

色谱柱 : XB-C8(50mm*4.6mm,3μm) 流速:1.0ml/min
 柱温 : 30°C 波长:254nm
 数据文件名: TWKS\$YMP-4149 - 27-22/27-938-2 - YMP-4149-twsf-2-60min-gsp8.lcd
 方法文件名: TWKS\$YMP-4149 - YMP-4149-FF2-FX276.lcm
 批处理文件名: TWKS\$YMP-4149 - YMP-4149-TWSF-20260327-FX276.lcb
 样品瓶号: 3-11
 进样体积: 100 μl 版本号: 6.115
 进样时间: 2026/03/28 07:47:47 实验者: jiangjinwei
 处理时间 (V2) : 2026/03/30 13:45:27 处理者: jiangjinwei
 仪器型号: SHIMADZU LC-2050C(FX276)

<色谱图>

mV

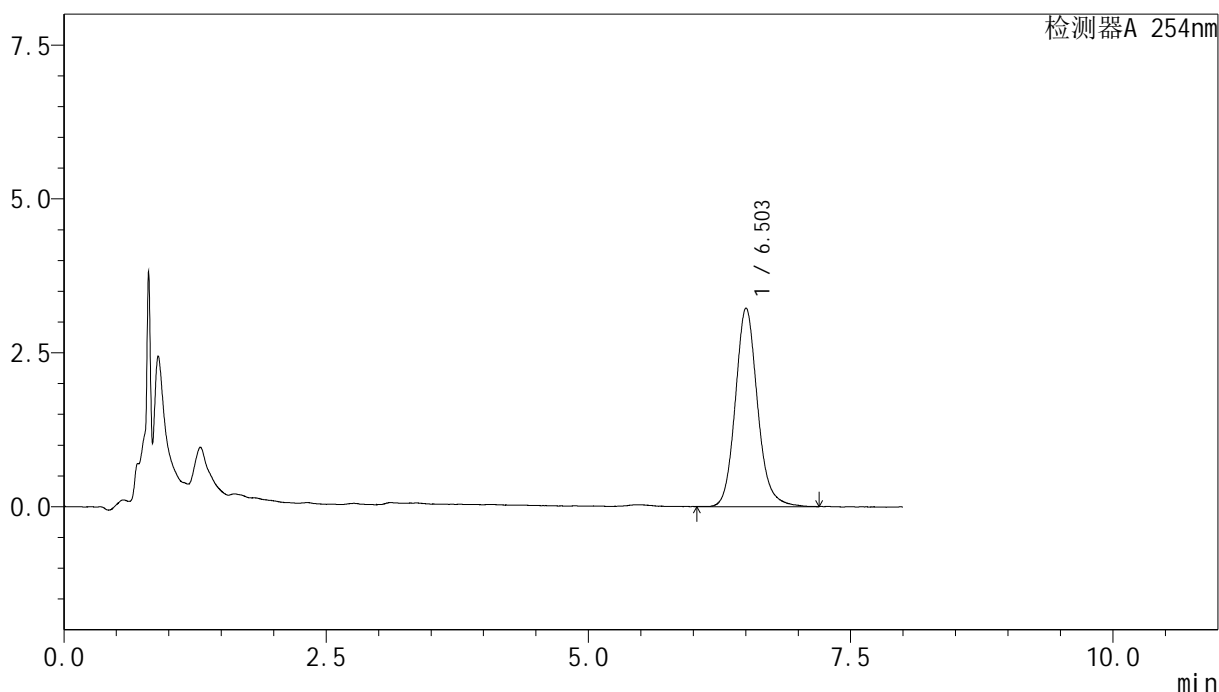

<峰表>

检测器A 254nm

| 峰号 | 保留时间 | 面积 | 面积% | 高度 | 理论塔板数(USP) | 拖尾因子 | 分离度(USP) |
|----|-------|-------|---------|------|------------|-------|----------|
| 1 | 6.503 | 47381 | 100.000 | 3169 | 4763 | 1.139 | -- |
| 总计 | | 47381 | 100.000 | 3169 | | | |

图106 糠酸莫米松乳膏体外释放测定HPLC图谱
 自制品-2025102971批-pH6.0 : 乙醇(7:3)介质-30min
 供试品溶液-1

<样品信息>

色谱柱 : XB-C8(50mm*4.6mm,3 μ m) 流速:1.0ml/min
 柱温 : 30 $^{\circ}$ C 波长:254nm
 数据文件名: TWKS\$YMP-4149 - 27-22/27-939-2 - YMP-4149-twsf-2-60min-gsp9.lcd
 方法文件名: TWKS\$YMP-4149 - YMP-4149-FF2-FX276.lcm
 批处理文件名: TWKS\$YMP-4149 - YMP-4149-TWSF-20260327-FX276.lcb
 样品瓶号: 3-20
 进样体积: 100 μ l 版本号: 6.115
 进样时间: 2026/03/28 07:56:15 实验者: jiangjinwei
 处理时间 (V2) : 2026/03/30 13:45:30 处理者: jiangjinwei
 仪器型号: SHIMADZU LC-2050C(FX276)

<色谱图>

mV

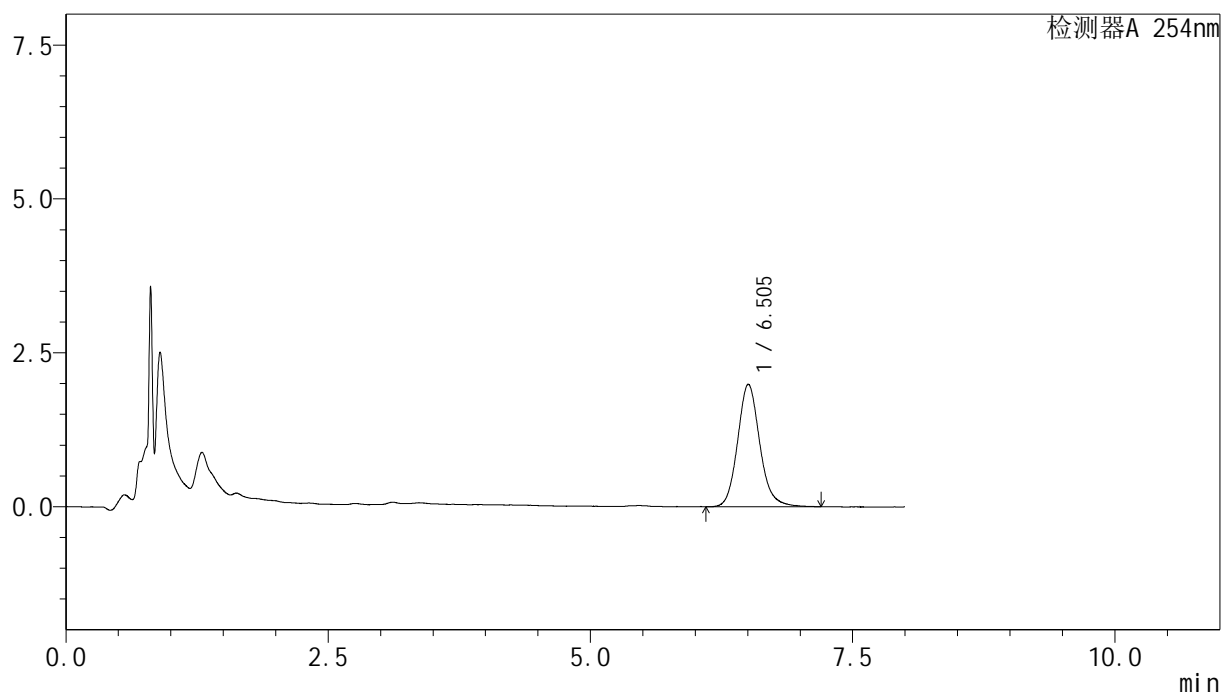

<峰表>

检测器A 254nm

| 峰号 | 保留时间 | 面积 | 面积% | 高度 | 理论塔板数(USP) | 拖尾因子 | 分离度(USP) |
|----|-------|-------|---------|------|------------|-------|----------|
| 1 | 6.505 | 29301 | 100.000 | 1963 | 4795 | 1.139 | -- |
| 总计 | | 29301 | 100.000 | 1963 | | | |



YMP-4149

<样品信息>

色谱柱 : XB-C8(50mm*4.6mm,3μm) 流速:1.0ml/min
 柱温 : 30°C 波长:254nm
 数据文件名: TWKS\$YMP-4149 - 27-22/27-940-2 - YMP-4149-twsf-2-60min-gsp10.lcd
 方法文件名: TWKS\$YMP-4149 - YMP-4149-FF2-FX276.lcm
 批处理文件名: TWKS\$YMP-4149 - YMP-4149-TWSF-20260327-FX276.lcb
 样品瓶号: 3-29
 进样体积: 100 μl 版本号: 6.115
 进样时间: 2026/03/28 08:04:44 实验者: jiangjinwei
 处理时间 (V2) : 2026/03/30 13:45:32 处理者: jiangjinwei
 仪器型号: SHIMADZU LC-2050C(FX276)

<色谱图>

mV

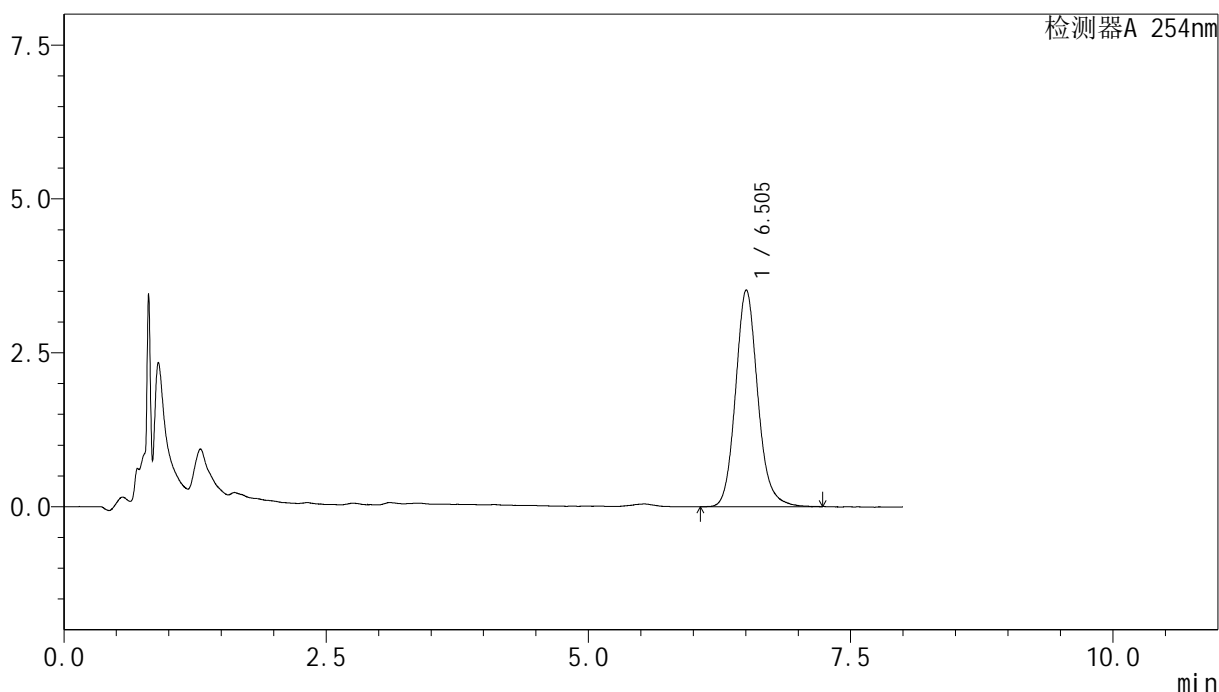

<峰表>

检测器A 254nm

| 峰号 | 保留时间 | 面积 | 面积% | 高度 | 理论塔板数(USP) | 拖尾因子 | 分离度(USP) |
|----|-------|-------|---------|------|------------|-------|----------|
| 1 | 6.505 | 51836 | 100.000 | 3472 | 4770 | 1.136 | -- |
| 总计 | | 51836 | 100.000 | 3472 | | | |

图108 糠酸莫米松乳膏体外释放测定HPLC图谱
 自制品-2025102971批-pH6.0 : 乙醇(7:3)介质-30min
 供试品溶液-1



YMP-4149

<样品信息>

色谱柱 : XB-C8(50mm*4.6mm,3μm) 流速:1.0ml/min
 柱温 : 30°C 波长:254nm
 数据文件名: TWKS\$YMP-4149 - 27-22/27-941-2 - YMP-4149-twsf-2-60min-gsp11.lcd
 方法文件名: TWKS\$YMP-4149 - YMP-4149-FF2-FX276.lcm
 批处理文件名: TWKS\$YMP-4149 - YMP-4149-TWSF-20260327-FX276.lcb
 样品瓶号: 3-38
 进样体积: 100 μl 版本号: 6.115
 进样时间: 2026/03/28 08:13:11 实验者: jiangjinwei
 处理时间 (V2) : 2026/03/30 13:45:35 处理者: jiangjinwei
 仪器型号: SHIMADZU LC-2050C(FX276)

<色谱图>

mV

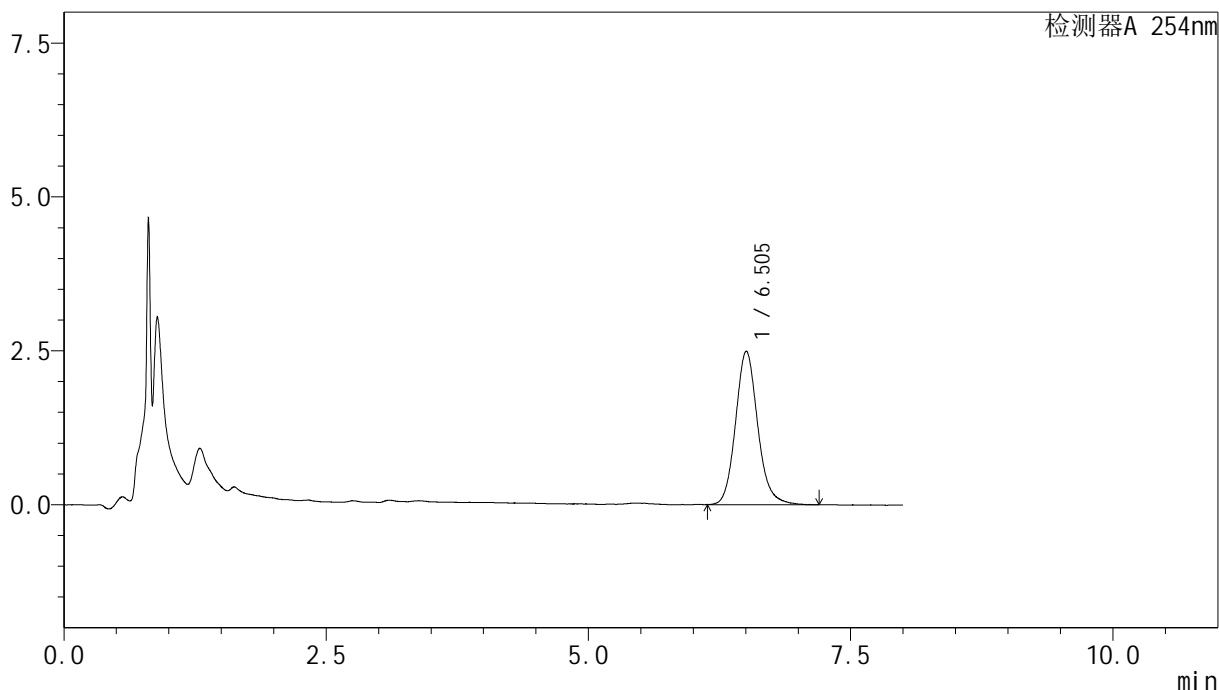

<峰表>

检测器A 254nm

| 峰号 | 保留时间 | 面积 | 面积% | 高度 | 理论塔板数(USP) | 拖尾因子 | 分离度(USP) |
|----|-------|-------|---------|------|------------|-------|----------|
| 1 | 6.505 | 36650 | 100.000 | 2457 | 4785 | 1.133 | -- |
| 总计 | | 36650 | 100.000 | 2457 | | | |

图109 糠酸莫米松乳膏体外释放测定HPLC图谱
 参比制剂-B116124批-pH6.0 : 乙醇 (7 : 3) 介质-30min
 供试品溶液-1



YMP-4149

<样品信息>

色谱柱 : XB-C8(50mm*4.6mm,3μm) 流速:1.0ml/min
 柱温 : 30°C 波长:254nm
 数据文件名: TWKS\$YMP-4149 - 27-22/27-942-2 - YMP-4149-twsf-2-60min-gsp12.lcd
 方法文件名: TWKS\$YMP-4149 - YMP-4149-FF2-FX276.lcm
 批处理文件名: TWKS\$YMP-4149 - YMP-4149-TWSF-20260327-FX276.lcb
 样品瓶号: 3-47
 进样体积: 100 μl 版本号: 6.115
 进样时间: 2026/03/28 08:21:38 实验者: jiangjinwei
 处理时间 (V2) : 2026/03/30 13:45:38 处理者: jiangjinwei
 仪器型号: SHIMADZU LC-2050C(FX276)

<色谱图>

mV

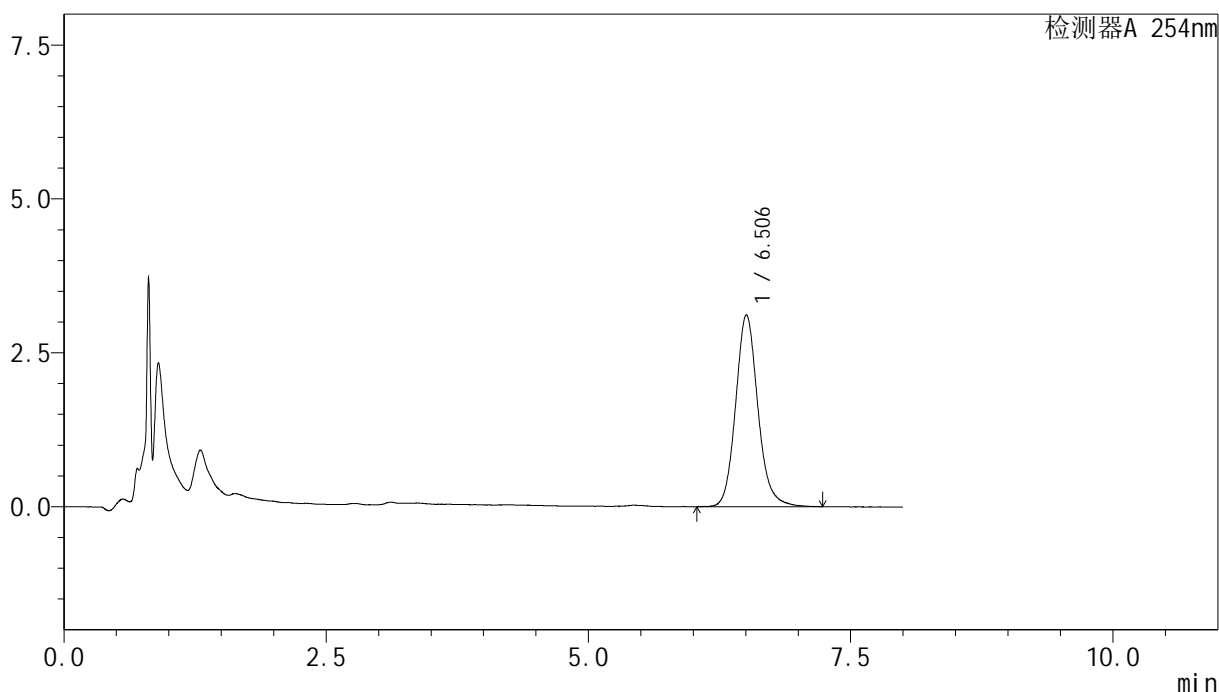

<峰表>

检测器A 254nm

| 峰号 | 保留时间 | 面积 | 面积% | 高度 | 理论塔板数(USP) | 拖尾因子 | 分离度(USP) |
|----|-------|-------|---------|------|------------|-------|----------|
| 1 | 6.506 | 46073 | 100.000 | 3078 | 4739 | 1.135 | -- |
| 总计 | | 46073 | 100.000 | 3078 | | | |

图110 糠酸莫米松乳膏体外释放测定HPLC图谱
 自制品-2025102971批-pH6.0 : 乙醇 (7 : 3) 介质-30min
 供试品溶液-1



YMP-4149

<样品信息>

色谱柱 : XB-C8(50mm*4.6mm,3μm) 流速:1.0ml/min
 柱温 : 30°C 波长:254nm
 数据文件名: TWKS\$YMP-4149 - 27-22/27-943-2 - YMP-4149-twsf-2-120min-gsp1.lcd
 方法文件名: TWKS\$YMP-4149 - YMP-4149-FF2-FX276.lcm
 批处理文件名: TWKS\$YMP-4149 - YMP-4149-TWSF-20260327-FX276.lcb
 样品瓶号: 3-3
 进样体积: 100 μl 版本号: 6.115
 进样时间: 2026/03/28 08:30:07 实验者: jiangjinwei
 处理时间 (V2) : 2026/03/30 13:45:41 处理者: jiangjinwei
 仪器型号: SHIMADZU LC-2050C(FX276)

<色谱图>

mV

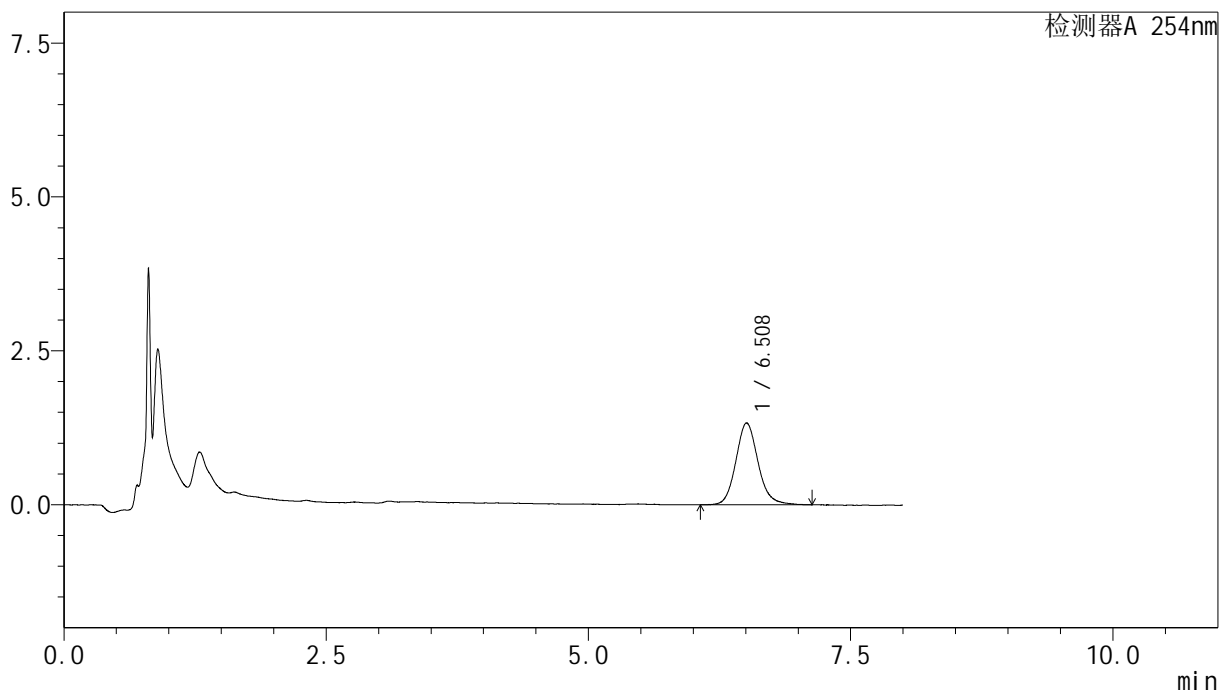

<峰表>

检测器A 254nm

| 峰号 | 保留时间 | 面积 | 面积% | 高度 | 理论塔板数(USP) | 拖尾因子 | 分离度(USP) |
|----|-------|-------|---------|------|------------|-------|----------|
| 1 | 6.508 | 19580 | 100.000 | 1316 | 4702 | 1.127 | -- |
| 总计 | | 19580 | 100.000 | 1316 | | | |

图111 糠酸莫米松乳膏体外释放测定HPLC图谱
 参比制剂-B116124批-pH6.0 : 乙醇 (7 : 3) 介质-60min
 供试品溶液-1



YMP-4149

<样品信息>

色谱柱 : XB-C8(50mm*4.6mm,3μm) 流速:1.0ml/min
 柱温 : 30°C 波长:254nm
 数据文件名: TWKS\$YMP-4149 - 27-22/27-944-2 - YMP-4149-twsf-2-120min-gsp2.lcd
 方法文件名: TWKS\$YMP-4149 - YMP-4149-FF2-FX276.lcm
 批处理文件名: TWKS\$YMP-4149 - YMP-4149-TWSF-20260327-FX276.lcb
 样品瓶号: 3-12
 进样体积: 100 μl 版本号: 6.115
 进样时间: 2026/03/28 08:38:34 实验者: jiangjinwei
 处理时间 (V2) : 2026/03/30 13:45:44 处理者: jiangjinwei
 仪器型号: SHIMADZU LC-2050C(FX276)

<色谱图>

mV

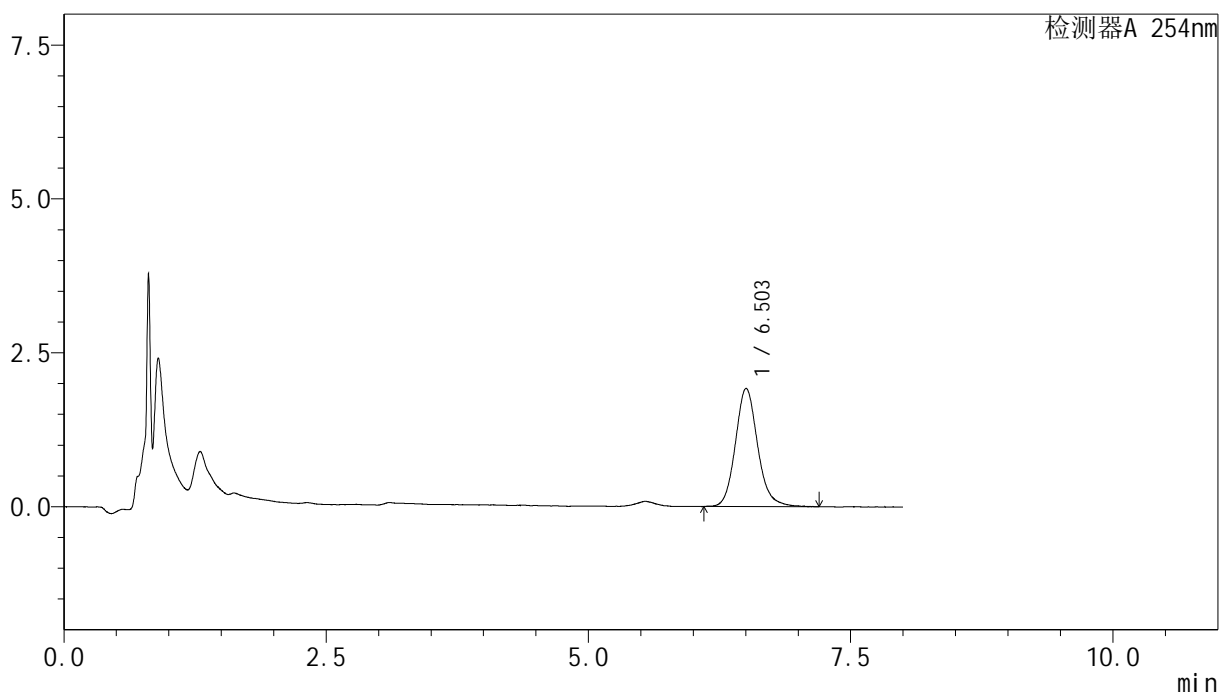

<峰表>

检测器A 254nm

| 峰号 | 保留时间 | 面积 | 面积% | 高度 | 理论塔板数(USP) | 拖尾因子 | 分离度(USP) |
|----|-------|-------|---------|------|------------|-------|----------|
| 1 | 6.503 | 28343 | 100.000 | 1889 | 4727 | 1.136 | -- |
| 总计 | | 28343 | 100.000 | 1889 | | | |

图112 糠酸莫米松乳膏体外释放测定HPLC图谱
 自制品-2025102971批-pH6.0 : 乙醇 (7 : 3) 介质-60min
 供试品溶液-1



YMP-4149

<样品信息>

色谱柱 : XB-C8(50mm*4.6mm,3μm) 流速:1.0ml/min
 柱温 : 30°C 波长:254nm
 数据文件名: TWKS\$YMP-4149 - 27-22/27-945-2 - YMP-4149-twsf-2-120min-gsp3.lcd
 方法文件名: TWKS\$YMP-4149 - YMP-4149-FF2-FX276.lcm
 批处理文件名: TWKS\$YMP-4149 - YMP-4149-TWSF-20260327-FX276.lcb
 样品瓶号: 3-21
 进样体积: 100 μl 版本号: 6.115
 进样时间: 2026/03/28 08:47:03 实验者: jiangjinwei
 处理时间 (V2) : 2026/03/30 13:45:47 处理者: jiangjinwei
 仪器型号: SHIMADZU LC-2050C(FX276)

<色谱图>

mV

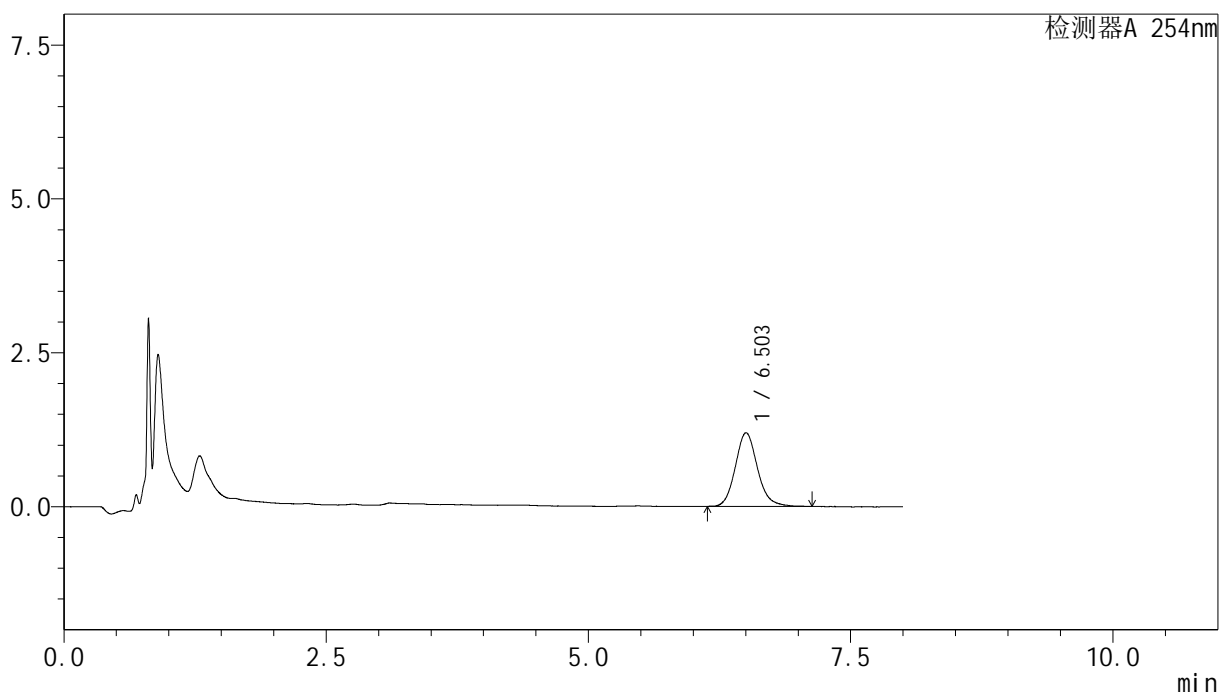

<峰表>

检测器A 254nm

| 峰号 | 保留时间 | 面积 | 面积% | 高度 | 理论塔板数(USP) | 拖尾因子 | 分离度(USP) |
|----|-------|-------|---------|------|------------|-------|----------|
| 1 | 6.503 | 17633 | 100.000 | 1177 | 4722 | 1.133 | -- |
| 总计 | | 17633 | 100.000 | 1177 | | | |

图113 糠酸莫米松乳膏体外释放测定HPLC图谱
 参比制剂-B116124批-pH6.0 : 乙醇 (7 : 3) 介质-60min
 供试品溶液-1



YMP-4149

<样品信息>

色谱柱 : XB-C8(50mm*4.6mm,3μm) 流速:1.0ml/min
 柱温 : 30°C 波长:254nm
 数据文件名: TWKS\$YMP-4149 - 27-22/27-946-2 - YMP-4149-twsf-2-120min-gsp4.lcd
 方法文件名: TWKS\$YMP-4149 - YMP-4149-FF2-FX276.lcm
 批处理文件名: TWKS\$YMP-4149 - YMP-4149-TWSF-20260327-FX276.lcb
 样品瓶号: 3-30
 进样体积: 100 μl 版本号: 6.115
 进样时间: 2026/03/28 08:55:29 实验者: jiangjinwei
 处理时间 (V2) : 2026/03/30 13:45:50 处理者: jiangjinwei
 仪器型号: SHIMADZU LC-2050C(FX276)

<色谱图>

mV

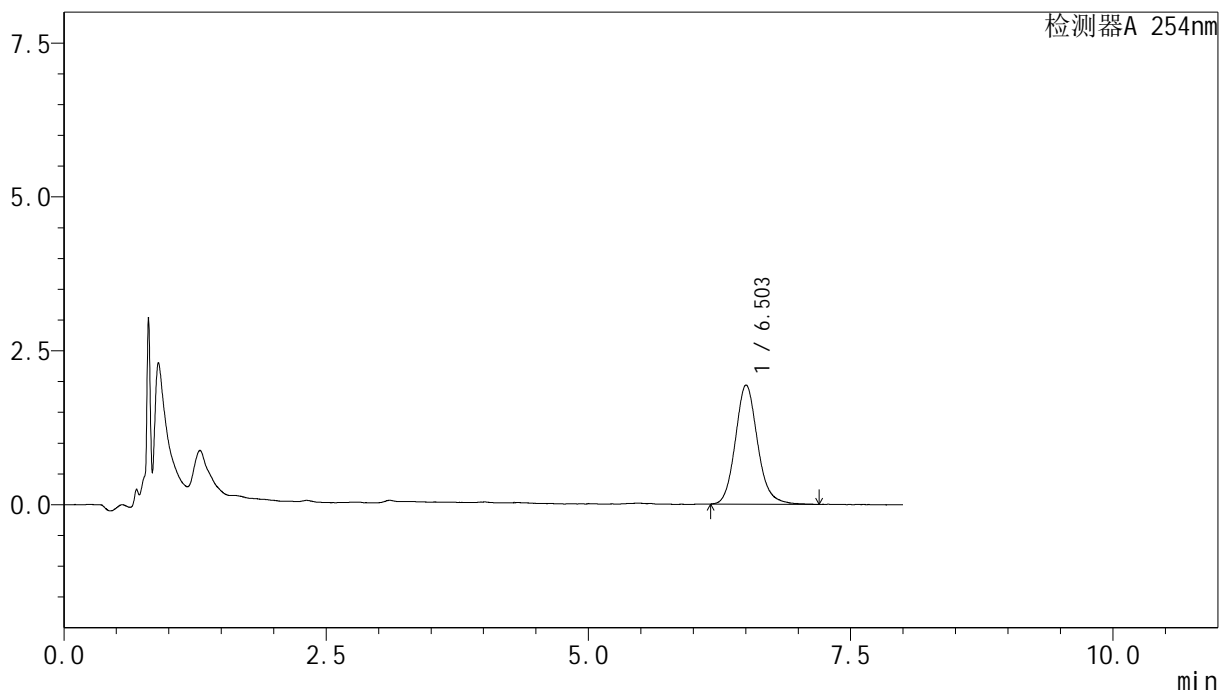

<峰表>

检测器A 254nm

| 峰号 | 保留时间 | 面积 | 面积% | 高度 | 理论塔板数(USP) | 拖尾因子 | 分离度(USP) |
|----|-------|-------|---------|------|------------|-------|----------|
| 1 | 6.503 | 28568 | 100.000 | 1906 | 4701 | 1.134 | -- |
| 总计 | | 28568 | 100.000 | 1906 | | | |

图114 糠酸莫米松乳膏体外释放测定HPLC图谱
 自制品-2025102971批-pH6.0 : 乙醇 (7 : 3) 介质-60min
 供试品溶液-1



YMP-4149

<样品信息>

色谱柱 : XB-C8(50mm*4.6mm,3μm) 流速:1.0ml/min
 柱温 : 30°C 波长:254nm
 数据文件名: TWKS\$YMP-4149 - 27-22/27-947-2 - YMP-4149-twsf-2-120min-gsp5.lcd
 方法文件名: TWKS\$YMP-4149 - YMP-4149-FF2-FX276.lcm
 批处理文件名: TWKS\$YMP-4149 - YMP-4149-TWSF-20260327-FX276.lcb
 样品瓶号: 3-39
 进样体积: 100 μl 版本号: 6.115
 进样时间: 2026/03/28 09:03:58 实验者: jiangjinwei
 处理时间 (V2) : 2026/03/30 13:45:53 处理者: jiangjinwei
 仪器型号: SHIMADZU LC-2050C(FX276)

<色谱图>

mV

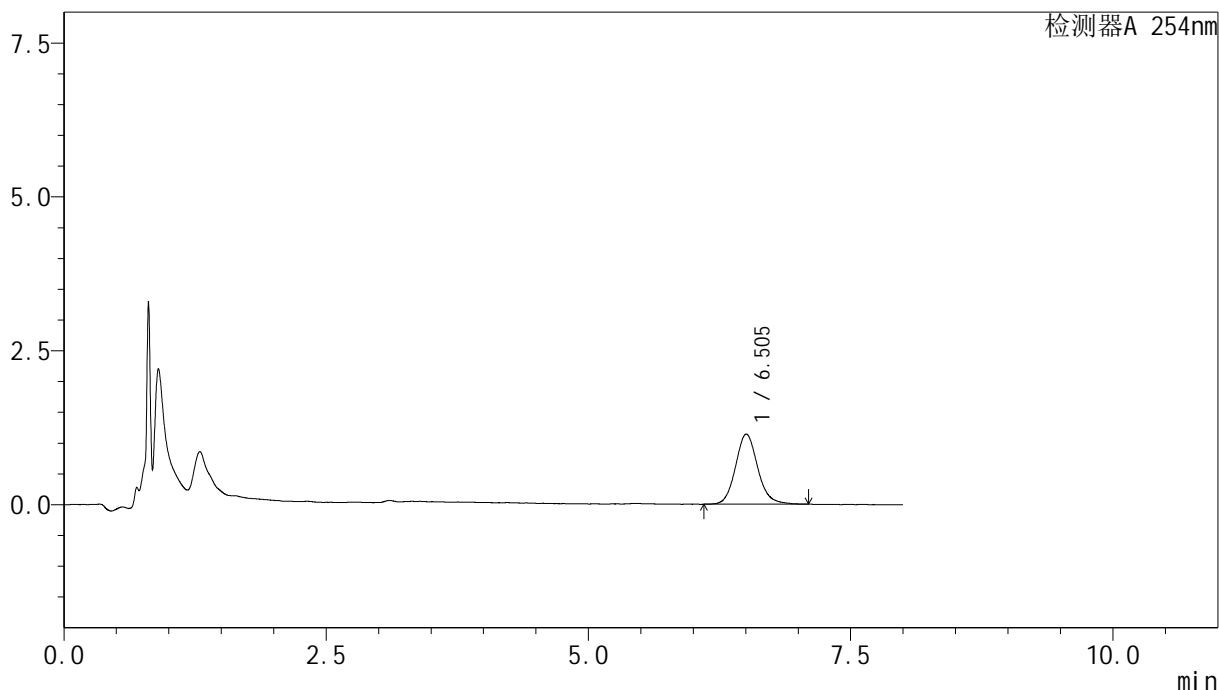

<峰表>

检测器A 254nm

| 峰号 | 保留时间 | 面积 | 面积% | 高度 | 理论塔板数(USP) | 拖尾因子 | 分离度(USP) |
|----|-------|-------|---------|------|------------|-------|----------|
| 1 | 6.505 | 16778 | 100.000 | 1124 | 4814 | 1.130 | -- |
| 总计 | | 16778 | 100.000 | 1124 | | | |

图115 糠酸莫米松乳膏体外释放测定HPLC图谱
 参比制剂-B116124批-pH6.0 : 乙醇 (7 : 3) 介质-60min
 供试品溶液-1



YMP-4149

<样品信息>

色谱柱 : XB-C8(50mm*4.6mm,3μm) 流速:1.0ml/min
 柱温 : 30°C 波长:254nm
 数据文件名: TWKS\$YMP-4149 - 27-22/27-948-2 - YMP-4149-twsf-2-120min-gsp6.lcd
 方法文件名: TWKS\$YMP-4149 - YMP-4149-FF2-FX276.lcm
 批处理文件名: TWKS\$YMP-4149 - YMP-4149-TWSF-20260327-FX276.lcb
 样品瓶号: 3-48
 进样体积: 100 μl 版本号: 6.115
 进样时间: 2026/03/28 09:12:25 实验者: jiangjinwei
 处理时间 (V2) : 2026/03/30 13:45:56 处理者: jiangjinwei
 仪器型号: SHIMADZU LC-2050C(FX276)

<色谱图>

mV

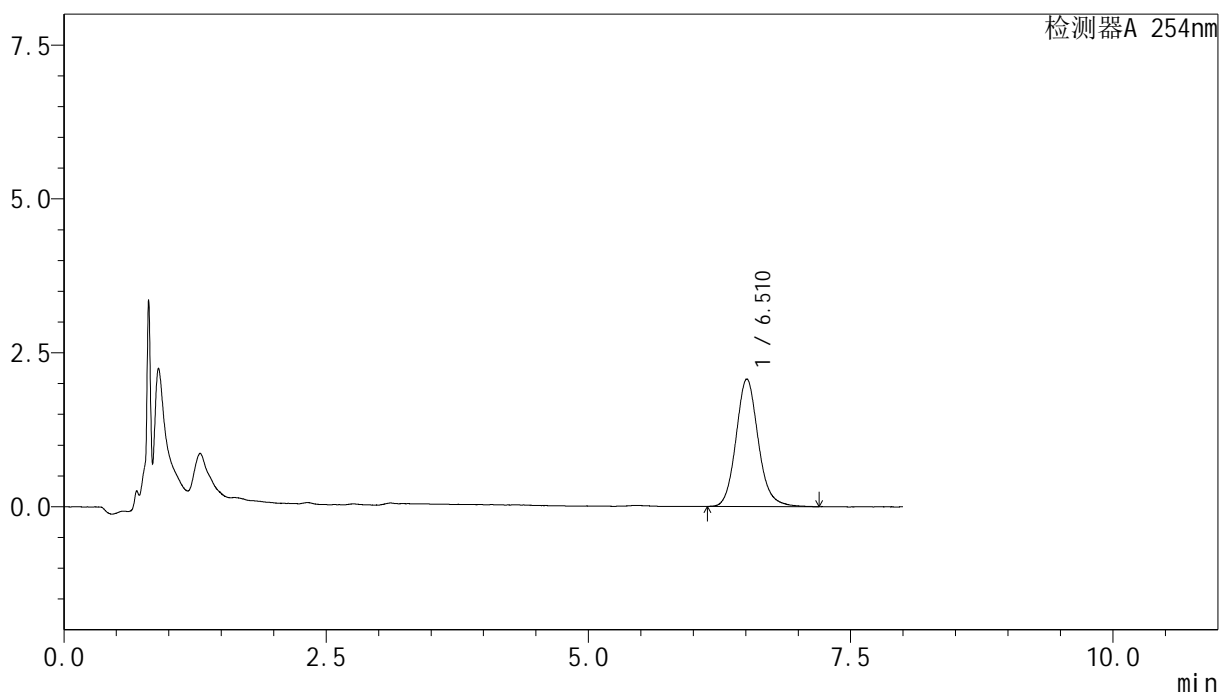

<峰表>

检测器A 254nm

| 峰号 | 保留时间 | 面积 | 面积% | 高度 | 理论塔板数(USP) | 拖尾因子 | 分离度(USP) |
|----|-------|-------|---------|------|------------|-------|----------|
| 1 | 6.510 | 30568 | 100.000 | 2056 | 4725 | 1.126 | -- |
| 总计 | | 30568 | 100.000 | 2056 | | | |

图116 糠酸莫米松乳膏体外释放测定HPLC图谱
 自制品-2025102971批-pH6.0 : 乙醇 (7 : 3) 介质-60min
 供试品溶液-1



YMP-4149

<样品信息>

色谱柱 : XB-C8(50mm*4.6mm,3μm) 流速:1.0ml/min
 柱温 : 30°C 波长:254nm
 数据文件名: TWKS\$YMP-4149 - 27-22/27-949-2 - YMP-4149-twsf-2-120min-gsp7.lcd
 方法文件名: TWKS\$YMP-4149 - YMP-4149-FF2-FX276.lcm
 批处理文件名: TWKS\$YMP-4149 - YMP-4149-TWSF-20260327-FX276.lcb
 样品瓶号: 3-4
 进样体积: 100 μl 版本号: 6.115
 进样时间: 2026/03/28 09:20:51 实验者: jiangjinwei
 处理时间 (V2) : 2026/03/30 13:45:59 处理者: jiangjinwei
 仪器型号: SHIMADZU LC-2050C(FX276)

<色谱图>

mV

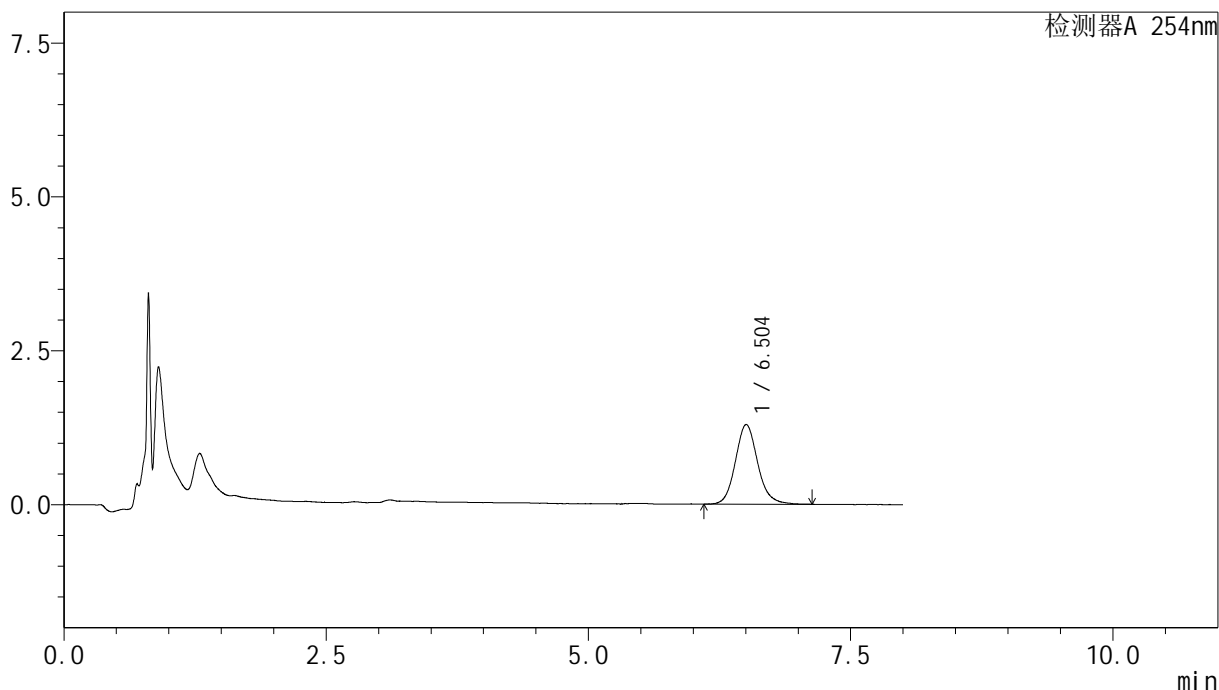

<峰表>

检测器A 254nm

| 峰号 | 保留时间 | 面积 | 面积% | 高度 | 理论塔板数(USP) | 拖尾因子 | 分离度(USP) |
|----|-------|-------|---------|------|------------|-------|----------|
| 1 | 6.504 | 19112 | 100.000 | 1275 | 4697 | 1.124 | -- |
| 总计 | | 19112 | 100.000 | 1275 | | | |

图117 糠酸莫米松乳膏体外释放测定HPLC图谱
 参比制剂-B116124批-pH6.0 : 乙醇 (7 : 3) 介质-60min
 供试品溶液-1



YMP-4149

<样品信息>

色谱柱 : XB-C8(50mm*4.6mm,3μm) 流速:1.0ml/min
 柱温 : 30°C 波长:254nm
 数据文件名: TWKS\$YMP-4149 - 27-22/27-950-2 - YMP-4149-twsf-2-120min-gsp8.lcd
 方法文件名: TWKS\$YMP-4149 - YMP-4149-FF2-FX276.lcm
 批处理文件名: TWKS\$YMP-4149 - YMP-4149-TWSF-20260327-FX276.lcb
 样品瓶号: 3-13
 进样体积: 100 μl 版本号: 6.115
 进样时间: 2026/03/28 09:29:19 实验者: jiangjinwei
 处理时间 (V2) : 2026/03/30 13:46:02 处理者: jiangjinwei
 仪器型号: SHIMADZU LC-2050C(FX276)

<色谱图>

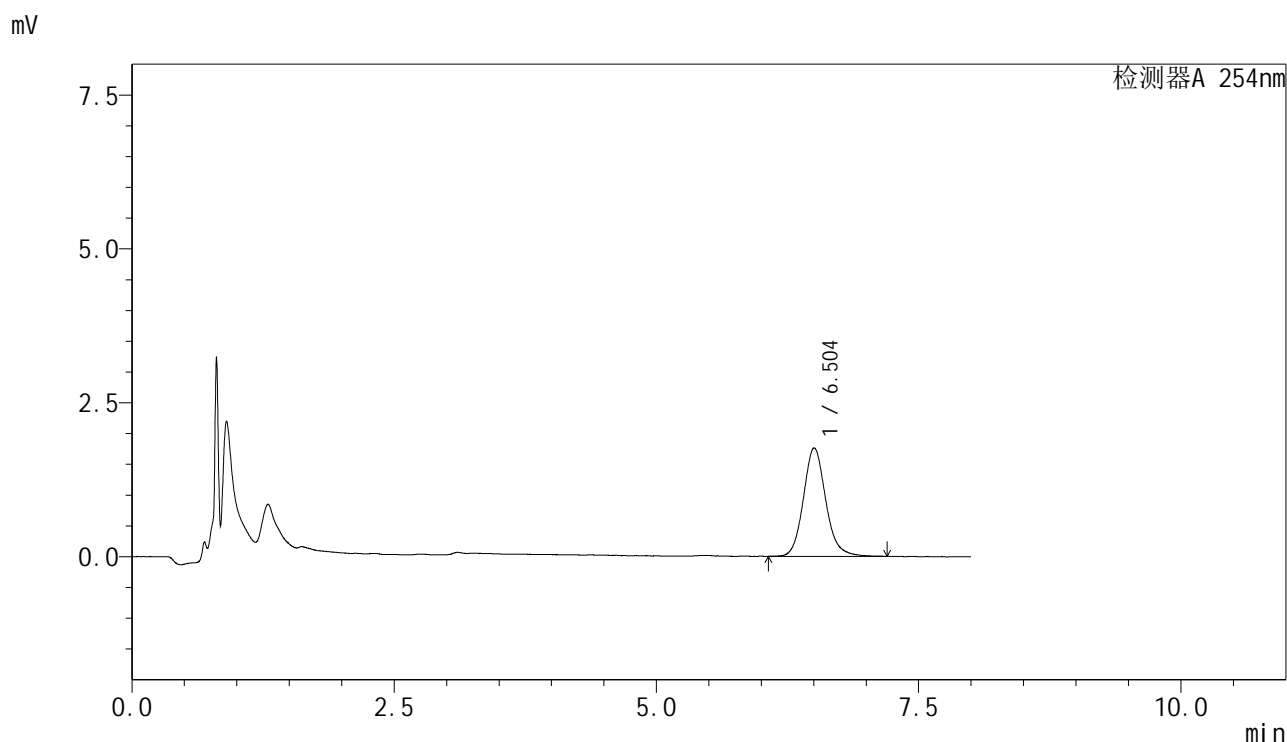

<峰表>

检测器A 254nm

| 峰号 | 保留时间 | 面积 | 面积% | 高度 | 理论塔板数(USP) | 拖尾因子 | 分离度(USP) |
|----|-------|-------|---------|------|------------|-------|----------|
| 1 | 6.504 | 26079 | 100.000 | 1735 | 4710 | 1.130 | -- |
| 总计 | | 26079 | 100.000 | 1735 | | | |

图118 糠酸莫米松乳膏体外释放测定HPLC图谱
 自制品-2025102971批-pH6.0 : 乙醇 (7 : 3) 介质-60min
 供试品溶液-1



YMP-4149

<样品信息>

色谱柱 : XB-C8(50mm*4.6mm,3μm) 流速:1.0ml/min
 柱温 : 30°C 波长:254nm
 数据文件名: TWKS\$YMP-4149 - 27-22/27-951-2 - YMP-4149-twsf-2-120min-gsp9.lcd
 方法文件名: TWKS\$YMP-4149 - YMP-4149-FF2-FX276.lcm
 批处理文件名: TWKS\$YMP-4149 - YMP-4149-TWSF-20260327-FX276.lcb
 样品瓶号: 3-22
 进样体积: 100 μl 版本号: 6.115
 进样时间: 2026/03/28 09:37:47 实验者: jiangjinwei
 处理时间 (V2) : 2026/03/30 13:46:04 处理者: jiangjinwei
 仪器型号: SHIMADZU LC-2050C(FX276)

<色谱图>

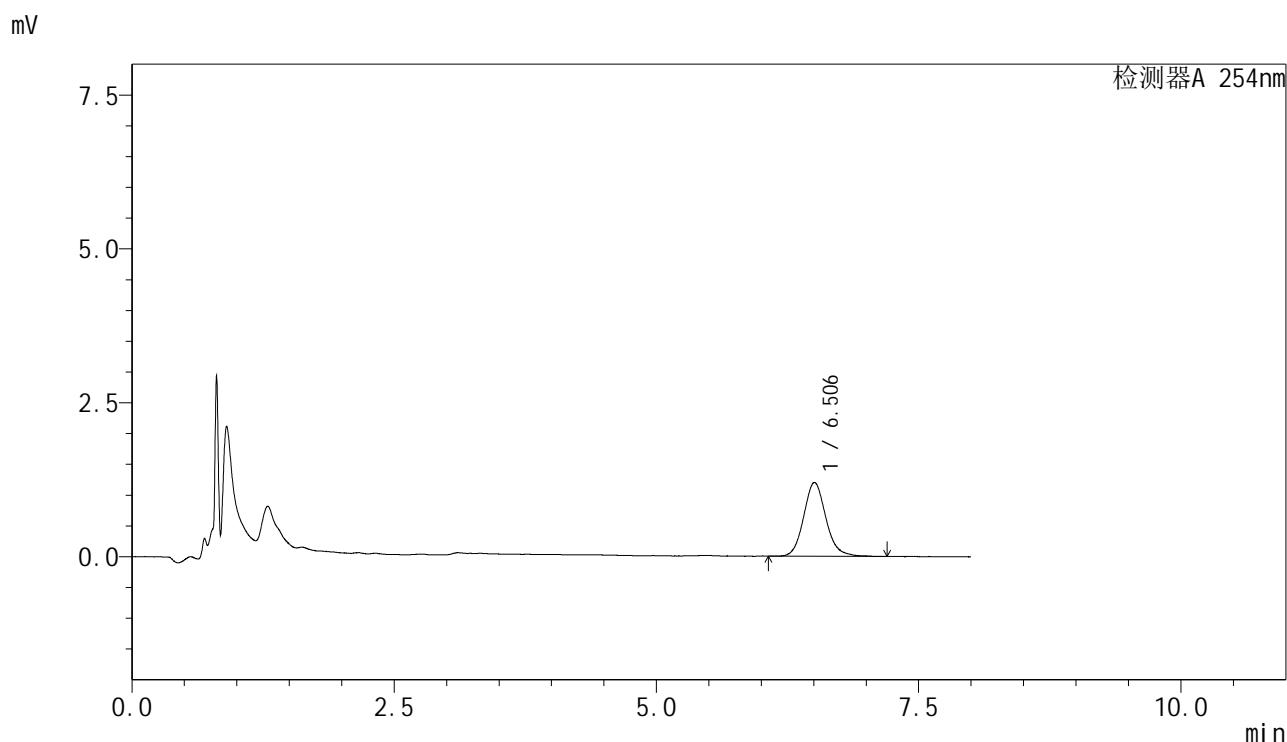

<峰表>

检测器A 254nm

| 峰号 | 保留时间 | 面积 | 面积% | 高度 | 理论塔板数(USP) | 拖尾因子 | 分离度(USP) |
|----|-------|-------|---------|------|------------|-------|----------|
| 1 | 6.506 | 17661 | 100.000 | 1185 | 4692 | 1.130 | -- |
| 总计 | | 17661 | 100.000 | 1185 | | | |

图119 糠酸莫米松乳膏体外释放测定HPLC图谱
 参比制剂-B116124批-pH6.0 : 乙醇 (7 : 3) 介质-60min
 供试品溶液-1



YMP-4149

<样品信息>

色谱柱 : XB-C8(50mm*4.6mm,3μm) 流速:1.0ml/min
 柱温 : 30°C 波长:254nm
 数据文件名: TWKS\$YMP-4149 - 27-22/27-952-2 - YMP-4149-twsf-2-120min-gsp10.lcd
 方法文件名: TWKS\$YMP-4149 - YMP-4149-FF2-FX276.lcm
 批处理文件名: TWKS\$YMP-4149 - YMP-4149-TWSF-20260327-FX276.lcb
 样品瓶号: 3-31
 进样体积: 100 μl 版本号: 6.115
 进样时间: 2026/03/28 09:46:14 实验者: jiangjinwei
 处理时间 (V2) : 2026/03/30 13:46:07 处理者: jiangjinwei
 仪器型号: SHIMADZU LC-2050C(FX276)

<色谱图>

mV

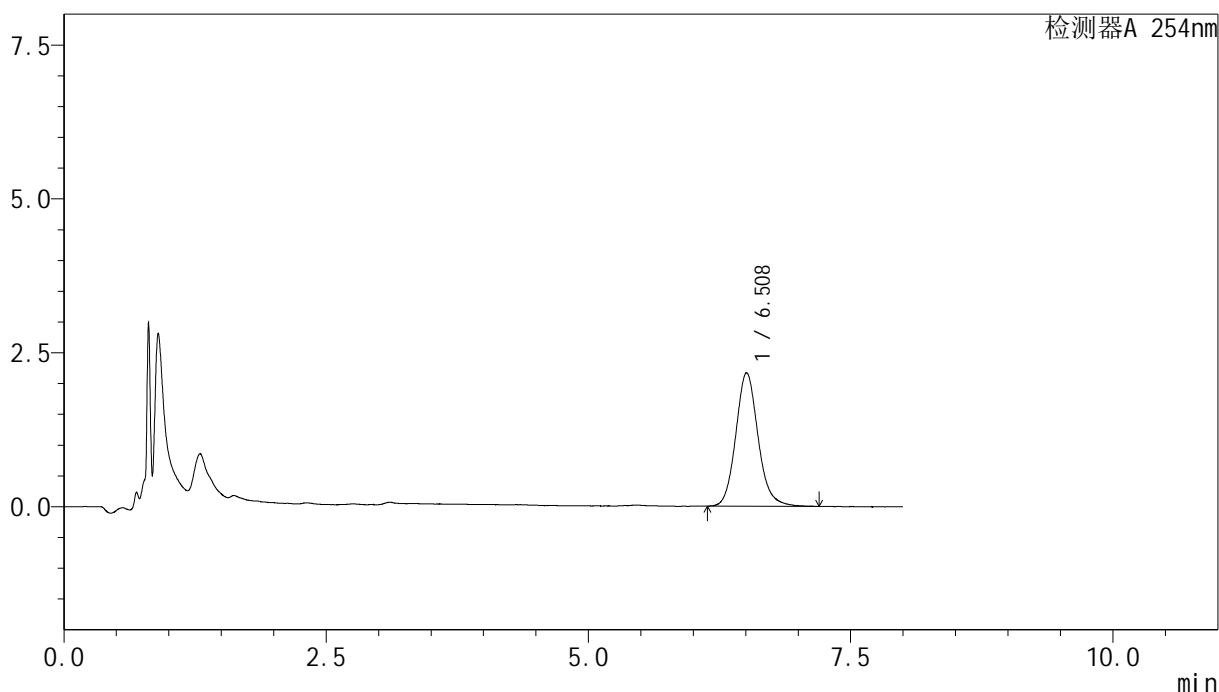

<峰表>

检测器A 254nm

| 峰号 | 保留时间 | 面积 | 面积% | 高度 | 理论塔板数(USP) | 拖尾因子 | 分离度(USP) |
|----|-------|-------|---------|------|------------|-------|----------|
| 1 | 6.508 | 32054 | 100.000 | 2145 | 4741 | 1.125 | -- |
| 总计 | | 32054 | 100.000 | 2145 | | | |

图120 糠酸莫米松乳膏体外释放测定HPLC图谱
 自制品-2025102971批-pH6.0 : 乙醇 (7 : 3) 介质-60min
 供试品溶液-1



YMP-4149

<样品信息>

色谱柱 : XB-C8(50mm*4.6mm,3μm) 流速:1.0ml/min
 柱温 : 30°C 波长:254nm
 数据文件名: TWKS\$YMP-4149 - 27-22/27-953-2 - YMP-4149-twsf-2-120min-gsp11.lcd
 方法文件名: TWKS\$YMP-4149 - YMP-4149-FF2-FX276.lcm
 批处理文件名: TWKS\$YMP-4149 - YMP-4149-TWSF-20260327-FX276.lcb
 样品瓶号: 3-40
 进样体积: 100 μl 版本号: 6.115
 进样时间: 2026/03/28 09:54:41 实验者: jiangjinwei
 处理时间 (V2) : 2026/03/30 13:46:13 处理者: jiangjinwei
 仪器型号: SHIMADZU LC-2050C(FX276)

<色谱图>

mV

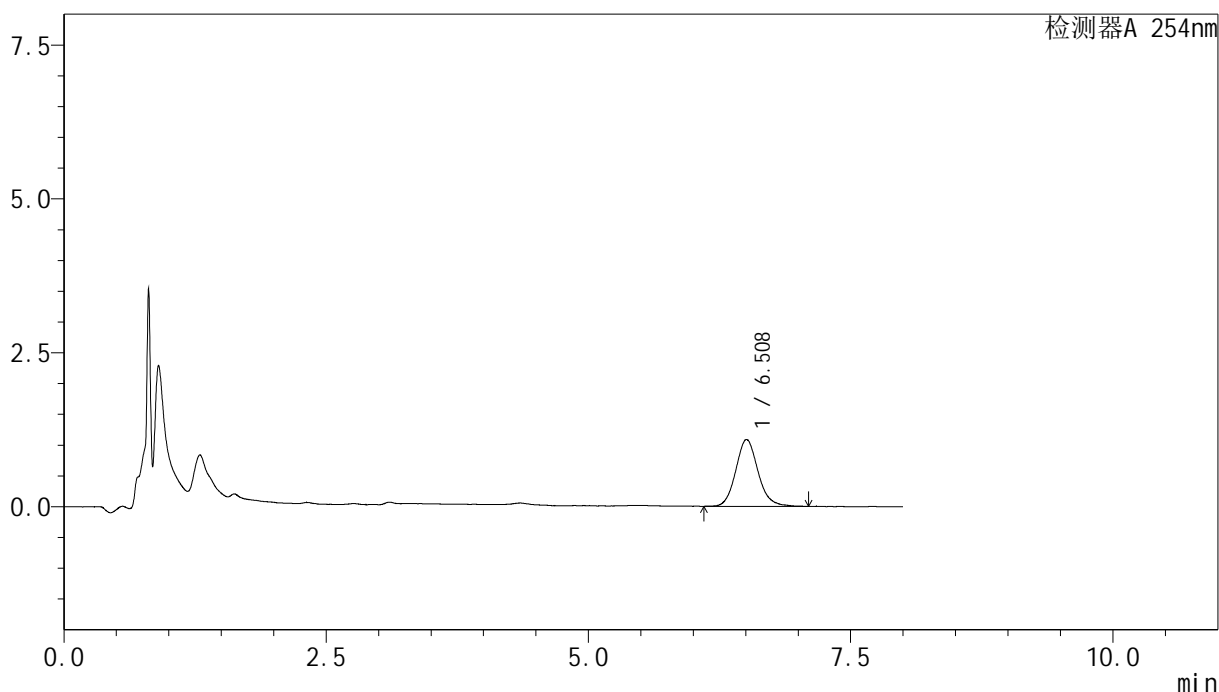

<峰表>

检测器A 254nm

| 峰号 | 保留时间 | 面积 | 面积% | 高度 | 理论塔板数(USP) | 拖尾因子 | 分离度(USP) |
|----|-------|-------|---------|------|------------|-------|----------|
| 1 | 6.508 | 16023 | 100.000 | 1075 | 4735 | 1.127 | -- |
| 总计 | | 16023 | 100.000 | 1075 | | | |

图121 糠酸莫米松乳膏体外释放测定HPLC图谱
 参比制剂-B116124批-pH6.0 : 乙醇 (7 : 3) 介质-60min
 供试品溶液-1



YMP-4149

<样品信息>

色谱柱 : XB-C8(50mm*4.6mm,3μm) 流速:1.0ml/min
 柱温 : 30°C 波长:254nm
 数据文件名: TWKS\$YMP-4149 - 27-22/27-954-2 - YMP-4149-twsf-2-120min-gsp12.lcd
 方法文件名: TWKS\$YMP-4149 - YMP-4149-FF2-FX276.lcm
 批处理文件名: TWKS\$YMP-4149 - YMP-4149-TWSF-20260327-FX276.lcb
 样品瓶号: 3-49
 进样体积: 100 μl 版本号: 6.115
 进样时间: 2026/03/28 10:03:09 实验者: jiangjinwei
 处理时间 (V2) : 2026/03/30 13:46:16 处理者: jiangjinwei
 仪器型号: SHIMADZU LC-2050C(FX276)

<色谱图>

mV

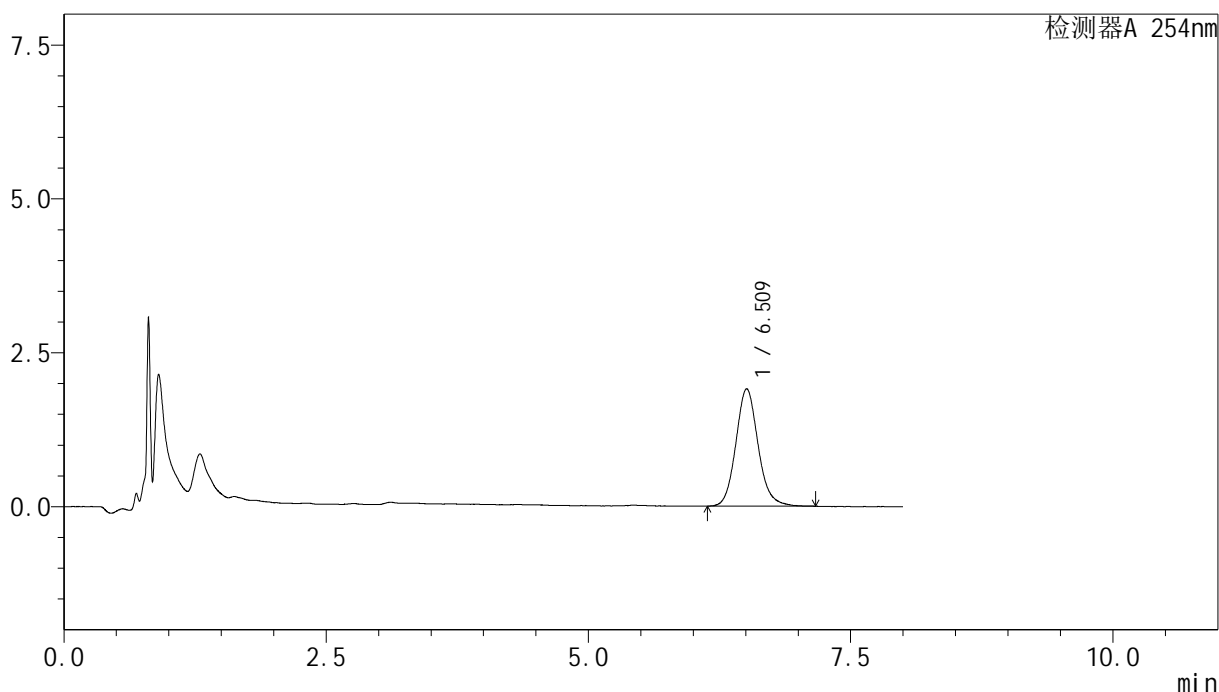

<峰表>

检测器A 254nm

| 峰号 | 保留时间 | 面积 | 面积% | 高度 | 理论塔板数(USP) | 拖尾因子 | 分离度(USP) |
|----|-------|-------|---------|------|------------|-------|----------|
| 1 | 6.509 | 28130 | 100.000 | 1888 | 4716 | 1.121 | -- |
| 总计 | | 28130 | 100.000 | 1888 | | | |

图122 糠酸莫米松乳膏体外释放测定HPLC图谱
 自制品-2025102971批-pH6.0 : 乙醇 (7 : 3) 介质-60min
 供试品溶液-1



YMP-4149

<样品信息>

色谱柱 : XB-C8(50mm*4.6mm,3μm) 流速:1.0ml/min
 柱温 : 30°C 波长:254nm
 数据文件名: TWKS\$YMP-4149 - 27-22/27-955-2 - YMP-4149-twsf-2-180min-gsp1.lcd
 方法文件名: TWKS\$YMP-4149 - YMP-4149-FF2-FX276.lcm
 批处理文件名: TWKS\$YMP-4149 - YMP-4149-TWSF-20260327-FX276.lcb
 样品瓶号: 3-5
 进样体积: 100 μl 版本号: 6.115
 进样时间: 2026/03/28 10:11:36 实验者: jiangjinwei
 处理时间 (V2) : 2026/03/30 13:46:19 处理者: jiangjinwei
 仪器型号: SHIMADZU LC-2050C(FX276)

<色谱图>

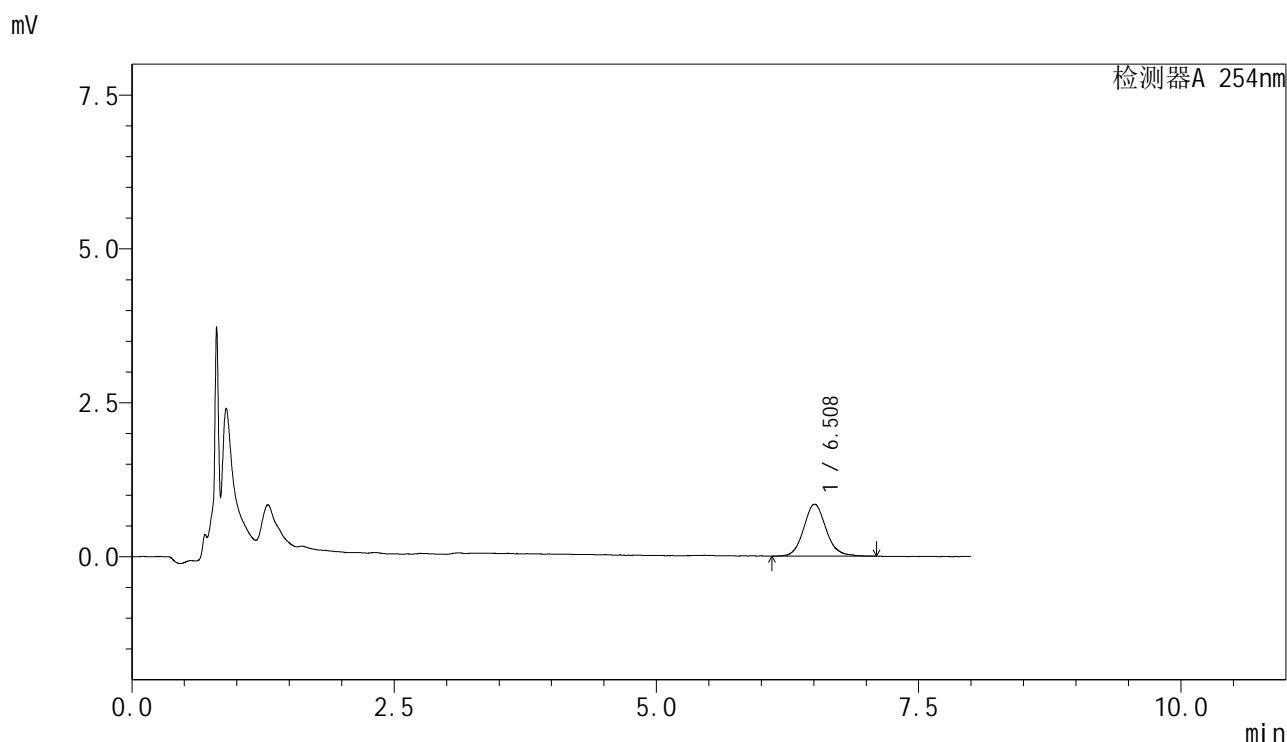

<峰表>

检测器A 254nm

| 峰号 | 保留时间 | 面积 | 面积% | 高度 | 理论塔板数(USP) | 拖尾因子 | 分离度(USP) |
|----|-------|-------|---------|-----|------------|-------|----------|
| 1 | 6.508 | 12516 | 100.000 | 836 | 4646 | 1.105 | -- |
| 总计 | | 12516 | 100.000 | 836 | | | |

图123 糠酸莫米松乳膏体外释放测定HPLC图谱
 参比制剂-B116124批-pH6.0 : 乙醇 (7 : 3) 介质-120min
 供试品溶液-1



YMP-4149

<样品信息>

色谱柱 : XB-C8(50mm*4.6mm,3μm) 流速:1.0ml/min
 柱温 : 30°C 波长:254nm
 数据文件名: TWKS\$YMP-4149 - 27-22/27-956-2 - YMP-4149-twsf-2-180min-gsp2.lcd
 方法文件名: TWKS\$YMP-4149 - YMP-4149-FF2-FX276.lcm
 批处理文件名: TWKS\$YMP-4149 - YMP-4149-TWSF-20260327-FX276.lcb
 样品瓶号: 3-14
 进样体积: 100 μl 版本号: 6.115
 进样时间: 2026/03/28 10:20:04 实验者: jiangjinwei
 处理时间 (V2) : 2026/03/30 13:46:21 处理者: jiangjinwei
 仪器型号: SHIMADZU LC-2050C(FX276)

<色谱图>

mV

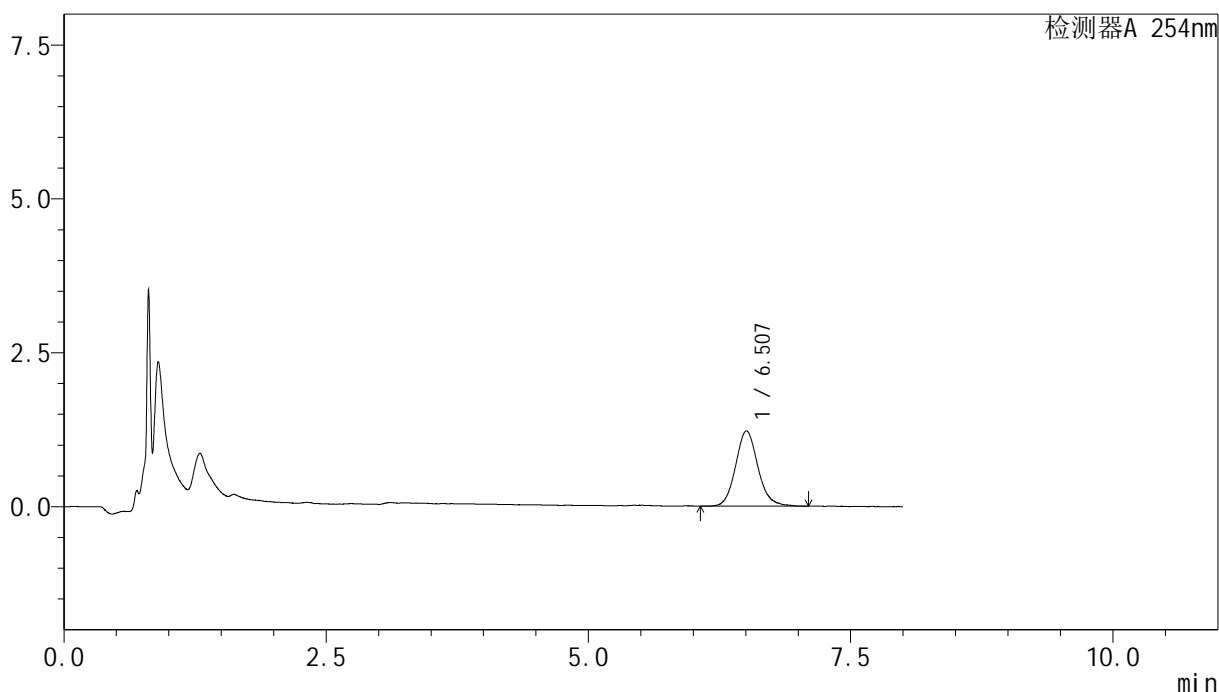

<峰表>

检测器A 254nm

| 峰号 | 保留时间 | 面积 | 面积% | 高度 | 理论塔板数(USP) | 拖尾因子 | 分离度(USP) |
|----|-------|-------|---------|------|------------|-------|----------|
| 1 | 6.507 | 18113 | 100.000 | 1210 | 4556 | 1.115 | -- |
| 总计 | | 18113 | 100.000 | 1210 | | | |

图124 糠酸莫米松乳膏体外释放测定HPLC图谱
 自制品-2025102971批-pH6.0 : 乙醇 (7 : 3) 介质-120min
 供试品溶液-1

<样品信息>

色谱柱 : XB-C8(50mm*4.6mm,3 μ m) 流速:1.0ml/min
 柱温 : 30 $^{\circ}$ C 波长:254nm
 数据文件名: TWKS\$YMP-4149 - 27-22/27-957-2 - YMP-4149-twsf-2-180min-gsp3.lcd
 方法文件名: TWKS\$YMP-4149 - YMP-4149-FF2-FX276.lcm
 批处理文件名: TWKS\$YMP-4149 - YMP-4149-TWSF-20260327-FX276.lcb
 样品瓶号: 3-23
 进样体积: 100 μ l 版本号: 6.115
 进样时间: 2026/03/28 10:28:31 实验者: jiangjinwei
 处理时间 (V2) : 2026/03/30 13:46:24 处理者: jiangjinwei
 仪器型号: SHIMADZU LC-2050C(FX276)

<色谱图>

mV

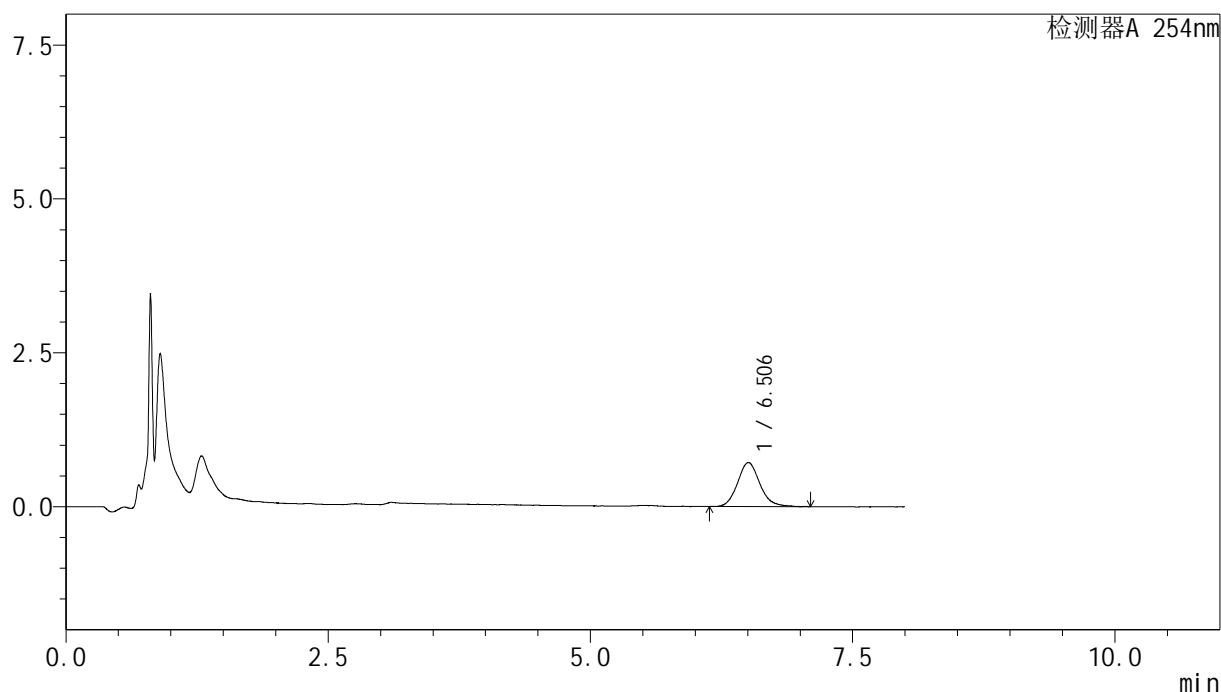

<峰表>

检测器A 254nm

| 峰号 | 保留时间 | 面积 | 面积% | 高度 | 理论塔板数(USP) | 拖尾因子 | 分离度(USP) |
|----|-------|-------|---------|-----|------------|-------|----------|
| 1 | 6.506 | 10535 | 100.000 | 706 | 4657 | 1.125 | -- |
| 总计 | | 10535 | 100.000 | 706 | | | |



YMP-4149

<样品信息>

色谱柱 : XB-C8(50mm*4.6mm,3μm) 流速:1.0ml/min
 柱温 : 30°C 波长:254nm
 数据文件名: TWKS\$YMP-4149 - 27-22/27-958-2 - YMP-4149-twsf-2-180min-gsp4.lcd
 方法文件名: TWKS\$YMP-4149 - YMP-4149-FF2-FX276.lcm
 批处理文件名: TWKS\$YMP-4149 - YMP-4149-TWSF-20260327-FX276.lcb
 样品瓶号: 3-32
 进样体积: 100 μl 版本号: 6.115
 进样时间: 2026/03/28 10:36:58 实验者: jiangjinwei
 处理时间 (V2) : 2026/03/30 13:46:27 处理者: jiangjinwei
 仪器型号: SHIMADZU LC-2050C(FX276)

<色谱图>

mV

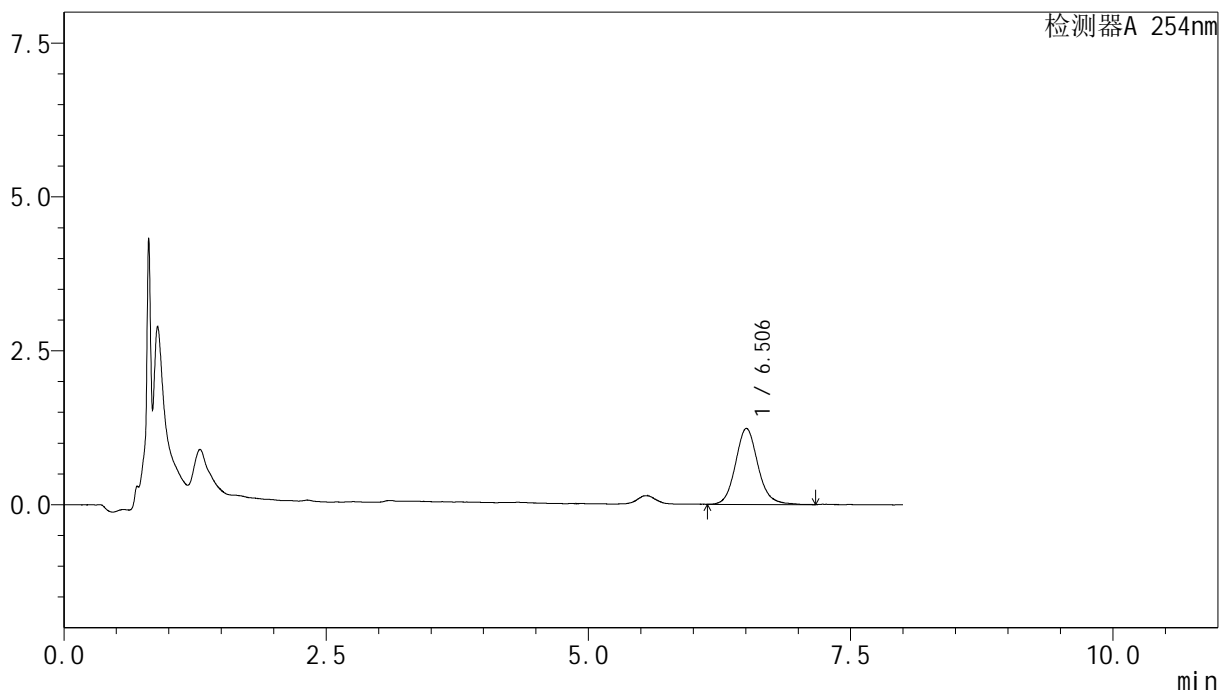

<峰表>

检测器A 254nm

| 峰号 | 保留时间 | 面积 | 面积% | 高度 | 理论塔板数(USP) | 拖尾因子 | 分离度(USP) |
|----|-------|-------|---------|------|------------|-------|----------|
| 1 | 6.506 | 18344 | 100.000 | 1220 | 4672 | 1.120 | -- |
| 总计 | | 18344 | 100.000 | 1220 | | | |

图126 糠酸莫米松乳膏体外释放测定HPLC图谱
 自制品-2025102971批-pH6.0 : 乙醇 (7 : 3) 介质-120min
 供试品溶液-1



YMP-4149

<样品信息>

色谱柱 : XB-C8(50mm*4.6mm,3μm) 流速:1.0ml/min
 柱温 : 30°C 波长:254nm
 数据文件名: TWKS\$YMP-4149 - 27-22/27-959-2 - YMP-4149-twsf-2-180min-gsp5.lcd
 方法文件名: TWKS\$YMP-4149 - YMP-4149-FF2-FX276.lcm
 批处理文件名: TWKS\$YMP-4149 - YMP-4149-TWSF-20260327-FX276.lcb
 样品瓶号: 3-41
 进样体积: 100 μl 版本号: 6.115
 进样时间: 2026/03/28 10:45:26 实验者: jiangjinwei
 处理时间 (V2) : 2026/03/30 13:46:29 处理者: jiangjinwei
 仪器型号: SHIMADZU LC-2050C(FX276)

<色谱图>

mV

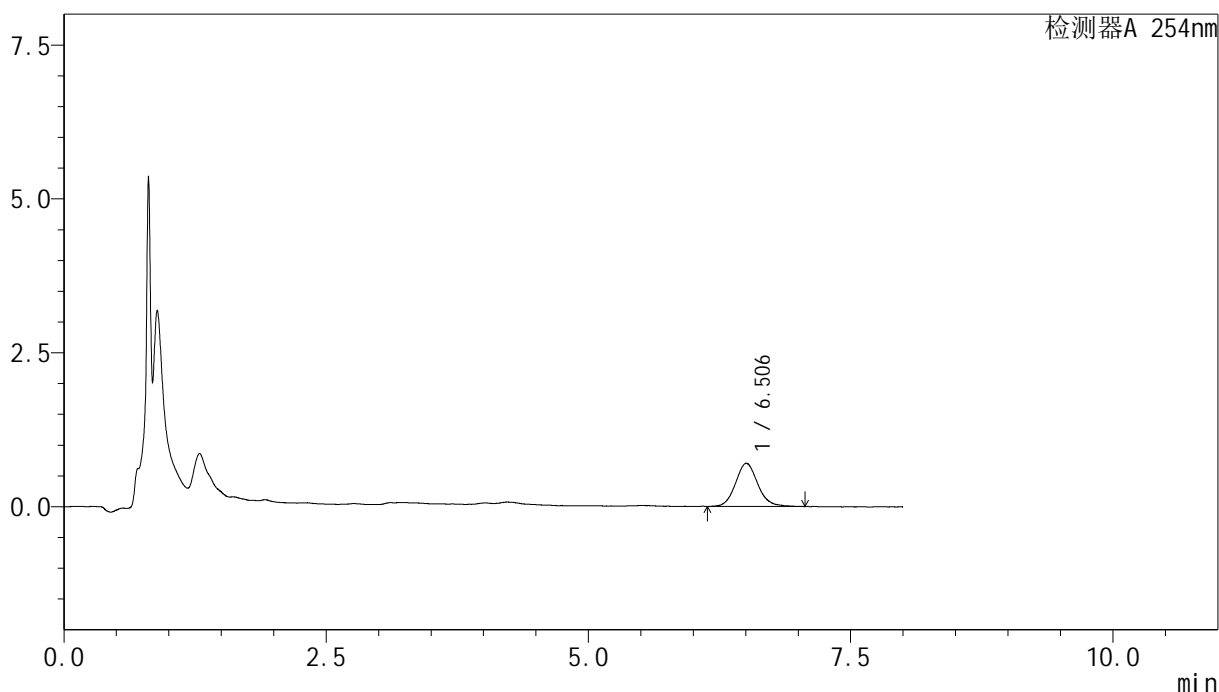

<峰表>

检测器A 254nm

| 峰号 | 保留时间 | 面积 | 面积% | 高度 | 理论塔板数(USP) | 拖尾因子 | 分离度(USP) |
|----|-------|-------|---------|-----|------------|-------|----------|
| 1 | 6.506 | 10327 | 100.000 | 692 | 4644 | 1.116 | -- |
| 总计 | | 10327 | 100.000 | 692 | | | |

图127 糠酸莫米松乳膏体外释放测定HPLC图谱
 参比制剂-B116124批-pH6.0 : 乙醇 (7 : 3) 介质-120min
 供试品溶液-1



YMP-4149

<样品信息>

色谱柱 : XB-C8(50mm*4.6mm,3μm) 流速:1.0ml/min
 柱温 : 30°C 波长:254nm
 数据文件名: TWKS\$YMP-4149 - 27-22/27-960-2 - YMP-4149-twsf-2-180min-gsp6.lcd
 方法文件名: TWKS\$YMP-4149 - YMP-4149-FF2-FX276.lcm
 批处理文件名: TWKS\$YMP-4149 - YMP-4149-TWSF-20260327-FX276.lcb
 样品瓶号: 3-50
 进样体积: 100 μl 版本号: 6.115
 进样时间: 2026/03/28 10:53:53 实验者: jiangjinwei
 处理时间 (V2) : 2026/03/30 13:46:32 处理者: jiangjinwei
 仪器型号: SHIMADZU LC-2050C(FX276)

<色谱图>

mV

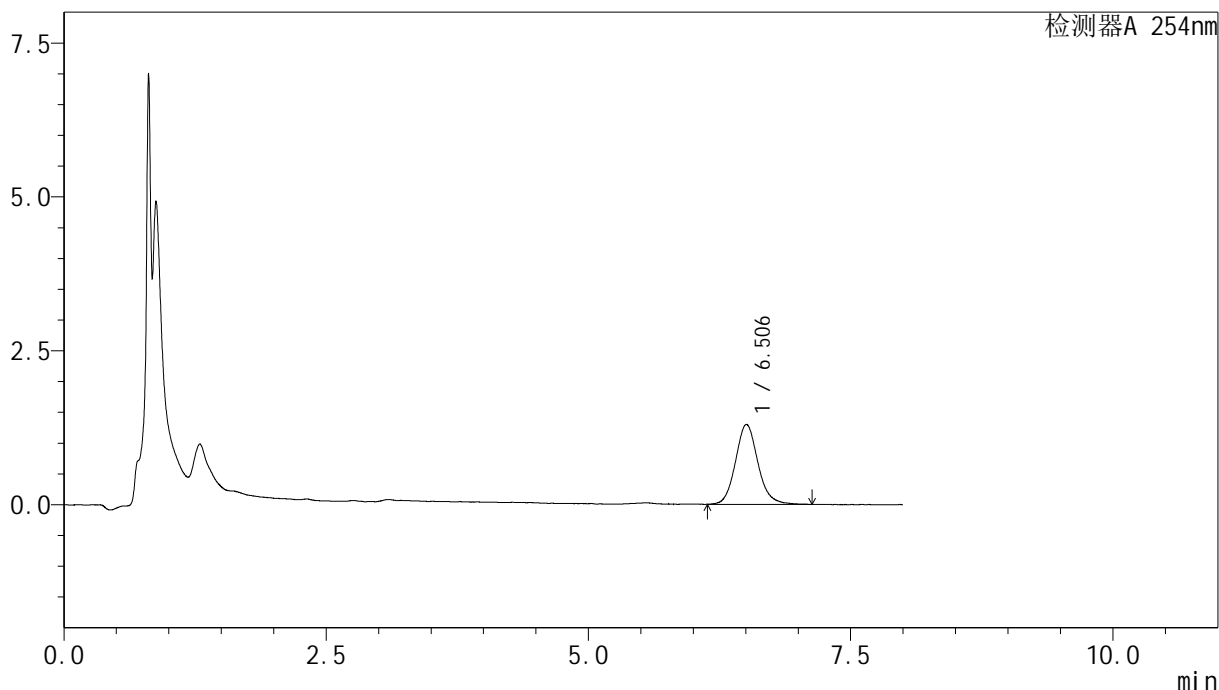

<峰表>

检测器A 254nm

| 峰号 | 保留时间 | 面积 | 面积% | 高度 | 理论塔板数(USP) | 拖尾因子 | 分离度(USP) |
|----|-------|-------|---------|------|------------|-------|----------|
| 1 | 6.506 | 19307 | 100.000 | 1282 | 4662 | 1.119 | -- |
| 总计 | | 19307 | 100.000 | 1282 | | | |

图128 糠酸莫米松乳膏体外释放测定HPLC图谱
 自制品-2025102971批-pH6.0 : 乙醇 (7 : 3) 介质-120min
 供试品溶液-1



YMP-4149

<样品信息>

色谱柱 : XB-C8(50mm*4.6mm,3μm) 流速:1.0ml/min
 柱温 : 30°C 波长:254nm
 数据文件名: TWKS\$YMP-4149 - 27-22/27-961-2 - YMP-4149-twsf-2-180min-gsp7.lcd
 方法文件名: TWKS\$YMP-4149 - YMP-4149-FF2-FX276.lcm
 批处理文件名: TWKS\$YMP-4149 - YMP-4149-TWSF-20260327-FX276.lcb
 样品瓶号: 3-6
 进样体积: 100 μl 版本号: 6.115
 进样时间: 2026/03/28 11:02:20 实验者: jiangjinwei
 处理时间 (V2) : 2026/03/30 13:46:35 处理者: jiangjinwei
 仪器型号: SHIMADZU LC-2050C(FX276)

<色谱图>

mV

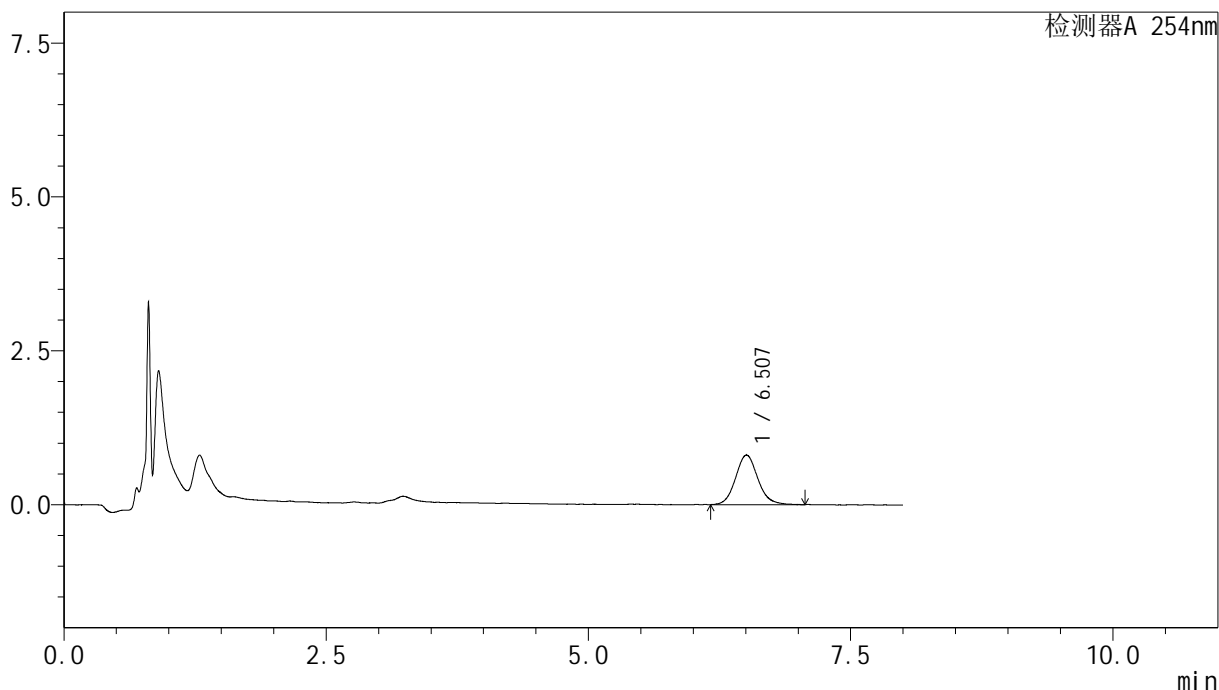

<峰表>

检测器A 254nm

| 峰号 | 保留时间 | 面积 | 面积% | 高度 | 理论塔板数(USP) | 拖尾因子 | 分离度(USP) |
|----|-------|-------|---------|-----|------------|-------|----------|
| 1 | 6.507 | 11985 | 100.000 | 799 | 4675 | 1.109 | -- |
| 总计 | | 11985 | 100.000 | 799 | | | |

图129 糠酸莫米松乳膏体外释放测定HPLC图谱
 参比制剂-B116124批-pH6.0 : 乙醇 (7 : 3) 介质-120min
 供试品溶液-1



YMP-4149

<样品信息>

色谱柱 : XB-C8(50mm*4.6mm,3μm) 流速:1.0ml/min
 柱温 : 30°C 波长:254nm
 数据文件名: TWKS\$YMP-4149 - 27-22/27-962-2 - YMP-4149-twsf-2-180min-gsp8.lcd
 方法文件名: TWKS\$YMP-4149 - YMP-4149-FF2-FX276.lcm
 批处理文件名: TWKS\$YMP-4149 - YMP-4149-TWSF-20260327-FX276.lcb
 样品瓶号: 3-15
 进样体积: 100 μl 版本号: 6.115
 进样时间: 2026/03/28 11:10:48 实验者: jiangjinwei
 处理时间 (V2) : 2026/03/30 13:46:37 处理者: jiangjinwei
 仪器型号: SHIMADZU LC-2050C(FX276)

<色谱图>

mV

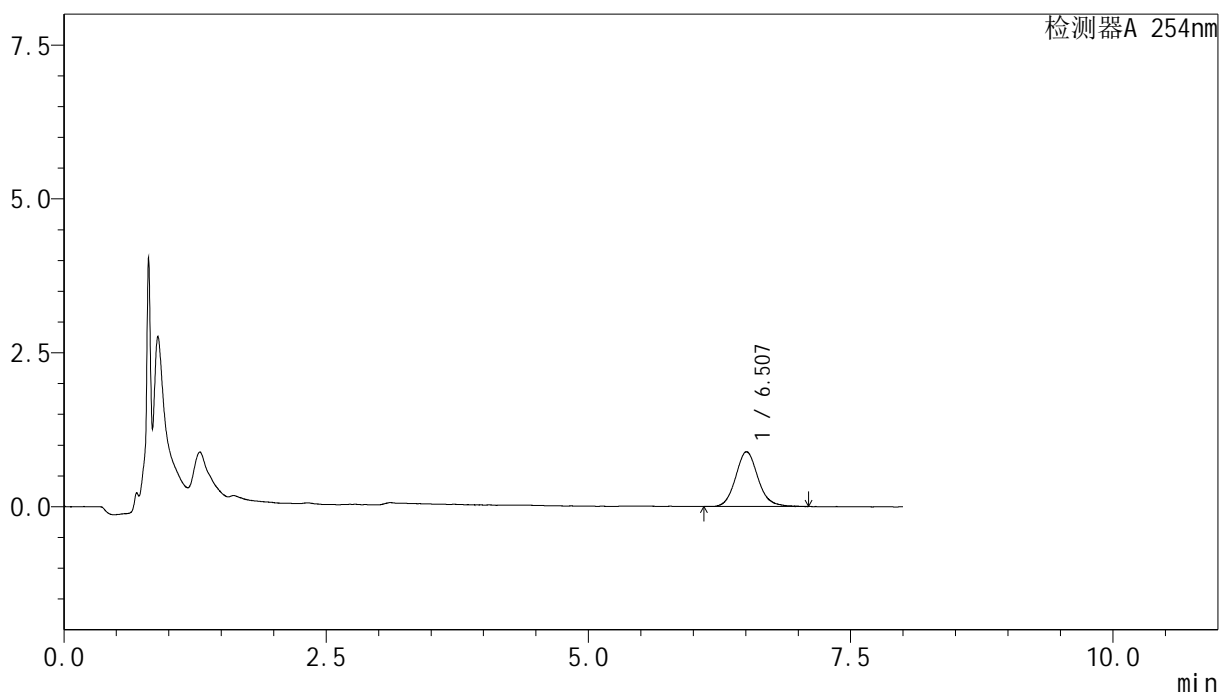

<峰表>

检测器A 254nm

| 峰号 | 保留时间 | 面积 | 面积% | 高度 | 理论塔板数(USP) | 拖尾因子 | 分离度(USP) |
|----|-------|-------|---------|-----|------------|-------|----------|
| 1 | 6.507 | 13215 | 100.000 | 881 | 4757 | 1.120 | -- |
| 总计 | | 13215 | 100.000 | 881 | | | |

图130 糠酸莫米松乳膏体外释放测定HPLC图谱
 自制品-2025102971批-pH6.0 : 乙醇 (7 : 3) 介质-120min
 供试品溶液-1



YMP-4149

<样品信息>

色谱柱 : XB-C8(50mm*4.6mm,3μm) 流速:1.0ml/min
 柱温 : 30°C 波长:254nm
 数据文件名: TWKS\$YMP-4149 - 27-22/27-963-2 - YMP-4149-twsf-2-180min-gsp9.lcd
 方法文件名: TWKS\$YMP-4149 - YMP-4149-FF2-FX276.lcm
 批处理文件名: TWKS\$YMP-4149 - YMP-4149-TWSF-20260327-FX276.lcb
 样品瓶号: 3-24
 进样体积: 100 μl 版本号: 6.115
 进样时间: 2026/03/28 11:19:16 实验者: jiangjinwei
 处理时间 (V2) : 2026/03/30 13:46:40 处理者: jiangjinwei
 仪器型号: SHIMADZU LC-2050C(FX276)

<色谱图>

mV

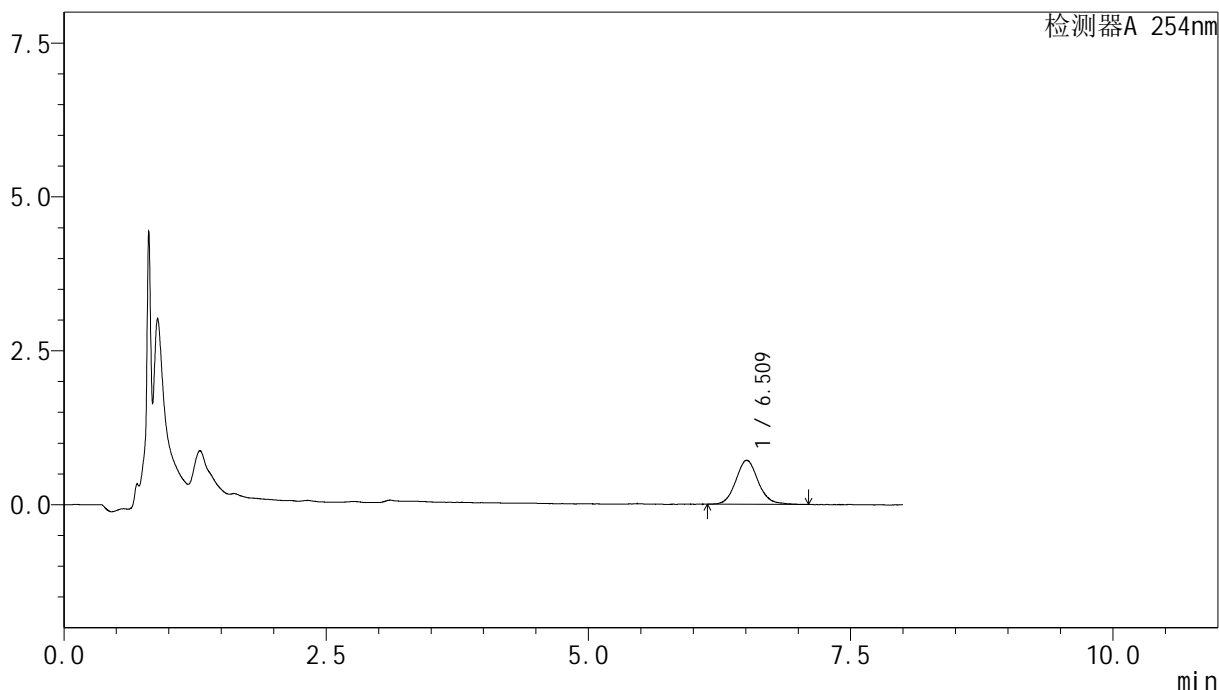

<峰表>

检测器A 254nm

| 峰号 | 保留时间 | 面积 | 面积% | 高度 | 理论塔板数(USP) | 拖尾因子 | 分离度(USP) |
|----|-------|-------|---------|-----|------------|-------|----------|
| 1 | 6.509 | 10596 | 100.000 | 709 | 4678 | 1.099 | -- |
| 总计 | | 10596 | 100.000 | 709 | | | |

图131 糠酸莫米松乳膏体外释放测定HPLC图谱
 参比制剂-B116124批-pH6.0 : 乙醇 (7 : 3) 介质-120min
 供试品溶液-1



YMP-4149

<样品信息>

色谱柱 : XB-C8(50mm*4.6mm,3μm) 流速:1.0ml/min
 柱温 : 30°C 波长:254nm
 数据文件名: TWKS\$YMP-4149 - 27-22/27-964-2 - YMP-4149-twsf-2-180min-gsp10.lcd
 方法文件名: TWKS\$YMP-4149 - YMP-4149-FF2-FX276.lcm
 批处理文件名: TWKS\$YMP-4149 - YMP-4149-TWSF-20260327-FX276.lcb
 样品瓶号: 3-33
 进样体积: 100 μl 版本号: 6.115
 进样时间: 2026/03/28 11:27:43 实验者: jiangjinwei
 处理时间 (V2) : 2026/03/30 13:46:42 处理者: jiangjinwei
 仪器型号: SHIMADZU LC-2050C(FX276)

<色谱图>

mV

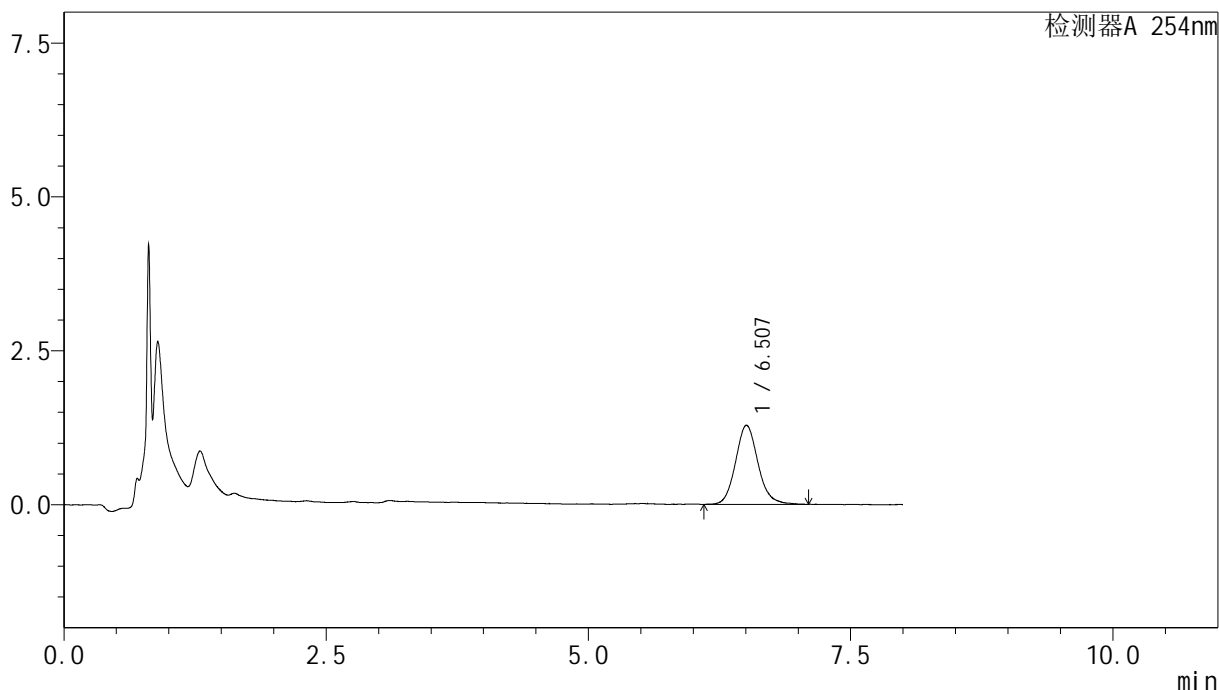

<峰表>

检测器A 254nm

| 峰号 | 保留时间 | 面积 | 面积% | 高度 | 理论塔板数(USP) | 拖尾因子 | 分离度(USP) |
|----|-------|-------|---------|------|------------|-------|----------|
| 1 | 6.507 | 19104 | 100.000 | 1270 | 4649 | 1.122 | -- |
| 总计 | | 19104 | 100.000 | 1270 | | | |

图132 糠酸莫米松乳膏体外释放测定HPLC图谱
 自制品-2025102971批-pH6.0 : 乙醇 (7 : 3) 介质-120min
 供试品溶液-1

<样品信息>

色谱柱 : XB-C8(50mm*4.6mm,3μm) 流速:1.0ml/min
 柱温 : 30°C 波长:254nm
 数据文件名: TWKS\$YMP-4149 - 27-22/27-965-2 - YMP-4149-twsf-2-180min-gsp11.lcd
 方法文件名: TWKS\$YMP-4149 - YMP-4149-FF2-FX276.lcm
 批处理文件名: TWKS\$YMP-4149 - YMP-4149-TWSF-20260327-FX276.lcb
 样品瓶号: 3-42
 进样体积: 100 μl 版本号: 6.115
 进样时间: 2026/03/28 11:36:11 实验者: jiangjinwei
 处理时间 (V2) : 2026/03/30 13:46:45 处理者: jiangjinwei
 仪器型号: SHIMADZU LC-2050C(FX276)

<色谱图>

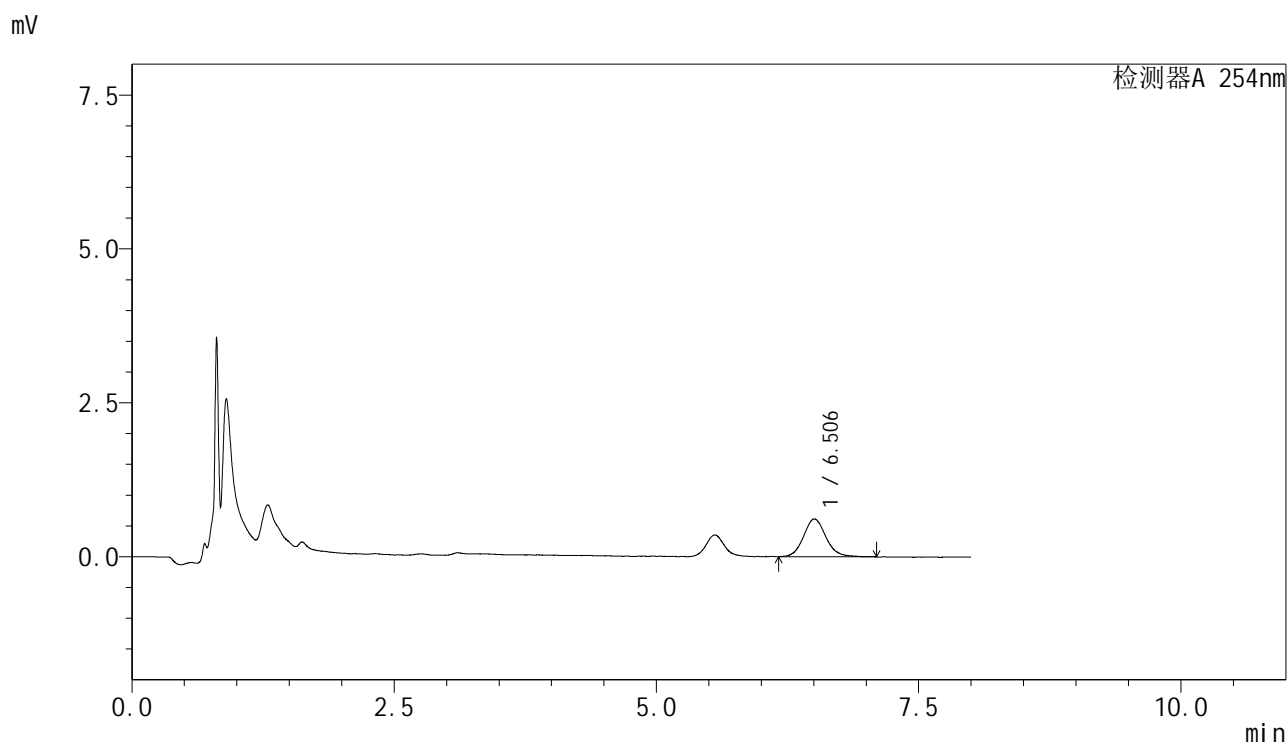

<峰表>

检测器A 254nm

| 峰号 | 保留时间 | 面积 | 面积% | 高度 | 理论塔板数(USP) | 拖尾因子 | 分离度(USP) |
|----|-------|------|---------|-----|------------|-------|----------|
| 1 | 6.506 | 9126 | 100.000 | 607 | 4643 | 1.113 | -- |
| 总计 | | 9126 | 100.000 | 607 | | | |

图133 糠酸莫米松乳膏体外释放测定HPLC图谱
 参比制剂-B116124批-pH6.0 : 乙醇 (7 : 3) 介质-120min
 供试品溶液-1



YMP-4149

<样品信息>

色谱柱 : XB-C8(50mm*4.6mm,3μm) 流速:1.0ml/min
 柱温 : 30°C 波长:254nm
 数据文件名: TWKS\$YMP-4149 - 27-22/27-966-2 - YMP-4149-twsf-2-180min-gsp12.lcd
 方法文件名: TWKS\$YMP-4149 - YMP-4149-FF2-FX276.lcm
 批处理文件名: TWKS\$YMP-4149 - YMP-4149-TWSF-20260327-FX276.lcb
 样品瓶号: 3-51
 进样体积: 100 μl 版本号: 6.115
 进样时间: 2026/03/28 11:44:39 实验者: jiangjinwei
 处理时间 (V2) : 2026/03/30 13:46:48 处理者: jiangjinwei
 仪器型号: SHIMADZU LC-2050C(FX276)

<色谱图>

mV

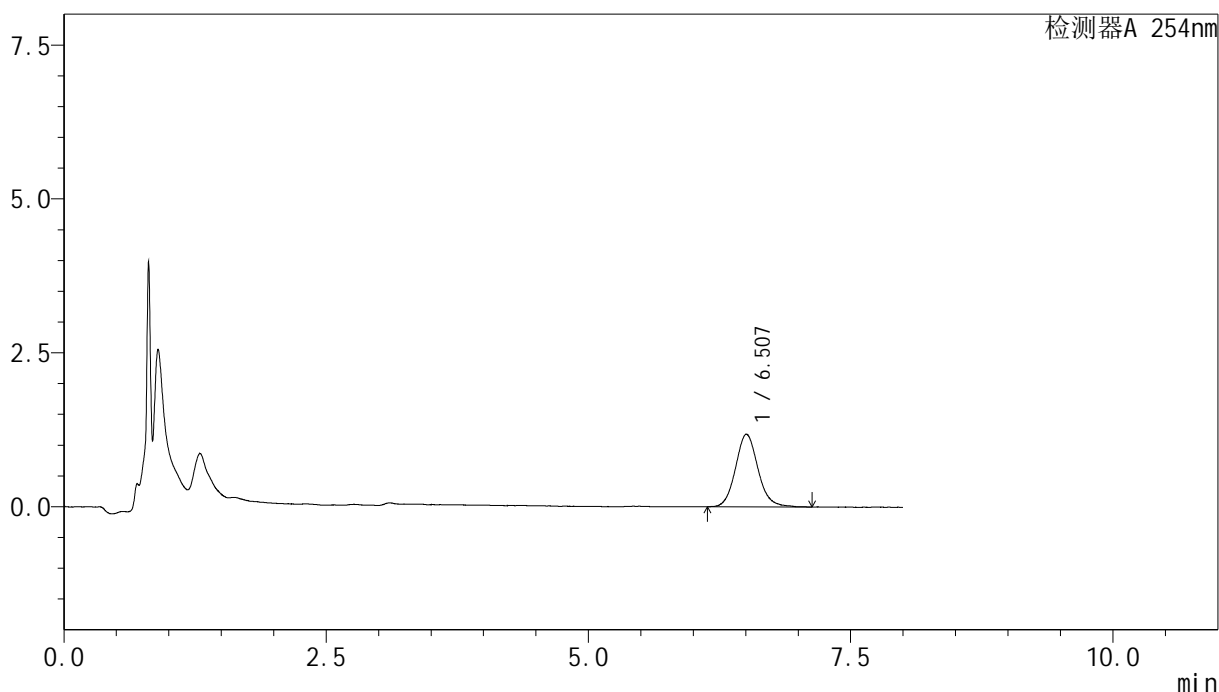

<峰表>

检测器A 254nm

| 峰号 | 保留时间 | 面积 | 面积% | 高度 | 理论塔板数(USP) | 拖尾因子 | 分离度(USP) |
|----|-------|-------|---------|------|------------|-------|----------|
| 1 | 6.507 | 17596 | 100.000 | 1167 | 4653 | 1.111 | -- |
| 总计 | | 17596 | 100.000 | 1167 | | | |

图134 糠酸莫米松乳膏体外释放测定HPLC图谱
 自制品-2025102971批-pH6.0 : 乙醇 (7 : 3) 介质-120min
 供试品溶液-1



YMP-4149

<样品信息>

色谱柱 : XB-C8(50mm*4.6mm,3μm) 流速:1.0ml/min
 柱温 : 30°C 波长:254nm
 数据文件名: TWKS\$YMP-4149 - 27-22/27-967-2 - YMP-4149-twsf-2-240min-gsp1.lcd
 方法文件名: TWKS\$YMP-4149 - YMP-4149-FF2-FX276.lcm
 批处理文件名: TWKS\$YMP-4149 - YMP-4149-TWSF-20260327-FX276.lcb
 样品瓶号: 3-7
 进样体积: 100 μl 版本号: 6.115
 进样时间: 2026/03/28 11:53:06 实验者: jiangjinwei
 处理时间 (V2) : 2026/03/30 13:46:50 处理者: jiangjinwei
 仪器型号: SHIMADZU LC-2050C(FX276)

<色谱图>

mV

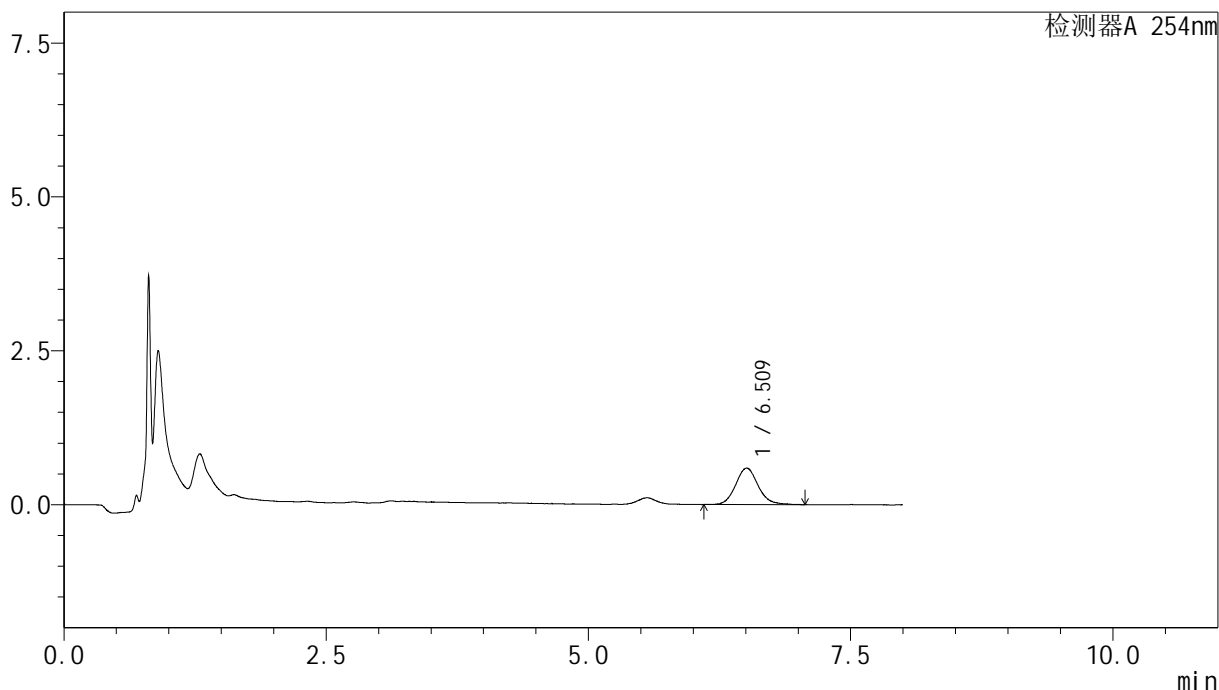

<峰表>

检测器A 254nm

| 峰号 | 保留时间 | 面积 | 面积% | 高度 | 理论塔板数(USP) | 拖尾因子 | 分离度(USP) |
|----|-------|------|---------|-----|------------|-------|----------|
| 1 | 6.509 | 8871 | 100.000 | 589 | 4677 | 1.112 | -- |
| 总计 | | 8871 | 100.000 | 589 | | | |

图135 糠酸莫米松乳膏体外释放测定HPLC图谱
 参比制剂-B116124批-pH6.0 : 乙醇 (7 : 3) 介质-180min
 供试品溶液-1



YMP-4149

<样品信息>

色谱柱 : XB-C8(50mm*4.6mm,3μm) 流速:1.0ml/min
 柱温 : 30°C 波长:254nm
 数据文件名: TWKS\$YMP-4149 - 27-22/27-968-2 - YMP-4149-twsf-2-240min-gsp2.lcd
 方法文件名: TWKS\$YMP-4149 - YMP-4149-FF2-FX276.lcm
 批处理文件名: TWKS\$YMP-4149 - YMP-4149-TWSF-20260327-FX276.lcb
 样品瓶号: 3-16
 进样体积: 100 μl 版本号: 6.115
 进样时间: 2026/03/28 12:01:33 实验者: jiangjinwei
 处理时间 (V2) : 2026/03/30 13:46:53 处理者: jiangjinwei
 仪器型号: SHIMADZU LC-2050C(FX276)

<色谱图>

mV

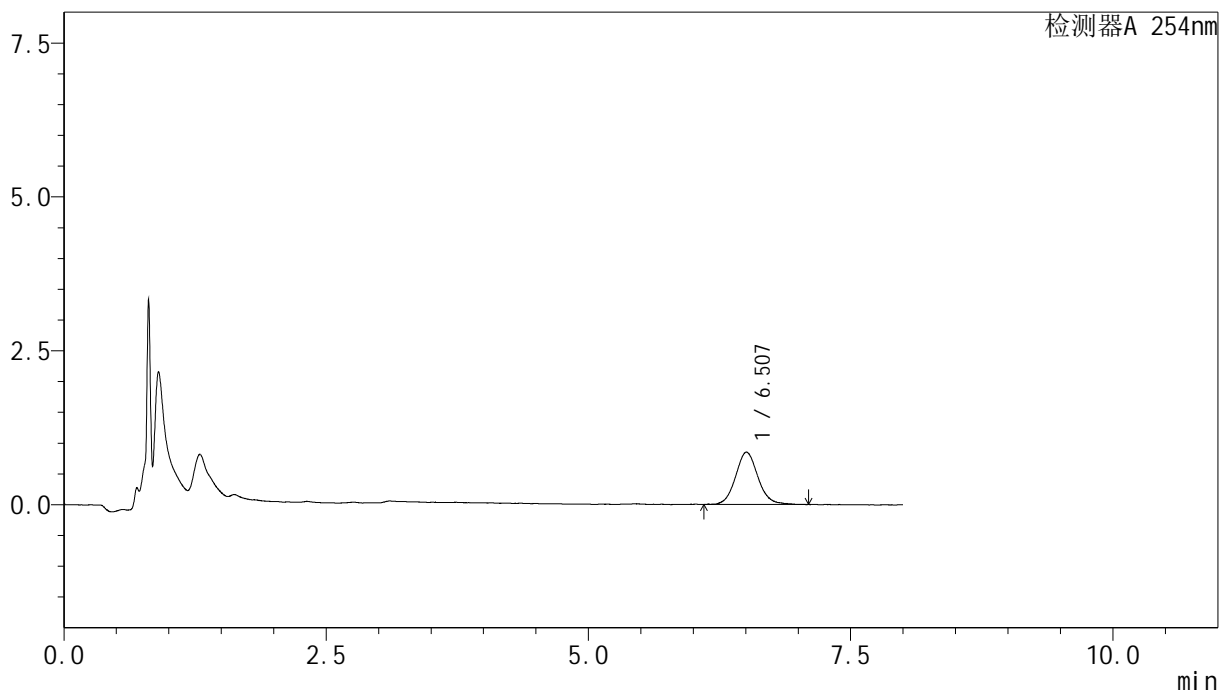

<峰表>

检测器A 254nm

| 峰号 | 保留时间 | 面积 | 面积% | 高度 | 理论塔板数(USP) | 拖尾因子 | 分离度(USP) |
|----|-------|-------|---------|-----|------------|-------|----------|
| 1 | 6.507 | 12623 | 100.000 | 840 | 4600 | 1.093 | -- |
| 总计 | | 12623 | 100.000 | 840 | | | |

图136 糠酸莫米松乳膏体外释放测定HPLC图谱
 自制品-2025102971批-pH6.0 : 乙醇 (7 : 3) 介质-180min
 供试品溶液-1



YMP-4149

<样品信息>

色谱柱 : XB-C8(50mm*4.6mm,3μm) 流速:1.0ml/min
 柱温 : 30°C 波长:254nm
 数据文件名: TWKS\$YMP-4149 - 27-22/27-969-2 - YMP-4149-twsf-2-240min-gsp3.lcd
 方法文件名: TWKS\$YMP-4149 - YMP-4149-FF2-FX276.lcm
 批处理文件名: TWKS\$YMP-4149 - YMP-4149-TWSF-20260327-FX276.lcb
 样品瓶号: 3-25
 进样体积: 100 μl 版本号: 6.115
 进样时间: 2026/03/28 12:10:01 实验者: jiangjinwei
 处理时间 (V2) : 2026/03/30 13:46:55 处理者: jiangjinwei
 仪器型号: SHIMADZU LC-2050C(FX276)

<色谱图>

mV

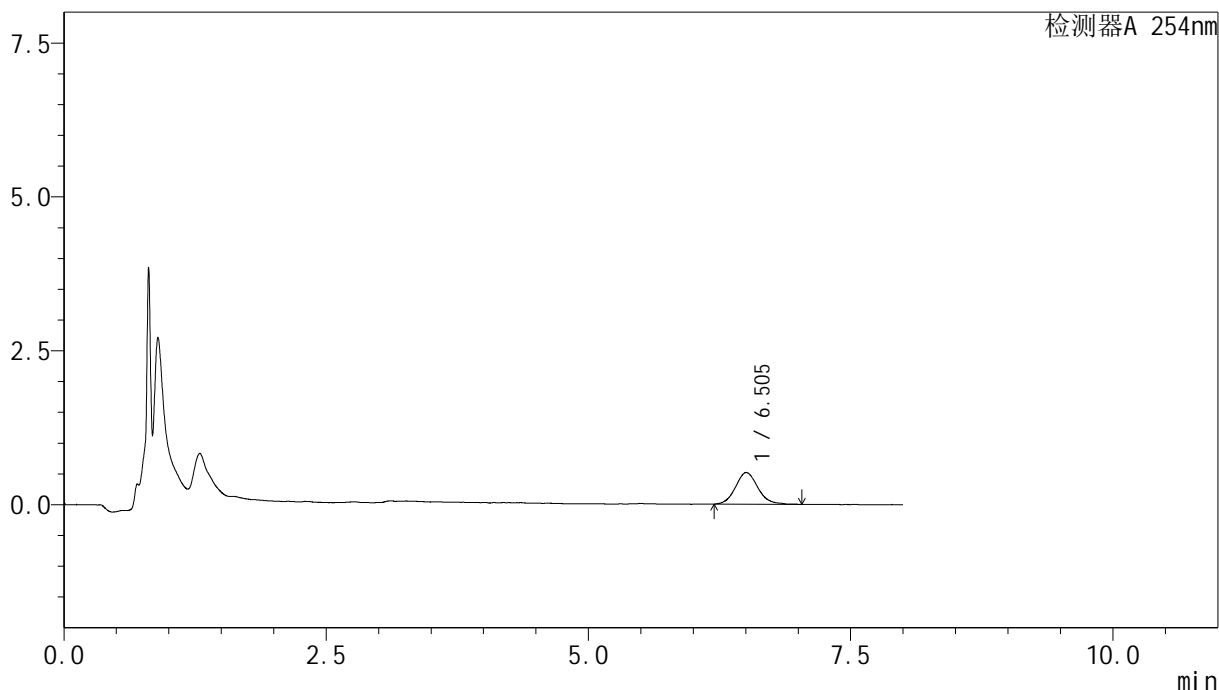

<峰表>

检测器A 254nm

| 峰号 | 保留时间 | 面积 | 面积% | 高度 | 理论塔板数(USP) | 拖尾因子 | 分离度(USP) |
|----|-------|------|---------|-----|------------|-------|----------|
| 1 | 6.505 | 7643 | 100.000 | 507 | 4735 | 1.113 | -- |
| 总计 | | 7643 | 100.000 | 507 | | | |

图137 糠酸莫米松乳膏体外释放测定HPLC图谱
 参比制剂-B116124批-pH6.0 : 乙醇 (7 : 3) 介质-180min
 供试品溶液-1



YMP-4149

<样品信息>

色谱柱 : XB-C8(50mm*4.6mm,3μm) 流速:1.0ml/min
 柱温 : 30°C 波长:254nm
 数据文件名: TWKS\$YMP-4149 - 27-22/27-970-2 - YMP-4149-twsf-2-240min-gsp4.lcd
 方法文件名: TWKS\$YMP-4149 - YMP-4149-FF2-FX276.lcm
 批处理文件名: TWKS\$YMP-4149 - YMP-4149-TWSF-20260327-FX276.lcb
 样品瓶号: 3-34
 进样体积: 100 μl 版本号: 6.115
 进样时间: 2026/03/28 12:18:29 实验者: jiangjinwei
 处理时间 (V2) : 2026/03/30 13:46:58 处理者: jiangjinwei
 仪器型号: SHIMADZU LC-2050C(FX276)

<色谱图>

mV

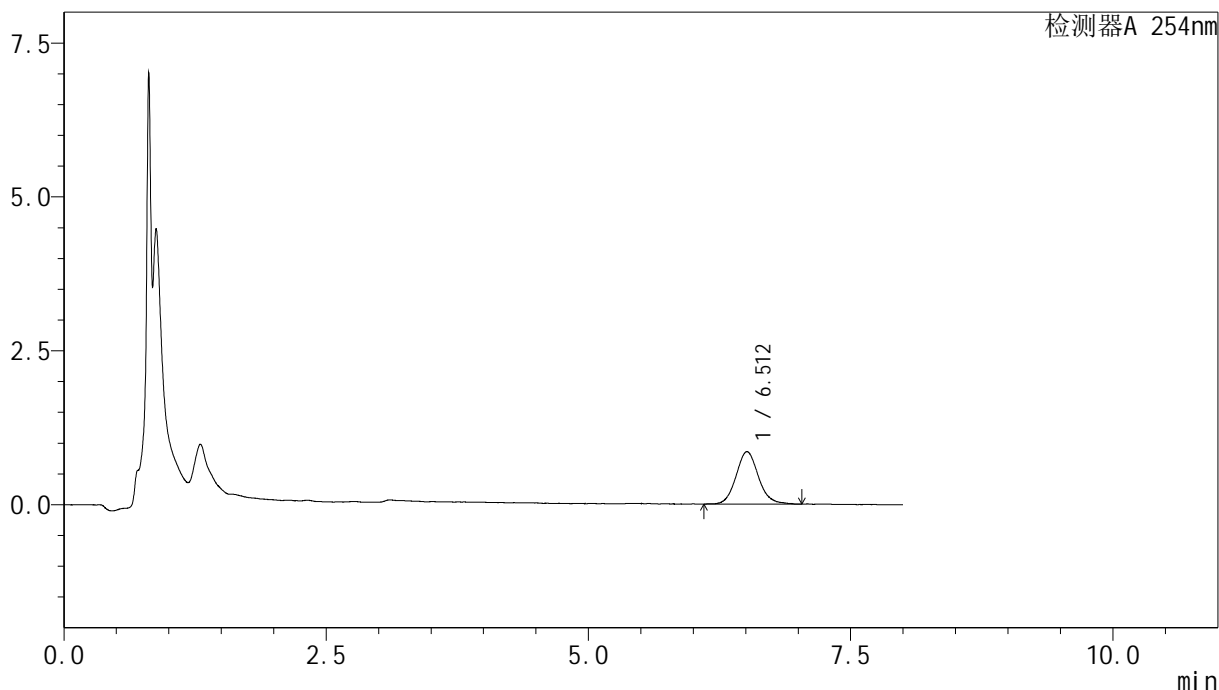

<峰表>

检测器A 254nm

| 峰号 | 保留时间 | 面积 | 面积% | 高度 | 理论塔板数(USP) | 拖尾因子 | 分离度(USP) |
|----|-------|-------|---------|-----|------------|-------|----------|
| 1 | 6.512 | 12625 | 100.000 | 846 | 4720 | 1.100 | -- |
| 总计 | | 12625 | 100.000 | 846 | | | |

图138 糠酸莫米松乳膏体外释放测定HPLC图谱
 自制品-2025102971批-pH6.0 : 乙醇 (7 : 3) 介质-180min
 供试品溶液-1



YMP-4149

<样品信息>

色谱柱 : XB-C8(50mm*4.6mm,3μm) 流速:1.0ml/min
 柱温 : 30°C 波长:254nm
 数据文件名: TWKS\$YMP-4149 - 27-22/27-971-2 - YMP-4149-twsf-2-240min-gsp5.lcd
 方法文件名: TWKS\$YMP-4149 - YMP-4149-FF2-FX276.lcm
 批处理文件名: TWKS\$YMP-4149 - YMP-4149-TWSF-20260327-FX276.lcb
 样品瓶号: 3-43
 进样体积: 100 μl 版本号: 6.115
 进样时间: 2026/03/28 12:26:55 实验者: jiangjinwei
 处理时间 (V2) : 2026/03/30 13:47:01 处理者: jiangjinwei
 仪器型号: SHIMADZU LC-2050C(FX276)

<色谱图>

mV

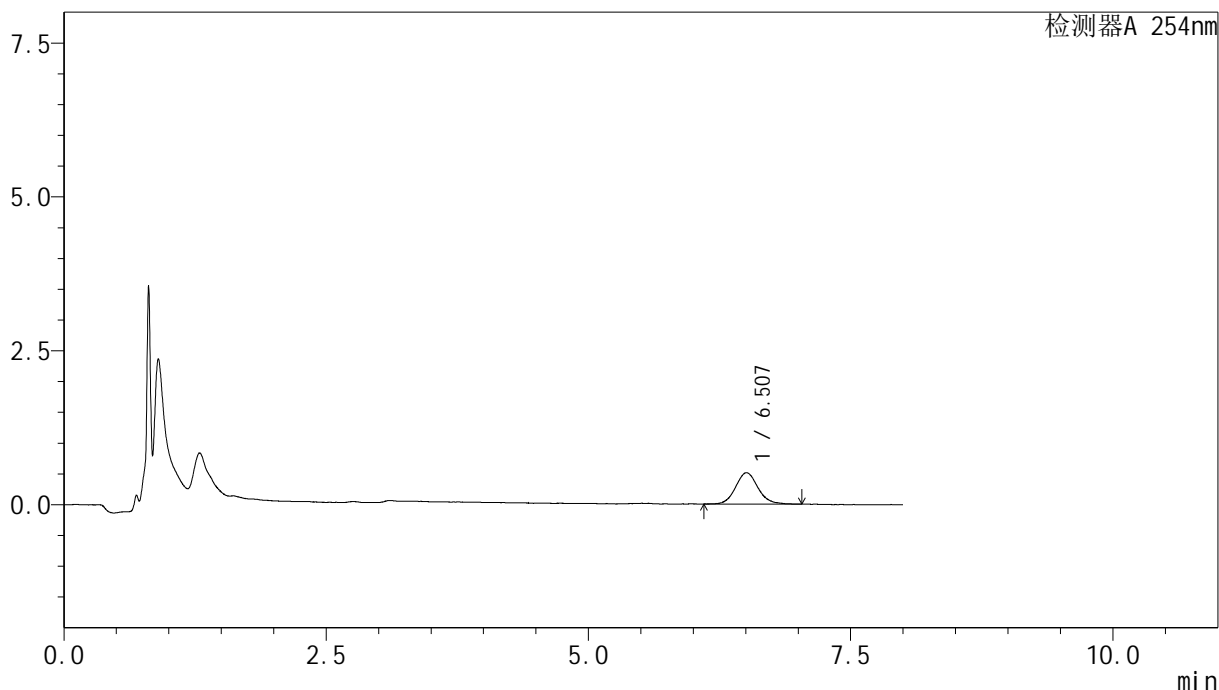

<峰表>

检测器A 254nm

| 峰号 | 保留时间 | 面积 | 面积% | 高度 | 理论塔板数(USP) | 拖尾因子 | 分离度(USP) |
|----|-------|------|---------|-----|------------|-------|----------|
| 1 | 6.507 | 7558 | 100.000 | 504 | 4677 | 1.109 | -- |
| 总计 | | 7558 | 100.000 | 504 | | | |

图139 糠酸莫米松乳膏体外释放测定HPLC图谱
 参比制剂-B116124批-pH6.0 : 乙醇 (7 : 3) 介质-180min
 供试品溶液-1

<样品信息>

色谱柱 : XB-C8(50mm*4.6mm,3μm) 流速:1.0ml/min
 柱温 : 30°C 波长:254nm
 数据文件名: TWKS\$YMP-4149 - 27-22/27-972-2 - YMP-4149-twsf-2-240min-gsp6.lcd
 方法文件名: TWKS\$YMP-4149 - YMP-4149-FF2-FX276.lcm
 批处理文件名: TWKS\$YMP-4149 - YMP-4149-TWSF-20260327-FX276.lcb
 样品瓶号: 3-52
 进样体积: 100 μl 版本号: 6.115
 进样时间: 2026/03/28 12:35:23 实验者: jiangjinwei
 处理时间 (V2) : 2026/03/30 13:47:03 处理者: jiangjinwei
 仪器型号: SHIMADZU LC-2050C(FX276)

<色谱图>

mV

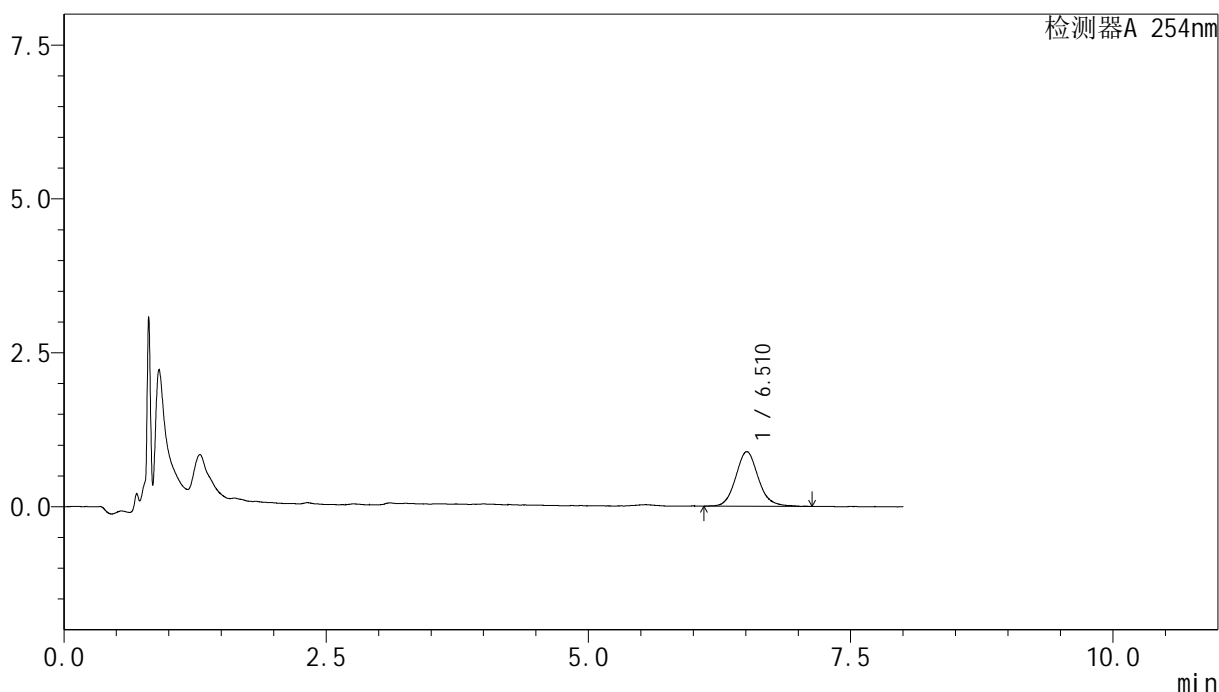

<峰表>

检测器A 254nm

| 峰号 | 保留时间 | 面积 | 面积% | 高度 | 理论塔板数(USP) | 拖尾因子 | 分离度(USP) |
|----|-------|-------|---------|-----|------------|-------|----------|
| 1 | 6.510 | 13248 | 100.000 | 880 | 4460 | 1.113 | -- |
| 总计 | | 13248 | 100.000 | 880 | | | |

图140 糠酸莫米松乳膏体外释放测定HPLC图谱
 自制品-2025102971批-pH6.0 : 乙醇 (7 : 3) 介质-180min
 供试品溶液-1



YMP-4149

<样品信息>

色谱柱 : XB-C8(50mm*4.6mm,3μm) 流速:1.0ml/min
 柱温 : 30°C 波长:254nm
 数据文件名: TWKS\$YMP-4149 - 27-22/27-973-2 - YMP-4149-twsf-2-240min-gsp7.lcd
 方法文件名: TWKS\$YMP-4149 - YMP-4149-FF2-FX276.lcm
 批处理文件名: TWKS\$YMP-4149 - YMP-4149-TWSF-20260327-FX276.lcb
 样品瓶号: 3-8
 进样体积: 100 μl 版本号: 6.115
 进样时间: 2026/03/28 12:43:51 实验者: jiangjinwei
 处理时间 (V2) : 2026/03/30 13:47:06 处理者: jiangjinwei
 仪器型号: SHIMADZU LC-2050C(FX276)

<色谱图>

mV

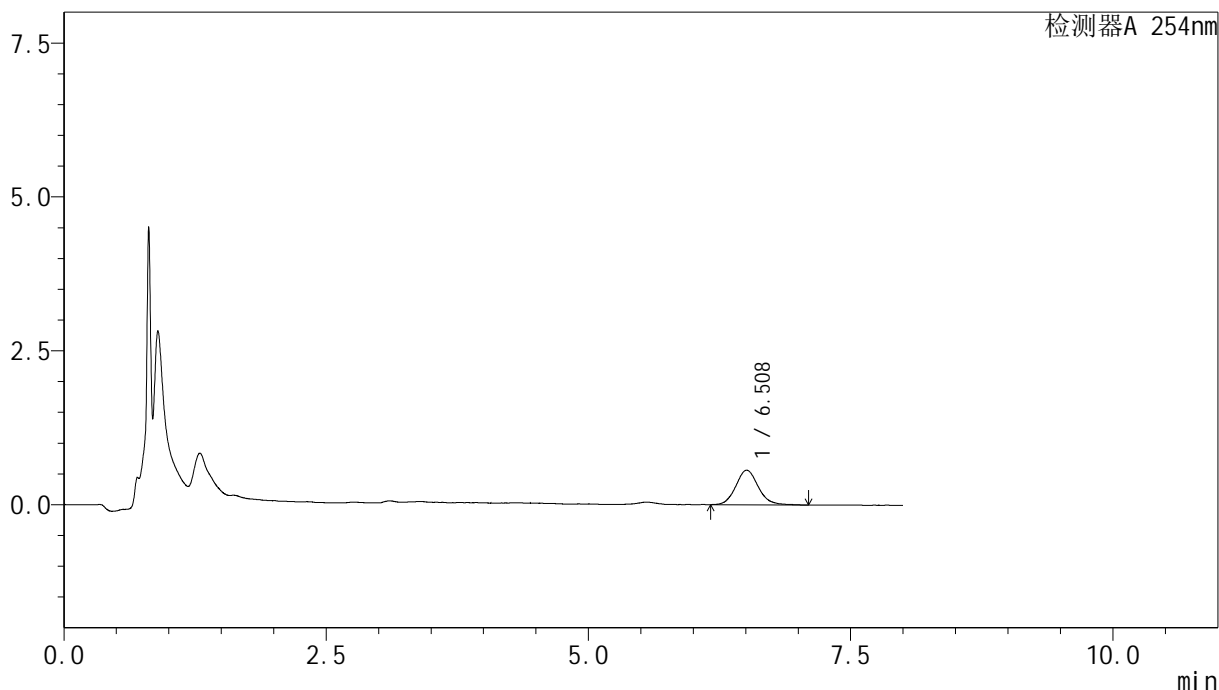

<峰表>

检测器A 254nm

| 峰号 | 保留时间 | 面积 | 面积% | 高度 | 理论塔板数(USP) | 拖尾因子 | 分离度(USP) |
|----|-------|------|---------|-----|------------|-------|----------|
| 1 | 6.508 | 8398 | 100.000 | 557 | 4655 | 1.112 | -- |
| 总计 | | 8398 | 100.000 | 557 | | | |

图141 糠酸莫米松乳膏体外释放测定HPLC图谱
 参比制剂-B116124批-pH6.0 : 乙醇 (7 : 3) 介质-180min
 供试品溶液-1



YMP-4149

<样品信息>

色谱柱 : XB-C8(50mm*4.6mm,3μm) 流速:1.0ml/min
 柱温 : 30°C 波长:254nm
 数据文件名: TWKS\$YMP-4149 - 27-22/27-974-2 - YMP-4149-twsf-2-240min-gsp8.lcd
 方法文件名: TWKS\$YMP-4149 - YMP-4149-FF2-FX276.lcm
 批处理文件名: TWKS\$YMP-4149 - YMP-4149-TWSF-20260327-FX276.lcb
 样品瓶号: 3-17
 进样体积: 100 μl 版本号: 6.115
 进样时间: 2026/03/28 12:52:19 实验者: jiangjinwei
 处理时间 (V2) : 2026/03/30 13:47:09 处理者: jiangjinwei
 仪器型号: SHIMADZU LC-2050C(FX276)

<色谱图>

mV

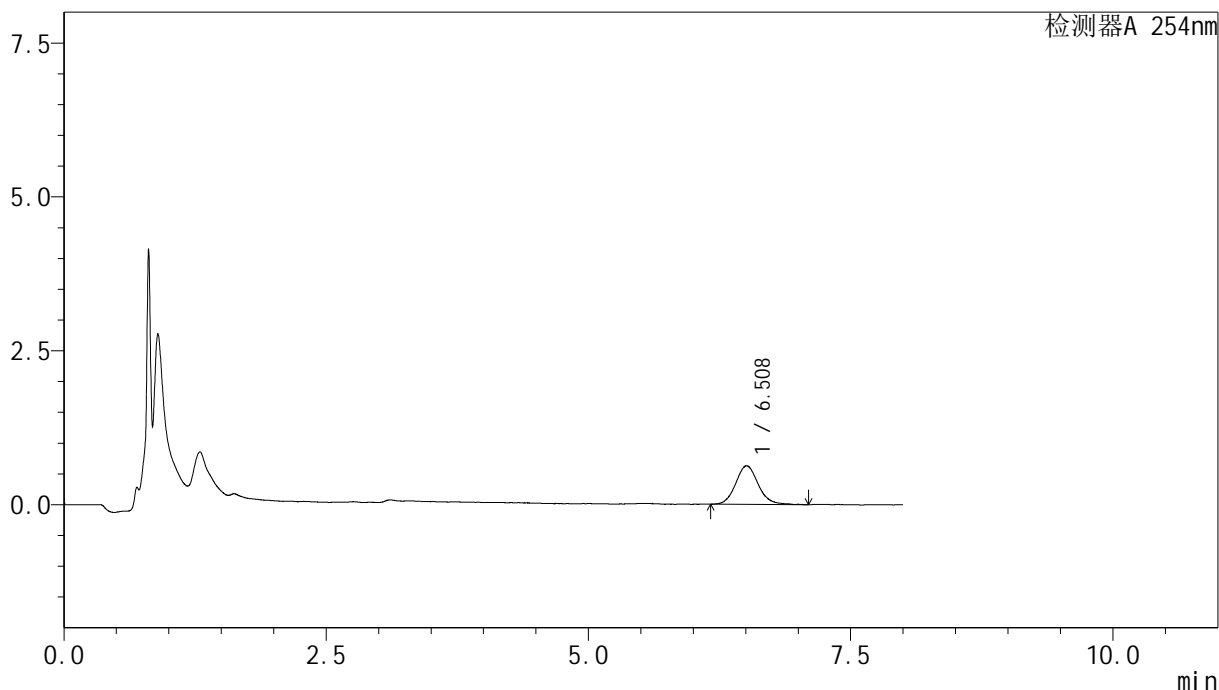

<峰表>

检测器A 254nm

| 峰号 | 保留时间 | 面积 | 面积% | 高度 | 理论塔板数(USP) | 拖尾因子 | 分离度(USP) |
|----|-------|------|---------|-----|------------|-------|----------|
| 1 | 6.508 | 9362 | 100.000 | 622 | 4588 | 1.113 | -- |
| 总计 | | 9362 | 100.000 | 622 | | | |

图142 糠酸莫米松乳膏体外释放测定HPLC图谱
 自制品-2025102971批-pH6.0 : 乙醇 (7 : 3) 介质-180min
 供试品溶液-1



YMP-4149

<样品信息>

色谱柱 : XB-C8(50mm*4.6mm,3μm) 流速:1.0ml/min
 柱温 : 30°C 波长:254nm
 数据文件名: TWKS\$YMP-4149 - 27-22/27-975-2 - YMP-4149-twsf-2-240min-gsp9.lcd
 方法文件名: TWKS\$YMP-4149 - YMP-4149-FF2-FX276.lcm
 批处理文件名: TWKS\$YMP-4149 - YMP-4149-TWSF-20260327-FX276.lcb
 样品瓶号: 3-26
 进样体积: 100 μl 版本号: 6.115
 进样时间: 2026/03/28 13:00:47 实验者: jiangjinwei
 处理时间 (V2) : 2026/03/30 13:47:12 处理者: jiangjinwei
 仪器型号: SHIMADZU LC-2050C(FX276)

<色谱图>

mV

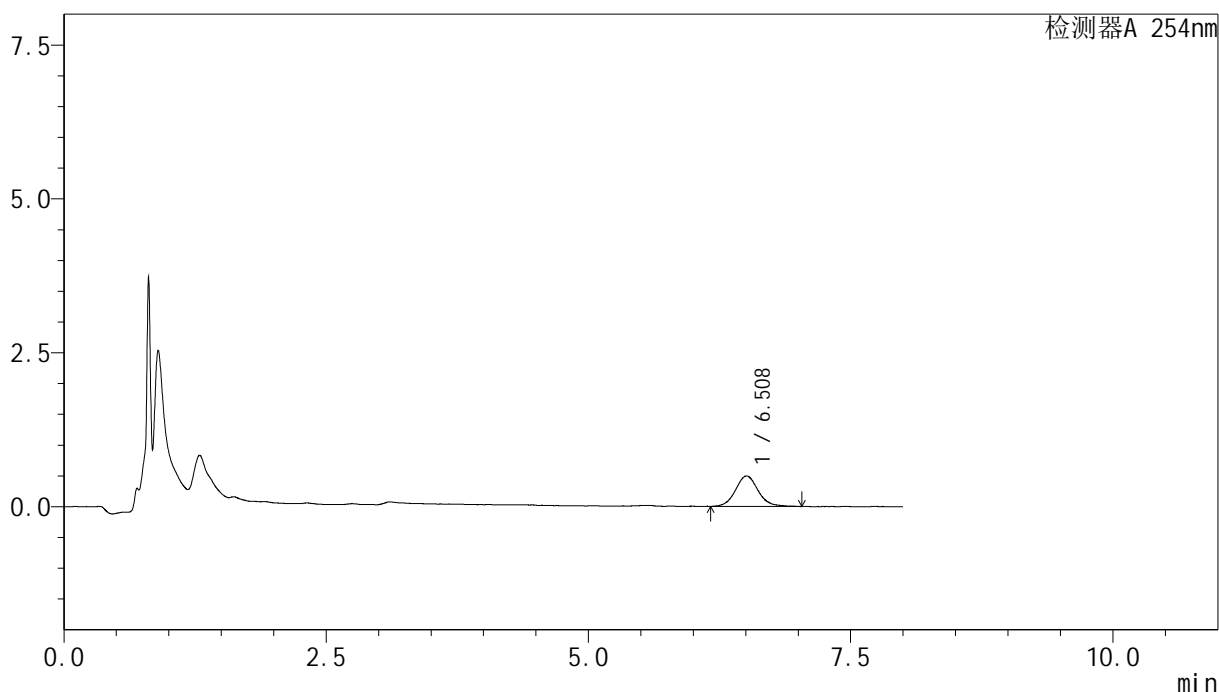

<峰表>

检测器A 254nm

| 峰号 | 保留时间 | 面积 | 面积% | 高度 | 理论塔板数(USP) | 拖尾因子 | 分离度(USP) |
|----|-------|------|---------|-----|------------|-------|----------|
| 1 | 6.508 | 7422 | 100.000 | 490 | 4623 | 1.092 | -- |
| 总计 | | 7422 | 100.000 | 490 | | | |

图143 糠酸莫米松乳膏体外释放测定HPLC图谱
 参比制剂-B116124批-pH6.0 : 乙醇 (7 : 3) 介质-180min
 供试品溶液-1



YMP-4149

<样品信息>

色谱柱 : XB-C8(50mm*4.6mm,3μm) 流速:1.0ml/min
 柱温 : 30°C 波长:254nm
 数据文件名: TWKS\$YMP-4149 - 27-22/27-976-2 - YMP-4149-twsf-2-240min-gsp10.lcd
 方法文件名: TWKS\$YMP-4149 - YMP-4149-FF2-FX276.lcm
 批处理文件名: TWKS\$YMP-4149 - YMP-4149-TWSF-20260327-FX276.lcb
 样品瓶号: 3-35
 进样体积: 100 μl 版本号: 6.115
 进样时间: 2026/03/28 13:09:15 实验者: jiangjinwei
 处理时间 (V2) : 2026/03/30 13:47:14 处理者: jiangjinwei
 仪器型号: SHIMADZU LC-2050C(FX276)

<色谱图>

mV

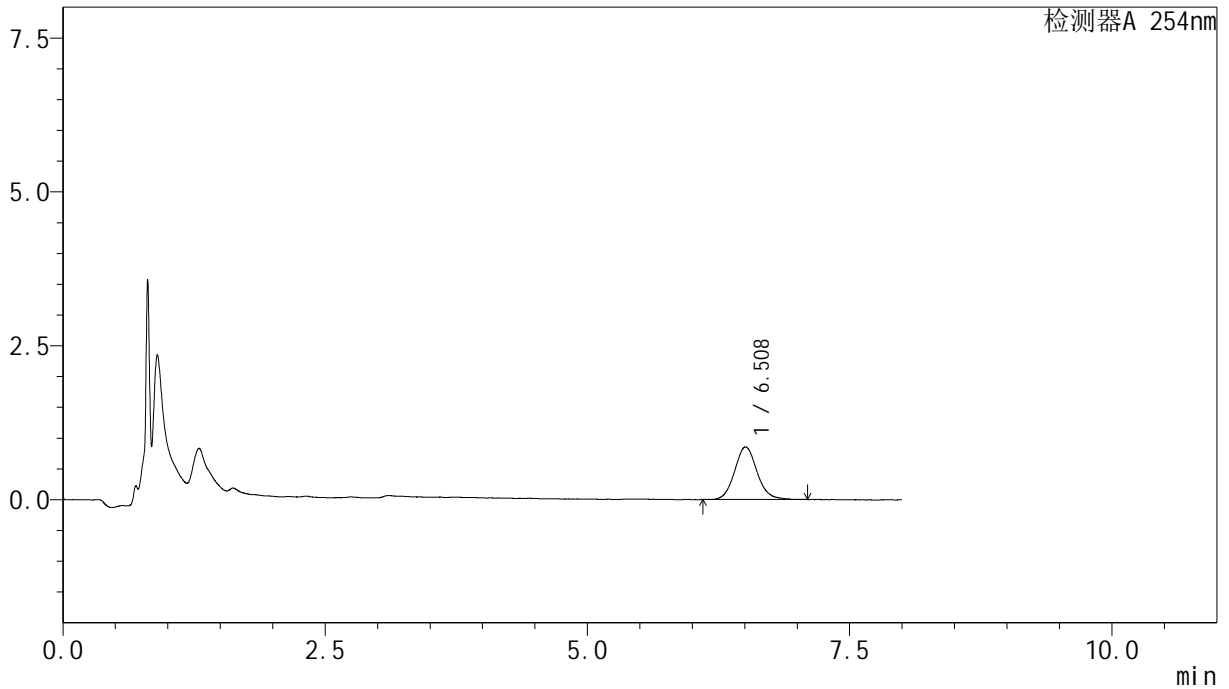

<峰表>

检测器A 254nm

| 峰号 | 保留时间 | 面积 | 面积% | 高度 | 理论塔板数(USP) | 拖尾因子 | 分离度(USP) |
|----|-------|-------|---------|-----|------------|-------|----------|
| 1 | 6.508 | 12729 | 100.000 | 847 | 4672 | 1.096 | -- |
| 总计 | | 12729 | 100.000 | 847 | | | |

图144 糠酸莫米松乳膏体外释放测定HPLC图谱
 自制品-2025102971批-pH6.0 : 乙醇 (7 : 3) 介质-180min
 供试品溶液-1



YMP-4149

<样品信息>

色谱柱 : XB-C8(50mm*4.6mm,3μm) 流速:1.0ml/min
 柱温 : 30°C 波长:254nm
 数据文件名: TWKS\$YMP-4149 - 27-22/27-977-2 - YMP-4149-twsf-2-240min-gsp11.lcd
 方法文件名: TWKS\$YMP-4149 - YMP-4149-FF2-FX276.lcm
 批处理文件名: TWKS\$YMP-4149 - YMP-4149-TWSF-20260327-FX276.lcb
 样品瓶号: 3-44
 进样体积: 100 μl 版本号: 6.115
 进样时间: 2026/03/28 13:17:44 实验者: jiangjinwei
 处理时间 (V2) : 2026/03/30 13:47:17 处理者: jiangjinwei
 仪器型号: SHIMADZU LC-2050C(FX276)

<色谱图>

mV

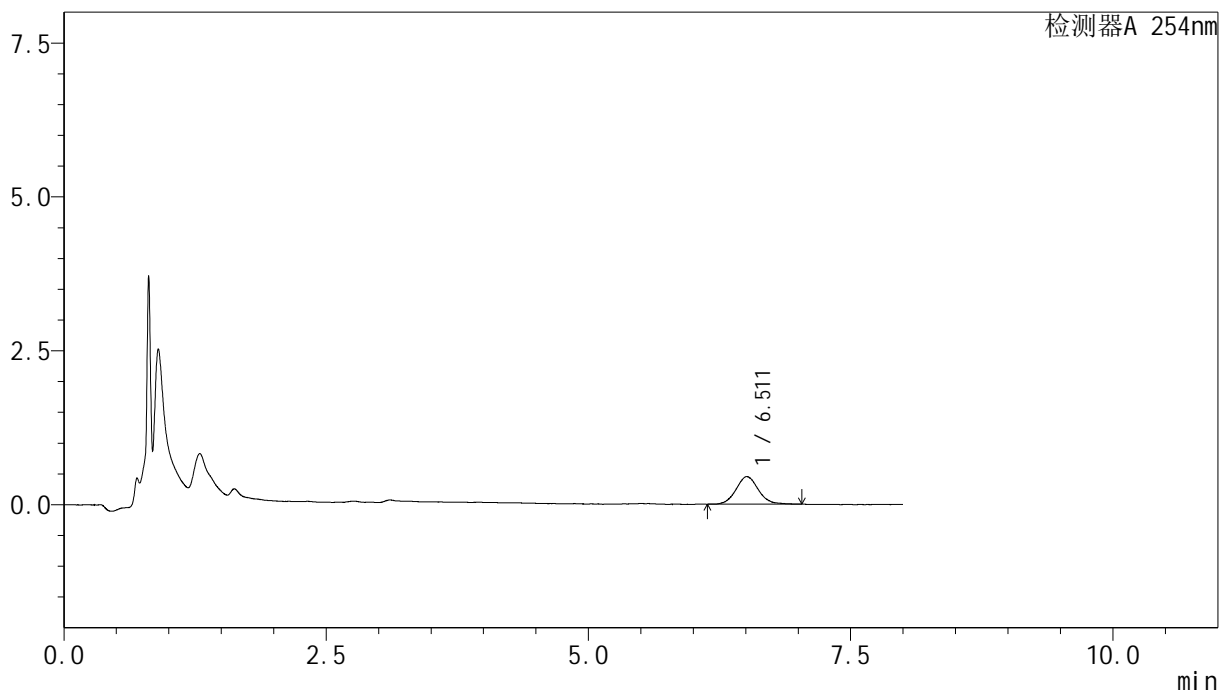

<峰表>

检测器A 254nm

| 峰号 | 保留时间 | 面积 | 面积% | 高度 | 理论塔板数(USP) | 拖尾因子 | 分离度(USP) |
|----|-------|------|---------|-----|------------|-------|----------|
| 1 | 6.511 | 6644 | 100.000 | 445 | 4560 | 1.084 | -- |
| 总计 | | 6644 | 100.000 | 445 | | | |

图145 糠酸莫米松乳膏体外释放测定HPLC图谱
 参比制剂-B116124批-pH6.0 : 乙醇 (7 : 3) 介质-180min
 供试品溶液-1



YMP-4149

<样品信息>

色谱柱 : XB-C8(50mm*4.6mm,3μm) 流速:1.0ml/min
 柱温 : 30°C 波长:254nm
 数据文件名: TWKS\$YMP-4149 - 27-22/27-978-2 - YMP-4149-twsf-2-240min-gsp12.lcd
 方法文件名: TWKS\$YMP-4149 - YMP-4149-FF2-FX276.lcm
 批处理文件名: TWKS\$YMP-4149 - YMP-4149-TWSF-20260327-FX276.lcb
 样品瓶号: 3-53
 进样体积: 100 μl 版本号: 6.115
 进样时间: 2026/03/28 13:26:11 实验者: jiangjinwei
 处理时间 (V2) : 2026/03/30 13:47:19 处理者: jiangjinwei
 仪器型号: SHIMADZU LC-2050C(FX276)

<色谱图>

mV

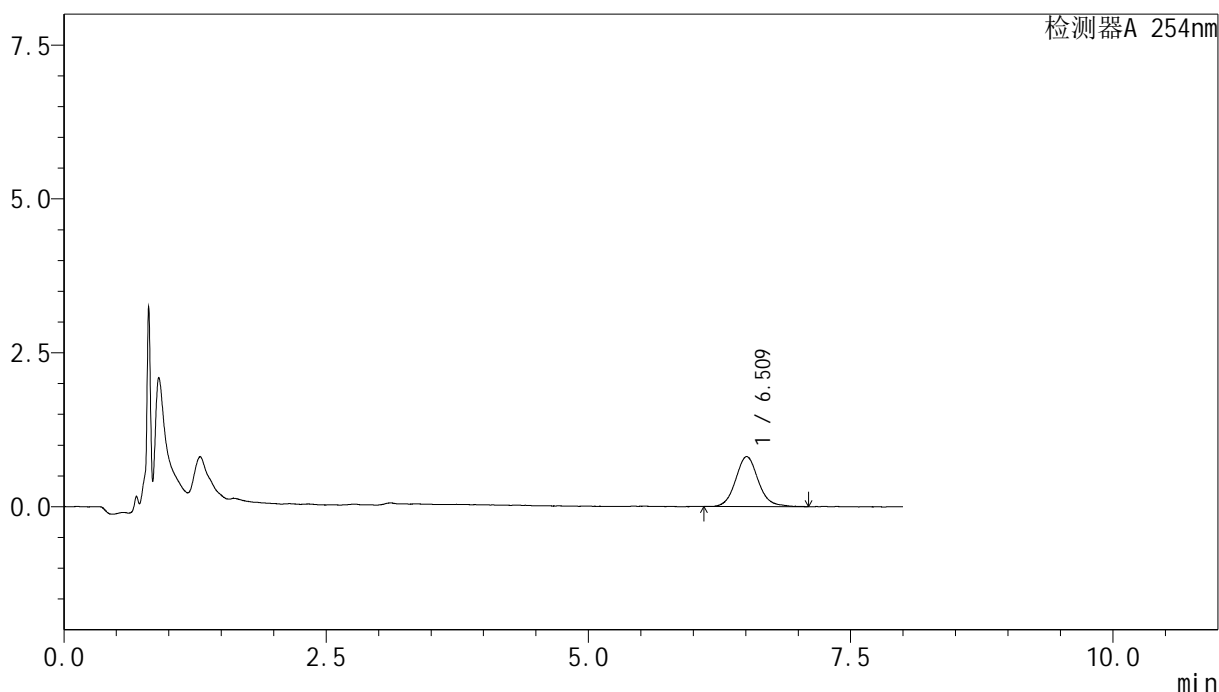

<峰表>

检测器A 254nm

| 峰号 | 保留时间 | 面积 | 面积% | 高度 | 理论塔板数(USP) | 拖尾因子 | 分离度(USP) |
|----|-------|-------|---------|-----|------------|-------|----------|
| 1 | 6.509 | 12171 | 100.000 | 804 | 4657 | 1.093 | -- |
| 总计 | | 12171 | 100.000 | 804 | | | |

图146 糠酸莫米松乳膏体外释放测定HPLC图谱
 自制品-2025102971批-pH6.0 : 乙醇 (7 : 3) 介质-180min
 供试品溶液-1



YMP-4149

<样品信息>

色谱柱 : XB-C8(50mm*4.6mm,3μm) 流速:1.0ml/min
 柱温 : 30°C 波长:254nm
 数据文件名: TWKS\$YMP-4149 - 27-22/27-979-2 - YMP-4149-twsf-2-300min-gsp1.lcd
 方法文件名: TWKS\$YMP-4149 - YMP-4149-FF2-FX276.lcm
 批处理文件名: TWKS\$YMP-4149 - YMP-4149-TWSF-20260327-FX276.lcb
 样品瓶号: 4-1
 进样体积: 100 μl 版本号: 6.115
 进样时间: 2026/03/28 13:34:39 实验者: jiangjinwei
 处理时间 (V2) : 2026/03/30 13:47:22 处理者: jiangjinwei
 仪器型号: SHIMADZU LC-2050C(FX276)

<色谱图>

mV

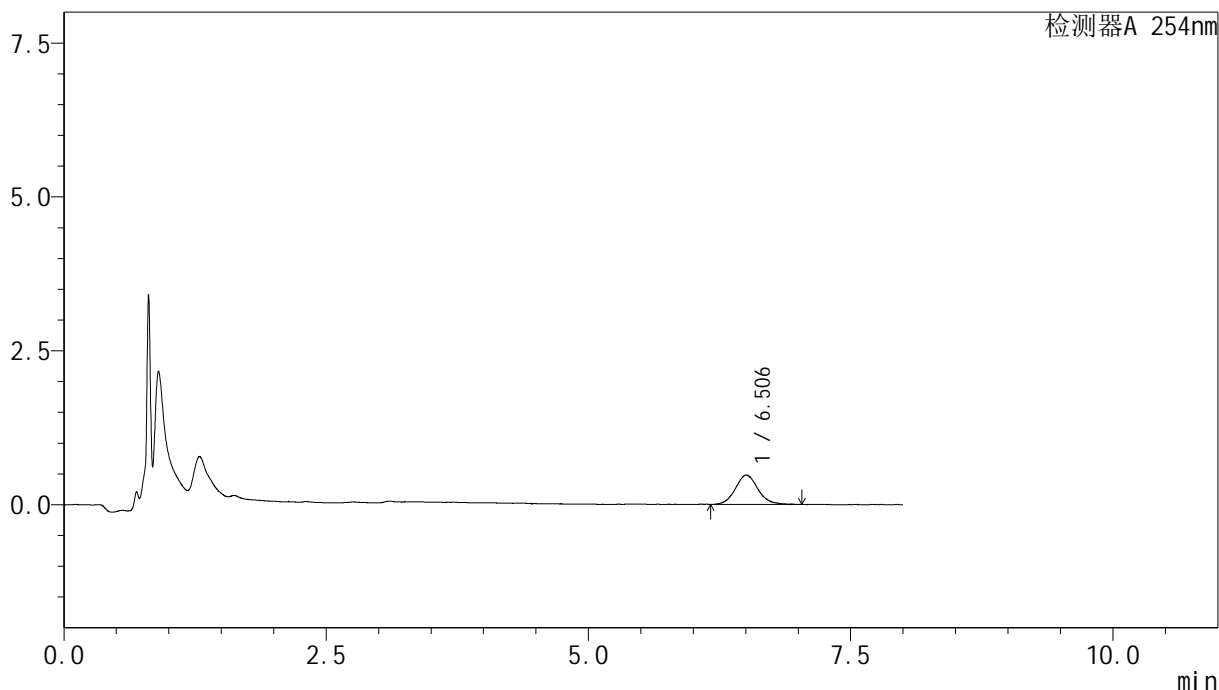

<峰表>

检测器A 254nm

| 峰号 | 保留时间 | 面积 | 面积% | 高度 | 理论塔板数(USP) | 拖尾因子 | 分离度(USP) |
|----|-------|------|---------|-----|------------|-------|----------|
| 1 | 6.506 | 7098 | 100.000 | 470 | 4566 | 1.105 | -- |
| 总计 | | 7098 | 100.000 | 470 | | | |

图147 糠酸莫米松乳膏体外释放测定HPLC图谱
 参比制剂-B116124批-pH6.0 : 乙醇 (7 : 3) 介质-240min
 供试品溶液-1



YMP-4149

<样品信息>

色谱柱 : XB-C8(50mm*4.6mm,3μm) 流速:1.0ml/min
 柱温 : 30°C 波长:254nm
 数据文件名: TWKS\$YMP-4149 - 27-22/27-980-2 - YMP-4149-twsf-2-300min-gsp2.lcd
 方法文件名: TWKS\$YMP-4149 - YMP-4149-FF2-FX276.lcm
 批处理文件名: TWKS\$YMP-4149 - YMP-4149-TWSF-20260327-FX276.lcb
 样品瓶号: 4-10
 进样体积: 100 μl 版本号: 6.115
 进样时间: 2026/03/28 13:43:07 实验者: jiangjinwei
 处理时间 (V2) : 2026/03/30 13:47:25 处理者: jiangjinwei
 仪器型号: SHIMADZU LC-2050C(FX276)

<色谱图>

mV

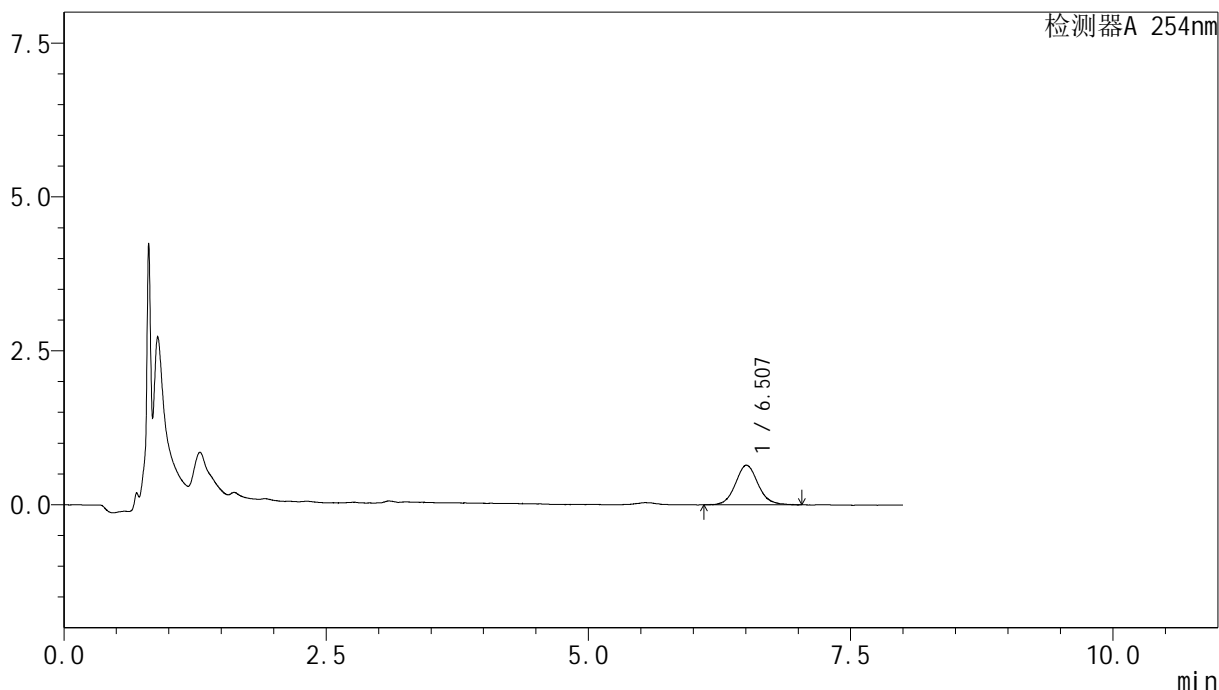

<峰表>

检测器A 254nm

| 峰号 | 保留时间 | 面积 | 面积% | 高度 | 理论塔板数(USP) | 拖尾因子 | 分离度(USP) |
|----|-------|------|---------|-----|------------|-------|----------|
| 1 | 6.507 | 9606 | 100.000 | 636 | 4617 | 1.100 | -- |
| 总计 | | 9606 | 100.000 | 636 | | | |

图148 糠酸莫米松乳膏体外释放测定HPLC图谱
 自制品-2025102971批-pH6.0 : 乙醇 (7 : 3) 介质-240min
 供试品溶液-1

<样品信息>

色谱柱 : XB-C8(50mm*4.6mm,3 μ m) 流速:1.0ml/min
 柱温 : 30 $^{\circ}$ C 波长:254nm
 数据文件名: TWKS\$YMP-4149 - 27-22/27-981-2 - YMP-4149-twsf-2-300min-gsp3.lcd
 方法文件名: TWKS\$YMP-4149 - YMP-4149-FF2-FX276.lcm
 批处理文件名: TWKS\$YMP-4149 - YMP-4149-TWSF-20260327-FX276.lcb
 样品瓶号: 4-19
 进样体积: 100 μ l 版本号: 6.115
 进样时间: 2026/03/28 13:51:35 实验者: jiangjinwei
 处理时间 (V2) : 2026/03/30 13:47:28 处理者: jiangjinwei
 仪器型号: SHIMADZU LC-2050C(FX276)

<色谱图>

mV

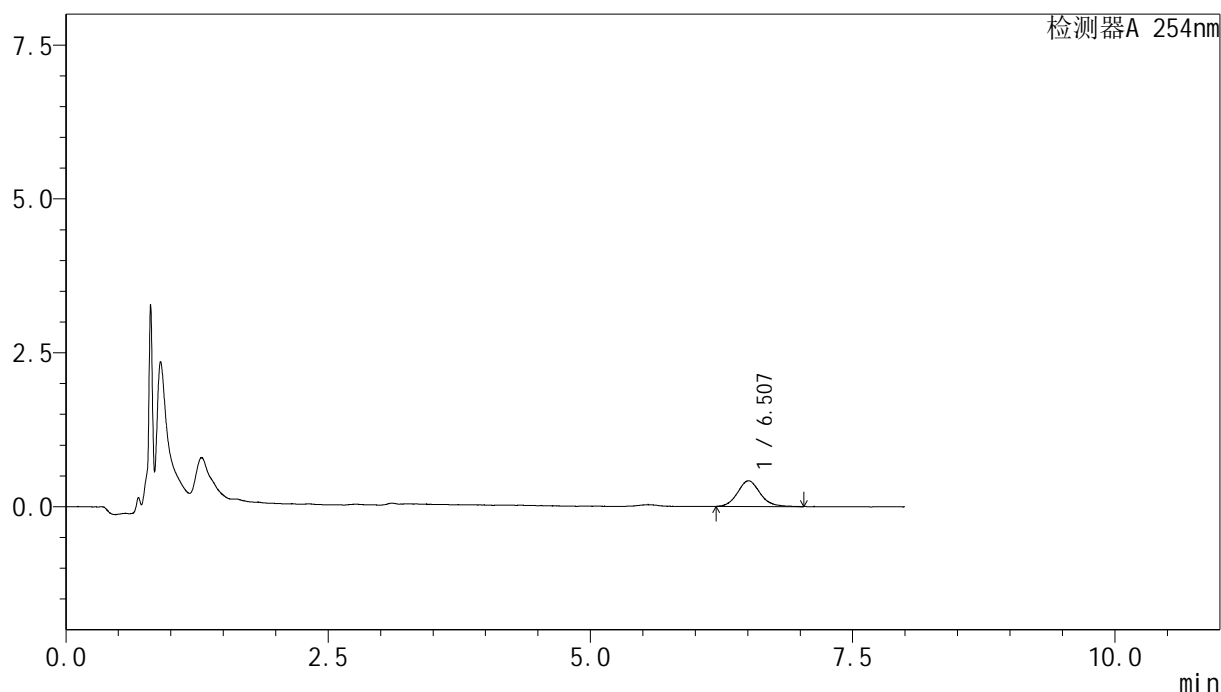

<峰表>

检测器A 254nm

| 峰号 | 保留时间 | 面积 | 面积% | 高度 | 理论塔板数(USP) | 拖尾因子 | 分离度(USP) |
|----|-------|------|---------|-----|------------|-------|----------|
| 1 | 6.507 | 6258 | 100.000 | 414 | 4593 | 1.126 | -- |
| 总计 | | 6258 | 100.000 | 414 | | | |

图149 糠酸莫米松乳膏体外释放测定HPLC图谱
 参比制剂-B116124批-pH6.0 : 乙醇 (7 : 3) 介质-240min
 供试品溶液-1



YMP-4149

<样品信息>

色谱柱 : XB-C8(50mm*4.6mm,3μm) 流速:1.0ml/min
 柱温 : 30°C 波长:254nm
 数据文件名: TWKS\$YMP-4149 - 27-22/27-982-2 - YMP-4149-twsf-2-300min-gsp4.lcd
 方法文件名: TWKS\$YMP-4149 - YMP-4149-FF2-FX276.lcm
 批处理文件名: TWKS\$YMP-4149 - YMP-4149-TWSF-20260327-FX276.lcb
 样品瓶号: 4-28
 进样体积: 100 μl 版本号: 6.115
 进样时间: 2026/03/28 14:00:03 实验者: jiangjinwei
 处理时间 (V2) : 2026/03/30 13:47:30 处理者: jiangjinwei
 仪器型号: SHIMADZU LC-2050C(FX276)

<色谱图>

mV

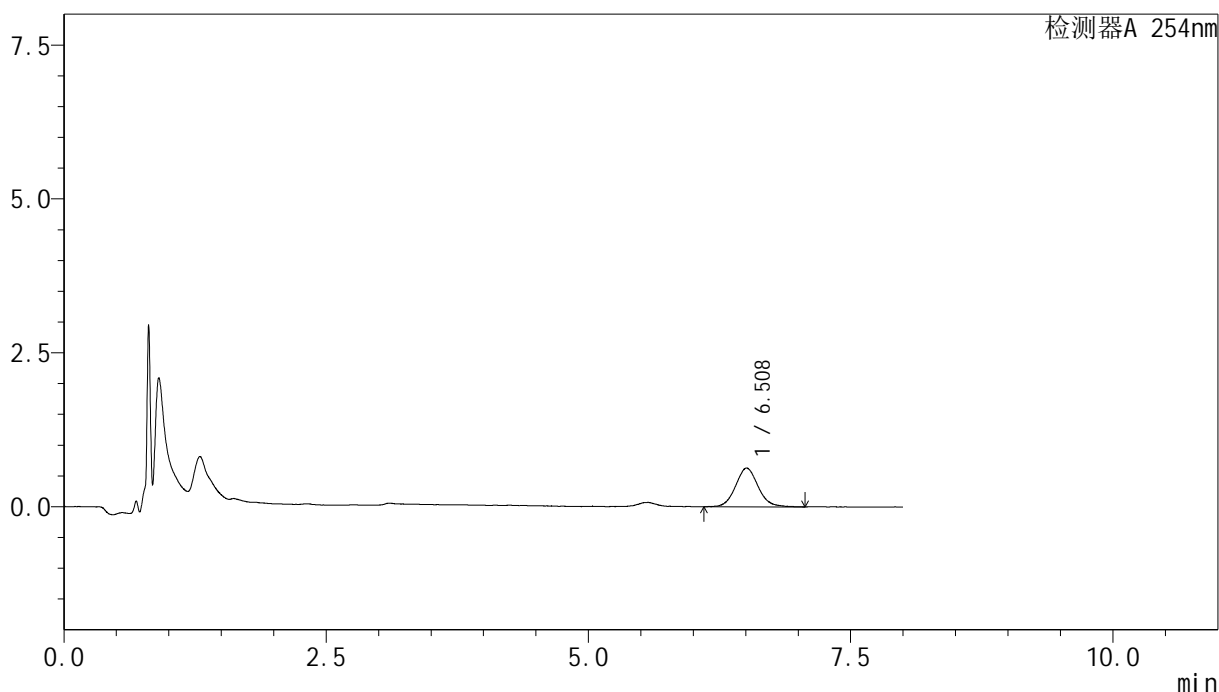

<峰表>

检测器A 254nm

| 峰号 | 保留时间 | 面积 | 面积% | 高度 | 理论塔板数(USP) | 拖尾因子 | 分离度(USP) |
|----|-------|------|---------|-----|------------|-------|----------|
| 1 | 6.508 | 9448 | 100.000 | 623 | 4538 | 1.089 | -- |
| 总计 | | 9448 | 100.000 | 623 | | | |

图150 糠酸莫米松乳膏体外释放测定HPLC图谱
 自制品-2025102971批-pH6.0 : 乙醇 (7 : 3) 介质-240min
 供试品溶液-1



YMP-4149

<样品信息>

色谱柱 : XB-C8(50mm*4.6mm,3μm) 流速:1.0ml/min
 柱温 : 30°C 波长:254nm
 数据文件名: TWKS\$YMP-4149 - 27-22/27-983-2 - YMP-4149-twsf-2-300min-gsp5.lcd
 方法文件名: TWKS\$YMP-4149 - YMP-4149-FF2-FX276.lcm
 批处理文件名: TWKS\$YMP-4149 - YMP-4149-TWSF-20260327-FX276.lcb
 样品瓶号: 4-37
 进样体积: 100 μl 版本号: 6.115
 进样时间: 2026/03/28 14:08:31 实验者: jiangjinwei
 处理时间 (V2) : 2026/03/30 13:47:33 处理者: jiangjinwei
 仪器型号: SHIMADZU LC-2050C(FX276)

<色谱图>

mV

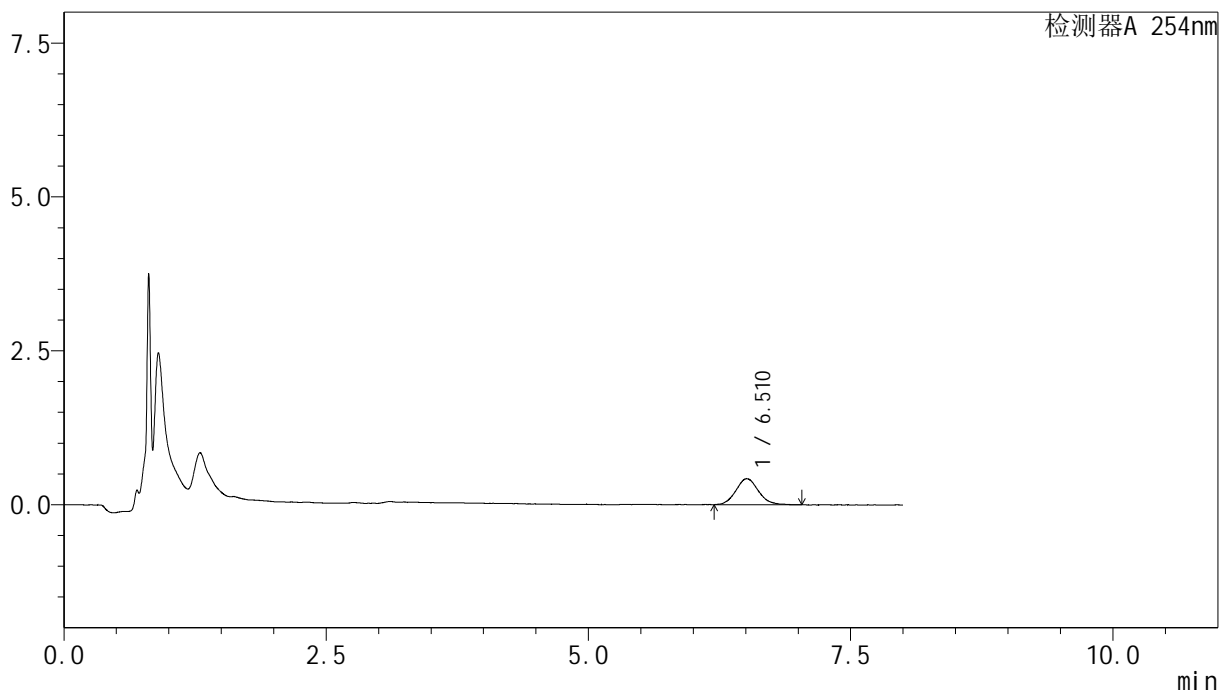

<峰表>

检测器A 254nm

| 峰号 | 保留时间 | 面积 | 面积% | 高度 | 理论塔板数(USP) | 拖尾因子 | 分离度(USP) |
|----|-------|------|---------|-----|------------|-------|----------|
| 1 | 6.510 | 6289 | 100.000 | 420 | 4484 | 1.101 | -- |
| 总计 | | 6289 | 100.000 | 420 | | | |

图151 糠酸莫米松乳膏体外释放测定HPLC图谱
 参比制剂-B116124批-pH6.0 : 乙醇 (7 : 3) 介质-240min
 供试品溶液-1



YMP-4149

<样品信息>

色谱柱 : XB-C8(50mm*4.6mm,3μm) 流速:1.0ml/min
 柱温 : 30°C 波长:254nm
 数据文件名: TWKS\$YMP-4149 - 27-22/27-984-2 - YMP-4149-twsf-2-300min-gsp6.lcd
 方法文件名: TWKS\$YMP-4149 - YMP-4149-FF2-FX276.lcm
 批处理文件名: TWKS\$YMP-4149 - YMP-4149-TWSF-20260327-FX276.lcb
 样品瓶号: 4-46
 进样体积: 100 μl 版本号: 6.115
 进样时间: 2026/03/28 14:16:58 实验者: jiangjinwei
 处理时间 (V2) : 2026/03/30 13:47:35 处理者: jiangjinwei
 仪器型号: SHIMADZU LC-2050C(FX276)

<色谱图>

mV

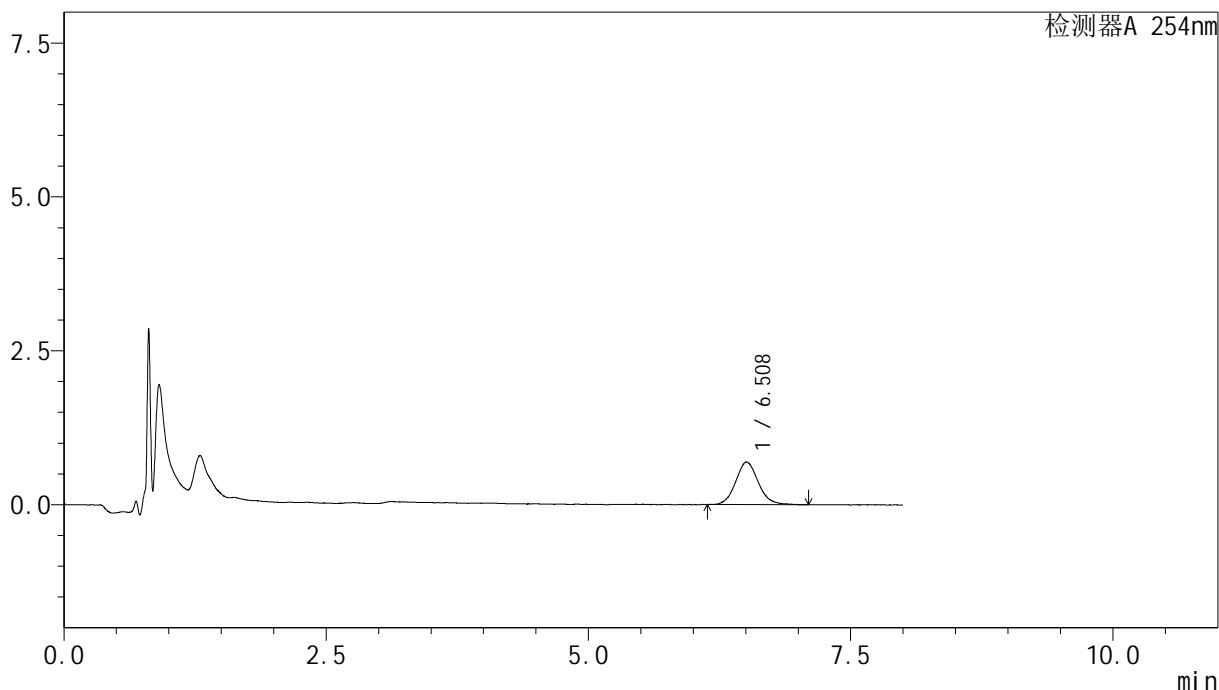

<峰表>

检测器A 254nm

| 峰号 | 保留时间 | 面积 | 面积% | 高度 | 理论塔板数(USP) | 拖尾因子 | 分离度(USP) |
|----|-------|-------|---------|-----|------------|-------|----------|
| 1 | 6.508 | 10399 | 100.000 | 686 | 4484 | 1.105 | -- |
| 总计 | | 10399 | 100.000 | 686 | | | |

图152 糠酸莫米松乳膏体外释放测定HPLC图谱
 自制品-2025102971批-pH6.0 : 乙醇 (7 : 3) 介质-240min
 供试品溶液-1



YMP-4149

<样品信息>

色谱柱 : XB-C8(50mm*4.6mm,3μm) 流速:1.0ml/min
 柱温 : 30°C 波长:254nm
 数据文件名: TWKS\$YMP-4149 - 27-22/27-985-2 - YMP-4149-twsf-2-300min-gsp7.lcd
 方法文件名: TWKS\$YMP-4149 - YMP-4149-FF2-FX276.lcm
 批处理文件名: TWKS\$YMP-4149 - YMP-4149-TWSF-20260327-FX276.lcb
 样品瓶号: 4-2
 进样体积: 100 μl 版本号: 6.115
 进样时间: 2026/03/28 14:25:26 实验者: jiangjinwei
 处理时间 (V2) : 2026/03/30 13:47:38 处理者: jiangjinwei
 仪器型号: SHIMADZU LC-2050C(FX276)

<色谱图>

mV

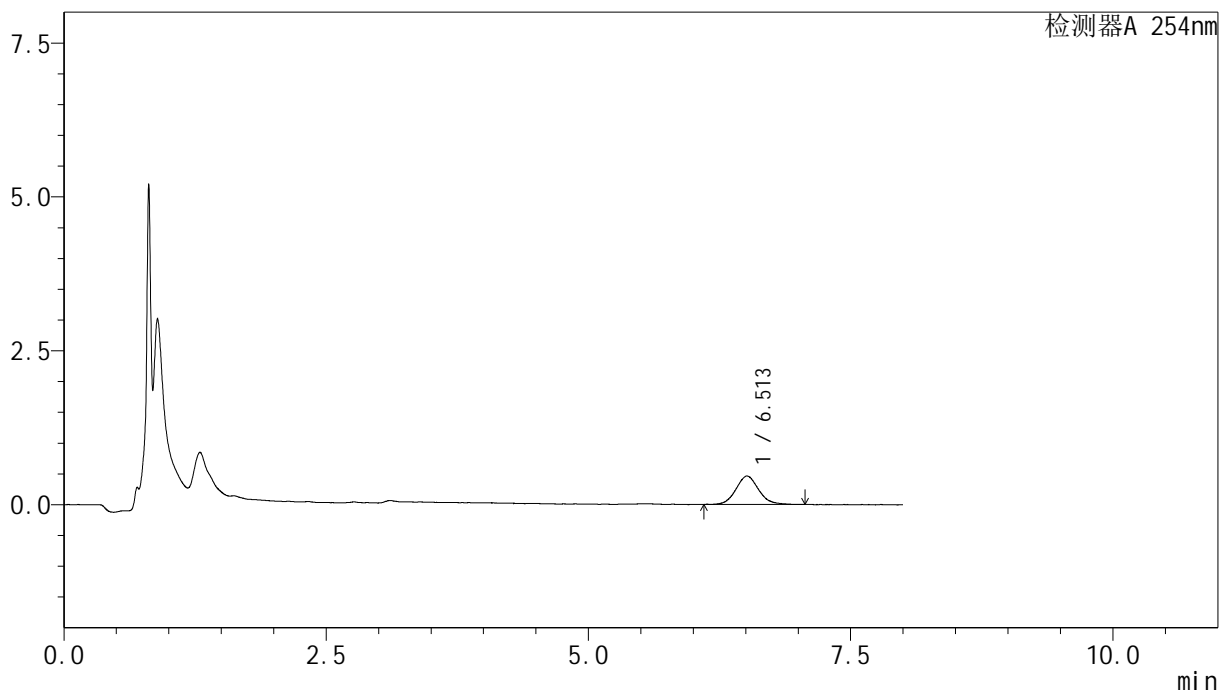

<峰表>

检测器A 254nm

| 峰号 | 保留时间 | 面积 | 面积% | 高度 | 理论塔板数(USP) | 拖尾因子 | 分离度(USP) |
|----|-------|------|---------|-----|------------|-------|----------|
| 1 | 6.513 | 6948 | 100.000 | 459 | 4448 | 1.089 | -- |
| 总计 | | 6948 | 100.000 | 459 | | | |

图153 糠酸莫米松乳膏体外释放测定HPLC图谱
 参比制剂-B116124批-pH6.0 : 乙醇 (7 : 3) 介质-240min
 供试品溶液-1



YMP-4149

<样品信息>

色谱柱 : XB-C8(50mm*4.6mm,3μm) 流速:1.0ml/min
 柱温 : 30°C 波长:254nm
 数据文件名: TWKS\$YMP-4149 - 27-22/27-986-2 - YMP-4149-twsf-2-300min-gsp8.lcd
 方法文件名: TWKS\$YMP-4149 - YMP-4149-FF2-FX276.lcm
 批处理文件名: TWKS\$YMP-4149 - YMP-4149-TWSF-20260327-FX276.lcb
 样品瓶号: 4-11
 进样体积: 100 μl 版本号: 6.115
 进样时间: 2026/03/28 14:33:54 实验者: jiangjinwei
 处理时间 (V2) : 2026/03/30 13:47:41 处理者: jiangjinwei
 仪器型号: SHIMADZU LC-2050C(FX276)

<色谱图>

mV

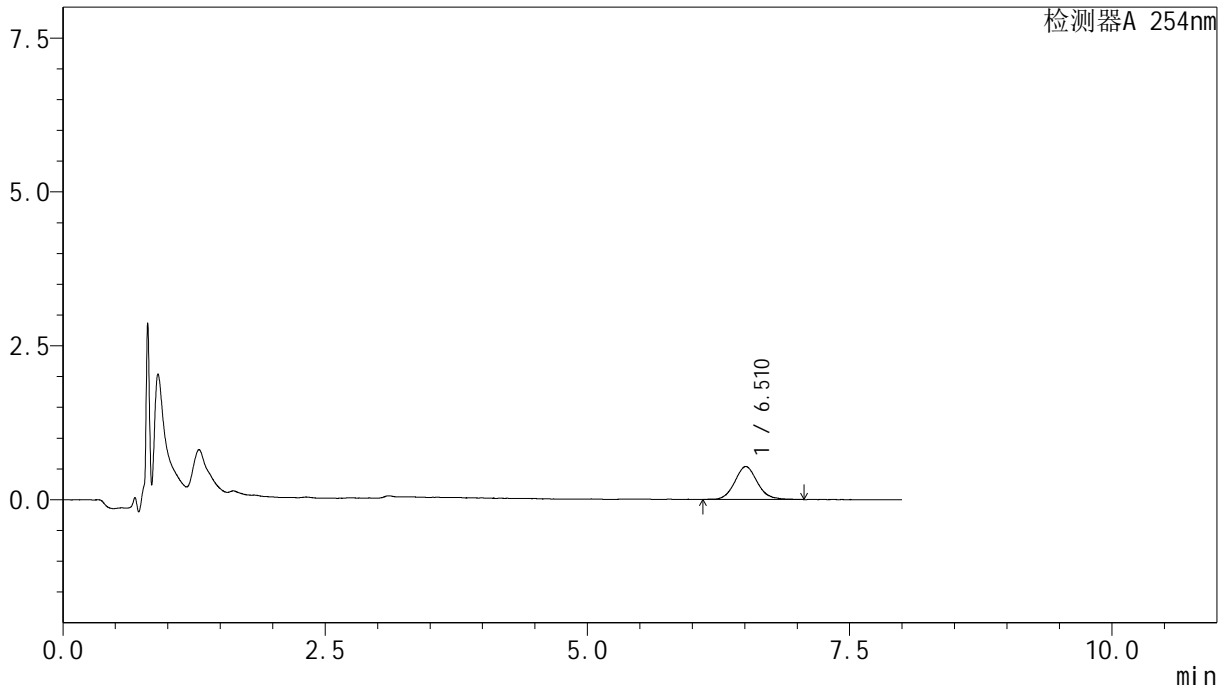

<峰表>

检测器A 254nm

| 峰号 | 保留时间 | 面积 | 面积% | 高度 | 理论塔板数(USP) | 拖尾因子 | 分离度(USP) |
|----|-------|------|---------|-----|------------|-------|----------|
| 1 | 6.510 | 8011 | 100.000 | 531 | 4445 | 1.111 | -- |
| 总计 | | 8011 | 100.000 | 531 | | | |

图154 糠酸莫米松乳膏体外释放测定HPLC图谱
 自制品-2025102971批-pH6.0 : 乙醇 (7 : 3) 介质-240min
 供试品溶液-1



YMP-4149

<样品信息>

色谱柱 : XB-C8(50mm*4.6mm,3μm) 流速:1.0ml/min
 柱温 : 30°C 波长:254nm
 数据文件名: TWKS\$YMP-4149 - 27-22/27-987-2 - YMP-4149-twsf-2-300min-gsp9.lcd
 方法文件名: TWKS\$YMP-4149 - YMP-4149-FF2-FX276.lcm
 批处理文件名: TWKS\$YMP-4149 - YMP-4149-TWSF-20260327-FX276.lcb
 样品瓶号: 4-20
 进样体积: 100 μl 版本号: 6.115
 进样时间: 2026/03/28 14:42:23 实验者: jiangjinwei
 处理时间 (V2) : 2026/03/30 13:47:43 处理者: jiangjinwei
 仪器型号: SHIMADZU LC-2050C(FX276)

<色谱图>

mV

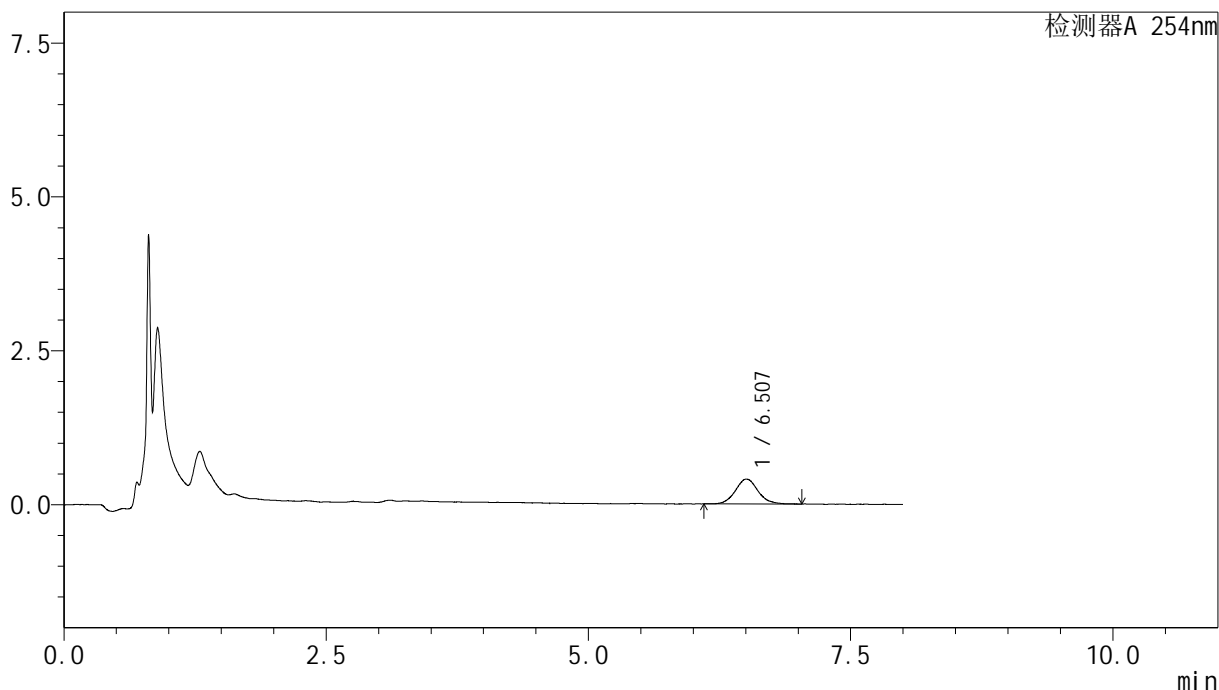

<峰表>

检测器A 254nm

| 峰号 | 保留时间 | 面积 | 面积% | 高度 | 理论塔板数(USP) | 拖尾因子 | 分离度(USP) |
|----|-------|------|---------|-----|------------|-------|----------|
| 1 | 6.507 | 6059 | 100.000 | 400 | 4706 | 1.090 | -- |
| 总计 | | 6059 | 100.000 | 400 | | | |

图155 糠酸莫米松乳膏体外释放测定HPLC图谱
 参比制剂-B116124批-pH6.0 : 乙醇 (7 : 3) 介质-240min
 供试品溶液-1

<样品信息>

色谱柱 : XB-C8(50mm*4.6mm,3 μ m) 流速:1.0ml/min
 柱温 : 30 $^{\circ}$ C 波长:254nm
 数据文件名: TWKS\$YMP-4149 - 27-22/27-988-2 - YMP-4149-twsf-2-300min-gsp10.lcd
 方法文件名: TWKS\$YMP-4149 - YMP-4149-FF2-FX276.lcm
 批处理文件名: TWKS\$YMP-4149 - YMP-4149-TWSF-20260327-FX276.lcb
 样品瓶号: 4-29
 进样体积: 100 μ l 版本号: 6.115
 进样时间: 2026/03/28 14:50:51 实验者: jiangjinwei
 处理时间 (V2) : 2026/03/30 13:47:46 处理者: jiangjinwei
 仪器型号: SHIMADZU LC-2050C(FX276)

<色谱图>

mV

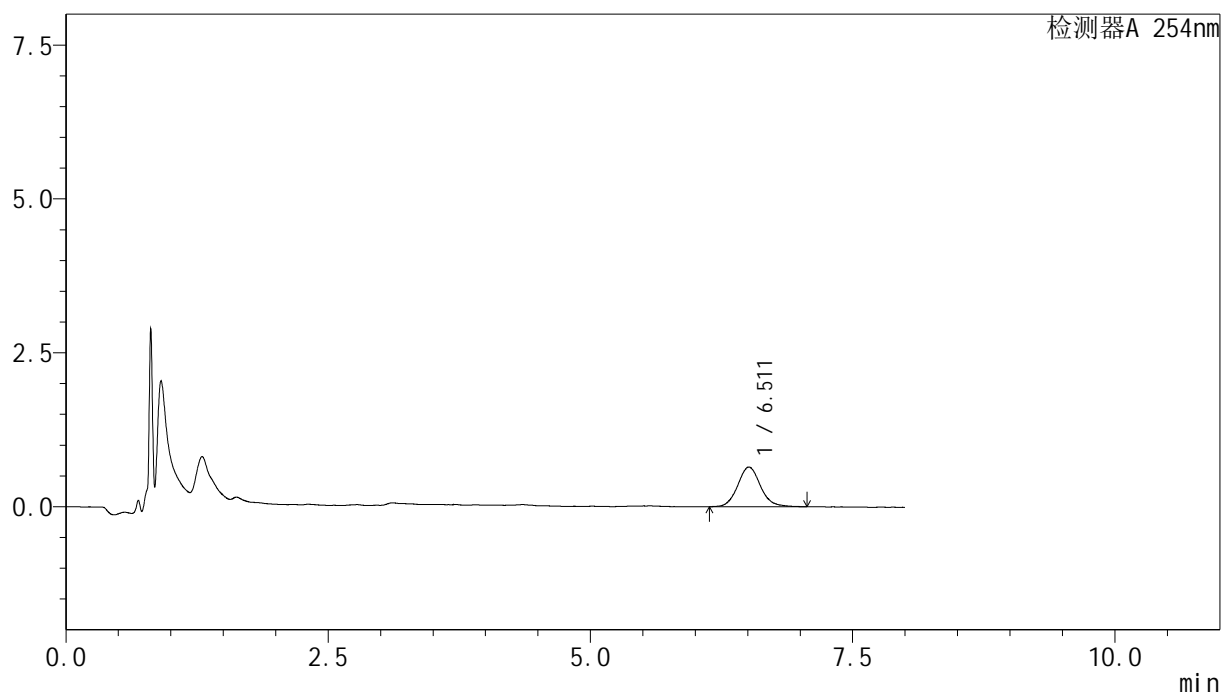

<峰表>

检测器A 254nm

| 峰号 | 保留时间 | 面积 | 面积% | 高度 | 理论塔板数(USP) | 拖尾因子 | 分离度(USP) |
|----|-------|------|---------|-----|------------|-------|----------|
| 1 | 6.511 | 9723 | 100.000 | 641 | 4661 | 1.096 | -- |
| 总计 | | 9723 | 100.000 | 641 | | | |

图156 糠酸莫米松乳膏体外释放测定HPLC图谱
 自制品-2025102971批-pH6.0 : 乙醇 (7 : 3) 介质-240min
 供试品溶液-1



YMP-4149

<样品信息>

色谱柱 : XB-C8(50mm*4.6mm,3μm) 流速:1.0ml/min
 柱温 : 30°C 波长:254nm
 数据文件名: TWKS\$YMP-4149 - 27-22/27-989-2 - YMP-4149-twsf-2-300min-gsp11.lcd
 方法文件名: TWKS\$YMP-4149 - YMP-4149-FF2-FX276.lcm
 批处理文件名: TWKS\$YMP-4149 - YMP-4149-TWSF-20260327-FX276.lcb
 样品瓶号: 4-38
 进样体积: 100 μl 版本号: 6.115
 进样时间: 2026/03/28 14:59:19 实验者: jiangjinwei
 处理时间 (V2) : 2026/03/30 13:47:48 处理者: jiangjinwei
 仪器型号: SHIMADZU LC-2050C(FX276)

<色谱图>

mV

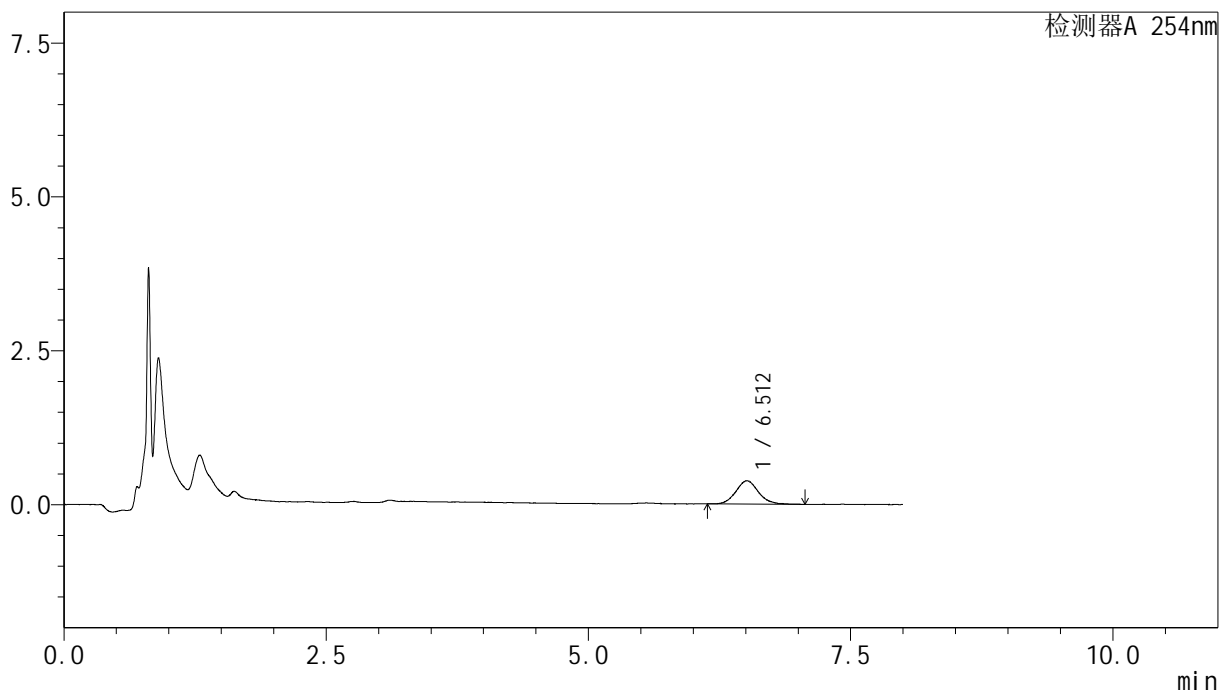

<峰表>

检测器A 254nm

| 峰号 | 保留时间 | 面积 | 面积% | 高度 | 理论塔板数(USP) | 拖尾因子 | 分离度(USP) |
|----|-------|------|---------|-----|------------|-------|----------|
| 1 | 6.512 | 5654 | 100.000 | 376 | 4665 | 1.090 | -- |
| 总计 | | 5654 | 100.000 | 376 | | | |

图157 糠酸莫米松乳膏体外释放测定HPLC图谱
 参比制剂-B116124批-pH6.0 : 乙醇 (7 : 3) 介质-240min
 供试品溶液-1



YMP-4149

<样品信息>

色谱柱 : XB-C8(50mm*4.6mm,3μm) 流速:1.0ml/min
 柱温 : 30°C 波长:254nm
 数据文件名: TWKS\$YMP-4149 - 27-22/27-990-2 - YMP-4149-twsf-2-300min-gsp12.lcd
 方法文件名: TWKS\$YMP-4149 - YMP-4149-FF2-FX276.lcm
 批处理文件名: TWKS\$YMP-4149 - YMP-4149-TWSF-20260327-FX276.lcb
 样品瓶号: 4-47
 进样体积: 100 μl 版本号: 6.115
 进样时间: 2026/03/28 15:07:46 实验者: jiangjinwei
 处理时间 (V2) : 2026/03/30 13:47:51 处理者: jiangjinwei
 仪器型号: SHIMADZU LC-2050C(FX276)

<色谱图>

mV

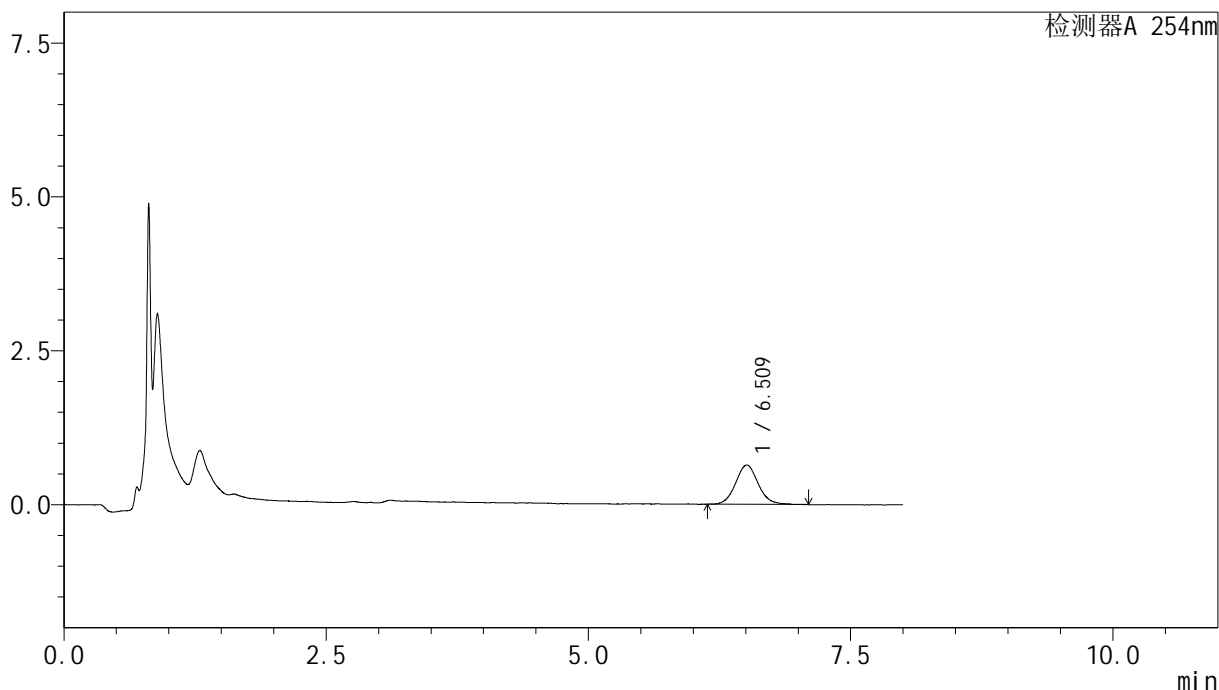

<峰表>

检测器A 254nm

| 峰号 | 保留时间 | 面积 | 面积% | 高度 | 理论塔板数(USP) | 拖尾因子 | 分离度(USP) |
|----|-------|------|---------|-----|------------|-------|----------|
| 1 | 6.509 | 9589 | 100.000 | 635 | 4463 | 1.089 | -- |
| 总计 | | 9589 | 100.000 | 635 | | | |

图158 糠酸莫米松乳膏体外释放测定HPLC图谱
 自制品-2025102971批-pH6.0 : 乙醇 (7 : 3) 介质-240min
 供试品溶液-1



YMP-4149

<样品信息>

色谱柱 : XB-C8(50mm*4.6mm,3μm) 流速:1.0ml/min
 柱温 : 30°C 波长:254nm
 数据文件名: TWKS\$YMP-4149 - 27-22/27-991-2 - YMP-4149-twsf-2-360min-gsp1.lcd
 方法文件名: TWKS\$YMP-4149 - YMP-4149-FF2-FX276.lcm
 批处理文件名: TWKS\$YMP-4149 - YMP-4149-TWSF-20260327-FX276.lcb
 样品瓶号: 4-3
 进样体积: 100 μl 版本号: 6.115
 进样时间: 2026/03/28 15:16:16 实验者: jiangjinwei
 处理时间 (V2) : 2026/03/30 13:47:54 处理者: jiangjinwei
 仪器型号: SHIMADZU LC-2050C(FX276)

<色谱图>

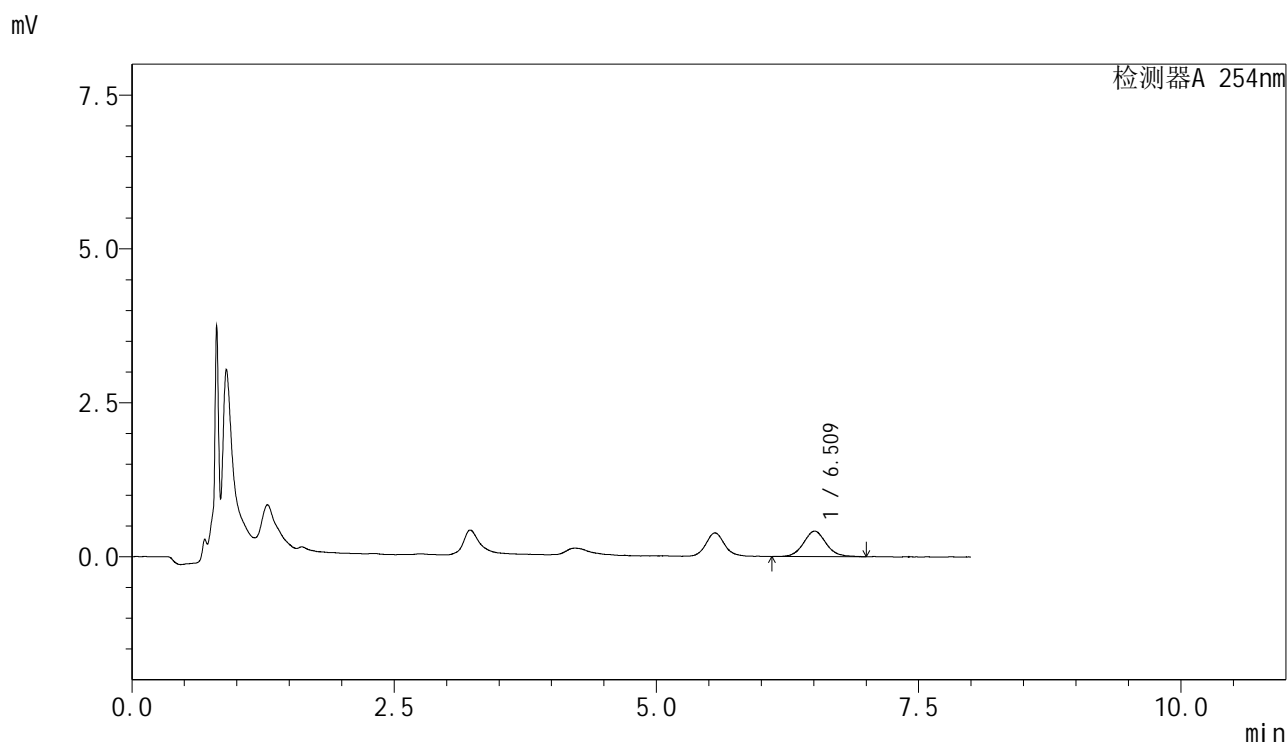

<峰表>

检测器A 254nm

| 峰号 | 保留时间 | 面积 | 面积% | 高度 | 理论塔板数(USP) | 拖尾因子 | 分离度(USP) |
|----|-------|------|---------|-----|------------|-------|----------|
| 1 | 6.509 | 6212 | 100.000 | 411 | 4548 | 1.078 | -- |
| 总计 | | 6212 | 100.000 | 411 | | | |

图159 糠酸莫米松乳膏体外释放测定HPLC图谱
 参比制剂-B116124批-pH6.0 : 乙醇 (7 : 3) 介质-300min
 供试品溶液-1

<样品信息>

色谱柱 : XB-C8(50mm*4.6mm,3 μ m) 流速:1.0ml/min
 柱温 : 30 $^{\circ}$ C 波长:254nm
 数据文件名: TWKS\$YMP-4149 - 27-22/27-992-2 - YMP-4149-twsf-2-360min-gsp2.lcd
 方法文件名: TWKS\$YMP-4149 - YMP-4149-FF2-FX276.lcm
 批处理文件名: TWKS\$YMP-4149 - YMP-4149-TWSF-20260327-FX276.lcb
 样品瓶号: 4-12
 进样体积: 100 μ l 版本号: 6.115
 进样时间: 2026/03/28 15:24:45 实验者: jiangjinwei
 处理时间 (V2) : 2026/03/30 13:47:56 处理者: jiangjinwei
 仪器型号: SHIMADZU LC-2050C(FX276)

<色谱图>

mV

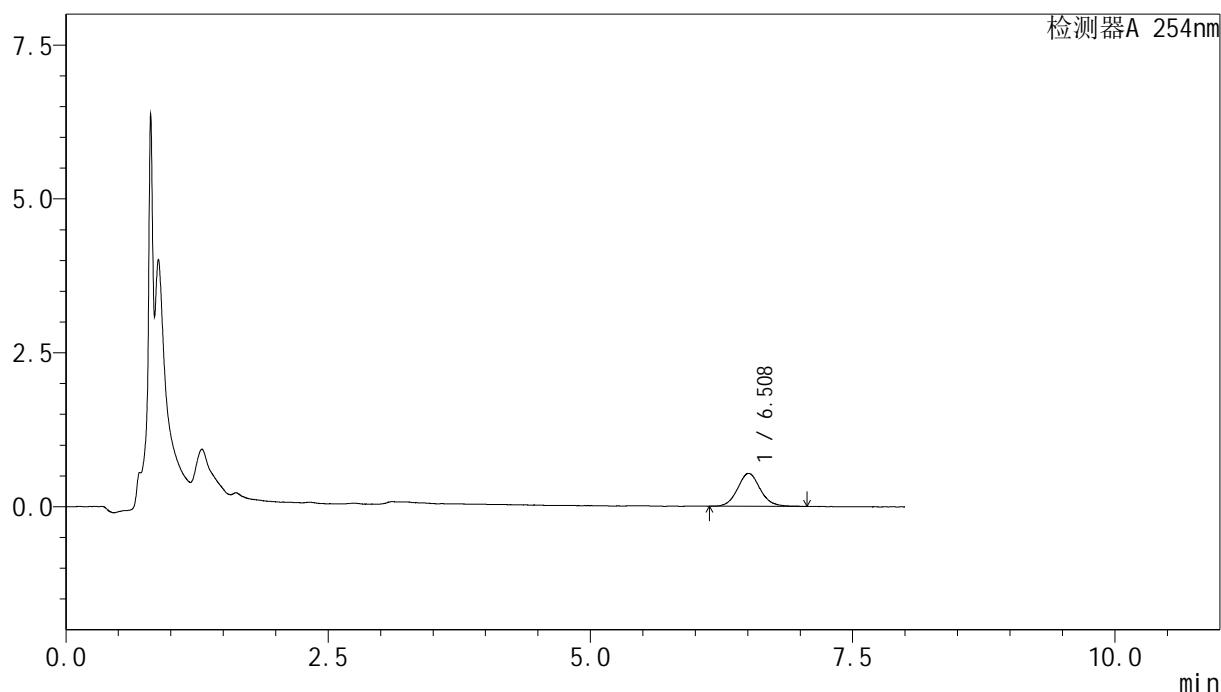

<峰表>

检测器A 254nm

| 峰号 | 保留时间 | 面积 | 面积% | 高度 | 理论塔板数(USP) | 拖尾因子 | 分离度(USP) |
|----|-------|------|---------|-----|------------|-------|----------|
| 1 | 6.508 | 8045 | 100.000 | 531 | 4712 | 1.081 | -- |
| 总计 | | 8045 | 100.000 | 531 | | | |

<样品信息>

色谱柱 : XB-C8(50mm*4.6mm,3 μ m) 流速:1.0ml/min
 柱温 : 30 $^{\circ}$ C 波长:254nm
 数据文件名: TWKS\$YMP-4149 - 27-22/27-993-2 - YMP-4149-twsf-2-360min-gsp3.lcd
 方法文件名: TWKS\$YMP-4149 - YMP-4149-FF2-FX276.lcm
 批处理文件名: TWKS\$YMP-4149 - YMP-4149-TWSF-20260327-FX276.lcb
 样品瓶号: 4-21
 进样体积: 100 μ l 版本号: 6.115
 进样时间: 2026/03/28 15:33:14 实验者: jiangjinwei
 处理时间 (V2) : 2026/03/30 13:47:59 处理者: jiangjinwei
 仪器型号: SHIMADZU LC-2050C(FX276)

<色谱图>

mV

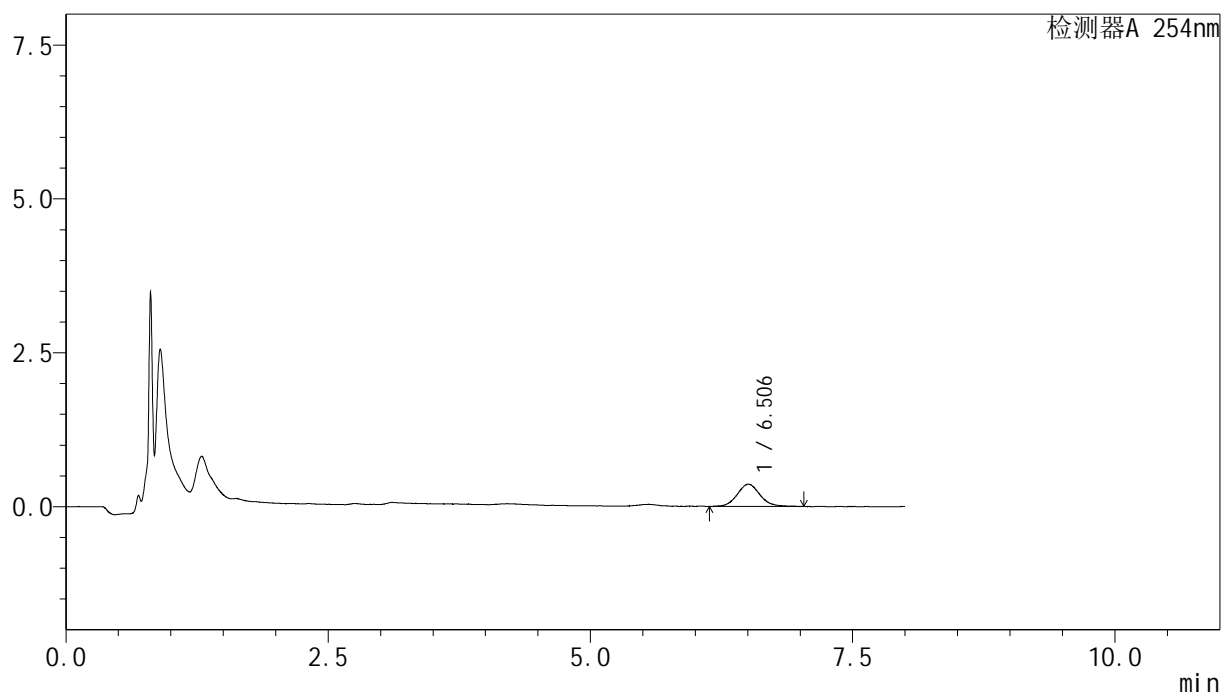

<峰表>

检测器A 254nm

| 峰号 | 保留时间 | 面积 | 面积% | 高度 | 理论塔板数(USP) | 拖尾因子 | 分离度(USP) |
|----|-------|------|---------|-----|------------|-------|----------|
| 1 | 6.506 | 5410 | 100.000 | 357 | 4551 | 1.095 | -- |
| 总计 | | 5410 | 100.000 | 357 | | | |

图161 糠酸莫米松乳膏体外释放测定HPLC图谱
 参比制剂-B116124批-pH6.0 : 乙醇 (7 : 3) 介质-300min
 供试品溶液-1



YMP-4149

<样品信息>

色谱柱 : XB-C8(50mm*4.6mm,3μm) 流速:1.0ml/min
 柱温 : 30°C 波长:254nm
 数据文件名: TWKS\$YMP-4149 - 27-22/27-994-2 - YMP-4149-twsf-2-360min-gsp4.lcd
 方法文件名: TWKS\$YMP-4149 - YMP-4149-FF2-FX276.lcm
 批处理文件名: TWKS\$YMP-4149 - YMP-4149-TWSF-20260327-FX276.lcb
 样品瓶号: 4-30
 进样体积: 100 μl 版本号: 6.115
 进样时间: 2026/03/28 15:41:43 实验者: jiangjinwei
 处理时间 (V2) : 2026/03/30 13:48:01 处理者: jiangjinwei
 仪器型号: SHIMADZU LC-2050C(FX276)

<色谱图>

mV

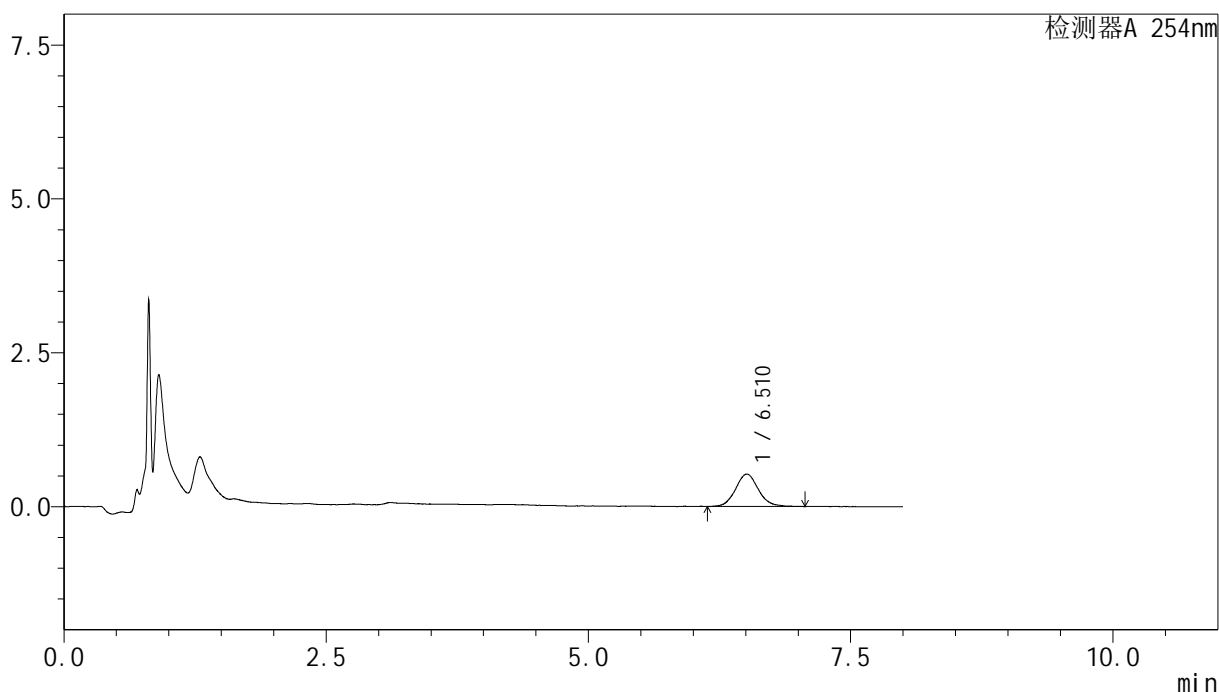

<峰表>

检测器A 254nm

| 峰号 | 保留时间 | 面积 | 面积% | 高度 | 理论塔板数(USP) | 拖尾因子 | 分离度(USP) |
|----|-------|------|---------|-----|------------|-------|----------|
| 1 | 6.510 | 7978 | 100.000 | 522 | 4454 | 1.098 | -- |
| 总计 | | 7978 | 100.000 | 522 | | | |

图162 糠酸莫米松乳膏体外释放测定HPLC图谱
 自制品-2025102971批-pH6.0 : 乙醇 (7 : 3) 介质-300min
 供试品溶液-1



YMP-4149

<样品信息>

色谱柱 : XB-C8(50mm*4.6mm,3μm) 流速:1.0ml/min
 柱温 : 30°C 波长:254nm
 数据文件名: TWKS\$YMP-4149 - 27-22/27-995-2 - YMP-4149-twsf-2-360min-gsp5.lcd
 方法文件名: TWKS\$YMP-4149 - YMP-4149-FF2-FX276.lcm
 批处理文件名: TWKS\$YMP-4149 - YMP-4149-TWSF-20260327-FX276.lcb
 样品瓶号: 4-39
 进样体积: 100 μl 版本号: 6.115
 进样时间: 2026/03/28 15:50:11 实验者: jiangjinwei
 处理时间 (V2) : 2026/03/30 13:48:04 处理者: jiangjinwei
 仪器型号: SHIMADZU LC-2050C(FX276)

<色谱图>

mV

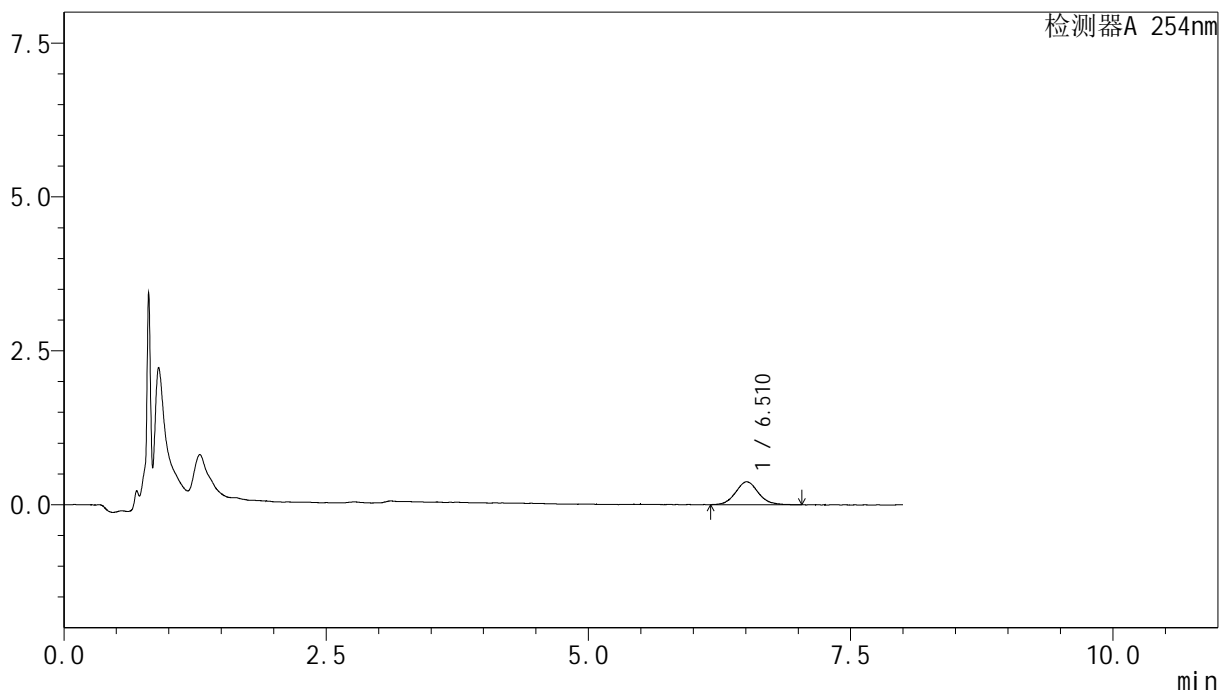

<峰表>

检测器A 254nm

| 峰号 | 保留时间 | 面积 | 面积% | 高度 | 理论塔板数(USP) | 拖尾因子 | 分离度(USP) |
|----|-------|------|---------|-----|------------|-------|----------|
| 1 | 6.510 | 5674 | 100.000 | 371 | 4514 | 1.075 | -- |
| 总计 | | 5674 | 100.000 | 371 | | | |

图163 糠酸莫米松乳膏体外释放测定HPLC图谱
 参比制剂-B116124批-pH6.0 : 乙醇 (7 : 3) 介质-300min
 供试品溶液-1



YMP-4149

<样品信息>

色谱柱 : XB-C8(50mm*4.6mm,3μm) 流速:1.0ml/min
 柱温 : 30°C 波长:254nm
 数据文件名: TWKS\$YMP-4149 - 27-22/27-996-2 - YMP-4149-twsf-2-360min-gsp6.lcd
 方法文件名: TWKS\$YMP-4149 - YMP-4149-FF2-FX276.lcm
 批处理文件名: TWKS\$YMP-4149 - YMP-4149-TWSF-20260327-FX276.lcb
 样品瓶号: 4-48
 进样体积: 100 μl 版本号: 6.115
 进样时间: 2026/03/28 15:58:40 实验者: jiangjinwei
 处理时间 (V2) : 2026/03/30 13:48:07 处理者: jiangjinwei
 仪器型号: SHIMADZU LC-2050C(FX276)

<色谱图>

mV

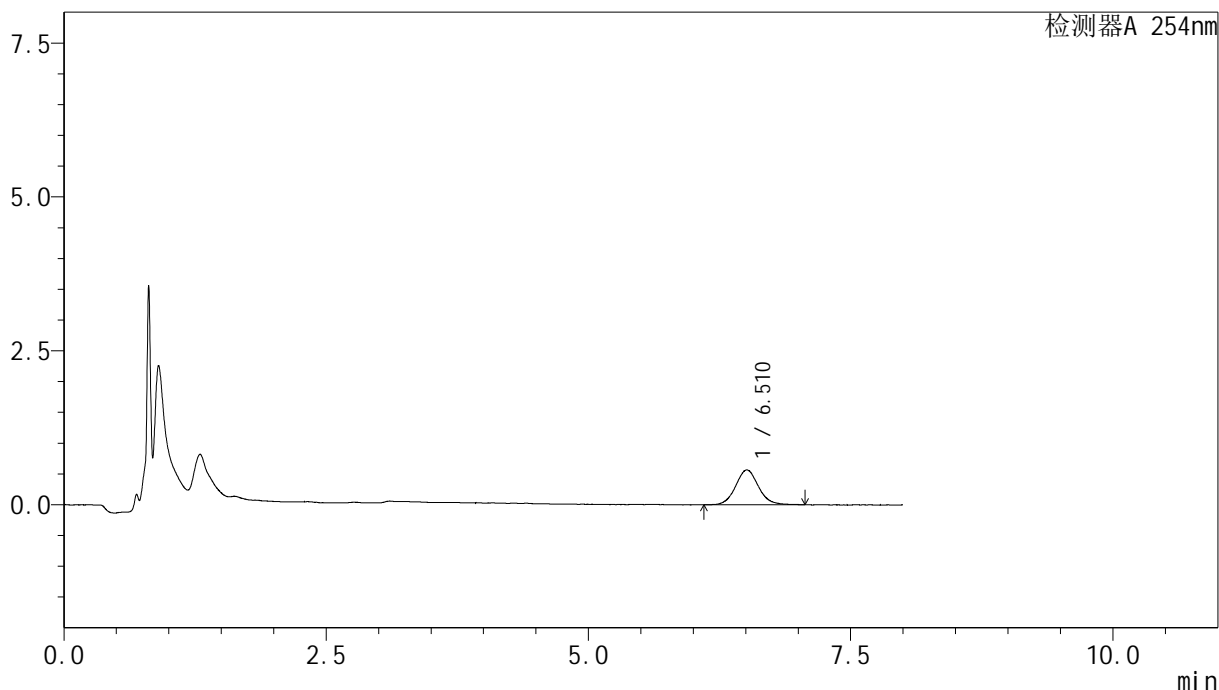

<峰表>

检测器A 254nm

| 峰号 | 保留时间 | 面积 | 面积% | 高度 | 理论塔板数(USP) | 拖尾因子 | 分离度(USP) |
|----|-------|------|---------|-----|------------|-------|----------|
| 1 | 6.510 | 8569 | 100.000 | 562 | 4504 | 1.082 | -- |
| 总计 | | 8569 | 100.000 | 562 | | | |

图164 糠酸莫米松乳膏体外释放测定HPLC图谱
 自制品-2025102971批-pH6.0 : 乙醇 (7 : 3) 介质-300min
 供试品溶液-1

<样品信息>

色谱柱 : XB-C8(50mm*4.6mm,3 μ m) 流速:1.0ml/min
 柱温 : 30 $^{\circ}$ C 波长:254nm
 数据文件名: TWKS\$YMP-4149 - 27-22/27-997-2 - YMP-4149-twsf-2-360min-gsp7.lcd
 方法文件名: TWKS\$YMP-4149 - YMP-4149-FF2-FX276.lcm
 批处理文件名: TWKS\$YMP-4149 - YMP-4149-TWSF-20260327-FX276.lcb
 样品瓶号: 4-4
 进样体积: 100 μ l 版本号: 6.115
 进样时间: 2026/03/28 16:07:09 实验者: jiangjinwei
 处理时间 (V2) : 2026/03/30 13:48:09 处理者: jiangjinwei
 仪器型号: SHIMADZU LC-2050C(FX276)

<色谱图>

mV

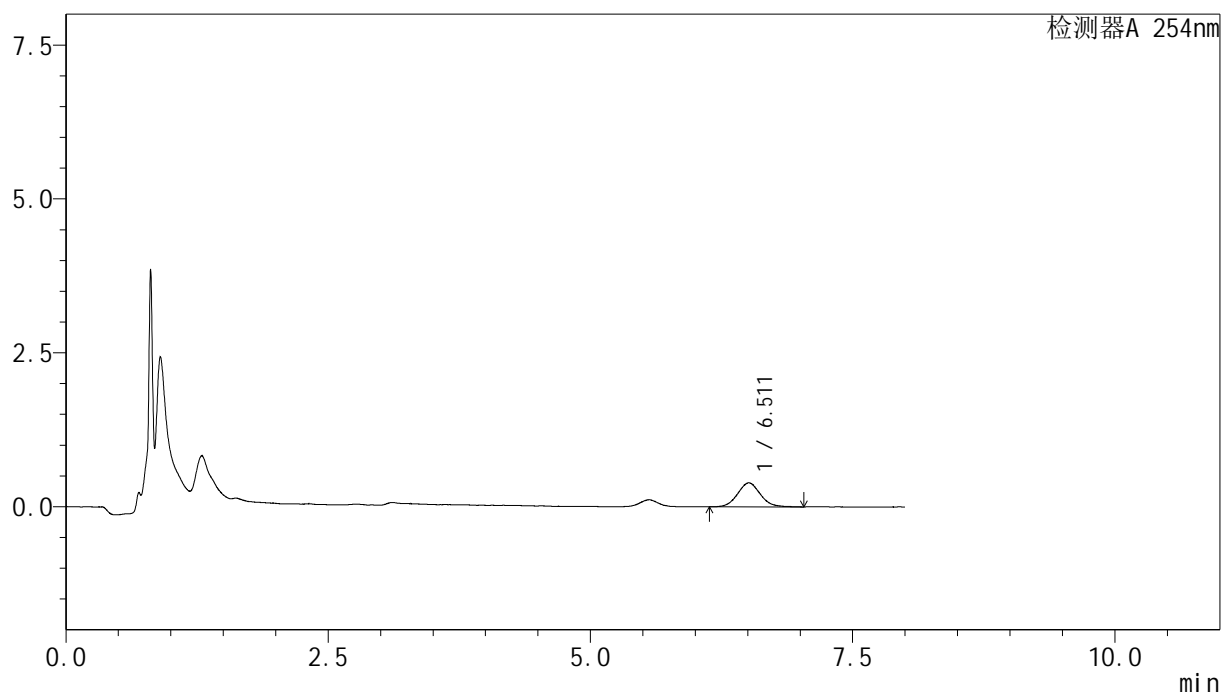

<峰表>

检测器A 254nm

| 峰号 | 保留时间 | 面积 | 面积% | 高度 | 理论塔板数(USP) | 拖尾因子 | 分离度(USP) |
|----|-------|------|---------|-----|------------|-------|----------|
| 1 | 6.511 | 5868 | 100.000 | 387 | 4309 | 1.084 | -- |
| 总计 | | 5868 | 100.000 | 387 | | | |

图165 糠酸莫米松乳膏体外释放测定HPLC图谱
 参比制剂-B116124批-pH6.0 : 乙醇 (7 : 3) 介质-300min
 供试品溶液-1



YMP-4149

<样品信息>

色谱柱 : XB-C8(50mm*4.6mm,3μm) 流速:1.0ml/min
 柱温 : 30°C 波长:254nm
 数据文件名: TWKS\$YMP-4149 - 27-22/27-998-2 - YMP-4149-twsf-2-360min-gsp8.lcd
 方法文件名: TWKS\$YMP-4149 - YMP-4149-FF2-FX276.lcm
 批处理文件名: TWKS\$YMP-4149 - YMP-4149-TWSF-20260327-FX276.lcb
 样品瓶号: 4-13
 进样体积: 100 μl 版本号: 6.115
 进样时间: 2026/03/28 16:15:38 实验者: jiangjinwei
 处理时间 (V2) : 2026/03/30 13:48:12 处理者: jiangjinwei
 仪器型号: SHIMADZU LC-2050C(FX276)

<色谱图>

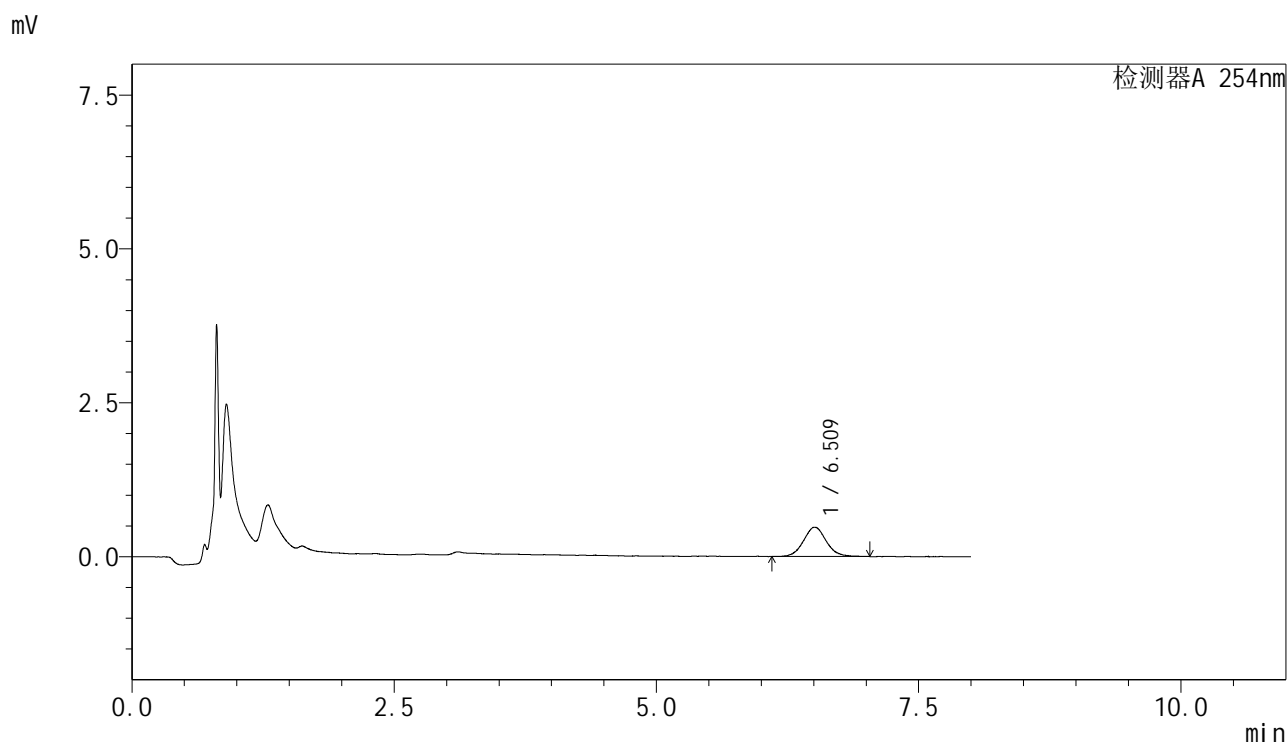

<峰表>

检测器A 254nm

| 峰号 | 保留时间 | 面积 | 面积% | 高度 | 理论塔板数(USP) | 拖尾因子 | 分离度(USP) |
|----|-------|------|---------|-----|------------|-------|----------|
| 1 | 6.509 | 7199 | 100.000 | 473 | 4563 | 1.056 | -- |
| 总计 | | 7199 | 100.000 | 473 | | | |

图166 糠酸莫米松乳膏体外释放测定HPLC图谱
 自制品-2025102971批-pH6.0 : 乙醇 (7 : 3) 介质-300min
 供试品溶液-1



YMP-4149

<样品信息>

色谱柱 : XB-C8(50mm*4.6mm,3μm) 流速:1.0ml/min
 柱温 : 30°C 波长:254nm
 数据文件名: TWKS\$YMP-4149 - 27-22/27-999-2 - YMP-4149-twsf-2-360min-gsp9.lcd
 方法文件名: TWKS\$YMP-4149 - YMP-4149-FF2-FX276.lcm
 批处理文件名: TWKS\$YMP-4149 - YMP-4149-TWSF-20260327-FX276.lcb
 样品瓶号: 4-22
 进样体积: 100 μl 版本号: 6.115
 进样时间: 2026/03/28 16:24:07 实验者: jiangjinwei
 处理时间 (V2) : 2026/03/30 13:48:14 处理者: jiangjinwei
 仪器型号: SHIMADZU LC-2050C(FX276)

<色谱图>

mV

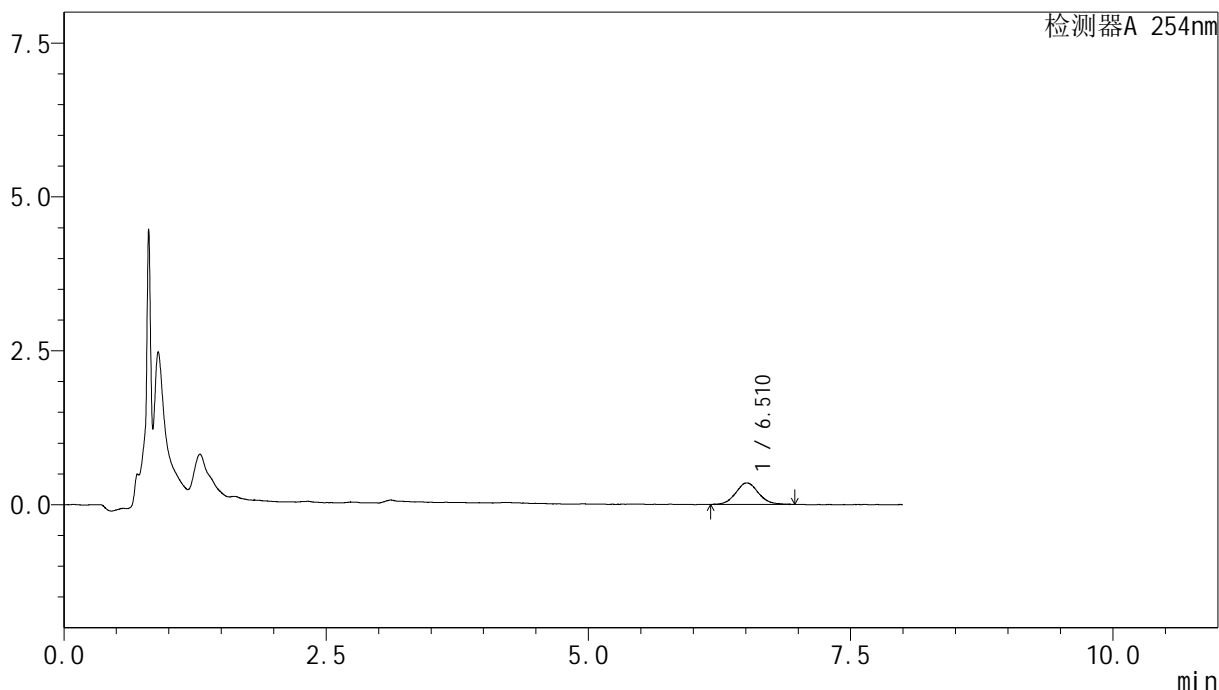

<峰表>

检测器A 254nm

| 峰号 | 保留时间 | 面积 | 面积% | 高度 | 理论塔板数(USP) | 拖尾因子 | 分离度(USP) |
|----|-------|------|---------|-----|------------|-------|----------|
| 1 | 6.510 | 5284 | 100.000 | 348 | 4832 | 1.083 | -- |
| 总计 | | 5284 | 100.000 | 348 | | | |

图167 糠酸莫米松乳膏体外释放测定HPLC图谱
 参比制剂-B116124批-pH6.0 : 乙醇 (7 : 3) 介质-300min
 供试品溶液-1



YMP-4149

<样品信息>

色谱柱 : XB-C8(50mm*4.6mm,3μm) 流速:1.0ml/min
 柱温 : 30°C 波长:254nm
 数据文件名: TWKS\$YMP-4149 - 27-22/27-1000-2 - YMP-4149-twsf-2-360min-gsp10.lcd
 方法文件名: TWKS\$YMP-4149 - YMP-4149-FF2-FX276.lcm
 批处理文件名: TWKS\$YMP-4149 - YMP-4149-TWSF-20260327-FX276.lcb
 样品瓶号: 4-31
 进样体积: 100 μl 版本号: 6.115
 进样时间: 2026/03/28 16:32:36 实验者: jiangjinwei
 处理时间 (V2) : 2026/03/30 13:48:17 处理者: jiangjinwei
 仪器型号: SHIMADZU LC-2050C(FX276)

<色谱图>

mV

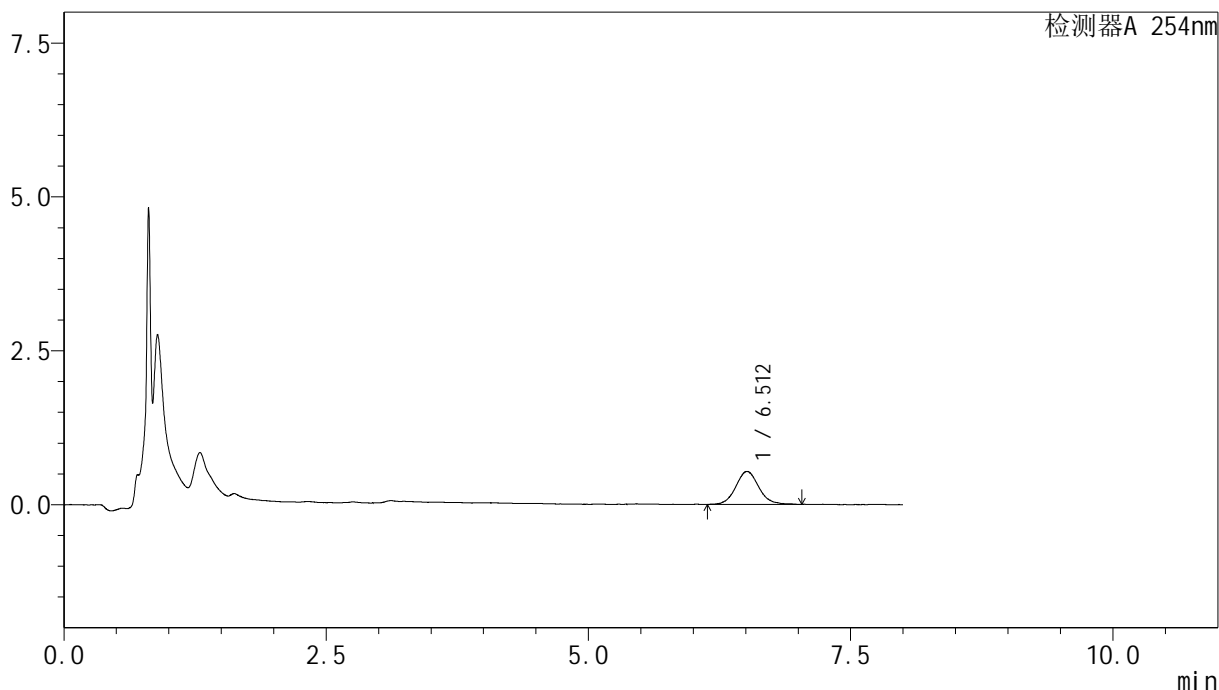

<峰表>

检测器A 254nm

| 峰号 | 保留时间 | 面积 | 面积% | 高度 | 理论塔板数(USP) | 拖尾因子 | 分离度(USP) |
|----|-------|------|---------|-----|------------|-------|----------|
| 1 | 6.512 | 8129 | 100.000 | 532 | 4457 | 1.107 | -- |
| 总计 | | 8129 | 100.000 | 532 | | | |

图168 糠酸莫米松乳膏体外释放测定HPLC图谱
 自制品-2025102971批-pH6.0 : 乙醇 (7 : 3) 介质-300min
 供试品溶液-1



YMP-4149

<样品信息>

色谱柱 : XB-C8(50mm*4.6mm,3μm) 流速:1.0ml/min
 柱温 : 30°C 波长:254nm
 数据文件名: TWKS\$YMP-4149 - 27-22/27-1001-2 - YMP-4149-twsf-2-360min-gsp11.lcd
 方法文件名: TWKS\$YMP-4149 - YMP-4149-FF2-FX276.lcm
 批处理文件名: TWKS\$YMP-4149 - YMP-4149-TWSF-20260327-FX276.lcb
 样品瓶号: 4-40
 进样体积: 100 μl 版本号: 6.115
 进样时间: 2026/03/28 16:41:04 实验者: jiangjinwei
 处理时间 (V2) : 2026/03/30 13:48:20 处理者: jiangjinwei
 仪器型号: SHIMADZU LC-2050C(FX276)

<色谱图>

mV

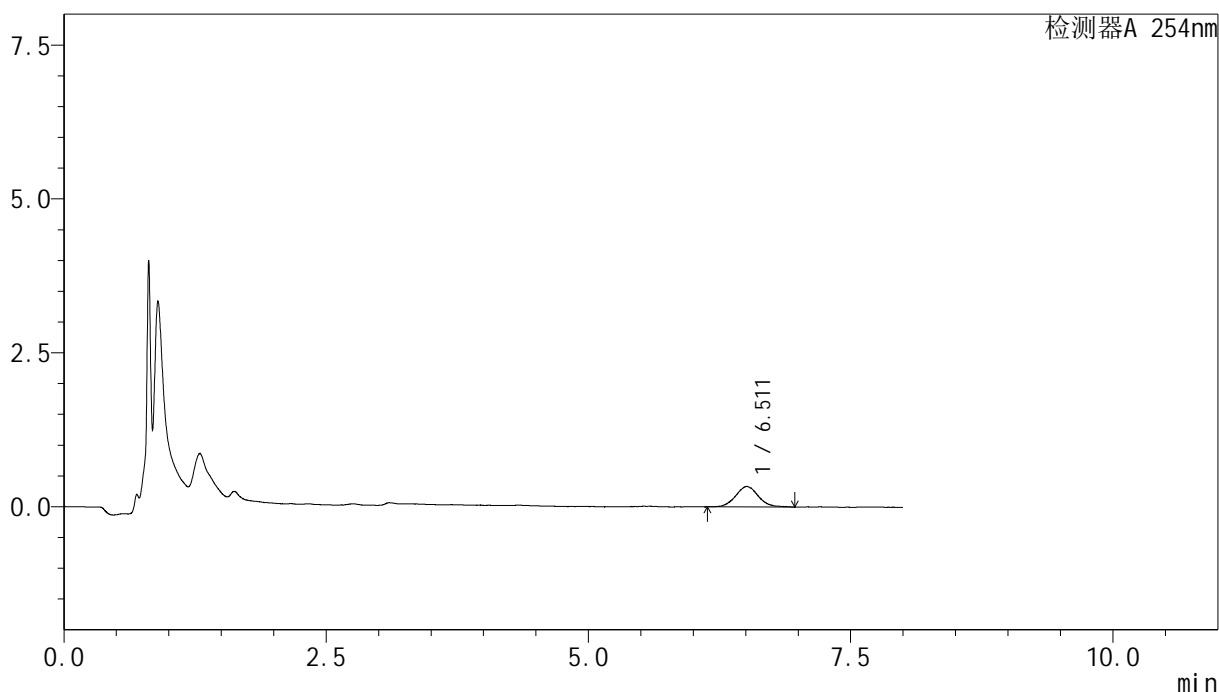

<峰表>

检测器A 254nm

| 峰号 | 保留时间 | 面积 | 面积% | 高度 | 理论塔板数(USP) | 拖尾因子 | 分离度(USP) |
|----|-------|------|---------|-----|------------|-------|----------|
| 1 | 6.511 | 5066 | 100.000 | 331 | 4489 | 1.079 | -- |
| 总计 | | 5066 | 100.000 | 331 | | | |

图169 糠酸莫米松乳膏体外释放测定HPLC图谱
 参比制剂-B116124批-pH6.0 : 乙醇 (7 : 3) 介质-300min
 供试品溶液-1



YMP-4149

<样品信息>

色谱柱 : XB-C8(50mm*4.6mm,3μm) 流速:1.0ml/min
 柱温 : 30°C 波长:254nm
 数据文件名: TWKS\$YMP-4149 - 27-22/27-1002-2 - YMP-4149-twsf-2-360min-gsp12.lcd
 方法文件名: TWKS\$YMP-4149 - YMP-4149-FF2-FX276.lcm
 批处理文件名: TWKS\$YMP-4149 - YMP-4149-TWSF-20260327-FX276.lcb
 样品瓶号: 4-49
 进样体积: 100 μl 版本号: 6.115
 进样时间: 2026/03/28 16:49:33 实验者: jiangjinwei
 处理时间 (V2) : 2026/03/30 13:48:22 处理者: jiangjinwei
 仪器型号: SHIMADZU LC-2050C(FX276)

<色谱图>

mV

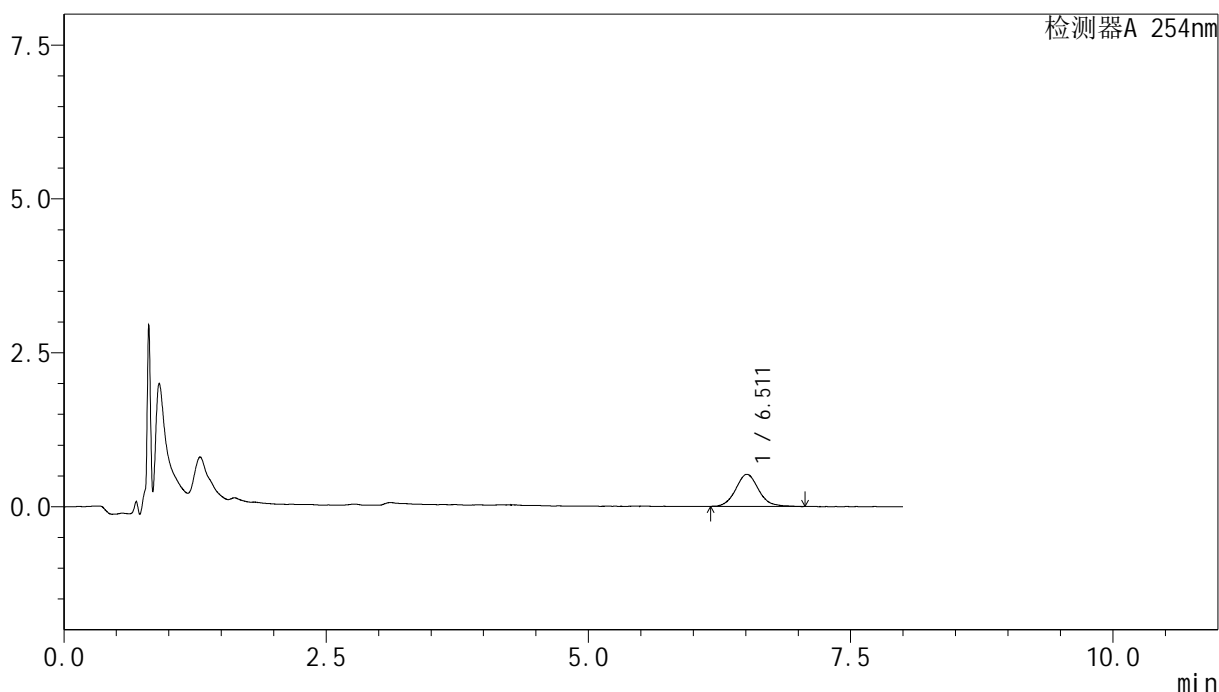

<峰表>

检测器A 254nm

| 峰号 | 保留时间 | 面积 | 面积% | 高度 | 理论塔板数(USP) | 拖尾因子 | 分离度(USP) |
|----|-------|------|---------|-----|------------|-------|----------|
| 1 | 6.511 | 7951 | 100.000 | 519 | 4481 | 1.099 | -- |
| 总计 | | 7951 | 100.000 | 519 | | | |

图170 糠酸莫米松乳膏体外释放测定HPLC图谱
 自制品-2025102971批-pH6.0 : 乙醇 (7 : 3) 介质-300min
 供试品溶液-1



YMP-4149

<样品信息>

色谱柱 : XB-C8(50mm*4.6mm,3μm) 流速:1.0ml/min
 柱温 : 30°C 波长:254nm
 数据文件名: TWKS\$YMP-4149 - 27-22/27-1003-2 - YMP-4149-twsf-2-420min-gsp1.lcd
 方法文件名: TWKS\$YMP-4149 - YMP-4149-FF2-FX276.lcm
 批处理文件名: TWKS\$YMP-4149 - YMP-4149-TWSF-20260327-FX276.lcb
 样品瓶号: 4-5
 进样体积: 100 μl 版本号: 6.115
 进样时间: 2026/03/28 16:58:02 实验者: jiangjinwei
 处理时间 (V2) : 2026/03/30 13:48:25 处理者: jiangjinwei
 仪器型号: SHIMADZU LC-2050C(FX276)

<色谱图>

mV

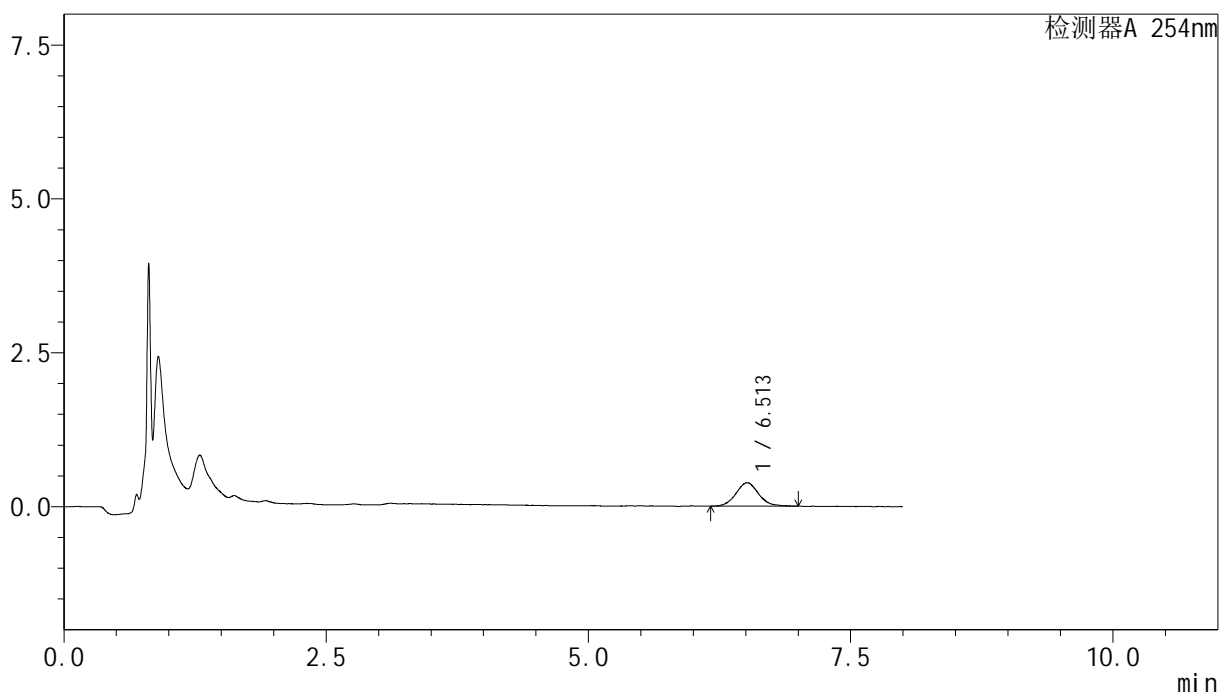

<峰表>

检测器A 254nm

| 峰号 | 保留时间 | 面积 | 面积% | 高度 | 理论塔板数(USP) | 拖尾因子 | 分离度(USP) |
|----|-------|------|---------|-----|------------|-------|----------|
| 1 | 6.513 | 5722 | 100.000 | 379 | 4628 | 1.094 | -- |
| 总计 | | 5722 | 100.000 | 379 | | | |

图171 糠酸莫米松乳膏体外释放测定HPLC图谱
 参比制剂-B116124批-pH6.0 : 乙醇 (7 : 3) 介质-360min
 供试品溶液-1



YMP-4149

<样品信息>

色谱柱 : XB-C8(50mm*4.6mm,3μm) 流速:1.0ml/min
 柱温 : 30°C 波长:254nm
 数据文件名: TWKS\$YMP-4149 - 27-22/27-1004-2 - YMP-4149-twsf-2-420min-gsp2.lcd
 方法文件名: TWKS\$YMP-4149 - YMP-4149-FF2-FX276.lcm
 批处理文件名: TWKS\$YMP-4149 - YMP-4149-TWSF-20260327-FX276.lcb
 样品瓶号: 4-14
 进样体积: 100 μl 版本号: 6.115
 进样时间: 2026/03/28 17:06:32 实验者: jiangjinwei
 处理时间 (V2) : 2026/03/30 13:48:27 处理者: jiangjinwei
 仪器型号: SHIMADZU LC-2050C(FX276)

<色谱图>

mV

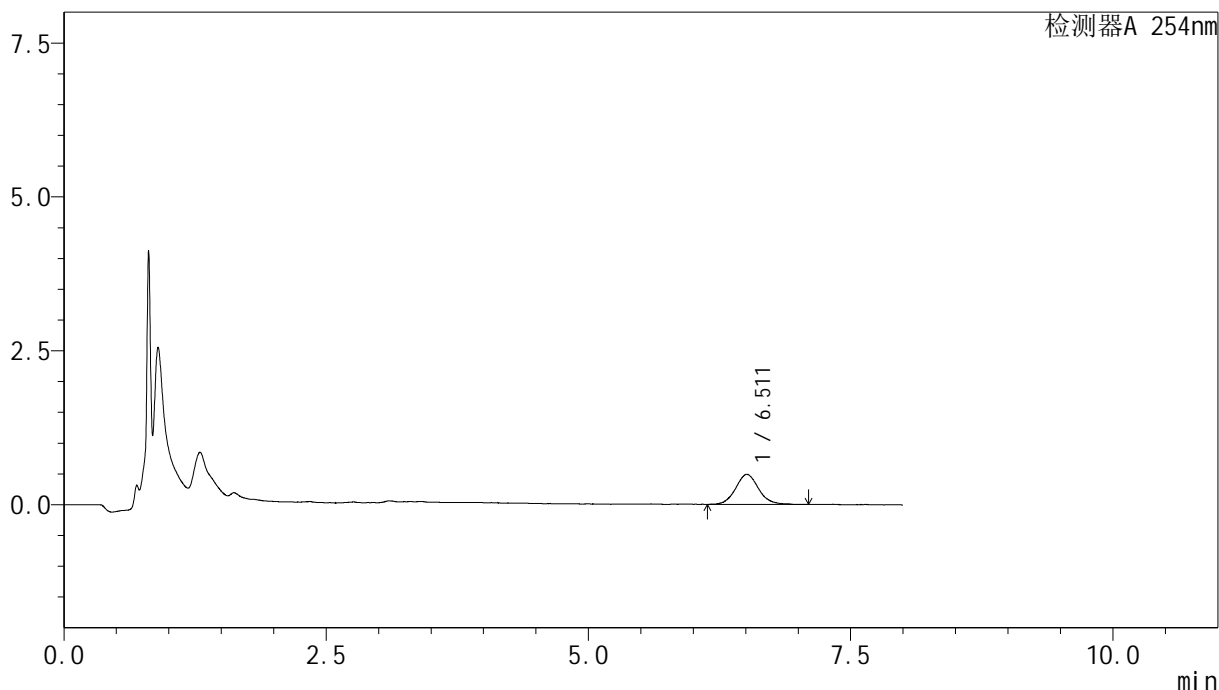

<峰表>

检测器A 254nm

| 峰号 | 保留时间 | 面积 | 面积% | 高度 | 理论塔板数(USP) | 拖尾因子 | 分离度(USP) |
|----|-------|------|---------|-----|------------|-------|----------|
| 1 | 6.511 | 7442 | 100.000 | 485 | 4417 | 1.089 | -- |
| 总计 | | 7442 | 100.000 | 485 | | | |

图172 糠酸莫米松乳膏体外释放测定HPLC图谱
 自制品-2025102971批-pH6.0 : 乙醇 (7 : 3) 介质-360min
 供试品溶液-1



YMP-4149

<样品信息>

色谱柱 : XB-C8(50mm*4.6mm,3μm) 流速:1.0ml/min
 柱温 : 30°C 波长:254nm
 数据文件名: TWKS\$YMP-4149 - 27-22/27-1005-2 - YMP-4149-twsf-2-420min-gsp3.lcd
 方法文件名: TWKS\$YMP-4149 - YMP-4149-FF2-FX276.lcm
 批处理文件名: TWKS\$YMP-4149 - YMP-4149-TWSF-20260327-FX276.lcb
 样品瓶号: 4-23
 进样体积: 100 μl 版本号: 6.115
 进样时间: 2026/03/28 17:15:01 实验者: jiangjinwei
 处理时间 (V2) : 2026/03/30 13:48:30 处理者: jiangjinwei
 仪器型号: SHIMADZU LC-2050C(FX276)

<色谱图>

mV

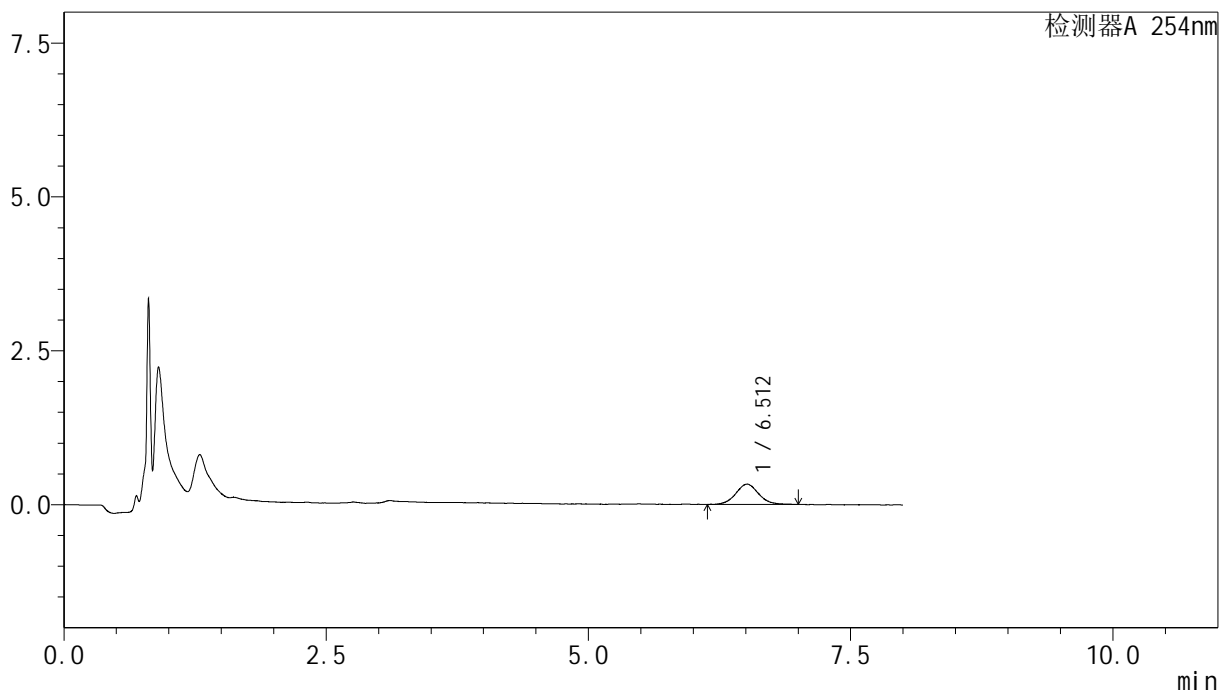

<峰表>

检测器A 254nm

| 峰号 | 保留时间 | 面积 | 面积% | 高度 | 理论塔板数(USP) | 拖尾因子 | 分离度(USP) |
|----|-------|------|---------|-----|------------|-------|----------|
| 1 | 6.512 | 5005 | 100.000 | 328 | 4637 | 1.084 | -- |
| 总计 | | 5005 | 100.000 | 328 | | | |

图173 糠酸莫米松乳膏体外释放测定HPLC图谱
 参比制剂-B116124批-pH6.0 : 乙醇 (7 : 3) 介质-360min
 供试品溶液-1



YMP-4149

<样品信息>

色谱柱 : XB-C8(50mm*4.6mm,3μm) 流速:1.0ml/min
 柱温 : 30°C 波长:254nm
 数据文件名: TWKS\$YMP-4149 - 27-22/27-1006-2 - YMP-4149-twsf-2-420min-gsp4.lcd
 方法文件名: TWKS\$YMP-4149 - YMP-4149-FF2-FX276.lcm
 批处理文件名: TWKS\$YMP-4149 - YMP-4149-TWSF-20260327-FX276.lcb
 样品瓶号: 4-32
 进样体积: 100 μl 版本号: 6.115
 进样时间: 2026/03/28 17:23:30 实验者: jiangjinwei
 处理时间 (V2) : 2026/03/30 13:48:32 处理者: jiangjinwei
 仪器型号: SHIMADZU LC-2050C(FX276)

<色谱图>

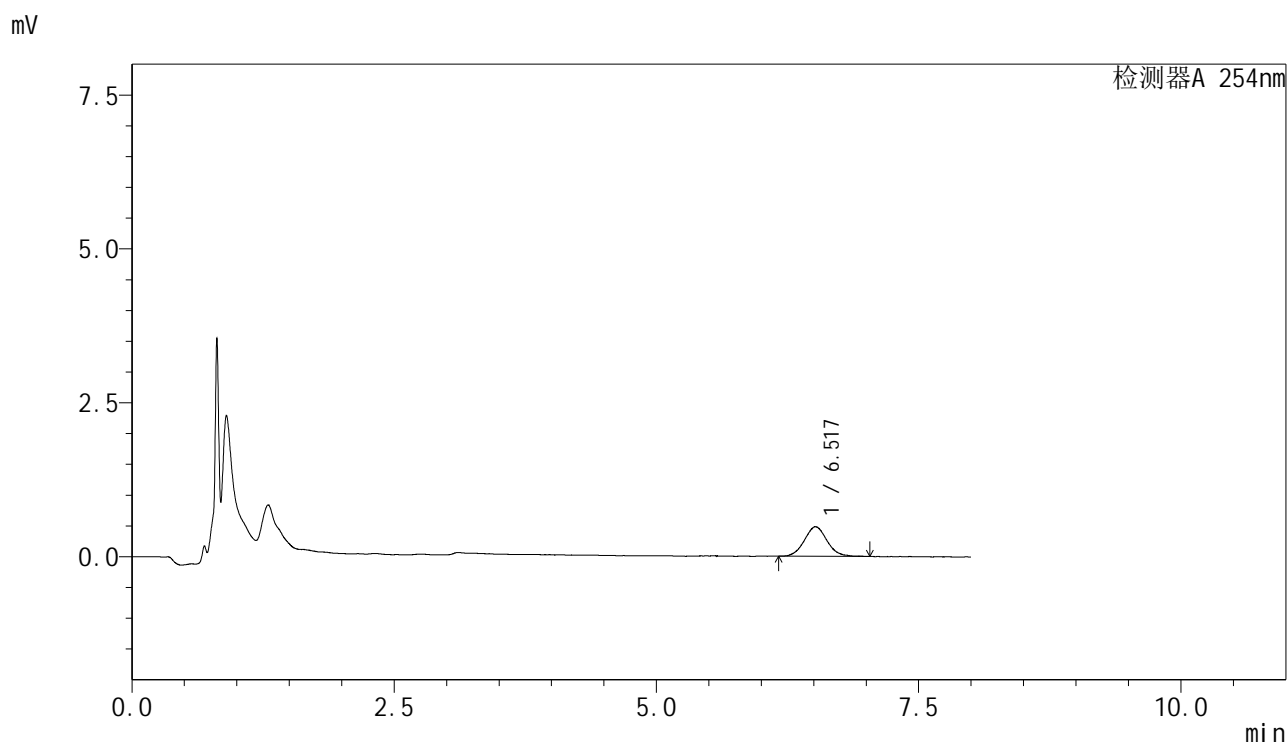

<峰表>

检测器A 254nm

| 峰号 | 保留时间 | 面积 | 面积% | 高度 | 理论塔板数(USP) | 拖尾因子 | 分离度(USP) |
|----|-------|------|---------|-----|------------|-------|----------|
| 1 | 6.517 | 7234 | 100.000 | 479 | 4621 | 1.063 | -- |
| 总计 | | 7234 | 100.000 | 479 | | | |

图174 糠酸莫米松乳膏体外释放测定HPLC图谱
 自制品-2025102971批-pH6.0 : 乙醇 (7 : 3) 介质-360min
 供试品溶液-1



YMP-4149

<样品信息>

色谱柱 : XB-C8(50mm*4.6mm,3μm) 流速:1.0ml/min
 柱温 : 30°C 波长:254nm
 数据文件名: TWKS\$YMP-4149 - 27-22/27-1007-2 - YMP-4149-twsf-2-420min-gsp5.lcd
 方法文件名: TWKS\$YMP-4149 - YMP-4149-FF2-FX276.lcm
 批处理文件名: TWKS\$YMP-4149 - YMP-4149-TWSF-20260327-FX276.lcb
 样品瓶号: 4-41
 进样体积: 100 μl 版本号: 6.115
 进样时间: 2026/03/28 17:31:59 实验者: jiangjinwei
 处理时间 (V2) : 2026/03/30 13:48:35 处理者: jiangjinwei
 仪器型号: SHIMADZU LC-2050C(FX276)

<色谱图>

mV

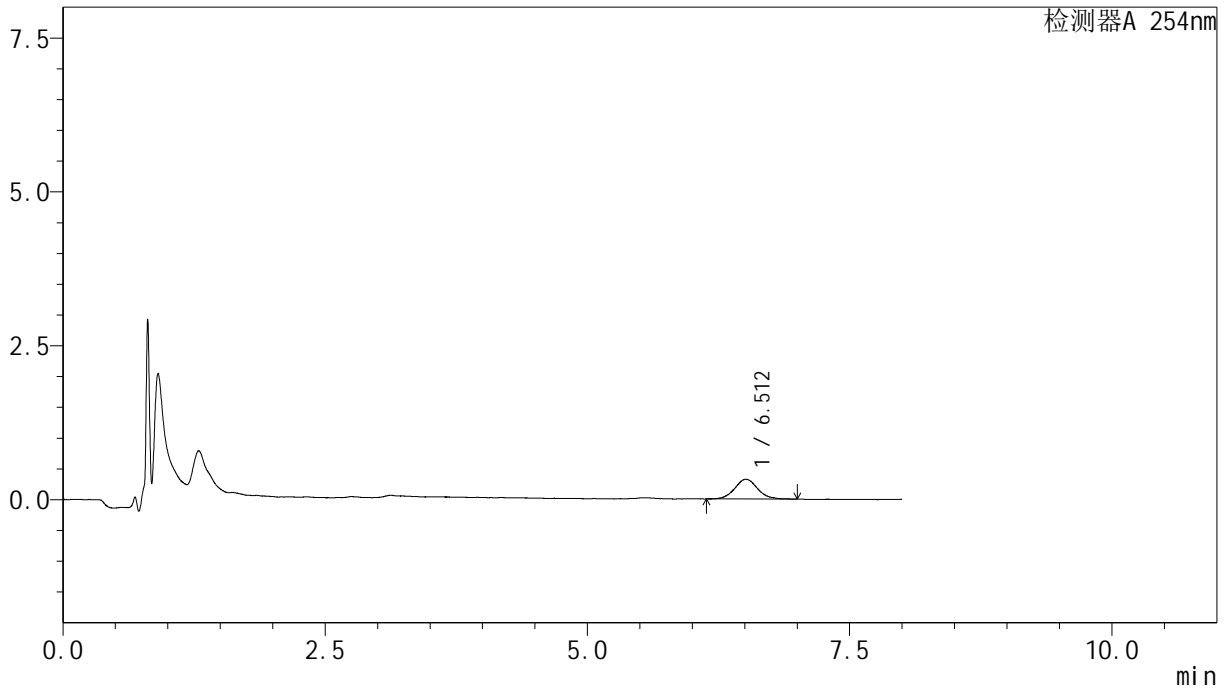

<峰表>

检测器A 254nm

| 峰号 | 保留时间 | 面积 | 面积% | 高度 | 理论塔板数(USP) | 拖尾因子 | 分离度(USP) |
|----|-------|------|---------|-----|------------|-------|----------|
| 1 | 6.512 | 4863 | 100.000 | 319 | 4526 | 1.082 | -- |
| 总计 | | 4863 | 100.000 | 319 | | | |

图175 糠酸莫米松乳膏体外释放测定HPLC图谱
 参比制剂-B116124批-pH6.0 : 乙醇 (7 : 3) 介质-360min
 供试品溶液-1



YMP-4149

<样品信息>

色谱柱 : XB-C8(50mm*4.6mm,3μm) 流速:1.0ml/min
 柱温 : 30°C 波长:254nm
 数据文件名: TWKS\$YMP-4149 - 27-22/27-1008-2 - YMP-4149-twsf-2-420min-gsp6.lcd
 方法文件名: TWKS\$YMP-4149 - YMP-4149-FF2-FX276.lcm
 批处理文件名: TWKS\$YMP-4149 - YMP-4149-TWSF-20260327-FX276.lcb
 样品瓶号: 4-50
 进样体积: 100 μl 版本号: 6.115
 进样时间: 2026/03/28 17:40:28 实验者: jiangjinwei
 处理时间 (V2) : 2026/03/30 13:48:38 处理者: jiangjinwei
 仪器型号: SHIMADZU LC-2050C(FX276)

<色谱图>

mV

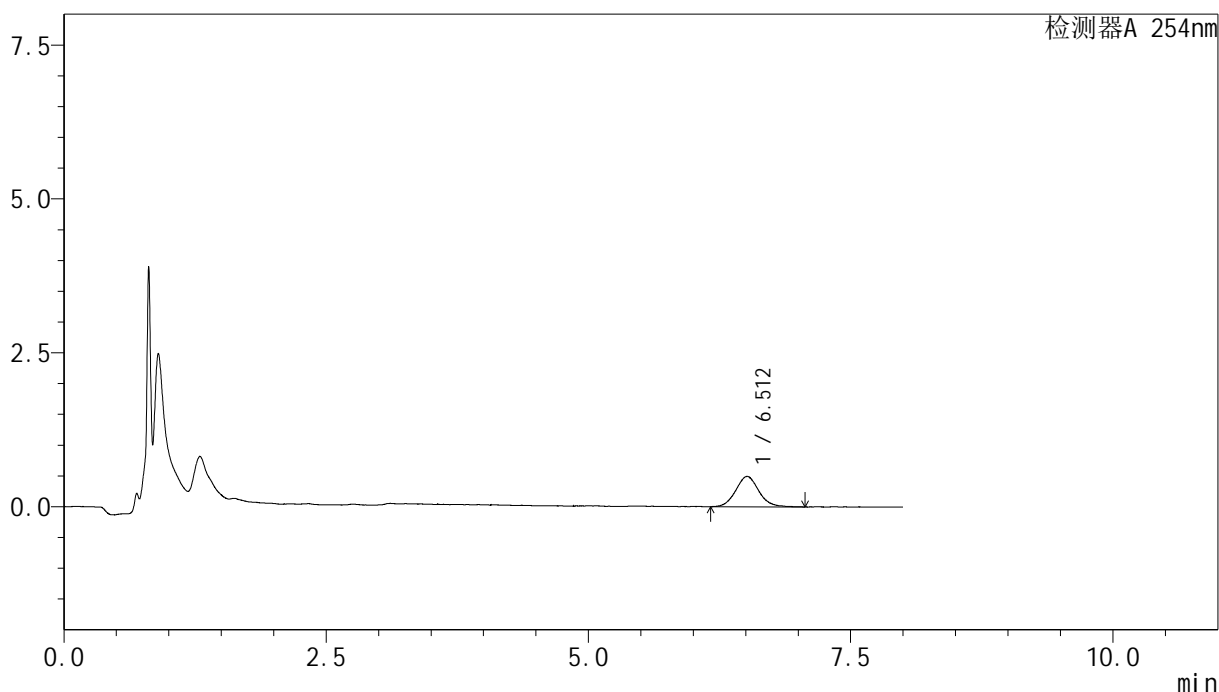

<峰表>

检测器A 254nm

| 峰号 | 保留时间 | 面积 | 面积% | 高度 | 理论塔板数(USP) | 拖尾因子 | 分离度(USP) |
|----|-------|------|---------|-----|------------|-------|----------|
| 1 | 6.512 | 7564 | 100.000 | 491 | 4408 | 1.089 | -- |
| 总计 | | 7564 | 100.000 | 491 | | | |

图176 糠酸莫米松乳膏体外释放测定HPLC图谱
 自制品-2025102971批-pH6.0 : 乙醇 (7 : 3) 介质-360min
 供试品溶液-1

<样品信息>

色谱柱 : XB-C8(50mm*4.6mm,3 μ m) 流速:1.0ml/min
 柱温 : 30 $^{\circ}$ C 波长:254nm
 数据文件名: TWKS\$YMP-4149 - 27-22/27-1009-2 - YMP-4149-twsf-2-420min-gsp7.lcd
 方法文件名: TWKS\$YMP-4149 - YMP-4149-FF2-FX276.lcm
 批处理文件名: TWKS\$YMP-4149 - YMP-4149-TWSF-20260327-FX276.lcb
 样品瓶号: 4-6
 进样体积: 100 μ l 版本号: 6.115
 进样时间: 2026/03/28 17:48:57 实验者: jiangjinwei
 处理时间 (V2) : 2026/03/30 13:48:40 处理者: jiangjinwei
 仪器型号: SHIMADZU LC-2050C(FX276)

<色谱图>

mV

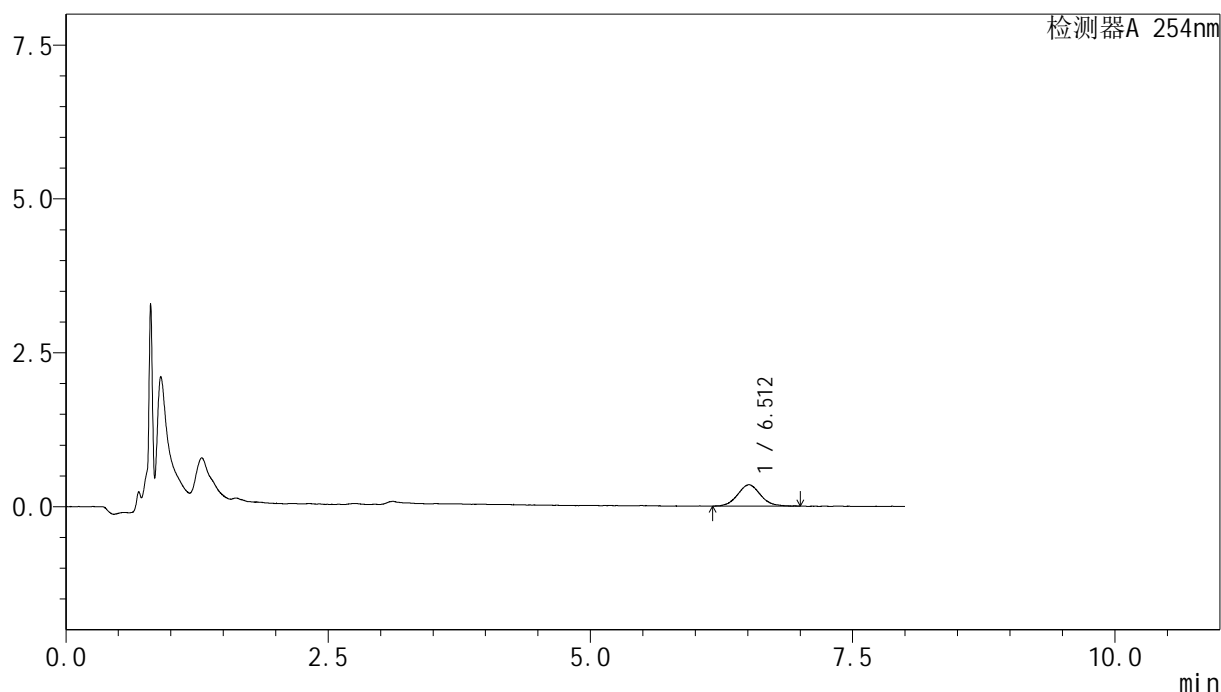

<峰表>

检测器A 254nm

| 峰号 | 保留时间 | 面积 | 面积% | 高度 | 理论塔板数(USP) | 拖尾因子 | 分离度(USP) |
|----|-------|------|---------|-----|------------|-------|----------|
| 1 | 6.512 | 5263 | 100.000 | 346 | 4381 | 1.079 | -- |
| 总计 | | 5263 | 100.000 | 346 | | | |

图177 糠酸莫米松乳膏体外释放测定HPLC图谱
 参比制剂-B116124批-pH6.0 : 乙醇 (7 : 3) 介质-360min
 供试品溶液-1



YMP-4149

<样品信息>

色谱柱 : XB-C8(50mm*4.6mm,3μm) 流速:1.0ml/min
 柱温 : 30°C 波长:254nm
 数据文件名: TWKS\$YMP-4149 - 27-22/27-1010-2 - YMP-4149-twsf-2-420min-gsp8.lcd
 方法文件名: TWKS\$YMP-4149 - YMP-4149-FF2-FX276.lcm
 批处理文件名: TWKS\$YMP-4149 - YMP-4149-TWSF-20260327-FX276.lcb
 样品瓶号: 4-15
 进样体积: 100 μl 版本号: 6.115
 进样时间: 2026/03/28 17:57:26 实验者: jiangjinwei
 处理时间 (V2) : 2026/03/30 13:48:43 处理者: jiangjinwei
 仪器型号: SHIMADZU LC-2050C(FX276)

<色谱图>

mV

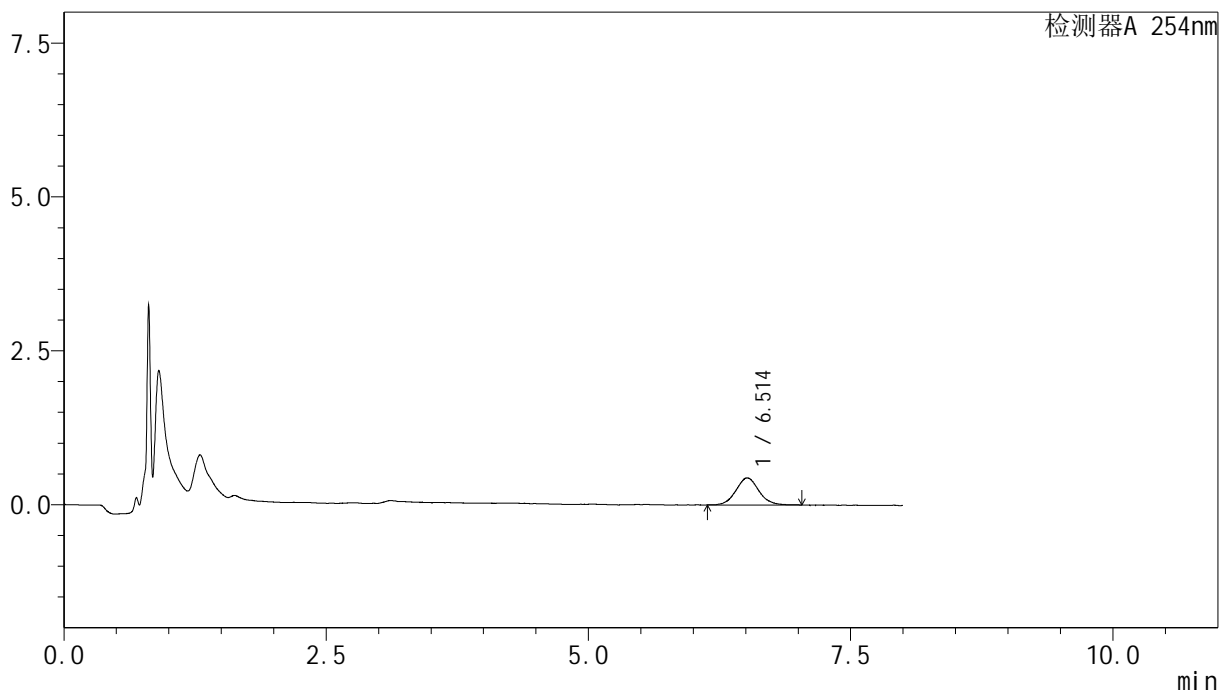

<峰表>

检测器A 254nm

| 峰号 | 保留时间 | 面积 | 面积% | 高度 | 理论塔板数(USP) | 拖尾因子 | 分离度(USP) |
|----|-------|------|---------|-----|------------|-------|----------|
| 1 | 6.514 | 6656 | 100.000 | 437 | 4419 | 1.072 | -- |
| 总计 | | 6656 | 100.000 | 437 | | | |

图178 糠酸莫米松乳膏体外释放测定HPLC图谱
 自制品-2025102971批-pH6.0 : 乙醇 (7 : 3) 介质-360min
 供试品溶液-1



YMP-4149

<样品信息>

色谱柱 : XB-C8(50mm*4.6mm,3μm) 流速:1.0ml/min
 柱温 : 30°C 波长:254nm
 数据文件名: TWKS\$YMP-4149 - 27-22/27-1011-2 - YMP-4149-twsf-2-420min-gsp9.lcd
 方法文件名: TWKS\$YMP-4149 - YMP-4149-FF2-FX276.lcm
 批处理文件名: TWKS\$YMP-4149 - YMP-4149-TWSF-20260327-FX276.lcb
 样品瓶号: 4-24
 进样体积: 100 μl 版本号: 6.115
 进样时间: 2026/03/28 18:05:56 实验者: jiangjinwei
 处理时间 (V2) : 2026/03/30 13:48:45 处理者: jiangjinwei
 仪器型号: SHIMADZU LC-2050C(FX276)

<色谱图>

mV

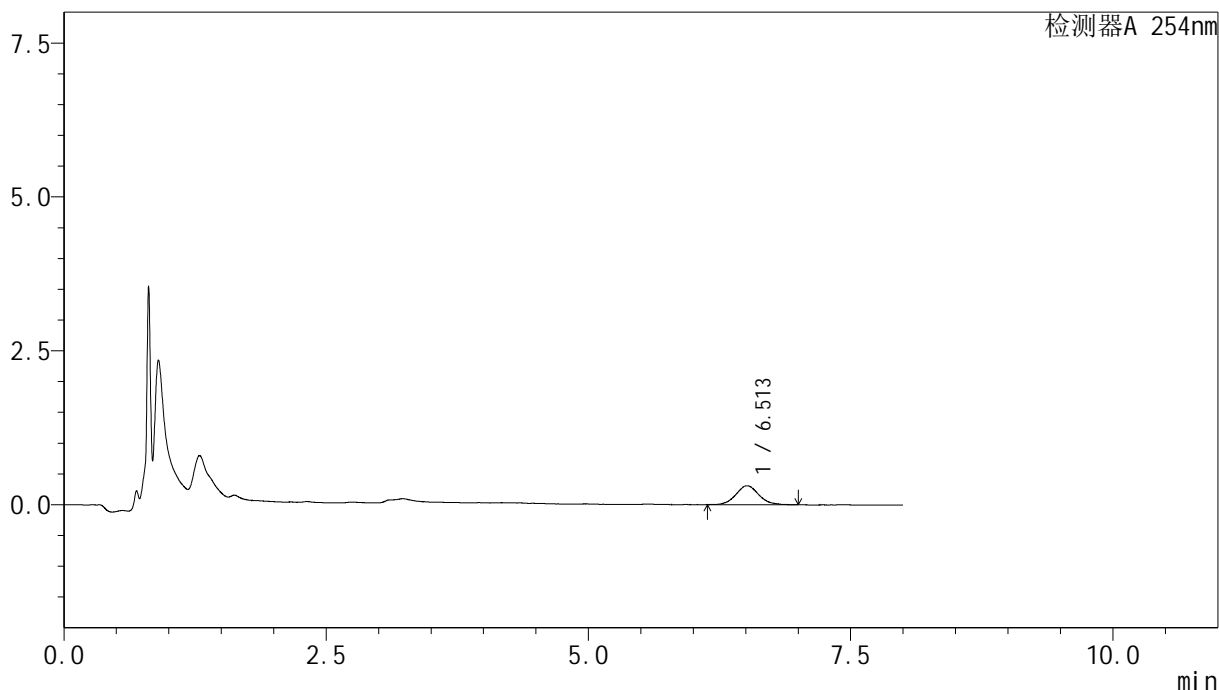

<峰表>

检测器A 254nm

| 峰号 | 保留时间 | 面积 | 面积% | 高度 | 理论塔板数(USP) | 拖尾因子 | 分离度(USP) |
|----|-------|------|---------|-----|------------|-------|----------|
| 1 | 6.513 | 4656 | 100.000 | 306 | 4437 | 1.102 | -- |
| 总计 | | 4656 | 100.000 | 306 | | | |

图179 糠酸莫米松乳膏体外释放测定HPLC图谱
 参比制剂-B116124批-pH6.0 : 乙醇 (7 : 3) 介质-360min
 供试品溶液-1



YMP-4149

<样品信息>

色谱柱 : XB-C8(50mm*4.6mm,3μm) 流速:1.0ml/min
 柱温 : 30°C 波长:254nm
 数据文件名: TWKS\$YMP-4149 - 27-22/27-1012-2 - YMP-4149-twsf-2-420min-gsp10.lcd
 方法文件名: TWKS\$YMP-4149 - YMP-4149-FF2-FX276.lcm
 批处理文件名: TWKS\$YMP-4149 - YMP-4149-TWSF-20260327-FX276.lcb
 样品瓶号: 4-33
 进样体积: 100 μl 版本号: 6.115
 进样时间: 2026/03/28 18:14:25 实验者: jiangjinwei
 处理时间 (V2) : 2026/03/30 13:48:48 处理者: jiangjinwei
 仪器型号: SHIMADZU LC-2050C(FX276)

<色谱图>

mV

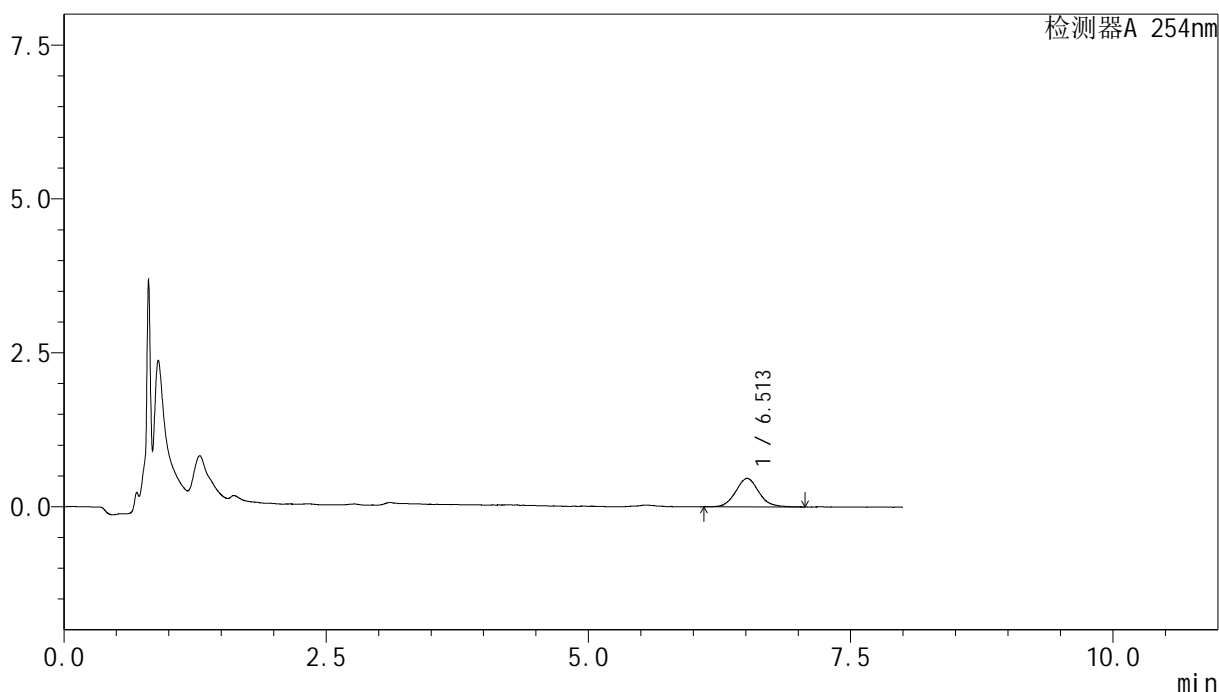

<峰表>

检测器A 254nm

| 峰号 | 保留时间 | 面积 | 面积% | 高度 | 理论塔板数(USP) | 拖尾因子 | 分离度(USP) |
|----|-------|------|---------|-----|------------|-------|----------|
| 1 | 6.513 | 7105 | 100.000 | 461 | 4384 | 1.093 | -- |
| 总计 | | 7105 | 100.000 | 461 | | | |

图180 糠酸莫米松乳膏体外释放测定HPLC图谱
 自制品-2025102971批-pH6.0 : 乙醇 (7 : 3) 介质-360min
 供试品溶液-1



YMP-4149

<样品信息>

色谱柱 : XB-C8(50mm*4.6mm,3μm) 流速:1.0ml/min
 柱温 : 30°C 波长:254nm
 数据文件名: TWKS\$YMP-4149 - 27-22/27-1013-2 - YMP-4149-twsf-2-420min-gsp11.lcd
 方法文件名: TWKS\$YMP-4149 - YMP-4149-FF2-FX276.lcm
 批处理文件名: TWKS\$YMP-4149 - YMP-4149-TWSF-20260327-FX276.lcb
 样品瓶号: 4-42
 进样体积: 100 μl 版本号: 6.115
 进样时间: 2026/03/28 18:22:53 实验者: jiangjinwei
 处理时间 (V2) : 2026/03/30 13:48:50 处理者: jiangjinwei
 仪器型号: SHIMADZU LC-2050C(FX276)

<色谱图>

mV

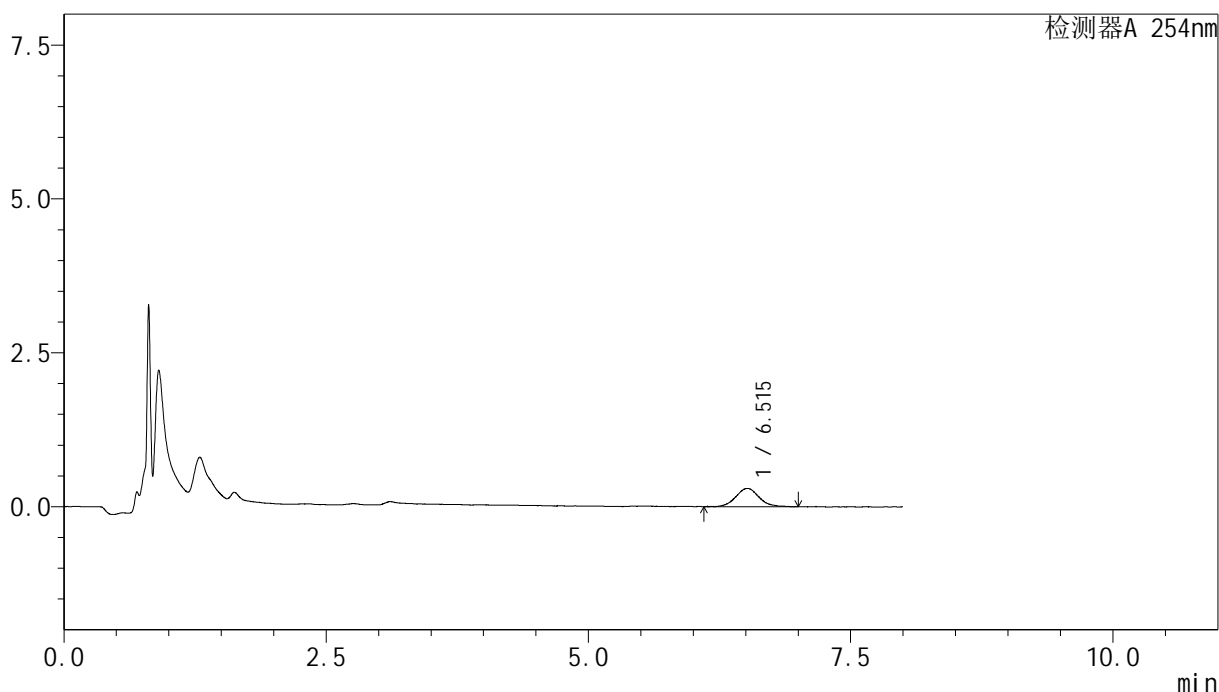

<峰表>

检测器A 254nm

| 峰号 | 保留时间 | 面积 | 面积% | 高度 | 理论塔板数(USP) | 拖尾因子 | 分离度(USP) |
|----|-------|------|---------|-----|------------|-------|----------|
| 1 | 6.515 | 4555 | 100.000 | 296 | 4113 | 1.067 | -- |
| 总计 | | 4555 | 100.000 | 296 | | | |

图181 糠酸莫米松乳膏体外释放测定HPLC图谱
 参比制剂-B116124批-pH6.0 : 乙醇 (7 : 3) 介质-360min
 供试品溶液-1



YMP-4149

<样品信息>

色谱柱 : XB-C8(50mm*4.6mm,3μm) 流速:1.0ml/min
 柱温 : 30°C 波长:254nm
 数据文件名: TWKS\$YMP-4149 - 27-22/27-1014-2 - YMP-4149-twsf-2-420min-gsp12.lcd
 方法文件名: TWKS\$YMP-4149 - YMP-4149-FF2-FX276.lcm
 批处理文件名: TWKS\$YMP-4149 - YMP-4149-TWSF-20260327-FX276.lcb
 样品瓶号: 4-51
 进样体积: 100 μl 版本号: 6.115
 进样时间: 2026/03/28 18:31:22 实验者: jiangjinwei
 处理时间 (V2) : 2026/03/30 13:48:53 处理者: jiangjinwei
 仪器型号: SHIMADZU LC-2050C(FX276)

<色谱图>

mV

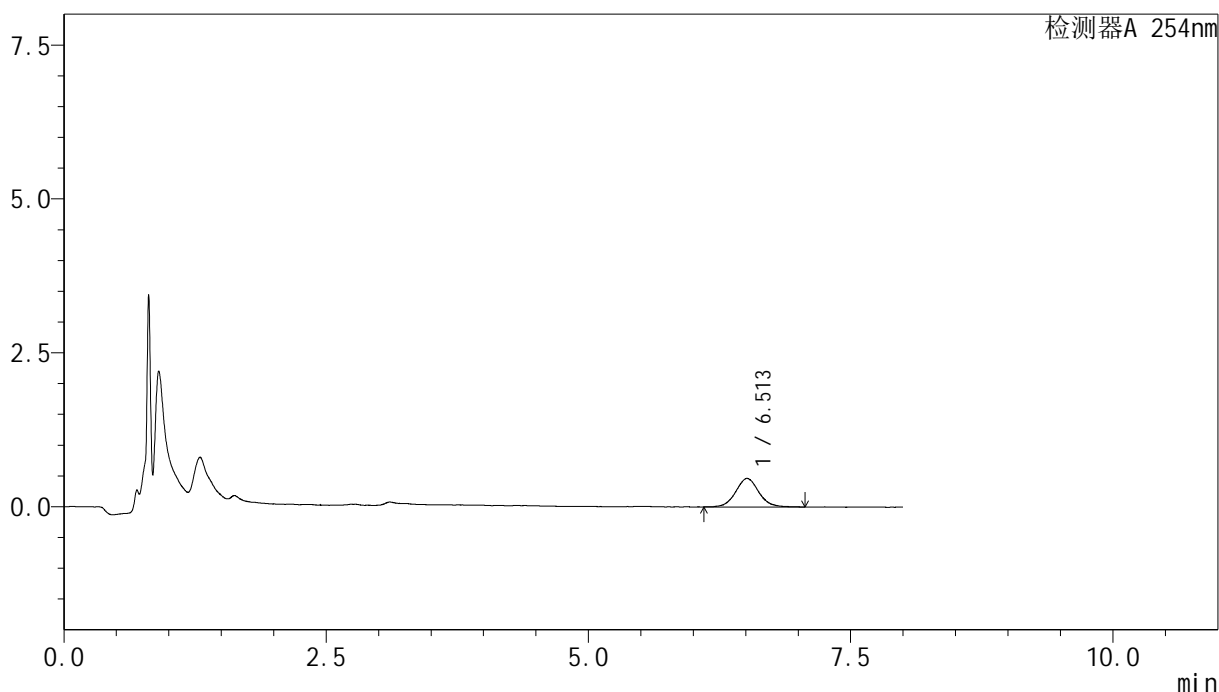

<峰表>

检测器A 254nm

| 峰号 | 保留时间 | 面积 | 面积% | 高度 | 理论塔板数(USP) | 拖尾因子 | 分离度(USP) |
|----|-------|------|---------|-----|------------|-------|----------|
| 1 | 6.513 | 7146 | 100.000 | 462 | 4439 | 1.064 | -- |
| 总计 | | 7146 | 100.000 | 462 | | | |

图182 糠酸莫米松乳膏体外释放测定HPLC图谱
 自制品-2025102971批-pH6.0 : 乙醇 (7 : 3) 介质-360min
 供试品溶液-1



YMP-4149

<样品信息>

色谱柱 : XB-C8(50mm*4.6mm,3μm) 流速:1.0ml/min
 柱温 : 30°C 波长:254nm
 数据文件名: TWKS\$YMP-4149 - 27-22/27-1015-2 - YMP-4149-twsf-2-dzp2-1.lcd
 方法文件名: TWKS\$YMP-4149 - YMP-4149-FF2-FX276.lcm
 批处理文件名: TWKS\$YMP-4149 - YMP-4149-TWSF-20260327-FX276.lcb
 样品瓶号: 3-27
 进样体积: 100 μl 版本号: 6.115
 进样时间: 2026/03/28 18:39:50 实验者: jiangjinwei
 处理时间 (V2) : 2026/03/30 13:48:56 处理者: jiangjinwei
 仪器型号: SHIMADZU LC-2050C(FX276)

<色谱图>

mV

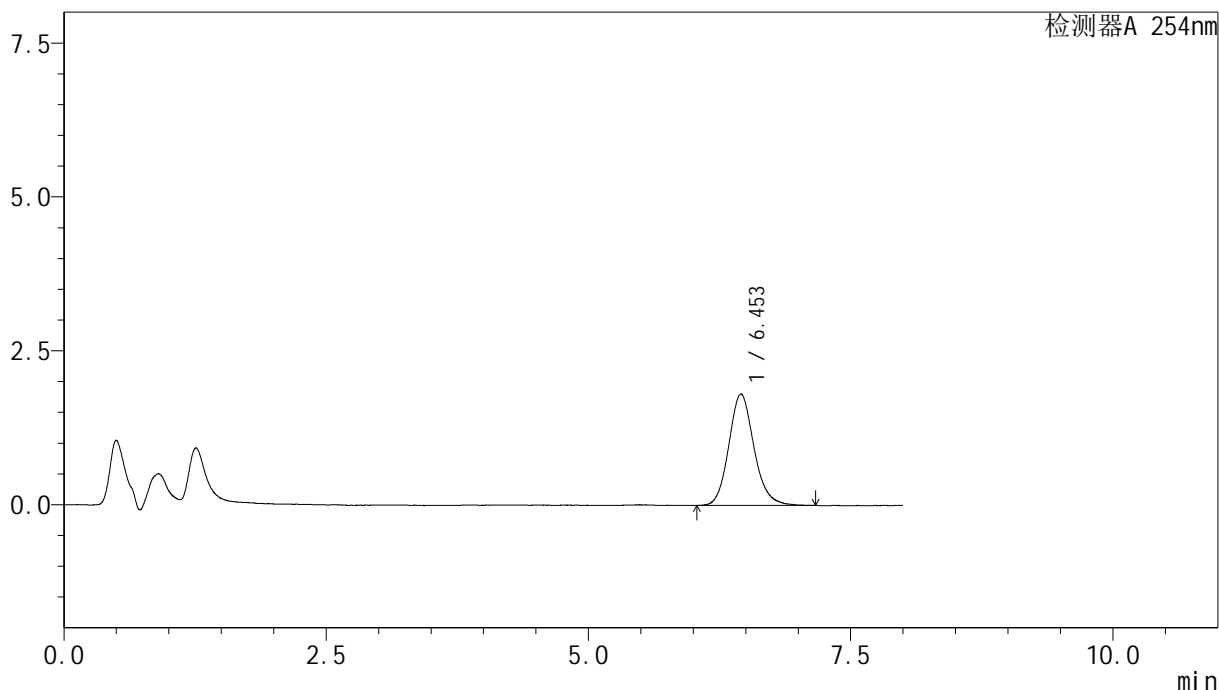

<峰表>

检测器A 254nm

| 峰号 | 保留时间 | 面积 | 面积% | 高度 | 理论塔板数(USP) | 拖尾因子 | 分离度(USP) |
|----|-------|-------|---------|------|------------|-------|----------|
| 1 | 6.453 | 30271 | 100.000 | 1803 | 3586 | 1.142 | -- |
| 总计 | | 30271 | 100.000 | 1803 | | | |

图183 糠酸莫米松乳膏体外释放测定HPLC图谱
供试品-pH6.0 : 乙醇 (7 : 3) 介质对照品溶液-2-1



YMP-4149

<样品信息>

色谱柱 : XB-C8(50mm*4.6mm,3μm) 流速:1.0ml/min
 柱温 : 30°C 波长:254nm
 数据文件名: TWKS\$YMP-4149 - 27-22/27-1016-2 - YMP-4149-twsf-2-dzp2-2.lcd
 方法文件名: TWKS\$YMP-4149 - YMP-4149-FF2-FX276.lcm
 批处理文件名: TWKS\$YMP-4149 - YMP-4149-TWSF-20260327-FX276.lcb
 样品瓶号: 3-27
 进样体积: 100 μl 版本号: 6.115
 进样时间: 2026/03/28 18:48:19 实验者: jiangjinwei
 处理时间 (V2) : 2026/03/30 13:48:58 处理者: jiangjinwei
 仪器型号: SHIMADZU LC-2050C(FX276)

<色谱图>

mV

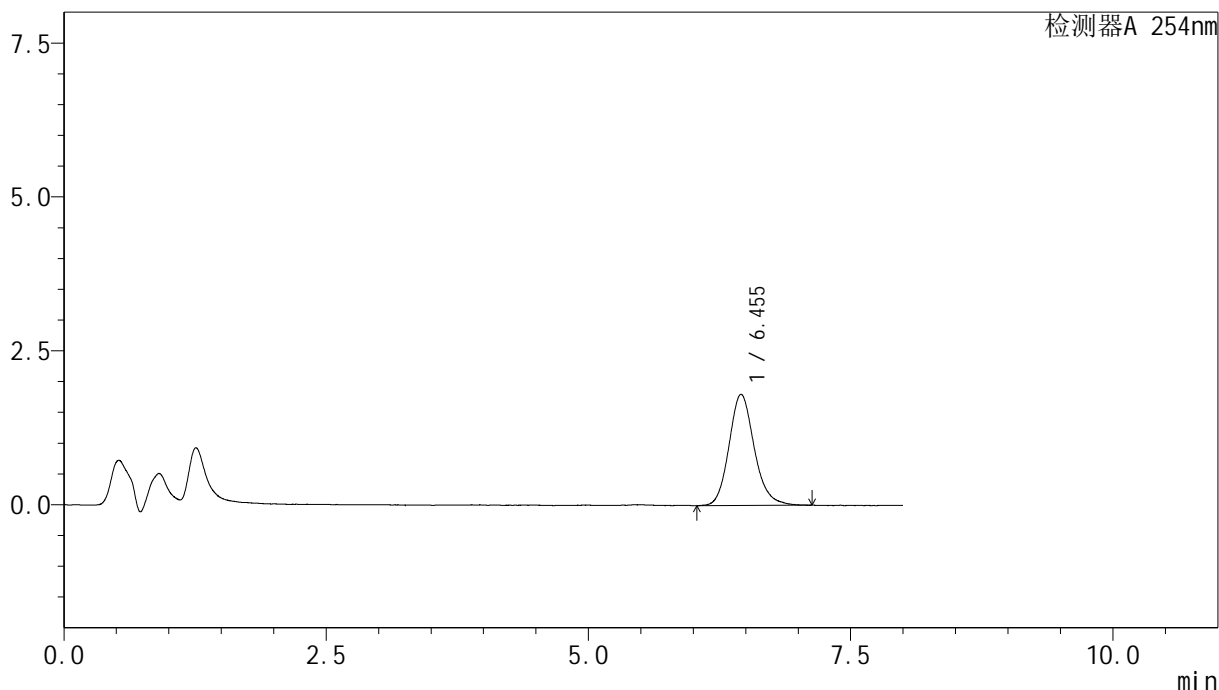

<峰表>

检测器A 254nm

| 峰号 | 保留时间 | 面积 | 面积% | 高度 | 理论塔板数(USP) | 拖尾因子 | 分离度(USP) |
|----|-------|-------|---------|------|------------|-------|----------|
| 1 | 6.455 | 30250 | 100.000 | 1799 | 3605 | 1.158 | -- |
| 总计 | | 30250 | 100.000 | 1799 | | | |

图184 糠酸莫米松乳膏体外释放测定HPLC图谱
 供试品-pH6.0 : 乙醇 (7 : 3) 介质对照品溶液-2-2