



# SMF-4060

## <样品信息>

色谱柱 : XB-C18(50mm\*4.6mm,5μm)      流 速: 2.0ml/min  
 柱 温 : 30°C      波 长: 305nm  
 数据文件名: RC\$SMF-4060 - 0-287/26-4226-2 - 2024041721p-zzp-1-pH4.5jz-lf100z-rj.lcd  
 方法文件名: RC\$SMF-4060 - SMF-4060-rcqx-FX275-pH4.5.lcm  
 批处理文件名: RC\$SMF-4060 - SMF-4060-20260513-FX275.lcb  
 样品瓶号 : 1-9  
 进样体积 : 20 μl      版本号: 6.115  
 进样时间 : 2026/05/13 18:34:56      实验者: wangdan  
 处理时间(V2) : 2026/05/14 14:33:44      处理者: wangdan  
 仪器型号 : SHIMADZU LC-2050C (FX275)

## <色谱图>

mV

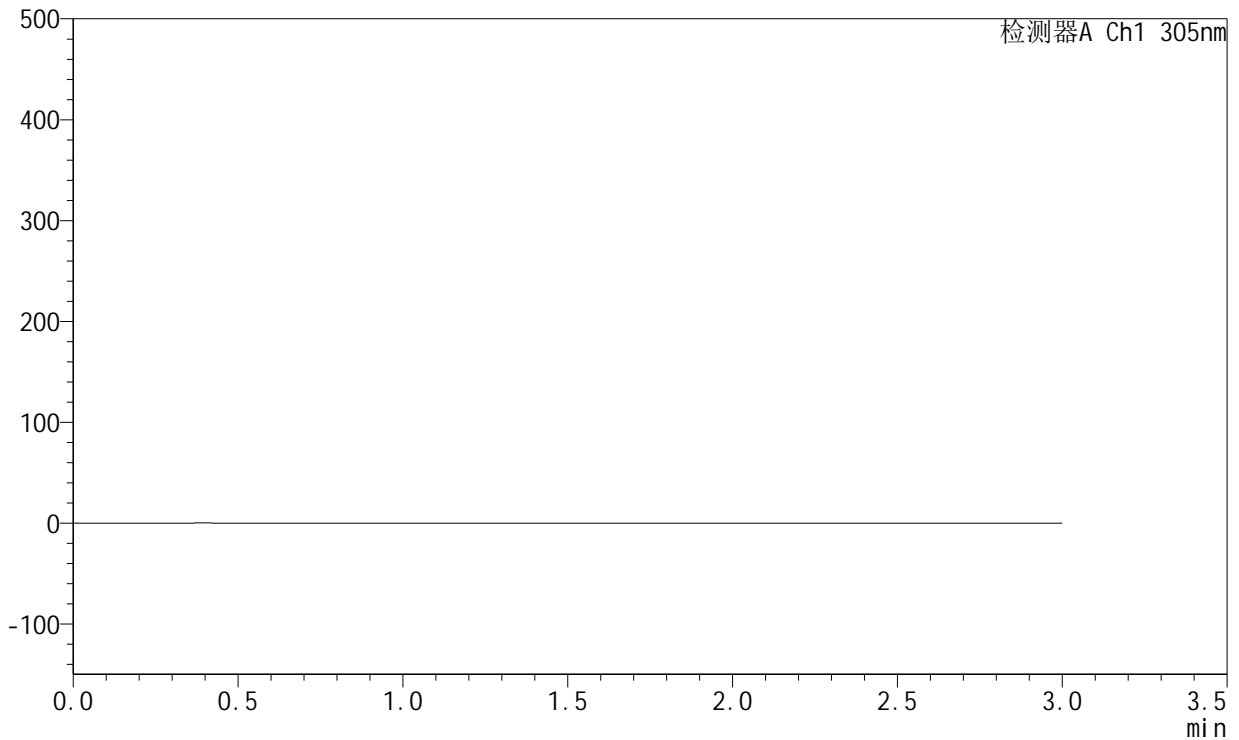

## <峰表>

检测器A Ch1 305nm

峰号	保留时间	面积	面积%	高度	理论塔板数(USP)	拖尾因子	分离度(USP)
总计							



# SMF-4060

## <样品信息>

色谱柱 : XB-C18(50mm\*4.6mm,5μm)      流 速: 2.0ml/min  
 柱 温 : 30°C      波 长: 305nm  
 数据文件名: RC\$SMF-4060 - 0-287/26-4227-2 - 2024041721p-zzp-1-pH4.5jz-lf100z-dz1-1.lcd  
 方法文件名: RC\$SMF-4060 - SMF-4060-rcqx-FX275-pH4.5.lcm  
 批处理文件名: RC\$SMF-4060 - SMF-4060-20260513-FX275.lcb  
 样品瓶号 : 1-18  
 进样体积 : 20 μl      版本号: 6.115  
 进样时间 : 2026/05/13 18:38:19      实验者: wangdan  
 处理时间(V2) : 2026/05/14 14:33:48      处理者: wangdan  
 仪器型号 : SHIMADZU LC-2050C (FX275)

## <色谱图>

mV

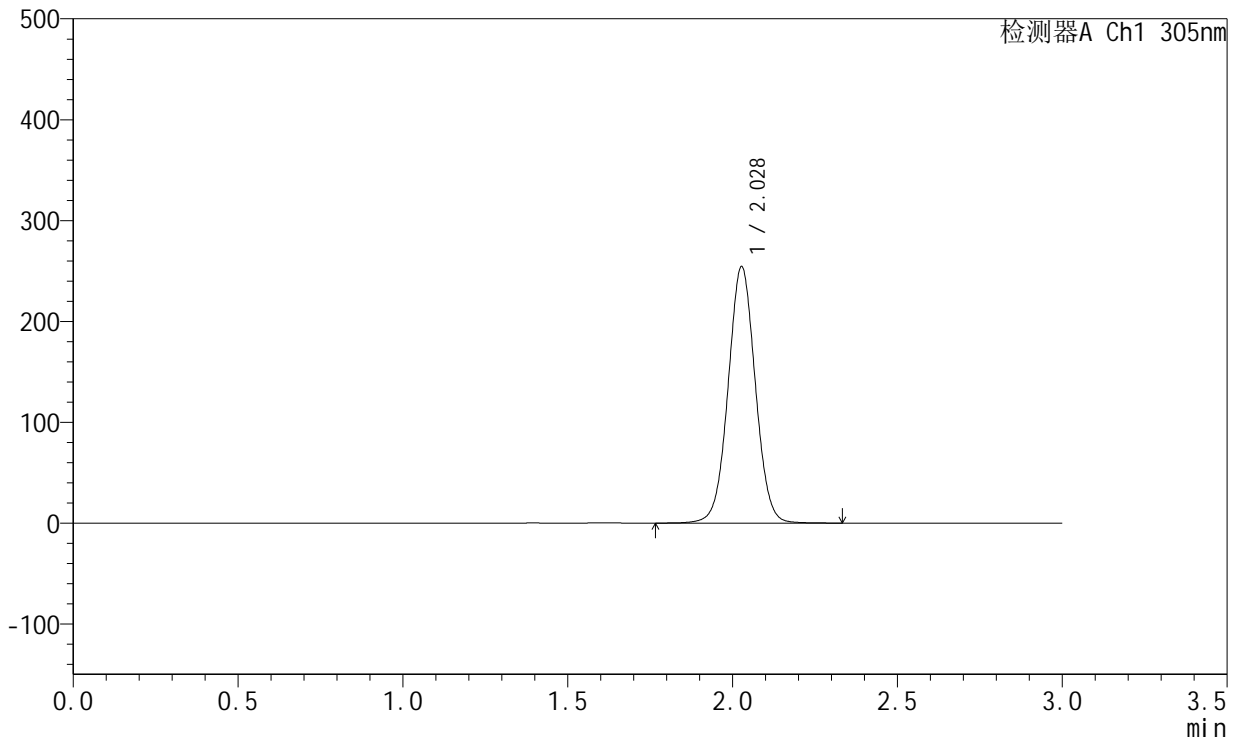

## <峰表>

检测器A Ch1 305nm

峰号	保留时间	面积	面积%	高度	理论塔板数(USP)	拖尾因子	分离度(USP)
1	2.028	1458071	100.000	253786	2929	1.027	--
总计		1458071	100.000	253786			



# SMF-4060

## <样品信息>

色谱柱 : XB-C18(50mm\*4.6mm,5μm)      流 速: 2.0ml/min  
 柱 温 : 30°C      波 长: 305nm  
 数据文件名: RC\$SMF-4060 - 0-287/26-4228-2 - 2024041721p-zzp-1-pH4.5jz-lf100z-dz1-2.lcd  
 方法文件名: RC\$SMF-4060 - SMF-4060-rcqx-FX275-pH4.5.lcm  
 批处理文件名: RC\$SMF-4060 - SMF-4060-20260513-FX275.lcb  
 样品瓶号 : 1-18  
 进样体积 : 20 μl      版本号: 6.115  
 进样时间 : 2026/05/13 18:41:43      实验者: wangdan  
 处理时间(V2) : 2026/05/14 14:33:51      处理者: wangdan  
 仪器型号 : SHIMADZU LC-2050C (FX275)

## <色谱图>

mV

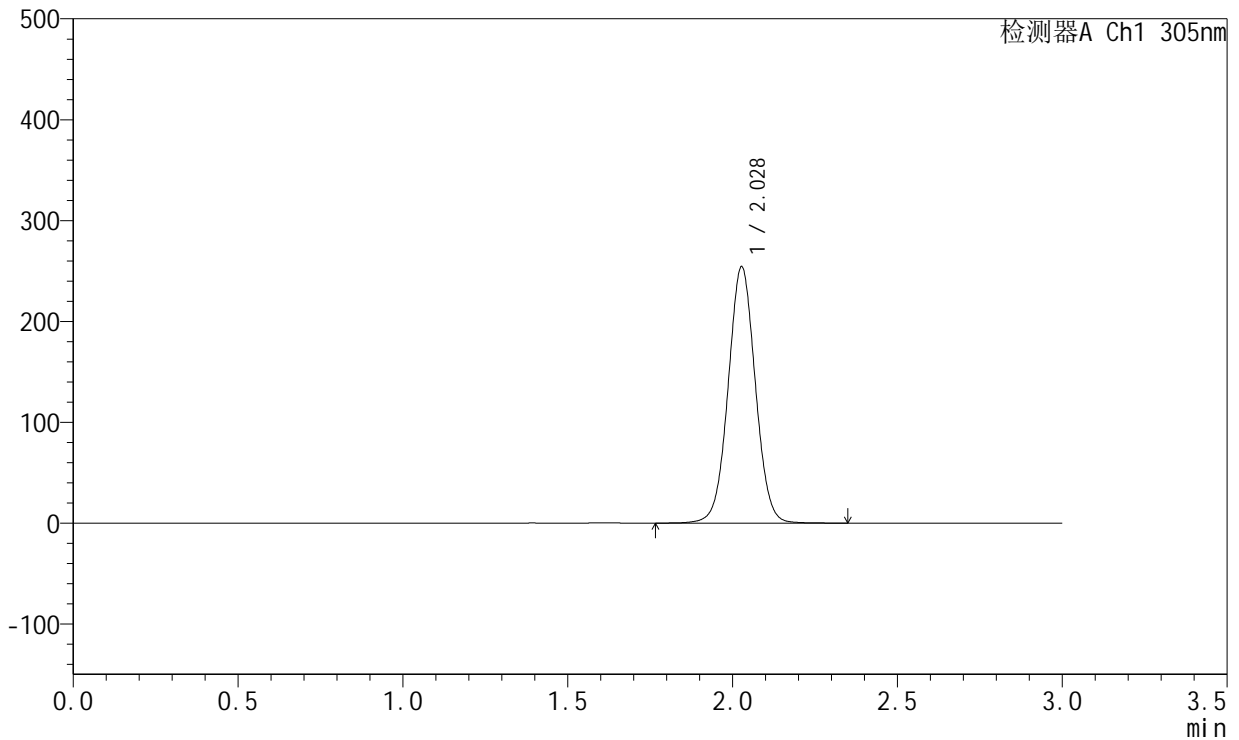

## <峰表>

检测器A Ch1 305nm

峰号	保留时间	面积	面积%	高度	理论塔板数(USP)	拖尾因子	分离度(USP)
1	2.028	1457793	100.000	253738	2926	1.027	--
总计		1457793	100.000	253738			



# SMF-4060

## <样品信息>

色谱柱 : XB-C18(50mm\*4.6mm,5μm)      流 速: 2.0ml/min  
 柱 温 : 30°C      波 长: 305nm  
 数据文件名: RC\$SMF-4060 - 0-287/26-4229-2 - 2024041721p-zzp-1-pH4.5jz-lf100z-dz1-3.lcd  
 方法文件名: RC\$SMF-4060 - SMF-4060-rcqx-FX275-pH4.5.lcm  
 批处理文件名: RC\$SMF-4060 - SMF-4060-20260513-FX275.lcb  
 样品瓶号 : 1-18  
 进样体积 : 20 μl      版本号: 6.115  
 进样时间 : 2026/05/13 18:45:06      实验者: wangdan  
 处理时间(V2) : 2026/05/14 14:33:54      处理者: wangdan  
 仪器型号 : SHIMADZU LC-2050C (FX275)

## <色谱图>

mV

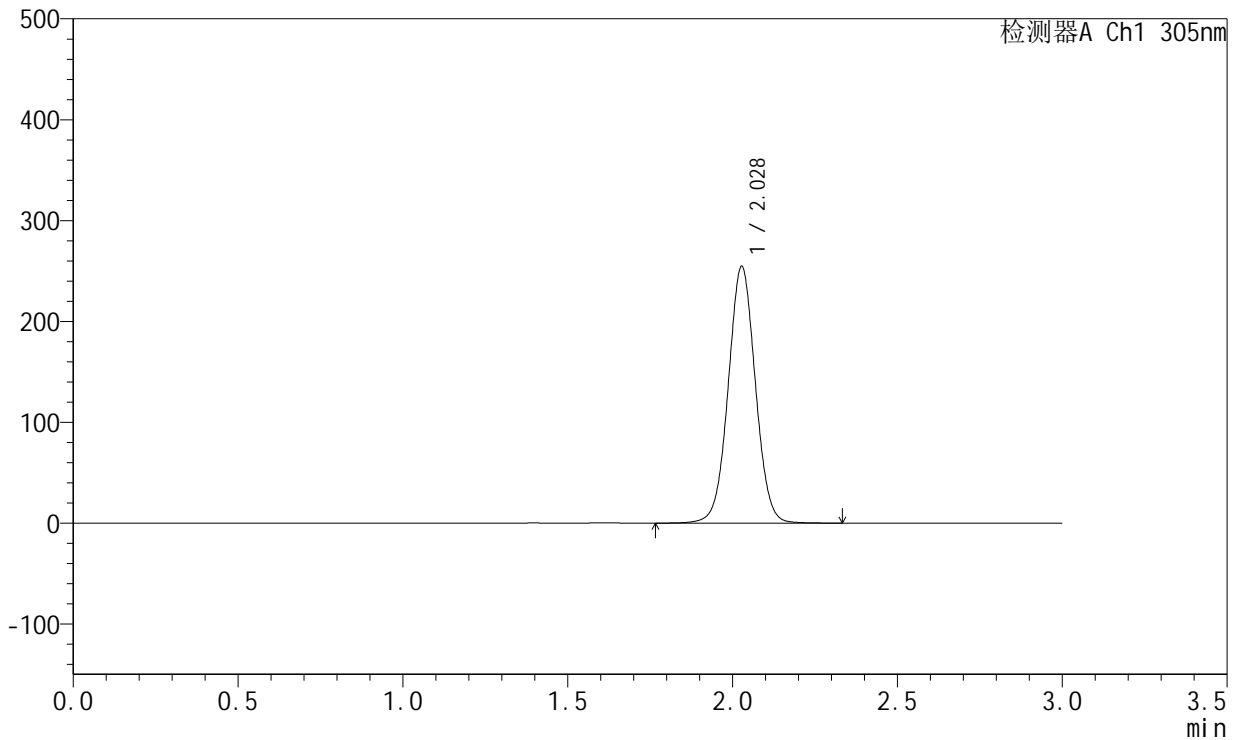

## <峰表>

检测器A Ch1 305nm

峰号	保留时间	面积	面积%	高度	理论塔板数(USP)	拖尾因子	分离度(USP)
1	2.028	1458059	100.000	254177	2937	1.026	--
总计		1458059	100.000	254177			



# SMF-4060

## <样品信息>

色谱柱 : XB-C18(50mm\*4.6mm,5μm)      流 速: 2.0ml/min  
 柱 温 : 30°C      波 长: 305nm  
 数据文件名: RC\$SMF-4060 - 0-287/26-4230-2 - 2024041721p-zzp-1-pH4.5jz-lf100z-dz1-4.lcd  
 方法文件名: RC\$SMF-4060 - SMF-4060-rcqx-FX275-pH4.5.lcm  
 批处理文件名: RC\$SMF-4060 - SMF-4060-20260513-FX275.lcb  
 样品瓶号 : 1-18  
 进样体积 : 20 μl      版本号: 6.115  
 进样时间 : 2026/05/13 18:48:30      实验者: wangdan  
 处理时间(V2) : 2026/05/14 14:33:57      处理者: wangdan  
 仪器型号 : SHIMADZU LC-2050C (FX275)

## <色谱图>

mV

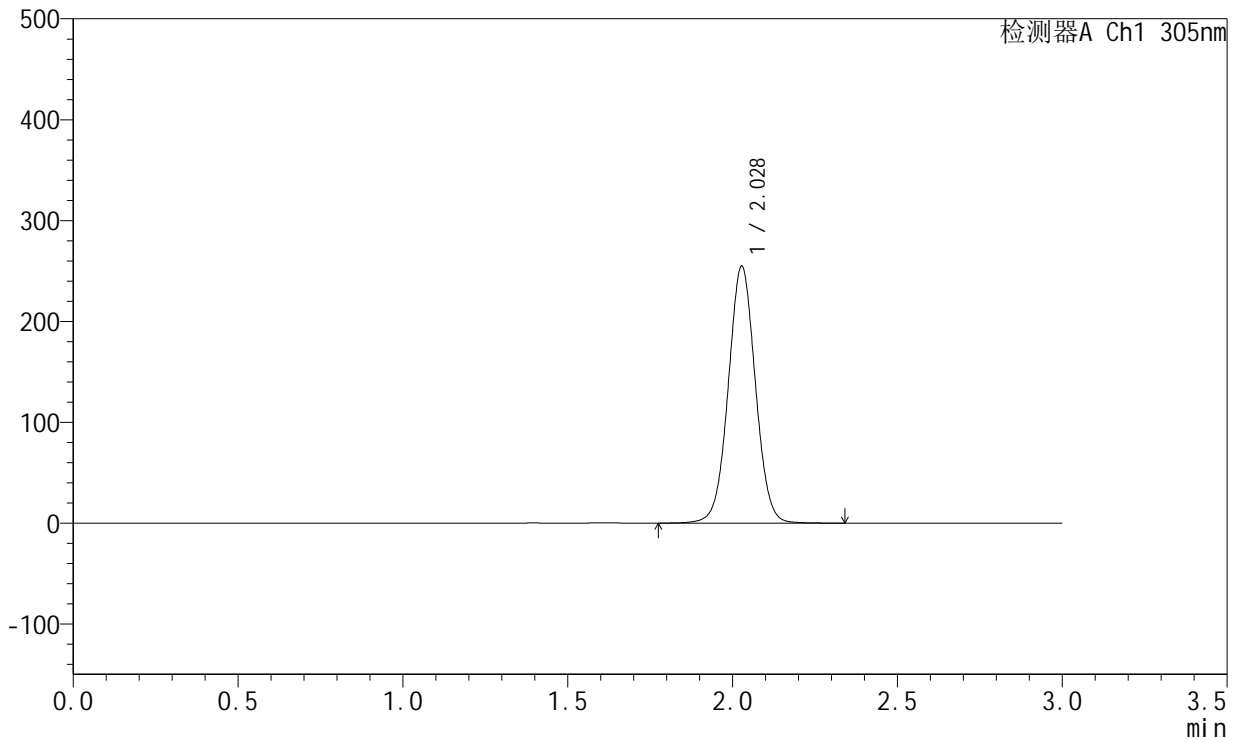

## <峰表>

检测器A Ch1 305nm

峰号	保留时间	面积	面积%	高度	理论塔板数(USP)	拖尾因子	分离度(USP)
1	2.028	1458072	100.000	254427	2944	1.026	--
总计		1458072	100.000	254427			



# SMF-4060

## <样品信息>

色谱柱 : XB-C18(50mm\*4.6mm,5μm)      流 速: 2.0ml/min  
 柱 温 : 30°C      波 长: 305nm  
 数据文件名: RC\$SMF-4060 - 0-287/26-4231-2 - 2024041721p-zzp-1-pH4.5jz-lf100z-dz1-5.lcd  
 方法文件名: RC\$SMF-4060 - SMF-4060-rcqx-FX275-pH4.5.lcm  
 批处理文件名: RC\$SMF-4060 - SMF-4060-20260513-FX275.lcb  
 样品瓶号 : 1-18  
 进样体积 : 20 μl      版本号: 6.115  
 进样时间 : 2026/05/13 18:51:54      实验者: wangdan  
 处理时间(V2) : 2026/05/14 14:34:00      处理者: wangdan  
 仪器型号 : SHIMADZU LC-2050C (FX275)

## <色谱图>

mV

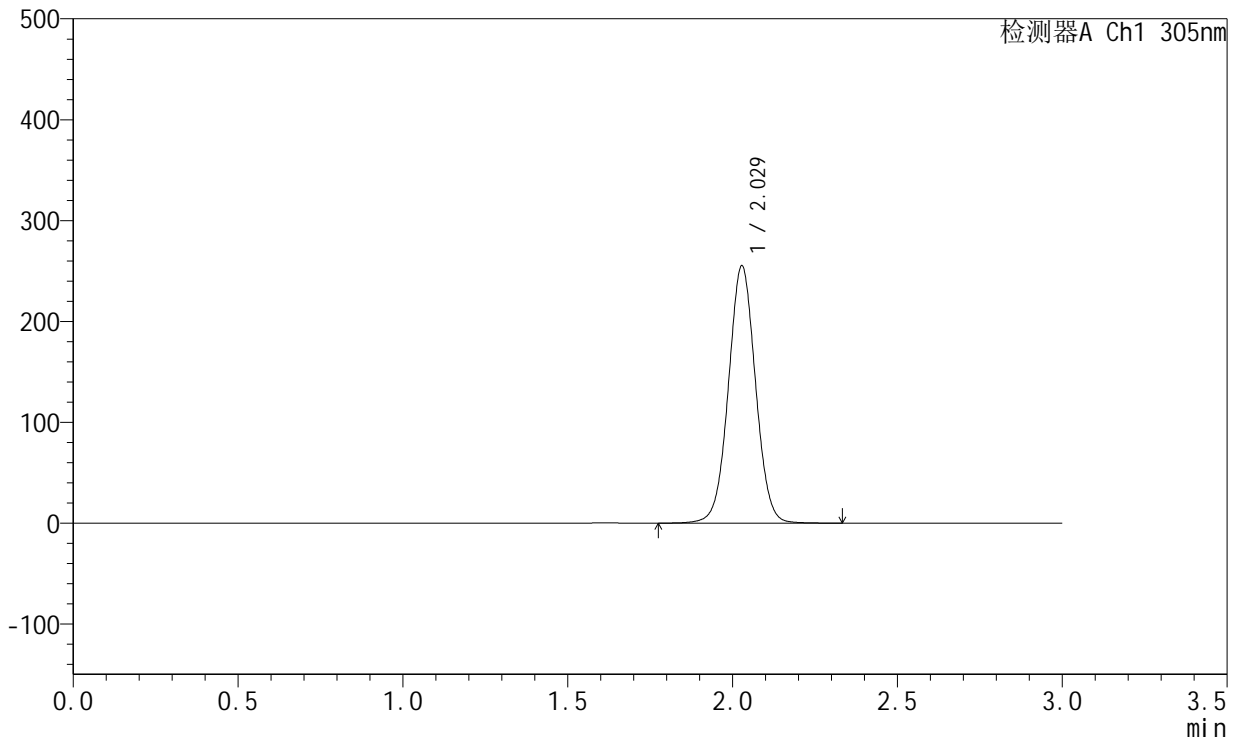

## <峰表>

检测器A Ch1 305nm

峰号	保留时间	面积	面积%	高度	理论塔板数(USP)	拖尾因子	分离度(USP)
1	2.029	1459291	100.000	254897	2947	1.025	--
总计		1459291	100.000	254897			



# SMF-4060

## <样品信息>

色谱柱 : XB-C18(50mm\*4.6mm,5μm)      流 速: 2.0ml/min  
 柱 温 : 30°C      波 长: 305nm  
 数据文件名: RC\$SMF-4060 - 0-287/26-4232-2 - 2024041721p-zzp-1-pH4.5jz-lf100z-p1-1h.lcd  
 方法文件名: RC\$SMF-4060 - SMF-4060-rcqx-FX275-pH4.5.lcm  
 批处理文件名: RC\$SMF-4060 - SMF-4060-20260513-FX275.lcb  
 样品瓶号 : 1-1  
 进样体积 : 20 μl      版本号: 6.115  
 进样时间 : 2026/05/13 18:55:17      实验者: wangdan  
 处理时间(V2) : 2026/05/14 14:34:03      处理者: wangdan  
 仪器型号 : SHIMADZU LC-2050C (FX275)

## <色谱图>



## <峰表>

检测器A Ch1 305nm

峰号	保留时间	面积	面积%	高度	理论塔板数(USP)	拖尾因子	分离度(USP)
1	2.029	54340	100.000	9537	2952	1.025	--
总计		54340	100.000	9537			



# SMF-4060

## <样品信息>

色谱柱 : XB-C18(50mm\*4.6mm,5μm)      流 速: 2.0ml/min  
 柱 温 : 30°C      波 长: 305nm  
 数据文件名: RC\$SMF-4060 - 0-287/26-4233-2 - 2024041721p-zzp-1-pH4.5jz-lf100z-p2-1h.lcd  
 方法文件名: RC\$SMF-4060 - SMF-4060-rcqx-FX275-pH4.5.lcm  
 批处理文件名: RC\$SMF-4060 - SMF-4060-20260513-FX275.lcb  
 样品瓶号 : 1-10  
 进样体积 : 20 μl      版本号: 6.115  
 进样时间 : 2026/05/13 18:58:39      实验者: wangdan  
 处理时间(V2) : 2026/05/14 14:34:06      处理者: wangdan  
 仪器型号 : SHIMADZU LC-2050C (FX275)

## <色谱图>

mV

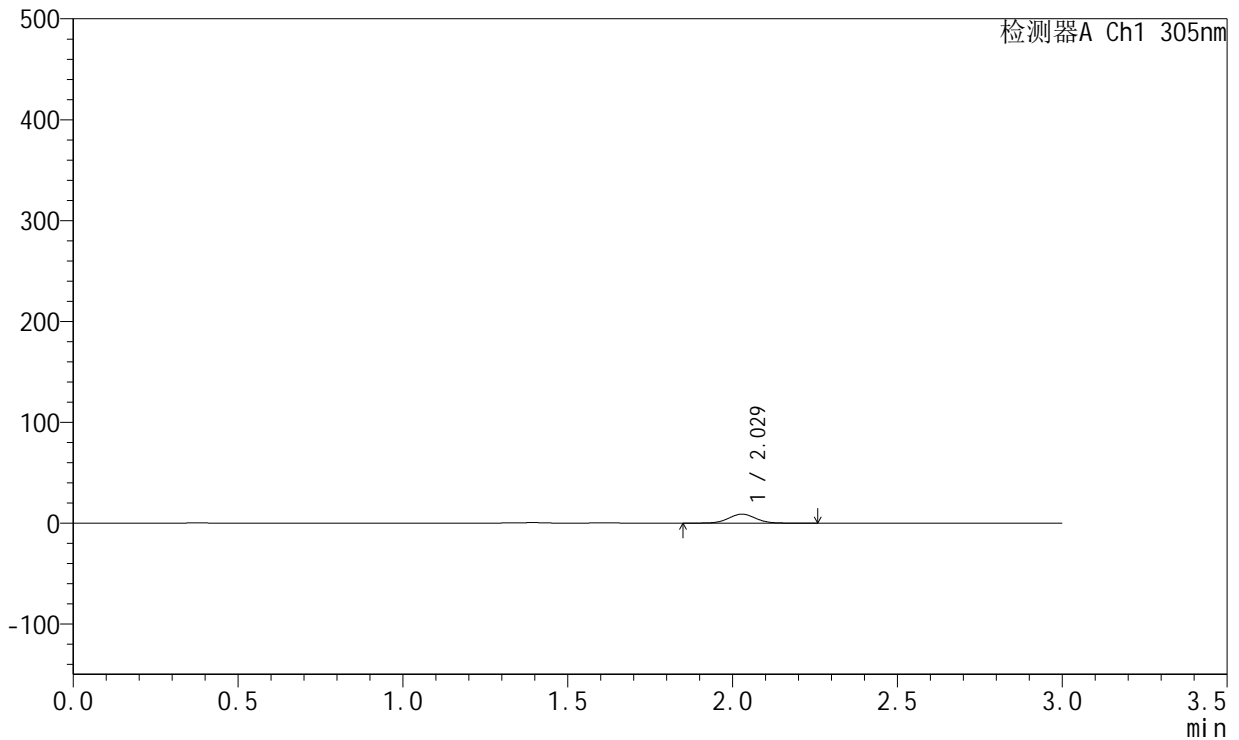

## <峰表>

检测器A Ch1 305nm

峰号	保留时间	面积	面积%	高度	理论塔板数(USP)	拖尾因子	分离度(USP)
1	2.029	51254	100.000	8943	2938	1.028	--
总计		51254	100.000	8943			



# SMF-4060

## <样品信息>

色谱柱 : XB-C18(50mm\*4.6mm,5μm)      流 速: 2.0ml/min  
 柱 温 : 30°C      波 长: 305nm  
 数据文件名: RC\$SMF-4060 - 0-287/26-4234-2 - 2024041721p-zzp-1-pH4.5jz-lf100z-p3-1h.lcd  
 方法文件名: RC\$SMF-4060 - SMF-4060-rcqx-FX275-pH4.5.lcm  
 批处理文件名: RC\$SMF-4060 - SMF-4060-20260513-FX275.lcb  
 样品瓶号 : 1-19  
 进样体积 : 20 μl      版本号: 6.115  
 进样时间 : 2026/05/13 19:02:01      实验者: wangdan  
 处理时间(V2) : 2026/05/14 14:34:09      处理者: wangdan  
 仪器型号 : SHIMADZU LC-2050C (FX275)

## <色谱图>

mV

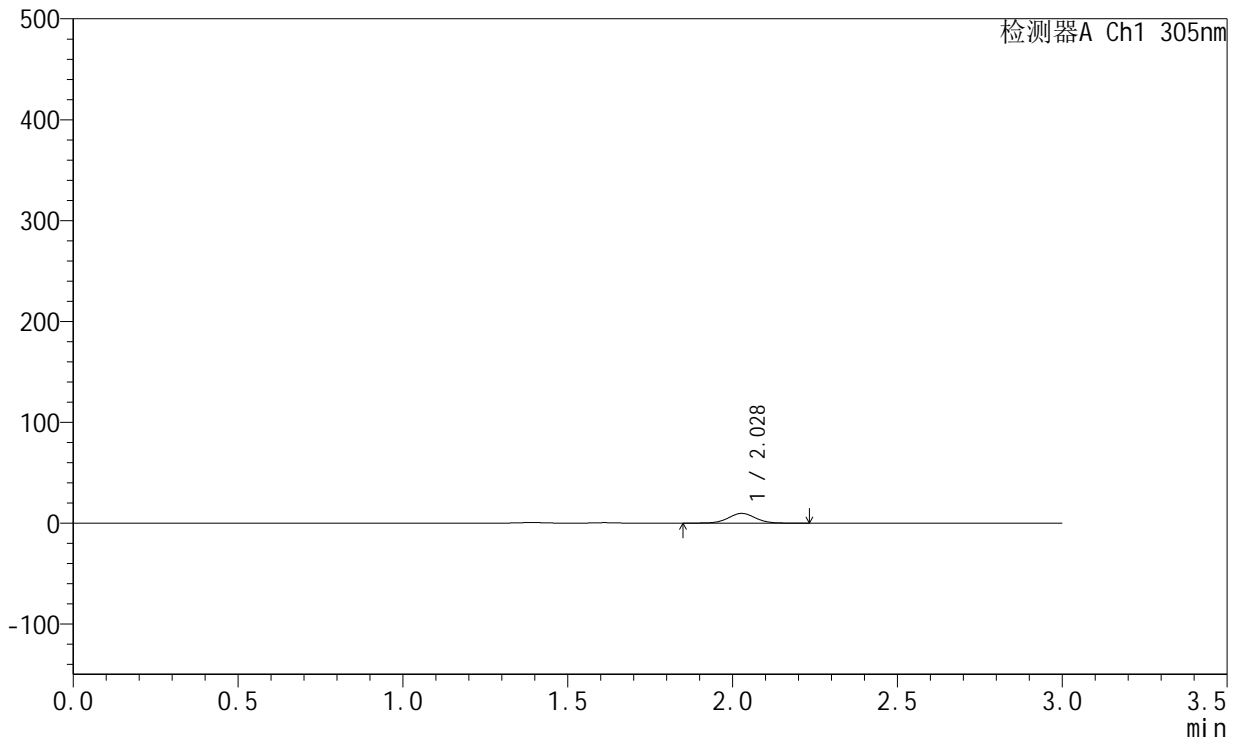

## <峰表>

检测器A Ch1 305nm

峰号	保留时间	面积	面积%	高度	理论塔板数(USP)	拖尾因子	分离度(USP)
1	2.028	55039	100.000	9640	2946	1.016	--
总计		55039	100.000	9640			



# SMF-4060

## <样品信息>

色谱柱 : XB-C18(50mm\*4.6mm,5μm)      流 速: 2.0ml/min  
 柱 温 : 30°C      波 长: 305nm  
 数据文件名: RC\$SMF-4060 - 0-287/26-4235-2 - 2024041721p-zzp-1-pH4.5jz-lf100z-p4-1h.lcd  
 方法文件名: RC\$SMF-4060 - SMF-4060-rcqx-FX275-pH4.5.lcm  
 批处理文件名: RC\$SMF-4060 - SMF-4060-20260513-FX275.lcb  
 样品瓶号 : 1-28  
 进样体积 : 20 μl      版本号: 6.115  
 进样时间 : 2026/05/13 19:05:23      实验者: wangdan  
 处理时间(V2) : 2026/05/14 14:34:12      处理者: wangdan  
 仪器型号 : SHIMADZU LC-2050C (FX275)

## <色谱图>

mV

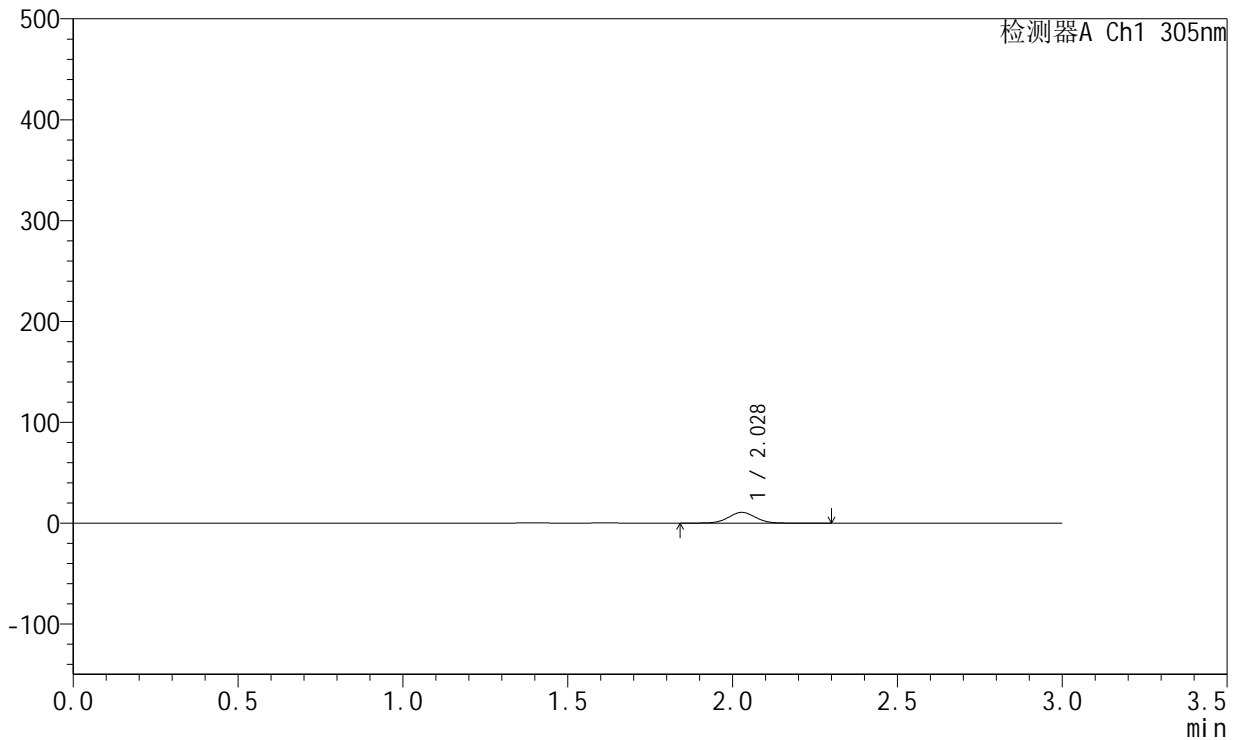

## <峰表>

检测器A Ch1 305nm

峰号	保留时间	面积	面积%	高度	理论塔板数(USP)	拖尾因子	分离度(USP)
1	2.028	61221	100.000	10658	2939	1.023	--
总计		61221	100.000	10658			



# SMF-4060

## <样品信息>

色谱柱 : XB-C18(50mm\*4.6mm,5μm)      流 速: 2.0ml/min  
 柱 温 : 30°C      波 长: 305nm  
 数据文件名: RC\$SMF-4060 - 0-287/26-4236-2 - 2024041721p-zzp-1-pH4.5jz-lf100z-p5-1h.lcd  
 方法文件名: RC\$SMF-4060 - SMF-4060-rcqx-FX275-pH4.5.lcm  
 批处理文件名: RC\$SMF-4060 - SMF-4060-20260513-FX275.lcb  
 样品瓶号 : 1-37  
 进样体积 : 20 μl      版本号: 6.115  
 进样时间 : 2026/05/13 19:08:46      实验者: wangdan  
 处理时间(V2) : 2026/05/14 14:34:16      处理者: wangdan  
 仪器型号 : SHIMADZU LC-2050C (FX275)

## <色谱图>

mV

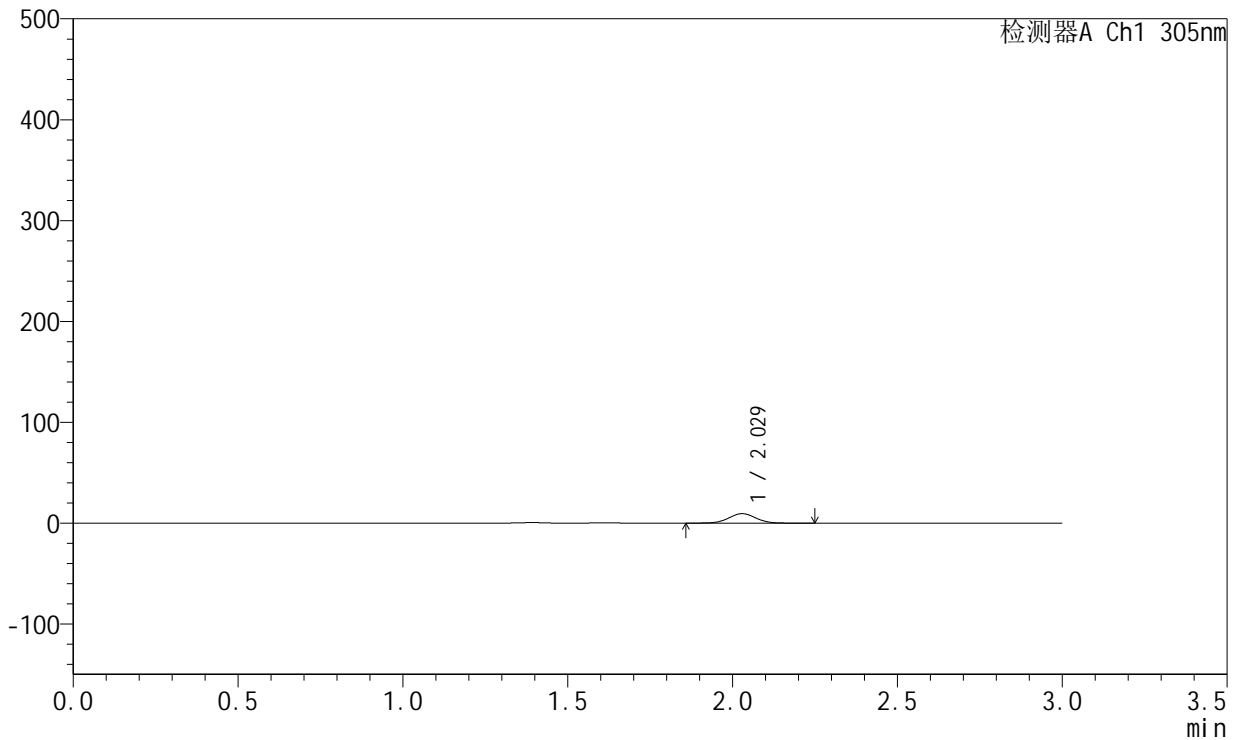

## <峰表>

检测器A Ch1 305nm

峰号	保留时间	面积	面积%	高度	理论塔板数(USP)	拖尾因子	分离度(USP)
1	2.029	53991	100.000	9417	2932	1.024	--
总计		53991	100.000	9417			



# SMF-4060

## <样品信息>

色谱柱 : XB-C18(50mm\*4.6mm,5μm)      流 速: 2.0ml/min  
 柱 温 : 30°C      波 长: 305nm  
 数据文件名: RC\$SMF-4060 - 0-287/26-4237-2 - 2024041721p-zzp-1-pH4.5jz-lf100z-p6-1h.lcd  
 方法文件名: RC\$SMF-4060 - SMF-4060-rcqx-FX275-pH4.5.lcm  
 批处理文件名: RC\$SMF-4060 - SMF-4060-20260513-FX275.lcb  
 样品瓶号 : 1-46  
 进样体积 : 20 μl      版本号: 6.115  
 进样时间 : 2026/05/13 19:12:08      实验者: wangdan  
 处理时间(V2) : 2026/05/14 14:34:19      处理者: wangdan  
 仪器型号 : SHIMADZU LC-2050C (FX275)

## <色谱图>

mV

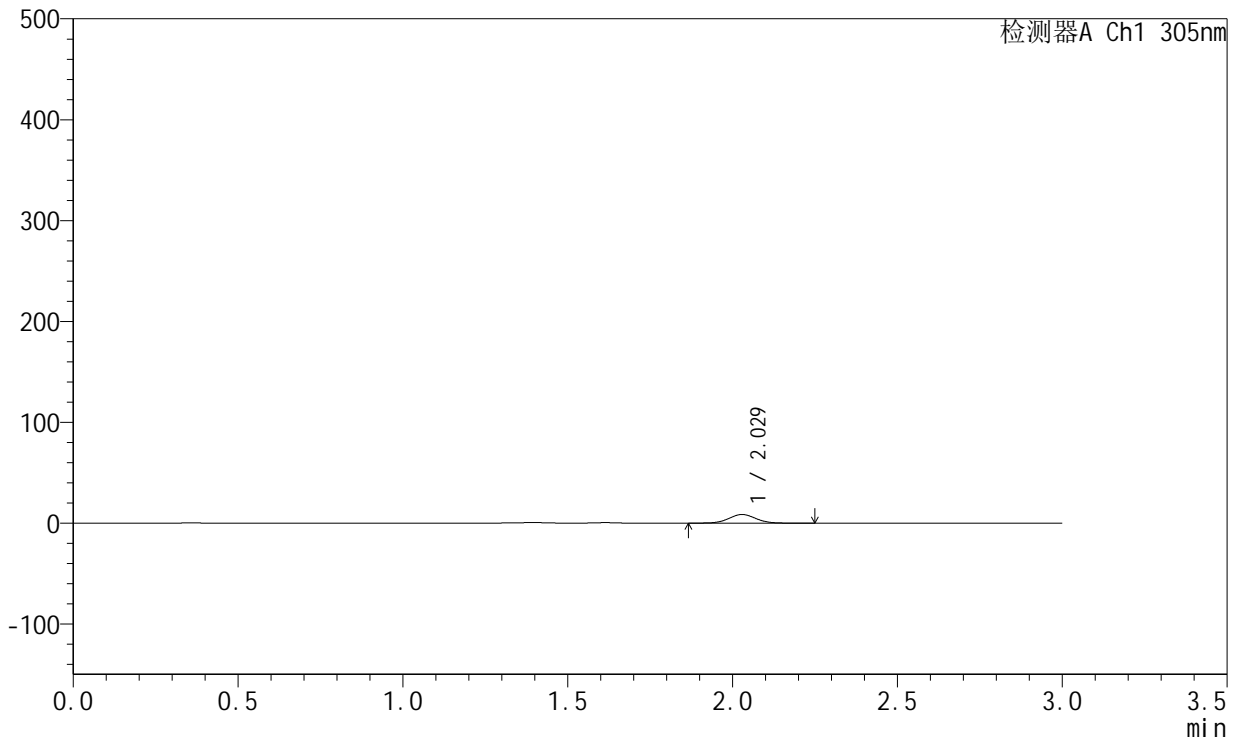

## <峰表>

检测器A Ch1 305nm

峰号	保留时间	面积	面积%	高度	理论塔板数(USP)	拖尾因子	分离度(USP)
1	2.029	48595	100.000	8539	2945	1.033	--
总计		48595	100.000	8539			



# SMF-4060

## <样品信息>

色谱柱 : XB-C18(50mm\*4.6mm,5μm)      流 速: 2.0ml/min  
 柱 温 : 30°C      波 长: 305nm  
 数据文件名: RC\$SMF-4060 - 0-287/26-4238-2 - 2024041721p-zzp-1-pH4.5jz-lf100z-p1-2h.lcd  
 方法文件名: RC\$SMF-4060 - SMF-4060-rcqx-FX275-pH4.5.lcm  
 批处理文件名: RC\$SMF-4060 - SMF-4060-20260513-FX275.lcb  
 样品瓶号 : 1-2  
 进样体积 : 20 μl      版本号: 6.115  
 进样时间 : 2026/05/13 19:15:31      实验者: wangdan  
 处理时间(V2) : 2026/05/14 14:34:22      处理者: wangdan  
 仪器型号 : SHIMADZU LC-2050C (FX275)

## <色谱图>

mV

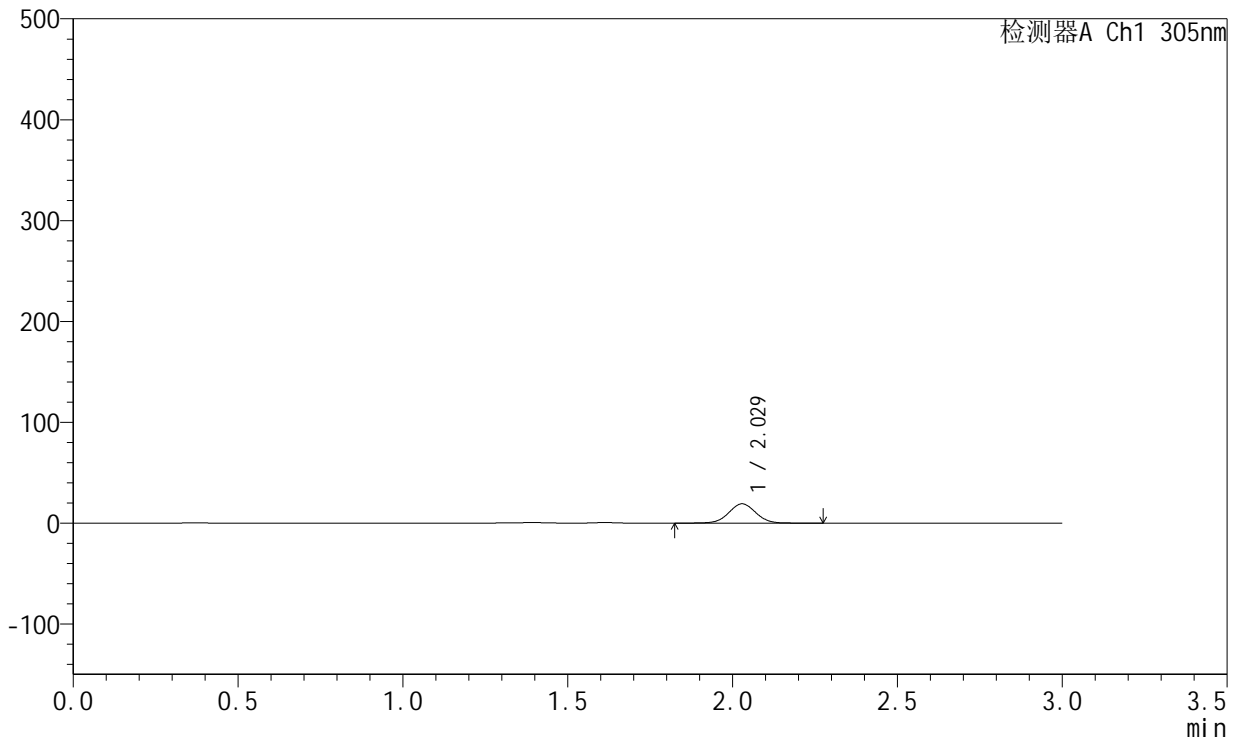

## <峰表>

检测器A Ch1 305nm

峰号	保留时间	面积	面积%	高度	理论塔板数(USP)	拖尾因子	分离度(USP)
1	2.029	109907	100.000	19168	2936	1.023	--
总计		109907	100.000	19168			



# SMF-4060

## <样品信息>

色谱柱 : XB-C18(50mm\*4.6mm,5μm)      流 速: 2.0ml/min  
 柱 温 : 30°C      波 长: 305nm  
 数据文件名: RC\$SMF-4060 - 0-287/26-4239-2 - 2024041721p-zzp-1-pH4.5jz-lf100z-p2-2h.lcd  
 方法文件名: RC\$SMF-4060 - SMF-4060-rcqx-FX275-pH4.5.lcm  
 批处理文件名: RC\$SMF-4060 - SMF-4060-20260513-FX275.lcb  
 样品瓶号 : 1-11  
 进样体积 : 20 μl      版本号: 6.115  
 进样时间 : 2026/05/13 19:18:53      实验者: wangdan  
 处理时间(V2) : 2026/05/14 14:34:25      处理者: wangdan  
 仪器型号 : SHIMADZU LC-2050C (FX275)

## <色谱图>

mV

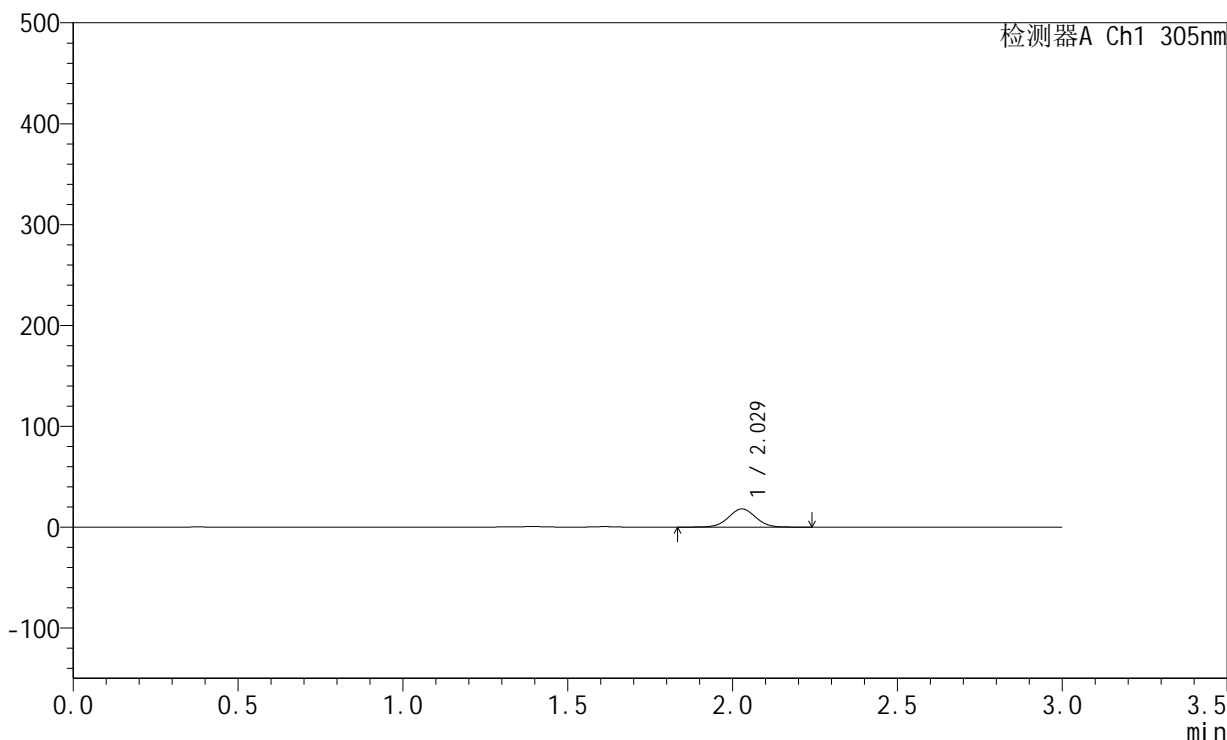

## <峰表>

检测器A Ch1 305nm

峰号	保留时间	面积	面积%	高度	理论塔板数(USP)	拖尾因子	分离度(USP)
1	2.029	103290	100.000	18088	2942	1.024	--
总计		103290	100.000	18088			



# SMF-4060

## <样品信息>

色谱柱 : XB-C18(50mm\*4.6mm,5μm)      流 速: 2.0ml/min  
 柱 温 : 30°C      波 长: 305nm  
 数据文件名: RC\$SMF-4060 - 0-287/26-4240-2 - 2024041721p-zzp-1-pH4.5jz-lf100z-p3-2h.lcd  
 方法文件名: RC\$SMF-4060 - SMF-4060-rcqx-FX275-pH4.5.lcm  
 批处理文件名: RC\$SMF-4060 - SMF-4060-20260513-FX275.lcb  
 样品瓶号 : 1-20  
 进样体积 : 20 μl      版本号: 6.115  
 进样时间 : 2026/05/13 19:22:16      实验者: wangdan  
 处理时间(V2) : 2026/05/14 14:34:28      处理者: wangdan  
 仪器型号 : SHIMADZU LC-2050C (FX275)

## <色谱图>

mV

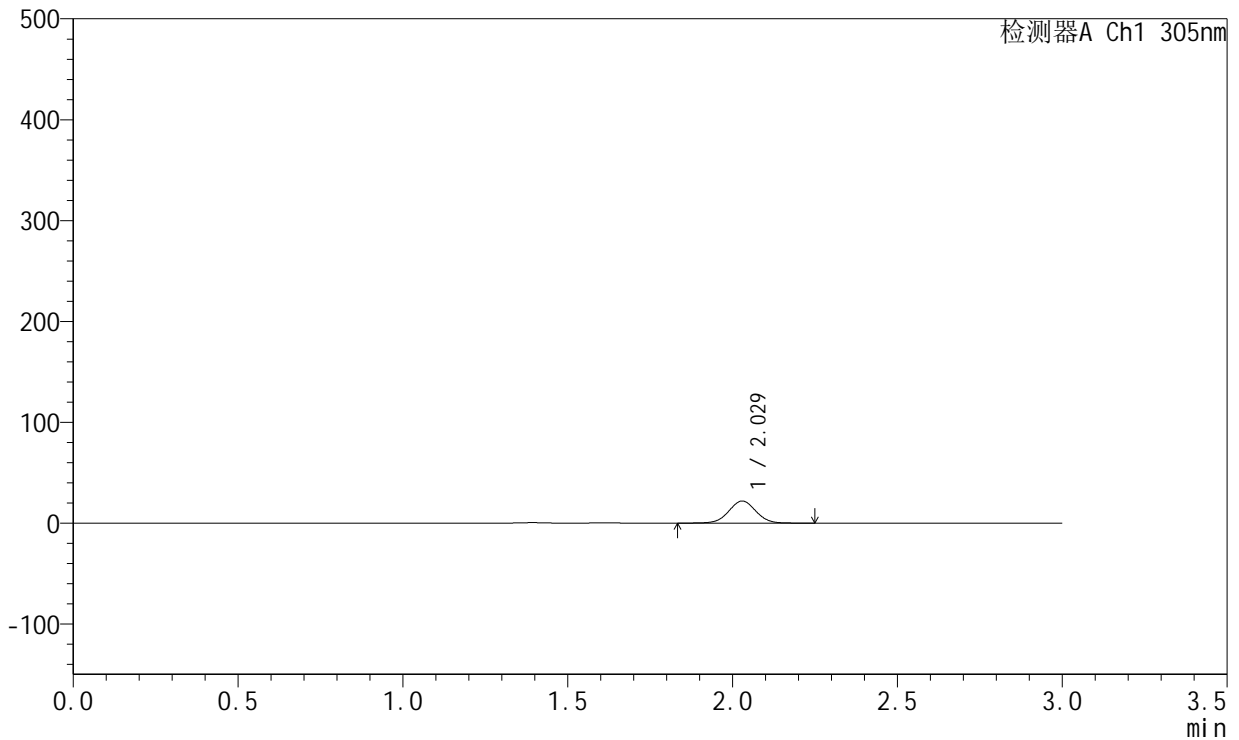

## <峰表>

检测器A Ch1 305nm

峰号	保留时间	面积	面积%	高度	理论塔板数(USP)	拖尾因子	分离度(USP)
1	2.029	125542	100.000	21941	2940	1.020	--
总计		125542	100.000	21941			



# SMF-4060

## <样品信息>

色谱柱 : XB-C18(50mm\*4.6mm,5μm)      流 速: 2.0ml/min  
 柱 温 : 30°C      波 长: 305nm  
 数据文件名: RC\$SMF-4060 - 0-287/26-4241-2 - 2024041721p-zzp-1-pH4.5jz-lf100z-p4-2h.lcd  
 方法文件名: RC\$SMF-4060 - SMF-4060-rcqx-FX275-pH4.5.lcm  
 批处理文件名: RC\$SMF-4060 - SMF-4060-20260513-FX275.lcb  
 样品瓶号 : 1-29  
 进样体积 : 20 μl      版本号: 6.115  
 进样时间 : 2026/05/13 19:25:39      实验者: wangdan  
 处理时间(V2) : 2026/05/14 14:34:31      处理者: wangdan  
 仪器型号 : SHIMADZU LC-2050C (FX275)

## <色谱图>

mV

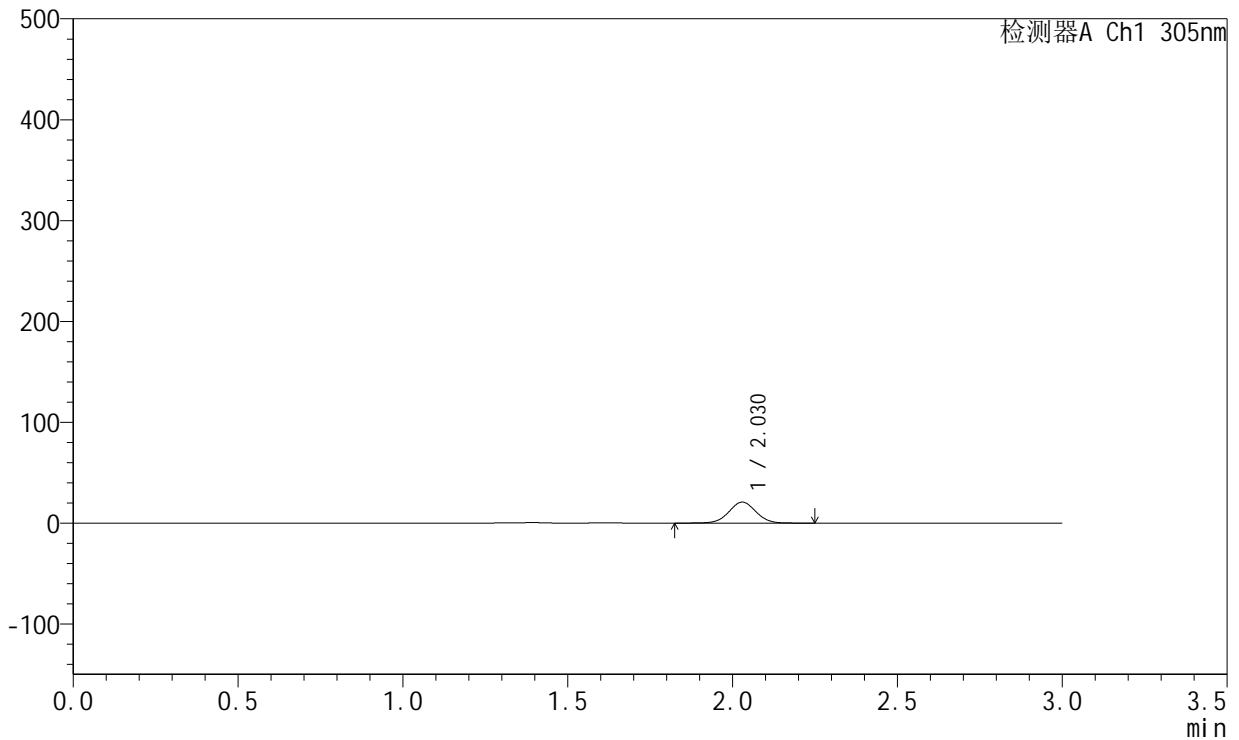

## <峰表>

检测器A Ch1 305nm

峰号	保留时间	面积	面积%	高度	理论塔板数(USP)	拖尾因子	分离度(USP)
1	2.030	119149	100.000	20805	2935	1.019	--
总计		119149	100.000	20805			



# SMF-4060

## <样品信息>

色谱柱 : XB-C18(50mm\*4.6mm,5μm)      流 速: 2.0ml/min  
 柱 温 : 30°C      波 长: 305nm  
 数据文件名: RC\$SMF-4060 - 0-287/26-4242-2 - 2024041721p-zzp-1-pH4.5jz-lf100z-p5-2h.lcd  
 方法文件名: RC\$SMF-4060 - SMF-4060-rcqx-FX275-pH4.5.lcm  
 批处理文件名: RC\$SMF-4060 - SMF-4060-20260513-FX275.lcb  
 样品瓶号 : 1-38  
 进样体积 : 20 μl      版本号: 6.115  
 进样时间 : 2026/05/13 19:29:01      实验者: wangdan  
 处理时间(V2) : 2026/05/14 14:34:34      处理者: wangdan  
 仪器型号 : SHIMADZU LC-2050C (FX275)

## <色谱图>

mV

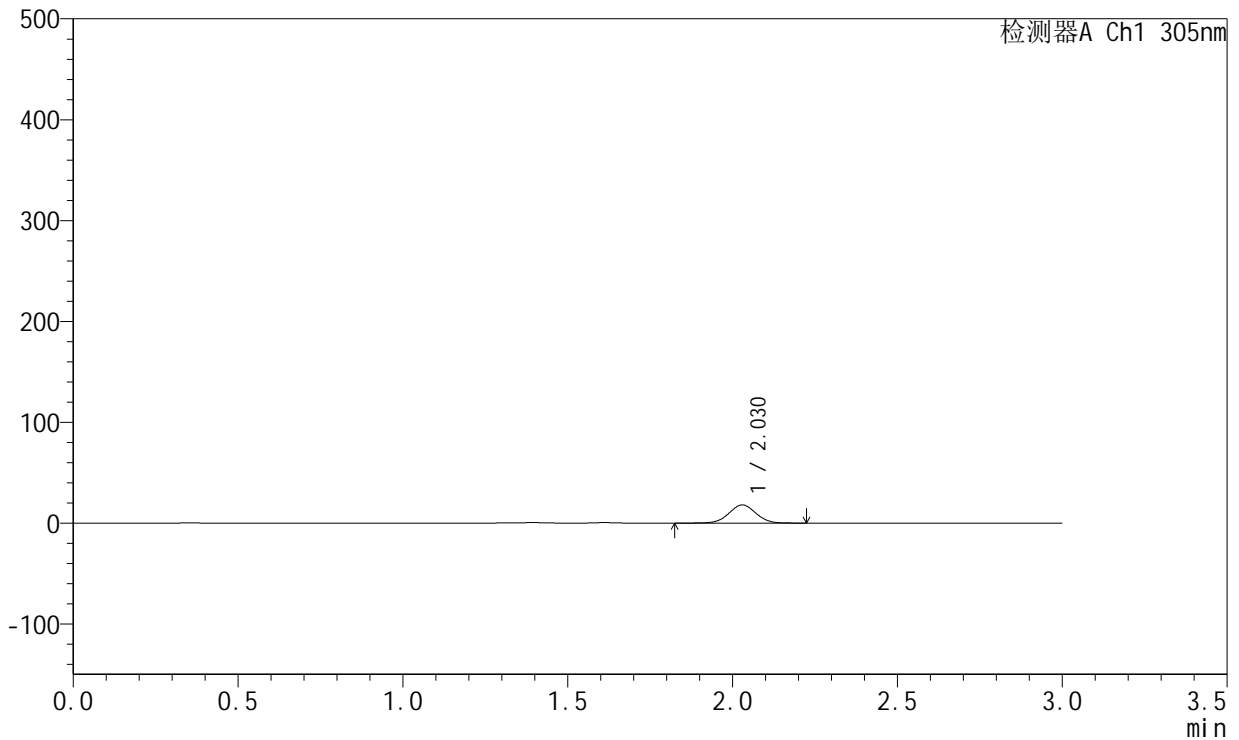

## <峰表>

检测器A Ch1 305nm

峰号	保留时间	面积	面积%	高度	理论塔板数(USP)	拖尾因子	分离度(USP)
1	2.030	102786	100.000	18010	2944	1.015	--
总计		102786	100.000	18010			



# SMF-4060

## <样品信息>

色谱柱 : XB-C18(50mm\*4.6mm,5μm)      流 速: 2.0ml/min  
 柱 温 : 30°C      波 长: 305nm  
 数据文件名: RC\$SMF-4060 - 0-287/26-4243-2 - 2024041721p-zzp-1-pH4.5jz-lf100z-p6-2h.lcd  
 方法文件名: RC\$SMF-4060 - SMF-4060-rcqx-FX275-pH4.5.lcm  
 批处理文件名: RC\$SMF-4060 - SMF-4060-20260513-FX275.lcb  
 样品瓶号 : 1-47  
 进样体积 : 20 μl      版本号: 6.115  
 进样时间 : 2026/05/13 19:32:24      实验者: wangdan  
 处理时间(V2) : 2026/05/14 14:34:37      处理者: wangdan  
 仪器型号 : SHIMADZU LC-2050C (FX275)

## <色谱图>

mV

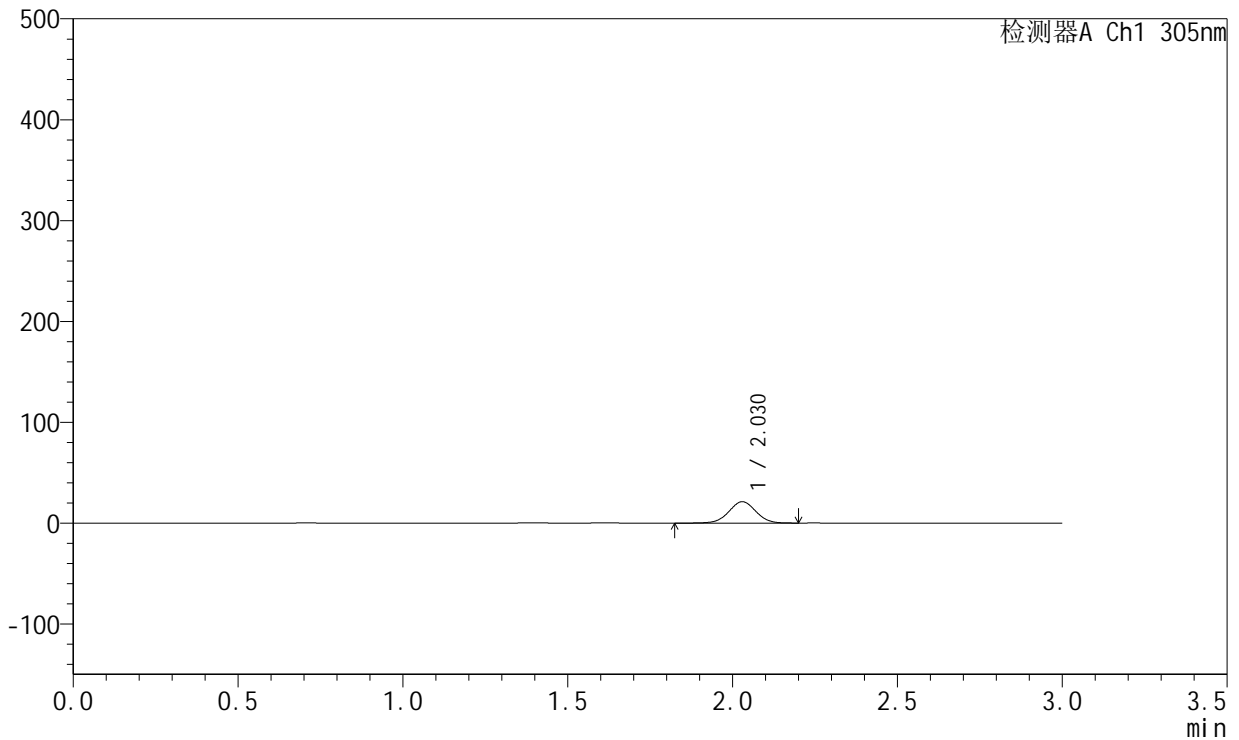

## <峰表>

检测器A Ch1 305nm

峰号	保留时间	面积	面积%	高度	理论塔板数(USP)	拖尾因子	分离度(USP)
1	2.030	121220	100.000	21200	2942	1.005	--
总计		121220	100.000	21200			



# SMF-4060

## <样品信息>

色谱柱 : XB-C18(50mm\*4.6mm,5μm)      流 速: 2.0ml/min  
 柱 温 : 30°C      波 长: 305nm  
 数据文件名: RC\$SMF-4060 - 0-287/26-4244-2 - 2024041721p-zzp-1-pH4.5jz-lf100z-p1-4h.lcd  
 方法文件名: RC\$SMF-4060 - SMF-4060-rcqx-FX275-pH4.5.lcm  
 批处理文件名: RC\$SMF-4060 - SMF-4060-20260513-FX275.lcb  
 样品瓶号 : 1-3  
 进样体积 : 20 μl      版本号: 6.115  
 进样时间 : 2026/05/13 19:35:47      实验者: wangdan  
 处理时间(V2) : 2026/05/14 14:34:40      处理者: wangdan  
 仪器型号 : SHIMADZU LC-2050C (FX275)

## <色谱图>

mV

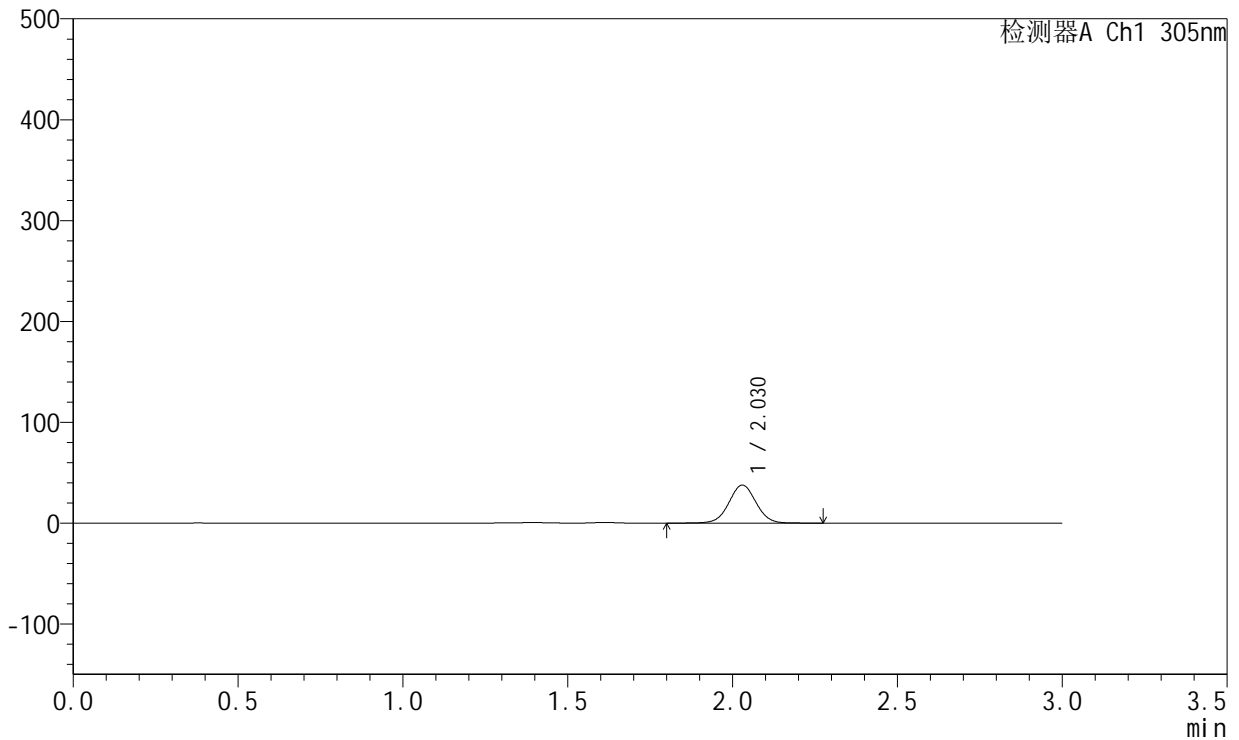

## <峰表>

检测器A Ch1 305nm

峰号	保留时间	面积	面积%	高度	理论塔板数(USP)	拖尾因子	分离度(USP)
1	2.030	216587	100.000	37775	2943	1.020	--
总计		216587	100.000	37775			



# SMF-4060

## <样品信息>

色谱柱 : XB-C18(50mm\*4.6mm,5μm)      流 速: 2.0ml/min  
 柱 温 : 30°C      波 长: 305nm  
 数据文件名: RC\$SMF-4060 - 0-287/26-4245-2 - 2024041721p-zzp-1-pH4.5jz-lf100z-p2-4h.lcd  
 方法文件名: RC\$SMF-4060 - SMF-4060-rcqx-FX275-pH4.5.lcm  
 批处理文件名: RC\$SMF-4060 - SMF-4060-20260513-FX275.lcb  
 样品瓶号 : 1-12  
 进样体积 : 20 μl      版本号: 6.115  
 进样时间 : 2026/05/13 19:39:10      实验者: wangdan  
 处理时间(V2) : 2026/05/14 14:34:44      处理者: wangdan  
 仪器型号 : SHIMADZU LC-2050C (FX275)

## <色谱图>

mV

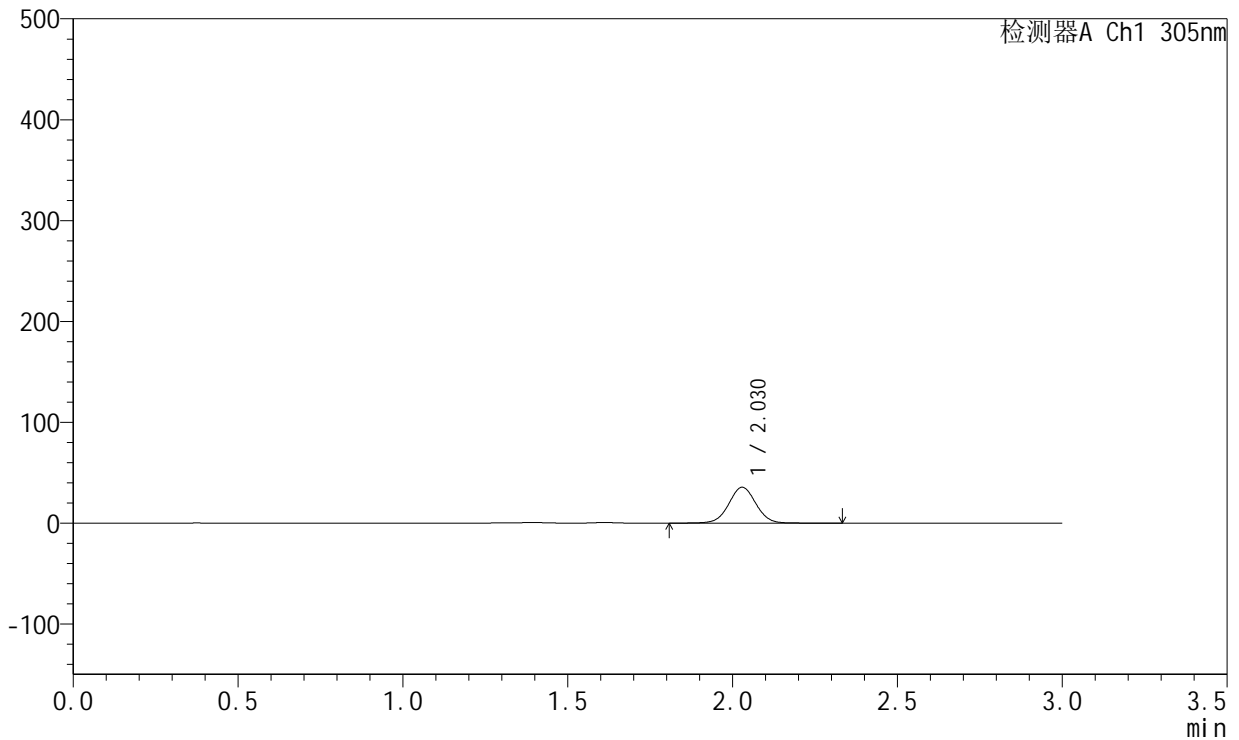

## <峰表>

检测器A Ch1 305nm

峰号	保留时间	面积	面积%	高度	理论塔板数(USP)	拖尾因子	分离度(USP)
1	2.030	204793	100.000	35624	2938	1.021	--
总计		204793	100.000	35624			



# SMF-4060

## <样品信息>

色谱柱 : XB-C18(50mm\*4.6mm,5μm)      流 速: 2.0ml/min  
 柱 温 : 30°C      波 长: 305nm  
 数据文件名: RC\$SMF-4060 - 0-287/26-4246-2 - 2024041721p-zzp-1-pH4.5jz-lf100z-p3-4h.lcd  
 方法文件名: RC\$SMF-4060 - SMF-4060-rcqx-FX275-pH4.5.lcm  
 批处理文件名: RC\$SMF-4060 - SMF-4060-20260513-FX275.lcb  
 样品瓶号 : 1-21  
 进样体积 : 20 μl      版本号: 6.115  
 进样时间 : 2026/05/13 19:42:32      实验者: wangdan  
 处理时间(V2) : 2026/05/14 14:34:47      处理者: wangdan  
 仪器型号 : SHIMADZU LC-2050C (FX275)

## <色谱图>

mV

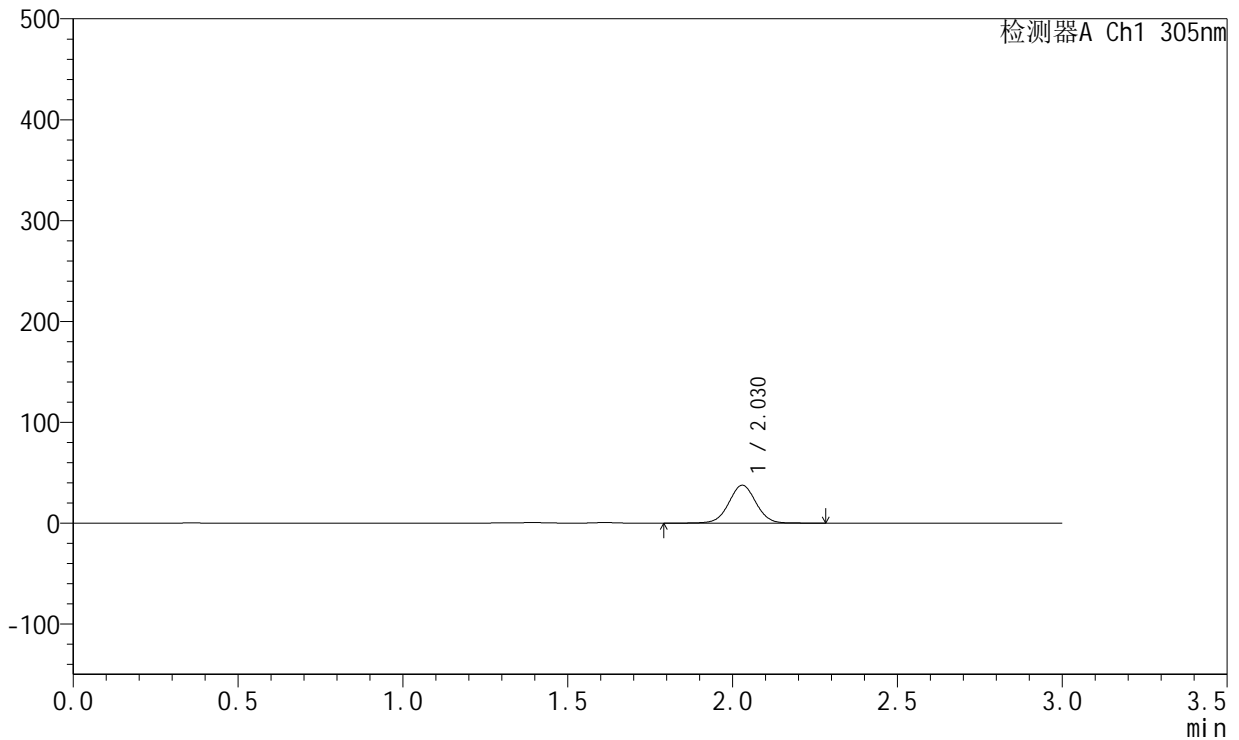

## <峰表>

检测器A Ch1 305nm

峰号	保留时间	面积	面积%	高度	理论塔板数(USP)	拖尾因子	分离度(USP)
1	2.030	215715	100.000	37585	2937	1.019	--
总计		215715	100.000	37585			



# SMF-4060

## <样品信息>

色谱柱 : XB-C18(50mm\*4.6mm,5μm)      流 速: 2.0ml/min  
 柱 温 : 30°C      波 长: 305nm  
 数据文件名: RC\$SMF-4060 - 0-287/26-4247-2 - 2024041721p-zzp-1-pH4.5jz-lf100z-p4-4h.lcd  
 方法文件名: RC\$SMF-4060 - SMF-4060-rcqx-FX275-pH4.5.lcm  
 批处理文件名: RC\$SMF-4060 - SMF-4060-20260513-FX275.lcb  
 样品瓶号 : 1-30  
 进样体积 : 20 μl      版本号: 6.115  
 进样时间 : 2026/05/13 19:45:55      实验者: wangdan  
 处理时间(V2) : 2026/05/14 14:34:50      处理者: wangdan  
 仪器型号 : SHIMADZU LC-2050C (FX275)

## <色谱图>

mV

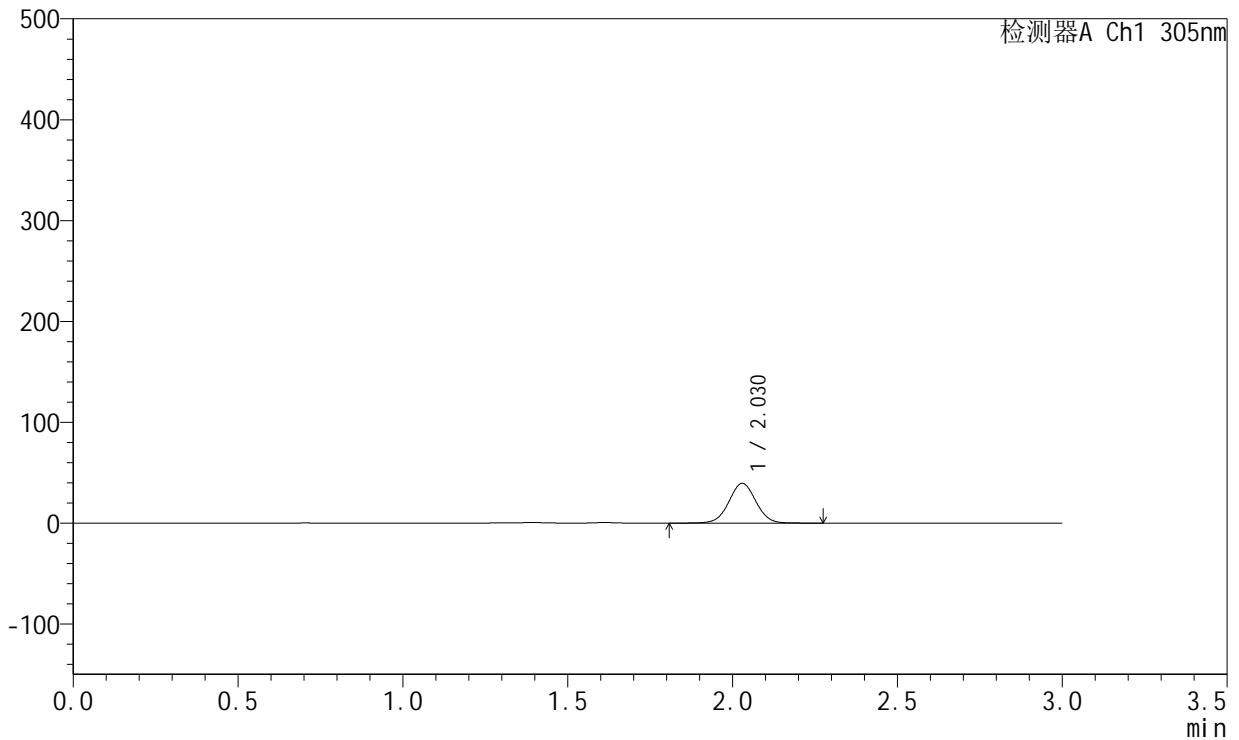

## <峰表>

检测器A Ch1 305nm

峰号	保留时间	面积	面积%	高度	理论塔板数(USP)	拖尾因子	分离度(USP)
1	2.030	226489	100.000	39487	2936	1.021	--
总计		226489	100.000	39487			



# SMF-4060

## <样品信息>

色谱柱 : XB-C18(50mm\*4.6mm,5µm)      流 速: 2.0ml/min  
 柱 温 : 30°C      波 长: 305nm  
 数据文件名: RC\$SMF-4060 - 0-287/26-4248-2 - 2024041721p-zzp-1-pH4.5jz-lf100z-p5-4h.lcd  
 方法文件名: RC\$SMF-4060 - SMF-4060-rcqx-FX275-pH4.5.lcm  
 批处理文件名: RC\$SMF-4060 - SMF-4060-20260513-FX275.lcb  
 样品瓶号 : 1-39  
 进样体积 : 20 µl      版本号: 6.115  
 进样时间 : 2026/05/13 19:49:18      实验者: wangdan  
 处理时间(V2) : 2026/05/14 14:34:53      处理者: wangdan  
 仪器型号 : SHIMADZU LC-2050C (FX275)

## <色谱图>

mV

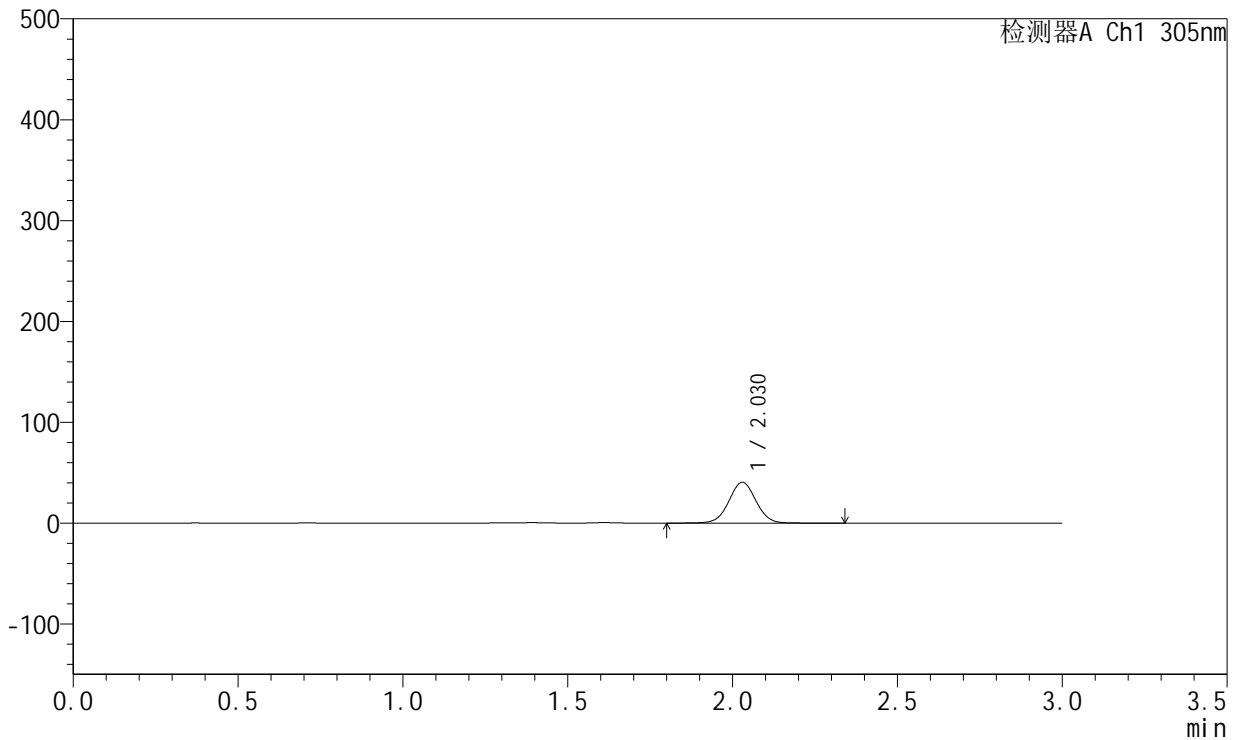

## <峰表>

检测器A Ch1 305nm

峰号	保留时间	面积	面积%	高度	理论塔板数(USP)	拖尾因子	分离度(USP)
1	2.030	233184	100.000	40565	2934	1.020	--
总计		233184	100.000	40565			



# SMF-4060

## <样品信息>

色谱柱 : XB-C18(50mm\*4.6mm,5μm)      流 速: 2.0ml/min  
 柱 温 : 30°C      波 长: 305nm  
 数据文件名: RC\$SMF-4060 - 0-287/26-4249-2 - 2024041721p-zzp-1-pH4.5jz-lf100z-p6-4h.lcd  
 方法文件名: RC\$SMF-4060 - SMF-4060-rcqx-FX275-pH4.5.lcm  
 批处理文件名: RC\$SMF-4060 - SMF-4060-20260513-FX275.lcb  
 样品瓶号 : 1-48  
 进样体积 : 20 μl      版本号: 6.115  
 进样时间 : 2026/05/13 19:52:40      实验者: wangdan  
 处理时间(V2) : 2026/05/14 14:34:56      处理者: wangdan  
 仪器型号 : SHIMADZU LC-2050C (FX275)

## <色谱图>

mV

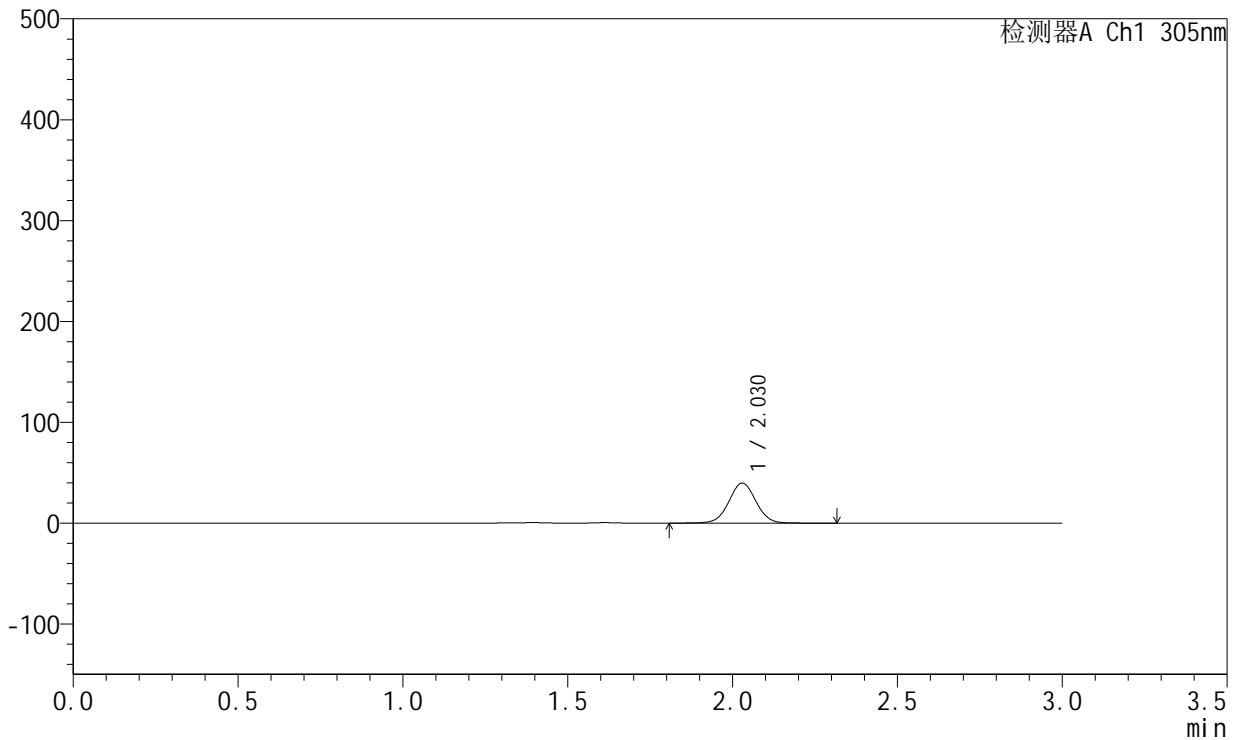

## <峰表>

检测器A Ch1 305nm

峰号	保留时间	面积	面积%	高度	理论塔板数(USP)	拖尾因子	分离度(USP)
1	2.030	228094	100.000	39751	2940	1.020	--
总计		228094	100.000	39751			



# SMF-4060

## <样品信息>

色谱柱 : XB-C18(50mm\*4.6mm,5μm)      流 速: 2.0ml/min  
 柱 温 : 30°C      波 长: 305nm  
 数据文件名: RC\$SMF-4060 - 0-287/26-4250-2 - 2024041721p-zzp-1-pH4.5jz-lf100z-p1-6h.lcd  
 方法文件名: RC\$SMF-4060 - SMF-4060-rcqx-FX275-pH4.5.lcm  
 批处理文件名: RC\$SMF-4060 - SMF-4060-20260513-FX275.lcb  
 样品瓶号 : 1-4  
 进样体积 : 20 μl      版本号: 6.115  
 进样时间 : 2026/05/13 19:56:03      实验者: wangdan  
 处理时间(V2) : 2026/05/14 14:34:59      处理者: wangdan  
 仪器型号 : SHIMADZU LC-2050C (FX275)

## <色谱图>

mV

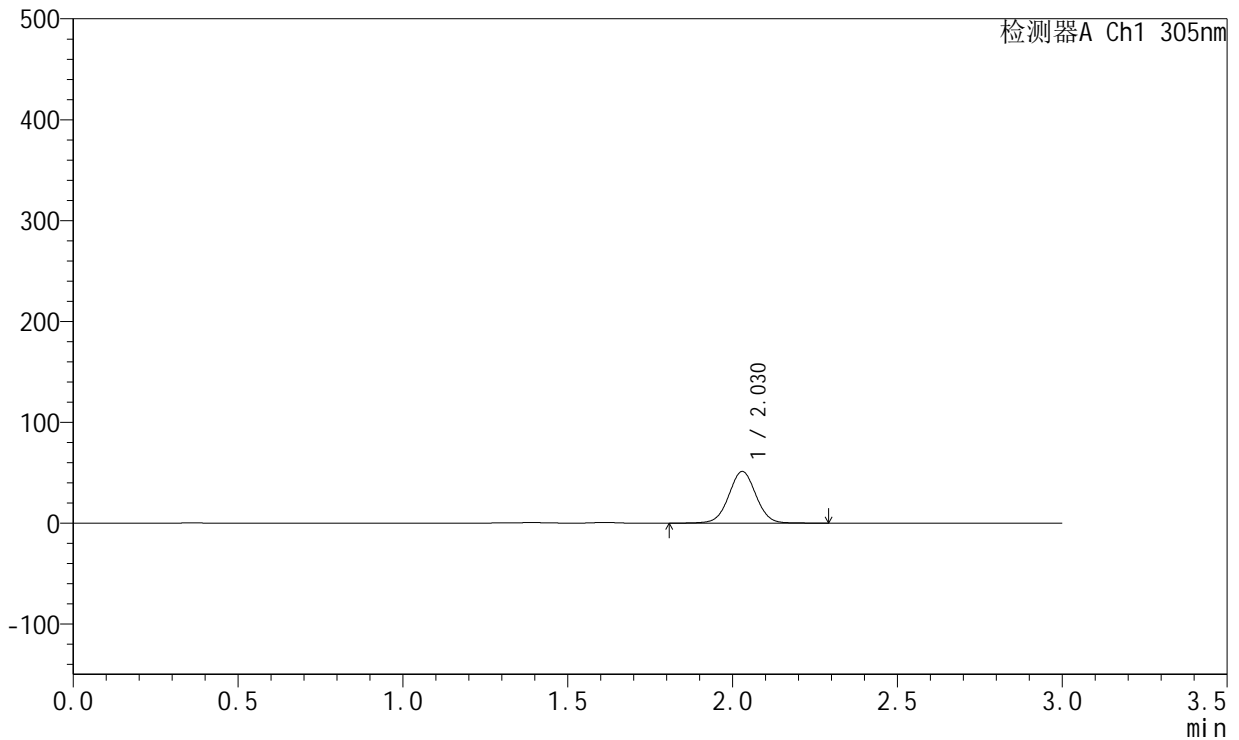

## <峰表>

检测器A Ch1 305nm

峰号	保留时间	面积	面积%	高度	理论塔板数(USP)	拖尾因子	分离度(USP)
1	2.030	294020	100.000	51263	2938	1.020	--
总计		294020	100.000	51263			



# SMF-4060

## <样品信息>

色谱柱 : XB-C18(50mm\*4.6mm,5μm)      流 速: 2.0ml/min  
 柱 温 : 30°C      波 长: 305nm  
 数据文件名: RC\$SMF-4060 - 0-287/26-4251-2 - 2024041721p-zzp-1-pH4.5jz-lf100z-p2-6h.lcd  
 方法文件名: RC\$SMF-4060 - SMF-4060-rcqx-FX275-pH4.5.lcm  
 批处理文件名: RC\$SMF-4060 - SMF-4060-20260513-FX275.lcb  
 样品瓶号 : 1-13  
 进样体积 : 20 μl      版本号: 6.115  
 进样时间 : 2026/05/13 19:59:26      实验者: wangdan  
 处理时间(V2) : 2026/05/14 14:35:02      处理者: wangdan  
 仪器型号 : SHIMADZU LC-2050C (FX275)

## <色谱图>

mV

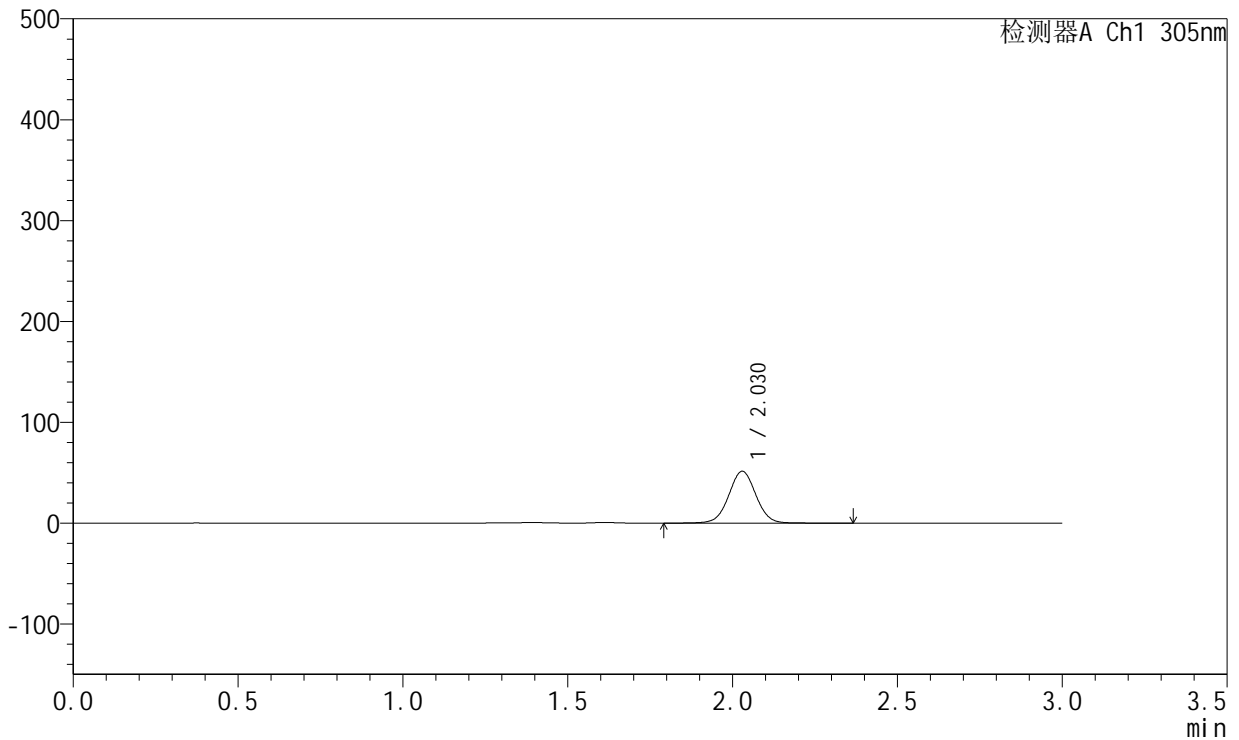

## <峰表>

检测器A Ch1 305nm

峰号	保留时间	面积	面积%	高度	理论塔板数(USP)	拖尾因子	分离度(USP)
1	2.030	296008	100.000	51473	2938	1.021	--
总计		296008	100.000	51473			



# SMF-4060

## <样品信息>

色谱柱 : XB-C18(50mm\*4.6mm,5μm)      流 速: 2.0ml/min  
 柱 温 : 30°C      波 长: 305nm  
 数据文件名: RC\$SMF-4060 - 0-287/26-4252-2 - 2024041721p-zzp-1-pH4.5jz-lf100z-p3-6h.lcd  
 方法文件名: RC\$SMF-4060 - SMF-4060-rcqx-FX275-pH4.5.lcm  
 批处理文件名: RC\$SMF-4060 - SMF-4060-20260513-FX275.lcb  
 样品瓶号 : 1-22  
 进样体积 : 20 μl      版本号: 6.115  
 进样时间 : 2026/05/13 20:02:49      实验者: wangdan  
 处理时间(V2) : 2026/05/14 14:35:05      处理者: wangdan  
 仪器型号 : SHIMADZU LC-2050C (FX275)

## <色谱图>

mV

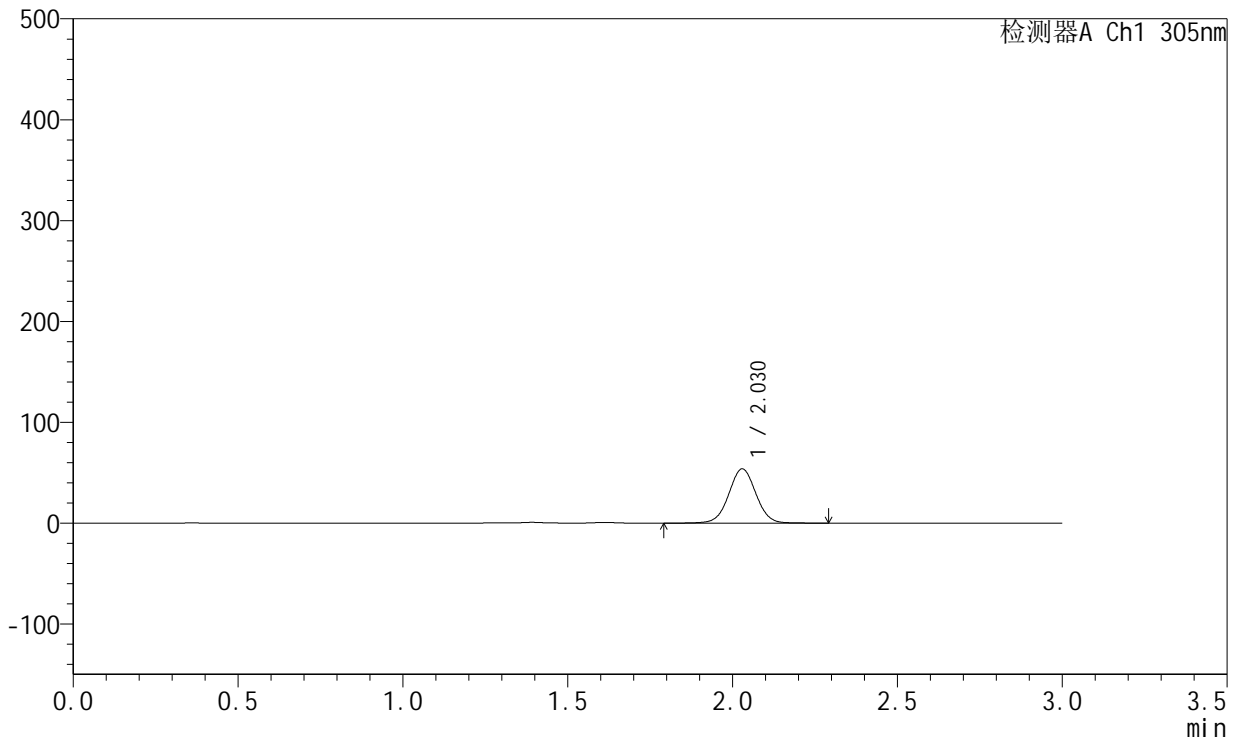

## <峰表>

检测器A Ch1 305nm

峰号	保留时间	面积	面积%	高度	理论塔板数(USP)	拖尾因子	分离度(USP)
1	2.030	308560	100.000	53847	2949	1.020	--
总计		308560	100.000	53847			



# SMF-4060

## <样品信息>

色谱柱 : XB-C18(50mm\*4.6mm,5μm)      流 速: 2.0ml/min  
 柱 温 : 30°C      波 长: 305nm  
 数据文件名: RC\$SMF-4060 - 0-287/26-4253-2 - 2024041721p-zzp-1-pH4.5jz-lf100z-p4-6h.lcd  
 方法文件名: RC\$SMF-4060 - SMF-4060-rcqx-FX275-pH4.5.lcm  
 批处理文件名: RC\$SMF-4060 - SMF-4060-20260513-FX275.lcb  
 样品瓶号 : 1-31  
 进样体积 : 20 μl      版本号: 6.115  
 进样时间 : 2026/05/13 20:06:12      实验者: wangdan  
 处理时间(V2) : 2026/05/14 14:35:09      处理者: wangdan  
 仪器型号 : SHIMADZU LC-2050C (FX275)

## <色谱图>

mV

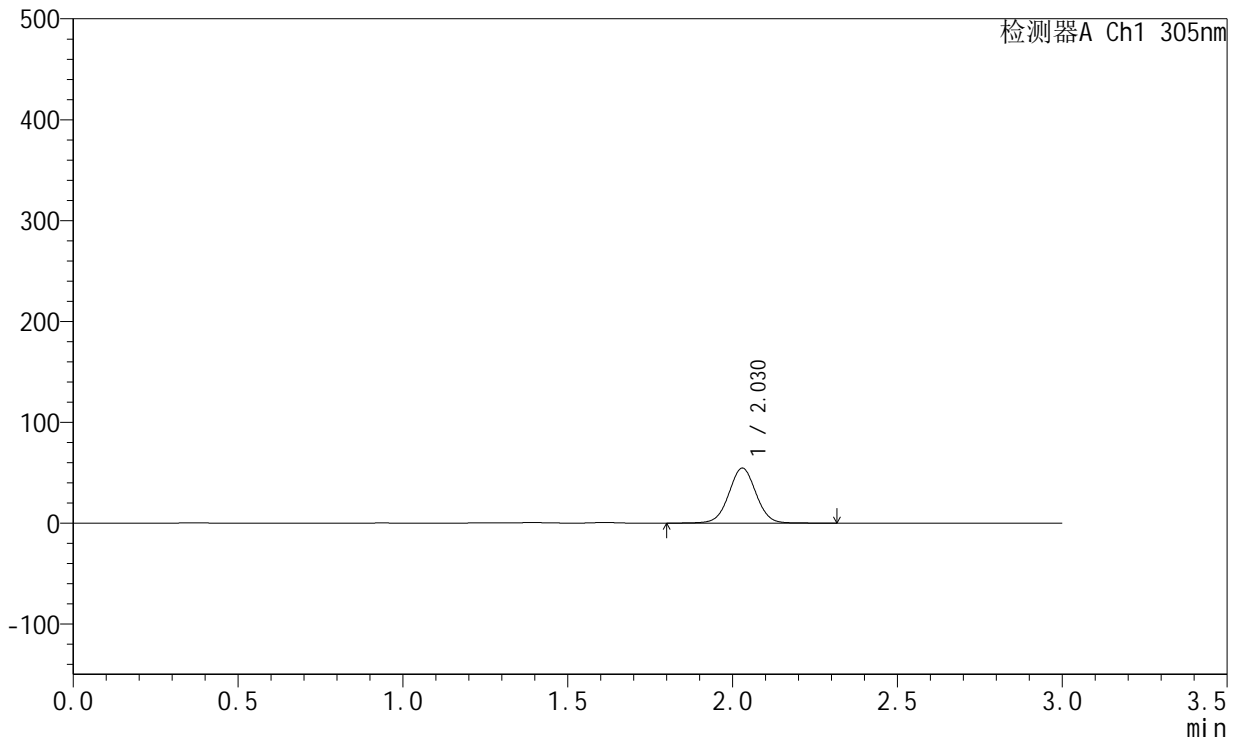

## <峰表>

检测器A Ch1 305nm

峰号	保留时间	面积	面积%	高度	理论塔板数(USP)	拖尾因子	分离度(USP)
1	2.030	313557	100.000	54589	2946	1.020	--
总计		313557	100.000	54589			



# SMF-4060

## <样品信息>

色谱柱 : XB-C18(50mm\*4.6mm,5μm)      流 速: 2.0ml/min  
 柱 温 : 30°C      波 长: 305nm  
 数据文件名: RC\$SMF-4060 - 0-287/26-4254-2 - 2024041721p-zzp-1-pH4.5jz-lf100z-p5-6h.lcd  
 方法文件名: RC\$SMF-4060 - SMF-4060-rcqx-FX275-pH4.5.lcm  
 批处理文件名: RC\$SMF-4060 - SMF-4060-20260513-FX275.lcb  
 样品瓶号 : 1-40  
 进样体积 : 20 μl      版本号: 6.115  
 进样时间 : 2026/05/13 20:09:34      实验者: wangdan  
 处理时间(V2) : 2026/05/14 14:35:12      处理者: wangdan  
 仪器型号 : SHIMADZU LC-2050C (FX275)

## <色谱图>

mV

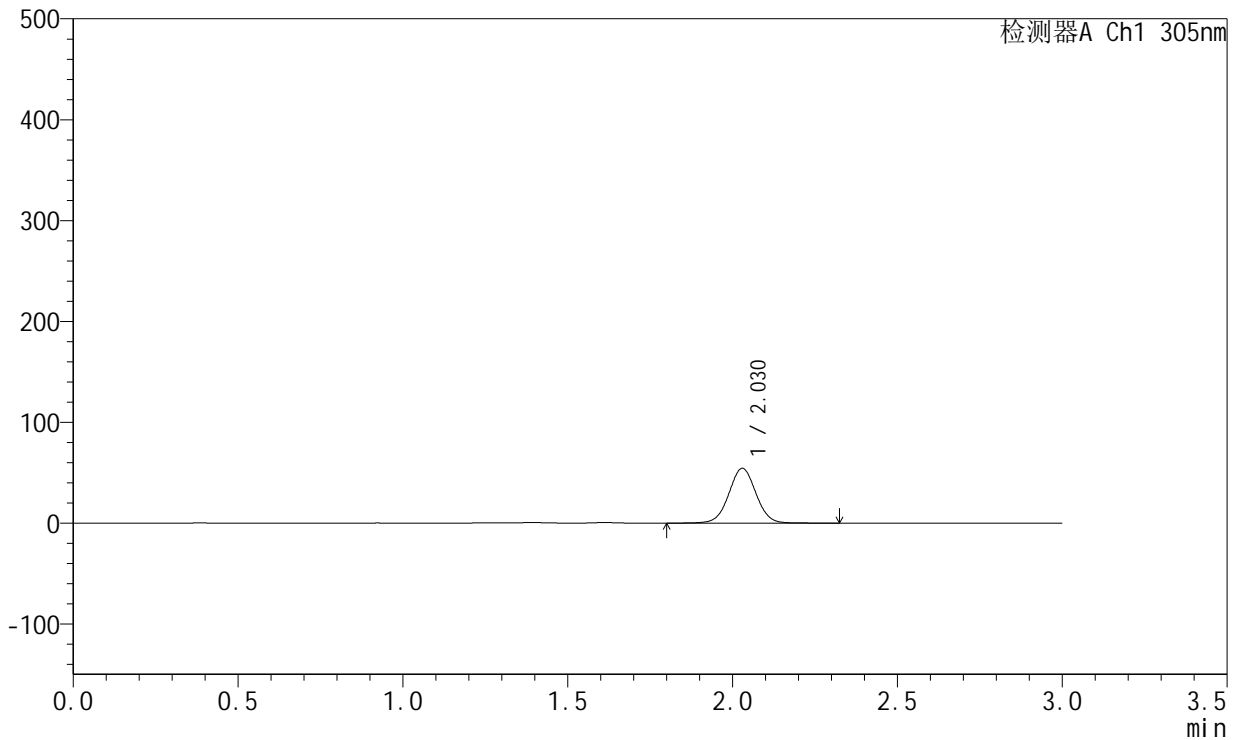

## <峰表>

检测器A Ch1 305nm

峰号	保留时间	面积	面积%	高度	理论塔板数(USP)	拖尾因子	分离度(USP)
1	2.030	311972	100.000	54381	2948	1.019	--
总计		311972	100.000	54381			



# SMF-4060

## <样品信息>

色谱柱 : XB-C18(50mm\*4.6mm,5μm)      流 速: 2.0ml/min  
 柱 温 : 30°C      波 长: 305nm  
 数据文件名: RC\$SMF-4060 - 0-287/26-4255-2 - 2024041721p-zzp-1-pH4.5jz-lf100z-p6-6h.lcd  
 方法文件名: RC\$SMF-4060 - SMF-4060-rcqx-FX275-pH4.5.lcm  
 批处理文件名: RC\$SMF-4060 - SMF-4060-20260513-FX275.lcb  
 样品瓶号 : 1-49  
 进样体积 : 20 μl      版本号: 6.115  
 进样时间 : 2026/05/13 20:12:56      实验者: wangdan  
 处理时间(V2) : 2026/05/14 14:35:15      处理者: wangdan  
 仪器型号 : SHIMADZU LC-2050C (FX275)

## <色谱图>

mV

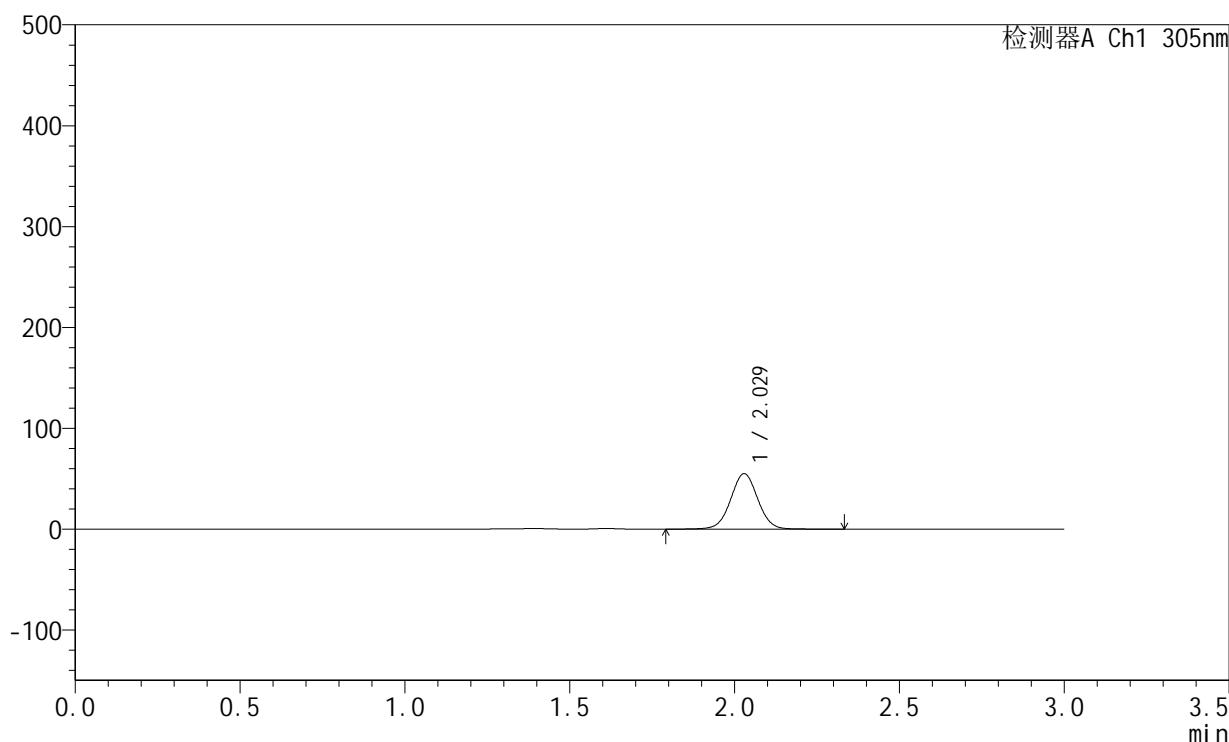

## <峰表>

检测器A Ch1 305nm

峰号	保留时间	面积	面积%	高度	理论塔板数(USP)	拖尾因子	分离度(USP)
1	2.029	316010	100.000	55023	2939	1.019	--
总计		316010	100.000	55023			



# SMF-4060

## <样品信息>

色谱柱 : XB-C18(50mm\*4.6mm,5μm)      流 速: 2.0ml/min  
 柱 温 : 30°C      波 长: 305nm  
 数据文件名: RC\$SMF-4060 - 0-287/26-4256-2 - 2024041721p-zzp-1-pH4.5jz-lf100z-p1-8h.lcd  
 方法文件名: RC\$SMF-4060 - SMF-4060-rcqx-FX275-pH4.5.lcm  
 批处理文件名: RC\$SMF-4060 - SMF-4060-20260513-FX275.lcb  
 样品瓶号 : 1-5  
 进样体积 : 20 μl      版本号: 6.115  
 进样时间 : 2026/05/13 20:16:19      实验者: wangdan  
 处理时间(V2) : 2026/05/14 14:35:18      处理者: wangdan  
 仪器型号 : SHIMADZU LC-2050C (FX275)

## <色谱图>

mV

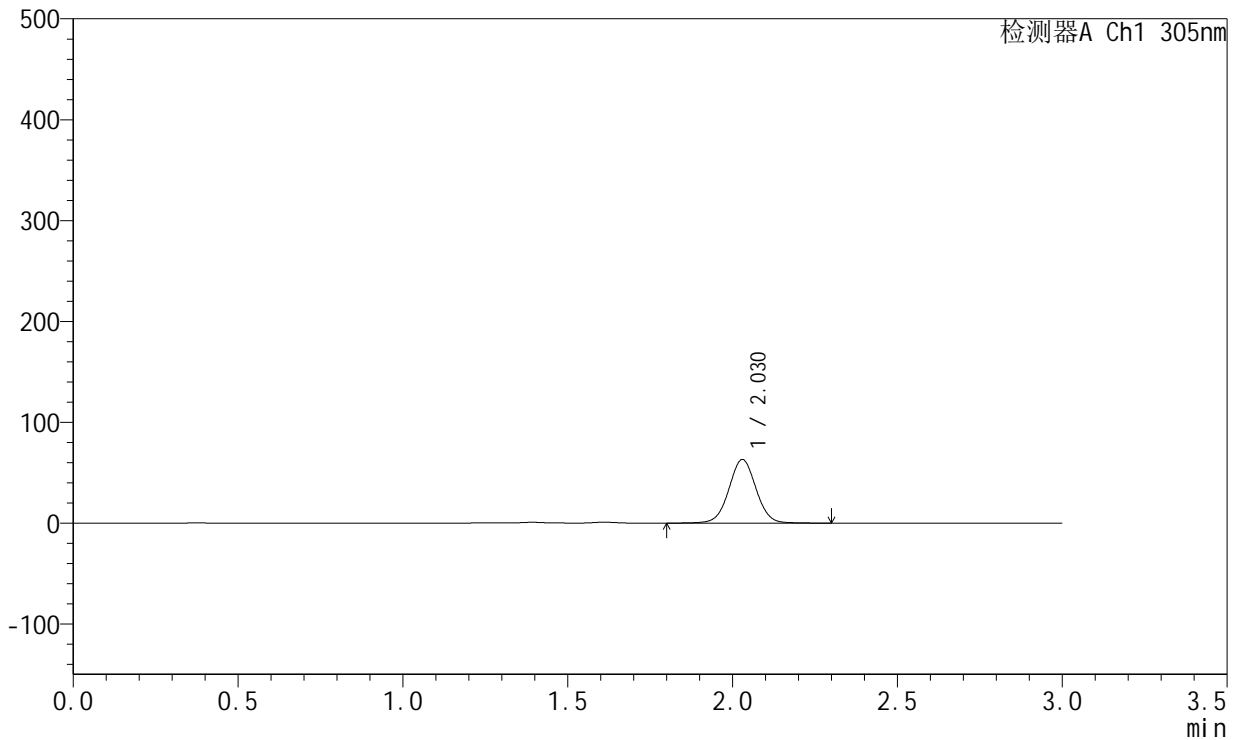

## <峰表>

检测器A Ch1 305nm

峰号	保留时间	面积	面积%	高度	理论塔板数(USP)	拖尾因子	分离度(USP)
1	2.030	362745	100.000	63116	2944	1.022	--
总计		362745	100.000	63116			



# SMF-4060

## <样品信息>

色谱柱 : XB-C18(50mm\*4.6mm,5μm)      流 速: 2.0ml/min  
 柱 温 : 30°C      波 长: 305nm  
 数据文件名: RC\$SMF-4060 - 0-287/26-4257-2 - 2024041721p-zzp-1-pH4.5jz-lf100z-p2-8h.lcd  
 方法文件名: RC\$SMF-4060 - SMF-4060-rcqx-FX275-pH4.5.lcm  
 批处理文件名: RC\$SMF-4060 - SMF-4060-20260513-FX275.lcb  
 样品瓶号 : 1-14  
 进样体积 : 20 μl      版本号: 6.115  
 进样时间 : 2026/05/13 20:19:42      实验者: wangdan  
 处理时间(V2) : 2026/05/14 14:35:21      处理者: wangdan  
 仪器型号 : SHIMADZU LC-2050C (FX275)

## <色谱图>

mV

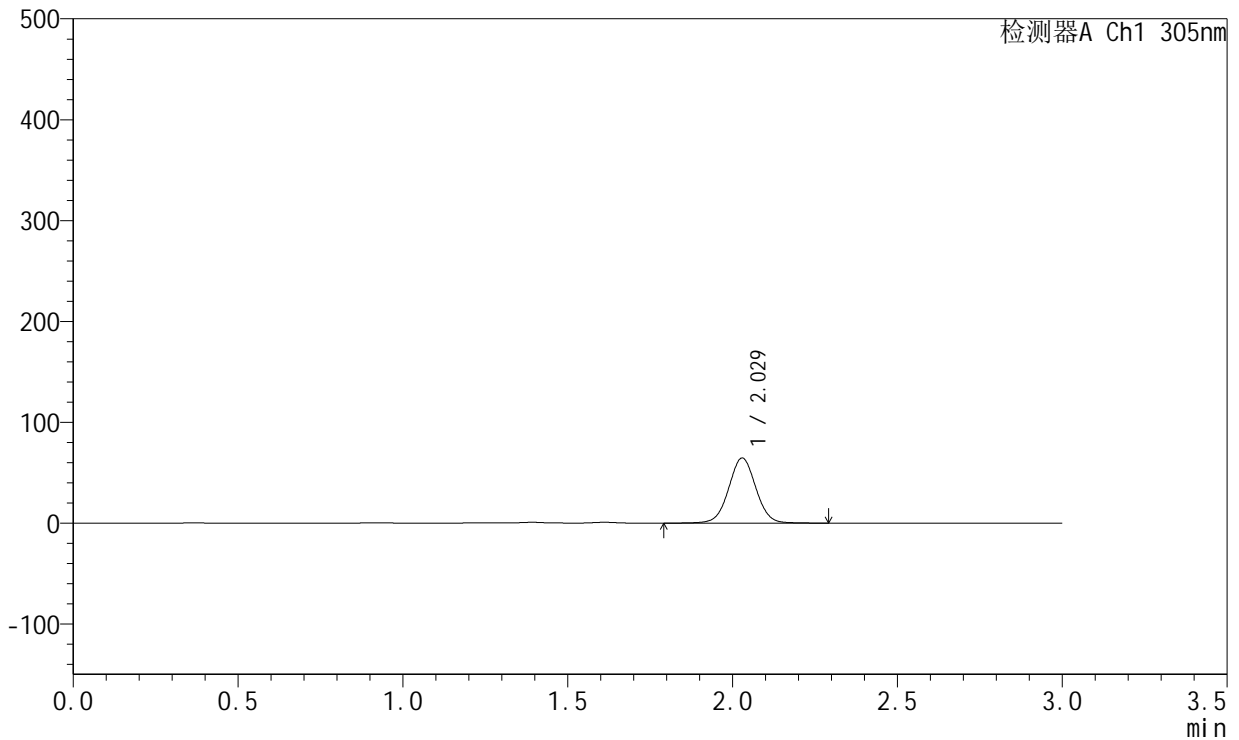

## <峰表>

检测器A Ch1 305nm

峰号	保留时间	面积	面积%	高度	理论塔板数(USP)	拖尾因子	分离度(USP)
1	2.029	370937	100.000	64572	2942	1.022	--
总计		370937	100.000	64572			



# SMF-4060

## <样品信息>

色谱柱 : XB-C18(50mm\*4.6mm,5µm)      流 速: 2.0ml/min  
 柱 温 : 30°C      波 长: 305nm  
 数据文件名: RC\$SMF-4060 - 0-287/26-4258-2 - 2024041721p-zzp-1-pH4.5jz-lf100z-p3-8h.lcd  
 方法文件名: RC\$SMF-4060 - SMF-4060-rcqx-FX275-pH4.5.lcm  
 批处理文件名: RC\$SMF-4060 - SMF-4060-20260513-FX275.lcb  
 样品瓶号 : 1-23  
 进样体积 : 20 µl      版本号: 6.115  
 进样时间 : 2026/05/13 20:23:04      实验者: wangdan  
 处理时间(V2) : 2026/05/14 14:35:25      处理者: wangdan  
 仪器型号 : SHIMADZU LC-2050C (FX275)

## <色谱图>

mV

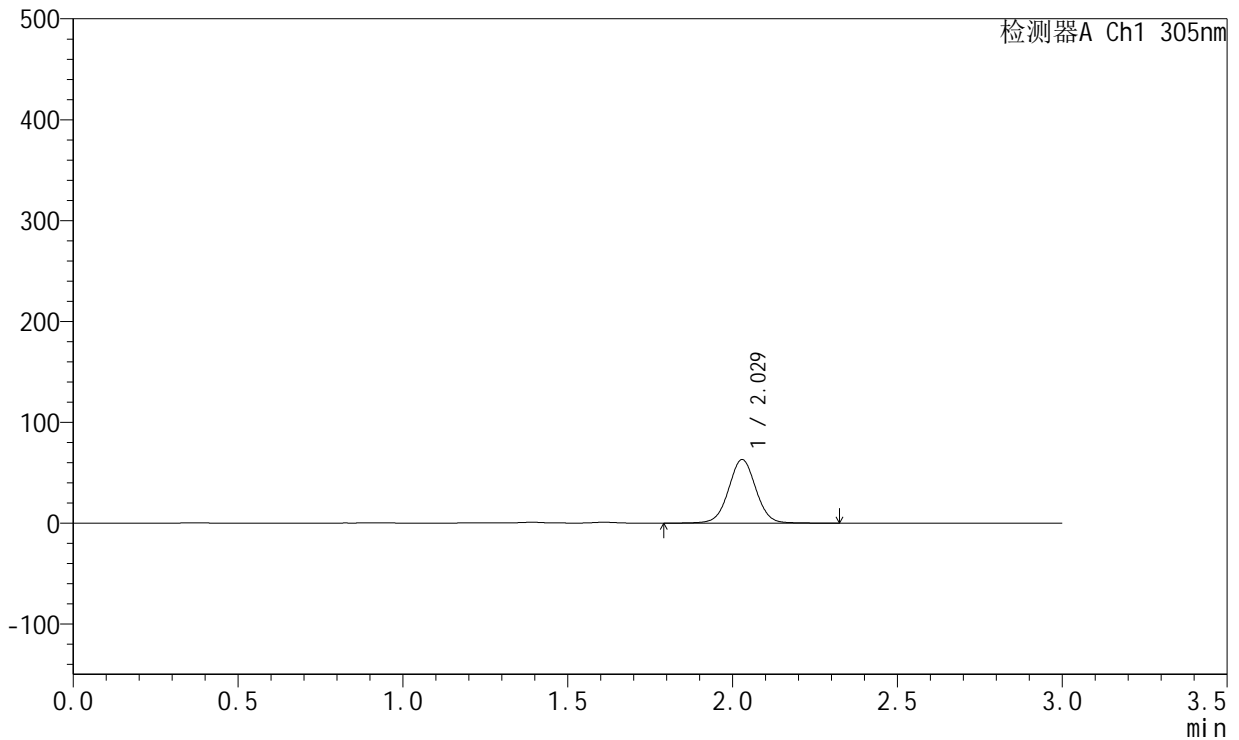

## <峰表>

检测器A Ch1 305nm

峰号	保留时间	面积	面积%	高度	理论塔板数(USP)	拖尾因子	分离度(USP)
1	2.029	363099	100.000	63132	2938	1.022	--
总计		363099	100.000	63132			



# SMF-4060

## <样品信息>

色谱柱 : XB-C18(50mm\*4.6mm,5µm)      流 速: 2.0ml/min  
 柱 温 : 30°C      波 长: 305nm  
 数据文件名: RC\$SMF-4060 - 0-287/26-4259-2 - 2024041721p-zzp-1-pH4.5jz-lf100z-p4-8h.lcd  
 方法文件名: RC\$SMF-4060 - SMF-4060-rcqx-FX275-pH4.5.lcm  
 批处理文件名: RC\$SMF-4060 - SMF-4060-20260513-FX275.lcb  
 样品瓶号 : 1-32  
 进样体积 : 20 µl      版本号: 6.115  
 进样时间 : 2026/05/13 20:26:26      实验者: wangdan  
 处理时间(V2) : 2026/05/14 14:35:28      处理者: wangdan  
 仪器型号 : SHIMADZU LC-2050C (FX275)

## <色谱图>

mV

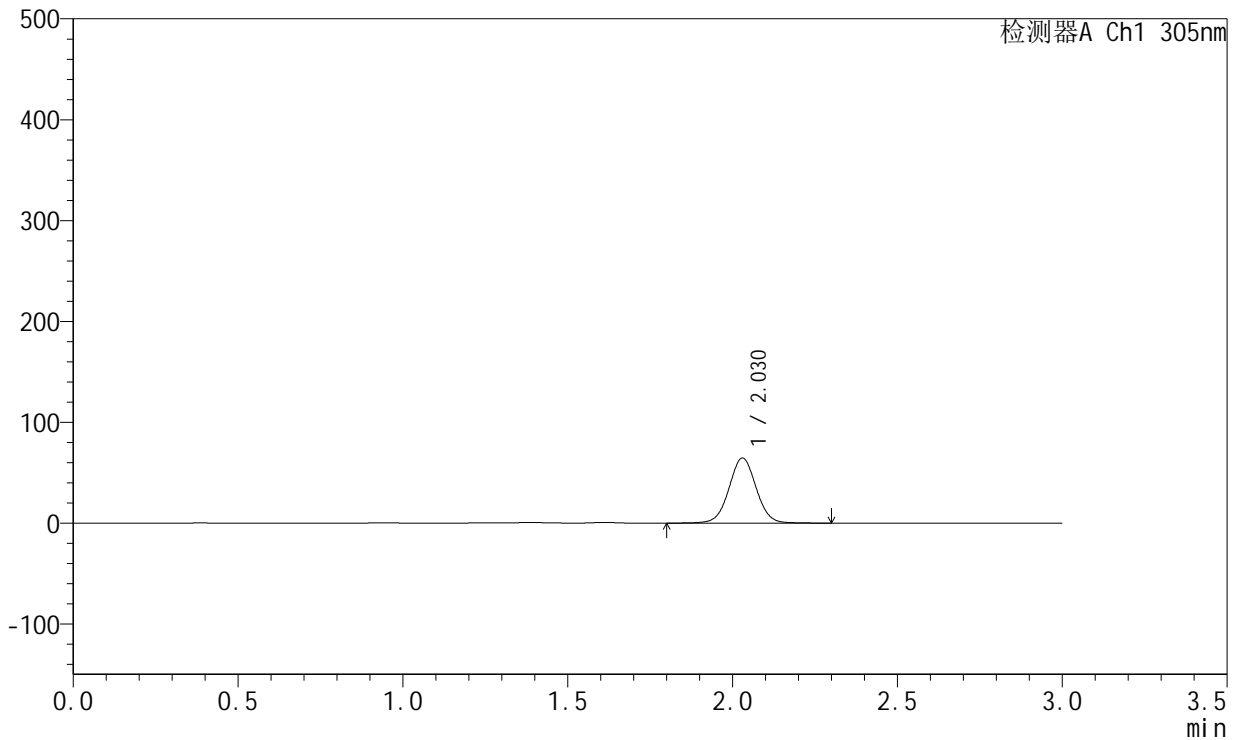

## <峰表>

检测器A Ch1 305nm

峰号	保留时间	面积	面积%	高度	理论塔板数(USP)	拖尾因子	分离度(USP)
1	2.030	370928	100.000	64587	2944	1.023	--
总计		370928	100.000	64587			



# SMF-4060

## <样品信息>

色谱柱 : XB-C18(50mm\*4.6mm,5μm)      流 速: 2.0ml/min  
 柱 温 : 30°C      波 长: 305nm  
 数据文件名: RC\$SMF-4060 - 0-287/26-4260-2 - 2024041721p-zzp-1-pH4.5jz-lf100z-p5-8h.lcd  
 方法文件名: RC\$SMF-4060 - SMF-4060-rcqx-FX275-pH4.5.lcm  
 批处理文件名: RC\$SMF-4060 - SMF-4060-20260513-FX275.lcb  
 样品瓶号 : 1-41  
 进样体积 : 20 μl      版本号: 6.115  
 进样时间 : 2026/05/13 20:29:49      实验者: wangdan  
 处理时间(V2) : 2026/05/14 14:35:31      处理者: wangdan  
 仪器型号 : SHIMADZU LC-2050C (FX275)

## <色谱图>

mV

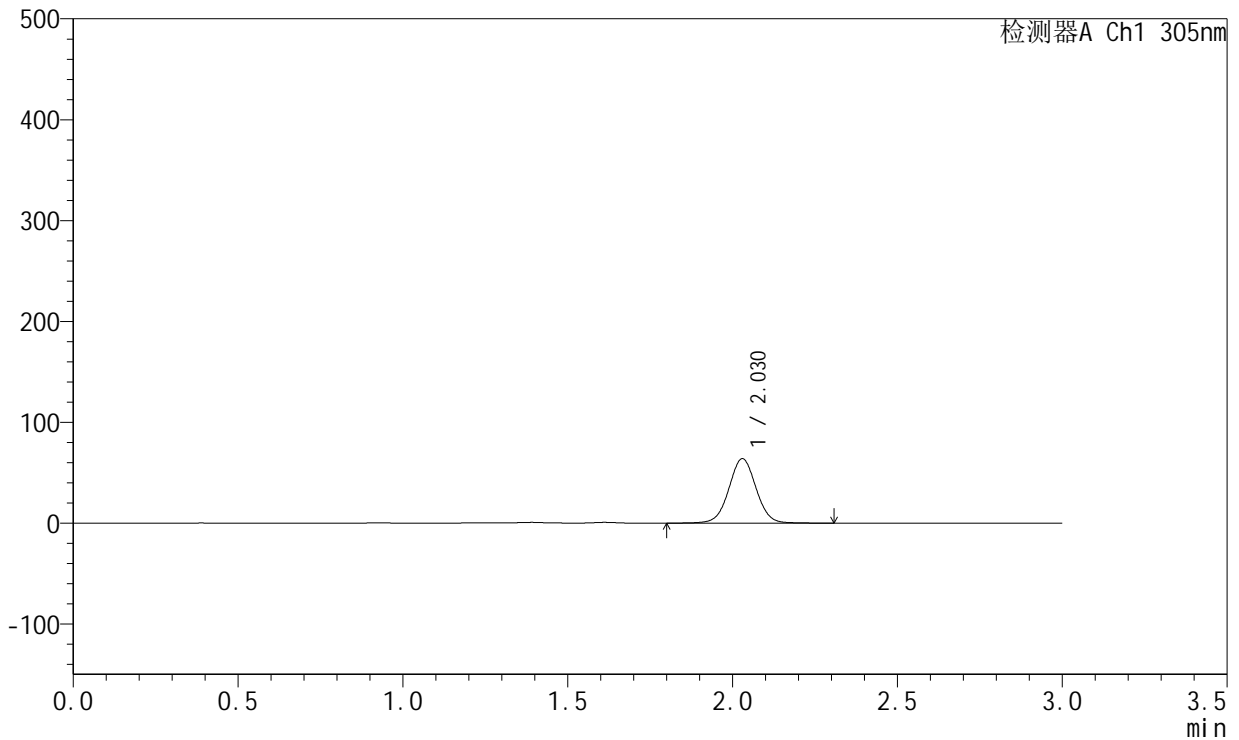

## <峰表>

检测器A Ch1 305nm

峰号	保留时间	面积	面积%	高度	理论塔板数(USP)	拖尾因子	分离度(USP)
1	2.030	367929	100.000	63993	2942	1.022	--
总计		367929	100.000	63993			



# SMF-4060

## <样品信息>

色谱柱 : XB-C18(50mm\*4.6mm,5μm)      流 速: 2.0ml/min  
 柱 温 : 30°C      波 长: 305nm  
 数据文件名: RC\$SMF-4060 - 0-287/26-4261-2 - 2024041721p-zzp-1-pH4.5jz-lf100z-p6-8h.lcd  
 方法文件名: RC\$SMF-4060 - SMF-4060-rcqx-FX275-pH4.5.lcm  
 批处理文件名: RC\$SMF-4060 - SMF-4060-20260513-FX275.lcb  
 样品瓶号 : 1-50  
 进样体积 : 20 μl      版本号: 6.115  
 进样时间 : 2026/05/13 20:33:11      实验者: wangdan  
 处理时间(V2) : 2026/05/14 14:35:34      处理者: wangdan  
 仪器型号 : SHIMADZU LC-2050C (FX275)

## <色谱图>

mV

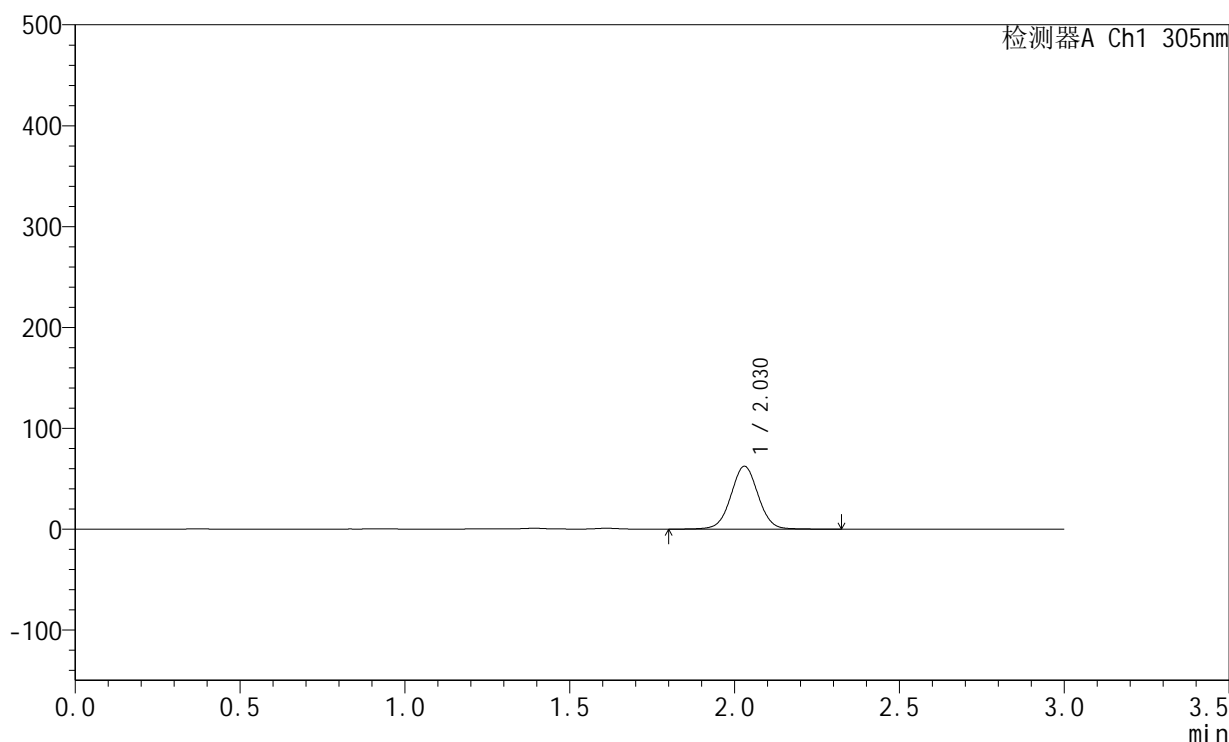

## <峰表>

检测器A Ch1 305nm

峰号	保留时间	面积	面积%	高度	理论塔板数(USP)	拖尾因子	分离度(USP)
1	2.030	359188	100.000	62423	2942	1.023	--
总计		359188	100.000	62423			



# SMF-4060

## <样品信息>

色谱柱 : XB-C18(50mm\*4.6mm,5μm)      流 速: 2.0ml/min  
 柱 温 : 30°C      波 长: 305nm  
 数据文件名: RC\$SMF-4060 - 0-287/26-4262-2 - 2024041721p-zzp-1-pH4.5jz-lf100z-p1-10h.lcd  
 方法文件名: RC\$SMF-4060 - SMF-4060-rcqx-FX275-pH4.5.lcm  
 批处理文件名: RC\$SMF-4060 - SMF-4060-20260513-FX275.lcb  
 样品瓶号 : 1-6  
 进样体积 : 20 μl      版本号: 6.115  
 进样时间 : 2026/05/13 20:36:33      实验者: wangdan  
 处理时间(V2) : 2026/05/14 14:35:37      处理者: wangdan  
 仪器型号 : SHIMADZU LC-2050C (FX275)

## <色谱图>

mV

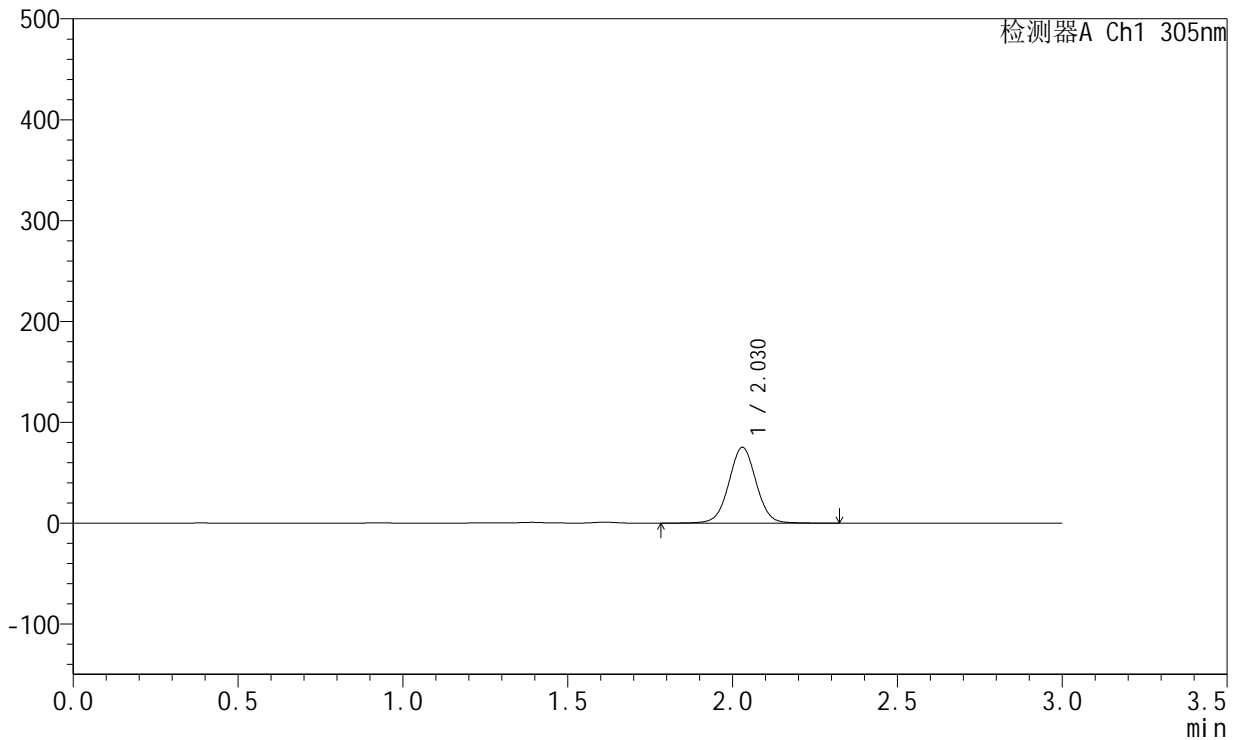

## <峰表>

检测器A Ch1 305nm

峰号	保留时间	面积	面积%	高度	理论塔板数(USP)	拖尾因子	分离度(USP)
1	2.030	433111	100.000	75193	2938	1.022	--
总计		433111	100.000	75193			



# SMF-4060

## <样品信息>

色谱柱 : XB-C18(50mm\*4.6mm,5μm)      流 速: 2.0ml/min  
 柱 温 : 30°C      波 长: 305nm  
 数据文件名: RC\$SMF-4060 - 0-287/26-4263-2 - 2024041721p-zzp-1-pH4.5jz-lf100z-p2-10h.lcd  
 方法文件名: RC\$SMF-4060 - SMF-4060-rcqx-FX275-pH4.5.lcm  
 批处理文件名: RC\$SMF-4060 - SMF-4060-20260513-FX275.lcb  
 样品瓶号 : 1-15  
 进样体积 : 20 μl      版本号: 6.115  
 进样时间 : 2026/05/13 20:39:57      实验者: wangdan  
 处理时间(V2) : 2026/05/14 14:35:40      处理者: wangdan  
 仪器型号 : SHIMADZU LC-2050C (FX275)

## <色谱图>

mV

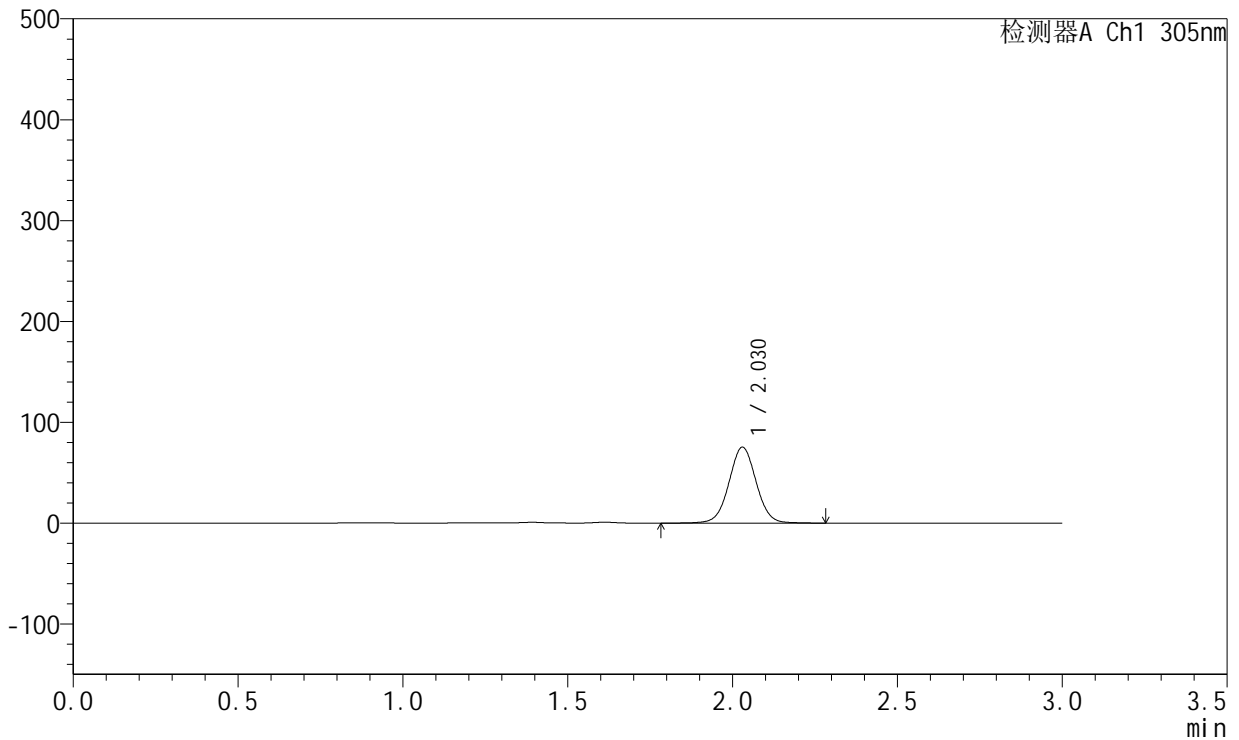

## <峰表>

检测器A Ch1 305nm

峰号	保留时间	面积	面积%	高度	理论塔板数(USP)	拖尾因子	分离度(USP)
1	2.030	433712	100.000	75338	2937	1.023	--
总计		433712	100.000	75338			



# SMF-4060

## <样品信息>

色谱柱 : XB-C18(50mm\*4.6mm,5μm)      流 速: 2.0ml/min  
 柱 温 : 30°C      波 长: 305nm  
 数据文件名: RC\$SMF-4060 - 0-287/26-4264-2 - 2024041721p-zzp-1-pH4.5jz-lf100z-p3-10h.lcd  
 方法文件名: RC\$SMF-4060 - SMF-4060-rcqx-FX275-pH4.5.lcm  
 批处理文件名: RC\$SMF-4060 - SMF-4060-20260513-FX275.lcb  
 样品瓶号 : 1-24  
 进样体积 : 20 μl      版本号: 6.115  
 进样时间 : 2026/05/13 20:43:20      实验者: wangdan  
 处理时间(V2) : 2026/05/14 14:35:43      处理者: wangdan  
 仪器型号 : SHIMADZU LC-2050C (FX275)

## <色谱图>

mV

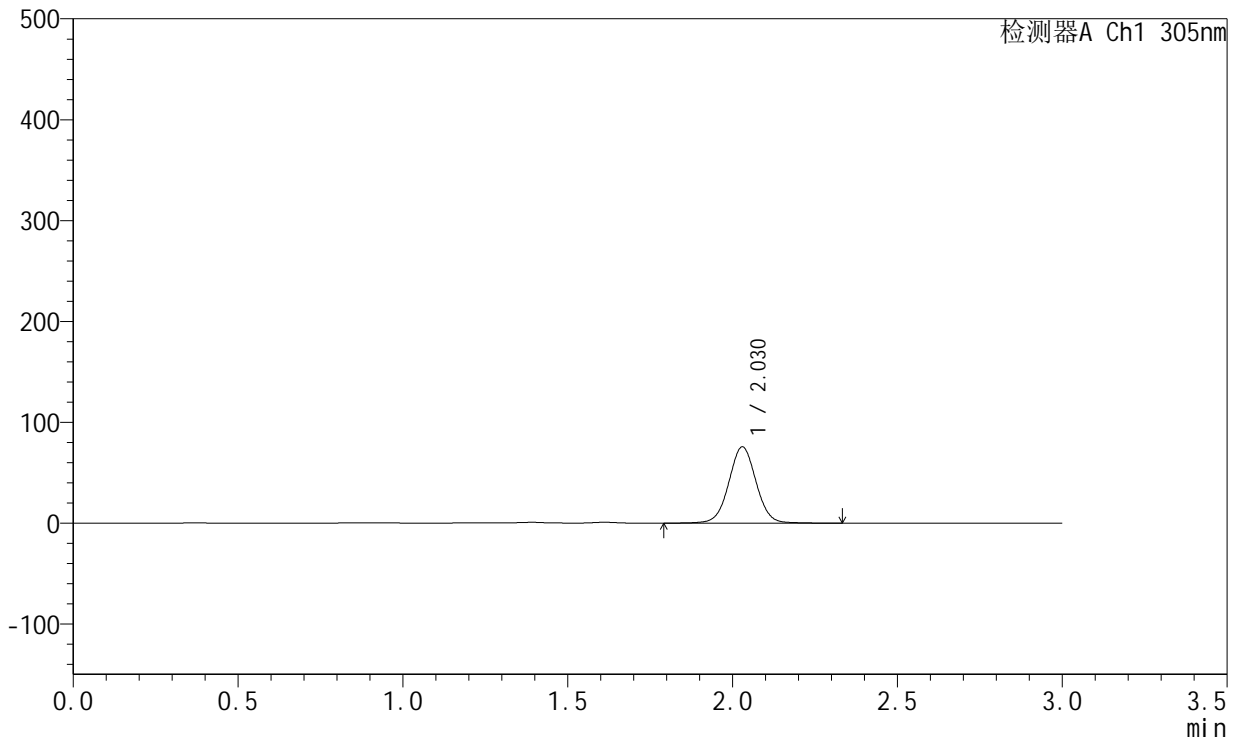

## <峰表>

检测器A Ch1 305nm

峰号	保留时间	面积	面积%	高度	理论塔板数(USP)	拖尾因子	分离度(USP)
1	2.030	435653	100.000	75697	2944	1.024	--
总计		435653	100.000	75697			



# SMF-4060

## <样品信息>

色谱柱 : XB-C18(50mm\*4.6mm,5μm)      流 速: 2.0ml/min  
 柱 温 : 30°C      波 长: 305nm  
 数据文件名: RC\$SMF-4060 - 0-287/26-4265-2 - 2024041721p-zzp-1-pH4.5jz-lf100z-p4-10h.lcd  
 方法文件名: RC\$SMF-4060 - SMF-4060-rcqx-FX275-pH4.5.lcm  
 批处理文件名: RC\$SMF-4060 - SMF-4060-20260513-FX275.lcb  
 样品瓶号 : 1-33  
 进样体积 : 20 μl      版本号: 6.115  
 进样时间 : 2026/05/13 20:46:42      实验者: wangdan  
 处理时间(V2) : 2026/05/14 14:35:46      处理者: wangdan  
 仪器型号 : SHIMADZU LC-2050C (FX275)

## <色谱图>

mV

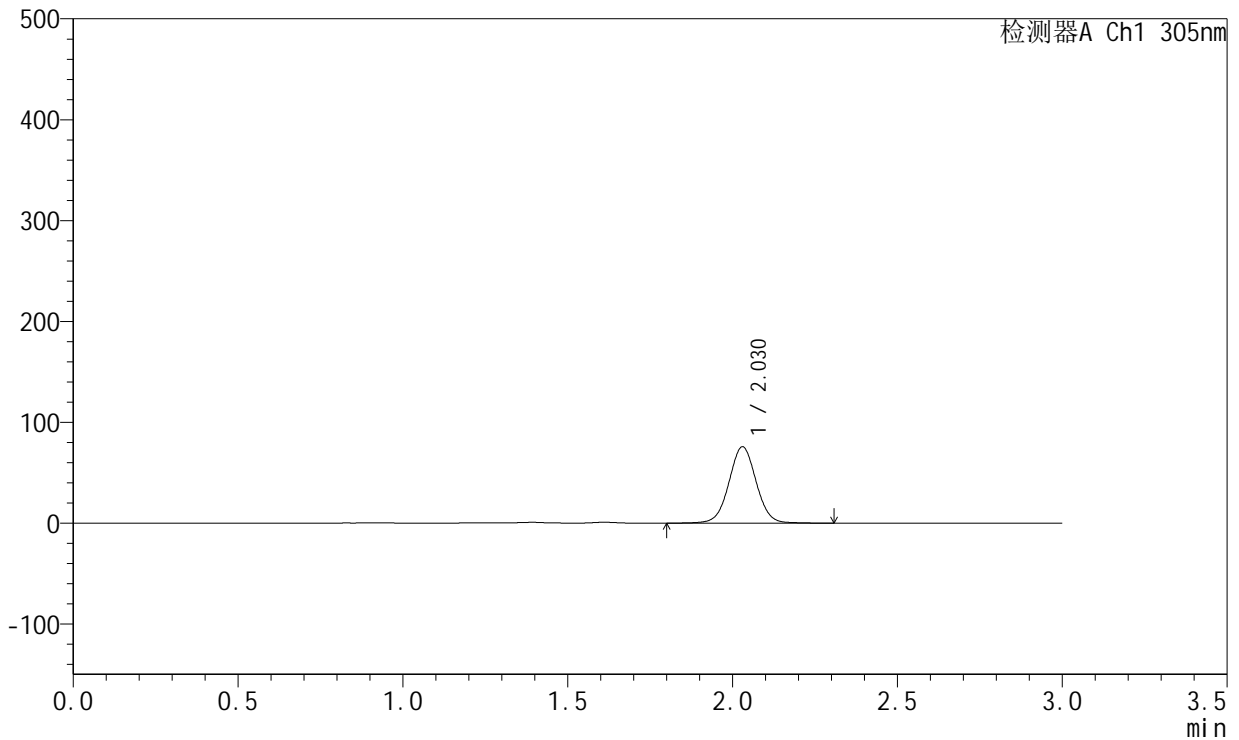

## <峰表>

检测器A Ch1 305nm

峰号	保留时间	面积	面积%	高度	理论塔板数(USP)	拖尾因子	分离度(USP)
1	2.030	436210	100.000	75802	2939	1.023	--
总计		436210	100.000	75802			



# SMF-4060

## <样品信息>

色谱柱 : XB-C18(50mm\*4.6mm,5μm)      流 速: 2.0ml/min  
 柱 温 : 30°C      波 长: 305nm  
 数据文件名: RC\$SMF-4060 - 0-287/26-4266-2 - 2024041721p-zzp-1-pH4.5jz-lf100z-p5-10h.lcd  
 方法文件名: RC\$SMF-4060 - SMF-4060-rcqx-FX275-pH4.5.lcm  
 批处理文件名: RC\$SMF-4060 - SMF-4060-20260513-FX275.lcb  
 样品瓶号 : 1-42  
 进样体积 : 20 μl      版本号: 6.115  
 进样时间 : 2026/05/13 20:50:05      实验者: wangdan  
 处理时间(V2) : 2026/05/14 14:35:49      处理者: wangdan  
 仪器型号 : SHIMADZU LC-2050C (FX275)

## <色谱图>

mV

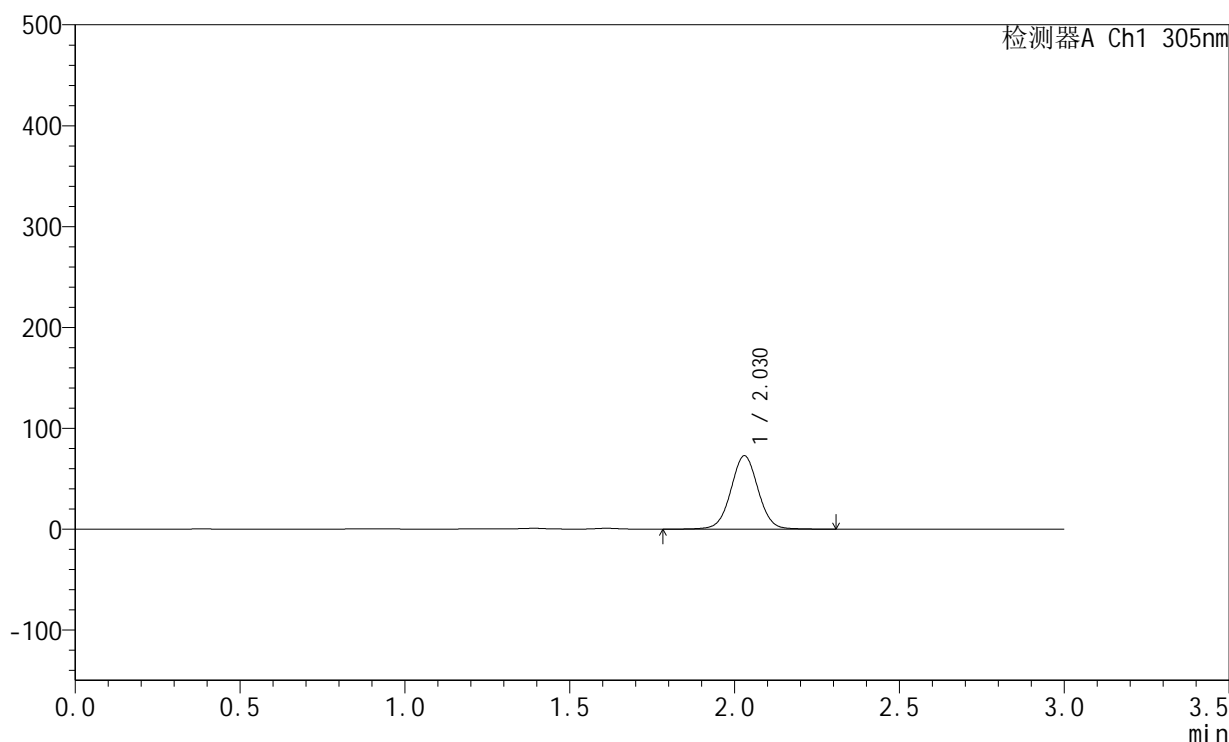

## <峰表>

检测器A Ch1 305nm

峰号	保留时间	面积	面积%	高度	理论塔板数(USP)	拖尾因子	分离度(USP)
1	2.030	418684	100.000	72737	2939	1.023	--
总计		418684	100.000	72737			



# SMF-4060

## <样品信息>

色谱柱 : XB-C18(50mm\*4.6mm,5μm)      流 速: 2.0ml/min  
 柱 温 : 30°C      波 长: 305nm  
 数据文件名: RC\$SMF-4060 - 0-287/26-4267-2 - 2024041721p-zzp-1-pH4.5jz-lf100z-p6-10h.lcd  
 方法文件名: RC\$SMF-4060 - SMF-4060-rcqx-FX275-pH4.5.lcm  
 批处理文件名: RC\$SMF-4060 - SMF-4060-20260513-FX275.lcb  
 样品瓶号 : 1-51  
 进样体积 : 20 μl      版本号: 6.115  
 进样时间 : 2026/05/13 20:53:28      实验者: wangdan  
 处理时间(V2) : 2026/05/14 14:35:52      处理者: wangdan  
 仪器型号 : SHIMADZU LC-2050C (FX275)

## <色谱图>

mV

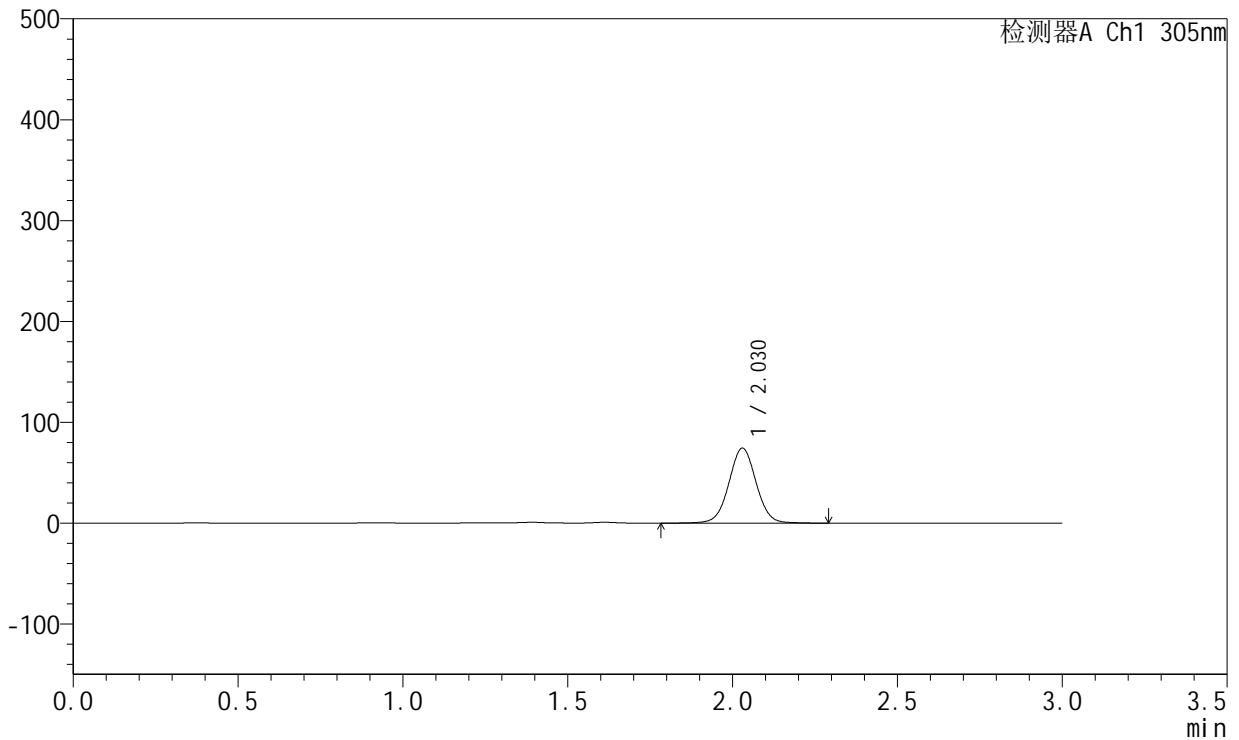

## <峰表>

检测器A Ch1 305nm

峰号	保留时间	面积	面积%	高度	理论塔板数(USP)	拖尾因子	分离度(USP)
1	2.030	428738	100.000	74442	2937	1.023	--
总计		428738	100.000	74442			



# SMF-4060

## <样品信息>

色谱柱 : XB-C18(50mm\*4.6mm,5µm)      流 速: 2.0ml/min  
 柱 温 : 30°C      波 长: 305nm  
 数据文件名: RC\$SMF-4060 - 0-287/26-4268-2 - 2024041721p-zzp-1-pH4.5jz-lf100z-p1-12h.lcd  
 方法文件名: RC\$SMF-4060 - SMF-4060-rcqx-FX275-pH4.5.lcm  
 批处理文件名: RC\$SMF-4060 - SMF-4060-20260513-FX275.lcb  
 样品瓶号 : 1-7  
 进样体积 : 20 µl      版本号: 6.115  
 进样时间 : 2026/05/13 20:56:51      实验者: wangdan  
 处理时间(V2) : 2026/05/14 14:35:55      处理者: wangdan  
 仪器型号 : SHIMADZU LC-2050C (FX275)

## <色谱图>

mV

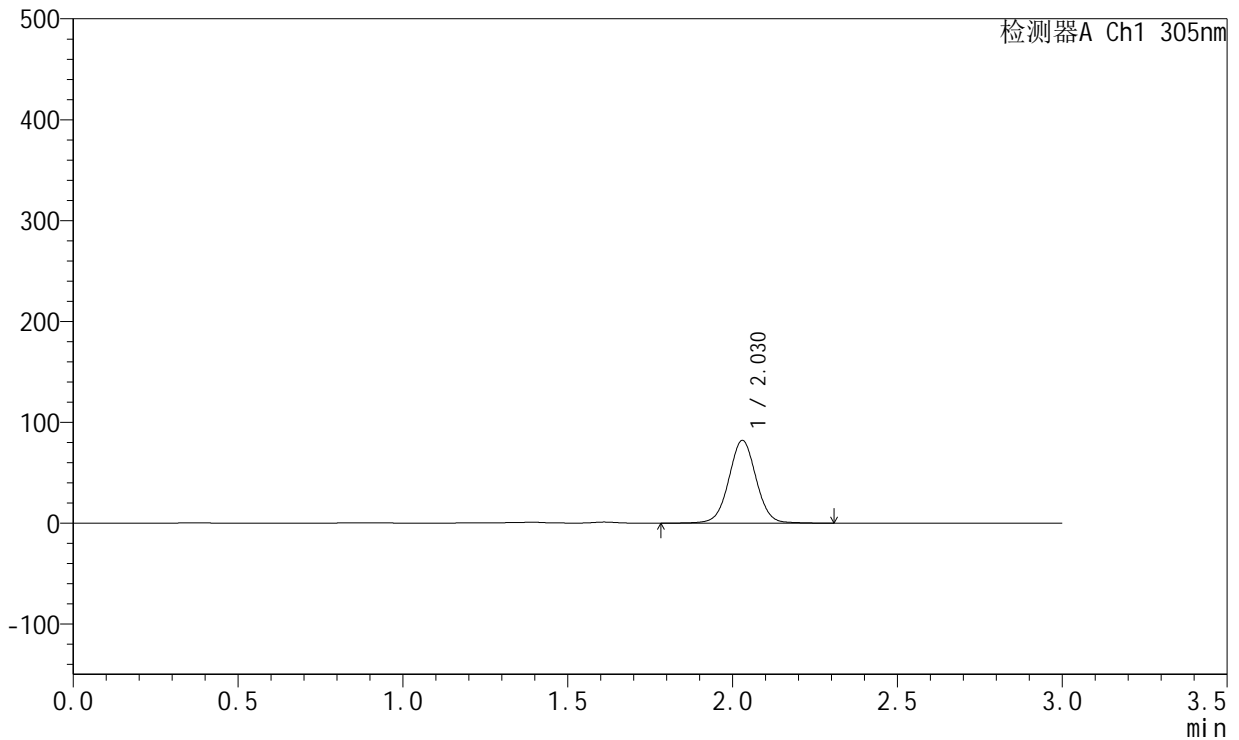

## <峰表>

检测器A Ch1 305nm

峰号	保留时间	面积	面积%	高度	理论塔板数(USP)	拖尾因子	分离度(USP)
1	2.030	472978	100.000	82090	2938	1.024	--
总计		472978	100.000	82090			



# SMF-4060

## <样品信息>

色谱柱 : XB-C18(50mm\*4.6mm,5μm)      流 速: 2.0ml/min  
 柱 温 : 30°C      波 长: 305nm  
 数据文件名: RC\$SMF-4060 - 0-287/26-4269-2 - 2024041721p-zzp-1-pH4.5jz-lf100z-p2-12h.lcd  
 方法文件名: RC\$SMF-4060 - SMF-4060-rcqx-FX275-pH4.5.lcm  
 批处理文件名: RC\$SMF-4060 - SMF-4060-20260513-FX275.lcb  
 样品瓶号 : 1-16  
 进样体积 : 20 μl      版本号: 6.115  
 进样时间 : 2026/05/13 21:00:13      实验者: wangdan  
 处理时间(V2) : 2026/05/14 14:35:58      处理者: wangdan  
 仪器型号 : SHIMADZU LC-2050C (FX275)

## <色谱图>

mV

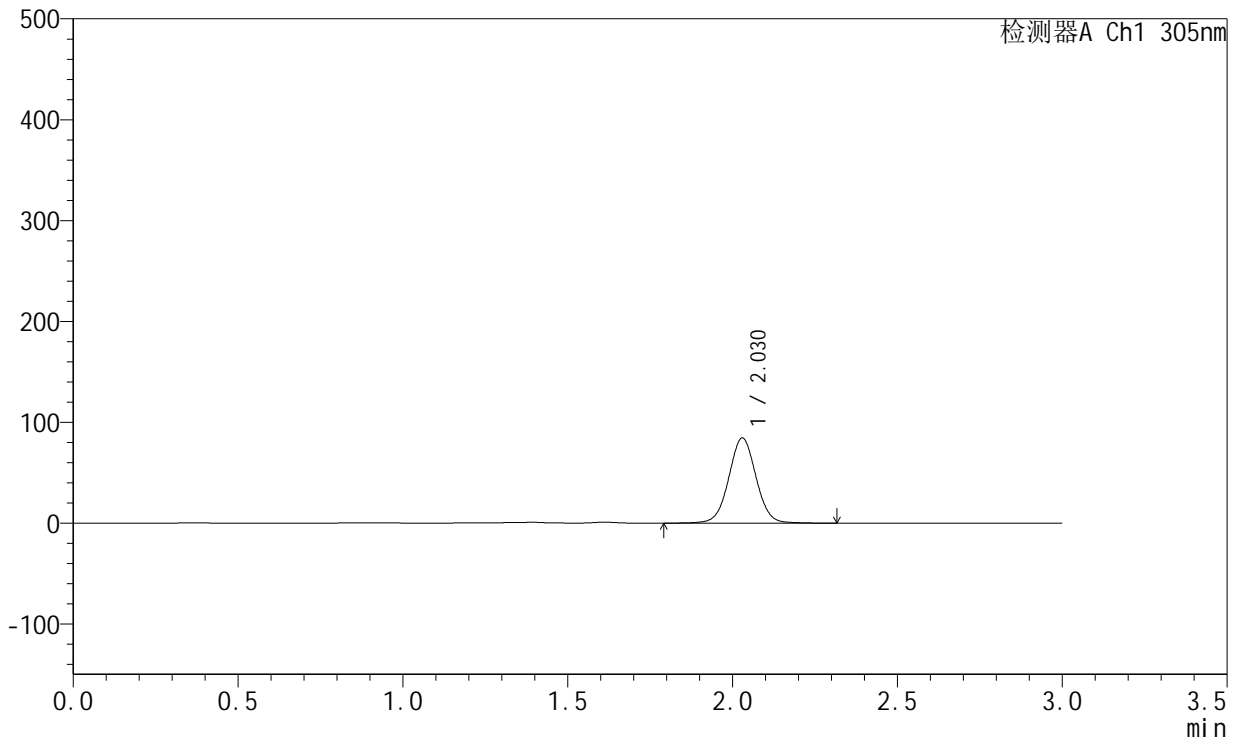

## <峰表>

检测器A Ch1 305nm

峰号	保留时间	面积	面积%	高度	理论塔板数(USP)	拖尾因子	分离度(USP)
1	2.030	486599	100.000	84461	2938	1.023	--
总计		486599	100.000	84461			



# SMF-4060

## <样品信息>

色谱柱 : XB-C18(50mm\*4.6mm,5μm)      流 速: 2.0ml/min  
 柱 温 : 30°C      波 长: 305nm  
 数据文件名: RC\$SMF-4060 - 0-287/26-4270-2 - 2024041721p-zzp-1-pH4.5jz-lf100z-p3-12h.lcd  
 方法文件名: RC\$SMF-4060 - SMF-4060-rcqx-FX275-pH4.5.lcm  
 批处理文件名: RC\$SMF-4060 - SMF-4060-20260513-FX275.lcb  
 样品瓶号 : 1-25  
 进样体积 : 20 μl      版本号: 6.115  
 进样时间 : 2026/05/13 21:03:36      实验者: wangdan  
 处理时间(V2) : 2026/05/14 14:36:01      处理者: wangdan  
 仪器型号 : SHIMADZU LC-2050C (FX275)

## <色谱图>

mV

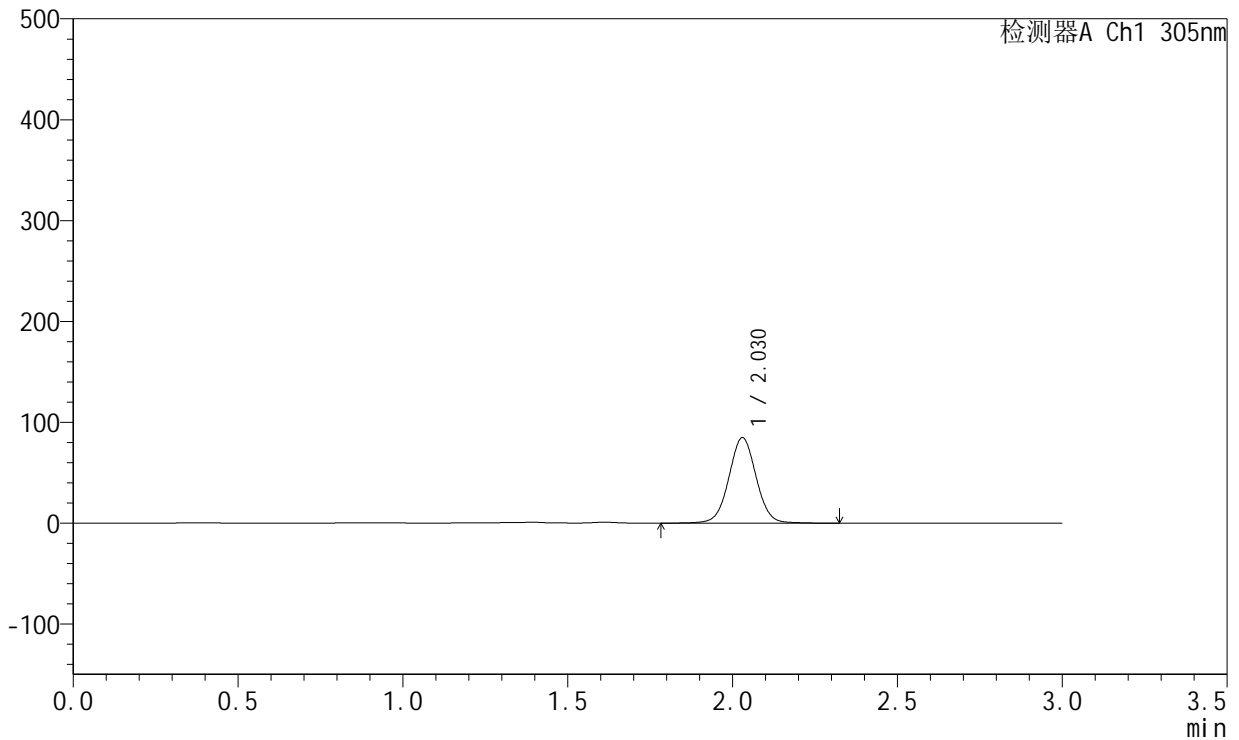

## <峰表>

检测器A Ch1 305nm

峰号	保留时间	面积	面积%	高度	理论塔板数(USP)	拖尾因子	分离度(USP)
1	2.030	488622	100.000	84794	2939	1.023	--
总计		488622	100.000	84794			



# SMF-4060

## <样品信息>

色谱柱 : XB-C18(50mm\*4.6mm,5μm)      流 速: 2.0ml/min  
 柱 温 : 30°C      波 长: 305nm  
 数据文件名: RC\$SMF-4060 - 0-287/26-4271-2 - 2024041721p-zzp-1-pH4.5jz-lf100z-p4-12h.lcd  
 方法文件名: RC\$SMF-4060 - SMF-4060-rcqx-FX275-pH4.5.lcm  
 批处理文件名: RC\$SMF-4060 - SMF-4060-20260513-FX275.lcb  
 样品瓶号 : 1-34  
 进样体积 : 20 μl      版本号: 6.115  
 进样时间 : 2026/05/13 21:06:58      实验者: wangdan  
 处理时间(V2) : 2026/05/14 14:36:04      处理者: wangdan  
 仪器型号 : SHIMADZU LC-2050C (FX275)

## <色谱图>

mV

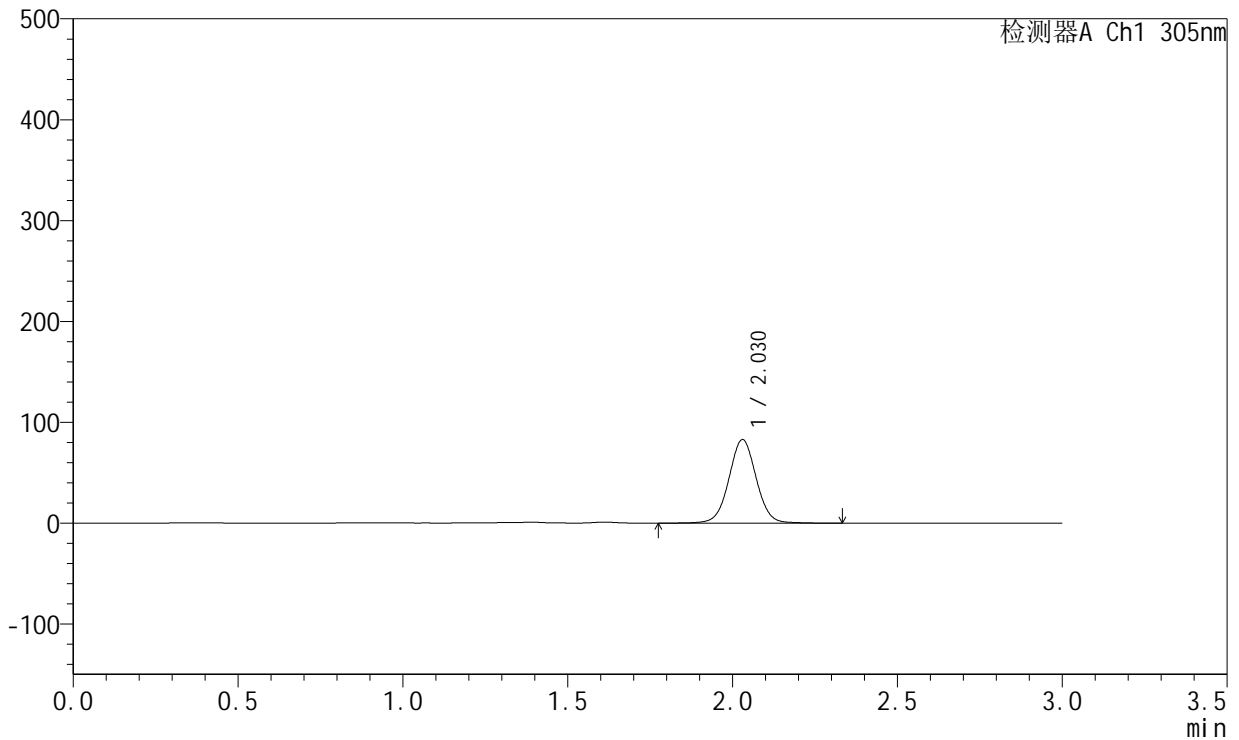

## <峰表>

检测器A Ch1 305nm

峰号	保留时间	面积	面积%	高度	理论塔板数(USP)	拖尾因子	分离度(USP)
1	2.030	477680	100.000	82849	2941	1.023	--
总计		477680	100.000	82849			



# SMF-4060

## <样品信息>

色谱柱 : XB-C18(50mm\*4.6mm,5μm)      流 速: 2.0ml/min  
 柱 温 : 30°C      波 长: 305nm  
 数据文件名: RC\$SMF-4060 - 0-287/26-4272-2 - 2024041721p-zzp-1-pH4.5jz-lf100z-p5-12h.lcd  
 方法文件名: RC\$SMF-4060 - SMF-4060-rcqx-FX275-pH4.5.lcm  
 批处理文件名: RC\$SMF-4060 - SMF-4060-20260513-FX275.lcb  
 样品瓶号 : 1-43  
 进样体积 : 20 μl      版本号: 6.115  
 进样时间 : 2026/05/13 21:10:21      实验者: wangdan  
 处理时间(V2) : 2026/05/14 14:36:07      处理者: wangdan  
 仪器型号 : SHIMADZU LC-2050C (FX275)

## <色谱图>

mV

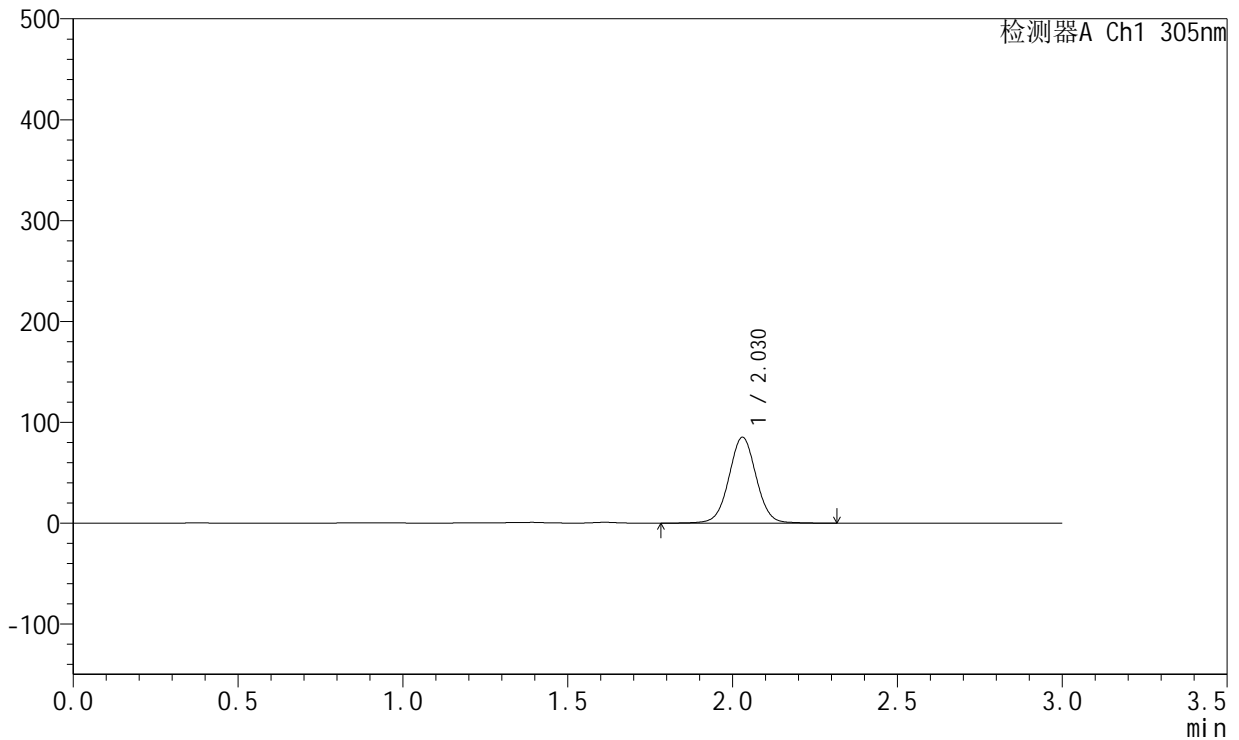

## <峰表>

检测器A Ch1 305nm

峰号	保留时间	面积	面积%	高度	理论塔板数(USP)	拖尾因子	分离度(USP)
1	2.030	491108	100.000	85213	2936	1.022	--
总计		491108	100.000	85213			



# SMF-4060

## <样品信息>

色谱柱 : XB-C18(50mm\*4.6mm,5μm)      流 速: 2.0ml/min  
 柱 温 : 30°C      波 长: 305nm  
 数据文件名: RC\$SMF-4060 - 0-287/26-4273-2 - 2024041721p-zzp-1-pH4.5jz-lf100z-p6-12h.lcd  
 方法文件名: RC\$SMF-4060 - SMF-4060-rcqx-FX275-pH4.5.lcm  
 批处理文件名: RC\$SMF-4060 - SMF-4060-20260513-FX275.lcb  
 样品瓶号 : 1-52  
 进样体积 : 20 μl      版本号: 6.115  
 进样时间 : 2026/05/13 21:13:43      实验者: wangdan  
 处理时间(V2) : 2026/05/14 14:36:11      处理者: wangdan  
 仪器型号 : SHIMADZU LC-2050C (FX275)

## <色谱图>

mV

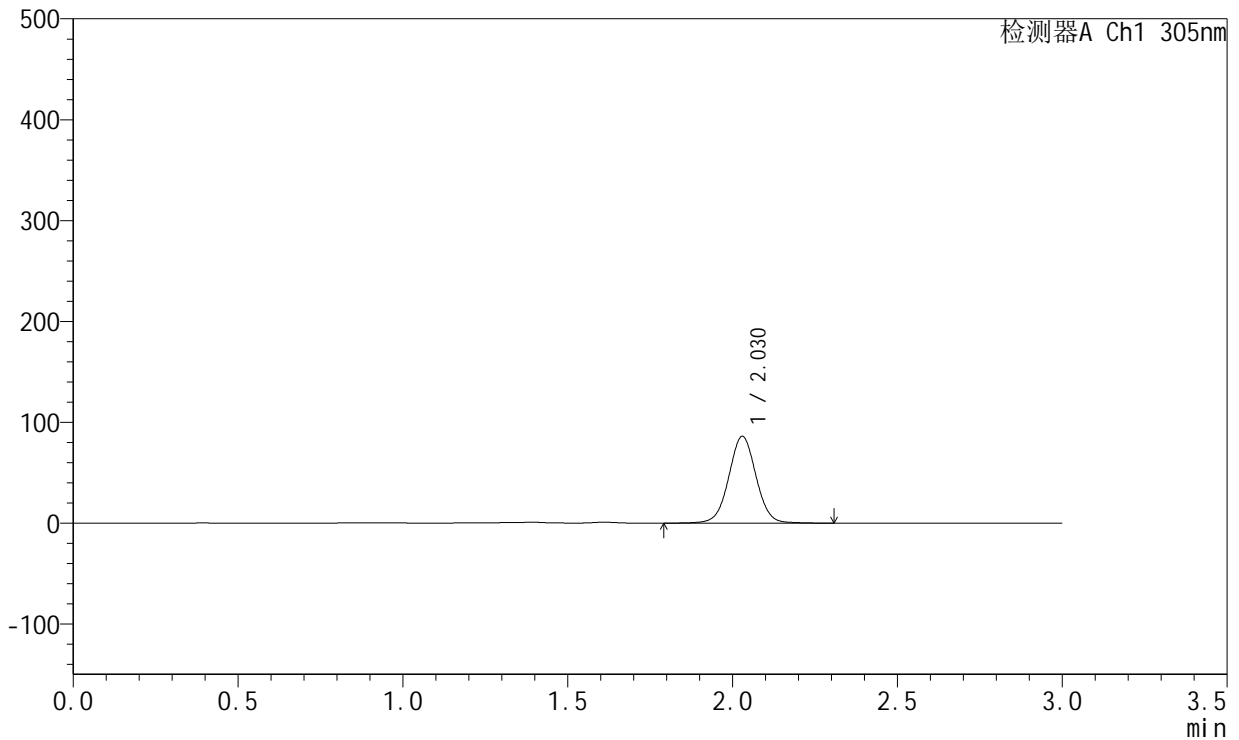

## <峰表>

检测器A Ch1 305nm

峰号	保留时间	面积	面积%	高度	理论塔板数(USP)	拖尾因子	分离度(USP)
1	2.030	496165	100.000	86113	2938	1.022	--
总计		496165	100.000	86113			



# SMF-4060

## <样品信息>

色谱柱 : XB-C18(50mm\*4.6mm,5μm)      流 速: 2.0ml/min  
 柱 温 : 30°C      波 长: 305nm  
 数据文件名: RC\$SMF-4060 - 0-287/26-4274-2 - 2024041721p-zzp-1-pH4.5jz-lf100z-p1-14h.lcd  
 方法文件名: RC\$SMF-4060 - SMF-4060-rcqx-FX275-pH4.5.lcm  
 批处理文件名: RC\$SMF-4060 - SMF-4060-20260513-FX275.lcb  
 样品瓶号 : 1-8  
 进样体积 : 20 μl      版本号: 6.115  
 进样时间 : 2026/05/13 21:17:06      实验者: wangdan  
 处理时间(V2) : 2026/05/14 14:36:14      处理者: wangdan  
 仪器型号 : SHIMADZU LC-2050C (FX275)

## <色谱图>

mV

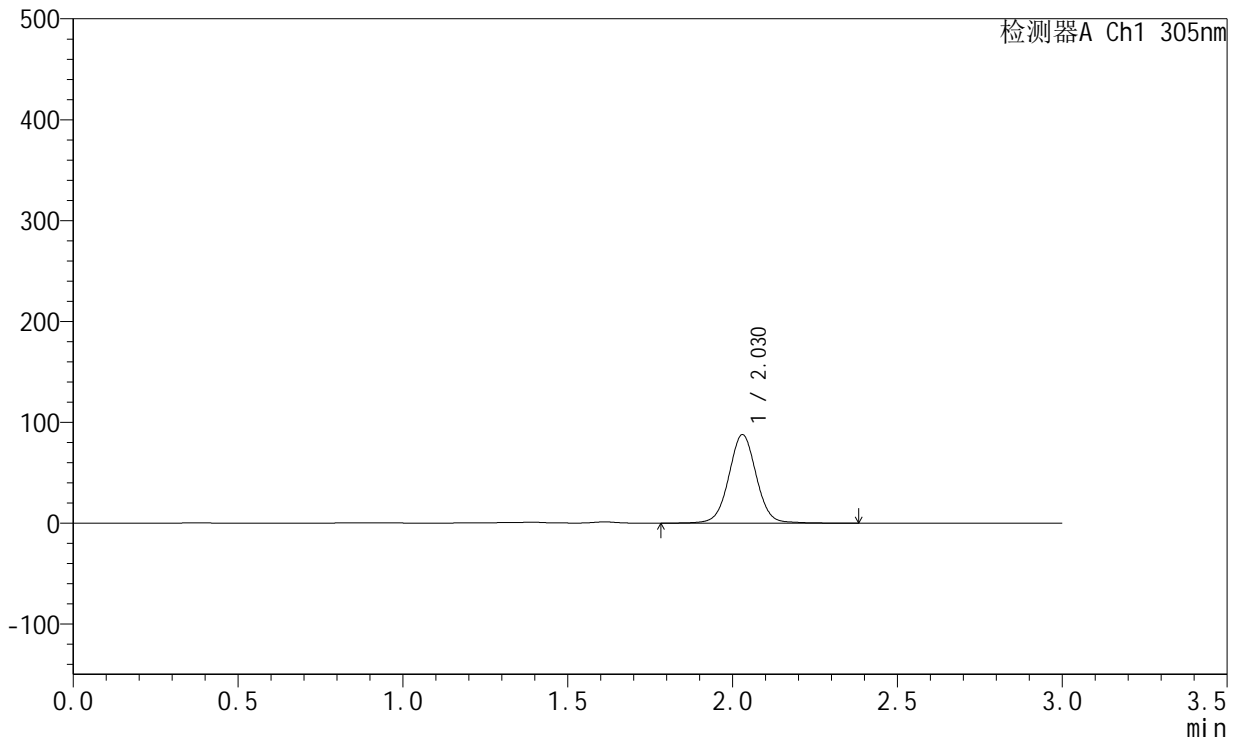

## <峰表>

检测器A Ch1 305nm

峰号	保留时间	面积	面积%	高度	理论塔板数(USP)	拖尾因子	分离度(USP)
1	2.030	510074	100.000	87852	2925	1.024	--
总计		510074	100.000	87852			



# SMF-4060

## <样品信息>

色谱柱 : XB-C18(50mm\*4.6mm,5μm)      流 速: 2.0ml/min  
 柱 温 : 30°C      波 长: 305nm  
 数据文件名: RC\$SMF-4060 - 0-287/26-4275-2 - 2024041721p-zzp-1-pH4.5jz-lf100z-p2-14h.lcd  
 方法文件名: RC\$SMF-4060 - SMF-4060-rcqx-FX275-pH4.5.lcm  
 批处理文件名: RC\$SMF-4060 - SMF-4060-20260513-FX275.lcb  
 样品瓶号 : 1-17  
 进样体积 : 20 μl      版本号: 6.115  
 进样时间 : 2026/05/13 21:20:29      实验者: wangdan  
 处理时间(V2) : 2026/05/14 14:36:17      处理者: wangdan  
 仪器型号 : SHIMADZU LC-2050C (FX275)

## <色谱图>

mV

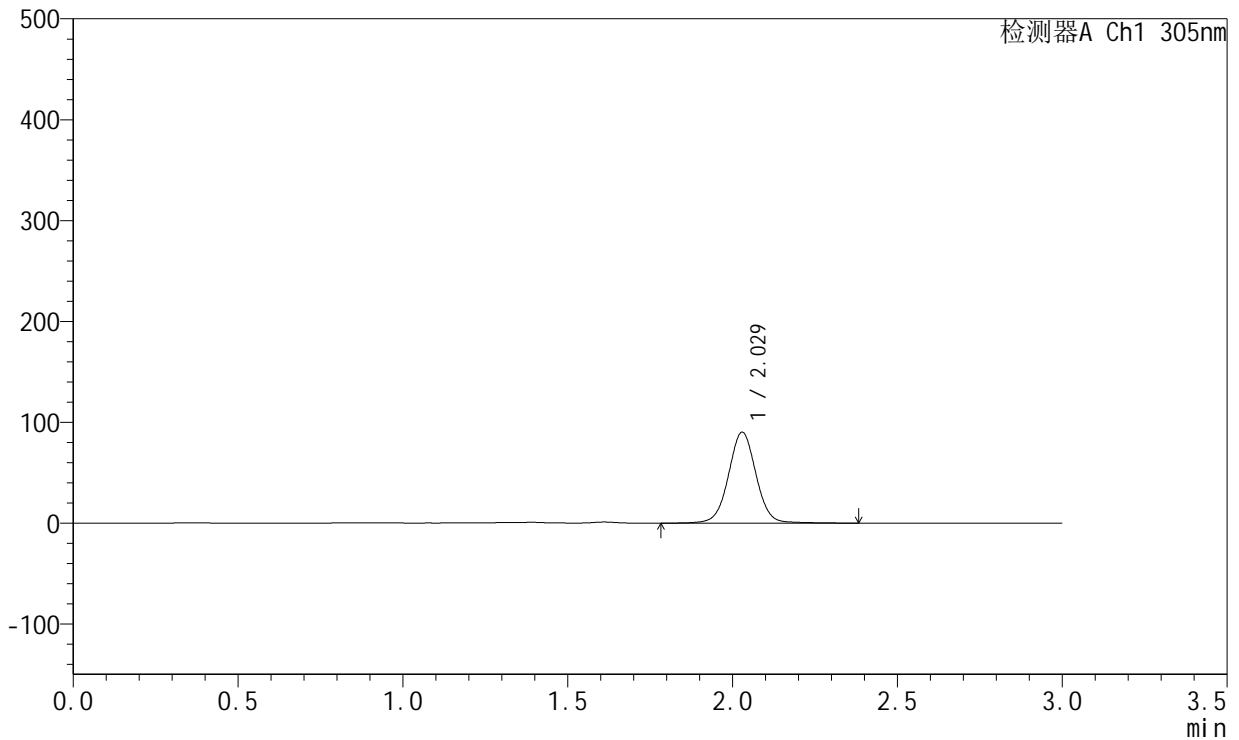

## <峰表>

检测器A Ch1 305nm

峰号	保留时间	面积	面积%	高度	理论塔板数(USP)	拖尾因子	分离度(USP)
1	2.029	525325	100.000	90233	2922	1.019	--
总计		525325	100.000	90233			



# SMF-4060

## <样品信息>

色谱柱 : XB-C18(50mm\*4.6mm,5μm)      流 速: 2.0ml/min  
 柱 温 : 30°C      波 长: 305nm  
 数据文件名: RC\$SMF-4060 - 0-287/26-4276-2 - 2024041721p-zzp-1-pH4.5jz-lf100z-p3-14h.lcd  
 方法文件名: RC\$SMF-4060 - SMF-4060-rcqx-FX275-pH4.5.lcm  
 批处理文件名: RC\$SMF-4060 - SMF-4060-20260513-FX275.lcb  
 样品瓶号 : 1-26  
 进样体积 : 20 μl      版本号: 6.115  
 进样时间 : 2026/05/13 21:23:53      实验者: wangdan  
 处理时间(V2) : 2026/05/14 14:36:20      处理者: wangdan  
 仪器型号 : SHIMADZU LC-2050C (FX275)

## <色谱图>

mV

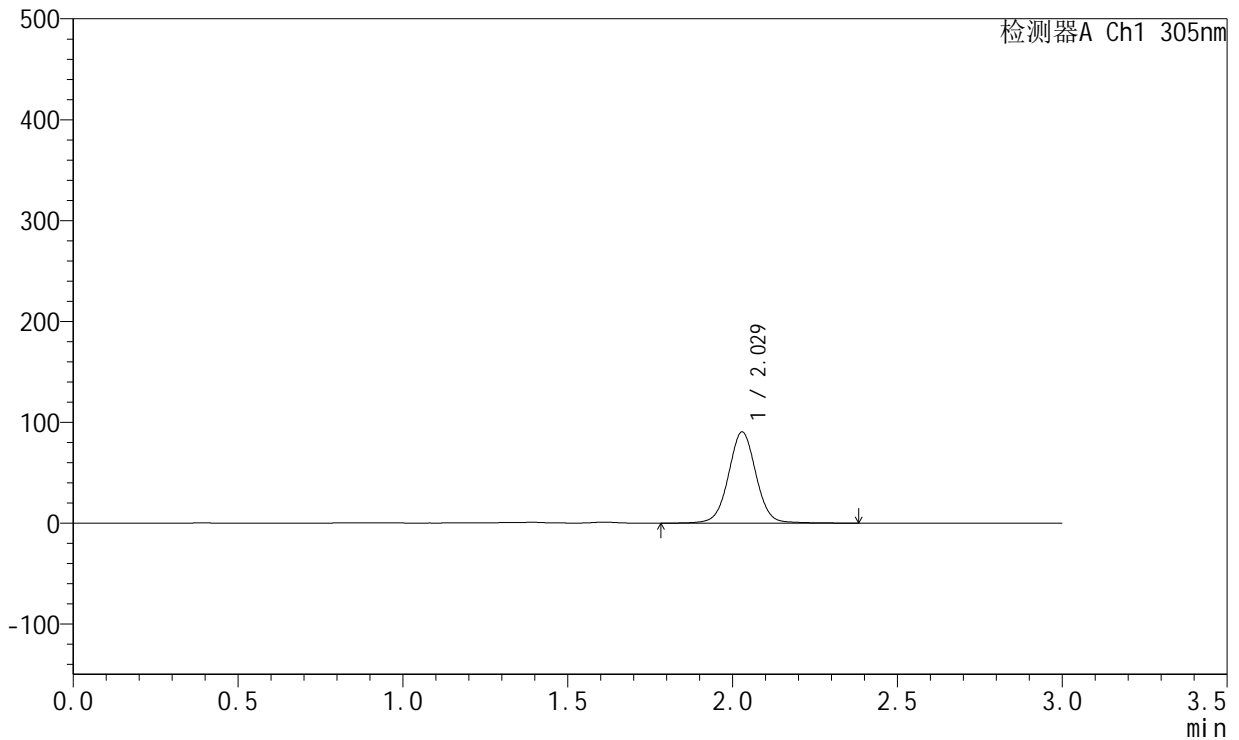

## <峰表>

检测器A Ch1 305nm

峰号	保留时间	面积	面积%	高度	理论塔板数(USP)	拖尾因子	分离度(USP)
1	2.029	525651	100.000	90460	2925	1.022	--
总计		525651	100.000	90460			



# SMF-4060

## <样品信息>

色谱柱 : XB-C18(50mm\*4.6mm,5μm)      流 速: 2.0ml/min  
 柱 温 : 30°C      波 长: 305nm  
 数据文件名: RC\$SMF-4060 - 0-287/26-4277-2 - 2024041721p-zzp-1-pH4.5jz-lf100z-p4-14h.lcd  
 方法文件名: RC\$SMF-4060 - SMF-4060-rcqx-FX275-pH4.5.lcm  
 批处理文件名: RC\$SMF-4060 - SMF-4060-20260513-FX275.lcb  
 样品瓶号 : 1-35  
 进样体积 : 20 μl      版本号: 6.115  
 进样时间 : 2026/05/13 21:27:16      实验者: wangdan  
 处理时间(V2) : 2026/05/14 14:36:23      处理者: wangdan  
 仪器型号 : SHIMADZU LC-2050C (FX275)

## <色谱图>

mV

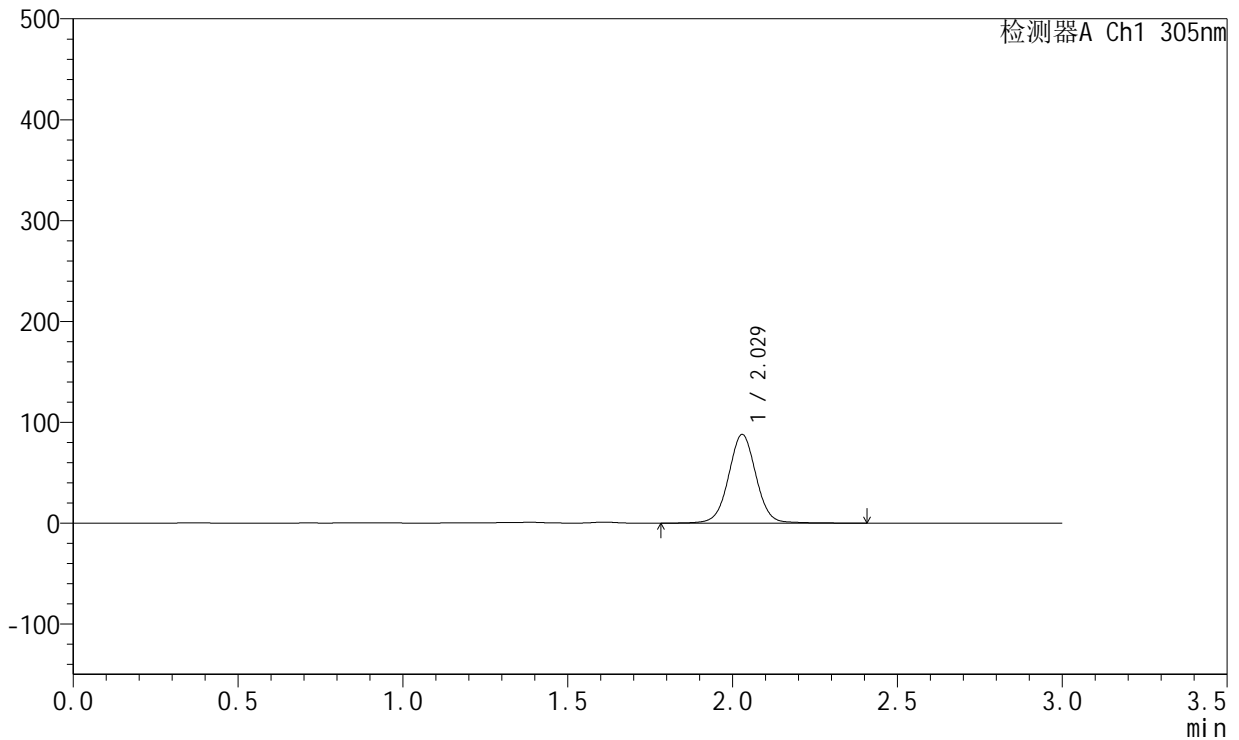

## <峰表>

检测器A Ch1 305nm

峰号	保留时间	面积	面积%	高度	理论塔板数(USP)	拖尾因子	分离度(USP)
1	2.029	511266	100.000	87952	2931	1.021	--
总计		511266	100.000	87952			



# SMF-4060

## <样品信息>

色谱柱 : XB-C18(50mm\*4.6mm,5μm)      流 速: 2.0ml/min  
 柱 温 : 30°C      波 长: 305nm  
 数据文件名: RC\$SMF-4060 - 0-287/26-4278-2 - 2024041721p-zzp-1-pH4.5jz-lf100z-p5-14h.lcd  
 方法文件名: RC\$SMF-4060 - SMF-4060-rcqx-FX275-pH4.5.lcm  
 批处理文件名: RC\$SMF-4060 - SMF-4060-20260513-FX275.lcb  
 样品瓶号 : 1-44  
 进样体积 : 20 μl      版本号: 6.115  
 进样时间 : 2026/05/13 21:30:40      实验者: wangdan  
 处理时间(V2) : 2026/05/14 14:36:26      处理者: wangdan  
 仪器型号 : SHIMADZU LC-2050C (FX275)

## <色谱图>

mV

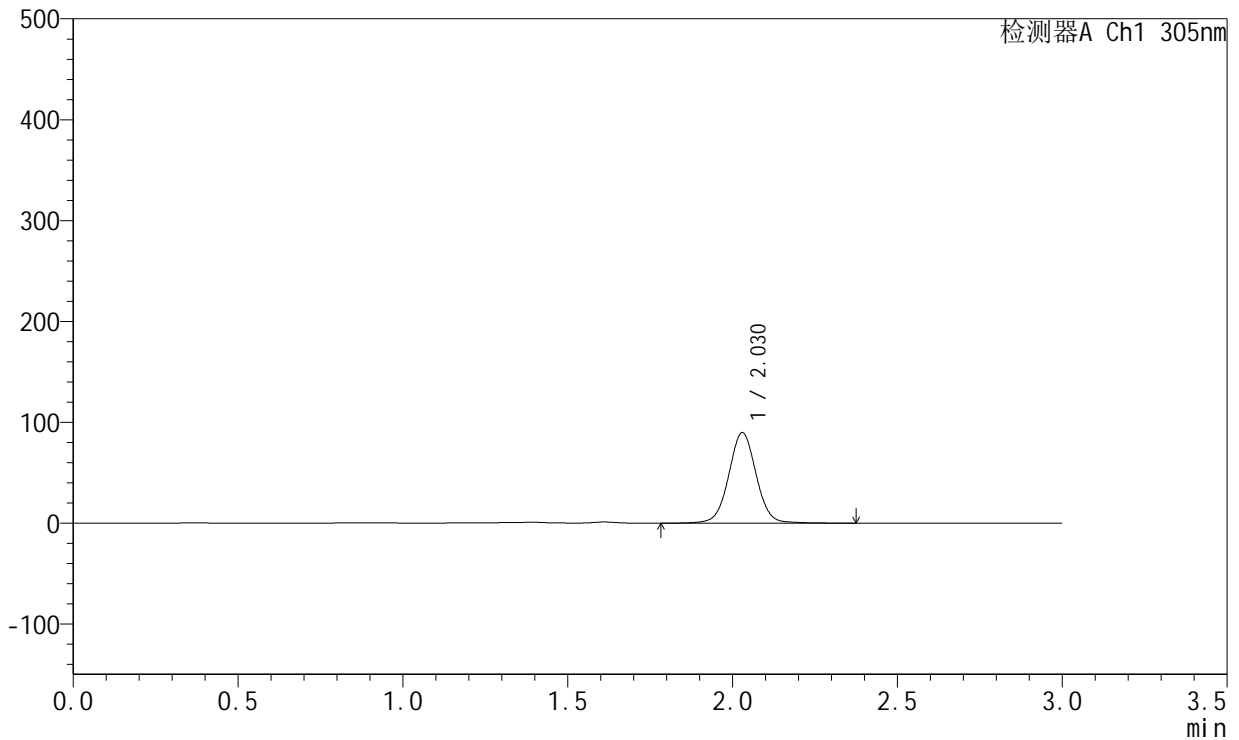

## <峰表>

检测器A Ch1 305nm

峰号	保留时间	面积	面积%	高度	理论塔板数(USP)	拖尾因子	分离度(USP)
1	2.030	520895	100.000	89828	2933	1.023	--
总计		520895	100.000	89828			



# SMF-4060

## <样品信息>

色谱柱 : XB-C18(50mm\*4.6mm,5μm)      流 速: 2.0ml/min  
 柱 温 : 30°C      波 长: 305nm  
 数据文件名: RC\$SMF-4060 - 0-287/26-4279-2 - 2024041721p-zzp-1-pH4.5jz-lf100z-p6-14h.lcd  
 方法文件名: RC\$SMF-4060 - SMF-4060-rcqx-FX275-pH4.5.lcm  
 批处理文件名: RC\$SMF-4060 - SMF-4060-20260513-FX275.lcb  
 样品瓶号 : 1-53  
 进样体积 : 20 μl      版本号: 6.115  
 进样时间 : 2026/05/13 21:34:03      实验者: wangdan  
 处理时间(V2) : 2026/05/14 14:36:29      处理者: wangdan  
 仪器型号 : SHIMADZU LC-2050C (FX275)

## <色谱图>

mV

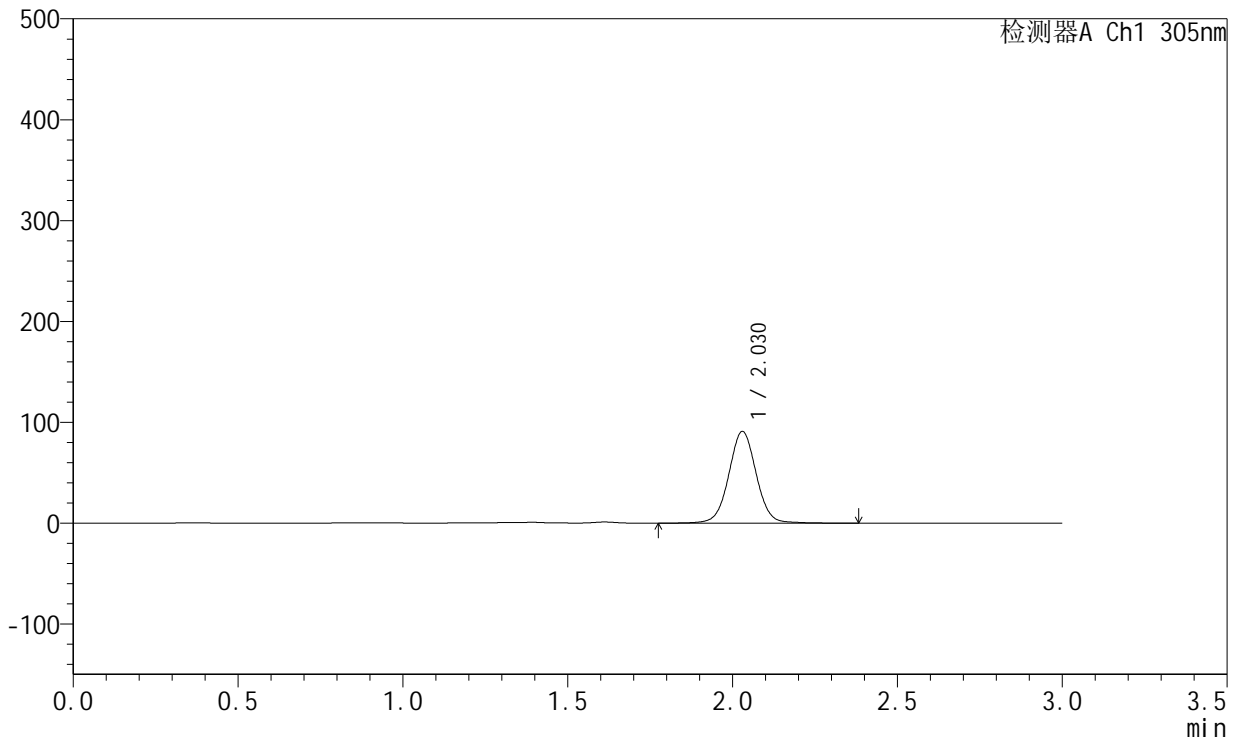

## <峰表>

检测器A Ch1 305nm

峰号	保留时间	面积	面积%	高度	理论塔板数(USP)	拖尾因子	分离度(USP)
1	2.030	527588	100.000	91013	2935	1.022	--
总计		527588	100.000	91013			



# SMF-4060

## <样品信息>

色谱柱 : XB-C18(50mm\*4.6mm,5μm)      流 速: 2.0ml/min  
 柱 温 : 30°C      波 长: 305nm  
 数据文件名: RC\$SMF-4060 - 0-287/26-4280-2 - 2024041721p-zzp-1-pH4.5jz-lf100z-p1-16h.lcd  
 方法文件名: RC\$SMF-4060 - SMF-4060-rcqx-FX275-pH4.5.lcm  
 批处理文件名: RC\$SMF-4060 - SMF-4060-20260513-FX275.lcb  
 样品瓶号 : 2-1  
 进样体积 : 20 μl      版本号: 6.115  
 进样时间 : 2026/05/13 21:37:27      实验者: wangdan  
 处理时间(V2) : 2026/05/14 14:36:32      处理者: wangdan  
 仪器型号 : SHIMADZU LC-2050C (FX275)

## <色谱图>

mV

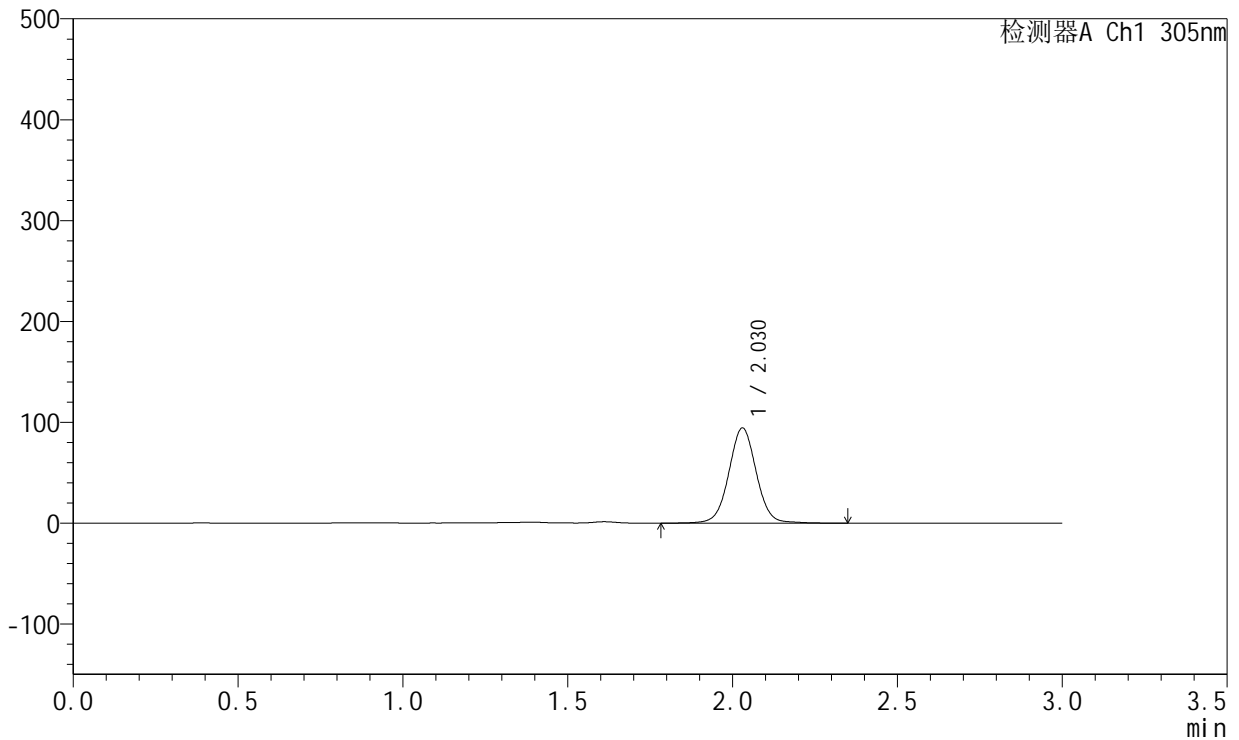

## <峰表>

检测器A Ch1 305nm

峰号	保留时间	面积	面积%	高度	理论塔板数(USP)	拖尾因子	分离度(USP)
1	2.030	546674	100.000	94385	2938	1.027	--
总计		546674	100.000	94385			



# SMF-4060

## <样品信息>

色谱柱 : XB-C18(50mm\*4.6mm,5μm)      流 速: 2.0ml/min  
 柱 温 : 30°C      波 长: 305nm  
 数据文件名: RC\$SMF-4060 - 0-287/26-4281-2 - 2024041721p-zzp-1-pH4.5jz-lf100z-p2-16h.lcd  
 方法文件名: RC\$SMF-4060 - SMF-4060-rcqx-FX275-pH4.5.lcm  
 批处理文件名: RC\$SMF-4060 - SMF-4060-20260513-FX275.lcb  
 样品瓶号 : 2-10  
 进样体积 : 20 μl      版本号: 6.115  
 进样时间 : 2026/05/13 21:40:51      实验者: wangdan  
 处理时间(V2) : 2026/05/14 14:36:35      处理者: wangdan  
 仪器型号 : SHIMADZU LC-2050C (FX275)

## <色谱图>

mV

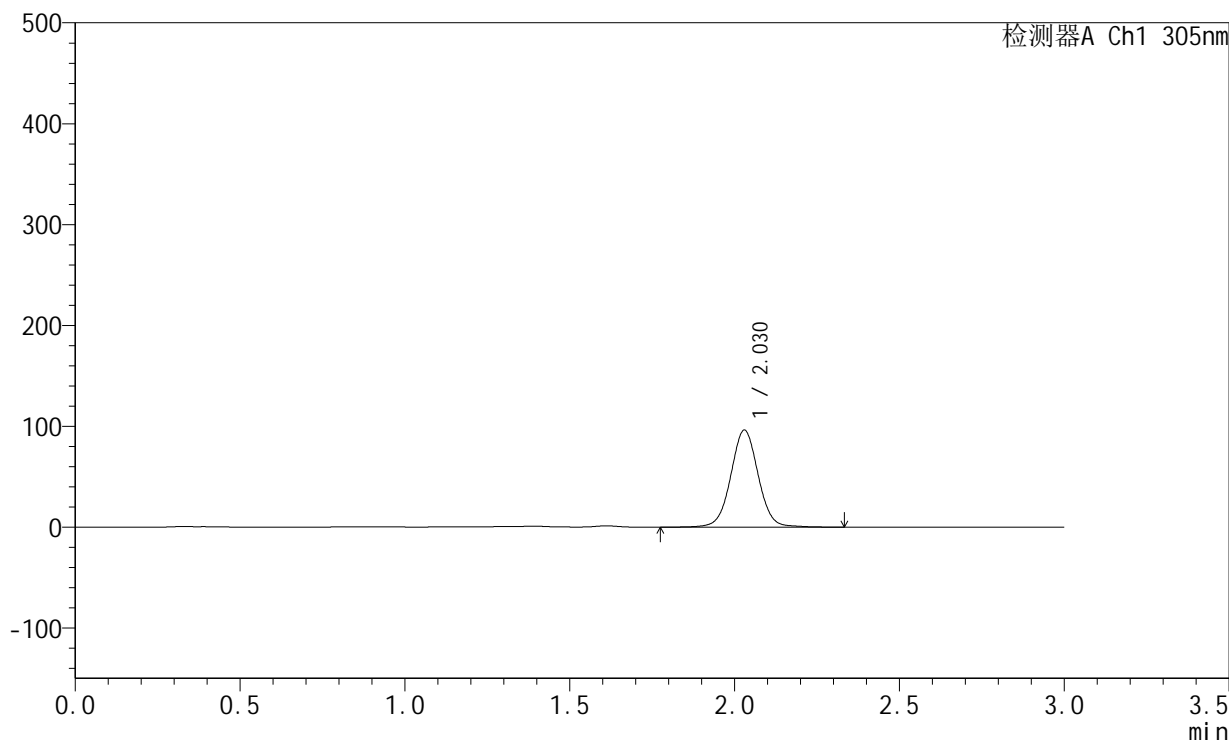

## <峰表>

检测器A Ch1 305nm

峰号	保留时间	面积	面积%	高度	理论塔板数(USP)	拖尾因子	分离度(USP)
1	2.030	557873	100.000	96264	2935	1.026	--
总计		557873	100.000	96264			



# SMF-4060

## <样品信息>

色谱柱 : XB-C18(50mm\*4.6mm,5µm)      流 速: 2.0ml/min  
 柱 温 : 30°C      波 长: 305nm  
 数据文件名: RC\$SMF-4060 - 0-287/26-4282-2 - 2024041721p-zzp-1-pH4.5jz-lf100z-p3-16h.lcd  
 方法文件名: RC\$SMF-4060 - SMF-4060-rcqx-FX275-pH4.5.lcm  
 批处理文件名: RC\$SMF-4060 - SMF-4060-20260513-FX275.lcb  
 样品瓶号 : 2-19  
 进样体积 : 20 µl      版本号: 6.115  
 进样时间 : 2026/05/13 21:44:15      实验者: wangdan  
 处理时间(V2) : 2026/05/14 14:36:38      处理者: wangdan  
 仪器型号 : SHIMADZU LC-2050C (FX275)

## <色谱图>

mV

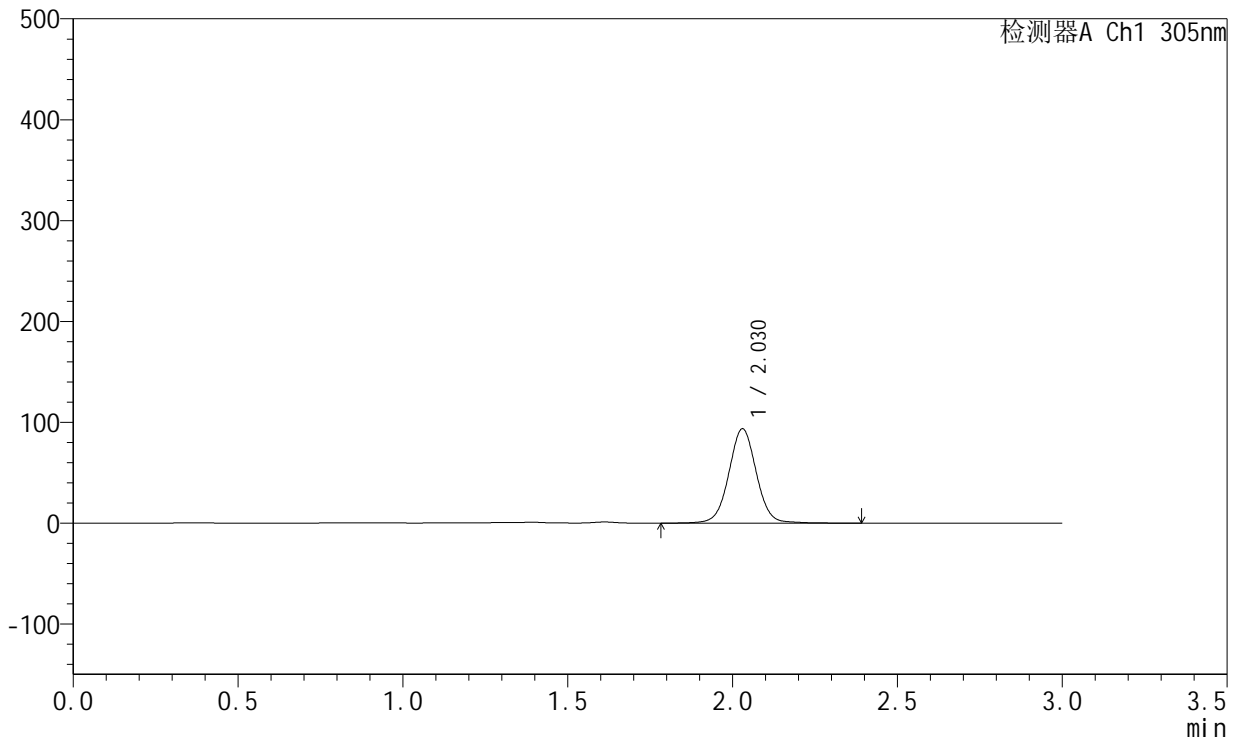

## <峰表>

检测器A Ch1 305nm

峰号	保留时间	面积	面积%	高度	理论塔板数(USP)	拖尾因子	分离度(USP)
1	2.030	543412	100.000	93595	2930	1.025	--
总计		543412	100.000	93595			



# SMF-4060

## <样品信息>

色谱柱 : XB-C18(50mm\*4.6mm,5μm)      流 速: 2.0ml/min  
 柱 温 : 30°C      波 长: 305nm  
 数据文件名: RC\$SMF-4060 - 0-287/26-4283-2 - 2024041721p-zzp-1-pH4.5jz-lf100z-p4-16h.lcd  
 方法文件名: RC\$SMF-4060 - SMF-4060-rcqx-FX275-pH4.5.lcm  
 批处理文件名: RC\$SMF-4060 - SMF-4060-20260513-FX275.lcb  
 样品瓶号 : 2-28  
 进样体积 : 20 μl      版本号: 6.115  
 进样时间 : 2026/05/13 21:47:39      实验者: wangdan  
 处理时间(V2) : 2026/05/14 14:36:41      处理者: wangdan  
 仪器型号 : SHIMADZU LC-2050C (FX275)

## <色谱图>

mV

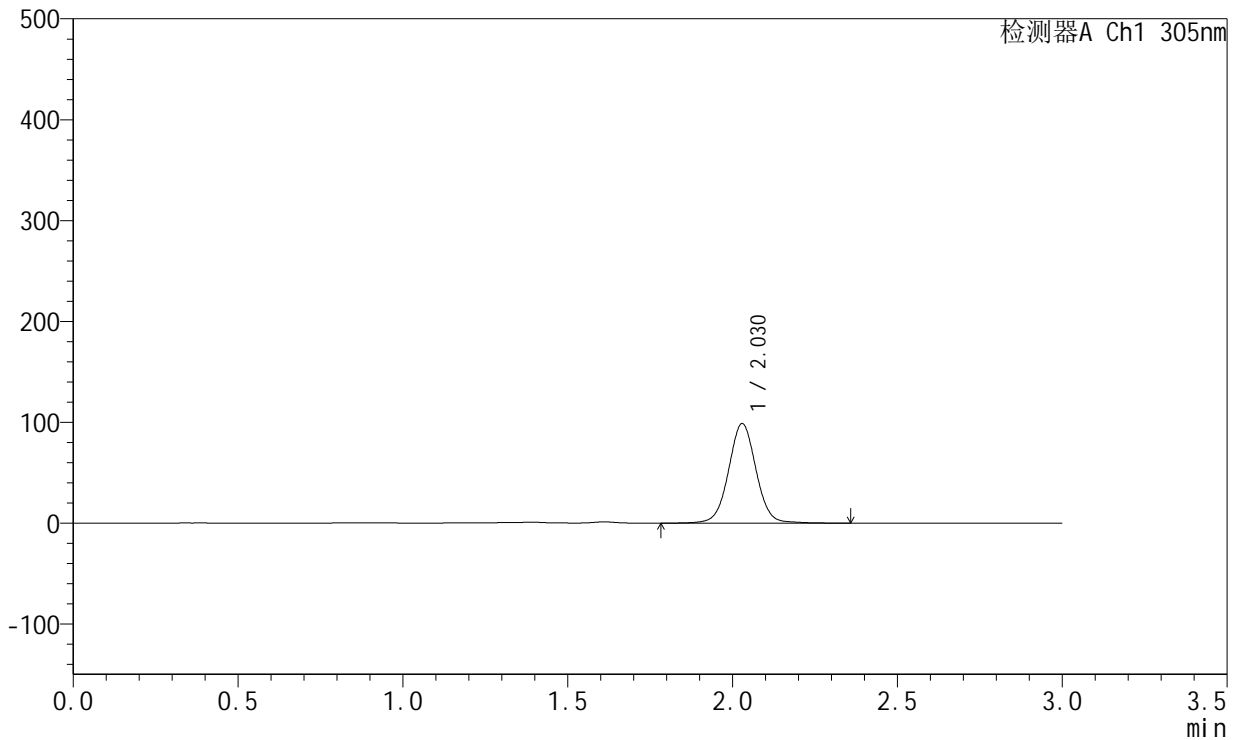

## <峰表>

检测器A Ch1 305nm

峰号	保留时间	面积	面积%	高度	理论塔板数(USP)	拖尾因子	分离度(USP)
1	2.030	573752	100.000	98749	2924	1.024	--
总计		573752	100.000	98749			



# SMF-4060

## <样品信息>

色谱柱 : XB-C18(50mm\*4.6mm,5μm)      流 速: 2.0ml/min  
 柱 温 : 30°C      波 长: 305nm  
 数据文件名: RC\$SMF-4060 - 0-287/26-4284-2 - 2024041721p-zzp-1-pH4.5jz-lf100z-p5-16h.lcd  
 方法文件名: RC\$SMF-4060 - SMF-4060-rcqx-FX275-pH4.5.lcm  
 批处理文件名: RC\$SMF-4060 - SMF-4060-20260513-FX275.lcb  
 样品瓶号 : 2-37  
 进样体积 : 20 μl      版本号: 6.115  
 进样时间 : 2026/05/13 21:51:03      实验者: wangdan  
 处理时间(V2) : 2026/05/14 14:36:45      处理者: wangdan  
 仪器型号 : SHIMADZU LC-2050C (FX275)

## <色谱图>

mV

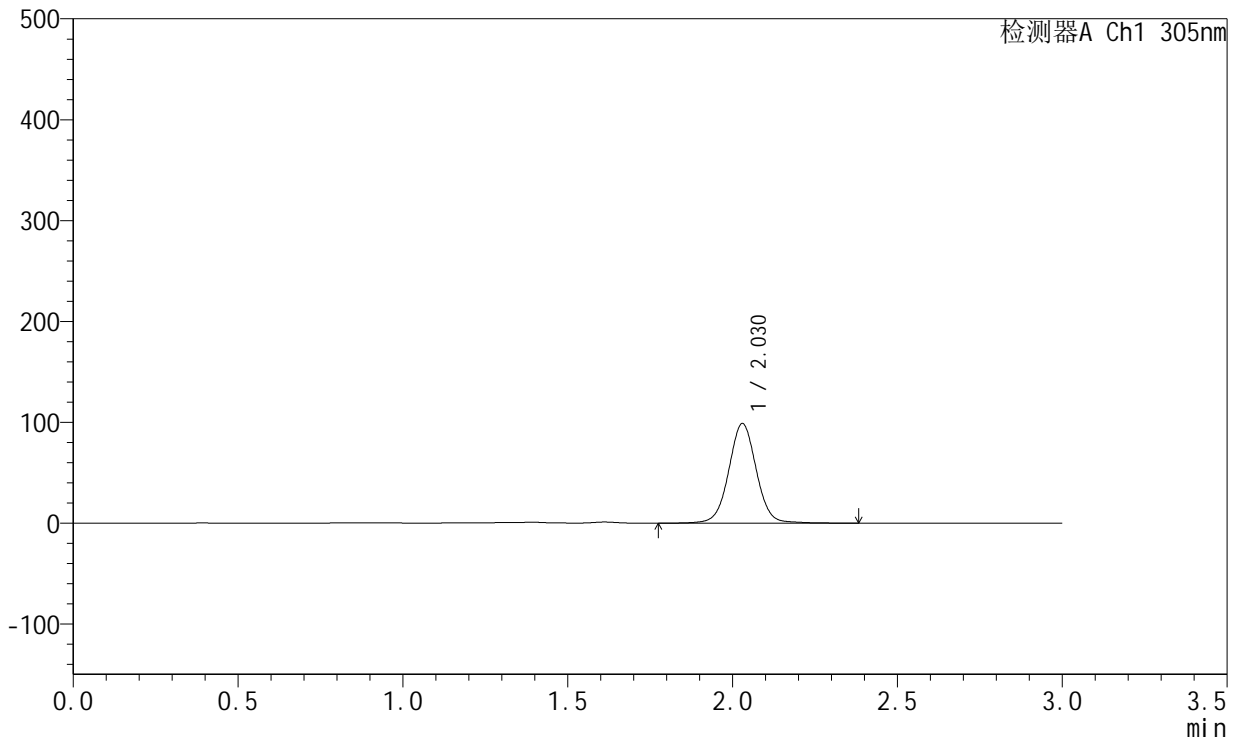

## <峰表>

检测器A Ch1 305nm

峰号	保留时间	面积	面积%	高度	理论塔板数(USP)	拖尾因子	分离度(USP)
1	2.030	574854	100.000	98829	2927	1.024	--
总计		574854	100.000	98829			



# SMF-4060

## <样品信息>

色谱柱 : XB-C18(50mm\*4.6mm,5μm)      流 速: 2.0ml/min  
 柱 温 : 30°C      波 长: 305nm  
 数据文件名: RC\$SMF-4060 - 0-287/26-4285-2 - 2024041721p-zzp-1-pH4.5jz-lf100z-p6-16h.lcd  
 方法文件名: RC\$SMF-4060 - SMF-4060-rcqx-FX275-pH4.5.lcm  
 批处理文件名: RC\$SMF-4060 - SMF-4060-20260513-FX275.lcb  
 样品瓶号 : 2-46  
 进样体积 : 20 μl      版本号: 6.115  
 进样时间 : 2026/05/13 21:54:27      实验者: wangdan  
 处理时间(V2) : 2026/05/14 14:36:48      处理者: wangdan  
 仪器型号 : SHIMADZU LC-2050C (FX275)

## <色谱图>

mV

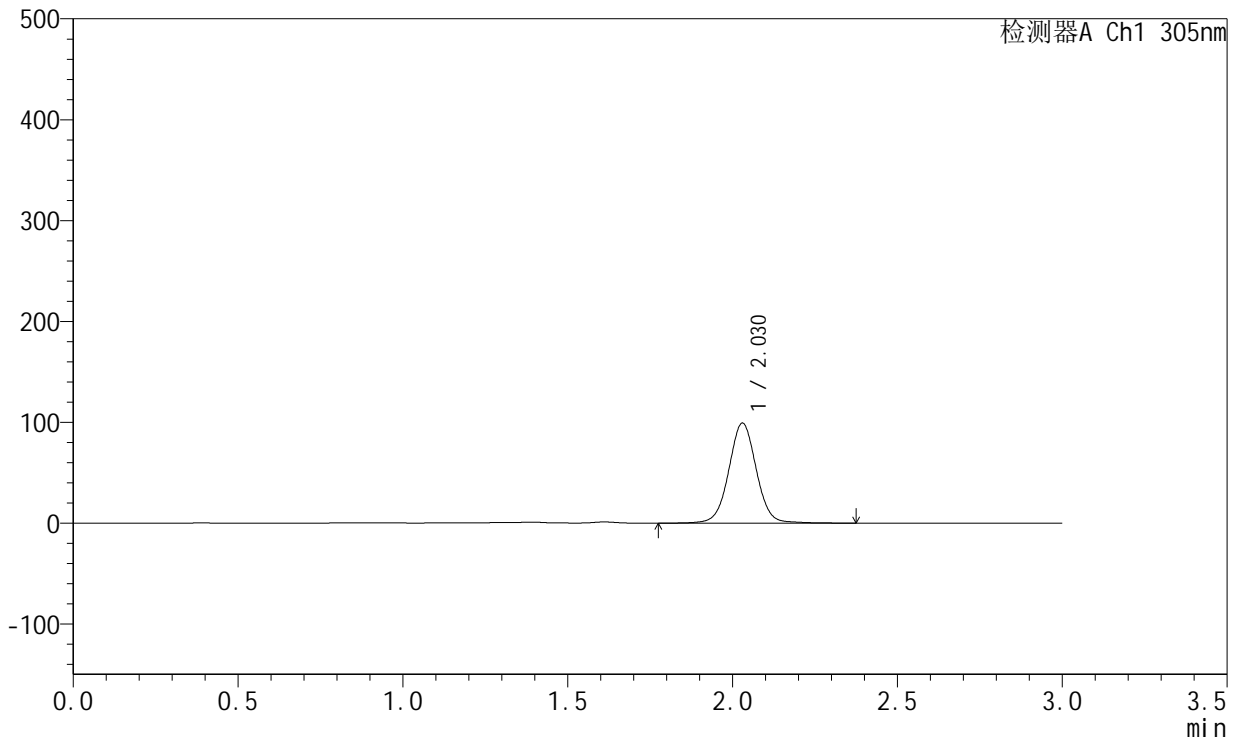

## <峰表>

检测器A Ch1 305nm

峰号	保留时间	面积	面积%	高度	理论塔板数(USP)	拖尾因子	分离度(USP)
1	2.030	577450	100.000	99267	2922	1.023	--
总计		577450	100.000	99267			



# SMF-4060

## <样品信息>

色谱柱 : XB-C18(50mm\*4.6mm,5μm)      流 速: 2.0ml/min  
 柱 温 : 30°C      波 长: 305nm  
 数据文件名: RC\$SMF-4060 - 0-287/26-4286-2 - 2024041721p-zzp-1-pH4.5jz-lf100z-p1-18h.lcd  
 方法文件名: RC\$SMF-4060 - SMF-4060-rcqx-FX275-pH4.5.lcm  
 批处理文件名: RC\$SMF-4060 - SMF-4060-20260513-FX275.lcb  
 样品瓶号 : 2-2  
 进样体积 : 20 μl      版本号: 6.115  
 进样时间 : 2026/05/13 21:57:51      实验者: wangdan  
 处理时间(V2) : 2026/05/14 14:36:51      处理者: wangdan  
 仪器型号 : SHIMADZU LC-2050C (FX275)

## <色谱图>

mV

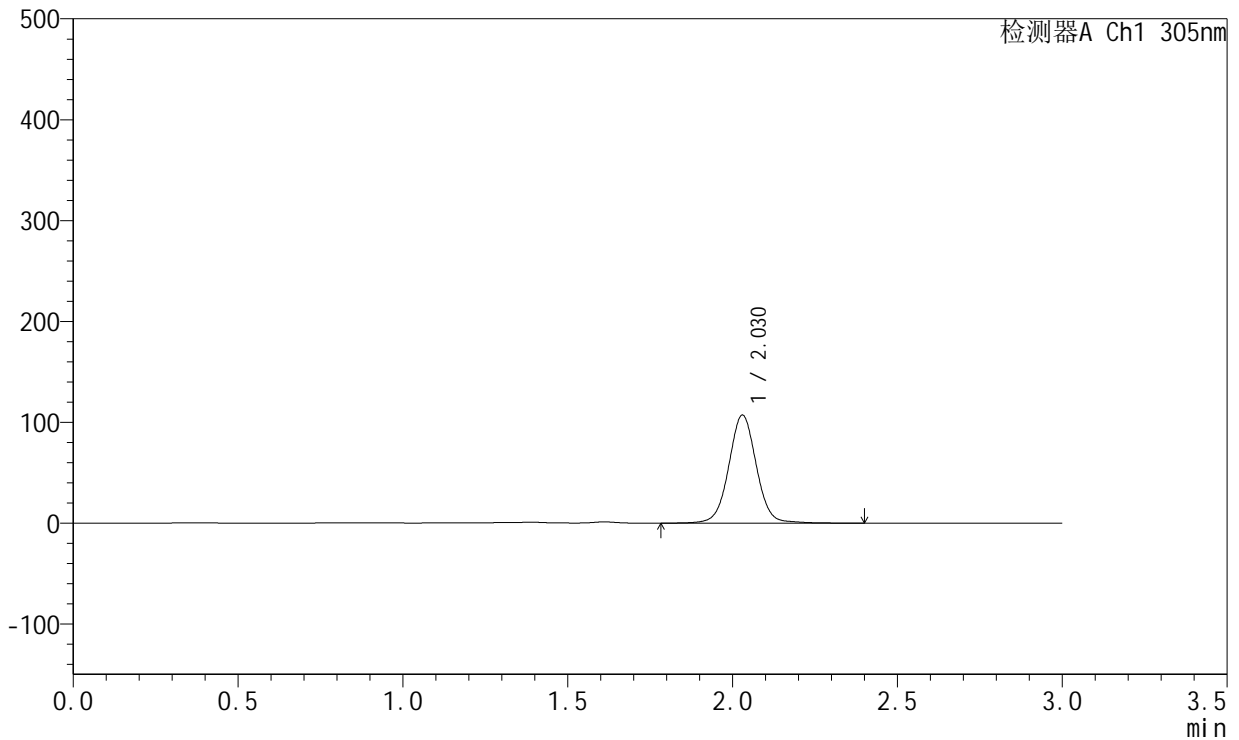

## <峰表>

检测器A Ch1 305nm

峰号	保留时间	面积	面积%	高度	理论塔板数(USP)	拖尾因子	分离度(USP)
1	2.030	624017	100.000	107206	2929	1.026	--
总计		624017	100.000	107206			



# SMF-4060

## <样品信息>

色谱柱 : XB-C18(50mm\*4.6mm,5μm)      流 速: 2.0ml/min  
 柱 温 : 30°C      波 长: 305nm  
 数据文件名: RC\$SMF-4060 - 0-287/26-4287-2 - 2024041721p-zzp-1-pH4.5jz-lf100z-p2-18h.lcd  
 方法文件名: RC\$SMF-4060 - SMF-4060-rcqx-FX275-pH4.5.lcm  
 批处理文件名: RC\$SMF-4060 - SMF-4060-20260513-FX275.lcb  
 样品瓶号 : 2-11  
 进样体积 : 20 μl      版本号: 6.115  
 进样时间 : 2026/05/13 22:01:15      实验者: wangdan  
 处理时间(V2) : 2026/05/14 14:36:54      处理者: wangdan  
 仪器型号 : SHIMADZU LC-2050C (FX275)

## <色谱图>

mV

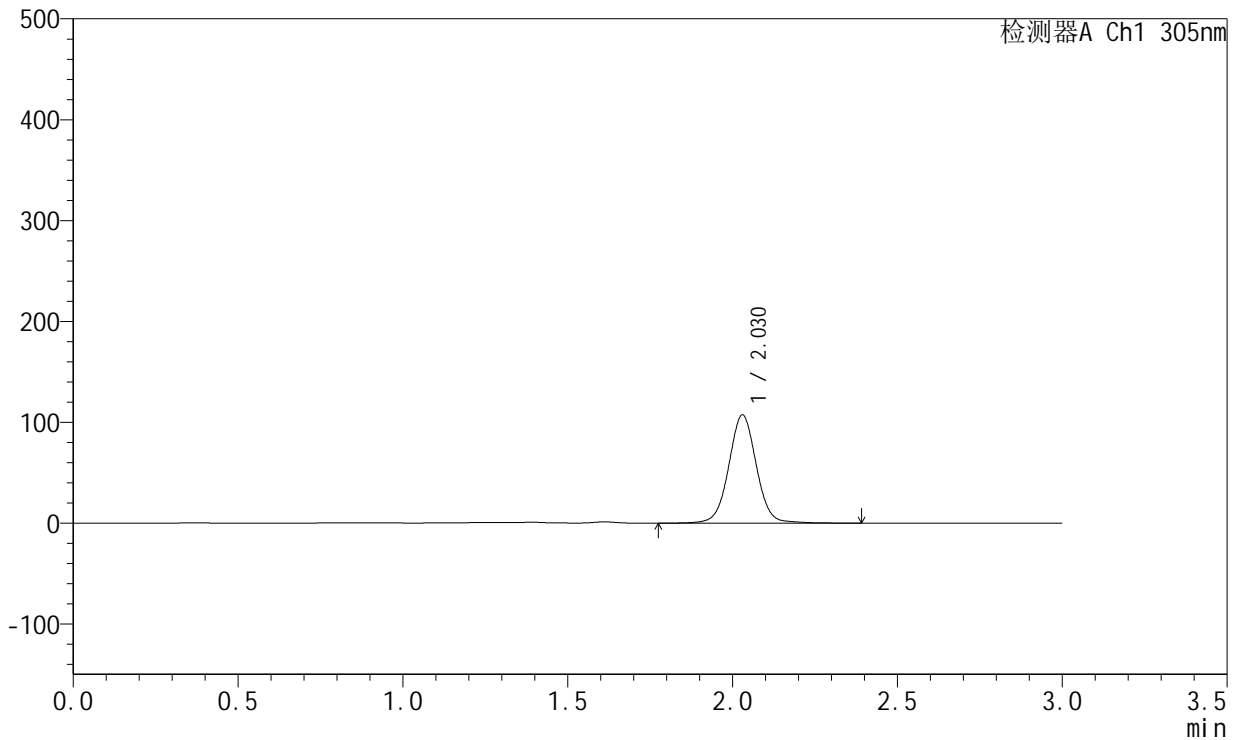

## <峰表>

检测器A Ch1 305nm

峰号	保留时间	面积	面积%	高度	理论塔板数(USP)	拖尾因子	分离度(USP)
1	2.030	625424	100.000	107359	2926	1.025	--
总计		625424	100.000	107359			



# SMF-4060

## <样品信息>

色谱柱 : XB-C18(50mm\*4.6mm,5µm)      流 速: 2.0ml/min  
 柱 温 : 30°C      波 长: 305nm  
 数据文件名: RC\$SMF-4060 - 0-287/26-4288-2 - 2024041721p-zzp-1-pH4.5jz-lf100z-p3-18h.lcd  
 方法文件名: RC\$SMF-4060 - SMF-4060-rcqx-FX275-pH4.5.lcm  
 批处理文件名: RC\$SMF-4060 - SMF-4060-20260513-FX275.lcb  
 样品瓶号 : 2-20  
 进样体积 : 20 µl      版本号: 6.115  
 进样时间 : 2026/05/13 22:04:39      实验者: wangdan  
 处理时间(V2) : 2026/05/14 14:36:57      处理者: wangdan  
 仪器型号 : SHIMADZU LC-2050C (FX275)

## <色谱图>

mV

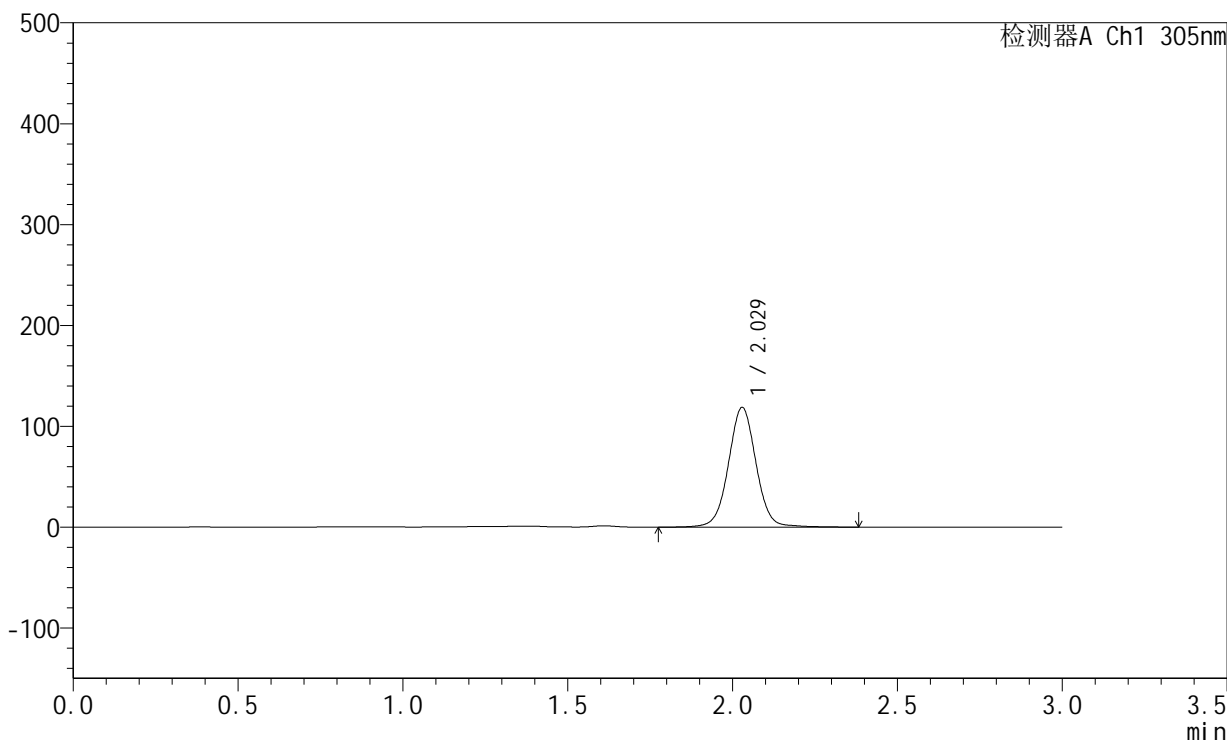

## <峰表>

检测器A Ch1 305nm

峰号	保留时间	面积	面积%	高度	理论塔板数(USP)	拖尾因子	分离度(USP)
1	2.029	692360	100.000	118746	2918	1.023	--
总计		692360	100.000	118746			



# SMF-4060

## <样品信息>

色谱柱 : XB-C18(50mm\*4.6mm,5μm)      流 速: 2.0ml/min  
 柱 温 : 30°C      波 长: 305nm  
 数据文件名: RC\$SMF-4060 - 0-287/26-4289-2 - 2024041721p-zzp-1-pH4.5jz-lf100z-p4-18h.lcd  
 方法文件名: RC\$SMF-4060 - SMF-4060-rcqx-FX275-pH4.5.lcm  
 批处理文件名: RC\$SMF-4060 - SMF-4060-20260513-FX275.lcb  
 样品瓶号 : 2-29  
 进样体积 : 20 μl      版本号: 6.115  
 进样时间 : 2026/05/13 22:08:03      实验者: wangdan  
 处理时间(V2) : 2026/05/14 14:37:00      处理者: wangdan  
 仪器型号 : SHIMADZU LC-2050C (FX275)

## <色谱图>

mV

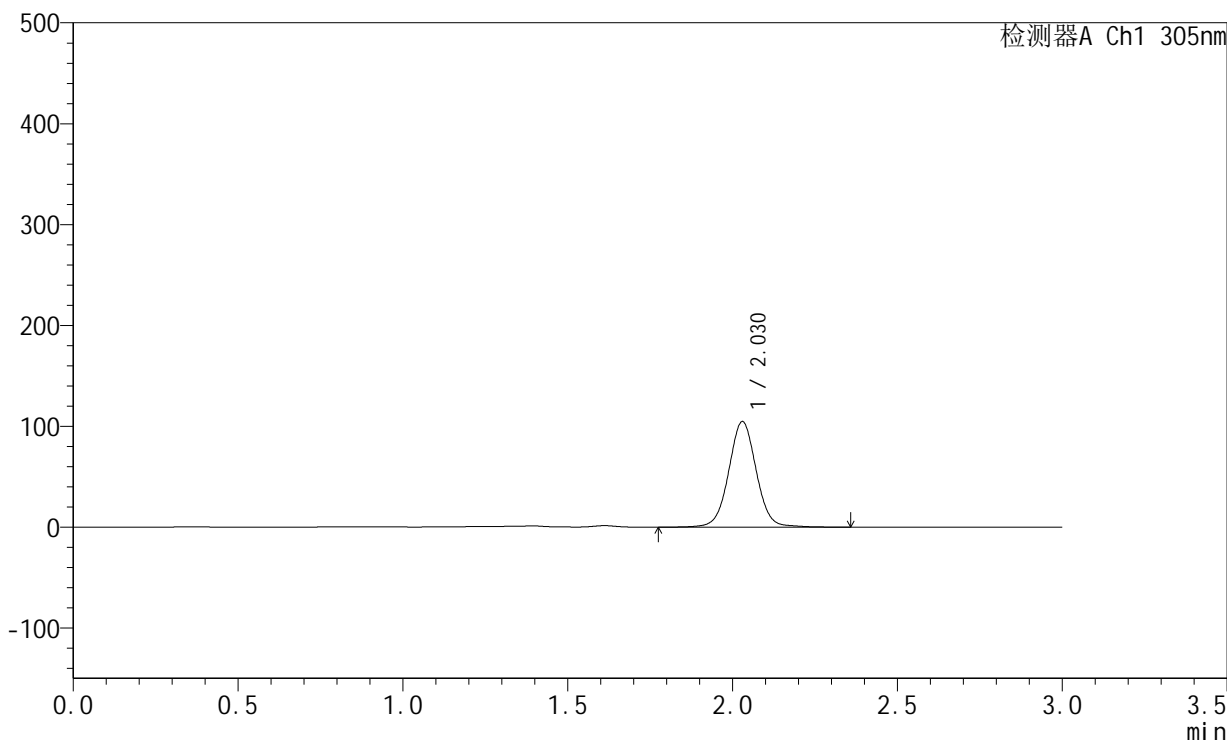

## <峰表>

检测器A Ch1 305nm

峰号	保留时间	面积	面积%	高度	理论塔板数(USP)	拖尾因子	分离度(USP)
1	2.030	609343	100.000	104763	2924	1.026	--
总计		609343	100.000	104763			



# SMF-4060

## <样品信息>

色谱柱 : XB-C18(50mm\*4.6mm,5μm)      流 速: 2.0ml/min  
 柱 温 : 30°C      波 长: 305nm  
 数据文件名: RC\$SMF-4060 - 0-287/26-4290-2 - 2024041721p-zzp-1-pH4.5jz-lf100z-p5-18h.lcd  
 方法文件名: RC\$SMF-4060 - SMF-4060-rcqx-FX275-pH4.5.lcm  
 批处理文件名: RC\$SMF-4060 - SMF-4060-20260513-FX275.lcb  
 样品瓶号 : 2-38  
 进样体积 : 20 μl      版本号: 6.115  
 进样时间 : 2026/05/13 22:11:27      实验者: wangdan  
 处理时间(V2) : 2026/05/14 14:37:03      处理者: wangdan  
 仪器型号 : SHIMADZU LC-2050C (FX275)

## <色谱图>

mV

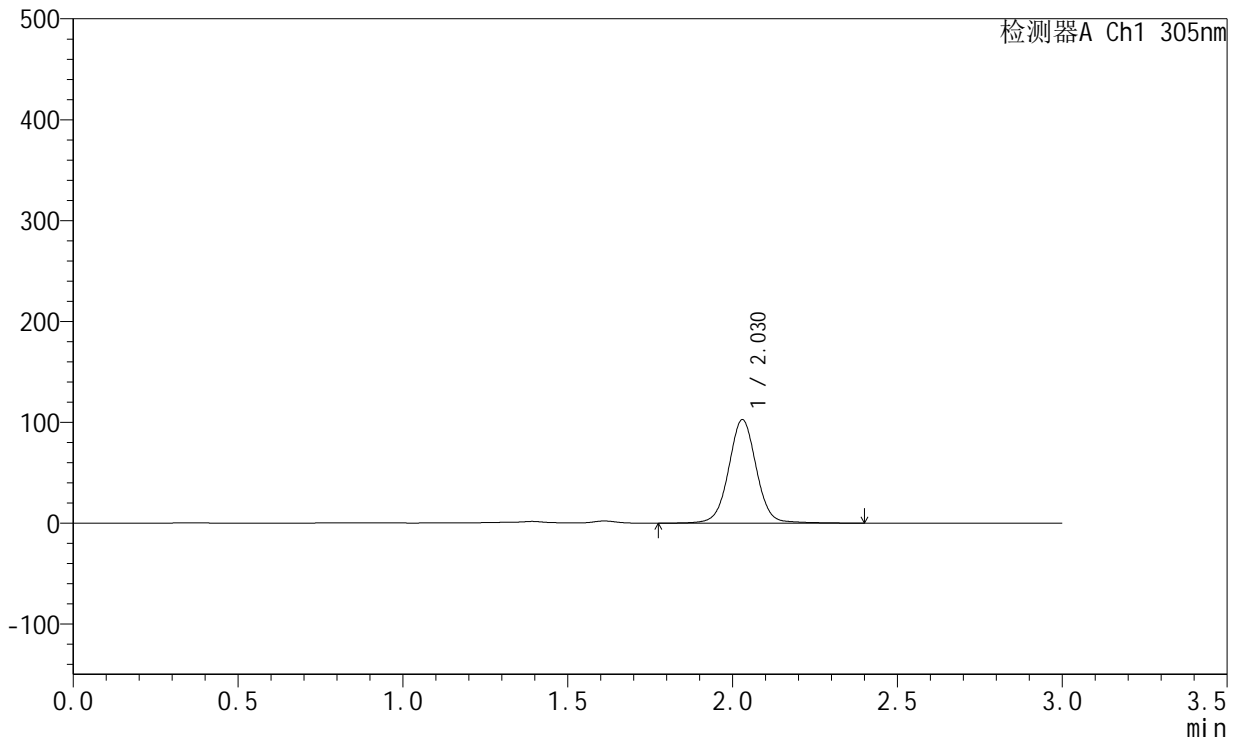

## <峰表>

检测器A Ch1 305nm

峰号	保留时间	面积	面积%	高度	理论塔板数(USP)	拖尾因子	分离度(USP)
1	2.030	600174	100.000	102724	2920	1.022	--
总计		600174	100.000	102724			



# SMF-4060

## <样品信息>

色谱柱 : XB-C18(50mm\*4.6mm,5μm)      流 速: 2.0ml/min  
 柱 温 : 30°C      波 长: 305nm  
 数据文件名: RC\$SMF-4060 - 0-287/26-4291-2 - 2024041721p-zzp-1-pH4.5jz-lf100z-p6-18h.lcd  
 方法文件名: RC\$SMF-4060 - SMF-4060-rcqx-FX275-pH4.5.lcm  
 批处理文件名: RC\$SMF-4060 - SMF-4060-20260513-FX275.lcb  
 样品瓶号 : 2-47  
 进样体积 : 20 μl      版本号: 6.115  
 进样时间 : 2026/05/13 22:14:51      实验者: wangdan  
 处理时间(V2) : 2026/05/14 14:37:06      处理者: wangdan  
 仪器型号 : SHIMADZU LC-2050C (FX275)

## <色谱图>

mV

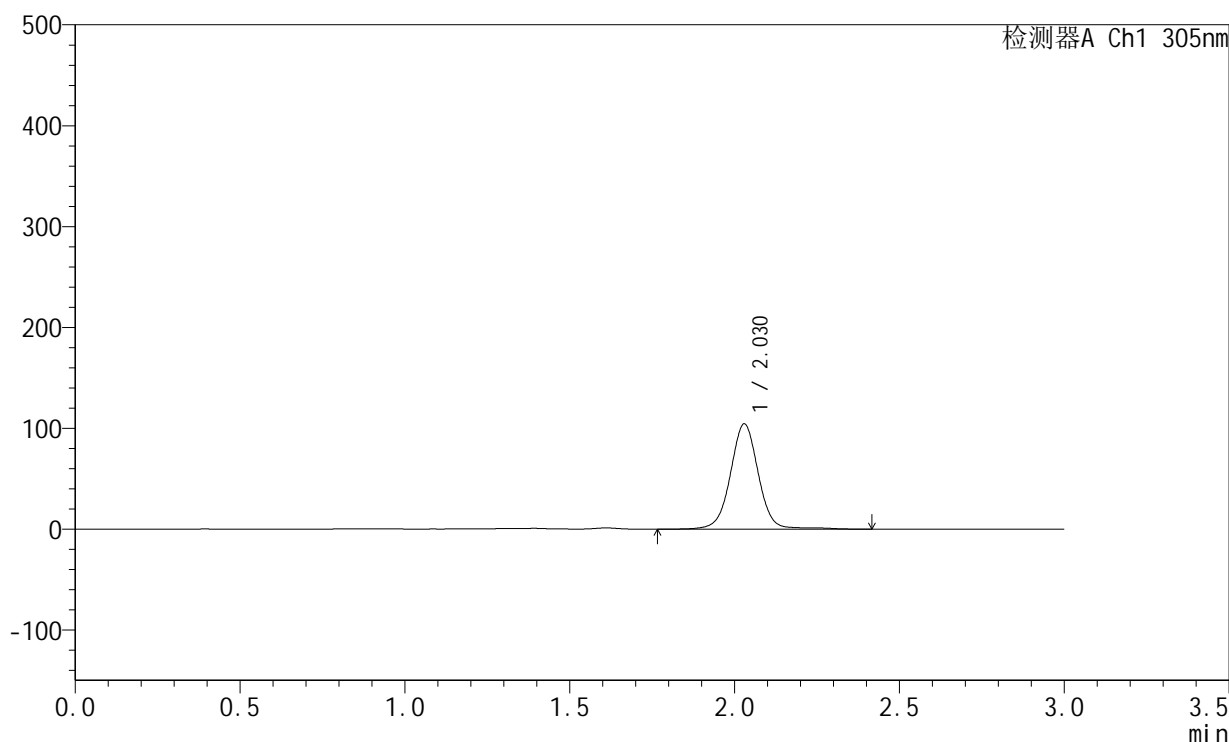

## <峰表>

检测器A Ch1 305nm

峰号	保留时间	面积	面积%	高度	理论塔板数(USP)	拖尾因子	分离度(USP)
1	2.030	617937	100.000	104419	2905	1.009	--
总计		617937	100.000	104419			



# SMF-4060

## <样品信息>

色谱柱 : XB-C18(50mm\*4.6mm,5μm)      流 速: 2.0ml/min  
 柱 温 : 30°C      波 长: 305nm  
 数据文件名: RC\$SMF-4060 - 0-287/26-4292-2 - 2024041721p-zzp-1-pH4.5jz-lf100z-p1-20h.lcd  
 方法文件名: RC\$SMF-4060 - SMF-4060-rcqx-FX275-pH4.5.lcm  
 批处理文件名: RC\$SMF-4060 - SMF-4060-20260513-FX275.lcb  
 样品瓶号 : 2-3  
 进样体积 : 20 μl      版本号: 6.115  
 进样时间 : 2026/05/13 22:18:15      实验者: wangdan  
 处理时间(V2) : 2026/05/14 14:37:09      处理者: wangdan  
 仪器型号 : SHIMADZU LC-2050C (FX275)

## <色谱图>

mV

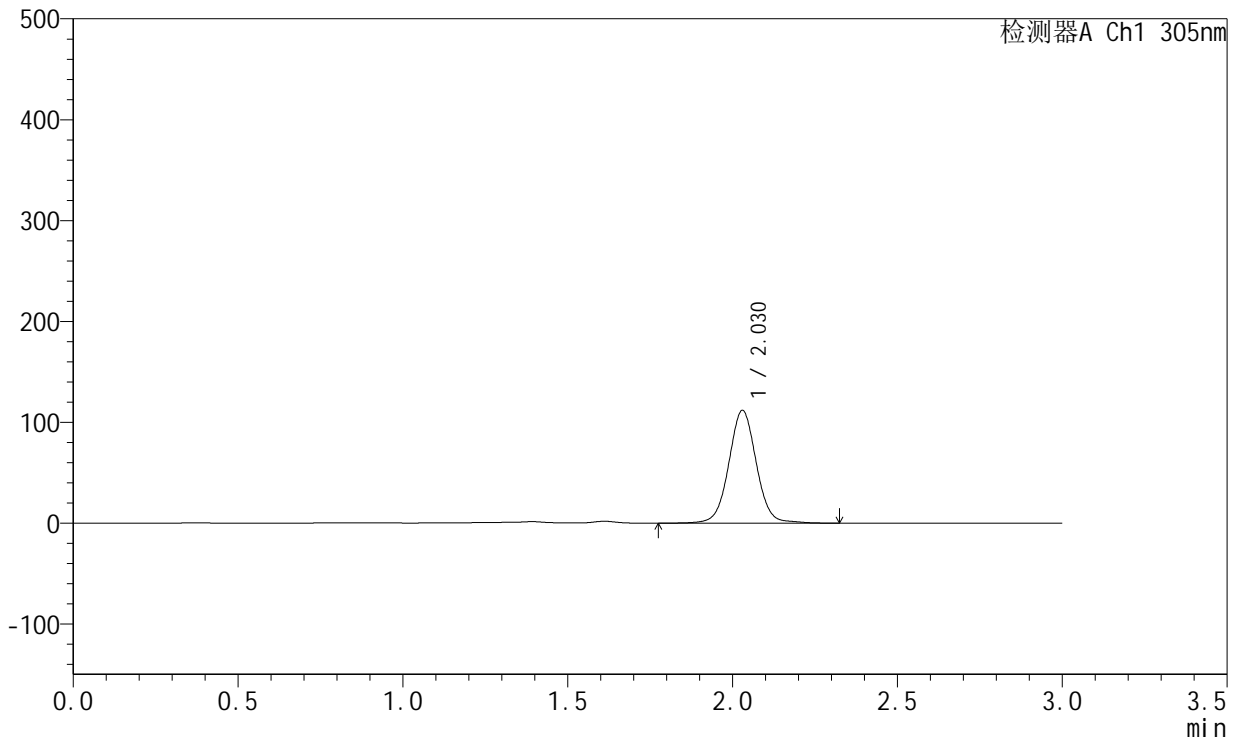

## <峰表>

检测器A Ch1 305nm

峰号	保留时间	面积	面积%	高度	理论塔板数(USP)	拖尾因子	分离度(USP)
1	2.030	649685	100.000	111823	2937	1.030	--
总计		649685	100.000	111823			



# SMF-4060

## <样品信息>

色谱柱 : XB-C18(50mm\*4.6mm,5μm)      流 速: 2.0ml/min  
 柱 温 : 30°C      波 长: 305nm  
 数据文件名: RC\$SMF-4060 - 0-287/26-4293-2 - 2024041721p-zzp-1-pH4.5jz-lf100z-p2-20h.lcd  
 方法文件名: RC\$SMF-4060 - SMF-4060-rcqx-FX275-pH4.5.lcm  
 批处理文件名: RC\$SMF-4060 - SMF-4060-20260513-FX275.lcb  
 样品瓶号 : 2-12  
 进样体积 : 20 μl      版本号: 6.115  
 进样时间 : 2026/05/13 22:21:39      实验者: wangdan  
 处理时间(V2) : 2026/05/14 14:37:12      处理者: wangdan  
 仪器型号 : SHIMADZU LC-2050C (FX275)

## <色谱图>

mV

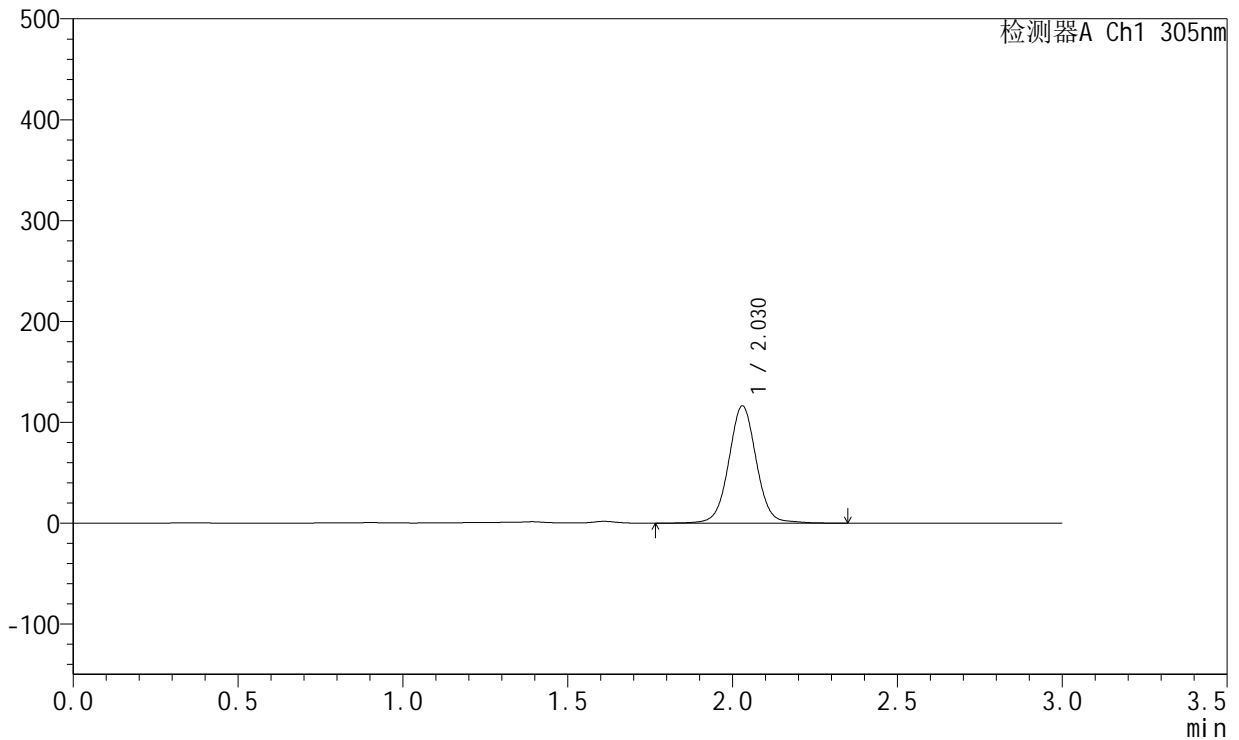

## <峰表>

检测器A Ch1 305nm

峰号	保留时间	面积	面积%	高度	理论塔板数(USP)	拖尾因子	分离度(USP)
1	2.030	676363	100.000	116332	2935	1.029	--
总计		676363	100.000	116332			



# SMF-4060

## <样品信息>

色谱柱 : XB-C18(50mm\*4.6mm,5μm)      流 速: 2.0ml/min  
 柱 温 : 30°C      波 长: 305nm  
 数据文件名: RC\$SMF-4060 - 0-287/26-4294-2 - 2024041721p-zzp-1-pH4.5jz-lf100z-p3-20h.lcd  
 方法文件名: RC\$SMF-4060 - SMF-4060-rcqx-FX275-pH4.5.lcm  
 批处理文件名: RC\$SMF-4060 - SMF-4060-20260513-FX275.lcb  
 样品瓶号 : 2-21  
 进样体积 : 20 μl      版本号: 6.115  
 进样时间 : 2026/05/13 22:25:02      实验者: wangdan  
 处理时间(V2) : 2026/05/14 14:37:16      处理者: wangdan  
 仪器型号 : SHIMADZU LC-2050C (FX275)

## <色谱图>

mV

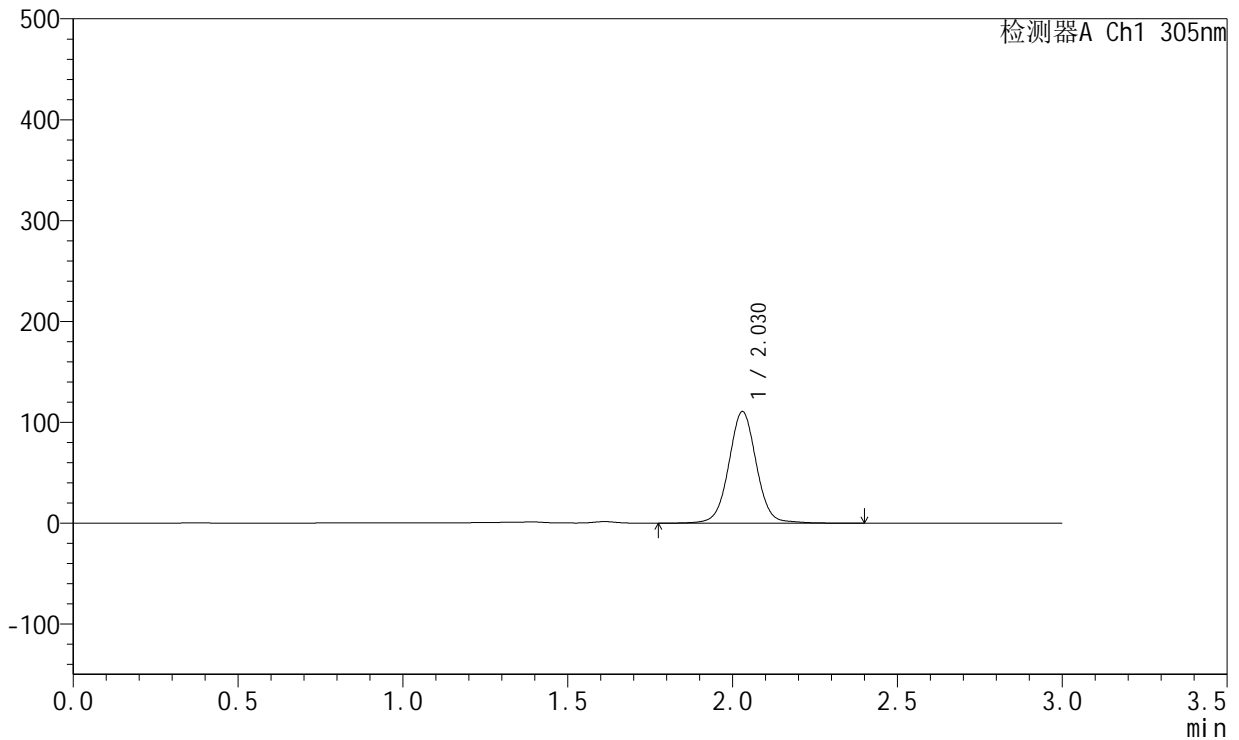

## <峰表>

检测器A Ch1 305nm

峰号	保留时间	面积	面积%	高度	理论塔板数(USP)	拖尾因子	分离度(USP)
1	2.030	644442	100.000	110737	2934	1.028	--
总计		644442	100.000	110737			



# SMF-4060

## <样品信息>

色谱柱 : XB-C18(50mm\*4.6mm,5μm)      流 速: 2.0ml/min  
 柱 温 : 30°C      波 长: 305nm  
 数据文件名: RC\$SMF-4060 - 0-287/26-4295-2 - 2024041721p-zzp-1-pH4.5jz-lf100z-p4-20h.lcd  
 方法文件名: RC\$SMF-4060 - SMF-4060-rcqx-FX275-pH4.5.lcm  
 批处理文件名: RC\$SMF-4060 - SMF-4060-20260513-FX275.lcb  
 样品瓶号 : 2-30  
 进样体积 : 20 μl      版本号: 6.115  
 进样时间 : 2026/05/13 22:28:27      实验者: wangdan  
 处理时间(V2) : 2026/05/14 14:37:19      处理者: wangdan  
 仪器型号 : SHIMADZU LC-2050C (FX275)

## <色谱图>

mV

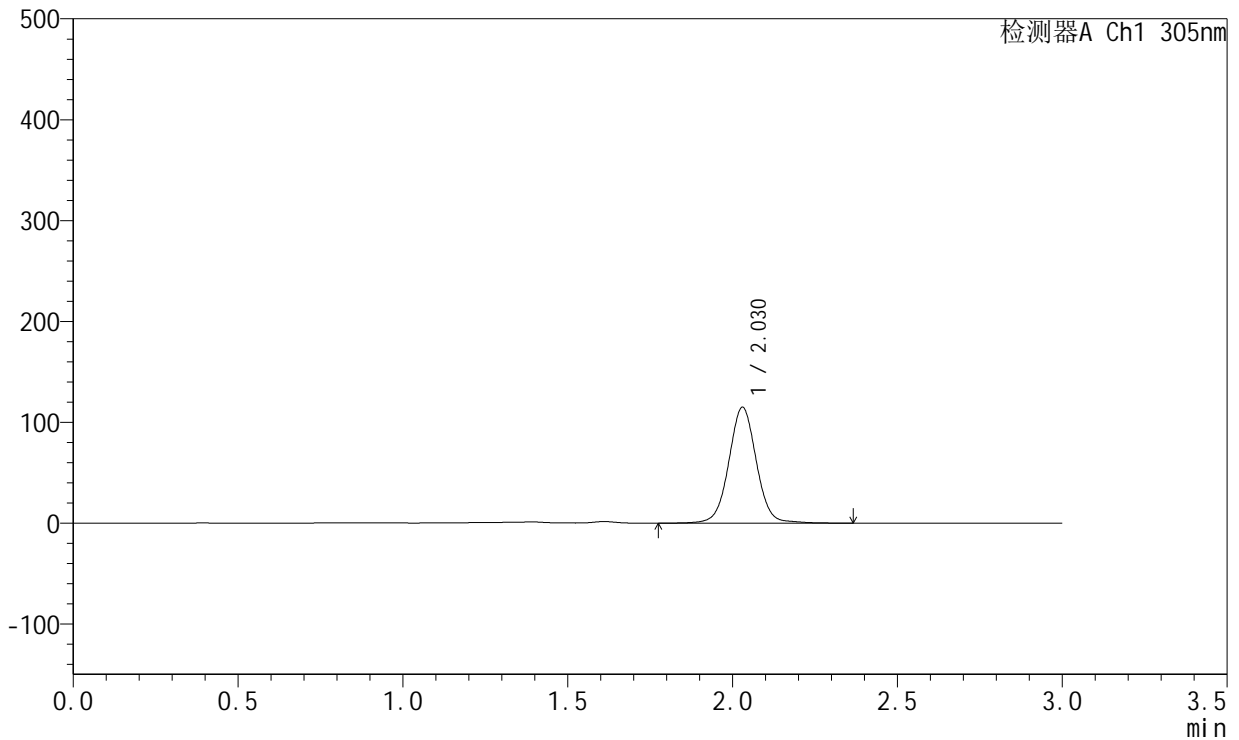

## <峰表>

检测器A Ch1 305nm

峰号	保留时间	面积	面积%	高度	理论塔板数(USP)	拖尾因子	分离度(USP)
1	2.030	669159	100.000	114966	2931	1.027	--
总计		669159	100.000	114966			



# SMF-4060

## <样品信息>

色谱柱 : XB-C18(50mm\*4.6mm,5μm)      流 速: 2.0ml/min  
 柱 温 : 30°C      波 长: 305nm  
 数据文件名: RC\$SMF-4060 - 0-287/26-4296-2 - 2024041721p-zzp-1-pH4.5jz-lf100z-p5-20h.lcd  
 方法文件名: RC\$SMF-4060 - SMF-4060-rcqx-FX275-pH4.5.lcm  
 批处理文件名: RC\$SMF-4060 - SMF-4060-20260513-FX275.lcb  
 样品瓶号 : 2-39  
 进样体积 : 20 μl      版本号: 6.115  
 进样时间 : 2026/05/13 22:31:49      实验者: wangdan  
 处理时间(V2) : 2026/05/14 14:37:22      处理者: wangdan  
 仪器型号 : SHIMADZU LC-2050C (FX275)

## <色谱图>

mV

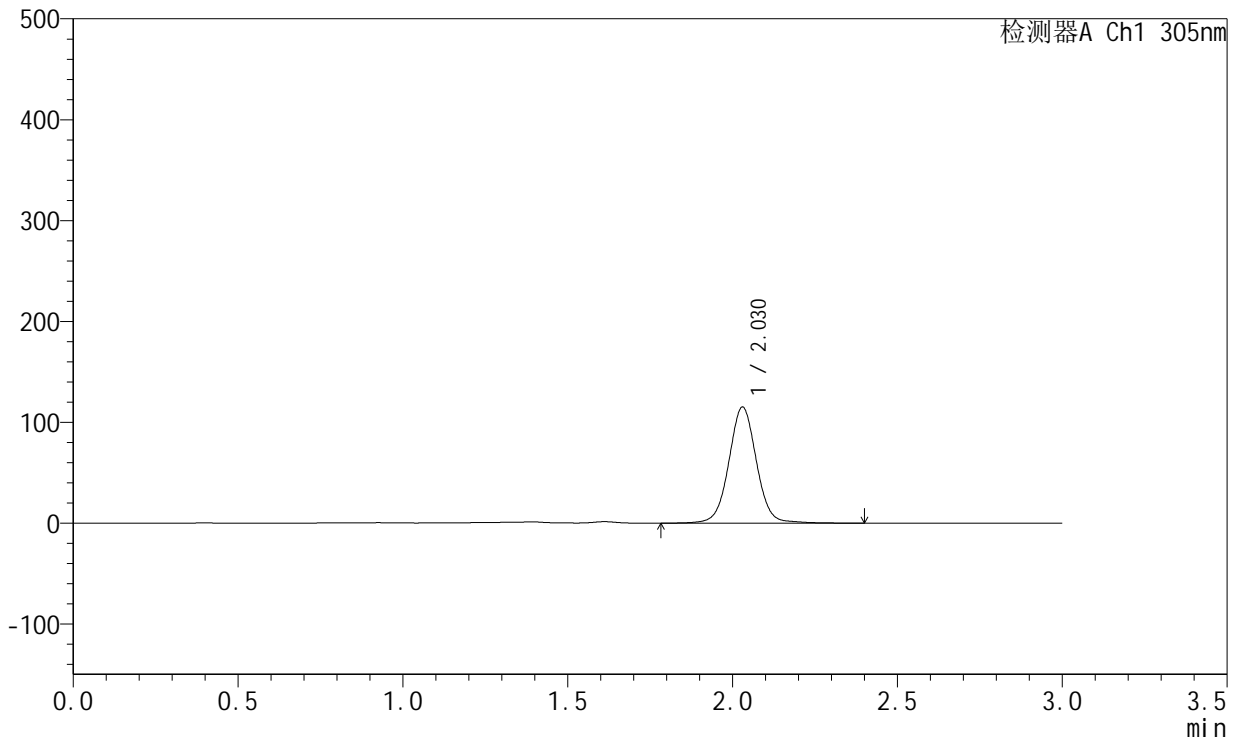

## <峰表>

检测器A Ch1 305nm

峰号	保留时间	面积	面积%	高度	理论塔板数(USP)	拖尾因子	分离度(USP)
1	2.030	671501	100.000	115165	2926	1.026	--
总计		671501	100.000	115165			



# SMF-4060

## <样品信息>

色谱柱 : XB-C18(50mm\*4.6mm,5μm)      流 速: 2.0ml/min  
 柱 温 : 30°C      波 长: 305nm  
 数据文件名: RC\$SMF-4060 - 0-287/26-4297-2 - 2024041721p-zzp-1-pH4.5jz-lf100z-p6-20h.lcd  
 方法文件名: RC\$SMF-4060 - SMF-4060-rcqx-FX275-pH4.5.lcm  
 批处理文件名: RC\$SMF-4060 - SMF-4060-20260513-FX275.lcb  
 样品瓶号 : 2-48  
 进样体积 : 20 μl      版本号: 6.115  
 进样时间 : 2026/05/13 22:35:13      实验者: wangdan  
 处理时间(V2) : 2026/05/14 14:37:25      处理者: wangdan  
 仪器型号 : SHIMADZU LC-2050C (FX275)

## <色谱图>

mV

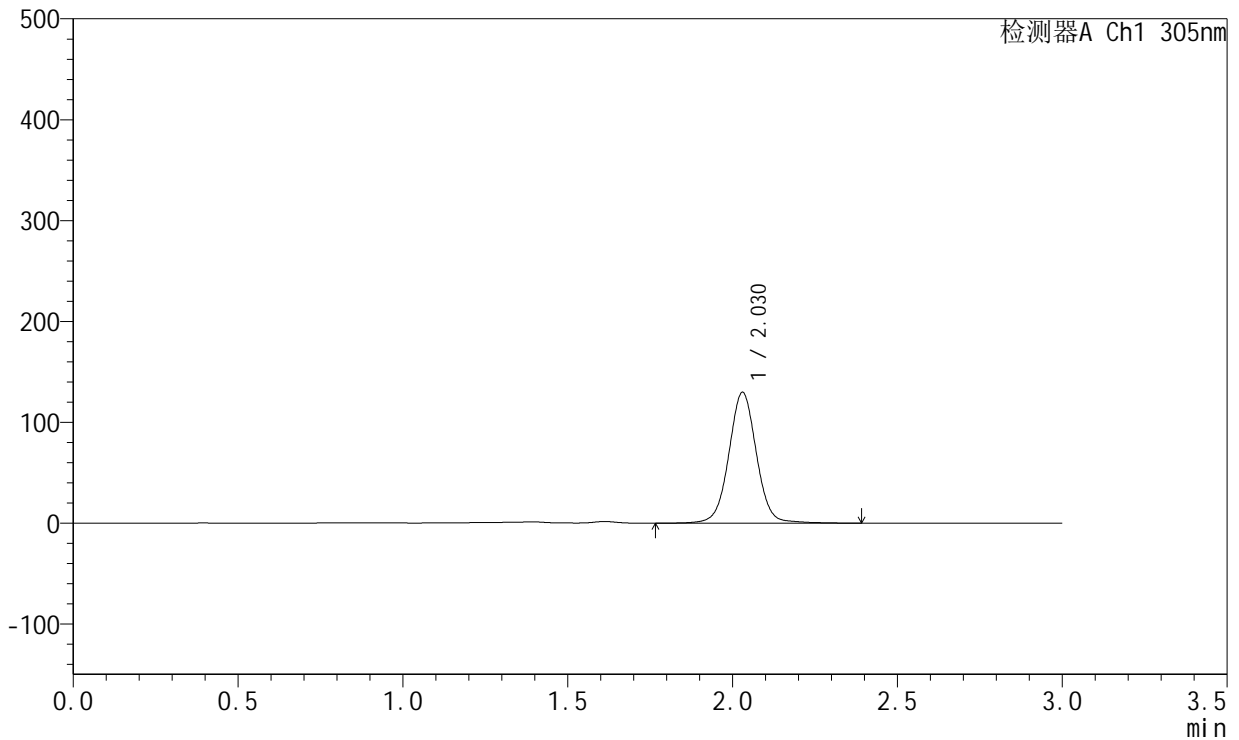

## <峰表>

检测器A Ch1 305nm

峰号	保留时间	面积	面积%	高度	理论塔板数(USP)	拖尾因子	分离度(USP)
1	2.030	757085	100.000	129772	2926	1.024	--
总计		757085	100.000	129772			



# SMF-4060

## <样品信息>

色谱柱 : XB-C18(50mm\*4.6mm,5μm)      流 速: 2.0ml/min  
 柱 温 : 30°C      波 长: 305nm  
 数据文件名: RC\$SMF-4060 - 0-287/26-4298-2 - 2024041721p-zzp-1-pH4.5jz-lf100z-p1-22h.lcd  
 方法文件名: RC\$SMF-4060 - SMF-4060-rcqx-FX275-pH4.5.lcm  
 批处理文件名: RC\$SMF-4060 - SMF-4060-20260513-FX275.lcb  
 样品瓶号 : 2-4  
 进样体积 : 20 μl      版本号: 6.115  
 进样时间 : 2026/05/13 22:38:37      实验者: wangdan  
 处理时间(V2) : 2026/05/14 14:37:28      处理者: wangdan  
 仪器型号 : SHIMADZU LC-2050C (FX275)

## <色谱图>

mV

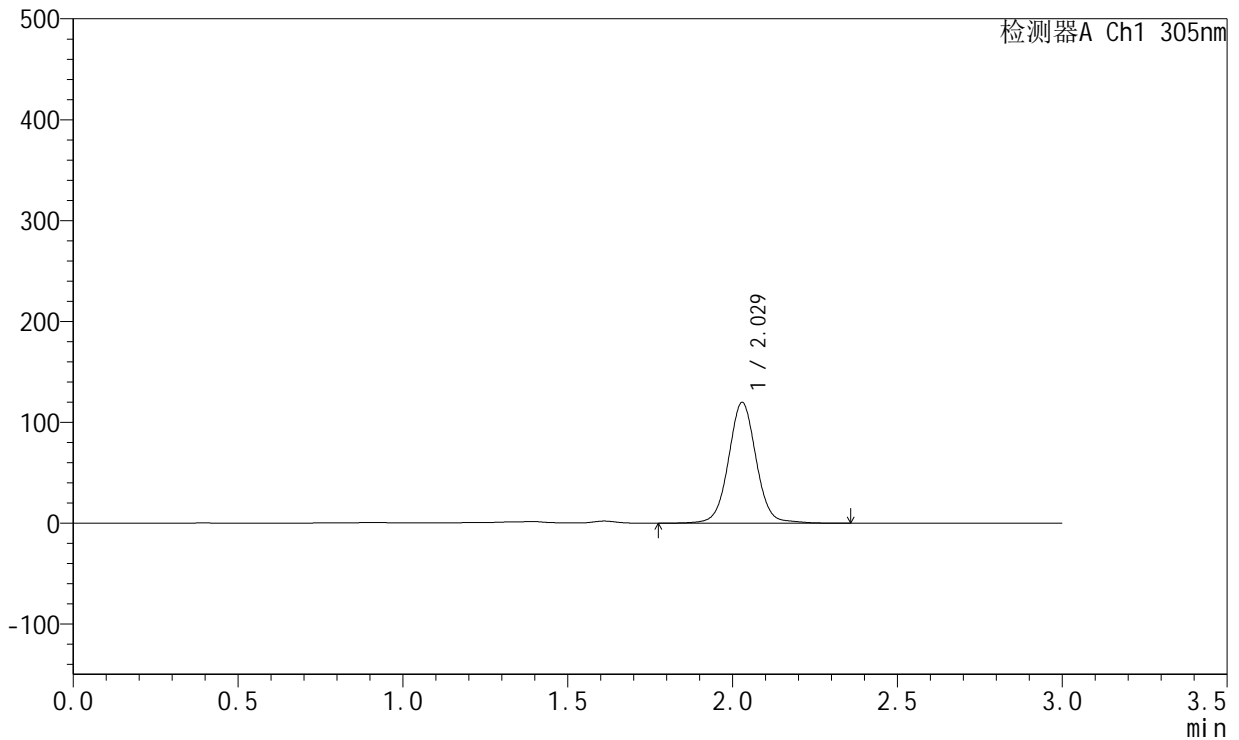

## <峰表>

检测器A Ch1 305nm

峰号	保留时间	面积	面积%	高度	理论塔板数(USP)	拖尾因子	分离度(USP)
1	2.029	697430	100.000	119777	2927	1.033	--
总计		697430	100.000	119777			



# SMF-4060

## <样品信息>

色谱柱 : XB-C18(50mm\*4.6mm,5μm)      流 速: 2.0ml/min  
 柱 温 : 30°C      波 长: 305nm  
 数据文件名: RC\$SMF-4060 - 0-287/26-4299-2 - 2024041721p-zzp-1-pH4.5jz-lf100z-p2-22h.lcd  
 方法文件名: RC\$SMF-4060 - SMF-4060-rcqx-FX275-pH4.5.lcm  
 批处理文件名: RC\$SMF-4060 - SMF-4060-20260513-FX275.lcb  
 样品瓶号 : 2-13  
 进样体积 : 20 μl      版本号: 6.115  
 进样时间 : 2026/05/13 22:42:01      实验者: wangdan  
 处理时间(V2) : 2026/05/14 14:37:31      处理者: wangdan  
 仪器型号 : SHIMADZU LC-2050C (FX275)

## <色谱图>

mV

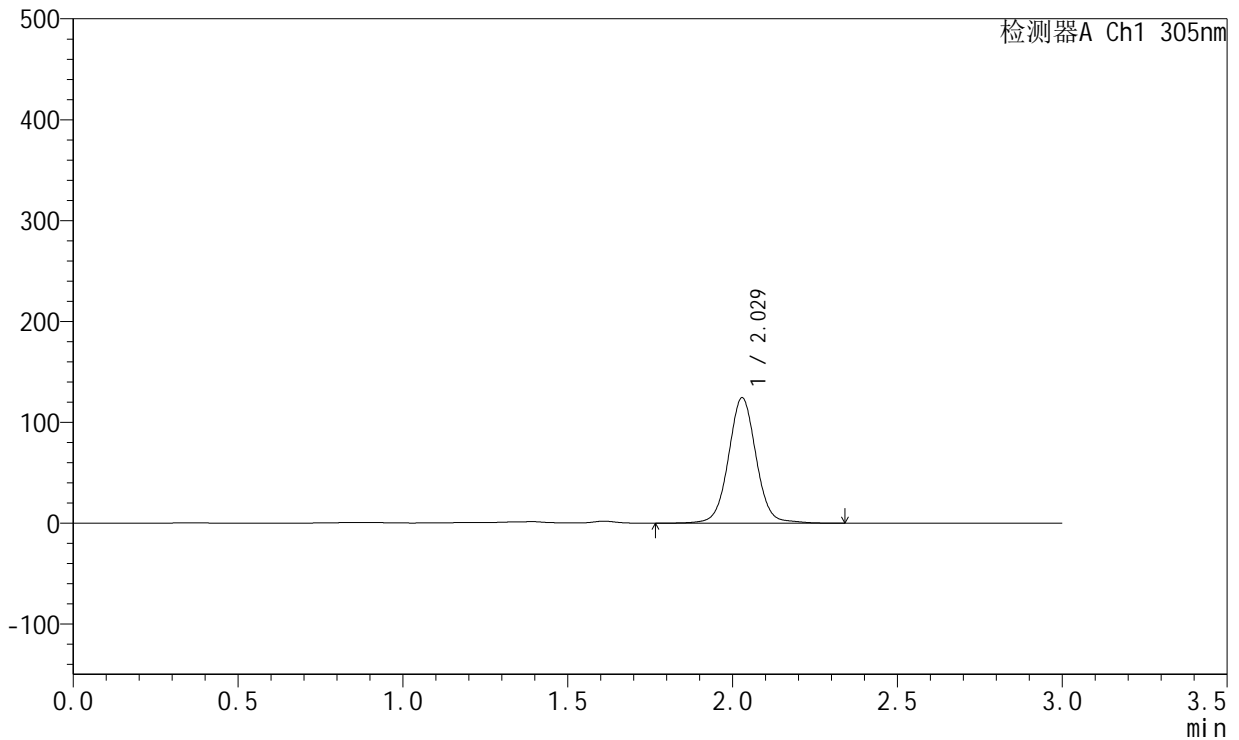

## <峰表>

检测器A Ch1 305nm

峰号	保留时间	面积	面积%	高度	理论塔板数(USP)	拖尾因子	分离度(USP)
1	2.029	724031	100.000	124369	2926	1.033	--
总计		724031	100.000	124369			



# SMF-4060

## <样品信息>

色谱柱 : XB-C18(50mm\*4.6mm,5μm)      流 速: 2.0ml/min  
 柱 温 : 30°C      波 长: 305nm  
 数据文件名: RC\$SMF-4060 - 0-287/26-4300-2 - 2024041721p-zzp-1-pH4.5jz-lf100z-p3-22h.lcd  
 方法文件名: RC\$SMF-4060 - SMF-4060-rcqx-FX275-pH4.5.lcm  
 批处理文件名: RC\$SMF-4060 - SMF-4060-20260513-FX275.lcb  
 样品瓶号 : 2-22  
 进样体积 : 20 μl      版本号: 6.115  
 进样时间 : 2026/05/13 22:45:25      实验者: wangdan  
 处理时间(V2) : 2026/05/14 14:37:35      处理者: wangdan  
 仪器型号 : SHIMADZU LC-2050C (FX275)

## <色谱图>

mV

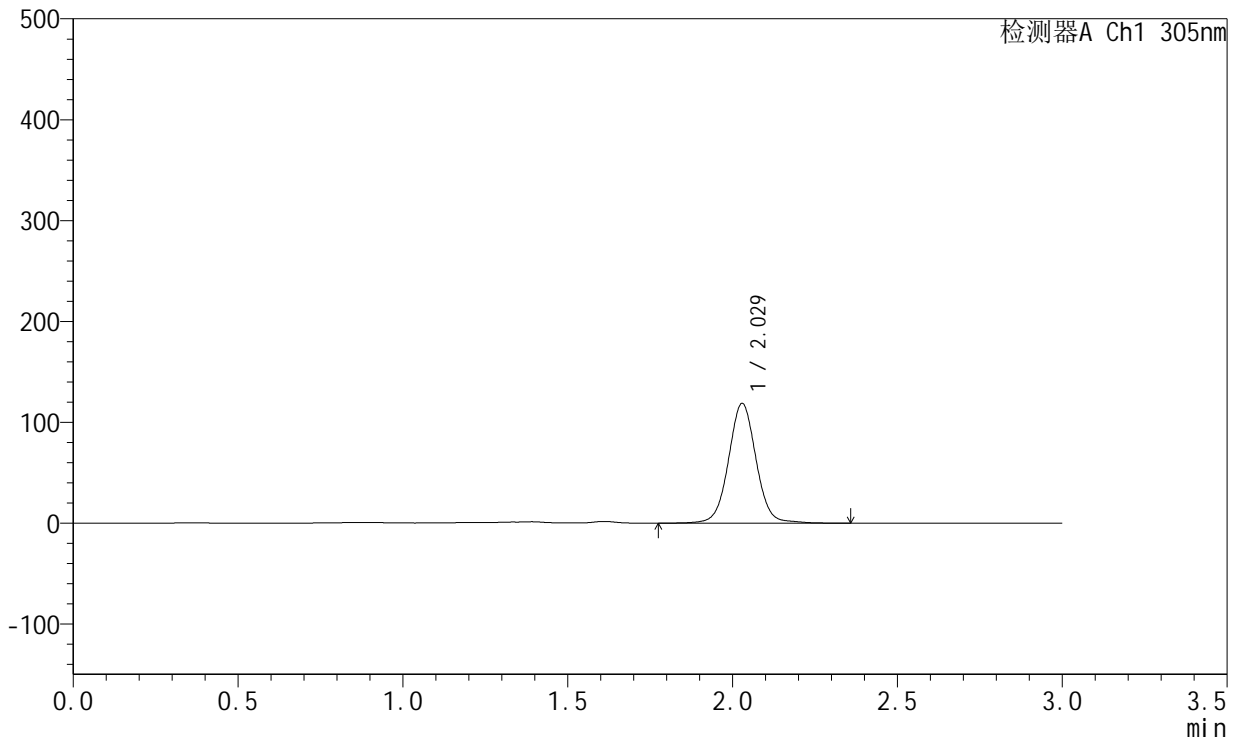

## <峰表>

检测器A Ch1 305nm

峰号	保留时间	面积	面积%	高度	理论塔板数(USP)	拖尾因子	分离度(USP)
1	2.029	691000	100.000	118768	2931	1.032	--
总计		691000	100.000	118768			



# SMF-4060

## <样品信息>

色谱柱 : XB-C18(50mm\*4.6mm,5μm)      流 速: 2.0ml/min  
 柱 温 : 30°C      波 长: 305nm  
 数据文件名: RC\$SMF-4060 - 0-287/26-4301-2 - 2024041721p-zzp-1-pH4.5jz-lf100z-p4-22h.lcd  
 方法文件名: RC\$SMF-4060 - SMF-4060-rcqx-FX275-pH4.5.lcm  
 批处理文件名: RC\$SMF-4060 - SMF-4060-20260513-FX275.lcb  
 样品瓶号 : 2-31  
 进样体积 : 20 μl      版本号: 6.115  
 进样时间 : 2026/05/13 22:48:50      实验者: wangdan  
 处理时间(V2) : 2026/05/14 14:37:38      处理者: wangdan  
 仪器型号 : SHIMADZU LC-2050C (FX275)

## <色谱图>

mV

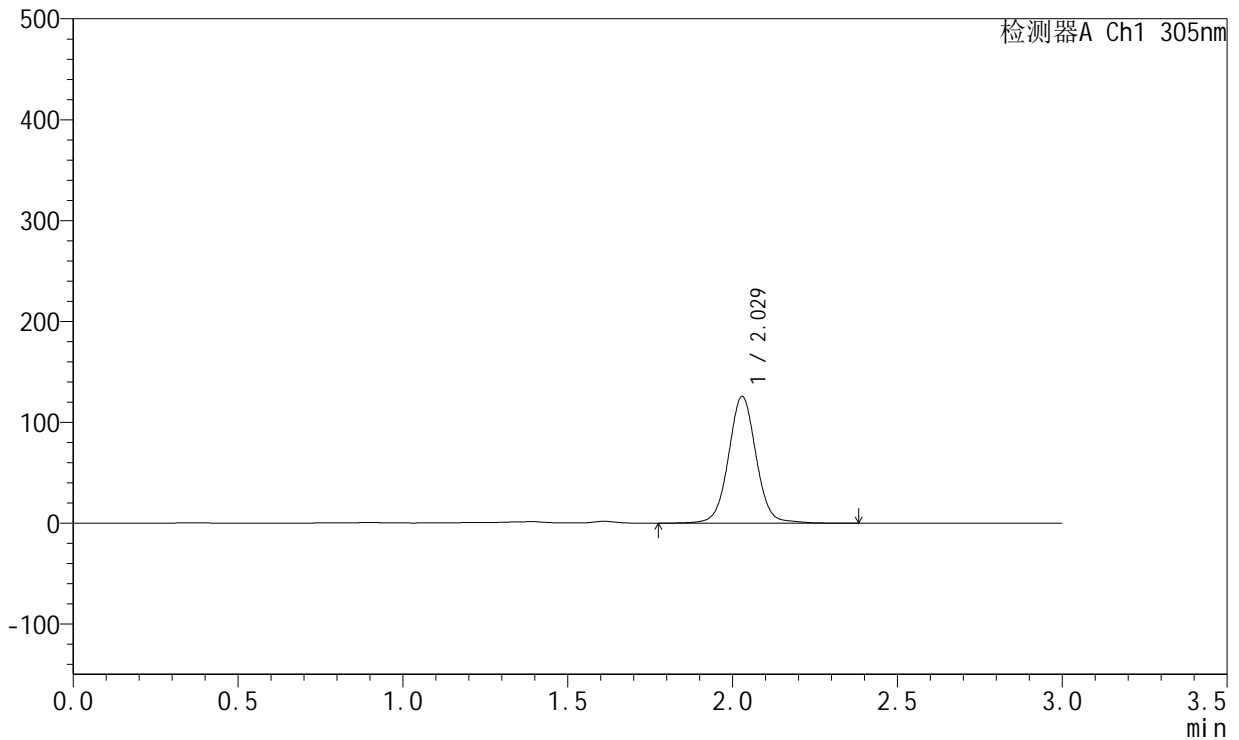

## <峰表>

检测器A Ch1 305nm

峰号	保留时间	面积	面积%	高度	理论塔板数(USP)	拖尾因子	分离度(USP)
1	2.029	732262	100.000	125737	2927	1.033	--
总计		732262	100.000	125737			



# SMF-4060

## <样品信息>

色谱柱 : XB-C18(50mm\*4.6mm,5µm)      流 速: 2.0ml/min  
 柱 温 : 30°C      波 长: 305nm  
 数据文件名: RC\$SMF-4060 - 0-287/26-4302-2 - 2024041721p-zzp-1-pH4.5jz-lf100z-p5-22h.lcd  
 方法文件名: RC\$SMF-4060 - SMF-4060-rcqx-FX275-pH4.5.lcm  
 批处理文件名: RC\$SMF-4060 - SMF-4060-20260513-FX275.lcb  
 样品瓶号 : 2-40  
 进样体积 : 20 µl      版本号: 6.115  
 进样时间 : 2026/05/13 22:52:14      实验者: wangdan  
 处理时间(V2) : 2026/05/14 14:37:41      处理者: wangdan  
 仪器型号 : SHIMADZU LC-2050C (FX275)

## <色谱图>

mV

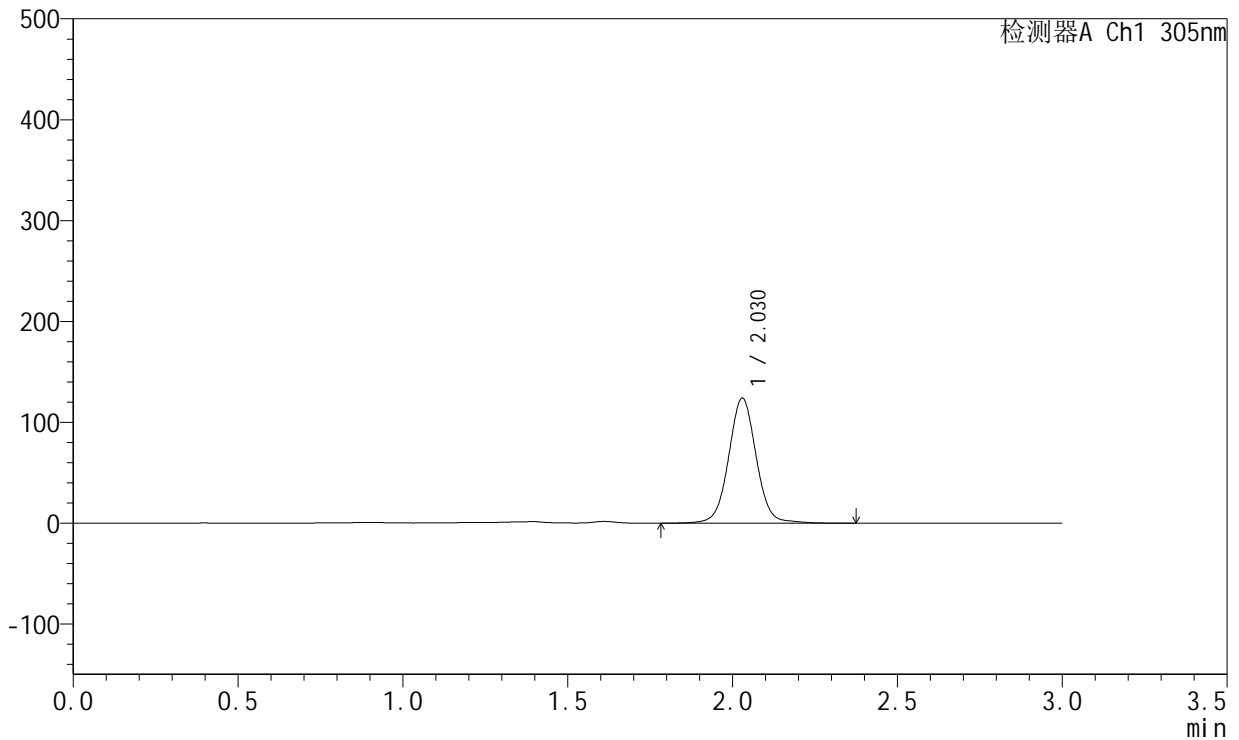

## <峰表>

检测器A Ch1 305nm

峰号	保留时间	面积	面积%	高度	理论塔板数(USP)	拖尾因子	分离度(USP)
1	2.030	721546	100.000	124010	2932	1.032	--
总计		721546	100.000	124010			



# SMF-4060

## <样品信息>

色谱柱 : XB-C18(50mm\*4.6mm,5μm)      流 速: 2.0ml/min  
 柱 温 : 30°C      波 长: 305nm  
 数据文件名: RC\$SMF-4060 - 0-287/26-4303-2 - 2024041721p-zzp-1-pH4.5jz-lf100z-p6-22h.lcd  
 方法文件名: RC\$SMF-4060 - SMF-4060-rcqx-FX275-pH4.5.lcm  
 批处理文件名: RC\$SMF-4060 - SMF-4060-20260513-FX275.lcb  
 样品瓶号 : 2-49  
 进样体积 : 20 μl      版本号: 6.115  
 进样时间 : 2026/05/13 22:55:38      实验者: wangdan  
 处理时间(V2) : 2026/05/14 14:37:44      处理者: wangdan  
 仪器型号 : SHIMADZU LC-2050C (FX275)

## <色谱图>

mV

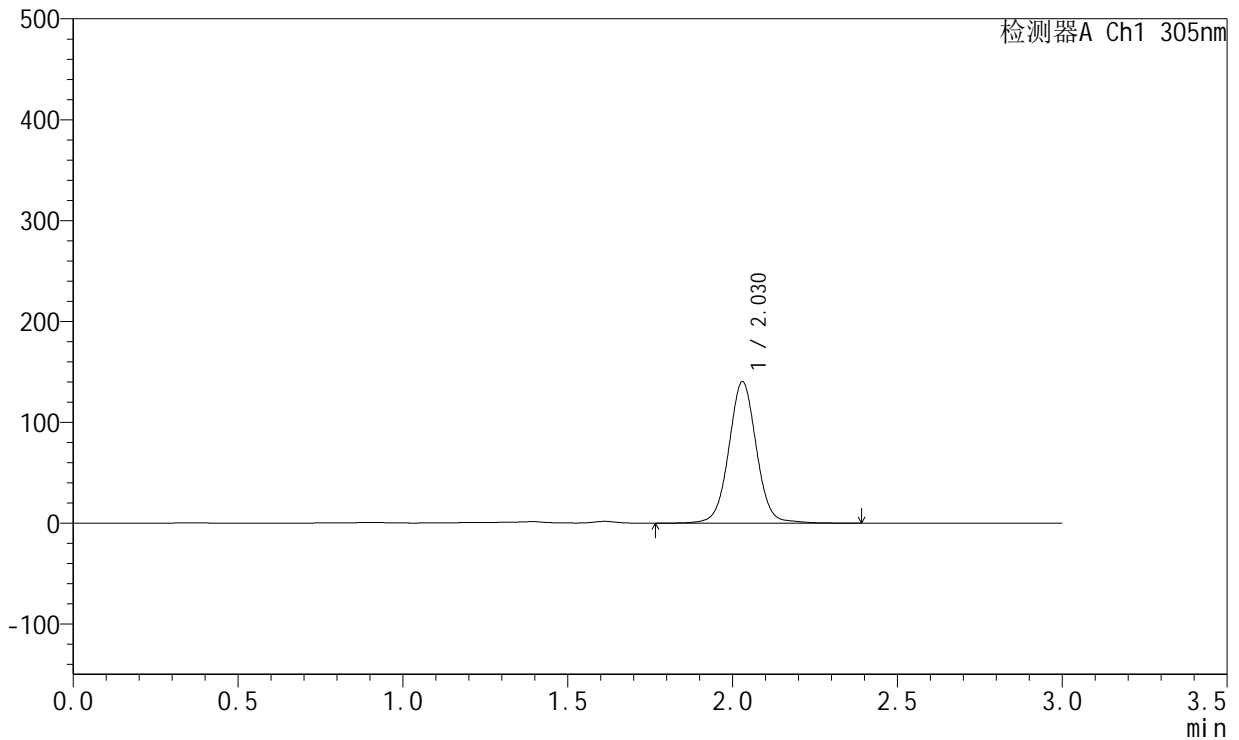

## <峰表>

检测器A Ch1 305nm

峰号	保留时间	面积	面积%	高度	理论塔板数(USP)	拖尾因子	分离度(USP)
1	2.030	817813	100.000	140339	2926	1.029	--
总计		817813	100.000	140339			



# SMF-4060

## <样品信息>

色谱柱 : XB-C18(50mm\*4.6mm,5μm)      流 速: 2.0ml/min  
 柱 温 : 30°C      波 长: 305nm  
 数据文件名: RC\$SMF-4060 - 0-287/26-4304-2 - 2024041721p-zzp-1-pH4.5jz-lf100z-p1-24h.lcd  
 方法文件名: RC\$SMF-4060 - SMF-4060-rcqx-FX275-pH4.5.lcm  
 批处理文件名: RC\$SMF-4060 - SMF-4060-20260513-FX275.lcb  
 样品瓶号 : 2-5  
 进样体积 : 20 μl      版本号: 6.115  
 进样时间 : 2026/05/13 22:59:02      实验者: wangdan  
 处理时间(V2) : 2026/05/14 14:37:47      处理者: wangdan  
 仪器型号 : SHIMADZU LC-2050C (FX275)

## <色谱图>

mV

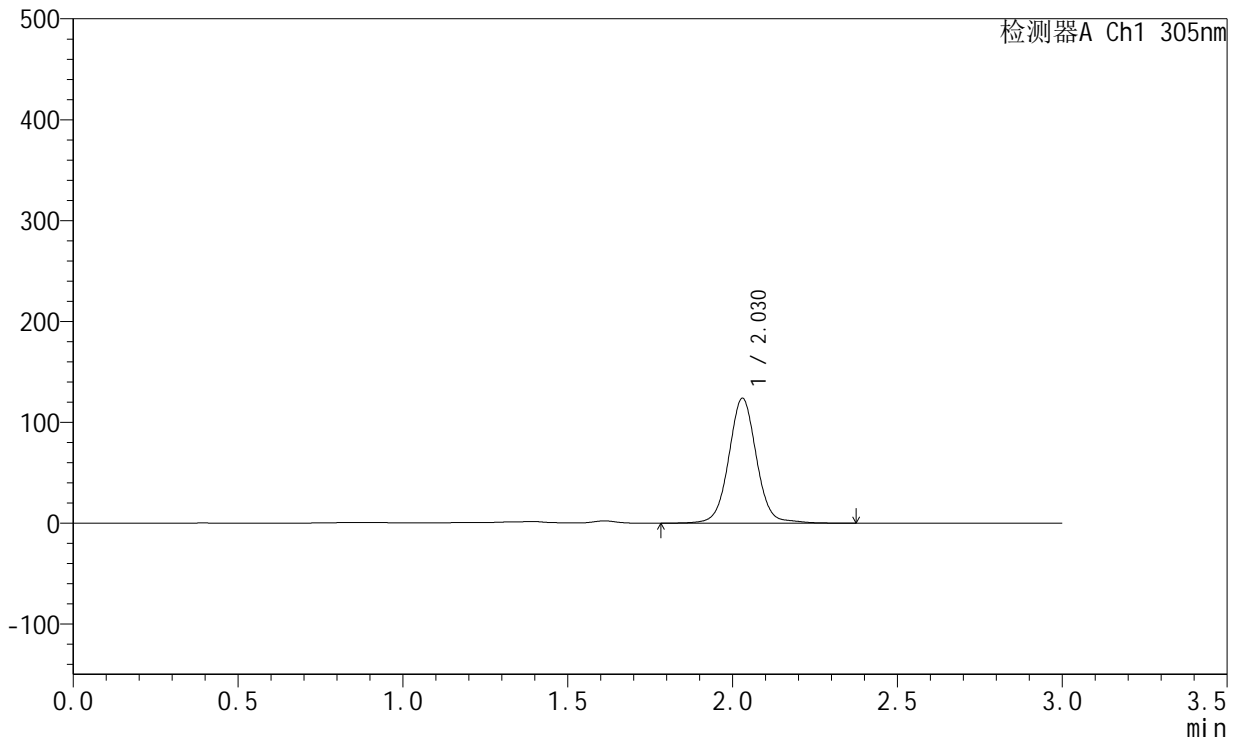

## <峰表>

检测器A Ch1 305nm

峰号	保留时间	面积	面积%	高度	理论塔板数(USP)	拖尾因子	分离度(USP)
1	2.030	724089	100.000	123892	2930	1.037	--
总计		724089	100.000	123892			



# SMF-4060

## <样品信息>

色谱柱 : XB-C18(50mm\*4.6mm,5μm)      流 速: 2.0ml/min  
 柱 温 : 30°C      波 长: 305nm  
 数据文件名: RC\$SMF-4060 - 0-287/26-4305-2 - 2024041721p-zzp-1-pH4.5jz-lf100z-p2-24h.lcd  
 方法文件名: RC\$SMF-4060 - SMF-4060-rcqx-FX275-pH4.5.lcm  
 批处理文件名: RC\$SMF-4060 - SMF-4060-20260513-FX275.lcb  
 样品瓶号 : 2-14  
 进样体积 : 20 μl      版本号: 6.115  
 进样时间 : 2026/05/13 23:02:27      实验者: wangdan  
 处理时间(V2) : 2026/05/14 14:37:50      处理者: wangdan  
 仪器型号 : SHIMADZU LC-2050C (FX275)

## <色谱图>

mV

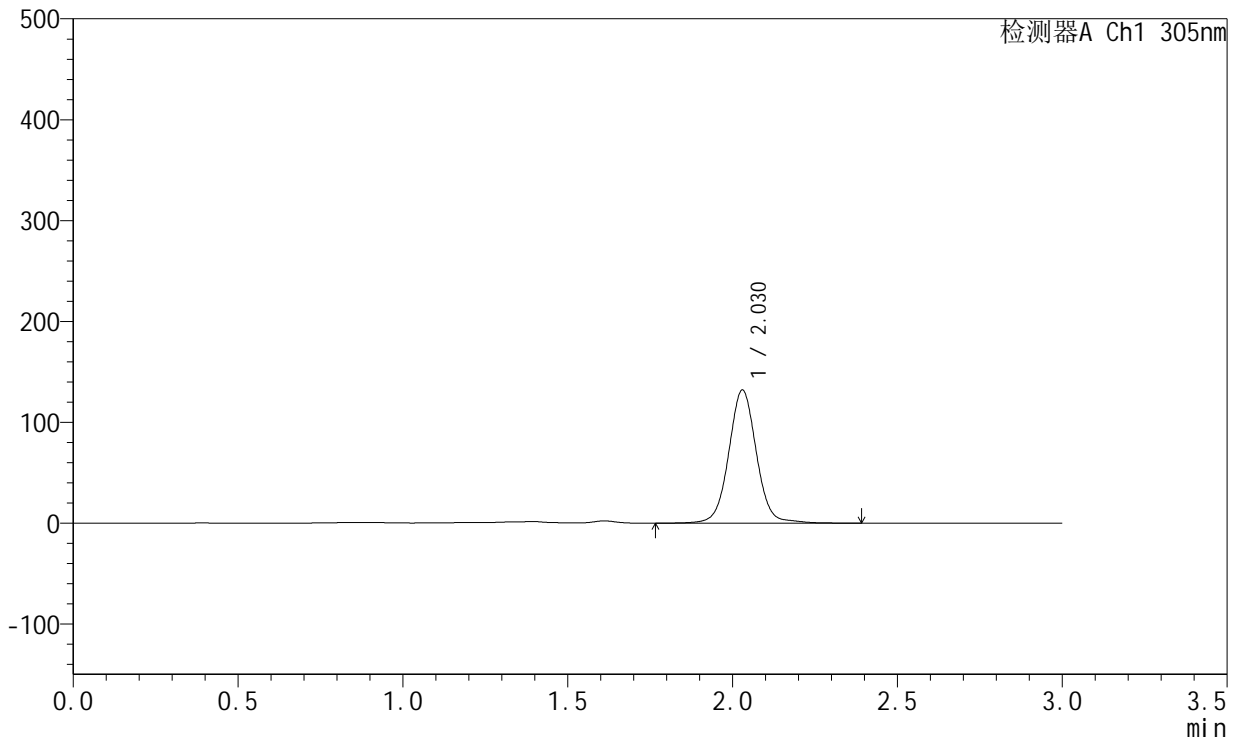

## <峰表>

检测器A Ch1 305nm

峰号	保留时间	面积	面积%	高度	理论塔板数(USP)	拖尾因子	分离度(USP)
1	2.030	772054	100.000	132046	2929	1.036	--
总计		772054	100.000	132046			



# SMF-4060

## <样品信息>

色谱柱 : XB-C18(50mm\*4.6mm,5μm)      流 速: 2.0ml/min  
 柱 温 : 30°C      波 长: 305nm  
 数据文件名: RC\$SMF-4060 - 0-287/26-4306-2 - 2024041721p-zzp-1-pH4.5jz-lf100z-p3-24h.lcd  
 方法文件名: RC\$SMF-4060 - SMF-4060-rcqx-FX275-pH4.5.lcm  
 批处理文件名: RC\$SMF-4060 - SMF-4060-20260513-FX275.lcb  
 样品瓶号 : 2-23  
 进样体积 : 20 μl      版本号: 6.115  
 进样时间 : 2026/05/13 23:05:51      实验者: wangdan  
 处理时间(V2) : 2026/05/14 14:37:53      处理者: wangdan  
 仪器型号 : SHIMADZU LC-2050C (FX275)

## <色谱图>

mV

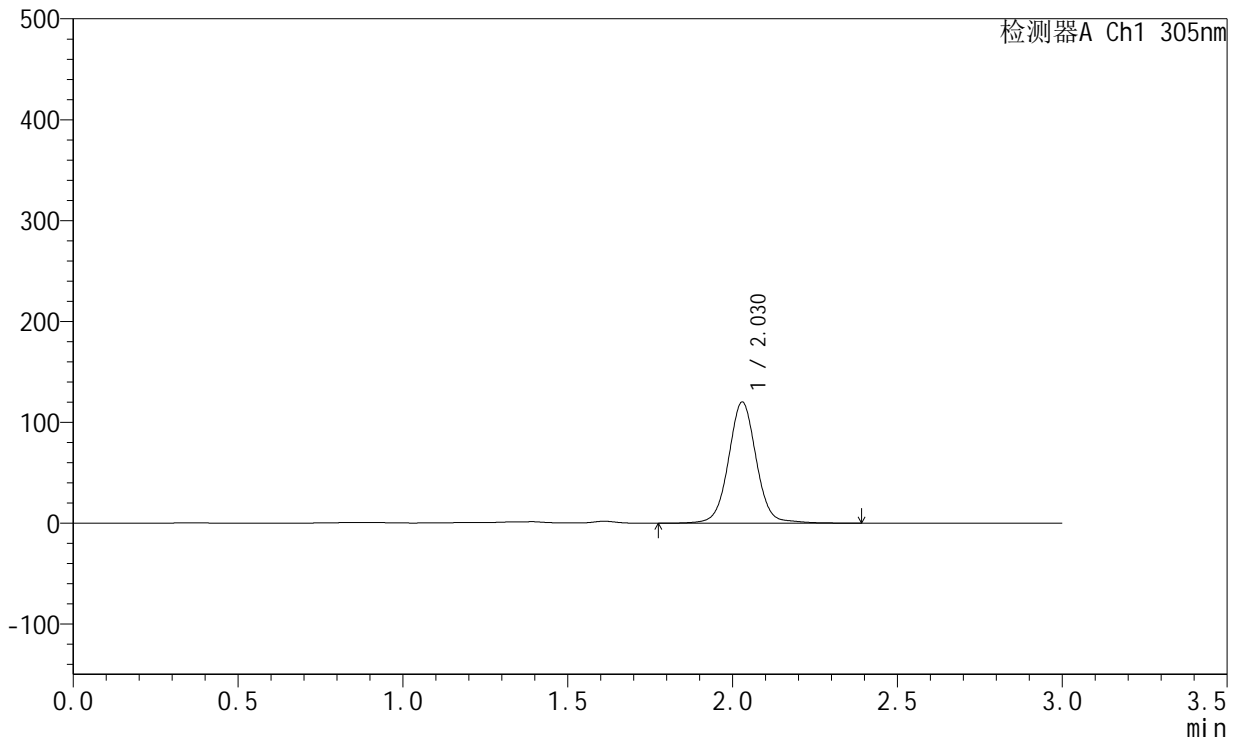

## <峰表>

检测器A Ch1 305nm

峰号	保留时间	面积	面积%	高度	理论塔板数(USP)	拖尾因子	分离度(USP)
1	2.030	703994	100.000	120198	2920	1.033	--
总计		703994	100.000	120198			



# SMF-4060

## <样品信息>

色谱柱 : XB-C18(50mm\*4.6mm,5μm)      流 速: 2.0ml/min  
 柱 温 : 30°C      波 长: 305nm  
 数据文件名: RC\$SMF-4060 - 0-287/26-4307-2 - 2024041721p-zzp-1-pH4.5jz-lf100z-p4-24h.lcd  
 方法文件名: RC\$SMF-4060 - SMF-4060-rcqx-FX275-pH4.5.lcm  
 批处理文件名: RC\$SMF-4060 - SMF-4060-20260513-FX275.lcb  
 样品瓶号 : 2-32  
 进样体积 : 20 μl      版本号: 6.115  
 进样时间 : 2026/05/13 23:09:15      实验者: wangdan  
 处理时间(V2) : 2026/05/14 14:37:56      处理者: wangdan  
 仪器型号 : SHIMADZU LC-2050C (FX275)

## <色谱图>

mV

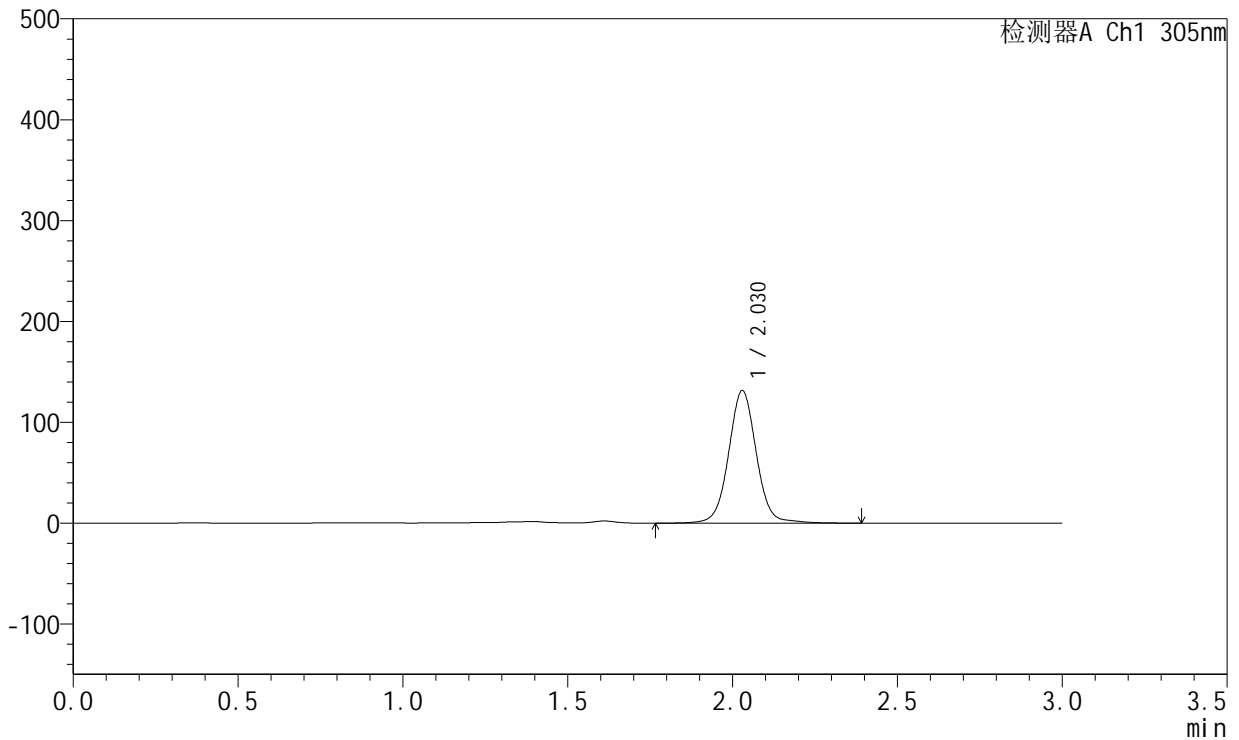

## <峰表>

检测器A Ch1 305nm

峰号	保留时间	面积	面积%	高度	理论塔板数(USP)	拖尾因子	分离度(USP)
1	2.030	769987	100.000	131462	2925	1.033	--
总计		769987	100.000	131462			



# SMF-4060

## <样品信息>

色谱柱 : XB-C18(50mm\*4.6mm,5μm)      流 速: 2.0ml/min  
 柱 温 : 30°C      波 长: 305nm  
 数据文件名: RC\$SMF-4060 - 0-287/26-4308-2 - 2024041721p-zzp-1-pH4.5jz-lf100z-p5-24h.lcd  
 方法文件名: RC\$SMF-4060 - SMF-4060-rcqx-FX275-pH4.5.lcm  
 批处理文件名: RC\$SMF-4060 - SMF-4060-20260513-FX275.lcb  
 样品瓶号 : 2-41  
 进样体积 : 20 μl      版本号: 6.115  
 进样时间 : 2026/05/13 23:12:40      实验者: wangdan  
 处理时间(V2) : 2026/05/14 14:37:59      处理者: wangdan  
 仪器型号 : SHIMADZU LC-2050C (FX275)

## <色谱图>

mV

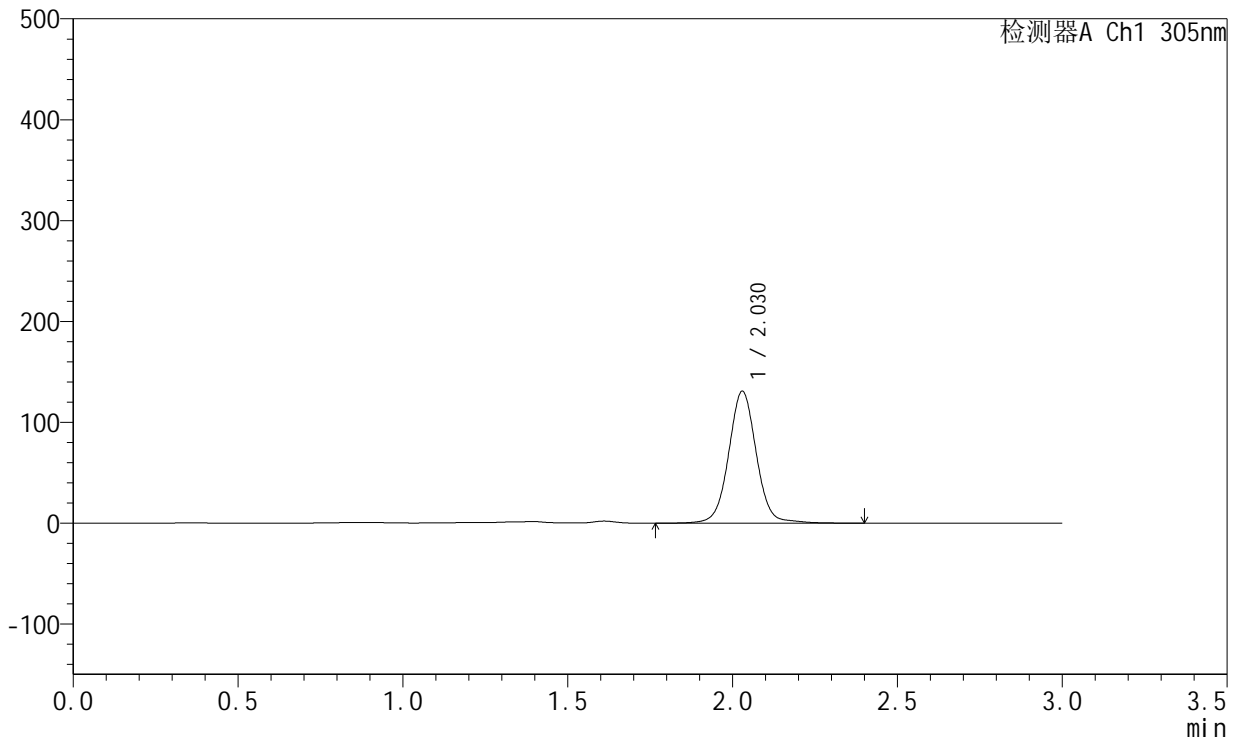

## <峰表>

检测器A Ch1 305nm

峰号	保留时间	面积	面积%	高度	理论塔板数(USP)	拖尾因子	分离度(USP)
1	2.030	765878	100.000	130842	2928	1.033	--
总计		765878	100.000	130842			



# SMF-4060

## <样品信息>

色谱柱 : XB-C18(50mm\*4.6mm,5μm)      流 速: 2.0ml/min  
 柱 温 : 30°C      波 长: 305nm  
 数据文件名: RC\$SMF-4060 - 0-287/26-4309-2 - 2024041721p-zzp-1-pH4.5jz-lf100z-p6-24h.lcd  
 方法文件名: RC\$SMF-4060 - SMF-4060-rcqx-FX275-pH4.5.lcm  
 批处理文件名: RC\$SMF-4060 - SMF-4060-20260513-FX275.lcb  
 样品瓶号 : 2-50  
 进样体积 : 20 μl      版本号: 6.115  
 进样时间 : 2026/05/13 23:16:04      实验者: wangdan  
 处理时间(V2) : 2026/05/14 14:38:03      处理者: wangdan  
 仪器型号 : SHIMADZU LC-2050C (FX275)

## <色谱图>

mV

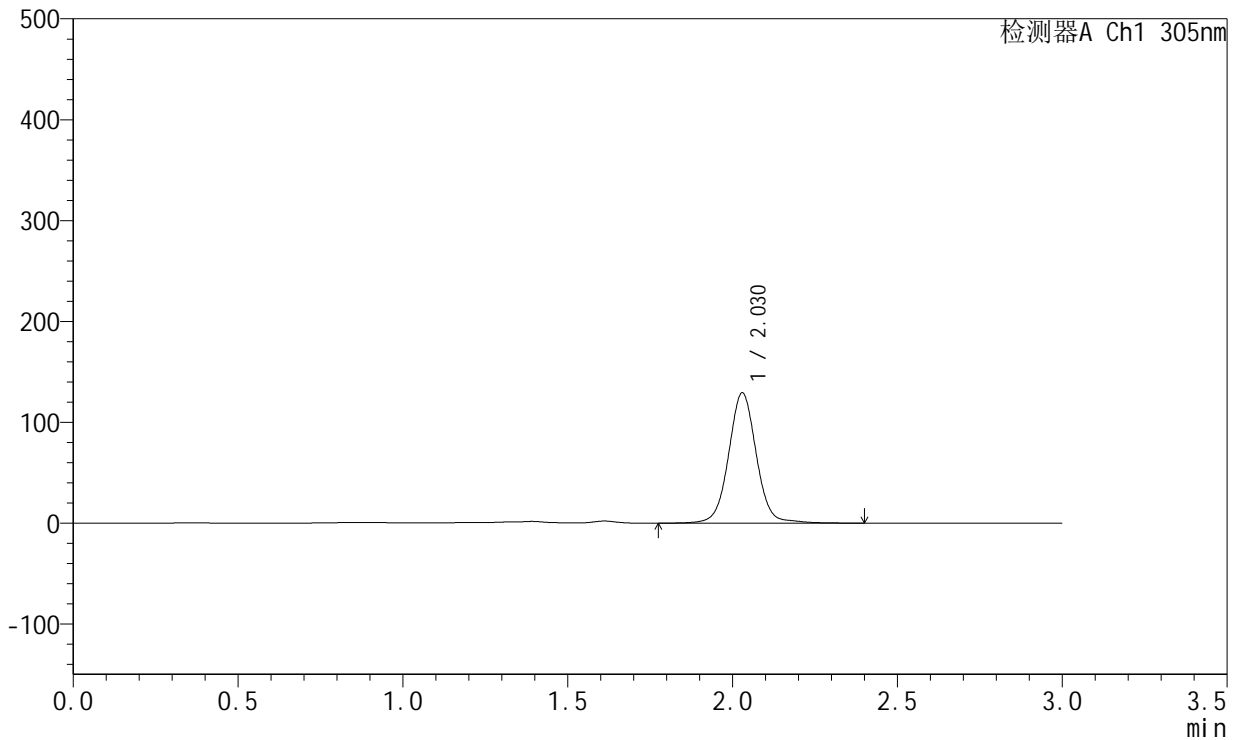

## <峰表>

检测器A Ch1 305nm

峰号	保留时间	面积	面积%	高度	理论塔板数(USP)	拖尾因子	分离度(USP)
1	2.030	755867	100.000	129182	2929	1.033	--
总计		755867	100.000	129182			



# SMF-4060

## <样品信息>

色谱柱 : XB-C18(50mm\*4.6mm,5μm)      流 速: 2.0ml/min  
 柱 温 : 30°C      波 长: 305nm  
 数据文件名: RC\$SMF-4060 - 0-287/26-4310-2 - 2024041721p-zzp-1-pH4.5jz-lf100z-p1-26h.lcd  
 方法文件名: RC\$SMF-4060 - SMF-4060-rcqx-FX275-pH4.5.lcm  
 批处理文件名: RC\$SMF-4060 - SMF-4060-20260513-FX275.lcb  
 样品瓶号 : 2-6  
 进样体积 : 20 μl      版本号: 6.115  
 进样时间 : 2026/05/13 23:19:28      实验者: wangdan  
 处理时间(V2) : 2026/05/14 14:38:06      处理者: wangdan  
 仪器型号 : SHIMADZU LC-2050C (FX275)

## <色谱图>

mV

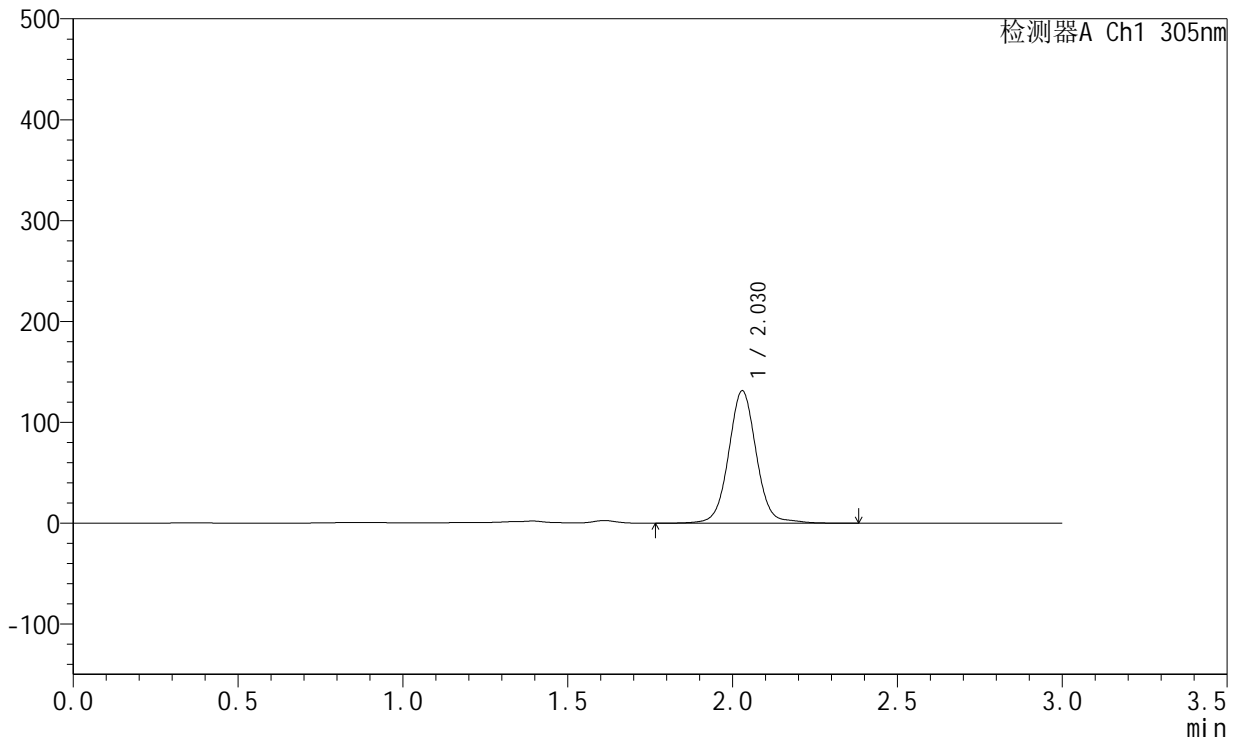

## <峰表>

检测器A Ch1 305nm

峰号	保留时间	面积	面积%	高度	理论塔板数(USP)	拖尾因子	分离度(USP)
1	2.030	767478	100.000	131322	2932	1.041	--
总计		767478	100.000	131322			



# SMF-4060

## <样品信息>

色谱柱 : XB-C18(50mm\*4.6mm,5μm)      流 速: 2.0ml/min  
 柱 温 : 30°C      波 长: 305nm  
 数据文件名: RC\$SMF-4060 - 0-287/26-4311-2 - 2024041721p-zzp-1-pH4.5jz-lf100z-p2-26h.lcd  
 方法文件名: RC\$SMF-4060 - SMF-4060-rcqx-FX275-pH4.5.lcm  
 批处理文件名: RC\$SMF-4060 - SMF-4060-20260513-FX275.lcb  
 样品瓶号 : 2-15  
 进样体积 : 20 μl      版本号: 6.115  
 进样时间 : 2026/05/13 23:22:53      实验者: wangdan  
 处理时间(V2) : 2026/05/14 14:38:09      处理者: wangdan  
 仪器型号 : SHIMADZU LC-2050C (FX275)

## <色谱图>

mV

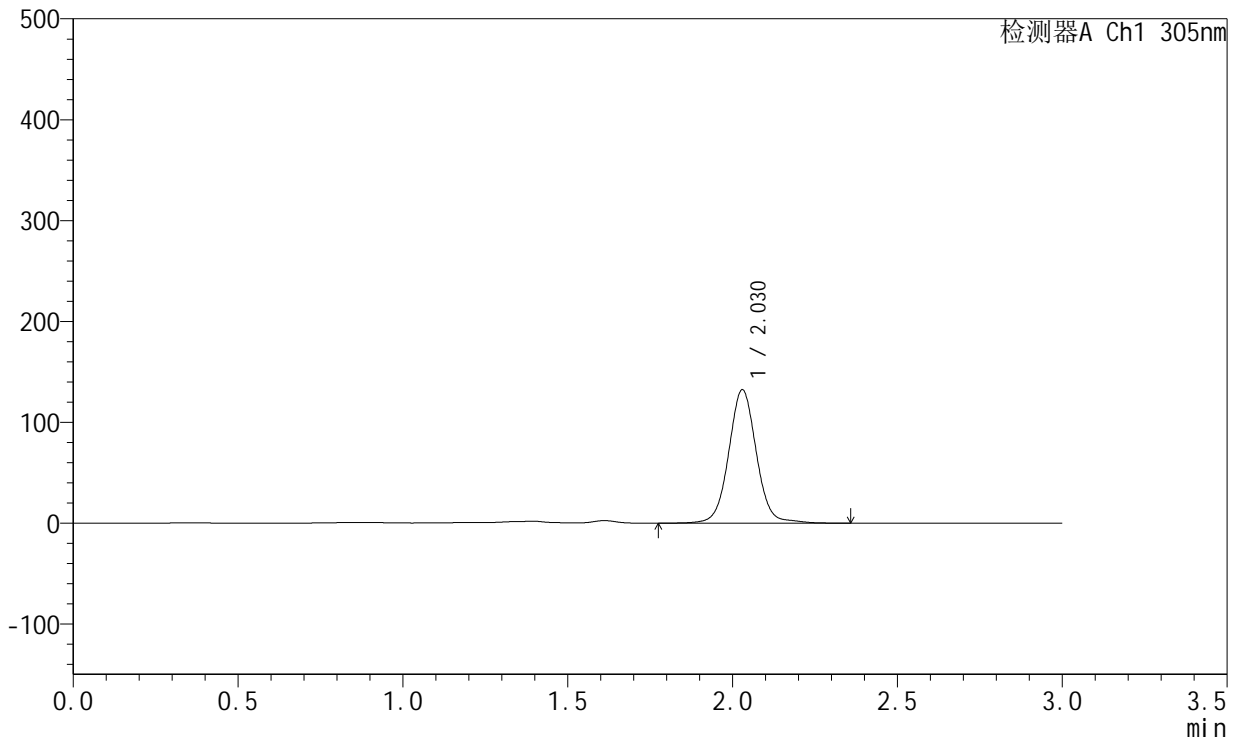

## <峰表>

检测器A Ch1 305nm

峰号	保留时间	面积	面积%	高度	理论塔板数(USP)	拖尾因子	分离度(USP)
1	2.030	773531	100.000	132369	2931	1.040	--
总计		773531	100.000	132369			



# SMF-4060

## <样品信息>

色谱柱 : XB-C18(50mm\*4.6mm,5μm)      流 速: 2.0ml/min  
 柱 温 : 30°C      波 长: 305nm  
 数据文件名: RC\$SMF-4060 - 0-287/26-4312-2 - 2024041721p-zzp-1-pH4.5jz-lf100z-p3-26h.lcd  
 方法文件名: RC\$SMF-4060 - SMF-4060-rcqx-FX275-pH4.5.lcm  
 批处理文件名: RC\$SMF-4060 - SMF-4060-20260513-FX275.lcb  
 样品瓶号 : 2-24  
 进样体积 : 20 μl      版本号: 6.115  
 进样时间 : 2026/05/13 23:26:17      实验者: wangdan  
 处理时间(V2) : 2026/05/14 14:38:12      处理者: wangdan  
 仪器型号 : SHIMADZU LC-2050C (FX275)

## <色谱图>

mV

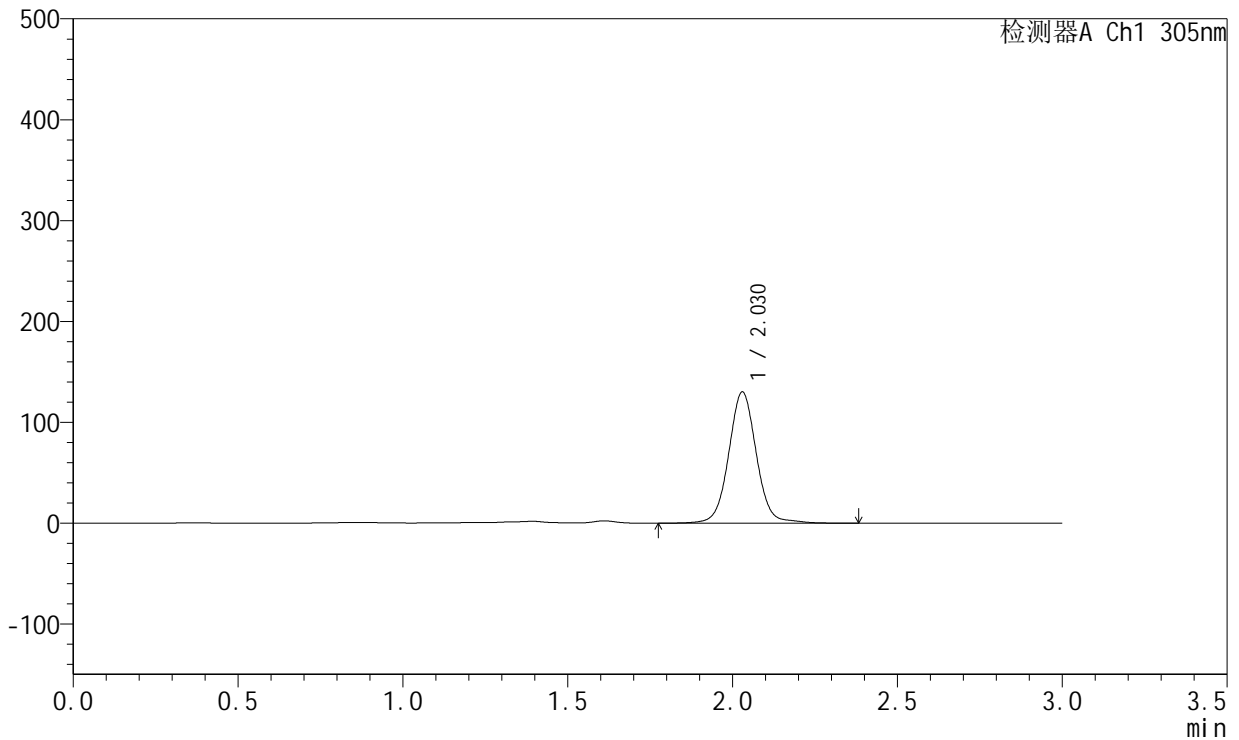

## <峰表>

检测器A Ch1 305nm

峰号	保留时间	面积	面积%	高度	理论塔板数(USP)	拖尾因子	分离度(USP)
1	2.030	760614	100.000	130174	2933	1.039	--
总计		760614	100.000	130174			



# SMF-4060

## <样品信息>

色谱柱 : XB-C18(50mm\*4.6mm,5μm)      流 速: 2.0ml/min  
 柱 温 : 30°C      波 长: 305nm  
 数据文件名: RC\$SMF-4060 - 0-287/26-4313-2 - 2024041721p-zzp-1-pH4.5jz-lf100z-p4-26h.lcd  
 方法文件名: RC\$SMF-4060 - SMF-4060-rcqx-FX275-pH4.5.lcm  
 批处理文件名: RC\$SMF-4060 - SMF-4060-20260513-FX275.lcb  
 样品瓶号 : 2-33  
 进样体积 : 20 μl      版本号: 6.115  
 进样时间 : 2026/05/13 23:29:41      实验者: wangdan  
 处理时间(V2) : 2026/05/14 14:38:15      处理者: wangdan  
 仪器型号 : SHIMADZU LC-2050C (FX275)

## <色谱图>

mV

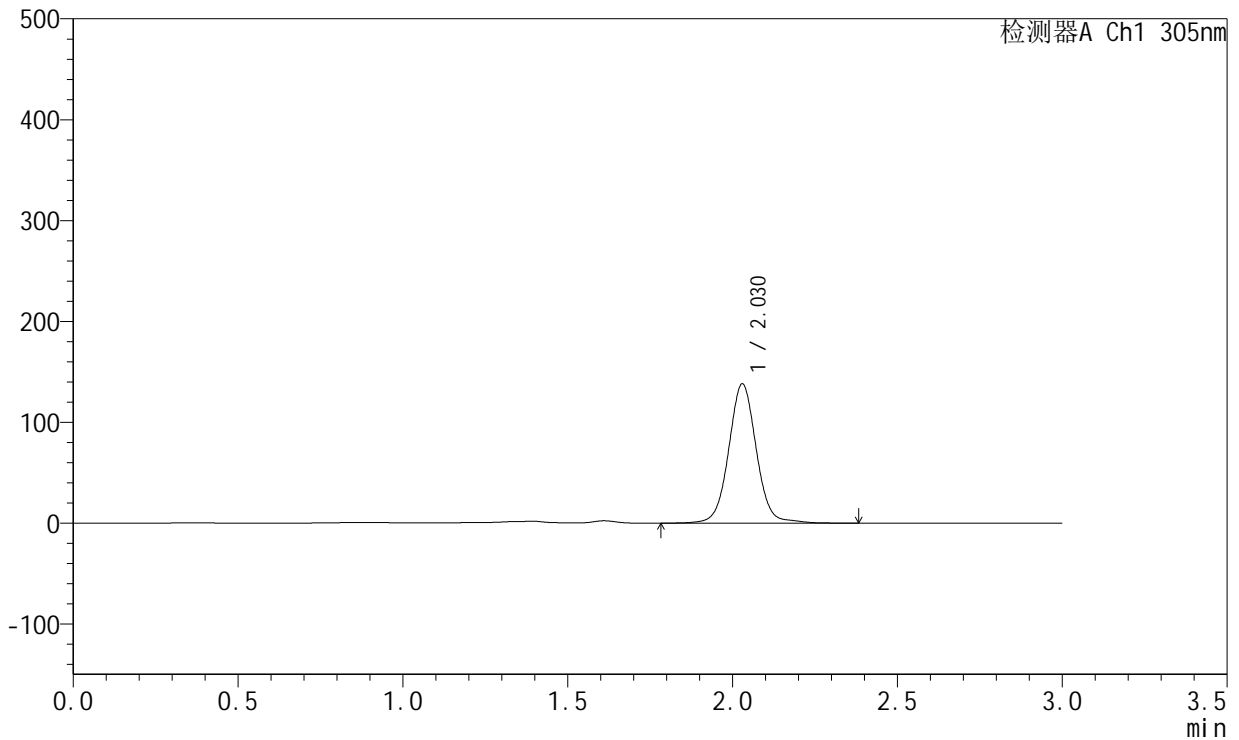

## <峰表>

检测器A Ch1 305nm

峰号	保留时间	面积	面积%	高度	理论塔板数(USP)	拖尾因子	分离度(USP)
1	2.030	806829	100.000	138163	2935	1.038	--
总计		806829	100.000	138163			



# SMF-4060

## <样品信息>

色谱柱 : XB-C18(50mm\*4.6mm,5μm)      流 速: 2.0ml/min  
 柱 温 : 30°C      波 长: 305nm  
 数据文件名: RC\$SMF-4060 - 0-287/26-4314-2 - 2024041721p-zzp-1-pH4.5jz-lf100z-p5-26h.lcd  
 方法文件名: RC\$SMF-4060 - SMF-4060-rcqx-FX275-pH4.5.lcm  
 批处理文件名: RC\$SMF-4060 - SMF-4060-20260513-FX275.lcb  
 样品瓶号 : 2-42  
 进样体积 : 20 μl      版本号: 6.115  
 进样时间 : 2026/05/13 23:33:05      实验者: wangdan  
 处理时间(V2) : 2026/05/14 14:38:18      处理者: wangdan  
 仪器型号 : SHIMADZU LC-2050C (FX275)

## <色谱图>

mV

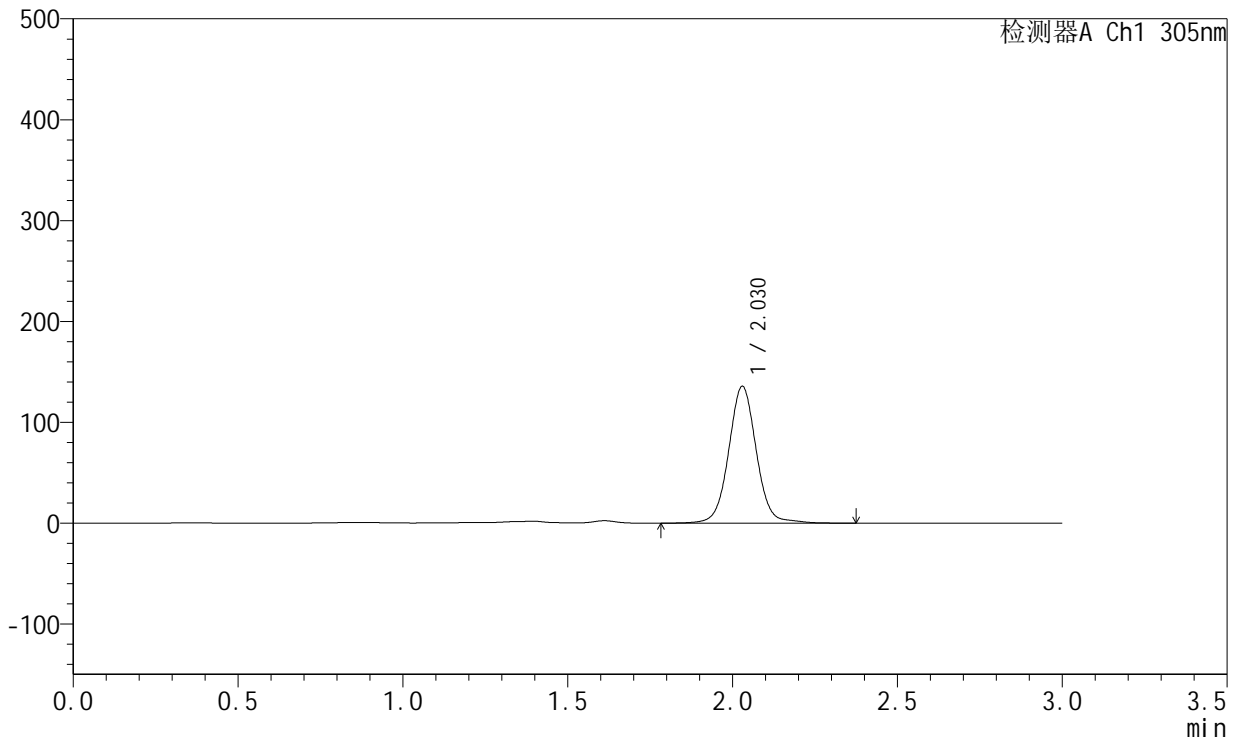

## <峰表>

检测器A Ch1 305nm

峰号	保留时间	面积	面积%	高度	理论塔板数(USP)	拖尾因子	分离度(USP)
1	2.030	792228	100.000	135736	2938	1.038	--
总计		792228	100.000	135736			



# SMF-4060

## <样品信息>

色谱柱 : XB-C18(50mm\*4.6mm,5μm)      流 速: 2.0ml/min  
 柱 温 : 30°C      波 长: 305nm  
 数据文件名: RC\$SMF-4060 - 0-287/26-4315-2 - 2024041721p-zzp-1-pH4.5jz-lf100z-p6-26h.lcd  
 方法文件名: RC\$SMF-4060 - SMF-4060-rcqx-FX275-pH4.5.lcm  
 批处理文件名: RC\$SMF-4060 - SMF-4060-20260513-FX275.lcb  
 样品瓶号 : 2-51  
 进样体积 : 20 μl      版本号: 6.115  
 进样时间 : 2026/05/13 23:36:29      实验者: wangdan  
 处理时间(V2) : 2026/05/14 14:38:21      处理者: wangdan  
 仪器型号 : SHIMADZU LC-2050C (FX275)

## <色谱图>

mV

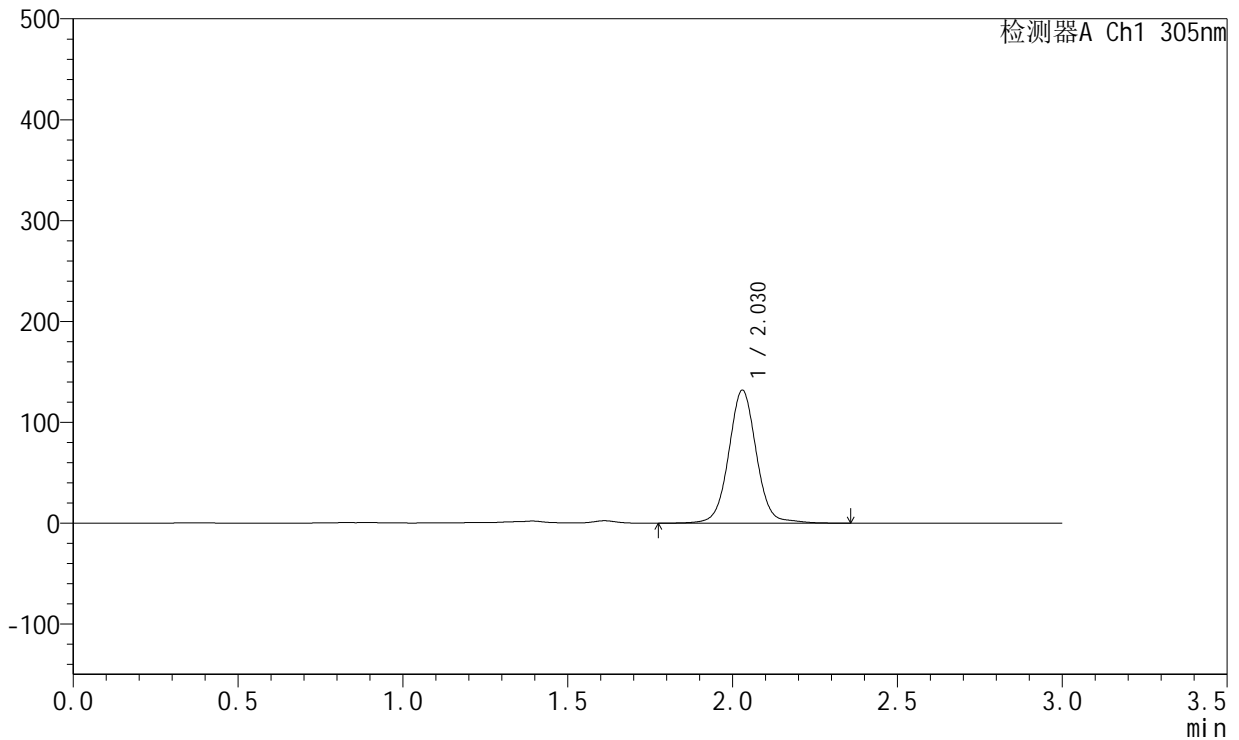

## <峰表>

检测器A Ch1 305nm

峰号	保留时间	面积	面积%	高度	理论塔板数(USP)	拖尾因子	分离度(USP)
1	2.030	770039	100.000	131866	2934	1.037	--
总计		770039	100.000	131866			



# SMF-4060

## <样品信息>

色谱柱 : XB-C18(50mm\*4.6mm,5μm)      流 速: 2.0ml/min  
 柱 温 : 30°C      波 长: 305nm  
 数据文件名: RC\$SMF-4060 - 0-287/26-4316-2 - 2024041721p-zzp-1-pH4.5jz-lf100z-p1-28h.lcd  
 方法文件名: RC\$SMF-4060 - SMF-4060-rcqx-FX275-pH4.5.lcm  
 批处理文件名: RC\$SMF-4060 - SMF-4060-20260513-FX275.lcb  
 样品瓶号 : 2-7  
 进样体积 : 20 μl      版本号: 6.115  
 进样时间 : 2026/05/13 23:39:54      实验者: wangdan  
 处理时间(V2) : 2026/05/14 14:38:24      处理者: wangdan  
 仪器型号 : SHIMADZU LC-2050C (FX275)

## <色谱图>

mV

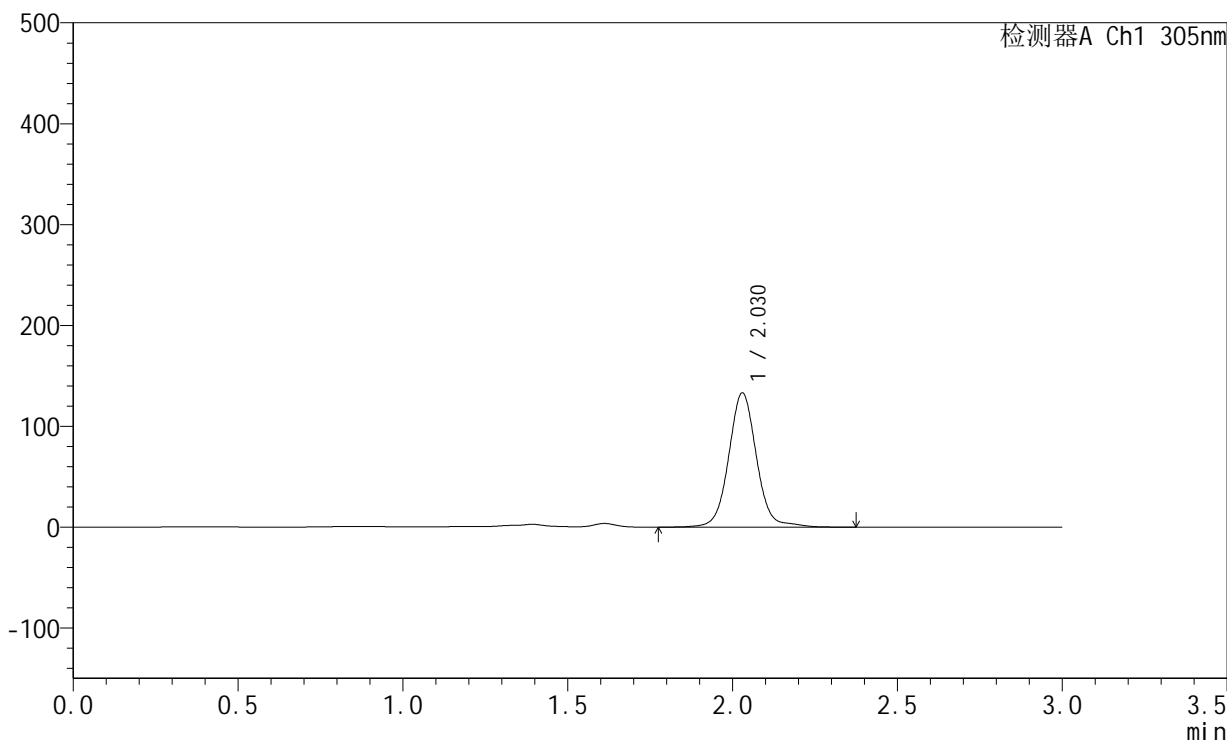

## <峰表>

检测器A Ch1 305nm

峰号	保留时间	面积	面积%	高度	理论塔板数(USP)	拖尾因子	分离度(USP)
1	2.030	782054	100.000	133106	2934	1.051	--
总计		782054	100.000	133106			



# SMF-4060

## <样品信息>

色谱柱 : XB-C18(50mm\*4.6mm,5μm)      流 速: 2.0ml/min  
 柱 温 : 30°C      波 长: 305nm  
 数据文件名: RC\$SMF-4060 - 0-287/26-4317-2 - 2024041721p-zzp-1-pH4.5jz-lf100z-p2-28h.lcd  
 方法文件名: RC\$SMF-4060 - SMF-4060-rcqx-FX275-pH4.5.lcm  
 批处理文件名: RC\$SMF-4060 - SMF-4060-20260513-FX275.lcb  
 样品瓶号 : 2-16  
 进样体积 : 20 μl      版本号: 6.115  
 进样时间 : 2026/05/13 23:43:19      实验者: wangdan  
 处理时间(V2) : 2026/05/14 14:38:27      处理者: wangdan  
 仪器型号 : SHIMADZU LC-2050C (FX275)

## <色谱图>

mV

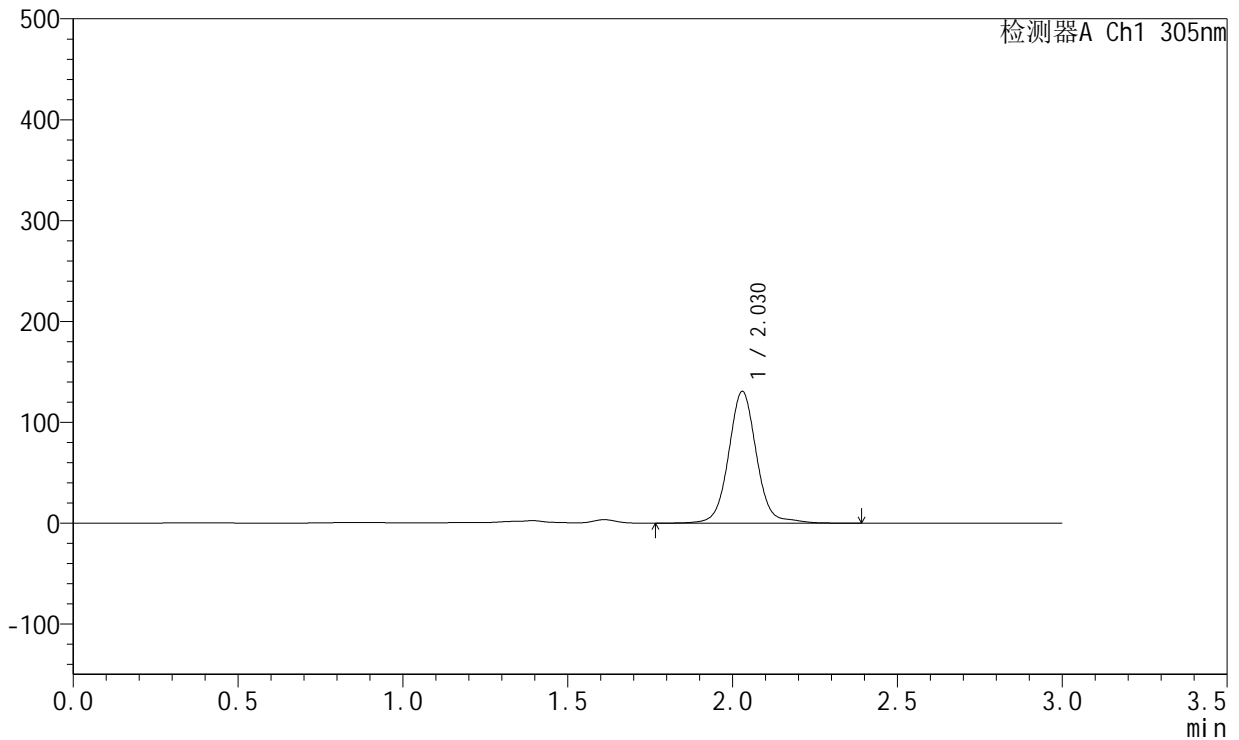

## <峰表>

检测器A Ch1 305nm

峰号	保留时间	面积	面积%	高度	理论塔板数(USP)	拖尾因子	分离度(USP)
1	2.030	768503	100.000	130699	2932	1.051	--
总计		768503	100.000	130699			



# SMF-4060

## <样品信息>

色谱柱 : XB-C18(50mm\*4.6mm,5μm)      流 速: 2.0ml/min  
 柱 温 : 30°C      波 长: 305nm  
 数据文件名: RC\$SMF-4060 - 0-287/26-4318-2 - 2024041721p-zzp-1-pH4.5jz-lf100z-p3-28h.lcd  
 方法文件名: RC\$SMF-4060 - SMF-4060-rcqx-FX275-pH4.5.lcm  
 批处理文件名: RC\$SMF-4060 - SMF-4060-20260513-FX275.lcb  
 样品瓶号 : 2-25  
 进样体积 : 20 μl      版本号: 6.115  
 进样时间 : 2026/05/13 23:46:42      实验者: wangdan  
 处理时间(V2) : 2026/05/14 14:38:30      处理者: wangdan  
 仪器型号 : SHIMADZU LC-2050C (FX275)

## <色谱图>

mV

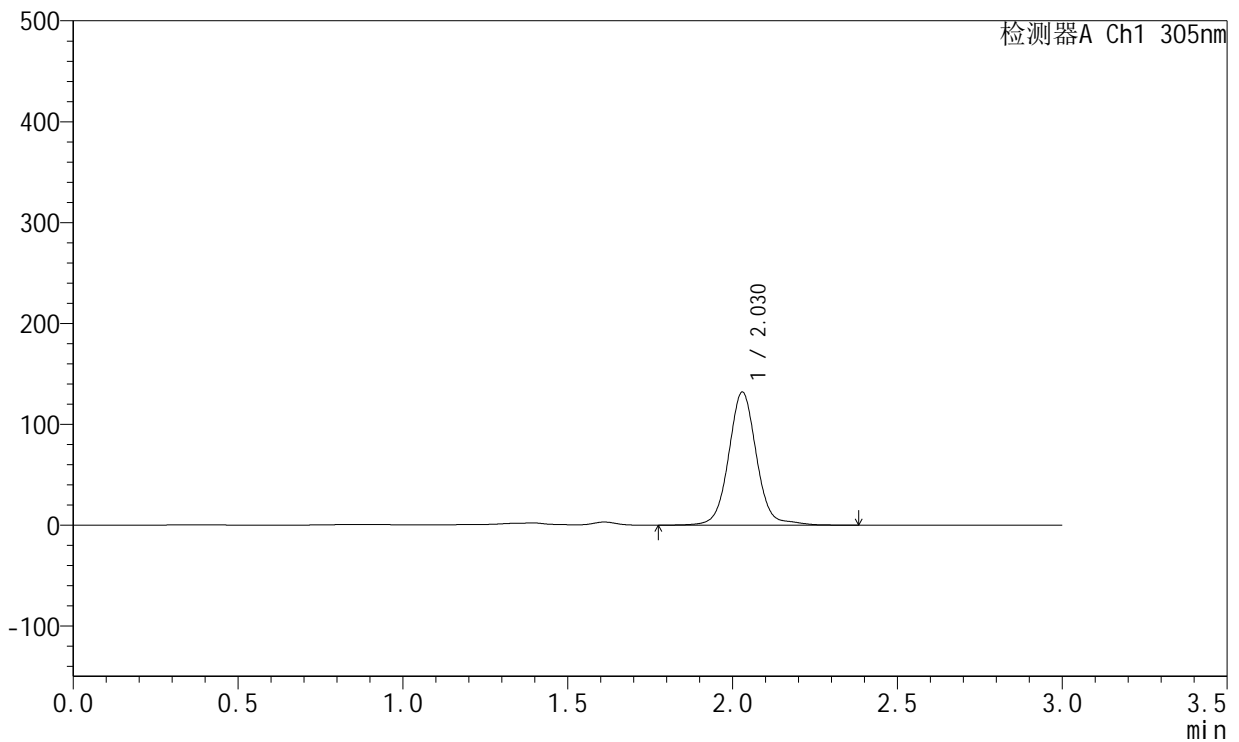

## <峰表>

检测器A Ch1 305nm

峰号	保留时间	面积	面积%	高度	理论塔板数(USP)	拖尾因子	分离度(USP)
1	2.030	775388	100.000	132010	2935	1.050	--
总计		775388	100.000	132010			



# SMF-4060

## <样品信息>

色谱柱 : XB-C18(50mm\*4.6mm,5μm)      流 速: 2.0ml/min  
 柱 温 : 30°C      波 长: 305nm  
 数据文件名: RC\$SMF-4060 - 0-287/26-4319-2 - 2024041721p-zzp-1-pH4.5jz-lf100z-p4-28h.lcd  
 方法文件名: RC\$SMF-4060 - SMF-4060-rcqx-FX275-pH4.5.lcm  
 批处理文件名: RC\$SMF-4060 - SMF-4060-20260513-FX275.lcb  
 样品瓶号 : 2-34  
 进样体积 : 20 μl      版本号: 6.115  
 进样时间 : 2026/05/13 23:50:06      实验者: wangdan  
 处理时间(V2) : 2026/05/14 14:38:33      处理者: wangdan  
 仪器型号 : SHIMADZU LC-2050C (FX275)

## <色谱图>

mV

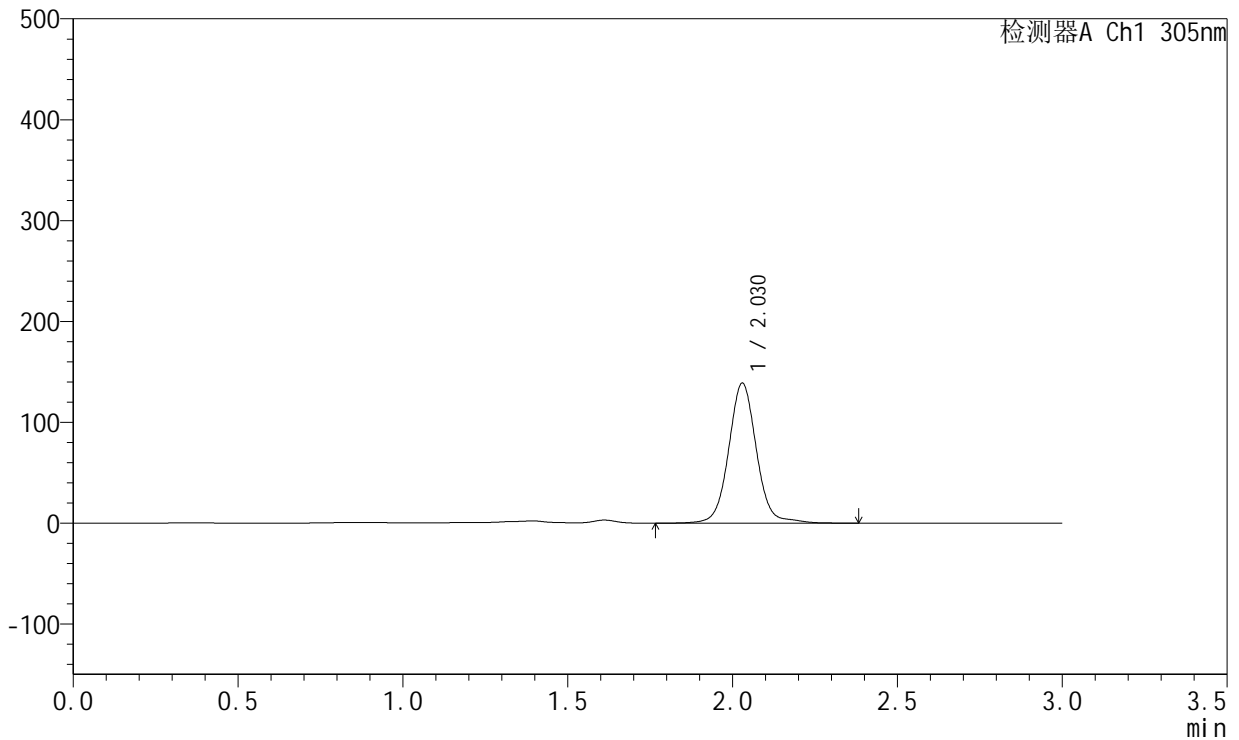

## <峰表>

检测器A Ch1 305nm

峰号	保留时间	面积	面积%	高度	理论塔板数(USP)	拖尾因子	分离度(USP)
1	2.030	815548	100.000	138889	2935	1.049	--
总计		815548	100.000	138889			



# SMF-4060

## <样品信息>

色谱柱 : XB-C18(50mm\*4.6mm,5μm)      流 速: 2.0ml/min  
 柱 温 : 30°C      波 长: 305nm  
 数据文件名: RC\$SMF-4060 - 0-287/26-4320-2 - 2024041721p-zzp-1-pH4.5jz-lf100z-p5-28h.lcd  
 方法文件名: RC\$SMF-4060 - SMF-4060-rcqx-FX275-pH4.5.lcm  
 批处理文件名: RC\$SMF-4060 - SMF-4060-20260513-FX275.lcb  
 样品瓶号 : 2-43  
 进样体积 : 20 μl      版本号: 6.115  
 进样时间 : 2026/05/13 23:53:31      实验者: wangdan  
 处理时间(V2) : 2026/05/14 14:38:36      处理者: wangdan  
 仪器型号 : SHIMADZU LC-2050C (FX275)

## <色谱图>

mV

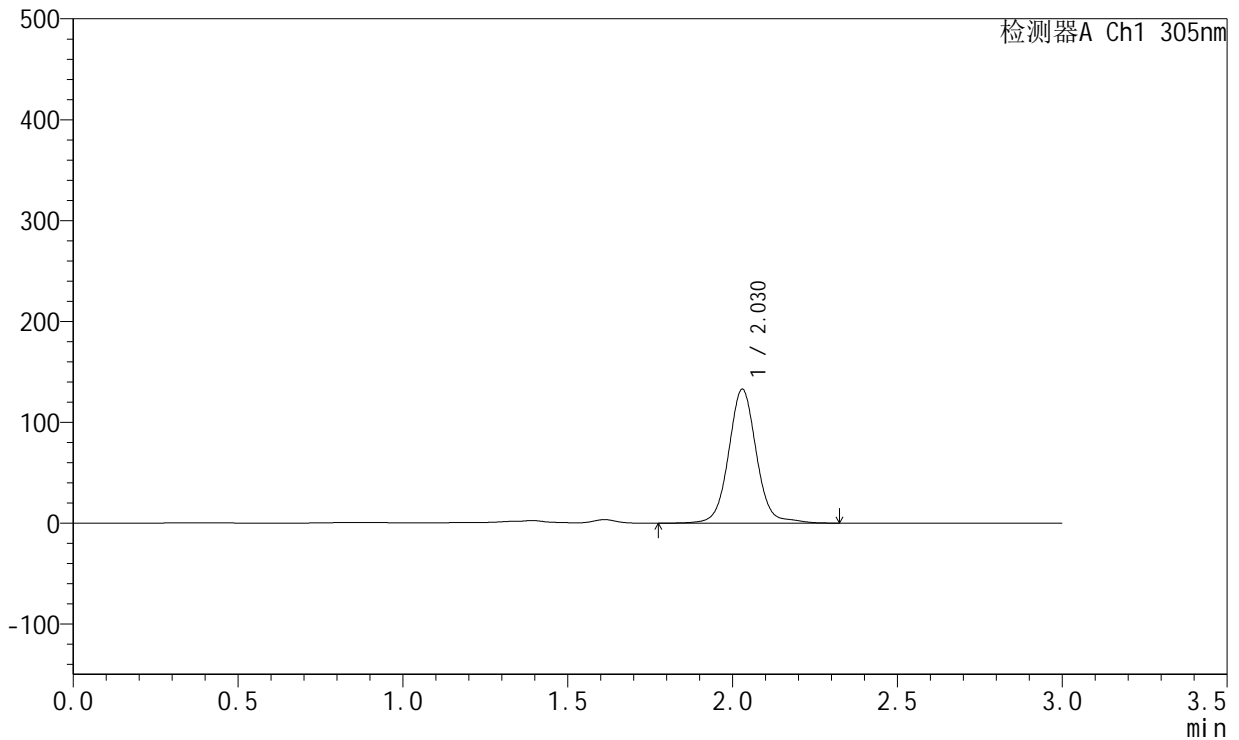

## <峰表>

检测器A Ch1 305nm

峰号	保留时间	面积	面积%	高度	理论塔板数(USP)	拖尾因子	分离度(USP)
1	2.030	779776	100.000	132910	2940	1.050	--
总计		779776	100.000	132910			



# SMF-4060

## <样品信息>

色谱柱 : XB-C18(50mm\*4.6mm,5μm)      流 速: 2.0ml/min  
 柱 温 : 30°C      波 长: 305nm  
 数据文件名: RC\$SMF-4060 - 0-287/26-4321-2 - 2024041721p-zzp-1-pH4.5jz-lf100z-p6-28h.lcd  
 方法文件名: RC\$SMF-4060 - SMF-4060-rcqx-FX275-pH4.5.lcm  
 批处理文件名: RC\$SMF-4060 - SMF-4060-20260513-FX275.lcb  
 样品瓶号 : 2-52  
 进样体积 : 20 μl      版本号: 6.115  
 进样时间 : 2026/05/13 23:56:55      实验者: wangdan  
 处理时间(V2) : 2026/05/14 14:38:40      处理者: wangdan  
 仪器型号 : SHIMADZU LC-2050C (FX275)

## <色谱图>

mV

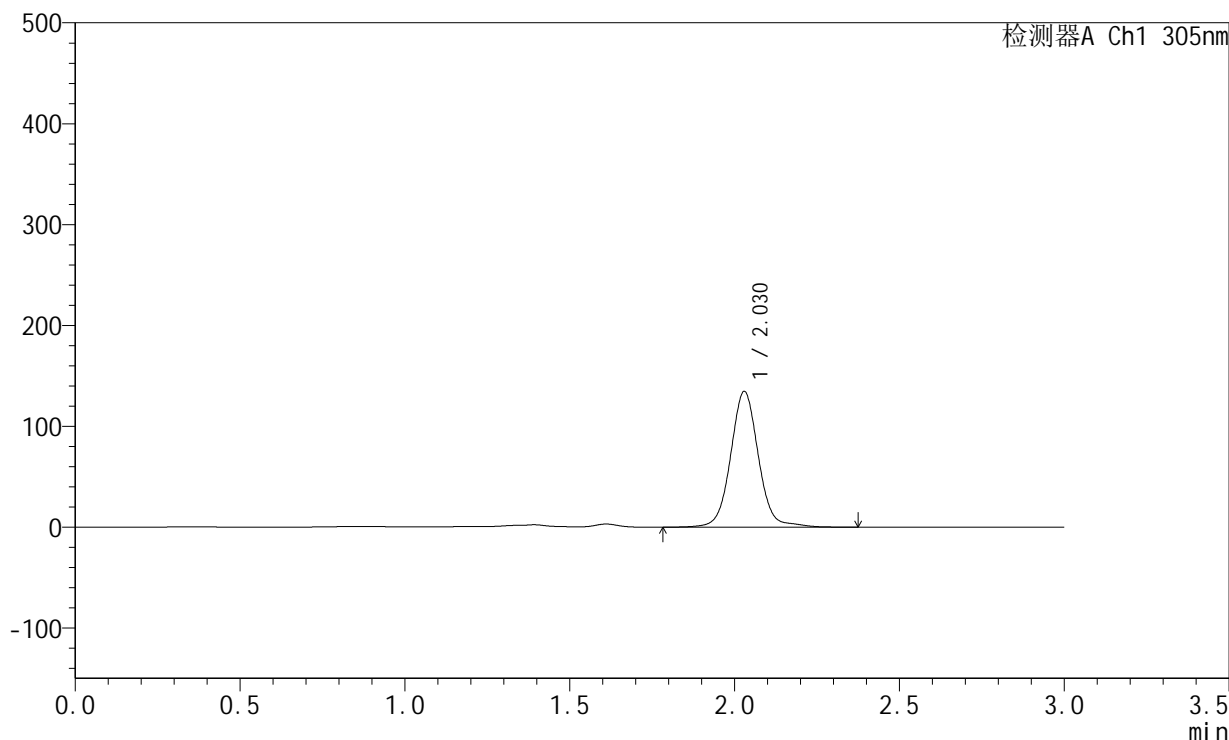

## <峰表>

检测器A Ch1 305nm

峰号	保留时间	面积	面积%	高度	理论塔板数(USP)	拖尾因子	分离度(USP)
1	2.030	790411	100.000	134630	2937	1.048	--
总计		790411	100.000	134630			



# SMF-4060

## <样品信息>

色谱柱 : XB-C18(50mm\*4.6mm,5μm)      流 速: 2.0ml/min  
 柱 温 : 30°C      波 长: 305nm  
 数据文件名: RC\$SMF-4060 - 0-287/26-4322-2 - 2024041721p-zzp-1-pH4.5jz-lf100z-p1-30h.lcd  
 方法文件名: RC\$SMF-4060 - SMF-4060-rcqx-FX275-pH4.5.lcm  
 批处理文件名: RC\$SMF-4060 - SMF-4060-20260513-FX275.lcb  
 样品瓶号 : 2-8  
 进样体积 : 20 μl      版本号: 6.115  
 进样时间 : 2026/05/14 00:00:20      实验者: wangdan  
 处理时间(V2) : 2026/05/14 14:38:43      处理者: wangdan  
 仪器型号 : SHIMADZU LC-2050C (FX275)

## <色谱图>

mV

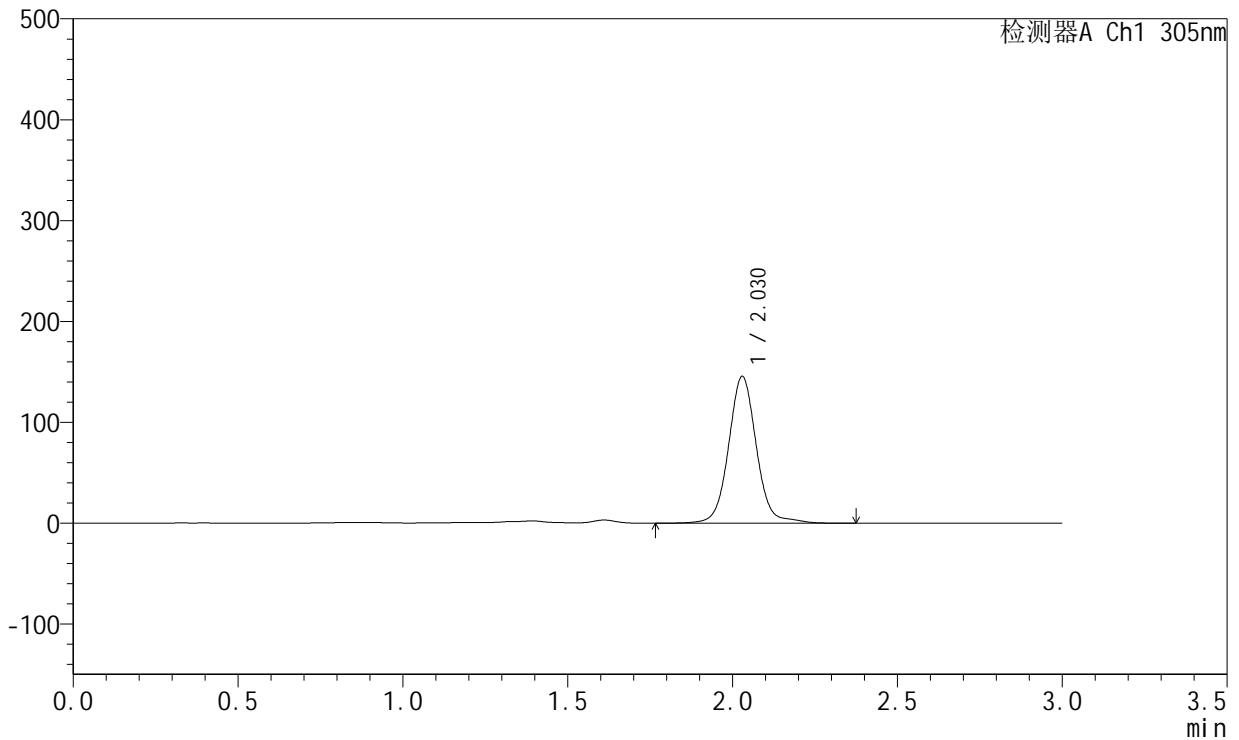

## <峰表>

检测器A Ch1 305nm

峰号	保留时间	面积	面积%	高度	理论塔板数(USP)	拖尾因子	分离度(USP)
1	2.030	855709	100.000	145638	2934	1.053	--
总计		855709	100.000	145638			



# SMF-4060

## <样品信息>

色谱柱 : XB-C18(50mm\*4.6mm,5μm)      流 速: 2.0ml/min  
 柱 温 : 30°C      波 长: 305nm  
 数据文件名: RC\$SMF-4060 - 0-287/26-4323-2 - 2024041721p-zzp-1-pH4.5jz-lf100z-p2-30h.lcd  
 方法文件名: RC\$SMF-4060 - SMF-4060-rcqx-FX275-pH4.5.lcm  
 批处理文件名: RC\$SMF-4060 - SMF-4060-20260513-FX275.lcb  
 样品瓶号 : 2-17  
 进样体积 : 20 μl      版本号: 6.115  
 进样时间 : 2026/05/14 00:03:44      实验者: wangdan  
 处理时间(V2) : 2026/05/14 14:38:46      处理者: wangdan  
 仪器型号 : SHIMADZU LC-2050C (FX275)

## <色谱图>

mV

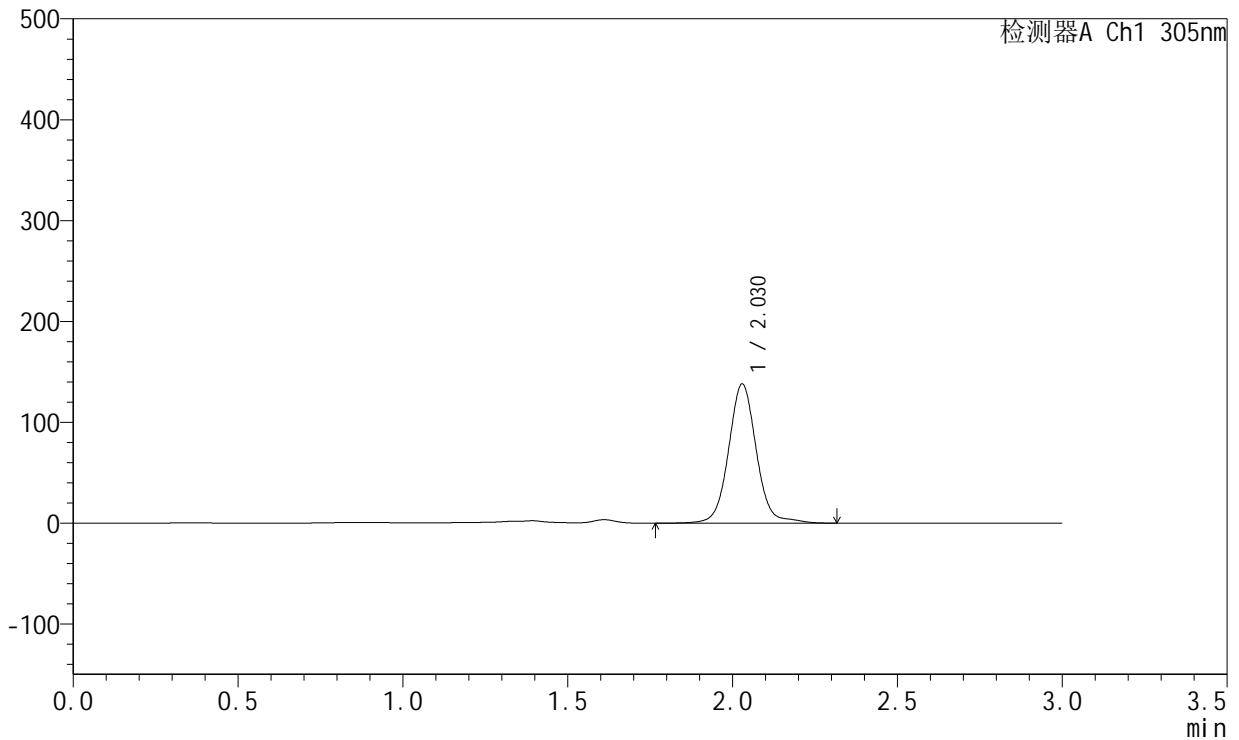

## <峰表>

检测器A Ch1 305nm

峰号	保留时间	面积	面积%	高度	理论塔板数(USP)	拖尾因子	分离度(USP)
1	2.030	811220	100.000	138014	2935	1.053	--
总计		811220	100.000	138014			



# SMF-4060

## <样品信息>

色谱柱 : XB-C18(50mm\*4.6mm,5µm)      流 速: 2.0ml/min  
 柱 温 : 30°C      波 长: 305nm  
 数据文件名: RC\$SMF-4060 - 0-287/26-4324-2 - 2024041721p-zzp-1-pH4.5jz-lf100z-p3-30h.lcd  
 方法文件名: RC\$SMF-4060 - SMF-4060-rcqx-FX275-pH4.5.lcm  
 批处理文件名: RC\$SMF-4060 - SMF-4060-20260513-FX275.lcb  
 样品瓶号 : 2-26  
 进样体积 : 20 µl      版本号: 6.115  
 进样时间 : 2026/05/14 00:07:08      实验者: wangdan  
 处理时间(V2) : 2026/05/14 14:38:49      处理者: wangdan  
 仪器型号 : SHIMADZU LC-2050C (FX275)

## <色谱图>

mV

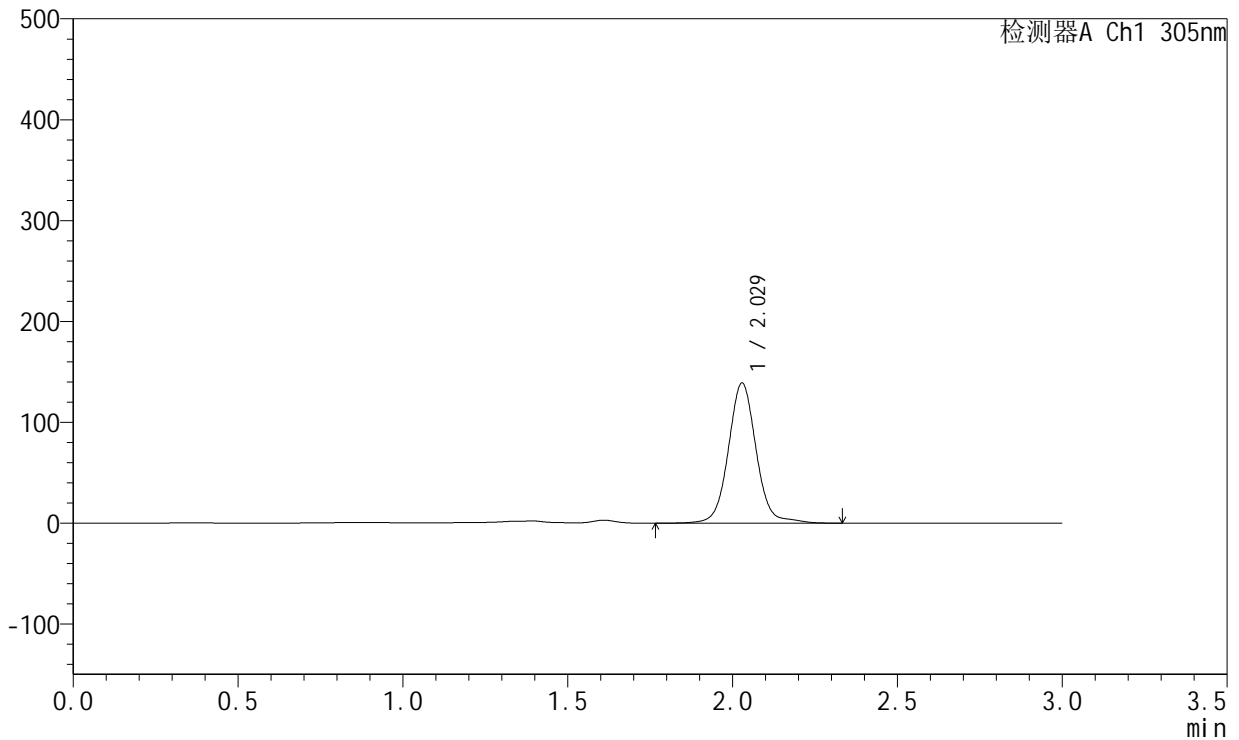

## <峰表>

检测器A Ch1 305nm

峰号	保留时间	面积	面积%	高度	理论塔板数(USP)	拖尾因子	分离度(USP)
1	2.029	816626	100.000	138942	2927	1.053	--
总计		816626	100.000	138942			



# SMF-4060

## <样品信息>

色谱柱 : XB-C18(50mm\*4.6mm,5μm)      流 速: 2.0ml/min  
 柱 温 : 30°C      波 长: 305nm  
 数据文件名: RC\$SMF-4060 - 0-287/26-4325-2 - 2024041721p-zzp-1-pH4.5jz-lf100z-p4-30h.lcd  
 方法文件名: RC\$SMF-4060 - SMF-4060-rcqx-FX275-pH4.5.lcm  
 批处理文件名: RC\$SMF-4060 - SMF-4060-20260513-FX275.lcb  
 样品瓶号 : 2-35  
 进样体积 : 20 μl      版本号: 6.115  
 进样时间 : 2026/05/14 00:10:32      实验者: wangdan  
 处理时间(V2) : 2026/05/14 14:38:52      处理者: wangdan  
 仪器型号 : SHIMADZU LC-2050C (FX275)

## <色谱图>

mV

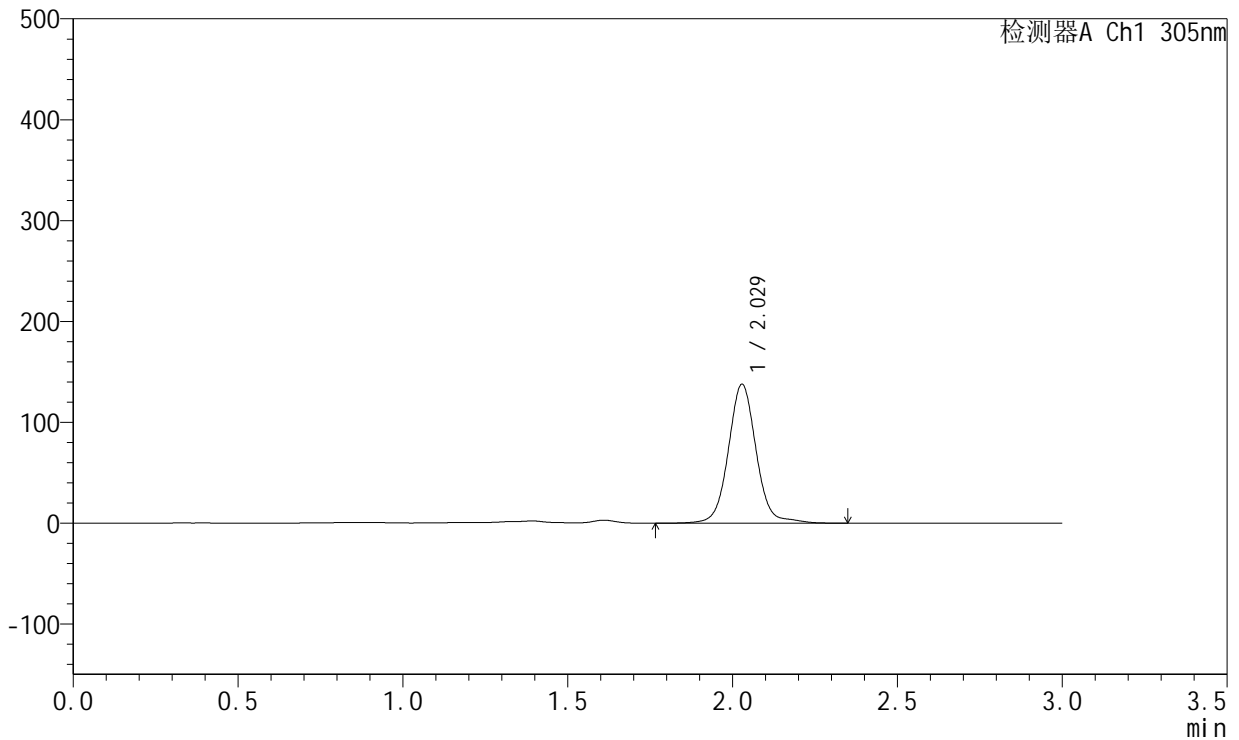

## <峰表>

检测器A Ch1 305nm

峰号	保留时间	面积	面积%	高度	理论塔板数(USP)	拖尾因子	分离度(USP)
1	2.029	810046	100.000	137780	2928	1.052	--
总计		810046	100.000	137780			



# SMF-4060

## <样品信息>

色谱柱 : XB-C18(50mm\*4.6mm,5μm)      流 速: 2.0ml/min  
 柱 温 : 30°C      波 长: 305nm  
 数据文件名: RC\$SMF-4060 - 0-287/26-4326-2 - 2024041721p-zzp-1-pH4.5jz-lf100z-p5-30h.lcd  
 方法文件名: RC\$SMF-4060 - SMF-4060-rcqx-FX275-pH4.5.lcm  
 批处理文件名: RC\$SMF-4060 - SMF-4060-20260513-FX275.lcb  
 样品瓶号 : 2-44  
 进样体积 : 20 μl      版本号: 6.115  
 进样时间 : 2026/05/14 00:13:56      实验者: wangdan  
 处理时间(V2) : 2026/05/14 14:38:55      处理者: wangdan  
 仪器型号 : SHIMADZU LC-2050C (FX275)

## <色谱图>

mV

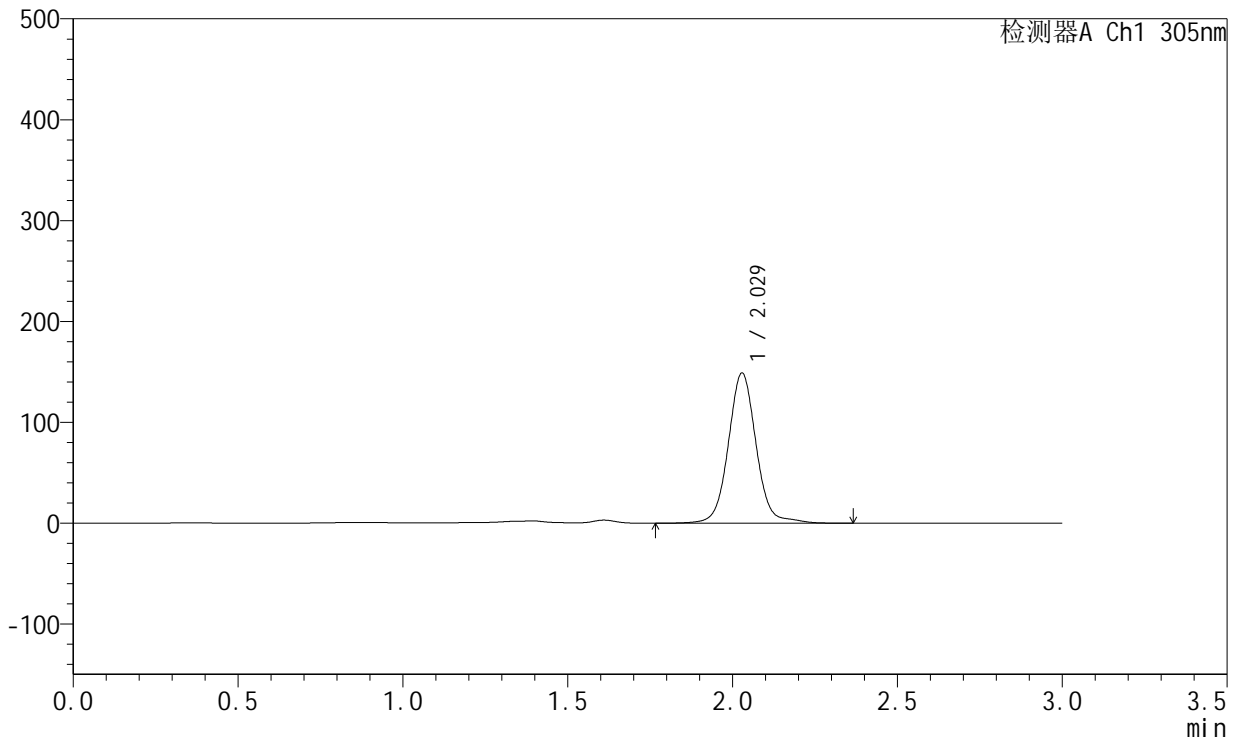

## <峰表>

检测器A Ch1 305nm

峰号	保留时间	面积	面积%	高度	理论塔板数(USP)	拖尾因子	分离度(USP)
1	2.029	875306	100.000	148835	2927	1.052	--
总计		875306	100.000	148835			



# SMF-4060

## <样品信息>

色谱柱 : XB-C18(50mm\*4.6mm,5µm)      流 速: 2.0ml/min  
 柱 温 : 30°C      波 长: 305nm  
 数据文件名: RC\$SMF-4060 - 0-287/26-4327-2 - 2024041721p-zzp-1-pH4.5jz-lf100z-p6-30h.lcd  
 方法文件名: RC\$SMF-4060 - SMF-4060-rcqx-FX275-pH4.5.lcm  
 批处理文件名: RC\$SMF-4060 - SMF-4060-20260513-FX275.lcb  
 样品瓶号 : 2-53  
 进样体积 : 20 µl      版本号: 6.115  
 进样时间 : 2026/05/14 00:17:22      实验者: wangdan  
 处理时间(V2) : 2026/05/14 14:38:58      处理者: wangdan  
 仪器型号 : SHIMADZU LC-2050C (FX275)

## <色谱图>

mV

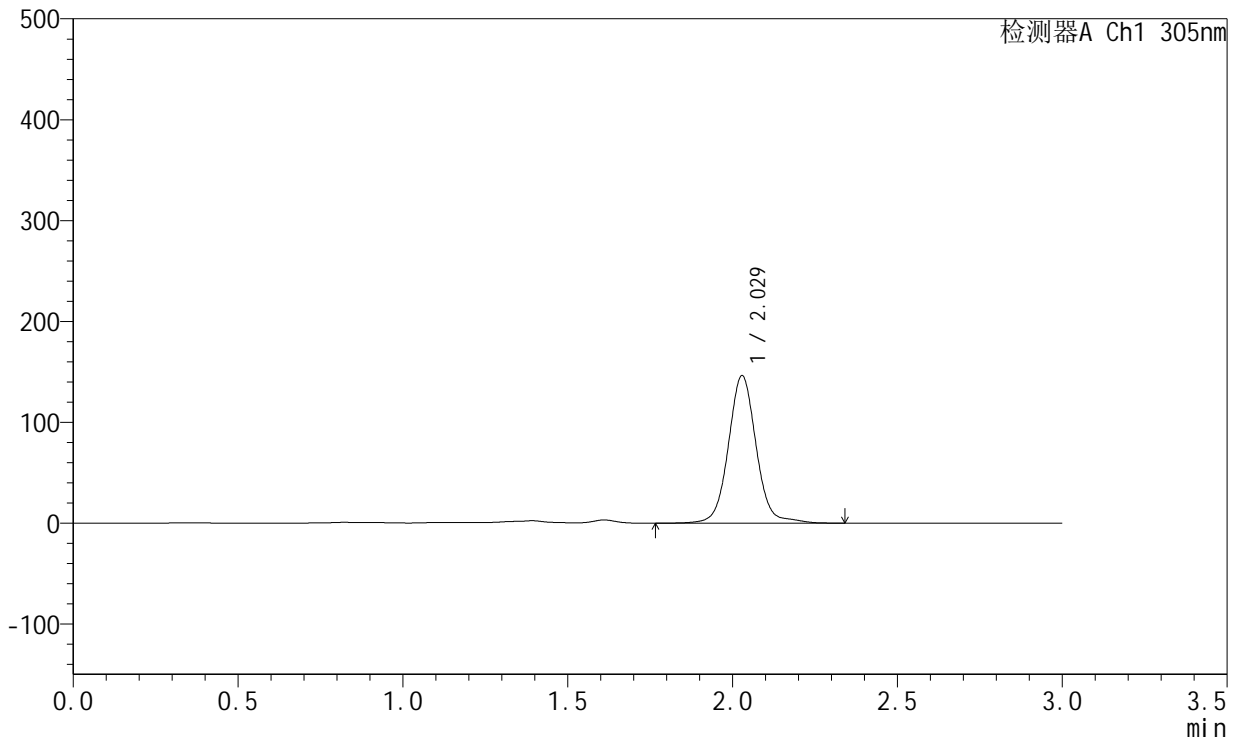

## <峰表>

检测器A Ch1 305nm

峰号	保留时间	面积	面积%	高度	理论塔板数(USP)	拖尾因子	分离度(USP)
1	2.029	860023	100.000	146287	2928	1.052	--
总计		860023	100.000	146287			



# SMF-4060

## <样品信息>

色谱柱 : XB-C18(50mm\*4.6mm,5μm)      流 速: 2.0ml/min  
 柱 温 : 30°C      波 长: 305nm  
 数据文件名: RC\$SMF-4060 - 0-287/26-4328-2 - 2024041721p-zzp-1-pH4.5jz-lf100z-p1-32h.lcd  
 方法文件名: RC\$SMF-4060 - SMF-4060-rcqx-FX275-pH4.5.lcm  
 批处理文件名: RC\$SMF-4060 - SMF-4060-20260513-FX275.lcb  
 样品瓶号 : 1-1  
 进样体积 : 20 μl      版本号: 6.115  
 进样时间 : 2026/05/14 00:20:44      实验者: wangdan  
 处理时间(V2) : 2026/05/14 14:39:01      处理者: wangdan  
 仪器型号 : SHIMADZU LC-2050C (FX275)

## <色谱图>

mV

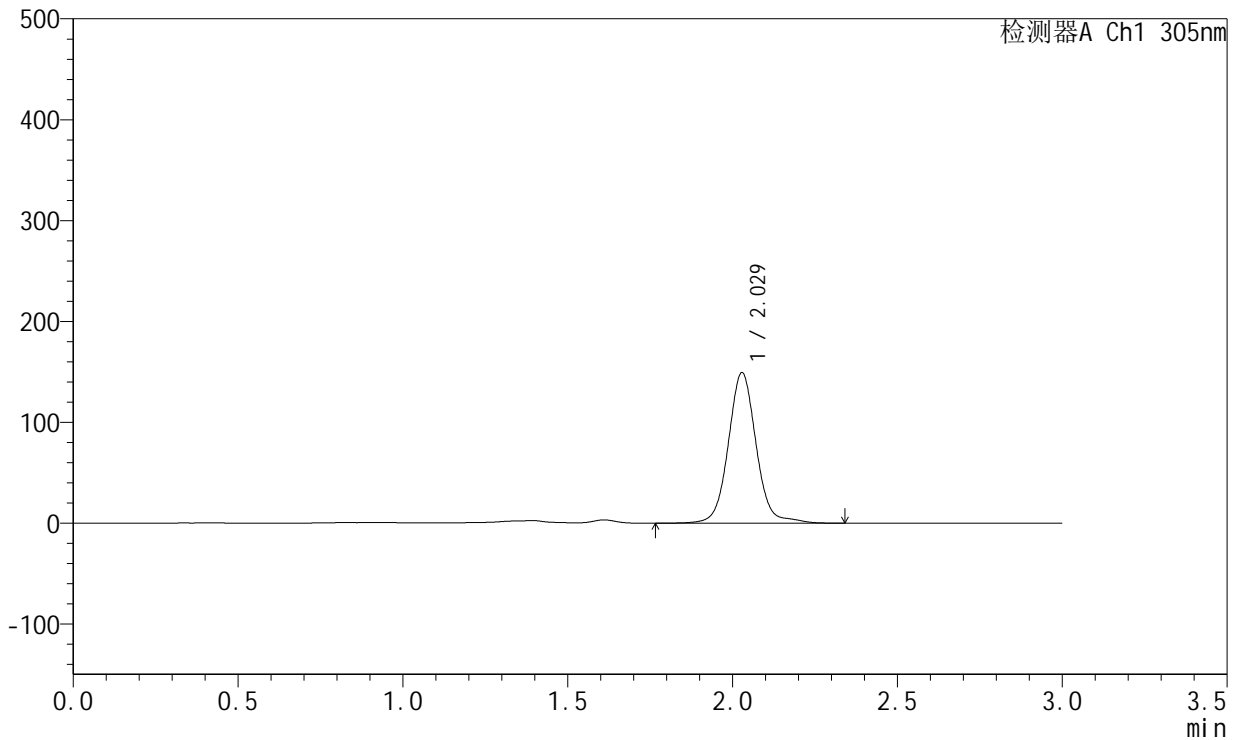

## <峰表>

检测器A Ch1 305nm

峰号	保留时间	面积	面积%	高度	理论塔板数(USP)	拖尾因子	分离度(USP)
1	2.029	879241	100.000	149214	2922	1.057	--
总计		879241	100.000	149214			



# SMF-4060

## <样品信息>

色谱柱 : XB-C18(50mm\*4.6mm,5µm)      流 速: 2.0ml/min  
 柱 温 : 30°C      波 长: 305nm  
 数据文件名: RC\$SMF-4060 - 0-287/26-4329-2 - 2024041721p-zzp-1-pH4.5jz-lf100z-p2-32h.lcd  
 方法文件名: RC\$SMF-4060 - SMF-4060-rcqx-FX275-pH4.5.lcm  
 批处理文件名: RC\$SMF-4060 - SMF-4060-20260513-FX275.lcb  
 样品瓶号 : 1-10  
 进样体积 : 20 µl      版本号: 6.115  
 进样时间 : 2026/05/14 00:24:07      实验者: wangdan  
 处理时间(V2) : 2026/05/14 14:39:04      处理者: wangdan  
 仪器型号 : SHIMADZU LC-2050C (FX275)

## <色谱图>

mV

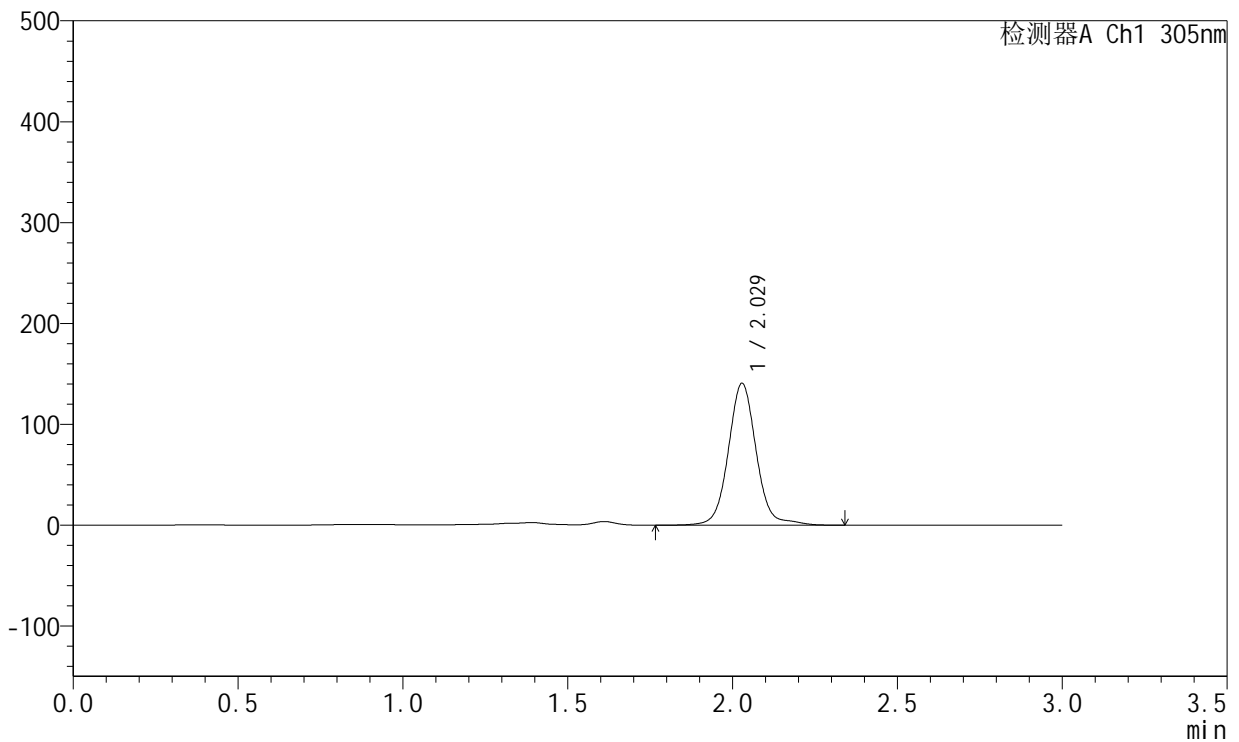

## <峰表>

检测器A Ch1 305nm

峰号	保留时间	面积	面积%	高度	理论塔板数(USP)	拖尾因子	分离度(USP)
1	2.029	829486	100.000	140669	2919	1.059	--
总计		829486	100.000	140669			



# SMF-4060

## <样品信息>

色谱柱 : XB-C18(50mm\*4.6mm,5μm)      流 速: 2.0ml/min  
 柱 温 : 30°C      波 长: 305nm  
 数据文件名: RC\$SMF-4060 - 0-287/26-4330-2 - 2024041721p-zzp-1-pH4.5jz-lf100z-p3-32h.lcd  
 方法文件名: RC\$SMF-4060 - SMF-4060-rcqx-FX275-pH4.5.lcm  
 批处理文件名: RC\$SMF-4060 - SMF-4060-20260513-FX275.lcb  
 样品瓶号 : 1-19  
 进样体积 : 20 μl      版本号: 6.115  
 进样时间 : 2026/05/14 00:27:29      实验者: wangdan  
 处理时间(V2) : 2026/05/14 14:39:07      处理者: wangdan  
 仪器型号 : SHIMADZU LC-2050C (FX275)

## <色谱图>

mV

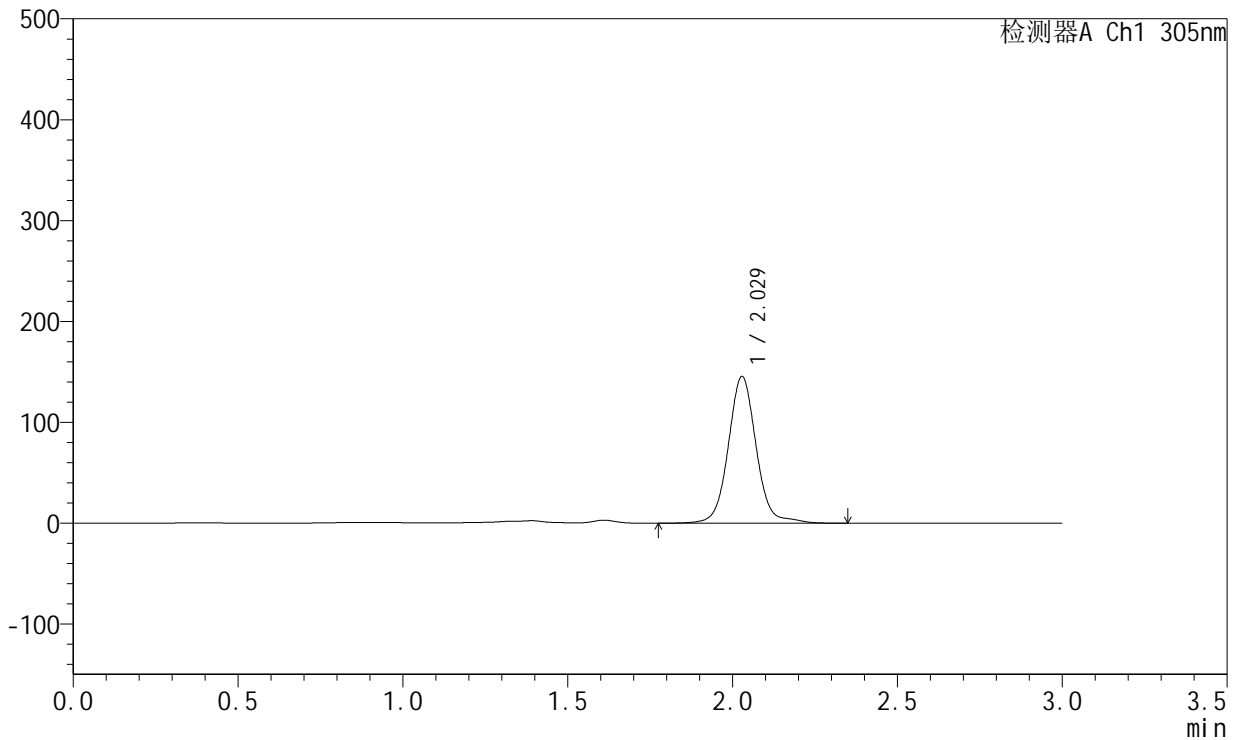

## <峰表>

检测器A Ch1 305nm

峰号	保留时间	面积	面积%	高度	理论塔板数(USP)	拖尾因子	分离度(USP)
1	2.029	857522	100.000	145443	2919	1.057	--
总计		857522	100.000	145443			



# SMF-4060

## <样品信息>

色谱柱 : XB-C18(50mm\*4.6mm,5μm)      流 速: 2.0ml/min  
 柱 温 : 30°C      波 长: 305nm  
 数据文件名: RC\$SMF-4060 - 0-287/26-4331-2 - 2024041721p-zzp-1-pH4.5jz-lf100z-p4-32h.lcd  
 方法文件名: RC\$SMF-4060 - SMF-4060-rcqx-FX275-pH4.5.lcm  
 批处理文件名: RC\$SMF-4060 - SMF-4060-20260513-FX275.lcb  
 样品瓶号 : 1-28  
 进样体积 : 20 μl      版本号: 6.115  
 进样时间 : 2026/05/14 00:30:50      实验者: wangdan  
 处理时间(V2) : 2026/05/14 14:39:10      处理者: wangdan  
 仪器型号 : SHIMADZU LC-2050C (FX275)

## <色谱图>

mV

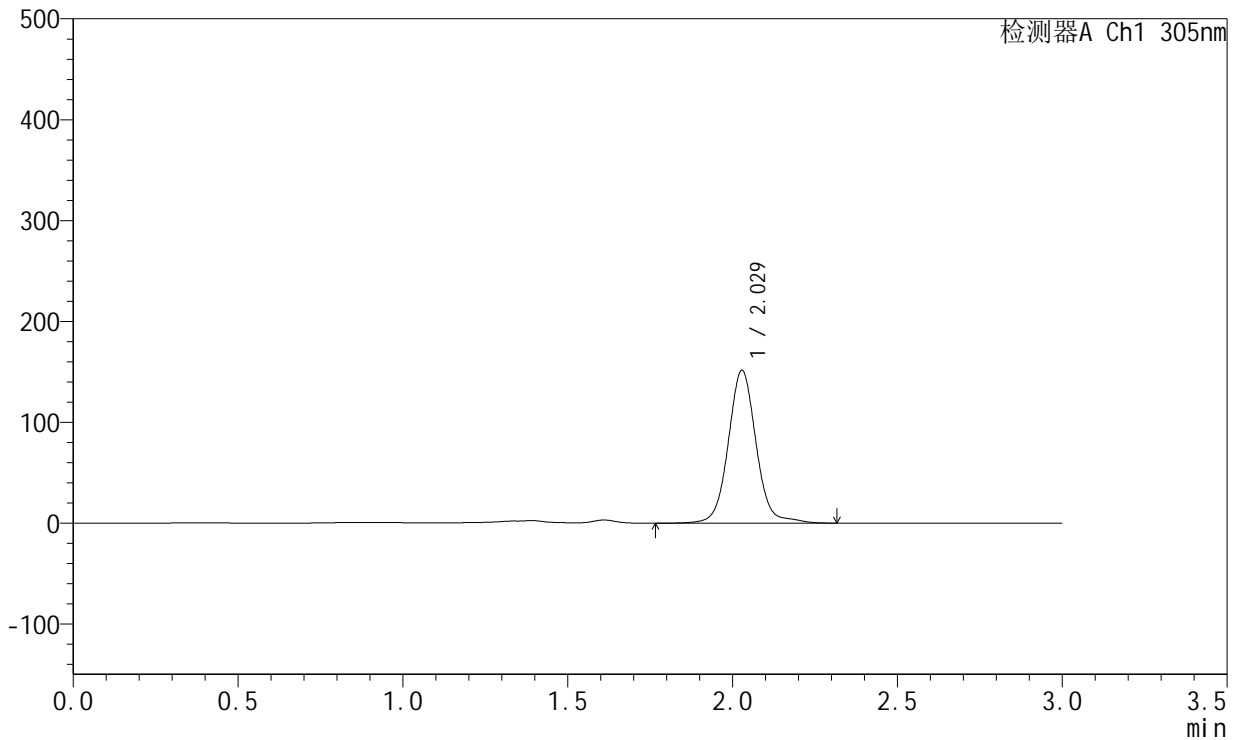

## <峰表>

检测器A Ch1 305nm

峰号	保留时间	面积	面积%	高度	理论塔板数(USP)	拖尾因子	分离度(USP)
1	2.029	891951	100.000	151438	2919	1.056	--
总计		891951	100.000	151438			



# SMF-4060

## <样品信息>

色谱柱 : XB-C18(50mm\*4.6mm,5μm)      流 速: 2.0ml/min  
 柱 温 : 30°C      波 长: 305nm  
 数据文件名: RC\$SMF-4060 - 0-287/26-4332-2 - 2024041721p-zzp-1-pH4.5jz-lf100z-p5-32h.lcd  
 方法文件名: RC\$SMF-4060 - SMF-4060-rcqx-FX275-pH4.5.lcm  
 批处理文件名: RC\$SMF-4060 - SMF-4060-20260513-FX275.lcb  
 样品瓶号 : 1-37  
 进样体积 : 20 μl      版本号: 6.115  
 进样时间 : 2026/05/14 00:34:13      实验者: wangdan  
 处理时间(V2) : 2026/05/14 14:39:14      处理者: wangdan  
 仪器型号 : SHIMADZU LC-2050C (FX275)

## <色谱图>

mV

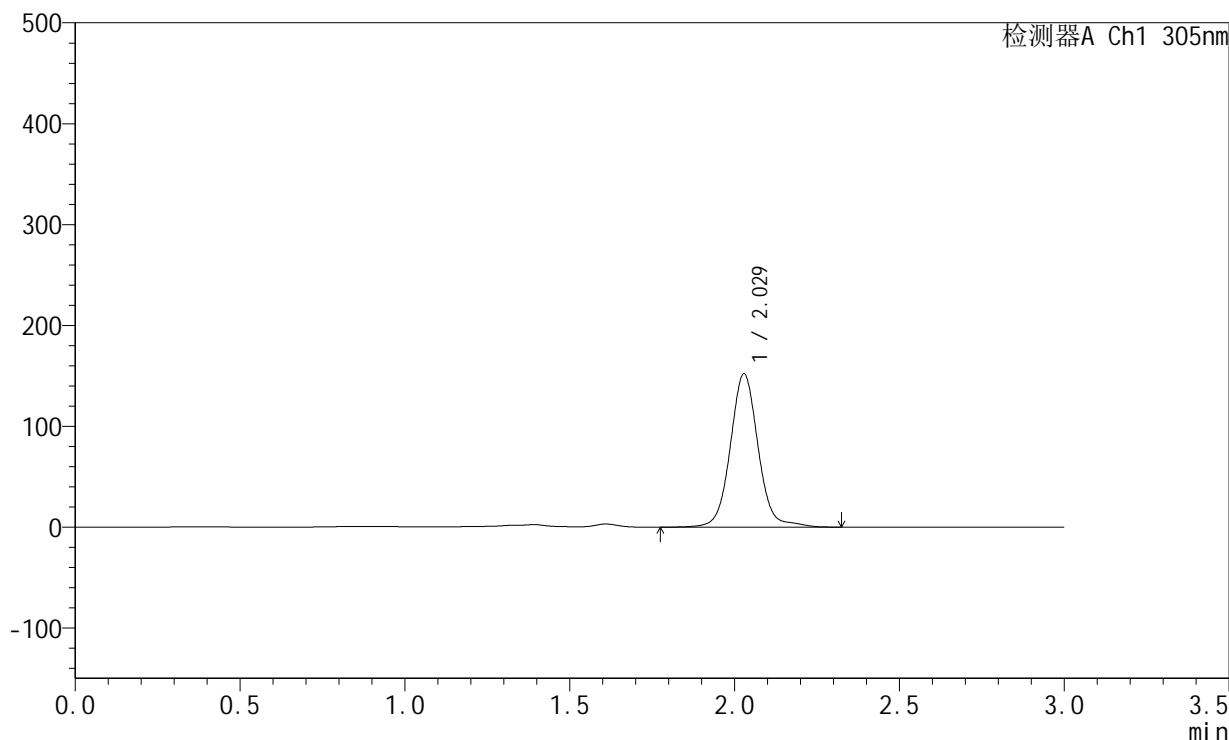

## <峰表>

检测器A Ch1 305nm

峰号	保留时间	面积	面积%	高度	理论塔板数(USP)	拖尾因子	分离度(USP)
1	2.029	895207	100.000	151945	2919	1.056	--
总计		895207	100.000	151945			



# SMF-4060

## <样品信息>

色谱柱 : XB-C18(50mm\*4.6mm,5μm)      流 速: 2.0ml/min  
 柱 温 : 30°C      波 长: 305nm  
 数据文件名: RC\$SMF-4060 - 0-287/26-4333-2 - 2024041721p-zzp-1-pH4.5jz-lf100z-p6-32h.lcd  
 方法文件名: RC\$SMF-4060 - SMF-4060-rcqx-FX275-pH4.5.lcm  
 批处理文件名: RC\$SMF-4060 - SMF-4060-20260513-FX275.lcb  
 样品瓶号 : 1-46  
 进样体积 : 20 μl      版本号: 6.115  
 进样时间 : 2026/05/14 00:37:36      实验者: wangdan  
 处理时间(V2) : 2026/05/14 14:39:18      处理者: wangdan  
 仪器型号 : SHIMADZU LC-2050C (FX275)

## <色谱图>

mV

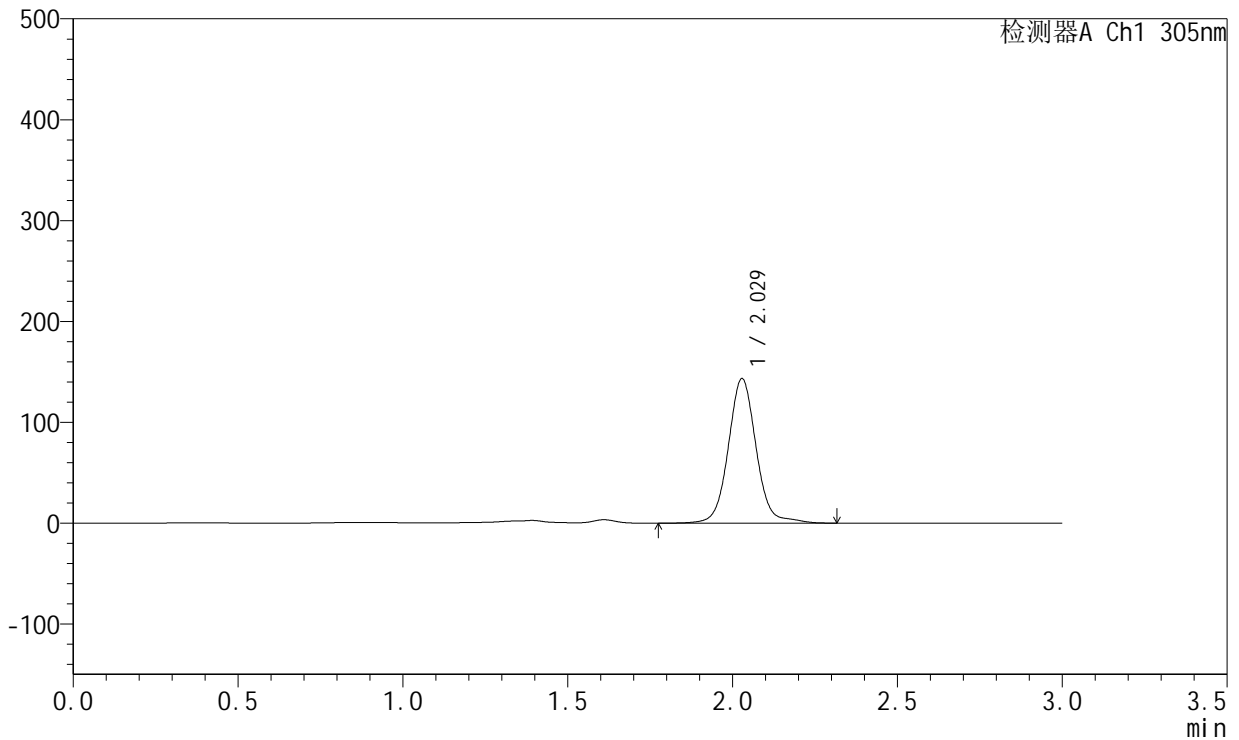

## <峰表>

检测器A Ch1 305nm

峰号	保留时间	面积	面积%	高度	理论塔板数(USP)	拖尾因子	分离度(USP)
1	2.029	844312	100.000	143331	2923	1.058	--
总计		844312	100.000	143331			



# SMF-4060

## <样品信息>

色谱柱 : XB-C18(50mm\*4.6mm,5μm)      流 速: 2.0ml/min  
 柱 温 : 30°C      波 长: 305nm  
 数据文件名: RC\$SMF-4060 - 0-287/26-4334-2 - 2024041721p-zzp-1-pH4.5jz-lf100z-p1-34h.lcd  
 方法文件名: RC\$SMF-4060 - SMF-4060-rcqx-FX275-pH4.5.lcm  
 批处理文件名: RC\$SMF-4060 - SMF-4060-20260513-FX275.lcb  
 样品瓶号 : 1-2  
 进样体积 : 20 μl      版本号: 6.115  
 进样时间 : 2026/05/14 00:40:57      实验者: wangdan  
 处理时间(V2) : 2026/05/14 14:39:21      处理者: wangdan  
 仪器型号 : SHIMADZU LC-2050C (FX275)

## <色谱图>

mV

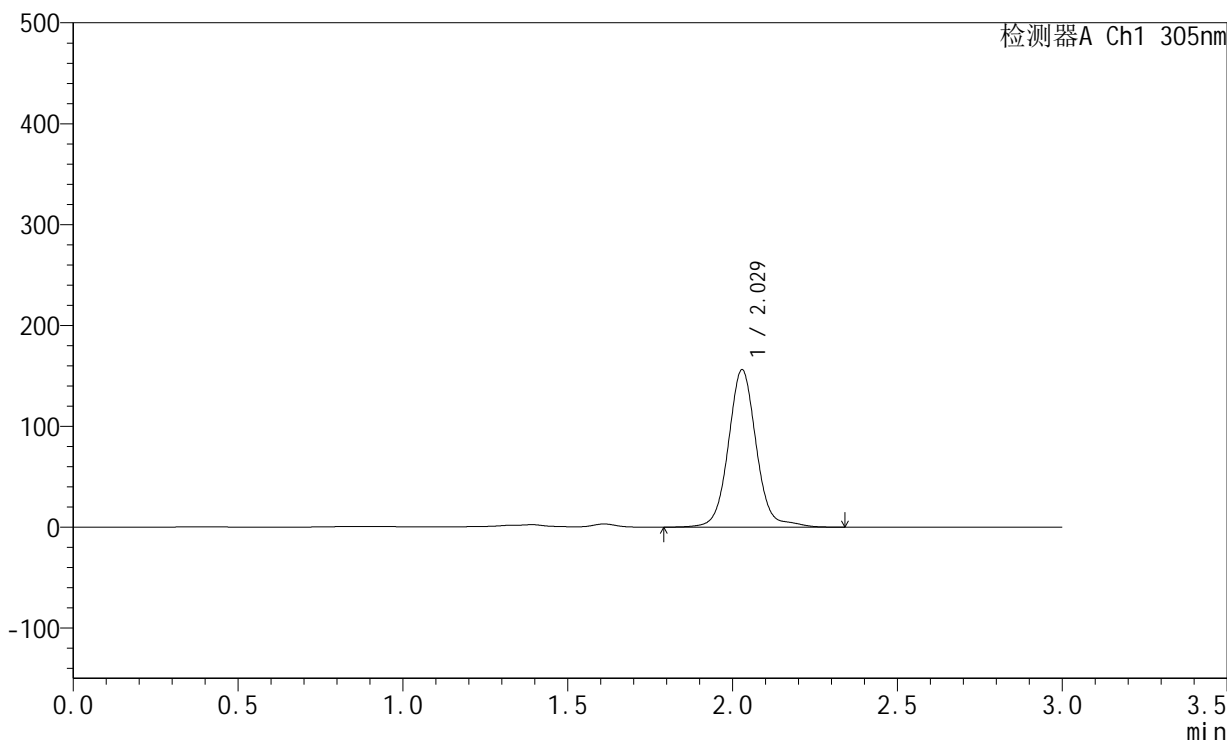

## <峰表>

检测器A Ch1 305nm

峰号	保留时间	面积	面积%	高度	理论塔板数(USP)	拖尾因子	分离度(USP)
1	2.029	920683	100.000	156061	2919	1.062	--
总计		920683	100.000	156061			



# SMF-4060

## <样品信息>

色谱柱 : XB-C18(50mm\*4.6mm,5μm)      流 速: 2.0ml/min  
 柱 温 : 30°C      波 长: 305nm  
 数据文件名: RC\$SMF-4060 - 0-287/26-4335-2 - 2024041721p-zzp-1-pH4.5jz-lf100z-p2-34h.lcd  
 方法文件名: RC\$SMF-4060 - SMF-4060-rcqx-FX275-pH4.5.lcm  
 批处理文件名: RC\$SMF-4060 - SMF-4060-20260513-FX275.lcb  
 样品瓶号 : 1-11  
 进样体积 : 20 μl      版本号: 6.115  
 进样时间 : 2026/05/14 00:44:19      实验者: wangdan  
 处理时间(V2) : 2026/05/14 14:39:25      处理者: wangdan  
 仪器型号 : SHIMADZU LC-2050C (FX275)

## <色谱图>

mV

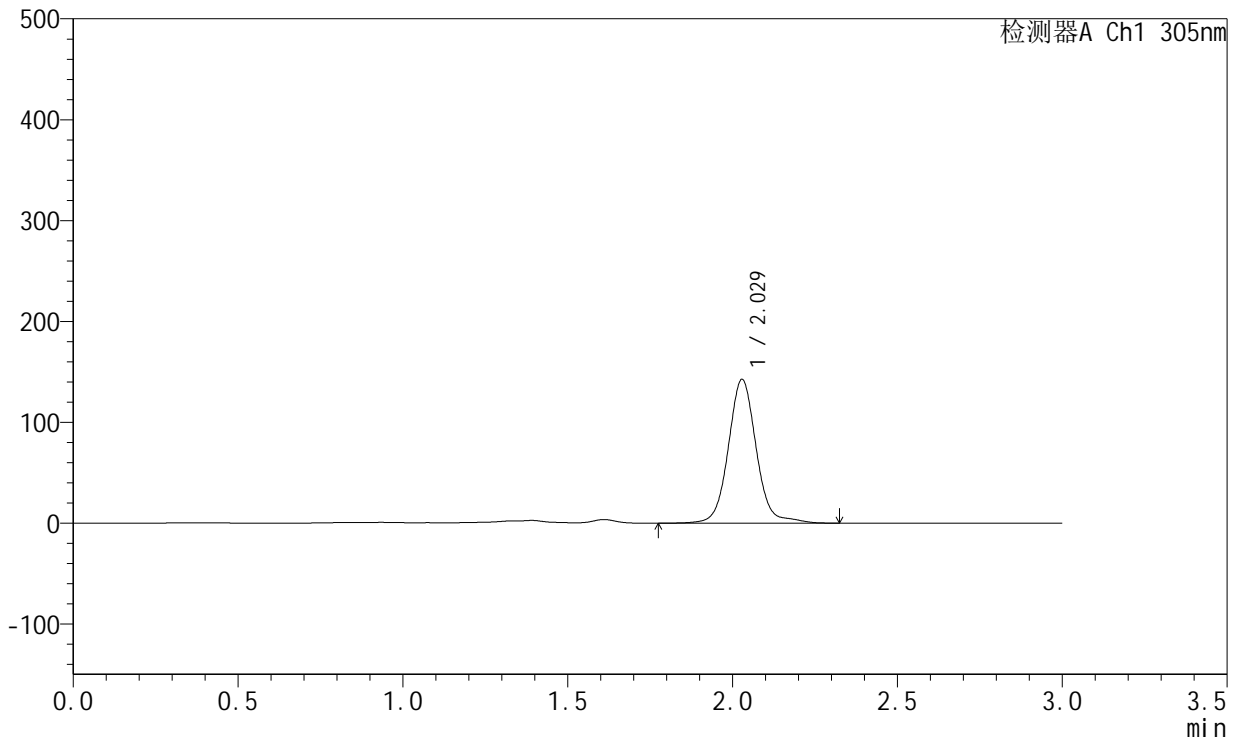

## <峰表>

检测器A Ch1 305nm

峰号	保留时间	面积	面积%	高度	理论塔板数(USP)	拖尾因子	分离度(USP)
1	2.029	842154	100.000	142608	2918	1.065	--
总计		842154	100.000	142608			



# SMF-4060

## <样品信息>

色谱柱 : XB-C18(50mm\*4.6mm,5μm)      流 速: 2.0ml/min  
 柱 温 : 30°C      波 长: 305nm  
 数据文件名: RC\$SMF-4060 - 0-287/26-4336-2 - 2024041721p-zzp-1-pH4.5jz-lf100z-p3-34h.lcd  
 方法文件名: RC\$SMF-4060 - SMF-4060-rcqx-FX275-pH4.5.lcm  
 批处理文件名: RC\$SMF-4060 - SMF-4060-20260513-FX275.lcb  
 样品瓶号 : 1-20  
 进样体积 : 20 μl      版本号: 6.115  
 进样时间 : 2026/05/14 00:47:42      实验者: wangdan  
 处理时间(V2) : 2026/05/14 14:39:28      处理者: wangdan  
 仪器型号 : SHIMADZU LC-2050C (FX275)

## <色谱图>

mV

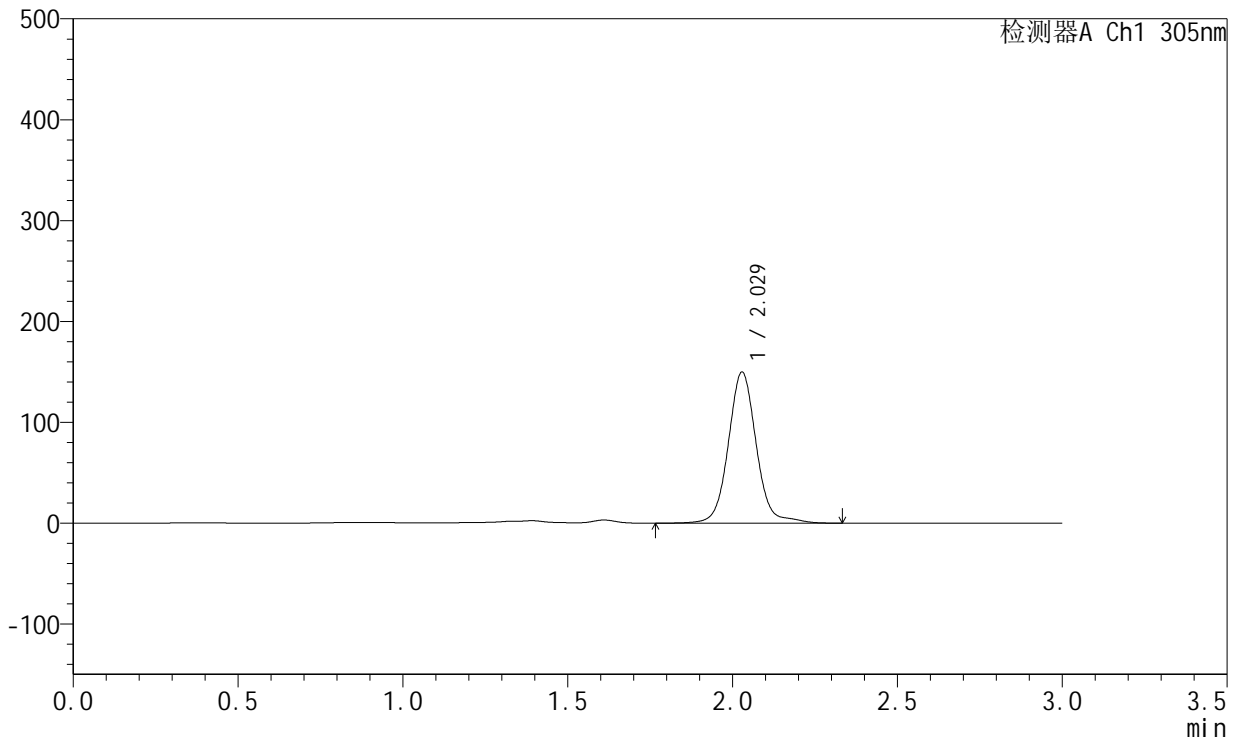

## <峰表>

检测器A Ch1 305nm

峰号	保留时间	面积	面积%	高度	理论塔板数(USP)	拖尾因子	分离度(USP)
1	2.029	884428	100.000	149826	2918	1.063	--
总计		884428	100.000	149826			



# SMF-4060

## <样品信息>

色谱柱 : XB-C18(50mm\*4.6mm,5µm)      流 速: 2.0ml/min  
 柱 温 : 30°C      波 长: 305nm  
 数据文件名: RC\$SMF-4060 - 0-287/26-4337-2 - 2024041721p-zzp-1-pH4.5jz-lf100z-p4-34h.lcd  
 方法文件名: RC\$SMF-4060 - SMF-4060-rcqx-FX275-pH4.5.lcm  
 批处理文件名: RC\$SMF-4060 - SMF-4060-20260513-FX275.lcb  
 样品瓶号 : 1-29  
 进样体积 : 20 µl      版本号: 6.115  
 进样时间 : 2026/05/14 00:51:04      实验者: wangdan  
 处理时间(V2) : 2026/05/14 14:39:31      处理者: wangdan  
 仪器型号 : SHIMADZU LC-2050C (FX275)

## <色谱图>

mV

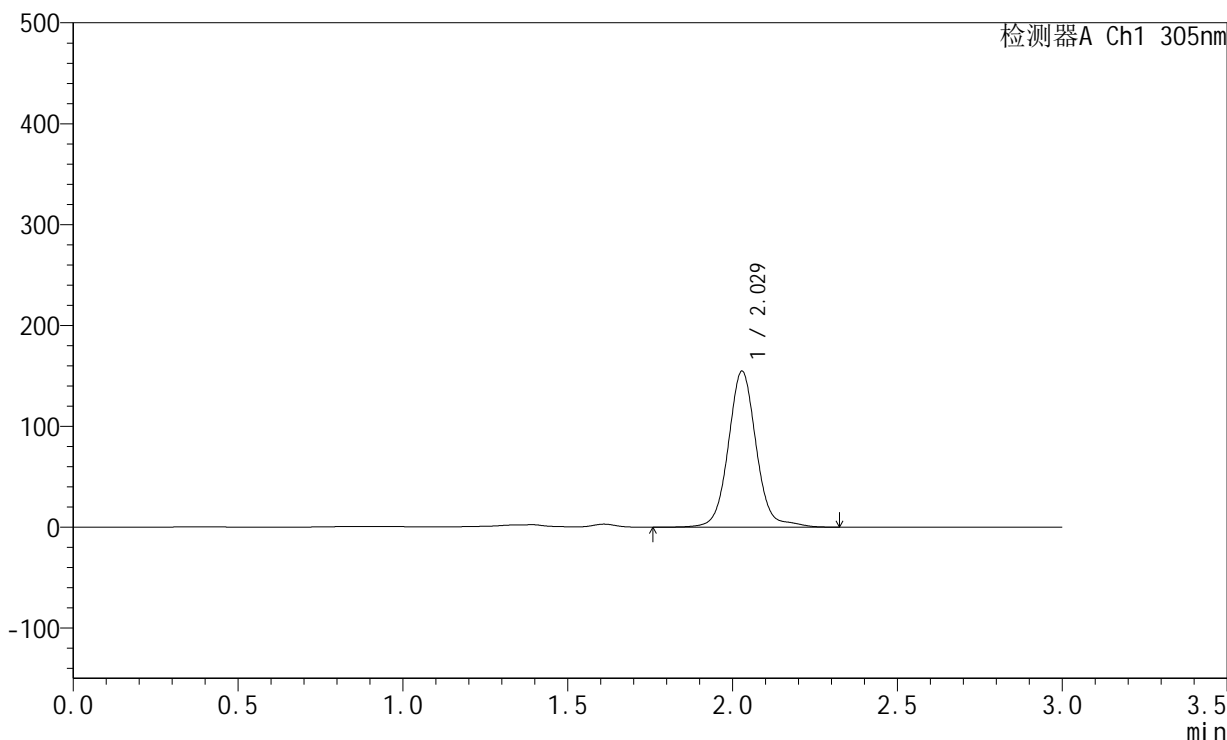

## <峰表>

检测器A Ch1 305nm

峰号	保留时间	面积	面积%	高度	理论塔板数(USP)	拖尾因子	分离度(USP)
1	2.029	913077	100.000	154670	2917	1.061	--
总计		913077	100.000	154670			



# SMF-4060

## <样品信息>

色谱柱 : XB-C18(50mm\*4.6mm,5μm)      流 速: 2.0ml/min  
 柱 温 : 30°C      波 长: 305nm  
 数据文件名: RC\$SMF-4060 - 0-287/26-4338-2 - 2024041721p-zzp-1-pH4.5jz-lf100z-p5-34h.lcd  
 方法文件名: RC\$SMF-4060 - SMF-4060-rcqx-FX275-pH4.5.lcm  
 批处理文件名: RC\$SMF-4060 - SMF-4060-20260513-FX275.lcb  
 样品瓶号 : 1-38  
 进样体积 : 20 μl      版本号: 6.115  
 进样时间 : 2026/05/14 00:54:27      实验者: wangdan  
 处理时间(V2) : 2026/05/14 14:39:34      处理者: wangdan  
 仪器型号 : SHIMADZU LC-2050C (FX275)

## <色谱图>

mV

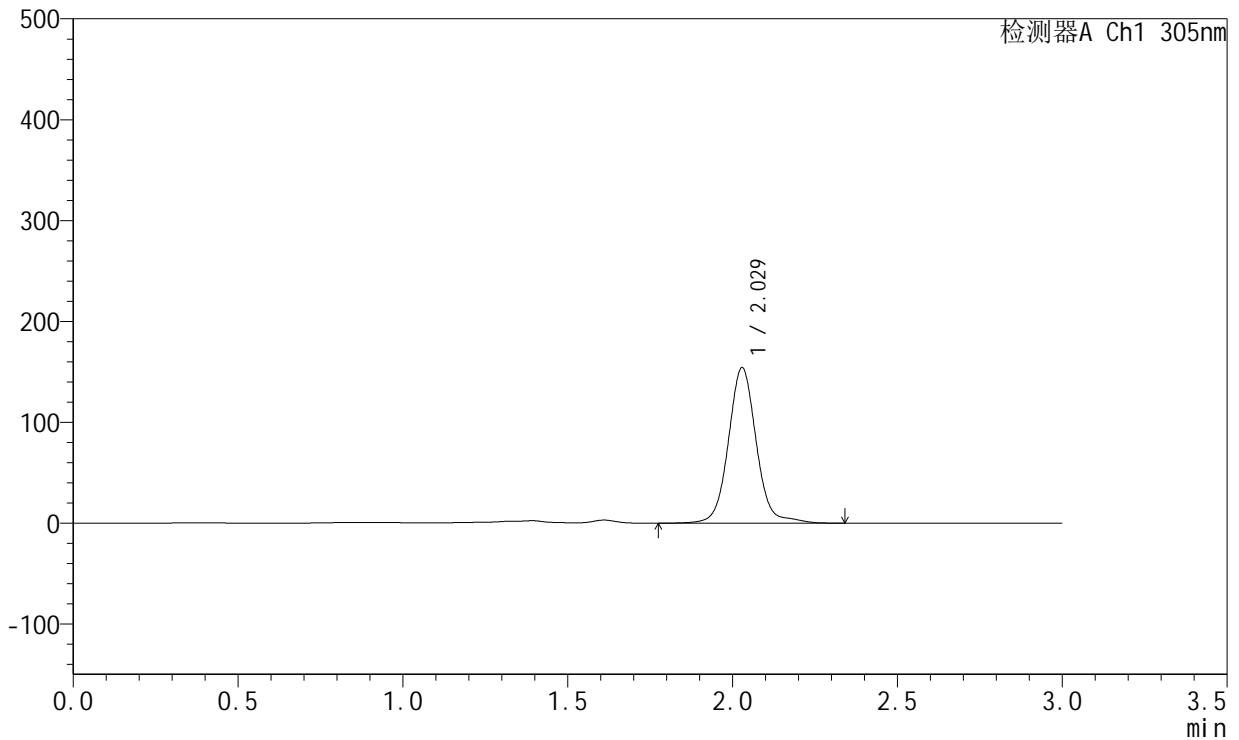

## <峰表>

检测器A Ch1 305nm

峰号	保留时间	面积	面积%	高度	理论塔板数(USP)	拖尾因子	分离度(USP)
1	2.029	909586	100.000	154206	2922	1.060	--
总计		909586	100.000	154206			



# SMF-4060

## <样品信息>

色谱柱 : XB-C18(50mm\*4.6mm,5μm)      流 速: 2.0ml/min  
 柱 温 : 30°C      波 长: 305nm  
 数据文件名: RC\$SMF-4060 - 0-287/26-4339-2 - 2024041721p-zzp-1-pH4.5jz-lf100z-p6-34h.lcd  
 方法文件名: RC\$SMF-4060 - SMF-4060-rcqx-FX275-pH4.5.lcm  
 批处理文件名: RC\$SMF-4060 - SMF-4060-20260513-FX275.lcb  
 样品瓶号 : 1-47  
 进样体积 : 20 μl      版本号: 6.115  
 进样时间 : 2026/05/14 00:57:50      实验者: wangdan  
 处理时间(V2) : 2026/05/14 14:39:37      处理者: wangdan  
 仪器型号 : SHIMADZU LC-2050C (FX275)

## <色谱图>

mV

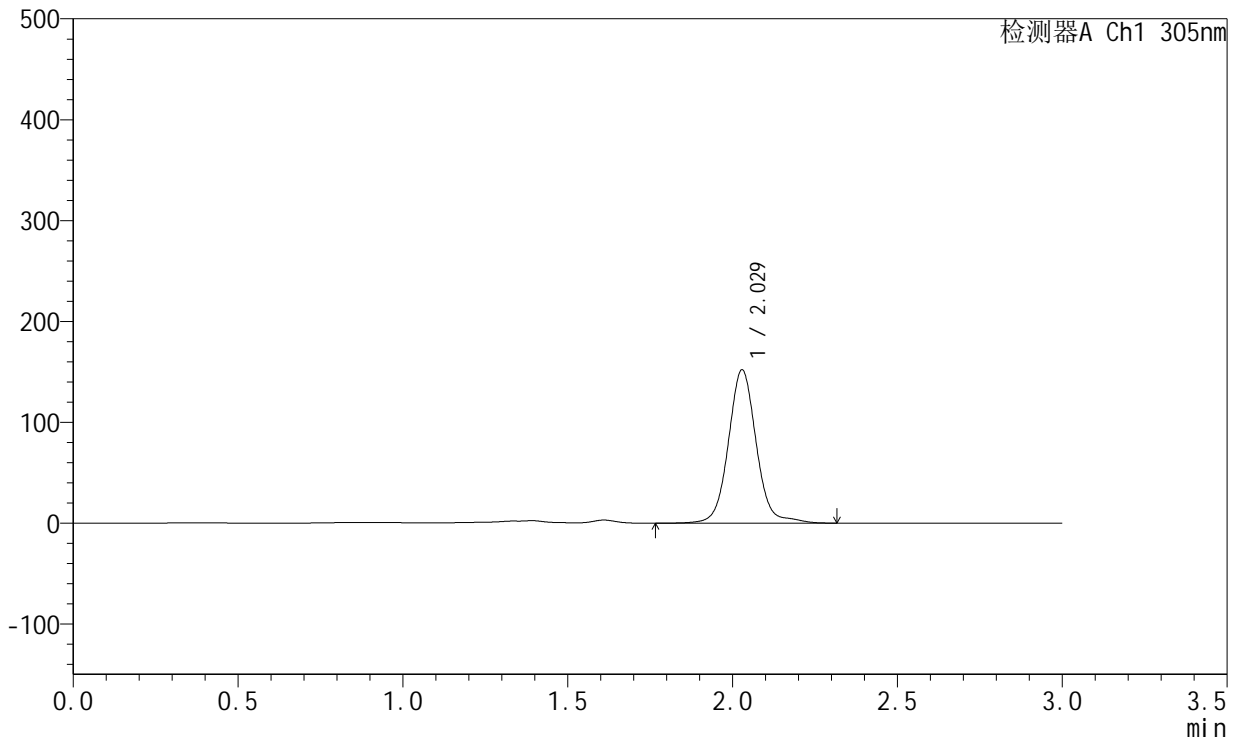

## <峰表>

检测器A Ch1 305nm

峰号	保留时间	面积	面积%	高度	理论塔板数(USP)	拖尾因子	分离度(USP)
1	2.029	896233	100.000	152055	2924	1.061	--
总计		896233	100.000	152055			



# SMF-4060

## <样品信息>

色谱柱 : XB-C18(50mm\*4.6mm,5μm)      流 速: 2.0ml/min  
 柱 温 : 30°C      波 长: 305nm  
 数据文件名: RC\$SMF-4060 - 0-287/26-4340-2 - 2024041721p-zzp-1-pH4.5jz-lf100z-p1-36h.lcd  
 方法文件名: RC\$SMF-4060 - SMF-4060-rcqx-FX275-pH4.5.lcm  
 批处理文件名: RC\$SMF-4060 - SMF-4060-20260513-FX275.lcb  
 样品瓶号 : 1-3  
 进样体积 : 20 μl      版本号: 6.115  
 进样时间 : 2026/05/14 01:01:13      实验者: wangdan  
 处理时间(V2) : 2026/05/14 14:39:40      处理者: wangdan  
 仪器型号 : SHIMADZU LC-2050C (FX275)

## <色谱图>

mV

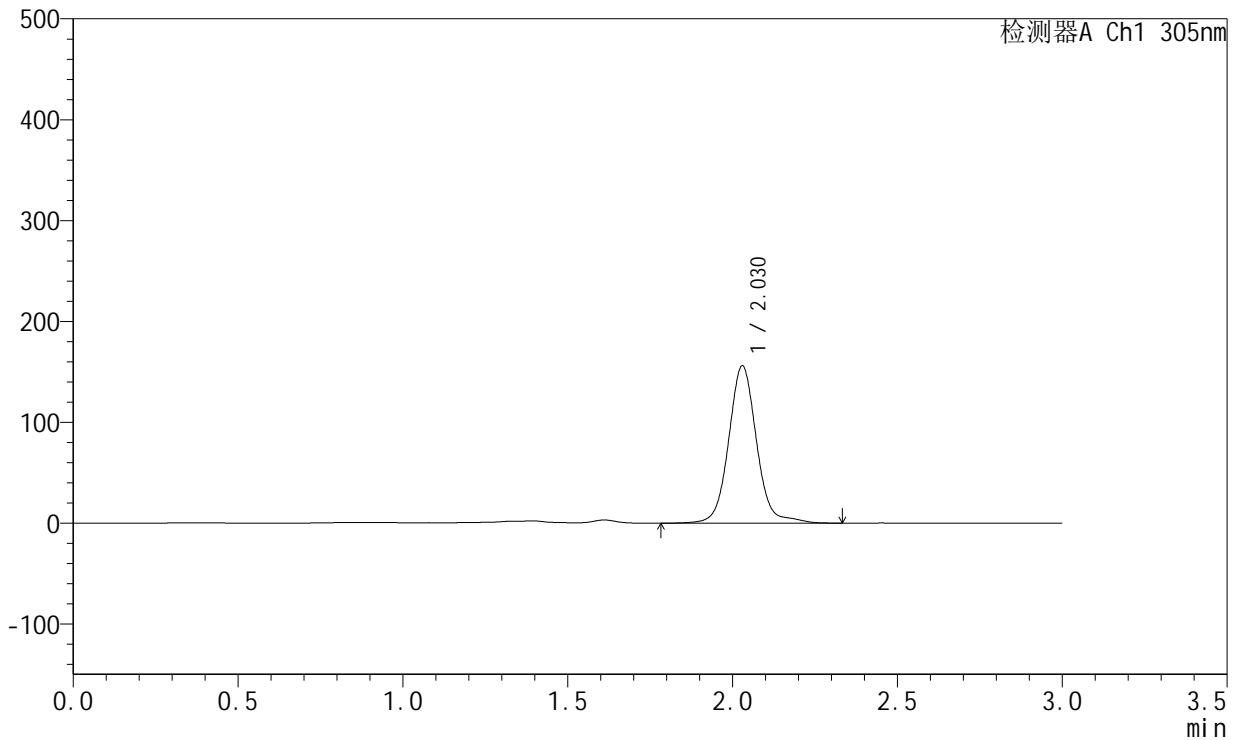

## <峰表>

检测器A Ch1 305nm

峰号	保留时间	面积	面积%	高度	理论塔板数(USP)	拖尾因子	分离度(USP)
1	2.030	921290	100.000	156047	2929	1.067	--
总计		921290	100.000	156047			



# SMF-4060

## <样品信息>

色谱柱 : XB-C18(50mm\*4.6mm,5μm)      流 速: 2.0ml/min  
 柱 温 : 30°C      波 长: 305nm  
 数据文件名: RC\$SMF-4060 - 0-287/26-4341-2 - 2024041721p-zzp-1-pH4.5jz-lf100z-p2-36h.lcd  
 方法文件名: RC\$SMF-4060 - SMF-4060-rcqx-FX275-pH4.5.lcm  
 批处理文件名: RC\$SMF-4060 - SMF-4060-20260513-FX275.lcb  
 样品瓶号 : 1-12  
 进样体积 : 20 μl      版本号: 6.115  
 进样时间 : 2026/05/14 01:04:36      实验者: wangdan  
 处理时间(V2) : 2026/05/14 14:39:43      处理者: wangdan  
 仪器型号 : SHIMADZU LC-2050C (FX275)

## <色谱图>

mV

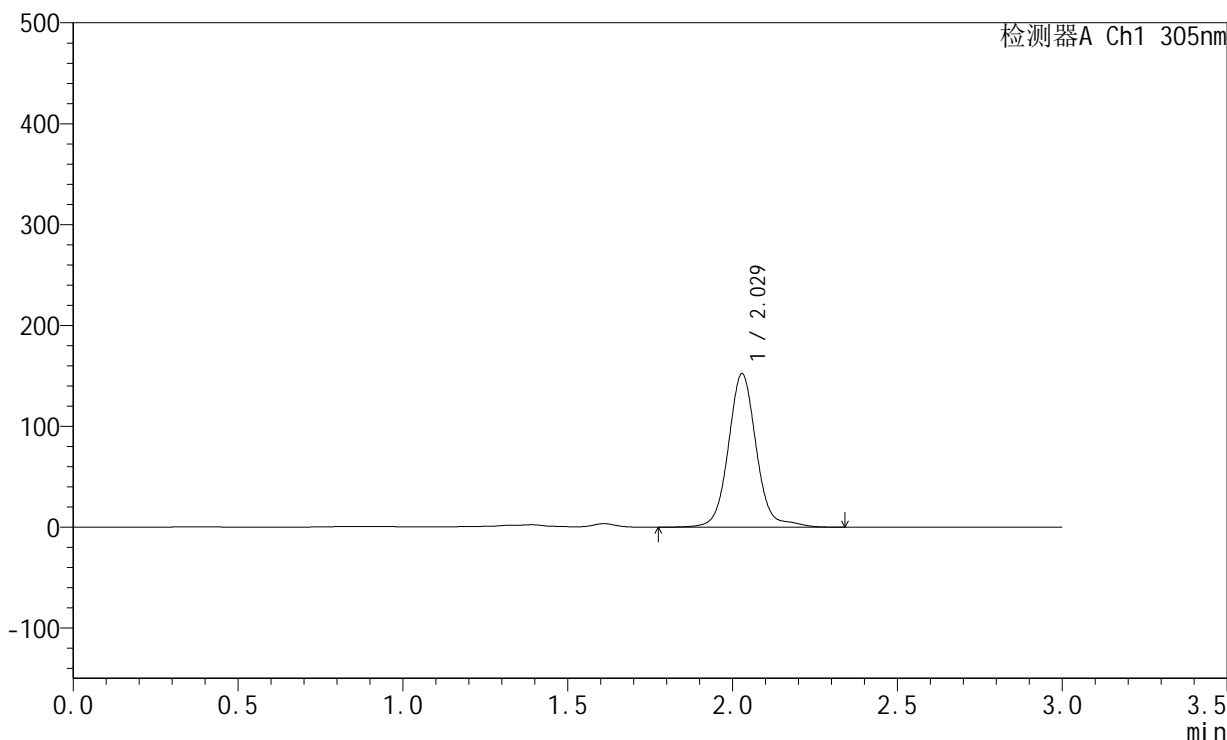

## <峰表>

检测器A Ch1 305nm

峰号	保留时间	面积	面积%	高度	理论塔板数(USP)	拖尾因子	分离度(USP)
1	2.029	899562	100.000	152177	2925	1.070	--
总计		899562	100.000	152177			



# SMF-4060

## <样品信息>

色谱柱 : XB-C18(50mm\*4.6mm,5μm)      流 速: 2.0ml/min  
 柱 温 : 30°C      波 长: 305nm  
 数据文件名: RC\$SMF-4060 - 0-287/26-4342-2 - 2024041721p-zzp-1-pH4.5jz-lf100z-p3-36h.lcd  
 方法文件名: RC\$SMF-4060 - SMF-4060-rcqx-FX275-pH4.5.lcm  
 批处理文件名: RC\$SMF-4060 - SMF-4060-20260513-FX275.lcb  
 样品瓶号 : 1-21  
 进样体积 : 20 μl      版本号: 6.115  
 进样时间 : 2026/05/14 01:07:57      实验者: wangdan  
 处理时间(V2) : 2026/05/14 14:39:46      处理者: wangdan  
 仪器型号 : SHIMADZU LC-2050C (FX275)

## <色谱图>

mV

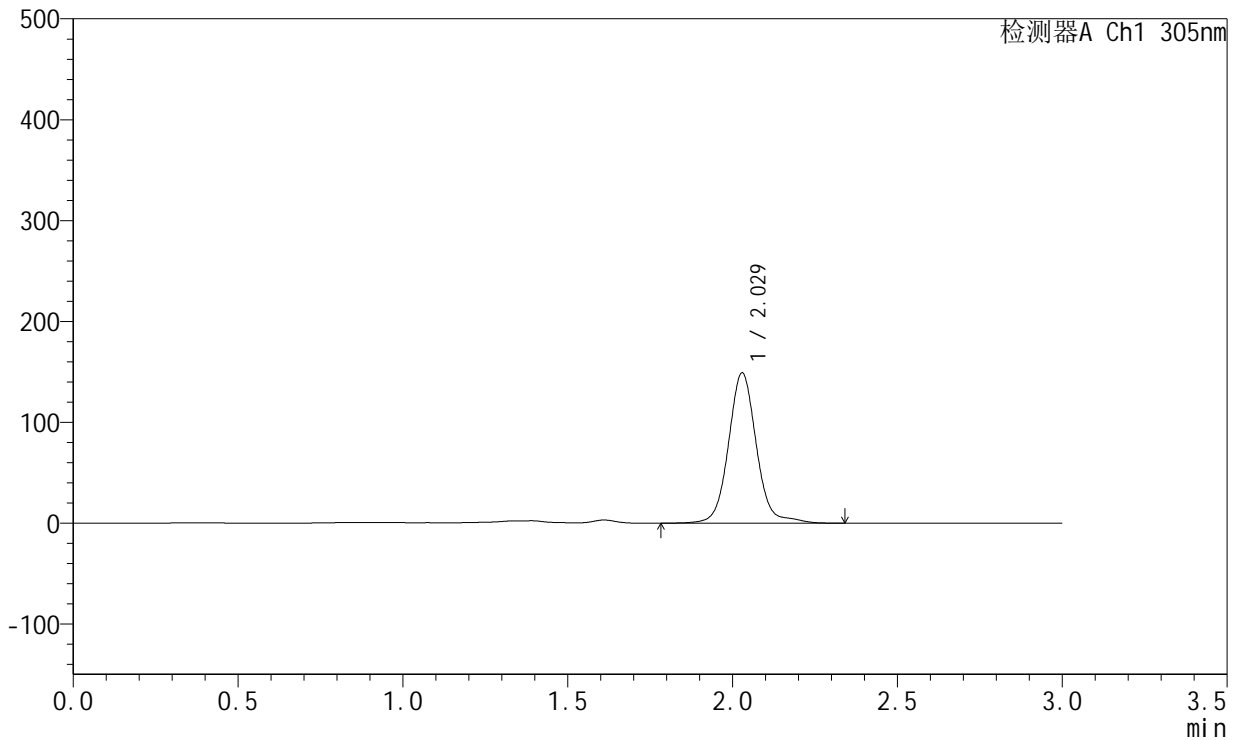

## <峰表>

检测器A Ch1 305nm

峰号	保留时间	面积	面积%	高度	理论塔板数(USP)	拖尾因子	分离度(USP)
1	2.029	879747	100.000	149005	2924	1.068	--
总计		879747	100.000	149005			



# SMF-4060

## <样品信息>

色谱柱 : XB-C18(50mm\*4.6mm,5μm)      流 速: 2.0ml/min  
 柱 温 : 30°C      波 长: 305nm  
 数据文件名: RC\$SMF-4060 - 0-287/26-4343-2 - 2024041721p-zzp-1-pH4.5jz-lf100z-p4-36h.lcd  
 方法文件名: RC\$SMF-4060 - SMF-4060-rcqx-FX275-pH4.5.lcm  
 批处理文件名: RC\$SMF-4060 - SMF-4060-20260513-FX275.lcb  
 样品瓶号 : 1-30  
 进样体积 : 20 μl      版本号: 6.115  
 进样时间 : 2026/05/14 01:11:20      实验者: wangdan  
 处理时间(V2) : 2026/05/14 14:39:49      处理者: wangdan  
 仪器型号 : SHIMADZU LC-2050C (FX275)

## <色谱图>

mV

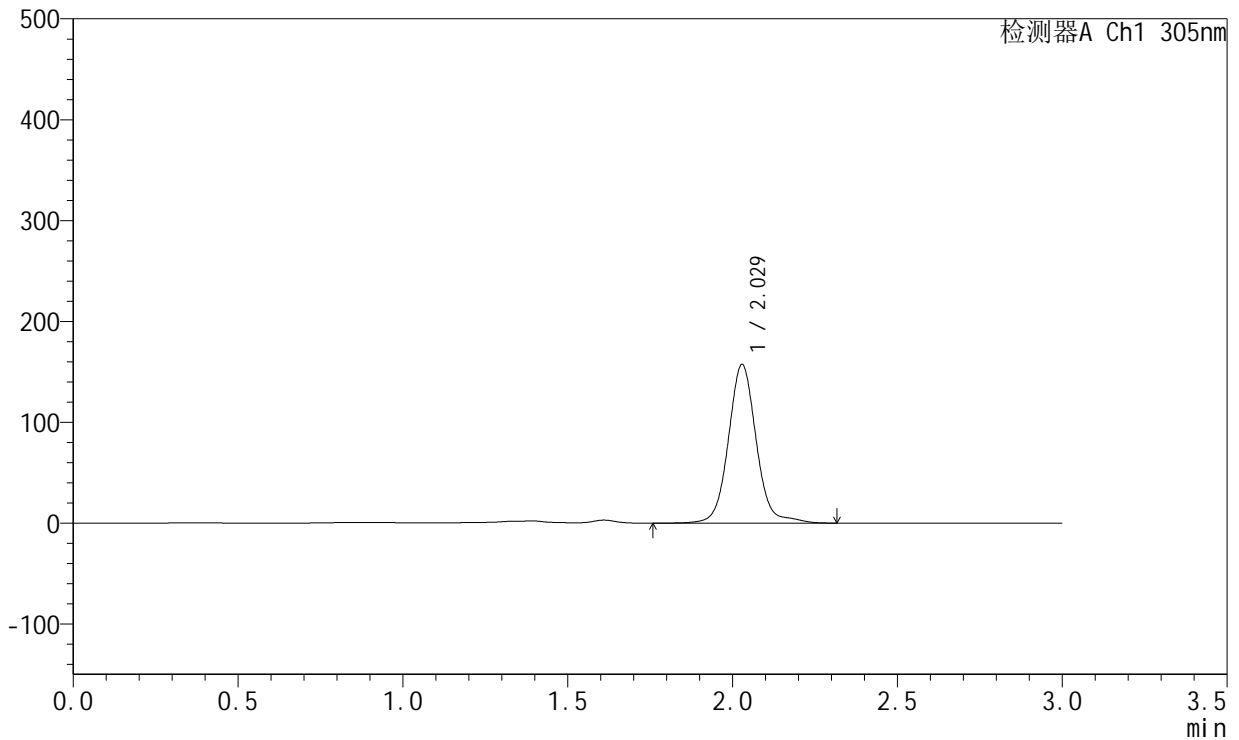

## <峰表>

检测器A Ch1 305nm

峰号	保留时间	面积	面积%	高度	理论塔板数(USP)	拖尾因子	分离度(USP)
1	2.029	927966	100.000	157279	2928	1.066	--
总计		927966	100.000	157279			



# SMF-4060

## <样品信息>

色谱柱 : XB-C18(50mm\*4.6mm,5μm)      流 速: 2.0ml/min  
 柱 温 : 30°C      波 长: 305nm  
 数据文件名: RC\$SMF-4060 - 0-287/26-4344-2 - 2024041721p-zzp-1-pH4.5jz-lf100z-p5-36h.lcd  
 方法文件名: RC\$SMF-4060 - SMF-4060-rcqx-FX275-pH4.5.lcm  
 批处理文件名: RC\$SMF-4060 - SMF-4060-20260513-FX275.lcb  
 样品瓶号 : 1-39  
 进样体积 : 20 μl      版本号: 6.115  
 进样时间 : 2026/05/14 01:14:44      实验者: wangdan  
 处理时间(V2) : 2026/05/14 14:39:52      处理者: wangdan  
 仪器型号 : SHIMADZU LC-2050C (FX275)

## <色谱图>

mV

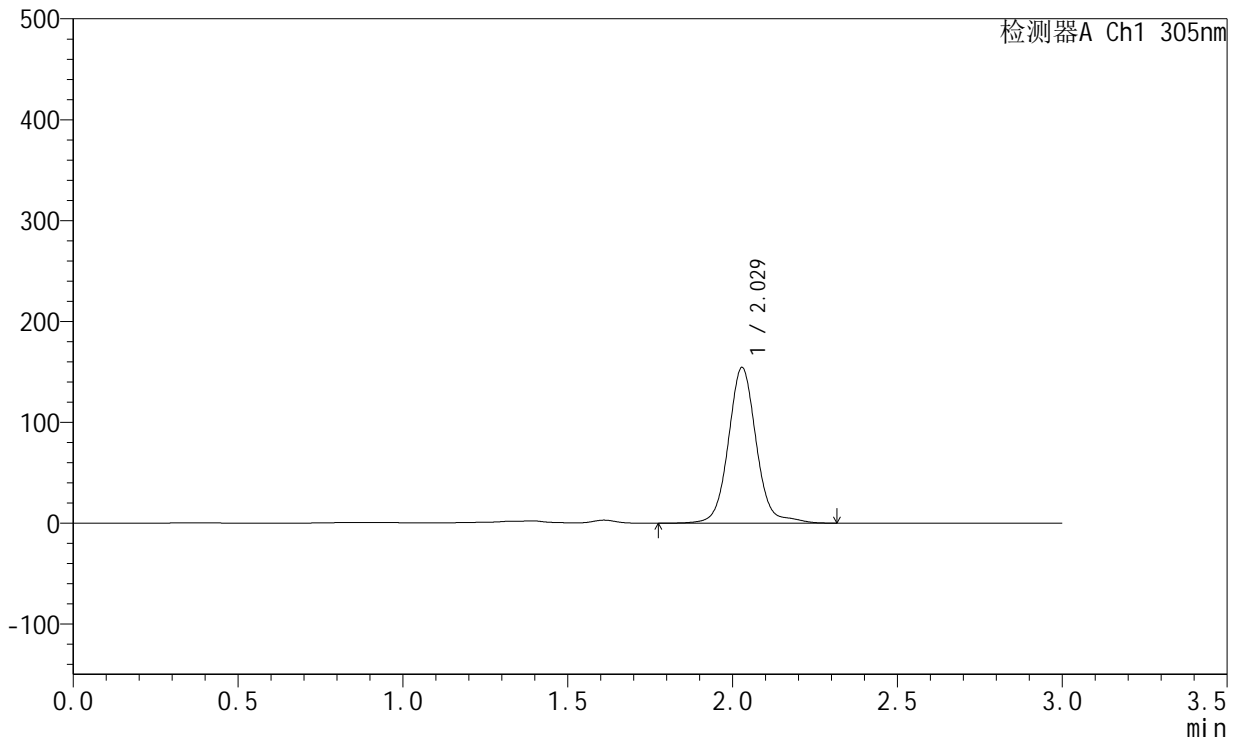

## <峰表>

检测器A Ch1 305nm

峰号	保留时间	面积	面积%	高度	理论塔板数(USP)	拖尾因子	分离度(USP)
1	2.029	911057	100.000	154395	2926	1.068	--
总计		911057	100.000	154395			



# SMF-4060

## <样品信息>

色谱柱 : XB-C18(50mm\*4.6mm,5µm)      流 速: 2.0ml/min  
 柱 温 : 30°C      波 长: 305nm  
 数据文件名: RC\$SMF-4060 - 0-287/26-4345-2 - 2024041721p-zzp-1-pH4.5jz-lf100z-p6-36h.lcd  
 方法文件名: RC\$SMF-4060 - SMF-4060-rcqx-FX275-pH4.5.lcm  
 批处理文件名: RC\$SMF-4060 - SMF-4060-20260513-FX275.lcb  
 样品瓶号 : 1-48  
 进样体积 : 20 µl      版本号: 6.115  
 进样时间 : 2026/05/14 01:18:05      实验者: wangdan  
 处理时间(V2) : 2026/05/14 14:39:55      处理者: wangdan  
 仪器型号 : SHIMADZU LC-2050C (FX275)

## <色谱图>

mV

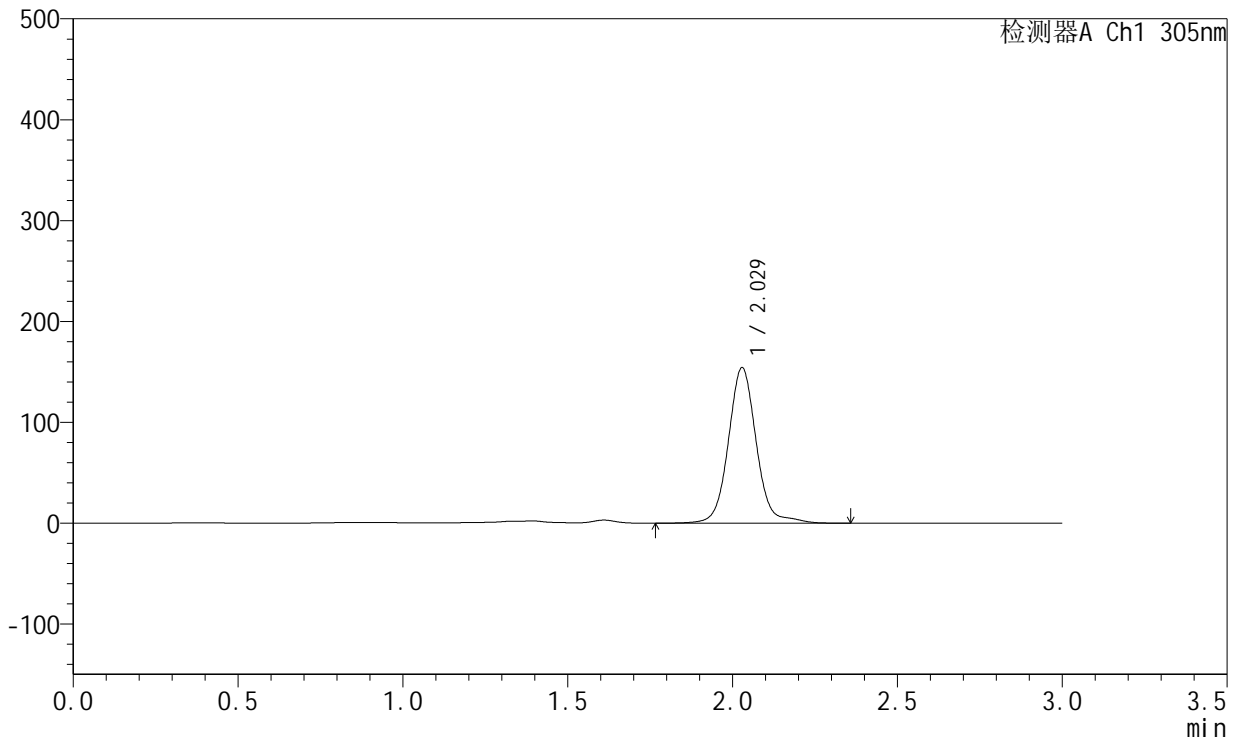

## <峰表>

检测器A Ch1 305nm

峰号	保留时间	面积	面积%	高度	理论塔板数(USP)	拖尾因子	分离度(USP)
1	2.029	910344	100.000	154198	2929	1.068	--
总计		910344	100.000	154198			



# SMF-4060

## <样品信息>

色谱柱 : XB-C18(50mm\*4.6mm,5μm)      流 速: 2.0ml/min  
 柱 温 : 30°C      波 长: 305nm  
 数据文件名: RC\$SMF-4060 - 0-287/26-4346-2 - 2024041721p-zzp-1-pH4.5jz-lf100z-p1-jx.lcd  
 方法文件名: RC\$SMF-4060 - SMF-4060-rcqx-FX275-pH4.5.lcm  
 批处理文件名: RC\$SMF-4060 - SMF-4060-20260513-FX275.lcb  
 样品瓶号 : 1-4  
 进样体积 : 20 μl      版本号: 6.115  
 进样时间 : 2026/05/14 01:21:28      实验者: wangdan  
 处理时间(V2) : 2026/05/14 14:39:59      处理者: wangdan  
 仪器型号 : SHIMADZU LC-2050C (FX275)

## <色谱图>

mV

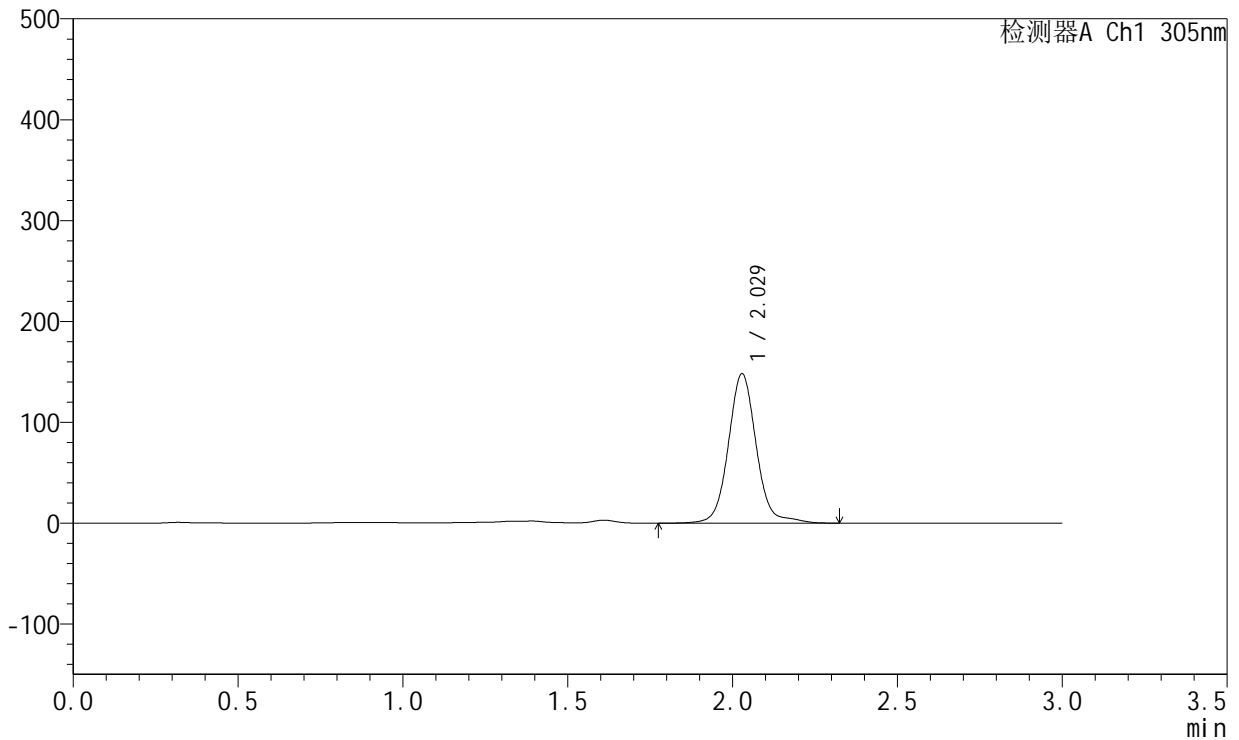

## <峰表>

检测器A Ch1 305nm

峰号	保留时间	面积	面积%	高度	理论塔板数(USP)	拖尾因子	分离度(USP)
1	2.029	874242	100.000	148132	2928	1.068	--
总计		874242	100.000	148132			



# SMF-4060

## <样品信息>

色谱柱 : XB-C18(50mm\*4.6mm,5μm)      流 速: 2.0ml/min  
 柱 温 : 30°C      波 长: 305nm  
 数据文件名: RC\$SMF-4060 - 0-287/26-4347-2 - 2024041721p-zzp-1-pH4.5jz-lf100z-p2-jx.lcd  
 方法文件名: RC\$SMF-4060 - SMF-4060-rcqx-FX275-pH4.5.lcm  
 批处理文件名: RC\$SMF-4060 - SMF-4060-20260513-FX275.lcb  
 样品瓶号 : 1-13  
 进样体积 : 20 μl      版本号: 6.115  
 进样时间 : 2026/05/14 01:24:50      实验者: wangdan  
 处理时间(V2) : 2026/05/14 14:40:02      处理者: wangdan  
 仪器型号 : SHIMADZU LC-2050C (FX275)

## <色谱图>

mV

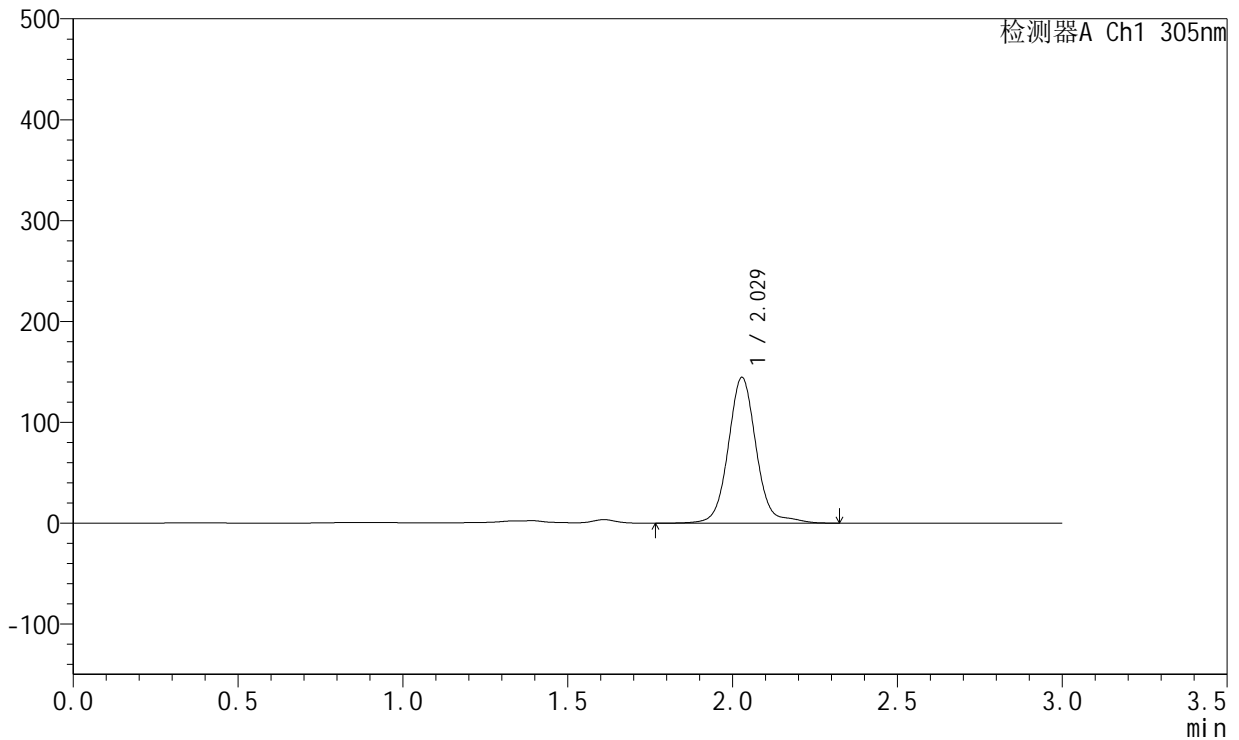

## <峰表>

检测器A Ch1 305nm

峰号	保留时间	面积	面积%	高度	理论塔板数(USP)	拖尾因子	分离度(USP)
1	2.029	854152	100.000	144511	2925	1.070	--
总计		854152	100.000	144511			



# SMF-4060

## <样品信息>

色谱柱 : XB-C18(50mm\*4.6mm,5μm)      流 速: 2.0ml/min  
 柱 温 : 30°C      波 长: 305nm  
 数据文件名: RC\$SMF-4060 - 0-287/26-4348-2 - 2024041721p-zzp-1-pH4.5jz-lf100z-p3-jx.lcd  
 方法文件名: RC\$SMF-4060 - SMF-4060-rcqx-FX275-pH4.5.lcm  
 批处理文件名: RC\$SMF-4060 - SMF-4060-20260513-FX275.lcb  
 样品瓶号 : 1-22  
 进样体积 : 20 μl      版本号: 6.115  
 进样时间 : 2026/05/14 01:28:13      实验者: wangdan  
 处理时间(V2) : 2026/05/14 14:40:05      处理者: wangdan  
 仪器型号 : SHIMADZU LC-2050C (FX275)

## <色谱图>

mV

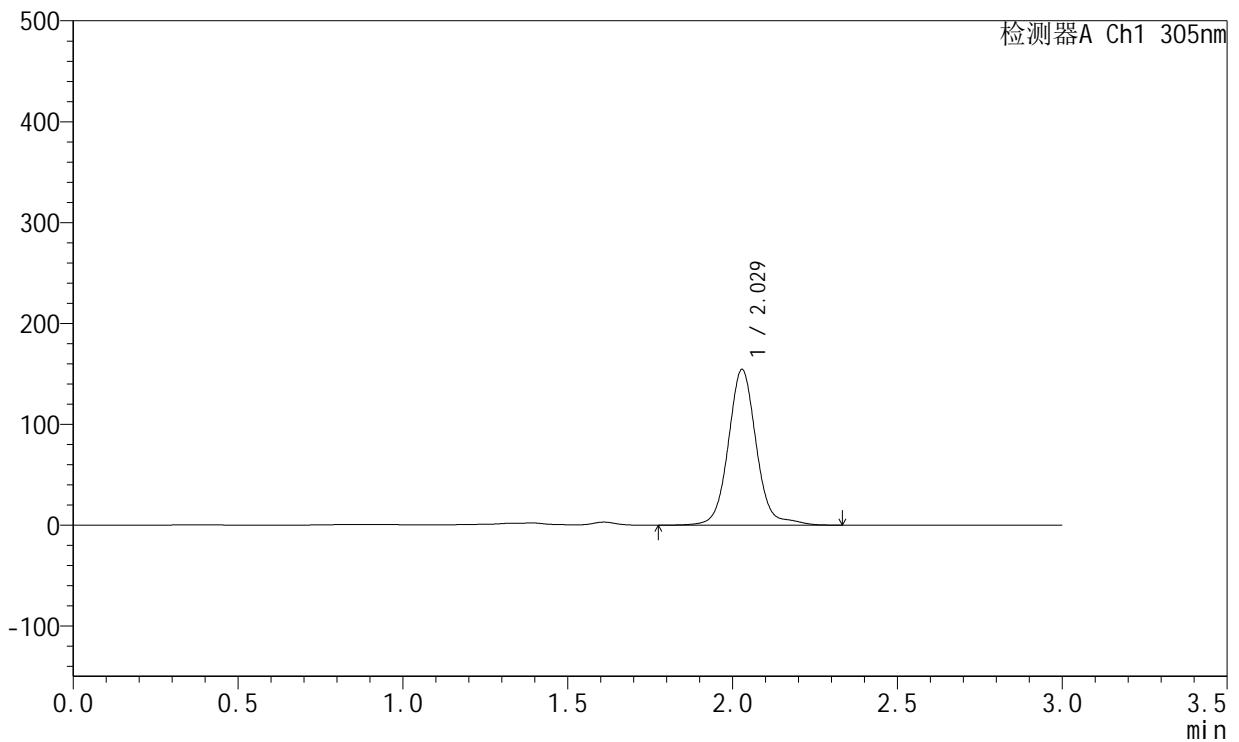

## <峰表>

检测器A Ch1 305nm

峰号	保留时间	面积	面积%	高度	理论塔板数(USP)	拖尾因子	分离度(USP)
1	2.029	912282	100.000	154361	2922	1.069	--
总计		912282	100.000	154361			



# SMF-4060

## <样品信息>

色谱柱 : XB-C18(50mm\*4.6mm,5μm)      流 速: 2.0ml/min  
 柱 温 : 30°C      波 长: 305nm  
 数据文件名: RC\$SMF-4060 - 0-287/26-4349-2 - 2024041721p-zzp-1-pH4.5jz-lf100z-p4-jx.lcd  
 方法文件名: RC\$SMF-4060 - SMF-4060-rcqx-FX275-pH4.5.lcm  
 批处理文件名: RC\$SMF-4060 - SMF-4060-20260513-FX275.lcb  
 样品瓶号 : 1-31  
 进样体积 : 20 μl      版本号: 6.115  
 进样时间 : 2026/05/14 01:31:36      实验者: wangdan  
 处理时间(V2) : 2026/05/14 14:40:08      处理者: wangdan  
 仪器型号 : SHIMADZU LC-2050C (FX275)

## <色谱图>

mV

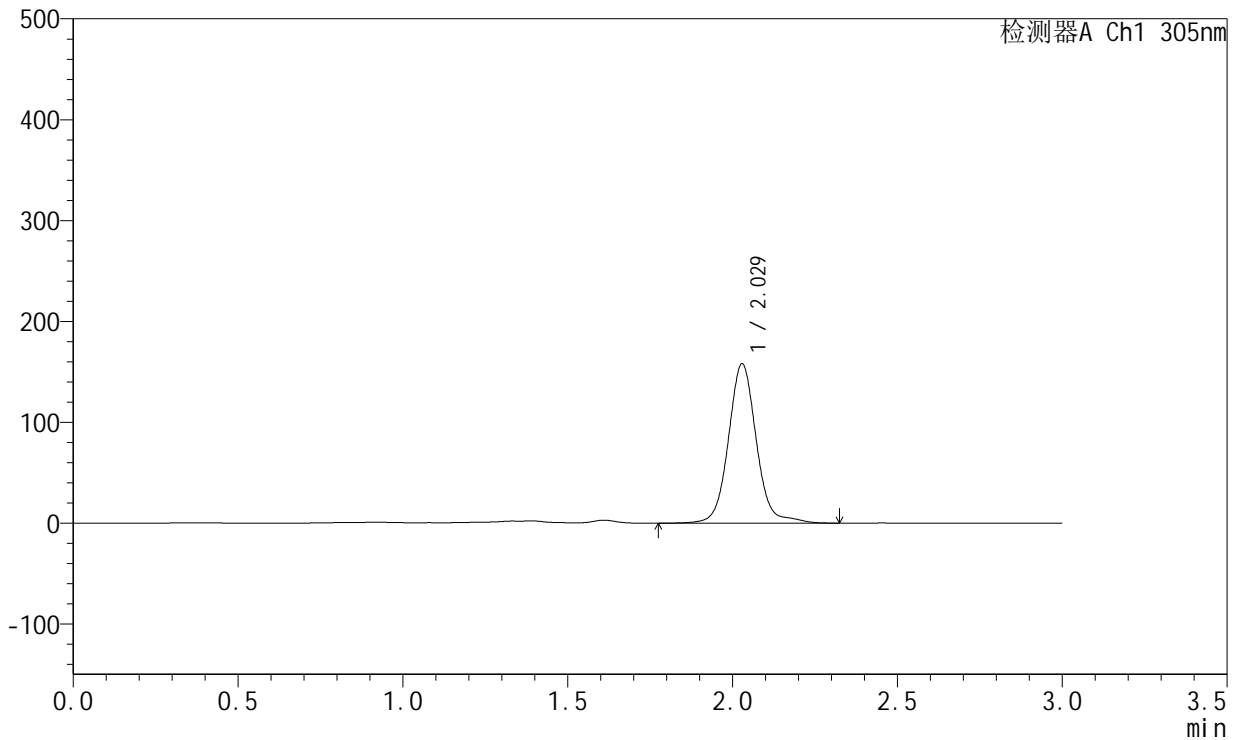

## <峰表>

检测器A Ch1 305nm

峰号	保留时间	面积	面积%	高度	理论塔板数(USP)	拖尾因子	分离度(USP)
1	2.029	933355	100.000	158031	2923	1.068	--
总计		933355	100.000	158031			



# SMF-4060

## <样品信息>

色谱柱 : XB-C18(50mm\*4.6mm,5μm)      流 速: 2.0ml/min  
 柱 温 : 30°C      波 长: 305nm  
 数据文件名: RC\$SMF-4060 - 0-287/26-4350-2 - 2024041721p-zzp-1-pH4.5jz-lf100z-p5-jx.lcd  
 方法文件名: RC\$SMF-4060 - SMF-4060-rcqx-FX275-pH4.5.lcm  
 批处理文件名: RC\$SMF-4060 - SMF-4060-20260513-FX275.lcb  
 样品瓶号 : 1-40  
 进样体积 : 20 μl      版本号: 6.115  
 进样时间 : 2026/05/14 01:34:59      实验者: wangdan  
 处理时间(V2) : 2026/05/14 14:40:11      处理者: wangdan  
 仪器型号 : SHIMADZU LC-2050C (FX275)

## <色谱图>

mV

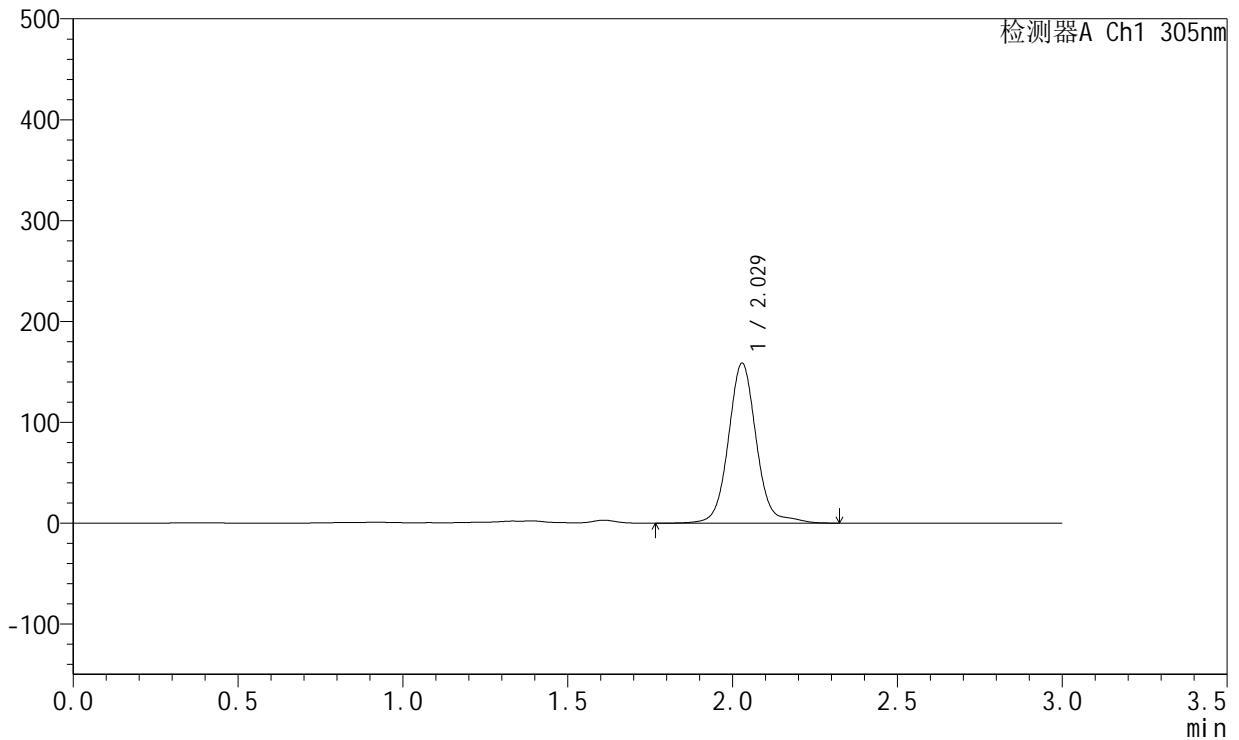

## <峰表>

检测器A Ch1 305nm

峰号	保留时间	面积	面积%	高度	理论塔板数(USP)	拖尾因子	分离度(USP)
1	2.029	936876	100.000	158749	2927	1.067	--
总计		936876	100.000	158749			



# SMF-4060

## <样品信息>

色谱柱 : XB-C18(50mm\*4.6mm,5μm)      流 速: 2.0ml/min  
 柱 温 : 30°C      波 长: 305nm  
 数据文件名: RC\$SMF-4060 - 0-287/26-4351-2 - 2024041721p-zzp-1-pH4.5jz-lf100z-p6-jx.lcd  
 方法文件名: RC\$SMF-4060 - SMF-4060-rcqx-FX275-pH4.5.lcm  
 批处理文件名: RC\$SMF-4060 - SMF-4060-20260513-FX275.lcb  
 样品瓶号 : 1-49  
 进样体积 : 20 μl      版本号: 6.115  
 进样时间 : 2026/05/14 01:38:22      实验者: wangdan  
 处理时间(V2) : 2026/05/14 14:40:14      处理者: wangdan  
 仪器型号 : SHIMADZU LC-2050C (FX275)

## <色谱图>

mV

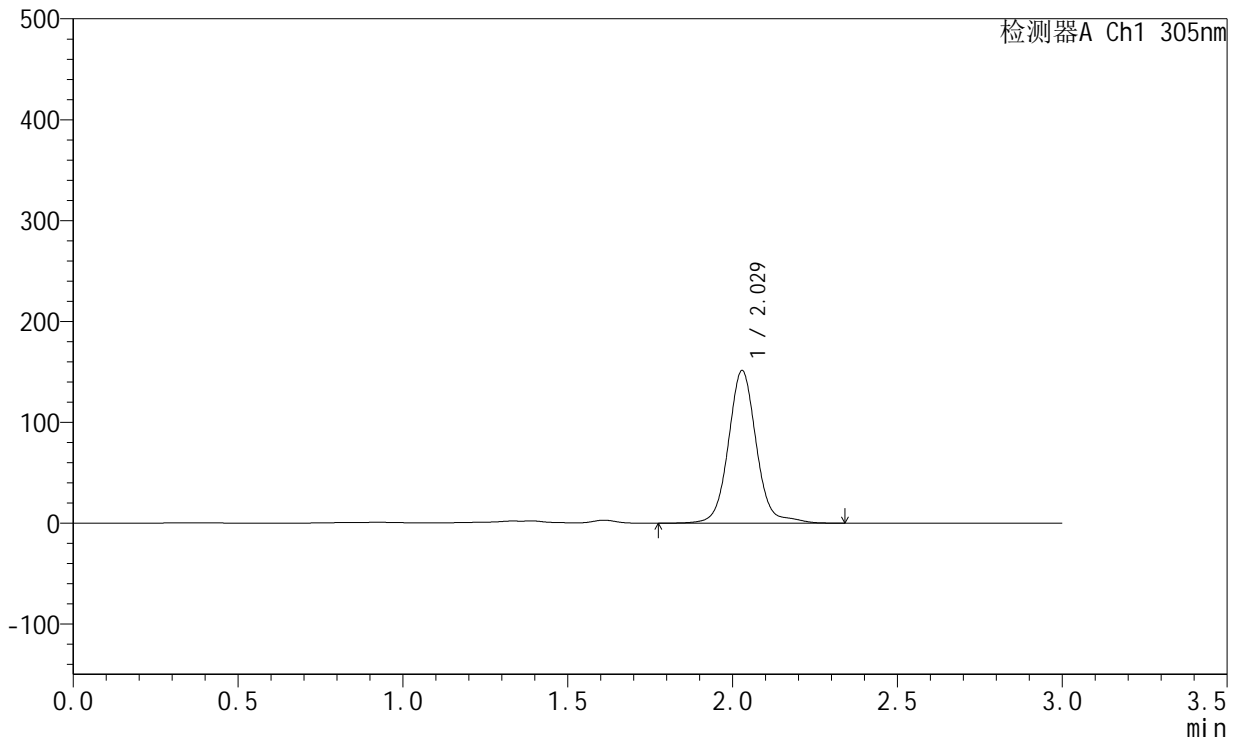

## <峰表>

检测器A Ch1 305nm

峰号	保留时间	面积	面积%	高度	理论塔板数(USP)	拖尾因子	分离度(USP)
1	2.029	893872	100.000	151372	2925	1.068	--
总计		893872	100.000	151372			



# SMF-4060

## <样品信息>

色谱柱 : XB-C18(50mm\*4.6mm,5μm)      流 速: 2.0ml/min  
 柱 温 : 30°C      波 长: 305nm  
 数据文件名: RC\$SMF-4060 - 26-25/26-4478-1 - 2024041721p-zzp-2-pH4.5jz-lf100z-dz2-1.lcd  
 方法文件名: RC\$SMF-4060 - SMF-4060-rcqx-FX275-pH4.5.lcm  
 批处理文件名: RC\$SMF-4060 - SMF-4060-20260513-FX275.lcb  
 样品瓶号 : 3-27  
 进样体积 : 20 μl      版本号: 6.115  
 进样时间 : 2026/05/14 08:48:44      实验者: wangdan  
 处理时间(V1) : 2026/05/14 08:51:44      处理者: wangdan  
 仪器型号 : SHIMADZU LC-2050C (FX275)

## <色谱图>

mV

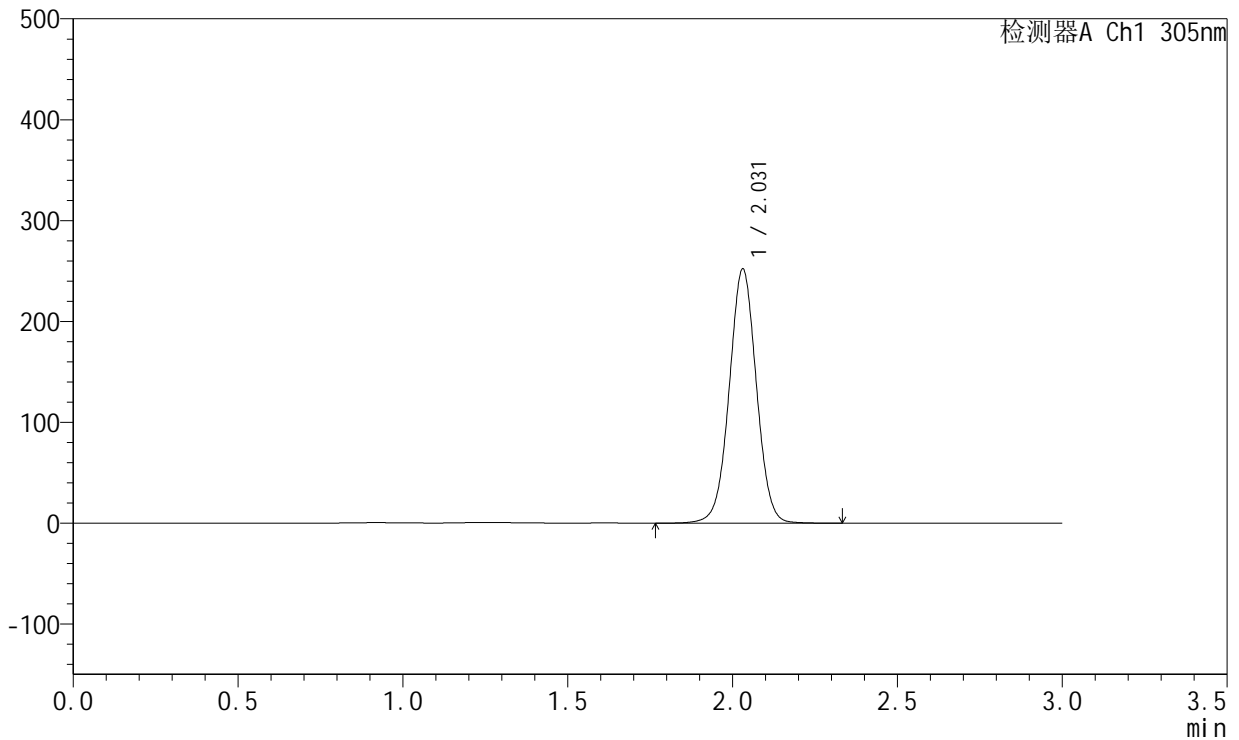

## <峰表>

检测器A Ch1 305nm

峰号	保留时间	面积	面积%	高度	理论塔板数(USP)	拖尾因子	分离度(USP)
1	2.031	1444544	100.000	251960	2951	1.015	--
总计		1444544	100.000	251960			



# SMF-4060

## <样品信息>

色谱柱 : XB-C18(50mm\*4.6mm,5μm)      流 速: 2.0ml/min  
 柱 温 : 30°C      波 长: 305nm  
 数据文件名: RC\$SMF-4060 - 26-25/26-4479-1 - 2024041721p-zzp-2-pH4.5jz-lf100z-dz2-2.lcd  
 方法文件名: RC\$SMF-4060 - SMF-4060-rcqx-FX275-pH4.5.lcm  
 批处理文件名: RC\$SMF-4060 - SMF-4060-20260513-FX275.lcb  
 样品瓶号 : 3-27  
 进样体积 : 20 μl      版本号: 6.115  
 进样时间 : 2026/05/14 08:52:07      实验者: wangdan  
 处理时间(V1) : 2026/05/14 08:55:07      处理者: wangdan  
 仪器型号 : SHIMADZU LC-2050C (FX275)

## <色谱图>

mV

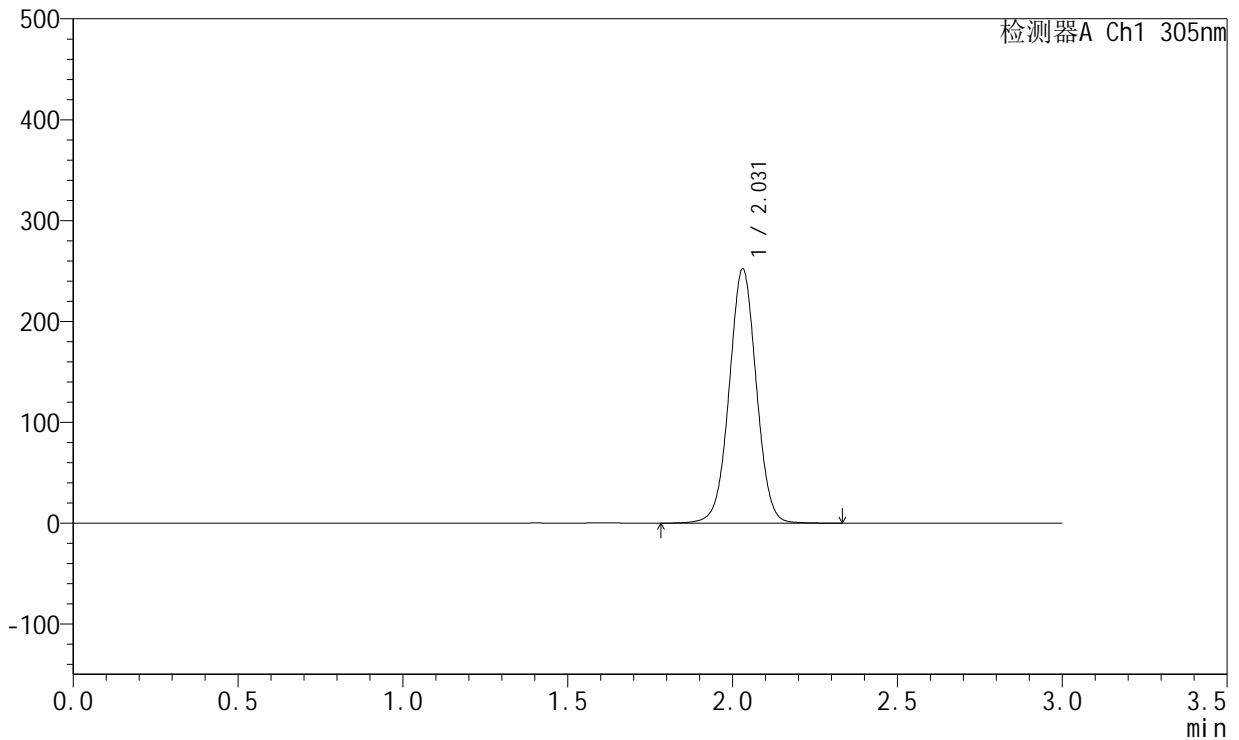

## <峰表>

检测器A Ch1 305nm

峰号	保留时间	面积	面积%	高度	理论塔板数(USP)	拖尾因子	分离度(USP)
1	2.031	1444844	100.000	252104	2952	1.015	--
总计		1444844	100.000	252104			



# SMF-4060

## <样品信息>

色谱柱 : XB-C18(50mm\*4.6mm,5μm)      流 速: 2.0ml/min  
 柱 温 : 30°C      波 长: 305nm  
 数据文件名: RC\$SMF-4060 - 26-25/26-4352-1 - 2024041721p-zzp-2-pH4.5jz-lf100z-rj.lcd  
 方法文件名: RC\$SMF-4060 - SMF-4060-rcqx-FX275-pH4.5.lcm  
 批处理文件名: RC\$SMF-4060 - SMF-4060-20260513-FX275.lcb  
 样品瓶号 : 3-9  
 进样体积 : 20 μl      版本号: 6.115  
 进样时间 : 2026/05/14 01:42:42      实验者: wangdan  
 处理时间(V1) : 2026/05/14 01:45:43      处理者: wangdan  
 仪器型号 : SHIMADZU LC-2050C (FX275)

## <色谱图>

mV

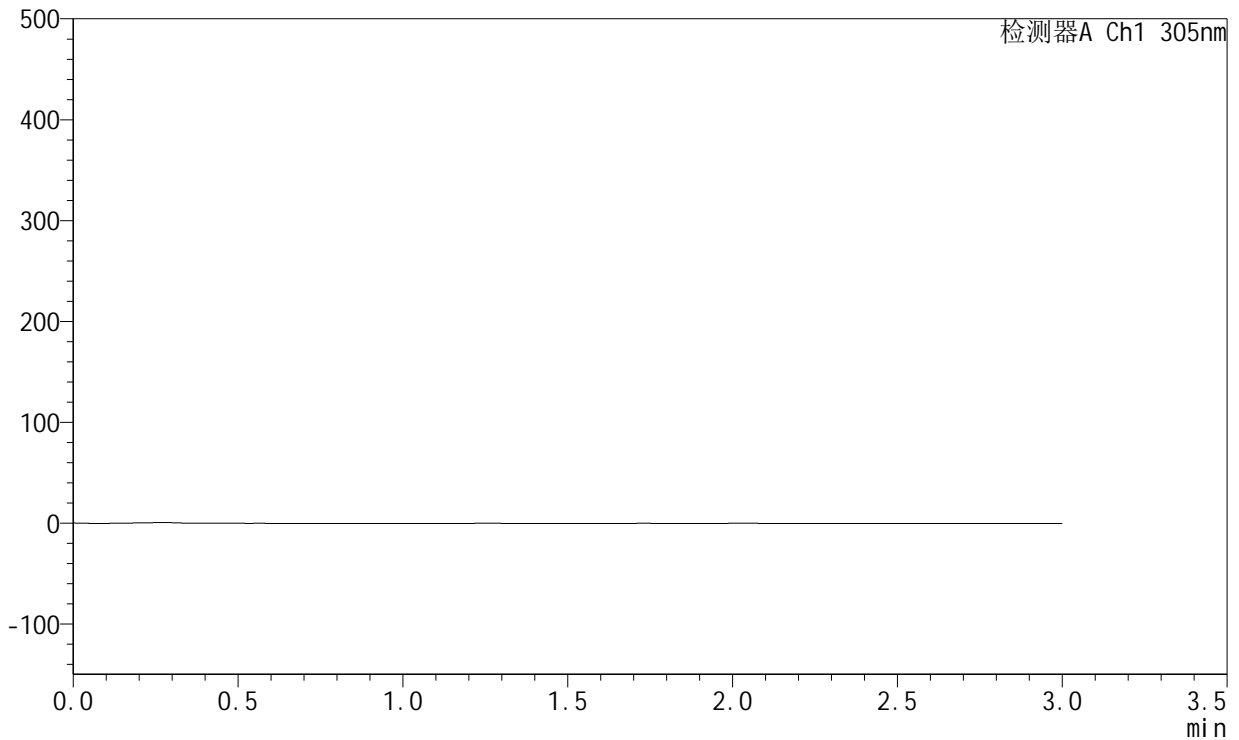

## <峰表>

检测器A Ch1 305nm

峰号	保留时间	面积	面积%	高度	理论塔板数(USP)	拖尾因子	分离度(USP)
总计							



# SMF-4060

## <样品信息>

色谱柱 : XB-C18(50mm\*4.6mm,5μm)      流 速: 2.0ml/min  
 柱 温 : 30°C      波 长: 305nm  
 数据文件名: RC\$SMF-4060 - 26-25/26-4353-1 - 2024041721p-zzp-2-pH4.5jz-lf100z-dz1-1.lcd  
 方法文件名: RC\$SMF-4060 - SMF-4060-rcqx-FX275-pH4.5.lcm  
 批处理文件名: RC\$SMF-4060 - SMF-4060-20260513-FX275.lcb  
 样品瓶号 : 3-18  
 进样体积 : 20 μl      版本号: 6.115  
 进样时间 : 2026/05/14 01:46:05      实验者: wangdan  
 处理时间(V1) : 2026/05/14 01:49:06      处理者: wangdan  
 仪器型号 : SHIMADZU LC-2050C (FX275)

## <色谱图>

mV

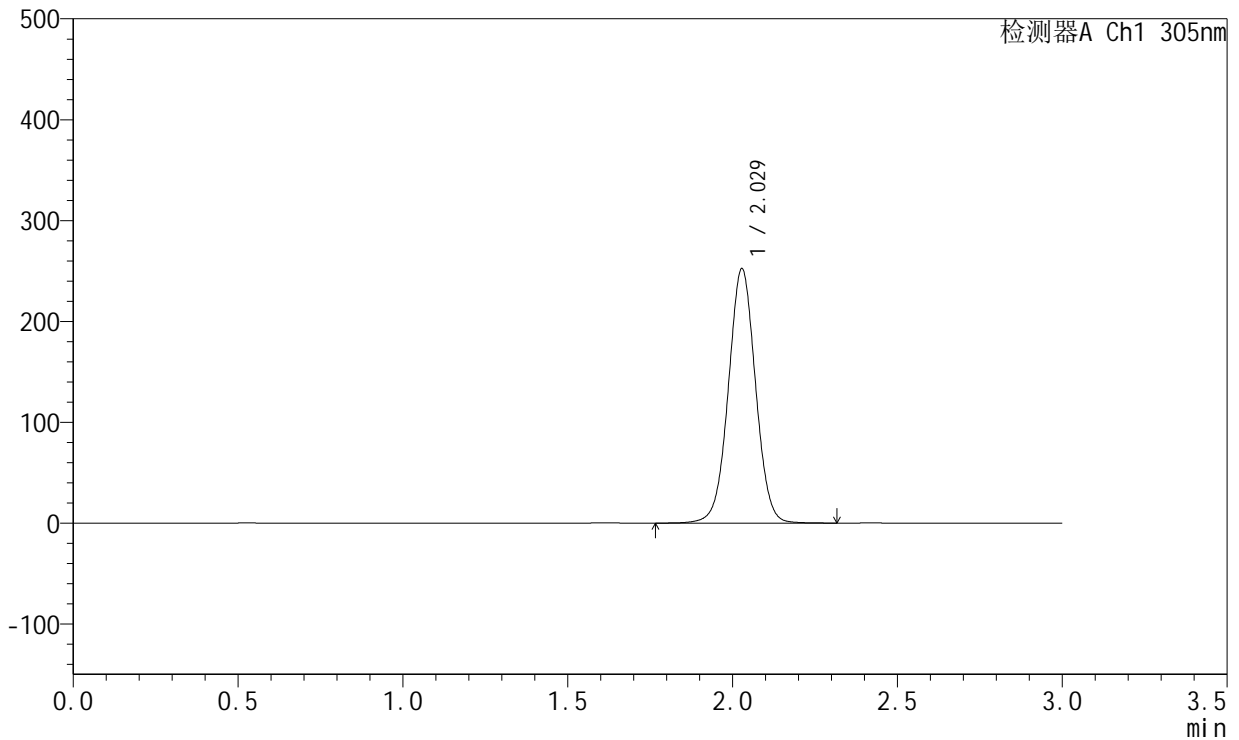

## <峰表>

检测器A Ch1 305nm

峰号	保留时间	面积	面积%	高度	理论塔板数(USP)	拖尾因子	分离度(USP)
1	2.029	1446391	100.000	252058	2936	1.017	--
总计		1446391	100.000	252058			



# SMF-4060

## <样品信息>

色谱柱 : XB-C18(50mm\*4.6mm,5μm)      流 速: 2.0ml/min  
 柱 温 : 30°C      波 长: 305nm  
 数据文件名: RC\$SMF-4060 - 26-25/26-4354-1 - 2024041721p-zzp-2-pH4.5jz-lf100z-dz1-2.lcd  
 方法文件名: RC\$SMF-4060 - SMF-4060-rcqx-FX275-pH4.5.lcm  
 批处理文件名: RC\$SMF-4060 - SMF-4060-20260513-FX275.lcb  
 样品瓶号 : 3-18  
 进样体积 : 20 μl      版本号: 6.115  
 进样时间 : 2026/05/14 01:49:28      实验者: wangdan  
 处理时间(V1) : 2026/05/14 01:52:29      处理者: wangdan  
 仪器型号 : SHIMADZU LC-2050C (FX275)

## <色谱图>

mV

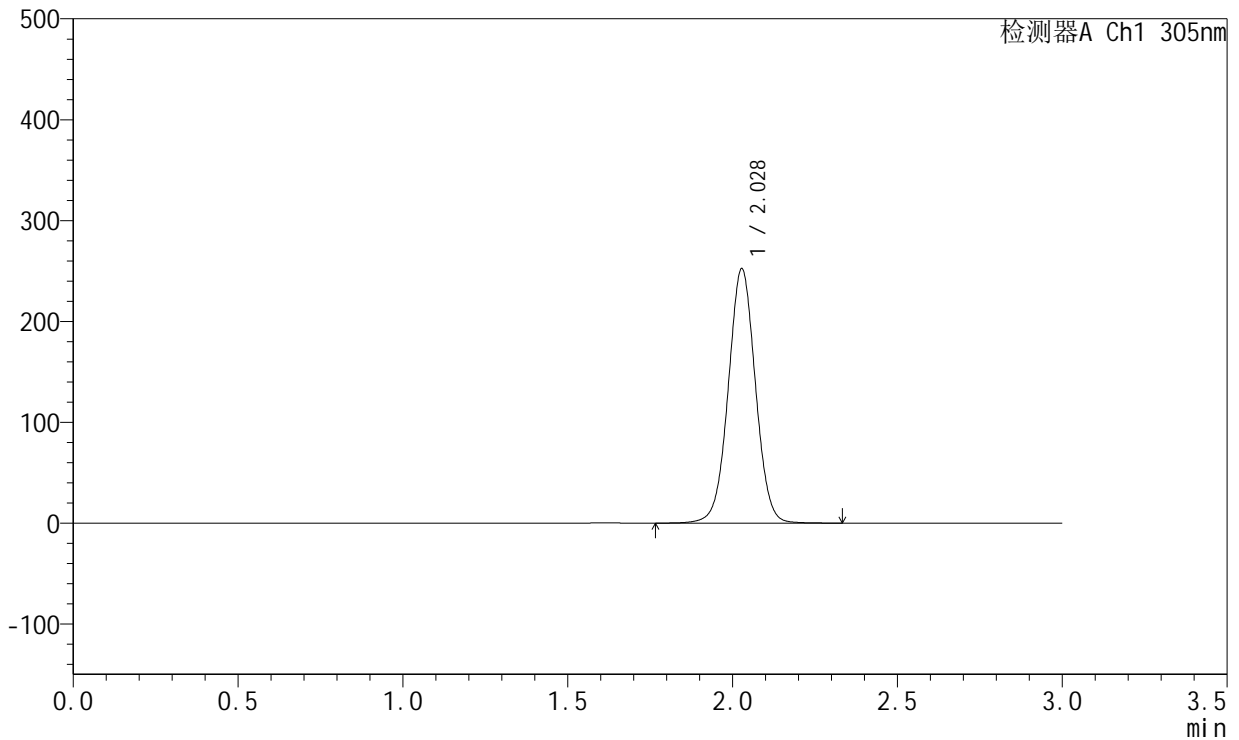

## <峰表>

检测器A Ch1 305nm

峰号	保留时间	面积	面积%	高度	理论塔板数(USP)	拖尾因子	分离度(USP)
1	2.028	1446799	100.000	251992	2937	1.017	--
总计		1446799	100.000	251992			



# SMF-4060

## <样品信息>

色谱柱 : XB-C18(50mm\*4.6mm,5μm)      流 速: 2.0ml/min  
 柱 温 : 30°C      波 长: 305nm  
 数据文件名: RC\$SMF-4060 - 26-25/26-4355-1 - 2024041721p-zzp-2-pH4.5jz-lf100z-dz1-3.lcd  
 方法文件名: RC\$SMF-4060 - SMF-4060-rcqx-FX275-pH4.5.lcm  
 批处理文件名: RC\$SMF-4060 - SMF-4060-20260513-FX275.lcb  
 样品瓶号 : 3-18  
 进样体积 : 20 μl      版本号: 6.115  
 进样时间 : 2026/05/14 01:52:51      实验者: wangdan  
 处理时间(V1) : 2026/05/14 01:55:52      处理者: wangdan  
 仪器型号 : SHIMADZU LC-2050C (FX275)

## <色谱图>

mV

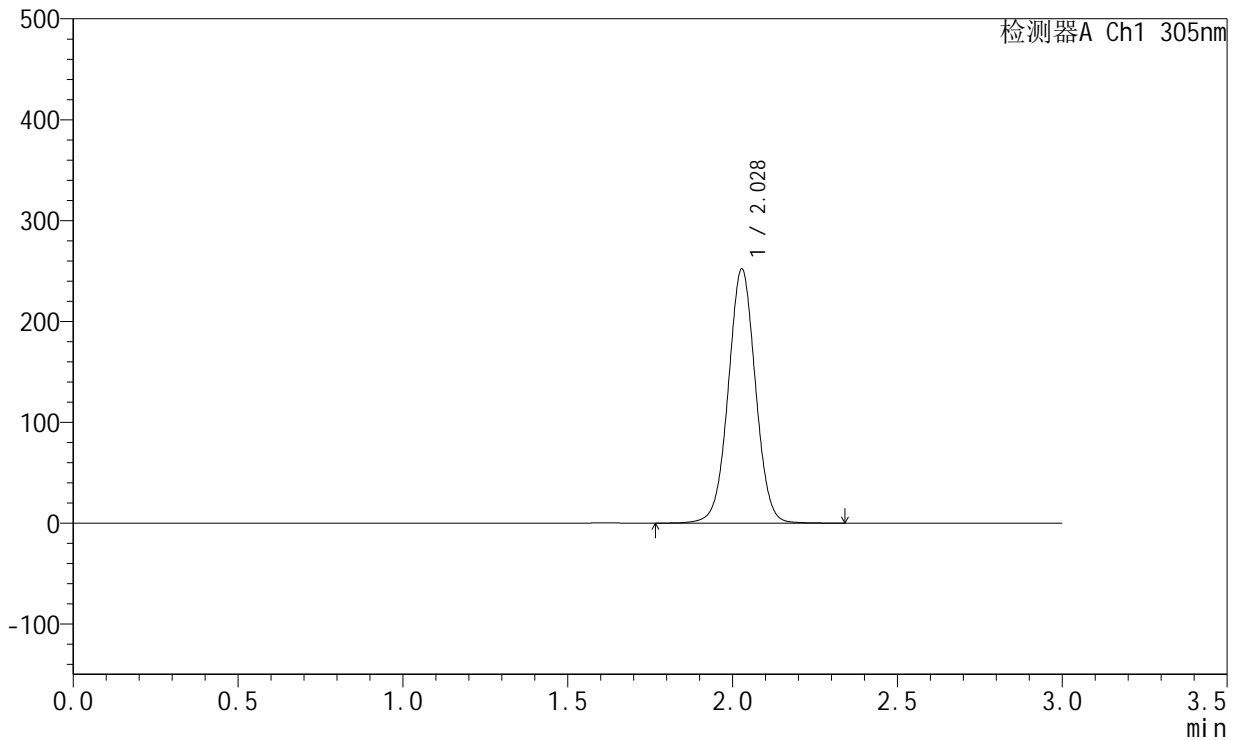

## <峰表>

检测器A Ch1 305nm

峰号	保留时间	面积	面积%	高度	理论塔板数(USP)	拖尾因子	分离度(USP)
1	2.028	1446884	100.000	251867	2933	1.017	--
总计		1446884	100.000	251867			



# SMF-4060

## <样品信息>

色谱柱 : XB-C18(50mm\*4.6mm,5μm)      流 速: 2.0ml/min  
 柱 温 : 30°C      波 长: 305nm  
 数据文件名: RC\$SMF-4060 - 26-25/26-4356-1 - 2024041721p-zzp-2-pH4.5jz-lf100z-dz1-4.lcd  
 方法文件名: RC\$SMF-4060 - SMF-4060-rcqx-FX275-pH4.5.lcm  
 批处理文件名: RC\$SMF-4060 - SMF-4060-20260513-FX275.lcb  
 样品瓶号 : 3-18  
 进样体积 : 20 μl      版本号: 6.115  
 进样时间 : 2026/05/14 01:56:14      实验者: wangdan  
 处理时间(V1) : 2026/05/14 01:59:15      处理者: wangdan  
 仪器型号 : SHIMADZU LC-2050C (FX275)

## <色谱图>

mV

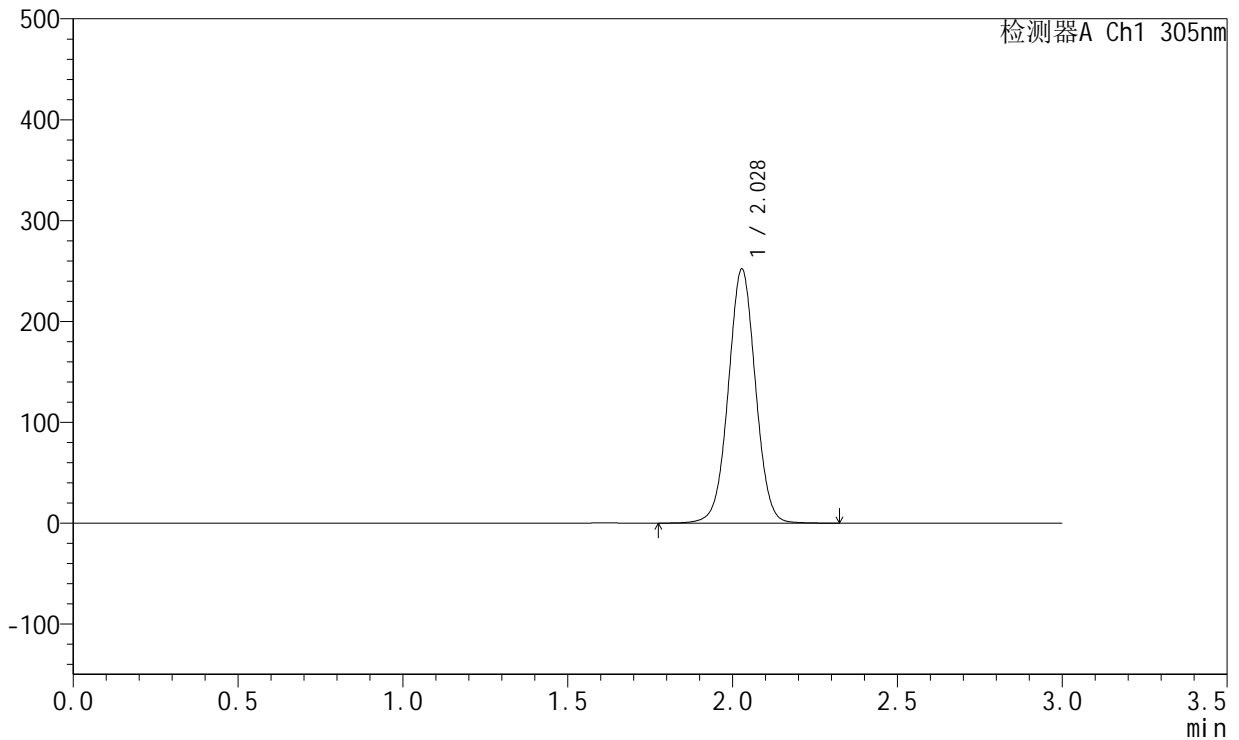

## <峰表>

检测器A Ch1 305nm

峰号	保留时间	面积	面积%	高度	理论塔板数(USP)	拖尾因子	分离度(USP)
1	2.028	1445933	100.000	251772	2934	1.016	--
总计		1445933	100.000	251772			



# SMF-4060

## <样品信息>

色谱柱 : XB-C18(50mm\*4.6mm,5μm)      流 速: 2.0ml/min  
 柱 温 : 30°C      波 长: 305nm  
 数据文件名: RC\$SMF-4060 - 26-25/26-4357-1 - 2024041721p-zzp-2-pH4.5jz-lf100z-dz1-5.lcd  
 方法文件名: RC\$SMF-4060 - SMF-4060-rcqx-FX275-pH4.5.lcm  
 批处理文件名: RC\$SMF-4060 - SMF-4060-20260513-FX275.lcb  
 样品瓶号 : 3-18  
 进样体积 : 20 μl      版本号: 6.115  
 进样时间 : 2026/05/14 01:59:36      实验者: wangdan  
 处理时间(V1) : 2026/05/14 02:02:37      处理者: wangdan  
 仪器型号 : SHIMADZU LC-2050C (FX275)

## <色谱图>

mV

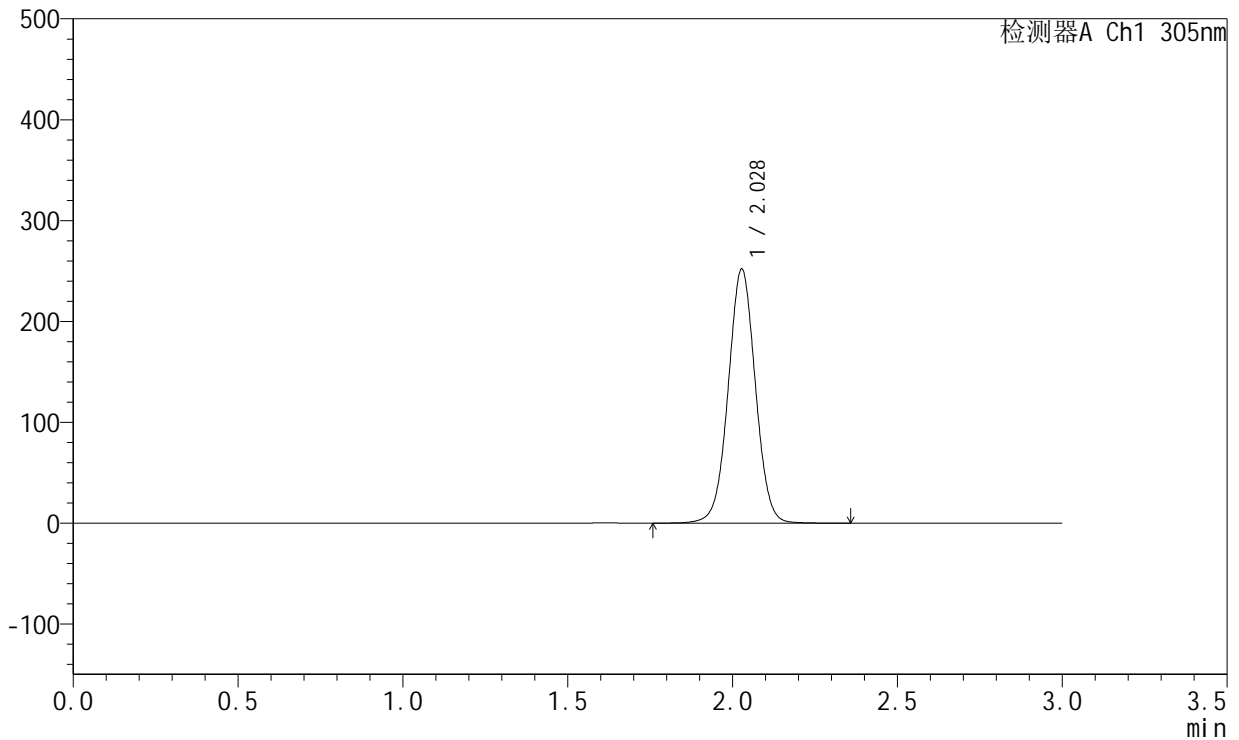

## <峰表>

检测器A Ch1 305nm

峰号	保留时间	面积	面积%	高度	理论塔板数(USP)	拖尾因子	分离度(USP)
1	2.028	1445678	100.000	251621	2935	1.017	--
总计		1445678	100.000	251621			



# SMF-4060

## <样品信息>

色谱柱 : XB-C18(50mm\*4.6mm,5μm)      流 速: 2.0ml/min  
 柱 温 : 30°C      波 长: 305nm  
 数据文件名: RC\$SMF-4060 - 26-25/26-4358-1 - 2024041721p-zzp-2-pH4.5jz-lf100z-p1-1h.lcd  
 方法文件名: RC\$SMF-4060 - SMF-4060-rcqx-FX275-pH4.5.lcm  
 批处理文件名: RC\$SMF-4060 - SMF-4060-20260513-FX275.lcb  
 样品瓶号 : 3-1  
 进样体积 : 20 μl      版本号: 6.115  
 进样时间 : 2026/05/14 02:02:59      实验者: wangdan  
 处理时间(V1) : 2026/05/14 02:06:00      处理者: wangdan  
 仪器型号 : SHIMADZU LC-2050C (FX275)

## <色谱图>

mV

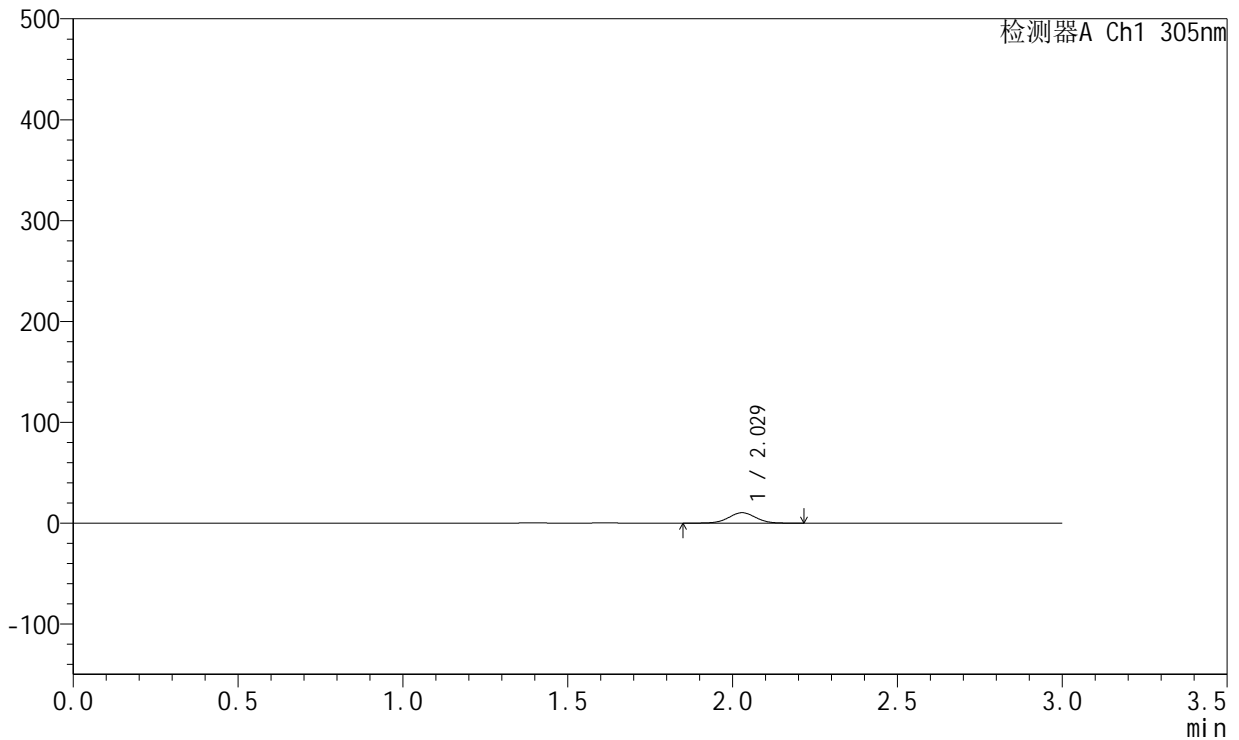

## <峰表>

检测器A Ch1 305nm

峰号	保留时间	面积	面积%	高度	理论塔板数(USP)	拖尾因子	分离度(USP)
1	2.029	59031	100.000	10347	2939	1.011	--
总计		59031	100.000	10347			



# SMF-4060

## <样品信息>

色谱柱 : XB-C18(50mm\*4.6mm,5μm)      流 速: 2.0ml/min  
 柱 温 : 30°C      波 长: 305nm  
 数据文件名: RC\$SMF-4060 - 26-25/26-4359-1 - 2024041721p-zzp-2-pH4.5jz-lf100z-p2-1h.lcd  
 方法文件名: RC\$SMF-4060 - SMF-4060-rcqx-FX275-pH4.5.lcm  
 批处理文件名: RC\$SMF-4060 - SMF-4060-20260513-FX275.lcb  
 样品瓶号 : 3-10  
 进样体积 : 20 μl      版本号: 6.115  
 进样时间 : 2026/05/14 02:06:22      实验者: wangdan  
 处理时间(V1) : 2026/05/14 02:09:23      处理者: wangdan  
 仪器型号 : SHIMADZU LC-2050C (FX275)

## <色谱图>

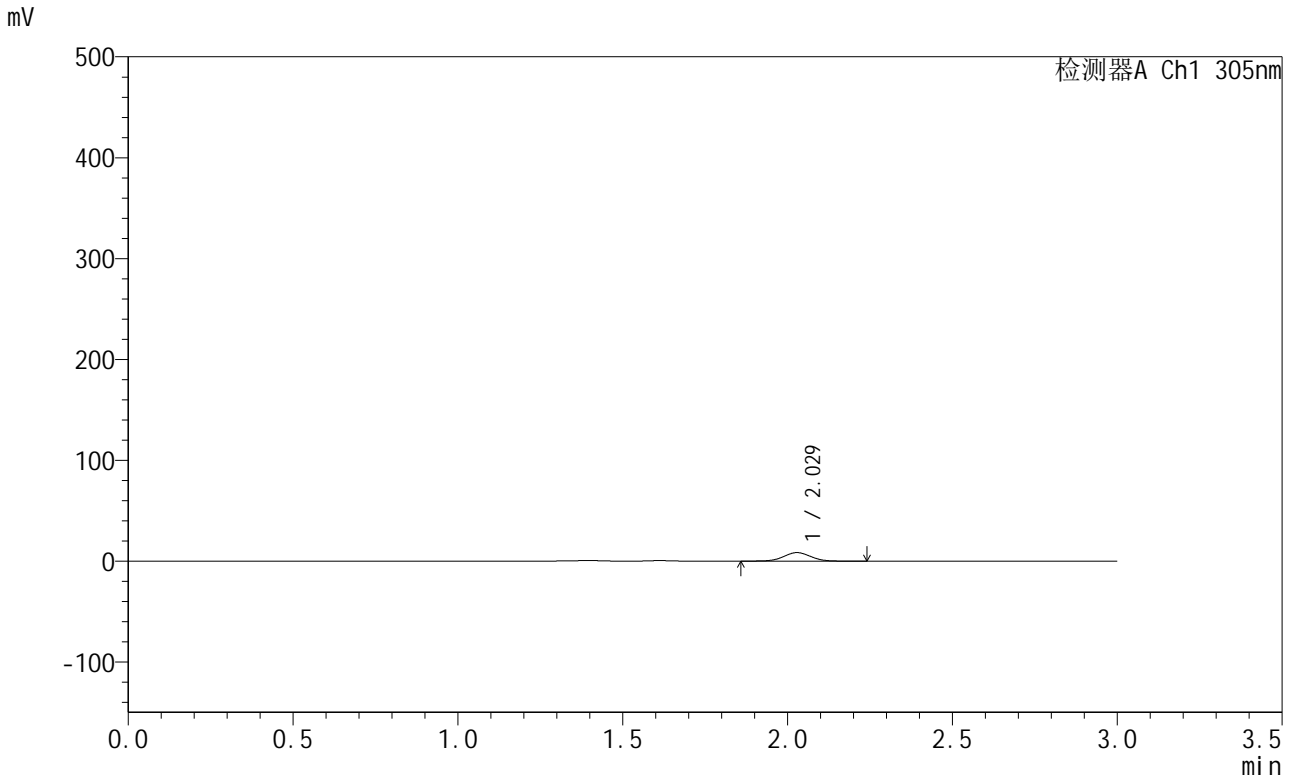

## <峰表>

检测器A Ch1 305nm

峰号	保留时间	面积	面积%	高度	理论塔板数(USP)	拖尾因子	分离度(USP)
1	2.029	48346	100.000	8460	2944	1.017	--
总计		48346	100.000	8460			



# SMF-4060

## <样品信息>

色谱柱 : XB-C18(50mm\*4.6mm,5μm)      流 速: 2.0ml/min  
 柱 温 : 30°C      波 长: 305nm  
 数据文件名: RC\$SMF-4060 - 26-25/26-4360-1 - 2024041721p-zzp-2-pH4.5jz-lf100z-p3-1h.lcd  
 方法文件名: RC\$SMF-4060 - SMF-4060-rcqx-FX275-pH4.5.lcm  
 批处理文件名: RC\$SMF-4060 - SMF-4060-20260513-FX275.lcb  
 样品瓶号 : 3-19  
 进样体积 : 20 μl      版本号: 6.115  
 进样时间 : 2026/05/14 02:09:44      实验者: wangdan  
 处理时间(V1) : 2026/05/14 02:12:45      处理者: wangdan  
 仪器型号 : SHIMADZU LC-2050C (FX275)

## <色谱图>

mV

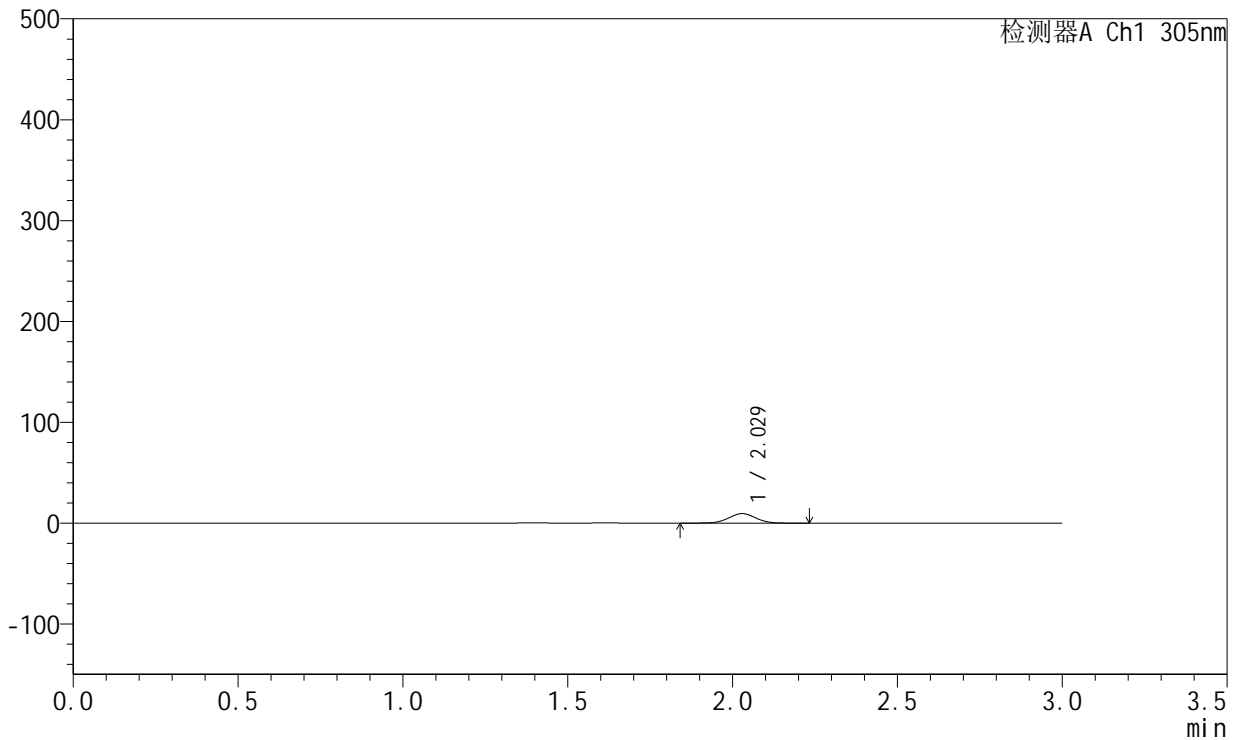

## <峰表>

检测器A Ch1 305nm

峰号	保留时间	面积	面积%	高度	理论塔板数(USP)	拖尾因子	分离度(USP)
1	2.029	53993	100.000	9433	2931	1.010	--
总计		53993	100.000	9433			



# SMF-4060

## <样品信息>

色谱柱 : XB-C18(50mm\*4.6mm,5μm)      流 速: 2.0ml/min  
 柱 温 : 30°C      波 长: 305nm  
 数据文件名: RC\$SMF-4060 - 26-25/26-4361-1 - 2024041721p-zzp-2-pH4.5jz-lf100z-p4-1h.lcd  
 方法文件名: RC\$SMF-4060 - SMF-4060-rcqx-FX275-pH4.5.lcm  
 批处理文件名: RC\$SMF-4060 - SMF-4060-20260513-FX275.lcb  
 样品瓶号 : 3-28  
 进样体积 : 20 μl      版本号: 6.115  
 进样时间 : 2026/05/14 02:13:07      实验者: wangdan  
 处理时间(V1) : 2026/05/14 02:16:09      处理者: wangdan  
 仪器型号 : SHIMADZU LC-2050C (FX275)

## <色谱图>

mV

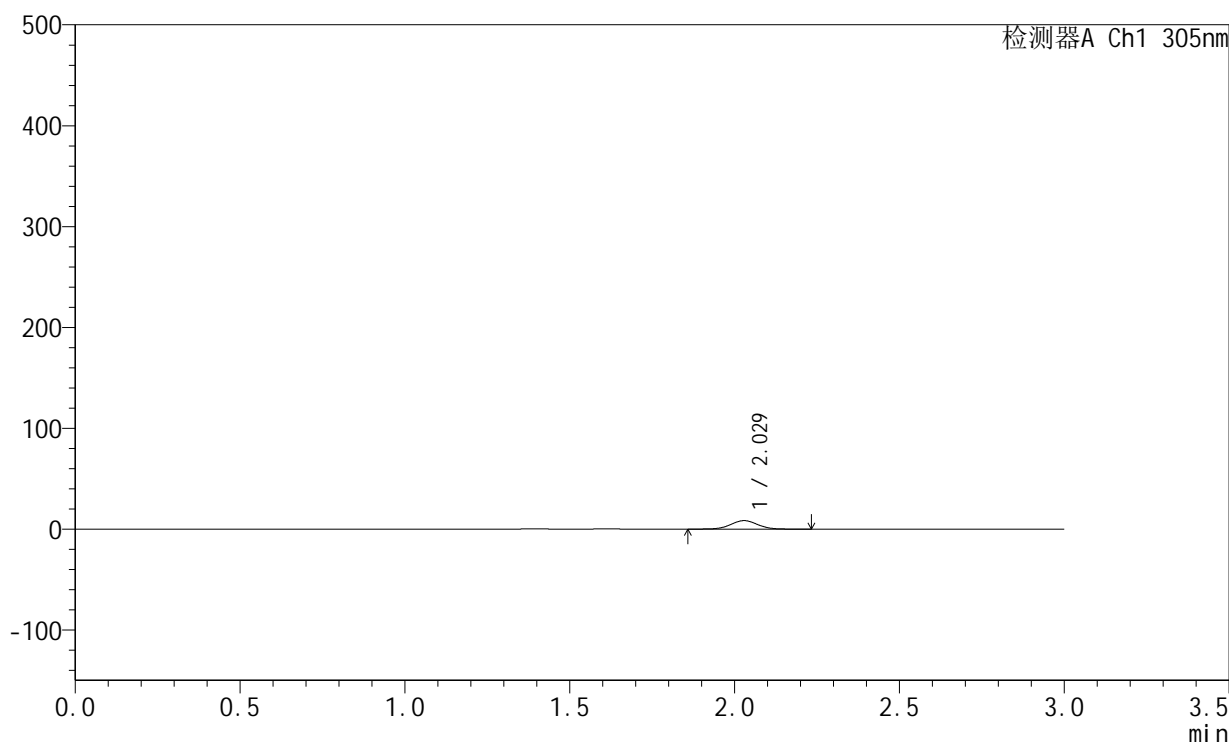

## <峰表>

检测器A Ch1 305nm

峰号	保留时间	面积	面积%	高度	理论塔板数(USP)	拖尾因子	分离度(USP)
1	2.029	48029	100.000	8424	2955	1.018	--
总计		48029	100.000	8424			



# SMF-4060

## <样品信息>

色谱柱 : XB-C18(50mm\*4.6mm,5μm)      流 速: 2.0ml/min  
 柱 温 : 30°C      波 长: 305nm  
 数据文件名: RC\$SMF-4060 - 26-25/26-4362-1 - 2024041721p-zzp-2-pH4.5jz-lf100z-p5-1h.lcd  
 方法文件名: RC\$SMF-4060 - SMF-4060-rcqx-FX275-pH4.5.lcm  
 批处理文件名: RC\$SMF-4060 - SMF-4060-20260513-FX275.lcb  
 样品瓶号 : 3-37  
 进样体积 : 20 μl      版本号: 6.115  
 进样时间 : 2026/05/14 02:16:30      实验者: wangdan  
 处理时间(V1) : 2026/05/14 02:19:30      处理者: wangdan  
 仪器型号 : SHIMADZU LC-2050C (FX275)

## <色谱图>

mV

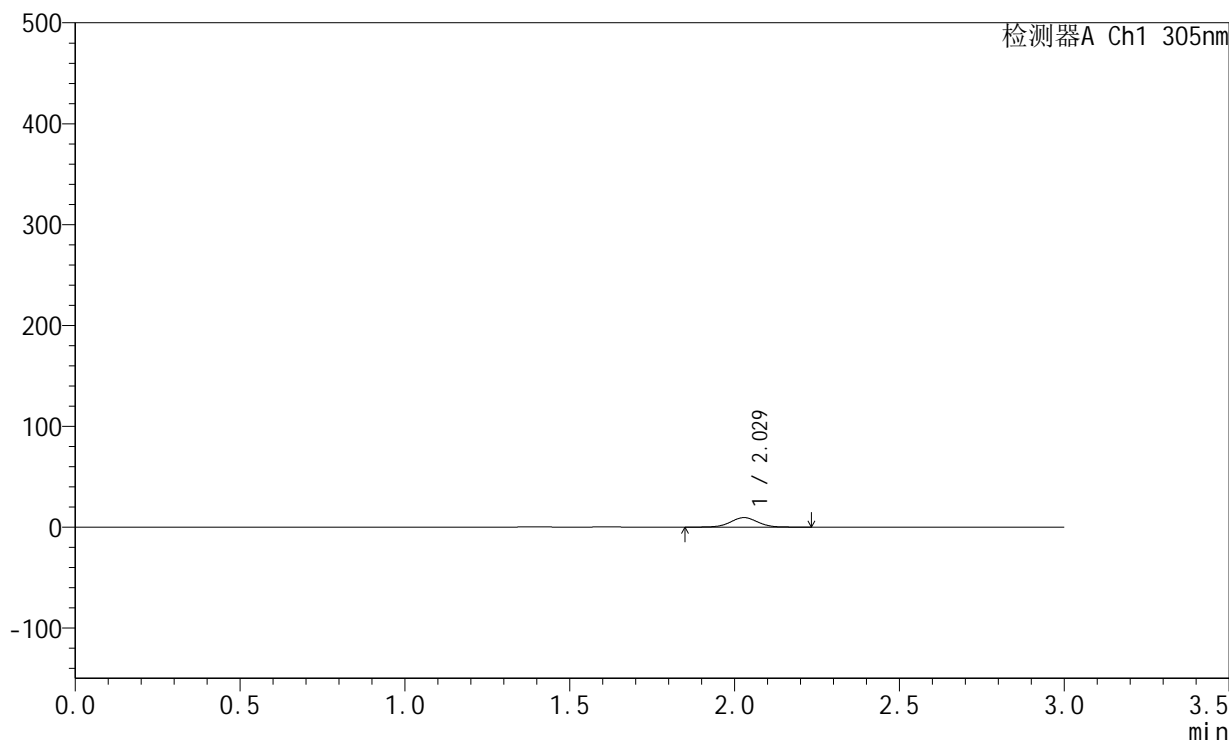

## <峰表>

检测器A Ch1 305nm

峰号	保留时间	面积	面积%	高度	理论塔板数(USP)	拖尾因子	分离度(USP)
1	2.029	53801	100.000	9403	2929	1.014	--
总计		53801	100.000	9403			



# SMF-4060

## <样品信息>

色谱柱 : XB-C18(50mm\*4.6mm,5μm)      流 速: 2.0ml/min  
 柱 温 : 30°C      波 长: 305nm  
 数据文件名: RC\$SMF-4060 - 26-25/26-4363-1 - 2024041721p-zzp-2-pH4.5jz-lf100z-p6-1h.lcd  
 方法文件名: RC\$SMF-4060 - SMF-4060-rcqx-FX275-pH4.5.lcm  
 批处理文件名: RC\$SMF-4060 - SMF-4060-20260513-FX275.lcb  
 样品瓶号 : 3-46  
 进样体积 : 20 μl      版本号: 6.115  
 进样时间 : 2026/05/14 02:19:51      实验者: wangdan  
 处理时间(V1) : 2026/05/14 02:22:52      处理者: wangdan  
 仪器型号 : SHIMADZU LC-2050C (FX275)

## <色谱图>

mV

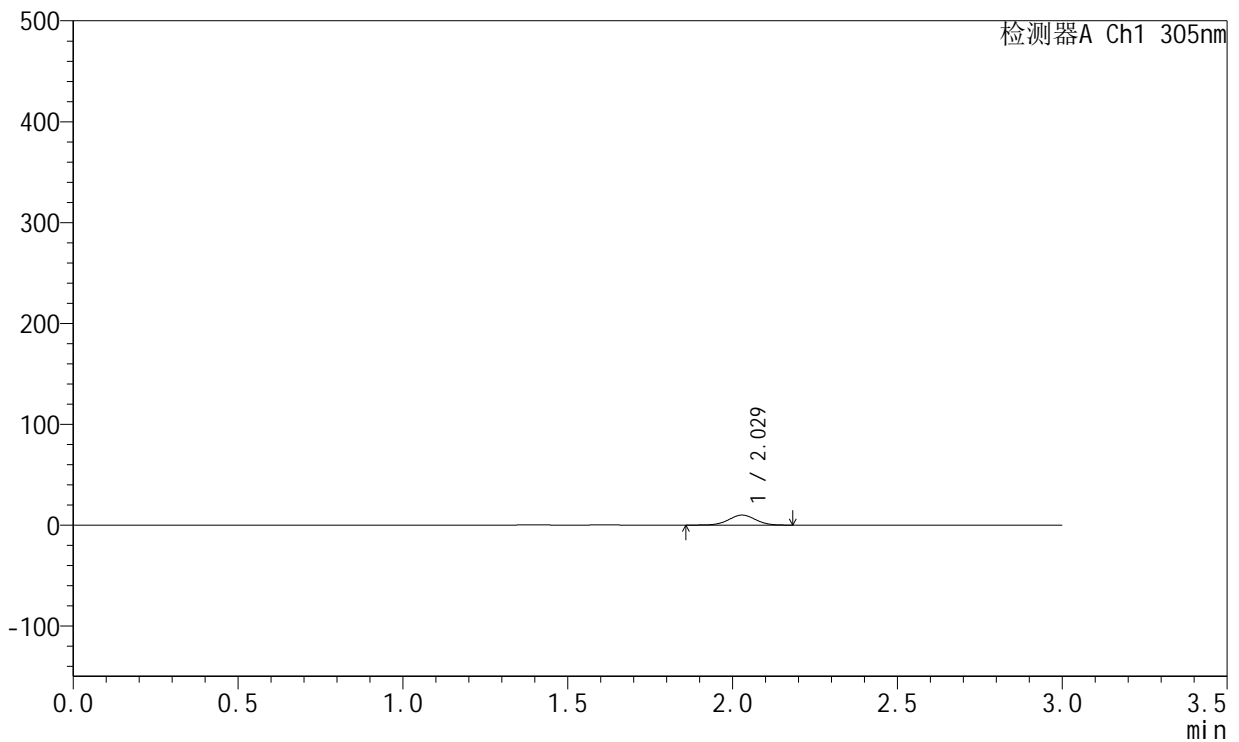

## <峰表>

检测器A Ch1 305nm

峰号	保留时间	面积	面积%	高度	理论塔板数(USP)	拖尾因子	分离度(USP)
1	2.029	56629	100.000	9947	2945	1.003	--
总计		56629	100.000	9947			



# SMF-4060

## <样品信息>

色谱柱 : XB-C18(50mm\*4.6mm,5μm)      流 速: 2.0ml/min  
 柱 温 : 30°C      波 长: 305nm  
 数据文件名: RC\$SMF-4060 - 26-25/26-4364-1 - 2024041721p-zzp-2-pH4.5jz-lf100z-p1-2h.lcd  
 方法文件名: RC\$SMF-4060 - SMF-4060-rcqx-FX275-pH4.5.lcm  
 批处理文件名: RC\$SMF-4060 - SMF-4060-20260513-FX275.lcb  
 样品瓶号 : 3-2  
 进样体积 : 20 μl      版本号: 6.115  
 进样时间 : 2026/05/14 02:23:14      实验者: wangdan  
 处理时间(V1) : 2026/05/14 02:26:15      处理者: wangdan  
 仪器型号 : SHIMADZU LC-2050C (FX275)

## <色谱图>

mV

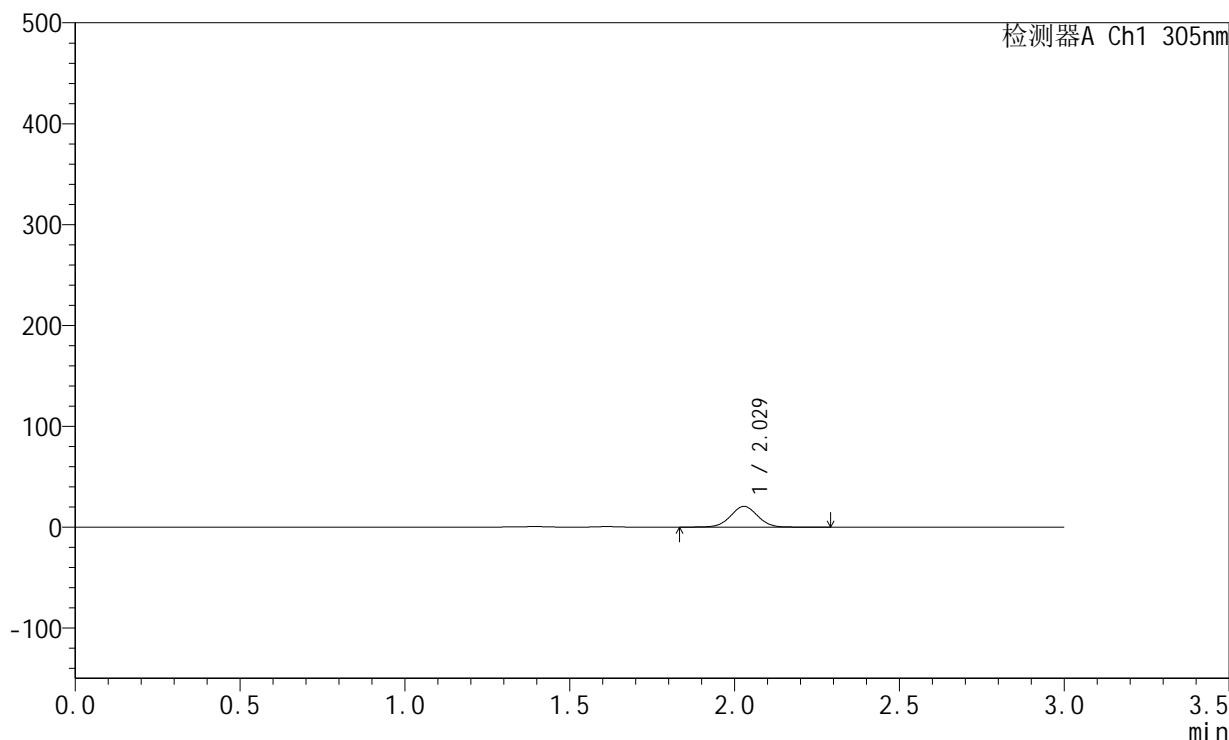

## <峰表>

检测器A Ch1 305nm

峰号	保留时间	面积	面积%	高度	理论塔板数(USP)	拖尾因子	分离度(USP)
1	2.029	117719	100.000	20534	2939	1.015	--
总计		117719	100.000	20534			



# SMF-4060

## <样品信息>

色谱柱 : XB-C18(50mm\*4.6mm,5μm)      流 速: 2.0ml/min  
 柱 温 : 30°C      波 长: 305nm  
 数据文件名: RC\$SMF-4060 - 26-25/26-4365-1 - 2024041721p-zzp-2-pH4.5jz-lf100z-p2-2h.lcd  
 方法文件名: RC\$SMF-4060 - SMF-4060-rcqx-FX275-pH4.5.lcm  
 批处理文件名: RC\$SMF-4060 - SMF-4060-20260513-FX275.lcb  
 样品瓶号 : 3-11  
 进样体积 : 20 μl      版本号: 6.115  
 进样时间 : 2026/05/14 02:26:36      实验者: wangdan  
 处理时间(V1) : 2026/05/14 02:29:37      处理者: wangdan  
 仪器型号 : SHIMADZU LC-2050C (FX275)

## <色谱图>

mV

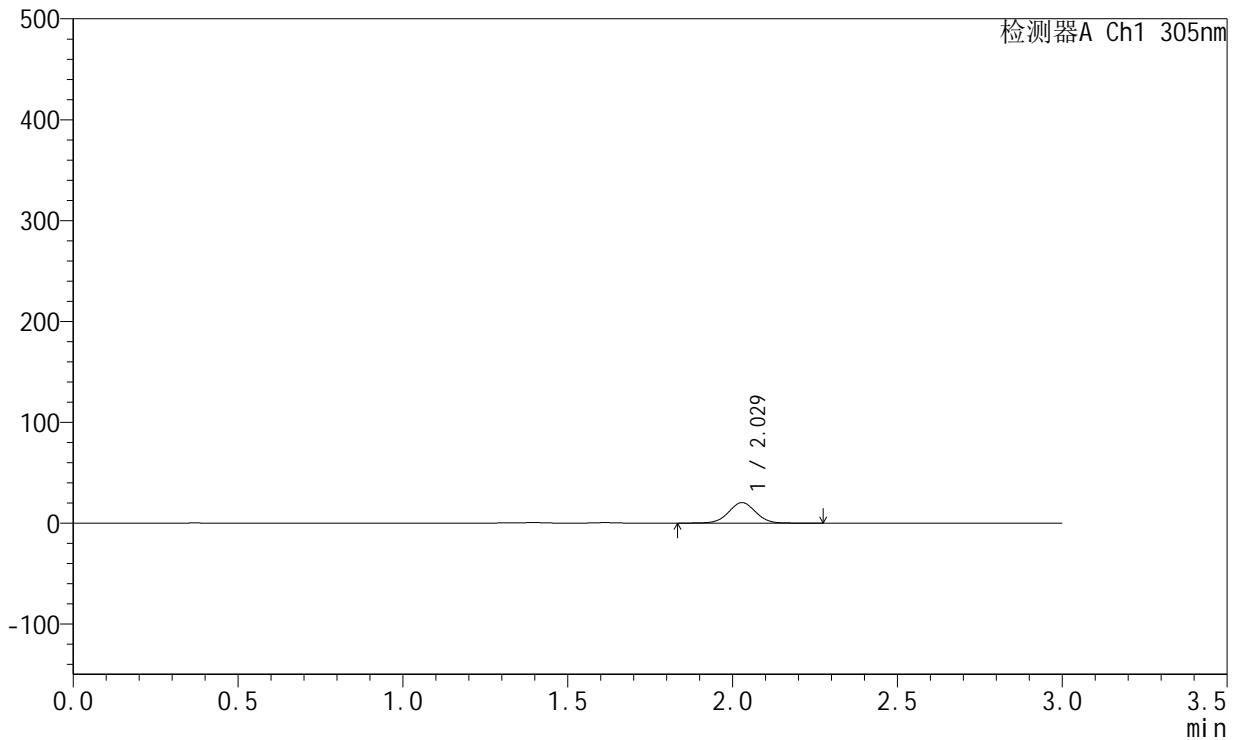

## <峰表>

检测器A Ch1 305nm

峰号	保留时间	面积	面积%	高度	理论塔板数(USP)	拖尾因子	分离度(USP)
1	2.029	116467	100.000	20335	2941	1.015	--
总计		116467	100.000	20335			



# SMF-4060

## <样品信息>

色谱柱 : XB-C18(50mm\*4.6mm,5μm)      流 速: 2.0ml/min  
 柱 温 : 30°C      波 长: 305nm  
 数据文件名: RC\$SMF-4060 - 26-25/26-4366-1 - 2024041721p-zzp-2-pH4.5jz-lf100z-p3-2h.lcd  
 方法文件名: RC\$SMF-4060 - SMF-4060-rcqx-FX275-pH4.5.lcm  
 批处理文件名: RC\$SMF-4060 - SMF-4060-20260513-FX275.lcb  
 样品瓶号 : 3-20  
 进样体积 : 20 μl      版本号: 6.115  
 进样时间 : 2026/05/14 02:29:59      实验者: wangdan  
 处理时间(V1) : 2026/05/14 02:32:59      处理者: wangdan  
 仪器型号 : SHIMADZU LC-2050C (FX275)

## <色谱图>

mV

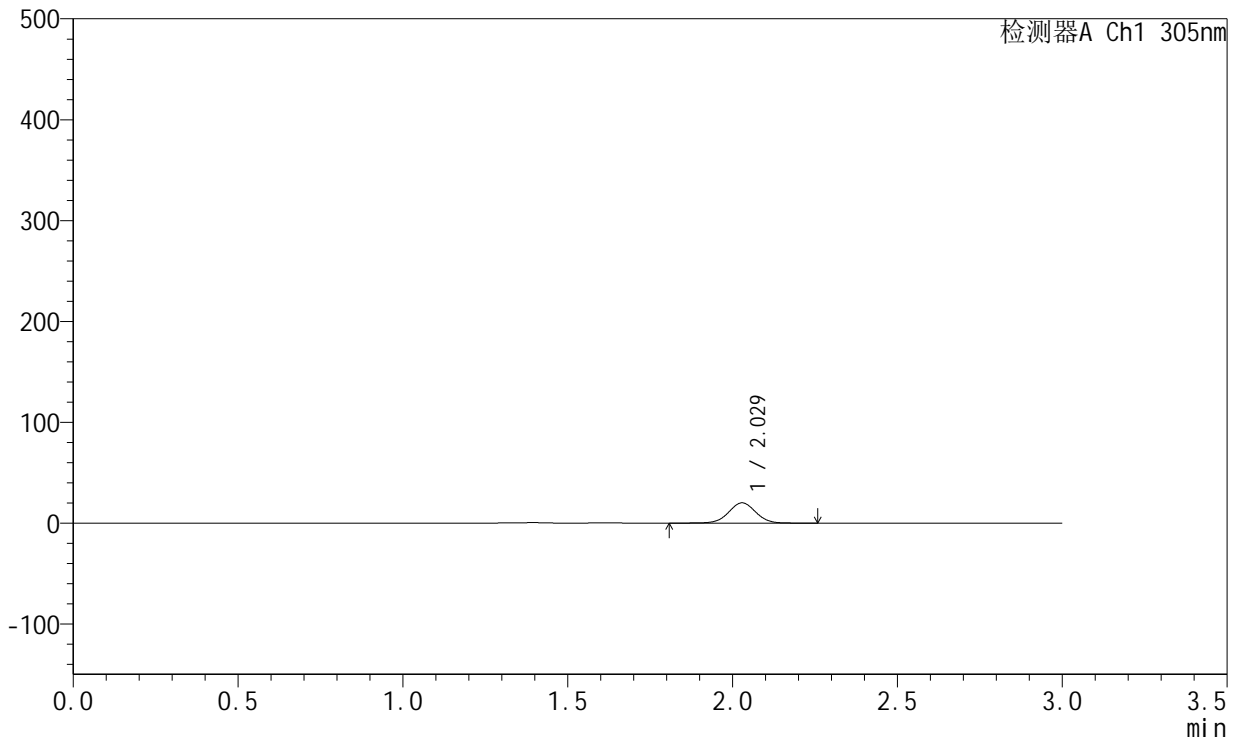

## <峰表>

检测器A Ch1 305nm

峰号	保留时间	面积	面积%	高度	理论塔板数(USP)	拖尾因子	分离度(USP)
1	2.029	115407	100.000	20122	2942	1.012	--
总计		115407	100.000	20122			



# SMF-4060

## <样品信息>

色谱柱 : XB-C18(50mm\*4.6mm,5μm)      流 速: 2.0ml/min  
 柱 温 : 30°C      波 长: 305nm  
 数据文件名: RC\$SMF-4060 - 26-25/26-4367-1 - 2024041721p-zzp-2-pH4.5jz-lf100z-p4-2h.lcd  
 方法文件名: RC\$SMF-4060 - SMF-4060-rcqx-FX275-pH4.5.lcm  
 批处理文件名: RC\$SMF-4060 - SMF-4060-20260513-FX275.lcb  
 样品瓶号 : 3-29  
 进样体积 : 20 μl      版本号: 6.115  
 进样时间 : 2026/05/14 02:33:21      实验者: wangdan  
 处理时间(V1) : 2026/05/14 02:36:23      处理者: wangdan  
 仪器型号 : SHIMADZU LC-2050C (FX275)

## <色谱图>

mV

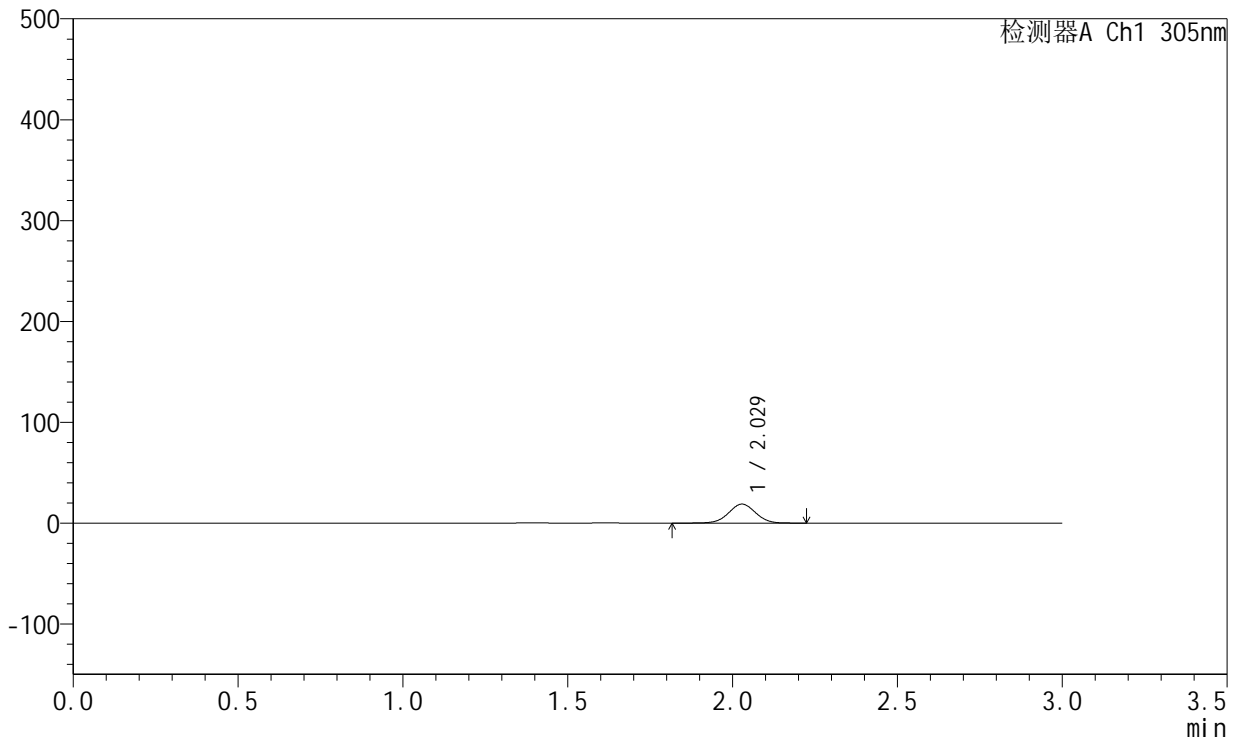

## <峰表>

检测器A Ch1 305nm

峰号	保留时间	面积	面积%	高度	理论塔板数(USP)	拖尾因子	分离度(USP)
1	2.029	107755	100.000	18830	2940	1.011	--
总计		107755	100.000	18830			



# SMF-4060

## <样品信息>

色谱柱 : XB-C18(50mm\*4.6mm,5μm)      流 速: 2.0ml/min  
 柱 温 : 30°C      波 长: 305nm  
 数据文件名: RC\$SMF-4060 - 26-25/26-4368-1 - 2024041721p-zzp-2-pH4.5jz-lf100z-p5-2h.lcd  
 方法文件名: RC\$SMF-4060 - SMF-4060-rcqx-FX275-pH4.5.lcm  
 批处理文件名: RC\$SMF-4060 - SMF-4060-20260513-FX275.lcb  
 样品瓶号 : 3-38  
 进样体积 : 20 μl      版本号: 6.115  
 进样时间 : 2026/05/14 02:36:44      实验者: wangdan  
 处理时间(V1) : 2026/05/14 02:39:45      处理者: wangdan  
 仪器型号 : SHIMADZU LC-2050C (FX275)

## <色谱图>

mV

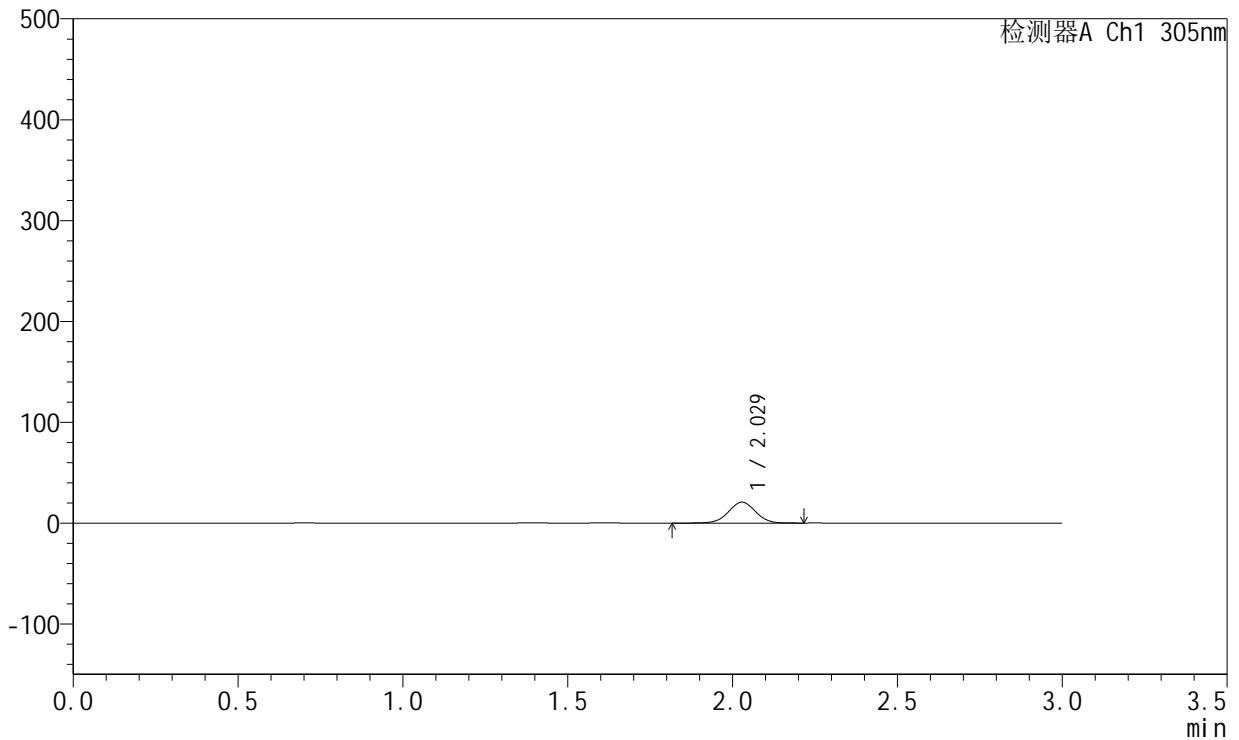

## <峰表>

检测器A Ch1 305nm

峰号	保留时间	面积	面积%	高度	理论塔板数(USP)	拖尾因子	分离度(USP)
1	2.029	118997	100.000	20787	2939	1.002	--
总计		118997	100.000	20787			



# SMF-4060

## <样品信息>

色谱柱 : XB-C18(50mm\*4.6mm,5μm)      流 速: 2.0ml/min  
 柱 温 : 30°C      波 长: 305nm  
 数据文件名: RC\$SMF-4060 - 26-25/26-4369-1 - 2024041721p-zzp-2-pH4.5jz-lf100z-p6-2h.lcd  
 方法文件名: RC\$SMF-4060 - SMF-4060-rcqx-FX275-pH4.5.lcm  
 批处理文件名: RC\$SMF-4060 - SMF-4060-20260513-FX275.lcb  
 样品瓶号 : 3-47  
 进样体积 : 20 μl      版本号: 6.115  
 进样时间 : 2026/05/14 02:40:07      实验者: wangdan  
 处理时间(V1) : 2026/05/14 02:43:07      处理者: wangdan  
 仪器型号 : SHIMADZU LC-2050C (FX275)

## <色谱图>

mV

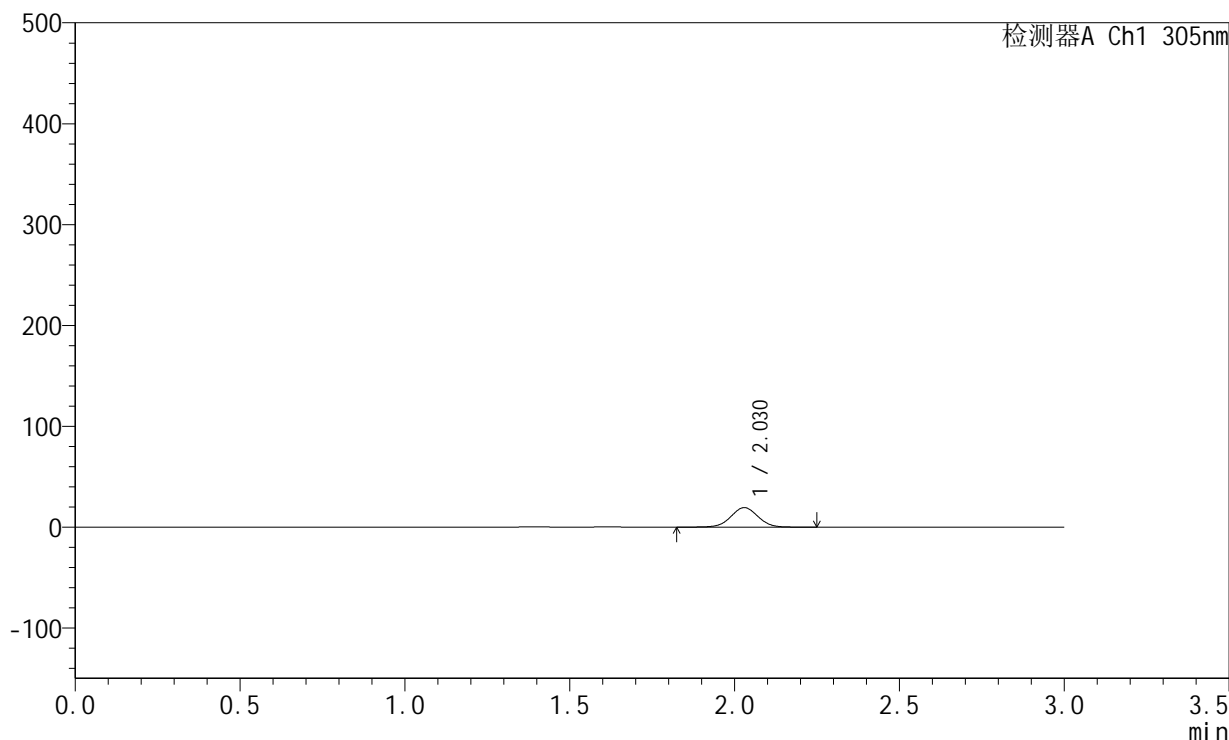

## <峰表>

检测器A Ch1 305nm

峰号	保留时间	面积	面积%	高度	理论塔板数(USP)	拖尾因子	分离度(USP)
1	2.030	111175	100.000	19416	2946	1.011	--
总计		111175	100.000	19416			



# SMF-4060

## <样品信息>

色谱柱 : XB-C18(50mm\*4.6mm,5μm)      流 速: 2.0ml/min  
 柱 温 : 30°C      波 长: 305nm  
 数据文件名: RC\$SMF-4060 - 26-25/26-4370-1 - 2024041721p-zzp-2-pH4.5jz-lf100z-p1-4h.lcd  
 方法文件名: RC\$SMF-4060 - SMF-4060-rcqx-FX275-pH4.5.lcm  
 批处理文件名: RC\$SMF-4060 - SMF-4060-20260513-FX275.lcb  
 样品瓶号 : 3-3  
 进样体积 : 20 μl      版本号: 6.115  
 进样时间 : 2026/05/14 02:43:29      实验者: wangdan  
 处理时间(V1) : 2026/05/14 02:46:30      处理者: wangdan  
 仪器型号 : SHIMADZU LC-2050C (FX275)

## <色谱图>

mV

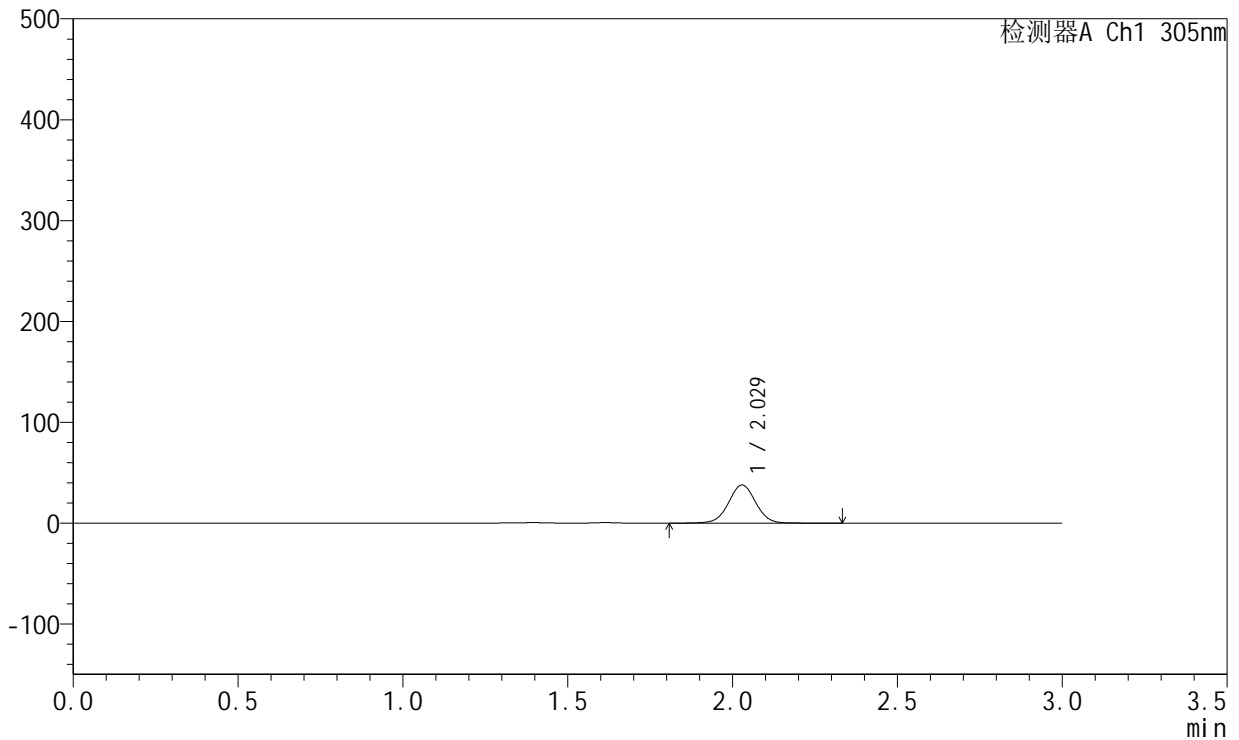

## <峰表>

检测器A Ch1 305nm

峰号	保留时间	面积	面积%	高度	理论塔板数(USP)	拖尾因子	分离度(USP)
1	2.029	217712	100.000	37860	2939	1.015	--
总计		217712	100.000	37860			



# SMF-4060

## <样品信息>

色谱柱 : XB-C18(50mm\*4.6mm,5μm)      流 速: 2.0ml/min  
 柱 温 : 30°C      波 长: 305nm  
 数据文件名: RC\$SMF-4060 - 26-25/26-4371-1 - 2024041721p-zzp-2-pH4.5jz-lf100z-p2-4h.lcd  
 方法文件名: RC\$SMF-4060 - SMF-4060-rcqx-FX275-pH4.5.lcm  
 批处理文件名: RC\$SMF-4060 - SMF-4060-20260513-FX275.lcb  
 样品瓶号 : 3-12  
 进样体积 : 20 μl      版本号: 6.115  
 进样时间 : 2026/05/14 02:46:51      实验者: wangdan  
 处理时间(V1) : 2026/05/14 02:49:52      处理者: wangdan  
 仪器型号 : SHIMADZU LC-2050C (FX275)

## <色谱图>

mV

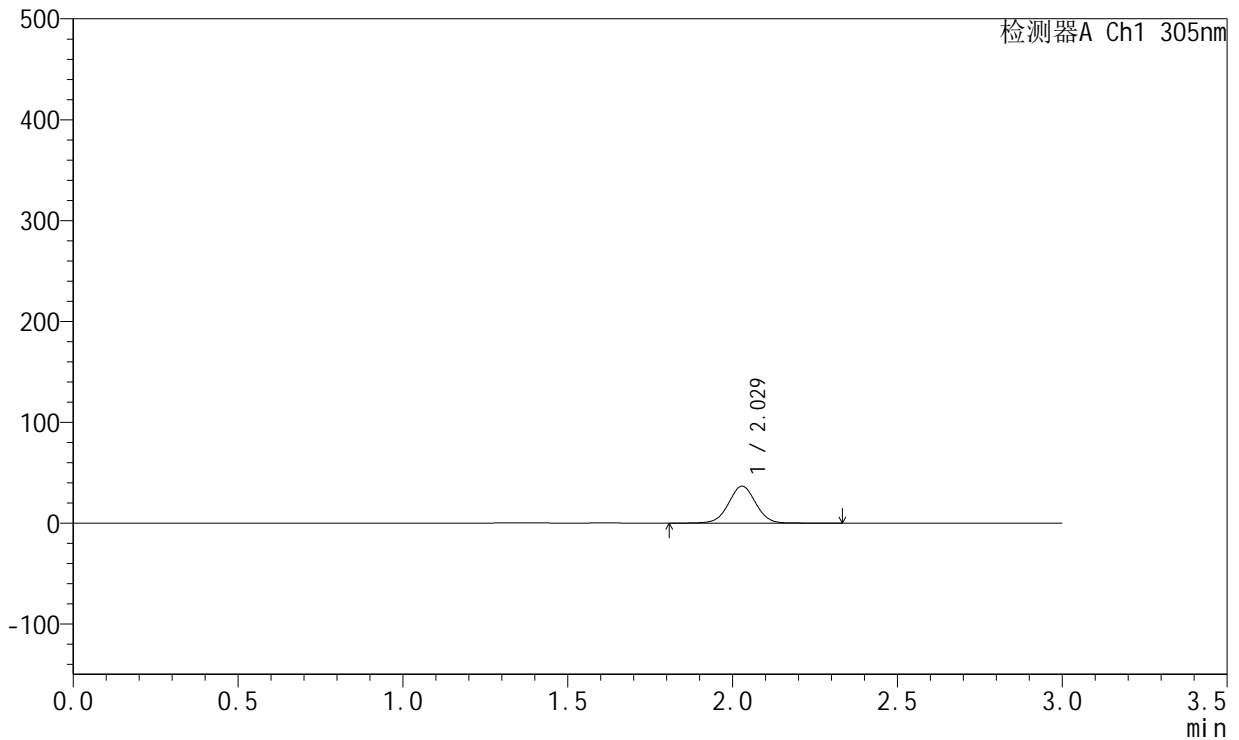

## <峰表>

检测器A Ch1 305nm

峰号	保留时间	面积	面积%	高度	理论塔板数(USP)	拖尾因子	分离度(USP)
1	2.029	210917	100.000	36689	2939	1.013	--
总计		210917	100.000	36689			



# SMF-4060

## <样品信息>

色谱柱 : XB-C18(50mm\*4.6mm,5μm)      流 速: 2.0ml/min  
 柱 温 : 30°C      波 长: 305nm  
 数据文件名: RC\$SMF-4060 - 26-25/26-4372-1 - 2024041721p-zzp-2-pH4.5jz-lf100z-p3-4h.lcd  
 方法文件名: RC\$SMF-4060 - SMF-4060-rcqx-FX275-pH4.5.lcm  
 批处理文件名: RC\$SMF-4060 - SMF-4060-20260513-FX275.lcb  
 样品瓶号 : 3-21  
 进样体积 : 20 μl      版本号: 6.115  
 进样时间 : 2026/05/14 02:50:15      实验者: wangdan  
 处理时间(V1) : 2026/05/14 02:53:15      处理者: wangdan  
 仪器型号 : SHIMADZU LC-2050C (FX275)

## <色谱图>

mV

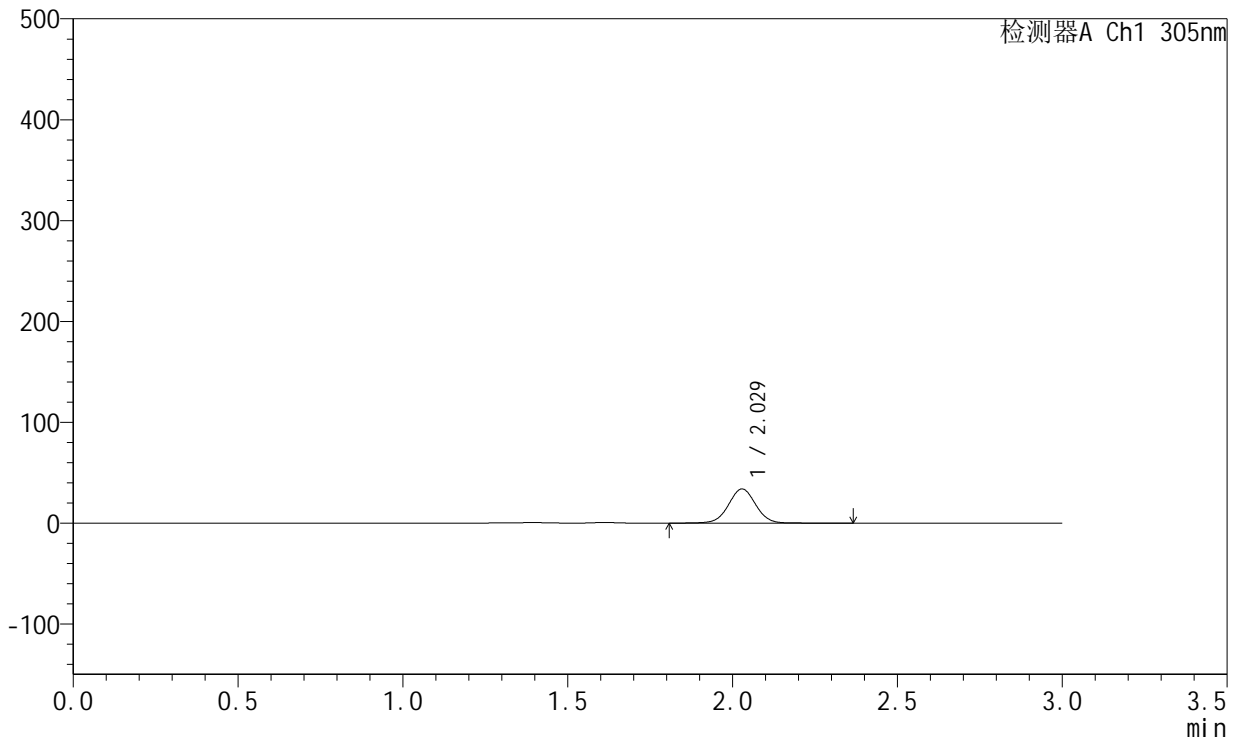

## <峰表>

检测器A Ch1 305nm

峰号	保留时间	面积	面积%	高度	理论塔板数(USP)	拖尾因子	分离度(USP)
1	2.029	195201	100.000	33901	2935	1.013	--
总计		195201	100.000	33901			



# SMF-4060

## <样品信息>

色谱柱 : XB-C18(50mm\*4.6mm,5μm)      流 速: 2.0ml/min  
 柱 温 : 30°C      波 长: 305nm  
 数据文件名: RC\$SMF-4060 - 26-25/26-4373-1 - 2024041721p-zzp-2-pH4.5jz-lf100z-p4-4h.lcd  
 方法文件名: RC\$SMF-4060 - SMF-4060-rcqx-FX275-pH4.5.lcm  
 批处理文件名: RC\$SMF-4060 - SMF-4060-20260513-FX275.lcb  
 样品瓶号 : 3-30  
 进样体积 : 20 μl      版本号: 6.115  
 进样时间 : 2026/05/14 02:53:37      实验者: wangdan  
 处理时间(V1) : 2026/05/14 02:56:38      处理者: wangdan  
 仪器型号 : SHIMADZU LC-2050C (FX275)

## <色谱图>

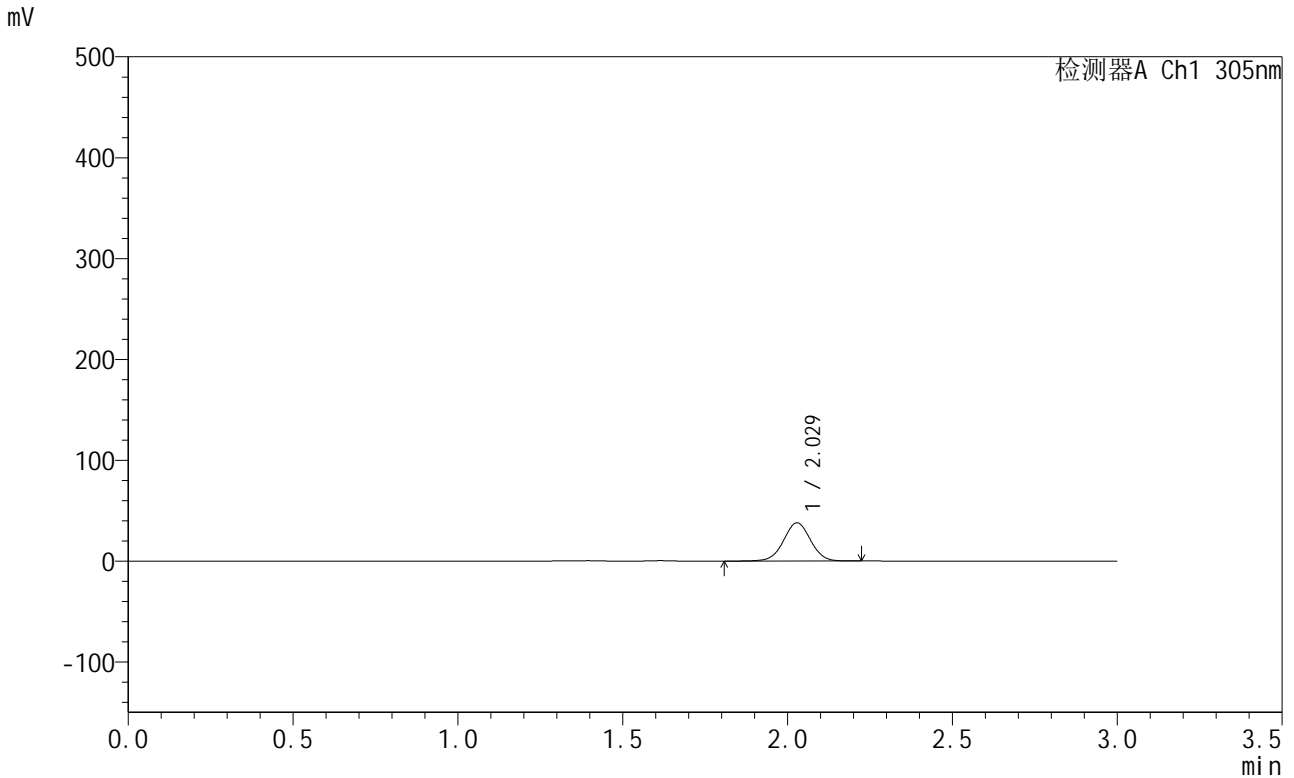

## <峰表>

检测器A Ch1 305nm

峰号	保留时间	面积	面积%	高度	理论塔板数(USP)	拖尾因子	分离度(USP)
1	2.029	216938	100.000	37918	2939	1.006	--
总计		216938	100.000	37918			



# SMF-4060

## <样品信息>

色谱柱 : XB-C18(50mm\*4.6mm,5μm)      流 速: 2.0ml/min  
 柱 温 : 30°C      波 长: 305nm  
 数据文件名: RC\$SMF-4060 - 26-25/26-4374-1 - 2024041721p-zzp-2-pH4.5jz-lf100z-p5-4h.lcd  
 方法文件名: RC\$SMF-4060 - SMF-4060-rcqx-FX275-pH4.5.lcm  
 批处理文件名: RC\$SMF-4060 - SMF-4060-20260513-FX275.lcb  
 样品瓶号 : 3-39  
 进样体积 : 20 μl      版本号: 6.115  
 进样时间 : 2026/05/14 02:56:59      实验者: wangdan  
 处理时间(V1) : 2026/05/14 02:59:59      处理者: wangdan  
 仪器型号 : SHIMADZU LC-2050C (FX275)

## <色谱图>

mV

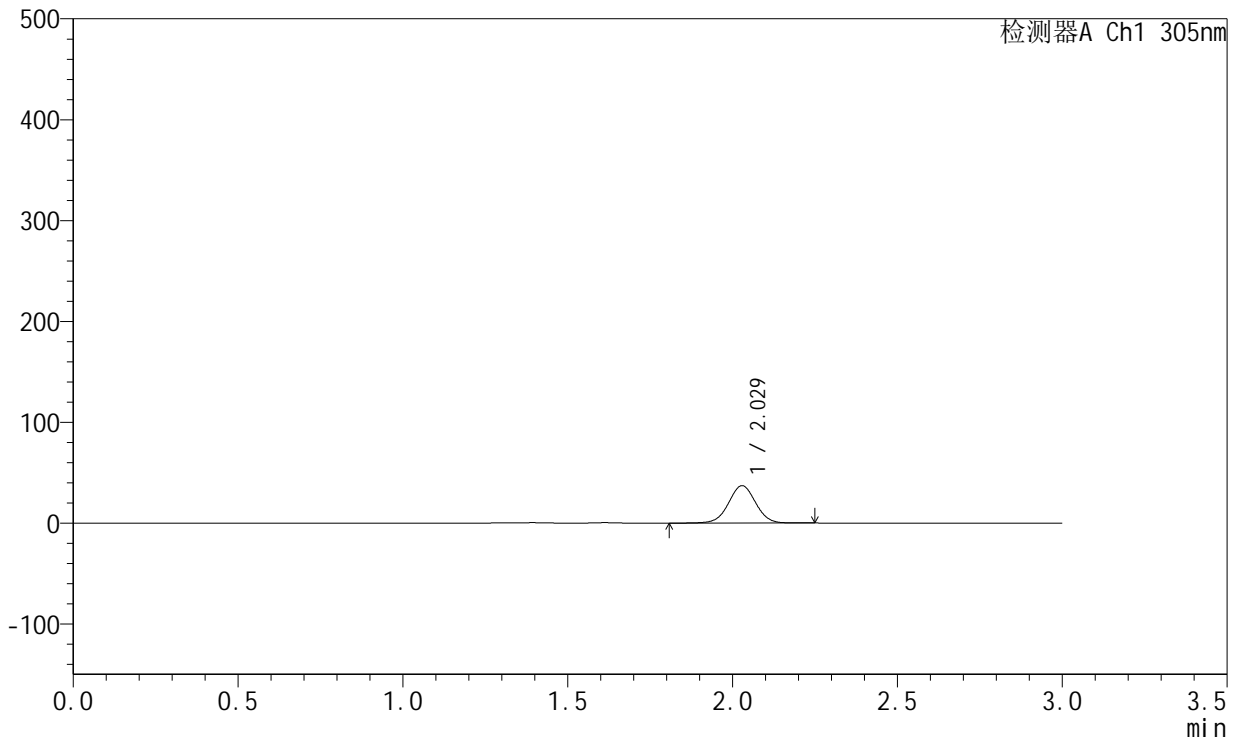

## <峰表>

检测器A Ch1 305nm

峰号	保留时间	面积	面积%	高度	理论塔板数(USP)	拖尾因子	分离度(USP)
1	2.029	212150	100.000	37061	2946	1.008	--
总计		212150	100.000	37061			



# SMF-4060

## <样品信息>

色谱柱 : XB-C18(50mm\*4.6mm,5μm)      流 速: 2.0ml/min  
 柱 温 : 30°C      波 长: 305nm  
 数据文件名: RC\$SMF-4060 - 26-25/26-4375-1 - 2024041721p-zzp-2-pH4.5jz-lf100z-p6-4h.lcd  
 方法文件名: RC\$SMF-4060 - SMF-4060-rcqx-FX275-pH4.5.lcm  
 批处理文件名: RC\$SMF-4060 - SMF-4060-20260513-FX275.lcb  
 样品瓶号 : 3-48  
 进样体积 : 20 μl      版本号: 6.115  
 进样时间 : 2026/05/14 03:00:21      实验者: wangdan  
 处理时间(V1) : 2026/05/14 03:03:22      处理者: wangdan  
 仪器型号 : SHIMADZU LC-2050C (FX275)

## <色谱图>

mV

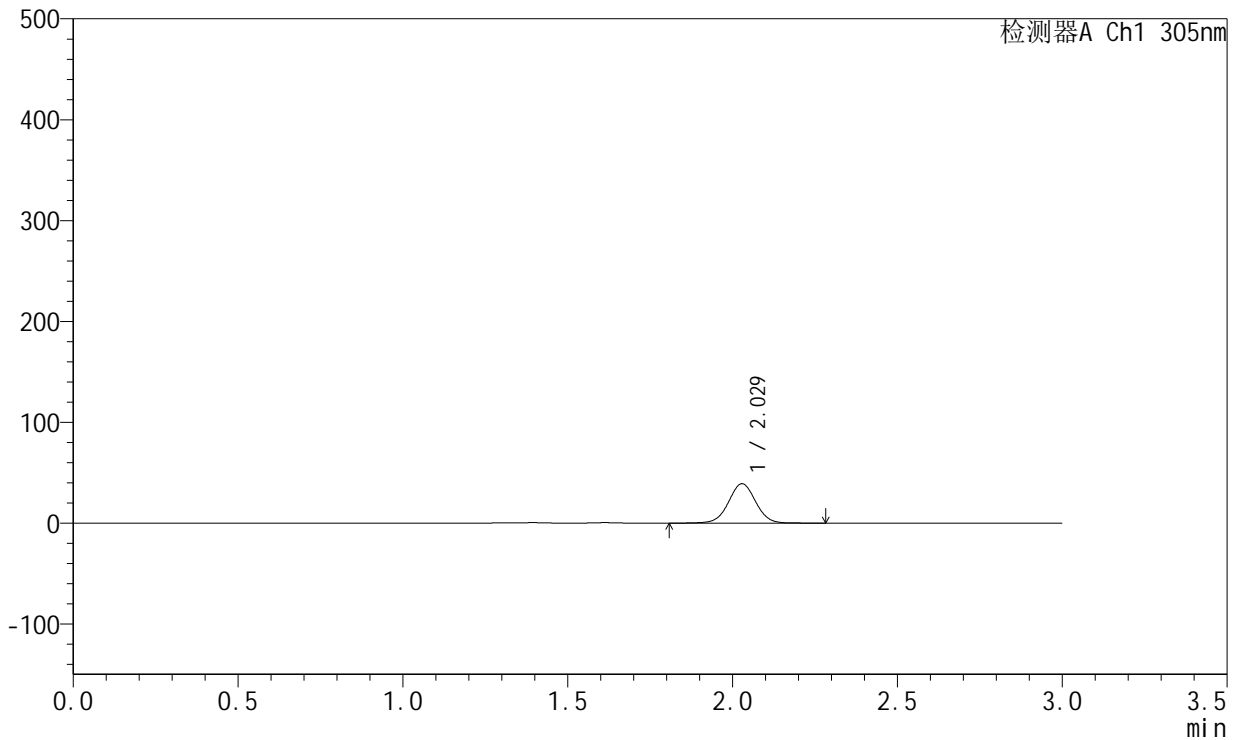

## <峰表>

检测器A Ch1 305nm

峰号	保留时间	面积	面积%	高度	理论塔板数(USP)	拖尾因子	分离度(USP)
1	2.029	224001	100.000	39054	2943	1.013	--
总计		224001	100.000	39054			



# SMF-4060

## <样品信息>

色谱柱 : XB-C18(50mm\*4.6mm,5μm)      流 速: 2.0ml/min  
 柱 温 : 30°C      波 长: 305nm  
 数据文件名: RC\$SMF-4060 - 26-25/26-4376-1 - 2024041721p-zzp-2-pH4.5jz-lf100z-p1-6h.lcd  
 方法文件名: RC\$SMF-4060 - SMF-4060-rcqx-FX275-pH4.5.lcm  
 批处理文件名: RC\$SMF-4060 - SMF-4060-20260513-FX275.lcb  
 样品瓶号 : 3-4  
 进样体积 : 20 μl      版本号: 6.115  
 进样时间 : 2026/05/14 03:03:44      实验者: wangdan  
 处理时间(V1) : 2026/05/14 03:06:44      处理者: wangdan  
 仪器型号 : SHIMADZU LC-2050C (FX275)

## <色谱图>

mV

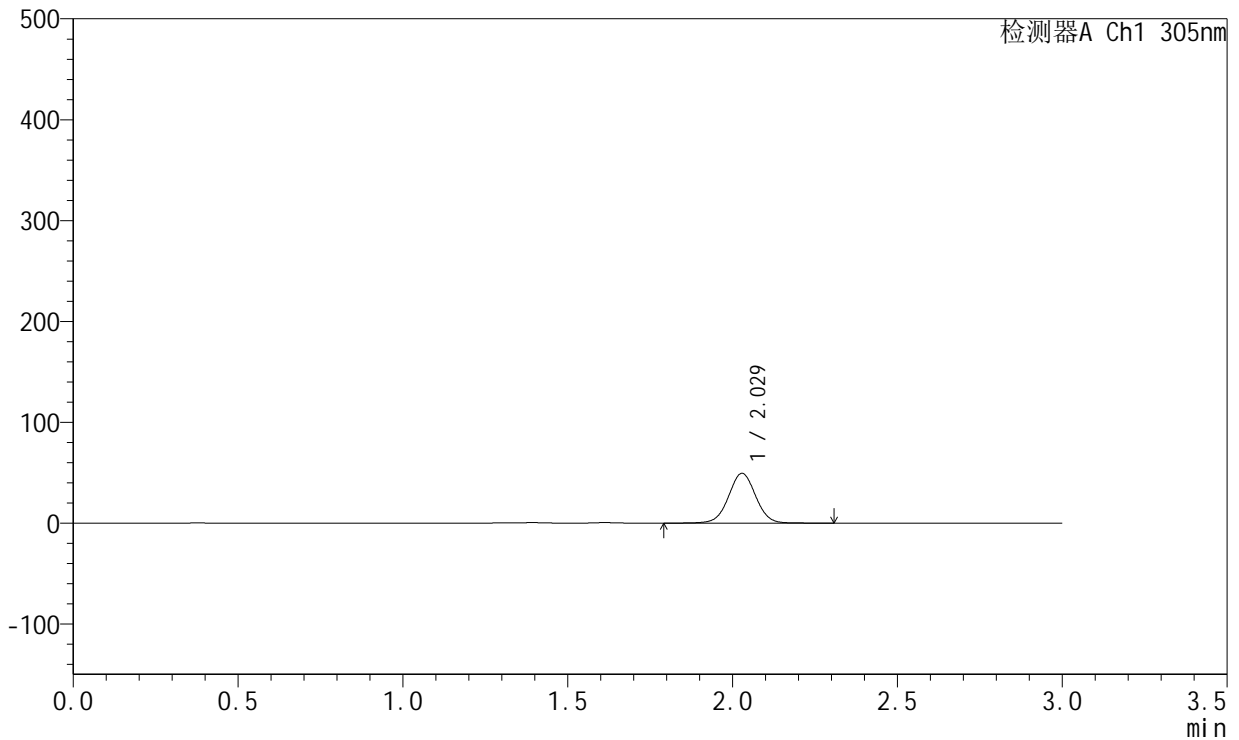

## <峰表>

检测器A Ch1 305nm

峰号	保留时间	面积	面积%	高度	理论塔板数(USP)	拖尾因子	分离度(USP)
1	2.029	283851	100.000	49420	2941	1.014	--
总计		283851	100.000	49420			



# SMF-4060

## <样品信息>

色谱柱 : XB-C18(50mm\*4.6mm,5μm)      流 速: 2.0ml/min  
 柱 温 : 30°C      波 长: 305nm  
 数据文件名: RC\$SMF-4060 - 26-25/26-4377-1 - 2024041721p-zzp-2-pH4.5jz-lf100z-p2-6h.lcd  
 方法文件名: RC\$SMF-4060 - SMF-4060-rcqx-FX275-pH4.5.lcm  
 批处理文件名: RC\$SMF-4060 - SMF-4060-20260513-FX275.lcb  
 样品瓶号 : 3-13  
 进样体积 : 20 μl      版本号: 6.115  
 进样时间 : 2026/05/14 03:07:05      实验者: wangdan  
 处理时间(V1) : 2026/05/14 03:10:06      处理者: wangdan  
 仪器型号 : SHIMADZU LC-2050C (FX275)

## <色谱图>

mV

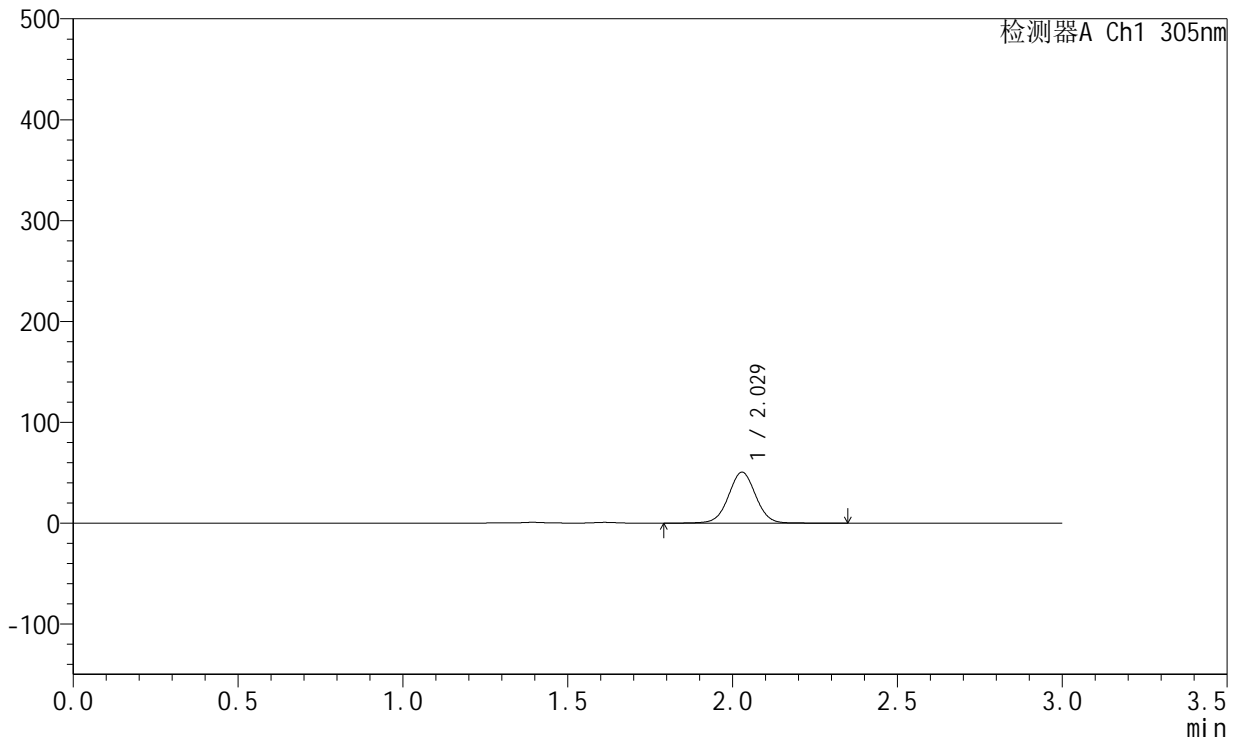

## <峰表>

检测器A Ch1 305nm

峰号	保留时间	面积	面积%	高度	理论塔板数(USP)	拖尾因子	分离度(USP)
1	2.029	290927	100.000	50544	2936	1.016	--
总计		290927	100.000	50544			



# SMF-4060

## <样品信息>

色谱柱 : XB-C18(50mm\*4.6mm,5μm)      流 速: 2.0ml/min  
 柱 温 : 30°C      波 长: 305nm  
 数据文件名: RC\$SMF-4060 - 26-25/26-4378-1 - 2024041721p-zzp-2-pH4.5jz-lf100z-p3-6h.lcd  
 方法文件名: RC\$SMF-4060 - SMF-4060-rcqx-FX275-pH4.5.lcm  
 批处理文件名: RC\$SMF-4060 - SMF-4060-20260513-FX275.lcb  
 样品瓶号 : 3-22  
 进样体积 : 20 μl      版本号: 6.115  
 进样时间 : 2026/05/14 03:10:27      实验者: wangdan  
 处理时间(V1) : 2026/05/14 03:13:29      处理者: wangdan  
 仪器型号 : SHIMADZU LC-2050C (FX275)

## <色谱图>

mV

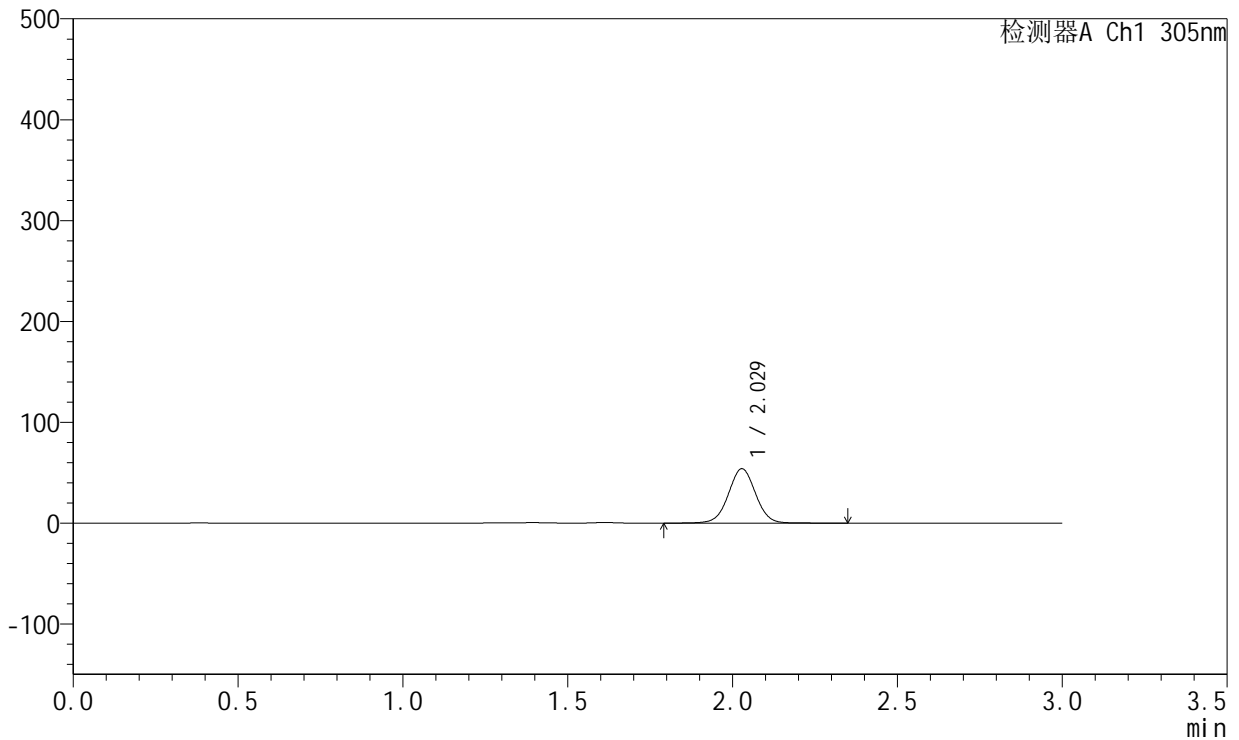

## <峰表>

检测器A Ch1 305nm

峰号	保留时间	面积	面积%	高度	理论塔板数(USP)	拖尾因子	分离度(USP)
1	2.029	310395	100.000	53922	2941	1.014	--
总计		310395	100.000	53922			



# SMF-4060

## <样品信息>

色谱柱 : XB-C18(50mm\*4.6mm,5μm)      流 速: 2.0ml/min  
 柱 温 : 30°C      波 长: 305nm  
 数据文件名: RC\$SMF-4060 - 26-25/26-4379-1 - 2024041721p-zzp-2-pH4.5jz-lf100z-p4-6h.lcd  
 方法文件名: RC\$SMF-4060 - SMF-4060-rcqx-FX275-pH4.5.lcm  
 批处理文件名: RC\$SMF-4060 - SMF-4060-20260513-FX275.lcb  
 样品瓶号 : 3-31  
 进样体积 : 20 μl      版本号: 6.115  
 进样时间 : 2026/05/14 03:13:50      实验者: wangdan  
 处理时间(V1) : 2026/05/14 03:16:52      处理者: wangdan  
 仪器型号 : SHIMADZU LC-2050C (FX275)

## <色谱图>

mV

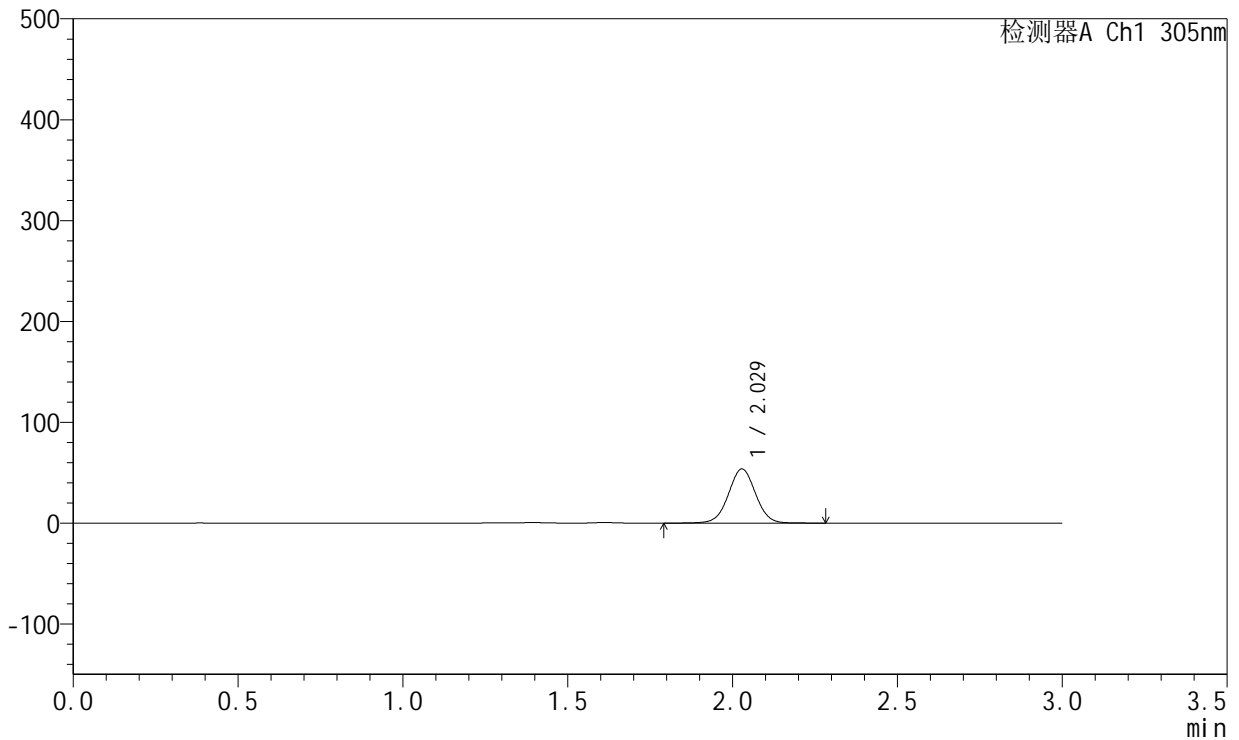

## <峰表>

检测器A Ch1 305nm

峰号	保留时间	面积	面积%	高度	理论塔板数(USP)	拖尾因子	分离度(USP)
1	2.029	308111	100.000	53682	2940	1.015	--
总计		308111	100.000	53682			



# SMF-4060

## <样品信息>

色谱柱 : XB-C18(50mm\*4.6mm,5μm)      流 速: 2.0ml/min  
 柱 温 : 30°C      波 长: 305nm  
 数据文件名: RC\$SMF-4060 - 26-25/26-4380-1 - 2024041721p-zzp-2-pH4.5jz-lf100z-p5-6h.lcd  
 方法文件名: RC\$SMF-4060 - SMF-4060-rcqx-FX275-pH4.5.lcm  
 批处理文件名: RC\$SMF-4060 - SMF-4060-20260513-FX275.lcb  
 样品瓶号 : 3-40  
 进样体积 : 20 μl      版本号: 6.115  
 进样时间 : 2026/05/14 03:17:13      实验者: wangdan  
 处理时间(V1) : 2026/05/14 03:20:14      处理者: wangdan  
 仪器型号 : SHIMADZU LC-2050C (FX275)

## <色谱图>

mV

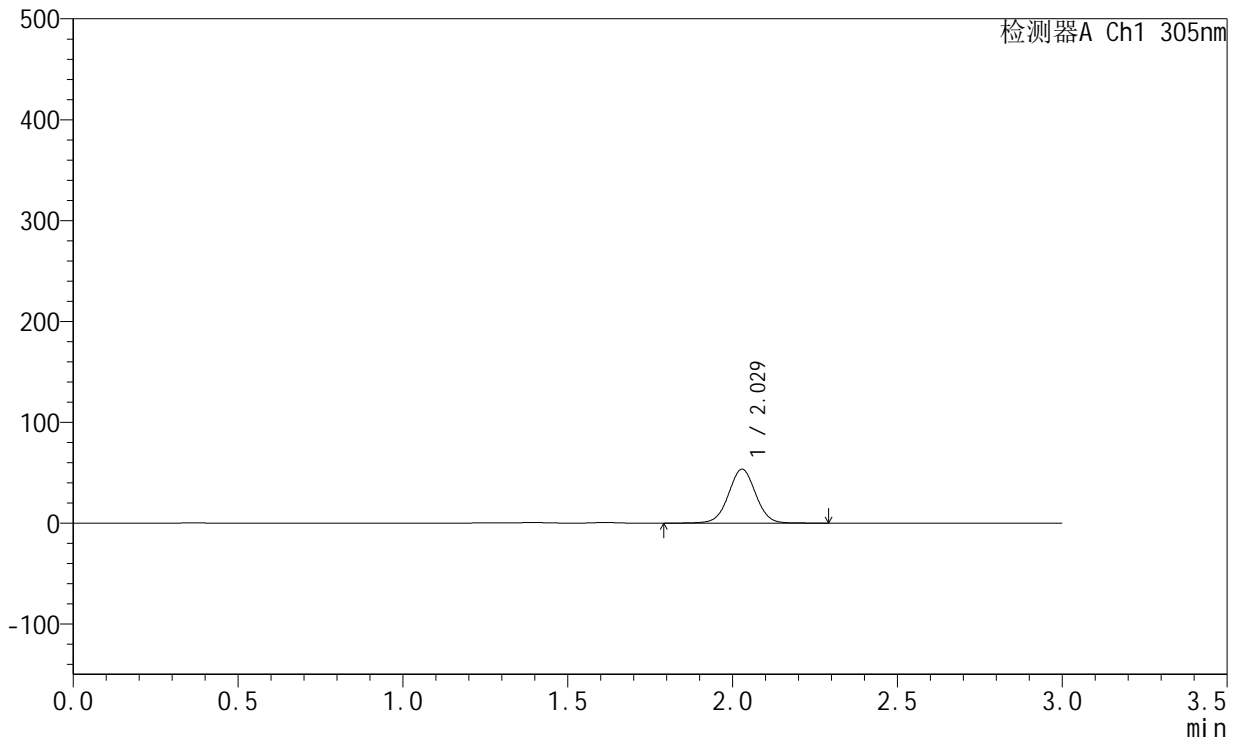

## <峰表>

检测器A Ch1 305nm

峰号	保留时间	面积	面积%	高度	理论塔板数(USP)	拖尾因子	分离度(USP)
1	2.029	307360	100.000	53508	2940	1.016	--
总计		307360	100.000	53508			

## &lt;样品信息&gt;

色谱柱 : XB-C18(50mm\*4.6mm,5 $\mu$ m) 流速: 2.0ml/min  
柱温 : 30°C 波长: 305nm  
数据文件名: RC\$SMF-4060 - 26-25/26-4381-1 - 2024041721p-zzp-2-pH4.5jz-lf100z-p6-6h.lcd  
方法文件名: RC\$SMF-4060 - SMF-4060-rcqx-FX275-pH4.5.lcm  
批处理文件名: RC\$SMF-4060 - SMF-4060-20260513-FX275.lcb  
样品瓶号 : 3-49  
进样体积 : 20  $\mu$ l 版本号: 6.115  
进样时间 : 2026/05/14 03:20:36 实验者: wangdan  
处理时间(V1) : 2026/05/14 03:23:36 处理者: wangdan  
仪器型号 : SHIMADZU LC-2050C (FX275)

## &lt;色谱图&gt;

mV

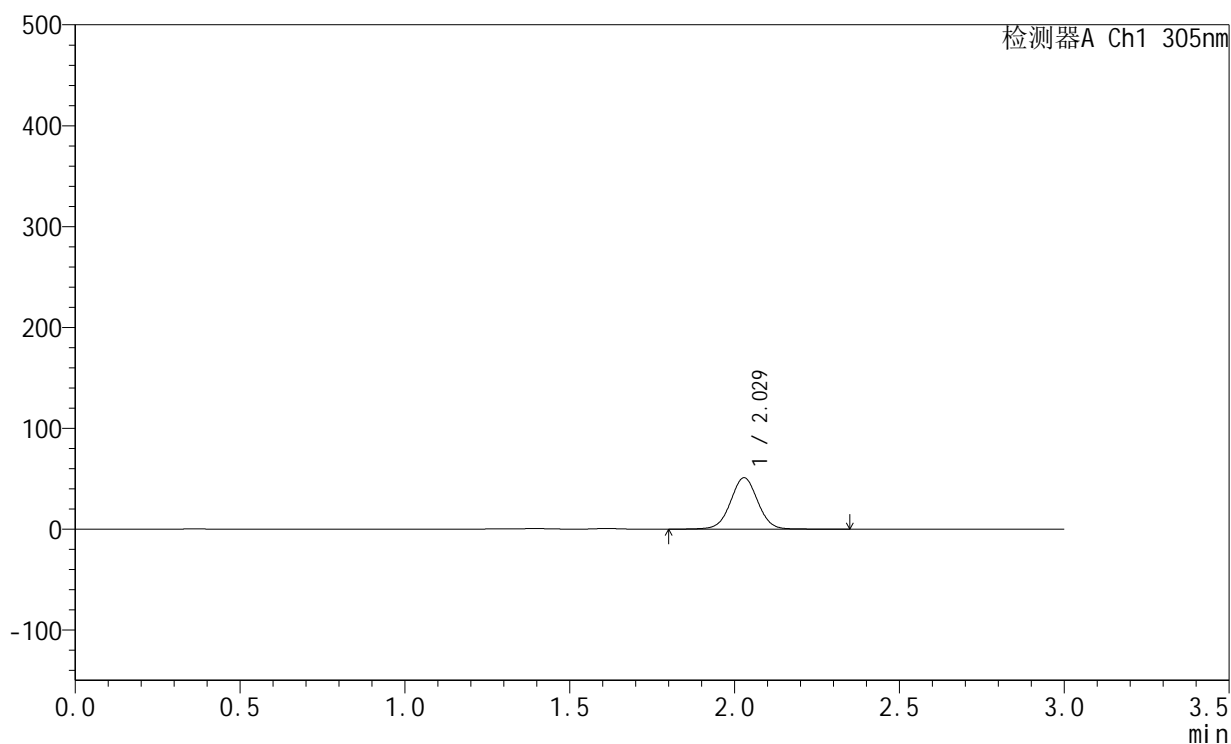

## &lt;峰表&gt;

检测器A Ch1 305nm

峰号	保留时间	面积	面积%	高度	理论塔板数(USP)	拖尾因子	分离度(USP)
1	2.029	293289	100.000	51019	2943	1.016	--
总计		293289	100.000	51019			



# SMF-4060

## <样品信息>

色谱柱 : XB-C18(50mm\*4.6mm,5μm)      流 速: 2.0ml/min  
 柱 温 : 30°C      波 长: 305nm  
 数据文件名: RC\$SMF-4060 - 26-25/26-4382-1 - 2024041721p-zzp-2-pH4.5jz-lf100z-p1-8h.lcd  
 方法文件名: RC\$SMF-4060 - SMF-4060-rcqx-FX275-pH4.5.lcm  
 批处理文件名: RC\$SMF-4060 - SMF-4060-20260513-FX275.lcb  
 样品瓶号 : 3-5  
 进样体积 : 20 μl      版本号: 6.115  
 进样时间 : 2026/05/14 03:23:57      实验者: wangdan  
 处理时间(V1) : 2026/05/14 03:26:59      处理者: wangdan  
 仪器型号 : SHIMADZU LC-2050C (FX275)

## <色谱图>

mV

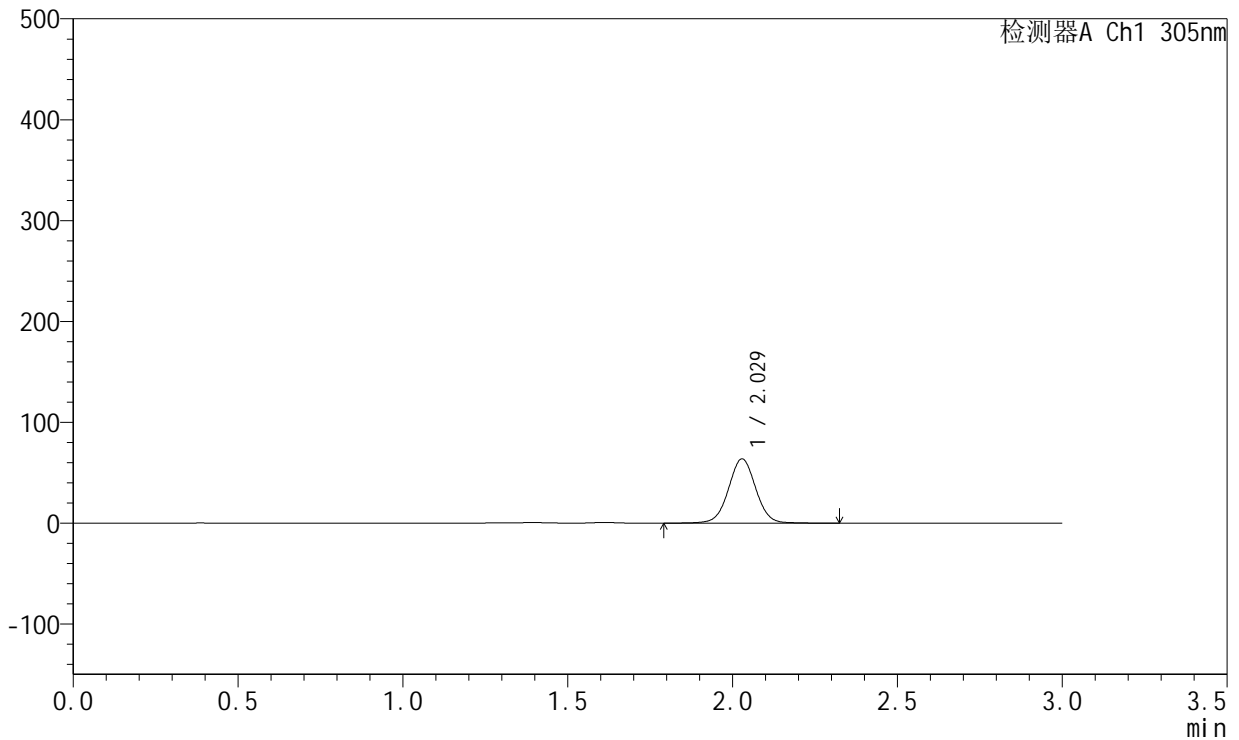

## <峰表>

检测器A Ch1 305nm

峰号	保留时间	面积	面积%	高度	理论塔板数(USP)	拖尾因子	分离度(USP)
1	2.029	367121	100.000	63759	2937	1.018	--
总计		367121	100.000	63759			



# SMF-4060

## <样品信息>

色谱柱 : XB-C18(50mm\*4.6mm,5μm)      流 速: 2.0ml/min  
 柱 温 : 30°C      波 长: 305nm  
 数据文件名: RC\$SMF-4060 - 26-25/26-4383-1 - 2024041721p-zzp-2-pH4.5jz-lf100z-p2-8h.lcd  
 方法文件名: RC\$SMF-4060 - SMF-4060-rcqx-FX275-pH4.5.lcm  
 批处理文件名: RC\$SMF-4060 - SMF-4060-20260513-FX275.lcb  
 样品瓶号 : 3-14  
 进样体积 : 20 μl      版本号: 6.115  
 进样时间 : 2026/05/14 03:27:20      实验者: wangdan  
 处理时间(V1) : 2026/05/14 03:30:21      处理者: wangdan  
 仪器型号 : SHIMADZU LC-2050C (FX275)

## <色谱图>

mV

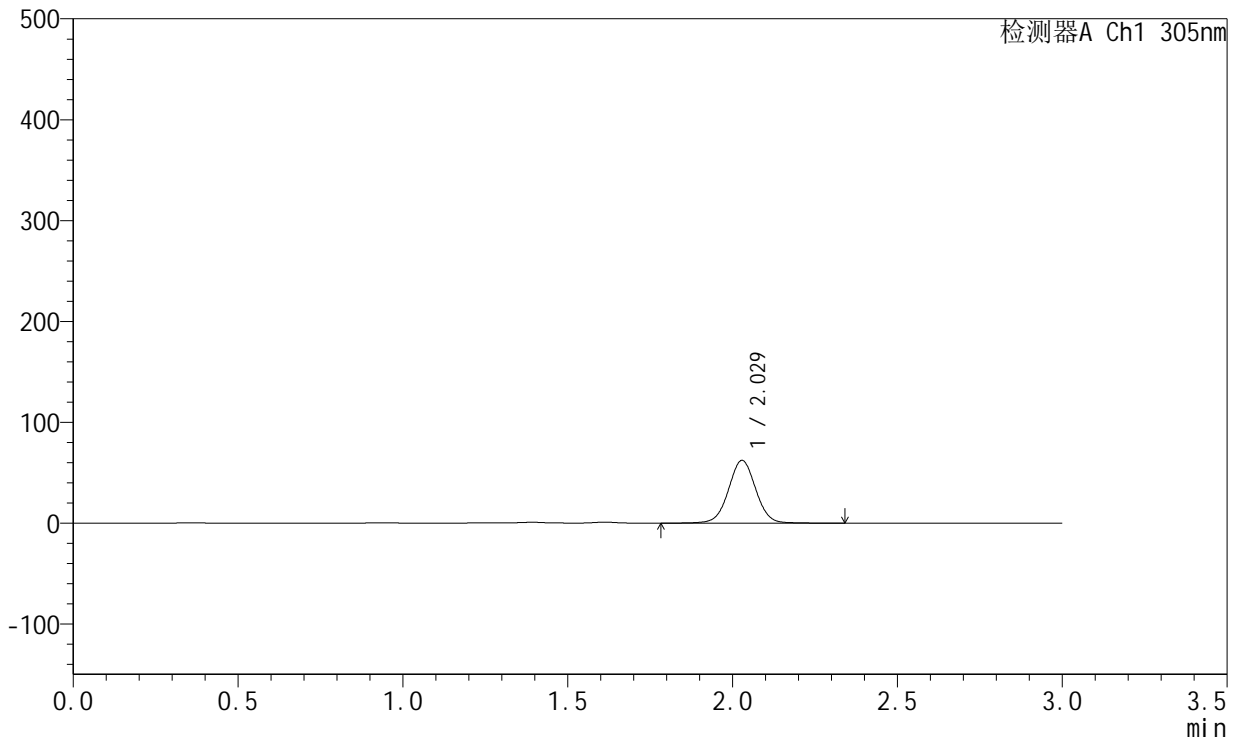

## <峰表>

检测器A Ch1 305nm

峰号	保留时间	面积	面积%	高度	理论塔板数(USP)	拖尾因子	分离度(USP)
1	2.029	358329	100.000	62249	2937	1.019	--
总计		358329	100.000	62249			



# SMF-4060

## <样品信息>

色谱柱 : XB-C18(50mm\*4.6mm,5μm)      流 速: 2.0ml/min  
 柱 温 : 30°C      波 长: 305nm  
 数据文件名: RC\$SMF-4060 - 26-25/26-4384-1 - 2024041721p-zzp-2-pH4.5jz-lf100z-p3-8h.lcd  
 方法文件名: RC\$SMF-4060 - SMF-4060-rcqx-FX275-pH4.5.lcm  
 批处理文件名: RC\$SMF-4060 - SMF-4060-20260513-FX275.lcb  
 样品瓶号 : 3-23  
 进样体积 : 20 μl      版本号: 6.115  
 进样时间 : 2026/05/14 03:30:42      实验者: wangdan  
 处理时间(V1) : 2026/05/14 03:33:43      处理者: wangdan  
 仪器型号 : SHIMADZU LC-2050C (FX275)

## <色谱图>

mV

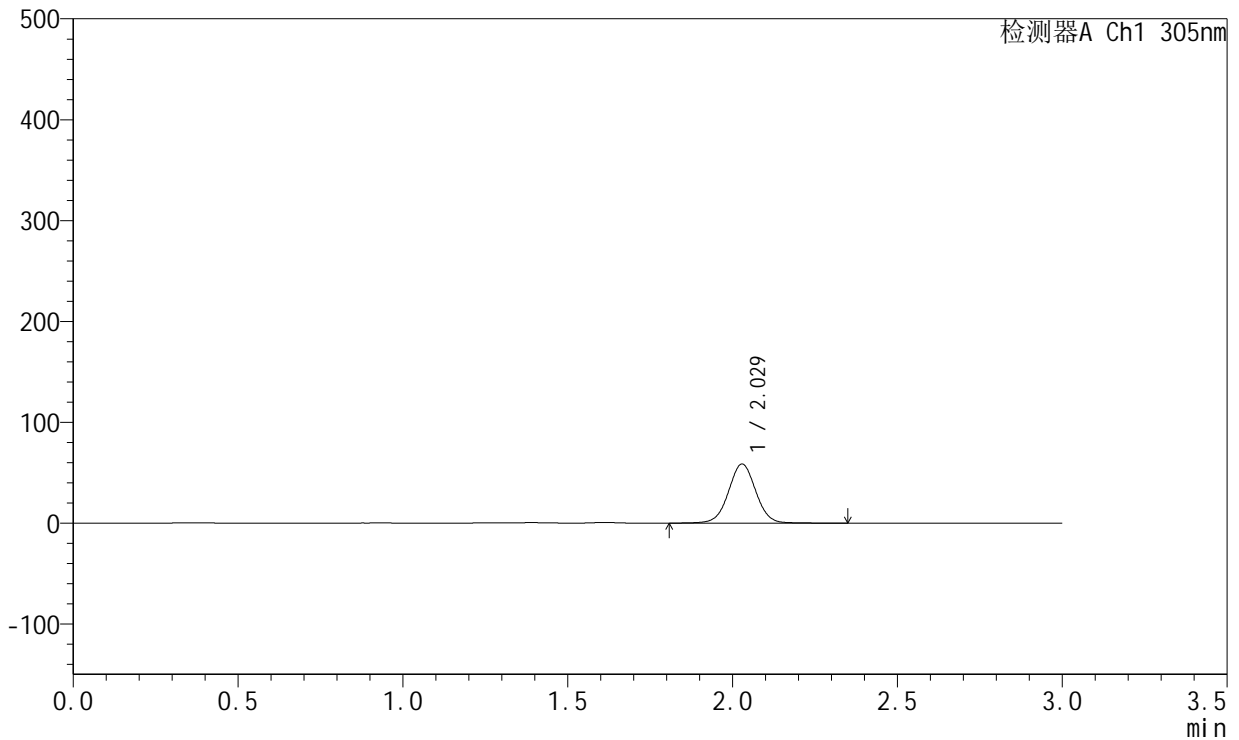

## <峰表>

检测器A Ch1 305nm

峰号	保留时间	面积	面积%	高度	理论塔板数(USP)	拖尾因子	分离度(USP)
1	2.029	337498	100.000	58612	2936	1.017	--
总计		337498	100.000	58612			



# SMF-4060

## <样品信息>

色谱柱 : XB-C18(50mm\*4.6mm,5μm)      流 速: 2.0ml/min  
 柱 温 : 30°C      波 长: 305nm  
 数据文件名: RC\$SMF-4060 - 26-25/26-4385-1 - 2024041721p-zzp-2-pH4.5jz-lf100z-p4-8h.lcd  
 方法文件名: RC\$SMF-4060 - SMF-4060-rcqx-FX275-pH4.5.lcm  
 批处理文件名: RC\$SMF-4060 - SMF-4060-20260513-FX275.lcb  
 样品瓶号 : 3-32  
 进样体积 : 20 μl      版本号: 6.115  
 进样时间 : 2026/05/14 03:34:03      实验者: wangdan  
 处理时间(V1) : 2026/05/14 03:37:04      处理者: wangdan  
 仪器型号 : SHIMADZU LC-2050C (FX275)

## <色谱图>

mV

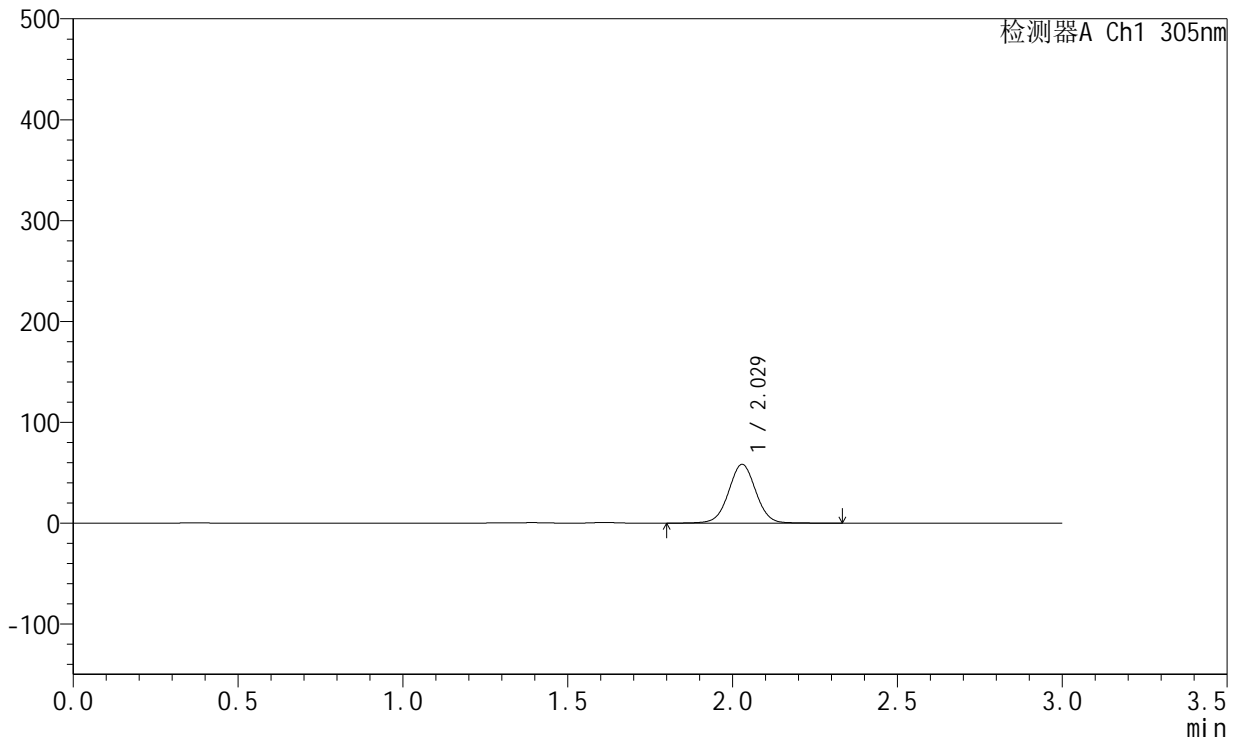

## <峰表>

检测器A Ch1 305nm

峰号	保留时间	面积	面积%	高度	理论塔板数(USP)	拖尾因子	分离度(USP)
1	2.029	336019	100.000	58339	2937	1.016	--
总计		336019	100.000	58339			



# SMF-4060

## <样品信息>

色谱柱 : XB-C18(50mm\*4.6mm,5μm)      流 速: 2.0ml/min  
 柱 温 : 30°C      波 长: 305nm  
 数据文件名: RC\$SMF-4060 - 26-25/26-4386-1 - 2024041721p-zzp-2-pH4.5jz-lf100z-p5-8h.lcd  
 方法文件名: RC\$SMF-4060 - SMF-4060-rcqx-FX275-pH4.5.lcm  
 批处理文件名: RC\$SMF-4060 - SMF-4060-20260513-FX275.lcb  
 样品瓶号 : 3-41  
 进样体积 : 20 μl      版本号: 6.115  
 进样时间 : 2026/05/14 03:37:25      实验者: wangdan  
 处理时间(V1) : 2026/05/14 03:40:25      处理者: wangdan  
 仪器型号 : SHIMADZU LC-2050C (FX275)

## <色谱图>

mV

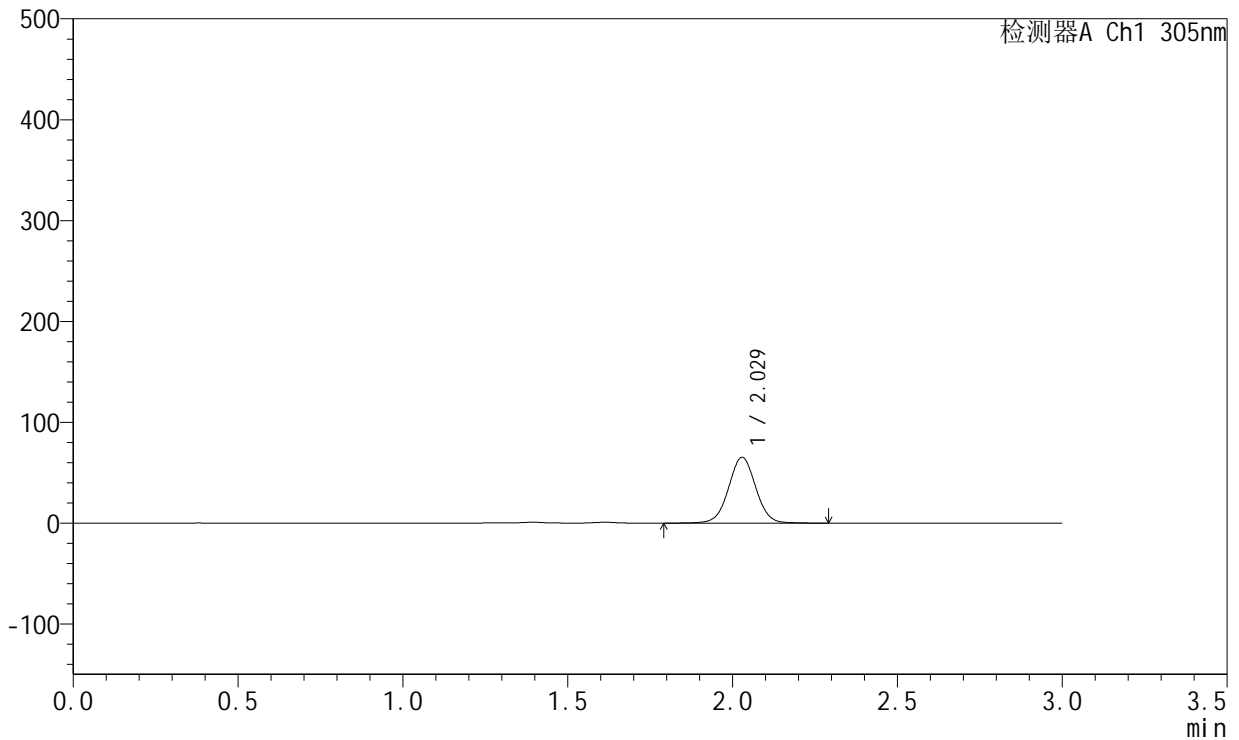

## <峰表>

检测器A Ch1 305nm

峰号	保留时间	面积	面积%	高度	理论塔板数(USP)	拖尾因子	分离度(USP)
1	2.029	375945	100.000	65294	2938	1.018	--
总计		375945	100.000	65294			



# SMF-4060

## <样品信息>

色谱柱 : XB-C18(50mm\*4.6mm,5μm)      流 速: 2.0ml/min  
 柱 温 : 30°C      波 长: 305nm  
 数据文件名: RC\$SMF-4060 - 26-25/26-4387-1 - 2024041721p-zzp-2-pH4.5jz-lf100z-p6-8h.lcd  
 方法文件名: RC\$SMF-4060 - SMF-4060-rcqx-FX275-pH4.5.lcm  
 批处理文件名: RC\$SMF-4060 - SMF-4060-20260513-FX275.lcb  
 样品瓶号 : 3-50  
 进样体积 : 20 μl      版本号: 6.115  
 进样时间 : 2026/05/14 03:40:47      实验者: wangdan  
 处理时间(V1) : 2026/05/14 03:43:47      处理者: wangdan  
 仪器型号 : SHIMADZU LC-2050C (FX275)

## <色谱图>

mV

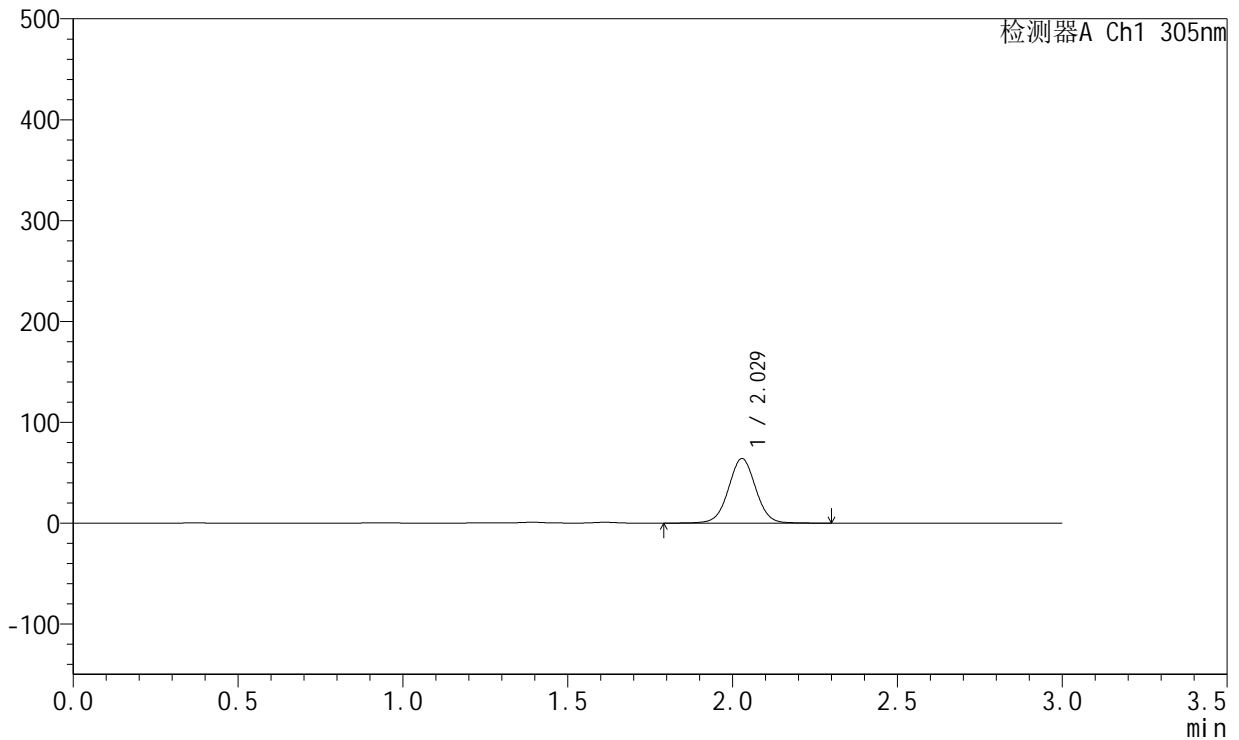

## <峰表>

检测器A Ch1 305nm

峰号	保留时间	面积	面积%	高度	理论塔板数(USP)	拖尾因子	分离度(USP)
1	2.029	368766	100.000	64021	2936	1.018	--
总计		368766	100.000	64021			

## &lt;样品信息&gt;

色谱柱 : XB-C18(50mm\*4.6mm,5 $\mu$ m) 流速: 2.0ml/min  
柱温 : 30°C 波长: 305nm  
数据文件名: RC\$SMF-4060 - 26-25/26-4388-1 - 2024041721p-zzp-2-pH4.5jz-lf100z-p1-10h.lcd  
方法文件名: RC\$SMF-4060 - SMF-4060-rcqx-FX275-pH4.5.lcm  
批处理文件名: RC\$SMF-4060 - SMF-4060-20260513-FX275.lcb  
样品瓶号 : 3-6  
进样体积 : 20  $\mu$ l 版本号: 6.115  
进样时间 : 2026/05/14 03:44:09 实验者: wangdan  
处理时间(V1) : 2026/05/14 03:47:09 处理者: wangdan  
仪器型号 : SHIMADZU LC-2050C (FX275)

## &lt;色谱图&gt;

mV

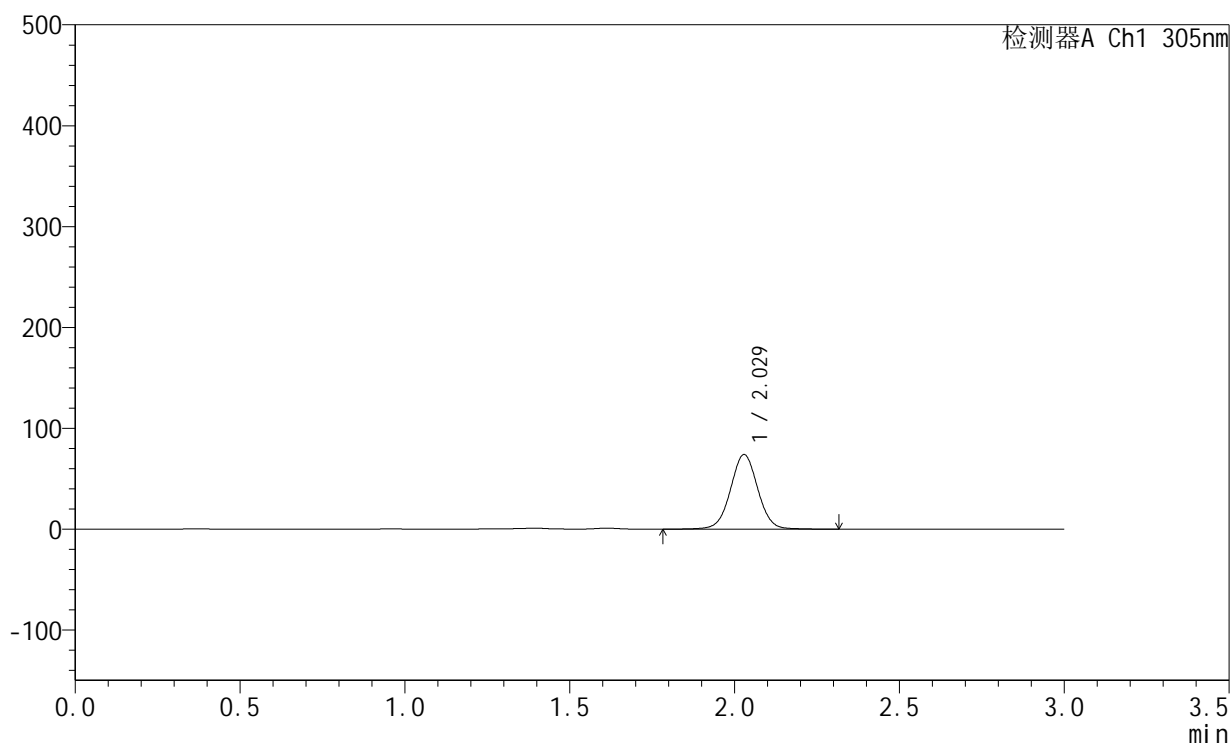

## &lt;峰表&gt;

检测器A Ch1 305nm

峰号	保留时间	面积	面积%	高度	理论塔板数(USP)	拖尾因子	分离度(USP)
1	2.029	426125	100.000	73952	2934	1.019	--
总计		426125	100.000	73952			

## &lt;样品信息&gt;

色谱柱 : XB-C18(50mm\*4.6mm,5 $\mu$ m) 流速: 2.0ml/min  
柱温 : 30°C 波长: 305nm  
数据文件名: RC\$SMF-4060 - 26-25/26-4389-1 - 2024041721p-zzp-2-pH4.5jz-lf100z-p2-10h.lcd  
方法文件名: RC\$SMF-4060 - SMF-4060-rcqx-FX275-pH4.5.lcm  
批处理文件名: RC\$SMF-4060 - SMF-4060-20260513-FX275.lcb  
样品瓶号 : 3-15  
进样体积 : 20  $\mu$ l 版本号: 6.115  
进样时间 : 2026/05/14 03:47:30 实验者: wangdan  
处理时间(V1) : 2026/05/14 03:50:32 处理者: wangdan  
仪器型号 : SHIMADZU LC-2050C (FX275)

## &lt;色谱图&gt;

mV

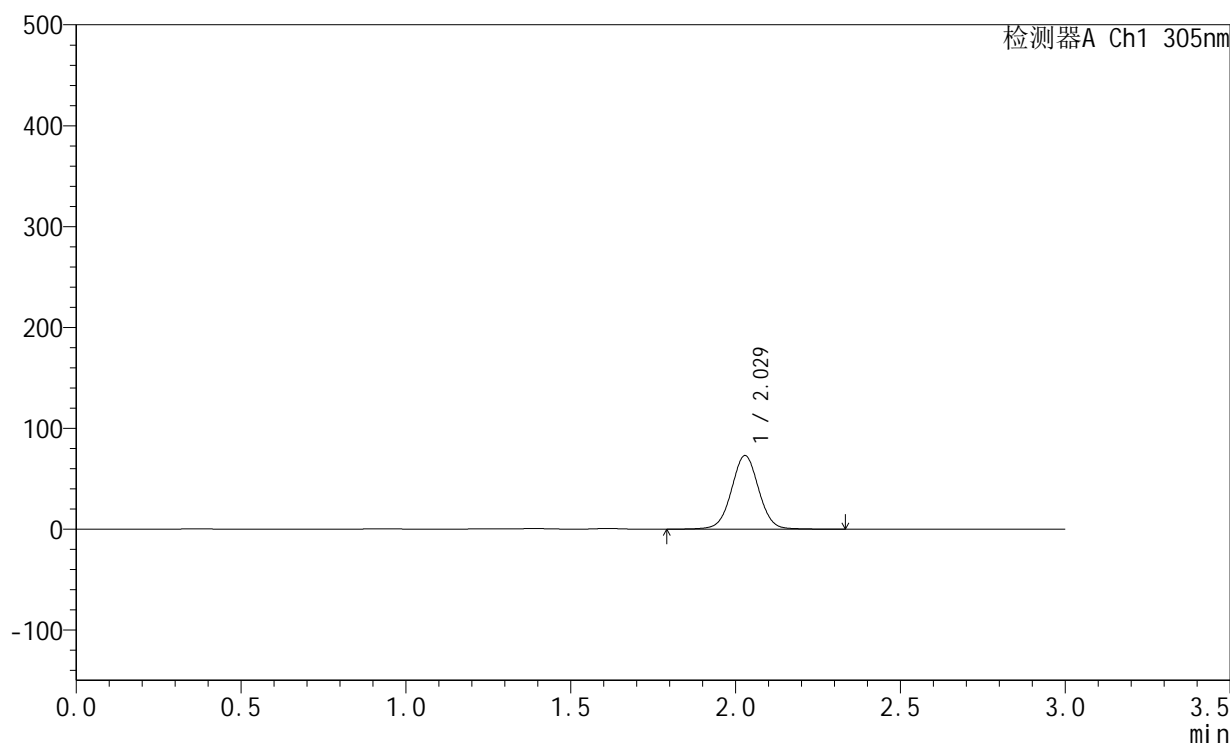

## &lt;峰表&gt;

检测器A Ch1 305nm

峰号	保留时间	面积	面积%	高度	理论塔板数(USP)	拖尾因子	分离度(USP)
1	2.029	420362	100.000	72975	2936	1.019	--
总计		420362	100.000	72975			



# SMF-4060

## <样品信息>

色谱柱 : XB-C18(50mm\*4.6mm,5μm)      流 速: 2.0ml/min  
 柱 温 : 30°C      波 长: 305nm  
 数据文件名: RC\$SMF-4060 - 26-25/26-4390-1 - 2024041721p-zzp-2-pH4.5jz-lf100z-p3-10h.lcd  
 方法文件名: RC\$SMF-4060 - SMF-4060-rcqx-FX275-pH4.5.lcm  
 批处理文件名: RC\$SMF-4060 - SMF-4060-20260513-FX275.lcb  
 样品瓶号 : 3-24  
 进样体积 : 20 μl      版本号: 6.115  
 进样时间 : 2026/05/14 03:50:52      实验者: wangdan  
 处理时间(V1) : 2026/05/14 03:53:53      处理者: wangdan  
 仪器型号 : SHIMADZU LC-2050C (FX275)

## <色谱图>

mV

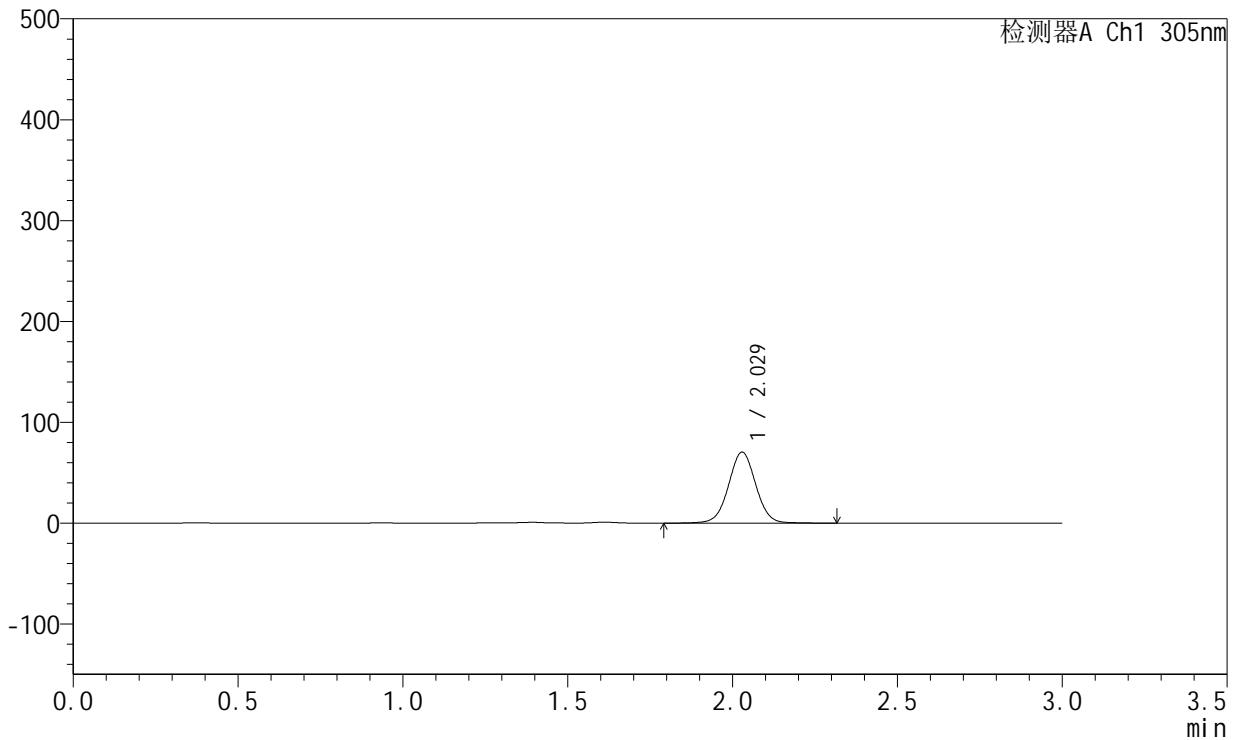

## <峰表>

检测器A Ch1 305nm

峰号	保留时间	面积	面积%	高度	理论塔板数(USP)	拖尾因子	分离度(USP)
1	2.029	405428	100.000	70423	2940	1.019	--
总计		405428	100.000	70423			



# SMF-4060

## <样品信息>

色谱柱 : XB-C18(50mm\*4.6mm,5µm)      流 速: 2.0ml/min  
 柱 温 : 30°C      波 长: 305nm  
 数据文件名: RC\$SMF-4060 - 26-25/26-4391-1 - 2024041721p-zzp-2-pH4.5jz-lf100z-p4-10h.lcd  
 方法文件名: RC\$SMF-4060 - SMF-4060-rcqx-FX275-pH4.5.lcm  
 批处理文件名: RC\$SMF-4060 - SMF-4060-20260513-FX275.lcb  
 样品瓶号 : 3-33  
 进样体积 : 20 µl      版本号: 6.115  
 进样时间 : 2026/05/14 03:54:14      实验者: wangdan  
 处理时间(V1) : 2026/05/14 03:57:16      处理者: wangdan  
 仪器型号 : SHIMADZU LC-2050C (FX275)

## <色谱图>

mV

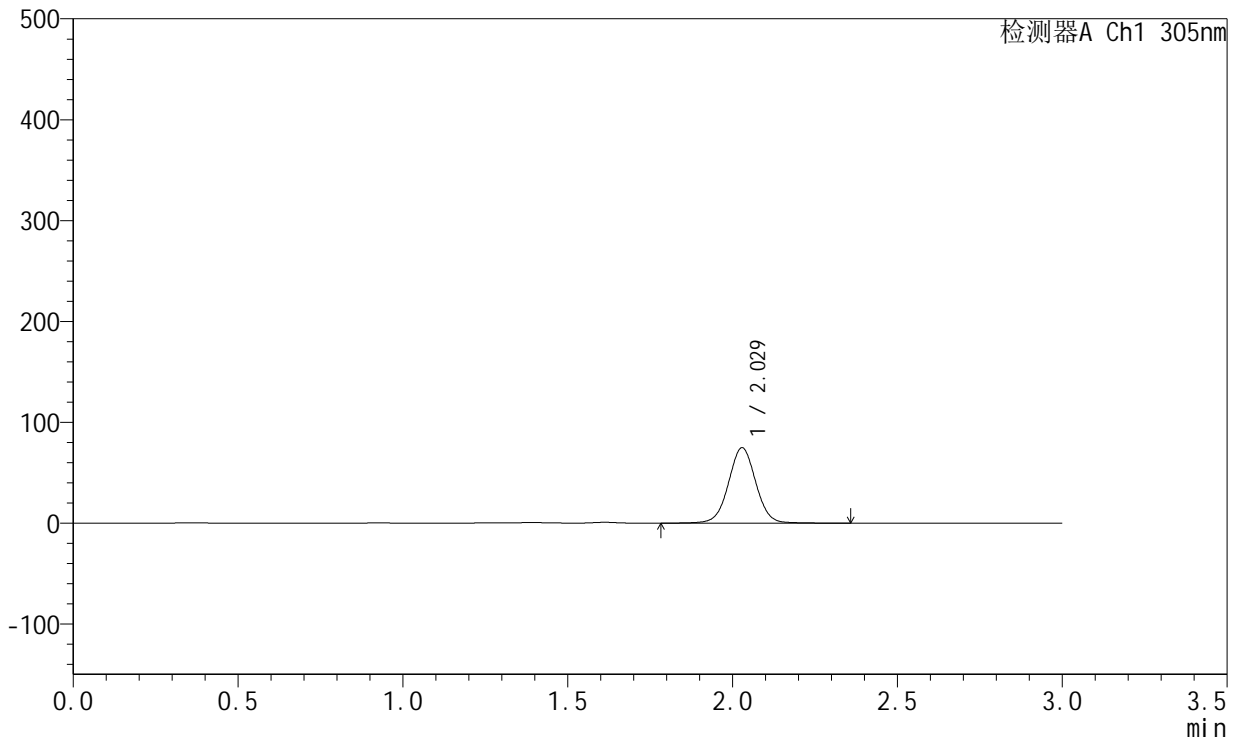

## <峰表>

检测器A Ch1 305nm

峰号	保留时间	面积	面积%	高度	理论塔板数(USP)	拖尾因子	分离度(USP)
1	2.029	431358	100.000	74778	2936	1.019	--
总计		431358	100.000	74778			



# SMF-4060

## <样品信息>

色谱柱 : XB-C18(50mm\*4.6mm,5μm)      流 速: 2.0ml/min  
 柱 温 : 30°C      波 长: 305nm  
 数据文件名: RC\$SMF-4060 - 26-25/26-4392-1 - 2024041721p-zzp-2-pH4.5jz-lf100z-p5-10h.lcd  
 方法文件名: RC\$SMF-4060 - SMF-4060-rcqx-FX275-pH4.5.lcm  
 批处理文件名: RC\$SMF-4060 - SMF-4060-20260513-FX275.lcb  
 样品瓶号 : 3-42  
 进样体积 : 20 μl      版本号: 6.115  
 进样时间 : 2026/05/14 03:57:37      实验者: wangdan  
 处理时间(V1) : 2026/05/14 04:00:37      处理者: wangdan  
 仪器型号 : SHIMADZU LC-2050C (FX275)

## <色谱图>

mV

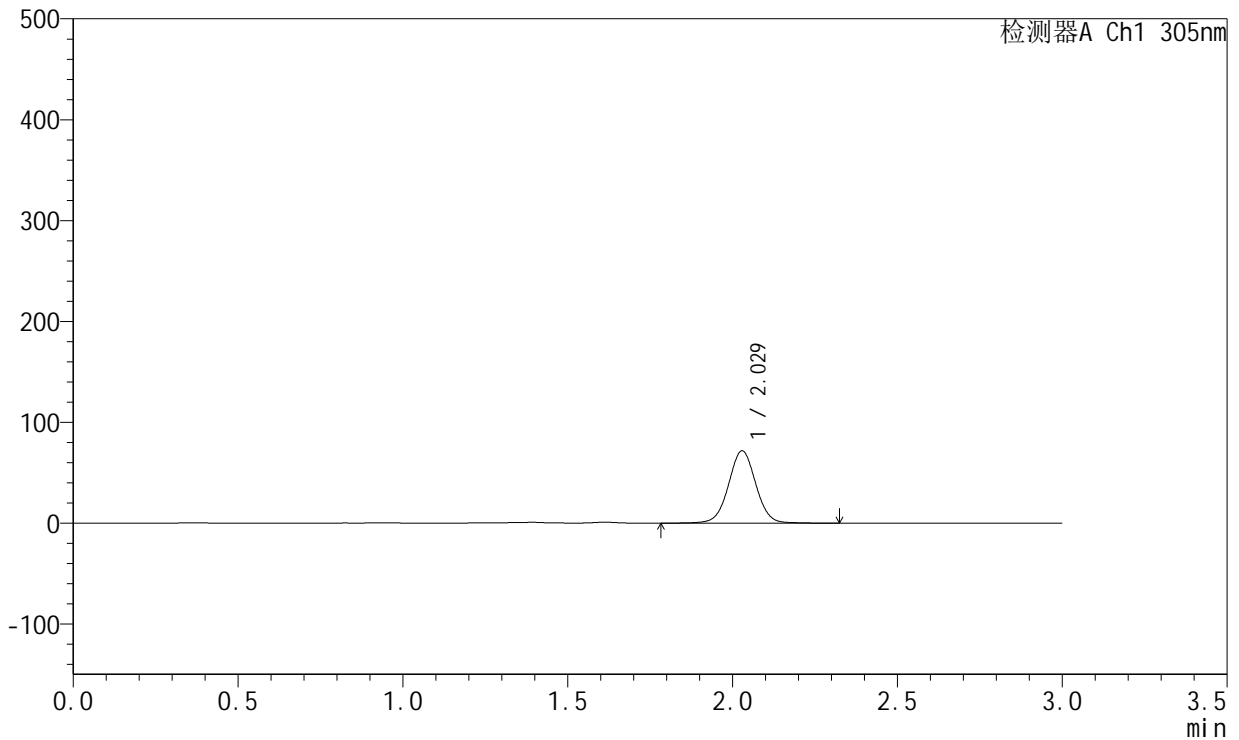

## <峰表>

检测器A Ch1 305nm

峰号	保留时间	面积	面积%	高度	理论塔板数(USP)	拖尾因子	分离度(USP)
1	2.029	412937	100.000	71711	2937	1.018	--
总计		412937	100.000	71711			



# SMF-4060

## <样品信息>

色谱柱 : XB-C18(50mm\*4.6mm,5μm)      流 速: 2.0ml/min  
 柱 温 : 30°C      波 长: 305nm  
 数据文件名: RC\$SMF-4060 - 26-25/26-4393-1 - 2024041721p-zzp-2-pH4.5jz-lf100z-p6-10h.lcd  
 方法文件名: RC\$SMF-4060 - SMF-4060-rcqx-FX275-pH4.5.lcm  
 批处理文件名: RC\$SMF-4060 - SMF-4060-20260513-FX275.lcb  
 样品瓶号 : 3-51  
 进样体积 : 20 μl      版本号: 6.115  
 进样时间 : 2026/05/14 04:00:57      实验者: wangdan  
 处理时间(V1) : 2026/05/14 04:03:58      处理者: wangdan  
 仪器型号 : SHIMADZU LC-2050C (FX275)

## <色谱图>

mV

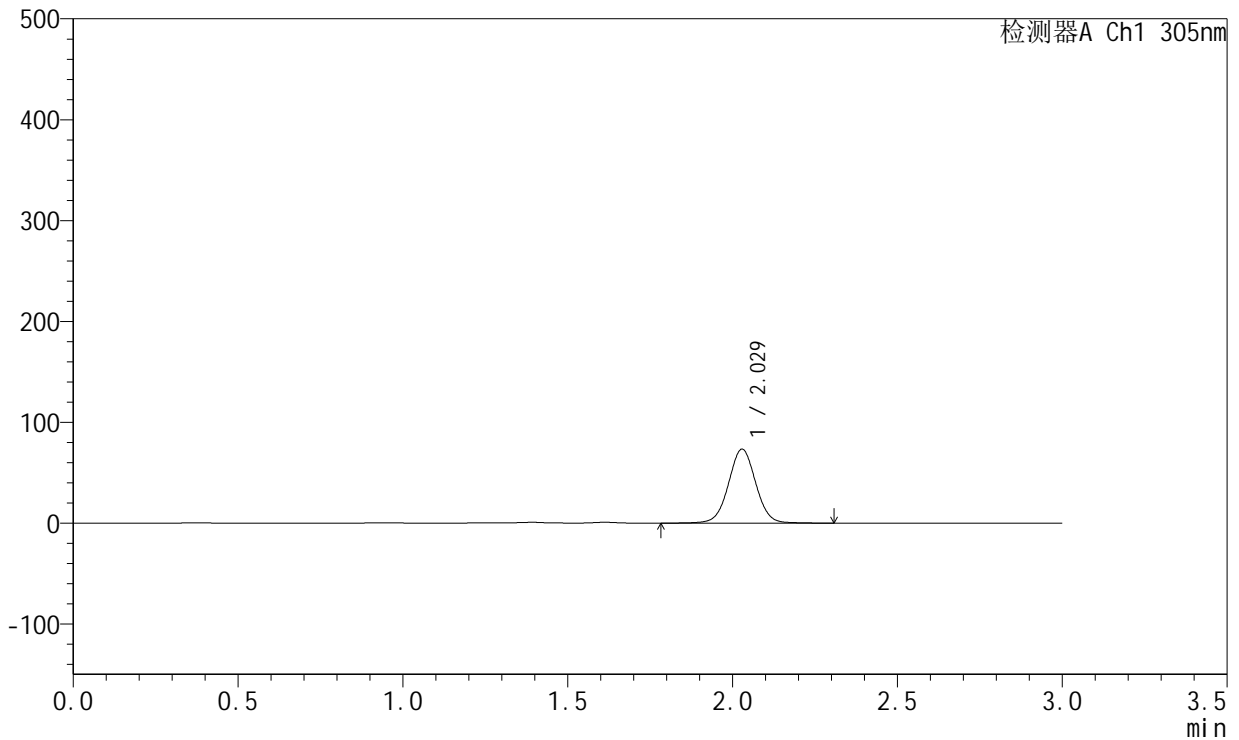

## <峰表>

检测器A Ch1 305nm

峰号	保留时间	面积	面积%	高度	理论塔板数(USP)	拖尾因子	分离度(USP)
1	2.029	422754	100.000	73377	2936	1.019	--
总计		422754	100.000	73377			



# SMF-4060

## <样品信息>

色谱柱 : XB-C18(50mm\*4.6mm,5μm)      流 速: 2.0ml/min  
 柱 温 : 30°C      波 长: 305nm  
 数据文件名: RC\$SMF-4060 - 26-25/26-4394-1 - 2024041721p-zzp-2-pH4.5jz-lf100z-p1-12h.lcd  
 方法文件名: RC\$SMF-4060 - SMF-4060-rcqx-FX275-pH4.5.lcm  
 批处理文件名: RC\$SMF-4060 - SMF-4060-20260513-FX275.lcb  
 样品瓶号 : 3-7  
 进样体积 : 20 μl      版本号: 6.115  
 进样时间 : 2026/05/14 04:04:20      实验者: wangdan  
 处理时间(V1) : 2026/05/14 04:07:21      处理者: wangdan  
 仪器型号 : SHIMADZU LC-2050C (FX275)

## <色谱图>

mV

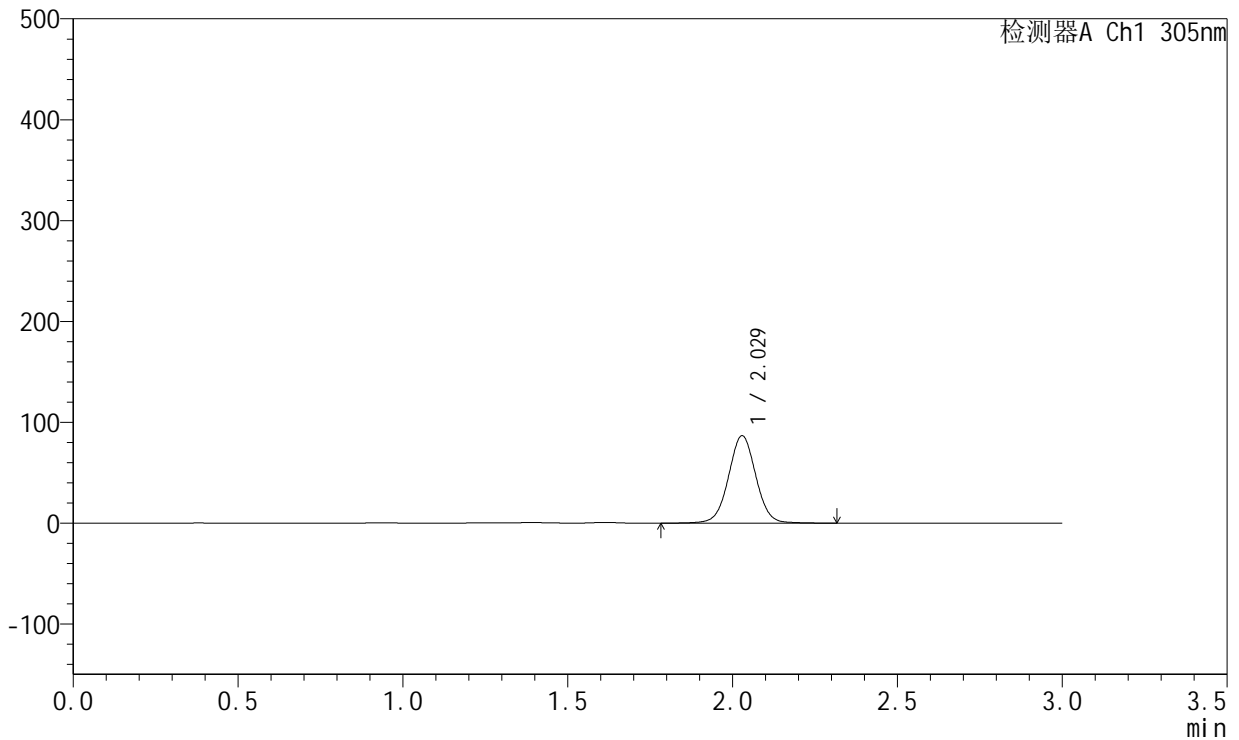

## <峰表>

检测器A Ch1 305nm

峰号	保留时间	面积	面积%	高度	理论塔板数(USP)	拖尾因子	分离度(USP)
1	2.029	500246	100.000	86745	2935	1.019	--
总计		500246	100.000	86745			



# SMF-4060

## <样品信息>

色谱柱 : XB-C18(50mm\*4.6mm,5μm)      流 速: 2.0ml/min  
 柱 温 : 30°C      波 长: 305nm  
 数据文件名: RC\$SMF-4060 - 26-25/26-4395-1 - 2024041721p-zzp-2-pH4.5jz-lf100z-p2-12h.lcd  
 方法文件名: RC\$SMF-4060 - SMF-4060-rcqx-FX275-pH4.5.lcm  
 批处理文件名: RC\$SMF-4060 - SMF-4060-20260513-FX275.lcb  
 样品瓶号 : 3-16  
 进样体积 : 20 μl      版本号: 6.115  
 进样时间 : 2026/05/14 04:07:42      实验者: wangdan  
 处理时间(V1) : 2026/05/14 04:10:43      处理者: wangdan  
 仪器型号 : SHIMADZU LC-2050C (FX275)

## <色谱图>

mV

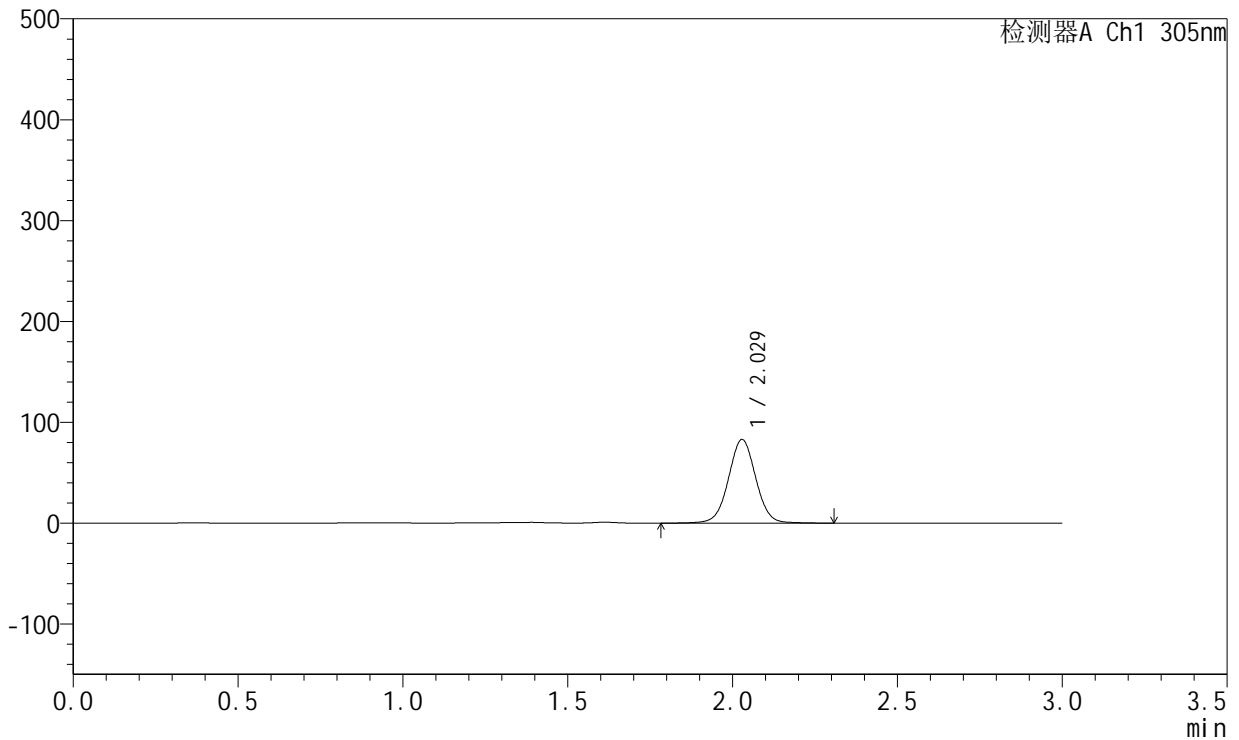

## <峰表>

检测器A Ch1 305nm

峰号	保留时间	面积	面积%	高度	理论塔板数(USP)	拖尾因子	分离度(USP)
1	2.029	478210	100.000	82913	2932	1.020	--
总计		478210	100.000	82913			



# SMF-4060

## <样品信息>

色谱柱 : XB-C18(50mm\*4.6mm,5μm)      流 速: 2.0ml/min  
 柱 温 : 30°C      波 长: 305nm  
 数据文件名: RC\$SMF-4060 - 26-25/26-4396-1 - 2024041721p-zzp-2-pH4.5jz-lf100z-p3-12h.lcd  
 方法文件名: RC\$SMF-4060 - SMF-4060-rcqx-FX275-pH4.5.lcm  
 批处理文件名: RC\$SMF-4060 - SMF-4060-20260513-FX275.lcb  
 样品瓶号 : 3-25  
 进样体积 : 20 μl      版本号: 6.115  
 进样时间 : 2026/05/14 04:11:04      实验者: wangdan  
 处理时间(V1) : 2026/05/14 04:14:05      处理者: wangdan  
 仪器型号 : SHIMADZU LC-2050C (FX275)

## <色谱图>

mV

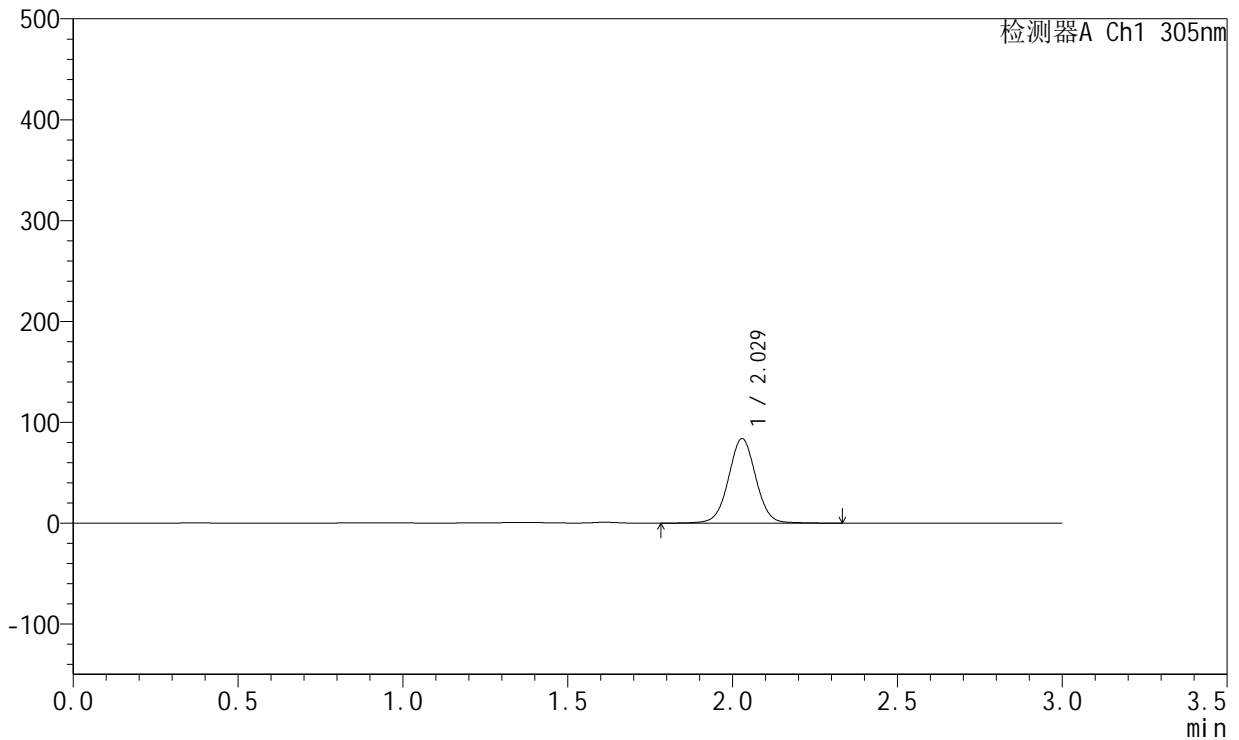

## <峰表>

检测器A Ch1 305nm

峰号	保留时间	面积	面积%	高度	理论塔板数(USP)	拖尾因子	分离度(USP)
1	2.029	484120	100.000	83833	2929	1.020	--
总计		484120	100.000	83833			



# SMF-4060

## <样品信息>

色谱柱 : XB-C18(50mm\*4.6mm,5μm)      流 速: 2.0ml/min  
 柱 温 : 30°C      波 长: 305nm  
 数据文件名: RC\$SMF-4060 - 26-25/26-4397-1 - 2024041721p-zzp-2-pH4.5jz-lf100z-p4-12h.lcd  
 方法文件名: RC\$SMF-4060 - SMF-4060-rcqx-FX275-pH4.5.lcm  
 批处理文件名: RC\$SMF-4060 - SMF-4060-20260513-FX275.lcb  
 样品瓶号 : 3-34  
 进样体积 : 20 μl      版本号: 6.115  
 进样时间 : 2026/05/14 04:14:26      实验者: wangdan  
 处理时间(V1) : 2026/05/14 04:17:27      处理者: wangdan  
 仪器型号 : SHIMADZU LC-2050C (FX275)

## <色谱图>

mV

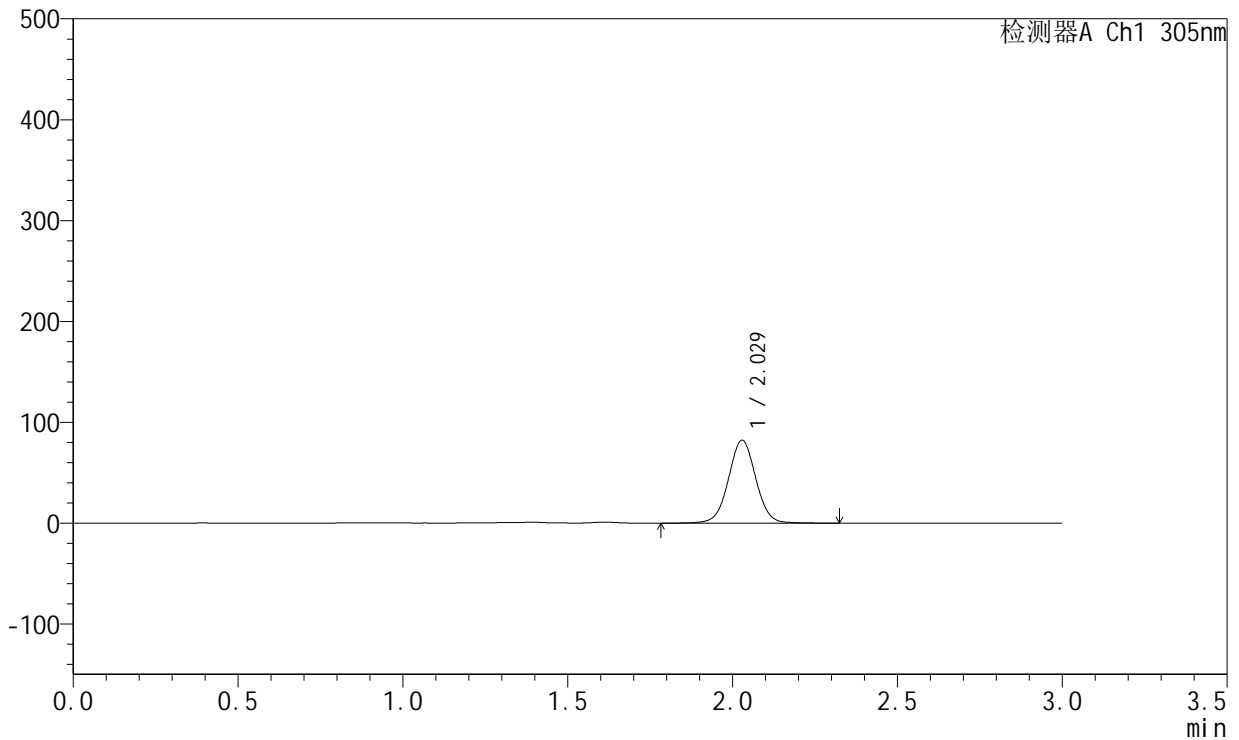

## <峰表>

检测器A Ch1 305nm

峰号	保留时间	面积	面积%	高度	理论塔板数(USP)	拖尾因子	分离度(USP)
1	2.029	474691	100.000	82267	2930	1.020	--
总计		474691	100.000	82267			



# SMF-4060

## <样品信息>

色谱柱 : XB-C18(50mm\*4.6mm,5µm)      流 速: 2.0ml/min  
 柱 温 : 30°C      波 长: 305nm  
 数据文件名: RC\$SMF-4060 - 26-25/26-4398-1 - 2024041721p-zzp-2-pH4.5jz-lf100z-p5-12h.lcd  
 方法文件名: RC\$SMF-4060 - SMF-4060-rcqx-FX275-pH4.5.lcm  
 批处理文件名: RC\$SMF-4060 - SMF-4060-20260513-FX275.lcb  
 样品瓶号 : 3-43  
 进样体积 : 20 µl      版本号: 6.115  
 进样时间 : 2026/05/14 04:17:48      实验者: wangdan  
 处理时间(V1) : 2026/05/14 04:20:48      处理者: wangdan  
 仪器型号 : SHIMADZU LC-2050C (FX275)

## <色谱图>

mV

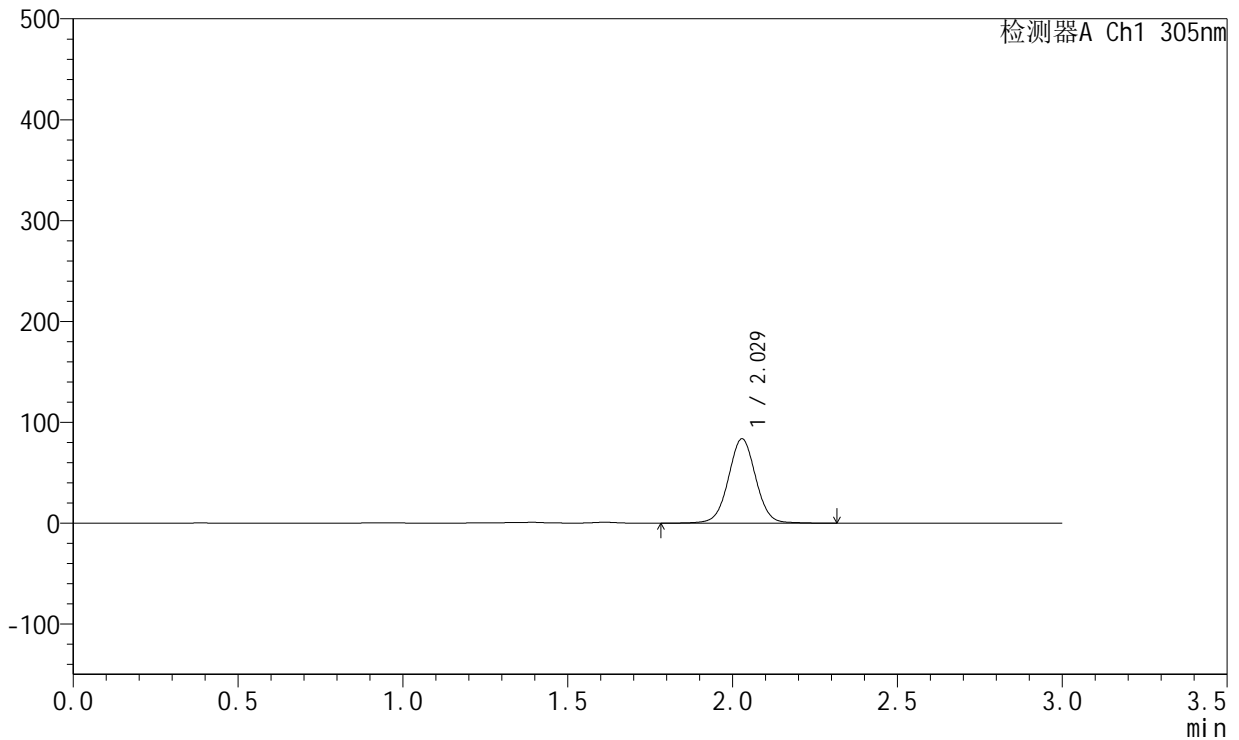

## <峰表>

检测器A Ch1 305nm

峰号	保留时间	面积	面积%	高度	理论塔板数(USP)	拖尾因子	分离度(USP)
1	2.029	482916	100.000	83656	2930	1.021	--
总计		482916	100.000	83656			



# SMF-4060

## <样品信息>

色谱柱 : XB-C18(50mm\*4.6mm,5μm)      流 速: 2.0ml/min  
 柱 温 : 30°C      波 长: 305nm  
 数据文件名: RC\$SMF-4060 - 26-25/26-4399-1 - 2024041721p-zzp-2-pH4.5jz-lf100z-p6-12h.lcd  
 方法文件名: RC\$SMF-4060 - SMF-4060-rcqx-FX275-pH4.5.lcm  
 批处理文件名: RC\$SMF-4060 - SMF-4060-20260513-FX275.lcb  
 样品瓶号 : 3-52  
 进样体积 : 20 μl      版本号: 6.115  
 进样时间 : 2026/05/14 04:21:09      实验者: wangdan  
 处理时间(V1) : 2026/05/14 04:24:11      处理者: wangdan  
 仪器型号 : SHIMADZU LC-2050C (FX275)

## <色谱图>

mV

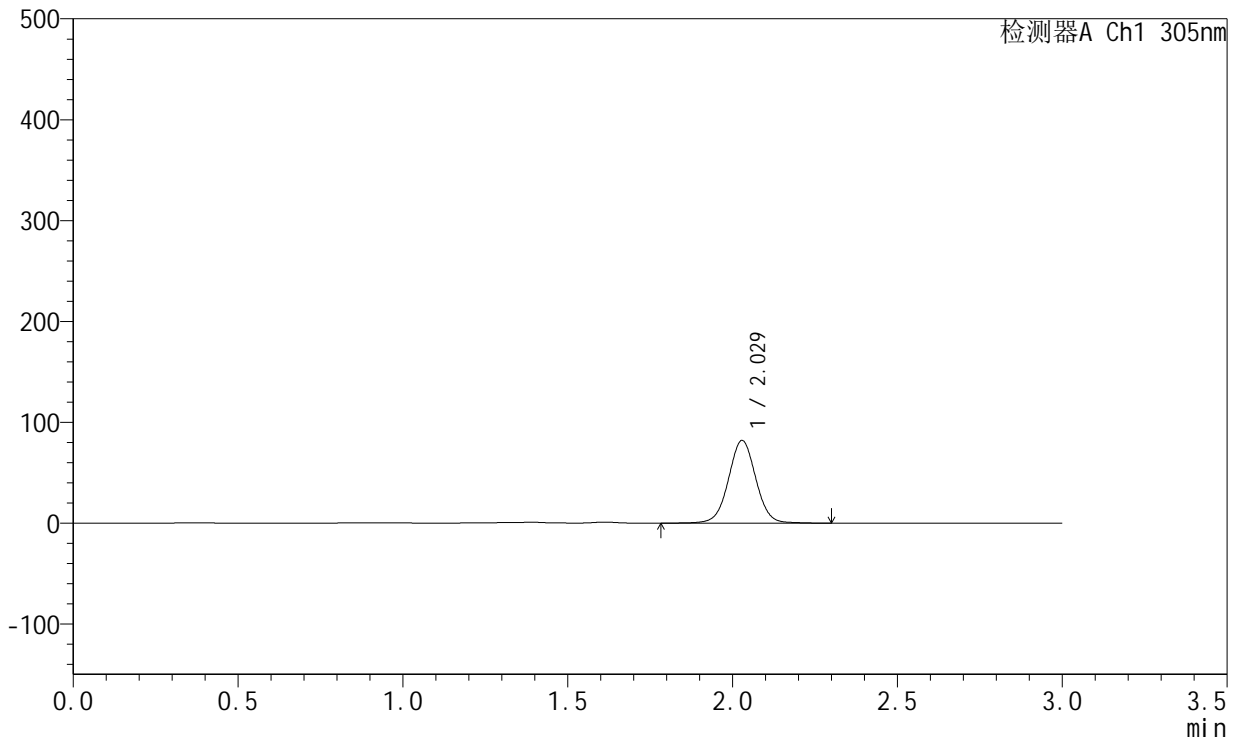

## <峰表>

检测器A Ch1 305nm

峰号	保留时间	面积	面积%	高度	理论塔板数(USP)	拖尾因子	分离度(USP)
1	2.029	473170	100.000	82013	2934	1.021	--
总计		473170	100.000	82013			



# SMF-4060

## <样品信息>

色谱柱 : XB-C18(50mm\*4.6mm,5μm)      流 速: 2.0ml/min  
 柱 温 : 30°C      波 长: 305nm  
 数据文件名: RC\$SMF-4060 - 26-25/26-4400-1 - 2024041721p-zzp-2-pH4.5jz-lf100z-p1-14h.lcd  
 方法文件名: RC\$SMF-4060 - SMF-4060-rcqx-FX275-pH4.5.lcm  
 批处理文件名: RC\$SMF-4060 - SMF-4060-20260513-FX275.lcb  
 样品瓶号 : 3-8  
 进样体积 : 20 μl      版本号: 6.115  
 进样时间 : 2026/05/14 04:24:34      实验者: wangdan  
 处理时间(V1) : 2026/05/14 04:27:34      处理者: wangdan  
 仪器型号 : SHIMADZU LC-2050C (FX275)

## <色谱图>

mV

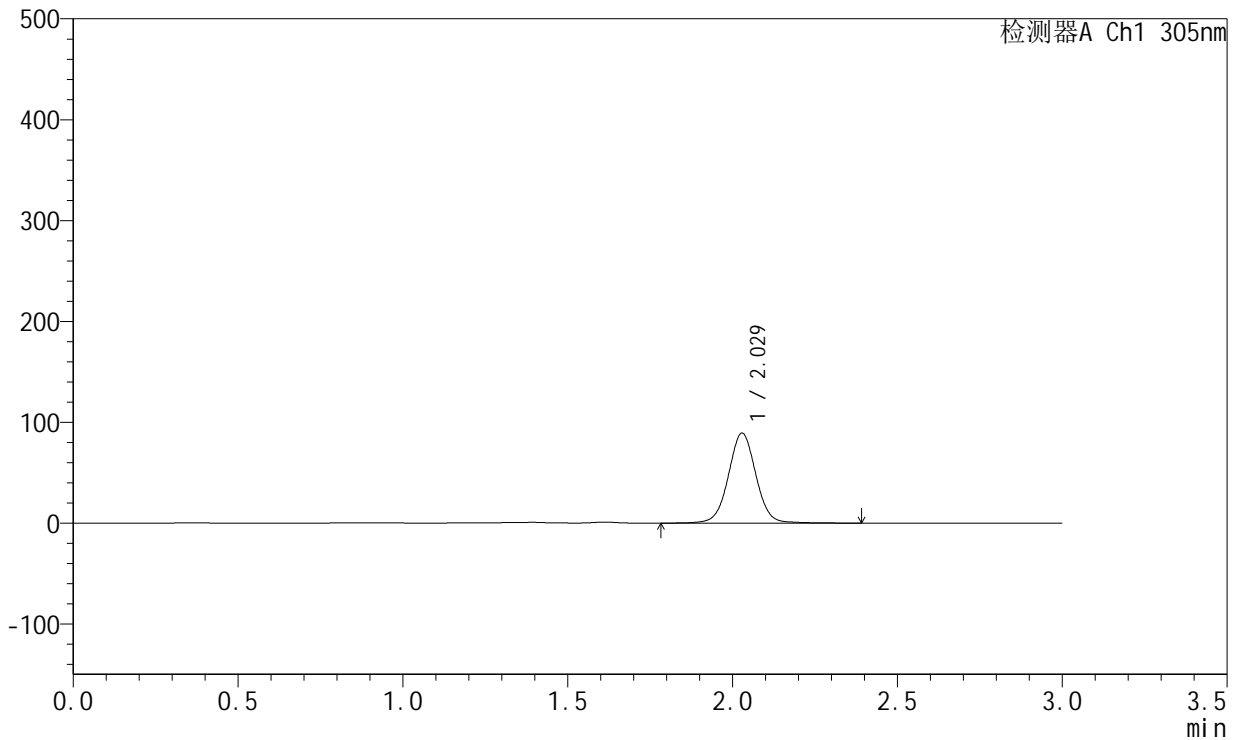

## <峰表>

检测器A Ch1 305nm

峰号	保留时间	面积	面积%	高度	理论塔板数(USP)	拖尾因子	分离度(USP)
1	2.029	518922	100.000	89286	2926	1.021	--
总计		518922	100.000	89286			



# SMF-4060

## <样品信息>

色谱柱 : XB-C18(50mm\*4.6mm,5μm)      流 速: 2.0ml/min  
 柱 温 : 30°C      波 长: 305nm  
 数据文件名: RC\$SMF-4060 - 26-25/26-4401-1 - 2024041721p-zzp-2-pH4.5jz-lf100z-p2-14h.lcd  
 方法文件名: RC\$SMF-4060 - SMF-4060-rcqx-FX275-pH4.5.lcm  
 批处理文件名: RC\$SMF-4060 - SMF-4060-20260513-FX275.lcb  
 样品瓶号 : 3-17  
 进样体积 : 20 μl      版本号: 6.115  
 进样时间 : 2026/05/14 04:27:56      实验者: wangdan  
 处理时间(V1) : 2026/05/14 04:30:57      处理者: wangdan  
 仪器型号 : SHIMADZU LC-2050C (FX275)

## <色谱图>

mV

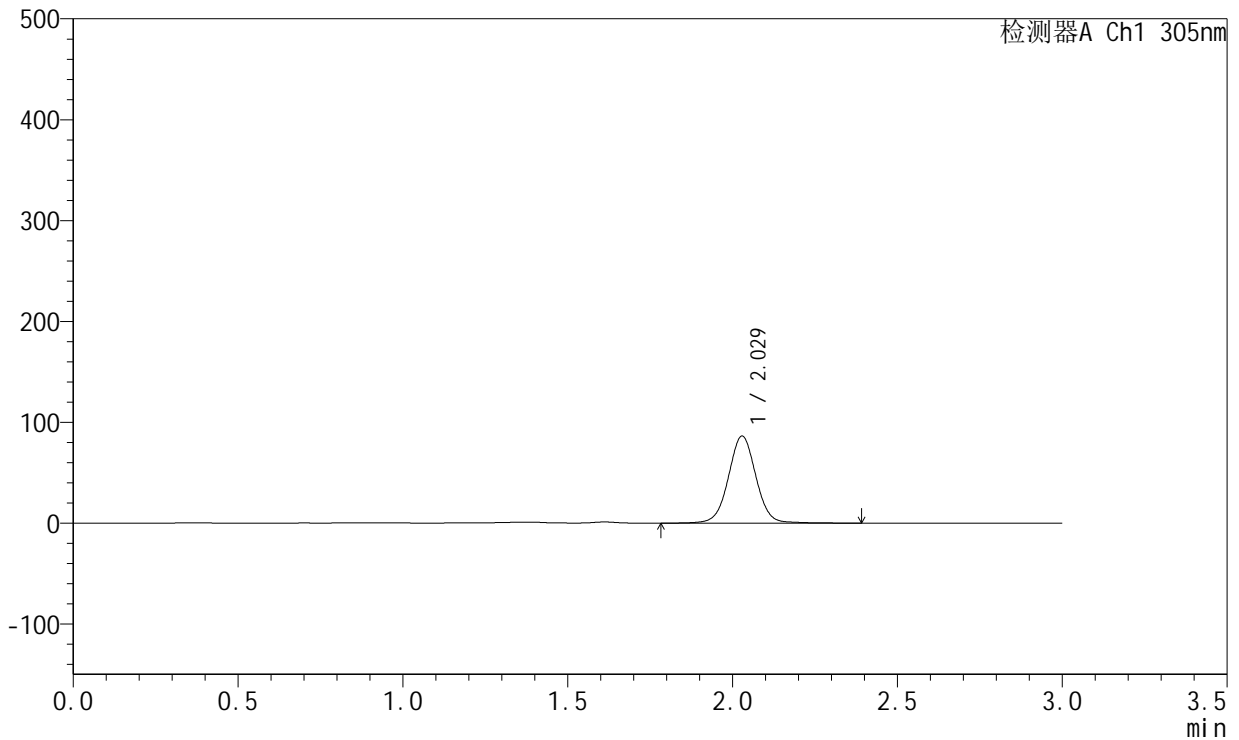

## <峰表>

检测器A Ch1 305nm

峰号	保留时间	面积	面积%	高度	理论塔板数(USP)	拖尾因子	分离度(USP)
1	2.029	501633	100.000	86361	2927	1.021	--
总计		501633	100.000	86361			



# SMF-4060

## <样品信息>

色谱柱 : XB-C18(50mm\*4.6mm,5µm)      流 速: 2.0ml/min  
 柱 温 : 30°C      波 长: 305nm  
 数据文件名: RC\$SMF-4060 - 26-25/26-4402-1 - 2024041721p-zzp-2-pH4.5jz-lf100z-p3-14h.lcd  
 方法文件名: RC\$SMF-4060 - SMF-4060-rcqx-FX275-pH4.5.lcm  
 批处理文件名: RC\$SMF-4060 - SMF-4060-20260513-FX275.lcb  
 样品瓶号 : 3-26  
 进样体积 : 20 µl      版本号: 6.115  
 进样时间 : 2026/05/14 04:31:19      实验者: wangdan  
 处理时间(V1) : 2026/05/14 04:34:20      处理者: wangdan  
 仪器型号 : SHIMADZU LC-2050C (FX275)

## <色谱图>

mV

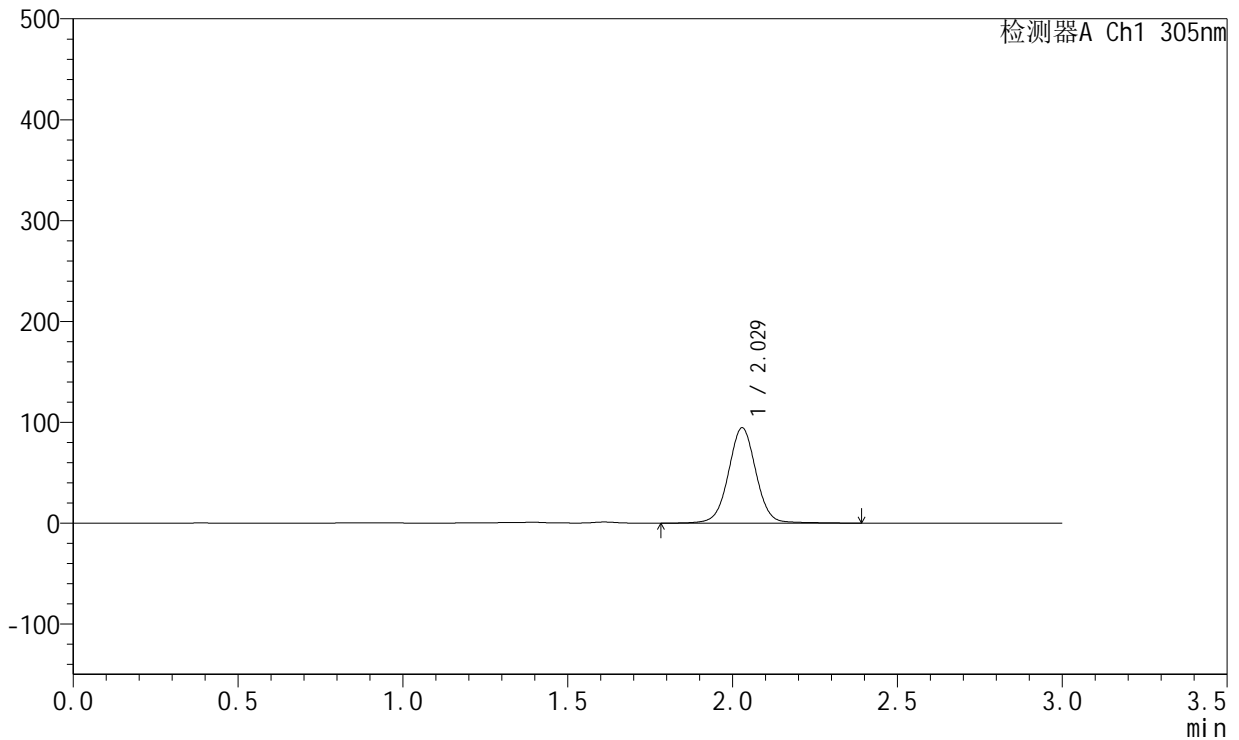

## <峰表>

检测器A Ch1 305nm

峰号	保留时间	面积	面积%	高度	理论塔板数(USP)	拖尾因子	分离度(USP)
1	2.029	550993	100.000	94540	2922	1.017	--
总计		550993	100.000	94540			



# SMF-4060

## <样品信息>

色谱柱 : XB-C18(50mm\*4.6mm,5μm)      流 速: 2.0ml/min  
 柱 温 : 30°C      波 长: 305nm  
 数据文件名: RC\$SMF-4060 - 26-25/26-4403-1 - 2024041721p-zzp-2-pH4.5jz-lf100z-p4-14h.lcd  
 方法文件名: RC\$SMF-4060 - SMF-4060-rcqx-FX275-pH4.5.lcm  
 批处理文件名: RC\$SMF-4060 - SMF-4060-20260513-FX275.lcb  
 样品瓶号 : 3-35  
 进样体积 : 20 μl      版本号: 6.115  
 进样时间 : 2026/05/14 04:34:41      实验者: wangdan  
 处理时间(V1) : 2026/05/14 04:37:42      处理者: wangdan  
 仪器型号 : SHIMADZU LC-2050C (FX275)

## <色谱图>

mV

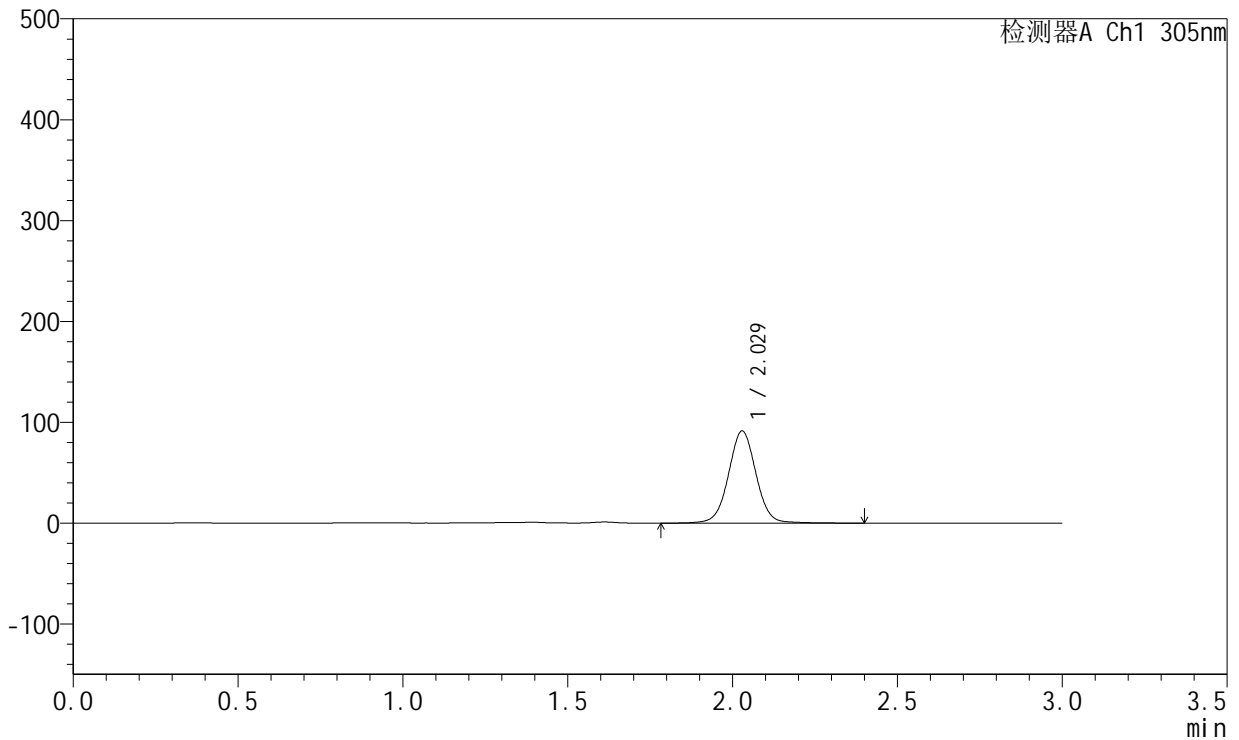

## <峰表>

检测器A Ch1 305nm

峰号	保留时间	面积	面积%	高度	理论塔板数(USP)	拖尾因子	分离度(USP)
1	2.029	531687	100.000	91417	2924	1.020	--
总计		531687	100.000	91417			



# SMF-4060

## <样品信息>

色谱柱 : XB-C18(50mm\*4.6mm,5μm)      流 速: 2.0ml/min  
 柱 温 : 30°C      波 长: 305nm  
 数据文件名: RC\$SMF-4060 - 26-25/26-4404-1 - 2024041721p-zzp-2-pH4.5jz-lf100z-p5-14h.lcd  
 方法文件名: RC\$SMF-4060 - SMF-4060-rcqx-FX275-pH4.5.lcm  
 批处理文件名: RC\$SMF-4060 - SMF-4060-20260513-FX275.lcb  
 样品瓶号 : 3-44  
 进样体积 : 20 μl      版本号: 6.115  
 进样时间 : 2026/05/14 04:38:04      实验者: wangdan  
 处理时间(V1) : 2026/05/14 04:41:05      处理者: wangdan  
 仪器型号 : SHIMADZU LC-2050C (FX275)

## <色谱图>

mV

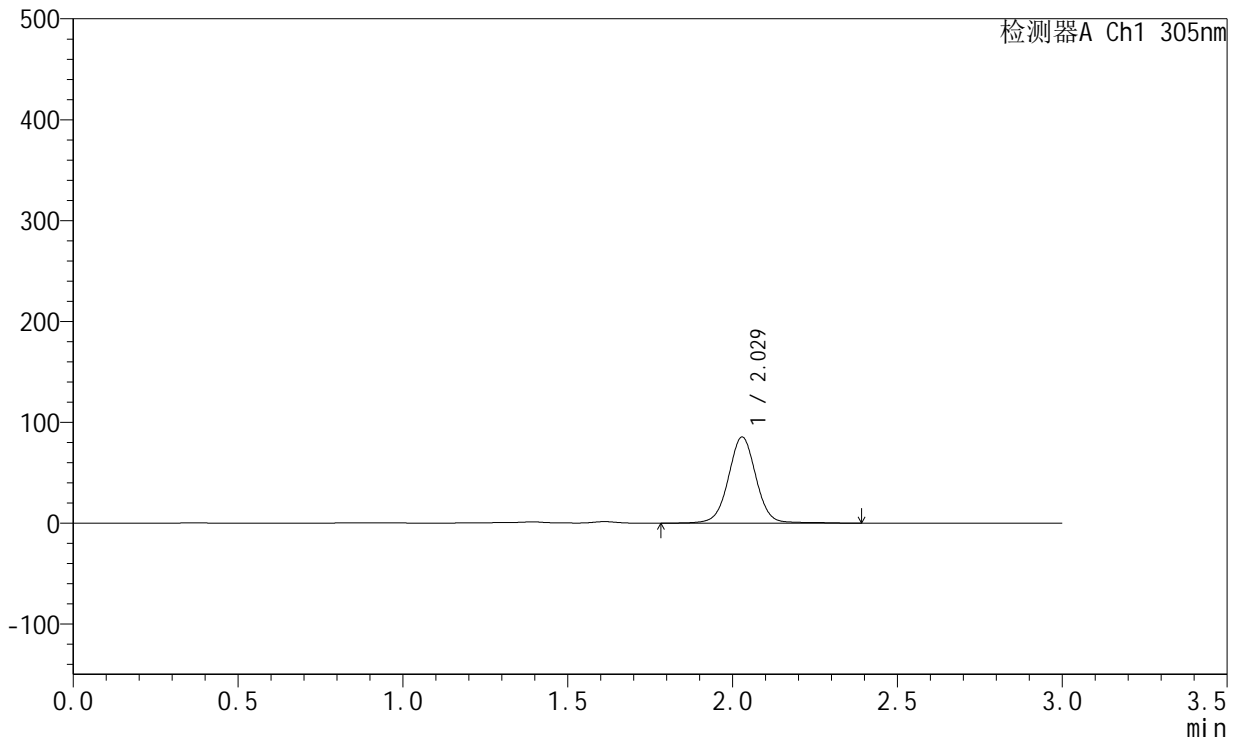

## <峰表>

检测器A Ch1 305nm

峰号	保留时间	面积	面积%	高度	理论塔板数(USP)	拖尾因子	分离度(USP)
1	2.029	499729	100.000	85451	2916	1.014	--
总计		499729	100.000	85451			



# SMF-4060

## <样品信息>

色谱柱 : XB-C18(50mm\*4.6mm,5µm)      流 速: 2.0ml/min  
 柱 温 : 30°C      波 长: 305nm  
 数据文件名: RC\$SMF-4060 - 26-25/26-4405-1 - 2024041721p-zzp-2-pH4.5jz-lf100z-p6-14h.lcd  
 方法文件名: RC\$SMF-4060 - SMF-4060-rcqx-FX275-pH4.5.lcm  
 批处理文件名: RC\$SMF-4060 - SMF-4060-20260513-FX275.lcb  
 样品瓶号 : 3-53  
 进样体积 : 20 µl      版本号: 6.115  
 进样时间 : 2026/05/14 04:41:26      实验者: wangdan  
 处理时间(V1) : 2026/05/14 04:44:28      处理者: wangdan  
 仪器型号 : SHIMADZU LC-2050C (FX275)

## <色谱图>

mV

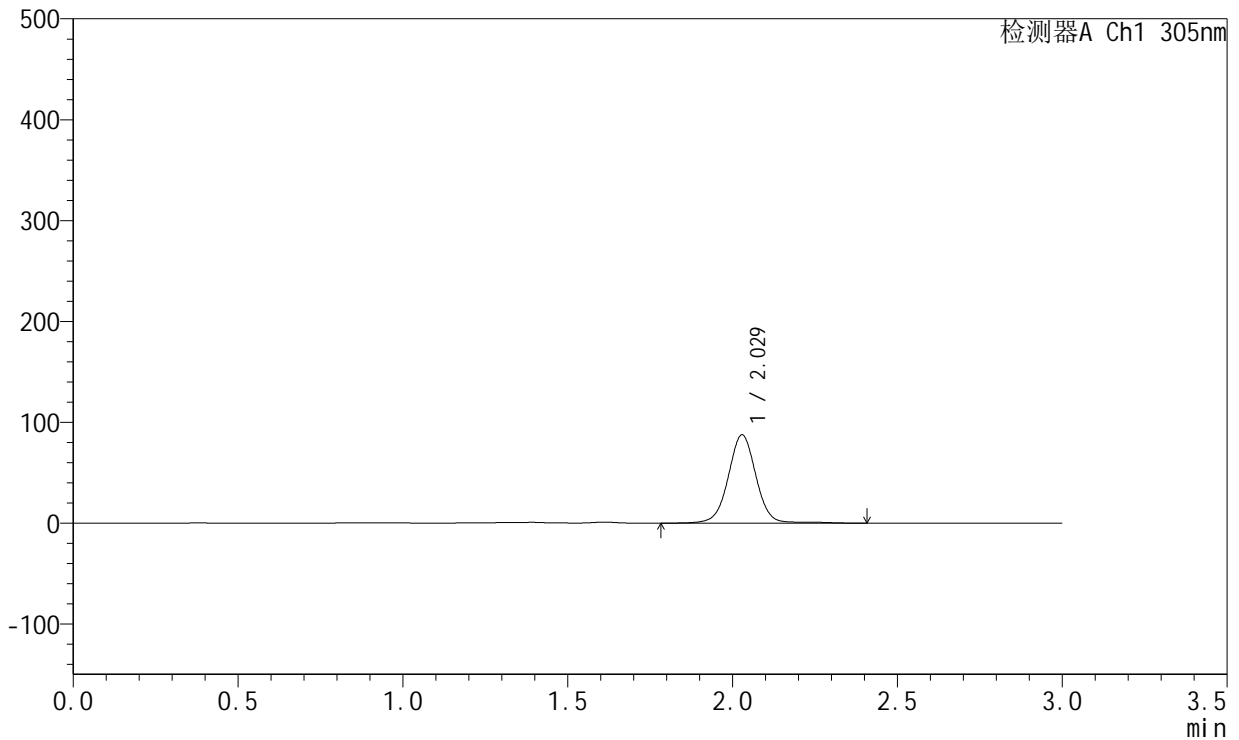

## <峰表>

检测器A Ch1 305nm

峰号	保留时间	面积	面积%	高度	理论塔板数(USP)	拖尾因子	分离度(USP)
1	2.029	515462	100.000	87615	2908	1.009	--
总计		515462	100.000	87615			



# SMF-4060

## <样品信息>

色谱柱 : XB-C18(50mm\*4.6mm,5μm)      流 速: 2.0ml/min  
 柱 温 : 30°C      波 长: 305nm  
 数据文件名: RC\$SMF-4060 - 26-25/26-4406-1 - 2024041721p-zzp-2-pH4.5jz-lf100z-p1-16h.lcd  
 方法文件名: RC\$SMF-4060 - SMF-4060-rcqx-FX275-pH4.5.lcm  
 批处理文件名: RC\$SMF-4060 - SMF-4060-20260513-FX275.lcb  
 样品瓶号 : 4-1  
 进样体积 : 20 μl      版本号: 6.115  
 进样时间 : 2026/05/14 04:44:50      实验者: wangdan  
 处理时间(V1) : 2026/05/14 04:47:50      处理者: wangdan  
 仪器型号 : SHIMADZU LC-2050C (FX275)

## <色谱图>

mV

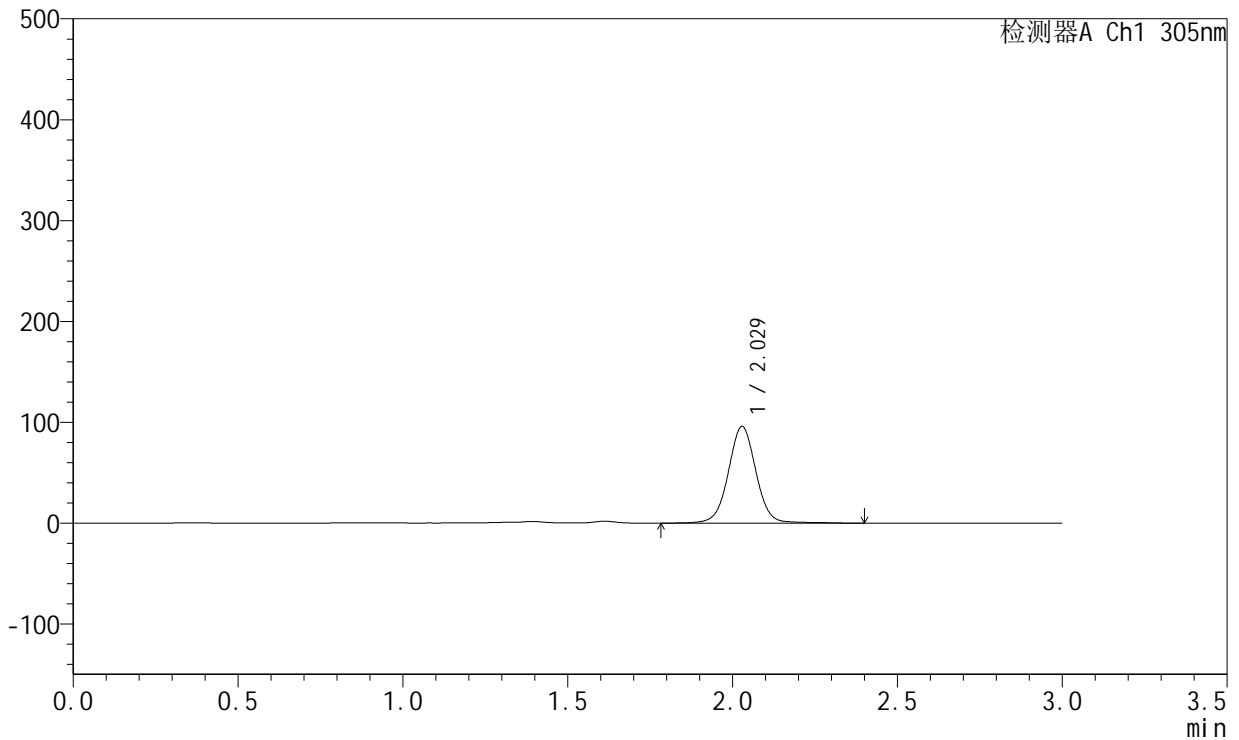

## <峰表>

检测器A Ch1 305nm

峰号	保留时间	面积	面积%	高度	理论塔板数(USP)	拖尾因子	分离度(USP)
1	2.029	560318	100.000	95836	2918	1.016	--
总计		560318	100.000	95836			



# SMF-4060

## <样品信息>

色谱柱 : XB-C18(50mm\*4.6mm,5μm)      流 速: 2.0ml/min  
 柱 温 : 30°C      波 长: 305nm  
 数据文件名: RC\$SMF-4060 - 26-25/26-4407-1 - 2024041721p-zzp-2-pH4.5jz-lf100z-p2-16h.lcd  
 方法文件名: RC\$SMF-4060 - SMF-4060-rcqx-FX275-pH4.5.lcm  
 批处理文件名: RC\$SMF-4060 - SMF-4060-20260513-FX275.lcb  
 样品瓶号 : 4-10  
 进样体积 : 20 μl      版本号: 6.115  
 进样时间 : 2026/05/14 04:48:12      实验者: wangdan  
 处理时间(V1) : 2026/05/14 04:51:12      处理者: wangdan  
 仪器型号 : SHIMADZU LC-2050C (FX275)

## <色谱图>

mV

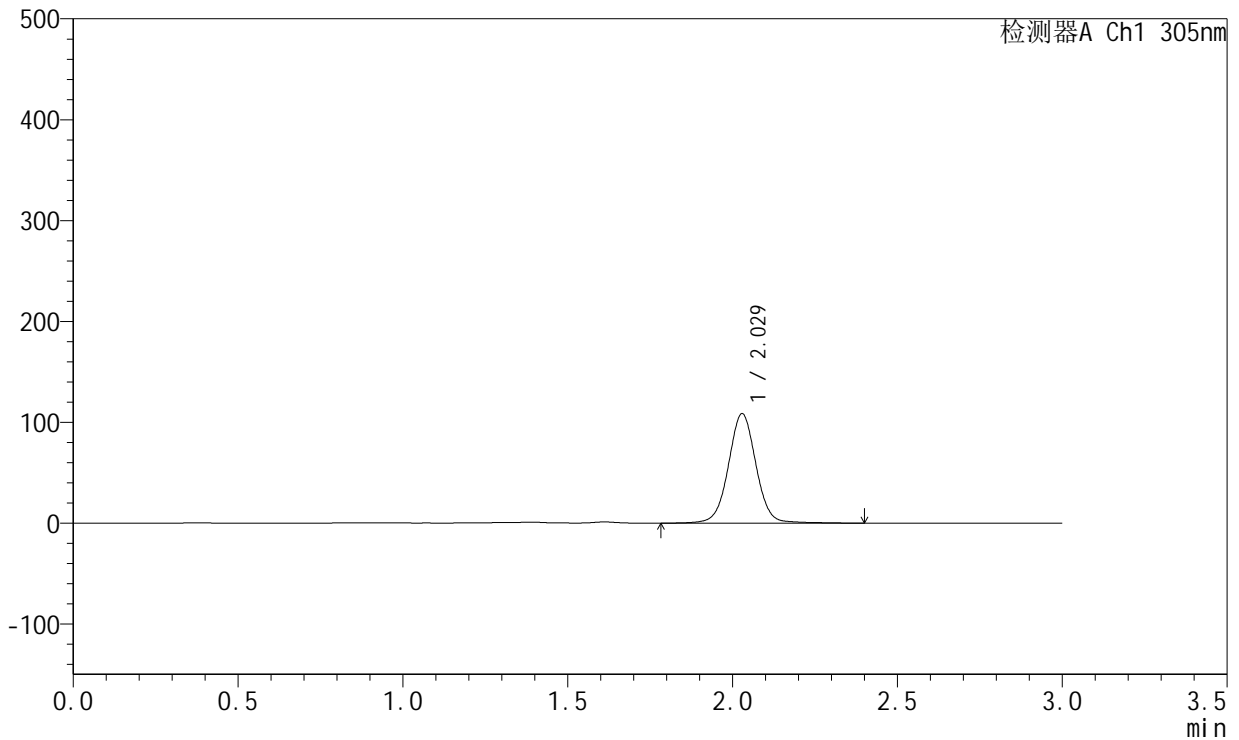

## <峰表>

检测器A Ch1 305nm

峰号	保留时间	面积	面积%	高度	理论塔板数(USP)	拖尾因子	分离度(USP)
1	2.029	632866	100.000	108496	2924	1.019	--
总计		632866	100.000	108496			



# SMF-4060

## <样品信息>

色谱柱 : XB-C18(50mm\*4.6mm,5μm)      流 速: 2.0ml/min  
 柱 温 : 30°C      波 长: 305nm  
 数据文件名: RC\$SMF-4060 - 26-25/26-4408-1 - 2024041721p-zzp-2-pH4.5jz-lf100z-p3-16h.lcd  
 方法文件名: RC\$SMF-4060 - SMF-4060-rcqx-FX275-pH4.5.lcm  
 批处理文件名: RC\$SMF-4060 - SMF-4060-20260513-FX275.lcb  
 样品瓶号 : 4-19  
 进样体积 : 20 μl      版本号: 6.115  
 进样时间 : 2026/05/14 04:51:35      实验者: wangdan  
 处理时间(V1) : 2026/05/14 04:54:35      处理者: wangdan  
 仪器型号 : SHIMADZU LC-2050C (FX275)

## <色谱图>

mV

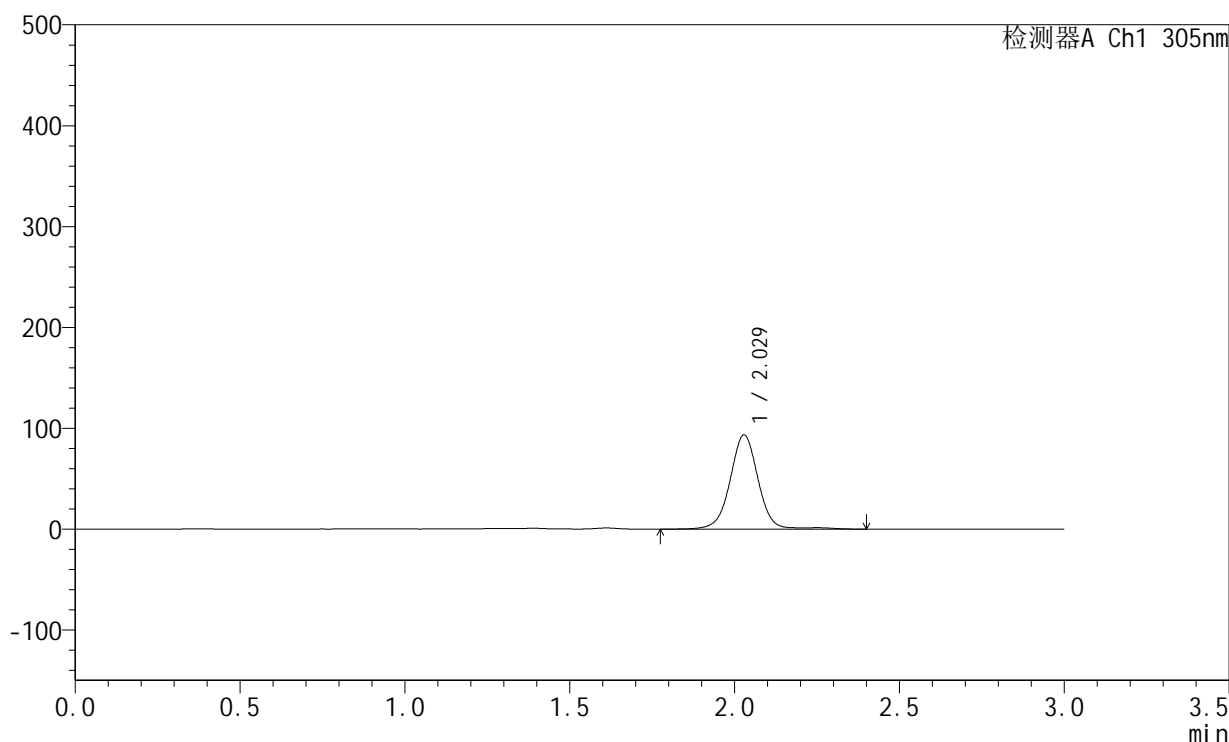

## <峰表>

检测器A Ch1 305nm

峰号	保留时间	面积	面积%	高度	理论塔板数(USP)	拖尾因子	分离度(USP)
1	2.029	553547	100.000	93432	2892	1.001	--
总计		553547	100.000	93432			



# SMF-4060

## <样品信息>

色谱柱 : XB-C18(50mm\*4.6mm,5μm)      流 速: 2.0ml/min  
 柱 温 : 30°C      波 长: 305nm  
 数据文件名: RC\$SMF-4060 - 26-25/26-4409-1 - 2024041721p-zzp-2-pH4.5jz-lf100z-p4-16h.lcd  
 方法文件名: RC\$SMF-4060 - SMF-4060-rcqx-FX275-pH4.5.lcm  
 批处理文件名: RC\$SMF-4060 - SMF-4060-20260513-FX275.lcb  
 样品瓶号 : 4-28  
 进样体积 : 20 μl      版本号: 6.115  
 进样时间 : 2026/05/14 04:54:57      实验者: wangdan  
 处理时间(V1) : 2026/05/14 04:57:57      处理者: wangdan  
 仪器型号 : SHIMADZU LC-2050C (FX275)

## <色谱图>

mV

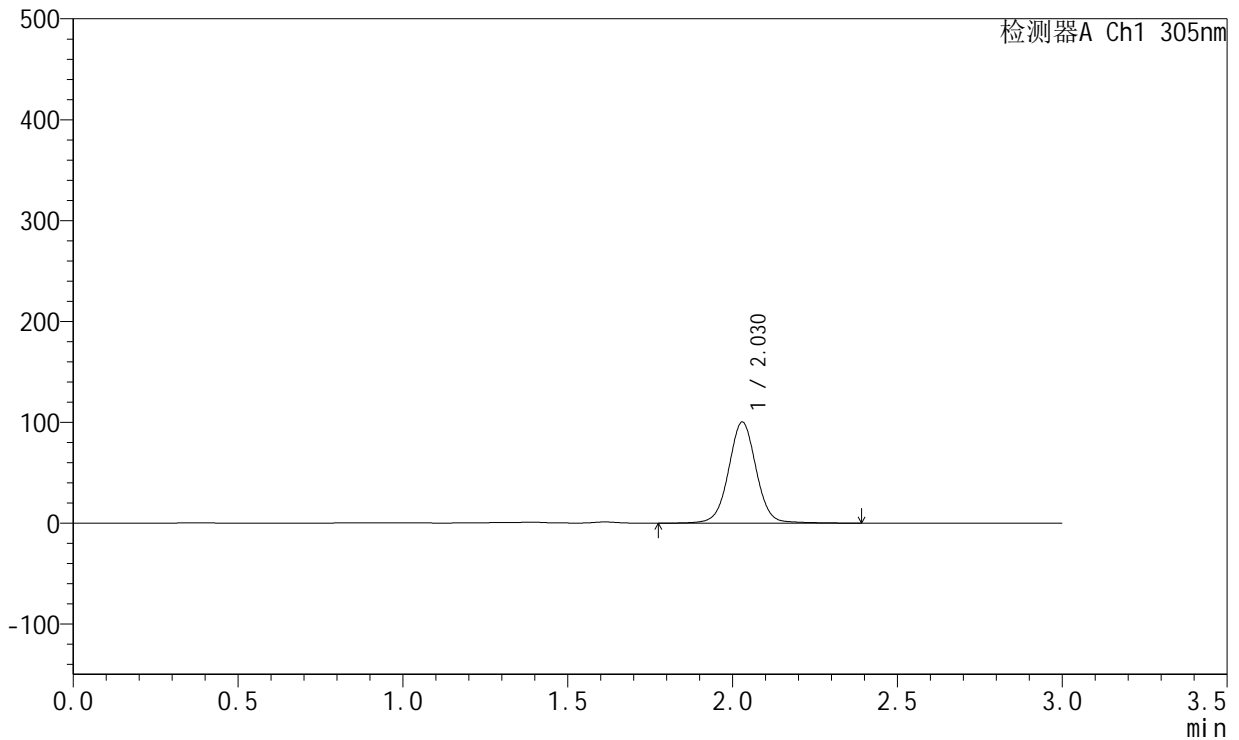

## <峰表>

检测器A Ch1 305nm

峰号	保留时间	面积	面积%	高度	理论塔板数(USP)	拖尾因子	分离度(USP)
1	2.030	584457	100.000	100350	2930	1.020	--
总计		584457	100.000	100350			



# SMF-4060

## <样品信息>

色谱柱 : XB-C18(50mm\*4.6mm,5μm)      流 速: 2.0ml/min  
 柱 温 : 30°C      波 长: 305nm  
 数据文件名: RC\$SMF-4060 - 26-25/26-4410-1 - 2024041721p-zzp-2-pH4.5jz-lf100z-p5-16h.lcd  
 方法文件名: RC\$SMF-4060 - SMF-4060-rcqx-FX275-pH4.5.lcm  
 批处理文件名: RC\$SMF-4060 - SMF-4060-20260513-FX275.lcb  
 样品瓶号 : 4-37  
 进样体积 : 20 μl      版本号: 6.115  
 进样时间 : 2026/05/14 04:58:19      实验者: wangdan  
 处理时间(V1) : 2026/05/14 05:01:19      处理者: wangdan  
 仪器型号 : SHIMADZU LC-2050C (FX275)

## <色谱图>

mV

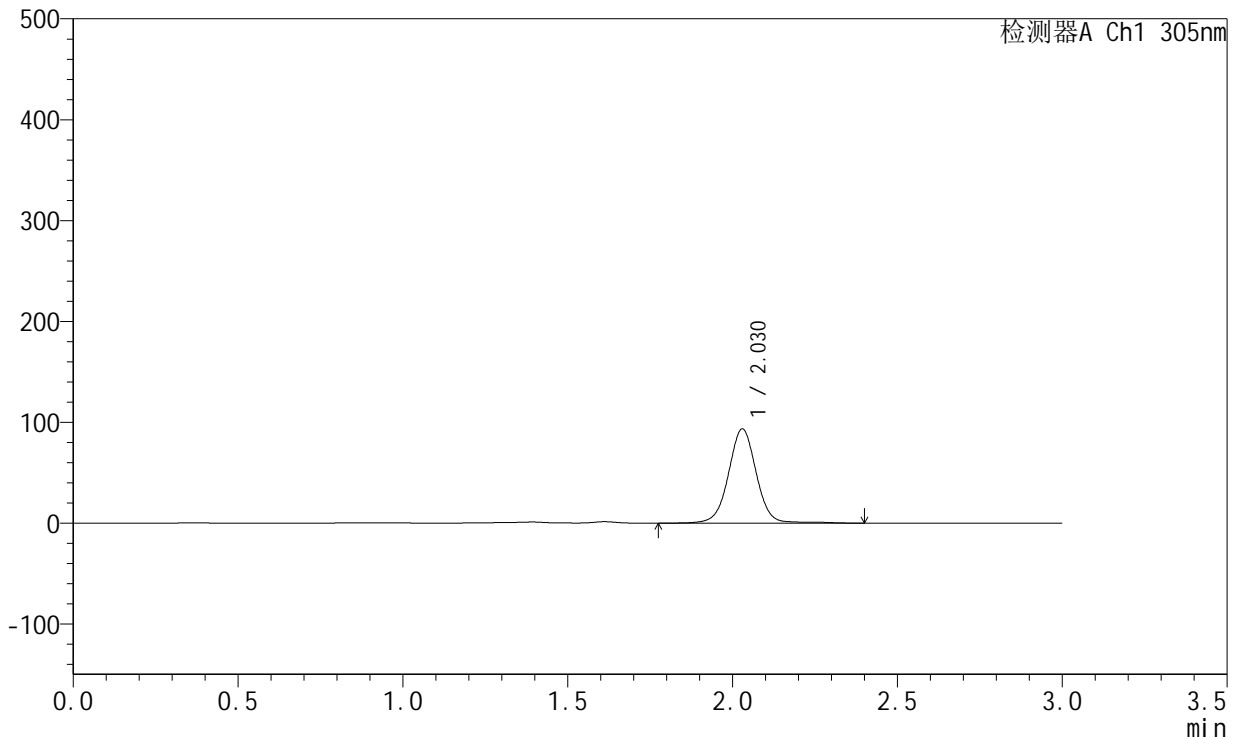

## <峰表>

检测器A Ch1 305nm

峰号	保留时间	面积	面积%	高度	理论塔板数(USP)	拖尾因子	分离度(USP)
1	2.030	550946	100.000	93538	2912	1.010	--
总计		550946	100.000	93538			



# SMF-4060

## <样品信息>

色谱柱 : XB-C18(50mm\*4.6mm,5μm)      流 速: 2.0ml/min  
 柱 温 : 30°C      波 长: 305nm  
 数据文件名: RC\$SMF-4060 - 26-25/26-4411-1 - 2024041721p-zzp-2-pH4.5jz-lf100z-p6-16h.lcd  
 方法文件名: RC\$SMF-4060 - SMF-4060-rcqx-FX275-pH4.5.lcm  
 批处理文件名: RC\$SMF-4060 - SMF-4060-20260513-FX275.lcb  
 样品瓶号 : 4-46  
 进样体积 : 20 μl      版本号: 6.115  
 进样时间 : 2026/05/14 05:01:41      实验者: wangdan  
 处理时间(V1) : 2026/05/14 05:04:42      处理者: wangdan  
 仪器型号 : SHIMADZU LC-2050C (FX275)

## <色谱图>

mV

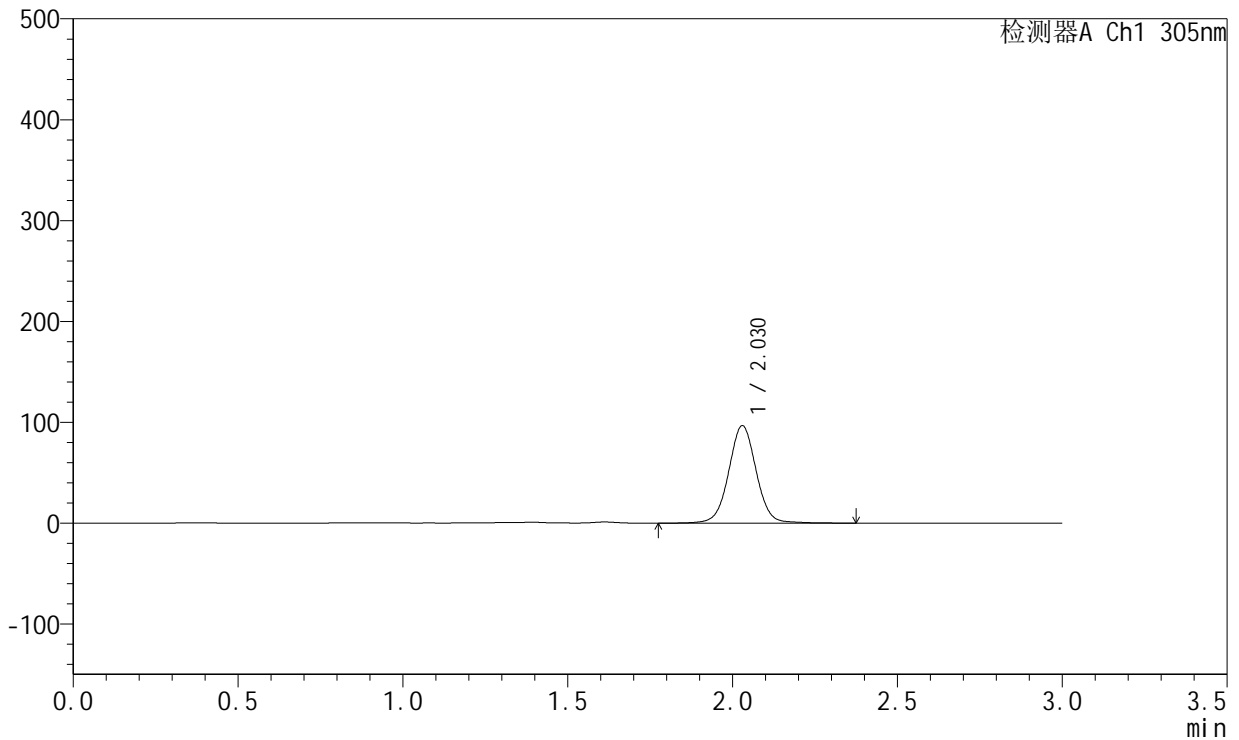

## <峰表>

检测器A Ch1 305nm

峰号	保留时间	面积	面积%	高度	理论塔板数(USP)	拖尾因子	分离度(USP)
1	2.030	561780	100.000	96718	2934	1.023	--
总计		561780	100.000	96718			



# SMF-4060

## <样品信息>

色谱柱 : XB-C18(50mm\*4.6mm,5μm)      流 速: 2.0ml/min  
 柱 温 : 30°C      波 长: 305nm  
 数据文件名: RC\$SMF-4060 - 26-25/26-4412-1 - 2024041721p-zzp-2-pH4.5jz-lf100z-p1-18h.lcd  
 方法文件名: RC\$SMF-4060 - SMF-4060-rcqx-FX275-pH4.5.lcm  
 批处理文件名: RC\$SMF-4060 - SMF-4060-20260513-FX275.lcb  
 样品瓶号 : 4-2  
 进样体积 : 20 μl      版本号: 6.115  
 进样时间 : 2026/05/14 05:05:04      实验者: wangdan  
 处理时间(V1) : 2026/05/14 05:08:04      处理者: wangdan  
 仪器型号 : SHIMADZU LC-2050C (FX275)

## <色谱图>

mV

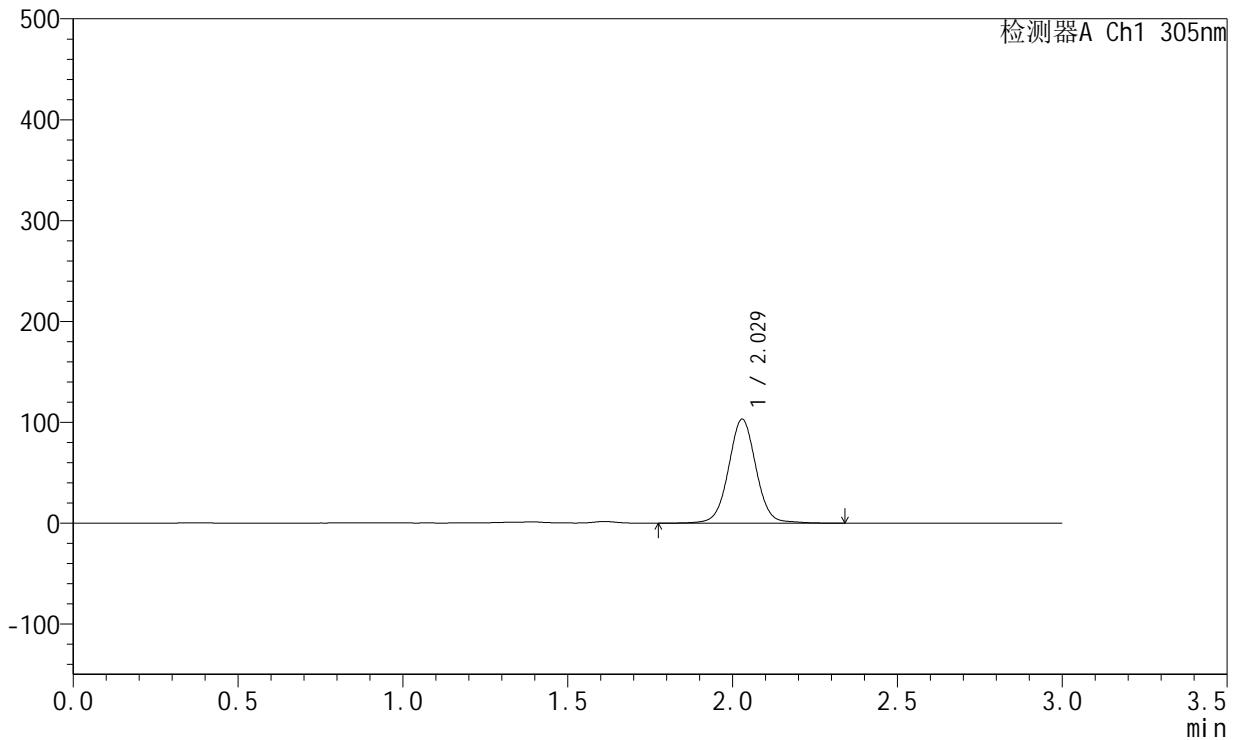

## <峰表>

检测器A Ch1 305nm

峰号	保留时间	面积	面积%	高度	理论塔板数(USP)	拖尾因子	分离度(USP)
1	2.029	598356	100.000	103084	2935	1.029	--
总计		598356	100.000	103084			



# SMF-4060

## <样品信息>

色谱柱 : XB-C18(50mm\*4.6mm,5μm)      流 速: 2.0ml/min  
 柱 温 : 30°C      波 长: 305nm  
 数据文件名: RC\$SMF-4060 - 26-25/26-4413-1 - 2024041721p-zzp-2-pH4.5jz-lf100z-p2-18h.lcd  
 方法文件名: RC\$SMF-4060 - SMF-4060-rcqx-FX275-pH4.5.lcm  
 批处理文件名: RC\$SMF-4060 - SMF-4060-20260513-FX275.lcb  
 样品瓶号 : 4-11  
 进样体积 : 20 μl      版本号: 6.115  
 进样时间 : 2026/05/14 05:08:26      实验者: wangdan  
 处理时间(V1) : 2026/05/14 05:11:27      处理者: wangdan  
 仪器型号 : SHIMADZU LC-2050C (FX275)

## <色谱图>

mV

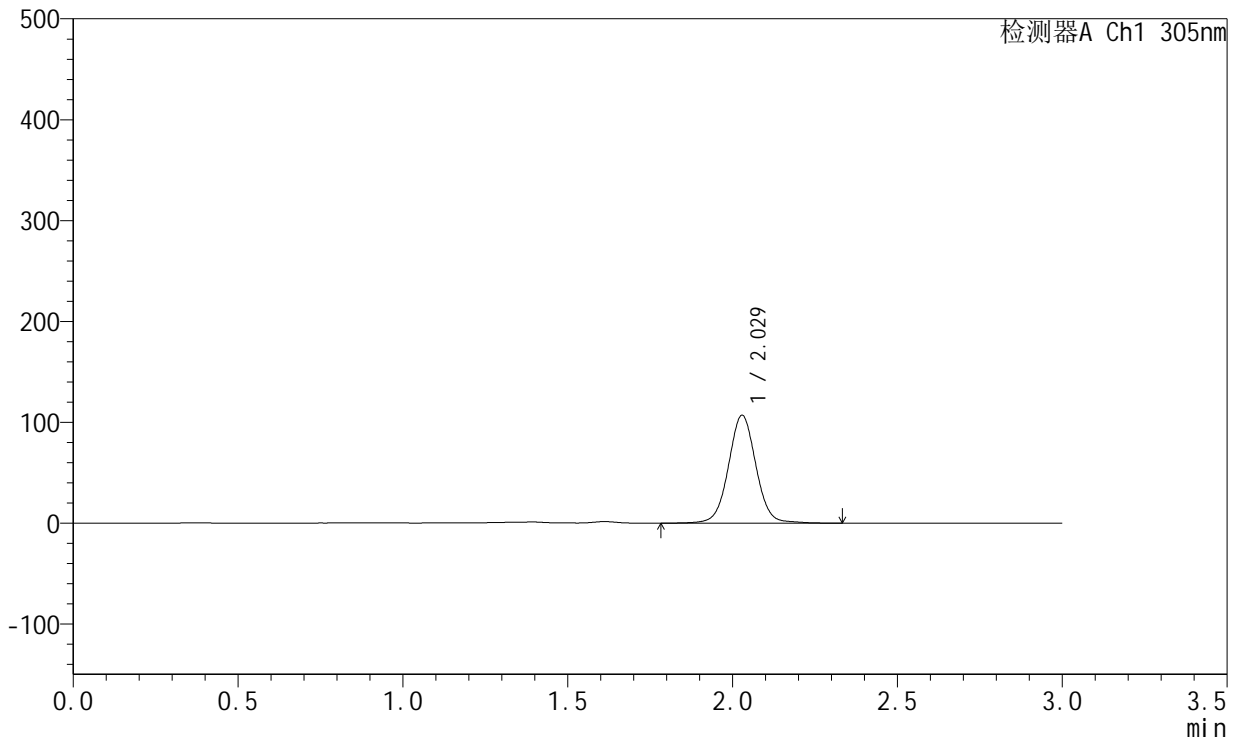

## <峰表>

检测器A Ch1 305nm

峰号	保留时间	面积	面积%	高度	理论塔板数(USP)	拖尾因子	分离度(USP)
1	2.029	620184	100.000	106941	2936	1.028	--
总计		620184	100.000	106941			



# SMF-4060

## <样品信息>

色谱柱 : XB-C18(50mm\*4.6mm,5μm)      流 速: 2.0ml/min  
 柱 温 : 30°C      波 长: 305nm  
 数据文件名: RC\$SMF-4060 - 0-288/26-4481-2 - 2024041721p-zzp-2-pH4.5jz-lf100z-p3-18h.lcd  
 方法文件名: RC\$SMF-4060 - SMF-4060-rcqx-FX275-pH4.5.lcm  
 批处理文件名: RC\$SMF-4060 - SMF-4060-20260513-FX275.lcb  
 样品瓶号 : 4-20  
 进样体积 : 20 μl      版本号: 6.115  
 进样时间 : 2026/05/14 10:06:22      实验者: wangdan  
 处理时间(V2) : 2026/05/14 14:56:30      处理者: wangdan  
 仪器型号 : SHIMADZU LC-2050C (FX275)

## <色谱图>

mV

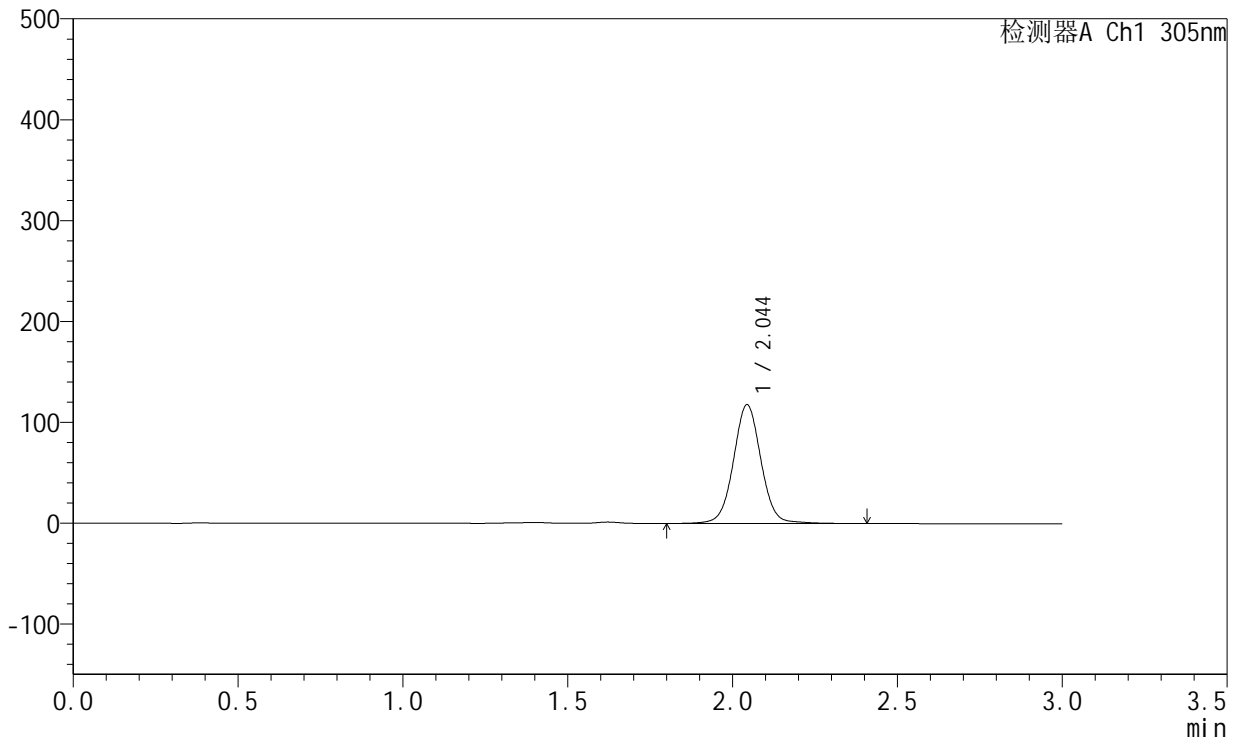

## <峰表>

检测器A Ch1 305nm

峰号	保留时间	面积	面积%	高度	理论塔板数(USP)	拖尾因子	分离度(USP)
1	2.044	685595	100.000	117573	2972	1.031	--
总计		685595	100.000	117573			



# SMF-4060

## <样品信息>

色谱柱 : XB-C18(50mm\*4.6mm,5μm)      流 速: 2.0ml/min  
 柱 温 : 30°C      波 长: 305nm  
 数据文件名: RC\$SMF-4060 - 0-288/26-4482-2 - 2024041721p-zzp-2-pH4.5jz-lf100z-p4-18h.lcd  
 方法文件名: RC\$SMF-4060 - SMF-4060-rcqx-FX275-pH4.5.lcm  
 批处理文件名: RC\$SMF-4060 - SMF-4060-20260513-FX275.lcb  
 样品瓶号 : 4-29  
 进样体积 : 20 μl      版本号: 6.115  
 进样时间 : 2026/05/14 10:09:45      实验者: wangdan  
 处理时间(V2) : 2026/05/14 14:56:33      处理者: wangdan  
 仪器型号 : SHIMADZU LC-2050C (FX275)

## <色谱图>

mV

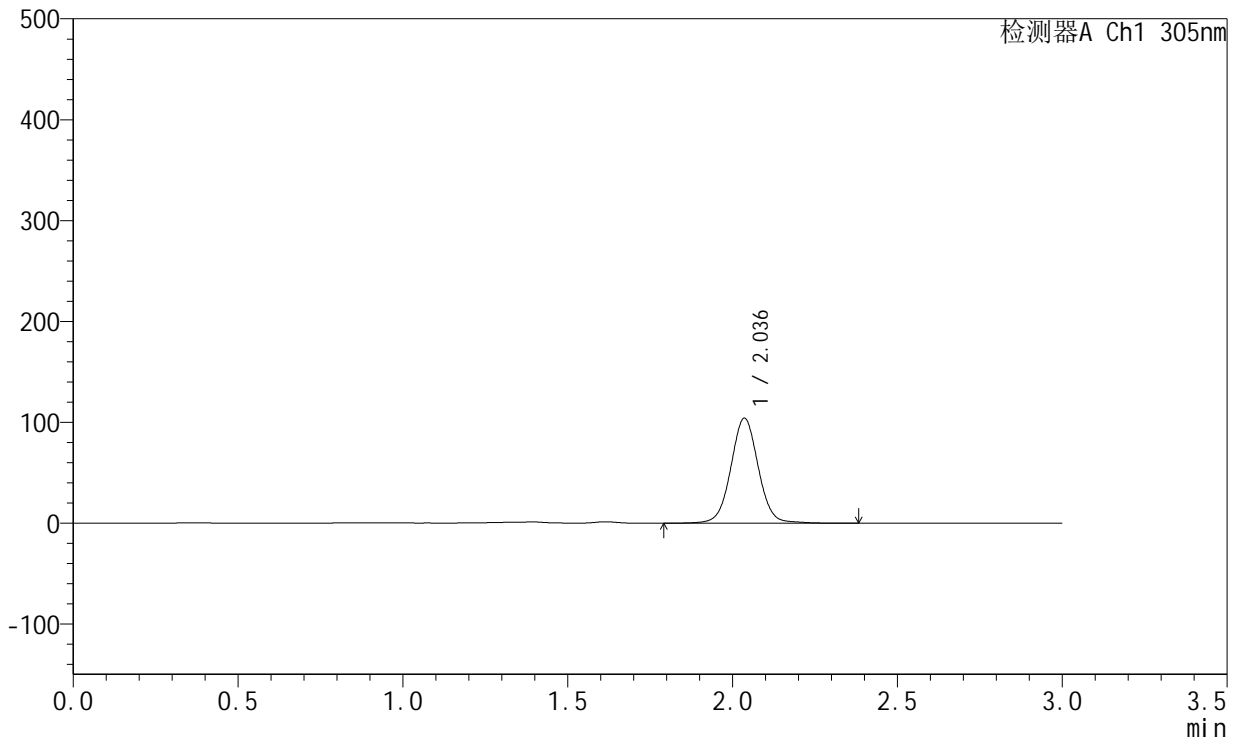

## <峰表>

检测器A Ch1 305nm

峰号	保留时间	面积	面积%	高度	理论塔板数(USP)	拖尾因子	分离度(USP)
1	2.036	604580	100.000	104018	2958	1.031	--
总计		604580	100.000	104018			



# SMF-4060

## <样品信息>

色谱柱 : XB-C18(50mm\*4.6mm,5μm)      流 速: 2.0ml/min  
 柱 温 : 30°C      波 长: 305nm  
 数据文件名: RC\$SMF-4060 - 0-288/26-4483-2 - 2024041721p-zzp-2-pH4.5jz-lf100z-p5-18h.lcd  
 方法文件名: RC\$SMF-4060 - SMF-4060-rcqx-FX275-pH4.5.lcm  
 批处理文件名: RC\$SMF-4060 - SMF-4060-20260513-FX275.lcb  
 样品瓶号 : 4-38  
 进样体积 : 20 μl      版本号: 6.115  
 进样时间 : 2026/05/14 10:13:06      实验者: wangdan  
 处理时间(V2) : 2026/05/14 14:56:36      处理者: wangdan  
 仪器型号 : SHIMADZU LC-2050C (FX275)

## <色谱图>

mV

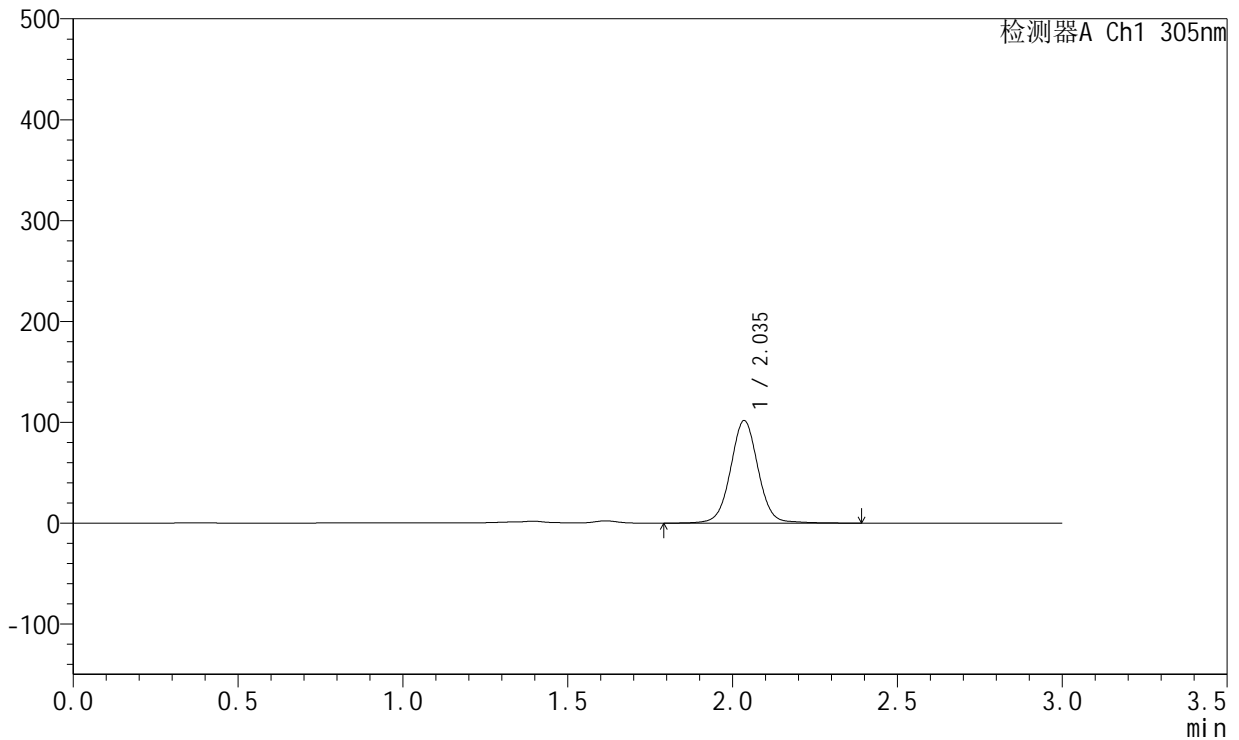

## <峰表>

检测器A Ch1 305nm

峰号	保留时间	面积	面积%	高度	理论塔板数(USP)	拖尾因子	分离度(USP)
1	2.035	591534	100.000	101443	2953	1.028	--
总计		591534	100.000	101443			



# SMF-4060

## <样品信息>

色谱柱 : XB-C18(50mm\*4.6mm,5μm)      流 速: 2.0ml/min  
 柱 温 : 30°C      波 长: 305nm  
 数据文件名: RC\$SMF-4060 - 0-288/26-4484-2 - 2024041721p-zzp-2-pH4.5jz-lf100z-p6-18h.lcd  
 方法文件名: RC\$SMF-4060 - SMF-4060-rcqx-FX275-pH4.5.lcm  
 批处理文件名: RC\$SMF-4060 - SMF-4060-20260513-FX275.lcb  
 样品瓶号 : 4-47  
 进样体积 : 20 μl      版本号: 6.115  
 进样时间 : 2026/05/14 10:16:27      实验者: wangdan  
 处理时间(V2) : 2026/05/14 14:56:39      处理者: wangdan  
 仪器型号 : SHIMADZU LC-2050C (FX275)

## <色谱图>

mV

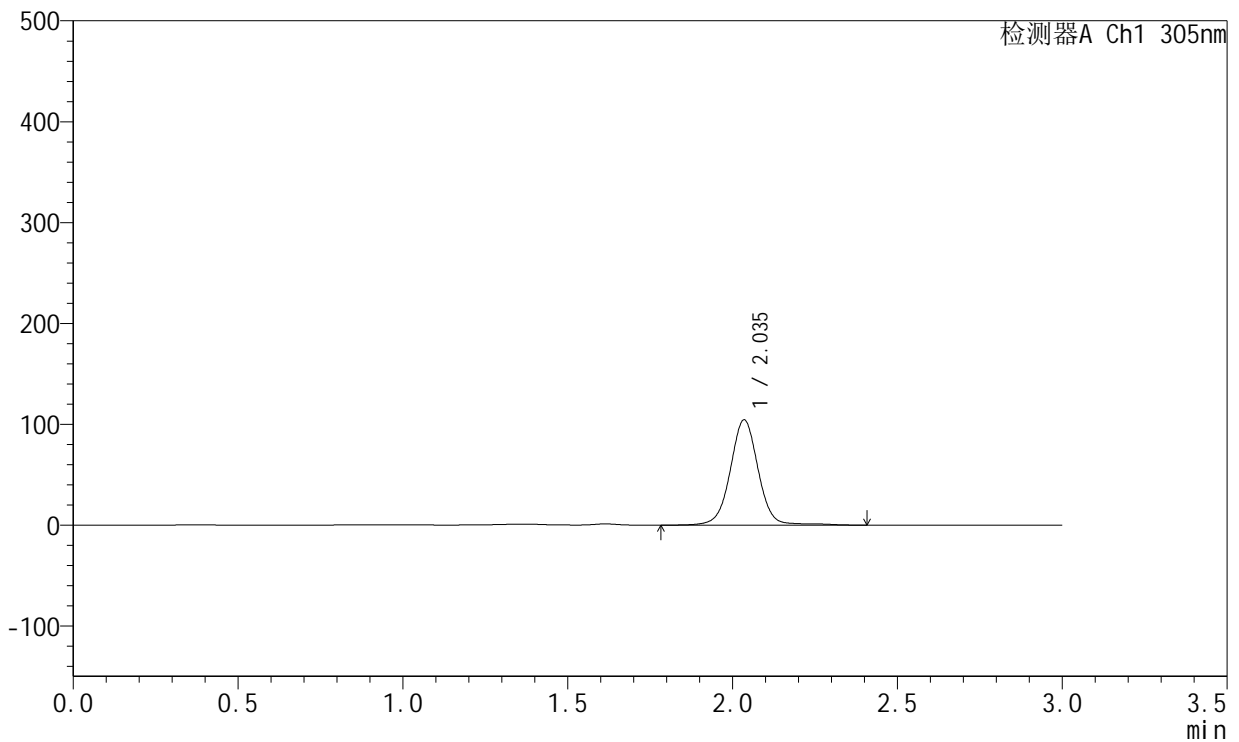

## <峰表>

检测器A Ch1 305nm

峰号	保留时间	面积	面积%	高度	理论塔板数(USP)	拖尾因子	分离度(USP)
1	2.035	618264	100.000	104110	2917	1.013	--
总计		618264	100.000	104110			



# SMF-4060

## <样品信息>

色谱柱 : XB-C18(50mm\*4.6mm,5μm)      流 速: 2.0ml/min  
 柱 温 : 30°C      波 长: 305nm  
 数据文件名: RC\$SMF-4060 - 26-25/26-4418-1 - 2024041721p-zzp-2-pH4.5jz-lf100z-p1-20h.lcd  
 方法文件名: RC\$SMF-4060 - SMF-4060-rcqx-FX275-pH4.5.lcm  
 批处理文件名: RC\$SMF-4060 - SMF-4060-20260513-FX275.lcb  
 样品瓶号 : 4-3  
 进样体积 : 20 μl      版本号: 6.115  
 进样时间 : 2026/05/14 05:25:22      实验者: wangdan  
 处理时间(V1) : 2026/05/14 05:28:22      处理者: wangdan  
 仪器型号 : SHIMADZU LC-2050C (FX275)

## <色谱图>

mV

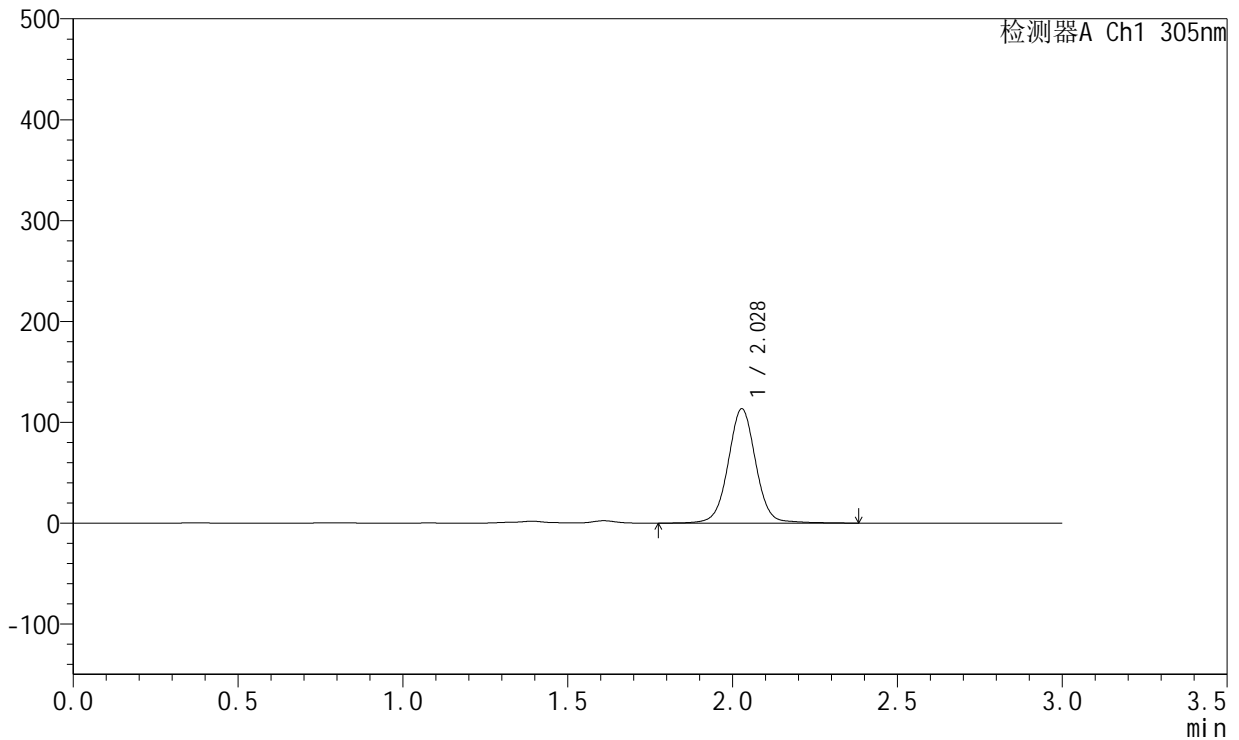

## <峰表>

检测器A Ch1 305nm

峰号	保留时间	面积	面积%	高度	理论塔板数(USP)	拖尾因子	分离度(USP)
1	2.028	660555	100.000	113262	2934	1.023	--
总计		660555	100.000	113262			



# SMF-4060

## <样品信息>

色谱柱 : XB-C18(50mm\*4.6mm,5μm)      流 速: 2.0ml/min  
 柱 温 : 30°C      波 长: 305nm  
 数据文件名: RC\$SMF-4060 - 26-25/26-4419-1 - 2024041721p-zzp-2-pH4.5jz-lf100z-p2-20h.lcd  
 方法文件名: RC\$SMF-4060 - SMF-4060-rcqx-FX275-pH4.5.lcm  
 批处理文件名: RC\$SMF-4060 - SMF-4060-20260513-FX275.lcb  
 样品瓶号 : 4-12  
 进样体积 : 20 μl      版本号: 6.115  
 进样时间 : 2026/05/14 05:28:45      实验者: wangdan  
 处理时间(V1) : 2026/05/14 05:31:46      处理者: wangdan  
 仪器型号 : SHIMADZU LC-2050C (FX275)

## <色谱图>

mV

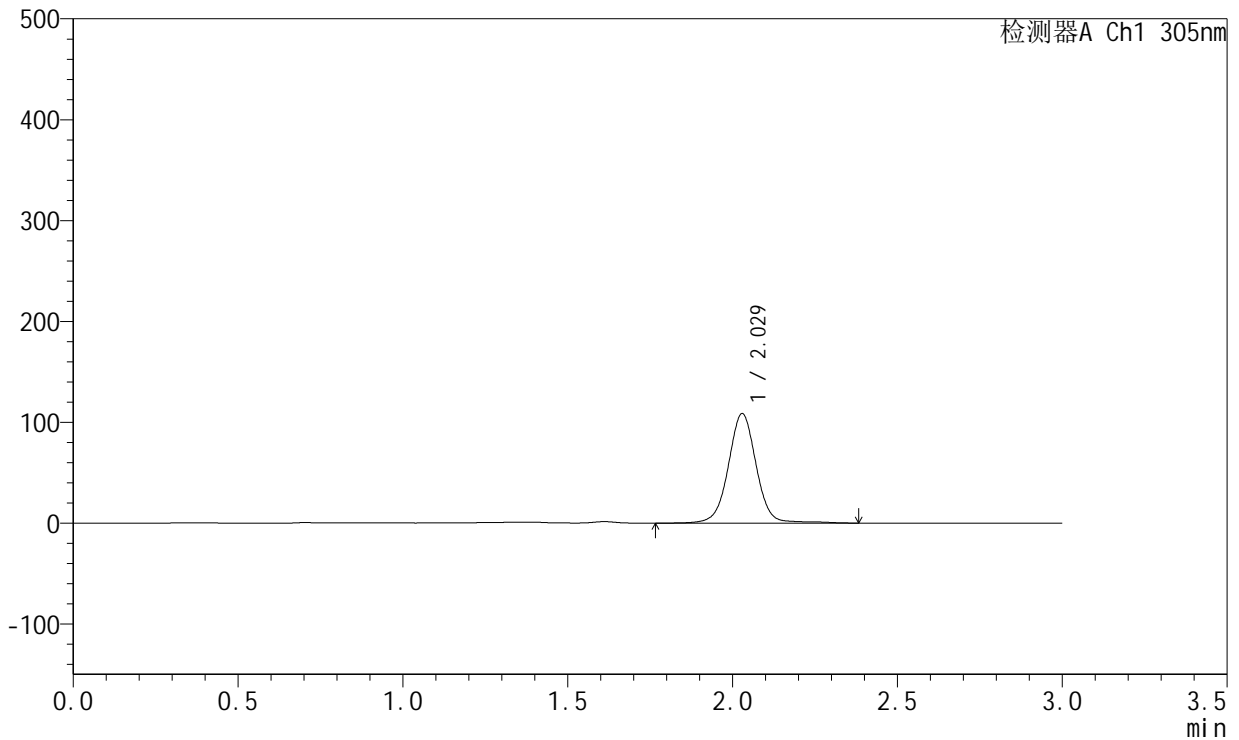

## <峰表>

检测器A Ch1 305nm

峰号	保留时间	面积	面积%	高度	理论塔板数(USP)	拖尾因子	分离度(USP)
1	2.029	641789	100.000	108693	2915	1.012	--
总计		641789	100.000	108693			



# SMF-4060

## <样品信息>

色谱柱 : XB-C18(50mm\*4.6mm,5μm)      流 速: 2.0ml/min  
 柱 温 : 30°C      波 长: 305nm  
 数据文件名: RC\$SMF-4060 - 26-25/26-4420-1 - 2024041721p-zzp-2-pH4.5jz-lf100z-p3-20h.lcd  
 方法文件名: RC\$SMF-4060 - SMF-4060-rcqx-FX275-pH4.5.lcm  
 批处理文件名: RC\$SMF-4060 - SMF-4060-20260513-FX275.lcb  
 样品瓶号 : 4-21  
 进样体积 : 20 μl      版本号: 6.115  
 进样时间 : 2026/05/14 05:32:08      实验者: wangdan  
 处理时间(V1) : 2026/05/14 05:35:09      处理者: wangdan  
 仪器型号 : SHIMADZU LC-2050C (FX275)

## <色谱图>

mV

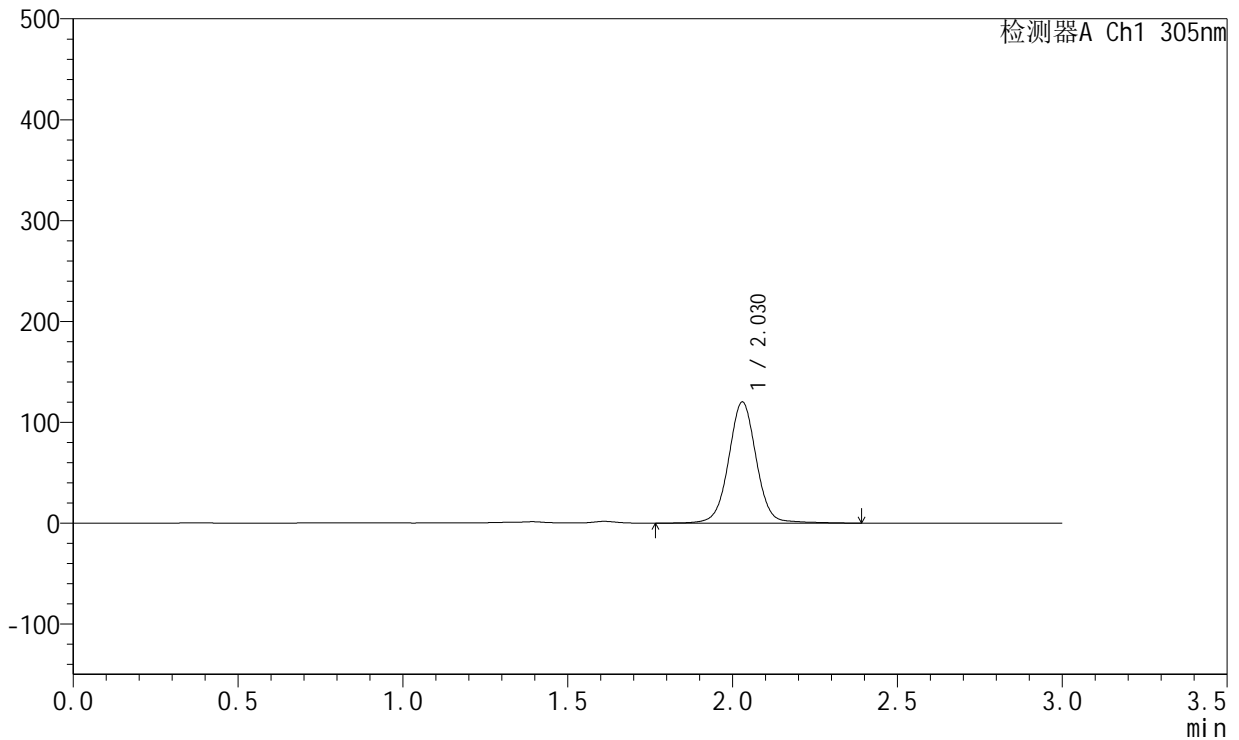

## <峰表>

检测器A Ch1 305nm

峰号	保留时间	面积	面积%	高度	理论塔板数(USP)	拖尾因子	分离度(USP)
1	2.030	702465	100.000	120181	2932	1.022	--
总计		702465	100.000	120181			



# SMF-4060

## <样品信息>

色谱柱 : XB-C18(50mm\*4.6mm,5μm)      流 速: 2.0ml/min  
 柱 温 : 30°C      波 长: 305nm  
 数据文件名: RC\$SMF-4060 - 26-25/26-4421-1 - 2024041721p-zzp-2-pH4.5jz-lf100z-p4-20h.lcd  
 方法文件名: RC\$SMF-4060 - SMF-4060-rcqx-FX275-pH4.5.lcm  
 批处理文件名: RC\$SMF-4060 - SMF-4060-20260513-FX275.lcb  
 样品瓶号 : 4-30  
 进样体积 : 20 μl      版本号: 6.115  
 进样时间 : 2026/05/14 05:35:31      实验者: wangdan  
 处理时间(V1) : 2026/05/14 05:38:32      处理者: wangdan  
 仪器型号 : SHIMADZU LC-2050C (FX275)

## <色谱图>

mV

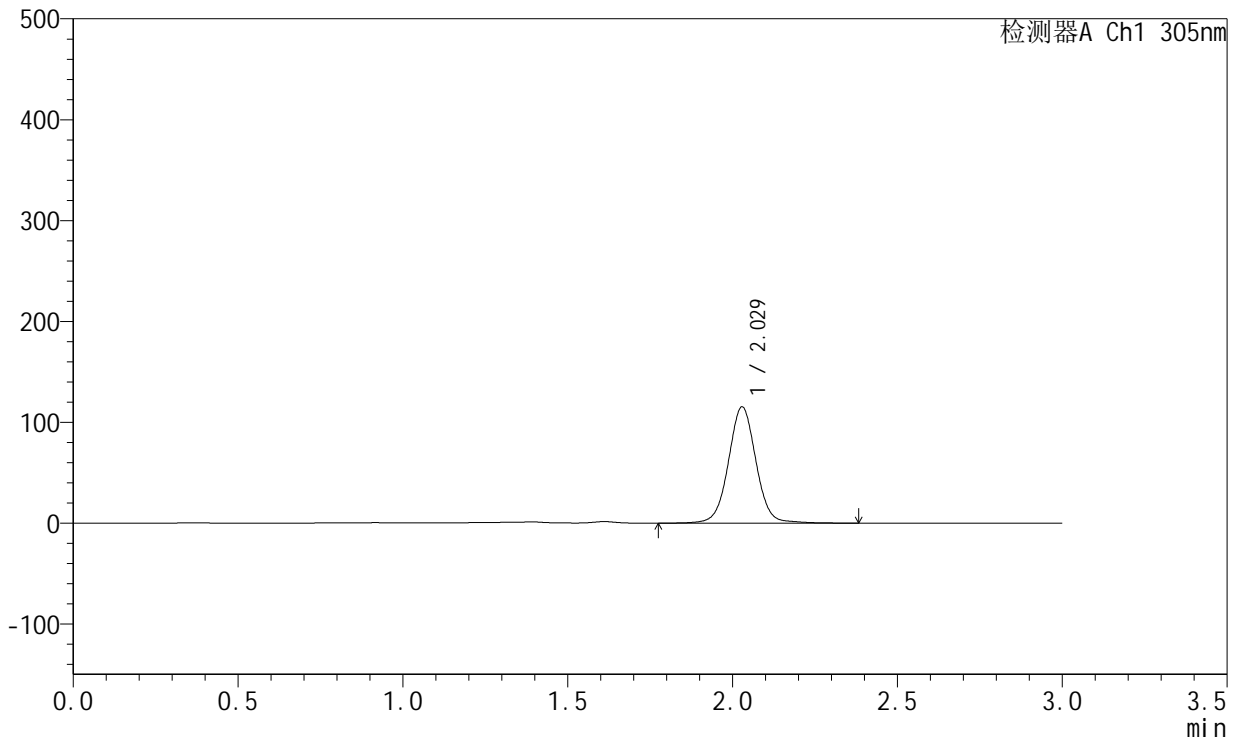

## <峰表>

检测器A Ch1 305nm

峰号	保留时间	面积	面积%	高度	理论塔板数(USP)	拖尾因子	分离度(USP)
1	2.029	671481	100.000	115350	2934	1.026	--
总计		671481	100.000	115350			



# SMF-4060

## <样品信息>

色谱柱 : XB-C18(50mm\*4.6mm,5μm)      流 速: 2.0ml/min  
 柱 温 : 30°C      波 长: 305nm  
 数据文件名: RC\$SMF-4060 - 26-25/26-4422-1 - 2024041721p-zzp-2-pH4.5jz-lf100z-p5-20h.lcd  
 方法文件名: RC\$SMF-4060 - SMF-4060-rcqx-FX275-pH4.5.lcm  
 批处理文件名: RC\$SMF-4060 - SMF-4060-20260513-FX275.lcb  
 样品瓶号 : 4-39  
 进样体积 : 20 μl      版本号: 6.115  
 进样时间 : 2026/05/14 05:38:55      实验者: wangdan  
 处理时间(V1) : 2026/05/14 05:41:55      处理者: wangdan  
 仪器型号 : SHIMADZU LC-2050C (FX275)

## <色谱图>

mV

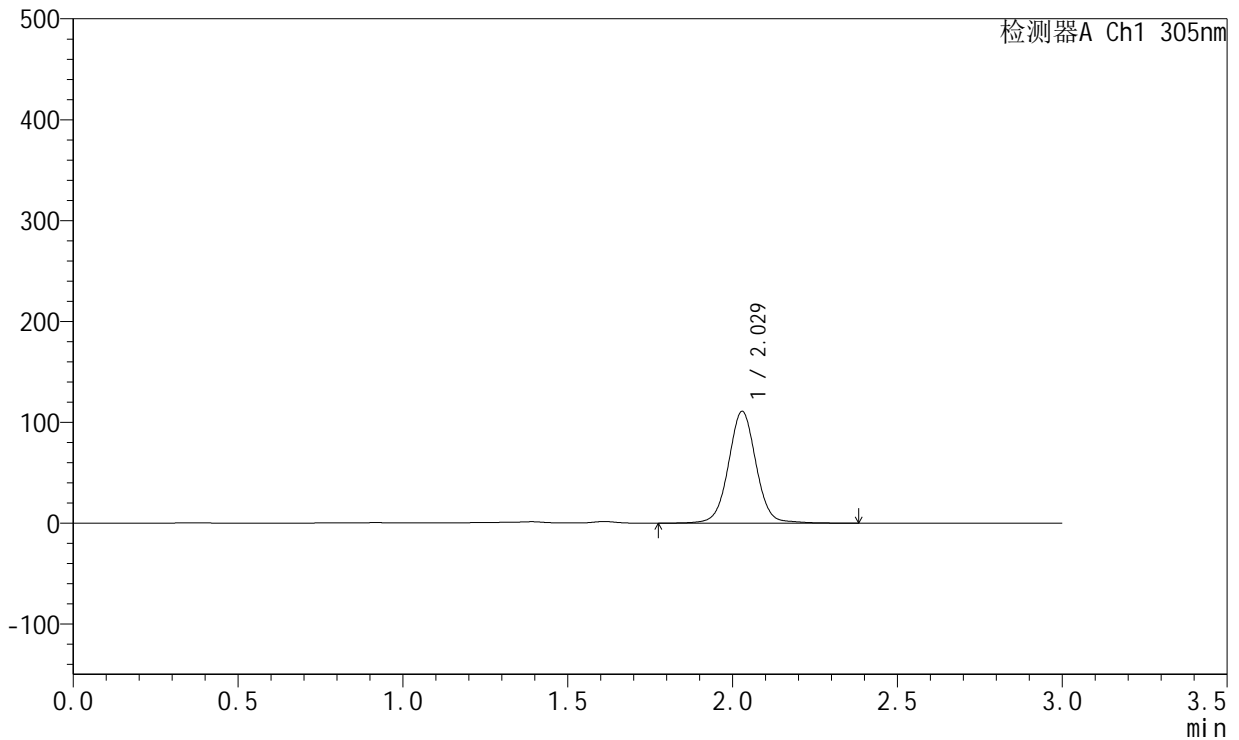

## <峰表>

检测器A Ch1 305nm

峰号	保留时间	面积	面积%	高度	理论塔板数(USP)	拖尾因子	分离度(USP)
1	2.029	645502	100.000	110898	2931	1.026	--
总计		645502	100.000	110898			



# SMF-4060

## <样品信息>

色谱柱 : XB-C18(50mm\*4.6mm,5μm)      流 速: 2.0ml/min  
 柱 温 : 30°C      波 长: 305nm  
 数据文件名: RC\$SMF-4060 - 26-25/26-4423-1 - 2024041721p-zzp-2-pH4.5jz-lf100z-p6-20h.lcd  
 方法文件名: RC\$SMF-4060 - SMF-4060-rcqx-FX275-pH4.5.lcm  
 批处理文件名: RC\$SMF-4060 - SMF-4060-20260513-FX275.lcb  
 样品瓶号 : 4-48  
 进样体积 : 20 μl      版本号: 6.115  
 进样时间 : 2026/05/14 05:42:17      实验者: wangdan  
 处理时间(V1) : 2026/05/14 05:45:18      处理者: wangdan  
 仪器型号 : SHIMADZU LC-2050C (FX275)

## <色谱图>

mV

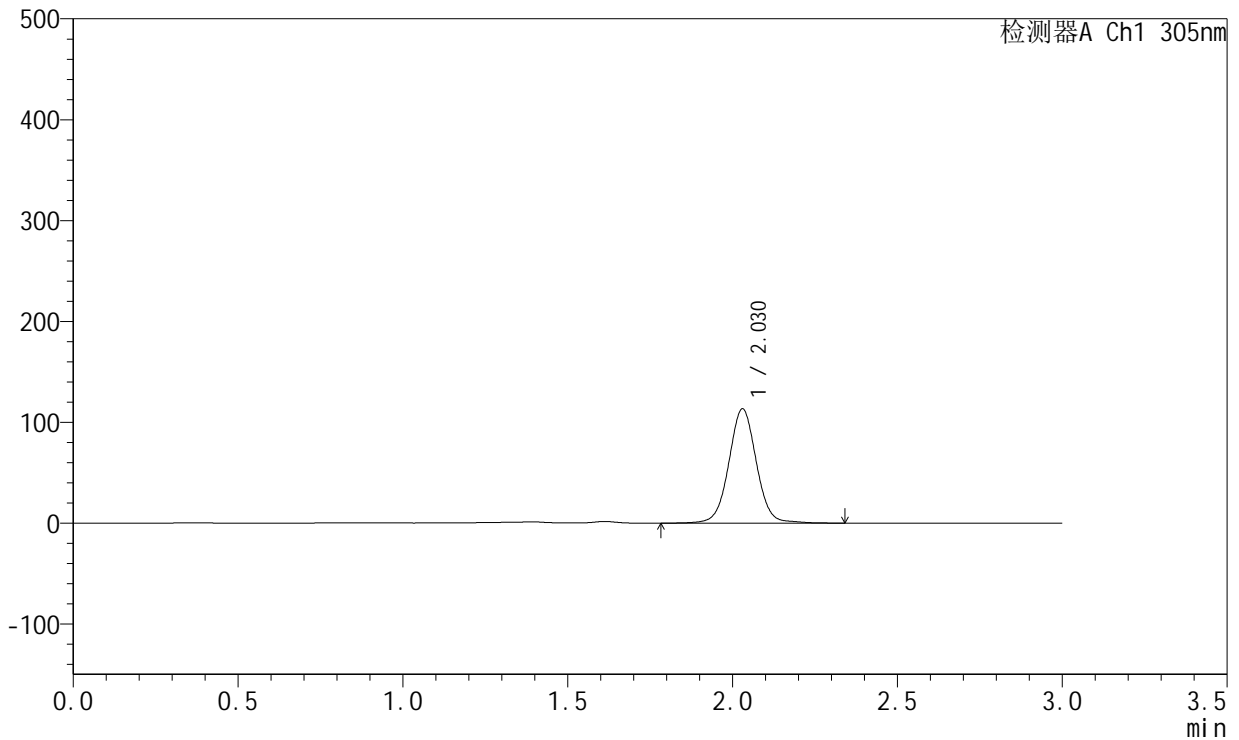

## <峰表>

检测器A Ch1 305nm

峰号	保留时间	面积	面积%	高度	理论塔板数(USP)	拖尾因子	分离度(USP)
1	2.030	658743	100.000	113344	2935	1.028	--
总计		658743	100.000	113344			



# SMF-4060

## <样品信息>

色谱柱 : XB-C18(50mm\*4.6mm,5μm)      流 速: 2.0ml/min  
 柱 温 : 30°C      波 长: 305nm  
 数据文件名: RC\$SMF-4060 - 26-25/26-4424-1 - 2024041721p-zzp-2-pH4.5jz-lf100z-p1-22h.lcd  
 方法文件名: RC\$SMF-4060 - SMF-4060-rcqx-FX275-pH4.5.lcm  
 批处理文件名: RC\$SMF-4060 - SMF-4060-20260513-FX275.lcb  
 样品瓶号 : 4-4  
 进样体积 : 20 μl      版本号: 6.115  
 进样时间 : 2026/05/14 05:45:42      实验者: wangdan  
 处理时间(V1) : 2026/05/14 05:48:42      处理者: wangdan  
 仪器型号 : SHIMADZU LC-2050C (FX275)

## <色谱图>

mV

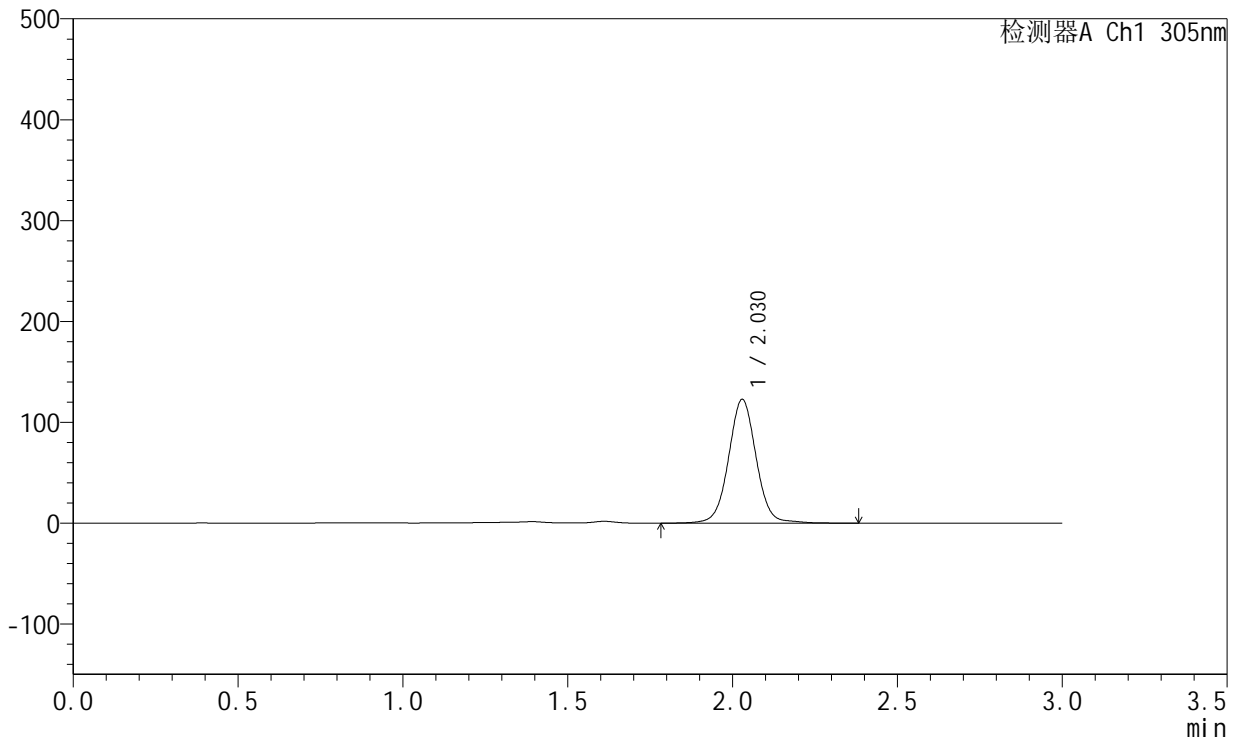

## <峰表>

检测器A Ch1 305nm

峰号	保留时间	面积	面积%	高度	理论塔板数(USP)	拖尾因子	分离度(USP)
1	2.030	715595	100.000	122755	2931	1.029	--
总计		715595	100.000	122755			



# SMF-4060

## <样品信息>

色谱柱 : XB-C18(50mm\*4.6mm,5µm)      流 速: 2.0ml/min  
 柱 温 : 30°C      波 长: 305nm  
 数据文件名: RC\$SMF-4060 - 26-25/26-4425-1 - 2024041721p-zzp-2-pH4.5jz-lf100z-p2-22h.lcd  
 方法文件名: RC\$SMF-4060 - SMF-4060-rcqx-FX275-pH4.5.lcm  
 批处理文件名: RC\$SMF-4060 - SMF-4060-20260513-FX275.lcb  
 样品瓶号 : 4-13  
 进样体积 : 20 µl      版本号: 6.115  
 进样时间 : 2026/05/14 05:49:04      实验者: wangdan  
 处理时间(V1) : 2026/05/14 05:52:06      处理者: wangdan  
 仪器型号 : SHIMADZU LC-2050C (FX275)

## <色谱图>

mV

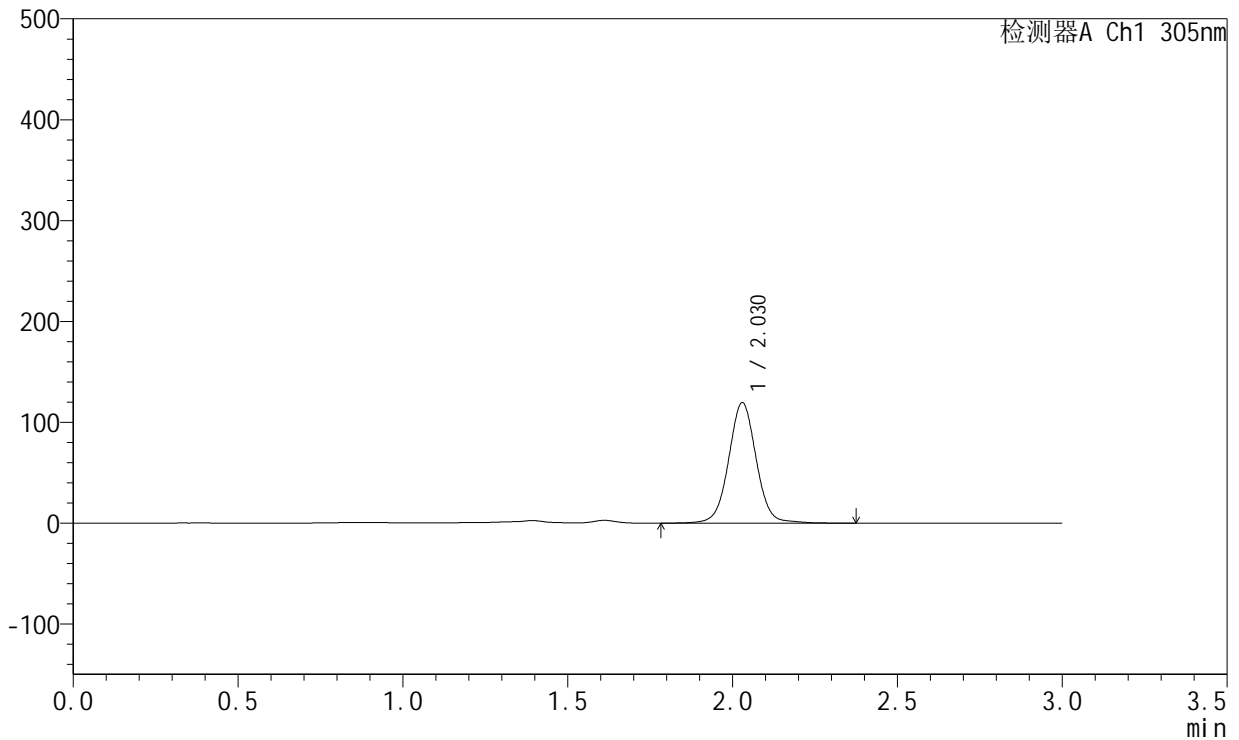

## <峰表>

检测器A Ch1 305nm

峰号	保留时间	面积	面积%	高度	理论塔板数(USP)	拖尾因子	分离度(USP)
1	2.030	695894	100.000	119479	2932	1.028	--
总计		695894	100.000	119479			



# SMF-4060

## <样品信息>

色谱柱 : XB-C18(50mm\*4.6mm,5μm)      流 速: 2.0ml/min  
 柱 温 : 30°C      波 长: 305nm  
 数据文件名: RC\$SMF-4060 - 26-25/26-4426-1 - 2024041721p-zzp-2-pH4.5jz-lf100z-p3-22h.lcd  
 方法文件名: RC\$SMF-4060 - SMF-4060-rcqx-FX275-pH4.5.lcm  
 批处理文件名: RC\$SMF-4060 - SMF-4060-20260513-FX275.lcb  
 样品瓶号 : 4-22  
 进样体积 : 20 μl      版本号: 6.115  
 进样时间 : 2026/05/14 05:52:28      实验者: wangdan  
 处理时间(V1) : 2026/05/14 05:55:30      处理者: wangdan  
 仪器型号 : SHIMADZU LC-2050C (FX275)

## <色谱图>

mV

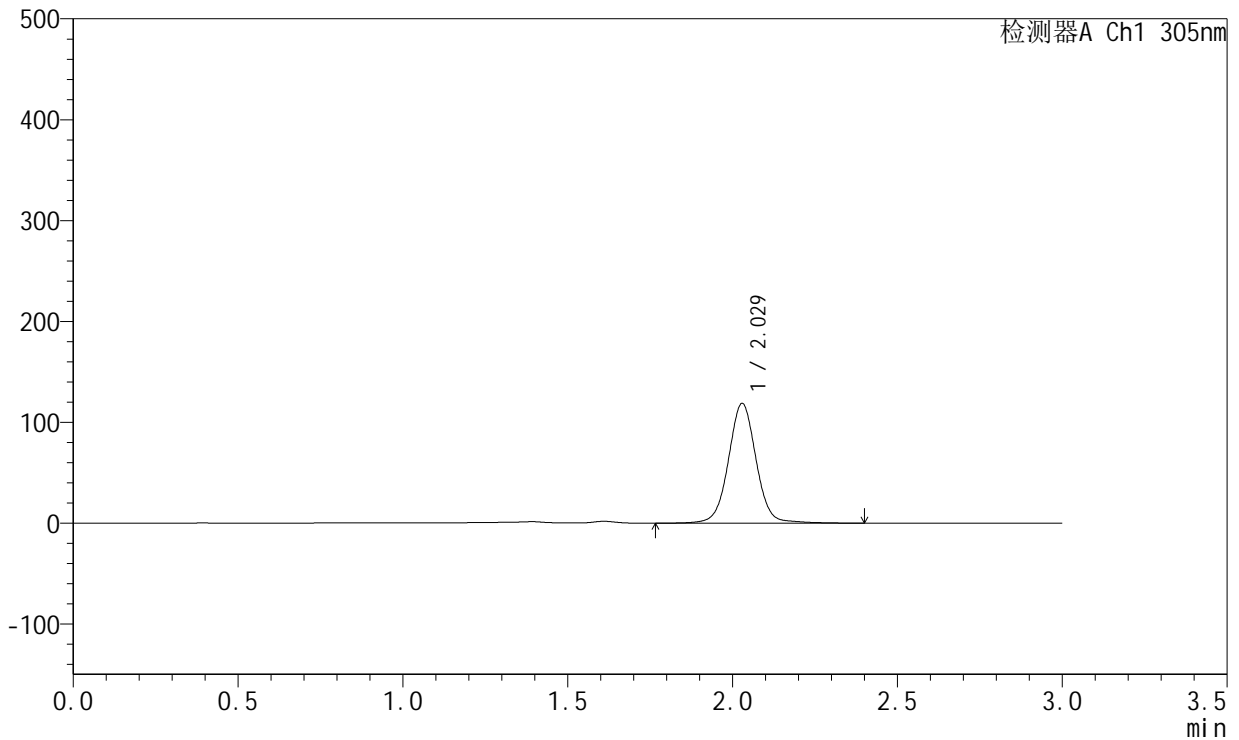

## <峰表>

检测器A Ch1 305nm

峰号	保留时间	面积	面积%	高度	理论塔板数(USP)	拖尾因子	分离度(USP)
1	2.029	695098	100.000	118791	2924	1.024	--
总计		695098	100.000	118791			



# SMF-4060

## <样品信息>

色谱柱 : XB-C18(50mm\*4.6mm,5μm)      流 速: 2.0ml/min  
 柱 温 : 30°C      波 长: 305nm  
 数据文件名: RC\$SMF-4060 - 26-25/26-4427-1 - 2024041721p-zzp-2-pH4.5jz-lf100z-p4-22h.lcd  
 方法文件名: RC\$SMF-4060 - SMF-4060-rcqx-FX275-pH4.5.lcm  
 批处理文件名: RC\$SMF-4060 - SMF-4060-20260513-FX275.lcb  
 样品瓶号 : 4-31  
 进样体积 : 20 μl      版本号: 6.115  
 进样时间 : 2026/05/14 05:55:52      实验者: wangdan  
 处理时间(V1) : 2026/05/14 05:58:54      处理者: wangdan  
 仪器型号 : SHIMADZU LC-2050C (FX275)

## <色谱图>

mV

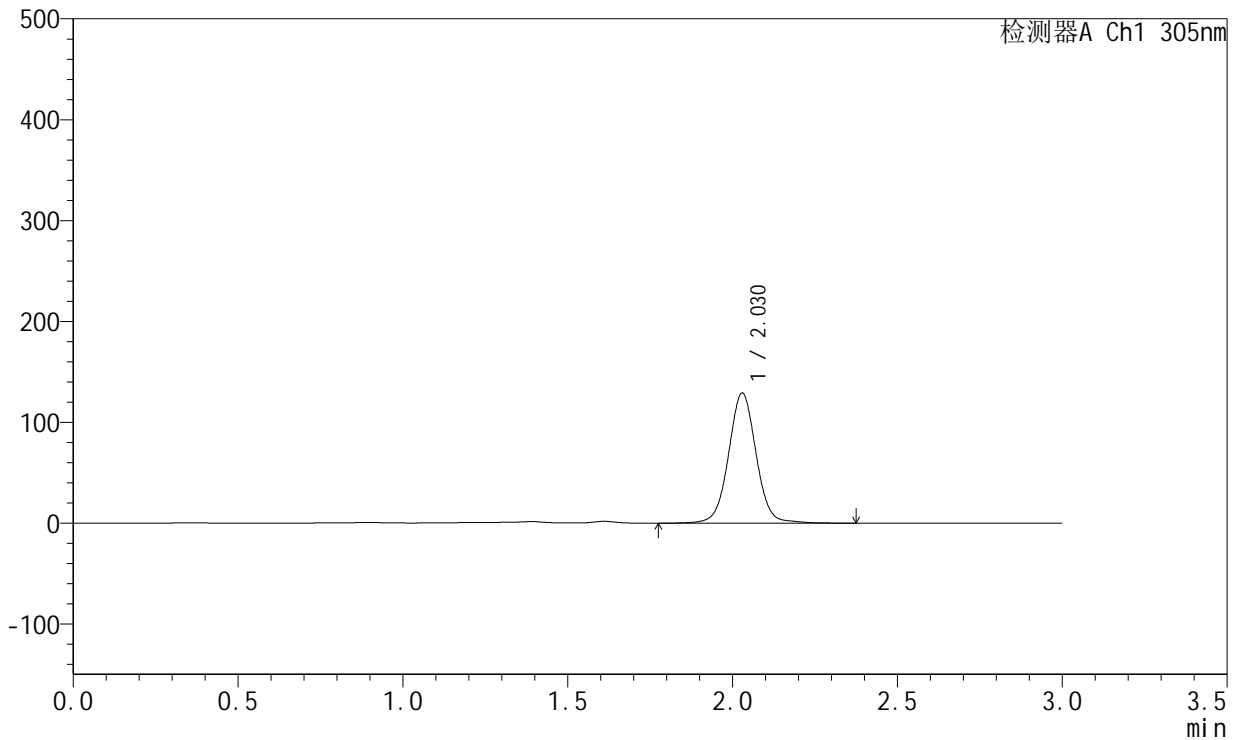

## <峰表>

检测器A Ch1 305nm

峰号	保留时间	面积	面积%	高度	理论塔板数(USP)	拖尾因子	分离度(USP)
1	2.030	752033	100.000	129089	2932	1.028	--
总计		752033	100.000	129089			



# SMF-4060

## <样品信息>

色谱柱 : XB-C18(50mm\*4.6mm,5µm)      流 速: 2.0ml/min  
 柱 温 : 30°C      波 长: 305nm  
 数据文件名: RC\$SMF-4060 - 26-25/26-4428-1 - 2024041721p-zzp-2-pH4.5jz-lf100z-p5-22h.lcd  
 方法文件名: RC\$SMF-4060 - SMF-4060-rcqx-FX275-pH4.5.lcm  
 批处理文件名: RC\$SMF-4060 - SMF-4060-20260513-FX275.lcb  
 样品瓶号 : 4-40  
 进样体积 : 20 µl      版本号: 6.115  
 进样时间 : 2026/05/14 05:59:17      实验者: wangdan  
 处理时间(V1) : 2026/05/14 06:02:17      处理者: wangdan  
 仪器型号 : SHIMADZU LC-2050C (FX275)

## <色谱图>

mV

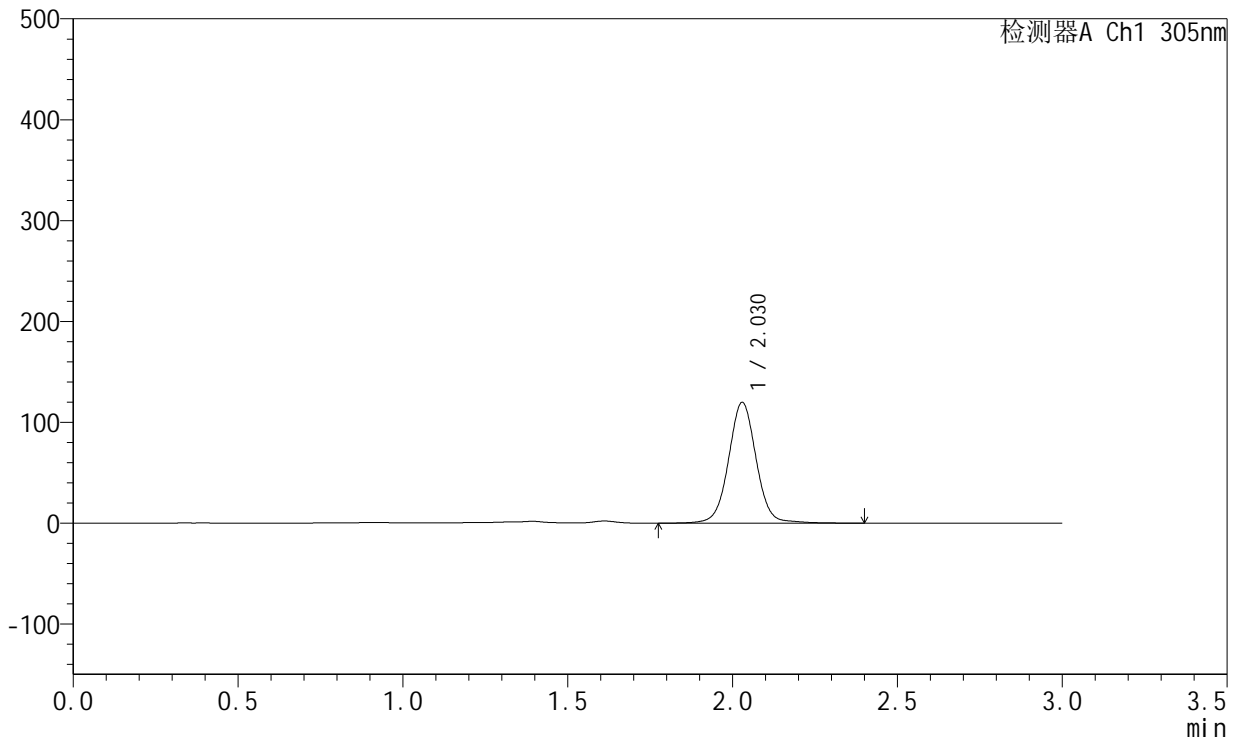

## <峰表>

检测器A Ch1 305nm

峰号	保留时间	面积	面积%	高度	理论塔板数(USP)	拖尾因子	分离度(USP)
1	2.030	699186	100.000	119829	2936	1.026	--
总计		699186	100.000	119829			



# SMF-4060

## <样品信息>

色谱柱 : XB-C18(50mm\*4.6mm,5μm)      流 速: 2.0ml/min  
 柱 温 : 30°C      波 长: 305nm  
 数据文件名: RC\$SMF-4060 - 26-25/26-4429-1 - 2024041721p-zzp-2-pH4.5jz-lf100z-p6-22h.lcd  
 方法文件名: RC\$SMF-4060 - SMF-4060-rcqx-FX275-pH4.5.lcm  
 批处理文件名: RC\$SMF-4060 - SMF-4060-20260513-FX275.lcb  
 样品瓶号 : 4-49  
 进样体积 : 20 μl      版本号: 6.115  
 进样时间 : 2026/05/14 06:02:40      实验者: wangdan  
 处理时间(V1) : 2026/05/14 06:05:40      处理者: wangdan  
 仪器型号 : SHIMADZU LC-2050C (FX275)

## <色谱图>

mV

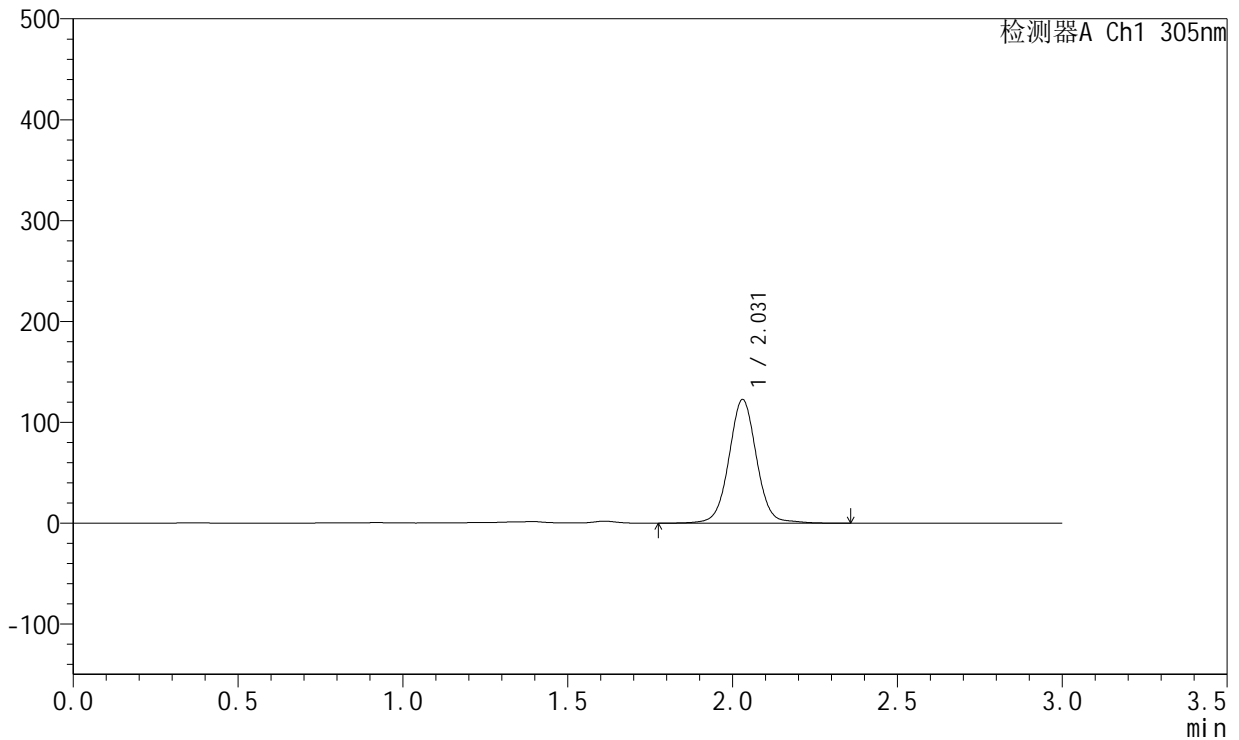

## <峰表>

检测器A Ch1 305nm

峰号	保留时间	面积	面积%	高度	理论塔板数(USP)	拖尾因子	分离度(USP)
1	2.031	713818	100.000	122652	2937	1.029	--
总计		713818	100.000	122652			



# SMF-4060

## <样品信息>

色谱柱 : XB-C18(50mm\*4.6mm,5μm)      流 速: 2.0ml/min  
 柱 温 : 30°C      波 长: 305nm  
 数据文件名: RC\$SMF-4060 - 26-25/26-4430-1 - 2024041721p-zzp-2-pH4.5jz-lf100z-p1-24h.lcd  
 方法文件名: RC\$SMF-4060 - SMF-4060-rcqx-FX275-pH4.5.lcm  
 批处理文件名: RC\$SMF-4060 - SMF-4060-20260513-FX275.lcb  
 样品瓶号 : 4-5  
 进样体积 : 20 μl      版本号: 6.115  
 进样时间 : 2026/05/14 06:06:03      实验者: wangdan  
 处理时间(V1) : 2026/05/14 06:09:04      处理者: wangdan  
 仪器型号 : SHIMADZU LC-2050C (FX275)

## <色谱图>

mV

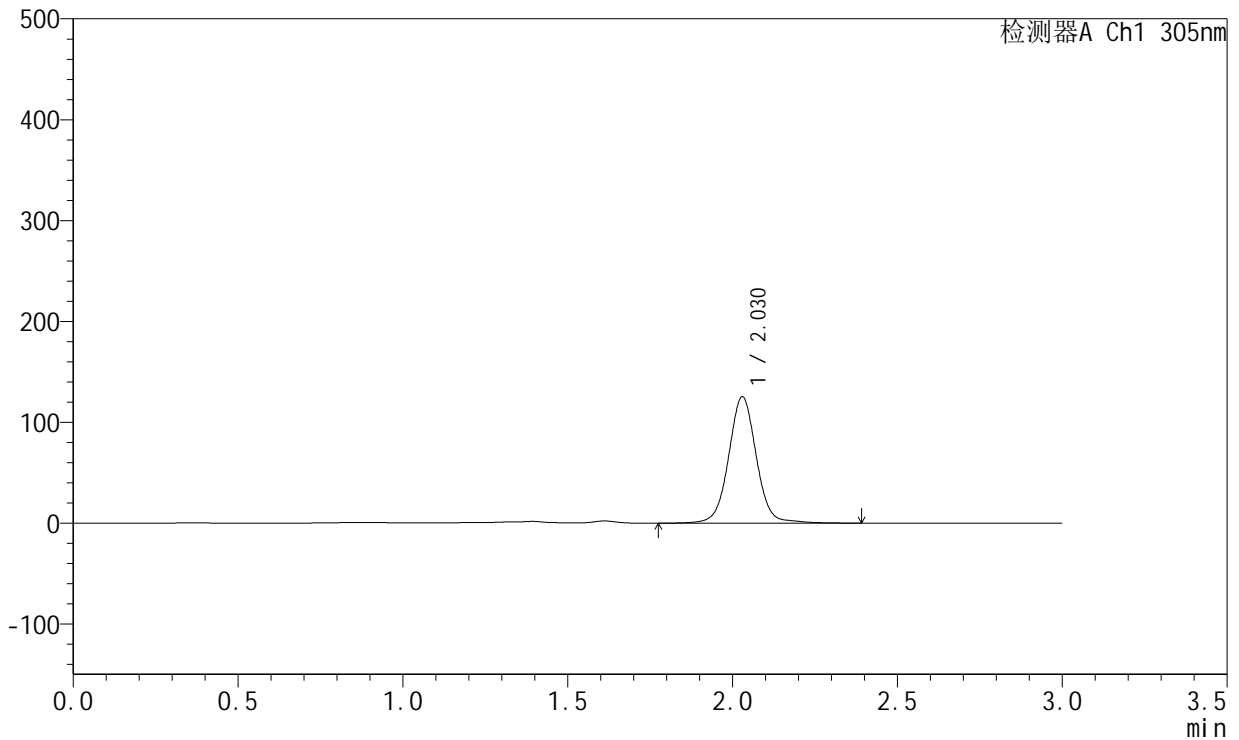

## <峰表>

检测器A Ch1 305nm

峰号	保留时间	面积	面积%	高度	理论塔板数(USP)	拖尾因子	分离度(USP)
1	2.030	734108	100.000	125357	2929	1.030	--
总计		734108	100.000	125357			



# SMF-4060

## <样品信息>

色谱柱 : XB-C18(50mm\*4.6mm,5μm)      流 速: 2.0ml/min  
 柱 温 : 30°C      波 长: 305nm  
 数据文件名: RC\$SMF-4060 - 26-25/26-4431-1 - 2024041721p-zzp-2-pH4.5jz-lf100z-p2-24h.lcd  
 方法文件名: RC\$SMF-4060 - SMF-4060-rcqx-FX275-pH4.5.lcm  
 批处理文件名: RC\$SMF-4060 - SMF-4060-20260513-FX275.lcb  
 样品瓶号 : 4-14  
 进样体积 : 20 μl      版本号: 6.115  
 进样时间 : 2026/05/14 06:09:27      实验者: wangdan  
 处理时间(V1) : 2026/05/14 06:12:27      处理者: wangdan  
 仪器型号 : SHIMADZU LC-2050C (FX275)

## <色谱图>

mV

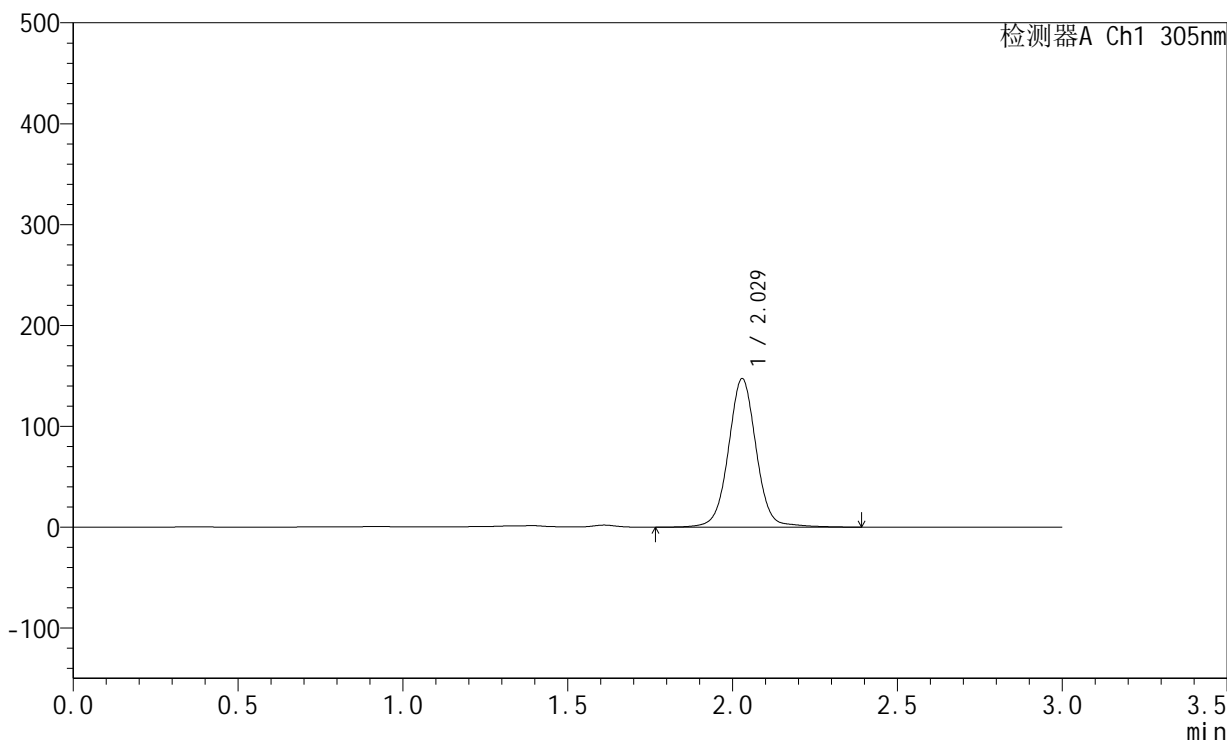

## <峰表>

检测器A Ch1 305nm

峰号	保留时间	面积	面积%	高度	理论塔板数(USP)	拖尾因子	分离度(USP)
1	2.029	864402	100.000	147282	2924	1.025	--
总计		864402	100.000	147282			



# SMF-4060

## <样品信息>

色谱柱 : XB-C18(50mm\*4.6mm,5μm)      流 速: 2.0ml/min  
 柱 温 : 30°C      波 长: 305nm  
 数据文件名: RC\$SMF-4060 - 26-25/26-4432-1 - 2024041721p-zzp-2-pH4.5jz-lf100z-p3-24h.lcd  
 方法文件名: RC\$SMF-4060 - SMF-4060-rcqx-FX275-pH4.5.lcm  
 批处理文件名: RC\$SMF-4060 - SMF-4060-20260513-FX275.lcb  
 样品瓶号 : 4-23  
 进样体积 : 20 μl      版本号: 6.115  
 进样时间 : 2026/05/14 06:12:51      实验者: wangdan  
 处理时间(V1) : 2026/05/14 06:15:51      处理者: wangdan  
 仪器型号 : SHIMADZU LC-2050C (FX275)

## <色谱图>

mV

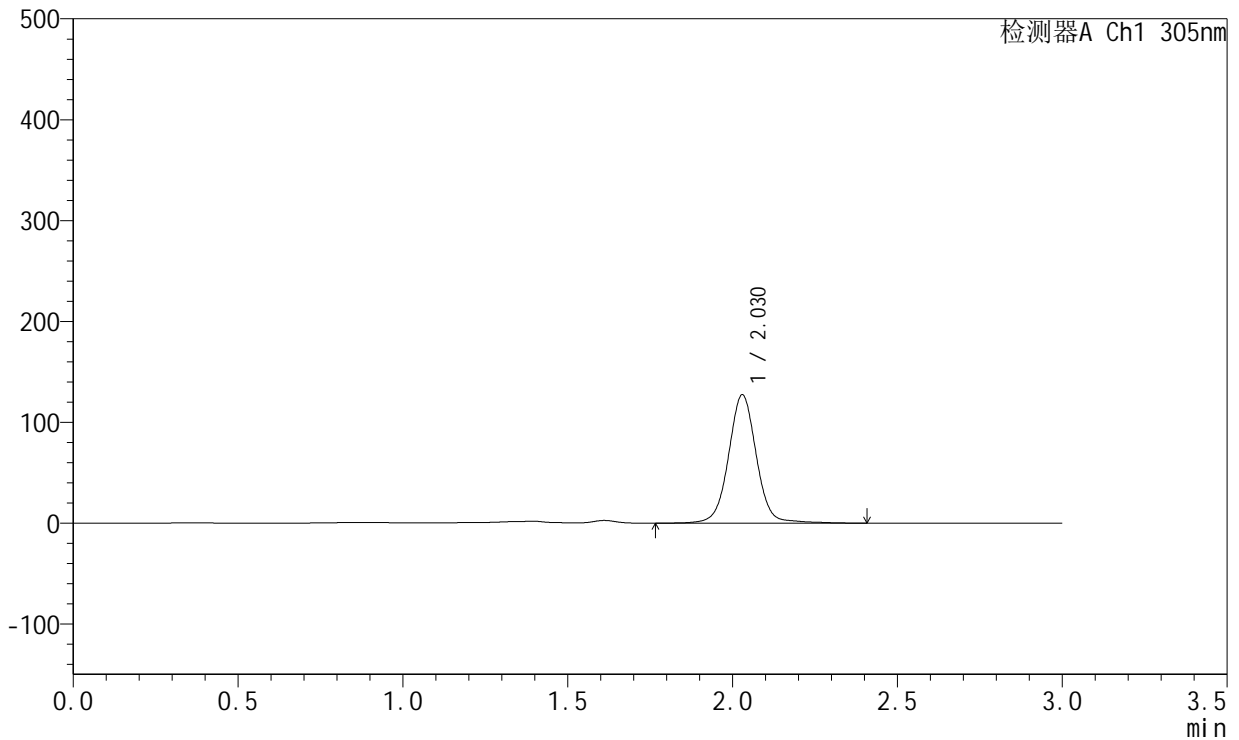

## <峰表>

检测器A Ch1 305nm

峰号	保留时间	面积	面积%	高度	理论塔板数(USP)	拖尾因子	分离度(USP)
1	2.030	749217	100.000	127307	2922	1.022	--
总计		749217	100.000	127307			



# SMF-4060

## <样品信息>

色谱柱 : XB-C18(50mm\*4.6mm,5μm)      流 速: 2.0ml/min  
 柱 温 : 30°C      波 长: 305nm  
 数据文件名: RC\$SMF-4060 - 26-25/26-4433-1 - 2024041721p-zzp-2-pH4.5jz-lf100z-p4-24h.lcd  
 方法文件名: RC\$SMF-4060 - SMF-4060-rcqx-FX275-pH4.5.lcm  
 批处理文件名: RC\$SMF-4060 - SMF-4060-20260513-FX275.lcb  
 样品瓶号 : 4-32  
 进样体积 : 20 μl      版本号: 6.115  
 进样时间 : 2026/05/14 06:16:14      实验者: wangdan  
 处理时间(V1) : 2026/05/14 06:19:14      处理者: wangdan  
 仪器型号 : SHIMADZU LC-2050C (FX275)

## <色谱图>

mV

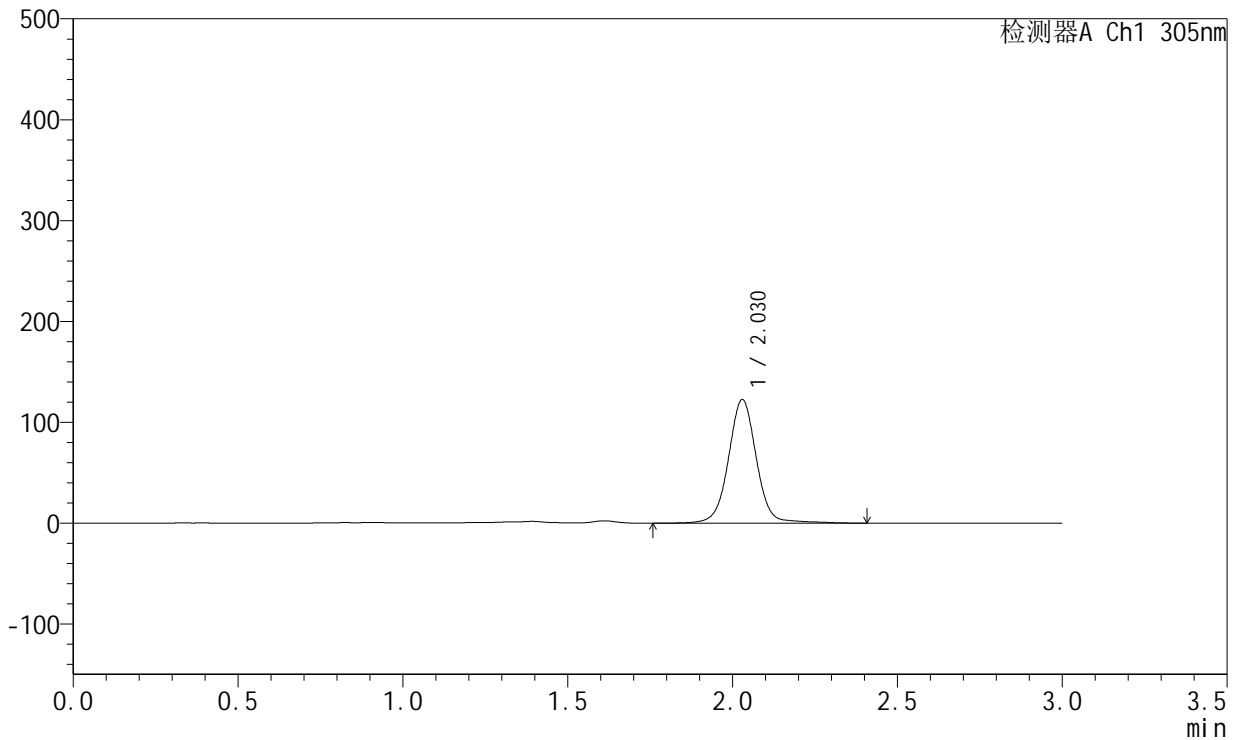

## <峰表>

检测器A Ch1 305nm

峰号	保留时间	面积	面积%	高度	理论塔板数(USP)	拖尾因子	分离度(USP)
1	2.030	724569	100.000	122632	2919	1.019	--
总计		724569	100.000	122632			



# SMF-4060

## <样品信息>

色谱柱 : XB-C18(50mm\*4.6mm,5μm)      流 速: 2.0ml/min  
 柱 温 : 30°C      波 长: 305nm  
 数据文件名: RC\$SMF-4060 - 26-25/26-4434-1 - 2024041721p-zzp-2-pH4.5jz-lf100z-p5-24h.lcd  
 方法文件名: RC\$SMF-4060 - SMF-4060-rcqx-FX275-pH4.5.lcm  
 批处理文件名: RC\$SMF-4060 - SMF-4060-20260513-FX275.lcb  
 样品瓶号 : 4-41  
 进样体积 : 20 μl      版本号: 6.115  
 进样时间 : 2026/05/14 06:19:38      实验者: wangdan  
 处理时间(V1) : 2026/05/14 06:22:38      处理者: wangdan  
 仪器型号 : SHIMADZU LC-2050C (FX275)

## <色谱图>

mV

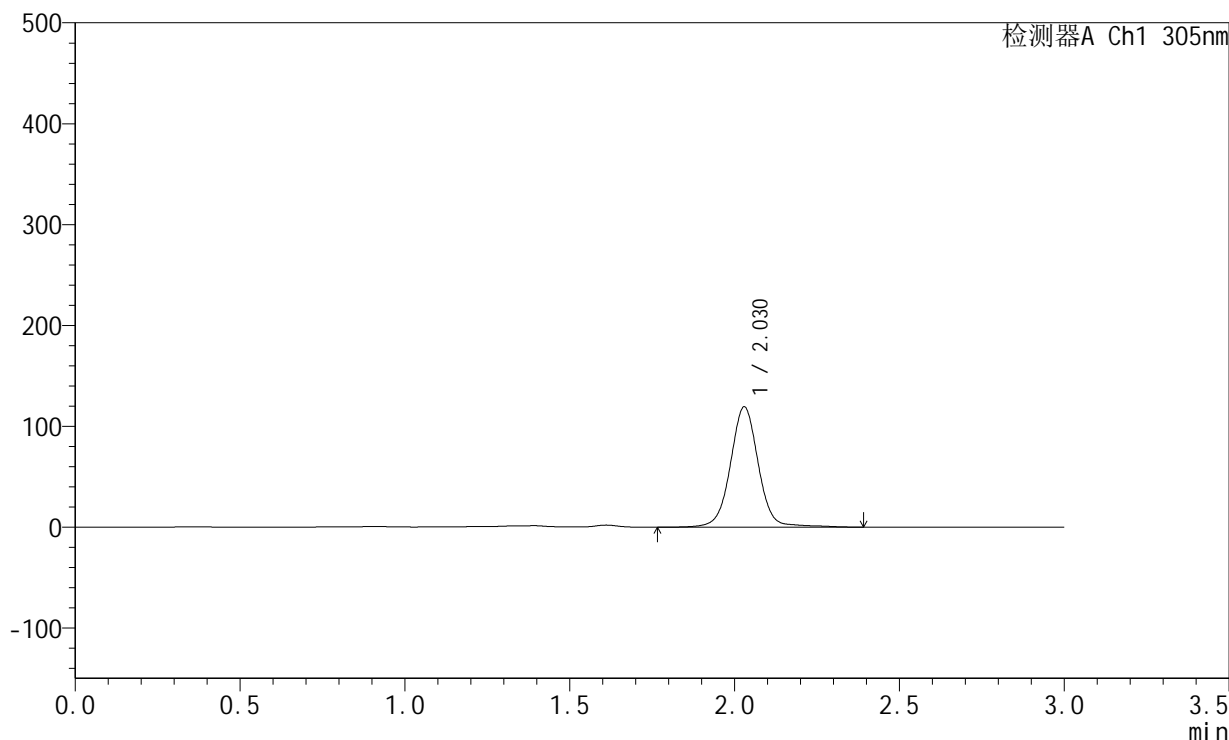

## <峰表>

检测器A Ch1 305nm

峰号	保留时间	面积	面积%	高度	理论塔板数(USP)	拖尾因子	分离度(USP)
1	2.030	705861	100.000	119328	2918	1.018	--
总计		705861	100.000	119328			



# SMF-4060

## <样品信息>

色谱柱 : XB-C18(50mm\*4.6mm,5μm)      流 速: 2.0ml/min  
 柱 温 : 30°C      波 长: 305nm  
 数据文件名: RC\$SMF-4060 - 26-25/26-4435-1 - 2024041721p-zzp-2-pH4.5jz-lf100z-p6-24h.lcd  
 方法文件名: RC\$SMF-4060 - SMF-4060-rcqx-FX275-pH4.5.lcm  
 批处理文件名: RC\$SMF-4060 - SMF-4060-20260513-FX275.lcb  
 样品瓶号 : 4-50  
 进样体积 : 20 μl      版本号: 6.115  
 进样时间 : 2026/05/14 06:23:01      实验者: wangdan  
 处理时间(V1) : 2026/05/14 06:26:02      处理者: wangdan  
 仪器型号 : SHIMADZU LC-2050C (FX275)

## <色谱图>

mV

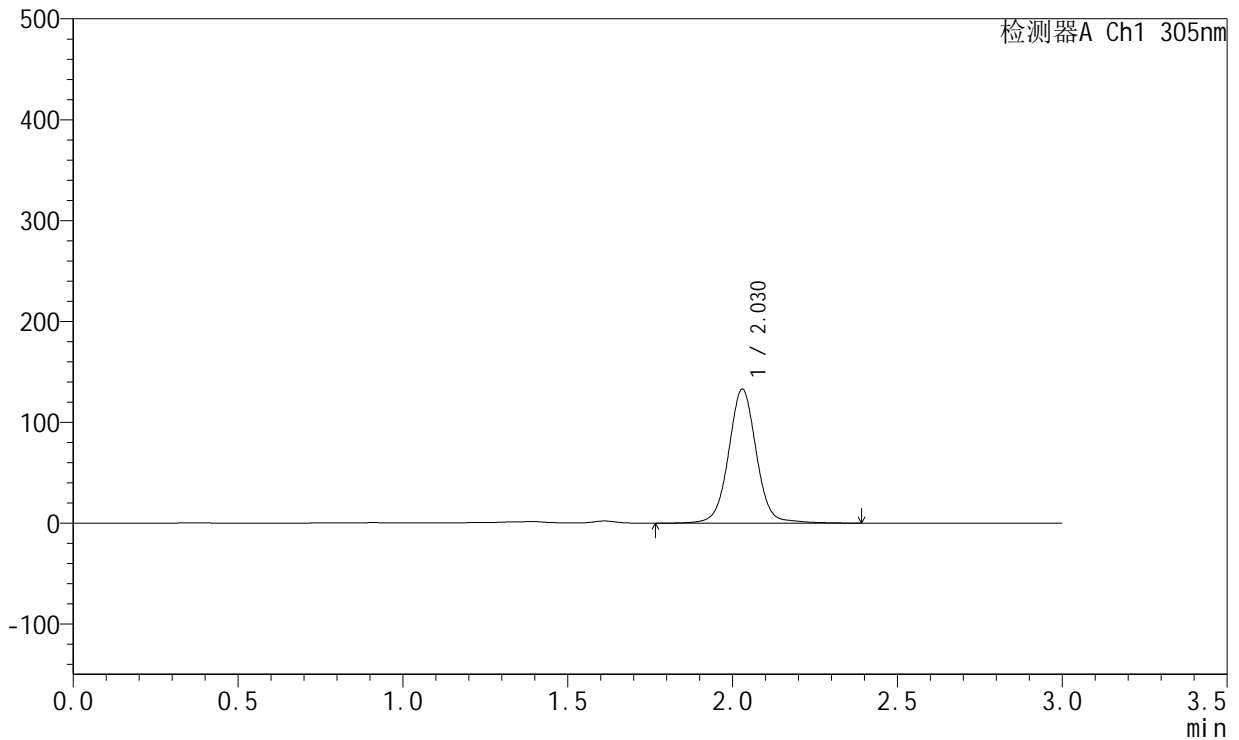

## <峰表>

检测器A Ch1 305nm

峰号	保留时间	面积	面积%	高度	理论塔板数(USP)	拖尾因子	分离度(USP)
1	2.030	779688	100.000	132928	2927	1.026	--
总计		779688	100.000	132928			



# SMF-4060

## <样品信息>

色谱柱 : XB-C18(50mm\*4.6mm,5μm)      流 速: 2.0ml/min  
 柱 温 : 30°C      波 长: 305nm  
 数据文件名: RC\$SMF-4060 - 26-25/26-4436-1 - 2024041721p-zzp-2-pH4.5jz-lf100z-p1-26h.lcd  
 方法文件名: RC\$SMF-4060 - SMF-4060-rcqx-FX275-pH4.5.lcm  
 批处理文件名: RC\$SMF-4060 - SMF-4060-20260513-FX275.lcb  
 样品瓶号 : 4-6  
 进样体积 : 20 μl      版本号: 6.115  
 进样时间 : 2026/05/14 06:26:25      实验者: wangdan  
 处理时间(V1) : 2026/05/14 06:29:25      处理者: wangdan  
 仪器型号 : SHIMADZU LC-2050C (FX275)

## <色谱图>

mV

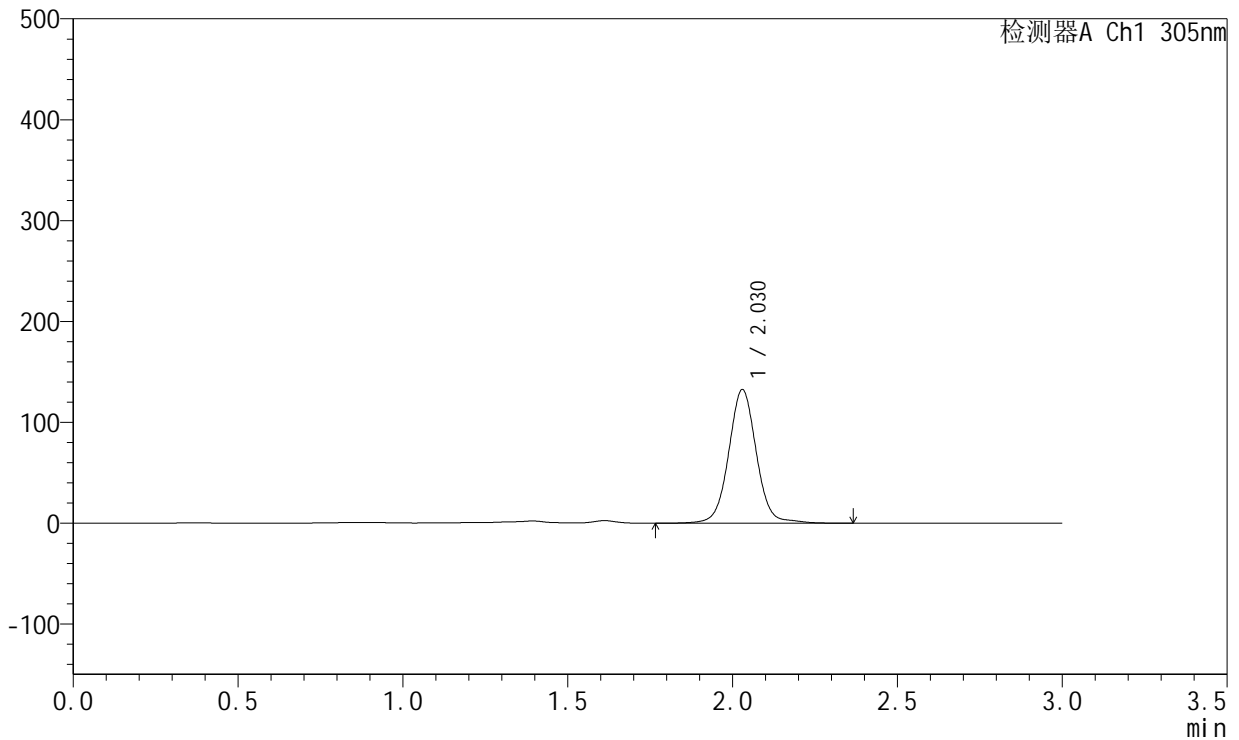

## <峰表>

检测器A Ch1 305nm

峰号	保留时间	面积	面积%	高度	理论塔板数(USP)	拖尾因子	分离度(USP)
1	2.030	775047	100.000	132482	2932	1.036	--
总计		775047	100.000	132482			



# SMF-4060

## <样品信息>

色谱柱 : XB-C18(50mm\*4.6mm,5μm)      流 速: 2.0ml/min  
 柱 温 : 30°C      波 长: 305nm  
 数据文件名: RC\$SMF-4060 - 26-25/26-4437-1 - 2024041721p-zzp-2-pH4.5jz-lf100z-p2-26h.lcd  
 方法文件名: RC\$SMF-4060 - SMF-4060-rcqx-FX275-pH4.5.lcm  
 批处理文件名: RC\$SMF-4060 - SMF-4060-20260513-FX275.lcb  
 样品瓶号 : 4-15  
 进样体积 : 20 μl      版本号: 6.115  
 进样时间 : 2026/05/14 06:29:49      实验者: wangdan  
 处理时间(V1) : 2026/05/14 06:32:49      处理者: wangdan  
 仪器型号 : SHIMADZU LC-2050C (FX275)

## <色谱图>

mV

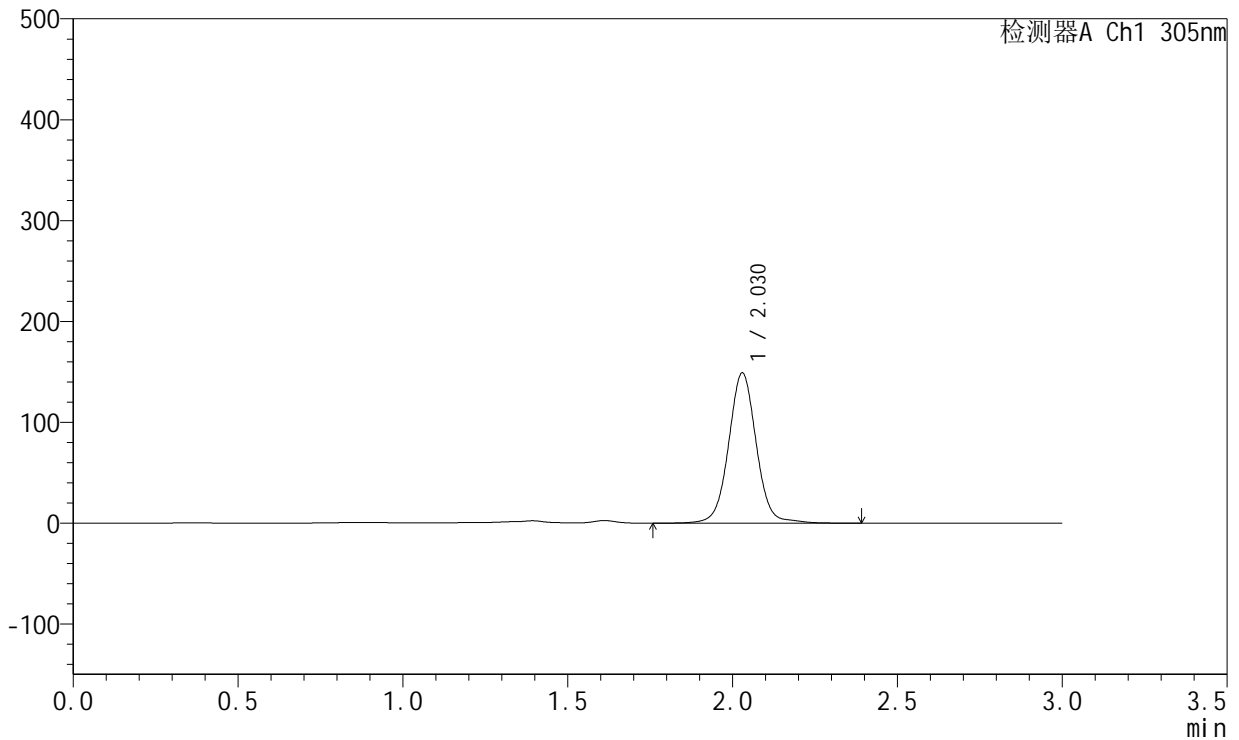

## <峰表>

检测器A Ch1 305nm

峰号	保留时间	面积	面积%	高度	理论塔板数(USP)	拖尾因子	分离度(USP)
1	2.030	871022	100.000	149021	2936	1.032	--
总计		871022	100.000	149021			



# SMF-4060

## <样品信息>

色谱柱 : XB-C18(50mm\*4.6mm,5μm)      流 速: 2.0ml/min  
 柱 温 : 30°C      波 长: 305nm  
 数据文件名: RC\$SMF-4060 - 26-25/26-4438-1 - 2024041721p-zzp-2-pH4.5jz-lf100z-p3-26h.lcd  
 方法文件名: RC\$SMF-4060 - SMF-4060-rcqx-FX275-pH4.5.lcm  
 批处理文件名: RC\$SMF-4060 - SMF-4060-20260513-FX275.lcb  
 样品瓶号 : 4-24  
 进样体积 : 20 μl      版本号: 6.115  
 进样时间 : 2026/05/14 06:33:12      实验者: wangdan  
 处理时间(V1) : 2026/05/14 06:36:14      处理者: wangdan  
 仪器型号 : SHIMADZU LC-2050C (FX275)

## <色谱图>

mV

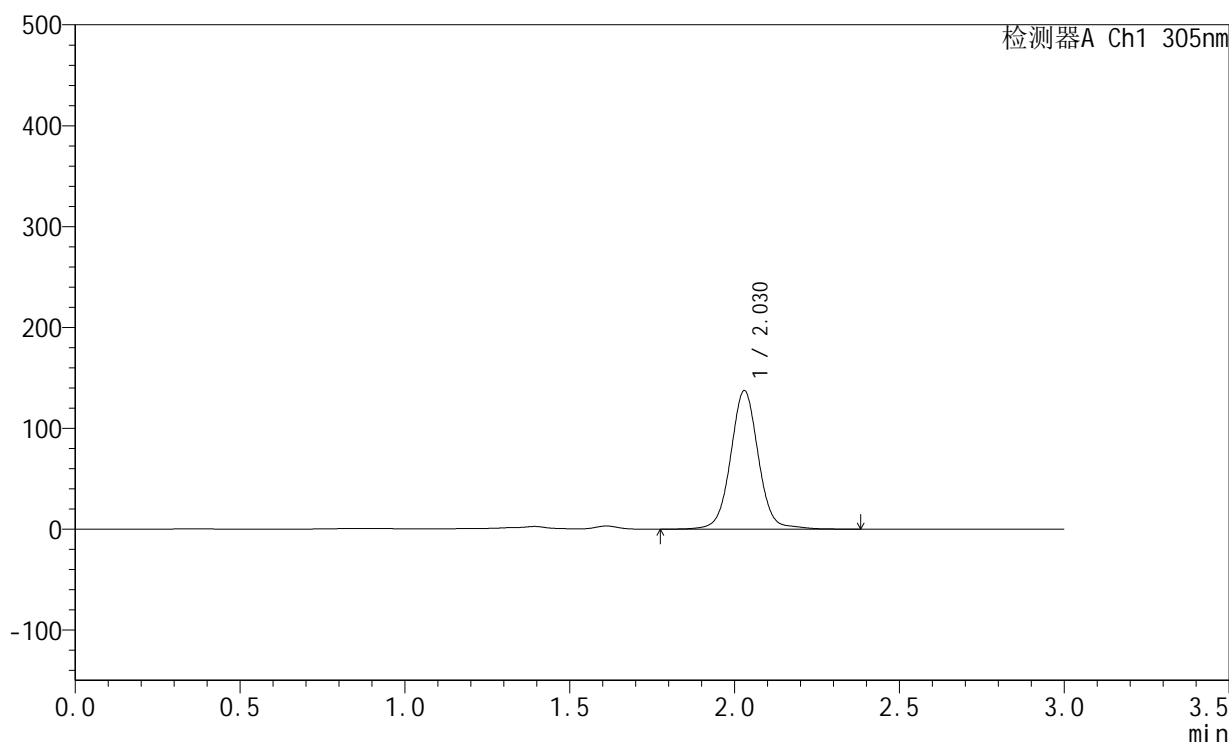

## <峰表>

检测器A Ch1 305nm

峰号	保留时间	面积	面积%	高度	理论塔板数(USP)	拖尾因子	分离度(USP)
1	2.030	803971	100.000	137448	2936	1.033	--
总计		803971	100.000	137448			



# SMF-4060

## <样品信息>

色谱柱 : XB-C18(50mm\*4.6mm,5μm)      流 速: 2.0ml/min  
 柱 温 : 30°C      波 长: 305nm  
 数据文件名: RC\$SMF-4060 - 26-25/26-4439-1 - 2024041721p-zzp-2-pH4.5jz-lf100z-p4-26h.lcd  
 方法文件名: RC\$SMF-4060 - SMF-4060-rcqx-FX275-pH4.5.lcm  
 批处理文件名: RC\$SMF-4060 - SMF-4060-20260513-FX275.lcb  
 样品瓶号 : 4-33  
 进样体积 : 20 μl      版本号: 6.115  
 进样时间 : 2026/05/14 06:36:36      实验者: wangdan  
 处理时间(V1) : 2026/05/14 06:39:38      处理者: wangdan  
 仪器型号 : SHIMADZU LC-2050C (FX275)

## <色谱图>

mV

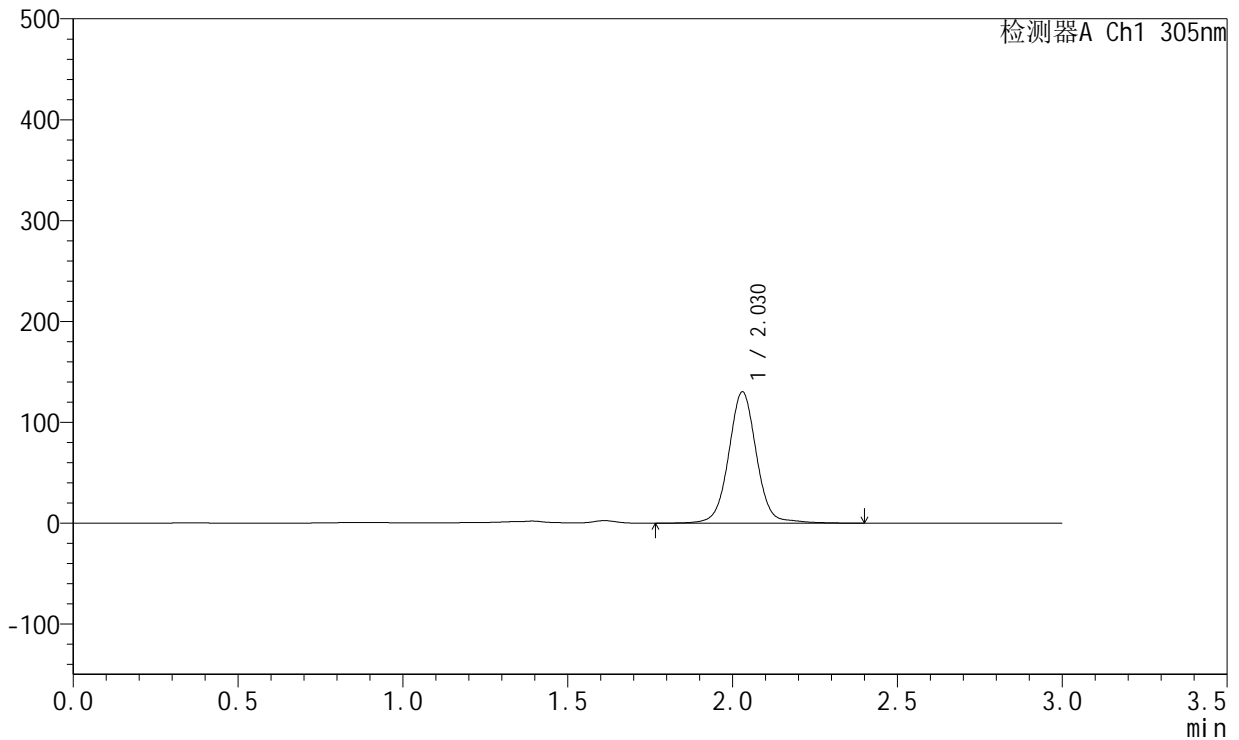

## <峰表>

检测器A Ch1 305nm

峰号	保留时间	面积	面积%	高度	理论塔板数(USP)	拖尾因子	分离度(USP)
1	2.030	764455	100.000	130231	2930	1.030	--
总计		764455	100.000	130231			



# SMF-4060

## <样品信息>

色谱柱 : XB-C18(50mm\*4.6mm,5µm)      流 速: 2.0ml/min  
 柱 温 : 30°C      波 长: 305nm  
 数据文件名: RC\$SMF-4060 - 26-25/26-4440-1 - 2024041721p-zzp-2-pH4.5jz-lf100z-p5-26h.lcd  
 方法文件名: RC\$SMF-4060 - SMF-4060-rcqx-FX275-pH4.5.lcm  
 批处理文件名: RC\$SMF-4060 - SMF-4060-20260513-FX275.lcb  
 样品瓶号 : 4-42  
 进样体积 : 20 µl      版本号: 6.115  
 进样时间 : 2026/05/14 06:40:01      实验者: wangdan  
 处理时间(V1) : 2026/05/14 06:43:01      处理者: wangdan  
 仪器型号 : SHIMADZU LC-2050C (FX275)

## <色谱图>

mV

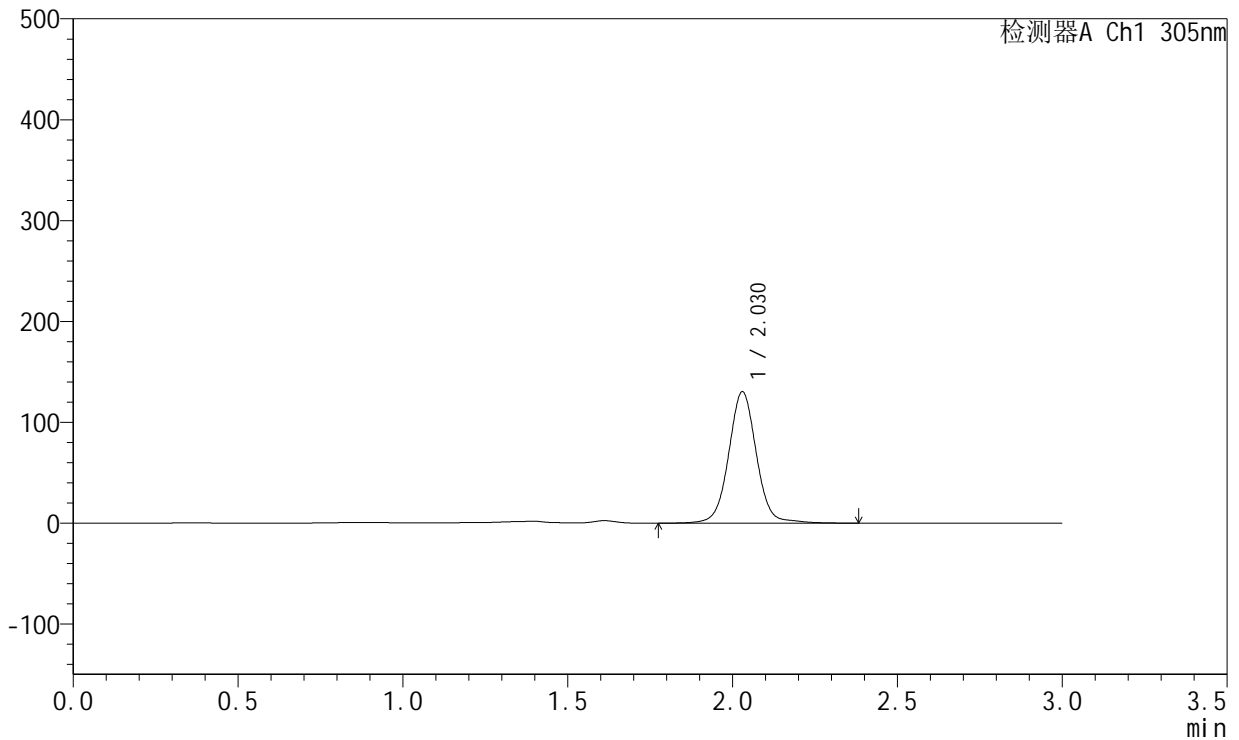

## <峰表>

检测器A Ch1 305nm

峰号	保留时间	面积	面积%	高度	理论塔板数(USP)	拖尾因子	分离度(USP)
1	2.030	764568	100.000	130399	2935	1.032	--
总计		764568	100.000	130399			



# SMF-4060

## <样品信息>

色谱柱 : XB-C18(50mm\*4.6mm,5µm)      流 速: 2.0ml/min  
 柱 温 : 30°C      波 长: 305nm  
 数据文件名: RC\$SMF-4060 - 26-25/26-4441-1 - 2024041721p-zzp-2-pH4.5jz-lf100z-p6-26h.lcd  
 方法文件名: RC\$SMF-4060 - SMF-4060-rcqx-FX275-pH4.5.lcm  
 批处理文件名: RC\$SMF-4060 - SMF-4060-20260513-FX275.lcb  
 样品瓶号 : 4-51  
 进样体积 : 20 µl      版本号: 6.115  
 进样时间 : 2026/05/14 06:43:24      实验者: wangdan  
 处理时间(V1) : 2026/05/14 06:46:25      处理者: wangdan  
 仪器型号 : SHIMADZU LC-2050C (FX275)

## <色谱图>

mV

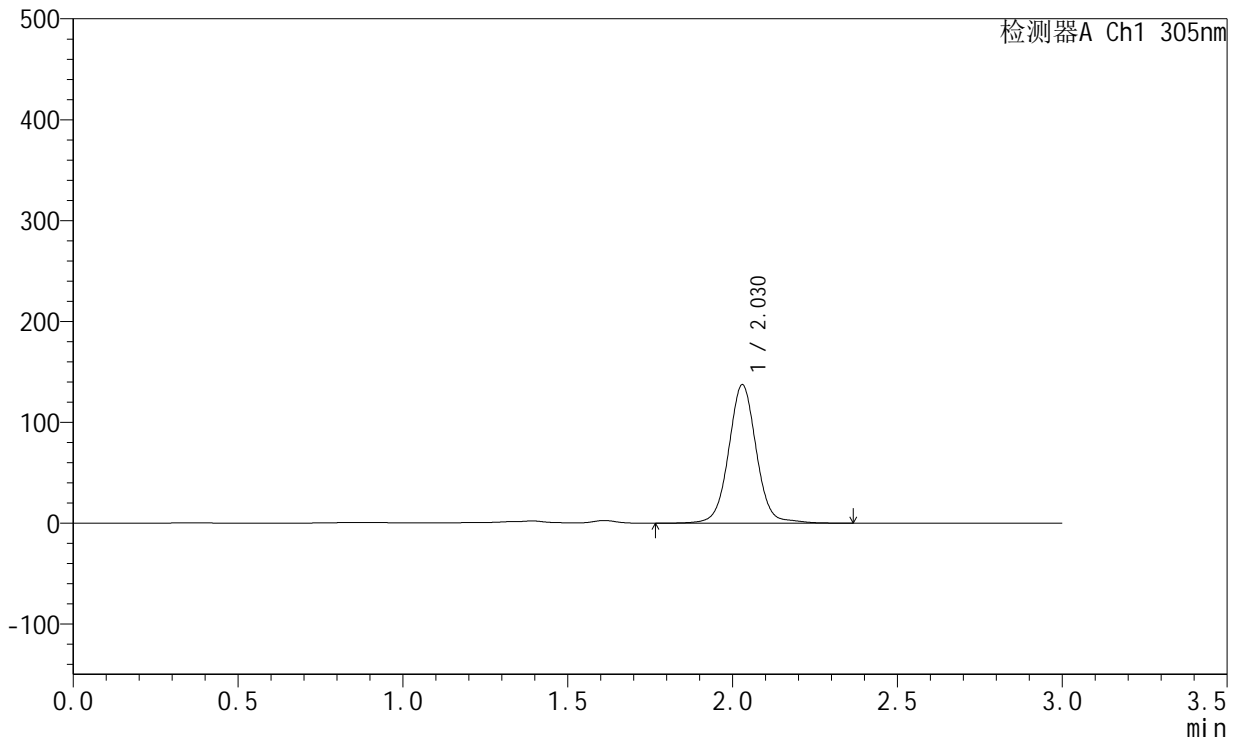

## <峰表>

检测器A Ch1 305nm

峰号	保留时间	面积	面积%	高度	理论塔板数(USP)	拖尾因子	分离度(USP)
1	2.030	802044	100.000	137311	2941	1.034	--
总计		802044	100.000	137311			



# SMF-4060

## <样品信息>

色谱柱 : XB-C18(50mm\*4.6mm,5μm)      流 速: 2.0ml/min  
 柱 温 : 30°C      波 长: 305nm  
 数据文件名: RC\$SMF-4060 - 26-25/26-4442-1 - 2024041721p-zzp-2-pH4.5jz-lf100z-p1-28h.lcd  
 方法文件名: RC\$SMF-4060 - SMF-4060-rcqx-FX275-pH4.5.lcm  
 批处理文件名: RC\$SMF-4060 - SMF-4060-20260513-FX275.lcb  
 样品瓶号 : 4-7  
 进样体积 : 20 μl      版本号: 6.115  
 进样时间 : 2026/05/14 06:46:49      实验者: wangdan  
 处理时间(V1) : 2026/05/14 06:49:49      处理者: wangdan  
 仪器型号 : SHIMADZU LC-2050C (FX275)

## <色谱图>

mV

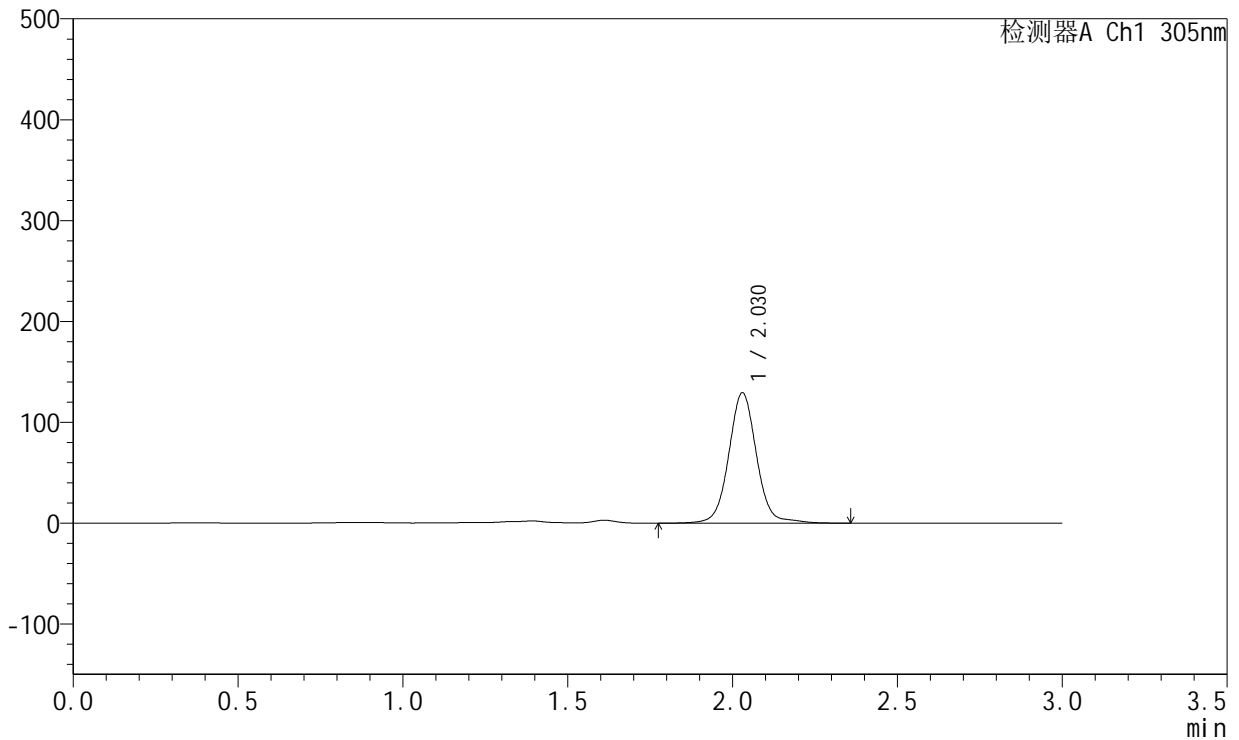

## <峰表>

检测器A Ch1 305nm

峰号	保留时间	面积	面积%	高度	理论塔板数(USP)	拖尾因子	分离度(USP)
1	2.030	758420	100.000	129319	2941	1.043	--
总计		758420	100.000	129319			



# SMF-4060

## <样品信息>

色谱柱 : XB-C18(50mm\*4.6mm,5μm)      流 速: 2.0ml/min  
 柱 温 : 30°C      波 长: 305nm  
 数据文件名: RC\$SMF-4060 - 26-25/26-4443-1 - 2024041721p-zzp-2-pH4.5jz-lf100z-p2-28h.lcd  
 方法文件名: RC\$SMF-4060 - SMF-4060-rcqx-FX275-pH4.5.lcm  
 批处理文件名: RC\$SMF-4060 - SMF-4060-20260513-FX275.lcb  
 样品瓶号 : 4-16  
 进样体积 : 20 μl      版本号: 6.115  
 进样时间 : 2026/05/14 06:50:13      实验者: wangdan  
 处理时间(V1) : 2026/05/14 06:53:14      处理者: wangdan  
 仪器型号 : SHIMADZU LC-2050C (FX275)

## <色谱图>

mV

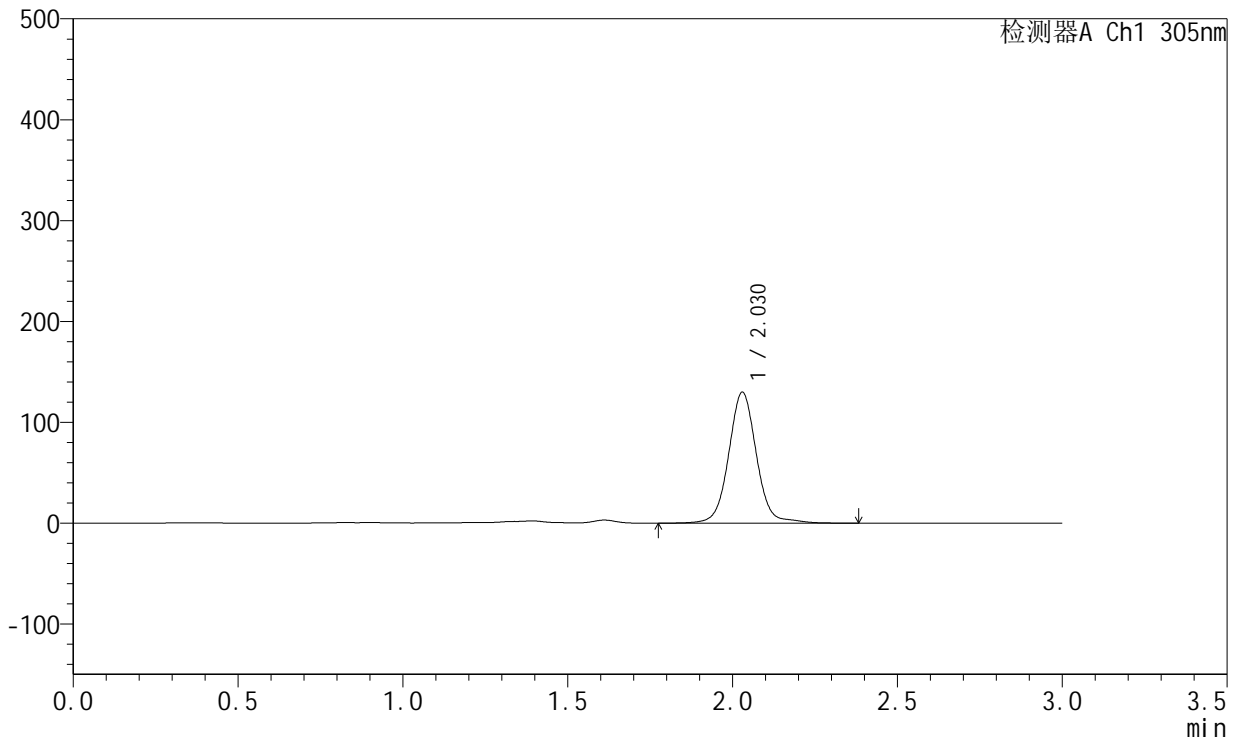

## <峰表>

检测器A Ch1 305nm

峰号	保留时间	面积	面积%	高度	理论塔板数(USP)	拖尾因子	分离度(USP)
1	2.030	761515	100.000	129865	2944	1.044	--
总计		761515	100.000	129865			



# SMF-4060

## <样品信息>

色谱柱 : XB-C18(50mm\*4.6mm,5μm)      流 速: 2.0ml/min  
 柱 温 : 30°C      波 长: 305nm  
 数据文件名: RC\$SMF-4060 - 26-25/26-4444-1 - 2024041721p-zzp-2-pH4.5jz-lf100z-p3-28h.lcd  
 方法文件名: RC\$SMF-4060 - SMF-4060-rcqx-FX275-pH4.5.lcm  
 批处理文件名: RC\$SMF-4060 - SMF-4060-20260513-FX275.lcb  
 样品瓶号 : 4-25  
 进样体积 : 20 μl      版本号: 6.115  
 进样时间 : 2026/05/14 06:53:37      实验者: wangdan  
 处理时间(V1) : 2026/05/14 06:56:38      处理者: wangdan  
 仪器型号 : SHIMADZU LC-2050C (FX275)

## <色谱图>

mV

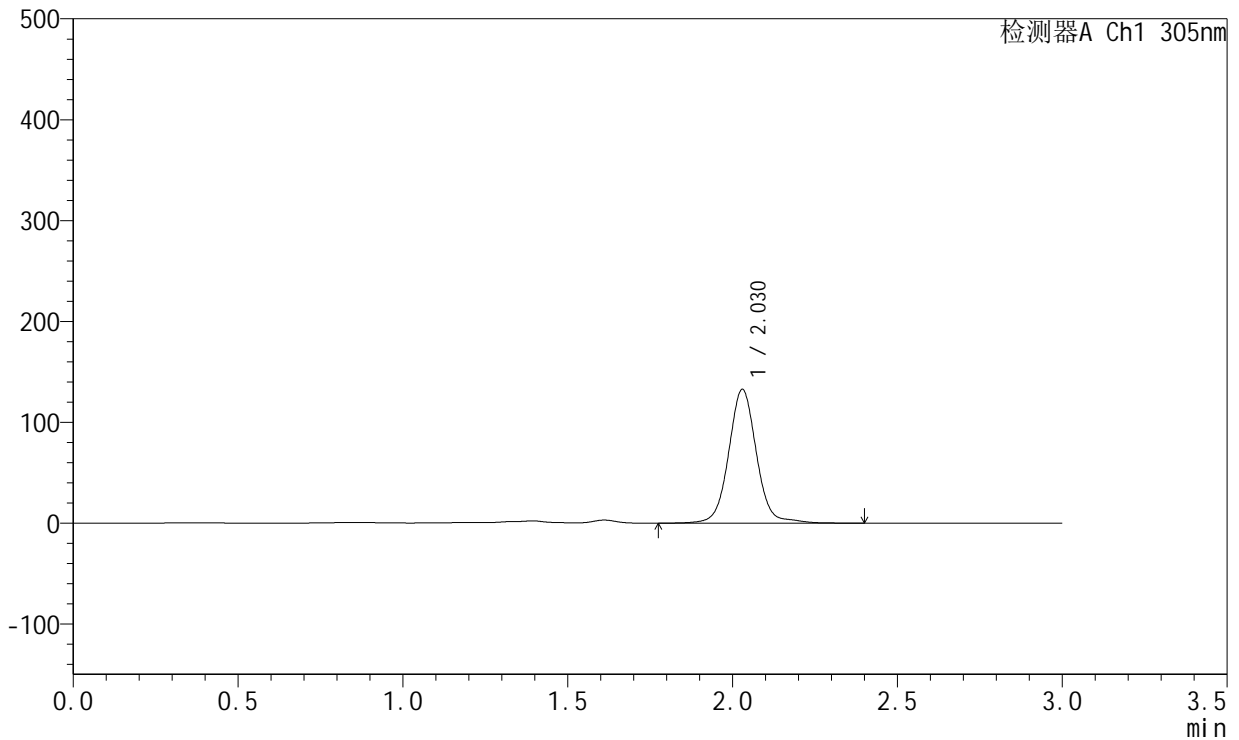

## <峰表>

检测器A Ch1 305nm

峰号	保留时间	面积	面积%	高度	理论塔板数(USP)	拖尾因子	分离度(USP)
1	2.030	779111	100.000	132692	2942	1.045	--
总计		779111	100.000	132692			



# SMF-4060

## <样品信息>

色谱柱 : XB-C18(50mm\*4.6mm,5μm)      流 速: 2.0ml/min  
 柱 温 : 30°C      波 长: 305nm  
 数据文件名: RC\$SMF-4060 - 26-25/26-4445-1 - 2024041721p-zzp-2-pH4.5jz-lf100z-p4-28h.lcd  
 方法文件名: RC\$SMF-4060 - SMF-4060-rcqx-FX275-pH4.5.lcm  
 批处理文件名: RC\$SMF-4060 - SMF-4060-20260513-FX275.lcb  
 样品瓶号 : 4-34  
 进样体积 : 20 μl      版本号: 6.115  
 进样时间 : 2026/05/14 06:57:01      实验者: wangdan  
 处理时间(V1) : 2026/05/14 07:00:02      处理者: wangdan  
 仪器型号 : SHIMADZU LC-2050C (FX275)

## <色谱图>

mV

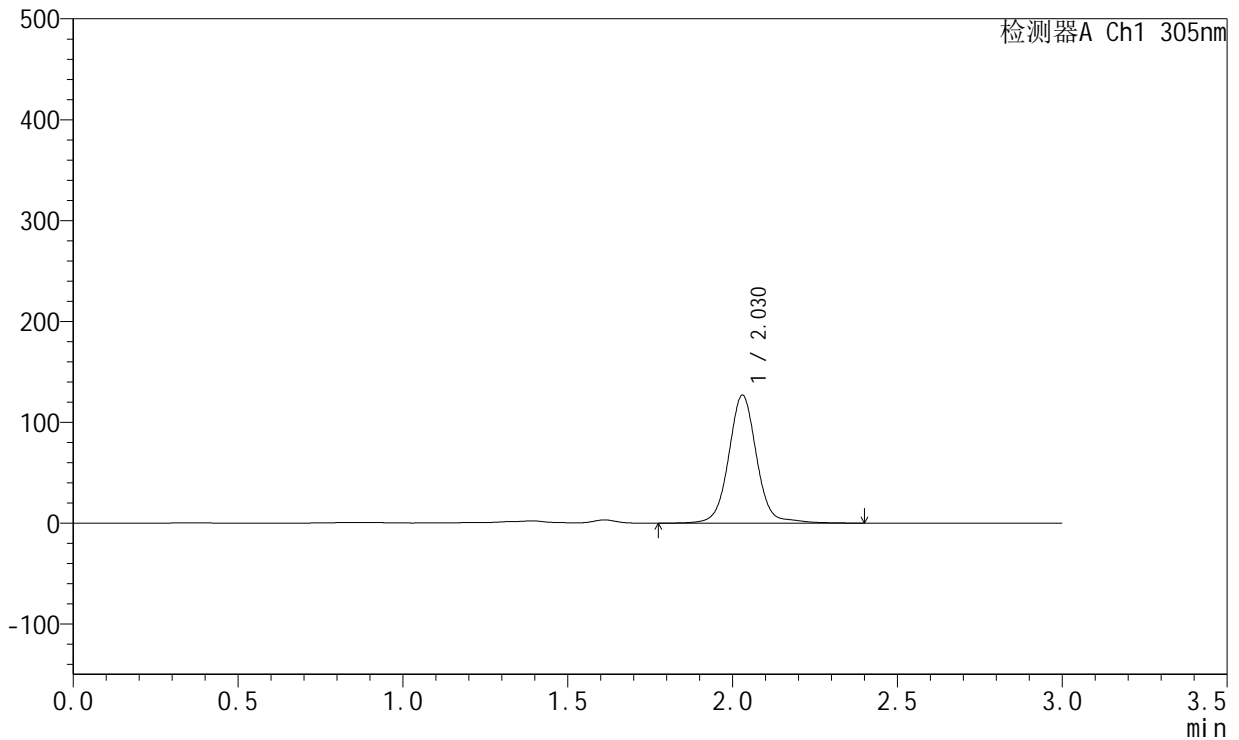

## <峰表>

检测器A Ch1 305nm

峰号	保留时间	面积	面积%	高度	理论塔板数(USP)	拖尾因子	分离度(USP)
1	2.030	749388	100.000	126975	2932	1.041	--
总计		749388	100.000	126975			



# SMF-4060

## <样品信息>

色谱柱 : XB-C18(50mm\*4.6mm,5μm)      流 速: 2.0ml/min  
 柱 温 : 30°C      波 长: 305nm  
 数据文件名: RC\$SMF-4060 - 26-25/26-4446-1 - 2024041721p-zzp-2-pH4.5jz-lf100z-p5-28h.lcd  
 方法文件名: RC\$SMF-4060 - SMF-4060-rcqx-FX275-pH4.5.lcm  
 批处理文件名: RC\$SMF-4060 - SMF-4060-20260513-FX275.lcb  
 样品瓶号 : 4-43  
 进样体积 : 20 μl      版本号: 6.115  
 进样时间 : 2026/05/14 07:00:26      实验者: wangdan  
 处理时间(V1) : 2026/05/14 07:03:26      处理者: wangdan  
 仪器型号 : SHIMADZU LC-2050C (FX275)

## <色谱图>

mV

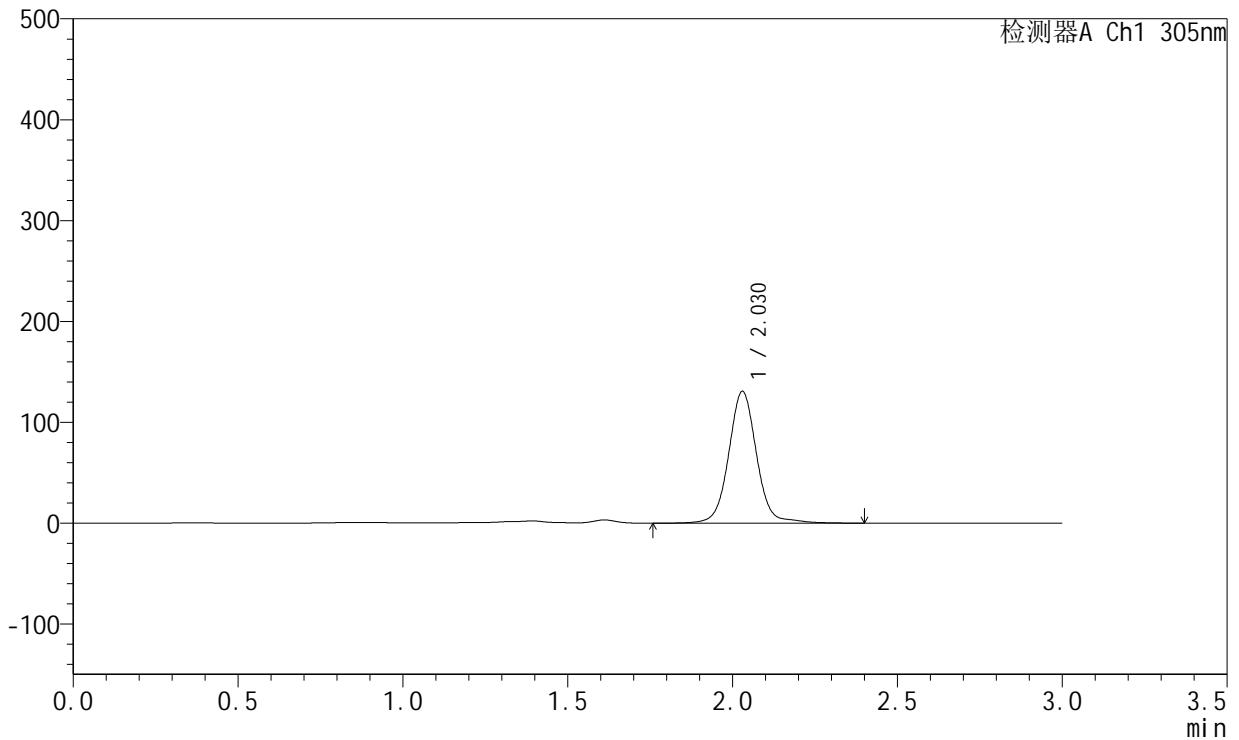

## <峰表>

检测器A Ch1 305nm

峰号	保留时间	面积	面积%	高度	理论塔板数(USP)	拖尾因子	分离度(USP)
1	2.030	771020	100.000	130746	2930	1.042	--
总计		771020	100.000	130746			



# SMF-4060

## <样品信息>

色谱柱 : XB-C18(50mm\*4.6mm,5μm)      流 速: 2.0ml/min  
 柱 温 : 30°C      波 长: 305nm  
 数据文件名: RC\$SMF-4060 - 26-25/26-4447-1 - 2024041721p-zzp-2-pH4.5jz-lf100z-p6-28h.lcd  
 方法文件名: RC\$SMF-4060 - SMF-4060-rcqx-FX275-pH4.5.lcm  
 批处理文件名: RC\$SMF-4060 - SMF-4060-20260513-FX275.lcb  
 样品瓶号 : 4-52  
 进样体积 : 20 μl      版本号: 6.115  
 进样时间 : 2026/05/14 07:03:49      实验者: wangdan  
 处理时间(V1) : 2026/05/14 07:06:50      处理者: wangdan  
 仪器型号 : SHIMADZU LC-2050C (FX275)

## <色谱图>

mV

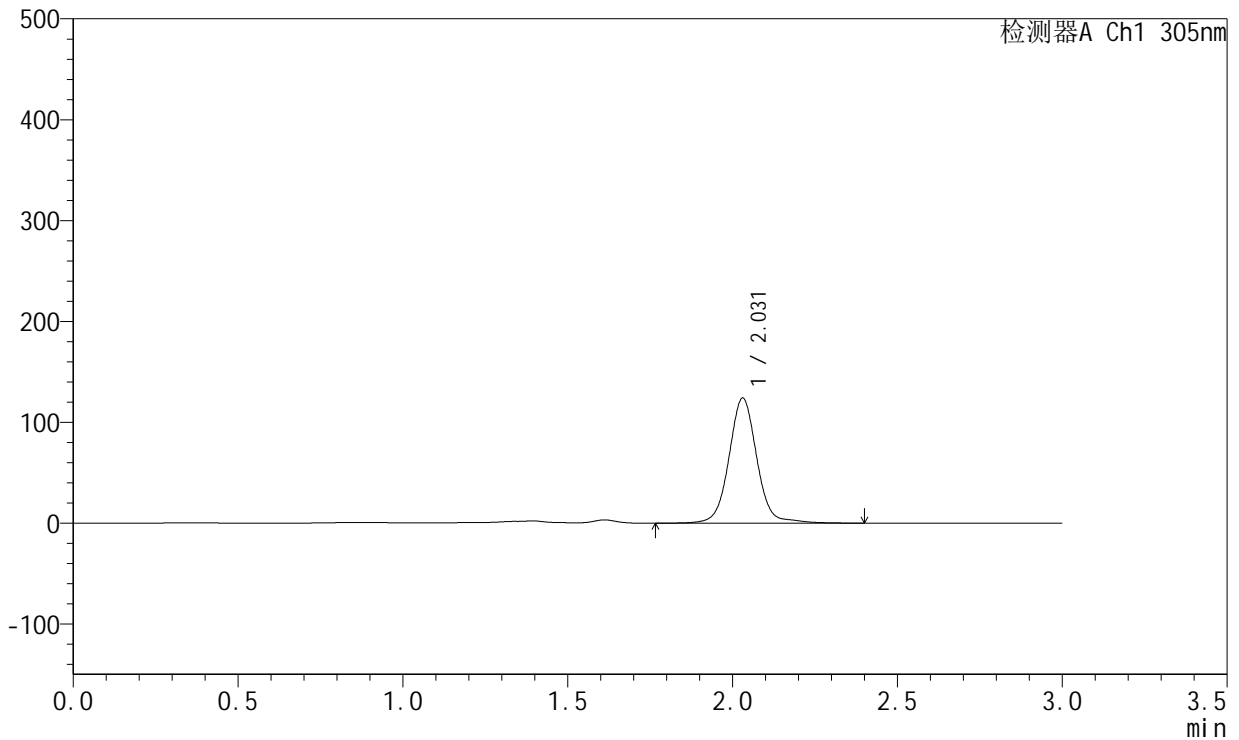

## <峰表>

检测器A Ch1 305nm

峰号	保留时间	面积	面积%	高度	理论塔板数(USP)	拖尾因子	分离度(USP)
1	2.031	731577	100.000	124037	2931	1.042	--
总计		731577	100.000	124037			



# SMF-4060

## <样品信息>

色谱柱 : XB-C18(50mm\*4.6mm,5μm)      流 速: 2.0ml/min  
 柱 温 : 30°C      波 长: 305nm  
 数据文件名: RC\$SMF-4060 - 26-25/26-4448-1 - 2024041721p-zzp-2-pH4.5jz-lf100z-p1-30h.lcd  
 方法文件名: RC\$SMF-4060 - SMF-4060-rcqx-FX275-pH4.5.lcm  
 批处理文件名: RC\$SMF-4060 - SMF-4060-20260513-FX275.lcb  
 样品瓶号 : 4-8  
 进样体积 : 20 μl      版本号: 6.115  
 进样时间 : 2026/05/14 07:07:14      实验者: wangdan  
 处理时间(V1) : 2026/05/14 07:10:14      处理者: wangdan  
 仪器型号 : SHIMADZU LC-2050C (FX275)

## <色谱图>

mV

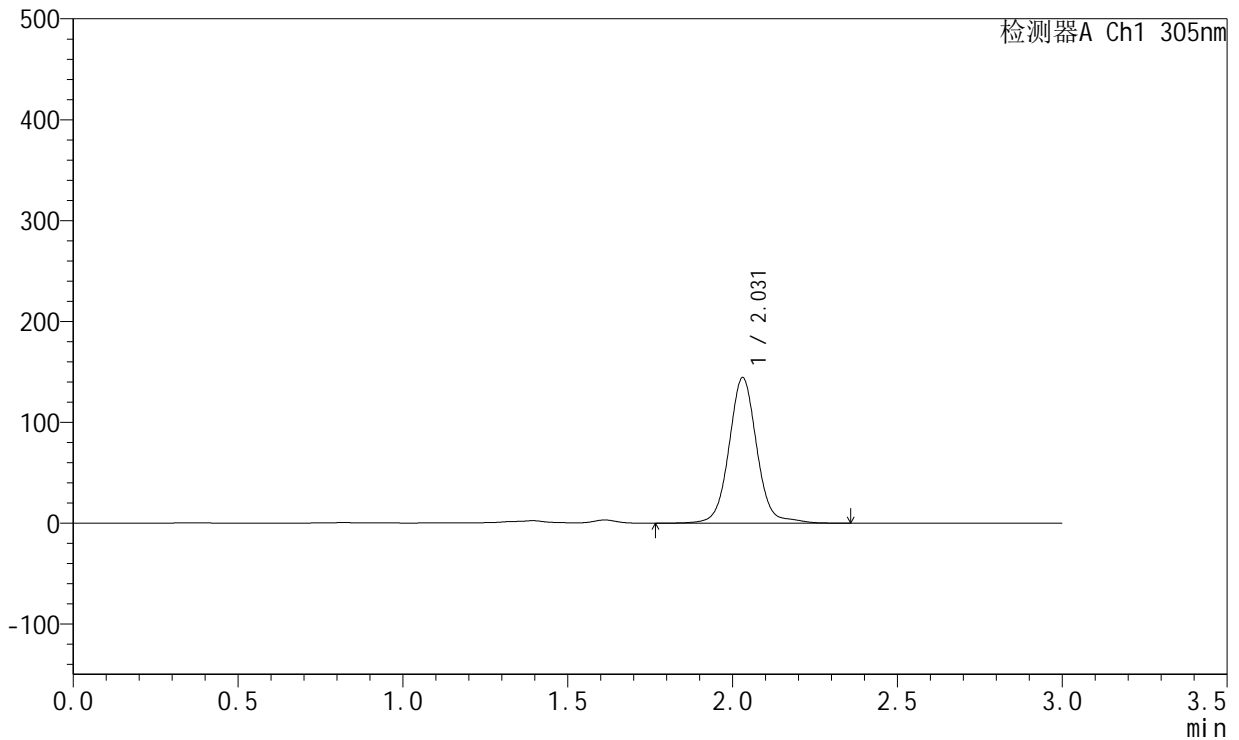

## <峰表>

检测器A Ch1 305nm

峰号	保留时间	面积	面积%	高度	理论塔板数(USP)	拖尾因子	分离度(USP)
1	2.031	847018	100.000	144268	2942	1.050	--
总计		847018	100.000	144268			



# SMF-4060

## <样品信息>

色谱柱 : XB-C18(50mm\*4.6mm,5μm)      流 速: 2.0ml/min  
 柱 温 : 30°C      波 长: 305nm  
 数据文件名: RC\$SMF-4060 - 26-25/26-4449-1 - 2024041721p-zzp-2-pH4.5jz-lf100z-p2-30h.lcd  
 方法文件名: RC\$SMF-4060 - SMF-4060-rcqx-FX275-pH4.5.lcm  
 批处理文件名: RC\$SMF-4060 - SMF-4060-20260513-FX275.lcb  
 样品瓶号 : 4-17  
 进样体积 : 20 μl      版本号: 6.115  
 进样时间 : 2026/05/14 07:10:38      实验者: wangdan  
 处理时间(V1) : 2026/05/14 07:13:38      处理者: wangdan  
 仪器型号 : SHIMADZU LC-2050C (FX275)

## <色谱图>

mV

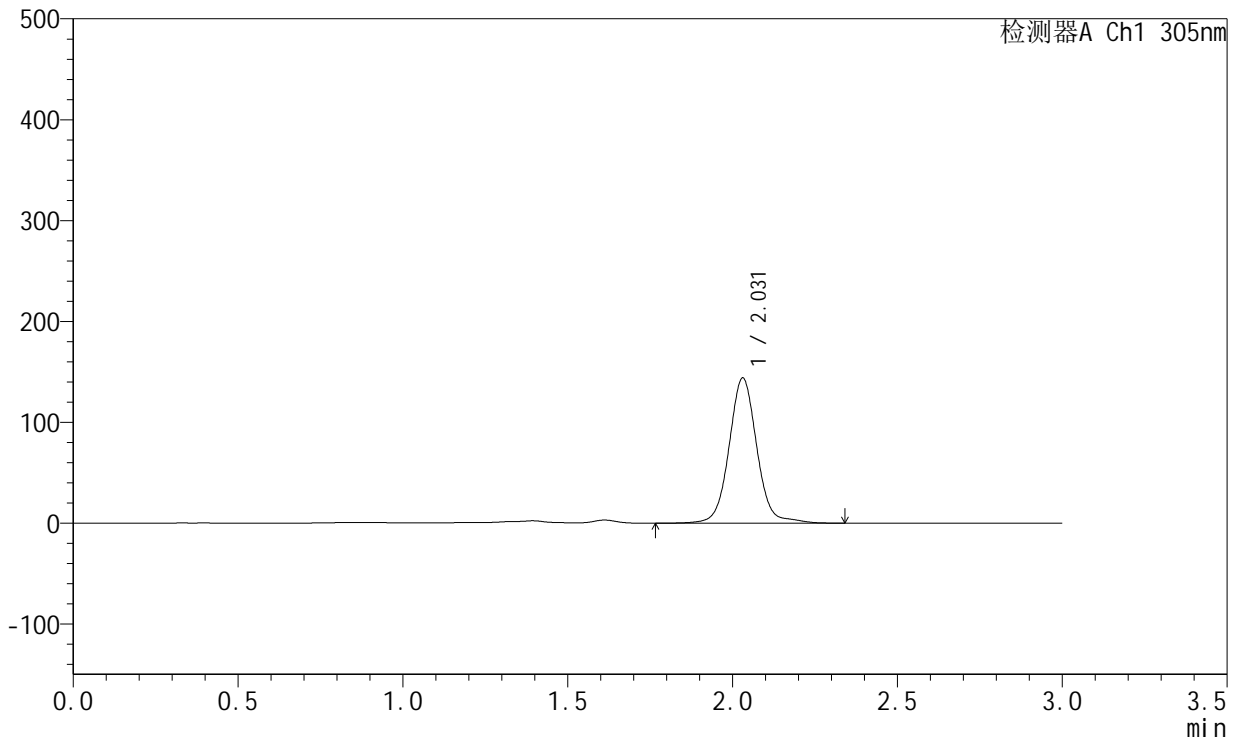

## <峰表>

检测器A Ch1 305nm

峰号	保留时间	面积	面积%	高度	理论塔板数(USP)	拖尾因子	分离度(USP)
1	2.031	845917	100.000	143923	2938	1.050	--
总计		845917	100.000	143923			



# SMF-4060

## <样品信息>

色谱柱 : XB-C18(50mm\*4.6mm,5μm)      流 速: 2.0ml/min  
 柱 温 : 30°C      波 长: 305nm  
 数据文件名: RC\$SMF-4060 - 26-25/26-4450-1 - 2024041721p-zzp-2-pH4.5jz-lf100z-p3-30h.lcd  
 方法文件名: RC\$SMF-4060 - SMF-4060-rcqx-FX275-pH4.5.lcm  
 批处理文件名: RC\$SMF-4060 - SMF-4060-20260513-FX275.lcb  
 样品瓶号 : 4-26  
 进样体积 : 20 μl      版本号: 6.115  
 进样时间 : 2026/05/14 07:14:01      实验者: wangdan  
 处理时间(V1) : 2026/05/14 07:17:02      处理者: wangdan  
 仪器型号 : SHIMADZU LC-2050C (FX275)

## <色谱图>

mV

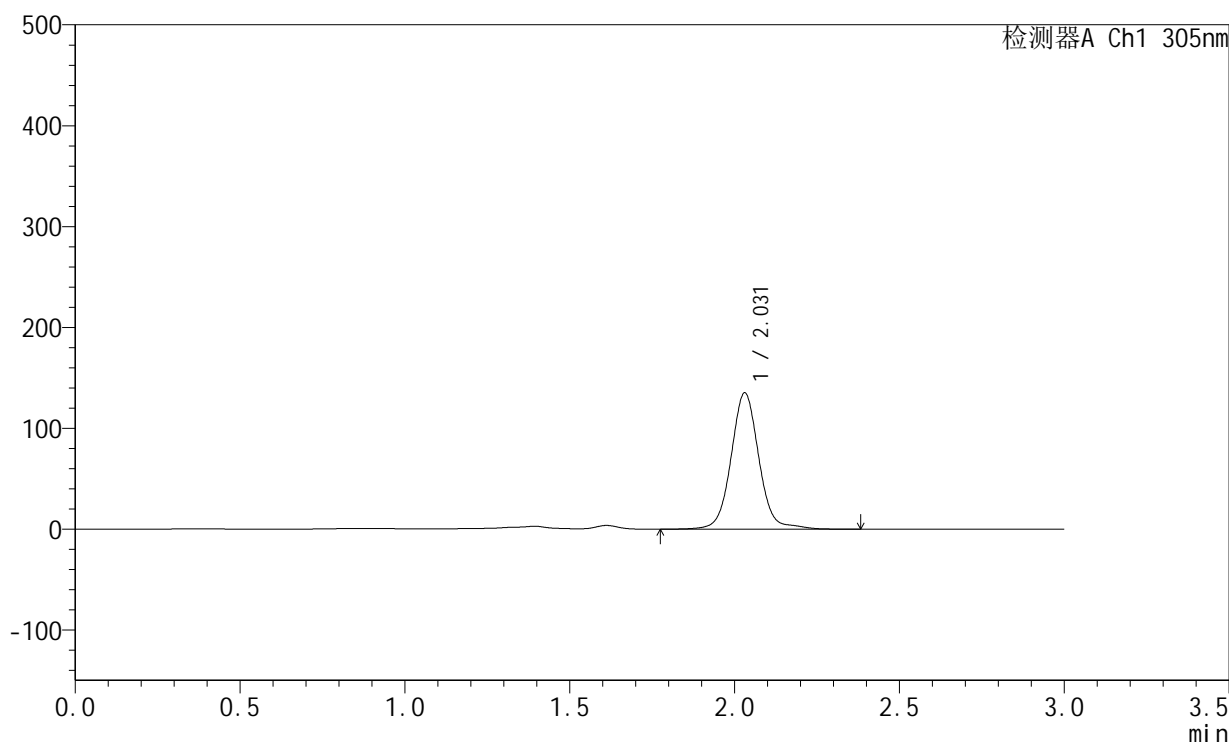

## <峰表>

检测器A Ch1 305nm

峰号	保留时间	面积	面积%	高度	理论塔板数(USP)	拖尾因子	分离度(USP)
1	2.031	795139	100.000	135089	2935	1.051	--
总计		795139	100.000	135089			



# SMF-4060

## <样品信息>

色谱柱 : XB-C18(50mm\*4.6mm,5μm)      流 速: 2.0ml/min  
 柱 温 : 30°C      波 长: 305nm  
 数据文件名: RC\$SMF-4060 - 26-25/26-4451-1 - 2024041721p-zzp-2-pH4.5jz-lf100z-p4-30h.lcd  
 方法文件名: RC\$SMF-4060 - SMF-4060-rcqx-FX275-pH4.5.lcm  
 批处理文件名: RC\$SMF-4060 - SMF-4060-20260513-FX275.lcb  
 样品瓶号 : 4-35  
 进样体积 : 20 μl      版本号: 6.115  
 进样时间 : 2026/05/14 07:17:25      实验者: wangdan  
 处理时间(V1) : 2026/05/14 07:20:25      处理者: wangdan  
 仪器型号 : SHIMADZU LC-2050C (FX275)

## <色谱图>

mV

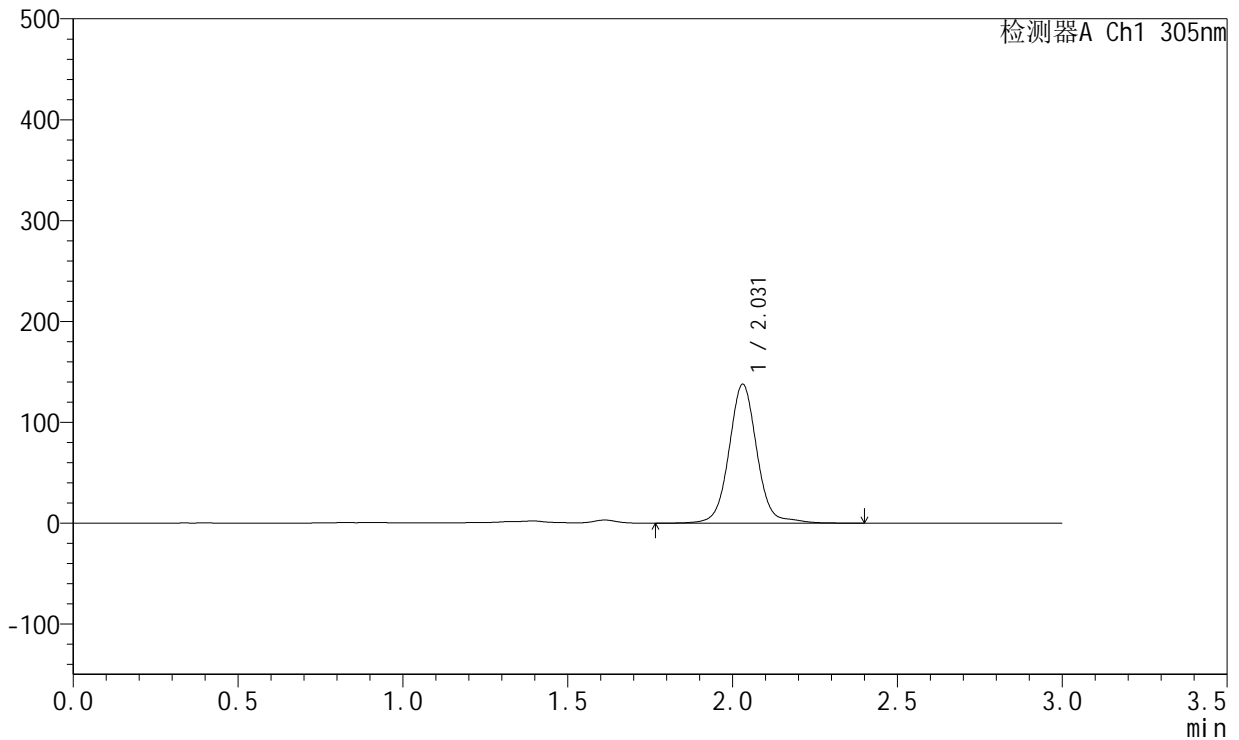

## <峰表>

检测器A Ch1 305nm

峰号	保留时间	面积	面积%	高度	理论塔板数(USP)	拖尾因子	分离度(USP)
1	2.031	812141	100.000	137729	2929	1.048	--
总计		812141	100.000	137729			



# SMF-4060

## <样品信息>

色谱柱 : XB-C18(50mm\*4.6mm,5μm)      流 速: 2.0ml/min  
 柱 温 : 30°C      波 长: 305nm  
 数据文件名: RC\$SMF-4060 - 26-25/26-4452-1 - 2024041721p-zzp-2-pH4.5jz-lf100z-p5-30h.lcd  
 方法文件名: RC\$SMF-4060 - SMF-4060-rcqx-FX275-pH4.5.lcm  
 批处理文件名: RC\$SMF-4060 - SMF-4060-20260513-FX275.lcb  
 样品瓶号 : 4-44  
 进样体积 : 20 μl      版本号: 6.115  
 进样时间 : 2026/05/14 07:20:49      实验者: wangdan  
 处理时间(V1) : 2026/05/14 07:23:49      处理者: wangdan  
 仪器型号 : SHIMADZU LC-2050C (FX275)

## <色谱图>

mV

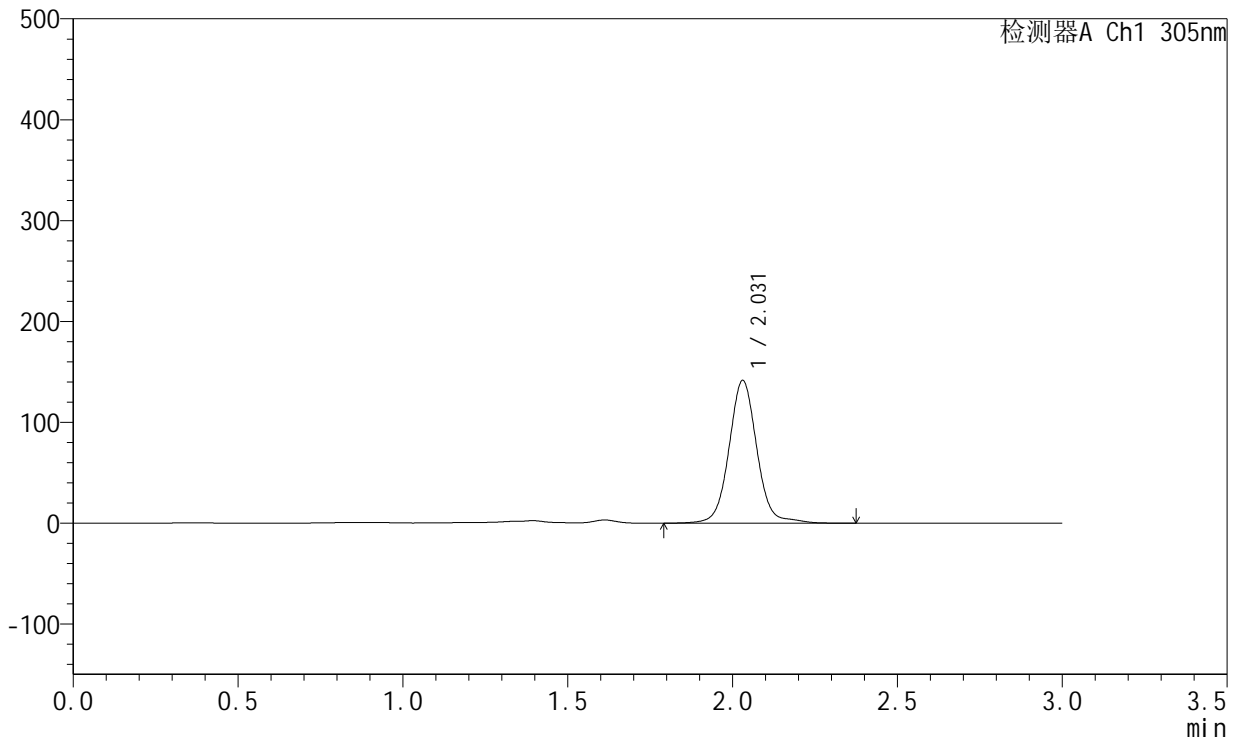

## <峰表>

检测器A Ch1 305nm

峰号	保留时间	面积	面积%	高度	理论塔板数(USP)	拖尾因子	分离度(USP)
1	2.031	833267	100.000	141475	2929	1.049	--
总计		833267	100.000	141475			



# SMF-4060

## <样品信息>

色谱柱 : XB-C18(50mm\*4.6mm,5µm)      流 速: 2.0ml/min  
 柱 温 : 30°C      波 长: 305nm  
 数据文件名: RC\$SMF-4060 - 26-25/26-4453-1 - 2024041721p-zzp-2-pH4.5jz-lf100z-p6-30h.lcd  
 方法文件名: RC\$SMF-4060 - SMF-4060-rcqx-FX275-pH4.5.lcm  
 批处理文件名: RC\$SMF-4060 - SMF-4060-20260513-FX275.lcb  
 样品瓶号 : 4-53  
 进样体积 : 20 µl      版本号: 6.115  
 进样时间 : 2026/05/14 07:24:12      实验者: wangdan  
 处理时间(V1) : 2026/05/14 07:27:13      处理者: wangdan  
 仪器型号 : SHIMADZU LC-2050C (FX275)

## <色谱图>

mV

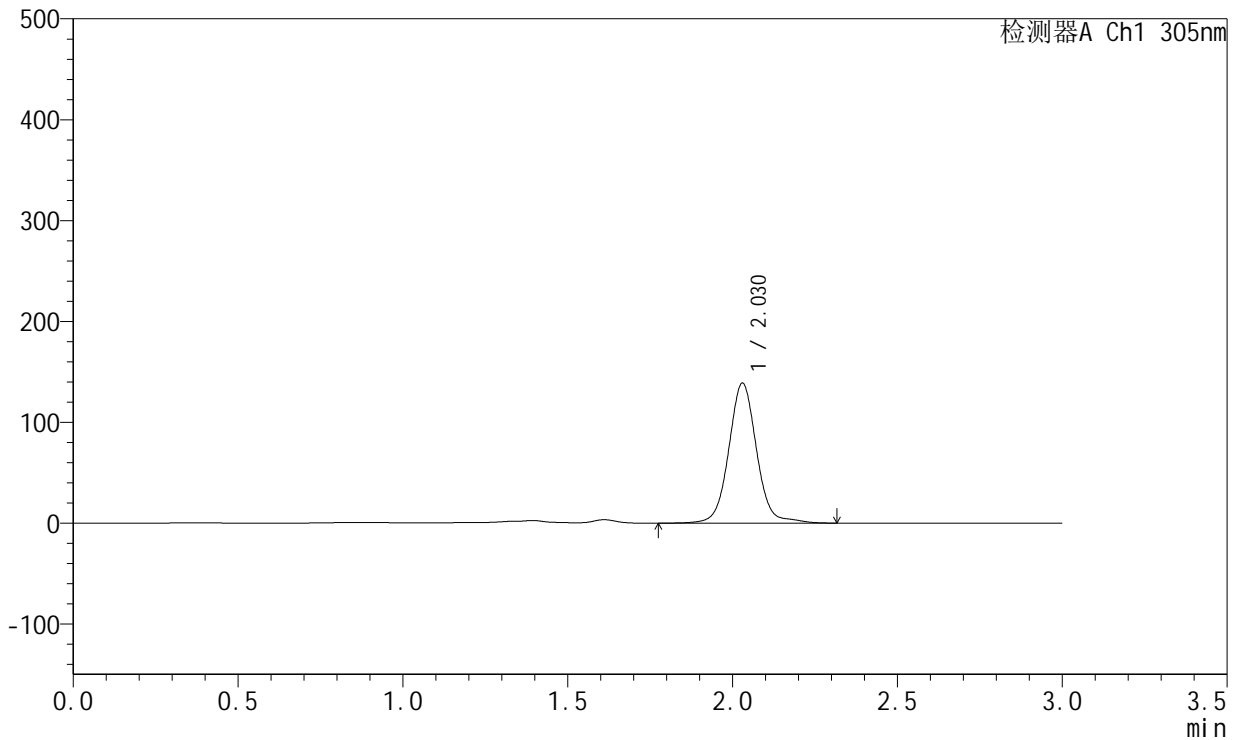

## <峰表>

检测器A Ch1 305nm

峰号	保留时间	面积	面积%	高度	理论塔板数(USP)	拖尾因子	分离度(USP)
1	2.030	816832	100.000	138878	2933	1.049	--
总计		816832	100.000	138878			



# SMF-4060

## <样品信息>

色谱柱 : XB-C18(50mm\*4.6mm,5μm)      流 速: 2.0ml/min  
 柱 温 : 30°C      波 长: 305nm  
 数据文件名: RC\$SMF-4060 - 26-25/26-4454-1 - 2024041721p-zzp-2-pH4.5jz-lf100z-p1-32h.lcd  
 方法文件名: RC\$SMF-4060 - SMF-4060-rcqx-FX275-pH4.5.lcm  
 批处理文件名: RC\$SMF-4060 - SMF-4060-20260513-FX275.lcb  
 样品瓶号 : 1-5  
 进样体积 : 20 μl      版本号: 6.115  
 进样时间 : 2026/05/14 07:27:35      实验者: wangdan  
 处理时间(V1) : 2026/05/14 07:30:36      处理者: wangdan  
 仪器型号 : SHIMADZU LC-2050C (FX275)

## <色谱图>

mV

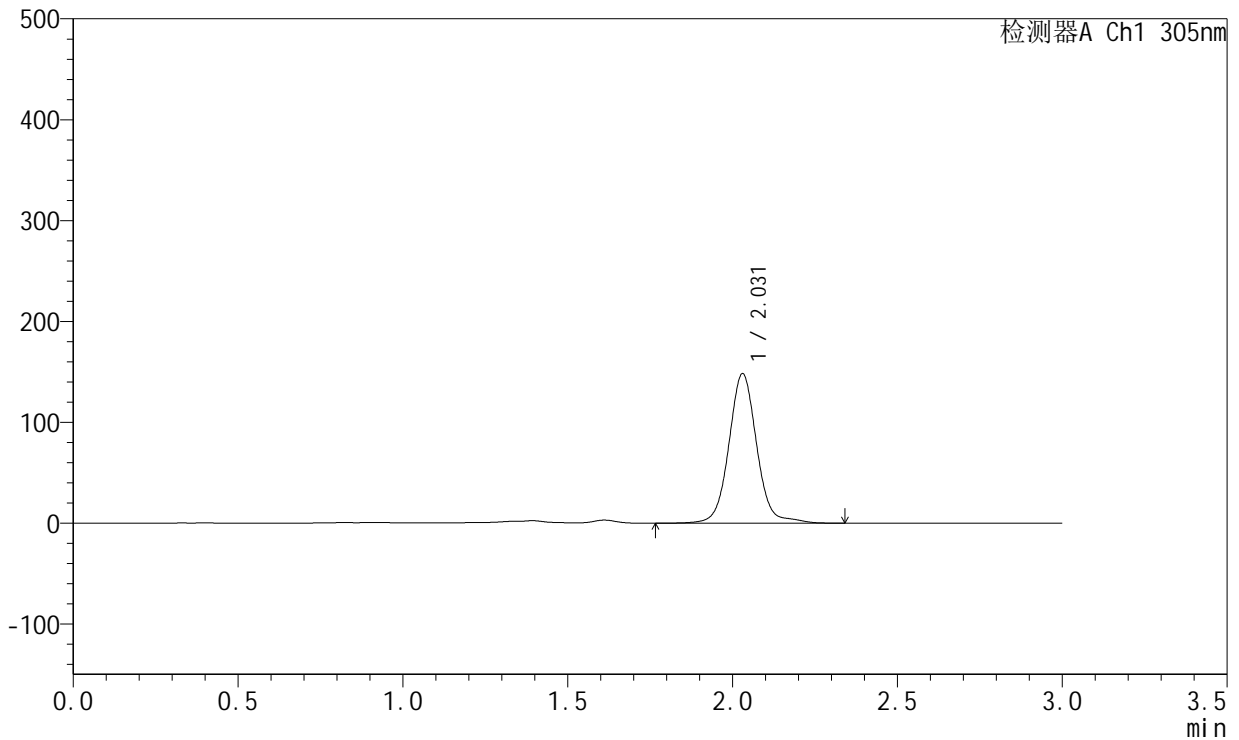

## <峰表>

检测器A Ch1 305nm

峰号	保留时间	面积	面积%	高度	理论塔板数(USP)	拖尾因子	分离度(USP)
1	2.031	873073	100.000	148285	2931	1.054	--
总计		873073	100.000	148285			



# SMF-4060

## <样品信息>

色谱柱 : XB-C18(50mm\*4.6mm,5μm)      流 速: 2.0ml/min  
 柱 温 : 30°C      波 长: 305nm  
 数据文件名: RC\$SMF-4060 - 26-25/26-4455-1 - 2024041721p-zzp-2-pH4.5jz-lf100z-p2-32h.lcd  
 方法文件名: RC\$SMF-4060 - SMF-4060-rcqx-FX275-pH4.5.lcm  
 批处理文件名: RC\$SMF-4060 - SMF-4060-20260513-FX275.lcb  
 样品瓶号 : 1-14  
 进样体积 : 20 μl      版本号: 6.115  
 进样时间 : 2026/05/14 07:30:58      实验者: wangdan  
 处理时间(V1) : 2026/05/14 07:34:00      处理者: wangdan  
 仪器型号 : SHIMADZU LC-2050C (FX275)

## <色谱图>

mV

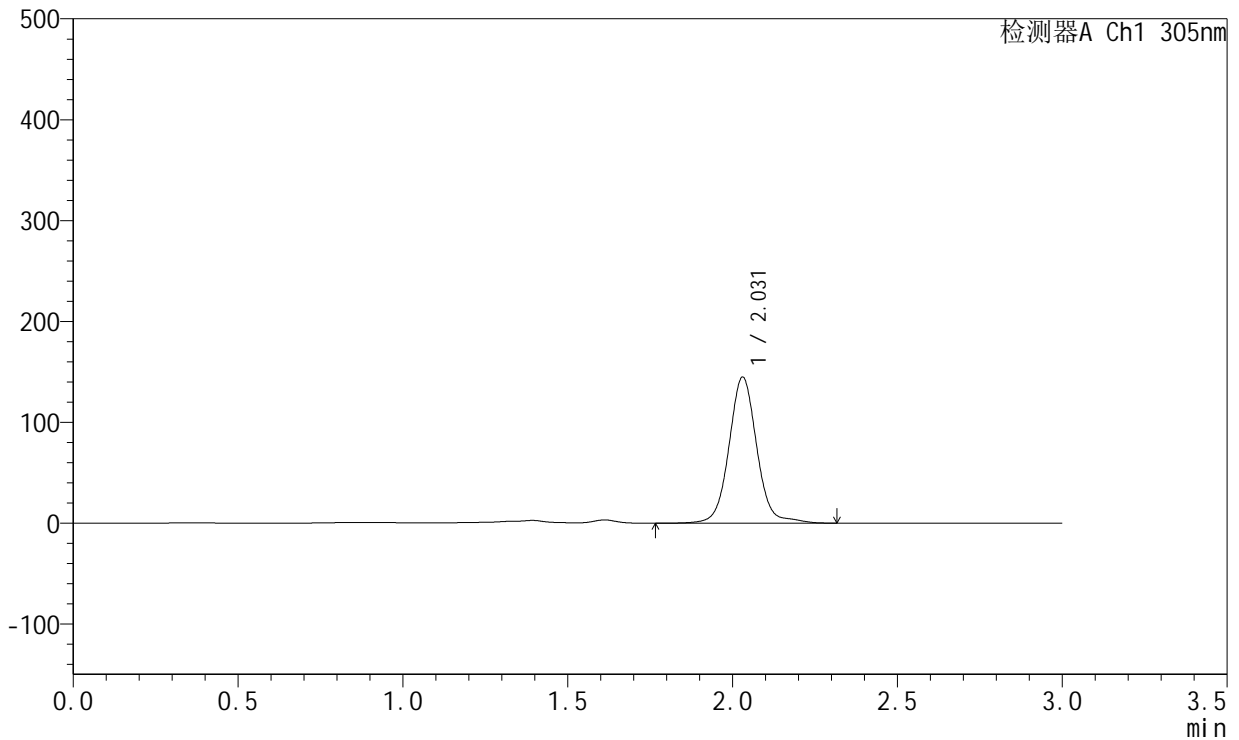

## <峰表>

检测器A Ch1 305nm

峰号	保留时间	面积	面积%	高度	理论塔板数(USP)	拖尾因子	分离度(USP)
1	2.031	852507	100.000	144867	2936	1.054	--
总计		852507	100.000	144867			



# SMF-4060

## <样品信息>

色谱柱 : XB-C18(50mm\*4.6mm,5μm)      流 速: 2.0ml/min  
 柱 温 : 30°C      波 长: 305nm  
 数据文件名: RC\$SMF-4060 - 26-25/26-4456-1 - 2024041721p-zzp-2-pH4.5jz-lf100z-p3-32h.lcd  
 方法文件名: RC\$SMF-4060 - SMF-4060-rcqx-FX275-pH4.5.lcm  
 批处理文件名: RC\$SMF-4060 - SMF-4060-20260513-FX275.lcb  
 样品瓶号 : 1-23  
 进样体积 : 20 μl      版本号: 6.115  
 进样时间 : 2026/05/14 07:34:22      实验者: wangdan  
 处理时间(V1) : 2026/05/14 07:37:22      处理者: wangdan  
 仪器型号 : SHIMADZU LC-2050C (FX275)

## <色谱图>

mV

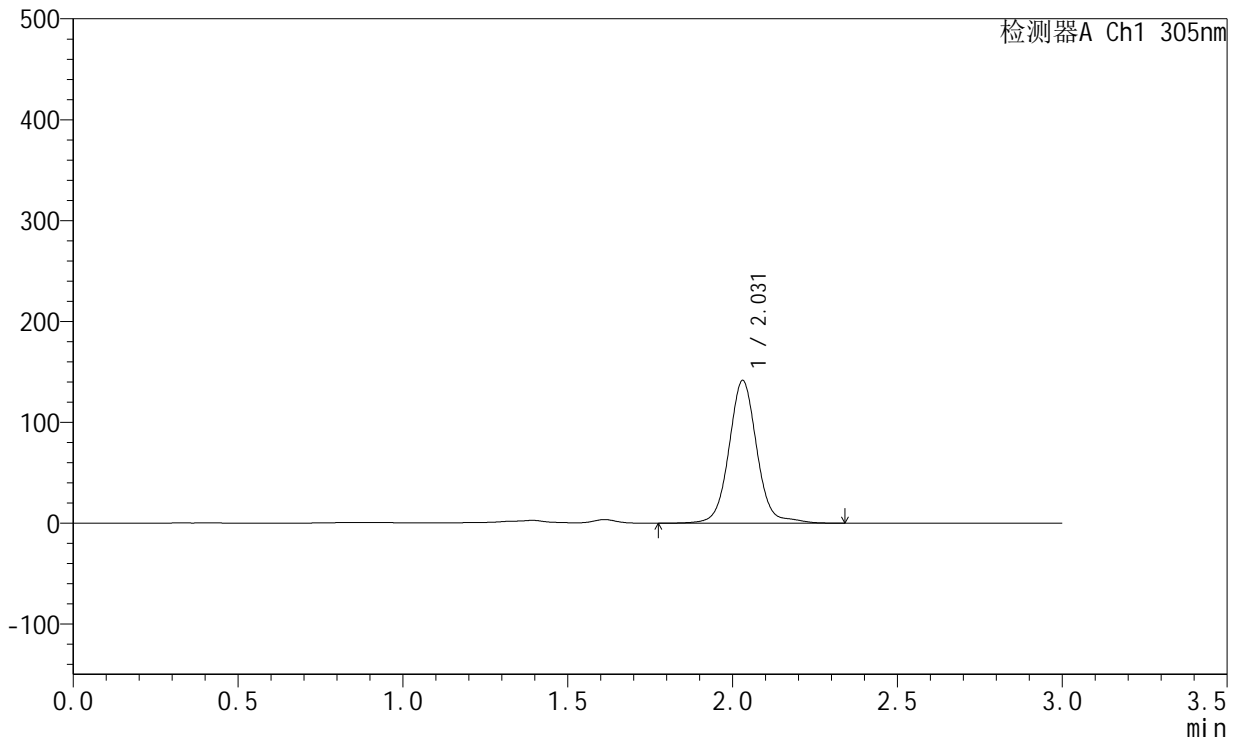

## <峰表>

检测器A Ch1 305nm

峰号	保留时间	面积	面积%	高度	理论塔板数(USP)	拖尾因子	分离度(USP)
1	2.031	833506	100.000	141405	2928	1.054	--
总计		833506	100.000	141405			



# SMF-4060

## <样品信息>

色谱柱 : XB-C18(50mm\*4.6mm,5µm)      流 速: 2.0ml/min  
 柱 温 : 30°C      波 长: 305nm  
 数据文件名: RC\$SMF-4060 - 26-25/26-4457-1 - 2024041721p-zzp-2-pH4.5jz-lf100z-p4-32h.lcd  
 方法文件名: RC\$SMF-4060 - SMF-4060-rcqx-FX275-pH4.5.lcm  
 批处理文件名: RC\$SMF-4060 - SMF-4060-20260513-FX275.lcb  
 样品瓶号 : 1-32  
 进样体积 : 20 µl      版本号: 6.115  
 进样时间 : 2026/05/14 07:37:44      实验者: wangdan  
 处理时间(V1) : 2026/05/14 07:40:45      处理者: wangdan  
 仪器型号 : SHIMADZU LC-2050C (FX275)

## <色谱图>

mV

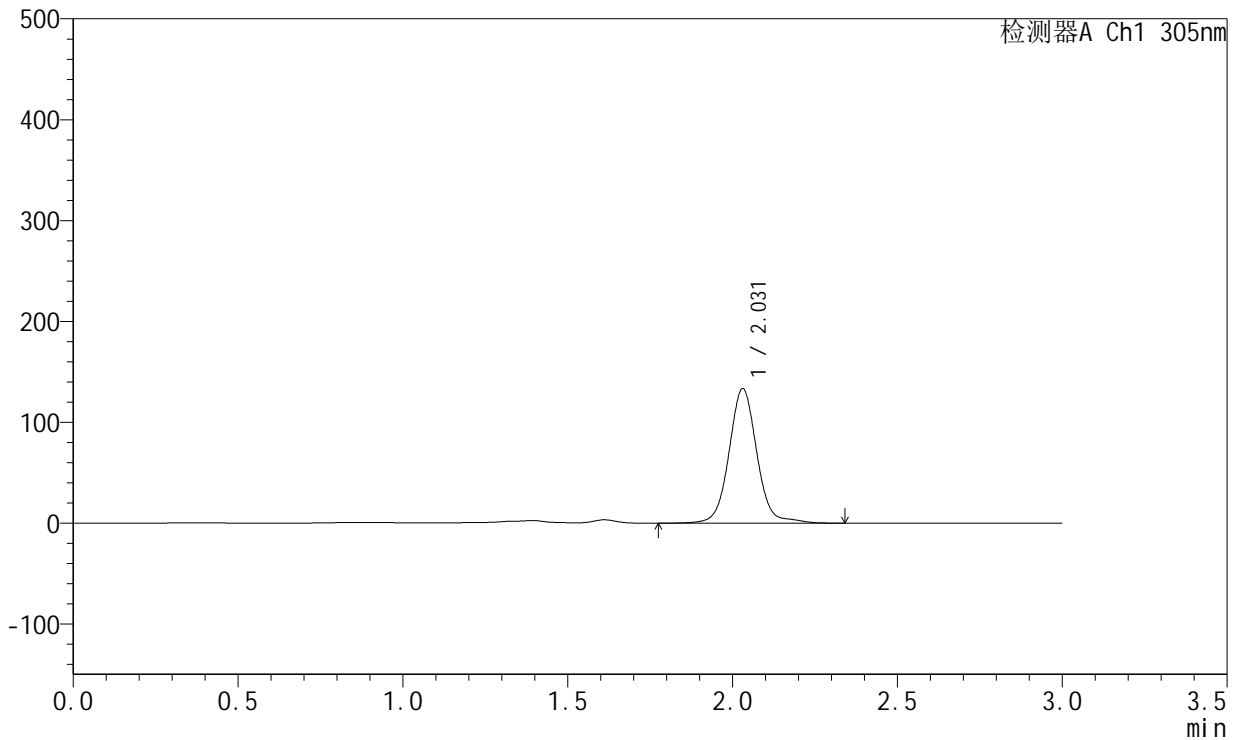

## <峰表>

检测器A Ch1 305nm

峰号	保留时间	面积	面积%	高度	理论塔板数(USP)	拖尾因子	分离度(USP)
1	2.031	785420	100.000	133414	2931	1.053	--
总计		785420	100.000	133414			



# SMF-4060

## <样品信息>

色谱柱 : XB-C18(50mm\*4.6mm,5µm)      流 速: 2.0ml/min  
 柱 温 : 30°C      波 长: 305nm  
 数据文件名: RC\$SMF-4060 - 26-25/26-4458-1 - 2024041721p-zzp-2-pH4.5jz-lf100z-p5-32h.lcd  
 方法文件名: RC\$SMF-4060 - SMF-4060-rcqx-FX275-pH4.5.lcm  
 批处理文件名: RC\$SMF-4060 - SMF-4060-20260513-FX275.lcb  
 样品瓶号 : 1-41  
 进样体积 : 20 µl      版本号: 6.115  
 进样时间 : 2026/05/14 07:41:06      实验者: wangdan  
 处理时间(V1) : 2026/05/14 07:44:07      处理者: wangdan  
 仪器型号 : SHIMADZU LC-2050C (FX275)

## <色谱图>

mV

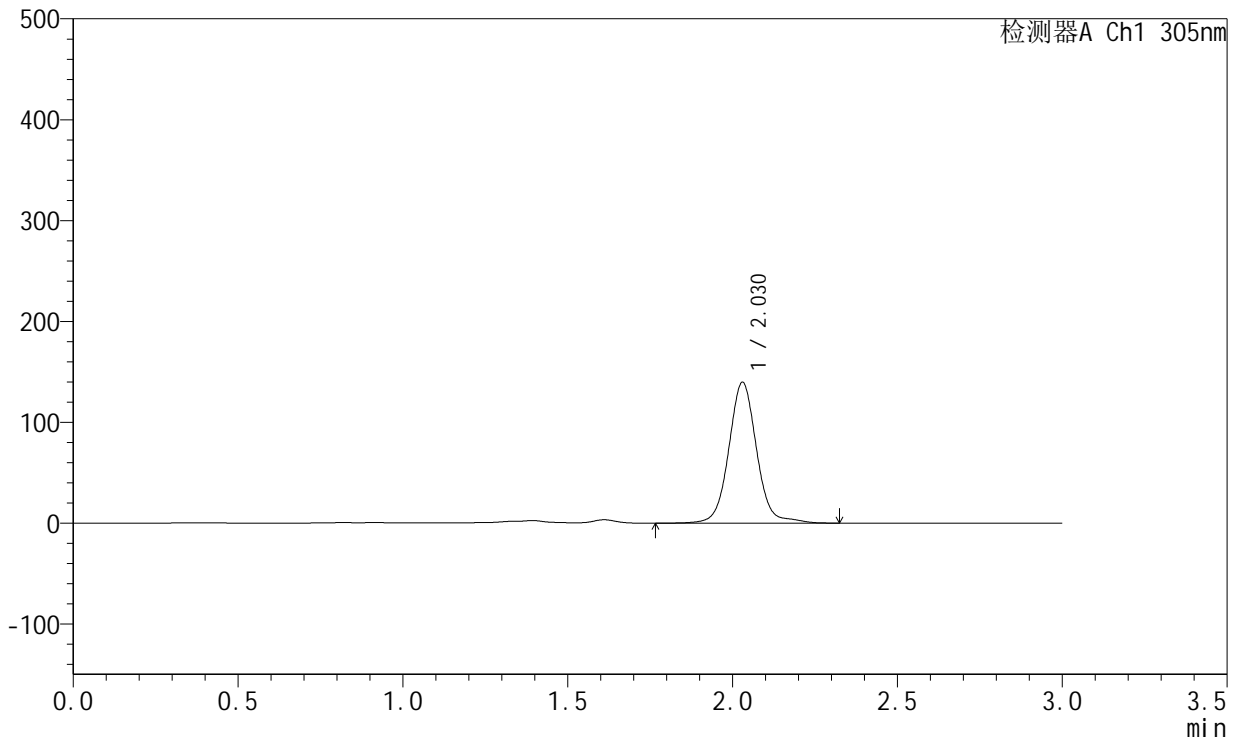

## <峰表>

检测器A Ch1 305nm

峰号	保留时间	面积	面积%	高度	理论塔板数(USP)	拖尾因子	分离度(USP)
1	2.030	822637	100.000	139687	2931	1.054	--
总计		822637	100.000	139687			



# SMF-4060

## <样品信息>

色谱柱 : XB-C18(50mm\*4.6mm,5μm)      流 速: 2.0ml/min  
 柱 温 : 30°C      波 长: 305nm  
 数据文件名: RC\$SMF-4060 - 26-25/26-4459-1 - 2024041721p-zzp-2-pH4.5jz-lf100z-p6-32h.lcd  
 方法文件名: RC\$SMF-4060 - SMF-4060-rcqx-FX275-pH4.5.lcm  
 批处理文件名: RC\$SMF-4060 - SMF-4060-20260513-FX275.lcb  
 样品瓶号 : 1-50  
 进样体积 : 20 μl      版本号: 6.115  
 进样时间 : 2026/05/14 07:44:28      实验者: wangdan  
 处理时间(V1) : 2026/05/14 07:47:30      处理者: wangdan  
 仪器型号 : SHIMADZU LC-2050C (FX275)

## <色谱图>

mV

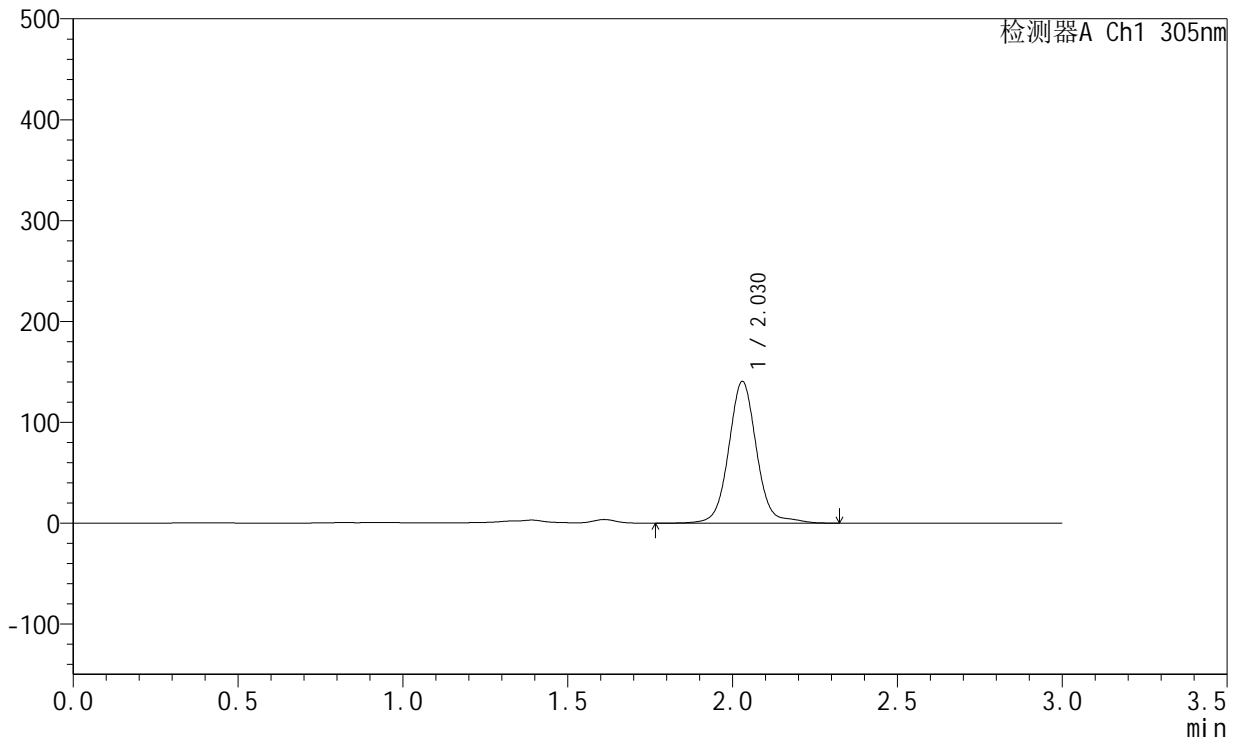

## <峰表>

检测器A Ch1 305nm

峰号	保留时间	面积	面积%	高度	理论塔板数(USP)	拖尾因子	分离度(USP)
1	2.030	827907	100.000	140570	2932	1.055	--
总计		827907	100.000	140570			



# SMF-4060

## <样品信息>

色谱柱 : XB-C18(50mm\*4.6mm,5μm)      流 速: 2.0ml/min  
 柱 温 : 30°C      波 长: 305nm  
 数据文件名: RC\$SMF-4060 - 26-25/26-4460-1 - 2024041721p-zzp-2-pH4.5jz-lf100z-p1-34h.lcd  
 方法文件名: RC\$SMF-4060 - SMF-4060-rcqx-FX275-pH4.5.lcm  
 批处理文件名: RC\$SMF-4060 - SMF-4060-20260513-FX275.lcb  
 样品瓶号 : 1-6  
 进样体积 : 20 μl      版本号: 6.115  
 进样时间 : 2026/05/14 07:47:51      实验者: wangdan  
 处理时间(V1) : 2026/05/14 07:50:52      处理者: wangdan  
 仪器型号 : SHIMADZU LC-2050C (FX275)

## <色谱图>

mV

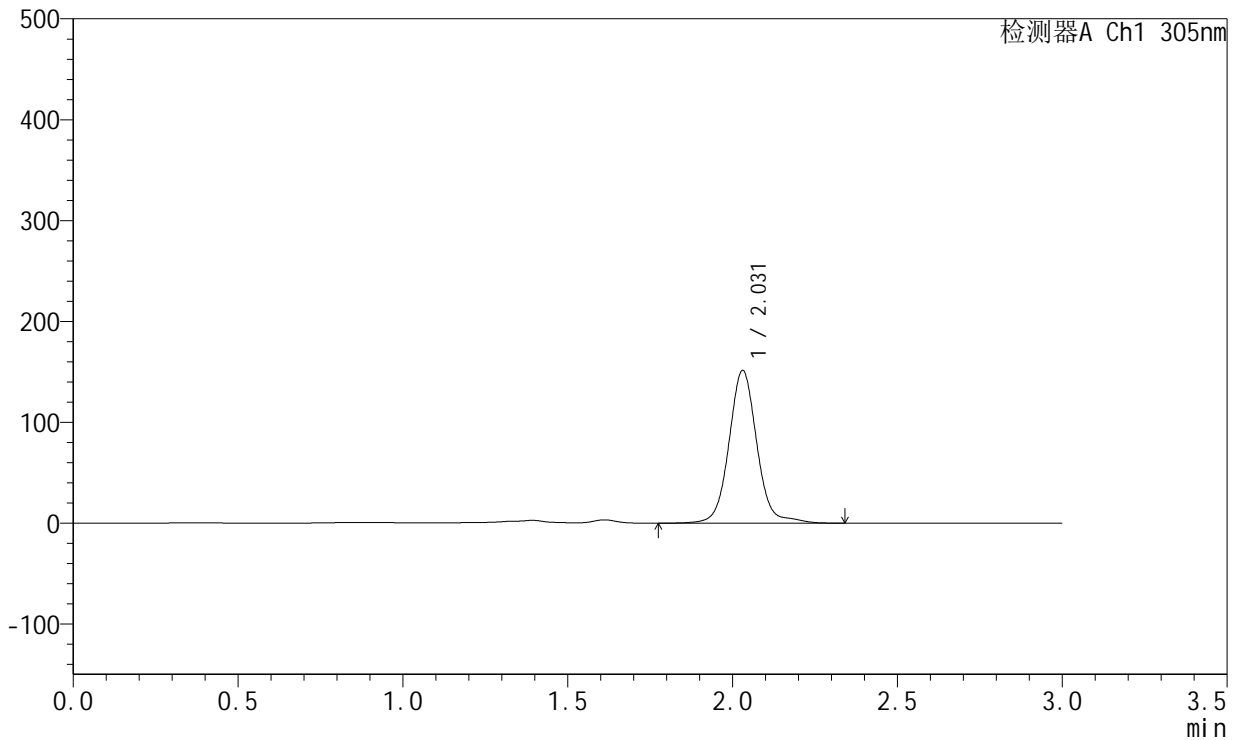

## <峰表>

检测器A Ch1 305nm

峰号	保留时间	面积	面积%	高度	理论塔板数(USP)	拖尾因子	分离度(USP)
1	2.031	893430	100.000	151470	2931	1.059	--
总计		893430	100.000	151470			



# SMF-4060

## <样品信息>

色谱柱 : XB-C18(50mm\*4.6mm,5μm)      流 速: 2.0ml/min  
 柱 温 : 30°C      波 长: 305nm  
 数据文件名: RC\$SMF-4060 - 26-25/26-4461-1 - 2024041721p-zzp-2-pH4.5jz-lf100z-p2-34h.lcd  
 方法文件名: RC\$SMF-4060 - SMF-4060-rcqx-FX275-pH4.5.lcm  
 批处理文件名: RC\$SMF-4060 - SMF-4060-20260513-FX275.lcb  
 样品瓶号 : 1-15  
 进样体积 : 20 μl      版本号: 6.115  
 进样时间 : 2026/05/14 07:51:14      实验者: wangdan  
 处理时间(V1) : 2026/05/14 07:54:15      处理者: wangdan  
 仪器型号 : SHIMADZU LC-2050C (FX275)

## <色谱图>

mV

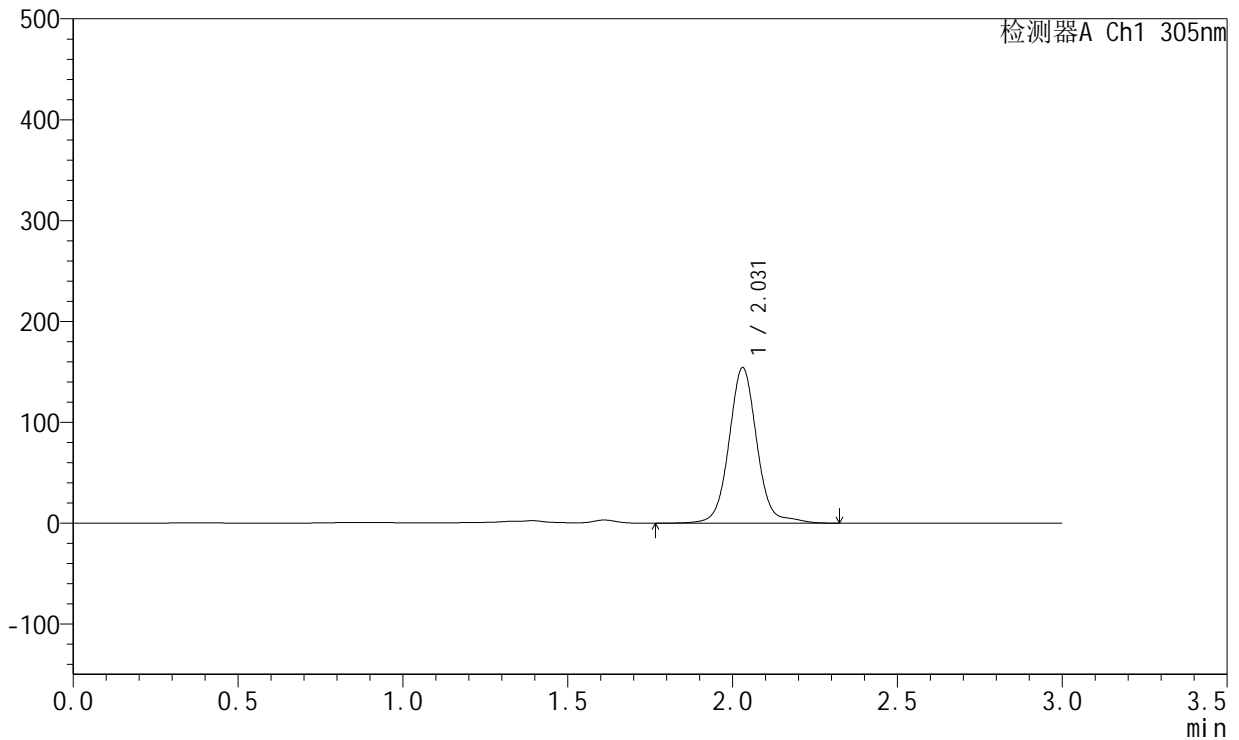

## <峰表>

检测器A Ch1 305nm

峰号	保留时间	面积	面积%	高度	理论塔板数(USP)	拖尾因子	分离度(USP)
1	2.031	909064	100.000	154130	2931	1.058	--
总计		909064	100.000	154130			



# SMF-4060

## <样品信息>

色谱柱 : XB-C18(50mm\*4.6mm,5μm)      流 速: 2.0ml/min  
 柱 温 : 30°C      波 长: 305nm  
 数据文件名: RC\$SMF-4060 - 26-25/26-4462-1 - 2024041721p-zzp-2-pH4.5jz-lf100z-p3-34h.lcd  
 方法文件名: RC\$SMF-4060 - SMF-4060-rcqx-FX275-pH4.5.lcm  
 批处理文件名: RC\$SMF-4060 - SMF-4060-20260513-FX275.lcb  
 样品瓶号 : 1-24  
 进样体积 : 20 μl      版本号: 6.115  
 进样时间 : 2026/05/14 07:54:37      实验者: wangdan  
 处理时间(V1) : 2026/05/14 07:57:39      处理者: wangdan  
 仪器型号 : SHIMADZU LC-2050C (FX275)

## <色谱图>

mV

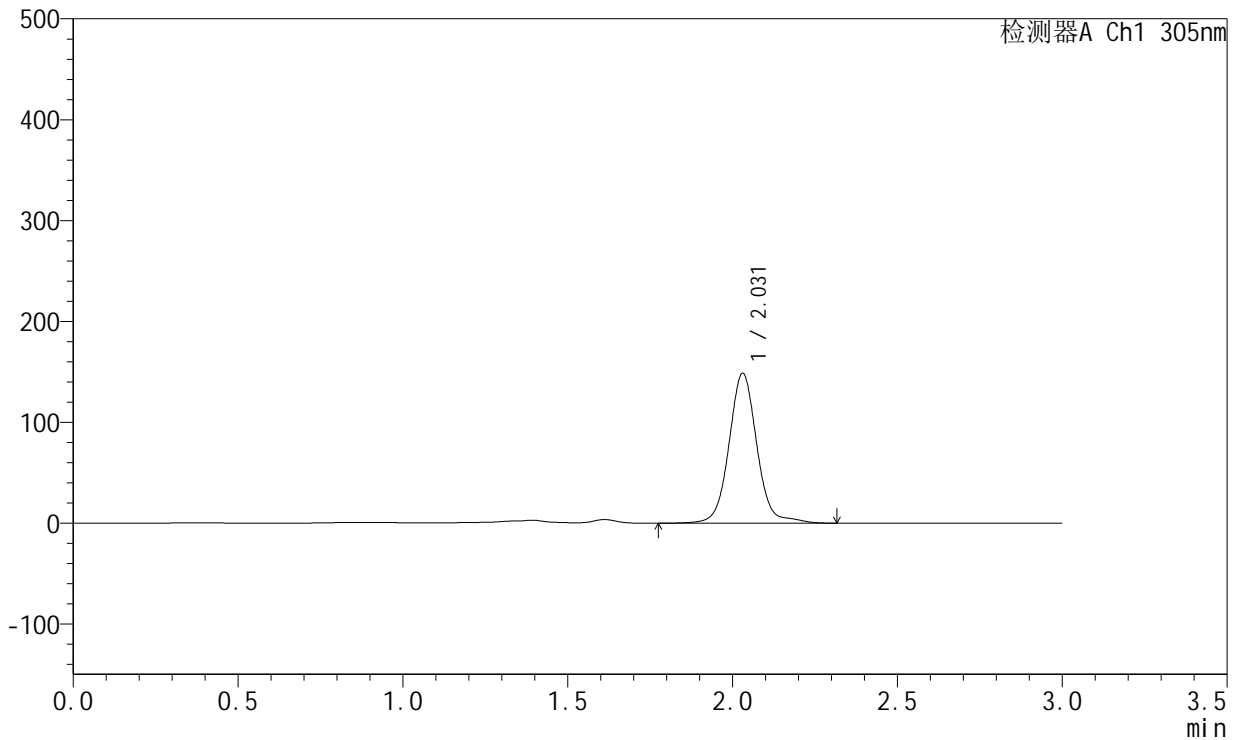

## <峰表>

检测器A Ch1 305nm

峰号	保留时间	面积	面积%	高度	理论塔板数(USP)	拖尾因子	分离度(USP)
1	2.031	877197	100.000	148635	2928	1.059	--
总计		877197	100.000	148635			



# SMF-4060

## <样品信息>

色谱柱 : XB-C18(50mm\*4.6mm,5μm)      流 速: 2.0ml/min  
 柱 温 : 30°C      波 长: 305nm  
 数据文件名: RC\$SMF-4060 - 26-25/26-4463-1 - 2024041721p-zzp-2-pH4.5jz-lf100z-p4-34h.lcd  
 方法文件名: RC\$SMF-4060 - SMF-4060-rcqx-FX275-pH4.5.lcm  
 批处理文件名: RC\$SMF-4060 - SMF-4060-20260513-FX275.lcb  
 样品瓶号 : 1-33  
 进样体积 : 20 μl      版本号: 6.115  
 进样时间 : 2026/05/14 07:58:00      实验者: wangdan  
 处理时间(V1) : 2026/05/14 08:01:01      处理者: wangdan  
 仪器型号 : SHIMADZU LC-2050C (FX275)

## <色谱图>

mV

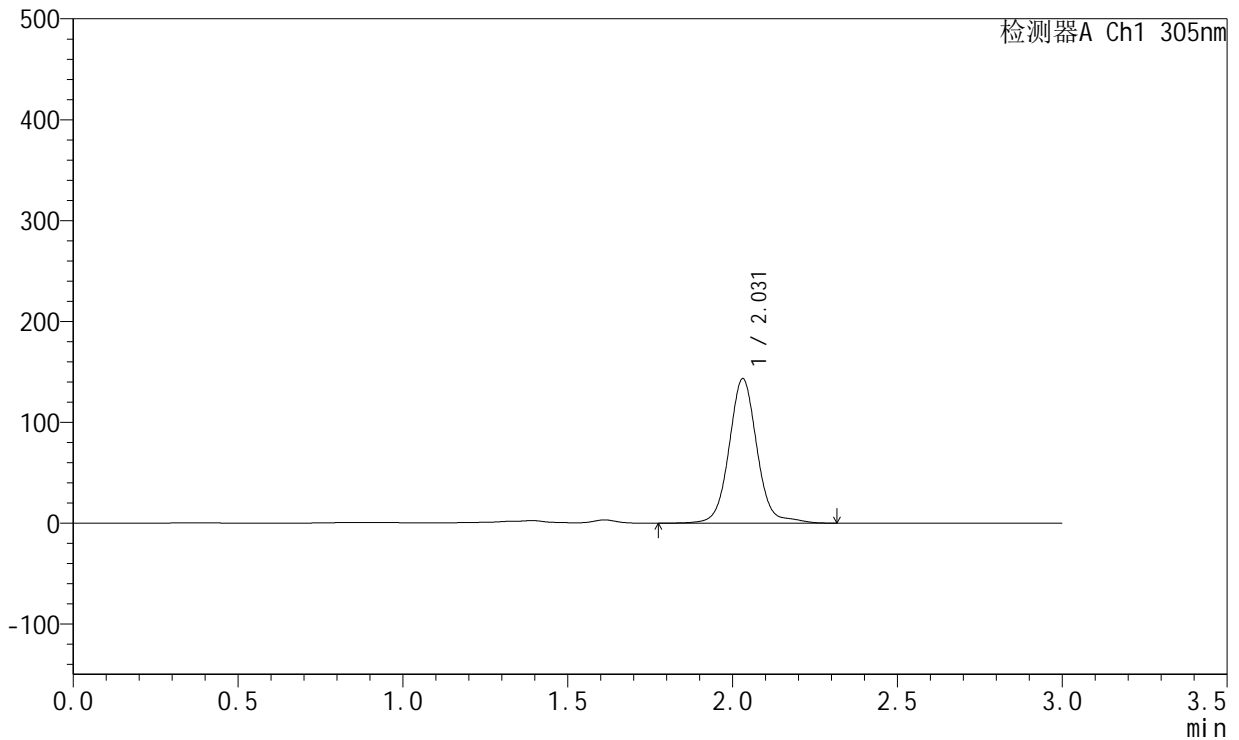

## <峰表>

检测器A Ch1 305nm

峰号	保留时间	面积	面积%	高度	理论塔板数(USP)	拖尾因子	分离度(USP)
1	2.031	845236	100.000	143227	2927	1.059	--
总计		845236	100.000	143227			



# SMF-4060

## <样品信息>

色谱柱 : XB-C18(50mm\*4.6mm,5μm)      流 速: 2.0ml/min  
 柱 温 : 30°C      波 长: 305nm  
 数据文件名: RC\$SMF-4060 - 26-25/26-4464-1 - 2024041721p-zzp-2-pH4.5jz-lf100z-p5-34h.lcd  
 方法文件名: RC\$SMF-4060 - SMF-4060-rcqx-FX275-pH4.5.lcm  
 批处理文件名: RC\$SMF-4060 - SMF-4060-20260513-FX275.lcb  
 样品瓶号 : 1-42  
 进样体积 : 20 μl      版本号: 6.115  
 进样时间 : 2026/05/14 08:01:21      实验者: wangdan  
 处理时间(V1) : 2026/05/14 08:04:22      处理者: wangdan  
 仪器型号 : SHIMADZU LC-2050C (FX275)

## <色谱图>

mV

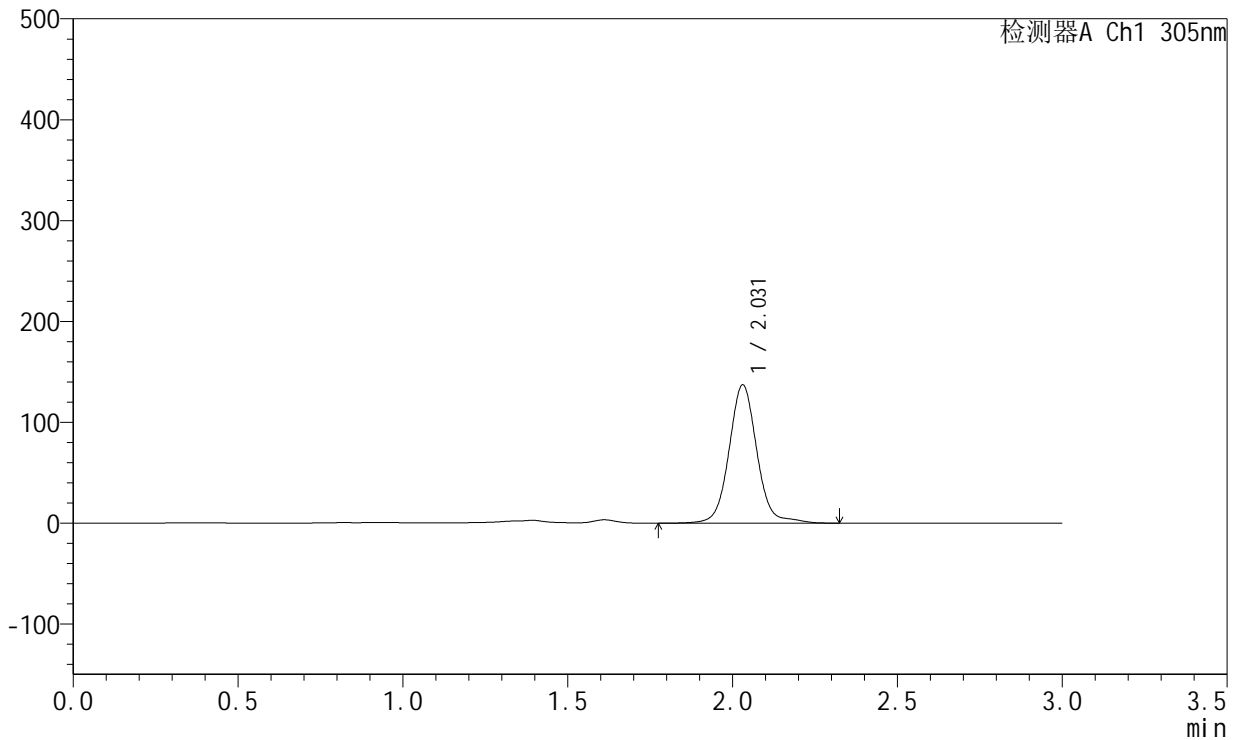

## <峰表>

检测器A Ch1 305nm

峰号	保留时间	面积	面积%	高度	理论塔板数(USP)	拖尾因子	分离度(USP)
1	2.031	808615	100.000	137146	2931	1.059	--
总计		808615	100.000	137146			



# SMF-4060

## <样品信息>

色谱柱 : XB-C18(50mm\*4.6mm,5μm)      流 速: 2.0ml/min  
 柱 温 : 30°C      波 长: 305nm  
 数据文件名: RC\$SMF-4060 - 26-25/26-4465-1 - 2024041721p-zzp-2-pH4.5jz-lf100z-p6-34h.lcd  
 方法文件名: RC\$SMF-4060 - SMF-4060-rcqx-FX275-pH4.5.lcm  
 批处理文件名: RC\$SMF-4060 - SMF-4060-20260513-FX275.lcb  
 样品瓶号 : 1-51  
 进样体积 : 20 μl      版本号: 6.115  
 进样时间 : 2026/05/14 08:04:43      实验者: wangdan  
 处理时间(V1) : 2026/05/14 08:07:44      处理者: wangdan  
 仪器型号 : SHIMADZU LC-2050C (FX275)

## <色谱图>

mV

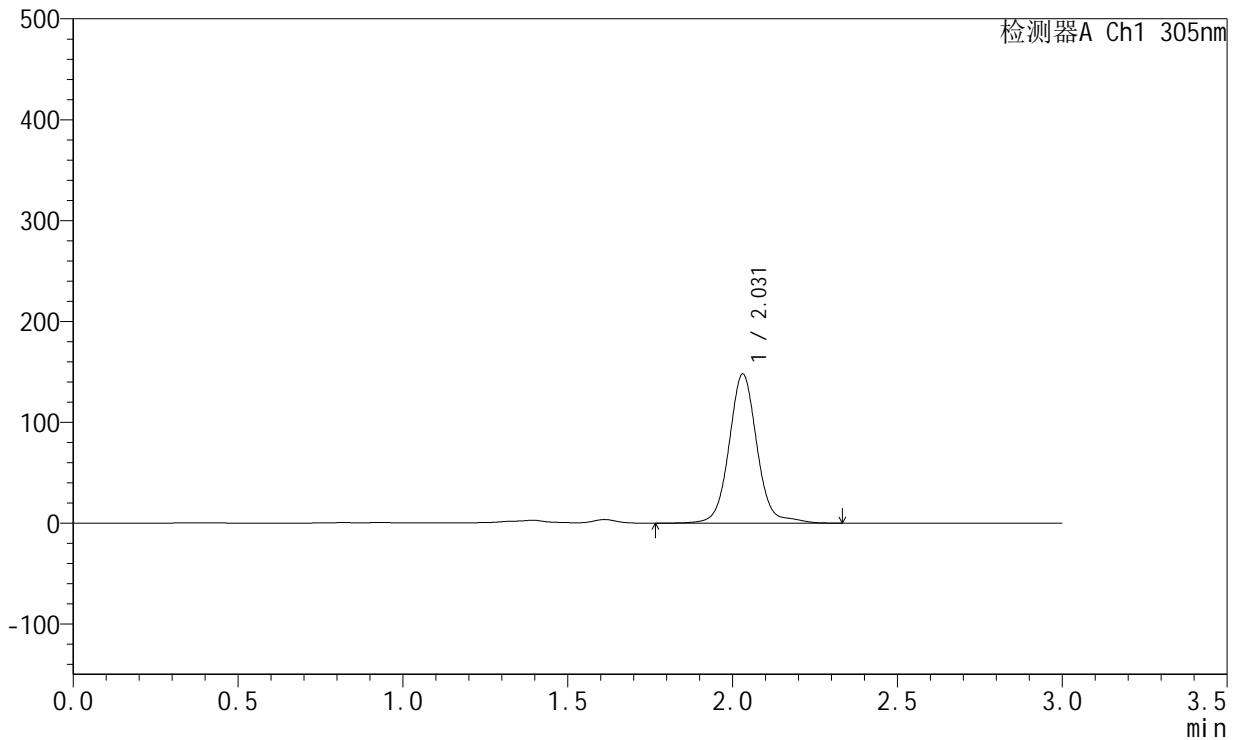

## <峰表>

检测器A Ch1 305nm

峰号	保留时间	面积	面积%	高度	理论塔板数(USP)	拖尾因子	分离度(USP)
1	2.031	872983	100.000	147857	2929	1.061	--
总计		872983	100.000	147857			



# SMF-4060

## <样品信息>

色谱柱 : XB-C18(50mm\*4.6mm,5μm)      流 速: 2.0ml/min  
 柱 温 : 30°C      波 长: 305nm  
 数据文件名: RC\$SMF-4060 - 26-25/26-4466-1 - 2024041721p-zzp-2-pH4.5jz-lf100z-p1-36h.lcd  
 方法文件名: RC\$SMF-4060 - SMF-4060-rcqx-FX275-pH4.5.lcm  
 批处理文件名: RC\$SMF-4060 - SMF-4060-20260513-FX275.lcb  
 样品瓶号 : 1-7  
 进样体积 : 20 μl      版本号: 6.115  
 进样时间 : 2026/05/14 08:08:06      实验者: wangdan  
 处理时间(V1) : 2026/05/14 08:11:07      处理者: wangdan  
 仪器型号 : SHIMADZU LC-2050C (FX275)

## <色谱图>

mV

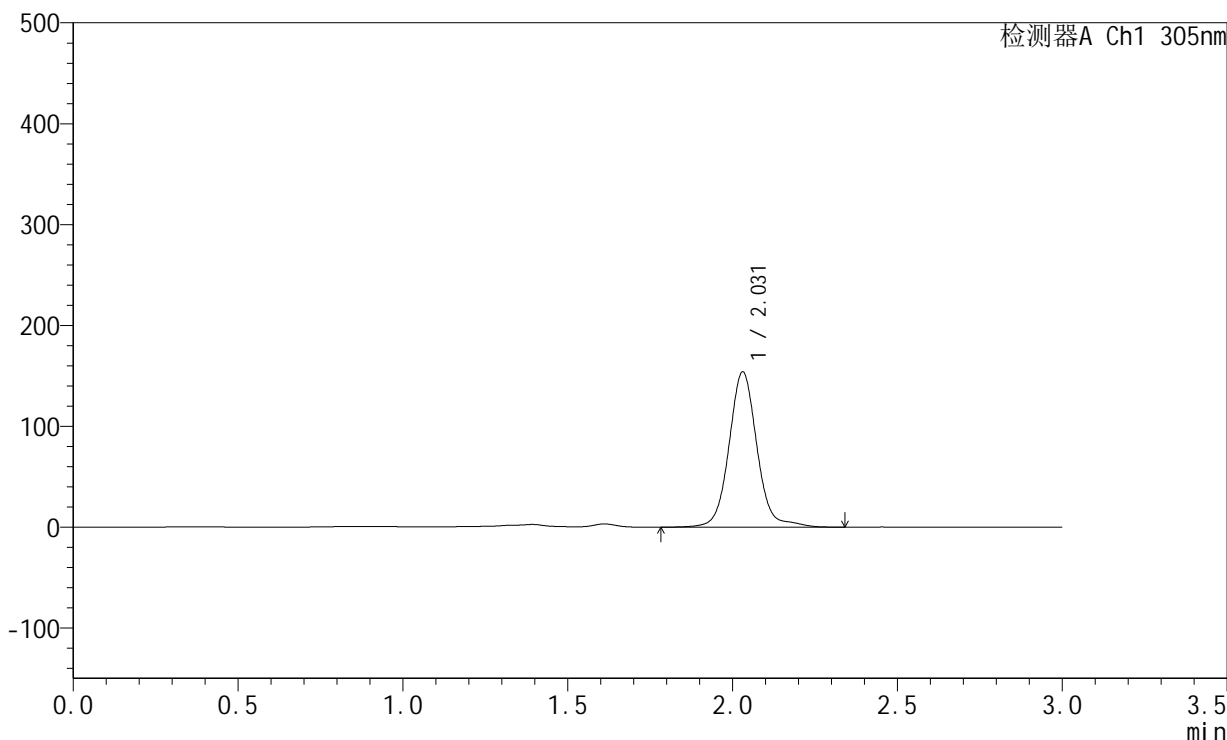

## <峰表>

检测器A Ch1 305nm

峰号	保留时间	面积	面积%	高度	理论塔板数(USP)	拖尾因子	分离度(USP)
1	2.031	910538	100.000	153956	2921	1.065	--
总计		910538	100.000	153956			



# SMF-4060

## <样品信息>

色谱柱 : XB-C18(50mm\*4.6mm,5μm)      流 速: 2.0ml/min  
 柱 温 : 30°C      波 长: 305nm  
 数据文件名: RC\$SMF-4060 - 26-25/26-4467-1 - 2024041721p-zzp-2-pH4.5jz-lf100z-p2-36h.lcd  
 方法文件名: RC\$SMF-4060 - SMF-4060-rcqx-FX275-pH4.5.lcm  
 批处理文件名: RC\$SMF-4060 - SMF-4060-20260513-FX275.lcb  
 样品瓶号 : 1-16  
 进样体积 : 20 μl      版本号: 6.115  
 进样时间 : 2026/05/14 08:11:29      实验者: wangdan  
 处理时间(V1) : 2026/05/14 08:14:30      处理者: wangdan  
 仪器型号 : SHIMADZU LC-2050C (FX275)

## <色谱图>

mV

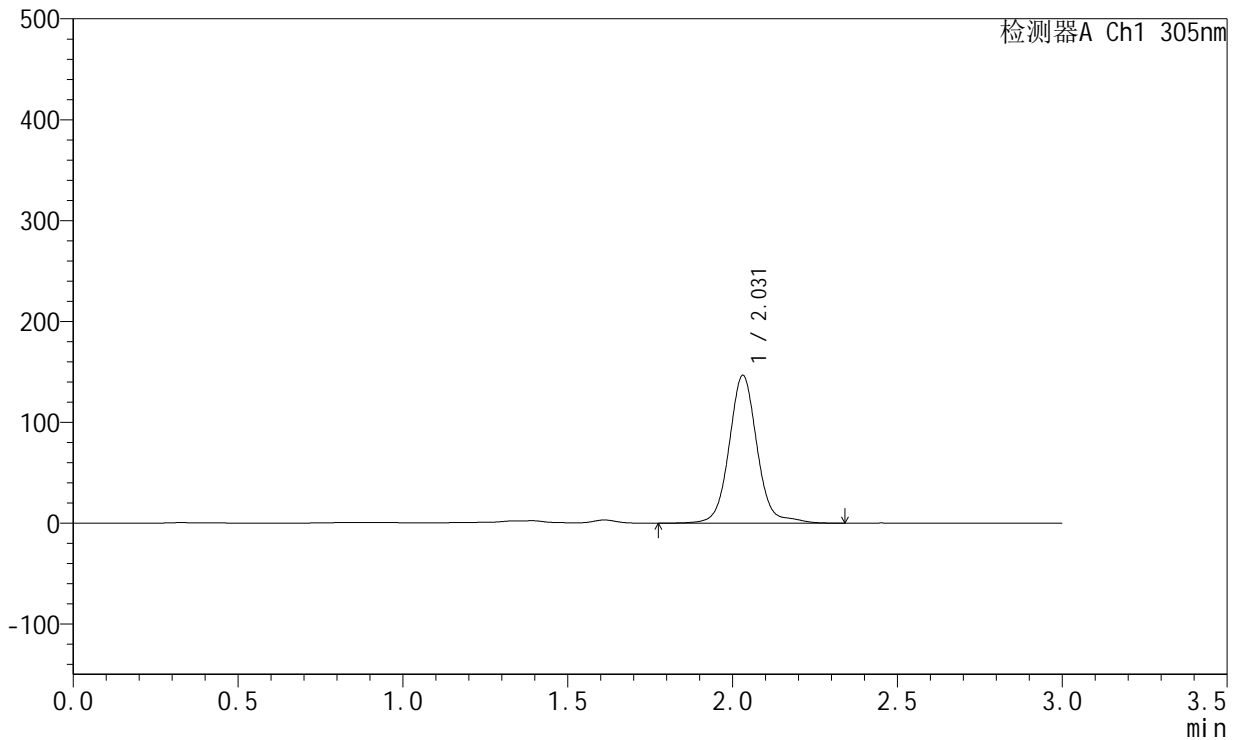

## <峰表>

检测器A Ch1 305nm

峰号	保留时间	面积	面积%	高度	理论塔板数(USP)	拖尾因子	分离度(USP)
1	2.031	865894	100.000	146498	2929	1.064	--
总计		865894	100.000	146498			



# SMF-4060

## <样品信息>

色谱柱 : XB-C18(50mm\*4.6mm,5μm)      流 速: 2.0ml/min  
 柱 温 : 30°C      波 长: 305nm  
 数据文件名: RC\$SMF-4060 - 26-25/26-4468-1 - 2024041721p-zzp-2-pH4.5jz-lf100z-p3-36h.lcd  
 方法文件名: RC\$SMF-4060 - SMF-4060-rcqx-FX275-pH4.5.lcm  
 批处理文件名: RC\$SMF-4060 - SMF-4060-20260513-FX275.lcb  
 样品瓶号 : 1-25  
 进样体积 : 20 μl      版本号: 6.115  
 进样时间 : 2026/05/14 08:14:52      实验者: wangdan  
 处理时间(V1) : 2026/05/14 08:17:54      处理者: wangdan  
 仪器型号 : SHIMADZU LC-2050C (FX275)

## <色谱图>

mV

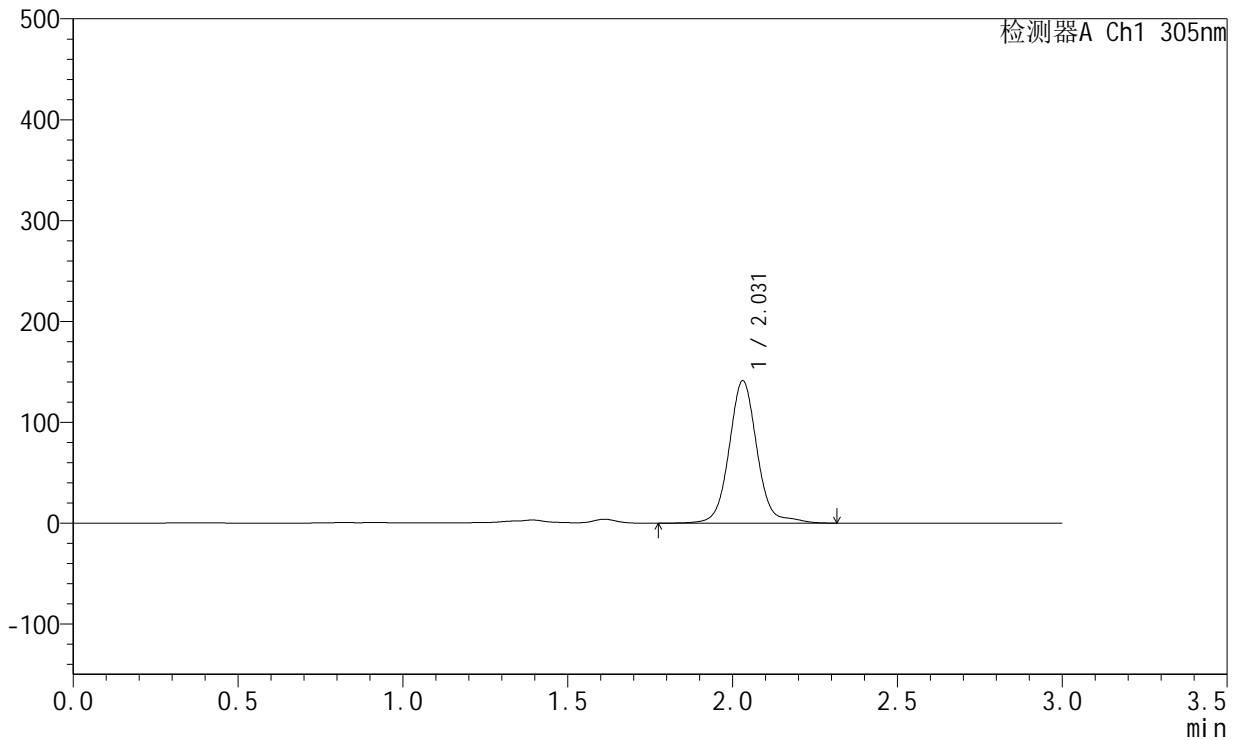

## <峰表>

检测器A Ch1 305nm

峰号	保留时间	面积	面积%	高度	理论塔板数(USP)	拖尾因子	分离度(USP)
1	2.031	834348	100.000	141139	2934	1.068	--
总计		834348	100.000	141139			



# SMF-4060

## <样品信息>

色谱柱 : XB-C18(50mm\*4.6mm,5μm)      流 速: 2.0ml/min  
 柱 温 : 30°C      波 长: 305nm  
 数据文件名: RC\$SMF-4060 - 26-25/26-4469-1 - 2024041721p-zzp-2-pH4.5jz-lf100z-p4-36h.lcd  
 方法文件名: RC\$SMF-4060 - SMF-4060-rcqx-FX275-pH4.5.lcm  
 批处理文件名: RC\$SMF-4060 - SMF-4060-20260513-FX275.lcb  
 样品瓶号 : 1-34  
 进样体积 : 20 μl      版本号: 6.115  
 进样时间 : 2026/05/14 08:18:15      实验者: wangdan  
 处理时间(V1) : 2026/05/14 08:21:16      处理者: wangdan  
 仪器型号 : SHIMADZU LC-2050C (FX275)

## <色谱图>

mV

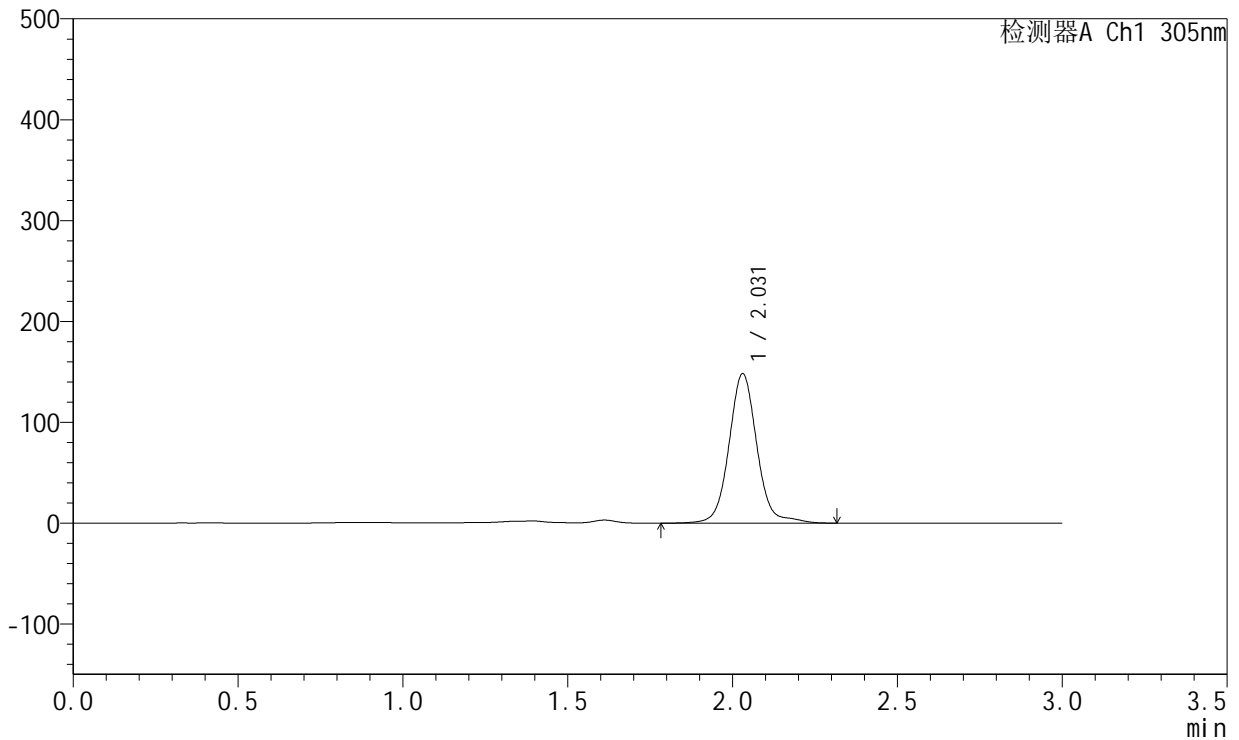

## <峰表>

检测器A Ch1 305nm

峰号	保留时间	面积	面积%	高度	理论塔板数(USP)	拖尾因子	分离度(USP)
1	2.031	874498	100.000	148219	2935	1.065	--
总计		874498	100.000	148219			



# SMF-4060

## <样品信息>

色谱柱 : XB-C18(50mm\*4.6mm,5μm)      流 速: 2.0ml/min  
 柱 温 : 30°C      波 长: 305nm  
 数据文件名: RC\$SMF-4060 - 26-25/26-4470-1 - 2024041721p-zzp-2-pH4.5jz-lf100z-p5-36h.lcd  
 方法文件名: RC\$SMF-4060 - SMF-4060-rcqx-FX275-pH4.5.lcm  
 批处理文件名: RC\$SMF-4060 - SMF-4060-20260513-FX275.lcb  
 样品瓶号 : 1-43  
 进样体积 : 20 μl      版本号: 6.115  
 进样时间 : 2026/05/14 08:21:38      实验者: wangdan  
 处理时间(V1) : 2026/05/14 08:24:39      处理者: wangdan  
 仪器型号 : SHIMADZU LC-2050C (FX275)

## <色谱图>

mV

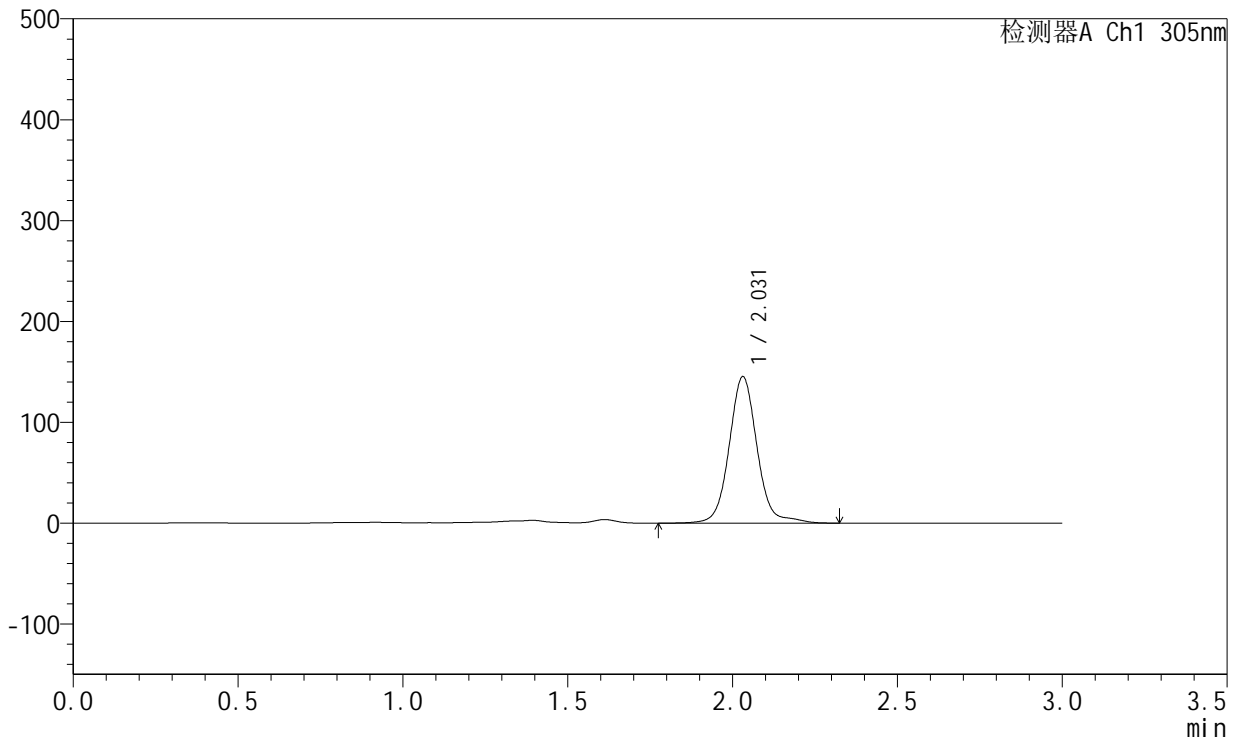

## <峰表>

检测器A Ch1 305nm

峰号	保留时间	面积	面积%	高度	理论塔板数(USP)	拖尾因子	分离度(USP)
1	2.031	857606	100.000	145231	2940	1.068	--
总计		857606	100.000	145231			



# SMF-4060

## <样品信息>

色谱柱 : XB-C18(50mm\*4.6mm,5μm)      流 速: 2.0ml/min  
 柱 温 : 30°C      波 长: 305nm  
 数据文件名: RC\$SMF-4060 - 26-25/26-4471-1 - 2024041721p-zzp-2-pH4.5jz-lf100z-p6-36h.lcd  
 方法文件名: RC\$SMF-4060 - SMF-4060-rcqx-FX275-pH4.5.lcm  
 批处理文件名: RC\$SMF-4060 - SMF-4060-20260513-FX275.lcb  
 样品瓶号 : 1-52  
 进样体积 : 20 μl      版本号: 6.115  
 进样时间 : 2026/05/14 08:25:00      实验者: wangdan  
 处理时间(V1) : 2026/05/14 08:28:01      处理者: wangdan  
 仪器型号 : SHIMADZU LC-2050C (FX275)

## <色谱图>

mV

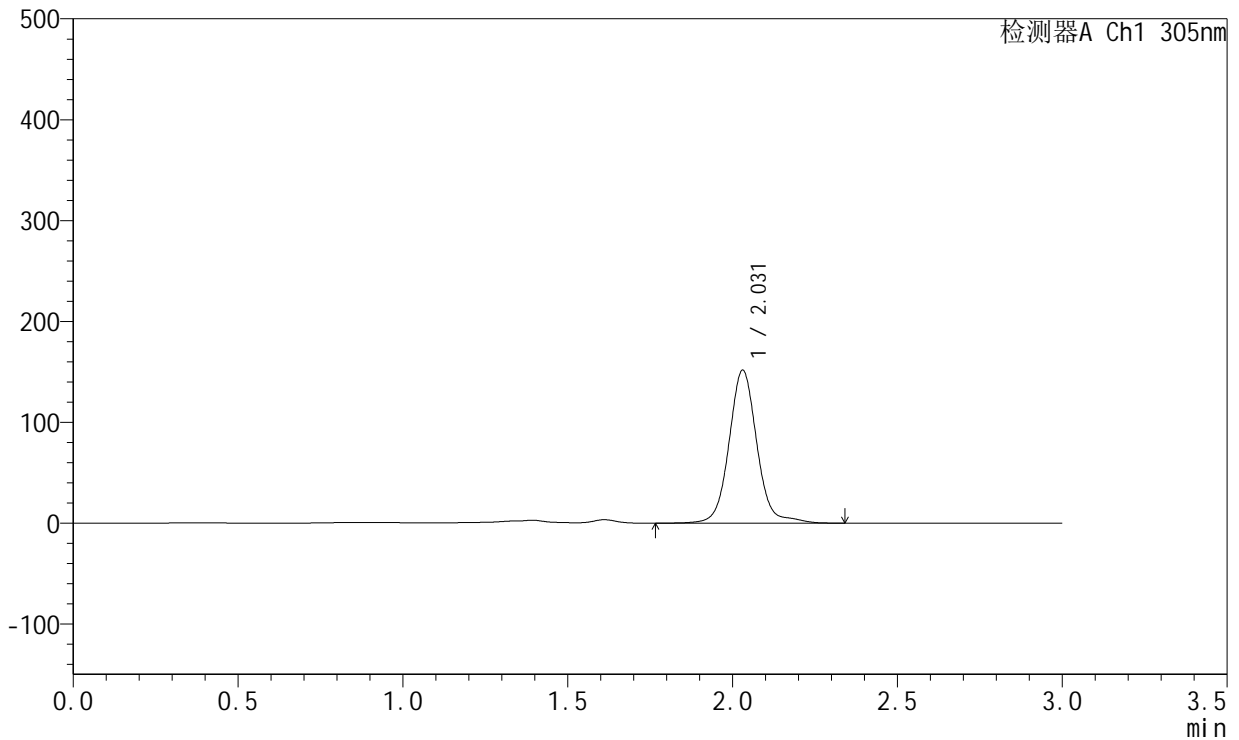

## <峰表>

检测器A Ch1 305nm

峰号	保留时间	面积	面积%	高度	理论塔板数(USP)	拖尾因子	分离度(USP)
1	2.031	894348	100.000	151655	2940	1.067	--
总计		894348	100.000	151655			



# SMF-4060

## <样品信息>

色谱柱 : XB-C18(50mm\*4.6mm,5μm)      流 速: 2.0ml/min  
 柱 温 : 30°C      波 长: 305nm  
 数据文件名: RC\$SMF-4060 - 26-25/26-4472-1 - 2024041721p-zzp-2-pH4.5jz-lf100z-p1-jx.lcd  
 方法文件名: RC\$SMF-4060 - SMF-4060-rcqx-FX275-pH4.5.lcm  
 批处理文件名: RC\$SMF-4060 - SMF-4060-20260513-FX275.lcb  
 样品瓶号 : 1-8  
 进样体积 : 20 μl      版本号: 6.115  
 进样时间 : 2026/05/14 08:28:25      实验者: wangdan  
 处理时间(V1) : 2026/05/14 08:31:25      处理者: wangdan  
 仪器型号 : SHIMADZU LC-2050C (FX275)

## <色谱图>

mV

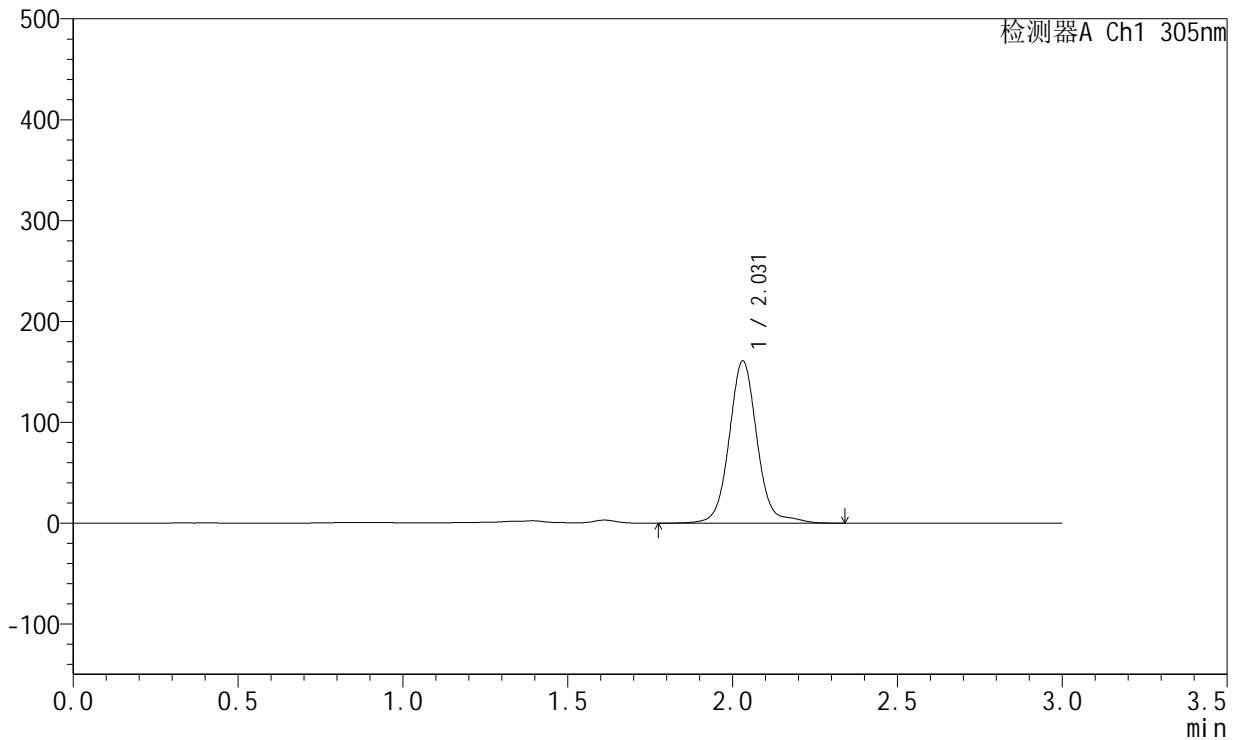

## <峰表>

检测器A Ch1 305nm

峰号	保留时间	面积	面积%	高度	理论塔板数(USP)	拖尾因子	分离度(USP)
1	2.031	948647	100.000	160802	2942	1.067	--
总计		948647	100.000	160802			



# SMF-4060

## <样品信息>

色谱柱 : XB-C18(50mm\*4.6mm,5μm)      流 速: 2.0ml/min  
 柱 温 : 30°C      波 长: 305nm  
 数据文件名: RC\$SMF-4060 - 26-25/26-4473-1 - 2024041721p-zzp-2-pH4.5jz-lf100z-p2-jx.lcd  
 方法文件名: RC\$SMF-4060 - SMF-4060-rcqx-FX275-pH4.5.lcm  
 批处理文件名: RC\$SMF-4060 - SMF-4060-20260513-FX275.lcb  
 样品瓶号 : 1-17  
 进样体积 : 20 μl      版本号: 6.115  
 进样时间 : 2026/05/14 08:31:47      实验者: wangdan  
 处理时间(V1) : 2026/05/14 08:34:49      处理者: wangdan  
 仪器型号 : SHIMADZU LC-2050C (FX275)

## <色谱图>

mV

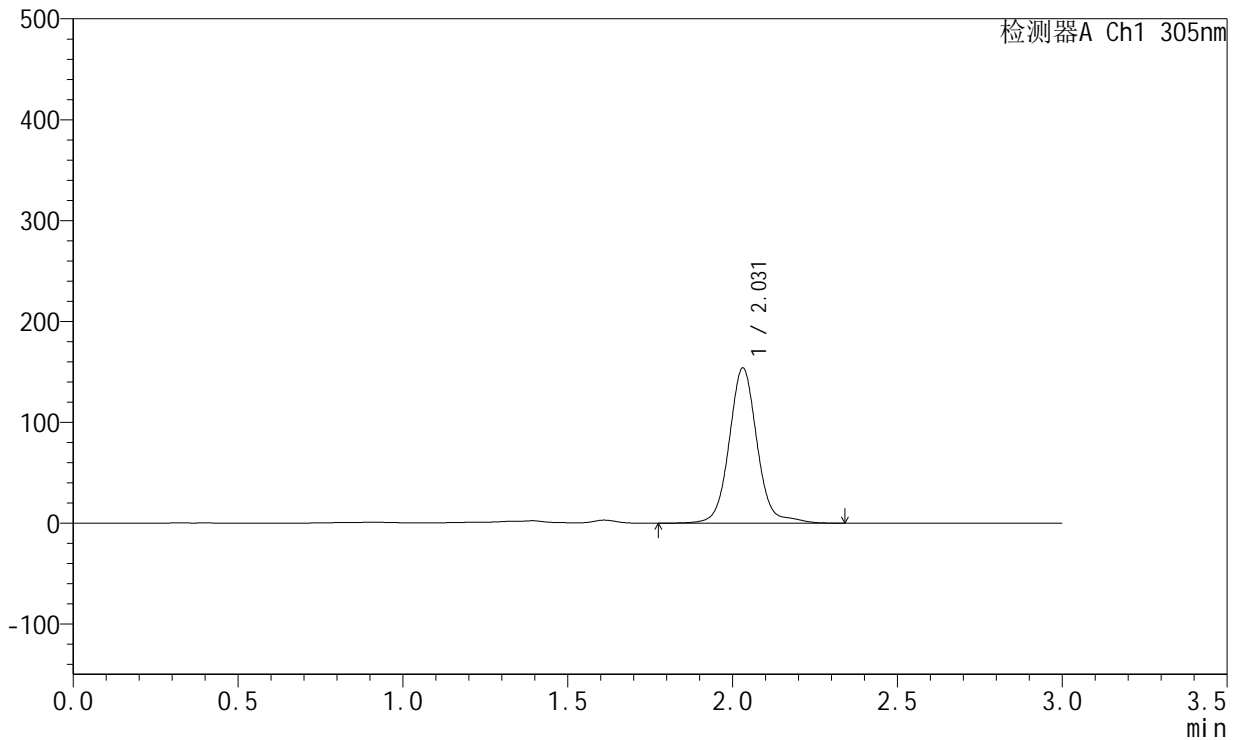

## <峰表>

检测器A Ch1 305nm

峰号	保留时间	面积	面积%	高度	理论塔板数(USP)	拖尾因子	分离度(USP)
1	2.031	908102	100.000	153835	2939	1.066	--
总计		908102	100.000	153835			



# SMF-4060

## <样品信息>

色谱柱 : XB-C18(50mm\*4.6mm,5μm)      流 速: 2.0ml/min  
 柱 温 : 30°C      波 长: 305nm  
 数据文件名: RC\$SMF-4060 - 26-25/26-4474-1 - 2024041721p-zzp-2-pH4.5jz-lf100z-p3-jx.lcd  
 方法文件名: RC\$SMF-4060 - SMF-4060-rcqx-FX275-pH4.5.lcm  
 批处理文件名: RC\$SMF-4060 - SMF-4060-20260513-FX275.lcb  
 样品瓶号 : 1-26  
 进样体积 : 20 μl      版本号: 6.115  
 进样时间 : 2026/05/14 08:35:11      实验者: wangdan  
 处理时间(V1) : 2026/05/14 08:38:13      处理者: wangdan  
 仪器型号 : SHIMADZU LC-2050C (FX275)

## <色谱图>

mV

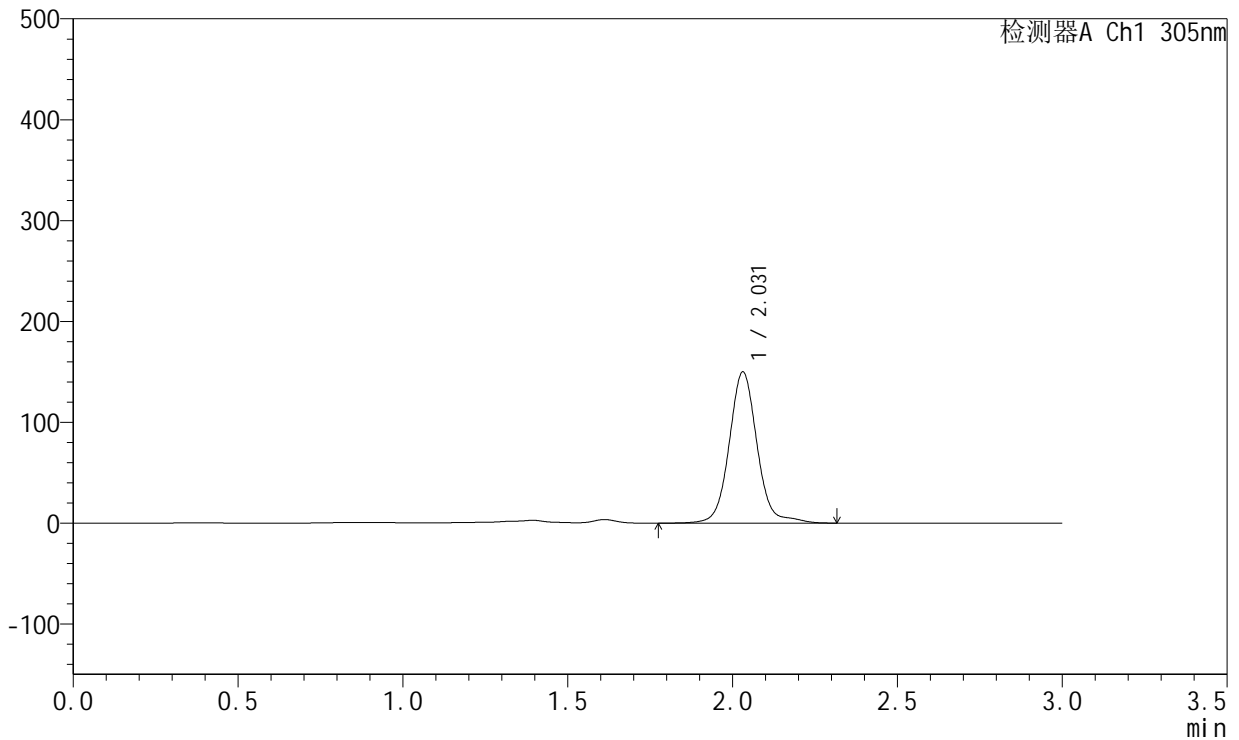

## <峰表>

检测器A Ch1 305nm

峰号	保留时间	面积	面积%	高度	理论塔板数(USP)	拖尾因子	分离度(USP)
1	2.031	885247	100.000	149859	2941	1.069	--
总计		885247	100.000	149859			



# SMF-4060

## <样品信息>

色谱柱 : XB-C18(50mm\*4.6mm,5μm)      流 速: 2.0ml/min  
 柱 温 : 30°C      波 长: 305nm  
 数据文件名: RC\$SMF-4060 - 26-25/26-4475-1 - 2024041721p-zzp-2-pH4.5jz-lf100z-p4-jx.lcd  
 方法文件名: RC\$SMF-4060 - SMF-4060-rcqx-FX275-pH4.5.lcm  
 批处理文件名: RC\$SMF-4060 - SMF-4060-20260513-FX275.lcb  
 样品瓶号 : 1-35  
 进样体积 : 20 μl      版本号: 6.115  
 进样时间 : 2026/05/14 08:38:35      实验者: wangdan  
 处理时间(V1) : 2026/05/14 08:41:35      处理者: wangdan  
 仪器型号 : SHIMADZU LC-2050C (FX275)

## <色谱图>

mV

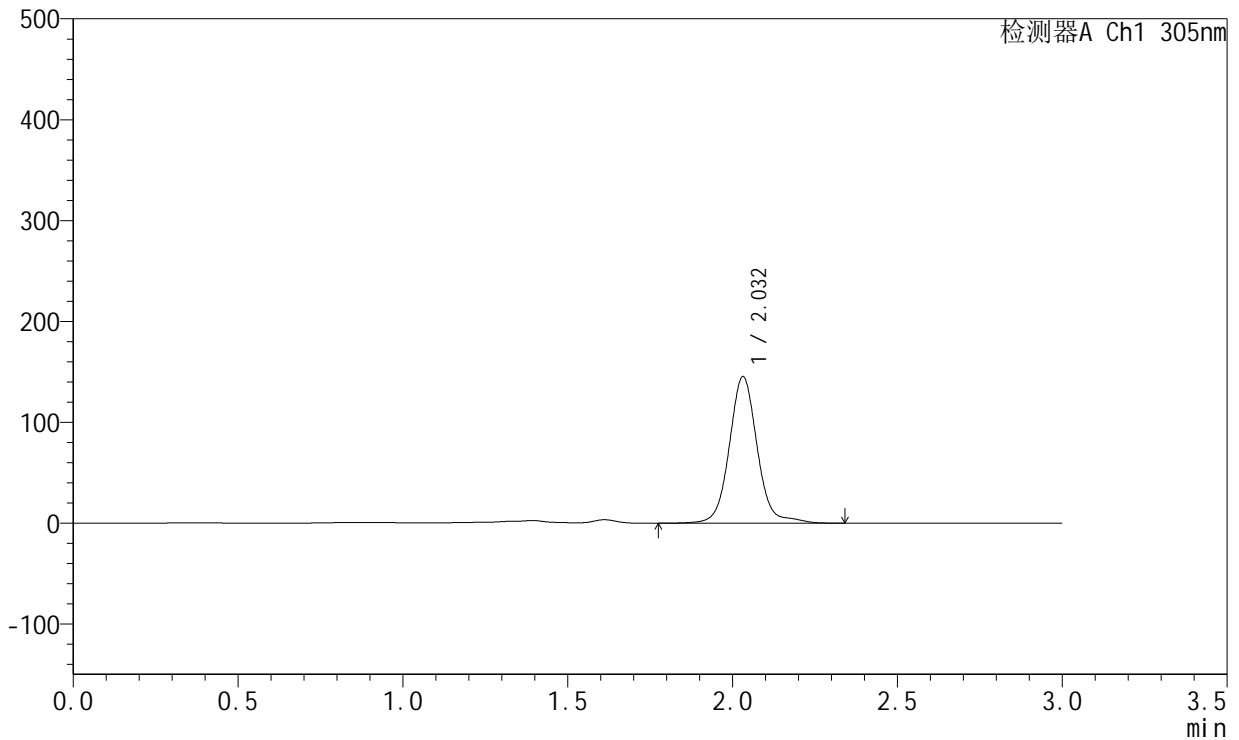

## <峰表>

检测器A Ch1 305nm

峰号	保留时间	面积	面积%	高度	理论塔板数(USP)	拖尾因子	分离度(USP)
1	2.032	857972	100.000	145172	2940	1.067	--
总计		857972	100.000	145172			



# SMF-4060

## <样品信息>

色谱柱 : XB-C18(50mm\*4.6mm,5µm)      流 速: 2.0ml/min  
 柱 温 : 30°C      波 长: 305nm  
 数据文件名: RC\$SMF-4060 - 26-25/26-4476-1 - 2024041721p-zzp-2-pH4.5jz-lf100z-p5-jx.lcd  
 方法文件名: RC\$SMF-4060 - SMF-4060-rcqx-FX275-pH4.5.lcm  
 批处理文件名: RC\$SMF-4060 - SMF-4060-20260513-FX275.lcb  
 样品瓶号 : 1-44  
 进样体积 : 20 µl      版本号: 6.115  
 进样时间 : 2026/05/14 08:41:57      实验者: wangdan  
 处理时间(V1) : 2026/05/14 08:44:58      处理者: wangdan  
 仪器型号 : SHIMADZU LC-2050C (FX275)

## <色谱图>

mV

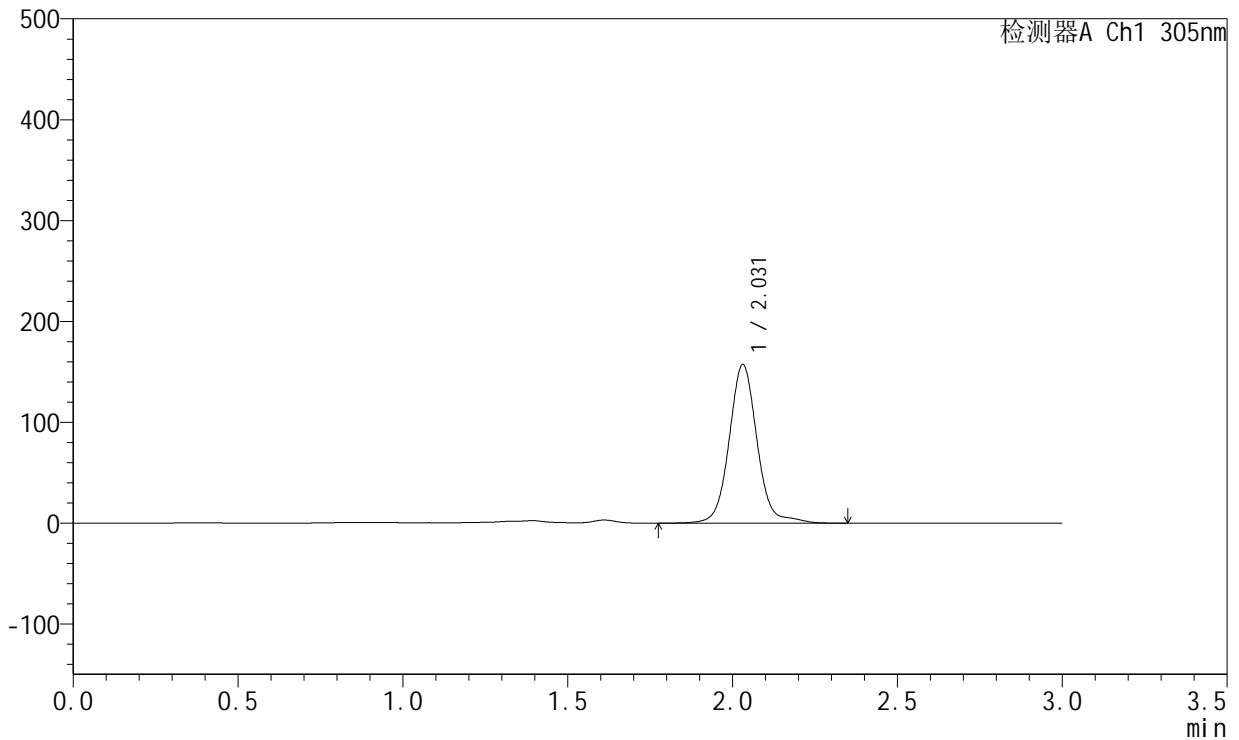

## <峰表>

检测器A Ch1 305nm

峰号	保留时间	面积	面积%	高度	理论塔板数(USP)	拖尾因子	分离度(USP)
1	2.031	928422	100.000	157216	2940	1.066	--
总计		928422	100.000	157216			



# SMF-4060

## <样品信息>

色谱柱 : XB-C18(50mm\*4.6mm,5μm)      流 速: 2.0ml/min  
 柱 温 : 30°C      波 长: 305nm  
 数据文件名: RC\$SMF-4060 - 26-25/26-4477-1 - 2024041721p-zzp-2-pH4.5jz-lf100z-p6-jx.lcd  
 方法文件名: RC\$SMF-4060 - SMF-4060-rcqx-FX275-pH4.5.lcm  
 批处理文件名: RC\$SMF-4060 - SMF-4060-20260513-FX275.lcb  
 样品瓶号 : 1-53  
 进样体积 : 20 μl      版本号: 6.115  
 进样时间 : 2026/05/14 08:45:20      实验者: wangdan  
 处理时间(V1) : 2026/05/14 08:48:21      处理者: wangdan  
 仪器型号 : SHIMADZU LC-2050C (FX275)

## <色谱图>

mV

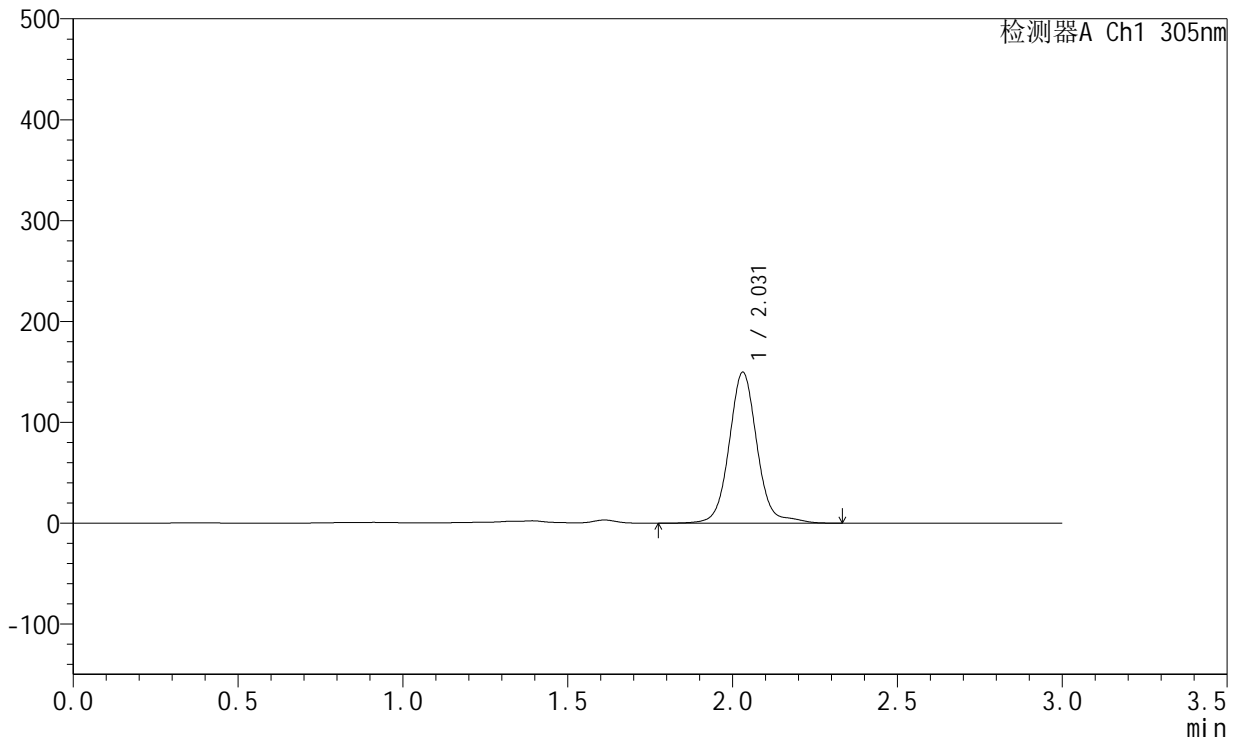

## <峰表>

检测器A Ch1 305nm

峰号	保留时间	面积	面积%	高度	理论塔板数(USP)	拖尾因子	分离度(USP)
1	2.031	882796	100.000	149610	2941	1.066	--
总计		882796	100.000	149610			



# SMF-4060

## <样品信息>

色谱柱 : XB-C18(50mm\*4.6mm,5μm)      流 速: 2.0ml/min  
 柱 温 : 30°C      波 长: 305nm  
 数据文件名: RC\$SMF-4060 - 26-25/26-4478-1 - 2024041721p-zzp-2-pH4.5jz-lf100z-dz2-1.lcd  
 方法文件名: RC\$SMF-4060 - SMF-4060-rcqx-FX275-pH4.5.lcm  
 批处理文件名: RC\$SMF-4060 - SMF-4060-20260513-FX275.lcb  
 样品瓶号 : 3-27  
 进样体积 : 20 μl      版本号: 6.115  
 进样时间 : 2026/05/14 08:48:44      实验者: wangdan  
 处理时间(V1) : 2026/05/14 08:51:44      处理者: wangdan  
 仪器型号 : SHIMADZU LC-2050C (FX275)

## <色谱图>

mV

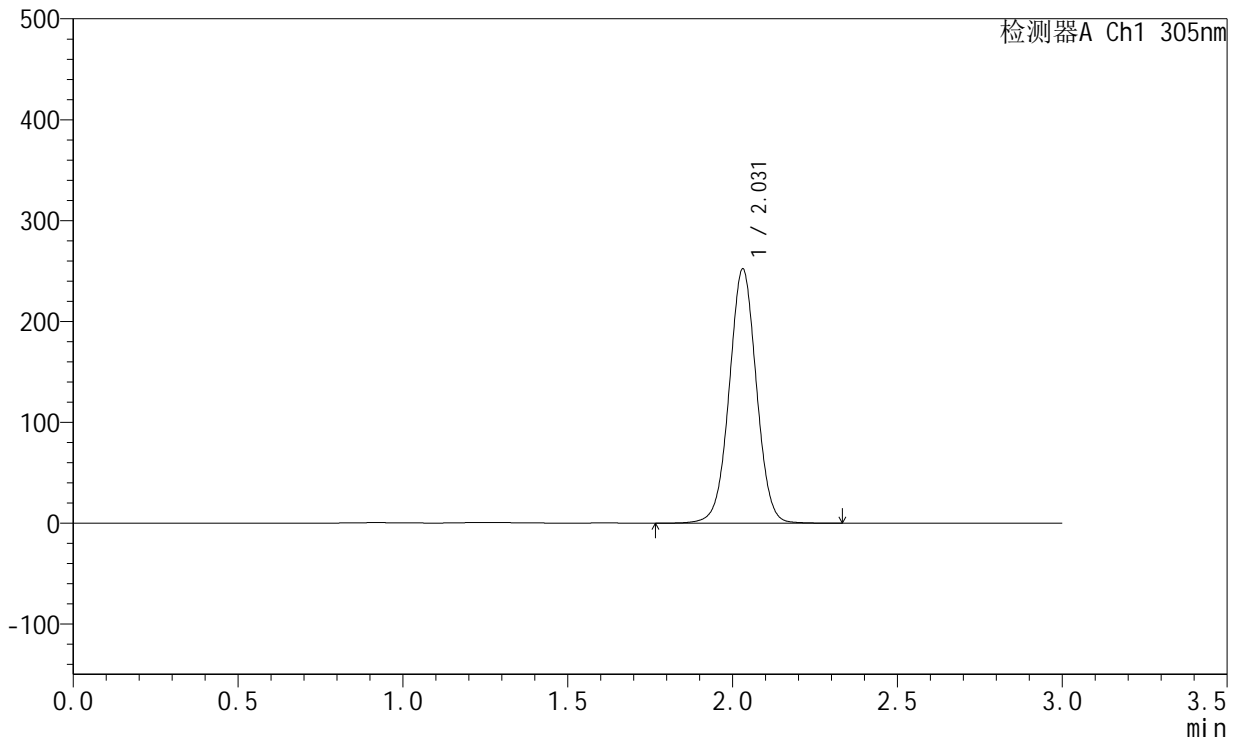

## <峰表>

检测器A Ch1 305nm

峰号	保留时间	面积	面积%	高度	理论塔板数(USP)	拖尾因子	分离度(USP)
1	2.031	1444544	100.000	251960	2951	1.015	--
总计		1444544	100.000	251960			



# SMF-4060

## <样品信息>

色谱柱 : XB-C18(50mm\*4.6mm,5μm)      流 速: 2.0ml/min  
 柱 温 : 30°C      波 长: 305nm  
 数据文件名: RC\$SMF-4060 - 26-25/26-4479-1 - 2024041721p-zzp-2-pH4.5jz-lf100z-dz2-2.lcd  
 方法文件名: RC\$SMF-4060 - SMF-4060-rcqx-FX275-pH4.5.lcm  
 批处理文件名: RC\$SMF-4060 - SMF-4060-20260513-FX275.lcb  
 样品瓶号 : 3-27  
 进样体积 : 20 μl      版本号: 6.115  
 进样时间 : 2026/05/14 08:52:07      实验者: wangdan  
 处理时间(V1) : 2026/05/14 08:55:07      处理者: wangdan  
 仪器型号 : SHIMADZU LC-2050C (FX275)

## <色谱图>

mV

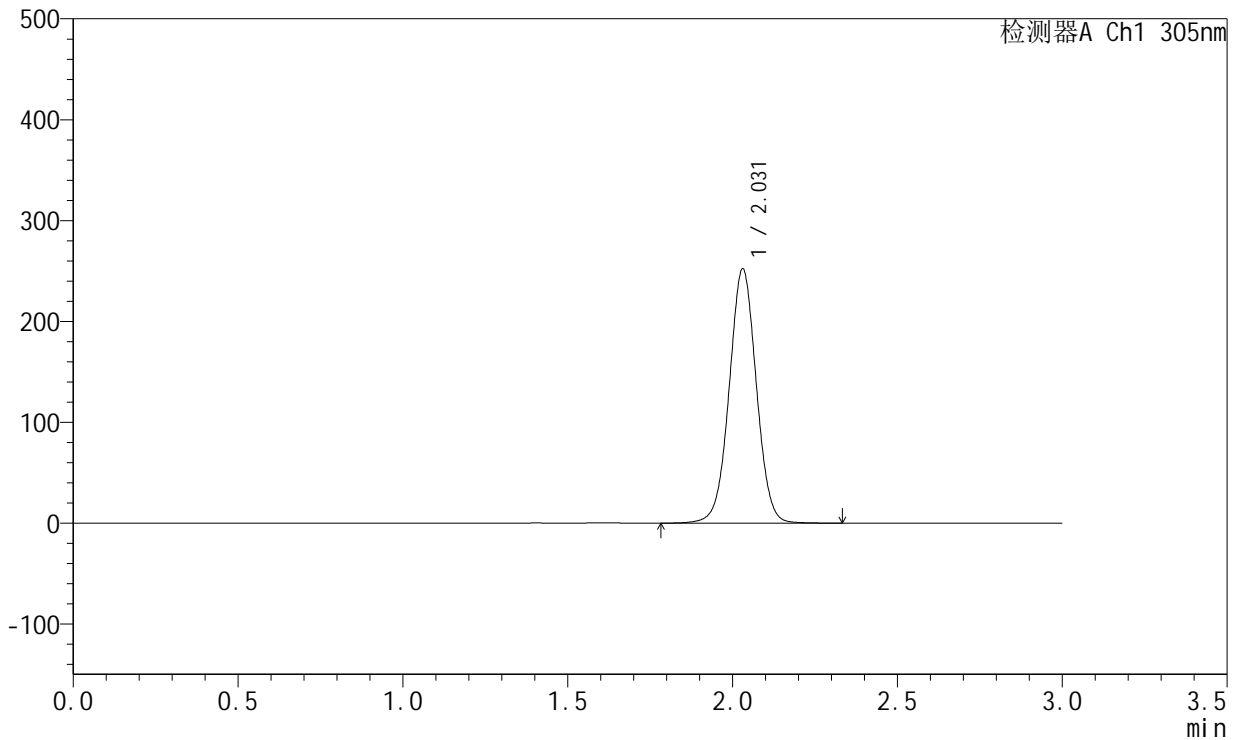

## <峰表>

检测器A Ch1 305nm

峰号	保留时间	面积	面积%	高度	理论塔板数(USP)	拖尾因子	分离度(USP)
1	2.031	1444844	100.000	252104	2952	1.015	--
总计		1444844	100.000	252104			