



氟伐他汀钠缓释片项目信息

介质体积(ml)	1000	取样体积(ml)	1.5	补液体积(ml)	1.5
对照品批号	100800-202304	对照品来源	中检院	对照品使用方法	直接使用
对照品含量(%)	97.3	对照品水分(%)	0	对照品稀释倍数	125
标示量(mg)	80	供试品稀释倍数	1	系数	0.9493

对照品溶液

序号	称样量(mg)	A ₁	A ₂	A ₃	A ₄	A ₅	A _{平均}	RSD%
1	10.67	74157	73901	73903	74098	74036	74019	0.16
2	10.75	73988	73939				73964	0.05

单位质量响应值		RSD%	判断
6937.11	6880.37	0.59	数据可信

溶出曲线测定

氟伐他汀钠缓释片



操作者: 谢超君

日期: 2026-05-15

复核者:

未审阅版本



供试品溶液-2024041521批-pH1.0

时间(分钟)	样品	A ₁	A ₂	A _{平均}	溶出量(%)	平均(%)	RSD%	累计溶出量(%)	平均(%)	RSD%
15min	1		-		0.000	0.00	-	0.00	0.00	-
	2		-		0.000			0.00		
	3		-		0.000			0.00		
	4		-		0.000			0.00		
	5		-		0.000			0.00		
	6		-		0.000			0.00		
30min	1		-		0.000	0.00	-	0.00	0.00	-
	2		-		0.000			0.00		
	3		-		0.000			0.00		
	4		-		0.000			0.00		
	5		-		0.000			0.00		
	6		-		0.000			0.00		
45min	1		-		0.000	0.00	-	0.00	0.00	-
	2		-		0.000			0.00		
	3		-		0.000			0.00		
	4		-		0.000			0.00		
	5		-		0.000			0.00		
	6		-		0.000			0.00		
60min	1		-		0.000	0.00	-	0.00	0.00	-
	2		-		0.000			0.00		
	3		-		0.000			0.00		
	4		-		0.000			0.00		
	5		-		0.000			0.00		
	6		-		0.000			0.00		
75min	1		-		0.000	0.00	-	0.00	0.00	-
	2		-		0.000			0.00		
	3		-		0.000			0.00		
	4		-		0.000			0.00		
	5		-		0.000			0.00		
	6		-		0.000			0.00		
90min	1		-		0.000	0.00	-	0.00	0.00	-
	2		-		0.000			0.00		
	3		-		0.000			0.00		
	4		-		0.000			0.00		
	5		-		0.000			0.00		
	6		-		0.000			0.00		
120min	1		-		0.000	0.00	-	0.00	0.00	-
	2		-		0.000			0.00		
	3		-		0.000			0.00		
	4		-		0.000			0.00		
	5		-		0.000			0.00		
	6		-		0.000			0.00		
极限	1		-		0.000	0.00	-	0.00	0.00	-
	2		-		0.000			0.00		
	3		-		0.000			0.00		
	4		-		0.000			0.00		
	5		-		0.000			0.00		
	6		-		0.000			0.00		



操作者: 谢超君

日期: 2026-05-15

复核者:

未审阅版本



氟伐他汀钠缓释片项目信息

介质体积(ml)	1000	取样体积(ml)	1.5	补液体积(ml)	1.5
对照品批号	100800-202304	对照品来源	中检院	对照品使用方法	直接使用
对照品含量(%)	97.3	对照品水分(%)	0	对照品稀释倍数	125
标示量(mg)	80	供试品稀释倍数	1	系数	0.9493

对照品溶液

序号	称样量(mg)	A ₁	A ₂	A ₃	A ₄	A ₅	A _{平均}	RSD%
1	10.67	75488	75094	75635	75384	75010	75322	0.36
2	10.75	74433	74219				74326	0.21
单位质量响应值				RSD%	判断			
7059.23			6914.05	1.47	数据可信			

溶出曲线测定

氟伐他汀钠缓释片



操作者: 谢超君

日期: 2026-05-15

复核者:

未审阅版本



供试品溶液-2024041521批-pH1.0

时间(分钟)	样品	A ₁	A ₂	A _{平均}	溶出量(%)	平均(%)	RSD%	累计溶出量(%)	平均(%)	RSD%
15min	1		-		0.000	0.00	-	0.00	0.00	-
	2		-		0.000			0.00		
	3		-		0.000			0.00		
	4		-		0.000			0.00		
	5		-		0.000			0.00		
	6		-		0.000			0.00		
30min	1		-		0.000	0.00	-	0.00	0.00	-
	2		-		0.000			0.00		
	3		-		0.000			0.00		
	4		-		0.000			0.00		
	5		-		0.000			0.00		
	6		-		0.000			0.00		
45min	1		-		0.000	0.00	-	0.00	0.00	-
	2		-		0.000			0.00		
	3		-		0.000			0.00		
	4		-		0.000			0.00		
	5		-		0.000			0.00		
	6		-		0.000			0.00		
60min	1		-		0.000	0.00	-	0.00	0.00	-
	2		-		0.000			0.00		
	3		-		0.000			0.00		
	4		-		0.000			0.00		
	5		-		0.000			0.00		
	6		-		0.000			0.00		
75min	1		-		0.000	0.00	-	0.00	0.00	-
	2		-		0.000			0.00		
	3		-		0.000			0.00		
	4		-		0.000			0.00		
	5		-		0.000			0.00		
	6		-		0.000			0.00		
90min	1		-		0.000	0.00	-	0.00	0.00	-
	2		-		0.000			0.00		
	3		-		0.000			0.00		
	4		-		0.000			0.00		
	5		-		0.000			0.00		
	6		-		0.000			0.00		
120min	1		-		0.000	0.00	-	0.00	0.00	-
	2		-		0.000			0.00		
	3		-		0.000			0.00		
	4		-		0.000			0.00		
	5		-		0.000			0.00		
	6		-		0.000			0.00		
极限	1		-		0.000	0.00	-	0.00	0.00	-
	2		-		0.000			0.00		
	3		-		0.000			0.00		
	4		-		0.000			0.00		
	5		-		0.000			0.00		
	6		-		0.000			0.00		



操作者: 谢超君

日期: 2026-05-15

复核者:

未审阅版本



氟伐他汀钠缓释片项目信息

介质体积(ml)	1000	取样体积(ml)	1.5	补液体积(ml)	1.5
对照品批号	100800-202304	对照品来源	中检院	对照品使用方法	直接使用
对照品含量(%)	97.3	对照品水分(%)	0	对照品稀释倍数	125
标示量(mg)	80	供试品稀释倍数	1	系数	0.9493

对照品溶液

序号	称样量(mg)	A ₁	A ₂	A ₃	A ₄	A ₅	A _{平均}	RSD%
1	10.67	74385	74060	74387	74663	74565	74412	0.31
2	10.75	73978	73721				73850	0.25
单位质量响应值			RSD%		判断			
6973.95		6869.77		1.07		数据可信		

溶出曲线测定

氟伐他汀钠缓释片



操作者: 谢超君

日期: 2026-05-15

复核者:

未审阅版本



供试品溶液-2024041821批-pH1.0

时间(分钟)	样品	A ₁	A ₂	A _{平均}	溶出量(%)	平均(%)	RSD%	累计溶出量(%)	平均(%)	RSD%
15min	1		-		0.000	0.00	-	0.00	0.00	-
	2		-		0.000			0.00		
	3		-		0.000			0.00		
	4		-		0.000			0.00		
	5		-		0.000			0.00		
	6		-		0.000			0.00		
30min	1		-		0.000	0.00	-	0.00	0.00	-
	2		-		0.000			0.00		
	3		-		0.000			0.00		
	4		-		0.000			0.00		
	5		-		0.000			0.00		
	6		-		0.000			0.00		
45min	1		-		0.000	0.00	-	0.00	0.00	-
	2		-		0.000			0.00		
	3		-		0.000			0.00		
	4		-		0.000			0.00		
	5		-		0.000			0.00		
	6		-		0.000			0.00		
60min	1		-		0.000	0.00	-	0.00	0.00	-
	2		-		0.000			0.00		
	3		-		0.000			0.00		
	4		-		0.000			0.00		
	5		-		0.000			0.00		
	6		-		0.000			0.00		
75min	1		-		0.000	0.00	-	0.00	0.00	-
	2		-		0.000			0.00		
	3		-		0.000			0.00		
	4		-		0.000			0.00		
	5		-		0.000			0.00		
	6		-		0.000			0.00		
90min	1		-		0.000	0.00	-	0.00	0.00	-
	2		-		0.000			0.00		
	3		-		0.000			0.00		
	4		-		0.000			0.00		
	5		-		0.000			0.00		
	6		-		0.000			0.00		
120min	1		-		0.000	0.00	-	0.00	0.00	-
	2		-		0.000			0.00		
	3		-		0.000			0.00		
	4		-		0.000			0.00		
	5		-		0.000			0.00		
	6		-		0.000			0.00		
极限	1		-		0.000	0.00	-	0.00	0.00	-
	2		-		0.000			0.00		
	3		-		0.000			0.00		
	4		-		0.000			0.00		
	5		-		0.000			0.00		
	6		-		0.000			0.00		



操作者: 谢超君

日期: 2026-05-15

复核者:

未审阅版本



氟伐他汀钠缓释片项目信息

介质体积(ml)	1000	取样体积(ml)	1.5	补液体积(ml)	1.5
对照品批号	100800-202304	对照品来源	中检院	对照品使用方法	直接使用
对照品含量(%)	97.3	对照品水分(%)	0	对照品稀释倍数	125
标示量(mg)	80	供试品稀释倍数	1	系数	0.9493

对照品溶液

序号	称样量(mg)	A ₁	A ₂	A ₃	A ₄	A ₅	A _{平均}	RSD%
1	10.67	74411	74746	75397	75365	74908	74965	0.56
2	10.75	74610	74352				74481	0.25
单位质量响应值			RSD%		判断			
7025.77			6928.47		0.99		数据可信	

溶出曲线测定

氟伐他汀钠缓释片



操作者: 谢超君

日期: 2026-05-15

复核者:

未审阅版本



供试品溶液-2024041821批-pH1.0

时间(分钟)	样品	A ₁	A ₂	A _{平均}	溶出量(%)	平均(%)	RSD%	累计溶出量(%)	平均(%)	RSD%
15min	1		-		0.000	0.00	-	0.00	0.00	-
	2		-		0.000			0.00		
	3		-		0.000			0.00		
	4		-		0.000			0.00		
	5		-		0.000			0.00		
	6		-		0.000			0.00		
30min	1		-		0.000	0.00	-	0.00	0.00	-
	2		-		0.000			0.00		
	3		-		0.000			0.00		
	4		-		0.000			0.00		
	5		-		0.000			0.00		
	6		-		0.000			0.00		
45min	1		-		0.000	0.00	-	0.00	0.00	-
	2		-		0.000			0.00		
	3		-		0.000			0.00		
	4		-		0.000			0.00		
	5		-		0.000			0.00		
	6		-		0.000			0.00		
60min	1		-		0.000	0.00	-	0.00	0.00	-
	2		-		0.000			0.00		
	3		-		0.000			0.00		
	4		-		0.000			0.00		
	5		-		0.000			0.00		
	6		-		0.000			0.00		
75min	1		-		0.000	0.00	-	0.00	0.00	-
	2		-		0.000			0.00		
	3		-		0.000			0.00		
	4		-		0.000			0.00		
	5		-		0.000			0.00		
	6		-		0.000			0.00		
90min	1		-		0.000	0.00	-	0.00	0.00	-
	2		-		0.000			0.00		
	3		-		0.000			0.00		
	4		-		0.000			0.00		
	5		-		0.000			0.00		
	6		-		0.000			0.00		
120min	1		-		0.000	0.00	-	0.00	0.00	-
	2		-		0.000			0.00		
	3		-		0.000			0.00		
	4		-		0.000			0.00		
	5		-		0.000			0.00		
	6		-		0.000			0.00		
极限	1		-		0.000	0.00	-	0.00	0.00	-
	2		-		0.000			0.00		
	3		-		0.000			0.00		
	4		-		0.000			0.00		
	5		-		0.000			0.00		
	6		-		0.000			0.00		



操作者: 谢超君

日期: 2026-05-15

复核者:

未审阅版本



氟伐他汀钠缓释片项目信息

介质体积(ml)	1000	取样体积(ml)	1.5	补液体积(ml)	1.5
对照品批号	100800-202304	对照品来源	中检院	对照品使用方法	直接使用
对照品含量(%)	97.3	对照品水分(%)	0	对照品稀释倍数	125
标示量(mg)	80	供试品稀释倍数	1	系数	0.9493

对照品溶液

序号	称样量(mg)	A ₁	A ₂	A ₃	A ₄	A ₅	A _{平均}	RSD%
1	10.67	73681	72915	73745	73160	73823	73465	0.55
2	10.75	75502	75375				75438	0.12
单位质量响应值			RSD%		判断			
6885.19			7017.49		1.35		数据可信	

溶出曲线测定

氟伐他汀钠缓释片



操作者: 谢超君

日期: 2026-05-15

复核者:

未审阅版本



供试品溶液-2024041721批-pH1.0

时间 (分钟)	样品	A ₁	A ₂	A _{平均}	溶出量(%)	平均(%)	RSD%	累计溶 出量(%)	平均(%)	RSD%
15min	1		-		0.000	0.00	-	0.00	0.00	-
	2		-		0.000			0.00		
	3		-		0.000			0.00		
	4		-		0.000			0.00		
	5		-		0.000			0.00		
	6		-		0.000			0.00		
30min	1		-		0.000	0.00	-	0.00	0.00	-
	2		-		0.000			0.00		
	3		-		0.000			0.00		
	4		-		0.000			0.00		
	5		-		0.000			0.00		
	6		-		0.000			0.00		
45min	1		-		0.000	0.00	-	0.00	0.00	-
	2		-		0.000			0.00		
	3		-		0.000			0.00		
	4		-		0.000			0.00		
	5		-		0.000			0.00		
	6		-		0.000			0.00		
60min	1		-		0.000	0.00	-	0.00	0.00	-
	2		-		0.000			0.00		
	3		-		0.000			0.00		
	4		-		0.000			0.00		
	5		-		0.000			0.00		
	6		-		0.000			0.00		
75min	1		-		0.000	0.00	-	0.00	0.00	-
	2		-		0.000			0.00		
	3		-		0.000			0.00		
	4		-		0.000			0.00		
	5		-		0.000			0.00		
	6		-		0.000			0.00		
90min	1		-		0.000	0.00	-	0.00	0.00	-
	2		-		0.000			0.00		
	3		-		0.000			0.00		
	4		-		0.000			0.00		
	5		-		0.000			0.00		
	6		-		0.000			0.00		
120min	1		-		0.000	0.00	-	0.00	0.00	-
	2		-		0.000			0.00		
	3		-		0.000			0.00		
	4		-		0.000			0.00		
	5		-		0.000			0.00		
	6		-		0.000			0.00		
极限	1		-		0.000	0.00	-	0.00	0.00	-
	2		-		0.000			0.00		
	3		-		0.000			0.00		
	4		-		0.000			0.00		
	5		-		0.000			0.00		
	6		-		0.000			0.00		



操作者: 谢超君

日期: 2026-05-15

复核者:

未审阅版本



氟伐他汀钠缓释片项目信息

介质体积(ml)	1000	取样体积(ml)	1.5	补液体积(ml)	1.5
对照品批号	100800-202304	对照品来源	中检院	对照品使用方法	直接使用
对照品含量(%)	97.3	对照品水分(%)	0	对照品稀释倍数	125
标示量(mg)	80	供试品稀释倍数	1	系数	0.9493

对照品溶液

序号	称样量(mg)	A ₁	A ₂	A ₃	A ₄	A ₅	A _{平均}	RSD%
1	10.67	72778	72799	73003	72404	72616	72720	0.31
2	10.75	72746	72910				72828	0.16
单位质量响应值			RSD%	判断				
6815.37			0.43	数据可信				

溶出曲线测定

氟伐他汀钠缓释片



操作者: 谢超君

日期: 2026-05-15

复核者:

未审阅版本



供试品溶液-2024041721批-pH1.0

时间(分钟)	样品	A ₁	A ₂	A _{平均}	溶出量(%)	平均(%)	RSD%	累计溶出量(%)	平均(%)	RSD%
15min	1		-		0.000	0.00	-	0.00	0.00	-
	2		-		0.000			0.00		
	3		-		0.000			0.00		
	4		-		0.000			0.00		
	5		-		0.000			0.00		
	6		-		0.000			0.00		
30min	1		-		0.000	0.00	-	0.00	0.00	-
	2		-		0.000			0.00		
	3		-		0.000			0.00		
	4		-		0.000			0.00		
	5		-		0.000			0.00		
	6		-		0.000			0.00		
45min	1		-		0.000	0.00	-	0.00	0.00	-
	2		-		0.000			0.00		
	3		-		0.000			0.00		
	4		-		0.000			0.00		
	5		-		0.000			0.00		
	6		-		0.000			0.00		
60min	1		-		0.000	0.00	-	0.00	0.00	-
	2		-		0.000			0.00		
	3		-		0.000			0.00		
	4		-		0.000			0.00		
	5		-		0.000			0.00		
	6		-		0.000			0.00		
75min	1		-		0.000	0.00	-	0.00	0.00	-
	2		-		0.000			0.00		
	3		-		0.000			0.00		
	4		-		0.000			0.00		
	5		-		0.000			0.00		
	6		-		0.000			0.00		
90min	1		-		0.000	0.00	-	0.00	0.00	-
	2		-		0.000			0.00		
	3		-		0.000			0.00		
	4		-		0.000			0.00		
	5		-		0.000			0.00		
	6		-		0.000			0.00		
120min	1		-		0.000	2.95	244.95	0.00	2.95	244.95
	2		-		0.000			0.00		
	3		-		0.000			0.00		
	4		-		0.000			0.00		
	5	13018	-	13018	17.696			17.70		
	6		-		0.000			0.00		
极限	1		-		0.000	0.00	-	0.00	0.00	244.95
	2		-		0.000			0.00		
	3		-		0.000			0.00		
	4		-		0.000			0.00		
	5		-		0.000			0.03		
	6		-		0.000			0.00		



操作者: 谢超君

日期: 2026-05-15

复核者:

未审阅版本

<样品信息>

色谱柱 : XB-C18(50mm*4.6mm,5μm) 流 速: 2.0ml/min
 柱 温 : 30°C 波 长: 305nm
 数据文件名: RC\$SMF-4060 - 0-280/24-2306-3 - zzp-2024041521p-rcqx-pH1.0jz-1-rj.lcd
 方法文件名: RC\$SMF-4060 - SMF-4060-rc-FX273-1.0.lcm
 批处理文件名: RC\$SMF-4060 - SMF-4060-20260511-FX273.lcb
 样品瓶号 : 1-9
 进样体积 : 20 μl 版本号: 6.115
 进样时间 : 2026/05/11 11:41:24 实验者: xiechaojun
 处理时间(V3) : 2026/05/12 09:13:00 处理者: xiechaojun
 仪器型号 : SHIMADZU LC-2050C (FX273)

<色谱图>

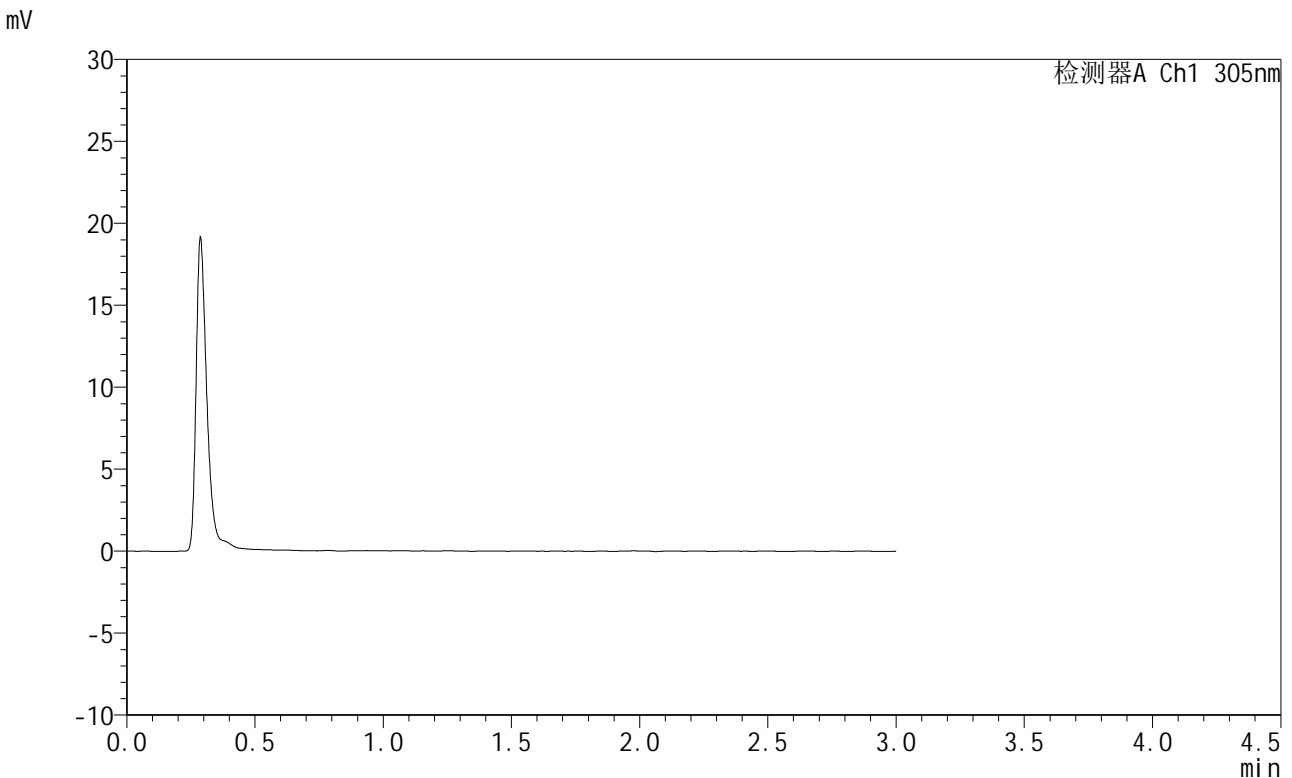

<峰表>

检测器A Ch1 305nm

峰号	保留时间	面积	面积%	高度	理论塔板数(USP)	拖尾因子	分离度(USP)
总计							

图1 氟伐他汀钠缓释片溶出曲线测定HPLC图谱
自制品-2024041521批-pH1.0介质
溶剂

<样品信息>

色谱柱 : XB-C18(50mm*4.6mm,5µm) 流 速: 2.0ml/min
 柱 温 : 30°C 波 长: 305nm
 数据文件名: RC\$SMF-4060 - 0-280/24-2307-3 - zzp-2024041521p-rcqx-pH1.0jz-1-dz1-1.lcd
 方法文件名: RC\$SMF-4060 - SMF-4060-rc-FX273-1.0.lcm
 批处理文件名: RC\$SMF-4060 - SMF-4060-20260511-FX273.lcb
 样品瓶号 : 1-18
 进样体积 : 20 µl 版本号: 6.115
 进样时间 : 2026/05/11 11:44:40 实验者: xiechaojun
 处理时间(V3) : 2026/05/12 09:13:03 处理者: xiechaojun
 仪器型号 : SHIMADZU LC-2050C (FX273)

<色谱图>

mV

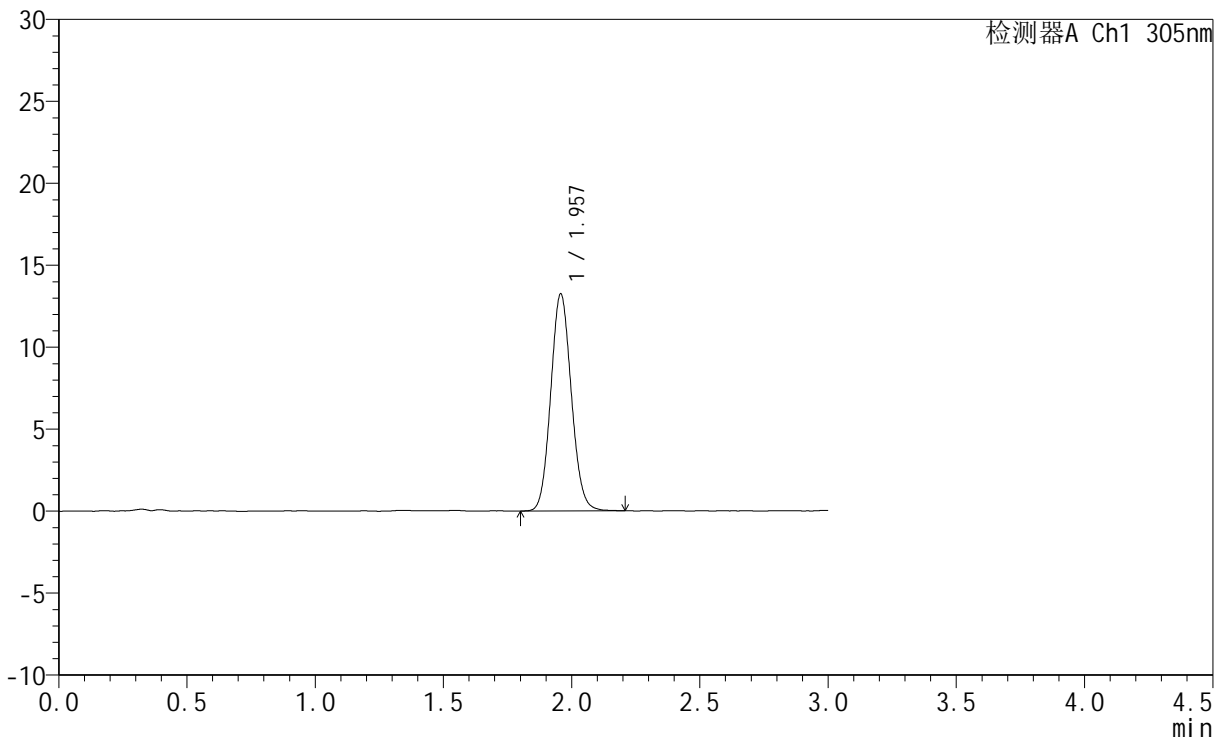

<峰表>

检测器A Ch1 305nm

峰号	保留时间	面积	面积%	高度	理论塔板数(USP)	拖尾因子	分离度(USP)
1	1.957	74157	100.000	13225	2835	1.093	--
总计		74157	100.000	13225			

图2 氟伐他汀钠缓释片溶出曲线测定HPLC图谱
 自制品-2024041521批-pH1.0介质
 对照品溶液-1-1

<样品信息>

色谱柱 : XB-C18(50mm*4.6mm,5μm) 流 速: 2.0ml/min
 柱 温 : 30°C 波 长: 305nm
 数据文件名: RC\$SMF-4060 - 0-280/24-2308-2 - zzp-2024041521p-rcqx-pH1.0jz-1-dz1-2.lcd
 方法文件名: RC\$SMF-4060 - SMF-4060-rc-FX273-1.0.lcm
 批处理文件名: RC\$SMF-4060 - SMF-4060-20260511-FX273.lcb
 样品瓶号 : 1-18
 进样体积 : 20 μl 版本号: 6.115
 进样时间 : 2026/05/11 11:47:56 实验者: xiechaojun
 处理时间(V2) : 2026/05/12 09:13:07 处理者: xiechaojun
 仪器型号 : SHIMADZU LC-2050C (FX273)

<色谱图>

mV

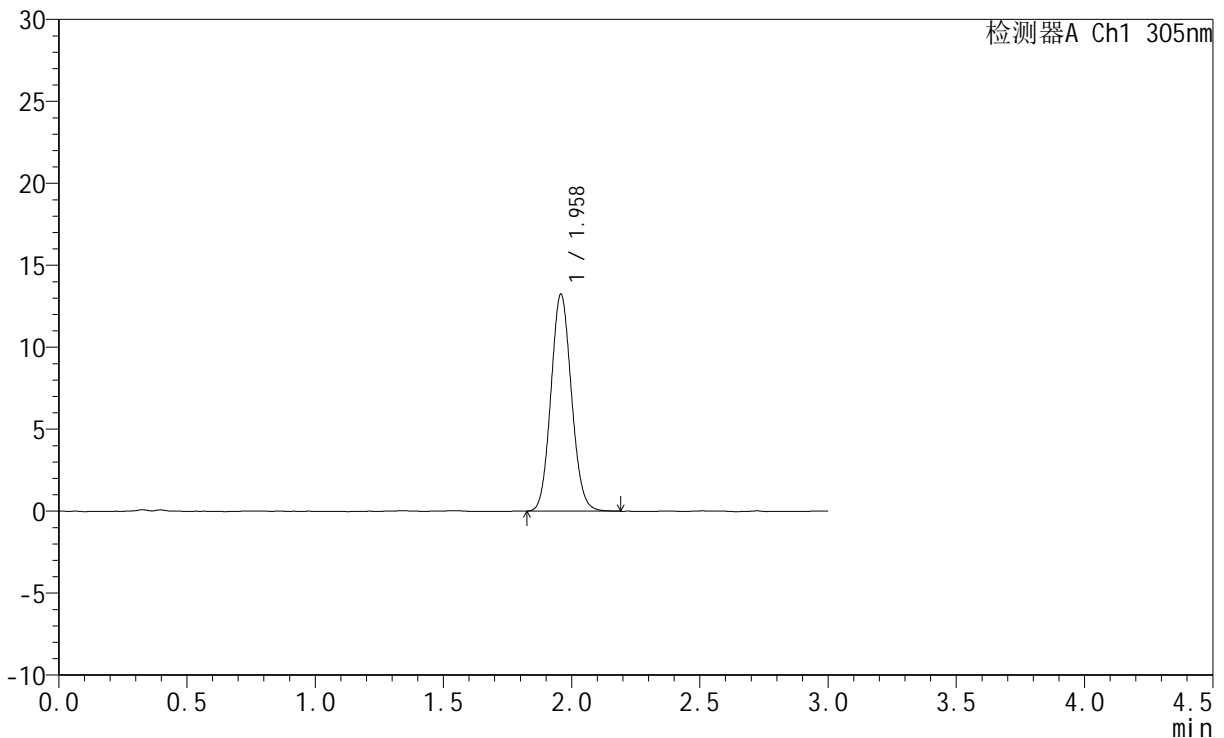

<峰表>

检测器A Ch1 305nm

峰号	保留时间	面积	面积%	高度	理论塔板数(USP)	拖尾因子	分离度(USP)
1	1.958	73901	100.000	13203	2844	1.090	--
总计		73901	100.000	13203			

图3 氟伐他汀钠缓释片溶出曲线测定HPLC图谱
 自制品-2024041521批-pH1.0介质
 对照品溶液-1-2

<样品信息>

色谱柱 : XB-C18(50mm*4.6mm,5µm) 流 速: 2.0ml/min
 柱 温 : 30°C 波 长: 305nm
 数据文件名: RC\$SMF-4060 - 0-280/24-2309-2 - zzp-2024041521p-rcqx-pH1.0jz-1-dz1-3.lcd
 方法文件名: RC\$SMF-4060 - SMF-4060-rc-FX273-1.0.lcm
 批处理文件名: RC\$SMF-4060 - SMF-4060-20260511-FX273.lcb
 样品瓶号 : 1-18
 进样体积 : 20 µl 版本号: 6.115
 进样时间 : 2026/05/11 11:51:12 实验者: xiechaojun
 处理时间(V2) : 2026/05/12 09:13:10 处理者: xiechaojun
 仪器型号 : SHIMADZU LC-2050C (FX273)

<色谱图>

mV

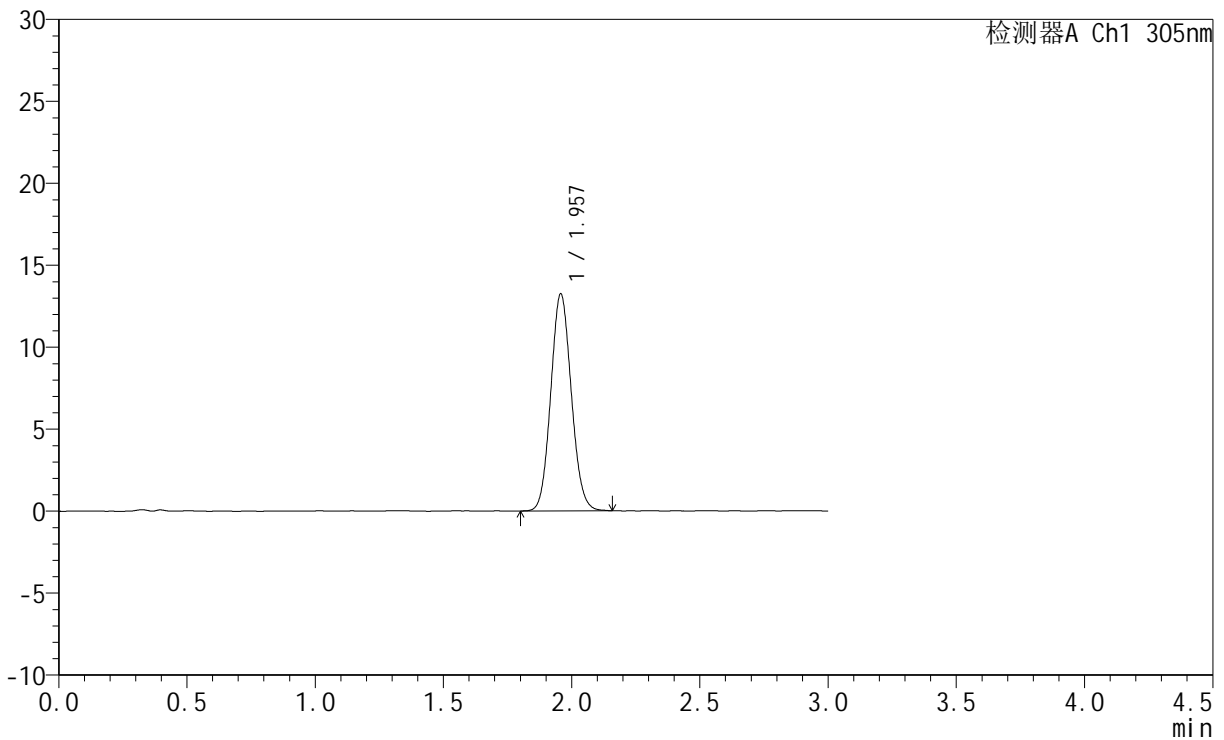

<峰表>

检测器A Ch1 305nm

峰号	保留时间	面积	面积%	高度	理论塔板数(USP)	拖尾因子	分离度(USP)
1	1.957	73903	100.000	13216	2832	1.087	--
总计		73903	100.000	13216			

图4 氟伐他汀钠缓释片溶出曲线测定HPLC图谱
自制品-2024041521批-pH1.0介质
对照品溶液-1-3



SMF-4060

<样品信息>

色谱柱 : XB-C18(50mm*4.6mm,5μm) 流 速: 2.0ml/min
 柱 温 : 30°C 波 长: 305nm
 数据文件名: RC\$SMF-4060 - 0-280/24-2310-2 - zzp-2024041521p-rcqx-pH1.0jz-1-dz1-4.lcd
 方法文件名: RC\$SMF-4060 - SMF-4060-rc-FX273-1.0.lcm
 批处理文件名: RC\$SMF-4060 - SMF-4060-20260511-FX273.lcb
 样品瓶号 : 1-18
 进样体积 : 20 μl 版本号: 6.115
 进样时间 : 2026/05/11 11:54:28 实验者: xiechaojun
 处理时间(V2) : 2026/05/12 09:13:13 处理者: xiechaojun
 仪器型号 : SHIMADZU LC-2050C (FX273)

<色谱图>

mV

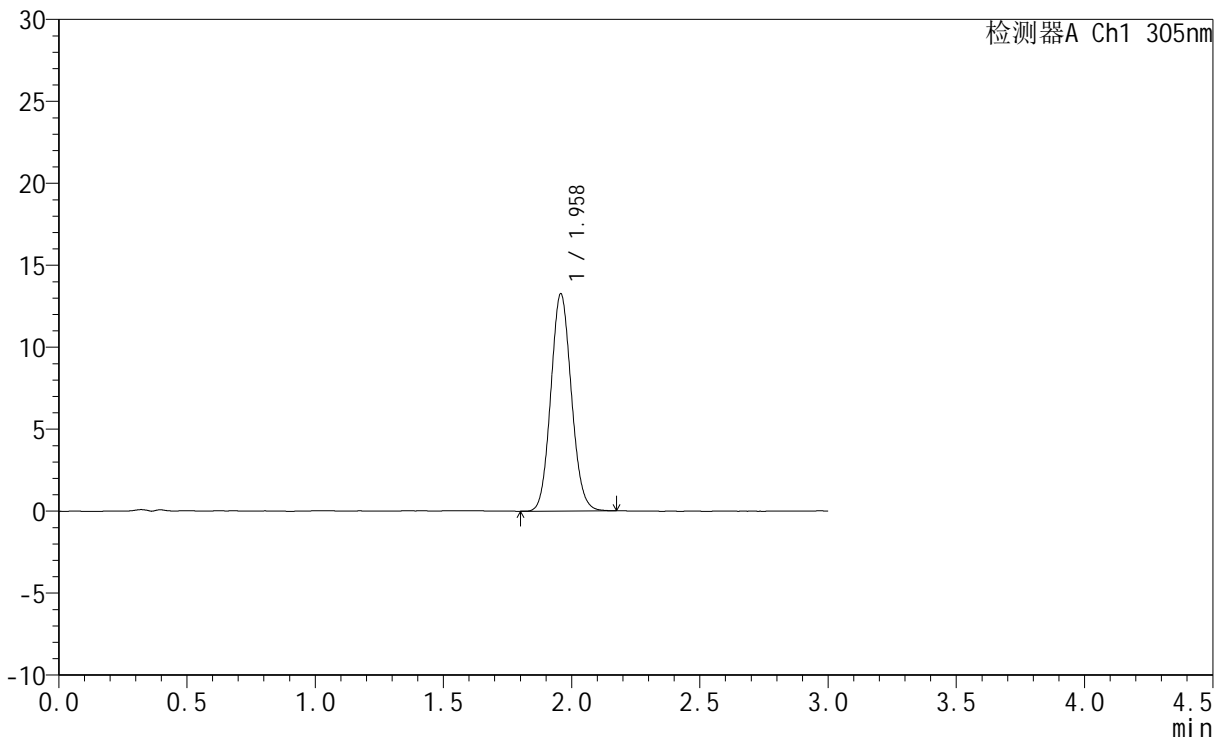

<峰表>

检测器A Ch1 305nm

峰号	保留时间	面积	面积%	高度	理论塔板数(USP)	拖尾因子	分离度(USP)
1	1.958	74098	100.000	13227	2832	1.092	--
总计		74098	100.000	13227			

图5 氟伐他汀钠缓释片溶出曲线测定HPLC图谱
 自制品-2024041521批-pH1.0介质
 对照品溶液-1-4

<样品信息>

色谱柱 : XB-C18(50mm*4.6mm,5μm) 流 速: 2.0ml/min
 柱 温 : 30°C 波 长: 305nm
 数据文件名: RC\$SMF-4060 - 0-280/24-2311-2 - zzp-2024041521p-rcqx-pH1.0jz-1-dz1-5.lcd
 方法文件名: RC\$SMF-4060 - SMF-4060-rc-FX273-1.0.lcm
 批处理文件名: RC\$SMF-4060 - SMF-4060-20260511-FX273.lcb
 样品瓶号 : 1-18
 进样体积 : 20 μl 版本号: 6.115
 进样时间 : 2026/05/11 11:57:44 实验者: xiechaojun
 处理时间(V2) : 2026/05/12 09:13:15 处理者: xiechaojun
 仪器型号 : SHIMADZU LC-2050C (FX273)

<色谱图>

mV

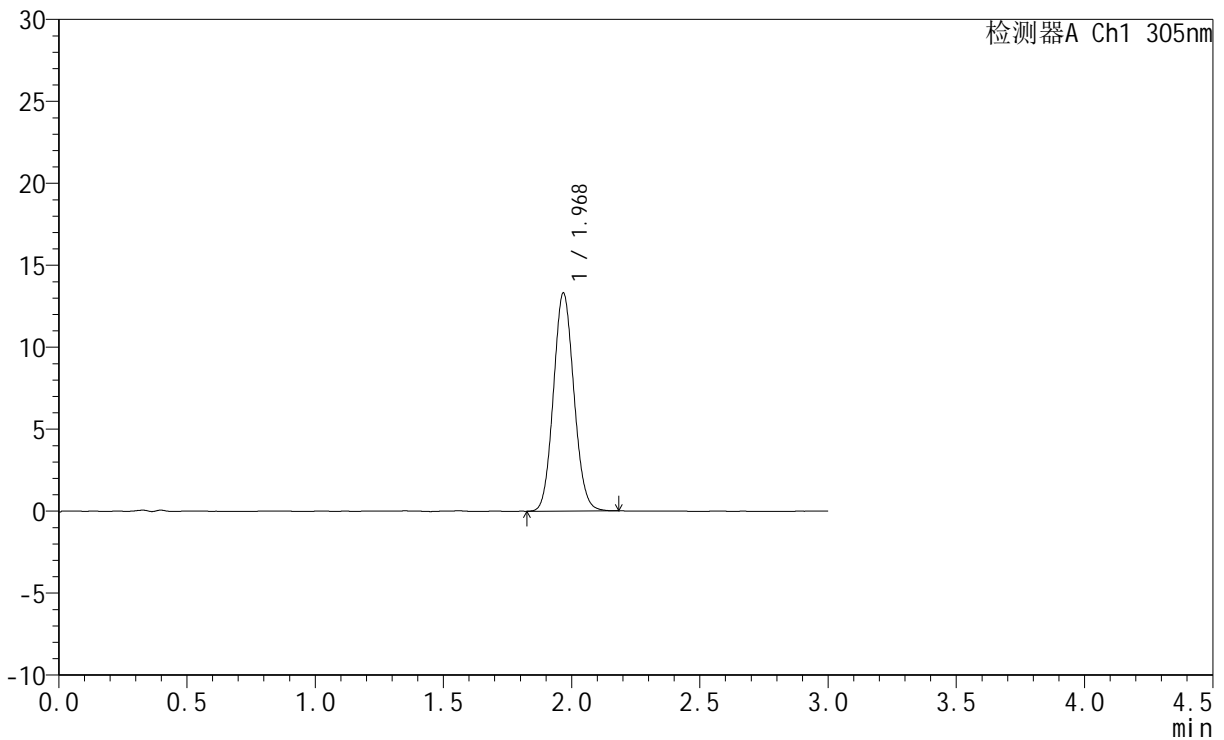

<峰表>

检测器A Ch1 305nm

峰号	保留时间	面积	面积%	高度	理论塔板数(USP)	拖尾因子	分离度(USP)
1	1.968	74036	100.000	13224	2879	1.090	--
总计		74036	100.000	13224			

图6 氟伐他汀钠缓释片溶出曲线测定HPLC图谱
 自制品-2024041521批-pH1.0介质
 对照品溶液-1-5



SMF-4060

<样品信息>

色谱柱 : XB-C18(50mm*4.6mm,5μm) 流 速: 2.0ml/min
 柱 温 : 30°C 波 长: 305nm
 数据文件名: RC\$SMF-4060 - 0-280/24-2312-2 - zzp-2024041521p-rcqx-pH1.0jz-1-p1-15min.lcd
 方法文件名: RC\$SMF-4060 - SMF-4060-rc-FX273-1.0.lcm
 批处理文件名: RC\$SMF-4060 - SMF-4060-20260511-FX273.lcb
 样品瓶号 : 1-1
 进样体积 : 20 μl 版本号: 6.115
 进样时间 : 2026/05/11 12:01:01 实验者: xiechaojun
 处理时间(V2) : 2026/05/12 09:13:18 处理者: xiechaojun
 仪器型号 : SHIMADZU LC-2050C (FX273)

<色谱图>

mV

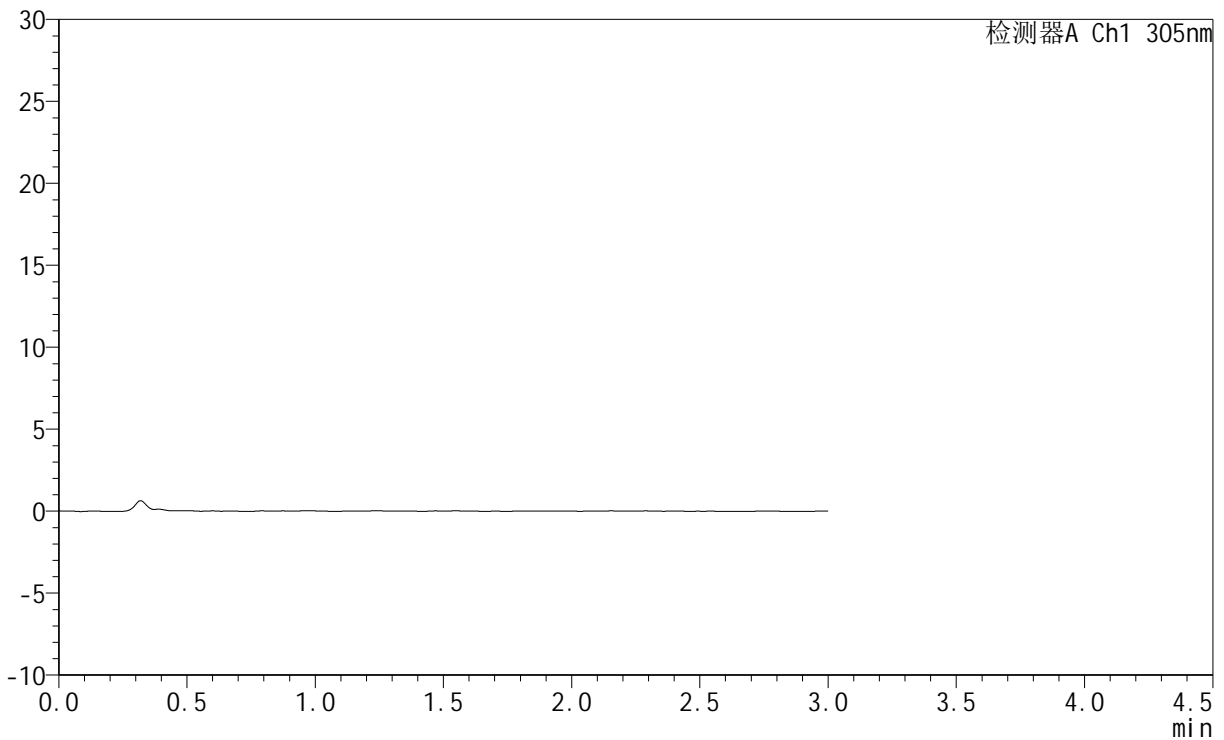

<峰表>

检测器A Ch1 305nm

峰号	保留时间	面积	面积%	高度	理论塔板数(USP)	拖尾因子	分离度(USP)
总计							

图7 氟伐他汀钠缓释片溶出曲线测定HPLC图谱
 自制品-2024041521批-pH1.0介质-15min-片1
 供试品溶液-1



SMF-4060

<样品信息>

色谱柱 : XB-C18(50mm*4.6mm,5μm) 流 速: 2.0ml/min
 柱 温 : 30°C 波 长: 305nm
 数据文件名: RC\$SMF-4060 - 0-280/24-2313-2 - zzp-2024041521p-rcqx-pH1.0jz-1-p2-15min.lcd
 方法文件名: RC\$SMF-4060 - SMF-4060-rc-FX273-1.0.lcm
 批处理文件名: RC\$SMF-4060 - SMF-4060-20260511-FX273.lcb
 样品瓶号 : 1-10
 进样体积 : 20 μl 版本号: 6.115
 进样时间 : 2026/05/11 12:04:19 实验者: xiechaojun
 处理时间(V2) : 2026/05/12 09:13:21 处理者: xiechaojun
 仪器型号 : SHIMADZU LC-2050C (FX273)

<色谱图>

mV

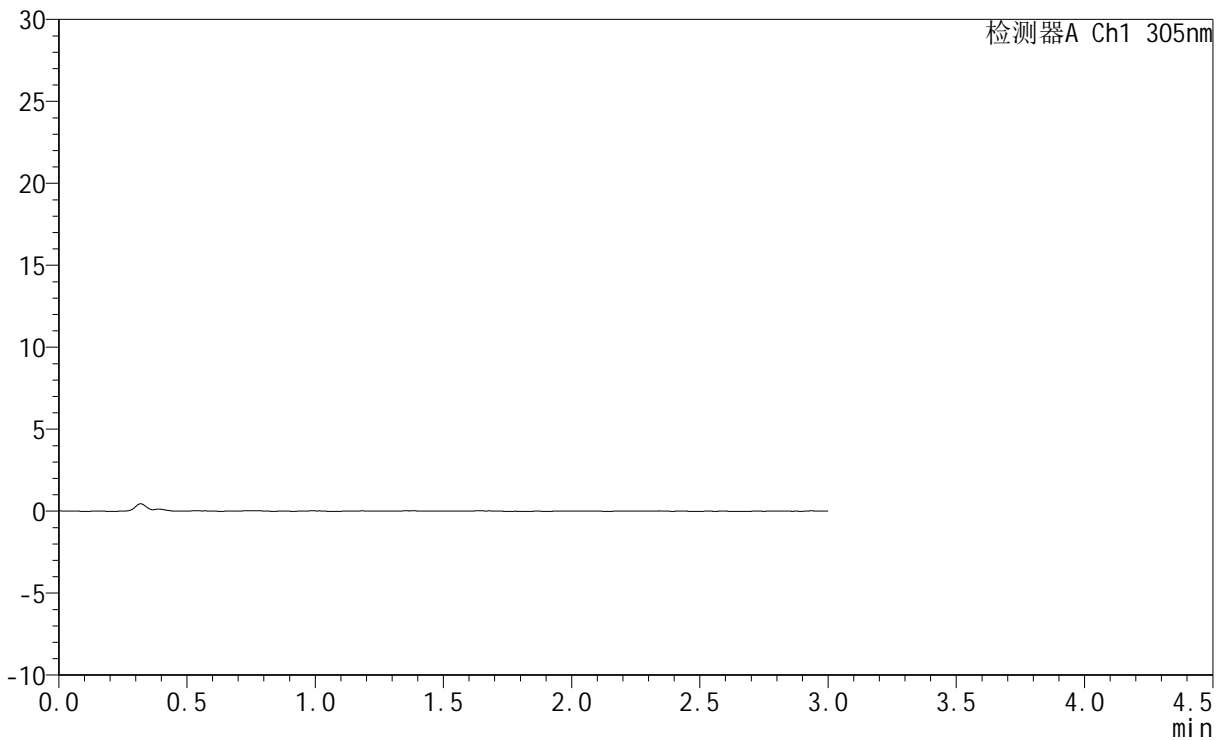

<峰表>

检测器A Ch1 305nm

峰号	保留时间	面积	面积%	高度	理论塔板数(USP)	拖尾因子	分离度(USP)
总计							

图8 氟伐他汀钠缓释片溶出曲线测定HPLC图谱
 自制品-2024041521批-pH1.0介质-15min-片2
 供试品溶液-1



SMF-4060

<样品信息>

色谱柱 : XB-C18(50mm*4.6mm,5μm) 流 速: 2.0ml/min
 柱 温 : 30°C 波 长: 305nm
 数据文件名: RC\$SMF-4060 - 0-280/24-2314-2 - zzp-2024041521p-rcqx-pH1.0jz-1-p3-15min.lcd
 方法文件名: RC\$SMF-4060 - SMF-4060-rc-FX273-1.0.lcm
 批处理文件名: RC\$SMF-4060 - SMF-4060-20260511-FX273.lcb
 样品瓶号 : 1-19
 进样体积 : 20 μl 版本号: 6.115
 进样时间 : 2026/05/11 12:07:36 实验者: xiechaojun
 处理时间(V2) : 2026/05/12 09:13:24 处理者: xiechaojun
 仪器型号 : SHIMADZU LC-2050C (FX273)

<色谱图>

mV

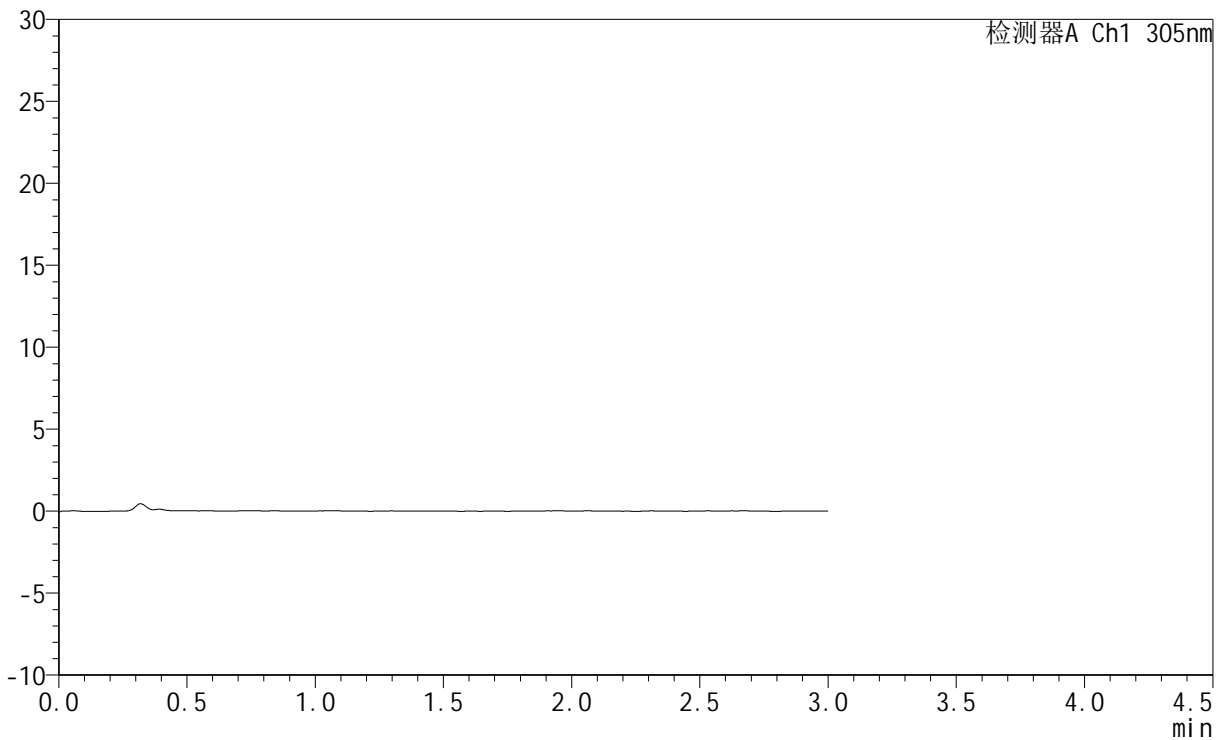

<峰表>

检测器A Ch1 305nm

峰号	保留时间	面积	面积%	高度	理论塔板数(USP)	拖尾因子	分离度(USP)
总计							

图9 氟伐他汀钠缓释片溶出曲线测定HPLC图谱
 自制品-2024041521批-pH1.0介质-15min-片3
 供试品溶液-1



SMF-4060

<样品信息>

色谱柱 : XB-C18(50mm*4.6mm,5μm) 流 速: 2.0ml/min
 柱 温 : 30°C 波 长: 305nm
 数据文件名: RC\$SMF-4060 - 0-280/24-2315-2 - zzp-2024041521p-rcqx-pH1.0jz-1-p4-15min.lcd
 方法文件名: RC\$SMF-4060 - SMF-4060-rc-FX273-1.0.lcm
 批处理文件名: RC\$SMF-4060 - SMF-4060-20260511-FX273.lcb
 样品瓶号 : 1-28
 进样体积 : 20 μl 版本号: 6.115
 进样时间 : 2026/05/11 12:10:52 实验者: xiechaojun
 处理时间(V2) : 2026/05/12 09:13:26 处理者: xiechaojun
 仪器型号 : SHIMADZU LC-2050C (FX273)

<色谱图>

mV

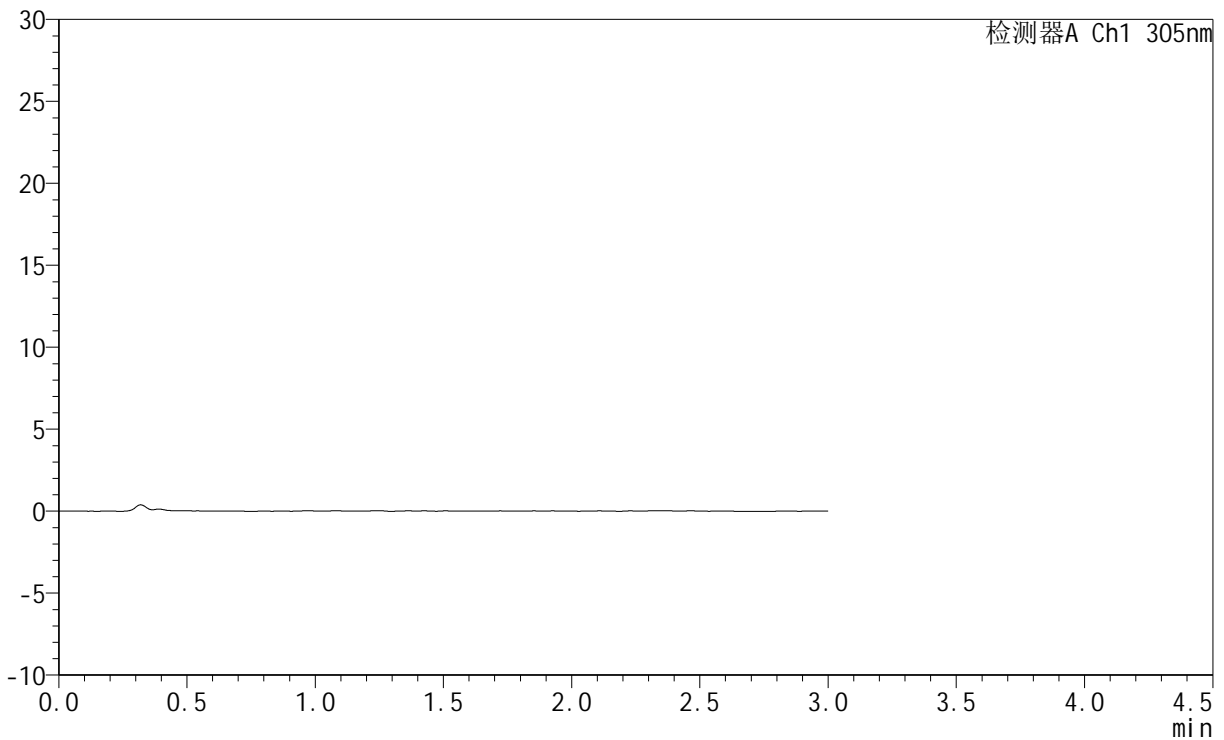

<峰表>

检测器A Ch1 305nm

峰号	保留时间	面积	面积%	高度	理论塔板数(USP)	拖尾因子	分离度(USP)
总计							

图10 氟伐他汀钠缓释片溶出曲线测定HPLC图谱
 自制品-2024041521批-pH1.0介质-15min-片4
 供试品溶液-1



SMF-4060

<样品信息>

色谱柱 : XB-C18(50mm*4.6mm,5μm) 流 速: 2.0ml/min
 柱 温 : 30°C 波 长: 305nm
 数据文件名: RC\$SMF-4060 - 0-280/24-2316-2 - zzp-2024041521p-rcqx-pH1.0jz-1-p5-15min.lcd
 方法文件名: RC\$SMF-4060 - SMF-4060-rc-FX273-1.0.lcm
 批处理文件名: RC\$SMF-4060 - SMF-4060-20260511-FX273.lcb
 样品瓶号 : 1-37
 进样体积 : 20 μl 版本号: 6.115
 进样时间 : 2026/05/11 12:14:08 实验者: xiechaojun
 处理时间(V2) : 2026/05/12 09:13:29 处理者: xiechaojun
 仪器型号 : SHIMADZU LC-2050C (FX273)

<色谱图>

mV

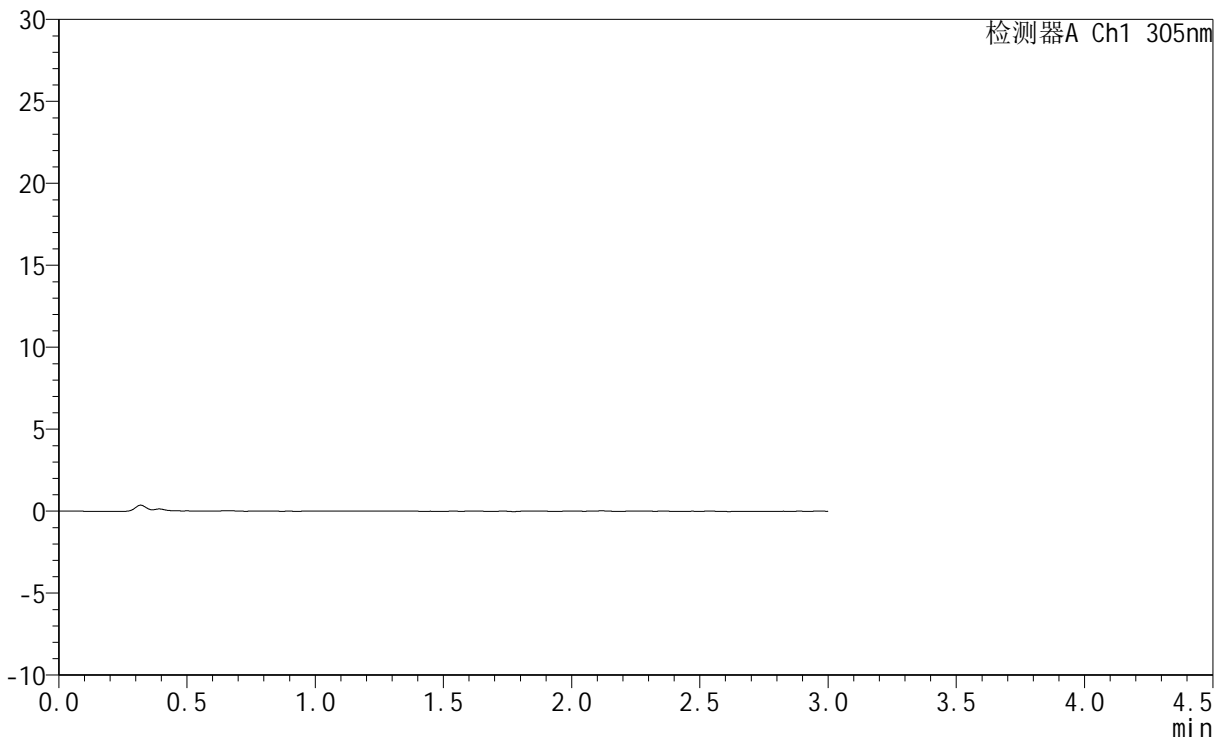

<峰表>

检测器A Ch1 305nm

峰号	保留时间	面积	面积%	高度	理论塔板数(USP)	拖尾因子	分离度(USP)
总计							

图11 氟伐他汀钠缓释片溶出曲线测定HPLC图谱
 自制品-2024041521批-pH1.0介质-15min-片5
 供试品溶液-1



SMF-4060

<样品信息>

色谱柱 : XB-C18(50mm*4.6mm,5μm) 流 速: 2.0ml/min
 柱 温 : 30°C 波 长: 305nm
 数据文件名: RC\$SMF-4060 - 0-280/24-2317-2 - zzp-2024041521p-rcqx-pH1.0jz-1-p6-15min.lcd
 方法文件名: RC\$SMF-4060 - SMF-4060-rc-FX273-1.0.lcm
 批处理文件名: RC\$SMF-4060 - SMF-4060-20260511-FX273.lcb
 样品瓶号 : 1-46
 进样体积 : 20 μl 版本号: 6.115
 进样时间 : 2026/05/11 12:17:25 实验者: xiechaojun
 处理时间(V2) : 2026/05/12 09:13:32 处理者: xiechaojun
 仪器型号 : SHIMADZU LC-2050C (FX273)

<色谱图>

mV

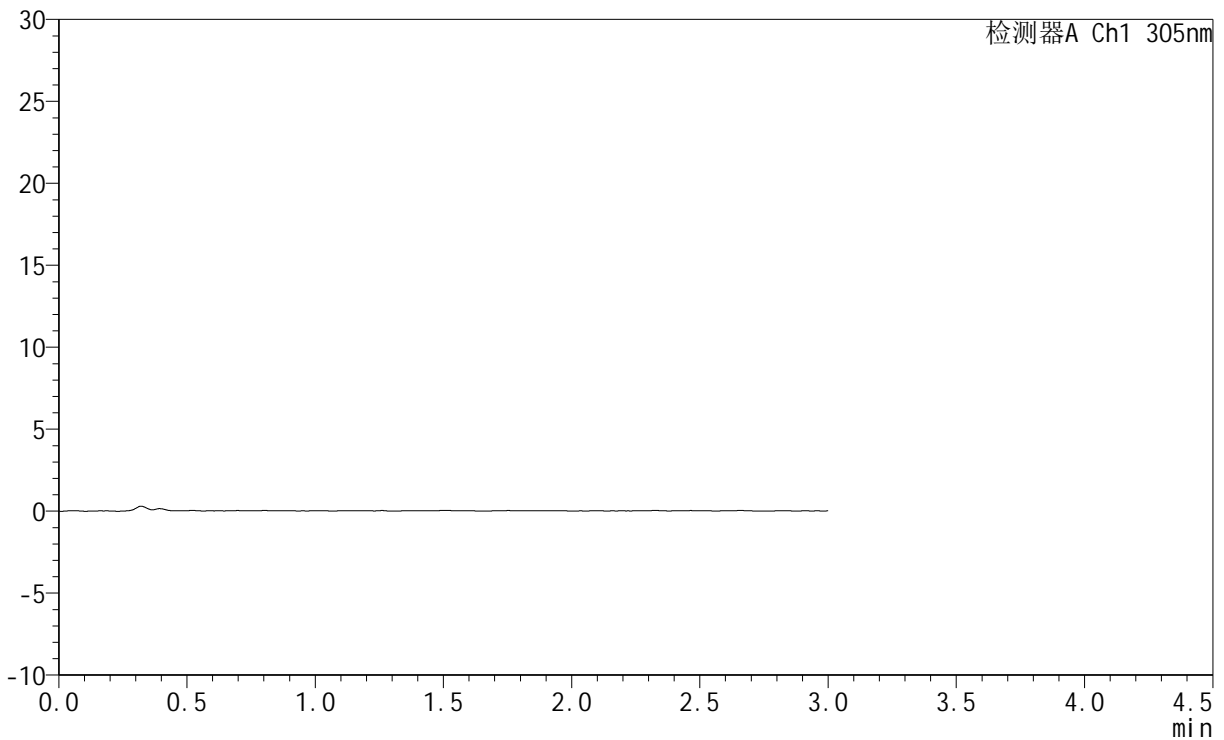

<峰表>

检测器A Ch1 305nm

峰号	保留时间	面积	面积%	高度	理论塔板数(USP)	拖尾因子	分离度(USP)
总计							

图12 氟伐他汀钠缓释片溶出曲线测定HPLC图谱
 自制品-2024041521批-pH1.0介质-15min-片6
 供试品溶液-1



SMF-4060

<样品信息>

色谱柱 : XB-C18(50mm*4.6mm,5μm) 流 速: 2.0ml/min
 柱 温 : 30°C 波 长: 305nm
 数据文件名: RC\$SMF-4060 - 0-280/24-2318-2 - zzp-2024041521p-rcqx-pH1.0jz-1-p1-30min.lcd
 方法文件名: RC\$SMF-4060 - SMF-4060-rc-FX273-1.0.lcm
 批处理文件名: RC\$SMF-4060 - SMF-4060-20260511-FX273.lcb
 样品瓶号 : 1-2
 进样体积 : 20 μl 版本号: 6.115
 进样时间 : 2026/05/11 12:20:41 实验者: xiechaojun
 处理时间(V2) : 2026/05/12 09:13:34 处理者: xiechaojun
 仪器型号 : SHIMADZU LC-2050C (FX273)

<色谱图>

mV

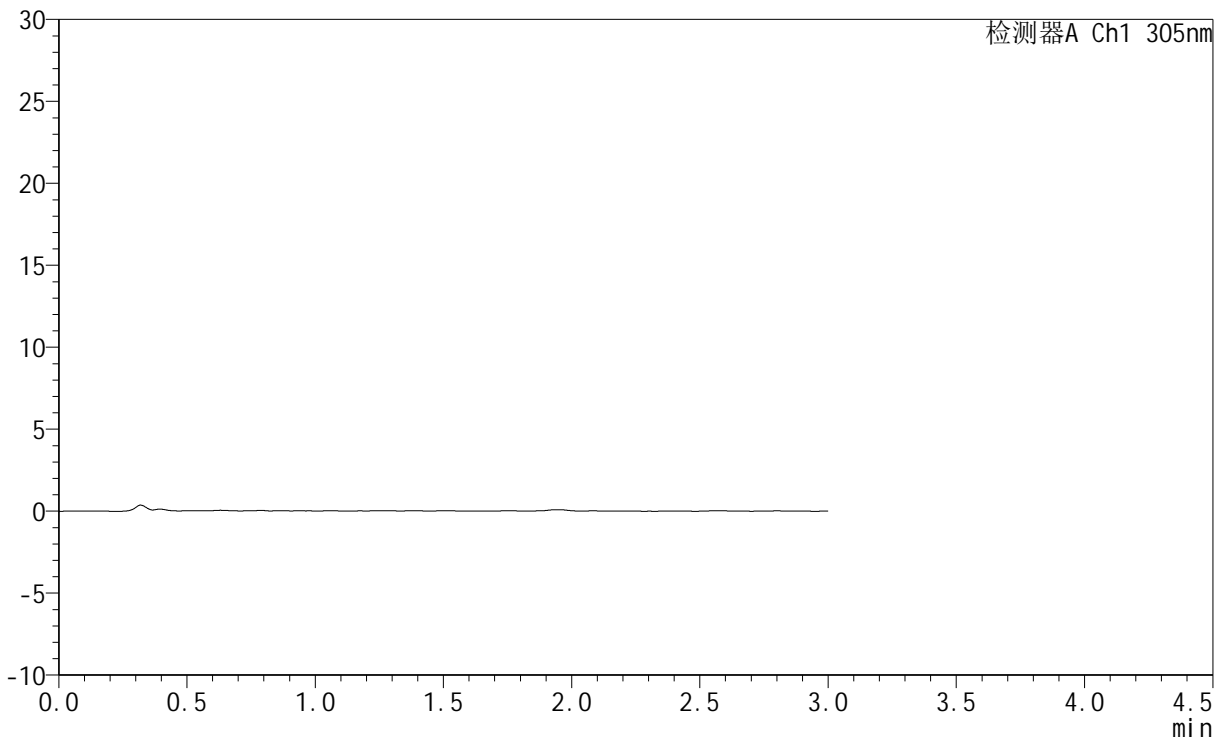

<峰表>

检测器A Ch1 305nm

峰号	保留时间	面积	面积%	高度	理论塔板数(USP)	拖尾因子	分离度(USP)
总计							

图13 氟伐他汀钠缓释片溶出曲线测定HPLC图谱
 自制品-2024041521批-pH1.0介质-30min-片1
 供试品溶液-1



SMF-4060

<样品信息>

色谱柱 : XB-C18(50mm*4.6mm,5μm) 流 速: 2.0ml/min
 柱 温 : 30°C 波 长: 305nm
 数据文件名: RC\$SMF-4060 - 0-280/24-2319-2 - zzp-2024041521p-rcqx-pH1.0jz-1-p2-30min.lcd
 方法文件名: RC\$SMF-4060 - SMF-4060-rc-FX273-1.0.lcm
 批处理文件名: RC\$SMF-4060 - SMF-4060-20260511-FX273.lcb
 样品瓶号 : 1-11
 进样体积 : 20 μl 版本号: 6.115
 进样时间 : 2026/05/11 12:23:58 实验者: xiechaojun
 处理时间(V2) : 2026/05/12 09:13:37 处理者: xiechaojun
 仪器型号 : SHIMADZU LC-2050C (FX273)

<色谱图>

mV

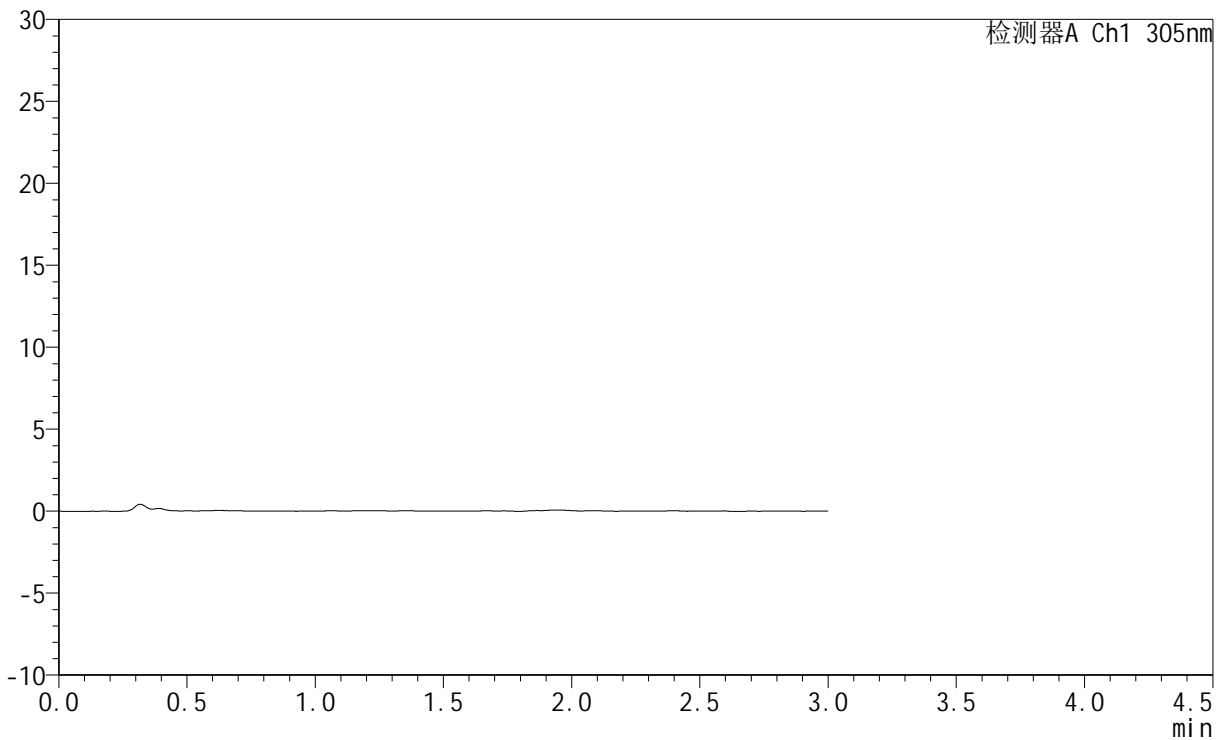

<峰表>

检测器A Ch1 305nm

峰号	保留时间	面积	面积%	高度	理论塔板数(USP)	拖尾因子	分离度(USP)
总计							

图14 氟伐他汀钠缓释片溶出曲线测定HPLC图谱
 自制品-2024041521批-pH1.0介质-30min-片2
 供试品溶液-1



SMF-4060

<样品信息>

色谱柱 : XB-C18(50mm*4.6mm,5μm) 流 速: 2.0ml/min
 柱 温 : 30°C 波 长: 305nm
 数据文件名: RC\$SMF-4060 - 0-280/24-2320-2 - zzp-2024041521p-rcqx-pH1.0jz-1-p3-30min.lcd
 方法文件名: RC\$SMF-4060 - SMF-4060-rc-FX273-1.0.lcm
 批处理文件名: RC\$SMF-4060 - SMF-4060-20260511-FX273.lcb
 样品瓶号 : 1-20
 进样体积 : 20 μl 版本号: 6.115
 进样时间 : 2026/05/11 12:27:15 实验者: xiechaojun
 处理时间(V2) : 2026/05/12 09:13:40 处理者: xiechaojun
 仪器型号 : SHIMADZU LC-2050C (FX273)

<色谱图>

mV

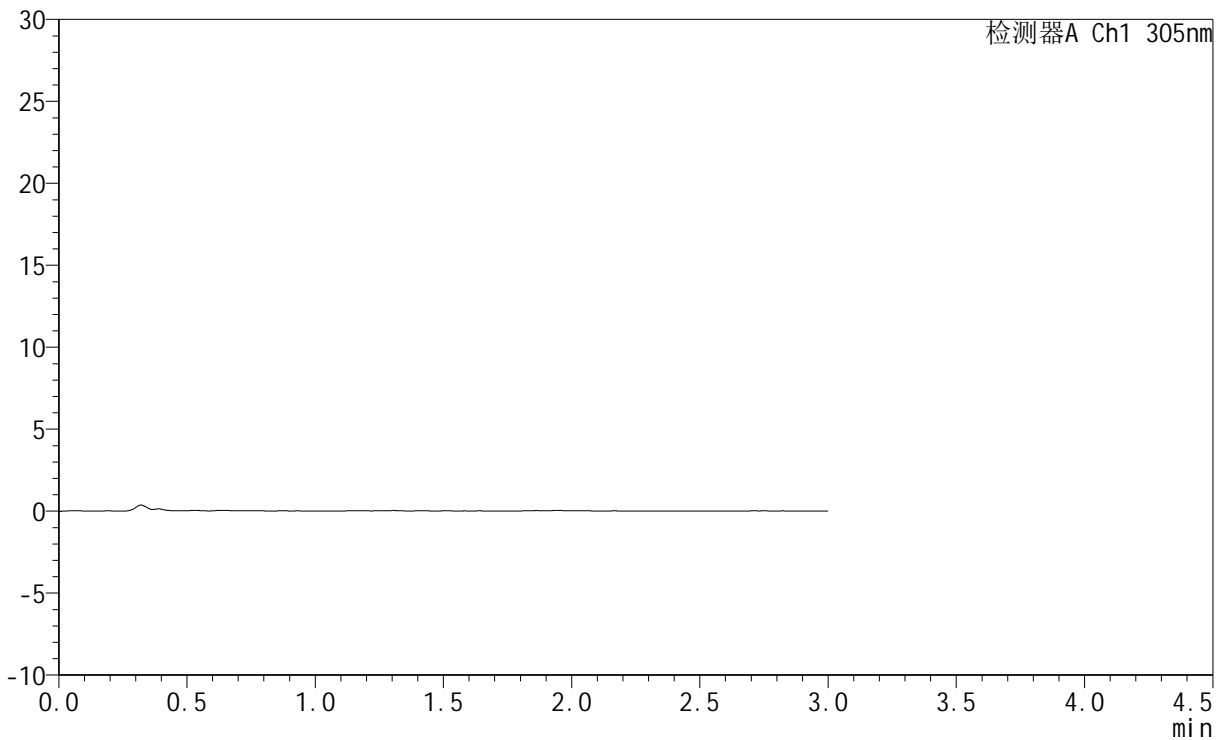

<峰表>

检测器A Ch1 305nm

峰号	保留时间	面积	面积%	高度	理论塔板数(USP)	拖尾因子	分离度(USP)
总计							

图15 氟伐他汀钠缓释片溶出曲线测定HPLC图谱
 自制品-2024041521批-pH1.0介质-30min-片3
 供试品溶液-1



SMF-4060

<样品信息>

色谱柱 : XB-C18(50mm*4.6mm,5μm) 流 速: 2.0ml/min
 柱 温 : 30°C 波 长: 305nm
 数据文件名: RC\$SMF-4060 - 0-280/24-2321-2 - zzp-2024041521p-rcqx-pH1.0jz-1-p4-30min.lcd
 方法文件名: RC\$SMF-4060 - SMF-4060-rc-FX273-1.0.lcm
 批处理文件名: RC\$SMF-4060 - SMF-4060-20260511-FX273.lcb
 样品瓶号 : 1-29
 进样体积 : 20 μl 版本号: 6.115
 进样时间 : 2026/05/11 12:30:32 实验者: xiechaojun
 处理时间(V2) : 2026/05/12 09:13:42 处理者: xiechaojun
 仪器型号 : SHIMADZU LC-2050C (FX273)

<色谱图>

mV

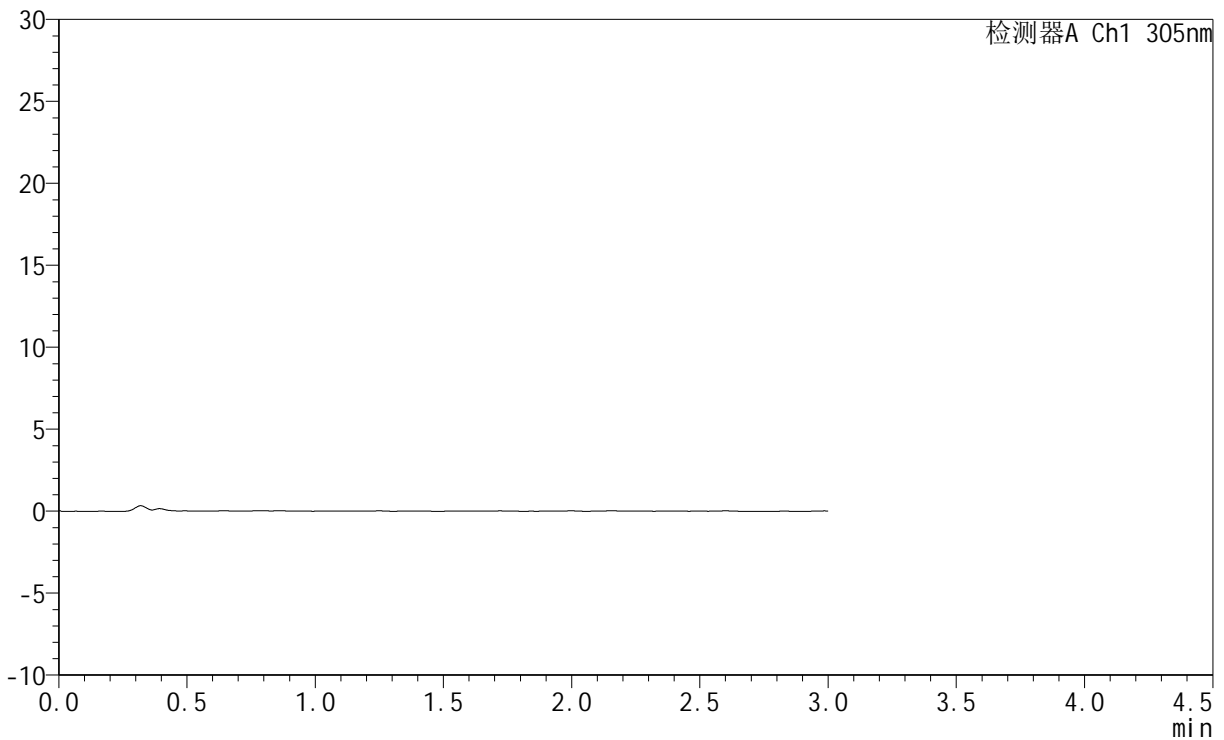

<峰表>

检测器A Ch1 305nm

峰号	保留时间	面积	面积%	高度	理论塔板数(USP)	拖尾因子	分离度(USP)
总计							

图16 氟伐他汀钠缓释片溶出曲线测定HPLC图谱
 自制品-2024041521批-pH1.0介质-30min-片4
 供试品溶液-1



SMF-4060

<样品信息>

色谱柱 : XB-C18(50mm*4.6mm,5μm) 流 速: 2.0ml/min
 柱 温 : 30°C 波 长: 305nm
 数据文件名: RC\$SMF-4060 - 0-280/24-2322-2 - zzp-2024041521p-rcqx-pH1.0jz-1-p5-30min.lcd
 方法文件名: RC\$SMF-4060 - SMF-4060-rc-FX273-1.0.lcm
 批处理文件名: RC\$SMF-4060 - SMF-4060-20260511-FX273.lcb
 样品瓶号 : 1-38
 进样体积 : 20 μl 版本号: 6.115
 进样时间 : 2026/05/11 12:33:49 实验者: xiechaojun
 处理时间(V2) : 2026/05/12 09:13:45 处理者: xiechaojun
 仪器型号 : SHIMADZU LC-2050C (FX273)

<色谱图>

mV

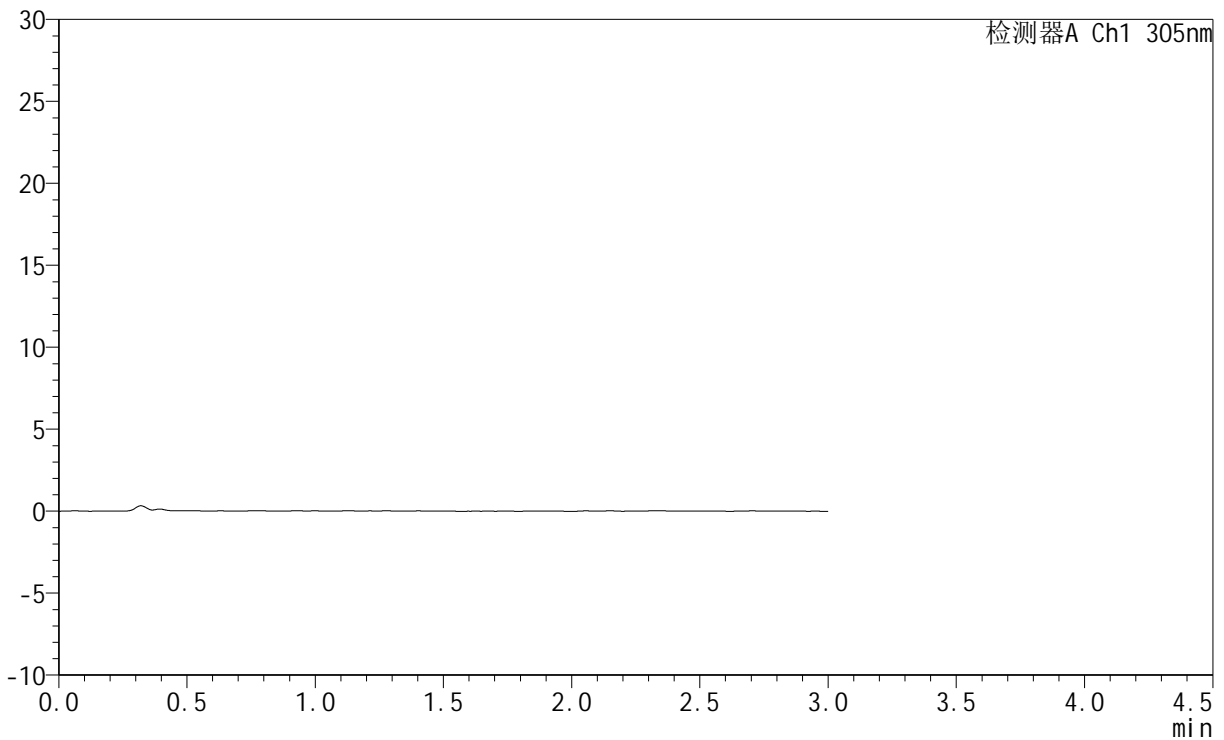

<峰表>

检测器A Ch1 305nm

峰号	保留时间	面积	面积%	高度	理论塔板数(USP)	拖尾因子	分离度(USP)
总计							

图17 氟伐他汀钠缓释片溶出曲线测定HPLC图谱
 自制品-2024041521批-pH1.0介质-30min-片5
 供试品溶液-1



SMF-4060

<样品信息>

色谱柱 : XB-C18(50mm*4.6mm,5μm) 流 速: 2.0ml/min
 柱 温 : 30°C 波 长: 305nm
 数据文件名: RC\$SMF-4060 - 0-280/24-2323-2 - zzp-2024041521p-rcqx-pH1.0jz-1-p6-30min.lcd
 方法文件名: RC\$SMF-4060 - SMF-4060-rc-FX273-1.0.lcm
 批处理文件名: RC\$SMF-4060 - SMF-4060-20260511-FX273.lcb
 样品瓶号 : 1-47
 进样体积 : 20 μl 版本号: 6.115
 进样时间 : 2026/05/11 12:37:07 实验者: xiechaojun
 处理时间(V2) : 2026/05/12 09:13:48 处理者: xiechaojun
 仪器型号 : SHIMADZU LC-2050C (FX273)

<色谱图>

mV

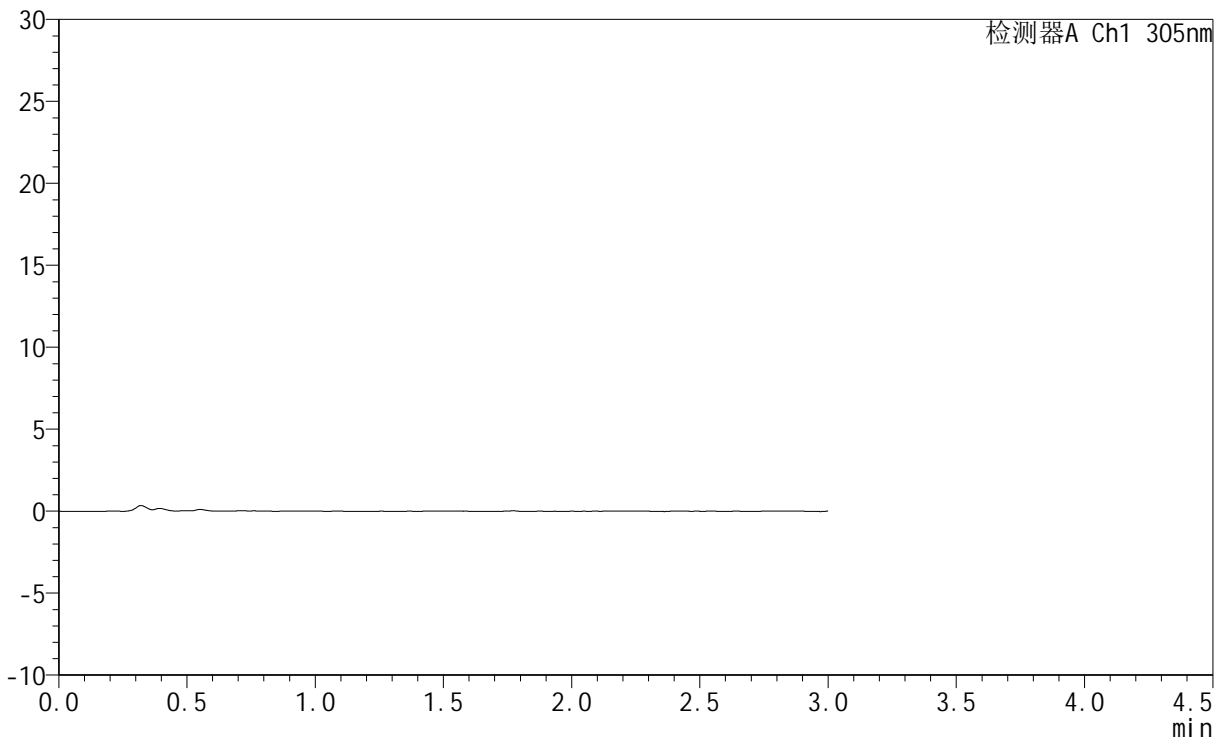

<峰表>

检测器A Ch1 305nm

峰号	保留时间	面积	面积%	高度	理论塔板数(USP)	拖尾因子	分离度(USP)
总计							

图18 氟伐他汀钠缓释片溶出曲线测定HPLC图谱
 自制品-2024041521批-pH1.0介质-30min-片6
 供试品溶液-1



SMF-4060

<样品信息>

色谱柱 : XB-C18(50mm*4.6mm,5μm) 流 速: 2.0ml/min
 柱 温 : 30°C 波 长: 305nm
 数据文件名: RC\$SMF-4060 - 0-280/24-2324-2 - zzp-2024041521p-rcqx-pH1.0jz-1-p1-45min.lcd
 方法文件名: RC\$SMF-4060 - SMF-4060-rc-FX273-1.0.lcm
 批处理文件名: RC\$SMF-4060 - SMF-4060-20260511-FX273.lcb
 样品瓶号 : 1-3
 进样体积 : 20 μl 版本号: 6.115
 进样时间 : 2026/05/11 12:40:23 实验者: xiechaojun
 处理时间(V2) : 2026/05/12 09:13:50 处理者: xiechaojun
 仪器型号 : SHIMADZU LC-2050C (FX273)

<色谱图>

mV

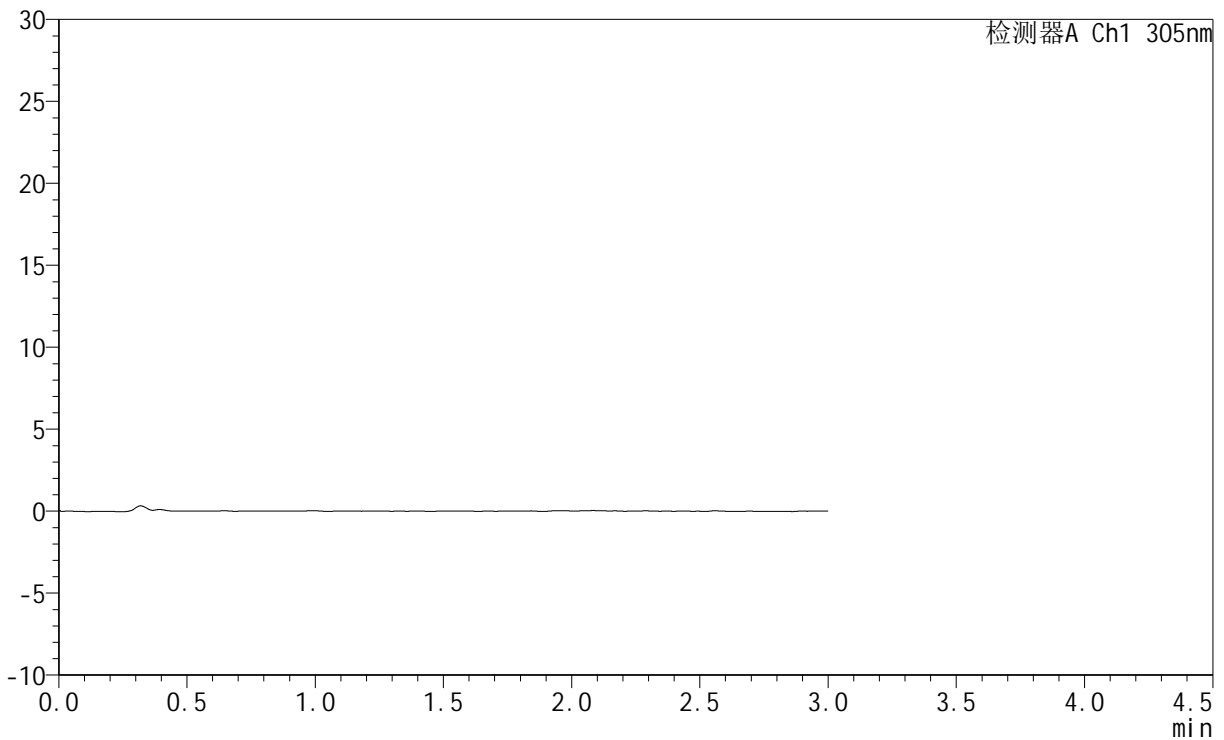

<峰表>

检测器A Ch1 305nm

峰号	保留时间	面积	面积%	高度	理论塔板数(USP)	拖尾因子	分离度(USP)
总计							

图19 氟伐他汀钠缓释片溶出曲线测定HPLC图谱
 自制品-2024041521批-pH1.0介质-45min-片1
 供试品溶液-1



SMF-4060

<样品信息>

色谱柱 : XB-C18(50mm*4.6mm,5μm) 流 速: 2.0ml/min
 柱 温 : 30°C 波 长: 305nm
 数据文件名: RC\$SMF-4060 - 0-280/24-2325-2 - zzp-2024041521p-rcqx-pH1.0jz-1-p2-45min.lcd
 方法文件名: RC\$SMF-4060 - SMF-4060-rc-FX273-1.0.lcm
 批处理文件名: RC\$SMF-4060 - SMF-4060-20260511-FX273.lcb
 样品瓶号 : 1-12
 进样体积 : 20 μl 版本号: 6.115
 进样时间 : 2026/05/11 12:43:40 实验者: xiechaojun
 处理时间(V2) : 2026/05/12 09:13:53 处理者: xiechaojun
 仪器型号 : SHIMADZU LC-2050C (FX273)

<色谱图>

mV

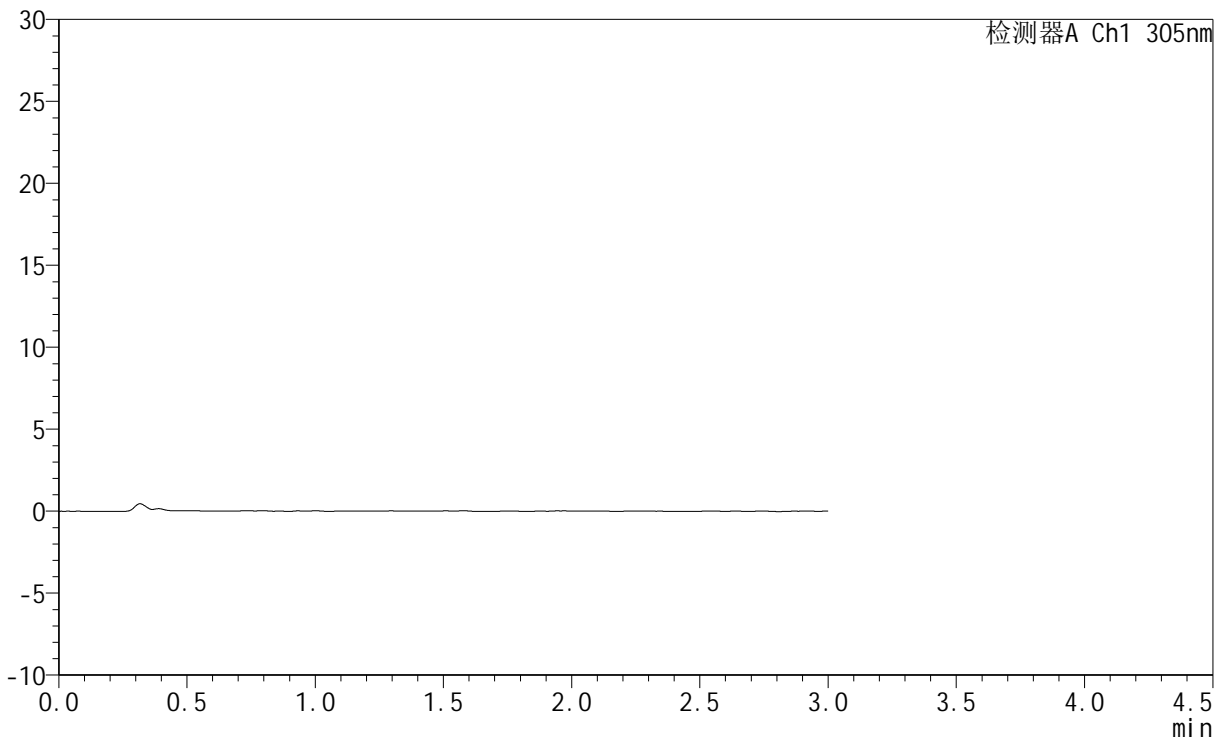

<峰表>

检测器A Ch1 305nm

峰号	保留时间	面积	面积%	高度	理论塔板数(USP)	拖尾因子	分离度(USP)
总计							

图20 氟伐他汀钠缓释片溶出曲线测定HPLC图谱
 自制品-2024041521批-pH1.0介质-45min-片2
 供试品溶液-1



SMF-4060

<样品信息>

色谱柱 : XB-C18(50mm*4.6mm,5μm) 流 速: 2.0ml/min
 柱 温 : 30°C 波 长: 305nm
 数据文件名: RC\$SMF-4060 - 0-280/24-2326-2 - zzp-2024041521p-rcqx-pH1.0jz-1-p3-45min.lcd
 方法文件名: RC\$SMF-4060 - SMF-4060-rc-FX273-1.0.lcm
 批处理文件名: RC\$SMF-4060 - SMF-4060-20260511-FX273.lcb
 样品瓶号 : 1-21
 进样体积 : 20 μl 版本号: 6.115
 进样时间 : 2026/05/11 12:47:52 实验者: xiechaojun
 处理时间(V2) : 2026/05/12 09:13:56 处理者: xiechaojun
 仪器型号 : SHIMADZU LC-2050C (FX273)

<色谱图>

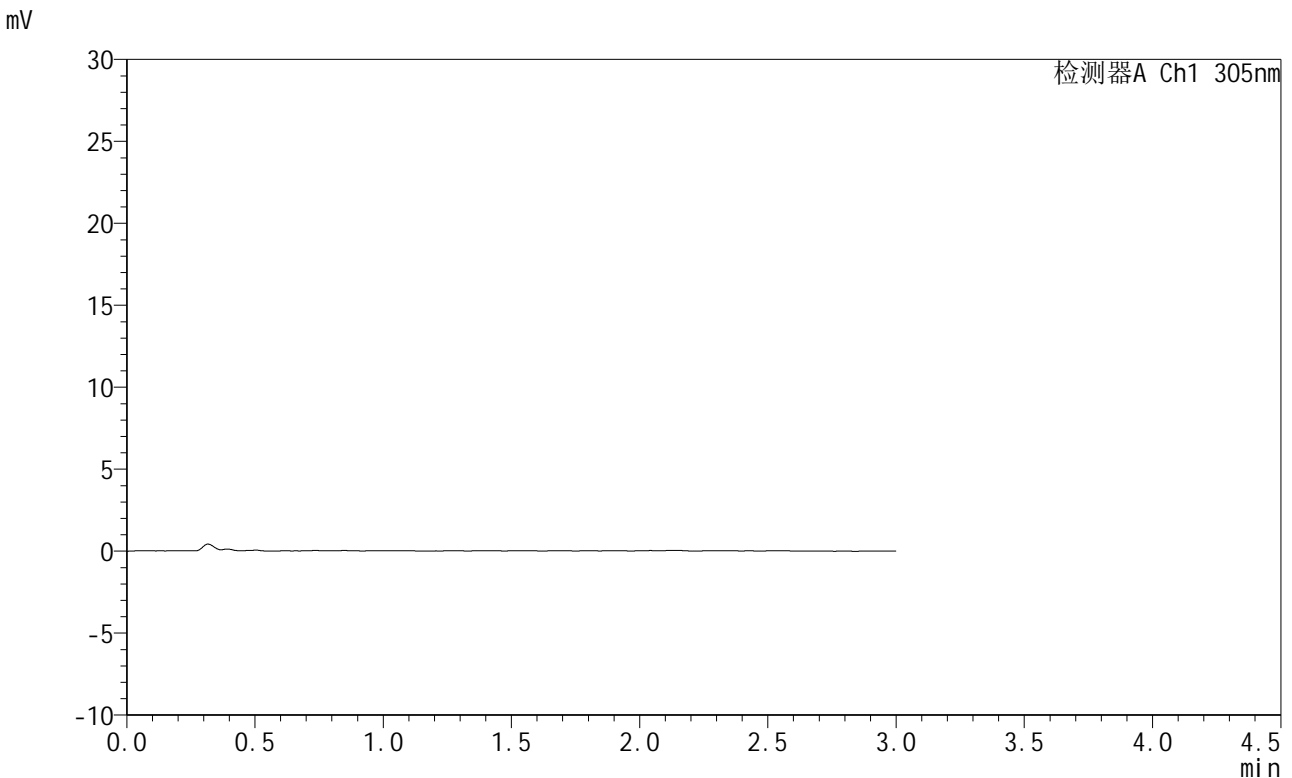

<峰表>

检测器A Ch1 305nm

峰号	保留时间	面积	面积%	高度	理论塔板数(USP)	拖尾因子	分离度(USP)
总计							

图21 氟伐他汀钠缓释片溶出曲线测定HPLC图谱
 自制品-2024041521批-pH1.0介质-45min-片3
 供试品溶液-1



SMF-4060

<样品信息>

色谱柱 : XB-C18(50mm*4.6mm,5μm) 流 速: 2.0ml/min
 柱 温 : 30°C 波 长: 305nm
 数据文件名: RC\$SMF-4060 - 0-280/24-2327-2 - zzp-2024041521p-rcqx-pH1.0jz-1-p4-45min.lcd
 方法文件名: RC\$SMF-4060 - SMF-4060-rc-FX273-1.0.lcm
 批处理文件名: RC\$SMF-4060 - SMF-4060-20260511-FX273.lcb
 样品瓶号 : 1-30
 进样体积 : 20 μl 版本号: 6.115
 进样时间 : 2026/05/11 12:51:09 实验者: xiechaojun
 处理时间(V2) : 2026/05/12 09:13:58 处理者: xiechaojun
 仪器型号 : SHIMADZU LC-2050C (FX273)

<色谱图>

mV

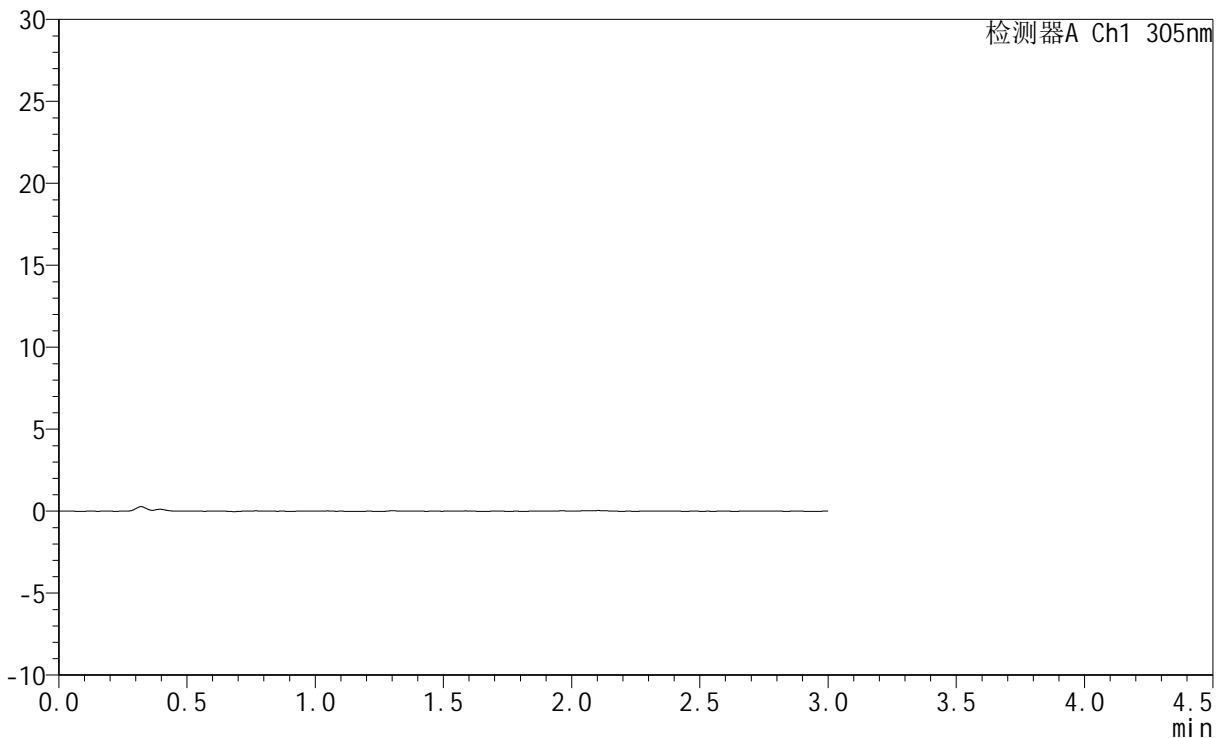

<峰表>

检测器A Ch1 305nm

峰号	保留时间	面积	面积%	高度	理论塔板数(USP)	拖尾因子	分离度(USP)
总计							

图22 氟伐他汀钠缓释片溶出曲线测定HPLC图谱
 自制品-2024041521批-pH1.0介质-45min-片4
 供试品溶液-1



SMF-4060

<样品信息>

色谱柱 : XB-C18(50mm*4.6mm,5μm) 流 速: 2.0ml/min
 柱 温 : 30°C 波 长: 305nm
 数据文件名: RC\$SMF-4060 - 0-280/24-2328-2 - zzp-2024041521p-rcqx-pH1.0jz-1-p5-45min.lcd
 方法文件名: RC\$SMF-4060 - SMF-4060-rc-FX273-1.0.lcm
 批处理文件名: RC\$SMF-4060 - SMF-4060-20260511-FX273.lcb
 样品瓶号 : 1-39
 进样体积 : 20 μl 版本号: 6.115
 进样时间 : 2026/05/11 12:54:25 实验者: xiechaojun
 处理时间(V2) : 2026/05/12 09:14:01 处理者: xiechaojun
 仪器型号 : SHIMADZU LC-2050C (FX273)

<色谱图>

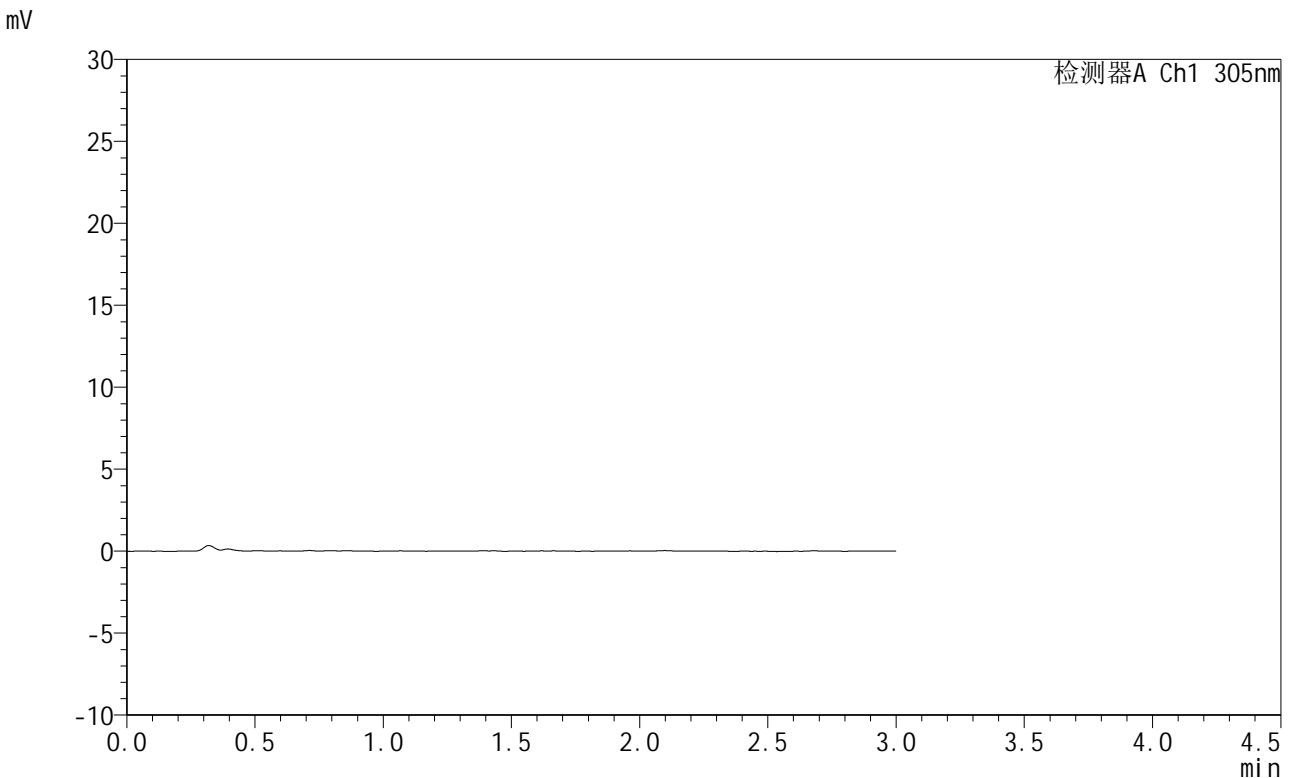

<峰表>

检测器A Ch1 305nm

峰号	保留时间	面积	面积%	高度	理论塔板数(USP)	拖尾因子	分离度(USP)
总计							

图23 氟伐他汀钠缓释片溶出曲线测定HPLC图谱
 自制品-2024041521批-pH1.0介质-45min-片5
 供试品溶液-1



SMF-4060

<样品信息>

色谱柱 : XB-C18(50mm*4.6mm,5μm) 流 速: 2.0ml/min
 柱 温 : 30°C 波 长: 305nm
 数据文件名: RC\$SMF-4060 - 0-280/24-2329-2 - zzp-2024041521p-rcqx-pH1.0jz-1-p6-45min.lcd
 方法文件名: RC\$SMF-4060 - SMF-4060-rc-FX273-1.0.lcm
 批处理文件名: RC\$SMF-4060 - SMF-4060-20260511-FX273.lcb
 样品瓶号 : 1-48
 进样体积 : 20 μl 版本号: 6.115
 进样时间 : 2026/05/11 12:57:41 实验者: xiechaojun
 处理时间(V2) : 2026/05/12 09:14:04 处理者: xiechaojun
 仪器型号 : SHIMADZU LC-2050C (FX273)

<色谱图>

mV

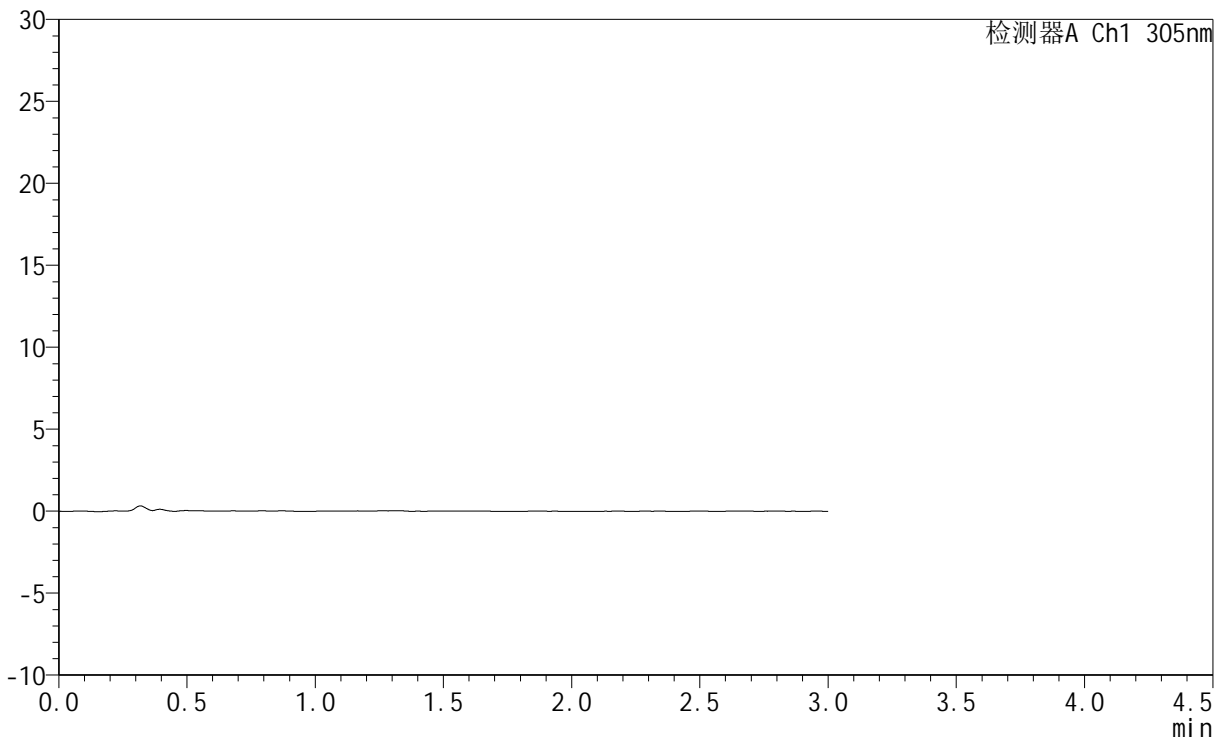

<峰表>

检测器A Ch1 305nm

峰号	保留时间	面积	面积%	高度	理论塔板数(USP)	拖尾因子	分离度(USP)
总计							

图24 氟伐他汀钠缓释片溶出曲线测定HPLC图谱
 自制品-2024041521批-pH1.0介质-45min-片6
 供试品溶液-1



SMF-4060

<样品信息>

色谱柱 : XB-C18(50mm*4.6mm,5μm) 流 速: 2.0ml/min
 柱 温 : 30°C 波 长: 305nm
 数据文件名: RC\$SMF-4060 - 0-280/24-2330-2 - zzp-2024041521p-rcqx-pH1.0jz-1-p1-60min.lcd
 方法文件名: RC\$SMF-4060 - SMF-4060-rc-FX273-1.0.lcm
 批处理文件名: RC\$SMF-4060 - SMF-4060-20260511-FX273.lcb
 样品瓶号 : 1-4
 进样体积 : 20 μl 版本号: 6.115
 进样时间 : 2026/05/11 13:00:57 实验者: xiechaojun
 处理时间(V2) : 2026/05/12 09:14:06 处理者: xiechaojun
 仪器型号 : SHIMADZU LC-2050C (FX273)

<色谱图>

mV

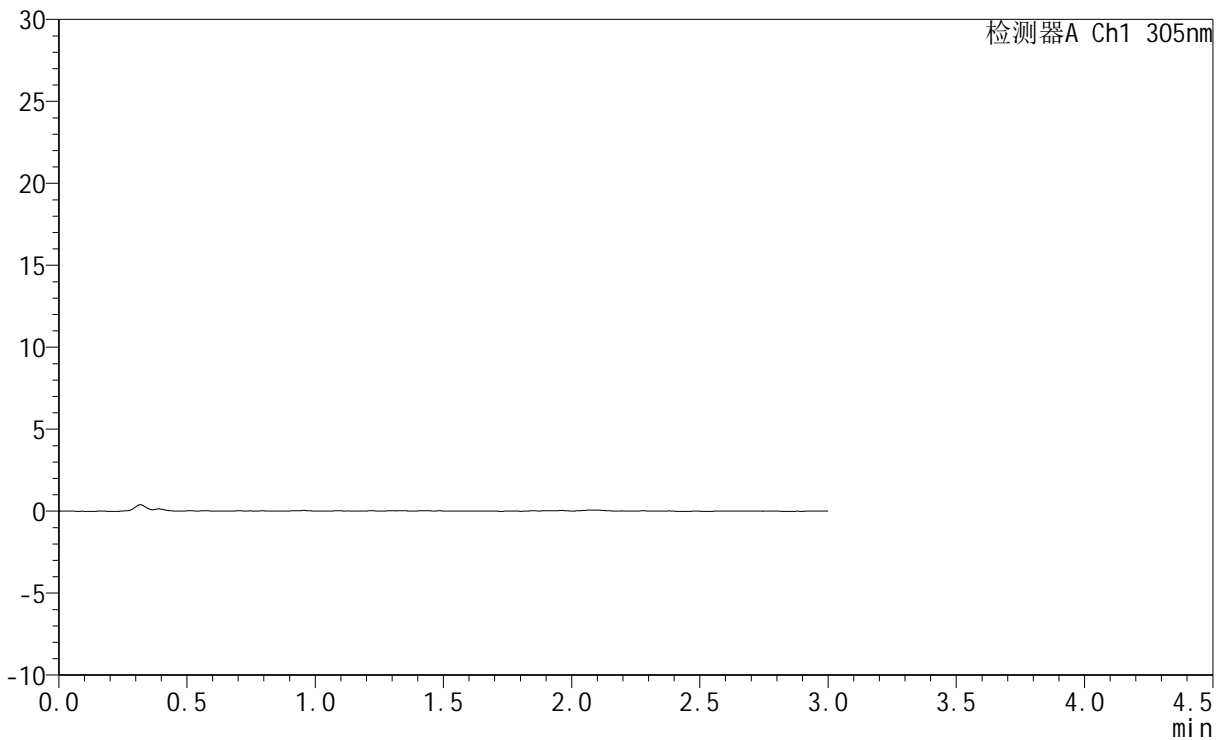

<峰表>

检测器A Ch1 305nm

峰号	保留时间	面积	面积%	高度	理论塔板数(USP)	拖尾因子	分离度(USP)
总计							

图25 氟伐他汀钠缓释片溶出曲线测定HPLC图谱
 自制品-2024041521批-pH1.0介质-60min-片1
 供试品溶液-1



SMF-4060

<样品信息>

色谱柱 : XB-C18(50mm*4.6mm,5μm) 流 速: 2.0ml/min
 柱 温 : 30°C 波 长: 305nm
 数据文件名: RC\$SMF-4060 - 0-280/24-2331-2 - zzp-2024041521p-rcqx-pH1.0jz-1-p2-60min.lcd
 方法文件名: RC\$SMF-4060 - SMF-4060-rc-FX273-1.0.lcm
 批处理文件名: RC\$SMF-4060 - SMF-4060-20260511-FX273.lcb
 样品瓶号 : 1-13
 进样体积 : 20 μl 版本号: 6.115
 进样时间 : 2026/05/11 13:04:13 实验者: xiechaojun
 处理时间(V2) : 2026/05/12 09:14:09 处理者: xiechaojun
 仪器型号 : SHIMADZU LC-2050C (FX273)

<色谱图>

mV

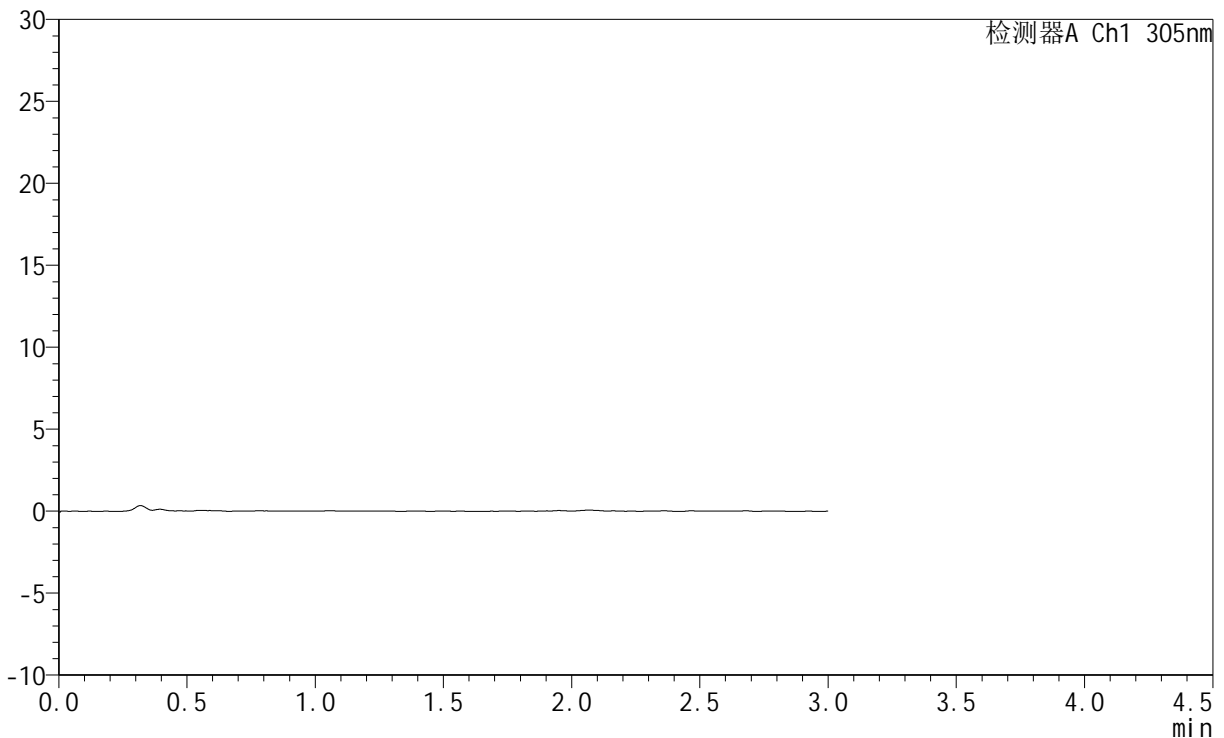

<峰表>

检测器A Ch1 305nm

峰号	保留时间	面积	面积%	高度	理论塔板数(USP)	拖尾因子	分离度(USP)
总计							

图26 氟伐他汀钠缓释片溶出曲线测定HPLC图谱
 自制品-2024041521批-pH1.0介质-60min-片2
 供试品溶液-1



SMF-4060

<样品信息>

色谱柱 : XB-C18(50mm*4.6mm,5μm) 流 速: 2.0ml/min
 柱 温 : 30°C 波 长: 305nm
 数据文件名: RC\$SMF-4060 - 0-280/24-2332-2 - zzp-2024041521p-rcqx-pH1.0jz-1-p3-60min.lcd
 方法文件名: RC\$SMF-4060 - SMF-4060-rc-FX273-1.0.lcm
 批处理文件名: RC\$SMF-4060 - SMF-4060-20260511-FX273.lcb
 样品瓶号 : 1-22
 进样体积 : 20 μl 版本号: 6.115
 进样时间 : 2026/05/11 13:07:29 实验者: xiechaojun
 处理时间(V2) : 2026/05/12 09:14:12 处理者: xiechaojun
 仪器型号 : SHIMADZU LC-2050C (FX273)

<色谱图>

mV

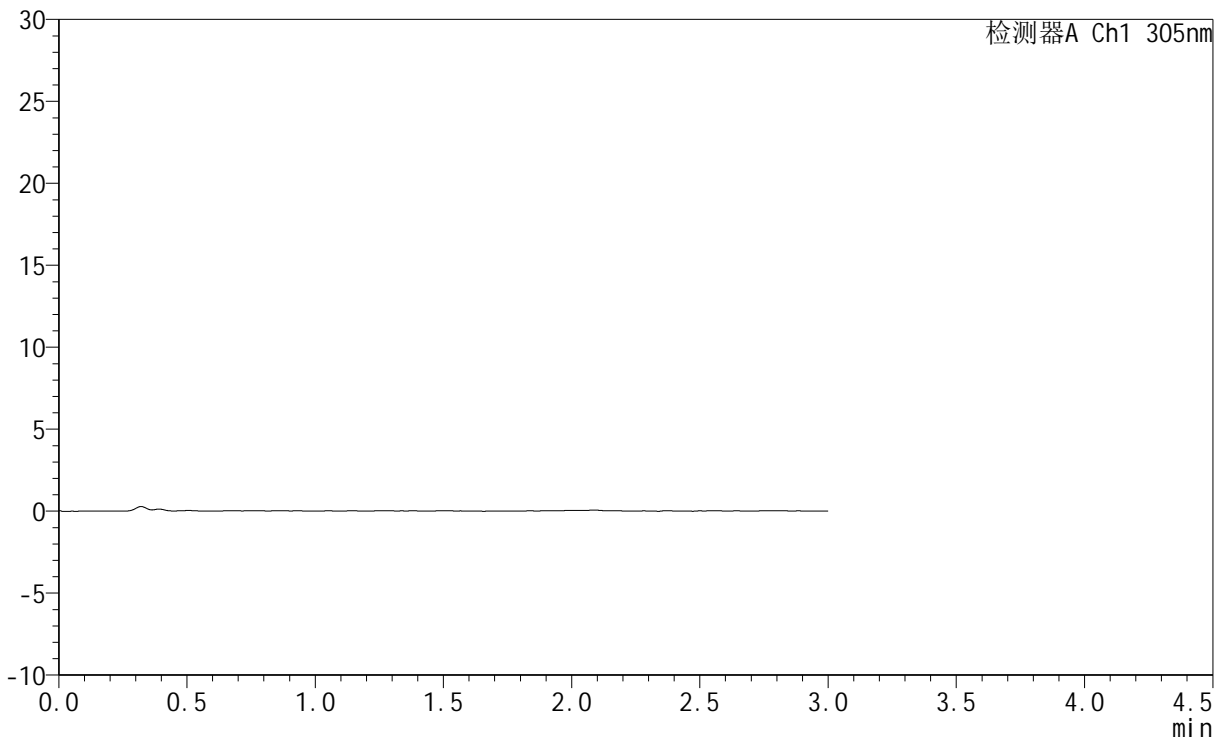

<峰表>

检测器A Ch1 305nm

峰号	保留时间	面积	面积%	高度	理论塔板数(USP)	拖尾因子	分离度(USP)
总计							

图27 氟伐他汀钠缓释片溶出曲线测定HPLC图谱
 自制品-2024041521批-pH1.0介质-60min-片3
 供试品溶液-1



SMF-4060

<样品信息>

色谱柱 : XB-C18(50mm*4.6mm,5μm) 流 速: 2.0ml/min
 柱 温 : 30°C 波 长: 305nm
 数据文件名: RC\$SMF-4060 - 0-280/24-2333-2 - zzp-2024041521p-rcqx-pH1.0jz-1-p4-60min.lcd
 方法文件名: RC\$SMF-4060 - SMF-4060-rc-FX273-1.0.lcm
 批处理文件名: RC\$SMF-4060 - SMF-4060-20260511-FX273.lcb
 样品瓶号 : 1-31
 进样体积 : 20 μl 版本号: 6.115
 进样时间 : 2026/05/11 13:10:45 实验者: xiechaojun
 处理时间(V2) : 2026/05/12 09:14:15 处理者: xiechaojun
 仪器型号 : SHIMADZU LC-2050C (FX273)

<色谱图>

mV

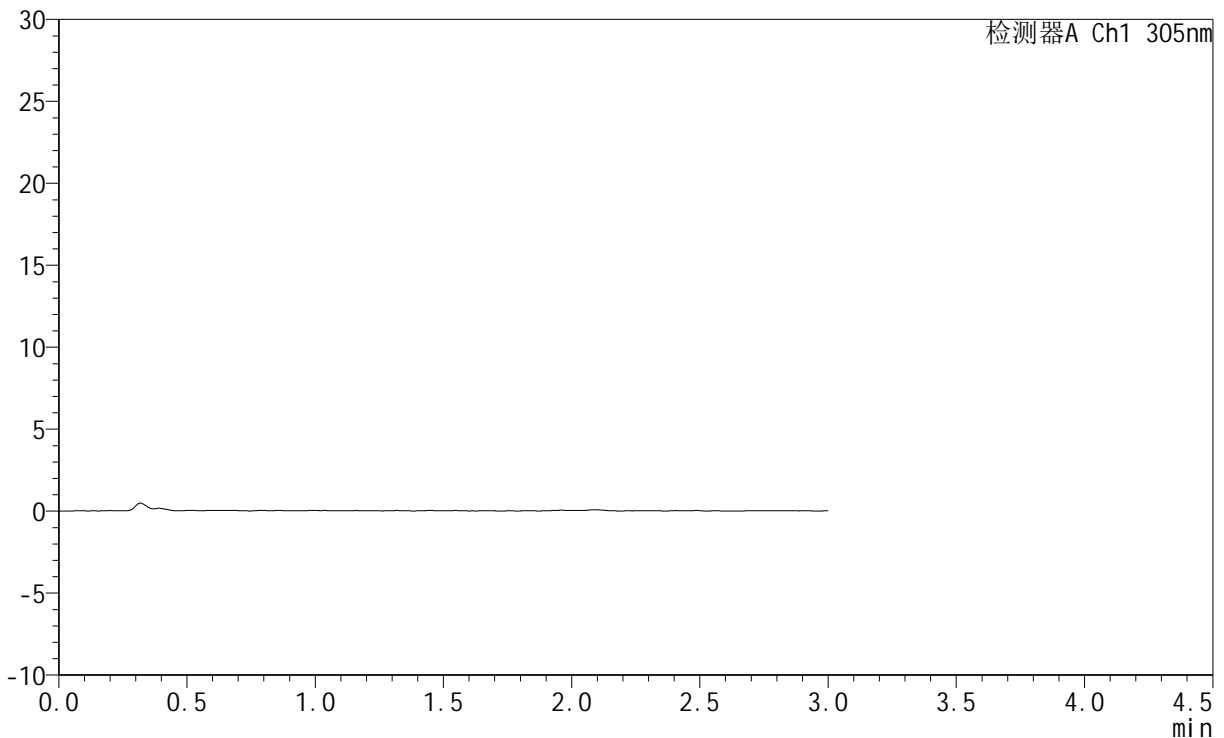

<峰表>

检测器A Ch1 305nm

峰号	保留时间	面积	面积%	高度	理论塔板数(USP)	拖尾因子	分离度(USP)
总计							

图28 氟伐他汀钠缓释片溶出曲线测定HPLC图谱
 自制品-2024041521批-pH1.0介质-60min-片4
 供试品溶液-1



SMF-4060

<样品信息>

色谱柱 : XB-C18(50mm*4.6mm,5μm) 流 速: 2.0ml/min
 柱 温 : 30°C 波 长: 305nm
 数据文件名: RC\$SMF-4060 - 0-280/24-2334-2 - zzp-2024041521p-rcqx-pH1.0jz-1-p5-60min.lcd
 方法文件名: RC\$SMF-4060 - SMF-4060-rc-FX273-1.0.lcm
 批处理文件名: RC\$SMF-4060 - SMF-4060-20260511-FX273.lcb
 样品瓶号 : 1-40
 进样体积 : 20 μl 版本号: 6.115
 进样时间 : 2026/05/11 13:14:01 实验者: xiechaojun
 处理时间(V2) : 2026/05/12 09:14:18 处理者: xiechaojun
 仪器型号 : SHIMADZU LC-2050C (FX273)

<色谱图>

mV

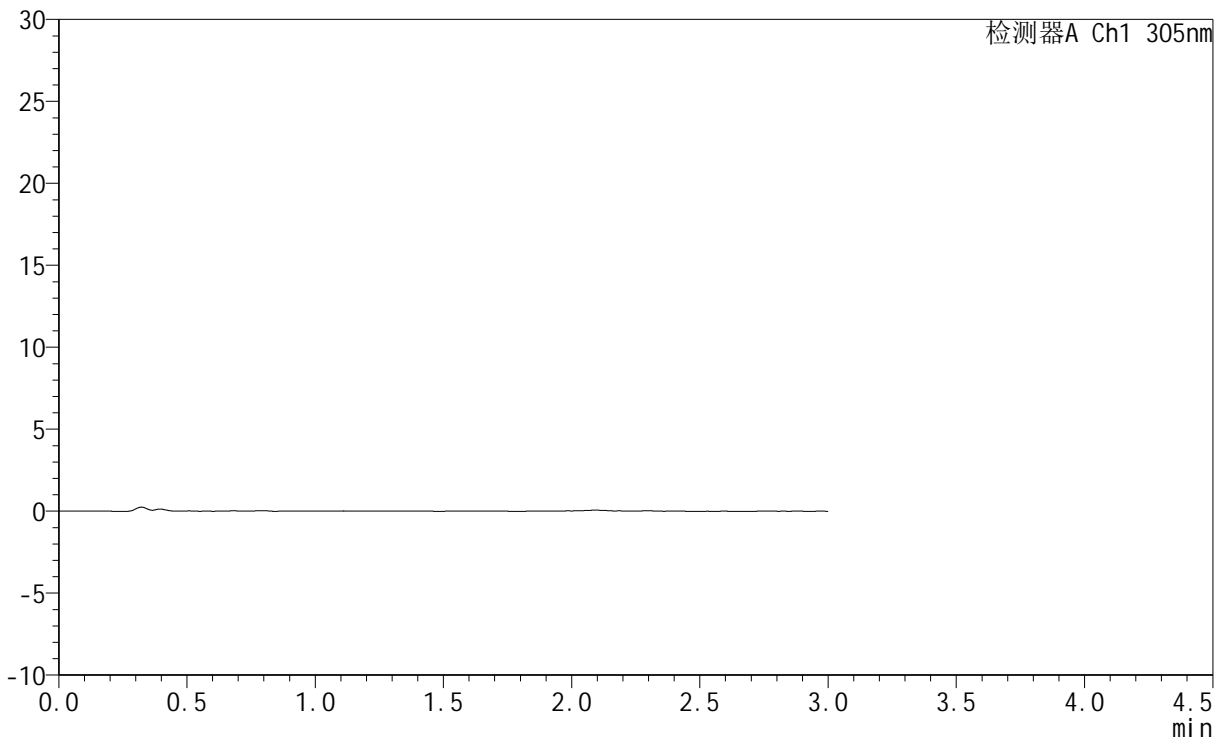

<峰表>

检测器A Ch1 305nm

峰号	保留时间	面积	面积%	高度	理论塔板数(USP)	拖尾因子	分离度(USP)
总计							

图29 氟伐他汀钠缓释片溶出曲线测定HPLC图谱
 自制品-2024041521批-pH1.0介质-60min-片5
 供试品溶液-1



SMF-4060

<样品信息>

色谱柱 : XB-C18(50mm*4.6mm,5μm) 流 速: 2.0ml/min
 柱 温 : 30°C 波 长: 305nm
 数据文件名: RC\$SMF-4060 - 0-280/24-2335-2 - zzp-2024041521p-rcqx-pH1.0jz-1-p6-60min.lcd
 方法文件名: RC\$SMF-4060 - SMF-4060-rc-FX273-1.0.lcm
 批处理文件名: RC\$SMF-4060 - SMF-4060-20260511-FX273.lcb
 样品瓶号 : 1-49
 进样体积 : 20 μl 版本号: 6.115
 进样时间 : 2026/05/11 13:17:17 实验者: xiechaojun
 处理时间(V2) : 2026/05/12 09:14:21 处理者: xiechaojun
 仪器型号 : SHIMADZU LC-2050C (FX273)

<色谱图>

mV

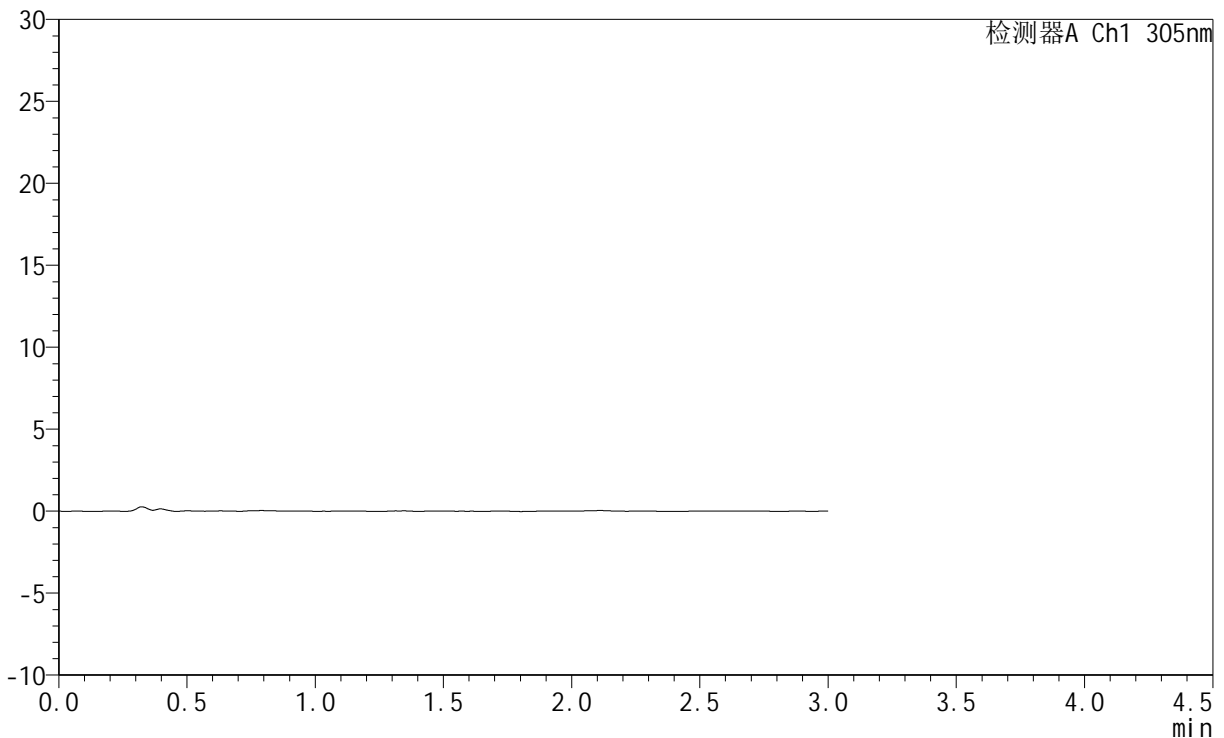

<峰表>

检测器A Ch1 305nm

峰号	保留时间	面积	面积%	高度	理论塔板数(USP)	拖尾因子	分离度(USP)
总计							

图30 氟伐他汀钠缓释片溶出曲线测定HPLC图谱
 自制品-2024041521批-pH1.0介质-60min-片6
 供试品溶液-1



SMF-4060

<样品信息>

色谱柱 : XB-C18(50mm*4.6mm,5μm) 流 速: 2.0ml/min
 柱 温 : 30°C 波 长: 305nm
 数据文件名: RC\$SMF-4060 - 0-280/24-2336-2 - zzp-2024041521p-rcqx-pH1.0jz-1-p1-75min.lcd
 方法文件名: RC\$SMF-4060 - SMF-4060-rc-FX273-1.0.lcm
 批处理文件名: RC\$SMF-4060 - SMF-4060-20260511-FX273.lcb
 样品瓶号 : 1-5
 进样体积 : 20 μl 版本号: 6.115
 进样时间 : 2026/05/11 13:20:34 实验者: xiechaojun
 处理时间(V2) : 2026/05/12 09:14:24 处理者: xiechaojun
 仪器型号 : SHIMADZU LC-2050C (FX273)

<色谱图>

mV

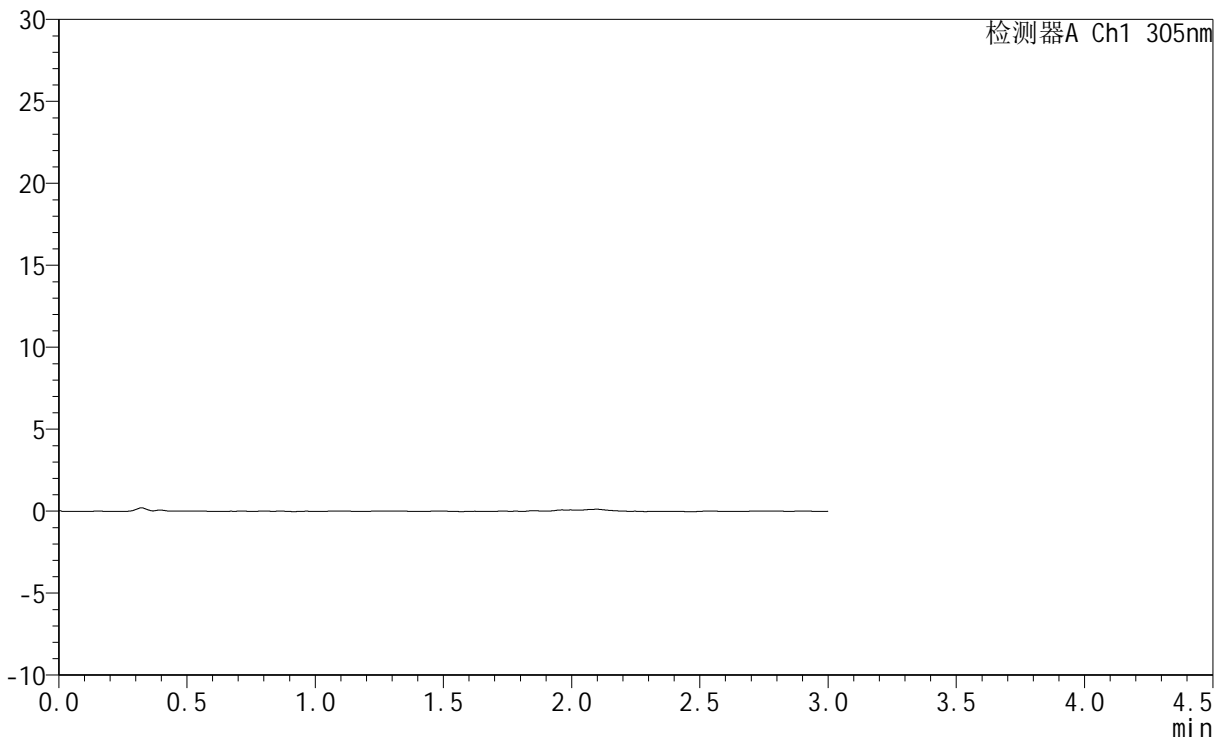

<峰表>

检测器A Ch1 305nm

峰号	保留时间	面积	面积%	高度	理论塔板数(USP)	拖尾因子	分离度(USP)
总计							

图31 氟伐他汀钠缓释片溶出曲线测定HPLC图谱
 自制品-2024041521批-pH1.0介质-75min-片1
 供试品溶液-1



SMF-4060

<样品信息>

色谱柱 : XB-C18(50mm*4.6mm,5μm) 流 速: 2.0ml/min
 柱 温 : 30°C 波 长: 305nm
 数据文件名: RC\$SMF-4060 - 0-280/24-2337-2 - zzp-2024041521p-rcqx-pH1.0jz-1-p2-75min.lcd
 方法文件名: RC\$SMF-4060 - SMF-4060-rc-FX273-1.0.lcm
 批处理文件名: RC\$SMF-4060 - SMF-4060-20260511-FX273.lcb
 样品瓶号 : 1-14
 进样体积 : 20 μl 版本号: 6.115
 进样时间 : 2026/05/11 13:23:50 实验者: xiechaojun
 处理时间(V2) : 2026/05/12 09:14:26 处理者: xiechaojun
 仪器型号 : SHIMADZU LC-2050C (FX273)

<色谱图>

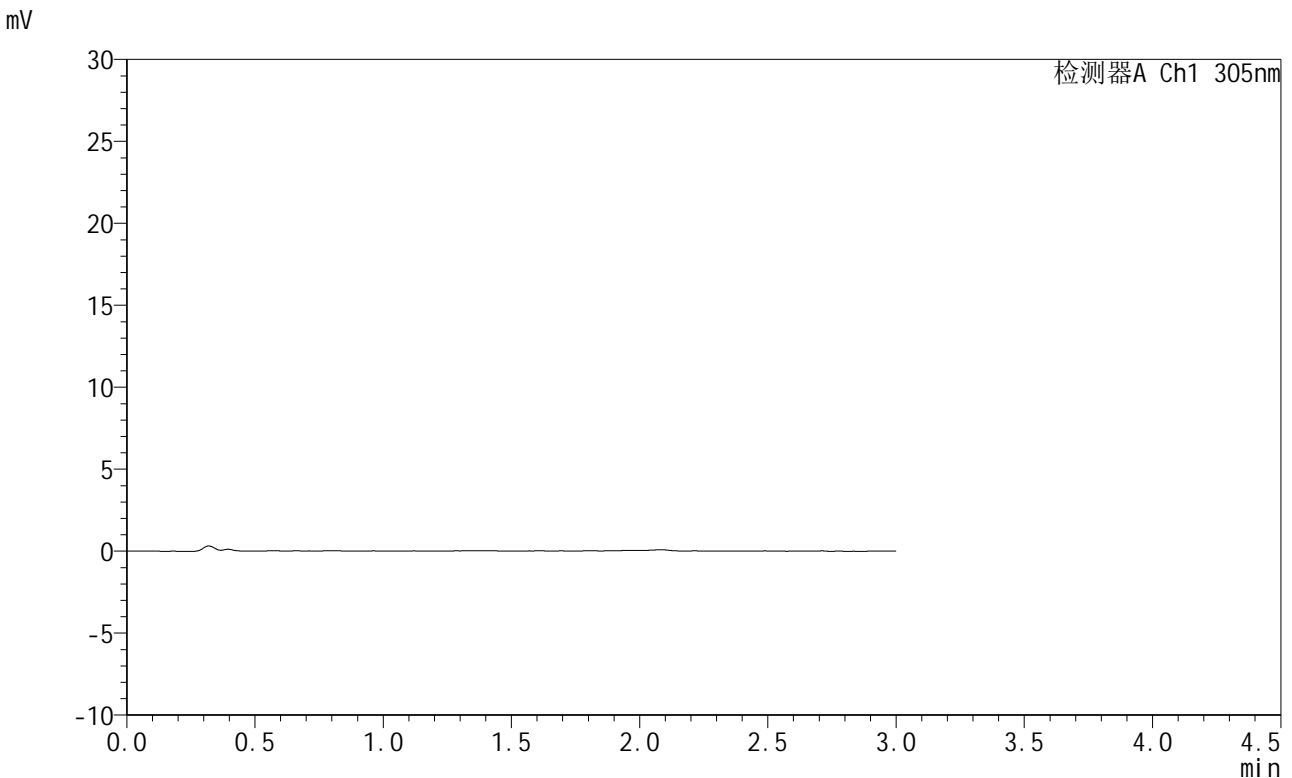

<峰表>

检测器A Ch1 305nm

峰号	保留时间	面积	面积%	高度	理论塔板数(USP)	拖尾因子	分离度(USP)
总计							

图32 氟伐他汀钠缓释片溶出曲线测定HPLC图谱
 自制品-2024041521批-pH1.0介质-75min-片2
 供试品溶液-1



SMF-4060

<样品信息>

色谱柱 : XB-C18(50mm*4.6mm,5μm) 流 速: 2.0ml/min
 柱 温 : 30°C 波 长: 305nm
 数据文件名: RC\$SMF-4060 - 0-280/24-2338-2 - zzp-2024041521p-rcqx-pH1.0jz-1-p3-75min.lcd
 方法文件名: RC\$SMF-4060 - SMF-4060-rc-FX273-1.0.lcm
 批处理文件名: RC\$SMF-4060 - SMF-4060-20260511-FX273.lcb
 样品瓶号 : 1-23
 进样体积 : 20 μl 版本号: 6.115
 进样时间 : 2026/05/11 13:27:06 实验者: xiechaojun
 处理时间(V2) : 2026/05/12 09:14:29 处理者: xiechaojun
 仪器型号 : SHIMADZU LC-2050C (FX273)

<色谱图>

mV

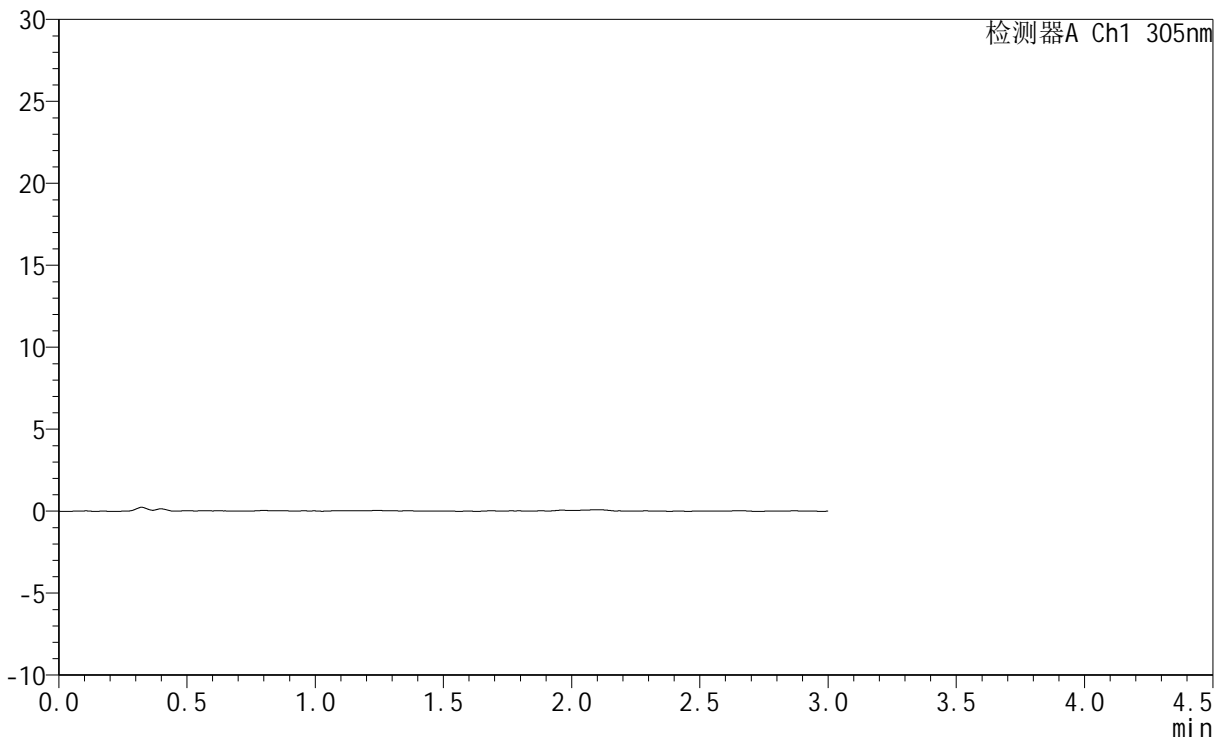

<峰表>

检测器A Ch1 305nm

峰号	保留时间	面积	面积%	高度	理论塔板数(USP)	拖尾因子	分离度(USP)
总计							

图33 氟伐他汀钠缓释片溶出曲线测定HPLC图谱
 自制品-2024041521批-pH1.0介质-75min-片3
 供试品溶液-1



SMF-4060

<样品信息>

色谱柱 : XB-C18(50mm*4.6mm,5μm) 流 速: 2.0ml/min
 柱 温 : 30°C 波 长: 305nm
 数据文件名: RC\$SMF-4060 - 0-280/24-2339-2 - zzp-2024041521p-rcqx-pH1.0jz-1-p4-75min.lcd
 方法文件名: RC\$SMF-4060 - SMF-4060-rc-FX273-1.0.lcm
 批处理文件名: RC\$SMF-4060 - SMF-4060-20260511-FX273.lcb
 样品瓶号 : 1-32
 进样体积 : 20 μl 版本号: 6.115
 进样时间 : 2026/05/11 13:30:22 实验者: xiechaojun
 处理时间(V2) : 2026/05/12 09:14:32 处理者: xiechaojun
 仪器型号 : SHIMADZU LC-2050C (FX273)

<色谱图>

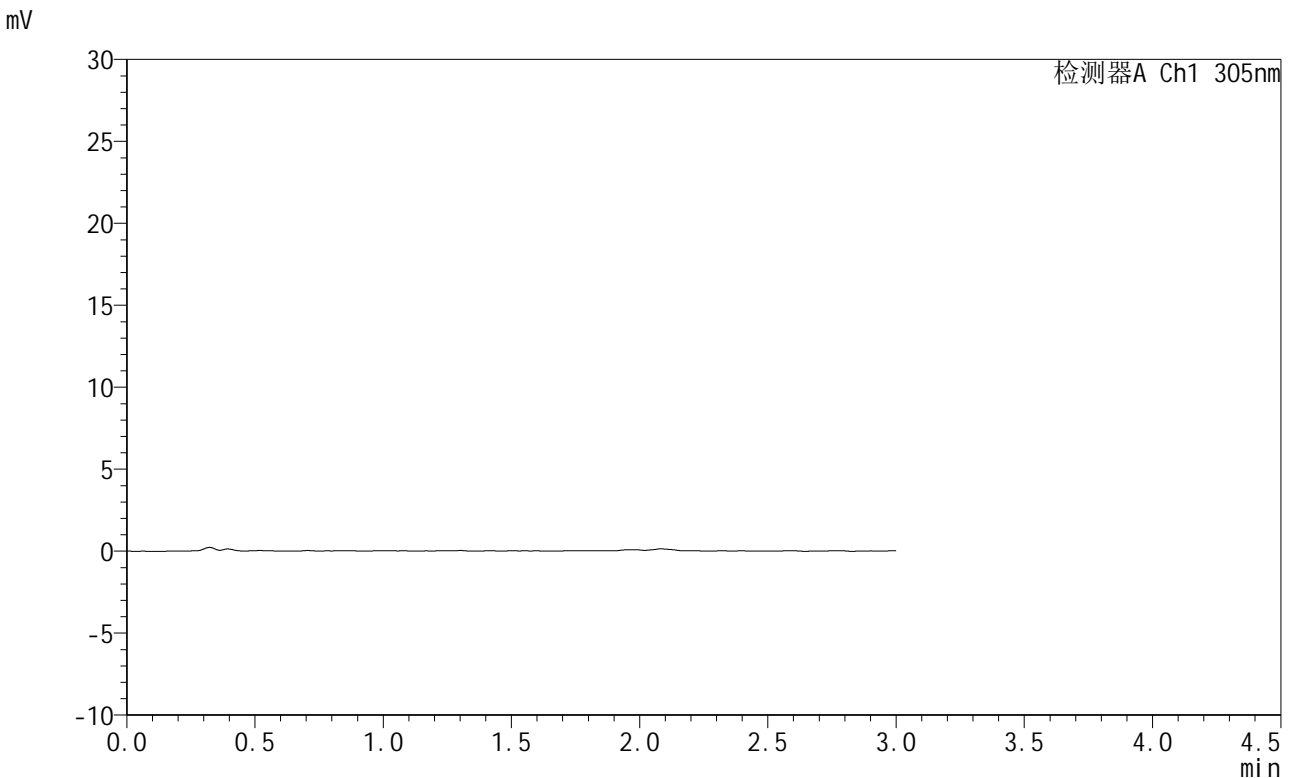

<峰表>

检测器A Ch1 305nm

峰号	保留时间	面积	面积%	高度	理论塔板数(USP)	拖尾因子	分离度(USP)
总计							

图34 氟伐他汀钠缓释片溶出曲线测定HPLC图谱
 自制品-2024041521批-pH1.0介质-75min-片4
 供试品溶液-1



SMF-4060

<样品信息>

色谱柱 : XB-C18(50mm*4.6mm,5μm) 流 速: 2.0ml/min
 柱 温 : 30°C 波 长: 305nm
 数据文件名: RC\$SMF-4060 - 0-280/24-2340-2 - zzp-2024041521p-rcqx-pH1.0jz-1-p5-75min.lcd
 方法文件名: RC\$SMF-4060 - SMF-4060-rc-FX273-1.0.lcm
 批处理文件名: RC\$SMF-4060 - SMF-4060-20260511-FX273.lcb
 样品瓶号 : 1-41
 进样体积 : 20 μl 版本号: 6.115
 进样时间 : 2026/05/11 13:33:38 实验者: xiechaojun
 处理时间(V2) : 2026/05/12 09:14:34 处理者: xiechaojun
 仪器型号 : SHIMADZU LC-2050C (FX273)

<色谱图>

mV

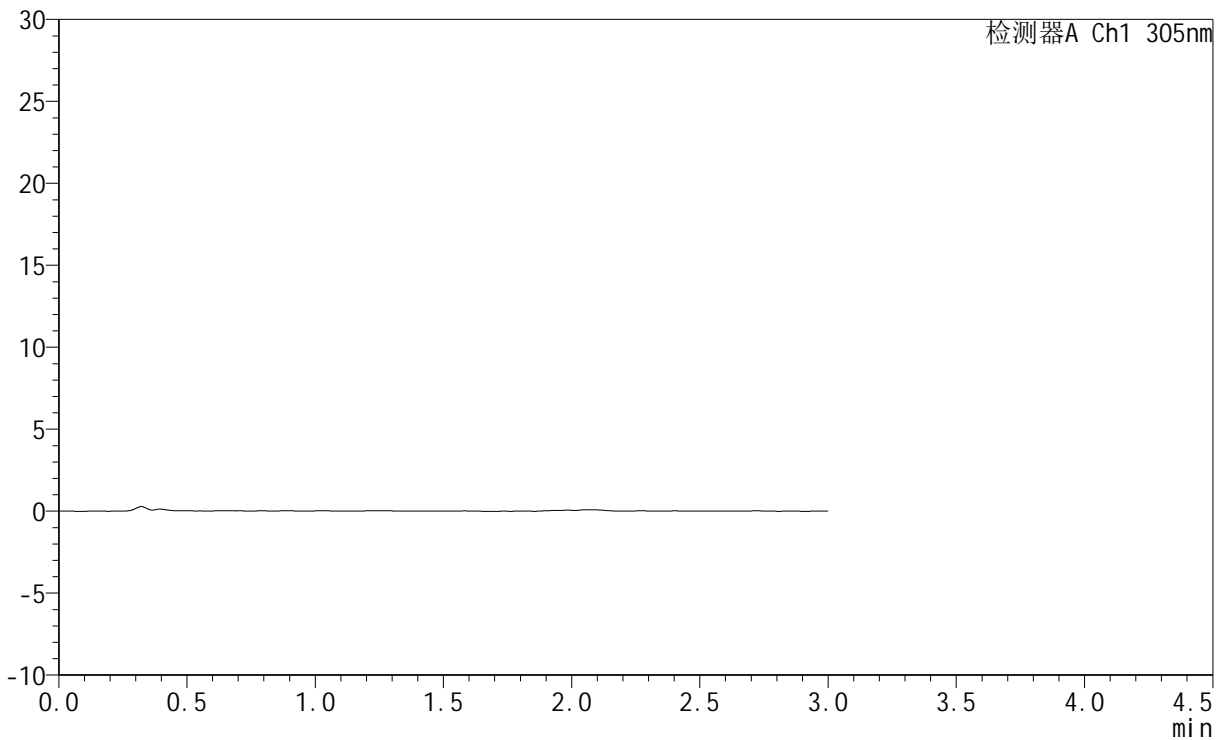

<峰表>

检测器A Ch1 305nm

峰号	保留时间	面积	面积%	高度	理论塔板数(USP)	拖尾因子	分离度(USP)
总计							

图35 氟伐他汀钠缓释片溶出曲线测定HPLC图谱
 自制品-2024041521批-pH1.0介质-75min-片5
 供试品溶液-1



SMF-4060

<样品信息>

色谱柱 : XB-C18(50mm*4.6mm,5μm) 流 速: 2.0ml/min
 柱 温 : 30°C 波 长: 305nm
 数据文件名: RC\$SMF-4060 - 0-280/24-2341-2 - zzp-2024041521p-rcqx-pH1.0jz-1-p6-75min.lcd
 方法文件名: RC\$SMF-4060 - SMF-4060-rc-FX273-1.0.lcm
 批处理文件名: RC\$SMF-4060 - SMF-4060-20260511-FX273.lcb
 样品瓶号 : 1-50
 进样体积 : 20 μl 版本号: 6.115
 进样时间 : 2026/05/11 13:36:54 实验者: xiechaojun
 处理时间(V2) : 2026/05/12 09:14:37 处理者: xiechaojun
 仪器型号 : SHIMADZU LC-2050C (FX273)

<色谱图>

mV

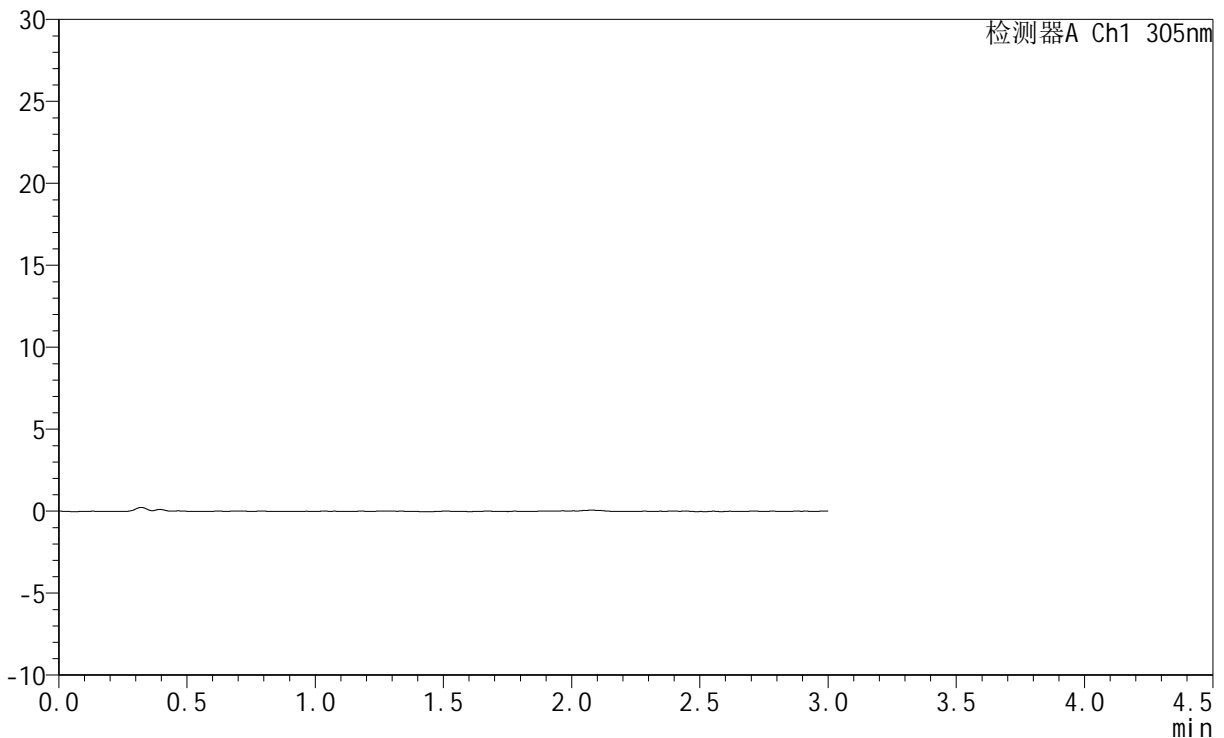

<峰表>

检测器A Ch1 305nm

峰号	保留时间	面积	面积%	高度	理论塔板数(USP)	拖尾因子	分离度(USP)
总计							

图36 氟伐他汀钠缓释片溶出曲线测定HPLC图谱
 自制品-2024041521批-pH1.0介质-75min-片6
 供试品溶液-1



SMF-4060

<样品信息>

色谱柱 : XB-C18(50mm*4.6mm,5μm) 流 速: 2.0ml/min
 柱 温 : 30°C 波 长: 305nm
 数据文件名: RC\$SMF-4060 - 0-280/24-2342-2 - zzp-2024041521p-rcqx-pH1.0jz-1-p1-90min.lcd
 方法文件名: RC\$SMF-4060 - SMF-4060-rc-FX273-1.0.lcm
 批处理文件名: RC\$SMF-4060 - SMF-4060-20260511-FX273.lcb
 样品瓶号 : 1-6
 进样体积 : 20 μl 版本号: 6.115
 进样时间 : 2026/05/11 13:40:10 实验者: xiechaojun
 处理时间(V2) : 2026/05/12 09:14:40 处理者: xiechaojun
 仪器型号 : SHIMADZU LC-2050C (FX273)

<色谱图>

mV

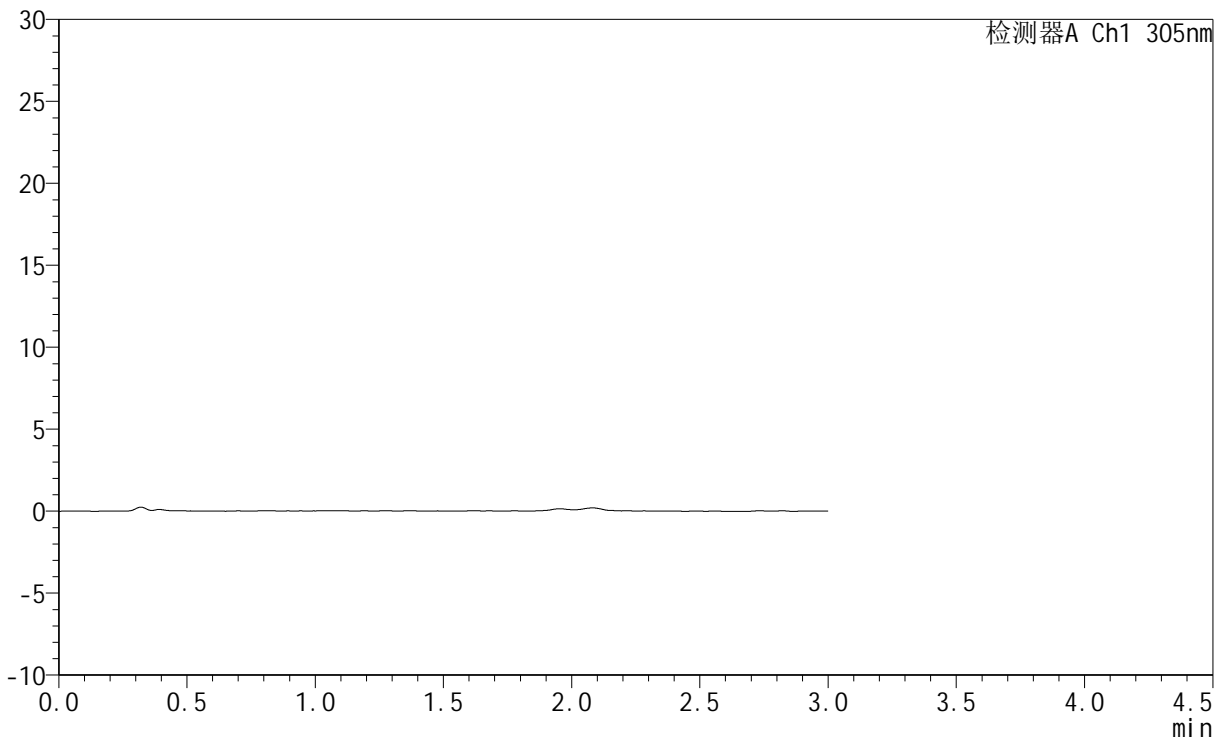

<峰表>

检测器A Ch1 305nm

峰号	保留时间	面积	面积%	高度	理论塔板数(USP)	拖尾因子	分离度(USP)
总计							

图37 氟伐他汀钠缓释片溶出曲线测定HPLC图谱
 自制品-2024041521批-pH1.0介质-90min-片1
 供试品溶液-1



SMF-4060

<样品信息>

色谱柱 : XB-C18(50mm*4.6mm,5μm) 流 速: 2.0ml/min
 柱 温 : 30°C 波 长: 305nm
 数据文件名: RC\$SMF-4060 - 0-280/24-2343-2 - zzp-2024041521p-rcqx-pH1.0jz-1-p2-90min.lcd
 方法文件名: RC\$SMF-4060 - SMF-4060-rc-FX273-1.0.lcm
 批处理文件名: RC\$SMF-4060 - SMF-4060-20260511-FX273.lcb
 样品瓶号 : 1-15
 进样体积 : 20 μl 版本号: 6.115
 进样时间 : 2026/05/11 13:43:26 实验者: xiechaojun
 处理时间(V2) : 2026/05/12 09:14:43 处理者: xiechaojun
 仪器型号 : SHIMADZU LC-2050C (FX273)

<色谱图>

mV

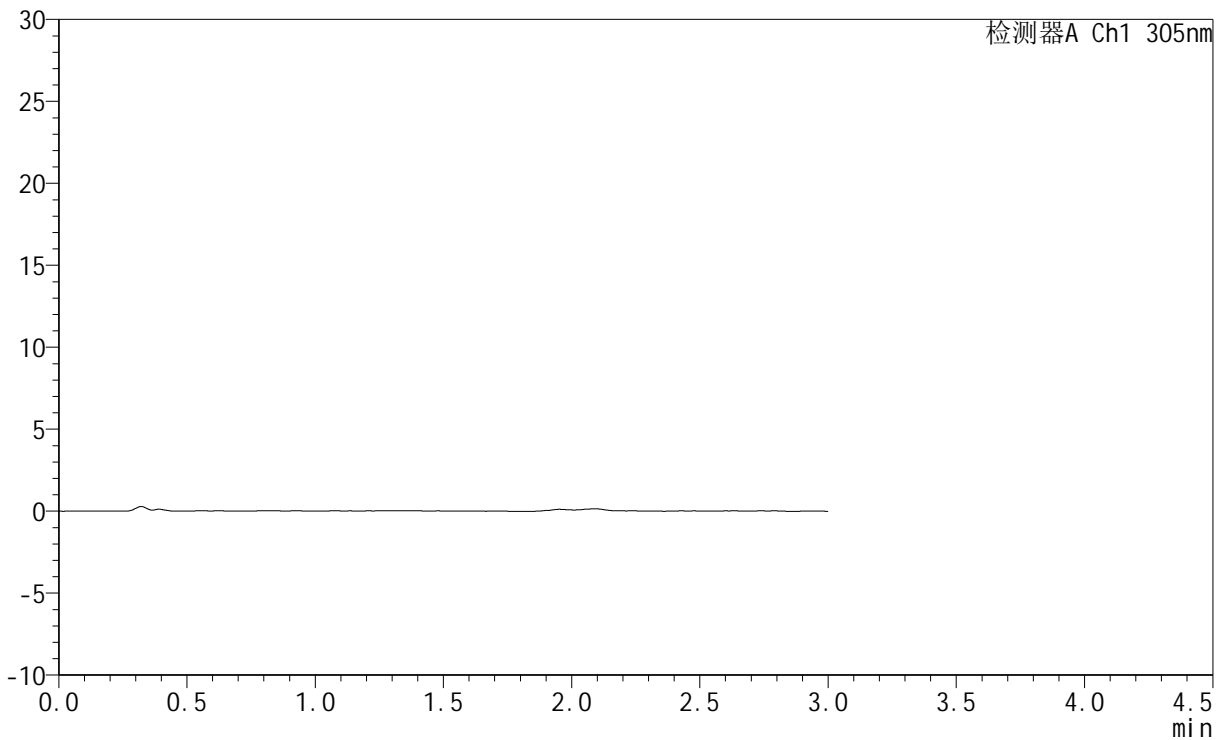

<峰表>

检测器A Ch1 305nm

峰号	保留时间	面积	面积%	高度	理论塔板数(USP)	拖尾因子	分离度(USP)
总计							

图38 氟伐他汀钠缓释片溶出曲线测定HPLC图谱
 自制品-2024041521批-pH1.0介质-90min-片2
 供试品溶液-1



SMF-4060

<样品信息>

色谱柱 : XB-C18(50mm*4.6mm,5μm) 流 速: 2.0ml/min
 柱 温 : 30°C 波 长: 305nm
 数据文件名: RC\$SMF-4060 - 0-280/24-2344-2 - zzp-2024041521p-rcqx-pH1.0jz-1-p3-90min.lcd
 方法文件名: RC\$SMF-4060 - SMF-4060-rc-FX273-1.0.lcm
 批处理文件名: RC\$SMF-4060 - SMF-4060-20260511-FX273.lcb
 样品瓶号 : 1-24
 进样体积 : 20 μl 版本号: 6.115
 进样时间 : 2026/05/11 13:46:42 实验者: xiechaojun
 处理时间(V2) : 2026/05/12 09:14:45 处理者: xiechaojun
 仪器型号 : SHIMADZU LC-2050C (FX273)

<色谱图>

mV

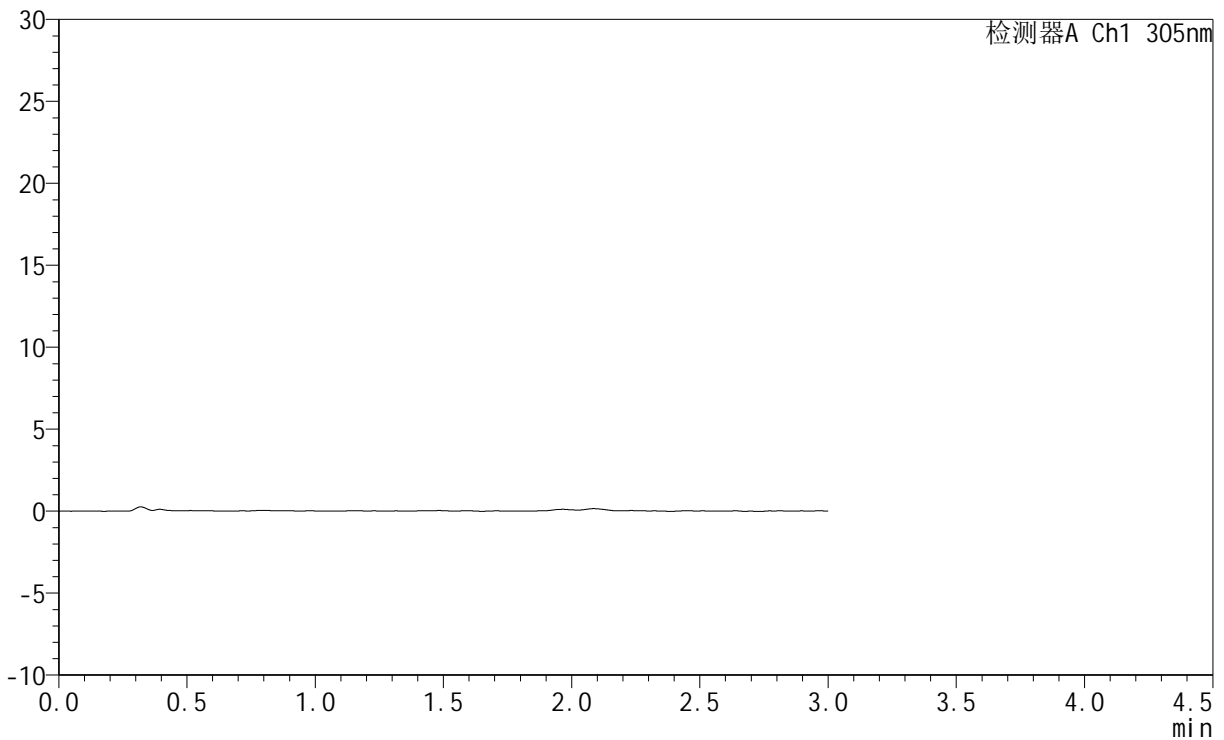

<峰表>

检测器A Ch1 305nm

峰号	保留时间	面积	面积%	高度	理论塔板数(USP)	拖尾因子	分离度(USP)
总计							

图39 氟伐他汀钠缓释片溶出曲线测定HPLC图谱
 自制品-2024041521批-pH1.0介质-90min-片3
 供试品溶液-1



SMF-4060

<样品信息>

色谱柱 : XB-C18(50mm*4.6mm,5μm) 流 速: 2.0ml/min
 柱 温 : 30°C 波 长: 305nm
 数据文件名: RC\$SMF-4060 - 0-280/24-2347-2 - zzp-2024041521p-rcqx-pH1.0jz-1-p4-90min.lcd
 方法文件名: RC\$SMF-4060 - SMF-4060-rc-FX273-1.0.lcm
 批处理文件名: RC\$SMF-4060 - SMF-4060-20260511-FX273.lcb
 样品瓶号 : 1-33
 进样体积 : 20 μl 版本号: 6.115
 进样时间 : 2026/05/11 14:00:39 实验者: xiechaojun
 处理时间(V2) : 2026/05/12 09:14:48 处理者: xiechaojun
 仪器型号 : SHIMADZU LC-2050C (FX273)

<色谱图>

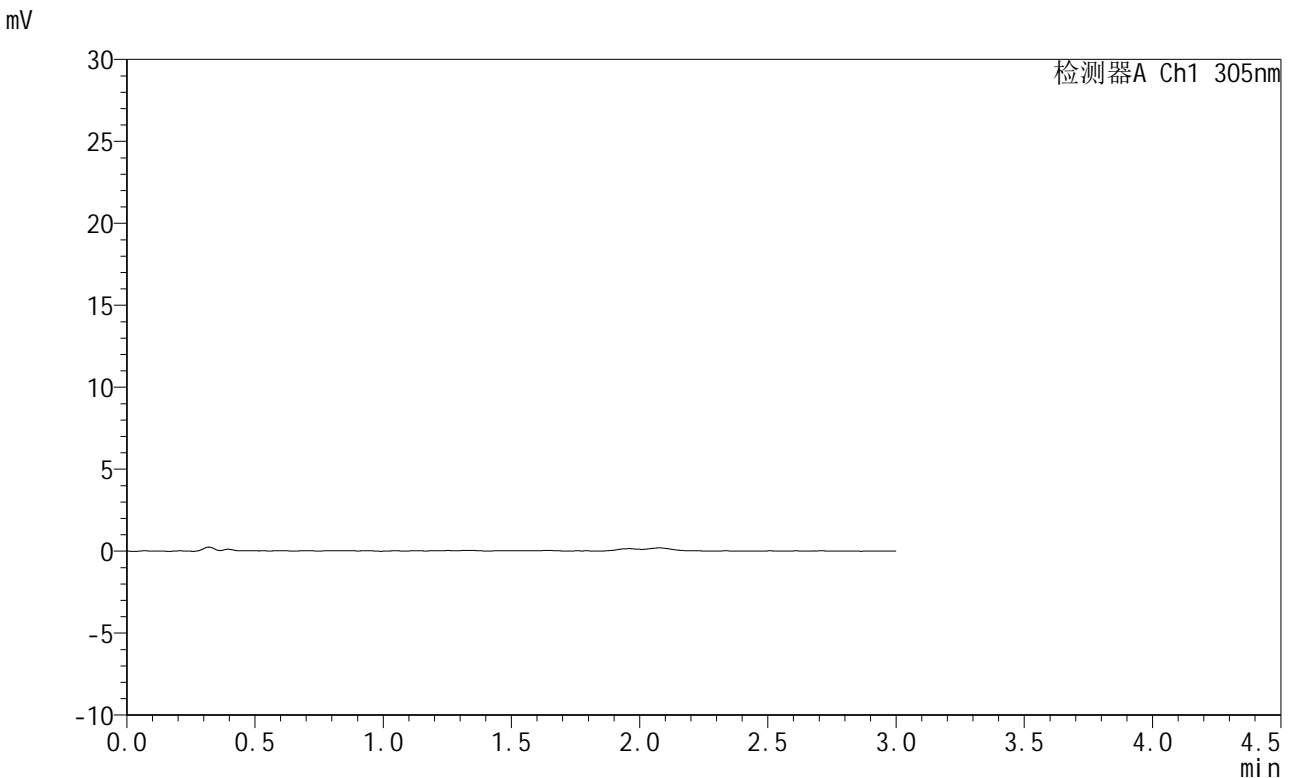

<峰表>

检测器A Ch1 305nm

峰号	保留时间	面积	面积%	高度	理论塔板数(USP)	拖尾因子	分离度(USP)
总计							

图40 氟伐他汀钠缓释片溶出曲线测定HPLC图谱
 自制品-2024041521批-pH1.0介质-90min-片4
 供试品溶液-1



SMF-4060

<样品信息>

色谱柱 : XB-C18(50mm*4.6mm,5μm) 流 速: 2.0ml/min
 柱 温 : 30°C 波 长: 305nm
 数据文件名: RC\$SMF-4060 - 0-280/24-2346-2 - zzp-2024041521p-rcqx-pH1.0jz-1-p5-90min.lcd
 方法文件名: RC\$SMF-4060 - SMF-4060-rc-FX273-1.0.lcm
 批处理文件名: RC\$SMF-4060 - SMF-4060-20260511-FX273.lcb
 样品瓶号 : 1-42
 进样体积 : 20 μl 版本号: 6.115
 进样时间 : 2026/05/11 13:53:14 实验者: xiechaojun
 处理时间(V2) : 2026/05/12 09:14:51 处理者: xiechaojun
 仪器型号 : SHIMADZU LC-2050C (FX273)

<色谱图>

mV

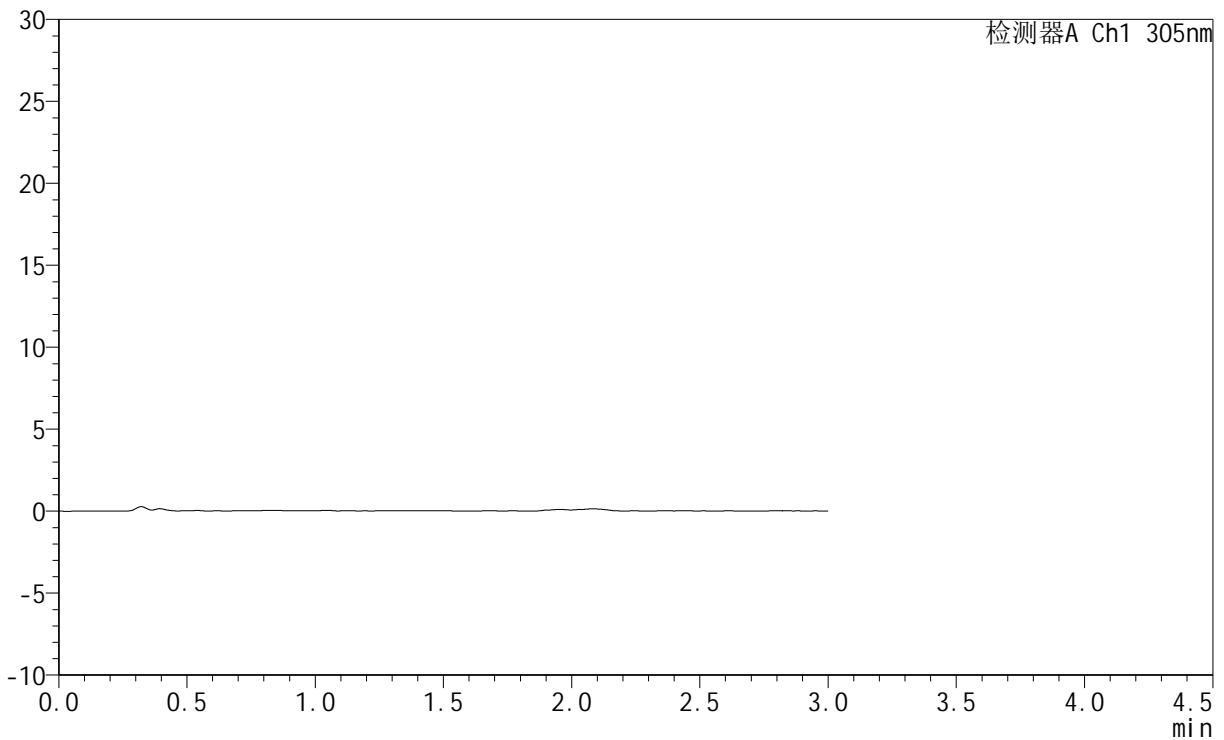

<峰表>

检测器A Ch1 305nm

峰号	保留时间	面积	面积%	高度	理论塔板数(USP)	拖尾因子	分离度(USP)
总计							

图41 氟伐他汀钠缓释片溶出曲线测定HPLC图谱
 自制品-2024041521批-pH1.0介质-90min-片5
 供试品溶液-1



SMF-4060

<样品信息>

色谱柱 : XB-C18(50mm*4.6mm,5μm) 流 速: 2.0ml/min
 柱 温 : 30°C 波 长: 305nm
 数据文件名: RC\$SMF-4060 - 0-280/24-2348-2 - zzp-2024041521p-rcqx-pH1.0jz-1-p6-90min.lcd
 方法文件名: RC\$SMF-4060 - SMF-4060-rc-FX273-1.0.lcm
 批处理文件名: RC\$SMF-4060 - SMF-4060-20260511-FX273.lcb
 样品瓶号 : 1-51
 进样体积 : 20 μl 版本号: 6.115
 进样时间 : 2026/05/11 14:05:59 实验者: xiechaojun
 处理时间(V2) : 2026/05/12 09:14:54 处理者: xiechaojun
 仪器型号 : SHIMADZU LC-2050C (FX273)

<色谱图>

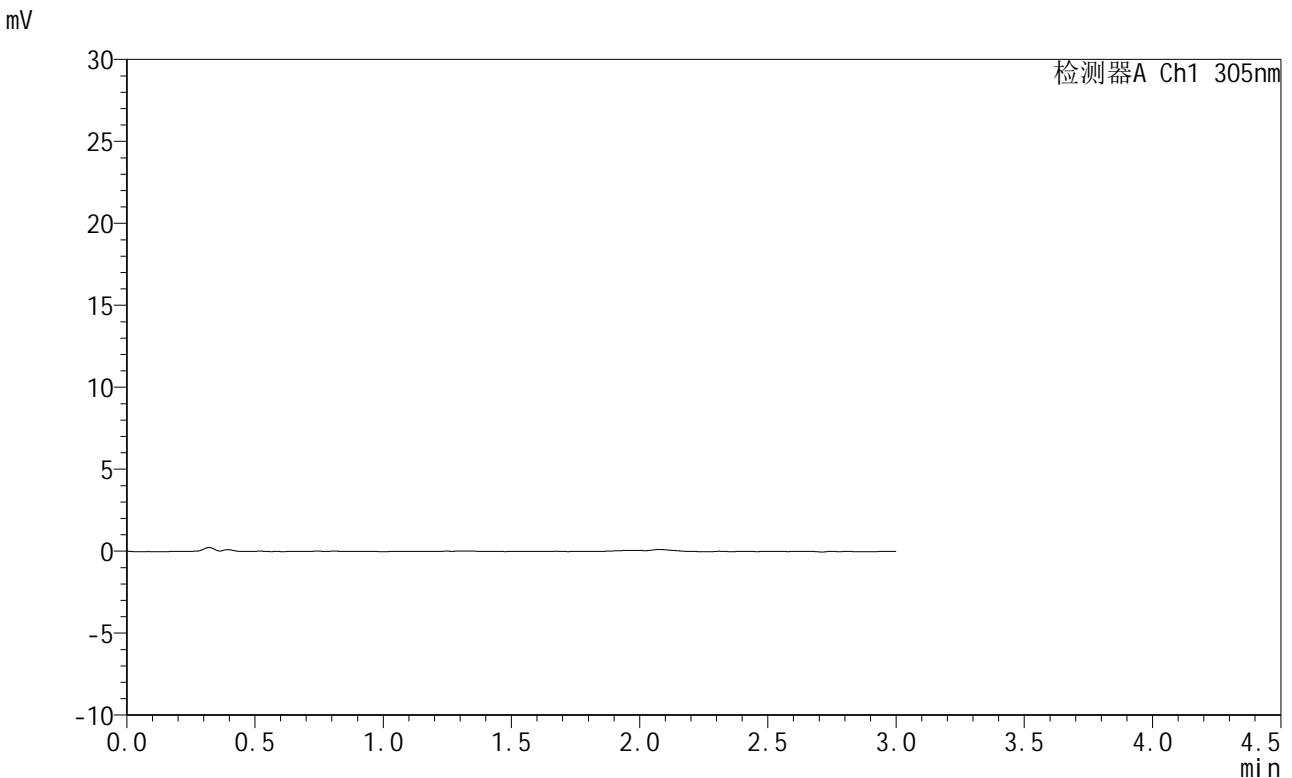

<峰表>

检测器A Ch1 305nm

峰号	保留时间	面积	面积%	高度	理论塔板数(USP)	拖尾因子	分离度(USP)
总计							

图42 氟伐他汀钠缓释片溶出曲线测定HPLC图谱
 自制品-2024041521批-pH1.0介质-90min-片6
 供试品溶液-1



SMF-4060

<样品信息>

色谱柱 : XB-C18(50mm*4.6mm,5μm) 流 速: 2.0ml/min
 柱 温 : 30°C 波 长: 305nm
 数据文件名: RC\$SMF-4060 - 0-280/24-2349-2 - zzp-2024041521p-rcqx-pH1.0jz-1-p1-120min.lcd
 方法文件名: RC\$SMF-4060 - SMF-4060-rc-FX273-1.0.lcm
 批处理文件名: RC\$SMF-4060 - SMF-4060-20260511-FX273.lcb
 样品瓶号 : 1-7
 进样体积 : 20 μl 版本号: 6.115
 进样时间 : 2026/05/11 14:09:16 实验者: xiechaojun
 处理时间(V2) : 2026/05/12 09:14:56 处理者: xiechaojun
 仪器型号 : SHIMADZU LC-2050C (FX273)

<色谱图>

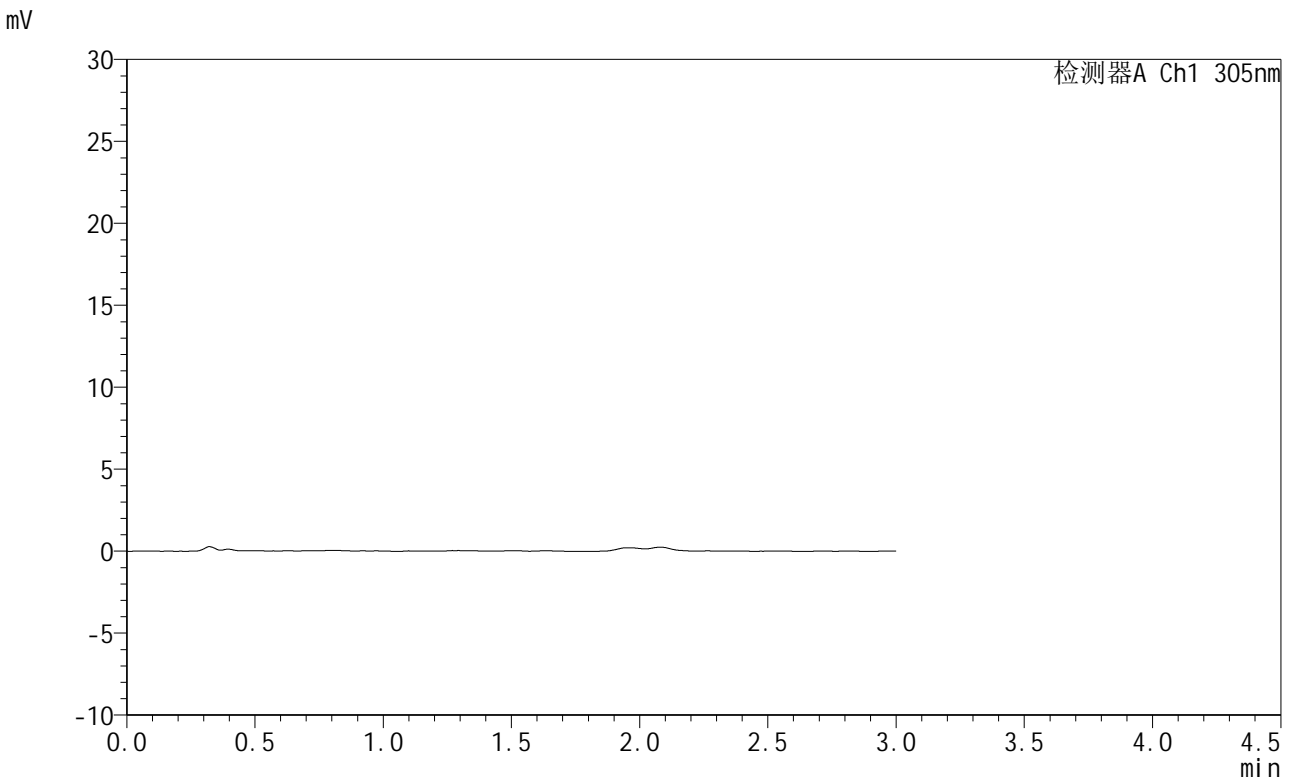

<峰表>

检测器A Ch1 305nm

峰号	保留时间	面积	面积%	高度	理论塔板数(USP)	拖尾因子	分离度(USP)
总计							

图43 氟伐他汀钠缓释片溶出曲线测定HPLC图谱
 自制品-2024041521批-pH1.0介质-120min-片1
 供试品溶液-1



SMF-4060

<样品信息>

色谱柱 : XB-C18(50mm*4.6mm,5μm) 流 速: 2.0ml/min
 柱 温 : 30°C 波 长: 305nm
 数据文件名: RC\$SMF-4060 - 0-280/24-2350-2 - zzp-2024041521p-rcqx-pH1.0jz-1-p2-120min.lcd
 方法文件名: RC\$SMF-4060 - SMF-4060-rc-FX273-1.0.lcm
 批处理文件名: RC\$SMF-4060 - SMF-4060-20260511-FX273.lcb
 样品瓶号 : 1-16
 进样体积 : 20 μl 版本号: 6.115
 进样时间 : 2026/05/11 14:12:32 实验者: xiechaojun
 处理时间(V2) : 2026/05/12 09:14:59 处理者: xiechaojun
 仪器型号 : SHIMADZU LC-2050C (FX273)

<色谱图>

mV

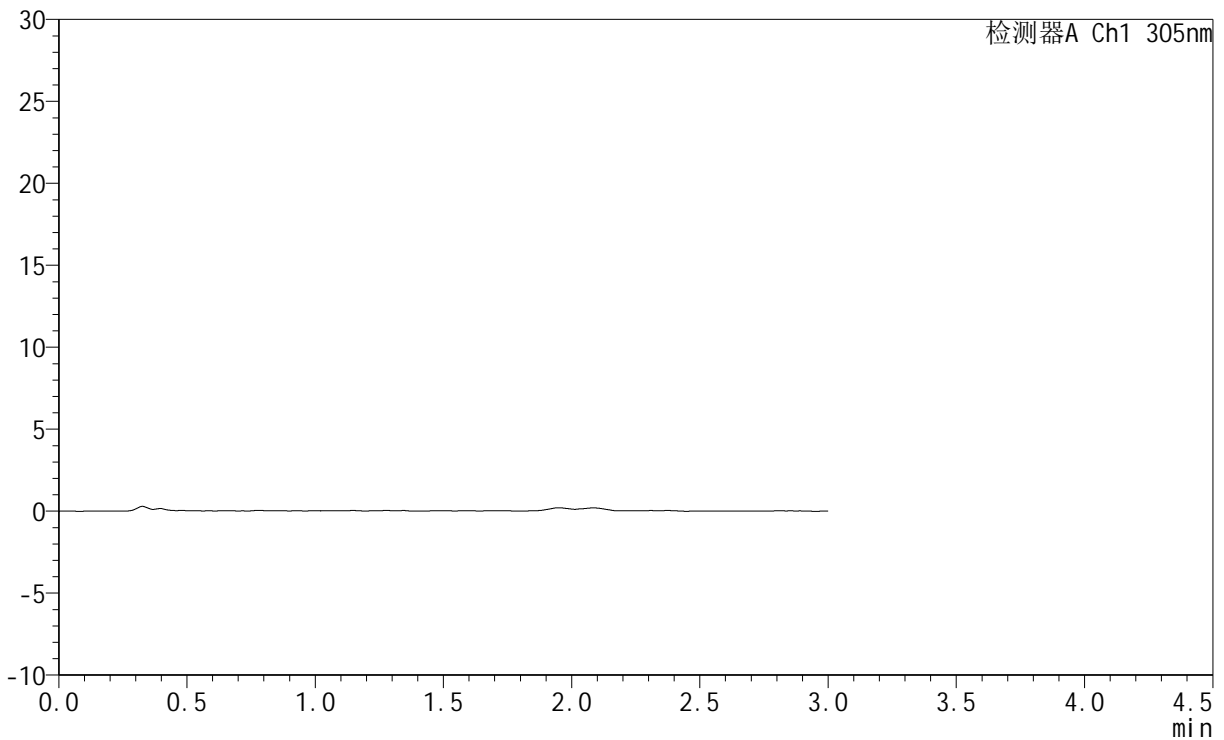

<峰表>

检测器A Ch1 305nm

峰号	保留时间	面积	面积%	高度	理论塔板数(USP)	拖尾因子	分离度(USP)
总计							

图44 氟伐他汀钠缓释片溶出曲线测定HPLC图谱
 自制品-2024041521批-pH1.0介质-120min-片2
 供试品溶液-1



SMF-4060

<样品信息>

色谱柱 : XB-C18(50mm*4.6mm,5μm) 流 速: 2.0ml/min
 柱 温 : 30°C 波 长: 305nm
 数据文件名: RC\$SMF-4060 - 0-280/24-2351-2 - zzp-2024041521p-rcqx-pH1.0jz-1-p3-120min.lcd
 方法文件名: RC\$SMF-4060 - SMF-4060-rc-FX273-1.0.lcm
 批处理文件名: RC\$SMF-4060 - SMF-4060-20260511-FX273.lcb
 样品瓶号 : 1-25
 进样体积 : 20 μl 版本号: 6.115
 进样时间 : 2026/05/11 14:15:48 实验者: xiechaojun
 处理时间(V2) : 2026/05/12 09:15:02 处理者: xiechaojun
 仪器型号 : SHIMADZU LC-2050C (FX273)

<色谱图>

mV

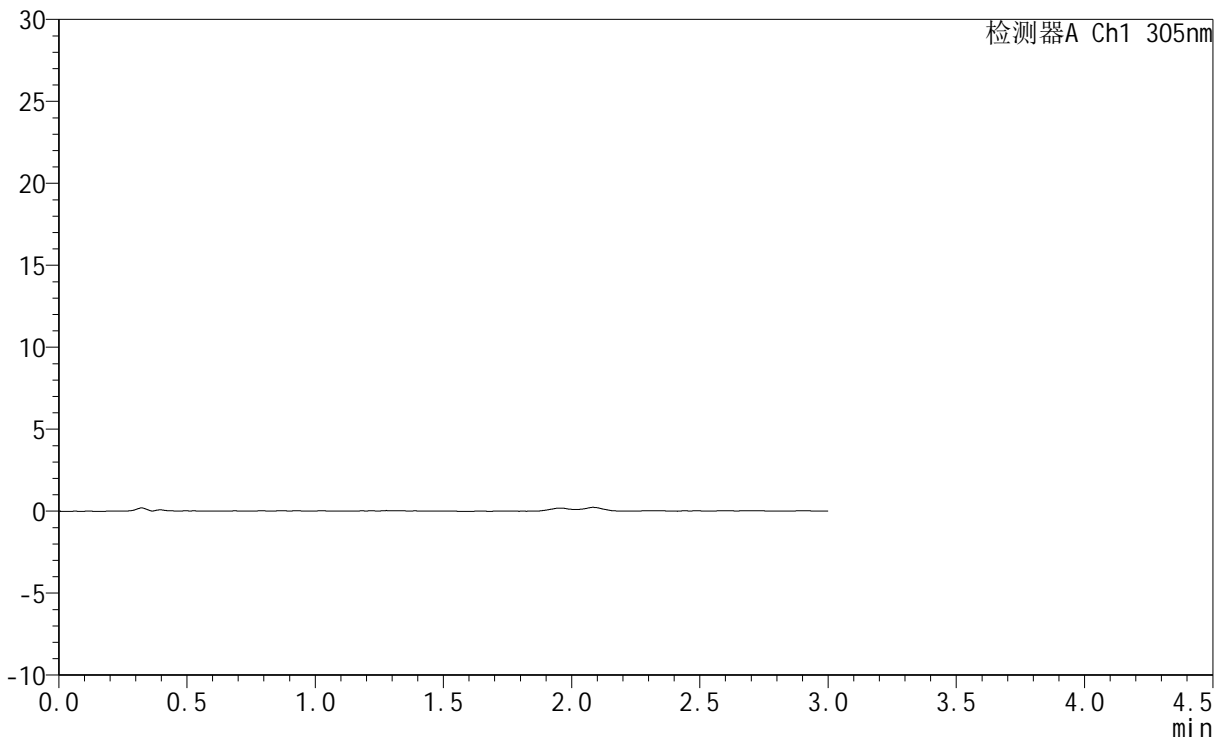

<峰表>

检测器A Ch1 305nm

峰号	保留时间	面积	面积%	高度	理论塔板数(USP)	拖尾因子	分离度(USP)
总计							

图45 氟伐他汀钠缓释片溶出曲线测定HPLC图谱
 自制品-2024041521批-pH1.0介质-120min-片3
 供试品溶液-1



SMF-4060

<样品信息>

色谱柱 : XB-C18(50mm*4.6mm,5μm) 流 速: 2.0ml/min
 柱 温 : 30°C 波 长: 305nm
 数据文件名: RC\$SMF-4060 - 0-280/24-2352-2 - zzp-2024041521p-rcqx-pH1.0jz-1-p4-120min.lcd
 方法文件名: RC\$SMF-4060 - SMF-4060-rc-FX273-1.0.lcm
 批处理文件名: RC\$SMF-4060 - SMF-4060-20260511-FX273.lcb
 样品瓶号 : 1-34
 进样体积 : 20 μl 版本号: 6.115
 进样时间 : 2026/05/11 14:19:04 实验者: xiechaojun
 处理时间(V2) : 2026/05/12 09:15:05 处理者: xiechaojun
 仪器型号 : SHIMADZU LC-2050C (FX273)

<色谱图>

mV

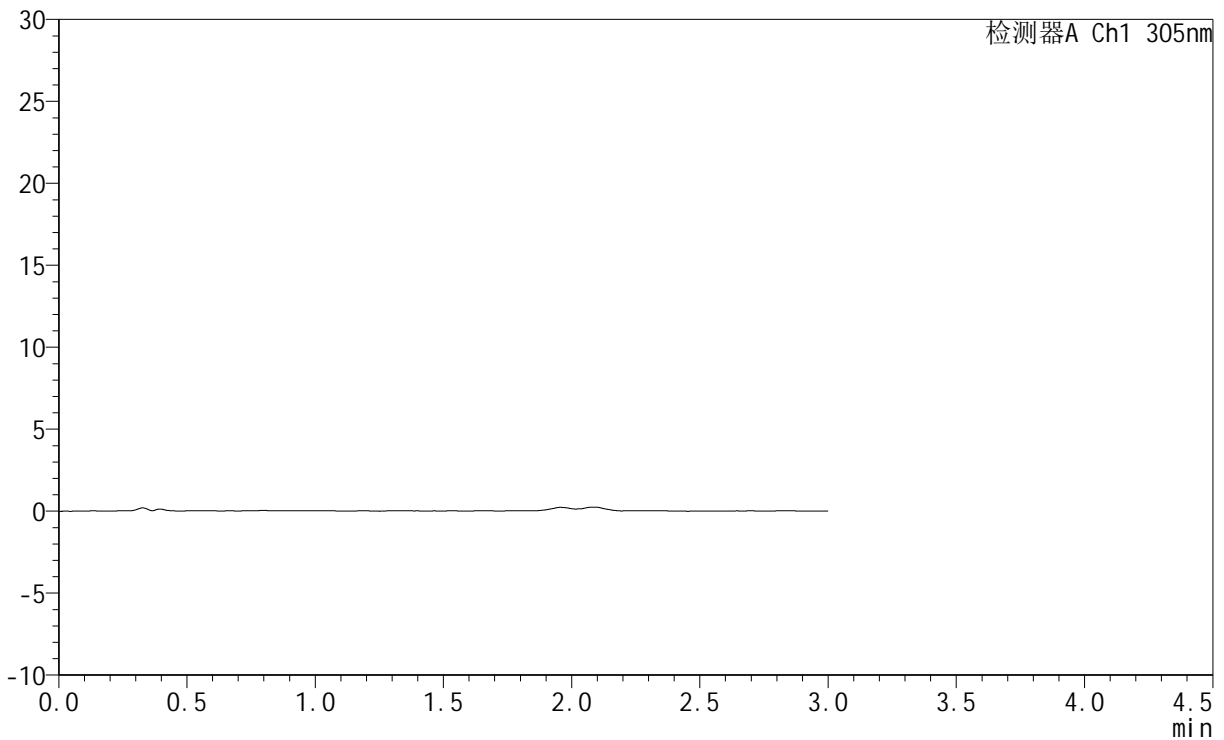

<峰表>

检测器A Ch1 305nm

峰号	保留时间	面积	面积%	高度	理论塔板数(USP)	拖尾因子	分离度(USP)
总计							

图46 氟伐他汀钠缓释片溶出曲线测定HPLC图谱
 自制品-2024041521批-pH1.0介质-120min-片4
 供试品溶液-1



SMF-4060

<样品信息>

色谱柱 : XB-C18(50mm*4.6mm,5μm) 流 速: 2.0ml/min
 柱 温 : 30°C 波 长: 305nm
 数据文件名: RC\$SMF-4060 - 0-280/24-2353-2 - zzp-2024041521p-rcqx-pH1.0jz-1-p5-120min.lcd
 方法文件名: RC\$SMF-4060 - SMF-4060-rc-FX273-1.0.lcm
 批处理文件名: RC\$SMF-4060 - SMF-4060-20260511-FX273.lcb
 样品瓶号 : 1-43
 进样体积 : 20 μl 版本号: 6.115
 进样时间 : 2026/05/11 14:22:20 实验者: xiechaojun
 处理时间(V2) : 2026/05/12 09:15:07 处理者: xiechaojun
 仪器型号 : SHIMADZU LC-2050C (FX273)

<色谱图>

mV

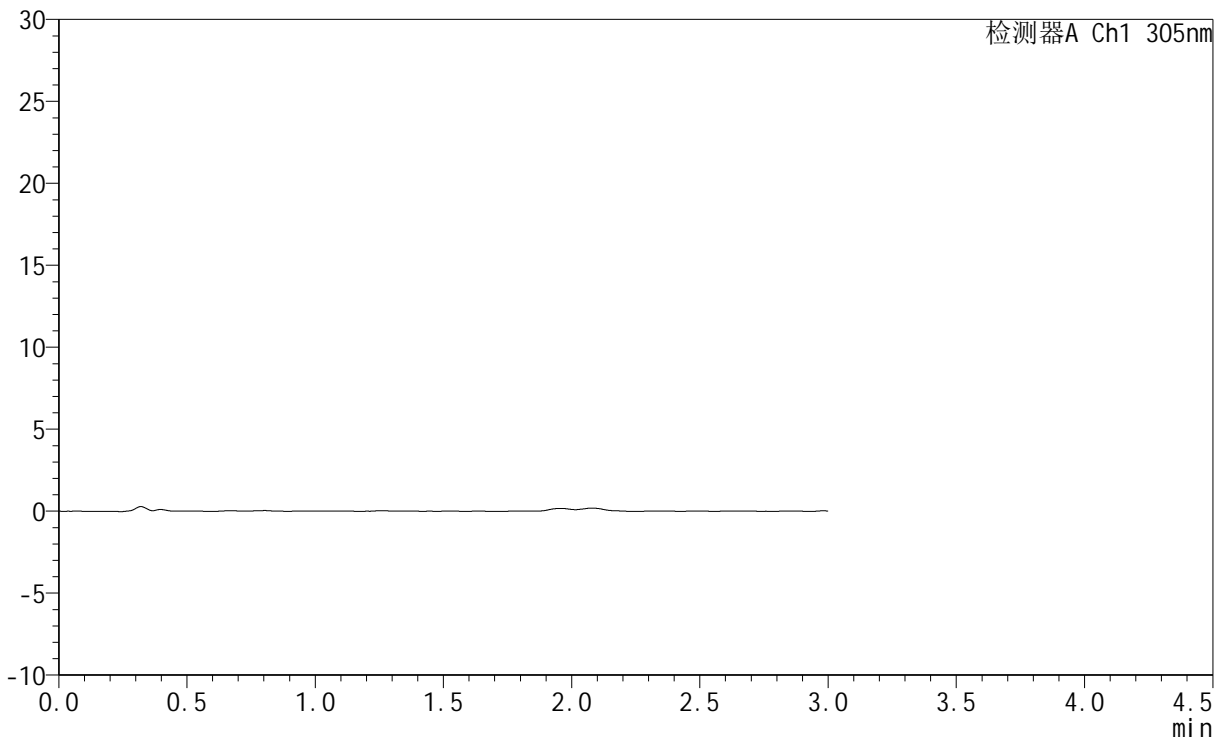

<峰表>

检测器A Ch1 305nm

峰号	保留时间	面积	面积%	高度	理论塔板数(USP)	拖尾因子	分离度(USP)
总计							

图47 氟伐他汀钠缓释片溶出曲线测定HPLC图谱
 自制品-2024041521批-pH1.0介质-120min-片5
 供试品溶液-1



SMF-4060

<样品信息>

色谱柱 : XB-C18(50mm*4.6mm,5μm) 流 速: 2.0ml/min
 柱 温 : 30°C 波 长: 305nm
 数据文件名: RC\$SMF-4060 - 0-280/24-2354-2 - zzp-2024041521p-rcqx-pH1.0jz-1-p6-120min.lcd
 方法文件名: RC\$SMF-4060 - SMF-4060-rc-FX273-1.0.lcm
 批处理文件名: RC\$SMF-4060 - SMF-4060-20260511-FX273.lcb
 样品瓶号 : 1-52
 进样体积 : 20 μl 版本号: 6.115
 进样时间 : 2026/05/11 14:25:35 实验者: xiechaojun
 处理时间(V2) : 2026/05/12 09:15:10 处理者: xiechaojun
 仪器型号 : SHIMADZU LC-2050C (FX273)

<色谱图>

mV

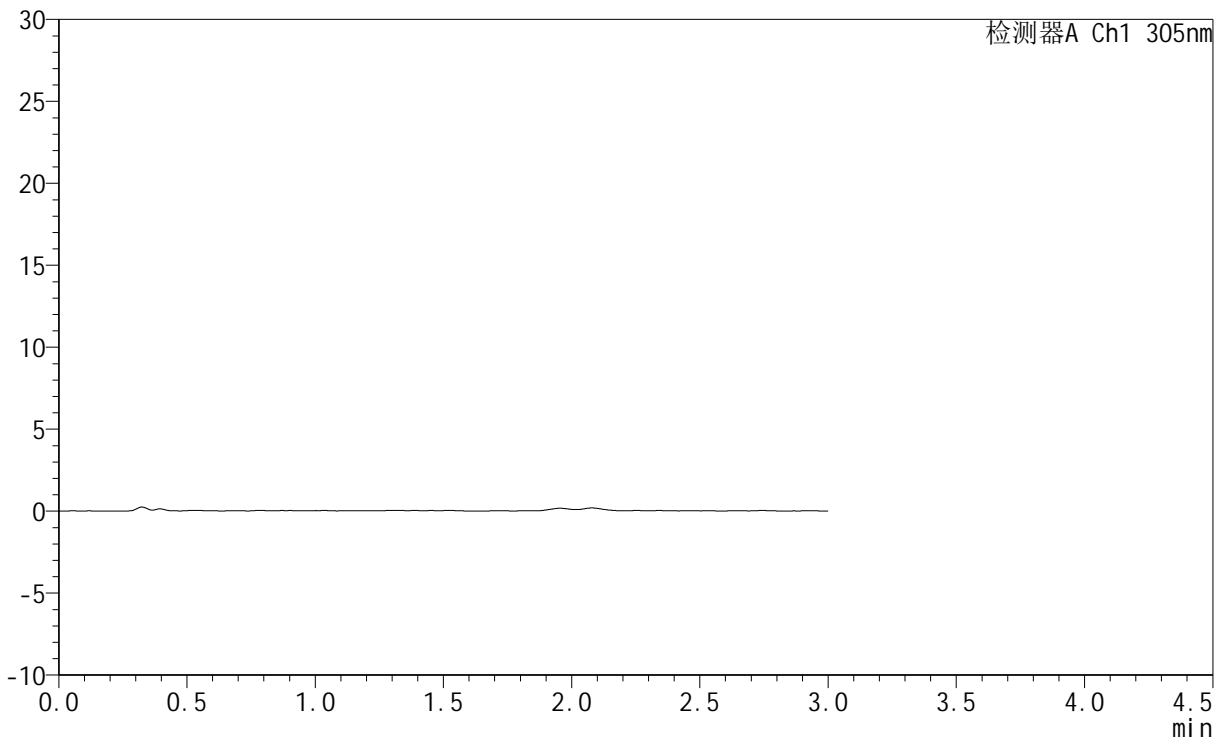

<峰表>

检测器A Ch1 305nm

峰号	保留时间	面积	面积%	高度	理论塔板数(USP)	拖尾因子	分离度(USP)
总计							

图48 氟伐他汀钠缓释片溶出曲线测定HPLC图谱
 自制品-2024041521批-pH1.0介质-120min-片6
 供试品溶液-1



SMF-4060

<样品信息>

色谱柱 : XB-C18(50mm*4.6mm,5μm) 流 速: 2.0ml/min
 柱 温 : 30°C 波 长: 305nm
 数据文件名: RC\$SMF-4060 - 0-280/24-2355-2 - zzp-2024041521p-rcqx-pH1.0jz-1-p1-jxzs.lcd
 方法文件名: RC\$SMF-4060 - SMF-4060-rc-FX273-1.0.lcm
 批处理文件名: RC\$SMF-4060 - SMF-4060-20260511-FX273.lcb
 样品瓶号 : 1-8
 进样体积 : 20 μl 版本号: 6.115
 进样时间 : 2026/05/11 14:28:51 实验者: xiechaojun
 处理时间(V2) : 2026/05/12 09:15:13 处理者: xiechaojun
 仪器型号 : SHIMADZU LC-2050C (FX273)

<色谱图>

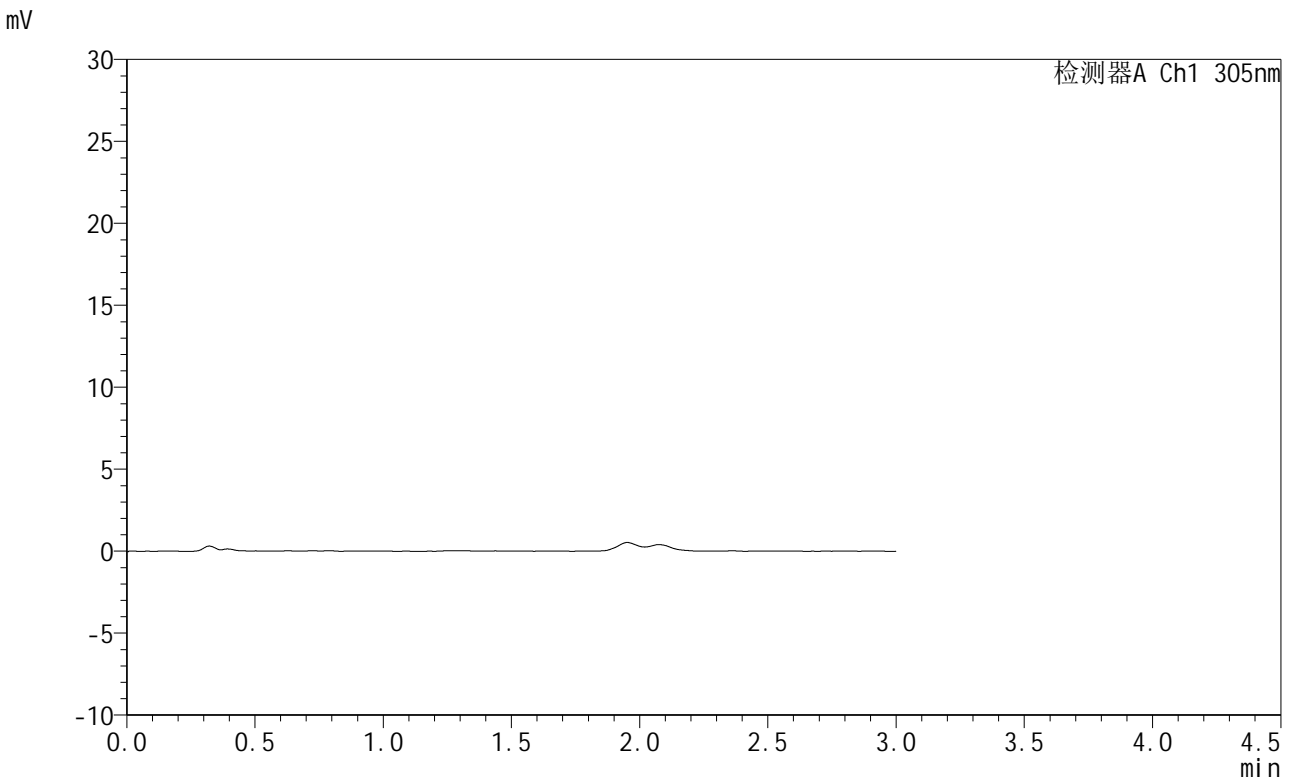

<峰表>

检测器A Ch1 305nm

峰号	保留时间	面积	面积%	高度	理论塔板数(USP)	拖尾因子	分离度(USP)
总计							

图49 氟伐他汀钠缓释片溶出曲线测定HPLC图谱
 自制品-2024041521批-pH1.0介质-极限转速-片1
 供试品溶液-1



SMF-4060

<样品信息>

色谱柱 : XB-C18(50mm*4.6mm,5μm) 流 速: 2.0ml/min
 柱 温 : 30°C 波 长: 305nm
 数据文件名: RC\$SMF-4060 - 0-280/24-2356-2 - zzp-2024041521p-rcqx-pH1.0jz-1-p2-jxzs.lcd
 方法文件名: RC\$SMF-4060 - SMF-4060-rc-FX273-1.0.lcm
 批处理文件名: RC\$SMF-4060 - SMF-4060-20260511-FX273.lcb
 样品瓶号 : 1-17
 进样体积 : 20 μl 版本号: 6.115
 进样时间 : 2026/05/11 14:32:07 实验者: xiechaojun
 处理时间(V2) : 2026/05/12 09:15:16 处理者: xiechaojun
 仪器型号 : SHIMADZU LC-2050C (FX273)

<色谱图>

mV

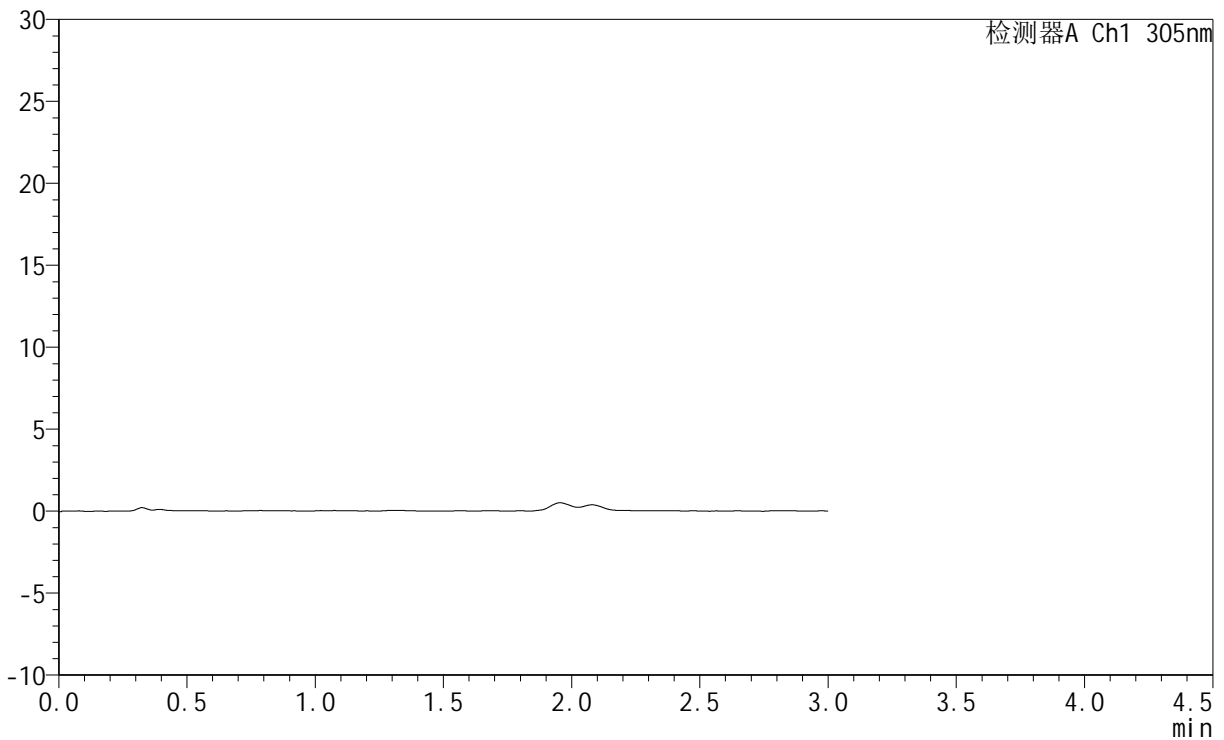

<峰表>

检测器A Ch1 305nm

峰号	保留时间	面积	面积%	高度	理论塔板数(USP)	拖尾因子	分离度(USP)
总计							

图50 氟伐他汀钠缓释片溶出曲线测定HPLC图谱
 自制品-2024041521批-pH1.0介质-极限转速-片2
 供试品溶液-1



SMF-4060

<样品信息>

色谱柱 : XB-C18(50mm*4.6mm,5μm) 流 速: 2.0ml/min
 柱 温 : 30°C 波 长: 305nm
 数据文件名: RC\$SMF-4060 - 0-280/24-2357-2 - zzp-2024041521p-rcqx-pH1.0jz-1-p3-jxzs.lcd
 方法文件名: RC\$SMF-4060 - SMF-4060-rc-FX273-1.0.lcm
 批处理文件名: RC\$SMF-4060 - SMF-4060-20260511-FX273.lcb
 样品瓶号 : 1-26
 进样体积 : 20 μl 版本号: 6.115
 进样时间 : 2026/05/11 14:35:24 实验者: xiechaojun
 处理时间(V2) : 2026/05/12 09:15:18 处理者: xiechaojun
 仪器型号 : SHIMADZU LC-2050C (FX273)

<色谱图>

mV

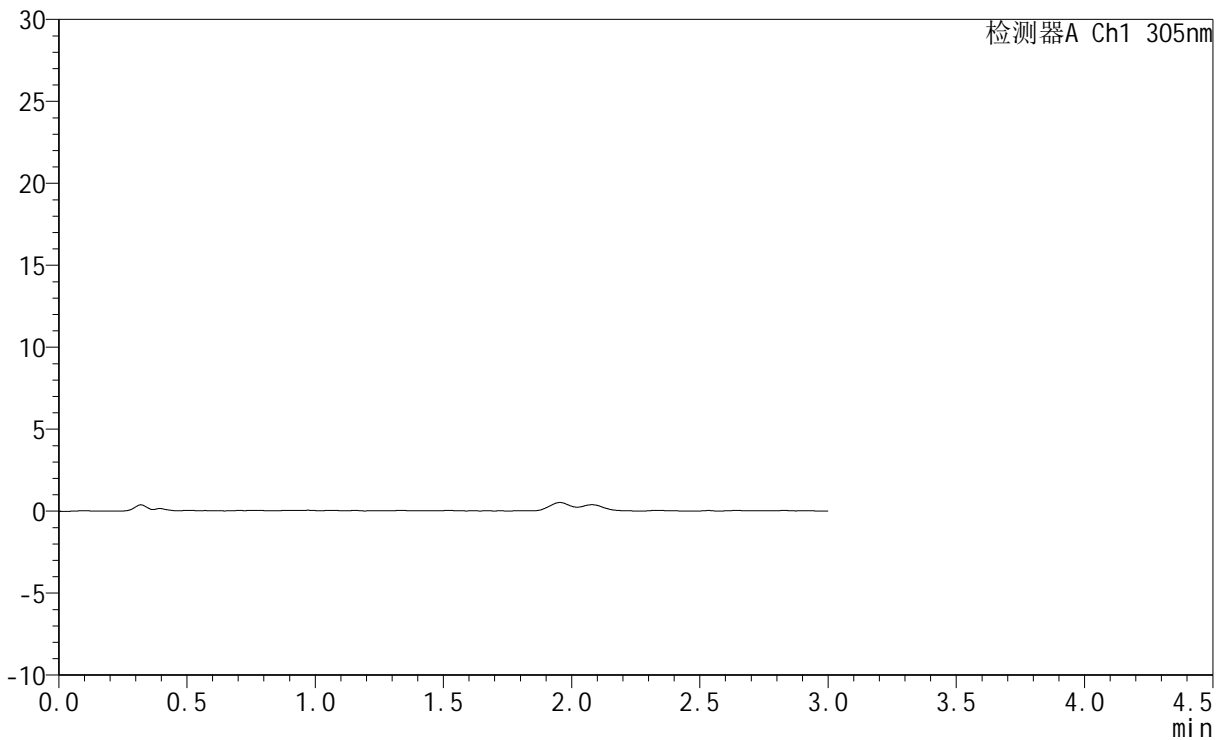

<峰表>

检测器A Ch1 305nm

峰号	保留时间	面积	面积%	高度	理论塔板数(USP)	拖尾因子	分离度(USP)
总计							

图51 氟伐他汀钠缓释片溶出曲线测定HPLC图谱
 自制品-2024041521批-pH1.0介质-极限转速-片3
 供试品溶液-1



SMF-4060

<样品信息>

色谱柱 : XB-C18(50mm*4.6mm,5μm) 流 速: 2.0ml/min
 柱 温 : 30°C 波 长: 305nm
 数据文件名: RC\$SMF-4060 - 0-280/24-2358-2 - zzp-2024041521p-rcqx-pH1.0jz-1-p4-jxzs.lcd
 方法文件名: RC\$SMF-4060 - SMF-4060-rc-FX273-1.0.lcm
 批处理文件名: RC\$SMF-4060 - SMF-4060-20260511-FX273.lcb
 样品瓶号 : 1-35
 进样体积 : 20 μl 版本号: 6.115
 进样时间 : 2026/05/11 14:38:39 实验者: xiechaojun
 处理时间(V2) : 2026/05/12 09:15:21 处理者: xiechaojun
 仪器型号 : SHIMADZU LC-2050C (FX273)

<色谱图>

mV

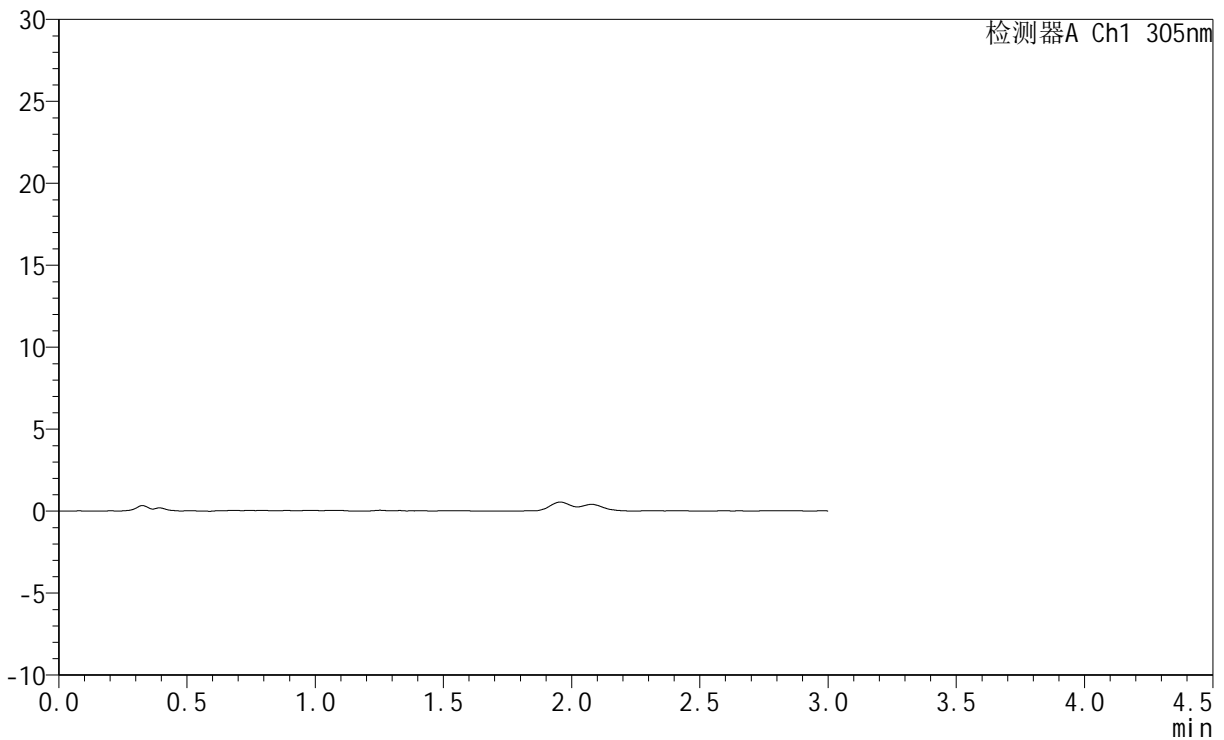

<峰表>

检测器A Ch1 305nm

峰号	保留时间	面积	面积%	高度	理论塔板数(USP)	拖尾因子	分离度(USP)
总计							

图52 氟伐他汀钠缓释片溶出曲线测定HPLC图谱
 自制品-2024041521批-pH1.0介质-极限转速-片4
 供试品溶液-1



SMF-4060

<样品信息>

色谱柱 : XB-C18(50mm*4.6mm,5μm) 流 速: 2.0ml/min
 柱 温 : 30°C 波 长: 305nm
 数据文件名: RC\$SMF-4060 - 0-280/24-2359-2 - zzp-2024041521p-rcqx-pH1.0jz-1-p5-jxzs.lcd
 方法文件名: RC\$SMF-4060 - SMF-4060-rc-FX273-1.0.lcm
 批处理文件名: RC\$SMF-4060 - SMF-4060-20260511-FX273.lcb
 样品瓶号 : 1-44
 进样体积 : 20 μl 版本号: 6.115
 进样时间 : 2026/05/11 14:41:56 实验者: xiechaojun
 处理时间(V2) : 2026/05/12 09:15:24 处理者: xiechaojun
 仪器型号 : SHIMADZU LC-2050C (FX273)

<色谱图>

mV

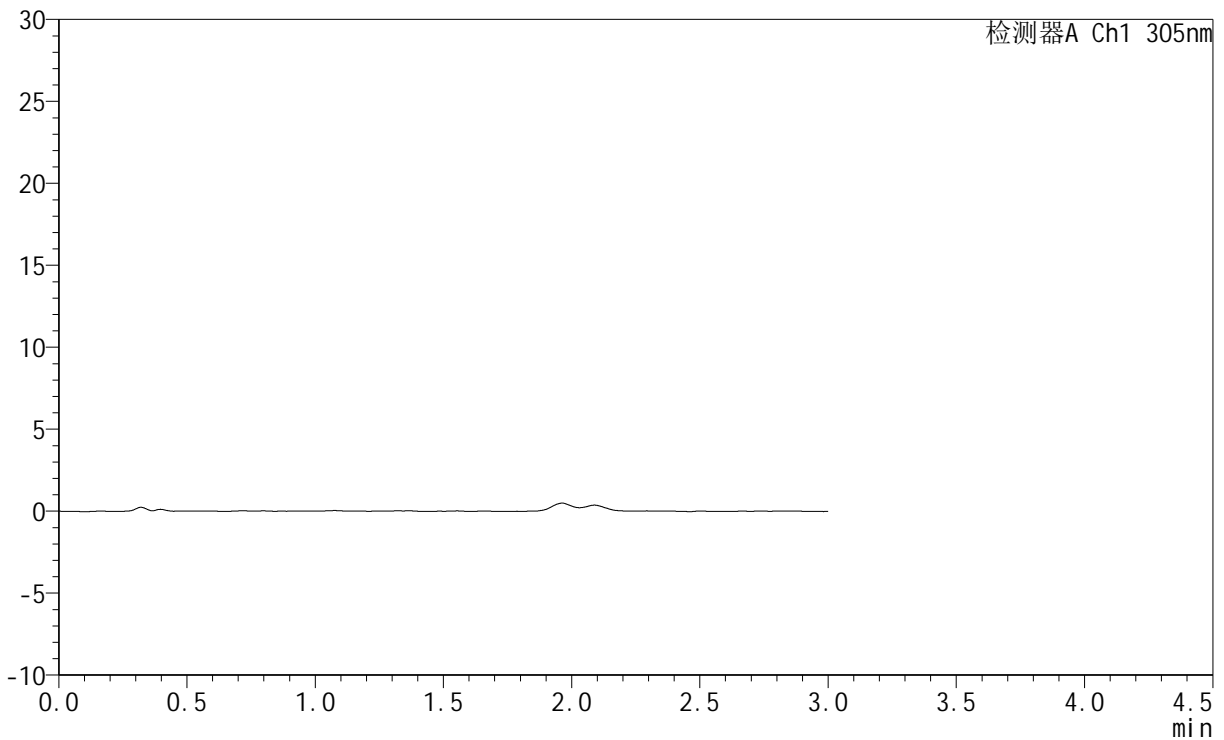

<峰表>

检测器A Ch1 305nm

峰号	保留时间	面积	面积%	高度	理论塔板数(USP)	拖尾因子	分离度(USP)
总计							

图53 氟伐他汀钠缓释片溶出曲线测定HPLC图谱
 自制品-2024041521批-pH1.0介质-极限转速-片5
 供试品溶液-1



SMF-4060

<样品信息>

色谱柱 : XB-C18(50mm*4.6mm,5μm) 流 速: 2.0ml/min
 柱 温 : 30°C 波 长: 305nm
 数据文件名: RC\$SMF-4060 - 0-280/24-2360-2 - zzp-2024041521p-rcqx-pH1.0jz-1-p6-jxzs.lcd
 方法文件名: RC\$SMF-4060 - SMF-4060-rc-FX273-1.0.lcm
 批处理文件名: RC\$SMF-4060 - SMF-4060-20260511-FX273.lcb
 样品瓶号 : 1-53
 进样体积 : 20 μl 版本号: 6.115
 进样时间 : 2026/05/11 14:45:11 实验者: xiechaojun
 处理时间(V2) : 2026/05/12 09:15:26 处理者: xiechaojun
 仪器型号 : SHIMADZU LC-2050C (FX273)

<色谱图>

mV

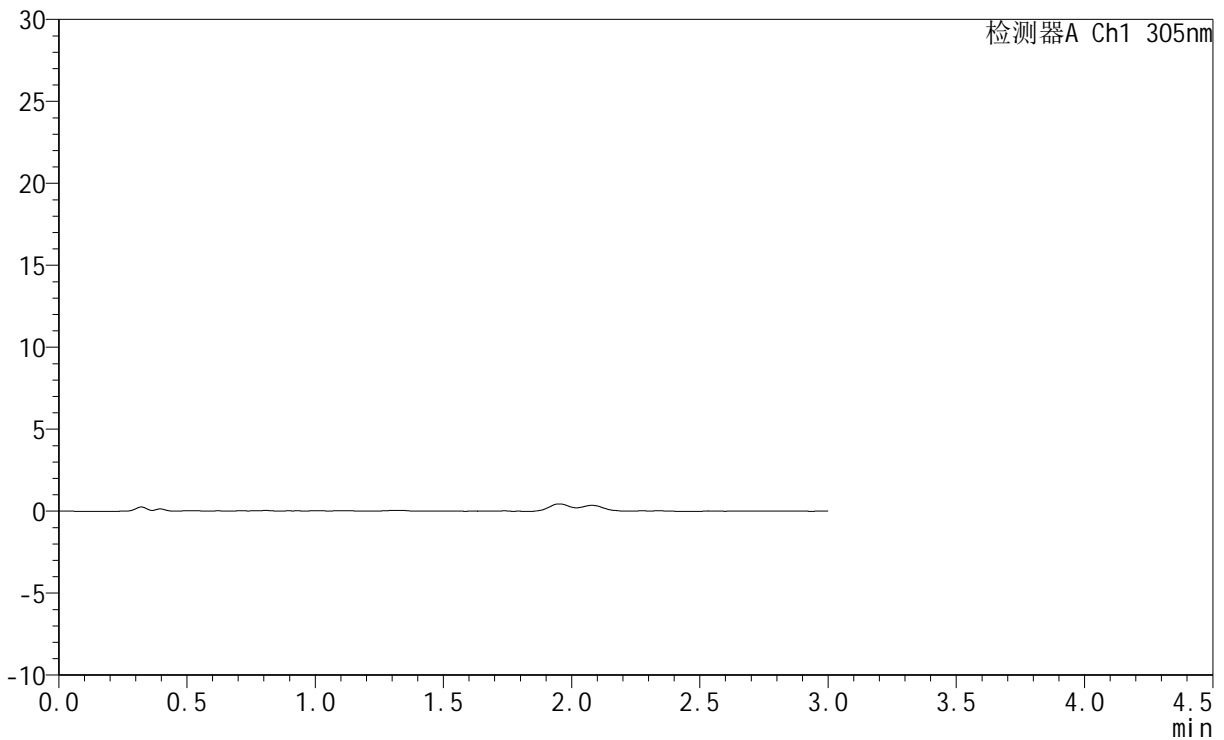

<峰表>

检测器A Ch1 305nm

峰号	保留时间	面积	面积%	高度	理论塔板数(USP)	拖尾因子	分离度(USP)
总计							

图54 氟伐他汀钠缓释片溶出曲线测定HPLC图谱
 自制品-2024041521批-pH1.0介质-极限转速-片6
 供试品溶液-1



SMF-4060

<样品信息>

色谱柱 : XB-C18(50mm*4.6mm,5μm) 流 速: 2.0ml/min
 柱 温 : 30°C 波 长: 305nm
 数据文件名: RC\$SMF-4060 - 0-280/24-2361-2 - zzp-2024041521p-rcqx-pH1.0jz-1-dz2-1.lcd
 方法文件名: RC\$SMF-4060 - SMF-4060-rc-FX273-1.0.lcm
 批处理文件名: RC\$SMF-4060 - SMF-4060-20260511-FX273.lcb
 样品瓶号 : 1-27
 进样体积 : 20 μl 版本号: 6.115
 进样时间 : 2026/05/11 14:48:27 实验者: xiechaojun
 处理时间(V2) : 2026/05/12 09:15:29 处理者: xiechaojun
 仪器型号 : SHIMADZU LC-2050C (FX273)

<色谱图>

mV

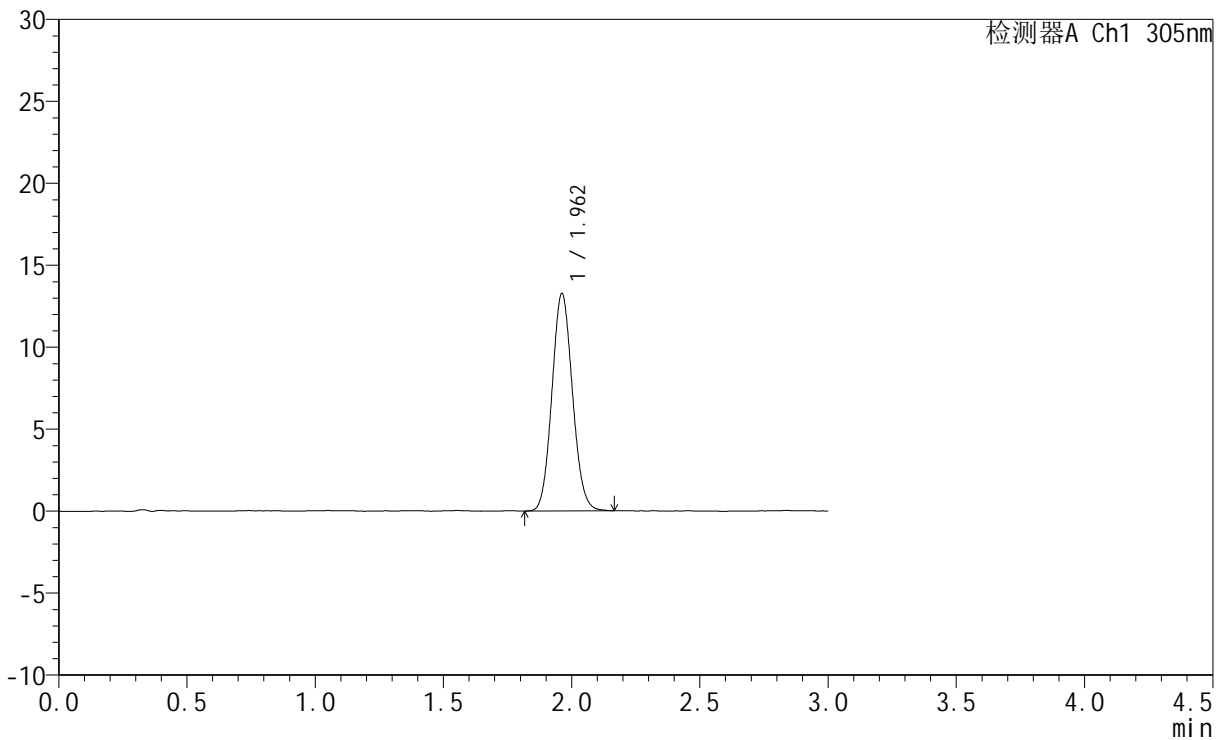

<峰表>

检测器A Ch1 305nm

峰号	保留时间	面积	面积%	高度	理论塔板数(USP)	拖尾因子	分离度(USP)
1	1.962	73988	100.000	13259	2850	1.090	--
总计		73988	100.000	13259			

图55 氟伐他汀钠缓释片溶出曲线测定HPLC图谱
 自制品-2024041521批-pH1.0介质
 对照品溶液-2-1



SMF-4060

<样品信息>

色谱柱 : XB-C18(50mm*4.6mm,5μm) 流 速: 2.0ml/min
 柱 温 : 30°C 波 长: 305nm
 数据文件名: RC\$SMF-4060 - 0-280/24-2362-2 - zzp-2024041521p-rcqx-pH1.0jz-1-dz2-2.lcd
 方法文件名: RC\$SMF-4060 - SMF-4060-rc-FX273-1.0.lcm
 批处理文件名: RC\$SMF-4060 - SMF-4060-20260511-FX273.lcb
 样品瓶号 : 1-27
 进样体积 : 20 μl 版本号: 6.115
 进样时间 : 2026/05/11 14:51:43 实验者: xiechaojun
 处理时间(V2) : 2026/05/12 09:15:32 处理者: xiechaojun
 仪器型号 : SHIMADZU LC-2050C (FX273)

<色谱图>

mV

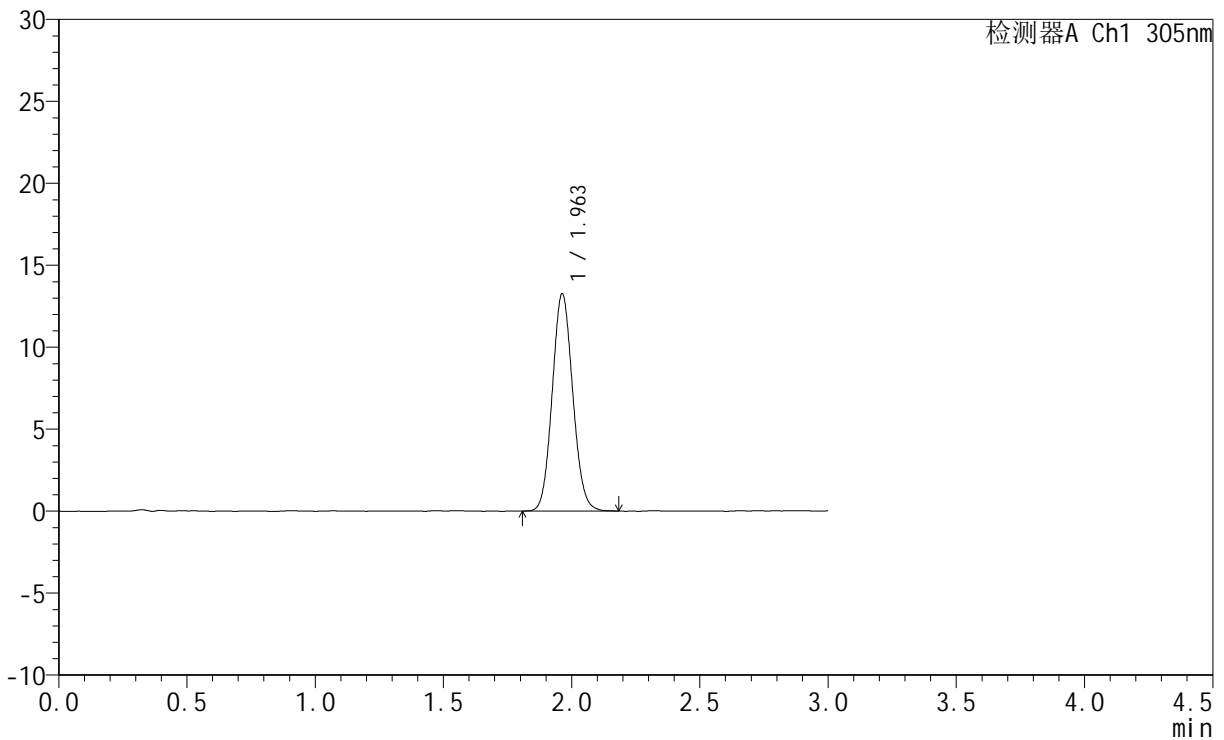

<峰表>

检测器A Ch1 305nm

峰号	保留时间	面积	面积%	高度	理论塔板数(USP)	拖尾因子	分离度(USP)
1	1.963	73939	100.000	13257	2851	1.086	--
总计		73939	100.000	13257			

图56 氟伐他汀钠缓释片溶出曲线测定HPLC图谱
 自制品-2024041521批-pH1.0介质
 对照品溶液-2-2



SMF-4060

<样品信息>

色谱柱 : XB-C18(50mm*4.6mm,5μm) 流 速: 2.0ml/min
 柱 温 : 30°C 波 长: 305nm
 数据文件名: RC\$SMF-4060 - 0-280/24-2363-2 - zzp-2024041521p-rcqx-pH1.0jz-2-rj.lcd
 方法文件名: RC\$SMF-4060 - SMF-4060-rc-FX273-1.0.lcm
 批处理文件名: RC\$SMF-4060 - SMF-4060-20260511-FX273.lcb
 样品瓶号 : 2-9
 进样体积 : 20 μl 版本号: 6.115
 进样时间 : 2026/05/11 14:55:02 实验者: xiechaojun
 处理时间(V2) : 2026/05/12 09:15:35 处理者: xiechaojun
 仪器型号 : SHIMADZU LC-2050C (FX273)

<色谱图>

mV

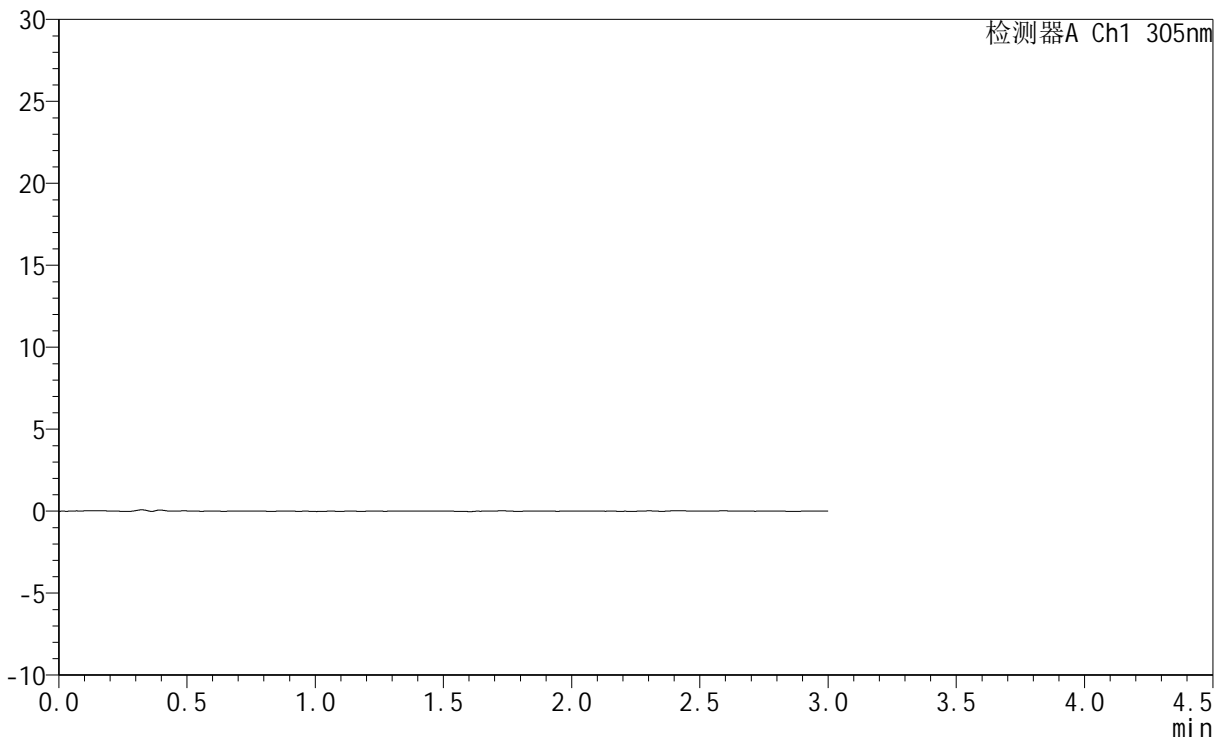

<峰表>

检测器A Ch1 305nm

峰号	保留时间	面积	面积%	高度	理论塔板数(USP)	拖尾因子	分离度(USP)
总计							

图57 氟伐他汀钠缓释片溶出曲线测定HPLC图谱
 自制品-2024041521批-pH1.0介质
 溶剂



SMF-4060

<样品信息>

色谱柱 : XB-C18(50mm*4.6mm,5μm) 流 速: 2.0ml/min
 柱 温 : 30°C 波 长: 305nm
 数据文件名: RC\$SMF-4060 - 0-280/24-2364-2 - zzp-2024041521p-rcqx-pH1.0jz-2-dz1-1.lcd
 方法文件名: RC\$SMF-4060 - SMF-4060-rc-FX273-1.0.lcm
 批处理文件名: RC\$SMF-4060 - SMF-4060-20260511-FX273.lcb
 样品瓶号 : 2-18
 进样体积 : 20 μl 版本号: 6.115
 进样时间 : 2026/05/11 14:58:21 实验者: xiechaojun
 处理时间(V2) : 2026/05/12 09:15:38 处理者: xiechaojun
 仪器型号 : SHIMADZU LC-2050C (FX273)

<色谱图>

mV

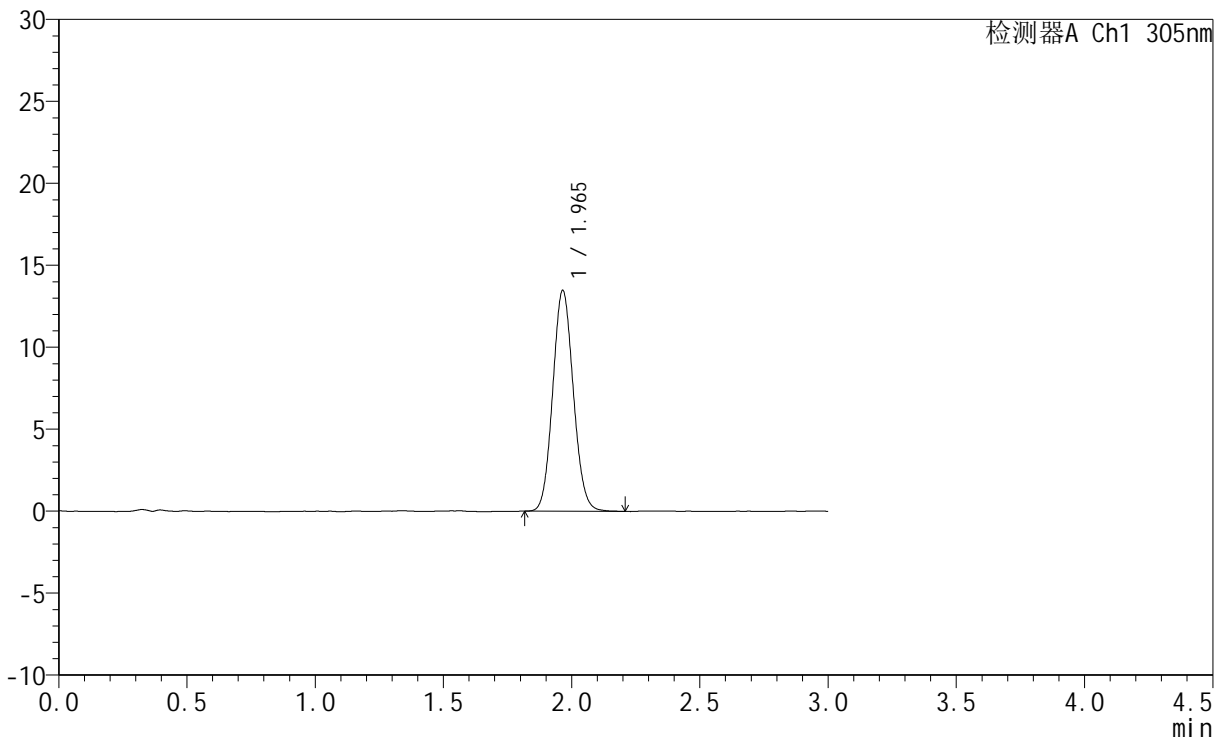

<峰表>

检测器A Ch1 305nm

峰号	保留时间	面积	面积%	高度	理论塔板数(USP)	拖尾因子	分离度(USP)
1	1.965	75488	100.000	13464	2839	1.087	--
总计		75488	100.000	13464			

图58 氟伐他汀钠缓释片溶出曲线测定HPLC图谱
 自制品-2024041521批-pH1.0介质
 对照品溶液-1-1



SMF-4060

<样品信息>

色谱柱 : XB-C18(50mm*4.6mm,5μm) 流 速: 2.0ml/min
 柱 温 : 30°C 波 长: 305nm
 数据文件名: RC\$SMF-4060 - 0-280/24-2365-2 - zzp-2024041521p-rcqx-pH1.0jz-2-dz1-2.lcd
 方法文件名: RC\$SMF-4060 - SMF-4060-rc-FX273-1.0.lcm
 批处理文件名: RC\$SMF-4060 - SMF-4060-20260511-FX273.lcb
 样品瓶号 : 2-18
 进样体积 : 20 μl 版本号: 6.115
 进样时间 : 2026/05/11 15:01:39 实验者: xiechaojun
 处理时间(V2) : 2026/05/12 09:15:40 处理者: xiechaojun
 仪器型号 : SHIMADZU LC-2050C (FX273)

<色谱图>

mV

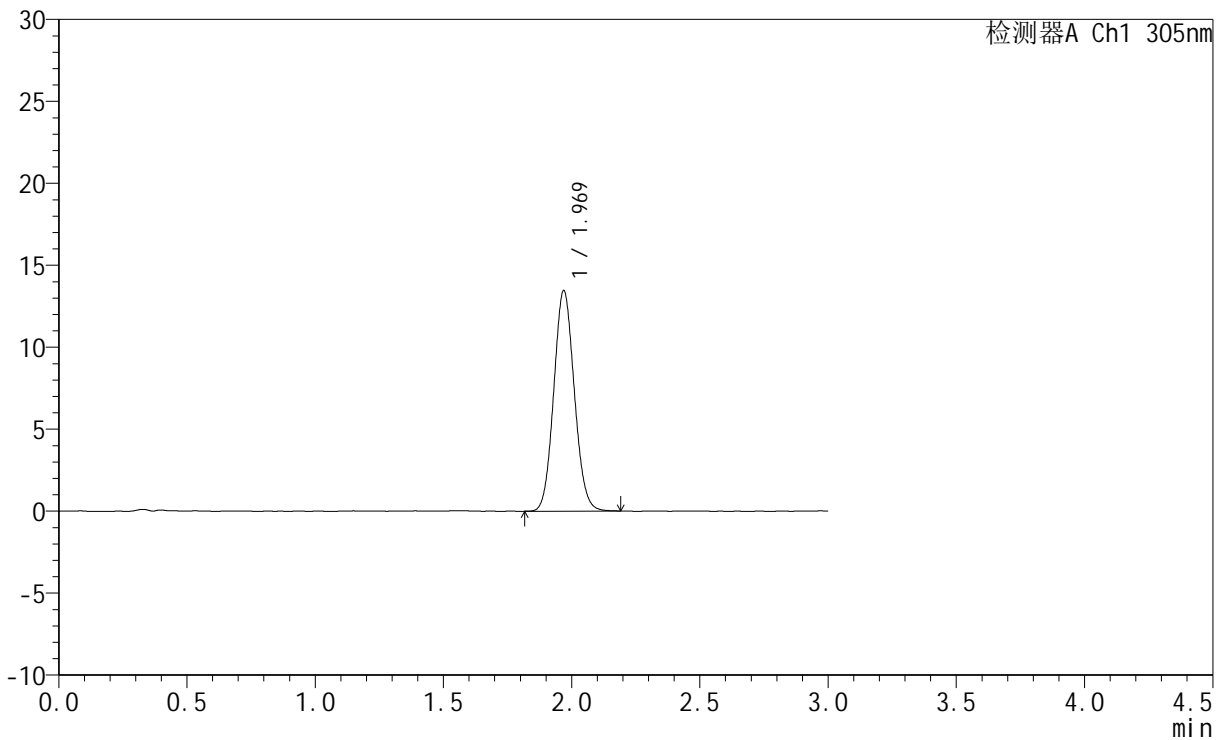

<峰表>

检测器A Ch1 305nm

峰号	保留时间	面积	面积%	高度	理论塔板数(USP)	拖尾因子	分离度(USP)
1	1.969	75094	100.000	13427	2861	1.085	--
总计		75094	100.000	13427			

图59 氟伐他汀钠缓释片溶出曲线测定HPLC图谱
 自制品-2024041521批-pH1.0介质
 对照品溶液-1-2



SMF-4060

<样品信息>

色谱柱 : XB-C18(50mm*4.6mm,5μm) 流 速: 2.0ml/min
 柱 温 : 30°C 波 长: 305nm
 数据文件名: RC\$SMF-4060 - 0-280/24-2366-2 - zzp-2024041521p-rcqx-pH1.0jz-2-dz1-3.lcd
 方法文件名: RC\$SMF-4060 - SMF-4060-rc-FX273-1.0.lcm
 批处理文件名: RC\$SMF-4060 - SMF-4060-20260511-FX273.lcb
 样品瓶号 : 2-18
 进样体积 : 20 μl 版本号: 6.115
 进样时间 : 2026/05/11 15:05:00 实验者: xiechaojun
 处理时间(V2) : 2026/05/12 09:15:43 处理者: xiechaojun
 仪器型号 : SHIMADZU LC-2050C (FX273)

<色谱图>

mV

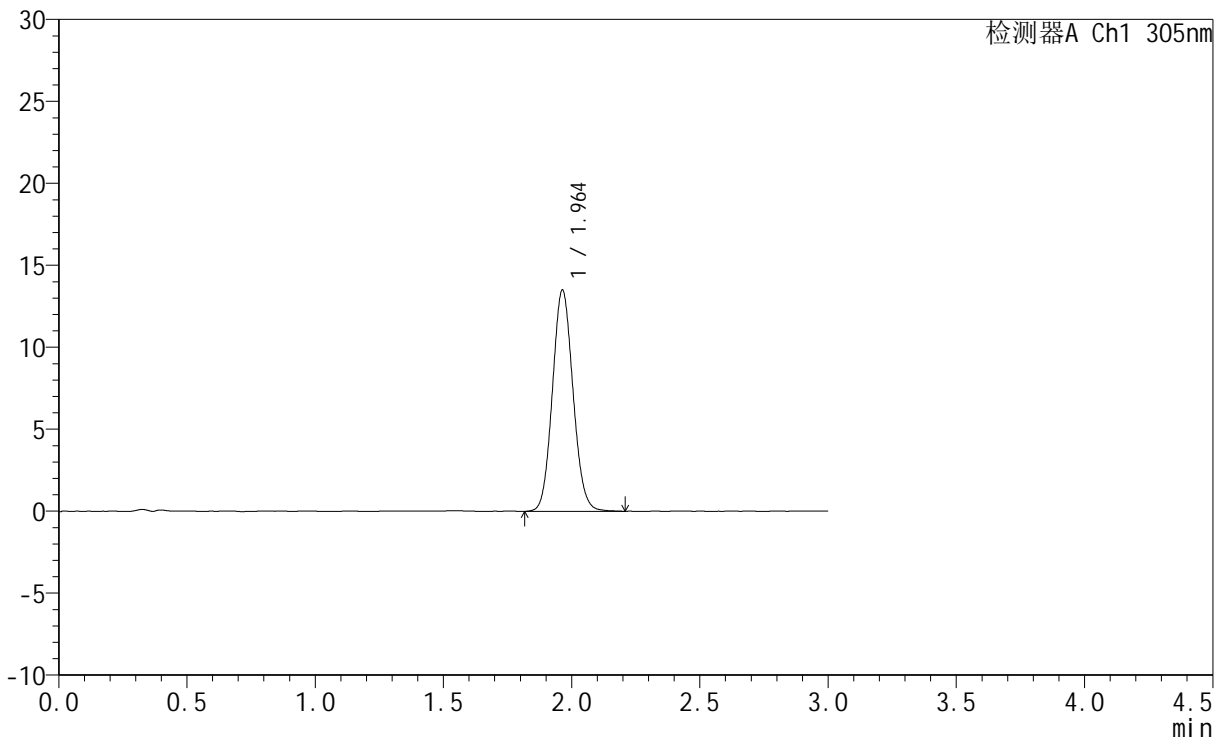

<峰表>

检测器A Ch1 305nm

峰号	保留时间	面积	面积%	高度	理论塔板数(USP)	拖尾因子	分离度(USP)
1	1.964	75635	100.000	13507	2842	1.088	--
总计		75635	100.000	13507			

图60 氟伐他汀钠缓释片溶出曲线测定HPLC图谱
 自制品-2024041521批-pH1.0介质
 对照品溶液-1-3



SMF-4060

<样品信息>

色谱柱 : XB-C18(50mm*4.6mm,5μm) 流 速: 2.0ml/min
 柱 温 : 30°C 波 长: 305nm
 数据文件名: RC\$SMF-4060 - 0-280/24-2367-2 - zzp-2024041521p-rcqx-pH1.0jz-2-dz1-4.lcd
 方法文件名: RC\$SMF-4060 - SMF-4060-rc-FX273-1.0.lcm
 批处理文件名: RC\$SMF-4060 - SMF-4060-20260511-FX273.lcb
 样品瓶号 : 2-18
 进样体积 : 20 μl 版本号: 6.115
 进样时间 : 2026/05/11 15:08:19 实验者: xiechaojun
 处理时间(V2) : 2026/05/12 09:15:46 处理者: xiechaojun
 仪器型号 : SHIMADZU LC-2050C (FX273)

<色谱图>

mV

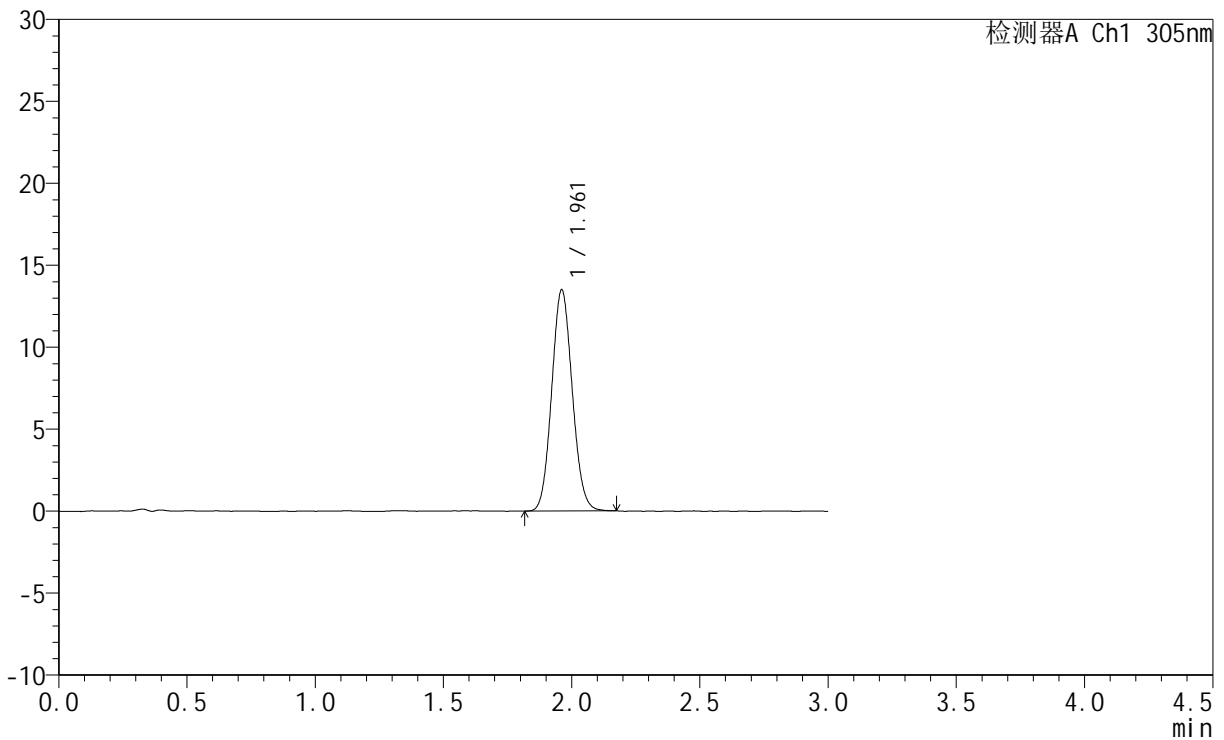

<峰表>

检测器A Ch1 305nm

峰号	保留时间	面积	面积%	高度	理论塔板数(USP)	拖尾因子	分离度(USP)
1	1.961	75384	100.000	13473	2826	1.084	--
总计		75384	100.000	13473			

图61 氟伐他汀钠缓释片溶出曲线测定HPLC图谱
 自制品-2024041521批-pH1.0介质
 对照品溶液-1-4



SMF-4060

<样品信息>

色谱柱 : XB-C18(50mm*4.6mm,5μm) 流 速: 2.0ml/min
 柱 温 : 30°C 波 长: 305nm
 数据文件名: RC\$SMF-4060 - 0-280/24-2368-2 - zzp-2024041521p-rcqx-pH1.0jz-2-dz1-5.lcd
 方法文件名: RC\$SMF-4060 - SMF-4060-rc-FX273-1.0.lcm
 批处理文件名: RC\$SMF-4060 - SMF-4060-20260511-FX273.lcb
 样品瓶号 : 2-18
 进样体积 : 20 μl 版本号: 6.115
 进样时间 : 2026/05/11 15:11:37 实验者: xiechaojun
 处理时间(V2) : 2026/05/12 09:15:49 处理者: xiechaojun
 仪器型号 : SHIMADZU LC-2050C (FX273)

<色谱图>

mV

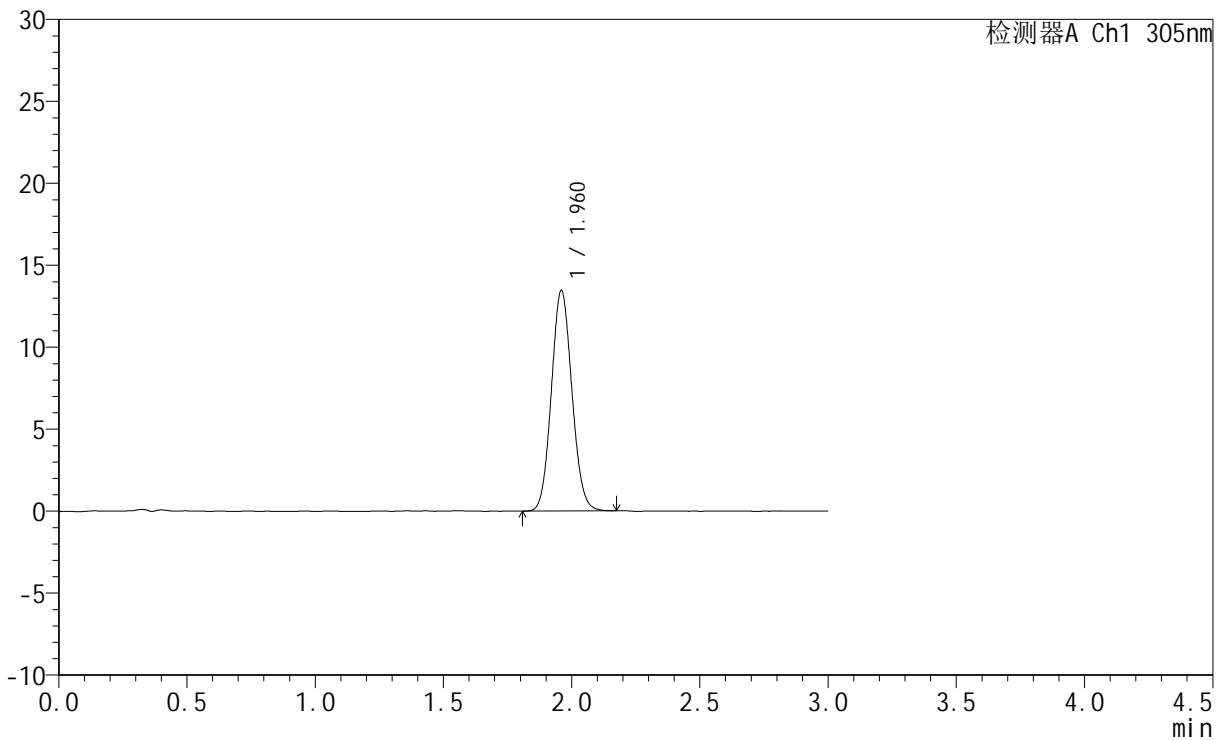

<峰表>

检测器A Ch1 305nm

峰号	保留时间	面积	面积%	高度	理论塔板数(USP)	拖尾因子	分离度(USP)
1	1.960	75010	100.000	13394	2845	1.085	--
总计		75010	100.000	13394			

图62 氟伐他汀钠缓释片溶出曲线测定HPLC图谱
 自制品-2024041521批-pH1.0介质
 对照品溶液-1-5



SMF-4060

<样品信息>

色谱柱 : XB-C18(50mm*4.6mm,5μm) 流 速: 2.0ml/min
 柱 温 : 30°C 波 长: 305nm
 数据文件名: RC\$SMF-4060 - 0-280/24-2369-2 - zzp-2024041521p-rcqx-pH1.0jz-2-p1-15min.lcd
 方法文件名: RC\$SMF-4060 - SMF-4060-rc-FX273-1.0.lcm
 批处理文件名: RC\$SMF-4060 - SMF-4060-20260511-FX273.lcb
 样品瓶号 : 2-1
 进样体积 : 20 μl 版本号: 6.115
 进样时间 : 2026/05/11 15:14:56 实验者: xiechaojun
 处理时间(V2) : 2026/05/12 09:15:51 处理者: xiechaojun
 仪器型号 : SHIMADZU LC-2050C (FX273)

<色谱图>

mV

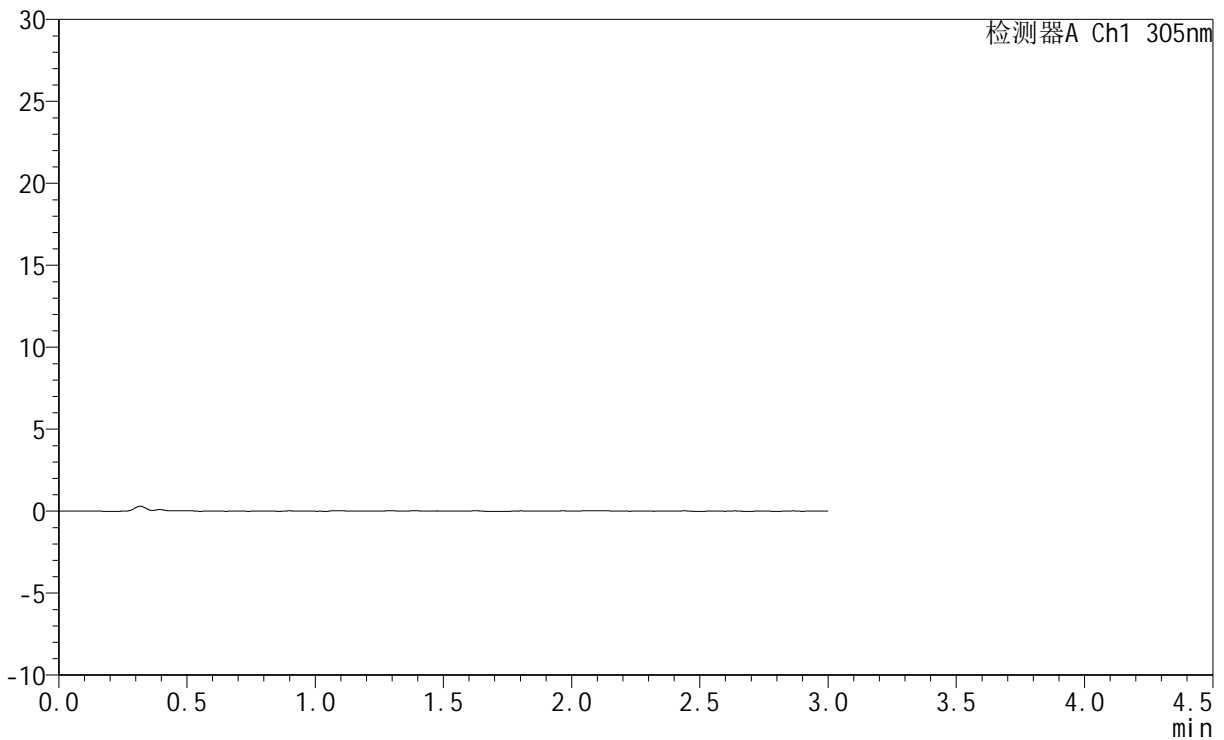

<峰表>

检测器A Ch1 305nm

峰号	保留时间	面积	面积%	高度	理论塔板数(USP)	拖尾因子	分离度(USP)
总计							

图63 氟伐他汀钠缓释片溶出曲线测定HPLC图谱
 自制品-2024041521批-pH1.0介质-15min-片1
 供试品溶液-1



SMF-4060

<样品信息>

色谱柱 : XB-C18(50mm*4.6mm,5μm) 流 速: 2.0ml/min
 柱 温 : 30°C 波 长: 305nm
 数据文件名: RC\$SMF-4060 - 0-280/24-2370-2 - zzp-2024041521p-rcqx-pH1.0jz-2-p2-15min.lcd
 方法文件名: RC\$SMF-4060 - SMF-4060-rc-FX273-1.0.lcm
 批处理文件名: RC\$SMF-4060 - SMF-4060-20260511-FX273.lcb
 样品瓶号 : 2-10
 进样体积 : 20 μl 版本号: 6.115
 进样时间 : 2026/05/11 15:18:15 实验者: xiechaojun
 处理时间(V2) : 2026/05/12 09:15:54 处理者: xiechaojun
 仪器型号 : SHIMADZU LC-2050C (FX273)

<色谱图>

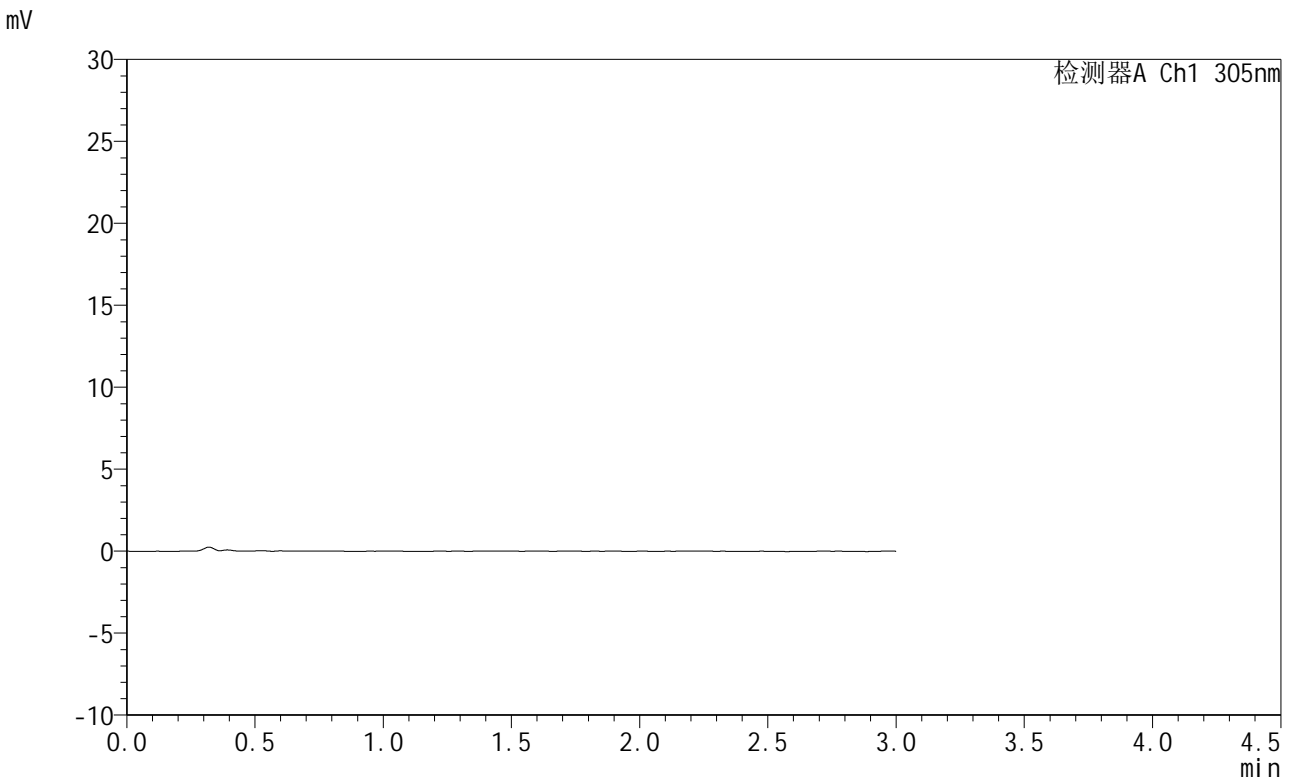

<峰表>

检测器A Ch1 305nm

峰号	保留时间	面积	面积%	高度	理论塔板数(USP)	拖尾因子	分离度(USP)
总计							

图64 氟伐他汀钠缓释片溶出曲线测定HPLC图谱
 自制品-2024041521批-pH1.0介质-15min-片2
 供试品溶液-1



SMF-4060

<样品信息>

色谱柱 : XB-C18(50mm*4.6mm,5μm) 流 速: 2.0ml/min
 柱 温 : 30°C 波 长: 305nm
 数据文件名: RC\$SMF-4060 - 0-280/24-2371-2 - zzp-2024041521p-rcqx-pH1.0jz-2-p3-15min.lcd
 方法文件名: RC\$SMF-4060 - SMF-4060-rc-FX273-1.0.lcm
 批处理文件名: RC\$SMF-4060 - SMF-4060-20260511-FX273.lcb
 样品瓶号 : 2-19
 进样体积 : 20 μl 版本号: 6.115
 进样时间 : 2026/05/11 15:21:33 实验者: xiechaojun
 处理时间(V2) : 2026/05/12 09:15:57 处理者: xiechaojun
 仪器型号 : SHIMADZU LC-2050C (FX273)

<色谱图>

mV

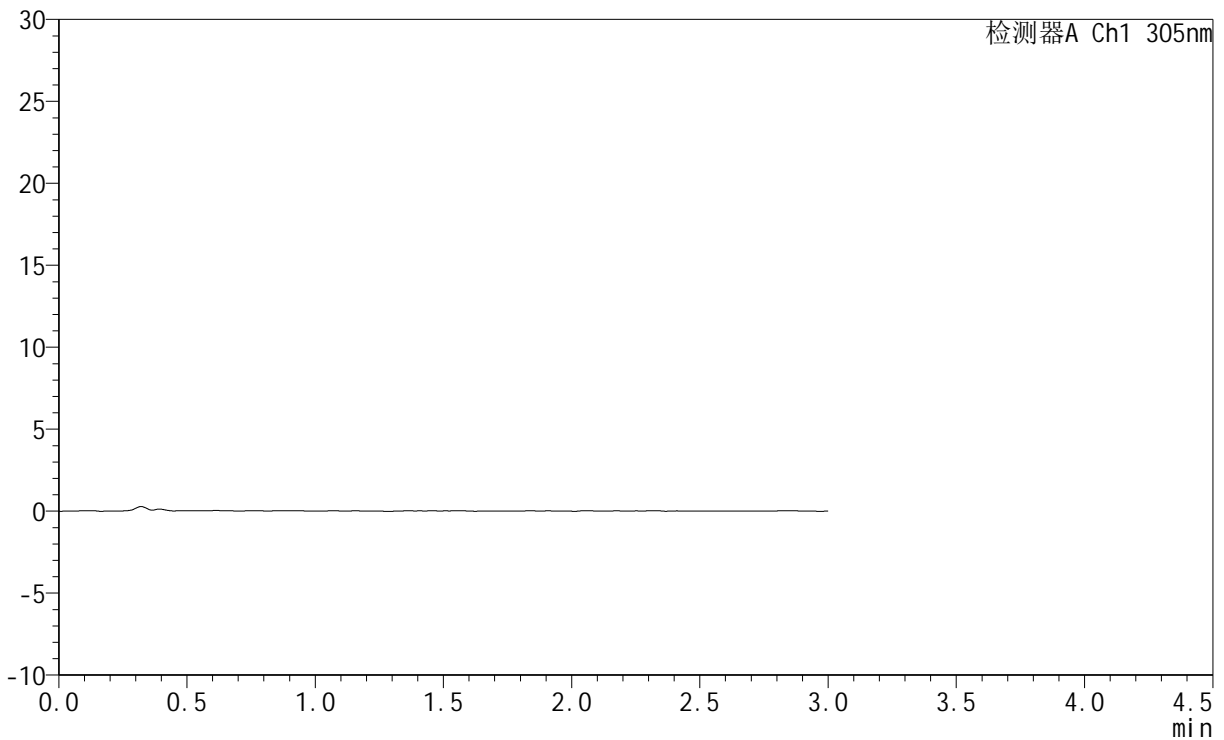

<峰表>

检测器A Ch1 305nm

峰号	保留时间	面积	面积%	高度	理论塔板数(USP)	拖尾因子	分离度(USP)
总计							

图65 氟伐他汀钠缓释片溶出曲线测定HPLC图谱
 自制品-2024041521批-pH1.0介质-15min-片3
 供试品溶液-1



SMF-4060

<样品信息>

色谱柱 : XB-C18(50mm*4.6mm,5μm) 流 速: 2.0ml/min
 柱 温 : 30°C 波 长: 305nm
 数据文件名: RC\$SMF-4060 - 0-280/24-2372-2 - zzp-2024041521p-rcqx-pH1.0jz-2-p4-15min.lcd
 方法文件名: RC\$SMF-4060 - SMF-4060-rc-FX273-1.0.lcm
 批处理文件名: RC\$SMF-4060 - SMF-4060-20260511-FX273.lcb
 样品瓶号 : 2-28
 进样体积 : 20 μl 版本号: 6.115
 进样时间 : 2026/05/11 15:24:51 实验者: xiechaojun
 处理时间(V2) : 2026/05/12 09:15:59 处理者: xiechaojun
 仪器型号 : SHIMADZU LC-2050C (FX273)

<色谱图>

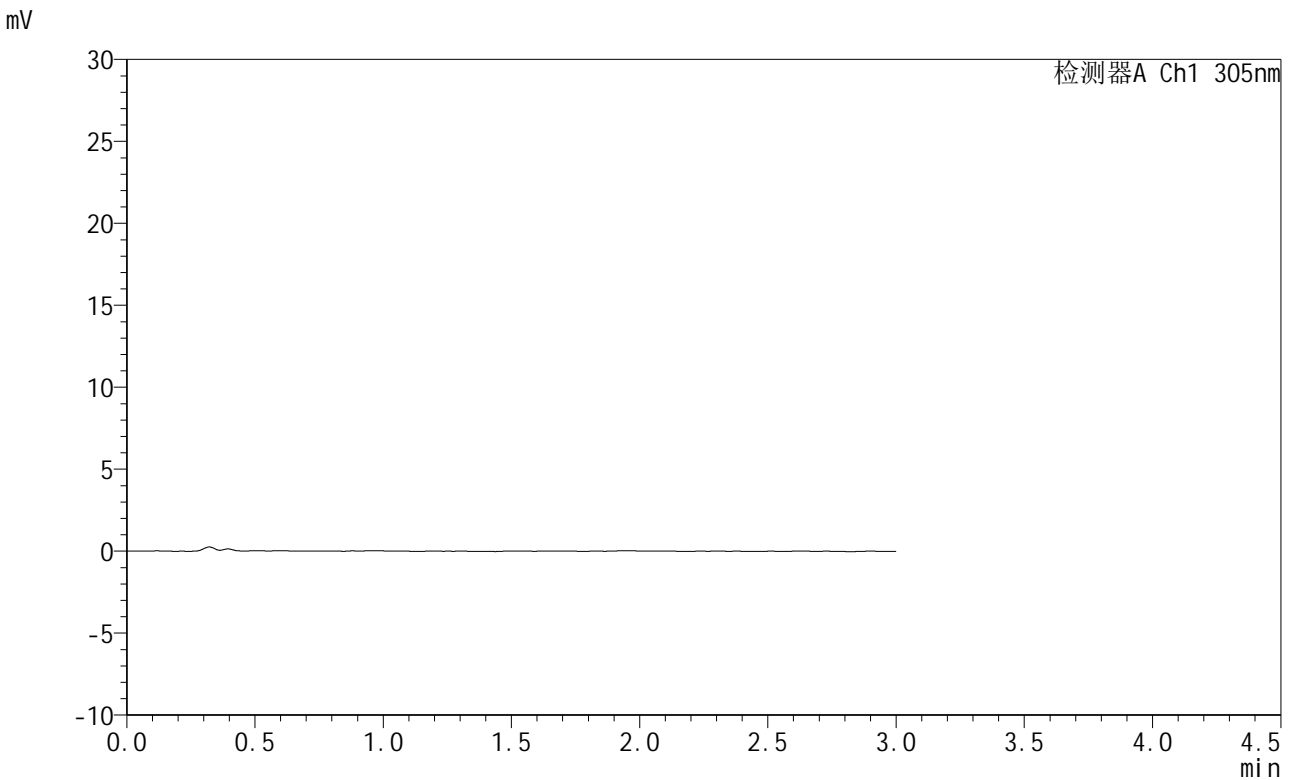

<峰表>

检测器A Ch1 305nm

峰号	保留时间	面积	面积%	高度	理论塔板数(USP)	拖尾因子	分离度(USP)
总计							

图66 氟伐他汀钠缓释片溶出曲线测定HPLC图谱
 自制品-2024041521批-pH1.0介质-15min-片4
 供试品溶液-1



SMF-4060

<样品信息>

色谱柱 : XB-C18(50mm*4.6mm,5μm) 流 速: 2.0ml/min
 柱 温 : 30°C 波 长: 305nm
 数据文件名: RC\$SMF-4060 - 0-280/24-2373-2 - zzp-2024041521p-rcqx-pH1.0jz-2-p5-15min.lcd
 方法文件名: RC\$SMF-4060 - SMF-4060-rc-FX273-1.0.lcm
 批处理文件名: RC\$SMF-4060 - SMF-4060-20260511-FX273.lcb
 样品瓶号 : 2-37
 进样体积 : 20 μl 版本号: 6.115
 进样时间 : 2026/05/11 15:28:08 实验者: xiechaojun
 处理时间(V2) : 2026/05/12 09:16:02 处理者: xiechaojun
 仪器型号 : SHIMADZU LC-2050C (FX273)

<色谱图>

mV

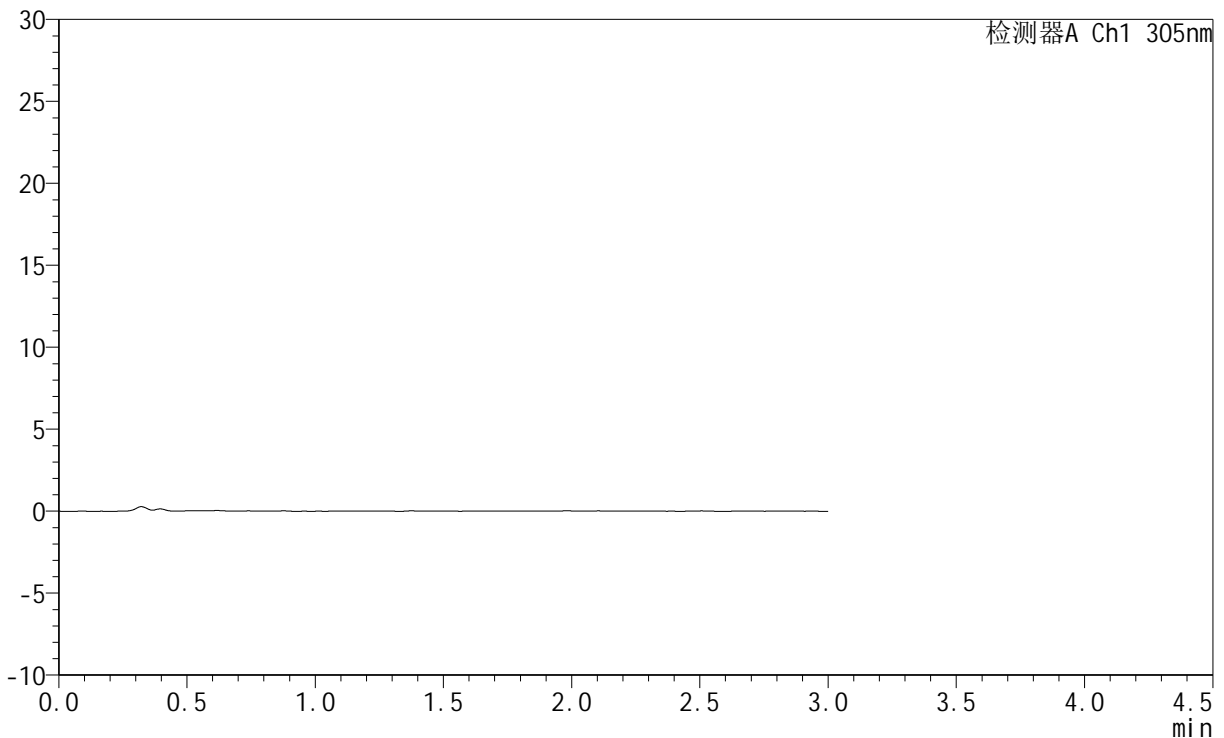

<峰表>

检测器A Ch1 305nm

峰号	保留时间	面积	面积%	高度	理论塔板数(USP)	拖尾因子	分离度(USP)
总计							

图67 氟伐他汀钠缓释片溶出曲线测定HPLC图谱
 自制品-2024041521批-pH1.0介质-15min-片5
 供试品溶液-1



SMF-4060

<样品信息>

色谱柱 : XB-C18(50mm*4.6mm,5μm) 流 速: 2.0ml/min
 柱 温 : 30°C 波 长: 305nm
 数据文件名: RC\$SMF-4060 - 0-280/24-2374-2 - zzp-2024041521p-rcqx-pH1.0jz-2-p6-15min.lcd
 方法文件名: RC\$SMF-4060 - SMF-4060-rc-FX273-1.0.lcm
 批处理文件名: RC\$SMF-4060 - SMF-4060-20260511-FX273.lcb
 样品瓶号 : 2-46
 进样体积 : 20 μl 版本号: 6.115
 进样时间 : 2026/05/11 15:31:26 实验者: xiechaojun
 处理时间(V2) : 2026/05/12 09:16:05 处理者: xiechaojun
 仪器型号 : SHIMADZU LC-2050C (FX273)

<色谱图>

mV

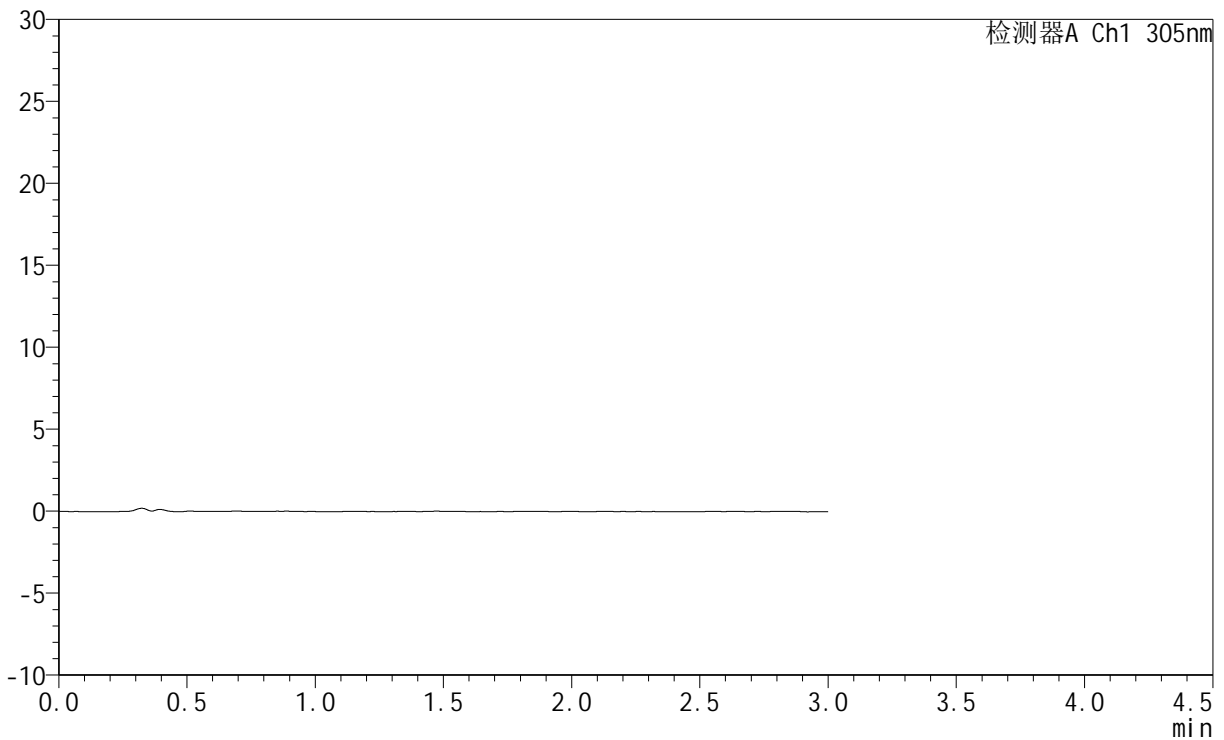

<峰表>

检测器A Ch1 305nm

峰号	保留时间	面积	面积%	高度	理论塔板数(USP)	拖尾因子	分离度(USP)
总计							

图68 氟伐他汀钠缓释片溶出曲线测定HPLC图谱
 自制品-2024041521批-pH1.0介质-15min-片6
 供试品溶液-1



SMF-4060

<样品信息>

色谱柱 : XB-C18(50mm*4.6mm,5μm) 流 速: 2.0ml/min
 柱 温 : 30°C 波 长: 305nm
 数据文件名: RC\$SMF-4060 - 0-280/24-2375-2 - zzp-2024041521p-rcqx-pH1.0jz-2-p1-30min.lcd
 方法文件名: RC\$SMF-4060 - SMF-4060-rc-FX273-1.0.lcm
 批处理文件名: RC\$SMF-4060 - SMF-4060-20260511-FX273.lcb
 样品瓶号 : 2-2
 进样体积 : 20 μl 版本号: 6.115
 进样时间 : 2026/05/11 15:34:44 实验者: xiechaojun
 处理时间(V2) : 2026/05/12 09:16:07 处理者: xiechaojun
 仪器型号 : SHIMADZU LC-2050C (FX273)

<色谱图>

mV

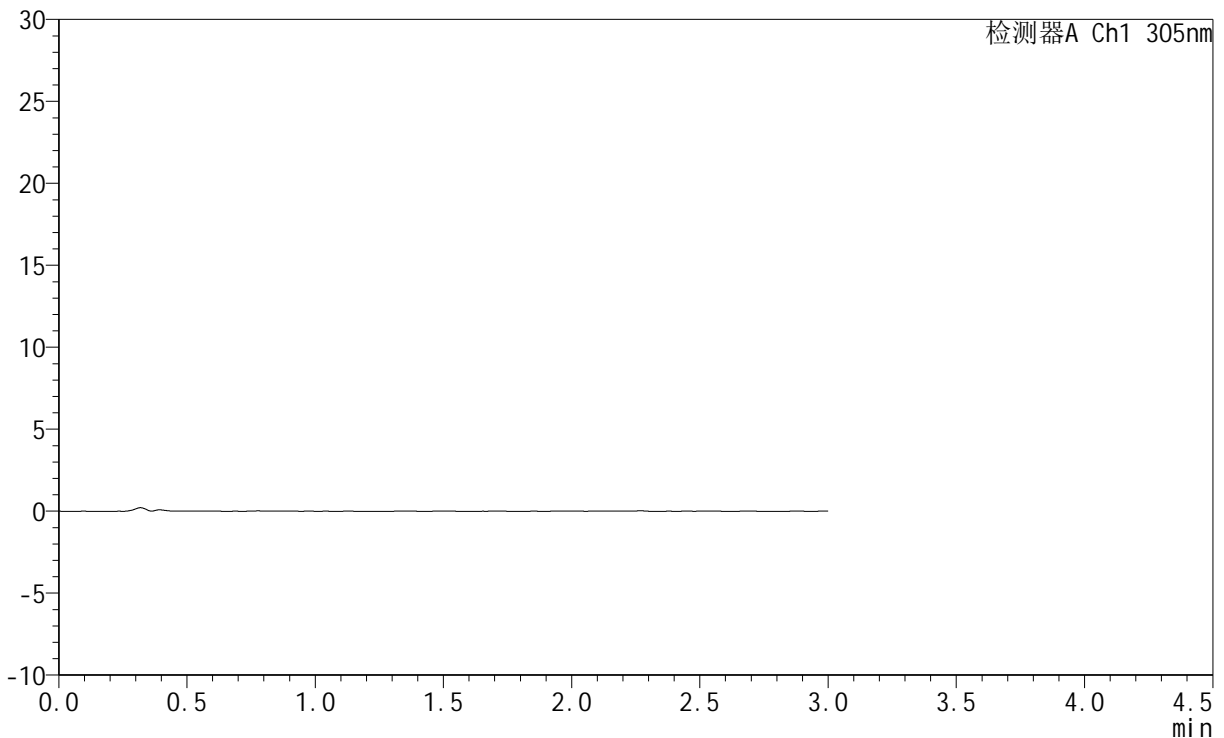

<峰表>

检测器A Ch1 305nm

峰号	保留时间	面积	面积%	高度	理论塔板数(USP)	拖尾因子	分离度(USP)
总计							

图69 氟伐他汀钠缓释片溶出曲线测定HPLC图谱
 自制品-2024041521批-pH1.0介质-30min-片1
 供试品溶液-1



SMF-4060

<样品信息>

色谱柱 : XB-C18(50mm*4.6mm,5μm) 流 速: 2.0ml/min
 柱 温 : 30°C 波 长: 305nm
 数据文件名: RC\$SMF-4060 - 0-280/24-2376-2 - zzp-2024041521p-rcqx-pH1.0jz-2-p2-30min.lcd
 方法文件名: RC\$SMF-4060 - SMF-4060-rc-FX273-1.0.lcm
 批处理文件名: RC\$SMF-4060 - SMF-4060-20260511-FX273.lcb
 样品瓶号 : 2-11
 进样体积 : 20 μl 版本号: 6.115
 进样时间 : 2026/05/11 15:38:02 实验者: xiechaojun
 处理时间(V2) : 2026/05/12 09:16:10 处理者: xiechaojun
 仪器型号 : SHIMADZU LC-2050C (FX273)

<色谱图>

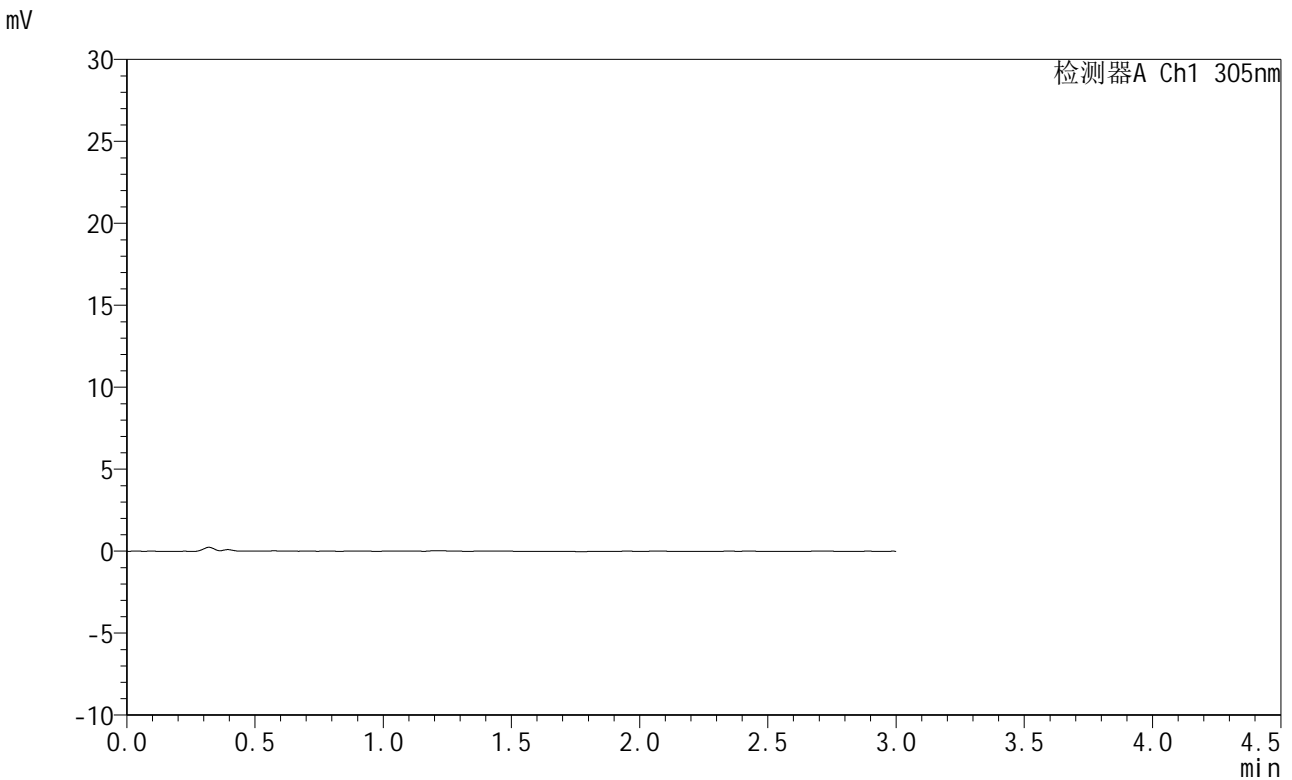

<峰表>

检测器A Ch1 305nm

峰号	保留时间	面积	面积%	高度	理论塔板数(USP)	拖尾因子	分离度(USP)
总计							

图70 氟伐他汀钠缓释片溶出曲线测定HPLC图谱
 自制品-2024041521批-pH1.0介质-30min-片2
 供试品溶液-1



SMF-4060

<样品信息>

色谱柱 : XB-C18(50mm*4.6mm,5μm) 流 速: 2.0ml/min
 柱 温 : 30°C 波 长: 305nm
 数据文件名: RC\$SMF-4060 - 0-280/24-2377-2 - zzp-2024041521p-rcqx-pH1.0jz-2-p3-30min.lcd
 方法文件名: RC\$SMF-4060 - SMF-4060-rc-FX273-1.0.lcm
 批处理文件名: RC\$SMF-4060 - SMF-4060-20260511-FX273.lcb
 样品瓶号 : 2-20
 进样体积 : 20 μl 版本号: 6.115
 进样时间 : 2026/05/11 15:41:20 实验者: xiechaojun
 处理时间(V2) : 2026/05/12 09:16:13 处理者: xiechaojun
 仪器型号 : SHIMADZU LC-2050C (FX273)

<色谱图>

mV

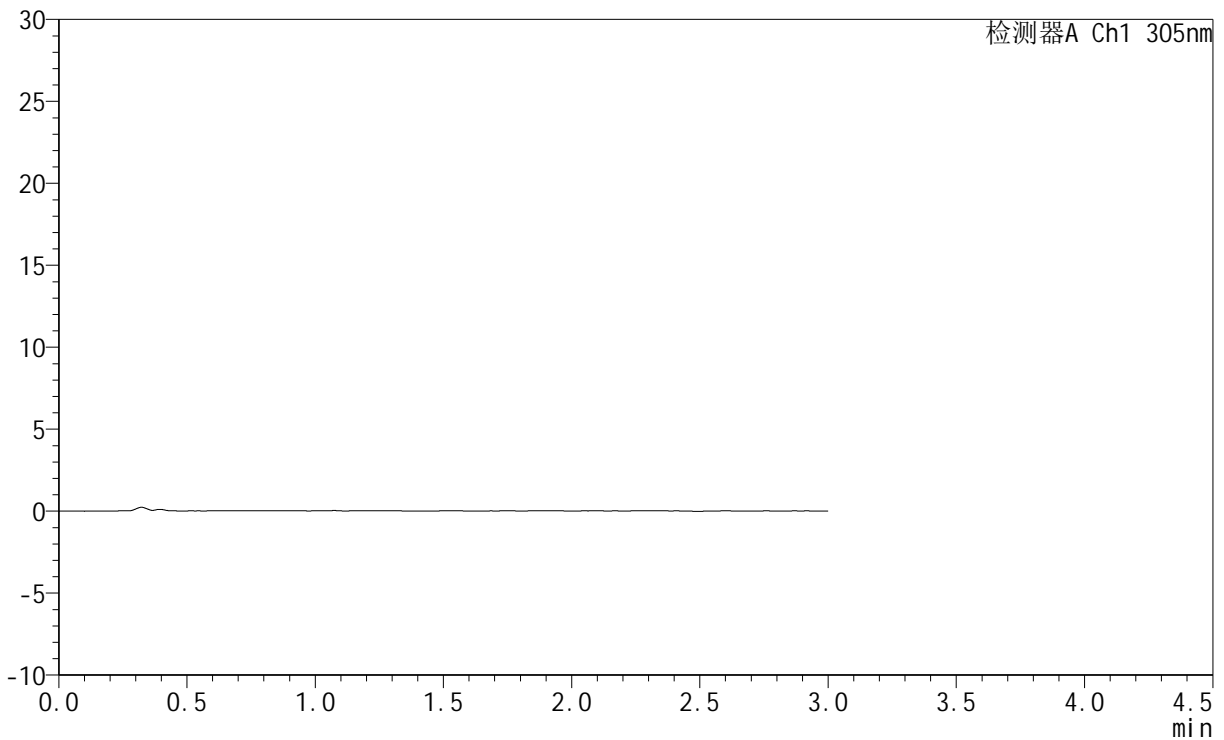

<峰表>

检测器A Ch1 305nm

峰号	保留时间	面积	面积%	高度	理论塔板数(USP)	拖尾因子	分离度(USP)
总计							

图71 氟伐他汀钠缓释片溶出曲线测定HPLC图谱
 自制品-2024041521批-pH1.0介质-30min-片3
 供试品溶液-1



SMF-4060

<样品信息>

色谱柱 : XB-C18(50mm*4.6mm,5μm) 流 速: 2.0ml/min
 柱 温 : 30°C 波 长: 305nm
 数据文件名: RC\$SMF-4060 - 0-280/24-2378-2 - zzp-2024041521p-rcqx-pH1.0jz-2-p4-30min.lcd
 方法文件名: RC\$SMF-4060 - SMF-4060-rc-FX273-1.0.lcm
 批处理文件名: RC\$SMF-4060 - SMF-4060-20260511-FX273.lcb
 样品瓶号 : 2-29
 进样体积 : 20 μl 版本号: 6.115
 进样时间 : 2026/05/11 15:44:38 实验者: xiechaojun
 处理时间(V2) : 2026/05/12 09:16:16 处理者: xiechaojun
 仪器型号 : SHIMADZU LC-2050C (FX273)

<色谱图>

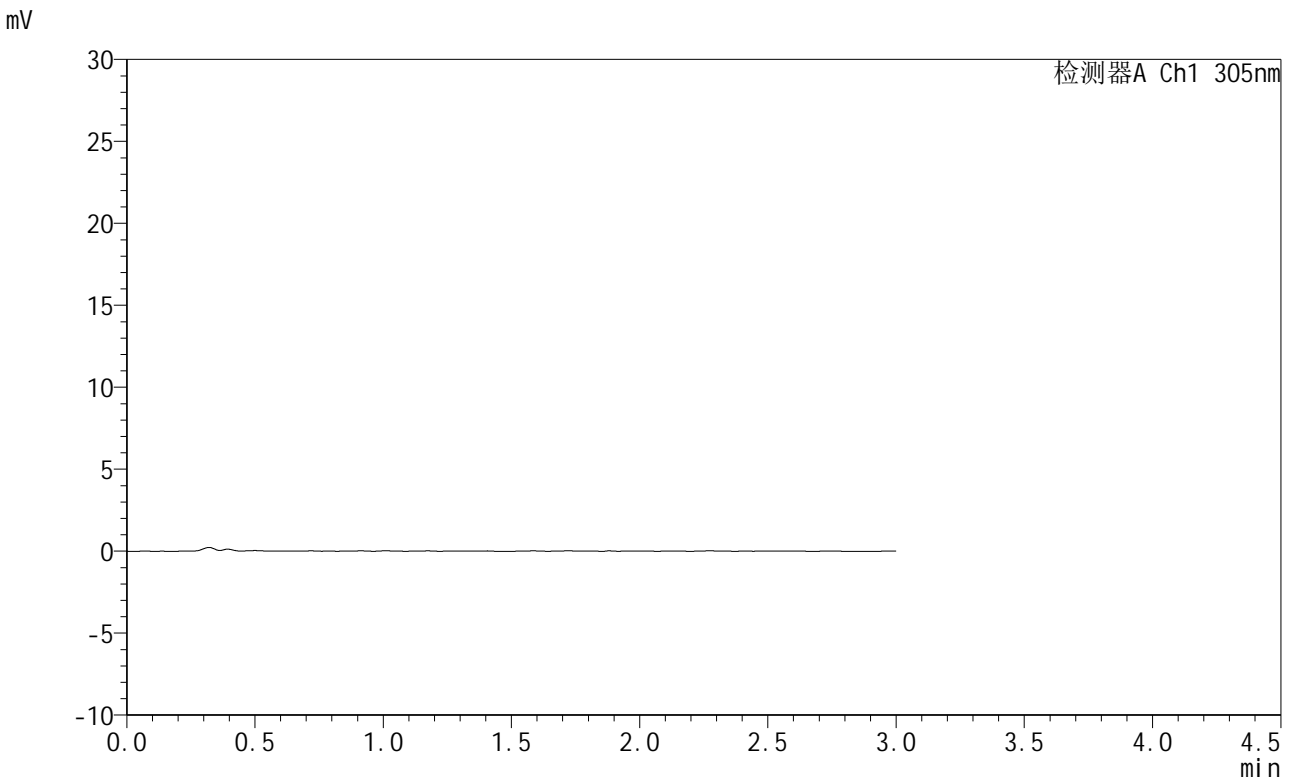

<峰表>

检测器A Ch1 305nm

峰号	保留时间	面积	面积%	高度	理论塔板数(USP)	拖尾因子	分离度(USP)
总计							

图72 氟伐他汀钠缓释片溶出曲线测定HPLC图谱
 自制品-2024041521批-pH1.0介质-30min-片4
 供试品溶液-1



SMF-4060

<样品信息>

色谱柱 : XB-C18(50mm*4.6mm,5μm) 流 速: 2.0ml/min
 柱 温 : 30°C 波 长: 305nm
 数据文件名: RC\$SMF-4060 - 0-280/24-2379-2 - zzp-2024041521p-rcqx-pH1.0jz-2-p5-30min.lcd
 方法文件名: RC\$SMF-4060 - SMF-4060-rc-FX273-1.0.lcm
 批处理文件名: RC\$SMF-4060 - SMF-4060-20260511-FX273.lcb
 样品瓶号 : 2-38
 进样体积 : 20 μl 版本号: 6.115
 进样时间 : 2026/05/11 15:47:56 实验者: xiechaojun
 处理时间(V2) : 2026/05/12 09:16:19 处理者: xiechaojun
 仪器型号 : SHIMADZU LC-2050C (FX273)

<色谱图>

mV

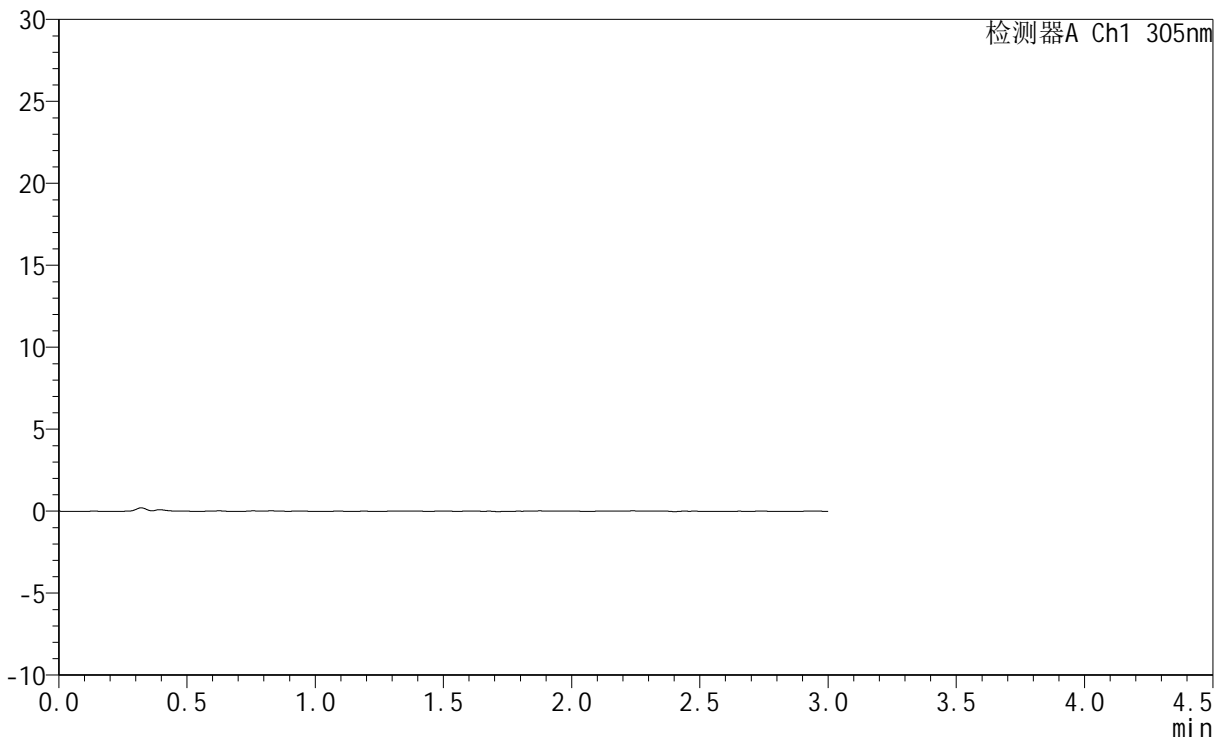

<峰表>

检测器A Ch1 305nm

峰号	保留时间	面积	面积%	高度	理论塔板数(USP)	拖尾因子	分离度(USP)
总计							

图73 氟伐他汀钠缓释片溶出曲线测定HPLC图谱
 自制品-2024041521批-pH1.0介质-30min-片5
 供试品溶液-1



SMF-4060

<样品信息>

色谱柱 : XB-C18(50mm*4.6mm,5μm) 流 速: 2.0ml/min
 柱 温 : 30°C 波 长: 305nm
 数据文件名: RC\$SMF-4060 - 0-280/24-2380-2 - zzp-2024041521p-rcqx-pH1.0jz-2-p6-30min.lcd
 方法文件名: RC\$SMF-4060 - SMF-4060-rc-FX273-1.0.lcm
 批处理文件名: RC\$SMF-4060 - SMF-4060-20260511-FX273.lcb
 样品瓶号 : 2-47
 进样体积 : 20 μl 版本号: 6.115
 进样时间 : 2026/05/11 15:51:14 实验者: xiechaojun
 处理时间(V2) : 2026/05/12 09:16:22 处理者: xiechaojun
 仪器型号 : SHIMADZU LC-2050C (FX273)

<色谱图>

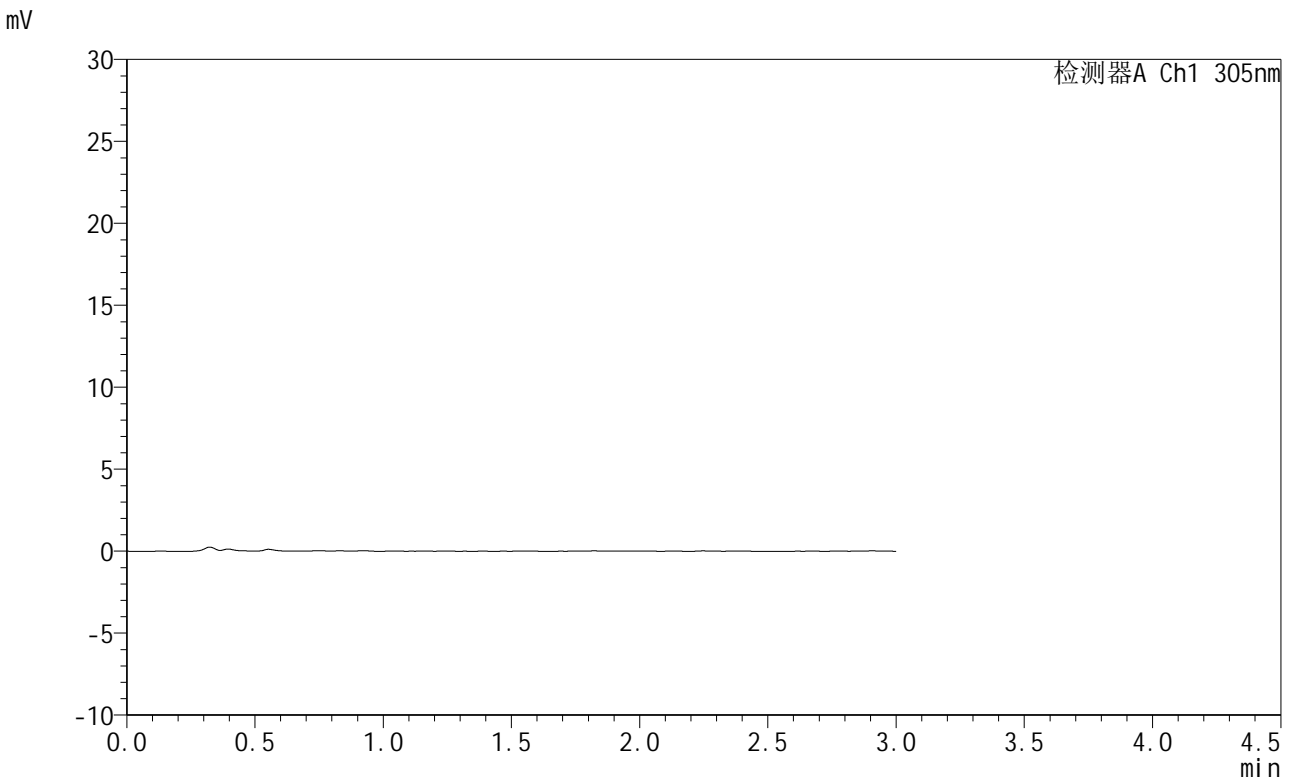

<峰表>

检测器A Ch1 305nm

峰号	保留时间	面积	面积%	高度	理论塔板数(USP)	拖尾因子	分离度(USP)
总计							

图74 氟伐他汀钠缓释片溶出曲线测定HPLC图谱
 自制品-2024041521批-pH1.0介质-30min-片6
 供试品溶液-1



SMF-4060

<样品信息>

色谱柱 : XB-C18(50mm*4.6mm,5μm) 流 速: 2.0ml/min
 柱 温 : 30°C 波 长: 305nm
 数据文件名: RC\$SMF-4060 - 0-280/24-2381-2 - zzp-2024041521p-rcqx-pH1.0jz-2-p1-45min.lcd
 方法文件名: RC\$SMF-4060 - SMF-4060-rc-FX273-1.0.lcm
 批处理文件名: RC\$SMF-4060 - SMF-4060-20260511-FX273.lcb
 样品瓶号 : 2-3
 进样体积 : 20 μl 版本号: 6.115
 进样时间 : 2026/05/11 15:54:32 实验者: xiechaojun
 处理时间(V2) : 2026/05/12 09:16:24 处理者: xiechaojun
 仪器型号 : SHIMADZU LC-2050C (FX273)

<色谱图>

mV

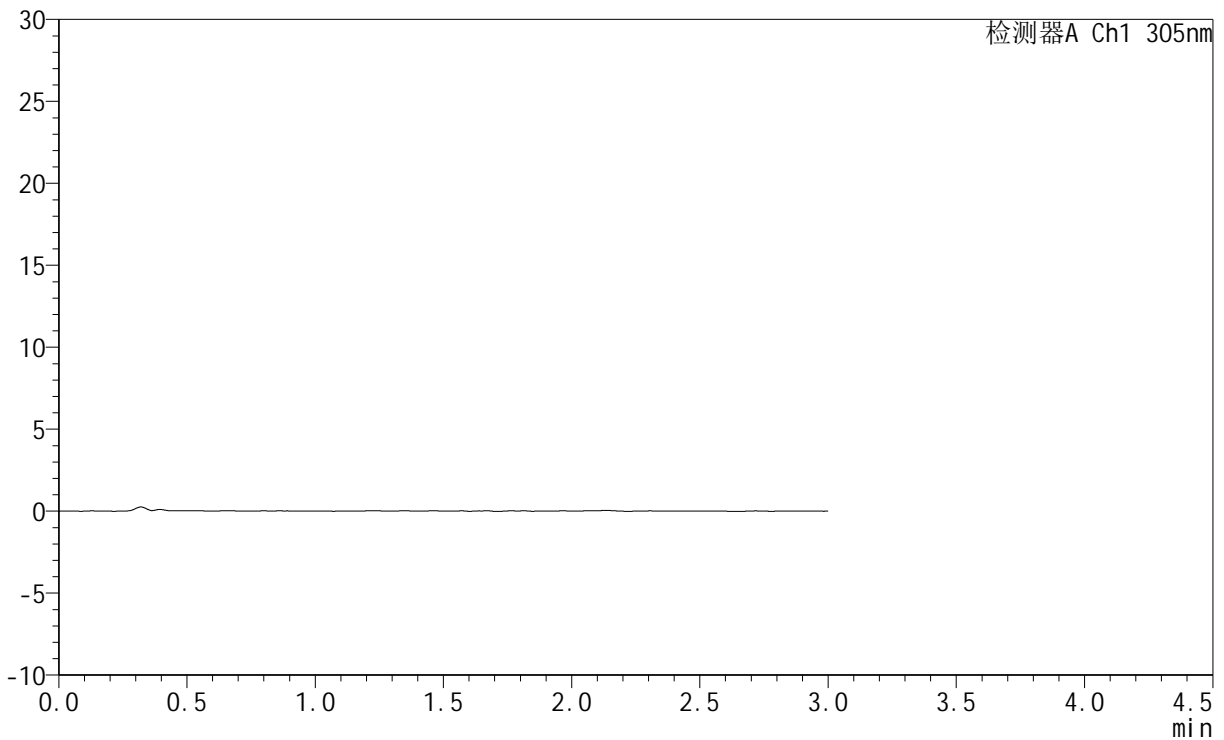

<峰表>

检测器A Ch1 305nm

峰号	保留时间	面积	面积%	高度	理论塔板数(USP)	拖尾因子	分离度(USP)
总计							

图75 氟伐他汀钠缓释片溶出曲线测定HPLC图谱
 自制品-2024041521批-pH1.0介质-45min-片1
 供试品溶液-1



SMF-4060

<样品信息>

色谱柱 : XB-C18(50mm*4.6mm,5μm) 流 速: 2.0ml/min
 柱 温 : 30°C 波 长: 305nm
 数据文件名: RC\$SMF-4060 - 0-280/24-2382-2 - zzp-2024041521p-rcqx-pH1.0jz-2-p2-45min.lcd
 方法文件名: RC\$SMF-4060 - SMF-4060-rc-FX273-1.0.lcm
 批处理文件名: RC\$SMF-4060 - SMF-4060-20260511-FX273.lcb
 样品瓶号 : 2-12
 进样体积 : 20 μl 版本号: 6.115
 进样时间 : 2026/05/11 15:57:50 实验者: xiechaojun
 处理时间(V2) : 2026/05/12 09:16:27 处理者: xiechaojun
 仪器型号 : SHIMADZU LC-2050C (FX273)

<色谱图>

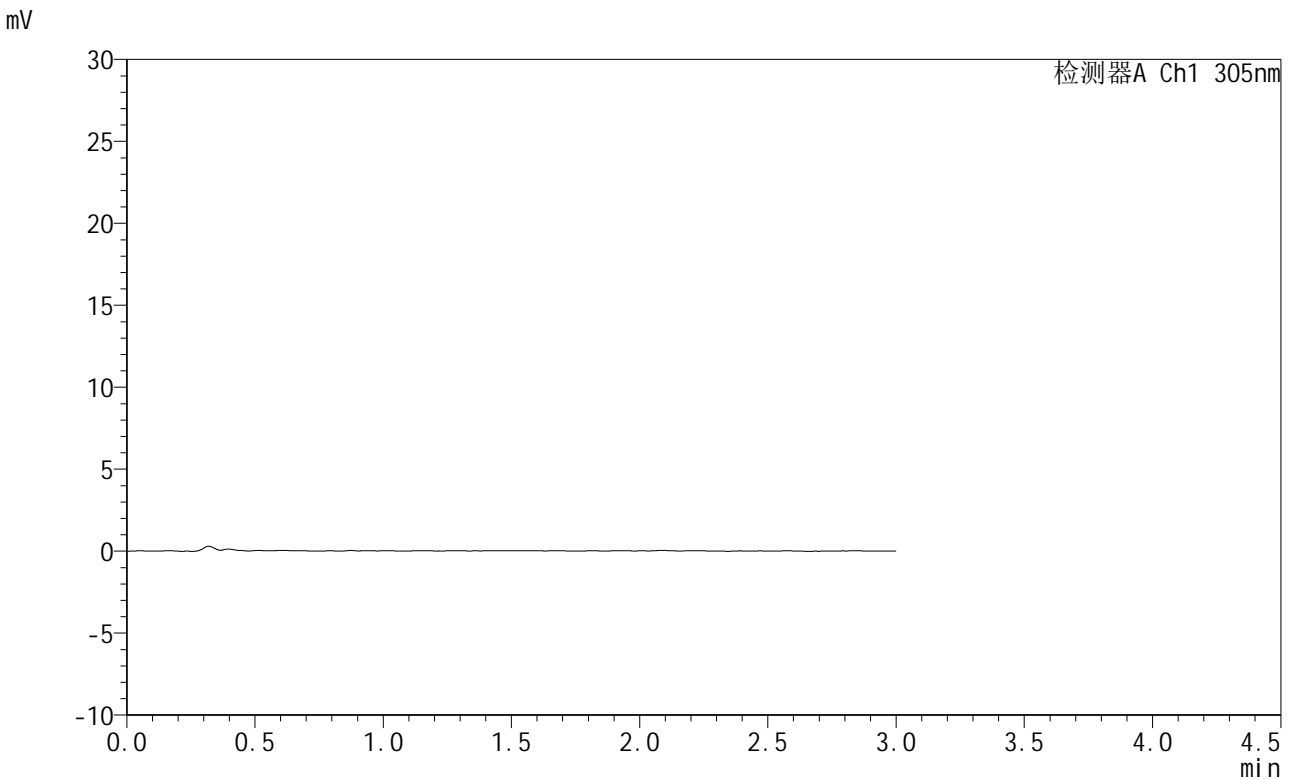

<峰表>

检测器A Ch1 305nm

峰号	保留时间	面积	面积%	高度	理论塔板数(USP)	拖尾因子	分离度(USP)
总计							

图76 氟伐他汀钠缓释片溶出曲线测定HPLC图谱
 自制品-2024041521批-pH1.0介质-45min-片2
 供试品溶液-1



SMF-4060

<样品信息>

色谱柱 : XB-C18(50mm*4.6mm,5μm) 流 速: 2.0ml/min
 柱 温 : 30°C 波 长: 305nm
 数据文件名: RC\$SMF-4060 - 0-280/24-2383-2 - zzp-2024041521p-rcqx-pH1.0jz-2-p3-45min.lcd
 方法文件名: RC\$SMF-4060 - SMF-4060-rc-FX273-1.0.lcm
 批处理文件名: RC\$SMF-4060 - SMF-4060-20260511-FX273.lcb
 样品瓶号 : 2-21
 进样体积 : 20 μl 版本号: 6.115
 进样时间 : 2026/05/11 16:01:10 实验者: xiechaojun
 处理时间(V2) : 2026/05/12 09:16:30 处理者: xiechaojun
 仪器型号 : SHIMADZU LC-2050C (FX273)

<色谱图>

mV

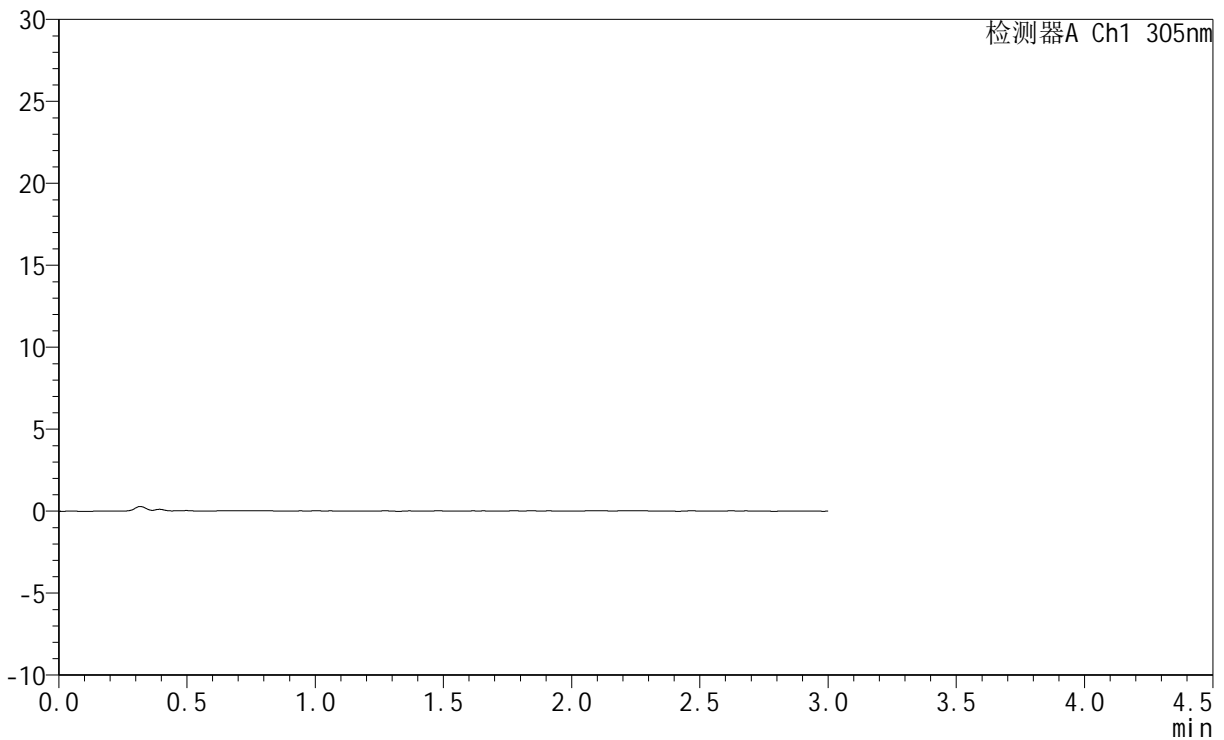

<峰表>

检测器A Ch1 305nm

峰号	保留时间	面积	面积%	高度	理论塔板数(USP)	拖尾因子	分离度(USP)
总计							

图77 氟伐他汀钠缓释片溶出曲线测定HPLC图谱
 自制品-2024041521批-pH1.0介质-45min-片3
 供试品溶液-1



SMF-4060

<样品信息>

色谱柱 : XB-C18(50mm*4.6mm,5μm) 流 速: 2.0ml/min
 柱 温 : 30°C 波 长: 305nm
 数据文件名: RC\$SMF-4060 - 0-280/24-2384-2 - zzp-2024041521p-rcqx-pH1.0jz-2-p4-45min.lcd
 方法文件名: RC\$SMF-4060 - SMF-4060-rc-FX273-1.0.lcm
 批处理文件名: RC\$SMF-4060 - SMF-4060-20260511-FX273.lcb
 样品瓶号 : 2-30
 进样体积 : 20 μl 版本号: 6.115
 进样时间 : 2026/05/11 16:04:28 实验者: xiechaojun
 处理时间(V2) : 2026/05/12 09:16:32 处理者: xiechaojun
 仪器型号 : SHIMADZU LC-2050C (FX273)

<色谱图>

mV

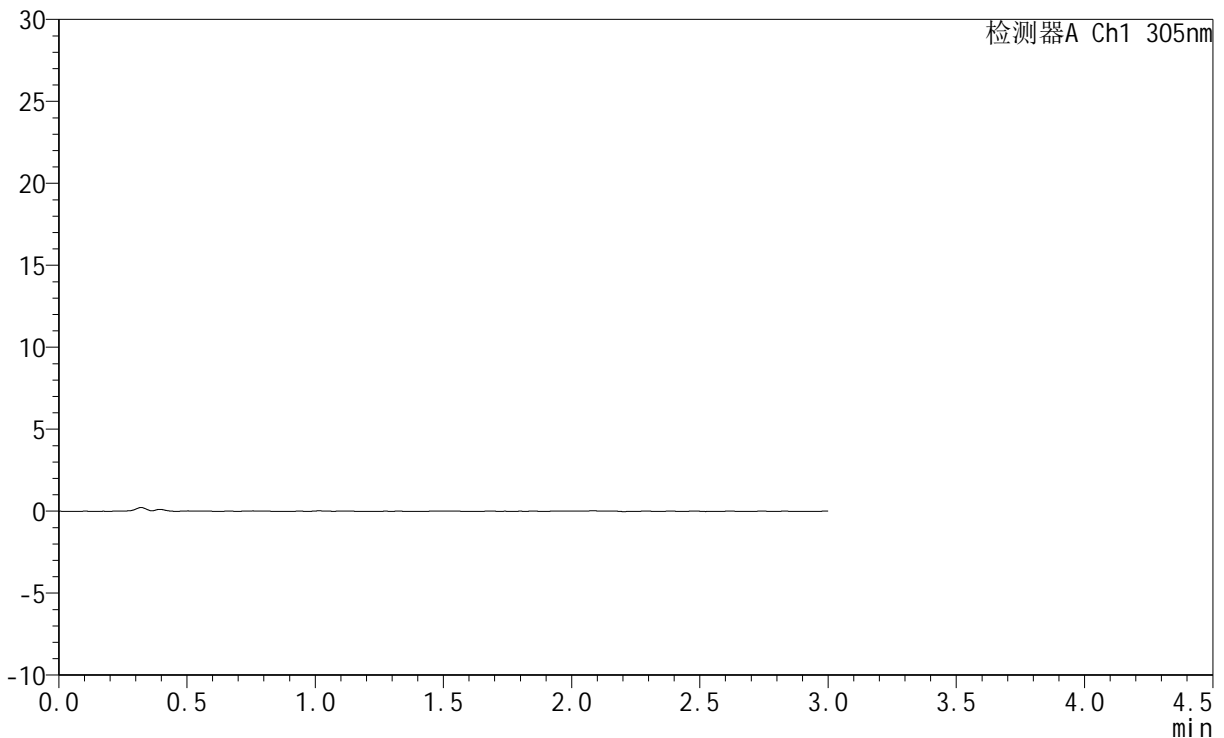

<峰表>

检测器A Ch1 305nm

峰号	保留时间	面积	面积%	高度	理论塔板数(USP)	拖尾因子	分离度(USP)
总计							

图78 氟伐他汀钠缓释片溶出曲线测定HPLC图谱
 自制品-2024041521批-pH1.0介质-45min-片4
 供试品溶液-1



SMF-4060

<样品信息>

色谱柱 : XB-C18(50mm*4.6mm,5μm) 流 速: 2.0ml/min
 柱 温 : 30°C 波 长: 305nm
 数据文件名: RC\$SMF-4060 - 0-280/24-2385-2 - zzp-2024041521p-rcqx-pH1.0jz-2-p5-45min.lcd
 方法文件名: RC\$SMF-4060 - SMF-4060-rc-FX273-1.0.lcm
 批处理文件名: RC\$SMF-4060 - SMF-4060-20260511-FX273.lcb
 样品瓶号 : 2-39
 进样体积 : 20 μl 版本号: 6.115
 进样时间 : 2026/05/11 16:07:46 实验者: xiechaojun
 处理时间(V2) : 2026/05/12 09:16:35 处理者: xiechaojun
 仪器型号 : SHIMADZU LC-2050C (FX273)

<色谱图>

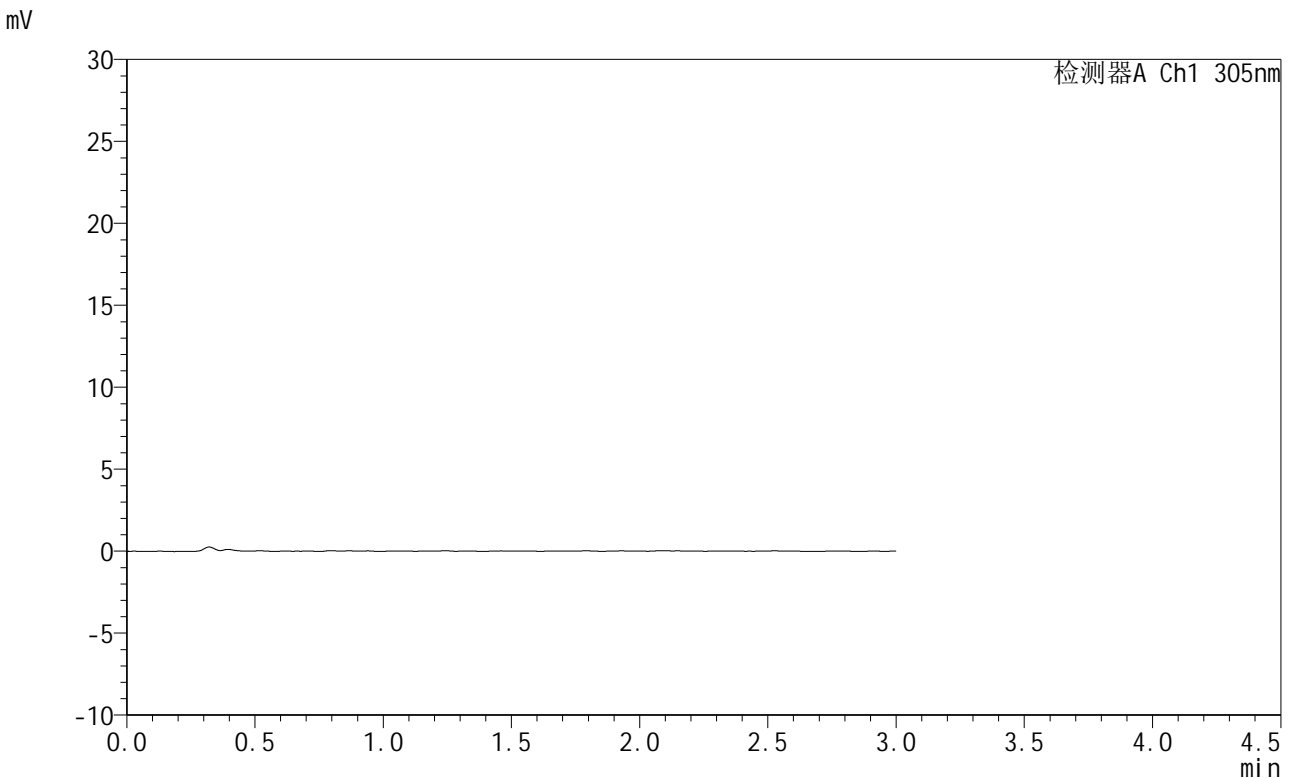

<峰表>

检测器A Ch1 305nm

峰号	保留时间	面积	面积%	高度	理论塔板数(USP)	拖尾因子	分离度(USP)
总计							

图79 氟伐他汀钠缓释片溶出曲线测定HPLC图谱
 自制品-2024041521批-pH1.0介质-45min-片5
 供试品溶液-1



SMF-4060

<样品信息>

色谱柱 : XB-C18(50mm*4.6mm,5μm) 流 速: 2.0ml/min
 柱 温 : 30°C 波 长: 305nm
 数据文件名: RC\$SMF-4060 - 0-280/24-2386-2 - zzp-2024041521p-rcqx-pH1.0jz-2-p6-45min.lcd
 方法文件名: RC\$SMF-4060 - SMF-4060-rc-FX273-1.0.lcm
 批处理文件名: RC\$SMF-4060 - SMF-4060-20260511-FX273.lcb
 样品瓶号 : 2-48
 进样体积 : 20 μl 版本号: 6.115
 进样时间 : 2026/05/11 16:11:04 实验者: xiechaojun
 处理时间(V2) : 2026/05/12 09:16:38 处理者: xiechaojun
 仪器型号 : SHIMADZU LC-2050C (FX273)

<色谱图>

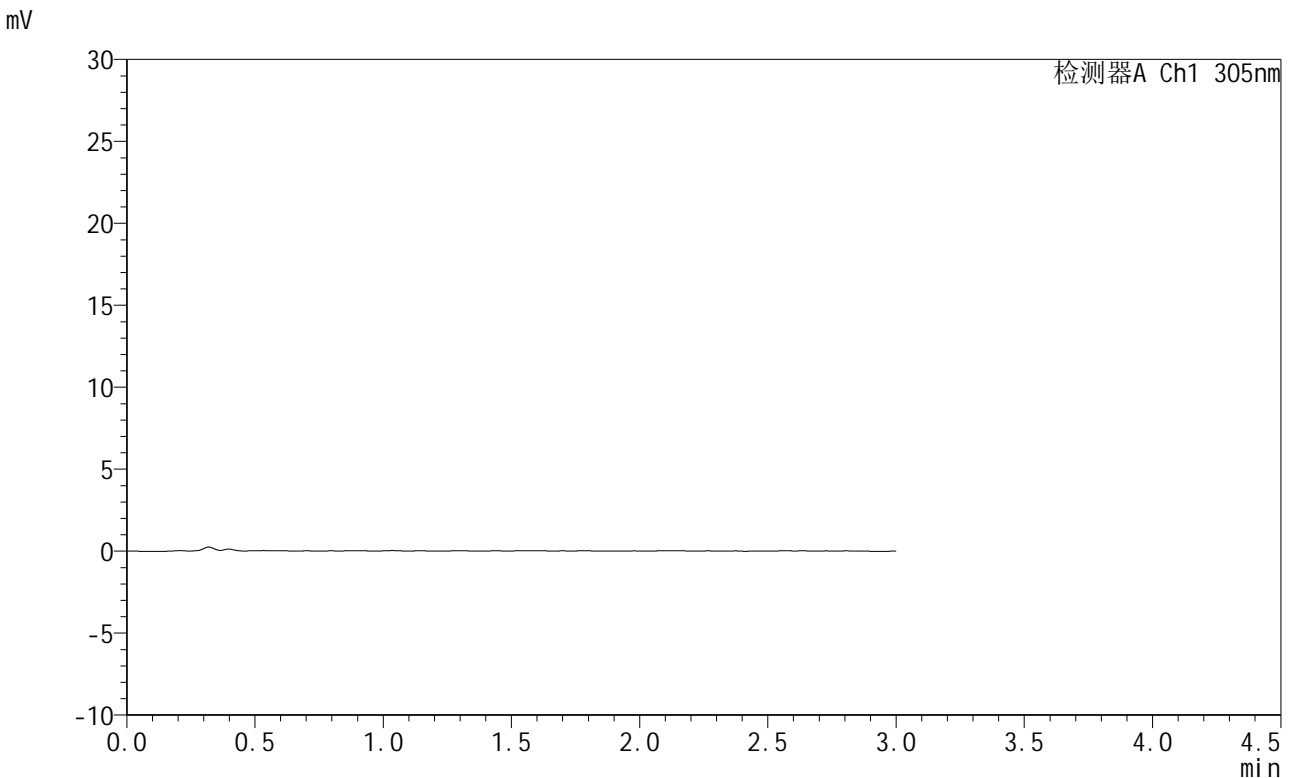

<峰表>

检测器A Ch1 305nm

峰号	保留时间	面积	面积%	高度	理论塔板数(USP)	拖尾因子	分离度(USP)
总计							

图80 氟伐他汀钠缓释片溶出曲线测定HPLC图谱
 自制品-2024041521批-pH1.0介质-45min-片6
 供试品溶液-1



SMF-4060

<样品信息>

色谱柱 : XB-C18(50mm*4.6mm,5μm) 流 速: 2.0ml/min
 柱 温 : 30°C 波 长: 305nm
 数据文件名: RC\$SMF-4060 - 0-280/24-2387-2 - zzp-2024041521p-rcqx-pH1.0jz-2-p1-60min.lcd
 方法文件名: RC\$SMF-4060 - SMF-4060-rc-FX273-1.0.lcm
 批处理文件名: RC\$SMF-4060 - SMF-4060-20260511-FX273.lcb
 样品瓶号 : 2-4
 进样体积 : 20 μl 版本号: 6.115
 进样时间 : 2026/05/11 16:14:22 实验者: xiechaojun
 处理时间(V2) : 2026/05/12 09:16:40 处理者: xiechaojun
 仪器型号 : SHIMADZU LC-2050C (FX273)

<色谱图>

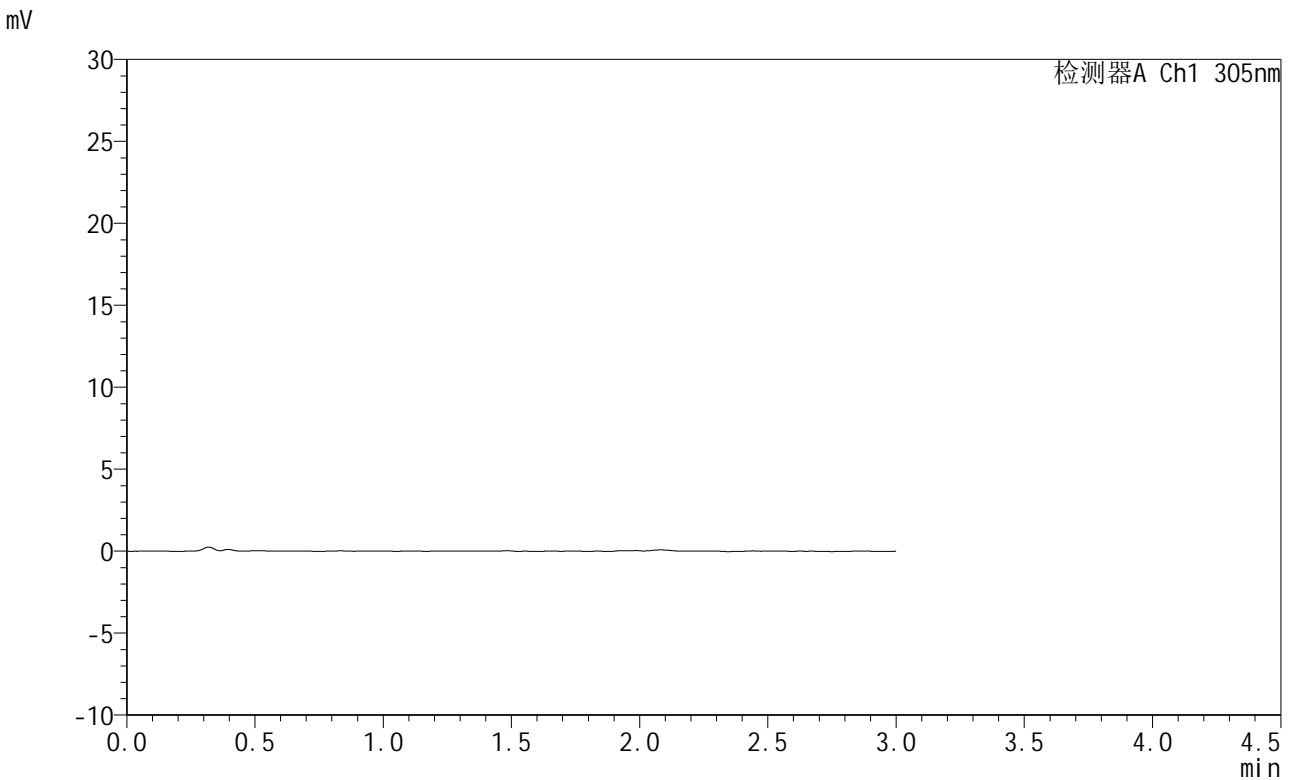

<峰表>

检测器A Ch1 305nm

峰号	保留时间	面积	面积%	高度	理论塔板数(USP)	拖尾因子	分离度(USP)
总计							

图81 氟伐他汀钠缓释片溶出曲线测定HPLC图谱
 自制品-2024041521批-pH1.0介质-60min-片1
 供试品溶液-1



SMF-4060

<样品信息>

色谱柱 : XB-C18(50mm*4.6mm,5μm) 流 速: 2.0ml/min
 柱 温 : 30°C 波 长: 305nm
 数据文件名: RC\$SMF-4060 - 0-280/24-2388-2 - zzp-2024041521p-rcqx-pH1.0jz-2-p2-60min.lcd
 方法文件名: RC\$SMF-4060 - SMF-4060-rc-FX273-1.0.lcm
 批处理文件名: RC\$SMF-4060 - SMF-4060-20260511-FX273.lcb
 样品瓶号 : 2-13
 进样体积 : 20 μl 版本号: 6.115
 进样时间 : 2026/05/11 16:17:40 实验者: xiechaojun
 处理时间(V2) : 2026/05/12 09:16:43 处理者: xiechaojun
 仪器型号 : SHIMADZU LC-2050C (FX273)

<色谱图>

mV

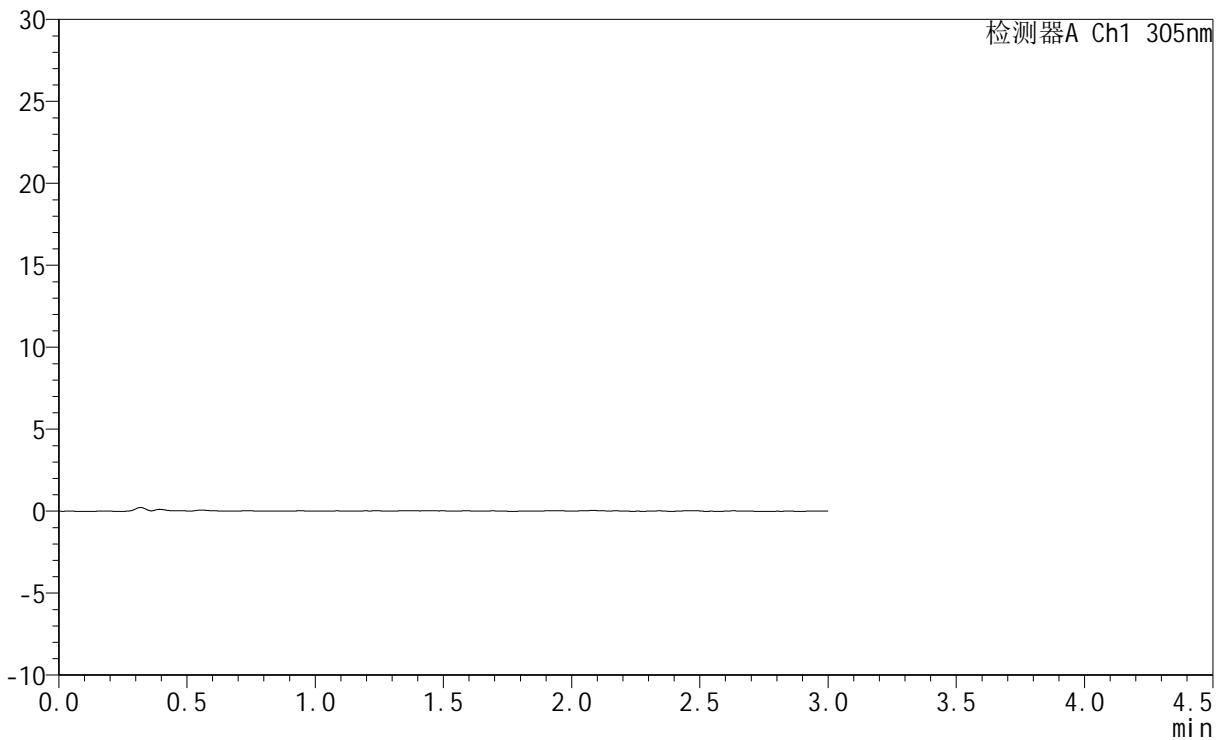

<峰表>

检测器A Ch1 305nm

峰号	保留时间	面积	面积%	高度	理论塔板数(USP)	拖尾因子	分离度(USP)
总计							

图82 氟伐他汀钠缓释片溶出曲线测定HPLC图谱
 自制品-2024041521批-pH1.0介质-60min-片2
 供试品溶液-1



SMF-4060

<样品信息>

色谱柱 : XB-C18(50mm*4.6mm,5μm) 流 速: 2.0ml/min
 柱 温 : 30°C 波 长: 305nm
 数据文件名: RC\$SMF-4060 - 0-280/24-2389-2 - zzp-2024041521p-rcqx-pH1.0jz-2-p3-60min.lcd
 方法文件名: RC\$SMF-4060 - SMF-4060-rc-FX273-1.0.lcm
 批处理文件名: RC\$SMF-4060 - SMF-4060-20260511-FX273.lcb
 样品瓶号 : 2-22
 进样体积 : 20 μl 版本号: 6.115
 进样时间 : 2026/05/11 16:20:58 实验者: xiechaojun
 处理时间(V2) : 2026/05/12 09:16:46 处理者: xiechaojun
 仪器型号 : SHIMADZU LC-2050C (FX273)

<色谱图>

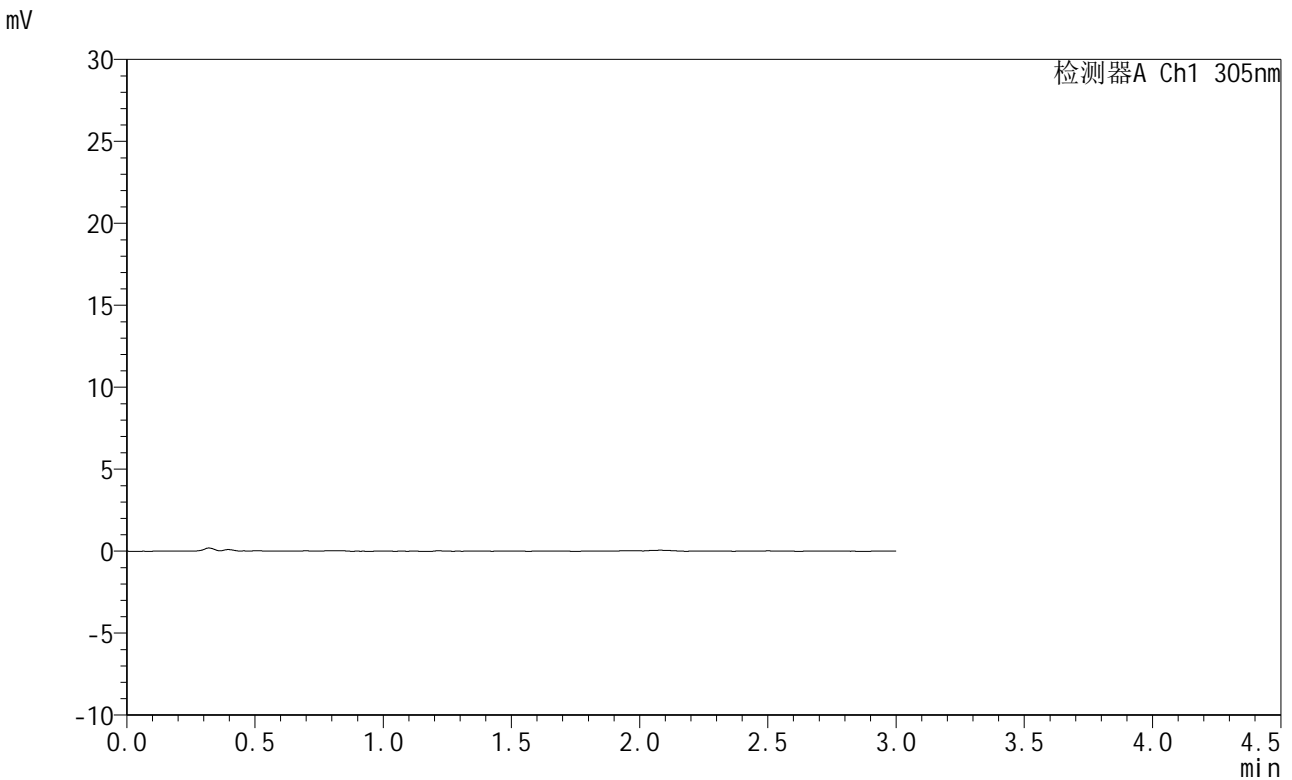

<峰表>

检测器A Ch1 305nm

峰号	保留时间	面积	面积%	高度	理论塔板数(USP)	拖尾因子	分离度(USP)
总计							

图83 氟伐他汀钠缓释片溶出曲线测定HPLC图谱
 自制品-2024041521批-pH1.0介质-60min-片3
 供试品溶液-1



SMF-4060

<样品信息>

色谱柱 : XB-C18(50mm*4.6mm,5μm) 流 速: 2.0ml/min
 柱 温 : 30°C 波 长: 305nm
 数据文件名: RC\$SMF-4060 - 0-280/24-2390-2 - zzp-2024041521p-rcqx-pH1.0jz-2-p4-60min.lcd
 方法文件名: RC\$SMF-4060 - SMF-4060-rc-FX273-1.0.lcm
 批处理文件名: RC\$SMF-4060 - SMF-4060-20260511-FX273.lcb
 样品瓶号 : 2-31
 进样体积 : 20 μl 版本号: 6.115
 进样时间 : 2026/05/11 16:24:16 实验者: xiechaojun
 处理时间(V2) : 2026/05/12 09:16:49 处理者: xiechaojun
 仪器型号 : SHIMADZU LC-2050C (FX273)

<色谱图>

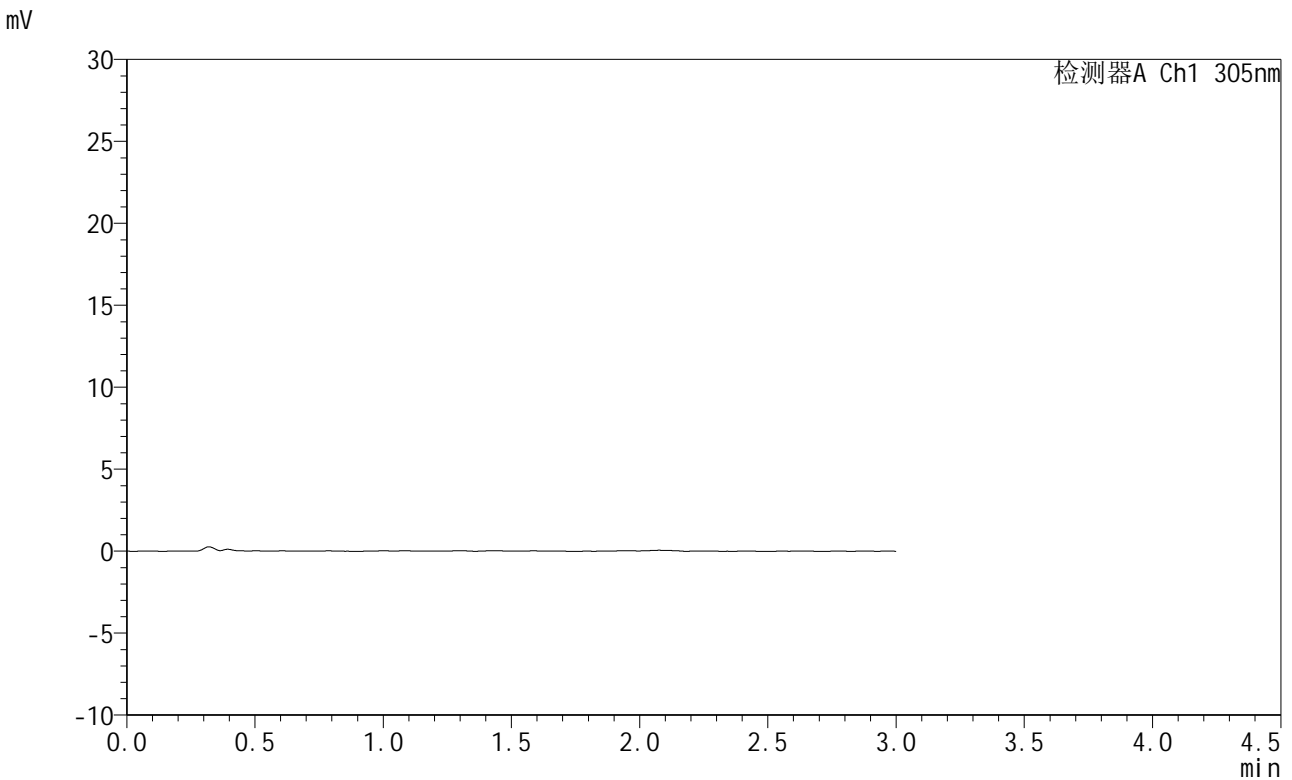

<峰表>

检测器A Ch1 305nm

峰号	保留时间	面积	面积%	高度	理论塔板数(USP)	拖尾因子	分离度(USP)
总计							

图84 氟伐他汀钠缓释片溶出曲线测定HPLC图谱
 自制品-2024041521批-pH1.0介质-60min-片4
 供试品溶液-1



SMF-4060

<样品信息>

色谱柱 : XB-C18(50mm*4.6mm,5μm) 流 速: 2.0ml/min
 柱 温 : 30°C 波 长: 305nm
 数据文件名: RC\$SMF-4060 - 0-280/24-2391-2 - zzp-2024041521p-rcqx-pH1.0jz-2-p5-60min.lcd
 方法文件名: RC\$SMF-4060 - SMF-4060-rc-FX273-1.0.lcm
 批处理文件名: RC\$SMF-4060 - SMF-4060-20260511-FX273.lcb
 样品瓶号 : 2-40
 进样体积 : 20 μl 版本号: 6.115
 进样时间 : 2026/05/11 16:27:34 实验者: xiechaojun
 处理时间(V2) : 2026/05/12 09:16:51 处理者: xiechaojun
 仪器型号 : SHIMADZU LC-2050C (FX273)

<色谱图>

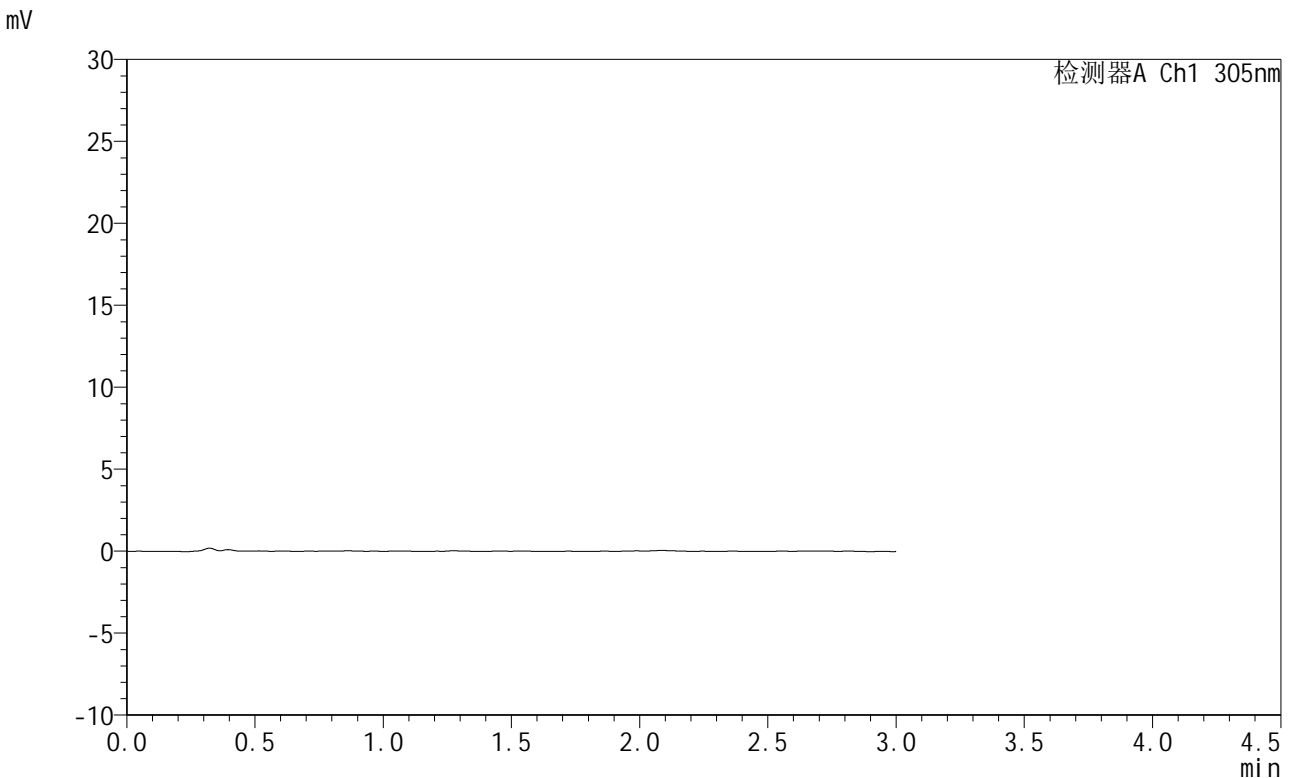

<峰表>

检测器A Ch1 305nm

峰号	保留时间	面积	面积%	高度	理论塔板数(USP)	拖尾因子	分离度(USP)
总计							

图85 氟伐他汀钠缓释片溶出曲线测定HPLC图谱
 自制品-2024041521批-pH1.0介质-60min-片5
 供试品溶液-1



SMF-4060

<样品信息>

色谱柱 : XB-C18(50mm*4.6mm,5μm) 流 速: 2.0ml/min
 柱 温 : 30°C 波 长: 305nm
 数据文件名: RC\$SMF-4060 - 0-280/24-2392-2 - zzp-2024041521p-rcqx-pH1.0jz-2-p6-60min.lcd
 方法文件名: RC\$SMF-4060 - SMF-4060-rc-FX273-1.0.lcm
 批处理文件名: RC\$SMF-4060 - SMF-4060-20260511-FX273.lcb
 样品瓶号 : 2-49
 进样体积 : 20 μl 版本号: 6.115
 进样时间 : 2026/05/11 16:30:52 实验者: xiechaojun
 处理时间(V2) : 2026/05/12 09:16:54 处理者: xiechaojun
 仪器型号 : SHIMADZU LC-2050C (FX273)

<色谱图>

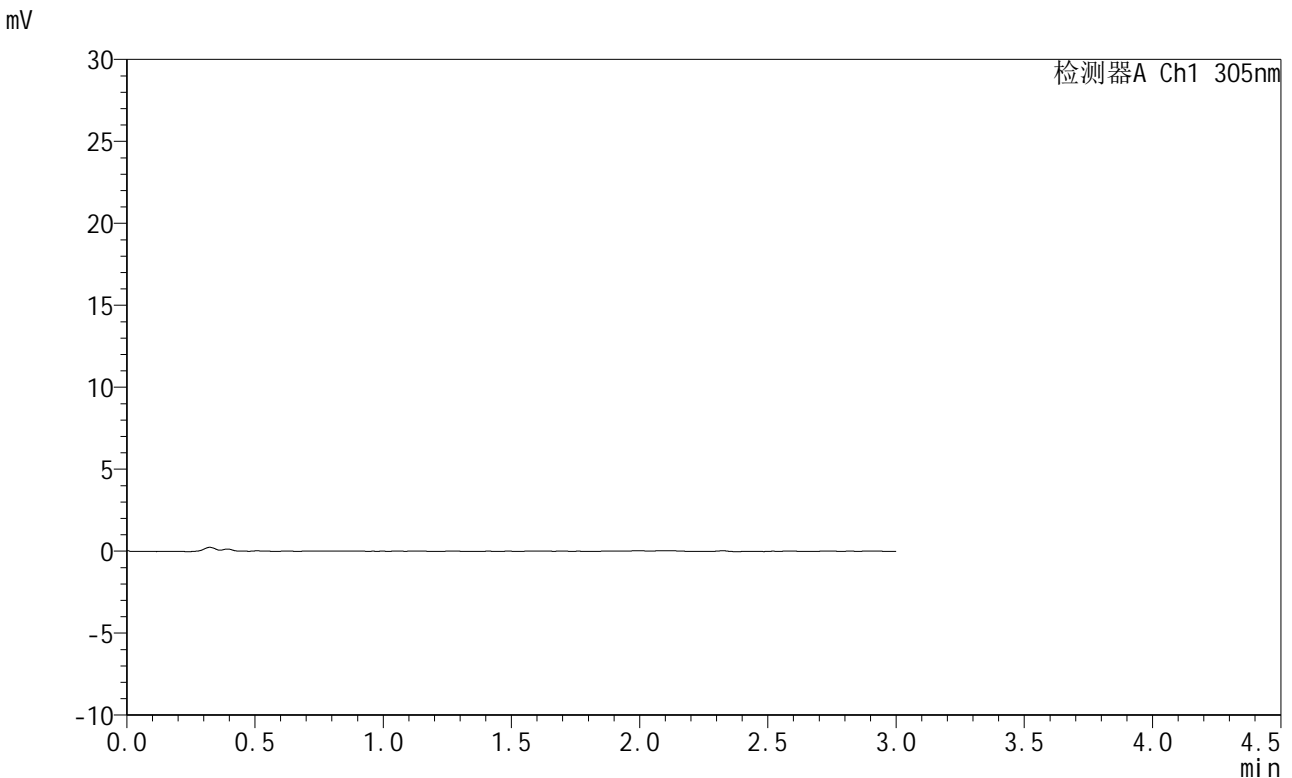

<峰表>

检测器A Ch1 305nm

峰号	保留时间	面积	面积%	高度	理论塔板数(USP)	拖尾因子	分离度(USP)
总计							

图86 氟伐他汀钠缓释片溶出曲线测定HPLC图谱
 自制品-2024041521批-pH1.0介质-60min-片6
 供试品溶液-1



SMF-4060

<样品信息>

色谱柱 : XB-C18(50mm*4.6mm,5μm) 流 速: 2.0ml/min
 柱 温 : 30°C 波 长: 305nm
 数据文件名: RC\$SMF-4060 - 0-280/24-2393-2 - zzp-2024041521p-rcqx-pH1.0jz-2-p1-75min.lcd
 方法文件名: RC\$SMF-4060 - SMF-4060-rc-FX273-1.0.lcm
 批处理文件名: RC\$SMF-4060 - SMF-4060-20260511-FX273.lcb
 样品瓶号 : 2-5
 进样体积 : 20 μl 版本号: 6.115
 进样时间 : 2026/05/11 16:34:10 实验者: xiechaojun
 处理时间(V2) : 2026/05/12 09:16:57 处理者: xiechaojun
 仪器型号 : SHIMADZU LC-2050C (FX273)

<色谱图>

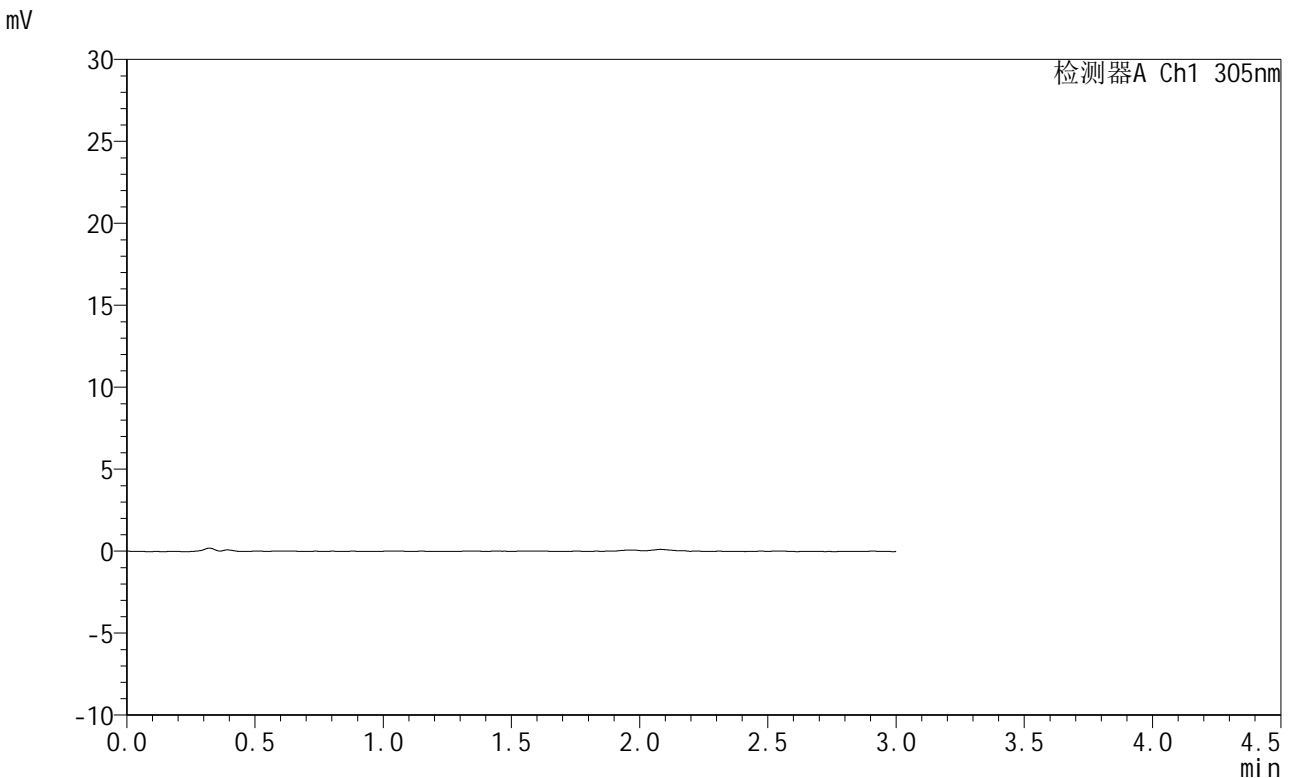

<峰表>

检测器A Ch1 305nm

峰号	保留时间	面积	面积%	高度	理论塔板数(USP)	拖尾因子	分离度(USP)
总计							

图87 氟伐他汀钠缓释片溶出曲线测定HPLC图谱
 自制品-2024041521批-pH1.0介质-75min-片1
 供试品溶液-1



SMF-4060

<样品信息>

色谱柱 : XB-C18(50mm*4.6mm,5μm) 流 速: 2.0ml/min
 柱 温 : 30°C 波 长: 305nm
 数据文件名: RC\$SMF-4060 - 0-280/24-2394-2 - zzp-2024041521p-rcqx-pH1.0jz-2-p2-75min.lcd
 方法文件名: RC\$SMF-4060 - SMF-4060-rc-FX273-1.0.lcm
 批处理文件名: RC\$SMF-4060 - SMF-4060-20260511-FX273.lcb
 样品瓶号 : 2-14
 进样体积 : 20 μl 版本号: 6.115
 进样时间 : 2026/05/11 16:37:29 实验者: xiechaojun
 处理时间(V2) : 2026/05/12 09:17:00 处理者: xiechaojun
 仪器型号 : SHIMADZU LC-2050C (FX273)

<色谱图>

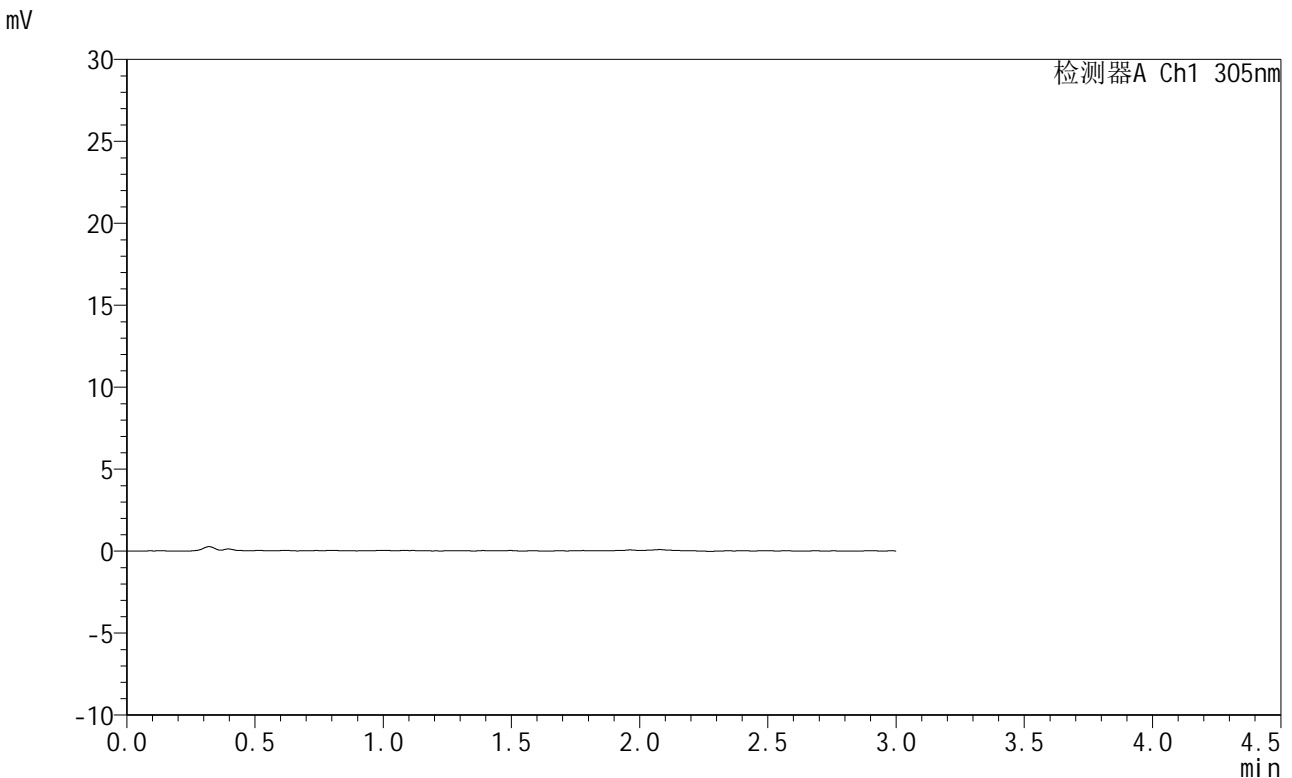

<峰表>

检测器A Ch1 305nm

峰号	保留时间	面积	面积%	高度	理论塔板数(USP)	拖尾因子	分离度(USP)
总计							

图88 氟伐他汀钠缓释片溶出曲线测定HPLC图谱
 自制品-2024041521批-pH1.0介质-75min-片2
 供试品溶液-1



SMF-4060

<样品信息>

色谱柱 : XB-C18(50mm*4.6mm,5μm) 流 速: 2.0ml/min
 柱 温 : 30°C 波 长: 305nm
 数据文件名: RC\$SMF-4060 - 0-280/24-2395-2 - zzp-2024041521p-rcqx-pH1.0jz-2-p3-75min.lcd
 方法文件名: RC\$SMF-4060 - SMF-4060-rc-FX273-1.0.lcm
 批处理文件名: RC\$SMF-4060 - SMF-4060-20260511-FX273.lcb
 样品瓶号 : 2-23
 进样体积 : 20 μl 版本号: 6.115
 进样时间 : 2026/05/11 16:40:47 实验者: xiechaojun
 处理时间(V2) : 2026/05/12 09:17:02 处理者: xiechaojun
 仪器型号 : SHIMADZU LC-2050C (FX273)

<色谱图>

mV

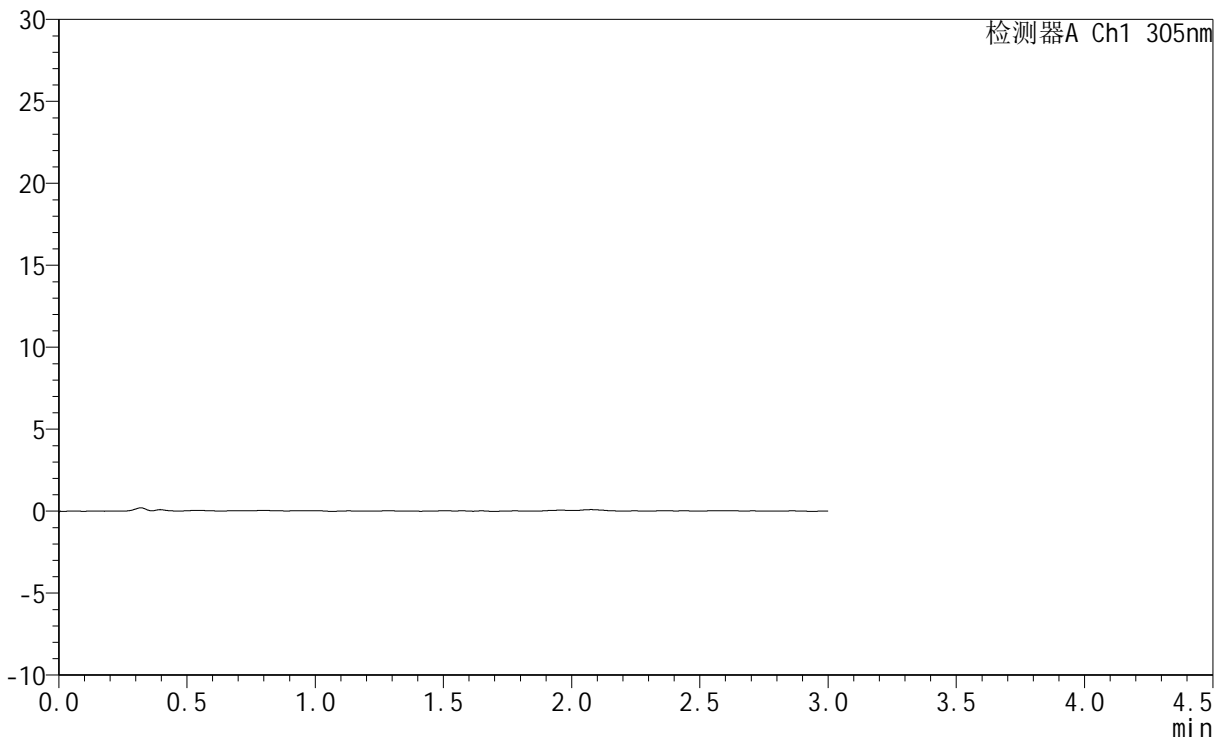

<峰表>

检测器A Ch1 305nm

峰号	保留时间	面积	面积%	高度	理论塔板数(USP)	拖尾因子	分离度(USP)
总计							

图89 氟伐他汀钠缓释片溶出曲线测定HPLC图谱
 自制品-2024041521批-pH1.0介质-75min-片3
 供试品溶液-1



SMF-4060

<样品信息>

色谱柱 : XB-C18(50mm*4.6mm,5μm) 流 速: 2.0ml/min
 柱 温 : 30°C 波 长: 305nm
 数据文件名: RC\$SMF-4060 - 0-280/24-2396-2 - zzp-2024041521p-rcqx-pH1.0jz-2-p4-75min.lcd
 方法文件名: RC\$SMF-4060 - SMF-4060-rc-FX273-1.0.lcm
 批处理文件名: RC\$SMF-4060 - SMF-4060-20260511-FX273.lcb
 样品瓶号 : 2-32
 进样体积 : 20 μl 版本号: 6.115
 进样时间 : 2026/05/11 16:44:05 实验者: xiechaojun
 处理时间(V2) : 2026/05/12 09:17:05 处理者: xiechaojun
 仪器型号 : SHIMADZU LC-2050C (FX273)

<色谱图>

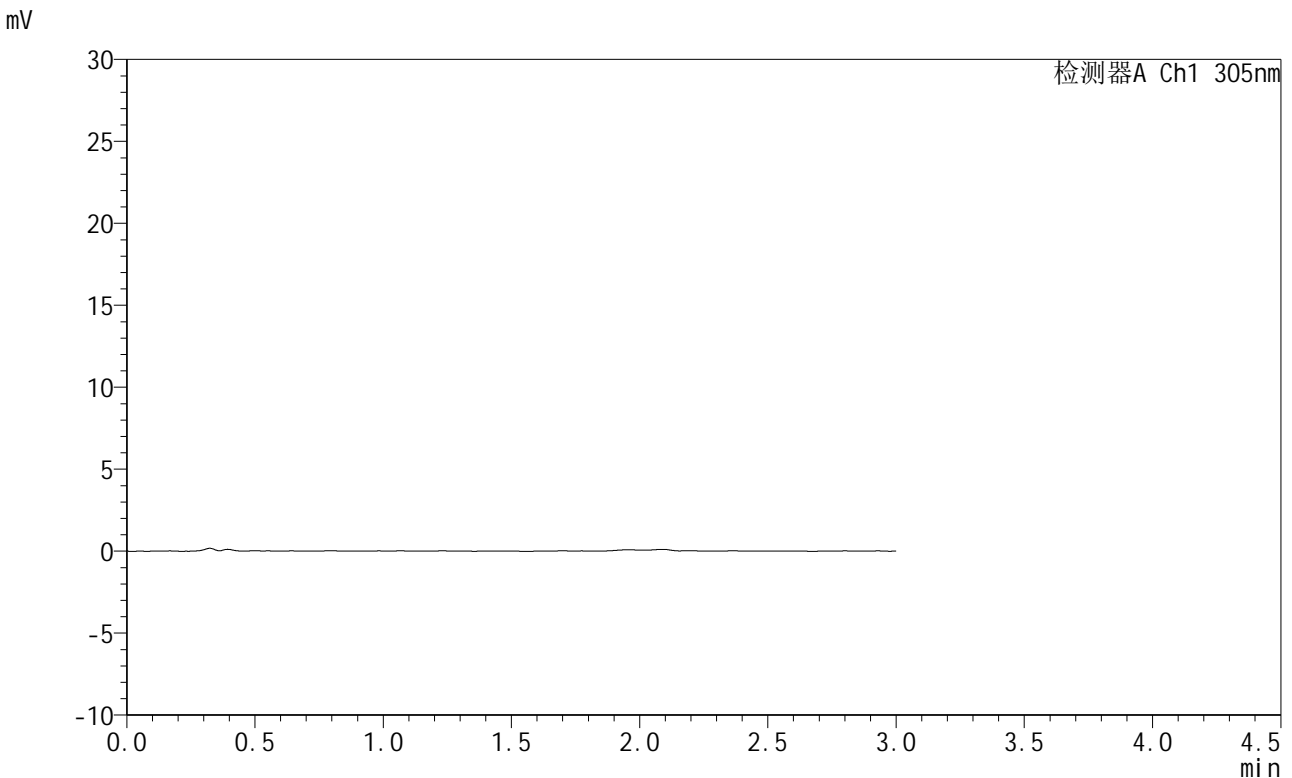

<峰表>

检测器A Ch1 305nm

峰号	保留时间	面积	面积%	高度	理论塔板数(USP)	拖尾因子	分离度(USP)
总计							

图90 氟伐他汀钠缓释片溶出曲线测定HPLC图谱
 自制品-2024041521批-pH1.0介质-75min-片4
 供试品溶液-1



SMF-4060

<样品信息>

色谱柱 : XB-C18(50mm*4.6mm,5μm) 流 速: 2.0ml/min
 柱 温 : 30°C 波 长: 305nm
 数据文件名: RC\$SMF-4060 - 0-280/24-2397-2 - zzp-2024041521p-rcqx-pH1.0jz-2-p5-75min.lcd
 方法文件名: RC\$SMF-4060 - SMF-4060-rc-FX273-1.0.lcm
 批处理文件名: RC\$SMF-4060 - SMF-4060-20260511-FX273.lcb
 样品瓶号 : 2-41
 进样体积 : 20 μl 版本号: 6.115
 进样时间 : 2026/05/11 16:47:23 实验者: xiechaojun
 处理时间(V2) : 2026/05/12 09:17:08 处理者: xiechaojun
 仪器型号 : SHIMADZU LC-2050C (FX273)

<色谱图>

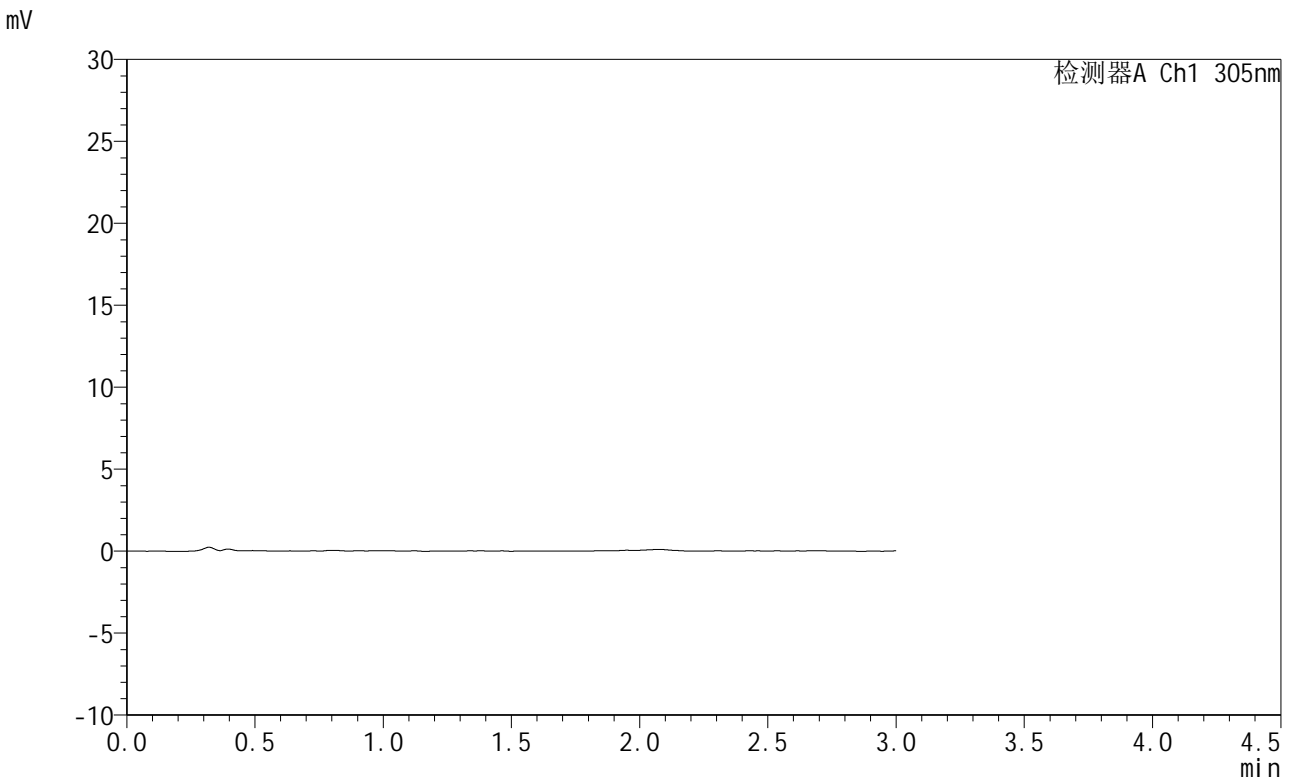

<峰表>

检测器A Ch1 305nm

峰号	保留时间	面积	面积%	高度	理论塔板数(USP)	拖尾因子	分离度(USP)
总计							

图91 氟伐他汀钠缓释片溶出曲线测定HPLC图谱
 自制品-2024041521批-pH1.0介质-75min-片5
 供试品溶液-1



SMF-4060

<样品信息>

色谱柱 : XB-C18(50mm*4.6mm,5μm) 流 速: 2.0ml/min
 柱 温 : 30°C 波 长: 305nm
 数据文件名: RC\$SMF-4060 - 0-280/24-2398-2 - zzp-2024041521p-rcqx-pH1.0jz-2-p6-75min.lcd
 方法文件名: RC\$SMF-4060 - SMF-4060-rc-FX273-1.0.lcm
 批处理文件名: RC\$SMF-4060 - SMF-4060-20260511-FX273.lcb
 样品瓶号 : 2-50
 进样体积 : 20 μl 版本号: 6.115
 进样时间 : 2026/05/11 16:50:41 实验者: xiechaojun
 处理时间(V2) : 2026/05/12 09:17:10 处理者: xiechaojun
 仪器型号 : SHIMADZU LC-2050C (FX273)

<色谱图>

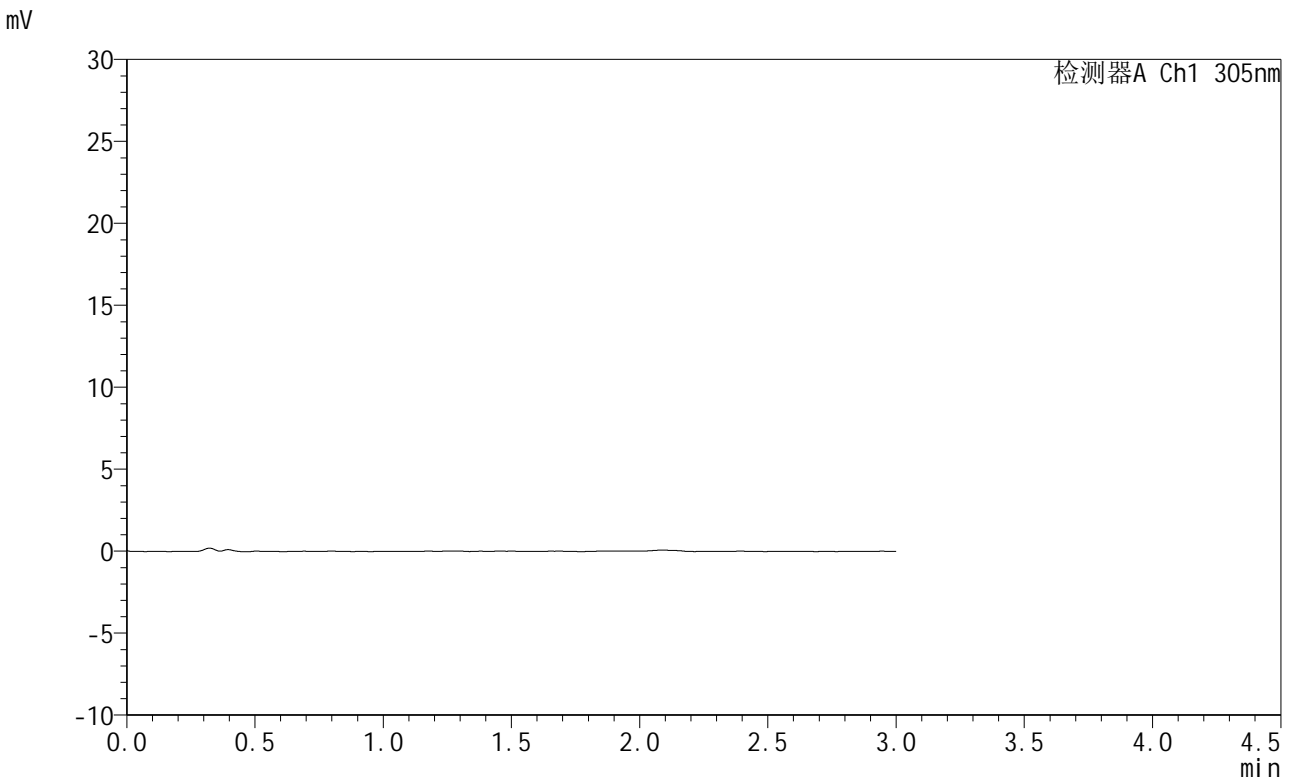

<峰表>

检测器A Ch1 305nm

峰号	保留时间	面积	面积%	高度	理论塔板数(USP)	拖尾因子	分离度(USP)
总计							

图92 氟伐他汀钠缓释片溶出曲线测定HPLC图谱
 自制品-2024041521批-pH1.0介质-75min-片6
 供试品溶液-1



SMF-4060

<样品信息>

色谱柱 : XB-C18(50mm*4.6mm,5μm) 流 速: 2.0ml/min
 柱 温 : 30°C 波 长: 305nm
 数据文件名: RC\$SMF-4060 - 0-280/24-2399-2 - zzp-2024041521p-rcqx-pH1.0jz-2-p1-90min.lcd
 方法文件名: RC\$SMF-4060 - SMF-4060-rc-FX273-1.0.lcm
 批处理文件名: RC\$SMF-4060 - SMF-4060-20260511-FX273.lcb
 样品瓶号 : 2-6
 进样体积 : 20 μl 版本号: 6.115
 进样时间 : 2026/05/11 16:53:59 实验者: xiechaojun
 处理时间(V2) : 2026/05/12 09:17:13 处理者: xiechaojun
 仪器型号 : SHIMADZU LC-2050C (FX273)

<色谱图>

mV

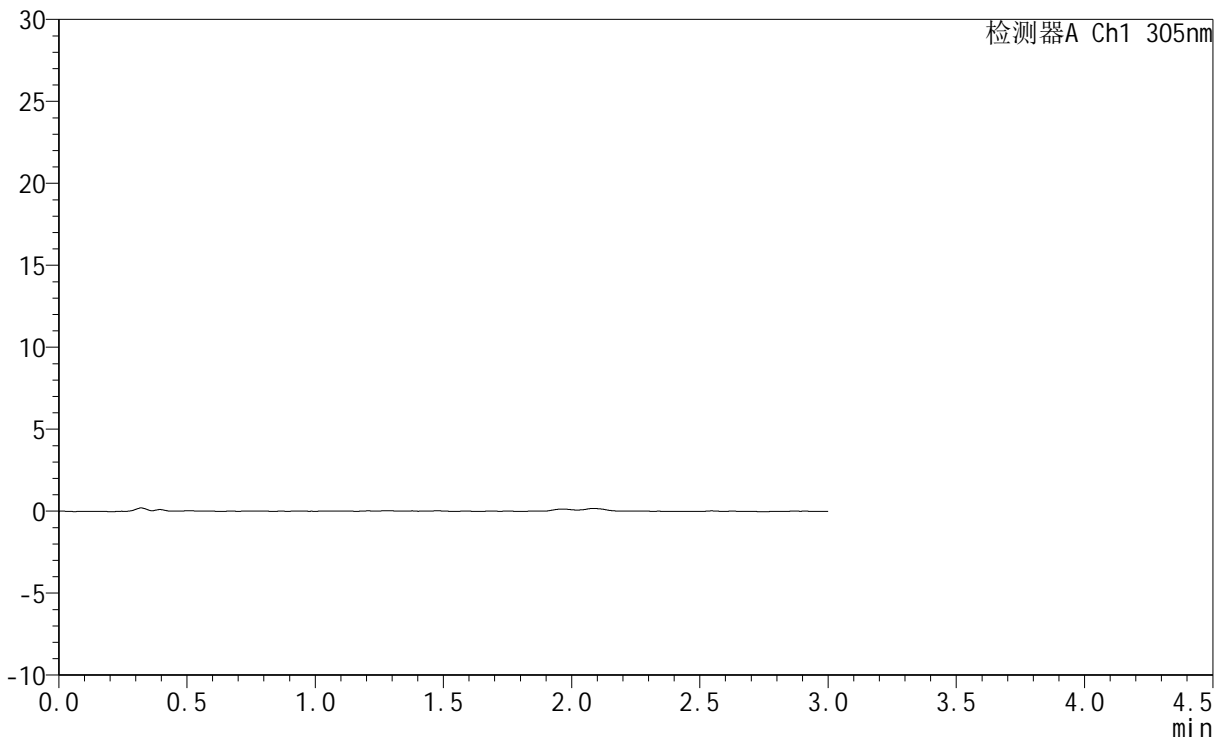

<峰表>

检测器A Ch1 305nm

峰号	保留时间	面积	面积%	高度	理论塔板数(USP)	拖尾因子	分离度(USP)
总计							

图93 氟伐他汀钠缓释片溶出曲线测定HPLC图谱
 自制品-2024041521批-pH1.0介质-90min-片1
 供试品溶液-1



SMF-4060

<样品信息>

色谱柱 : XB-C18(50mm*4.6mm,5μm) 流 速: 2.0ml/min
 柱 温 : 30°C 波 长: 305nm
 数据文件名: RC\$SMF-4060 - 0-280/24-2400-2 - zzp-2024041521p-rcqx-pH1.0jz-2-p2-90min.lcd
 方法文件名: RC\$SMF-4060 - SMF-4060-rc-FX273-1.0.lcm
 批处理文件名: RC\$SMF-4060 - SMF-4060-20260511-FX273.lcb
 样品瓶号 : 2-15
 进样体积 : 20 μl 版本号: 6.115
 进样时间 : 2026/05/11 16:57:18 实验者: xiechaojun
 处理时间(V2) : 2026/05/12 09:17:16 处理者: xiechaojun
 仪器型号 : SHIMADZU LC-2050C (FX273)

<色谱图>

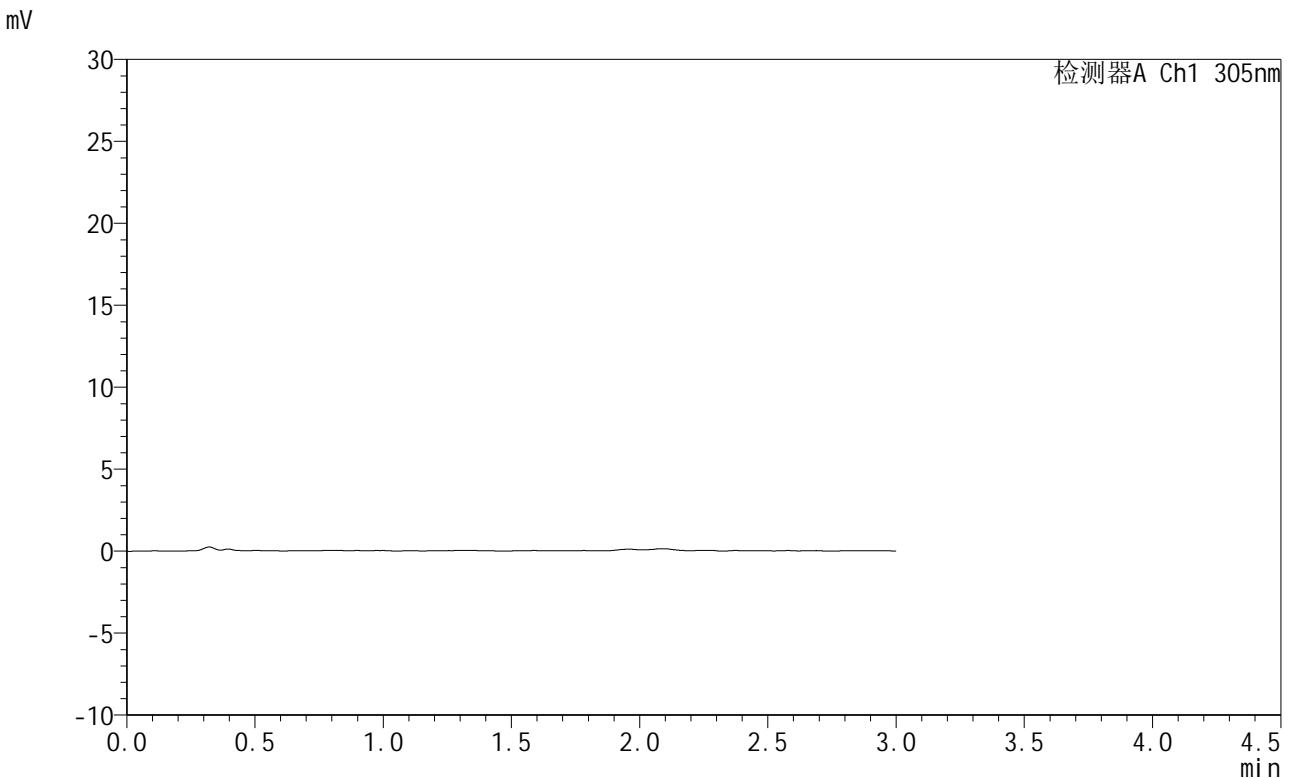

<峰表>

检测器A Ch1 305nm

峰号	保留时间	面积	面积%	高度	理论塔板数(USP)	拖尾因子	分离度(USP)
总计							

图94 氟伐他汀钠缓释片溶出曲线测定HPLC图谱
 自制品-2024041521批-pH1.0介质-90min-片2
 供试品溶液-1



SMF-4060

<样品信息>

色谱柱 : XB-C18(50mm*4.6mm,5μm) 流 速: 2.0ml/min
 柱 温 : 30°C 波 长: 305nm
 数据文件名: RC\$SMF-4060 - 0-280/24-2401-2 - zzp-2024041521p-rcqx-pH1.0jz-2-p3-90min.lcd
 方法文件名: RC\$SMF-4060 - SMF-4060-rc-FX273-1.0.lcm
 批处理文件名: RC\$SMF-4060 - SMF-4060-20260511-FX273.lcb
 样品瓶号 : 2-24
 进样体积 : 20 μl 版本号: 6.115
 进样时间 : 2026/05/11 17:00:36 实验者: xiechaojun
 处理时间(V2) : 2026/05/12 09:17:18 处理者: xiechaojun
 仪器型号 : SHIMADZU LC-2050C (FX273)

<色谱图>

mV

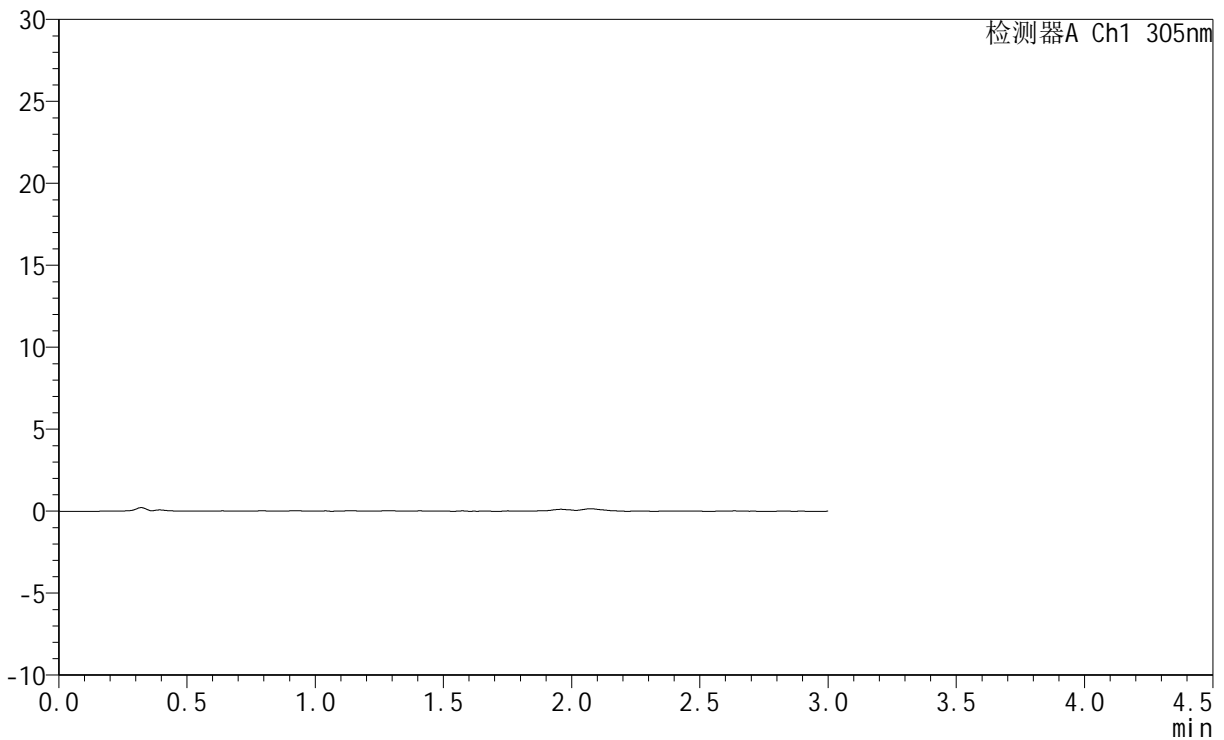

<峰表>

检测器A Ch1 305nm

峰号	保留时间	面积	面积%	高度	理论塔板数(USP)	拖尾因子	分离度(USP)
总计							

图95 氟伐他汀钠缓释片溶出曲线测定HPLC图谱
 自制品-2024041521批-pH1.0介质-90min-片3
 供试品溶液-1



SMF-4060

<样品信息>

色谱柱 : XB-C18(50mm*4.6mm,5μm) 流 速: 2.0ml/min
 柱 温 : 30°C 波 长: 305nm
 数据文件名: RC\$SMF-4060 - 0-280/24-2402-2 - zzp-2024041521p-rcqx-pH1.0jz-2-p4-90min.lcd
 方法文件名: RC\$SMF-4060 - SMF-4060-rc-FX273-1.0.lcm
 批处理文件名: RC\$SMF-4060 - SMF-4060-20260511-FX273.lcb
 样品瓶号 : 2-33
 进样体积 : 20 μl 版本号: 6.115
 进样时间 : 2026/05/11 17:03:55 实验者: xiechaojun
 处理时间(V2) : 2026/05/12 09:17:21 处理者: xiechaojun
 仪器型号 : SHIMADZU LC-2050C (FX273)

<色谱图>

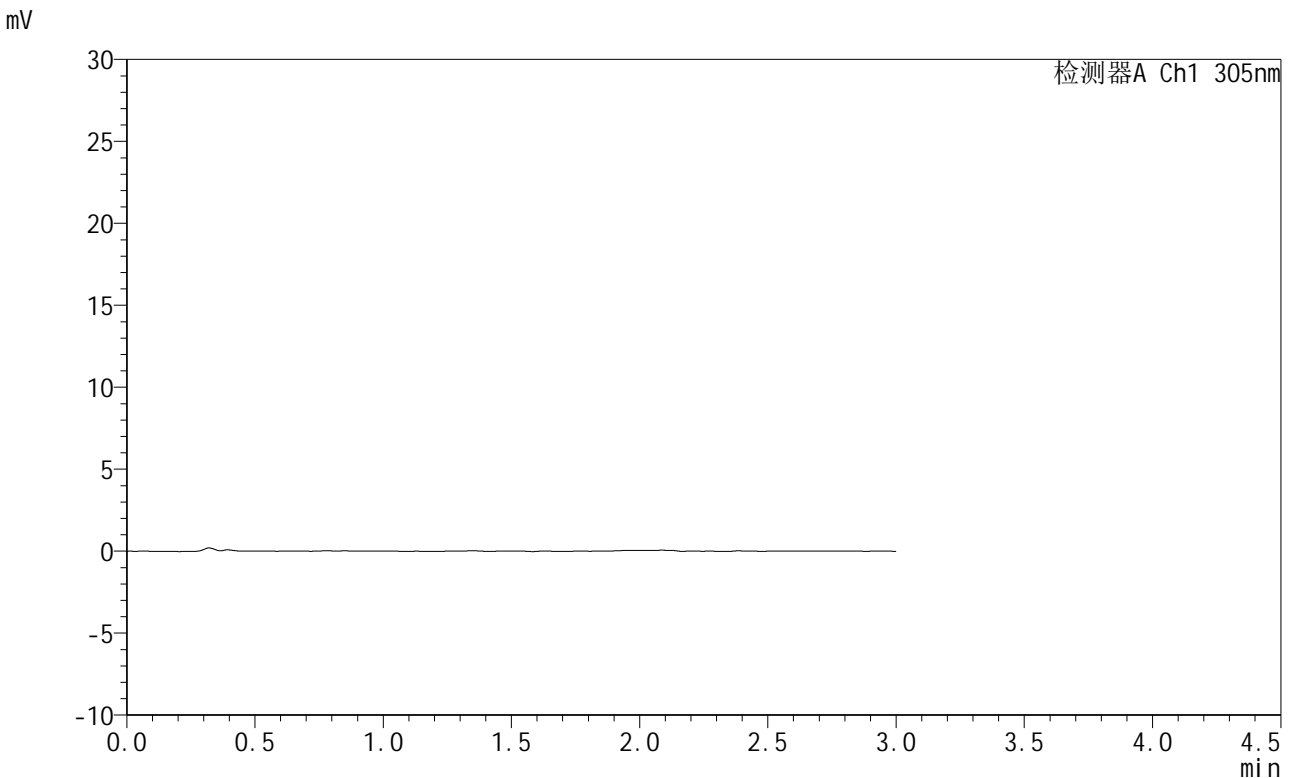

<峰表>

检测器A Ch1 305nm

峰号	保留时间	面积	面积%	高度	理论塔板数(USP)	拖尾因子	分离度(USP)
总计							

图96 氟伐他汀钠缓释片溶出曲线测定HPLC图谱
 自制品-2024041521批-pH1.0介质-90min-片4
 供试品溶液-1



SMF-4060

<样品信息>

色谱柱 : XB-C18(50mm*4.6mm,5μm) 流 速: 2.0ml/min
 柱 温 : 30°C 波 长: 305nm
 数据文件名: RC\$SMF-4060 - 0-280/24-2403-2 - zzp-2024041521p-rcqx-pH1.0jz-2-p5-90min.lcd
 方法文件名: RC\$SMF-4060 - SMF-4060-rc-FX273-1.0.lcm
 批处理文件名: RC\$SMF-4060 - SMF-4060-20260511-FX273.lcb
 样品瓶号 : 2-42
 进样体积 : 20 μl 版本号: 6.115
 进样时间 : 2026/05/11 17:07:13 实验者: xiechaojun
 处理时间(V2) : 2026/05/12 09:17:24 处理者: xiechaojun
 仪器型号 : SHIMADZU LC-2050C (FX273)

<色谱图>

mV

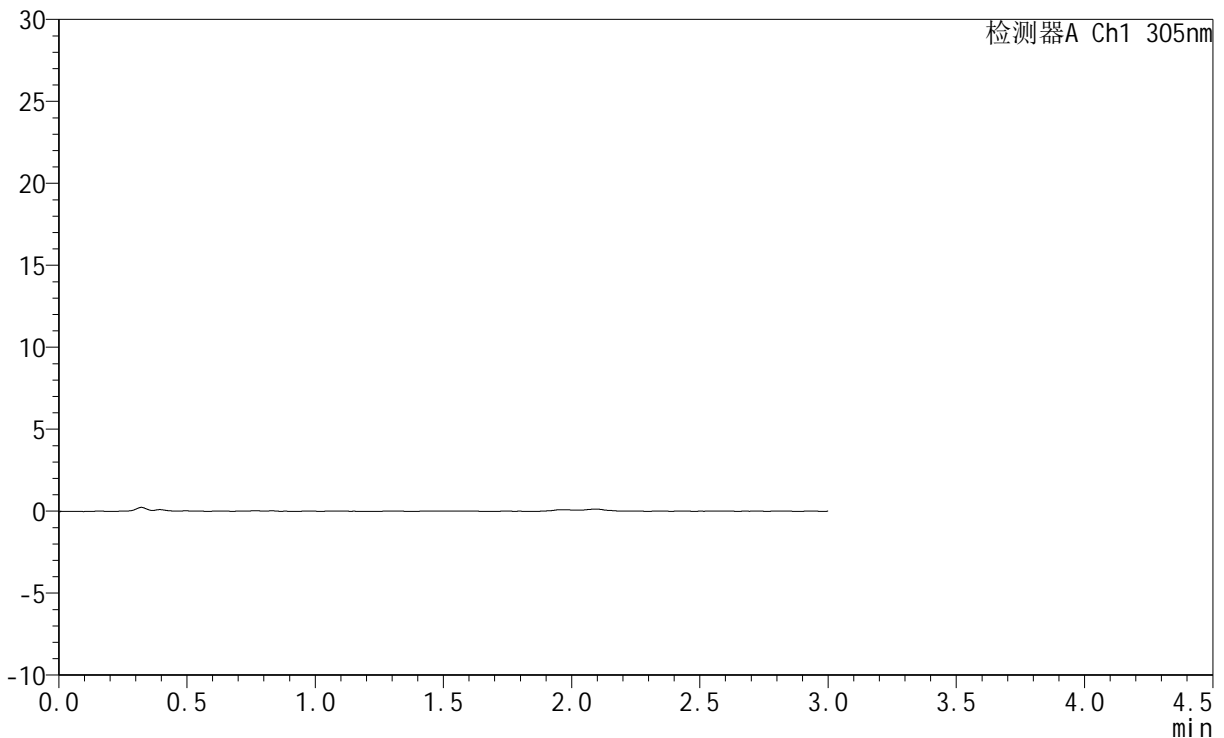

<峰表>

检测器A Ch1 305nm

峰号	保留时间	面积	面积%	高度	理论塔板数(USP)	拖尾因子	分离度(USP)
总计							

图97 氟伐他汀钠缓释片溶出曲线测定HPLC图谱
 自制品-2024041521批-pH1.0介质-90min-片5
 供试品溶液-1



SMF-4060

<样品信息>

色谱柱 : XB-C18(50mm*4.6mm,5μm) 流 速: 2.0ml/min
 柱 温 : 30°C 波 长: 305nm
 数据文件名: RC\$SMF-4060 - 0-280/24-2404-2 - zzp-2024041521p-rcqx-pH1.0jz-2-p6-90min.lcd
 方法文件名: RC\$SMF-4060 - SMF-4060-rc-FX273-1.0.lcm
 批处理文件名: RC\$SMF-4060 - SMF-4060-20260511-FX273.lcb
 样品瓶号 : 2-51
 进样体积 : 20 μl 版本号: 6.115
 进样时间 : 2026/05/11 17:10:31 实验者: xiechaojun
 处理时间(V2) : 2026/05/12 09:17:27 处理者: xiechaojun
 仪器型号 : SHIMADZU LC-2050C (FX273)

<色谱图>

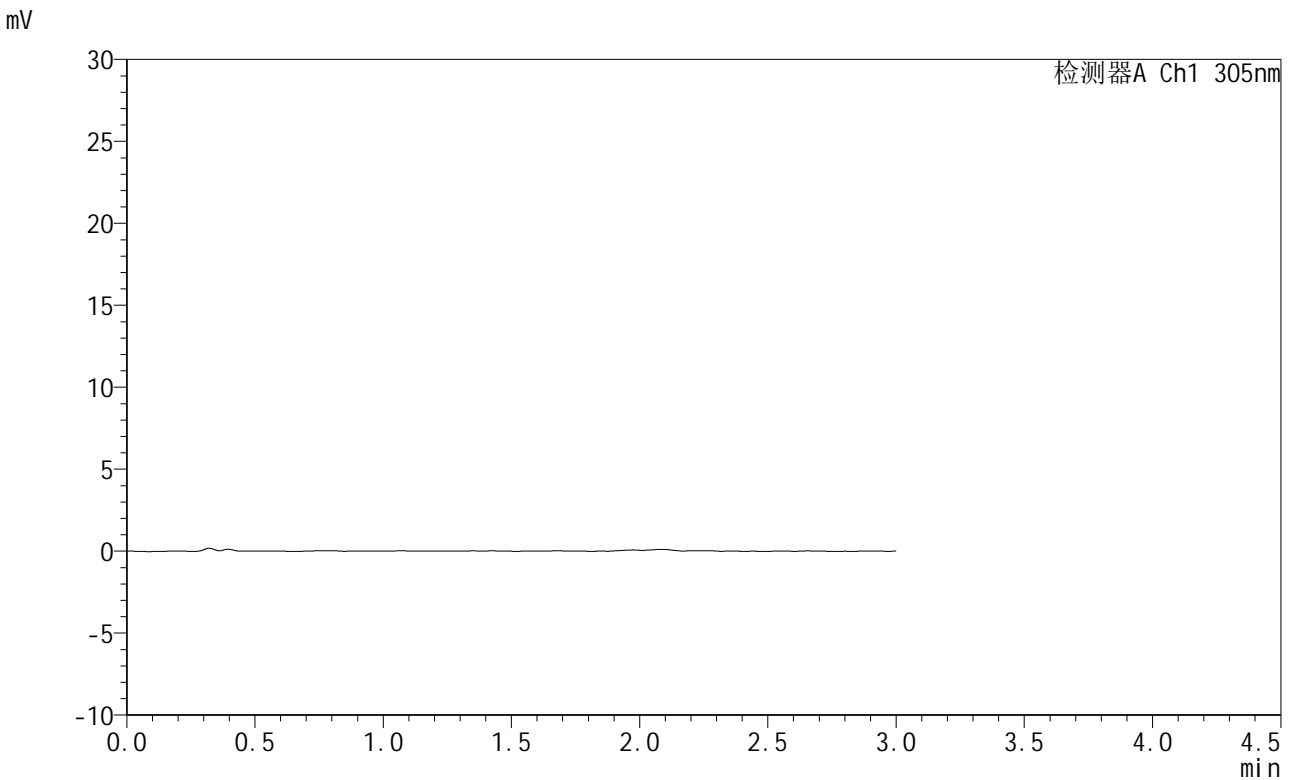

<峰表>

检测器A Ch1 305nm

峰号	保留时间	面积	面积%	高度	理论塔板数(USP)	拖尾因子	分离度(USP)
总计							

图98 氟伐他汀钠缓释片溶出曲线测定HPLC图谱
 自制品-2024041521批-pH1.0介质-90min-片6
 供试品溶液-1



SMF-4060

<样品信息>

色谱柱 : XB-C18(50mm*4.6mm,5μm) 流 速: 2.0ml/min
 柱 温 : 30°C 波 长: 305nm
 数据文件名: RC\$SMF-4060 - 0-280/24-2405-2 - zzp-2024041521p-rcqx-pH1.0jz-2-p1-120min.lcd
 方法文件名: RC\$SMF-4060 - SMF-4060-rc-FX273-1.0.lcm
 批处理文件名: RC\$SMF-4060 - SMF-4060-20260511-FX273.lcb
 样品瓶号 : 2-7
 进样体积 : 20 μl 版本号: 6.115
 进样时间 : 2026/05/11 17:13:50 实验者: xiechaojun
 处理时间(V2) : 2026/05/12 09:17:30 处理者: xiechaojun
 仪器型号 : SHIMADZU LC-2050C (FX273)

<色谱图>

mV

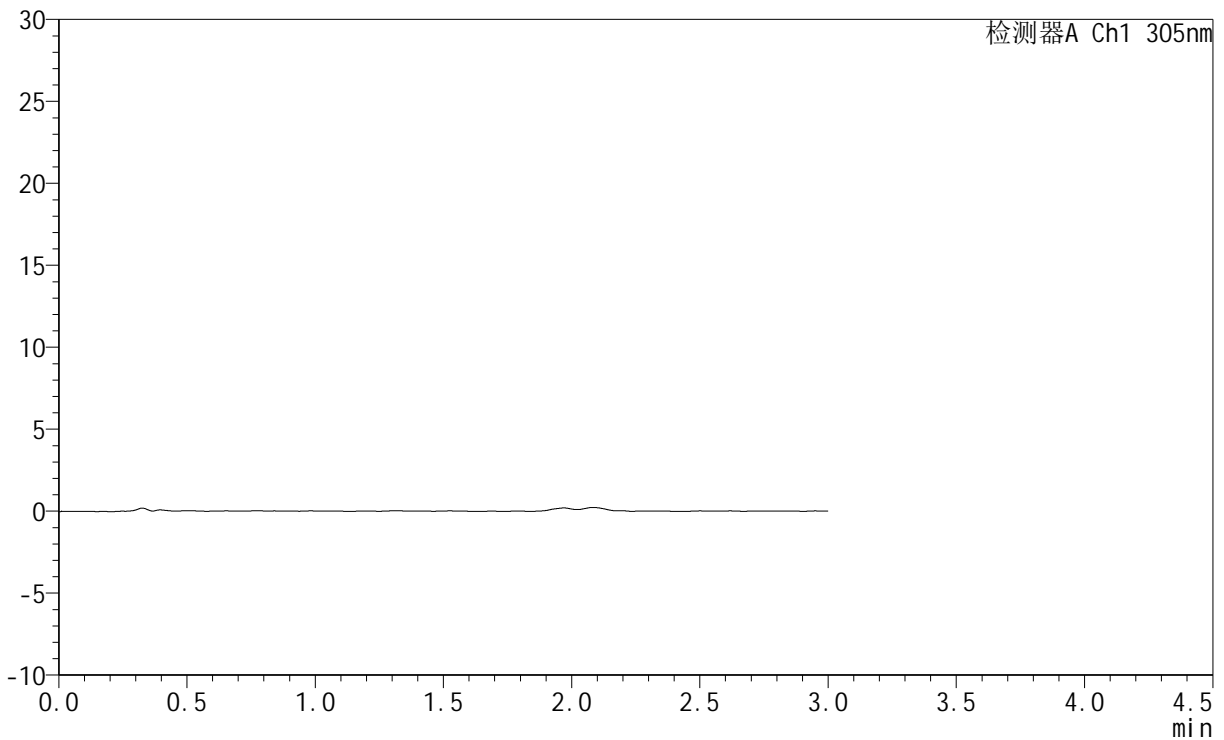

<峰表>

检测器A Ch1 305nm

峰号	保留时间	面积	面积%	高度	理论塔板数(USP)	拖尾因子	分离度(USP)
总计							

图99 氟伐他汀钠缓释片溶出曲线测定HPLC图谱
 自制品-2024041521批-pH1.0介质-120min-片1
 供试品溶液-1



SMF-4060

<样品信息>

色谱柱 : XB-C18(50mm*4.6mm,5μm) 流 速: 2.0ml/min
 柱 温 : 30°C 波 长: 305nm
 数据文件名: RC\$SMF-4060 - 0-280/24-2406-2 - zzp-2024041521p-rcqx-pH1.0jz-2-p2-120min.lcd
 方法文件名: RC\$SMF-4060 - SMF-4060-rc-FX273-1.0.lcm
 批处理文件名: RC\$SMF-4060 - SMF-4060-20260511-FX273.lcb
 样品瓶号 : 2-16
 进样体积 : 20 μl 版本号: 6.115
 进样时间 : 2026/05/11 17:17:09 实验者: xiechaojun
 处理时间(V2) : 2026/05/12 09:17:32 处理者: xiechaojun
 仪器型号 : SHIMADZU LC-2050C (FX273)

<色谱图>

mV

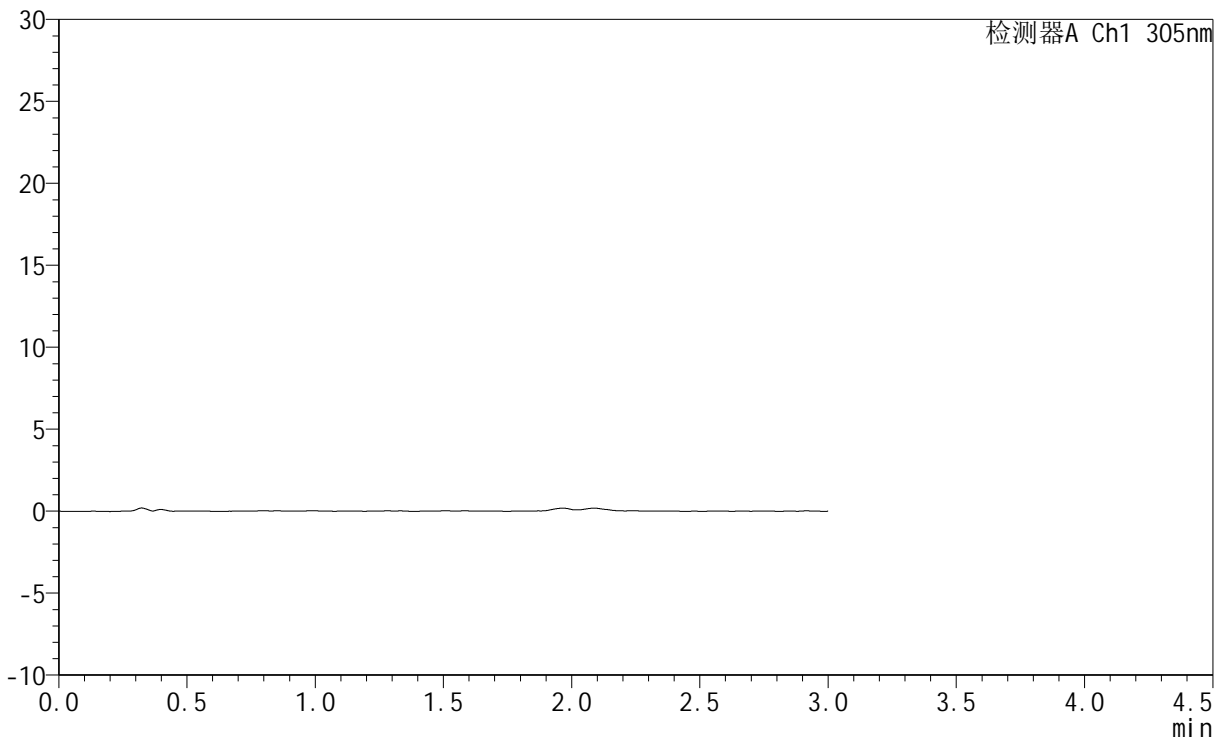

<峰表>

检测器A Ch1 305nm

峰号	保留时间	面积	面积%	高度	理论塔板数(USP)	拖尾因子	分离度(USP)
总计							

图100 氟伐他汀钠缓释片溶出曲线测定HPLC图谱
 自制品-2024041521批-pH1.0介质-120min-片2
 供试品溶液-1



SMF-4060

<样品信息>

色谱柱 : XB-C18(50mm*4.6mm,5μm) 流 速: 2.0ml/min
 柱 温 : 30°C 波 长: 305nm
 数据文件名: RC\$SMF-4060 - 0-280/24-2407-2 - zzp-2024041521p-rcqx-pH1.0jz-2-p3-120min.lcd
 方法文件名: RC\$SMF-4060 - SMF-4060-rc-FX273-1.0.lcm
 批处理文件名: RC\$SMF-4060 - SMF-4060-20260511-FX273.lcb
 样品瓶号 : 2-25
 进样体积 : 20 μl 版本号: 6.115
 进样时间 : 2026/05/11 17:20:28 实验者: xiechaojun
 处理时间(V2) : 2026/05/12 09:17:35 处理者: xiechaojun
 仪器型号 : SHIMADZU LC-2050C (FX273)

<色谱图>

mV

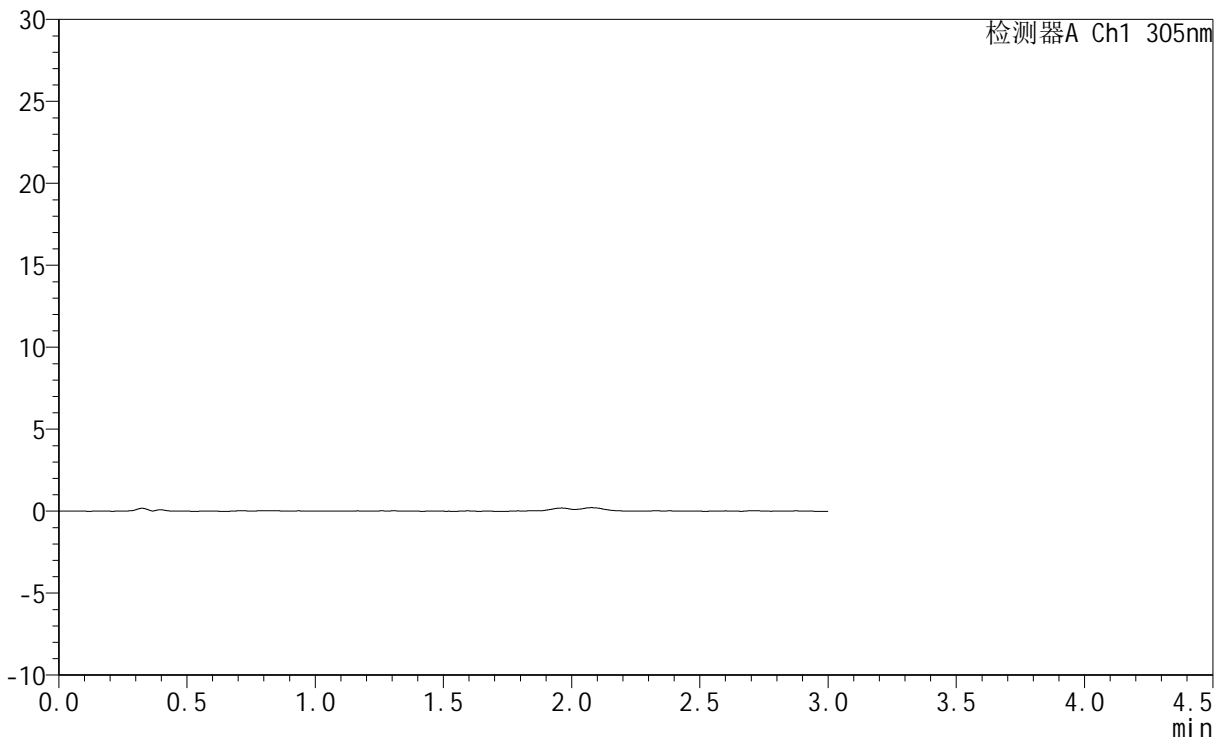

<峰表>

检测器A Ch1 305nm

峰号	保留时间	面积	面积%	高度	理论塔板数(USP)	拖尾因子	分离度(USP)
总计							

图101 氟伐他汀钠缓释片溶出曲线测定HPLC图谱
 自制品-2024041521批-pH1.0介质-120min-片3
 供试品溶液-1



SMF-4060

<样品信息>

色谱柱 : XB-C18(50mm*4.6mm,5μm) 流 速: 2.0ml/min
 柱 温 : 30°C 波 长: 305nm
 数据文件名: RC\$SMF-4060 - 0-280/24-2408-2 - zzp-2024041521p-rcqx-pH1.0jz-2-p4-120min.lcd
 方法文件名: RC\$SMF-4060 - SMF-4060-rc-FX273-1.0.lcm
 批处理文件名: RC\$SMF-4060 - SMF-4060-20260511-FX273.lcb
 样品瓶号 : 2-34
 进样体积 : 20 μl 版本号: 6.115
 进样时间 : 2026/05/11 17:23:46 实验者: xiechaojun
 处理时间(V2) : 2026/05/12 09:17:38 处理者: xiechaojun
 仪器型号 : SHIMADZU LC-2050C (FX273)

<色谱图>

mV

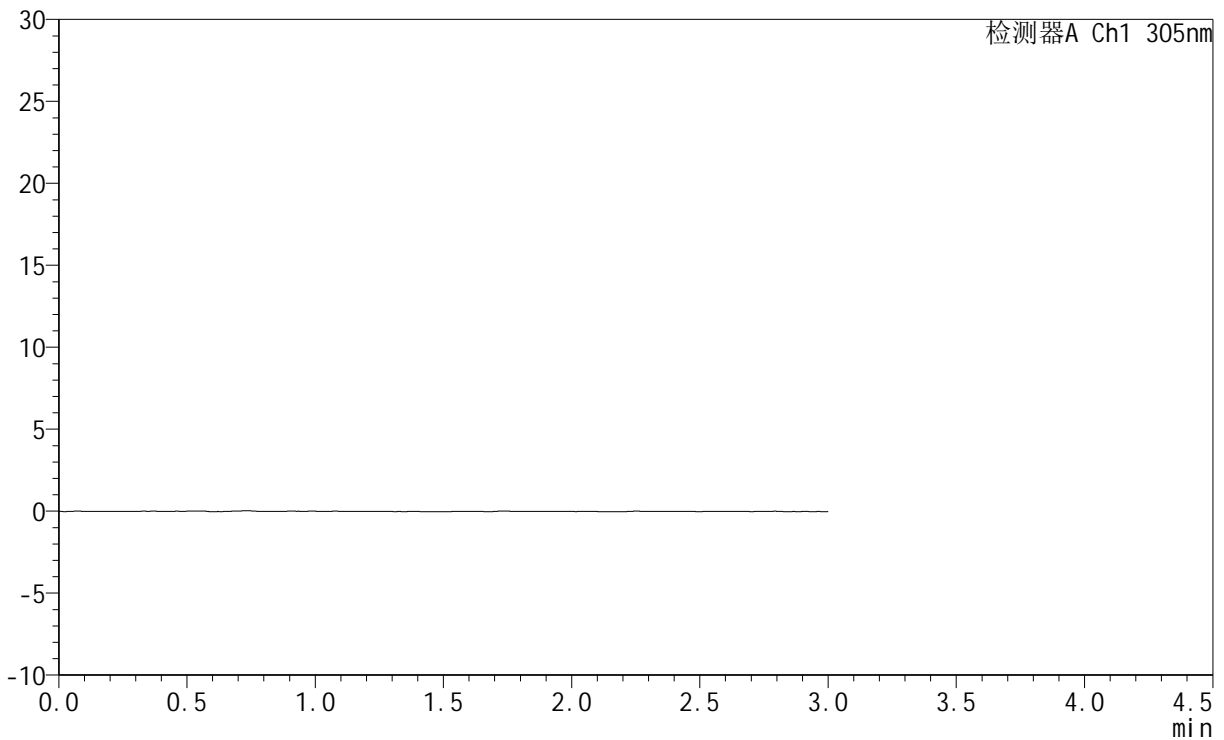

<峰表>

检测器A Ch1 305nm

峰号	保留时间	面积	面积%	高度	理论塔板数(USP)	拖尾因子	分离度(USP)
总计							

图102 氟伐他汀钠缓释片溶出曲线测定HPLC图谱
 自制品-2024041521批-pH1.0介质-120min-片4
 供试品溶液-1



SMF-4060

<样品信息>

色谱柱 : XB-C18(50mm*4.6mm,5μm) 流 速: 2.0ml/min
 柱 温 : 30°C 波 长: 305nm
 数据文件名: RC\$SMF-4060 - 0-280/24-2409-2 - zzp-2024041521p-rcqx-pH1.0jz-2-p5-120min.lcd
 方法文件名: RC\$SMF-4060 - SMF-4060-rc-FX273-1.0.lcm
 批处理文件名: RC\$SMF-4060 - SMF-4060-20260511-FX273.lcb
 样品瓶号 : 2-43
 进样体积 : 20 μl 版本号: 6.115
 进样时间 : 2026/05/11 17:27:05 实验者: xiechaojun
 处理时间(V2) : 2026/05/12 09:17:40 处理者: xiechaojun
 仪器型号 : SHIMADZU LC-2050C (FX273)

<色谱图>

mV

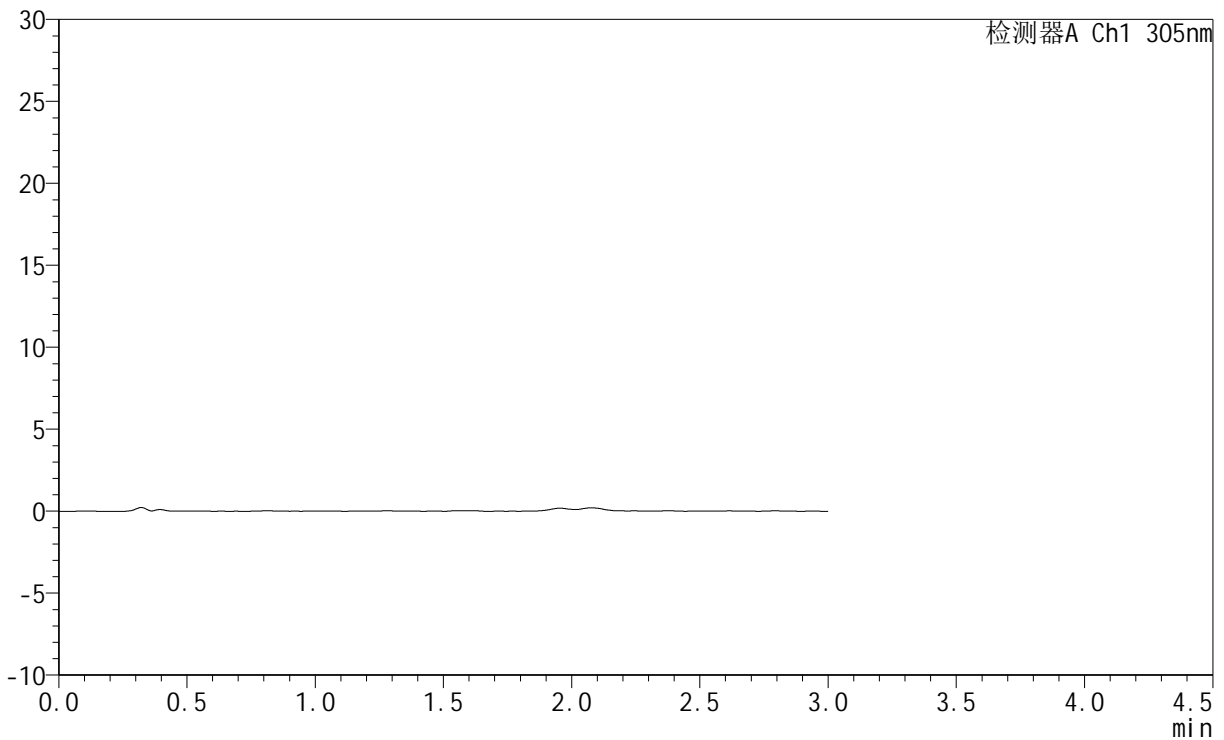

<峰表>

检测器A Ch1 305nm

峰号	保留时间	面积	面积%	高度	理论塔板数(USP)	拖尾因子	分离度(USP)
总计							

图103 氟伐他汀钠缓释片溶出曲线测定HPLC图谱
 自制品-2024041521批-pH1.0介质-120min-片5
 供试品溶液-1



SMF-4060

<样品信息>

色谱柱 : XB-C18(50mm*4.6mm,5μm) 流 速: 2.0ml/min
 柱 温 : 30°C 波 长: 305nm
 数据文件名: RC\$SMF-4060 - 0-280/24-2410-2 - zzp-2024041521p-rcqx-pH1.0jz-2-p6-120min.lcd
 方法文件名: RC\$SMF-4060 - SMF-4060-rc-FX273-1.0.lcm
 批处理文件名: RC\$SMF-4060 - SMF-4060-20260511-FX273.lcb
 样品瓶号 : 2-52
 进样体积 : 20 μl 版本号: 6.115
 进样时间 : 2026/05/11 17:30:24 实验者: xiechaojun
 处理时间(V2) : 2026/05/12 09:17:43 处理者: xiechaojun
 仪器型号 : SHIMADZU LC-2050C (FX273)

<色谱图>

mV

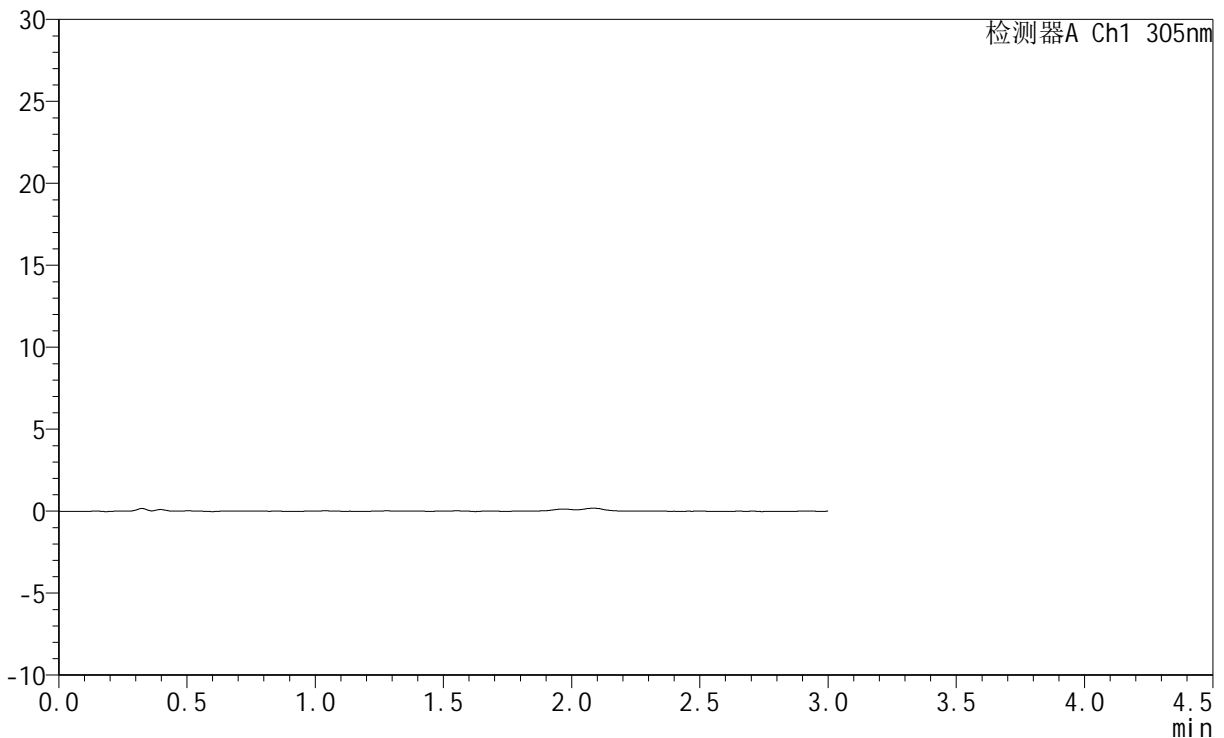

<峰表>

检测器A Ch1 305nm

峰号	保留时间	面积	面积%	高度	理论塔板数(USP)	拖尾因子	分离度(USP)
总计							

图104 氟伐他汀钠缓释片溶出曲线测定HPLC图谱
 自制品-2024041521批-pH1.0介质-120min-片6
 供试品溶液-1



SMF-4060

<样品信息>

色谱柱 : XB-C18(50mm*4.6mm,5μm) 流 速: 2.0ml/min
 柱 温 : 30°C 波 长: 305nm
 数据文件名: RC\$SMF-4060 - 0-280/24-2411-2 - zzp-2024041521p-rcqx-pH1.0jz-2-p1-jxzs.lcd
 方法文件名: RC\$SMF-4060 - SMF-4060-rc-FX273-1.0.lcm
 批处理文件名: RC\$SMF-4060 - SMF-4060-20260511-FX273.lcb
 样品瓶号 : 2-8
 进样体积 : 20 μl 版本号: 6.115
 进样时间 : 2026/05/11 17:33:43 实验者: xiechaojun
 处理时间(V2) : 2026/05/12 09:17:46 处理者: xiechaojun
 仪器型号 : SHIMADZU LC-2050C (FX273)

<色谱图>

mV

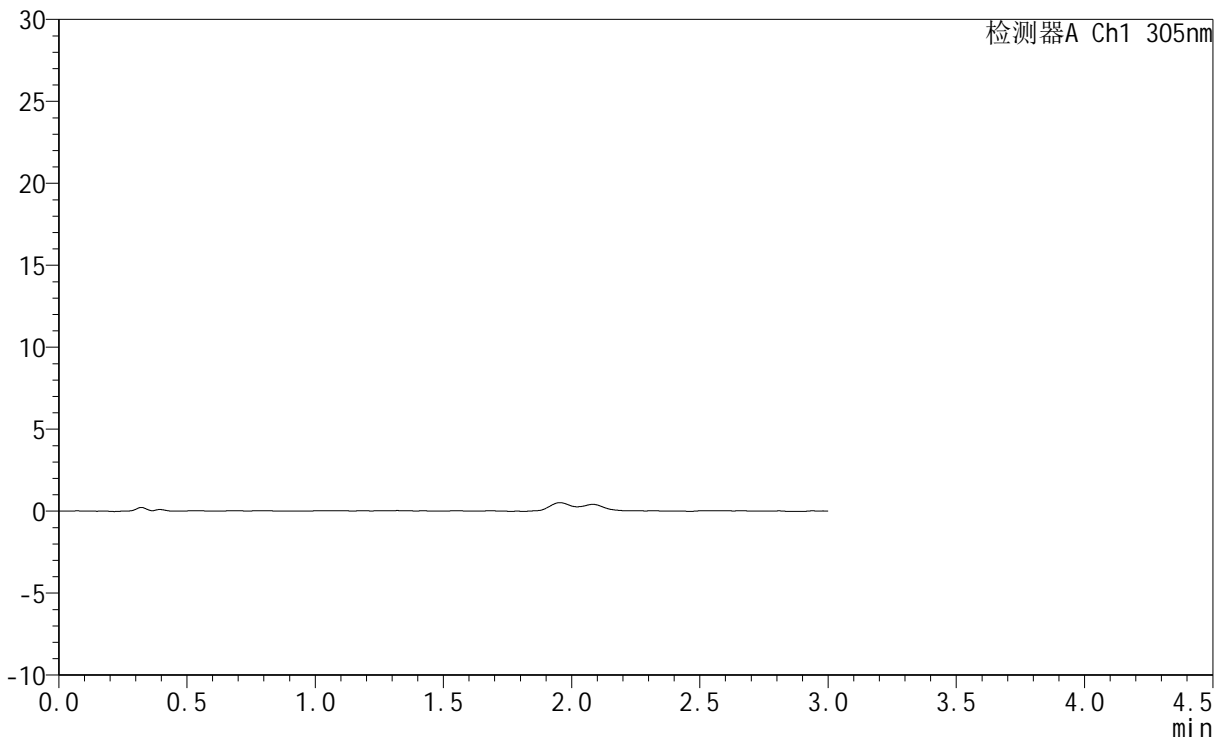

<峰表>

检测器A Ch1 305nm

峰号	保留时间	面积	面积%	高度	理论塔板数(USP)	拖尾因子	分离度(USP)
总计							

图105 氟伐他汀钠缓释片溶出曲线测定HPLC图谱
 自制品-2024041521批-pH1.0介质-极限转速-片1
 供试品溶液-1



SMF-4060

<样品信息>

色谱柱 : XB-C18(50mm*4.6mm,5μm) 流 速: 2.0ml/min
 柱 温 : 30°C 波 长: 305nm
 数据文件名: RC\$SMF-4060 - 0-280/24-2412-2 - zzp-2024041521p-rcqx-pH1.0jz-2-p2-jxzs.lcd
 方法文件名: RC\$SMF-4060 - SMF-4060-rc-FX273-1.0.lcm
 批处理文件名: RC\$SMF-4060 - SMF-4060-20260511-FX273.lcb
 样品瓶号 : 2-17
 进样体积 : 20 μl 版本号: 6.115
 进样时间 : 2026/05/11 17:37:02 实验者: xiechaojun
 处理时间(V2) : 2026/05/12 09:17:49 处理者: xiechaojun
 仪器型号 : SHIMADZU LC-2050C (FX273)

<色谱图>

mV

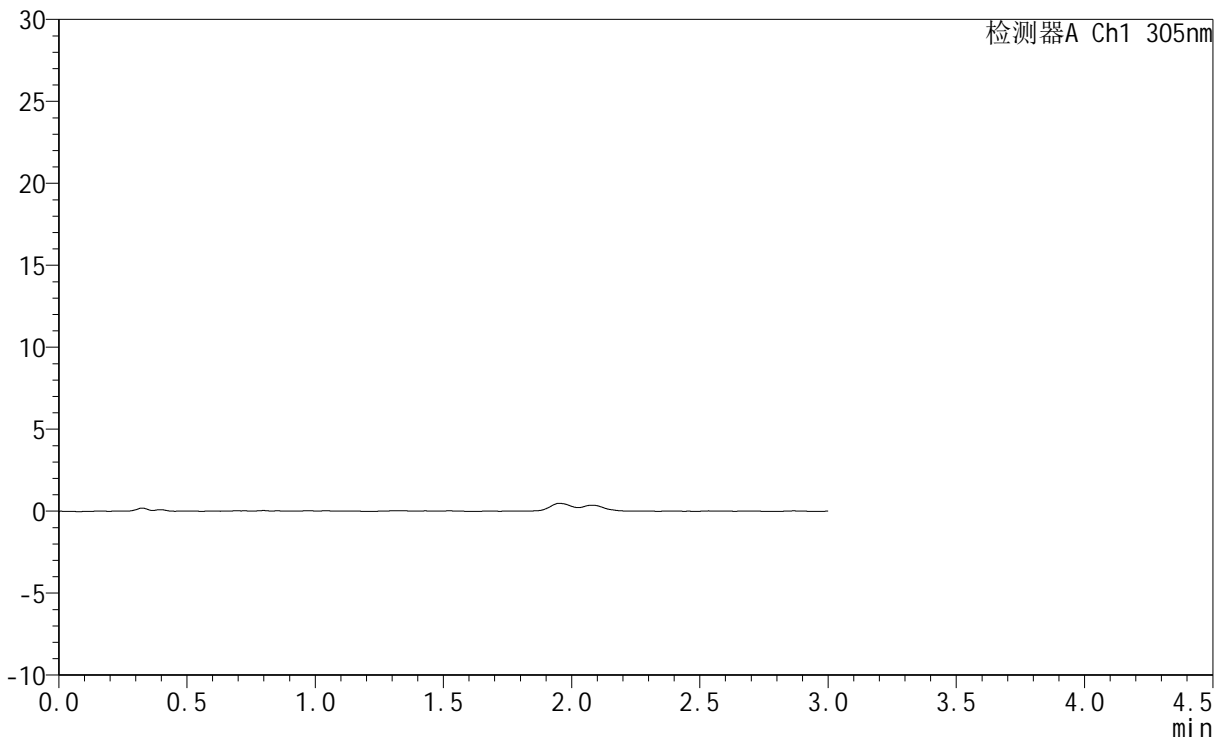

<峰表>

检测器A Ch1 305nm

峰号	保留时间	面积	面积%	高度	理论塔板数(USP)	拖尾因子	分离度(USP)
总计							

图106 氟伐他汀钠缓释片溶出曲线测定HPLC图谱
 自制品-2024041521批-pH1.0介质-极限转速-片2
 供试品溶液-1



SMF-4060

<样品信息>

色谱柱 : XB-C18(50mm*4.6mm,5μm) 流 速: 2.0ml/min
 柱 温 : 30°C 波 长: 305nm
 数据文件名: RC\$SMF-4060 - 0-280/24-2413-2 - zzp-2024041521p-rcqx-pH1.0jz-2-p3-jxzs.lcd
 方法文件名: RC\$SMF-4060 - SMF-4060-rc-FX273-1.0.lcm
 批处理文件名: RC\$SMF-4060 - SMF-4060-20260511-FX273.lcb
 样品瓶号 : 2-26
 进样体积 : 20 μl 版本号: 6.115
 进样时间 : 2026/05/11 17:40:21 实验者: xiechaojun
 处理时间(V2) : 2026/05/12 09:17:51 处理者: xiechaojun
 仪器型号 : SHIMADZU LC-2050C (FX273)

<色谱图>

mV

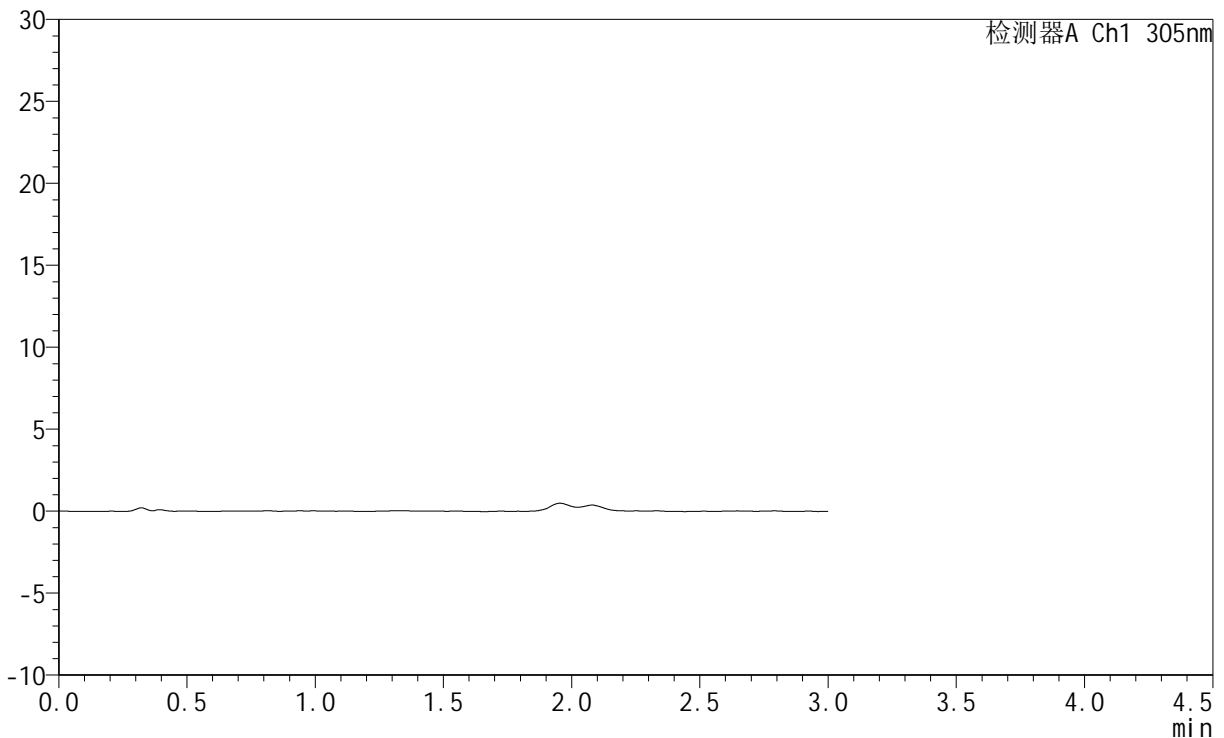

<峰表>

检测器A Ch1 305nm

峰号	保留时间	面积	面积%	高度	理论塔板数(USP)	拖尾因子	分离度(USP)
总计							

图107 氟伐他汀钠缓释片溶出曲线测定HPLC图谱
 自制品-2024041521批-pH1.0介质-极限转速-片3
 供试品溶液-1



SMF-4060

<样品信息>

色谱柱 : XB-C18(50mm*4.6mm,5μm) 流 速: 2.0ml/min
 柱 温 : 30°C 波 长: 305nm
 数据文件名: RC\$SMF-4060 - 0-280/24-2414-2 - zzp-2024041521p-rcqx-pH1.0jz-2-p4-jxzs.lcd
 方法文件名: RC\$SMF-4060 - SMF-4060-rc-FX273-1.0.lcm
 批处理文件名: RC\$SMF-4060 - SMF-4060-20260511-FX273.lcb
 样品瓶号 : 2-35
 进样体积 : 20 μl 版本号: 6.115
 进样时间 : 2026/05/11 17:43:40 实验者: xiechaojun
 处理时间(V2) : 2026/05/12 09:17:54 处理者: xiechaojun
 仪器型号 : SHIMADZU LC-2050C (FX273)

<色谱图>

mV

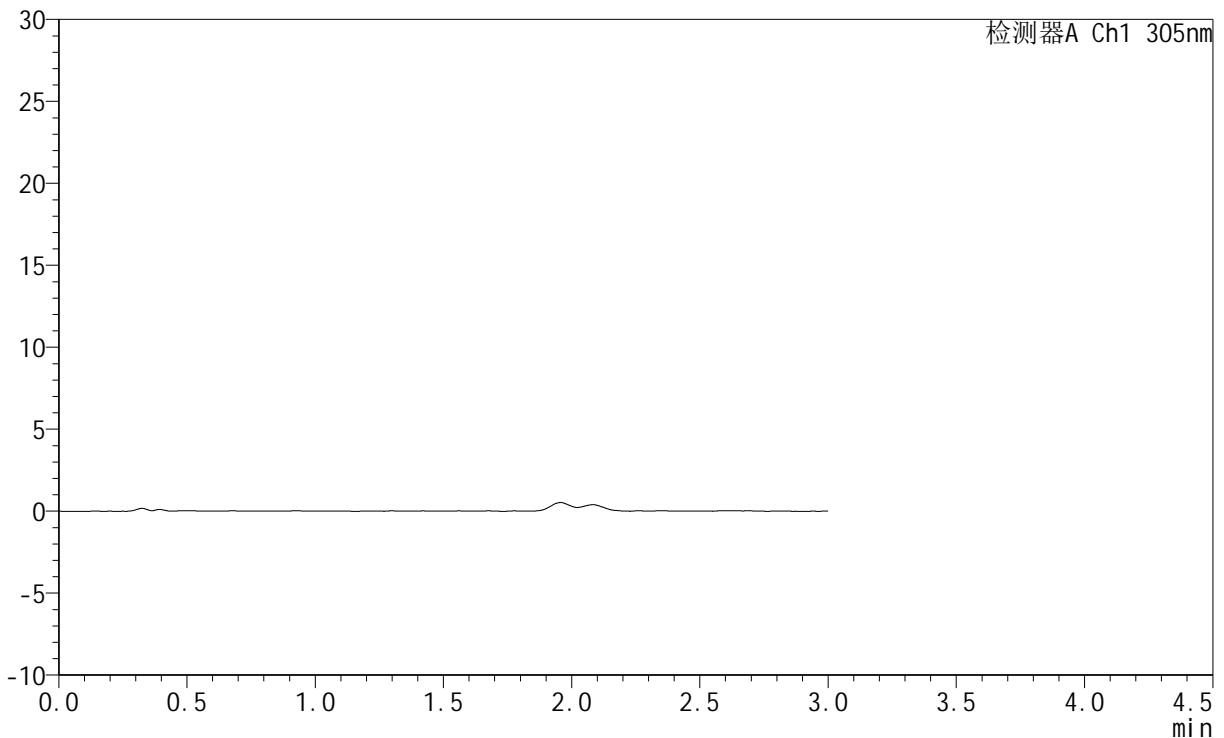

<峰表>

检测器A Ch1 305nm

峰号	保留时间	面积	面积%	高度	理论塔板数(USP)	拖尾因子	分离度(USP)
总计							

图108 氟伐他汀钠缓释片溶出曲线测定HPLC图谱
 自制品-2024041521批-pH1.0介质-极限转速-片4
 供试品溶液-1



SMF-4060

<样品信息>

色谱柱 : XB-C18(50mm*4.6mm,5μm) 流 速: 2.0ml/min
 柱 温 : 30°C 波 长: 305nm
 数据文件名: RC\$SMF-4060 - 0-280/24-2415-2 - zzp-2024041521p-rcqx-pH1.0jz-2-p5-jxzs.lcd
 方法文件名: RC\$SMF-4060 - SMF-4060-rc-FX273-1.0.lcm
 批处理文件名: RC\$SMF-4060 - SMF-4060-20260511-FX273.lcb
 样品瓶号 : 2-44
 进样体积 : 20 μl 版本号: 6.115
 进样时间 : 2026/05/11 17:47:00 实验者: xiechaojun
 处理时间(V2) : 2026/05/12 09:17:57 处理者: xiechaojun
 仪器型号 : SHIMADZU LC-2050C (FX273)

<色谱图>

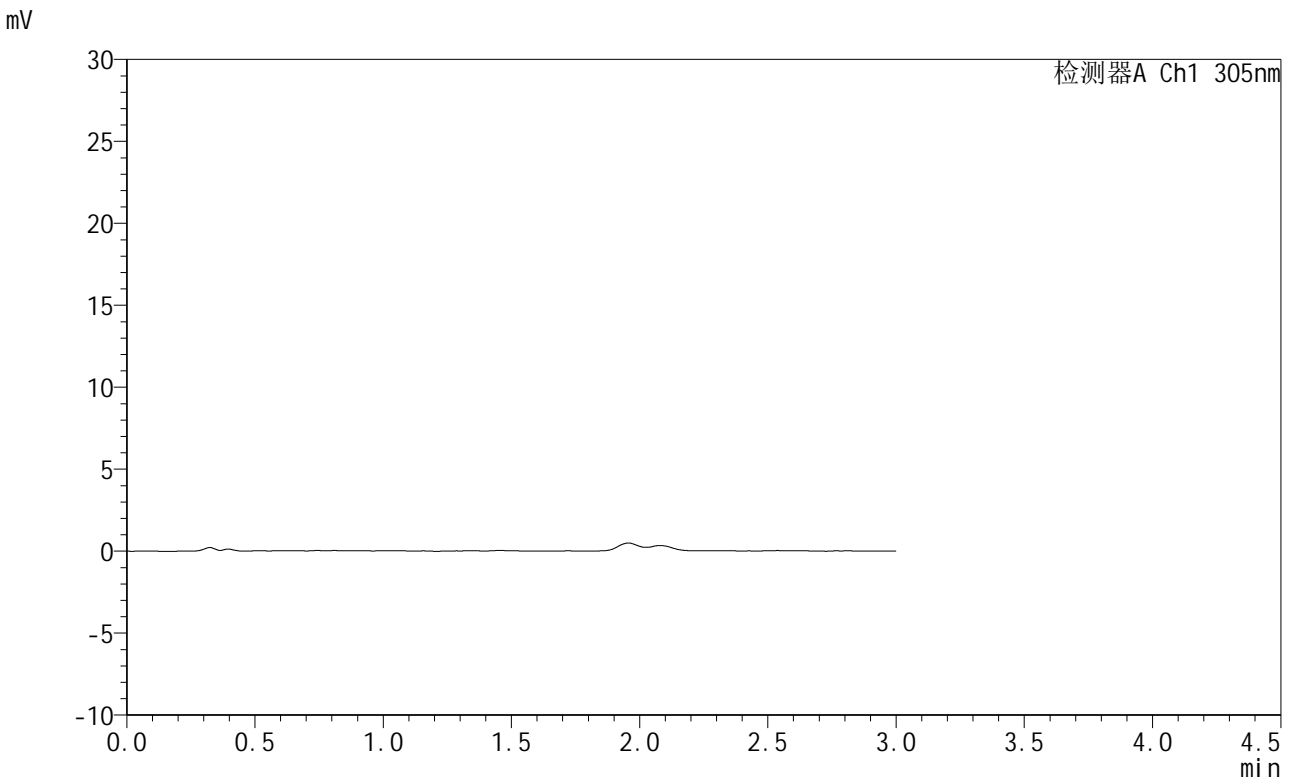

<峰表>

检测器A Ch1 305nm

峰号	保留时间	面积	面积%	高度	理论塔板数(USP)	拖尾因子	分离度(USP)
总计							

图109 氟伐他汀钠缓释片溶出曲线测定HPLC图谱
 自制品-2024041521批-pH1.0介质-极限转速-片5
 供试品溶液-1



SMF-4060

<样品信息>

色谱柱 : XB-C18(50mm*4.6mm,5μm) 流 速: 2.0ml/min
 柱 温 : 30°C 波 长: 305nm
 数据文件名: RC\$SMF-4060 - 0-280/24-2416-2 - zzp-2024041521p-rcqx-pH1.0jz-2-p6-jxzs.lcd
 方法文件名: RC\$SMF-4060 - SMF-4060-rc-FX273-1.0.lcm
 批处理文件名: RC\$SMF-4060 - SMF-4060-20260511-FX273.lcb
 样品瓶号 : 2-53
 进样体积 : 20 μl 版本号: 6.115
 进样时间 : 2026/05/11 17:50:19 实验者: xiechaojun
 处理时间(V2) : 2026/05/12 09:18:00 处理者: xiechaojun
 仪器型号 : SHIMADZU LC-2050C (FX273)

<色谱图>

mV

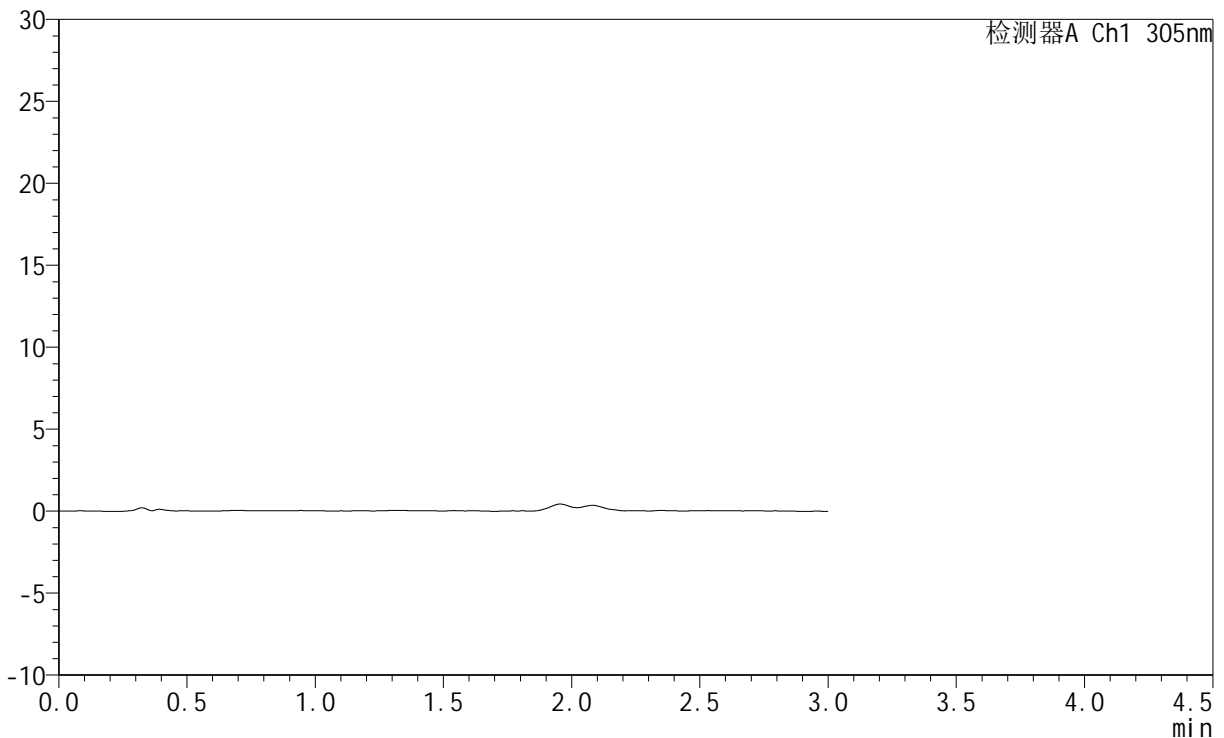

<峰表>

检测器A Ch1 305nm

峰号	保留时间	面积	面积%	高度	理论塔板数(USP)	拖尾因子	分离度(USP)
总计							

图110 氟伐他汀钠缓释片溶出曲线测定HPLC图谱
 自制品-2024041521批-pH1.0介质-极限转速-片6
 供试品溶液-1

<样品信息>

色谱柱 : XB-C18(50mm*4.6mm,5μm) 流 速: 2.0ml/min
 柱 温 : 30°C 波 长: 305nm
 数据文件名: RC\$SMF-4060 - 0-280/24-2417-2 - zzp-2024041521p-rcqx-pH1.0jz-2-dz2-1.lcd
 方法文件名: RC\$SMF-4060 - SMF-4060-rc-FX273-1.0.lcm
 批处理文件名: RC\$SMF-4060 - SMF-4060-20260511-FX273.lcb
 样品瓶号 : 2-27
 进样体积 : 20 μl 版本号: 6.115
 进样时间 : 2026/05/11 17:53:38 实验者: xiechaojun
 处理时间(V2) : 2026/05/12 09:18:02 处理者: xiechaojun
 仪器型号 : SHIMADZU LC-2050C (FX273)

<色谱图>

mV

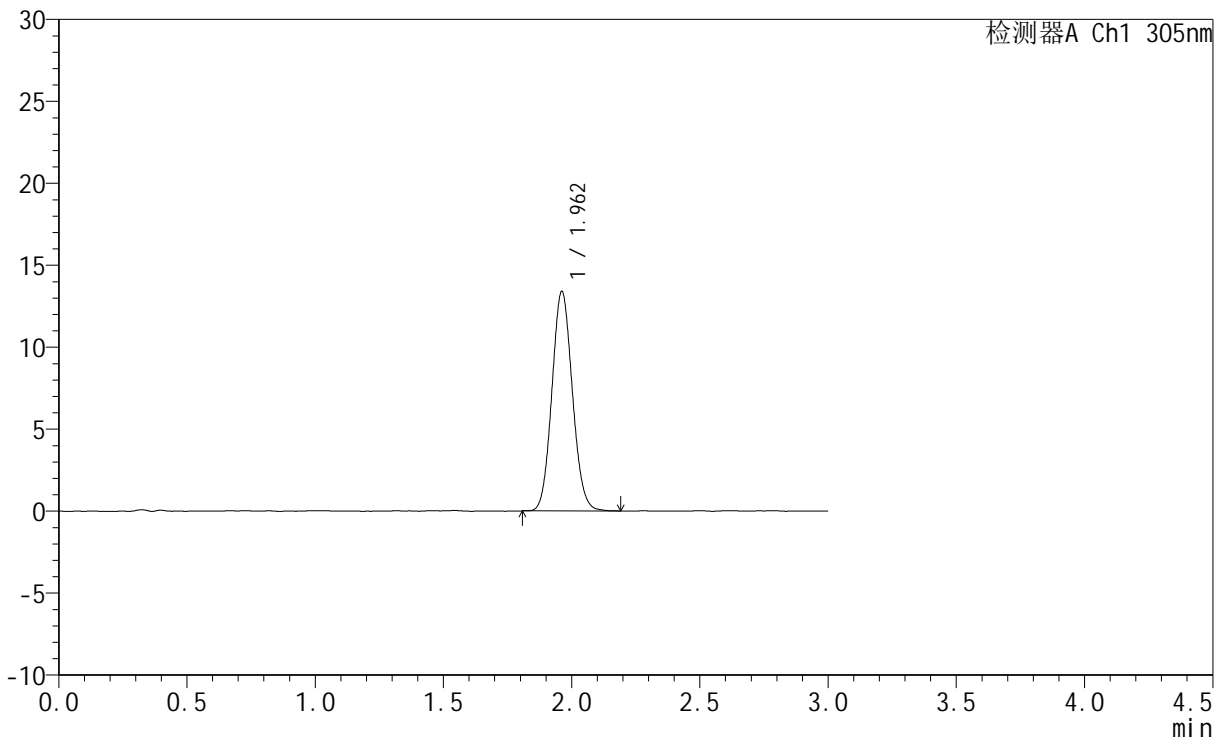

<峰表>

检测器A Ch1 305nm

峰号	保留时间	面积	面积%	高度	理论塔板数(USP)	拖尾因子	分离度(USP)
1	1.962	74433	100.000	13387	2874	1.089	--
总计		74433	100.000	13387			

图111 氟伐他汀钠缓释片溶出曲线测定HPLC图谱
 自制品-2024041521批-pH1.0介质
 对照品溶液-2-1

<样品信息>

色谱柱 : XB-C18(50mm*4.6mm,5μm) 流 速: 2.0ml/min
 柱 温 : 30°C 波 长: 305nm
 数据文件名: RC\$SMF-4060 - 0-280/24-2418-2 - zzp-2024041521p-rcqx-pH1.0jz-2-dz2-2.lcd
 方法文件名: RC\$SMF-4060 - SMF-4060-rc-FX273-1.0.lcm
 批处理文件名: RC\$SMF-4060 - SMF-4060-20260511-FX273.lcb
 样品瓶号 : 2-27
 进样体积 : 20 μl 版本号: 6.115
 进样时间 : 2026/05/11 17:56:57 实验者: xiechaojun
 处理时间(V2) : 2026/05/12 09:18:05 处理者: xiechaojun
 仪器型号 : SHIMADZU LC-2050C (FX273)

<色谱图>

mV

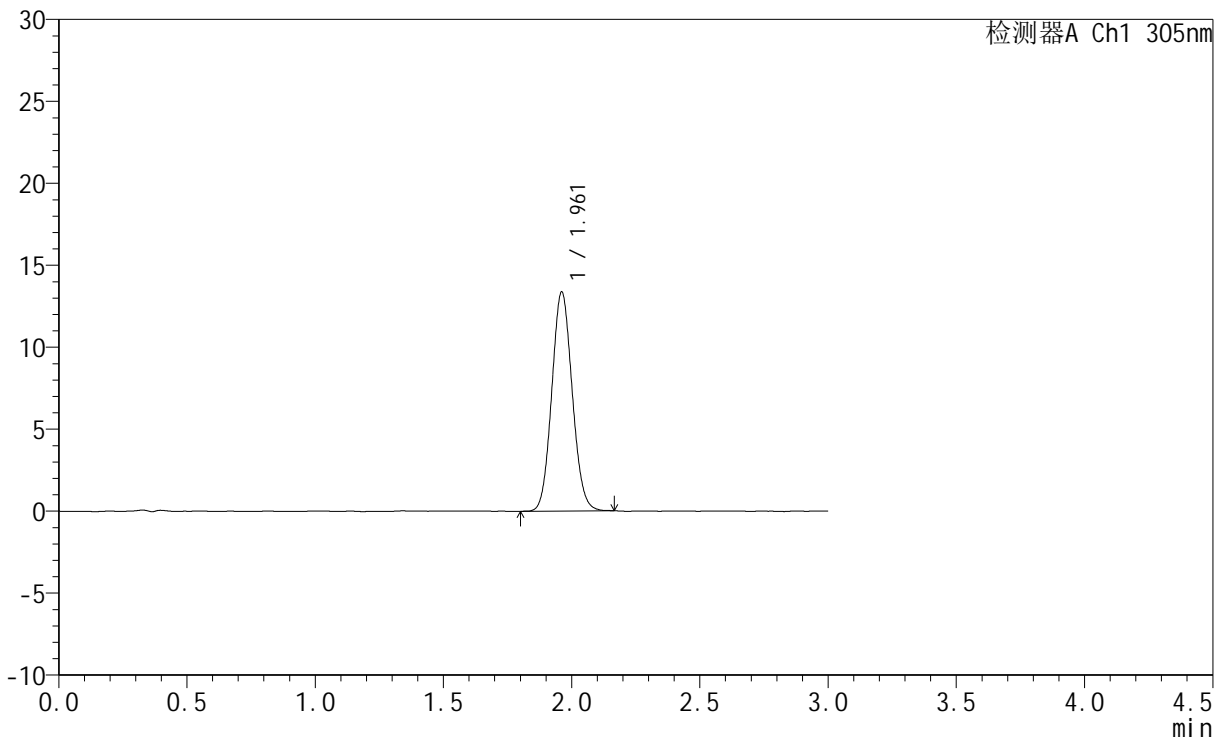

<峰表>

检测器A Ch1 305nm

峰号	保留时间	面积	面积%	高度	理论塔板数(USP)	拖尾因子	分离度(USP)
1	1.961	74219	100.000	13352	2860	1.086	--
总计		74219	100.000	13352			

图112 氟伐他汀钠缓释片溶出曲线测定HPLC图谱
 自制品-2024041521批-pH1.0介质
 对照品溶液-2-2



SMF-4060

<样品信息>

色谱柱 : XB-C18(50mm*4.6mm,5μm) 流 速: 2.0ml/min
 柱 温 : 30°C 波 长: 305nm
 数据文件名: RC\$SMF-4060 - 0-280/24-2419-2 - zzp-2024041821p-rcqx-pH1.0jz-1-rj.lcd
 方法文件名: RC\$SMF-4060 - SMF-4060-rc-FX273-1.0.lcm
 批处理文件名: RC\$SMF-4060 - SMF-4060-20260511-FX273.lcb
 样品瓶号 : 3-9
 进样体积 : 20 μl 版本号: 6.115
 进样时间 : 2026/05/11 18:00:13 实验者: xiechaojun
 处理时间(V2) : 2026/05/12 09:18:08 处理者: xiechaojun
 仪器型号 : SHIMADZU LC-2050C (FX273)

<色谱图>

mV

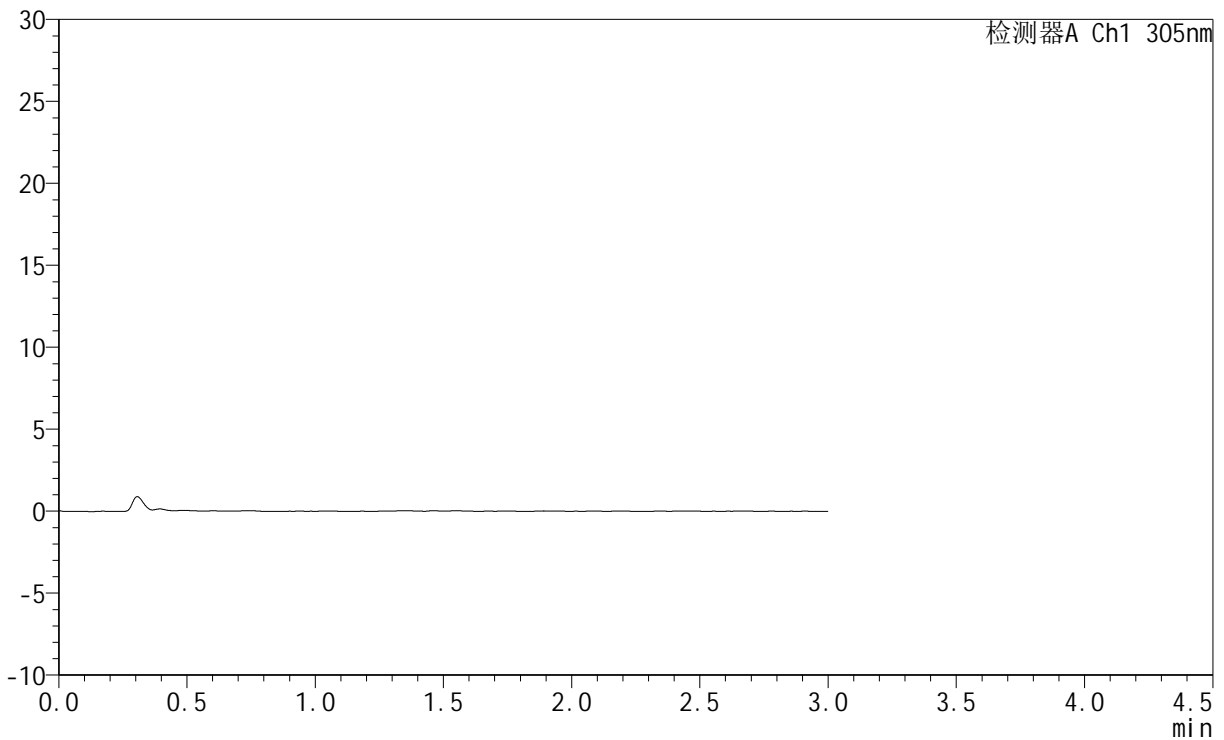

<峰表>

检测器A Ch1 305nm

峰号	保留时间	面积	面积%	高度	理论塔板数(USP)	拖尾因子	分离度(USP)
总计							

图113 氟伐他汀钠缓释片溶出曲线测定HPLC图谱
 自制品-2024041821批-pH1.0介质
 溶剂



SMF-4060

<样品信息>

色谱柱 : XB-C18(50mm*4.6mm,5μm) 流 速: 2.0ml/min
 柱 温 : 30°C 波 长: 305nm
 数据文件名: RC\$SMF-4060 - 0-280/24-2420-2 - zzp-2024041821p-rcqx-pH1.0jz-1-dz1-1.lcd
 方法文件名: RC\$SMF-4060 - SMF-4060-rc-FX273-1.0.lcm
 批处理文件名: RC\$SMF-4060 - SMF-4060-20260511-FX273.lcb
 样品瓶号 : 3-18
 进样体积 : 20 μl 版本号: 6.115
 进样时间 : 2026/05/11 18:03:30 实验者: xiechaojun
 处理时间(V2) : 2026/05/12 09:18:11 处理者: xiechaojun
 仪器型号 : SHIMADZU LC-2050C (FX273)

<色谱图>

mV

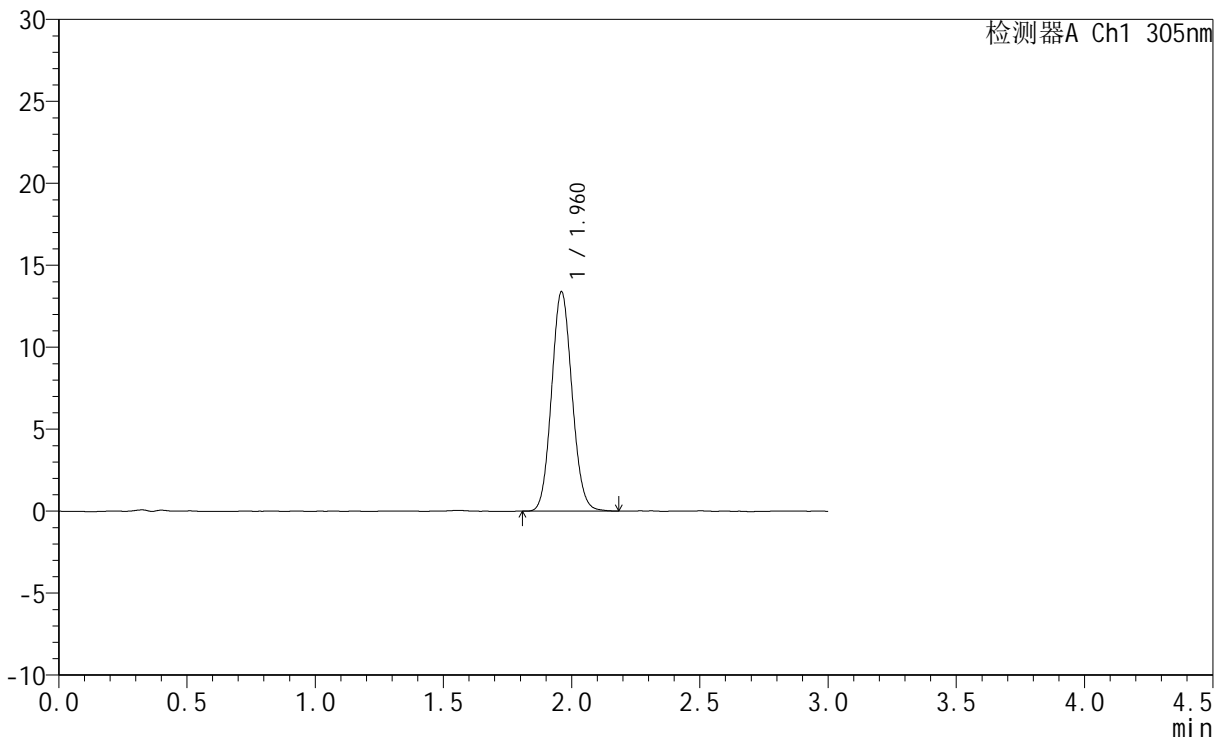

<峰表>

检测器A Ch1 305nm

峰号	保留时间	面积	面积%	高度	理论塔板数(USP)	拖尾因子	分离度(USP)
1	1.960	74385	100.000	13339	2871	1.089	--
总计		74385	100.000	13339			

图114 氟伐他汀钠缓释片溶出曲线测定HPLC图谱
 自制品-2024041821批-pH1.0介质
 对照品溶液-1-1



SMF-4060

<样品信息>

色谱柱 : XB-C18(50mm*4.6mm,5μm) 流 速: 2.0ml/min
 柱 温 : 30°C 波 长: 305nm
 数据文件名: RC\$SMF-4060 - 0-280/24-2421-2 - zzp-2024041821p-rcqx-pH1.0jz-1-dz1-2.lcd
 方法文件名: RC\$SMF-4060 - SMF-4060-rc-FX273-1.0.lcm
 批处理文件名: RC\$SMF-4060 - SMF-4060-20260511-FX273.lcb
 样品瓶号 : 3-18
 进样体积 : 20 μl 版本号: 6.115
 进样时间 : 2026/05/11 18:06:46 实验者: xiechaojun
 处理时间(V2) : 2026/05/12 09:18:13 处理者: xiechaojun
 仪器型号 : SHIMADZU LC-2050C (FX273)

<色谱图>

mV

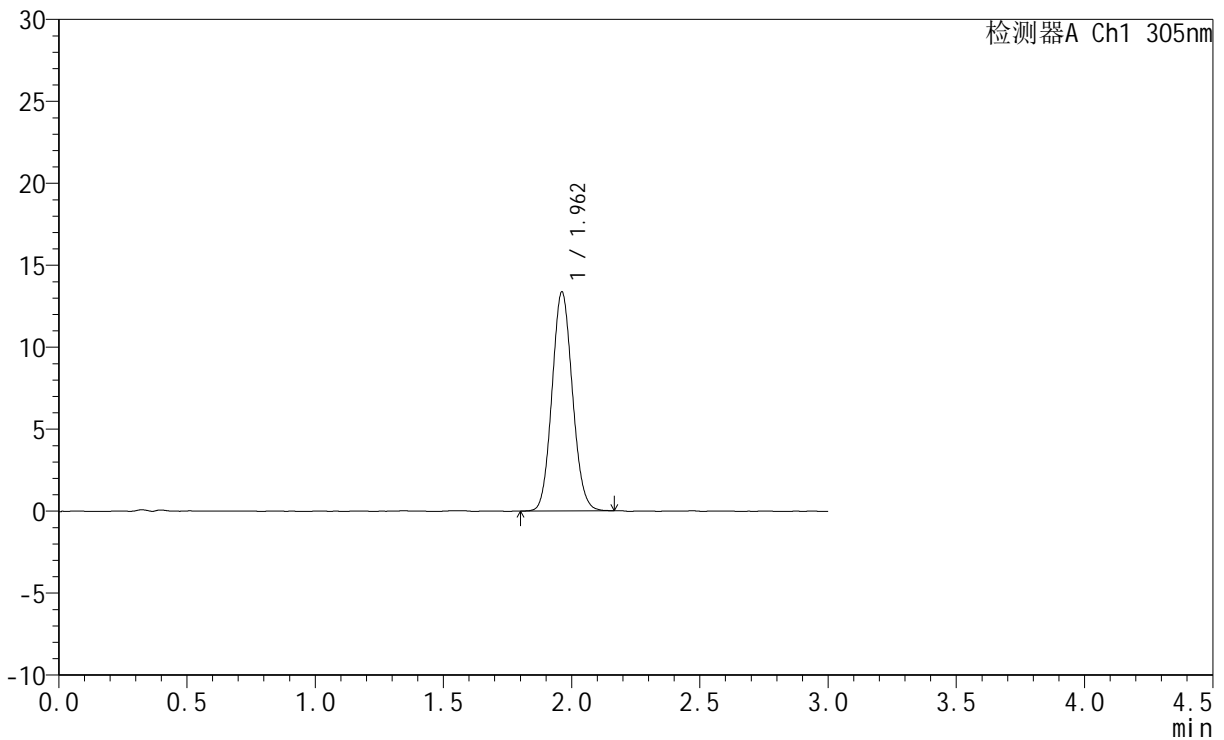

<峰表>

检测器A Ch1 305nm

峰号	保留时间	面积	面积%	高度	理论塔板数(USP)	拖尾因子	分离度(USP)
1	1.962	74060	100.000	13350	2878	1.092	--
总计		74060	100.000	13350			

图115 氟伐他汀钠缓释片溶出曲线测定HPLC图谱
 自制品-2024041821批-pH1.0介质
 对照品溶液-1-2



SMF-4060

<样品信息>

色谱柱 : XB-C18(50mm*4.6mm,5μm) 流 速: 2.0ml/min
 柱 温 : 30°C 波 长: 305nm
 数据文件名: RC\$SMF-4060 - 0-280/24-2422-2 - zzp-2024041821p-rcqx-pH1.0jz-1-dz1-3.lcd
 方法文件名: RC\$SMF-4060 - SMF-4060-rc-FX273-1.0.lcm
 批处理文件名: RC\$SMF-4060 - SMF-4060-20260511-FX273.lcb
 样品瓶号 : 3-18
 进样体积 : 20 μl 版本号: 6.115
 进样时间 : 2026/05/11 18:10:02 实验者: xiechaojun
 处理时间(V2) : 2026/05/12 09:18:17 处理者: xiechaojun
 仪器型号 : SHIMADZU LC-2050C (FX273)

<色谱图>

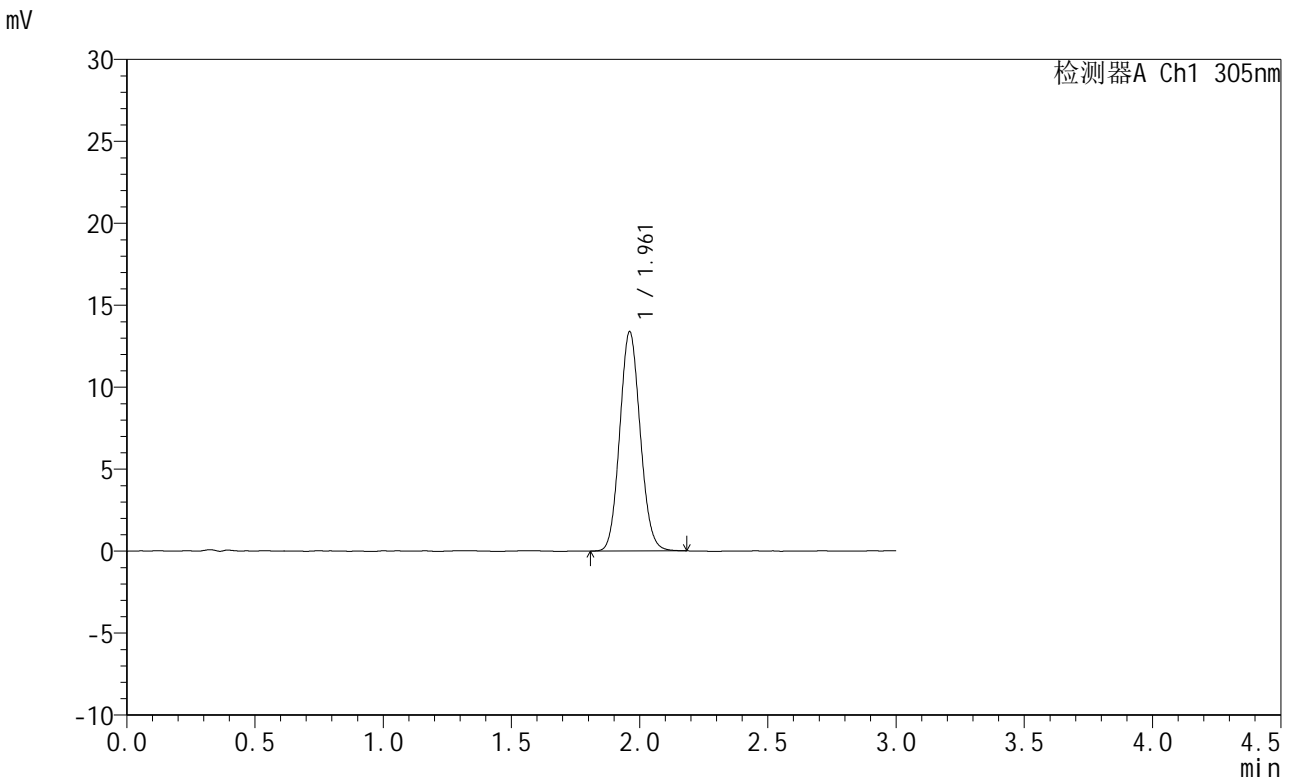

<峰表>

检测器A Ch1 305nm

峰号	保留时间	面积	面积%	高度	理论塔板数(USP)	拖尾因子	分离度(USP)
1	1.961	74387	100.000	13352	2865	1.094	--
总计		74387	100.000	13352			

图116 氟伐他汀钠缓释片溶出曲线测定HPLC图谱
 自制品-2024041821批-pH1.0介质
 对照品溶液-1-3



SMF-4060

<样品信息>

色谱柱 : XB-C18(50mm*4.6mm,5μm) 流 速: 2.0ml/min
 柱 温 : 30°C 波 长: 305nm
 数据文件名: RC\$SMF-4060 - 0-280/24-2423-2 - zzp-2024041821p-rcqx-pH1.0jz-1-dz1-4.lcd
 方法文件名: RC\$SMF-4060 - SMF-4060-rc-FX273-1.0.lcm
 批处理文件名: RC\$SMF-4060 - SMF-4060-20260511-FX273.lcb
 样品瓶号 : 3-18
 进样体积 : 20 μl 版本号: 6.115
 进样时间 : 2026/05/11 18:13:18 实验者: xiechaojun
 处理时间(V2) : 2026/05/12 09:18:20 处理者: xiechaojun
 仪器型号 : SHIMADZU LC-2050C (FX273)

<色谱图>

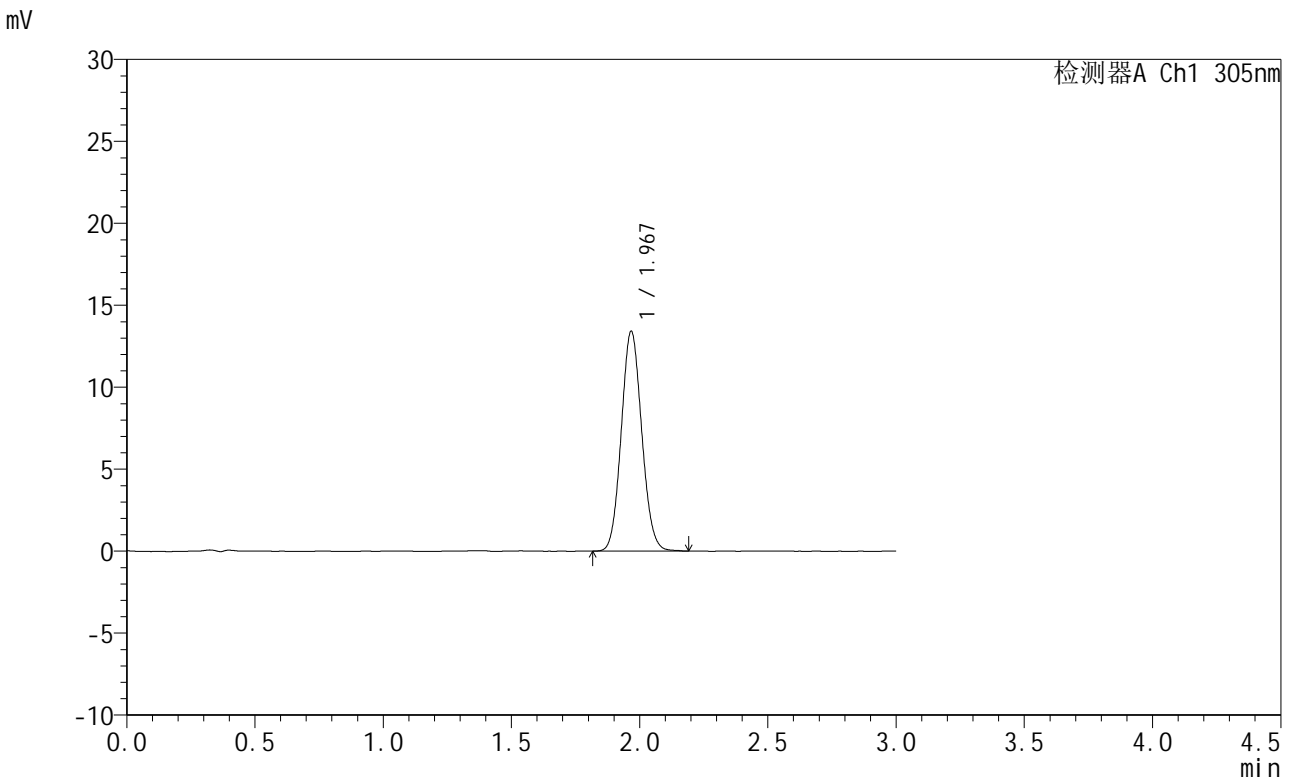

<峰表>

检测器A Ch1 305nm

峰号	保留时间	面积	面积%	高度	理论塔板数(USP)	拖尾因子	分离度(USP)
1	1.967	74663	100.000	13349	2879	1.086	--
总计		74663	100.000	13349			

图117 氟伐他汀钠缓释片溶出曲线测定HPLC图谱
 自制品-2024041821批-pH1.0介质
 对照品溶液-1-4



SMF-4060

<样品信息>

色谱柱 : XB-C18(50mm*4.6mm,5μm) 流 速: 2.0ml/min
 柱 温 : 30°C 波 长: 305nm
 数据文件名: RC\$SMF-4060 - 0-280/24-2424-2 - zzp-2024041821p-rcqx-pH1.0jz-1-dz1-5.lcd
 方法文件名: RC\$SMF-4060 - SMF-4060-rc-FX273-1.0.lcm
 批处理文件名: RC\$SMF-4060 - SMF-4060-20260511-FX273.lcb
 样品瓶号 : 3-18
 进样体积 : 20 μl 版本号: 6.115
 进样时间 : 2026/05/11 18:16:34 实验者: xiechaojun
 处理时间(V2) : 2026/05/12 09:18:22 处理者: xiechaojun
 仪器型号 : SHIMADZU LC-2050C (FX273)

<色谱图>

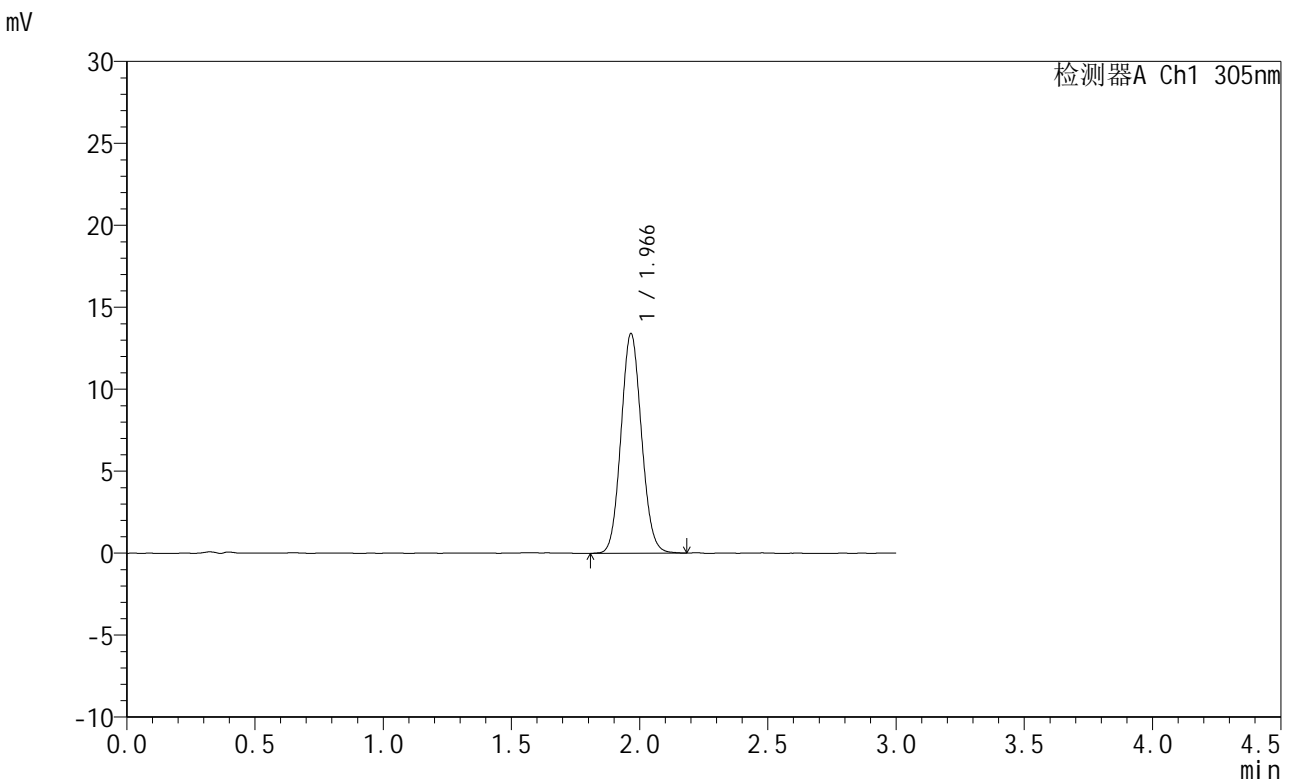

<峰表>

检测器A Ch1 305nm

峰号	保留时间	面积	面积%	高度	理论塔板数(USP)	拖尾因子	分离度(USP)
1	1.966	74565	100.000	13368	2873	1.086	--
总计		74565	100.000	13368			

图118 氟伐他汀钠缓释片溶出曲线测定HPLC图谱
 自制品-2024041821批-pH1.0介质
 对照品溶液-1-5



SMF-4060

<样品信息>

色谱柱 : XB-C18(50mm*4.6mm,5μm) 流 速: 2.0ml/min
 柱 温 : 30°C 波 长: 305nm
 数据文件名: RC\$SMF-4060 - 0-280/24-2425-2 - zzp-2024041821p-rcqx-pH1.0jz-1-p1-15min.lcd
 方法文件名: RC\$SMF-4060 - SMF-4060-rc-FX273-1.0.lcm
 批处理文件名: RC\$SMF-4060 - SMF-4060-20260511-FX273.lcb
 样品瓶号 : 3-1
 进样体积 : 20 μl 版本号: 6.115
 进样时间 : 2026/05/11 18:19:51 实验者: xiechaojun
 处理时间(V2) : 2026/05/12 09:18:25 处理者: xiechaojun
 仪器型号 : SHIMADZU LC-2050C (FX273)

<色谱图>

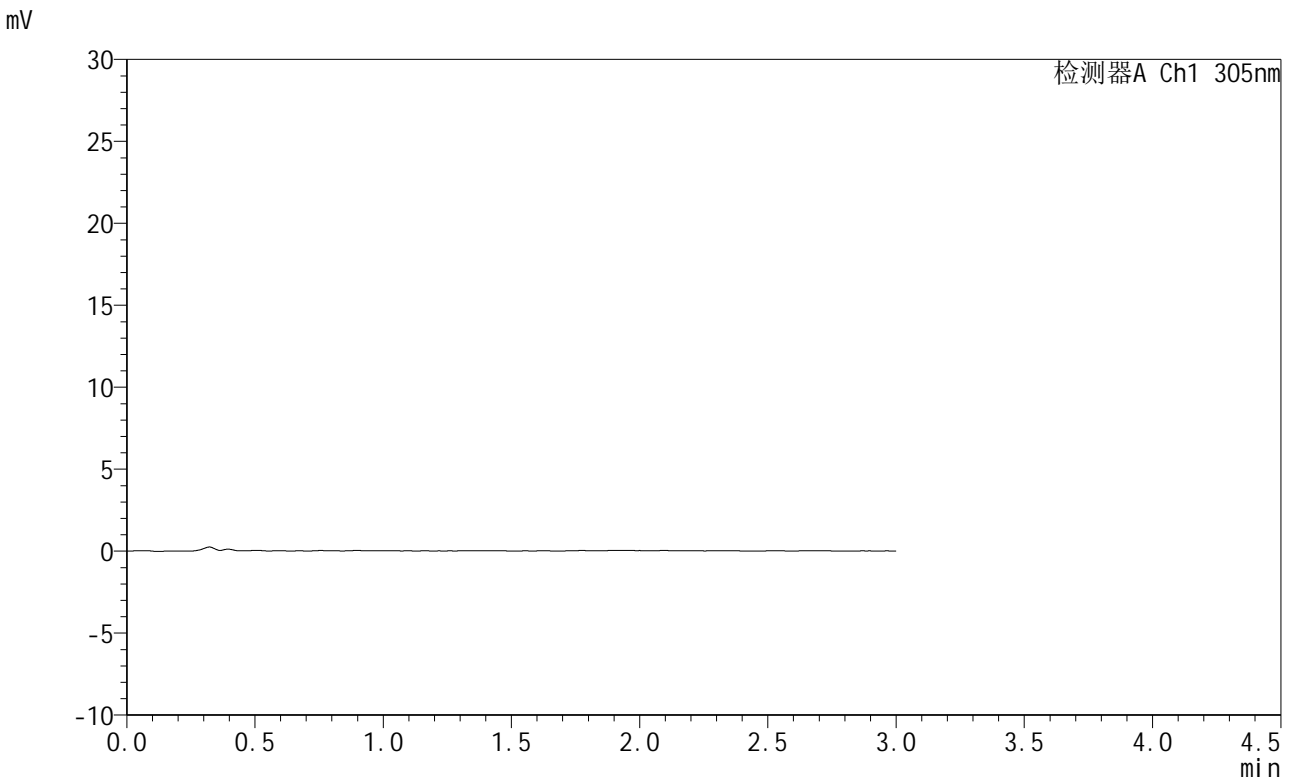

<峰表>

检测器A Ch1 305nm

峰号	保留时间	面积	面积%	高度	理论塔板数(USP)	拖尾因子	分离度(USP)
总计							

图119 氟伐他汀钠缓释片溶出曲线测定HPLC图谱
 自制品-2024041821批-pH1.0介质-15min-片1
 供试品溶液-1



SMF-4060

<样品信息>

色谱柱 : XB-C18(50mm*4.6mm,5μm) 流 速: 2.0ml/min
 柱 温 : 30°C 波 长: 305nm
 数据文件名: RC\$SMF-4060 - 0-280/24-2426-2 - zzp-2024041821p-rcqx-pH1.0jz-1-p2-15min.lcd
 方法文件名: RC\$SMF-4060 - SMF-4060-rc-FX273-1.0.lcm
 批处理文件名: RC\$SMF-4060 - SMF-4060-20260511-FX273.lcb
 样品瓶号 : 3-10
 进样体积 : 20 μl 版本号: 6.115
 进样时间 : 2026/05/11 18:23:07 实验者: xiechaojun
 处理时间(V2) : 2026/05/12 09:18:28 处理者: xiechaojun
 仪器型号 : SHIMADZU LC-2050C (FX273)

<色谱图>

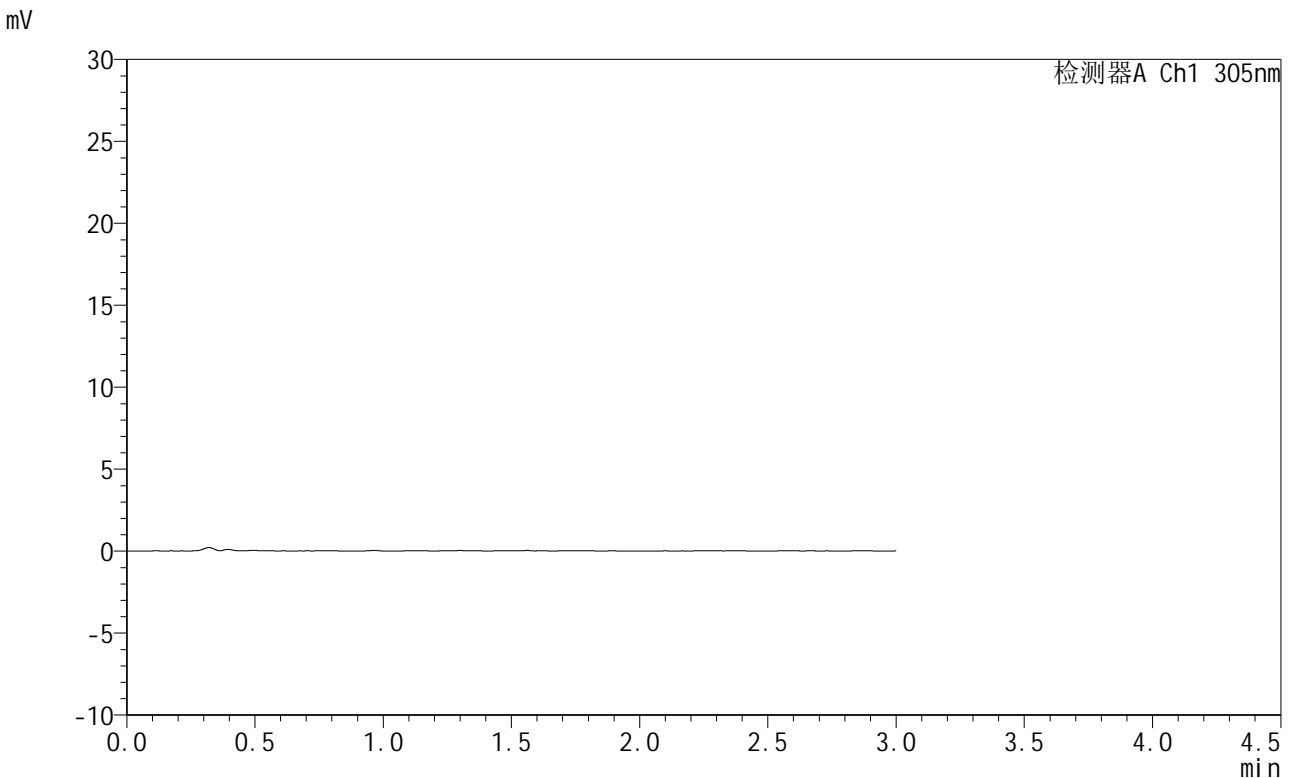

<峰表>

检测器A Ch1 305nm

峰号	保留时间	面积	面积%	高度	理论塔板数(USP)	拖尾因子	分离度(USP)
总计							

图120 氟伐他汀钠缓释片溶出曲线测定HPLC图谱
 自制品-2024041821批-pH1.0介质-15min-片2
 供试品溶液-1



SMF-4060

<样品信息>

色谱柱 : XB-C18(50mm*4.6mm,5μm) 流 速: 2.0ml/min
 柱 温 : 30°C 波 长: 305nm
 数据文件名: RC\$SMF-4060 - 0-280/24-2427-2 - zzp-2024041821p-rcqx-pH1.0jz-1-p3-15min.lcd
 方法文件名: RC\$SMF-4060 - SMF-4060-rc-FX273-1.0.lcm
 批处理文件名: RC\$SMF-4060 - SMF-4060-20260511-FX273.lcb
 样品瓶号 : 3-19
 进样体积 : 20 μl 版本号: 6.115
 进样时间 : 2026/05/11 18:26:23 实验者: xiechaojun
 处理时间(V2) : 2026/05/12 09:18:31 处理者: xiechaojun
 仪器型号 : SHIMADZU LC-2050C (FX273)

<色谱图>

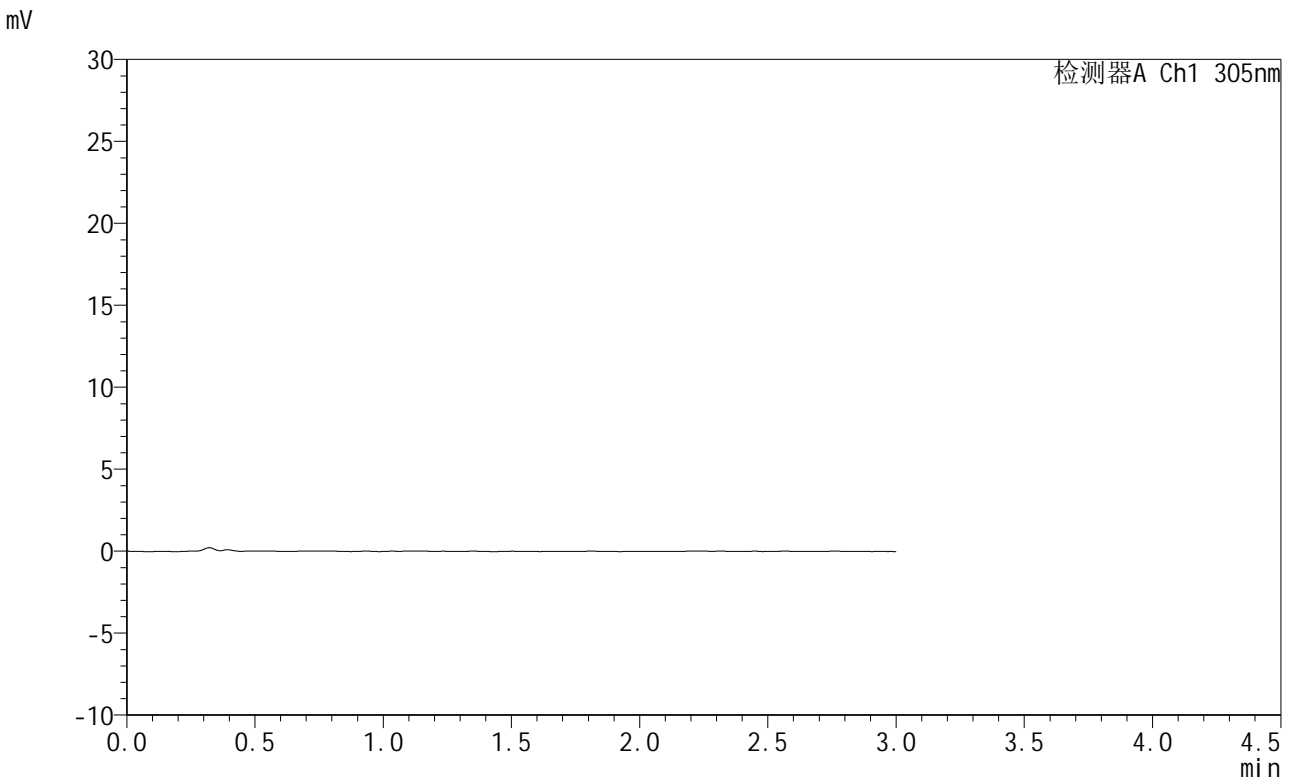

<峰表>

检测器A Ch1 305nm

峰号	保留时间	面积	面积%	高度	理论塔板数(USP)	拖尾因子	分离度(USP)
总计							

图121 氟伐他汀钠缓释片溶出曲线测定HPLC图谱
 自制品-2024041821批-pH1.0介质-15min-片3
 供试品溶液-1



SMF-4060

<样品信息>

色谱柱 : XB-C18(50mm*4.6mm,5μm) 流 速: 2.0ml/min
 柱 温 : 30°C 波 长: 305nm
 数据文件名: RC\$SMF-4060 - 0-280/24-2428-2 - zzp-2024041821p-rcqx-pH1.0jz-1-p4-15min.lcd
 方法文件名: RC\$SMF-4060 - SMF-4060-rc-FX273-1.0.lcm
 批处理文件名: RC\$SMF-4060 - SMF-4060-20260511-FX273.lcb
 样品瓶号 : 3-28
 进样体积 : 20 μl 版本号: 6.115
 进样时间 : 2026/05/11 18:29:39 实验者: xiechaojun
 处理时间(V2) : 2026/05/12 09:18:33 处理者: xiechaojun
 仪器型号 : SHIMADZU LC-2050C (FX273)

<色谱图>

mV

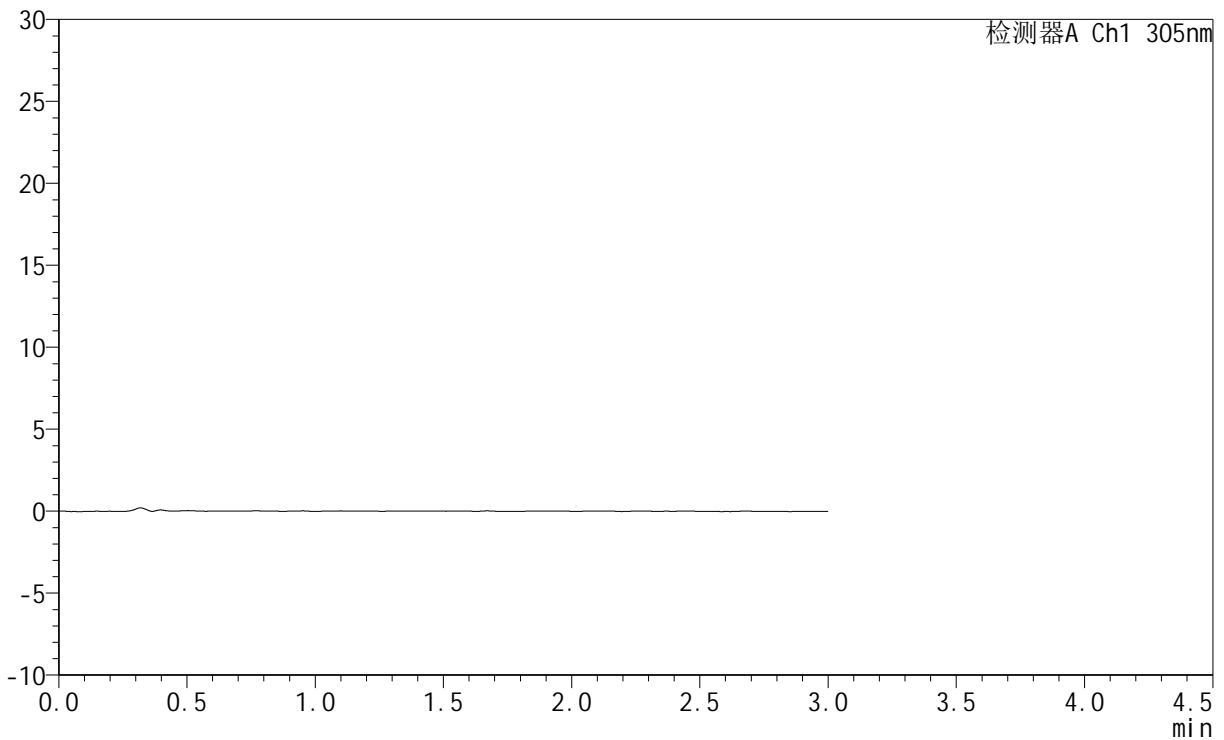

<峰表>

检测器A Ch1 305nm

峰号	保留时间	面积	面积%	高度	理论塔板数(USP)	拖尾因子	分离度(USP)
总计							

图122 氟伐他汀钠缓释片溶出曲线测定HPLC图谱
 自制品-2024041821批-pH1.0介质-15min-片4
 供试品溶液-1



SMF-4060

<样品信息>

色谱柱 : XB-C18(50mm*4.6mm,5μm) 流 速: 2.0ml/min
 柱 温 : 30°C 波 长: 305nm
 数据文件名: RC\$SMF-4060 - 0-280/24-2429-2 - zzp-2024041821p-rcqx-pH1.0jz-1-p5-15min.lcd
 方法文件名: RC\$SMF-4060 - SMF-4060-rc-FX273-1.0.lcm
 批处理文件名: RC\$SMF-4060 - SMF-4060-20260511-FX273.lcb
 样品瓶号 : 3-37
 进样体积 : 20 μl 版本号: 6.115
 进样时间 : 2026/05/11 18:32:55 实验者: xiechaojun
 处理时间(V2) : 2026/05/12 09:18:36 处理者: xiechaojun
 仪器型号 : SHIMADZU LC-2050C (FX273)

<色谱图>

mV

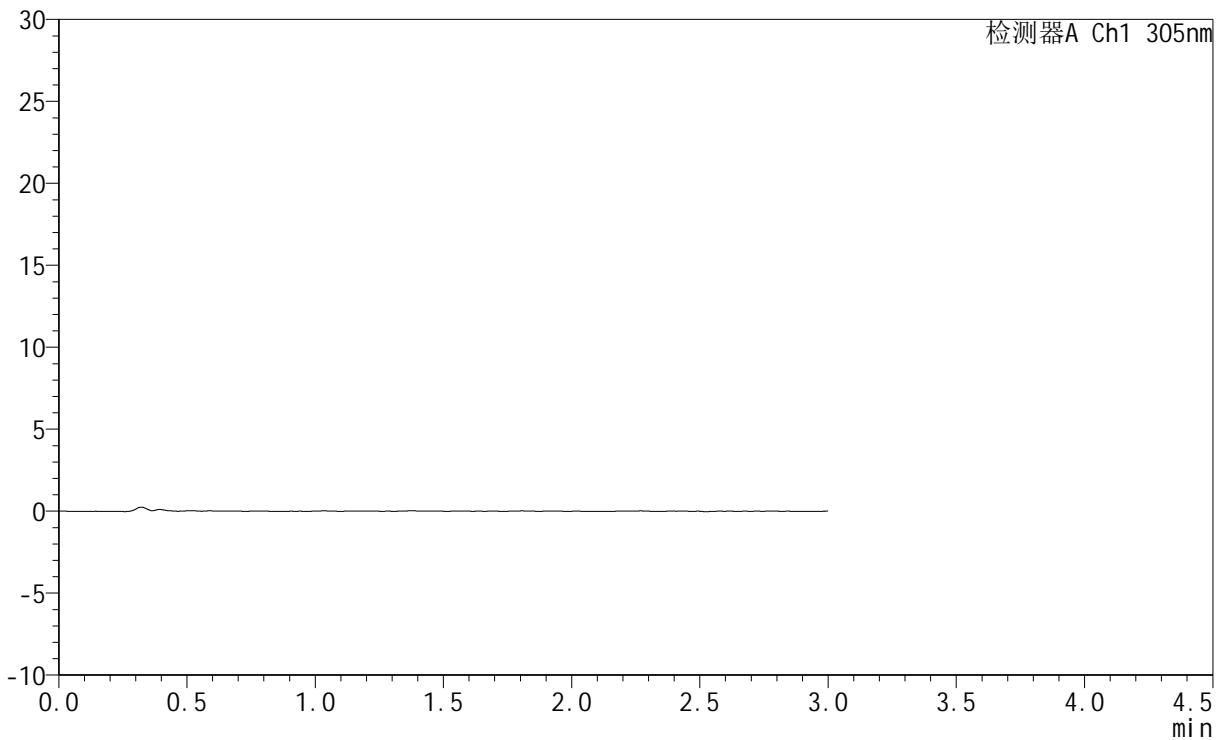

<峰表>

检测器A Ch1 305nm

峰号	保留时间	面积	面积%	高度	理论塔板数(USP)	拖尾因子	分离度(USP)
总计							

图123 氟伐他汀钠缓释片溶出曲线测定HPLC图谱
 自制品-2024041821批-pH1.0介质-15min-片5
 供试品溶液-1



SMF-4060

<样品信息>

色谱柱 : XB-C18(50mm*4.6mm,5μm) 流 速: 2.0ml/min
 柱 温 : 30°C 波 长: 305nm
 数据文件名: RC\$SMF-4060 - 0-280/24-2430-2 - zzp-2024041821p-rcqx-pH1.0jz-1-p6-15min.lcd
 方法文件名: RC\$SMF-4060 - SMF-4060-rc-FX273-1.0.lcm
 批处理文件名: RC\$SMF-4060 - SMF-4060-20260511-FX273.lcb
 样品瓶号 : 3-46
 进样体积 : 20 μl 版本号: 6.115
 进样时间 : 2026/05/11 18:36:10 实验者: xiechaojun
 处理时间(V2) : 2026/05/12 09:18:39 处理者: xiechaojun
 仪器型号 : SHIMADZU LC-2050C (FX273)

<色谱图>

mV

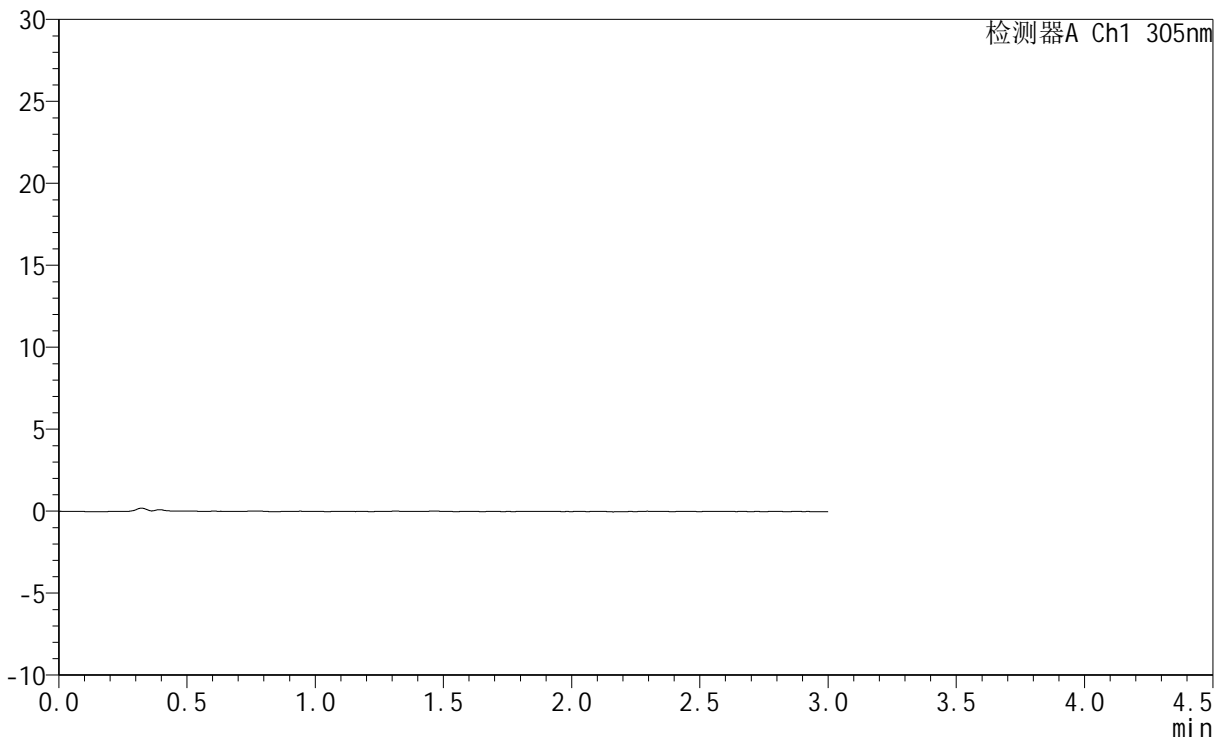

<峰表>

检测器A Ch1 305nm

峰号	保留时间	面积	面积%	高度	理论塔板数(USP)	拖尾因子	分离度(USP)
总计							

图124 氟伐他汀钠缓释片溶出曲线测定HPLC图谱
 自制品-2024041821批-pH1.0介质-15min-片6
 供试品溶液-1



SMF-4060

<样品信息>

色谱柱 : XB-C18(50mm*4.6mm,5μm) 流 速: 2.0ml/min
 柱 温 : 30°C 波 长: 305nm
 数据文件名: RC\$SMF-4060 - 0-280/24-2431-2 - zzp-2024041821p-rcqx-pH1.0jz-1-p1-30min.lcd
 方法文件名: RC\$SMF-4060 - SMF-4060-rc-FX273-1.0.lcm
 批处理文件名: RC\$SMF-4060 - SMF-4060-20260511-FX273.lcb
 样品瓶号 : 3-2
 进样体积 : 20 μl 版本号: 6.115
 进样时间 : 2026/05/11 18:39:26 实验者: xiechaojun
 处理时间(V2) : 2026/05/12 09:18:41 处理者: xiechaojun
 仪器型号 : SHIMADZU LC-2050C (FX273)

<色谱图>

mV

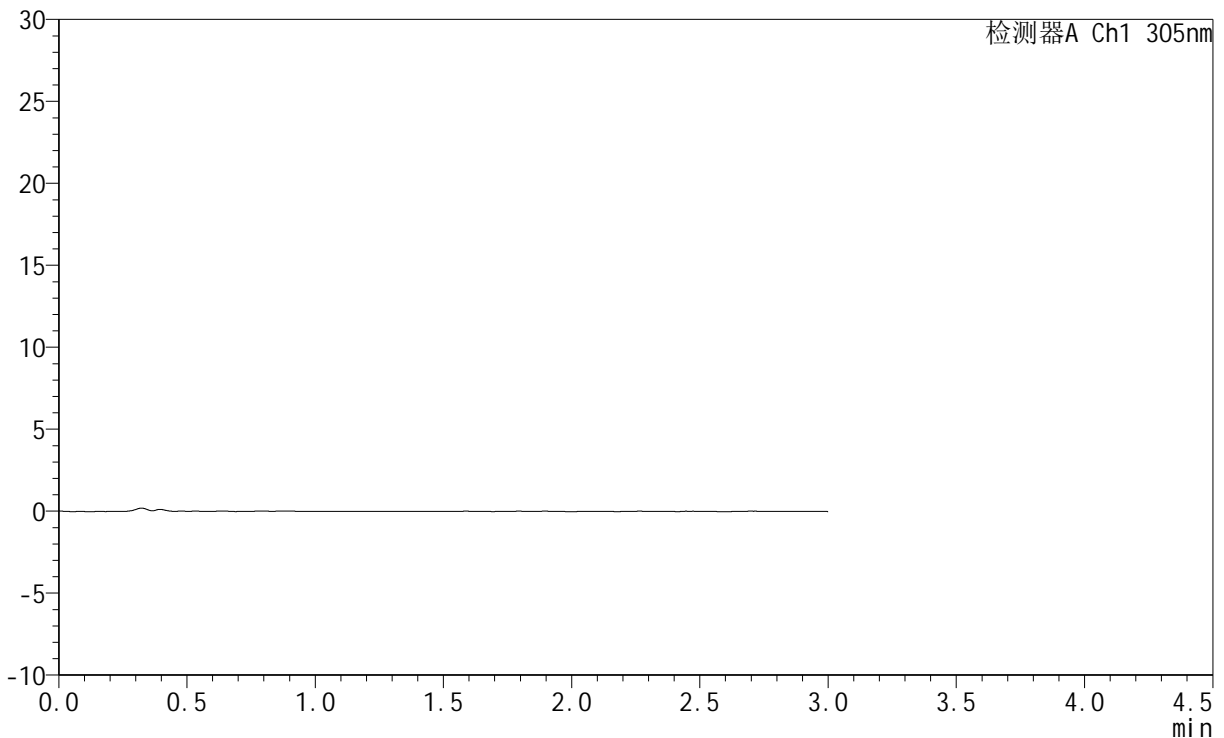

<峰表>

检测器A Ch1 305nm

峰号	保留时间	面积	面积%	高度	理论塔板数(USP)	拖尾因子	分离度(USP)
总计							

图125 氟伐他汀钠缓释片溶出曲线测定HPLC图谱
 自制品-2024041821批-pH1.0介质-30min-片1
 供试品溶液-1



SMF-4060

<样品信息>

色谱柱 : XB-C18(50mm*4.6mm,5μm) 流 速: 2.0ml/min
 柱 温 : 30°C 波 长: 305nm
 数据文件名: RC\$SMF-4060 - 0-280/24-2432-2 - zzp-2024041821p-rcqx-pH1.0jz-1-p2-30min.lcd
 方法文件名: RC\$SMF-4060 - SMF-4060-rc-FX273-1.0.lcm
 批处理文件名: RC\$SMF-4060 - SMF-4060-20260511-FX273.lcb
 样品瓶号 : 3-11
 进样体积 : 20 μl 版本号: 6.115
 进样时间 : 2026/05/11 18:42:43 实验者: xiechaojun
 处理时间(V2) : 2026/05/12 09:18:44 处理者: xiechaojun
 仪器型号 : SHIMADZU LC-2050C (FX273)

<色谱图>

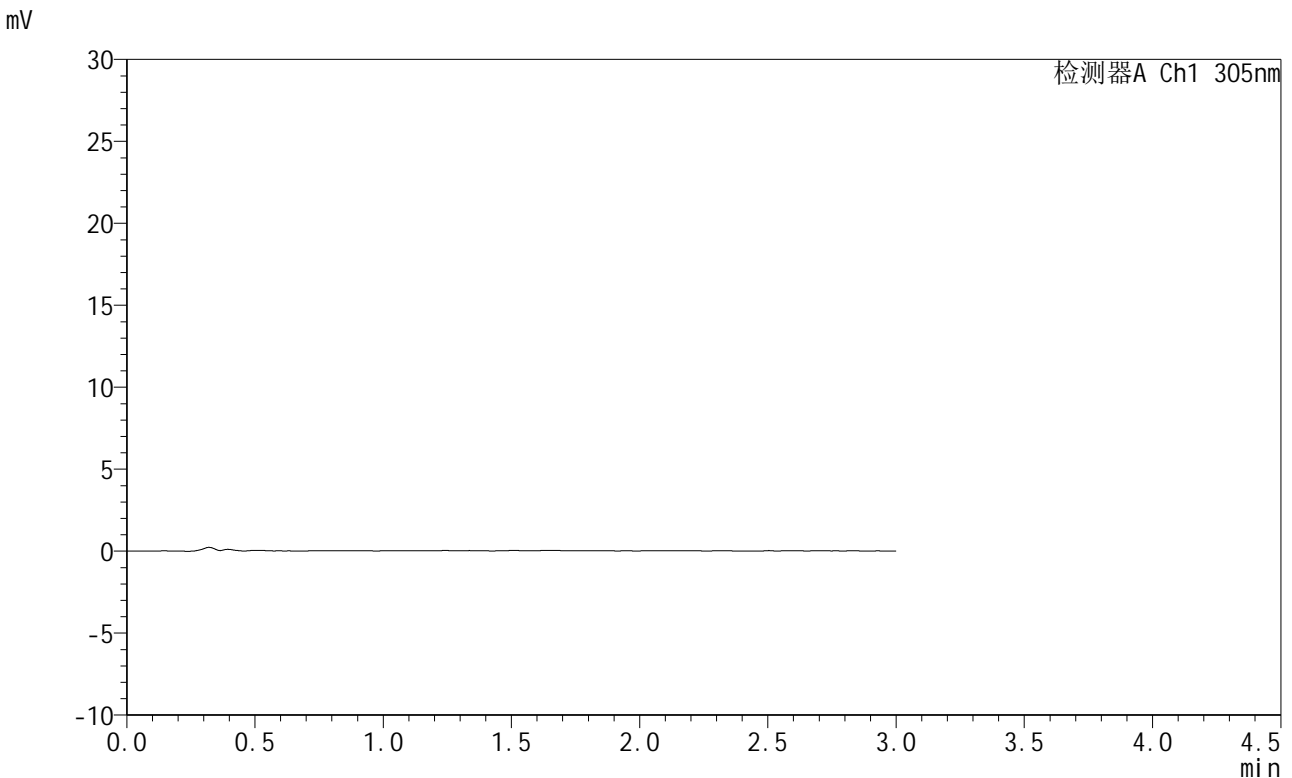

<峰表>

检测器A Ch1 305nm

峰号	保留时间	面积	面积%	高度	理论塔板数(USP)	拖尾因子	分离度(USP)
总计							

图126 氟伐他汀钠缓释片溶出曲线测定HPLC图谱
 自制品-2024041821批-pH1.0介质-30min-片2
 供试品溶液-1



SMF-4060

<样品信息>

色谱柱 : XB-C18(50mm*4.6mm,5μm) 流 速: 2.0ml/min
 柱 温 : 30°C 波 长: 305nm
 数据文件名: RC\$SMF-4060 - 0-280/24-2433-2 - zzp-2024041821p-rcqx-pH1.0jz-1-p3-30min.lcd
 方法文件名: RC\$SMF-4060 - SMF-4060-rc-FX273-1.0.lcm
 批处理文件名: RC\$SMF-4060 - SMF-4060-20260511-FX273.lcb
 样品瓶号 : 3-20
 进样体积 : 20 μl 版本号: 6.115
 进样时间 : 2026/05/11 18:45:59 实验者: xiechaojun
 处理时间(V2) : 2026/05/12 09:18:47 处理者: xiechaojun
 仪器型号 : SHIMADZU LC-2050C (FX273)

<色谱图>

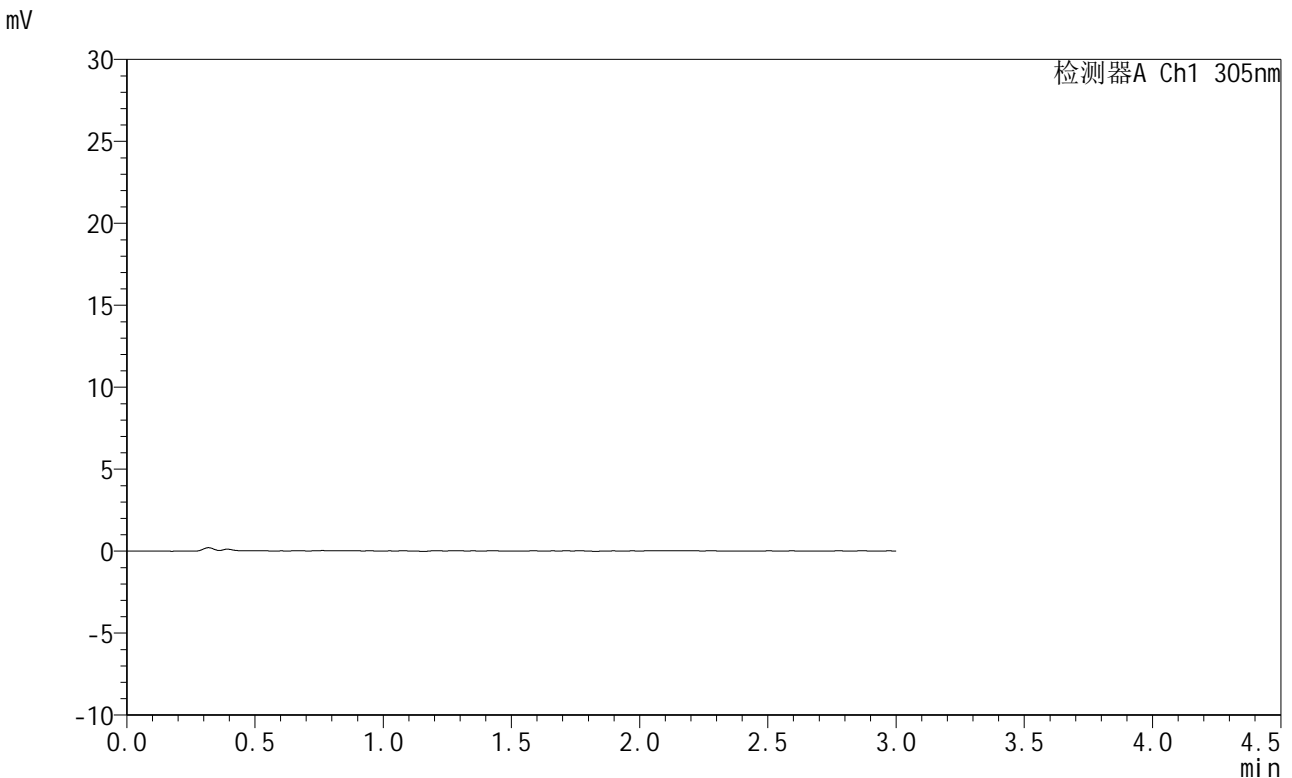

<峰表>

检测器A Ch1 305nm

峰号	保留时间	面积	面积%	高度	理论塔板数(USP)	拖尾因子	分离度(USP)
总计							

图127 氟伐他汀钠缓释片溶出曲线测定HPLC图谱
 自制品-2024041821批-pH1.0介质-30min-片3
 供试品溶液-1



SMF-4060

<样品信息>

色谱柱 : XB-C18(50mm*4.6mm,5μm) 流 速: 2.0ml/min
 柱 温 : 30°C 波 长: 305nm
 数据文件名: RC\$SMF-4060 - 0-280/24-2434-2 - zzp-2024041821p-rcqx-pH1.0jz-1-p4-30min.lcd
 方法文件名: RC\$SMF-4060 - SMF-4060-rc-FX273-1.0.lcm
 批处理文件名: RC\$SMF-4060 - SMF-4060-20260511-FX273.lcb
 样品瓶号 : 3-29
 进样体积 : 20 μl 版本号: 6.115
 进样时间 : 2026/05/11 18:49:15 实验者: xiechaojun
 处理时间(V2) : 2026/05/12 09:18:49 处理者: xiechaojun
 仪器型号 : SHIMADZU LC-2050C (FX273)

<色谱图>

mV

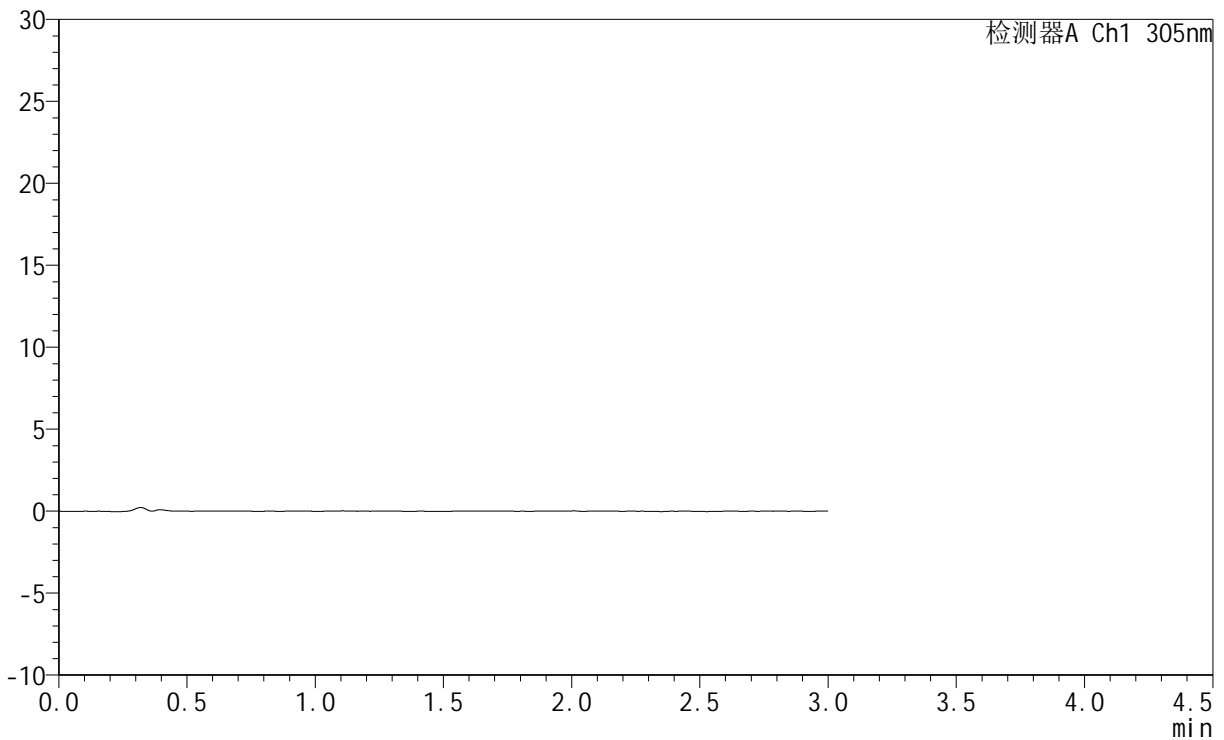

<峰表>

检测器A Ch1 305nm

峰号	保留时间	面积	面积%	高度	理论塔板数(USP)	拖尾因子	分离度(USP)
总计							

图128 氟伐他汀钠缓释片溶出曲线测定HPLC图谱
 自制品-2024041821批-pH1.0介质-30min-片4
 供试品溶液-1



SMF-4060

<样品信息>

色谱柱 : XB-C18(50mm*4.6mm,5μm) 流 速: 2.0ml/min
 柱 温 : 30°C 波 长: 305nm
 数据文件名: RC\$SMF-4060 - 0-280/24-2435-2 - zzp-2024041821p-rcqx-pH1.0jz-1-p5-30min.lcd
 方法文件名: RC\$SMF-4060 - SMF-4060-rc-FX273-1.0.lcm
 批处理文件名: RC\$SMF-4060 - SMF-4060-20260511-FX273.lcb
 样品瓶号 : 3-38
 进样体积 : 20 μl 版本号: 6.115
 进样时间 : 2026/05/11 18:52:31 实验者: xiechaojun
 处理时间(V2) : 2026/05/12 09:18:52 处理者: xiechaojun
 仪器型号 : SHIMADZU LC-2050C (FX273)

<色谱图>

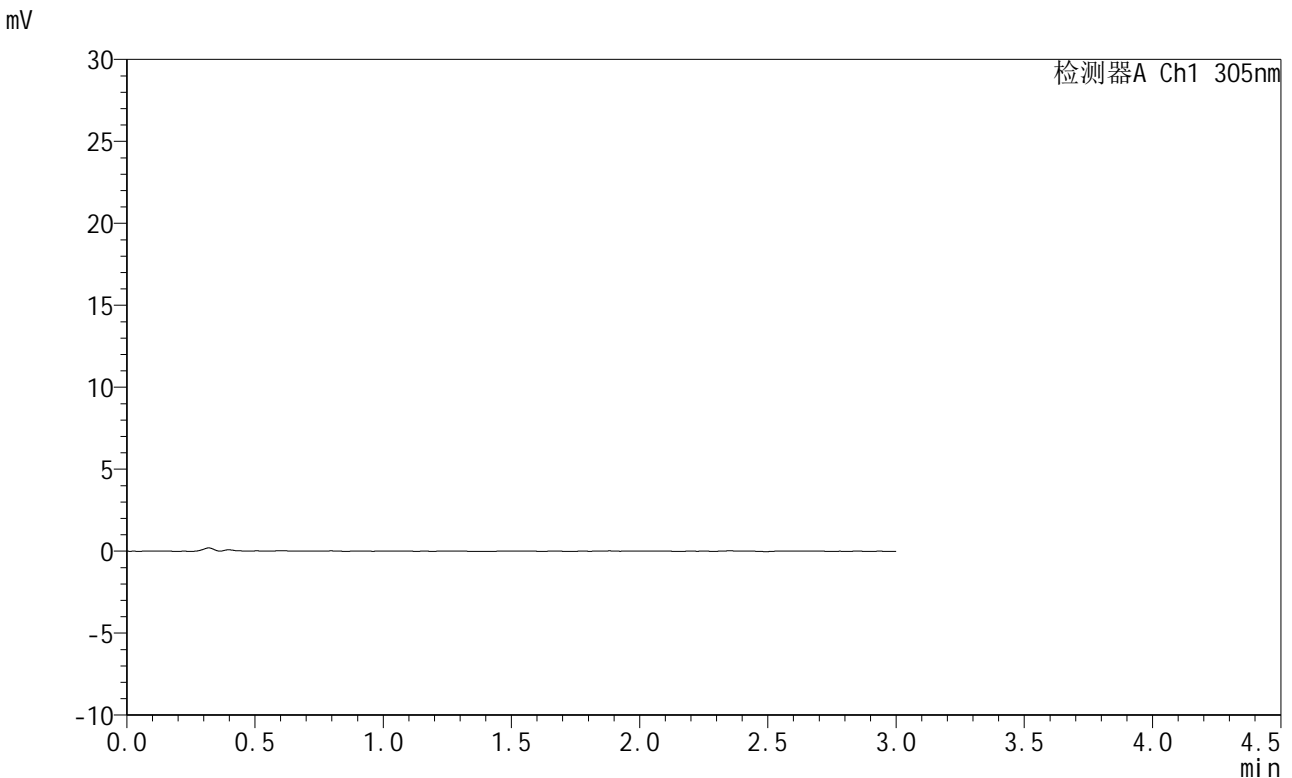

<峰表>

检测器A Ch1 305nm

峰号	保留时间	面积	面积%	高度	理论塔板数(USP)	拖尾因子	分离度(USP)
总计							

图129 氟伐他汀钠缓释片溶出曲线测定HPLC图谱
 自制品-2024041821批-pH1.0介质-30min-片5
 供试品溶液-1



SMF-4060

<样品信息>

色谱柱 : XB-C18(50mm*4.6mm,5μm) 流 速: 2.0ml/min
 柱 温 : 30°C 波 长: 305nm
 数据文件名: RC\$SMF-4060 - 0-280/24-2436-2 - zzp-2024041821p-rcqx-pH1.0jz-1-p6-30min.lcd
 方法文件名: RC\$SMF-4060 - SMF-4060-rc-FX273-1.0.lcm
 批处理文件名: RC\$SMF-4060 - SMF-4060-20260511-FX273.lcb
 样品瓶号 : 3-47
 进样体积 : 20 μl 版本号: 6.115
 进样时间 : 2026/05/11 18:55:47 实验者: xiechaojun
 处理时间(V2) : 2026/05/12 09:18:55 处理者: xiechaojun
 仪器型号 : SHIMADZU LC-2050C (FX273)

<色谱图>

mV

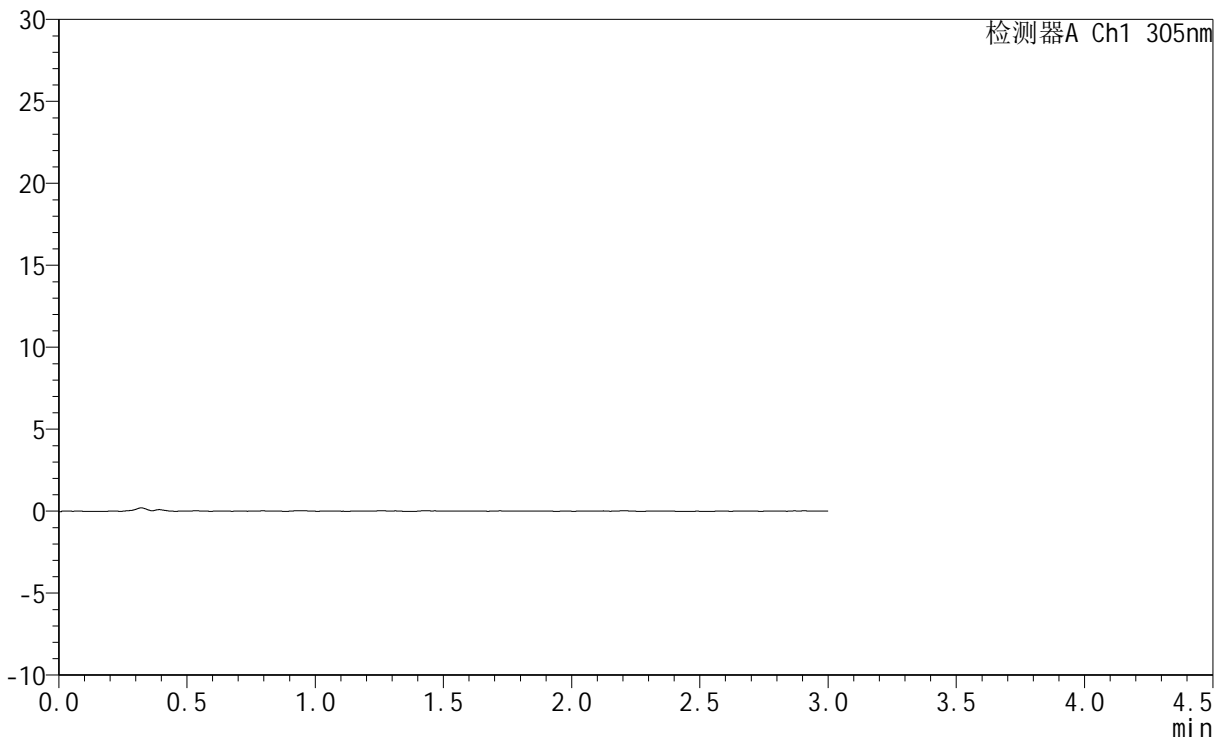

<峰表>

检测器A Ch1 305nm

峰号	保留时间	面积	面积%	高度	理论塔板数(USP)	拖尾因子	分离度(USP)
总计							

图130 氟伐他汀钠缓释片溶出曲线测定HPLC图谱
 自制品-2024041821批-pH1.0介质-30min-片6
 供试品溶液-1



SMF-4060

<样品信息>

色谱柱 : XB-C18(50mm*4.6mm,5μm) 流 速: 2.0ml/min
 柱 温 : 30°C 波 长: 305nm
 数据文件名: RC\$SMF-4060 - 0-280/24-2437-2 - zzp-2024041821p-rcqx-pH1.0jz-1-p1-45min.lcd
 方法文件名: RC\$SMF-4060 - SMF-4060-rc-FX273-1.0.lcm
 批处理文件名: RC\$SMF-4060 - SMF-4060-20260511-FX273.lcb
 样品瓶号 : 3-3
 进样体积 : 20 μl 版本号: 6.115
 进样时间 : 2026/05/11 18:59:03 实验者: xiechaojun
 处理时间(V2) : 2026/05/12 09:18:57 处理者: xiechaojun
 仪器型号 : SHIMADZU LC-2050C (FX273)

<色谱图>

mV

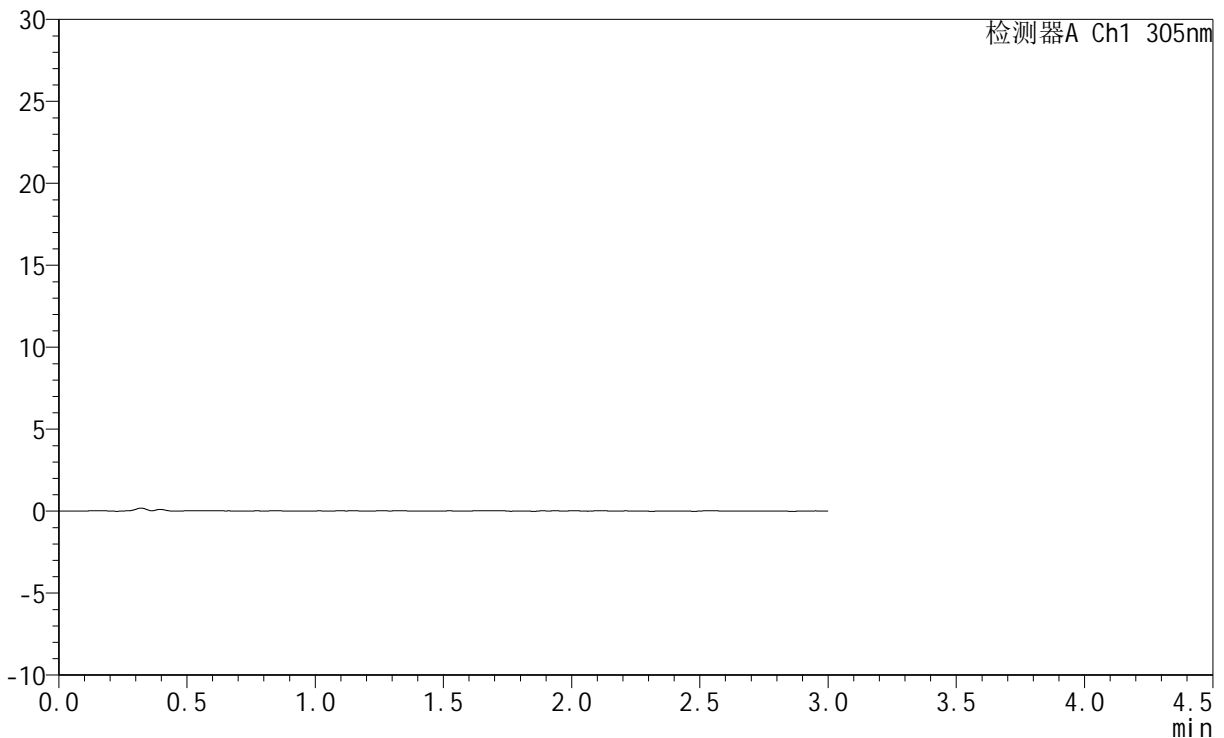

<峰表>

检测器A Ch1 305nm

峰号	保留时间	面积	面积%	高度	理论塔板数(USP)	拖尾因子	分离度(USP)
总计							

图131 氟伐他汀钠缓释片溶出曲线测定HPLC图谱
 自制品-2024041821批-pH1.0介质-45min-片1
 供试品溶液-1



SMF-4060

<样品信息>

色谱柱 : XB-C18(50mm*4.6mm,5μm) 流 速: 2.0ml/min
 柱 温 : 30°C 波 长: 305nm
 数据文件名: RC\$SMF-4060 - 0-280/24-2438-2 - zzp-2024041821p-rcqx-pH1.0jz-1-p2-45min.lcd
 方法文件名: RC\$SMF-4060 - SMF-4060-rc-FX273-1.0.lcm
 批处理文件名: RC\$SMF-4060 - SMF-4060-20260511-FX273.lcb
 样品瓶号 : 3-12
 进样体积 : 20 μl 版本号: 6.115
 进样时间 : 2026/05/11 19:02:18 实验者: xiechaojun
 处理时间(V2) : 2026/05/12 09:19:00 处理者: xiechaojun
 仪器型号 : SHIMADZU LC-2050C (FX273)

<色谱图>

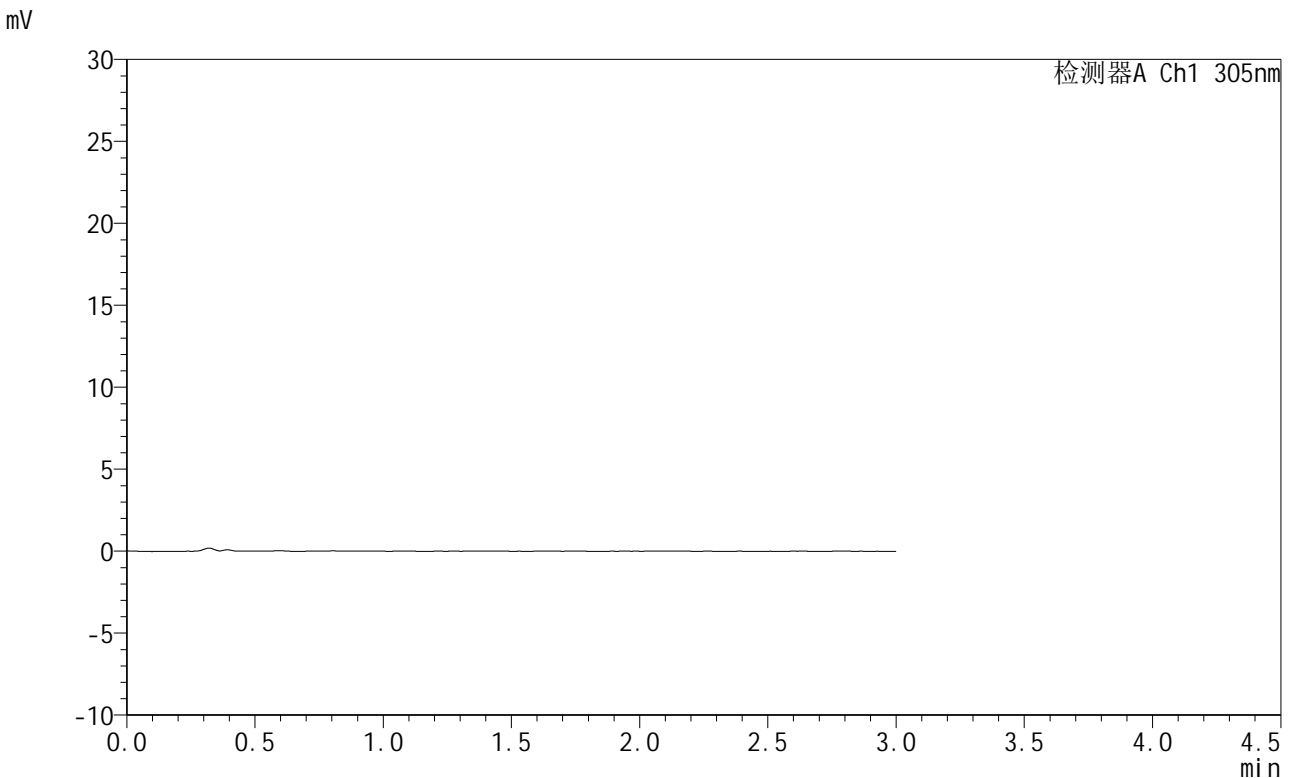

<峰表>

检测器A Ch1 305nm

峰号	保留时间	面积	面积%	高度	理论塔板数(USP)	拖尾因子	分离度(USP)
总计							

图132 氟伐他汀钠缓释片溶出曲线测定HPLC图谱
 自制品-2024041821批-pH1.0介质-45min-片2
 供试品溶液-1



SMF-4060

<样品信息>

色谱柱 : XB-C18(50mm*4.6mm,5μm) 流 速: 2.0ml/min
 柱 温 : 30°C 波 长: 305nm
 数据文件名: RC\$SMF-4060 - 0-280/24-2439-2 - zzp-2024041821p-rcqx-pH1.0jz-1-p3-45min.lcd
 方法文件名: RC\$SMF-4060 - SMF-4060-rc-FX273-1.0.lcm
 批处理文件名: RC\$SMF-4060 - SMF-4060-20260511-FX273.lcb
 样品瓶号 : 3-21
 进样体积 : 20 μl 版本号: 6.115
 进样时间 : 2026/05/11 19:05:33 实验者: xiechaojun
 处理时间(V2) : 2026/05/12 09:19:03 处理者: xiechaojun
 仪器型号 : SHIMADZU LC-2050C (FX273)

<色谱图>

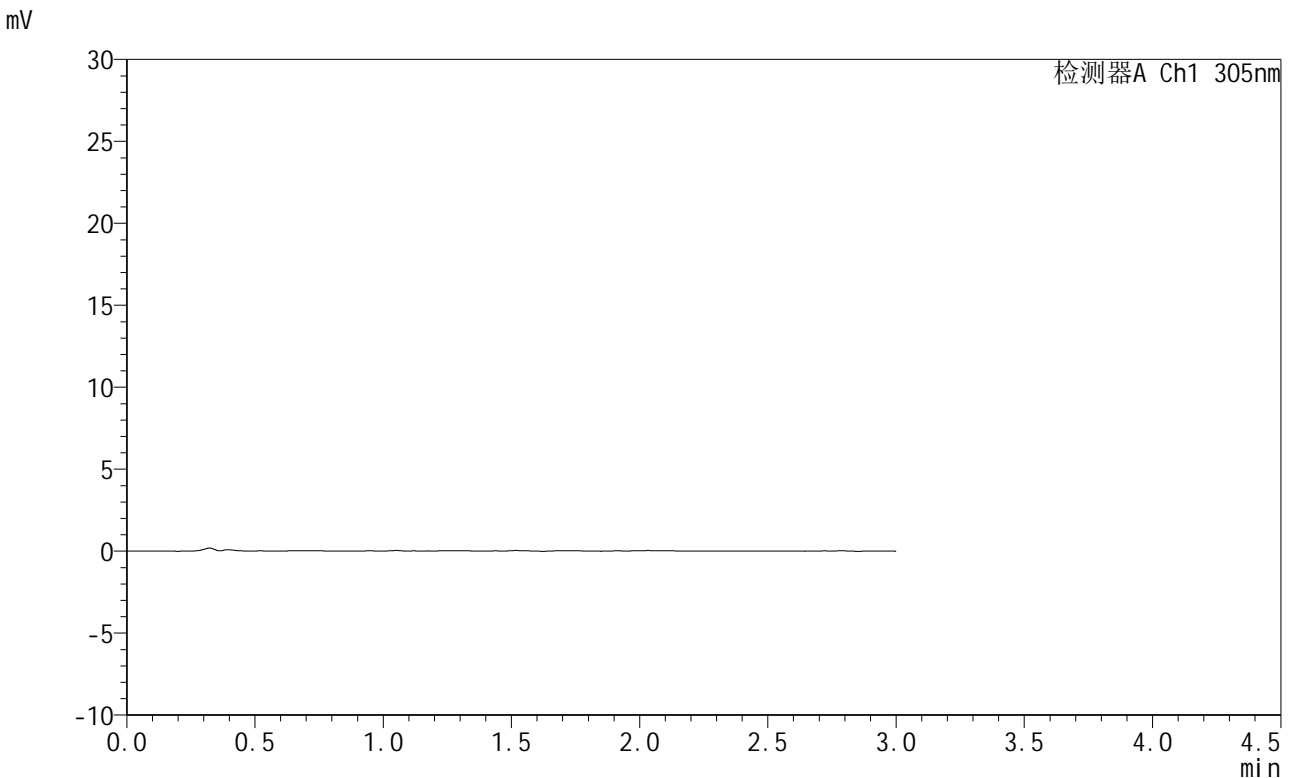

<峰表>

检测器A Ch1 305nm

峰号	保留时间	面积	面积%	高度	理论塔板数(USP)	拖尾因子	分离度(USP)
总计							

图133 氟伐他汀钠缓释片溶出曲线测定HPLC图谱
 自制品-2024041821批-pH1.0介质-45min-片3
 供试品溶液-1



SMF-4060

<样品信息>

色谱柱 : XB-C18(50mm*4.6mm,5μm) 流 速: 2.0ml/min
 柱 温 : 30°C 波 长: 305nm
 数据文件名: RC\$SMF-4060 - 0-280/24-2440-2 - zzp-2024041821p-rcqx-pH1.0jz-1-p4-45min.lcd
 方法文件名: RC\$SMF-4060 - SMF-4060-rc-FX273-1.0.lcm
 批处理文件名: RC\$SMF-4060 - SMF-4060-20260511-FX273.lcb
 样品瓶号 : 3-30
 进样体积 : 20 μl 版本号: 6.115
 进样时间 : 2026/05/11 19:08:48 实验者: xiechaojun
 处理时间(V2) : 2026/05/12 09:19:05 处理者: xiechaojun
 仪器型号 : SHIMADZU LC-2050C (FX273)

<色谱图>

mV

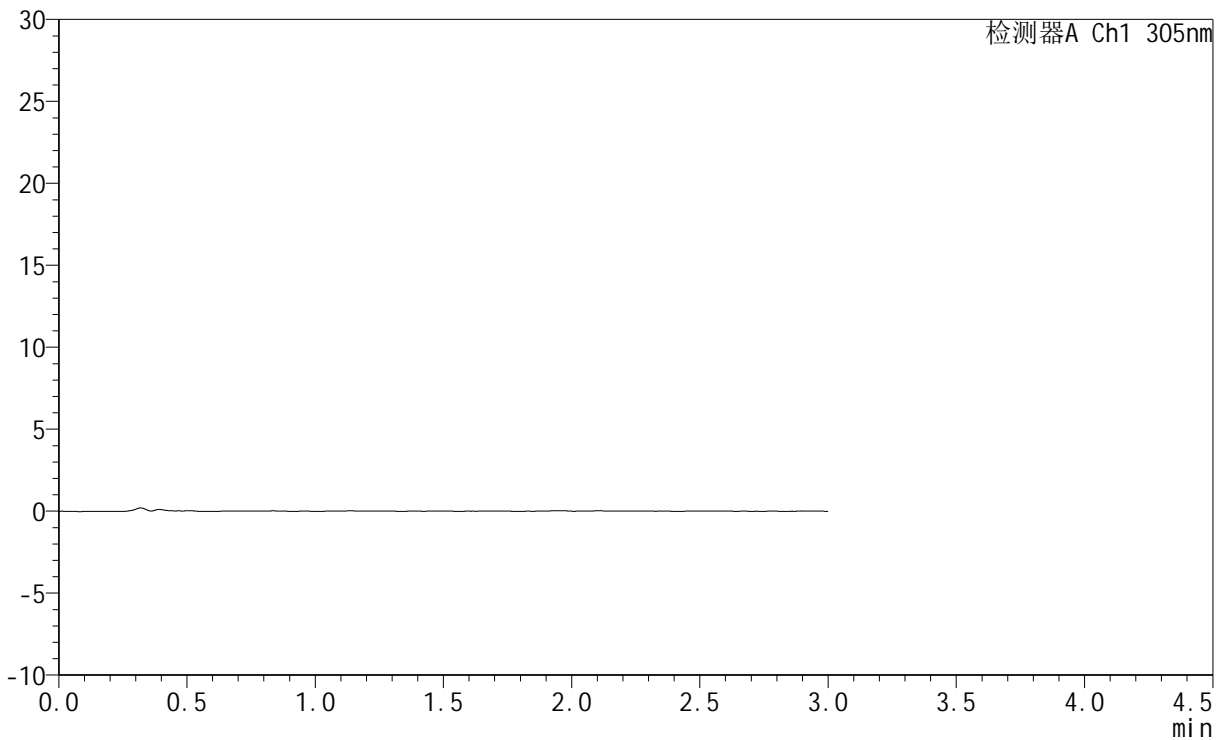

<峰表>

检测器A Ch1 305nm

峰号	保留时间	面积	面积%	高度	理论塔板数(USP)	拖尾因子	分离度(USP)
总计							

图134 氟伐他汀钠缓释片溶出曲线测定HPLC图谱
 自制品-2024041821批-pH1.0介质-45min-片4
 供试品溶液-1



SMF-4060

<样品信息>

色谱柱 : XB-C18(50mm*4.6mm,5μm) 流 速: 2.0ml/min
 柱 温 : 30°C 波 长: 305nm
 数据文件名: RC\$SMF-4060 - 0-280/24-2441-2 - zzp-2024041821p-rcqx-pH1.0jz-1-p5-45min.lcd
 方法文件名: RC\$SMF-4060 - SMF-4060-rc-FX273-1.0.lcm
 批处理文件名: RC\$SMF-4060 - SMF-4060-20260511-FX273.lcb
 样品瓶号 : 3-39
 进样体积 : 20 μl 版本号: 6.115
 进样时间 : 2026/05/11 19:12:03 实验者: xiechaojun
 处理时间(V2) : 2026/05/12 09:19:08 处理者: xiechaojun
 仪器型号 : SHIMADZU LC-2050C (FX273)

<色谱图>

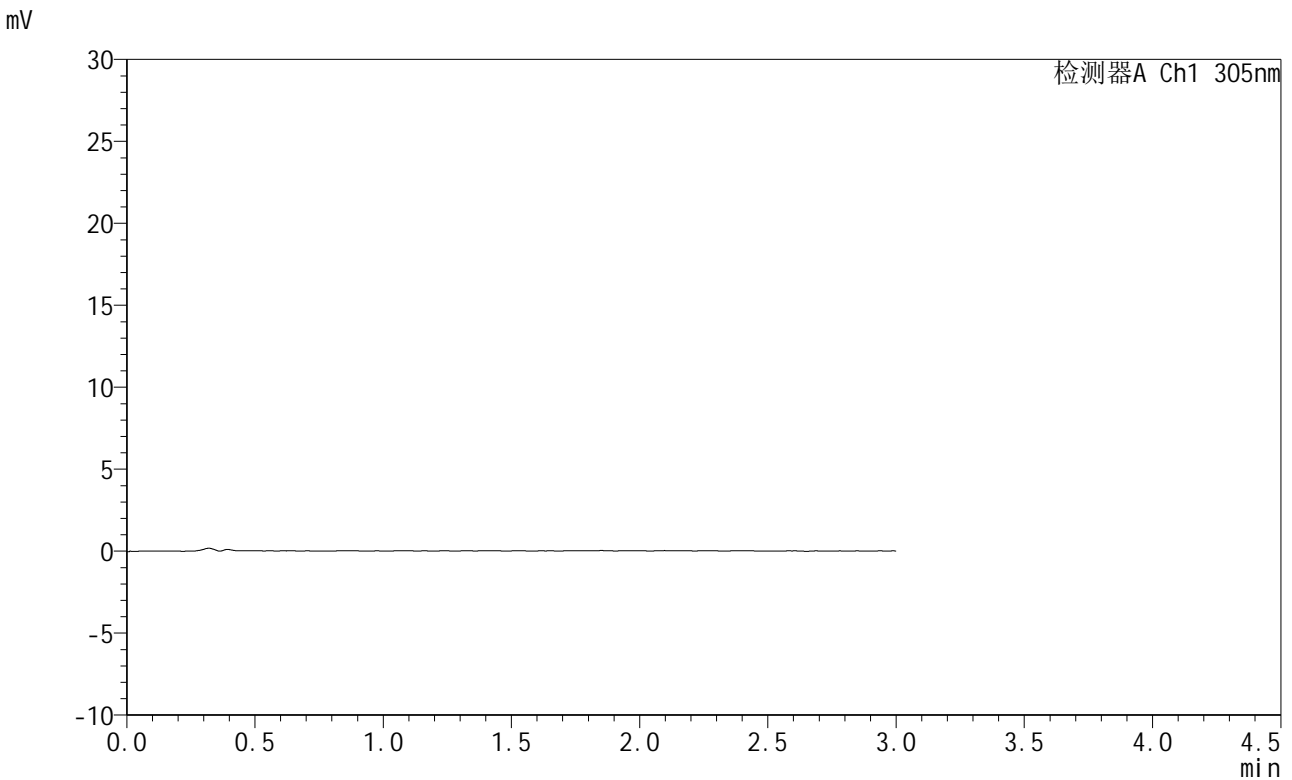

<峰表>

检测器A Ch1 305nm

峰号	保留时间	面积	面积%	高度	理论塔板数(USP)	拖尾因子	分离度(USP)
总计							

图135 氟伐他汀钠缓释片溶出曲线测定HPLC图谱
 自制品-2024041821批-pH1.0介质-45min-片5
 供试品溶液-1



SMF-4060

<样品信息>

色谱柱 : XB-C18(50mm*4.6mm,5μm) 流 速: 2.0ml/min
 柱 温 : 30°C 波 长: 305nm
 数据文件名: RC\$SMF-4060 - 0-280/24-2442-2 - zzp-2024041821p-rcqx-pH1.0jz-1-p6-45min.lcd
 方法文件名: RC\$SMF-4060 - SMF-4060-rc-FX273-1.0.lcm
 批处理文件名: RC\$SMF-4060 - SMF-4060-20260511-FX273.lcb
 样品瓶号 : 3-48
 进样体积 : 20 μl 版本号: 6.115
 进样时间 : 2026/05/11 19:15:18 实验者: xiechaojun
 处理时间(V2) : 2026/05/12 09:19:11 处理者: xiechaojun
 仪器型号 : SHIMADZU LC-2050C (FX273)

<色谱图>

mV

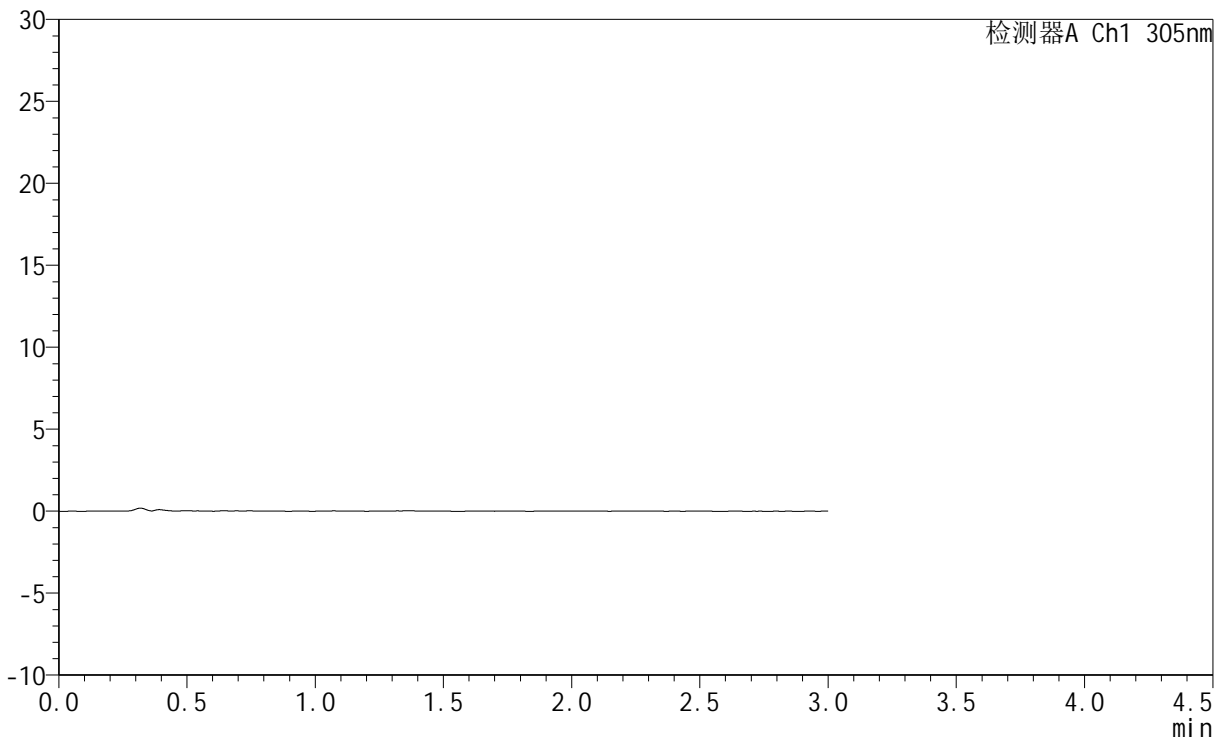

<峰表>

检测器A Ch1 305nm

峰号	保留时间	面积	面积%	高度	理论塔板数(USP)	拖尾因子	分离度(USP)
总计							

图136 氟伐他汀钠缓释片溶出曲线测定HPLC图谱
 自制品-2024041821批-pH1.0介质-45min-片6
 供试品溶液-1



SMF-4060

<样品信息>

色谱柱 : XB-C18(50mm*4.6mm,5μm) 流 速: 2.0ml/min
 柱 温 : 30°C 波 长: 305nm
 数据文件名: RC\$SMF-4060 - 0-280/24-2443-2 - zzp-2024041821p-rcqx-pH1.0jz-1-p1-60min.lcd
 方法文件名: RC\$SMF-4060 - SMF-4060-rc-FX273-1.0.lcm
 批处理文件名: RC\$SMF-4060 - SMF-4060-20260511-FX273.lcb
 样品瓶号 : 3-4
 进样体积 : 20 μl 版本号: 6.115
 进样时间 : 2026/05/11 19:18:34 实验者: xiechaojun
 处理时间(V2) : 2026/05/12 09:19:13 处理者: xiechaojun
 仪器型号 : SHIMADZU LC-2050C (FX273)

<色谱图>

mV

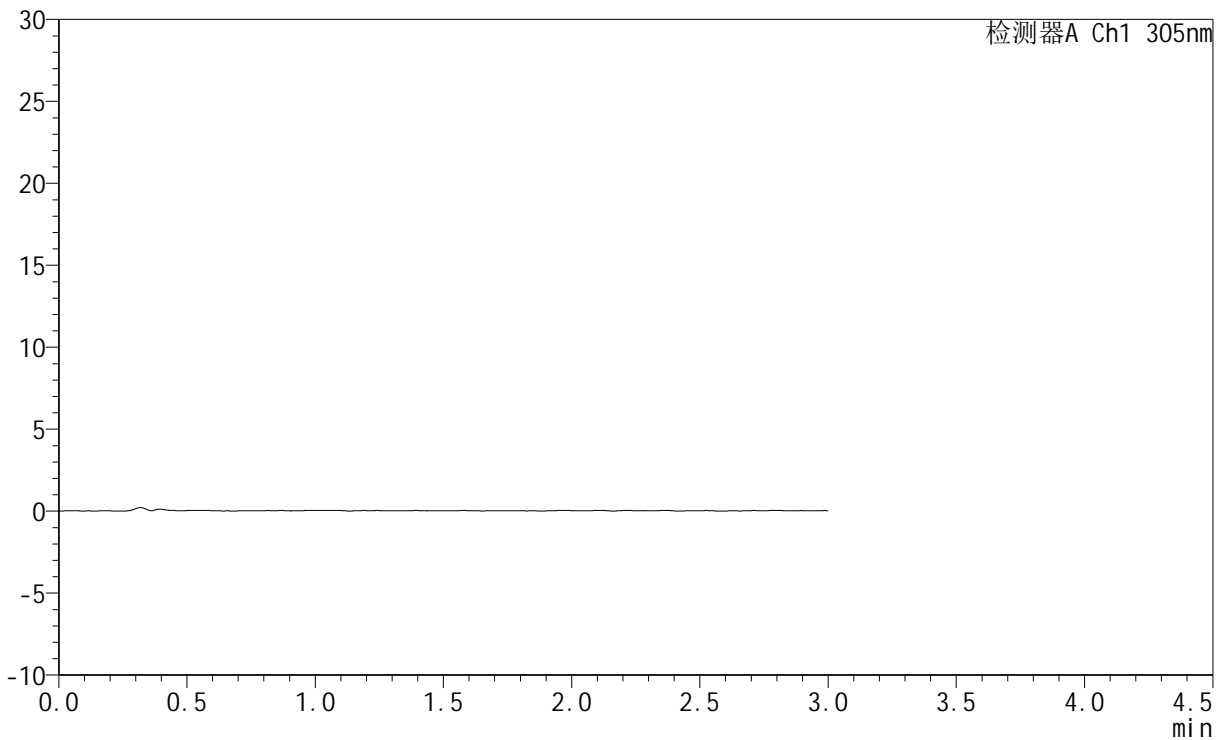

<峰表>

检测器A Ch1 305nm

峰号	保留时间	面积	面积%	高度	理论塔板数(USP)	拖尾因子	分离度(USP)
总计							

图137 氟伐他汀钠缓释片溶出曲线测定HPLC图谱
 自制品-2024041821批-pH1.0介质-60min-片1
 供试品溶液-1



SMF-4060

<样品信息>

色谱柱 : XB-C18(50mm*4.6mm,5μm) 流 速: 2.0ml/min
 柱 温 : 30°C 波 长: 305nm
 数据文件名: RC\$SMF-4060 - 0-280/24-2444-2 - zzp-2024041821p-rcqx-pH1.0jz-1-p2-60min.lcd
 方法文件名: RC\$SMF-4060 - SMF-4060-rc-FX273-1.0.lcm
 批处理文件名: RC\$SMF-4060 - SMF-4060-20260511-FX273.lcb
 样品瓶号 : 3-13
 进样体积 : 20 μl 版本号: 6.115
 进样时间 : 2026/05/11 19:21:50 实验者: xiechaojun
 处理时间(V2) : 2026/05/12 09:19:16 处理者: xiechaojun
 仪器型号 : SHIMADZU LC-2050C (FX273)

<色谱图>

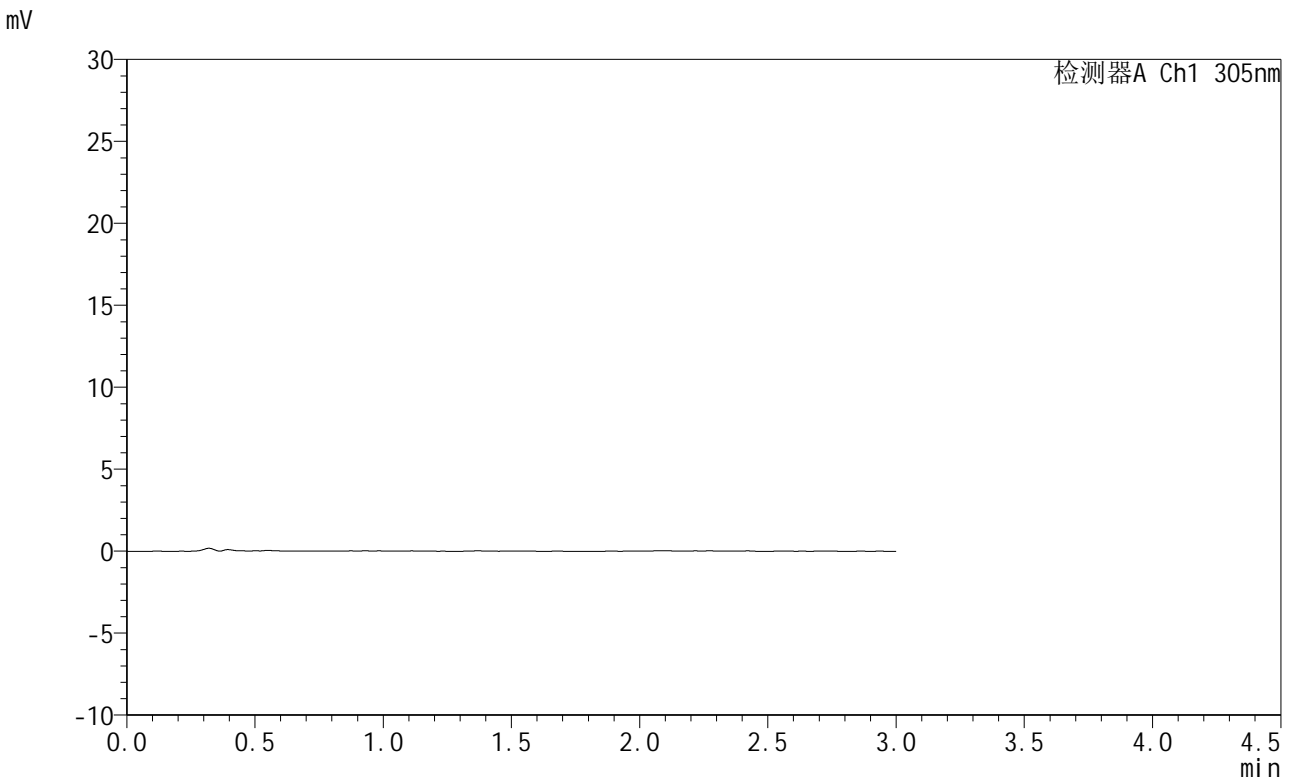

<峰表>

检测器A Ch1 305nm

峰号	保留时间	面积	面积%	高度	理论塔板数(USP)	拖尾因子	分离度(USP)
总计							

图138 氟伐他汀钠缓释片溶出曲线测定HPLC图谱
 自制品-2024041821批-pH1.0介质-60min-片2
 供试品溶液-1



SMF-4060

<样品信息>

色谱柱 : XB-C18(50mm*4.6mm,5μm) 流 速: 2.0ml/min
 柱 温 : 30°C 波 长: 305nm
 数据文件名: RC\$SMF-4060 - 0-280/24-2445-2 - zzp-2024041821p-rcqx-pH1.0jz-1-p3-60min.lcd
 方法文件名: RC\$SMF-4060 - SMF-4060-rc-FX273-1.0.lcm
 批处理文件名: RC\$SMF-4060 - SMF-4060-20260511-FX273.lcb
 样品瓶号 : 3-22
 进样体积 : 20 μl 版本号: 6.115
 进样时间 : 2026/05/11 19:25:05 实验者: xiechaojun
 处理时间(V2) : 2026/05/12 09:19:19 处理者: xiechaojun
 仪器型号 : SHIMADZU LC-2050C (FX273)

<色谱图>

mV

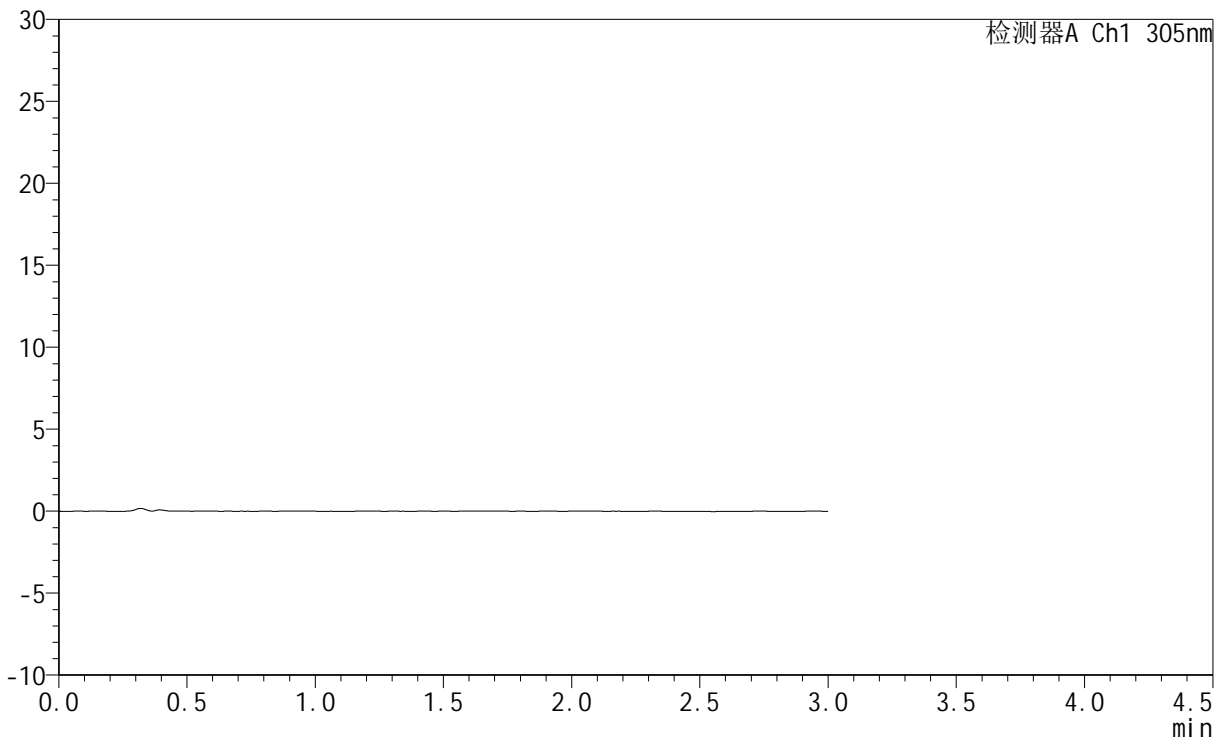

<峰表>

检测器A Ch1 305nm

峰号	保留时间	面积	面积%	高度	理论塔板数(USP)	拖尾因子	分离度(USP)
总计							

图139 氟伐他汀钠缓释片溶出曲线测定HPLC图谱
 自制品-2024041821批-pH1.0介质-60min-片3
 供试品溶液-1



SMF-4060

<样品信息>

色谱柱 : XB-C18(50mm*4.6mm,5μm) 流 速: 2.0ml/min
 柱 温 : 30°C 波 长: 305nm
 数据文件名: RC\$SMF-4060 - 0-280/24-2446-2 - zzp-2024041821p-rcqx-pH1.0jz-1-p4-60min.lcd
 方法文件名: RC\$SMF-4060 - SMF-4060-rc-FX273-1.0.lcm
 批处理文件名: RC\$SMF-4060 - SMF-4060-20260511-FX273.lcb
 样品瓶号 : 3-31
 进样体积 : 20 μl 版本号: 6.115
 进样时间 : 2026/05/11 19:28:20 实验者: xiechaojun
 处理时间(V2) : 2026/05/12 09:19:21 处理者: xiechaojun
 仪器型号 : SHIMADZU LC-2050C (FX273)

<色谱图>

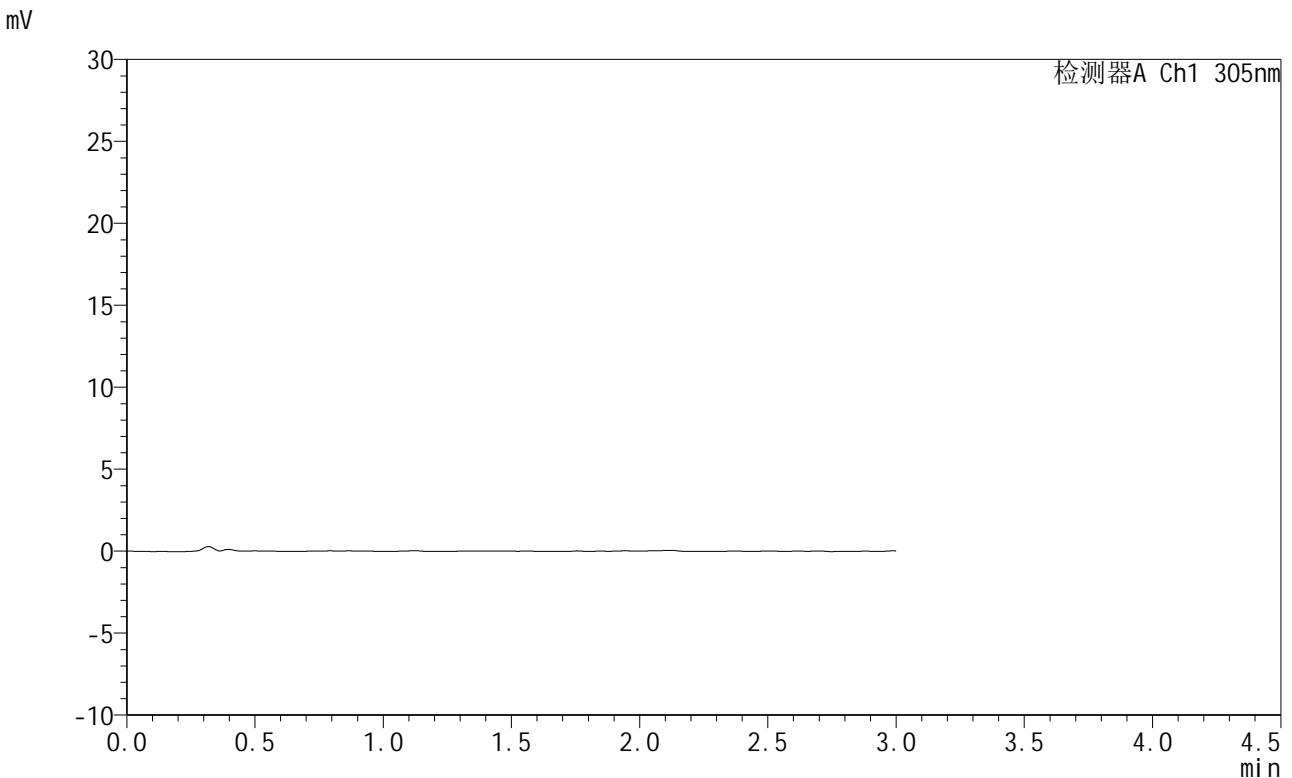

<峰表>

检测器A Ch1 305nm

峰号	保留时间	面积	面积%	高度	理论塔板数(USP)	拖尾因子	分离度(USP)
总计							

图140 氟伐他汀钠缓释片溶出曲线测定HPLC图谱
 自制品-2024041821批-pH1.0介质-60min-片4
 供试品溶液-1



SMF-4060

<样品信息>

色谱柱 : XB-C18(50mm*4.6mm,5μm) 流 速: 2.0ml/min
 柱 温 : 30°C 波 长: 305nm
 数据文件名: RC\$SMF-4060 - 0-280/24-2447-2 - zzp-2024041821p-rcqx-pH1.0jz-1-p5-60min.lcd
 方法文件名: RC\$SMF-4060 - SMF-4060-rc-FX273-1.0.lcm
 批处理文件名: RC\$SMF-4060 - SMF-4060-20260511-FX273.lcb
 样品瓶号 : 3-40
 进样体积 : 20 μl 版本号: 6.115
 进样时间 : 2026/05/11 19:31:35 实验者: xiechaojun
 处理时间(V2) : 2026/05/12 09:19:24 处理者: xiechaojun
 仪器型号 : SHIMADZU LC-2050C (FX273)

<色谱图>

mV

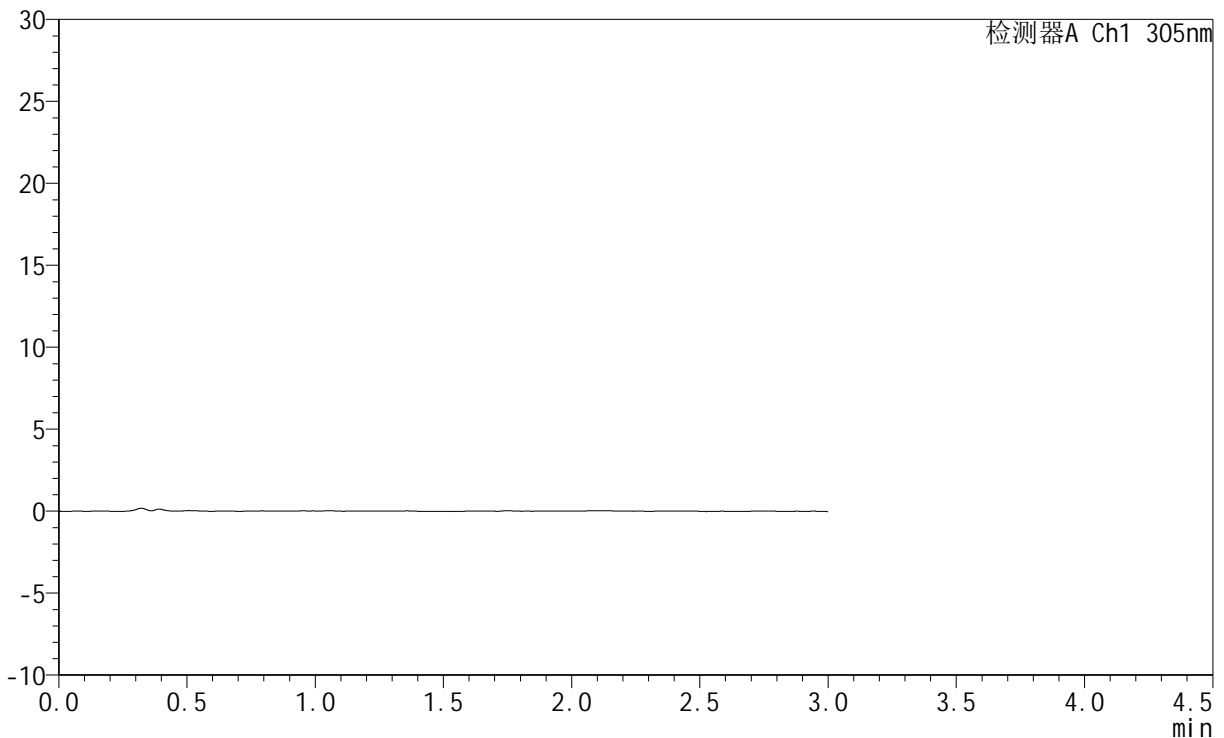

<峰表>

检测器A Ch1 305nm

峰号	保留时间	面积	面积%	高度	理论塔板数(USP)	拖尾因子	分离度(USP)
总计							

图141 氟伐他汀钠缓释片溶出曲线测定HPLC图谱
 自制品-2024041821批-pH1.0介质-60min-片5
 供试品溶液-1



SMF-4060

<样品信息>

色谱柱 : XB-C18(50mm*4.6mm,5μm) 流 速: 2.0ml/min
 柱 温 : 30°C 波 长: 305nm
 数据文件名: RC\$SMF-4060 - 0-280/24-2448-2 - zzp-2024041821p-rcqx-pH1.0jz-1-p6-60min.lcd
 方法文件名: RC\$SMF-4060 - SMF-4060-rc-FX273-1.0.lcm
 批处理文件名: RC\$SMF-4060 - SMF-4060-20260511-FX273.lcb
 样品瓶号 : 3-49
 进样体积 : 20 μl 版本号: 6.115
 进样时间 : 2026/05/11 19:34:50 实验者: xiechaojun
 处理时间(V2) : 2026/05/12 09:19:27 处理者: xiechaojun
 仪器型号 : SHIMADZU LC-2050C (FX273)

<色谱图>

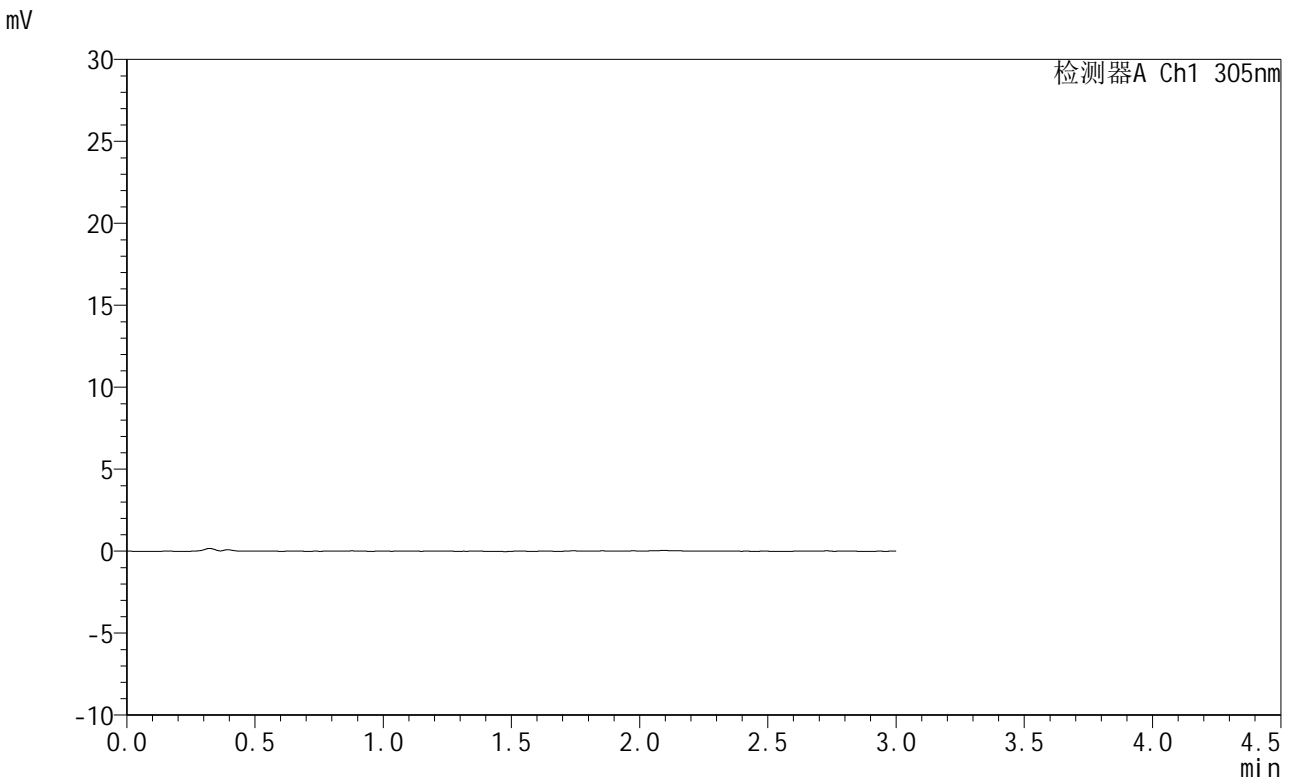

<峰表>

检测器A Ch1 305nm

峰号	保留时间	面积	面积%	高度	理论塔板数(USP)	拖尾因子	分离度(USP)
总计							

图142 氟伐他汀钠缓释片溶出曲线测定HPLC图谱
 自制品-2024041821批-pH1.0介质-60min-片6
 供试品溶液-1



SMF-4060

<样品信息>

色谱柱 : XB-C18(50mm*4.6mm,5μm) 流 速: 2.0ml/min
 柱 温 : 30°C 波 长: 305nm
 数据文件名: RC\$SMF-4060 - 0-280/24-2449-2 - zzp-2024041821p-rcqx-pH1.0jz-1-p1-75min.lcd
 方法文件名: RC\$SMF-4060 - SMF-4060-rc-FX273-1.0.lcm
 批处理文件名: RC\$SMF-4060 - SMF-4060-20260511-FX273.lcb
 样品瓶号 : 3-5
 进样体积 : 20 μl 版本号: 6.115
 进样时间 : 2026/05/11 19:38:06 实验者: xiechaojun
 处理时间(V2) : 2026/05/12 09:19:30 处理者: xiechaojun
 仪器型号 : SHIMADZU LC-2050C (FX273)

<色谱图>

mV

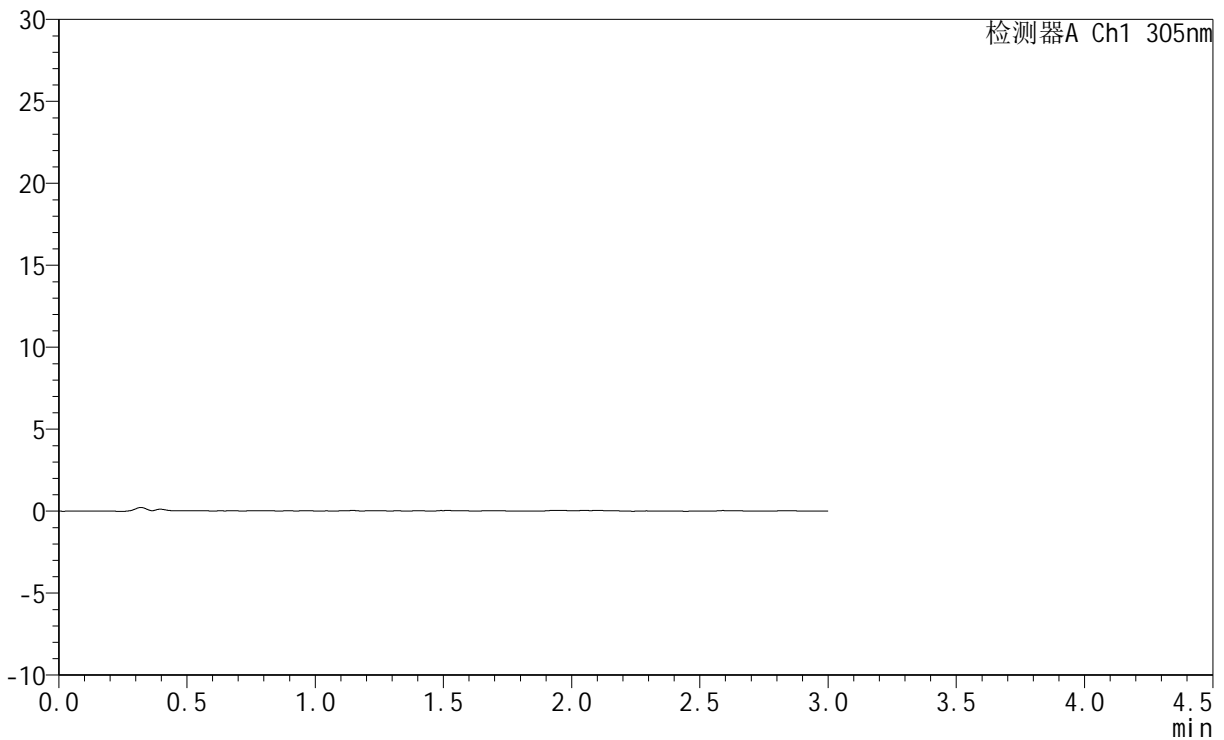

<峰表>

检测器A Ch1 305nm

峰号	保留时间	面积	面积%	高度	理论塔板数(USP)	拖尾因子	分离度(USP)
总计							

图143 氟伐他汀钠缓释片溶出曲线测定HPLC图谱
 自制品-2024041821批-pH1.0介质-75min-片1
 供试品溶液-1



SMF-4060

<样品信息>

色谱柱 : XB-C18(50mm*4.6mm,5μm) 流 速: 2.0ml/min
 柱 温 : 30°C 波 长: 305nm
 数据文件名: RC\$SMF-4060 - 0-280/24-2450-2 - zzp-2024041821p-rcqx-pH1.0jz-1-p2-75min.lcd
 方法文件名: RC\$SMF-4060 - SMF-4060-rc-FX273-1.0.lcm
 批处理文件名: RC\$SMF-4060 - SMF-4060-20260511-FX273.lcb
 样品瓶号 : 3-14
 进样体积 : 20 μl 版本号: 6.115
 进样时间 : 2026/05/11 19:41:21 实验者: xiechaojun
 处理时间(V2) : 2026/05/12 09:19:32 处理者: xiechaojun
 仪器型号 : SHIMADZU LC-2050C (FX273)

<色谱图>

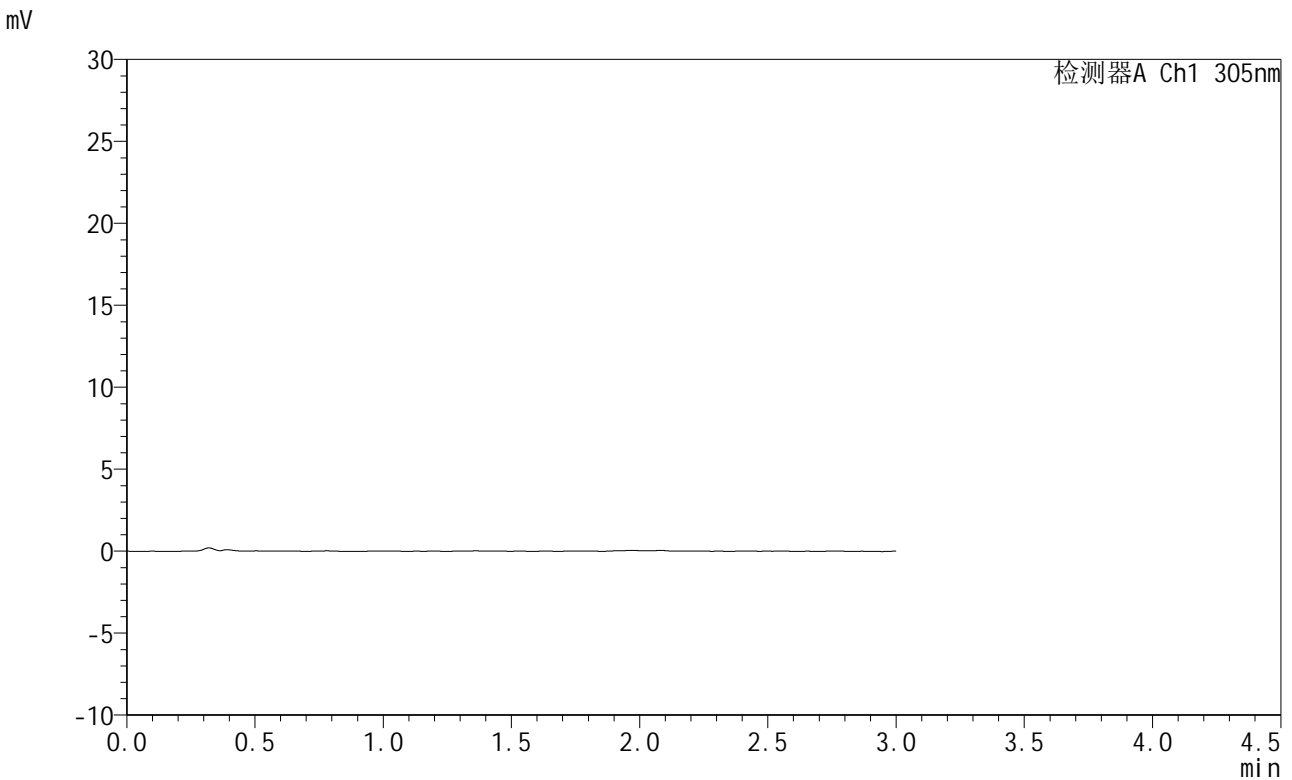

<峰表>

检测器A Ch1 305nm

峰号	保留时间	面积	面积%	高度	理论塔板数(USP)	拖尾因子	分离度(USP)
总计							

图144 氟伐他汀钠缓释片溶出曲线测定HPLC图谱
 自制品-2024041821批-pH1.0介质-75min-片2
 供试品溶液-1



SMF-4060

<样品信息>

色谱柱 : XB-C18(50mm*4.6mm,5μm) 流 速: 2.0ml/min
 柱 温 : 30°C 波 长: 305nm
 数据文件名: RC\$SMF-4060 - 0-280/24-2451-2 - zzp-2024041821p-rcqx-pH1.0jz-1-p3-75min.lcd
 方法文件名: RC\$SMF-4060 - SMF-4060-rc-FX273-1.0.lcm
 批处理文件名: RC\$SMF-4060 - SMF-4060-20260511-FX273.lcb
 样品瓶号 : 3-23
 进样体积 : 20 μl 版本号: 6.115
 进样时间 : 2026/05/11 19:44:36 实验者: xiechaojun
 处理时间(V2) : 2026/05/12 09:19:35 处理者: xiechaojun
 仪器型号 : SHIMADZU LC-2050C (FX273)

<色谱图>

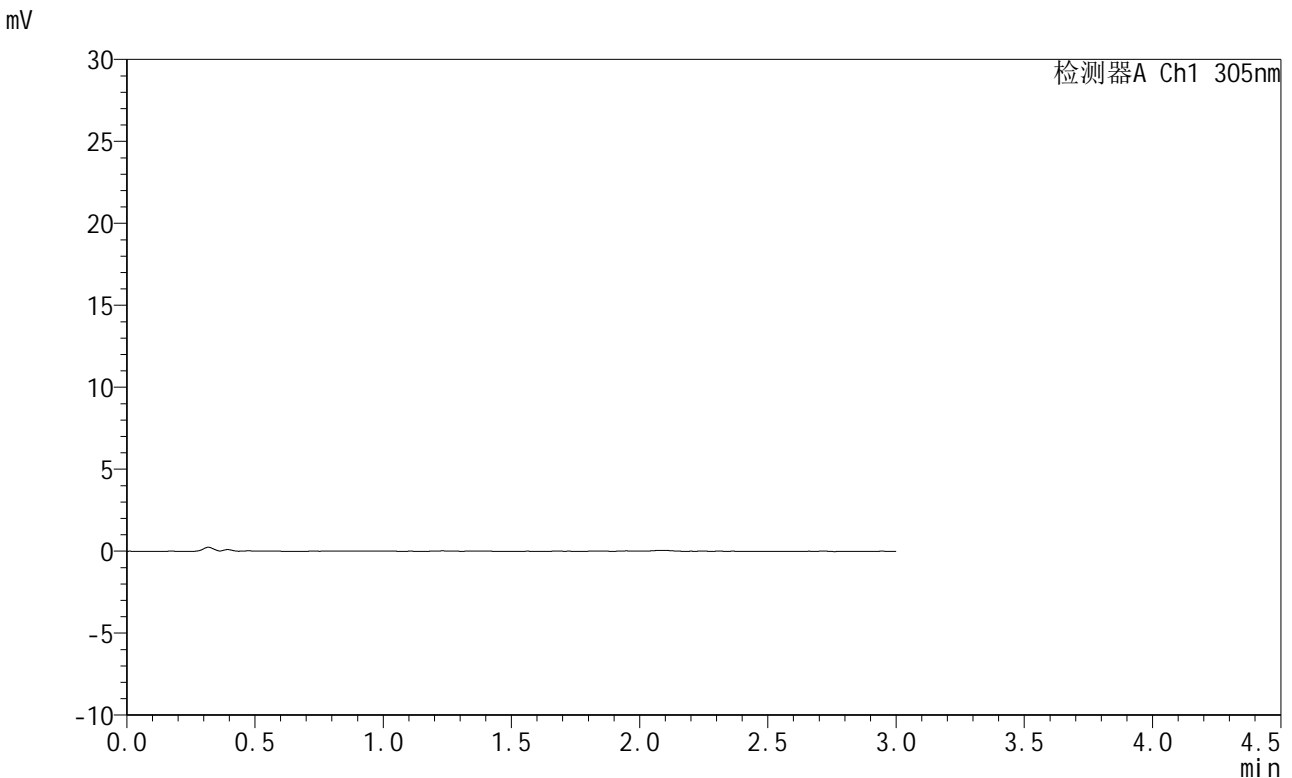

<峰表>

检测器A Ch1 305nm

峰号	保留时间	面积	面积%	高度	理论塔板数(USP)	拖尾因子	分离度(USP)
总计							

图145 氟伐他汀钠缓释片溶出曲线测定HPLC图谱
 自制品-2024041821批-pH1.0介质-75min-片3
 供试品溶液-1



SMF-4060

<样品信息>

色谱柱 : XB-C18(50mm*4.6mm,5μm) 流 速: 2.0ml/min
 柱 温 : 30°C 波 长: 305nm
 数据文件名: RC\$SMF-4060 - 0-280/24-2452-2 - zzp-2024041821p-rcqx-pH1.0jz-1-p4-75min.lcd
 方法文件名: RC\$SMF-4060 - SMF-4060-rc-FX273-1.0.lcm
 批处理文件名: RC\$SMF-4060 - SMF-4060-20260511-FX273.lcb
 样品瓶号 : 3-32
 进样体积 : 20 μl 版本号: 6.115
 进样时间 : 2026/05/11 19:47:51 实验者: xiechaojun
 处理时间(V2) : 2026/05/12 09:19:38 处理者: xiechaojun
 仪器型号 : SHIMADZU LC-2050C (FX273)

<色谱图>

mV

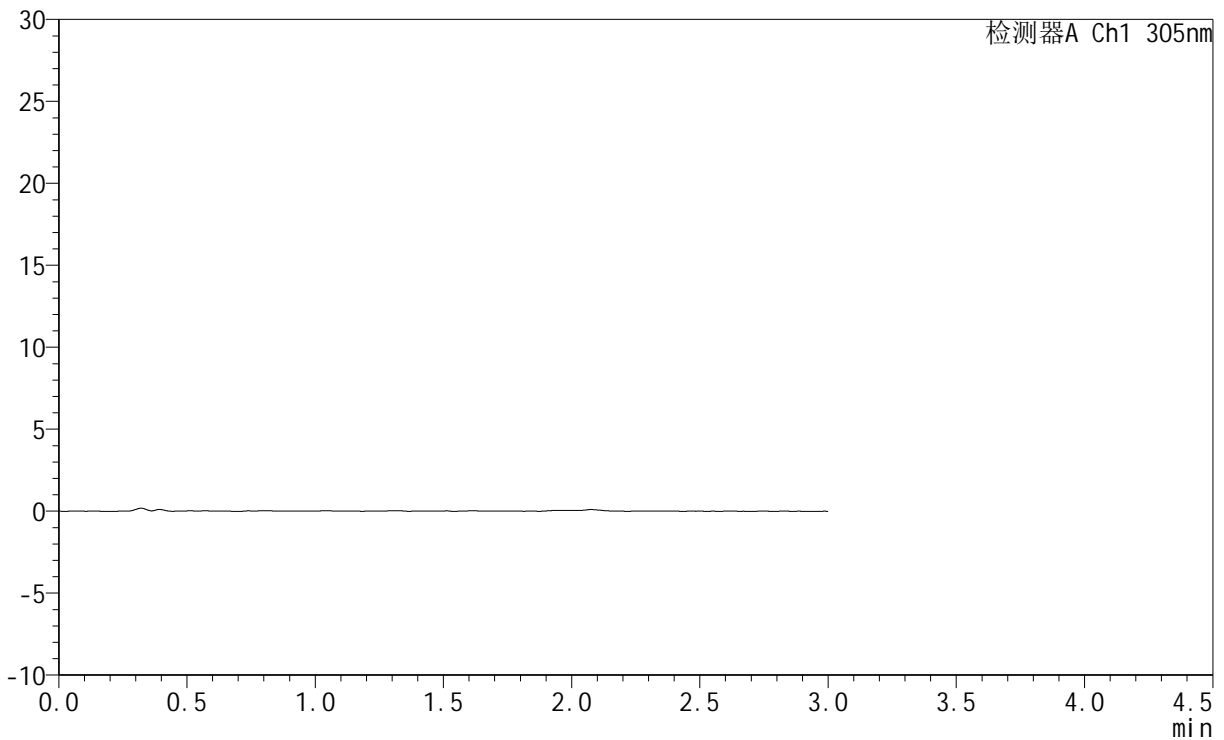

<峰表>

检测器A Ch1 305nm

峰号	保留时间	面积	面积%	高度	理论塔板数(USP)	拖尾因子	分离度(USP)
总计							

图146 氟伐他汀钠缓释片溶出曲线测定HPLC图谱
 自制品-2024041821批-pH1.0介质-75min-片4
 供试品溶液-1



SMF-4060

<样品信息>

色谱柱 : XB-C18(50mm*4.6mm,5μm) 流 速: 2.0ml/min
 柱 温 : 30°C 波 长: 305nm
 数据文件名: RC\$SMF-4060 - 0-280/24-2453-2 - zzp-2024041821p-rcqx-pH1.0jz-1-p5-75min.lcd
 方法文件名: RC\$SMF-4060 - SMF-4060-rc-FX273-1.0.lcm
 批处理文件名: RC\$SMF-4060 - SMF-4060-20260511-FX273.lcb
 样品瓶号 : 3-41
 进样体积 : 20 μl 版本号: 6.115
 进样时间 : 2026/05/11 19:51:06 实验者: xiechaojun
 处理时间(V2) : 2026/05/12 09:19:40 处理者: xiechaojun
 仪器型号 : SHIMADZU LC-2050C (FX273)

<色谱图>

mV

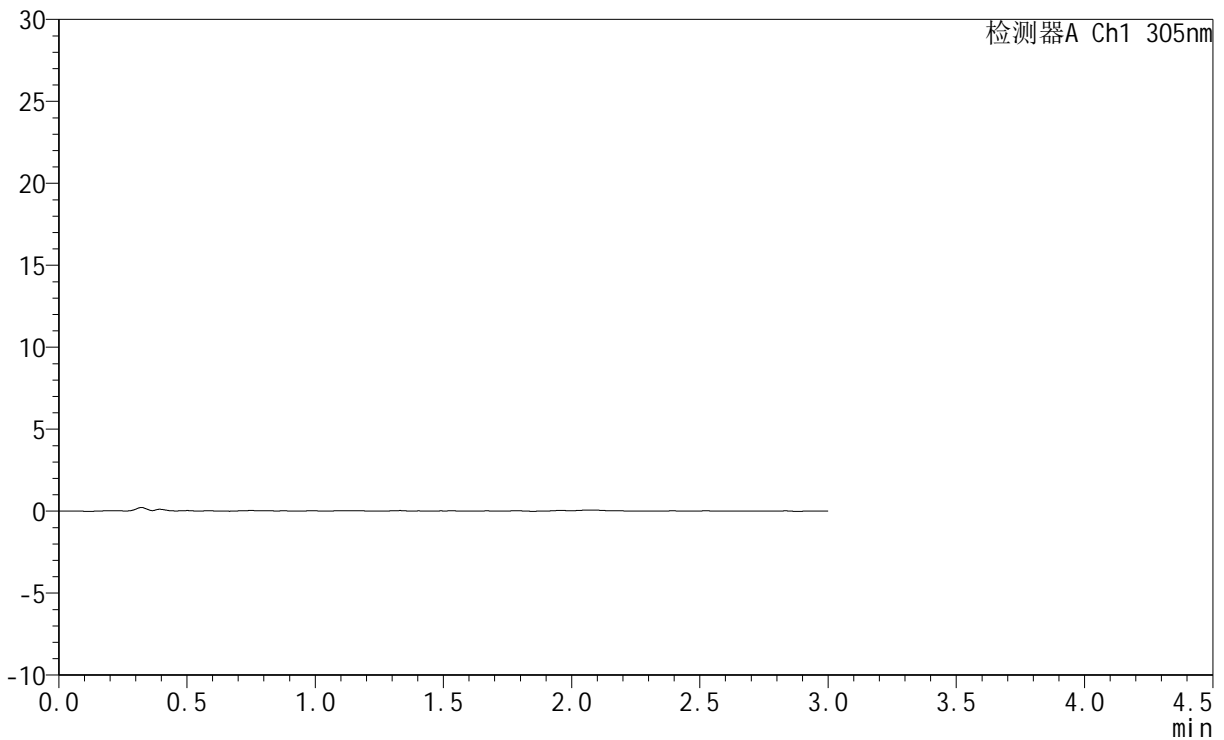

<峰表>

检测器A Ch1 305nm

峰号	保留时间	面积	面积%	高度	理论塔板数(USP)	拖尾因子	分离度(USP)
总计							

图147 氟伐他汀钠缓释片溶出曲线测定HPLC图谱
 自制品-2024041821批-pH1.0介质-75min-片5
 供试品溶液-1



SMF-4060

<样品信息>

色谱柱 : XB-C18(50mm*4.6mm,5μm) 流 速: 2.0ml/min
 柱 温 : 30°C 波 长: 305nm
 数据文件名: RC\$SMF-4060 - 0-280/24-2454-2 - zzp-2024041821p-rcqx-pH1.0jz-1-p6-75min.lcd
 方法文件名: RC\$SMF-4060 - SMF-4060-rc-FX273-1.0.lcm
 批处理文件名: RC\$SMF-4060 - SMF-4060-20260511-FX273.lcb
 样品瓶号 : 3-50
 进样体积 : 20 μl 版本号: 6.115
 进样时间 : 2026/05/11 19:54:22 实验者: xiechaojun
 处理时间(V2) : 2026/05/12 09:19:43 处理者: xiechaojun
 仪器型号 : SHIMADZU LC-2050C (FX273)

<色谱图>

mV

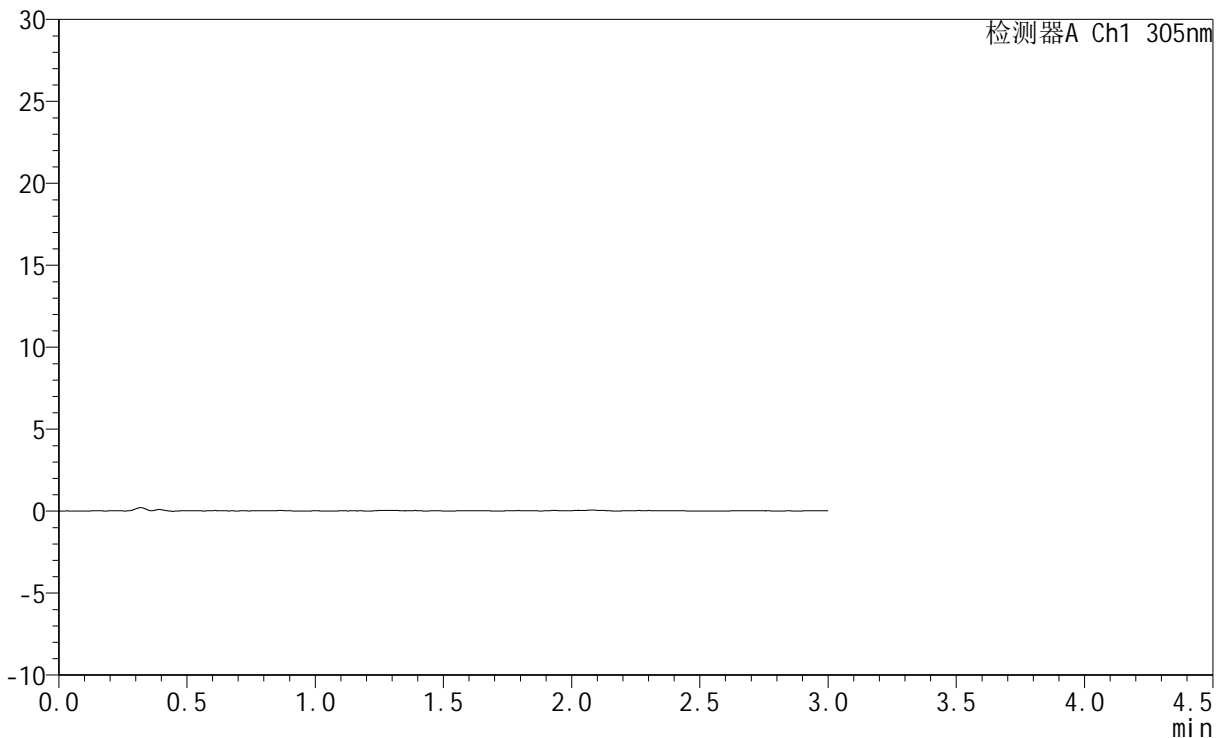

<峰表>

检测器A Ch1 305nm

峰号	保留时间	面积	面积%	高度	理论塔板数(USP)	拖尾因子	分离度(USP)
总计							

图148 氟伐他汀钠缓释片溶出曲线测定HPLC图谱
 自制品-2024041821批-pH1.0介质-75min-片6
 供试品溶液-1



SMF-4060

<样品信息>

色谱柱 : XB-C18(50mm*4.6mm,5μm) 流 速: 2.0ml/min
 柱 温 : 30°C 波 长: 305nm
 数据文件名: RC\$SMF-4060 - 0-280/24-2455-2 - zzp-2024041821p-rcqx-pH1.0jz-1-p1-90min.lcd
 方法文件名: RC\$SMF-4060 - SMF-4060-rc-FX273-1.0.lcm
 批处理文件名: RC\$SMF-4060 - SMF-4060-20260511-FX273.lcb
 样品瓶号 : 3-6
 进样体积 : 20 μl 版本号: 6.115
 进样时间 : 2026/05/11 19:57:37 实验者: xiechaojun
 处理时间(V2) : 2026/05/12 09:19:46 处理者: xiechaojun
 仪器型号 : SHIMADZU LC-2050C (FX273)

<色谱图>

mV

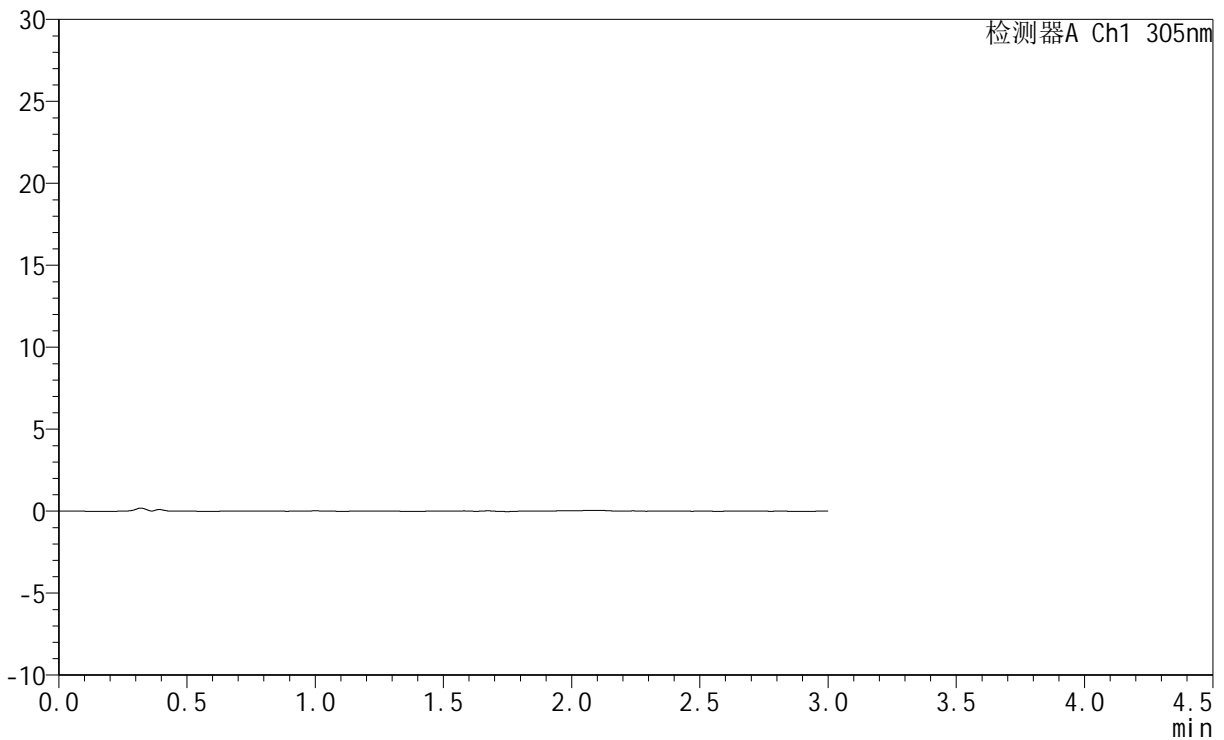

<峰表>

检测器A Ch1 305nm

峰号	保留时间	面积	面积%	高度	理论塔板数(USP)	拖尾因子	分离度(USP)
总计							

图149 氟伐他汀钠缓释片溶出曲线测定HPLC图谱
 自制品-2024041821批-pH1.0介质-90min-片1
 供试品溶液-1



SMF-4060

<样品信息>

色谱柱 : XB-C18(50mm*4.6mm,5μm) 流 速: 2.0ml/min
 柱 温 : 30°C 波 长: 305nm
 数据文件名: RC\$SMF-4060 - 0-280/24-2456-2 - zzp-2024041821p-rcqx-pH1.0jz-1-p2-90min.lcd
 方法文件名: RC\$SMF-4060 - SMF-4060-rc-FX273-1.0.lcm
 批处理文件名: RC\$SMF-4060 - SMF-4060-20260511-FX273.lcb
 样品瓶号 : 3-15
 进样体积 : 20 μl 版本号: 6.115
 进样时间 : 2026/05/11 20:00:52 实验者: xiechaojun
 处理时间(V2) : 2026/05/12 09:19:49 处理者: xiechaojun
 仪器型号 : SHIMADZU LC-2050C (FX273)

<色谱图>

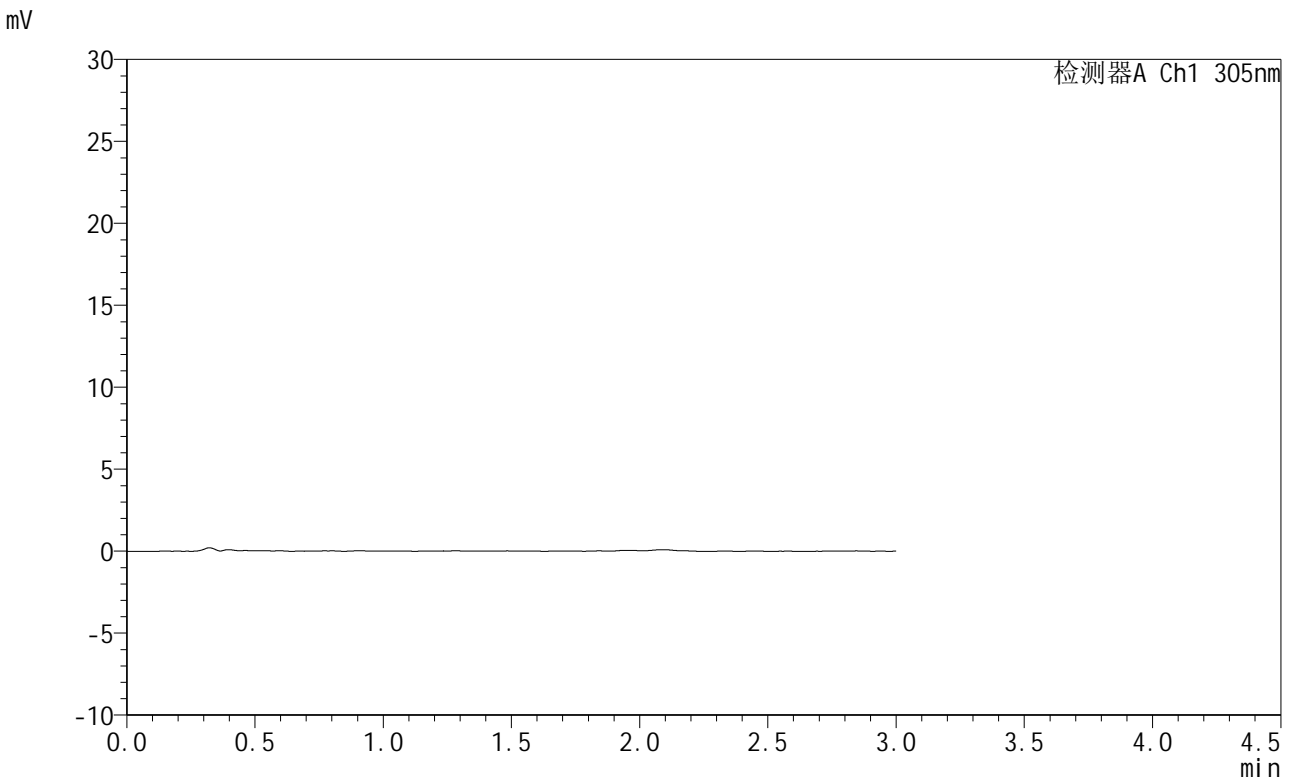

<峰表>

检测器A Ch1 305nm

峰号	保留时间	面积	面积%	高度	理论塔板数(USP)	拖尾因子	分离度(USP)
总计							

图150 氟伐他汀钠缓释片溶出曲线测定HPLC图谱
 自制品-2024041821批-pH1.0介质-90min-片2
 供试品溶液-1



SMF-4060

<样品信息>

色谱柱 : XB-C18(50mm*4.6mm,5μm) 流 速: 2.0ml/min
 柱 温 : 30°C 波 长: 305nm
 数据文件名: RC\$SMF-4060 - 0-280/24-2457-2 - zzp-2024041821p-rcqx-pH1.0jz-1-p3-90min.lcd
 方法文件名: RC\$SMF-4060 - SMF-4060-rc-FX273-1.0.lcm
 批处理文件名: RC\$SMF-4060 - SMF-4060-20260511-FX273.lcb
 样品瓶号 : 3-24
 进样体积 : 20 μl 版本号: 6.115
 进样时间 : 2026/05/11 20:04:08 实验者: xiechaojun
 处理时间(V2) : 2026/05/12 09:19:51 处理者: xiechaojun
 仪器型号 : SHIMADZU LC-2050C (FX273)

<色谱图>

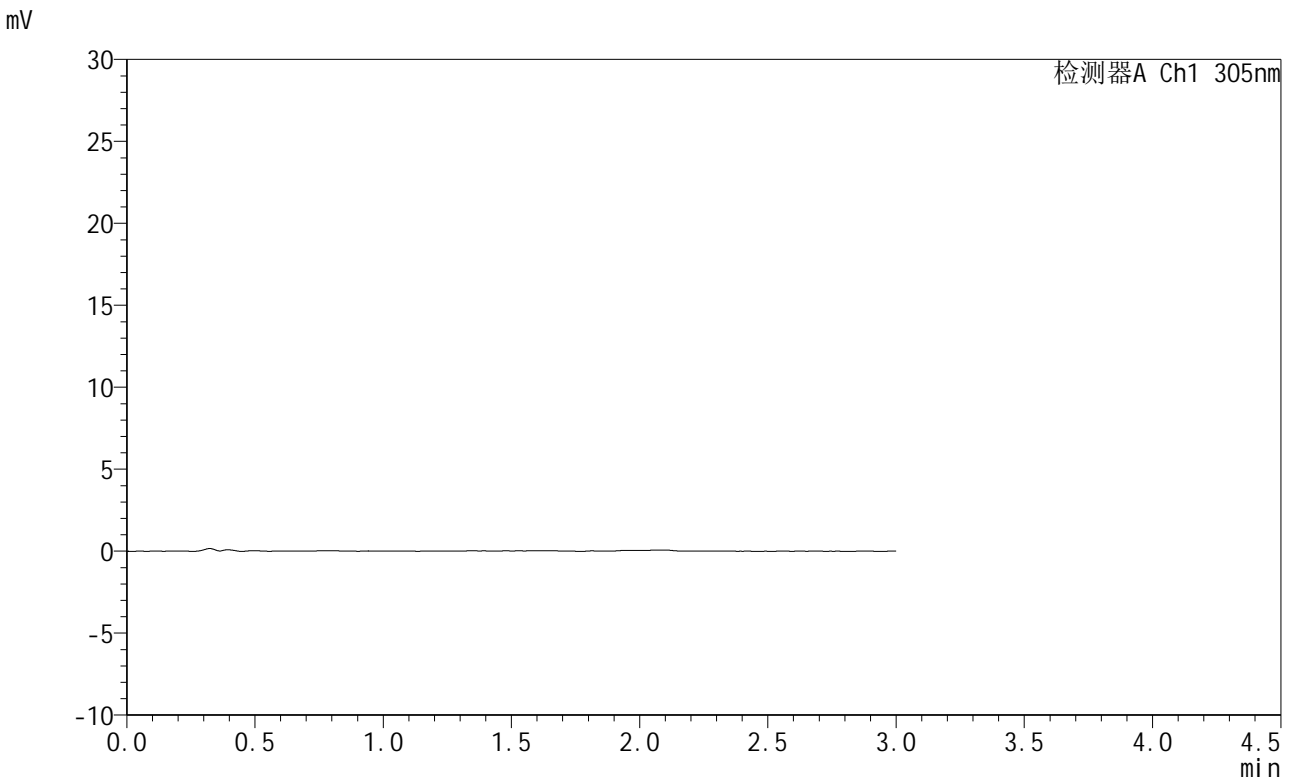

<峰表>

检测器A Ch1 305nm

峰号	保留时间	面积	面积%	高度	理论塔板数(USP)	拖尾因子	分离度(USP)
总计							

图151 氟伐他汀钠缓释片溶出曲线测定HPLC图谱
 自制品-2024041821批-pH1.0介质-90min-片3
 供试品溶液-1



SMF-4060

<样品信息>

色谱柱 : XB-C18(50mm*4.6mm,5μm) 流 速: 2.0ml/min
 柱 温 : 30°C 波 长: 305nm
 数据文件名: RC\$SMF-4060 - 0-280/24-2458-2 - zzp-2024041821p-rcqx-pH1.0jz-1-p4-90min.lcd
 方法文件名: RC\$SMF-4060 - SMF-4060-rc-FX273-1.0.lcm
 批处理文件名: RC\$SMF-4060 - SMF-4060-20260511-FX273.lcb
 样品瓶号 : 3-33
 进样体积 : 20 μl 版本号: 6.115
 进样时间 : 2026/05/11 20:07:24 实验者: xiechaojun
 处理时间(V2) : 2026/05/12 09:19:54 处理者: xiechaojun
 仪器型号 : SHIMADZU LC-2050C (FX273)

<色谱图>

mV

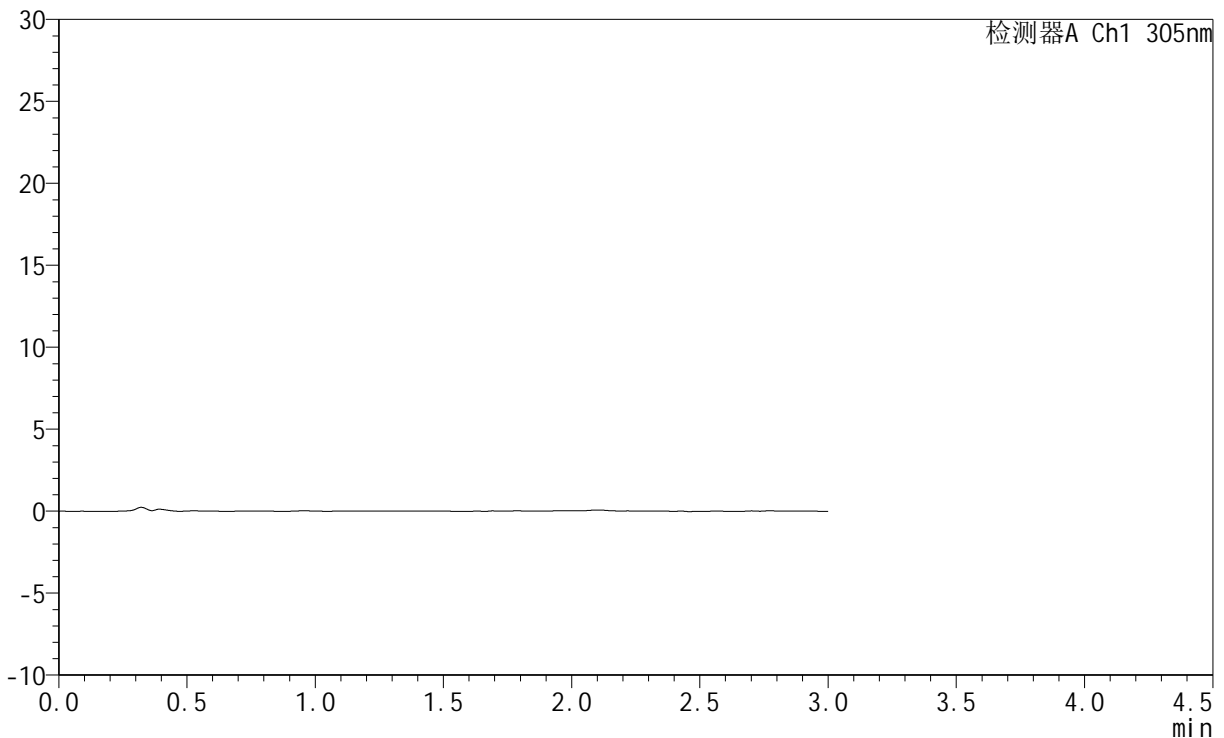

<峰表>

检测器A Ch1 305nm

峰号	保留时间	面积	面积%	高度	理论塔板数(USP)	拖尾因子	分离度(USP)
总计							

图152 氟伐他汀钠缓释片溶出曲线测定HPLC图谱
 自制品-2024041821批-pH1.0介质-90min-片4
 供试品溶液-1



SMF-4060

<样品信息>

色谱柱 : XB-C18(50mm*4.6mm,5μm) 流 速: 2.0ml/min
 柱 温 : 30°C 波 长: 305nm
 数据文件名: RC\$SMF-4060 - 0-280/24-2459-2 - zzp-2024041821p-rcqx-pH1.0jz-1-p5-90min.lcd
 方法文件名: RC\$SMF-4060 - SMF-4060-rc-FX273-1.0.lcm
 批处理文件名: RC\$SMF-4060 - SMF-4060-20260511-FX273.lcb
 样品瓶号 : 3-42
 进样体积 : 20 μl 版本号: 6.115
 进样时间 : 2026/05/11 20:10:39 实验者: xiechaojun
 处理时间(V2) : 2026/05/12 09:19:57 处理者: xiechaojun
 仪器型号 : SHIMADZU LC-2050C (FX273)

<色谱图>

mV

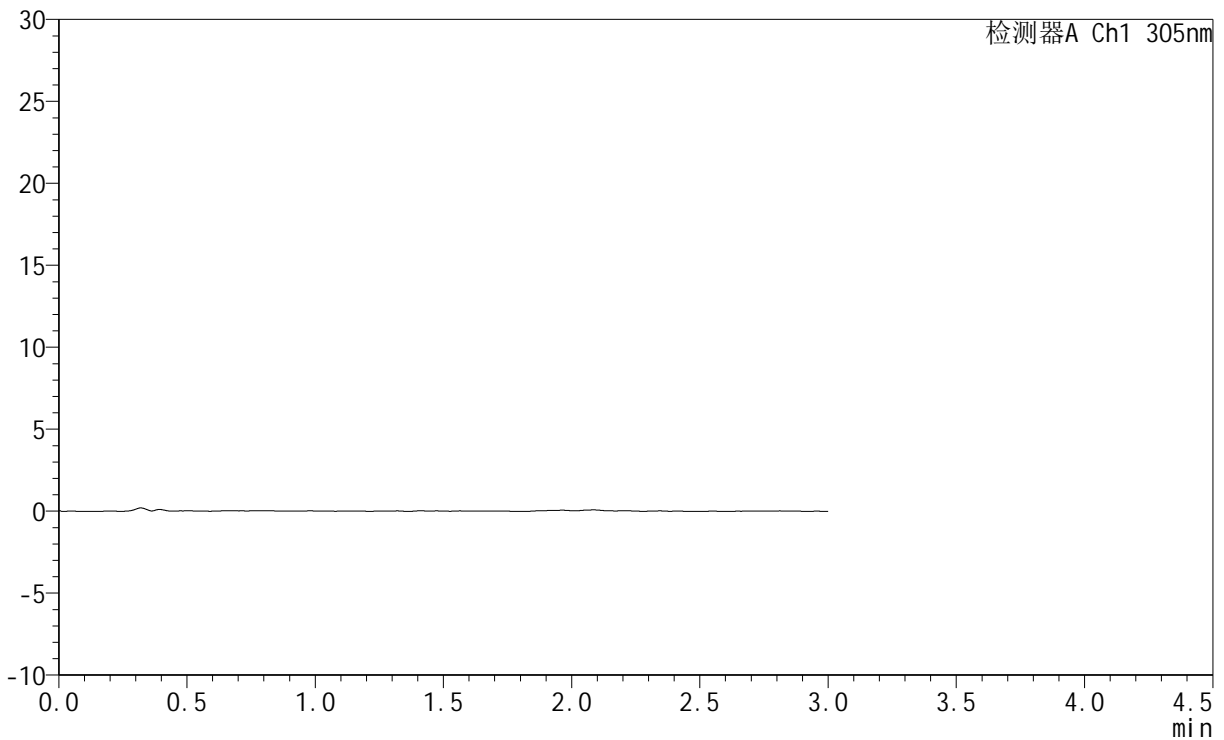

<峰表>

检测器A Ch1 305nm

峰号	保留时间	面积	面积%	高度	理论塔板数(USP)	拖尾因子	分离度(USP)
总计							

图153 氟伐他汀钠缓释片溶出曲线测定HPLC图谱
 自制品-2024041821批-pH1.0介质-90min-片5
 供试品溶液-1



SMF-4060

<样品信息>

色谱柱 : XB-C18(50mm*4.6mm,5μm) 流 速: 2.0ml/min
 柱 温 : 30°C 波 长: 305nm
 数据文件名: RC\$SMF-4060 - 0-280/24-2460-2 - zzp-2024041821p-rcqx-pH1.0jz-1-p6-90min.lcd
 方法文件名: RC\$SMF-4060 - SMF-4060-rc-FX273-1.0.lcm
 批处理文件名: RC\$SMF-4060 - SMF-4060-20260511-FX273.lcb
 样品瓶号 : 3-51
 进样体积 : 20 μl 版本号: 6.115
 进样时间 : 2026/05/11 20:13:54 实验者: xiechaojun
 处理时间(V2) : 2026/05/12 09:19:59 处理者: xiechaojun
 仪器型号 : SHIMADZU LC-2050C (FX273)

<色谱图>

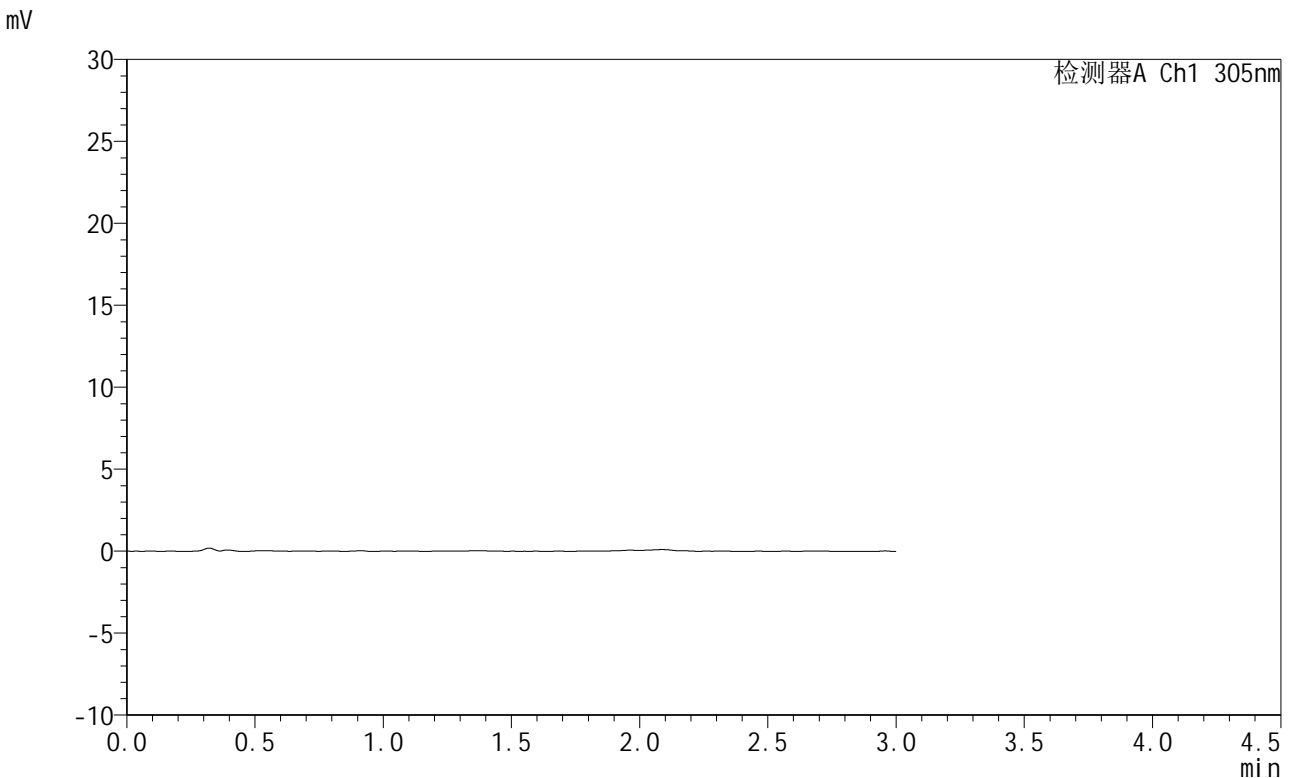

<峰表>

检测器A Ch1 305nm

峰号	保留时间	面积	面积%	高度	理论塔板数(USP)	拖尾因子	分离度(USP)
总计							

图154 氟伐他汀钠缓释片溶出曲线测定HPLC图谱
 自制品-2024041821批-pH1.0介质-90min-片6
 供试品溶液-1



SMF-4060

<样品信息>

色谱柱 : XB-C18(50mm*4.6mm,5μm) 流 速: 2.0ml/min
 柱 温 : 30°C 波 长: 305nm
 数据文件名: RC\$SMF-4060 - 0-280/24-2461-2 - zzp-2024041821p-rcqx-pH1.0jz-1-p1-120min.lcd
 方法文件名: RC\$SMF-4060 - SMF-4060-rc-FX273-1.0.lcm
 批处理文件名: RC\$SMF-4060 - SMF-4060-20260511-FX273.lcb
 样品瓶号 : 3-7
 进样体积 : 20 μl 版本号: 6.115
 进样时间 : 2026/05/11 20:17:09 实验者: xiechaojun
 处理时间(V2) : 2026/05/12 09:20:02 处理者: xiechaojun
 仪器型号 : SHIMADZU LC-2050C (FX273)

<色谱图>

mV

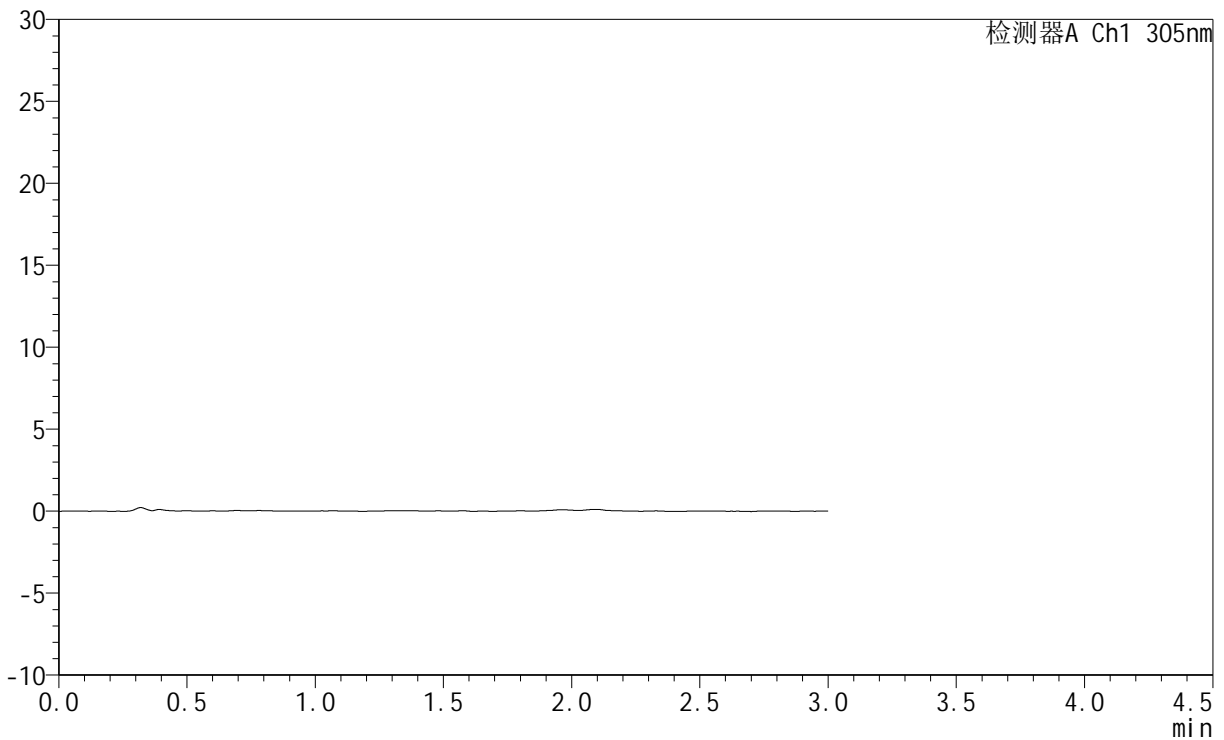

<峰表>

检测器A Ch1 305nm

峰号	保留时间	面积	面积%	高度	理论塔板数(USP)	拖尾因子	分离度(USP)
总计							

图155 氟伐他汀钠缓释片溶出曲线测定HPLC图谱
 自制品-2024041821批-pH1.0介质-120min-片1
 供试品溶液-1



SMF-4060

<样品信息>

色谱柱 : XB-C18(50mm*4.6mm,5μm) 流 速: 2.0ml/min
 柱 温 : 30°C 波 长: 305nm
 数据文件名: RC\$SMF-4060 - 0-280/24-2462-2 - zzp-2024041821p-rcqx-pH1.0jz-1-p2-120min.lcd
 方法文件名: RC\$SMF-4060 - SMF-4060-rc-FX273-1.0.lcm
 批处理文件名: RC\$SMF-4060 - SMF-4060-20260511-FX273.lcb
 样品瓶号 : 3-16
 进样体积 : 20 μl 版本号: 6.115
 进样时间 : 2026/05/11 20:20:25 实验者: xiechaojun
 处理时间(V2) : 2026/05/12 09:20:05 处理者: xiechaojun
 仪器型号 : SHIMADZU LC-2050C (FX273)

<色谱图>

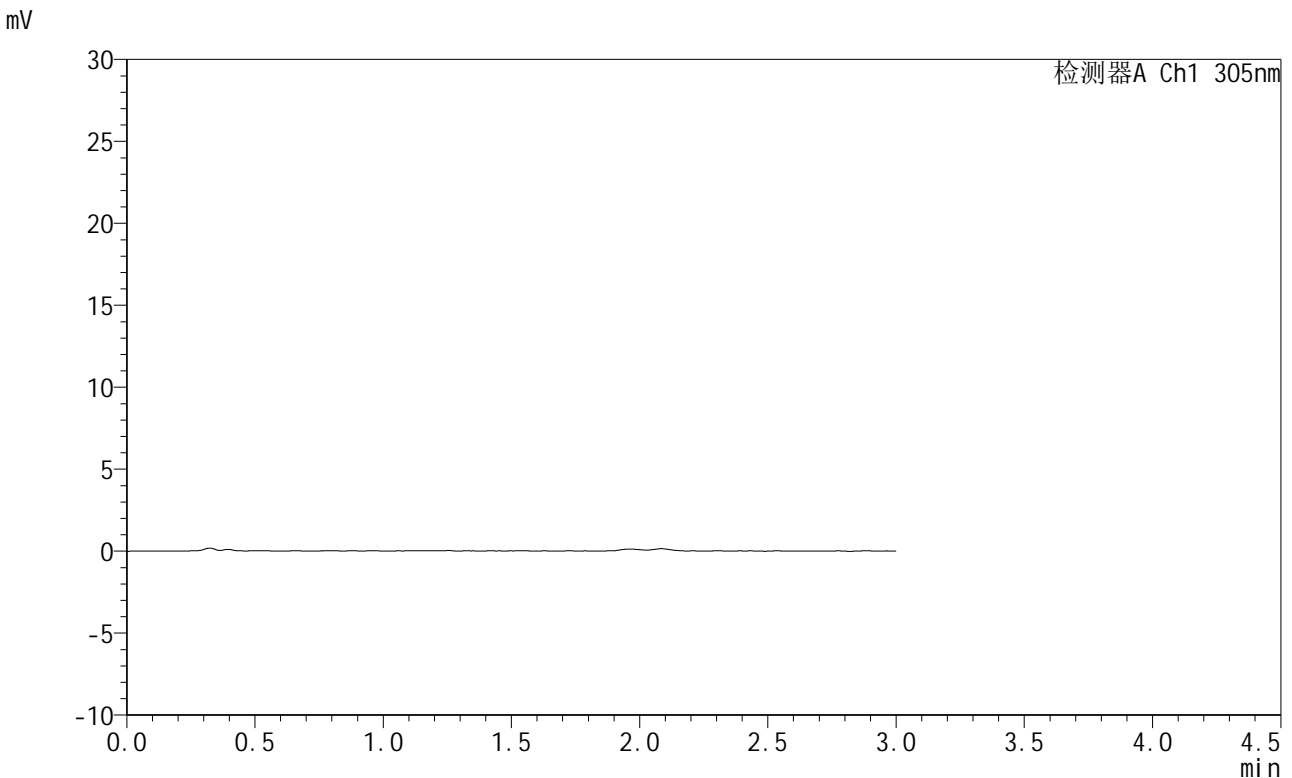

<峰表>

检测器A Ch1 305nm

峰号	保留时间	面积	面积%	高度	理论塔板数(USP)	拖尾因子	分离度(USP)
总计							

图156 氟伐他汀钠缓释片溶出曲线测定HPLC图谱
 自制品-2024041821批-pH1.0介质-120min-片2
 供试品溶液-1



SMF-4060

<样品信息>

色谱柱 : XB-C18(50mm*4.6mm,5μm) 流 速: 2.0ml/min
 柱 温 : 30°C 波 长: 305nm
 数据文件名: RC\$SMF-4060 - 0-280/24-2463-2 - zzp-2024041821p-rcqx-pH1.0jz-1-p3-120min.lcd
 方法文件名: RC\$SMF-4060 - SMF-4060-rc-FX273-1.0.lcm
 批处理文件名: RC\$SMF-4060 - SMF-4060-20260511-FX273.lcb
 样品瓶号 : 3-25
 进样体积 : 20 μl 版本号: 6.115
 进样时间 : 2026/05/11 20:23:40 实验者: xiechaojun
 处理时间(V2) : 2026/05/12 09:20:07 处理者: xiechaojun
 仪器型号 : SHIMADZU LC-2050C (FX273)

<色谱图>

mV

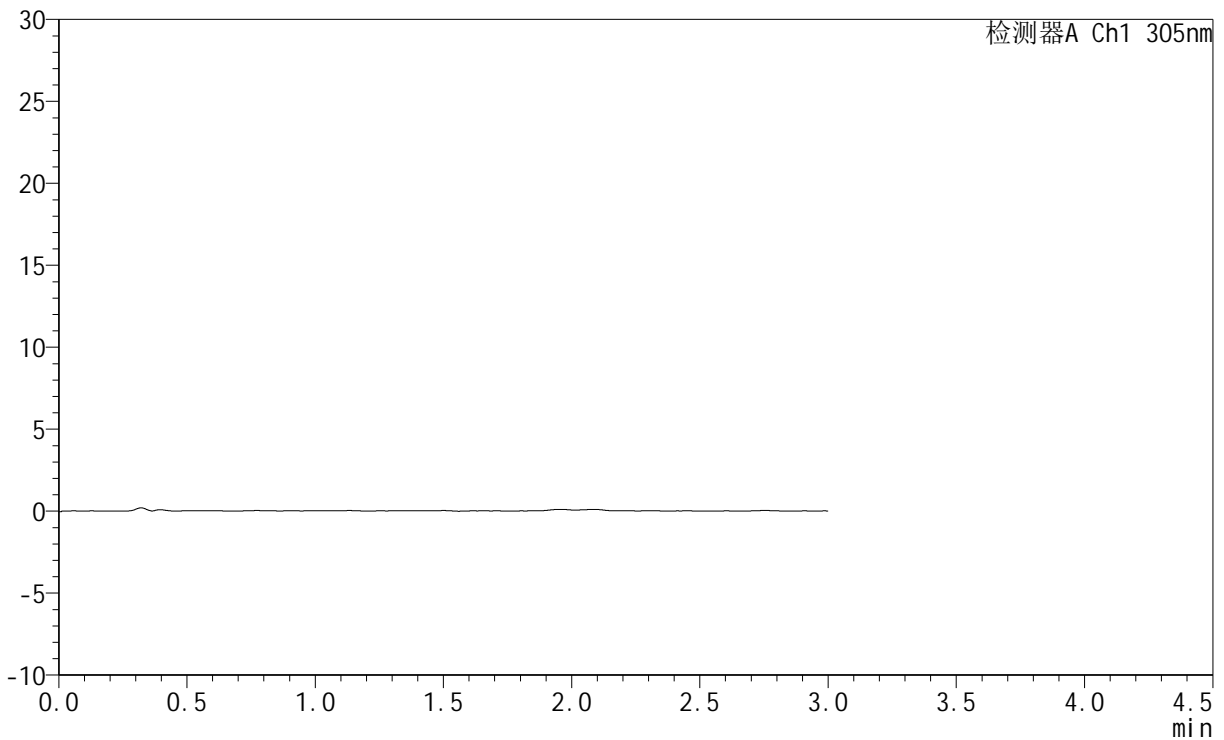

<峰表>

检测器A Ch1 305nm

峰号	保留时间	面积	面积%	高度	理论塔板数(USP)	拖尾因子	分离度(USP)
总计							

图157 氟伐他汀钠缓释片溶出曲线测定HPLC图谱
 自制品-2024041821批-pH1.0介质-120min-片3
 供试品溶液-1



SMF-4060

<样品信息>

色谱柱 : XB-C18(50mm*4.6mm,5μm) 流 速: 2.0ml/min
 柱 温 : 30°C 波 长: 305nm
 数据文件名: RC\$SMF-4060 - 0-280/24-2464-2 - zzp-2024041821p-rcqx-pH1.0jz-1-p4-120min.lcd
 方法文件名: RC\$SMF-4060 - SMF-4060-rc-FX273-1.0.lcm
 批处理文件名: RC\$SMF-4060 - SMF-4060-20260511-FX273.lcb
 样品瓶号 : 3-34
 进样体积 : 20 μl 版本号: 6.115
 进样时间 : 2026/05/11 20:26:56 实验者: xiechaojun
 处理时间(V2) : 2026/05/12 09:20:10 处理者: xiechaojun
 仪器型号 : SHIMADZU LC-2050C (FX273)

<色谱图>

mV

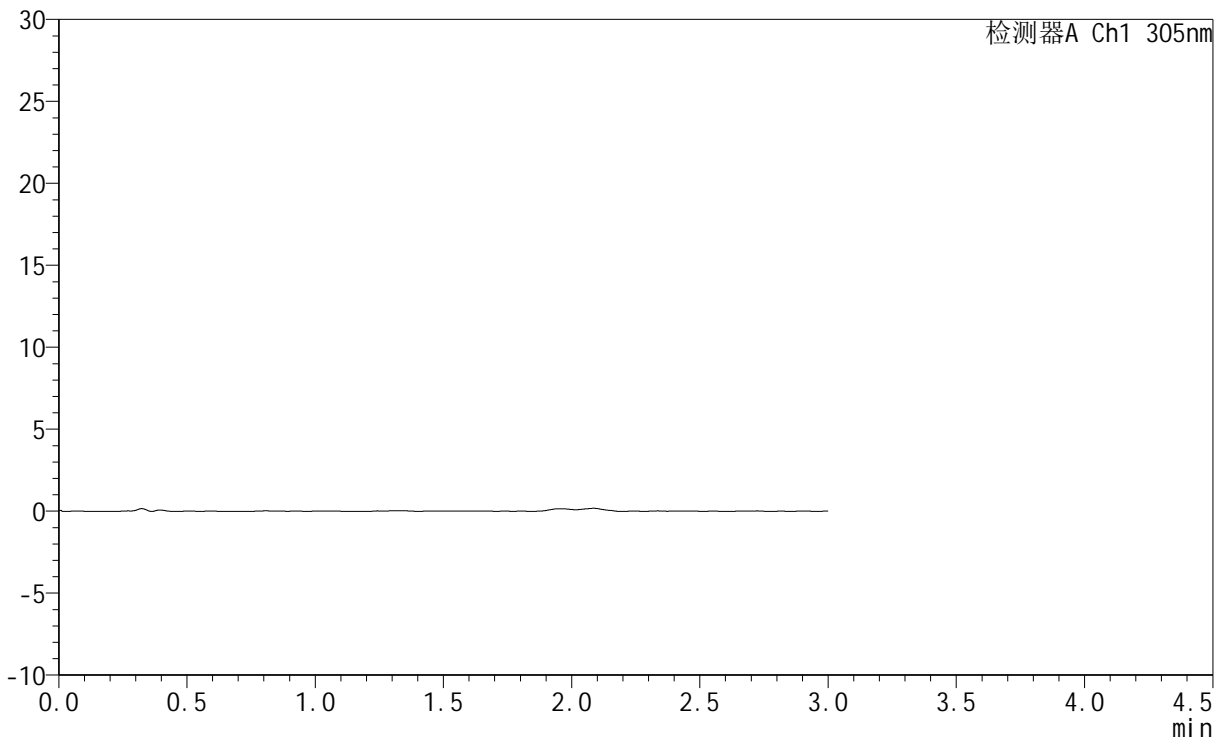

<峰表>

检测器A Ch1 305nm

峰号	保留时间	面积	面积%	高度	理论塔板数(USP)	拖尾因子	分离度(USP)
总计							

图158 氟伐他汀钠缓释片溶出曲线测定HPLC图谱
 自制品-2024041821批-pH1.0介质-120min-片4
 供试品溶液-1



SMF-4060

<样品信息>

色谱柱 : XB-C18(50mm*4.6mm,5μm) 流 速: 2.0ml/min
 柱 温 : 30°C 波 长: 305nm
 数据文件名: RC\$SMF-4060 - 0-280/24-2465-2 - zzp-2024041821p-rcqx-pH1.0jz-1-p5-120min.lcd
 方法文件名: RC\$SMF-4060 - SMF-4060-rc-FX273-1.0.lcm
 批处理文件名: RC\$SMF-4060 - SMF-4060-20260511-FX273.lcb
 样品瓶号 : 3-43
 进样体积 : 20 μl 版本号: 6.115
 进样时间 : 2026/05/11 20:30:12 实验者: xiechaojun
 处理时间(V2) : 2026/05/12 09:20:13 处理者: xiechaojun
 仪器型号 : SHIMADZU LC-2050C (FX273)

<色谱图>

mV

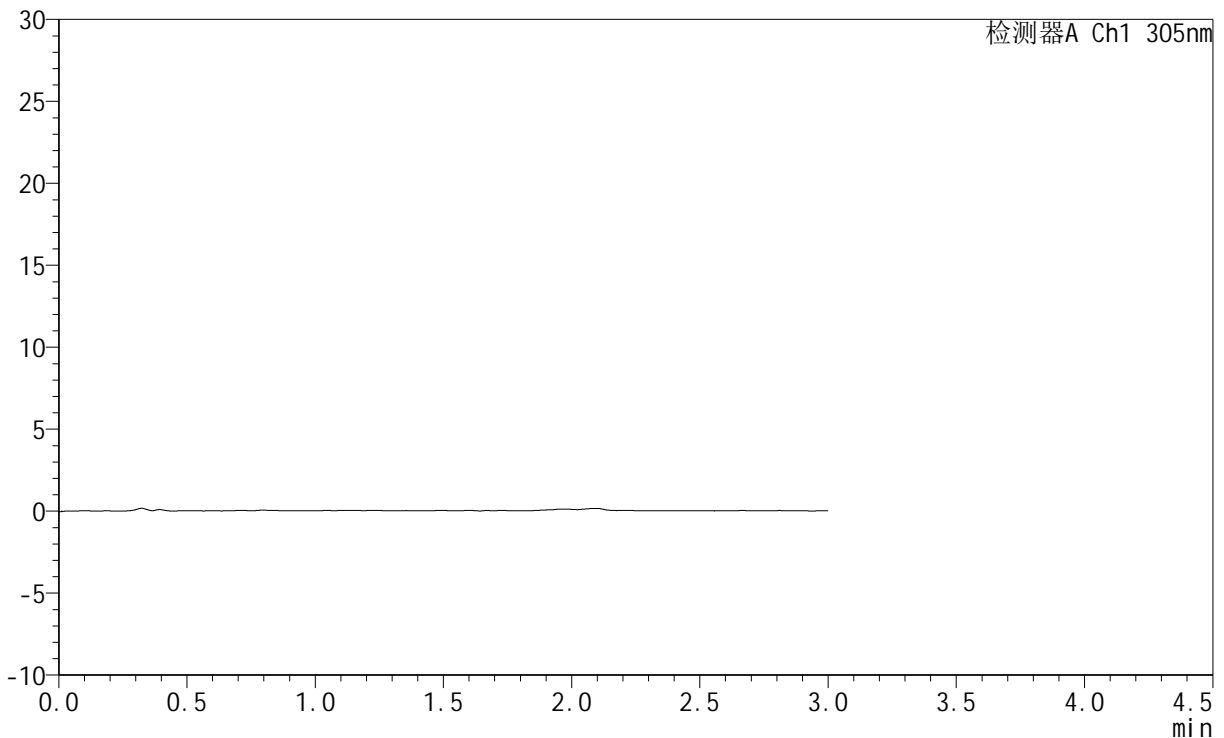

<峰表>

检测器A Ch1 305nm

峰号	保留时间	面积	面积%	高度	理论塔板数(USP)	拖尾因子	分离度(USP)
总计							

图159 氟伐他汀钠缓释片溶出曲线测定HPLC图谱
 自制品-2024041821批-pH1.0介质-120min-片5
 供试品溶液-1



SMF-4060

<样品信息>

色谱柱 : XB-C18(50mm*4.6mm,5μm) 流 速: 2.0ml/min
 柱 温 : 30°C 波 长: 305nm
 数据文件名: RC\$SMF-4060 - 0-280/24-2466-2 - zzp-2024041821p-rcqx-pH1.0jz-1-p6-120min.lcd
 方法文件名: RC\$SMF-4060 - SMF-4060-rc-FX273-1.0.lcm
 批处理文件名: RC\$SMF-4060 - SMF-4060-20260511-FX273.lcb
 样品瓶号 : 3-52
 进样体积 : 20 μl 版本号: 6.115
 进样时间 : 2026/05/11 20:33:27 实验者: xiechaojun
 处理时间(V2) : 2026/05/12 09:20:16 处理者: xiechaojun
 仪器型号 : SHIMADZU LC-2050C (FX273)

<色谱图>

mV

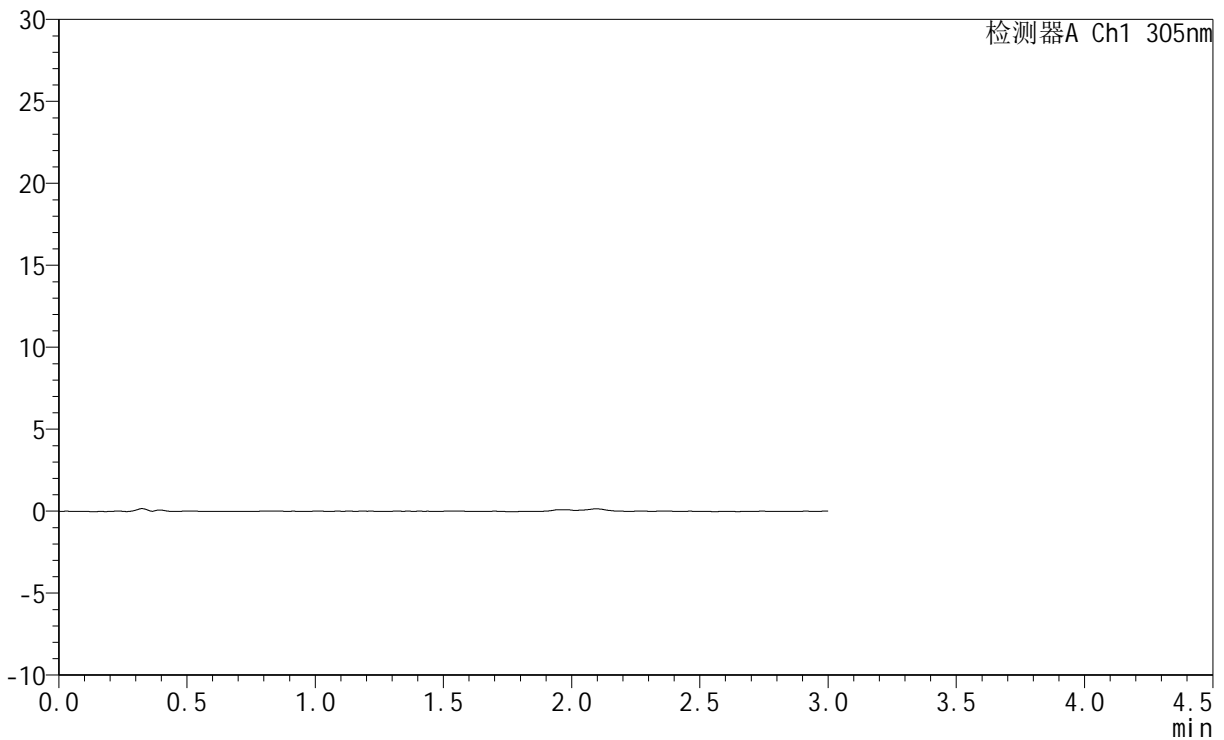

<峰表>

检测器A Ch1 305nm

峰号	保留时间	面积	面积%	高度	理论塔板数(USP)	拖尾因子	分离度(USP)
总计							

图160 氟伐他汀钠缓释片溶出曲线测定HPLC图谱
 自制品-2024041821批-pH1.0介质-120min-片6
 供试品溶液-1



SMF-4060

<样品信息>

色谱柱 : XB-C18(50mm*4.6mm,5μm) 流 速: 2.0ml/min
 柱 温 : 30°C 波 长: 305nm
 数据文件名: RC\$SMF-4060 - 0-280/24-2467-2 - zzp-2024041821p-rcqx-pH1.0jz-1-p1-jxzs.lcd
 方法文件名: RC\$SMF-4060 - SMF-4060-rc-FX273-1.0.lcm
 批处理文件名: RC\$SMF-4060 - SMF-4060-20260511-FX273.lcb
 样品瓶号 : 3-8
 进样体积 : 20 μl 版本号: 6.115
 进样时间 : 2026/05/11 20:36:43 实验者: xiechaojun
 处理时间(V2) : 2026/05/12 09:20:18 处理者: xiechaojun
 仪器型号 : SHIMADZU LC-2050C (FX273)

<色谱图>

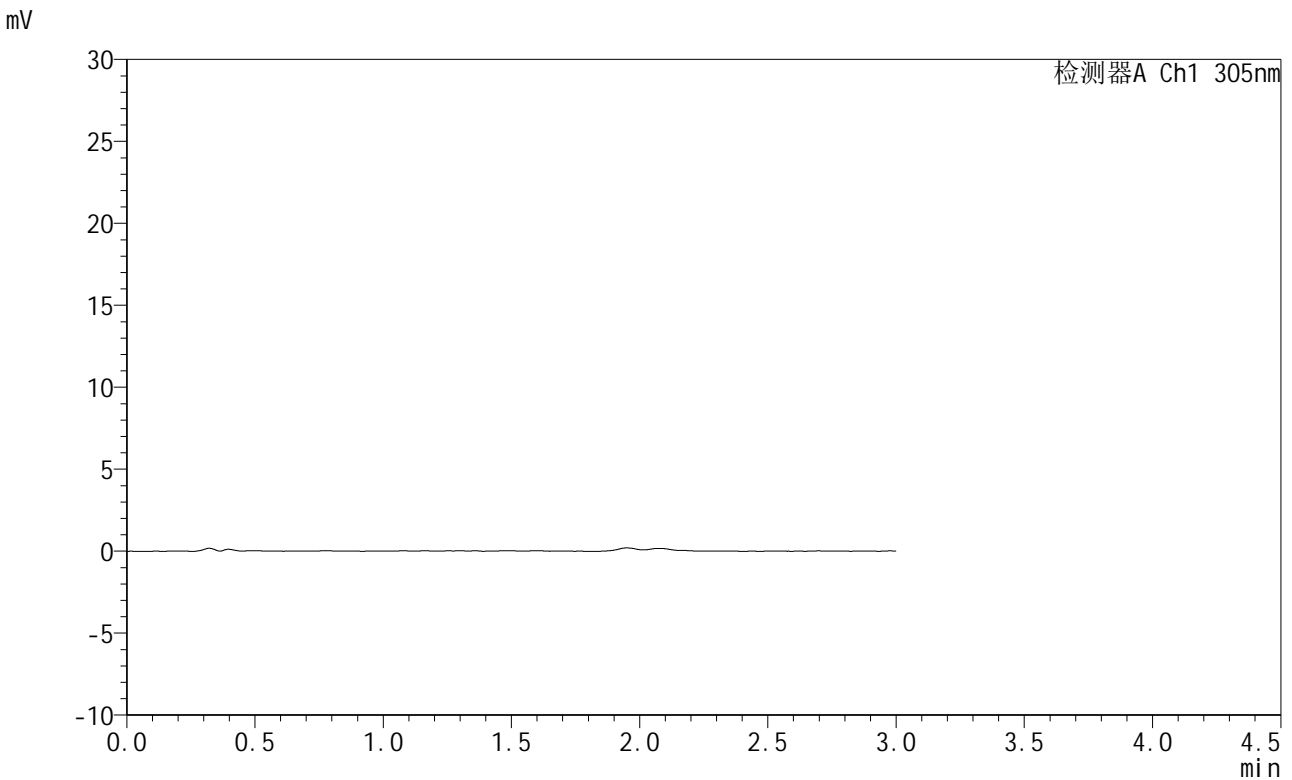

<峰表>

检测器A Ch1 305nm

峰号	保留时间	面积	面积%	高度	理论塔板数(USP)	拖尾因子	分离度(USP)
总计							

图161 氟伐他汀钠缓释片溶出曲线测定HPLC图谱
 自制品-2024041821批-pH1.0介质-极限转速-片1
 供试品溶液-1



SMF-4060

<样品信息>

色谱柱 : XB-C18(50mm*4.6mm,5μm) 流 速: 2.0ml/min
 柱 温 : 30°C 波 长: 305nm
 数据文件名: RC\$SMF-4060 - 0-280/24-2468-2 - zzp-2024041821p-rcqx-pH1.0jz-1-p2-jxzs.lcd
 方法文件名: RC\$SMF-4060 - SMF-4060-rc-FX273-1.0.lcm
 批处理文件名: RC\$SMF-4060 - SMF-4060-20260511-FX273.lcb
 样品瓶号 : 3-17
 进样体积 : 20 μl 版本号: 6.115
 进样时间 : 2026/05/11 20:39:59 实验者: xiechaojun
 处理时间(V2) : 2026/05/12 09:20:21 处理者: xiechaojun
 仪器型号 : SHIMADZU LC-2050C (FX273)

<色谱图>

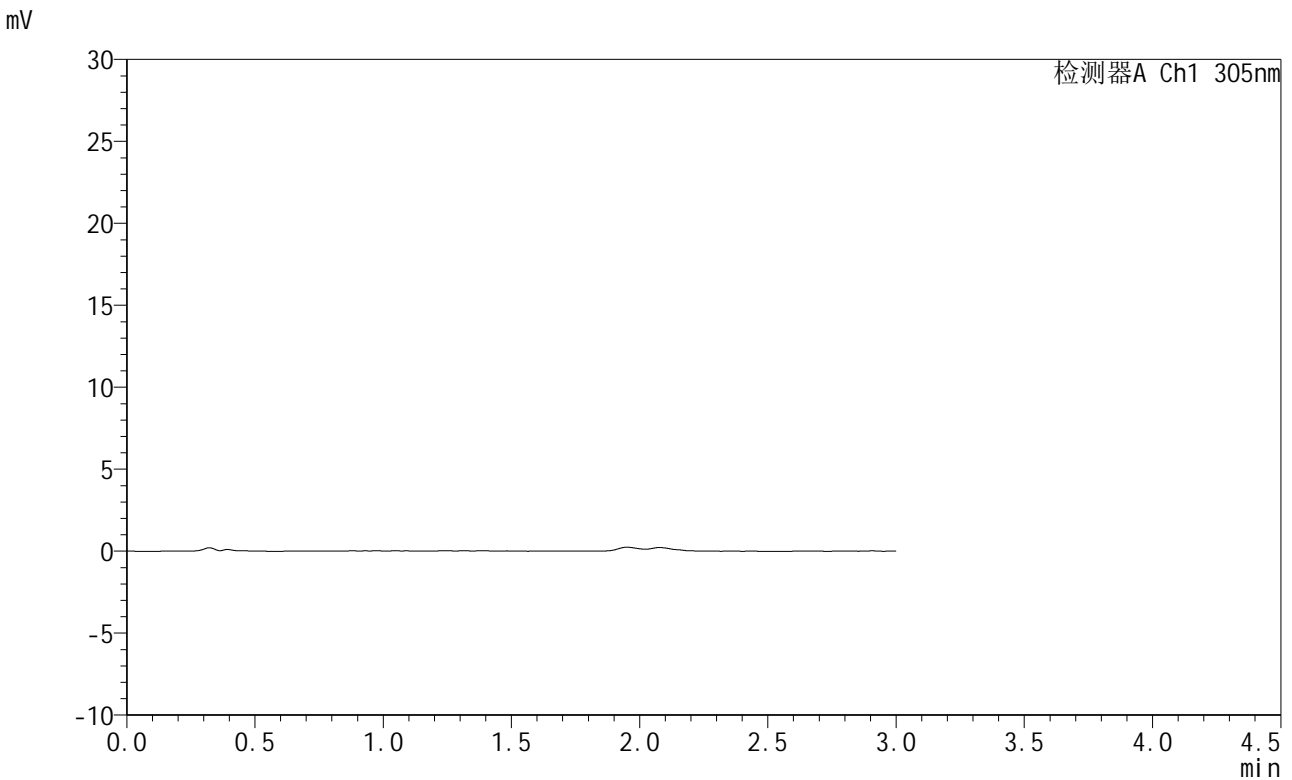

<峰表>

检测器A Ch1 305nm

峰号	保留时间	面积	面积%	高度	理论塔板数(USP)	拖尾因子	分离度(USP)
总计							

图162 氟伐他汀钠缓释片溶出曲线测定HPLC图谱
 自制品-2024041821批-pH1.0介质-极限转速-片2
 供试品溶液-1



SMF-4060

<样品信息>

色谱柱 : XB-C18(50mm*4.6mm,5μm) 流 速: 2.0ml/min
 柱 温 : 30°C 波 长: 305nm
 数据文件名: RC\$SMF-4060 - 0-280/24-2469-2 - zzp-2024041821p-rcqx-pH1.0jz-1-p3-jxzs.lcd
 方法文件名: RC\$SMF-4060 - SMF-4060-rc-FX273-1.0.lcm
 批处理文件名: RC\$SMF-4060 - SMF-4060-20260511-FX273.lcb
 样品瓶号 : 3-26
 进样体积 : 20 μl 版本号: 6.115
 进样时间 : 2026/05/11 20:43:14 实验者: xiechaojun
 处理时间(V2) : 2026/05/12 09:20:24 处理者: xiechaojun
 仪器型号 : SHIMADZU LC-2050C (FX273)

<色谱图>

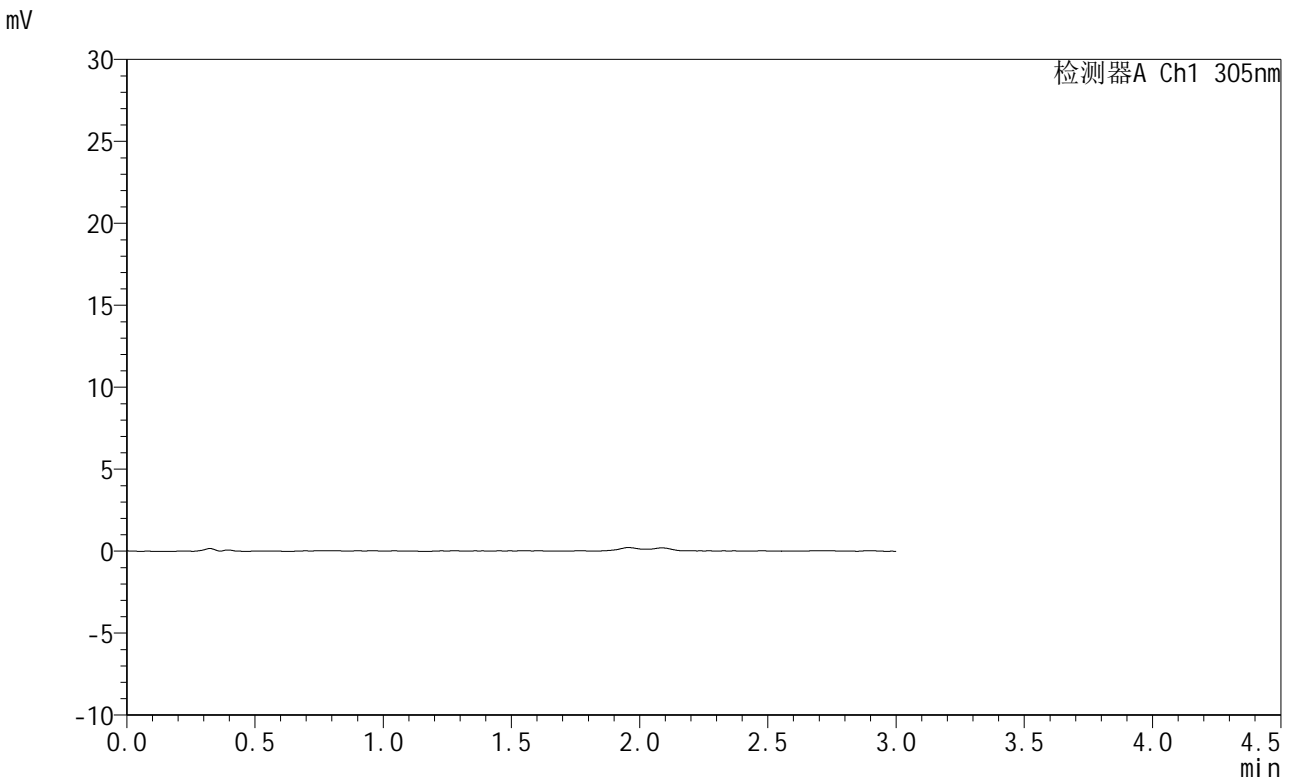

<峰表>

检测器A Ch1 305nm

峰号	保留时间	面积	面积%	高度	理论塔板数(USP)	拖尾因子	分离度(USP)
总计							

图163 氟伐他汀钠缓释片溶出曲线测定HPLC图谱
 自制品-2024041821批-pH1.0介质-极限转速-片3
 供试品溶液-1



SMF-4060

<样品信息>

色谱柱 : XB-C18(50mm*4.6mm,5μm) 流 速: 2.0ml/min
 柱 温 : 30°C 波 长: 305nm
 数据文件名: RC\$SMF-4060 - 0-280/24-2470-2 - zzp-2024041821p-rcqx-pH1.0jz-1-p4-jxzs.lcd
 方法文件名: RC\$SMF-4060 - SMF-4060-rc-FX273-1.0.lcm
 批处理文件名: RC\$SMF-4060 - SMF-4060-20260511-FX273.lcb
 样品瓶号 : 3-35
 进样体积 : 20 μl 版本号: 6.115
 进样时间 : 2026/05/11 20:46:30 实验者: xiechaojun
 处理时间(V2) : 2026/05/12 09:20:27 处理者: xiechaojun
 仪器型号 : SHIMADZU LC-2050C (FX273)

<色谱图>

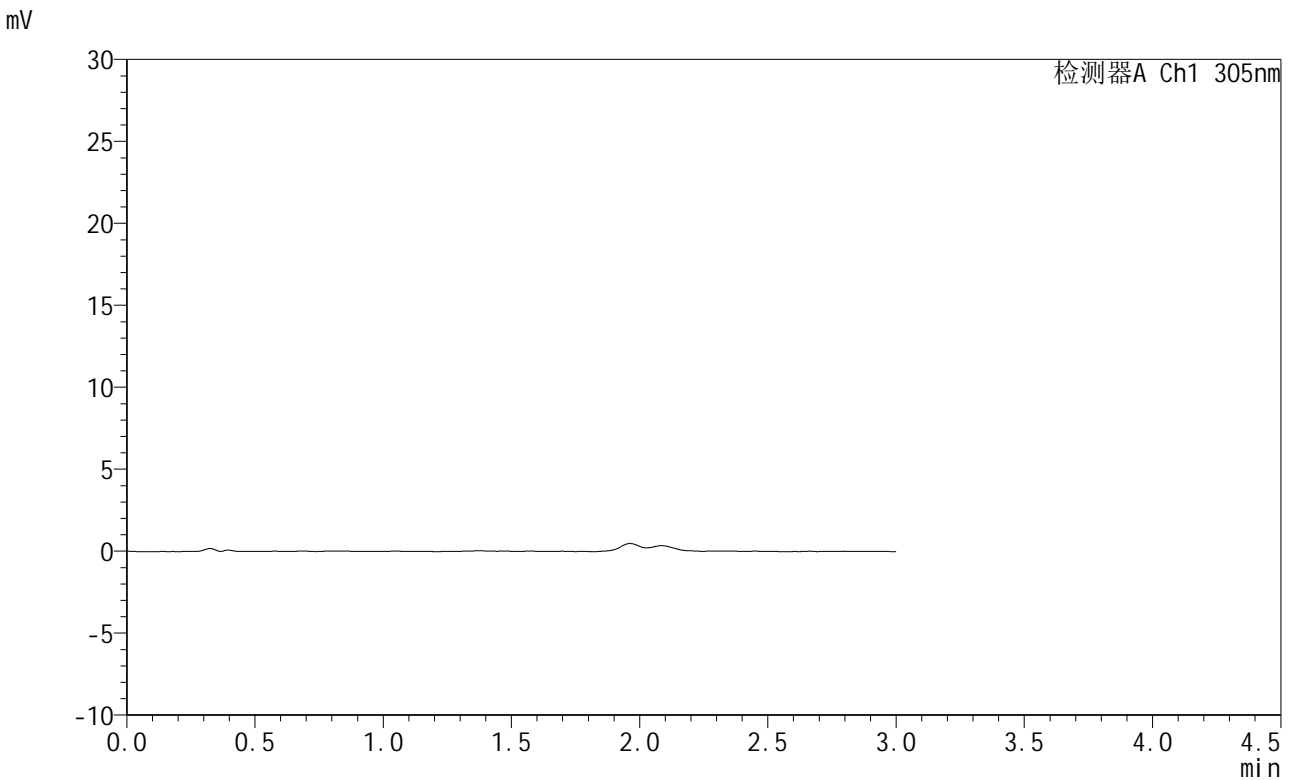

<峰表>

检测器A Ch1 305nm

峰号	保留时间	面积	面积%	高度	理论塔板数(USP)	拖尾因子	分离度(USP)
总计							

图164 氟伐他汀钠缓释片溶出曲线测定HPLC图谱
 自制品-2024041821批-pH1.0介质-极限转速-片4
 供试品溶液-1



SMF-4060

<样品信息>

色谱柱 : XB-C18(50mm*4.6mm,5μm) 流 速: 2.0ml/min
 柱 温 : 30°C 波 长: 305nm
 数据文件名: RC\$SMF-4060 - 0-280/24-2471-2 - zzp-2024041821p-rcqx-pH1.0jz-1-p5-jxzs.lcd
 方法文件名: RC\$SMF-4060 - SMF-4060-rc-FX273-1.0.lcm
 批处理文件名: RC\$SMF-4060 - SMF-4060-20260511-FX273.lcb
 样品瓶号 : 3-44
 进样体积 : 20 μl 版本号: 6.115
 进样时间 : 2026/05/11 20:49:46 实验者: xiechaojun
 处理时间(V2) : 2026/05/12 09:20:30 处理者: xiechaojun
 仪器型号 : SHIMADZU LC-2050C (FX273)

<色谱图>

mV

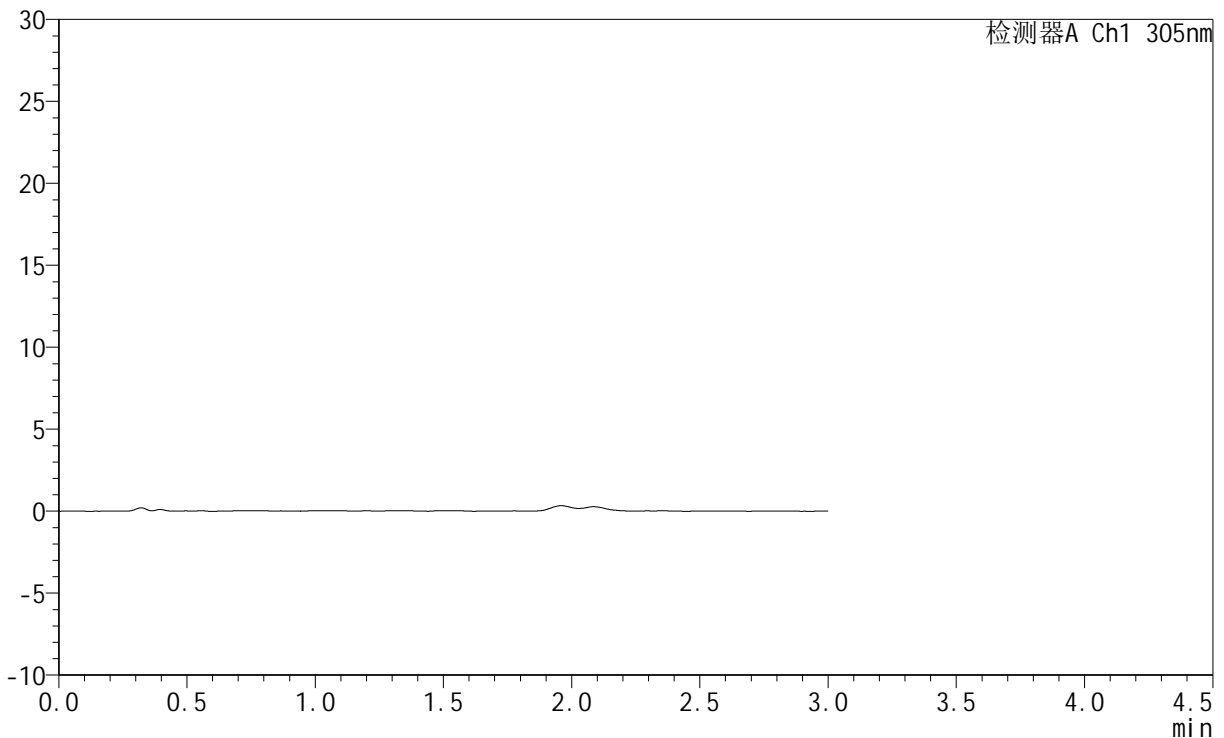

<峰表>

检测器A Ch1 305nm

峰号	保留时间	面积	面积%	高度	理论塔板数(USP)	拖尾因子	分离度(USP)
总计							

图165 氟伐他汀钠缓释片溶出曲线测定HPLC图谱
 自制品-2024041821批-pH1.0介质-极限转速-片5
 供试品溶液-1



SMF-4060

<样品信息>

色谱柱 : XB-C18(50mm*4.6mm,5μm) 流 速: 2.0ml/min
 柱 温 : 30°C 波 长: 305nm
 数据文件名: RC\$SMF-4060 - 0-280/24-2472-2 - zzp-2024041821p-rcqx-pH1.0jz-1-p6-jxzs.lcd
 方法文件名: RC\$SMF-4060 - SMF-4060-rc-FX273-1.0.lcm
 批处理文件名: RC\$SMF-4060 - SMF-4060-20260511-FX273.lcb
 样品瓶号 : 3-53
 进样体积 : 20 μl 版本号: 6.115
 进样时间 : 2026/05/11 20:53:01 实验者: xiechaojun
 处理时间(V2) : 2026/05/12 09:20:33 处理者: xiechaojun
 仪器型号 : SHIMADZU LC-2050C (FX273)

<色谱图>

mV

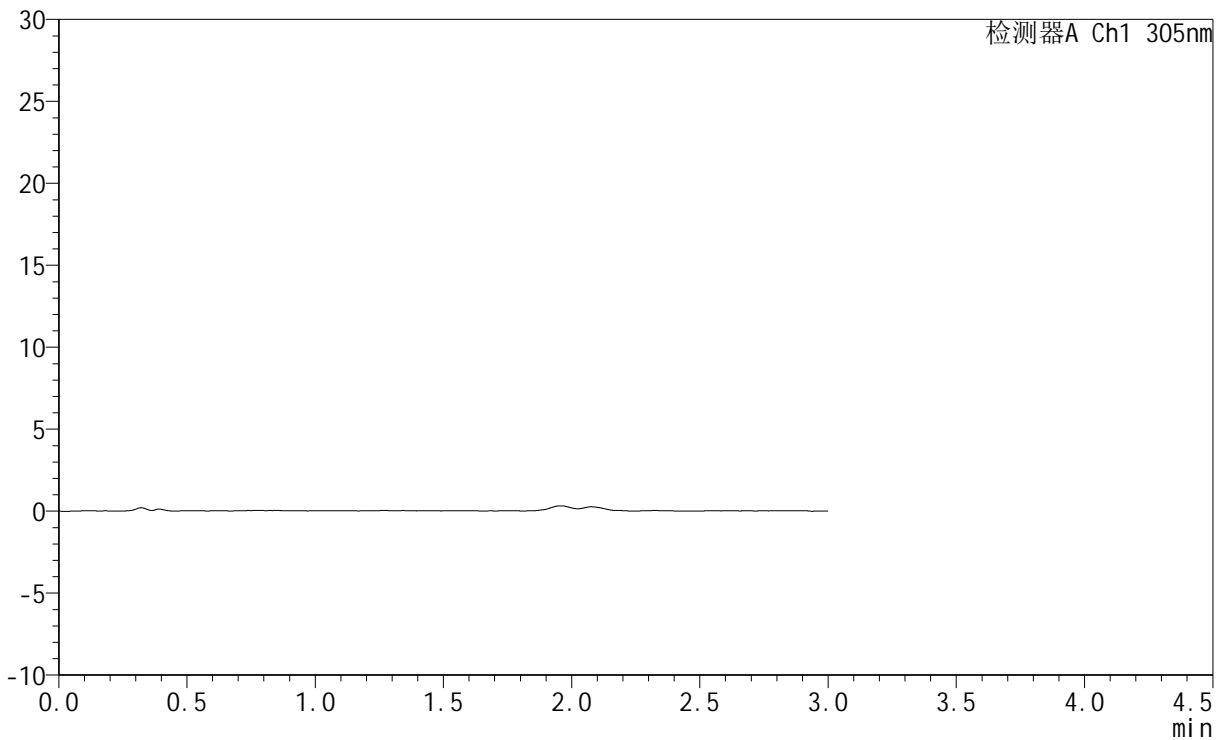

<峰表>

检测器A Ch1 305nm

峰号	保留时间	面积	面积%	高度	理论塔板数(USP)	拖尾因子	分离度(USP)
总计							

图166 氟伐他汀钠缓释片溶出曲线测定HPLC图谱
 自制品-2024041821批-pH1.0介质-极限转速-片6
 供试品溶液-1



SMF-4060

<样品信息>

色谱柱 : XB-C18(50mm*4.6mm,5μm) 流 速: 2.0ml/min
 柱 温 : 30°C 波 长: 305nm
 数据文件名: RC\$SMF-4060 - 0-280/24-2473-2 - zzp-2024041821p-rcqx-pH1.0jz-1-dz2-1.lcd
 方法文件名: RC\$SMF-4060 - SMF-4060-rc-FX273-1.0.lcm
 批处理文件名: RC\$SMF-4060 - SMF-4060-20260511-FX273.lcb
 样品瓶号 : 3-27
 进样体积 : 20 μl 版本号: 6.115
 进样时间 : 2026/05/11 20:56:16 实验者: xiechaojun
 处理时间(V2) : 2026/05/12 09:20:35 处理者: xiechaojun
 仪器型号 : SHIMADZU LC-2050C (FX273)

<色谱图>

mV

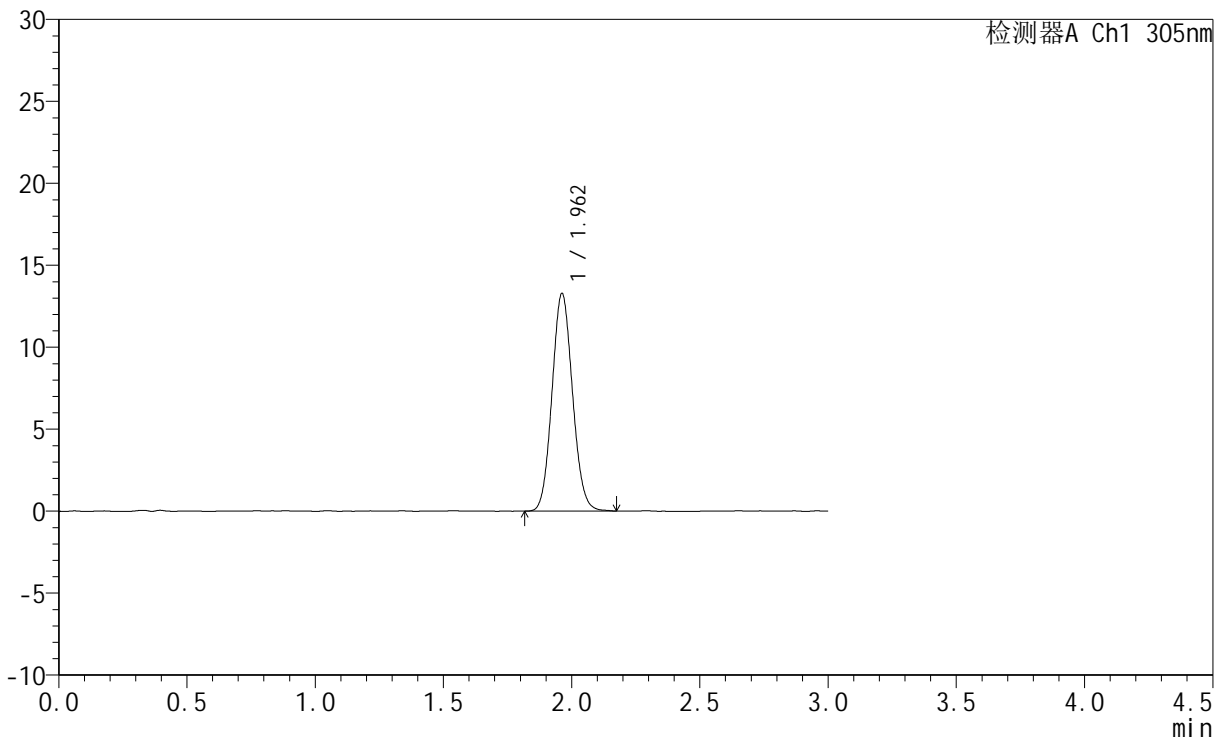

<峰表>

检测器A Ch1 305nm

峰号	保留时间	面积	面积%	高度	理论塔板数(USP)	拖尾因子	分离度(USP)
1	1.962	73978	100.000	13280	2863	1.086	--
总计		73978	100.000	13280			

图167 氟伐他汀钠缓释片溶出曲线测定HPLC图谱
 自制品-2024041821批-pH1.0介质
 对照品溶液-2-1



SMF-4060

<样品信息>

色谱柱 : XB-C18(50mm*4.6mm,5μm) 流 速: 2.0ml/min
 柱 温 : 30°C 波 长: 305nm
 数据文件名: RC\$SMF-4060 - 0-280/24-2474-2 - zzp-2024041821p-rcqx-pH1.0jz-1-dz2-2.lcd
 方法文件名: RC\$SMF-4060 - SMF-4060-rc-FX273-1.0.lcm
 批处理文件名: RC\$SMF-4060 - SMF-4060-20260511-FX273.lcb
 样品瓶号 : 3-27
 进样体积 : 20 μl 版本号: 6.115
 进样时间 : 2026/05/11 20:59:32 实验者: xiechaojun
 处理时间(V2) : 2026/05/12 09:20:38 处理者: xiechaojun
 仪器型号 : SHIMADZU LC-2050C (FX273)

<色谱图>

mV

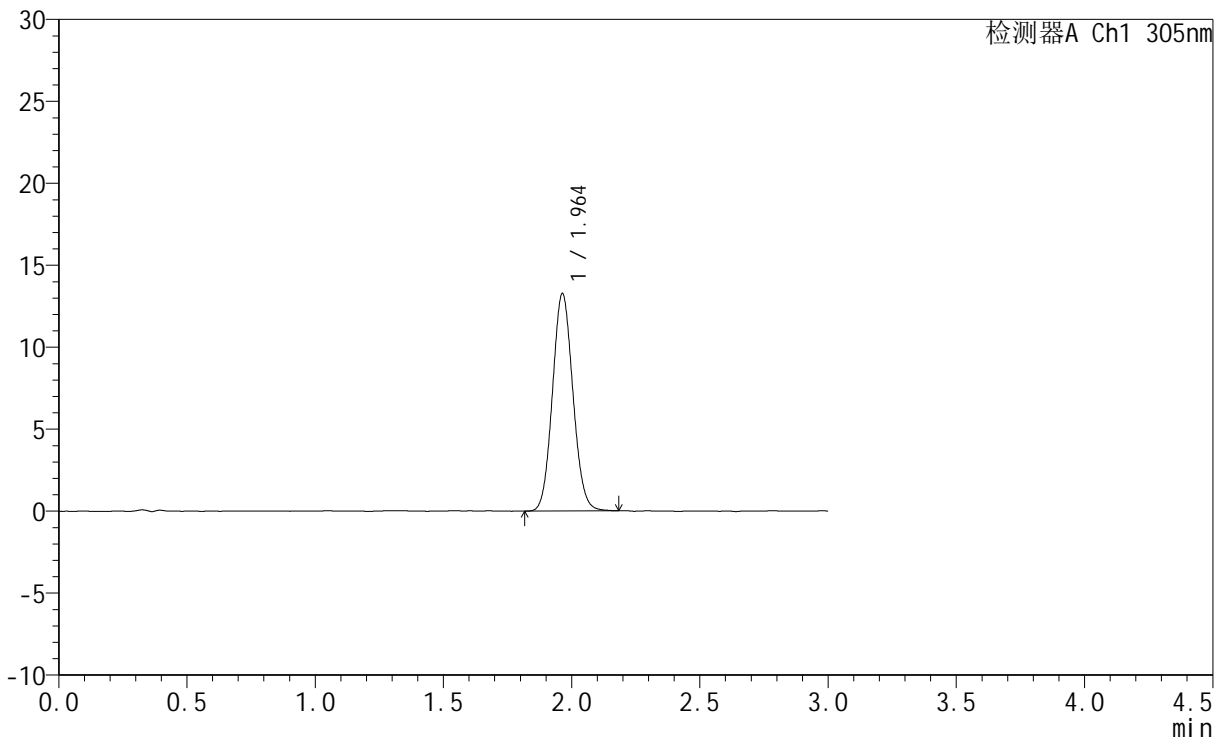

<峰表>

检测器A Ch1 305nm

峰号	保留时间	面积	面积%	高度	理论塔板数(USP)	拖尾因子	分离度(USP)
1	1.964	73721	100.000	13264	2880	1.085	--
总计		73721	100.000	13264			

图168 氟伐他汀钠缓释片溶出曲线测定HPLC图谱
 自制品-2024041821批-pH1.0介质
 对照品溶液-2-2



SMF-4060

<样品信息>

色谱柱 : XB-C18(50mm*4.6mm,5μm) 流 速: 2.0ml/min
 柱 温 : 30°C 波 长: 305nm
 数据文件名: RC\$SMF-4060 - 0-280/24-2475-2 - zzp-2024041821p-rcqx-pH1.0jz-2-rj.lcd
 方法文件名: RC\$SMF-4060 - SMF-4060-rc-FX273-1.0.lcm
 批处理文件名: RC\$SMF-4060 - SMF-4060-20260511-FX273.lcb
 样品瓶号 : 4-9
 进样体积 : 20 μl 版本号: 6.115
 进样时间 : 2026/05/11 21:02:51 实验者: xiechaojun
 处理时间(V2) : 2026/05/12 09:20:41 处理者: xiechaojun
 仪器型号 : SHIMADZU LC-2050C (FX273)

<色谱图>

mV

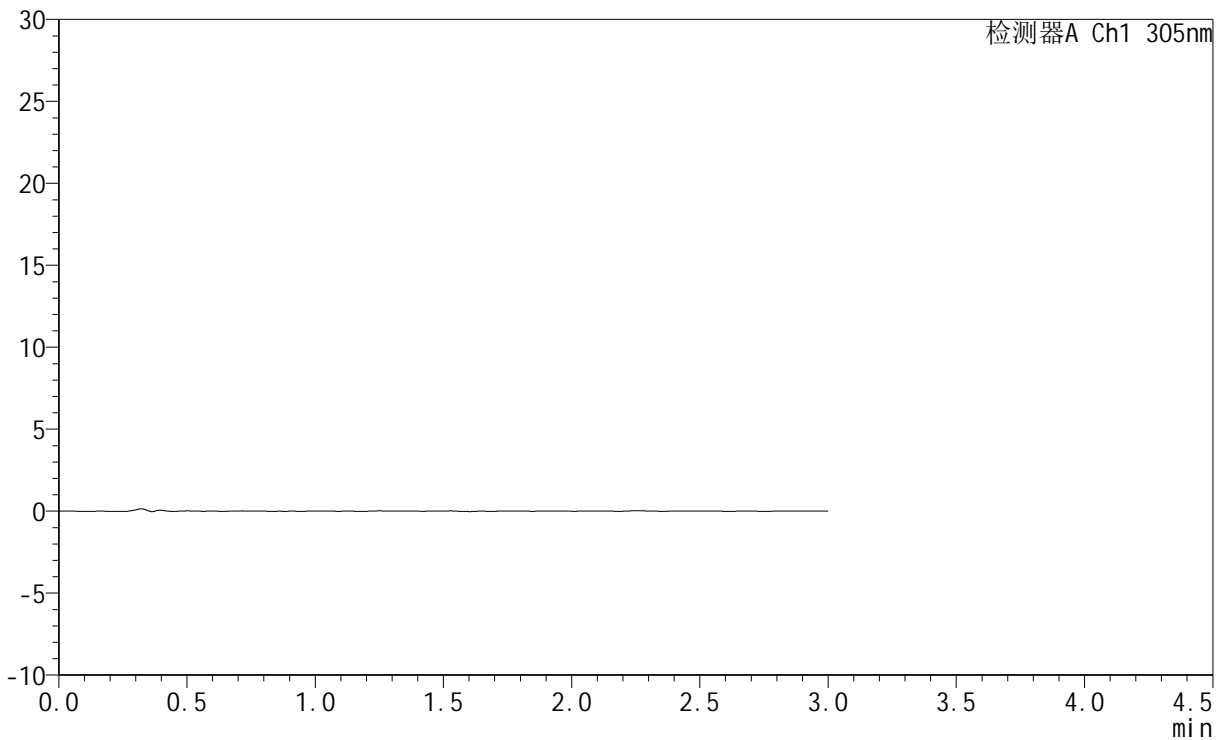

<峰表>

检测器A Ch1 305nm

峰号	保留时间	面积	面积%	高度	理论塔板数(USP)	拖尾因子	分离度(USP)
总计							

图169 氟伐他汀钠缓释片溶出曲线测定HPLC图谱
 自制品-2024041821批-pH1.0介质
 溶剂



SMF-4060

<样品信息>

色谱柱 : XB-C18(50mm*4.6mm,5μm) 流 速: 2.0ml/min
 柱 温 : 30°C 波 长: 305nm
 数据文件名: RC\$SMF-4060 - 0-280/24-2476-2 - zzp-2024041821p-rcqx-pH1.0jz-2-dz1-1.lcd
 方法文件名: RC\$SMF-4060 - SMF-4060-rc-FX273-1.0.lcm
 批处理文件名: RC\$SMF-4060 - SMF-4060-20260511-FX273.lcb
 样品瓶号 : 4-18
 进样体积 : 20 μl 版本号: 6.115
 进样时间 : 2026/05/11 21:06:10 实验者: xiechaojun
 处理时间(V2) : 2026/05/12 09:20:44 处理者: xiechaojun
 仪器型号 : SHIMADZU LC-2050C (FX273)

<色谱图>

mV

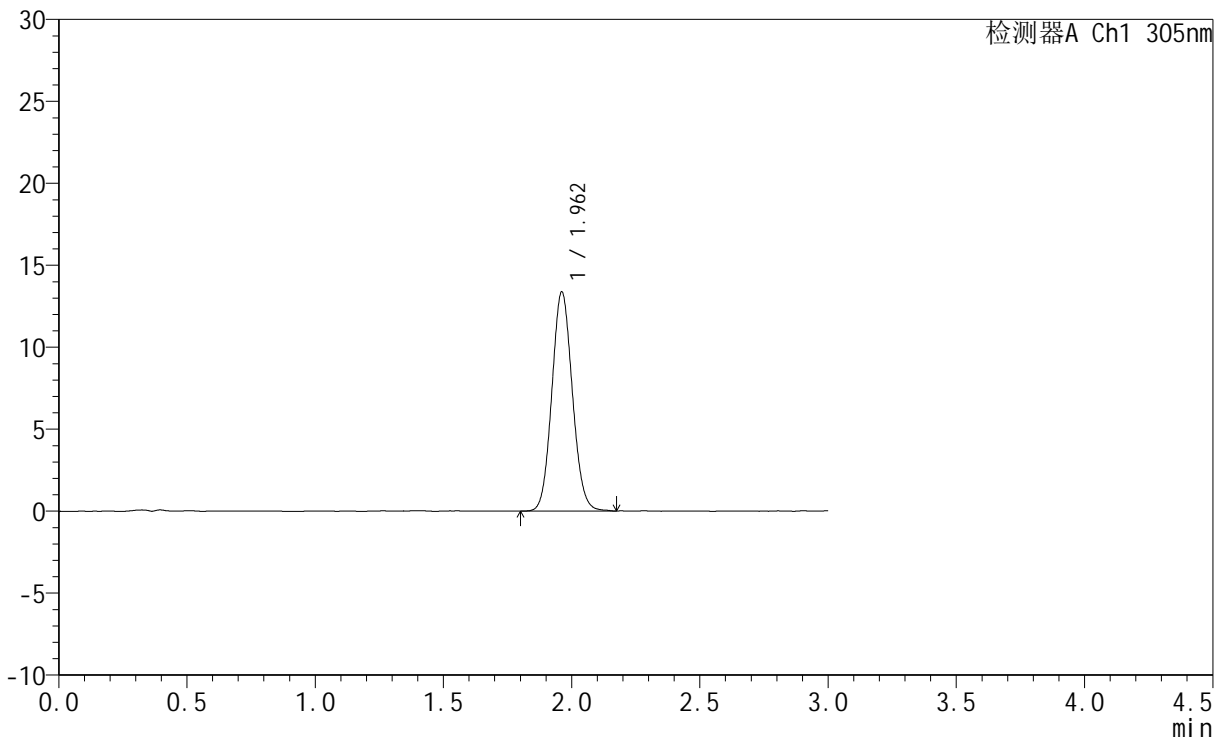

<峰表>

检测器A Ch1 305nm

峰号	保留时间	面积	面积%	高度	理论塔板数(USP)	拖尾因子	分离度(USP)
1	1.962	74411	100.000	13350	2867	1.086	--
总计		74411	100.000	13350			

图170 氟伐他汀钠缓释片溶出曲线测定HPLC图谱
 自制品-2024041821批-pH1.0介质
 对照品溶液-1-1



SMF-4060

<样品信息>

色谱柱 : XB-C18(50mm*4.6mm,5μm) 流 速: 2.0ml/min
 柱 温 : 30°C 波 长: 305nm
 数据文件名: RC\$SMF-4060 - 0-280/24-2477-2 - zzp-2024041821p-rcqx-pH1.0jz-2-dz1-2.lcd
 方法文件名: RC\$SMF-4060 - SMF-4060-rc-FX273-1.0.lcm
 批处理文件名: RC\$SMF-4060 - SMF-4060-20260511-FX273.lcb
 样品瓶号 : 4-18
 进样体积 : 20 μl 版本号: 6.115
 进样时间 : 2026/05/11 21:09:29 实验者: xiechaojun
 处理时间(V2) : 2026/05/12 09:20:47 处理者: xiechaojun
 仪器型号 : SHIMADZU LC-2050C (FX273)

<色谱图>

mV

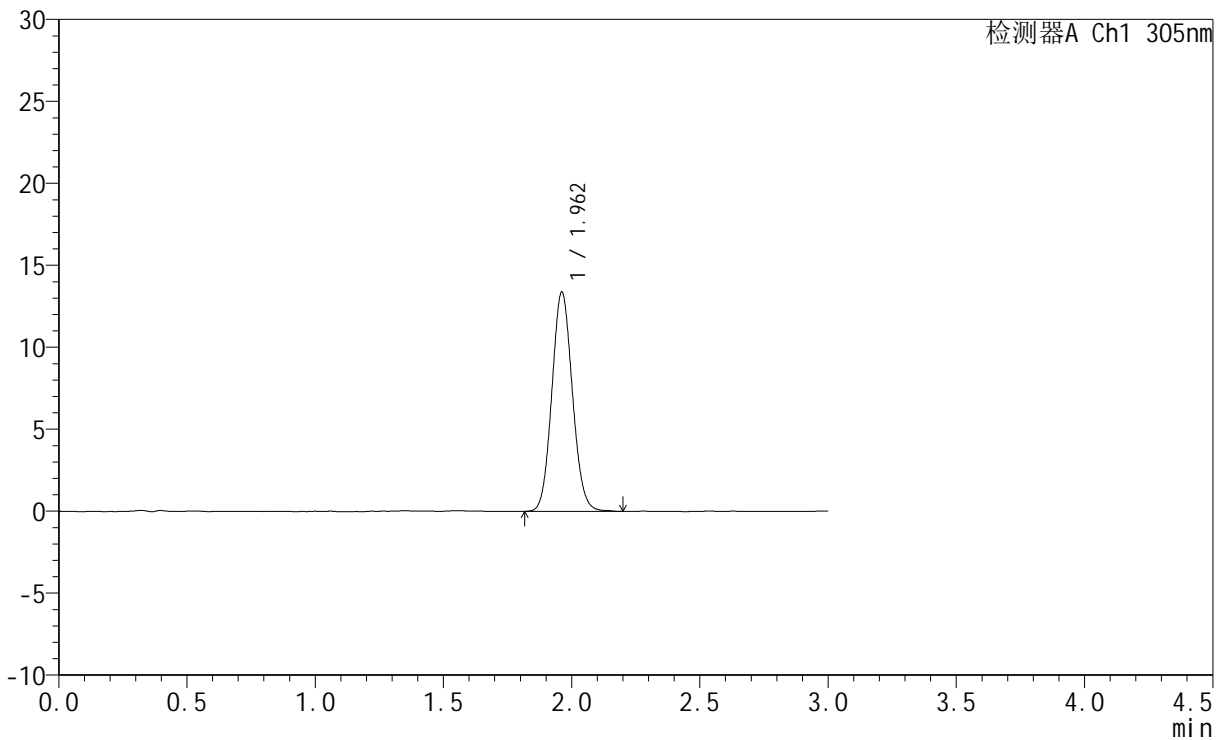

<峰表>

检测器A Ch1 305nm

峰号	保留时间	面积	面积%	高度	理论塔板数(USP)	拖尾因子	分离度(USP)
1	1.962	74746	100.000	13372	2851	1.087	--
总计		74746	100.000	13372			

图171 氟伐他汀钠缓释片溶出曲线测定HPLC图谱
 自制品-2024041821批-pH1.0介质
 对照品溶液-1-2



SMF-4060

<样品信息>

色谱柱 : XB-C18(50mm*4.6mm,5μm) 流 速: 2.0ml/min
 柱 温 : 30°C 波 长: 305nm
 数据文件名: RC\$SMF-4060 - 0-280/24-2478-2 - zzp-2024041821p-rcqx-pH1.0jz-2-dz1-3.lcd
 方法文件名: RC\$SMF-4060 - SMF-4060-rc-FX273-1.0.lcm
 批处理文件名: RC\$SMF-4060 - SMF-4060-20260511-FX273.lcb
 样品瓶号 : 4-18
 进样体积 : 20 μl 版本号: 6.115
 进样时间 : 2026/05/11 21:12:48 实验者: xiechaojun
 处理时间(V2) : 2026/05/12 09:20:49 处理者: xiechaojun
 仪器型号 : SHIMADZU LC-2050C (FX273)

<色谱图>

mV

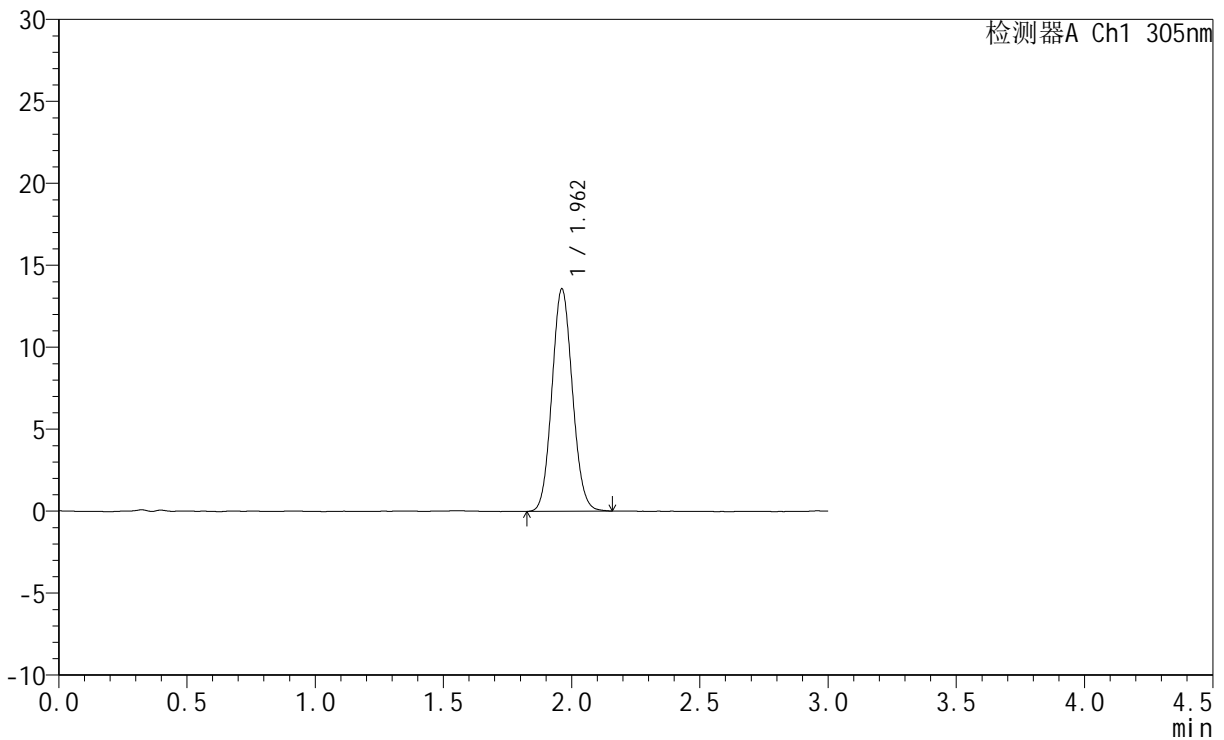

<峰表>

检测器A Ch1 305nm

峰号	保留时间	面积	面积%	高度	理论塔板数(USP)	拖尾因子	分离度(USP)
1	1.962	75397	100.000	13555	2866	1.086	--
总计		75397	100.000	13555			

图172 氟伐他汀钠缓释片溶出曲线测定HPLC图谱
 自制品-2024041821批-pH1.0介质
 对照品溶液-1-3



SMF-4060

<样品信息>

色谱柱 : XB-C18(50mm*4.6mm,5μm) 流 速: 2.0ml/min
 柱 温 : 30°C 波 长: 305nm
 数据文件名: RC\$SMF-4060 - 0-280/24-2479-2 - zzp-2024041821p-rcqx-pH1.0jz-2-dz1-4.lcd
 方法文件名: RC\$SMF-4060 - SMF-4060-rc-FX273-1.0.lcm
 批处理文件名: RC\$SMF-4060 - SMF-4060-20260511-FX273.lcb
 样品瓶号 : 4-18
 进样体积 : 20 μl 版本号: 6.115
 进样时间 : 2026/05/11 21:16:07 实验者: xiechaojun
 处理时间(V2) : 2026/05/12 09:20:53 处理者: xiechaojun
 仪器型号 : SHIMADZU LC-2050C (FX273)

<色谱图>

mV

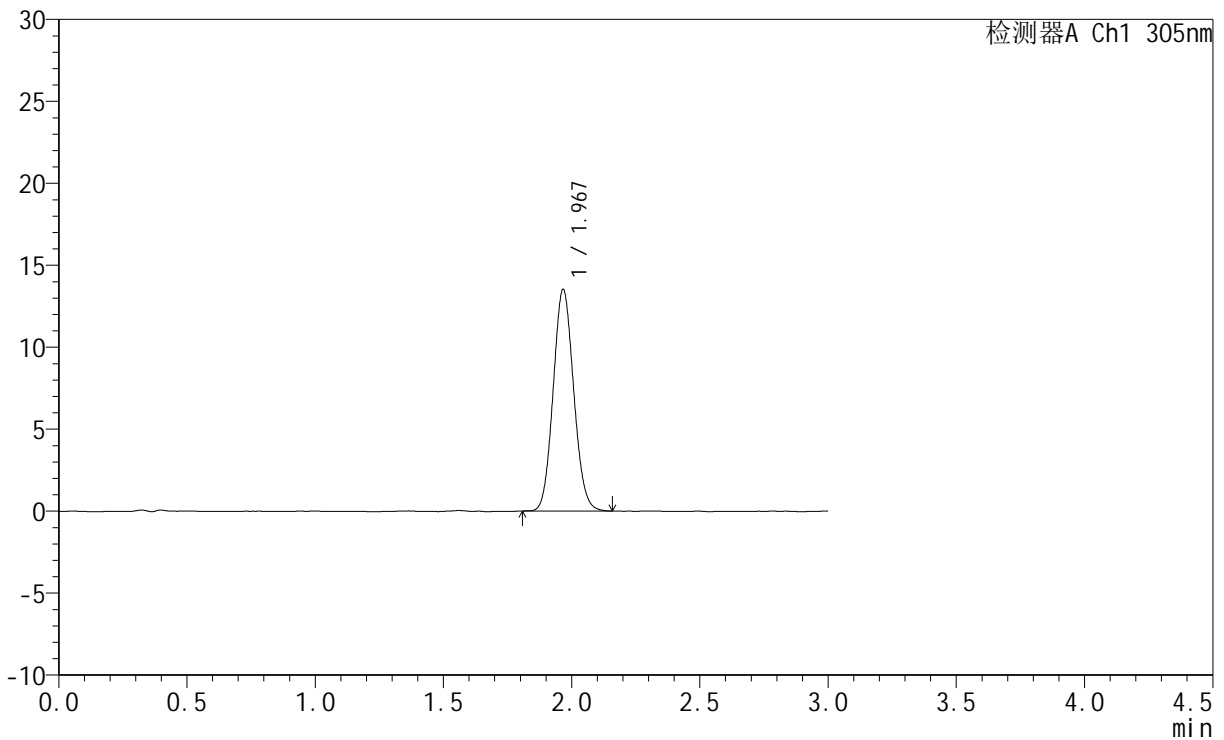

<峰表>

检测器A Ch1 305nm

峰号	保留时间	面积	面积%	高度	理论塔板数(USP)	拖尾因子	分离度(USP)
1	1.967	75365	100.000	13471	2861	1.091	--
总计		75365	100.000	13471			

图173 氟伐他汀钠缓释片溶出曲线测定HPLC图谱
 自制品-2024041821批-pH1.0介质
 对照品溶液-1-4

<样品信息>

色谱柱 : XB-C18(50mm*4.6mm,5μm) 流 速: 2.0ml/min
 柱 温 : 30°C 波 长: 305nm
 数据文件名: RC\$SMF-4060 - 0-280/24-2480-2 - zzp-2024041821p-rcqx-pH1.0jz-2-dz1-5.lcd
 方法文件名: RC\$SMF-4060 - SMF-4060-rc-FX273-1.0.lcm
 批处理文件名: RC\$SMF-4060 - SMF-4060-20260511-FX273.lcb
 样品瓶号 : 4-18
 进样体积 : 20 μl 版本号: 6.115
 进样时间 : 2026/05/11 21:19:25 实验者: xiechaojun
 处理时间(V2) : 2026/05/12 09:20:55 处理者: xiechaojun
 仪器型号 : SHIMADZU LC-2050C (FX273)

<色谱图>

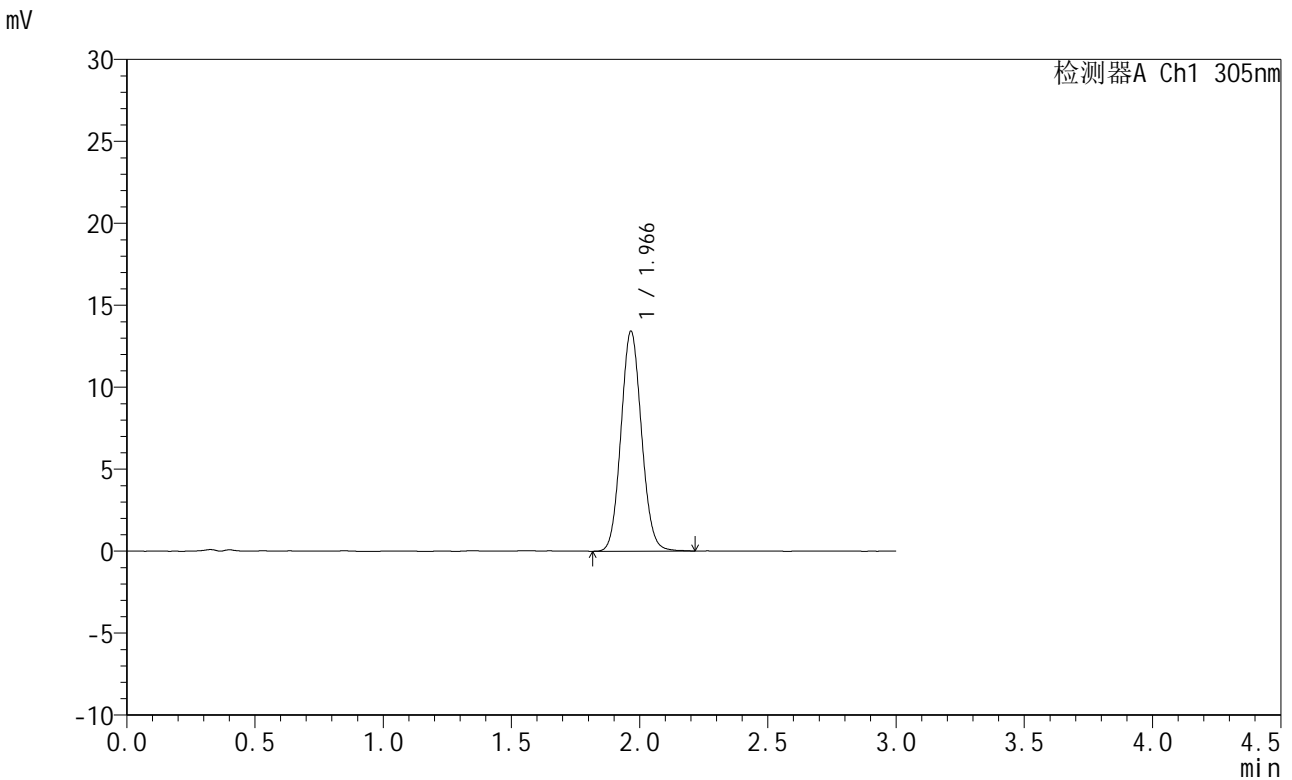

<峰表>

检测器A Ch1 305nm

峰号	保留时间	面积	面积%	高度	理论塔板数(USP)	拖尾因子	分离度(USP)
1	1.966	74908	100.000	13389	2871	1.085	--
总计		74908	100.000	13389			

图174 氟伐他汀钠缓释片溶出曲线测定HPLC图谱
 自制品-2024041821批-pH1.0介质
 对照品溶液-1-5



SMF-4060

<样品信息>

色谱柱 : XB-C18(50mm*4.6mm,5μm) 流 速: 2.0ml/min
 柱 温 : 30°C 波 长: 305nm
 数据文件名: RC\$SMF-4060 - 0-280/24-2481-2 - zzp-2024041821p-rcqx-pH1.0jz-2-p1-15min.lcd
 方法文件名: RC\$SMF-4060 - SMF-4060-rc-FX273-1.0.lcm
 批处理文件名: RC\$SMF-4060 - SMF-4060-20260511-FX273.lcb
 样品瓶号 : 4-1
 进样体积 : 20 μl 版本号: 6.115
 进样时间 : 2026/05/11 21:22:43 实验者: xiechaojun
 处理时间(V2) : 2026/05/12 09:20:58 处理者: xiechaojun
 仪器型号 : SHIMADZU LC-2050C (FX273)

<色谱图>

mV

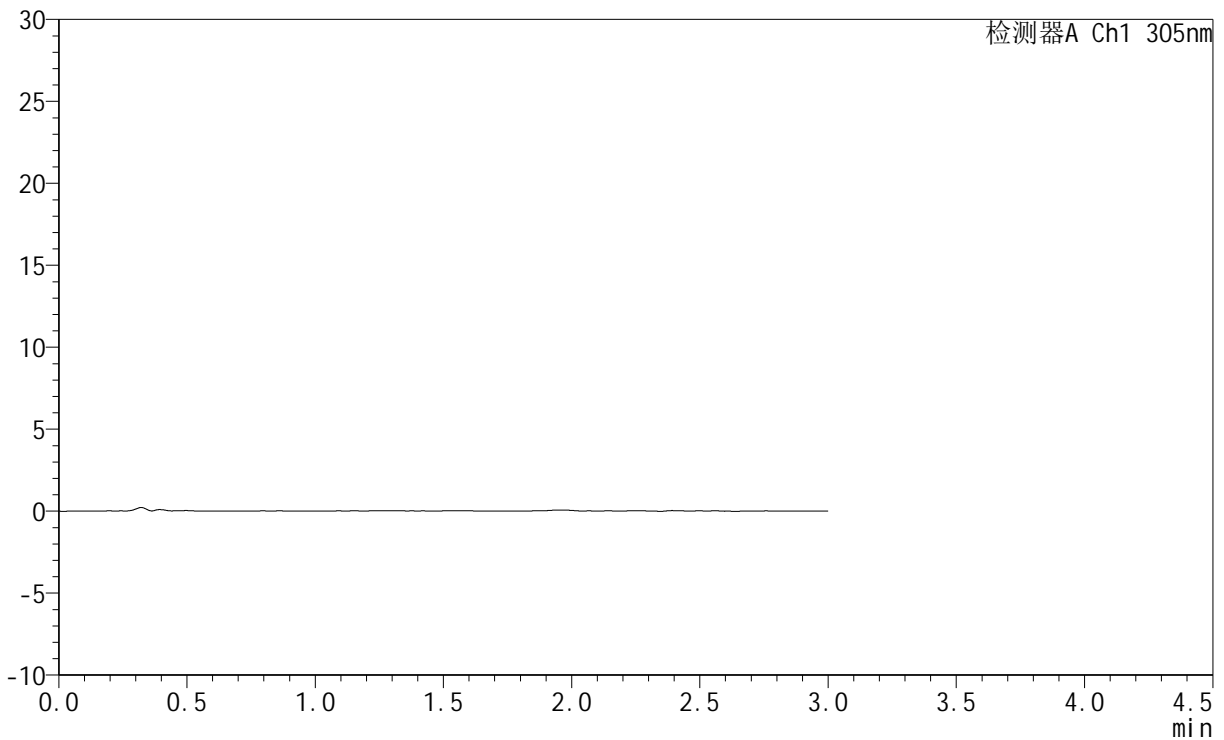

<峰表>

检测器A Ch1 305nm

峰号	保留时间	面积	面积%	高度	理论塔板数(USP)	拖尾因子	分离度(USP)
总计							

图175 氟伐他汀钠缓释片溶出曲线测定HPLC图谱
 自制品-2024041821批-pH1.0介质-15min-片1
 供试品溶液-1



SMF-4060

<样品信息>

色谱柱 : XB-C18(50mm*4.6mm,5μm) 流 速: 2.0ml/min
 柱 温 : 30°C 波 长: 305nm
 数据文件名: RC\$SMF-4060 - 0-280/24-2482-2 - zzp-2024041821p-rcqx-pH1.0jz-2-p2-15min.lcd
 方法文件名: RC\$SMF-4060 - SMF-4060-rc-FX273-1.0.lcm
 批处理文件名: RC\$SMF-4060 - SMF-4060-20260511-FX273.lcb
 样品瓶号 : 4-10
 进样体积 : 20 μl 版本号: 6.115
 进样时间 : 2026/05/11 21:26:01 实验者: xiechaojun
 处理时间(V2) : 2026/05/12 09:21:01 处理者: xiechaojun
 仪器型号 : SHIMADZU LC-2050C (FX273)

<色谱图>

mV

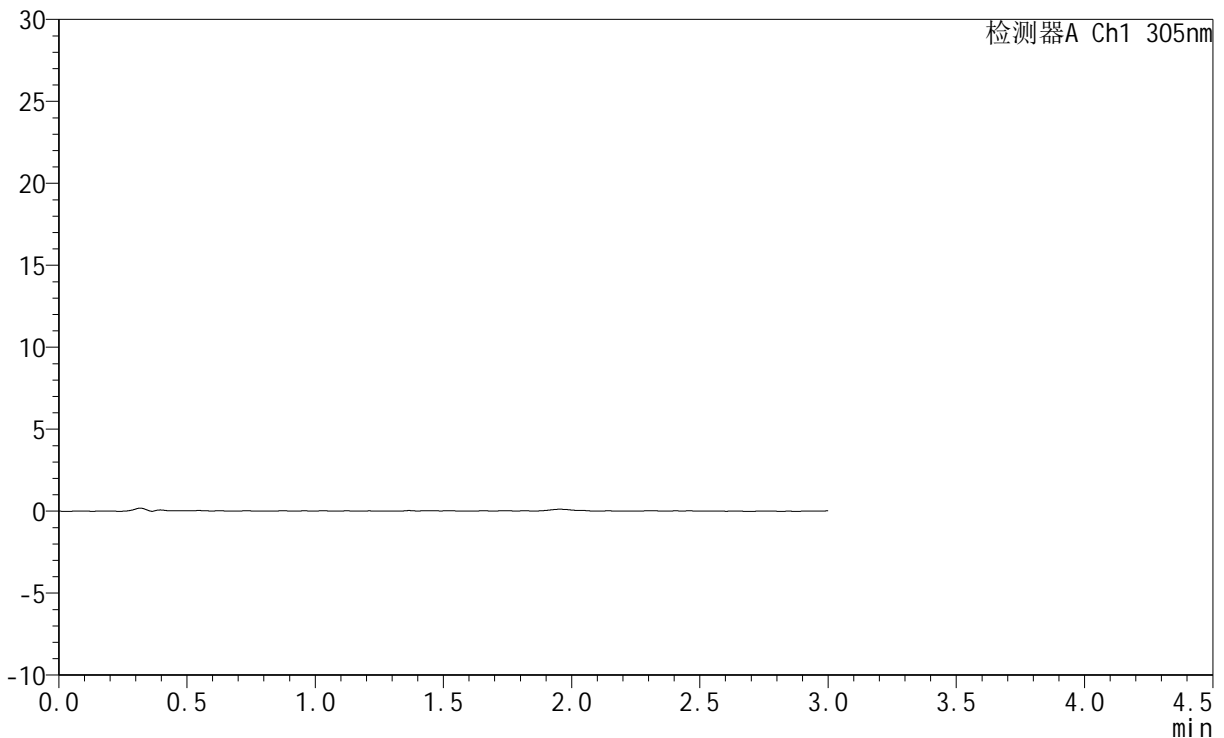

<峰表>

检测器A Ch1 305nm

峰号	保留时间	面积	面积%	高度	理论塔板数(USP)	拖尾因子	分离度(USP)
总计							

图176 氟伐他汀钠缓释片溶出曲线测定HPLC图谱
 自制品-2024041821批-pH1.0介质-15min-片2
 供试品溶液-1



SMF-4060

<样品信息>

色谱柱 : XB-C18(50mm*4.6mm,5μm) 流 速: 2.0ml/min
 柱 温 : 30°C 波 长: 305nm
 数据文件名: RC\$SMF-4060 - 0-280/24-2483-2 - zzp-2024041821p-rcqx-pH1.0jz-2-p3-15min.lcd
 方法文件名: RC\$SMF-4060 - SMF-4060-rc-FX273-1.0.lcm
 批处理文件名: RC\$SMF-4060 - SMF-4060-20260511-FX273.lcb
 样品瓶号 : 4-19
 进样体积 : 20 μl 版本号: 6.115
 进样时间 : 2026/05/11 21:29:18 实验者: xiechaojun
 处理时间(V2) : 2026/05/12 09:21:03 处理者: xiechaojun
 仪器型号 : SHIMADZU LC-2050C (FX273)

<色谱图>

mV

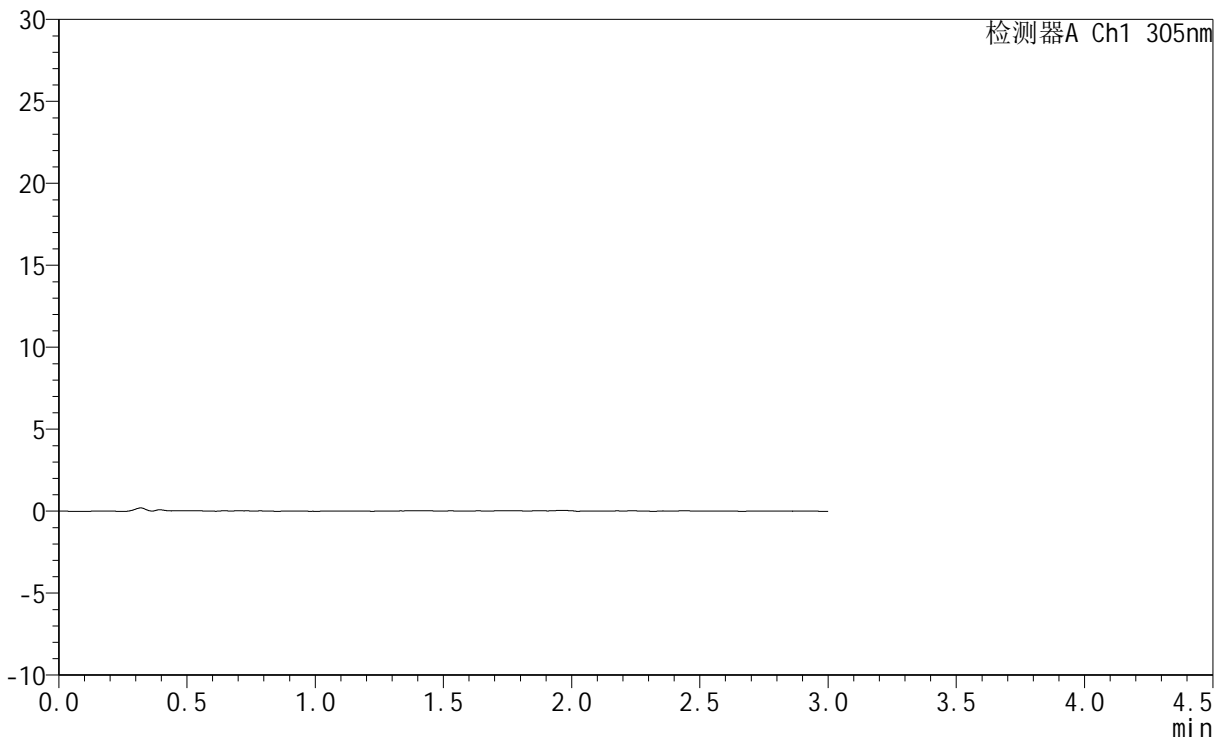

<峰表>

检测器A Ch1 305nm

峰号	保留时间	面积	面积%	高度	理论塔板数(USP)	拖尾因子	分离度(USP)
总计							

图177 氟伐他汀钠缓释片溶出曲线测定HPLC图谱
 自制品-2024041821批-pH1.0介质-15min-片3
 供试品溶液-1



SMF-4060

<样品信息>

色谱柱 : XB-C18(50mm*4.6mm,5μm) 流 速: 2.0ml/min
 柱 温 : 30°C 波 长: 305nm
 数据文件名: RC\$SMF-4060 - 0-280/24-2484-2 - zzp-2024041821p-rcqx-pH1.0jz-2-p4-15min.lcd
 方法文件名: RC\$SMF-4060 - SMF-4060-rc-FX273-1.0.lcm
 批处理文件名: RC\$SMF-4060 - SMF-4060-20260511-FX273.lcb
 样品瓶号 : 4-28
 进样体积 : 20 μl 版本号: 6.115
 进样时间 : 2026/05/11 21:32:35 实验者: xiechaojun
 处理时间(V2) : 2026/05/12 09:21:06 处理者: xiechaojun
 仪器型号 : SHIMADZU LC-2050C (FX273)

<色谱图>

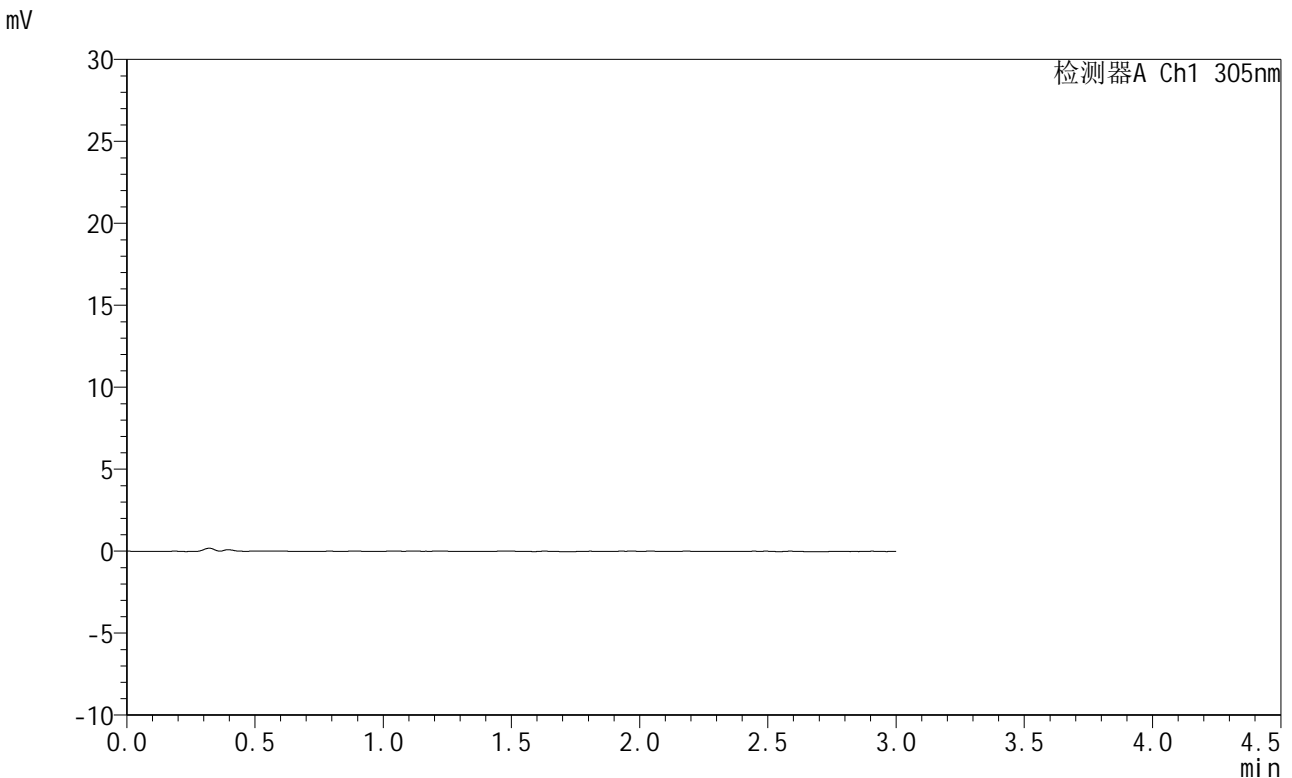

<峰表>

检测器A Ch1 305nm

峰号	保留时间	面积	面积%	高度	理论塔板数(USP)	拖尾因子	分离度(USP)
总计							

图178 氟伐他汀钠缓释片溶出曲线测定HPLC图谱
 自制品-2024041821批-pH1.0介质-15min-片4
 供试品溶液-1



SMF-4060

<样品信息>

色谱柱 : XB-C18(50mm*4.6mm,5μm) 流 速: 2.0ml/min
 柱 温 : 30°C 波 长: 305nm
 数据文件名: RC\$SMF-4060 - 0-280/24-2485-2 - zzp-2024041821p-rcqx-pH1.0jz-2-p5-15min.lcd
 方法文件名: RC\$SMF-4060 - SMF-4060-rc-FX273-1.0.lcm
 批处理文件名: RC\$SMF-4060 - SMF-4060-20260511-FX273.lcb
 样品瓶号 : 4-37
 进样体积 : 20 μl 版本号: 6.115
 进样时间 : 2026/05/11 21:35:52 实验者: xiechaojun
 处理时间(V2) : 2026/05/12 09:21:09 处理者: xiechaojun
 仪器型号 : SHIMADZU LC-2050C (FX273)

<色谱图>

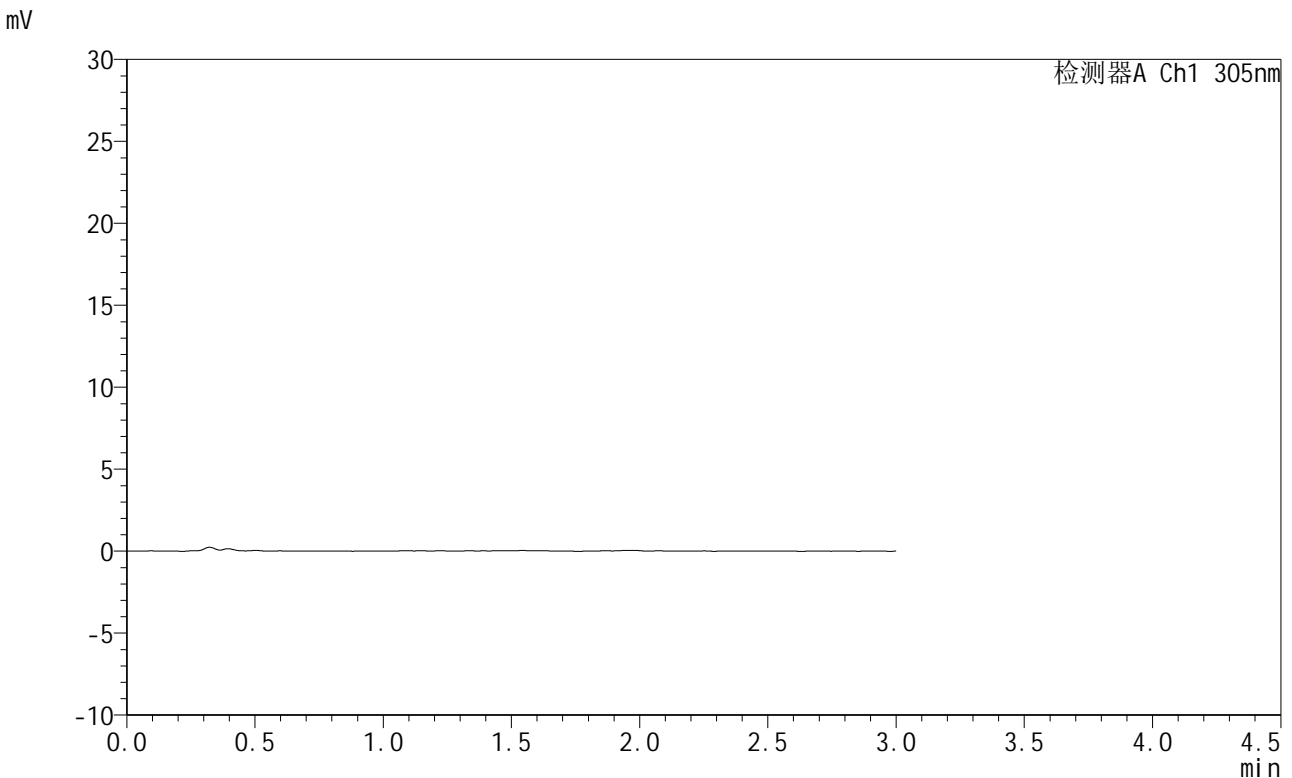

<峰表>

检测器A Ch1 305nm

峰号	保留时间	面积	面积%	高度	理论塔板数(USP)	拖尾因子	分离度(USP)
总计							

图179 氟伐他汀钠缓释片溶出曲线测定HPLC图谱
 自制品-2024041821批-pH1.0介质-15min-片5
 供试品溶液-1



SMF-4060

<样品信息>

色谱柱 : XB-C18(50mm*4.6mm,5μm) 流 速: 2.0ml/min
 柱 温 : 30°C 波 长: 305nm
 数据文件名: RC\$SMF-4060 - 0-280/24-2486-2 - zzp-2024041821p-rcqx-pH1.0jz-2-p6-15min.lcd
 方法文件名: RC\$SMF-4060 - SMF-4060-rc-FX273-1.0.lcm
 批处理文件名: RC\$SMF-4060 - SMF-4060-20260511-FX273.lcb
 样品瓶号 : 4-46
 进样体积 : 20 μl 版本号: 6.115
 进样时间 : 2026/05/11 21:39:09 实验者: xiechaojun
 处理时间(V2) : 2026/05/12 09:21:12 处理者: xiechaojun
 仪器型号 : SHIMADZU LC-2050C (FX273)

<色谱图>

mV

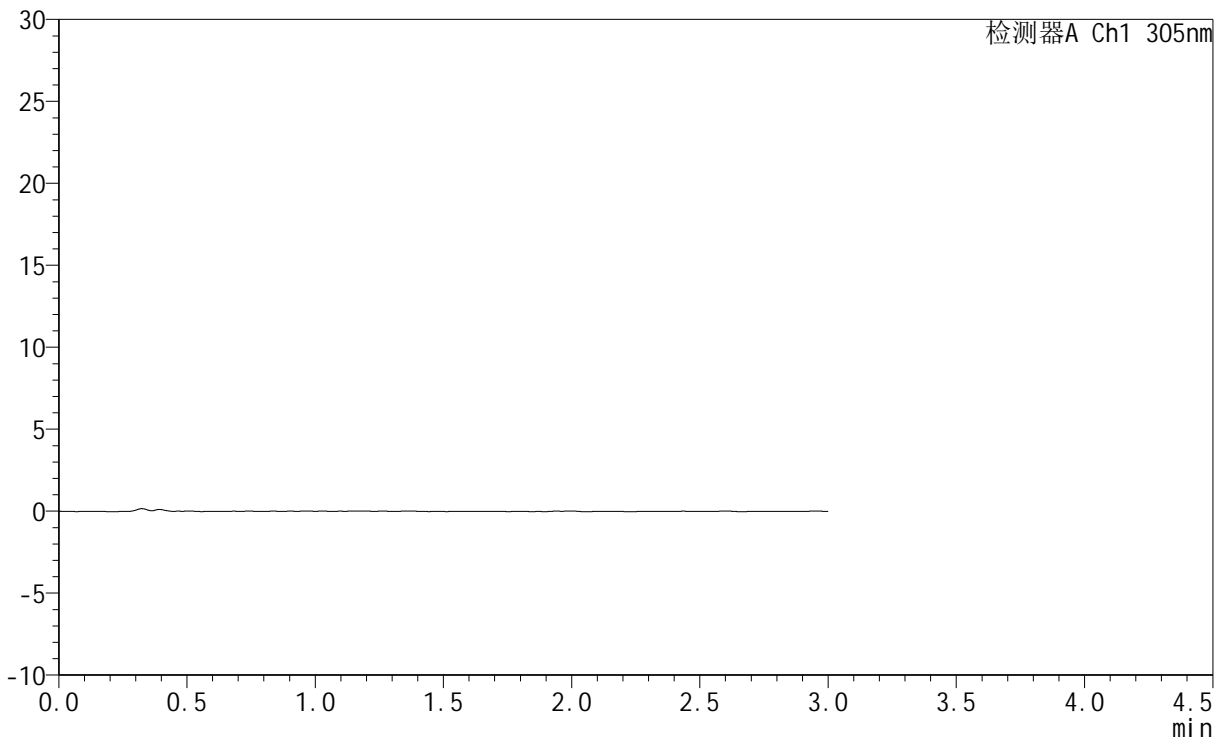

<峰表>

检测器A Ch1 305nm

峰号	保留时间	面积	面积%	高度	理论塔板数(USP)	拖尾因子	分离度(USP)
总计							

图180 氟伐他汀钠缓释片溶出曲线测定HPLC图谱
 自制品-2024041821批-pH1.0介质-15min-片6
 供试品溶液-1



SMF-4060

<样品信息>

色谱柱 : XB-C18(50mm*4.6mm,5μm) 流 速: 2.0ml/min
 柱 温 : 30°C 波 长: 305nm
 数据文件名: RC\$SMF-4060 - 0-280/24-2487-2 - zzp-2024041821p-rcqx-pH1.0jz-2-p1-30min.lcd
 方法文件名: RC\$SMF-4060 - SMF-4060-rc-FX273-1.0.lcm
 批处理文件名: RC\$SMF-4060 - SMF-4060-20260511-FX273.lcb
 样品瓶号 : 4-2
 进样体积 : 20 μl 版本号: 6.115
 进样时间 : 2026/05/11 21:42:26 实验者: xiechaojun
 处理时间(V2) : 2026/05/12 09:21:14 处理者: xiechaojun
 仪器型号 : SHIMADZU LC-2050C (FX273)

<色谱图>

mV

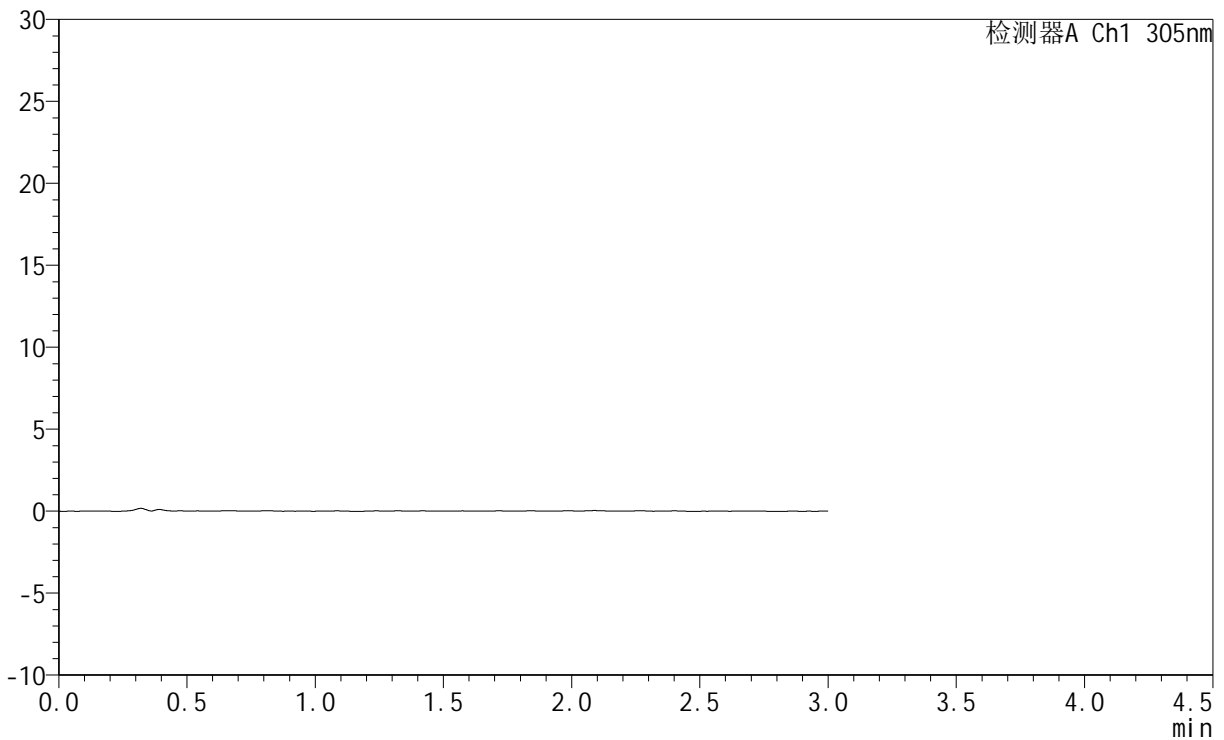

<峰表>

检测器A Ch1 305nm

峰号	保留时间	面积	面积%	高度	理论塔板数(USP)	拖尾因子	分离度(USP)
总计							

图181 氟伐他汀钠缓释片溶出曲线测定HPLC图谱
 自制品-2024041821批-pH1.0介质-30min-片1
 供试品溶液-1



SMF-4060

<样品信息>

色谱柱 : XB-C18(50mm*4.6mm,5μm) 流 速: 2.0ml/min
 柱 温 : 30°C 波 长: 305nm
 数据文件名: RC\$SMF-4060 - 0-280/24-2488-2 - zzp-2024041821p-rcqx-pH1.0jz-2-p2-30min.lcd
 方法文件名: RC\$SMF-4060 - SMF-4060-rc-FX273-1.0.lcm
 批处理文件名: RC\$SMF-4060 - SMF-4060-20260511-FX273.lcb
 样品瓶号 : 4-11
 进样体积 : 20 μl 版本号: 6.115
 进样时间 : 2026/05/11 21:45:44 实验者: xiechaojun
 处理时间(V2) : 2026/05/12 09:21:17 处理者: xiechaojun
 仪器型号 : SHIMADZU LC-2050C (FX273)

<色谱图>

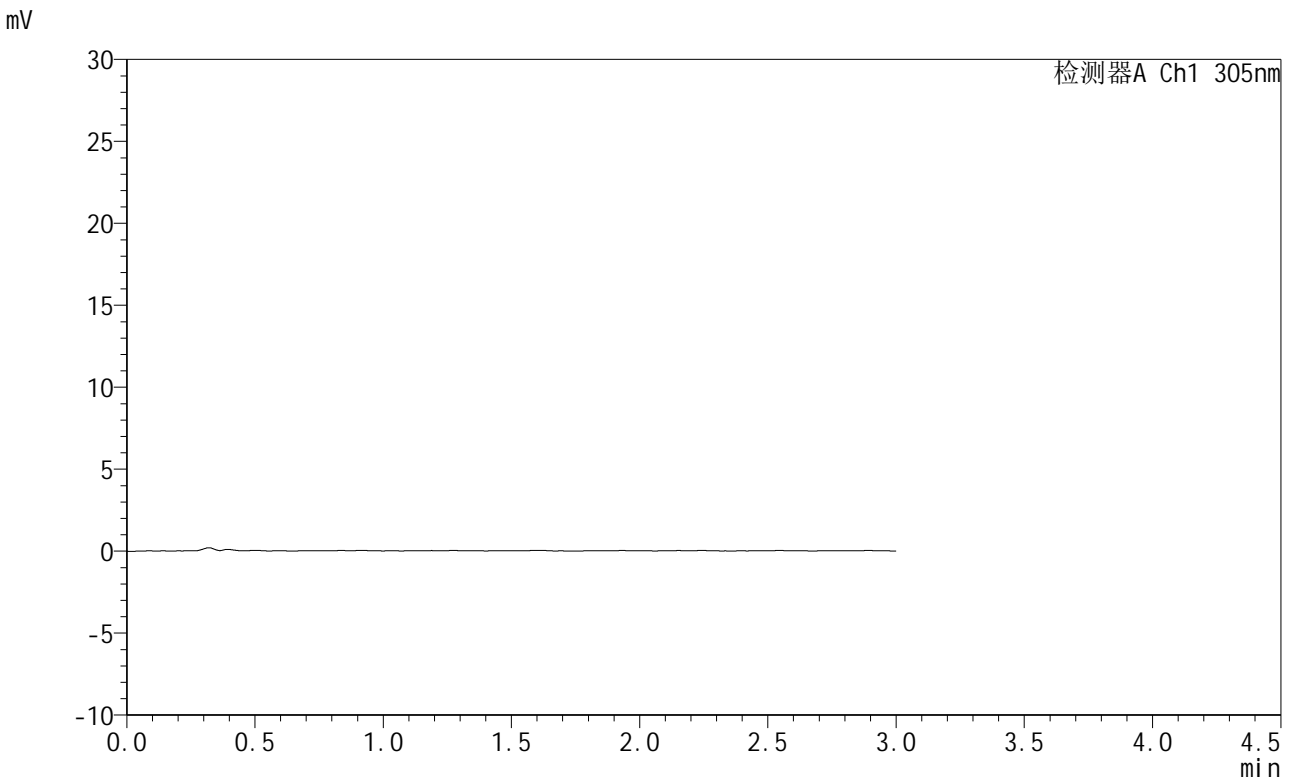

<峰表>

检测器A Ch1 305nm

峰号	保留时间	面积	面积%	高度	理论塔板数(USP)	拖尾因子	分离度(USP)
总计							

图182 氟伐他汀钠缓释片溶出曲线测定HPLC图谱
 自制品-2024041821批-pH1.0介质-30min-片2
 供试品溶液-1



SMF-4060

<样品信息>

色谱柱 : XB-C18(50mm*4.6mm,5μm) 流 速: 2.0ml/min
 柱 温 : 30°C 波 长: 305nm
 数据文件名: RC\$SMF-4060 - 0-280/24-2489-2 - zzp-2024041821p-rcqx-pH1.0jz-2-p3-30min.lcd
 方法文件名: RC\$SMF-4060 - SMF-4060-rc-FX273-1.0.lcm
 批处理文件名: RC\$SMF-4060 - SMF-4060-20260511-FX273.lcb
 样品瓶号 : 4-20
 进样体积 : 20 μl 版本号: 6.115
 进样时间 : 2026/05/11 21:49:01 实验者: xiechaojun
 处理时间(V2) : 2026/05/12 09:21:20 处理者: xiechaojun
 仪器型号 : SHIMADZU LC-2050C (FX273)

<色谱图>

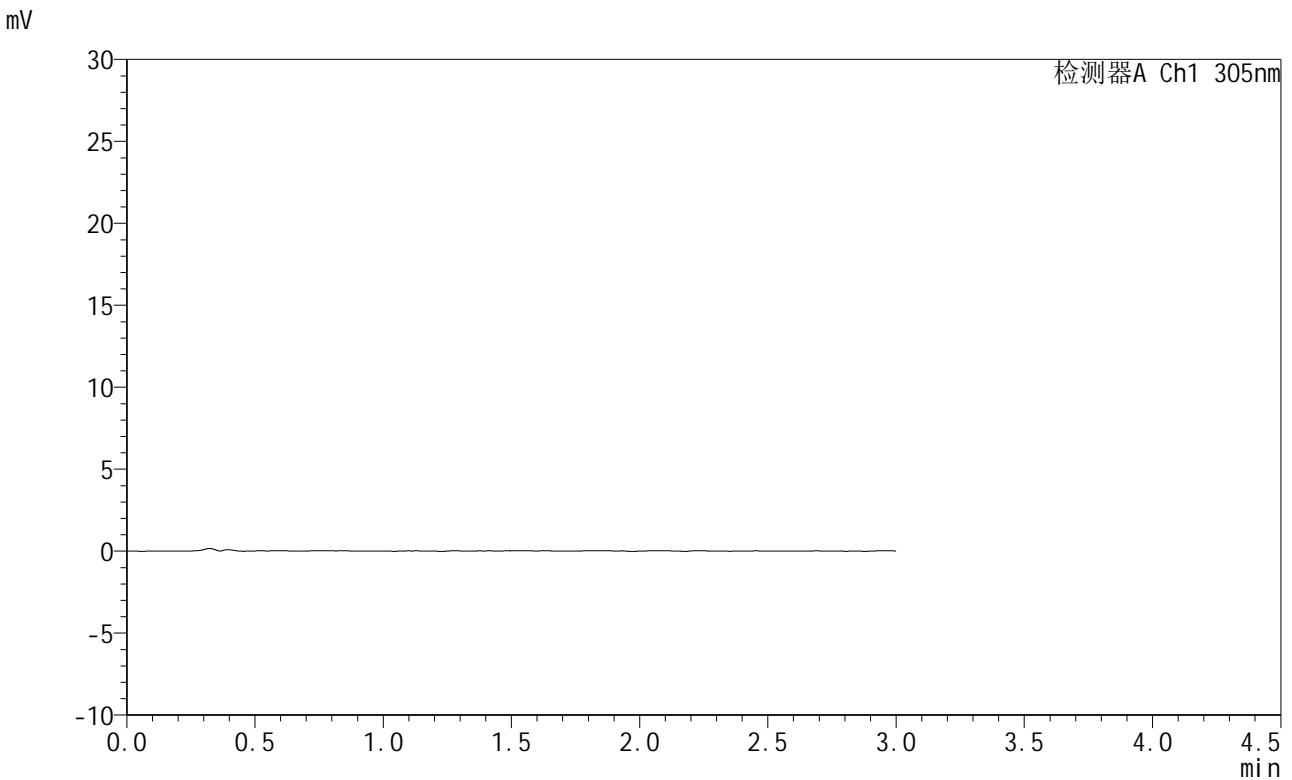

<峰表>

检测器A Ch1 305nm

峰号	保留时间	面积	面积%	高度	理论塔板数(USP)	拖尾因子	分离度(USP)
总计							

图183 氟伐他汀钠缓释片溶出曲线测定HPLC图谱
 自制品-2024041821批-pH1.0介质-30min-片3
 供试品溶液-1



SMF-4060

<样品信息>

色谱柱 : XB-C18(50mm*4.6mm,5μm) 流 速: 2.0ml/min
 柱 温 : 30°C 波 长: 305nm
 数据文件名: RC\$SMF-4060 - 0-280/24-2490-2 - zzp-2024041821p-rcqx-pH1.0jz-2-p4-30min.lcd
 方法文件名: RC\$SMF-4060 - SMF-4060-rc-FX273-1.0.lcm
 批处理文件名: RC\$SMF-4060 - SMF-4060-20260511-FX273.lcb
 样品瓶号 : 4-29
 进样体积 : 20 μl 版本号: 6.115
 进样时间 : 2026/05/11 21:52:18 实验者: xiechaojun
 处理时间(V2) : 2026/05/12 09:21:22 处理者: xiechaojun
 仪器型号 : SHIMADZU LC-2050C (FX273)

<色谱图>

mV

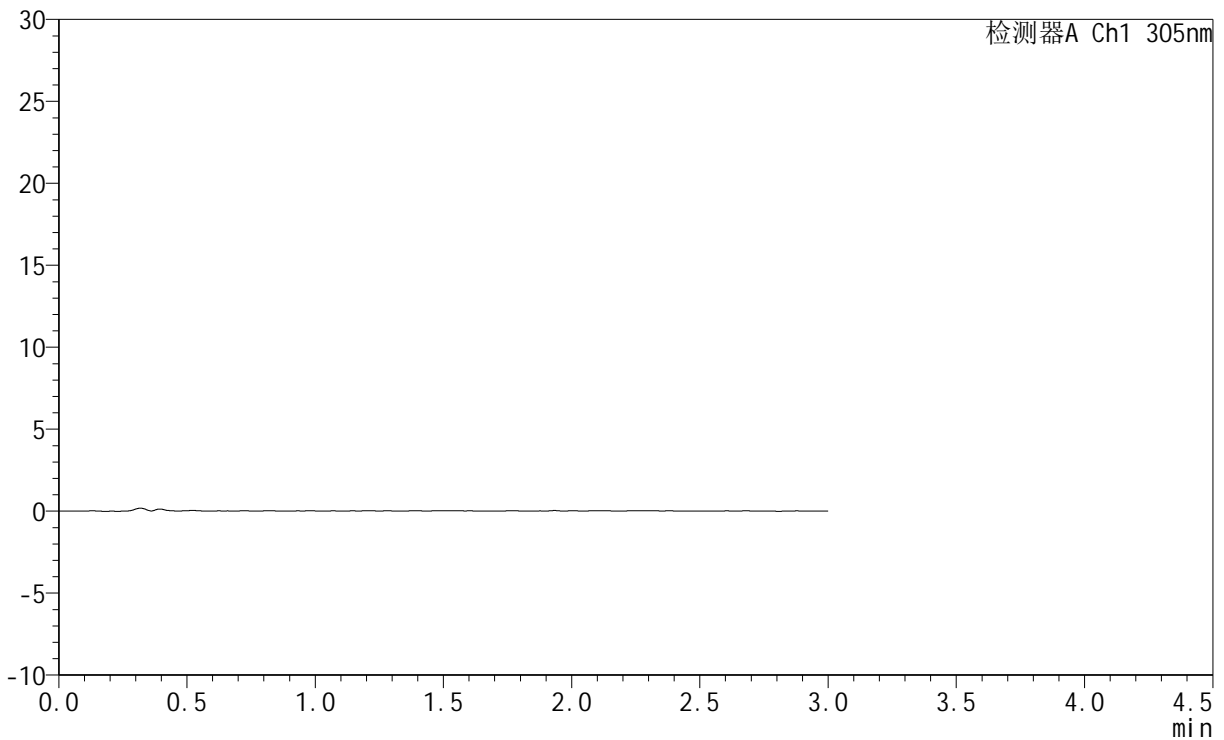

<峰表>

检测器A Ch1 305nm

峰号	保留时间	面积	面积%	高度	理论塔板数(USP)	拖尾因子	分离度(USP)
总计							

图184 氟伐他汀钠缓释片溶出曲线测定HPLC图谱
 自制品-2024041821批-pH1.0介质-30min-片4
 供试品溶液-1



SMF-4060

<样品信息>

色谱柱 : XB-C18(50mm*4.6mm,5μm) 流 速: 2.0ml/min
 柱 温 : 30°C 波 长: 305nm
 数据文件名: RC\$SMF-4060 - 0-280/24-2491-2 - zzp-2024041821p-rcqx-pH1.0jz-2-p5-30min.lcd
 方法文件名: RC\$SMF-4060 - SMF-4060-rc-FX273-1.0.lcm
 批处理文件名: RC\$SMF-4060 - SMF-4060-20260511-FX273.lcb
 样品瓶号 : 4-38
 进样体积 : 20 μl 版本号: 6.115
 进样时间 : 2026/05/11 21:55:35 实验者: xiechaojun
 处理时间(V2) : 2026/05/12 09:21:25 处理者: xiechaojun
 仪器型号 : SHIMADZU LC-2050C (FX273)

<色谱图>

mV

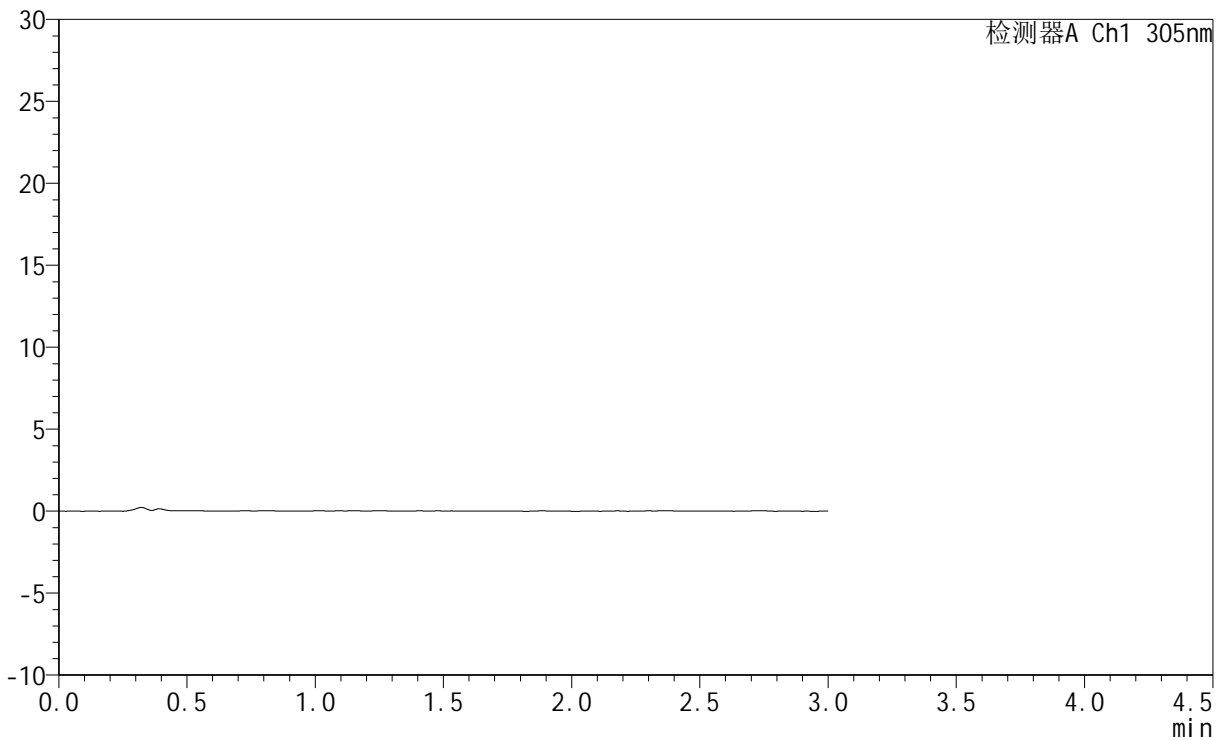

<峰表>

检测器A Ch1 305nm

峰号	保留时间	面积	面积%	高度	理论塔板数(USP)	拖尾因子	分离度(USP)
总计							

图185 氟伐他汀钠缓释片溶出曲线测定HPLC图谱
 自制品-2024041821批-pH1.0介质-30min-片5
 供试品溶液-1



SMF-4060

<样品信息>

色谱柱 : XB-C18(50mm*4.6mm,5μm) 流 速: 2.0ml/min
 柱 温 : 30°C 波 长: 305nm
 数据文件名: RC\$SMF-4060 - 0-280/24-2492-2 - zzp-2024041821p-rcqx-pH1.0jz-2-p6-30min.lcd
 方法文件名: RC\$SMF-4060 - SMF-4060-rc-FX273-1.0.lcm
 批处理文件名: RC\$SMF-4060 - SMF-4060-20260511-FX273.lcb
 样品瓶号 : 4-47
 进样体积 : 20 μl 版本号: 6.115
 进样时间 : 2026/05/11 21:58:52 实验者: xiechaojun
 处理时间(V2) : 2026/05/12 09:21:28 处理者: xiechaojun
 仪器型号 : SHIMADZU LC-2050C (FX273)

<色谱图>

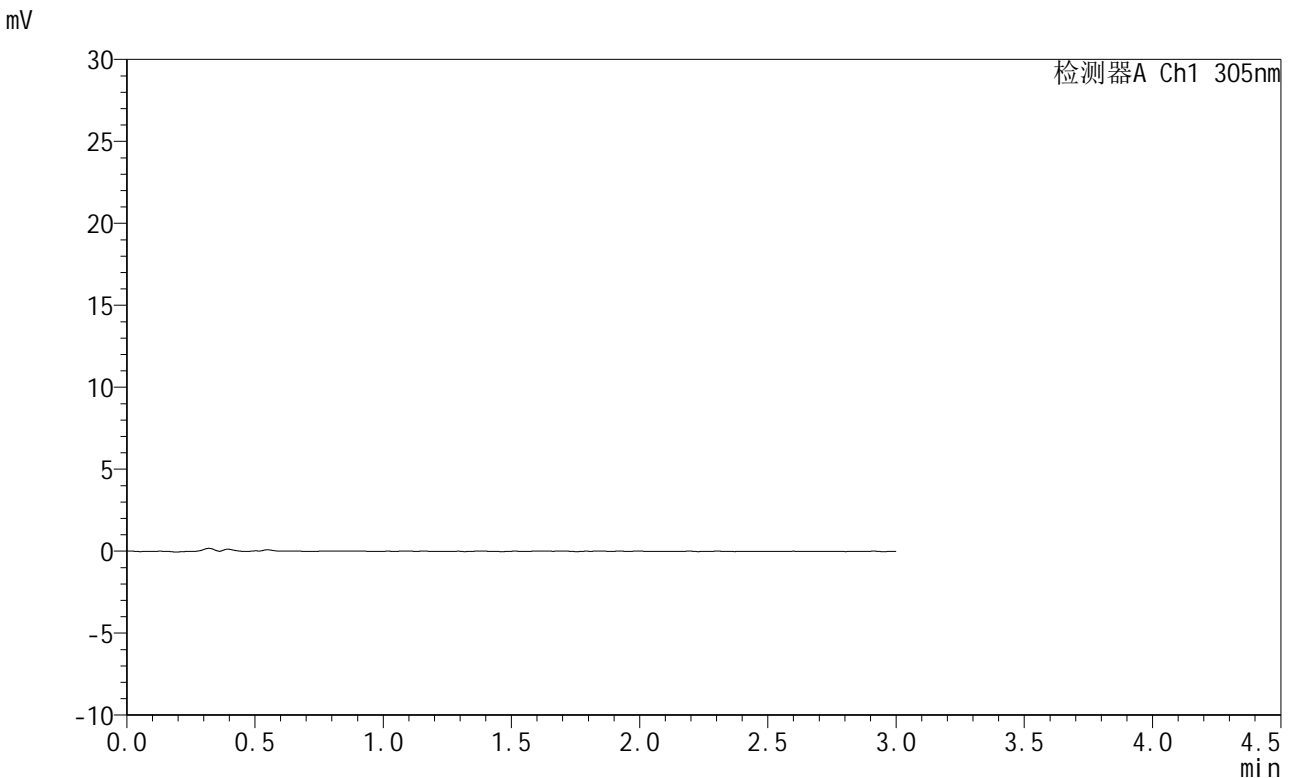

<峰表>

检测器A Ch1 305nm

峰号	保留时间	面积	面积%	高度	理论塔板数(USP)	拖尾因子	分离度(USP)
总计							

图186 氟伐他汀钠缓释片溶出曲线测定HPLC图谱
 自制品-2024041821批-pH1.0介质-30min-片6
 供试品溶液-1



SMF-4060

<样品信息>

色谱柱 : XB-C18(50mm*4.6mm,5μm) 流 速: 2.0ml/min
 柱 温 : 30°C 波 长: 305nm
 数据文件名: RC\$SMF-4060 - 0-280/24-2493-2 - zzp-2024041821p-rcqx-pH1.0jz-2-p1-45min.lcd
 方法文件名: RC\$SMF-4060 - SMF-4060-rc-FX273-1.0.lcm
 批处理文件名: RC\$SMF-4060 - SMF-4060-20260511-FX273.lcb
 样品瓶号 : 4-3
 进样体积 : 20 μl 版本号: 6.115
 进样时间 : 2026/05/11 22:02:10 实验者: xiechaojun
 处理时间(V2) : 2026/05/12 09:21:30 处理者: xiechaojun
 仪器型号 : SHIMADZU LC-2050C (FX273)

<色谱图>

mV

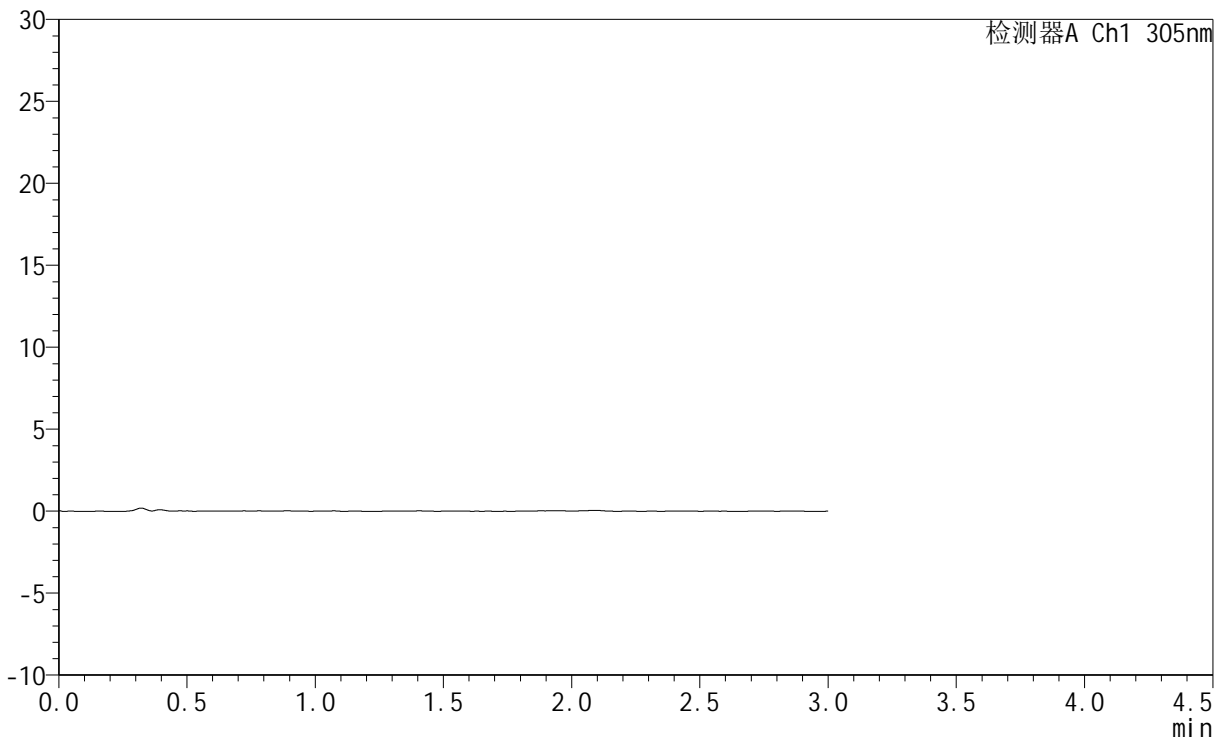

<峰表>

检测器A Ch1 305nm

峰号	保留时间	面积	面积%	高度	理论塔板数(USP)	拖尾因子	分离度(USP)
总计							

图187 氟伐他汀钠缓释片溶出曲线测定HPLC图谱
 自制品-2024041821批-pH1.0介质-45min-片1
 供试品溶液-1



SMF-4060

<样品信息>

色谱柱 : XB-C18(50mm*4.6mm,5μm) 流 速: 2.0ml/min
 柱 温 : 30°C 波 长: 305nm
 数据文件名: RC\$SMF-4060 - 0-280/24-2494-2 - zzp-2024041821p-rcqx-pH1.0jz-2-p2-45min.lcd
 方法文件名: RC\$SMF-4060 - SMF-4060-rc-FX273-1.0.lcm
 批处理文件名: RC\$SMF-4060 - SMF-4060-20260511-FX273.lcb
 样品瓶号 : 4-12
 进样体积 : 20 μl 版本号: 6.115
 进样时间 : 2026/05/11 22:05:28 实验者: xiechaojun
 处理时间(V2) : 2026/05/12 09:21:33 处理者: xiechaojun
 仪器型号 : SHIMADZU LC-2050C (FX273)

<色谱图>

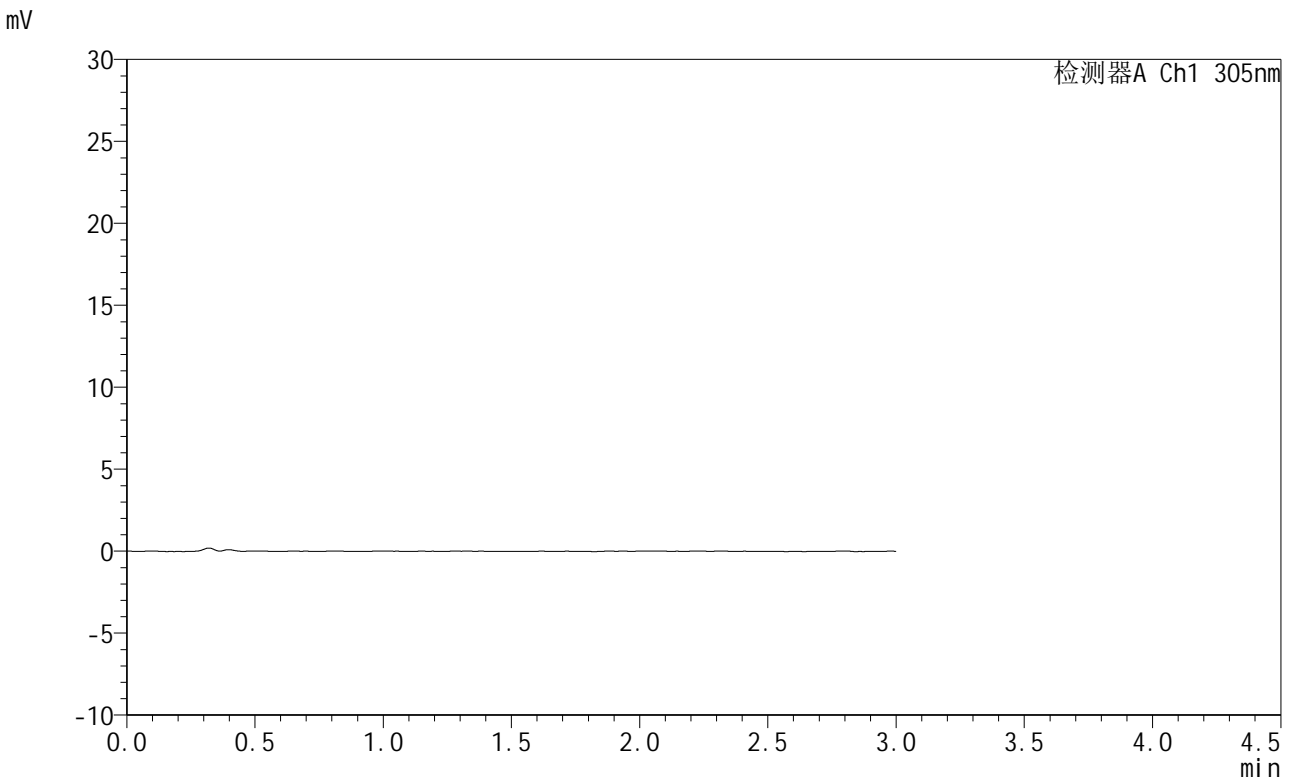

<峰表>

检测器A Ch1 305nm

峰号	保留时间	面积	面积%	高度	理论塔板数(USP)	拖尾因子	分离度(USP)
总计							

图188 氟伐他汀钠缓释片溶出曲线测定HPLC图谱
 自制品-2024041821批-pH1.0介质-45min-片2
 供试品溶液-1



SMF-4060

<样品信息>

色谱柱 : XB-C18(50mm*4.6mm,5μm) 流 速: 2.0ml/min
 柱 温 : 30°C 波 长: 305nm
 数据文件名: RC\$SMF-4060 - 0-280/24-2495-2 - zzp-2024041821p-rcqx-pH1.0jz-2-p3-45min.lcd
 方法文件名: RC\$SMF-4060 - SMF-4060-rc-FX273-1.0.lcm
 批处理文件名: RC\$SMF-4060 - SMF-4060-20260511-FX273.lcb
 样品瓶号 : 4-21
 进样体积 : 20 μl 版本号: 6.115
 进样时间 : 2026/05/11 22:08:45 实验者: xiechaojun
 处理时间(V2) : 2026/05/12 09:21:36 处理者: xiechaojun
 仪器型号 : SHIMADZU LC-2050C (FX273)

<色谱图>

mV

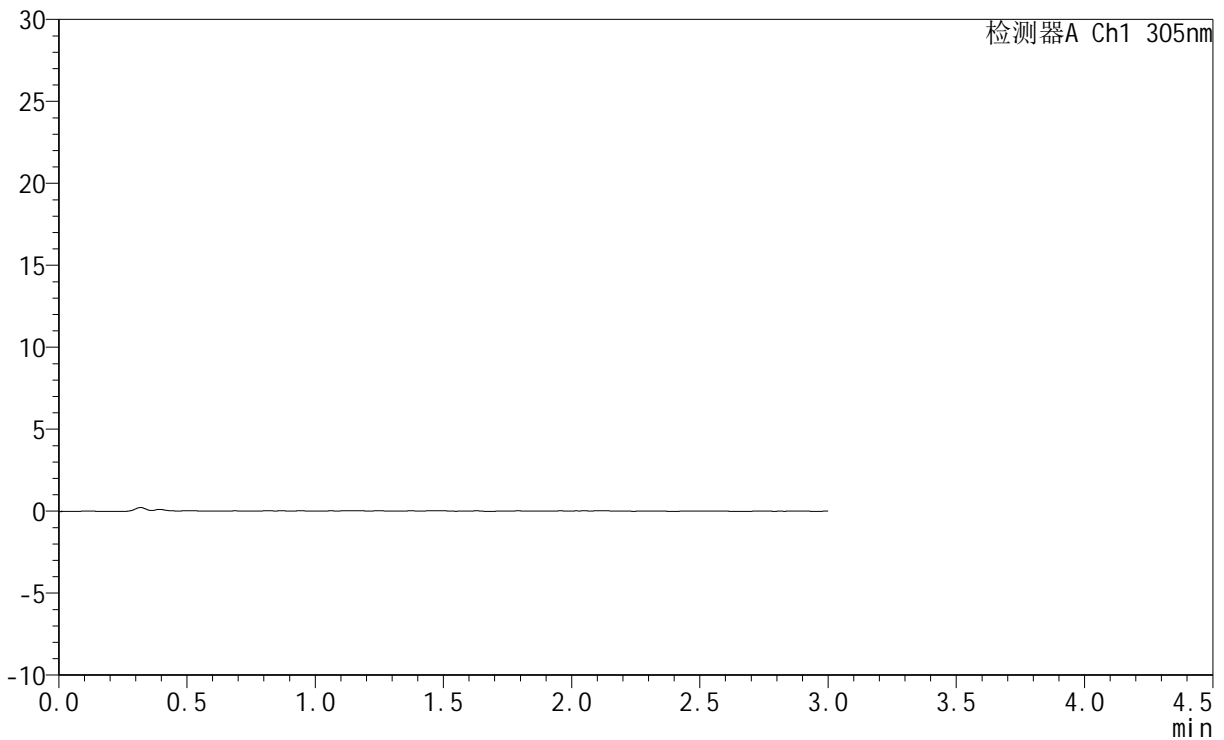

<峰表>

检测器A Ch1 305nm

峰号	保留时间	面积	面积%	高度	理论塔板数(USP)	拖尾因子	分离度(USP)
总计							

图189 氟伐他汀钠缓释片溶出曲线测定HPLC图谱
 自制品-2024041821批-pH1.0介质-45min-片3
 供试品溶液-1



SMF-4060

<样品信息>

色谱柱 : XB-C18(50mm*4.6mm,5μm) 流 速: 2.0ml/min
 柱 温 : 30°C 波 长: 305nm
 数据文件名: RC\$SMF-4060 - 0-280/24-2496-2 - zzp-2024041821p-rcqx-pH1.0jz-2-p4-45min.lcd
 方法文件名: RC\$SMF-4060 - SMF-4060-rc-FX273-1.0.lcm
 批处理文件名: RC\$SMF-4060 - SMF-4060-20260511-FX273.lcb
 样品瓶号 : 4-30
 进样体积 : 20 μl 版本号: 6.115
 进样时间 : 2026/05/11 22:12:03 实验者: xiechaojun
 处理时间(V2) : 2026/05/12 09:21:38 处理者: xiechaojun
 仪器型号 : SHIMADZU LC-2050C (FX273)

<色谱图>

mV

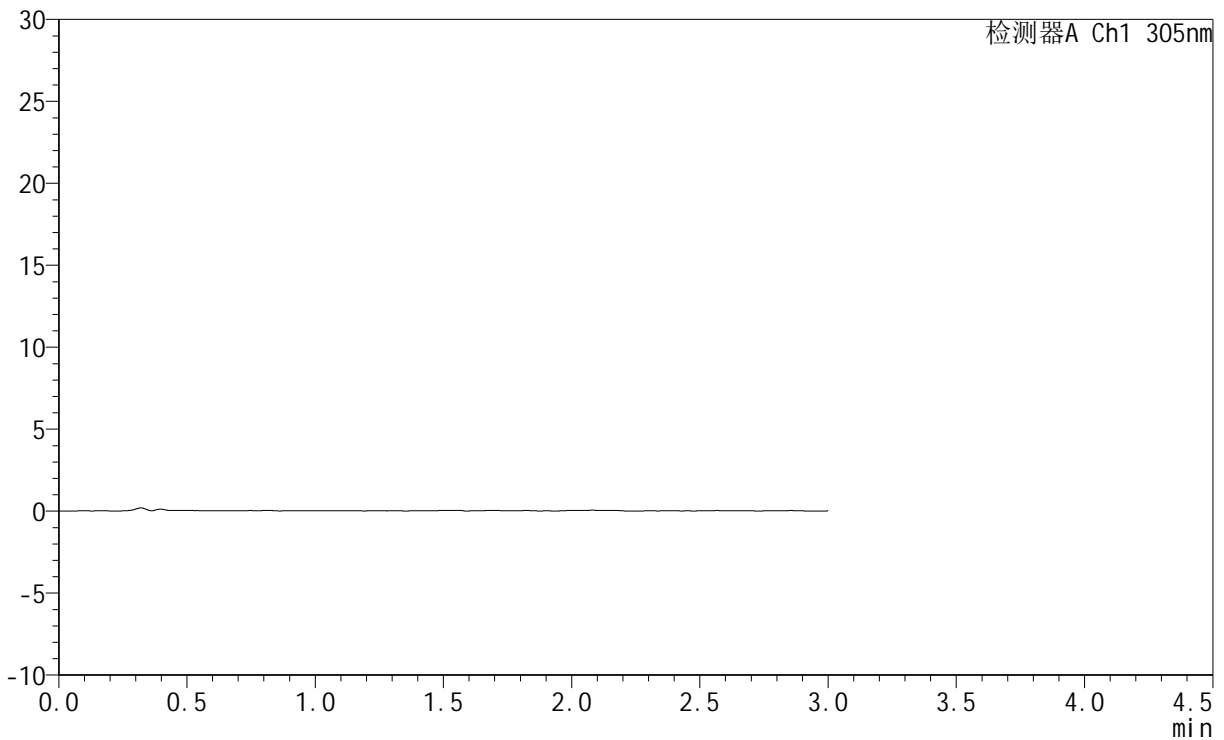

<峰表>

检测器A Ch1 305nm

峰号	保留时间	面积	面积%	高度	理论塔板数(USP)	拖尾因子	分离度(USP)
总计							

图190 氟伐他汀钠缓释片溶出曲线测定HPLC图谱
 自制品-2024041821批-pH1.0介质-45min-片4
 供试品溶液-1



SMF-4060

<样品信息>

色谱柱 : XB-C18(50mm*4.6mm,5μm) 流 速: 2.0ml/min
 柱 温 : 30°C 波 长: 305nm
 数据文件名: RC\$SMF-4060 - 0-280/24-2497-2 - zzp-2024041821p-rcqx-pH1.0jz-2-p5-45min.lcd
 方法文件名: RC\$SMF-4060 - SMF-4060-rc-FX273-1.0.lcm
 批处理文件名: RC\$SMF-4060 - SMF-4060-20260511-FX273.lcb
 样品瓶号 : 4-39
 进样体积 : 20 μl 版本号: 6.115
 进样时间 : 2026/05/11 22:15:20 实验者: xiechaojun
 处理时间(V2) : 2026/05/12 09:21:41 处理者: xiechaojun
 仪器型号 : SHIMADZU LC-2050C (FX273)

<色谱图>

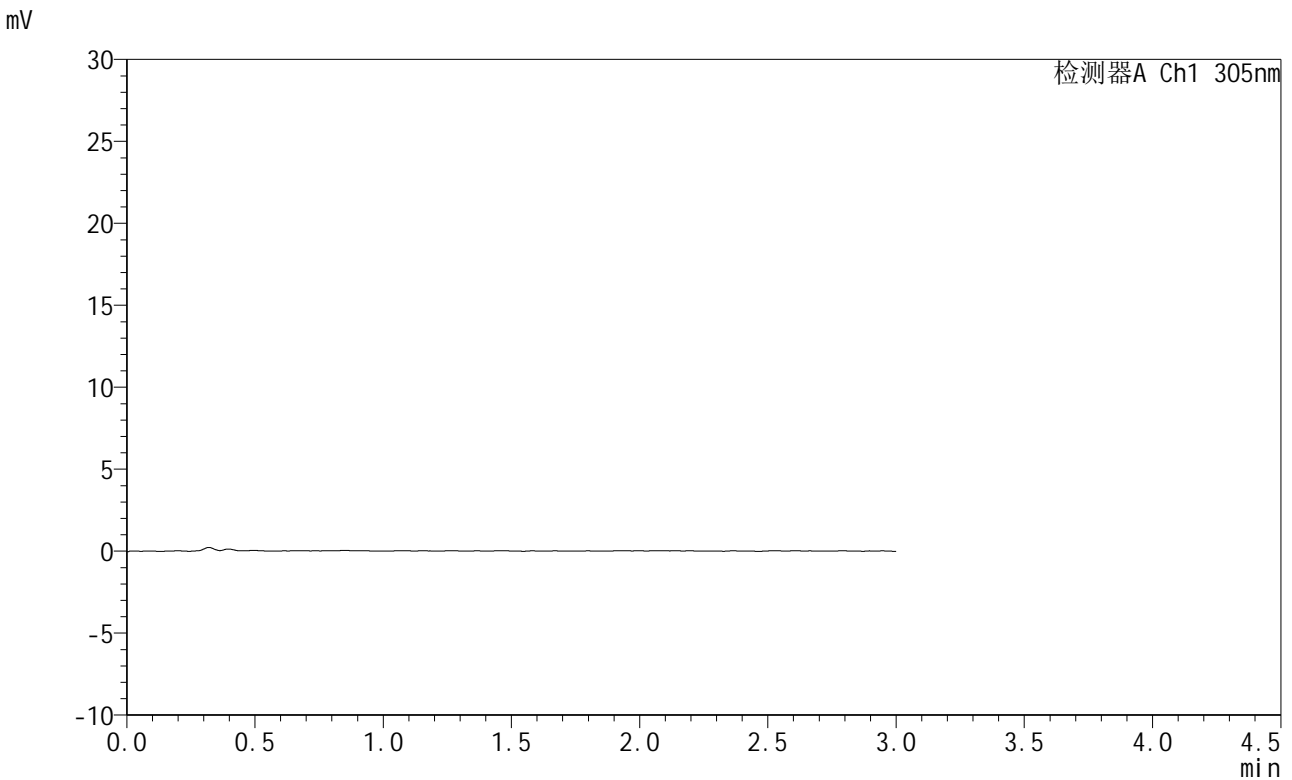

<峰表>

检测器A Ch1 305nm

峰号	保留时间	面积	面积%	高度	理论塔板数(USP)	拖尾因子	分离度(USP)
总计							

图191 氟伐他汀钠缓释片溶出曲线测定HPLC图谱
 自制品-2024041821批-pH1.0介质-45min-片5
 供试品溶液-1



SMF-4060

<样品信息>

色谱柱 : XB-C18(50mm*4.6mm,5μm) 流 速: 2.0ml/min
 柱 温 : 30°C 波 长: 305nm
 数据文件名: RC\$SMF-4060 - 0-280/24-2498-2 - zzp-2024041821p-rcqx-pH1.0jz-2-p6-45min.lcd
 方法文件名: RC\$SMF-4060 - SMF-4060-rc-FX273-1.0.lcm
 批处理文件名: RC\$SMF-4060 - SMF-4060-20260511-FX273.lcb
 样品瓶号 : 4-48
 进样体积 : 20 μl 版本号: 6.115
 进样时间 : 2026/05/11 22:18:37 实验者: xiechaojun
 处理时间(V2) : 2026/05/12 09:21:44 处理者: xiechaojun
 仪器型号 : SHIMADZU LC-2050C (FX273)

<色谱图>

mV

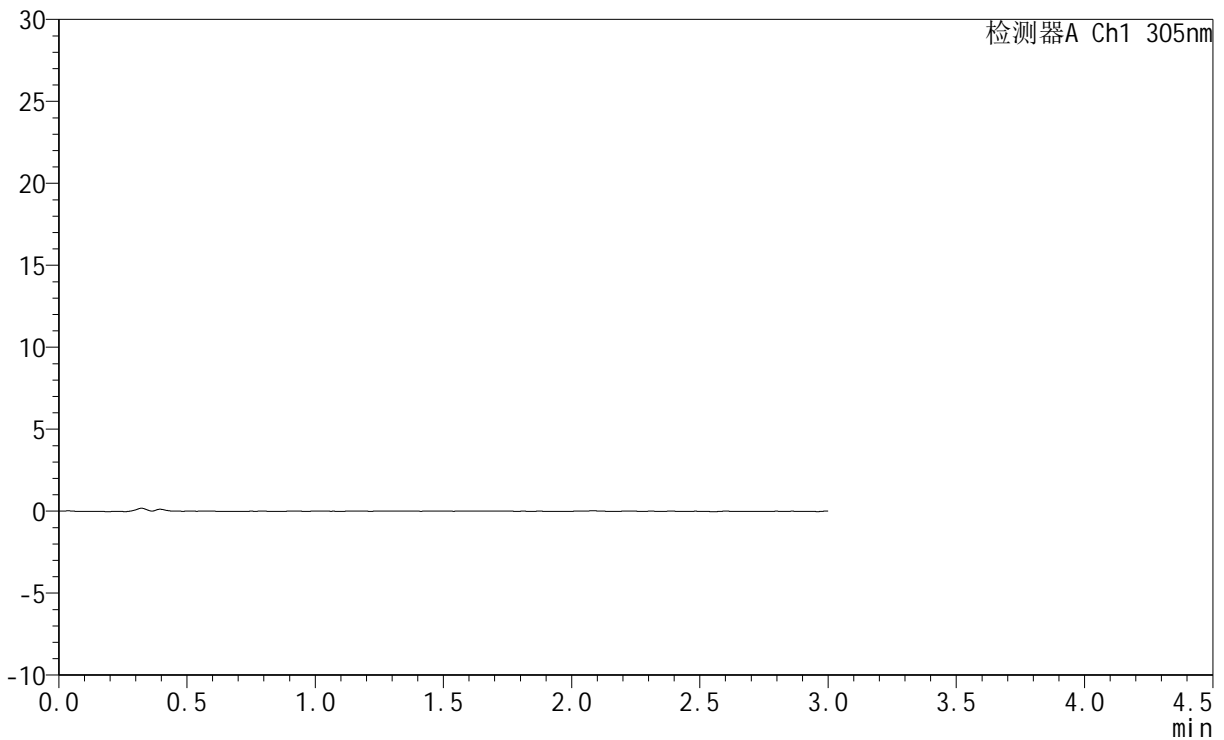

<峰表>

检测器A Ch1 305nm

峰号	保留时间	面积	面积%	高度	理论塔板数(USP)	拖尾因子	分离度(USP)
总计							

图192 氟伐他汀钠缓释片溶出曲线测定HPLC图谱
 自制品-2024041821批-pH1.0介质-45min-片6
 供试品溶液-1



SMF-4060

<样品信息>

色谱柱 : XB-C18(50mm*4.6mm,5μm) 流 速: 2.0ml/min
 柱 温 : 30°C 波 长: 305nm
 数据文件名: RC\$SMF-4060 - 0-280/24-2499-2 - zzp-2024041821p-rcqx-pH1.0jz-2-p1-60min.lcd
 方法文件名: RC\$SMF-4060 - SMF-4060-rc-FX273-1.0.lcm
 批处理文件名: RC\$SMF-4060 - SMF-4060-20260511-FX273.lcb
 样品瓶号 : 4-4
 进样体积 : 20 μl 版本号: 6.115
 进样时间 : 2026/05/11 22:21:54 实验者: xiechaojun
 处理时间(V2) : 2026/05/12 09:21:46 处理者: xiechaojun
 仪器型号 : SHIMADZU LC-2050C (FX273)

<色谱图>

mV

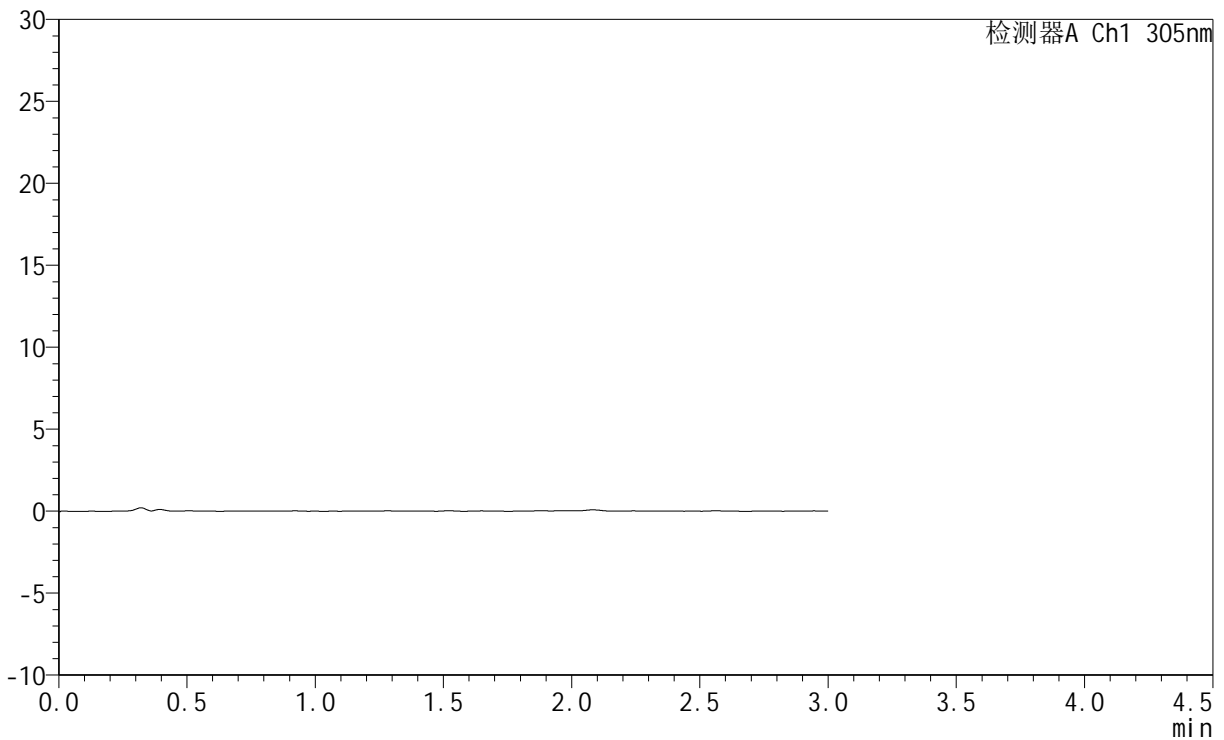

<峰表>

检测器A Ch1 305nm

峰号	保留时间	面积	面积%	高度	理论塔板数(USP)	拖尾因子	分离度(USP)
总计							

图193 氟伐他汀钠缓释片溶出曲线测定HPLC图谱
 自制品-2024041821批-pH1.0介质-60min-片1
 供试品溶液-1



SMF-4060

<样品信息>

色谱柱 : XB-C18(50mm*4.6mm,5μm) 流 速: 2.0ml/min
 柱 温 : 30°C 波 长: 305nm
 数据文件名: RC\$SMF-4060 - 0-280/24-2500-2 - zzp-2024041821p-rcqx-pH1.0jz-2-p2-60min.lcd
 方法文件名: RC\$SMF-4060 - SMF-4060-rc-FX273-1.0.lcm
 批处理文件名: RC\$SMF-4060 - SMF-4060-20260511-FX273.lcb
 样品瓶号 : 4-13
 进样体积 : 20 μl 版本号: 6.115
 进样时间 : 2026/05/11 22:25:12 实验者: xiechaojun
 处理时间(V2) : 2026/05/12 09:21:49 处理者: xiechaojun
 仪器型号 : SHIMADZU LC-2050C (FX273)

<色谱图>

mV

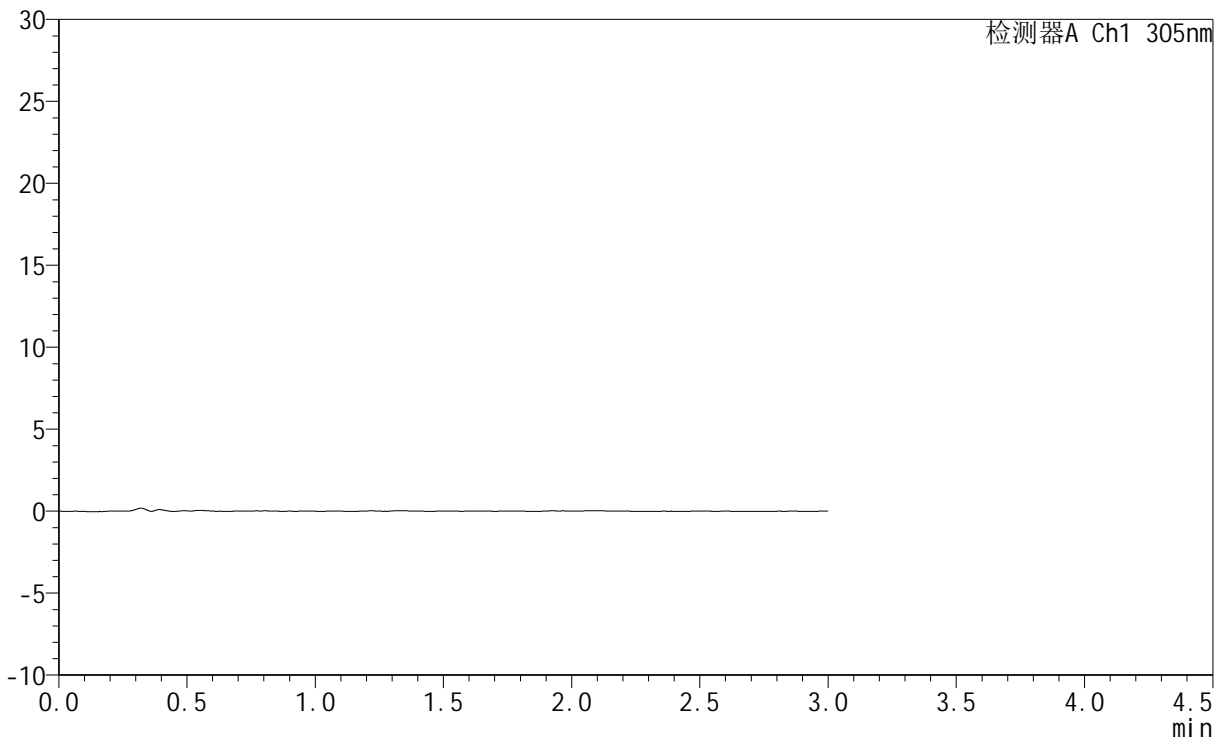

<峰表>

检测器A Ch1 305nm

峰号	保留时间	面积	面积%	高度	理论塔板数(USP)	拖尾因子	分离度(USP)
总计							

图194 氟伐他汀钠缓释片溶出曲线测定HPLC图谱
 自制品-2024041821批-pH1.0介质-60min-片2
 供试品溶液-1



SMF-4060

<样品信息>

色谱柱 : XB-C18(50mm*4.6mm,5μm) 流 速: 2.0ml/min
 柱 温 : 30°C 波 长: 305nm
 数据文件名: RC\$SMF-4060 - 0-280/24-2501-2 - zzp-2024041821p-rcqx-pH1.0jz-2-p3-60min.lcd
 方法文件名: RC\$SMF-4060 - SMF-4060-rc-FX273-1.0.lcm
 批处理文件名: RC\$SMF-4060 - SMF-4060-20260511-FX273.lcb
 样品瓶号 : 4-22
 进样体积 : 20 μl 版本号: 6.115
 进样时间 : 2026/05/11 22:28:30 实验者: xiechaojun
 处理时间(V2) : 2026/05/12 09:21:51 处理者: xiechaojun
 仪器型号 : SHIMADZU LC-2050C (FX273)

<色谱图>

mV

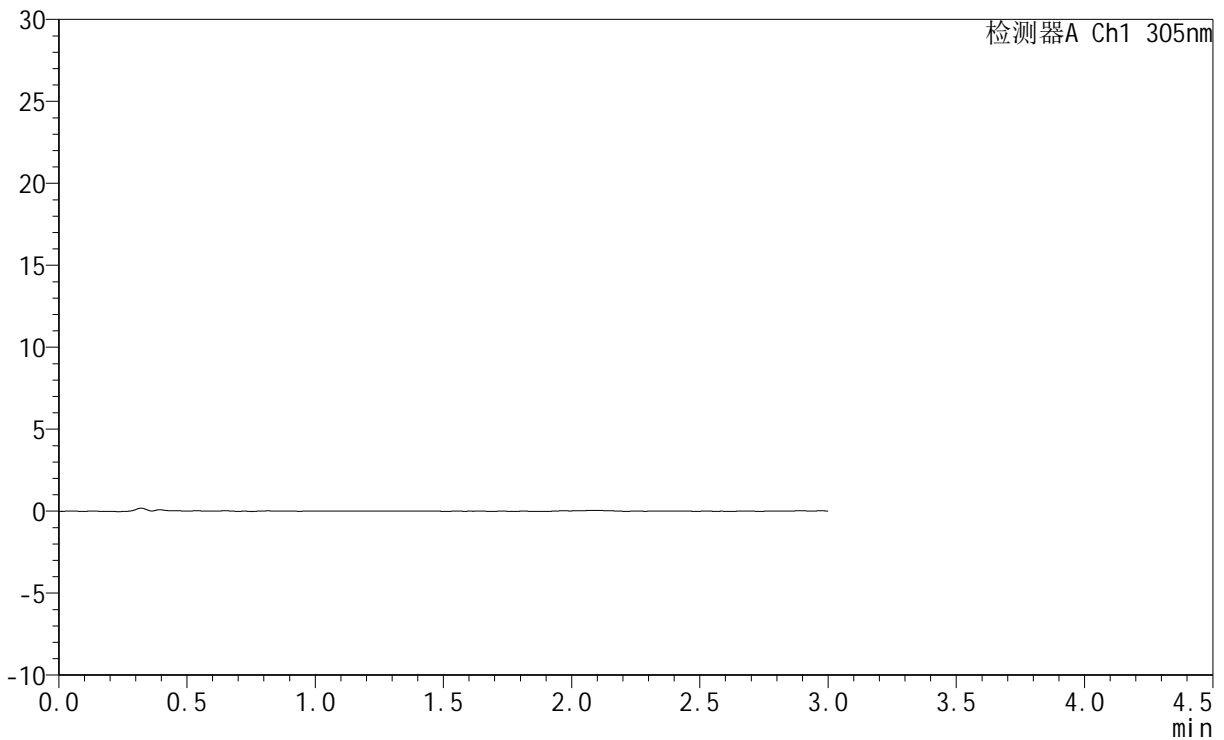

<峰表>

检测器A Ch1 305nm

峰号	保留时间	面积	面积%	高度	理论塔板数(USP)	拖尾因子	分离度(USP)
总计							

图195 氟伐他汀钠缓释片溶出曲线测定HPLC图谱
 自制品-2024041821批-pH1.0介质-60min-片3
 供试品溶液-1



SMF-4060

<样品信息>

色谱柱 : XB-C18(50mm*4.6mm,5μm) 流 速: 2.0ml/min
 柱 温 : 30°C 波 长: 305nm
 数据文件名: RC\$SMF-4060 - 0-280/24-2502-2 - zzp-2024041821p-rcqx-pH1.0jz-2-p4-60min.lcd
 方法文件名: RC\$SMF-4060 - SMF-4060-rc-FX273-1.0.lcm
 批处理文件名: RC\$SMF-4060 - SMF-4060-20260511-FX273.lcb
 样品瓶号 : 4-31
 进样体积 : 20 μl 版本号: 6.115
 进样时间 : 2026/05/11 22:31:48 实验者: xiechaojun
 处理时间(V2) : 2026/05/12 09:21:54 处理者: xiechaojun
 仪器型号 : SHIMADZU LC-2050C (FX273)

<色谱图>

mV

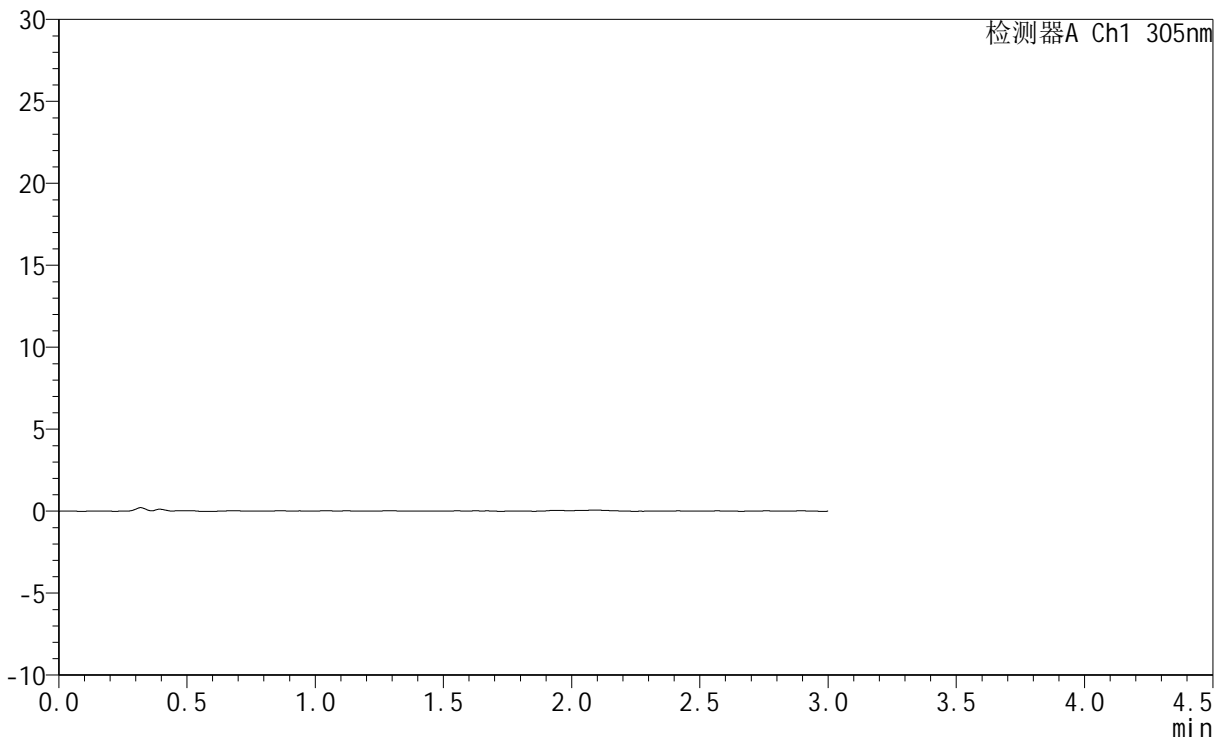

<峰表>

检测器A Ch1 305nm

峰号	保留时间	面积	面积%	高度	理论塔板数(USP)	拖尾因子	分离度(USP)
总计							

图196 氟伐他汀钠缓释片溶出曲线测定HPLC图谱
 自制品-2024041821批-pH1.0介质-60min-片4
 供试品溶液-1



SMF-4060

<样品信息>

色谱柱 : XB-C18(50mm*4.6mm,5μm) 流 速: 2.0ml/min
 柱 温 : 30°C 波 长: 305nm
 数据文件名: RC\$SMF-4060 - 0-280/24-2503-2 - zzp-2024041821p-rcqx-pH1.0jz-2-p5-60min.lcd
 方法文件名: RC\$SMF-4060 - SMF-4060-rc-FX273-1.0.lcm
 批处理文件名: RC\$SMF-4060 - SMF-4060-20260511-FX273.lcb
 样品瓶号 : 4-40
 进样体积 : 20 μl 版本号: 6.115
 进样时间 : 2026/05/11 22:35:06 实验者: xiechaojun
 处理时间(V2) : 2026/05/12 09:21:57 处理者: xiechaojun
 仪器型号 : SHIMADZU LC-2050C (FX273)

<色谱图>

mV

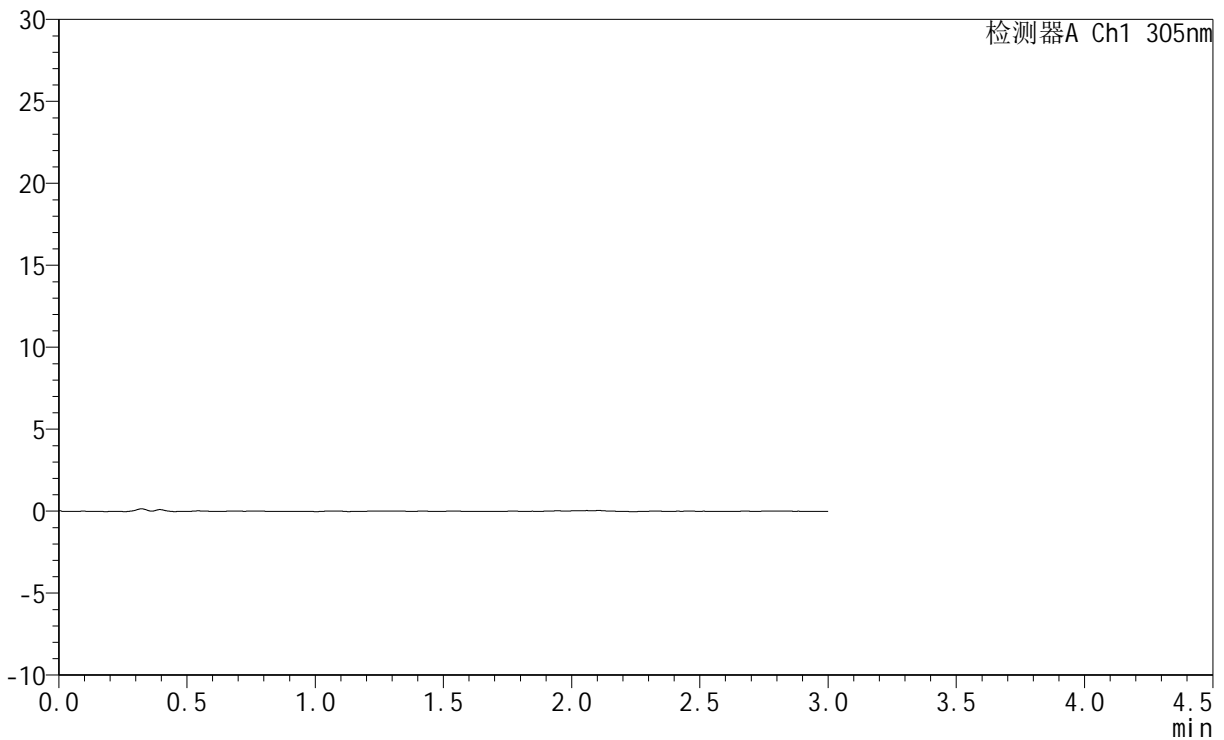

<峰表>

检测器A Ch1 305nm

峰号	保留时间	面积	面积%	高度	理论塔板数(USP)	拖尾因子	分离度(USP)
总计							

图197 氟伐他汀钠缓释片溶出曲线测定HPLC图谱
 自制品-2024041821批-pH1.0介质-60min-片5
 供试品溶液-1



SMF-4060

<样品信息>

色谱柱 : XB-C18(50mm*4.6mm,5μm) 流 速: 2.0ml/min
 柱 温 : 30°C 波 长: 305nm
 数据文件名: RC\$SMF-4060 - 0-280/24-2504-2 - zzp-2024041821p-rcqx-pH1.0jz-2-p6-60min.lcd
 方法文件名: RC\$SMF-4060 - SMF-4060-rc-FX273-1.0.lcm
 批处理文件名: RC\$SMF-4060 - SMF-4060-20260511-FX273.lcb
 样品瓶号 : 4-49
 进样体积 : 20 μl 版本号: 6.115
 进样时间 : 2026/05/11 22:38:24 实验者: xiechaojun
 处理时间(V2) : 2026/05/12 09:21:59 处理者: xiechaojun
 仪器型号 : SHIMADZU LC-2050C (FX273)

<色谱图>

mV

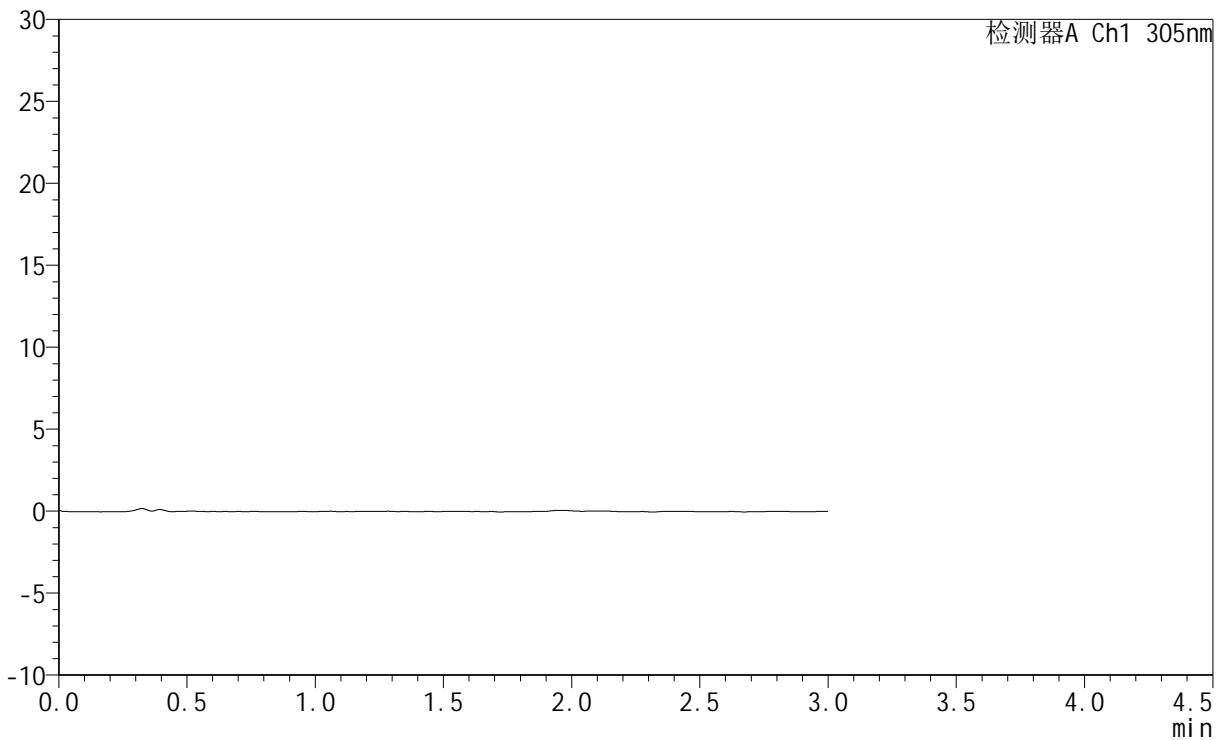

<峰表>

检测器A Ch1 305nm

峰号	保留时间	面积	面积%	高度	理论塔板数(USP)	拖尾因子	分离度(USP)
总计							

图198 氟伐他汀钠缓释片溶出曲线测定HPLC图谱
 自制品-2024041821批-pH1.0介质-60min-片6
 供试品溶液-1



SMF-4060

<样品信息>

色谱柱 : XB-C18(50mm*4.6mm,5μm) 流 速: 2.0ml/min
 柱 温 : 30°C 波 长: 305nm
 数据文件名: RC\$SMF-4060 - 0-280/24-2505-2 - zzp-2024041821p-rcqx-pH1.0jz-2-p1-75min.lcd
 方法文件名: RC\$SMF-4060 - SMF-4060-rc-FX273-1.0.lcm
 批处理文件名: RC\$SMF-4060 - SMF-4060-20260511-FX273.lcb
 样品瓶号 : 4-5
 进样体积 : 20 μl 版本号: 6.115
 进样时间 : 2026/05/11 22:41:43 实验者: xiechaojun
 处理时间(V2) : 2026/05/12 09:22:02 处理者: xiechaojun
 仪器型号 : SHIMADZU LC-2050C (FX273)

<色谱图>

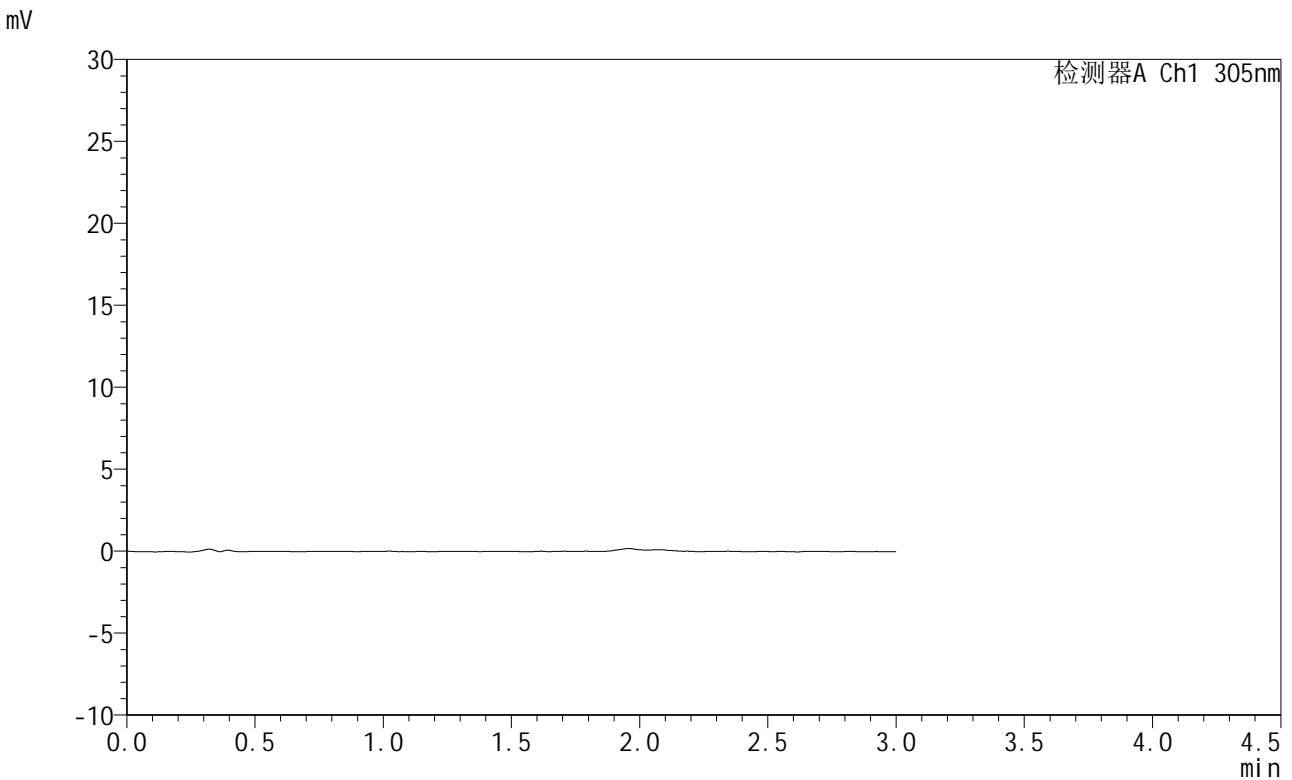

<峰表>

检测器A Ch1 305nm

峰号	保留时间	面积	面积%	高度	理论塔板数(USP)	拖尾因子	分离度(USP)
总计							

图199 氟伐他汀钠缓释片溶出曲线测定HPLC图谱
 自制品-2024041821批-pH1.0介质-75min-片1
 供试品溶液-1



SMF-4060

<样品信息>

色谱柱 : XB-C18(50mm*4.6mm,5μm) 流 速: 2.0ml/min
 柱 温 : 30°C 波 长: 305nm
 数据文件名: RC\$SMF-4060 - 0-280/24-2506-2 - zzp-2024041821p-rcqx-pH1.0jz-2-p2-75min.lcd
 方法文件名: RC\$SMF-4060 - SMF-4060-rc-FX273-1.0.lcm
 批处理文件名: RC\$SMF-4060 - SMF-4060-20260511-FX273.lcb
 样品瓶号 : 4-14
 进样体积 : 20 μl 版本号: 6.115
 进样时间 : 2026/05/11 22:45:02 实验者: xiechaojun
 处理时间(V2) : 2026/05/12 09:22:05 处理者: xiechaojun
 仪器型号 : SHIMADZU LC-2050C (FX273)

<色谱图>

mV

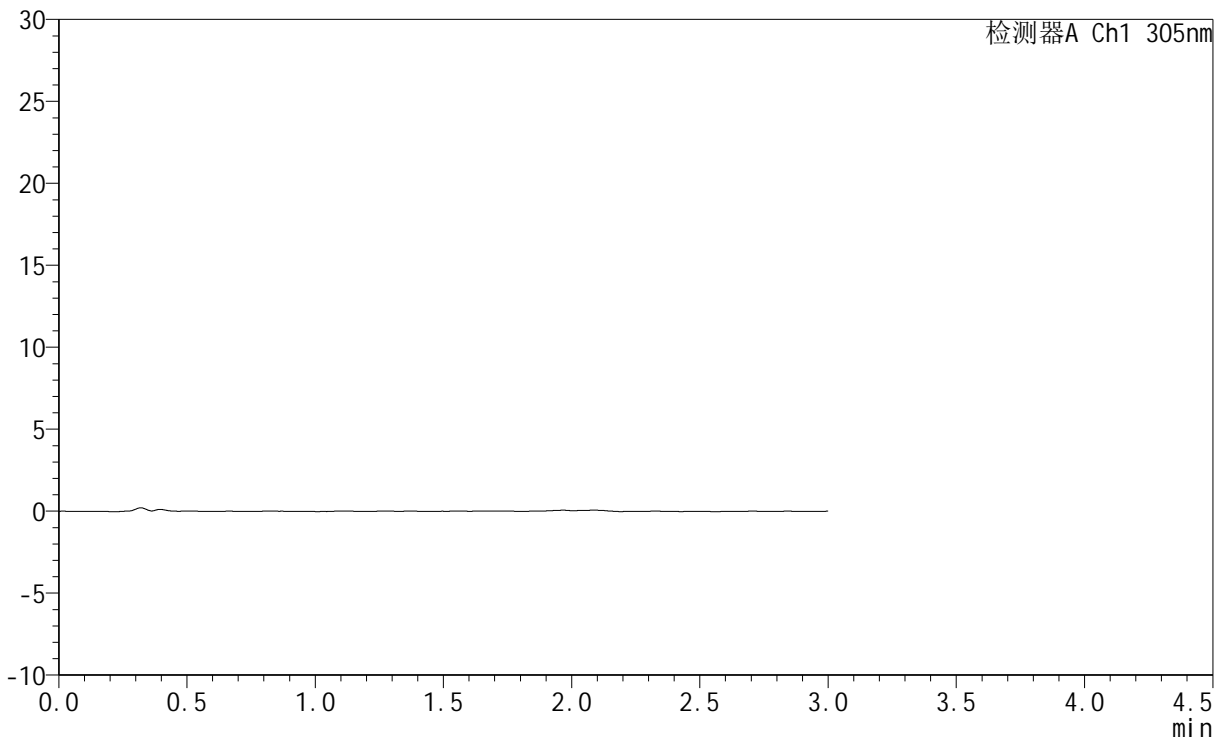

<峰表>

检测器A Ch1 305nm

峰号	保留时间	面积	面积%	高度	理论塔板数(USP)	拖尾因子	分离度(USP)
总计							

图200 氟伐他汀钠缓释片溶出曲线测定HPLC图谱
 自制品-2024041821批-pH1.0介质-75min-片2
 供试品溶液-1



SMF-4060

<样品信息>

色谱柱 : XB-C18(50mm*4.6mm,5μm) 流 速: 2.0ml/min
 柱 温 : 30°C 波 长: 305nm
 数据文件名: RC\$SMF-4060 - 0-280/24-2507-2 - zzp-2024041821p-rcqx-pH1.0jz-2-p3-75min.lcd
 方法文件名: RC\$SMF-4060 - SMF-4060-rc-FX273-1.0.lcm
 批处理文件名: RC\$SMF-4060 - SMF-4060-20260511-FX273.lcb
 样品瓶号 : 4-23
 进样体积 : 20 μl 版本号: 6.115
 进样时间 : 2026/05/11 22:48:21 实验者: xiechaojun
 处理时间(V2) : 2026/05/12 09:22:07 处理者: xiechaojun
 仪器型号 : SHIMADZU LC-2050C (FX273)

<色谱图>

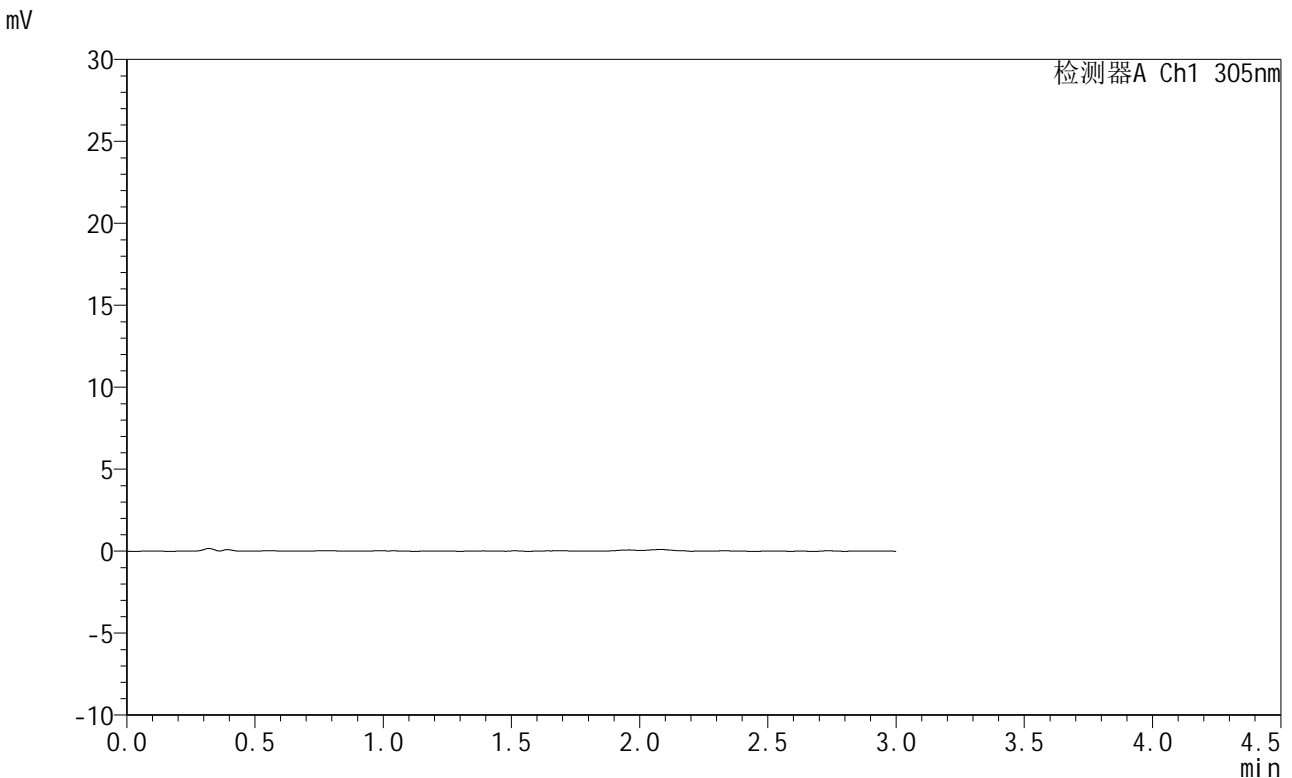

<峰表>

检测器A Ch1 305nm

峰号	保留时间	面积	面积%	高度	理论塔板数(USP)	拖尾因子	分离度(USP)
总计							

图201 氟伐他汀钠缓释片溶出曲线测定HPLC图谱
 自制品-2024041821批-pH1.0介质-75min-片3
 供试品溶液-1



SMF-4060

<样品信息>

色谱柱 : XB-C18(50mm*4.6mm,5μm) 流 速: 2.0ml/min
 柱 温 : 30°C 波 长: 305nm
 数据文件名: RC\$SMF-4060 - 0-280/24-2508-2 - zzp-2024041821p-rcqx-pH1.0jz-2-p4-75min.lcd
 方法文件名: RC\$SMF-4060 - SMF-4060-rc-FX273-1.0.lcm
 批处理文件名: RC\$SMF-4060 - SMF-4060-20260511-FX273.lcb
 样品瓶号 : 4-32
 进样体积 : 20 μl 版本号: 6.115
 进样时间 : 2026/05/11 22:51:39 实验者: xiechaojun
 处理时间(V2) : 2026/05/12 09:22:10 处理者: xiechaojun
 仪器型号 : SHIMADZU LC-2050C (FX273)

<色谱图>

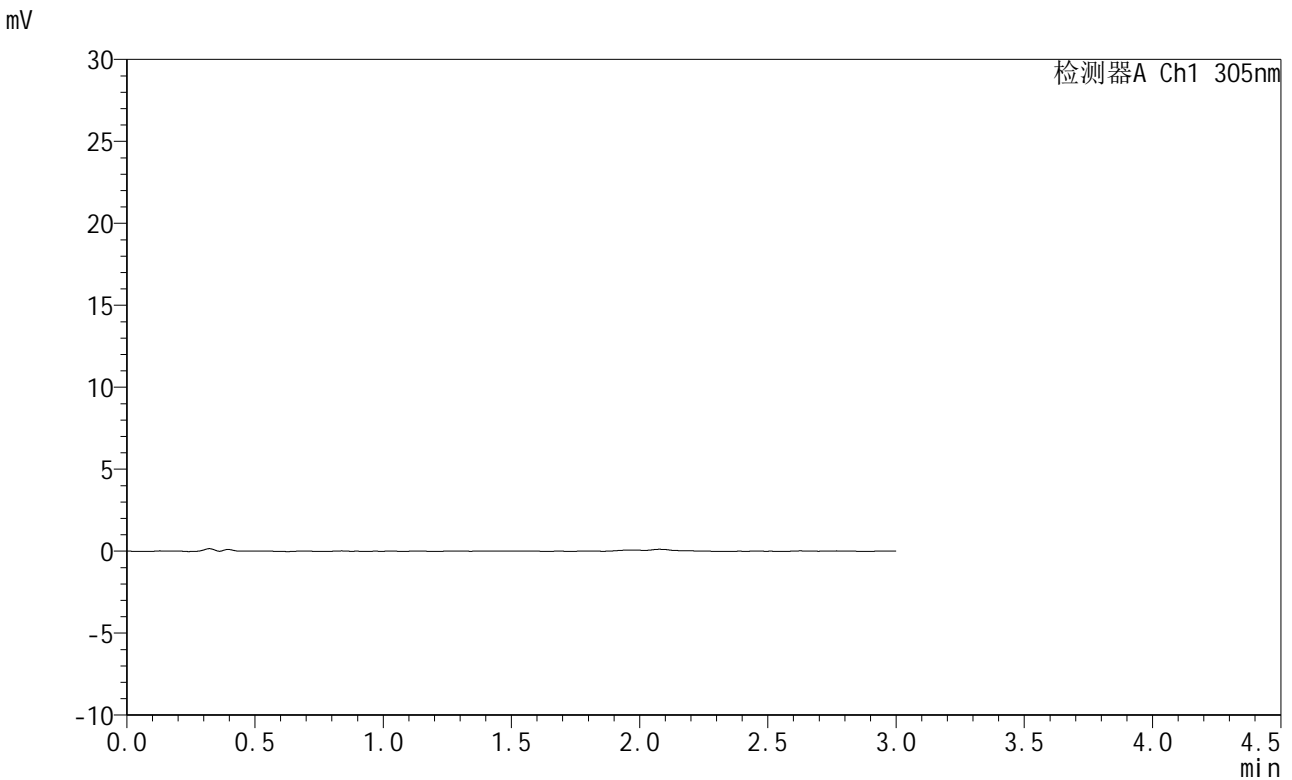

<峰表>

检测器A Ch1 305nm

峰号	保留时间	面积	面积%	高度	理论塔板数(USP)	拖尾因子	分离度(USP)
总计							

图202 氟伐他汀钠缓释片溶出曲线测定HPLC图谱
 自制品-2024041821批-pH1.0介质-75min-片4
 供试品溶液-1



SMF-4060

<样品信息>

色谱柱 : XB-C18(50mm*4.6mm,5μm) 流 速: 2.0ml/min
 柱 温 : 30°C 波 长: 305nm
 数据文件名: RC\$SMF-4060 - 0-280/24-2509-2 - zzp-2024041821p-rcqx-pH1.0jz-2-p5-75min.lcd
 方法文件名: RC\$SMF-4060 - SMF-4060-rc-FX273-1.0.lcm
 批处理文件名: RC\$SMF-4060 - SMF-4060-20260511-FX273.lcb
 样品瓶号 : 4-41
 进样体积 : 20 μl 版本号: 6.115
 进样时间 : 2026/05/11 22:54:57 实验者: xiechaojun
 处理时间(V2) : 2026/05/12 09:22:13 处理者: xiechaojun
 仪器型号 : SHIMADZU LC-2050C (FX273)

<色谱图>

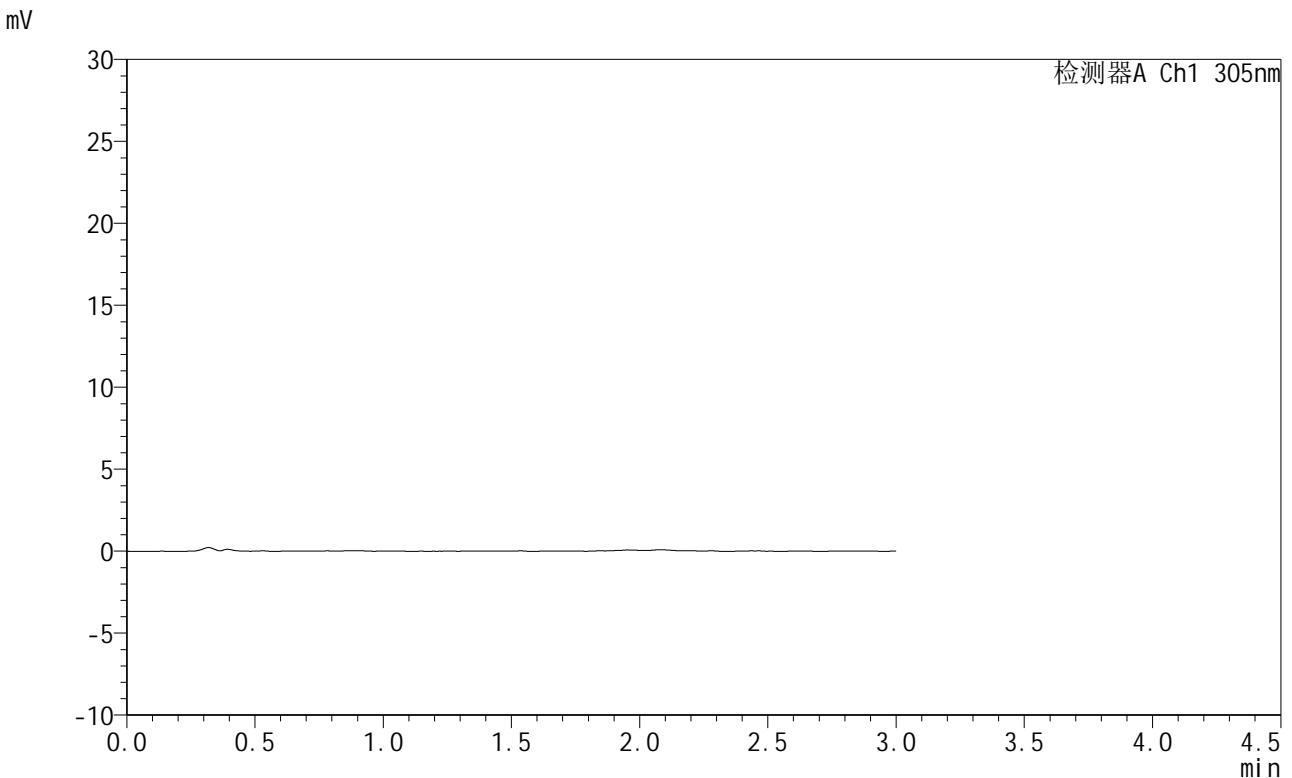

<峰表>

检测器A Ch1 305nm

峰号	保留时间	面积	面积%	高度	理论塔板数(USP)	拖尾因子	分离度(USP)
总计							

图203 氟伐他汀钠缓释片溶出曲线测定HPLC图谱
 自制品-2024041821批-pH1.0介质-75min-片5
 供试品溶液-1



SMF-4060

<样品信息>

色谱柱 : XB-C18(50mm*4.6mm,5μm) 流 速: 2.0ml/min
 柱 温 : 30°C 波 长: 305nm
 数据文件名: RC\$SMF-4060 - 0-280/24-2510-2 - zzp-2024041821p-rcqx-pH1.0jz-2-p6-75min.lcd
 方法文件名: RC\$SMF-4060 - SMF-4060-rc-FX273-1.0.lcm
 批处理文件名: RC\$SMF-4060 - SMF-4060-20260511-FX273.lcb
 样品瓶号 : 4-50
 进样体积 : 20 μl 版本号: 6.115
 进样时间 : 2026/05/11 22:58:15 实验者: xiechaojun
 处理时间(V2) : 2026/05/12 09:22:16 处理者: xiechaojun
 仪器型号 : SHIMADZU LC-2050C (FX273)

<色谱图>

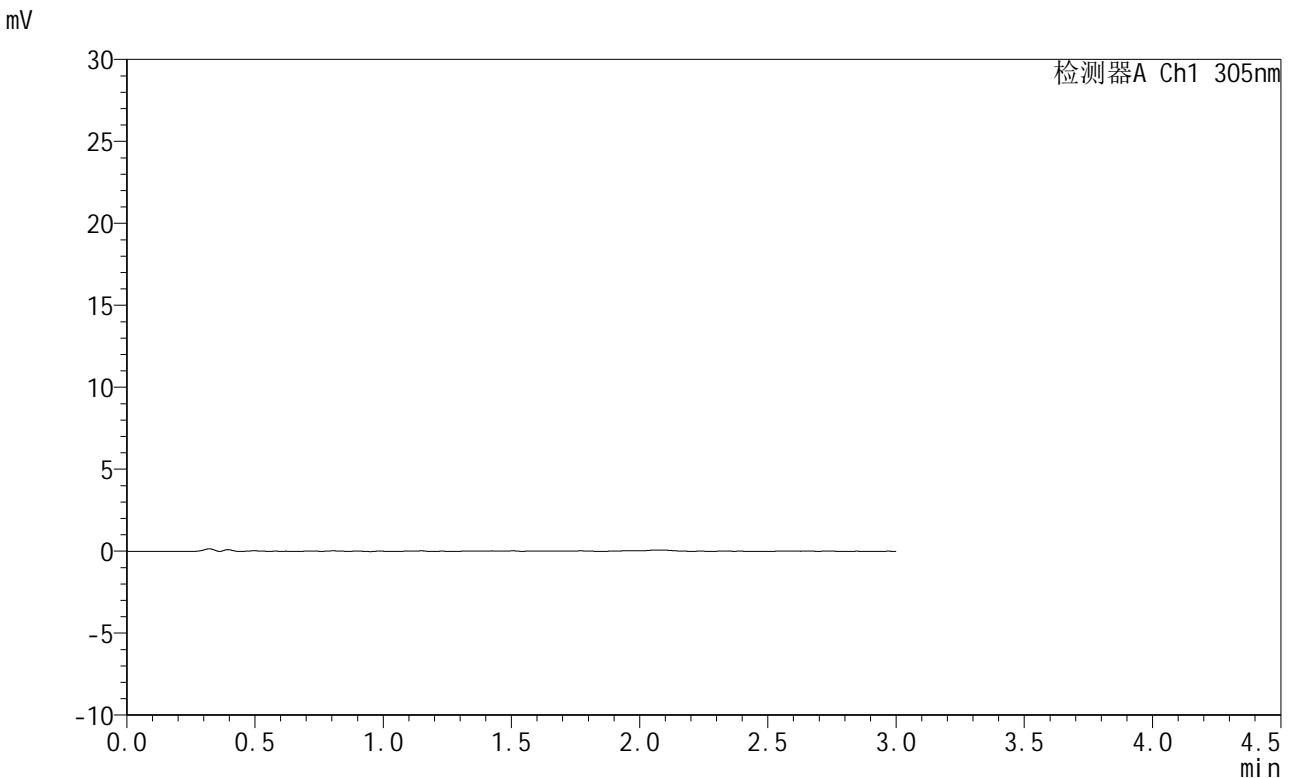

<峰表>

检测器A Ch1 305nm

峰号	保留时间	面积	面积%	高度	理论塔板数(USP)	拖尾因子	分离度(USP)
总计							

图204 氟伐他汀钠缓释片溶出曲线测定HPLC图谱
 自制品-2024041821批-pH1.0介质-75min-片6
 供试品溶液-1



SMF-4060

<样品信息>

色谱柱 : XB-C18(50mm*4.6mm,5μm) 流 速: 2.0ml/min
 柱 温 : 30°C 波 长: 305nm
 数据文件名: RC\$SMF-4060 - 0-280/24-2511-2 - zzp-2024041821p-rcqx-pH1.0jz-2-p1-90min.lcd
 方法文件名: RC\$SMF-4060 - SMF-4060-rc-FX273-1.0.lcm
 批处理文件名: RC\$SMF-4060 - SMF-4060-20260511-FX273.lcb
 样品瓶号 : 4-6
 进样体积 : 20 μl 版本号: 6.115
 进样时间 : 2026/05/11 23:01:33 实验者: xiechaojun
 处理时间(V2) : 2026/05/12 09:22:19 处理者: xiechaojun
 仪器型号 : SHIMADZU LC-2050C (FX273)

<色谱图>

mV

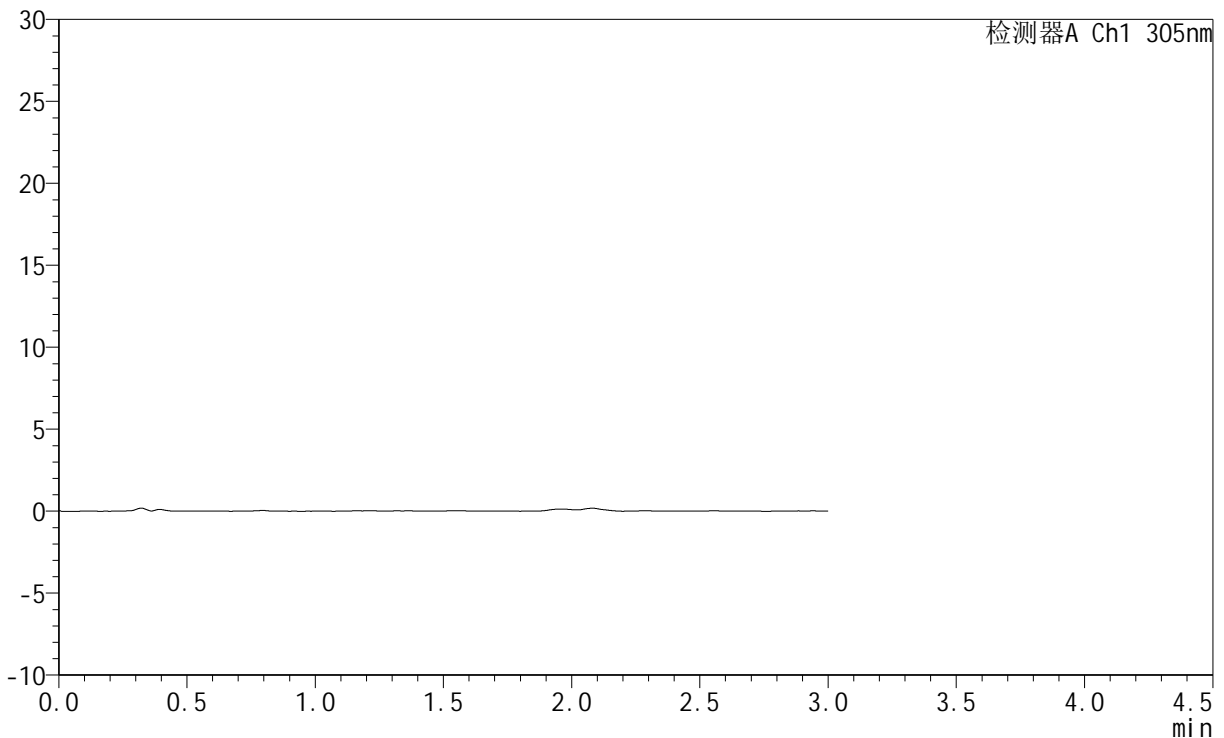

<峰表>

检测器A Ch1 305nm

峰号	保留时间	面积	面积%	高度	理论塔板数(USP)	拖尾因子	分离度(USP)
总计							

图205 氟伐他汀钠缓释片溶出曲线测定HPLC图谱
 自制品-2024041821批-pH1.0介质-90min-片1
 供试品溶液-1



SMF-4060

<样品信息>

色谱柱 : XB-C18(50mm*4.6mm,5μm) 流 速: 2.0ml/min
 柱 温 : 30°C 波 长: 305nm
 数据文件名: RC\$SMF-4060 - 0-280/24-2512-2 - zzp-2024041821p-rcqx-pH1.0jz-2-p2-90min.lcd
 方法文件名: RC\$SMF-4060 - SMF-4060-rc-FX273-1.0.lcm
 批处理文件名: RC\$SMF-4060 - SMF-4060-20260511-FX273.lcb
 样品瓶号 : 4-15
 进样体积 : 20 μl 版本号: 6.115
 进样时间 : 2026/05/11 23:04:51 实验者: xiechaojun
 处理时间(V2) : 2026/05/12 09:22:21 处理者: xiechaojun
 仪器型号 : SHIMADZU LC-2050C (FX273)

<色谱图>

mV

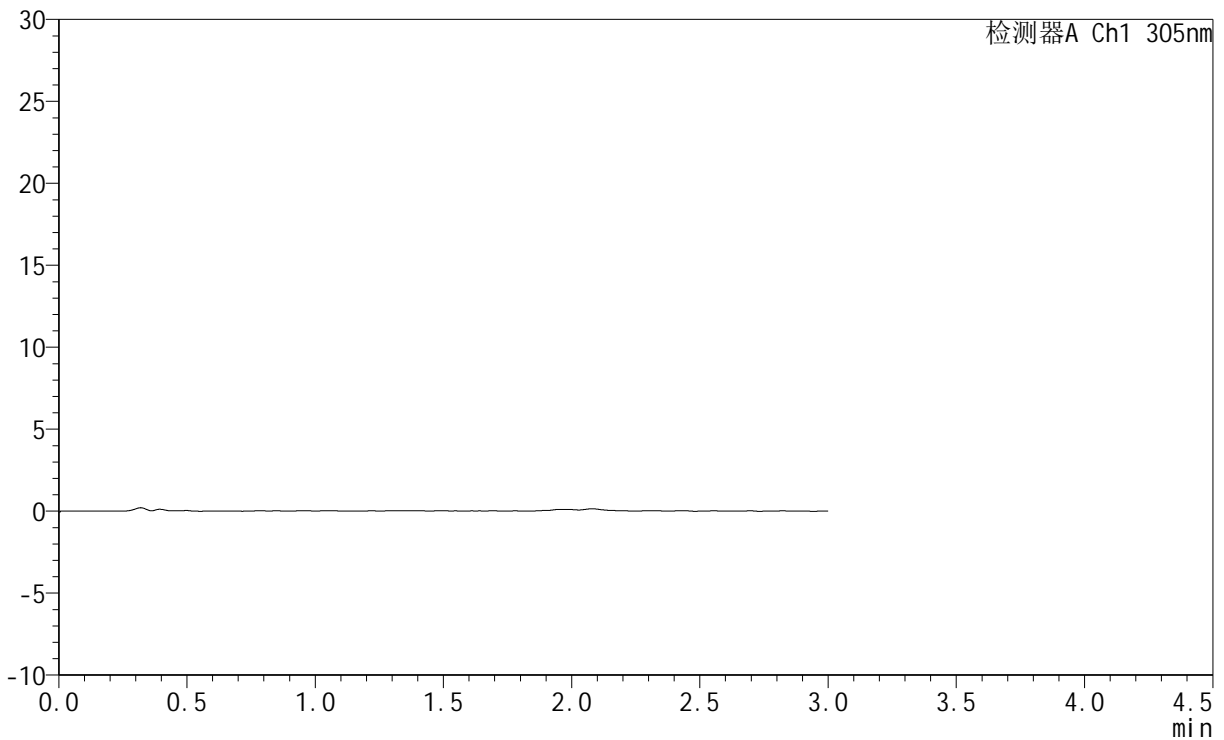

<峰表>

检测器A Ch1 305nm

峰号	保留时间	面积	面积%	高度	理论塔板数(USP)	拖尾因子	分离度(USP)
总计							

图206 氟伐他汀钠缓释片溶出曲线测定HPLC图谱
 自制品-2024041821批-pH1.0介质-90min-片2
 供试品溶液-1



SMF-4060

<样品信息>

色谱柱 : XB-C18(50mm*4.6mm,5μm) 流 速: 2.0ml/min
 柱 温 : 30°C 波 长: 305nm
 数据文件名: RC\$SMF-4060 - 0-280/24-2513-2 - zzp-2024041821p-rcqx-pH1.0jz-2-p3-90min.lcd
 方法文件名: RC\$SMF-4060 - SMF-4060-rc-FX273-1.0.lcm
 批处理文件名: RC\$SMF-4060 - SMF-4060-20260511-FX273.lcb
 样品瓶号 : 4-24
 进样体积 : 20 μl 版本号: 6.115
 进样时间 : 2026/05/11 23:08:10 实验者: xiechaojun
 处理时间(V2) : 2026/05/12 09:22:24 处理者: xiechaojun
 仪器型号 : SHIMADZU LC-2050C (FX273)

<色谱图>

mV

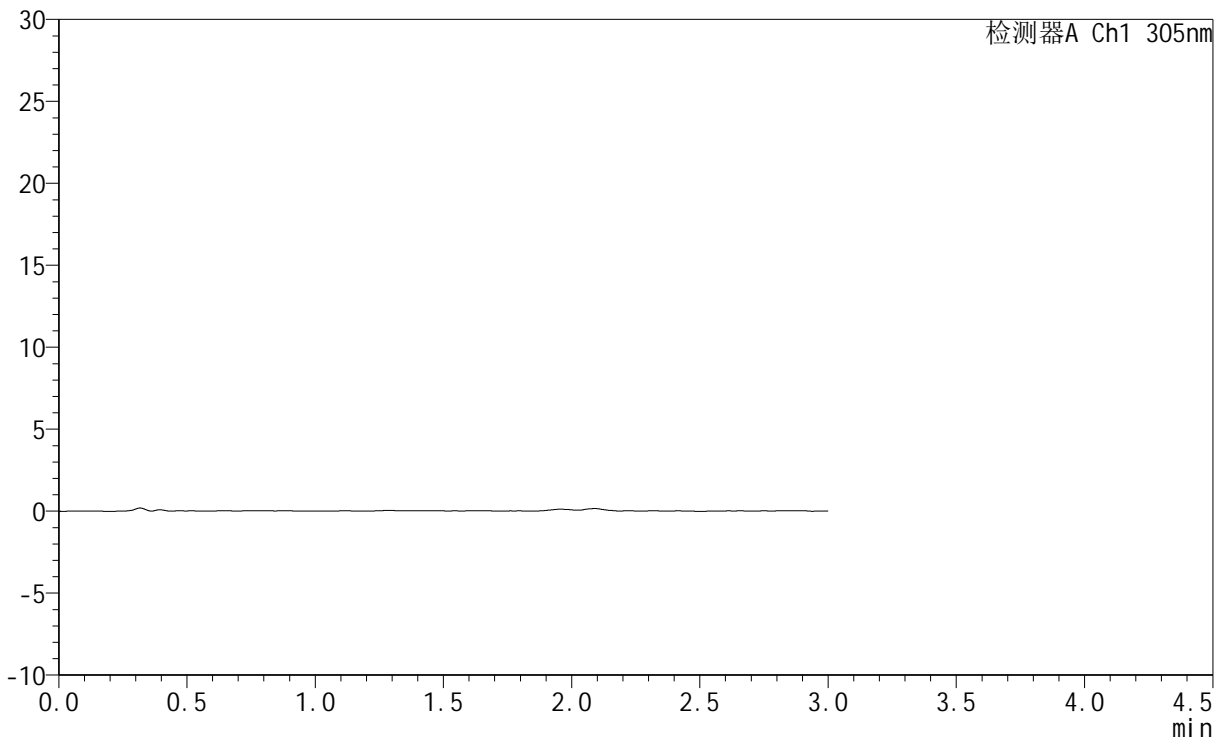

<峰表>

检测器A Ch1 305nm

峰号	保留时间	面积	面积%	高度	理论塔板数(USP)	拖尾因子	分离度(USP)
总计							

图207 氟伐他汀钠缓释片溶出曲线测定HPLC图谱
 自制品-2024041821批-pH1.0介质-90min-片3
 供试品溶液-1



SMF-4060

<样品信息>

色谱柱 : XB-C18(50mm*4.6mm,5μm) 流 速: 2.0ml/min
 柱 温 : 30°C 波 长: 305nm
 数据文件名: RC\$SMF-4060 - 0-280/24-2514-2 - zzp-2024041821p-rcqx-pH1.0jz-2-p4-90min.lcd
 方法文件名: RC\$SMF-4060 - SMF-4060-rc-FX273-1.0.lcm
 批处理文件名: RC\$SMF-4060 - SMF-4060-20260511-FX273.lcb
 样品瓶号 : 4-33
 进样体积 : 20 μl 版本号: 6.115
 进样时间 : 2026/05/11 23:11:28 实验者: xiechaojun
 处理时间(V2) : 2026/05/12 09:22:26 处理者: xiechaojun
 仪器型号 : SHIMADZU LC-2050C (FX273)

<色谱图>

mV

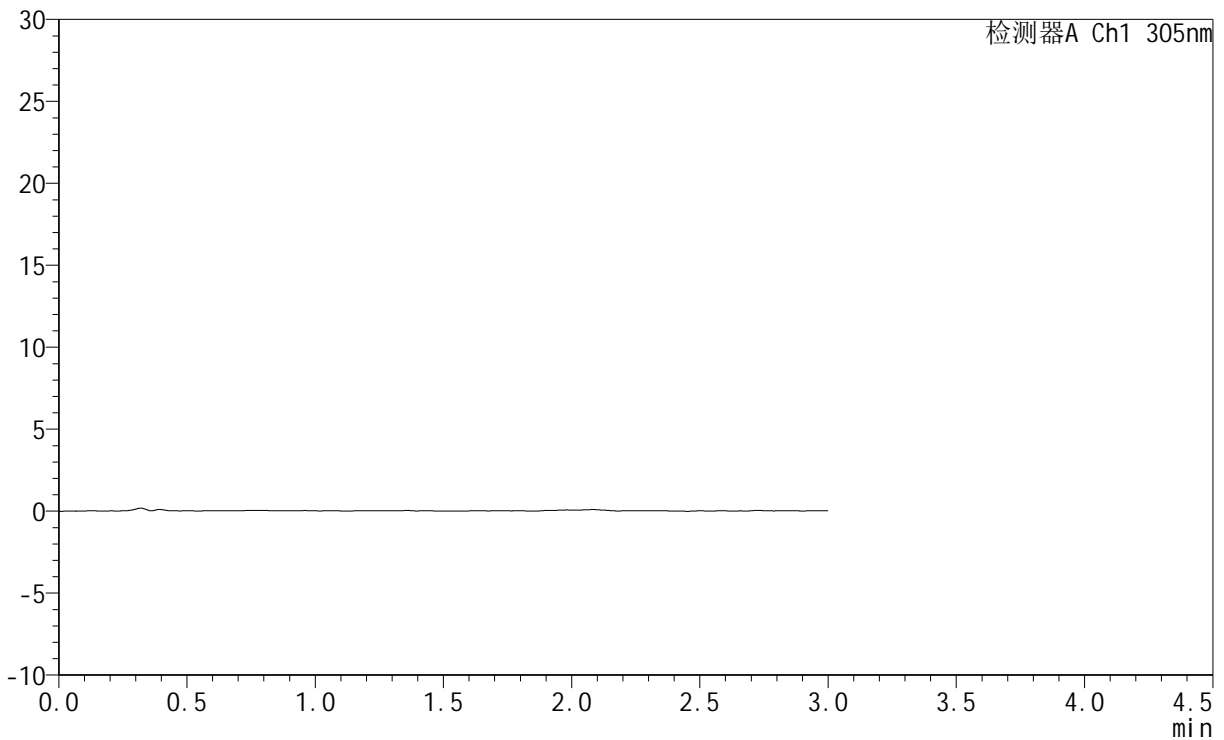

<峰表>

检测器A Ch1 305nm

峰号	保留时间	面积	面积%	高度	理论塔板数(USP)	拖尾因子	分离度(USP)
总计							

图208 氟伐他汀钠缓释片溶出曲线测定HPLC图谱
 自制品-2024041821批-pH1.0介质-90min-片4
 供试品溶液-1



SMF-4060

<样品信息>

色谱柱 : XB-C18(50mm*4.6mm,5μm) 流 速: 2.0ml/min
 柱 温 : 30°C 波 长: 305nm
 数据文件名: RC\$SMF-4060 - 0-280/24-2515-2 - zzp-2024041821p-rcqx-pH1.0jz-2-p5-90min.lcd
 方法文件名: RC\$SMF-4060 - SMF-4060-rc-FX273-1.0.lcm
 批处理文件名: RC\$SMF-4060 - SMF-4060-20260511-FX273.lcb
 样品瓶号 : 4-42
 进样体积 : 20 μl 版本号: 6.115
 进样时间 : 2026/05/11 23:14:46 实验者: xiechaojun
 处理时间(V2) : 2026/05/12 09:22:29 处理者: xiechaojun
 仪器型号 : SHIMADZU LC-2050C (FX273)

<色谱图>

mV

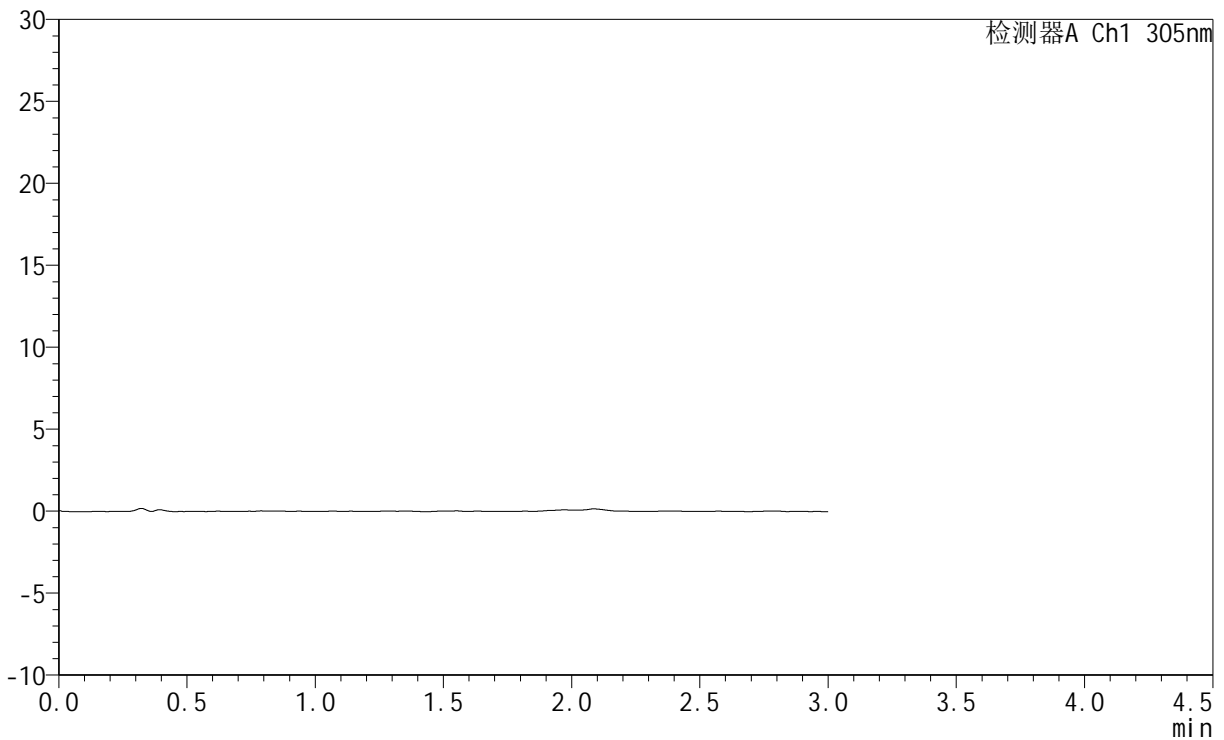

<峰表>

检测器A Ch1 305nm

峰号	保留时间	面积	面积%	高度	理论塔板数(USP)	拖尾因子	分离度(USP)
总计							

图209 氟伐他汀钠缓释片溶出曲线测定HPLC图谱
 自制品-2024041821批-pH1.0介质-90min-片5
 供试品溶液-1



SMF-4060

<样品信息>

色谱柱 : XB-C18(50mm*4.6mm,5μm) 流 速: 2.0ml/min
 柱 温 : 30°C 波 长: 305nm
 数据文件名: RC\$SMF-4060 - 0-280/24-2516-2 - zzp-2024041821p-rcqx-pH1.0jz-2-p6-90min.lcd
 方法文件名: RC\$SMF-4060 - SMF-4060-rc-FX273-1.0.lcm
 批处理文件名: RC\$SMF-4060 - SMF-4060-20260511-FX273.lcb
 样品瓶号 : 4-51
 进样体积 : 20 μl 版本号: 6.115
 进样时间 : 2026/05/11 23:18:04 实验者: xiechaojun
 处理时间(V2) : 2026/05/12 09:22:32 处理者: xiechaojun
 仪器型号 : SHIMADZU LC-2050C (FX273)

<色谱图>

mV

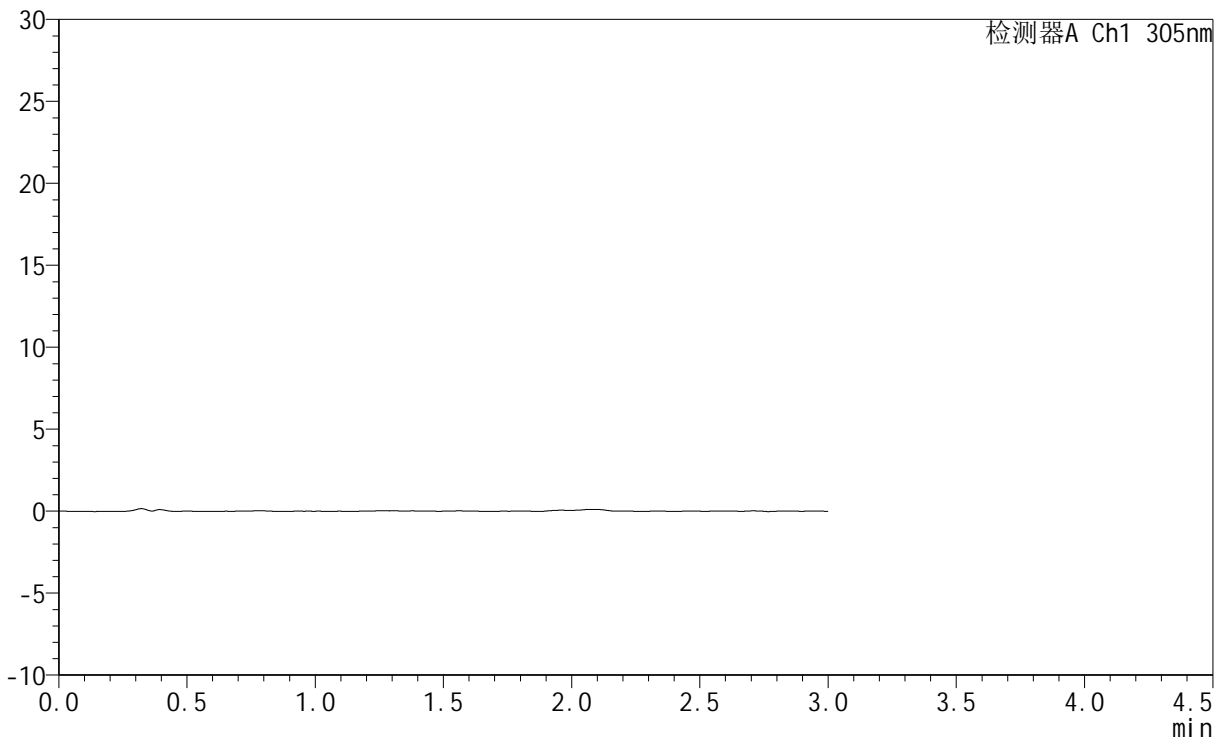

<峰表>

检测器A Ch1 305nm

峰号	保留时间	面积	面积%	高度	理论塔板数(USP)	拖尾因子	分离度(USP)
总计							

图210 氟伐他汀钠缓释片溶出曲线测定HPLC图谱
 自制品-2024041821批-pH1.0介质-90min-片6
 供试品溶液-1



SMF-4060

<样品信息>

色谱柱 : XB-C18(50mm*4.6mm,5μm) 流 速: 2.0ml/min
 柱 温 : 30°C 波 长: 305nm
 数据文件名: RC\$SMF-4060 - 0-280/24-2517-2 - zzp-2024041821p-rcqx-pH1.0jz-2-p1-120min.lcd
 方法文件名: RC\$SMF-4060 - SMF-4060-rc-FX273-1.0.lcm
 批处理文件名: RC\$SMF-4060 - SMF-4060-20260511-FX273.lcb
 样品瓶号 : 4-7
 进样体积 : 20 μl 版本号: 6.115
 进样时间 : 2026/05/11 23:21:23 实验者: xiechaojun
 处理时间(V2) : 2026/05/12 09:22:34 处理者: xiechaojun
 仪器型号 : SHIMADZU LC-2050C (FX273)

<色谱图>

mV

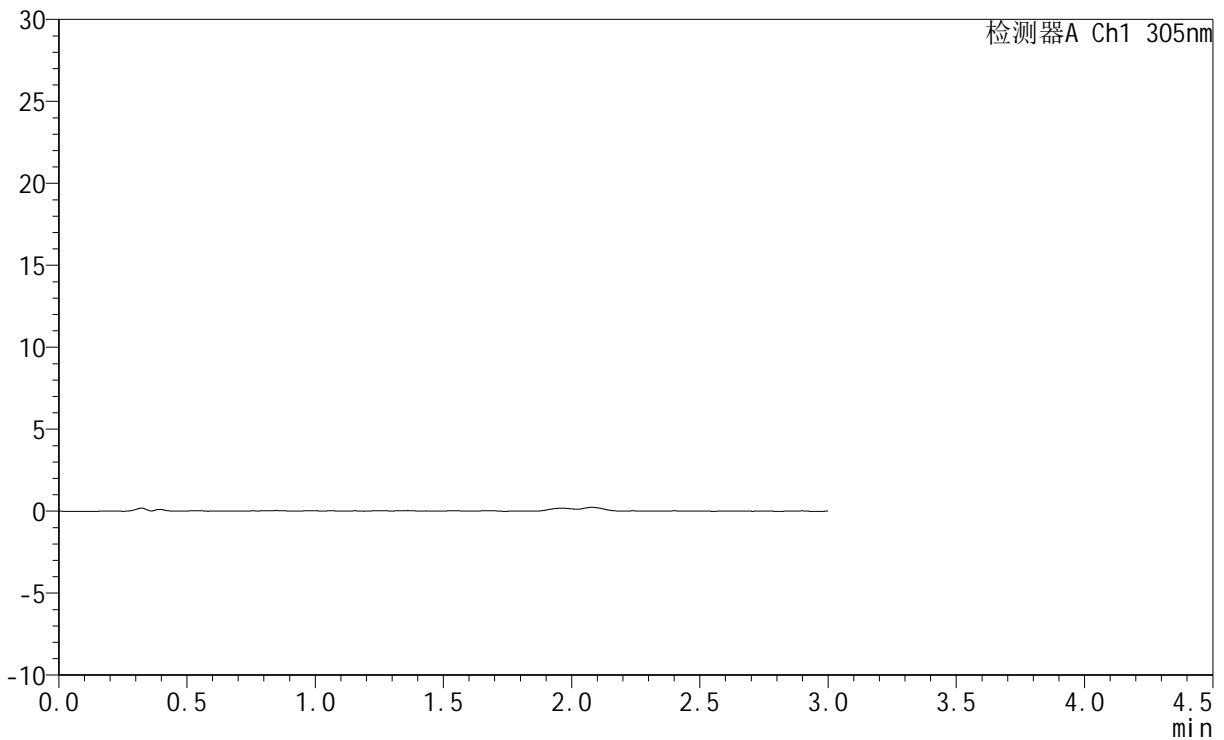

<峰表>

检测器A Ch1 305nm

峰号	保留时间	面积	面积%	高度	理论塔板数(USP)	拖尾因子	分离度(USP)
总计							

图211 氟伐他汀钠缓释片溶出曲线测定HPLC图谱
 自制品-2024041821批-pH1.0介质-120min-片1
 供试品溶液-1



SMF-4060

<样品信息>

色谱柱 : XB-C18(50mm*4.6mm,5μm) 流 速: 2.0ml/min
 柱 温 : 30°C 波 长: 305nm
 数据文件名: RC\$SMF-4060 - 0-280/24-2518-2 - zzp-2024041821p-rcqx-pH1.0jz-2-p2-120min.lcd
 方法文件名: RC\$SMF-4060 - SMF-4060-rc-FX273-1.0.lcm
 批处理文件名: RC\$SMF-4060 - SMF-4060-20260511-FX273.lcb
 样品瓶号 : 4-16
 进样体积 : 20 μl 版本号: 6.115
 进样时间 : 2026/05/11 23:24:41 实验者: xiechaojun
 处理时间(V2) : 2026/05/12 09:22:37 处理者: xiechaojun
 仪器型号 : SHIMADZU LC-2050C (FX273)

<色谱图>

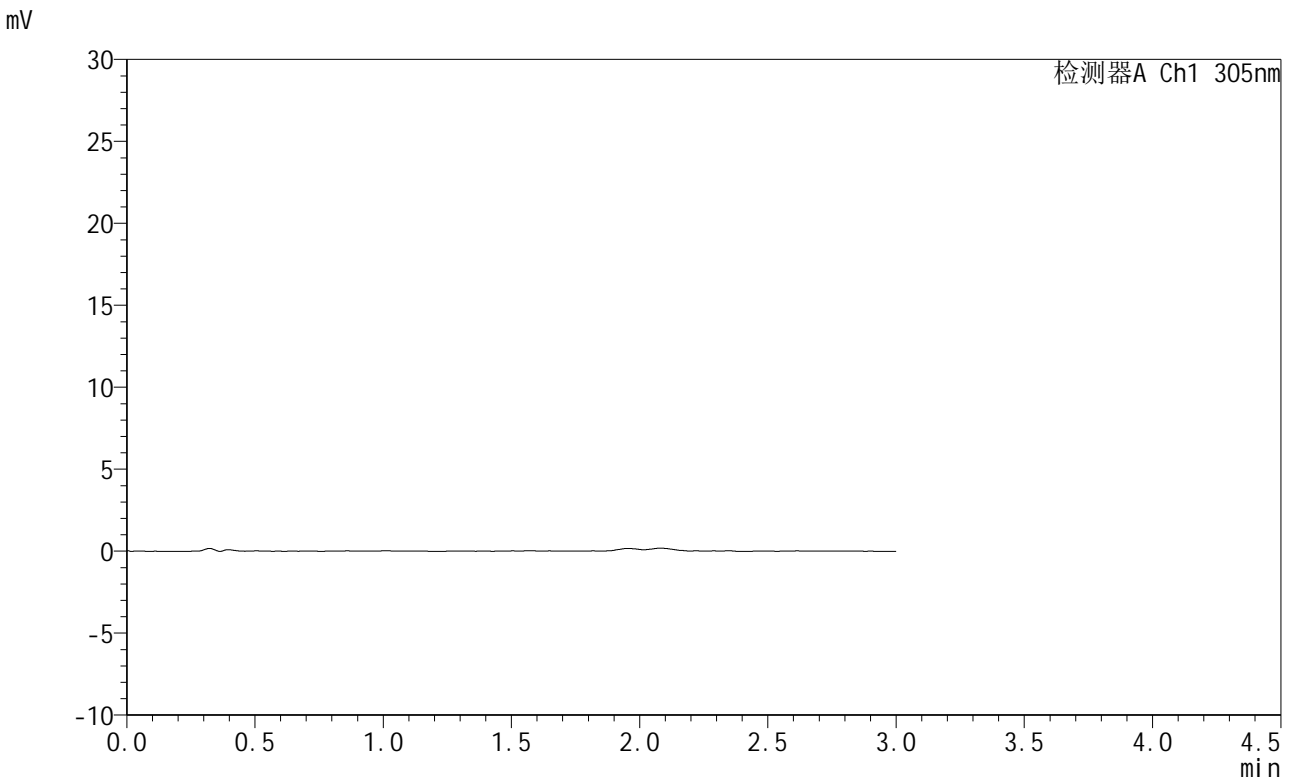

<峰表>

检测器A Ch1 305nm

峰号	保留时间	面积	面积%	高度	理论塔板数(USP)	拖尾因子	分离度(USP)
总计							

图212 氟伐他汀钠缓释片溶出曲线测定HPLC图谱
 自制品-2024041821批-pH1.0介质-120min-片2
 供试品溶液-1



SMF-4060

<样品信息>

色谱柱 : XB-C18(50mm*4.6mm,5μm) 流 速: 2.0ml/min
 柱 温 : 30°C 波 长: 305nm
 数据文件名: RC\$SMF-4060 - 0-280/24-2519-2 - zzp-2024041821p-rcqx-pH1.0jz-2-p3-120min.lcd
 方法文件名: RC\$SMF-4060 - SMF-4060-rc-FX273-1.0.lcm
 批处理文件名: RC\$SMF-4060 - SMF-4060-20260511-FX273.lcb
 样品瓶号 : 4-25
 进样体积 : 20 μl 版本号: 6.115
 进样时间 : 2026/05/11 23:27:59 实验者: xiechaojun
 处理时间(V2) : 2026/05/12 09:22:41 处理者: xiechaojun
 仪器型号 : SHIMADZU LC-2050C (FX273)

<色谱图>

mV

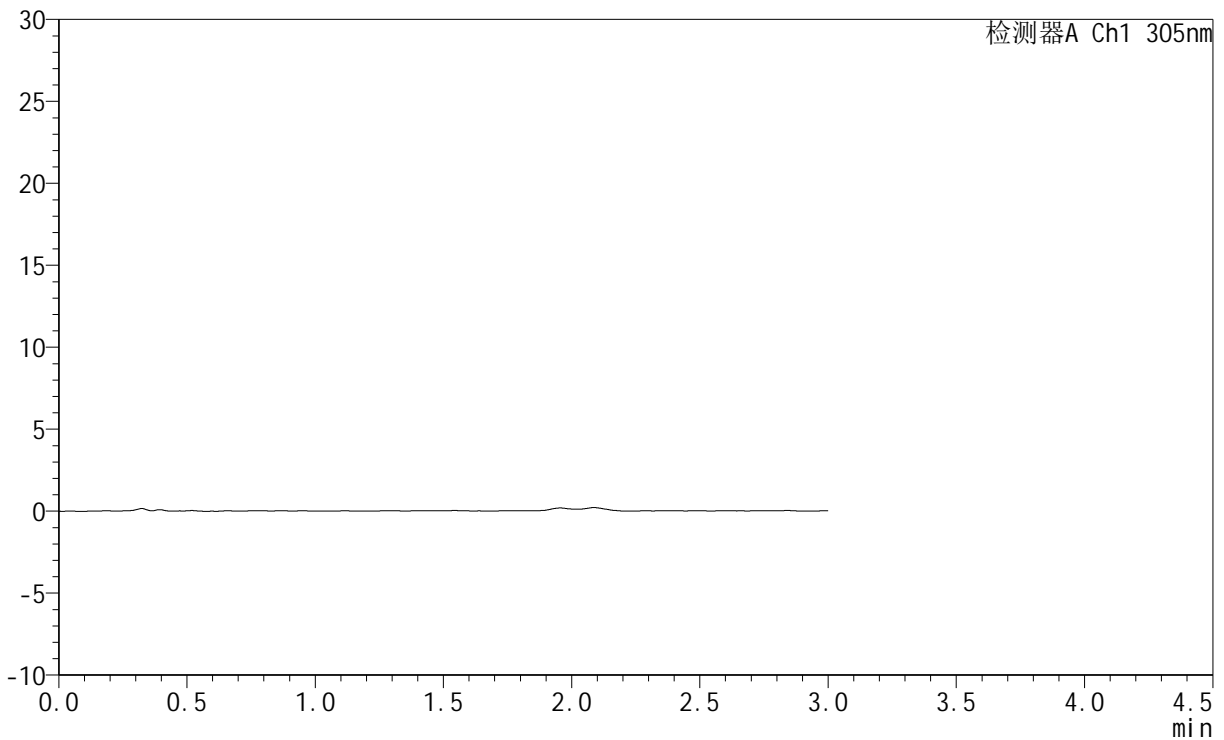

<峰表>

检测器A Ch1 305nm

峰号	保留时间	面积	面积%	高度	理论塔板数(USP)	拖尾因子	分离度(USP)
总计							

图213 氟伐他汀钠缓释片溶出曲线测定HPLC图谱
 自制品-2024041821批-pH1.0介质-120min-片3
 供试品溶液-1



SMF-4060

<样品信息>

色谱柱 : XB-C18(50mm*4.6mm,5μm) 流 速: 2.0ml/min
 柱 温 : 30°C 波 长: 305nm
 数据文件名: RC\$SMF-4060 - 0-280/24-2520-2 - zzp-2024041821p-rcqx-pH1.0jz-2-p4-120min.lcd
 方法文件名: RC\$SMF-4060 - SMF-4060-rc-FX273-1.0.lcm
 批处理文件名: RC\$SMF-4060 - SMF-4060-20260511-FX273.lcb
 样品瓶号 : 4-34
 进样体积 : 20 μl 版本号: 6.115
 进样时间 : 2026/05/11 23:31:17 实验者: xiechaojun
 处理时间(V2) : 2026/05/12 09:22:43 处理者: xiechaojun
 仪器型号 : SHIMADZU LC-2050C (FX273)

<色谱图>

mV

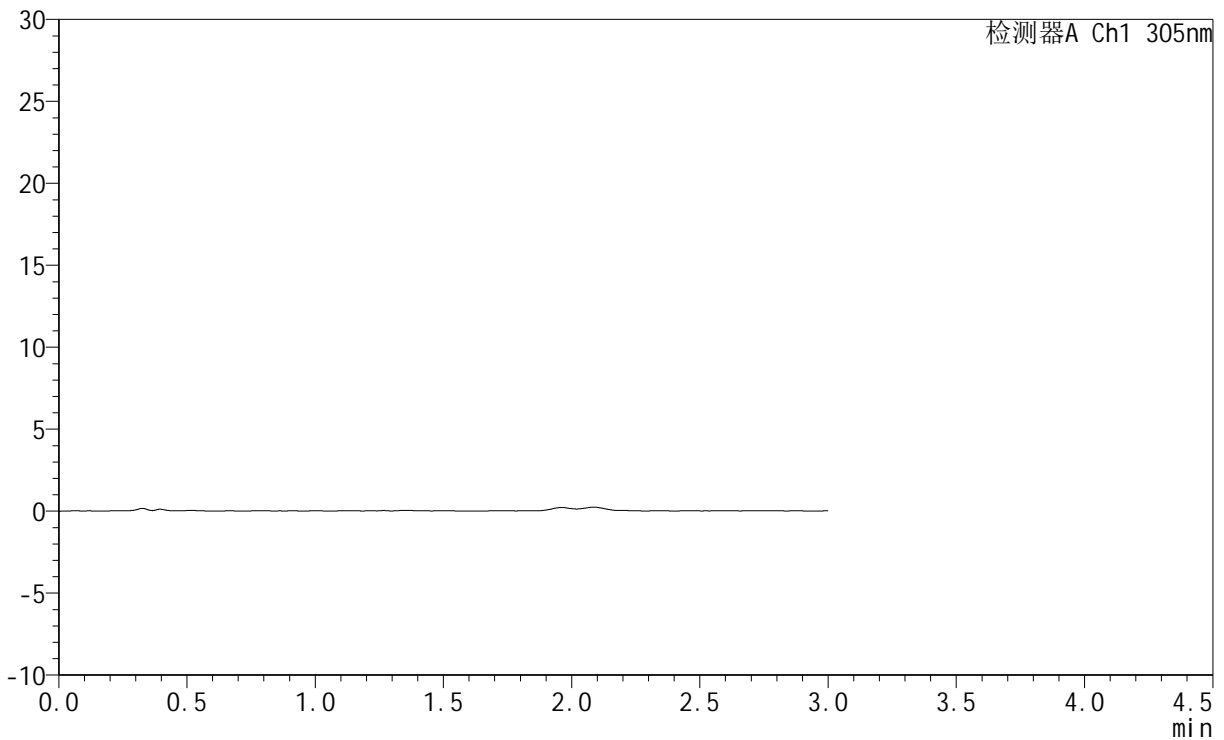

<峰表>

检测器A Ch1 305nm

峰号	保留时间	面积	面积%	高度	理论塔板数(USP)	拖尾因子	分离度(USP)
总计							

图214 氟伐他汀钠缓释片溶出曲线测定HPLC图谱
 自制品-2024041821批-pH1.0介质-120min-片4
 供试品溶液-1



SMF-4060

<样品信息>

色谱柱 : XB-C18(50mm*4.6mm,5μm) 流 速: 2.0ml/min
 柱 温 : 30°C 波 长: 305nm
 数据文件名: RC\$SMF-4060 - 0-280/24-2521-2 - zzp-2024041821p-rcqx-pH1.0jz-2-p5-120min.lcd
 方法文件名: RC\$SMF-4060 - SMF-4060-rc-FX273-1.0.lcm
 批处理文件名: RC\$SMF-4060 - SMF-4060-20260511-FX273.lcb
 样品瓶号 : 4-43
 进样体积 : 20 μl 版本号: 6.115
 进样时间 : 2026/05/11 23:34:35 实验者: xiechaojun
 处理时间(V2) : 2026/05/12 09:22:46 处理者: xiechaojun
 仪器型号 : SHIMADZU LC-2050C (FX273)

<色谱图>

mV

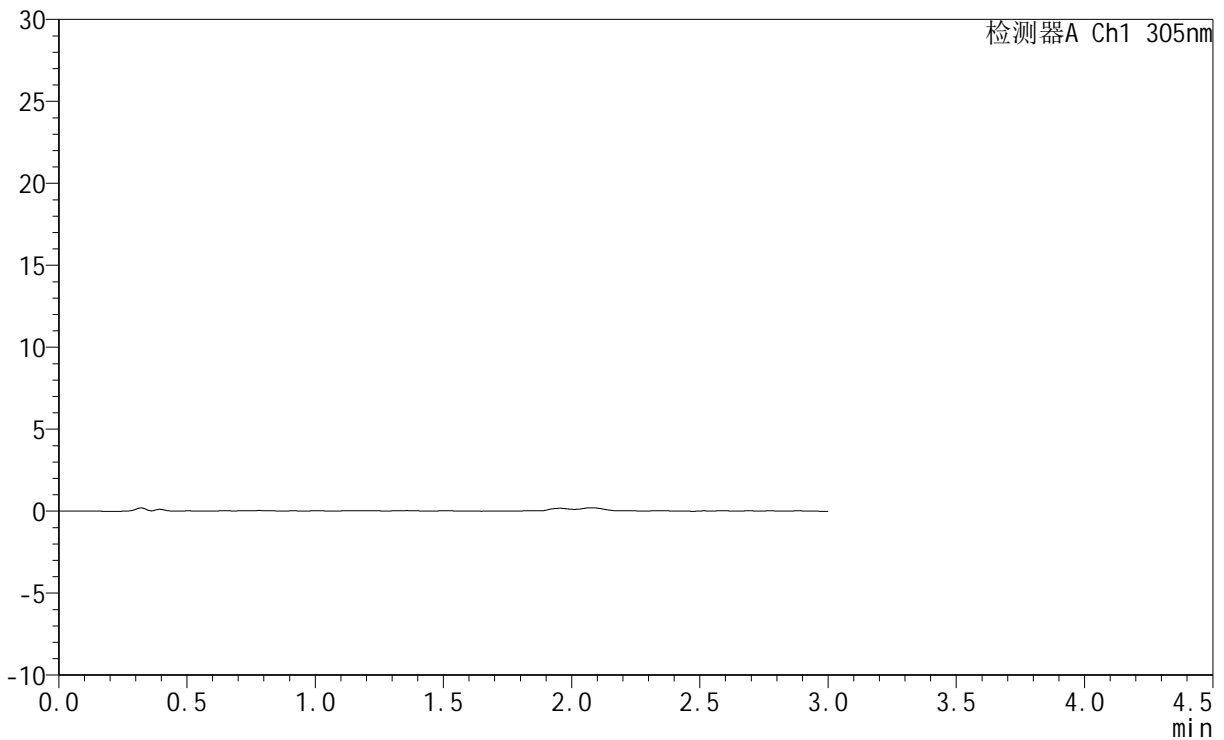

<峰表>

检测器A Ch1 305nm

峰号	保留时间	面积	面积%	高度	理论塔板数(USP)	拖尾因子	分离度(USP)
总计							

图215 氟伐他汀钠缓释片溶出曲线测定HPLC图谱
 自制品-2024041821批-pH1.0介质-120min-片5
 供试品溶液-1



SMF-4060

<样品信息>

色谱柱 : XB-C18(50mm*4.6mm,5μm) 流 速: 2.0ml/min
 柱 温 : 30°C 波 长: 305nm
 数据文件名: RC\$SMF-4060 - 0-280/24-2522-2 - zzp-2024041821p-rcqx-pH1.0jz-2-p6-120min.lcd
 方法文件名: RC\$SMF-4060 - SMF-4060-rc-FX273-1.0.lcm
 批处理文件名: RC\$SMF-4060 - SMF-4060-20260511-FX273.lcb
 样品瓶号 : 4-52
 进样体积 : 20 μl 版本号: 6.115
 进样时间 : 2026/05/11 23:37:53 实验者: xiechaojun
 处理时间(V2) : 2026/05/12 09:22:49 处理者: xiechaojun
 仪器型号 : SHIMADZU LC-2050C (FX273)

<色谱图>

mV

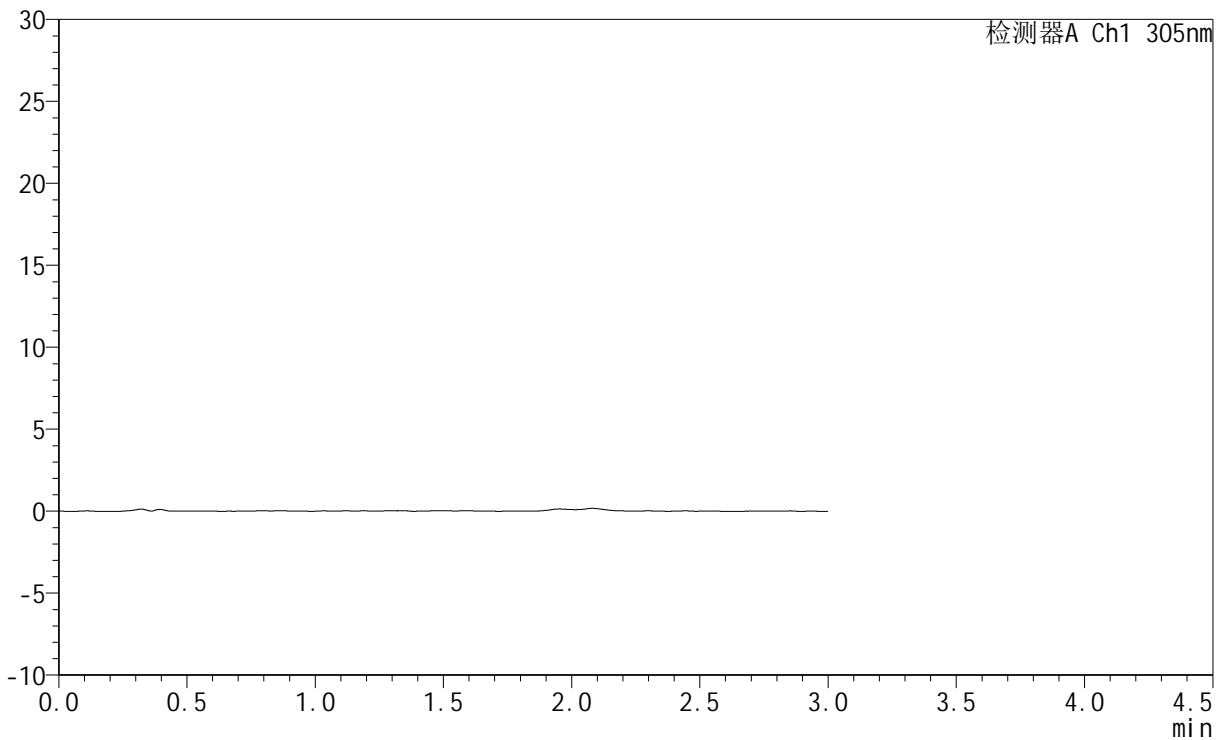

<峰表>

检测器A Ch1 305nm

峰号	保留时间	面积	面积%	高度	理论塔板数(USP)	拖尾因子	分离度(USP)
总计							

图216 氟伐他汀钠缓释片溶出曲线测定HPLC图谱
 自制品-2024041821批-pH1.0介质-120min-片6
 供试品溶液-1



SMF-4060

<样品信息>

色谱柱 : XB-C18(50mm*4.6mm,5μm) 流 速: 2.0ml/min
 柱 温 : 30°C 波 长: 305nm
 数据文件名: RC\$SMF-4060 - 0-280/24-2523-2 - zzp-2024041821p-rcqx-pH1.0jz-2-p1-jxzs.lcd
 方法文件名: RC\$SMF-4060 - SMF-4060-rc-FX273-1.0.lcm
 批处理文件名: RC\$SMF-4060 - SMF-4060-20260511-FX273.lcb
 样品瓶号 : 4-8
 进样体积 : 20 μl 版本号: 6.115
 进样时间 : 2026/05/11 23:41:11 实验者: xiechaojun
 处理时间(V2) : 2026/05/12 09:22:52 处理者: xiechaojun
 仪器型号 : SHIMADZU LC-2050C (FX273)

<色谱图>

mV

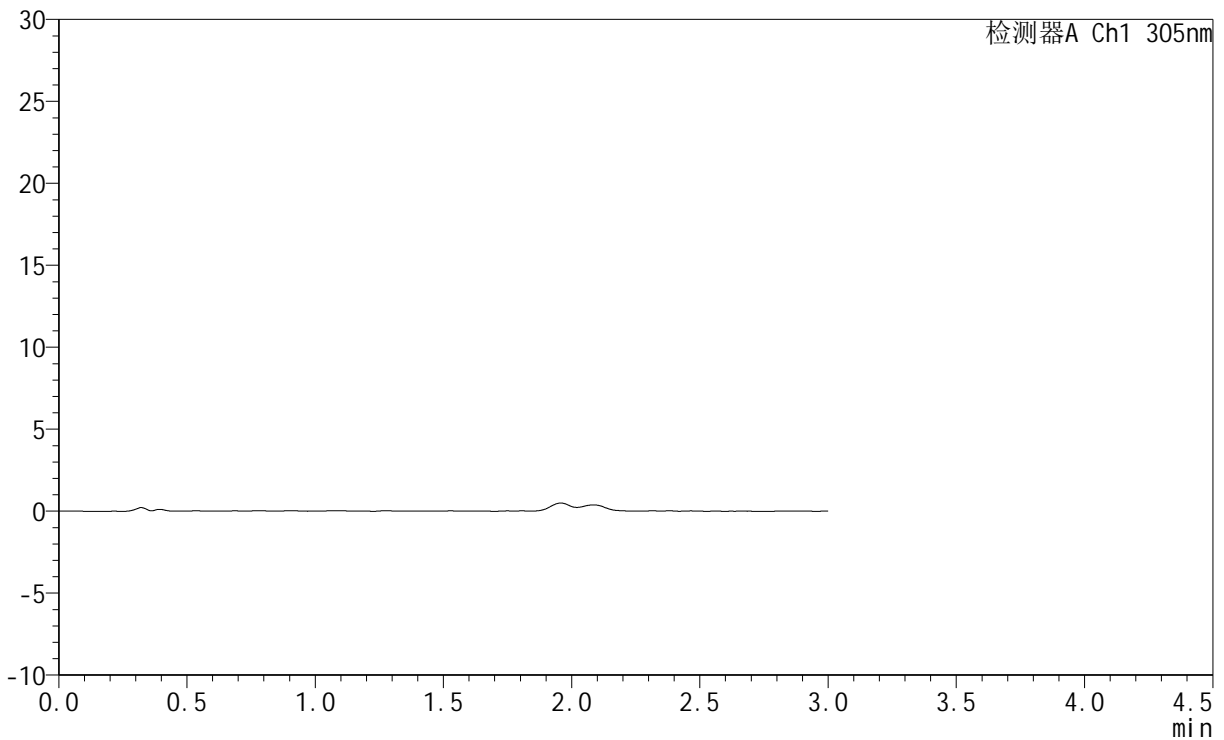

<峰表>

检测器A Ch1 305nm

峰号	保留时间	面积	面积%	高度	理论塔板数(USP)	拖尾因子	分离度(USP)
总计							

图217 氟伐他汀钠缓释片溶出曲线测定HPLC图谱
 自制品-2024041821批-pH1.0介质-极限转速-片1
 供试品溶液-1



SMF-4060

<样品信息>

色谱柱 : XB-C18(50mm*4.6mm,5μm) 流 速: 2.0ml/min
 柱 温 : 30°C 波 长: 305nm
 数据文件名: RC\$SMF-4060 - 0-280/24-2524-2 - zzp-2024041821p-rcqx-pH1.0jz-2-p2-jxzs.lcd
 方法文件名: RC\$SMF-4060 - SMF-4060-rc-FX273-1.0.lcm
 批处理文件名: RC\$SMF-4060 - SMF-4060-20260511-FX273.lcb
 样品瓶号 : 4-17
 进样体积 : 20 μl 版本号: 6.115
 进样时间 : 2026/05/11 23:44:30 实验者: xiechaojun
 处理时间(V2) : 2026/05/12 09:22:55 处理者: xiechaojun
 仪器型号 : SHIMADZU LC-2050C (FX273)

<色谱图>

mV

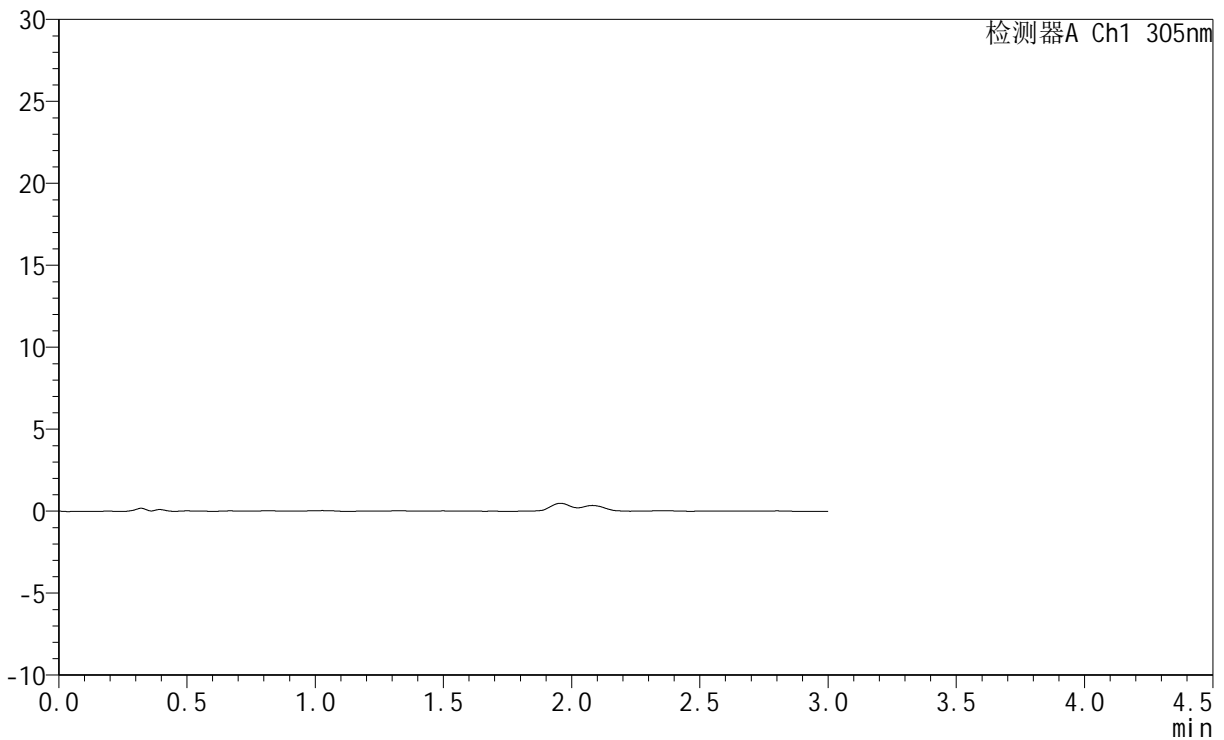

<峰表>

检测器A Ch1 305nm

峰号	保留时间	面积	面积%	高度	理论塔板数(USP)	拖尾因子	分离度(USP)
总计							

图218 氟伐他汀钠缓释片溶出曲线测定HPLC图谱
 自制品-2024041821批-pH1.0介质-极限转速-片2
 供试品溶液-1



SMF-4060

<样品信息>

色谱柱 : XB-C18(50mm*4.6mm,5μm) 流 速: 2.0ml/min
 柱 温 : 30°C 波 长: 305nm
 数据文件名: RC\$SMF-4060 - 0-280/24-2525-2 - zzp-2024041821p-rcqx-pH1.0jz-2-p3-jxzs.lcd
 方法文件名: RC\$SMF-4060 - SMF-4060-rc-FX273-1.0.lcm
 批处理文件名: RC\$SMF-4060 - SMF-4060-20260511-FX273.lcb
 样品瓶号 : 4-26
 进样体积 : 20 μl 版本号: 6.115
 进样时间 : 2026/05/11 23:47:49 实验者: xiechaojun
 处理时间(V2) : 2026/05/12 09:22:57 处理者: xiechaojun
 仪器型号 : SHIMADZU LC-2050C (FX273)

<色谱图>

mV

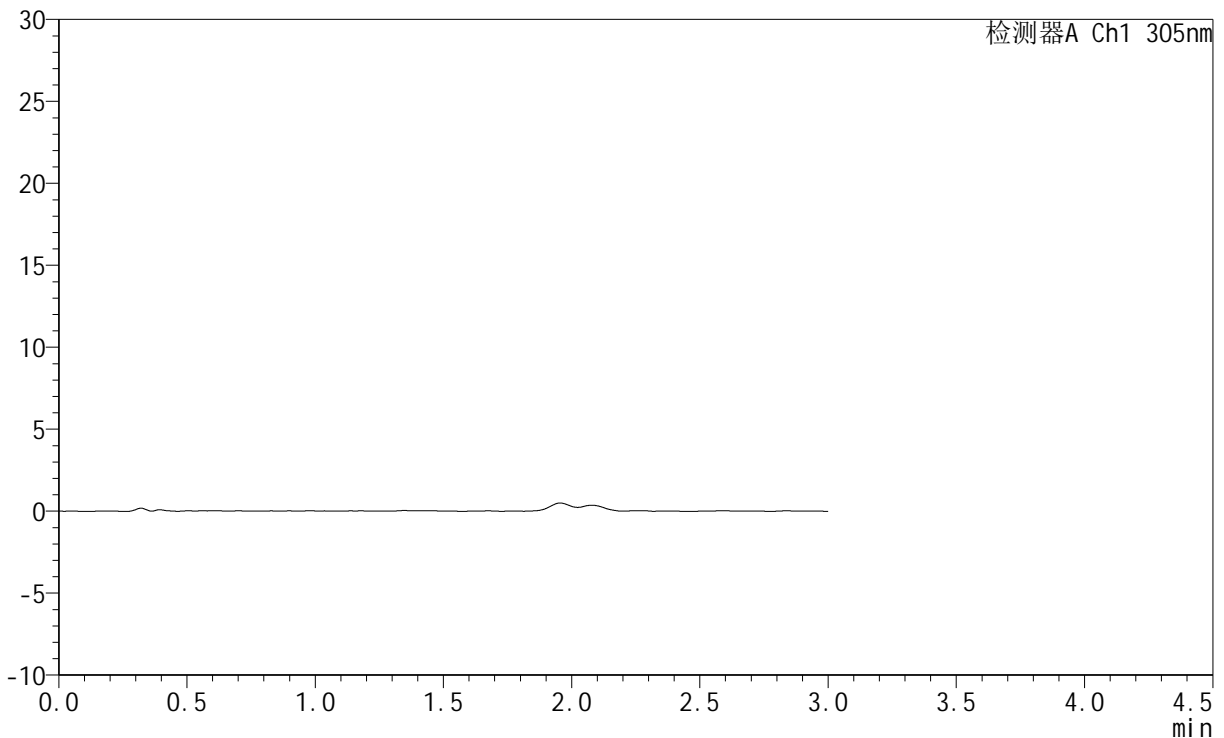

<峰表>

检测器A Ch1 305nm

峰号	保留时间	面积	面积%	高度	理论塔板数(USP)	拖尾因子	分离度(USP)
总计							

图219 氟伐他汀钠缓释片溶出曲线测定HPLC图谱
 自制品-2024041821批-pH1.0介质-极限转速-片3
 供试品溶液-1



SMF-4060

<样品信息>

色谱柱 : XB-C18(50mm*4.6mm,5μm) 流 速: 2.0ml/min
 柱 温 : 30°C 波 长: 305nm
 数据文件名: RC\$SMF-4060 - 0-280/24-2526-2 - zzp-2024041821p-rcqx-pH1.0jz-2-p4-jxzs.lcd
 方法文件名: RC\$SMF-4060 - SMF-4060-rc-FX273-1.0.lcm
 批处理文件名: RC\$SMF-4060 - SMF-4060-20260511-FX273.lcb
 样品瓶号 : 4-35
 进样体积 : 20 μl 版本号: 6.115
 进样时间 : 2026/05/11 23:51:07 实验者: xiechaojun
 处理时间(V2) : 2026/05/12 09:23:00 处理者: xiechaojun
 仪器型号 : SHIMADZU LC-2050C (FX273)

<色谱图>

mV

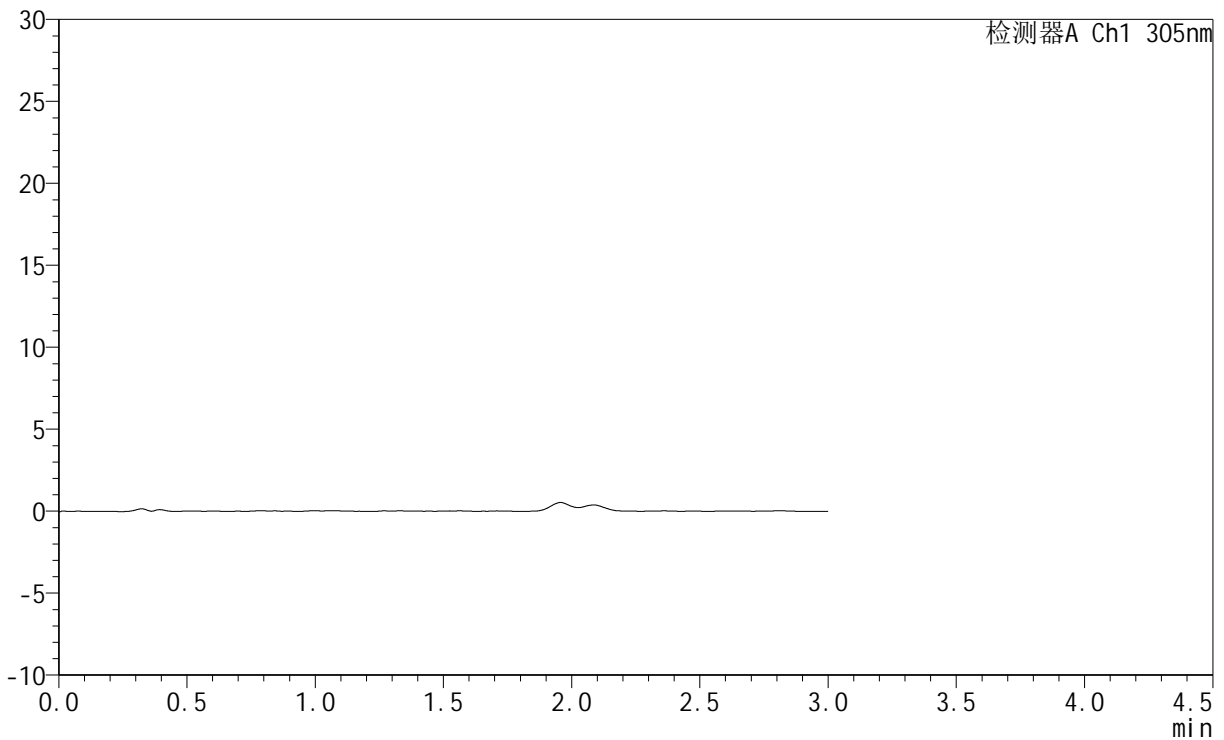

<峰表>

检测器A Ch1 305nm

峰号	保留时间	面积	面积%	高度	理论塔板数(USP)	拖尾因子	分离度(USP)
总计							

图220 氟伐他汀钠缓释片溶出曲线测定HPLC图谱
 自制品-2024041821批-pH1.0介质-极限转速-片4
 供试品溶液-1



SMF-4060

<样品信息>

色谱柱 : XB-C18(50mm*4.6mm,5μm) 流 速: 2.0ml/min
 柱 温 : 30°C 波 长: 305nm
 数据文件名: RC\$SMF-4060 - 0-280/24-2527-2 - zzp-2024041821p-rcqx-pH1.0jz-2-p5-jxzs.lcd
 方法文件名: RC\$SMF-4060 - SMF-4060-rc-FX273-1.0.lcm
 批处理文件名: RC\$SMF-4060 - SMF-4060-20260511-FX273.lcb
 样品瓶号 : 4-44
 进样体积 : 20 μl 版本号: 6.115
 进样时间 : 2026/05/11 23:54:26 实验者: xiechaojun
 处理时间(V2) : 2026/05/12 09:23:03 处理者: xiechaojun
 仪器型号 : SHIMADZU LC-2050C (FX273)

<色谱图>

mV

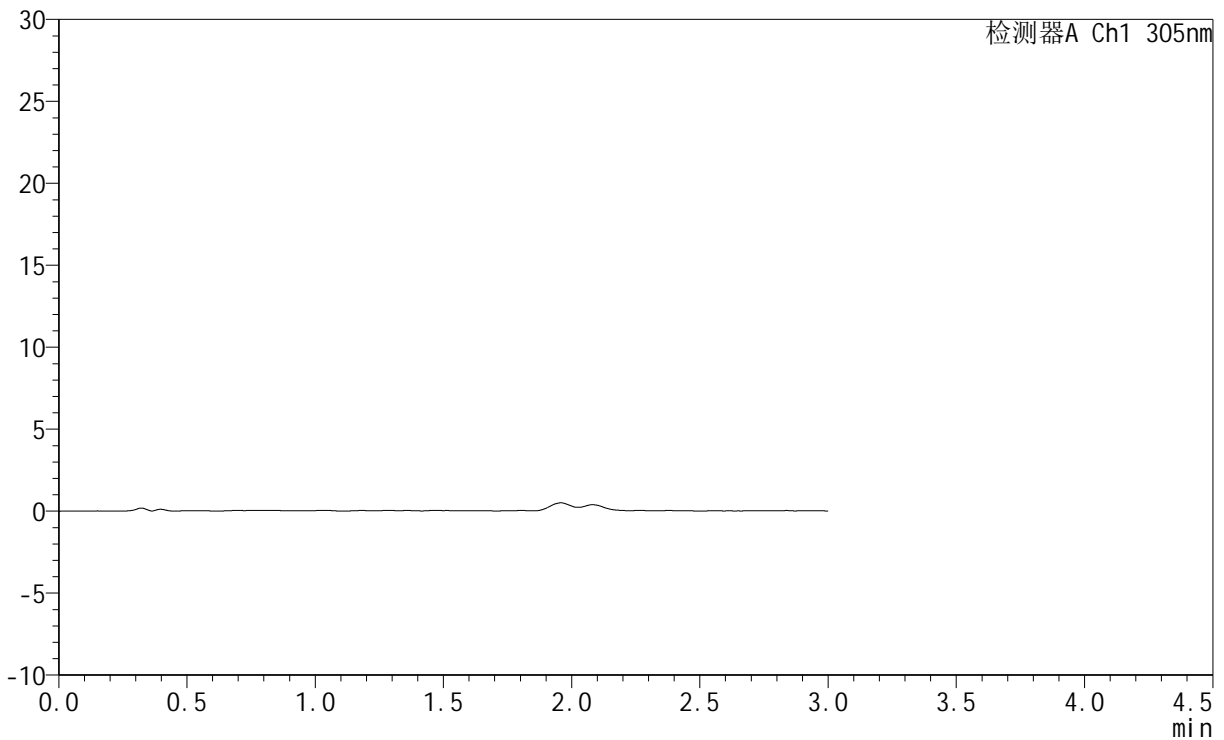

<峰表>

检测器A Ch1 305nm

峰号	保留时间	面积	面积%	高度	理论塔板数(USP)	拖尾因子	分离度(USP)
总计							

图221 氟伐他汀钠缓释片溶出曲线测定HPLC图谱
 自制品-2024041821批-pH1.0介质-极限转速-片5
 供试品溶液-1



SMF-4060

<样品信息>

色谱柱 : XB-C18(50mm*4.6mm,5μm) 流 速: 2.0ml/min
 柱 温 : 30°C 波 长: 305nm
 数据文件名: RC\$SMF-4060 - 0-280/24-2528-2 - zzp-2024041821p-rcqx-pH1.0jz-2-p6-jxzs.lcd
 方法文件名: RC\$SMF-4060 - SMF-4060-rc-FX273-1.0.lcm
 批处理文件名: RC\$SMF-4060 - SMF-4060-20260511-FX273.lcb
 样品瓶号 : 4-53
 进样体积 : 20 μl 版本号: 6.115
 进样时间 : 2026/05/11 23:57:44 实验者: xiechaojun
 处理时间(V2) : 2026/05/12 09:23:05 处理者: xiechaojun
 仪器型号 : SHIMADZU LC-2050C (FX273)

<色谱图>

mV

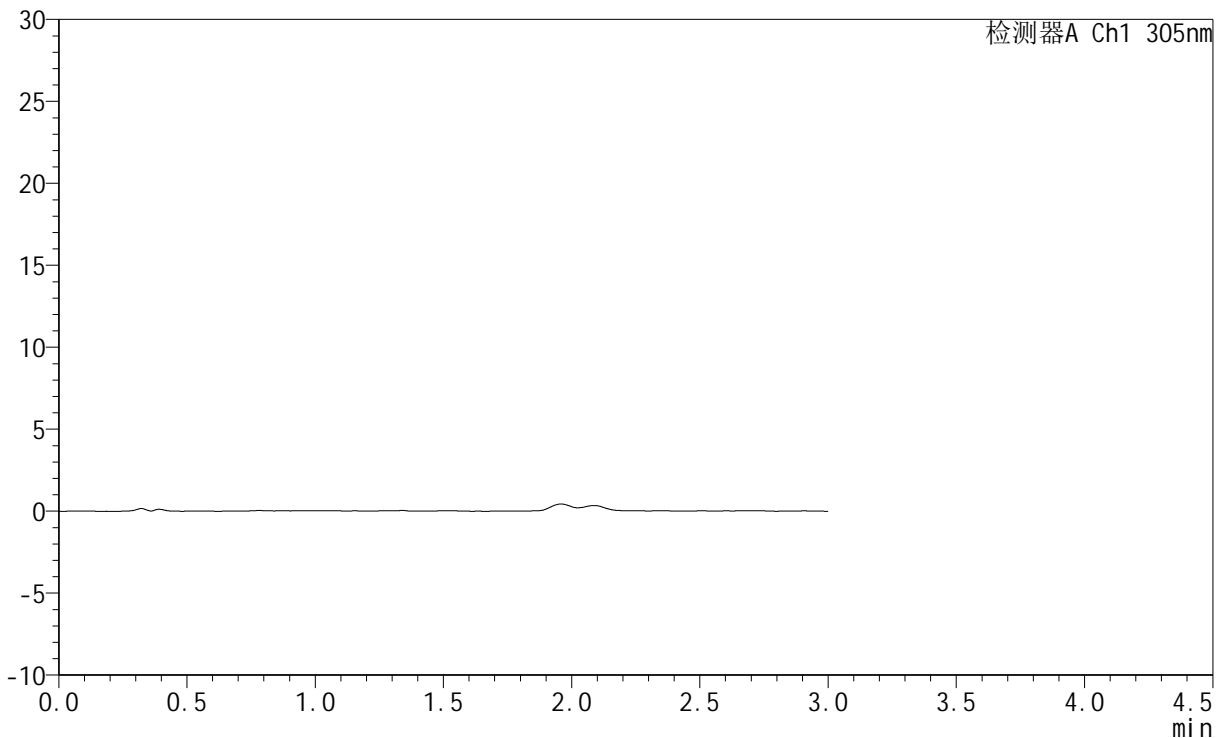

<峰表>

检测器A Ch1 305nm

峰号	保留时间	面积	面积%	高度	理论塔板数(USP)	拖尾因子	分离度(USP)
总计							

图222 氟伐他汀钠缓释片溶出曲线测定HPLC图谱
 自制品-2024041821批-pH1.0介质-极限转速-片6
 供试品溶液-1



SMF-4060

<样品信息>

色谱柱 : XB-C18(50mm*4.6mm,5μm) 流 速: 2.0ml/min
 柱 温 : 30°C 波 长: 305nm
 数据文件名: RC\$SMF-4060 - 0-280/24-2529-2 - zzp-2024041821p-rcqx-pH1.0jz-2-dz2-1.lcd
 方法文件名: RC\$SMF-4060 - SMF-4060-rc-FX273-1.0.lcm
 批处理文件名: RC\$SMF-4060 - SMF-4060-20260511-FX273.lcb
 样品瓶号 : 4-27
 进样体积 : 20 μl 版本号: 6.115
 进样时间 : 2026/05/12 00:01:03 实验者: xiechaojun
 处理时间(V2) : 2026/05/12 09:23:08 处理者: xiechaojun
 仪器型号 : SHIMADZU LC-2050C (FX273)

<色谱图>

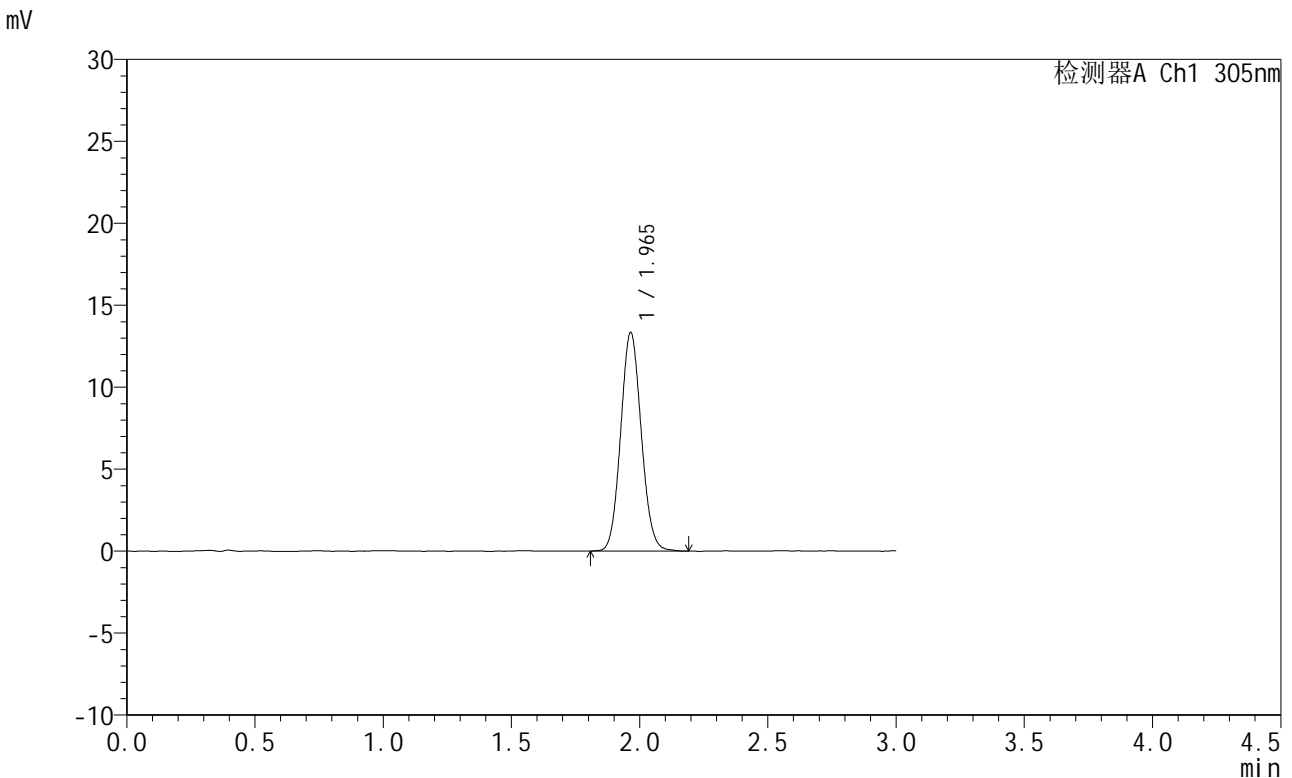

<峰表>

检测器A Ch1 305nm

峰号	保留时间	面积	面积%	高度	理论塔板数(USP)	拖尾因子	分离度(USP)
1	1.965	74610	100.000	13331	2856	1.085	--
总计		74610	100.000	13331			

图223 氟伐他汀钠缓释片溶出曲线测定HPLC图谱
 自制品-2024041821批-pH1.0介质
 对照品溶液-2-1

<样品信息>

色谱柱 : XB-C18(50mm*4.6mm,5μm) 流 速: 2.0ml/min
 柱 温 : 30°C 波 长: 305nm
 数据文件名: RC\$SMF-4060 - 0-280/24-2530-2 - zzp-2024041821p-rcqx-pH1.0jz-2-dz2-2.lcd
 方法文件名: RC\$SMF-4060 - SMF-4060-rc-FX273-1.0.lcm
 批处理文件名: RC\$SMF-4060 - SMF-4060-20260511-FX273.lcb
 样品瓶号 : 4-27
 进样体积 : 20 μl 版本号: 6.115
 进样时间 : 2026/05/12 00:04:22 实验者: xiechaojun
 处理时间(V2) : 2026/05/12 09:23:11 处理者: xiechaojun
 仪器型号 : SHIMADZU LC-2050C (FX273)

<色谱图>

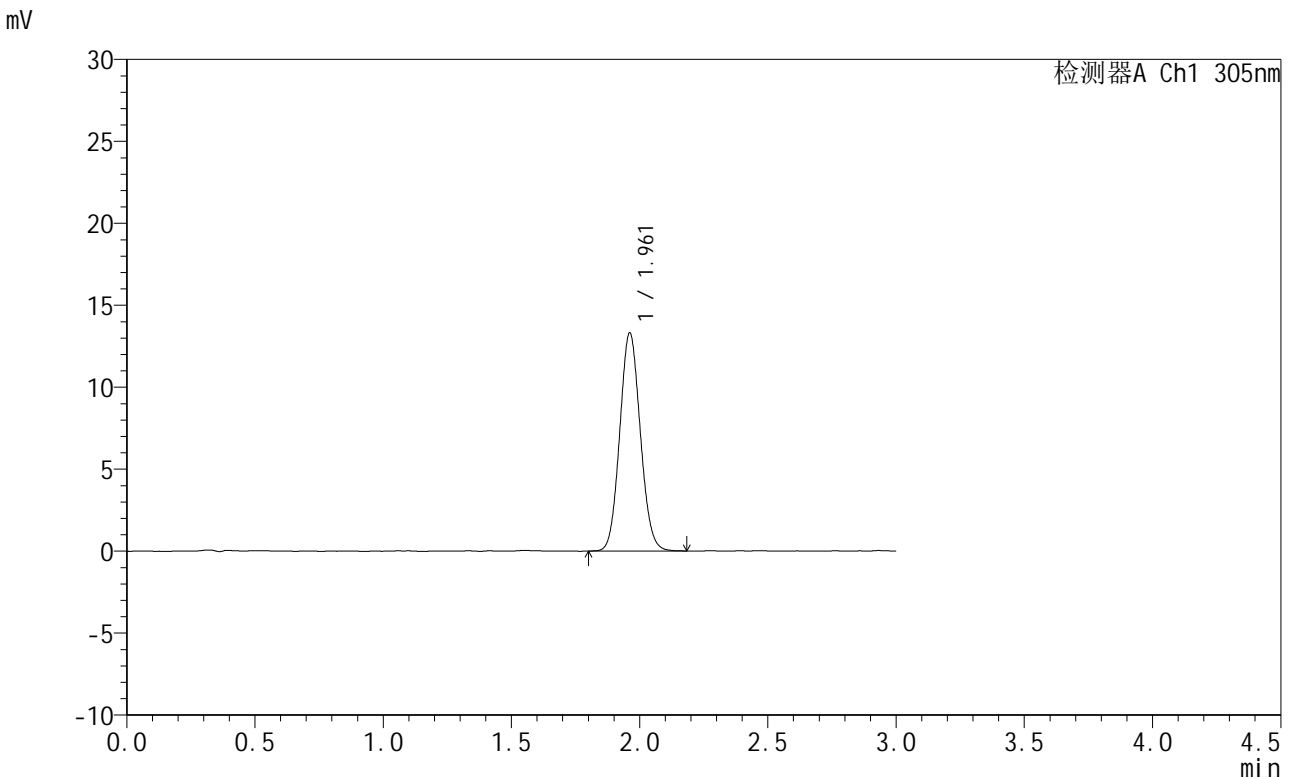

<峰表>

检测器A Ch1 305nm

峰号	保留时间	面积	面积%	高度	理论塔板数(USP)	拖尾因子	分离度(USP)
1	1.961	74352	100.000	13297	2837	1.086	--
总计		74352	100.000	13297			

图224 氟伐他汀钠缓释片溶出曲线测定HPLC图谱
 自制品-2024041821批-pH1.0介质
 对照品溶液-2-2



SMF-4060

<样品信息>

色谱柱 : XB-C18(50mm*4.6mm,5μm) 流 速: 2.0ml/min
 柱 温 : 30°C 波 长: 305nm
 数据文件名: RC\$SMF-4060 - 0-282/28-4479-3 - zzp-2024041721p-rcqx-pH1.0jz-1-rj.lcd
 方法文件名: RC\$SMF-4060 - SMF-4060-rc-FX277-1.0.lcm
 批处理文件名: RC\$SMF-4060 - SMF-4060-20260511-FX277.lcb
 样品瓶号 : 1-9
 进样体积 : 20 μl 版本号: 6.115
 进样时间 : 2026/05/11 12:02:55 实验者: xiechaojun
 处理时间(V3) : 2026/05/12 09:27:51 处理者: xiechaojun
 仪器型号 : SHIMADZU LC-2050C (FX277)

<色谱图>

mV

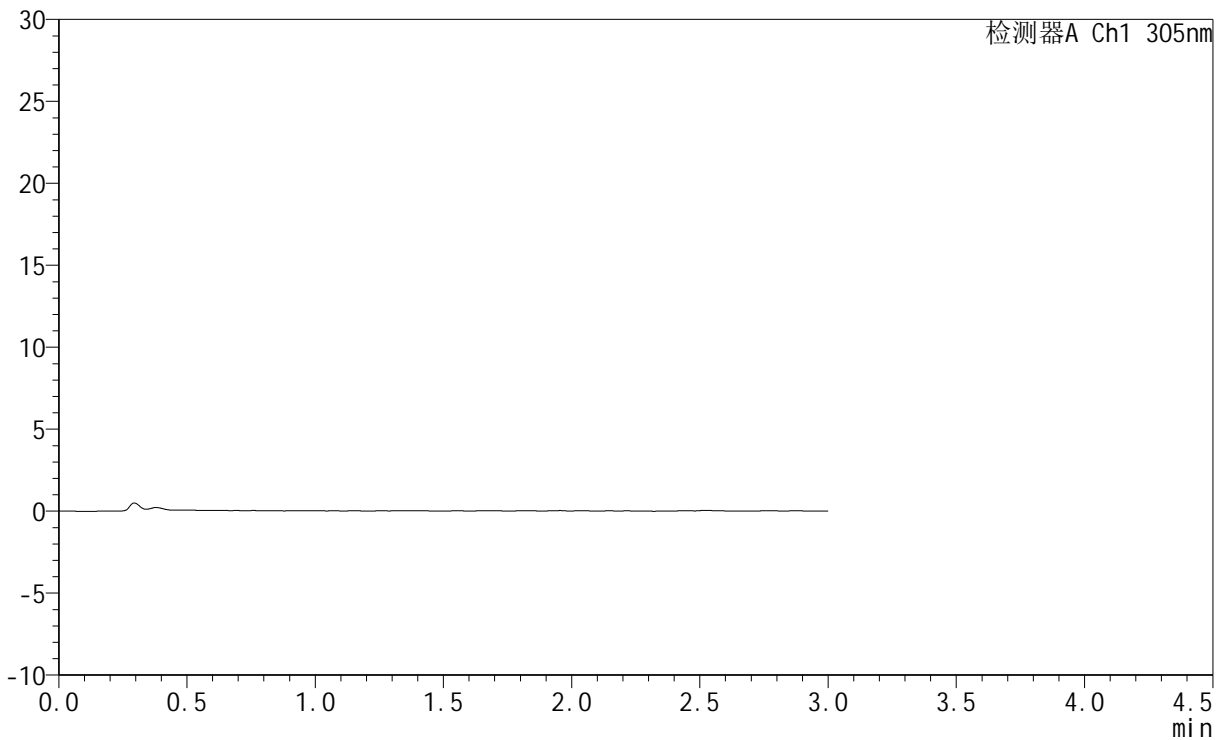

<峰表>

检测器A Ch1 305nm

峰号	保留时间	面积	面积%	高度	理论塔板数(USP)	拖尾因子	分离度(USP)
总计							

图225 氟伐他汀钠缓释片溶出曲线测定HPLC图谱
 自制品-2024041721批-pH1.0介质
 溶剂



SMF-4060

<样品信息>

色谱柱 : XB-C18(50mm*4.6mm,5μm) 流 速: 2.0ml/min
 柱 温 : 30°C 波 长: 305nm
 数据文件名: RC\$SMF-4060 - 0-282/28-4480-3 - zzp-2024041721p-rcqx-pH1.0jz-1-dz1-1.lcd
 方法文件名: RC\$SMF-4060 - SMF-4060-rc-FX277-1.0.lcm
 批处理文件名: RC\$SMF-4060 - SMF-4060-20260511-FX277.lcb
 样品瓶号 : 1-18
 进样体积 : 20 μl 版本号: 6.115
 进样时间 : 2026/05/11 12:06:19 实验者: xiechaojun
 处理时间(V3) : 2026/05/12 09:27:54 处理者: xiechaojun
 仪器型号 : SHIMADZU LC-2050C (FX277)

<色谱图>

mV

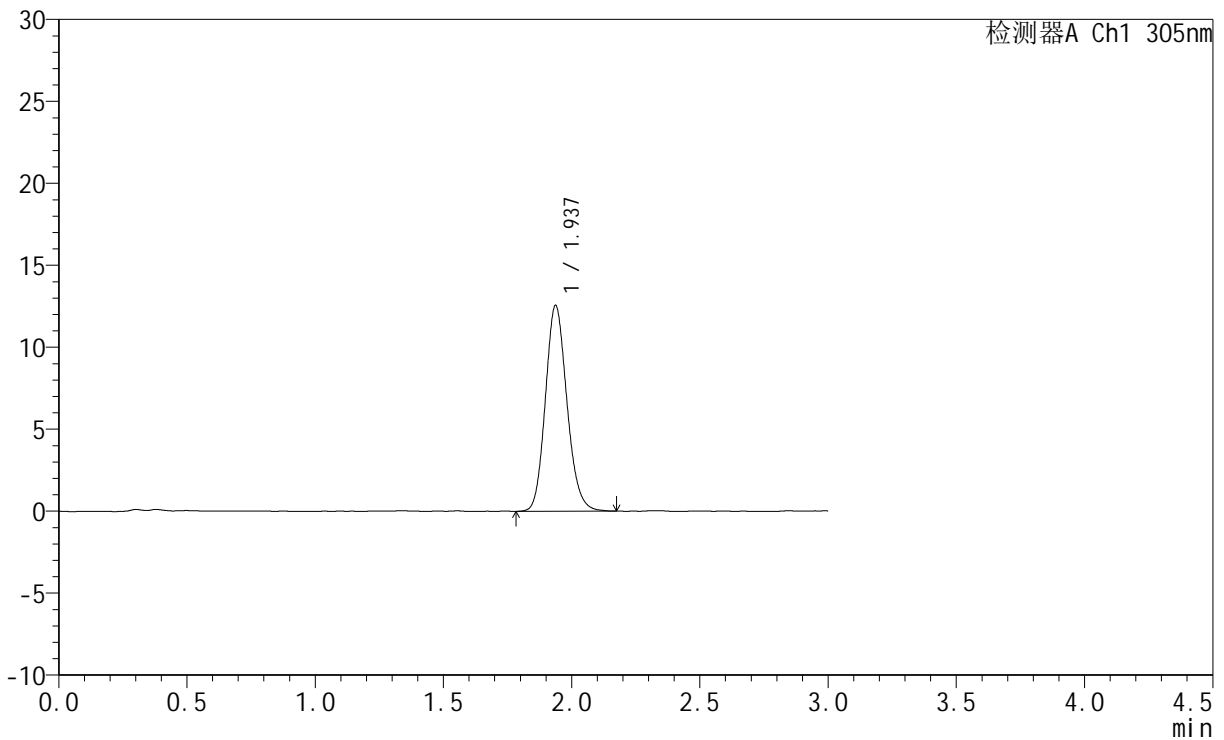

<峰表>

检测器A Ch1 305nm

峰号	保留时间	面积	面积%	高度	理论塔板数(USP)	拖尾因子	分离度(USP)
1	1.937	73681	100.000	12562	2562	1.146	--
总计		73681	100.000	12562			

图226 氟伐他汀钠缓释片溶出曲线测定HPLC图谱
 自制品-2024041721批-pH1.0介质
 对照品溶液-1-1



SMF-4060

<样品信息>

色谱柱 : XB-C18(50mm*4.6mm,5μm) 流 速: 2.0ml/min
 柱 温 : 30°C 波 长: 305nm
 数据文件名: RC\$SMF-4060 - 0-282/28-4481-3 - zzp-2024041721p-rcqx-pH1.0jz-1-dz1-2.lcd
 方法文件名: RC\$SMF-4060 - SMF-4060-rc-FX277-1.0.lcm
 批处理文件名: RC\$SMF-4060 - SMF-4060-20260511-FX277.lcb
 样品瓶号 : 1-18
 进样体积 : 20 μl 版本号: 6.115
 进样时间 : 2026/05/11 12:09:43 实验者: xiechaojun
 处理时间(V3) : 2026/05/12 09:27:57 处理者: xiechaojun
 仪器型号 : SHIMADZU LC-2050C (FX277)

<色谱图>

mV

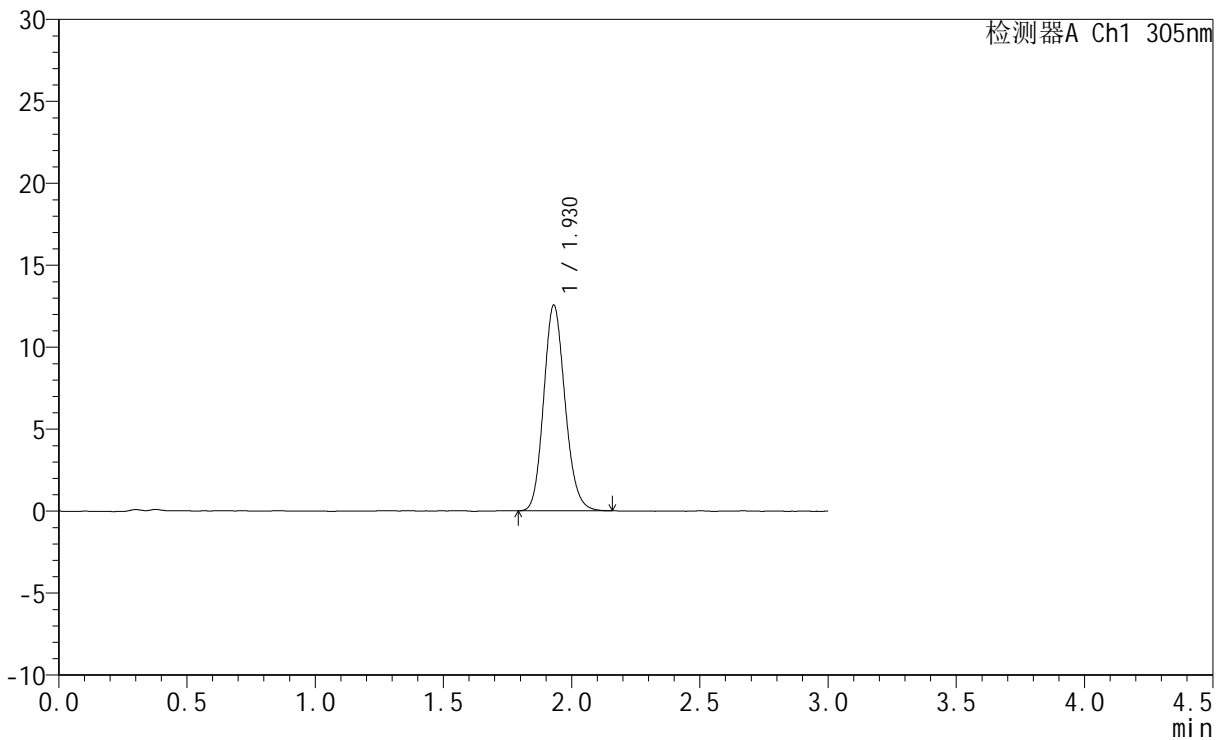

<峰表>

检测器A Ch1 305nm

峰号	保留时间	面积	面积%	高度	理论塔板数(USP)	拖尾因子	分离度(USP)
1	1.930	72915	100.000	12552	2584	1.141	--
总计		72915	100.000	12552			

图227 氟伐他汀钠缓释片溶出曲线测定HPLC图谱
 自制品-2024041721批-pH1.0介质
 对照品溶液-1-2



SMF-4060

<样品信息>

色谱柱 : XB-C18(50mm*4.6mm,5μm) 流 速: 2.0ml/min
 柱 温 : 30°C 波 长: 305nm
 数据文件名: RC\$SMF-4060 - 0-282/28-4482-2 - zzp-2024041721p-rcqx-pH1.0jz-1-dz1-3.lcd
 方法文件名: RC\$SMF-4060 - SMF-4060-rc-FX277-1.0.lcm
 批处理文件名: RC\$SMF-4060 - SMF-4060-20260511-FX277.lcb
 样品瓶号 : 1-18
 进样体积 : 20 μl 版本号: 6.115
 进样时间 : 2026/05/11 12:13:07 实验者: xiechaojun
 处理时间(V2) : 2026/05/12 09:27:59 处理者: xiechaojun
 仪器型号 : SHIMADZU LC-2050C (FX277)

<色谱图>

mV

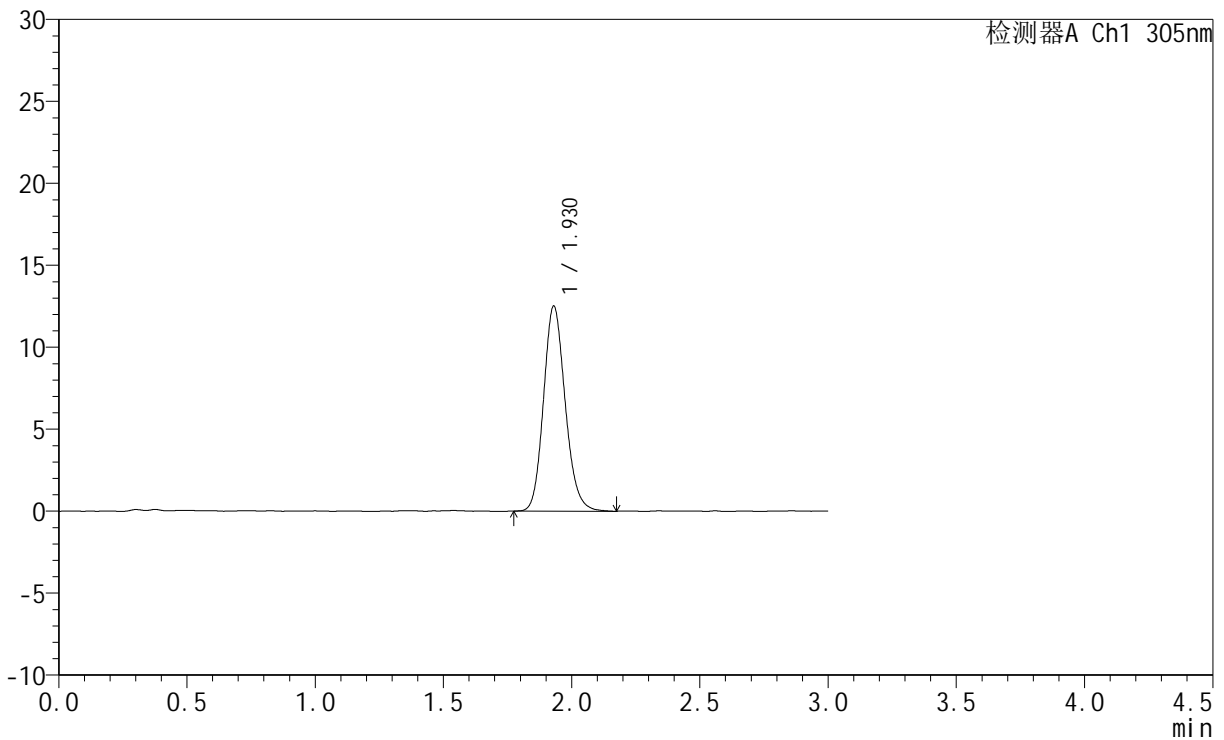

<峰表>

检测器A Ch1 305nm

峰号	保留时间	面积	面积%	高度	理论塔板数(USP)	拖尾因子	分离度(USP)
1	1.930	73745	100.000	12522	2528	1.150	--
总计		73745	100.000	12522			

图228 氟伐他汀钠缓释片溶出曲线测定HPLC图谱
 自制品-2024041721批-pH1.0介质
 对照品溶液-1-3



SMF-4060

<样品信息>

色谱柱 : XB-C18(50mm*4.6mm,5μm) 流 速: 2.0ml/min
 柱 温 : 30°C 波 长: 305nm
 数据文件名: RC\$SMF-4060 - 0-282/28-4483-2 - zzp-2024041721p-rcqx-pH1.0jz-1-dz1-4.lcd
 方法文件名: RC\$SMF-4060 - SMF-4060-rc-FX277-1.0.lcm
 批处理文件名: RC\$SMF-4060 - SMF-4060-20260511-FX277.lcb
 样品瓶号 : 1-18
 进样体积 : 20 μl 版本号: 6.115
 进样时间 : 2026/05/11 12:16:32 实验者: xiechaojun
 处理时间(V2) : 2026/05/12 09:28:02 处理者: xiechaojun
 仪器型号 : SHIMADZU LC-2050C (FX277)

<色谱图>

mV

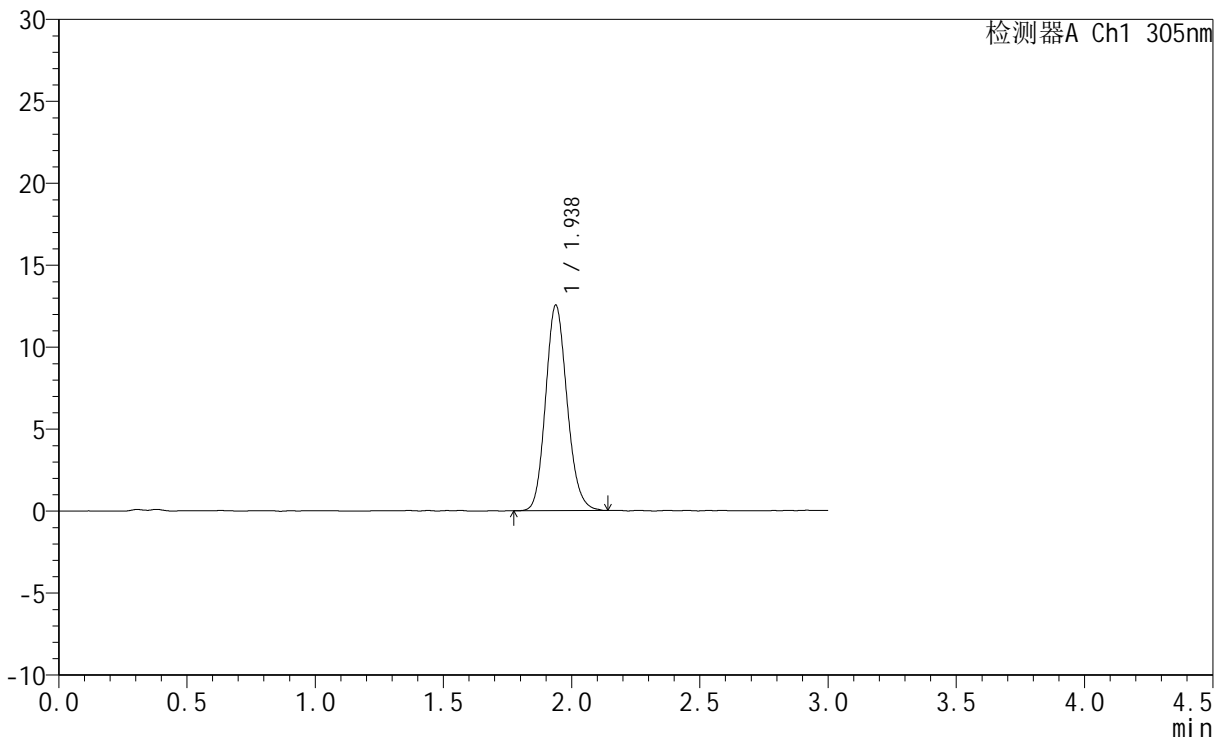

<峰表>

检测器A Ch1 305nm

峰号	保留时间	面积	面积%	高度	理论塔板数(USP)	拖尾因子	分离度(USP)
1	1.938	73160	100.000	12534	2575	1.142	--
总计		73160	100.000	12534			

图229 氟伐他汀钠缓释片溶出曲线测定HPLC图谱
 自制品-2024041721批-pH1.0介质
 对照品溶液-1-4



SMF-4060

<样品信息>

色谱柱 : XB-C18(50mm*4.6mm,5μm) 流 速: 2.0ml/min
 柱 温 : 30°C 波 长: 305nm
 数据文件名: RC\$SMF-4060 - 0-282/28-4484-2 - zzp-2024041721p-rcqx-pH1.0jz-1-dz1-5.lcd
 方法文件名: RC\$SMF-4060 - SMF-4060-rc-FX277-1.0.lcm
 批处理文件名: RC\$SMF-4060 - SMF-4060-20260511-FX277.lcb
 样品瓶号 : 1-18
 进样体积 : 20 μl 版本号: 6.115
 进样时间 : 2026/05/11 12:19:57 实验者: xiechaojun
 处理时间(V2) : 2026/05/12 09:28:05 处理者: xiechaojun
 仪器型号 : SHIMADZU LC-2050C (FX277)

<色谱图>

mV

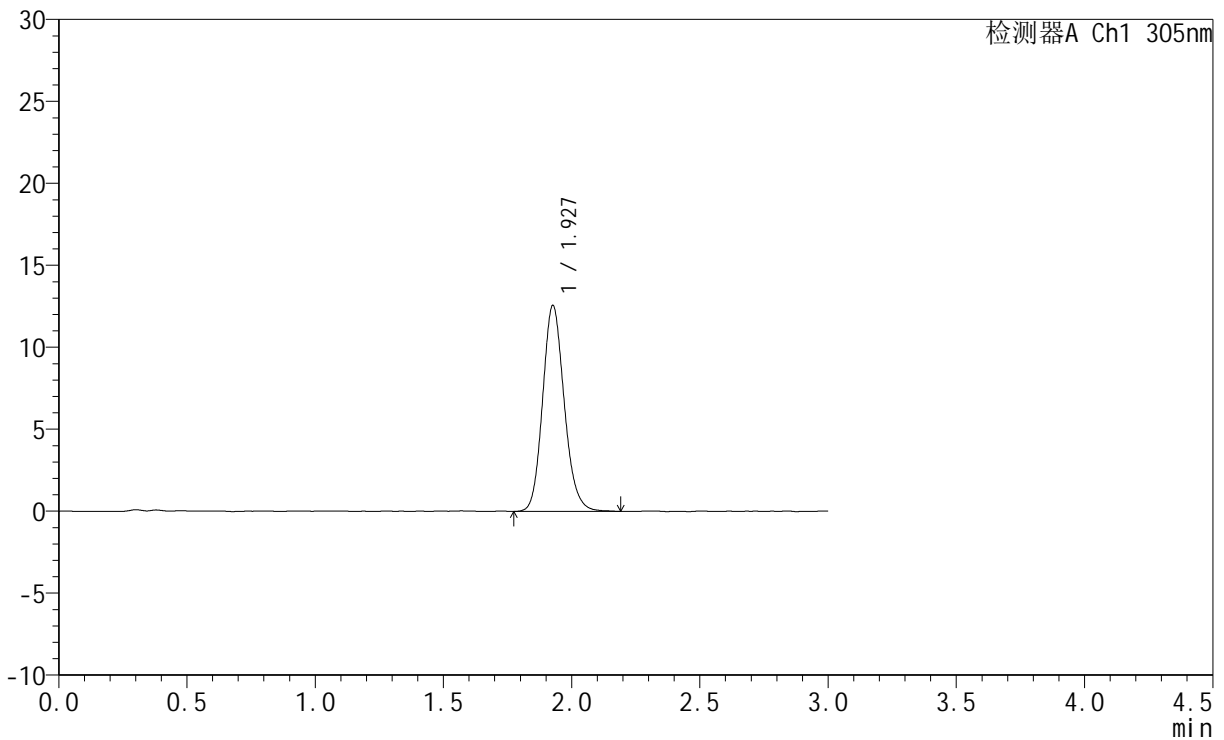

<峰表>

检测器A Ch1 305nm

峰号	保留时间	面积	面积%	高度	理论塔板数(USP)	拖尾因子	分离度(USP)
1	1.927	73823	100.000	12525	2538	1.146	--
总计		73823	100.000	12525			

图230 氟伐他汀钠缓释片溶出曲线测定HPLC图谱
 自制品-2024041721批-pH1.0介质
 对照品溶液-1-5



SMF-4060

<样品信息>

色谱柱 : XB-C18(50mm*4.6mm,5μm) 流 速: 2.0ml/min
 柱 温 : 30°C 波 长: 305nm
 数据文件名: RC\$SMF-4060 - 0-282/28-4485-2 - zzp-2024041721p-rcqx-pH1.0jz-1-p1-15min.lcd
 方法文件名: RC\$SMF-4060 - SMF-4060-rc-FX277-1.0.lcm
 批处理文件名: RC\$SMF-4060 - SMF-4060-20260511-FX277.lcb
 样品瓶号 : 1-1
 进样体积 : 20 μl 版本号: 6.115
 进样时间 : 2026/05/11 12:23:18 实验者: xiechaojun
 处理时间(V2) : 2026/05/12 09:28:07 处理者: xiechaojun
 仪器型号 : SHIMADZU LC-2050C (FX277)

<色谱图>

mV

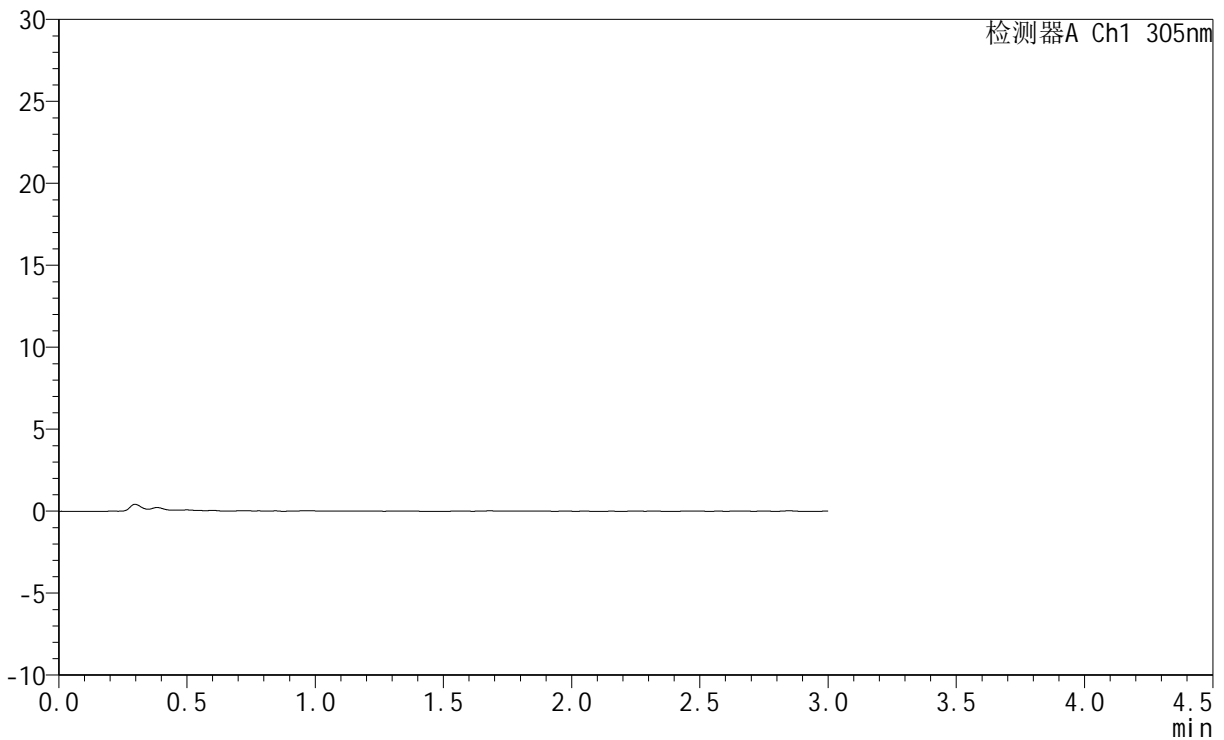

<峰表>

检测器A Ch1 305nm

峰号	保留时间	面积	面积%	高度	理论塔板数(USP)	拖尾因子	分离度(USP)
总计							

图231 氟伐他汀钠缓释片溶出曲线测定HPLC图谱
 自制品-2024041721批-pH1.0介质-15min-片1
 供试品溶液-1



SMF-4060

<样品信息>

色谱柱 : XB-C18(50mm*4.6mm,5μm) 流 速: 2.0ml/min
 柱 温 : 30°C 波 长: 305nm
 数据文件名: RC\$SMF-4060 - 0-282/28-4486-2 - zzp-2024041721p-rcqx-pH1.0jz-1-p2-15min.lcd
 方法文件名: RC\$SMF-4060 - SMF-4060-rc-FX277-1.0.lcm
 批处理文件名: RC\$SMF-4060 - SMF-4060-20260511-FX277.lcb
 样品瓶号 : 1-10
 进样体积 : 20 μl 版本号: 6.115
 进样时间 : 2026/05/11 12:26:41 实验者: xiechaojun
 处理时间(V2) : 2026/05/12 09:28:10 处理者: xiechaojun
 仪器型号 : SHIMADZU LC-2050C (FX277)

<色谱图>

mV

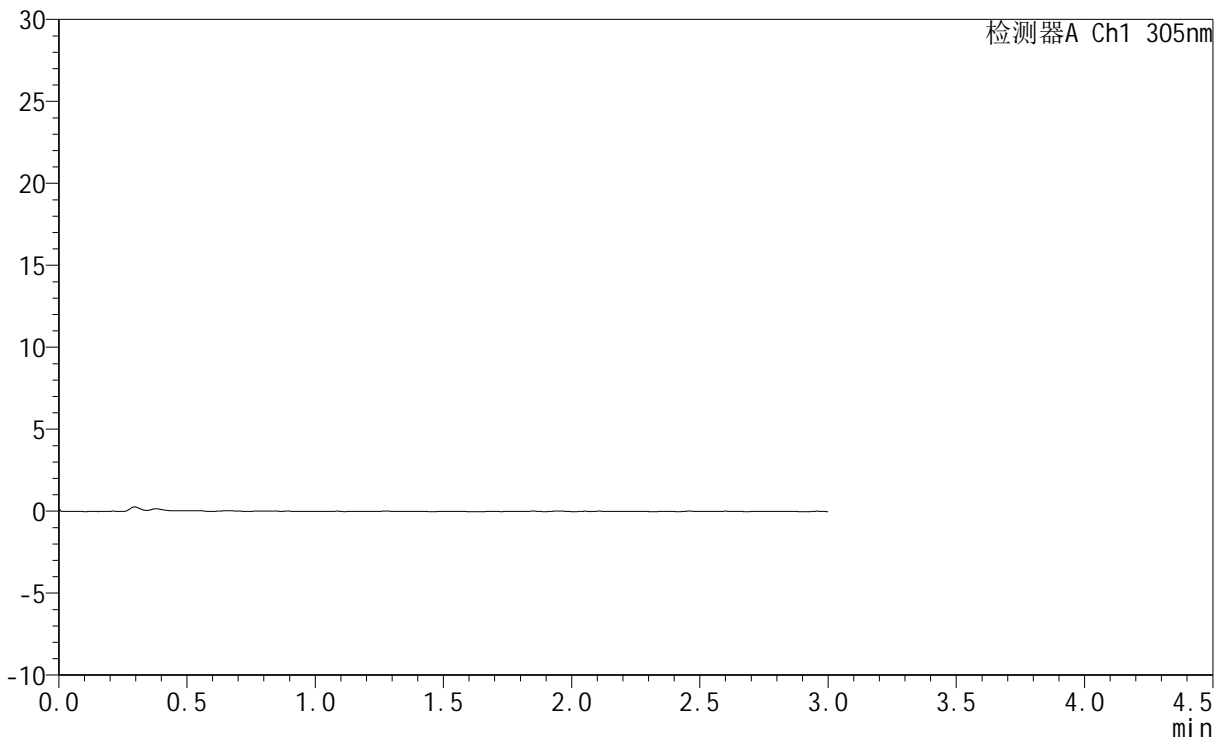

<峰表>

检测器A Ch1 305nm

峰号	保留时间	面积	面积%	高度	理论塔板数(USP)	拖尾因子	分离度(USP)
总计							

图232 氟伐他汀钠缓释片溶出曲线测定HPLC图谱
 自制品-2024041721批-pH1.0介质-15min-片2
 供试品溶液-1



SMF-4060

<样品信息>

色谱柱 : XB-C18(50mm*4.6mm,5μm) 流 速: 2.0ml/min
 柱 温 : 30°C 波 长: 305nm
 数据文件名: RC\$SMF-4060 - 0-282/28-4487-2 - zzp-2024041721p-rcqx-pH1.0jz-1-p3-15min.lcd
 方法文件名: RC\$SMF-4060 - SMF-4060-rc-FX277-1.0.lcm
 批处理文件名: RC\$SMF-4060 - SMF-4060-20260511-FX277.lcb
 样品瓶号 : 1-19
 进样体积 : 20 μl 版本号: 6.115
 进样时间 : 2026/05/11 12:30:04 实验者: xiechaojun
 处理时间(V2) : 2026/05/12 09:28:13 处理者: xiechaojun
 仪器型号 : SHIMADZU LC-2050C (FX277)

<色谱图>

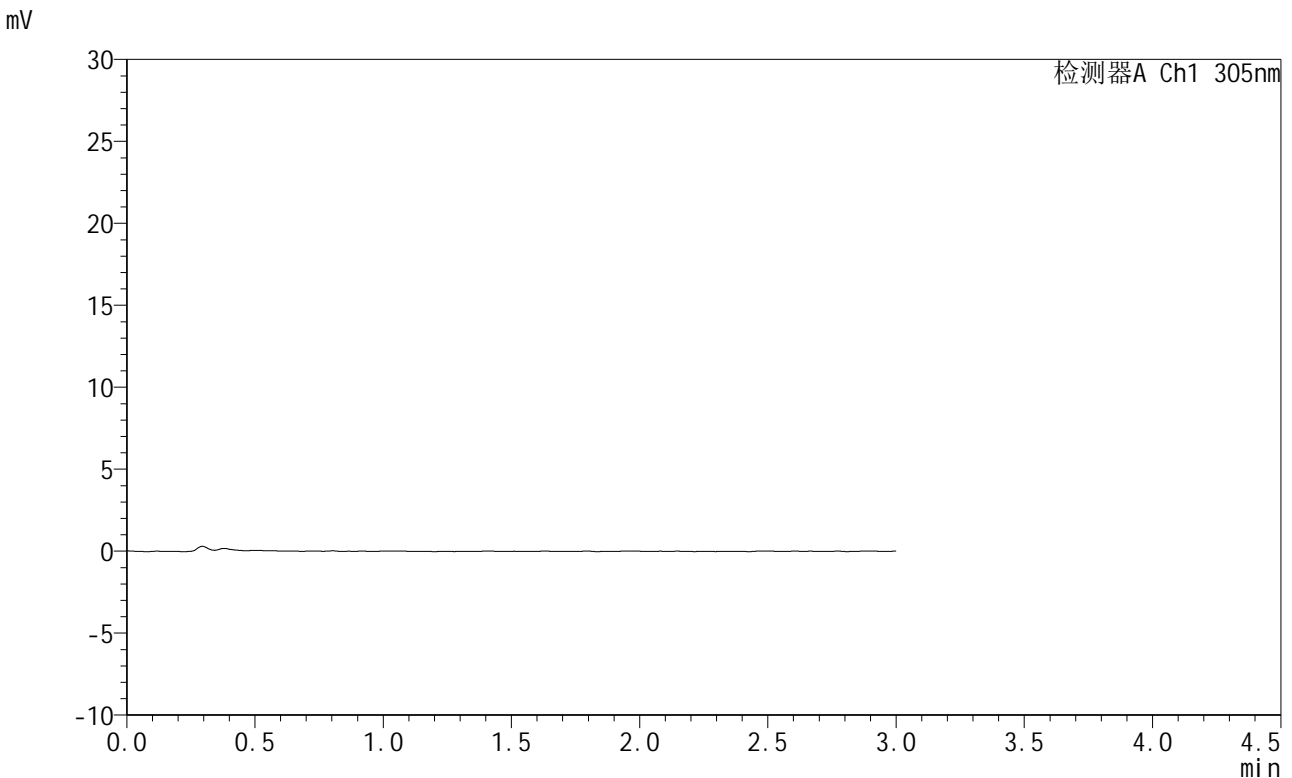

<峰表>

检测器A Ch1 305nm

峰号	保留时间	面积	面积%	高度	理论塔板数(USP)	拖尾因子	分离度(USP)
总计							

图233 氟伐他汀钠缓释片溶出曲线测定HPLC图谱
 自制品-2024041721批-pH1.0介质-15min-片3
 供试品溶液-1



SMF-4060

<样品信息>

色谱柱 : XB-C18(50mm*4.6mm,5μm) 流 速: 2.0ml/min
 柱 温 : 30°C 波 长: 305nm
 数据文件名: RC\$SMF-4060 - 0-282/28-4488-2 - zzp-2024041721p-rcqx-pH1.0jz-1-p4-15min.lcd
 方法文件名: RC\$SMF-4060 - SMF-4060-rc-FX277-1.0.lcm
 批处理文件名: RC\$SMF-4060 - SMF-4060-20260511-FX277.lcb
 样品瓶号 : 1-28
 进样体积 : 20 μl 版本号: 6.115
 进样时间 : 2026/05/11 12:33:27 实验者: xiechaojun
 处理时间(V2) : 2026/05/12 09:28:15 处理者: xiechaojun
 仪器型号 : SHIMADZU LC-2050C (FX277)

<色谱图>

mV

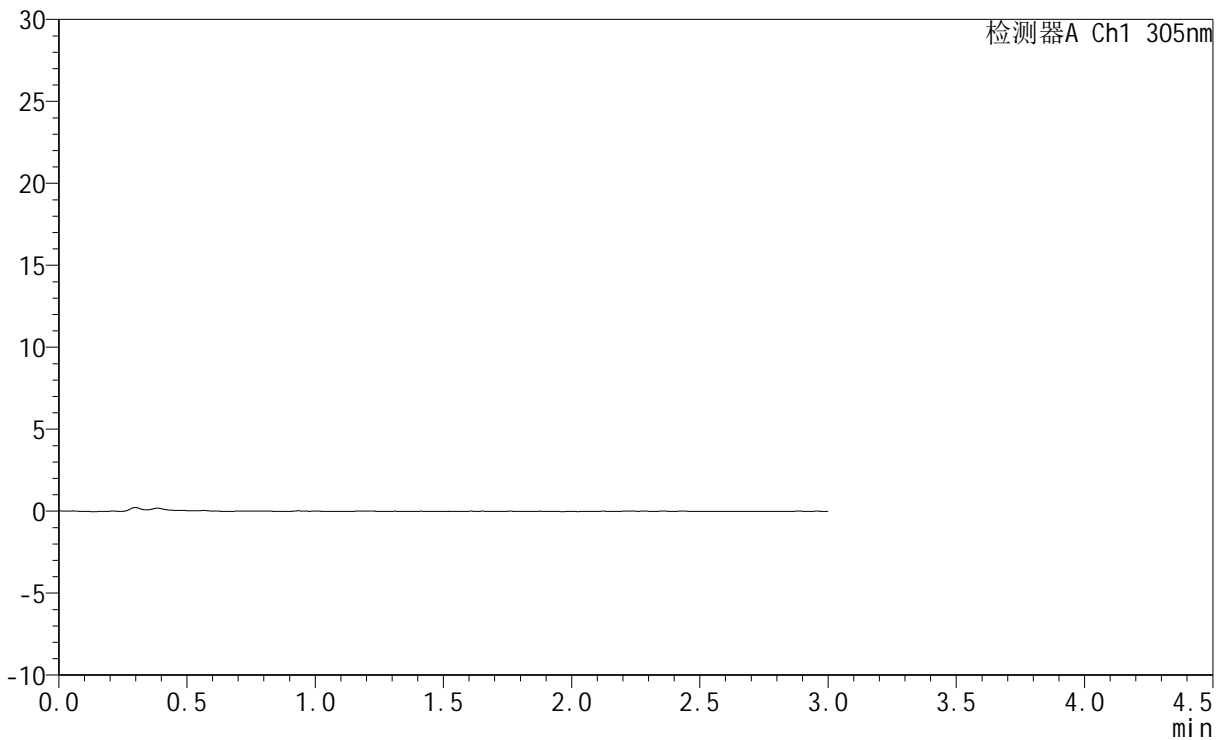

<峰表>

检测器A Ch1 305nm

峰号	保留时间	面积	面积%	高度	理论塔板数(USP)	拖尾因子	分离度(USP)
总计							

图234 氟伐他汀钠缓释片溶出曲线测定HPLC图谱
 自制品-2024041721批-pH1.0介质-15min-片4
 供试品溶液-1



SMF-4060

<样品信息>

色谱柱 : XB-C18(50mm*4.6mm,5μm) 流 速: 2.0ml/min
 柱 温 : 30°C 波 长: 305nm
 数据文件名: RC\$SMF-4060 - 0-282/28-4489-2 - zzp-2024041721p-rcqx-pH1.0jz-1-p5-15min.lcd
 方法文件名: RC\$SMF-4060 - SMF-4060-rc-FX277-1.0.lcm
 批处理文件名: RC\$SMF-4060 - SMF-4060-20260511-FX277.lcb
 样品瓶号 : 1-37
 进样体积 : 20 μl 版本号: 6.115
 进样时间 : 2026/05/11 12:36:50 实验者: xiechaojun
 处理时间(V2) : 2026/05/12 09:28:18 处理者: xiechaojun
 仪器型号 : SHIMADZU LC-2050C (FX277)

<色谱图>

mV

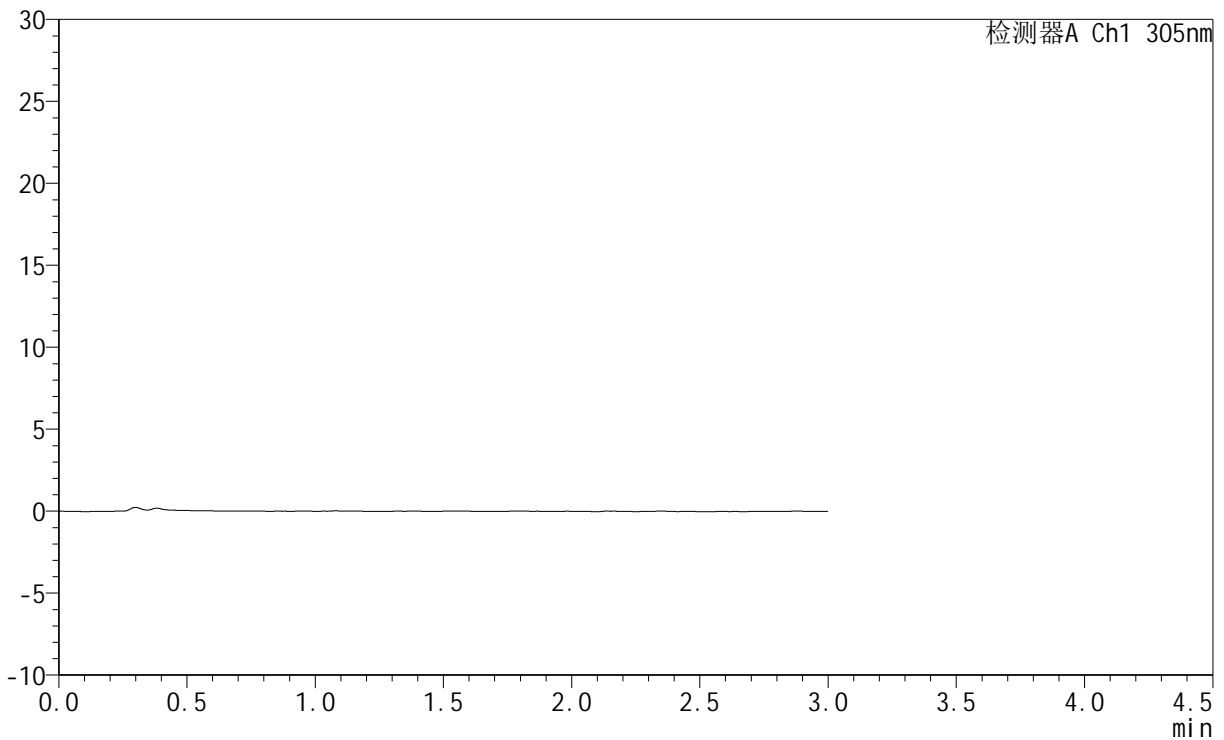

<峰表>

检测器A Ch1 305nm

峰号	保留时间	面积	面积%	高度	理论塔板数(USP)	拖尾因子	分离度(USP)
总计							

图235 氟伐他汀钠缓释片溶出曲线测定HPLC图谱
 自制品-2024041721批-pH1.0介质-15min-片5
 供试品溶液-1



SMF-4060

<样品信息>

色谱柱 : XB-C18(50mm*4.6mm,5μm) 流 速: 2.0ml/min
 柱 温 : 30°C 波 长: 305nm
 数据文件名: RC\$SMF-4060 - 0-282/28-4490-2 - zzp-2024041721p-rcqx-pH1.0jz-1-p6-15min.lcd
 方法文件名: RC\$SMF-4060 - SMF-4060-rc-FX277-1.0.lcm
 批处理文件名: RC\$SMF-4060 - SMF-4060-20260511-FX277.lcb
 样品瓶号 : 1-46
 进样体积 : 20 μl 版本号: 6.115
 进样时间 : 2026/05/11 12:40:11 实验者: xiechaojun
 处理时间(V2) : 2026/05/12 09:28:20 处理者: xiechaojun
 仪器型号 : SHIMADZU LC-2050C (FX277)

<色谱图>

mV

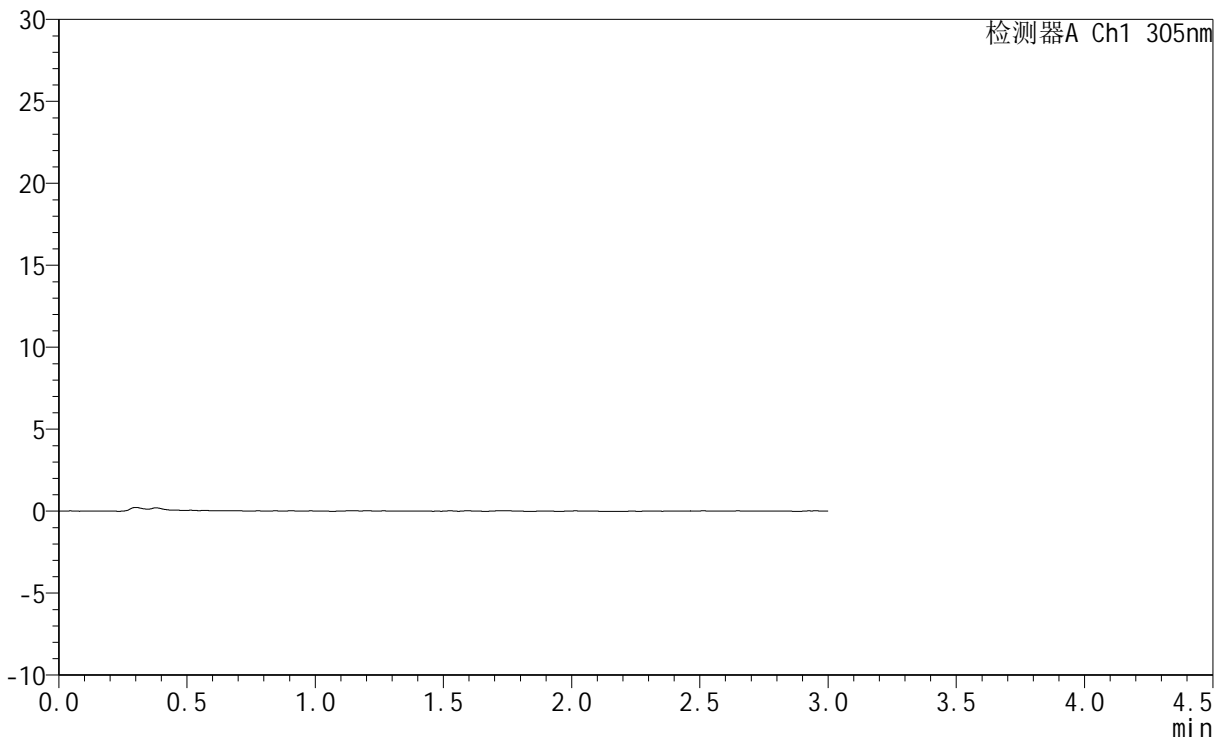

<峰表>

检测器A Ch1 305nm

峰号	保留时间	面积	面积%	高度	理论塔板数(USP)	拖尾因子	分离度(USP)
总计							

图236 氟伐他汀钠缓释片溶出曲线测定HPLC图谱
 自制品-2024041721批-pH1.0介质-15min-片6
 供试品溶液-1



SMF-4060

<样品信息>

色谱柱 : XB-C18(50mm*4.6mm,5μm) 流 速: 2.0ml/min
 柱 温 : 30°C 波 长: 305nm
 数据文件名: RC\$SMF-4060 - 0-282/28-4491-2 - zzp-2024041721p-rcqx-pH1.0jz-1-p1-30min.lcd
 方法文件名: RC\$SMF-4060 - SMF-4060-rc-FX277-1.0.lcm
 批处理文件名: RC\$SMF-4060 - SMF-4060-20260511-FX277.lcb
 样品瓶号 : 1-2
 进样体积 : 20 μl 版本号: 6.115
 进样时间 : 2026/05/11 12:43:35 实验者: xiechaojun
 处理时间(V2) : 2026/05/12 09:28:23 处理者: xiechaojun
 仪器型号 : SHIMADZU LC-2050C (FX277)

<色谱图>

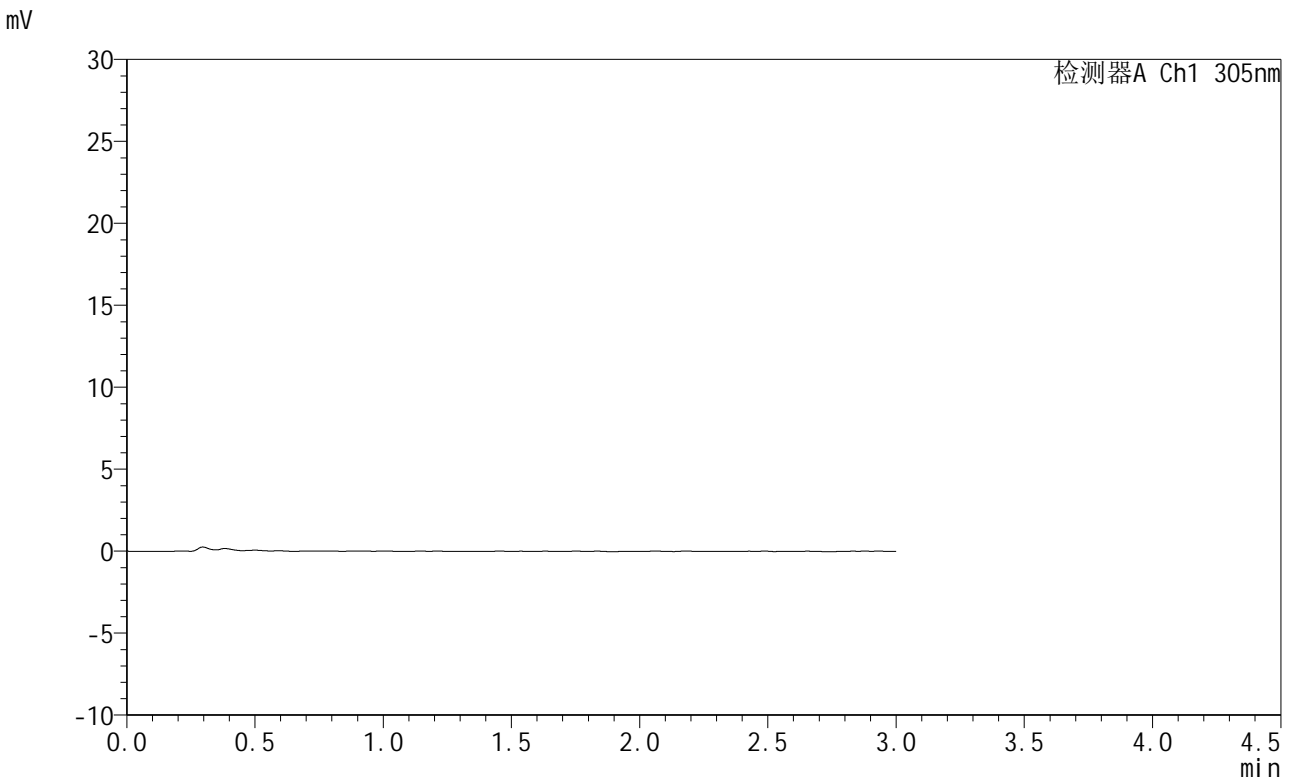

<峰表>

检测器A Ch1 305nm

峰号	保留时间	面积	面积%	高度	理论塔板数(USP)	拖尾因子	分离度(USP)
总计							

图237 氟伐他汀钠缓释片溶出曲线测定HPLC图谱
 自制品-2024041721批-pH1.0介质-30min-片1
 供试品溶液-1



SMF-4060

<样品信息>

色谱柱 : XB-C18(50mm*4.6mm,5μm) 流 速: 2.0ml/min
 柱 温 : 30°C 波 长: 305nm
 数据文件名: RC\$SMF-4060 - 0-282/28-4492-2 - zzp-2024041721p-rcqx-pH1.0jz-1-p2-30min.lcd
 方法文件名: RC\$SMF-4060 - SMF-4060-rc-FX277-1.0.lcm
 批处理文件名: RC\$SMF-4060 - SMF-4060-20260511-FX277.lcb
 样品瓶号 : 1-11
 进样体积 : 20 μl 版本号: 6.115
 进样时间 : 2026/05/11 12:46:58 实验者: xiechaojun
 处理时间(V2) : 2026/05/12 09:28:26 处理者: xiechaojun
 仪器型号 : SHIMADZU LC-2050C (FX277)

<色谱图>

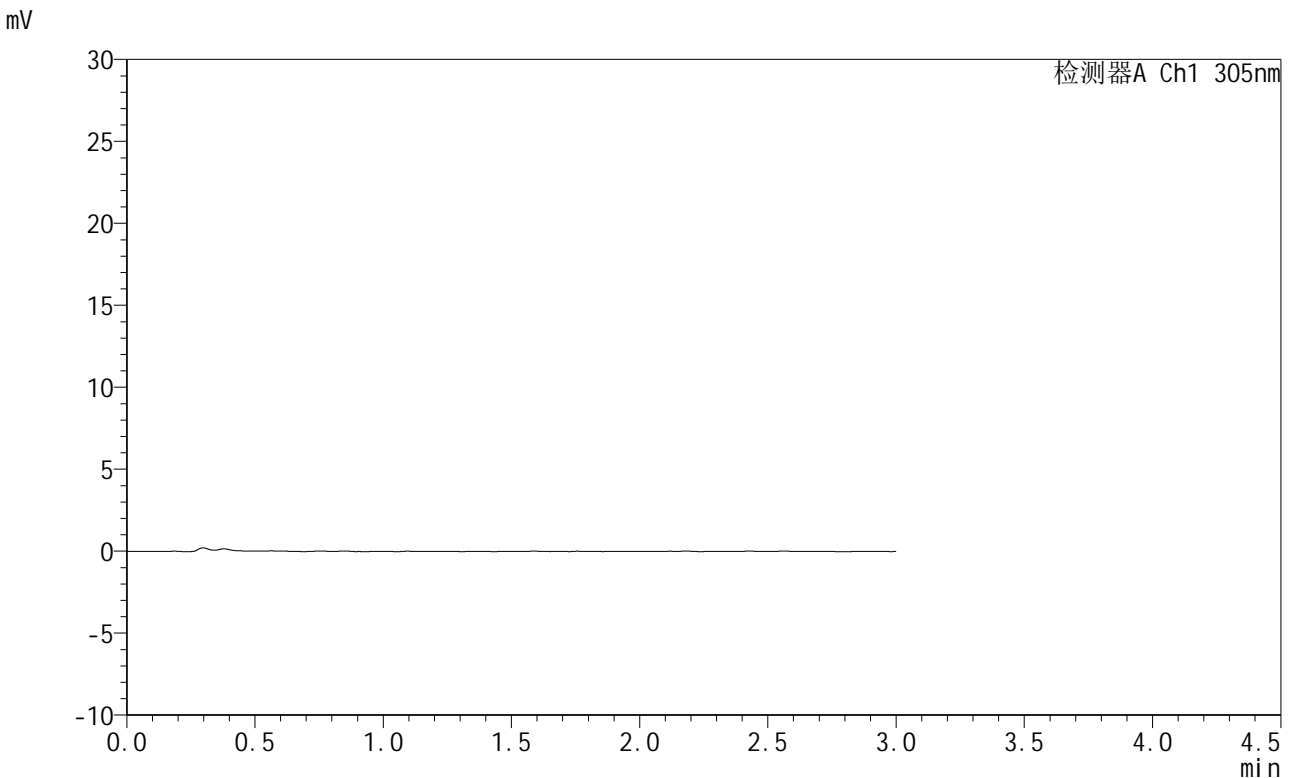

<峰表>

检测器A Ch1 305nm

峰号	保留时间	面积	面积%	高度	理论塔板数(USP)	拖尾因子	分离度(USP)
总计							

图238 氟伐他汀钠缓释片溶出曲线测定HPLC图谱
 自制品-2024041721批-pH1.0介质-30min-片2
 供试品溶液-1



SMF-4060

<样品信息>

色谱柱 : XB-C18(50mm*4.6mm,5μm) 流 速: 2.0ml/min
 柱 温 : 30°C 波 长: 305nm
 数据文件名: RC\$SMF-4060 - 0-282/28-4493-2 - zzp-2024041721p-rcqx-pH1.0jz-1-p3-30min.lcd
 方法文件名: RC\$SMF-4060 - SMF-4060-rc-FX277-1.0.lcm
 批处理文件名: RC\$SMF-4060 - SMF-4060-20260511-FX277.lcb
 样品瓶号 : 1-20
 进样体积 : 20 μl 版本号: 6.115
 进样时间 : 2026/05/11 12:50:21 实验者: xiechaojun
 处理时间(V2) : 2026/05/12 09:28:28 处理者: xiechaojun
 仪器型号 : SHIMADZU LC-2050C (FX277)

<色谱图>

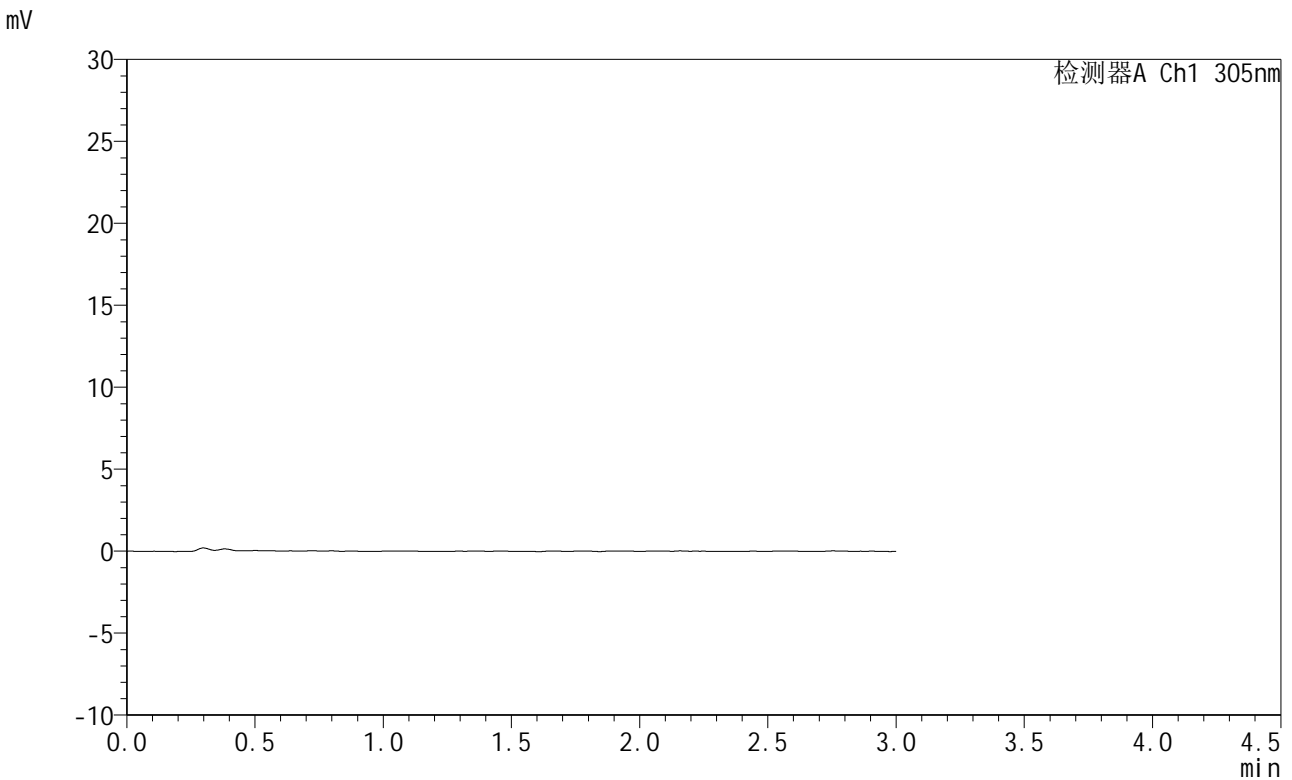

<峰表>

检测器A Ch1 305nm

峰号	保留时间	面积	面积%	高度	理论塔板数(USP)	拖尾因子	分离度(USP)
总计							

图239 氟伐他汀钠缓释片溶出曲线测定HPLC图谱
 自制品-2024041721批-pH1.0介质-30min-片3
 供试品溶液-1



SMF-4060

<样品信息>

色谱柱 : XB-C18(50mm*4.6mm,5μm) 流 速: 2.0ml/min
 柱 温 : 30°C 波 长: 305nm
 数据文件名: RC\$SMF-4060 - 0-282/28-4494-2 - zzp-2024041721p-rcqx-pH1.0jz-1-p4-30min.lcd
 方法文件名: RC\$SMF-4060 - SMF-4060-rc-FX277-1.0.lcm
 批处理文件名: RC\$SMF-4060 - SMF-4060-20260511-FX277.lcb
 样品瓶号 : 1-29
 进样体积 : 20 μl 版本号: 6.115
 进样时间 : 2026/05/11 12:53:43 实验者: xiechaojun
 处理时间(V2) : 2026/05/12 09:28:31 处理者: xiechaojun
 仪器型号 : SHIMADZU LC-2050C (FX277)

<色谱图>

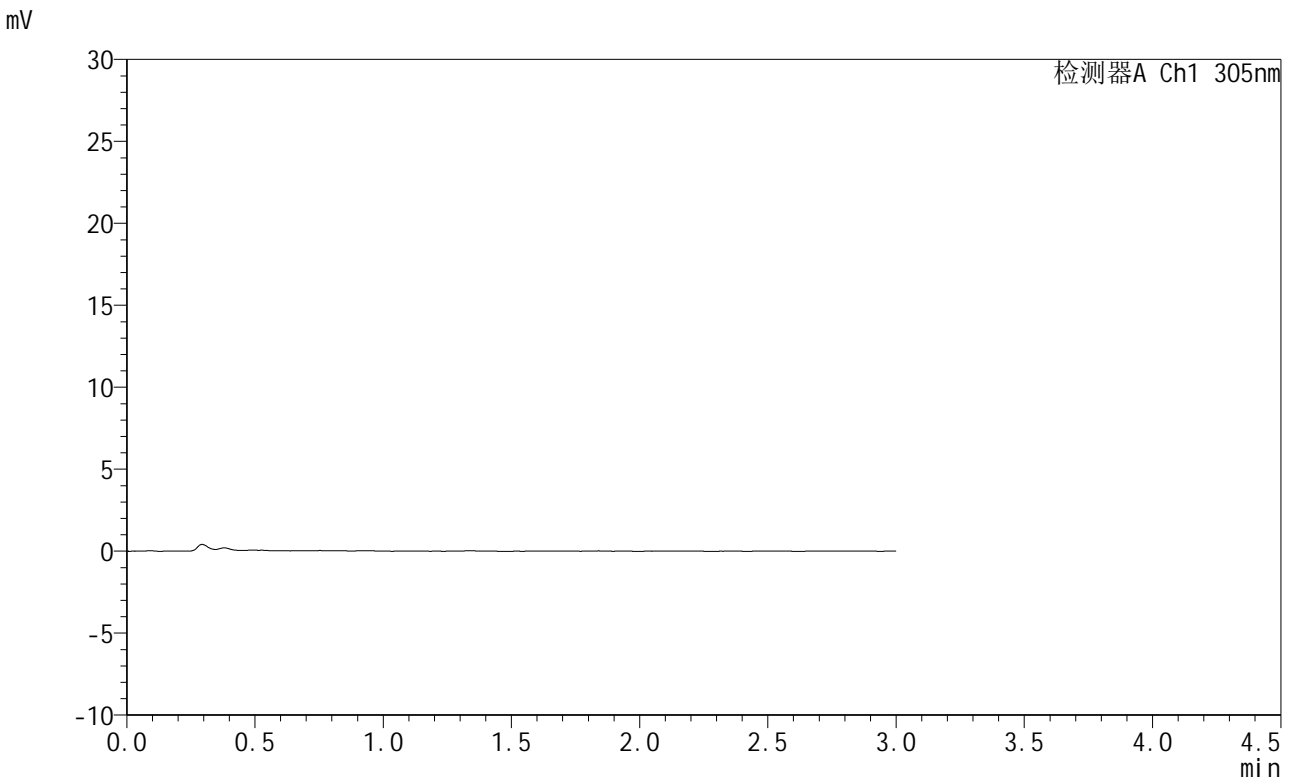

<峰表>

检测器A Ch1 305nm

峰号	保留时间	面积	面积%	高度	理论塔板数(USP)	拖尾因子	分离度(USP)
总计							

图240 氟伐他汀钠缓释片溶出曲线测定HPLC图谱
 自制品-2024041721批-pH1.0介质-30min-片4
 供试品溶液-1



SMF-4060

<样品信息>

色谱柱 : XB-C18(50mm*4.6mm,5μm) 流 速: 2.0ml/min
 柱 温 : 30°C 波 长: 305nm
 数据文件名: RC\$SMF-4060 - 0-282/28-4495-2 - zzp-2024041721p-rcqx-pH1.0jz-1-p5-30min.lcd
 方法文件名: RC\$SMF-4060 - SMF-4060-rc-FX277-1.0.lcm
 批处理文件名: RC\$SMF-4060 - SMF-4060-20260511-FX277.lcb
 样品瓶号 : 1-38
 进样体积 : 20 μl 版本号: 6.115
 进样时间 : 2026/05/11 12:57:06 实验者: xiechaojun
 处理时间(V2) : 2026/05/12 09:28:33 处理者: xiechaojun
 仪器型号 : SHIMADZU LC-2050C (FX277)

<色谱图>

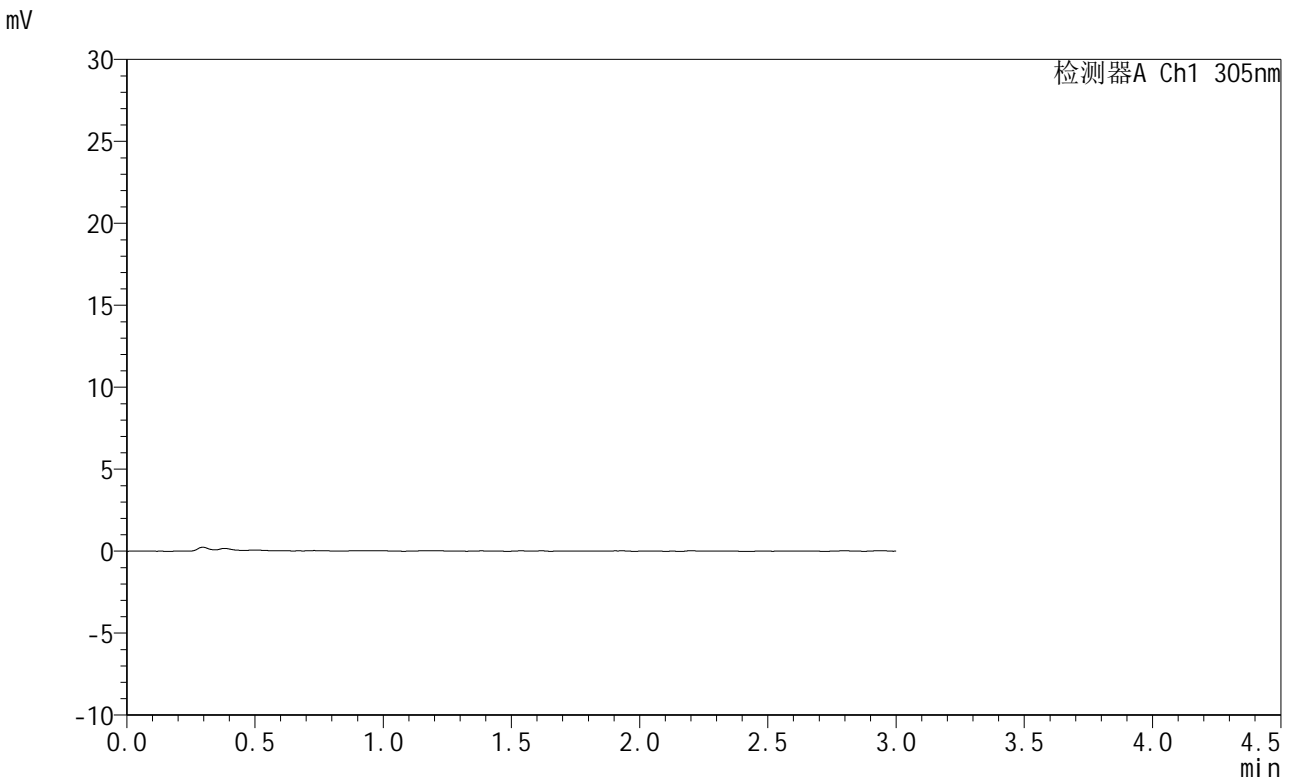

<峰表>

检测器A Ch1 305nm

峰号	保留时间	面积	面积%	高度	理论塔板数(USP)	拖尾因子	分离度(USP)
总计							

图241 氟伐他汀钠缓释片溶出曲线测定HPLC图谱
 自制品-2024041721批-pH1.0介质-30min-片5
 供试品溶液-1



SMF-4060

<样品信息>

色谱柱 : XB-C18(50mm*4.6mm,5μm) 流 速: 2.0ml/min
 柱 温 : 30°C 波 长: 305nm
 数据文件名: RC\$SMF-4060 - 0-282/28-4496-2 - zzp-2024041721p-rcqx-pH1.0jz-1-p6-30min.lcd
 方法文件名: RC\$SMF-4060 - SMF-4060-rc-FX277-1.0.lcm
 批处理文件名: RC\$SMF-4060 - SMF-4060-20260511-FX277.lcb
 样品瓶号 : 1-47
 进样体积 : 20 μl 版本号: 6.115
 进样时间 : 2026/05/11 13:00:28 实验者: xiechaojun
 处理时间(V2) : 2026/05/12 09:28:36 处理者: xiechaojun
 仪器型号 : SHIMADZU LC-2050C (FX277)

<色谱图>

mV

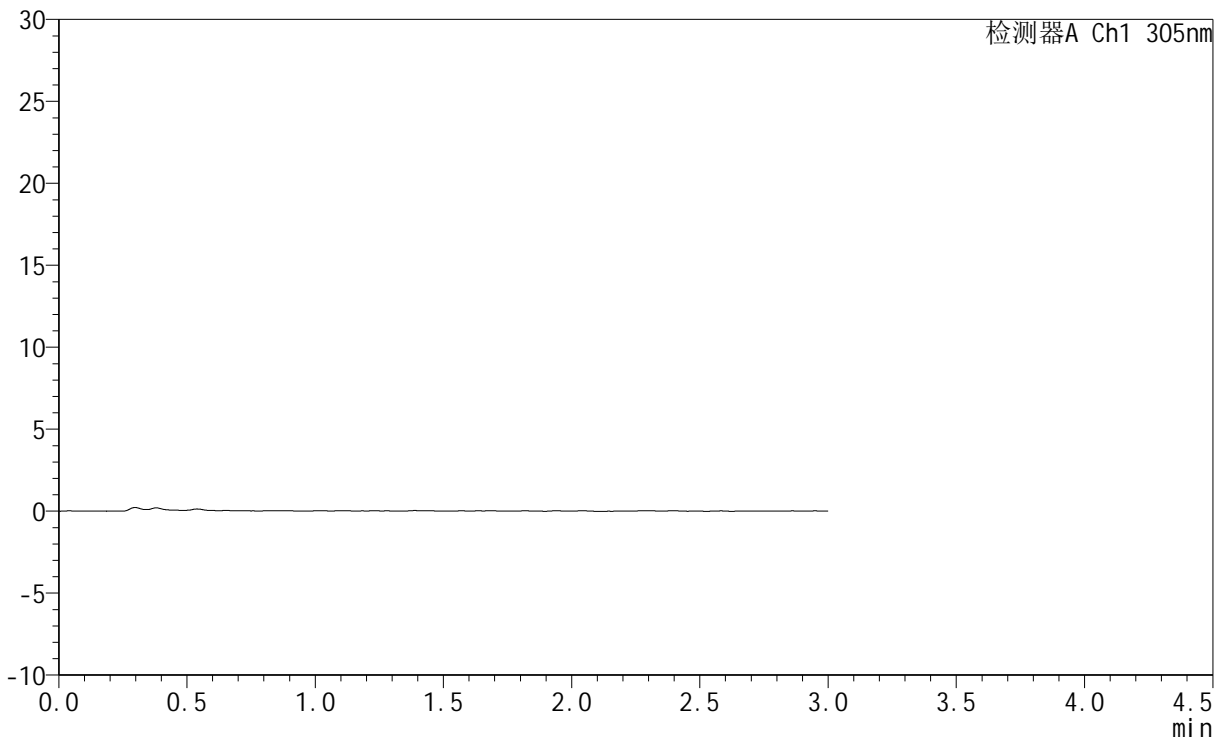

<峰表>

检测器A Ch1 305nm

峰号	保留时间	面积	面积%	高度	理论塔板数(USP)	拖尾因子	分离度(USP)
总计							

图242 氟伐他汀钠缓释片溶出曲线测定HPLC图谱
 自制品-2024041721批-pH1.0介质-30min-片6
 供试品溶液-1



SMF-4060

<样品信息>

色谱柱 : XB-C18(50mm*4.6mm,5μm) 流 速: 2.0ml/min
 柱 温 : 30°C 波 长: 305nm
 数据文件名: RC\$SMF-4060 - 0-282/28-4497-2 - zzp-2024041721p-rcqx-pH1.0jz-1-p1-45min.lcd
 方法文件名: RC\$SMF-4060 - SMF-4060-rc-FX277-1.0.lcm
 批处理文件名: RC\$SMF-4060 - SMF-4060-20260511-FX277.lcb
 样品瓶号 : 1-3
 进样体积 : 20 μl 版本号: 6.115
 进样时间 : 2026/05/11 13:03:51 实验者: xiechaojun
 处理时间(V2) : 2026/05/12 09:28:39 处理者: xiechaojun
 仪器型号 : SHIMADZU LC-2050C (FX277)

<色谱图>

mV

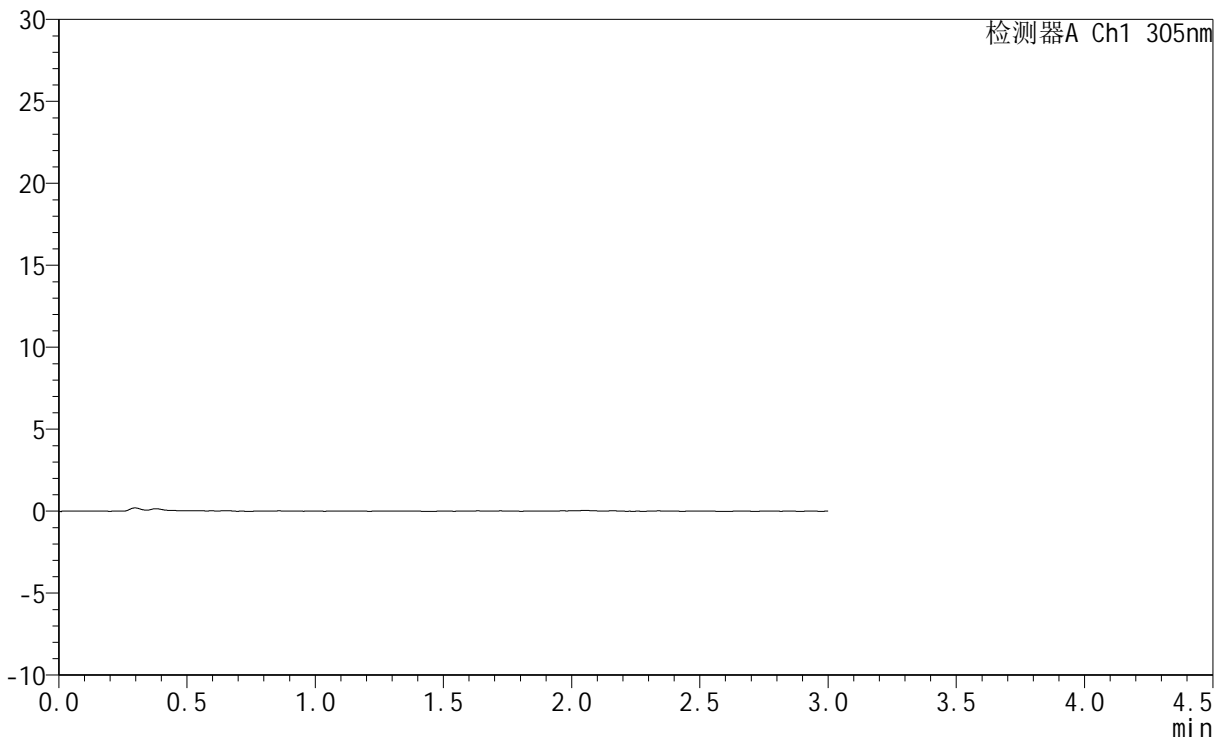

<峰表>

检测器A Ch1 305nm

峰号	保留时间	面积	面积%	高度	理论塔板数(USP)	拖尾因子	分离度(USP)
总计							

图243 氟伐他汀钠缓释片溶出曲线测定HPLC图谱
 自制品-2024041721批-pH1.0介质-45min-片1
 供试品溶液-1



SMF-4060

<样品信息>

色谱柱 : XB-C18(50mm*4.6mm,5μm) 流 速: 2.0ml/min
 柱 温 : 30°C 波 长: 305nm
 数据文件名: RC\$SMF-4060 - 0-282/28-4498-2 - zzp-2024041721p-rcqx-pH1.0jz-1-p2-45min.lcd
 方法文件名: RC\$SMF-4060 - SMF-4060-rc-FX277-1.0.lcm
 批处理文件名: RC\$SMF-4060 - SMF-4060-20260511-FX277.lcb
 样品瓶号 : 1-12
 进样体积 : 20 μl 版本号: 6.115
 进样时间 : 2026/05/11 13:07:15 实验者: xiechaojun
 处理时间(V2) : 2026/05/12 09:28:41 处理者: xiechaojun
 仪器型号 : SHIMADZU LC-2050C (FX277)

<色谱图>

mV

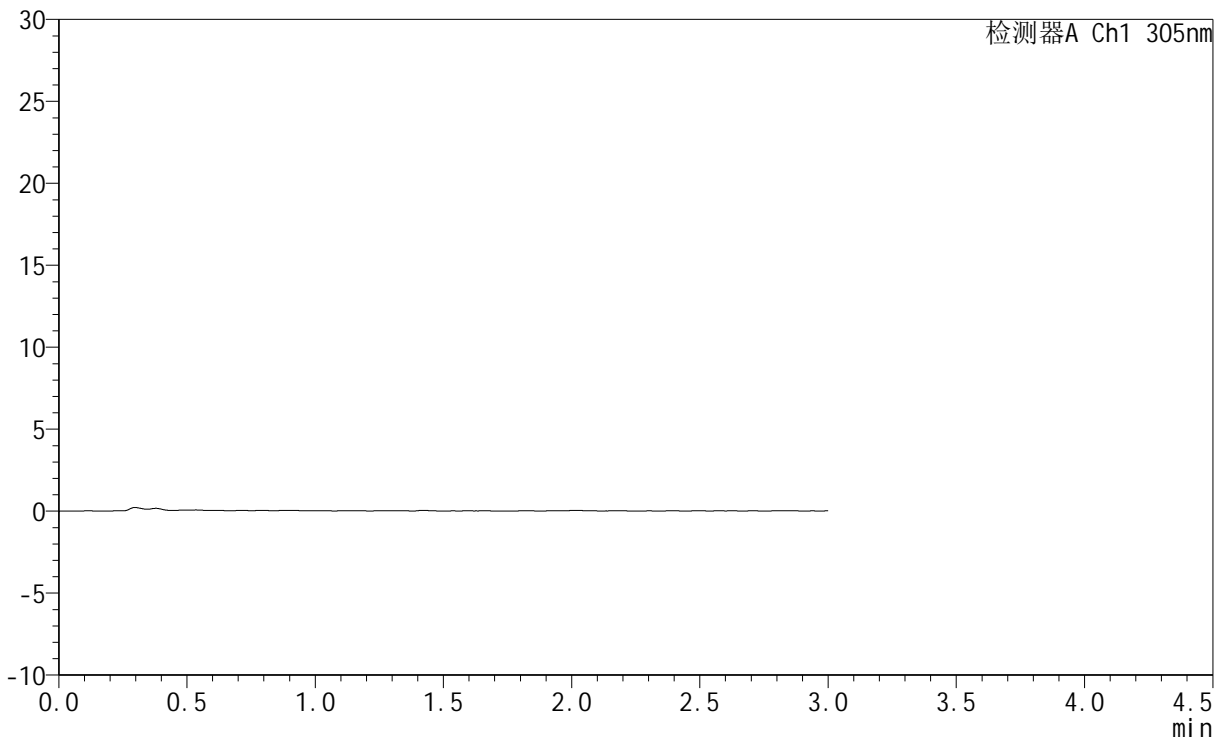

<峰表>

检测器A Ch1 305nm

峰号	保留时间	面积	面积%	高度	理论塔板数(USP)	拖尾因子	分离度(USP)
总计							

图244 氟伐他汀钠缓释片溶出曲线测定HPLC图谱
 自制品-2024041721批-pH1.0介质-45min-片2
 供试品溶液-1



SMF-4060

<样品信息>

色谱柱 : XB-C18(50mm*4.6mm,5μm) 流 速: 2.0ml/min
 柱 温 : 30°C 波 长: 305nm
 数据文件名: RC\$SMF-4060 - 0-282/28-4499-2 - zzp-2024041721p-rcqx-pH1.0jz-1-p3-45min.lcd
 方法文件名: RC\$SMF-4060 - SMF-4060-rc-FX277-1.0.lcm
 批处理文件名: RC\$SMF-4060 - SMF-4060-20260511-FX277.lcb
 样品瓶号 : 1-21
 进样体积 : 20 μl 版本号: 6.115
 进样时间 : 2026/05/11 13:10:38 实验者: xiechaojun
 处理时间(V2) : 2026/05/12 09:28:44 处理者: xiechaojun
 仪器型号 : SHIMADZU LC-2050C (FX277)

<色谱图>

mV

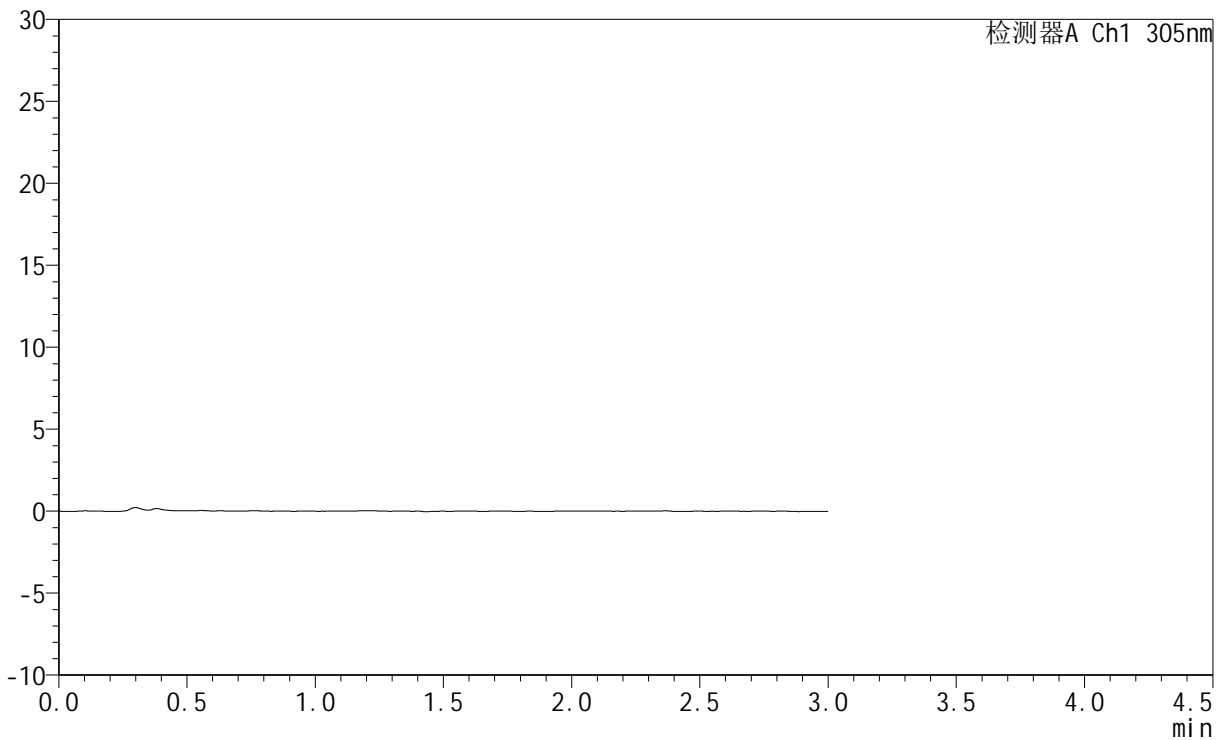

<峰表>

检测器A Ch1 305nm

峰号	保留时间	面积	面积%	高度	理论塔板数(USP)	拖尾因子	分离度(USP)
总计							

图245 氟伐他汀钠缓释片溶出曲线测定HPLC图谱
 自制品-2024041721批-pH1.0介质-45min-片3
 供试品溶液-1



SMF-4060

<样品信息>

色谱柱 : XB-C18(50mm*4.6mm,5μm) 流 速: 2.0ml/min
 柱 温 : 30°C 波 长: 305nm
 数据文件名: RC\$SMF-4060 - 0-282/28-4500-2 - zzp-2024041721p-rcqx-pH1.0jz-1-p4-45min.lcd
 方法文件名: RC\$SMF-4060 - SMF-4060-rc-FX277-1.0.lcm
 批处理文件名: RC\$SMF-4060 - SMF-4060-20260511-FX277.lcb
 样品瓶号 : 1-30
 进样体积 : 20 μl 版本号: 6.115
 进样时间 : 2026/05/11 13:14:02 实验者: xiechaojun
 处理时间(V2) : 2026/05/12 09:28:47 处理者: xiechaojun
 仪器型号 : SHIMADZU LC-2050C (FX277)

<色谱图>

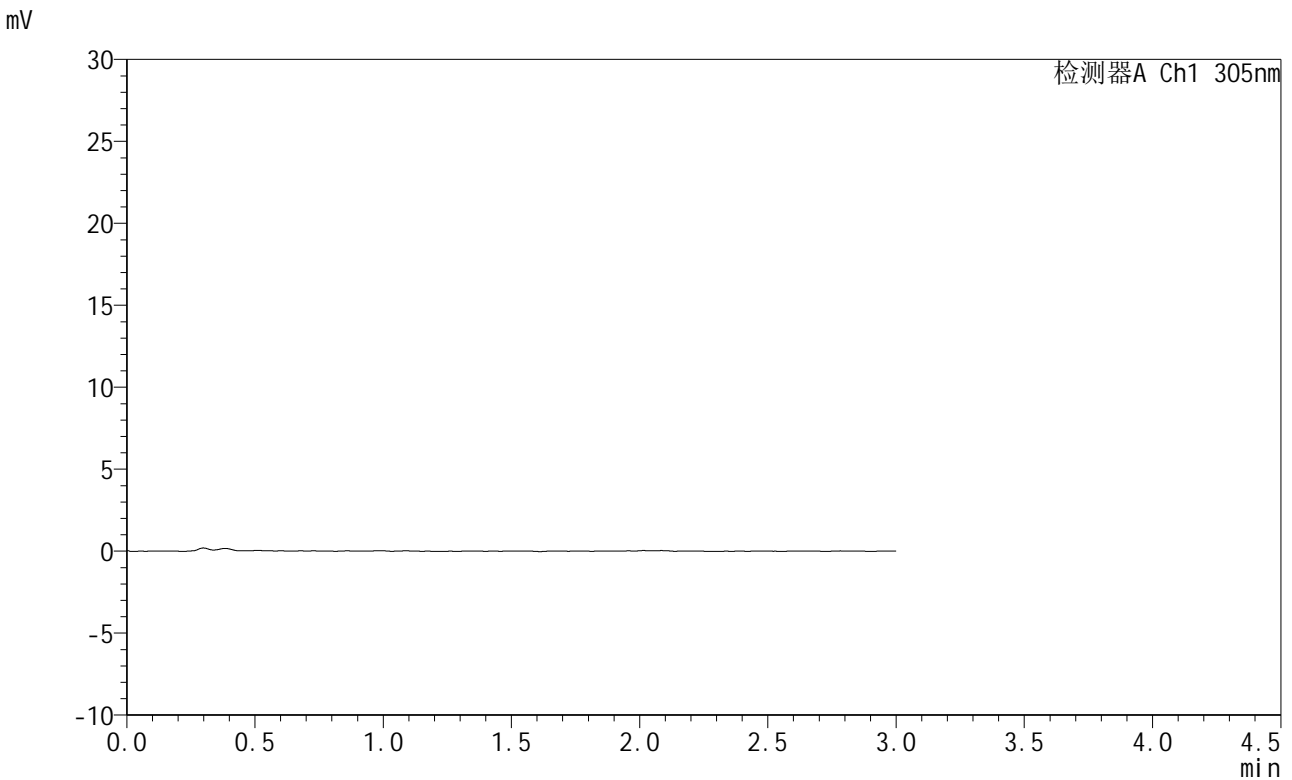

<峰表>

检测器A Ch1 305nm

峰号	保留时间	面积	面积%	高度	理论塔板数(USP)	拖尾因子	分离度(USP)
总计							

图246 氟伐他汀钠缓释片溶出曲线测定HPLC图谱
 自制品-2024041721批-pH1.0介质-45min-片4
 供试品溶液-1



SMF-4060

<样品信息>

色谱柱 : XB-C18(50mm*4.6mm,5μm) 流 速: 2.0ml/min
 柱 温 : 30°C 波 长: 305nm
 数据文件名: RC\$SMF-4060 - 0-282/28-4501-2 - zzp-2024041721p-rcqx-pH1.0jz-1-p5-45min.lcd
 方法文件名: RC\$SMF-4060 - SMF-4060-rc-FX277-1.0.lcm
 批处理文件名: RC\$SMF-4060 - SMF-4060-20260511-FX277.lcb
 样品瓶号 : 1-39
 进样体积 : 20 μl 版本号: 6.115
 进样时间 : 2026/05/11 13:17:26 实验者: xiechaojun
 处理时间(V2) : 2026/05/12 09:28:49 处理者: xiechaojun
 仪器型号 : SHIMADZU LC-2050C (FX277)

<色谱图>

mV

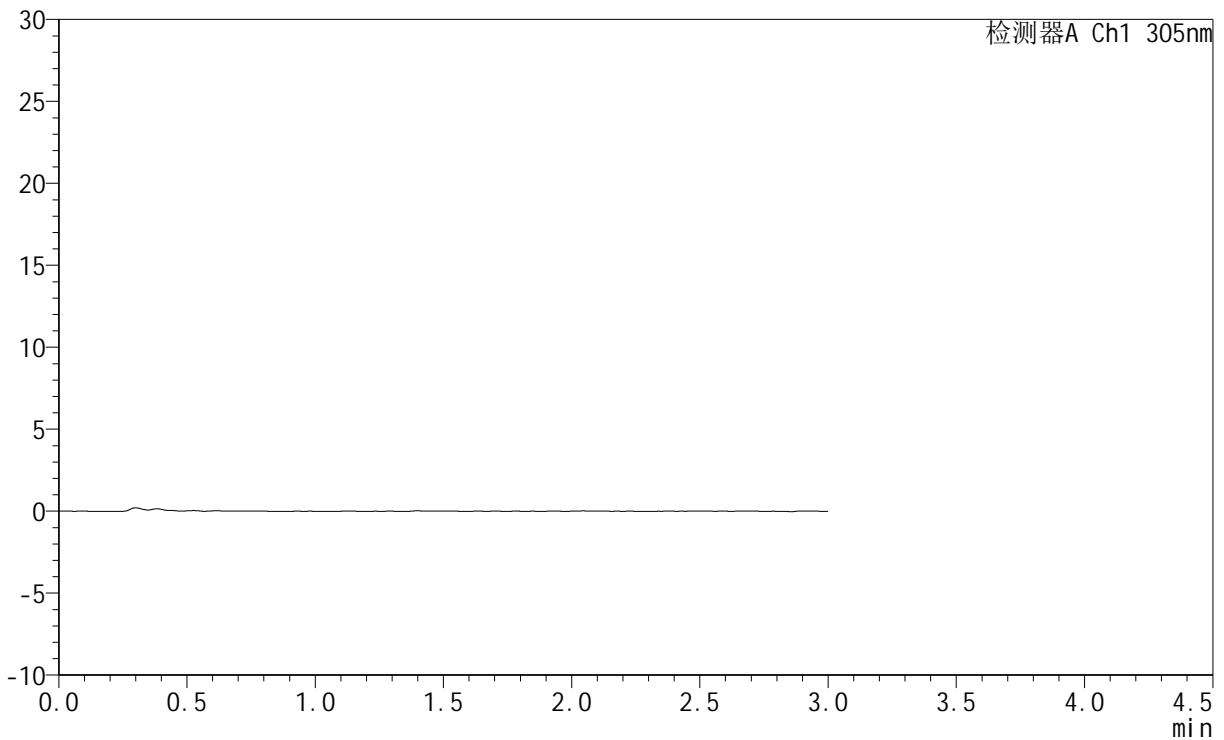

<峰表>

检测器A Ch1 305nm

峰号	保留时间	面积	面积%	高度	理论塔板数(USP)	拖尾因子	分离度(USP)
总计							

图247 氟伐他汀钠缓释片溶出曲线测定HPLC图谱
 自制品-2024041721批-pH1.0介质-45min-片5
 供试品溶液-1



SMF-4060

<样品信息>

色谱柱 : XB-C18(50mm*4.6mm,5μm) 流 速: 2.0ml/min
 柱 温 : 30°C 波 长: 305nm
 数据文件名: RC\$SMF-4060 - 0-282/28-4502-2 - zzp-2024041721p-rcqx-pH1.0jz-1-p6-45min.lcd
 方法文件名: RC\$SMF-4060 - SMF-4060-rc-FX277-1.0.lcm
 批处理文件名: RC\$SMF-4060 - SMF-4060-20260511-FX277.lcb
 样品瓶号 : 1-48
 进样体积 : 20 μl 版本号: 6.115
 进样时间 : 2026/05/11 13:20:48 实验者: xiechaojun
 处理时间(V2) : 2026/05/12 09:28:52 处理者: xiechaojun
 仪器型号 : SHIMADZU LC-2050C (FX277)

<色谱图>

mV

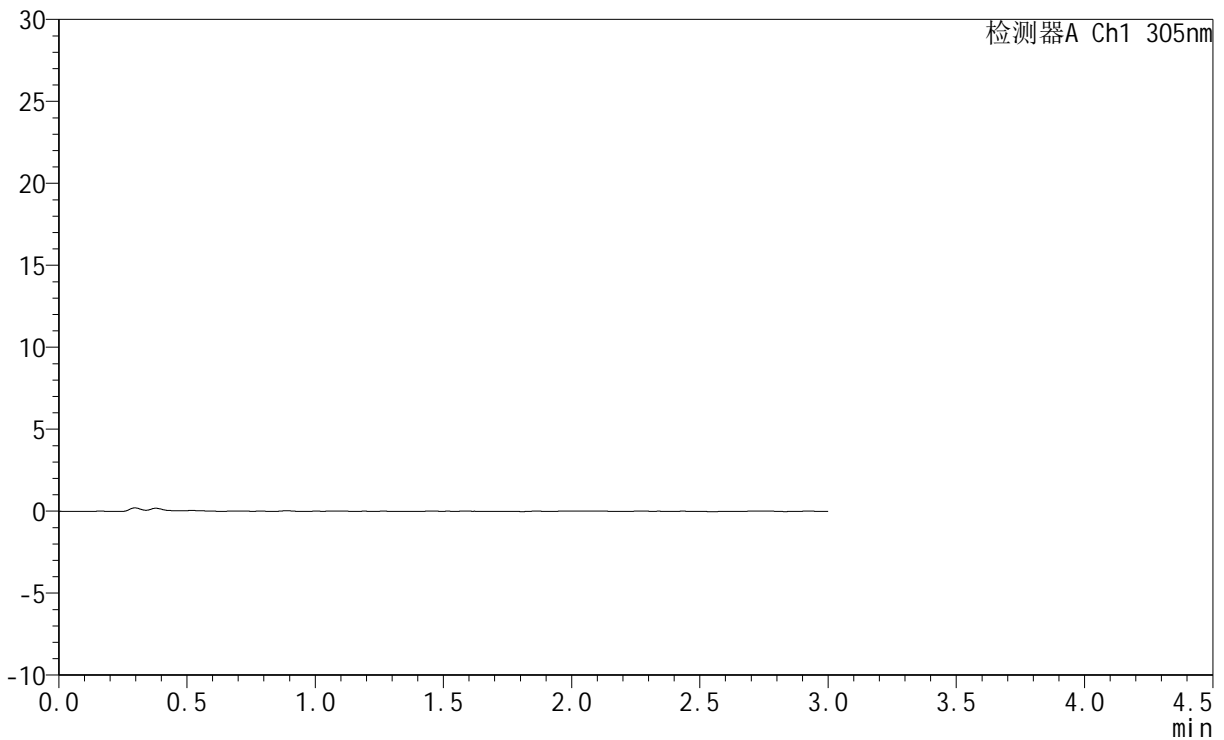

<峰表>

检测器A Ch1 305nm

峰号	保留时间	面积	面积%	高度	理论塔板数(USP)	拖尾因子	分离度(USP)
总计							

图248 氟伐他汀钠缓释片溶出曲线测定HPLC图谱
 自制品-2024041721批-pH1.0介质-45min-片6
 供试品溶液-1



SMF-4060

<样品信息>

色谱柱 : XB-C18(50mm*4.6mm,5μm) 流 速: 2.0ml/min
 柱 温 : 30°C 波 长: 305nm
 数据文件名: RC\$SMF-4060 - 0-282/28-4503-2 - zzp-2024041721p-rcqx-pH1.0jz-1-p1-60min.lcd
 方法文件名: RC\$SMF-4060 - SMF-4060-rc-FX277-1.0.lcm
 批处理文件名: RC\$SMF-4060 - SMF-4060-20260511-FX277.lcb
 样品瓶号 : 1-4
 进样体积 : 20 μl 版本号: 6.115
 进样时间 : 2026/05/11 13:24:11 实验者: xiechaojun
 处理时间(V2) : 2026/05/12 09:28:55 处理者: xiechaojun
 仪器型号 : SHIMADZU LC-2050C (FX277)

<色谱图>

mV

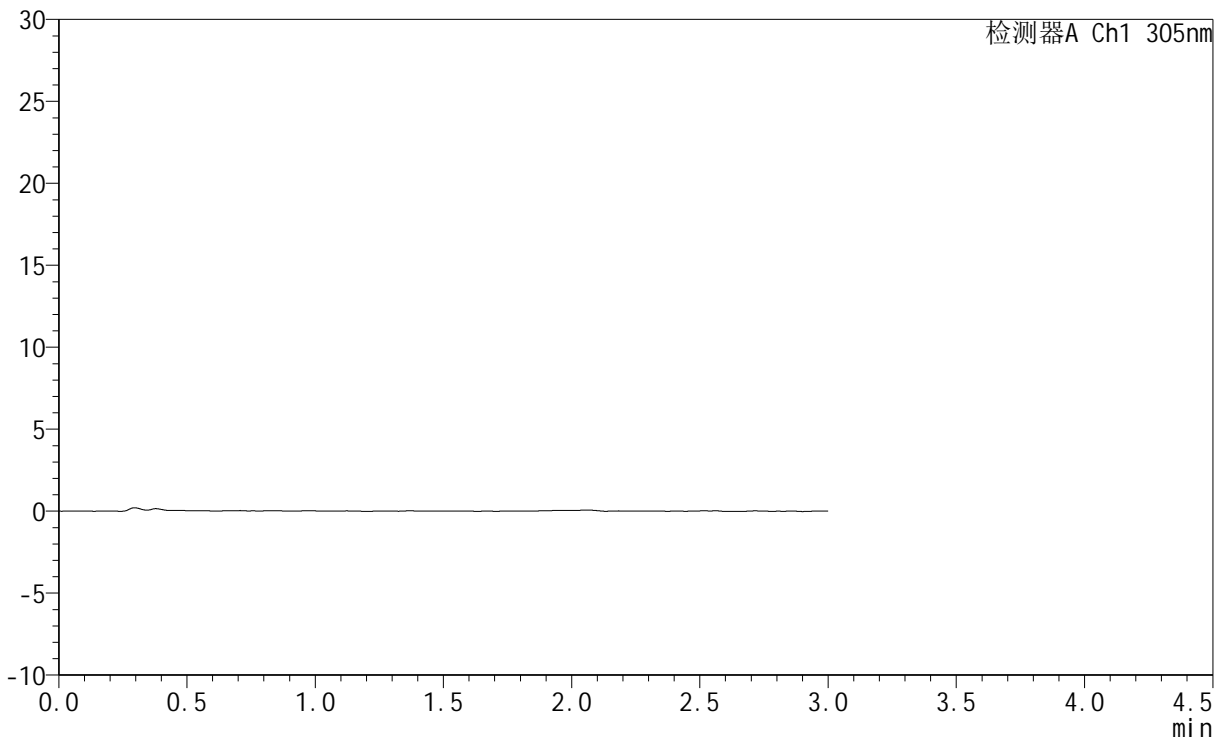

<峰表>

检测器A Ch1 305nm

峰号	保留时间	面积	面积%	高度	理论塔板数(USP)	拖尾因子	分离度(USP)
总计							

图249 氟伐他汀钠缓释片溶出曲线测定HPLC图谱
 自制品-2024041721批-pH1.0介质-60min-片1
 供试品溶液-1



SMF-4060

<样品信息>

色谱柱 : XB-C18(50mm*4.6mm,5μm) 流 速: 2.0ml/min
 柱 温 : 30°C 波 长: 305nm
 数据文件名: RC\$SMF-4060 - 0-282/28-4504-2 - zzp-2024041721p-rcqx-pH1.0jz-1-p2-60min.lcd
 方法文件名: RC\$SMF-4060 - SMF-4060-rc-FX277-1.0.lcm
 批处理文件名: RC\$SMF-4060 - SMF-4060-20260511-FX277.lcb
 样品瓶号 : 1-13
 进样体积 : 20 μl 版本号: 6.115
 进样时间 : 2026/05/11 13:27:35 实验者: xiechaojun
 处理时间(V2) : 2026/05/12 09:28:57 处理者: xiechaojun
 仪器型号 : SHIMADZU LC-2050C (FX277)

<色谱图>

mV

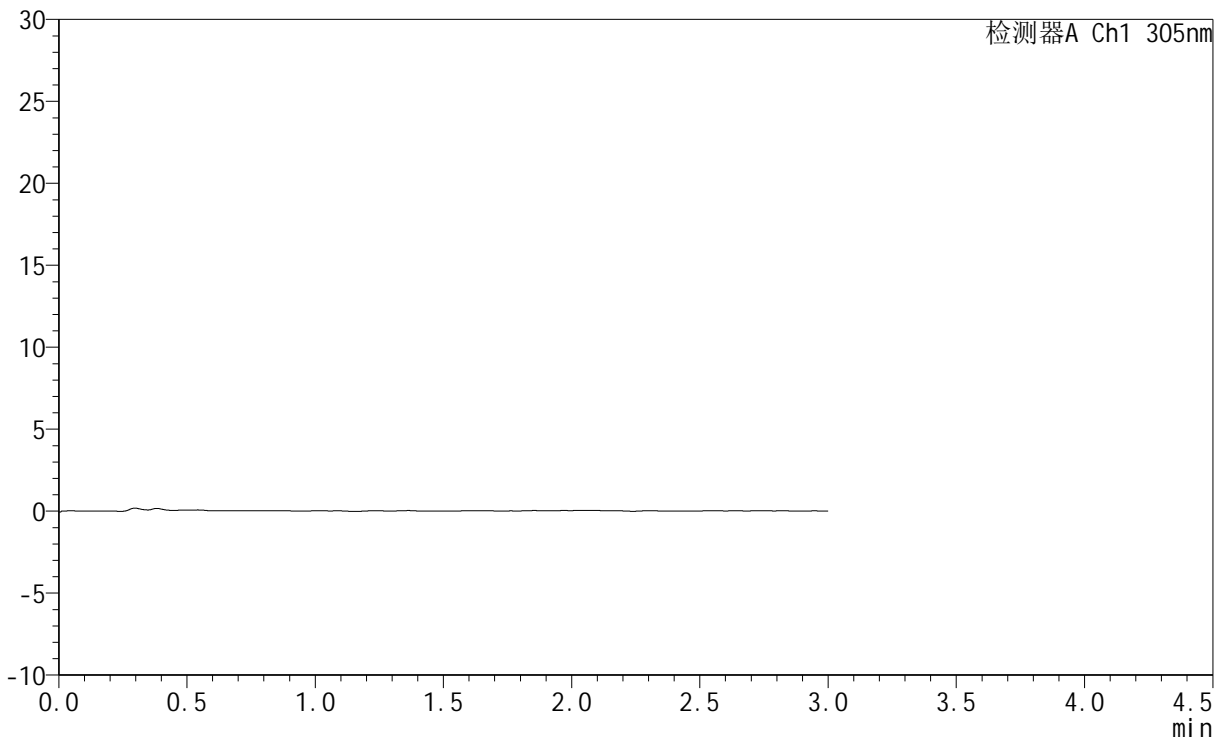

<峰表>

检测器A Ch1 305nm

峰号	保留时间	面积	面积%	高度	理论塔板数(USP)	拖尾因子	分离度(USP)
总计							

图250 氟伐他汀钠缓释片溶出曲线测定HPLC图谱
 自制品-2024041721批-pH1.0介质-60min-片2
 供试品溶液-1



SMF-4060

<样品信息>

色谱柱 : XB-C18(50mm*4.6mm,5μm) 流 速: 2.0ml/min
 柱 温 : 30°C 波 长: 305nm
 数据文件名: RC\$SMF-4060 - 0-282/28-4505-2 - zzp-2024041721p-rcqx-pH1.0jz-1-p3-60min.lcd
 方法文件名: RC\$SMF-4060 - SMF-4060-rc-FX277-1.0.lcm
 批处理文件名: RC\$SMF-4060 - SMF-4060-20260511-FX277.lcb
 样品瓶号 : 1-22
 进样体积 : 20 μl 版本号: 6.115
 进样时间 : 2026/05/11 13:30:59 实验者: xiechaojun
 处理时间(V2) : 2026/05/12 09:29:01 处理者: xiechaojun
 仪器型号 : SHIMADZU LC-2050C (FX277)

<色谱图>

mV

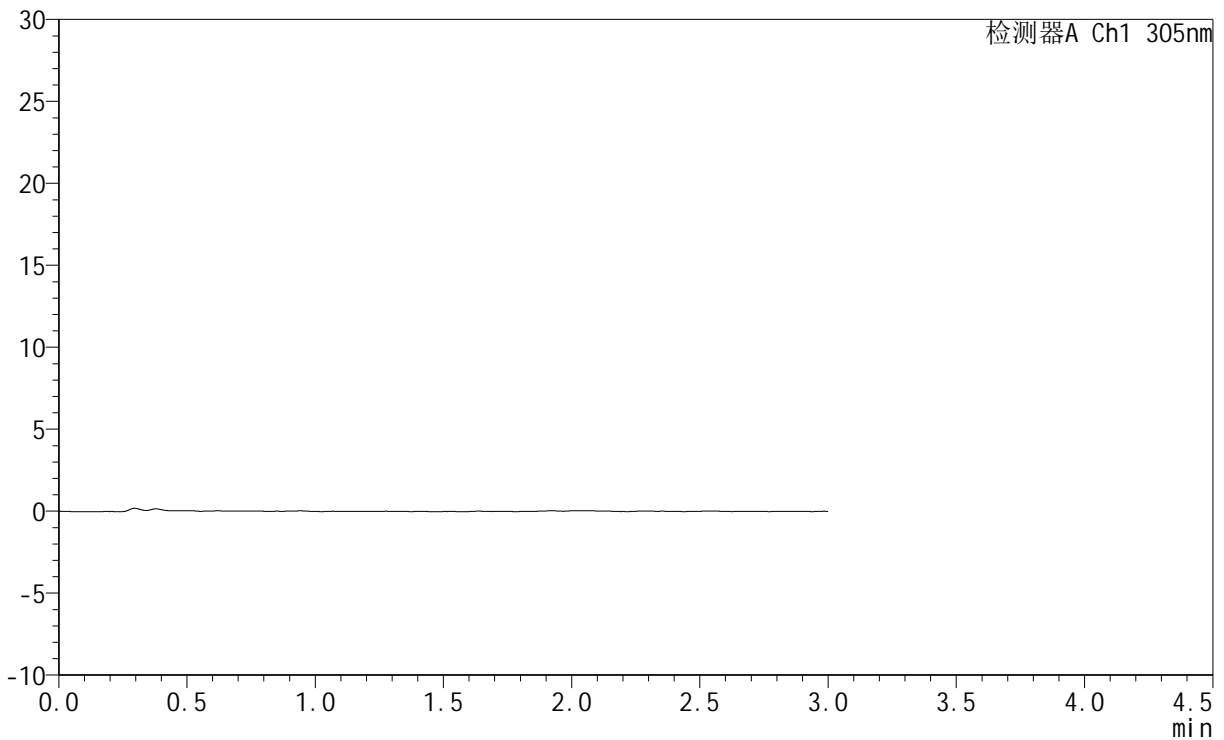

<峰表>

检测器A Ch1 305nm

峰号	保留时间	面积	面积%	高度	理论塔板数(USP)	拖尾因子	分离度(USP)
总计							

图251 氟伐他汀钠缓释片溶出曲线测定HPLC图谱
 自制品-2024041721批-pH1.0介质-60min-片3
 供试品溶液-1



SMF-4060

<样品信息>

色谱柱 : XB-C18(50mm*4.6mm,5μm) 流 速: 2.0ml/min
 柱 温 : 30°C 波 长: 305nm
 数据文件名: RC\$SMF-4060 - 0-282/28-4506-2 - zzp-2024041721p-rcqx-pH1.0jz-1-p4-60min.lcd
 方法文件名: RC\$SMF-4060 - SMF-4060-rc-FX277-1.0.lcm
 批处理文件名: RC\$SMF-4060 - SMF-4060-20260511-FX277.lcb
 样品瓶号 : 1-31
 进样体积 : 20 μl 版本号: 6.115
 进样时间 : 2026/05/11 13:34:21 实验者: xiechaojun
 处理时间(V2) : 2026/05/12 09:29:03 处理者: xiechaojun
 仪器型号 : SHIMADZU LC-2050C (FX277)

<色谱图>

mV

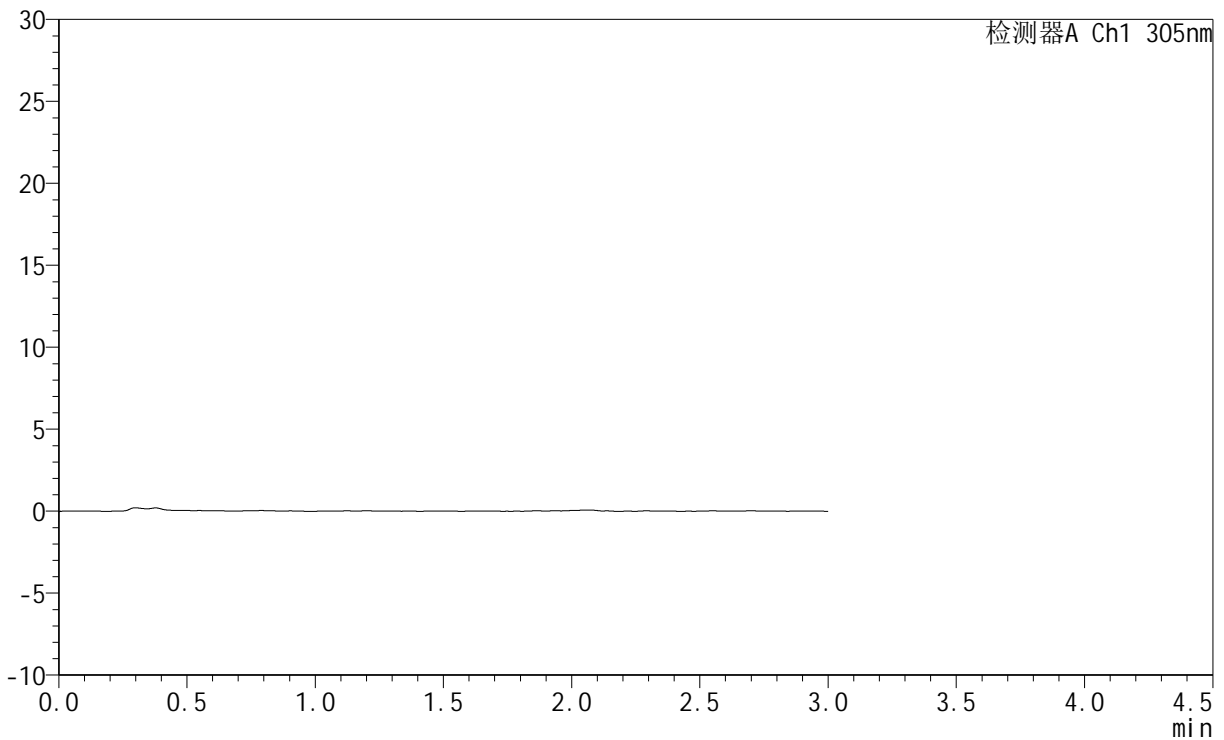

<峰表>

检测器A Ch1 305nm

峰号	保留时间	面积	面积%	高度	理论塔板数(USP)	拖尾因子	分离度(USP)
总计							

图252 氟伐他汀钠缓释片溶出曲线测定HPLC图谱
 自制品-2024041721批-pH1.0介质-60min-片4
 供试品溶液-1



SMF-4060

<样品信息>

色谱柱 : XB-C18(50mm*4.6mm,5μm) 流 速: 2.0ml/min
 柱 温 : 30°C 波 长: 305nm
 数据文件名: RC\$SMF-4060 - 0-282/28-4507-2 - zzp-2024041721p-rcqx-pH1.0jz-1-p5-60min.lcd
 方法文件名: RC\$SMF-4060 - SMF-4060-rc-FX277-1.0.lcm
 批处理文件名: RC\$SMF-4060 - SMF-4060-20260511-FX277.lcb
 样品瓶号 : 1-40
 进样体积 : 20 μl 版本号: 6.115
 进样时间 : 2026/05/11 13:37:44 实验者: xiechaojun
 处理时间(V2) : 2026/05/12 09:29:06 处理者: xiechaojun
 仪器型号 : SHIMADZU LC-2050C (FX277)

<色谱图>

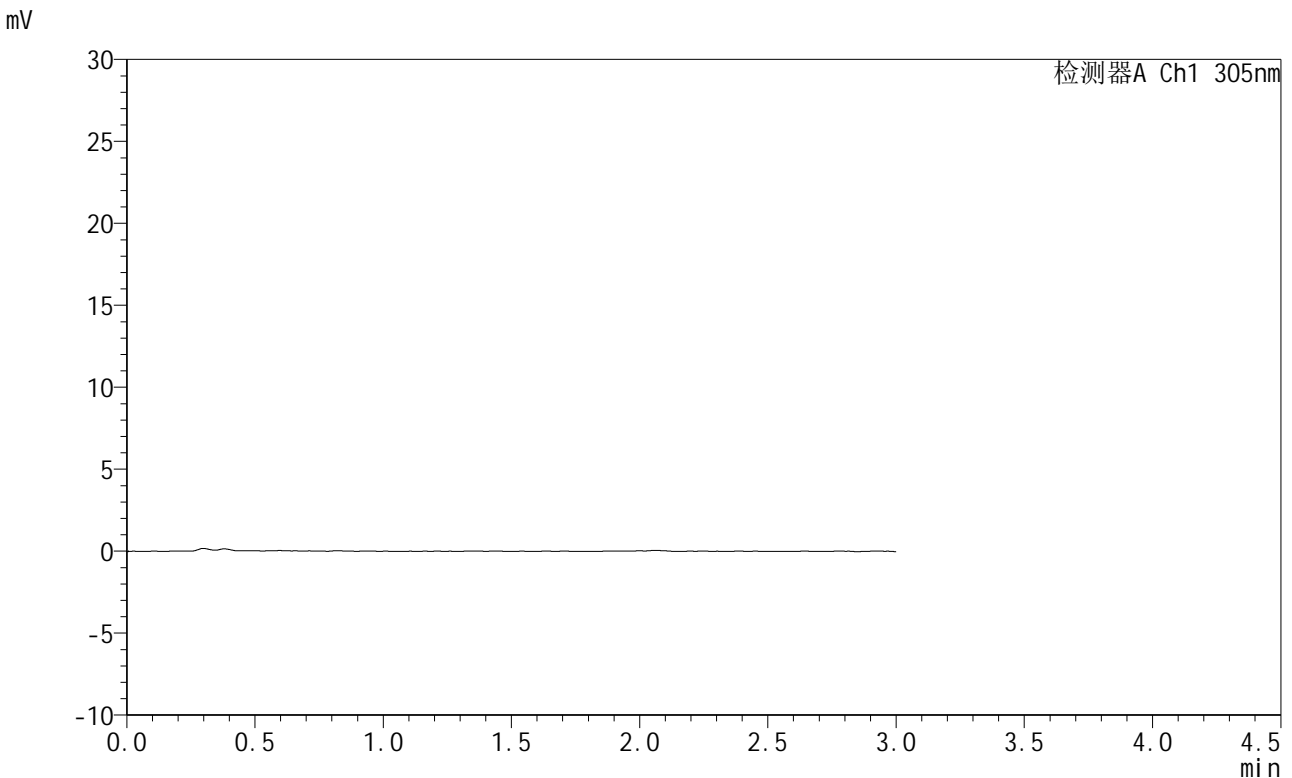

<峰表>

检测器A Ch1 305nm

峰号	保留时间	面积	面积%	高度	理论塔板数(USP)	拖尾因子	分离度(USP)
总计							

图253 氟伐他汀钠缓释片溶出曲线测定HPLC图谱
 自制品-2024041721批-pH1.0介质-60min-片5
 供试品溶液-1



SMF-4060

<样品信息>

色谱柱 : XB-C18(50mm*4.6mm,5μm) 流 速: 2.0ml/min
 柱 温 : 30°C 波 长: 305nm
 数据文件名: RC\$SMF-4060 - 0-282/28-4508-2 - zzp-2024041721p-rcqx-pH1.0jz-1-p6-60min.lcd
 方法文件名: RC\$SMF-4060 - SMF-4060-rc-FX277-1.0.lcm
 批处理文件名: RC\$SMF-4060 - SMF-4060-20260511-FX277.lcb
 样品瓶号 : 1-49
 进样体积 : 20 μl 版本号: 6.115
 进样时间 : 2026/05/11 13:41:06 实验者: xiechaojun
 处理时间(V2) : 2026/05/12 09:29:09 处理者: xiechaojun
 仪器型号 : SHIMADZU LC-2050C (FX277)

<色谱图>

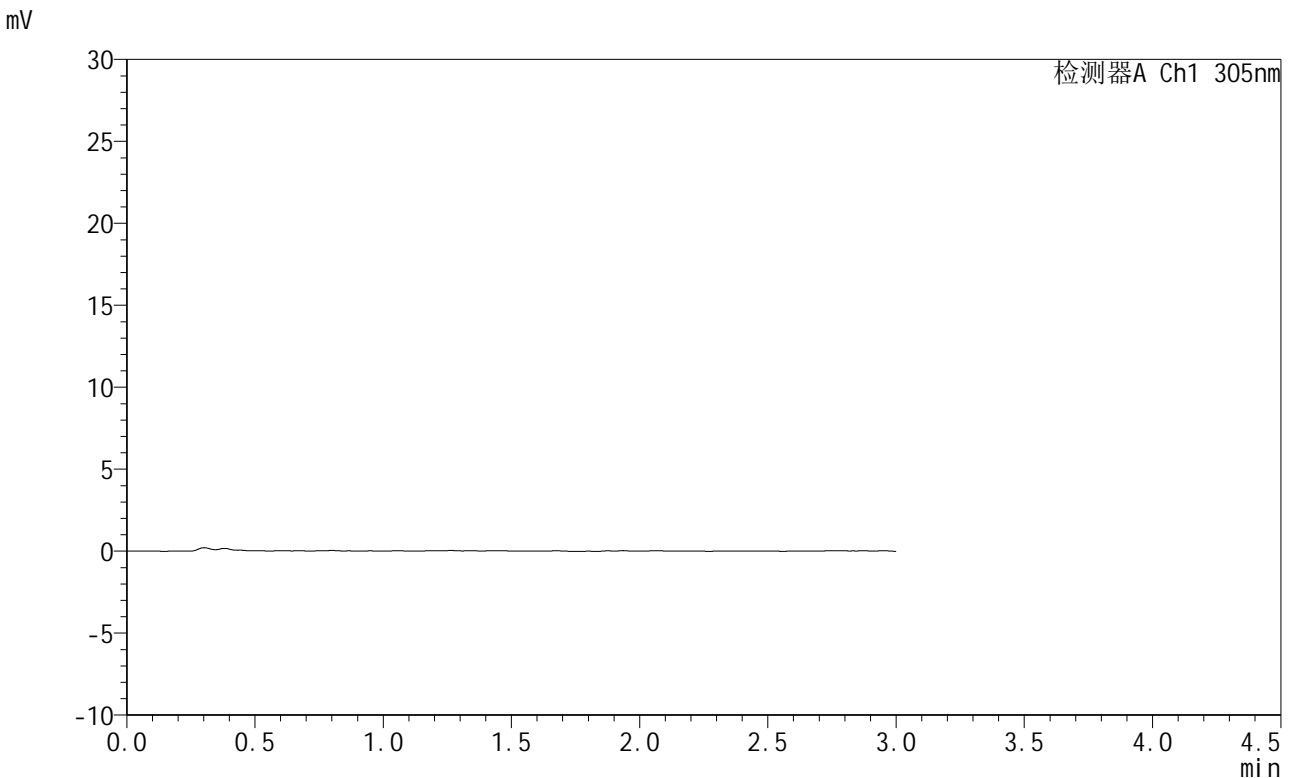

<峰表>

检测器A Ch1 305nm

峰号	保留时间	面积	面积%	高度	理论塔板数(USP)	拖尾因子	分离度(USP)
总计							

图254 氟伐他汀钠缓释片溶出曲线测定HPLC图谱
 自制品-2024041721批-pH1.0介质-60min-片6
 供试品溶液-1



SMF-4060

<样品信息>

色谱柱 : XB-C18(50mm*4.6mm,5μm) 流 速: 2.0ml/min
 柱 温 : 30°C 波 长: 305nm
 数据文件名: RC\$SMF-4060 - 0-282/28-4509-2 - zzp-2024041721p-rcqx-pH1.0jz-1-p1-75min.lcd
 方法文件名: RC\$SMF-4060 - SMF-4060-rc-FX277-1.0.lcm
 批处理文件名: RC\$SMF-4060 - SMF-4060-20260511-FX277.lcb
 样品瓶号 : 1-5
 进样体积 : 20 μl 版本号: 6.115
 进样时间 : 2026/05/11 13:44:29 实验者: xiechaojun
 处理时间(V2) : 2026/05/12 09:29:11 处理者: xiechaojun
 仪器型号 : SHIMADZU LC-2050C (FX277)

<色谱图>

mV

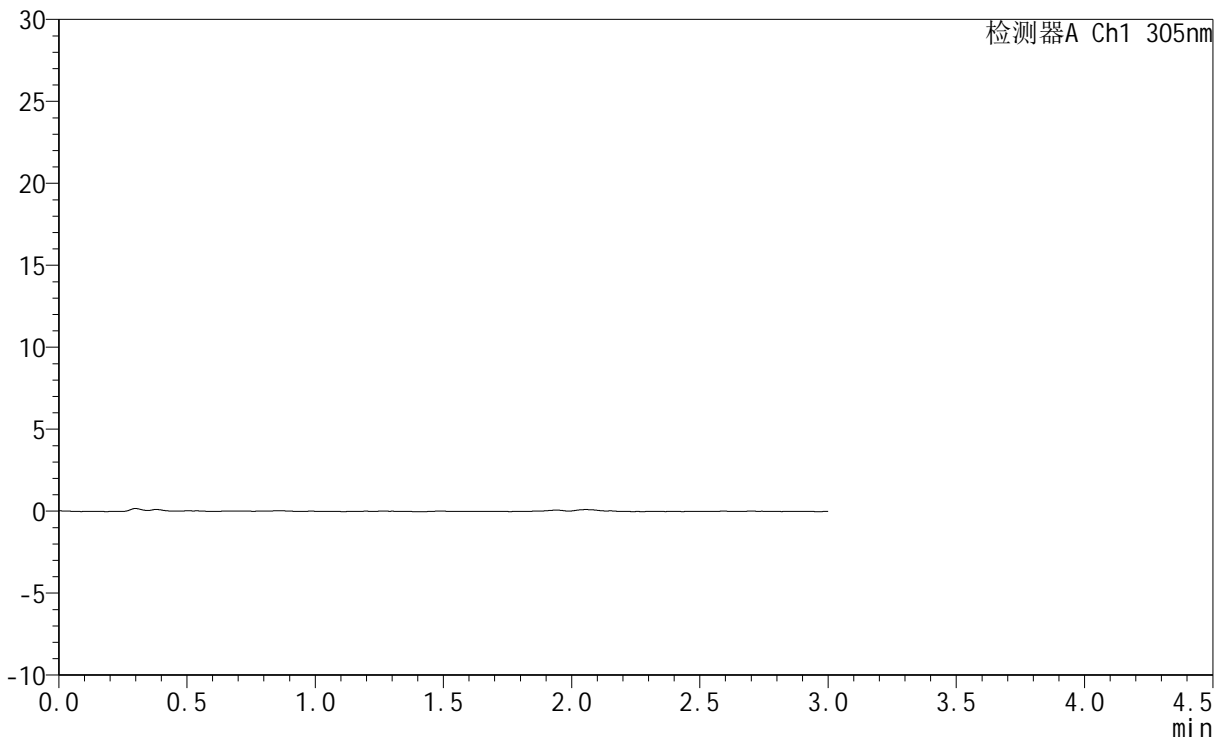

<峰表>

检测器A Ch1 305nm

峰号	保留时间	面积	面积%	高度	理论塔板数(USP)	拖尾因子	分离度(USP)
总计							

图255 氟伐他汀钠缓释片溶出曲线测定HPLC图谱
 自制品-2024041721批-pH1.0介质-75min-片1
 供试品溶液-1



SMF-4060

<样品信息>

色谱柱 : XB-C18(50mm*4.6mm,5μm) 流 速: 2.0ml/min
 柱 温 : 30°C 波 长: 305nm
 数据文件名: RC\$SMF-4060 - 0-282/28-4510-2 - zzp-2024041721p-rcqx-pH1.0jz-1-p2-75min.lcd
 方法文件名: RC\$SMF-4060 - SMF-4060-rc-FX277-1.0.lcm
 批处理文件名: RC\$SMF-4060 - SMF-4060-20260511-FX277.lcb
 样品瓶号 : 1-14
 进样体积 : 20 μl 版本号: 6.115
 进样时间 : 2026/05/11 13:47:53 实验者: xiechaojun
 处理时间(V2) : 2026/05/12 09:29:14 处理者: xiechaojun
 仪器型号 : SHIMADZU LC-2050C (FX277)

<色谱图>

mV

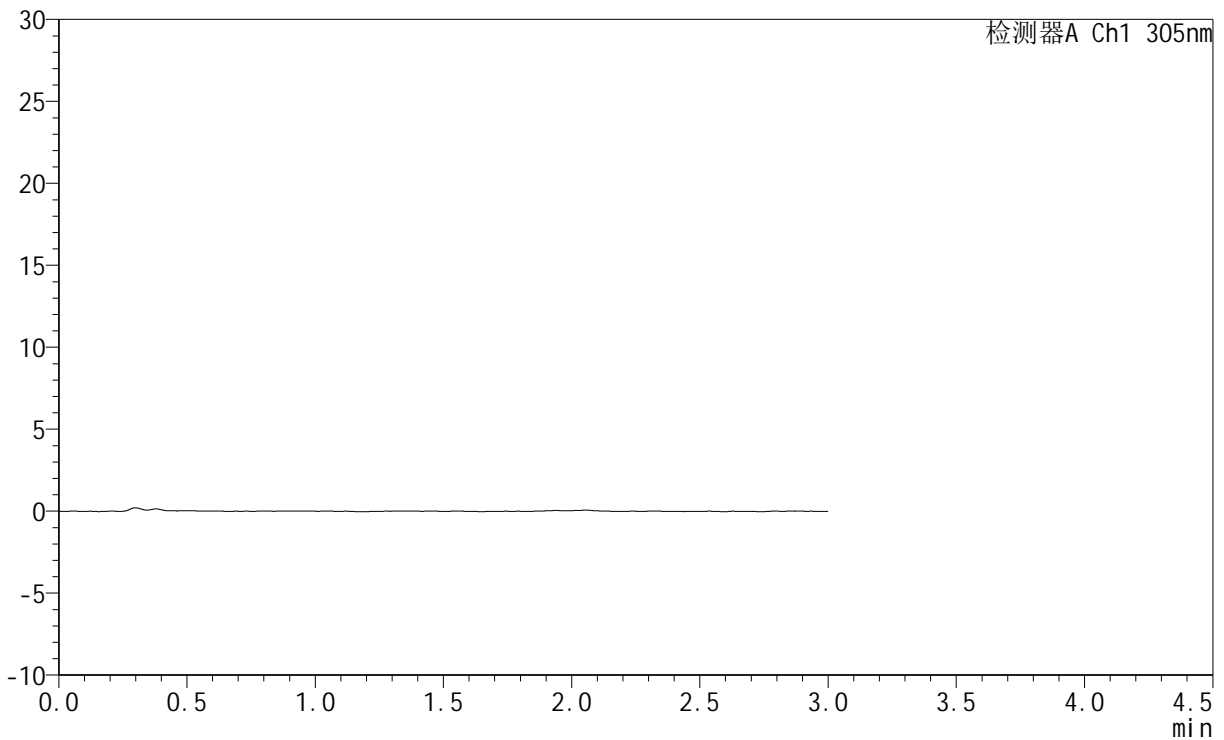

<峰表>

检测器A Ch1 305nm

峰号	保留时间	面积	面积%	高度	理论塔板数(USP)	拖尾因子	分离度(USP)
总计							

图256 氟伐他汀钠缓释片溶出曲线测定HPLC图谱
 自制品-2024041721批-pH1.0介质-75min-片2
 供试品溶液-1



SMF-4060

<样品信息>

色谱柱 : XB-C18(50mm*4.6mm,5μm) 流 速: 2.0ml/min
 柱 温 : 30°C 波 长: 305nm
 数据文件名: RC\$SMF-4060 - 0-282/28-4511-2 - zzp-2024041721p-rcqx-pH1.0jz-1-p3-75min.lcd
 方法文件名: RC\$SMF-4060 - SMF-4060-rc-FX277-1.0.lcm
 批处理文件名: RC\$SMF-4060 - SMF-4060-20260511-FX277.lcb
 样品瓶号 : 1-23
 进样体积 : 20 μl 版本号: 6.115
 进样时间 : 2026/05/11 13:51:18 实验者: xiechaojun
 处理时间(V2) : 2026/05/12 09:29:17 处理者: xiechaojun
 仪器型号 : SHIMADZU LC-2050C (FX277)

<色谱图>

mV

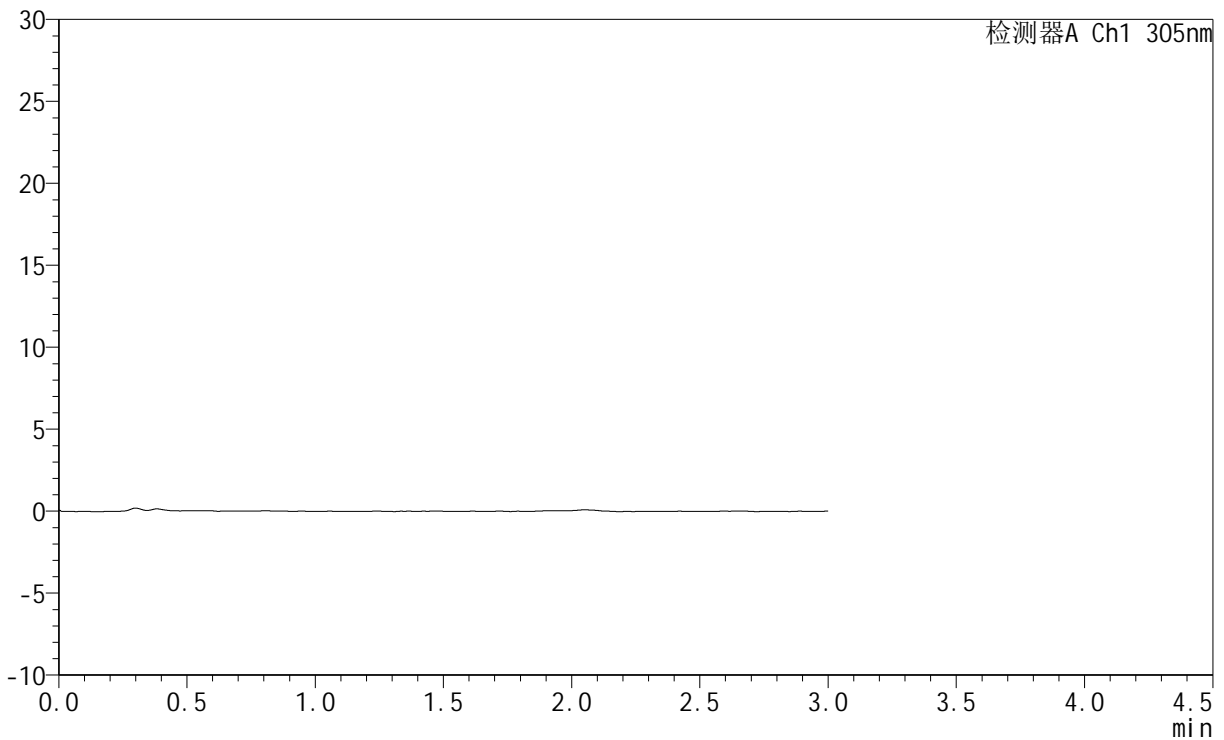

<峰表>

检测器A Ch1 305nm

峰号	保留时间	面积	面积%	高度	理论塔板数(USP)	拖尾因子	分离度(USP)
总计							

图257 氟伐他汀钠缓释片溶出曲线测定HPLC图谱
 自制品-2024041721批-pH1.0介质-75min-片3
 供试品溶液-1



SMF-4060

<样品信息>

色谱柱 : XB-C18(50mm*4.6mm,5μm) 流 速: 2.0ml/min
 柱 温 : 30°C 波 长: 305nm
 数据文件名: RC\$SMF-4060 - 0-282/28-4512-2 - zzp-2024041721p-rcqx-pH1.0jz-1-p4-75min.lcd
 方法文件名: RC\$SMF-4060 - SMF-4060-rc-FX277-1.0.lcm
 批处理文件名: RC\$SMF-4060 - SMF-4060-20260511-FX277.lcb
 样品瓶号 : 1-32
 进样体积 : 20 μl 版本号: 6.115
 进样时间 : 2026/05/11 13:54:41 实验者: xiechaojun
 处理时间(V2) : 2026/05/12 09:29:19 处理者: xiechaojun
 仪器型号 : SHIMADZU LC-2050C (FX277)

<色谱图>

mV

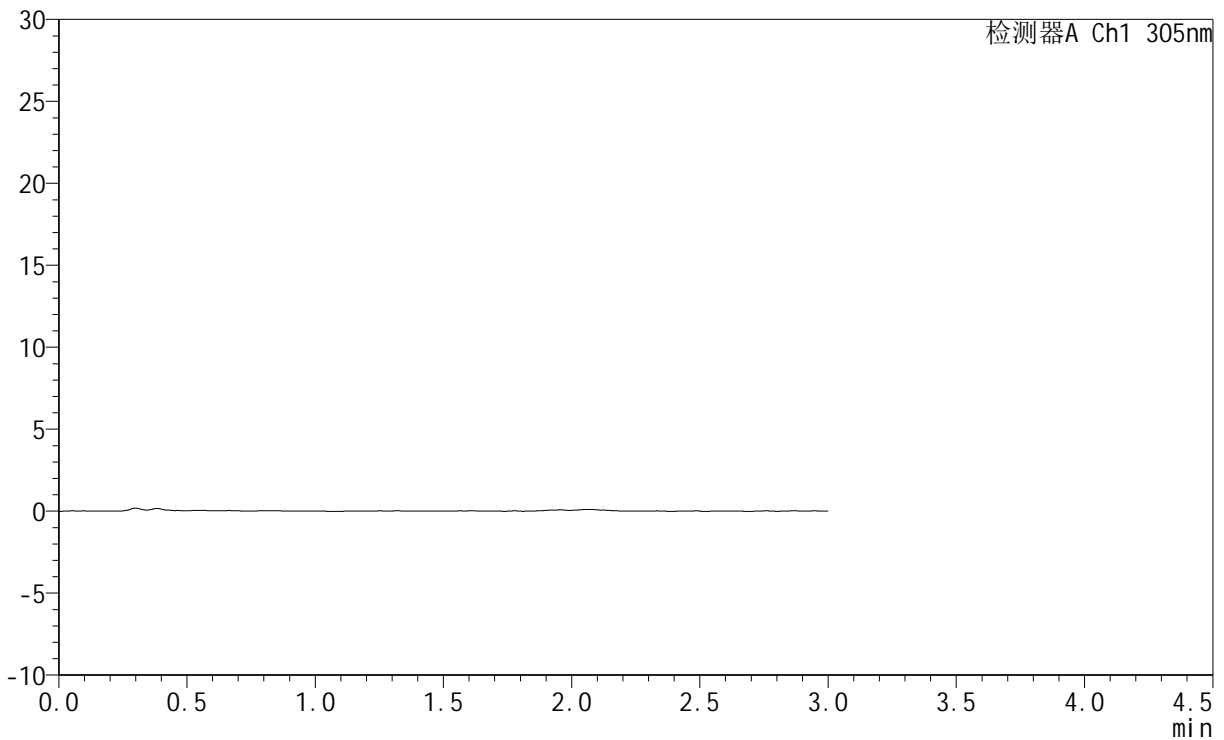

<峰表>

检测器A Ch1 305nm

峰号	保留时间	面积	面积%	高度	理论塔板数(USP)	拖尾因子	分离度(USP)
总计							

图258 氟伐他汀钠缓释片溶出曲线测定HPLC图谱
 自制品-2024041721批-pH1.0介质-75min-片4
 供试品溶液-1



SMF-4060

<样品信息>

色谱柱 : XB-C18(50mm*4.6mm,5μm) 流 速: 2.0ml/min
 柱 温 : 30°C 波 长: 305nm
 数据文件名: RC\$SMF-4060 - 0-282/28-4513-2 - zzp-2024041721p-rcqx-pH1.0jz-1-p5-75min.lcd
 方法文件名: RC\$SMF-4060 - SMF-4060-rc-FX277-1.0.lcm
 批处理文件名: RC\$SMF-4060 - SMF-4060-20260511-FX277.lcb
 样品瓶号 : 1-41
 进样体积 : 20 μl 版本号: 6.115
 进样时间 : 2026/05/11 13:58:03 实验者: xiechaojun
 处理时间(V2) : 2026/05/12 09:29:22 处理者: xiechaojun
 仪器型号 : SHIMADZU LC-2050C (FX277)

<色谱图>

mV

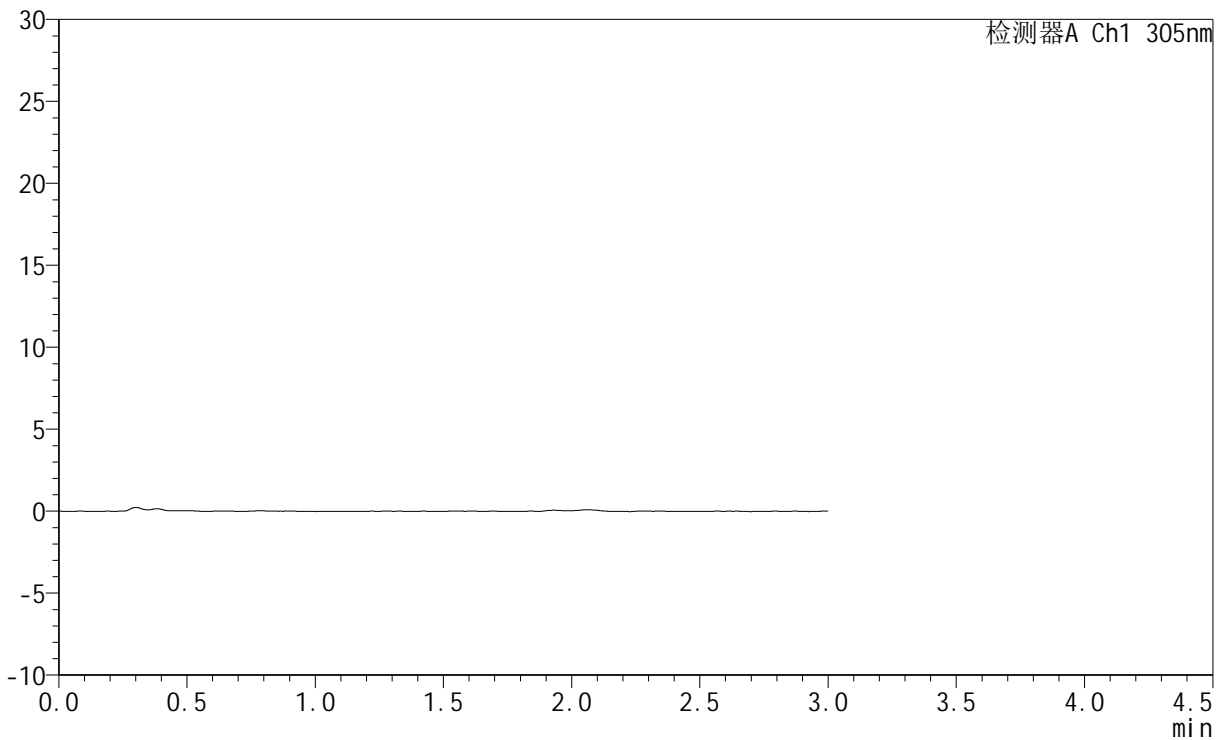

<峰表>

检测器A Ch1 305nm

峰号	保留时间	面积	面积%	高度	理论塔板数(USP)	拖尾因子	分离度(USP)
总计							

图259 氟伐他汀钠缓释片溶出曲线测定HPLC图谱
 自制品-2024041721批-pH1.0介质-75min-片5
 供试品溶液-1



SMF-4060

<样品信息>

色谱柱 : XB-C18(50mm*4.6mm,5μm) 流 速: 2.0ml/min
 柱 温 : 30°C 波 长: 305nm
 数据文件名: RC\$SMF-4060 - 0-282/28-4514-2 - zzp-2024041721p-rcqx-pH1.0jz-1-p6-75min.lcd
 方法文件名: RC\$SMF-4060 - SMF-4060-rc-FX277-1.0.lcm
 批处理文件名: RC\$SMF-4060 - SMF-4060-20260511-FX277.lcb
 样品瓶号 : 1-50
 进样体积 : 20 μl 版本号: 6.115
 进样时间 : 2026/05/11 14:01:26 实验者: xiechaojun
 处理时间(V2) : 2026/05/12 09:29:25 处理者: xiechaojun
 仪器型号 : SHIMADZU LC-2050C (FX277)

<色谱图>

mV

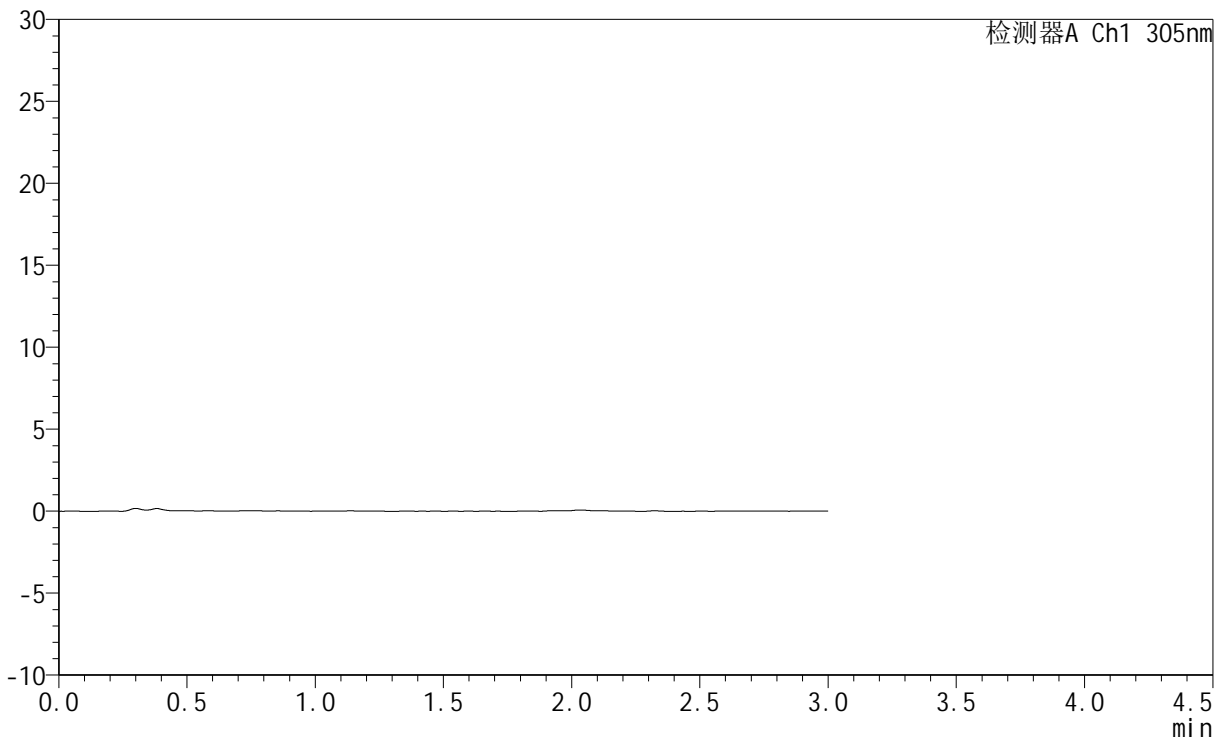

<峰表>

检测器A Ch1 305nm

峰号	保留时间	面积	面积%	高度	理论塔板数(USP)	拖尾因子	分离度(USP)
总计							

图260 氟伐他汀钠缓释片溶出曲线测定HPLC图谱
 自制品-2024041721批-pH1.0介质-75min-片6
 供试品溶液-1



SMF-4060

<样品信息>

色谱柱 : XB-C18(50mm*4.6mm,5μm) 流 速: 2.0ml/min
 柱 温 : 30°C 波 长: 305nm
 数据文件名: RC\$SMF-4060 - 0-282/28-4515-2 - zzp-2024041721p-rcqx-pH1.0jz-1-p1-90min.lcd
 方法文件名: RC\$SMF-4060 - SMF-4060-rc-FX277-1.0.lcm
 批处理文件名: RC\$SMF-4060 - SMF-4060-20260511-FX277.lcb
 样品瓶号 : 1-6
 进样体积 : 20 μl 版本号: 6.115
 进样时间 : 2026/05/11 14:04:50 实验者: xiechaojun
 处理时间(V2) : 2026/05/12 09:29:27 处理者: xiechaojun
 仪器型号 : SHIMADZU LC-2050C (FX277)

<色谱图>

mV

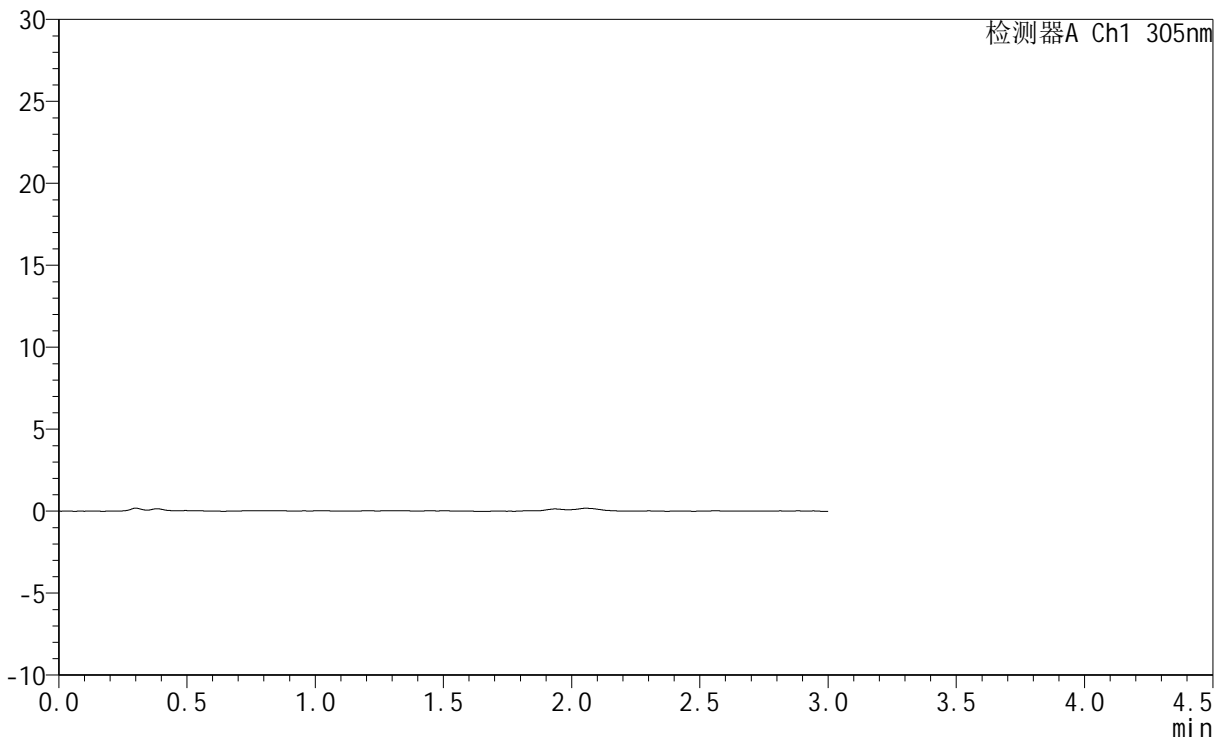

<峰表>

检测器A Ch1 305nm

峰号	保留时间	面积	面积%	高度	理论塔板数(USP)	拖尾因子	分离度(USP)
总计							

图261 氟伐他汀钠缓释片溶出曲线测定HPLC图谱
 自制品-2024041721批-pH1.0介质-90min-片1
 供试品溶液-1



SMF-4060

<样品信息>

色谱柱 : XB-C18(50mm*4.6mm,5μm) 流 速: 2.0ml/min
 柱 温 : 30°C 波 长: 305nm
 数据文件名: RC\$SMF-4060 - 0-282/28-4516-2 - zzp-2024041721p-rcqx-pH1.0jz-1-p2-90min.lcd
 方法文件名: RC\$SMF-4060 - SMF-4060-rc-FX277-1.0.lcm
 批处理文件名: RC\$SMF-4060 - SMF-4060-20260511-FX277.lcb
 样品瓶号 : 1-15
 进样体积 : 20 μl 版本号: 6.115
 进样时间 : 2026/05/11 14:08:12 实验者: xiechaojun
 处理时间(V2) : 2026/05/12 09:29:30 处理者: xiechaojun
 仪器型号 : SHIMADZU LC-2050C (FX277)

<色谱图>

mV

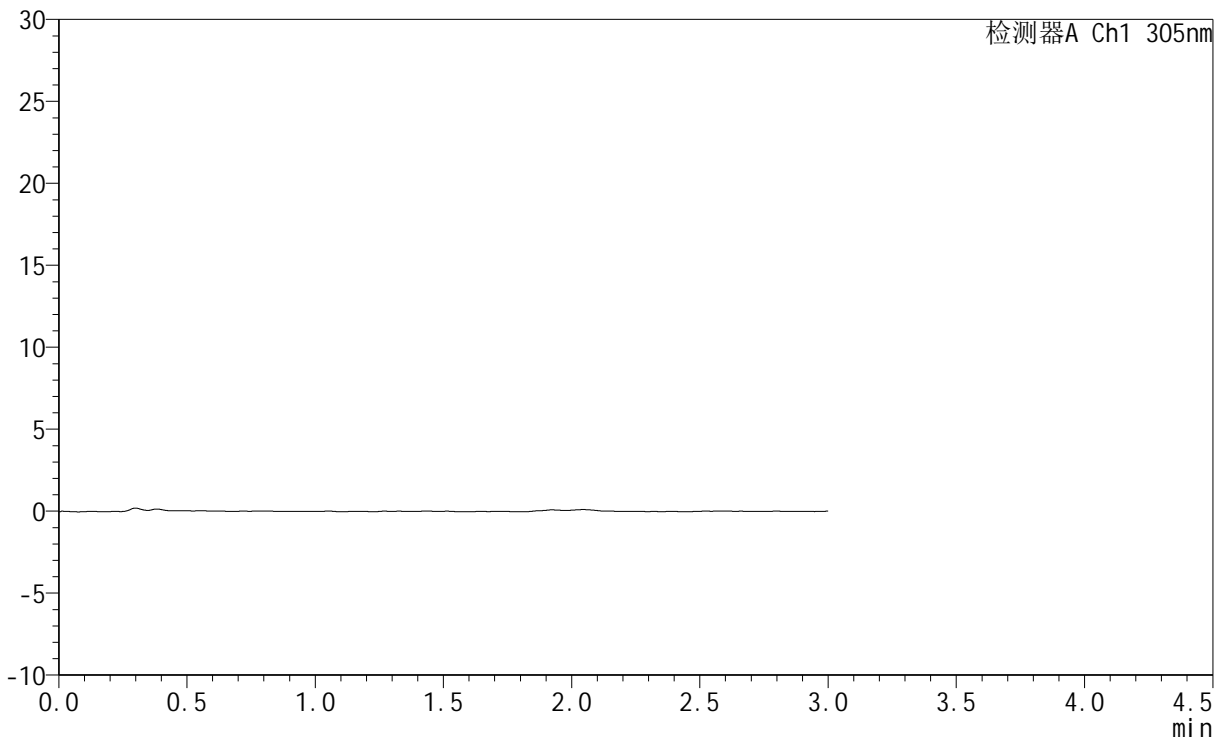

<峰表>

检测器A Ch1 305nm

峰号	保留时间	面积	面积%	高度	理论塔板数(USP)	拖尾因子	分离度(USP)
总计							

图262 氟伐他汀钠缓释片溶出曲线测定HPLC图谱
 自制品-2024041721批-pH1.0介质-90min-片2
 供试品溶液-1



SMF-4060

<样品信息>

色谱柱 : XB-C18(50mm*4.6mm,5μm) 流 速: 2.0ml/min
 柱 温 : 30°C 波 长: 305nm
 数据文件名: RC\$SMF-4060 - 0-282/28-4517-2 - zzp-2024041721p-rcqx-pH1.0jz-1-p3-90min.lcd
 方法文件名: RC\$SMF-4060 - SMF-4060-rc-FX277-1.0.lcm
 批处理文件名: RC\$SMF-4060 - SMF-4060-20260511-FX277.lcb
 样品瓶号 : 1-24
 进样体积 : 20 μl 版本号: 6.115
 进样时间 : 2026/05/11 14:11:35 实验者: xiechaojun
 处理时间(V2) : 2026/05/12 09:29:33 处理者: xiechaojun
 仪器型号 : SHIMADZU LC-2050C (FX277)

<色谱图>

mV

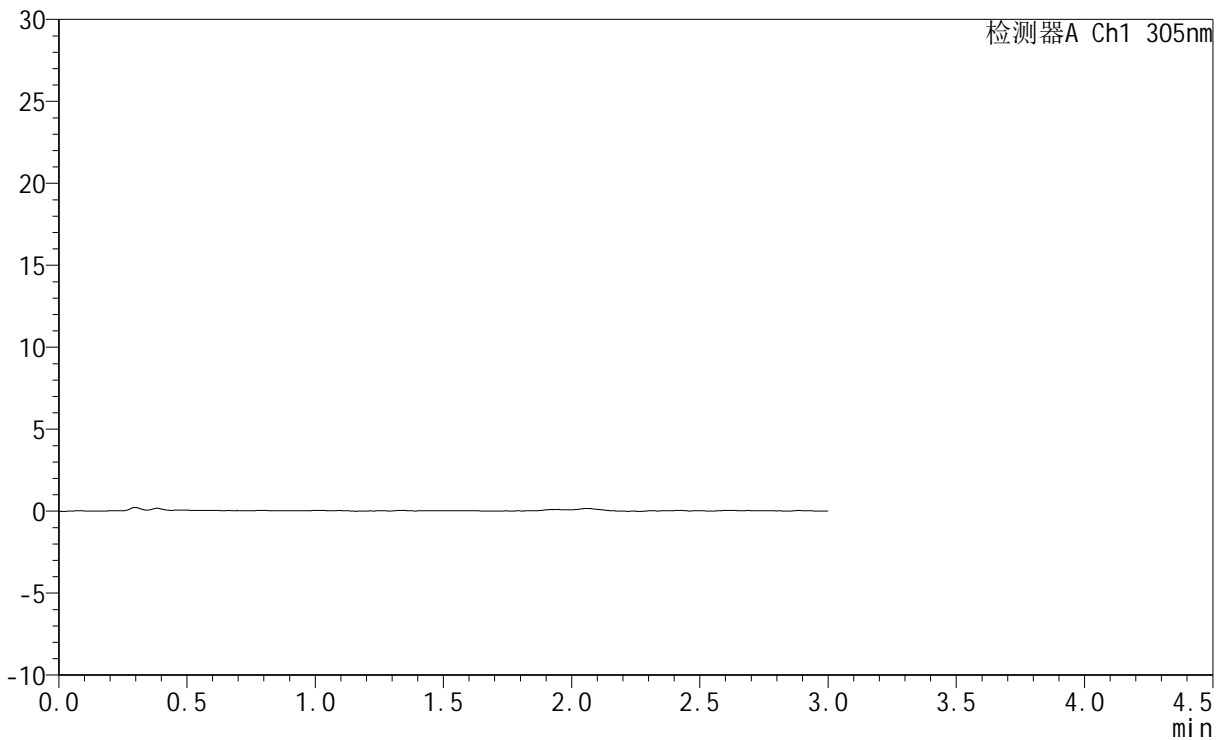

<峰表>

检测器A Ch1 305nm

峰号	保留时间	面积	面积%	高度	理论塔板数(USP)	拖尾因子	分离度(USP)
总计							

图263 氟伐他汀钠缓释片溶出曲线测定HPLC图谱
 自制品-2024041721批-pH1.0介质-90min-片3
 供试品溶液-1



SMF-4060

<样品信息>

色谱柱 : XB-C18(50mm*4.6mm,5μm) 流 速: 2.0ml/min
 柱 温 : 30°C 波 长: 305nm
 数据文件名: RC\$SMF-4060 - 0-282/28-4518-2 - zzp-2024041721p-rcqx-pH1.0jz-1-p4-90min.lcd
 方法文件名: RC\$SMF-4060 - SMF-4060-rc-FX277-1.0.lcm
 批处理文件名: RC\$SMF-4060 - SMF-4060-20260511-FX277.lcb
 样品瓶号 : 1-33
 进样体积 : 20 μl 版本号: 6.115
 进样时间 : 2026/05/11 14:14:59 实验者: xiechaojun
 处理时间(V2) : 2026/05/12 09:29:35 处理者: xiechaojun
 仪器型号 : SHIMADZU LC-2050C (FX277)

<色谱图>

mV

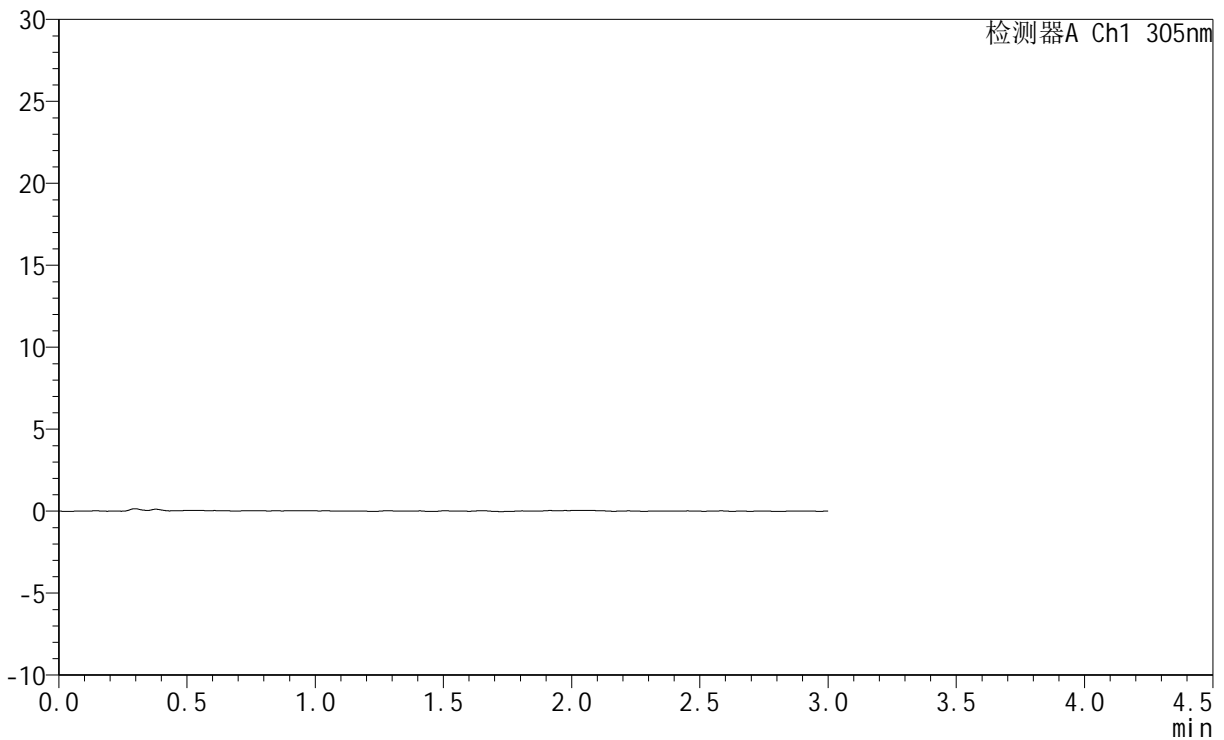

<峰表>

检测器A Ch1 305nm

峰号	保留时间	面积	面积%	高度	理论塔板数(USP)	拖尾因子	分离度(USP)
总计							

图264 氟伐他汀钠缓释片溶出曲线测定HPLC图谱
 自制品-2024041721批-pH1.0介质-90min-片4
 供试品溶液-1



SMF-4060

<样品信息>

色谱柱 : XB-C18(50mm*4.6mm,5μm) 流 速: 2.0ml/min
 柱 温 : 30°C 波 长: 305nm
 数据文件名: RC\$SMF-4060 - 0-282/28-4519-2 - zzp-2024041721p-rcqx-pH1.0jz-1-p5-90min.lcd
 方法文件名: RC\$SMF-4060 - SMF-4060-rc-FX277-1.0.lcm
 批处理文件名: RC\$SMF-4060 - SMF-4060-20260511-FX277.lcb
 样品瓶号 : 1-42
 进样体积 : 20 μl 版本号: 6.115
 进样时间 : 2026/05/11 14:18:22 实验者: xiechaojun
 处理时间(V2) : 2026/05/12 09:29:38 处理者: xiechaojun
 仪器型号 : SHIMADZU LC-2050C (FX277)

<色谱图>

mV

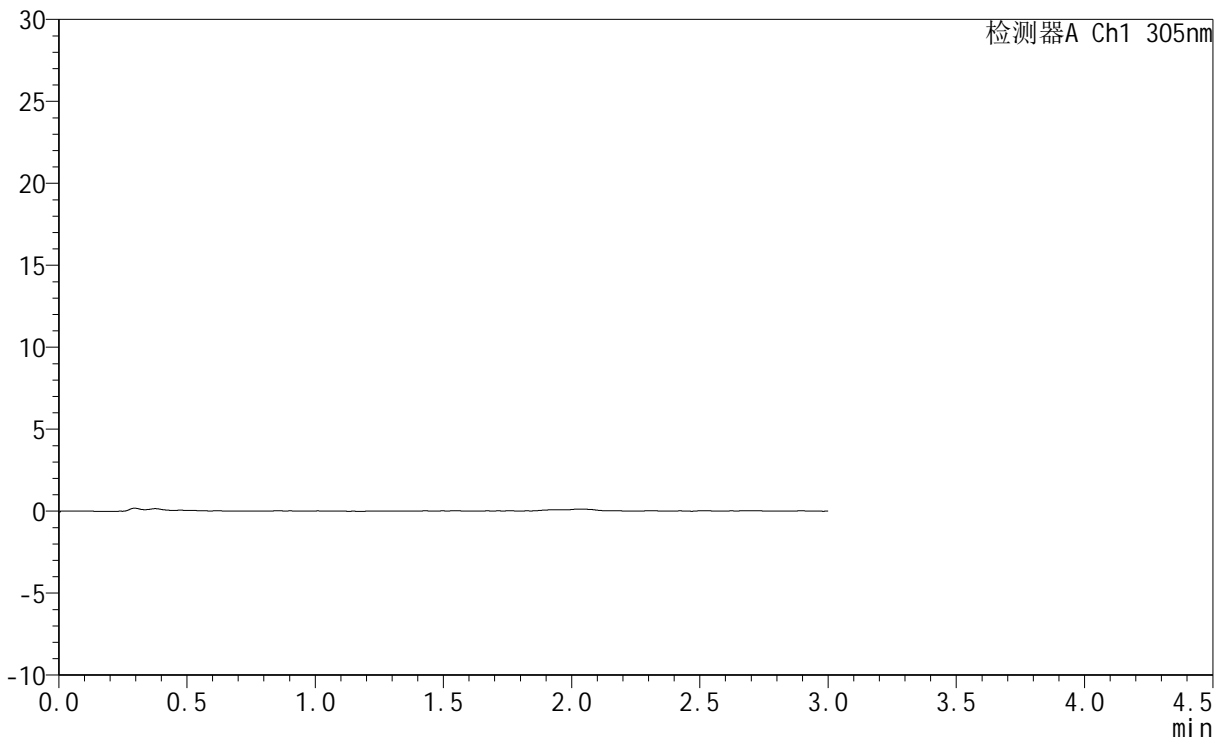

<峰表>

检测器A Ch1 305nm

峰号	保留时间	面积	面积%	高度	理论塔板数(USP)	拖尾因子	分离度(USP)
总计							

图265 氟伐他汀钠缓释片溶出曲线测定HPLC图谱
 自制品-2024041721批-pH1.0介质-90min-片5
 供试品溶液-1



SMF-4060

<样品信息>

色谱柱 : XB-C18(50mm*4.6mm,5μm) 流 速: 2.0ml/min
 柱 温 : 30°C 波 长: 305nm
 数据文件名: RC\$SMF-4060 - 0-282/28-4520-2 - zzp-2024041721p-rcqx-pH1.0jz-1-p6-90min.lcd
 方法文件名: RC\$SMF-4060 - SMF-4060-rc-FX277-1.0.lcm
 批处理文件名: RC\$SMF-4060 - SMF-4060-20260511-FX277.lcb
 样品瓶号 : 1-51
 进样体积 : 20 μl 版本号: 6.115
 进样时间 : 2026/05/11 14:21:46 实验者: xiechaojun
 处理时间(V2) : 2026/05/12 09:29:40 处理者: xiechaojun
 仪器型号 : SHIMADZU LC-2050C (FX277)

<色谱图>

mV

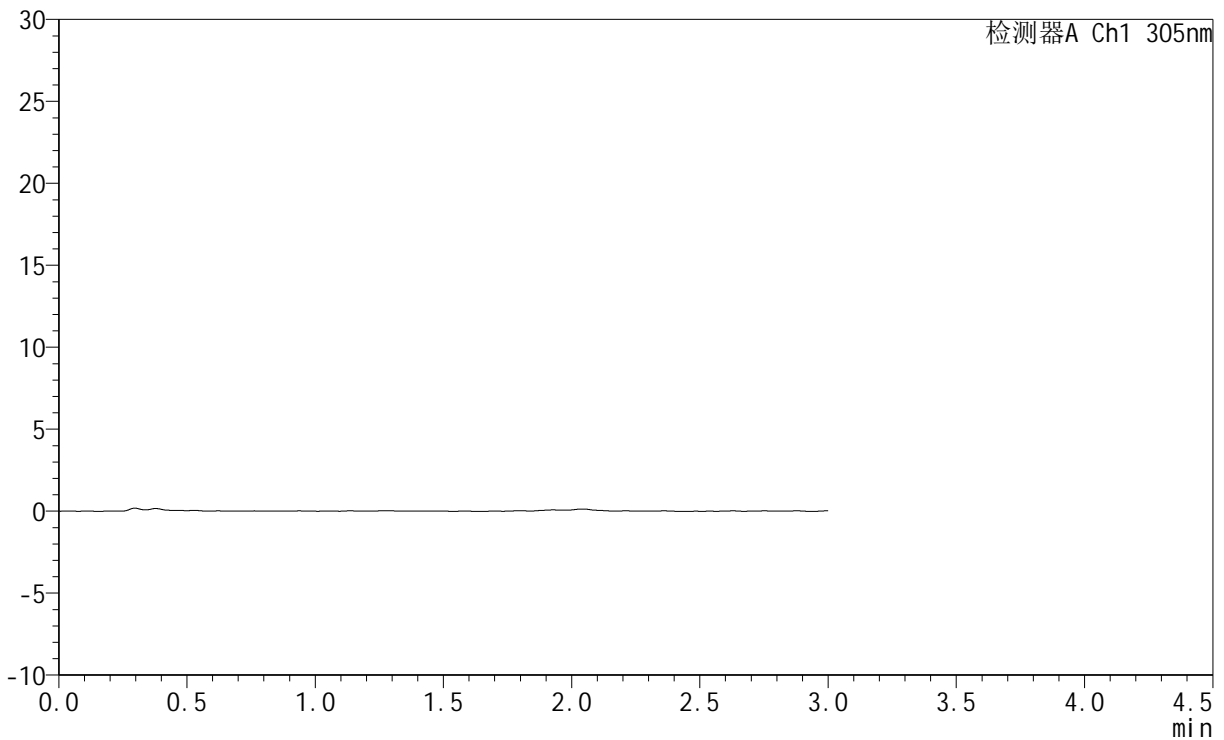

<峰表>

检测器A Ch1 305nm

峰号	保留时间	面积	面积%	高度	理论塔板数(USP)	拖尾因子	分离度(USP)
总计							

图266 氟伐他汀钠缓释片溶出曲线测定HPLC图谱
 自制品-2024041721批-pH1.0介质-90min-片6
 供试品溶液-1



SMF-4060

<样品信息>

色谱柱 : XB-C18(50mm*4.6mm,5μm) 流 速: 2.0ml/min
 柱 温 : 30°C 波 长: 305nm
 数据文件名: RC\$SMF-4060 - 0-282/28-4521-2 - zzp-2024041721p-rcqx-pH1.0jz-1-p1-120min.lcd
 方法文件名: RC\$SMF-4060 - SMF-4060-rc-FX277-1.0.lcm
 批处理文件名: RC\$SMF-4060 - SMF-4060-20260511-FX277.lcb
 样品瓶号 : 1-7
 进样体积 : 20 μl 版本号: 6.115
 进样时间 : 2026/05/11 14:25:09 实验者: xiechaojun
 处理时间(V2) : 2026/05/12 09:29:43 处理者: xiechaojun
 仪器型号 : SHIMADZU LC-2050C (FX277)

<色谱图>

mV

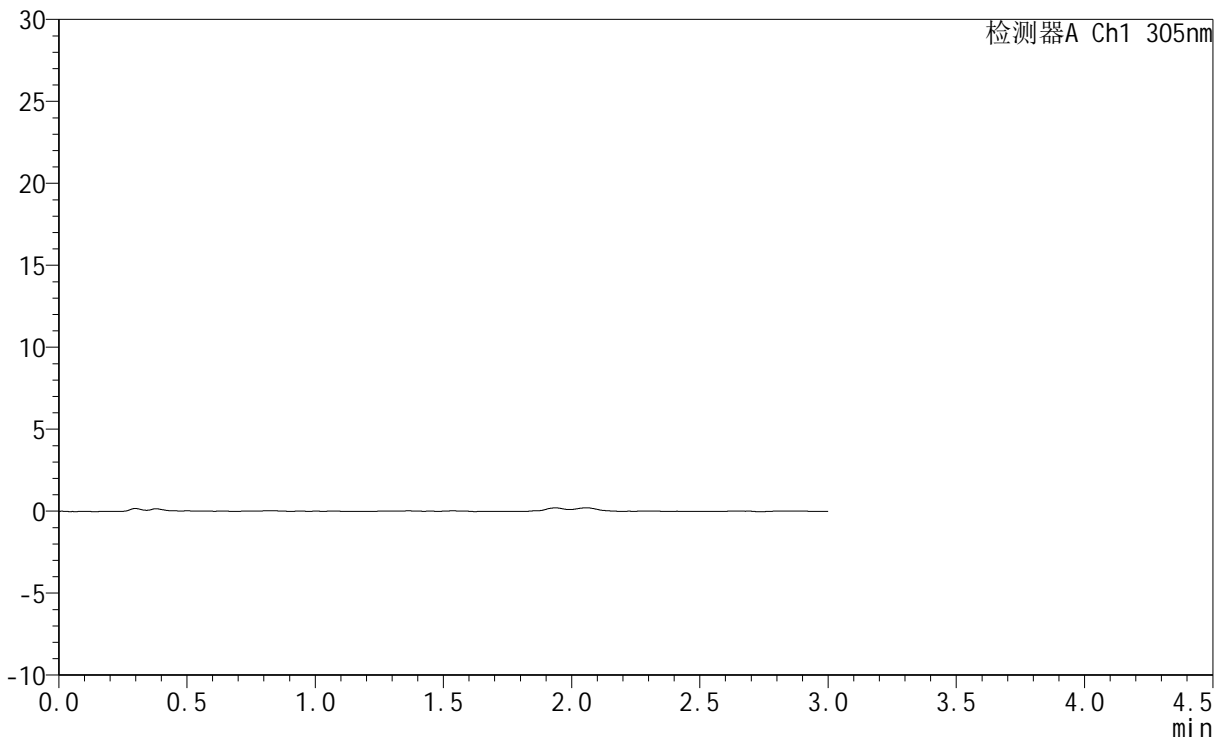

<峰表>

检测器A Ch1 305nm

峰号	保留时间	面积	面积%	高度	理论塔板数(USP)	拖尾因子	分离度(USP)
总计							

图267 氟伐他汀钠缓释片溶出曲线测定HPLC图谱
 自制品-2024041721批-pH1.0介质-120min-片1
 供试品溶液-1



SMF-4060

<样品信息>

色谱柱 : XB-C18(50mm*4.6mm,5μm) 流 速: 2.0ml/min
 柱 温 : 30°C 波 长: 305nm
 数据文件名: RC\$SMF-4060 - 0-282/28-4522-2 - zzp-2024041721p-rcqx-pH1.0jz-1-p2-120min.lcd
 方法文件名: RC\$SMF-4060 - SMF-4060-rc-FX277-1.0.lcm
 批处理文件名: RC\$SMF-4060 - SMF-4060-20260511-FX277.lcb
 样品瓶号 : 1-16
 进样体积 : 20 μl 版本号: 6.115
 进样时间 : 2026/05/11 14:28:32 实验者: xiechaojun
 处理时间(V2) : 2026/05/12 09:29:45 处理者: xiechaojun
 仪器型号 : SHIMADZU LC-2050C (FX277)

<色谱图>

mV

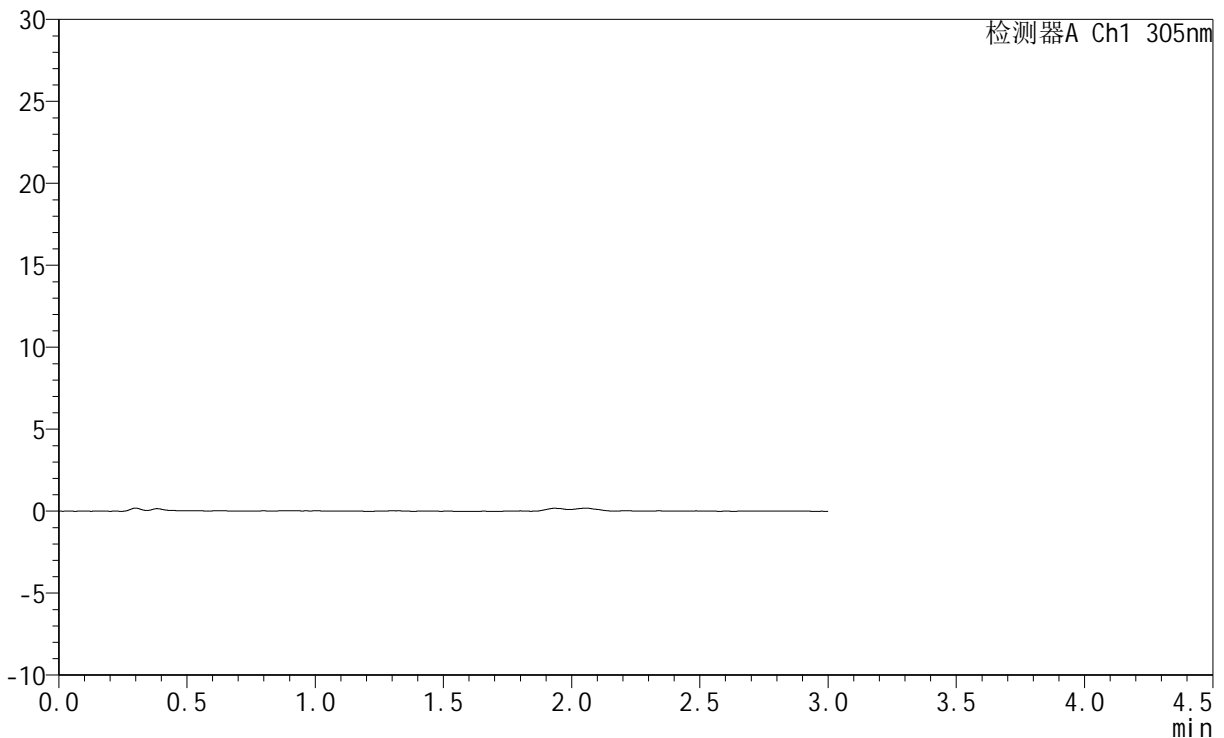

<峰表>

检测器A Ch1 305nm

峰号	保留时间	面积	面积%	高度	理论塔板数(USP)	拖尾因子	分离度(USP)
总计							

图268 氟伐他汀钠缓释片溶出曲线测定HPLC图谱
 自制品-2024041721批-pH1.0介质-120min-片2
 供试品溶液-1



SMF-4060

<样品信息>

色谱柱 : XB-C18(50mm*4.6mm,5μm) 流 速: 2.0ml/min
 柱 温 : 30°C 波 长: 305nm
 数据文件名: RC\$SMF-4060 - 0-282/28-4523-2 - zzp-2024041721p-rcqx-pH1.0jz-1-p3-120min.lcd
 方法文件名: RC\$SMF-4060 - SMF-4060-rc-FX277-1.0.lcm
 批处理文件名: RC\$SMF-4060 - SMF-4060-20260511-FX277.lcb
 样品瓶号 : 1-25
 进样体积 : 20 μl 版本号: 6.115
 进样时间 : 2026/05/11 14:31:55 实验者: xiechaojun
 处理时间(V2) : 2026/05/12 09:29:48 处理者: xiechaojun
 仪器型号 : SHIMADZU LC-2050C (FX277)

<色谱图>

mV

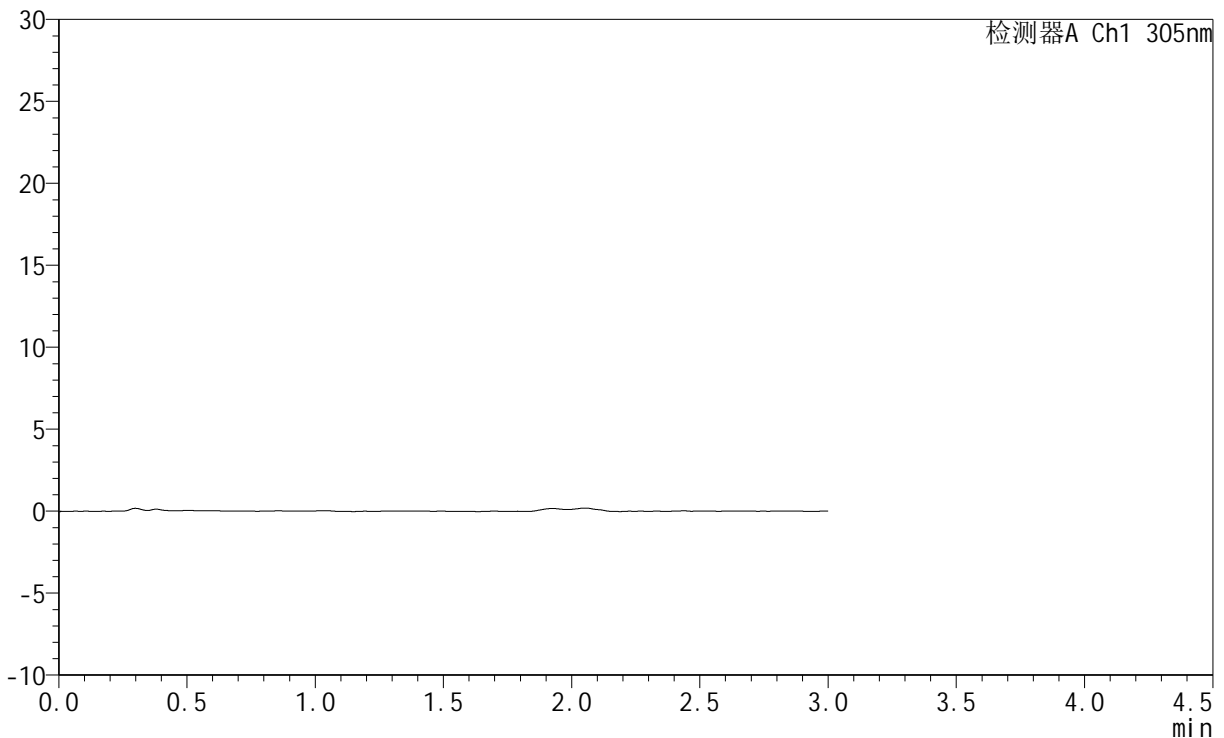

<峰表>

检测器A Ch1 305nm

峰号	保留时间	面积	面积%	高度	理论塔板数(USP)	拖尾因子	分离度(USP)
总计							

图269 氟伐他汀钠缓释片溶出曲线测定HPLC图谱
 自制品-2024041721批-pH1.0介质-120min-片3
 供试品溶液-1



SMF-4060

<样品信息>

色谱柱 : XB-C18(50mm*4.6mm,5μm) 流 速: 2.0ml/min
 柱 温 : 30°C 波 长: 305nm
 数据文件名: RC\$SMF-4060 - 0-282/28-4524-2 - zzp-2024041721p-rcqx-pH1.0jz-1-p4-120min.lcd
 方法文件名: RC\$SMF-4060 - SMF-4060-rc-FX277-1.0.lcm
 批处理文件名: RC\$SMF-4060 - SMF-4060-20260511-FX277.lcb
 样品瓶号 : 1-34
 进样体积 : 20 μl 版本号: 6.115
 进样时间 : 2026/05/11 14:35:17 实验者: xiechaojun
 处理时间(V2) : 2026/05/12 09:29:50 处理者: xiechaojun
 仪器型号 : SHIMADZU LC-2050C (FX277)

<色谱图>

mV

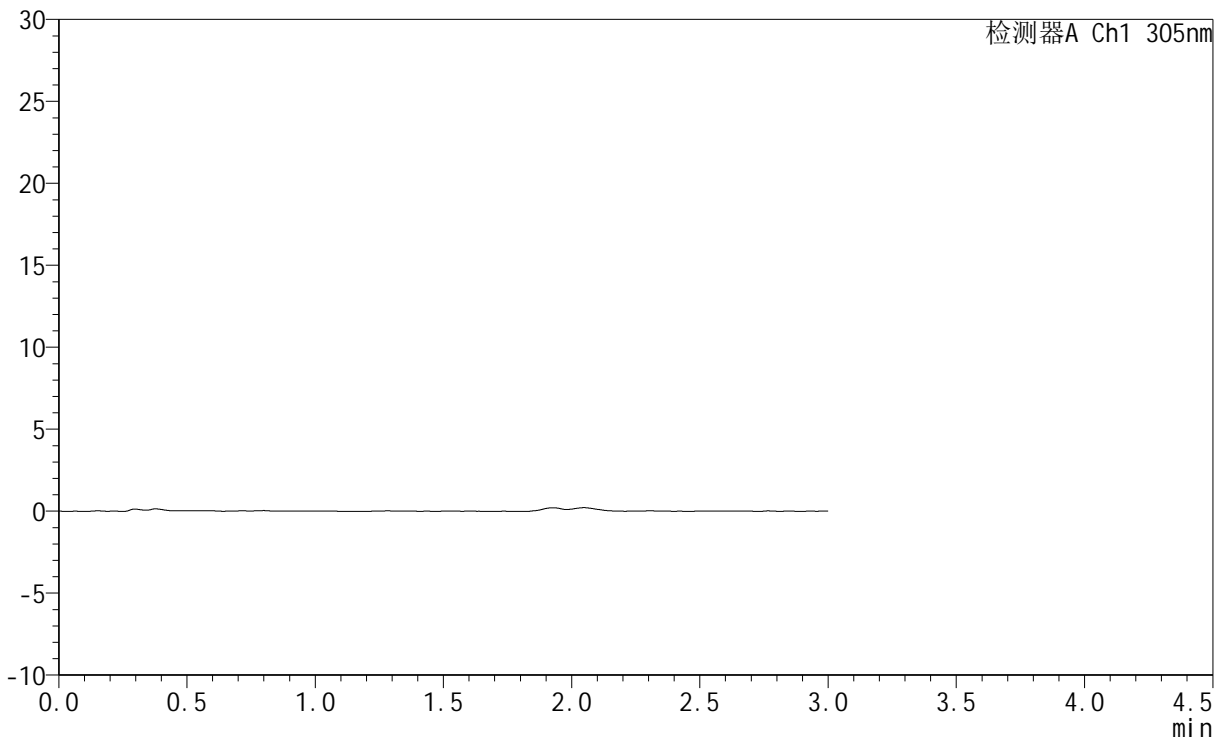

<峰表>

检测器A Ch1 305nm

峰号	保留时间	面积	面积%	高度	理论塔板数(USP)	拖尾因子	分离度(USP)
总计							

图270 氟伐他汀钠缓释片溶出曲线测定HPLC图谱
 自制品-2024041721批-pH1.0介质-120min-片4
 供试品溶液-1



SMF-4060

<样品信息>

色谱柱 : XB-C18(50mm*4.6mm,5μm) 流 速: 2.0ml/min
 柱 温 : 30°C 波 长: 305nm
 数据文件名: RC\$SMF-4060 - 0-282/28-4525-2 - zzp-2024041721p-rcqx-pH1.0jz-1-p5-120min.lcd
 方法文件名: RC\$SMF-4060 - SMF-4060-rc-FX277-1.0.lcm
 批处理文件名: RC\$SMF-4060 - SMF-4060-20260511-FX277.lcb
 样品瓶号 : 1-43
 进样体积 : 20 μl 版本号: 6.115
 进样时间 : 2026/05/11 14:38:41 实验者: xiechaojun
 处理时间(V2) : 2026/05/12 09:29:53 处理者: xiechaojun
 仪器型号 : SHIMADZU LC-2050C (FX277)

<色谱图>

mV

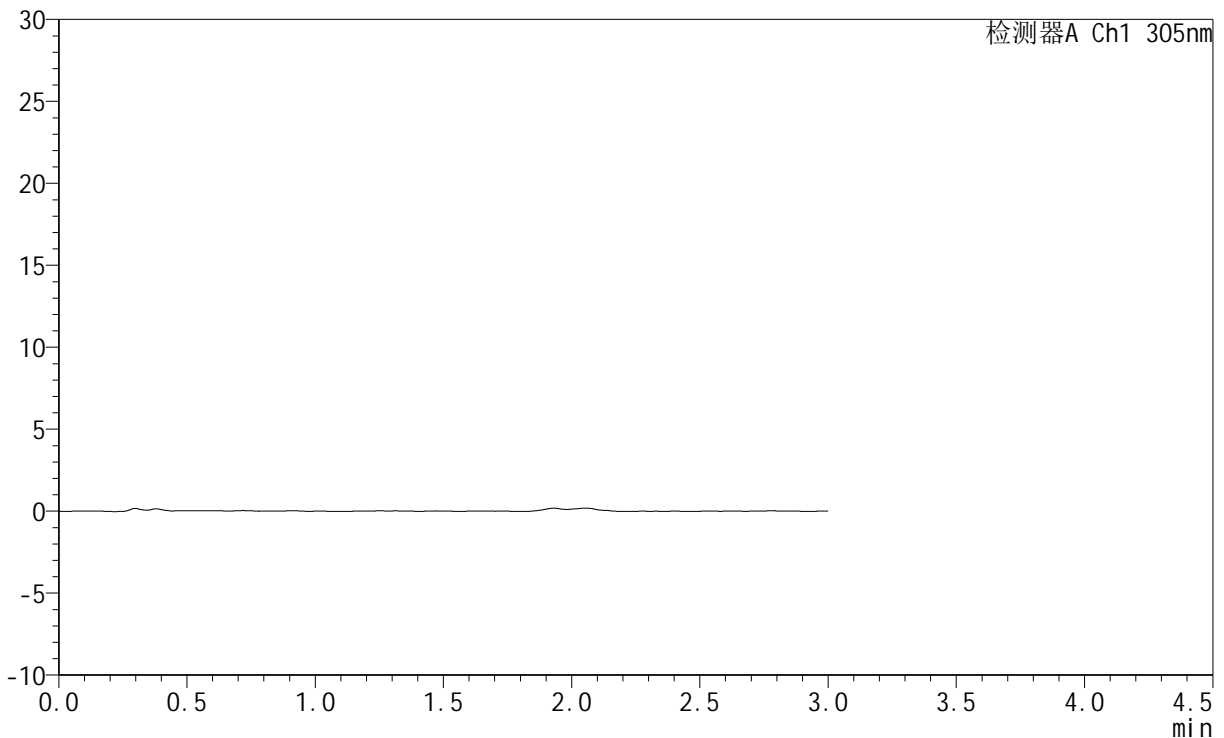

<峰表>

检测器A Ch1 305nm

峰号	保留时间	面积	面积%	高度	理论塔板数(USP)	拖尾因子	分离度(USP)
总计							

图271 氟伐他汀钠缓释片溶出曲线测定HPLC图谱
 自制品-2024041721批-pH1.0介质-120min-片5
 供试品溶液-1



SMF-4060

<样品信息>

色谱柱 : XB-C18(50mm*4.6mm,5μm) 流 速: 2.0ml/min
 柱 温 : 30°C 波 长: 305nm
 数据文件名: RC\$SMF-4060 - 0-282/28-4526-2 - zzp-2024041721p-rcqx-pH1.0jz-1-p6-120min.lcd
 方法文件名: RC\$SMF-4060 - SMF-4060-rc-FX277-1.0.lcm
 批处理文件名: RC\$SMF-4060 - SMF-4060-20260511-FX277.lcb
 样品瓶号 : 1-52
 进样体积 : 20 μl 版本号: 6.115
 进样时间 : 2026/05/11 14:42:04 实验者: xiechaojun
 处理时间(V2) : 2026/05/12 09:29:56 处理者: xiechaojun
 仪器型号 : SHIMADZU LC-2050C (FX277)

<色谱图>

mV

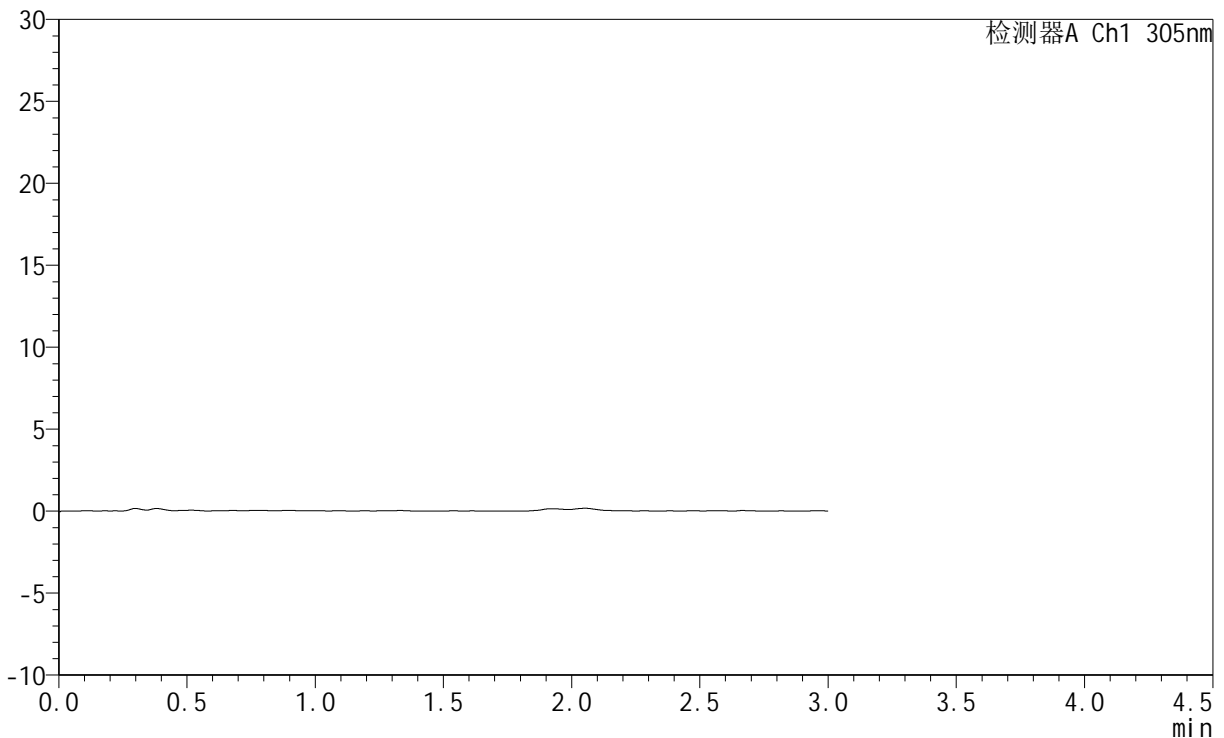

<峰表>

检测器A Ch1 305nm

峰号	保留时间	面积	面积%	高度	理论塔板数(USP)	拖尾因子	分离度(USP)
总计							

图272 氟伐他汀钠缓释片溶出曲线测定HPLC图谱
 自制品-2024041721批-pH1.0介质-120min-片6
 供试品溶液-1



SMF-4060

<样品信息>

色谱柱 : XB-C18(50mm*4.6mm,5μm) 流 速: 2.0ml/min
 柱 温 : 30°C 波 长: 305nm
 数据文件名: RC\$SMF-4060 - 0-282/28-4527-2 - zzp-2024041721p-rcqx-pH1.0jz-1-p1-jxzs.lcd
 方法文件名: RC\$SMF-4060 - SMF-4060-rc-FX277-1.0.lcm
 批处理文件名: RC\$SMF-4060 - SMF-4060-20260511-FX277.lcb
 样品瓶号 : 1-8
 进样体积 : 20 μl 版本号: 6.115
 进样时间 : 2026/05/11 14:45:27 实验者: xiechaojun
 处理时间(V2) : 2026/05/12 09:29:58 处理者: xiechaojun
 仪器型号 : SHIMADZU LC-2050C (FX277)

<色谱图>

mV

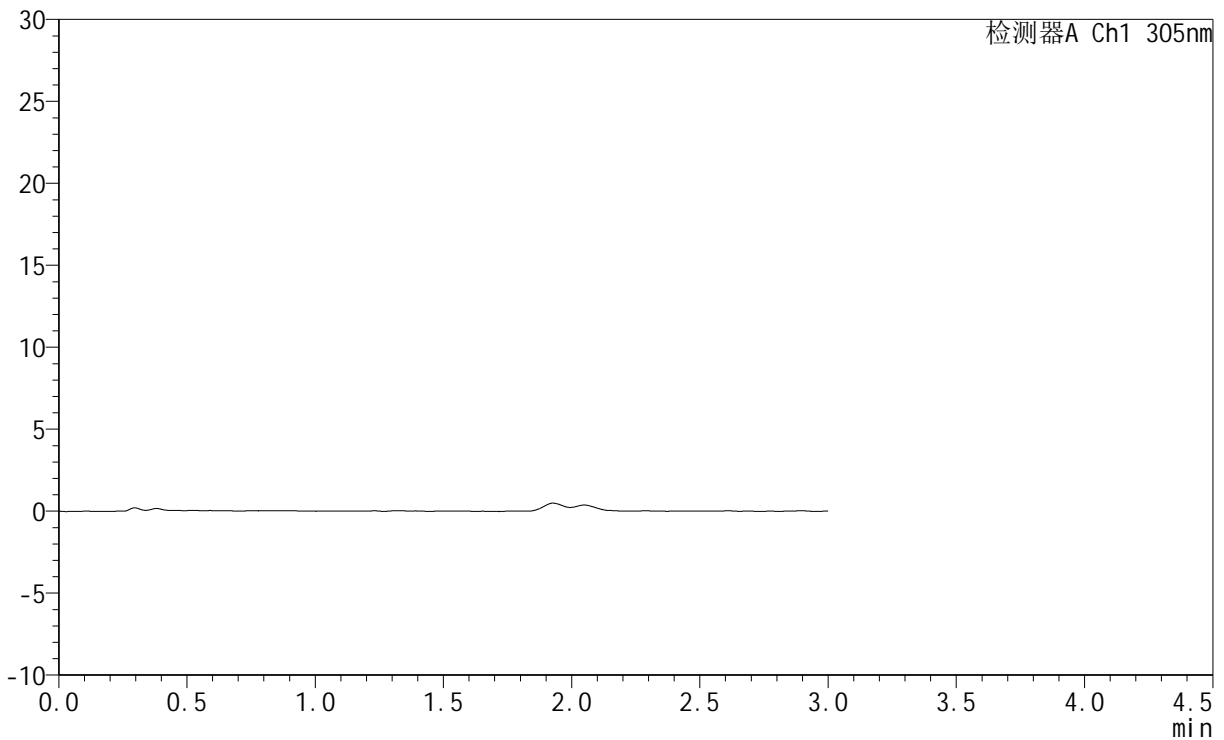

<峰表>

检测器A Ch1 305nm

峰号	保留时间	面积	面积%	高度	理论塔板数(USP)	拖尾因子	分离度(USP)
总计							

图273 氟伐他汀钠缓释片溶出曲线测定HPLC图谱
 自制品-2024041721批-pH1.0介质-极限转速-片1
 供试品溶液-1



SMF-4060

<样品信息>

色谱柱 : XB-C18(50mm*4.6mm,5μm) 流 速: 2.0ml/min
 柱 温 : 30°C 波 长: 305nm
 数据文件名: RC\$SMF-4060 - 0-282/28-4528-2 - zzp-2024041721p-rcqx-pH1.0jz-1-p2-jxzs.lcd
 方法文件名: RC\$SMF-4060 - SMF-4060-rc-FX277-1.0.lcm
 批处理文件名: RC\$SMF-4060 - SMF-4060-20260511-FX277.lcb
 样品瓶号 : 1-17
 进样体积 : 20 μl 版本号: 6.115
 进样时间 : 2026/05/11 14:48:52 实验者: xiechaojun
 处理时间(V2) : 2026/05/12 09:30:01 处理者: xiechaojun
 仪器型号 : SHIMADZU LC-2050C (FX277)

<色谱图>

mV

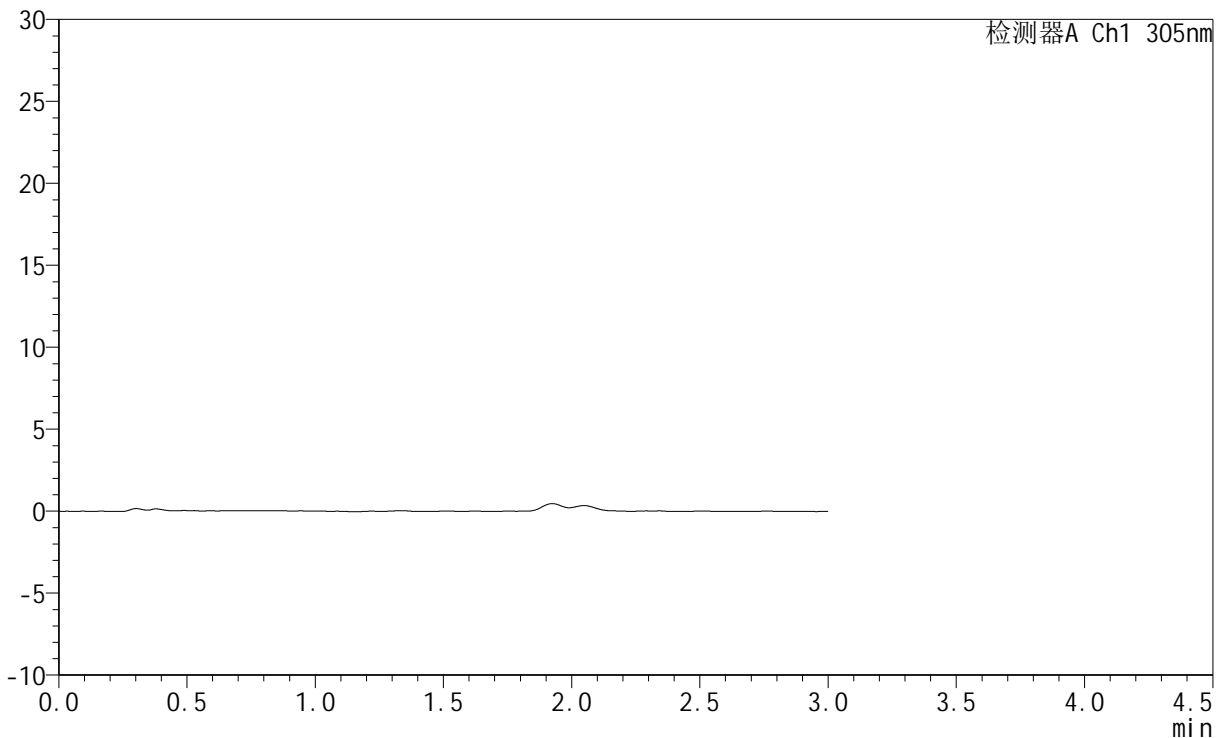

<峰表>

检测器A Ch1 305nm

峰号	保留时间	面积	面积%	高度	理论塔板数(USP)	拖尾因子	分离度(USP)
总计							

图274 氟伐他汀钠缓释片溶出曲线测定HPLC图谱
 自制品-2024041721批-pH1.0介质-极限转速-片2
 供试品溶液-1



SMF-4060

<样品信息>

色谱柱 : XB-C18(50mm*4.6mm,5μm) 流 速: 2.0ml/min
 柱 温 : 30°C 波 长: 305nm
 数据文件名: RC\$SMF-4060 - 0-282/28-4529-2 - zzp-2024041721p-rcqx-pH1.0jz-1-p3-jxzs.lcd
 方法文件名: RC\$SMF-4060 - SMF-4060-rc-FX277-1.0.lcm
 批处理文件名: RC\$SMF-4060 - SMF-4060-20260511-FX277.lcb
 样品瓶号 : 1-26
 进样体积 : 20 μl 版本号: 6.115
 进样时间 : 2026/05/11 14:52:16 实验者: xiechaojun
 处理时间(V2) : 2026/05/12 09:30:03 处理者: xiechaojun
 仪器型号 : SHIMADZU LC-2050C (FX277)

<色谱图>

mV

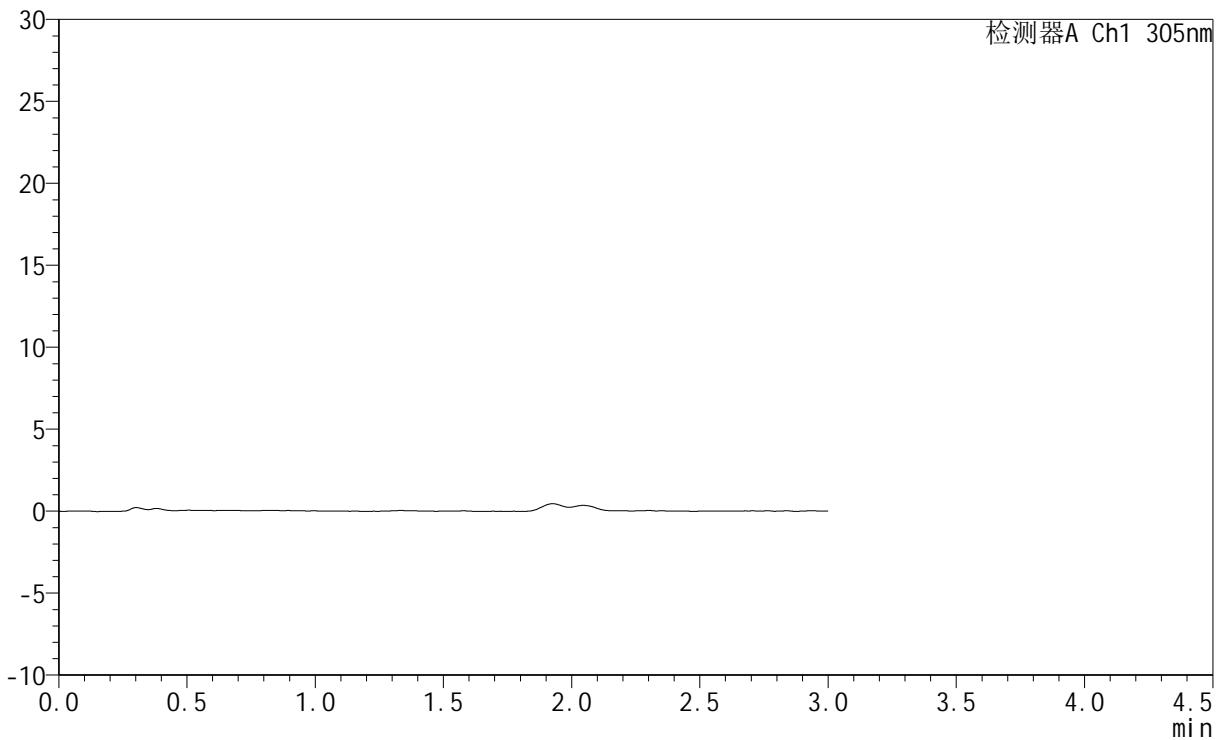

<峰表>

检测器A Ch1 305nm

峰号	保留时间	面积	面积%	高度	理论塔板数(USP)	拖尾因子	分离度(USP)
总计							

图275 氟伐他汀钠缓释片溶出曲线测定HPLC图谱
 自制品-2024041721批-pH1.0介质-极限转速-片3
 供试品溶液-1



SMF-4060

<样品信息>

色谱柱 : XB-C18(50mm*4.6mm,5μm) 流 速: 2.0ml/min
 柱 温 : 30°C 波 长: 305nm
 数据文件名: RC\$SMF-4060 - 0-282/28-4530-2 - zzp-2024041721p-rcqx-pH1.0jz-1-p4-jxzs.lcd
 方法文件名: RC\$SMF-4060 - SMF-4060-rc-FX277-1.0.lcm
 批处理文件名: RC\$SMF-4060 - SMF-4060-20260511-FX277.lcb
 样品瓶号 : 1-35
 进样体积 : 20 μl 版本号: 6.115
 进样时间 : 2026/05/11 14:55:40 实验者: xiechaojun
 处理时间(V2) : 2026/05/12 09:30:06 处理者: xiechaojun
 仪器型号 : SHIMADZU LC-2050C (FX277)

<色谱图>

mV

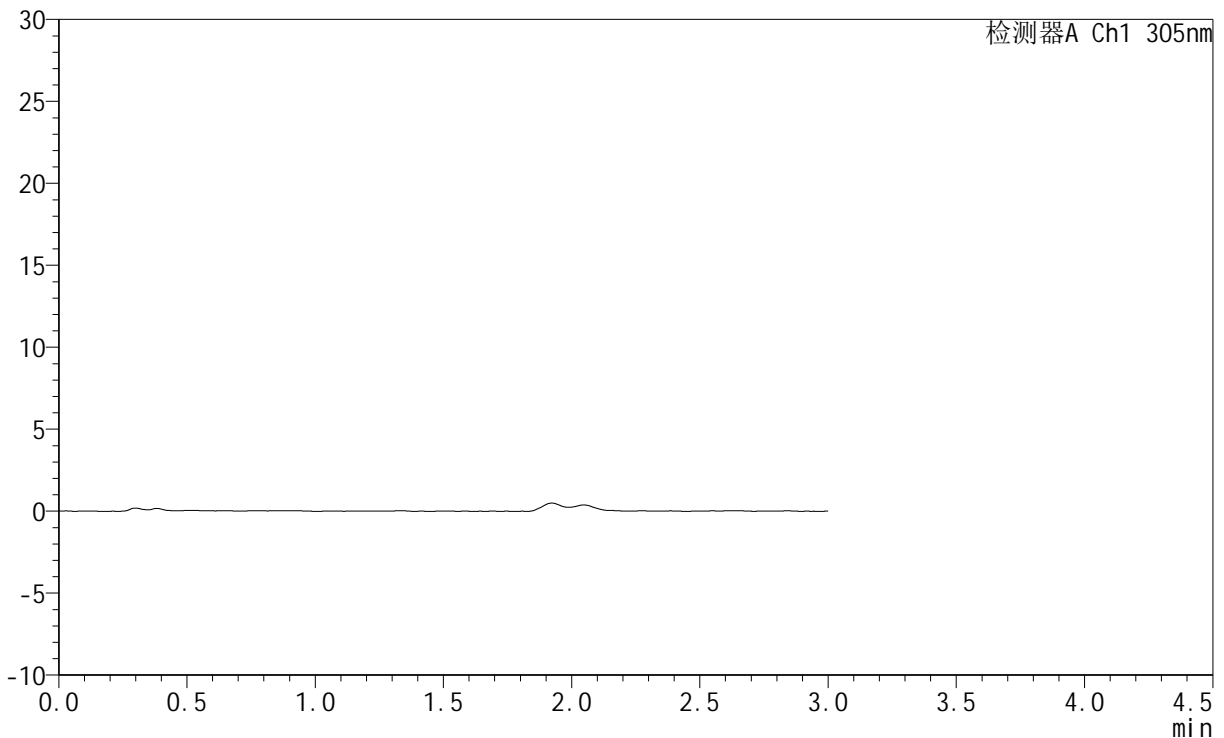

<峰表>

检测器A Ch1 305nm

峰号	保留时间	面积	面积%	高度	理论塔板数(USP)	拖尾因子	分离度(USP)
总计							

图276 氟伐他汀钠缓释片溶出曲线测定HPLC图谱
 自制品-2024041721批-pH1.0介质-极限转速-片4
 供试品溶液-1



SMF-4060

<样品信息>

色谱柱 : XB-C18(50mm*4.6mm,5μm) 流 速: 2.0ml/min
 柱 温 : 30°C 波 长: 305nm
 数据文件名: RC\$SMF-4060 - 0-282/28-4531-2 - zzp-2024041721p-rcqx-pH1.0jz-1-p5-jxzs.lcd
 方法文件名: RC\$SMF-4060 - SMF-4060-rc-FX277-1.0.lcm
 批处理文件名: RC\$SMF-4060 - SMF-4060-20260511-FX277.lcb
 样品瓶号 : 1-44
 进样体积 : 20 μl 版本号: 6.115
 进样时间 : 2026/05/11 14:59:03 实验者: xiechaojun
 处理时间(V2) : 2026/05/12 09:30:09 处理者: xiechaojun
 仪器型号 : SHIMADZU LC-2050C (FX277)

<色谱图>

mV

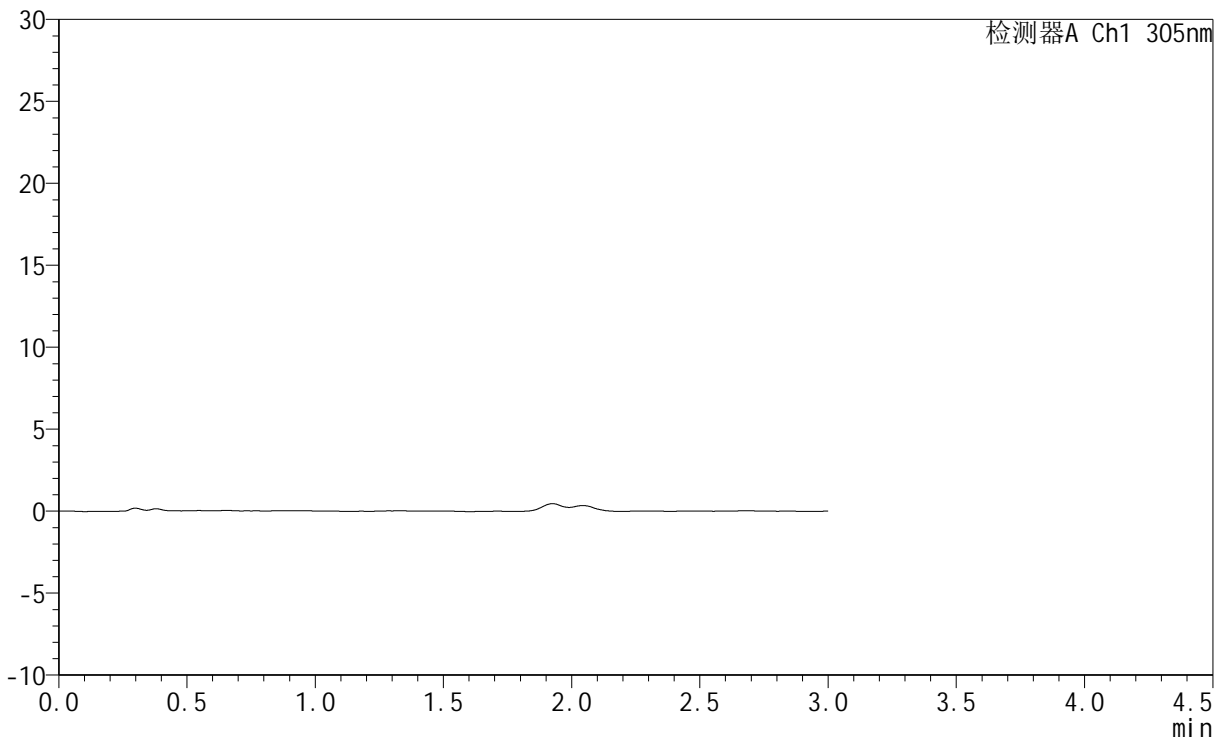

<峰表>

检测器A Ch1 305nm

峰号	保留时间	面积	面积%	高度	理论塔板数(USP)	拖尾因子	分离度(USP)
总计							

图277 氟伐他汀钠缓释片溶出曲线测定HPLC图谱
 自制品-2024041721批-pH1.0介质-极限转速-片5
 供试品溶液-1



SMF-4060

<样品信息>

色谱柱 : XB-C18(50mm*4.6mm,5μm) 流 速: 2.0ml/min
 柱 温 : 30°C 波 长: 305nm
 数据文件名: RC\$SMF-4060 - 0-282/28-4532-2 - zzp-2024041721p-rcqx-pH1.0jz-1-p6-jxzs.lcd
 方法文件名: RC\$SMF-4060 - SMF-4060-rc-FX277-1.0.lcm
 批处理文件名: RC\$SMF-4060 - SMF-4060-20260511-FX277.lcb
 样品瓶号 : 1-53
 进样体积 : 20 μl 版本号: 6.115
 进样时间 : 2026/05/11 15:02:27 实验者: xiechaojun
 处理时间(V2) : 2026/05/12 09:30:11 处理者: xiechaojun
 仪器型号 : SHIMADZU LC-2050C (FX277)

<色谱图>

mV

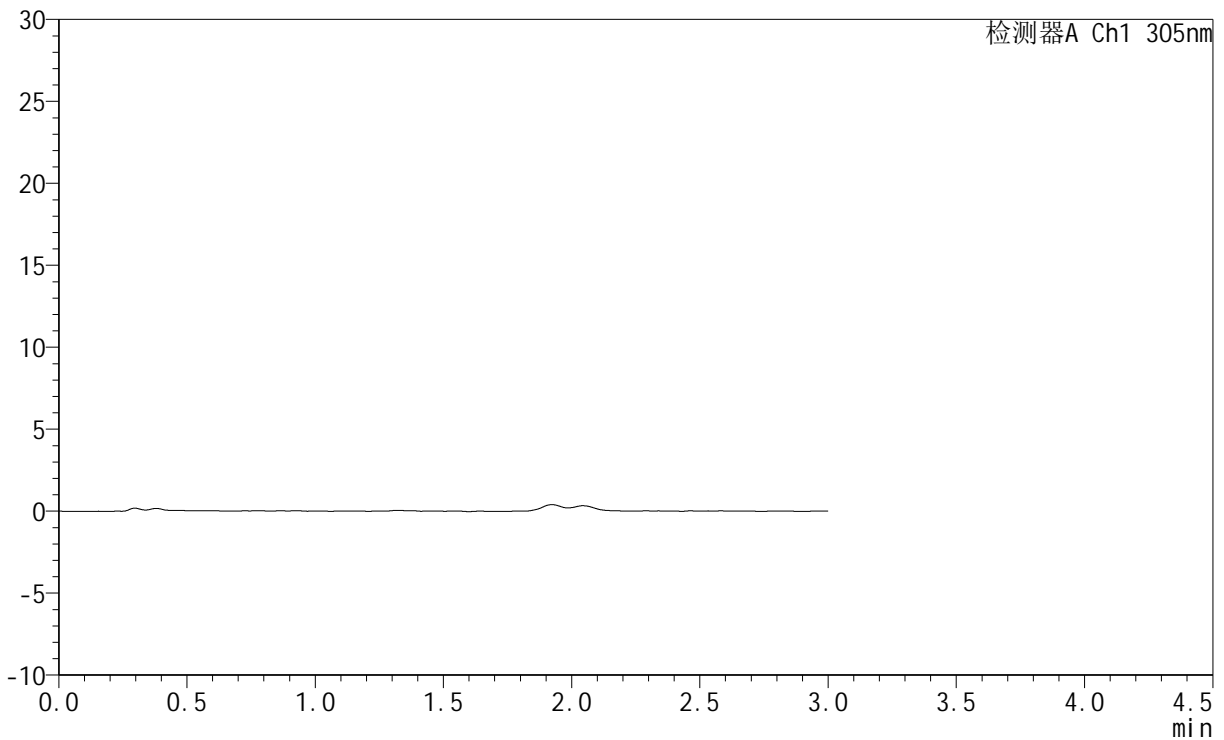

<峰表>

检测器A Ch1 305nm

峰号	保留时间	面积	面积%	高度	理论塔板数(USP)	拖尾因子	分离度(USP)
总计							

图278 氟伐他汀钠缓释片溶出曲线测定HPLC图谱
 自制品-2024041721批-pH1.0介质-极限转速-片6
 供试品溶液-1



SMF-4060

<样品信息>

色谱柱 : XB-C18(50mm*4.6mm,5μm) 流 速: 2.0ml/min
 柱 温 : 30°C 波 长: 305nm
 数据文件名: RC\$SMF-4060 - 0-282/28-4533-2 - zzp-2024041721p-rcqx-pH1.0jz-1-dz2-1.lcd
 方法文件名: RC\$SMF-4060 - SMF-4060-rc-FX277-1.0.lcm
 批处理文件名: RC\$SMF-4060 - SMF-4060-20260511-FX277.lcb
 样品瓶号 : 1-27
 进样体积 : 20 μl 版本号: 6.115
 进样时间 : 2026/05/11 15:05:51 实验者: xiechaojun
 处理时间(V2) : 2026/05/12 09:30:14 处理者: xiechaojun
 仪器型号 : SHIMADZU LC-2050C (FX277)

<色谱图>

mV

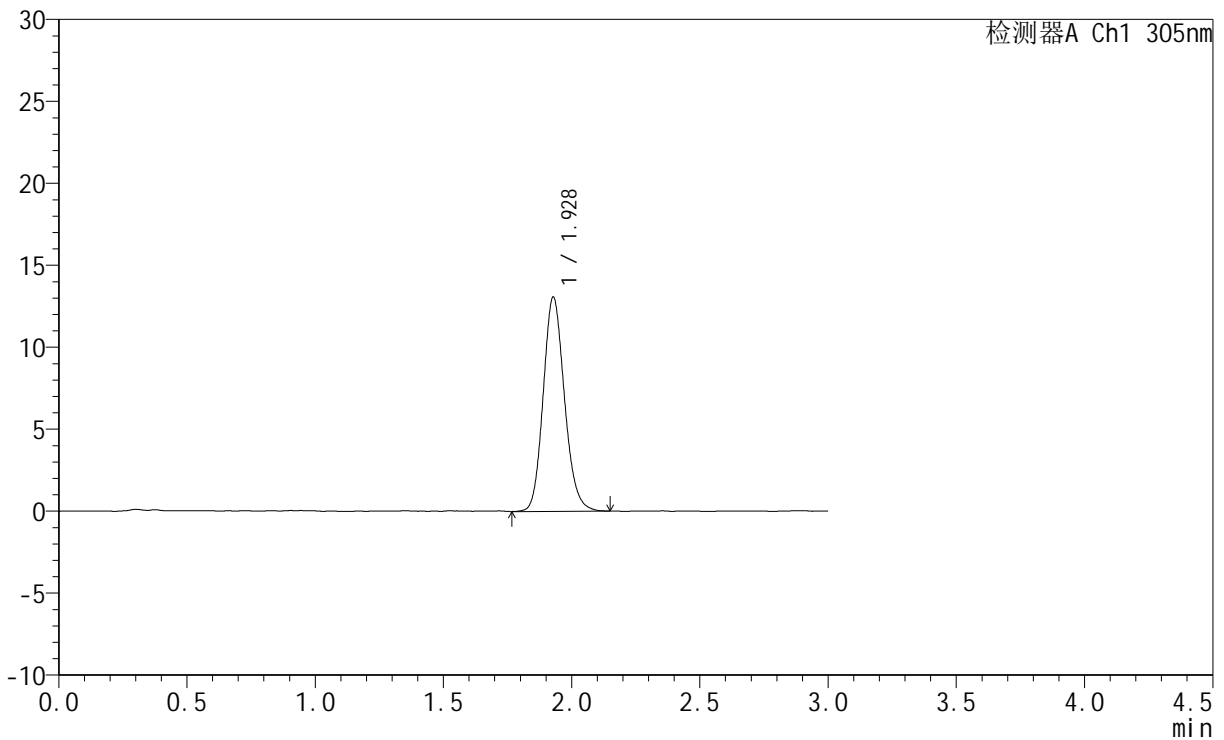

<峰表>

检测器A Ch1 305nm

峰号	保留时间	面积	面积%	高度	理论塔板数(USP)	拖尾因子	分离度(USP)
1	1.928	75502	100.000	13060	2615	1.145	--
总计		75502	100.000	13060			

图279 氟伐他汀钠缓释片溶出曲线测定HPLC图谱
 自制品-2024041721批-pH1.0介质
 对照品溶液-2-1



SMF-4060

<样品信息>

色谱柱 : XB-C18(50mm*4.6mm,5μm) 流 速: 2.0ml/min
 柱 温 : 30°C 波 长: 305nm
 数据文件名: RC\$SMF-4060 - 0-282/28-4534-2 - zzp-2024041721p-rcqx-pH1.0jz-1-dz2-2.lcd
 方法文件名: RC\$SMF-4060 - SMF-4060-rc-FX277-1.0.lcm
 批处理文件名: RC\$SMF-4060 - SMF-4060-20260511-FX277.lcb
 样品瓶号 : 1-27
 进样体积 : 20 μl 版本号: 6.115
 进样时间 : 2026/05/11 15:09:14 实验者: xiechaojun
 处理时间(V2) : 2026/05/12 09:30:17 处理者: xiechaojun
 仪器型号 : SHIMADZU LC-2050C (FX277)

<色谱图>

mV

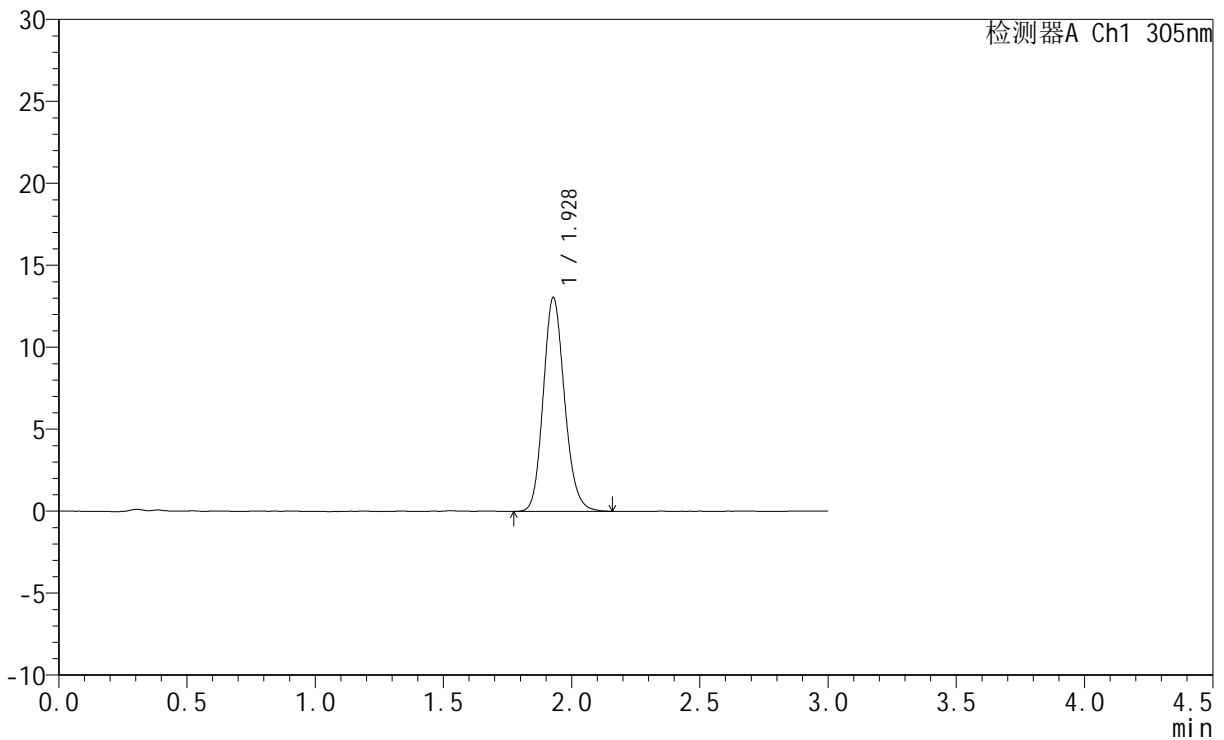

<峰表>

检测器A Ch1 305nm

峰号	保留时间	面积	面积%	高度	理论塔板数(USP)	拖尾因子	分离度(USP)
1	1.928	75375	100.000	13034	2619	1.148	--
总计		75375	100.000	13034			

图280 氟伐他汀钠缓释片溶出曲线测定HPLC图谱
 自制品-2024041721批-pH1.0介质
 对照品溶液-2-2



SMF-4060

<样品信息>

色谱柱 : XB-C18(50mm*4.6mm,5μm) 流 速: 2.0ml/min
 柱 温 : 30°C 波 长: 305nm
 数据文件名: RC\$SMF-4060 - 0-282/28-4535-2 - zzp-2024041721p-rcqx-pH1.0jz-2-rj.lcd
 方法文件名: RC\$SMF-4060 - SMF-4060-rc-FX277-1.0.lcm
 批处理文件名: RC\$SMF-4060 - SMF-4060-20260511-FX277.lcb
 样品瓶号 : 2-9
 进样体积 : 20 μl 版本号: 6.115
 进样时间 : 2026/05/11 15:12:39 实验者: xiechaojun
 处理时间(V2) : 2026/05/12 09:30:19 处理者: xiechaojun
 仪器型号 : SHIMADZU LC-2050C (FX277)

<色谱图>

mV

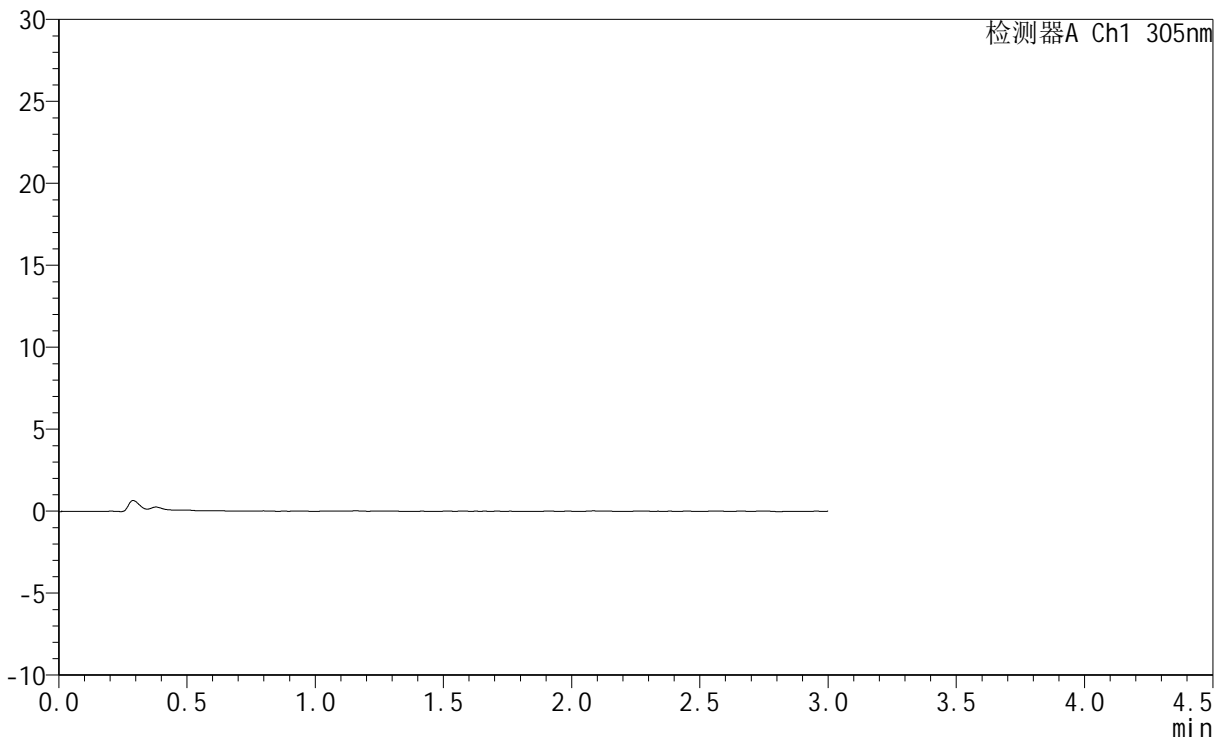

<峰表>

检测器A Ch1 305nm

峰号	保留时间	面积	面积%	高度	理论塔板数(USP)	拖尾因子	分离度(USP)
总计							

图281 氟伐他汀钠缓释片溶出曲线测定HPLC图谱
 自制品-2024041721批-pH1.0介质
 溶剂



SMF-4060

<样品信息>

色谱柱 : XB-C18(50mm*4.6mm,5μm) 流 速: 2.0ml/min
 柱 温 : 30°C 波 长: 305nm
 数据文件名: RC\$SMF-4060 - 0-282/28-4536-2 - zzp-2024041721p-rcqx-pH1.0jz-2-dz1-1.lcd
 方法文件名: RC\$SMF-4060 - SMF-4060-rc-FX277-1.0.lcm
 批处理文件名: RC\$SMF-4060 - SMF-4060-20260511-FX277.lcb
 样品瓶号 : 2-18
 进样体积 : 20 μl 版本号: 6.115
 进样时间 : 2026/05/11 15:16:05 实验者: xiechaojun
 处理时间(V2) : 2026/05/12 09:30:22 处理者: xiechaojun
 仪器型号 : SHIMADZU LC-2050C (FX277)

<色谱图>

mV

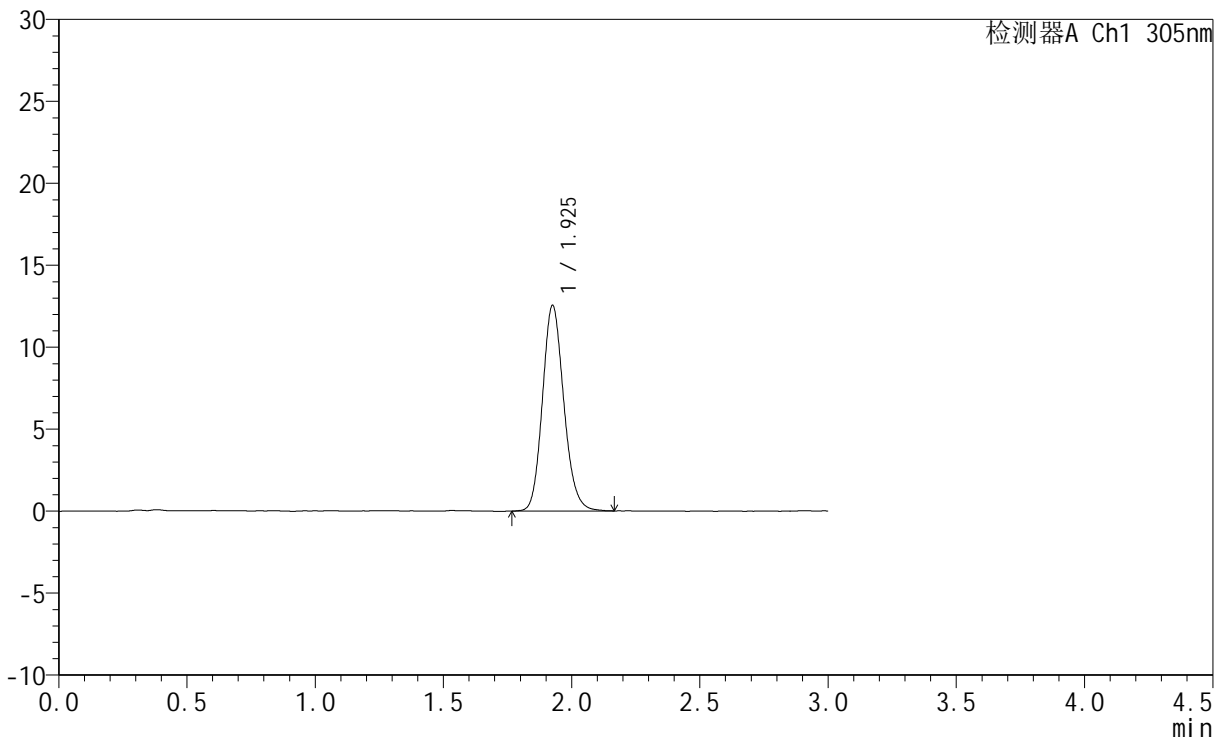

<峰表>

检测器A Ch1 305nm

峰号	保留时间	面积	面积%	高度	理论塔板数(USP)	拖尾因子	分离度(USP)
1	1.925	72778	100.000	12493	2587	1.145	--
总计		72778	100.000	12493			

图282 氟伐他汀钠缓释片溶出曲线测定HPLC图谱
 自制品-2024041721批-pH1.0介质
 对照品溶液-1-1



SMF-4060

<样品信息>

色谱柱 : XB-C18(50mm*4.6mm,5μm) 流 速: 2.0ml/min
 柱 温 : 30°C 波 长: 305nm
 数据文件名: RC\$SMF-4060 - 0-282/28-4537-2 - zzp-2024041721p-rcqx-pH1.0jz-2-dz1-2.lcd
 方法文件名: RC\$SMF-4060 - SMF-4060-rc-FX277-1.0.lcm
 批处理文件名: RC\$SMF-4060 - SMF-4060-20260511-FX277.lcb
 样品瓶号 : 2-18
 进样体积 : 20 μl 版本号: 6.115
 进样时间 : 2026/05/11 15:19:29 实验者: xiechaojun
 处理时间(V2) : 2026/05/12 09:30:24 处理者: xiechaojun
 仪器型号 : SHIMADZU LC-2050C (FX277)

<色谱图>

mV

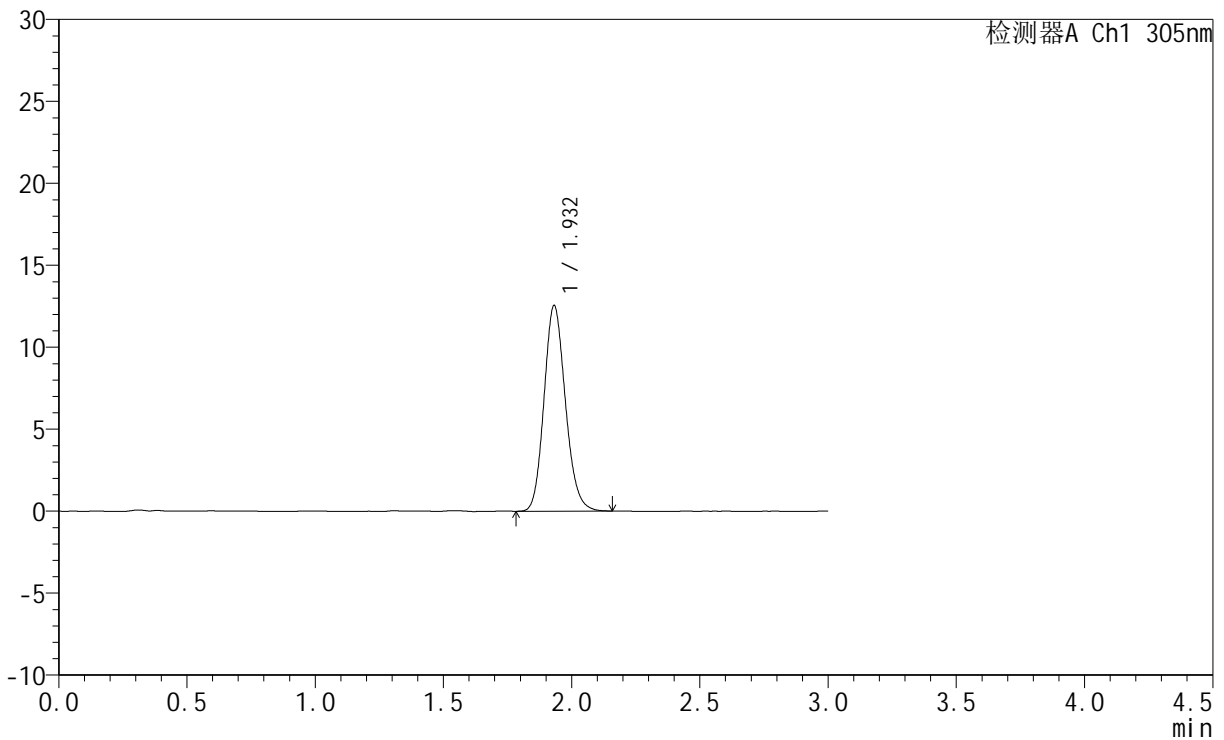

<峰表>

检测器A Ch1 305nm

峰号	保留时间	面积	面积%	高度	理论塔板数(USP)	拖尾因子	分离度(USP)
1	1.932	72799	100.000	12543	2585	1.146	--
总计		72799	100.000	12543			

图283 氟伐他汀钠缓释片溶出曲线测定HPLC图谱
 自制品-2024041721批-pH1.0介质
 对照品溶液-1-2



SMF-4060

<样品信息>

色谱柱 : XB-C18(50mm*4.6mm,5μm) 流 速: 2.0ml/min
 柱 温 : 30°C 波 长: 305nm
 数据文件名: RC\$SMF-4060 - 0-282/28-4538-2 - zzp-2024041721p-rcqx-pH1.0jz-2-dz1-3.lcd
 方法文件名: RC\$SMF-4060 - SMF-4060-rc-FX277-1.0.lcm
 批处理文件名: RC\$SMF-4060 - SMF-4060-20260511-FX277.lcb
 样品瓶号 : 2-18
 进样体积 : 20 μl 版本号: 6.115
 进样时间 : 2026/05/11 15:22:54 实验者: xiechaojun
 处理时间(V2) : 2026/05/12 09:30:27 处理者: xiechaojun
 仪器型号 : SHIMADZU LC-2050C (FX277)

<色谱图>

mV

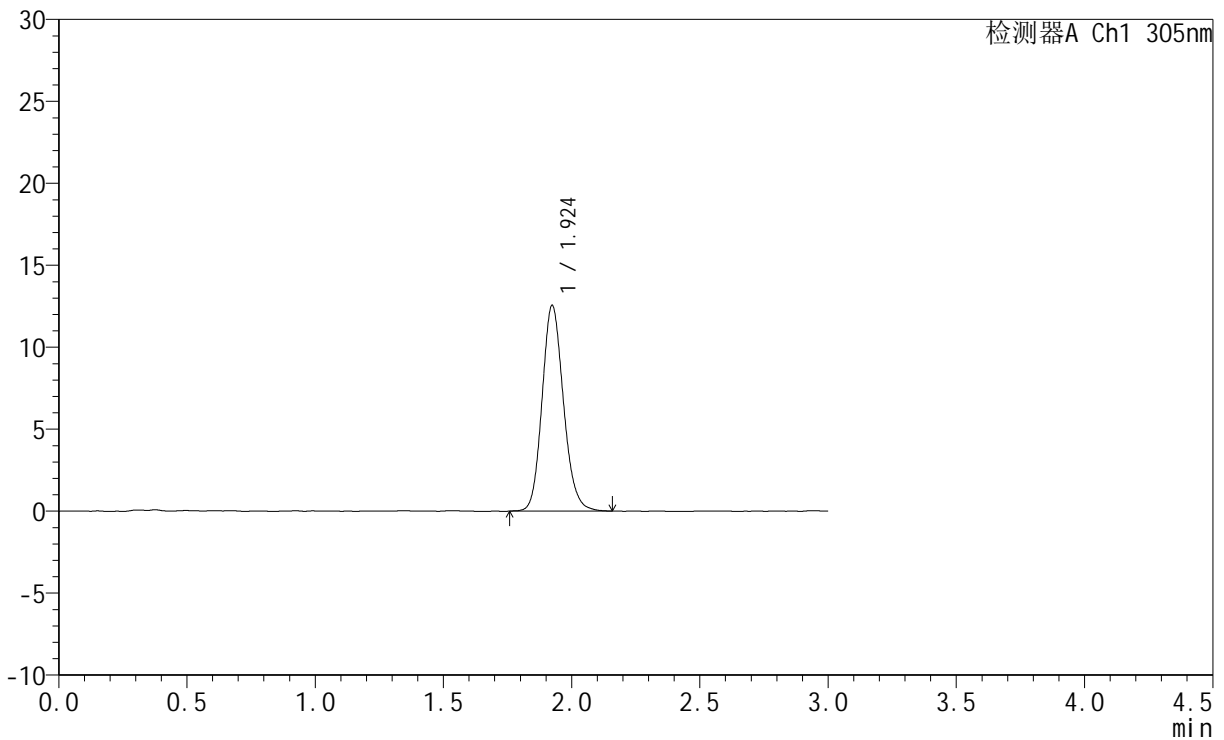

<峰表>

检测器A Ch1 305nm

峰号	保留时间	面积	面积%	高度	理论塔板数(USP)	拖尾因子	分离度(USP)
1	1.924	73003	100.000	12537	2580	1.147	--
总计		73003	100.000	12537			

图284 氟伐他汀钠缓释片溶出曲线测定HPLC图谱
 自制品-2024041721批-pH1.0介质
 对照品溶液-1-3



SMF-4060

<样品信息>

色谱柱 : XB-C18(50mm*4.6mm,5μm) 流 速: 2.0ml/min
 柱 温 : 30°C 波 长: 305nm
 数据文件名: RC\$SMF-4060 - 0-282/28-4539-2 - zzp-2024041721p-rcqx-pH1.0jz-2-dz1-4.lcd
 方法文件名: RC\$SMF-4060 - SMF-4060-rc-FX277-1.0.lcm
 批处理文件名: RC\$SMF-4060 - SMF-4060-20260511-FX277.lcb
 样品瓶号 : 2-18
 进样体积 : 20 μl 版本号: 6.115
 进样时间 : 2026/05/11 15:30:14 实验者: xiechaojun
 处理时间(V2) : 2026/05/12 09:30:30 处理者: xiechaojun
 仪器型号 : SHIMADZU LC-2050C (FX277)

<色谱图>

mV

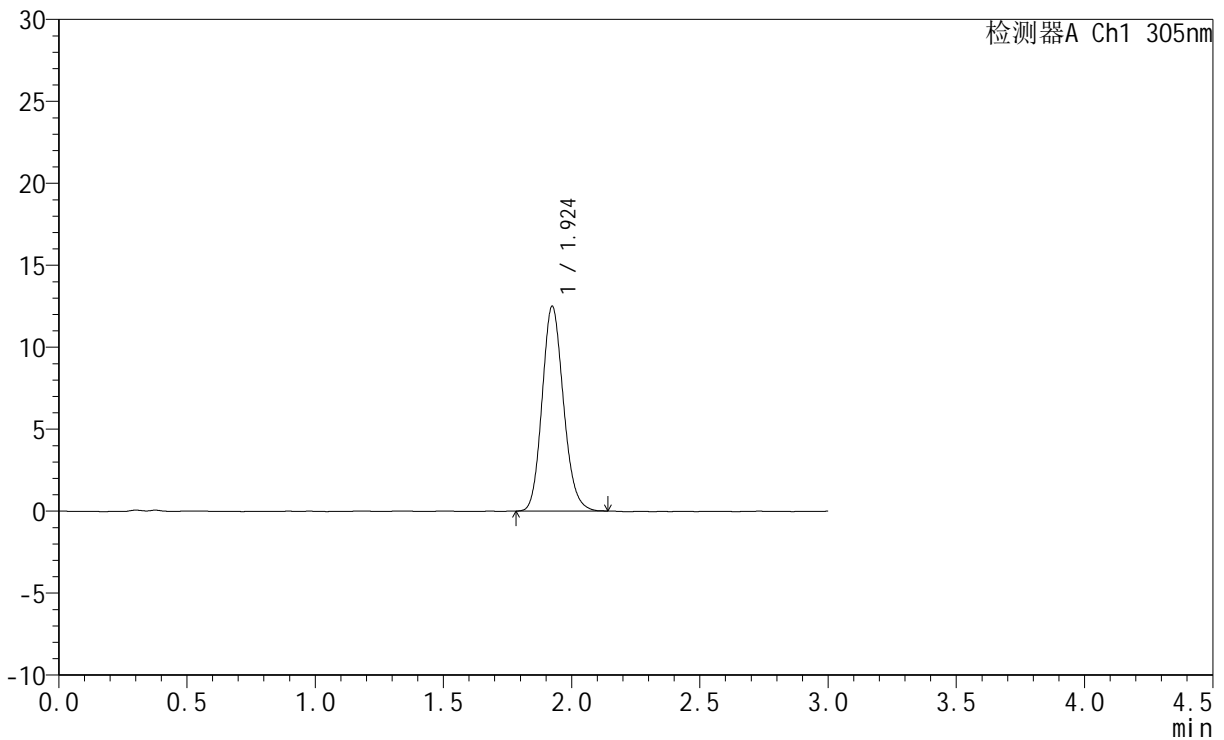

<峰表>

检测器A Ch1 305nm

峰号	保留时间	面积	面积%	高度	理论塔板数(USP)	拖尾因子	分离度(USP)
1	1.924	72404	100.000	12476	2573	1.146	--
总计		72404	100.000	12476			

图285 氟伐他汀钠缓释片溶出曲线测定HPLC图谱
 自制品-2024041721批-pH1.0介质
 对照品溶液-1-4



SMF-4060

<样品信息>

色谱柱 : XB-C18(50mm*4.6mm,5μm) 流 速: 2.0ml/min
 柱 温 : 30°C 波 长: 305nm
 数据文件名: RC\$SMF-4060 - 0-282/28-4540-2 - zzp-2024041721p-rcqx-pH1.0jz-2-dz1-5.lcd
 方法文件名: RC\$SMF-4060 - SMF-4060-rc-FX277-1.0.lcm
 批处理文件名: RC\$SMF-4060 - SMF-4060-20260511-FX277.lcb
 样品瓶号 : 2-18
 进样体积 : 20 μl 版本号: 6.115
 进样时间 : 2026/05/11 15:33:41 实验者: xiechaojun
 处理时间(V2) : 2026/05/12 09:30:32 处理者: xiechaojun
 仪器型号 : SHIMADZU LC-2050C (FX277)

<色谱图>

mV

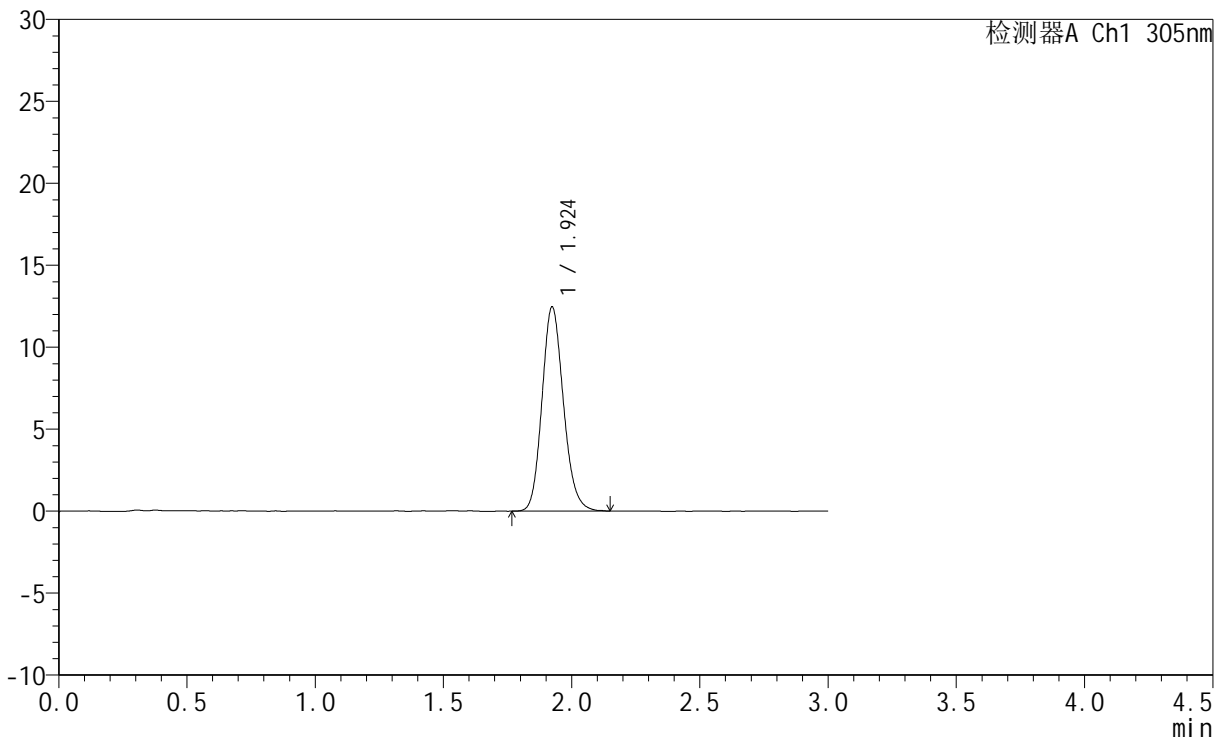

<峰表>

检测器A Ch1 305nm

峰号	保留时间	面积	面积%	高度	理论塔板数(USP)	拖尾因子	分离度(USP)
1	1.924	72616	100.000	12452	2555	1.151	--
总计		72616	100.000	12452			

图286 氟伐他汀钠缓释片溶出曲线测定HPLC图谱
 自制品-2024041721批-pH1.0介质
 对照品溶液-1-5



SMF-4060

<样品信息>

色谱柱 : XB-C18(50mm*4.6mm,5μm) 流 速: 2.0ml/min
 柱 温 : 30°C 波 长: 305nm
 数据文件名: RC\$SMF-4060 - 0-282/28-4541-2 - zzp-2024041721p-rcqx-pH1.0jz-2-p1-15min.lcd
 方法文件名: RC\$SMF-4060 - SMF-4060-rc-FX277-1.0.lcm
 批处理文件名: RC\$SMF-4060 - SMF-4060-20260511-FX277.lcb
 样品瓶号 : 2-1
 进样体积 : 20 μl 版本号: 6.115
 进样时间 : 2026/05/11 15:37:04 实验者: xiechaojun
 处理时间(V2) : 2026/05/12 09:30:35 处理者: xiechaojun
 仪器型号 : SHIMADZU LC-2050C (FX277)

<色谱图>

mV

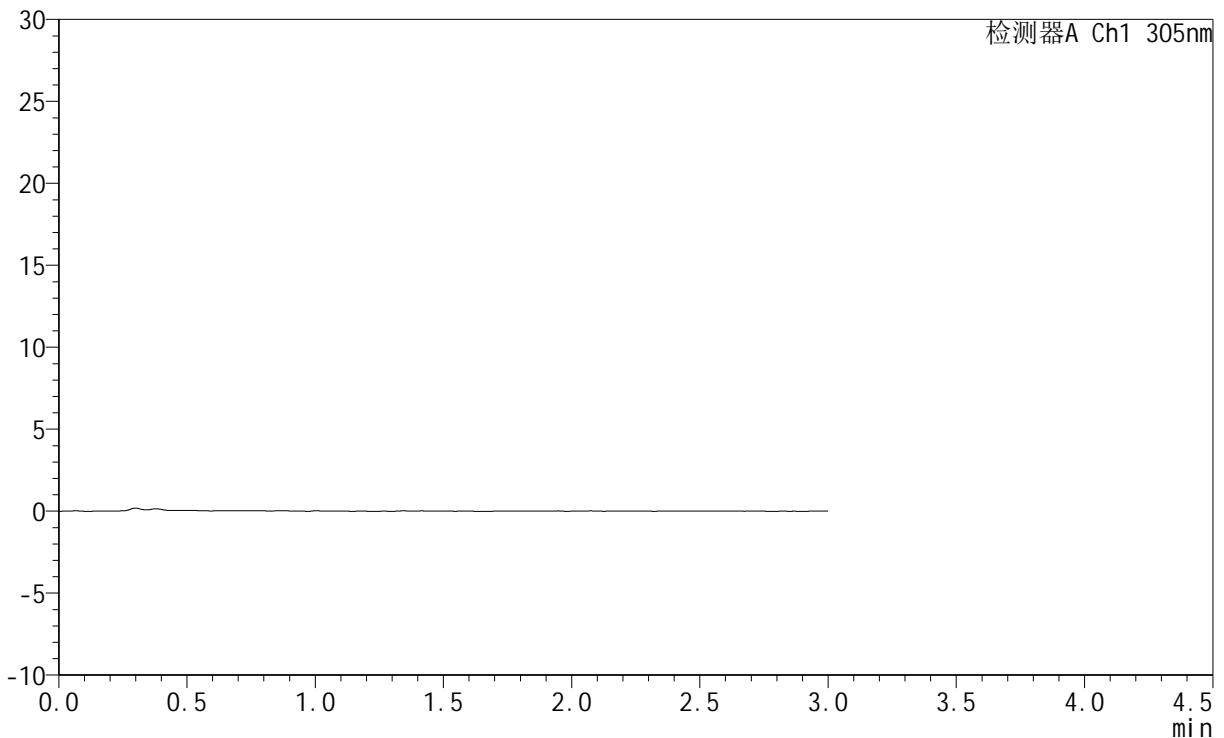

<峰表>

检测器A Ch1 305nm

峰号	保留时间	面积	面积%	高度	理论塔板数(USP)	拖尾因子	分离度(USP)
总计							

图287 氟伐他汀钠缓释片溶出曲线测定HPLC图谱
 自制品-2024041721批-pH1.0介质-15min-片1
 供试品溶液-1



SMF-4060

<样品信息>

色谱柱 : XB-C18(50mm*4.6mm,5μm) 流 速: 2.0ml/min
 柱 温 : 30°C 波 长: 305nm
 数据文件名: RC\$SMF-4060 - 0-282/28-4542-2 - zzp-2024041721p-rcqx-pH1.0jz-2-p2-15min.lcd
 方法文件名: RC\$SMF-4060 - SMF-4060-rc-FX277-1.0.lcm
 批处理文件名: RC\$SMF-4060 - SMF-4060-20260511-FX277.lcb
 样品瓶号 : 2-10
 进样体积 : 20 μl 版本号: 6.115
 进样时间 : 2026/05/11 15:40:29 实验者: xiechaojun
 处理时间(V2) : 2026/05/12 09:30:38 处理者: xiechaojun
 仪器型号 : SHIMADZU LC-2050C (FX277)

<色谱图>

mV

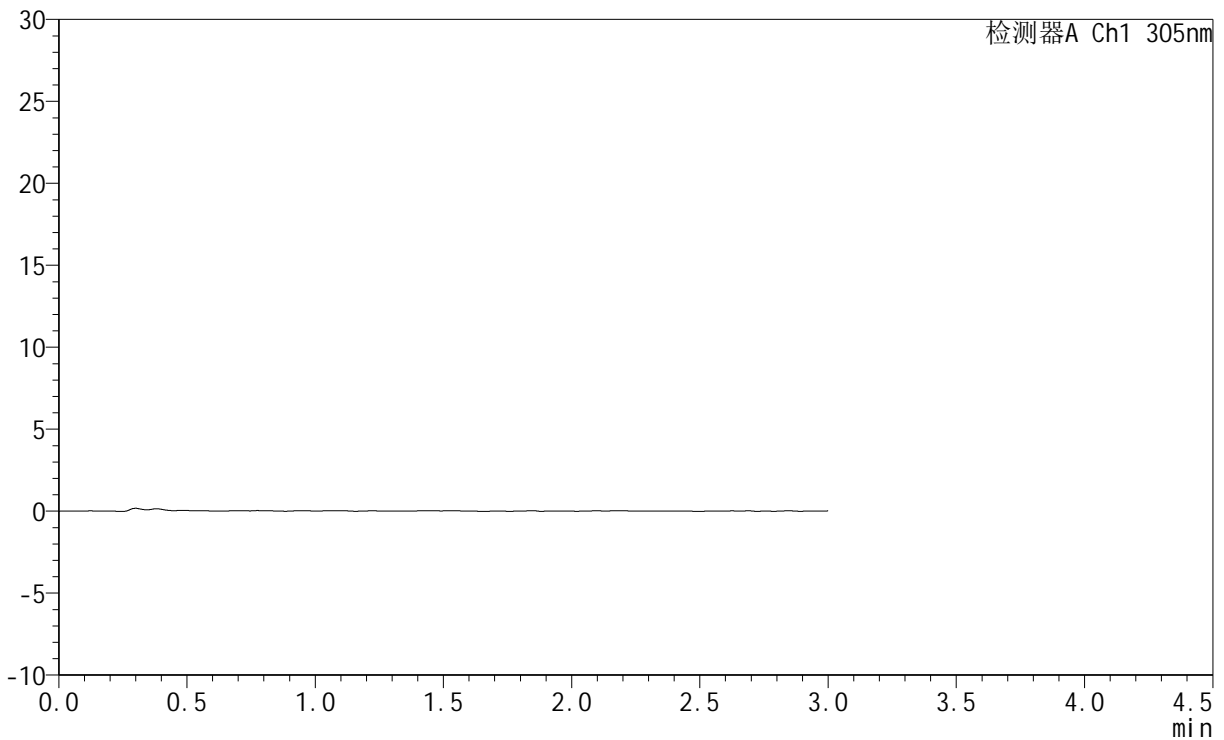

<峰表>

检测器A Ch1 305nm

峰号	保留时间	面积	面积%	高度	理论塔板数(USP)	拖尾因子	分离度(USP)
总计							

图288 氟伐他汀钠缓释片溶出曲线测定HPLC图谱
 自制品-2024041721批-pH1.0介质-15min-片2
 供试品溶液-1



SMF-4060

<样品信息>

色谱柱 : XB-C18(50mm*4.6mm,5μm) 流 速: 2.0ml/min
 柱 温 : 30°C 波 长: 305nm
 数据文件名: RC\$SMF-4060 - 0-282/28-4543-2 - zzp-2024041721p-rcqx-pH1.0jz-2-p3-15min.lcd
 方法文件名: RC\$SMF-4060 - SMF-4060-rc-FX277-1.0.lcm
 批处理文件名: RC\$SMF-4060 - SMF-4060-20260511-FX277.lcb
 样品瓶号 : 2-19
 进样体积 : 20 μl 版本号: 6.115
 进样时间 : 2026/05/11 15:43:54 实验者: xiechaojun
 处理时间(V2) : 2026/05/12 09:30:40 处理者: xiechaojun
 仪器型号 : SHIMADZU LC-2050C (FX277)

<色谱图>

mV

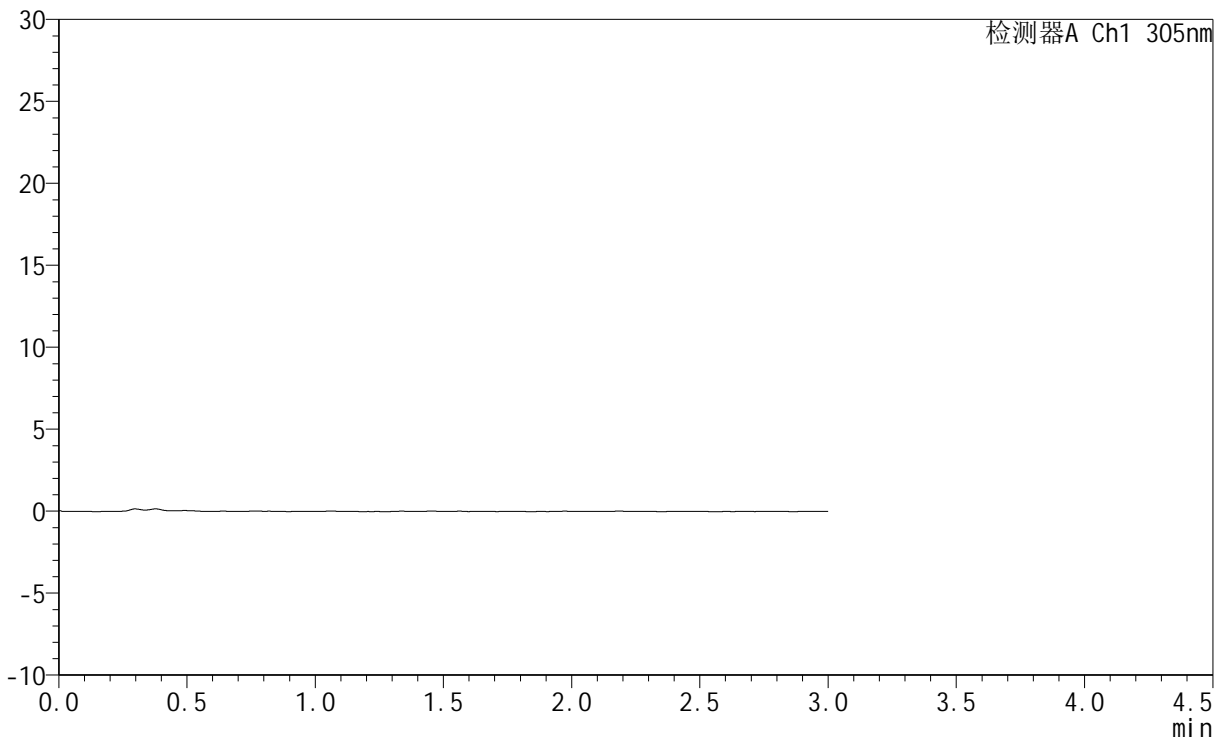

<峰表>

检测器A Ch1 305nm

峰号	保留时间	面积	面积%	高度	理论塔板数(USP)	拖尾因子	分离度(USP)
总计							

图289 氟伐他汀钠缓释片溶出曲线测定HPLC图谱
 自制品-2024041721批-pH1.0介质-15min-片3
 供试品溶液-1



SMF-4060

<样品信息>

色谱柱 : XB-C18(50mm*4.6mm,5μm) 流 速: 2.0ml/min
 柱 温 : 30°C 波 长: 305nm
 数据文件名: RC\$SMF-4060 - 0-282/28-4544-2 - zzp-2024041721p-rcqx-pH1.0jz-2-p4-15min.lcd
 方法文件名: RC\$SMF-4060 - SMF-4060-rc-FX277-1.0.lcm
 批处理文件名: RC\$SMF-4060 - SMF-4060-20260511-FX277.lcb
 样品瓶号 : 2-28
 进样体积 : 20 μl 版本号: 6.115
 进样时间 : 2026/05/11 15:47:19 实验者: xiechaojun
 处理时间(V2) : 2026/05/12 09:30:43 处理者: xiechaojun
 仪器型号 : SHIMADZU LC-2050C (FX277)

<色谱图>

mV

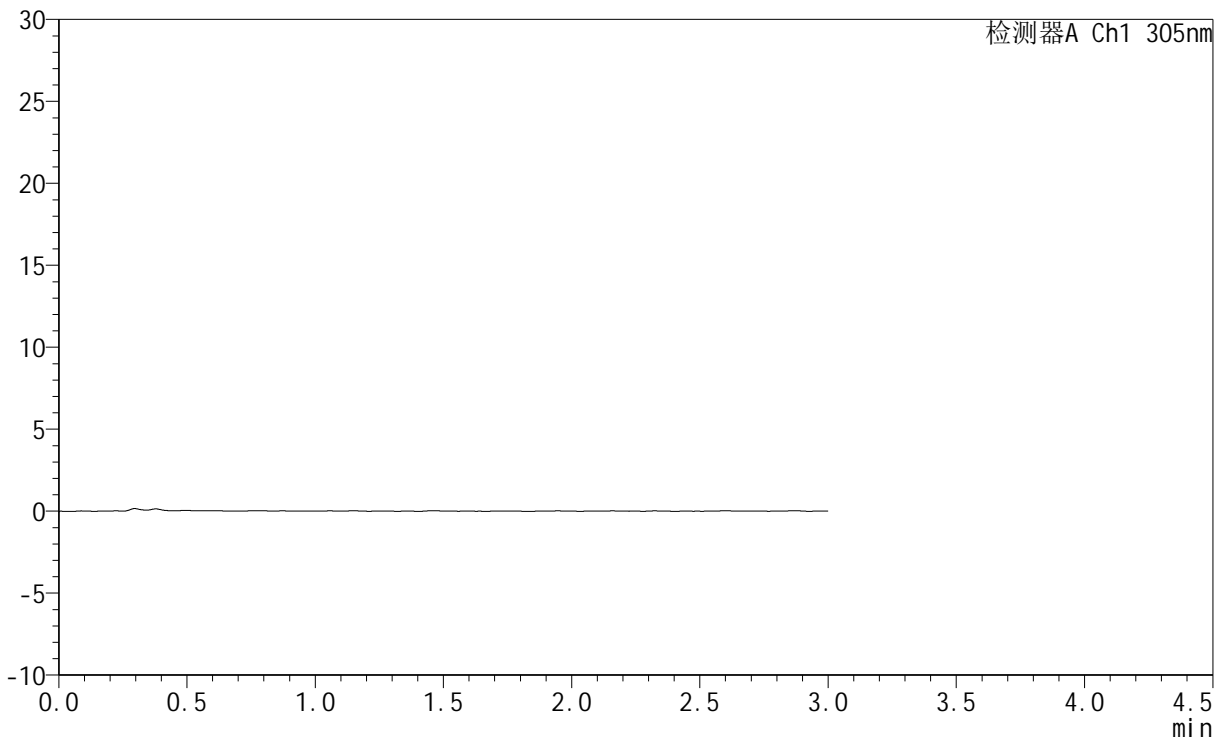

<峰表>

检测器A Ch1 305nm

峰号	保留时间	面积	面积%	高度	理论塔板数(USP)	拖尾因子	分离度(USP)
总计							

图290 氟伐他汀钠缓释片溶出曲线测定HPLC图谱
 自制品-2024041721批-pH1.0介质-15min-片4
 供试品溶液-1



SMF-4060

<样品信息>

色谱柱 : XB-C18(50mm*4.6mm,5μm) 流 速: 2.0ml/min
 柱 温 : 30°C 波 长: 305nm
 数据文件名: RC\$SMF-4060 - 0-282/28-4545-2 - zzp-2024041721p-rcqx-pH1.0jz-2-p5-15min.lcd
 方法文件名: RC\$SMF-4060 - SMF-4060-rc-FX277-1.0.lcm
 批处理文件名: RC\$SMF-4060 - SMF-4060-20260511-FX277.lcb
 样品瓶号 : 2-37
 进样体积 : 20 μl 版本号: 6.115
 进样时间 : 2026/05/11 15:50:44 实验者: xiechaojun
 处理时间(V2) : 2026/05/12 09:30:45 处理者: xiechaojun
 仪器型号 : SHIMADZU LC-2050C (FX277)

<色谱图>

mV

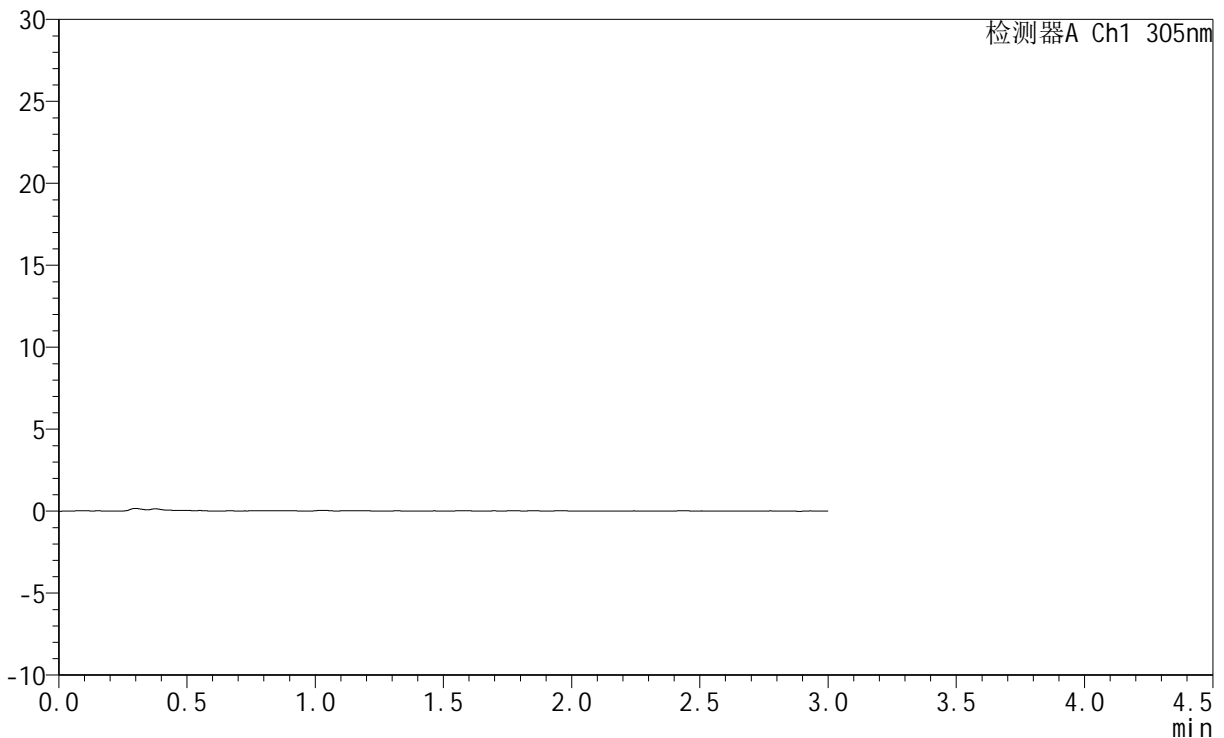

<峰表>

检测器A Ch1 305nm

峰号	保留时间	面积	面积%	高度	理论塔板数(USP)	拖尾因子	分离度(USP)
总计							

图291 氟伐他汀钠缓释片溶出曲线测定HPLC图谱
 自制品-2024041721批-pH1.0介质-15min-片5
 供试品溶液-1



SMF-4060

<样品信息>

色谱柱 : XB-C18(50mm*4.6mm,5μm) 流 速: 2.0ml/min
 柱 温 : 30°C 波 长: 305nm
 数据文件名: RC\$SMF-4060 - 0-282/28-4546-2 - zzp-2024041721p-rcqx-pH1.0jz-2-p6-15min.lcd
 方法文件名: RC\$SMF-4060 - SMF-4060-rc-FX277-1.0.lcm
 批处理文件名: RC\$SMF-4060 - SMF-4060-20260511-FX277.lcb
 样品瓶号 : 2-46
 进样体积 : 20 μl 版本号: 6.115
 进样时间 : 2026/05/11 15:54:07 实验者: xiechaojun
 处理时间(V2) : 2026/05/12 09:30:48 处理者: xiechaojun
 仪器型号 : SHIMADZU LC-2050C (FX277)

<色谱图>

mV

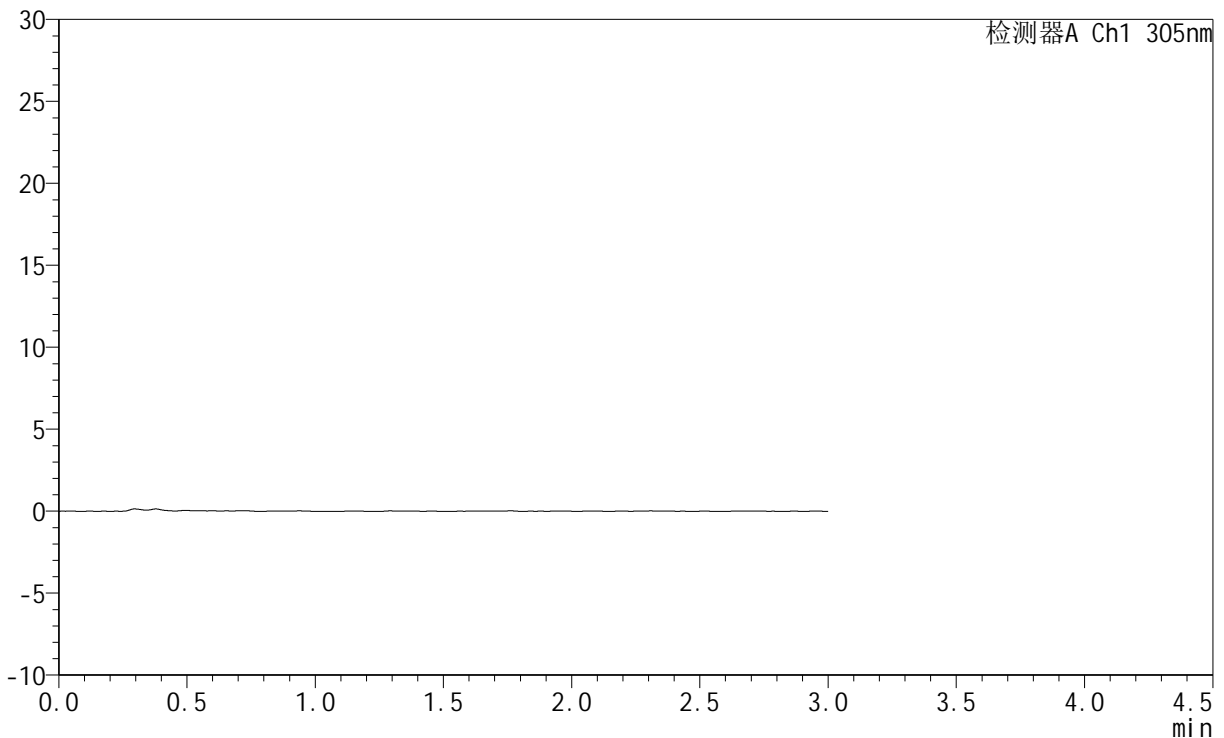

<峰表>

检测器A Ch1 305nm

峰号	保留时间	面积	面积%	高度	理论塔板数(USP)	拖尾因子	分离度(USP)
总计							

图292 氟伐他汀钠缓释片溶出曲线测定HPLC图谱
 自制品-2024041721批-pH1.0介质-15min-片6
 供试品溶液-1



SMF-4060

<样品信息>

色谱柱 : XB-C18(50mm*4.6mm,5μm) 流 速: 2.0ml/min
 柱 温 : 30°C 波 长: 305nm
 数据文件名: RC\$SMF-4060 - 0-282/28-4547-2 - zzp-2024041721p-rcqx-pH1.0jz-2-p1-30min.lcd
 方法文件名: RC\$SMF-4060 - SMF-4060-rc-FX277-1.0.lcm
 批处理文件名: RC\$SMF-4060 - SMF-4060-20260511-FX277.lcb
 样品瓶号 : 2-2
 进样体积 : 20 μl 版本号: 6.115
 进样时间 : 2026/05/11 15:57:32 实验者: xiechaojun
 处理时间(V2) : 2026/05/12 09:30:51 处理者: xiechaojun
 仪器型号 : SHIMADZU LC-2050C (FX277)

<色谱图>

mV

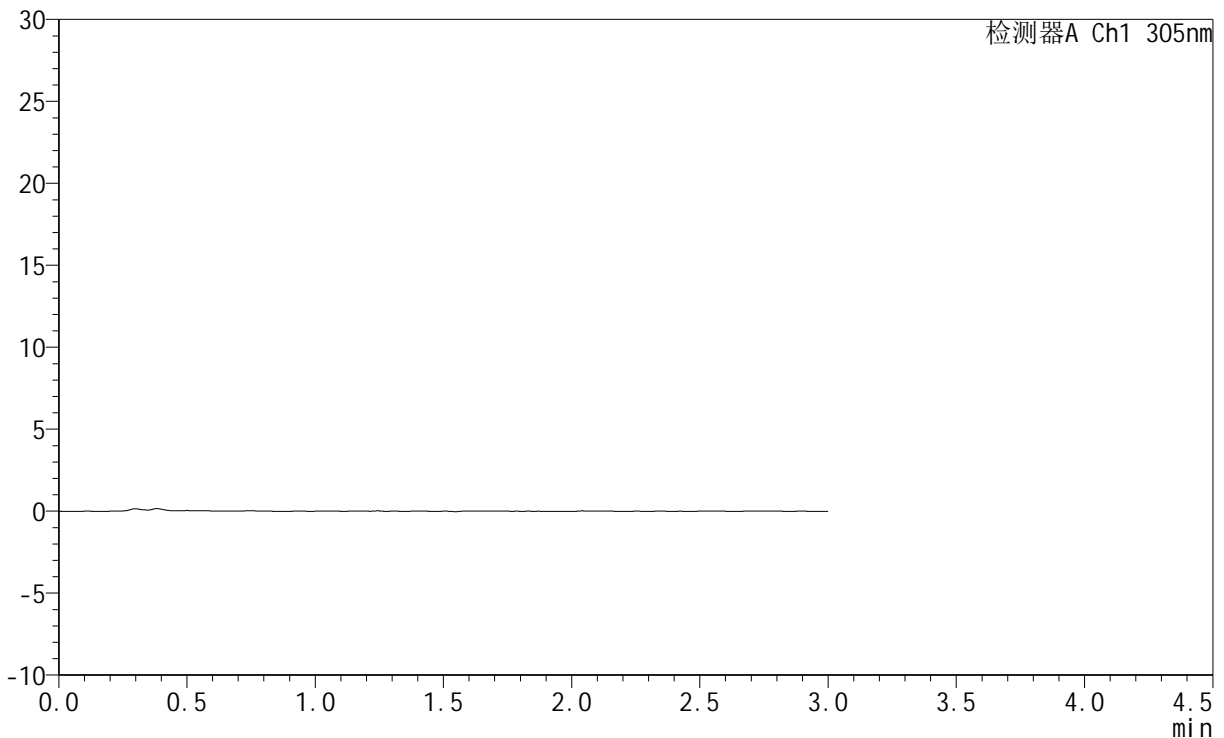

<峰表>

检测器A Ch1 305nm

峰号	保留时间	面积	面积%	高度	理论塔板数(USP)	拖尾因子	分离度(USP)
总计							

图293 氟伐他汀钠缓释片溶出曲线测定HPLC图谱
 自制品-2024041721批-pH1.0介质-30min-片1
 供试品溶液-1



SMF-4060

<样品信息>

色谱柱 : XB-C18(50mm*4.6mm,5μm) 流 速: 2.0ml/min
 柱 温 : 30°C 波 长: 305nm
 数据文件名: RC\$SMF-4060 - 0-282/28-4548-2 - zzp-2024041721p-rcqx-pH1.0jz-2-p2-30min.lcd
 方法文件名: RC\$SMF-4060 - SMF-4060-rc-FX277-1.0.lcm
 批处理文件名: RC\$SMF-4060 - SMF-4060-20260511-FX277.lcb
 样品瓶号 : 2-11
 进样体积 : 20 μl 版本号: 6.115
 进样时间 : 2026/05/11 16:00:57 实验者: xiechaojun
 处理时间(V2) : 2026/05/12 09:30:53 处理者: xiechaojun
 仪器型号 : SHIMADZU LC-2050C (FX277)

<色谱图>

mV

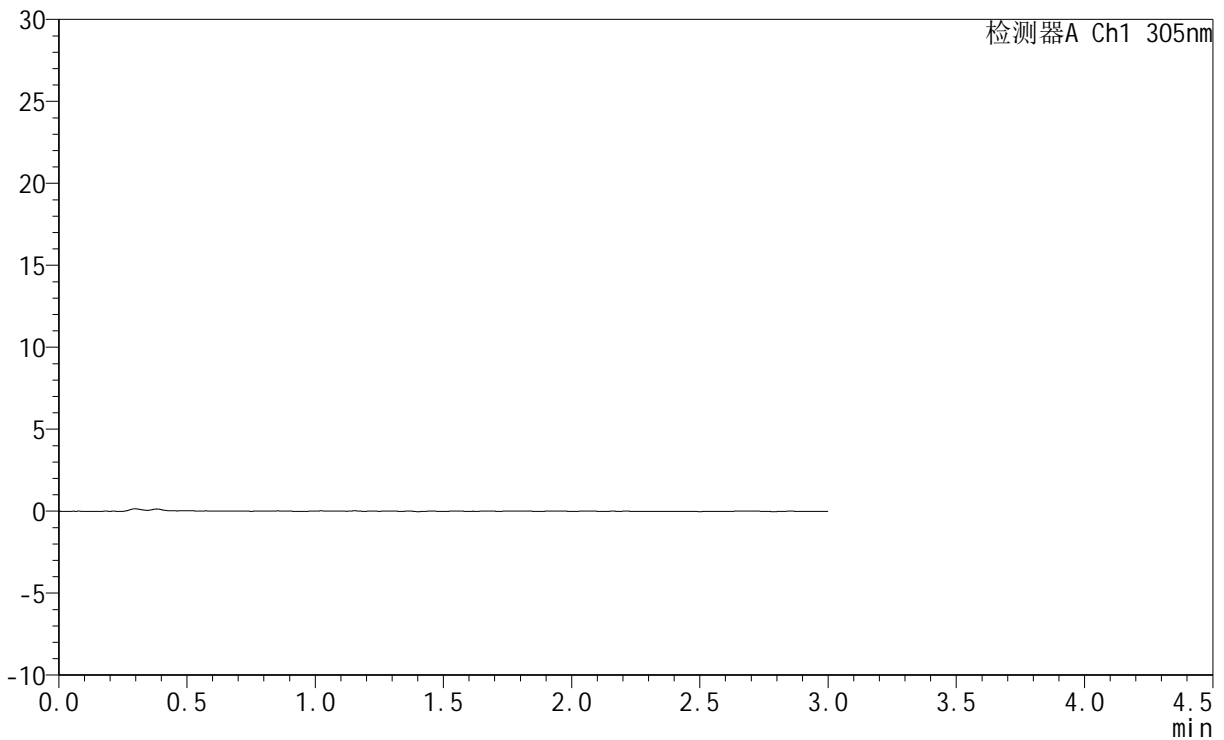

<峰表>

检测器A Ch1 305nm

峰号	保留时间	面积	面积%	高度	理论塔板数(USP)	拖尾因子	分离度(USP)
总计							

图294 氟伐他汀钠缓释片溶出曲线测定HPLC图谱
 自制品-2024041721批-pH1.0介质-30min-片2
 供试品溶液-1



SMF-4060

<样品信息>

色谱柱 : XB-C18(50mm*4.6mm,5μm) 流 速: 2.0ml/min
 柱 温 : 30°C 波 长: 305nm
 数据文件名: RC\$SMF-4060 - 0-282/28-4549-2 - zzp-2024041721p-rcqx-pH1.0jz-2-p3-30min.lcd
 方法文件名: RC\$SMF-4060 - SMF-4060-rc-FX277-1.0.lcm
 批处理文件名: RC\$SMF-4060 - SMF-4060-20260511-FX277.lcb
 样品瓶号 : 2-20
 进样体积 : 20 μl 版本号: 6.115
 进样时间 : 2026/05/11 16:04:20 实验者: xiechaojun
 处理时间(V2) : 2026/05/12 09:30:56 处理者: xiechaojun
 仪器型号 : SHIMADZU LC-2050C (FX277)

<色谱图>

mV

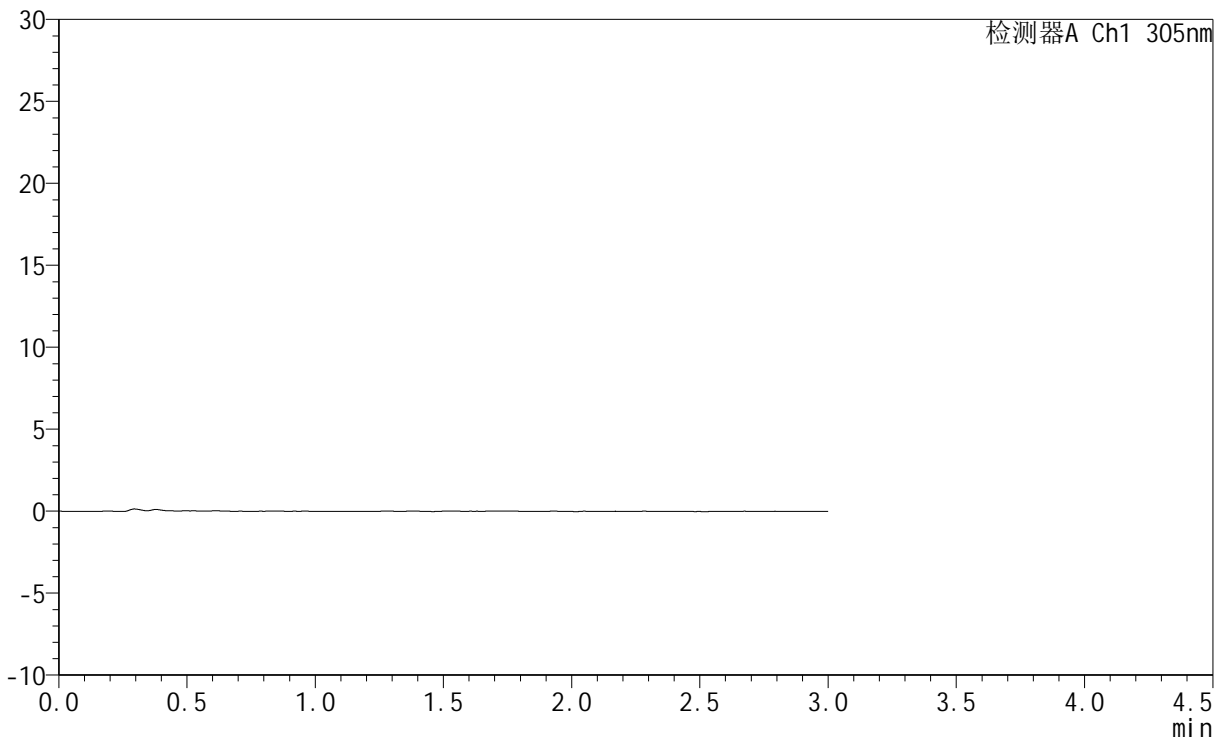

<峰表>

检测器A Ch1 305nm

峰号	保留时间	面积	面积%	高度	理论塔板数(USP)	拖尾因子	分离度(USP)
总计							

图295 氟伐他汀钠缓释片溶出曲线测定HPLC图谱
 自制品-2024041721批-pH1.0介质-30min-片3
 供试品溶液-1



SMF-4060

<样品信息>

色谱柱 : XB-C18(50mm*4.6mm,5μm) 流 速: 2.0ml/min
 柱 温 : 30°C 波 长: 305nm
 数据文件名: RC\$SMF-4060 - 0-282/28-4550-2 - zzp-2024041721p-rcqx-pH1.0jz-2-p4-30min.lcd
 方法文件名: RC\$SMF-4060 - SMF-4060-rc-FX277-1.0.lcm
 批处理文件名: RC\$SMF-4060 - SMF-4060-20260511-FX277.lcb
 样品瓶号 : 2-29
 进样体积 : 20 μl 版本号: 6.115
 进样时间 : 2026/05/11 16:07:44 实验者: xiechaojun
 处理时间(V2) : 2026/05/12 09:30:59 处理者: xiechaojun
 仪器型号 : SHIMADZU LC-2050C (FX277)

<色谱图>

mV

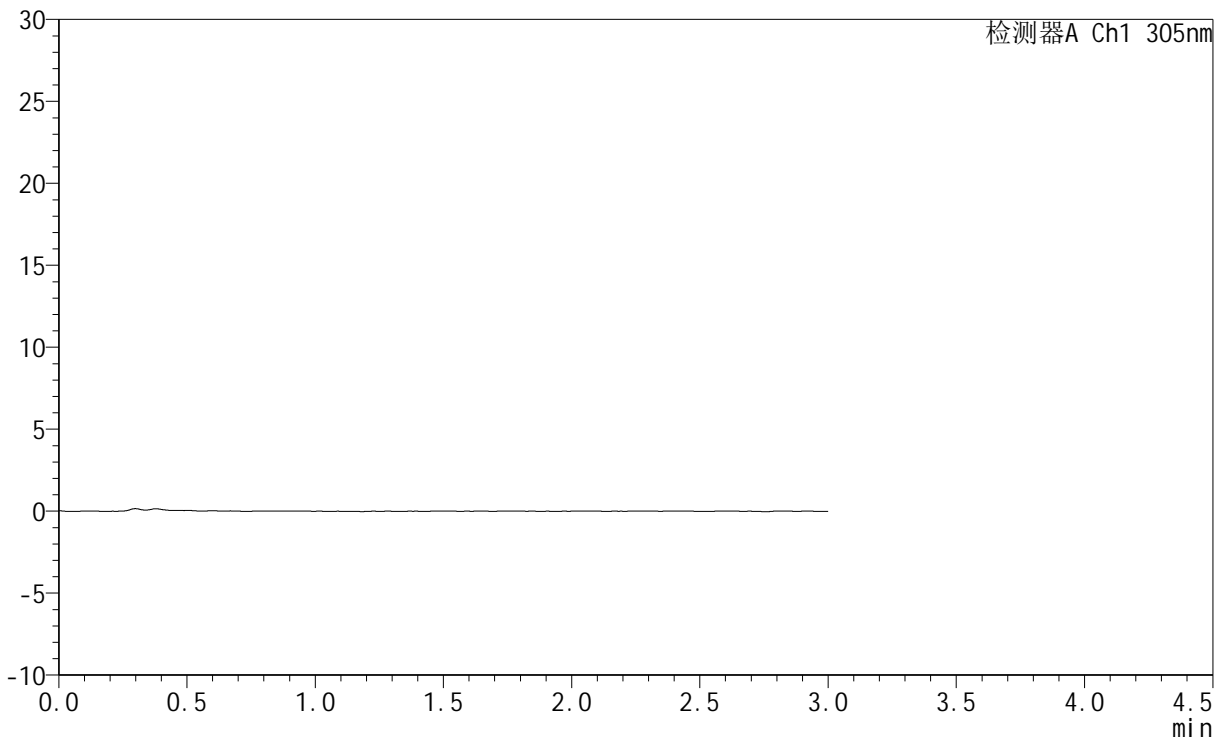

<峰表>

检测器A Ch1 305nm

峰号	保留时间	面积	面积%	高度	理论塔板数(USP)	拖尾因子	分离度(USP)
总计							

图296 氟伐他汀钠缓释片溶出曲线测定HPLC图谱
 自制品-2024041721批-pH1.0介质-30min-片4
 供试品溶液-1



SMF-4060

<样品信息>

色谱柱 : XB-C18(50mm*4.6mm,5μm) 流 速: 2.0ml/min
 柱 温 : 30°C 波 长: 305nm
 数据文件名: RC\$SMF-4060 - 0-282/28-4551-2 - zzp-2024041721p-rcqx-pH1.0jz-2-p5-30min.lcd
 方法文件名: RC\$SMF-4060 - SMF-4060-rc-FX277-1.0.lcm
 批处理文件名: RC\$SMF-4060 - SMF-4060-20260511-FX277.lcb
 样品瓶号 : 2-38
 进样体积 : 20 μl 版本号: 6.115
 进样时间 : 2026/05/11 16:11:08 实验者: xiechaojun
 处理时间(V2) : 2026/05/12 09:31:02 处理者: xiechaojun
 仪器型号 : SHIMADZU LC-2050C (FX277)

<色谱图>

mV

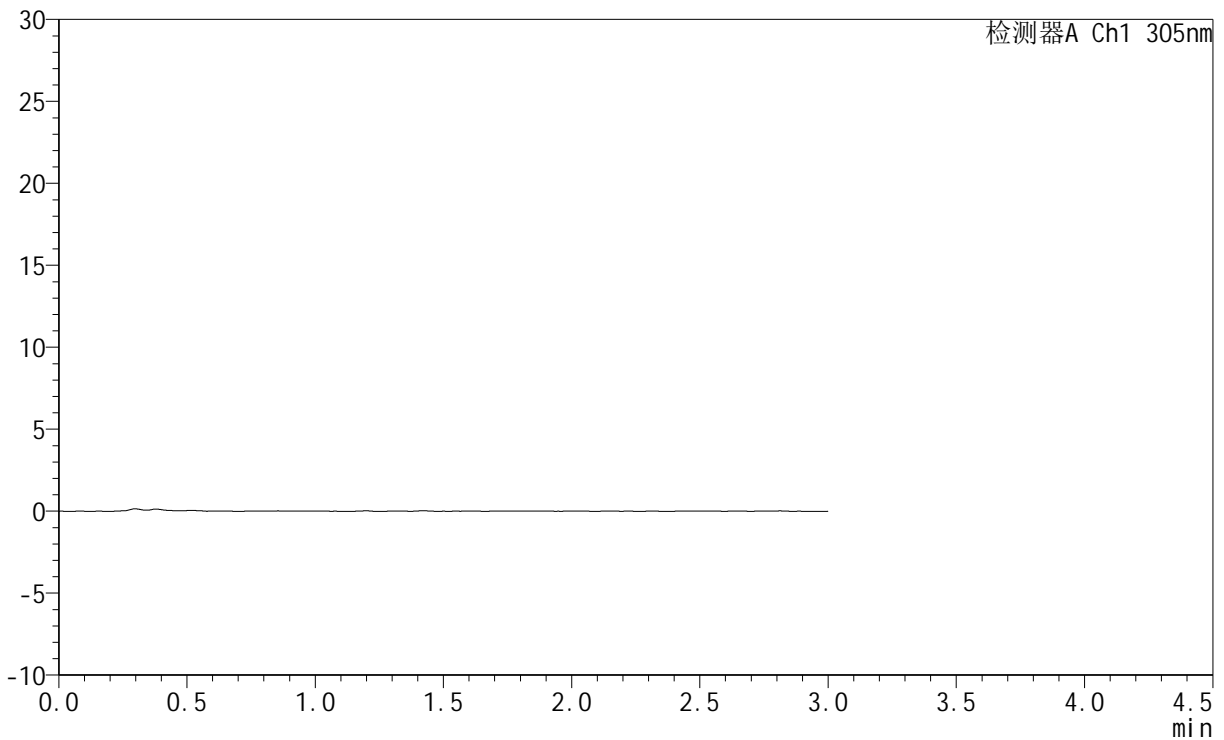

<峰表>

检测器A Ch1 305nm

峰号	保留时间	面积	面积%	高度	理论塔板数(USP)	拖尾因子	分离度(USP)
总计							

图297 氟伐他汀钠缓释片溶出曲线测定HPLC图谱
 自制品-2024041721批-pH1.0介质-30min-片5
 供试品溶液-1



SMF-4060

<样品信息>

色谱柱 : XB-C18(50mm*4.6mm,5μm) 流 速: 2.0ml/min
 柱 温 : 30°C 波 长: 305nm
 数据文件名: RC\$SMF-4060 - 0-282/28-4552-2 - zzp-2024041721p-rcqx-pH1.0jz-2-p6-30min.lcd
 方法文件名: RC\$SMF-4060 - SMF-4060-rc-FX277-1.0.lcm
 批处理文件名: RC\$SMF-4060 - SMF-4060-20260511-FX277.lcb
 样品瓶号 : 2-47
 进样体积 : 20 μl 版本号: 6.115
 进样时间 : 2026/05/11 16:14:32 实验者: xiechaojun
 处理时间(V2) : 2026/05/12 09:31:04 处理者: xiechaojun
 仪器型号 : SHIMADZU LC-2050C (FX277)

<色谱图>

mV

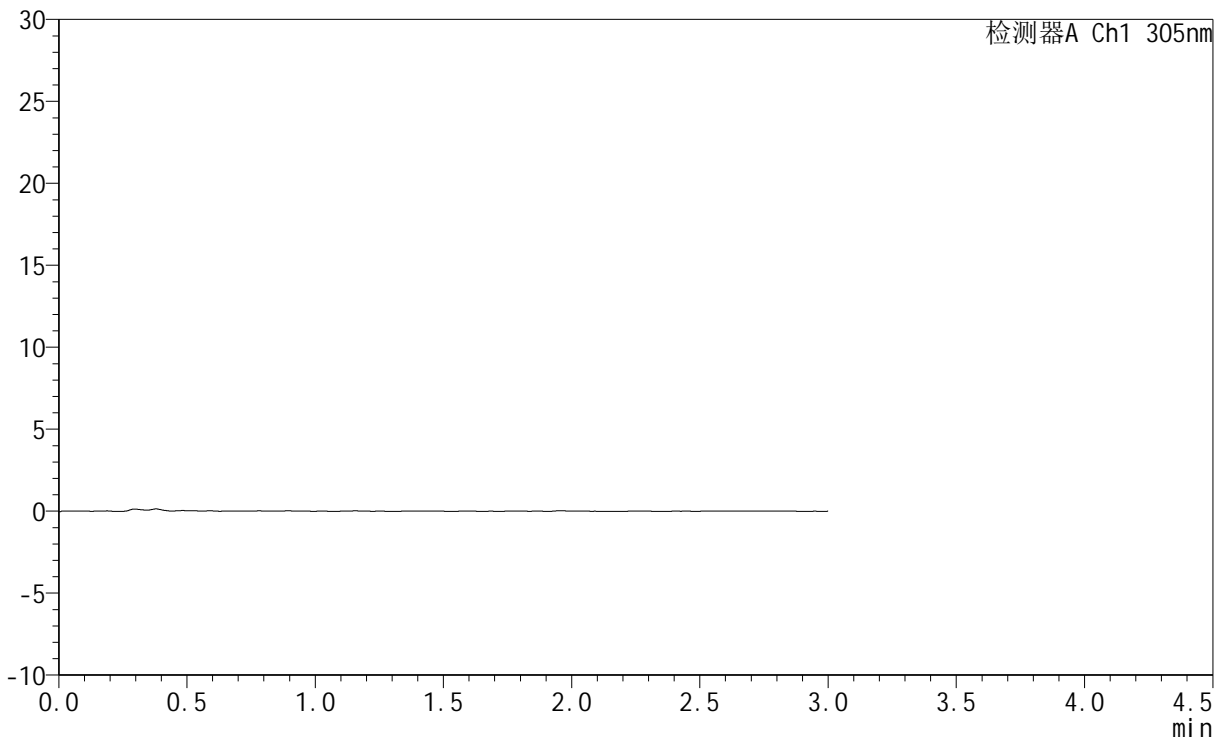

<峰表>

检测器A Ch1 305nm

峰号	保留时间	面积	面积%	高度	理论塔板数(USP)	拖尾因子	分离度(USP)
总计							

图298 氟伐他汀钠缓释片溶出曲线测定HPLC图谱
 自制品-2024041721批-pH1.0介质-30min-片6
 供试品溶液-1



SMF-4060

<样品信息>

色谱柱 : XB-C18(50mm*4.6mm,5μm) 流 速: 2.0ml/min
 柱 温 : 30°C 波 长: 305nm
 数据文件名: RC\$SMF-4060 - 0-282/28-4553-2 - zzp-2024041721p-rcqx-pH1.0jz-2-p1-45min.lcd
 方法文件名: RC\$SMF-4060 - SMF-4060-rc-FX277-1.0.lcm
 批处理文件名: RC\$SMF-4060 - SMF-4060-20260511-FX277.lcb
 样品瓶号 : 2-3
 进样体积 : 20 μl 版本号: 6.115
 进样时间 : 2026/05/11 16:17:57 实验者: xiechaojun
 处理时间(V2) : 2026/05/12 09:31:07 处理者: xiechaojun
 仪器型号 : SHIMADZU LC-2050C (FX277)

<色谱图>

mV

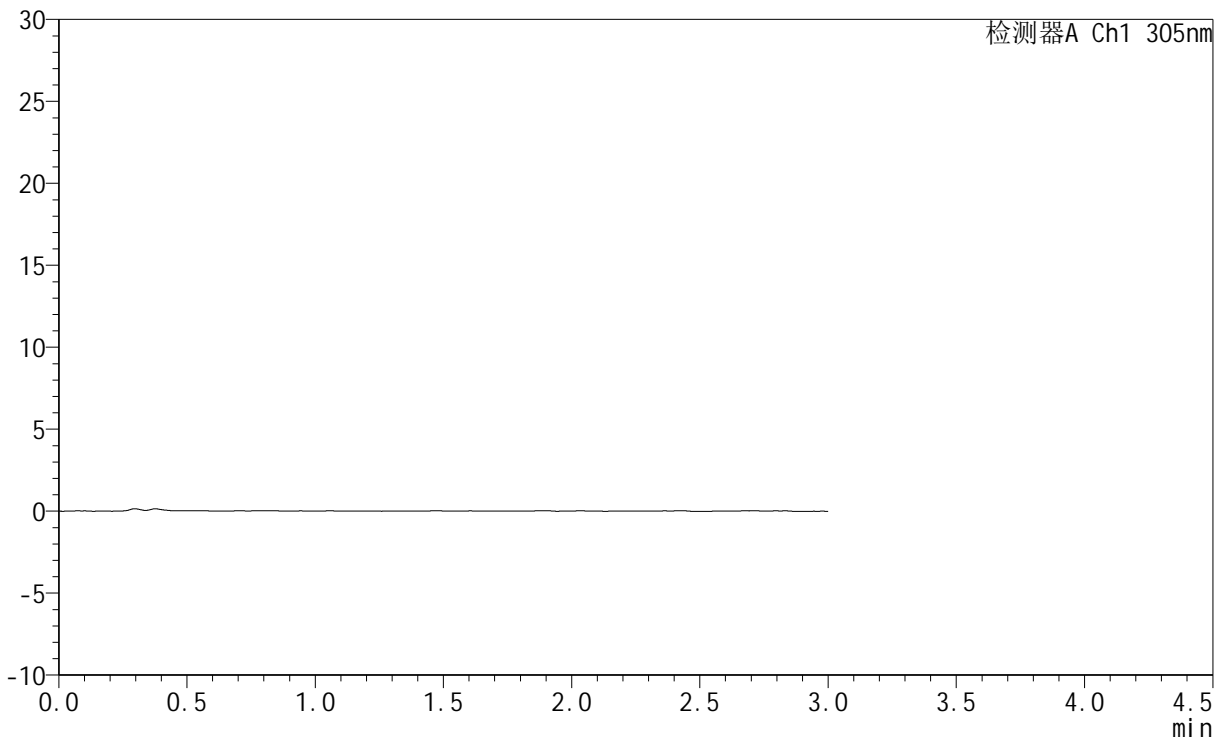

<峰表>

检测器A Ch1 305nm

峰号	保留时间	面积	面积%	高度	理论塔板数(USP)	拖尾因子	分离度(USP)
总计							

图299 氟伐他汀钠缓释片溶出曲线测定HPLC图谱
 自制品-2024041721批-pH1.0介质-45min-片1
 供试品溶液-1



SMF-4060

<样品信息>

色谱柱 : XB-C18(50mm*4.6mm,5μm) 流 速: 2.0ml/min
 柱 温 : 30°C 波 长: 305nm
 数据文件名: RC\$SMF-4060 - 0-282/28-4554-2 - zzp-2024041721p-rcqx-pH1.0jz-2-p2-45min.lcd
 方法文件名: RC\$SMF-4060 - SMF-4060-rc-FX277-1.0.lcm
 批处理文件名: RC\$SMF-4060 - SMF-4060-20260511-FX277.lcb
 样品瓶号 : 2-12
 进样体积 : 20 μl 版本号: 6.115
 进样时间 : 2026/05/11 16:21:22 实验者: xiechaojun
 处理时间(V2) : 2026/05/12 09:31:10 处理者: xiechaojun
 仪器型号 : SHIMADZU LC-2050C (FX277)

<色谱图>

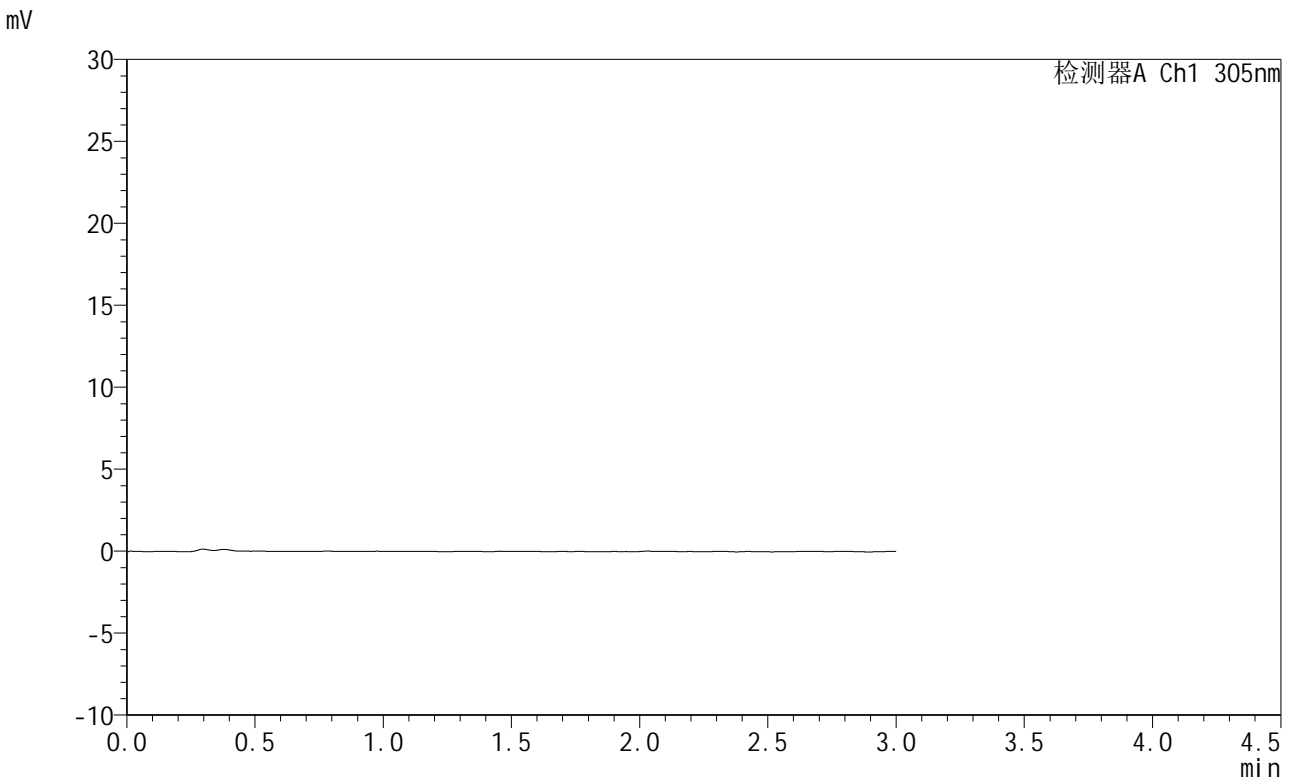

<峰表>

检测器A Ch1 305nm

峰号	保留时间	面积	面积%	高度	理论塔板数(USP)	拖尾因子	分离度(USP)
总计							

图300 氟伐他汀钠缓释片溶出曲线测定HPLC图谱
 自制品-2024041721批-pH1.0介质-45min-片2
 供试品溶液-1



SMF-4060

<样品信息>

色谱柱 : XB-C18(50mm*4.6mm,5μm) 流 速: 2.0ml/min
 柱 温 : 30°C 波 长: 305nm
 数据文件名: RC\$SMF-4060 - 0-282/28-4555-2 - zzp-2024041721p-rcqx-pH1.0jz-2-p3-45min.lcd
 方法文件名: RC\$SMF-4060 - SMF-4060-rc-FX277-1.0.lcm
 批处理文件名: RC\$SMF-4060 - SMF-4060-20260511-FX277.lcb
 样品瓶号 : 2-21
 进样体积 : 20 μl 版本号: 6.115
 进样时间 : 2026/05/11 16:24:48 实验者: xiechaojun
 处理时间(V2) : 2026/05/12 09:31:12 处理者: xiechaojun
 仪器型号 : SHIMADZU LC-2050C (FX277)

<色谱图>

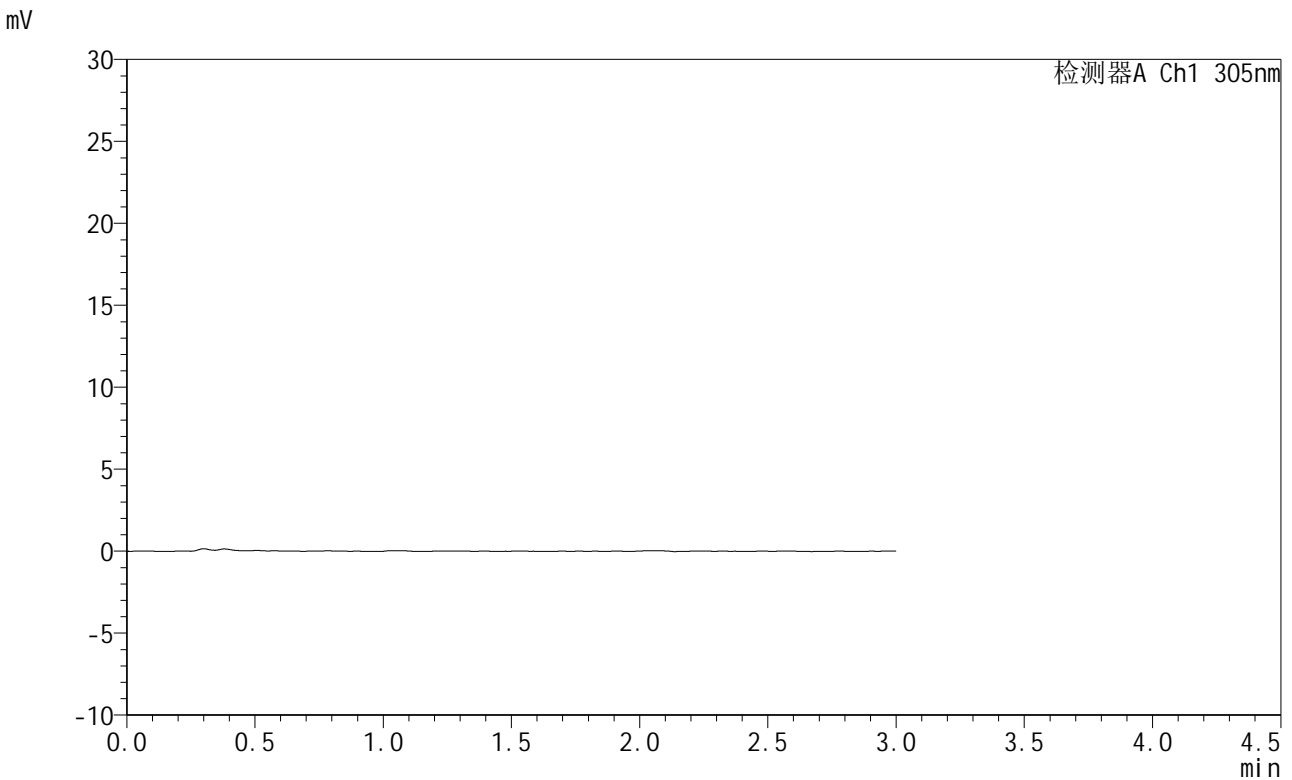

<峰表>

检测器A Ch1 305nm

峰号	保留时间	面积	面积%	高度	理论塔板数(USP)	拖尾因子	分离度(USP)
总计							

图301 氟伐他汀钠缓释片溶出曲线测定HPLC图谱
 自制品-2024041721批-pH1.0介质-45min-片3
 供试品溶液-1



SMF-4060

<样品信息>

色谱柱 : XB-C18(50mm*4.6mm,5μm) 流 速: 2.0ml/min
 柱 温 : 30°C 波 长: 305nm
 数据文件名: RC\$SMF-4060 - 0-282/28-4556-2 - zzp-2024041721p-rcqx-pH1.0jz-2-p4-45min.lcd
 方法文件名: RC\$SMF-4060 - SMF-4060-rc-FX277-1.0.lcm
 批处理文件名: RC\$SMF-4060 - SMF-4060-20260511-FX277.lcb
 样品瓶号 : 2-30
 进样体积 : 20 μl 版本号: 6.115
 进样时间 : 2026/05/11 16:28:14 实验者: xiechaojun
 处理时间(V2) : 2026/05/12 09:31:15 处理者: xiechaojun
 仪器型号 : SHIMADZU LC-2050C (FX277)

<色谱图>

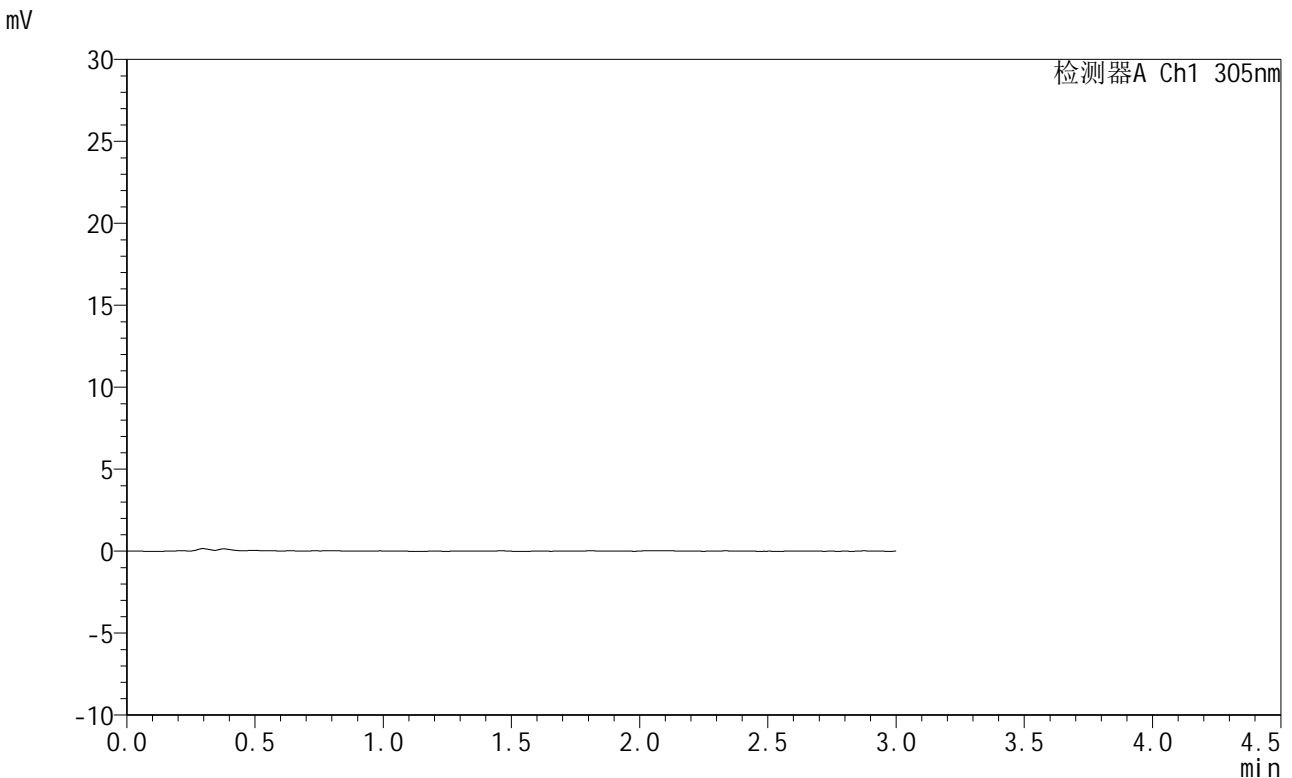

<峰表>

检测器A Ch1 305nm

峰号	保留时间	面积	面积%	高度	理论塔板数(USP)	拖尾因子	分离度(USP)
总计							

图302 氟伐他汀钠缓释片溶出曲线测定HPLC图谱
 自制品-2024041721批-pH1.0介质-45min-片4
 供试品溶液-1



SMF-4060

<样品信息>

色谱柱 : XB-C18(50mm*4.6mm,5μm) 流 速: 2.0ml/min
 柱 温 : 30°C 波 长: 305nm
 数据文件名: RC\$SMF-4060 - 0-282/28-4557-2 - zzp-2024041721p-rcqx-pH1.0jz-2-p5-45min.lcd
 方法文件名: RC\$SMF-4060 - SMF-4060-rc-FX277-1.0.lcm
 批处理文件名: RC\$SMF-4060 - SMF-4060-20260511-FX277.lcb
 样品瓶号 : 2-39
 进样体积 : 20 μl 版本号: 6.115
 进样时间 : 2026/05/11 16:31:38 实验者: xiechaojun
 处理时间(V2) : 2026/05/12 09:31:18 处理者: xiechaojun
 仪器型号 : SHIMADZU LC-2050C (FX277)

<色谱图>

mV

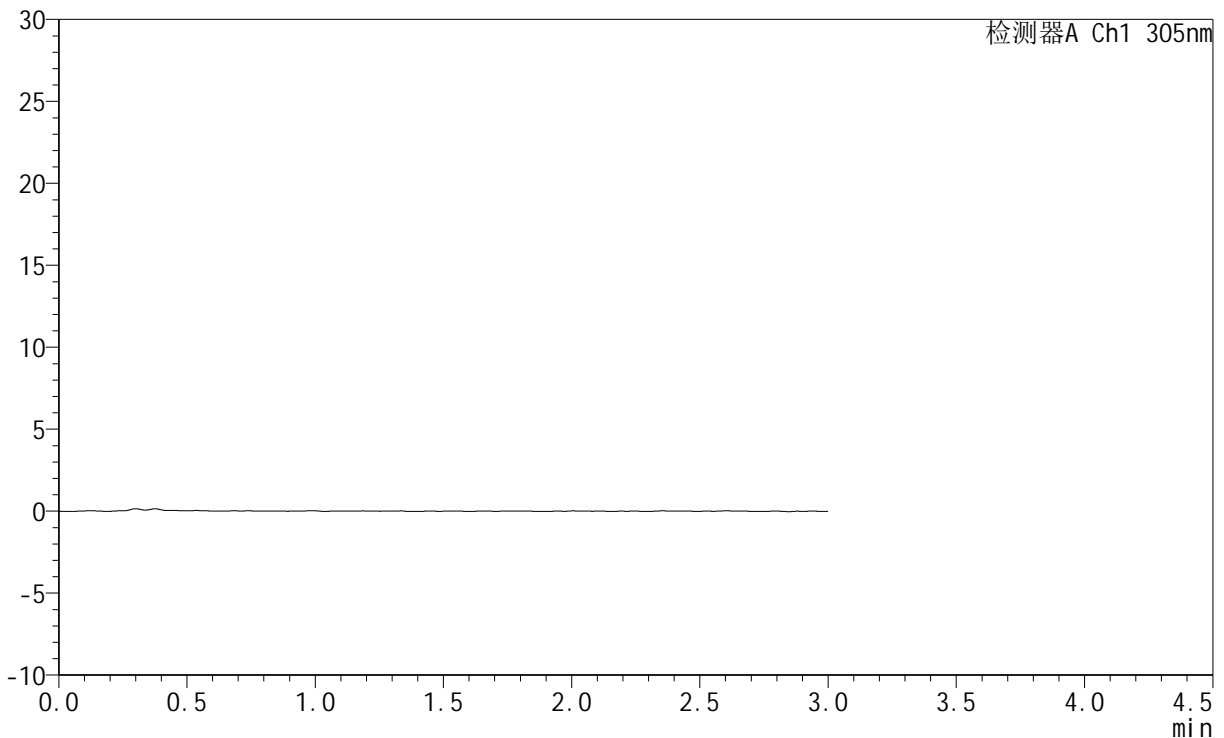

<峰表>

检测器A Ch1 305nm

峰号	保留时间	面积	面积%	高度	理论塔板数(USP)	拖尾因子	分离度(USP)
总计							

图303 氟伐他汀钠缓释片溶出曲线测定HPLC图谱
 自制品-2024041721批-pH1.0介质-45min-片5
 供试品溶液-1



SMF-4060

<样品信息>

色谱柱 : XB-C18(50mm*4.6mm,5μm) 流 速: 2.0ml/min
 柱 温 : 30°C 波 长: 305nm
 数据文件名: RC\$SMF-4060 - 0-282/28-4558-2 - zzp-2024041721p-rcqx-pH1.0jz-2-p6-45min.lcd
 方法文件名: RC\$SMF-4060 - SMF-4060-rc-FX277-1.0.lcm
 批处理文件名: RC\$SMF-4060 - SMF-4060-20260511-FX277.lcb
 样品瓶号 : 2-48
 进样体积 : 20 μl 版本号: 6.115
 进样时间 : 2026/05/11 16:35:03 实验者: xiechaojun
 处理时间(V2) : 2026/05/12 09:31:20 处理者: xiechaojun
 仪器型号 : SHIMADZU LC-2050C (FX277)

<色谱图>

mV

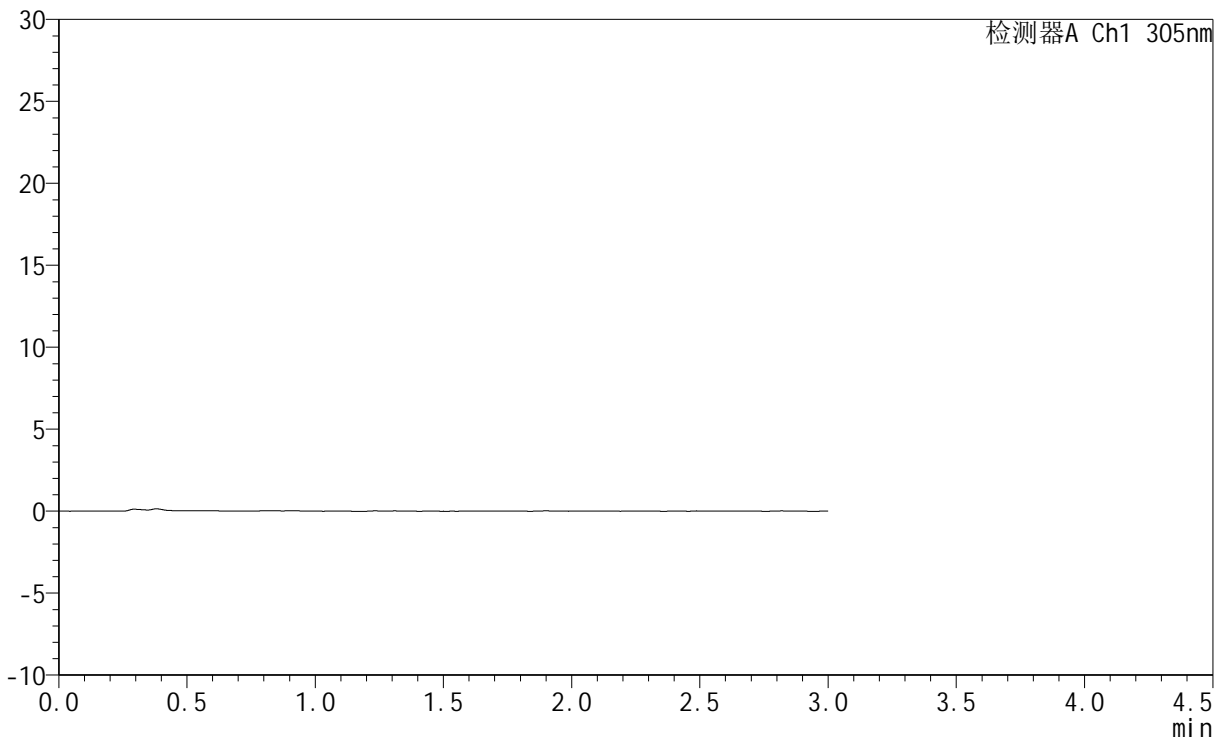

<峰表>

检测器A Ch1 305nm

峰号	保留时间	面积	面积%	高度	理论塔板数(USP)	拖尾因子	分离度(USP)
总计							

图304 氟伐他汀钠缓释片溶出曲线测定HPLC图谱
 自制品-2024041721批-pH1.0介质-45min-片6
 供试品溶液-1



SMF-4060

<样品信息>

色谱柱 : XB-C18(50mm*4.6mm,5μm) 流 速: 2.0ml/min
 柱 温 : 30°C 波 长: 305nm
 数据文件名: RC\$SMF-4060 - 0-282/28-4559-2 - zzp-2024041721p-rcqx-pH1.0jz-2-p1-60min.lcd
 方法文件名: RC\$SMF-4060 - SMF-4060-rc-FX277-1.0.lcm
 批处理文件名: RC\$SMF-4060 - SMF-4060-20260511-FX277.lcb
 样品瓶号 : 2-4
 进样体积 : 20 μl 版本号: 6.115
 进样时间 : 2026/05/11 16:38:28 实验者: xiechaojun
 处理时间(V2) : 2026/05/12 09:31:23 处理者: xiechaojun
 仪器型号 : SHIMADZU LC-2050C (FX277)

<色谱图>

mV

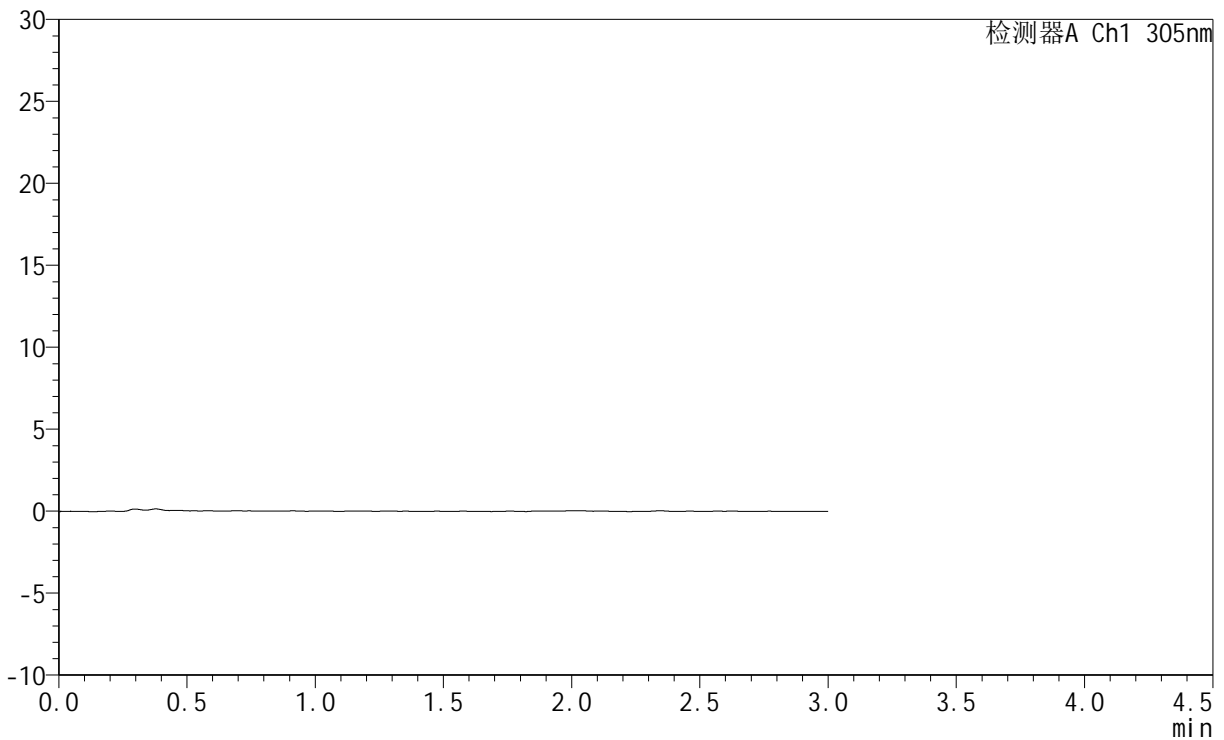

<峰表>

检测器A Ch1 305nm

峰号	保留时间	面积	面积%	高度	理论塔板数(USP)	拖尾因子	分离度(USP)
总计							

图305 氟伐他汀钠缓释片溶出曲线测定HPLC图谱
 自制品-2024041721批-pH1.0介质-60min-片1
 供试品溶液-1



SMF-4060

<样品信息>

色谱柱 : XB-C18(50mm*4.6mm,5μm) 流 速: 2.0ml/min
 柱 温 : 30°C 波 长: 305nm
 数据文件名: RC\$SMF-4060 - 0-282/28-4560-2 - zzp-2024041721p-rcqx-pH1.0jz-2-p2-60min.lcd
 方法文件名: RC\$SMF-4060 - SMF-4060-rc-FX277-1.0.lcm
 批处理文件名: RC\$SMF-4060 - SMF-4060-20260511-FX277.lcb
 样品瓶号 : 2-13
 进样体积 : 20 μl 版本号: 6.115
 进样时间 : 2026/05/11 16:41:54 实验者: xiechaojun
 处理时间(V2) : 2026/05/12 09:31:25 处理者: xiechaojun
 仪器型号 : SHIMADZU LC-2050C (FX277)

<色谱图>

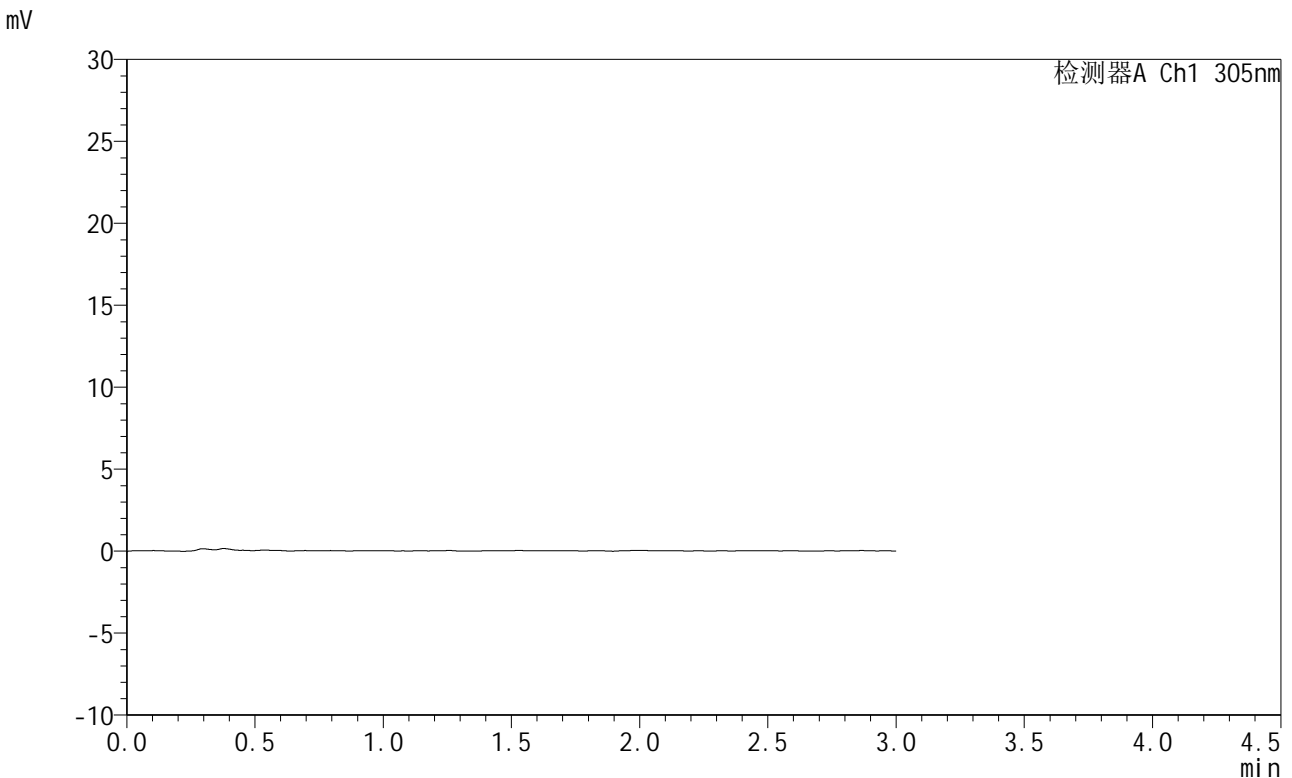

<峰表>

检测器A Ch1 305nm

峰号	保留时间	面积	面积%	高度	理论塔板数(USP)	拖尾因子	分离度(USP)
总计							

图306 氟伐他汀钠缓释片溶出曲线测定HPLC图谱
 自制品-2024041721批-pH1.0介质-60min-片2
 供试品溶液-1



SMF-4060

<样品信息>

色谱柱 : XB-C18(50mm*4.6mm,5μm) 流 速: 2.0ml/min
 柱 温 : 30°C 波 长: 305nm
 数据文件名: RC\$SMF-4060 - 0-282/28-4561-2 - zzp-2024041721p-rcqx-pH1.0jz-2-p3-60min.lcd
 方法文件名: RC\$SMF-4060 - SMF-4060-rc-FX277-1.0.lcm
 批处理文件名: RC\$SMF-4060 - SMF-4060-20260511-FX277.lcb
 样品瓶号 : 2-22
 进样体积 : 20 μl 版本号: 6.115
 进样时间 : 2026/05/11 16:45:18 实验者: xiechaojun
 处理时间(V2) : 2026/05/12 09:31:28 处理者: xiechaojun
 仪器型号 : SHIMADZU LC-2050C (FX277)

<色谱图>

mV

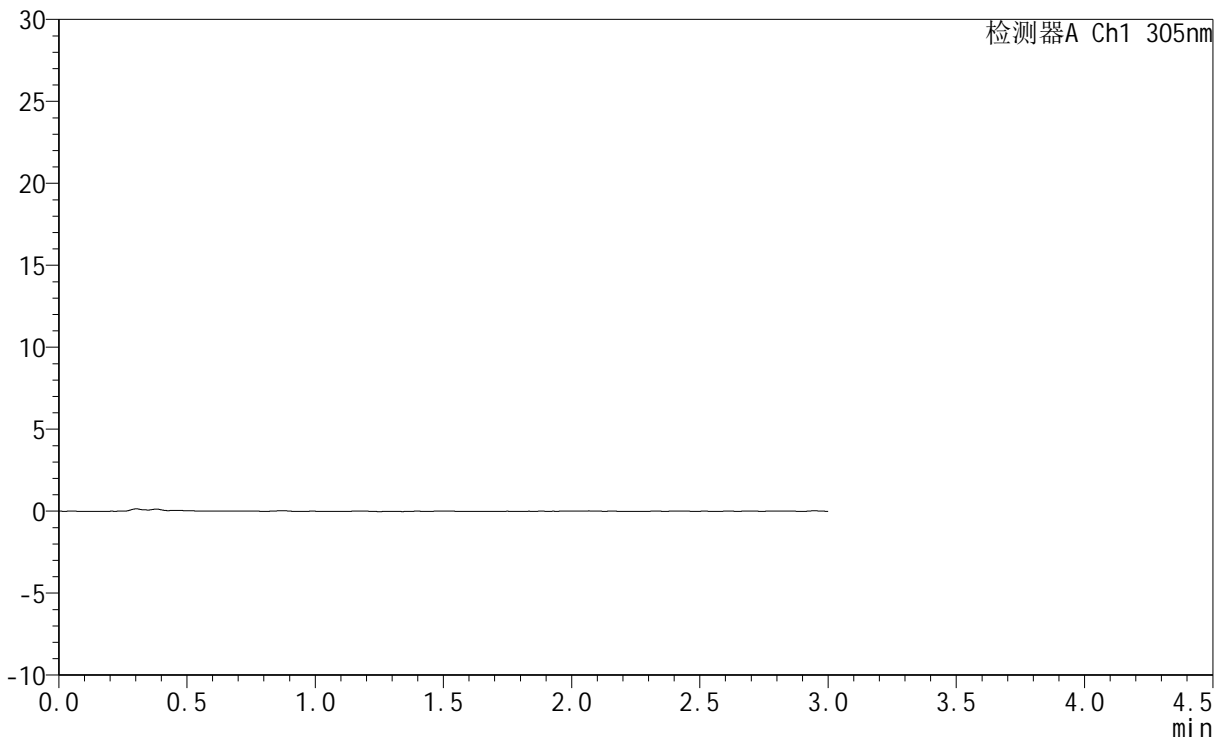

<峰表>

检测器A Ch1 305nm

峰号	保留时间	面积	面积%	高度	理论塔板数(USP)	拖尾因子	分离度(USP)
总计							

图307 氟伐他汀钠缓释片溶出曲线测定HPLC图谱
 自制品-2024041721批-pH1.0介质-60min-片3
 供试品溶液-1



SMF-4060

<样品信息>

色谱柱 : XB-C18(50mm*4.6mm,5μm) 流 速: 2.0ml/min
 柱 温 : 30°C 波 长: 305nm
 数据文件名: RC\$SMF-4060 - 0-282/28-4562-2 - zzp-2024041721p-rcqx-pH1.0jz-2-p4-60min.lcd
 方法文件名: RC\$SMF-4060 - SMF-4060-rc-FX277-1.0.lcm
 批处理文件名: RC\$SMF-4060 - SMF-4060-20260511-FX277.lcb
 样品瓶号 : 2-31
 进样体积 : 20 μl 版本号: 6.115
 进样时间 : 2026/05/11 16:48:43 实验者: xiechaojun
 处理时间(V2) : 2026/05/12 09:31:31 处理者: xiechaojun
 仪器型号 : SHIMADZU LC-2050C (FX277)

<色谱图>

mV

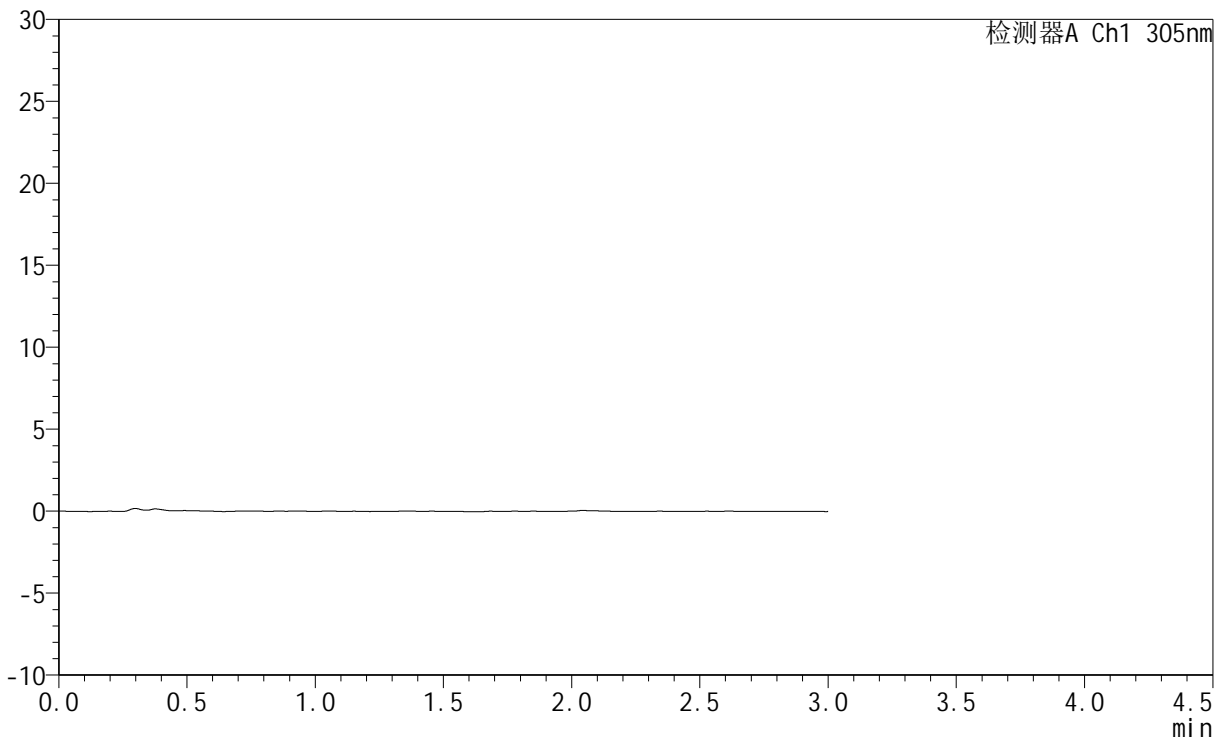

<峰表>

检测器A Ch1 305nm

峰号	保留时间	面积	面积%	高度	理论塔板数(USP)	拖尾因子	分离度(USP)
总计							

图308 氟伐他汀钠缓释片溶出曲线测定HPLC图谱
 自制品-2024041721批-pH1.0介质-60min-片4
 供试品溶液-1



SMF-4060

<样品信息>

色谱柱 : XB-C18(50mm*4.6mm,5μm) 流 速: 2.0ml/min
 柱 温 : 30°C 波 长: 305nm
 数据文件名: RC\$SMF-4060 - 0-282/28-4563-2 - zzp-2024041721p-rcqx-pH1.0jz-2-p5-60min.lcd
 方法文件名: RC\$SMF-4060 - SMF-4060-rc-FX277-1.0.lcm
 批处理文件名: RC\$SMF-4060 - SMF-4060-20260511-FX277.lcb
 样品瓶号 : 2-40
 进样体积 : 20 μl 版本号: 6.115
 进样时间 : 2026/05/11 16:52:08 实验者: xiechaojun
 处理时间(V2) : 2026/05/12 09:31:33 处理者: xiechaojun
 仪器型号 : SHIMADZU LC-2050C (FX277)

<色谱图>

mV

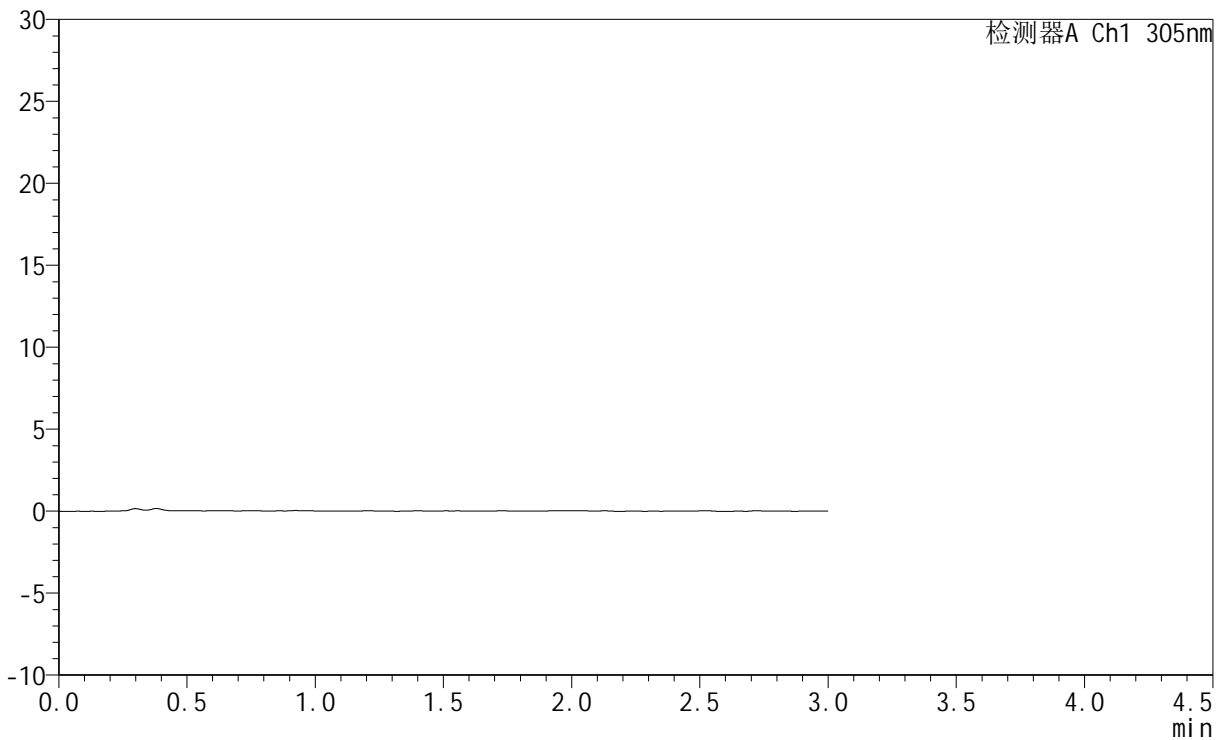

<峰表>

检测器A Ch1 305nm

峰号	保留时间	面积	面积%	高度	理论塔板数(USP)	拖尾因子	分离度(USP)
总计							

图309 氟伐他汀钠缓释片溶出曲线测定HPLC图谱
 自制品-2024041721批-pH1.0介质-60min-片5
 供试品溶液-1



SMF-4060

<样品信息>

色谱柱 : XB-C18(50mm*4.6mm,5μm) 流 速: 2.0ml/min
 柱 温 : 30°C 波 长: 305nm
 数据文件名: RC\$SMF-4060 - 0-282/28-4564-2 - zzp-2024041721p-rcqx-pH1.0jz-2-p6-60min.lcd
 方法文件名: RC\$SMF-4060 - SMF-4060-rc-FX277-1.0.lcm
 批处理文件名: RC\$SMF-4060 - SMF-4060-20260511-FX277.lcb
 样品瓶号 : 2-49
 进样体积 : 20 μl 版本号: 6.115
 进样时间 : 2026/05/11 16:55:31 实验者: xiechaojun
 处理时间(V2) : 2026/05/12 09:31:36 处理者: xiechaojun
 仪器型号 : SHIMADZU LC-2050C (FX277)

<色谱图>

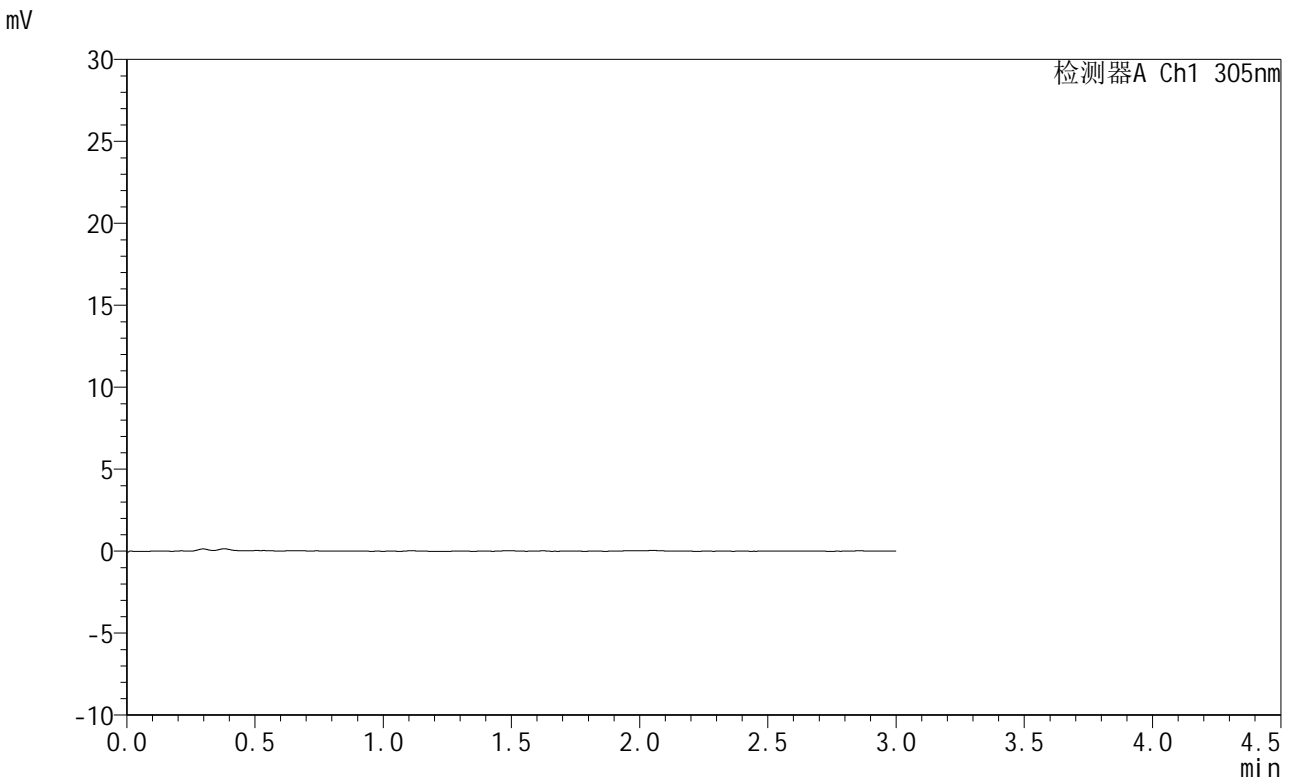

<峰表>

检测器A Ch1 305nm

峰号	保留时间	面积	面积%	高度	理论塔板数(USP)	拖尾因子	分离度(USP)
总计							

图310 氟伐他汀钠缓释片溶出曲线测定HPLC图谱
 自制品-2024041721批-pH1.0介质-60min-片6
 供试品溶液-1



SMF-4060

<样品信息>

色谱柱 : XB-C18(50mm*4.6mm,5μm) 流 速: 2.0ml/min
 柱 温 : 30°C 波 长: 305nm
 数据文件名: RC\$SMF-4060 - 0-282/28-4565-2 - zzp-2024041721p-rcqx-pH1.0jz-2-p1-75min.lcd
 方法文件名: RC\$SMF-4060 - SMF-4060-rc-FX277-1.0.lcm
 批处理文件名: RC\$SMF-4060 - SMF-4060-20260511-FX277.lcb
 样品瓶号 : 2-5
 进样体积 : 20 μl 版本号: 6.115
 进样时间 : 2026/05/11 16:58:56 实验者: xiechaojun
 处理时间(V2) : 2026/05/12 09:31:38 处理者: xiechaojun
 仪器型号 : SHIMADZU LC-2050C (FX277)

<色谱图>

mV

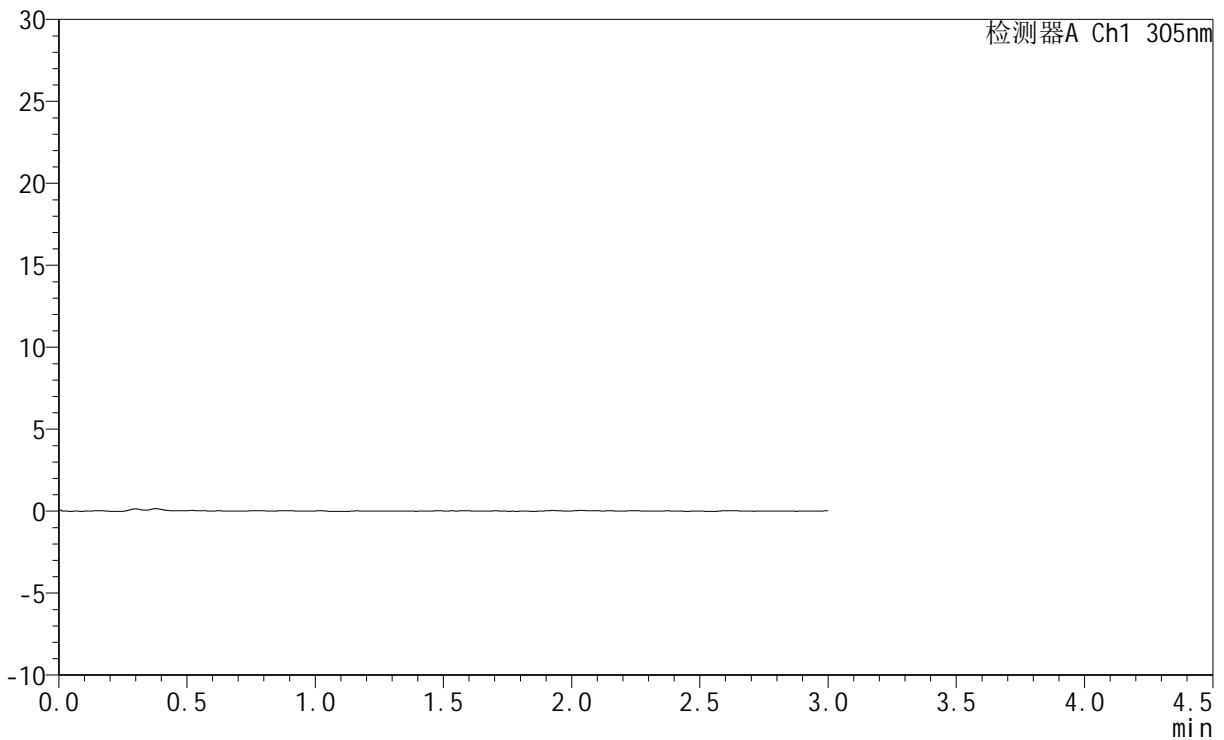

<峰表>

检测器A Ch1 305nm

峰号	保留时间	面积	面积%	高度	理论塔板数(USP)	拖尾因子	分离度(USP)
总计							

图311 氟伐他汀钠缓释片溶出曲线测定HPLC图谱
 自制品-2024041721批-pH1.0介质-75min-片1
 供试品溶液-1



SMF-4060

<样品信息>

色谱柱 : XB-C18(50mm*4.6mm,5μm) 流 速: 2.0ml/min
 柱 温 : 30°C 波 长: 305nm
 数据文件名: RC\$SMF-4060 - 0-282/28-4566-2 - zzp-2024041721p-rcqx-pH1.0jz-2-p2-75min.lcd
 方法文件名: RC\$SMF-4060 - SMF-4060-rc-FX277-1.0.lcm
 批处理文件名: RC\$SMF-4060 - SMF-4060-20260511-FX277.lcb
 样品瓶号 : 2-14
 进样体积 : 20 μl 版本号: 6.115
 进样时间 : 2026/05/11 17:02:20 实验者: xiechaojun
 处理时间(V2) : 2026/05/12 09:31:41 处理者: xiechaojun
 仪器型号 : SHIMADZU LC-2050C (FX277)

<色谱图>

mV

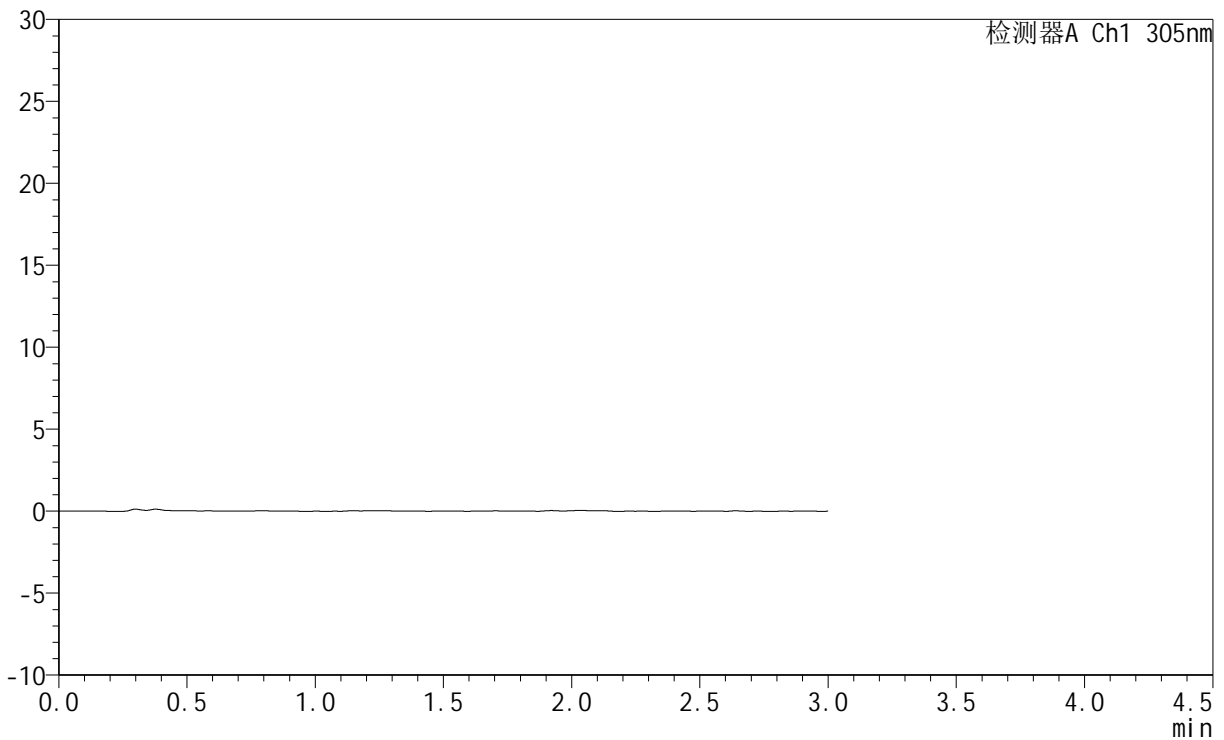

<峰表>

检测器A Ch1 305nm

峰号	保留时间	面积	面积%	高度	理论塔板数(USP)	拖尾因子	分离度(USP)
总计							

图312 氟伐他汀钠缓释片溶出曲线测定HPLC图谱
 自制品-2024041721批-pH1.0介质-75min-片2
 供试品溶液-1



SMF-4060

<样品信息>

色谱柱 : XB-C18(50mm*4.6mm,5μm) 流 速: 2.0ml/min
 柱 温 : 30°C 波 长: 305nm
 数据文件名: RC\$SMF-4060 - 0-282/28-4567-2 - zzp-2024041721p-rcqx-pH1.0jz-2-p3-75min.lcd
 方法文件名: RC\$SMF-4060 - SMF-4060-rc-FX277-1.0.lcm
 批处理文件名: RC\$SMF-4060 - SMF-4060-20260511-FX277.lcb
 样品瓶号 : 2-23
 进样体积 : 20 μl 版本号: 6.115
 进样时间 : 2026/05/11 17:05:45 实验者: xiechaojun
 处理时间(V2) : 2026/05/12 09:31:44 处理者: xiechaojun
 仪器型号 : SHIMADZU LC-2050C (FX277)

<色谱图>

mV

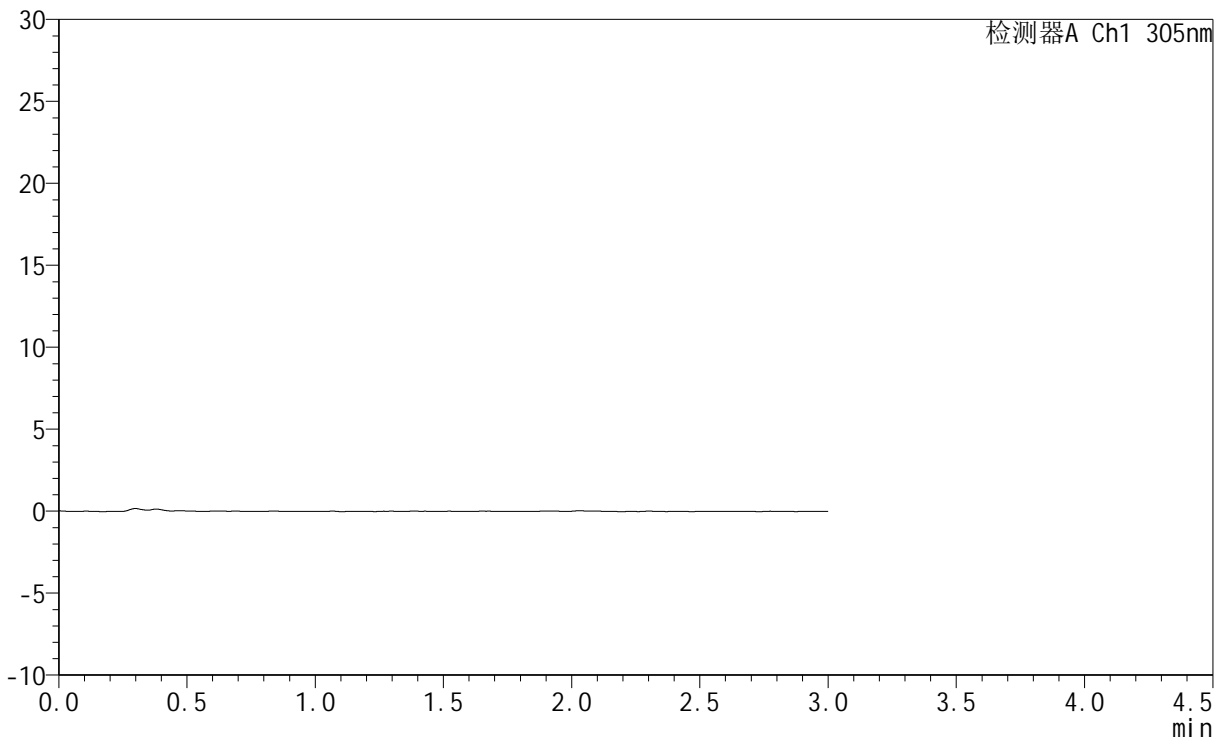

<峰表>

检测器A Ch1 305nm

峰号	保留时间	面积	面积%	高度	理论塔板数(USP)	拖尾因子	分离度(USP)
总计							

图313 氟伐他汀钠缓释片溶出曲线测定HPLC图谱
 自制品-2024041721批-pH1.0介质-75min-片3
 供试品溶液-1



SMF-4060

<样品信息>

色谱柱 : XB-C18(50mm*4.6mm,5μm) 流 速: 2.0ml/min
 柱 温 : 30°C 波 长: 305nm
 数据文件名: RC\$SMF-4060 - 0-282/28-4568-2 - zzp-2024041721p-rcqx-pH1.0jz-2-p4-75min.lcd
 方法文件名: RC\$SMF-4060 - SMF-4060-rc-FX277-1.0.lcm
 批处理文件名: RC\$SMF-4060 - SMF-4060-20260511-FX277.lcb
 样品瓶号 : 2-32
 进样体积 : 20 μl 版本号: 6.115
 进样时间 : 2026/05/11 17:09:11 实验者: xiechaojun
 处理时间(V2) : 2026/05/12 09:31:46 处理者: xiechaojun
 仪器型号 : SHIMADZU LC-2050C (FX277)

<色谱图>

mV

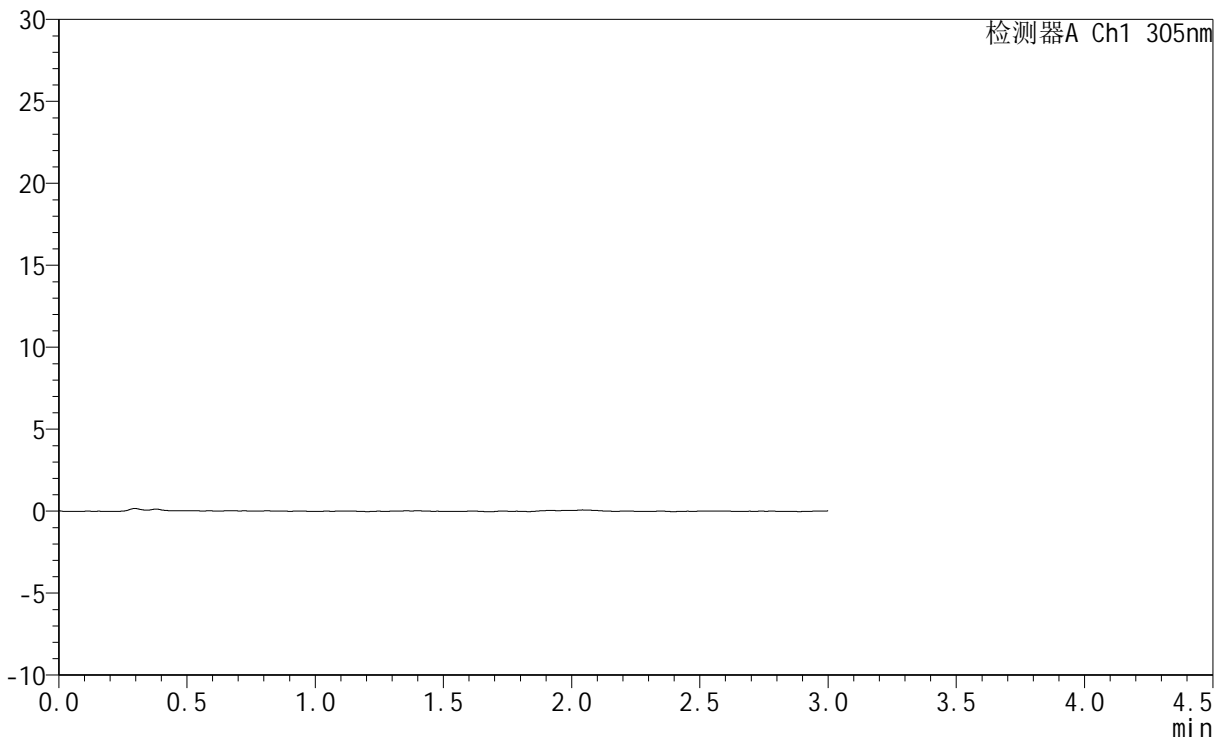

<峰表>

检测器A Ch1 305nm

峰号	保留时间	面积	面积%	高度	理论塔板数(USP)	拖尾因子	分离度(USP)
总计							

图314 氟伐他汀钠缓释片溶出曲线测定HPLC图谱
 自制品-2024041721批-pH1.0介质-75min-片4
 供试品溶液-1



SMF-4060

<样品信息>

色谱柱 : XB-C18(50mm*4.6mm,5μm) 流 速: 2.0ml/min
 柱 温 : 30°C 波 长: 305nm
 数据文件名: RC\$SMF-4060 - 0-282/28-4569-2 - zzp-2024041721p-rcqx-pH1.0jz-2-p5-75min.lcd
 方法文件名: RC\$SMF-4060 - SMF-4060-rc-FX277-1.0.lcm
 批处理文件名: RC\$SMF-4060 - SMF-4060-20260511-FX277.lcb
 样品瓶号 : 2-41
 进样体积 : 20 μl 版本号: 6.115
 进样时间 : 2026/05/11 17:12:35 实验者: xiechaojun
 处理时间(V2) : 2026/05/12 09:31:49 处理者: xiechaojun
 仪器型号 : SHIMADZU LC-2050C (FX277)

<色谱图>

mV

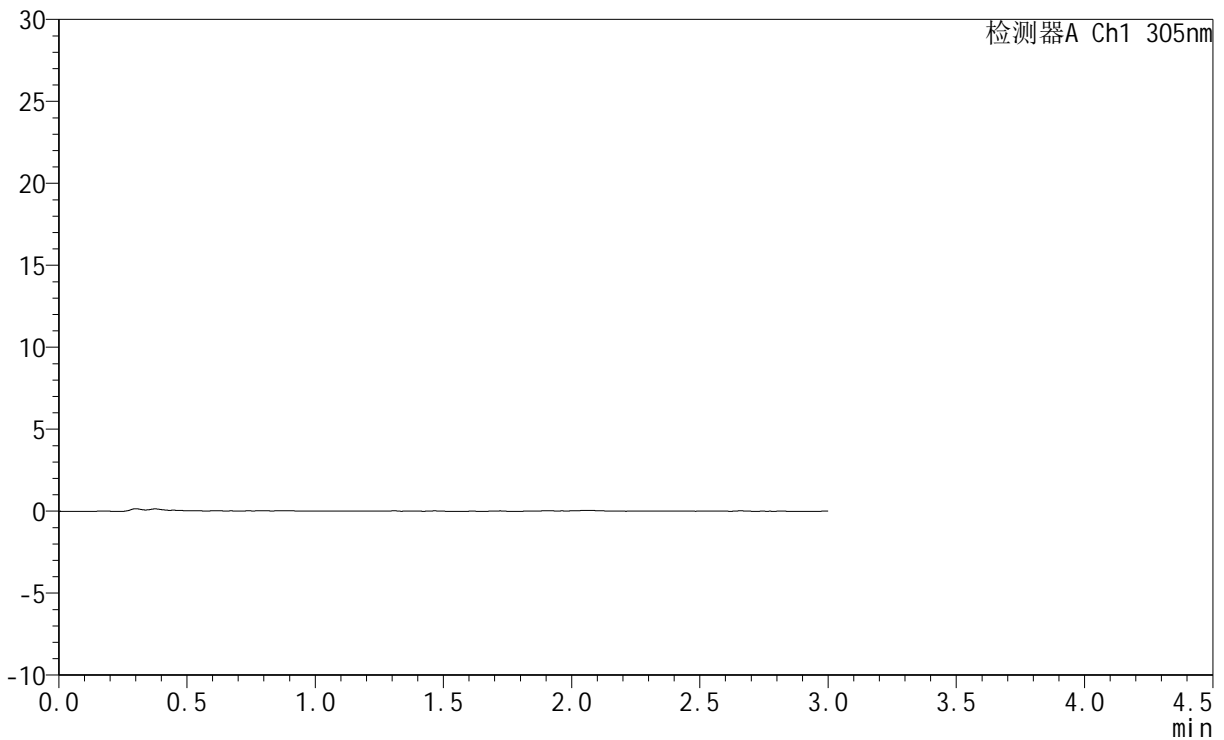

<峰表>

检测器A Ch1 305nm

峰号	保留时间	面积	面积%	高度	理论塔板数(USP)	拖尾因子	分离度(USP)
总计							

图315 氟伐他汀钠缓释片溶出曲线测定HPLC图谱
 自制品-2024041721批-pH1.0介质-75min-片5
 供试品溶液-1



SMF-4060

<样品信息>

色谱柱 : XB-C18(50mm*4.6mm,5μm) 流 速: 2.0ml/min
 柱 温 : 30°C 波 长: 305nm
 数据文件名: RC\$SMF-4060 - 0-282/28-4570-2 - zzp-2024041721p-rcqx-pH1.0jz-2-p6-75min.lcd
 方法文件名: RC\$SMF-4060 - SMF-4060-rc-FX277-1.0.lcm
 批处理文件名: RC\$SMF-4060 - SMF-4060-20260511-FX277.lcb
 样品瓶号 : 2-50
 进样体积 : 20 μl 版本号: 6.115
 进样时间 : 2026/05/11 17:16:00 实验者: xiechaojun
 处理时间(V2) : 2026/05/12 09:31:51 处理者: xiechaojun
 仪器型号 : SHIMADZU LC-2050C (FX277)

<色谱图>

mV

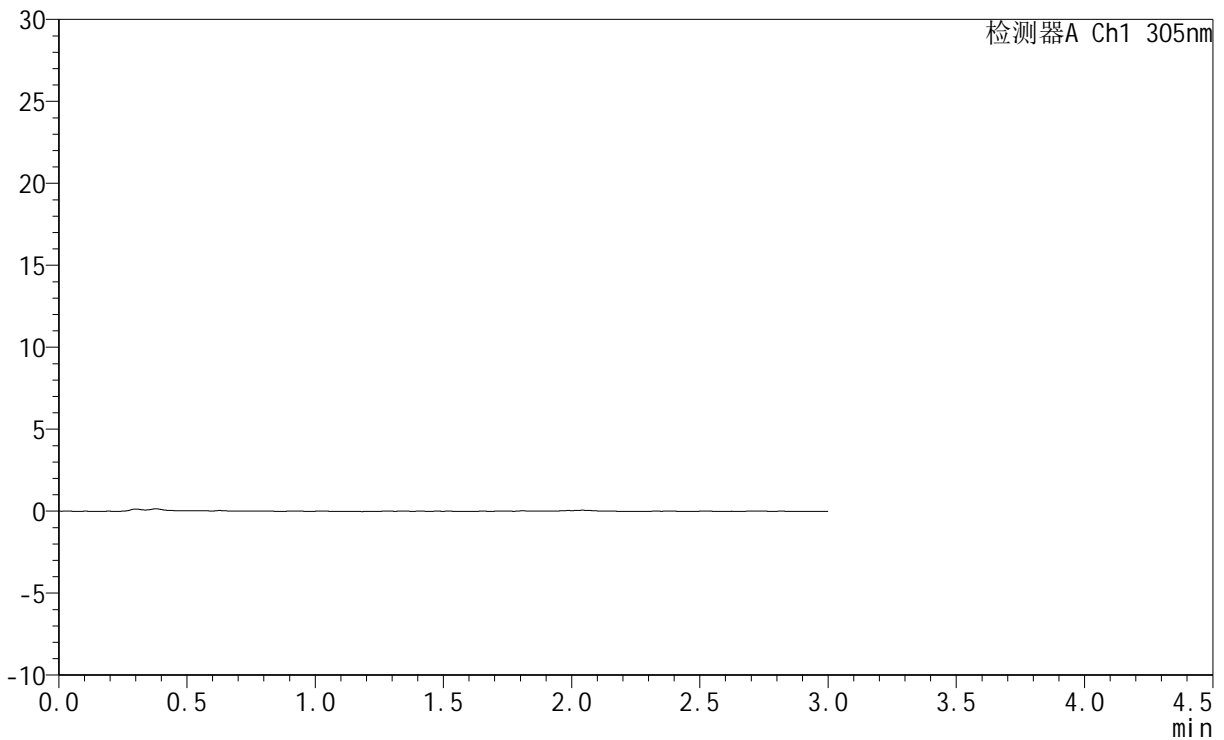

<峰表>

检测器A Ch1 305nm

峰号	保留时间	面积	面积%	高度	理论塔板数(USP)	拖尾因子	分离度(USP)
总计							

图316 氟伐他汀钠缓释片溶出曲线测定HPLC图谱
 自制品-2024041721批-pH1.0介质-75min-片6
 供试品溶液-1



SMF-4060

<样品信息>

色谱柱 : XB-C18(50mm*4.6mm,5μm) 流 速: 2.0ml/min
 柱 温 : 30°C 波 长: 305nm
 数据文件名: RC\$SMF-4060 - 0-282/28-4571-2 - zzp-2024041721p-rcqx-pH1.0jz-2-p1-90min.lcd
 方法文件名: RC\$SMF-4060 - SMF-4060-rc-FX277-1.0.lcm
 批处理文件名: RC\$SMF-4060 - SMF-4060-20260511-FX277.lcb
 样品瓶号 : 2-6
 进样体积 : 20 μl 版本号: 6.115
 进样时间 : 2026/05/11 17:19:25 实验者: xiechaojun
 处理时间(V2) : 2026/05/12 09:31:54 处理者: xiechaojun
 仪器型号 : SHIMADZU LC-2050C (FX277)

<色谱图>

mV

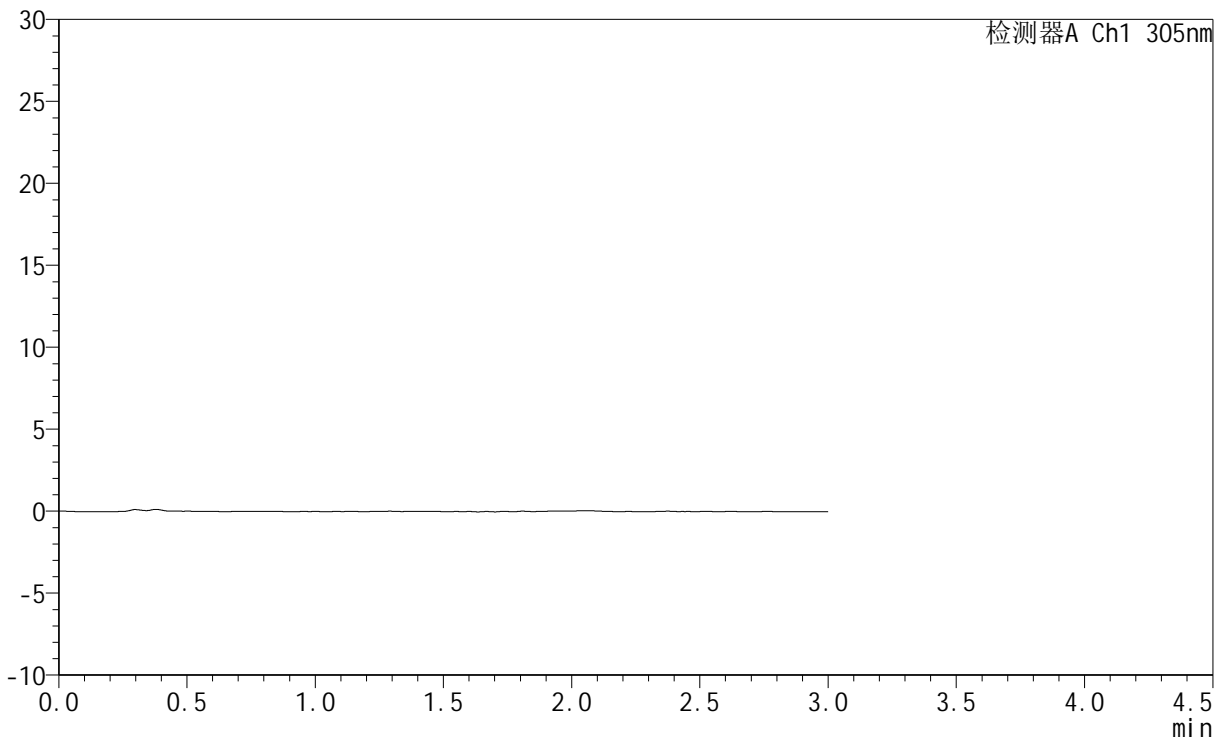

<峰表>

检测器A Ch1 305nm

峰号	保留时间	面积	面积%	高度	理论塔板数(USP)	拖尾因子	分离度(USP)
总计							

图317 氟伐他汀钠缓释片溶出曲线测定HPLC图谱
 自制品-2024041721批-pH1.0介质-90min-片1
 供试品溶液-1



SMF-4060

<样品信息>

色谱柱 : XB-C18(50mm*4.6mm,5μm) 流 速: 2.0ml/min
 柱 温 : 30°C 波 长: 305nm
 数据文件名: RC\$SMF-4060 - 0-282/28-4572-2 - zzp-2024041721p-rcqx-pH1.0jz-2-p2-90min.lcd
 方法文件名: RC\$SMF-4060 - SMF-4060-rc-FX277-1.0.lcm
 批处理文件名: RC\$SMF-4060 - SMF-4060-20260511-FX277.lcb
 样品瓶号 : 2-15
 进样体积 : 20 μl 版本号: 6.115
 进样时间 : 2026/05/11 17:22:49 实验者: xiechaojun
 处理时间(V2) : 2026/05/12 09:31:57 处理者: xiechaojun
 仪器型号 : SHIMADZU LC-2050C (FX277)

<色谱图>

mV

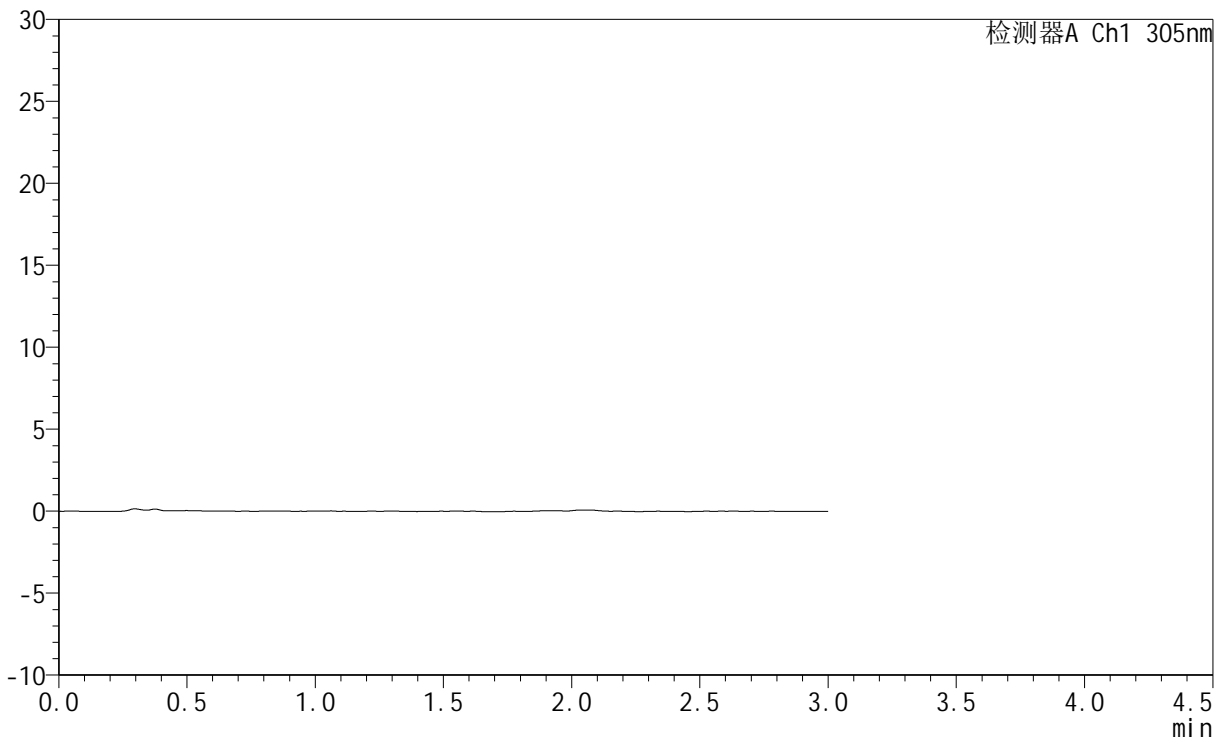

<峰表>

检测器A Ch1 305nm

峰号	保留时间	面积	面积%	高度	理论塔板数(USP)	拖尾因子	分离度(USP)
总计							

图318 氟伐他汀钠缓释片溶出曲线测定HPLC图谱
 自制品-2024041721批-pH1.0介质-90min-片2
 供试品溶液-1



SMF-4060

<样品信息>

色谱柱 : XB-C18(50mm*4.6mm,5μm) 流 速: 2.0ml/min
 柱 温 : 30°C 波 长: 305nm
 数据文件名: RC\$SMF-4060 - 0-282/28-4573-2 - zzp-2024041721p-rcqx-pH1.0jz-2-p3-90min.lcd
 方法文件名: RC\$SMF-4060 - SMF-4060-rc-FX277-1.0.lcm
 批处理文件名: RC\$SMF-4060 - SMF-4060-20260511-FX277.lcb
 样品瓶号 : 2-24
 进样体积 : 20 μl 版本号: 6.115
 进样时间 : 2026/05/11 17:26:15 实验者: xiechaojun
 处理时间(V2) : 2026/05/12 09:31:59 处理者: xiechaojun
 仪器型号 : SHIMADZU LC-2050C (FX277)

<色谱图>

mV

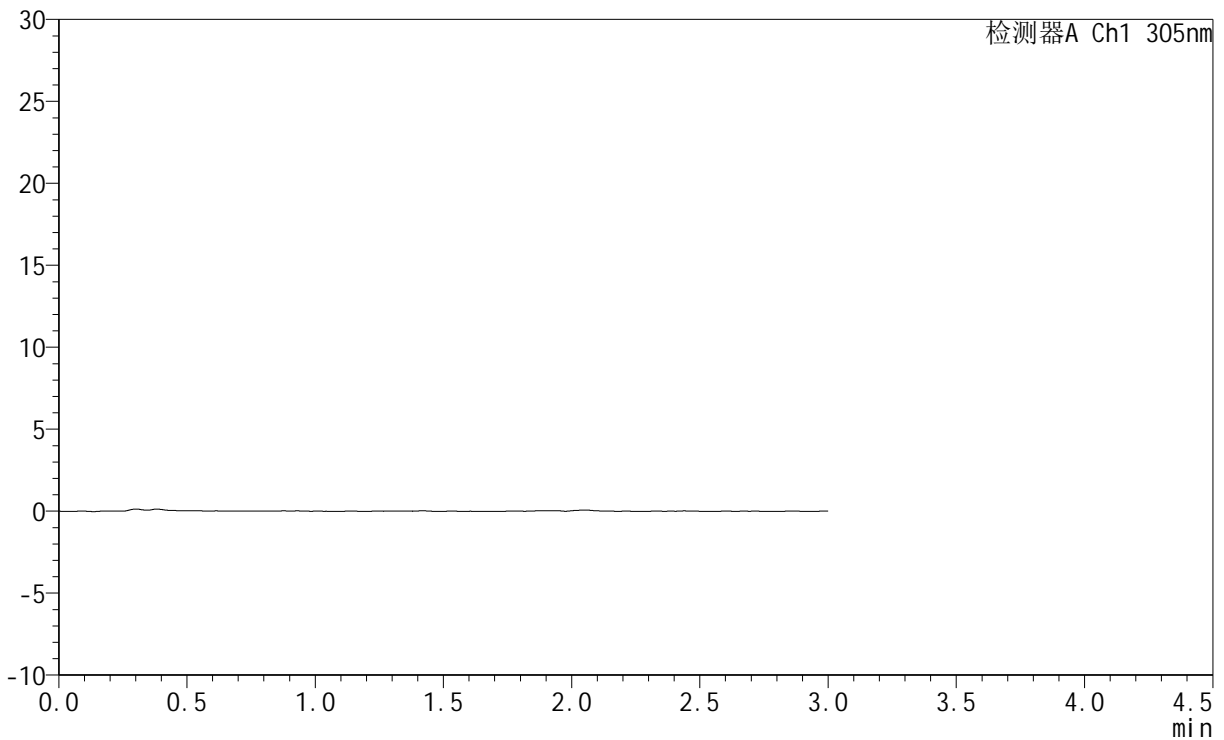

<峰表>

检测器A Ch1 305nm

峰号	保留时间	面积	面积%	高度	理论塔板数(USP)	拖尾因子	分离度(USP)
总计							

图319 氟伐他汀钠缓释片溶出曲线测定HPLC图谱
 自制品-2024041721批-pH1.0介质-90min-片3
 供试品溶液-1



SMF-4060

<样品信息>

色谱柱 : XB-C18(50mm*4.6mm,5μm) 流 速: 2.0ml/min
 柱 温 : 30°C 波 长: 305nm
 数据文件名: RC\$SMF-4060 - 0-282/28-4574-2 - zzp-2024041721p-rcqx-pH1.0jz-2-p4-90min.lcd
 方法文件名: RC\$SMF-4060 - SMF-4060-rc-FX277-1.0.lcm
 批处理文件名: RC\$SMF-4060 - SMF-4060-20260511-FX277.lcb
 样品瓶号 : 2-33
 进样体积 : 20 μl 版本号: 6.115
 进样时间 : 2026/05/11 17:29:40 实验者: xiechaojun
 处理时间(V2) : 2026/05/12 09:32:02 处理者: xiechaojun
 仪器型号 : SHIMADZU LC-2050C (FX277)

<色谱图>

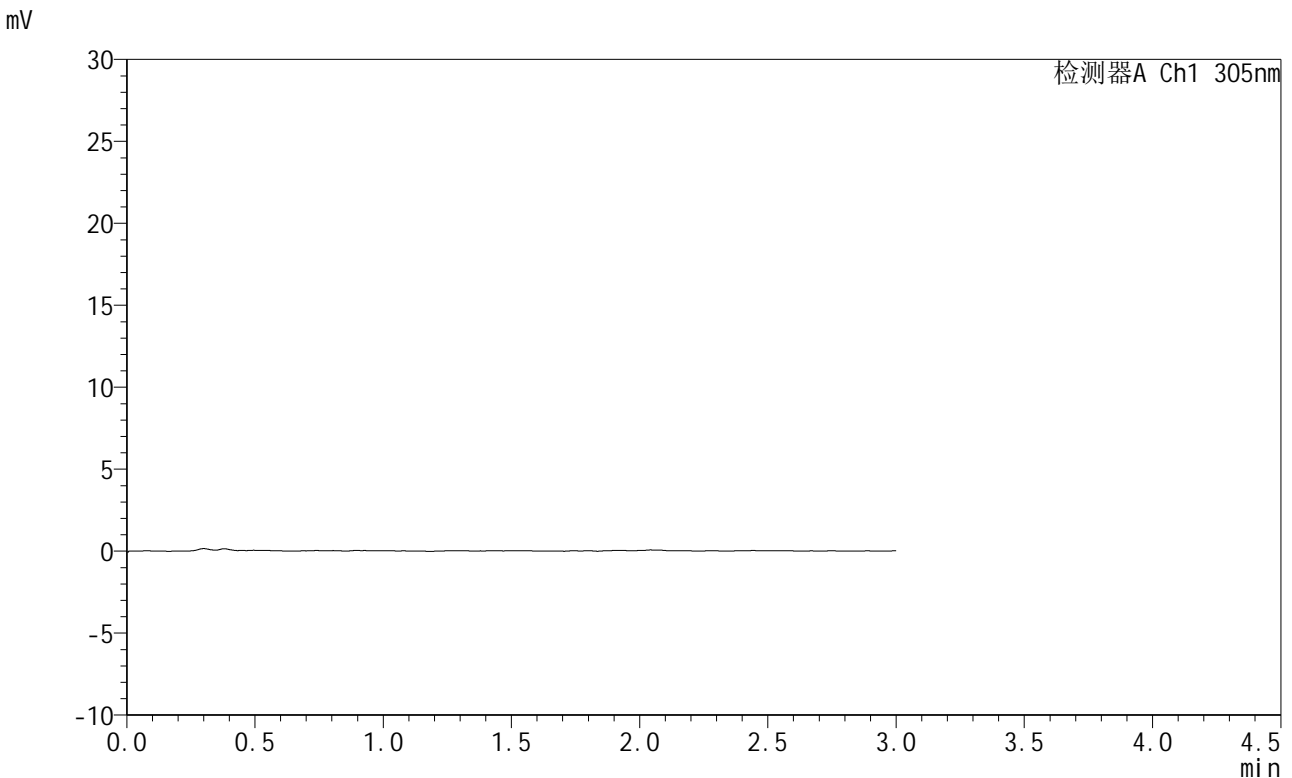

<峰表>

检测器A Ch1 305nm

峰号	保留时间	面积	面积%	高度	理论塔板数(USP)	拖尾因子	分离度(USP)
总计							

图320 氟伐他汀钠缓释片溶出曲线测定HPLC图谱
 自制品-2024041721批-pH1.0介质-90min-片4
 供试品溶液-1



SMF-4060

<样品信息>

色谱柱 : XB-C18(50mm*4.6mm,5μm) 流 速: 2.0ml/min
 柱 温 : 30°C 波 长: 305nm
 数据文件名: RC\$SMF-4060 - 0-282/28-4575-2 - zzp-2024041721p-rcqx-pH1.0jz-2-p5-90min.lcd
 方法文件名: RC\$SMF-4060 - SMF-4060-rc-FX277-1.0.lcm
 批处理文件名: RC\$SMF-4060 - SMF-4060-20260511-FX277.lcb
 样品瓶号 : 2-42
 进样体积 : 20 μl 版本号: 6.115
 进样时间 : 2026/05/11 17:33:05 实验者: xiechaojun
 处理时间(V2) : 2026/05/12 09:32:05 处理者: xiechaojun
 仪器型号 : SHIMADZU LC-2050C (FX277)

<色谱图>

mV

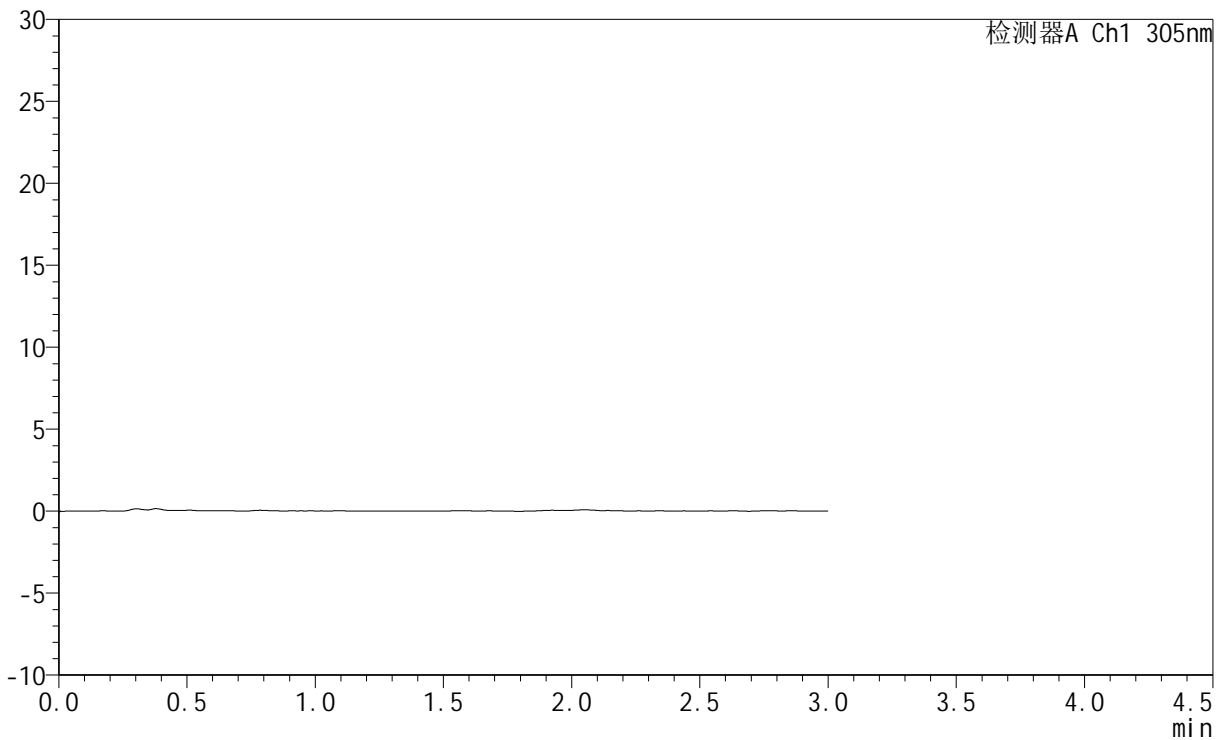

<峰表>

检测器A Ch1 305nm

峰号	保留时间	面积	面积%	高度	理论塔板数(USP)	拖尾因子	分离度(USP)
总计							

图321 氟伐他汀钠缓释片溶出曲线测定HPLC图谱
 自制品-2024041721批-pH1.0介质-90min-片5
 供试品溶液-1



SMF-4060

<样品信息>

色谱柱 : XB-C18(50mm*4.6mm,5μm) 流 速: 2.0ml/min
 柱 温 : 30°C 波 长: 305nm
 数据文件名: RC\$SMF-4060 - 0-282/28-4576-2 - zzp-2024041721p-rcqx-pH1.0jz-2-p6-90min.lcd
 方法文件名: RC\$SMF-4060 - SMF-4060-rc-FX277-1.0.lcm
 批处理文件名: RC\$SMF-4060 - SMF-4060-20260511-FX277.lcb
 样品瓶号 : 2-51
 进样体积 : 20 μl 版本号: 6.115
 进样时间 : 2026/05/11 17:36:29 实验者: xiechaojun
 处理时间(V2) : 2026/05/12 09:32:08 处理者: xiechaojun
 仪器型号 : SHIMADZU LC-2050C (FX277)

<色谱图>

mV

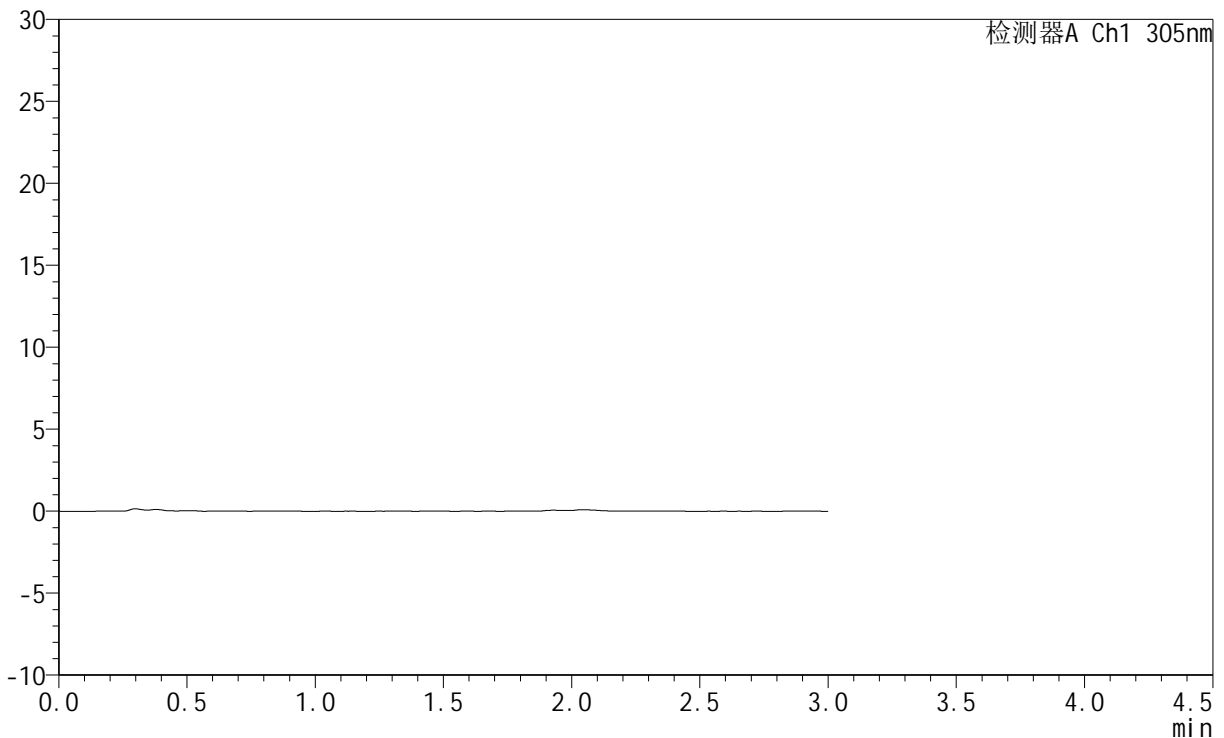

<峰表>

检测器A Ch1 305nm

峰号	保留时间	面积	面积%	高度	理论塔板数(USP)	拖尾因子	分离度(USP)
总计							

图322 氟伐他汀钠缓释片溶出曲线测定HPLC图谱
 自制品-2024041721批-pH1.0介质-90min-片6
 供试品溶液-1



SMF-4060

<样品信息>

色谱柱 : XB-C18(50mm*4.6mm,5μm) 流 速: 2.0ml/min
 柱 温 : 30°C 波 长: 305nm
 数据文件名: RC\$SMF-4060 - 0-282/28-4577-2 - zzp-2024041721p-rcqx-pH1.0jz-2-p1-120min.lcd
 方法文件名: RC\$SMF-4060 - SMF-4060-rc-FX277-1.0.lcm
 批处理文件名: RC\$SMF-4060 - SMF-4060-20260511-FX277.lcb
 样品瓶号 : 2-7
 进样体积 : 20 μl 版本号: 6.115
 进样时间 : 2026/05/11 17:39:53 实验者: xiechaojun
 处理时间(V2) : 2026/05/12 09:32:10 处理者: xiechaojun
 仪器型号 : SHIMADZU LC-2050C (FX277)

<色谱图>

mV

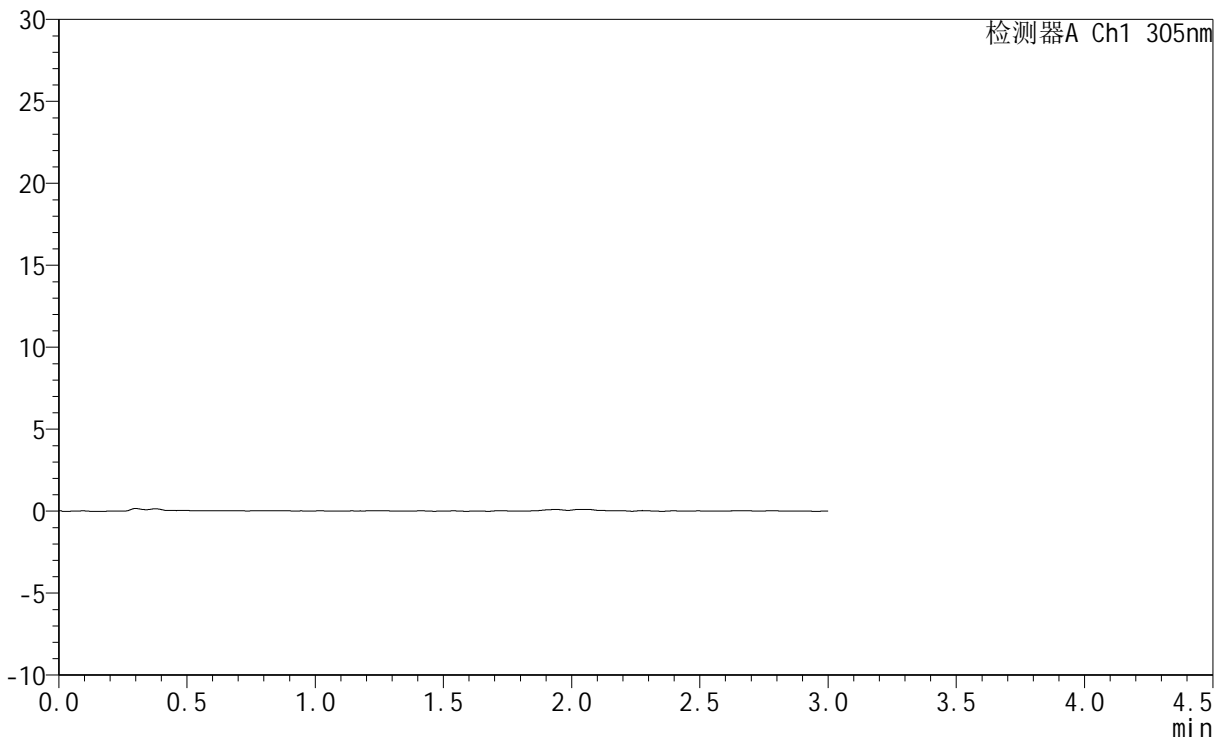

<峰表>

检测器A Ch1 305nm

峰号	保留时间	面积	面积%	高度	理论塔板数(USP)	拖尾因子	分离度(USP)
总计							

图323 氟伐他汀钠缓释片溶出曲线测定HPLC图谱
 自制品-2024041721批-pH1.0介质-120min-片1
 供试品溶液-1



SMF-4060

<样品信息>

色谱柱 : XB-C18(50mm*4.6mm,5μm) 流 速: 2.0ml/min
 柱 温 : 30°C 波 长: 305nm
 数据文件名: RC\$SMF-4060 - 0-282/28-4578-2 - zzp-2024041721p-rcqx-pH1.0jz-2-p2-120min.lcd
 方法文件名: RC\$SMF-4060 - SMF-4060-rc-FX277-1.0.lcm
 批处理文件名: RC\$SMF-4060 - SMF-4060-20260511-FX277.lcb
 样品瓶号 : 2-16
 进样体积 : 20 μl 版本号: 6.115
 进样时间 : 2026/05/11 17:43:18 实验者: xiechaojun
 处理时间(V2) : 2026/05/12 09:32:13 处理者: xiechaojun
 仪器型号 : SHIMADZU LC-2050C (FX277)

<色谱图>

mV

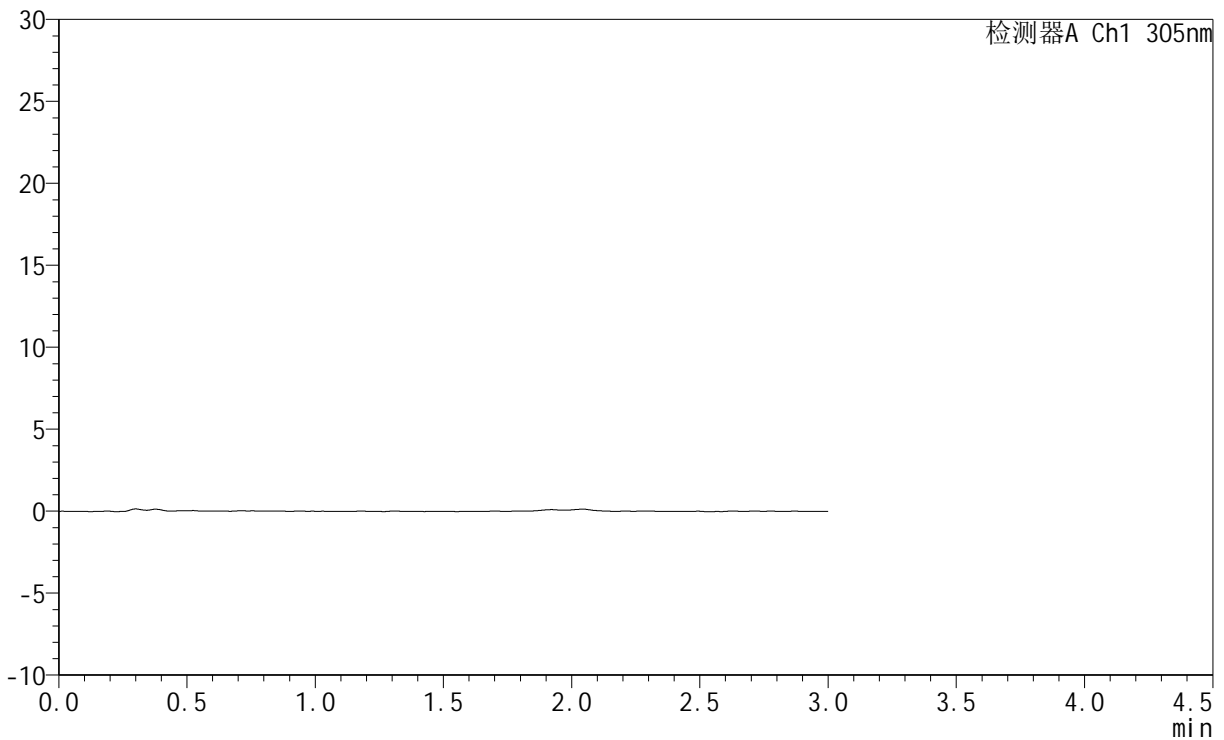

<峰表>

检测器A Ch1 305nm

峰号	保留时间	面积	面积%	高度	理论塔板数(USP)	拖尾因子	分离度(USP)
总计							

图324 氟伐他汀钠缓释片溶出曲线测定HPLC图谱
 自制品-2024041721批-pH1.0介质-120min-片2
 供试品溶液-1



SMF-4060

<样品信息>

色谱柱 : XB-C18(50mm*4.6mm,5μm) 流 速: 2.0ml/min
 柱 温 : 30°C 波 长: 305nm
 数据文件名: RC\$SMF-4060 - 0-282/28-4579-2 - zzp-2024041721p-rcqx-pH1.0jz-2-p3-120min.lcd
 方法文件名: RC\$SMF-4060 - SMF-4060-rc-FX277-1.0.lcm
 批处理文件名: RC\$SMF-4060 - SMF-4060-20260511-FX277.lcb
 样品瓶号 : 2-25
 进样体积 : 20 μl 版本号: 6.115
 进样时间 : 2026/05/11 17:46:42 实验者: xiechaojun
 处理时间(V2) : 2026/05/12 09:32:16 处理者: xiechaojun
 仪器型号 : SHIMADZU LC-2050C (FX277)

<色谱图>

mV

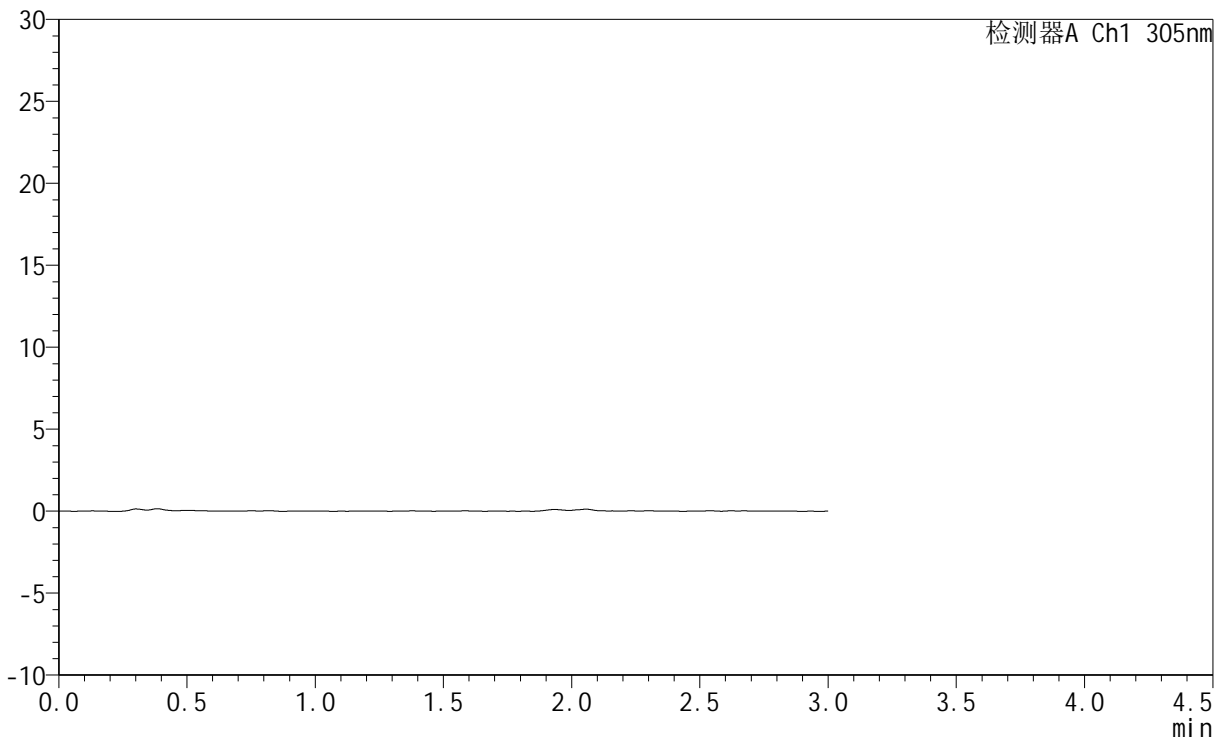

<峰表>

检测器A Ch1 305nm

峰号	保留时间	面积	面积%	高度	理论塔板数(USP)	拖尾因子	分离度(USP)
总计							

图325 氟伐他汀钠缓释片溶出曲线测定HPLC图谱
 自制品-2024041721批-pH1.0介质-120min-片3
 供试品溶液-1



SMF-4060

<样品信息>

色谱柱 : XB-C18(50mm*4.6mm,5μm) 流 速: 2.0ml/min
 柱 温 : 30°C 波 长: 305nm
 数据文件名: RC\$SMF-4060 - 0-282/28-4580-2 - zzp-2024041721p-rcqx-pH1.0jz-2-p4-120min.lcd
 方法文件名: RC\$SMF-4060 - SMF-4060-rc-FX277-1.0.lcm
 批处理文件名: RC\$SMF-4060 - SMF-4060-20260511-FX277.lcb
 样品瓶号 : 2-34
 进样体积 : 20 μl 版本号: 6.115
 进样时间 : 2026/05/11 17:50:08 实验者: xiechaojun
 处理时间(V2) : 2026/05/12 09:32:19 处理者: xiechaojun
 仪器型号 : SHIMADZU LC-2050C (FX277)

<色谱图>

mV

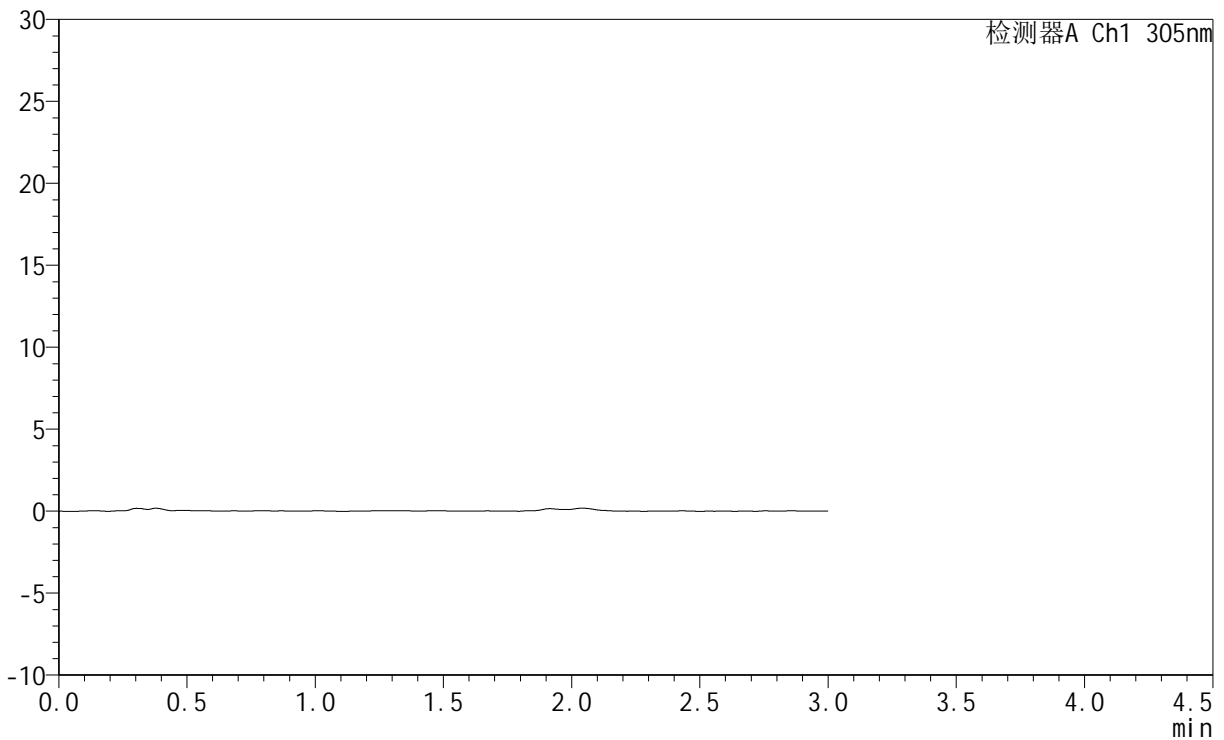

<峰表>

检测器A Ch1 305nm

峰号	保留时间	面积	面积%	高度	理论塔板数(USP)	拖尾因子	分离度(USP)
总计							

图326 氟伐他汀钠缓释片溶出曲线测定HPLC图谱
 自制品-2024041721批-pH1.0介质-120min-片4
 供试品溶液-1



SMF-4060

<样品信息>

色谱柱 : XB-C18(50mm*4.6mm,5μm) 流 速: 2.0ml/min
 柱 温 : 30°C 波 长: 305nm
 数据文件名: RC\$SMF-4060 - 0-282/28-4581-2 - zzp-2024041721p-rcqx-pH1.0jz-2-p5-120min.lcd
 方法文件名: RC\$SMF-4060 - SMF-4060-rc-FX277-1.0.lcm
 批处理文件名: RC\$SMF-4060 - SMF-4060-20260511-FX277.lcb
 样品瓶号 : 2-43
 进样体积 : 20 μl 版本号: 6.115
 进样时间 : 2026/05/11 17:53:33 实验者: xiechaojun
 处理时间(V2) : 2026/05/12 09:32:21 处理者: xiechaojun
 仪器型号 : SHIMADZU LC-2050C (FX277)

<色谱图>

mV

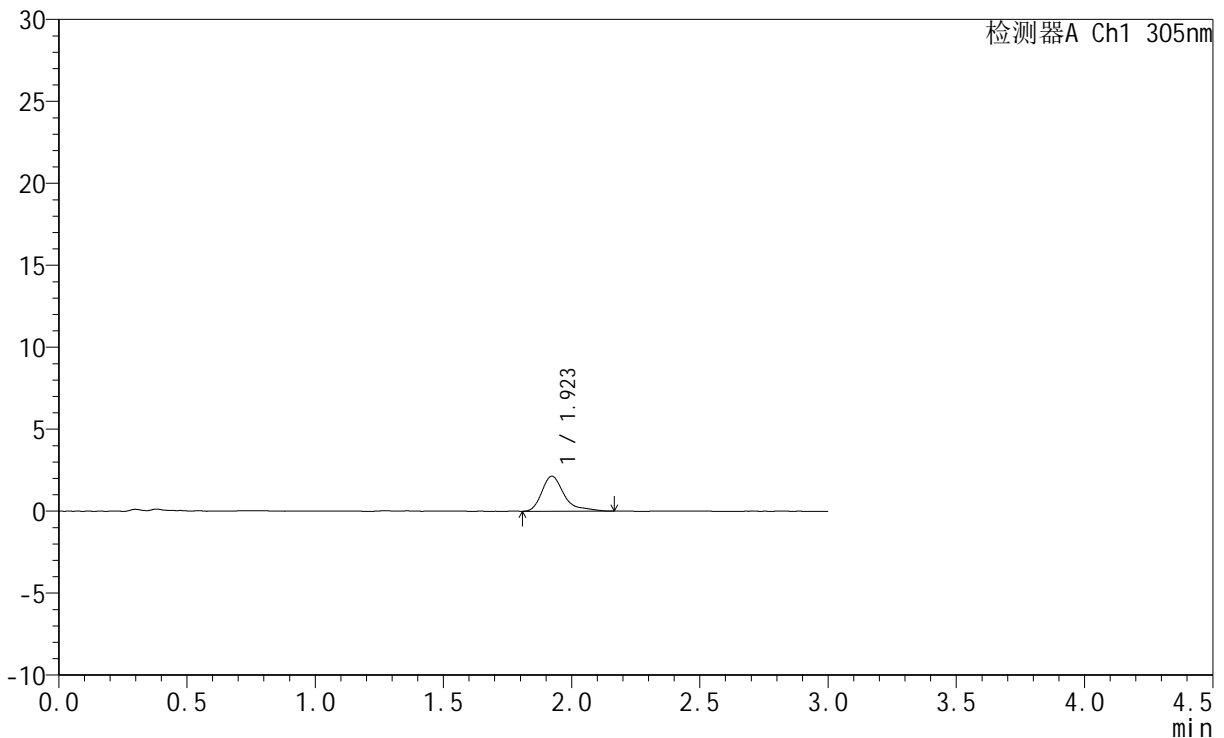

<峰表>

检测器A Ch1 305nm

峰号	保留时间	面积	面积%	高度	理论塔板数(USP)	拖尾因子	分离度(USP)
1	1.923	13018	100.000	2140	2607	1.444	--
总计		13018	100.000	2140			

图327 氟伐他汀钠缓释片溶出曲线测定HPLC图谱
 自制品-2024041721批-pH1.0介质-120min-片5
 供试品溶液-1



SMF-4060

<样品信息>

色谱柱 : XB-C18(50mm*4.6mm,5μm) 流 速: 2.0ml/min
 柱 温 : 30°C 波 长: 305nm
 数据文件名: RC\$SMF-4060 - 0-282/28-4582-2 - zzp-2024041721p-rcqx-pH1.0jz-2-p6-120min.lcd
 方法文件名: RC\$SMF-4060 - SMF-4060-rc-FX277-1.0.lcm
 批处理文件名: RC\$SMF-4060 - SMF-4060-20260511-FX277.lcb
 样品瓶号 : 2-52
 进样体积 : 20 μl 版本号: 6.115
 进样时间 : 2026/05/11 17:56:58 实验者: xiechaojun
 处理时间(V2) : 2026/05/12 09:32:24 处理者: xiechaojun
 仪器型号 : SHIMADZU LC-2050C (FX277)

<色谱图>

mV

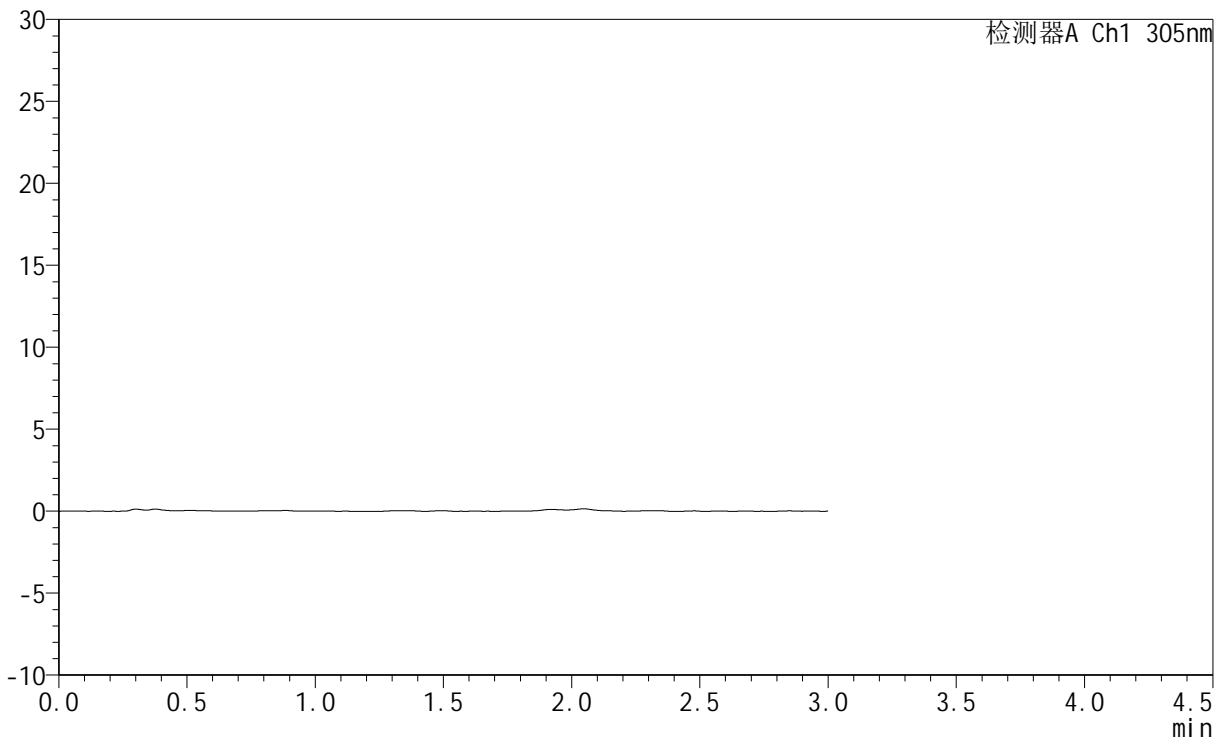

<峰表>

检测器A Ch1 305nm

峰号	保留时间	面积	面积%	高度	理论塔板数(USP)	拖尾因子	分离度(USP)
总计							

图328 氟伐他汀钠缓释片溶出曲线测定HPLC图谱
 自制品-2024041721批-pH1.0介质-120min-片6
 供试品溶液-1



SMF-4060

<样品信息>

色谱柱 : XB-C18(50mm*4.6mm,5μm) 流 速: 2.0ml/min
 柱 温 : 30°C 波 长: 305nm
 数据文件名: RC\$SMF-4060 - 0-282/28-4583-2 - zzp-2024041721p-rcqx-pH1.0jz-2-p1-jxzs.lcd
 方法文件名: RC\$SMF-4060 - SMF-4060-rc-FX277-1.0.lcm
 批处理文件名: RC\$SMF-4060 - SMF-4060-20260511-FX277.lcb
 样品瓶号 : 2-8
 进样体积 : 20 μl 版本号: 6.115
 进样时间 : 2026/05/11 18:00:23 实验者: xiechaojun
 处理时间(V2) : 2026/05/12 09:32:26 处理者: xiechaojun
 仪器型号 : SHIMADZU LC-2050C (FX277)

<色谱图>

mV

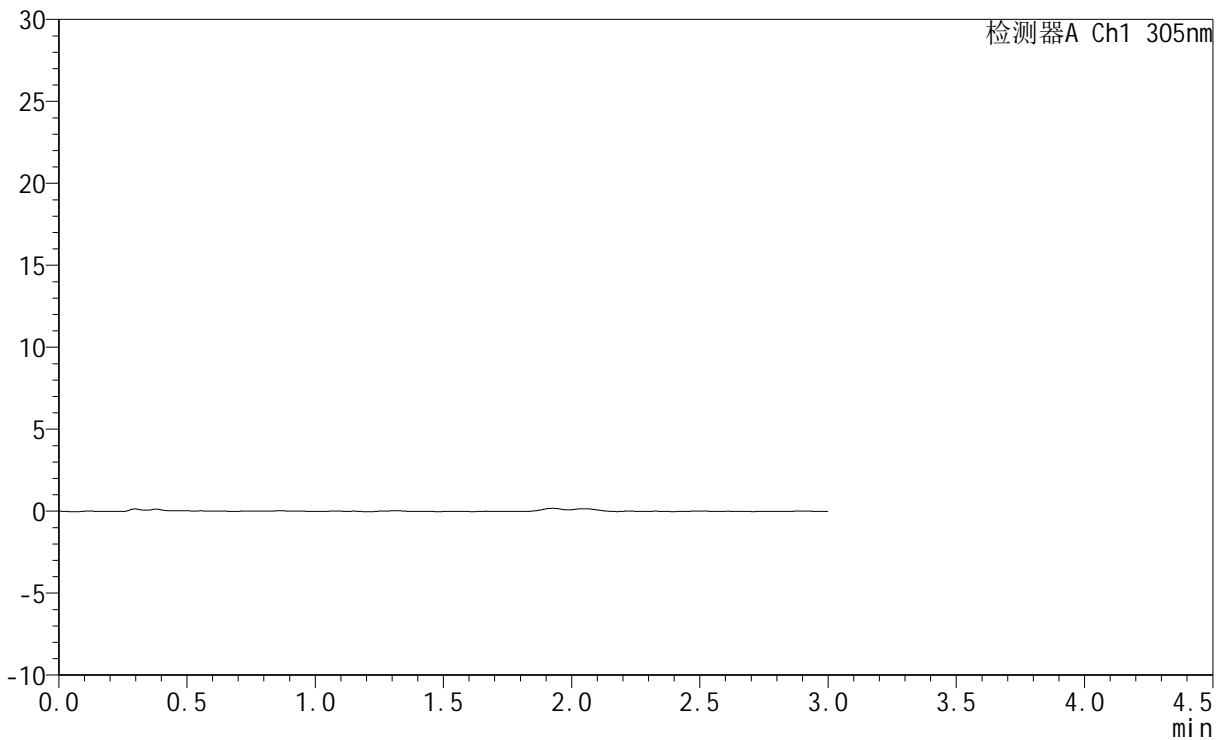

<峰表>

检测器A Ch1 305nm

峰号	保留时间	面积	面积%	高度	理论塔板数(USP)	拖尾因子	分离度(USP)
总计							

图329 氟伐他汀钠缓释片溶出曲线测定HPLC图谱
 自制品-2024041721批-pH1.0介质-极限转速-片1
 供试品溶液-1



SMF-4060

<样品信息>

色谱柱 : XB-C18(50mm*4.6mm,5μm) 流 速: 2.0ml/min
 柱 温 : 30°C 波 长: 305nm
 数据文件名: RC\$SMF-4060 - 0-282/28-4584-2 - zzp-2024041721p-rcqx-pH1.0jz-2-p2-jxzs.lcd
 方法文件名: RC\$SMF-4060 - SMF-4060-rc-FX277-1.0.lcm
 批处理文件名: RC\$SMF-4060 - SMF-4060-20260511-FX277.lcb
 样品瓶号 : 2-17
 进样体积 : 20 μl 版本号: 6.115
 进样时间 : 2026/05/11 18:03:48 实验者: xiechaojun
 处理时间(V2) : 2026/05/12 09:32:29 处理者: xiechaojun
 仪器型号 : SHIMADZU LC-2050C (FX277)

<色谱图>

mV

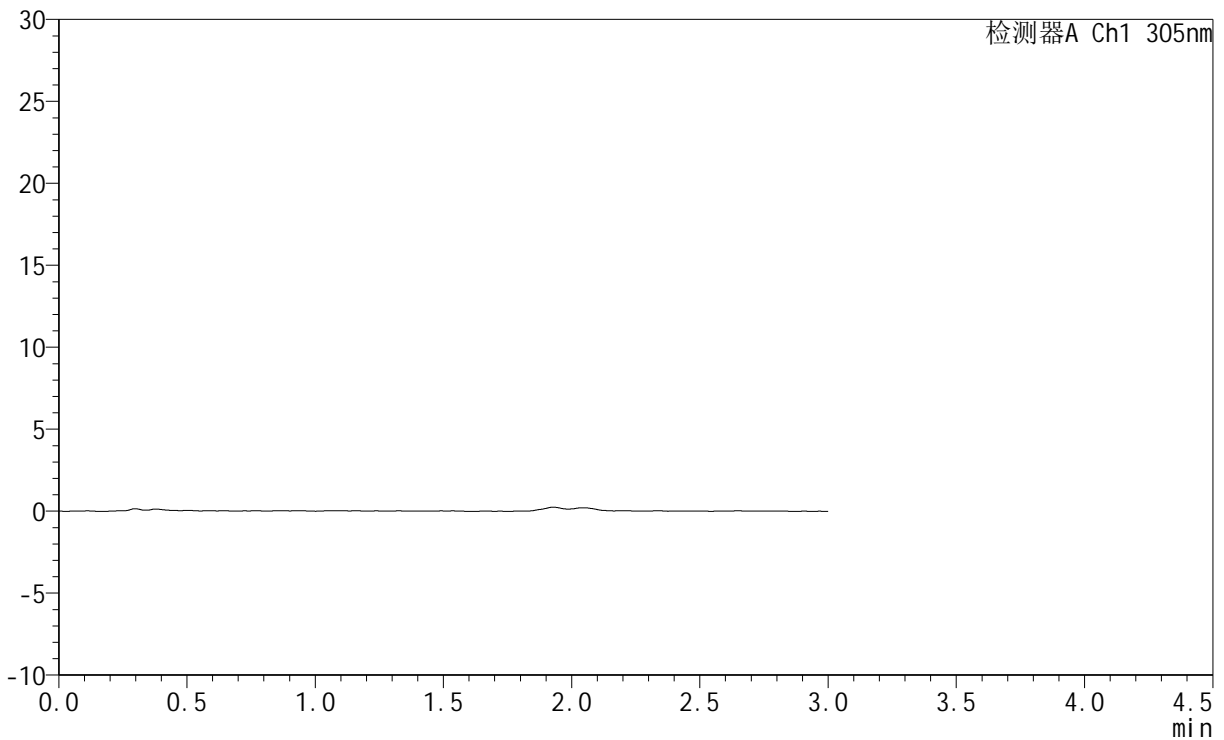

<峰表>

检测器A Ch1 305nm

峰号	保留时间	面积	面积%	高度	理论塔板数(USP)	拖尾因子	分离度(USP)
总计							

图330 氟伐他汀钠缓释片溶出曲线测定HPLC图谱
 自制品-2024041721批-pH1.0介质-极限转速-片2
 供试品溶液-1



SMF-4060

<样品信息>

色谱柱 : XB-C18(50mm*4.6mm,5μm) 流 速: 2.0ml/min
 柱 温 : 30°C 波 长: 305nm
 数据文件名: RC\$SMF-4060 - 0-282/28-4585-2 - zzp-2024041721p-rcqx-pH1.0jz-2-p3-jxzs.lcd
 方法文件名: RC\$SMF-4060 - SMF-4060-rc-FX277-1.0.lcm
 批处理文件名: RC\$SMF-4060 - SMF-4060-20260511-FX277.lcb
 样品瓶号 : 2-26
 进样体积 : 20 μl 版本号: 6.115
 进样时间 : 2026/05/11 18:07:12 实验者: xiechaojun
 处理时间(V2) : 2026/05/12 09:32:32 处理者: xiechaojun
 仪器型号 : SHIMADZU LC-2050C (FX277)

<色谱图>

mV

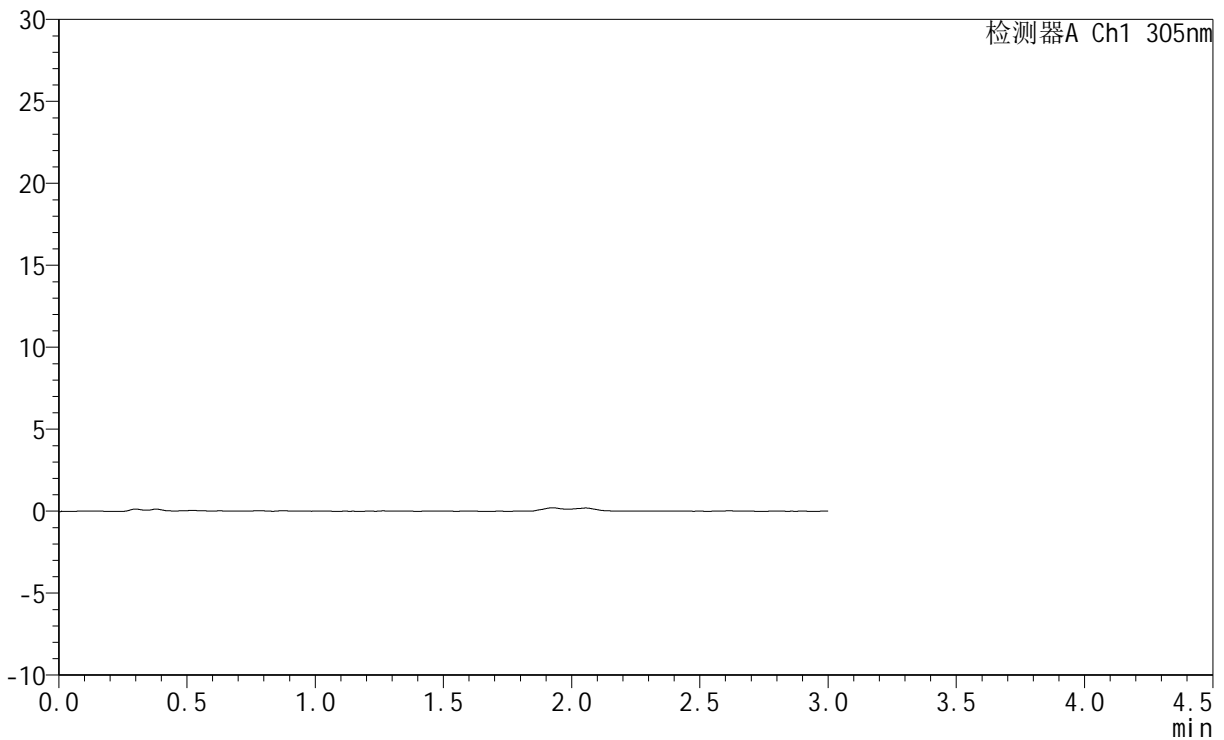

<峰表>

检测器A Ch1 305nm

峰号	保留时间	面积	面积%	高度	理论塔板数(USP)	拖尾因子	分离度(USP)
总计							

图331 氟伐他汀钠缓释片溶出曲线测定HPLC图谱
 自制品-2024041721批-pH1.0介质-极限转速-片3
 供试品溶液-1



SMF-4060

<样品信息>

色谱柱 : XB-C18(50mm*4.6mm,5μm) 流 速: 2.0ml/min
 柱 温 : 30°C 波 长: 305nm
 数据文件名: RC\$SMF-4060 - 0-282/28-4586-2 - zzp-2024041721p-rcqx-pH1.0jz-2-p4-jxzs.lcd
 方法文件名: RC\$SMF-4060 - SMF-4060-rc-FX277-1.0.lcm
 批处理文件名: RC\$SMF-4060 - SMF-4060-20260511-FX277.lcb
 样品瓶号 : 2-35
 进样体积 : 20 μl 版本号: 6.115
 进样时间 : 2026/05/11 18:10:38 实验者: xiechaojun
 处理时间(V2) : 2026/05/12 09:32:34 处理者: xiechaojun
 仪器型号 : SHIMADZU LC-2050C (FX277)

<色谱图>

mV

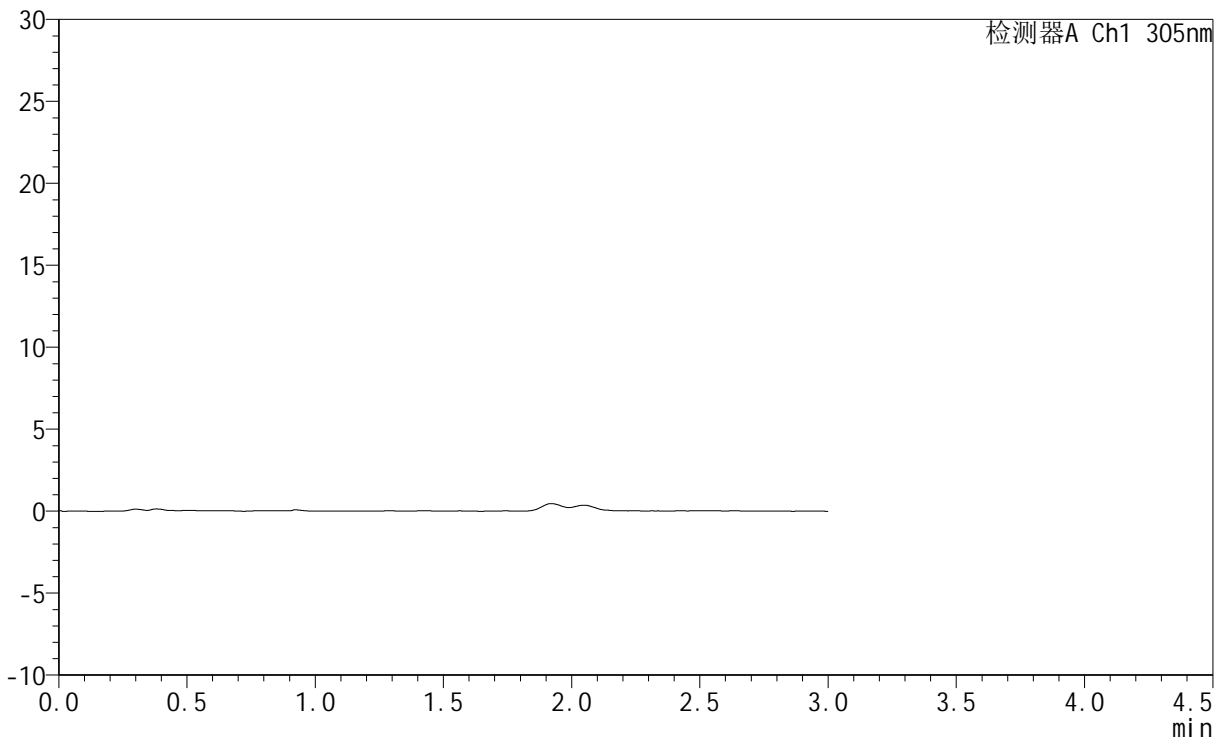

<峰表>

检测器A Ch1 305nm

峰号	保留时间	面积	面积%	高度	理论塔板数(USP)	拖尾因子	分离度(USP)
总计							

图332 氟伐他汀钠缓释片溶出曲线测定HPLC图谱
 自制品-2024041721批-pH1.0介质-极限转速-片4
 供试品溶液-1



SMF-4060

<样品信息>

色谱柱 : XB-C18(50mm*4.6mm,5μm) 流 速: 2.0ml/min
 柱 温 : 30°C 波 长: 305nm
 数据文件名: RC\$SMF-4060 - 0-282/28-4587-2 - zzp-2024041721p-rcqx-pH1.0jz-2-p5-jxzs.lcd
 方法文件名: RC\$SMF-4060 - SMF-4060-rc-FX277-1.0.lcm
 批处理文件名: RC\$SMF-4060 - SMF-4060-20260511-FX277.lcb
 样品瓶号 : 2-44
 进样体积 : 20 μl 版本号: 6.115
 进样时间 : 2026/05/11 18:14:02 实验者: xiechaojun
 处理时间(V2) : 2026/05/12 09:32:37 处理者: xiechaojun
 仪器型号 : SHIMADZU LC-2050C (FX277)

<色谱图>

mV

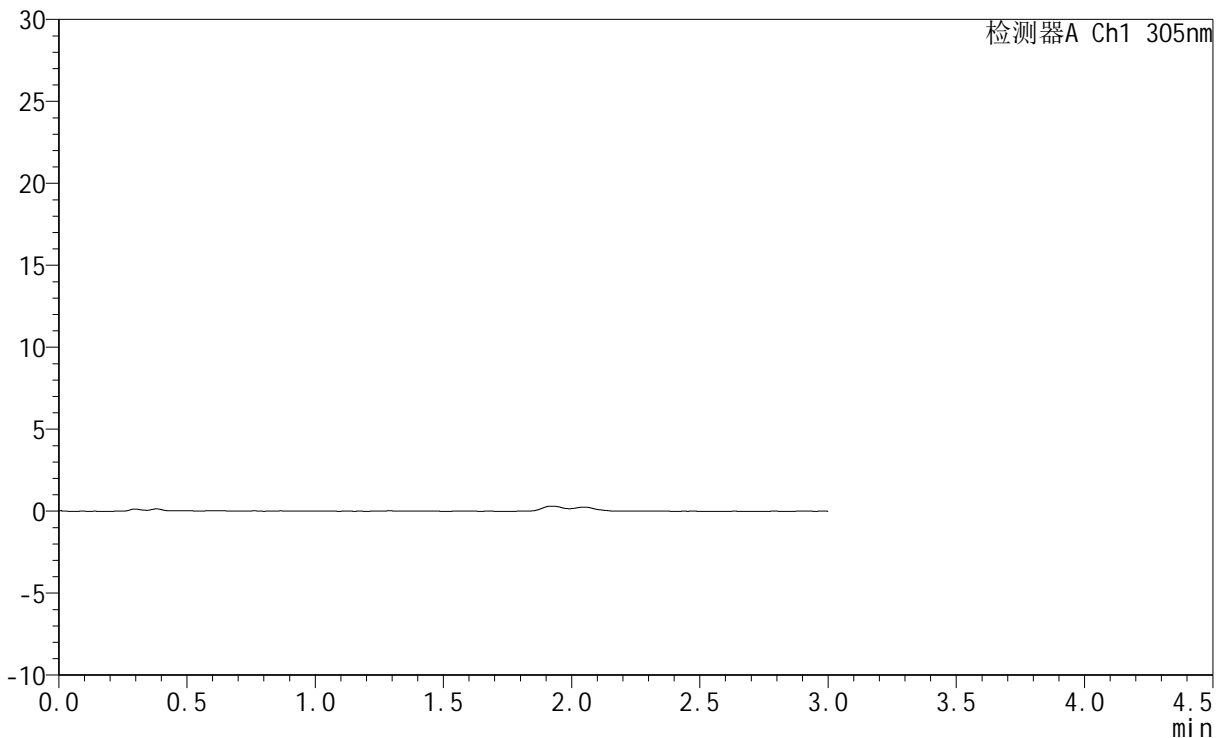

<峰表>

检测器A Ch1 305nm

峰号	保留时间	面积	面积%	高度	理论塔板数(USP)	拖尾因子	分离度(USP)
总计							

图333 氟伐他汀钠缓释片溶出曲线测定HPLC图谱
 自制品-2024041721批-pH1.0介质-极限转速-片5
 供试品溶液-1



SMF-4060

<样品信息>

色谱柱 : XB-C18(50mm*4.6mm,5μm) 流 速: 2.0ml/min
 柱 温 : 30°C 波 长: 305nm
 数据文件名: RC\$SMF-4060 - 0-282/28-4588-2 - zzp-2024041721p-rcqx-pH1.0jz-2-p6-jxzs.lcd
 方法文件名: RC\$SMF-4060 - SMF-4060-rc-FX277-1.0.lcm
 批处理文件名: RC\$SMF-4060 - SMF-4060-20260511-FX277.lcb
 样品瓶号 : 2-53
 进样体积 : 20 μl 版本号: 6.115
 进样时间 : 2026/05/11 18:17:28 实验者: xiechaojun
 处理时间(V2) : 2026/05/12 09:32:40 处理者: xiechaojun
 仪器型号 : SHIMADZU LC-2050C (FX277)

<色谱图>

mV

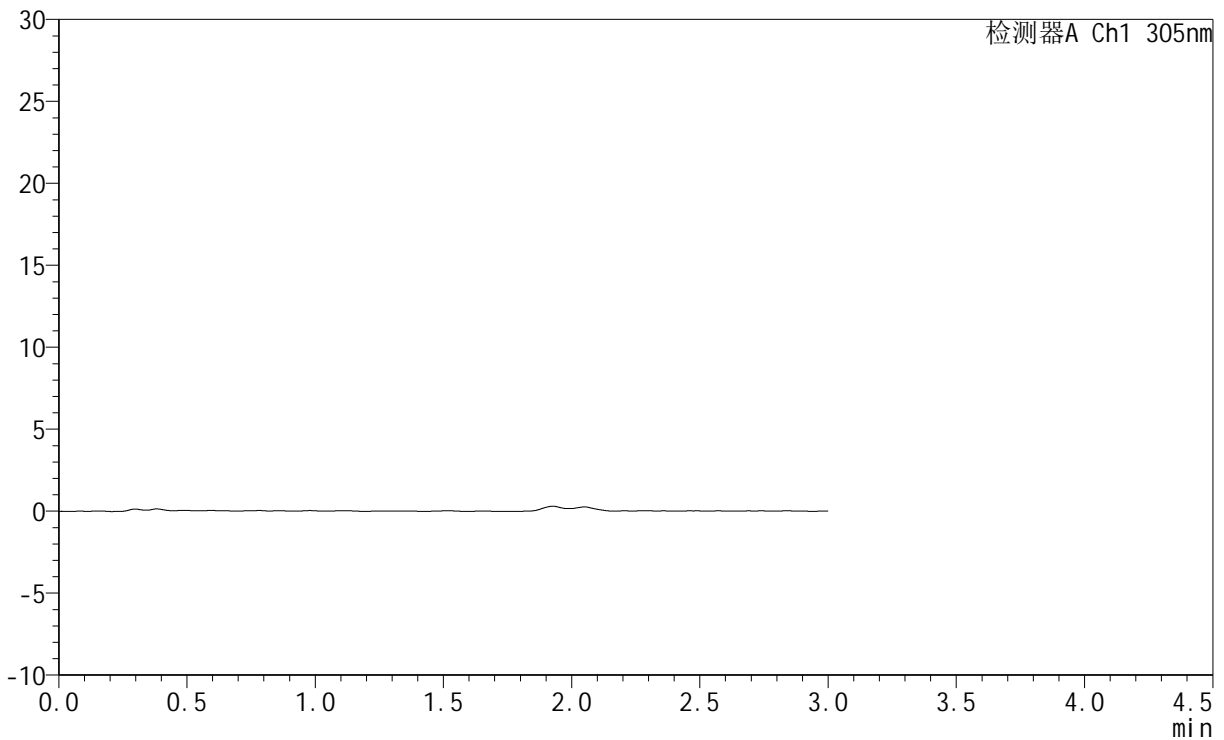

<峰表>

检测器A Ch1 305nm

峰号	保留时间	面积	面积%	高度	理论塔板数(USP)	拖尾因子	分离度(USP)
总计							

图334 氟伐他汀钠缓释片溶出曲线测定HPLC图谱
 自制品-2024041721批-pH1.0介质-极限转速-片6
 供试品溶液-1



SMF-4060

<样品信息>

色谱柱 : XB-C18(50mm*4.6mm,5μm) 流 速: 2.0ml/min
 柱 温 : 30°C 波 长: 305nm
 数据文件名: RC\$SMF-4060 - 0-282/28-4589-2 - zzp-2024041721p-rcqx-pH1.0jz-2-dz2-1.lcd
 方法文件名: RC\$SMF-4060 - SMF-4060-rc-FX277-1.0.lcm
 批处理文件名: RC\$SMF-4060 - SMF-4060-20260511-FX277.lcb
 样品瓶号 : 2-27
 进样体积 : 20 μl 版本号: 6.115
 进样时间 : 2026/05/11 18:20:53 实验者: xiechaojun
 处理时间(V2) : 2026/05/12 09:32:42 处理者: xiechaojun
 仪器型号 : SHIMADZU LC-2050C (FX277)

<色谱图>

mV

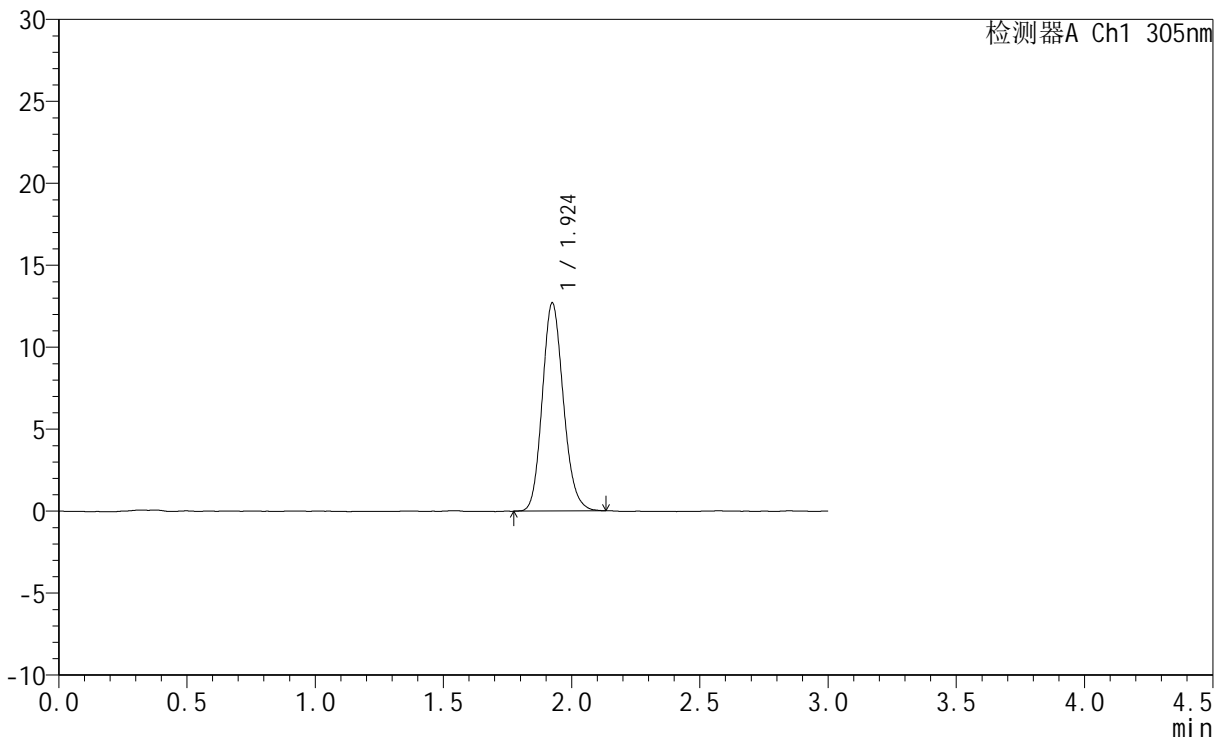

<峰表>

检测器A Ch1 305nm

峰号	保留时间	面积	面积%	高度	理论塔板数(USP)	拖尾因子	分离度(USP)
1	1.924	72746	100.000	12671	2641	1.147	--
总计		72746	100.000	12671			

图335 氟伐他汀钠缓释片溶出曲线测定HPLC图谱
 自制品-2024041721批-pH1.0介质
 对照品溶液-2-1

<样品信息>

色谱柱 : XB-C18(50mm*4.6mm,5μm) 流 速: 2.0ml/min
 柱 温 : 30°C 波 长: 305nm
 数据文件名: RC\$SMF-4060 - 0-282/28-4590-2 - zzp-2024041721p-rcqx-pH1.0jz-2-dz2-2.lcd
 方法文件名: RC\$SMF-4060 - SMF-4060-rc-FX277-1.0.lcm
 批处理文件名: RC\$SMF-4060 - SMF-4060-20260511-FX277.lcb
 样品瓶号 : 2-27
 进样体积 : 20 μl 版本号: 6.115
 进样时间 : 2026/05/11 18:24:17 实验者: xiechaojun
 处理时间(V2) : 2026/05/12 09:32:45 处理者: xiechaojun
 仪器型号 : SHIMADZU LC-2050C (FX277)

<色谱图>

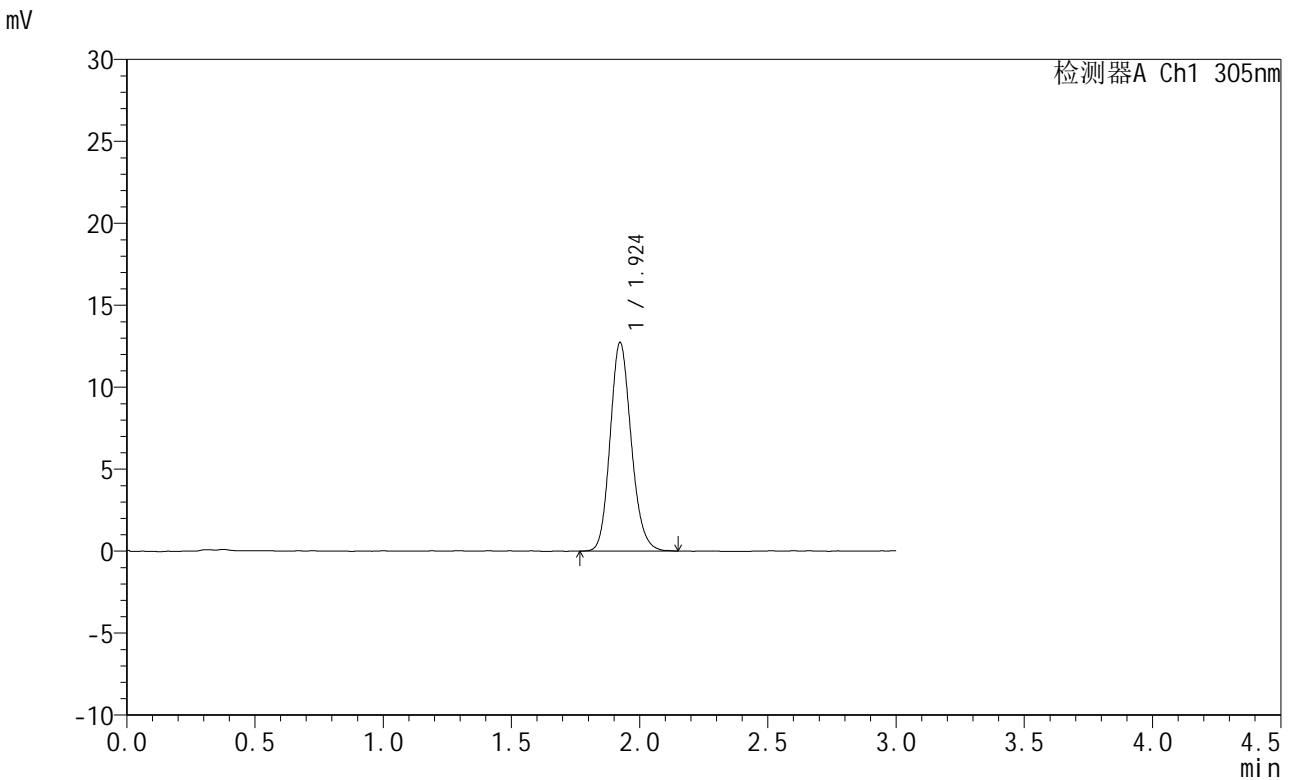

<峰表>

检测器A Ch1 305nm

峰号	保留时间	面积	面积%	高度	理论塔板数(USP)	拖尾因子	分离度(USP)
1	1.924	72910	100.000	12718	2648	1.153	--
总计		72910	100.000	12718			

图336 氟伐他汀钠缓释片溶出曲线测定HPLC图谱
 自制品-2024041721批-pH1.0介质
 对照品溶液-2-2