



QTL-4138

<样品信息>

色谱柱: LP-C18(50mm*4.6mm,5 μ m) 流速: 1.5ml/min
柱温: 30 $^{\circ}$ C 波长: 275nm
数据文件名: RC\$QTL-4138 - 0-189/25-2644-2 - zzp-2025072321p-rcd-yxys30t-2mg-shuijz-jf50z-rj.lcd
方法文件名: RC\$QTL-4138 - QTL-4138-RCQX-1.5-FX274.lcm
批处理文件名: RC\$QTL-4138 - QTL-4138-20260508-FX274.lcb
样品瓶号: 1-9
进样体积: 20 μ l 版本号: 6.115
进样时间: 2026/05/08 11:10:57 实验者: xiechaojun
处理时间(V2): 2026/05/09 10:16:13 处理者: xiechaojun
仪器型号: SHIMADZU LC-2050C(FX274)

<色谱图>

mV

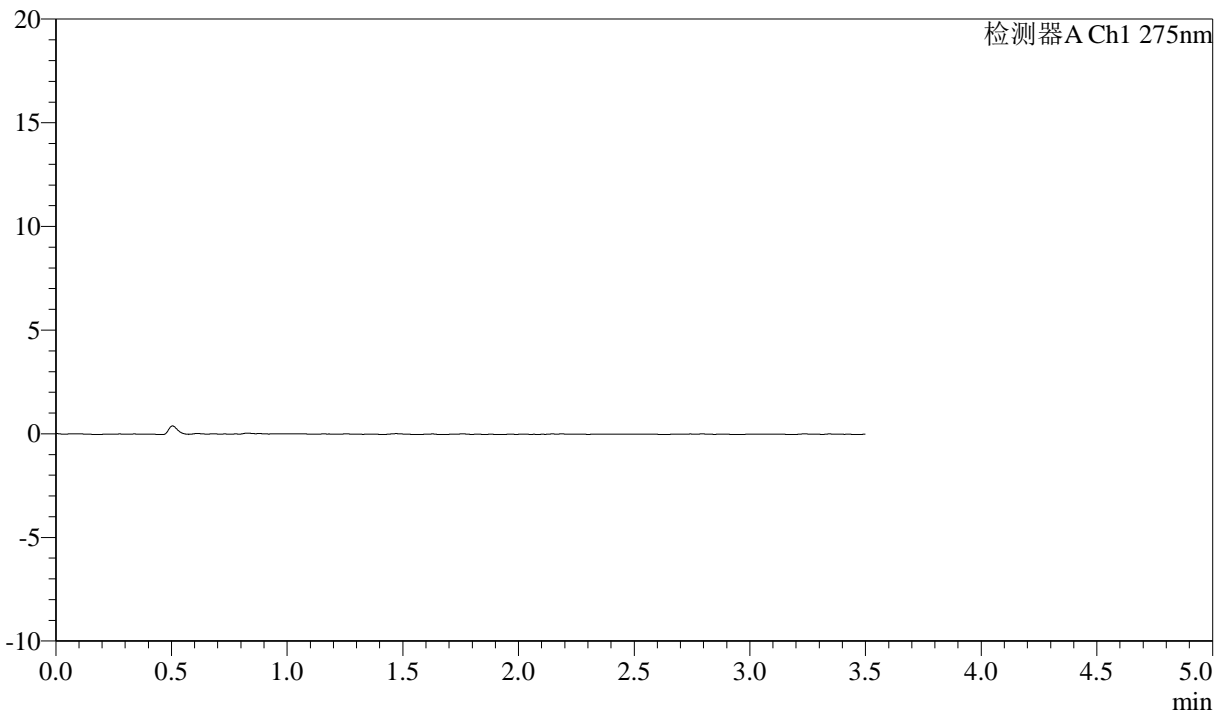

<峰表>

检测器A Ch1 275nm

峰号	保留时间	面积	面积%	高度	理论塔板数(USP)	拖尾因子	分离度(USP)
总计							



QTL-4138

<样品信息>

色谱柱: LP-C18(50mm*4.6mm,5μm) 流速: 1.5ml/min
 柱温: 30°C 波长: 275nm
 数据文件名: RC\$QTL-4138 - 0-189/25-2645-2 - zzp-2025072321p-rcd-yxys30t-2mg-shuijz-jf50z-dz1-1.lcd
 方法文件名: RC\$QTL-4138 - QTL-4138-RCQX-1.5-FX274.lcm
 批处理文件名: RC\$QTL-4138 - QTL-4138-20260508-FX274.lcb
 样品瓶号: 1-18
 进样体积: 20μl 版本号: 6.115
 进样时间: 2026/05/08 11:14:51 实验者: xiechaojun
 处理时间(V2): 2026/05/09 10:16:17 处理者: xiechaojun
 仪器型号: SHIMADZU LC-2050C(FX274)

<色谱图>

mV

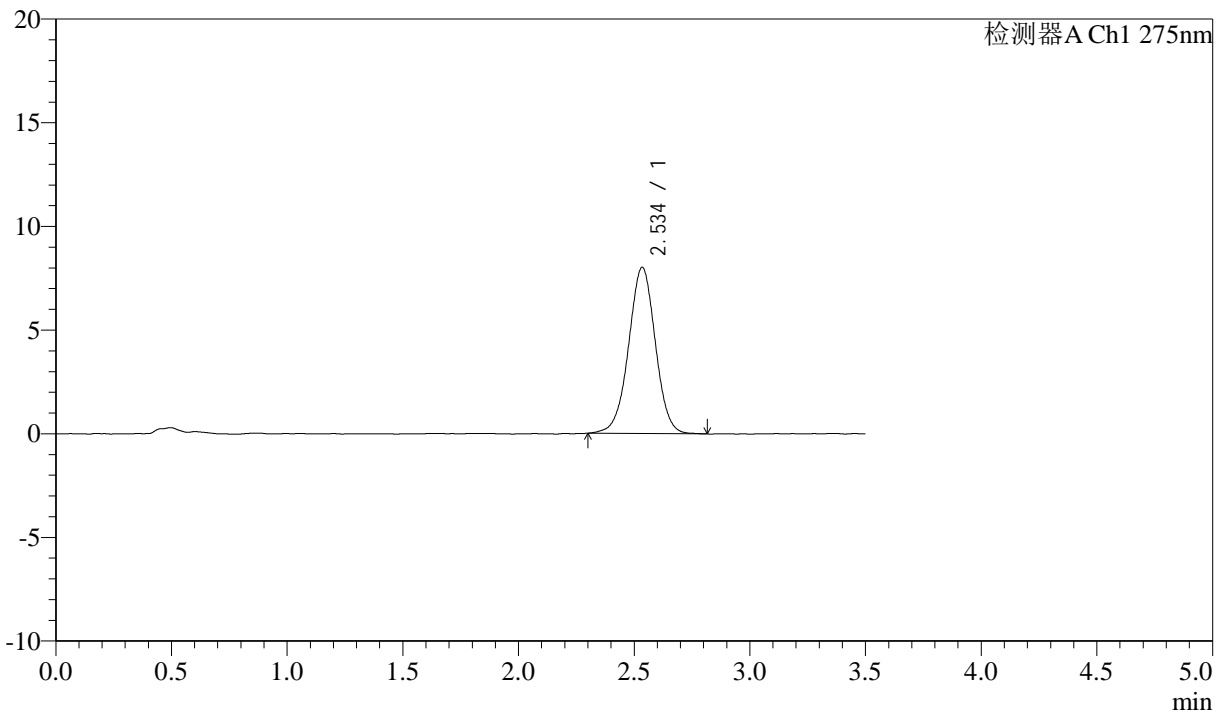

<峰表>

检测器A Ch1 275nm

峰号	保留时间	面积	面积%	高度	理论塔板数(USP)	拖尾因子	分离度(USP)
1	2.534	64549	100.000	7999	2342	0.990	--
总计		64549	100.000	7999			



QTL-4138

<样品信息>

色谱柱: LP-C18(50mm*4.6mm,5μm) 流速: 1.5ml/min
 柱温: 30°C 波长: 275nm
 数据文件名: RC\$QTL-4138 - 0-189/25-2646-2 - zzp-2025072321p-rcd-yxys30t-2mg-shuijz-jf50z-dz1-2.lcd
 方法文件名: RC\$QTL-4138 - QTL-4138-RCQX-1.5-FX274.lcm
 批处理文件名: RC\$QTL-4138 - QTL-4138-20260508-FX274.lcb
 样品瓶号: 1-18
 进样体积: 20μl 版本号: 6.115
 进样时间: 2026/05/08 11:18:45 实验者: xiechaojun
 处理时间(V2): 2026/05/09 10:16:20 处理者: xiechaojun
 仪器型号: SHIMADZU LC-2050C(FX274)

<色谱图>

mV

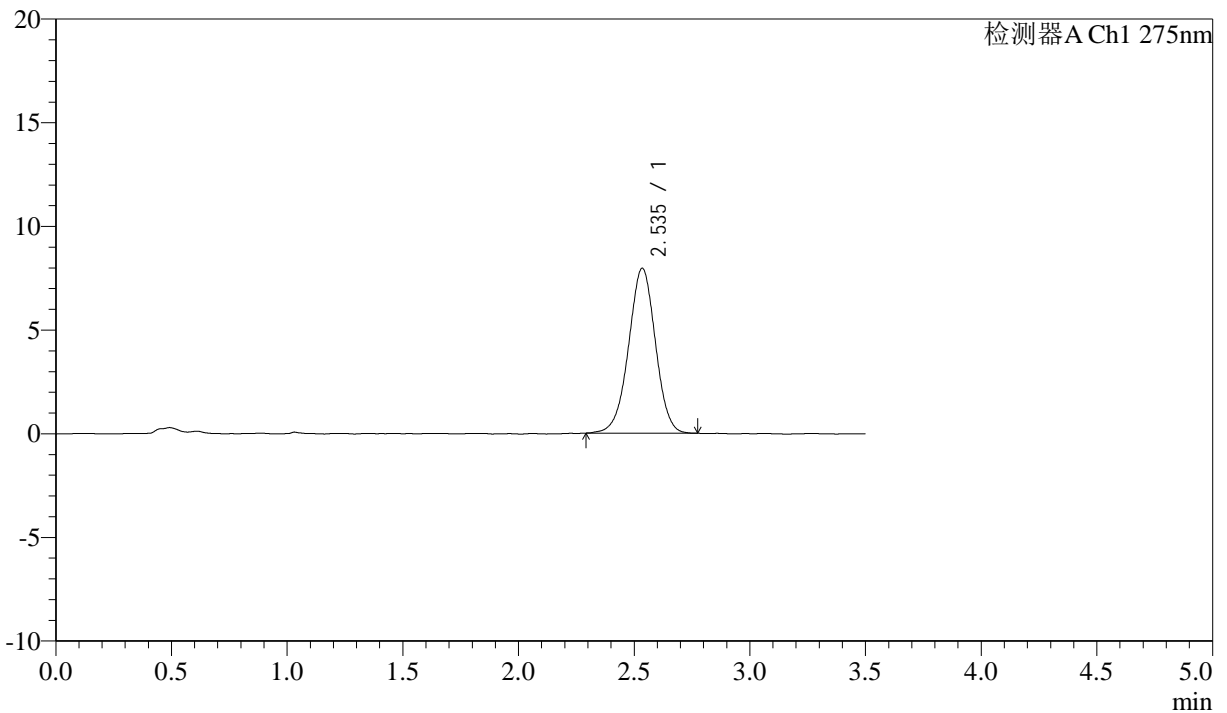

<峰表>

检测器A Ch1 275nm

峰号	保留时间	面积	面积%	高度	理论塔板数(USP)	拖尾因子	分离度(USP)
1	2.535	64188	100.000	7939	2305	0.982	--
总计		64188	100.000	7939			



QTL-4138

<样品信息>

色谱柱: LP-C18(50mm*4.6mm,5μm) 流速: 1.5ml/min
 柱温: 30°C 波长: 275nm
 数据文件名: RC\$QTL-4138 - 0-189/25-2647-2 - zzp-2025072321p-rcd-yxys30t-2mg-shuijz-jf50z-dz1-3.lcd
 方法文件名: RC\$QTL-4138 - QTL-4138-RCQX-1.5-FX274.lcm
 批处理文件名: RC\$QTL-4138 - QTL-4138-20260508-FX274.lcb
 样品瓶号: 1-18
 进样体积: 20μl 版本号: 6.115
 进样时间: 2026/05/08 11:22:39 实验者: xiechaojun
 处理时间(V2): 2026/05/09 10:16:22 处理者: xiechaojun
 仪器型号: SHIMADZU LC-2050C(FX274)

<色谱图>

mV

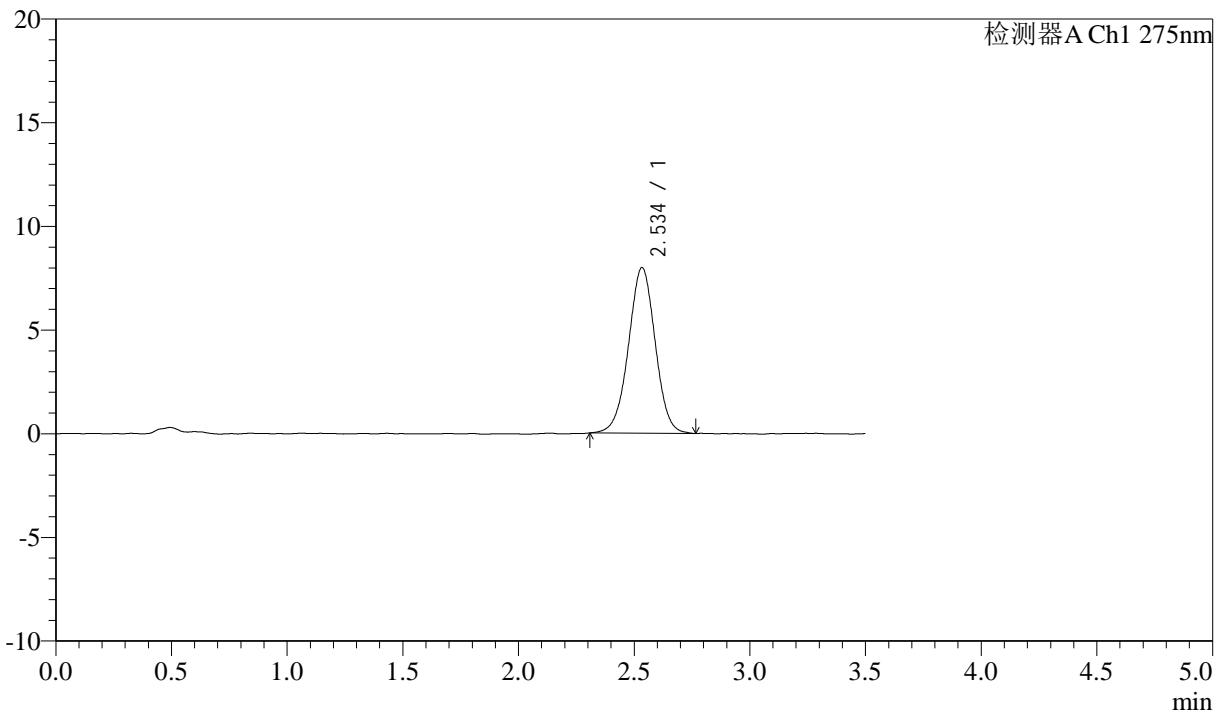

<峰表>

检测器A Ch1 275nm

峰号	保留时间	面积	面积%	高度	理论塔板数(USP)	拖尾因子	分离度(USP)
1	2.534	64264	100.000	7979	2323	0.995	--
总计		64264	100.000	7979			



QTL-4138

<样品信息>

色谱柱: LP-C18(50mm*4.6mm,5μm) 流速: 1.5ml/min
 柱温: 30°C 波长: 275nm
 数据文件名: RC\$QTL-4138 - 0-189/25-2648-2 - zzp-2025072321p-rcd-yxys30t-2mg-shuijz-jf50z-dz1-4.lcd
 方法文件名: RC\$QTL-4138 - QTL-4138-RCQX-1.5-FX274.lcm
 批处理文件名: RC\$QTL-4138 - QTL-4138-20260508-FX274.lcb
 样品瓶号: 1-18
 进样体积: 20μl 版本号: 6.115
 进样时间: 2026/05/08 11:26:31 实验者: xiechaojun
 处理时间(V2): 2026/05/09 10:16:25 处理者: xiechaojun
 仪器型号: SHIMADZU LC-2050C(FX274)

<色谱图>

mV

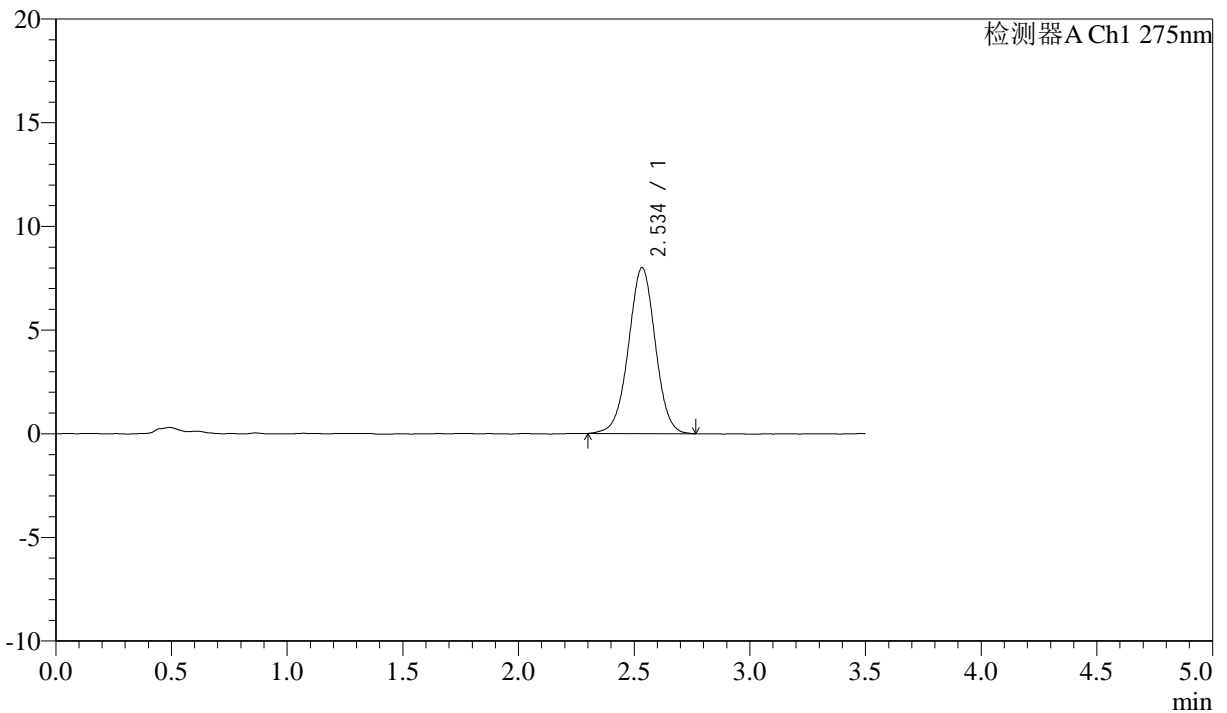

<峰表>

检测器A Ch1 275nm

峰号	保留时间	面积	面积%	高度	理论塔板数(USP)	拖尾因子	分离度(USP)
1	2.534	64632	100.000	7989	2321	0.997	--
总计		64632	100.000	7989			

<样品信息>

色谱柱: LP-C18(50mm*4.6mm,5 μ m) 流速: 1.5ml/min
柱温: 30 $^{\circ}$ C 波长: 275nm
数据文件名: RC\$QTL-4138 - 0-189/25-2649-2 - zzp-2025072321p-rcd-yxys30t-2mg-shuijz-jf50z-dz1-5.lcd
方法文件名: RC\$QTL-4138 - QTL-4138-RCQX-1.5-FX274.lcm
批处理文件名: RC\$QTL-4138 - QTL-4138-20260508-FX274.lcb
样品瓶号: 1-18
进样体积: 20 μ l 版本号: 6.115
进样时间: 2026/05/08 11:30:25 实验者: xiechaojun
处理时间(V2): 2026/05/09 10:16:28 处理者: xiechaojun
仪器型号: SHIMADZU LC-2050C(FX274)

<色谱图>

mV

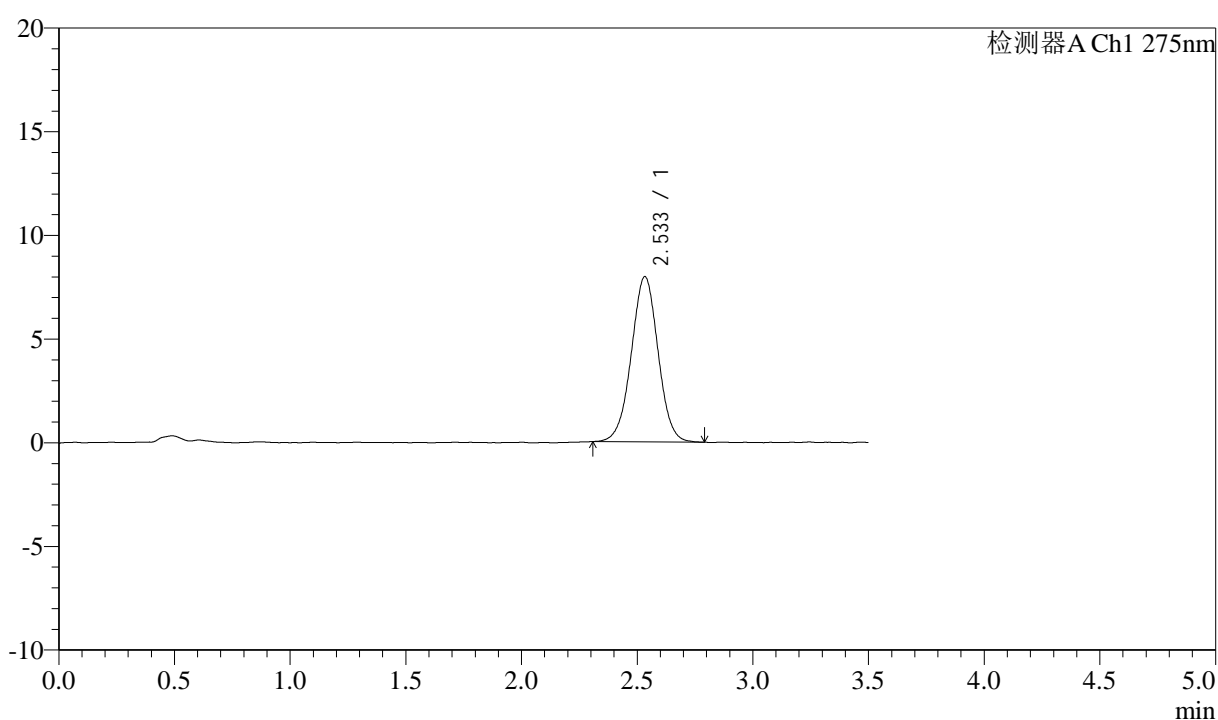

<峰表>

检测器A Ch1 275nm

峰号	保留时间	面积	面积%	高度	理论塔板数(USP)	拖尾因子	分离度(USP)
1	2.533	64061	100.000	7959	2322	0.999	--
总计		64061	100.000	7959			



QTL-4138

<样品信息>

色谱柱: LP-C18(50mm*4.6mm,5μm) 流速: 1.5ml/min
 柱温: 30°C 波长: 275nm
 数据文件名: RC\$QTL-4138 - 0-189/25-2650-2 - zzp-2025072321p-rcd-yxys30t-bzgw-2mg-shuijz-jf50z-P1-1.lcd
 方法文件名: RC\$QTL-4138 - QTL-4138-RCQX-1.5-FX274.lcm
 批处理文件名: RC\$QTL-4138 - QTL-4138-20260508-FX274.lcb
 样品瓶号: 1-1
 进样体积: 20μl 版本号: 6.115
 进样时间: 2026/05/08 11:34:18 实验者: xiechaojun
 处理时间(V2): 2026/05/09 10:16:31 处理者: xiechaojun
 仪器型号: SHIMADZU LC-2050C(FX274)

<色谱图>

mV

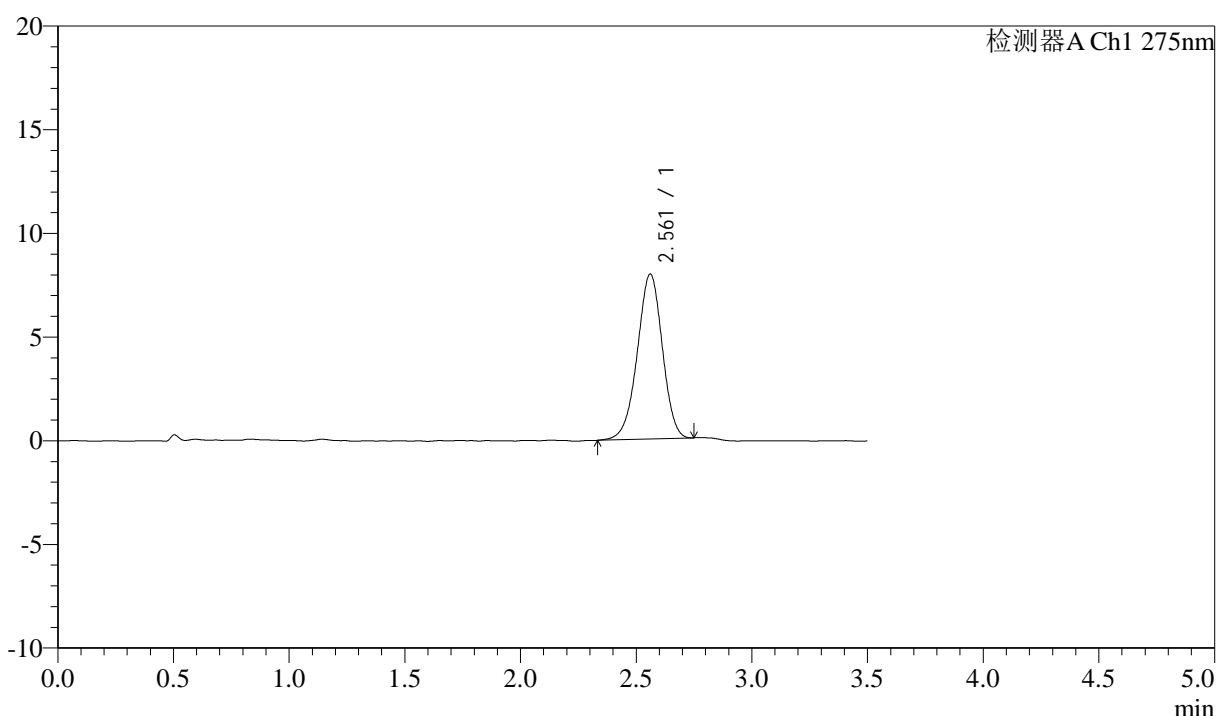

<峰表>

检测器A Ch1 275nm

峰号	保留时间	面积	面积%	高度	理论塔板数(USP)	拖尾因子	分离度(USP)
1	2.561	59881	100.000	7944	2688	0.962	--
总计		59881	100.000	7944			

<样品信息>

色谱柱: LP-C18(50mm*4.6mm,5 μ m) 流速: 1.5ml/min
 柱温: 30°C 波长: 275nm
 数据文件名: RC\$QTL-4138 - 0-189/25-2651-2 - zzp-2025072321p-rcd-yxys30t-bzgw-2mg-shuijz-jf50z-P1-2.lcd
 方法文件名: RC\$QTL-4138 - QTL-4138-RCQX-1.5-FX274.lcm
 批处理文件名: RC\$QTL-4138 - QTL-4138-20260508-FX274.lcb
 样品瓶号: 1-1
 进样体积: 20 μ l 版本号: 6.115
 进样时间: 2026/05/08 11:38:10 实验者: xiechaojun
 处理时间(V2): 2026/05/09 10:16:34 处理者: xiechaojun
 仪器型号: SHIMADZU LC-2050C(FX274)

<色谱图>

mV

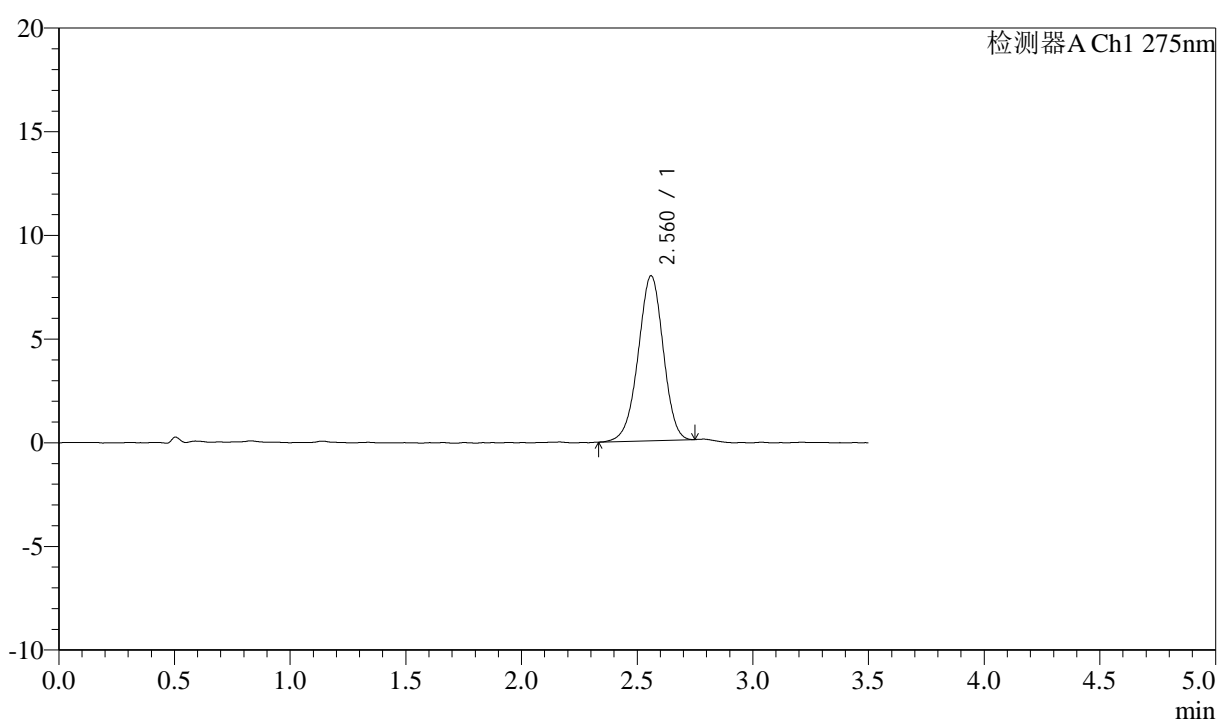

<峰表>

检测器A Ch1 275nm

峰号	保留时间	面积	面积%	高度	理论塔板数(USP)	拖尾因子	分离度(USP)
1	2.560	59898	100.000	7938	2674	0.965	--
总计		59898	100.000	7938			



QTL-4138

<样品信息>

色谱柱: LP-C18(50mm*4.6mm,5μm) 流速: 1.5ml/min
 柱温: 30°C 波长: 275nm
 数据文件名: RC\$QTL-4138 - 0-189/25-2652-2 - zzp-2025072321p-rcd-yxys30t-bzgw-2mg-shuijz-jf50z-P2-1.lcd
 方法文件名: RC\$QTL-4138 - QTL-4138-RCQX-1.5-FX274.lcm
 批处理文件名: RC\$QTL-4138 - QTL-4138-20260508-FX274.lcb
 样品瓶号: 1-10
 进样体积: 20μl 版本号: 6.115
 进样时间: 2026/05/08 11:42:02 实验者: xiechaojun
 处理时间(V2): 2026/05/09 10:16:36 处理者: xiechaojun
 仪器型号: SHIMADZU LC-2050C(FX274)

<色谱图>

mV

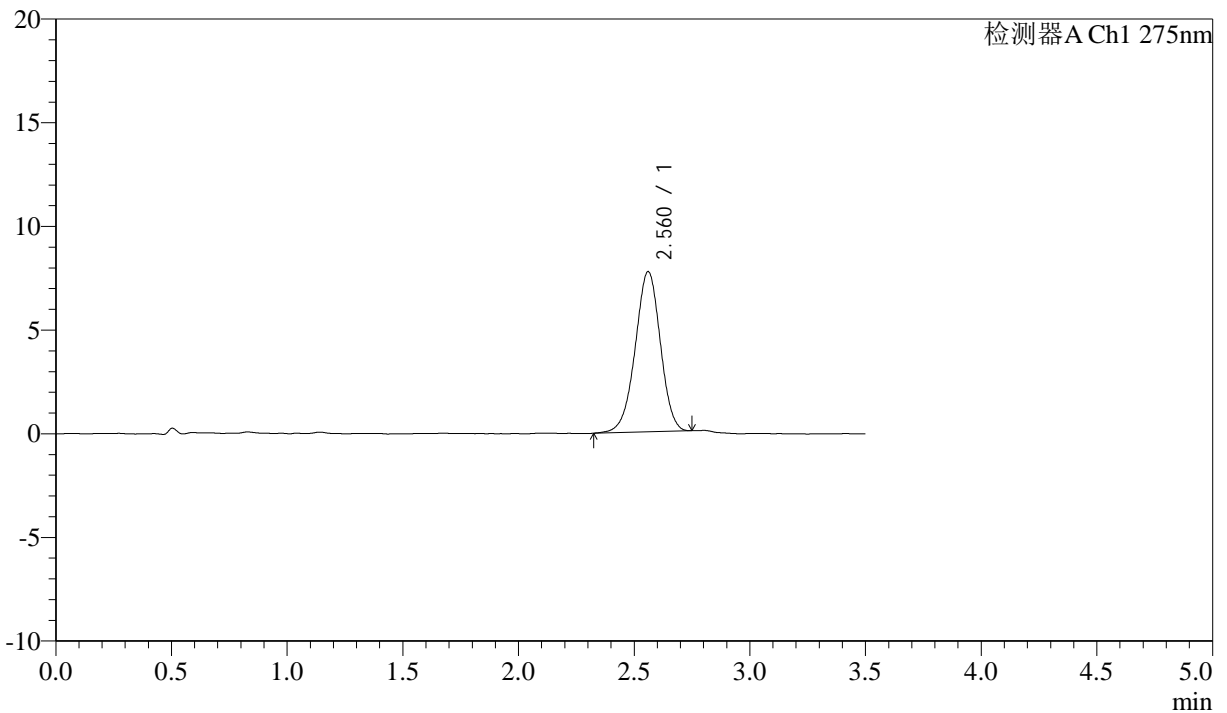

<峰表>

检测器A Ch1 275nm

峰号	保留时间	面积	面积%	高度	理论塔板数(USP)	拖尾因子	分离度(USP)
1	2.560	58418	100.000	7716	2664	0.969	--
总计		58418	100.000	7716			

<样品信息>

色谱柱: LP-C18(50mm*4.6mm,5 μ m) 流速: 1.5ml/min
柱温: 30 $^{\circ}$ C 波长: 275nm
数据文件名: RC\$QTL-4138 - 0-189/25-2653-2 - zzp-2025072321p-rcd-yxys30t-bzgw-2mg-shuijz-jf50z-P2-2.lcd
方法文件名: RC\$QTL-4138 - QTL-4138-RCQX-1.5-FX274.lcm
批处理文件名: RC\$QTL-4138 - QTL-4138-20260508-FX274.lcb
样品瓶号: 1-10
进样体积: 20 μ l 版本号: 6.115
进样时间: 2026/05/08 11:45:54 实验者: xiechaojun
处理时间(V2): 2026/05/09 10:16:39 处理者: xiechaojun
仪器型号: SHIMADZU LC-2050C(FX274)

<色谱图>

mV

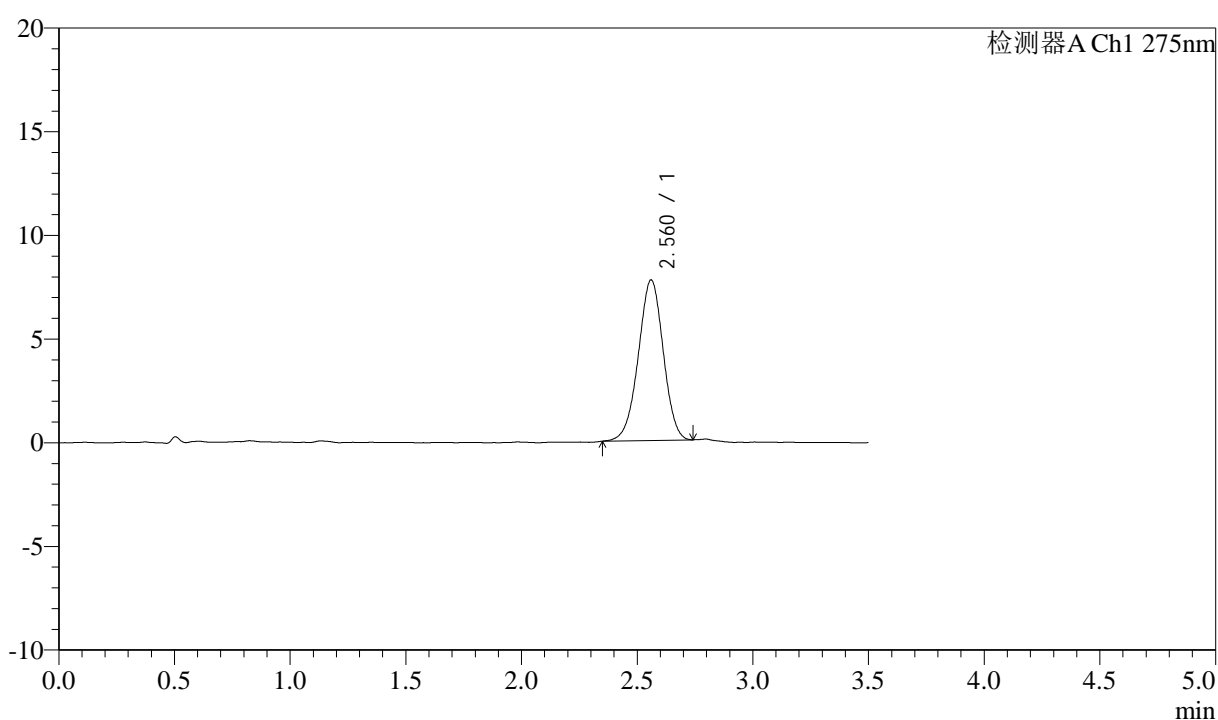

<峰表>

检测器A Ch1 275nm

峰号	保留时间	面积	面积%	高度	理论塔板数(USP)	拖尾因子	分离度(USP)
1	2.560	58009	100.000	7729	2687	0.976	--
总计		58009	100.000	7729			

<样品信息>

色谱柱: LP-C18(50mm*4.6mm,5 μ m) 流速: 1.5ml/min
柱温: 30 $^{\circ}$ C 波长: 275nm
数据文件名: RC\$QTL-4138 - 0-189/25-2654-2 - zzp-2025072321p-rcd-yxys30t-bzgw-2mg-shuijz-jf50z-P3-1.lcd
方法文件名: RC\$QTL-4138 - QTL-4138-RCQX-1.5-FX274.lcm
批处理文件名: RC\$QTL-4138 - QTL-4138-20260508-FX274.lcb
样品瓶号: 1-19
进样体积: 20 μ l 版本号: 6.115
进样时间: 2026/05/08 11:49:47 实验者: xiechaojun
处理时间(V2): 2026/05/09 10:16:42 处理者: xiechaojun
仪器型号: SHIMADZU LC-2050C(FX274)

<色谱图>

mV

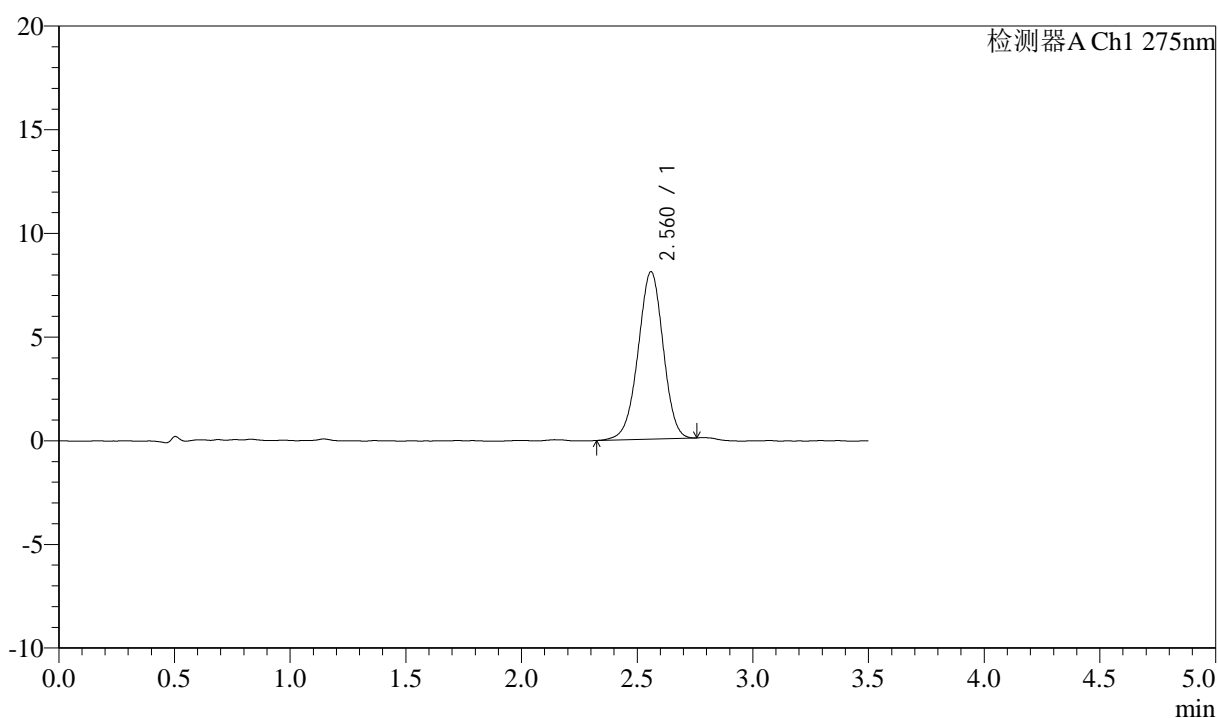

<峰表>

检测器A Ch1 275nm

峰号	保留时间	面积	面积%	高度	理论塔板数(USP)	拖尾因子	分离度(USP)
1	2.560	60856	100.000	8057	2682	0.969	--
总计		60856	100.000	8057			



QTL-4138

<样品信息>

色谱柱: LP-C18(50mm*4.6mm,5μm) 流速: 1.5ml/min
 柱温: 30°C 波长: 275nm
 数据文件名: RC\$QTL-4138 - 0-189/25-2655-2 - zzp-2025072321p-rcd-yxys30t-bzgw-2mg-shuijz-jf50z-P3-2.lcd
 方法文件名: RC\$QTL-4138 - QTL-4138-RCQX-1.5-FX274.lcm
 批处理文件名: RC\$QTL-4138 - QTL-4138-20260508-FX274.lcb
 样品瓶号: 1-19
 进样体积: 20μl 版本号: 6.115
 进样时间: 2026/05/08 11:53:40 实验者: xiechaojun
 处理时间(V2): 2026/05/09 10:16:45 处理者: xiechaojun
 仪器型号: SHIMADZU LC-2050C(FX274)

<色谱图>

mV

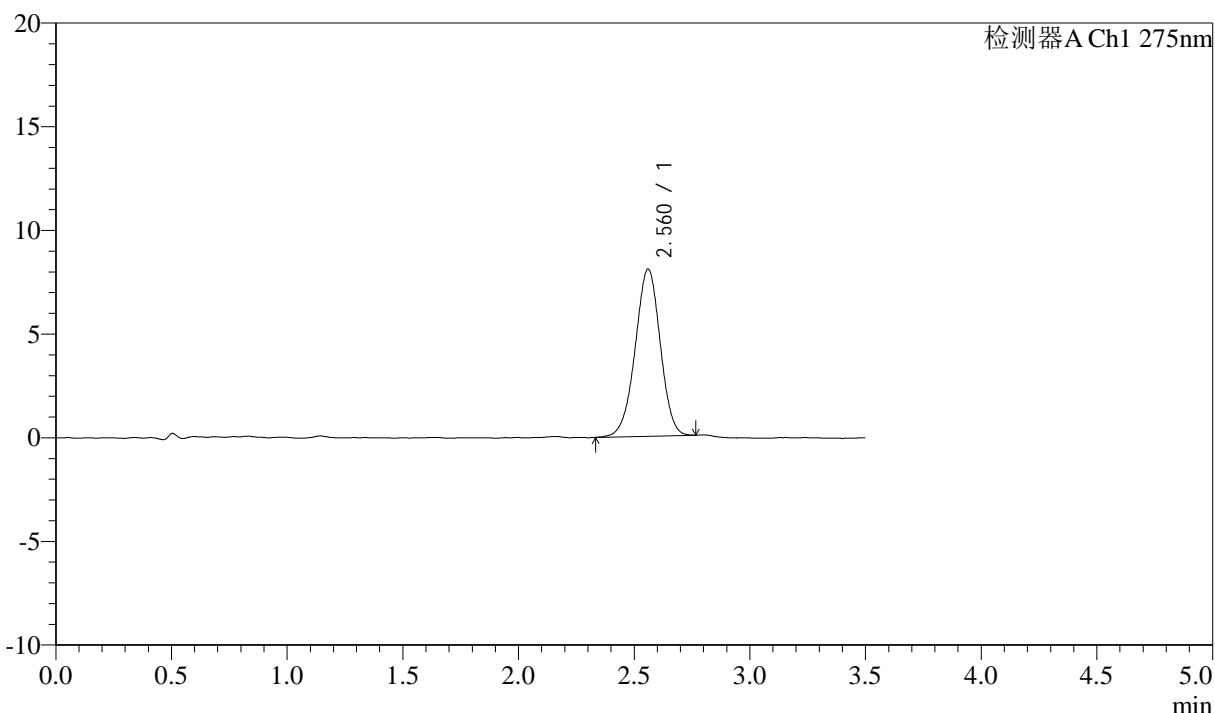

<峰表>

检测器A Ch1 275nm

峰号	保留时间	面积	面积%	高度	理论塔板数(USP)	拖尾因子	分离度(USP)
1	2.560	60740	100.000	8043	2687	0.973	--
总计		60740	100.000	8043			

<样品信息>

色谱柱: LP-C18(50mm*4.6mm,5 μ m) 流速: 1.5ml/min
柱温: 30 $^{\circ}$ C 波长: 275nm
数据文件名: RC\$QTL-4138 - 0-189/25-2656-2 - zzp-2025072321p-rcd-yxys30t-bzgw-2mg-shuijz-jf50z-P4-1.lcd
方法文件名: RC\$QTL-4138 - QTL-4138-RCQX-1.5-FX274.lcm
批处理文件名: RC\$QTL-4138 - QTL-4138-20260508-FX274.lcb
样品瓶号: 1-28
进样体积: 20 μ l 版本号: 6.115
进样时间: 2026/05/08 11:57:33 实验者: xiechaojun
处理时间(V2): 2026/05/09 10:16:48 处理者: xiechaojun
仪器型号: SHIMADZU LC-2050C(FX274)

<色谱图>

mV

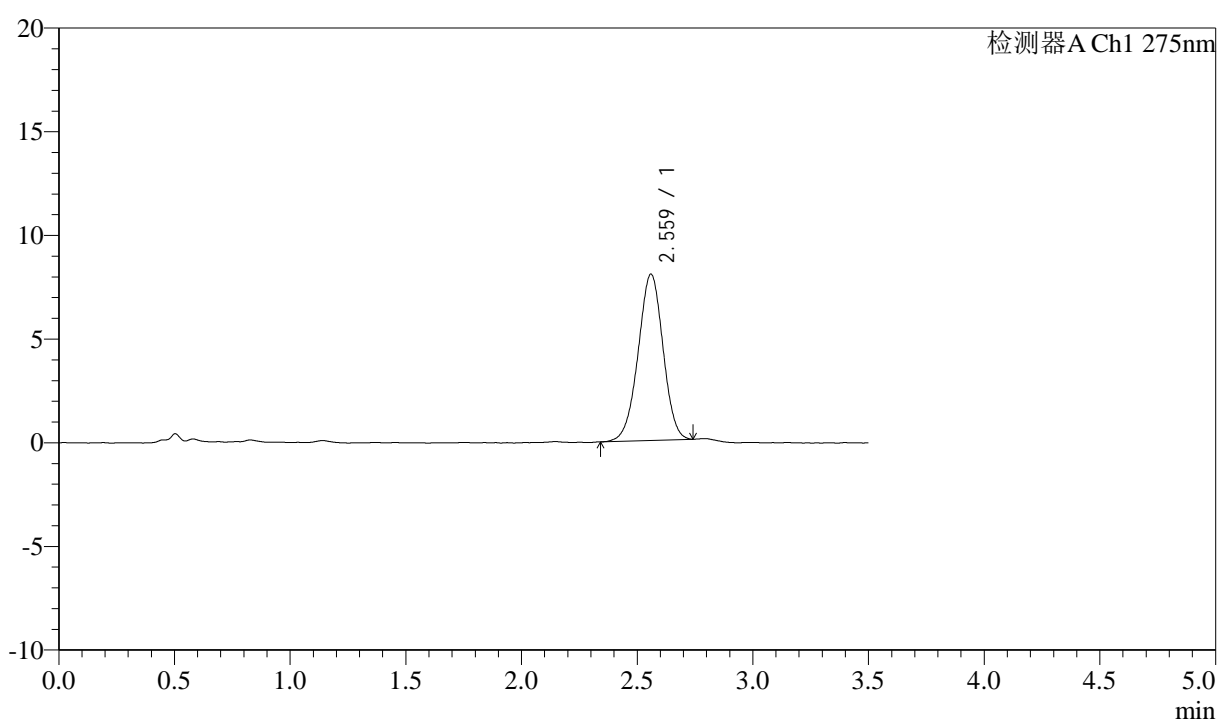

<峰表>

检测器A Ch1 275nm

峰号	保留时间	面积	面积%	高度	理论塔板数(USP)	拖尾因子	分离度(USP)
1	2.559	60013	100.000	8000	2700	0.976	--
总计		60013	100.000	8000			

<样品信息>

色谱柱: LP-C18(50mm*4.6mm,5 μ m) 流速: 1.5ml/min
柱温: 30 $^{\circ}$ C 波长: 275nm
数据文件名: RC\$QTL-4138 - 0-189/25-2657-2 - zzp-2025072321p-rcd-yxys30t-bzgw-2mg-shuijz-jf50z-P4-2.lcd
方法文件名: RC\$QTL-4138 - QTL-4138-RCQX-1.5-FX274.lcm
批处理文件名: RC\$QTL-4138 - QTL-4138-20260508-FX274.lcb
样品瓶号: 1-28
进样体积: 20 μ l 版本号: 6.115
进样时间: 2026/05/08 12:01:25 实验者: xiechaojun
处理时间(V2): 2026/05/09 10:16:51 处理者: xiechaojun
仪器型号: SHIMADZU LC-2050C(FX274)

<色谱图>

mV

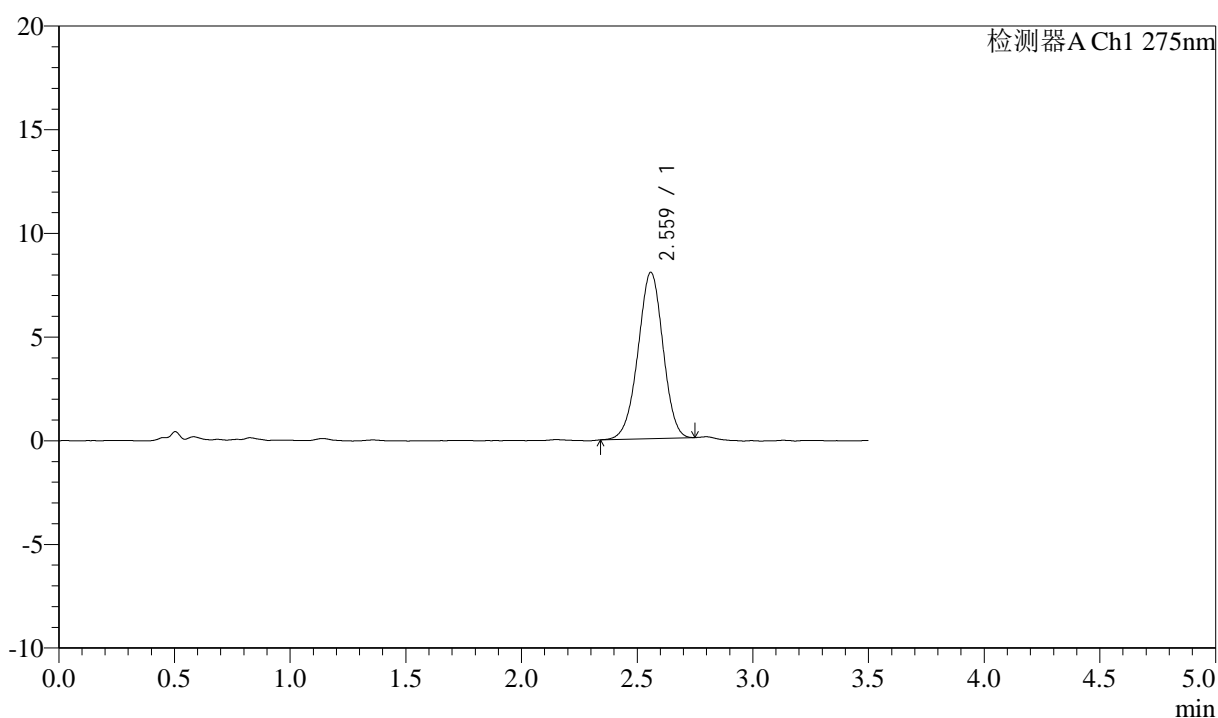

<峰表>

检测器A Ch1 275nm

峰号	保留时间	面积	面积%	高度	理论塔板数(USP)	拖尾因子	分离度(USP)
1	2.559	60174	100.000	8000	2680	0.974	--
总计		60174	100.000	8000			



QTL-4138

<样品信息>

色谱柱: LP-C18(50mm*4.6mm,5μm) 流速: 1.5ml/min
 柱温: 30°C 波长: 275nm
 数据文件名: RC\$QTL-4138 - 0-189/25-2658-2 - zzp-2025072321p-rcd-yxys30t-bzgw-2mg-shuijz-jf50z-P5-1.lcd
 方法文件名: RC\$QTL-4138 - QTL-4138-RCQX-1.5-FX274.lcm
 批处理文件名: RC\$QTL-4138 - QTL-4138-20260508-FX274.lcb
 样品瓶号: 1-37
 进样体积: 20μl 版本号: 6.115
 进样时间: 2026/05/08 12:05:17 实验者: xiechaojun
 处理时间(V2): 2026/05/09 10:16:54 处理者: xiechaojun
 仪器型号: SHIMADZU LC-2050C(FX274)

<色谱图>

mV

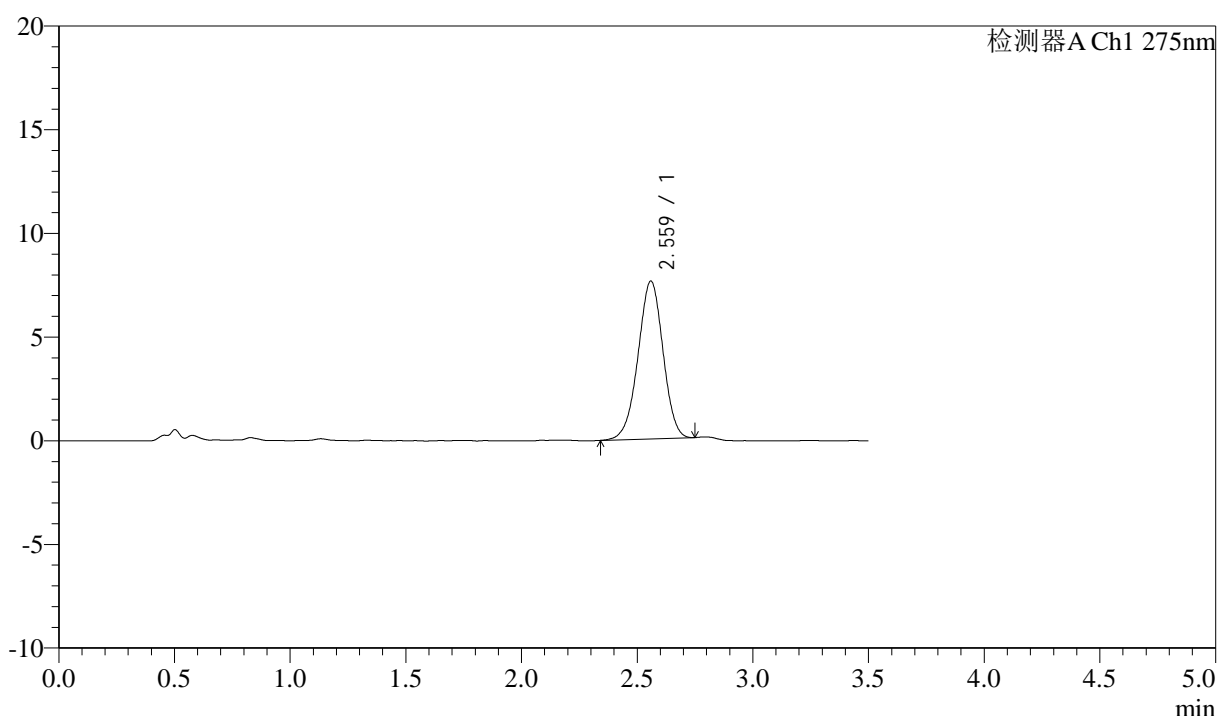

<峰表>

检测器A Ch1 275nm

峰号	保留时间	面积	面积%	高度	理论塔板数(USP)	拖尾因子	分离度(USP)
1	2.559	57127	100.000	7590	2688	0.971	--
总计		57127	100.000	7590			

<样品信息>

色谱柱: LP-C18(50mm*4.6mm,5 μ m) 流速: 1.5ml/min
柱温: 30 $^{\circ}$ C 波长: 275nm
数据文件名: RC\$QTL-4138 - 0-189/25-2659-2 - zzp-2025072321p-rcd-yxys30t-bzgw-2mg-shuijz-jf50z-P5-2.lcd
方法文件名: RC\$QTL-4138 - QTL-4138-RCQX-1.5-FX274.lcm
批处理文件名: RC\$QTL-4138 - QTL-4138-20260508-FX274.lcb
样品瓶号: 1-37
进样体积: 20 μ l 版本号: 6.115
进样时间: 2026/05/08 12:09:09 实验者: xiechaojun
处理时间(V2): 2026/05/09 10:16:57 处理者: xiechaojun
仪器型号: SHIMADZU LC-2050C(FX274)

<色谱图>

mV

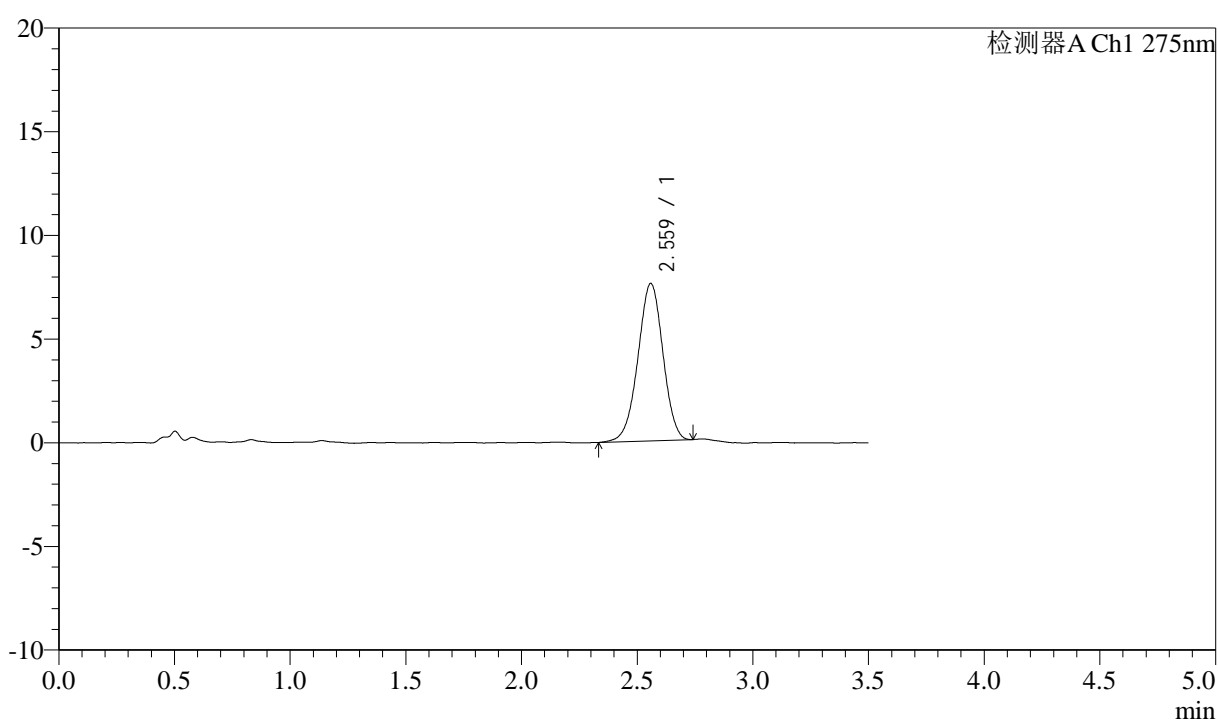

<峰表>

检测器A Ch1 275nm

峰号	保留时间	面积	面积%	高度	理论塔板数(USP)	拖尾因子	分离度(USP)
1	2.559	57172	100.000	7581	2687	0.972	--
总计		57172	100.000	7581			



QTL-4138

<样品信息>

色谱柱: LP-C18(50mm*4.6mm,5μm) 流速: 1.5ml/min
 柱温: 30°C 波长: 275nm
 数据文件名: RC\$QTL-4138 - 0-189/25-2660-2 - zzp-2025072321p-rcd-yxys30t-bzgw-2mg-shuijz-jf50z-P6-1.lcd
 方法文件名: RC\$QTL-4138 - QTL-4138-RCQX-1.5-FX274.lcm
 批处理文件名: RC\$QTL-4138 - QTL-4138-20260508-FX274.lcb
 样品瓶号: 1-46
 进样体积: 20μl 版本号: 6.115
 进样时间: 2026/05/08 12:13:02 实验者: xiechaojun
 处理时间(V2): 2026/05/09 10:17:00 处理者: xiechaojun
 仪器型号: SHIMADZU LC-2050C(FX274)

<色谱图>

mV

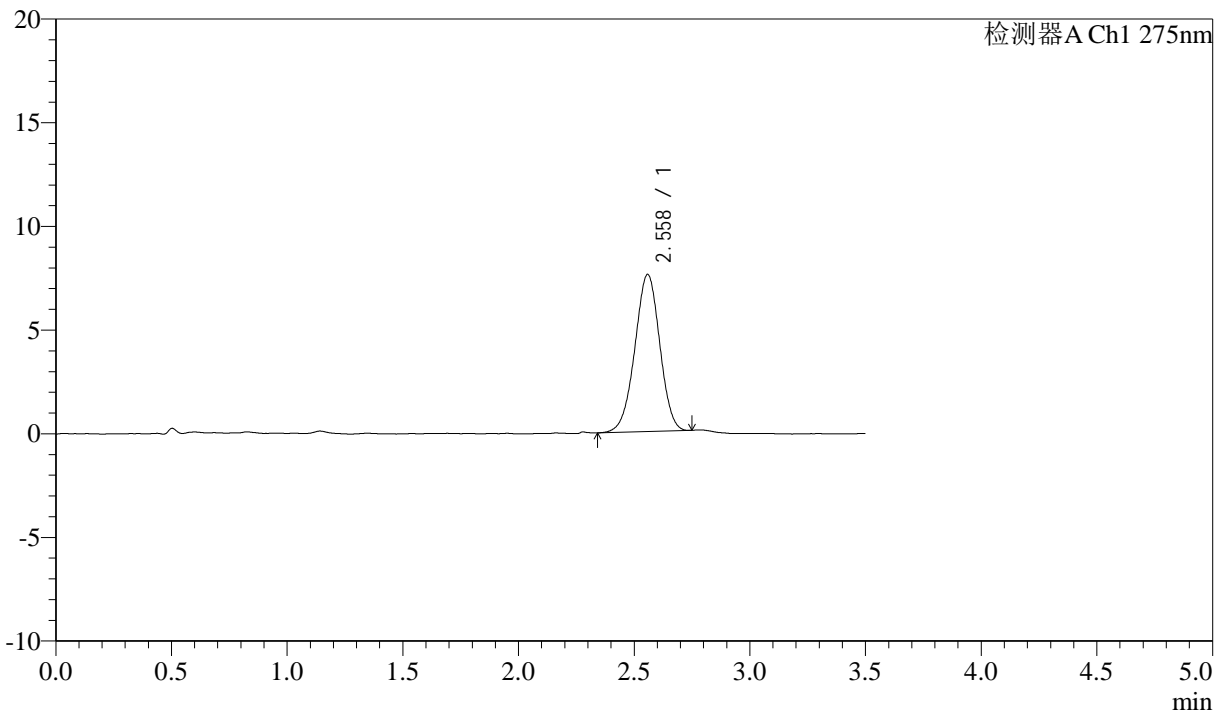

<峰表>

检测器A Ch1 275nm

峰号	保留时间	面积	面积%	高度	理论塔板数(USP)	拖尾因子	分离度(USP)
1	2.558	56815	100.000	7568	2679	0.977	--
总计		56815	100.000	7568			

<样品信息>

色谱柱: LP-C18(50mm*4.6mm,5 μ m) 流速: 1.5ml/min
柱温: 30 $^{\circ}$ C 波长: 275nm
数据文件名: RC\$QTL-4138 - 0-189/25-2661-2 - zzp-2025072321p-rcd-yxys30t-bzgw-2mg-shuijz-jf50z-P6-2.lcd
方法文件名: RC\$QTL-4138 - QTL-4138-RCQX-1.5-FX274.lcm
批处理文件名: RC\$QTL-4138 - QTL-4138-20260508-FX274.lcb
样品瓶号: 1-46
进样体积: 20 μ l 版本号: 6.115
进样时间: 2026/05/08 12:16:55 实验者: xiechaojun
处理时间(V2): 2026/05/09 10:17:03 处理者: xiechaojun
仪器型号: SHIMADZU LC-2050C(FX274)

<色谱图>

mV

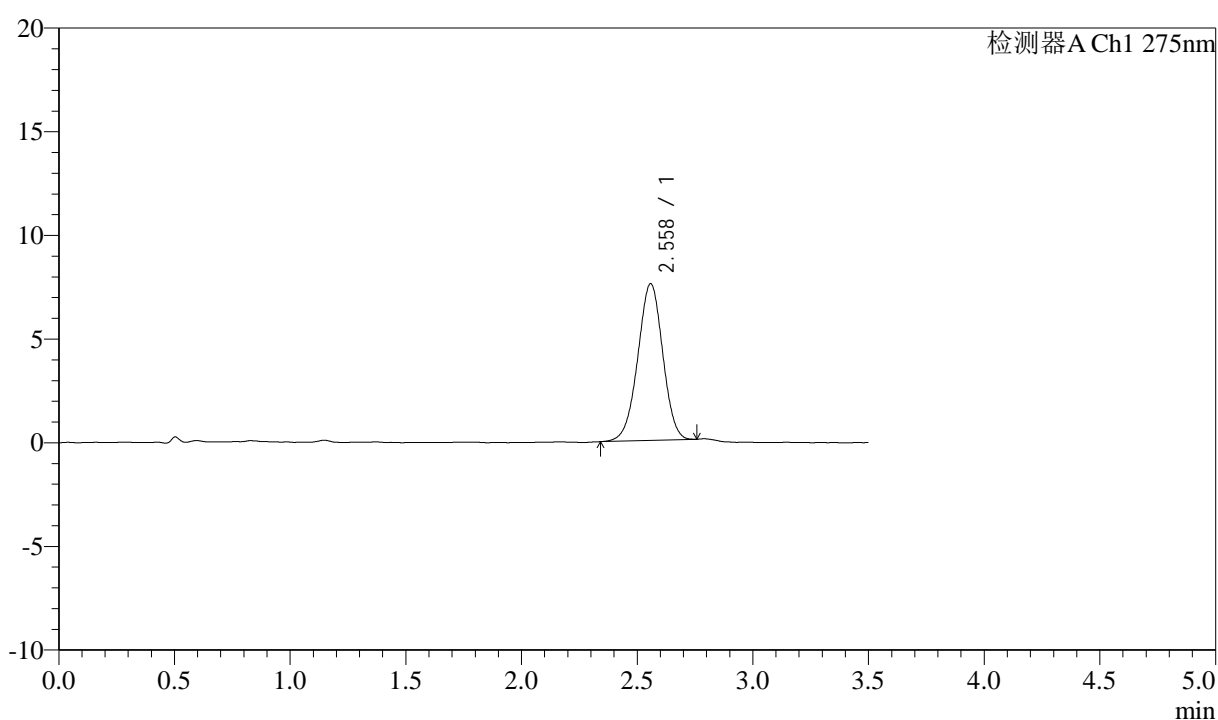

<峰表>

检测器A Ch1 275nm

峰号	保留时间	面积	面积%	高度	理论塔板数(USP)	拖尾因子	分离度(USP)
1	2.558	56716	100.000	7549	2680	0.977	--
总计		56716	100.000	7549			

<样品信息>

色谱柱: LP-C18(50mm*4.6mm,5 μ m) 流速: 1.5ml/min
柱温: 30 $^{\circ}$ C 波长: 275nm
数据文件名: RC\$QTL-4138 - 0-189/25-2662-2 - zzp-2025072321p-rcd-yxys30t-bzgs-2mg-shuijz-jf50z-P1-1.lcd
方法文件名: RC\$QTL-4138 - QTL-4138-RCQX-1.5-FX274.lcm
批处理文件名: RC\$QTL-4138 - QTL-4138-20260508-FX274.lcb
样品瓶号: 1-2
进样体积: 20 μ l 版本号: 6.115
进样时间: 2026/05/08 12:20:47 实验者: xiechaojun
处理时间(V2): 2026/05/09 10:17:06 处理者: xiechaojun
仪器型号: SHIMADZU LC-2050C(FX274)

<色谱图>

mV

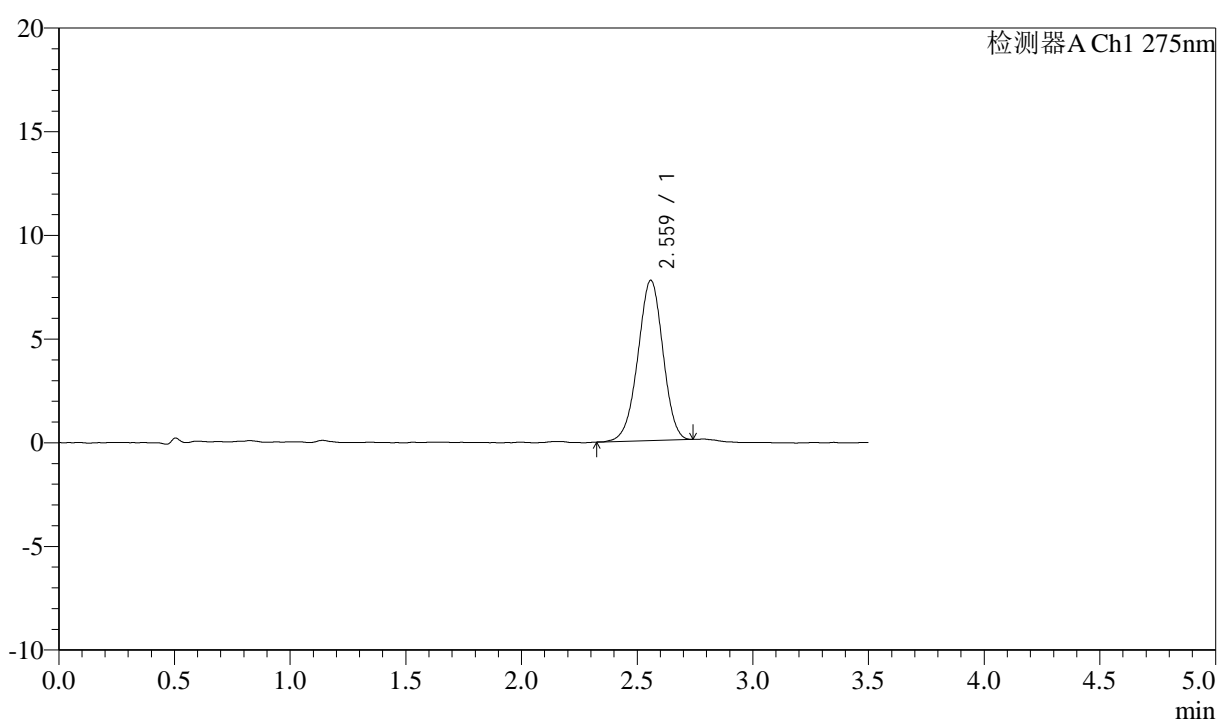

<峰表>

检测器A Ch1 275nm

峰号	保留时间	面积	面积%	高度	理论塔板数(USP)	拖尾因子	分离度(USP)
1	2.559	58212	100.000	7713	2664	0.969	--
总计		58212	100.000	7713			



QTL-4138

<样品信息>

色谱柱: LP-C18(50mm*4.6mm,5μm) 流速: 1.5ml/min
 柱温: 30°C 波长: 275nm
 数据文件名: RC\$QTL-4138 - 0-189/25-2663-2 - zzp-2025072321p-rcd-yxys30t-bzgs-2mg-shuijz-jf50z-P1-2.lcd
 方法文件名: RC\$QTL-4138 - QTL-4138-RCQX-1.5-FX274.lcm
 批处理文件名: RC\$QTL-4138 - QTL-4138-20260508-FX274.lcb
 样品瓶号: 1-2
 进样体积: 20μl 版本号: 6.115
 进样时间: 2026/05/08 12:24:40 实验者: xiechaojun
 处理时间(V2): 2026/05/09 10:17:09 处理者: xiechaojun
 仪器型号: SHIMADZU LC-2050C(FX274)

<色谱图>

mV

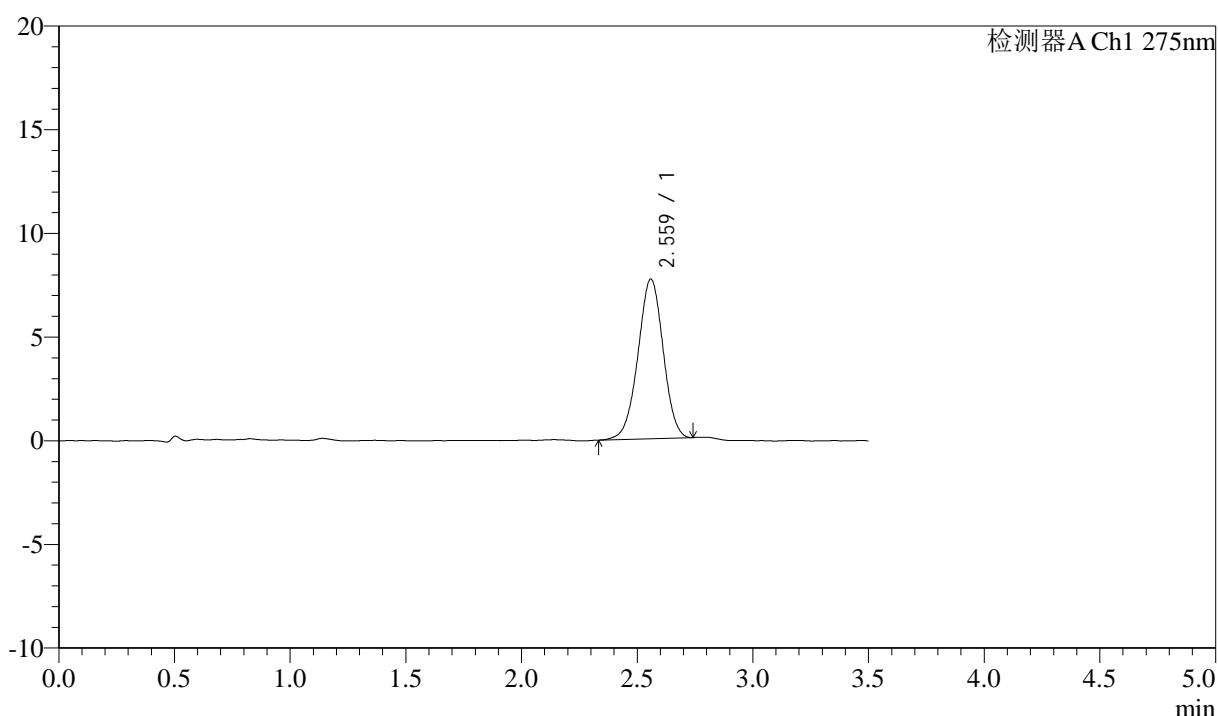

<峰表>

检测器A Ch1 275nm

峰号	保留时间	面积	面积%	高度	理论塔板数(USP)	拖尾因子	分离度(USP)
1	2.559	58257	100.000	7679	2653	0.981	--
总计		58257	100.000	7679			



QTL-4138

<样品信息>

色谱柱: LP-C18(50mm*4.6mm,5μm) 流速: 1.5ml/min
 柱温: 30°C 波长: 275nm
 数据文件名: RC\$QTL-4138 - 0-189/25-2664-2 - zzp-2025072321p-rcd-yxys30t-bzgs-2mg-shuijz-jf50z-P2-1.lcd
 方法文件名: RC\$QTL-4138 - QTL-4138-RCQX-1.5-FX274.lcm
 批处理文件名: RC\$QTL-4138 - QTL-4138-20260508-FX274.lcb
 样品瓶号: 1-11
 进样体积: 20μl 版本号: 6.115
 进样时间: 2026/05/08 12:28:32 实验者: xiechaojun
 处理时间(V2): 2026/05/09 10:17:11 处理者: xiechaojun
 仪器型号: SHIMADZU LC-2050C(FX274)

<色谱图>

mV

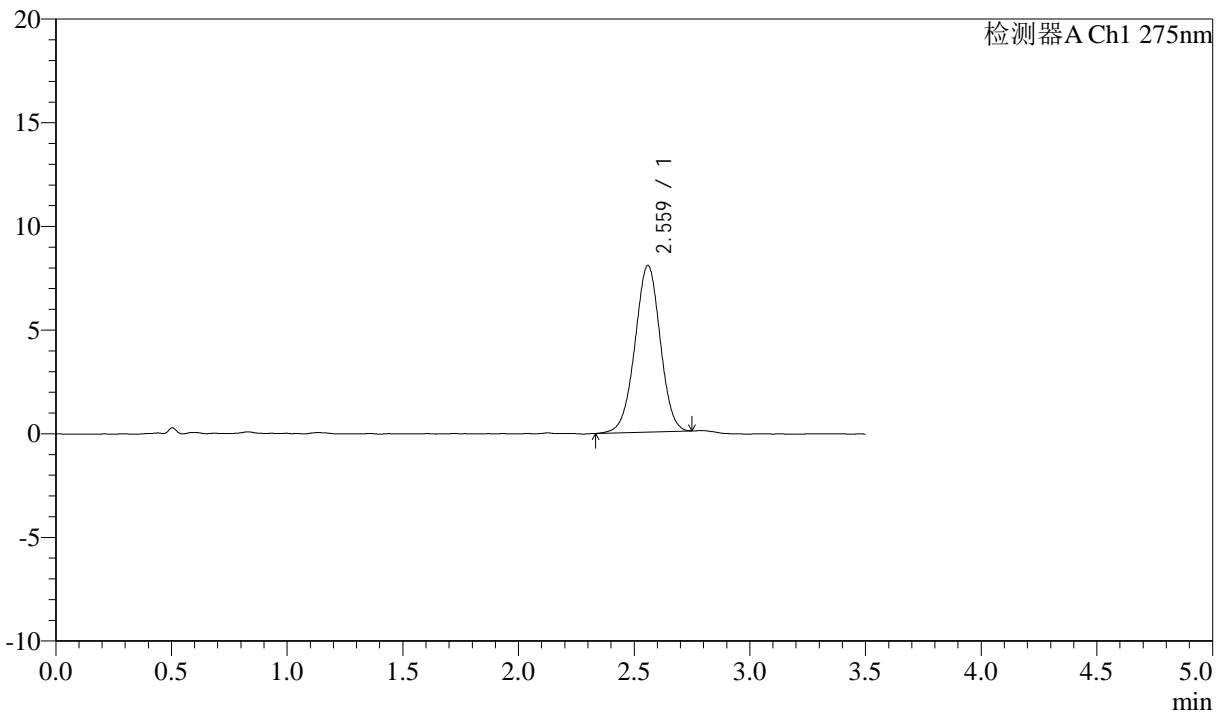

<峰表>

检测器A Ch1 275nm

峰号	保留时间	面积	面积%	高度	理论塔板数(USP)	拖尾因子	分离度(USP)
1	2.559	60987	100.000	8016	2645	0.984	--
总计		60987	100.000	8016			



QTL-4138

<样品信息>

色谱柱: LP-C18(50mm*4.6mm,5μm) 流速: 1.5ml/min
 柱温: 30°C 波长: 275nm
 数据文件名: RC\$QTL-4138 - 0-189/25-2665-2 - zzp-2025072321p-rcd-yxys30t-bzgs-2mg-shuijz-jf50z-P2-2.lcd
 方法文件名: RC\$QTL-4138 - QTL-4138-RCQX-1.5-FX274.lcm
 批处理文件名: RC\$QTL-4138 - QTL-4138-20260508-FX274.lcb
 样品瓶号: 1-11
 进样体积: 20μl 版本号: 6.115
 进样时间: 2026/05/08 12:32:24 实验者: xiechaojun
 处理时间(V2): 2026/05/09 10:17:14 处理者: xiechaojun
 仪器型号: SHIMADZU LC-2050C(FX274)

<色谱图>

mV

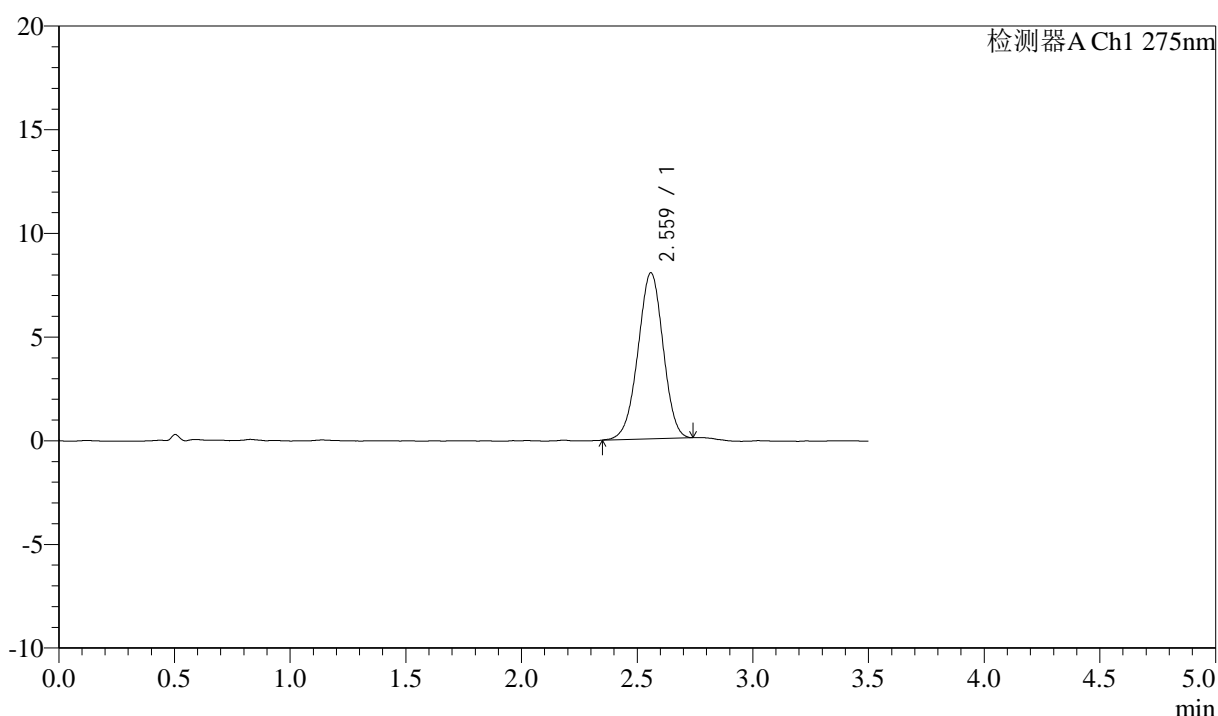

<峰表>

检测器A Ch1 275nm

峰号	保留时间	面积	面积%	高度	理论塔板数(USP)	拖尾因子	分离度(USP)
1	2.559	60562	100.000	7987	2629	0.975	--
总计		60562	100.000	7987			



QTL-4138

<样品信息>

色谱柱: LP-C18(50mm*4.6mm,5μm) 流速: 1.5ml/min
 柱温: 30°C 波长: 275nm
 数据文件名: RC\$QTL-4138 - 0-189/25-2666-2 - zzp-2025072321p-rcd-yxys30t-bzgs-2mg-shuijz-jf50z-P3-1.lcd
 方法文件名: RC\$QTL-4138 - QTL-4138-RCQX-1.5-FX274.lcm
 批处理文件名: RC\$QTL-4138 - QTL-4138-20260508-FX274.lcb
 样品瓶号: 1-20
 进样体积: 20μl 版本号: 6.115
 进样时间: 2026/05/08 12:36:17 实验者: xiechaojun
 处理时间(V2): 2026/05/09 10:17:17 处理者: xiechaojun
 仪器型号: SHIMADZU LC-2050C(FX274)

<色谱图>

mV

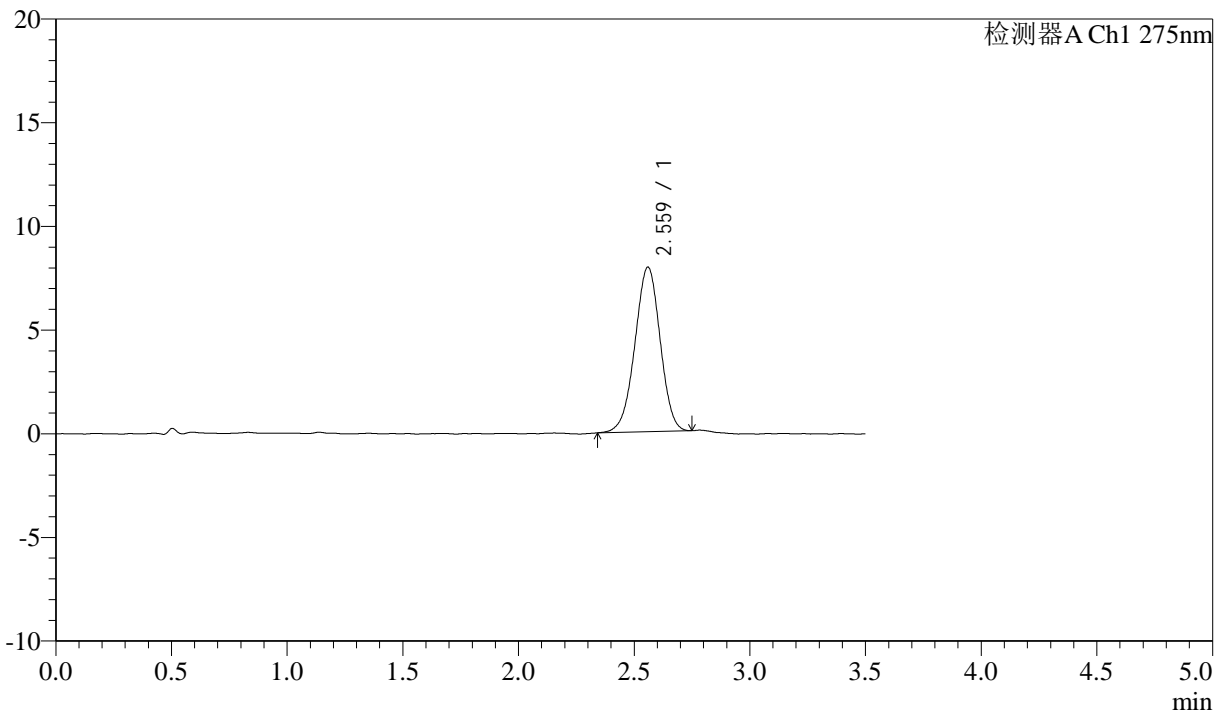

<峰表>

检测器A Ch1 275nm

峰号	保留时间	面积	面积%	高度	理论塔板数(USP)	拖尾因子	分离度(USP)
1	2.559	60310	100.000	7914	2616	0.973	--
总计		60310	100.000	7914			



QTL-4138

<样品信息>

色谱柱: LP-C18(50mm*4.6mm,5μm) 流速: 1.5ml/min
 柱温: 30°C 波长: 275nm
 数据文件名: RC\$QTL-4138 - 0-189/25-2667-2 - zzp-2025072321p-rcd-yxys30t-bzgs-2mg-shuijz-jf50z-P3-2.lcd
 方法文件名: RC\$QTL-4138 - QTL-4138-RCQX-1.5-FX274.lcm
 批处理文件名: RC\$QTL-4138 - QTL-4138-20260508-FX274.lcb
 样品瓶号: 1-20
 进样体积: 20μl 版本号: 6.115
 进样时间: 2026/05/08 12:40:10 实验者: xiechaojun
 处理时间(V2): 2026/05/09 10:17:20 处理者: xiechaojun
 仪器型号: SHIMADZU LC-2050C(FX274)

<色谱图>

mV

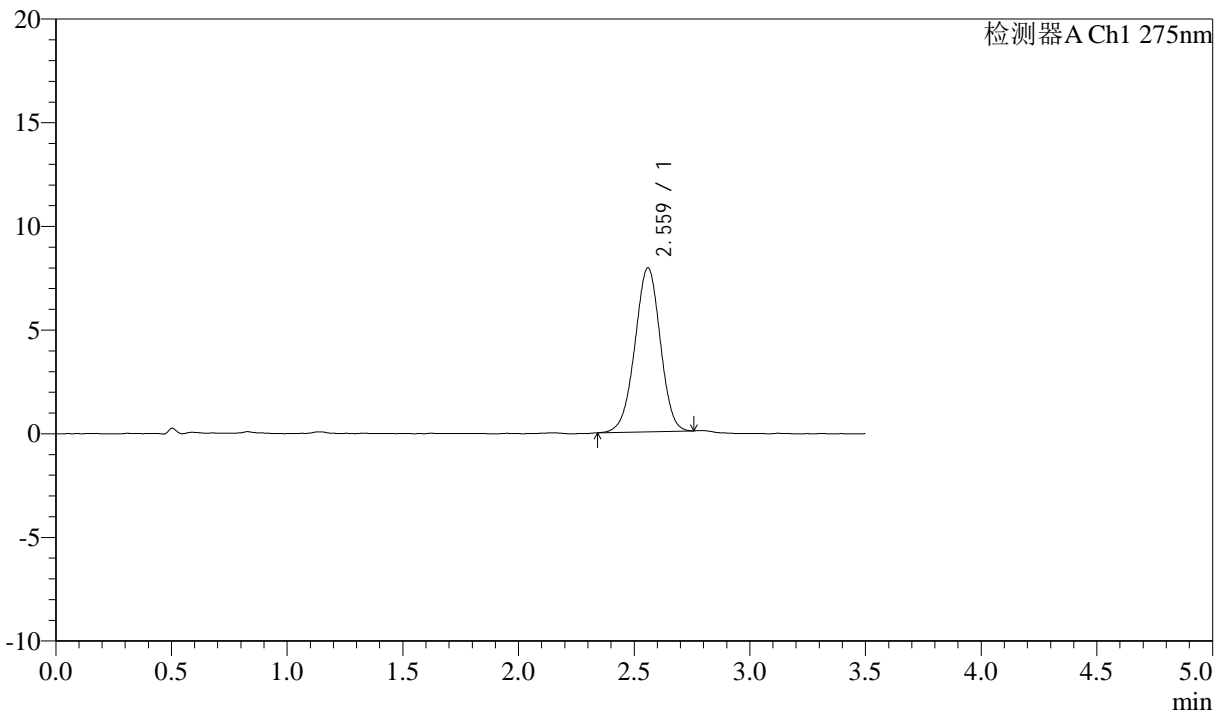

<峰表>

检测器A Ch1 275nm

峰号	保留时间	面积	面积%	高度	理论塔板数(USP)	拖尾因子	分离度(USP)
1	2.559	60366	100.000	7886	2618	0.976	--
总计		60366	100.000	7886			

<样品信息>

色谱柱: LP-C18(50mm*4.6mm,5 μ m) 流速: 1.5ml/min
 柱温: 30 $^{\circ}$ C 波长: 275nm
 数据文件名: RC\$QTL-4138 - 0-189/25-2668-2 - zzp-2025072321p-rcd-yxys30t-bzgs-2mg-shuijz-jf50z-P4-1.lcd
 方法文件名: RC\$QTL-4138 - QTL-4138-RCQX-1.5-FX274.lcm
 批处理文件名: RC\$QTL-4138 - QTL-4138-20260508-FX274.lcb
 样品瓶号: 1-29
 进样体积: 20 μ l 版本号: 6.115
 进样时间: 2026/05/08 12:44:03 实验者: xiechaojun
 处理时间(V2): 2026/05/09 10:17:23 处理者: xiechaojun
 仪器型号: SHIMADZU LC-2050C(FX274)

<色谱图>

mV

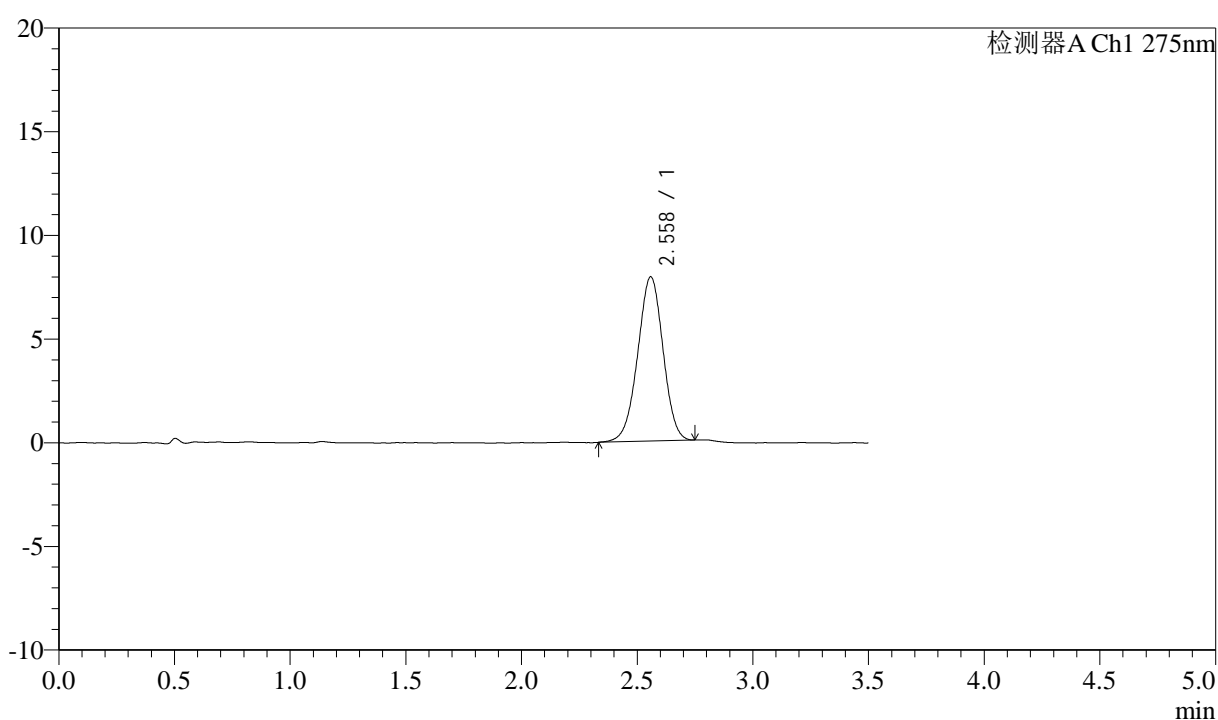

<峰表>

检测器A Ch1 275nm

峰号	保留时间	面积	面积%	高度	理论塔板数(USP)	拖尾因子	分离度(USP)
1	2.558	60430	100.000	7913	2591	0.979	--
总计		60430	100.000	7913			

<样品信息>

色谱柱: LP-C18(50mm*4.6mm,5 μ m) 流速: 1.5ml/min
 柱温: 30 $^{\circ}$ C 波长: 275nm
 数据文件名: RC\$QTL-4138 - 0-189/25-2669-2 - zzp-2025072321p-rcd-yxys30t-bzgs-2mg-shuijz-jf50z-P4-2.lcd
 方法文件名: RC\$QTL-4138 - QTL-4138-RCQX-1.5-FX274.lcm
 批处理文件名: RC\$QTL-4138 - QTL-4138-20260508-FX274.lcb
 样品瓶号: 1-29
 进样体积: 20 μ l 版本号: 6.115
 进样时间: 2026/05/08 12:47:55 实验者: xiechaojun
 处理时间(V2): 2026/05/09 10:17:26 处理者: xiechaojun
 仪器型号: SHIMADZU LC-2050C(FX274)

<色谱图>

mV

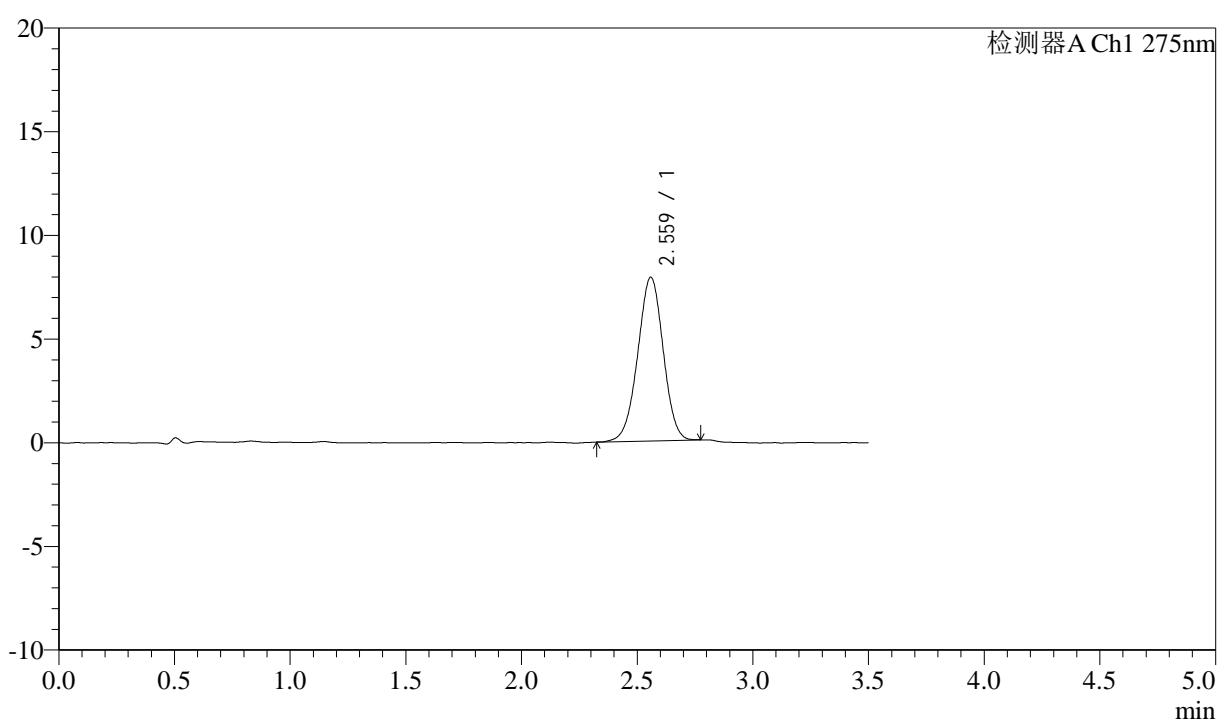

<峰表>

检测器A Ch1 275nm

峰号	保留时间	面积	面积%	高度	理论塔板数(USP)	拖尾因子	分离度(USP)
1	2.559	60384	100.000	7877	2584	0.981	--
总计		60384	100.000	7877			



QTL-4138

<样品信息>

色谱柱: LP-C18(50mm*4.6mm,5μm) 流速: 1.5ml/min
 柱温: 30°C 波长: 275nm
 数据文件名: RC\$QTL-4138 - 0-189/25-2670-2 - zzp-2025072321p-rcd-yxys30t-bzgs-2mg-shuijz-jf50z-P5-1.lcd
 方法文件名: RC\$QTL-4138 - QTL-4138-RCQX-1.5-FX274.lcm
 批处理文件名: RC\$QTL-4138 - QTL-4138-20260508-FX274.lcb
 样品瓶号: 1-38
 进样体积: 20μl 版本号: 6.115
 进样时间: 2026/05/08 12:51:47 实验者: xiechaojun
 处理时间(V2): 2026/05/09 10:17:29 处理者: xiechaojun
 仪器型号: SHIMADZU LC-2050C(FX274)

<色谱图>

mV

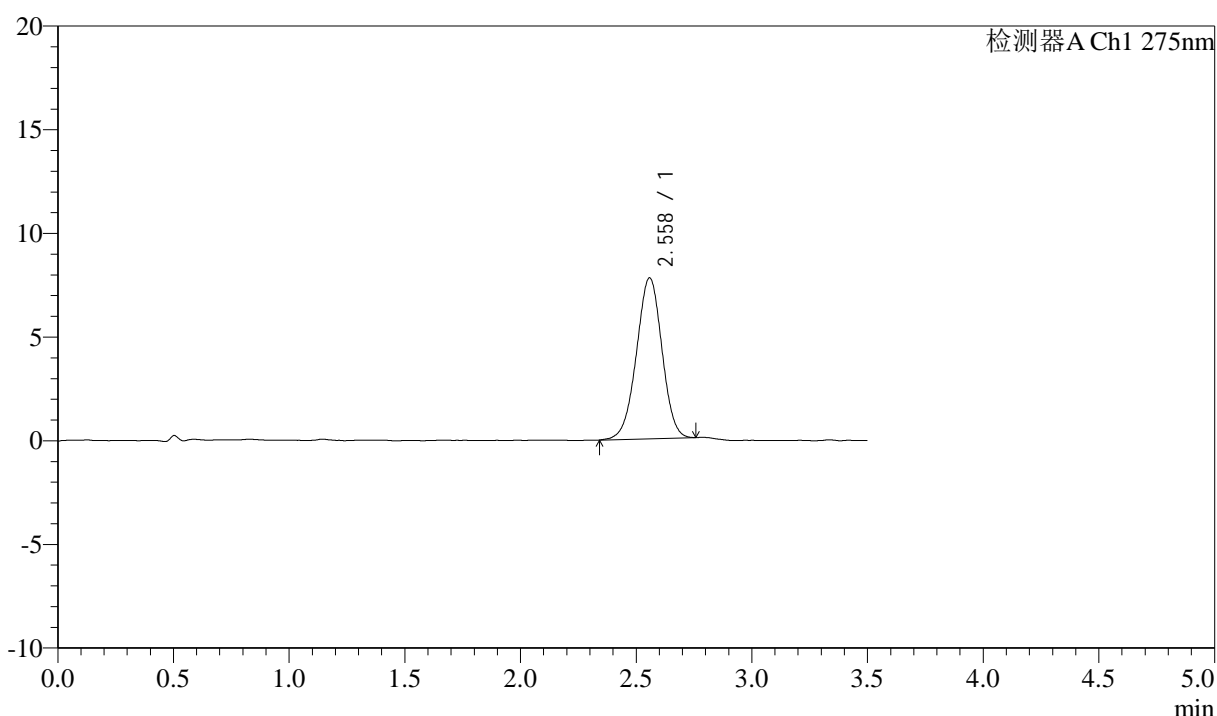

<峰表>

检测器A Ch1 275nm

峰号	保留时间	面积	面积%	高度	理论塔板数(USP)	拖尾因子	分离度(USP)
1	2.558	59598	100.000	7754	2561	0.979	--
总计		59598	100.000	7754			



QTL-4138

<样品信息>

色谱柱: LP-C18(50mm*4.6mm,5μm) 流速: 1.5ml/min
 柱温: 30°C 波长: 275nm
 数据文件名: RC\$QTL-4138 - 0-189/25-2671-2 - zzp-2025072321p-rcd-yxys30t-bzgs-2mg-shuijz-jf50z-P5-2.lcd
 方法文件名: RC\$QTL-4138 - QTL-4138-RCQX-1.5-FX274.lcm
 批处理文件名: RC\$QTL-4138 - QTL-4138-20260508-FX274.lcb
 样品瓶号: 1-38
 进样体积: 20μl 版本号: 6.115
 进样时间: 2026/05/08 12:55:40 实验者: xiechaojun
 处理时间(V2): 2026/05/09 10:17:31 处理者: xiechaojun
 仪器型号: SHIMADZU LC-2050C(FX274)

<色谱图>

mV

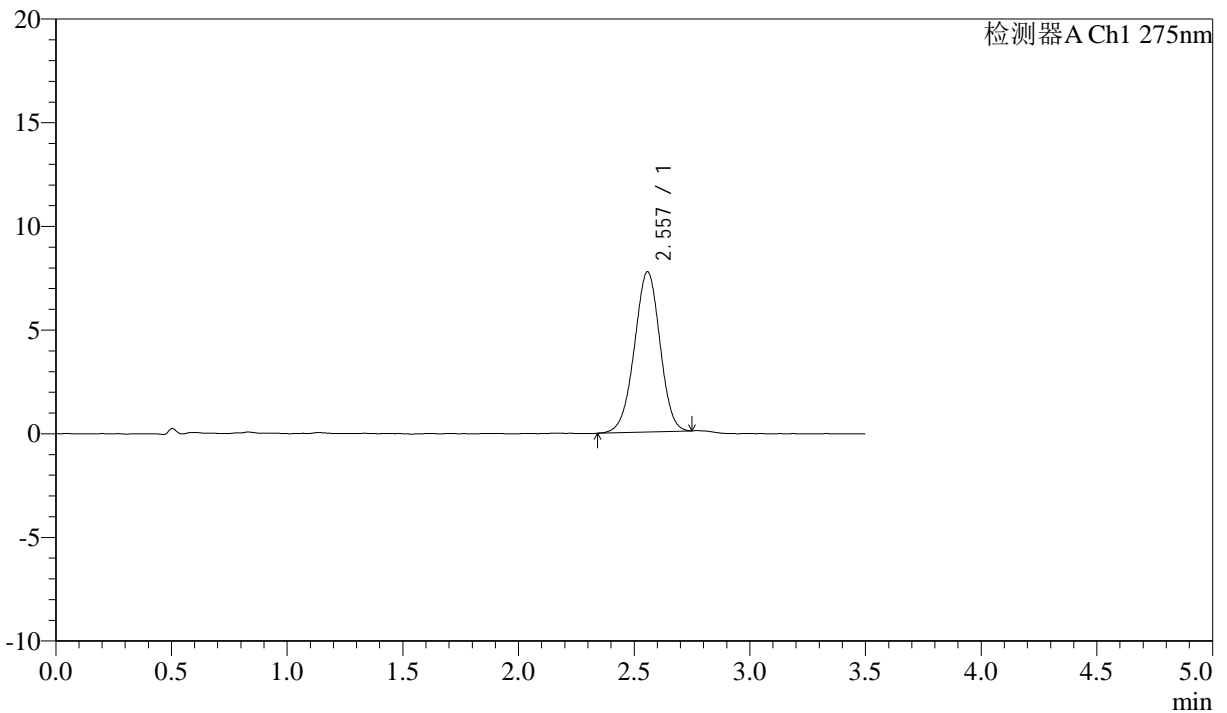

<峰表>

检测器A Ch1 275nm

峰号	保留时间	面积	面积%	高度	理论塔板数(USP)	拖尾因子	分离度(USP)
1	2.557	59395	100.000	7724	2563	0.976	--
总计		59395	100.000	7724			



QTL-4138

<样品信息>

色谱柱: LP-C18(50mm*4.6mm,5μm) 流速: 1.5ml/min
 柱温: 30°C 波长: 275nm
 数据文件名: RC\$QTL-4138 - 0-189/25-2672-2 - zzp-2025072321p-rcd-yxys30t-bzgs-2mg-shuijz-jf50z-P6-1.lcd
 方法文件名: RC\$QTL-4138 - QTL-4138-RCQX-1.5-FX274.lcm
 批处理文件名: RC\$QTL-4138 - QTL-4138-20260508-FX274.lcb
 样品瓶号: 1-47
 进样体积: 20μl 版本号: 6.115
 进样时间: 2026/05/08 12:59:32 实验者: xiechaojun
 处理时间(V2): 2026/05/09 10:17:34 处理者: xiechaojun
 仪器型号: SHIMADZU LC-2050C(FX274)

<色谱图>

mV

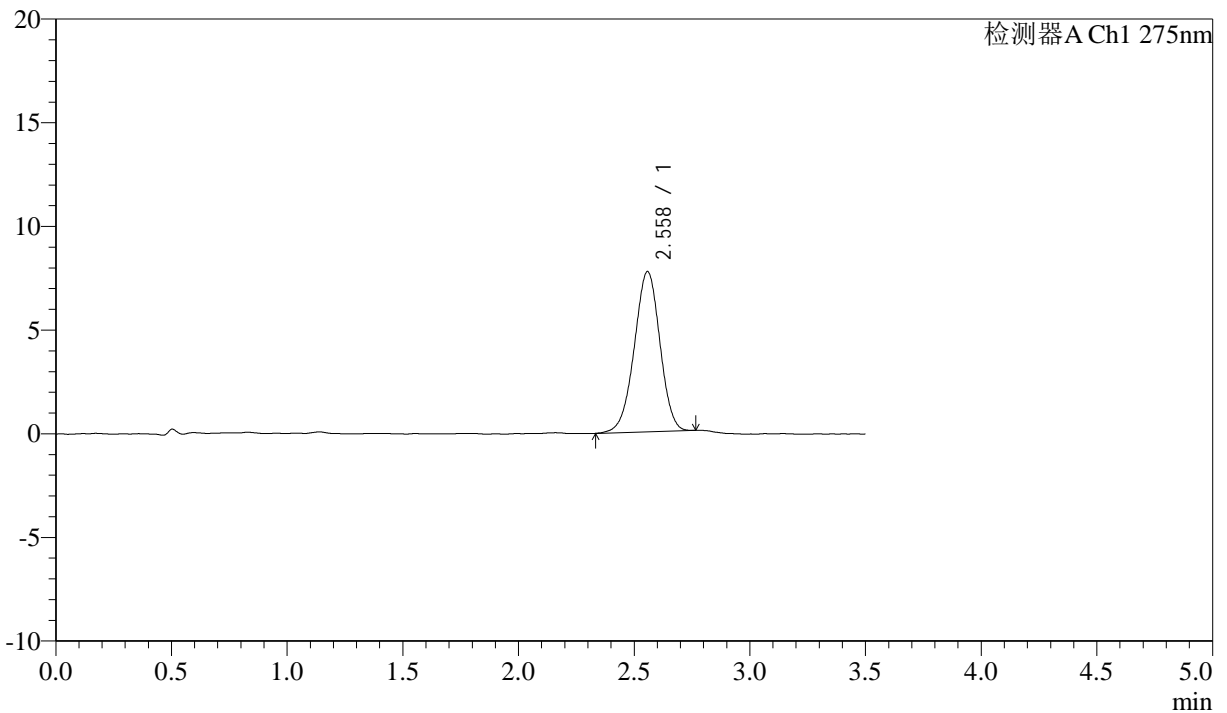

<峰表>

检测器A Ch1 275nm

峰号	保留时间	面积	面积%	高度	理论塔板数(USP)	拖尾因子	分离度(USP)
1	2.558	59567	100.000	7722	2550	0.969	--
总计		59567	100.000	7722			



QTL-4138

<样品信息>

色谱柱: LP-C18(50mm*4.6mm,5μm) 流速: 1.5ml/min
 柱温: 30°C 波长: 275nm
 数据文件名: RC\$QTL-4138 - 0-189/25-2673-2 - zzp-2025072321p-rcd-yxys30t-bzgs-2mg-shuijz-jf50z-P6-2.lcd
 方法文件名: RC\$QTL-4138 - QTL-4138-RCQX-1.5-FX274.lcm
 批处理文件名: RC\$QTL-4138 - QTL-4138-20260508-FX274.lcb
 样品瓶号: 1-47
 进样体积: 20μl 版本号: 6.115
 进样时间: 2026/05/08 13:03:24 实验者: xiechaojun
 处理时间(V2): 2026/05/09 10:17:37 处理者: xiechaojun
 仪器型号: SHIMADZU LC-2050C(FX274)

<色谱图>

mV

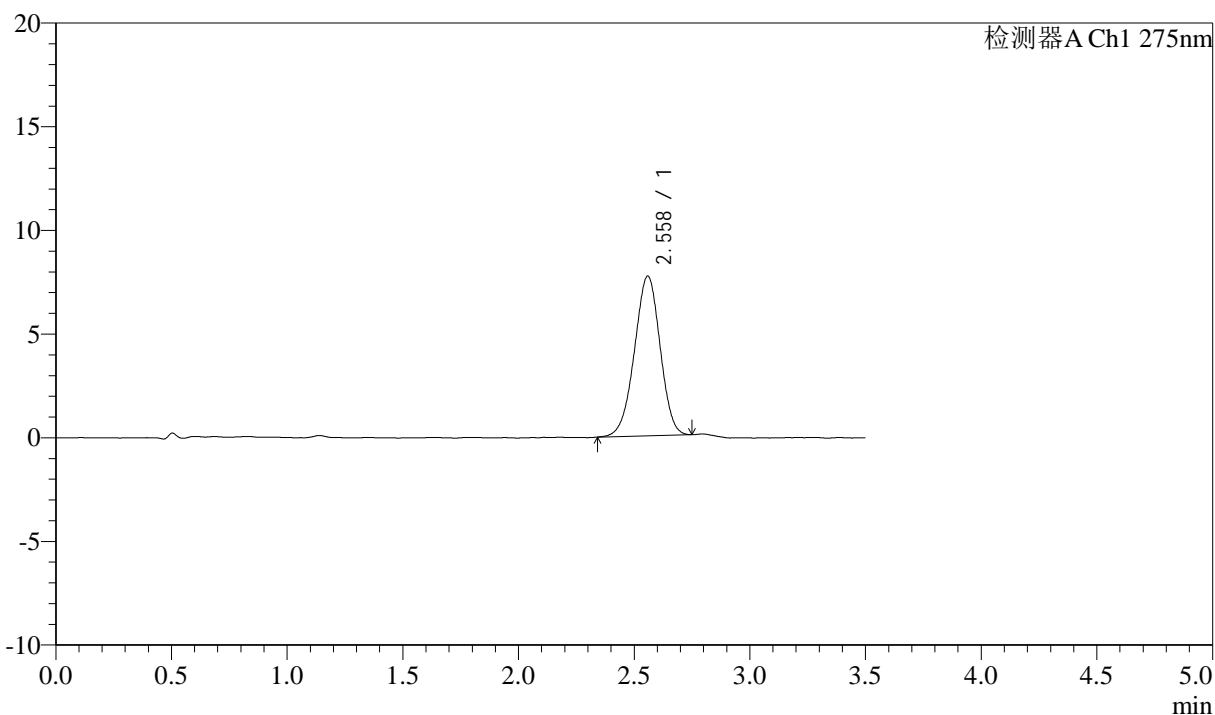

<峰表>

检测器A Ch1 275nm

峰号	保留时间	面积	面积%	高度	理论塔板数(USP)	拖尾因子	分离度(USP)
1	2.558	59453	100.000	7690	2500	0.967	--
总计		59453	100.000	7690			



QTL-4138

<样品信息>

色谱柱: LP-C18(50mm*4.6mm,5μm) 流速: 1.5ml/min
 柱温: 30°C 波长: 275nm
 数据文件名: RC\$QTL-4138 - 0-189/25-2674-2 - zzp-2025072321p-rcd-yxys30t-bzgz-2mg-shuijz-jf50z-P1-1.lcd
 方法文件名: RC\$QTL-4138 - QTL-4138-RCQX-1.5-FX274.lcm
 批处理文件名: RC\$QTL-4138 - QTL-4138-20260508-FX274.lcb
 样品瓶号: 1-3
 进样体积: 20μl 版本号: 6.115
 进样时间: 2026/05/08 13:07:16 实验者: xiechaojun
 处理时间(V2): 2026/05/09 10:17:40 处理者: xiechaojun
 仪器型号: SHIMADZU LC-2050C(FX274)

<色谱图>

mV

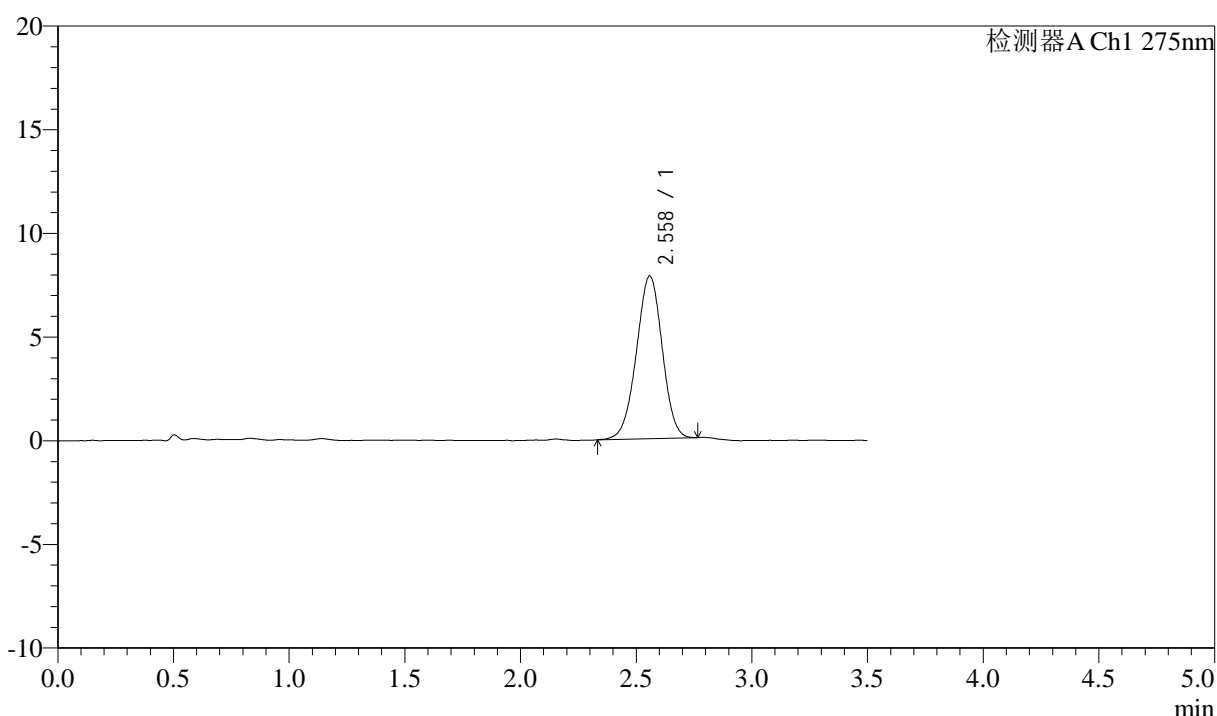

<峰表>

检测器A Ch1 275nm

峰号	保留时间	面积	面积%	高度	理论塔板数(USP)	拖尾因子	分离度(USP)
1	2.558	60994	100.000	7838	2504	0.978	--
总计		60994	100.000	7838			

<样品信息>

色谱柱: LP-C18(50mm*4.6mm,5 μ m) 流速: 1.5ml/min
 柱温: 30 $^{\circ}$ C 波长: 275nm
 数据文件名: RC\$QTL-4138 - 0-189/25-2675-2 - zzp-2025072321p-rcd-yxys30t-bzgz-2mg-shuijz-jf50z-P1-2.lcd
 方法文件名: RC\$QTL-4138 - QTL-4138-RCQX-1.5-FX274.lcm
 批处理文件名: RC\$QTL-4138 - QTL-4138-20260508-FX274.lcb
 样品瓶号: 1-3
 进样体积: 20 μ l 版本号: 6.115
 进样时间: 2026/05/08 13:11:08 实验者: xiechaojun
 处理时间(V2): 2026/05/09 10:17:43 处理者: xiechaojun
 仪器型号: SHIMADZU LC-2050C(FX274)

<色谱图>

mV

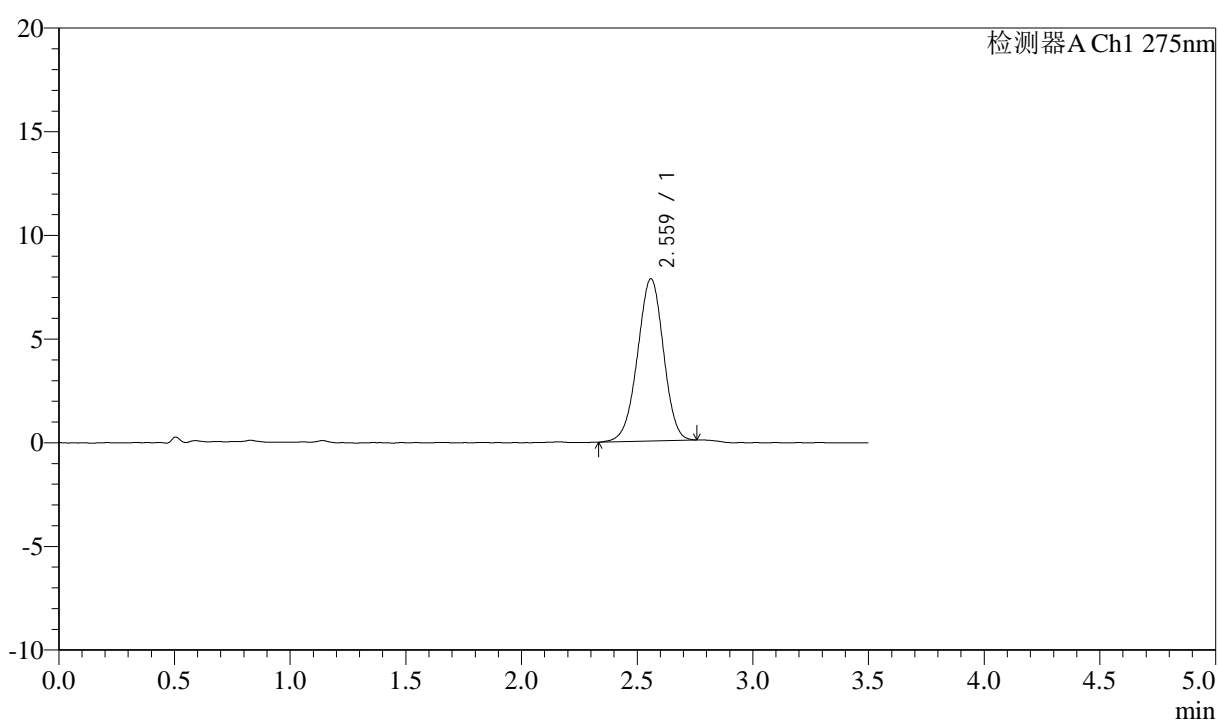

<峰表>

检测器A Ch1 275nm

峰号	保留时间	面积	面积%	高度	理论塔板数(USP)	拖尾因子	分离度(USP)
1	2.559	61135	100.000	7809	2483	0.970	--
总计		61135	100.000	7809			

<样品信息>

色谱柱: LP-C18(50mm*4.6mm,5 μ m) 流速: 1.5ml/min
柱温: 30 $^{\circ}$ C 波长: 275nm
数据文件名: RC\$QTL-4138 - 0-189/25-2676-2 - zzp-2025072321p-rcd-yxys30t-bzgz-2mg-shuijz-jf50z-P2-1.lcd
方法文件名: RC\$QTL-4138 - QTL-4138-RCQX-1.5-FX274.lcm
批处理文件名: RC\$QTL-4138 - QTL-4138-20260508-FX274.lcb
样品瓶号: 1-12
进样体积: 20 μ l 版本号: 6.115
进样时间: 2026/05/08 13:15:01 实验者: xiechaojun
处理时间(V2): 2026/05/09 10:17:45 处理者: xiechaojun
仪器型号: SHIMADZU LC-2050C(FX274)

<色谱图>

mV

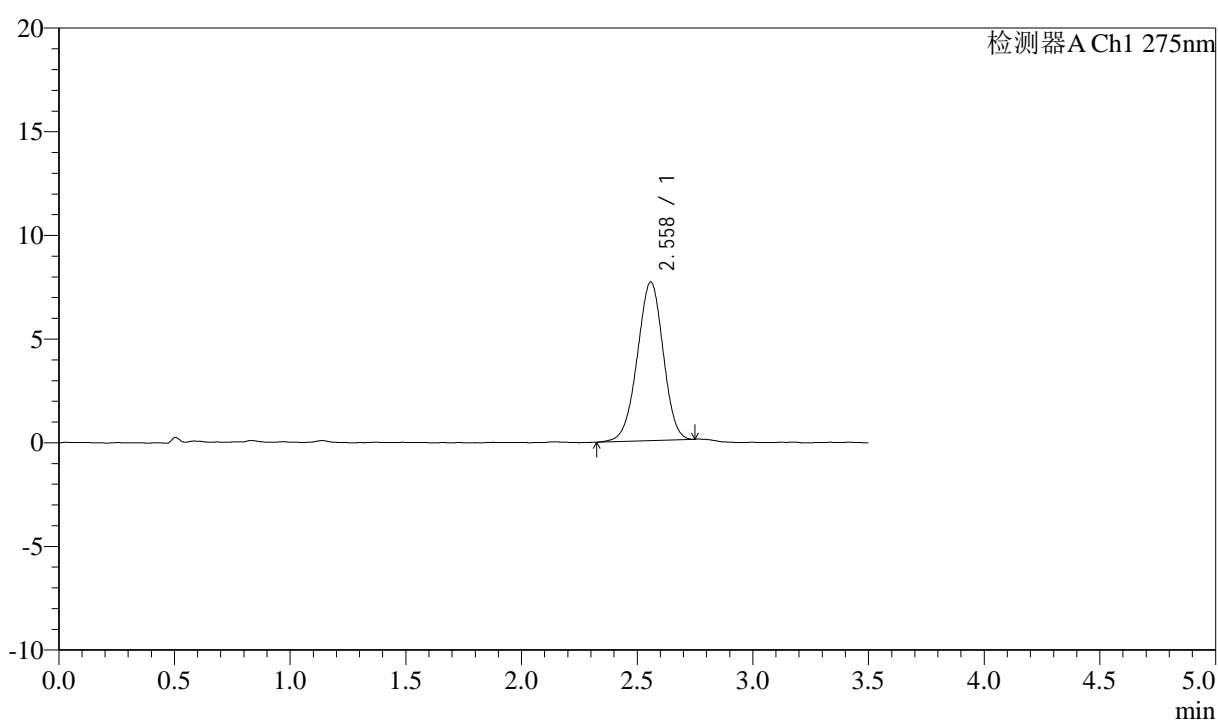

<峰表>

检测器A Ch1 275nm

峰号	保留时间	面积	面积%	高度	理论塔板数(USP)	拖尾因子	分离度(USP)
1	2.558	59543	100.000	7638	2477	0.969	--
总计		59543	100.000	7638			



QTL-4138

<样品信息>

色谱柱: LP-C18(50mm*4.6mm,5μm) 流速: 1.5ml/min
 柱温: 30°C 波长: 275nm
 数据文件名: RC\$QTL-4138 - 0-189/25-2677-2 - zzp-2025072321p-rcd-yxys30t-bzgz-2mg-shuijz-jf50z-P2-2.lcd
 方法文件名: RC\$QTL-4138 - QTL-4138-RCQX-1.5-FX274.lcm
 批处理文件名: RC\$QTL-4138 - QTL-4138-20260508-FX274.lcb
 样品瓶号: 1-12
 进样体积: 20μl 版本号: 6.115
 进样时间: 2026/05/08 13:18:53 实验者: xiechaojun
 处理时间(V2): 2026/05/09 10:17:48 处理者: xiechaojun
 仪器型号: SHIMADZU LC-2050C(FX274)

<色谱图>

mV

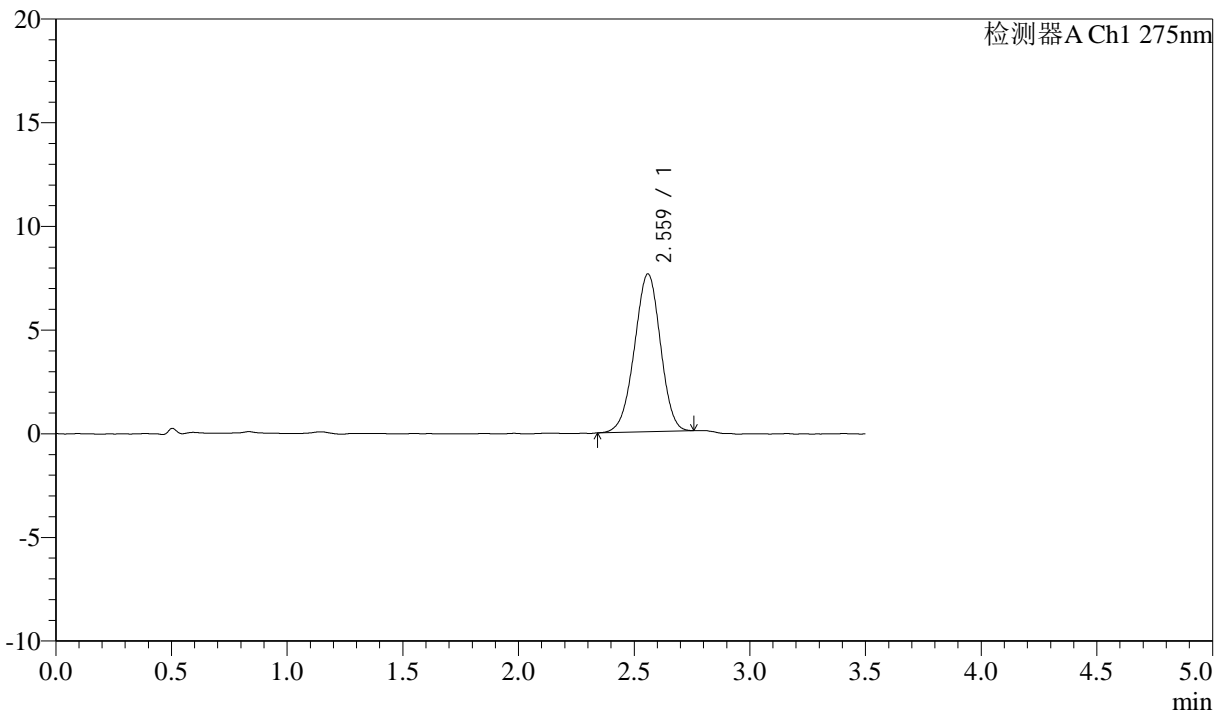

<峰表>

检测器A Ch1 275nm

峰号	保留时间	面积	面积%	高度	理论塔板数(USP)	拖尾因子	分离度(USP)
1	2.559	59451	100.000	7590	2461	0.971	--
总计		59451	100.000	7590			



QTL-4138

<样品信息>

色谱柱: LP-C18(50mm*4.6mm,5μm) 流速: 1.5ml/min
 柱温: 30°C 波长: 275nm
 数据文件名: RC\$QTL-4138 - 0-189/25-2678-2 - zzp-2025072321p-rcd-yxys30t-bzgz-2mg-shuijz-jf50z-P3-1.lcd
 方法文件名: RC\$QTL-4138 - QTL-4138-RCQX-1.5-FX274.lcm
 批处理文件名: RC\$QTL-4138 - QTL-4138-20260508-FX274.lcb
 样品瓶号: 1-21
 进样体积: 20μl 版本号: 6.115
 进样时间: 2026/05/08 13:22:45 实验者: xiechaojun
 处理时间(V2): 2026/05/09 10:17:51 处理者: xiechaojun
 仪器型号: SHIMADZU LC-2050C(FX274)

<色谱图>

mV

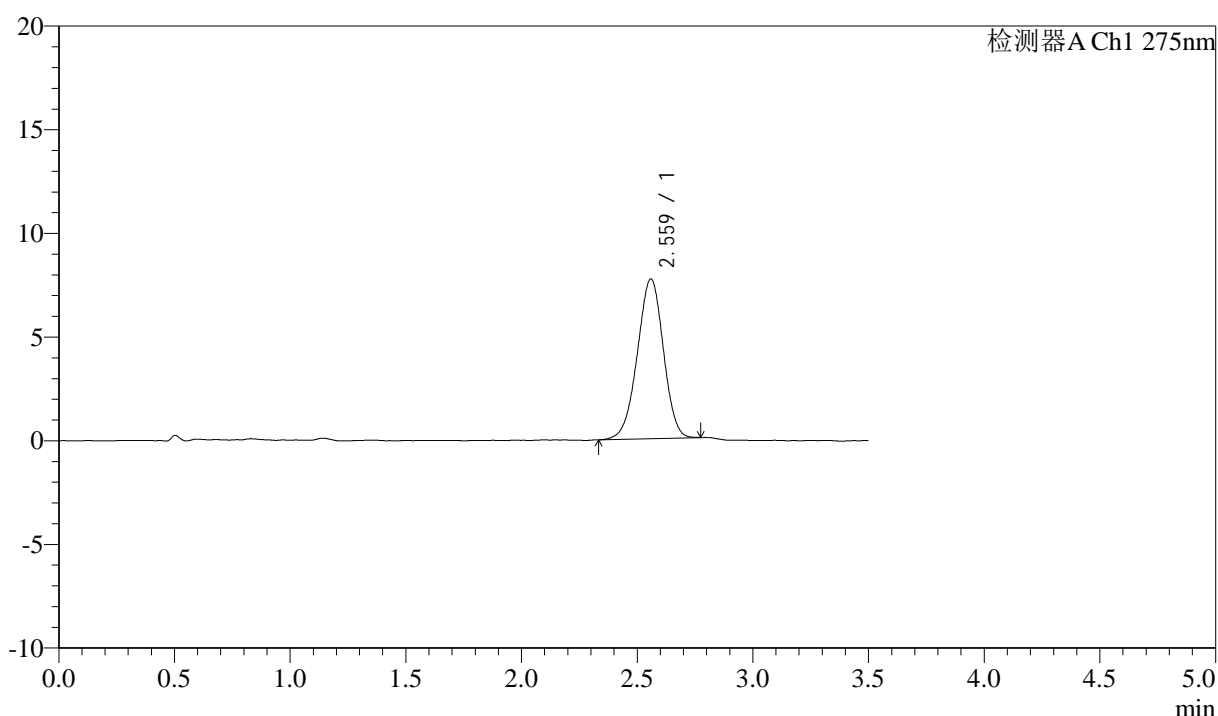

<峰表>

检测器A Ch1 275nm

峰号	保留时间	面积	面积%	高度	理论塔板数(USP)	拖尾因子	分离度(USP)
1	2.559	60379	100.000	7685	2462	0.965	--
总计		60379	100.000	7685			

<样品信息>

色谱柱: LP-C18(50mm*4.6mm,5 μ m) 流速: 1.5ml/min
柱温: 30 $^{\circ}$ C 波长: 275nm
数据文件名: RC\$QTL-4138 - 0-189/25-2679-2 - zzp-2025072321p-rcd-yxys30t-bzgz-2mg-shuijz-jf50z-P3-2.lcd
方法文件名: RC\$QTL-4138 - QTL-4138-RCQX-1.5-FX274.lcm
批处理文件名: RC\$QTL-4138 - QTL-4138-20260508-FX274.lcb
样品瓶号: 1-21
进样体积: 20 μ l 版本号: 6.115
进样时间: 2026/05/08 13:26:38 实验者: xiechaojun
处理时间(V2): 2026/05/09 10:17:54 处理者: xiechaojun
仪器型号: SHIMADZU LC-2050C(FX274)

<色谱图>

mV

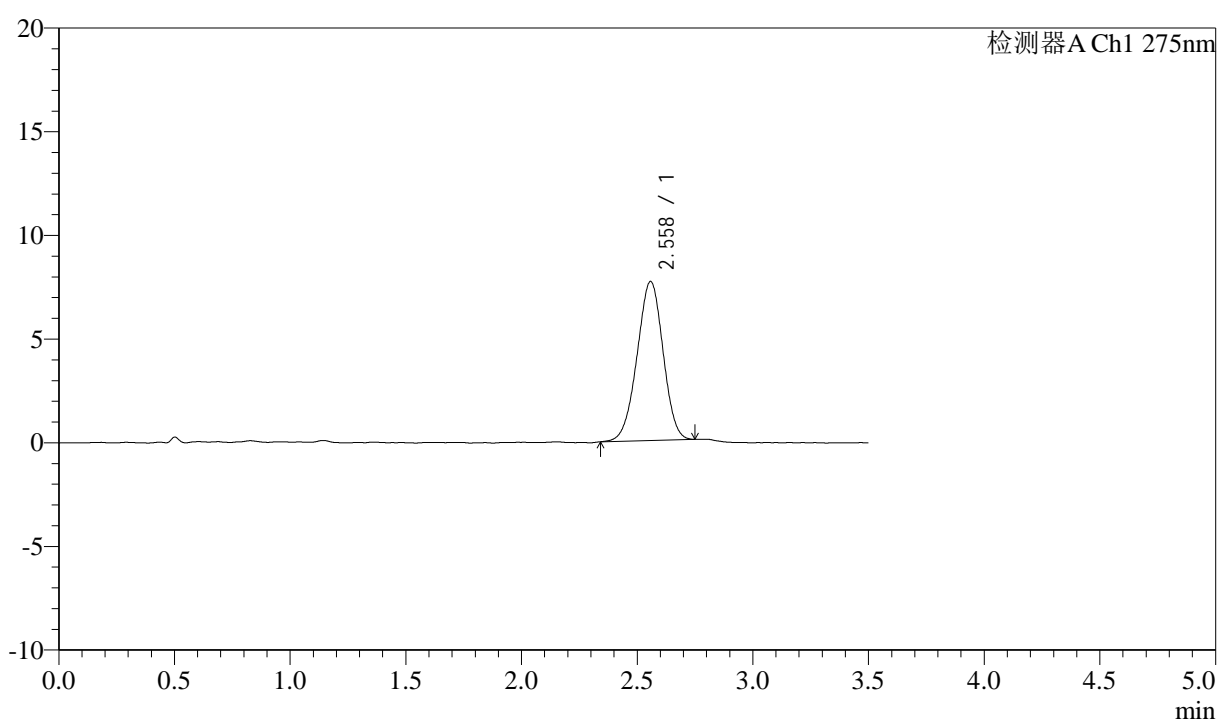

<峰表>

检测器A Ch1 275nm

峰号	保留时间	面积	面积%	高度	理论塔板数(USP)	拖尾因子	分离度(USP)
1	2.558	59934	100.000	7664	2436	0.972	--
总计		59934	100.000	7664			

<样品信息>

色谱柱: LP-C18(50mm*4.6mm,5 μ m) 流速: 1.5ml/min
柱温: 30 $^{\circ}$ C 波长: 275nm
数据文件名: RC\$QTL-4138 - 0-189/25-2680-2 - zzp-2025072321p-rcd-yxys30t-bzgz-2mg-shuijz-jf50z-P4-1.lcd
方法文件名: RC\$QTL-4138 - QTL-4138-RCQX-1.5-FX274.lcm
批处理文件名: RC\$QTL-4138 - QTL-4138-20260508-FX274.lcb
样品瓶号: 1-30
进样体积: 20 μ l 版本号: 6.115
进样时间: 2026/05/08 13:30:31 实验者: xiechaojun
处理时间(V2): 2026/05/09 10:17:57 处理者: xiechaojun
仪器型号: SHIMADZU LC-2050C(FX274)

<色谱图>

mV

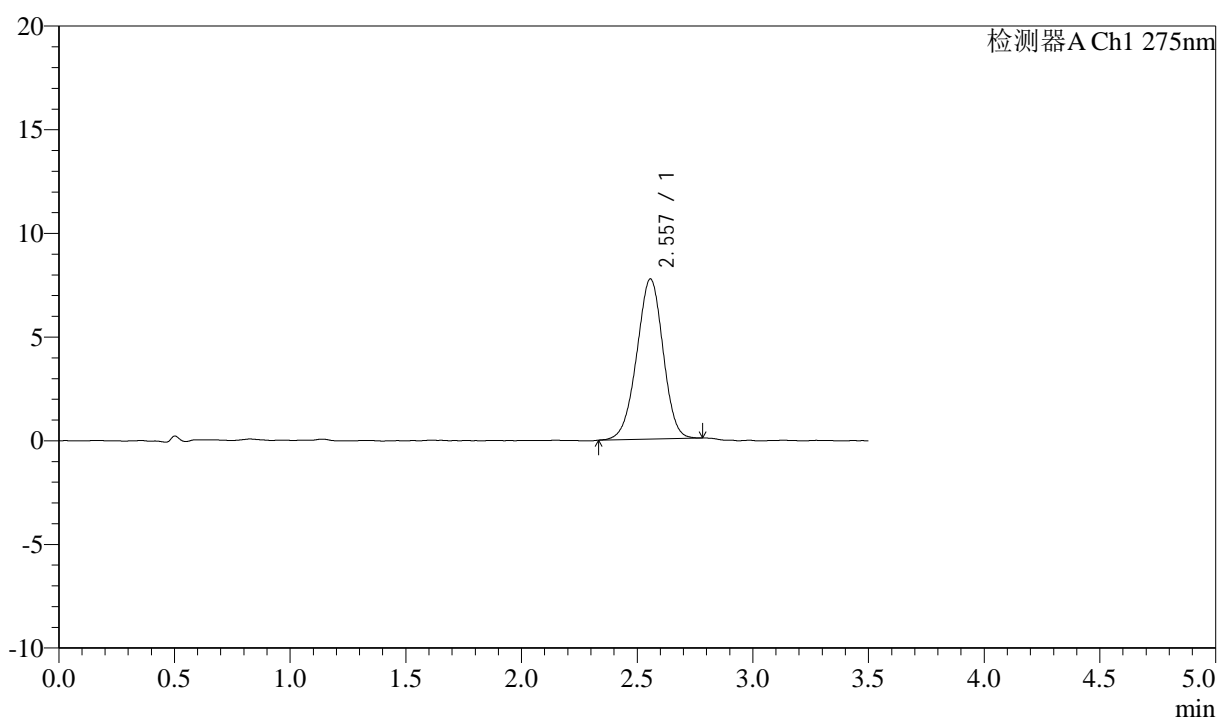

<峰表>

检测器A Ch1 275nm

峰号	保留时间	面积	面积%	高度	理论塔板数(USP)	拖尾因子	分离度(USP)
1	2.557	61016	100.000	7724	2406	0.967	--
总计		61016	100.000	7724			



QTL-4138

<样品信息>

色谱柱: LP-C18(50mm*4.6mm,5μm) 流速: 1.5ml/min
 柱温: 30°C 波长: 275nm
 数据文件名: RC\$QTL-4138 - 0-189/25-2681-2 - zzp-2025072321p-rcd-yxys30t-bzgz-2mg-shuijz-jf50z-P4-2.lcd
 方法文件名: RC\$QTL-4138 - QTL-4138-RCQX-1.5-FX274.lcm
 批处理文件名: RC\$QTL-4138 - QTL-4138-20260508-FX274.lcb
 样品瓶号: 1-30
 进样体积: 20μl 版本号: 6.115
 进样时间: 2026/05/08 13:34:24 实验者: xiechaojun
 处理时间(V2): 2026/05/09 10:18:00 处理者: xiechaojun
 仪器型号: SHIMADZU LC-2050C(FX274)

<色谱图>

mV

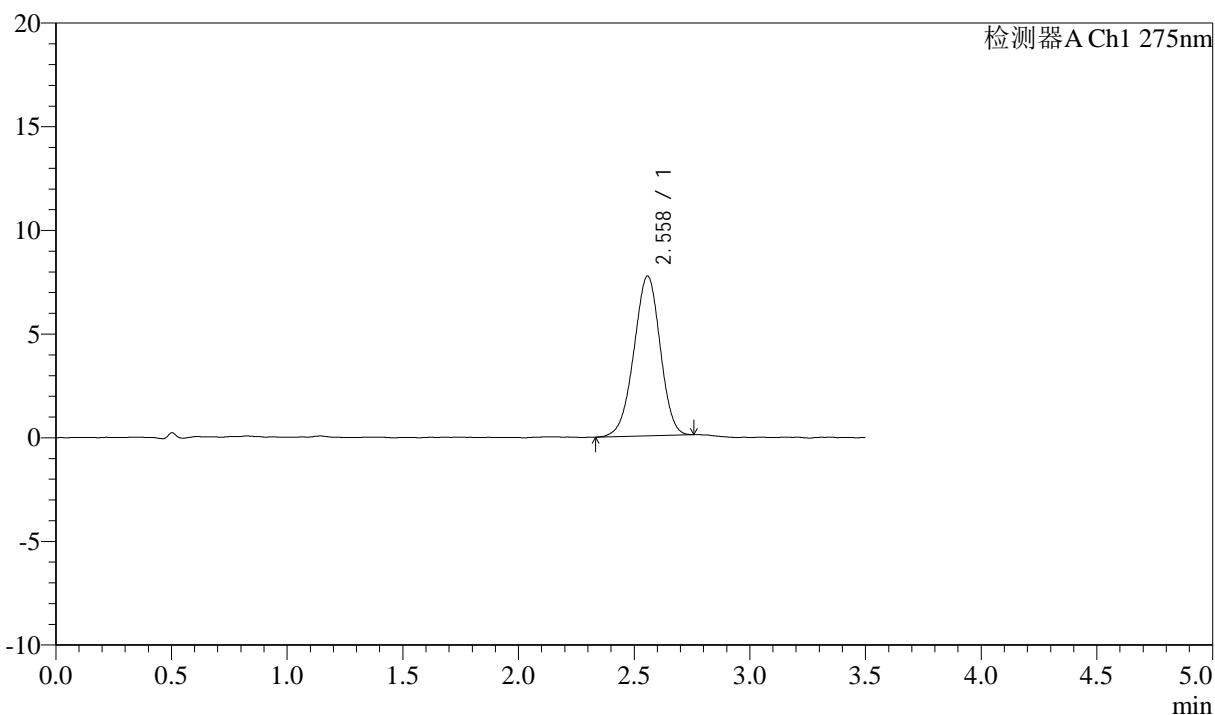

<峰表>

检测器A Ch1 275nm

峰号	保留时间	面积	面积%	高度	理论塔板数(USP)	拖尾因子	分离度(USP)
1	2.558	60875	100.000	7700	2404	0.963	--
总计		60875	100.000	7700			

<样品信息>

色谱柱: LP-C18(50mm*4.6mm,5 μ m) 流速: 1.5ml/min
 柱温: 30 $^{\circ}$ C 波长: 275nm
 数据文件名: RC\$QTL-4138 - 0-189/25-2682-2 - zzp-2025072321p-rcd-yxys30t-bzgz-2mg-shuijz-jf50z-P5-1.lcd
 方法文件名: RC\$QTL-4138 - QTL-4138-RCQX-1.5-FX274.lcm
 批处理文件名: RC\$QTL-4138 - QTL-4138-20260508-FX274.lcb
 样品瓶号: 1-39
 进样体积: 20 μ l 版本号: 6.115
 进样时间: 2026/05/08 13:38:15 实验者: xiechaojun
 处理时间(V2): 2026/05/09 10:18:03 处理者: xiechaojun
 仪器型号: SHIMADZU LC-2050C(FX274)

<色谱图>

mV

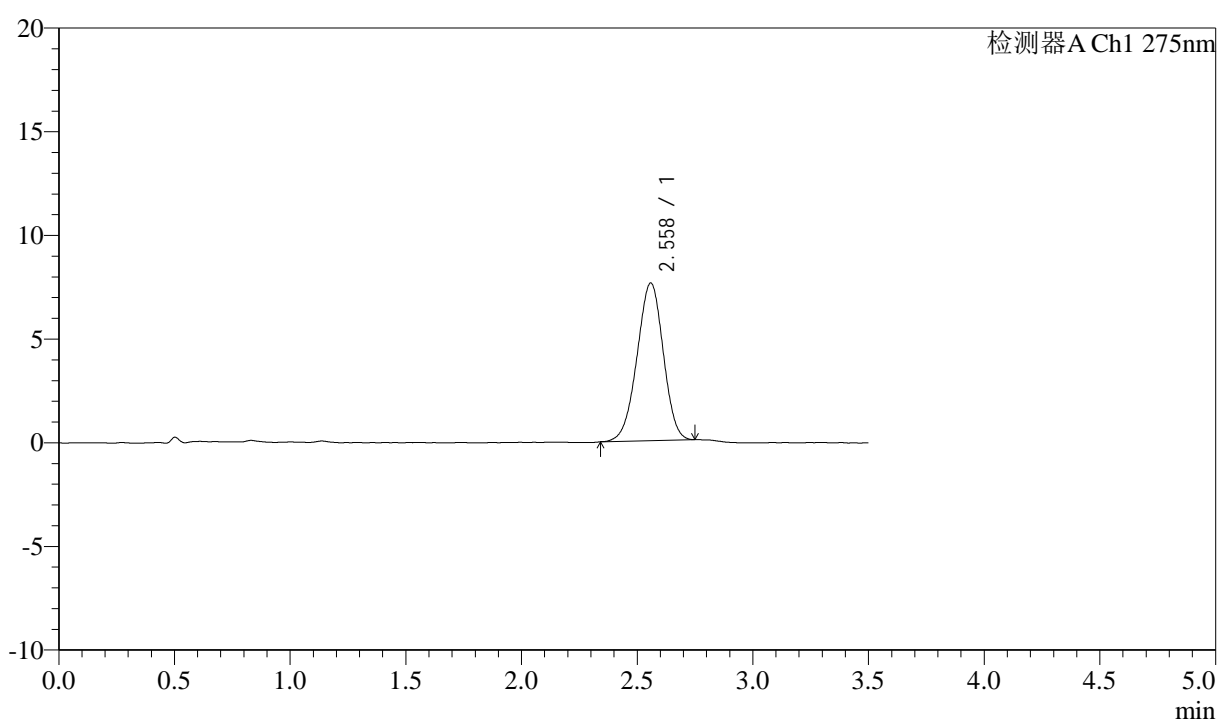

<峰表>

检测器A Ch1 275nm

峰号	保留时间	面积	面积%	高度	理论塔板数(USP)	拖尾因子	分离度(USP)
1	2.558	59993	100.000	7589	2399	0.965	--
总计		59993	100.000	7589			



QTL-4138

<样品信息>

色谱柱: LP-C18(50mm*4.6mm,5μm) 流速: 1.5ml/min
 柱温: 30°C 波长: 275nm
 数据文件名: RC\$QTL-4138 - 0-189/25-2683-2 - zzp-2025072321p-rcd-yxys30t-bzgz-2mg-shuijz-jf50z-P5-2.lcd
 方法文件名: RC\$QTL-4138 - QTL-4138-RCQX-1.5-FX274.lcm
 批处理文件名: RC\$QTL-4138 - QTL-4138-20260508-FX274.lcb
 样品瓶号: 1-39
 进样体积: 20μl 版本号: 6.115
 进样时间: 2026/05/08 13:42:08 实验者: xiechaojun
 处理时间(V2): 2026/05/09 10:18:05 处理者: xiechaojun
 仪器型号: SHIMADZU LC-2050C(FX274)

<色谱图>

mV

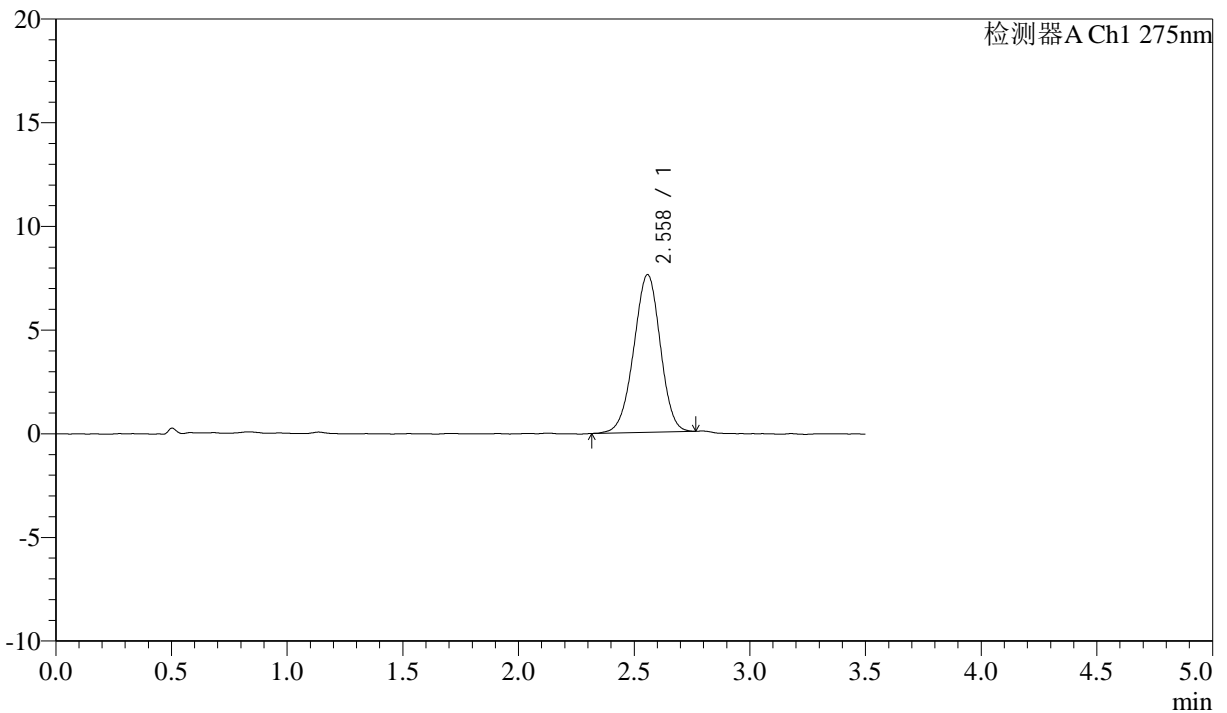

<峰表>

检测器A Ch1 275nm

峰号	保留时间	面积	面积%	高度	理论塔板数(USP)	拖尾因子	分离度(USP)
1	2.558	60640	100.000	7599	2373	0.971	--
总计		60640	100.000	7599			



QTL-4138

<样品信息>

色谱柱: LP-C18(50mm*4.6mm,5μm) 流速: 1.5ml/min
 柱温: 30°C 波长: 275nm
 数据文件名: RC\$QTL-4138 - 0-189/25-2684-2 - zzp-2025072321p-rcd-yxys30t-bzgz-2mg-shuijz-jf50z-P6-1.lcd
 方法文件名: RC\$QTL-4138 - QTL-4138-RCQX-1.5-FX274.lcm
 批处理文件名: RC\$QTL-4138 - QTL-4138-20260508-FX274.lcb
 样品瓶号: 1-48
 进样体积: 20μl 版本号: 6.115
 进样时间: 2026/05/08 13:46:02 实验者: xiechaojun
 处理时间(V2): 2026/05/09 10:18:09 处理者: xiechaojun
 仪器型号: SHIMADZU LC-2050C(FX274)

<色谱图>

mV

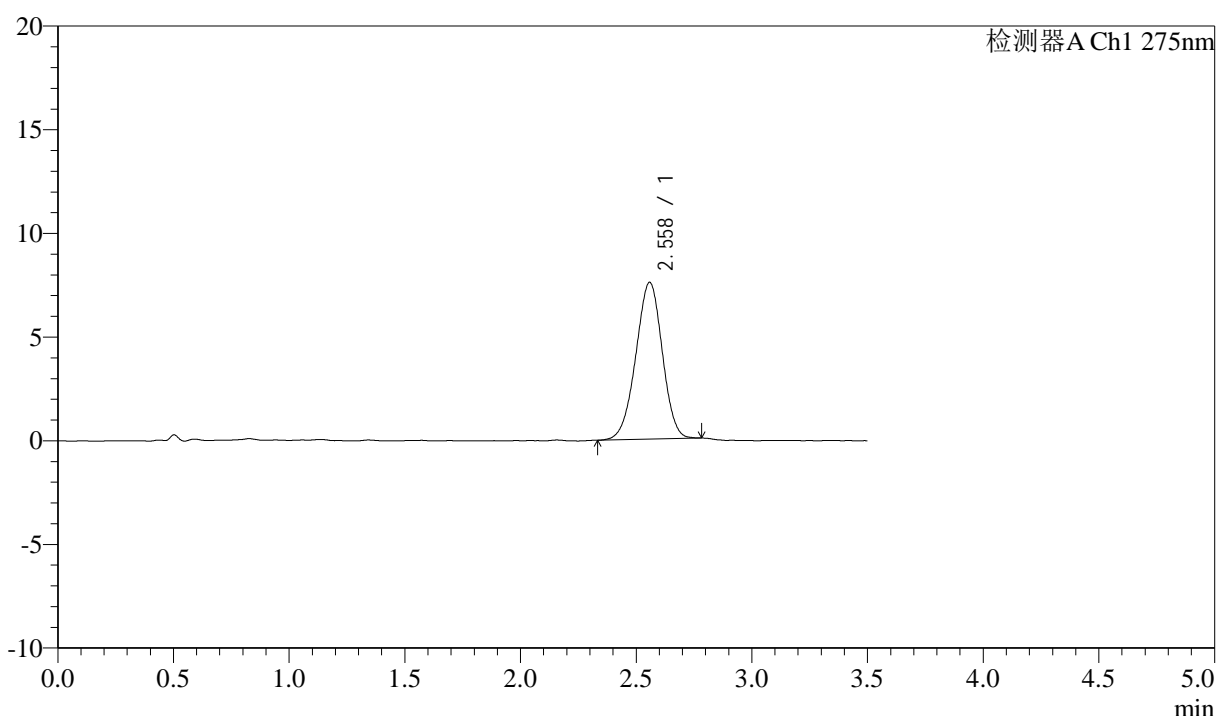

<峰表>

检测器A Ch1 275nm

峰号	保留时间	面积	面积%	高度	理论塔板数(USP)	拖尾因子	分离度(USP)
1	2.558	60084	100.000	7548	2369	0.966	--
总计		60084	100.000	7548			



QTL-4138

<样品信息>

色谱柱: LP-C18(50mm*4.6mm,5μm) 流速: 1.5ml/min
 柱温: 30°C 波长: 275nm
 数据文件名: RC\$QTL-4138 - 0-189/25-2685-2 - zzp-2025072321p-rcd-yxys30t-bzgz-2mg-shuijz-jf50z-P6-2.lcd
 方法文件名: RC\$QTL-4138 - QTL-4138-RCQX-1.5-FX274.lcm
 批处理文件名: RC\$QTL-4138 - QTL-4138-20260508-FX274.lcb
 样品瓶号: 1-48
 进样体积: 20μl 版本号: 6.115
 进样时间: 2026/05/08 13:49:54 实验者: xiechaojun
 处理时间(V2): 2026/05/09 10:18:11 处理者: xiechaojun
 仪器型号: SHIMADZU LC-2050C(FX274)

<色谱图>

mV

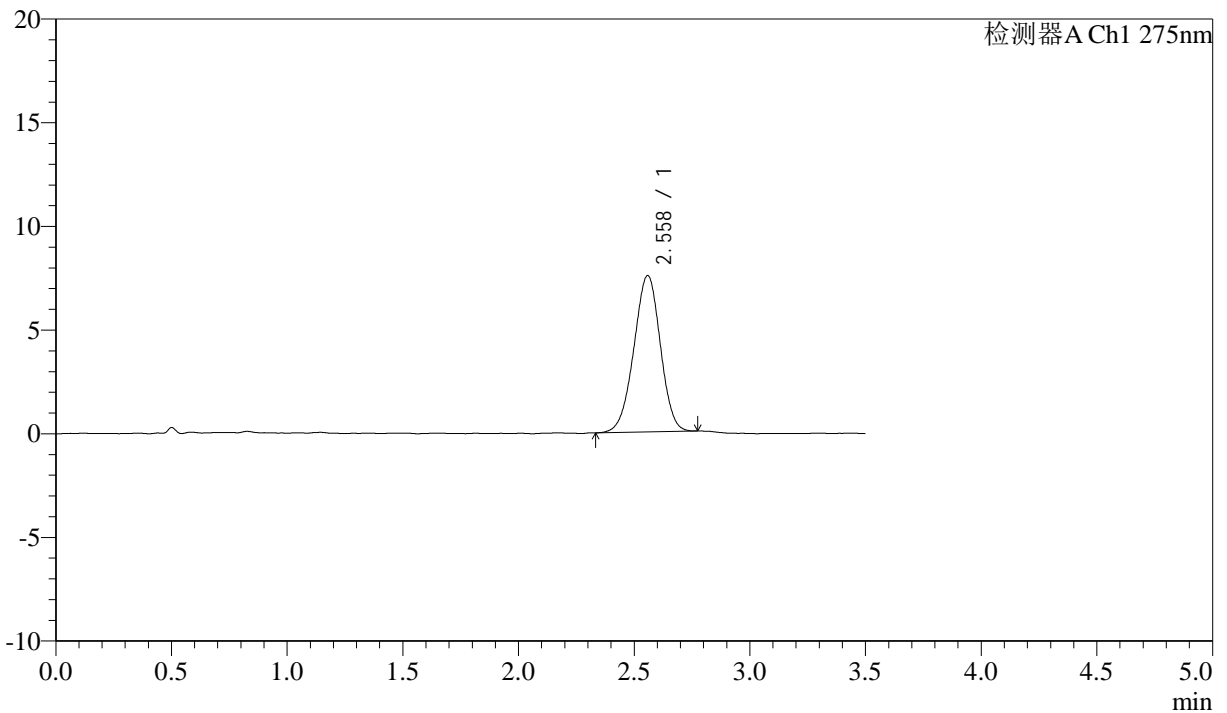

<峰表>

检测器A Ch1 275nm

峰号	保留时间	面积	面积%	高度	理论塔板数(USP)	拖尾因子	分离度(USP)
1	2.558	60091	100.000	7533	2377	0.968	--
总计		60091	100.000	7533			



QTL-4138

<样品信息>

色谱柱: LP-C18(50mm*4.6mm,5μm) 流速: 1.5ml/min
 柱温: 30°C 波长: 275nm
 数据文件名: RC\$QTL-4138 - 0-189/25-2686-2 - zzp-2025072321p-rcd-yxys30t-2mg-shuijz-jf50z-dz2-1.lcd
 方法文件名: RC\$QTL-4138 - QTL-4138-RCQX-1.5-FX274.lcm
 批处理文件名: RC\$QTL-4138 - QTL-4138-20260508-FX274.lcb
 样品瓶号: 1-27
 进样体积: 20μl 版本号: 6.115
 进样时间: 2026/05/08 13:53:48 实验者: xiechaojun
 处理时间(V2): 2026/05/09 10:18:14 处理者: xiechaojun
 仪器型号: SHIMADZU LC-2050C(FX274)

<色谱图>

mV

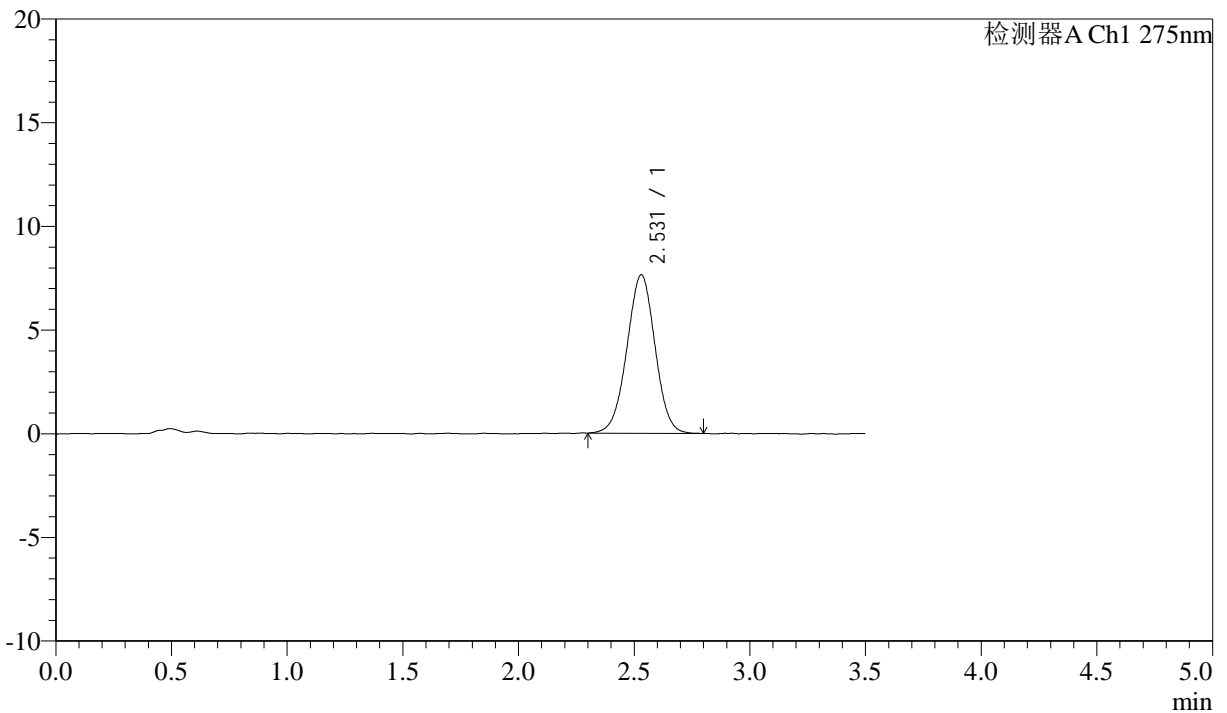

<峰表>

检测器A Ch1 275nm

峰号	保留时间	面积	面积%	高度	理论塔板数(USP)	拖尾因子	分离度(USP)
1	2.531	64811	100.000	7653	2062	0.993	--
总计		64811	100.000	7653			



QTL-4138

<样品信息>

色谱柱: LP-C18(50mm*4.6mm,5μm) 流速: 1.5ml/min
 柱温: 30°C 波长: 275nm
 数据文件名: RC\$QTL-4138 - 0-189/25-2687-2 - zzp-2025072321p-rcd-yxys30t-2mg-shuijz-jf50z-dz2-2.lcd
 方法文件名: RC\$QTL-4138 - QTL-4138-RCQX-1.5-FX274.lcm
 批处理文件名: RC\$QTL-4138 - QTL-4138-20260508-FX274.lcb
 样品瓶号: 1-27
 进样体积: 20μl 版本号: 6.115
 进样时间: 2026/05/08 13:57:42 实验者: xiechaojun
 处理时间(V2): 2026/05/09 10:18:17 处理者: xiechaojun
 仪器型号: SHIMADZU LC-2050C(FX274)

<色谱图>

mV

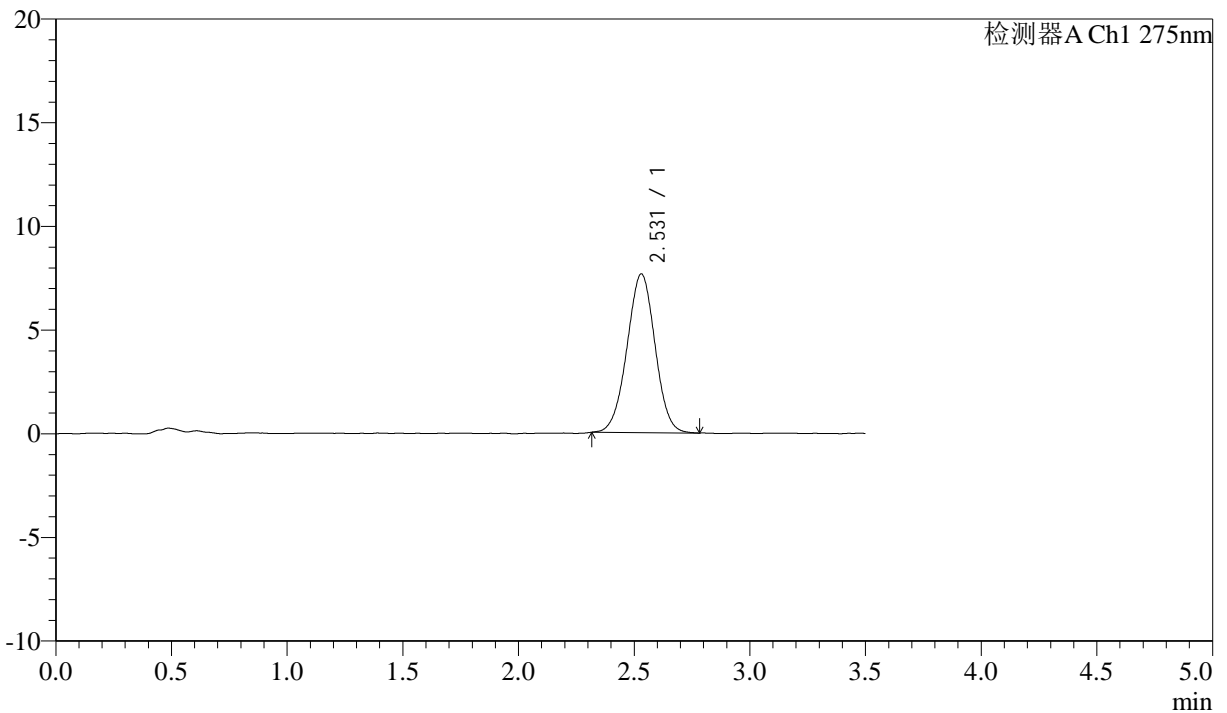

<峰表>

检测器A Ch1 275nm

峰号	保留时间	面积	面积%	高度	理论塔板数(USP)	拖尾因子	分离度(USP)
1	2.531	64549	100.000	7658	2075	0.995	--
总计		64549	100.000	7658			



QTL-4138

<样品信息>

色谱柱: LP-C18(50mm*4.6mm,5 μ m) 流速: 1.5ml/min
柱温: 30 $^{\circ}$ C 波长: 275nm
数据文件名: RC\$QTL-4138 - 0-189/25-2688-2 - zzp-2025072321p-rcd-yxys30t-lf-2mg-shuijz-jf50z-rj.lcd
方法文件名: RC\$QTL-4138 - QTL-4138-RCQX-1.5-FX274.lcm
批处理文件名: RC\$QTL-4138 - QTL-4138-20260508-FX274.lcb
样品瓶号: 2-9
进样体积: 20 μ l 版本号: 6.115
进样时间: 2026/05/08 14:01:37 实验者: xiechaojun
处理时间(V2): 2026/05/09 10:18:20 处理者: xiechaojun
仪器型号: SHIMADZU LC-2050C(FX274)

<色谱图>

mV

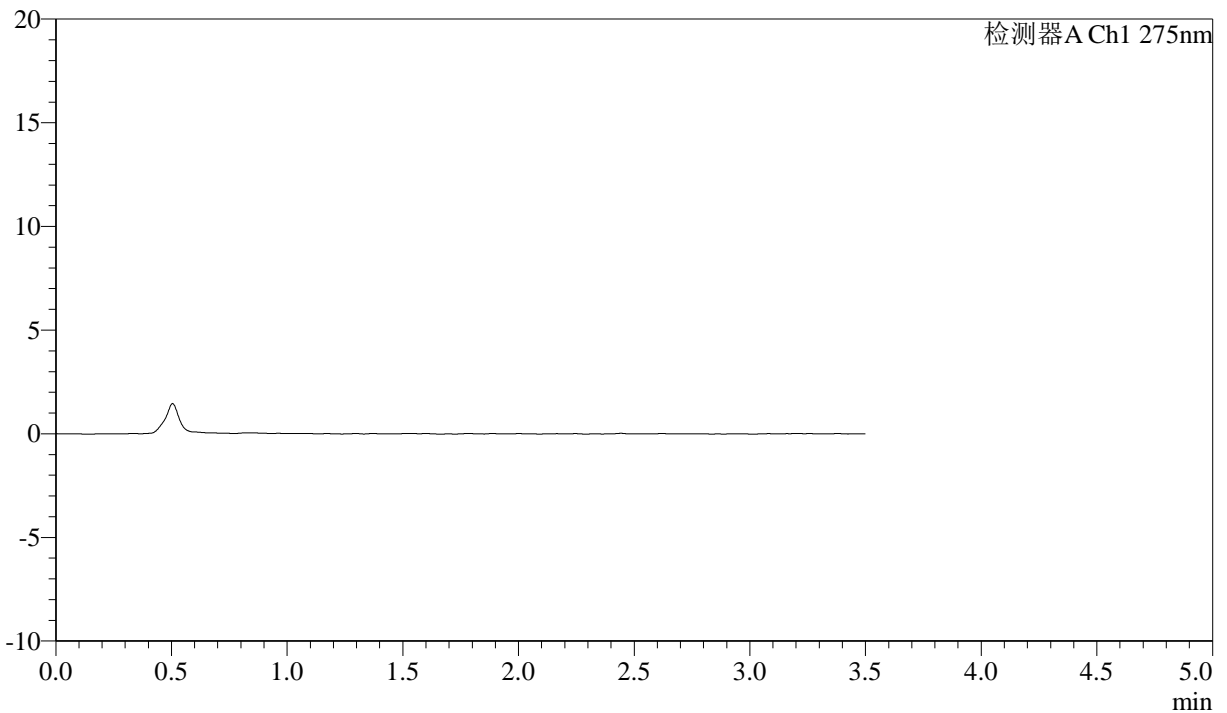

<峰表>

检测器A Ch1 275nm

峰号	保留时间	面积	面积%	高度	理论塔板数(USP)	拖尾因子	分离度(USP)
总计							



QTL-4138

<样品信息>

色谱柱: LP-C18(50mm*4.6mm,5μm) 流速: 1.5ml/min
 柱温: 30°C 波长: 275nm
 数据文件名: RC\$QTL-4138 - 0-189/25-2689-2 - zzp-2025072321p-rcd-yxys30t-lf-2mg-shuijz-jf50z-dz1-1.lcd
 方法文件名: RC\$QTL-4138 - QTL-4138-RCQX-1.5-FX274.lcm
 批处理文件名: RC\$QTL-4138 - QTL-4138-20260508-FX274.lcb
 样品瓶号: 2-18
 进样体积: 20μl 版本号: 6.115
 进样时间: 2026/05/08 14:05:32 实验者: xiechaojun
 处理时间(V2): 2026/05/09 10:18:23 处理者: xiechaojun
 仪器型号: SHIMADZU LC-2050C(FX274)

<色谱图>

mV

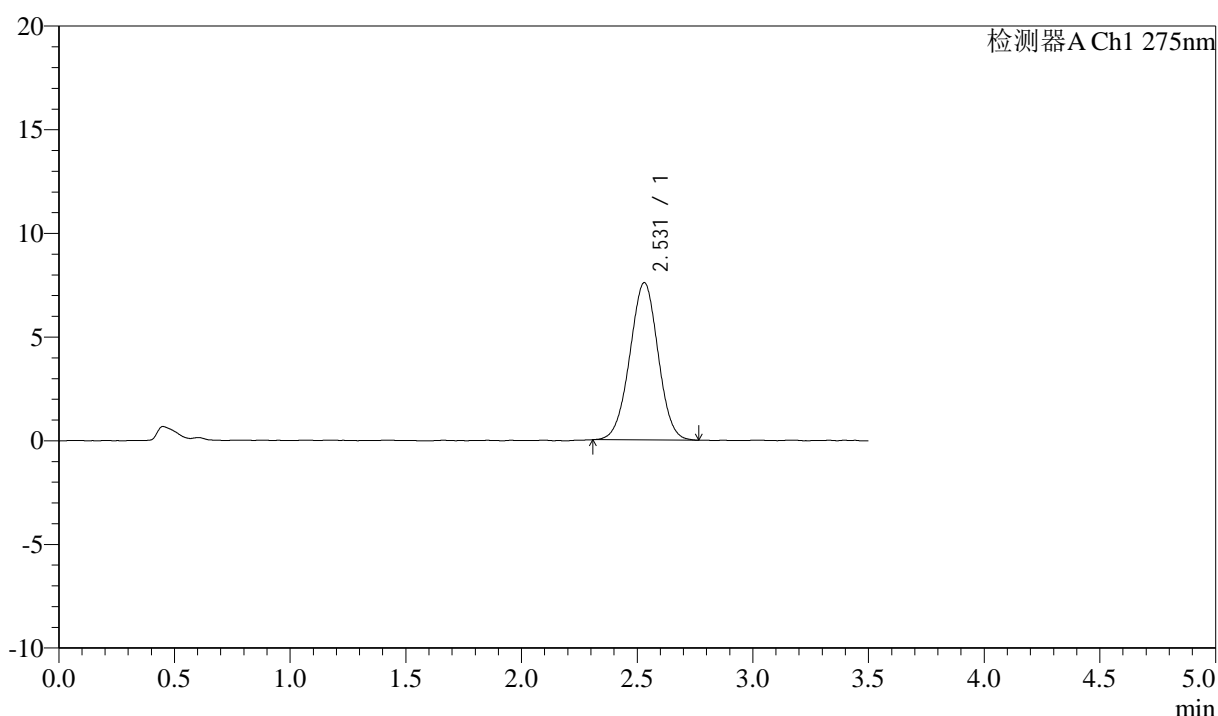

<峰表>

检测器A Ch1 275nm

峰号	保留时间	面积	面积%	高度	理论塔板数(USP)	拖尾因子	分离度(USP)
1	2.531	64449	100.000	7591	2031	0.993	--
总计		64449	100.000	7591			



QTL-4138

<样品信息>

色谱柱: LP-C18(50mm*4.6mm,5μm) 流速: 1.5ml/min
 柱温: 30°C 波长: 275nm
 数据文件名: RC\$QTL-4138 - 0-189/25-2690-2 - zzp-2025072321p-rcd-yxys30t-lf-2mg-shuijz-jf50z-dz1-2.lcd
 方法文件名: RC\$QTL-4138 - QTL-4138-RCQX-1.5-FX274.lcm
 批处理文件名: RC\$QTL-4138 - QTL-4138-20260508-FX274.lcb
 样品瓶号: 2-18
 进样体积: 20μl 版本号: 6.115
 进样时间: 2026/05/08 14:09:27 实验者: xiechaojun
 处理时间(V2): 2026/05/09 10:18:25 处理者: xiechaojun
 仪器型号: SHIMADZU LC-2050C(FX274)

<色谱图>

mV

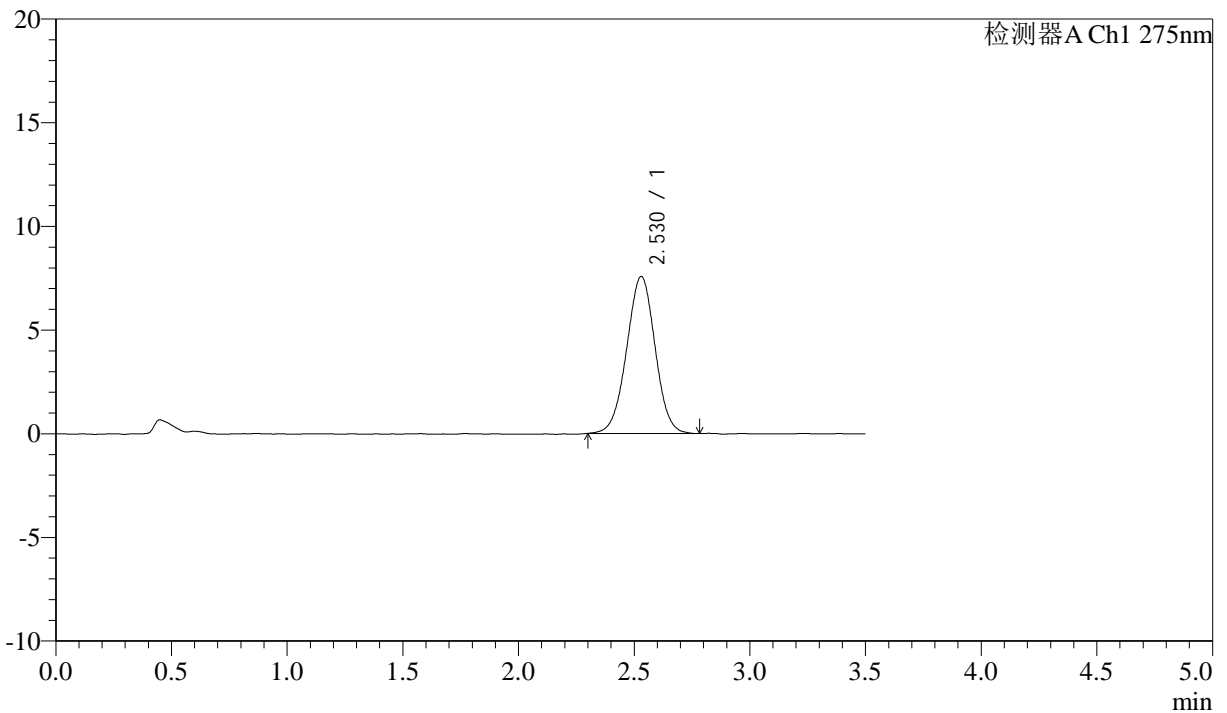

<峰表>

检测器A Ch1 275nm

峰号	保留时间	面积	面积%	高度	理论塔板数(USP)	拖尾因子	分离度(USP)
1	2.530	64729	100.000	7579	2018	0.994	--
总计		64729	100.000	7579			

<样品信息>

色谱柱: LP-C18(50mm*4.6mm,5 μ m) 流速: 1.5ml/min
 柱温: 30 $^{\circ}$ C 波长: 275nm
 数据文件名: RC\$QTL-4138 - 0-189/25-2691-2 - zzp-2025072321p-rcd-yxys30t-lf-2mg-shuijz-jf50z-dz1-3.lcd
 方法文件名: RC\$QTL-4138 - QTL-4138-RCQX-1.5-FX274.lcm
 批处理文件名: RC\$QTL-4138 - QTL-4138-20260508-FX274.lcb
 样品瓶号: 2-18
 进样体积: 20 μ l 版本号: 6.115
 进样时间: 2026/05/08 14:13:21 实验者: xiechaojun
 处理时间(V2): 2026/05/09 10:18:28 处理者: xiechaojun
 仪器型号: SHIMADZU LC-2050C(FX274)

<色谱图>

mV

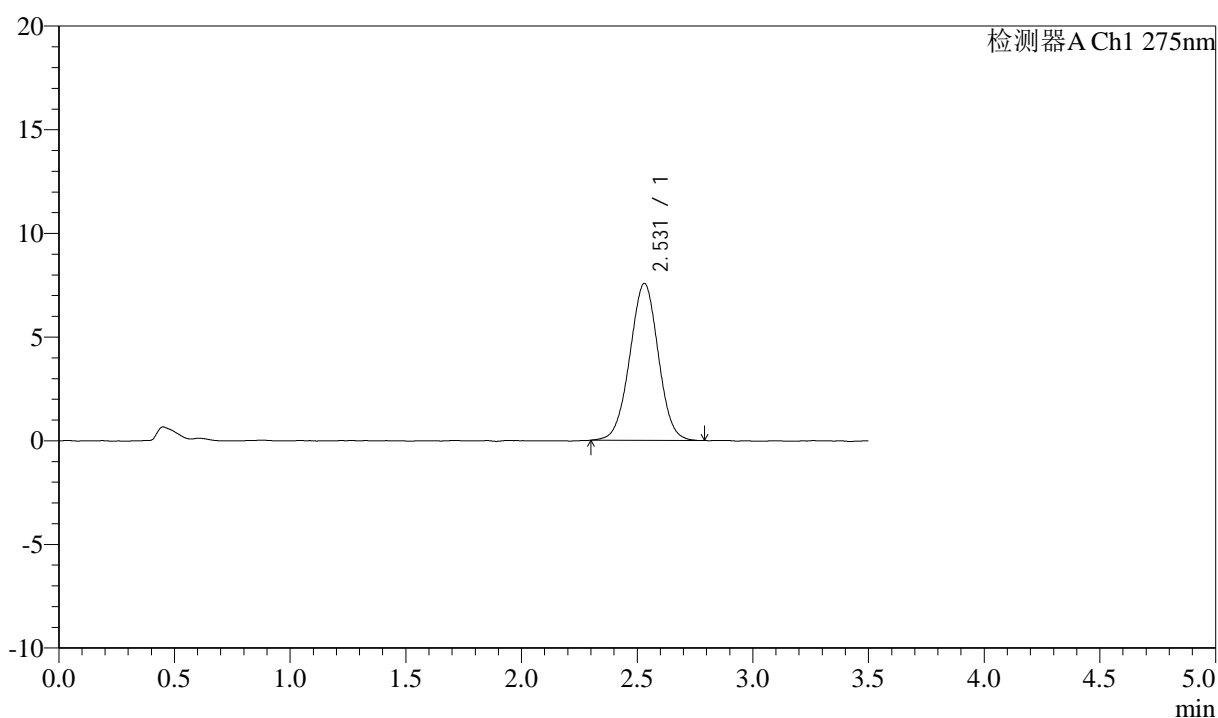

<峰表>

检测器A Ch1 275nm

峰号	保留时间	面积	面积%	高度	理论塔板数(USP)	拖尾因子	分离度(USP)
1	2.531	64812	100.000	7576	2017	0.999	--
总计		64812	100.000	7576			



QTL-4138

<样品信息>

色谱柱: LP-C18(50mm*4.6mm,5μm) 流速: 1.5ml/min
 柱温: 30°C 波长: 275nm
 数据文件名: RC\$QTL-4138 - 0-189/25-2692-2 - zzp-2025072321p-rcd-yxys30t-lf-2mg-shuijz-jf50z-dz1-4.lcd
 方法文件名: RC\$QTL-4138 - QTL-4138-RCQX-1.5-FX274.lcm
 批处理文件名: RC\$QTL-4138 - QTL-4138-20260508-FX274.lcb
 样品瓶号: 2-18
 进样体积: 20μl 版本号: 6.115
 进样时间: 2026/05/08 14:17:16 实验者: xiechaojun
 处理时间(V2): 2026/05/09 10:18:31 处理者: xiechaojun
 仪器型号: SHIMADZU LC-2050C(FX274)

<色谱图>

mV

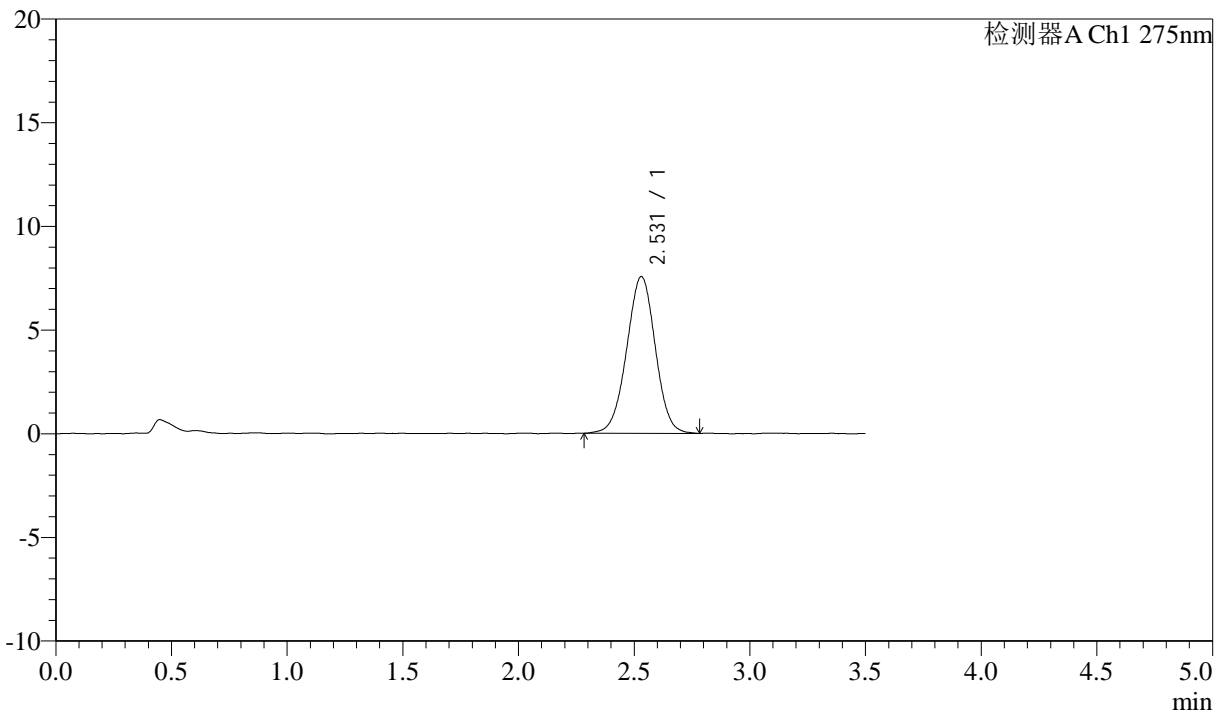

<峰表>

检测器A Ch1 275nm

峰号	保留时间	面积	面积%	高度	理论塔板数(USP)	拖尾因子	分离度(USP)
1	2.531	65180	100.000	7564	2011	0.990	--
总计		65180	100.000	7564			



QTL-4138

<样品信息>

色谱柱: LP-C18(50mm*4.6mm,5μm) 流速: 1.5ml/min
 柱温: 30°C 波长: 275nm
 数据文件名: RC\$QTL-4138 - 0-189/25-2693-2 - zzp-2025072321p-rcd-yxys30t-lf-2mg-shuijz-jf50z-dz1-5.lcd
 方法文件名: RC\$QTL-4138 - QTL-4138-RCQX-1.5-FX274.lcm
 批处理文件名: RC\$QTL-4138 - QTL-4138-20260508-FX274.lcb
 样品瓶号: 2-18
 进样体积: 20μl 版本号: 6.115
 进样时间: 2026/05/08 14:21:11 实验者: xiechaojun
 处理时间(V2): 2026/05/09 10:18:34 处理者: xiechaojun
 仪器型号: SHIMADZU LC-2050C(FX274)

<色谱图>

mV

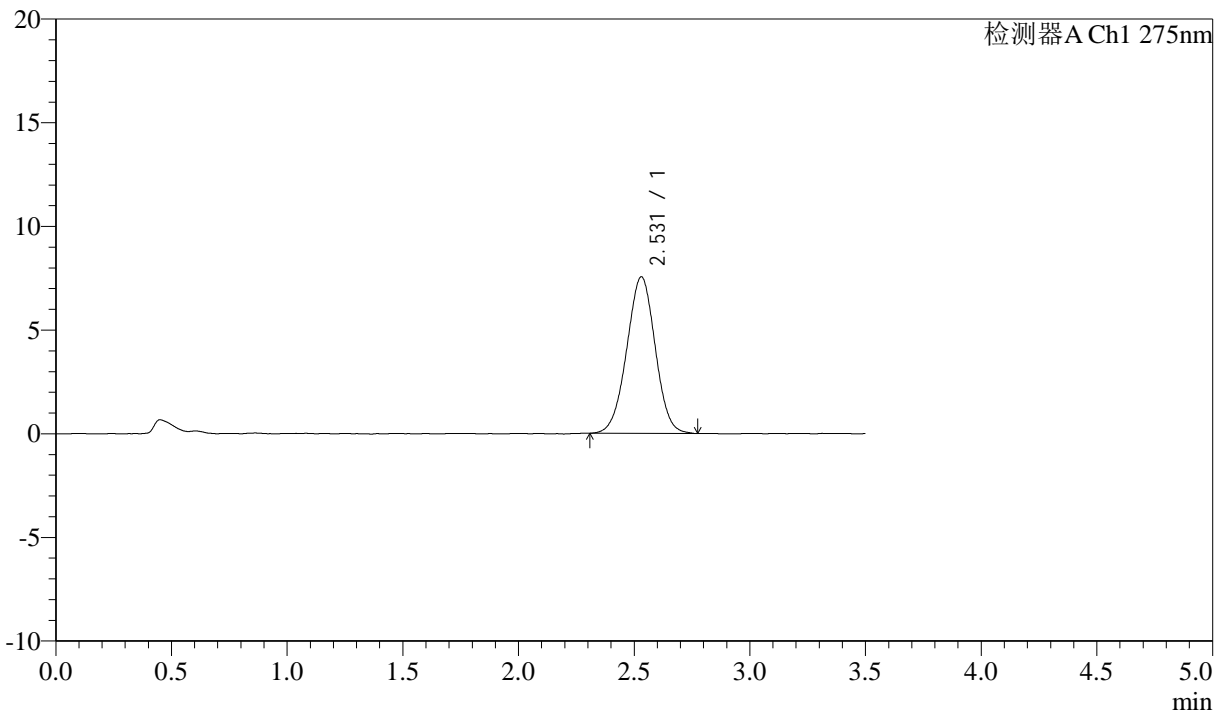

<峰表>

检测器A Ch1 275nm

峰号	保留时间	面积	面积%	高度	理论塔板数(USP)	拖尾因子	分离度(USP)
1	2.531	64660	100.000	7553	2003	0.990	--
总计		64660	100.000	7553			

<样品信息>

色谱柱: LP-C18(50mm*4.6mm,5 μ m) 流速: 1.5ml/min
柱温: 30 $^{\circ}$ C 波长: 275nm
数据文件名: RC\$QTL-4138 - 0-189/25-2694-2 - zzp-2025072321p-rcd-yxys30t-lfgw-2mg-shuijz-jf50z-P1-1.lcd
方法文件名: RC\$QTL-4138 - QTL-4138-RCQX-1.5-FX274.lcm
批处理文件名: RC\$QTL-4138 - QTL-4138-20260508-FX274.lcb
样品瓶号: 2-1
进样体积: 20 μ l 版本号: 6.115
进样时间: 2026/05/08 14:25:05 实验者: xiechaojun
处理时间(V2): 2026/05/09 10:18:37 处理者: xiechaojun
仪器型号: SHIMADZU LC-2050C(FX274)

<色谱图>

mV

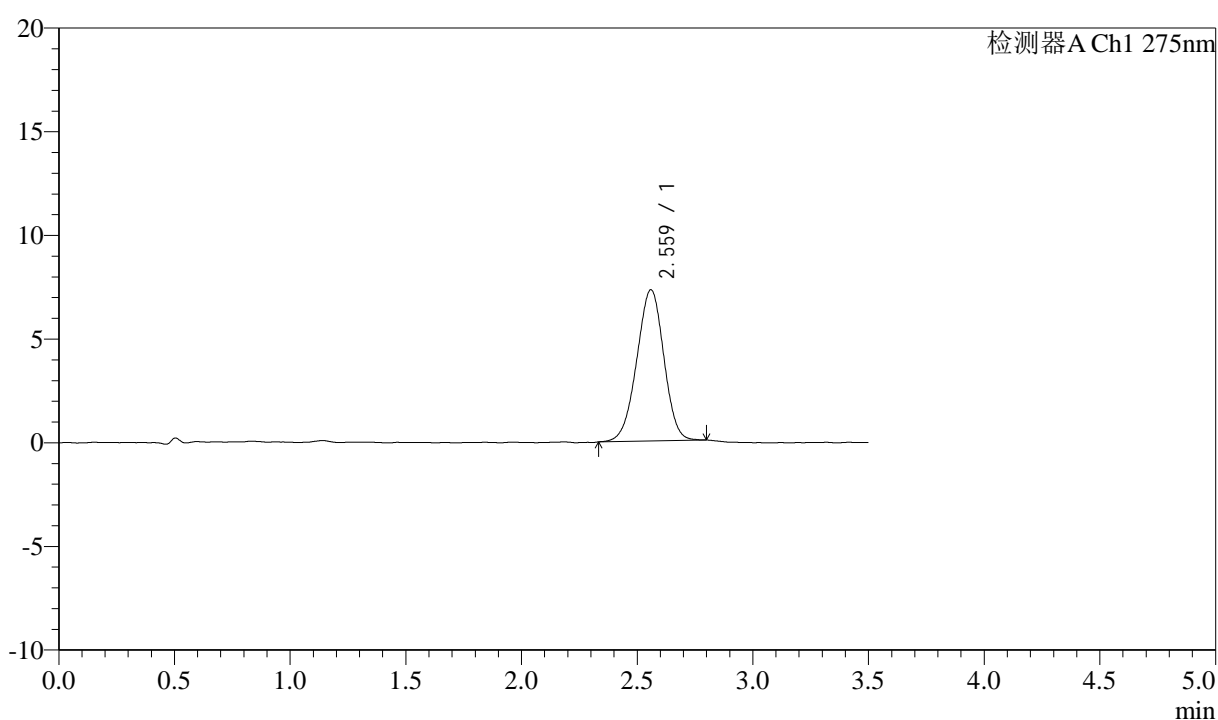

<峰表>

检测器A Ch1 275nm

峰号	保留时间	面积	面积%	高度	理论塔板数(USP)	拖尾因子	分离度(USP)
1	2.559	59346	100.000	7277	2262	0.967	--
总计		59346	100.000	7277			

<样品信息>

色谱柱: LP-C18(50mm*4.6mm,5 μ m) 流速: 1.5ml/min
 柱温: 30 $^{\circ}$ C 波长: 275nm
 数据文件名: RC\$QTL-4138 - 0-189/25-2695-2 - zzp-2025072321p-rcd-yxys30t-lfgw-2mg-shuijz-jf50z-P1-2.lcd
 方法文件名: RC\$QTL-4138 - QTL-4138-RCQX-1.5-FX274.lcm
 批处理文件名: RC\$QTL-4138 - QTL-4138-20260508-FX274.lcb
 样品瓶号: 2-1
 进样体积: 20 μ l 版本号: 6.115
 进样时间: 2026/05/08 14:28:59 实验者: xiechaojun
 处理时间(V2): 2026/05/09 10:18:39 处理者: xiechaojun
 仪器型号: SHIMADZU LC-2050C(FX274)

<色谱图>

mV

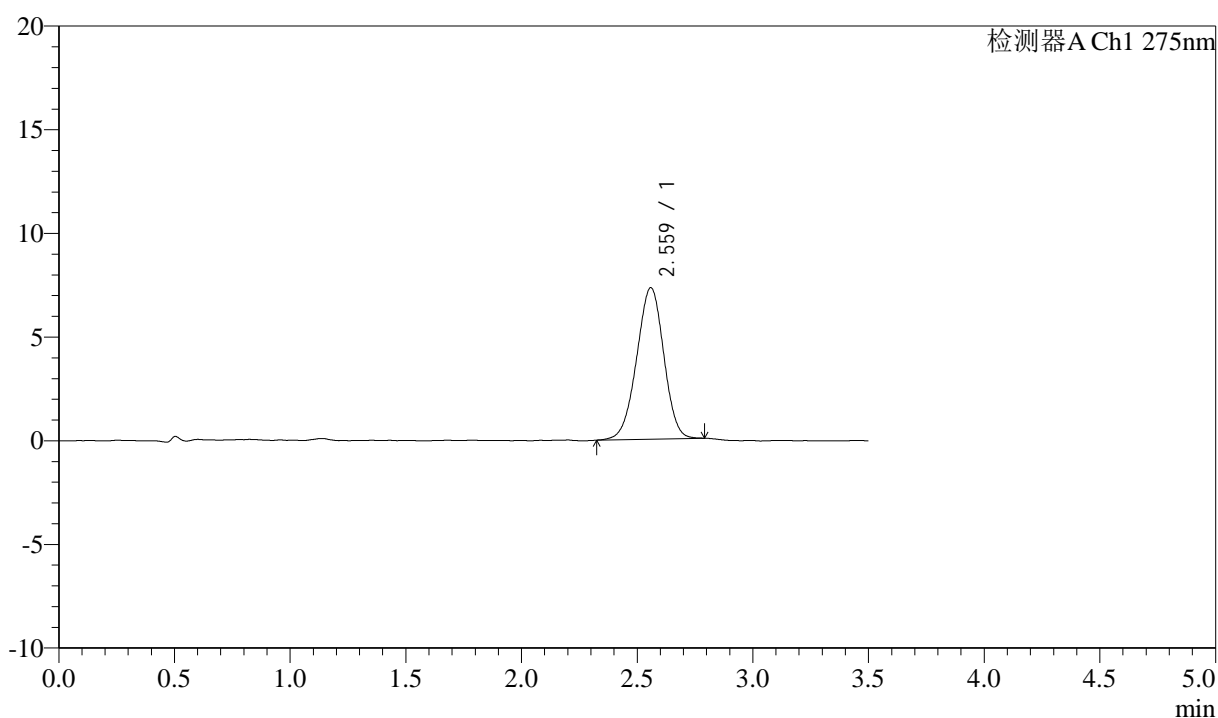

<峰表>

检测器A Ch1 275nm

峰号	保留时间	面积	面积%	高度	理论塔板数(USP)	拖尾因子	分离度(USP)
1	2.559	59574	100.000	7289	2254	0.967	--
总计		59574	100.000	7289			



QTL-4138

<样品信息>

色谱柱: LP-C18(50mm*4.6mm,5μm) 流速: 1.5ml/min
 柱温: 30°C 波长: 275nm
 数据文件名: RC\$QTL-4138 - 0-189/25-2696-2 - zzp-2025072321p-rcd-yxys30t-lfgw-2mg-shuijz-jf50z-P2-1.lcd
 方法文件名: RC\$QTL-4138 - QTL-4138-RCQX-1.5-FX274.lcm
 批处理文件名: RC\$QTL-4138 - QTL-4138-20260508-FX274.lcb
 样品瓶号: 2-10
 进样体积: 20μl 版本号: 6.115
 进样时间: 2026/05/08 14:32:53 实验者: xiechaojun
 处理时间(V2): 2026/05/09 10:18:42 处理者: xiechaojun
 仪器型号: SHIMADZU LC-2050C(FX274)

<色谱图>

mV

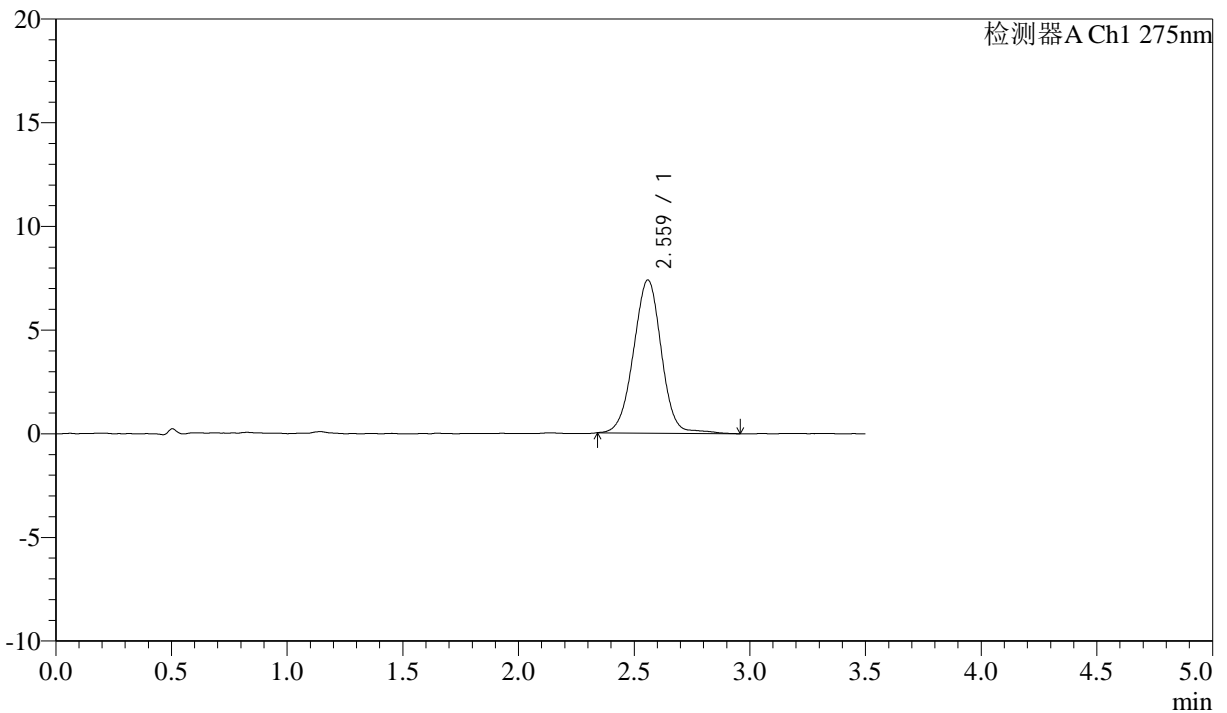

<峰表>

检测器A Ch1 275nm

峰号	保留时间	面积	面积%	高度	理论塔板数(USP)	拖尾因子	分离度(USP)
1	2.559	62106	100.000	7371	2205	0.991	--
总计		62106	100.000	7371			



QTL-4138

<样品信息>

色谱柱: LP-C18(50mm*4.6mm,5μm) 流速: 1.5ml/min
 柱温: 30°C 波长: 275nm
 数据文件名: RC\$QTL-4138 - 0-189/25-2697-2 - zzp-2025072321p-rcd-yxys30t-lfgw-2mg-shuijz-jf50z-P2-2.lcd
 方法文件名: RC\$QTL-4138 - QTL-4138-RCQX-1.5-FX274.lcm
 批处理文件名: RC\$QTL-4138 - QTL-4138-20260508-FX274.lcb
 样品瓶号: 2-10
 进样体积: 20μl 版本号: 6.115
 进样时间: 2026/05/08 14:36:48 实验者: xiechaojun
 处理时间(V2): 2026/05/09 10:18:45 处理者: xiechaojun
 仪器型号: SHIMADZU LC-2050C(FX274)

<色谱图>

mV

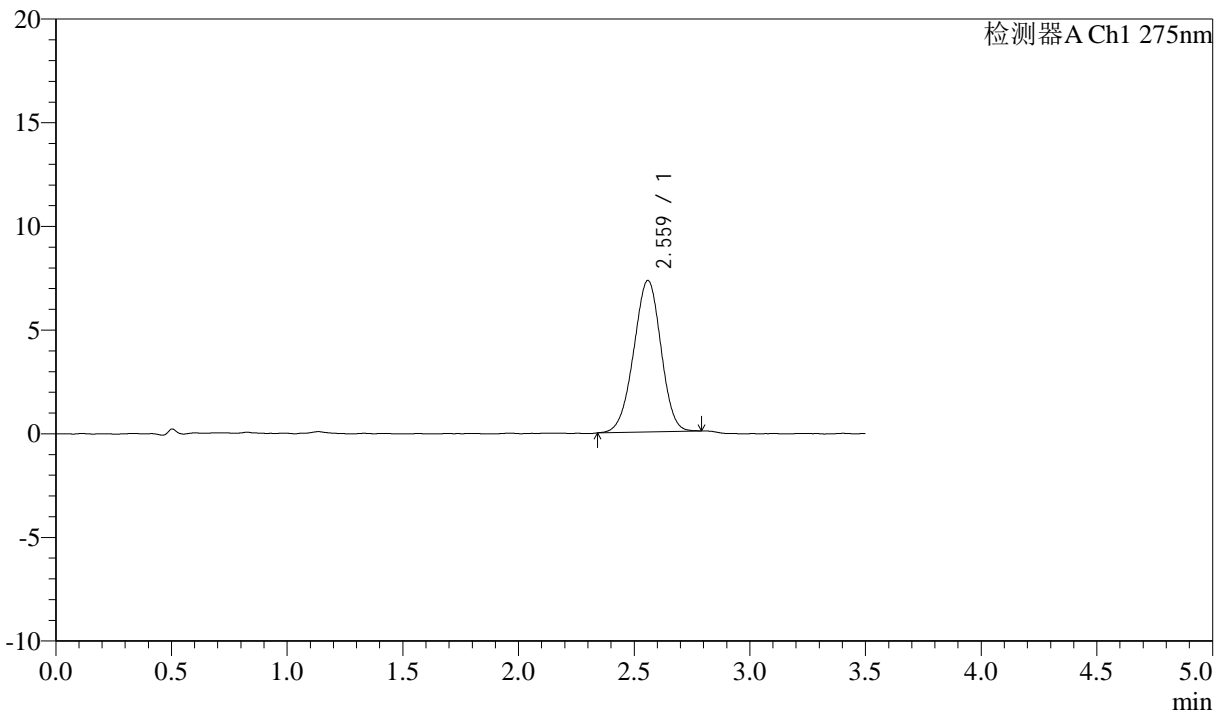

<峰表>

检测器A Ch1 275nm

峰号	保留时间	面积	面积%	高度	理论塔板数(USP)	拖尾因子	分离度(USP)
1	2.559	59825	100.000	7292	2238	0.968	--
总计		59825	100.000	7292			

<样品信息>

色谱柱: LP-C18(50mm*4.6mm,5 μ m) 流速: 1.5ml/min
柱温: 30 $^{\circ}$ C 波长: 275nm
数据文件名: RC\$QTL-4138 - 0-189/25-2698-2 - zzp-2025072321p-rcd-yxys30t-lfgw-2mg-shuijz-jf50z-P3-1.lcd
方法文件名: RC\$QTL-4138 - QTL-4138-RCQX-1.5-FX274.lcm
批处理文件名: RC\$QTL-4138 - QTL-4138-20260508-FX274.lcb
样品瓶号: 2-19
进样体积: 20 μ l 版本号: 6.115
进样时间: 2026/05/08 14:40:42 实验者: xiechaojun
处理时间(V2): 2026/05/09 10:18:48 处理者: xiechaojun
仪器型号: SHIMADZU LC-2050C(FX274)

<色谱图>

mV

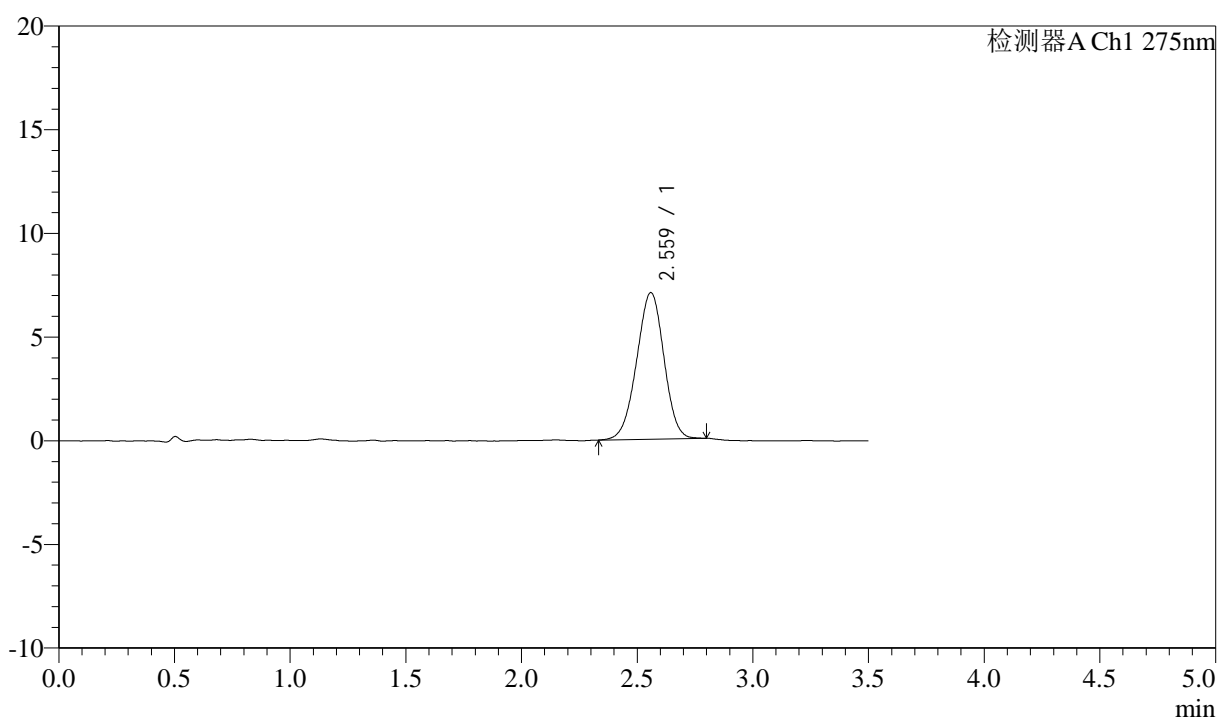

<峰表>

检测器A Ch1 275nm

峰号	保留时间	面积	面积%	高度	理论塔板数(USP)	拖尾因子	分离度(USP)
1	2.559	57978	100.000	7055	2231	0.973	--
总计		57978	100.000	7055			



QTL-4138

<样品信息>

色谱柱: LP-C18(50mm*4.6mm,5μm) 流速: 1.5ml/min
 柱温: 30°C 波长: 275nm
 数据文件名: RC\$QTL-4138 - 0-189/25-2699-2 - zzp-2025072321p-rcd-yxys30t-lfgw-2mg-shuijz-jf50z-P3-2.lcd
 方法文件名: RC\$QTL-4138 - QTL-4138-RCQX-1.5-FX274.lcm
 批处理文件名: RC\$QTL-4138 - QTL-4138-20260508-FX274.lcb
 样品瓶号: 2-19
 进样体积: 20μl 版本号: 6.115
 进样时间: 2026/05/08 14:44:36 实验者: xiechaojun
 处理时间(V2): 2026/05/09 10:18:51 处理者: xiechaojun
 仪器型号: SHIMADZU LC-2050C(FX274)

<色谱图>

mV

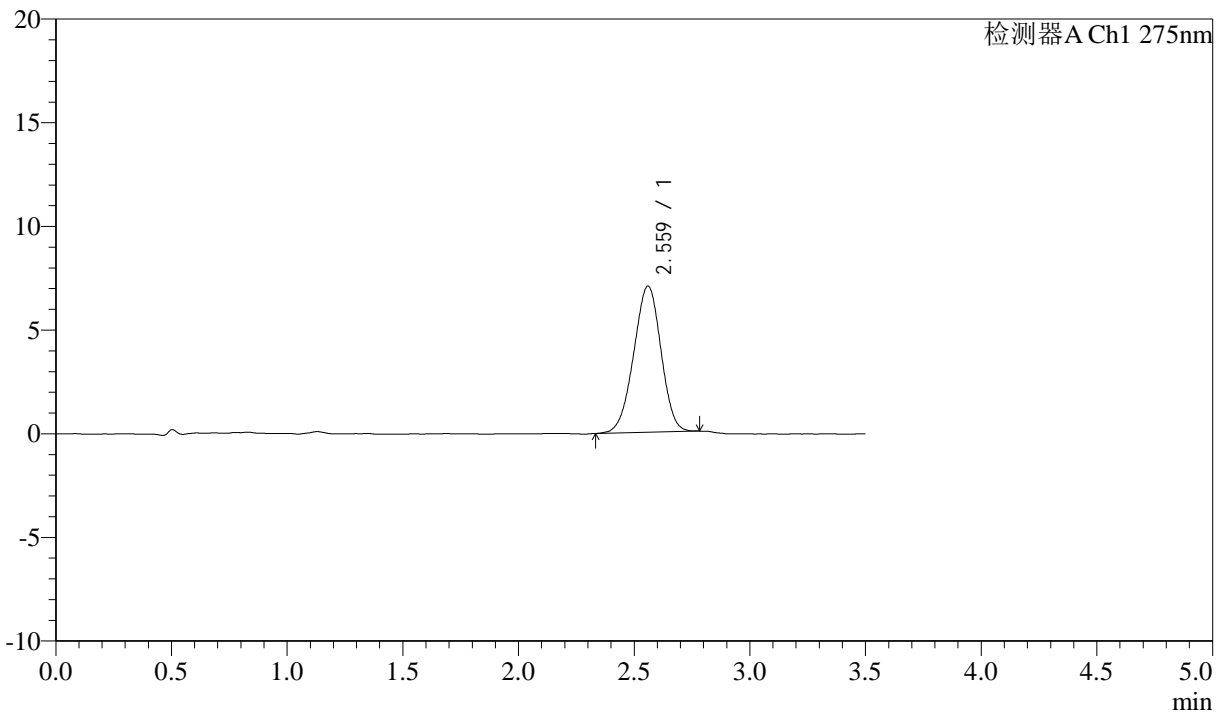

<峰表>

检测器A Ch1 275nm

峰号	保留时间	面积	面积%	高度	理论塔板数(USP)	拖尾因子	分离度(USP)
1	2.559	57824	100.000	7035	2219	0.965	--
总计		57824	100.000	7035			

<样品信息>

色谱柱: LP-C18(50mm*4.6mm,5 μ m) 流速: 1.5ml/min
柱温: 30 $^{\circ}$ C 波长: 275nm
数据文件名: RC\$QTL-4138 - 0-189/25-2700-2 - zzp-2025072321p-rcd-yxys30t-lfgw-2mg-shuijz-jf50z-P4-1.lcd
方法文件名: RC\$QTL-4138 - QTL-4138-RCQX-1.5-FX274.lcm
批处理文件名: RC\$QTL-4138 - QTL-4138-20260508-FX274.lcb
样品瓶号: 2-28
进样体积: 20 μ l 版本号: 6.115
进样时间: 2026/05/08 14:48:30 实验者: xiechaojun
处理时间(V2): 2026/05/09 10:18:53 处理者: xiechaojun
仪器型号: SHIMADZU LC-2050C(FX274)

<色谱图>

mV

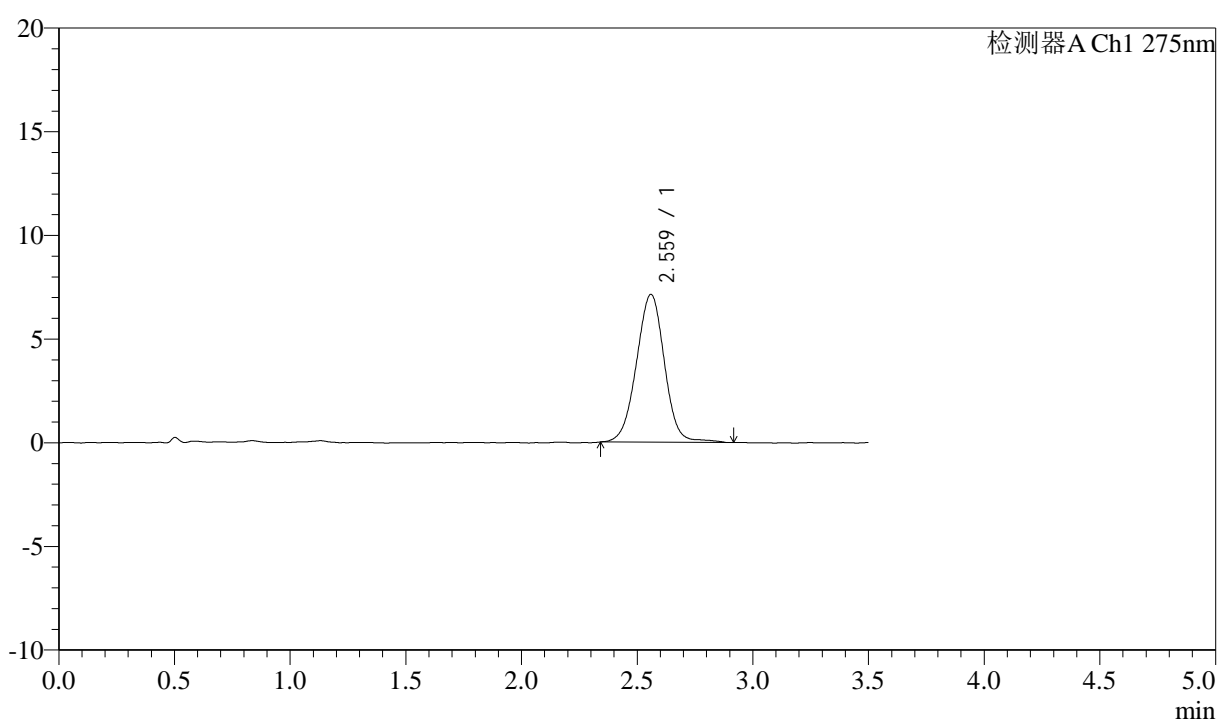

<峰表>

检测器A Ch1 275nm

峰号	保留时间	面积	面积%	高度	理论塔板数(USP)	拖尾因子	分离度(USP)
1	2.559	60138	100.000	7112	2192	0.989	--
总计		60138	100.000	7112			



QTL-4138

<样品信息>

色谱柱: LP-C18(50mm*4.6mm,5μm) 流速: 1.5ml/min
 柱温: 30°C 波长: 275nm
 数据文件名: RC\$QTL-4138 - 0-189/25-2701-2 - zzp-2025072321p-rcd-yxys30t-lfgw-2mg-shuijz-jf50z-P4-2.lcd
 方法文件名: RC\$QTL-4138 - QTL-4138-RCQX-1.5-FX274.lcm
 批处理文件名: RC\$QTL-4138 - QTL-4138-20260508-FX274.lcb
 样品瓶号: 2-28
 进样体积: 20μl 版本号: 6.115
 进样时间: 2026/05/08 14:52:24 实验者: xiechaojun
 处理时间(V2): 2026/05/09 10:18:56 处理者: xiechaojun
 仪器型号: SHIMADZU LC-2050C(FX274)

<色谱图>

mV

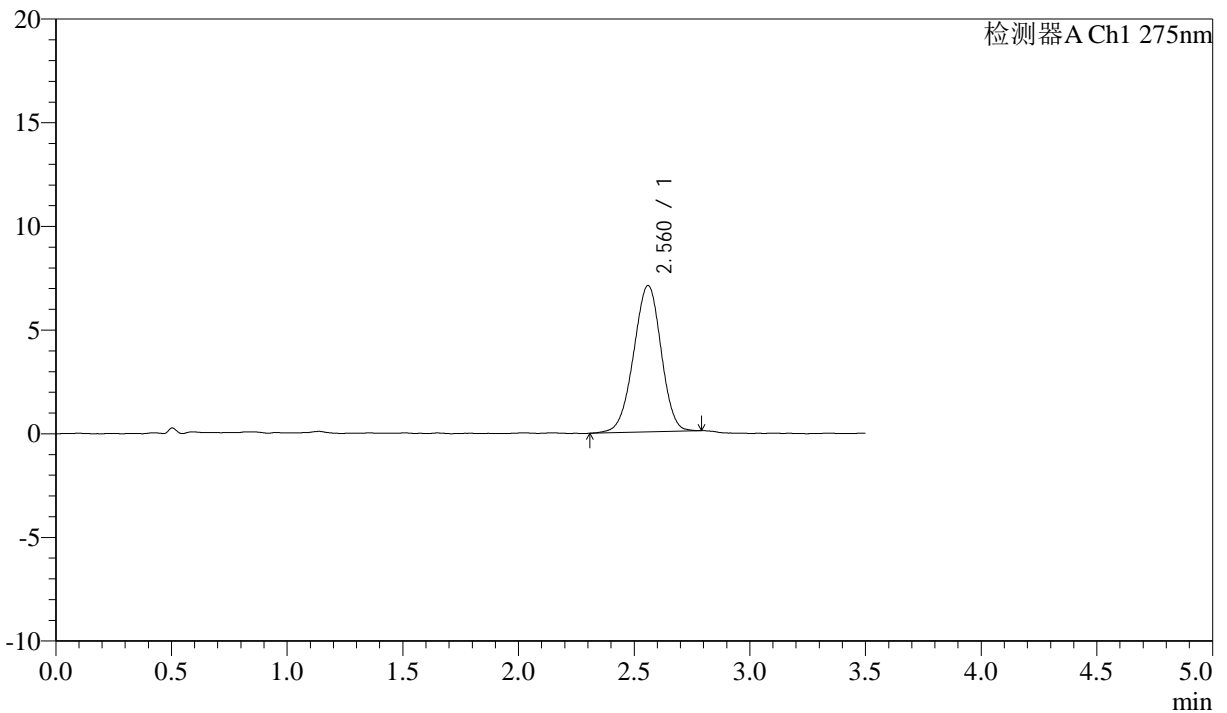

<峰表>

检测器A Ch1 275nm

峰号	保留时间	面积	面积%	高度	理论塔板数(USP)	拖尾因子	分离度(USP)
1	2.560	58382	100.000	7049	2228	0.960	--
总计		58382	100.000	7049			

<样品信息>

色谱柱: LP-C18(50mm*4.6mm,5 μ m) 流速: 1.5ml/min
柱温: 30 $^{\circ}$ C 波长: 275nm
数据文件名: RC\$QTL-4138 - 0-189/25-2702-2 - zzp-2025072321p-rcd-yxys30t-lfgw-2mg-shuijz-jf50z-P5-1.lcd
方法文件名: RC\$QTL-4138 - QTL-4138-RCQX-1.5-FX274.lcm
批处理文件名: RC\$QTL-4138 - QTL-4138-20260508-FX274.lcb
样品瓶号: 2-37
进样体积: 20 μ l 版本号: 6.115
进样时间: 2026/05/08 14:56:17 实验者: xiechaojun
处理时间(V2): 2026/05/09 10:18:59 处理者: xiechaojun
仪器型号: SHIMADZU LC-2050C(FX274)

<色谱图>

mV

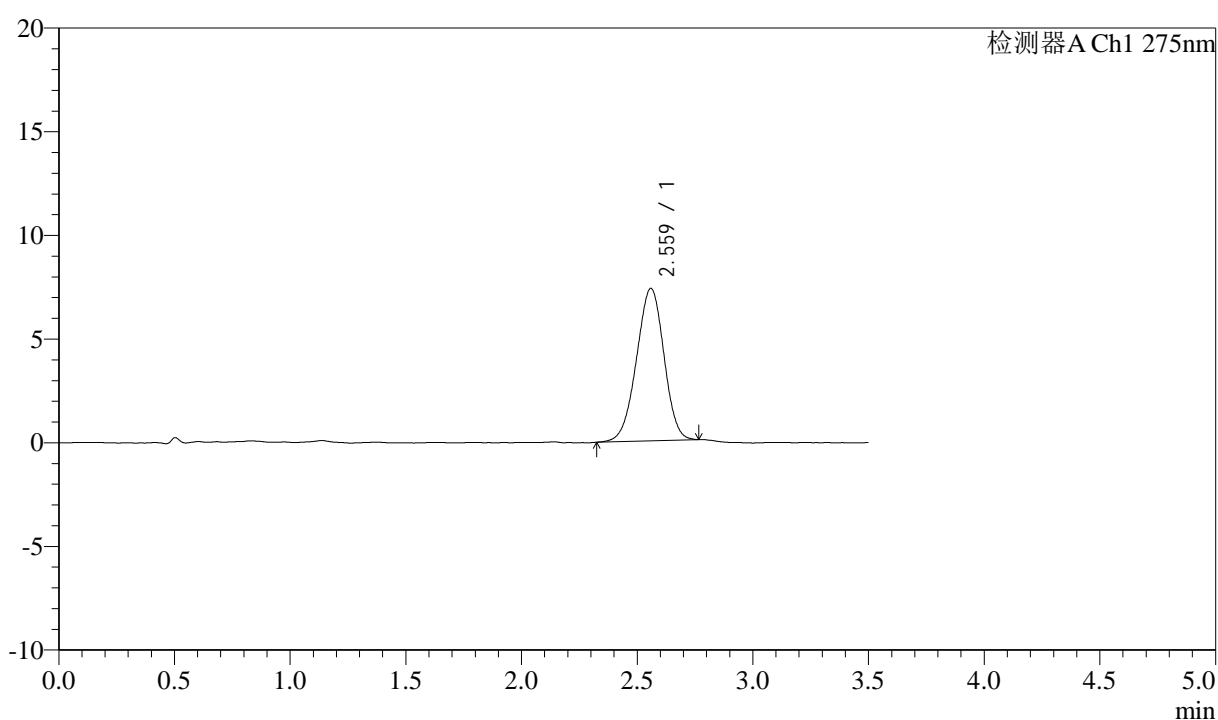

<峰表>

检测器A Ch1 275nm

峰号	保留时间	面积	面积%	高度	理论塔板数(USP)	拖尾因子	分离度(USP)
1	2.559	60767	100.000	7339	2196	0.964	--
总计		60767	100.000	7339			



QTL-4138

<样品信息>

色谱柱: LP-C18(50mm*4.6mm,5μm) 流速: 1.5ml/min
 柱温: 30°C 波长: 275nm
 数据文件名: RC\$QTL-4138 - 0-189/25-2703-2 - zzp-2025072321p-rcd-yxys30t-lfgw-2mg-shuijz-jf50z-P5-2.lcd
 方法文件名: RC\$QTL-4138 - QTL-4138-RCQX-1.5-FX274.lcm
 批处理文件名: RC\$QTL-4138 - QTL-4138-20260508-FX274.lcb
 样品瓶号: 2-37
 进样体积: 20μl 版本号: 6.115
 进样时间: 2026/05/08 15:00:11 实验者: xiechaojun
 处理时间(V2): 2026/05/09 10:19:01 处理者: xiechaojun
 仪器型号: SHIMADZU LC-2050C(FX274)

<色谱图>

mV

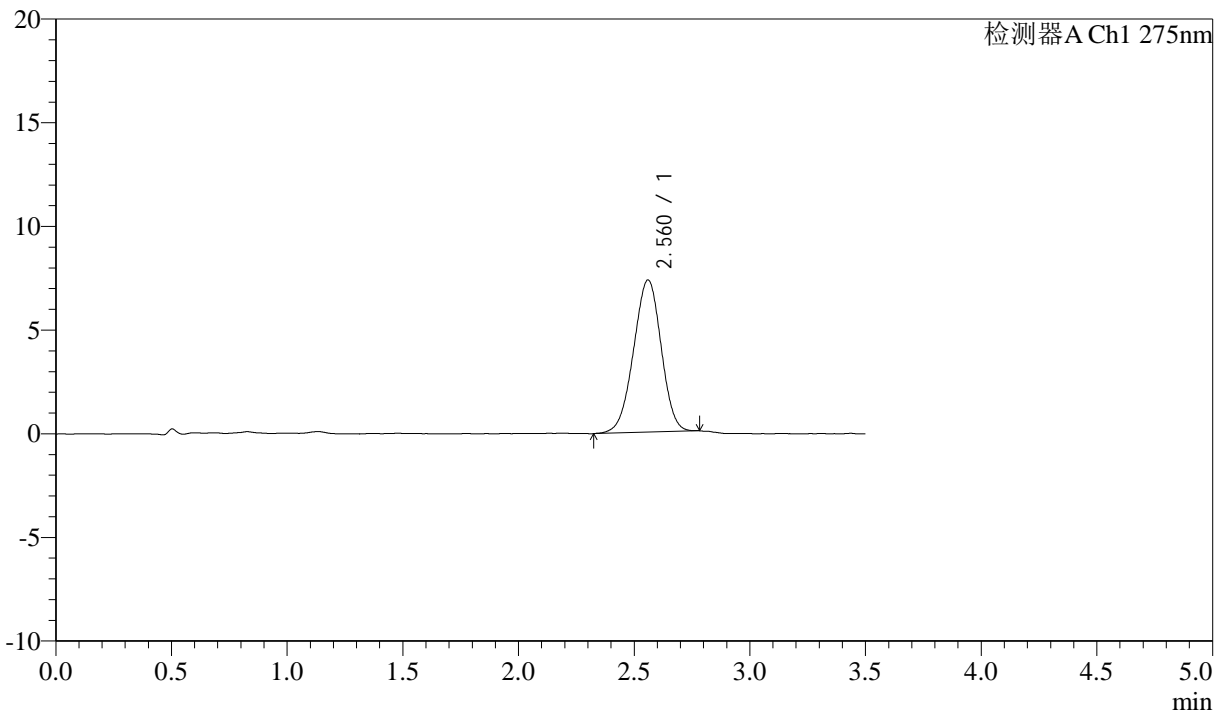

<峰表>

检测器A Ch1 275nm

峰号	保留时间	面积	面积%	高度	理论塔板数(USP)	拖尾因子	分离度(USP)
1	2.560	60942	100.000	7327	2159	0.966	--
总计		60942	100.000	7327			



QTL-4138

<样品信息>

色谱柱: LP-C18(50mm*4.6mm,5μm) 流速: 1.5ml/min
 柱温: 30°C 波长: 275nm
 数据文件名: RC\$QTL-4138 - 0-189/25-2704-2 - zzp-2025072321p-rcd-yxys30t-lfgw-2mg-shuijz-jf50z-P6-1.lcd
 方法文件名: RC\$QTL-4138 - QTL-4138-RCQX-1.5-FX274.lcm
 批处理文件名: RC\$QTL-4138 - QTL-4138-20260508-FX274.lcb
 样品瓶号: 2-46
 进样体积: 20μl 版本号: 6.115
 进样时间: 2026/05/08 15:04:05 实验者: xiechaojun
 处理时间(V2): 2026/05/09 10:19:04 处理者: xiechaojun
 仪器型号: SHIMADZU LC-2050C(FX274)

<色谱图>

mV

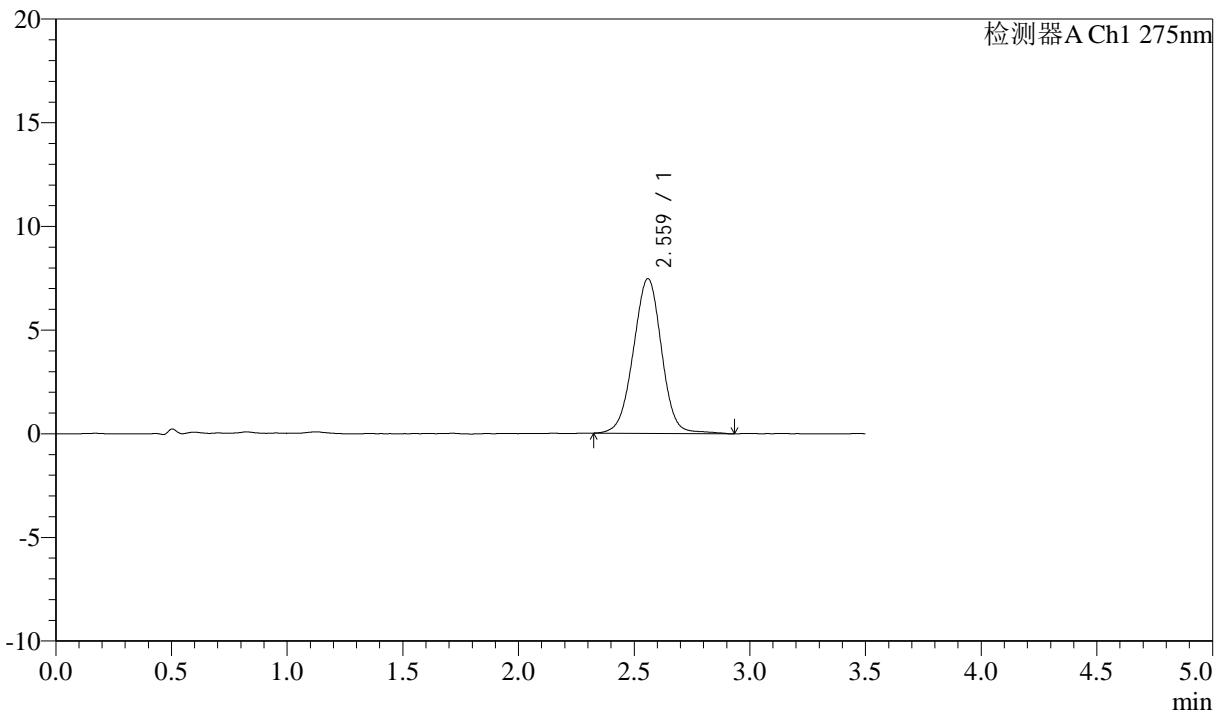

<峰表>

检测器A Ch1 275nm

峰号	保留时间	面积	面积%	高度	理论塔板数(USP)	拖尾因子	分离度(USP)
1	2.559	63523	100.000	7443	2135	0.990	--
总计		63523	100.000	7443			

<样品信息>

色谱柱: LP-C18(50mm*4.6mm,5 μ m) 流速: 1.5ml/min
柱温: 30 $^{\circ}$ C 波长: 275nm
数据文件名: RC\$QTL-4138 - 0-189/25-2705-2 - zzp-2025072321p-rcd-yxys30t-lfgw-2mg-shuijz-jf50z-P6-2.lcd
方法文件名: RC\$QTL-4138 - QTL-4138-RCQX-1.5-FX274.lcm
批处理文件名: RC\$QTL-4138 - QTL-4138-20260508-FX274.lcb
样品瓶号: 2-46
进样体积: 20 μ l 版本号: 6.115
进样时间: 2026/05/08 15:07:58 实验者: xiechaojun
处理时间(V2): 2026/05/09 10:19:07 处理者: xiechaojun
仪器型号: SHIMADZU LC-2050C(FX274)

<色谱图>

mV

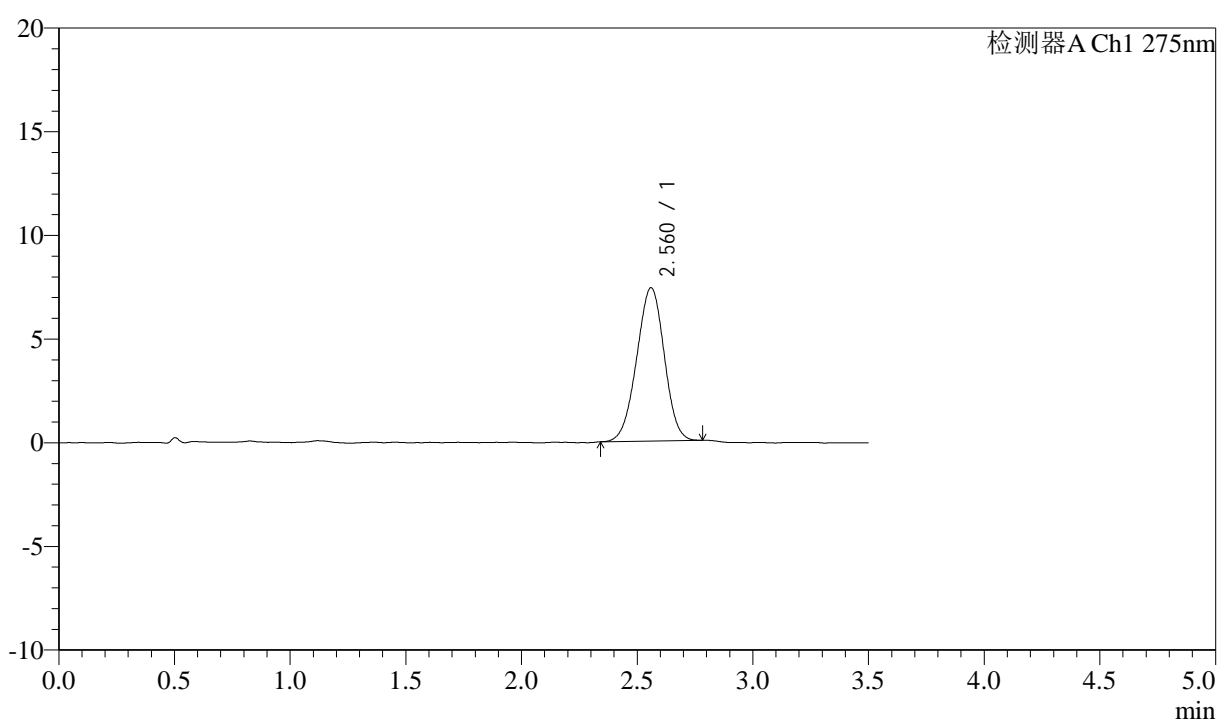

<峰表>

检测器A Ch1 275nm

峰号	保留时间	面积	面积%	高度	理论塔板数(USP)	拖尾因子	分离度(USP)
1	2.560	61295	100.000	7382	2177	0.976	--
总计		61295	100.000	7382			

<样品信息>

色谱柱: LP-C18(50mm*4.6mm,5 μ m) 流速: 1.5ml/min
 柱温: 30 $^{\circ}$ C 波长: 275nm
 数据文件名: RC\$QTL-4138 - 0-189/25-2706-2 - zzp-2025072321p-rcd-yxys30t-lfgs-2mg-shuijz-jf50z-P1-1.lcd
 方法文件名: RC\$QTL-4138 - QTL-4138-RCQX-1.5-FX274.lcm
 批处理文件名: RC\$QTL-4138 - QTL-4138-20260508-FX274.lcb
 样品瓶号: 2-2
 进样体积: 20 μ l 版本号: 6.115
 进样时间: 2026/05/08 15:11:52 实验者: xiechaojun
 处理时间(V2): 2026/05/09 10:19:10 处理者: xiechaojun
 仪器型号: SHIMADZU LC-2050C(FX274)

<色谱图>

mV

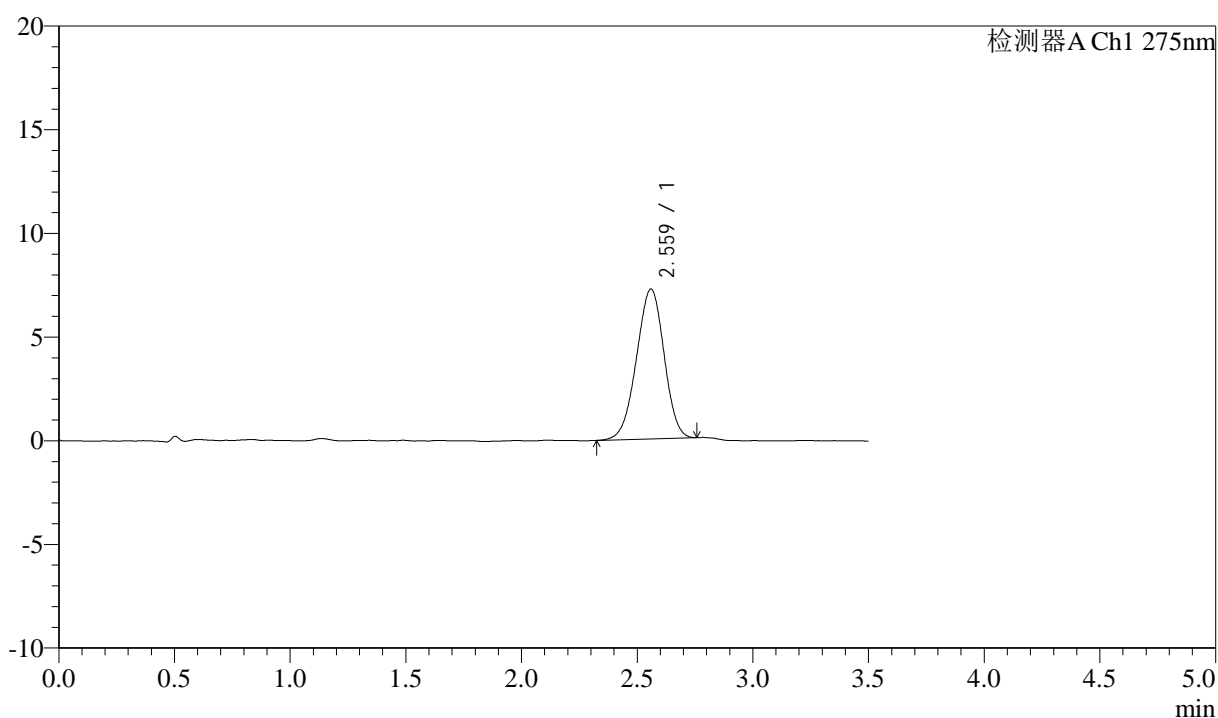

<峰表>

检测器A Ch1 275nm

峰号	保留时间	面积	面积%	高度	理论塔板数(USP)	拖尾因子	分离度(USP)
1	2.559	60051	100.000	7215	2162	0.964	--
总计		60051	100.000	7215			



QTL-4138

<样品信息>

色谱柱: LP-C18(50mm*4.6mm,5μm) 流速: 1.5ml/min
 柱温: 30°C 波长: 275nm
 数据文件名: RC\$QTL-4138 - 0-189/25-2707-2 - zzp-2025072321p-rcd-yxys30t-lfgs-2mg-shuijz-jf50z-P1-2.lcd
 方法文件名: RC\$QTL-4138 - QTL-4138-RCQX-1.5-FX274.lcm
 批处理文件名: RC\$QTL-4138 - QTL-4138-20260508-FX274.lcb
 样品瓶号: 2-2
 进样体积: 20μl 版本号: 6.115
 进样时间: 2026/05/08 15:15:46 实验者: xiechaojun
 处理时间(V2): 2026/05/09 10:19:13 处理者: xiechaojun
 仪器型号: SHIMADZU LC-2050C(FX274)

<色谱图>

mV

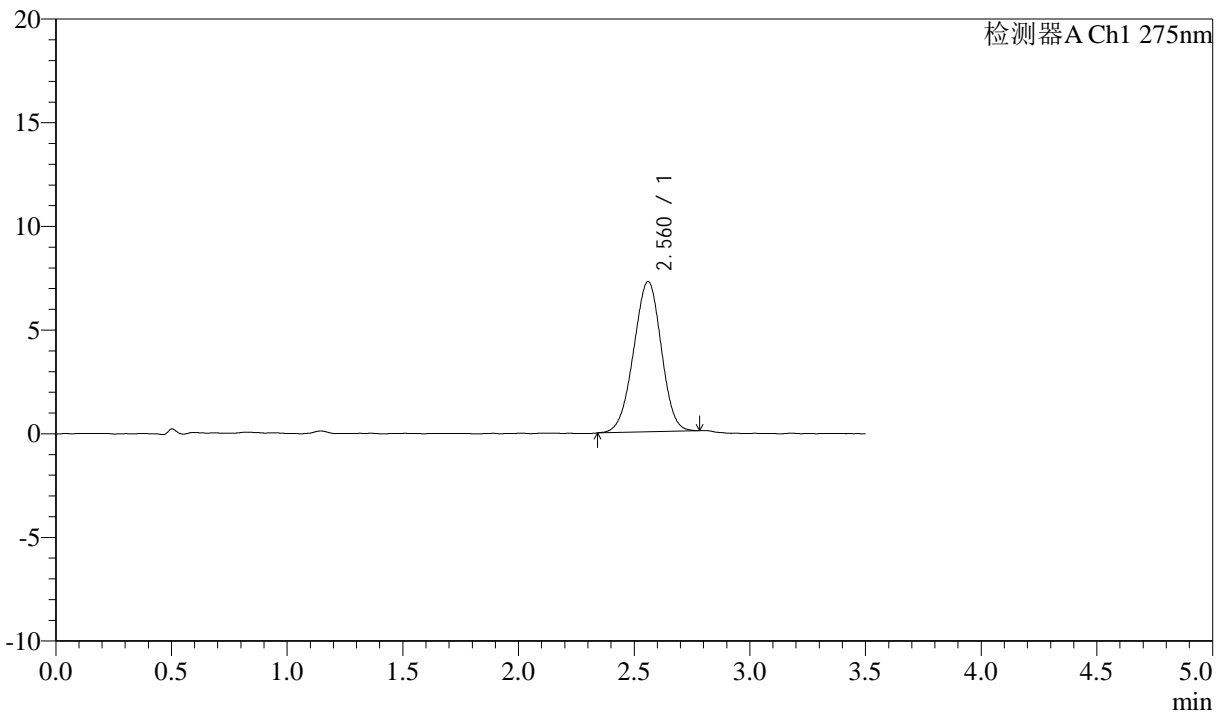

<峰表>

检测器A Ch1 275nm

峰号	保留时间	面积	面积%	高度	理论塔板数(USP)	拖尾因子	分离度(USP)
1	2.560	60225	100.000	7238	2141	0.972	--
总计		60225	100.000	7238			



QTL-4138

<样品信息>

色谱柱: LP-C18(50mm*4.6mm,5μm) 流速: 1.5ml/min
 柱温: 30°C 波长: 275nm
 数据文件名: RC\$QTL-4138 - 0-189/25-2708-2 - zzp-2025072321p-rcd-yxys30t-lfgs-2mg-shuijz-jf50z-P2-1.lcd
 方法文件名: RC\$QTL-4138 - QTL-4138-RCQX-1.5-FX274.lcm
 批处理文件名: RC\$QTL-4138 - QTL-4138-20260508-FX274.lcb
 样品瓶号: 2-11
 进样体积: 20μl 版本号: 6.115
 进样时间: 2026/05/08 15:19:40 实验者: xiechaojun
 处理时间 (V2): 2026/05/09 10:19:16 处理者: xiechaojun
 仪器型号: SHIMADZU LC-2050C(FX274)

<色谱图>

mV

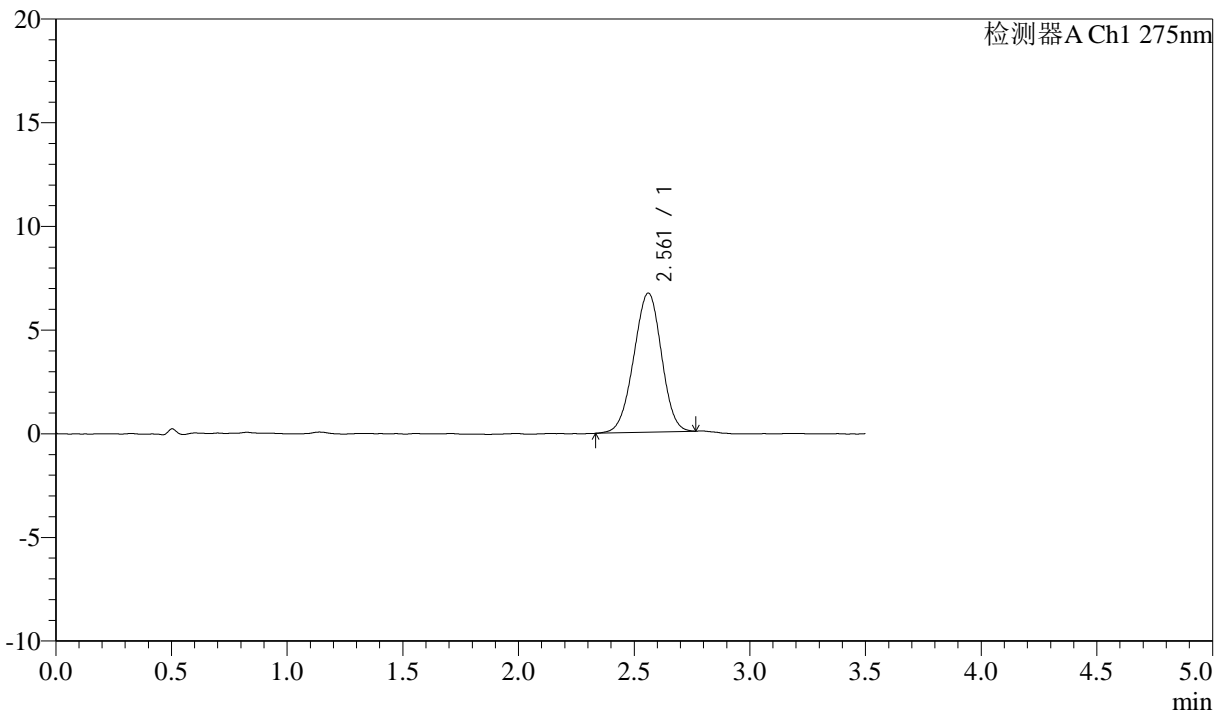

<峰表>

检测器A Ch1 275nm

峰号	保留时间	面积	面积%	高度	理论塔板数(USP)	拖尾因子	分离度(USP)
1	2.561	55953	100.000	6704	2149	0.972	--
总计		55953	100.000	6704			



QTL-4138

<样品信息>

色谱柱: LP-C18(50mm*4.6mm,5μm) 流速: 1.5ml/min
 柱温: 30°C 波长: 275nm
 数据文件名: RC\$QTL-4138 - 0-189/25-2709-2 - zzp-2025072321p-rcd-yxys30t-lfgs-2mg-shuijz-jf50z-P2-2.lcd
 方法文件名: RC\$QTL-4138 - QTL-4138-RCQX-1.5-FX274.lcm
 批处理文件名: RC\$QTL-4138 - QTL-4138-20260508-FX274.lcb
 样品瓶号: 2-11
 进样体积: 20μl 版本号: 6.115
 进样时间: 2026/05/08 15:23:34 实验者: xiechaojun
 处理时间 (V2): 2026/05/09 10:19:19 处理者: xiechaojun
 仪器型号: SHIMADZU LC-2050C(FX274)

<色谱图>

mV

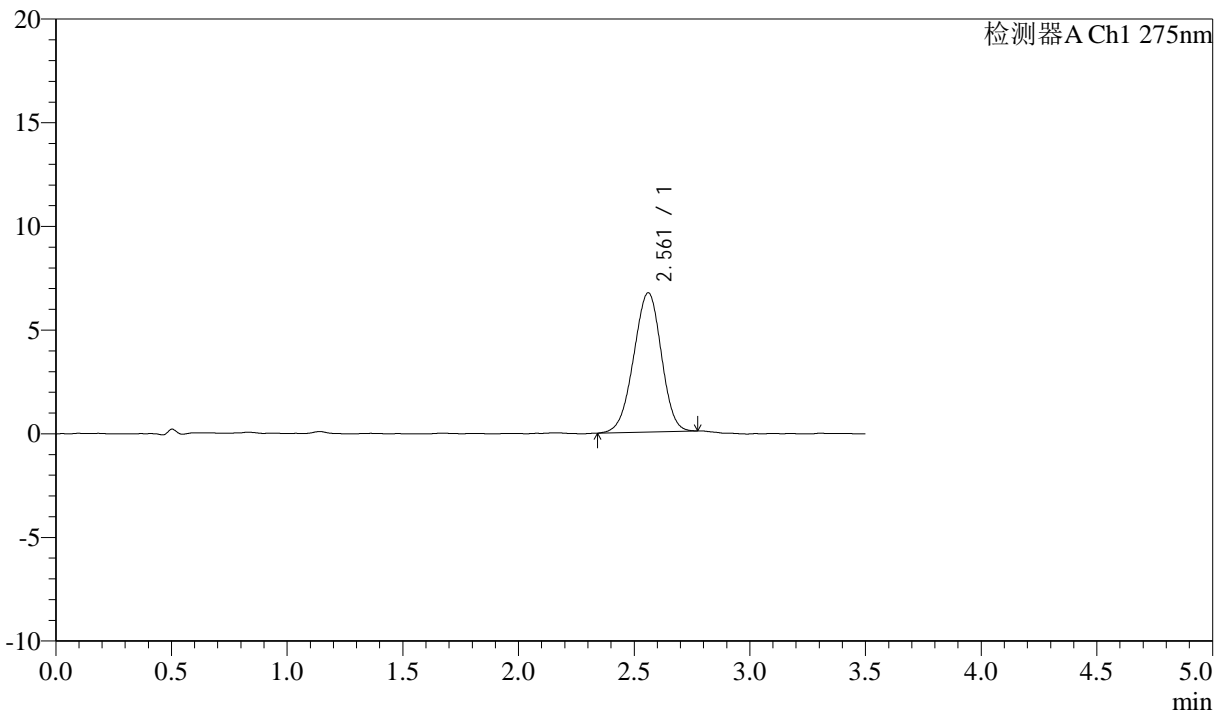

<峰表>

检测器A Ch1 275nm

峰号	保留时间	面积	面积%	高度	理论塔板数(USP)	拖尾因子	分离度(USP)
1	2.561	55905	100.000	6711	2151	0.959	--
总计		55905	100.000	6711			



QTL-4138

<样品信息>

色谱柱: LP-C18(50mm*4.6mm,5μm) 流速: 1.5ml/min
 柱温: 30°C 波长: 275nm
 数据文件名: RC\$QTL-4138 - 0-189/25-2710-2 - zzp-2025072321p-rcd-yxys30t-lfgs-2mg-shuijz-jf50z-P3-1.lcd
 方法文件名: RC\$QTL-4138 - QTL-4138-RCQX-1.5-FX274.lcm
 批处理文件名: RC\$QTL-4138 - QTL-4138-20260508-FX274.lcb
 样品瓶号: 2-20
 进样体积: 20μl 版本号: 6.115
 进样时间: 2026/05/08 15:27:28 实验者: xiechaojun
 处理时间(V2): 2026/05/09 10:19:22 处理者: xiechaojun
 仪器型号: SHIMADZU LC-2050C(FX274)

<色谱图>

mV

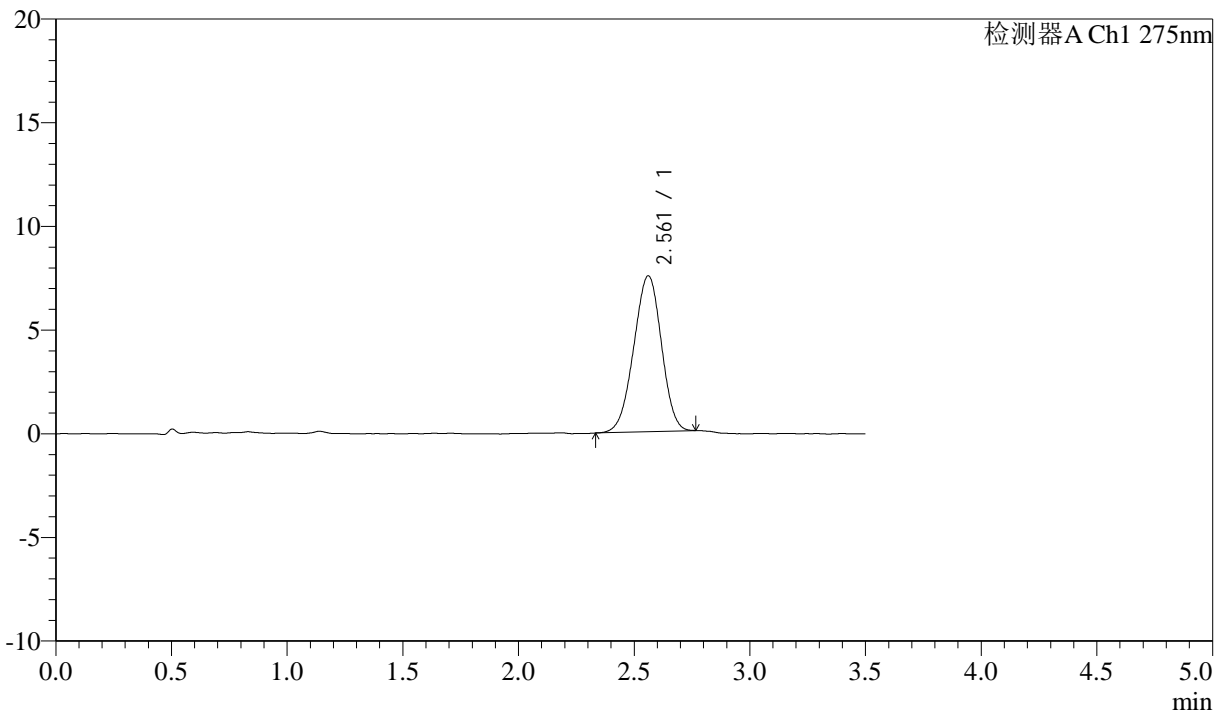

<峰表>

检测器A Ch1 275nm

峰号	保留时间	面积	面积%	高度	理论塔板数(USP)	拖尾因子	分离度(USP)
1	2.561	62587	100.000	7513	2131	0.966	--
总计		62587	100.000	7513			



QTL-4138

<样品信息>

色谱柱: LP-C18(50mm*4.6mm,5μm) 流速: 1.5ml/min
 柱温: 30°C 波长: 275nm
 数据文件名: RC\$QTL-4138 - 0-189/25-2711-2 - zzp-2025072321p-rcd-yxys30t-lfgs-2mg-shuijz-jf50z-P3-2.lcd
 方法文件名: RC\$QTL-4138 - QTL-4138-RCQX-1.5-FX274.lcm
 批处理文件名: RC\$QTL-4138 - QTL-4138-20260508-FX274.lcb
 样品瓶号: 2-20
 进样体积: 20μl 版本号: 6.115
 进样时间: 2026/05/08 15:31:22 实验者: xiechaojun
 处理时间(V2): 2026/05/09 10:19:24 处理者: xiechaojun
 仪器型号: SHIMADZU LC-2050C(FX274)

<色谱图>

mV

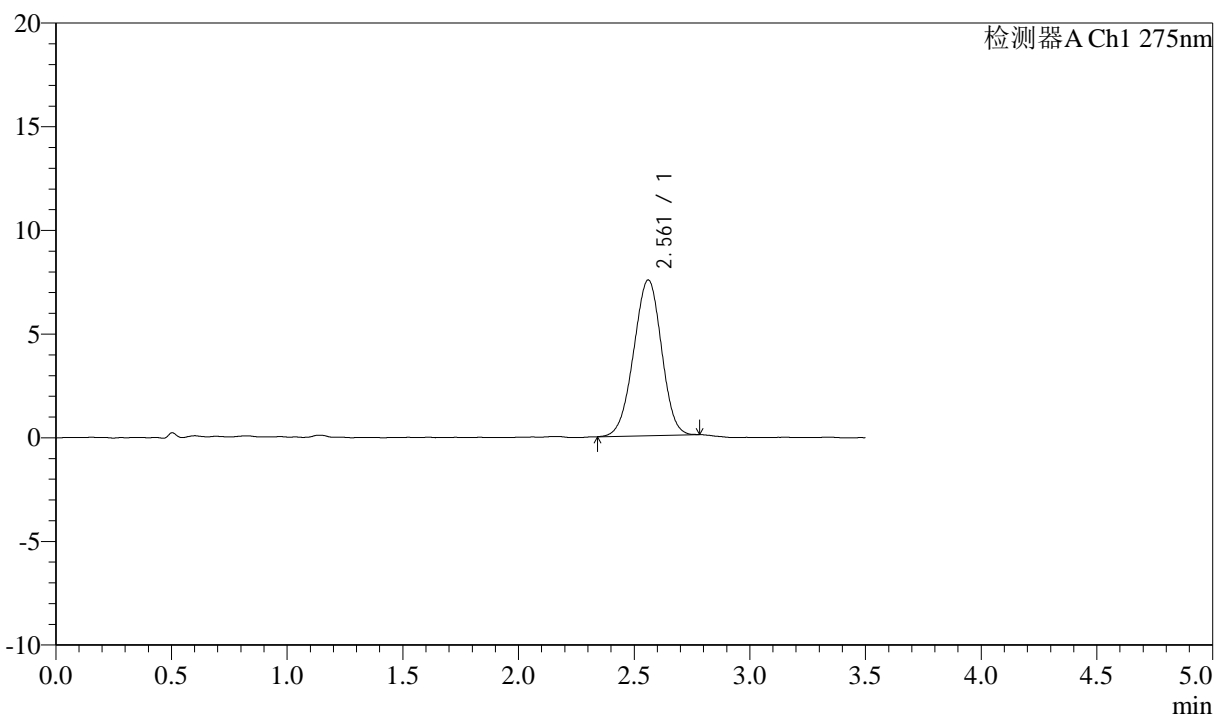

<峰表>

检测器A Ch1 275nm

峰号	保留时间	面积	面积%	高度	理论塔板数(USP)	拖尾因子	分离度(USP)
1	2.561	62839	100.000	7504	2125	0.971	--
总计		62839	100.000	7504			



QTL-4138

<样品信息>

色谱柱: LP-C18(50mm*4.6mm,5μm) 流速: 1.5ml/min
 柱温: 30°C 波长: 275nm
 数据文件名: RC\$QTL-4138 - 0-189/25-2712-2 - zzp-2025072321p-rcd-yxys30t-lfgs-2mg-shuijz-jf50z-P4-1.lcd
 方法文件名: RC\$QTL-4138 - QTL-4138-RCQX-1.5-FX274.lcm
 批处理文件名: RC\$QTL-4138 - QTL-4138-20260508-FX274.lcb
 样品瓶号: 2-29
 进样体积: 20μl 版本号: 6.115
 进样时间: 2026/05/08 15:35:16 实验者: xiechaojun
 处理时间(V2): 2026/05/09 10:19:27 处理者: xiechaojun
 仪器型号: SHIMADZU LC-2050C(FX274)

<色谱图>

mV

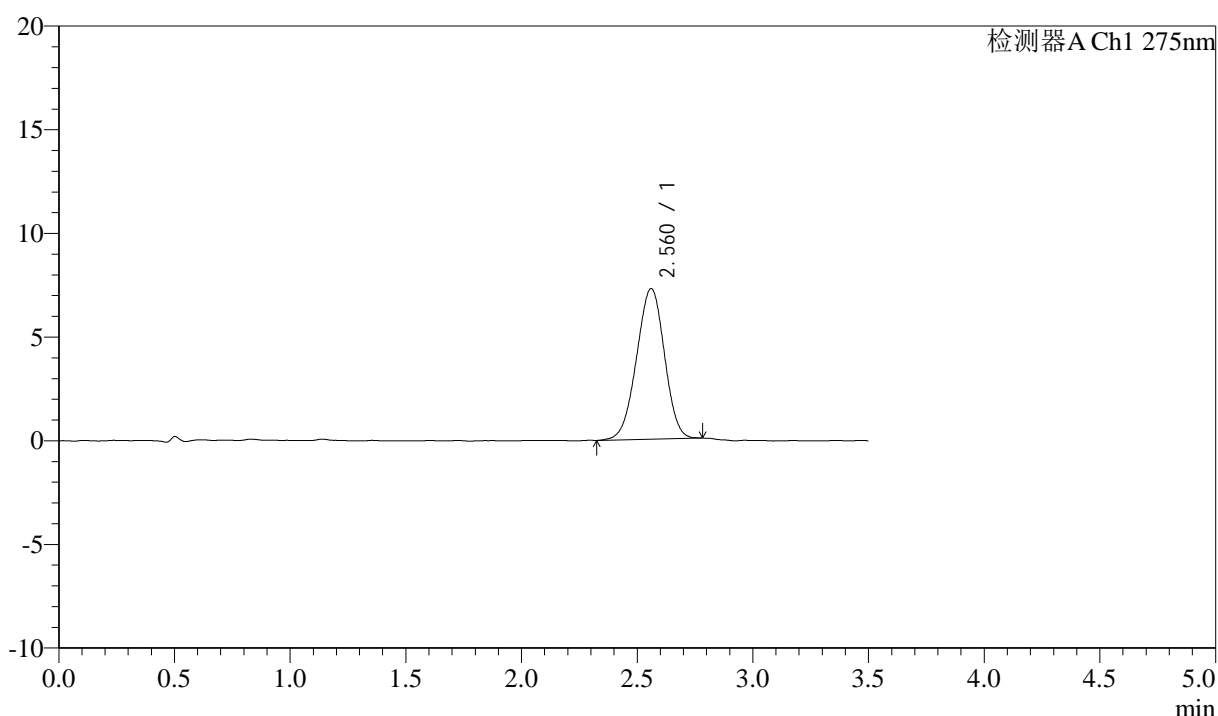

<峰表>

检测器A Ch1 275nm

峰号	保留时间	面积	面积%	高度	理论塔板数(USP)	拖尾因子	分离度(USP)
1	2.560	60947	100.000	7255	2126	0.966	--
总计		60947	100.000	7255			



QTL-4138

<样品信息>

色谱柱: LP-C18(50mm*4.6mm,5μm) 流速: 1.5ml/min
 柱温: 30°C 波长: 275nm
 数据文件名: RC\$QTL-4138 - 0-189/25-2713-2 - zzp-2025072321p-rcd-yxys30t-lfgs-2mg-shuijz-jf50z-P4-2.lcd
 方法文件名: RC\$QTL-4138 - QTL-4138-RCQX-1.5-FX274.lcm
 批处理文件名: RC\$QTL-4138 - QTL-4138-20260508-FX274.lcb
 样品瓶号: 2-29
 进样体积: 20μl 版本号: 6.115
 进样时间: 2026/05/08 15:39:11 实验者: xiechaojun
 处理时间(V2): 2026/05/09 10:19:30 处理者: xiechaojun
 仪器型号: SHIMADZU LC-2050C(FX274)

<色谱图>

mV

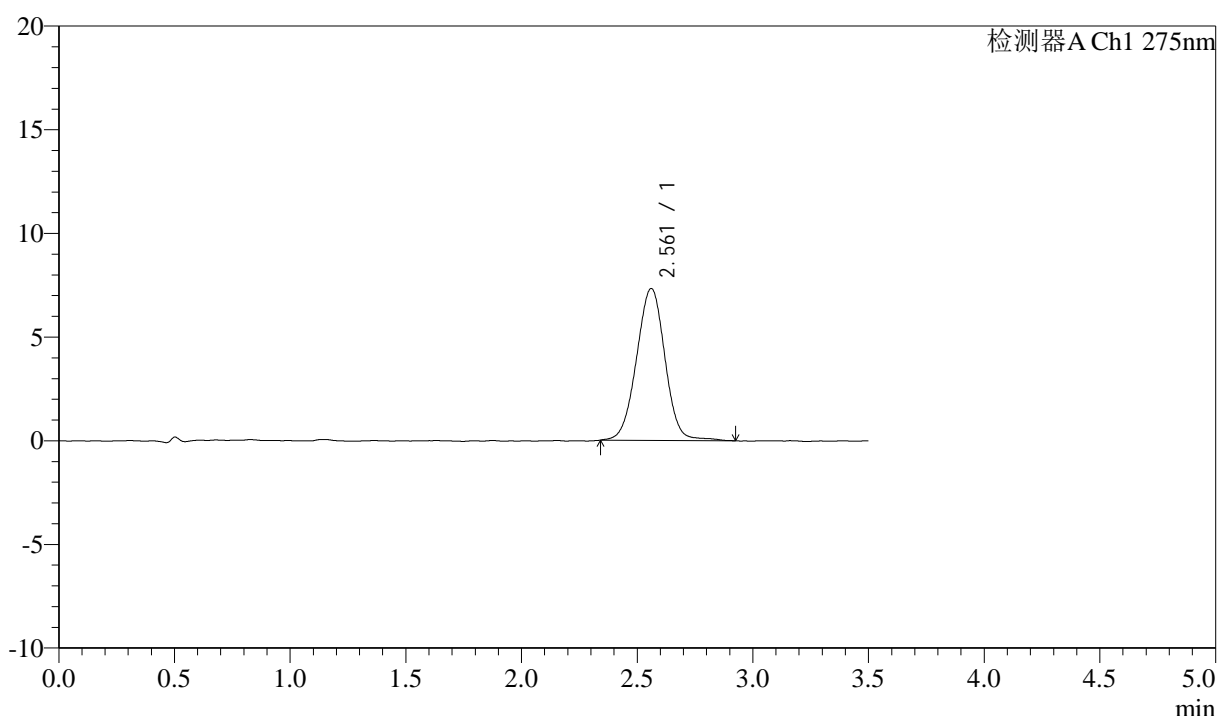

<峰表>

检测器A Ch1 275nm

峰号	保留时间	面积	面积%	高度	理论塔板数(USP)	拖尾因子	分离度(USP)
1	2.561	62841	100.000	7321	2114	0.990	--
总计		62841	100.000	7321			



QTL-4138

<样品信息>

色谱柱: LP-C18(50mm*4.6mm,5μm) 流速: 1.5ml/min
 柱温: 30°C 波长: 275nm
 数据文件名: RC\$QTL-4138 - 0-189/25-2714-2 - zzp-2025072321p-rcd-yxys30t-lfgs-2mg-shuijz-jf50z-P5-1.lcd
 方法文件名: RC\$QTL-4138 - QTL-4138-RCQX-1.5-FX274.lcm
 批处理文件名: RC\$QTL-4138 - QTL-4138-20260508-FX274.lcb
 样品瓶号: 2-38
 进样体积: 20μl 版本号: 6.115
 进样时间: 2026/05/08 15:43:04 实验者: xiechaojun
 处理时间(V2): 2026/05/09 10:19:34 处理者: xiechaojun
 仪器型号: SHIMADZU LC-2050C(FX274)

<色谱图>

mV

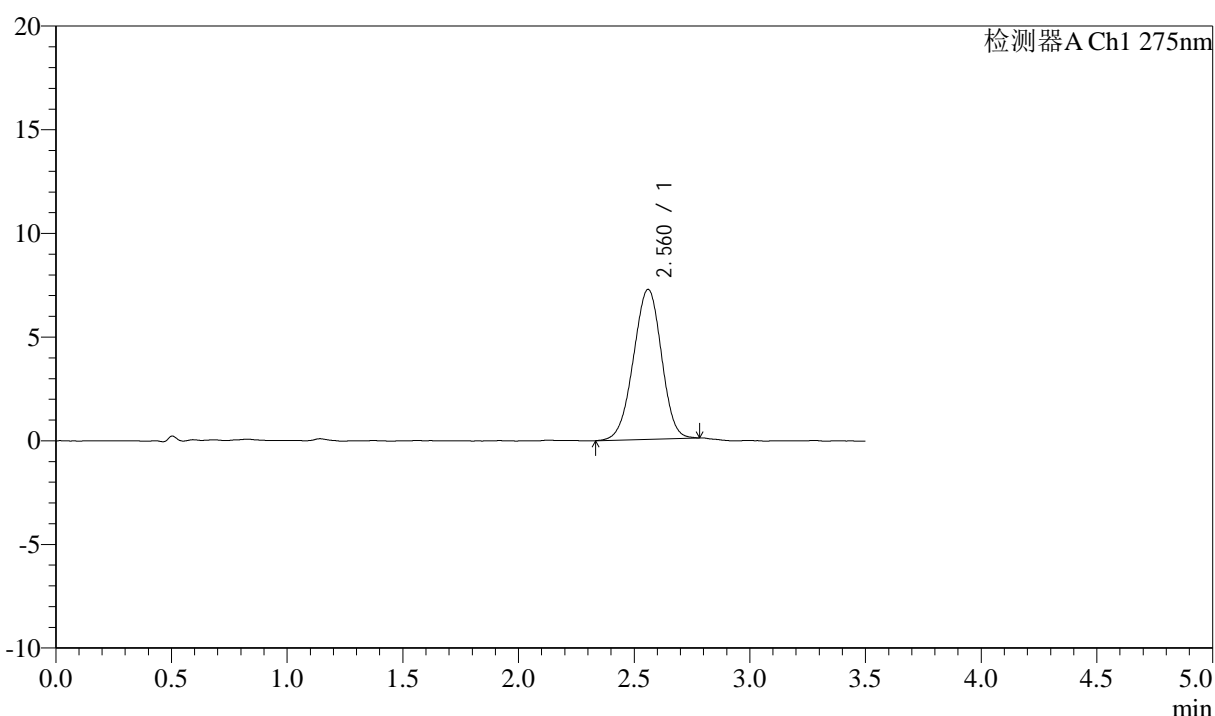

<峰表>

检测器A Ch1 275nm

峰号	保留时间	面积	面积%	高度	理论塔板数(USP)	拖尾因子	分离度(USP)
1	2.560	61018	100.000	7223	2109	0.967	--
总计		61018	100.000	7223			

<样品信息>

色谱柱: LP-C18(50mm*4.6mm,5 μ m) 流速: 1.5ml/min
柱温: 30 $^{\circ}$ C 波长: 275nm
数据文件名: RC\$QTL-4138 - 0-189/25-2715-2 - zzp-2025072321p-rcd-yxys30t-lfgs-2mg-shuijz-jf50z-P5-2.lcd
方法文件名: RC\$QTL-4138 - QTL-4138-RCQX-1.5-FX274.lcm
批处理文件名: RC\$QTL-4138 - QTL-4138-20260508-FX274.lcb
样品瓶号: 2-38
进样体积: 20 μ l 版本号: 6.115
进样时间: 2026/05/08 15:46:58 实验者: xiechaojun
处理时间(V2): 2026/05/09 10:19:37 处理者: xiechaojun
仪器型号: SHIMADZU LC-2050C(FX274)

<色谱图>

mV

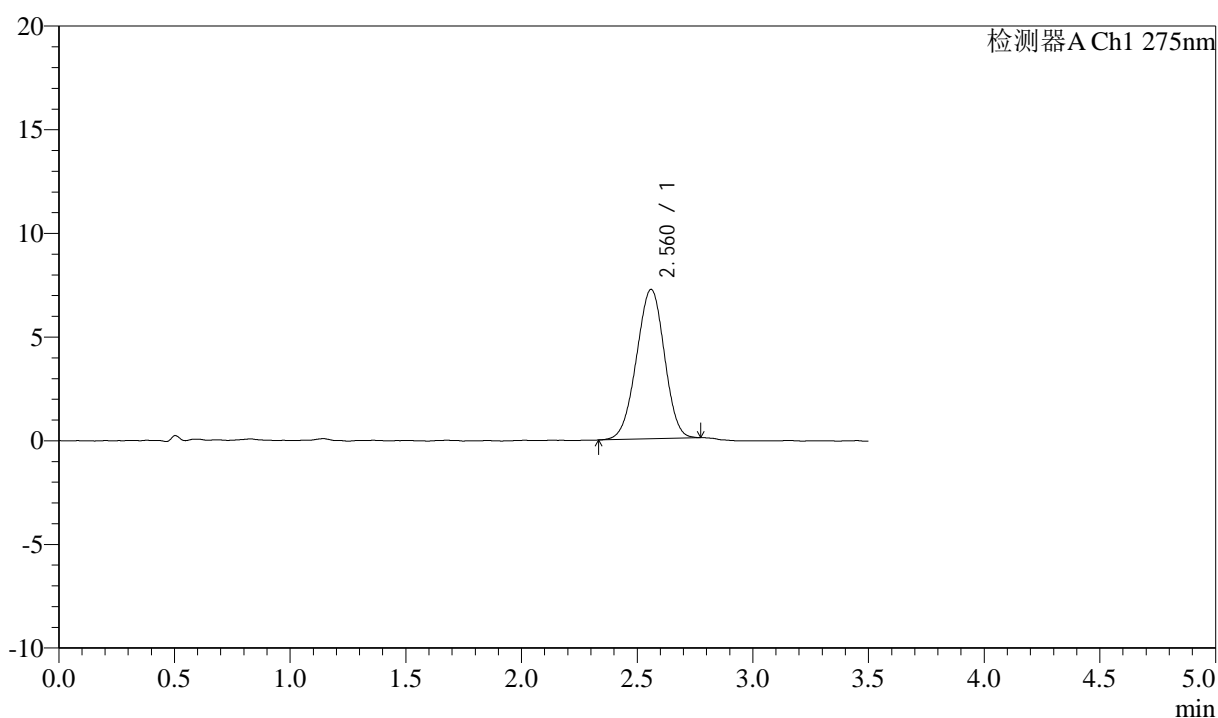

<峰表>

检测器A Ch1 275nm

峰号	保留时间	面积	面积%	高度	理论塔板数(USP)	拖尾因子	分离度(USP)
1	2.560	60554	100.000	7197	2104	0.971	--
总计		60554	100.000	7197			



QTL-4138

<样品信息>

色谱柱: LP-C18(50mm*4.6mm,5μm) 流速: 1.5ml/min
 柱温: 30°C 波长: 275nm
 数据文件名: RC\$QTL-4138 - 0-189/25-2716-2 - zzp-2025072321p-rcd-yxys30t-lfgs-2mg-shuijz-jf50z-P6-1.lcd
 方法文件名: RC\$QTL-4138 - QTL-4138-RCQX-1.5-FX274.lcm
 批处理文件名: RC\$QTL-4138 - QTL-4138-20260508-FX274.lcb
 样品瓶号: 2-47
 进样体积: 20μl 版本号: 6.115
 进样时间: 2026/05/08 15:50:52 实验者: xiechaojun
 处理时间(V2): 2026/05/09 10:19:39 处理者: xiechaojun
 仪器型号: SHIMADZU LC-2050C(FX274)

<色谱图>

mV

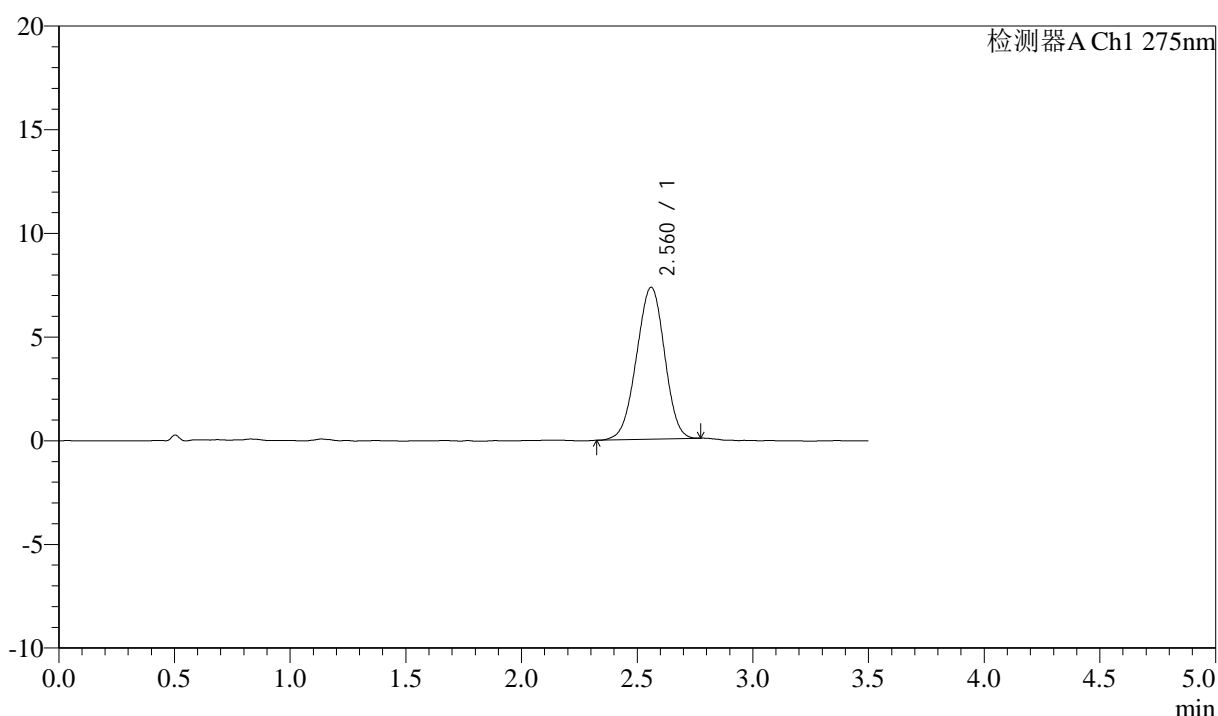

<峰表>

检测器A Ch1 275nm

峰号	保留时间	面积	面积%	高度	理论塔板数(USP)	拖尾因子	分离度(USP)
1	2.560	61717	100.000	7316	2084	0.969	--
总计		61717	100.000	7316			



QTL-4138

<样品信息>

色谱柱: LP-C18(50mm*4.6mm,5μm) 流速: 1.5ml/min
 柱温: 30°C 波长: 275nm
 数据文件名: RC\$QTL-4138 - 0-189/25-2717-2 - zzp-2025072321p-rcd-yxys30t-lfgs-2mg-shuijz-jf50z-P6-2.lcd
 方法文件名: RC\$QTL-4138 - QTL-4138-RCQX-1.5-FX274.lcm
 批处理文件名: RC\$QTL-4138 - QTL-4138-20260508-FX274.lcb
 样品瓶号: 2-47
 进样体积: 20μl 版本号: 6.115
 进样时间: 2026/05/08 15:54:46 实验者: xiechaojun
 处理时间(V2): 2026/05/09 10:19:42 处理者: xiechaojun
 仪器型号: SHIMADZU LC-2050C(FX274)

<色谱图>

mV

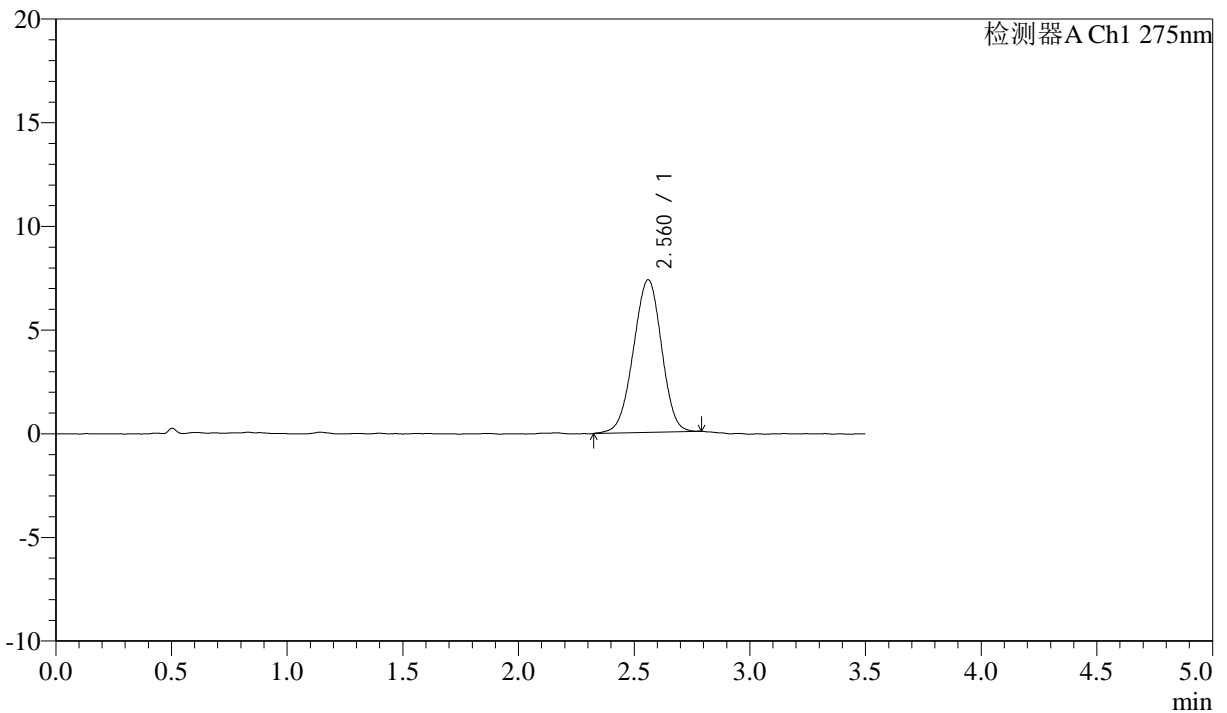

<峰表>

检测器A Ch1 275nm

峰号	保留时间	面积	面积%	高度	理论塔板数(USP)	拖尾因子	分离度(USP)
1	2.560	62331	100.000	7352	2082	0.970	--
总计		62331	100.000	7352			



QTL-4138

<样品信息>

色谱柱: LP-C18(50mm*4.6mm,5μm) 流速: 1.5ml/min
 柱温: 30°C 波长: 275nm
 数据文件名: RC\$QTL-4138 - 0-189/25-2718-2 - zzp-2025072321p-rcd-yxys30t-lfgz-2mg-shuijz-jf50z-P1-1.lcd
 方法文件名: RC\$QTL-4138 - QTL-4138-RCQX-1.5-FX274.lcm
 批处理文件名: RC\$QTL-4138 - QTL-4138-20260508-FX274.lcb
 样品瓶号: 2-3
 进样体积: 20μl 版本号: 6.115
 进样时间: 2026/05/08 15:58:41 实验者: xiechaojun
 处理时间(V2): 2026/05/09 10:19:45 处理者: xiechaojun
 仪器型号: SHIMADZU LC-2050C(FX274)

<色谱图>

mV

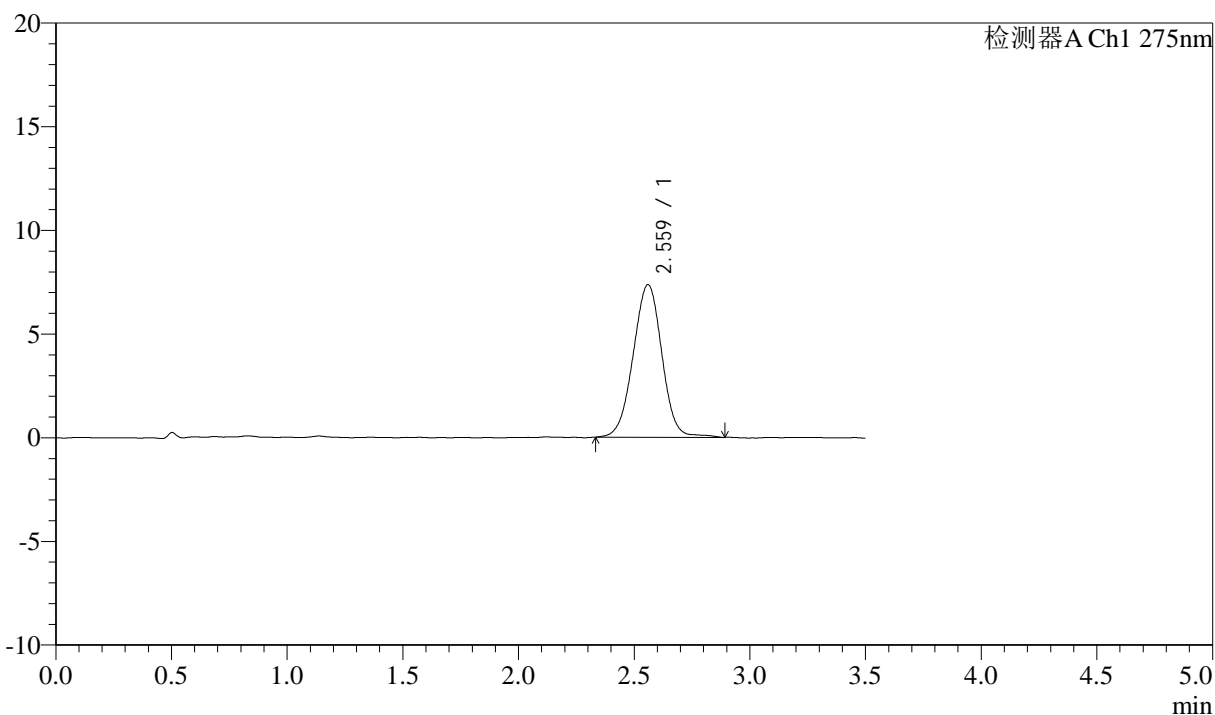

<峰表>

检测器A Ch1 275nm

峰号	保留时间	面积	面积%	高度	理论塔板数(USP)	拖尾因子	分离度(USP)
1	2.559	63650	100.000	7347	2065	0.988	--
总计		63650	100.000	7347			



QTL-4138

<样品信息>

色谱柱: LP-C18(50mm*4.6mm,5μm) 流速: 1.5ml/min
 柱温: 30°C 波长: 275nm
 数据文件名: RC\$QTL-4138 - 0-189/25-2719-2 - zzp-2025072321p-rcd-yxys30t-lfgz-2mg-shuijz-jf50z-P1-2.lcd
 方法文件名: RC\$QTL-4138 - QTL-4138-RCQX-1.5-FX274.lcm
 批处理文件名: RC\$QTL-4138 - QTL-4138-20260508-FX274.lcb
 样品瓶号: 2-3
 进样体积: 20μl 版本号: 6.115
 进样时间: 2026/05/08 16:02:35 实验者: xiechaojun
 处理时间(V2): 2026/05/09 10:19:48 处理者: xiechaojun
 仪器型号: SHIMADZU LC-2050C(FX274)

<色谱图>

mV

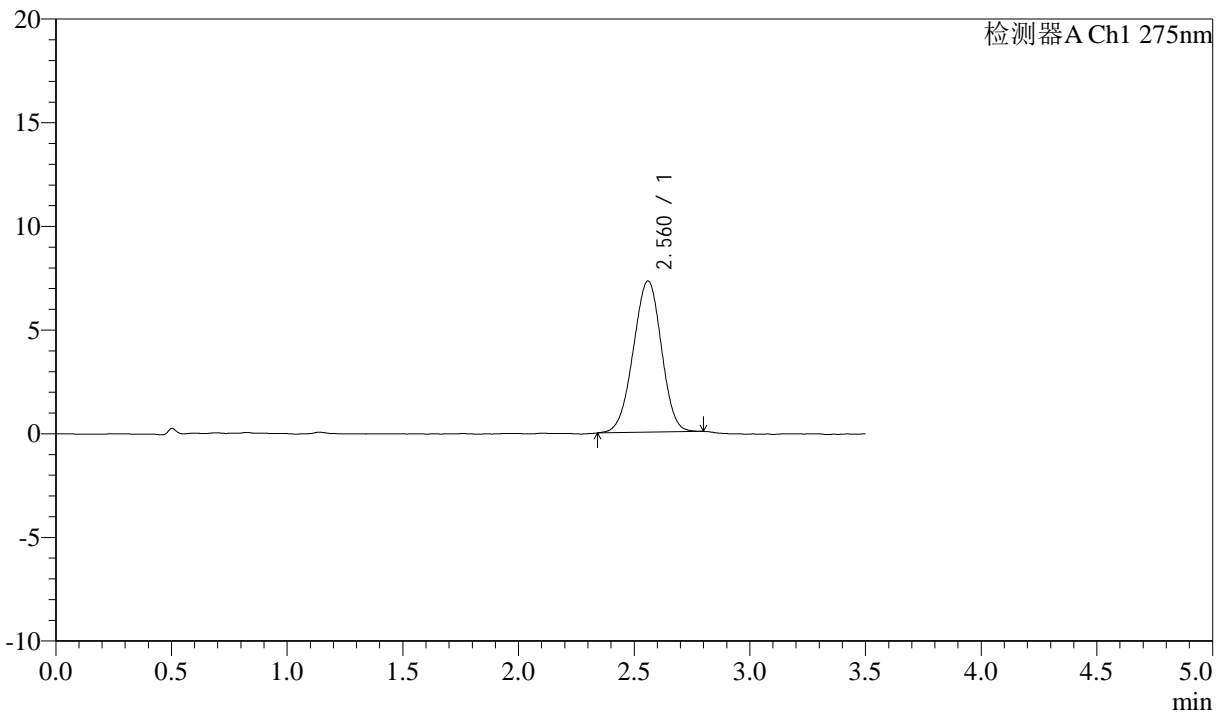

<峰表>

检测器A Ch1 275nm

峰号	保留时间	面积	面积%	高度	理论塔板数(USP)	拖尾因子	分离度(USP)
1	2.560	61698	100.000	7285	2089	0.969	--
总计		61698	100.000	7285			

<样品信息>

色谱柱: LP-C18(50mm*4.6mm,5 μ m) 流速: 1.5ml/min
 柱温: 30 $^{\circ}$ C 波长: 275nm
 数据文件名: RC\$QTL-4138 - 0-189/25-2720-2 - zzp-2025072321p-rcd-yxys30t-lfgz-2mg-shuijz-jf50z-P2-1.lcd
 方法文件名: RC\$QTL-4138 - QTL-4138-RCQX-1.5-FX274.lcm
 批处理文件名: RC\$QTL-4138 - QTL-4138-20260508-FX274.lcb
 样品瓶号: 2-12
 进样体积: 20 μ l 版本号: 6.115
 进样时间: 2026/05/08 16:06:29 实验者: xiechaojun
 处理时间(V2): 2026/05/09 10:19:51 处理者: xiechaojun
 仪器型号: SHIMADZU LC-2050C(FX274)

<色谱图>

mV

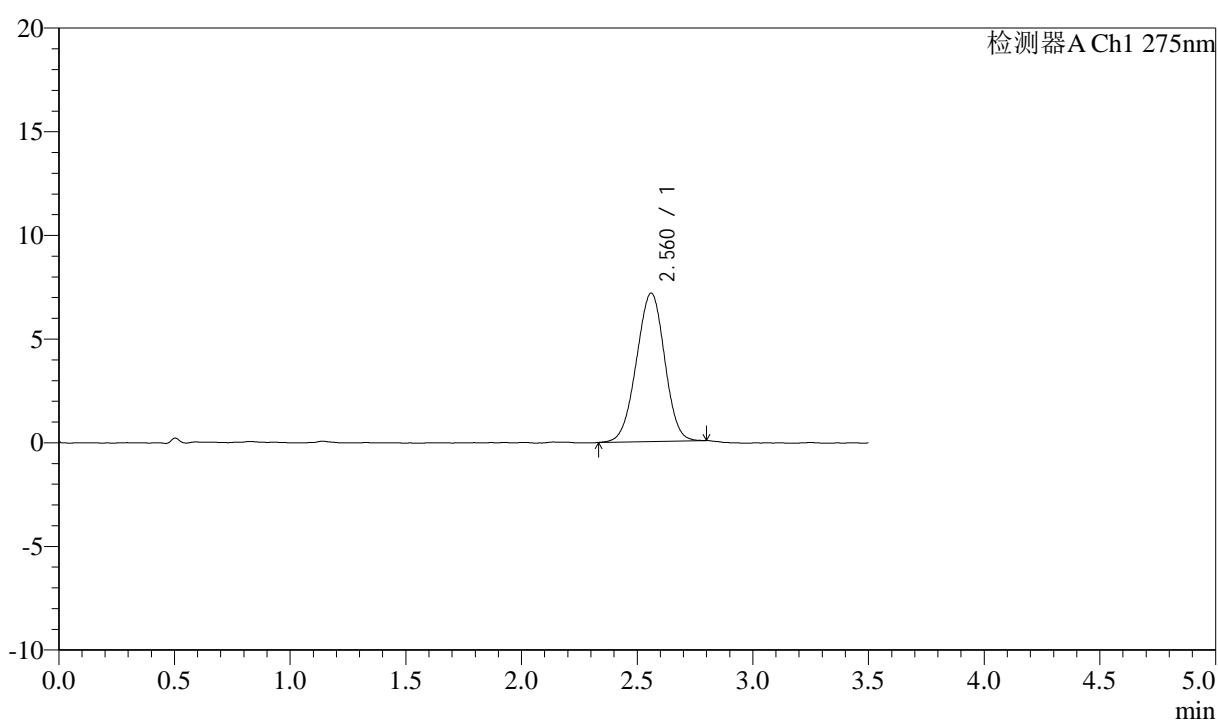

<峰表>

检测器A Ch1 275nm

峰号	保留时间	面积	面积%	高度	理论塔板数(USP)	拖尾因子	分离度(USP)
1	2.560	60722	100.000	7153	2085	0.976	--
总计		60722	100.000	7153			



QTL-4138

<样品信息>

色谱柱: LP-C18(50mm*4.6mm,5μm) 流速: 1.5ml/min
 柱温: 30°C 波长: 275nm
 数据文件名: RC\$QTL-4138 - 0-189/25-2721-2 - zzp-2025072321p-rcd-yxys30t-lfgz-2mg-shuijz-jf50z-P2-2.lcd
 方法文件名: RC\$QTL-4138 - QTL-4138-RCQX-1.5-FX274.lcm
 批处理文件名: RC\$QTL-4138 - QTL-4138-20260508-FX274.lcb
 样品瓶号: 2-12
 进样体积: 20μl 版本号: 6.115
 进样时间: 2026/05/08 16:10:23 实验者: xiechaojun
 处理时间(V2): 2026/05/09 10:19:53 处理者: xiechaojun
 仪器型号: SHIMADZU LC-2050C(FX274)

<色谱图>

mV

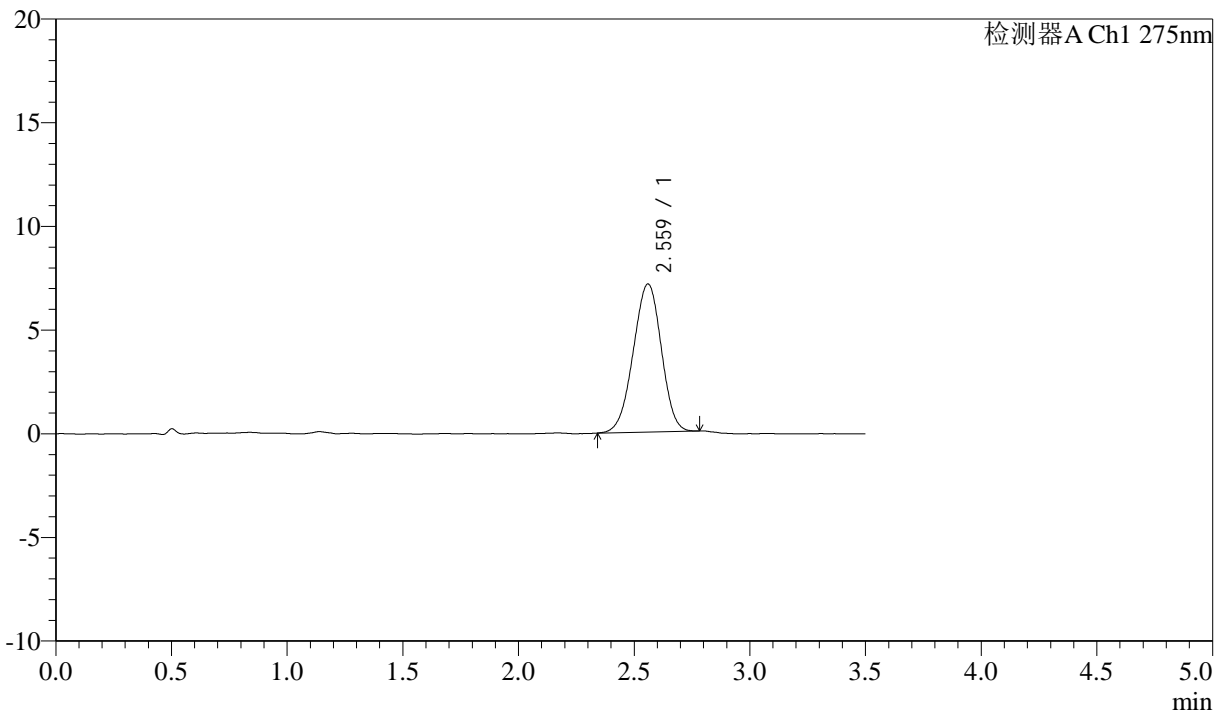

<峰表>

检测器A Ch1 275nm

峰号	保留时间	面积	面积%	高度	理论塔板数(USP)	拖尾因子	分离度(USP)
1	2.559	60319	100.000	7129	2092	0.967	--
总计		60319	100.000	7129			



QTL-4138

<样品信息>

色谱柱: LP-C18(50mm*4.6mm,5μm) 流速: 1.5ml/min
 柱温: 30°C 波长: 275nm
 数据文件名: RC\$QTL-4138 - 0-189/25-2722-2 - zzp-2025072321p-rcd-yxys30t-lfgz-2mg-shuijz-jf50z-P3-1.lcd
 方法文件名: RC\$QTL-4138 - QTL-4138-RCQX-1.5-FX274.lcm
 批处理文件名: RC\$QTL-4138 - QTL-4138-20260508-FX274.lcb
 样品瓶号: 2-21
 进样体积: 20μl 版本号: 6.115
 进样时间: 2026/05/08 16:14:16 实验者: xiechaojun
 处理时间(V2): 2026/05/09 10:19:56 处理者: xiechaojun
 仪器型号: SHIMADZU LC-2050C(FX274)

<色谱图>

mV

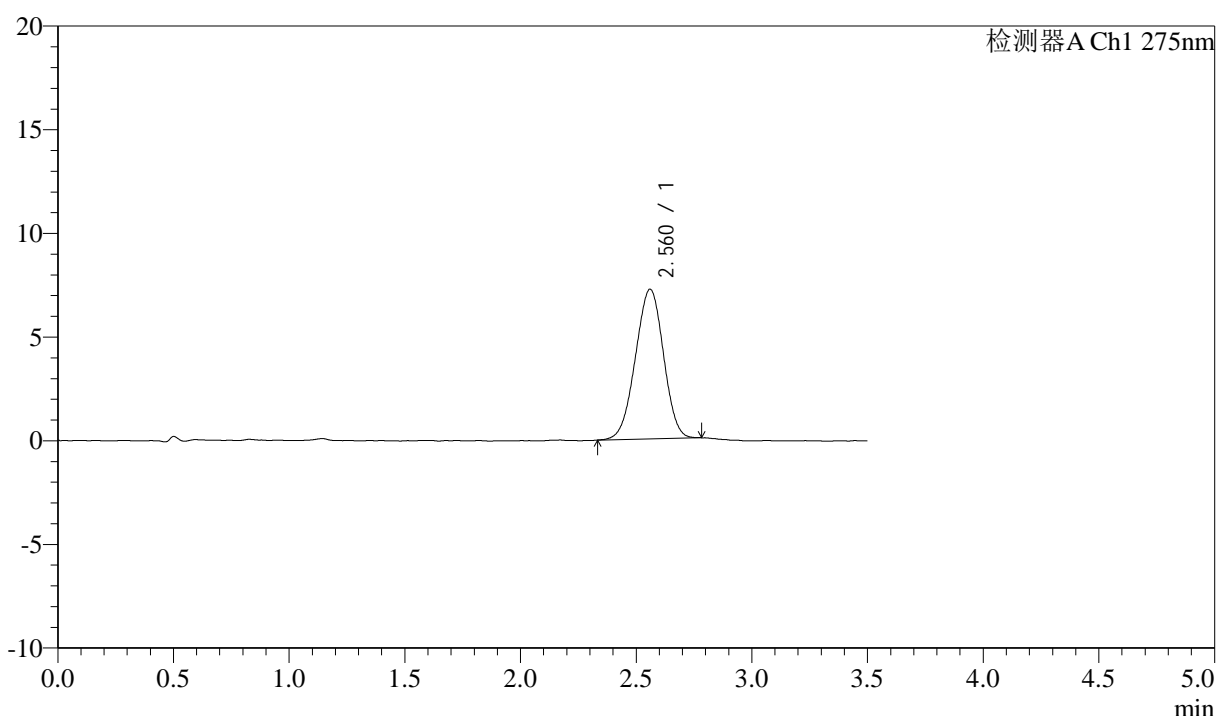

<峰表>

检测器A Ch1 275nm

峰号	保留时间	面积	面积%	高度	理论塔板数(USP)	拖尾因子	分离度(USP)
1	2.560	60930	100.000	7210	2082	0.973	--
总计		60930	100.000	7210			



QTL-4138

<样品信息>

色谱柱: LP-C18(50mm*4.6mm,5μm) 流速: 1.5ml/min
 柱温: 30°C 波长: 275nm
 数据文件名: RC\$QTL-4138 - 0-189/25-2723-2 - zzp-2025072321p-rcd-yxys30t-lfgz-2mg-shuijz-jf50z-P3-2.lcd
 方法文件名: RC\$QTL-4138 - QTL-4138-RCQX-1.5-FX274.lcm
 批处理文件名: RC\$QTL-4138 - QTL-4138-20260508-FX274.lcb
 样品瓶号: 2-21
 进样体积: 20μl 版本号: 6.115
 进样时间: 2026/05/08 16:18:08 实验者: xiechaojun
 处理时间(V2): 2026/05/09 10:19:59 处理者: xiechaojun
 仪器型号: SHIMADZU LC-2050C(FX274)

<色谱图>

mV

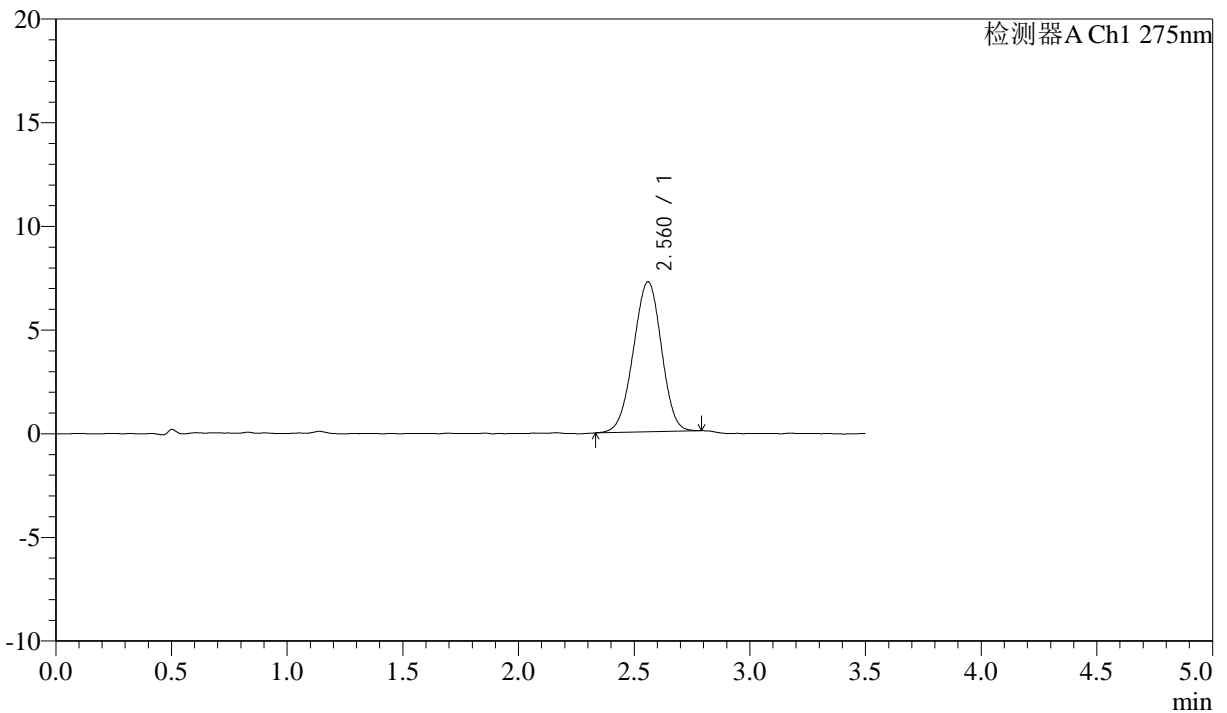

<峰表>

检测器A Ch1 275nm

峰号	保留时间	面积	面积%	高度	理论塔板数(USP)	拖尾因子	分离度(USP)
1	2.560	61069	100.000	7226	2099	0.972	--
总计		61069	100.000	7226			



QTL-4138

<样品信息>

色谱柱: LP-C18(50mm*4.6mm,5μm) 流速: 1.5ml/min
 柱温: 30°C 波长: 275nm
 数据文件名: RC\$QTL-4138 - 0-189/25-2724-2 - zzp-2025072321p-rcd-yxys30t-lfgz-2mg-shuijz-jf50z-P4-1.lcd
 方法文件名: RC\$QTL-4138 - QTL-4138-RCQX-1.5-FX274.lcm
 批处理文件名: RC\$QTL-4138 - QTL-4138-20260508-FX274.lcb
 样品瓶号: 2-30
 进样体积: 20μl 版本号: 6.115
 进样时间: 2026/05/08 16:22:01 实验者: xiechaojun
 处理时间(V2): 2026/05/09 10:20:02 处理者: xiechaojun
 仪器型号: SHIMADZU LC-2050C(FX274)

<色谱图>

mV

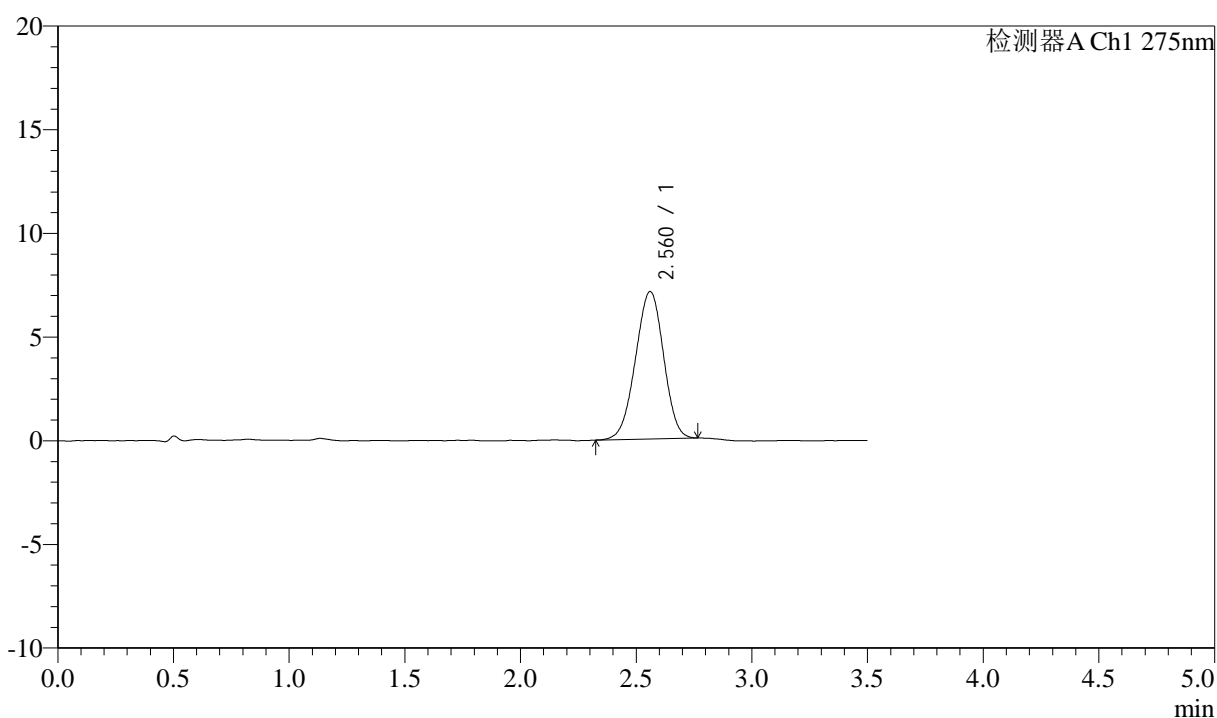

<峰表>

检测器A Ch1 275nm

峰号	保留时间	面积	面积%	高度	理论塔板数(USP)	拖尾因子	分离度(USP)
1	2.560	60030	100.000	7101	2089	0.971	--
总计		60030	100.000	7101			

<样品信息>

色谱柱: LP-C18(50mm*4.6mm,5 μ m) 流速: 1.5ml/min
柱温: 30 $^{\circ}$ C 波长: 275nm
数据文件名: RC\$QTL-4138 - 0-189/25-2725-2 - zzp-2025072321p-rcd-yxys30t-lfgz-2mg-shuijz-jf50z-P4-2.lcd
方法文件名: RC\$QTL-4138 - QTL-4138-RCQX-1.5-FX274.lcm
批处理文件名: RC\$QTL-4138 - QTL-4138-20260508-FX274.lcb
样品瓶号: 2-30
进样体积: 20 μ l 版本号: 6.115
进样时间: 2026/05/08 16:25:54 实验者: xiechaojun
处理时间(V2): 2026/05/09 10:20:05 处理者: xiechaojun
仪器型号: SHIMADZU LC-2050C(FX274)

<色谱图>

mV

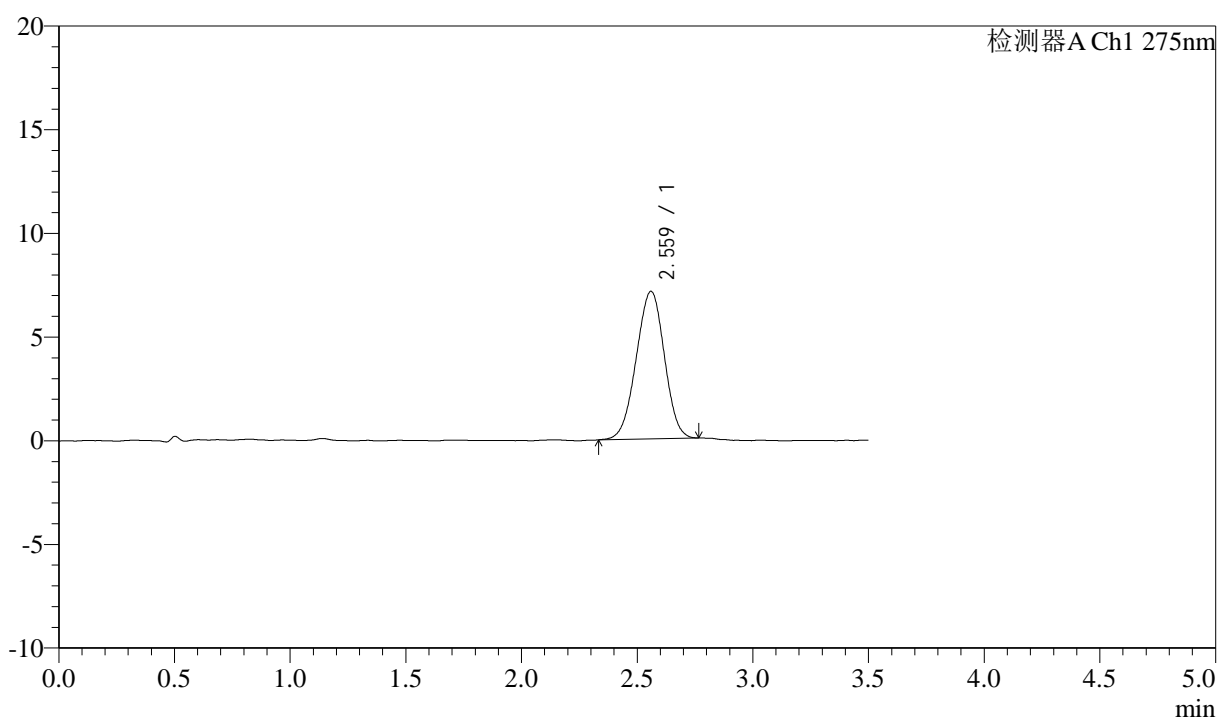

<峰表>

检测器A Ch1 275nm

峰号	保留时间	面积	面积%	高度	理论塔板数(USP)	拖尾因子	分离度(USP)
1	2.559	60286	100.000	7105	2068	0.975	--
总计		60286	100.000	7105			



QTL-4138

<样品信息>

色谱柱: LP-C18(50mm*4.6mm,5μm) 流速: 1.5ml/min
 柱温: 30°C 波长: 275nm
 数据文件名: RC\$QTL-4138 - 0-189/25-2726-2 - zzp-2025072321p-rcd-yxys30t-lfgz-2mg-shuijz-jf50z-P5-1.lcd
 方法文件名: RC\$QTL-4138 - QTL-4138-RCQX-1.5-FX274.lcm
 批处理文件名: RC\$QTL-4138 - QTL-4138-20260508-FX274.lcb
 样品瓶号: 2-39
 进样体积: 20μl 版本号: 6.115
 进样时间: 2026/05/08 16:29:48 实验者: xiechaojun
 处理时间(V2): 2026/05/09 10:20:08 处理者: xiechaojun
 仪器型号: SHIMADZU LC-2050C(FX274)

<色谱图>

mV

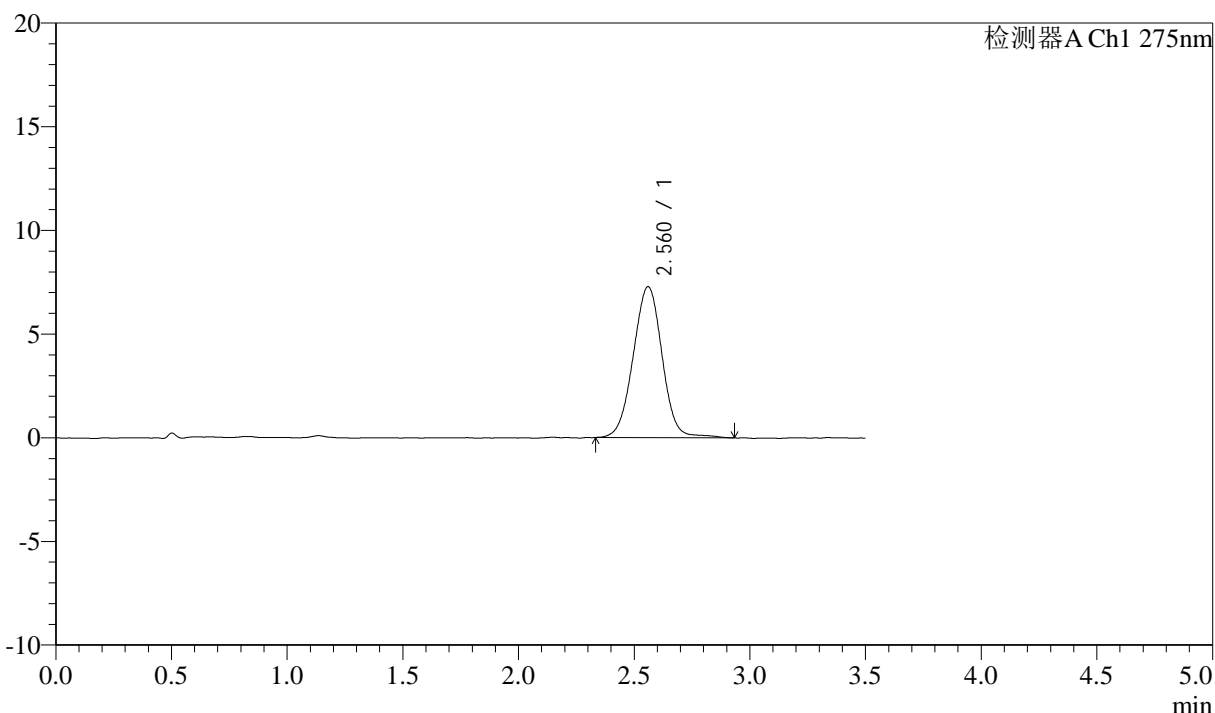

<峰表>

检测器A Ch1 275nm

峰号	保留时间	面积	面积%	高度	理论塔板数(USP)	拖尾因子	分离度(USP)
1	2.560	63392	100.000	7266	2039	0.998	--
总计		63392	100.000	7266			



QTL-4138

<样品信息>

色谱柱: LP-C18(50mm*4.6mm,5μm) 流速: 1.5ml/min
 柱温: 30°C 波长: 275nm
 数据文件名: RC\$QTL-4138 - 0-189/25-2727-2 - zzp-2025072321p-rcd-yxys30t-lfgz-2mg-shuijz-jf50z-P5-2.lcd
 方法文件名: RC\$QTL-4138 - QTL-4138-RCQX-1.5-FX274.lcm
 批处理文件名: RC\$QTL-4138 - QTL-4138-20260508-FX274.lcb
 样品瓶号: 2-39
 进样体积: 20μl 版本号: 6.115
 进样时间: 2026/05/08 16:33:41 实验者: xiechaojun
 处理时间(V2): 2026/05/09 10:20:11 处理者: xiechaojun
 仪器型号: SHIMADZU LC-2050C(FX274)

<色谱图>

mV

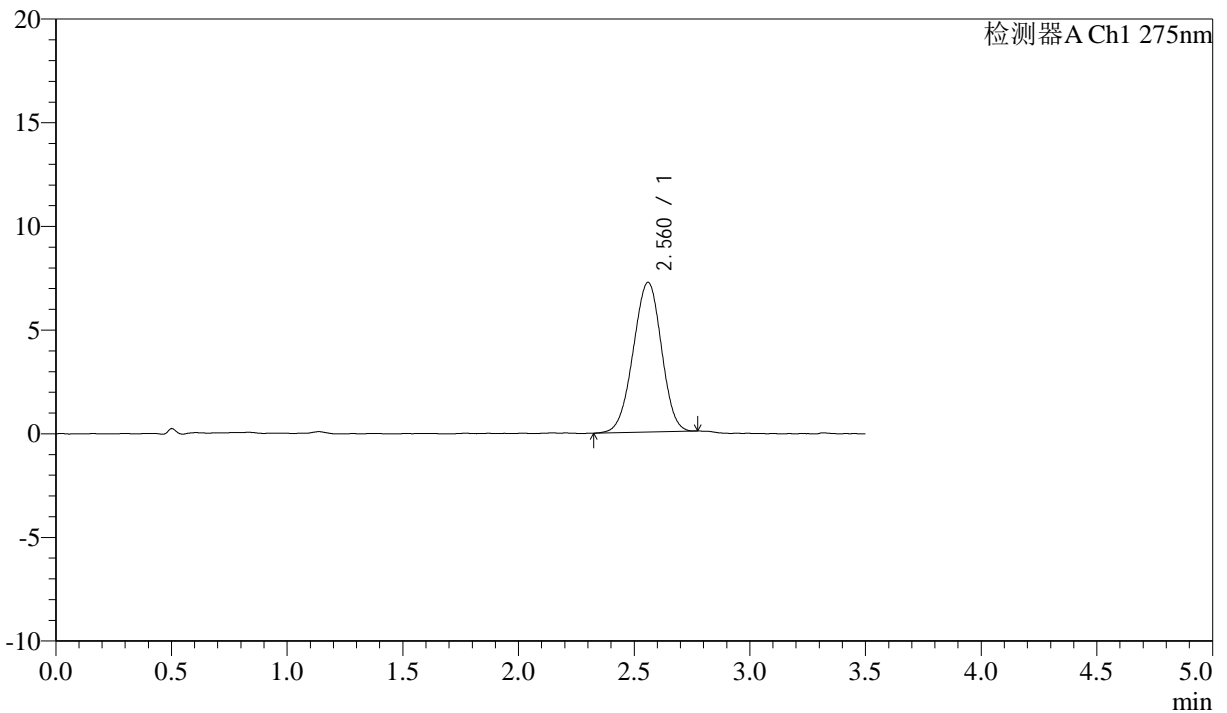

<峰表>

检测器A Ch1 275nm

峰号	保留时间	面积	面积%	高度	理论塔板数(USP)	拖尾因子	分离度(USP)
1	2.560	61260	100.000	7209	2074	0.968	--
总计		61260	100.000	7209			



QTL-4138

<样品信息>

色谱柱: LP-C18(50mm*4.6mm,5μm) 流速: 1.5ml/min
 柱温: 30°C 波长: 275nm
 数据文件名: RC\$QTL-4138 - 0-189/25-2728-2 - zzp-2025072321p-rcd-yxys30t-lfgz-2mg-shuijz-jf50z-P6-1.lcd
 方法文件名: RC\$QTL-4138 - QTL-4138-RCQX-1.5-FX274.lcm
 批处理文件名: RC\$QTL-4138 - QTL-4138-20260508-FX274.lcb
 样品瓶号: 2-48
 进样体积: 20μl 版本号: 6.115
 进样时间: 2026/05/08 16:37:35 实验者: xiechaojun
 处理时间(V2): 2026/05/09 10:20:13 处理者: xiechaojun
 仪器型号: SHIMADZU LC-2050C(FX274)

<色谱图>

mV

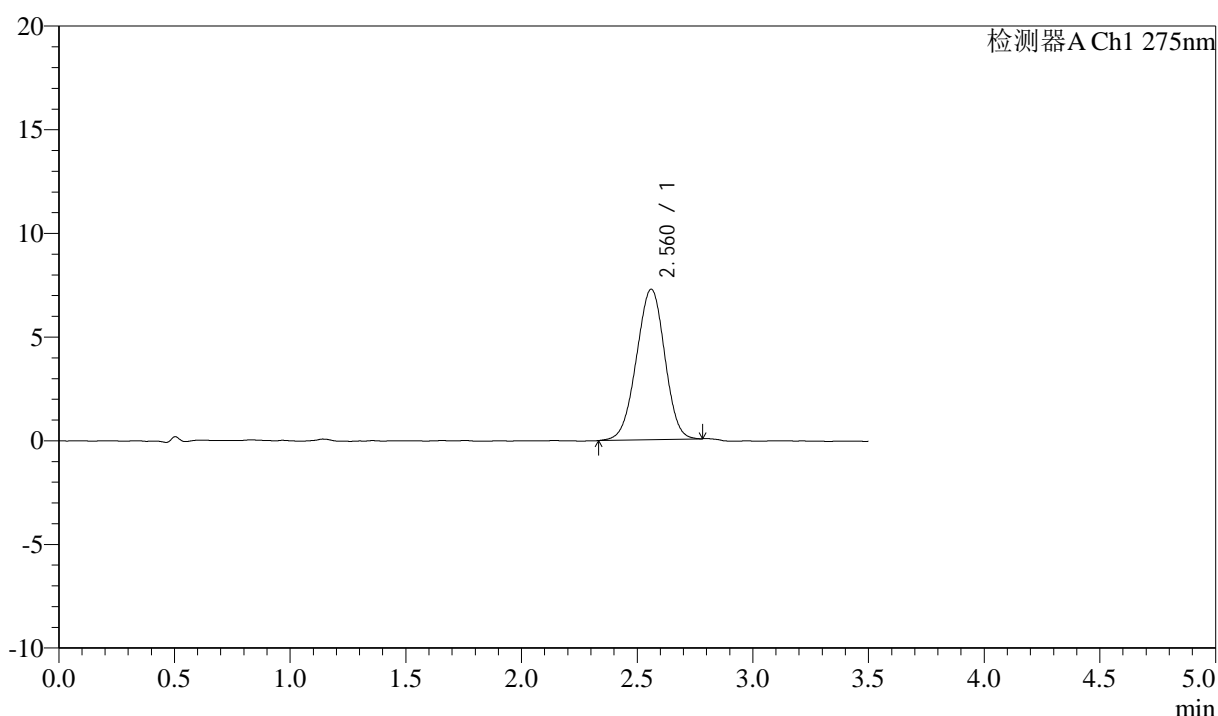

<峰表>

检测器A Ch1 275nm

峰号	保留时间	面积	面积%	高度	理论塔板数(USP)	拖尾因子	分离度(USP)
1	2.560	61722	100.000	7249	2063	0.973	--
总计		61722	100.000	7249			



QTL-4138

<样品信息>

色谱柱: LP-C18(50mm*4.6mm,5μm) 流速: 1.5ml/min
 柱温: 30°C 波长: 275nm
 数据文件名: RC\$QTL-4138 - 0-189/25-2729-2 - zzp-2025072321p-rcd-yxys30t-lfgz-2mg-shuijz-jf50z-P6-2.lcd
 方法文件名: RC\$QTL-4138 - QTL-4138-RCQX-1.5-FX274.lcm
 批处理文件名: RC\$QTL-4138 - QTL-4138-20260508-FX274.lcb
 样品瓶号: 2-48
 进样体积: 20μl 版本号: 6.115
 进样时间: 2026/05/08 16:41:28 实验者: xiechaojun
 处理时间(V2): 2026/05/09 10:20:16 处理者: xiechaojun
 仪器型号: SHIMADZU LC-2050C(FX274)

<色谱图>

mV

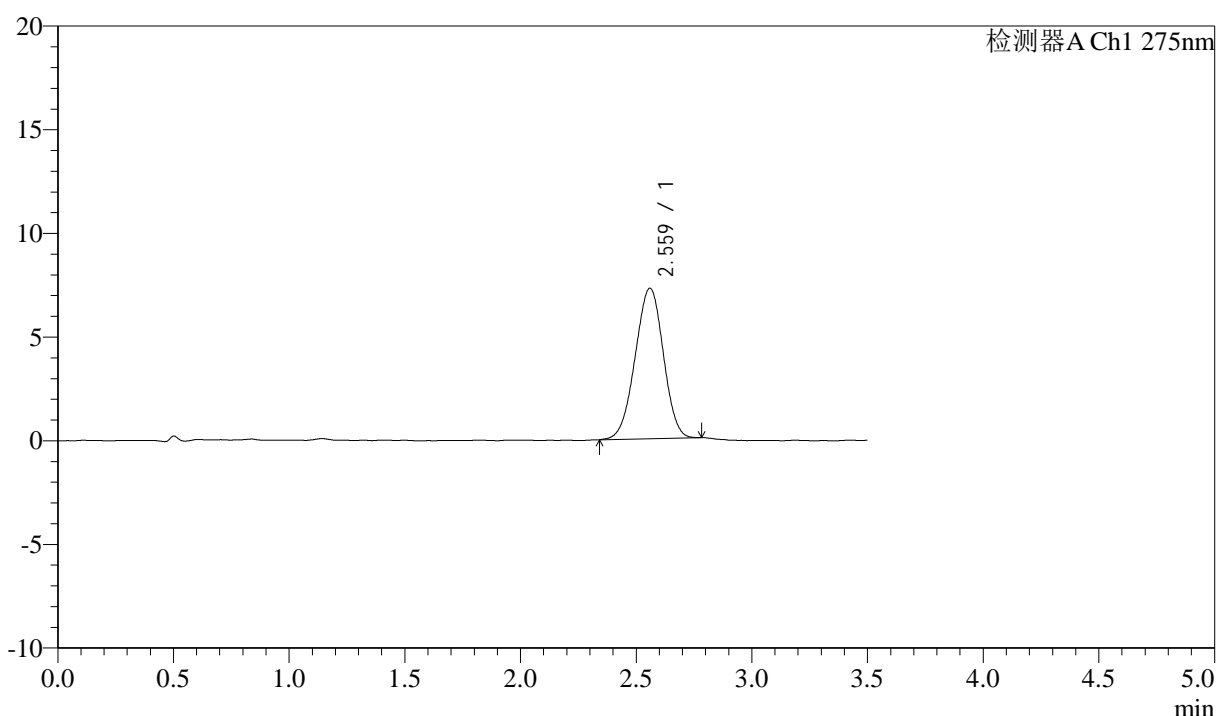

<峰表>

检测器A Ch1 275nm

峰号	保留时间	面积	面积%	高度	理论塔板数(USP)	拖尾因子	分离度(USP)
1	2.559	61563	100.000	7246	2073	0.971	--
总计		61563	100.000	7246			



QTL-4138

<样品信息>

色谱柱: LP-C18(50mm*4.6mm,5μm) 流速: 1.5ml/min
 柱温: 30°C 波长: 275nm
 数据文件名: RC\$QTL-4138 - 0-189/25-2730-2 - zzp-2025072321p-rcd-yxys30t-lf-2mg-shuijz-jf50z-dz2-1.lcd
 方法文件名: RC\$QTL-4138 - QTL-4138-RCQX-1.5-FX274.lcm
 批处理文件名: RC\$QTL-4138 - QTL-4138-20260508-FX274.lcb
 样品瓶号: 2-27
 进样体积: 20μl 版本号: 6.115
 进样时间: 2026/05/08 16:45:22 实验者: xiechaojun
 处理时间(V2): 2026/05/09 10:20:19 处理者: xiechaojun
 仪器型号: SHIMADZU LC-2050C(FX274)

<色谱图>

mV

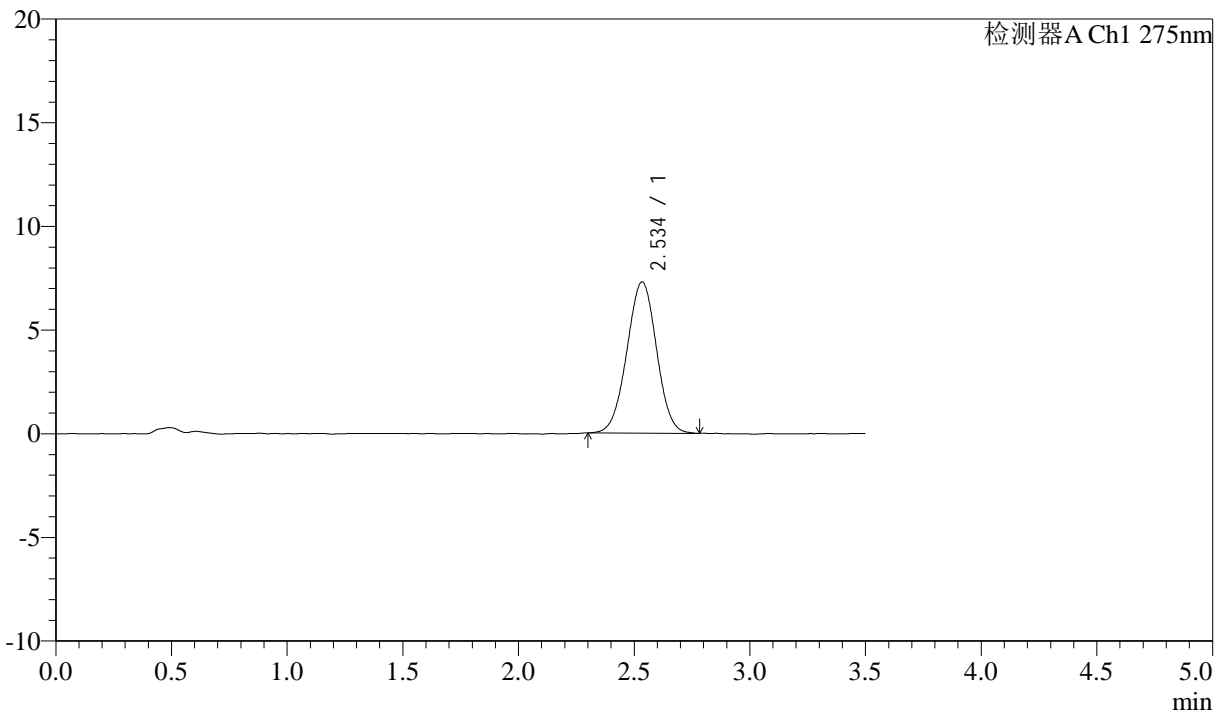

<峰表>

检测器A Ch1 275nm

峰号	保留时间	面积	面积%	高度	理论塔板数(USP)	拖尾因子	分离度(USP)
1	2.534	65052	100.000	7283	1861	0.995	--
总计		65052	100.000	7283			



QTL-4138

<样品信息>

色谱柱: LP-C18(50mm*4.6mm,5μm) 流速: 1.5ml/min
 柱温: 30°C 波长: 275nm
 数据文件名: RC\$QTL-4138 - 0-189/25-2731-2 - zzp-2025072321p-rcd-yxys30t-lf-2mg-shuijz-jf50z-dz2-2.lcd
 方法文件名: RC\$QTL-4138 - QTL-4138-RCQX-1.5-FX274.lcm
 批处理文件名: RC\$QTL-4138 - QTL-4138-20260508-FX274.lcb
 样品瓶号: 2-27
 进样体积: 20μl 版本号: 6.115
 进样时间: 2026/05/08 16:49:16 实验者: xiechaojun
 处理时间(V2): 2026/05/09 10:20:22 处理者: xiechaojun
 仪器型号: SHIMADZU LC-2050C(FX274)

<色谱图>

mV

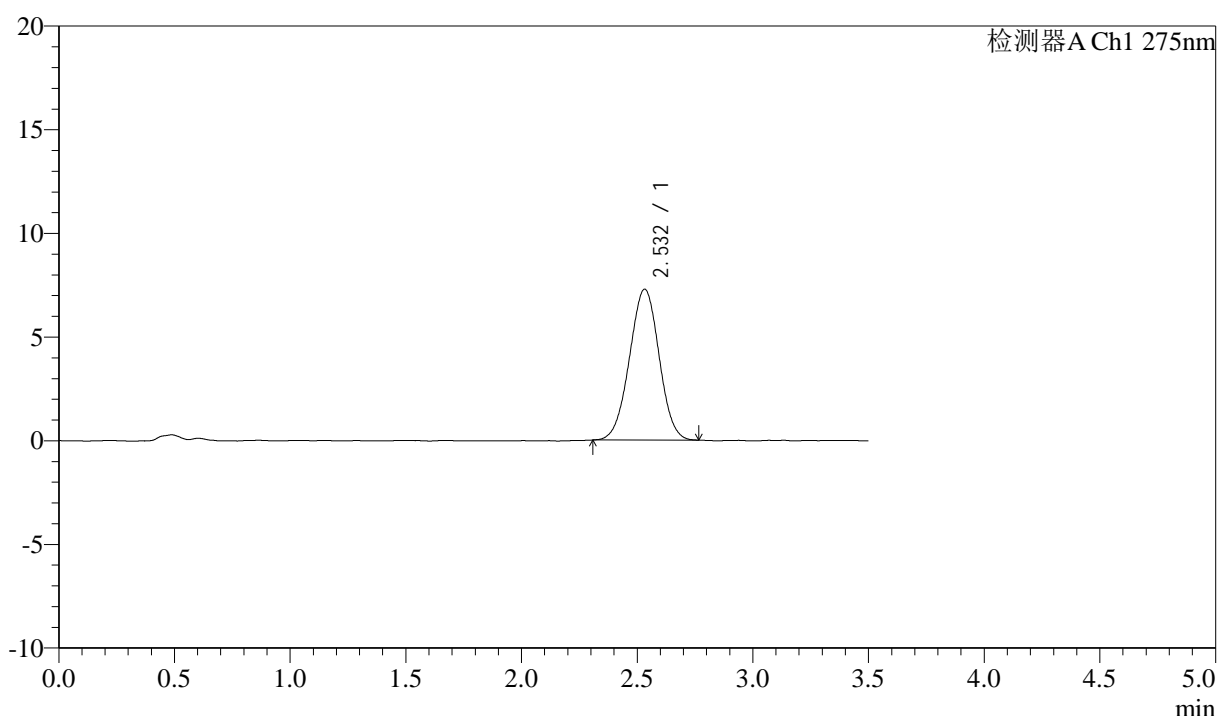

<峰表>

检测器A Ch1 275nm

峰号	保留时间	面积	面积%	高度	理论塔板数(USP)	拖尾因子	分离度(USP)
1	2.532	64741	100.000	7276	1856	0.995	--
总计		64741	100.000	7276			