

 SHIMADZU
LabSolutions **SMF-4160**

<样品信息>

色谱柱 : XB-C18(150mm*4.6mm,5 μ m) 流速: 2.0ml/min
柱温 : 35 $^{\circ}$ C 波长: 225nm
数据文件名 : RC\$SMF-4160 - 27-12/27-675-2 - cbzj-B117113p-rcqx-pH6.8jz-lf100z-jyx1-rj.lcd
方法文件名 : RC\$SMF-4160 - SMF-4160-rcqx-FX276.lcm
批处理文件名: RC\$SMF-4160 - 20260509-FX276.lcb
样品瓶号 : 1-9
进样体积 : 50 μ l 版本号: 6.115
进样时间 : 2026/05/09 16:01:23 实验者: jiangjinwei
处理时间(V2) : 2026/05/11 15:27:23 处理者: jiangjinwei
仪器型号 : SHIMADZU LC-2050C (FX276)

<色谱图>

mV

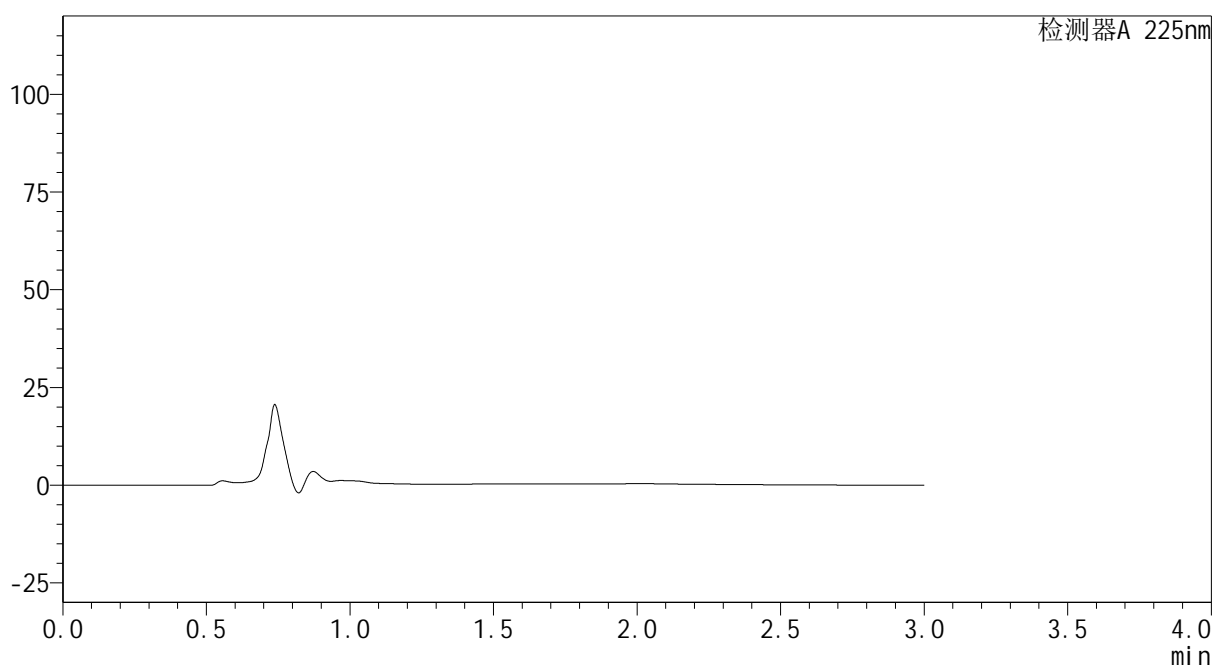

<峰表>

检测器A 225nm

峰号	保留时间	面积	面积%	高度	理论塔板数(USP)	拖尾因子	分离度(USP)
总计							

SHIMADZU
LabSolutions SMF-4160

<样品信息>

色谱柱	: XB-C18(150mm*4.6mm,5µm)	流速	: 2.0ml/min
柱温	: 35°C	波长	: 225nm
数据文件名	: RC\$SMF-4160 - 27-12/27-676-2 - cbzj-B117113p-rcqx-pH6.8jz-lf100z-jyx1-dz1-1.lcd		
方法文件名	: RC\$SMF-4160 - SMF-4160-rcqx-FX276.lcm		
批处理文件名	: RC\$SMF-4160 - 20260509-FX276.lcb		
样品瓶号	: 1-18	版本号	: 6.115
进样体积	: 50 µl	实验者	: jiangjinwei
进样时间	: 2026/05/09 16:04:48	处理者	: jiangjinwei
处理时间(V2)	: 2026/05/11 15:27:27		
仪器型号	: SHIMADZU LC-2050C (FX276)		

<色谱图>

mV

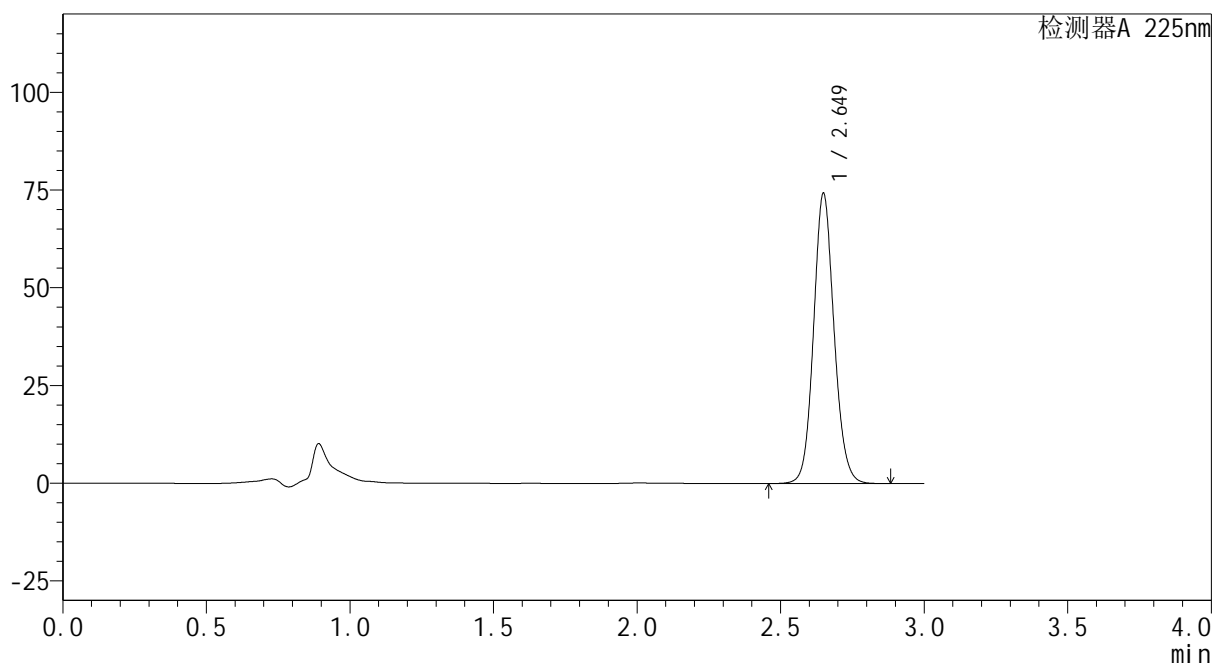

<峰表>

检测器A 225nm

峰号	保留时间	面积	面积%	高度	理论塔板数(USP)	拖尾因子	分离度(USP)
1	2.649	369549	100.000	74035	6676	1.106	--
总计		369549	100.000	74035			



SHIMADZU
LabSolutions SMF-4160

<样品信息>

色谱柱	: XB-C18(150mm*4.6mm,5μm)	流速	: 2.0ml/min
柱温	: 35°C	波长	: 225nm
数据文件名	: RC\$SMF-4160 - 27-12/27-677-2 - cbzj-B117113p-rcqx-pH6.8jz-lf100z-jyx1-dz1-2.lcd		
方法文件名	: RC\$SMF-4160 - SMF-4160-rcqx-FX276.lcm		
批处理文件名	: RC\$SMF-4160 - 20260509-FX276.lcb		
样品瓶号	: 1-18	版本号	: 6.115
进样体积	: 50 μl	实验者	: jiangjinwei
进样时间	: 2026/05/09 16:08:15	处理者	: jiangjinwei
处理时间(V2)	: 2026/05/11 15:27:30		
仪器型号	: SHIMADZU LC-2050C (FX276)		

<色谱图>

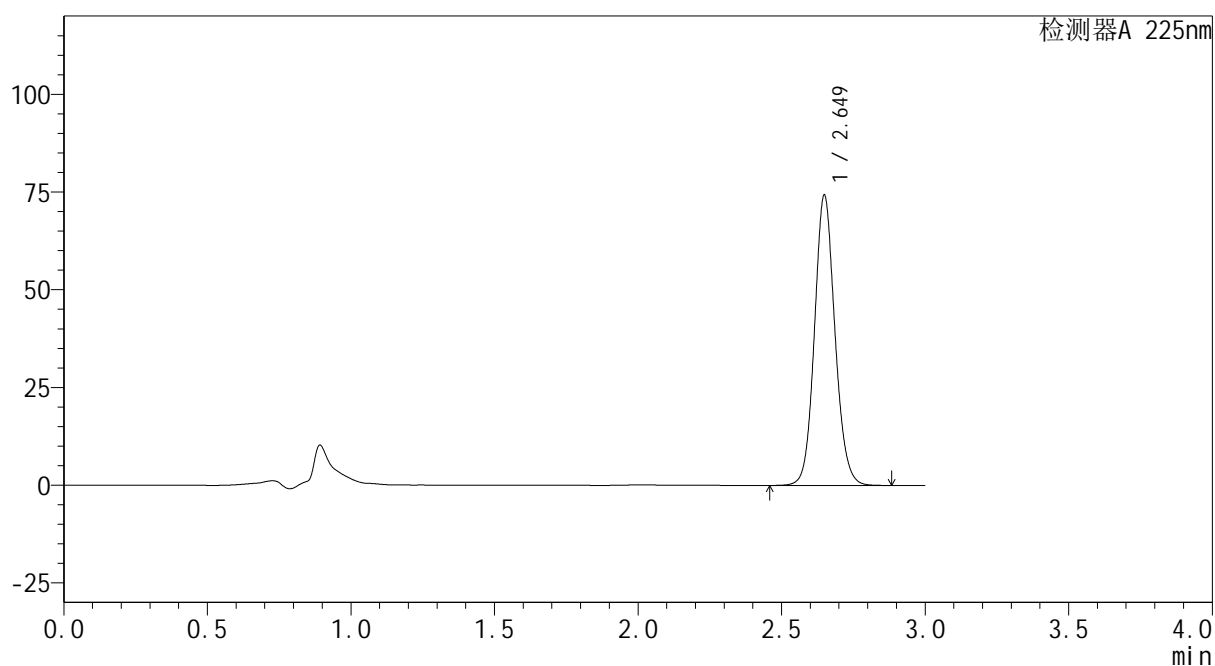
mV



<峰表>

检测器A 225nm

峰号	保留时间	面积	面积%	高度	理论塔板数(USP)	拖尾因子	分离度(USP)
1	2.649	369463	100.000	74140	6686	1.106	--
总计		369463	100.000	74140			

 SHIMADZU
LabSolutions **SMF-4160**

<样品信息>

色谱柱 : XB-C18(150mm*4.6mm,5 μ m) 流速: 2.0ml/min
柱温 : 35 $^{\circ}$ C 波长: 225nm
数据文件名 : RC\$SMF-4160 - 27-12/27-678-2 - cbzj-B117113p-rcqx-pH6.8jz-lf100z-jyx1-dz1-3.lcd
方法文件名 : RC\$SMF-4160 - SMF-4160-rcqx-FX276.lcm
批处理文件名: RC\$SMF-4160 - 20260509-FX276.lcb
样品瓶号 : 1-18
进样体积 : 50 μ l 版本号: 6.115
进样时间 : 2026/05/09 16:11:40 实验者: jiangjinwei
处理时间(V2) : 2026/05/11 15:27:33 处理者: jiangjinwei
仪器型号 : SHIMADZU LC-2050C (FX276)

<色谱图>

mV

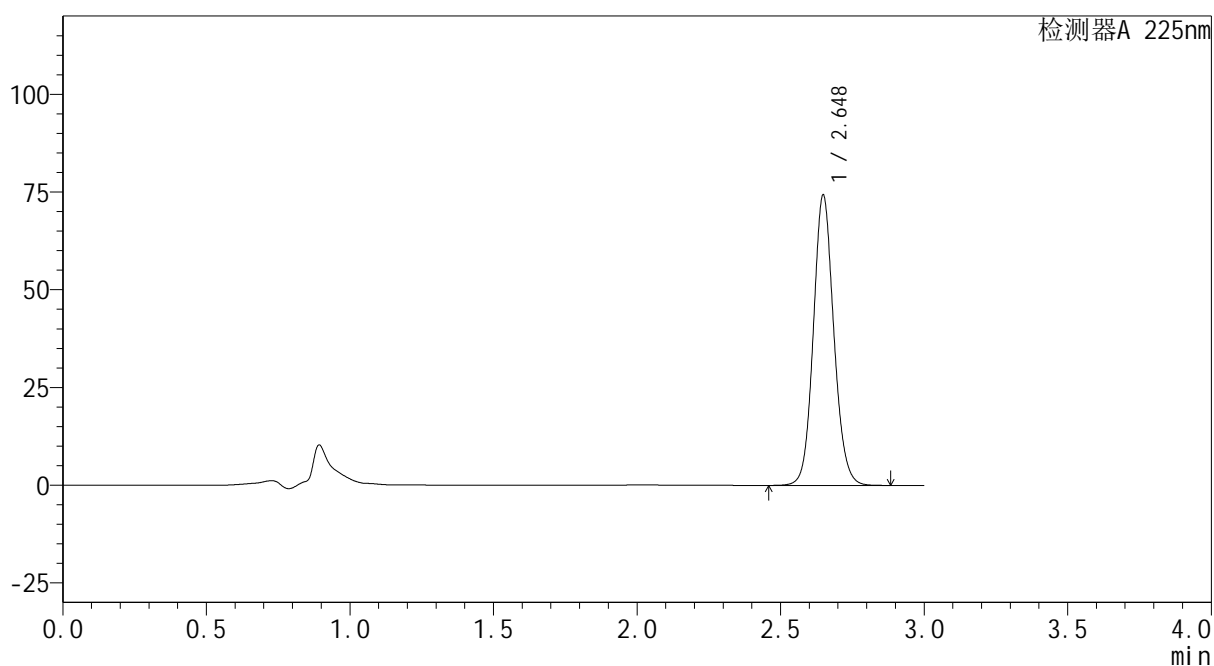

<峰表>

检测器A 225nm

峰号	保留时间	面积	面积%	高度	理论塔板数(USP)	拖尾因子	分离度(USP)
1	2.648	369694	100.000	74217	6678	1.106	--
总计		369694	100.000	74217			

SHIMADZU
LabSolutions SMF-4160

<样品信息>

色谱柱	: XB-C18(150mm*4.6mm,5µm)	流速	: 2.0ml/min
柱温	: 35°C	波长	: 225nm
数据文件名	: RC\$SMF-4160 - 27-12/27-679-2 - cbzj-B117113p-rcqx-pH6.8jz-lf100z-jyx1-dz1-4.lcd		
方法文件名	: RC\$SMF-4160 - SMF-4160-rcqx-FX276.lcm		
批处理文件名	: RC\$SMF-4160 - 20260509-FX276.lcb		
样品瓶号	: 1-18	版本号	: 6.115
进样体积	: 50 µl	实验者	: jiangjinwei
进样时间	: 2026/05/09 16:15:07	处理者	: jiangjinwei
处理时间(V2)	: 2026/05/11 15:27:35		
仪器型号	: SHIMADZU LC-2050C (FX276)		

<色谱图>

mV

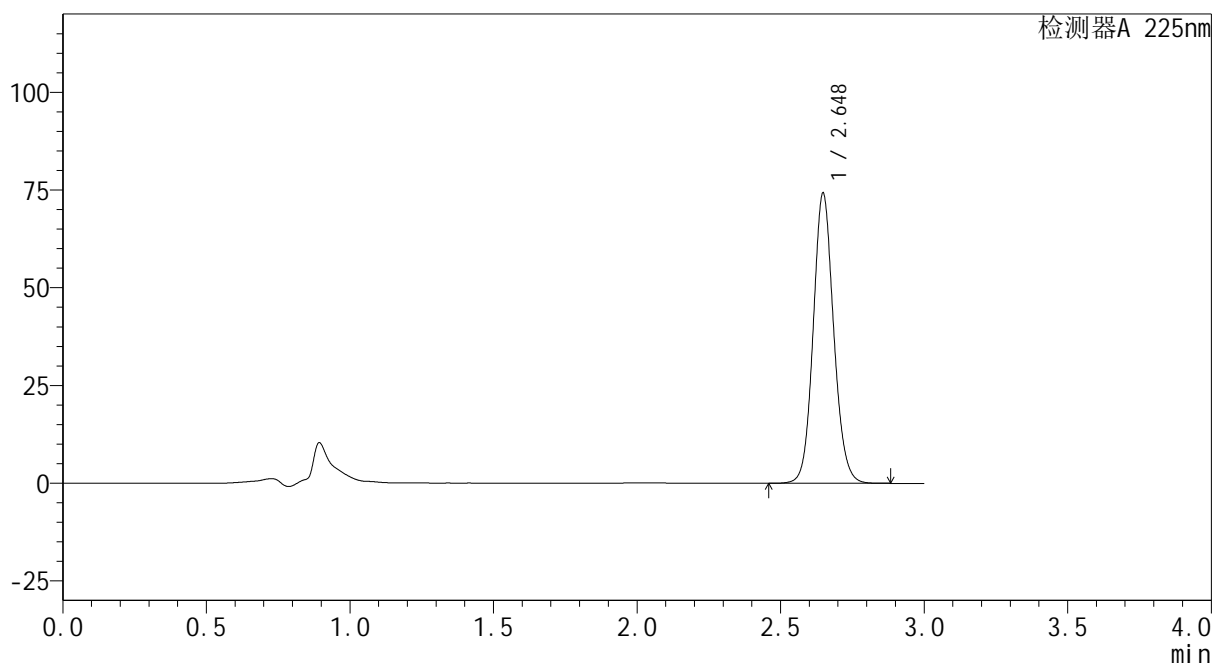

<峰表>

检测器A 225nm

峰号	保留时间	面积	面积%	高度	理论塔板数(USP)	拖尾因子	分离度(USP)
1	2.648	369389	100.000	74204	6683	1.106	--
总计		369389	100.000	74204			



SHIMADZU
LabSolutions SMF-4160

<样品信息>

色谱柱	: XB-C18(150mm*4.6mm,5μm)	流速	: 2.0ml/min
柱温	: 35°C	波长	: 225nm
数据文件名	: RC\$SMF-4160 - 27-12/27-680-2 - cbzj-B117113p-rcqx-pH6.8jz-lf100z-jyx1-dz1-5.lcd		
方法文件名	: RC\$SMF-4160 - SMF-4160-rcqx-FX276.lcm		
批处理文件名	: RC\$SMF-4160 - 20260509-FX276.lcb		
样品瓶号	: 1-18	版本号	: 6.115
进样体积	: 50 μl	实验者	: jiangjinwei
进样时间	: 2026/05/09 16:18:32	处理者	: jiangjinwei
处理时间(V2)	: 2026/05/11 15:27:38		
仪器型号	: SHIMADZU LC-2050C (FX276)		

<色谱图>

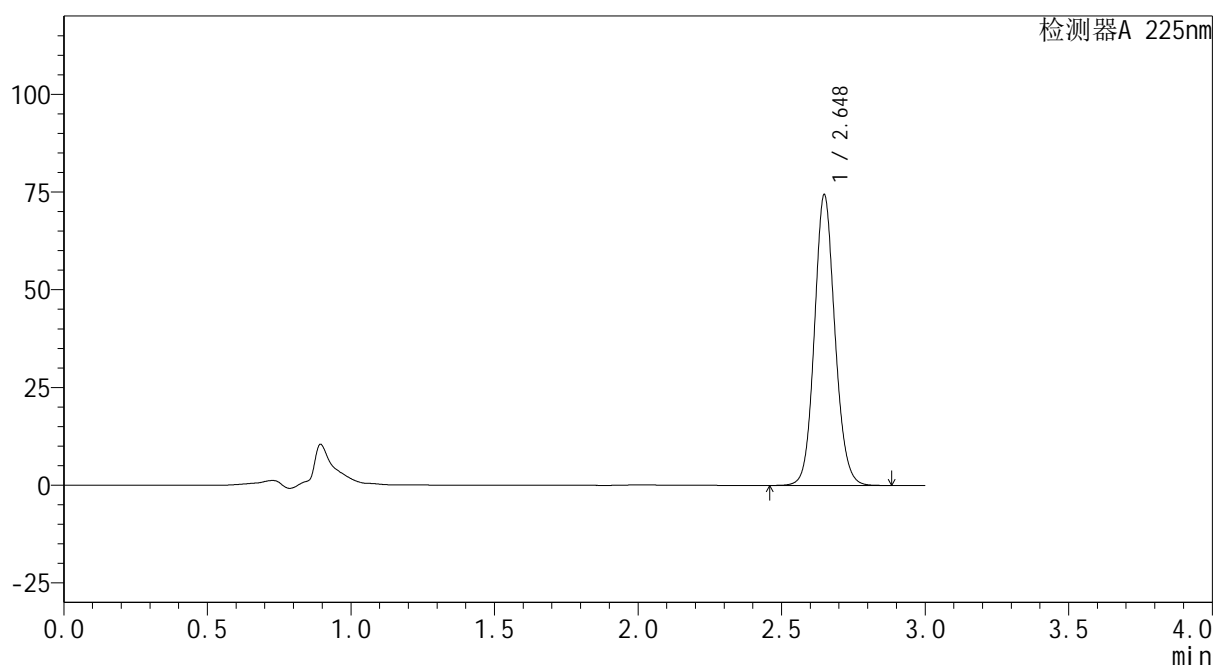
mV



<峰表>

检测器A 225nm

峰号	保留时间	面积	面积%	高度	理论塔板数(USP)	拖尾因子	分离度(USP)
1	2.648	370205	100.000	74241	6675	1.106	--
总计		370205	100.000	74241			

SHIMADZU
LabSolutions SMF-4160

<样品信息>

色谱柱	: XB-C18(150mm*4.6mm,5µm)	流速	: 2.0ml/min
柱温	: 35°C	波长	: 225nm
数据文件名	: RC\$SMF-4160 - 27-12/27-681-2 - cbzj-B117113p-rcqx-pH6.8jz-lf100z-jyx1-p1-5min.lcd		
方法文件名	: RC\$SMF-4160 - SMF-4160-rcqx-FX276.lcm		
批处理文件名	: RC\$SMF-4160 - 20260509-FX276.lcb		
样品瓶号	: 1-1	版本号	: 6.115
进样体积	: 50 µl	实验者	: jiangjinwei
进样时间	: 2026/05/09 16:21:57	处理者	: jiangjinwei
处理时间(V2)	: 2026/05/11 15:27:40		
仪器型号	: SHIMADZU LC-2050C (FX276)		

<色谱图>

mV

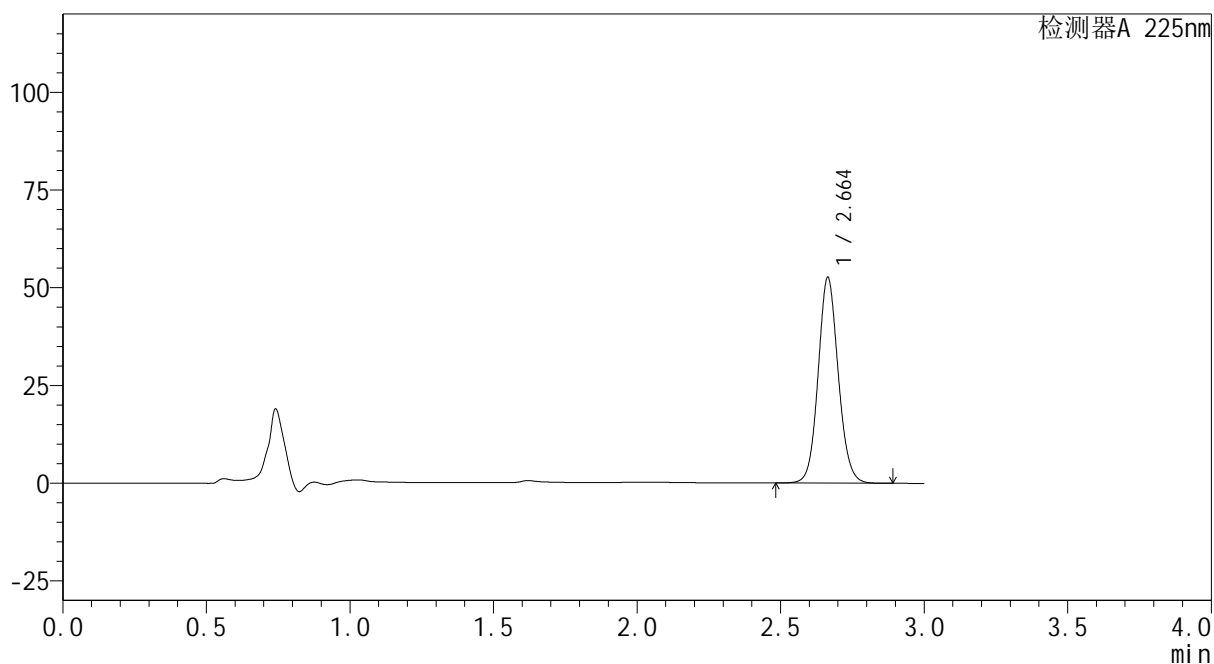

<峰表>

检测器A 225nm

峰号	保留时间	面积	面积%	高度	理论塔板数(USP)	拖尾因子	分离度(USP)
1	2.664	257697	100.000	52665	7000	1.093	--
总计		257697	100.000	52665			



SHIMADZU
LabSolutions SMF-4160

<样品信息>

色谱柱	: XB-C18(150mm*4.6mm,5µm)	流速	: 2.0ml/min
柱温	: 35°C	波长	: 225nm
数据文件名	: RC\$SMF-4160 - 27-12/27-682-2 - cbzj-B117113p-rcqx-pH6.8jz-lf100z-jyx1-p2-5min.lcd		
方法文件名	: RC\$SMF-4160 - SMF-4160-rcqx-FX276.lcm		
批处理文件名	: RC\$SMF-4160 - 20260509-FX276.lcb		
样品瓶号	: 1-10	版本号	: 6.115
进样体积	: 50 µl	实验者	: jiangjinwei
进样时间	: 2026/05/09 16:25:21	处理者	: jiangjinwei
处理时间(V2)	: 2026/05/11 15:27:43		
仪器型号	: SHIMADZU LC-2050C (FX276)		

<色谱图>

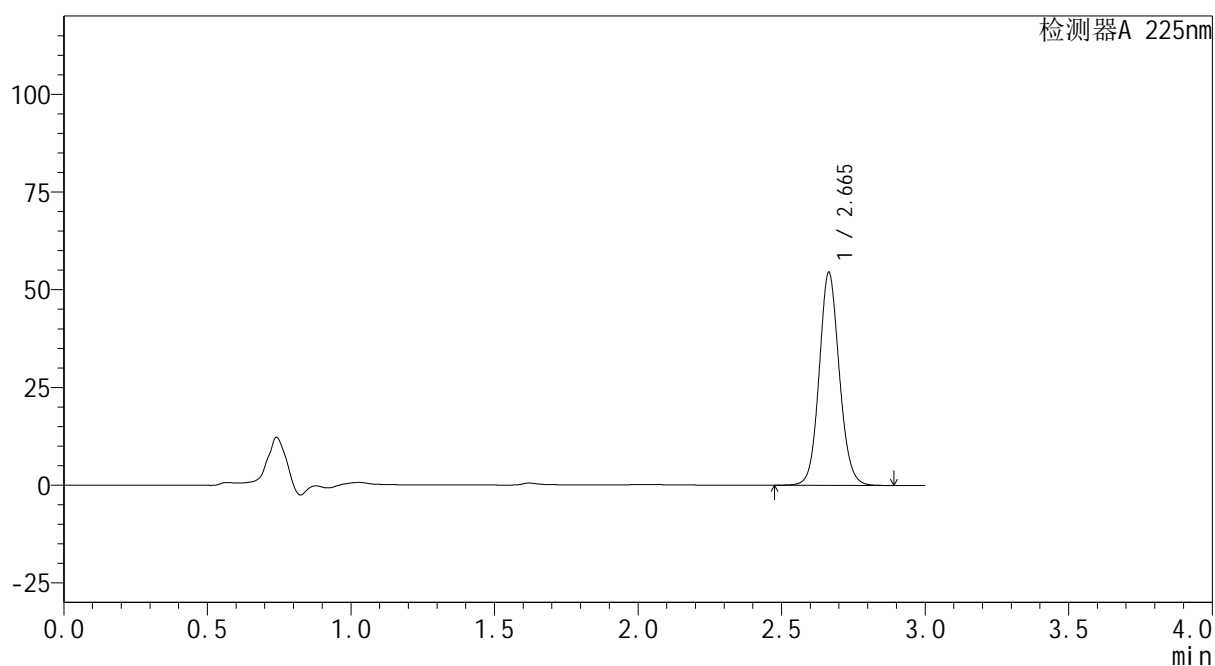
mV



<峰表>

检测器A 225nm

峰号	保留时间	面积	面积%	高度	理论塔板数(USP)	拖尾因子	分离度(USP)
1	2.665	266676	100.000	54481	7001	1.095	--
总计		266676	100.000	54481			



SHIMADZU
LabSolutions SMF-4160

<样品信息>

色谱柱	: XB-C18(150mm*4.6mm,5µm)	流速	: 2.0ml/min
柱温	: 35°C	波长	: 225nm
数据文件名	: RC\$SMF-4160 - 27-12/27-683-2 - cbzj-B117113p-rcqx-pH6.8jz-lf100z-jyx1-p3-5min.lcd		
方法文件名	: RC\$SMF-4160 - SMF-4160-rcqx-FX276.lcm		
批处理文件名	: RC\$SMF-4160 - 20260509-FX276.lcb		
样品瓶号	: 1-19	版本号	: 6.115
进样体积	: 50 µl	实验者	: jiangjinwei
进样时间	: 2026/05/09 16:28:46	处理者	: jiangjinwei
处理时间(V2)	: 2026/05/11 15:27:45		
仪器型号	: SHIMADZU LC-2050C (FX276)		

<色谱图>

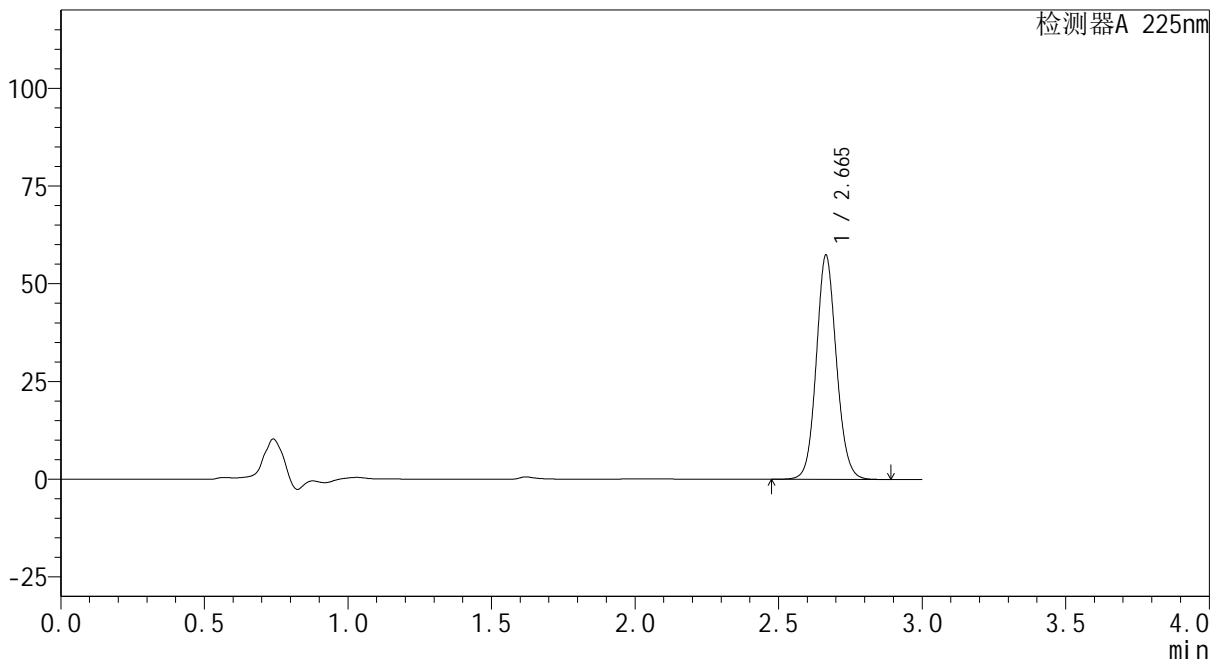
mV



<峰表>

检测器A 225nm

峰号	保留时间	面积	面积%	高度	理论塔板数(USP)	拖尾因子	分离度(USP)
1	2.665	281008	100.000	57325	6981	1.095	--
总计		281008	100.000	57325			



SHIMADZU
LabSolutions SMF-4160

<样品信息>

色谱柱	: XB-C18(150mm*4.6mm,5µm)	流速	: 2.0ml/min
柱温	: 35°C	波长	: 225nm
数据文件名	: RC\$SMF-4160 - 27-12/27-684-2 - cbzj-B117113p-rcqx-pH6.8jz-lf100z-jyx1-p4-5min.lcd		
方法文件名	: RC\$SMF-4160 - SMF-4160-rcqx-FX276.lcm		
批处理文件名	: RC\$SMF-4160 - 20260509-FX276.lcb		
样品瓶号	: 1-28	版本号	: 6.115
进样体积	: 50 µl	实验者	: jiangjinwei
进样时间	: 2026/05/09 16:32:10	处理者	: jiangjinwei
处理时间(V2)	: 2026/05/11 15:27:48		
仪器型号	: SHIMADZU LC-2050C (FX276)		

<色谱图>

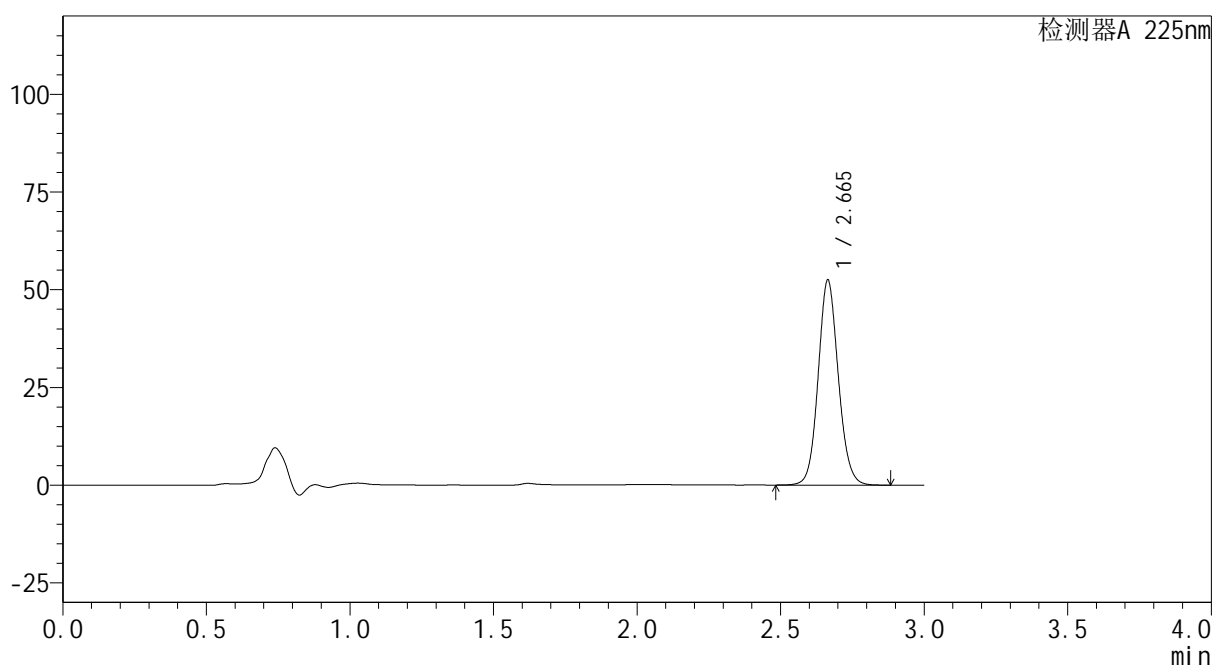
mV



<峰表>

检测器A 225nm

峰号	保留时间	面积	面积%	高度	理论塔板数(USP)	拖尾因子	分离度(USP)
1	2.665	256785	100.000	52447	6993	1.097	--
总计		256785	100.000	52447			

 SHIMADZU
LabSolutions **SMF-4160**

<样品信息>

色谱柱 : XB-C18(150mm*4.6mm,5µm) 流速: 2.0ml/min
柱温 : 35°C 波长: 225nm
数据文件名 : RC\$SMF-4160 - 27-12/27-685-2 - cbzj-B117113p-rcqx-pH6.8jz-lf100z-jyx1-p5-5min.lcd
方法文件名 : RC\$SMF-4160 - SMF-4160-rcqx-FX276.lcm
批处理文件名: RC\$SMF-4160 - 20260509-FX276.lcb
样品瓶号 : 1-37
进样体积 : 50 µl 版本号: 6.115
进样时间 : 2026/05/09 16:35:34 实验者: jiangjinwei
处理时间(V2) : 2026/05/11 15:27:50 处理者: jiangjinwei
仪器型号 : SHIMADZU LC-2050C (FX276)

<色谱图>

mV

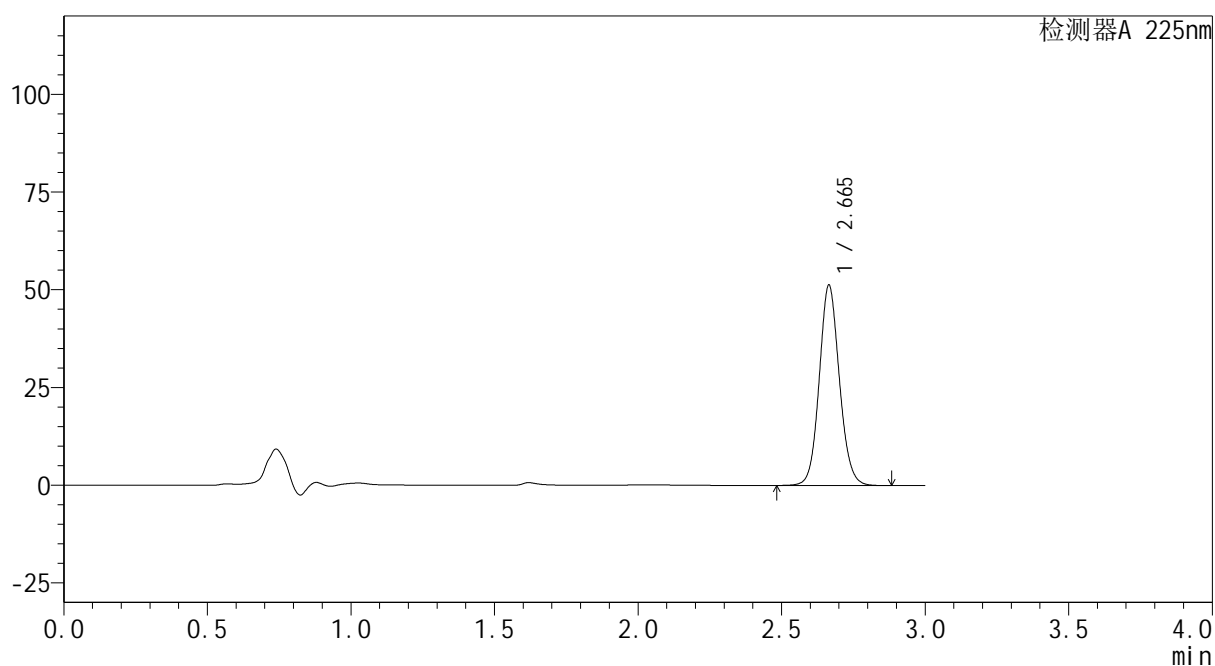

<峰表>

检测器A 225nm

峰号	保留时间	面积	面积%	高度	理论塔板数(USP)	拖尾因子	分离度(USP)
1	2.665	250986	100.000	51247	6993	1.096	--
总计		250986	100.000	51247			



SHIMADZU
LabSolutions SMF-4160

<样品信息>

色谱柱	: XB-C18(150mm*4.6mm,5μm)	流速	: 2.0ml/min
柱温	: 35°C	波长	: 225nm
数据文件名	: RC\$SMF-4160 - 27-12/27-686-2 - cbzj-B117113p-rcqx-pH6.8jz-lf100z-jyx1-p6-5min.lcd		
方法文件名	: RC\$SMF-4160 - SMF-4160-rcqx-FX276.lcm		
批处理文件名	: RC\$SMF-4160 - 20260509-FX276.lcb		
样品瓶号	: 1-46	版本号	: 6.115
进样体积	: 50 μl	实验者	: jiangjinwei
进样时间	: 2026/05/09 16:39:00	处理者	: jiangjinwei
处理时间(V2)	: 2026/05/11 15:27:52		
仪器型号	: SHIMADZU LC-2050C (FX276)		

<色谱图>

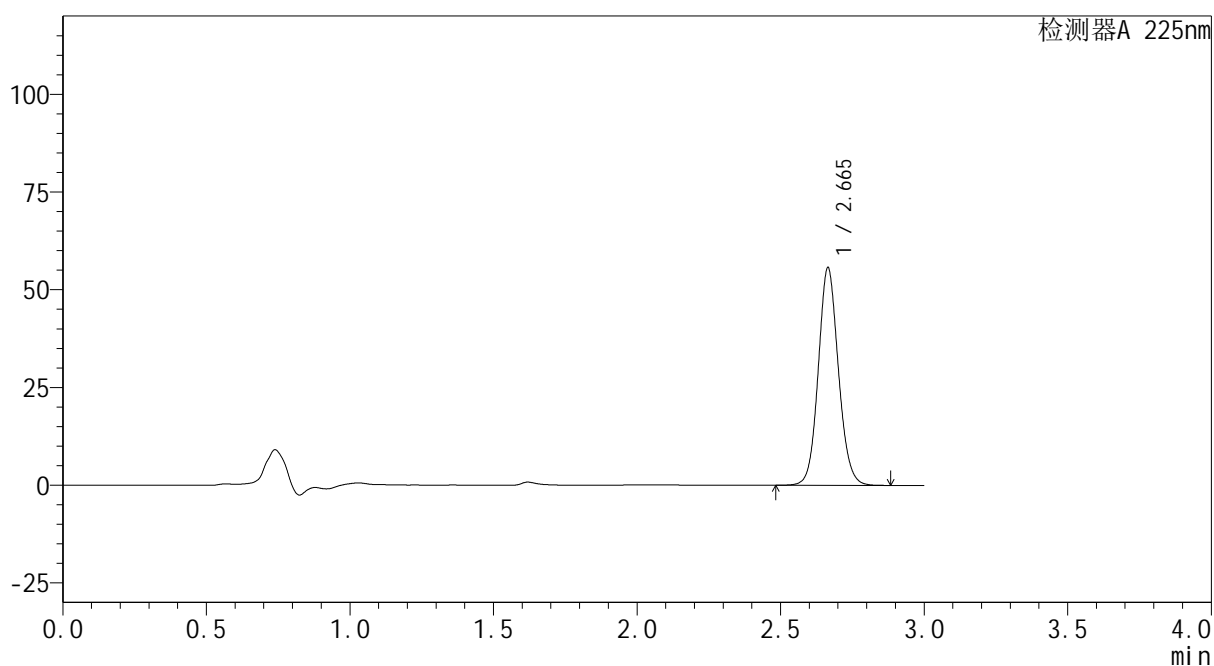
mV



<峰表>

检测器A 225nm

峰号	保留时间	面积	面积%	高度	理论塔板数(USP)	拖尾因子	分离度(USP)
1	2.665	272668	100.000	55638	6982	1.097	--
总计		272668	100.000	55638			



SHIMADZU
LabSolutions SMF-4160

<样品信息>

色谱柱	: XB-C18(150mm*4.6mm,5μm)	流速	: 2.0ml/min
柱温	: 35°C	波长	: 225nm
数据文件名	: RC\$SMF-4160 - 27-12/27-687-2 - cbzj-B117113p-rcqx-pH6.8jz-lf100z-jyx1-p1-10min.lcd		
方法文件名	: RC\$SMF-4160 - SMF-4160-rcqx-FX276.lcm		
批处理文件名	: RC\$SMF-4160 - 20260509-FX276.lcb		
样品瓶号	: 1-2	版本号	: 6.115
进样体积	: 50 μl	实验者	: jiangjinwei
进样时间	: 2026/05/09 16:42:24	处理者	: jiangjinwei
处理时间(V2)	: 2026/05/11 15:27:55		
仪器型号	: SHIMADZU LC-2050C (FX276)		

<色谱图>

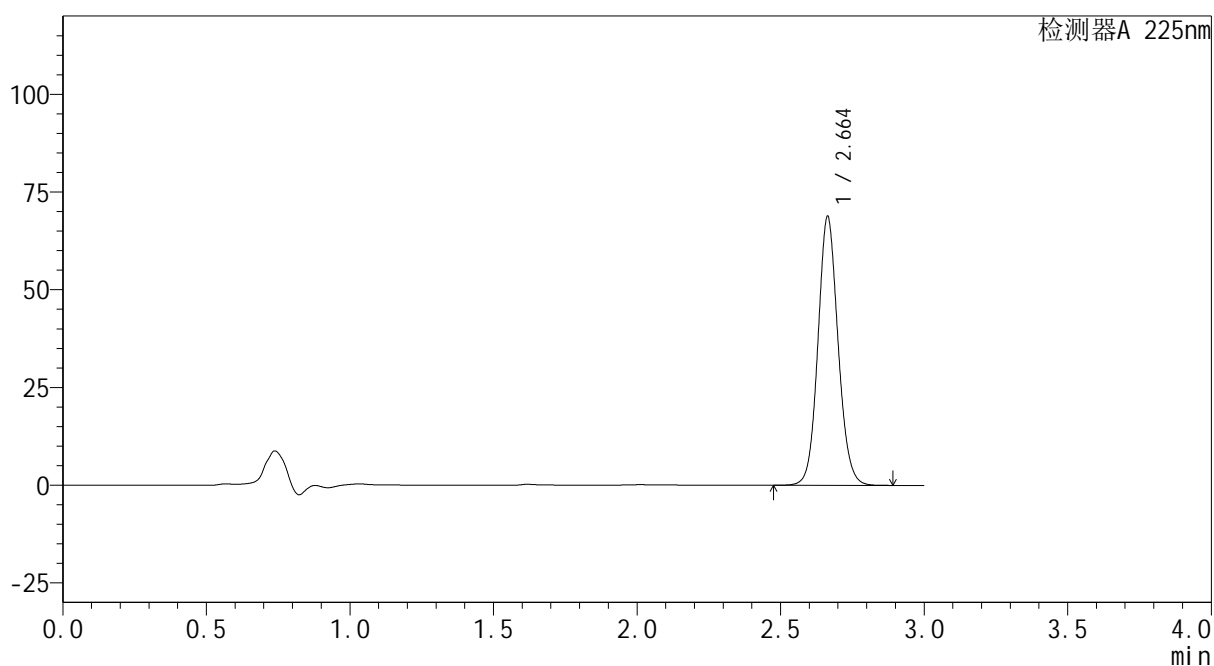
mV



<峰表>

检测器A 225nm

峰号	保留时间	面积	面积%	高度	理论塔板数(USP)	拖尾因子	分离度(USP)
1	2.664	336627	100.000	68800	6989	1.095	--
总计		336627	100.000	68800			



SHIMADZU
LabSolutions SMF-4160

<样品信息>

色谱柱	: XB-C18(150mm*4.6mm,5µm)	流速	: 2.0ml/min
柱温	: 35°C	波长	: 225nm
数据文件名	: RC\$SMF-4160 - 27-12/27-688-2 - cbzj-B117113p-rcqx-pH6.8jz-lf100z-jyx1-p2-10min.lcd		
方法文件名	: RC\$SMF-4160 - SMF-4160-rcqx-FX276.lcm		
批处理文件名	: RC\$SMF-4160 - 20260509-FX276.lcb		
样品瓶号	: 1-11	版本号	: 6.115
进样体积	: 50 µl	实验者	: jiangjinwei
进样时间	: 2026/05/09 16:45:49	处理者	: jiangjinwei
处理时间(V2)	: 2026/05/11 15:27:57		
仪器型号	: SHIMADZU LC-2050C (FX276)		

<色谱图>

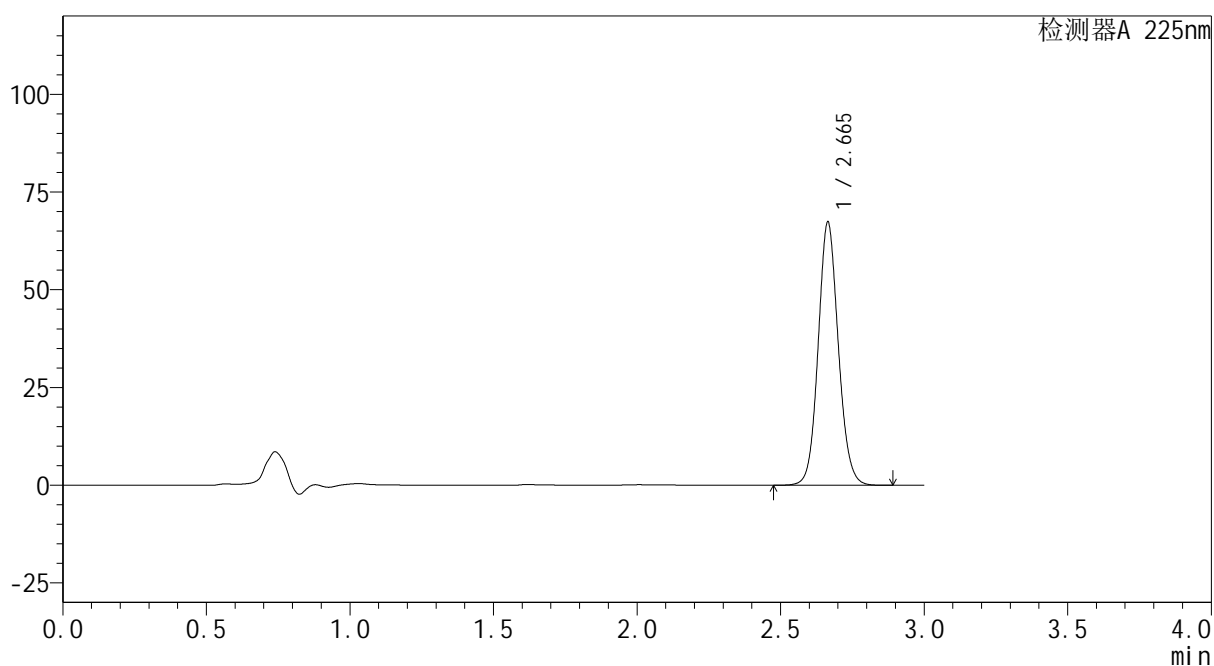
mV



<峰表>

检测器A 225nm

峰号	保留时间	面积	面积%	高度	理论塔板数(USP)	拖尾因子	分离度(USP)
1	2.665	329916	100.000	67306	6979	1.095	--
总计		329916	100.000	67306			



SHIMADZU
LabSolutions SMF-4160

<样品信息>

色谱柱	: XB-C18(150mm*4.6mm,5µm)	流速	: 2.0ml/min
柱温	: 35°C	波长	: 225nm
数据文件名	: RC\$SMF-4160 - 27-12/27-689-2 - cbzj-B117113p-rcqx-pH6.8jz-lf100z-jyx1-p3-10min.lcd		
方法文件名	: RC\$SMF-4160 - SMF-4160-rcqx-FX276.lcm		
批处理文件名	: RC\$SMF-4160 - 20260509-FX276.lcb		
样品瓶号	: 1-20	版本号	: 6.115
进样体积	: 50 µl	实验者	: jiangjinwei
进样时间	: 2026/05/09 16:49:14	处理者	: jiangjinwei
处理时间(V2)	: 2026/05/11 15:28:00		
仪器型号	: SHIMADZU LC-2050C (FX276)		

<色谱图>

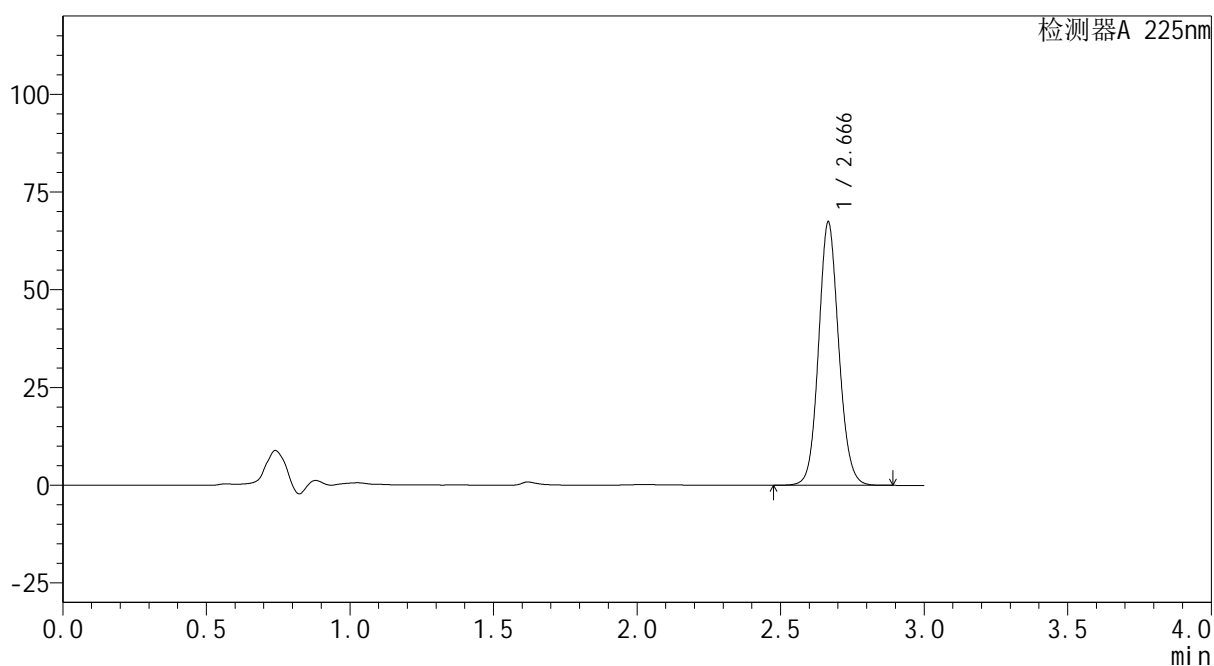
mV



<峰表>

检测器A 225nm

峰号	保留时间	面积	面积%	高度	理论塔板数(USP)	拖尾因子	分离度(USP)
1	2.666	329881	100.000	67163	6997	1.097	--
总计		329881	100.000	67163			

SHIMADZU
LabSolutions SMF-4160

<样品信息>

色谱柱	: XB-C18(150mm*4.6mm,5µm)	流速	: 2.0ml/min
柱温	: 35°C	波长	: 225nm
数据文件名	: RC\$SMF-4160 - 27-12/27-690-2 - cbzj-B117113p-rcqx-pH6.8jz-lf100z-jyx1-p4-10min.lcd		
方法文件名	: RC\$SMF-4160 - SMF-4160-rcqx-FX276.lcm		
批处理文件名	: RC\$SMF-4160 - 20260509-FX276.lcb		
样品瓶号	: 1-29	版本号	: 6.115
进样体积	: 50 µl	实验者	: jiangjinwei
进样时间	: 2026/05/09 16:52:38	处理者	: jiangjinwei
处理时间(V2)	: 2026/05/11 15:28:02		
仪器型号	: SHIMADZU LC-2050C (FX276)		

<色谱图>

mV

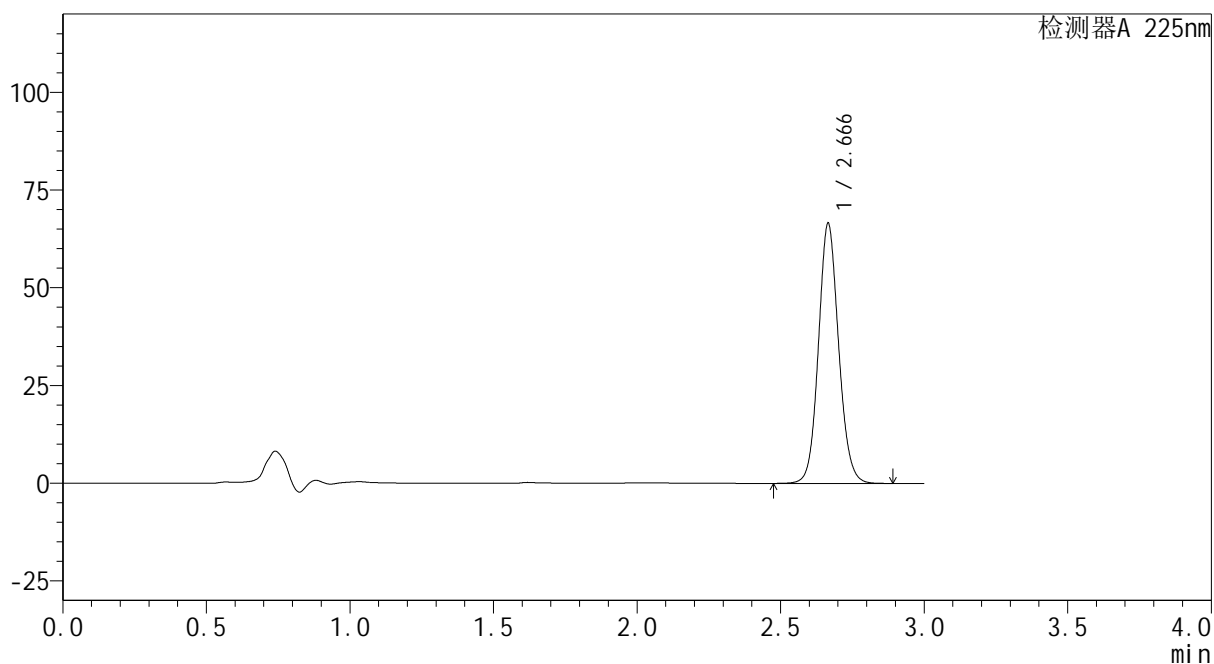

<峰表>

检测器A 225nm

峰号	保留时间	面积	面积%	高度	理论塔板数(USP)	拖尾因子	分离度(USP)
1	2.666	326101	100.000	66404	6982	1.097	--
总计		326101	100.000	66404			



SHIMADZU
LabSolutions SMF-4160

<样品信息>

色谱柱	: XB-C18(150mm*4.6mm,5µm)	流速	: 2.0ml/min
柱温	: 35°C	波长	: 225nm
数据文件名	: RC\$SMF-4160 - 27-12/27-691-2 - cbzj-B117113p-rcqx-pH6.8jz-lf100z-jyx1-p5-10min.lcd		
方法文件名	: RC\$SMF-4160 - SMF-4160-rcqx-FX276.lcm		
批处理文件名	: RC\$SMF-4160 - 20260509-FX276.lcb		
样品瓶号	: 1-38	版本号	: 6.115
进样体积	: 50 µl	实验者	: jiangjinwei
进样时间	: 2026/05/09 16:56:03	处理者	: jiangjinwei
处理时间(V2)	: 2026/05/11 15:28:05		
仪器型号	: SHIMADZU LC-2050C (FX276)		

<色谱图>

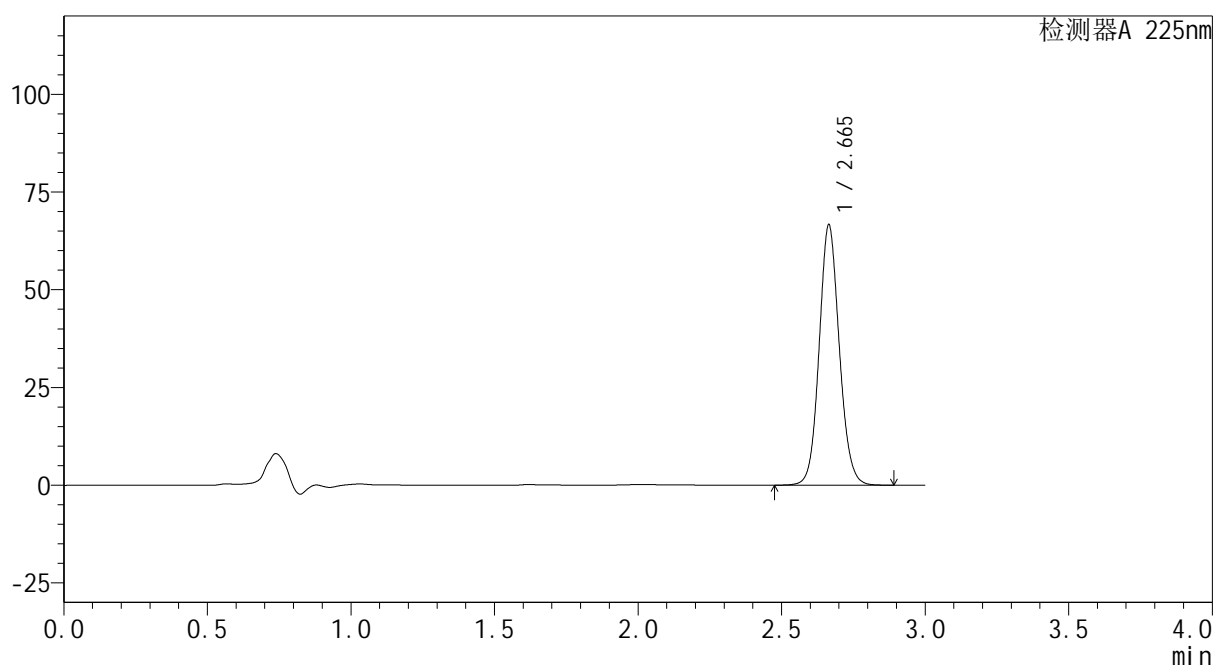
mV



<峰表>

检测器A 225nm

峰号	保留时间	面积	面积%	高度	理论塔板数(USP)	拖尾因子	分离度(USP)
1	2.665	325874	100.000	66575	6997	1.097	--
总计		325874	100.000	66575			



SHIMADZU
LabSolutions SMF-4160

<样品信息>

色谱柱	: XB-C18(150mm*4.6mm,5μm)	流速	: 2.0ml/min
柱温	: 35°C	波长	: 225nm
数据文件名	: RC\$SMF-4160 - 27-12/27-692-2 - cbzj-B117113p-rcqx-pH6.8jz-lf100z-jyx1-p6-10min.lcd		
方法文件名	: RC\$SMF-4160 - SMF-4160-rcqx-FX276.lcm		
批处理文件名	: RC\$SMF-4160 - 20260509-FX276.lcb		
样品瓶号	: 1-47	版本号	: 6.115
进样体积	: 50 μl	实验者	: jiangjinwei
进样时间	: 2026/05/09 16:59:27	处理者	: jiangjinwei
处理时间(V2)	: 2026/05/11 15:28:07		
仪器型号	: SHIMADZU LC-2050C (FX276)		

<色谱图>

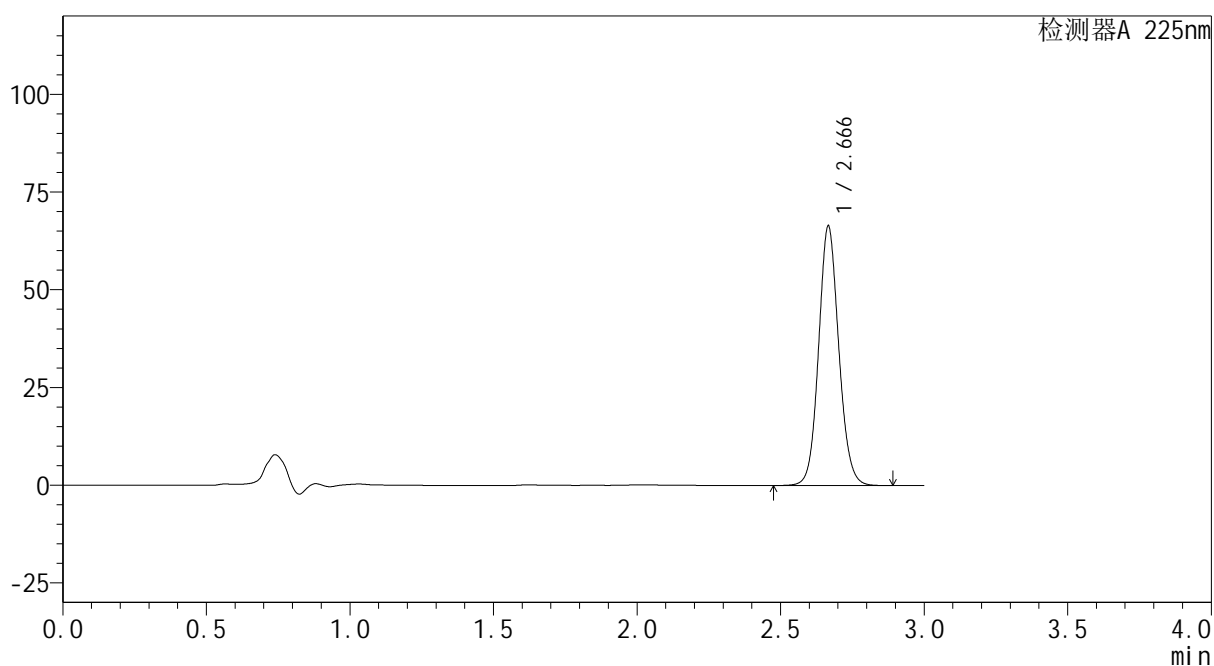
mV



<峰表>

检测器A 225nm

峰号	保留时间	面积	面积%	高度	理论塔板数(USP)	拖尾因子	分离度(USP)
1	2.666	325413	100.000	66167	6989	1.097	--
总计		325413	100.000	66167			

SHIMADZU
LabSolutions SMF-4160

<样品信息>

色谱柱	: XB-C18(150mm*4.6mm,5µm)	流速	: 2.0ml/min
柱温	: 35°C	波长	: 225nm
数据文件名	: RC\$SMF-4160 - 27-12/27-693-2 - cbzj-B117113p-rcqx-pH6.8jz-lf100z-jyx1-p1-15min.lcd		
方法文件名	: RC\$SMF-4160 - SMF-4160-rcqx-FX276.lcm		
批处理文件名	: RC\$SMF-4160 - 20260509-FX276.lcb		
样品瓶号	: 1-3	版本号	: 6.115
进样体积	: 50 µl	实验者	: jiangjinwei
进样时间	: 2026/05/09 17:02:53	处理者	: jiangjinwei
处理时间(V2)	: 2026/05/11 15:28:09		
仪器型号	: SHIMADZU LC-2050C (FX276)		

<色谱图>

mV

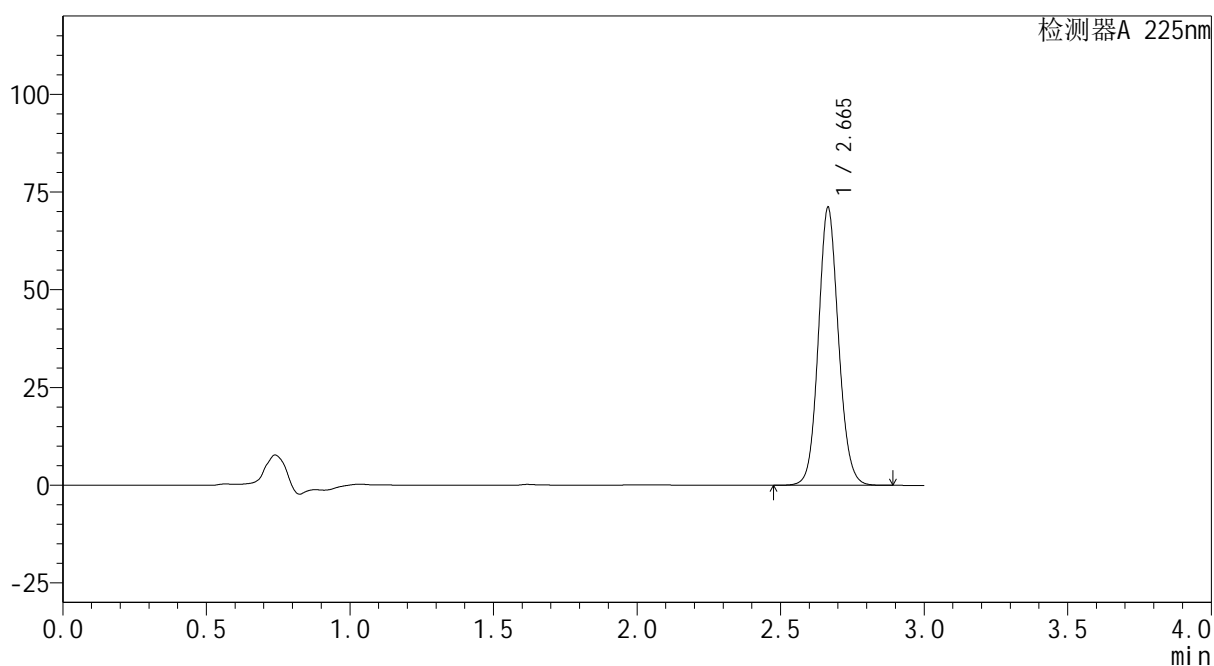

<峰表>

检测器A 225nm

峰号	保留时间	面积	面积%	高度	理论塔板数(USP)	拖尾因子	分离度(USP)
1	2.665	348229	100.000	71006	6979	1.097	--
总计		348229	100.000	71006			

 SHIMADZU
LabSolutions **SMF-4160**

<样品信息>

色谱柱 : XB-C18(150mm*4.6mm,5µm) 流速: 2.0ml/min
柱温 : 35°C 波长: 225nm
数据文件名 : RC\$SMF-4160 - 27-12/27-694-2 - cbzj-B117113p-rcqx-pH6.8jz-lf100z-jyx1-p2-15min.lcd
方法文件名 : RC\$SMF-4160 - SMF-4160-rcqx-FX276.lcm
批处理文件名: RC\$SMF-4160 - 20260509-FX276.lcb
样品瓶号 : 1-12
进样体积 : 50 µl 版本号: 6.115
进样时间 : 2026/05/09 17:06:18 实验者: jiangjinwei
处理时间(V2) : 2026/05/11 15:28:12 处理者: jiangjinwei
仪器型号 : SHIMADZU LC-2050C (FX276)

<色谱图>

mV

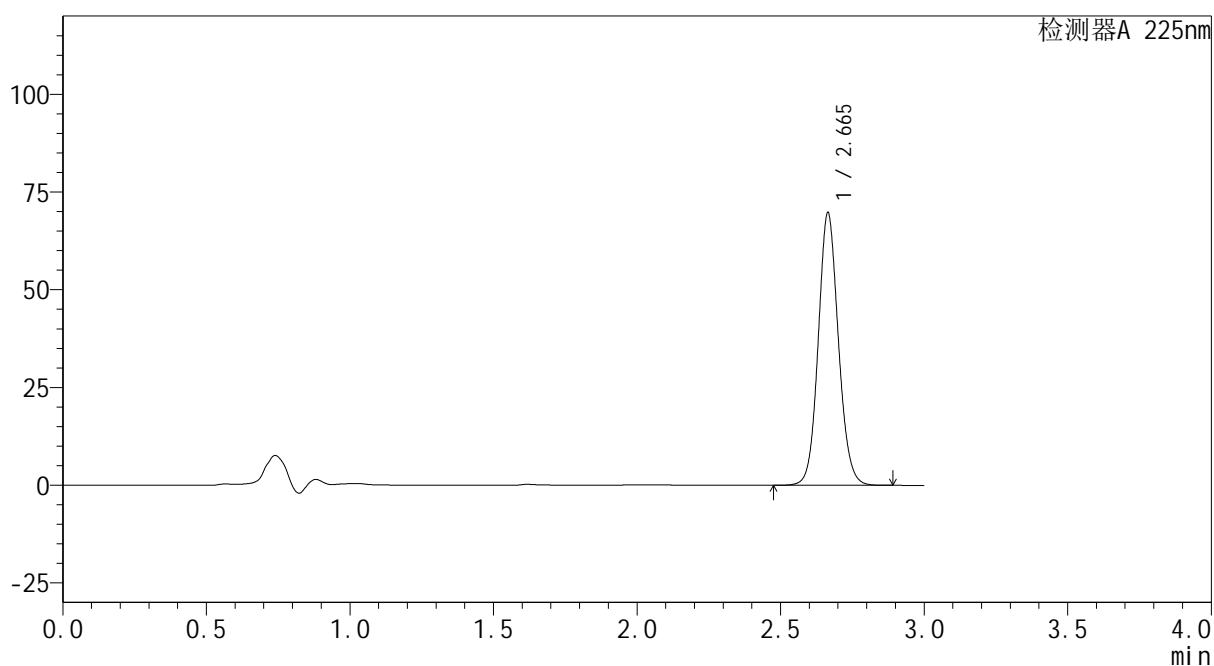

<峰表>

检测器A 225nm

峰号	保留时间	面积	面积%	高度	理论塔板数(USP)	拖尾因子	分离度(USP)
1	2.665	341689	100.000	69699	6982	1.097	--
总计		341689	100.000	69699			



SHIMADZU
LabSolutions SMF-4160

<样品信息>

色谱柱	: XB-C18(150mm*4.6mm,5µm)	流速	: 2.0ml/min
柱温	: 35°C	波长	: 225nm
数据文件名	: RC\$SMF-4160 - 27-12/27-695-2 - cbzj-B117113p-rcqx-pH6.8jz-lf100z-jyx1-p3-15min.lcd		
方法文件名	: RC\$SMF-4160 - SMF-4160-rcqx-FX276.lcm		
批处理文件名	: RC\$SMF-4160 - 20260509-FX276.lcb		
样品瓶号	: 1-21	版本号	: 6.115
进样体积	: 50 µl	实验者	: jiangjinwei
进样时间	: 2026/05/09 17:09:43	处理者	: jiangjinwei
处理时间(V2)	: 2026/05/11 15:28:14		
仪器型号	: SHIMADZU LC-2050C (FX276)		

<色谱图>

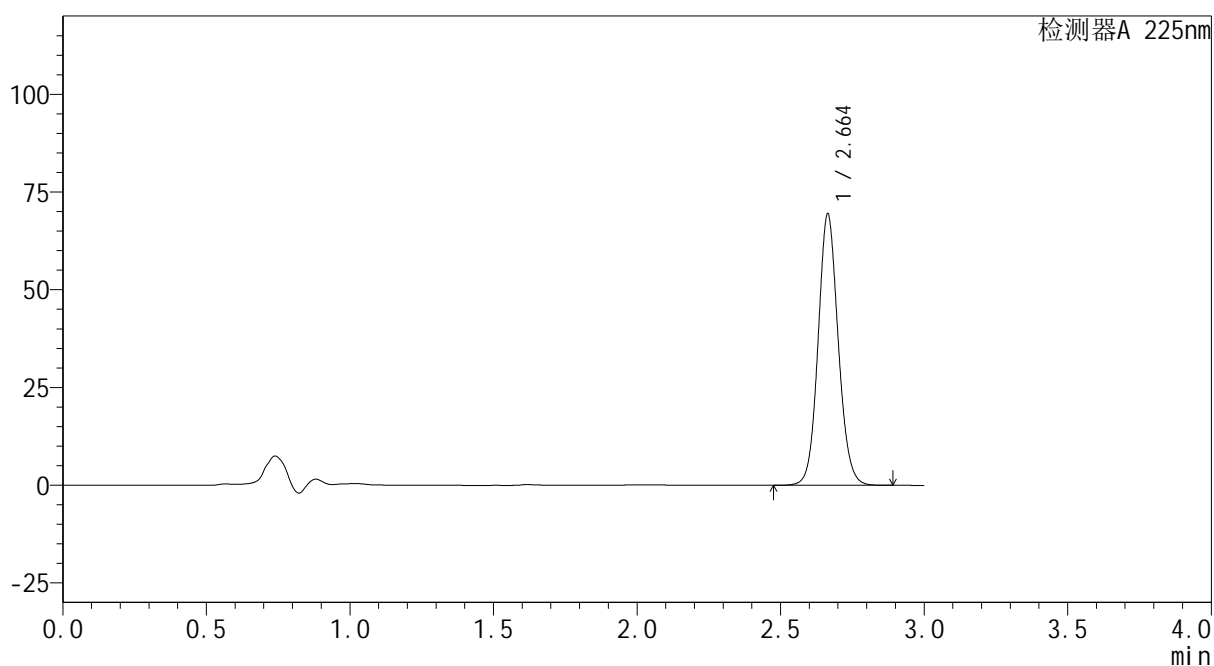
mV



<峰表>

检测器A 225nm

峰号	保留时间	面积	面积%	高度	理论塔板数(USP)	拖尾因子	分离度(USP)
1	2.664	339988	100.000	69439	6990	1.095	--
总计		339988	100.000	69439			



SHIMADZU
LabSolutions SMF-4160

<样品信息>

色谱柱	: XB-C18(150mm*4.6mm,5µm)	流速	: 2.0ml/min
柱温	: 35°C	波长	: 225nm
数据文件名	: RC\$SMF-4160 - 27-12/27-696-2 - cbzj-B117113p-rcqx-pH6.8jz-lf100z-jyx1-p4-15min.lcd		
方法文件名	: RC\$SMF-4160 - SMF-4160-rcqx-FX276.lcm		
批处理文件名	: RC\$SMF-4160 - 20260509-FX276.lcb		
样品瓶号	: 1-30	版本号	: 6.115
进样体积	: 50 µl	实验者	: jiangjinwei
进样时间	: 2026/05/09 17:13:08	处理者	: jiangjinwei
处理时间(V2)	: 2026/05/11 15:28:17		
仪器型号	: SHIMADZU LC-2050C (FX276)		

<色谱图>

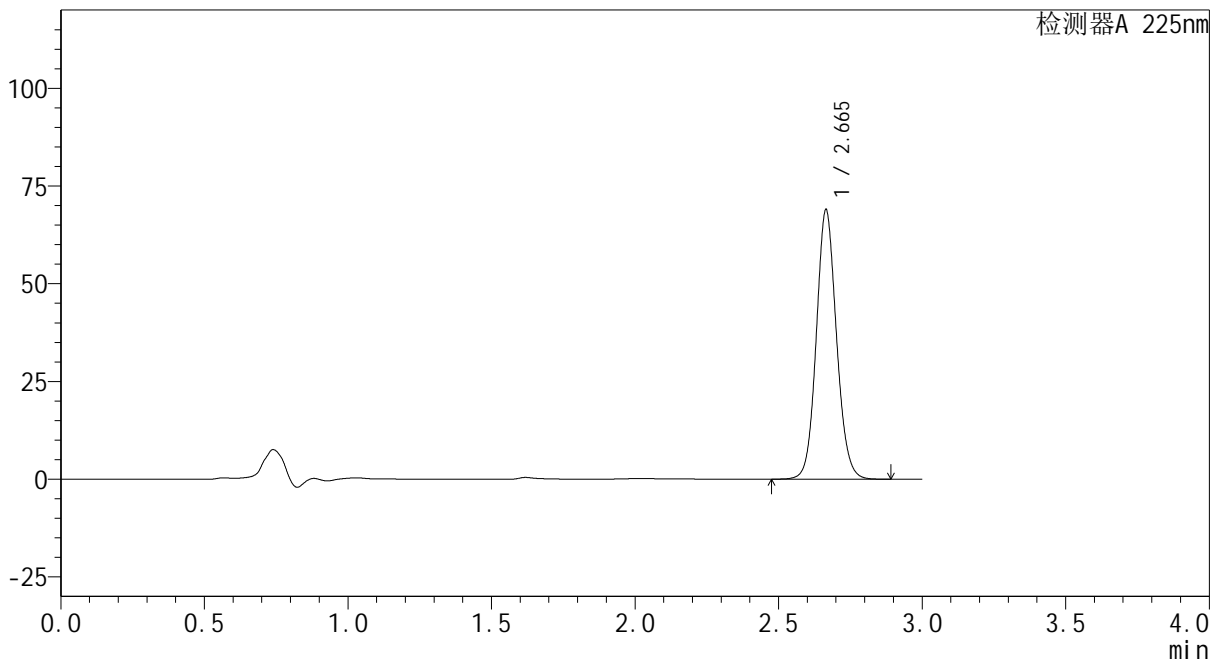
mV



<峰表>

检测器A 225nm

峰号	保留时间	面积	面积%	高度	理论塔板数(USP)	拖尾因子	分离度(USP)
1	2.665	338117	100.000	68853	6960	1.097	--
总计		338117	100.000	68853			

SHIMADZU
LabSolutions SMF-4160

<样品信息>

色谱柱	: XB-C18(150mm*4.6mm,5µm)	流速	: 2.0ml/min
柱温	: 35°C	波长	: 225nm
数据文件名	: RC\$SMF-4160 - 27-12/27-697-2 - cbzj-B117113p-rcqx-pH6.8jz-lf100z-jyx1-p5-15min.lcd		
方法文件名	: RC\$SMF-4160 - SMF-4160-rcqx-FX276.lcm		
批处理文件名	: RC\$SMF-4160 - 20260509-FX276.lcb		
样品瓶号	: 1-39	版本号	: 6.115
进样体积	: 50 µl	实验者	: jiangjinwei
进样时间	: 2026/05/09 17:16:32	处理者	: jiangjinwei
处理时间(V2)	: 2026/05/11 15:28:19		
仪器型号	: SHIMADZU LC-2050C (FX276)		

<色谱图>

mV

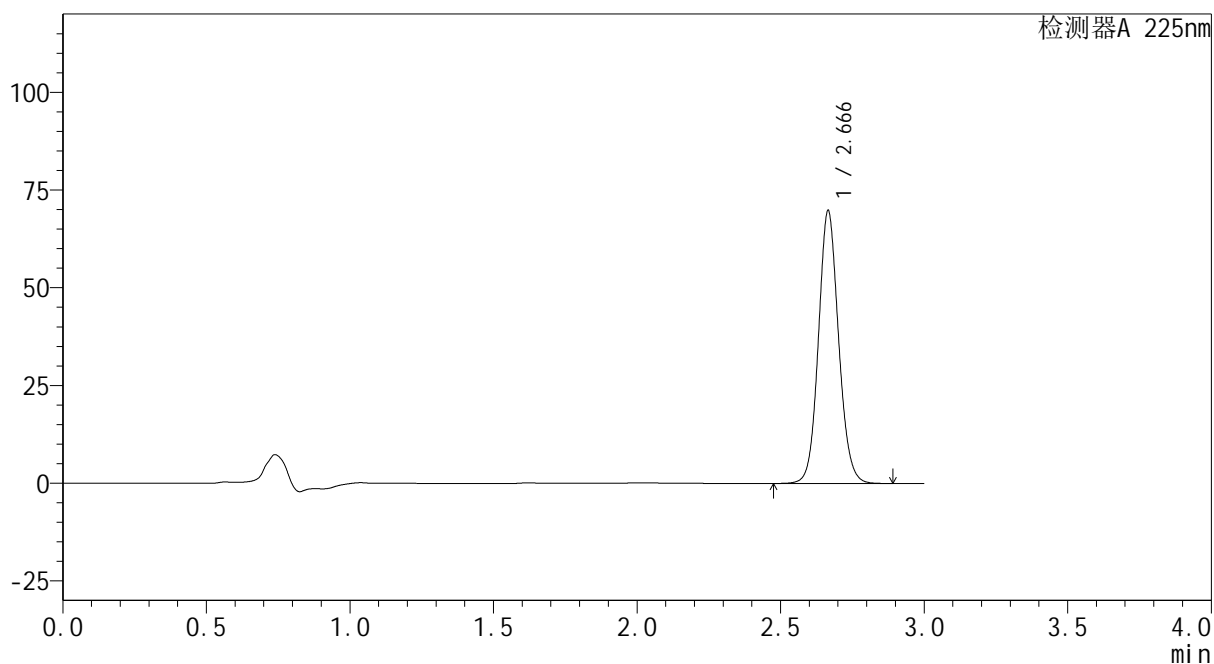

<峰表>

检测器A 225nm

峰号	保留时间	面积	面积%	高度	理论塔板数(USP)	拖尾因子	分离度(USP)
1	2.666	342013	100.000	69665	6988	1.095	--
总计		342013	100.000	69665			

SHIMADZU
LabSolutions SMF-4160

<样品信息>

色谱柱	: XB-C18(150mm*4.6mm,5µm)	流速	: 2.0ml/min
柱温	: 35°C	波长	: 225nm
数据文件名	: RC\$SMF-4160 - 27-12/27-698-2 - cbzj-B117113p-rcqx-pH6.8jz-lf100z-jyx1-p6-15min.lcd		
方法文件名	: RC\$SMF-4160 - SMF-4160-rcqx-FX276.lcm		
批处理文件名	: RC\$SMF-4160 - 20260509-FX276.lcb		
样品瓶号	: 1-48	版本号	: 6.115
进样体积	: 50 µl	实验者	: jiangjinwei
进样时间	: 2026/05/09 17:19:57	处理者	: jiangjinwei
处理时间(V2)	: 2026/05/11 15:28:22		
仪器型号	: SHIMADZU LC-2050C (FX276)		

<色谱图>

mV

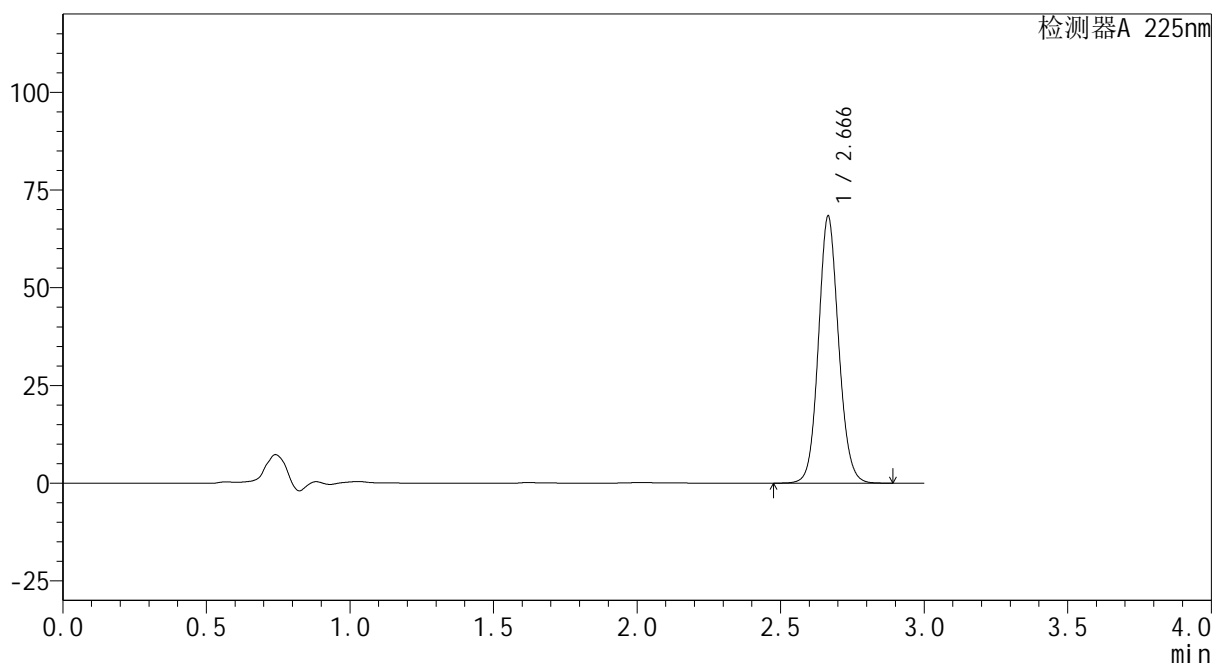

<峰表>

检测器A 225nm

峰号	保留时间	面积	面积%	高度	理论塔板数(USP)	拖尾因子	分离度(USP)
1	2.666	334823	100.000	68180	6982	1.096	--
总计		334823	100.000	68180			



SHIMADZU
LabSolutions SMF-4160

<样品信息>

色谱柱	: XB-C18(150mm*4.6mm,5μm)	流速	: 2.0ml/min
柱温	: 35°C	波长	: 225nm
数据文件名	: RC\$SMF-4160 - 27-12/27-699-2 - cbzj-B117113p-rcqx-pH6.8jz-lf100z-jyx1-p1-20min.lcd		
方法文件名	: RC\$SMF-4160 - SMF-4160-rcqx-FX276.lcm		
批处理文件名	: RC\$SMF-4160 - 20260509-FX276.lcb		
样品瓶号	: 1-4	版本号	: 6.115
进样体积	: 50 μl	实验者	: jiangjinwei
进样时间	: 2026/05/09 17:23:23	处理者	: jiangjinwei
处理时间(V2)	: 2026/05/11 15:28:24		
仪器型号	: SHIMADZU LC-2050C (FX276)		

<色谱图>

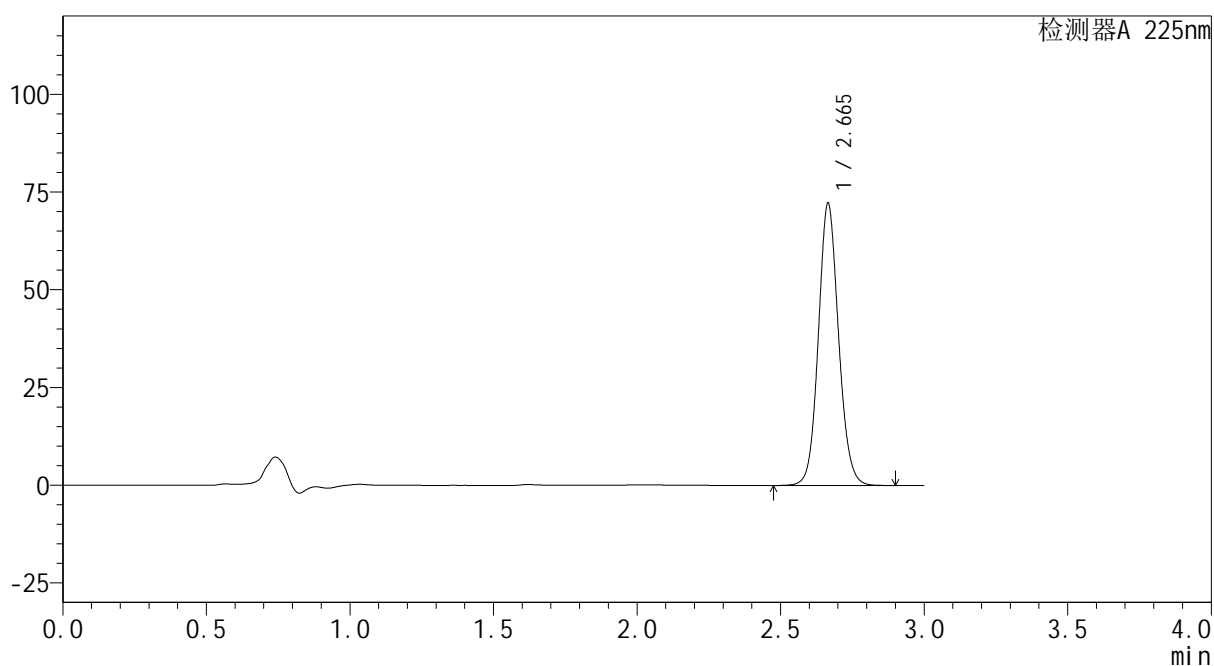
mV



<峰表>

检测器A 225nm

峰号	保留时间	面积	面积%	高度	理论塔板数(USP)	拖尾因子	分离度(USP)
1	2.665	353980	100.000	72092	6976	1.097	--
总计		353980	100.000	72092			



SHIMADZU
LabSolutions SMF-4160

<样品信息>

色谱柱	: XB-C18(150mm*4.6mm,5μm)	流速	: 2.0ml/min
柱温	: 35°C	波长	: 225nm
数据文件名	: RC\$SMF-4160 - 27-12/27-700-2 - cbzj-B117113p-rcqx-pH6.8jz-lf100z-jyx1-p2-20min.lcd		
方法文件名	: RC\$SMF-4160 - SMF-4160-rcqx-FX276.lcm		
批处理文件名	: RC\$SMF-4160 - 20260509-FX276.lcb		
样品瓶号	: 1-13	版本号	: 6.115
进样体积	: 50 μl	实验者	: jiangjinwei
进样时间	: 2026/05/09 17:26:48	处理者	: jiangjinwei
处理时间(V2)	: 2026/05/11 15:28:26		
仪器型号	: SHIMADZU LC-2050C (FX276)		

<色谱图>

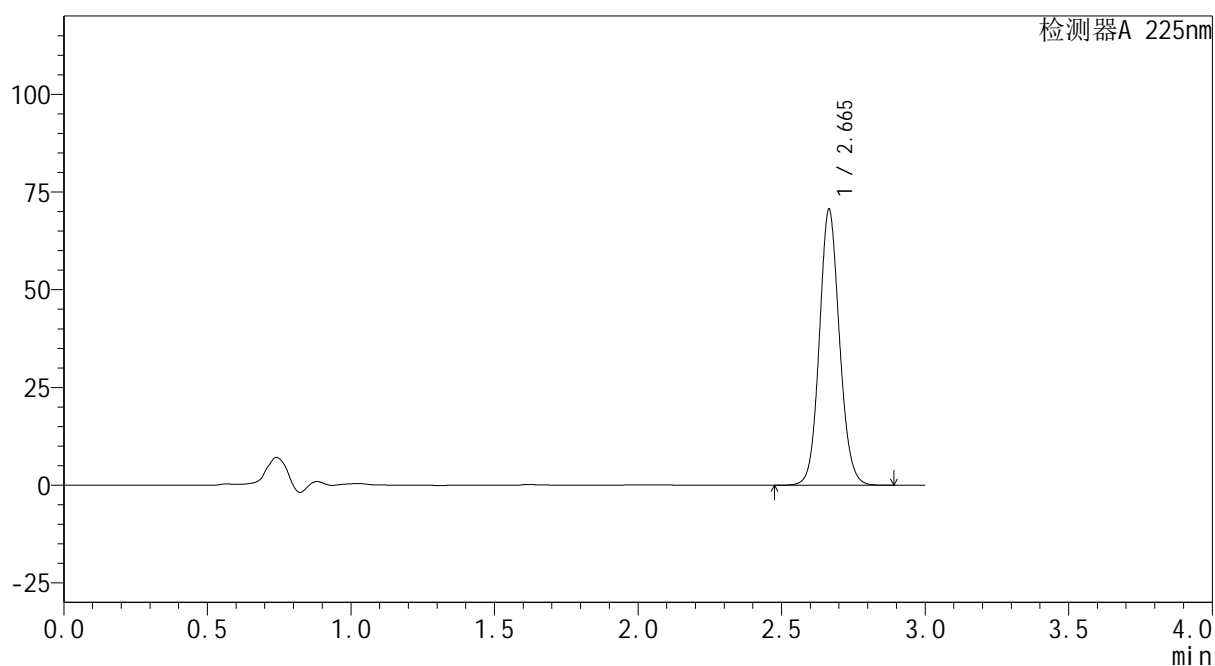
mV



<峰表>

检测器A 225nm

峰号	保留时间	面积	面积%	高度	理论塔板数(USP)	拖尾因子	分离度(USP)
1	2.665	345873	100.000	70538	6982	1.097	--
总计		345873	100.000	70538			



SHIMADZU
LabSolutions SMF-4160

<样品信息>

色谱柱	: XB-C18(150mm*4.6mm,5μm)	流速	: 2.0ml/min
柱温	: 35°C	波长	: 225nm
数据文件名	: RC\$SMF-4160 - 27-12/27-701-2 - cbzj-B117113p-rcqx-pH6.8jz-lf100z-jyx1-p3-20min.lcd		
方法文件名	: RC\$SMF-4160 - SMF-4160-rcqx-FX276.lcm		
批处理文件名	: RC\$SMF-4160 - 20260509-FX276.lcb		
样品瓶号	: 1-22	版本号	: 6.115
进样体积	: 50 μl	实验者	: jiangjinwei
进样时间	: 2026/05/09 17:30:13	处理者	: jiangjinwei
处理时间(V2)	: 2026/05/11 15:28:29		
仪器型号	: SHIMADZU LC-2050C (FX276)		

<色谱图>

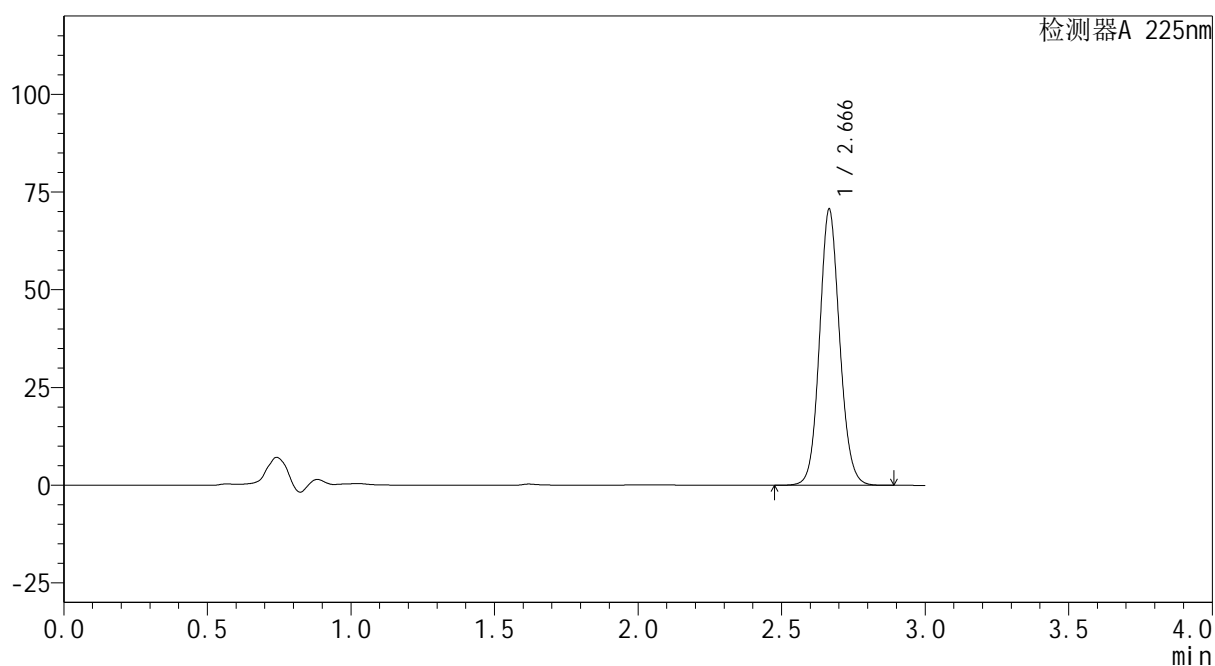
mV



<峰表>

检测器A 225nm

峰号	保留时间	面积	面积%	高度	理论塔板数(USP)	拖尾因子	分离度(USP)
1	2.666	346005	100.000	70451	6989	1.097	--
总计		346005	100.000	70451			



SHIMADZU
LabSolutions SMF-4160

<样品信息>

色谱柱	: XB-C18(150mm*4.6mm,5µm)	流速	: 2.0ml/min
柱温	: 35°C	波长	: 225nm
数据文件名	: RC\$SMF-4160 - 27-12/27-702-2 - cbzj-B117113p-rcqx-pH6.8jz-lf100z-jyx1-p4-20min.lcd		
方法文件名	: RC\$SMF-4160 - SMF-4160-rcqx-FX276.lcm		
批处理文件名	: RC\$SMF-4160 - 20260509-FX276.lcb		
样品瓶号	: 1-31	版本号	: 6.115
进样体积	: 50 µl	实验者	: jiangjinwei
进样时间	: 2026/05/09 17:33:37	处理者	: jiangjinwei
处理时间(V2)	: 2026/05/11 15:28:31		
仪器型号	: SHIMADZU LC-2050C (FX276)		

<色谱图>

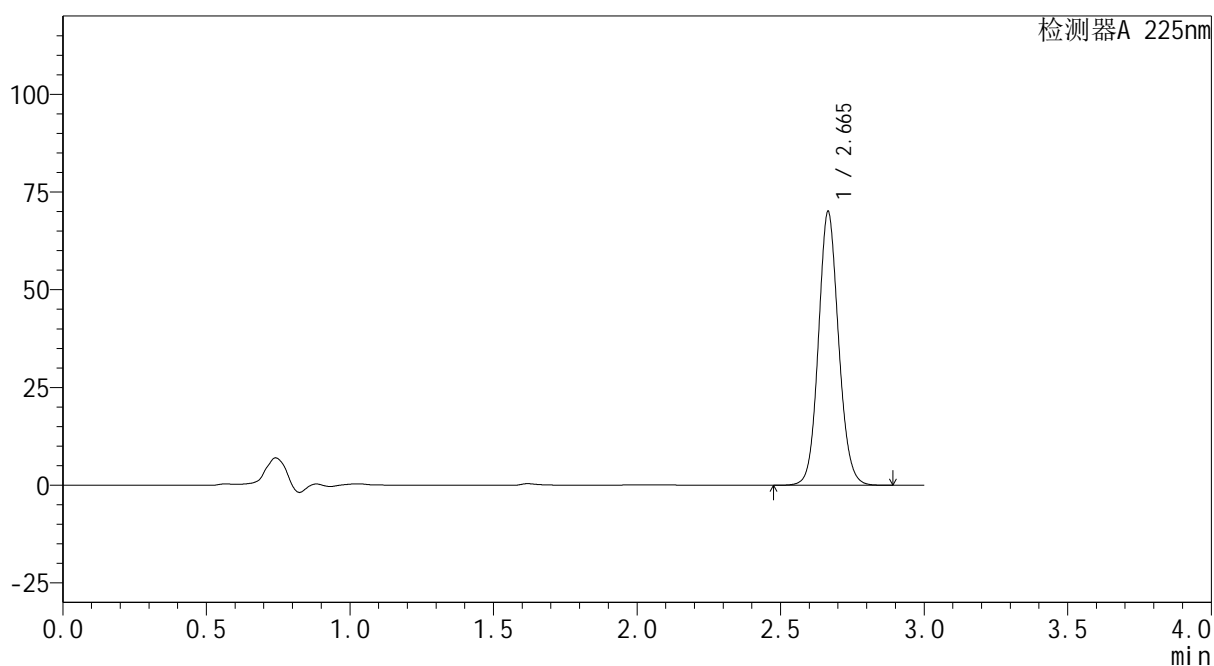
mV



<峰表>

检测器A 225nm

峰号	保留时间	面积	面积%	高度	理论塔板数(USP)	拖尾因子	分离度(USP)
1	2.665	343276	100.000	69903	6978	1.099	--
总计		343276	100.000	69903			



SHIMADZU
LabSolutions SMF-4160

<样品信息>

色谱柱	: XB-C18(150mm*4.6mm,5µm)	流速	: 2.0ml/min
柱温	: 35°C	波长	: 225nm
数据文件名	: RC\$SMF-4160 - 27-12/27-703-2 - cbzj-B117113p-rcqx-pH6.8jz-lf100z-jyx1-p5-20min.lcd		
方法文件名	: RC\$SMF-4160 - SMF-4160-rcqx-FX276.lcm		
批处理文件名	: RC\$SMF-4160 - 20260509-FX276.lcb		
样品瓶号	: 1-40	版本号	: 6.115
进样体积	: 50 µl	实验者	: jiangjinwei
进样时间	: 2026/05/09 17:37:03	处理者	: jiangjinwei
处理时间(V2)	: 2026/05/11 15:28:33		
仪器型号	: SHIMADZU LC-2050C (FX276)		

<色谱图>

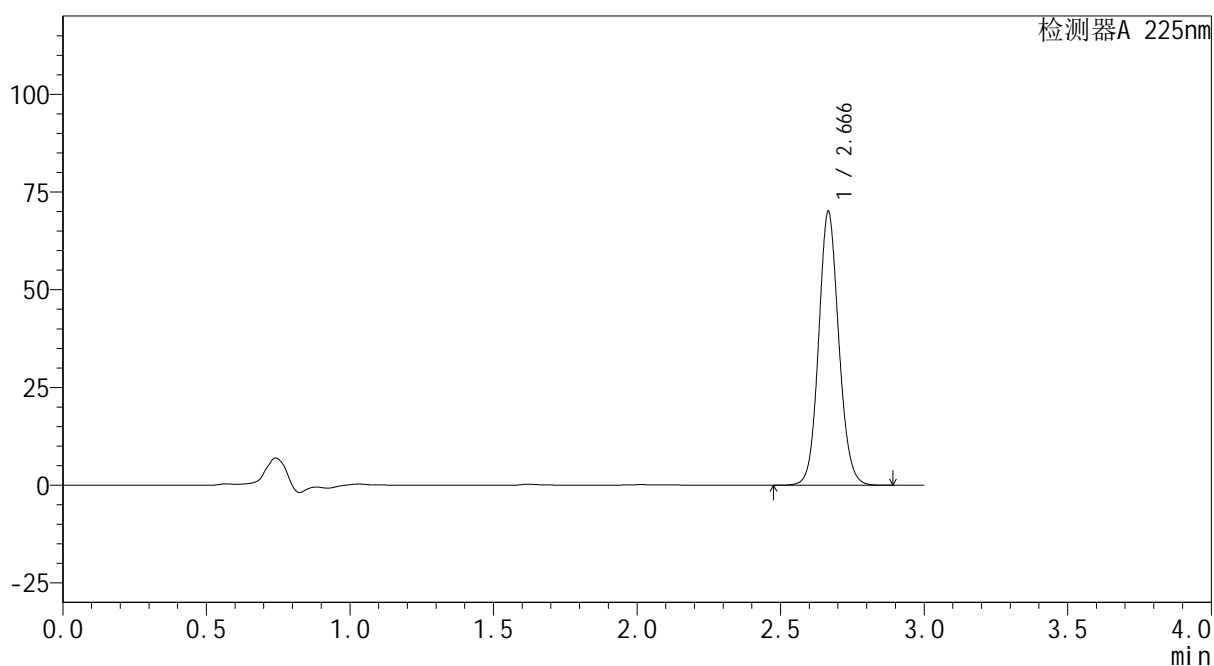
mV



<峰表>

检测器A 225nm

峰号	保留时间	面积	面积%	高度	理论塔板数(USP)	拖尾因子	分离度(USP)
1	2.666	343385	100.000	69802	6980	1.099	--
总计		343385	100.000	69802			



SHIMADZU
LabSolutions SMF-4160

<样品信息>

色谱柱	: XB-C18(150mm*4.6mm,5µm)	流速	: 2.0ml/min
柱温	: 35°C	波长	: 225nm
数据文件名	: RC\$SMF-4160 - 27-12/27-704-2 - cbzj-B117113p-rcqx-pH6.8jz-lf100z-jyx1-p6-20min.lcd		
方法文件名	: RC\$SMF-4160 - SMF-4160-rcqx-FX276.lcm		
批处理文件名	: RC\$SMF-4160 - 20260509-FX276.lcb		
样品瓶号	: 1-49	版本号	: 6.115
进样体积	: 50 µl	实验者	: jiangjinwei
进样时间	: 2026/05/09 17:40:27	处理者	: jiangjinwei
处理时间(V2)	: 2026/05/11 15:28:36		
仪器型号	: SHIMADZU LC-2050C (FX276)		

<色谱图>

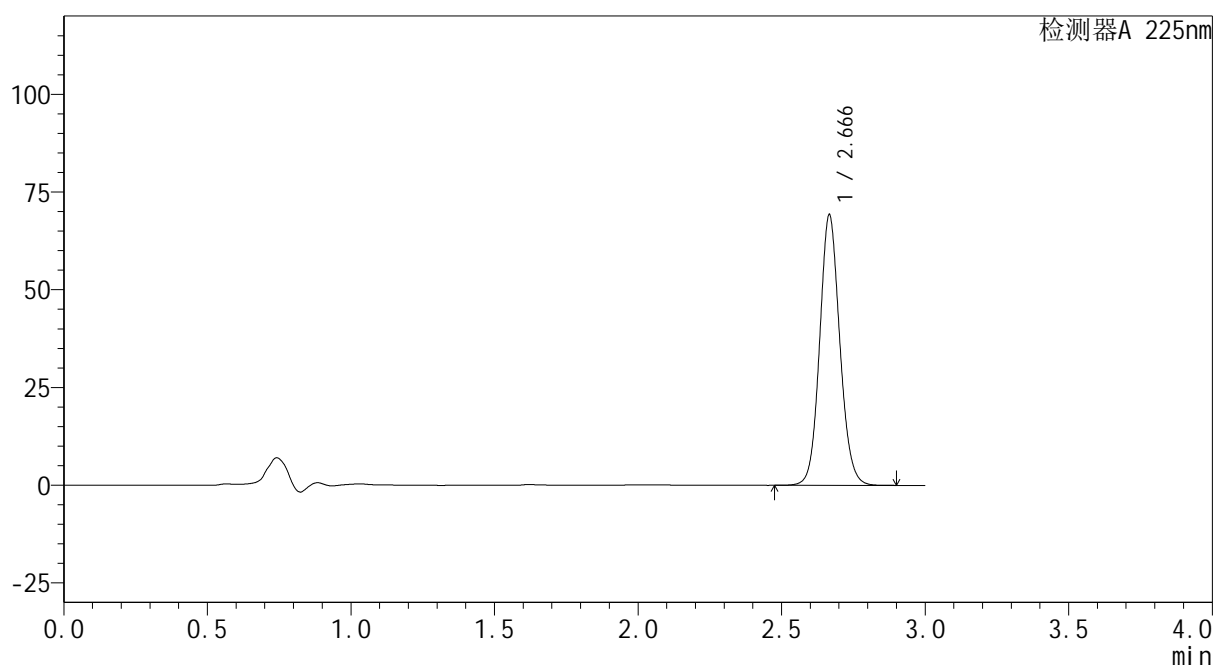
mV



<峰表>

检测器A 225nm

峰号	保留时间	面积	面积%	高度	理论塔板数(USP)	拖尾因子	分离度(USP)
1	2.666	339134	100.000	68960	6991	1.099	--
总计		339134	100.000	68960			



SHIMADZU
LabSolutions SMF-4160

<样品信息>

色谱柱	: XB-C18(150mm*4.6mm,5μm)	流速	: 2.0ml/min
柱温	: 35°C	波长	: 225nm
数据文件名	: RC\$SMF-4160 - 27-12/27-705-2 - cbzj-B117113p-rcqx-pH6.8jz-lf100z-jyx1-p1-30min.lcd		
方法文件名	: RC\$SMF-4160 - SMF-4160-rcqx-FX276.lcm		
批处理文件名	: RC\$SMF-4160 - 20260509-FX276.lcb		
样品瓶号	: 1-5	版本号	: 6.115
进样体积	: 50 μl	实验者	: jiangjinwei
进样时间	: 2026/05/09 17:43:52	处理者	: jiangjinwei
处理时间(V2)	: 2026/05/11 15:28:39		
仪器型号	: SHIMADZU LC-2050C (FX276)		

<色谱图>

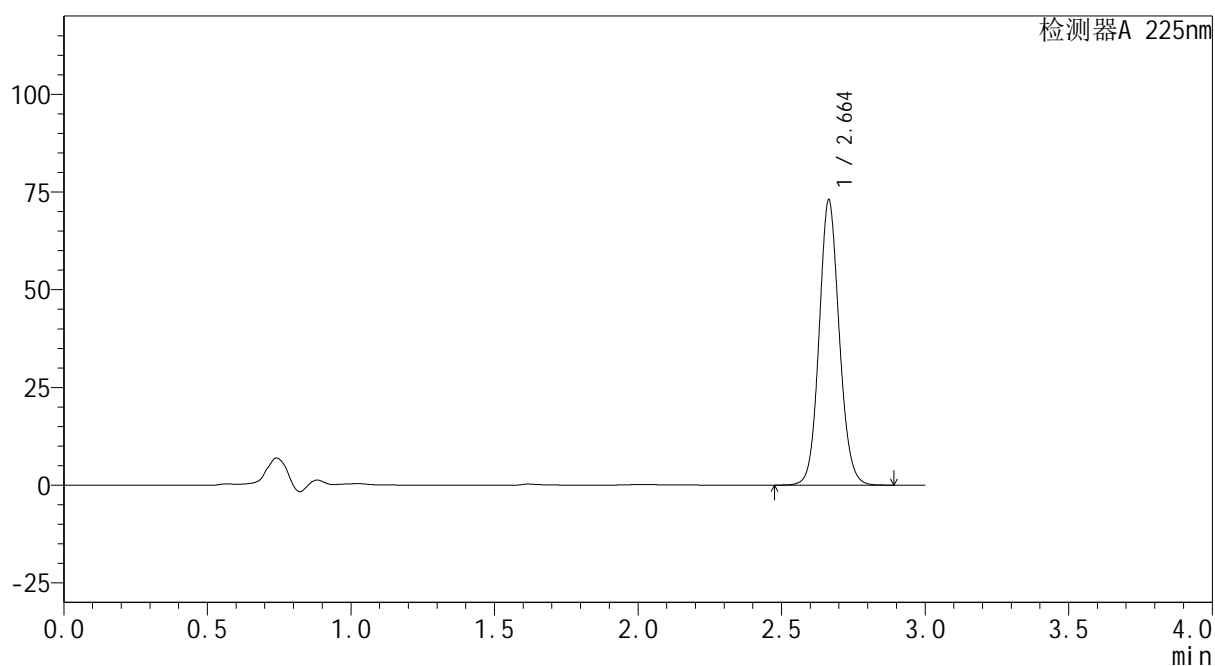
mV



<峰表>

检测器A 225nm

峰号	保留时间	面积	面积%	高度	理论塔板数(USP)	拖尾因子	分离度(USP)
1	2.664	357448	100.000	72955	6980	1.097	--
总计		357448	100.000	72955			

 SHIMADZU
LabSolutions **SMF-4160**

<样品信息>

色谱柱 : XB-C18(150mm*4.6mm,5µm) 流速: 2.0ml/min
柱温 : 35°C 波长: 225nm
数据文件名 : RC\$SMF-4160 - 27-12/27-706-2 - cbzj-B117113p-rcqx-pH6.8jz-lf100z-jyx1-p2-30min.lcd
方法文件名 : RC\$SMF-4160 - SMF-4160-rcqx-FX276.lcm
批处理文件名: RC\$SMF-4160 - 20260509-FX276.lcb
样品瓶号 : 1-14
进样体积 : 50 µl 版本号: 6.115
进样时间 : 2026/05/09 17:47:17 实验者: jiangjinwei
处理时间(V2) : 2026/05/11 15:28:41 处理者: jiangjinwei
仪器型号 : SHIMADZU LC-2050C (FX276)

<色谱图>

mV

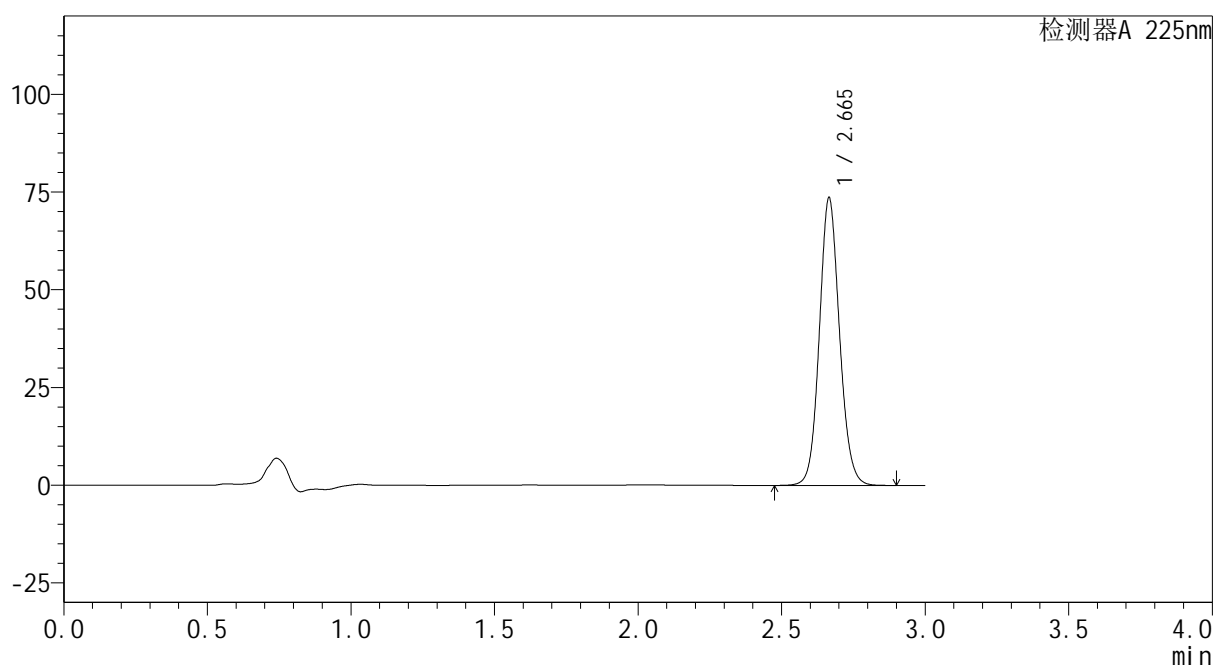

<峰表>

检测器A 225nm

峰号	保留时间	面积	面积%	高度	理论塔板数(USP)	拖尾因子	分离度(USP)
1	2.665	360524	100.000	73498	6977	1.098	--
总计		360524	100.000	73498			



SHIMADZU
LabSolutions SMF-4160

<样品信息>

色谱柱	: XB-C18(150mm*4.6mm,5μm)	流速	: 2.0ml/min
柱温	: 35°C	波长	: 225nm
数据文件名	: RC\$SMF-4160 - 27-12/27-707-2 - cbzj-B117113p-rcqx-pH6.8jz-lf100z-jyx1-p3-30min.lcd		
方法文件名	: RC\$SMF-4160 - SMF-4160-rcqx-FX276.lcm		
批处理文件名	: RC\$SMF-4160 - 20260509-FX276.lcb		
样品瓶号	: 1-23	版本号	: 6.115
进样体积	: 50 μl	实验者	: jiangjinwei
进样时间	: 2026/05/09 17:50:41	处理者	: jiangjinwei
处理时间(V2)	: 2026/05/11 15:28:44		
仪器型号	: SHIMADZU LC-2050C (FX276)		

<色谱图>

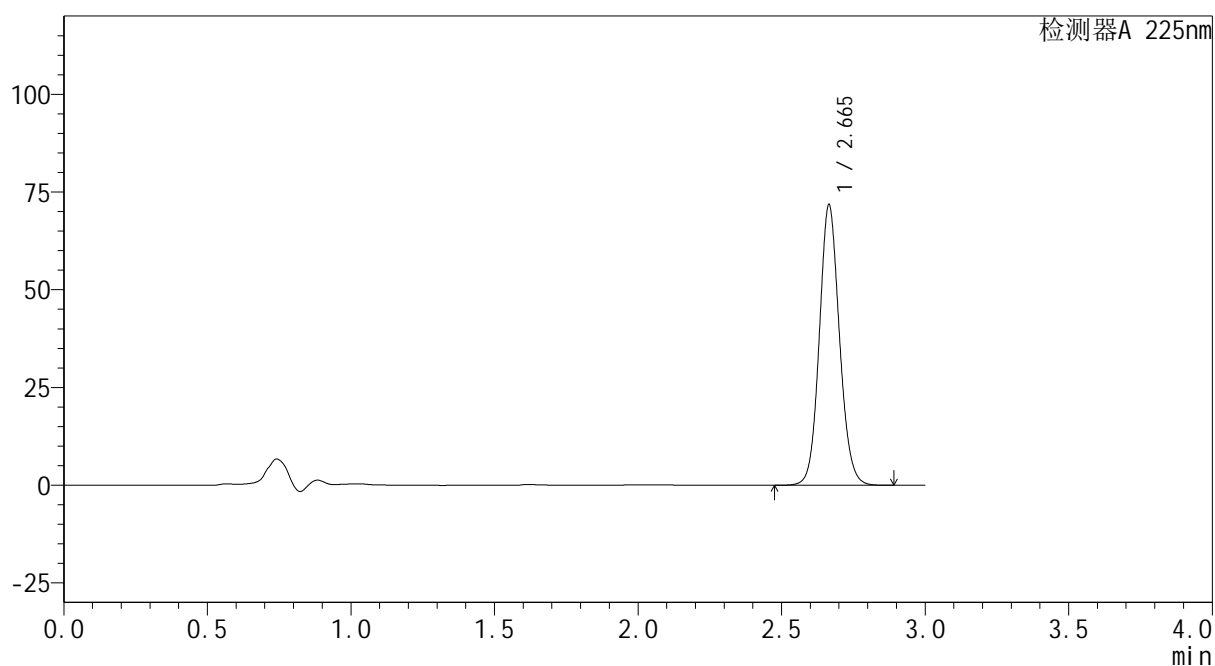
mV



<峰表>

检测器A 225nm

峰号	保留时间	面积	面积%	高度	理论塔板数(USP)	拖尾因子	分离度(USP)
1	2.665	351690	100.000	71715	6972	1.099	--
总计		351690	100.000	71715			

SHIMADZU
LabSolutions SMF-4160

<样品信息>

色谱柱	: XB-C18(150mm*4.6mm,5µm)	流速	: 2.0ml/min
柱温	: 35°C	波长	: 225nm
数据文件名	: RC\$SMF-4160 - 27-12/27-709-2 - cbzj-B117113p-rcqx-pH6.8jz-lf100z-jyx1-p5-30min.lcd		
方法文件名	: RC\$SMF-4160 - SMF-4160-rcqx-FX276.lcm		
批处理文件名	: RC\$SMF-4160 - 20260509-FX276.lcb		
样品瓶号	: 1-41	版本号	: 6.115
进样体积	: 50 µl	实验者	: jiangjinwei
进样时间	: 2026/05/09 17:57:31	处理者	: jiangjinwei
处理时间(V2)	: 2026/05/11 15:28:49		
仪器型号	: SHIMADZU LC-2050C (FX276)		

<色谱图>

mV

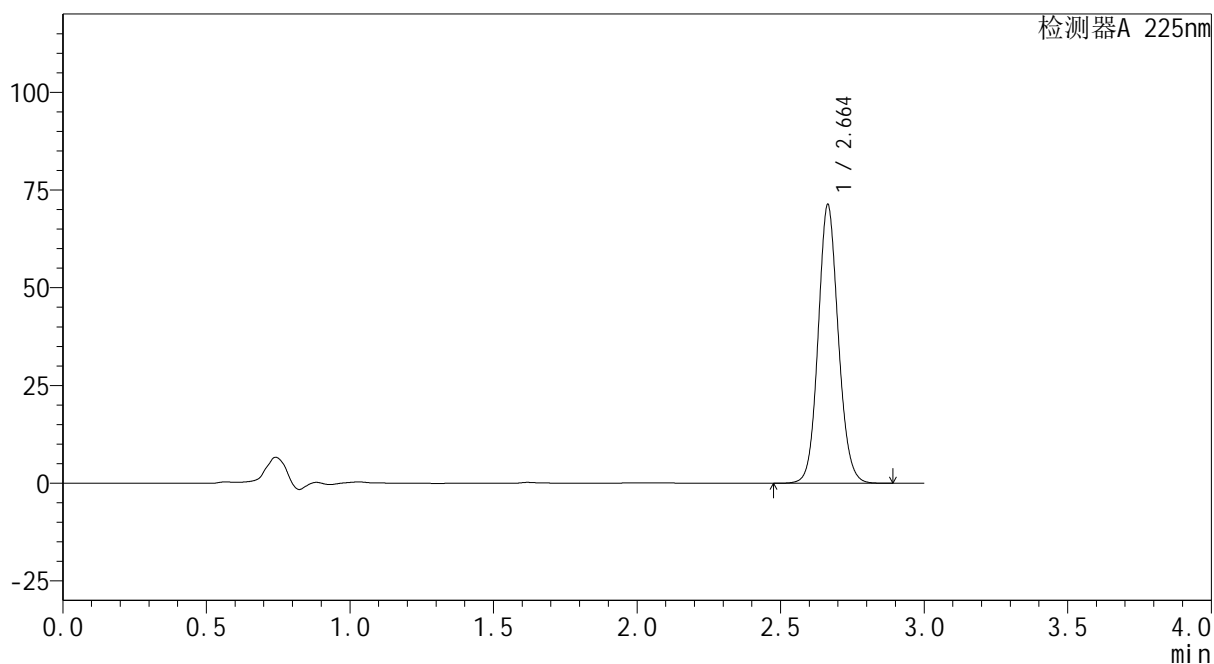

<峰表>

检测器A 225nm

峰号	保留时间	面积	面积%	高度	理论塔板数(USP)	拖尾因子	分离度(USP)
1	2.664	349249	100.000	71295	6984	1.100	--
总计		349249	100.000	71295			

SHIMADZU
LabSolutions SMF-4160

<样品信息>

色谱柱	: XB-C18(150mm*4.6mm,5µm)	流 速:	2.0ml/min
柱温	: 35°C	波 长:	225nm
数据文件名	: RC\$SMF-4160 - 27-12/27-710-2 - cbzj-B117113p-rcqx-pH6.8jz-lf100z-jyx1-p6-30min.lcd		
方法文件名	: RC\$SMF-4160 - SMF-4160-rcqx-FX276.lcm		
批处理文件名	: RC\$SMF-4160 - 20260509-FX276.lcb		
样品瓶号	: 1-50	版本号:	6.115
进样体积	: 50 µl	实验者:	jiangjinwei
进样时间	: 2026/05/09 18:00:56	处理者:	jiangjinwei
处理时间(V2)	: 2026/05/11 15:28:51		
仪器型号	: SHIMADZU LC-2050C (FX276)		

<色谱图>

mV

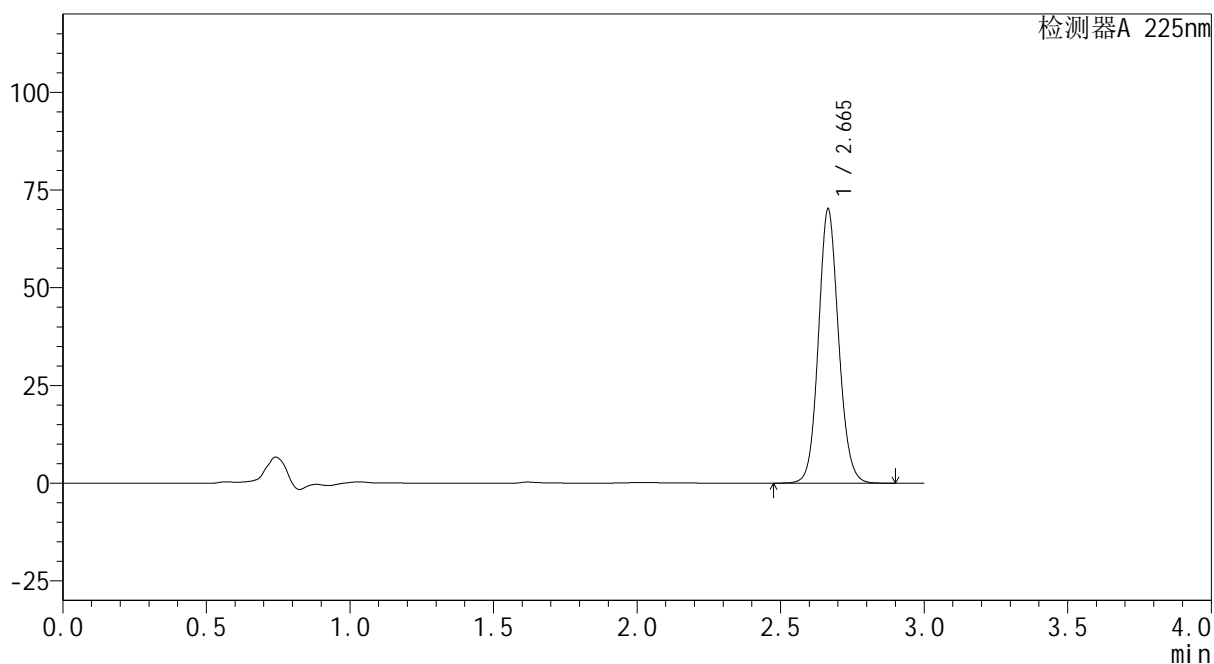

<峰表>

检测器A 225nm

峰号	保留时间	面积	面积%	高度	理论塔板数(USP)	拖尾因子	分离度(USP)
1	2.665	343772	100.000	70011	6980	1.099	--
总计		343772	100.000	70011			



SHIMADZU
LabSolutions SMF-4160

<样品信息>

色谱柱	: XB-C18(150mm*4.6mm,5µm)	流速	: 2.0ml/min
柱温	: 35°C	波长	: 225nm
数据文件名	: RC\$SMF-4160 - 27-12/27-711-2 - cbzj-B117113p-rcqx-pH6.8jz-lf100z-jyx1-p1-45min.lcd		
方法文件名	: RC\$SMF-4160 - SMF-4160-rcqx-FX276.lcm		
批处理文件名	: RC\$SMF-4160 - 20260509-FX276.lcb		
样品瓶号	: 1-6	版本号	: 6.115
进样体积	: 50 µl	实验者	: jiangjinwei
进样时间	: 2026/05/09 18:04:21	处理者	: jiangjinwei
处理时间(V2)	: 2026/05/11 15:28:54		
仪器型号	: SHIMADZU LC-2050C (FX276)		

<色谱图>

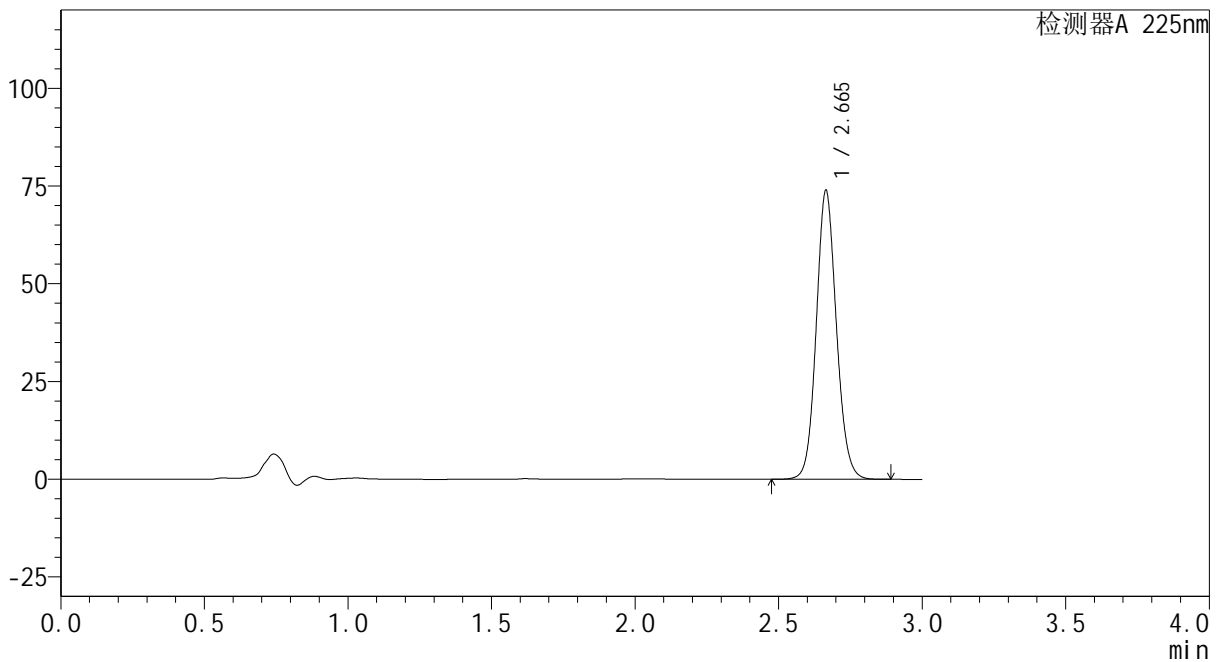
mV



<峰表>

检测器A 225nm

峰号	保留时间	面积	面积%	高度	理论塔板数(USP)	拖尾因子	分离度(USP)
1	2.665	361928	100.000	73860	6988	1.099	--
总计		361928	100.000	73860			



SHIMADZU
LabSolutions SMF-4160

<样品信息>

色谱柱	: XB-C18(150mm*4.6mm,5µm)	流速	: 2.0ml/min
柱温	: 35°C	波长	: 225nm
数据文件名	: RC\$SMF-4160 - 27-12/27-712-2 - cbzj-B117113p-rcqx-pH6.8jz-lf100z-jyx1-p2-45min.lcd		
方法文件名	: RC\$SMF-4160 - SMF-4160-rcqx-FX276.lcm		
批处理文件名	: RC\$SMF-4160 - 20260509-FX276.lcb		
样品瓶号	: 1-15	版本号	: 6.115
进样体积	: 50 µl	实验者	: jiangjinwei
进样时间	: 2026/05/09 18:07:46	处理者	: jiangjinwei
处理时间(V2)	: 2026/05/11 15:28:56		
仪器型号	: SHIMADZU LC-2050C (FX276)		

<色谱图>

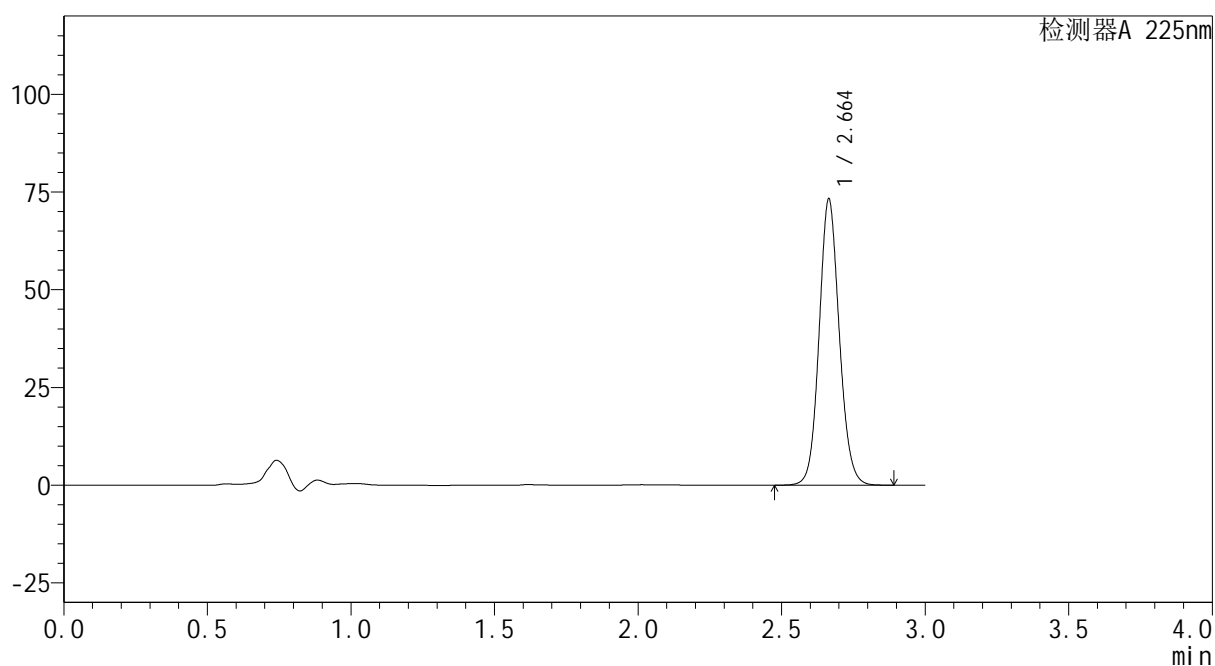
mV



<峰表>

检测器A 225nm

峰号	保留时间	面积	面积%	高度	理论塔板数(USP)	拖尾因子	分离度(USP)
1	2.664	358760	100.000	73194	6977	1.098	--
总计		358760	100.000	73194			



SHIMADZU
LabSolutions SMF-4160

<样品信息>

色谱柱	: XB-C18(150mm*4.6mm,5µm)	流速	: 2.0ml/min
柱温	: 35°C	波长	: 225nm
数据文件名	: RC\$SMF-4160 - 27-12/27-713-2 - cbzj-B117113p-rcqx-pH6.8jz-lf100z-jyx1-p3-45min.lcd		
方法文件名	: RC\$SMF-4160 - SMF-4160-rcqx-FX276.lcm		
批处理文件名	: RC\$SMF-4160 - 20260509-FX276.lcb		
样品瓶号	: 1-24	版本号	: 6.115
进样体积	: 50 µl	实验者	: jiangjinwei
进样时间	: 2026/05/09 18:11:11	处理者	: jiangjinwei
处理时间(V2)	: 2026/05/11 15:28:59		
仪器型号	: SHIMADZU LC-2050C (FX276)		

<色谱图>

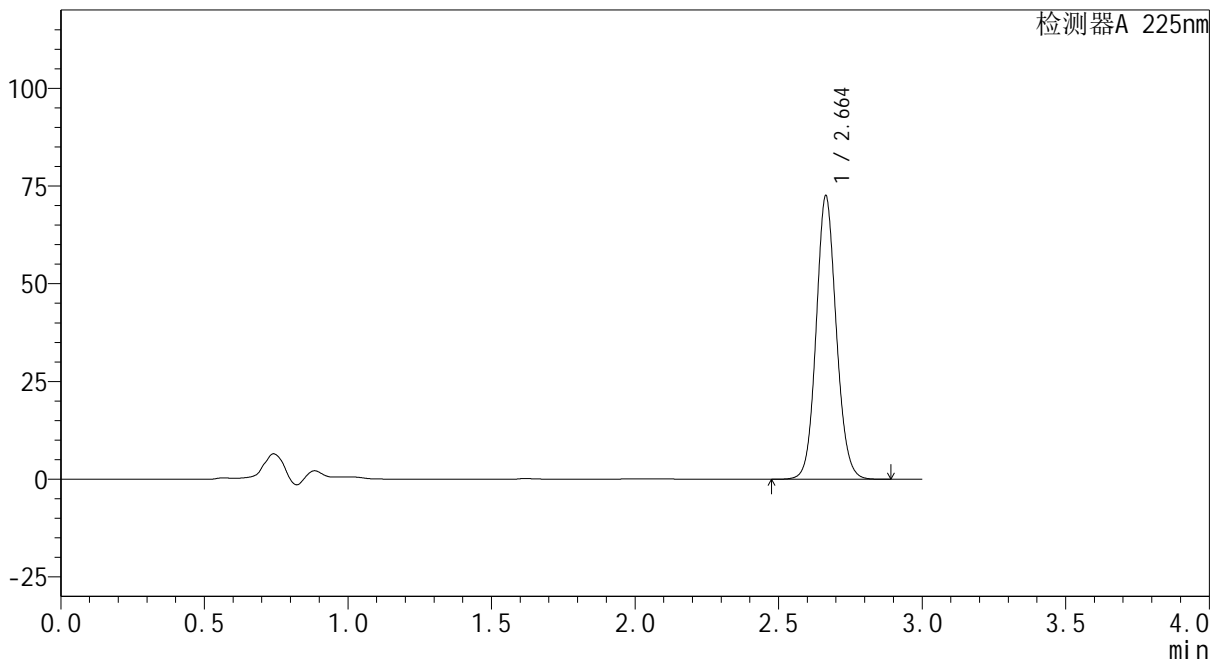
mV



<峰表>

检测器A 225nm

峰号	保留时间	面积	面积%	高度	理论塔板数(USP)	拖尾因子	分离度(USP)
1	2.664	355094	100.000	72530	6991	1.097	--
总计		355094	100.000	72530			



SHIMADZU
LabSolutions SMF-4160

<样品信息>

色谱柱	: XB-C18(150mm*4.6mm,5µm)	流速	: 2.0ml/min
柱温	: 35°C	波长	: 225nm
数据文件名	: RC\$SMF-4160 - 27-12/27-714-2 - cbzj-B117113p-rcqx-pH6.8jz-lf100z-jyx1-p4-45min.lcd		
方法文件名	: RC\$SMF-4160 - SMF-4160-rcqx-FX276.lcm		
批处理文件名	: RC\$SMF-4160 - 20260509-FX276.lcb		
样品瓶号	: 1-33	版本号	: 6.115
进样体积	: 50 µl	实验者	: jiangjinwei
进样时间	: 2026/05/09 18:14:35	处理者	: jiangjinwei
处理时间(V2)	: 2026/05/11 15:29:01		
仪器型号	: SHIMADZU LC-2050C (FX276)		

<色谱图>

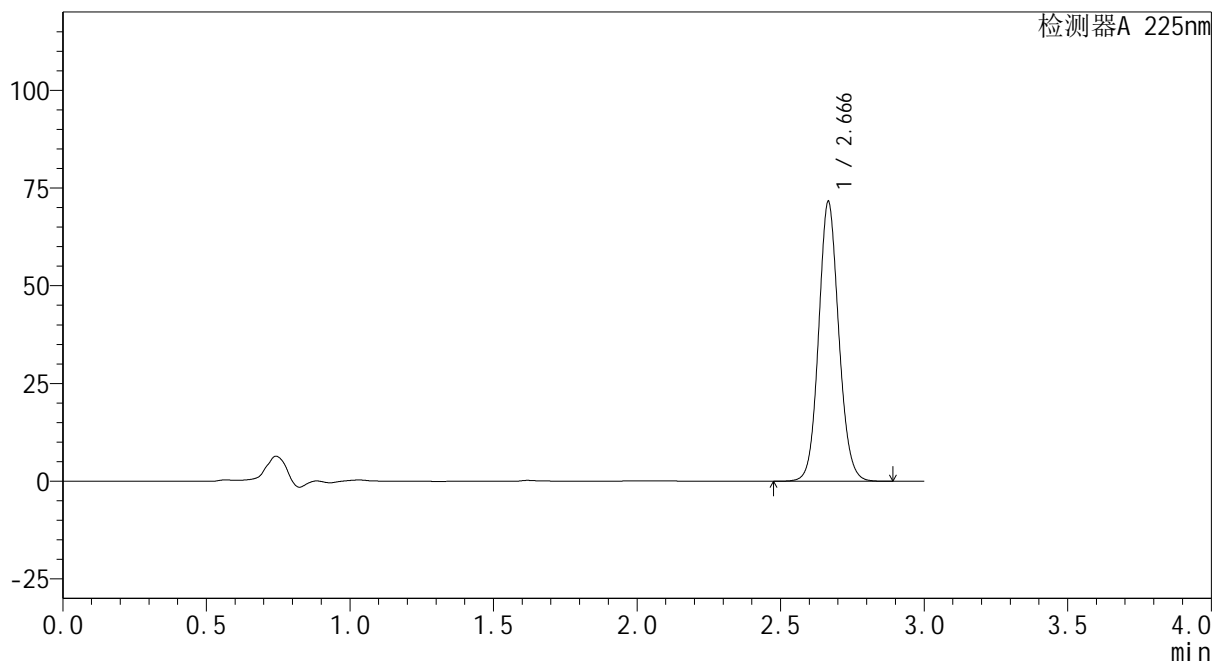
mV



<峰表>

检测器A 225nm

峰号	保留时间	面积	面积%	高度	理论塔板数(USP)	拖尾因子	分离度(USP)
1	2.666	350557	100.000	71326	6996	1.097	--
总计		350557	100.000	71326			



SHIMADZU
LabSolutions SMF-4160

<样品信息>

色谱柱	: XB-C18(150mm*4.6mm,5μm)	流速	: 2.0ml/min
柱温	: 35°C	波长	: 225nm
数据文件名	: RC\$SMF-4160 - 27-12/27-715-2 - cbzj-B117113p-rcqx-pH6.8jz-lf100z-jyx1-p5-45min.lcd		
方法文件名	: RC\$SMF-4160 - SMF-4160-rcqx-FX276.lcm		
批处理文件名	: RC\$SMF-4160 - 20260509-FX276.lcb		
样品瓶号	: 1-42	版本号	: 6.115
进样体积	: 50 μl	实验者	: jiangjinwei
进样时间	: 2026/05/09 18:18:01	处理者	: jiangjinwei
处理时间(V2)	: 2026/05/11 15:29:03		
仪器型号	: SHIMADZU LC-2050C (FX276)		

<色谱图>

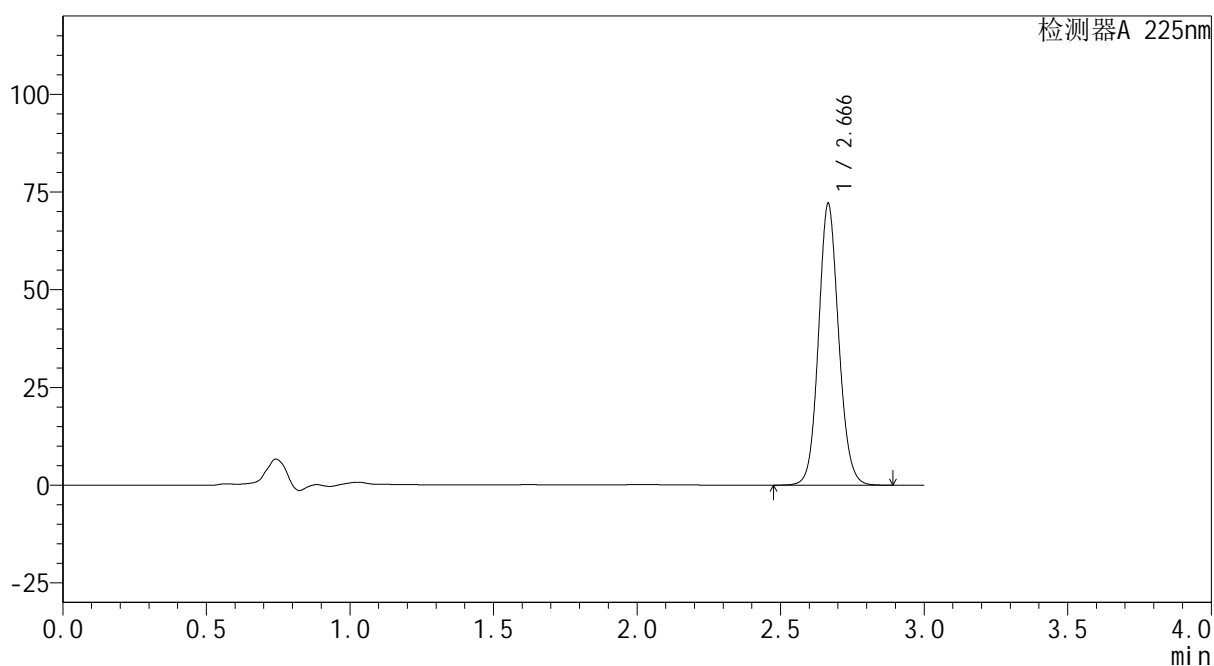
mV



<峰表>

检测器A 225nm

峰号	保留时间	面积	面积%	高度	理论塔板数(USP)	拖尾因子	分离度(USP)
1	2.666	352893	100.000	71861	6992	1.098	--
总计		352893	100.000	71861			

 SHIMADZU
LabSolutions **SMF-4160**

<样品信息>

色谱柱 : XB-C18(150mm*4.6mm,5µm) 流速: 2.0ml/min
柱温 : 35°C 波长: 225nm
数据文件名 : RC\$SMF-4160 - 27-12/27-716-2 - cbzj-B117113p-rcqx-pH6.8jz-lf100z-jyx1-p6-45min.lcd
方法文件名 : RC\$SMF-4160 - SMF-4160-rcqx-FX276.lcm
批处理文件名: RC\$SMF-4160 - 20260509-FX276.lcb
样品瓶号 : 1-51
进样体积 : 50 µl 版本号: 6.115
进样时间 : 2026/05/09 18:21:25 实验者: jiangjinwei
处理时间(V2) : 2026/05/11 15:29:06 处理者: jiangjinwei
仪器型号 : SHIMADZU LC-2050C (FX276)

<色谱图>

mV

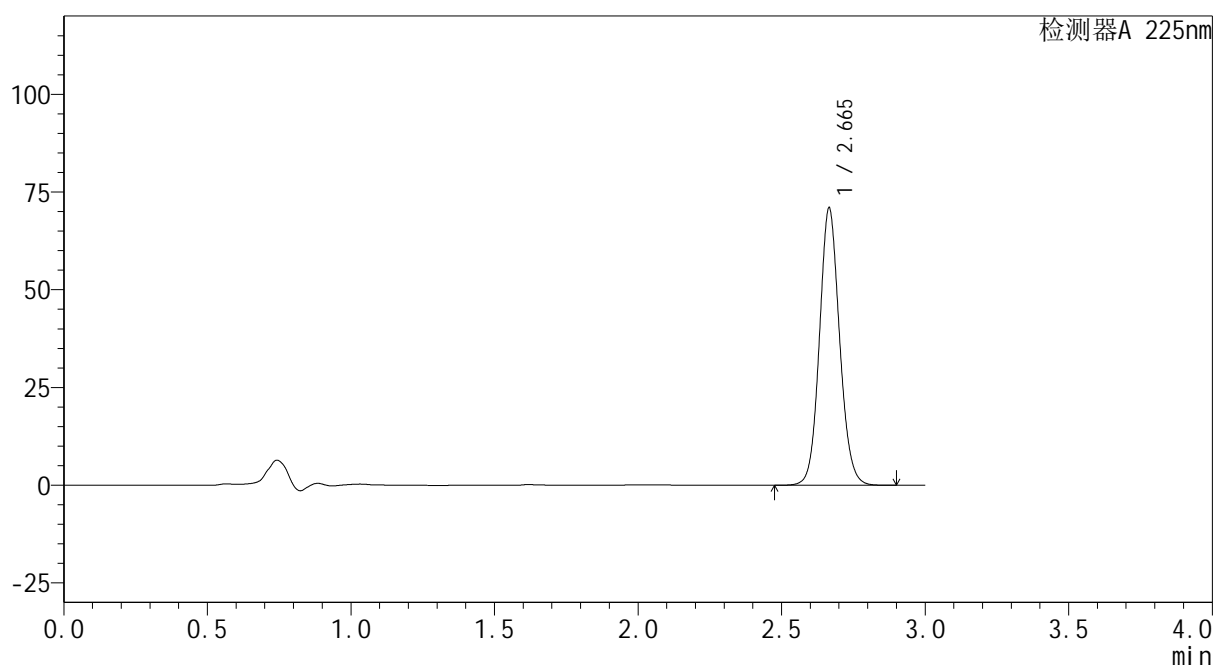

<峰表>

检测器A 225nm

峰号	保留时间	面积	面积%	高度	理论塔板数(USP)	拖尾因子	分离度(USP)
1	2.665	347564	100.000	70831	6991	1.097	--
总计		347564	100.000	70831			



SHIMADZU
LabSolutions SMF-4160

<样品信息>

色谱柱	: XB-C18(150mm*4.6mm,5μm)	流速	: 2.0ml/min
柱温	: 35°C	波长	: 225nm
数据文件名	: RC\$SMF-4160 - 27-12/27-717-2 - cbzj-B117113p-rcqx-pH6.8jz-lf100z-jyx1-p1-60min.lcd		
方法文件名	: RC\$SMF-4160 - SMF-4160-rcqx-FX276.lcm		
批处理文件名	: RC\$SMF-4160 - 20260509-FX276.lcb		
样品瓶号	: 1-7	版本号	: 6.115
进样体积	: 50 μl	实验者	: jiangjinwei
进样时间	: 2026/05/09 18:24:50	处理者	: jiangjinwei
处理时间(V2)	: 2026/05/11 15:29:08		
仪器型号	: SHIMADZU LC-2050C (FX276)		

<色谱图>

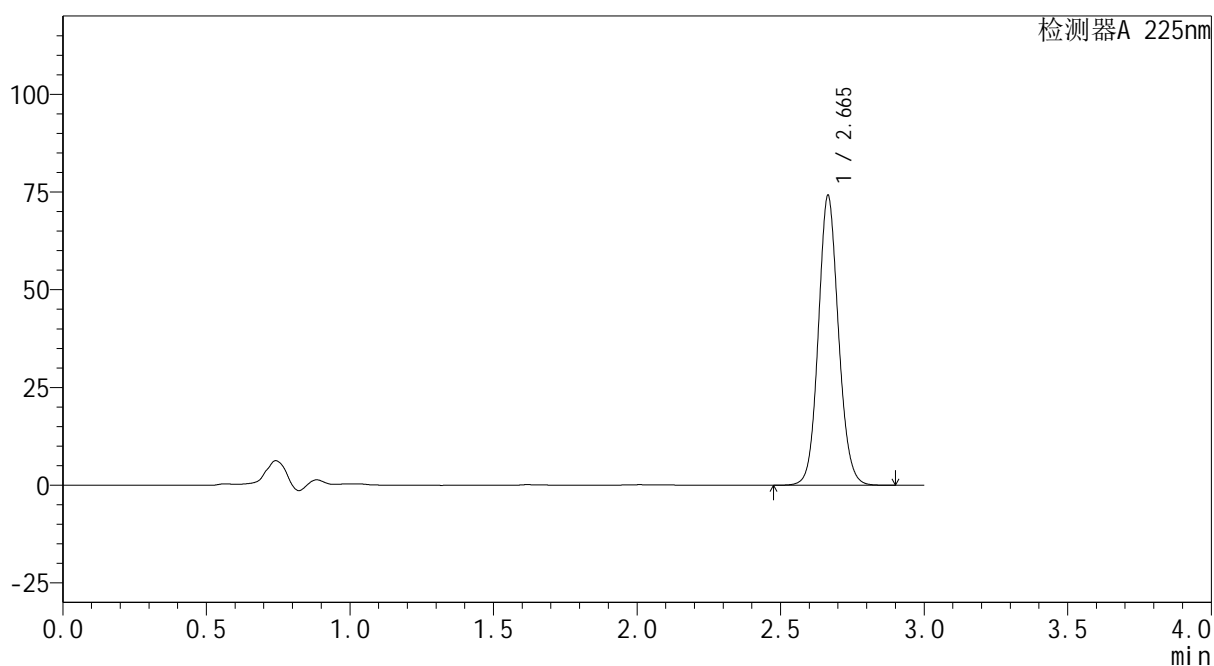
mV



<峰表>

检测器A 225nm

峰号	保留时间	面积	面积%	高度	理论塔板数(USP)	拖尾因子	分离度(USP)
1	2.665	363069	100.000	74051	6982	1.097	--
总计		363069	100.000	74051			

SHIMADZU
LabSolutions SMF-4160

<样品信息>

色谱柱	: XB-C18(150mm*4.6mm,5µm)	流速	: 2.0ml/min
柱温	: 35°C	波长	: 225nm
数据文件名	: RC\$SMF-4160 - 27-12/27-718-2 - cbzj-B117113p-rcqx-pH6.8jz-lf100z-jyx1-p2-60min.lcd		
方法文件名	: RC\$SMF-4160 - SMF-4160-rcqx-FX276.lcm		
批处理文件名	: RC\$SMF-4160 - 20260509-FX276.lcb		
样品瓶号	: 1-16	版本号	: 6.115
进样体积	: 50 µl	实验者	: jiangjinwei
进样时间	: 2026/05/09 18:28:15	处理者	: jiangjinwei
处理时间(V2)	: 2026/05/11 15:29:11		
仪器型号	: SHIMADZU LC-2050C (FX276)		

<色谱图>

mV

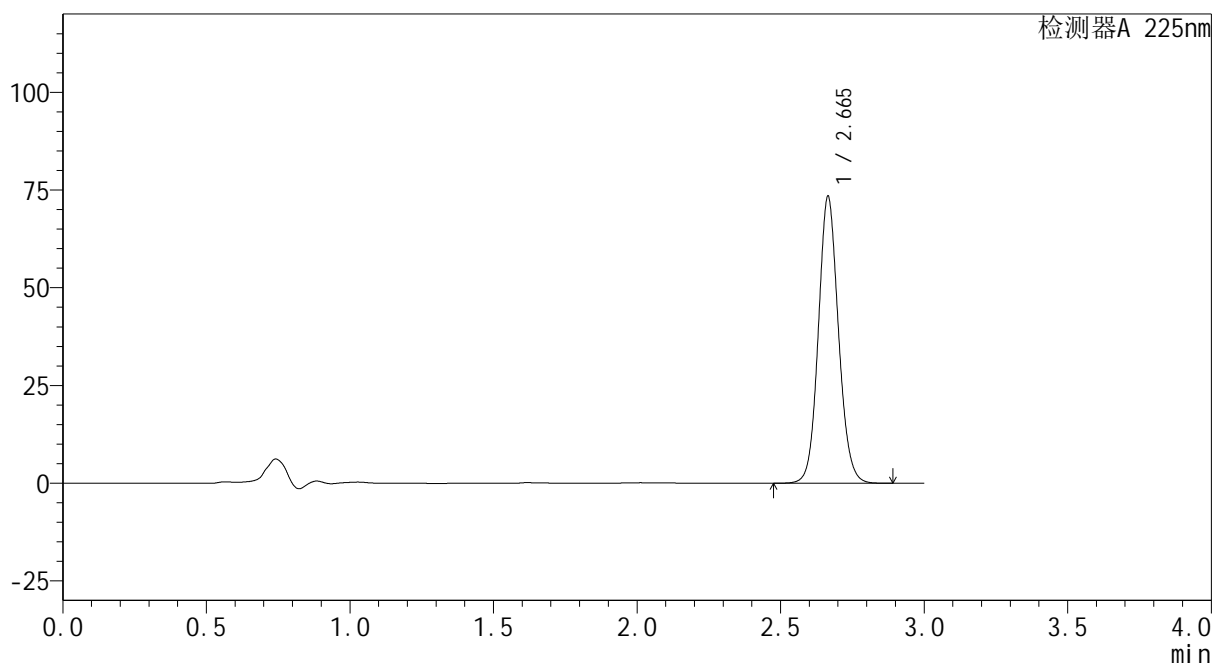

<峰表>

检测器A 225nm

峰号	保留时间	面积	面积%	高度	理论塔板数(USP)	拖尾因子	分离度(USP)
1	2.665	359215	100.000	73294	6985	1.097	--
总计		359215	100.000	73294			



SHIMADZU
LabSolutions SMF-4160

<样品信息>

色谱柱	: XB-C18(150mm*4.6mm,5μm)	流速	: 2.0ml/min
柱温	: 35°C	波长	: 225nm
数据文件名	: RC\$SMF-4160 - 27-12/27-719-2 - cbzj-B117113p-rcqx-pH6.8jz-lf100z-jyx1-p3-60min.lcd		
方法文件名	: RC\$SMF-4160 - SMF-4160-rcqx-FX276.lcm		
批处理文件名	: RC\$SMF-4160 - 20260509-FX276.lcb		
样品瓶号	: 1-25	版本号	: 6.115
进样体积	: 50 μl	实验者	: jiangjinwei
进样时间	: 2026/05/09 18:31:40	处理者	: jiangjinwei
处理时间(V2)	: 2026/05/11 15:29:13		
仪器型号	: SHIMADZU LC-2050C (FX276)		

<色谱图>

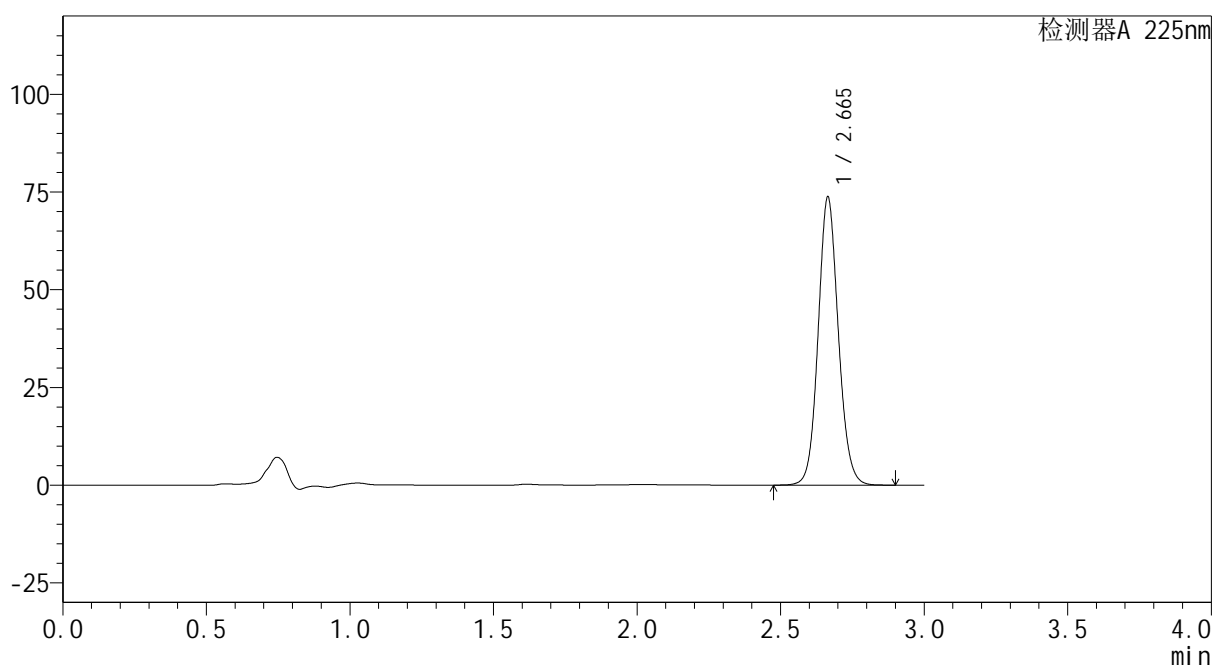
mV



<峰表>

检测器A 225nm

峰号	保留时间	面积	面积%	高度	理论塔板数(USP)	拖尾因子	分离度(USP)
1	2.665	361120	100.000	73684	6985	1.096	--
总计		361120	100.000	73684			

 SHIMADZU
LabSolutions **SMF-4160**

<样品信息>

色谱柱 : XB-C18(150mm*4.6mm,5µm) 流速: 2.0ml/min
柱温 : 35°C 波长: 225nm
数据文件名 : RC\$SMF-4160 - 27-12/27-720-2 - cbzj-B117113p-rcqx-pH6.8jz-lf100z-jyx1-p4-60min.lcd
方法文件名 : RC\$SMF-4160 - SMF-4160-rcqx-FX276.lcm
批处理文件名: RC\$SMF-4160 - 20260509-FX276.lcb
样品瓶号 : 1-34
进样体积 : 50 µl 版本号: 6.115
进样时间 : 2026/05/09 18:35:05 实验者: jiangjinwei
处理时间(V2) : 2026/05/11 15:29:16 处理者: jiangjinwei
仪器型号 : SHIMADZU LC-2050C (FX276)

<色谱图>

mV

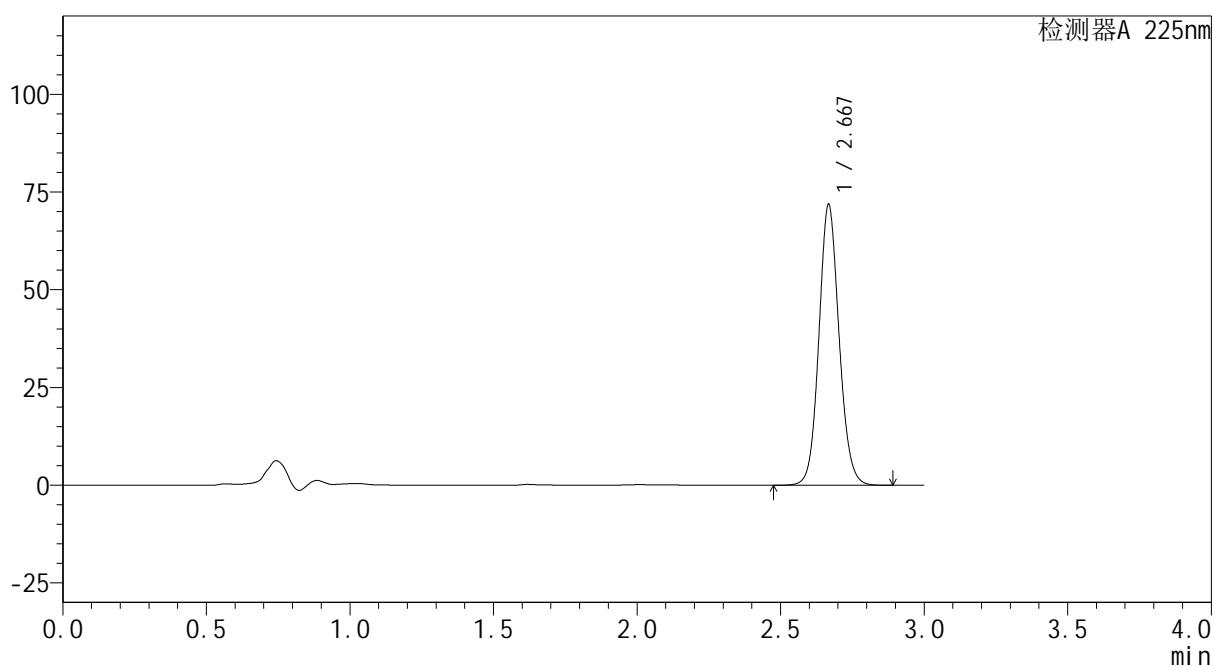

<峰表>

检测器A 225nm

峰号	保留时间	面积	面积%	高度	理论塔板数(USP)	拖尾因子	分离度(USP)
1	2.667	352140	100.000	71329	6989	1.098	--
总计		352140	100.000	71329			



SHIMADZU
LabSolutions SMF-4160

<样品信息>

色谱柱	: XB-C18(150mm*4.6mm,5μm)	流速	: 2.0ml/min
柱温	: 35°C	波长	: 225nm
数据文件名	: RC\$SMF-4160 - 27-12/27-721-2 - cbzj-B117113p-rcqx-pH6.8jz-lf100z-jyx1-p5-60min.lcd		
方法文件名	: RC\$SMF-4160 - SMF-4160-rcqx-FX276.lcm		
批处理文件名	: RC\$SMF-4160 - 20260509-FX276.lcb		
样品瓶号	: 1-43	版本号	: 6.115
进样体积	: 50 μl	实验者	: jiangjinwei
进样时间	: 2026/05/09 18:38:29	处理者	: jiangjinwei
处理时间(V2)	: 2026/05/11 15:29:18		
仪器型号	: SHIMADZU LC-2050C (FX276)		

<色谱图>

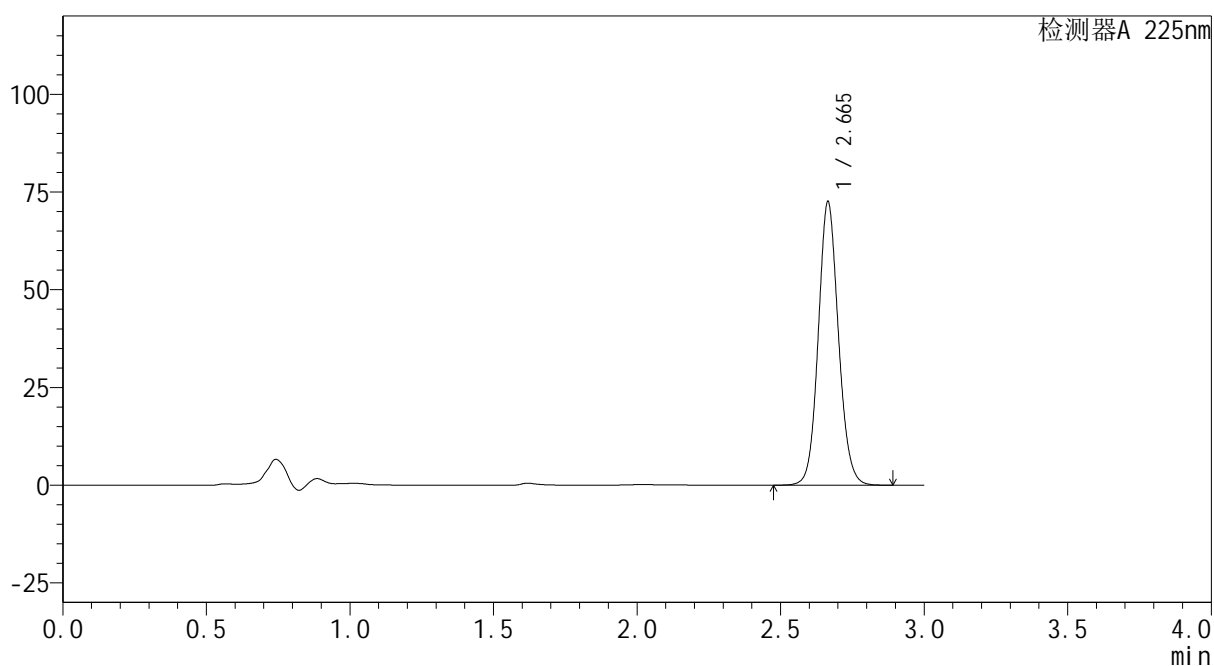
mV



<峰表>

检测器A 225nm

峰号	保留时间	面积	面积%	高度	理论塔板数(USP)	拖尾因子	分离度(USP)
1	2.665	355284	100.000	72462	6974	1.098	--
总计		355284	100.000	72462			

SHIMADZU
LabSolutions SMF-4160

<样品信息>

色谱柱	: XB-C18(150mm*4.6mm,5µm)	流速	: 2.0ml/min
柱温	: 35°C	波长	: 225nm
数据文件名	: RC\$SMF-4160 - 27-12/27-722-2 - cbzj-B117113p-rcqx-pH6.8jz-lf100z-jyx1-p6-60min.lcd		
方法文件名	: RC\$SMF-4160 - SMF-4160-rcqx-FX276.lcm		
批处理文件名	: RC\$SMF-4160 - 20260509-FX276.lcb		
样品瓶号	: 1-52	版本号	: 6.115
进样体积	: 50 µl	实验者	: jiangjinwei
进样时间	: 2026/05/09 18:41:54	处理者	: jiangjinwei
处理时间(V2)	: 2026/05/11 15:29:21		
仪器型号	: SHIMADZU LC-2050C (FX276)		

<色谱图>

mV

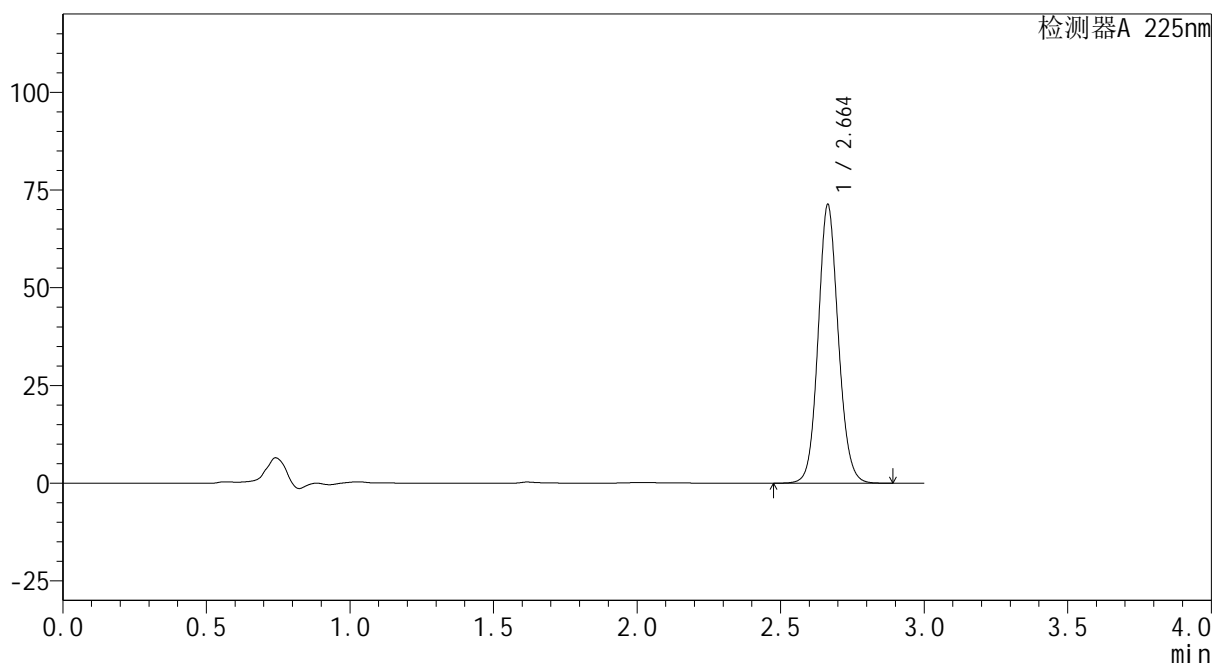

<峰表>

检测器A 225nm

峰号	保留时间	面积	面积%	高度	理论塔板数(USP)	拖尾因子	分离度(USP)
1	2.664	349131	100.000	71266	6982	1.098	--
总计		349131	100.000	71266			



SHIMADZU
LabSolutions SMF-4160

<样品信息>

色谱柱	: XB-C18(150mm*4.6mm,5μm)	流速	: 2.0ml/min
柱温	: 35°C	波长	: 225nm
数据文件名	: RC\$SMF-4160 - 27-12/27-723-2 - cbzj-B117113p-rcqx-pH6.8jz-lf100z-jyx1-p1-jxzs.lcd		
方法文件名	: RC\$SMF-4160 - SMF-4160-rcqx-FX276.lcm		
批处理文件名	: RC\$SMF-4160 - 20260509-FX276.lcb		
样品瓶号	: 1-8	版本号	: 6.115
进样体积	: 50 μl	实验者	: jiangjinwei
进样时间	: 2026/05/09 18:45:20	处理者	: jiangjinwei
处理时间(V2)	: 2026/05/11 15:29:23		
仪器型号	: SHIMADZU LC-2050C (FX276)		

<色谱图>

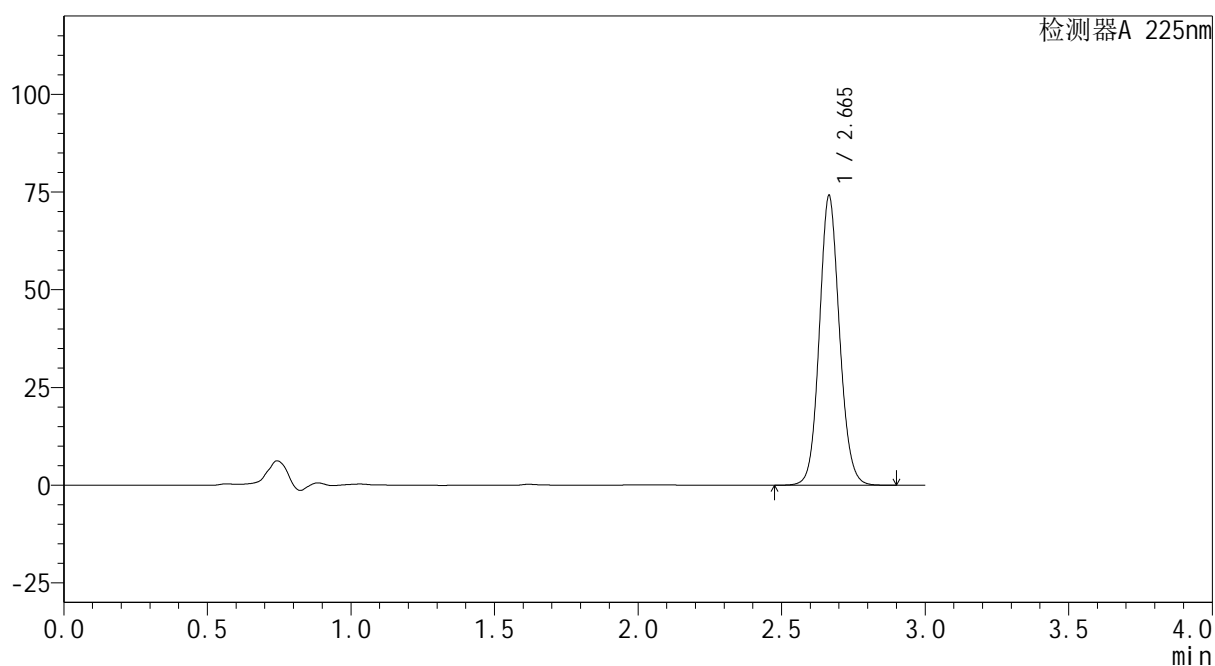
mV



<峰表>

检测器A 225nm

峰号	保留时间	面积	面积%	高度	理论塔板数(USP)	拖尾因子	分离度(USP)
1	2.665	362732	100.000	74011	6989	1.097	--
总计		362732	100.000	74011			



SHIMADZU
LabSolutions SMF-4160

<样品信息>

色谱柱	: XB-C18(150mm*4.6mm,5µm)	流速	: 2.0ml/min
柱温	: 35°C	波长	: 225nm
数据文件名	: RC\$SMF-4160 - 27-12/27-724-2 - cbzj-B117113p-rcqx-pH6.8jz-lf100z-jyx1-p2-jxzs.lcd		
方法文件名	: RC\$SMF-4160 - SMF-4160-rcqx-FX276.lcm		
批处理文件名	: RC\$SMF-4160 - 20260509-FX276.lcb		
样品瓶号	: 1-17	版本号	: 6.115
进样体积	: 50 µl	实验者	: jiangjinwei
进样时间	: 2026/05/09 18:48:46	处理者	: jiangjinwei
处理时间(V2)	: 2026/05/11 15:29:26		
仪器型号	: SHIMADZU LC-2050C (FX276)		

<色谱图>

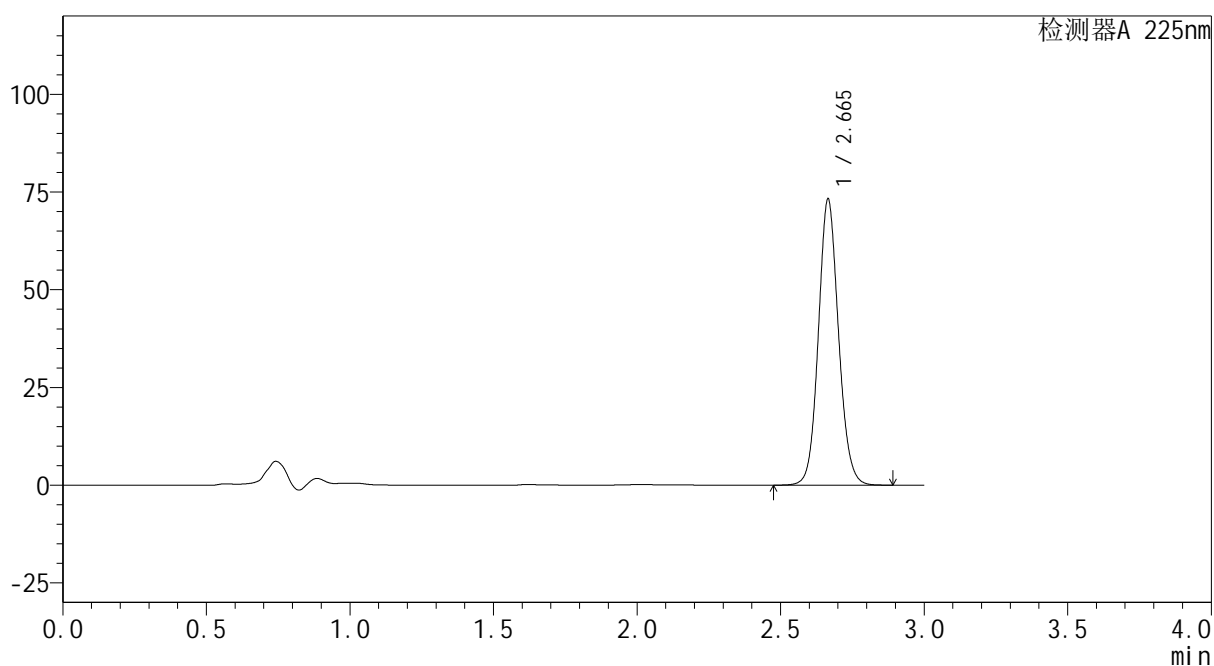
mV



<峰表>

检测器A 225nm

峰号	保留时间	面积	面积%	高度	理论塔板数(USP)	拖尾因子	分离度(USP)
1	2.665	358132	100.000	73077	7001	1.098	--
总计		358132	100.000	73077			

 SHIMADZU
LabSolutions **SMF-4160**

<样品信息>

色谱柱 : XB-C18(150mm*4.6mm,5µm) 流速: 2.0ml/min
柱温 : 35°C 波长: 225nm
数据文件名 : RC\$SMF-4160 - 27-12/27-725-2 - cbzj-B117113p-rcqx-pH6.8jz-lf100z-jyx1-p3-jxzs.lcd
方法文件名 : RC\$SMF-4160 - SMF-4160-rcqx-FX276.lcm
批处理文件名: RC\$SMF-4160 - 20260509-FX276.lcb
样品瓶号 : 1-26
进样体积 : 50 µl 版本号: 6.115
进样时间 : 2026/05/09 18:52:11 实验者: jiangjinwei
处理时间(V2) : 2026/05/11 15:29:28 处理者: jiangjinwei
仪器型号 : SHIMADZU LC-2050C (FX276)

<色谱图>

mV

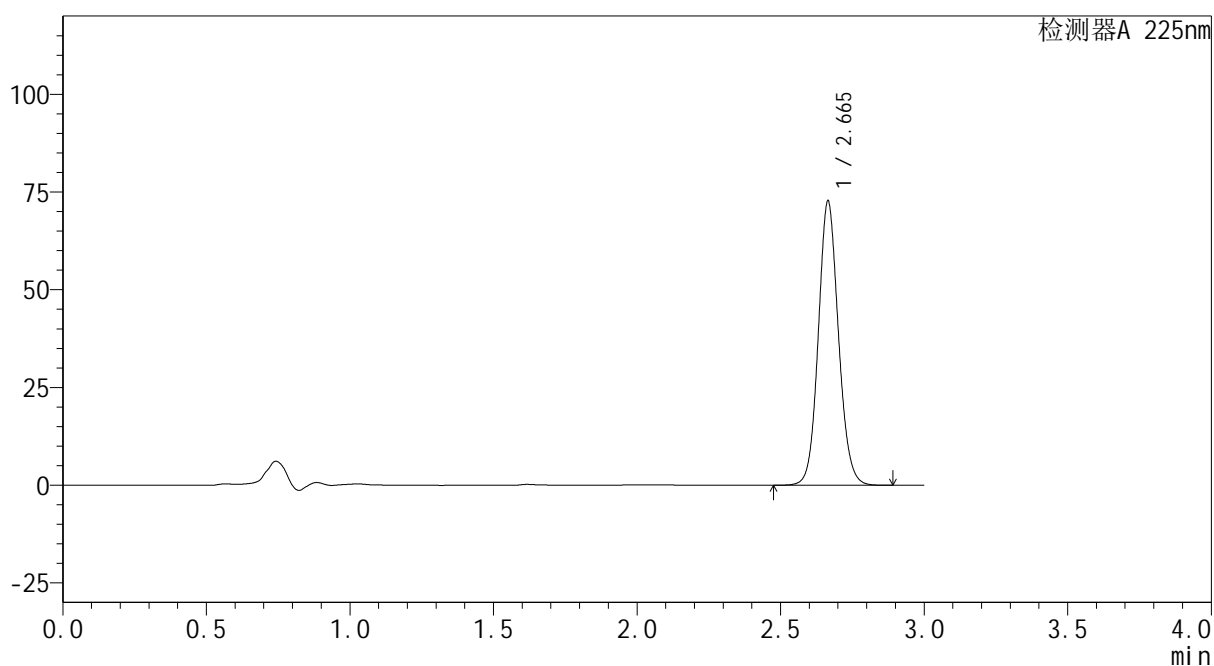

<峰表>

检测器A 225nm

峰号	保留时间	面积	面积%	高度	理论塔板数(USP)	拖尾因子	分离度(USP)
1	2.665	355977	100.000	72638	6985	1.098	--
总计		355977	100.000	72638			



SHIMADZU
LabSolutions SMF-4160

<样品信息>

色谱柱	: XB-C18(150mm*4.6mm,5µm)	流速	: 2.0ml/min
柱温	: 35°C	波长	: 225nm
数据文件名	: RC\$SMF-4160 - 27-12/27-726-2 - cbzj-B117113p-rcqx-pH6.8jz-lf100z-jyx1-p4-jxzs.lcd		
方法文件名	: RC\$SMF-4160 - SMF-4160-rcqx-FX276.lcm		
批处理文件名	: RC\$SMF-4160 - 20260509-FX276.lcb		
样品瓶号	: 1-35	版本号	: 6.115
进样体积	: 50 µl	实验者	: jiangjinwei
进样时间	: 2026/05/09 18:55:38	处理者	: jiangjinwei
处理时间(V2)	: 2026/05/11 15:29:31		
仪器型号	: SHIMADZU LC-2050C (FX276)		

<色谱图>

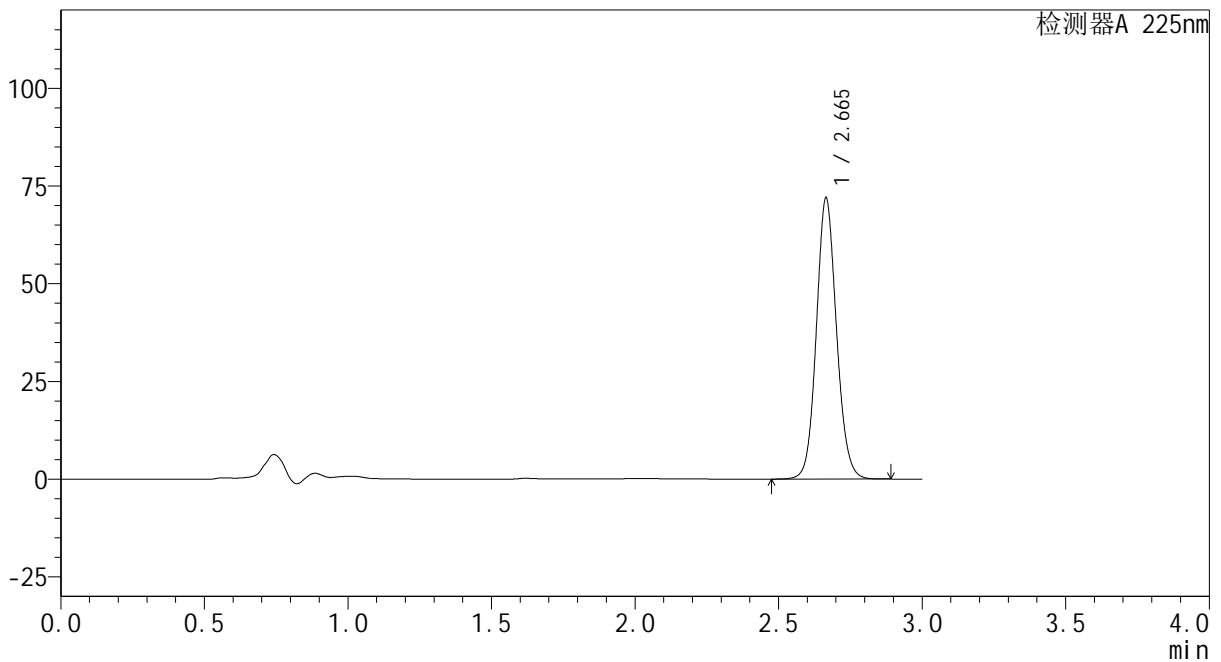
mV



<峰表>

检测器A 225nm

峰号	保留时间	面积	面积%	高度	理论塔板数(USP)	拖尾因子	分离度(USP)
1	2.665	352101	100.000	71838	6988	1.098	--
总计		352101	100.000	71838			

SHIMADZU
LabSolutions SMF-4160

<样品信息>

色谱柱	: XB-C18(150mm*4.6mm,5µm)	流速	: 2.0ml/min
柱温	: 35°C	波长	: 225nm
数据文件名	: RC\$SMF-4160 - 27-12/27-727-2 - cbzj-B117113p-rcqx-pH6.8jz-lf100z-jyx1-p5-jxzs.lcd		
方法文件名	: RC\$SMF-4160 - SMF-4160-rcqx-FX276.lcm		
批处理文件名	: RC\$SMF-4160 - 20260509-FX276.lcb		
样品瓶号	: 1-44	版本号	: 6.115
进样体积	: 50 µl	实验者	: jiangjinwei
进样时间	: 2026/05/09 18:59:04	处理者	: jiangjinwei
处理时间(V2)	: 2026/05/11 15:29:33		
仪器型号	: SHIMADZU LC-2050C (FX276)		

<色谱图>

mV

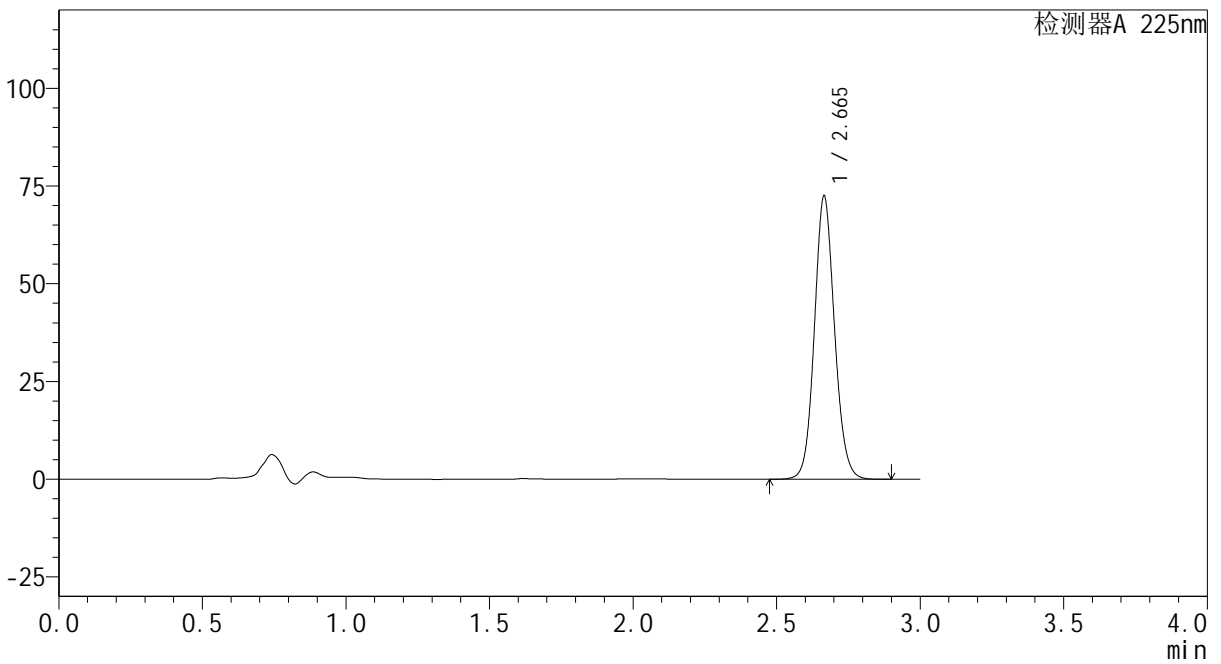

<峰表>

检测器A 225nm

峰号	保留时间	面积	面积%	高度	理论塔板数(USP)	拖尾因子	分离度(USP)
1	2.665	355170	100.000	72398	6992	1.097	--
总计		355170	100.000	72398			



SHIMADZU
LabSolutions SMF-4160

<样品信息>

色谱柱	: XB-C18(150mm*4.6mm,5μm)	流速	: 2.0ml/min
柱温	: 35°C	波长	: 225nm
数据文件名	: RC\$SMF-4160 - 27-12/27-728-2 - cbzj-B117113p-rcqx-pH6.8jz-lf100z-jyx1-p6-jxzs.lcd		
方法文件名	: RC\$SMF-4160 - SMF-4160-rcqx-FX276.lcm		
批处理文件名	: RC\$SMF-4160 - 20260509-FX276.lcb		
样品瓶号	: 1-53	版本号	: 6.115
进样体积	: 50 μl	实验者	: jiangjinwei
进样时间	: 2026/05/09 19:02:30	处理者	: jiangjinwei
处理时间(V2)	: 2026/05/11 15:29:35		
仪器型号	: SHIMADZU LC-2050C (FX276)		

<色谱图>

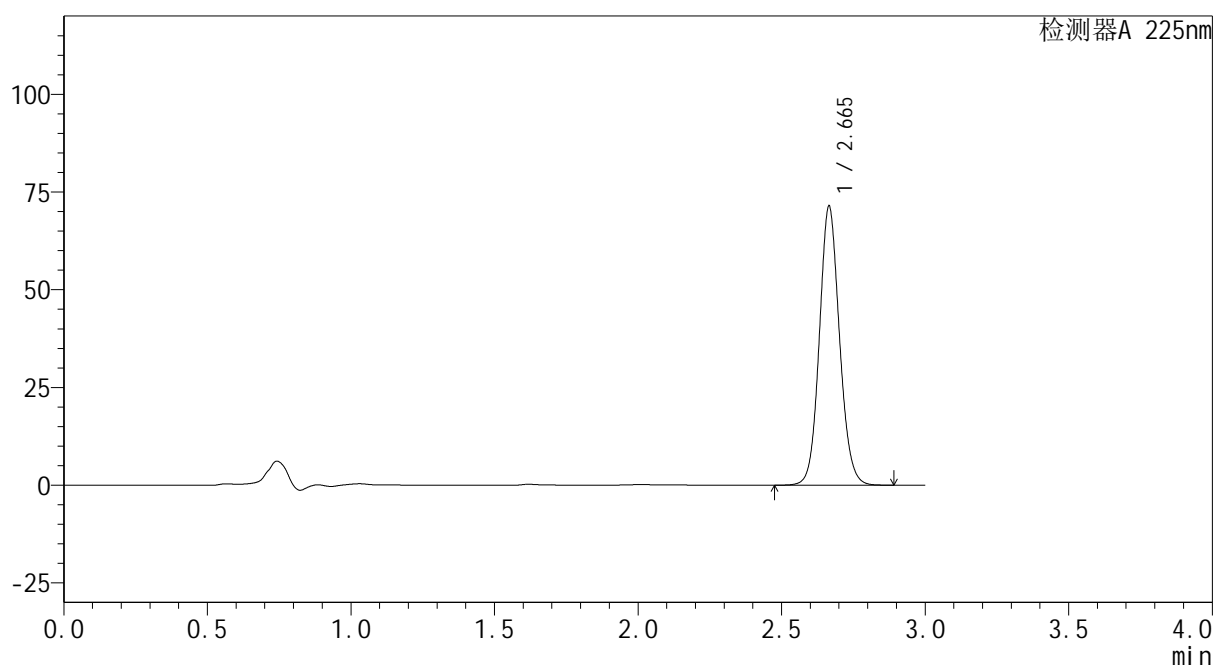
mV



<峰表>

检测器A 225nm

峰号	保留时间	面积	面积%	高度	理论塔板数(USP)	拖尾因子	分离度(USP)
1	2.665	349533	100.000	71293	6984	1.098	--
总计		349533	100.000	71293			



SHIMADZU
LabSolutions SMF-4160

<样品信息>

色谱柱	: XB-C18(150mm*4.6mm,5μm)	流速	: 2.0ml/min
柱温	: 35°C	波长	: 225nm
数据文件名	: RC\$SMF-4160 - 27-12/27-729-2 - cbzj-B117113p-rcqx-pH6.8jz-lf100z-jyx1-dz2-1.lcd		
方法文件名	: RC\$SMF-4160 - SMF-4160-rcqx-FX276.lcm		
批处理文件名	: RC\$SMF-4160 - 20260509-FX276.lcb		
样品瓶号	: 1-27	版本号	: 6.115
进样体积	: 50 μl	实验者	: jiangjinwei
进样时间	: 2026/05/09 19:05:55	处理者	: jiangjinwei
处理时间(V2)	: 2026/05/11 15:29:38		
仪器型号	: SHIMADZU LC-2050C (FX276)		

<色谱图>

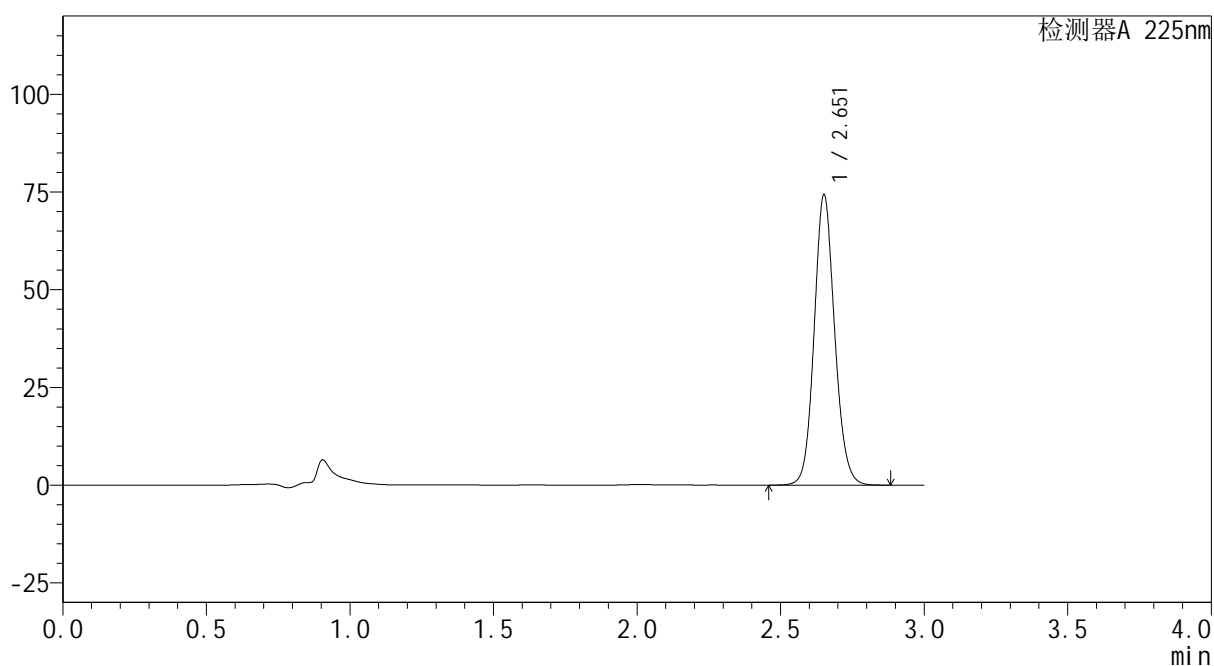
mV



<峰表>

检测器A 225nm

峰号	保留时间	面积	面积%	高度	理论塔板数(USP)	拖尾因子	分离度(USP)
1	2.651	369969	100.000	73726	6690	1.110	--
总计		369969	100.000	73726			



SHIMADZU
LabSolutions SMF-4160

<样品信息>

色谱柱	: XB-C18(150mm*4.6mm,5µm)	流速	: 2.0ml/min
柱温	: 35°C	波长	: 225nm
数据文件名	: RC\$SMF-4160 - 27-12/27-730-2 - cbzj-B117113p-rcqx-pH6.8jz-lf100z-jyx1-dz2-2.lcd		
方法文件名	: RC\$SMF-4160 - SMF-4160-rcqx-FX276.lcm		
批处理文件名	: RC\$SMF-4160 - 20260509-FX276.lcb		
样品瓶号	: 1-27	版本号	: 6.115
进样体积	: 50 µl	实验者	: jiangjinwei
进样时间	: 2026/05/09 19:09:21	处理者	: jiangjinwei
处理时间(V2)	: 2026/05/11 15:29:40		
仪器型号	: SHIMADZU LC-2050C (FX276)		

<色谱图>

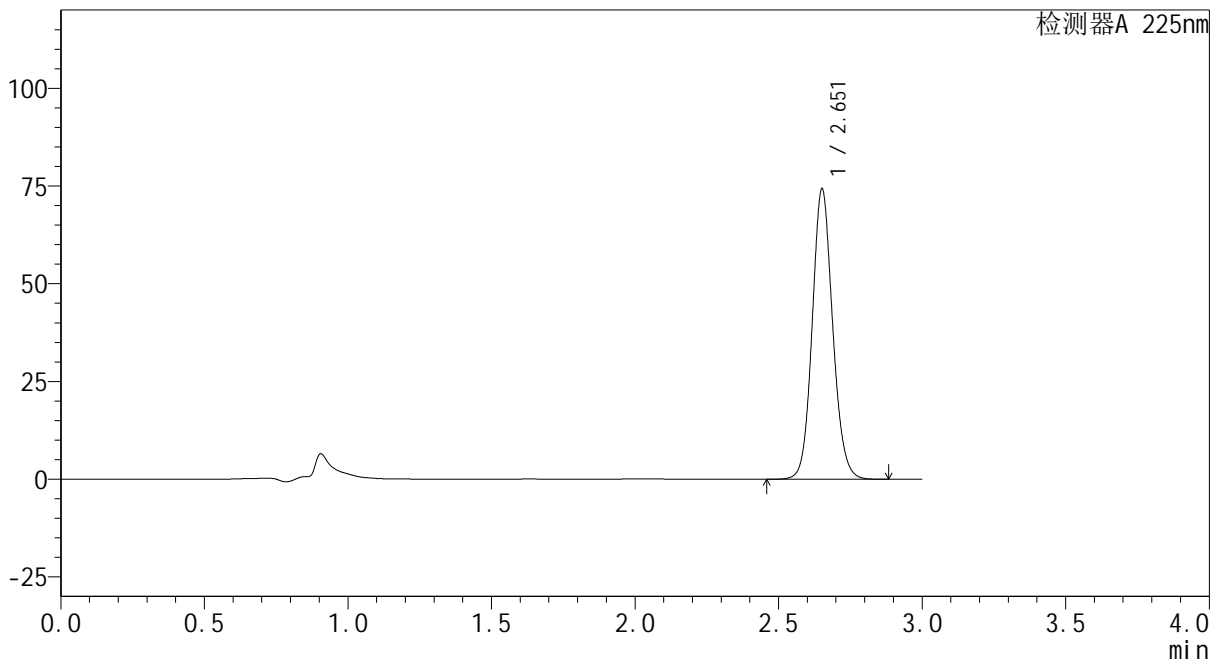
mV



<峰表>

检测器A 225nm

峰号	保留时间	面积	面积%	高度	理论塔板数(USP)	拖尾因子	分离度(USP)
1	2.651	369858	100.000	73729	6692	1.111	--
总计		369858	100.000	73729			



SHIMADZU
LabSolutions SMF-4160

<样品信息>

色谱柱	: XB-C18(150mm*4.6mm,5μm)	流速	: 2.0ml/min
柱温	: 35°C	波长	: 225nm
数据文件名	: RC\$SMF-4160 - 27-12/27-732-2 - cbzj-B111406p-rcqx-pH6.8jz-lf100z-jyx1-dz1-1.lcd		
方法文件名	: RC\$SMF-4160 - SMF-4160-rcqx-FX276.lcm		
批处理文件名	: RC\$SMF-4160 - 20260509-FX276.lcb		
样品瓶号	: 2-18	版本号	: 6.115
进样体积	: 50 μl	实验者	: jiangjinwei
进样时间	: 2026/05/09 19:16:15	处理者	: jiangjinwei
处理时间(V2)	: 2026/05/11 15:29:45		
仪器型号	: SHIMADZU LC-2050C (FX276)		

<色谱图>

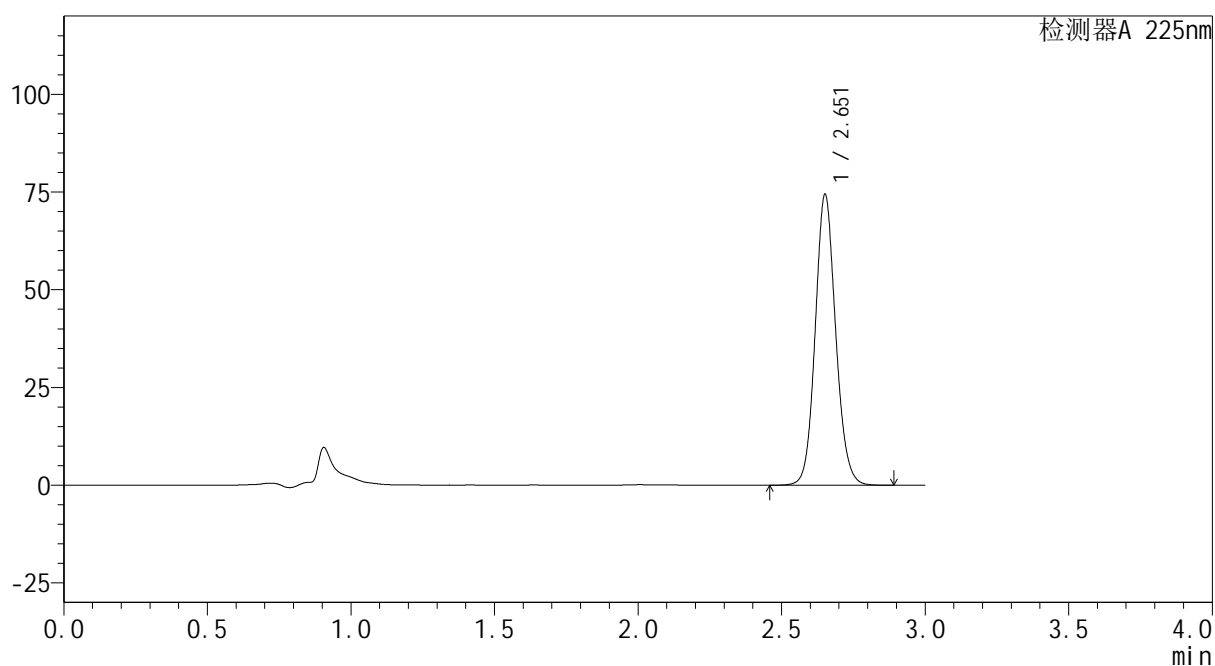
mV



<峰表>

检测器A 225nm

峰号	保留时间	面积	面积%	高度	理论塔板数(USP)	拖尾因子	分离度(USP)
1	2.651	369586	100.000	73838	6720	1.108	--
总计		369586	100.000	73838			



SHIMADZU
LabSolutions SMF-4160

<样品信息>

色谱柱	: XB-C18(150mm*4.6mm,5µm)	流速	: 2.0ml/min
柱温	: 35°C	波长	: 225nm
数据文件名	: RC\$SMF-4160 - 27-12/27-733-2 - cbzj-B111406p-rcqx-pH6.8jz-lf100z-jyx1-dz1-2.lcd		
方法文件名	: RC\$SMF-4160 - SMF-4160-rcqx-FX276.lcm		
批处理文件名	: RC\$SMF-4160 - 20260509-FX276.lcb		
样品瓶号	: 2-18	版本号	: 6.115
进样体积	: 50 µl	实验者	: jiangjinwei
进样时间	: 2026/05/09 19:19:43	处理者	: jiangjinwei
处理时间(V2)	: 2026/05/11 15:29:47		
仪器型号	: SHIMADZU LC-2050C (FX276)		

<色谱图>

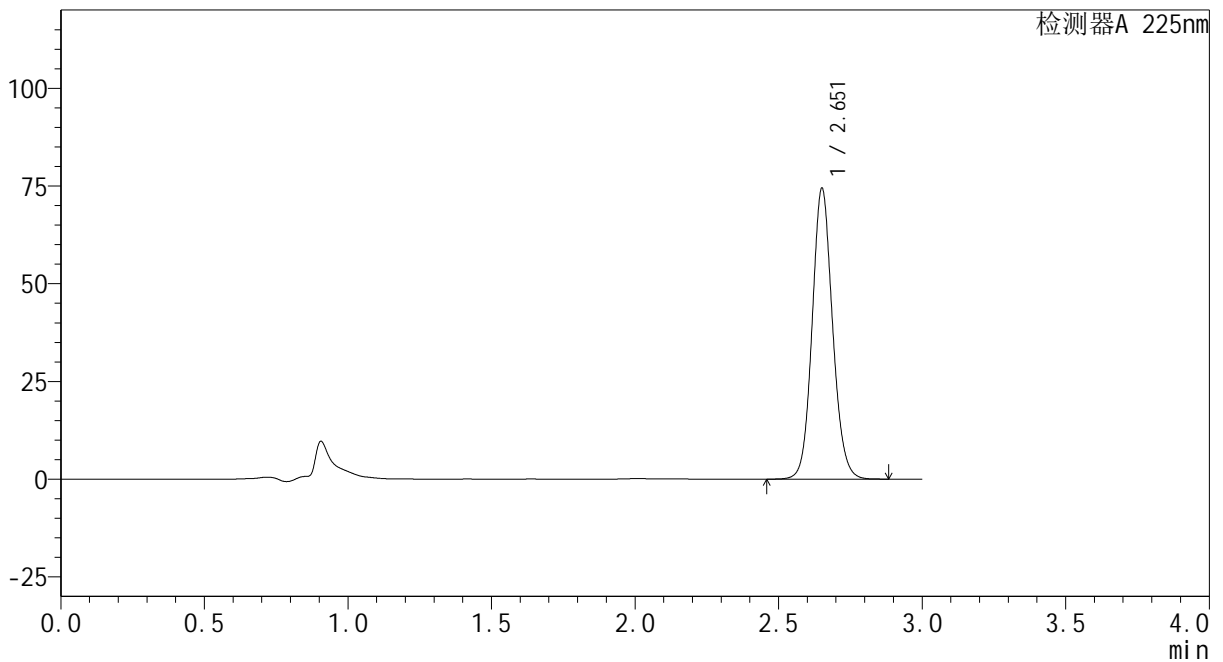
mV



<峰表>

检测器A 225nm

峰号	保留时间	面积	面积%	高度	理论塔板数(USP)	拖尾因子	分离度(USP)
1	2.651	369561	100.000	73758	6720	1.107	--
总计		369561	100.000	73758			



SHIMADZU
LabSolutions SMF-4160

<样品信息>

色谱柱	: XB-C18(150mm*4.6mm,5μm)	流速	: 2.0ml/min
柱温	: 35°C	波长	: 225nm
数据文件名	: RC\$SMF-4160 - 27-12/27-734-2 - cbzj-B111406p-rcqx-pH6.8jz-lf100z-jyx1-dz1-3.lcd		
方法文件名	: RC\$SMF-4160 - SMF-4160-rcqx-FX276.lcm		
批处理文件名	: RC\$SMF-4160 - 20260509-FX276.lcb		
样品瓶号	: 2-18	版本号	: 6.115
进样体积	: 50 μl	实验者	: jiangjinwei
进样时间	: 2026/05/09 19:23:09	处理者	: jiangjinwei
处理时间(V2)	: 2026/05/11 15:29:50		
仪器型号	: SHIMADZU LC-2050C (FX276)		

<色谱图>

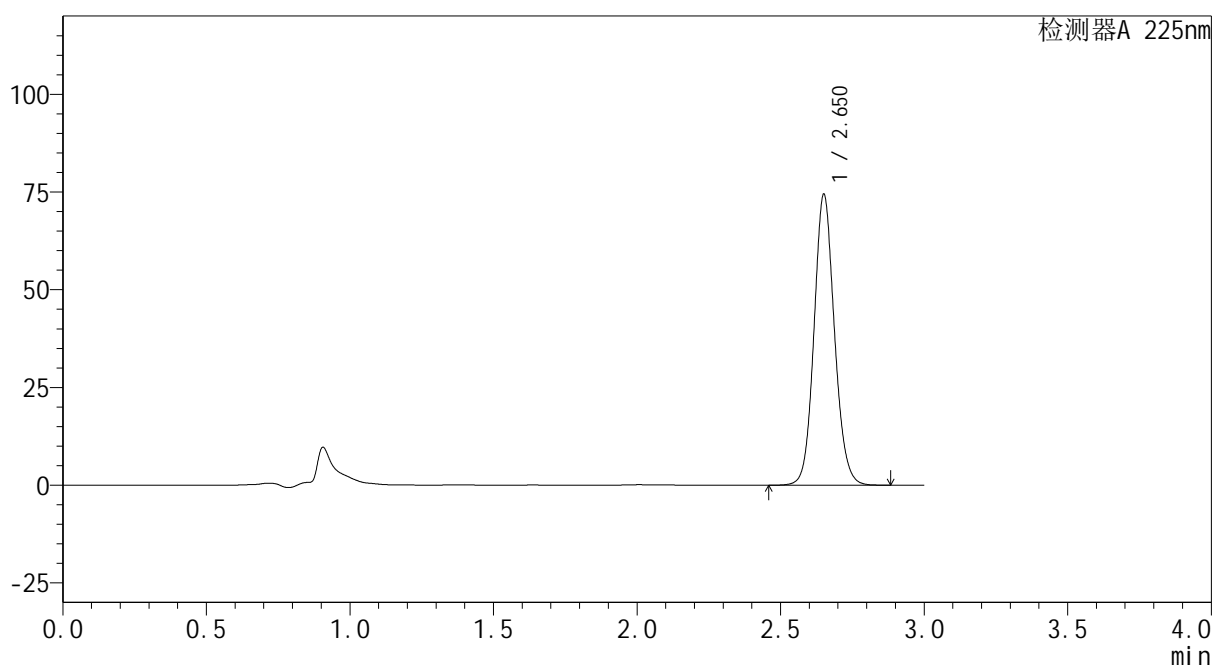
mV



<峰表>

检测器A 225nm

峰号	保留时间	面积	面积%	高度	理论塔板数(USP)	拖尾因子	分离度(USP)
1	2.650	369542	100.000	73901	6714	1.108	--
总计		369542	100.000	73901			



SHIMADZU
LabSolutions SMF-4160

<样品信息>

色谱柱	: XB-C18(150mm*4.6mm,5μm)	流速	: 2.0ml/min
柱温	: 35°C	波长	: 225nm
数据文件名	: RC\$SMF-4160 - 27-12/27-735-2 - cbzj-B111406p-rcqx-pH6.8jz-lf100z-jyx1-dz1-4.lcd		
方法文件名	: RC\$SMF-4160 - SMF-4160-rcqx-FX276.lcm		
批处理文件名	: RC\$SMF-4160 - 20260509-FX276.lcb		
样品瓶号	: 2-18	版本号	: 6.115
进样体积	: 50 μl	实验者	: jiangjinwei
进样时间	: 2026/05/09 19:26:36	处理者	: jiangjinwei
处理时间(V2)	: 2026/05/11 15:29:52		
仪器型号	: SHIMADZU LC-2050C (FX276)		

<色谱图>

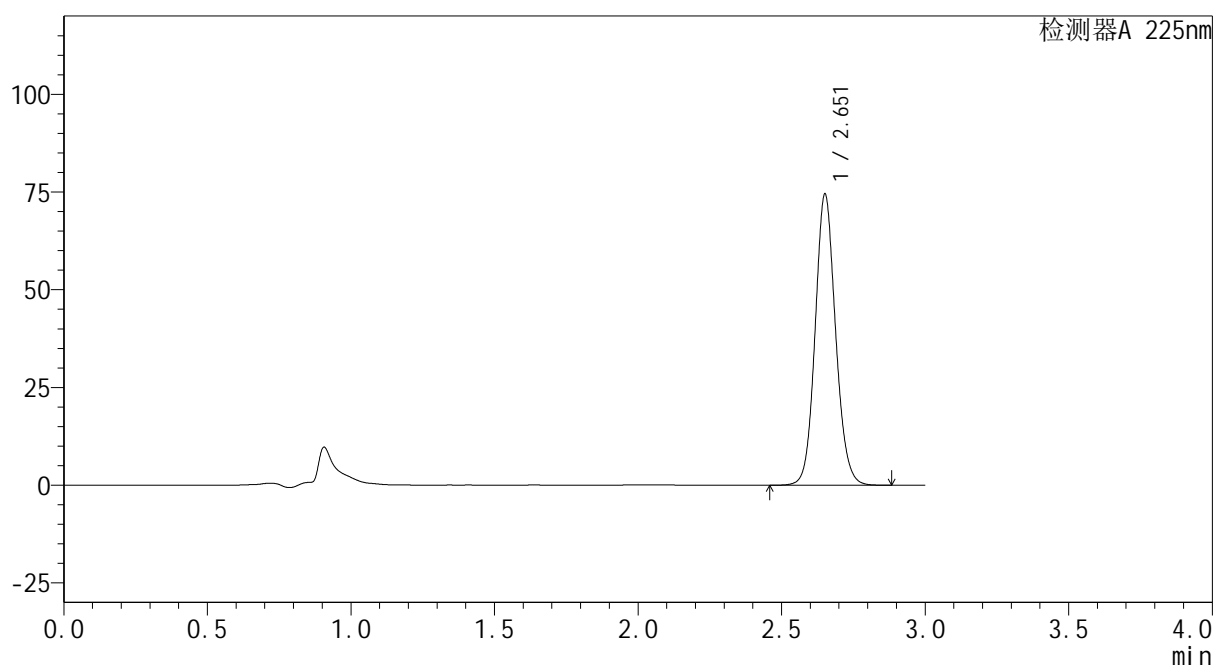
mV



<峰表>

检测器A 225nm

峰号	保留时间	面积	面积%	高度	理论塔板数(USP)	拖尾因子	分离度(USP)
1	2.651	369727	100.000	73818	6722	1.107	--
总计		369727	100.000	73818			



SHIMADZU
LabSolutions SMF-4160

<样品信息>

色谱柱	: XB-C18(150mm*4.6mm,5µm)	流速	: 2.0ml/min
柱温	: 35°C	波长	: 225nm
数据文件名	: RC\$SMF-4160 - 27-12/27-736-2 - cbzj-B111406p-rcqx-pH6.8jz-lf100z-jyx1-dz1-5.lcd		
方法文件名	: RC\$SMF-4160 - SMF-4160-rcqx-FX276.lcm		
批处理文件名	: RC\$SMF-4160 - 20260509-FX276.lcb		
样品瓶号	: 2-18	版本号	: 6.115
进样体积	: 50 µl	实验者	: jiangjinwei
进样时间	: 2026/05/09 19:30:03	处理者	: jiangjinwei
处理时间(V2)	: 2026/05/11 15:29:55		
仪器型号	: SHIMADZU LC-2050C (FX276)		

<色谱图>

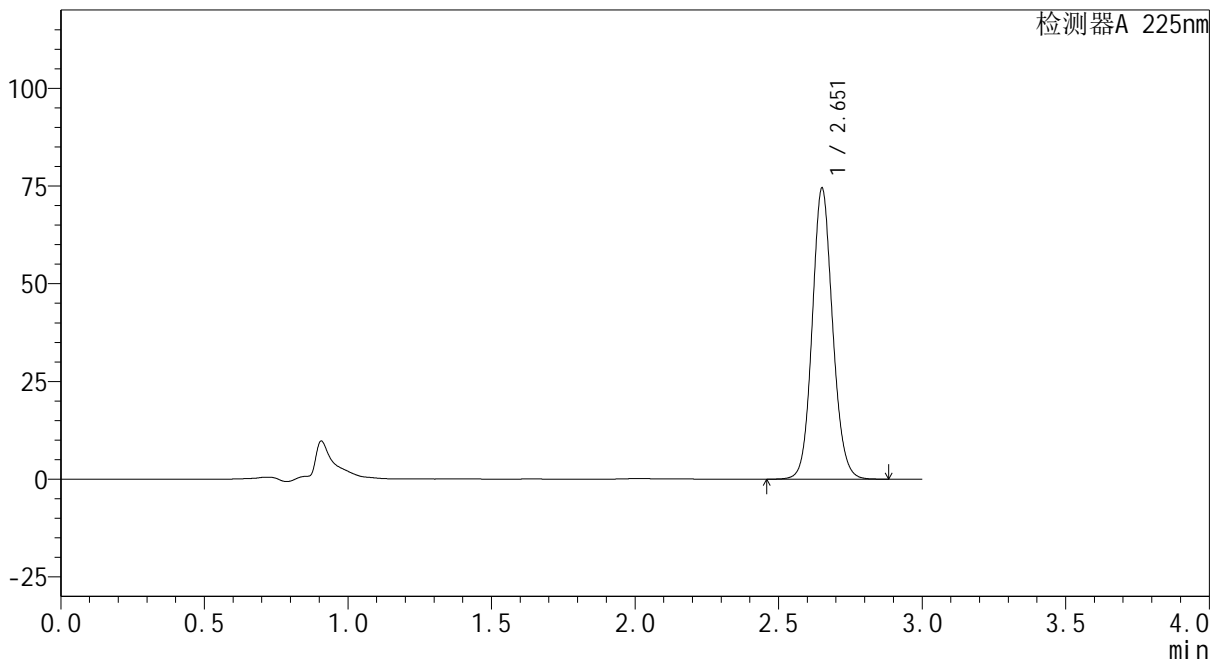
mV



<峰表>

检测器A 225nm

峰号	保留时间	面积	面积%	高度	理论塔板数(USP)	拖尾因子	分离度(USP)
1	2.651	369538	100.000	73842	6728	1.107	--
总计		369538	100.000	73842			

SHIMADZU
LabSolutions SMF-4160

<样品信息>

色谱柱	: XB-C18(150mm*4.6mm,5µm)	流速	: 2.0ml/min
柱温	: 35°C	波长	: 225nm
数据文件名	: RC\$SMF-4160 - 27-12/27-737-2 - cbzj-B111406p-rcqx-pH6.8jz-lf100z-jyx1-p1-5min.lcd		
方法文件名	: RC\$SMF-4160 - SMF-4160-rcqx-FX276.lcm		
批处理文件名	: RC\$SMF-4160 - 20260509-FX276.lcb		
样品瓶号	: 2-1	版本号	: 6.115
进样体积	: 50 µl	实验者	: jiangjinwei
进样时间	: 2026/05/09 19:33:29	处理者	: jiangjinwei
处理时间(V2)	: 2026/05/11 15:29:57		
仪器型号	: SHIMADZU LC-2050C (FX276)		

<色谱图>

mV

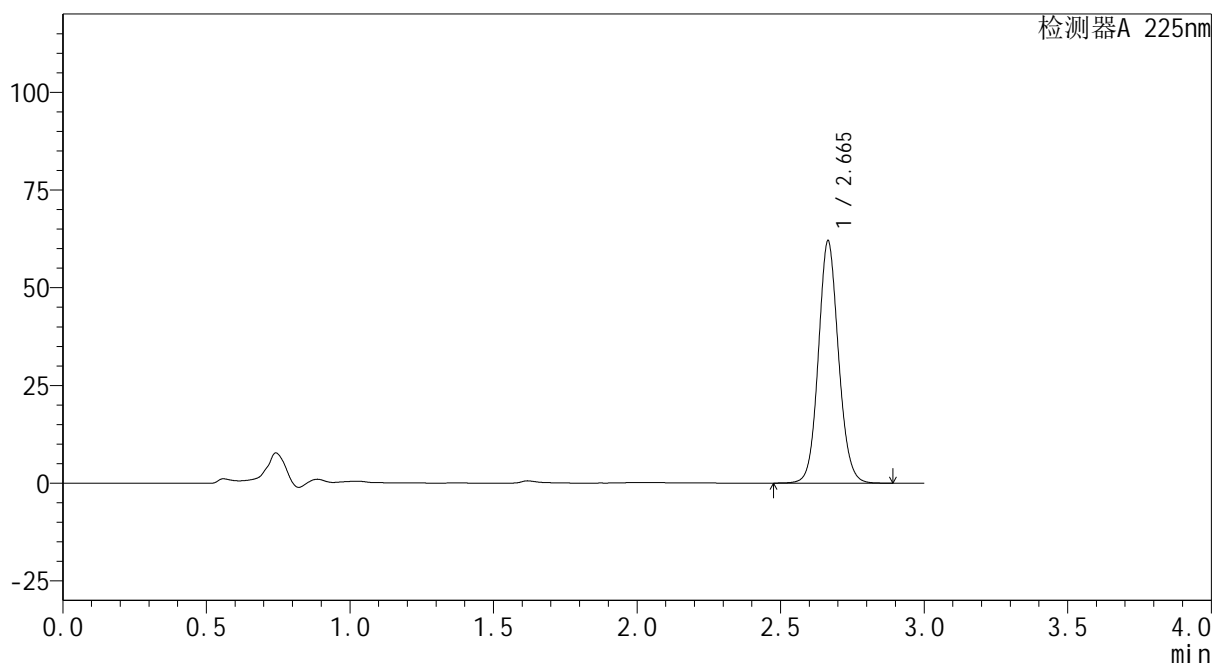

<峰表>

检测器A 225nm

峰号	保留时间	面积	面积%	高度	理论塔板数(USP)	拖尾因子	分离度(USP)
1	2.665	303196	100.000	61885	7004	1.094	--
总计		303196	100.000	61885			



SHIMADZU
LabSolutions SMF-4160

<样品信息>

色谱柱	: XB-C18(150mm*4.6mm,5μm)	流速	: 2.0ml/min
柱温	: 35°C	波长	: 225nm
数据文件名	: RC\$SMF-4160 - 27-12/27-738-2 - cbzj-B111406p-rcqx-pH6.8jz-lf100z-jyx1-p2-5min.lcd		
方法文件名	: RC\$SMF-4160 - SMF-4160-rcqx-FX276.lcm		
批处理文件名	: RC\$SMF-4160 - 20260509-FX276.lcb		
样品瓶号	: 2-10	版本号	: 6.115
进样体积	: 50 μl	实验者	: jiangjinwei
进样时间	: 2026/05/09 19:36:55	处理者	: jiangjinwei
处理时间(V2)	: 2026/05/11 15:30:00		
仪器型号	: SHIMADZU LC-2050C (FX276)		

<色谱图>

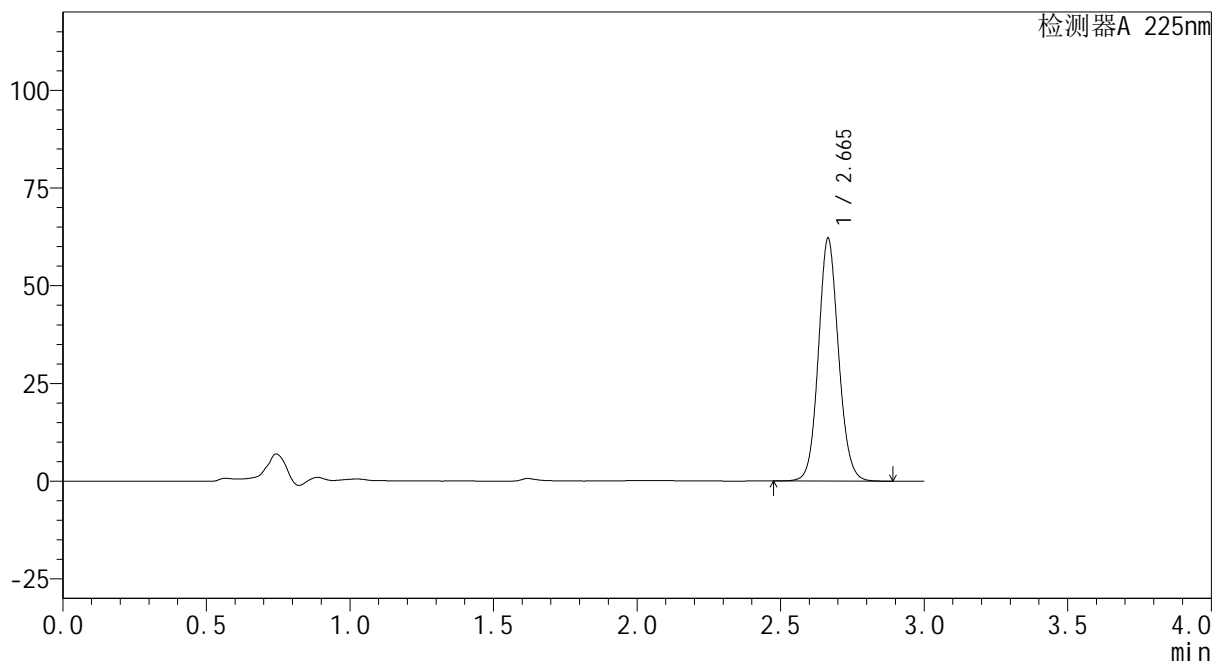
mV



<峰表>

检测器A 225nm

峰号	保留时间	面积	面积%	高度	理论塔板数(USP)	拖尾因子	分离度(USP)
1	2.665	303806	100.000	62016	7005	1.095	--
总计		303806	100.000	62016			



SHIMADZU
LabSolutions SMF-4160

<样品信息>

色谱柱	: XB-C18(150mm*4.6mm,5μm)	流速	: 2.0ml/min
柱温	: 35°C	波长	: 225nm
数据文件名	: RC\$SMF-4160 - 27-12/27-739-2 - cbzj-B111406p-rcqx-pH6.8jz-lf100z-jyx1-p3-5min.lcd		
方法文件名	: RC\$SMF-4160 - SMF-4160-rcqx-FX276.lcm		
批处理文件名	: RC\$SMF-4160 - 20260509-FX276.lcb		
样品瓶号	: 2-19	版本号	: 6.115
进样体积	: 50 μl	实验者	: jiangjinwei
进样时间	: 2026/05/09 19:40:22	处理者	: jiangjinwei
处理时间(V2)	: 2026/05/11 15:30:02		
仪器型号	: SHIMADZU LC-2050C (FX276)		

<色谱图>

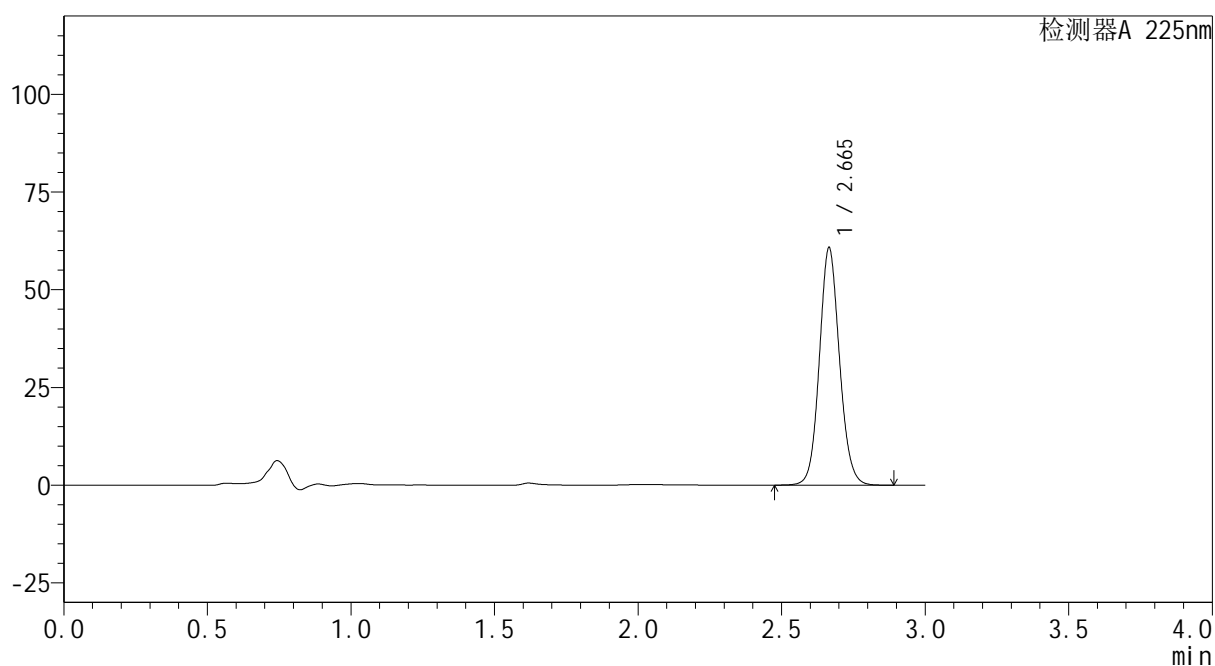
mV



<峰表>

检测器A 225nm

峰号	保留时间	面积	面积%	高度	理论塔板数(USP)	拖尾因子	分离度(USP)
1	2.665	297150	100.000	60661	7004	1.096	--
总计		297150	100.000	60661			

SHIMADZU
LabSolutions SMF-4160

<样品信息>

色谱柱	: XB-C18(150mm*4.6mm,5µm)	流速	: 2.0ml/min
柱温	: 35°C	波长	: 225nm
数据文件名	: RC\$SMF-4160 - 27-12/27-740-2 - cbzj-B111406p-rcqx-pH6.8jz-lf100z-jyx1-p4-5min.lcd		
方法文件名	: RC\$SMF-4160 - SMF-4160-rcqx-FX276.lcm		
批处理文件名	: RC\$SMF-4160 - 20260509-FX276.lcb		
样品瓶号	: 2-28	版本号	: 6.115
进样体积	: 50 µl	实验者	: jiangjinwei
进样时间	: 2026/05/09 19:43:47	处理者	: jiangjinwei
处理时间(V2)	: 2026/05/11 15:30:04		
仪器型号	: SHIMADZU LC-2050C (FX276)		

<色谱图>

mV

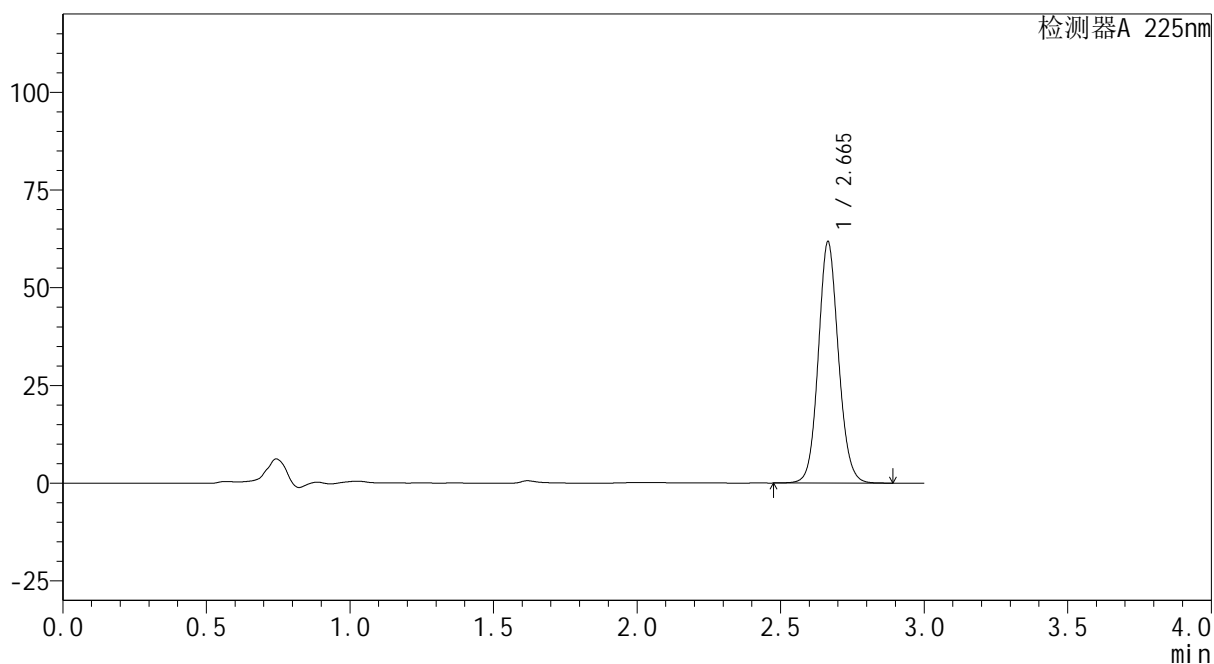

<峰表>

检测器A 225nm

峰号	保留时间	面积	面积%	高度	理论塔板数(USP)	拖尾因子	分离度(USP)
1	2.665	302134	100.000	61680	6990	1.095	--
总计		302134	100.000	61680			



SHIMADZU
LabSolutions SMF-4160

<样品信息>

色谱柱	: XB-C18(150mm*4.6mm,5μm)	流速	: 2.0ml/min
柱温	: 35°C	波长	: 225nm
数据文件名	: RC\$SMF-4160 - 27-12/27-741-2 - cbzj-B111406p-rcqx-pH6.8jz-lf100z-jyx1-p5-5min.lcd		
方法文件名	: RC\$SMF-4160 - SMF-4160-rcqx-FX276.lcm		
批处理文件名	: RC\$SMF-4160 - 20260509-FX276.lcb		
样品瓶号	: 2-37	版本号	: 6.115
进样体积	: 50 μl	实验者	: jiangjinwei
进样时间	: 2026/05/09 19:47:14	处理者	: jiangjinwei
处理时间(V2)	: 2026/05/11 15:30:07		
仪器型号	: SHIMADZU LC-2050C (FX276)		

<色谱图>

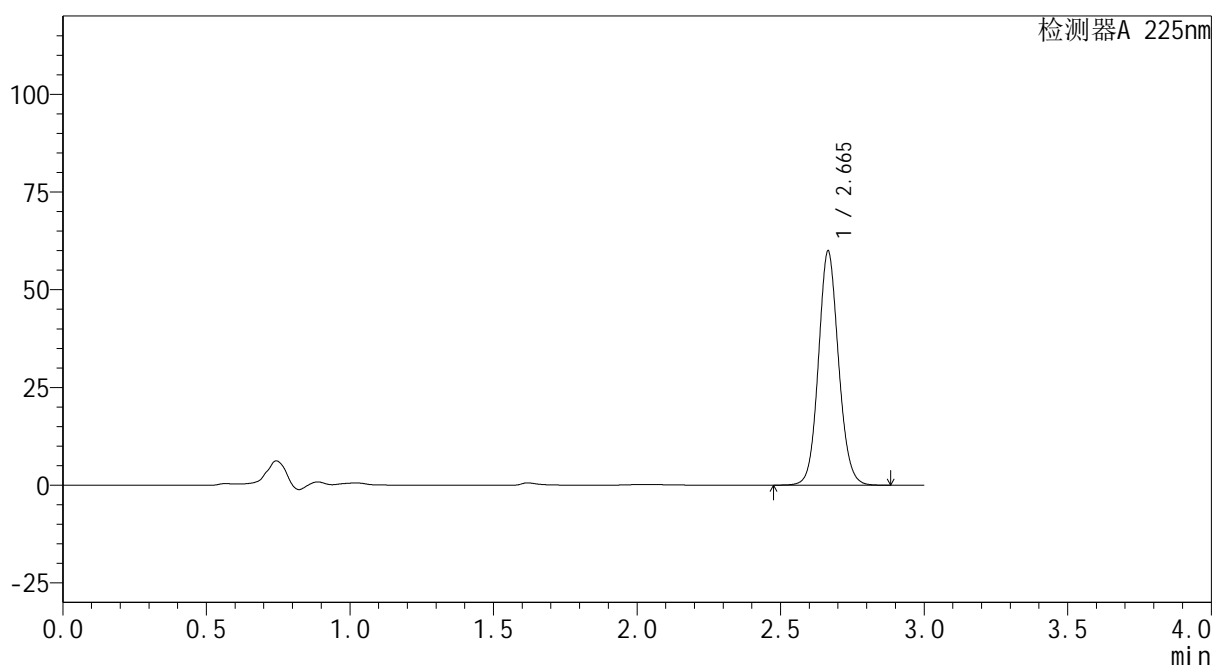
mV



<峰表>

检测器A 225nm

峰号	保留时间	面积	面积%	高度	理论塔板数(USP)	拖尾因子	分离度(USP)
1	2.665	292987	100.000	59815	7011	1.095	--
总计		292987	100.000	59815			

SHIMADZU
LabSolutions SMF-4160

<样品信息>

色谱柱	: XB-C18(150mm*4.6mm,5µm)	流速	: 2.0ml/min
柱温	: 35°C	波长	: 225nm
数据文件名	: RC\$SMF-4160 - 27-12/27-742-2 - cbzj-B111406p-rcqx-pH6.8jz-lf100z-jyx1-p6-5min.lcd		
方法文件名	: RC\$SMF-4160 - SMF-4160-rcqx-FX276.lcm		
批处理文件名	: RC\$SMF-4160 - 20260509-FX276.lcb		
样品瓶号	: 2-46	版本号	: 6.115
进样体积	: 50 µl	实验者	: jiangjinwei
进样时间	: 2026/05/09 19:50:40	处理者	: jiangjinwei
处理时间(V2)	: 2026/05/11 15:30:09		
仪器型号	: SHIMADZU LC-2050C (FX276)		

<色谱图>

mV

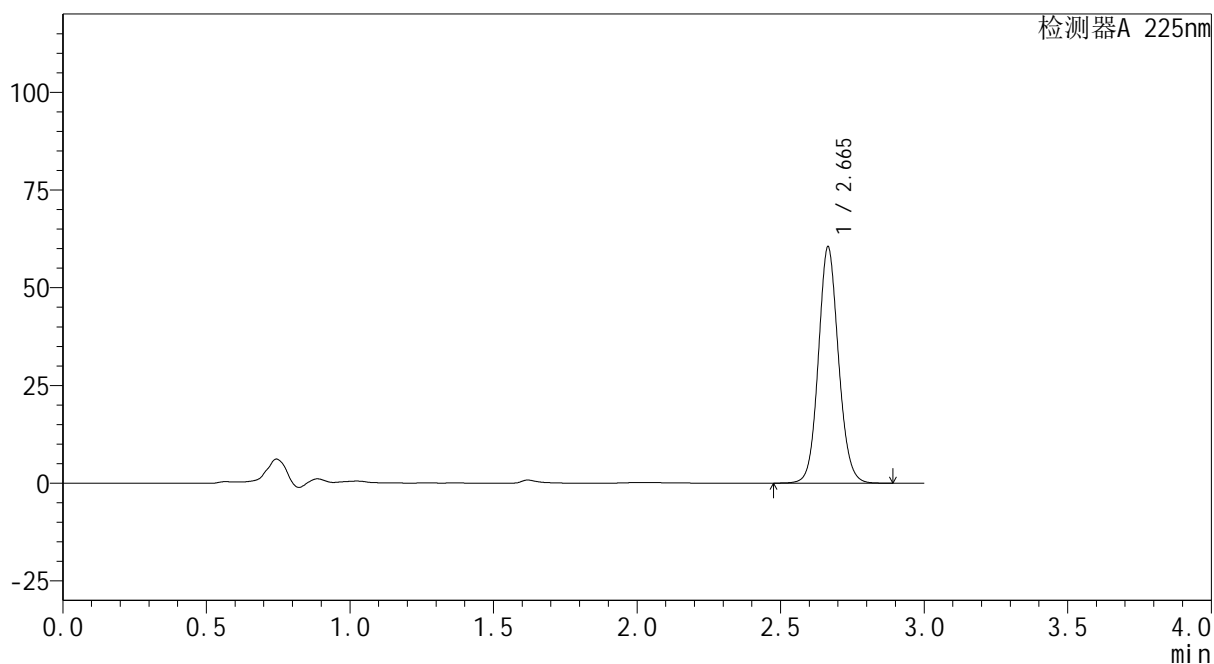

<峰表>

检测器A 225nm

峰号	保留时间	面积	面积%	高度	理论塔板数(USP)	拖尾因子	分离度(USP)
1	2.665	295848	100.000	60403	7000	1.095	--
总计		295848	100.000	60403			



SHIMADZU
LabSolutions SMF-4160

<样品信息>

色谱柱	: XB-C18(150mm*4.6mm,5μm)	流速	: 2.0ml/min
柱温	: 35°C	波长	: 225nm
数据文件名	: RC\$SMF-4160 - 27-12/27-743-2 - cbzj-B111406p-rcqx-pH6.8jz-lf100z-jyx1-p1-10min.lcd		
方法文件名	: RC\$SMF-4160 - SMF-4160-rcqx-FX276.lcm		
批处理文件名	: RC\$SMF-4160 - 20260509-FX276.lcb		
样品瓶号	: 2-2	版本号	: 6.115
进样体积	: 50 μl	实验者	: jiangjinwei
进样时间	: 2026/05/09 19:54:06	处理者	: jiangjinwei
处理时间(V2)	: 2026/05/11 15:30:12		
仪器型号	: SHIMADZU LC-2050C (FX276)		

<色谱图>

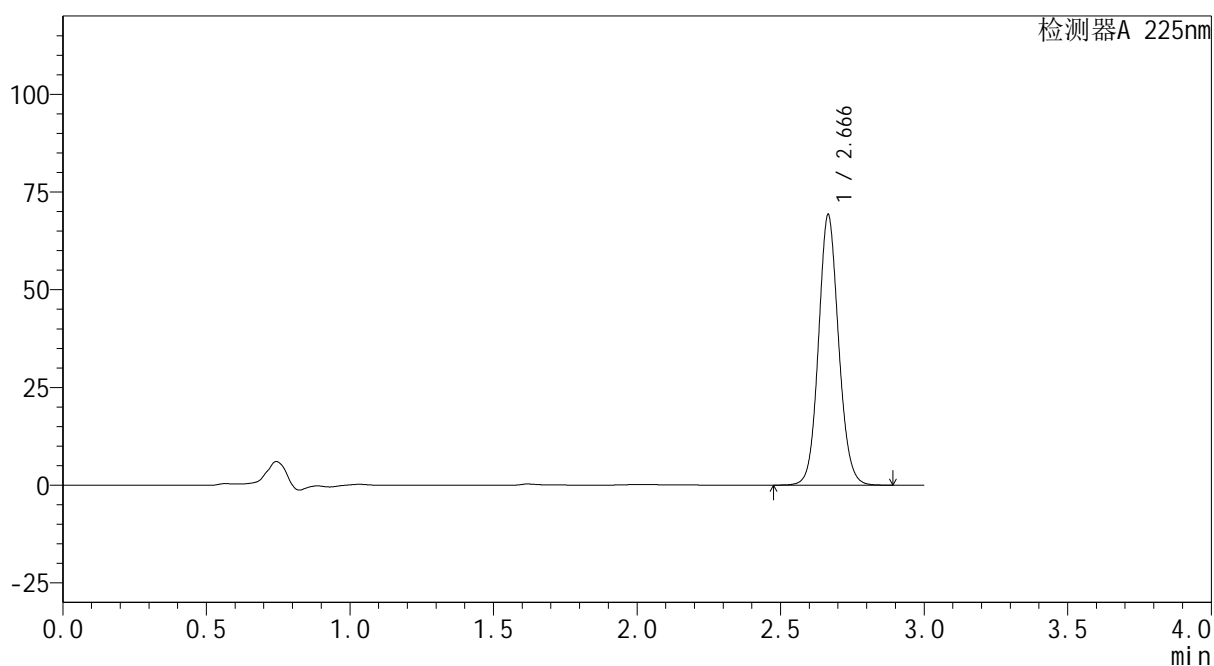
mV



<峰表>

检测器A 225nm

峰号	保留时间	面积	面积%	高度	理论塔板数(USP)	拖尾因子	分离度(USP)
1	2.666	338289	100.000	69021	7018	1.094	--
总计		338289	100.000	69021			

SHIMADZU
LabSolutions SMF-4160

<样品信息>

色谱柱	: XB-C18(150mm*4.6mm,5µm)	流 速:	2.0ml/min
柱温	: 35°C	波 长:	225nm
数据文件名	: RC\$SMF-4160 - 27-12/27-744-2 - cbzj-B111406p-rcqx-pH6.8jz-lf100z-jyx1-p2-10min.lcd		
方法文件名	: RC\$SMF-4160 - SMF-4160-rcqx-FX276.lcm		
批处理文件名:	RC\$SMF-4160 - 20260509-FX276.lcb		
样品瓶号	: 2-11	版本号:	6.115
进样体积	: 50 µl	实验者:	jiangjinwei
进样时间	: 2026/05/09 19:57:32	处理者:	jiangjinwei
处理时间(V2)	: 2026/05/11 15:30:14		
仪器型号	: SHIMADZU LC-2050C (FX276)		

<色谱图>

mV

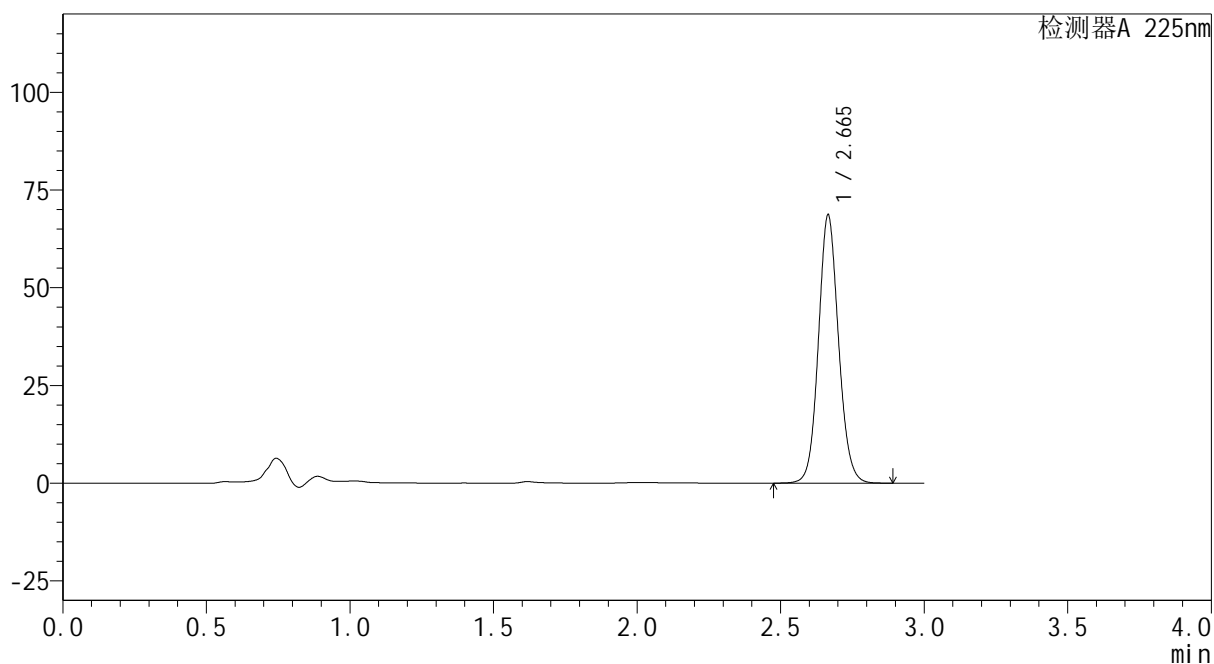

<峰表>

检测器A 225nm

峰号	保留时间	面积	面积%	高度	理论塔板数(USP)	拖尾因子	分离度(USP)
1	2.665	335468	100.000	68501	7016	1.094	--
总计		335468	100.000	68501			

 SHIMADZU
LabSolutions **SMF-4160**

<样品信息>

色谱柱 : XB-C18(150mm*4.6mm,5µm) 流速: 2.0ml/min
柱温 : 35°C 波长: 225nm
数据文件名 : RC\$SMF-4160 - 27-12/27-745-2 - cbzj-B111406p-rcqx-pH6.8jz-lf100z-jyx1-p3-10min.lcd
方法文件名 : RC\$SMF-4160 - SMF-4160-rcqx-FX276.lcm
批处理文件名: RC\$SMF-4160 - 20260509-FX276.lcb
样品瓶号 : 2-20
进样体积 : 50 µl 版本号: 6.115
进样时间 : 2026/05/09 20:00:58 实验者: jiangjinwei
处理时间(V2) : 2026/05/11 15:30:17 处理者: jiangjinwei
仪器型号 : SHIMADZU LC-2050C (FX276)

<色谱图>

mV

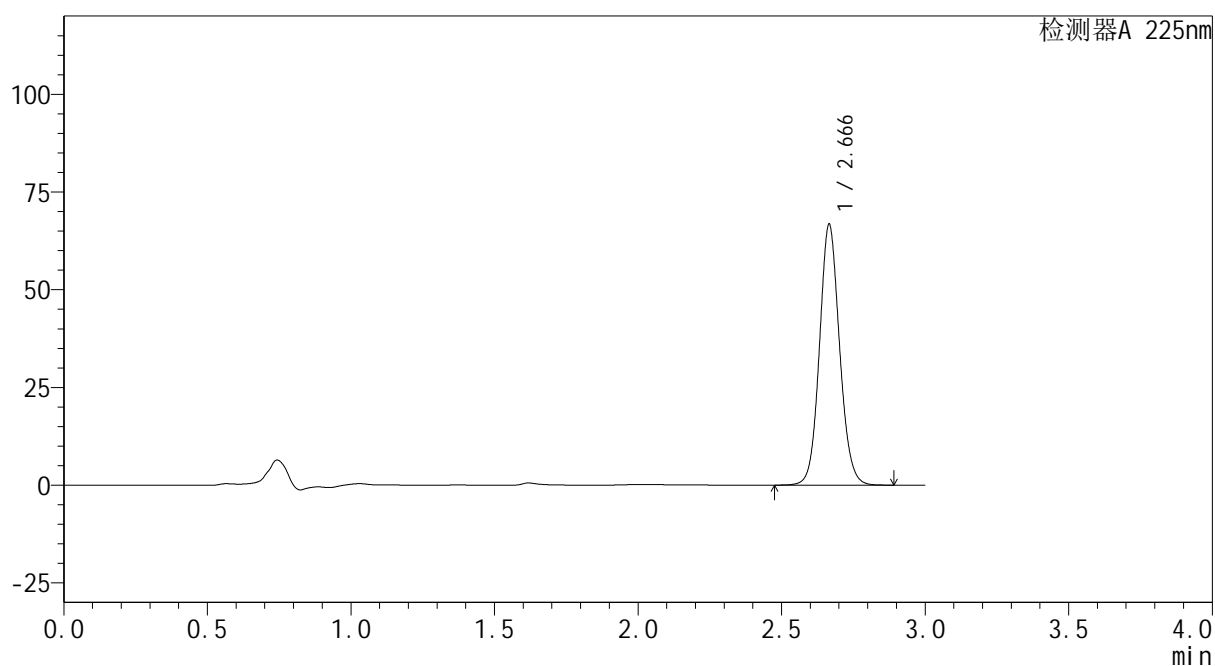

<峰表>

检测器A 225nm

峰号	保留时间	面积	面积%	高度	理论塔板数(USP)	拖尾因子	分离度(USP)
1	2.666	326106	100.000	66578	7021	1.094	--
总计		326106	100.000	66578			



SHIMADZU
LabSolutions SMF-4160

<样品信息>

色谱柱	: XB-C18(150mm*4.6mm,5µm)	流速	: 2.0ml/min
柱温	: 35°C	波长	: 225nm
数据文件名	: RC\$SMF-4160 - 27-12/27-746-2 - cbzj-B111406p-rcqx-pH6.8jz-lf100z-jyx1-p4-10min.lcd		
方法文件名	: RC\$SMF-4160 - SMF-4160-rcqx-FX276.lcm		
批处理文件名	: RC\$SMF-4160 - 20260509-FX276.lcb		
样品瓶号	: 2-29	版本号	: 6.115
进样体积	: 50 µl	实验者	: jiangjinwei
进样时间	: 2026/05/09 20:04:24	处理者	: jiangjinwei
处理时间(V2)	: 2026/05/11 15:30:19		
仪器型号	: SHIMADZU LC-2050C (FX276)		

<色谱图>

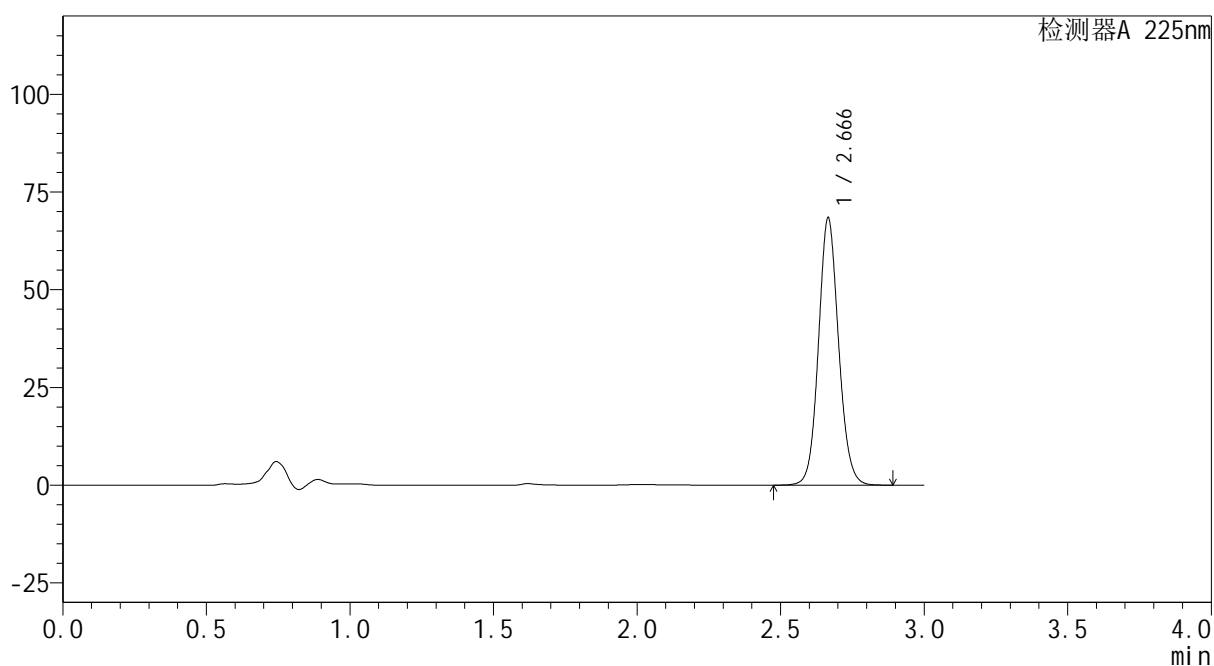
mV



<峰表>

检测器A 225nm

峰号	保留时间	面积	面积%	高度	理论塔板数(USP)	拖尾因子	分离度(USP)
1	2.666	333965	100.000	68213	7034	1.093	--
总计		333965	100.000	68213			



SHIMADZU
LabSolutions SMF-4160

<样品信息>

色谱柱	: XB-C18(150mm*4.6mm,5μm)	流速	: 2.0ml/min
柱温	: 35°C	波长	: 225nm
数据文件名	: RC\$SMF-4160 - 27-12/27-747-2 - cbzj-B111406p-rcqx-pH6.8jz-lf100z-jyx1-p5-10min.lcd		
方法文件名	: RC\$SMF-4160 - SMF-4160-rcqx-FX276.lcm		
批处理文件名	: RC\$SMF-4160 - 20260509-FX276.lcb		
样品瓶号	: 2-38	版本号	: 6.115
进样体积	: 50 μl	实验者	: jiangjinwei
进样时间	: 2026/05/09 20:07:50	处理者	: jiangjinwei
处理时间(V2)	: 2026/05/11 15:30:21		
仪器型号	: SHIMADZU LC-2050C (FX276)		

<色谱图>

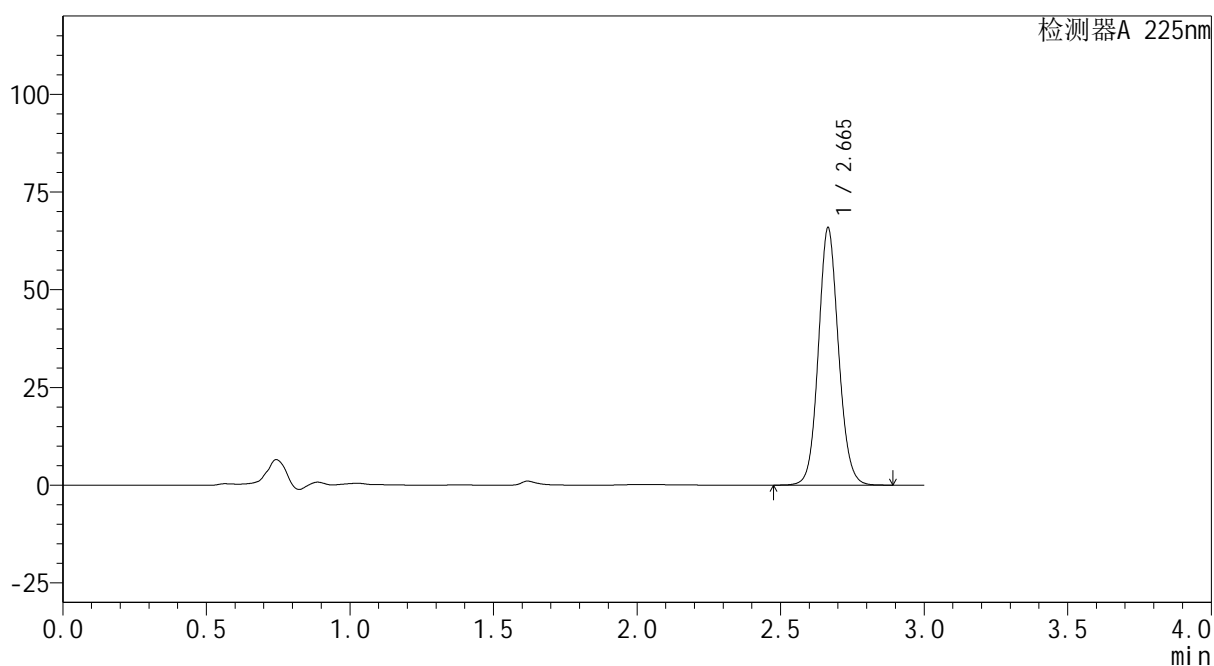
mV



<峰表>

检测器A 225nm

峰号	保留时间	面积	面积%	高度	理论塔板数(USP)	拖尾因子	分离度(USP)
1	2.665	321563	100.000	65734	7029	1.093	--
总计		321563	100.000	65734			



SHIMADZU
LabSolutions SMF-4160

<样品信息>

色谱柱	: XB-C18(150mm*4.6mm,5μm)	流速	: 2.0ml/min
柱温	: 35°C	波长	: 225nm
数据文件名	: RC\$SMF-4160 - 27-12/27-748-2 - cbzj-B111406p-rcqx-pH6.8jz-lf100z-jyx1-p6-10min.lcd		
方法文件名	: RC\$SMF-4160 - SMF-4160-rcqx-FX276.lcm		
批处理文件名	: RC\$SMF-4160 - 20260509-FX276.lcb		
样品瓶号	: 2-47	版本号	: 6.115
进样体积	: 50 μl	实验者	: jiangjinwei
进样时间	: 2026/05/09 20:11:15	处理者	: jiangjinwei
处理时间(V2)	: 2026/05/11 15:30:24		
仪器型号	: SHIMADZU LC-2050C (FX276)		

<色谱图>

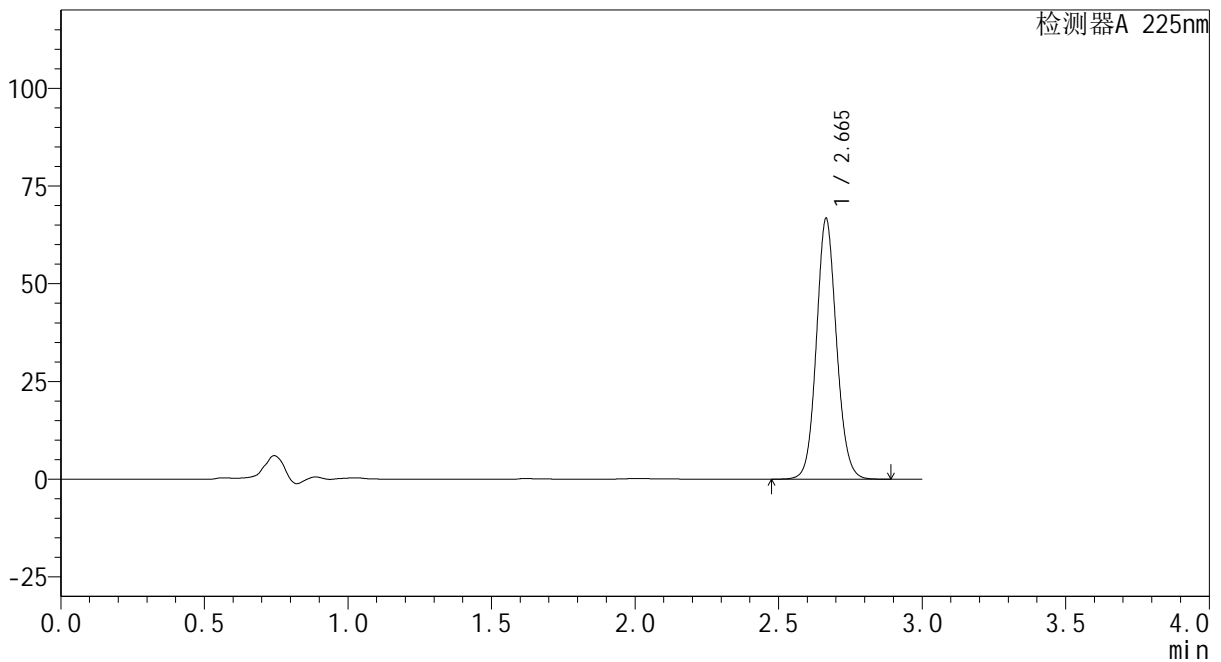
mV



<峰表>

检测器A 225nm

峰号	保留时间	面积	面积%	高度	理论塔板数(USP)	拖尾因子	分离度(USP)
1	2.665	325996	100.000	66597	7023	1.093	--
总计		325996	100.000	66597			



SHIMADZU
LabSolutions SMF-4160

<样品信息>

色谱柱	: XB-C18(150mm*4.6mm,5µm)	流速	: 2.0ml/min
柱温	: 35°C	波长	: 225nm
数据文件名	: RC\$SMF-4160 - 27-12/27-749-2 - cbzj-B111406p-rcqx-pH6.8jz-lf100z-jyx1-p1-15min.lcd		
方法文件名	: RC\$SMF-4160 - SMF-4160-rcqx-FX276.lcm		
批处理文件名	: RC\$SMF-4160 - 20260509-FX276.lcb		
样品瓶号	: 2-3	版本号	: 6.115
进样体积	: 50 µl	实验者	: jiangjinwei
进样时间	: 2026/05/09 20:14:41	处理者	: jiangjinwei
处理时间(V2)	: 2026/05/11 15:30:26		
仪器型号	: SHIMADZU LC-2050C (FX276)		

<色谱图>

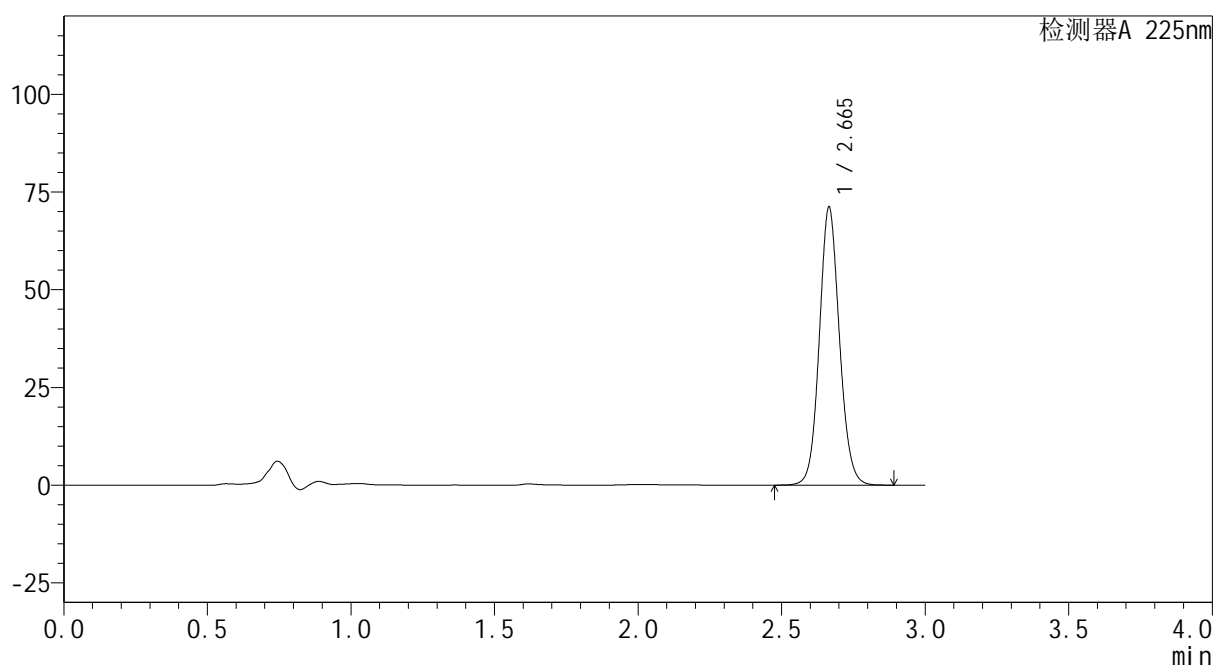
mV



<峰表>

检测器A 225nm

峰号	保留时间	面积	面积%	高度	理论塔板数(USP)	拖尾因子	分离度(USP)
1	2.665	347501	100.000	71028	7015	1.092	--
总计		347501	100.000	71028			



SHIMADZU
LabSolutions SMF-4160

<样品信息>

色谱柱	: XB-C18(150mm*4.6mm,5µm)	流速	: 2.0ml/min
柱温	: 35°C	波长	: 225nm
数据文件名	: RC\$SMF-4160 - 27-12/27-750-2 - cbzj-B111406p-rcqx-pH6.8jz-lf100z-jyx1-p2-15min.lcd		
方法文件名	: RC\$SMF-4160 - SMF-4160-rcqx-FX276.lcm		
批处理文件名	: RC\$SMF-4160 - 20260509-FX276.lcb		
样品瓶号	: 2-12	版本号	: 6.115
进样体积	: 50 µl	实验者	: jiangjinwei
进样时间	: 2026/05/09 20:18:09	处理者	: jiangjinwei
处理时间(V2)	: 2026/05/11 15:30:29		
仪器型号	: SHIMADZU LC-2050C (FX276)		

<色谱图>

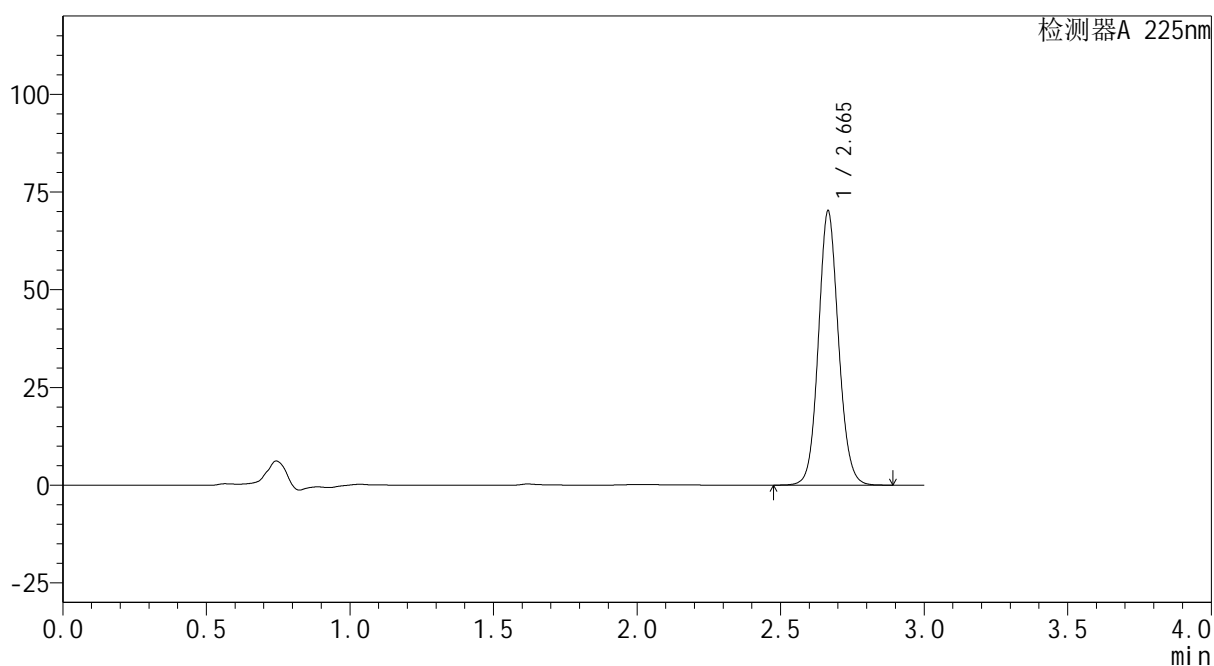
mV



<峰表>

检测器A 225nm

峰号	保留时间	面积	面积%	高度	理论塔板数(USP)	拖尾因子	分离度(USP)
1	2.665	342734	100.000	70025	7025	1.093	--
总计		342734	100.000	70025			



SHIMADZU
LabSolutions SMF-4160

<样品信息>

色谱柱	: XB-C18(150mm*4.6mm,5μm)	流速	: 2.0ml/min
柱温	: 35°C	波长	: 225nm
数据文件名	: RC\$SMF-4160 - 27-12/27-751-2 - cbzj-B111406p-rcqx-pH6.8jz-lf100z-jyx1-p3-15min.lcd		
方法文件名	: RC\$SMF-4160 - SMF-4160-rcqx-FX276.lcm		
批处理文件名	: RC\$SMF-4160 - 20260509-FX276.lcb		
样品瓶号	: 2-21	版本号	: 6.115
进样体积	: 50 μl	实验者	: jiangjinwei
进样时间	: 2026/05/09 20:21:35	处理者	: jiangjinwei
处理时间(V2)	: 2026/05/11 15:30:31		
仪器型号	: SHIMADZU LC-2050C (FX276)		

<色谱图>

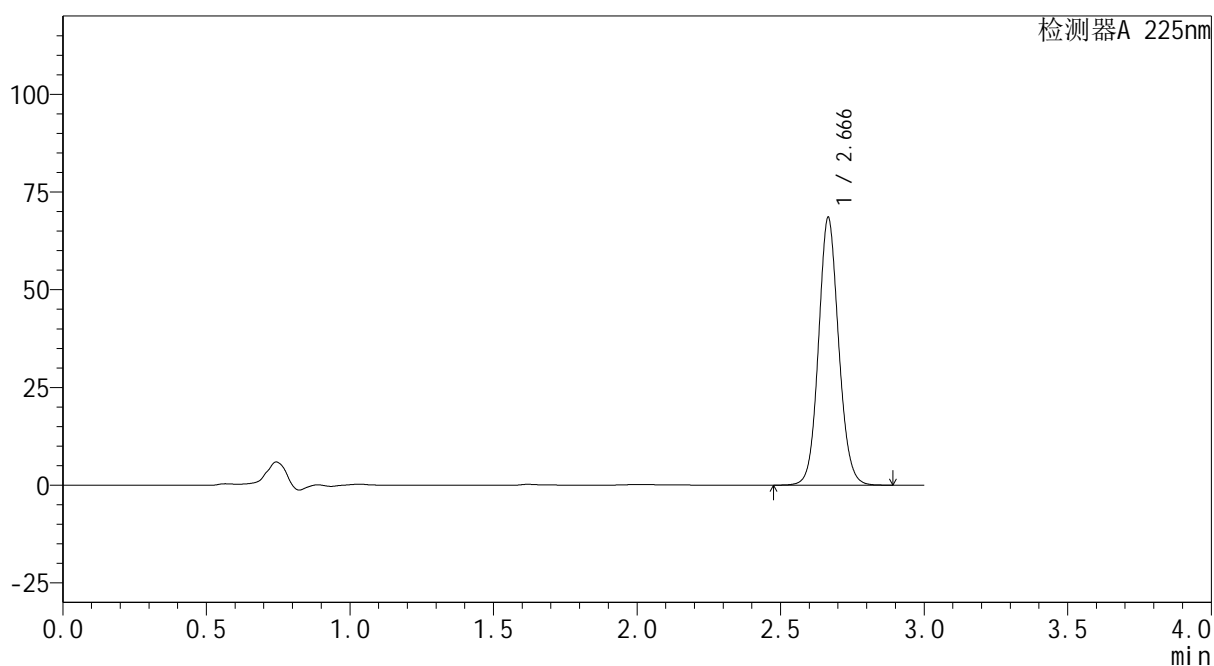
mV



<峰表>

检测器A 225nm

峰号	保留时间	面积	面积%	高度	理论塔板数(USP)	拖尾因子	分离度(USP)
1	2.666	335072	100.000	68306	7011	1.093	--
总计		335072	100.000	68306			



SHIMADZU
LabSolutions SMF-4160

<样品信息>

色谱柱	: XB-C18(150mm*4.6mm,5μm)	流速	: 2.0ml/min
柱温	: 35°C	波长	: 225nm
数据文件名	: RC\$SMF-4160 - 27-12/27-752-2 - cbzj-B111406p-rcqx-pH6.8jz-lf100z-jyx1-p4-15min.lcd		
方法文件名	: RC\$SMF-4160 - SMF-4160-rcqx-FX276.lcm		
批处理文件名	: RC\$SMF-4160 - 20260509-FX276.lcb		
样品瓶号	: 2-30	版本号	: 6.115
进样体积	: 50 μl	实验者	: jiangjinwei
进样时间	: 2026/05/09 20:25:02	处理者	: jiangjinwei
处理时间(V2)	: 2026/05/11 15:30:34		
仪器型号	: SHIMADZU LC-2050C (FX276)		

<色谱图>

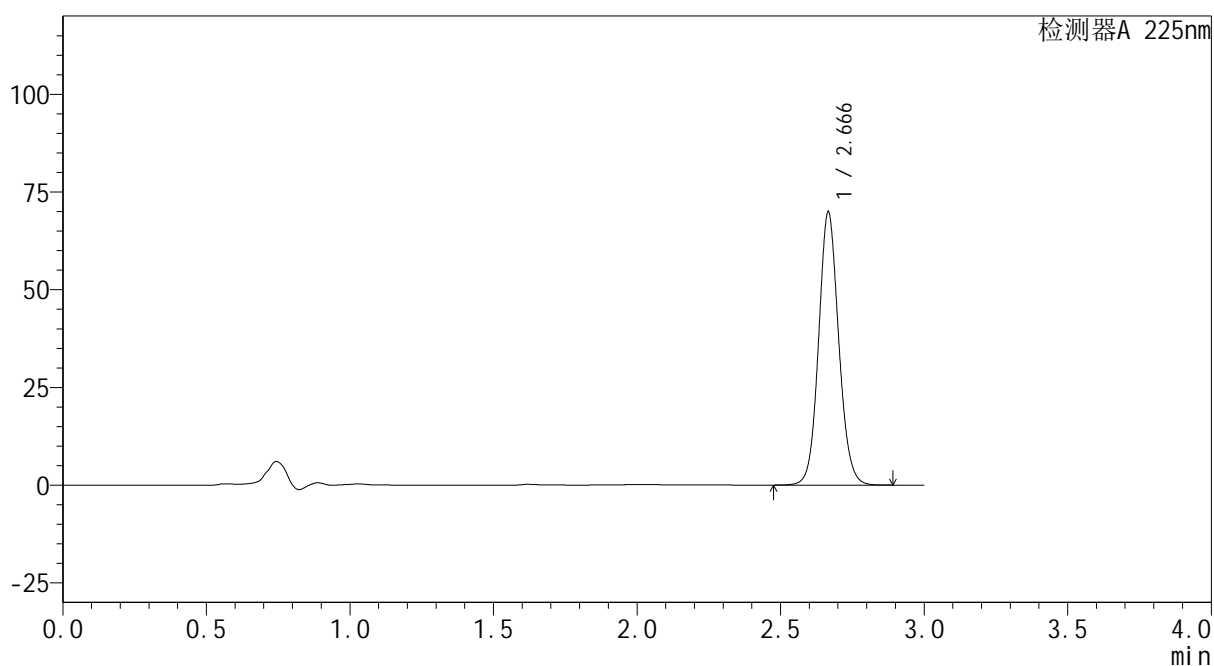
mV



<峰表>

检测器A 225nm

峰号	保留时间	面积	面积%	高度	理论塔板数(USP)	拖尾因子	分离度(USP)
1	2.666	341652	100.000	69634	7023	1.093	--
总计		341652	100.000	69634			

SHIMADZU
LabSolutions SMF-4160

<样品信息>

色谱柱	: XB-C18(150mm*4.6mm,5µm)	流速	: 2.0ml/min
柱温	: 35°C	波长	: 225nm
数据文件名	: RC\$SMF-4160 - 27-12/27-753-2 - cbzj-B111406p-rcqx-pH6.8jz-lf100z-jyx1-p5-15min.lcd		
方法文件名	: RC\$SMF-4160 - SMF-4160-rcqx-FX276.lcm		
批处理文件名	: RC\$SMF-4160 - 20260509-FX276.lcb		
样品瓶号	: 2-39	版本号	: 6.115
进样体积	: 50 µl	实验者	: jiangjinwei
进样时间	: 2026/05/09 20:28:28	处理者	: jiangjinwei
处理时间(V2)	: 2026/05/11 15:30:36		
仪器型号	: SHIMADZU LC-2050C (FX276)		

<色谱图>

mV

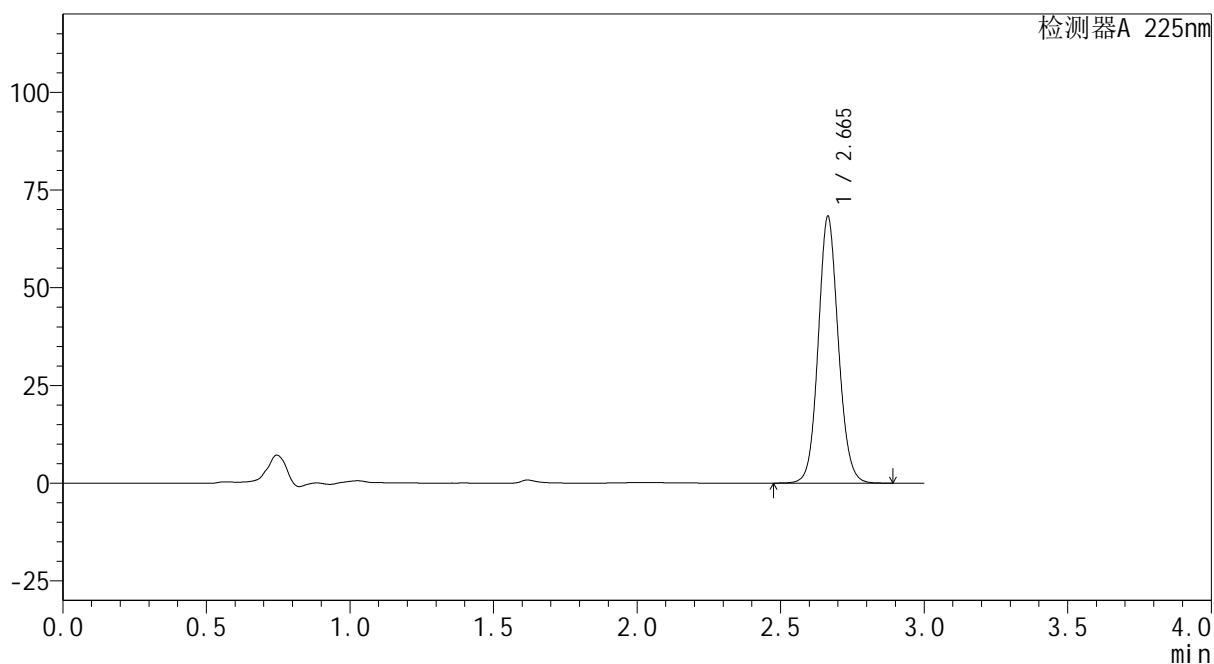

<峰表>

检测器A 225nm

峰号	保留时间	面积	面积%	高度	理论塔板数(USP)	拖尾因子	分离度(USP)
1	2.665	333148	100.000	68185	7026	1.093	--
总计		333148	100.000	68185			



SHIMADZU
LabSolutions SMF-4160

<样品信息>

色谱柱	: XB-C18(150mm*4.6mm,5μm)	流速	: 2.0ml/min
柱温	: 35°C	波长	: 225nm
数据文件名	: RC\$SMF-4160 - 27-12/27-754-2 - cbzj-B111406p-rcqx-pH6.8jz-lf100z-jyx1-p6-15min.lcd		
方法文件名	: RC\$SMF-4160 - SMF-4160-rcqx-FX276.lcm		
批处理文件名	: RC\$SMF-4160 - 20260509-FX276.lcb		
样品瓶号	: 2-48	版本号	: 6.115
进样体积	: 50 μl	实验者	: jiangjinwei
进样时间	: 2026/05/09 20:31:54	处理者	: jiangjinwei
处理时间(V2)	: 2026/05/11 15:30:38		
仪器型号	: SHIMADZU LC-2050C (FX276)		

<色谱图>

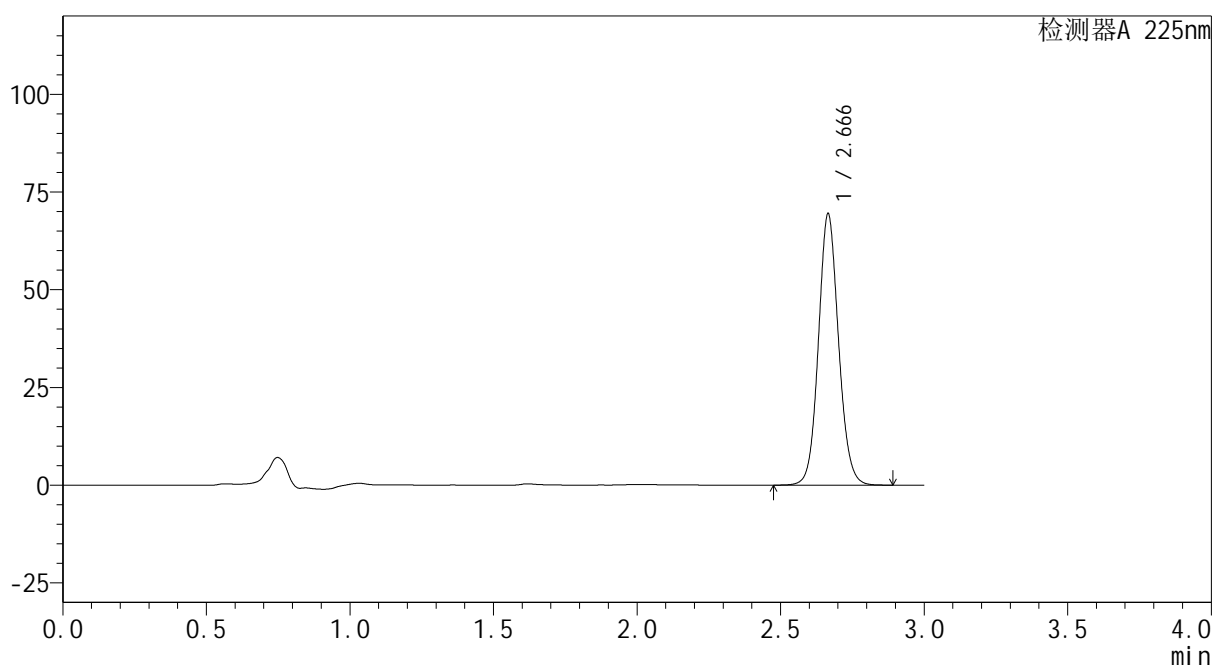
mV



<峰表>

检测器A 225nm

峰号	保留时间	面积	面积%	高度	理论塔板数(USP)	拖尾因子	分离度(USP)
1	2.666	339319	100.000	69292	7026	1.092	--
总计		339319	100.000	69292			



SHIMADZU
LabSolutions SMF-4160

<样品信息>

色谱柱	: XB-C18(150mm*4.6mm,5μm)	流速	: 2.0ml/min
柱温	: 35°C	波长	: 225nm
数据文件名	: RC\$SMF-4160 - 27-12/27-755-2 - cbzj-B111406p-rcqx-pH6.8jz-lf100z-jyx1-p1-20min.lcd		
方法文件名	: RC\$SMF-4160 - SMF-4160-rcqx-FX276.lcm		
批处理文件名	: RC\$SMF-4160 - 20260509-FX276.lcb		
样品瓶号	: 2-4	版本号	: 6.115
进样体积	: 50 μl	实验者	: jiangjinwei
进样时间	: 2026/05/09 20:35:20	处理者	: jiangjinwei
处理时间(V2)	: 2026/05/11 15:30:41		
仪器型号	: SHIMADZU LC-2050C (FX276)		

<色谱图>

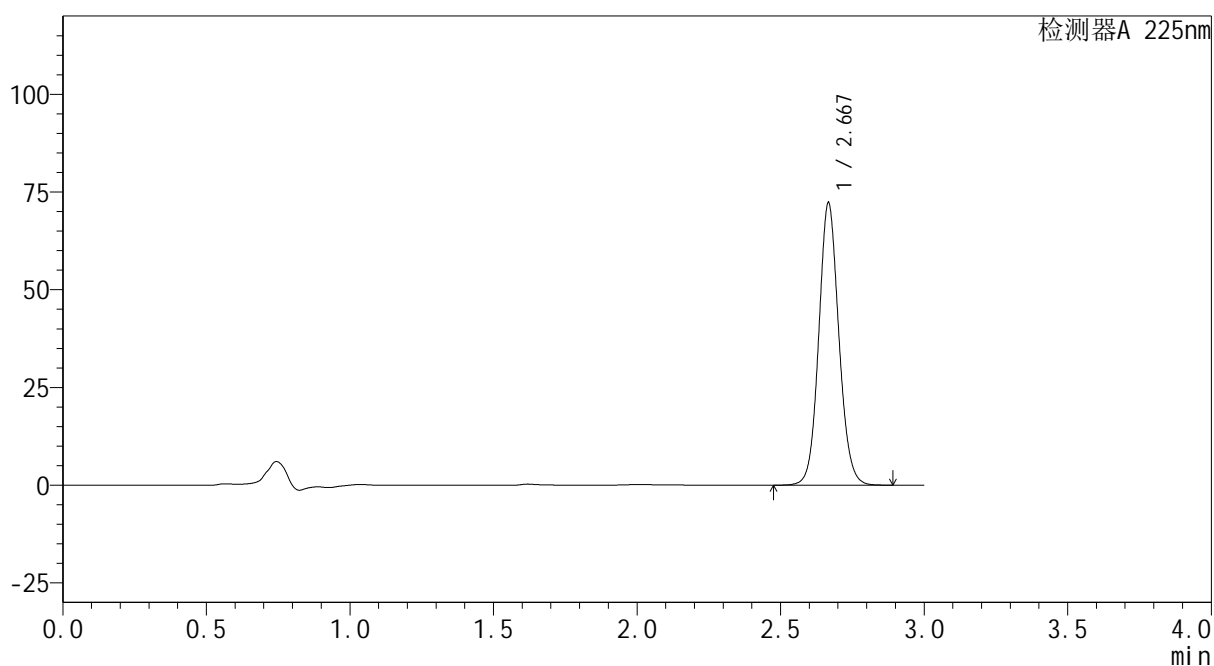
mV



<峰表>

检测器A 225nm

峰号	保留时间	面积	面积%	高度	理论塔板数(USP)	拖尾因子	分离度(USP)
1	2.667	353006	100.000	71882	7034	1.092	--
总计		353006	100.000	71882			

SHIMADZU
LabSolutions SMF-4160

<样品信息>

色谱柱	: XB-C18(150mm*4.6mm,5µm)	流速	: 2.0ml/min
柱温	: 35°C	波长	: 225nm
数据文件名	: RC\$SMF-4160 - 27-12/27-756-2 - cbzj-B111406p-rcqx-pH6.8jz-lf100z-jyx1-p2-20min.lcd		
方法文件名	: RC\$SMF-4160 - SMF-4160-rcqx-FX276.lcm		
批处理文件名	: RC\$SMF-4160 - 20260509-FX276.lcb		
样品瓶号	: 2-13	版本号	: 6.115
进样体积	: 50 µl	实验者	: jiangjinwei
进样时间	: 2026/05/09 20:38:47	处理者	: jiangjinwei
处理时间(V2)	: 2026/05/11 15:30:43		
仪器型号	: SHIMADZU LC-2050C (FX276)		

<色谱图>

mV

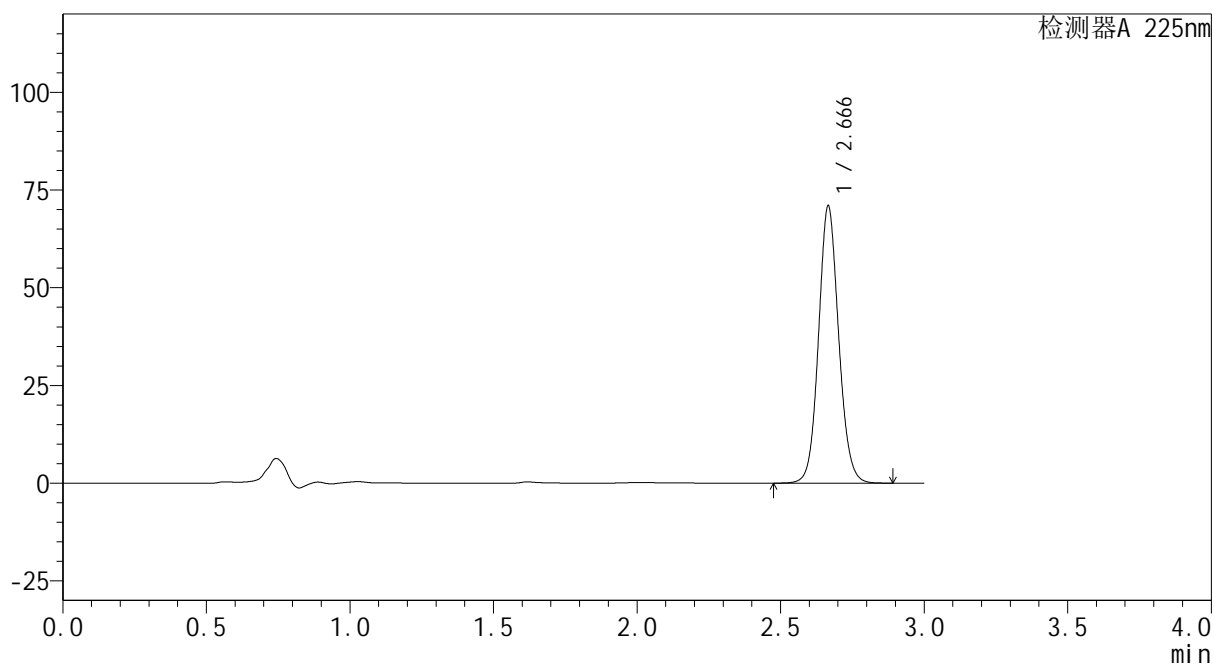

<峰表>

检测器A 225nm

峰号	保留时间	面积	面积%	高度	理论塔板数(USP)	拖尾因子	分离度(USP)
1	2.666	346768	100.000	70720	7024	1.092	--
总计		346768	100.000	70720			



SHIMADZU
LabSolutions SMF-4160

<样品信息>

色谱柱	: XB-C18(150mm*4.6mm,5μm)	流速	: 2.0ml/min
柱温	: 35°C	波长	: 225nm
数据文件名	: RC\$SMF-4160 - 27-12/27-757-2 - cbzj-B111406p-rcqx-pH6.8jz-lf100z-jyx1-p3-20min.lcd		
方法文件名	: RC\$SMF-4160 - SMF-4160-rcqx-FX276.lcm		
批处理文件名	: RC\$SMF-4160 - 20260509-FX276.lcb		
样品瓶号	: 2-22	版本号	: 6.115
进样体积	: 50 μl	实验者	: jiangjinwei
进样时间	: 2026/05/09 20:42:13	处理者	: jiangjinwei
处理时间(V2)	: 2026/05/11 15:30:46		
仪器型号	: SHIMADZU LC-2050C (FX276)		

<色谱图>

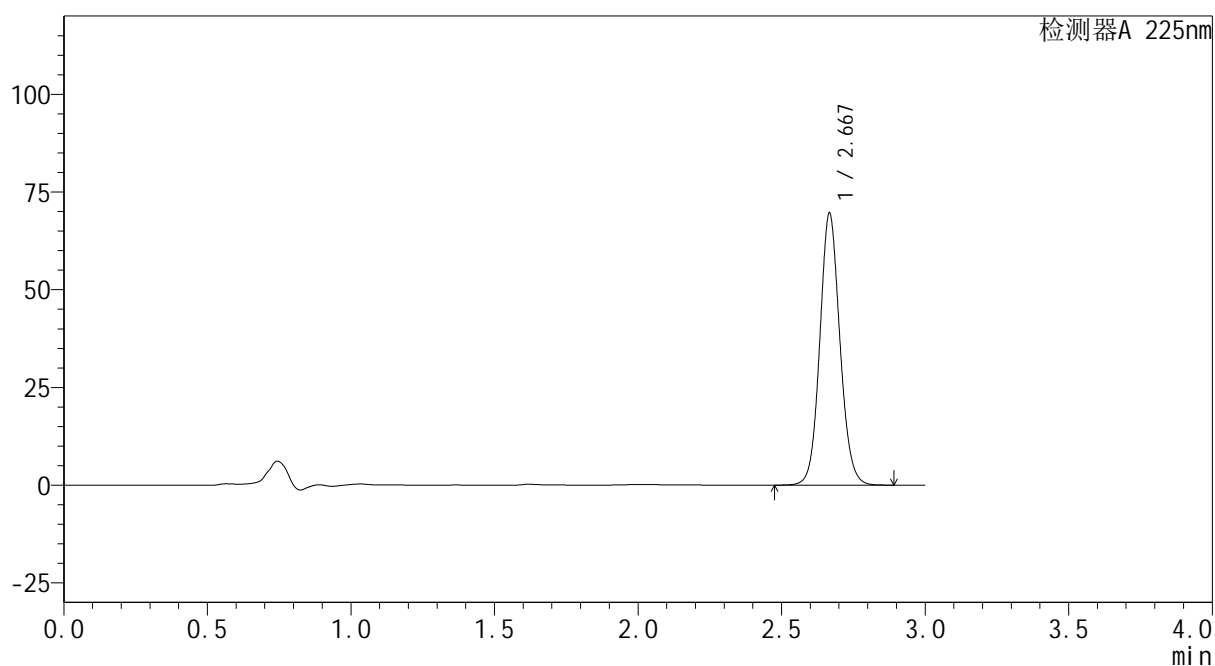
mV



<峰表>

检测器A 225nm

峰号	保留时间	面积	面积%	高度	理论塔板数(USP)	拖尾因子	分离度(USP)
1	2.667	340065	100.000	69196	7021	1.094	--
总计		340065	100.000	69196			



SHIMADZU
LabSolutions SMF-4160

<样品信息>

色谱柱	: XB-C18(150mm*4.6mm,5µm)	流速	: 2.0ml/min
柱温	: 35°C	波长	: 225nm
数据文件名	: RC\$SMF-4160 - 27-12/27-758-2 - cbzj-B111406p-rcqx-pH6.8jz-lf100z-jyx1-p4-20min.lcd		
方法文件名	: RC\$SMF-4160 - SMF-4160-rcqx-FX276.lcm		
批处理文件名	: RC\$SMF-4160 - 20260509-FX276.lcb		
样品瓶号	: 2-31	版本号	: 6.115
进样体积	: 50 µl	实验者	: jiangjinwei
进样时间	: 2026/05/09 20:45:40	处理者	: jiangjinwei
处理时间(V2)	: 2026/05/11 15:30:48		
仪器型号	: SHIMADZU LC-2050C (FX276)		

<色谱图>

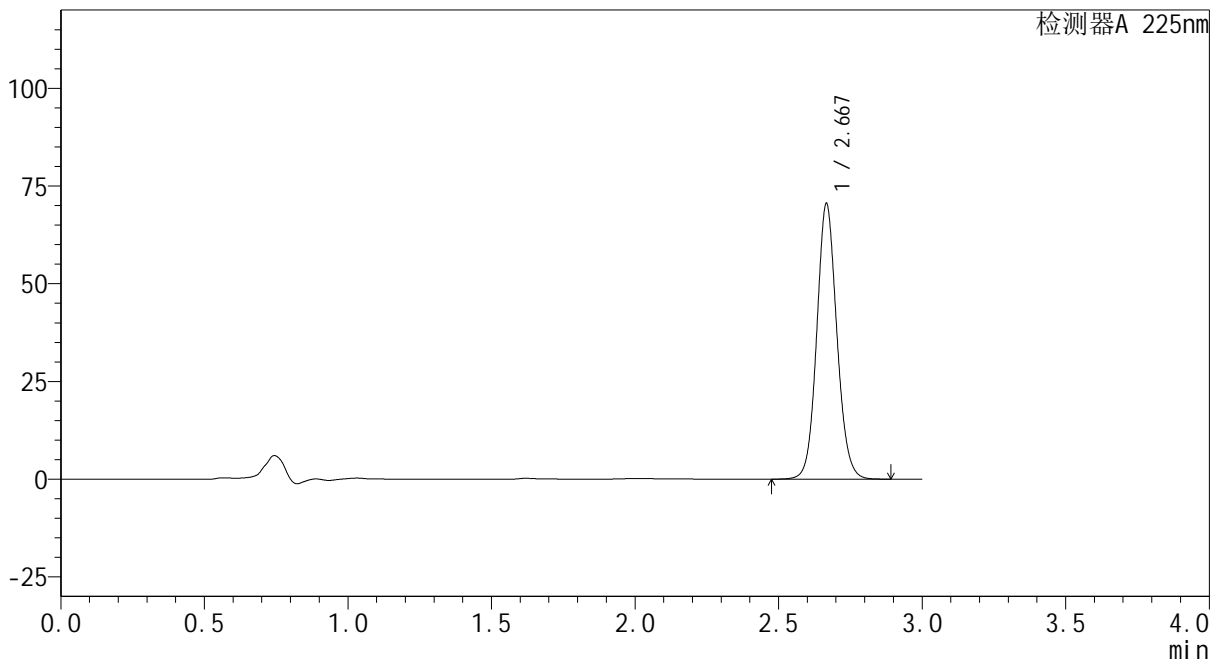
mV



<峰表>

检测器A 225nm

峰号	保留时间	面积	面积%	高度	理论塔板数(USP)	拖尾因子	分离度(USP)
1	2.667	344589	100.000	70153	7030	1.093	--
总计		344589	100.000	70153			



SHIMADZU
LabSolutions SMF-4160

<样品信息>

色谱柱	: XB-C18(150mm*4.6mm,5μm)	流速	: 2.0ml/min
柱温	: 35°C	波长	: 225nm
数据文件名	: RC\$SMF-4160 - 27-12/27-759-2 - cbzj-B111406p-rcqx-pH6.8jz-lf100z-jyx1-p5-20min.lcd		
方法文件名	: RC\$SMF-4160 - SMF-4160-rcqx-FX276.lcm		
批处理文件名	: RC\$SMF-4160 - 20260509-FX276.lcb		
样品瓶号	: 2-40	版本号	: 6.115
进样体积	: 50 μl	实验者	: jiangjinwei
进样时间	: 2026/05/09 20:49:06	处理者	: jiangjinwei
处理时间(V2)	: 2026/05/11 15:30:51		
仪器型号	: SHIMADZU LC-2050C (FX276)		

<色谱图>

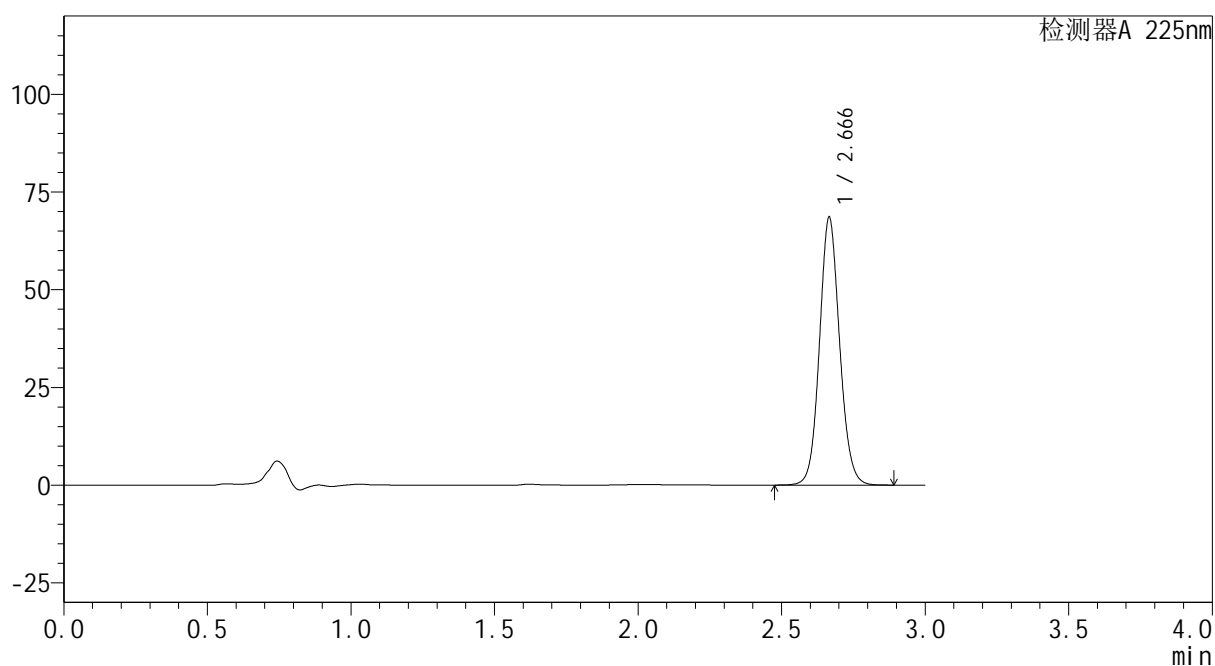
mV



<峰表>

检测器A 225nm

峰号	保留时间	面积	面积%	高度	理论塔板数(USP)	拖尾因子	分离度(USP)
1	2.666	335166	100.000	68353	7018	1.092	--
总计		335166	100.000	68353			



SHIMADZU
LabSolutions SMF-4160

<样品信息>

色谱柱	: XB-C18(150mm*4.6mm,5μm)	流速	: 2.0ml/min
柱温	: 35°C	波长	: 225nm
数据文件名	: RC\$SMF-4160 - 27-12/27-760-2 - cbzj-B111406p-rcqx-pH6.8jz-lf100z-jyx1-p6-20min.lcd		
方法文件名	: RC\$SMF-4160 - SMF-4160-rcqx-FX276.lcm		
批处理文件名	: RC\$SMF-4160 - 20260509-FX276.lcb		
样品瓶号	: 2-49	版本号	: 6.115
进样体积	: 50 μl	实验者	: jiangjinwei
进样时间	: 2026/05/09 20:52:33	处理者	: jiangjinwei
处理时间(V2)	: 2026/05/11 15:30:54		
仪器型号	: SHIMADZU LC-2050C (FX276)		

<色谱图>

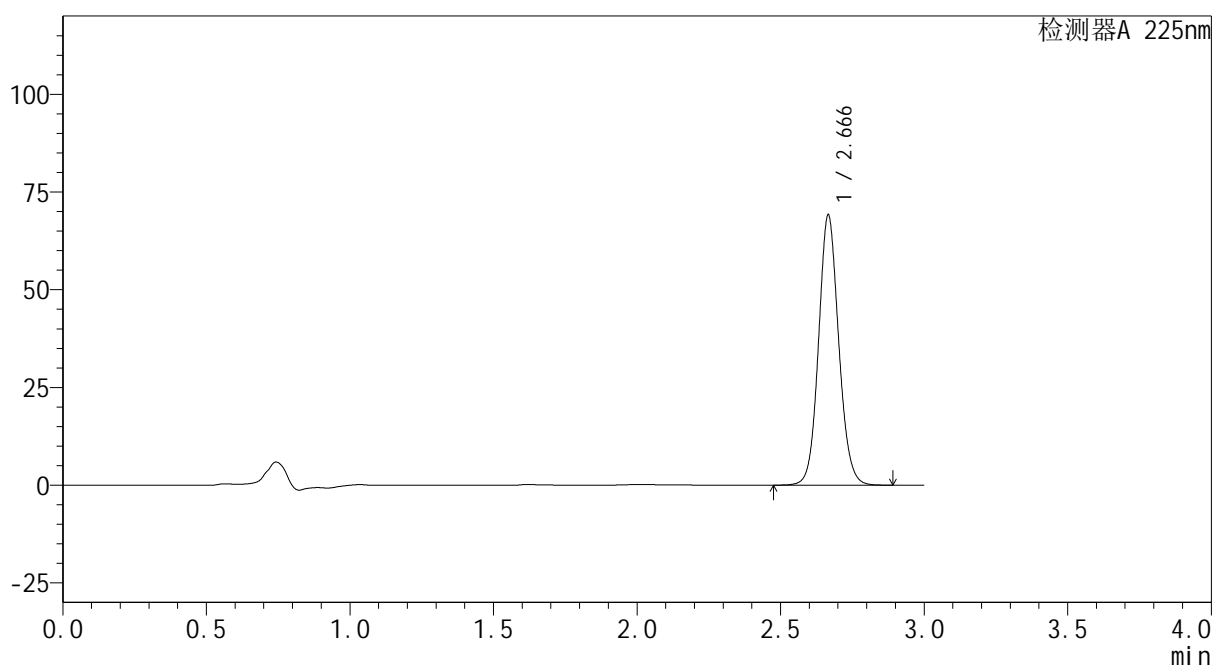
mV



<峰表>

检测器A 225nm

峰号	保留时间	面积	面积%	高度	理论塔板数(USP)	拖尾因子	分离度(USP)
1	2.666	338333	100.000	68926	7012	1.094	--
总计		338333	100.000	68926			

 SHIMADZU
LabSolutions **SMF-4160**

<样品信息>

色谱柱 : XB-C18(150mm*4.6mm,5µm) 流速: 2.0ml/min
柱温 : 35°C 波长: 225nm
数据文件名 : RC\$SMF-4160 - 27-12/27-761-2 - cbzj-B111406p-rcqx-pH6.8jz-lf100z-jyx1-p1-30min.lcd
方法文件名 : RC\$SMF-4160 - SMF-4160-rcqx-FX276.lcm
批处理文件名: RC\$SMF-4160 - 20260509-FX276.lcb
样品瓶号 : 2-5
进样体积 : 50 µl 版本号: 6.115
进样时间 : 2026/05/09 20:56:00 实验者: jiangjinwei
处理时间(V2) : 2026/05/11 15:30:56 处理者: jiangjinwei
仪器型号 : SHIMADZU LC-2050C (FX276)

<色谱图>

mV

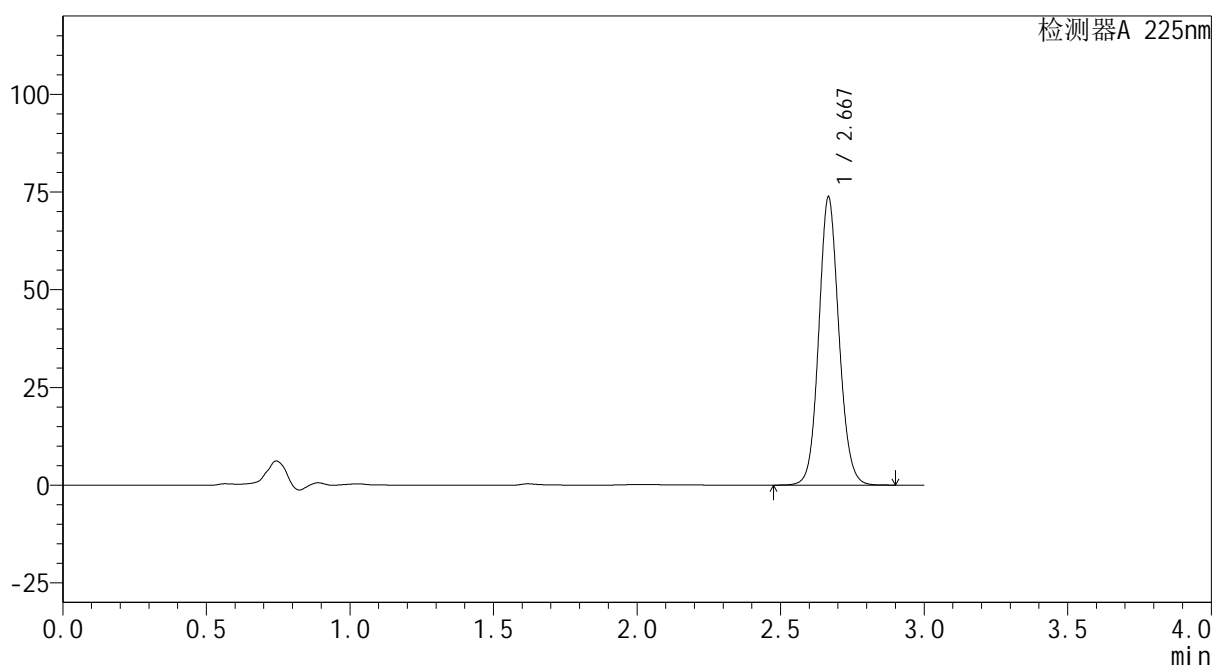

<峰表>

检测器A 225nm

峰号	保留时间	面积	面积%	高度	理论塔板数(USP)	拖尾因子	分离度(USP)
1	2.667	361002	100.000	73319	6996	1.095	--
总计		361002	100.000	73319			



SHIMADZU
LabSolutions SMF-4160

<样品信息>

色谱柱	: XB-C18(150mm*4.6mm,5µm)	流速	: 2.0ml/min
柱温	: 35°C	波长	: 225nm
数据文件名	: RC\$SMF-4160 - 27-12/27-762-2 - cbzj-B111406p-rcqx-pH6.8jz-lf100z-jyx1-p2-30min.lcd		
方法文件名	: RC\$SMF-4160 - SMF-4160-rcqx-FX276.lcm		
批处理文件名	: RC\$SMF-4160 - 20260509-FX276.lcb		
样品瓶号	: 2-14	版本号	: 6.115
进样体积	: 50 µl	实验者	: jiangjinwei
进样时间	: 2026/05/09 20:59:26	处理者	: jiangjinwei
处理时间(V2)	: 2026/05/11 15:30:58		
仪器型号	: SHIMADZU LC-2050C (FX276)		

<色谱图>

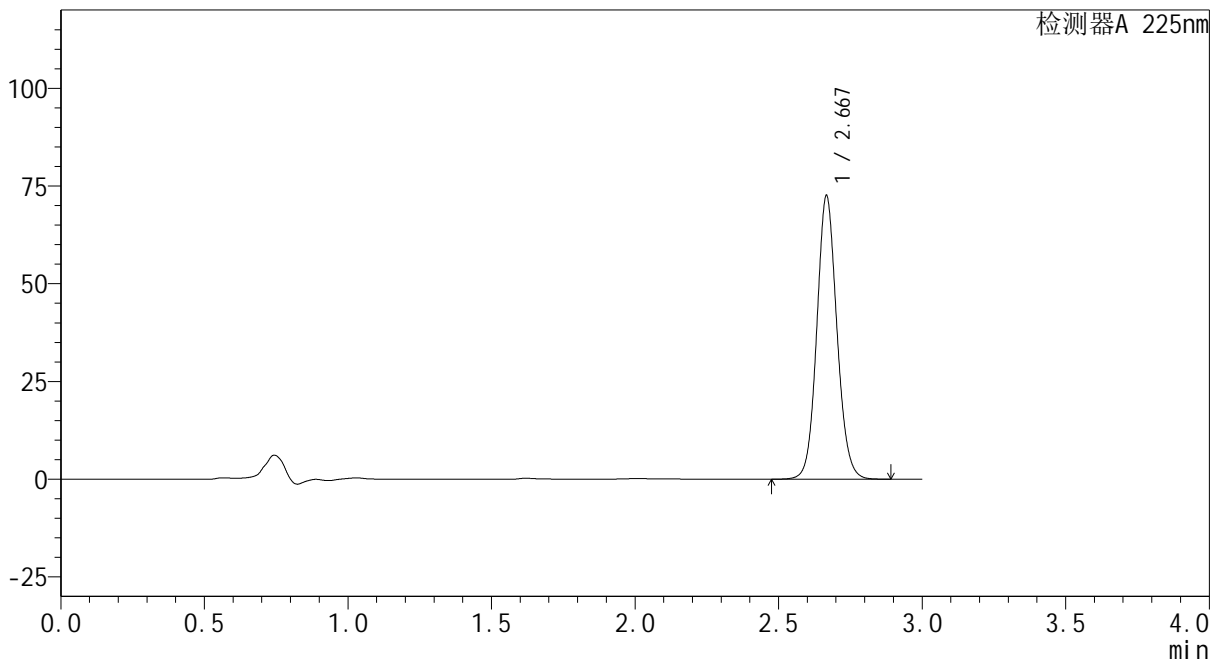
mV



<峰表>

检测器A 225nm

峰号	保留时间	面积	面积%	高度	理论塔板数(USP)	拖尾因子	分离度(USP)
1	2.667	354645	100.000	72133	7014	1.094	--
总计		354645	100.000	72133			



SHIMADZU
LabSolutions SMF-4160

<样品信息>

色谱柱	: XB-C18(150mm*4.6mm,5μm)	流速	: 2.0ml/min
柱温	: 35°C	波长	: 225nm
数据文件名	: RC\$SMF-4160 - 27-12/27-763-2 - cbzj-B111406p-rcqx-pH6.8jz-lf100z-jyx1-p3-30min.lcd		
方法文件名	: RC\$SMF-4160 - SMF-4160-rcqx-FX276.lcm		
批处理文件名	: RC\$SMF-4160 - 20260509-FX276.lcb		
样品瓶号	: 2-23	版本号	: 6.115
进样体积	: 50 μl	实验者	: jiangjinwei
进样时间	: 2026/05/09 21:02:53	处理者	: jiangjinwei
处理时间(V2)	: 2026/05/11 15:31:01		
仪器型号	: SHIMADZU LC-2050C (FX276)		

<色谱图>

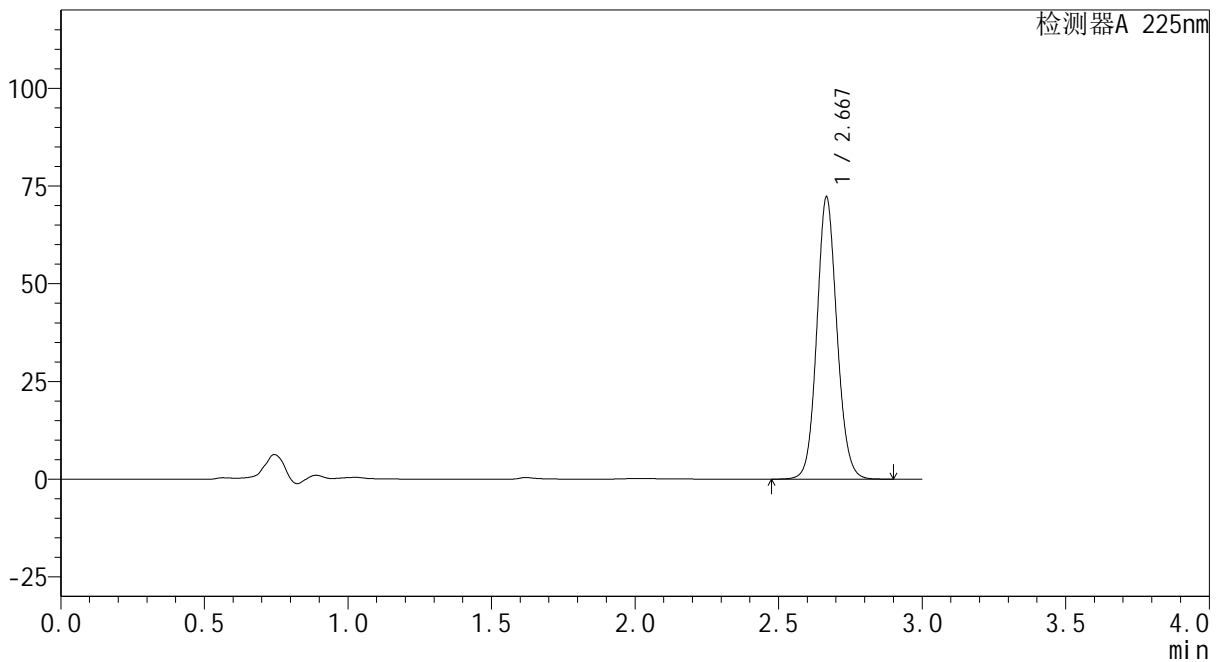
mV



<峰表>

检测器A 225nm

峰号	保留时间	面积	面积%	高度	理论塔板数(USP)	拖尾因子	分离度(USP)
1	2.667	353279	100.000	71769	7004	1.095	--
总计		353279	100.000	71769			



SHIMADZU
LabSolutions SMF-4160

<样品信息>

色谱柱	: XB-C18(150mm*4.6mm,5μm)	流速	: 2.0ml/min
柱温	: 35°C	波长	: 225nm
数据文件名	: RC\$SMF-4160 - 27-12/27-764-2 - cbzj-B111406p-rcqx-pH6.8jz-lf100z-jyx1-p4-30min.lcd		
方法文件名	: RC\$SMF-4160 - SMF-4160-rcqx-FX276.lcm		
批处理文件名	: RC\$SMF-4160 - 20260509-FX276.lcb		
样品瓶号	: 2-32	版本号	: 6.115
进样体积	: 50 μl	实验者	: jiangjinwei
进样时间	: 2026/05/09 21:06:19	处理者	: jiangjinwei
处理时间(V2)	: 2026/05/11 15:31:03		
仪器型号	: SHIMADZU LC-2050C (FX276)		

<色谱图>

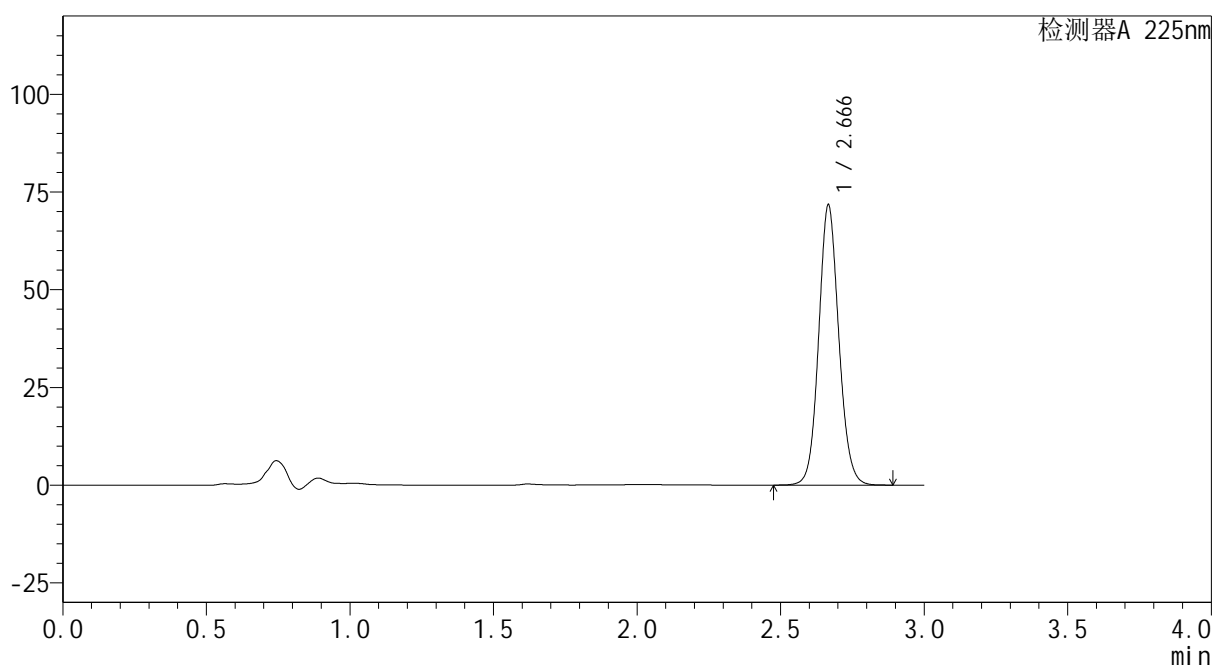
mV



<峰表>

检测器A 225nm

峰号	保留时间	面积	面积%	高度	理论塔板数(USP)	拖尾因子	分离度(USP)
1	2.666	350503	100.000	71372	7019	1.094	--
总计		350503	100.000	71372			



SHIMADZU
LabSolutions SMF-4160

<样品信息>

色谱柱	: XB-C18(150mm*4.6mm,5μm)	流速	: 2.0ml/min
柱温	: 35°C	波长	: 225nm
数据文件名	: RC\$SMF-4160 - 27-12/27-765-2 - cbzj-B111406p-rcqx-pH6.8jz-lf100z-jyx1-p5-30min.lcd		
方法文件名	: RC\$SMF-4160 - SMF-4160-rcqx-FX276.lcm		
批处理文件名	: RC\$SMF-4160 - 20260509-FX276.lcb		
样品瓶号	: 2-41	版本号	: 6.115
进样体积	: 50 μl	实验者	: jiangjinwei
进样时间	: 2026/05/09 21:09:46	处理者	: jiangjinwei
处理时间(V2)	: 2026/05/11 15:31:06		
仪器型号	: SHIMADZU LC-2050C (FX276)		

<色谱图>

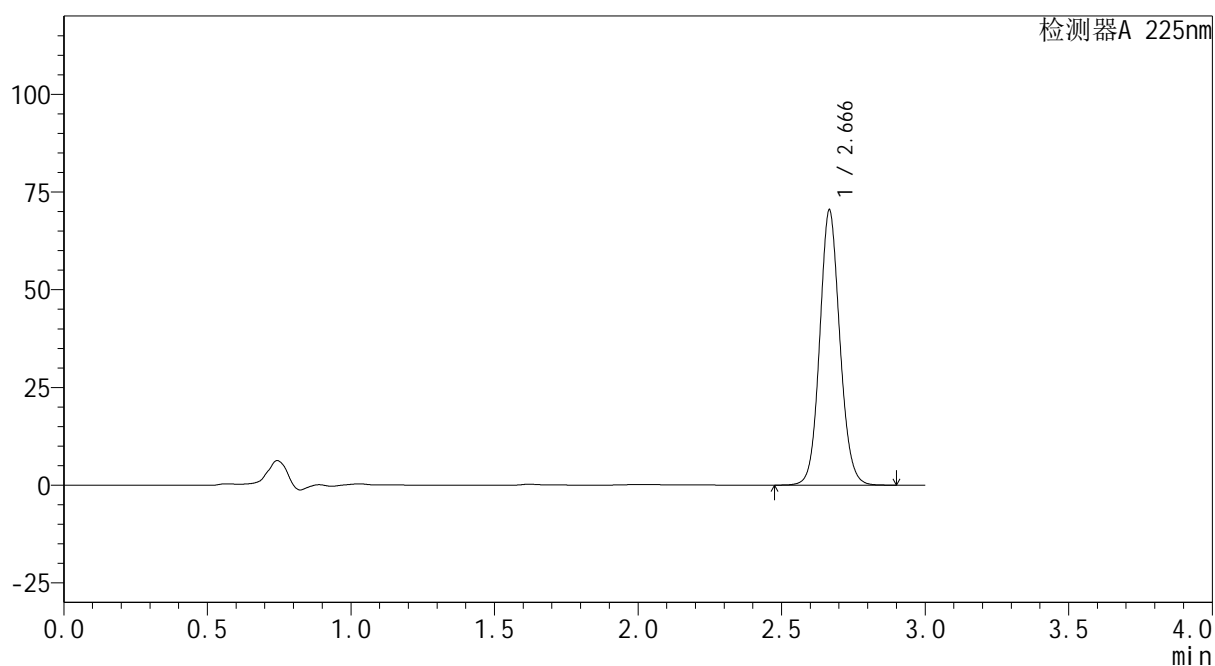
mV



<峰表>

检测器A 225nm

峰号	保留时间	面积	面积%	高度	理论塔板数(USP)	拖尾因子	分离度(USP)
1	2.666	344501	100.000	70072	7007	1.095	--
总计		344501	100.000	70072			

 SHIMADZU
LabSolutions **SMF-4160**

<样品信息>

色谱柱 : XB-C18(150mm*4.6mm,5 μ m) 流速: 2.0ml/min
柱温 : 35 $^{\circ}$ C 波长: 225nm
数据文件名 : RC\$SMF-4160 - 27-12/27-766-2 - cbzj-B111406p-rcqx-pH6.8jz-lf100z-jyx1-p6-30min.lcd
方法文件名 : RC\$SMF-4160 - SMF-4160-rcqx-FX276.lcm
批处理文件名: RC\$SMF-4160 - 20260509-FX276.lcb
样品瓶号 : 2-50
进样体积 : 50 μ l 版本号: 6.115
进样时间 : 2026/05/09 21:13:13 实验者: jiangjinwei
处理时间(V2) : 2026/05/11 15:31:08 处理者: jiangjinwei
仪器型号 : SHIMADZU LC-2050C (FX276)

<色谱图>

mV

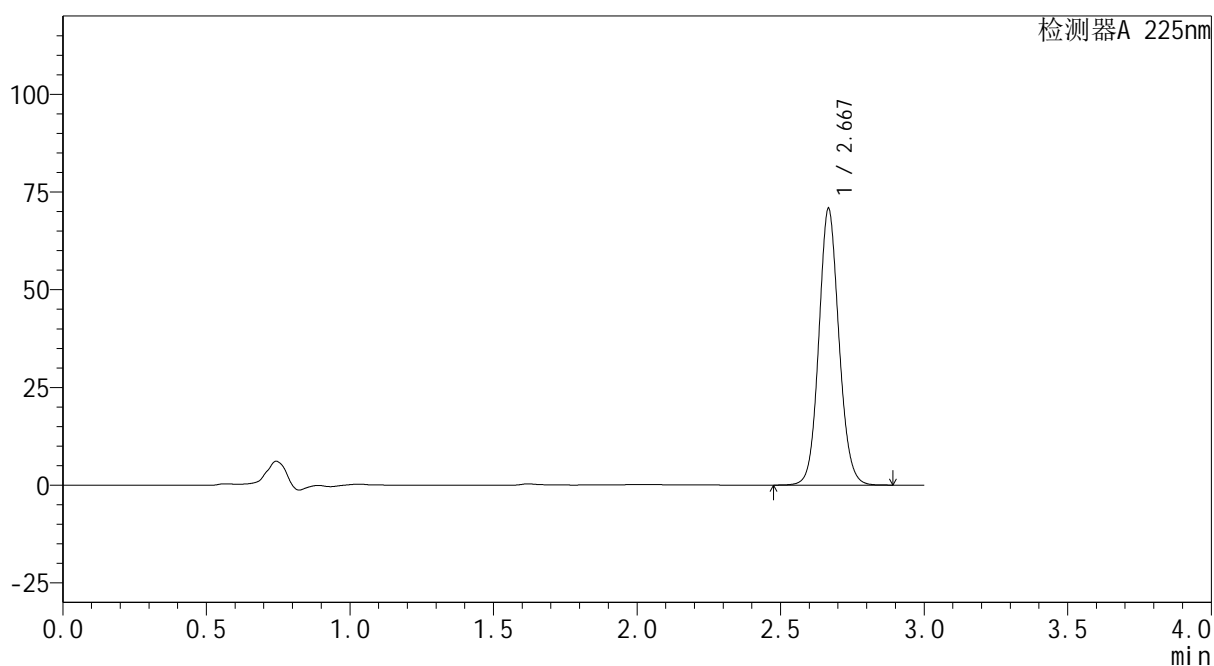

<峰表>

检测器A 225nm

峰号	保留时间	面积	面积%	高度	理论塔板数(USP)	拖尾因子	分离度(USP)
1	2.667	346198	100.000	70343	7005	1.095	--
总计		346198	100.000	70343			



SHIMADZU
LabSolutions SMF-4160

<样品信息>

色谱柱	: XB-C18(150mm*4.6mm,5µm)	流速	: 2.0ml/min
柱温	: 35°C	波长	: 225nm
数据文件名	: RC\$SMF-4160 - 27-12/27-767-2 - cbzj-B111406p-rcqx-pH6.8jz-lf100z-jyx1-p1-45min.lcd		
方法文件名	: RC\$SMF-4160 - SMF-4160-rcqx-FX276.lcm		
批处理文件名	: RC\$SMF-4160 - 20260509-FX276.lcb		
样品瓶号	: 2-6	版本号	: 6.115
进样体积	: 50 µl	实验者	: jiangjinwei
进样时间	: 2026/05/09 21:16:40	处理者	: jiangjinwei
处理时间(V2)	: 2026/05/11 15:31:11		
仪器型号	: SHIMADZU LC-2050C (FX276)		

<色谱图>

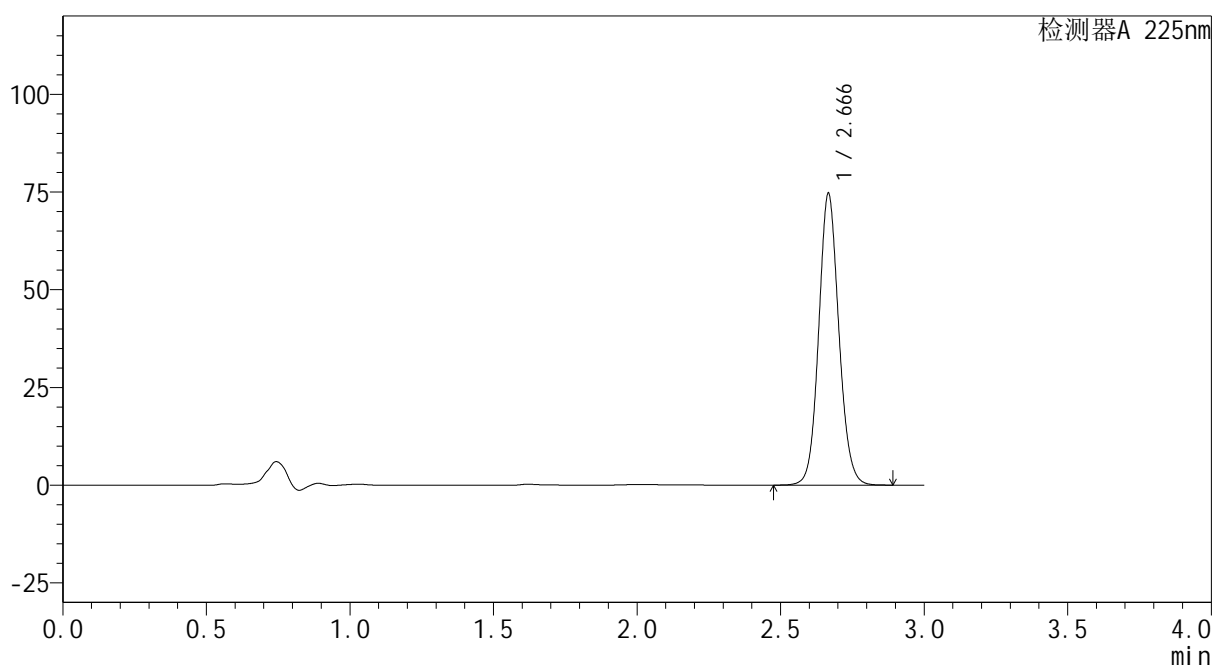
mV



<峰表>

检测器A 225nm

峰号	保留时间	面积	面积%	高度	理论塔板数(USP)	拖尾因子	分离度(USP)
1	2.666	365394	100.000	74291	7005	1.094	--
总计		365394	100.000	74291			

 SHIMADZU
LabSolutions **SMF-4160**

<样品信息>

色谱柱 : XB-C18(150mm*4.6mm,5µm) 流速: 2.0ml/min
柱温 : 35°C 波长: 225nm
数据文件名 : RC\$SMF-4160 - 27-12/27-768-2 - cbzj-B111406p-rcqx-pH6.8jz-lf100z-jyx1-p2-45min.lcd
方法文件名 : RC\$SMF-4160 - SMF-4160-rcqx-FX276.lcm
批处理文件名: RC\$SMF-4160 - 20260509-FX276.lcb
样品瓶号 : 2-15
进样体积 : 50 µl 版本号: 6.115
进样时间 : 2026/05/09 21:20:07 实验者: jiangjinwei
处理时间(V2) : 2026/05/11 15:31:13 处理者: jiangjinwei
仪器型号 : SHIMADZU LC-2050C (FX276)

<色谱图>

mV

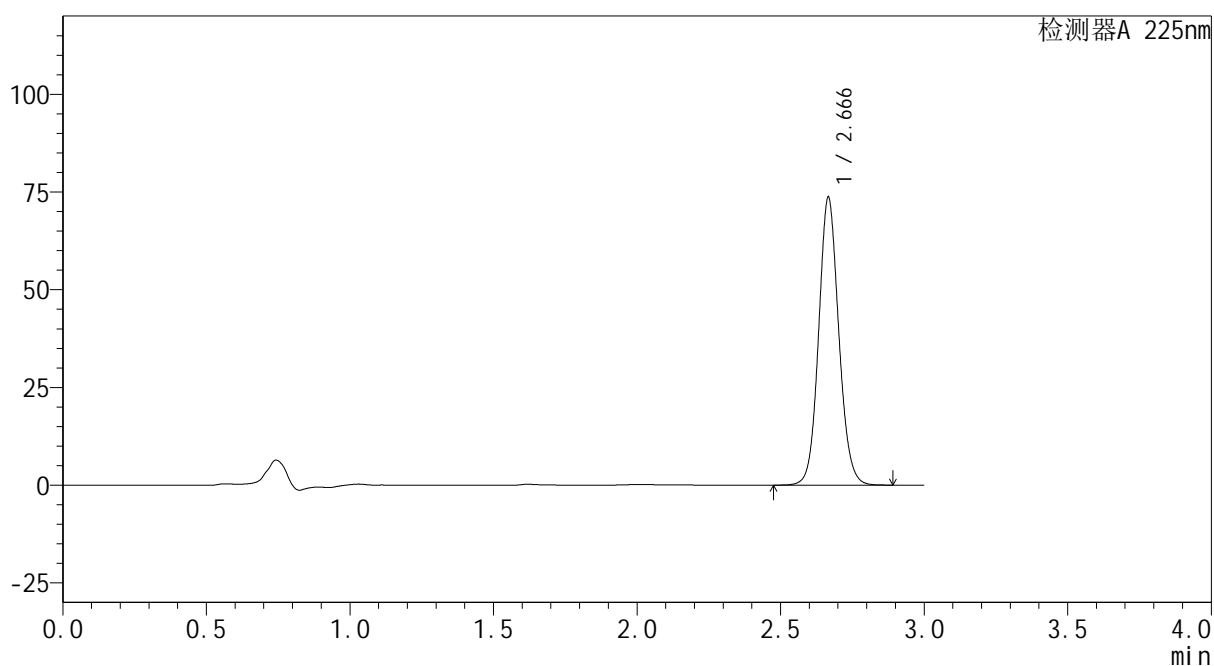

<峰表>

检测器A 225nm

峰号	保留时间	面积	面积%	高度	理论塔板数(USP)	拖尾因子	分离度(USP)
1	2.666	360057	100.000	73347	7021	1.095	--
总计		360057	100.000	73347			



SHIMADZU
LabSolutions SMF-4160

<样品信息>

色谱柱	: XB-C18(150mm*4.6mm,5µm)	流速	: 2.0ml/min
柱温	: 35°C	波长	: 225nm
数据文件名	: RC\$SMF-4160 - 27-12/27-769-2 - cbzj-B111406p-rcqx-pH6.8jz-lf100z-jyx1-p3-45min.lcd		
方法文件名	: RC\$SMF-4160 - SMF-4160-rcqx-FX276.lcm		
批处理文件名	: RC\$SMF-4160 - 20260509-FX276.lcb		
样品瓶号	: 2-24	版本号	: 6.115
进样体积	: 50 µl	实验者	: jiangjinwei
进样时间	: 2026/05/09 21:23:34	处理者	: jiangjinwei
处理时间(V2)	: 2026/05/11 15:31:16		
仪器型号	: SHIMADZU LC-2050C (FX276)		

<色谱图>

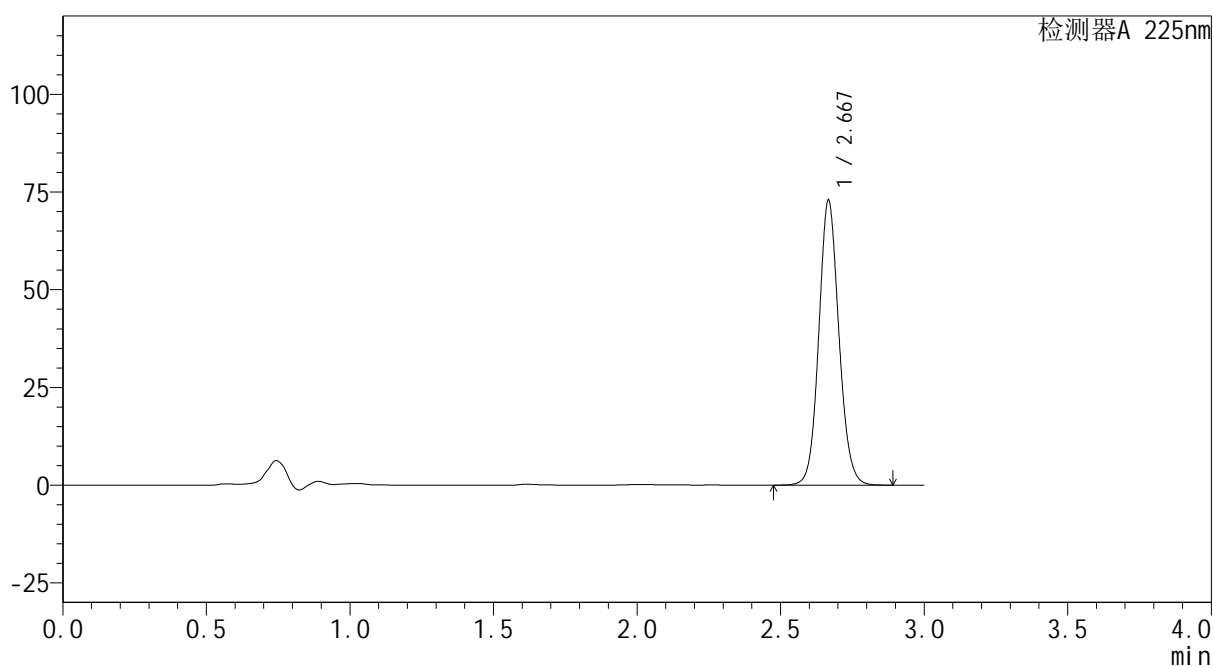
mV



<峰表>

检测器A 225nm

峰号	保留时间	面积	面积%	高度	理论塔板数(USP)	拖尾因子	分离度(USP)
1	2.667	356503	100.000	72515	7014	1.095	--
总计		356503	100.000	72515			



SHIMADZU
LabSolutions SMF-4160

<样品信息>

色谱柱	: XB-C18(150mm*4.6mm,5μm)	流速	: 2.0ml/min
柱温	: 35°C	波长	: 225nm
数据文件名	: RC\$SMF-4160 - 27-12/27-770-2 - cbzj-B111406p-rcqx-pH6.8jz-lf100z-jyx1-p4-45min.lcd		
方法文件名	: RC\$SMF-4160 - SMF-4160-rcqx-FX276.lcm		
批处理文件名	: RC\$SMF-4160 - 20260509-FX276.lcb		
样品瓶号	: 2-33	版本号	: 6.115
进样体积	: 50 μl	实验者	: jiangjinwei
进样时间	: 2026/05/09 21:27:00	处理者	: jiangjinwei
处理时间(V2)	: 2026/05/11 15:31:18		
仪器型号	: SHIMADZU LC-2050C (FX276)		

<色谱图>

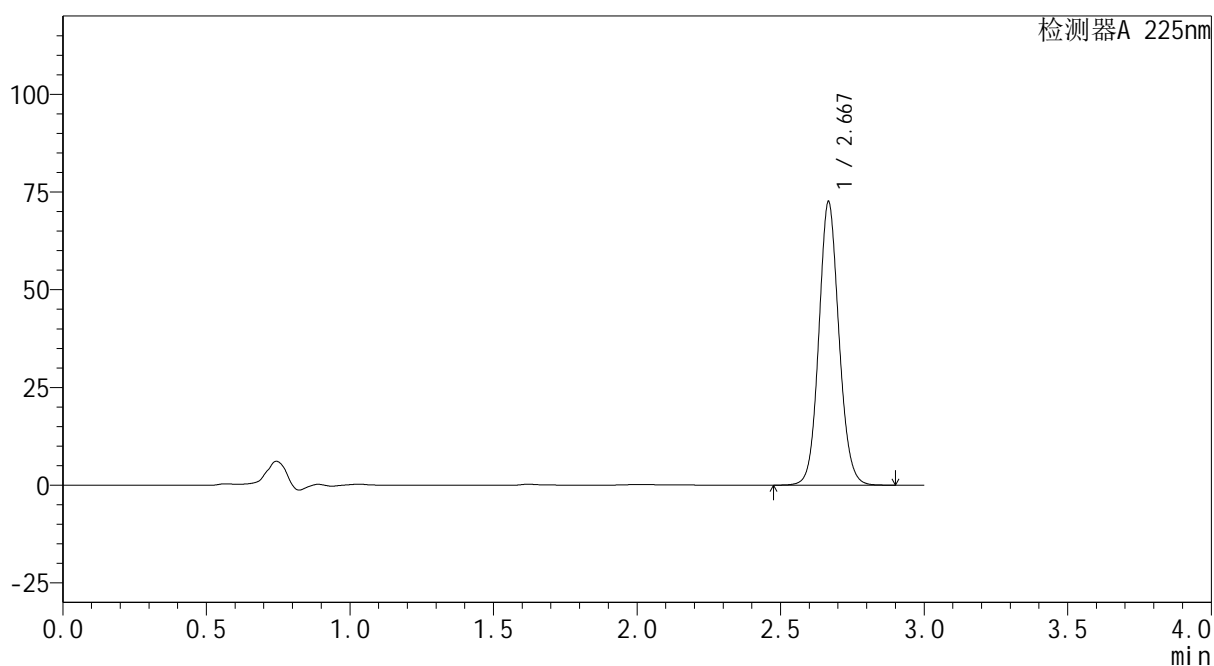
mV



<峰表>

检测器A 225nm

峰号	保留时间	面积	面积%	高度	理论塔板数(USP)	拖尾因子	分离度(USP)
1	2.667	354833	100.000	72102	7016	1.094	--
总计		354833	100.000	72102			



SHIMADZU
LabSolutions SMF-4160

<样品信息>

色谱柱	: XB-C18(150mm*4.6mm,5μm)	流速	: 2.0ml/min
柱温	: 35°C	波长	: 225nm
数据文件名	: RC\$SMF-4160 - 27-12/27-771-2 - cbzj-B111406p-rcqx-pH6.8jz-lf100z-jyx1-p5-45min.lcd		
方法文件名	: RC\$SMF-4160 - SMF-4160-rcqx-FX276.lcm		
批处理文件名	: RC\$SMF-4160 - 20260509-FX276.lcb		
样品瓶号	: 2-42	版本号	: 6.115
进样体积	: 50 μl	实验者	: jiangjinwei
进样时间	: 2026/05/09 21:30:26	处理者	: jiangjinwei
处理时间(V2)	: 2026/05/11 15:31:20		
仪器型号	: SHIMADZU LC-2050C (FX276)		

<色谱图>

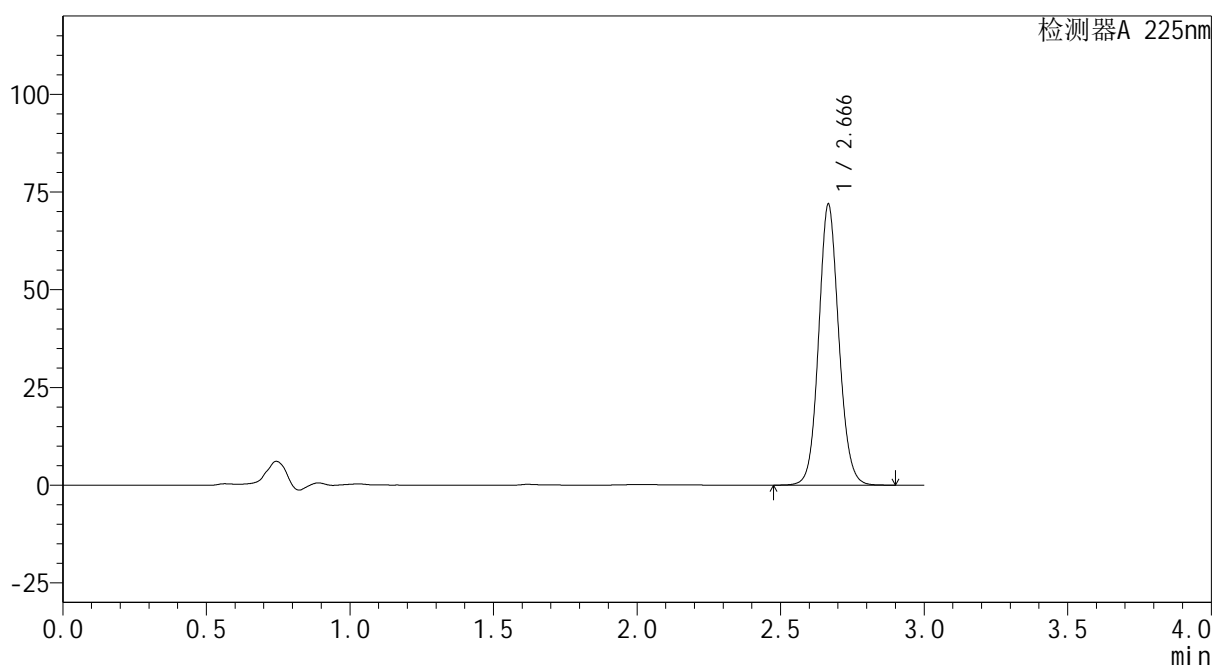
mV



<峰表>

检测器A 225nm

峰号	保留时间	面积	面积%	高度	理论塔板数(USP)	拖尾因子	分离度(USP)
1	2.666	351568	100.000	71573	7017	1.094	--
总计		351568	100.000	71573			

 SHIMADZU
LabSolutions **SMF-4160**

<样品信息>

色谱柱 : XB-C18(150mm*4.6mm,5µm) 流速: 2.0ml/min
柱温 : 35°C 波长: 225nm
数据文件名 : RC\$SMF-4160 - 27-12/27-772-2 - cbzj-B111406p-rcqx-pH6.8jz-lf100z-jyx1-p6-45min.lcd
方法文件名 : RC\$SMF-4160 - SMF-4160-rcqx-FX276.lcm
批处理文件名: RC\$SMF-4160 - 20260509-FX276.lcb
样品瓶号 : 2-51
进样体积 : 50 µl 版本号: 6.115
进样时间 : 2026/05/09 21:33:53 实验者: jiangjinwei
处理时间(V2) : 2026/05/11 15:31:23 处理者: jiangjinwei
仪器型号 : SHIMADZU LC-2050C (FX276)

<色谱图>

mV

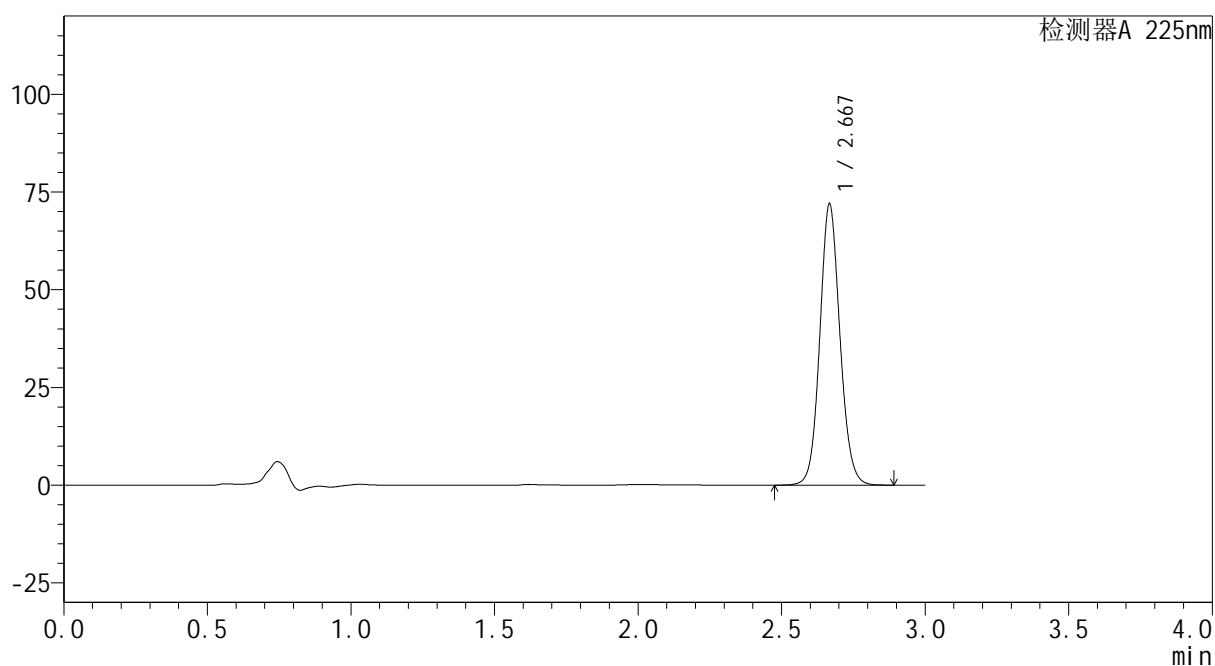

<峰表>

检测器A 225nm

峰号	保留时间	面积	面积%	高度	理论塔板数(USP)	拖尾因子	分离度(USP)
1	2.667	351897	100.000	71527	7020	1.093	--
总计		351897	100.000	71527			

SHIMADZU
LabSolutions SMF-4160

<样品信息>

色谱柱	: XB-C18(150mm*4.6mm,5µm)	流速	: 2.0ml/min
柱温	: 35°C	波长	: 225nm
数据文件名	: RC\$SMF-4160 - 27-12/27-773-2 - cbzj-B111406p-rcqx-pH6.8jz-lf100z-jyx1-p1-60min.lcd		
方法文件名	: RC\$SMF-4160 - SMF-4160-rcqx-FX276.lcm		
批处理文件名	: RC\$SMF-4160 - 20260509-FX276.lcb		
样品瓶号	: 2-7	版本号	: 6.115
进样体积	: 50 µl	实验者	: jiangjinwei
进样时间	: 2026/05/09 21:37:19	处理者	: jiangjinwei
处理时间(V2)	: 2026/05/11 15:31:25		
仪器型号	: SHIMADZU LC-2050C (FX276)		

<色谱图>

mV

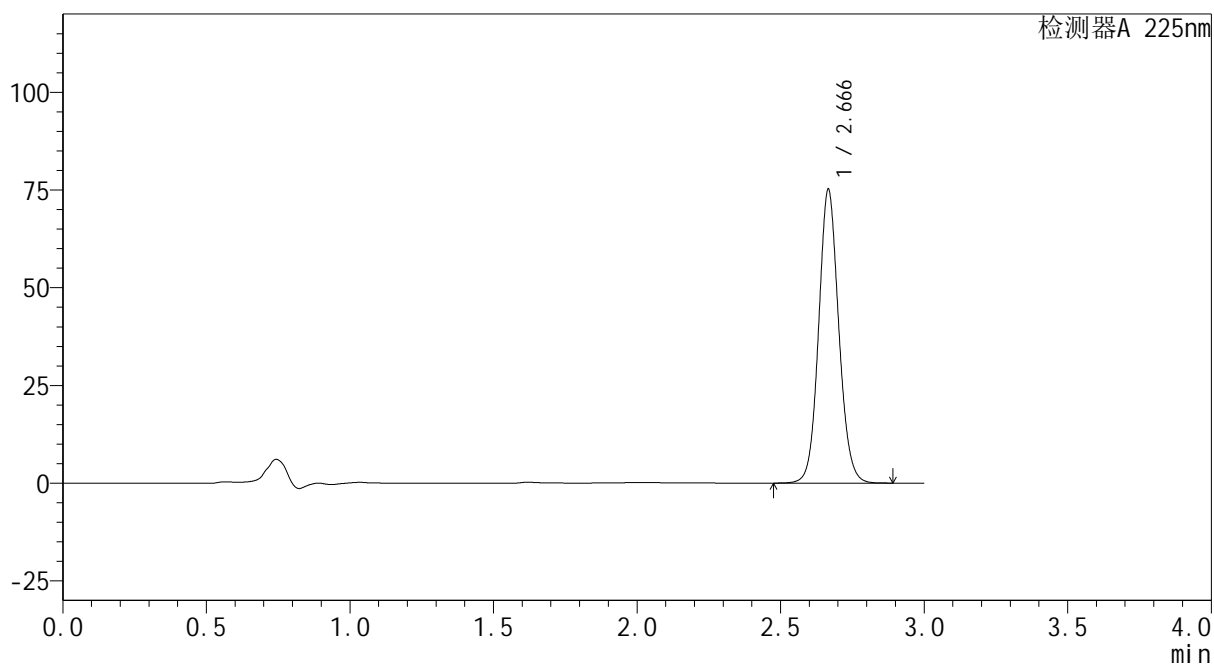

<峰表>

检测器A 225nm

峰号	保留时间	面积	面积%	高度	理论塔板数(USP)	拖尾因子	分离度(USP)
1	2.666	367386	100.000	74866	7028	1.092	--
总计		367386	100.000	74866			



SHIMADZU
LabSolutions SMF-4160

<样品信息>

色谱柱	: XB-C18(150mm*4.6mm,5µm)	流速	: 2.0ml/min
柱温	: 35°C	波长	: 225nm
数据文件名	: RC\$SMF-4160 - 27-12/27-774-2 - cbzj-B111406p-rcqx-pH6.8jz-lf100z-jyx1-p2-60min.lcd		
方法文件名	: RC\$SMF-4160 - SMF-4160-rcqx-FX276.lcm		
批处理文件名	: RC\$SMF-4160 - 20260509-FX276.lcb		
样品瓶号	: 2-16	版本号	: 6.115
进样体积	: 50 µl	实验者	: jiangjinwei
进样时间	: 2026/05/09 21:40:46	处理者	: jiangjinwei
处理时间(V2)	: 2026/05/11 15:31:28		
仪器型号	: SHIMADZU LC-2050C (FX276)		

<色谱图>

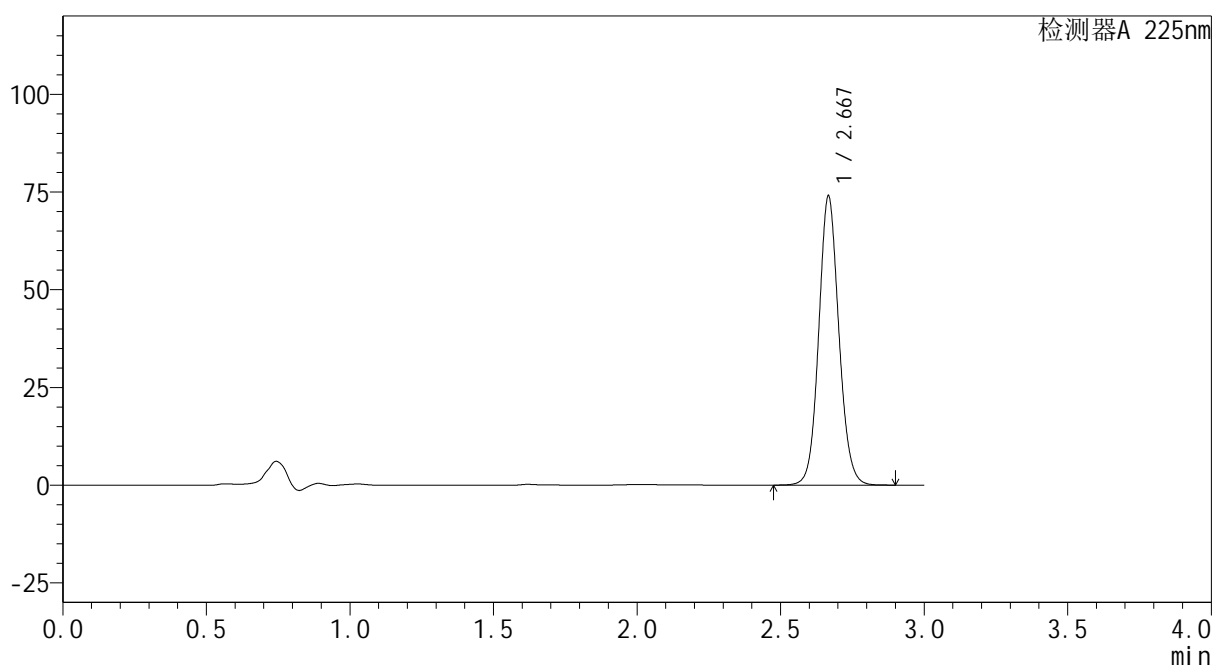
mV



<峰表>

检测器A 225nm

峰号	保留时间	面积	面积%	高度	理论塔板数(USP)	拖尾因子	分离度(USP)
1	2.667	361800	100.000	73592	7013	1.091	--
总计		361800	100.000	73592			



SHIMADZU
LabSolutions SMF-4160

<样品信息>

色谱柱	: XB-C18(150mm*4.6mm,5μm)	流速	: 2.0ml/min
柱温	: 35°C	波长	: 225nm
数据文件名	: RC\$SMF-4160 - 27-12/27-775-2 - cbzj-B111406p-rcqx-pH6.8jz-lf100z-jyx1-p3-60min.lcd		
方法文件名	: RC\$SMF-4160 - SMF-4160-rcqx-FX276.lcm		
批处理文件名	: RC\$SMF-4160 - 20260509-FX276.lcb		
样品瓶号	: 2-25	版本号	: 6.115
进样体积	: 50 μl	实验者	: jiangjinwei
进样时间	: 2026/05/09 21:44:13	处理者	: jiangjinwei
处理时间(V2)	: 2026/05/11 15:31:30		
仪器型号	: SHIMADZU LC-2050C (FX276)		

<色谱图>

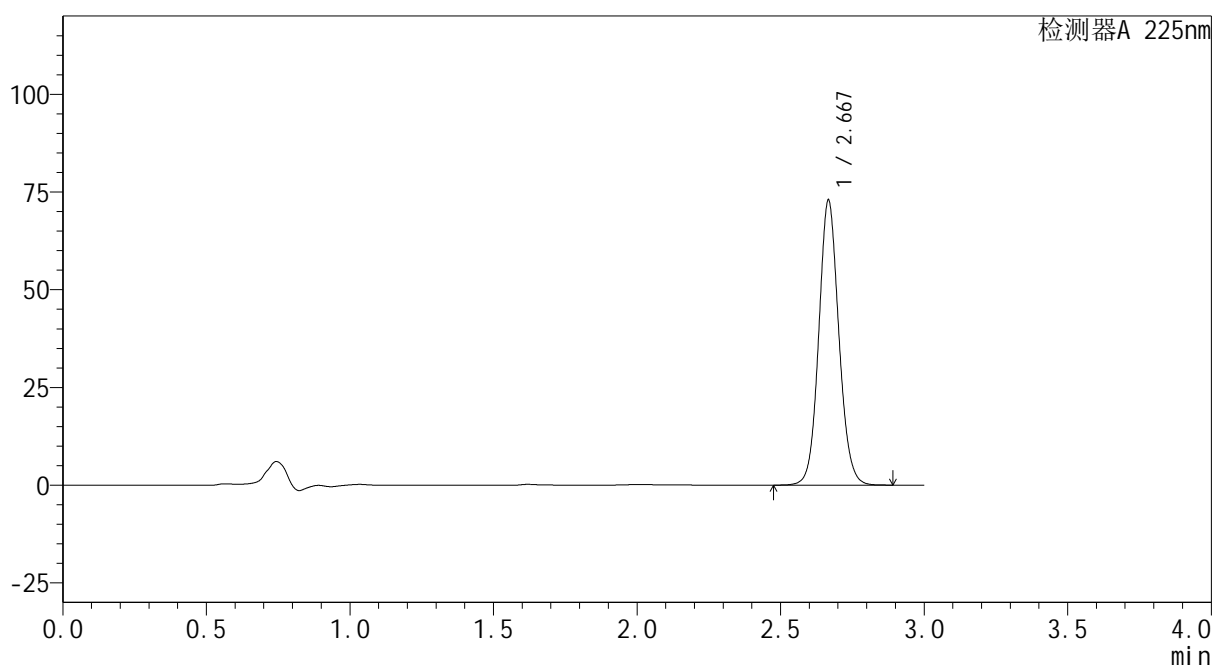
mV



<峰表>

检测器A 225nm

峰号	保留时间	面积	面积%	高度	理论塔板数(USP)	拖尾因子	分离度(USP)
1	2.667	356056	100.000	72537	7041	1.090	--
总计		356056	100.000	72537			

 SHIMADZU
LabSolutions **SMF-4160**

<样品信息>

色谱柱 : XB-C18(150mm*4.6mm,5µm) 流速: 2.0ml/min
柱温 : 35°C 波长: 225nm
数据文件名 : RC\$SMF-4160 - 27-12/27-776-2 - cbzj-B111406p-rcqx-pH6.8jz-lf100z-jyx1-p4-60min.lcd
方法文件名 : RC\$SMF-4160 - SMF-4160-rcqx-FX276.lcm
批处理文件名: RC\$SMF-4160 - 20260509-FX276.lcb
样品瓶号 : 2-34
进样体积 : 50 µl 版本号: 6.115
进样时间 : 2026/05/09 21:47:39 实验者: jiangjinwei
处理时间(V2) : 2026/05/11 15:31:33 处理者: jiangjinwei
仪器型号 : SHIMADZU LC-2050C (FX276)

<色谱图>

mV

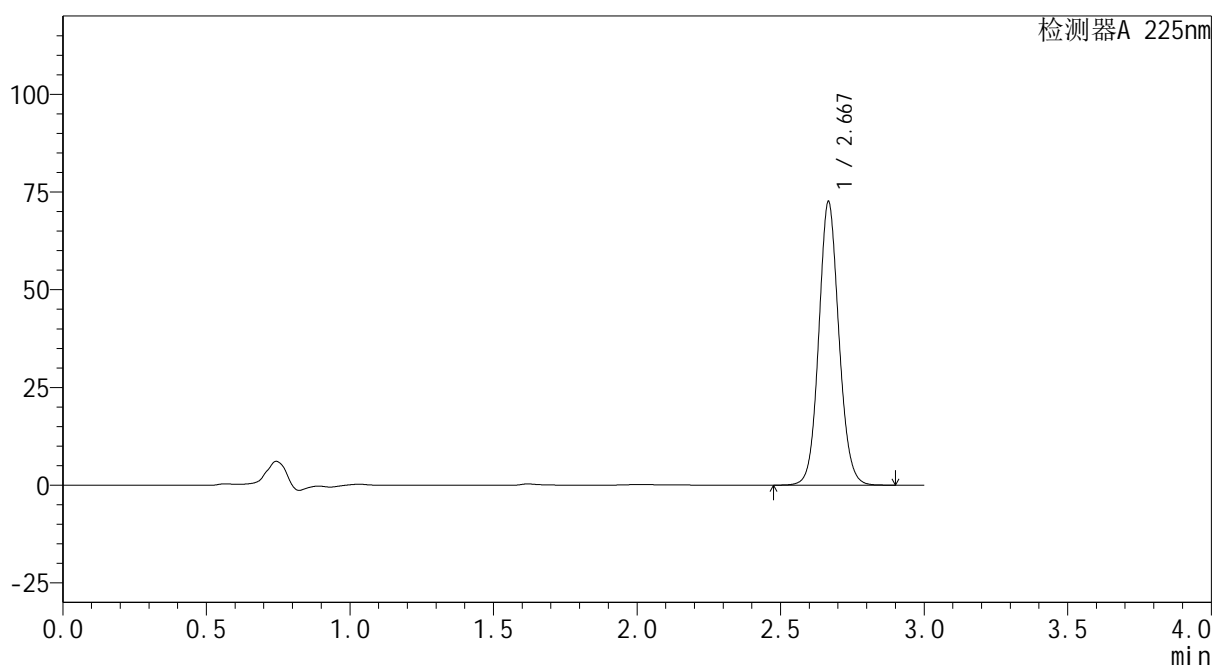

<峰表>

检测器A 225nm

峰号	保留时间	面积	面积%	高度	理论塔板数(USP)	拖尾因子	分离度(USP)
1	2.667	354875	100.000	72163	7014	1.090	--
总计		354875	100.000	72163			



SHIMADZU
LabSolutions SMF-4160

<样品信息>

色谱柱	: XB-C18(150mm*4.6mm,5μm)	流速	: 2.0ml/min
柱温	: 35°C	波长	: 225nm
数据文件名	: RC\$SMF-4160 - 27-12/27-777-2 - cbzj-B111406p-rcqx-pH6.8jz-lf100z-jyx1-p5-60min.lcd		
方法文件名	: RC\$SMF-4160 - SMF-4160-rcqx-FX276.lcm		
批处理文件名	: RC\$SMF-4160 - 20260509-FX276.lcb		
样品瓶号	: 2-43	版本号	: 6.115
进样体积	: 50 μl	实验者	: jiangjinwei
进样时间	: 2026/05/09 21:51:05	处理者	: jiangjinwei
处理时间(V2)	: 2026/05/11 15:31:35		
仪器型号	: SHIMADZU LC-2050C (FX276)		

<色谱图>

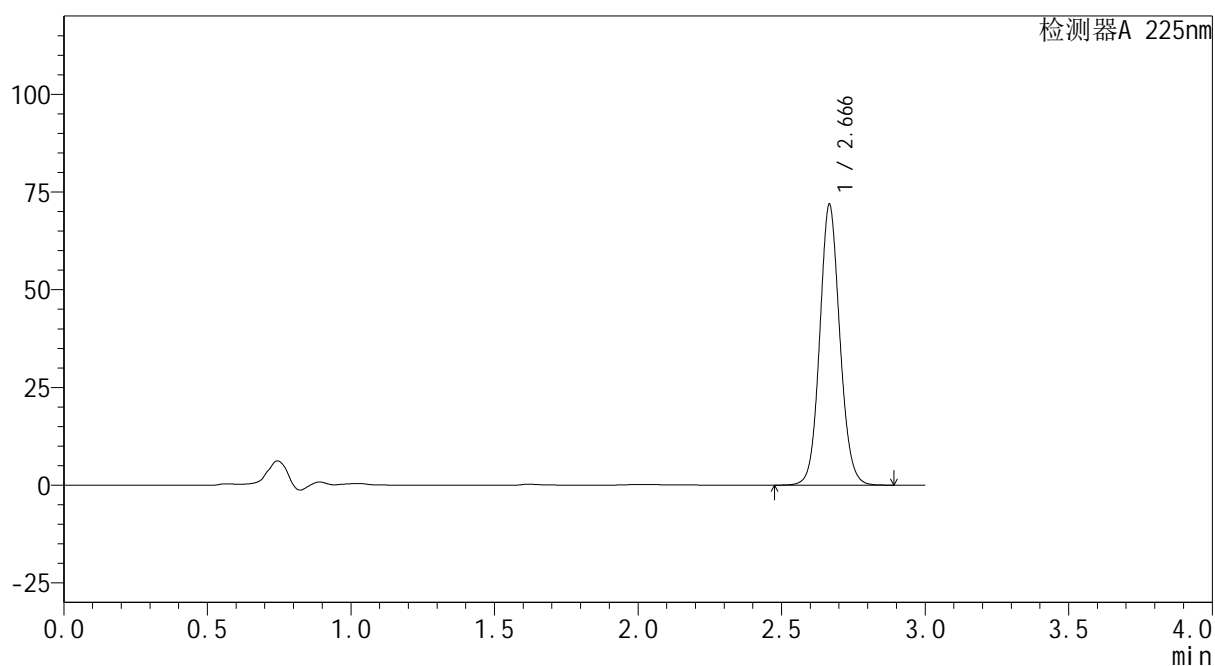
mV



<峰表>

检测器A 225nm

峰号	保留时间	面积	面积%	高度	理论塔板数(USP)	拖尾因子	分离度(USP)
1	2.666	351272	100.000	71493	7024	1.090	--
总计		351272	100.000	71493			



SHIMADZU
LabSolutions SMF-4160

<样品信息>

色谱柱	: XB-C18(150mm*4.6mm,5μm)	流速	: 2.0ml/min
柱温	: 35°C	波长	: 225nm
数据文件名	: RC\$SMF-4160 - 27-12/27-778-2 - cbzj-B111406p-rcqx-pH6.8jz-lf100z-jyx1-p6-60min.lcd		
方法文件名	: RC\$SMF-4160 - SMF-4160-rcqx-FX276.lcm		
批处理文件名	: RC\$SMF-4160 - 20260509-FX276.lcb		
样品瓶号	: 2-52	版本号	: 6.115
进样体积	: 50 μl	实验者	: jiangjinwei
进样时间	: 2026/05/09 21:54:32	处理者	: jiangjinwei
处理时间(V2)	: 2026/05/11 15:31:38		
仪器型号	: SHIMADZU LC-2050C (FX276)		

<色谱图>

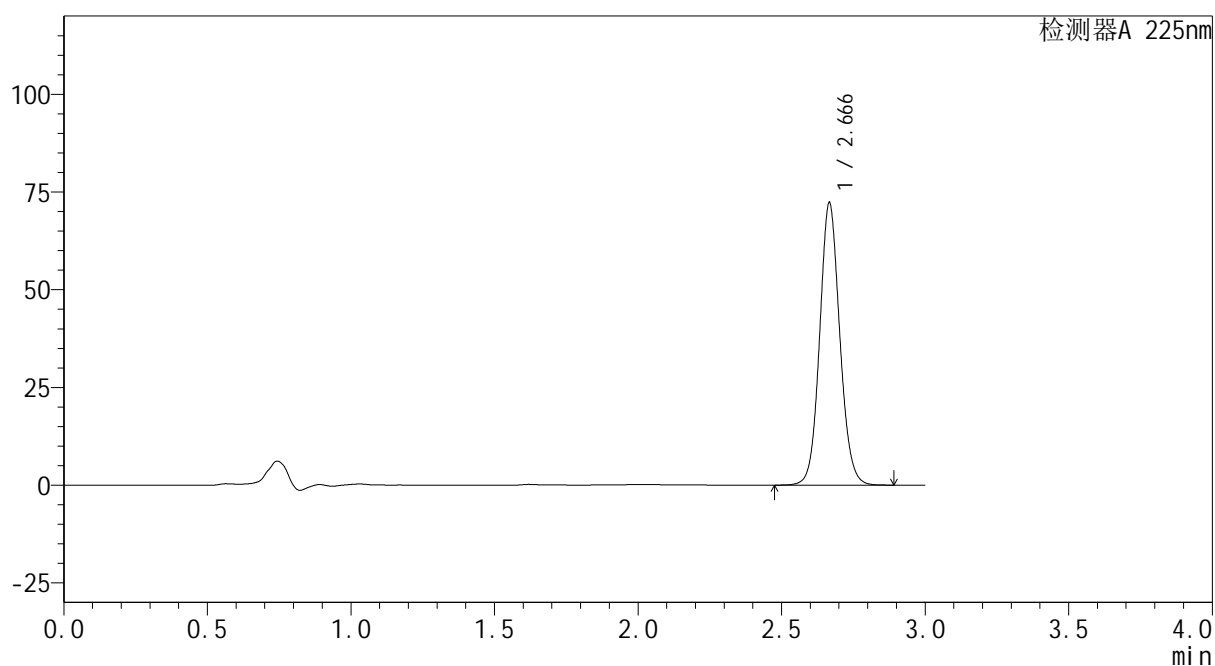
mV



<峰表>

检测器A 225nm

峰号	保留时间	面积	面积%	高度	理论塔板数(USP)	拖尾因子	分离度(USP)
1	2.666	353376	100.000	71944	7019	1.090	--
总计		353376	100.000	71944			



SHIMADZU
LabSolutions SMF-4160

<样品信息>

色谱柱	: XB-C18(150mm*4.6mm,5µm)	流速	: 2.0ml/min
柱温	: 35°C	波长	: 225nm
数据文件名	: RC\$SMF-4160 - 27-12/27-779-2 - cbzj-B111406p-rcqx-pH6.8jz-lf100z-jyx1-p1-jxzs.lcd		
方法文件名	: RC\$SMF-4160 - SMF-4160-rcqx-FX276.lcm		
批处理文件名	: RC\$SMF-4160 - 20260509-FX276.lcb		
样品瓶号	: 2-8	版本号	: 6.115
进样体积	: 50 µl	实验者	: jiangjinwei
进样时间	: 2026/05/09 21:57:59	处理者	: jiangjinwei
处理时间(V2)	: 2026/05/11 15:31:40		
仪器型号	: SHIMADZU LC-2050C (FX276)		

<色谱图>

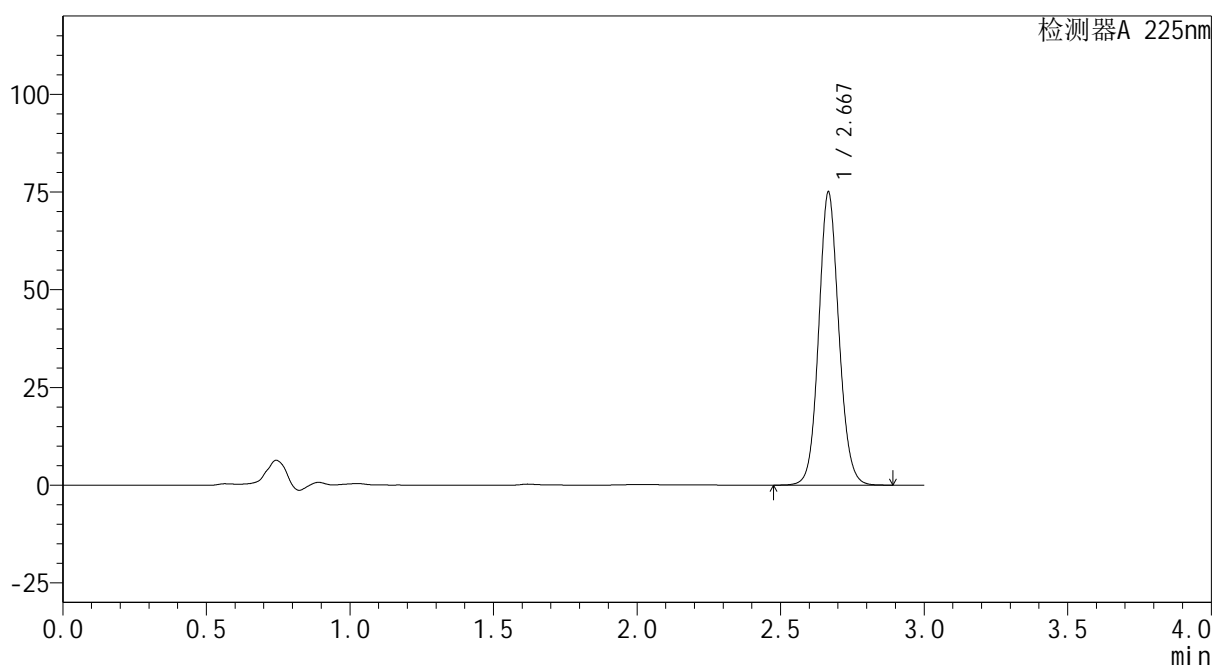
mV



<峰表>

检测器A 225nm

峰号	保留时间	面积	面积%	高度	理论塔板数(USP)	拖尾因子	分离度(USP)
1	2.667	366729	100.000	74635	7020	1.091	--
总计		366729	100.000	74635			



SHIMADZU
LabSolutions SMF-4160

<样品信息>

色谱柱	: XB-C18(150mm*4.6mm,5µm)	流速	: 2.0ml/min
柱温	: 35°C	波长	: 225nm
数据文件名	: RC\$SMF-4160 - 27-12/27-780-2 - cbzj-B111406p-rcqx-pH6.8jz-lf100z-jyx1-p2-jxzs.lcd		
方法文件名	: RC\$SMF-4160 - SMF-4160-rcqx-FX276.lcm		
批处理文件名	: RC\$SMF-4160 - 20260509-FX276.lcb		
样品瓶号	: 2-17	版本号	: 6.115
进样体积	: 50 µl	实验者	: jiangjinwei
进样时间	: 2026/05/09 22:01:26	处理者	: jiangjinwei
处理时间(V2)	: 2026/05/11 15:31:42		
仪器型号	: SHIMADZU LC-2050C (FX276)		

<色谱图>

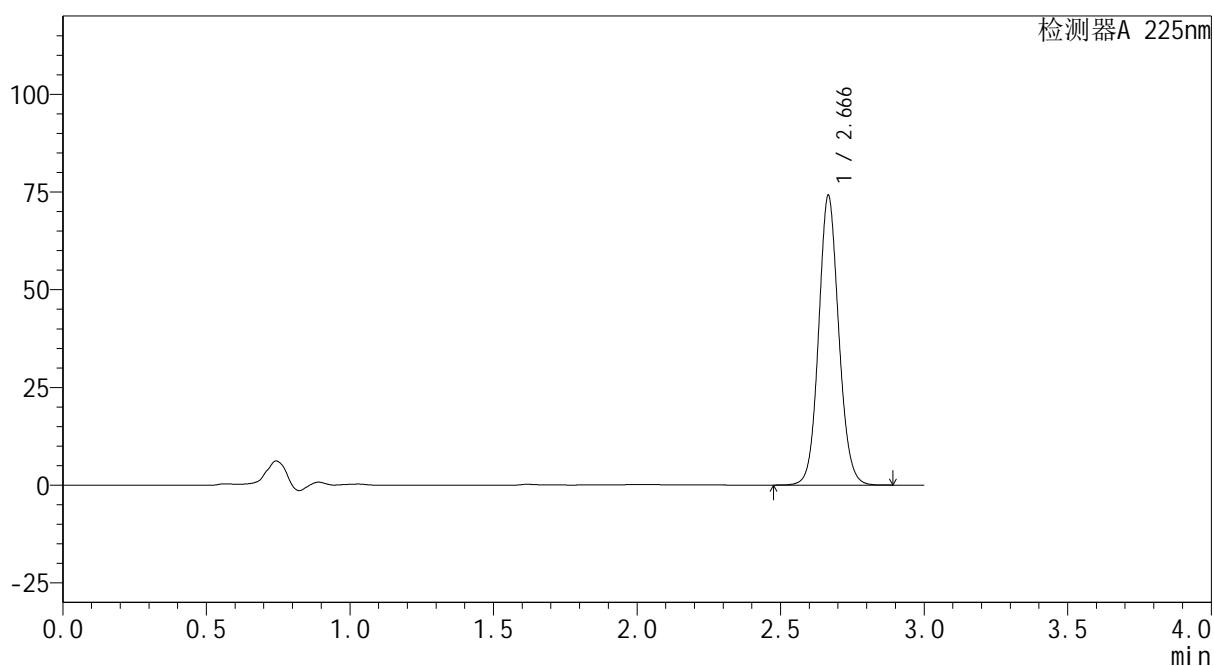
mV



<峰表>

检测器A 225nm

峰号	保留时间	面积	面积%	高度	理论塔板数(USP)	拖尾因子	分离度(USP)
1	2.666	362401	100.000	73825	7022	1.091	--
总计		362401	100.000	73825			



SHIMADZU
LabSolutions SMF-4160

<样品信息>

色谱柱	: XB-C18(150mm*4.6mm,5µm)	流速	: 2.0ml/min
柱温	: 35°C	波长	: 225nm
数据文件名	: RC\$SMF-4160 - 27-12/27-781-2 - cbzj-B111406p-rcqx-pH6.8jz-lf100z-jyx1-p3-jxzs.lcd		
方法文件名	: RC\$SMF-4160 - SMF-4160-rcqx-FX276.lcm		
批处理文件名	: RC\$SMF-4160 - 20260509-FX276.lcb		
样品瓶号	: 2-26	版本号	: 6.115
进样体积	: 50 µl	实验者	: jiangjinwei
进样时间	: 2026/05/09 22:04:53	处理者	: jiangjinwei
处理时间(V2)	: 2026/05/11 15:31:45		
仪器型号	: SHIMADZU LC-2050C (FX276)		

<色谱图>

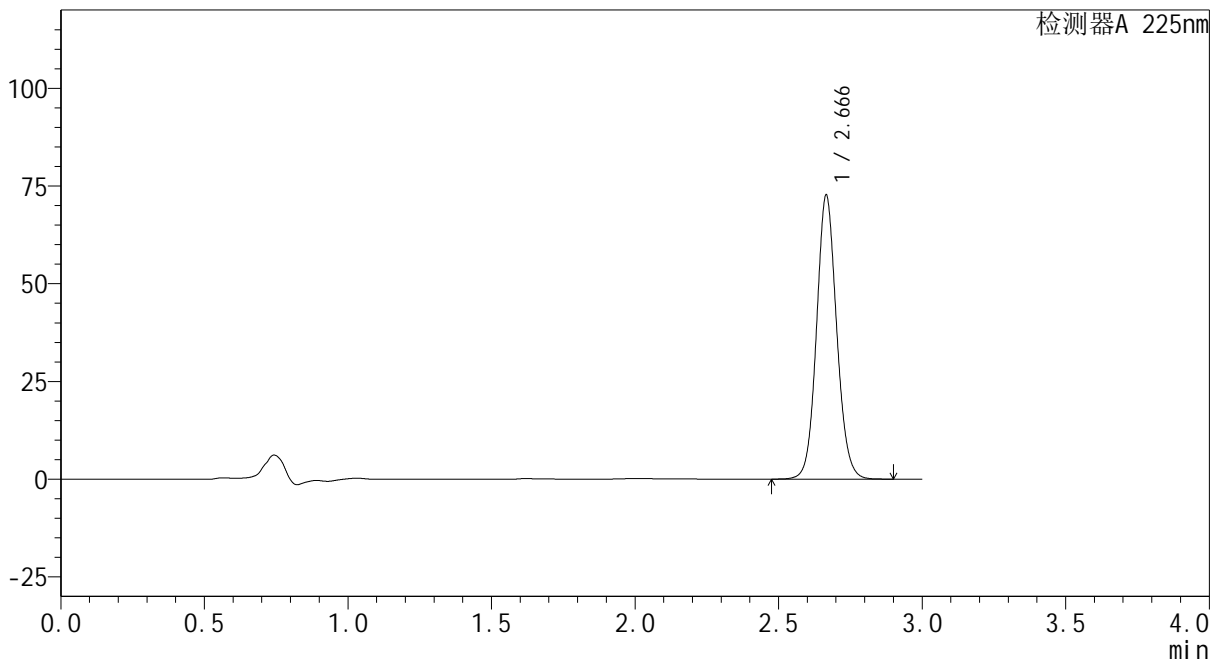
mV



<峰表>

检测器A 225nm

峰号	保留时间	面积	面积%	高度	理论塔板数(USP)	拖尾因子	分离度(USP)
1	2.666	355667	100.000	72458	7013	1.091	--
总计		355667	100.000	72458			



SHIMADZU
LabSolutions SMF-4160

<样品信息>

色谱柱	: XB-C18(150mm*4.6mm,5µm)	流速	: 2.0ml/min
柱温	: 35°C	波长	: 225nm
数据文件名	: RC\$SMF-4160 - 27-12/27-782-2 - cbzj-B111406p-rcqx-pH6.8jz-lf100z-jyx1-p4-jxzs.lcd		
方法文件名	: RC\$SMF-4160 - SMF-4160-rcqx-FX276.lcm		
批处理文件名	: RC\$SMF-4160 - 20260509-FX276.lcb		
样品瓶号	: 2-35	版本号	: 6.115
进样体积	: 50 µl	实验者	: jiangjinwei
进样时间	: 2026/05/09 22:08:20	处理者	: jiangjinwei
处理时间(V2)	: 2026/05/11 15:31:47		
仪器型号	: SHIMADZU LC-2050C (FX276)		

<色谱图>

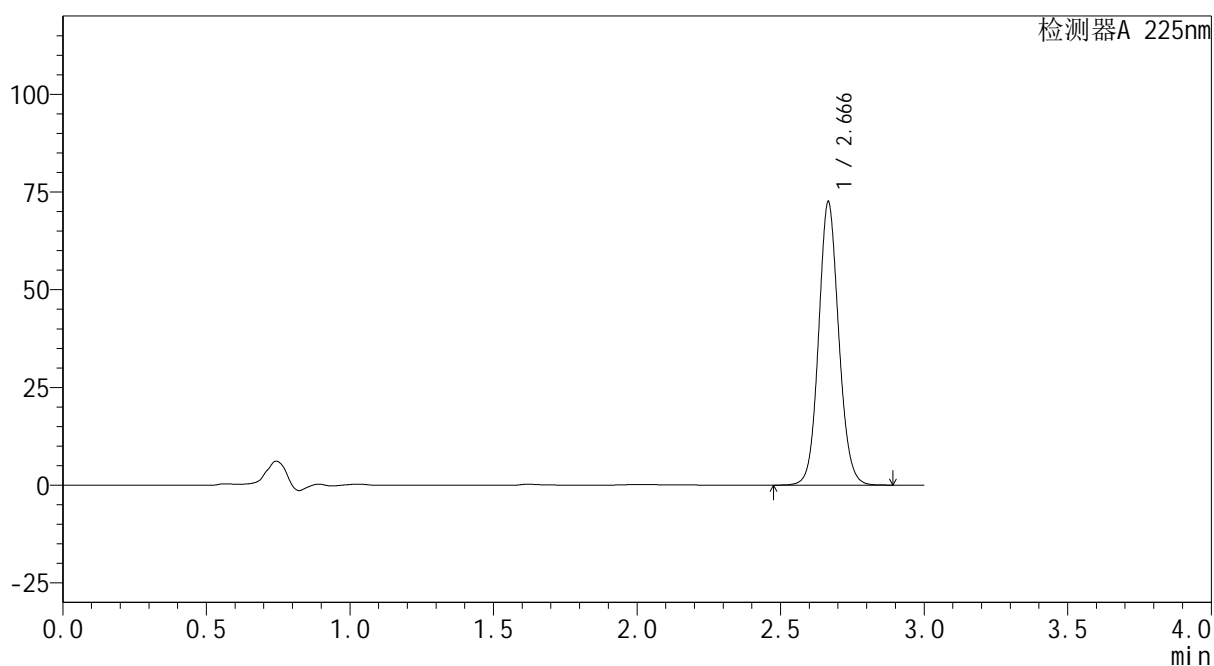
mV



<峰表>

检测器A 225nm

峰号	保留时间	面积	面积%	高度	理论塔板数(USP)	拖尾因子	分离度(USP)
1	2.666	354748	100.000	72234	7013	1.091	--
总计		354748	100.000	72234			



SHIMADZU
LabSolutions SMF-4160

<样品信息>

色谱柱	: XB-C18(150mm*4.6mm,5μm)	流速	: 2.0ml/min
柱温	: 35°C	波长	: 225nm
数据文件名	: RC\$SMF-4160 - 27-12/27-783-2 - cbzj-B111406p-rcqx-pH6.8jz-lf100z-jyx1-p5-jxzs.lcd		
方法文件名	: RC\$SMF-4160 - SMF-4160-rcqx-FX276.lcm		
批处理文件名	: RC\$SMF-4160 - 20260509-FX276.lcb		
样品瓶号	: 2-44	版本号	: 6.115
进样体积	: 50 μl	实验者	: jiangjinwei
进样时间	: 2026/05/09 22:11:47	处理者	: jiangjinwei
处理时间(V2)	: 2026/05/11 15:31:50		
仪器型号	: SHIMADZU LC-2050C (FX276)		

<色谱图>

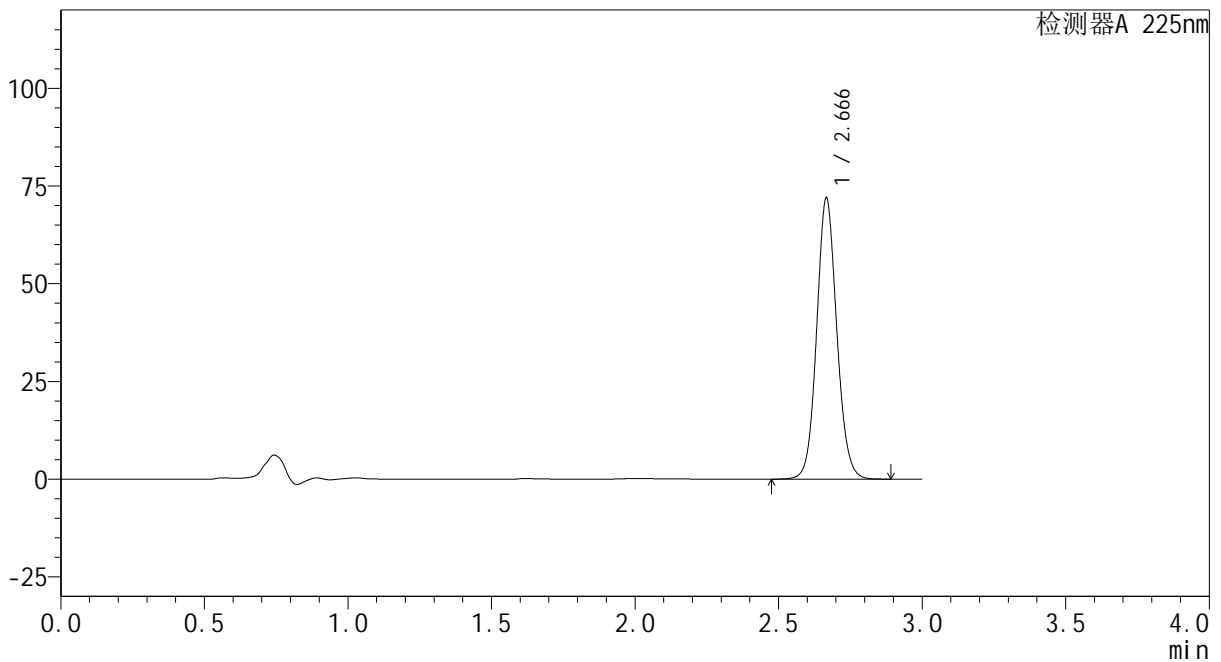
mV



<峰表>

检测器A 225nm

峰号	保留时间	面积	面积%	高度	理论塔板数(USP)	拖尾因子	分离度(USP)
1	2.666	351620	100.000	71632	7029	1.092	--
总计		351620	100.000	71632			



SHIMADZU
LabSolutions SMF-4160

<样品信息>

色谱柱	: XB-C18(150mm*4.6mm,5μm)	流速	: 2.0ml/min
柱温	: 35°C	波长	: 225nm
数据文件名	: RC\$SMF-4160 - 27-12/27-784-2 - cbzj-B111406p-rcqx-pH6.8jz-lf100z-jyx1-p6-jxzs.lcd		
方法文件名	: RC\$SMF-4160 - SMF-4160-rcqx-FX276.lcm		
批处理文件名	: RC\$SMF-4160 - 20260509-FX276.lcb		
样品瓶号	: 2-53	版本号	: 6.115
进样体积	: 50 μl	实验者	: jiangjinwei
进样时间	: 2026/05/09 22:15:13	处理者	: jiangjinwei
处理时间(V2)	: 2026/05/11 15:31:52		
仪器型号	: SHIMADZU LC-2050C (FX276)		

<色谱图>

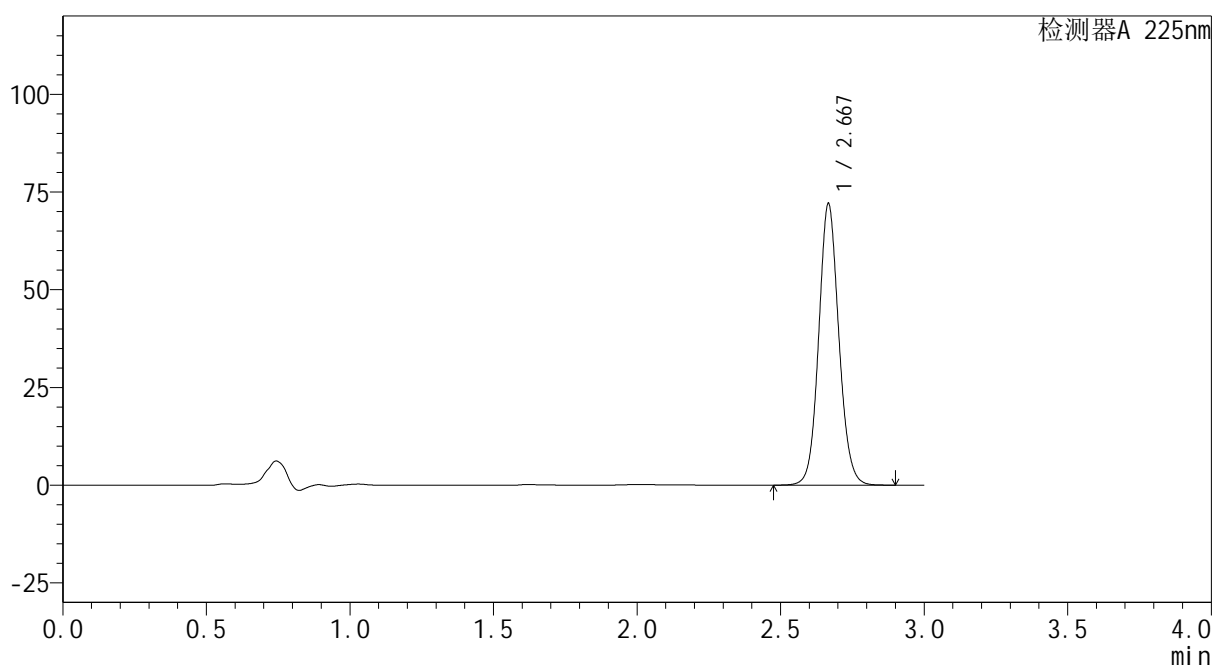
mV



<峰表>

检测器A 225nm

峰号	保留时间	面积	面积%	高度	理论塔板数(USP)	拖尾因子	分离度(USP)
1	2.667	352292	100.000	71697	7026	1.091	--
总计		352292	100.000	71697			



SHIMADZU
LabSolutions SMF-4160

<样品信息>

色谱柱	: XB-C18(150mm*4.6mm,5μm)	流速	: 2.0ml/min
柱温	: 35°C	波长	: 225nm
数据文件名	: RC\$SMF-4160 - 27-12/27-785-2 - cbzj-B111406p-rcqx-pH6.8jz-lf100z-jyx1-dz2-1.lcd		
方法文件名	: RC\$SMF-4160 - SMF-4160-rcqx-FX276.lcm		
批处理文件名	: RC\$SMF-4160 - 20260509-FX276.lcb		
样品瓶号	: 2-27	版本号	: 6.115
进样体积	: 50 μl	实验者	: jiangjinwei
进样时间	: 2026/05/09 22:18:40	处理者	: jiangjinwei
处理时间(V2)	: 2026/05/11 15:31:55		
仪器型号	: SHIMADZU LC-2050C (FX276)		

<色谱图>

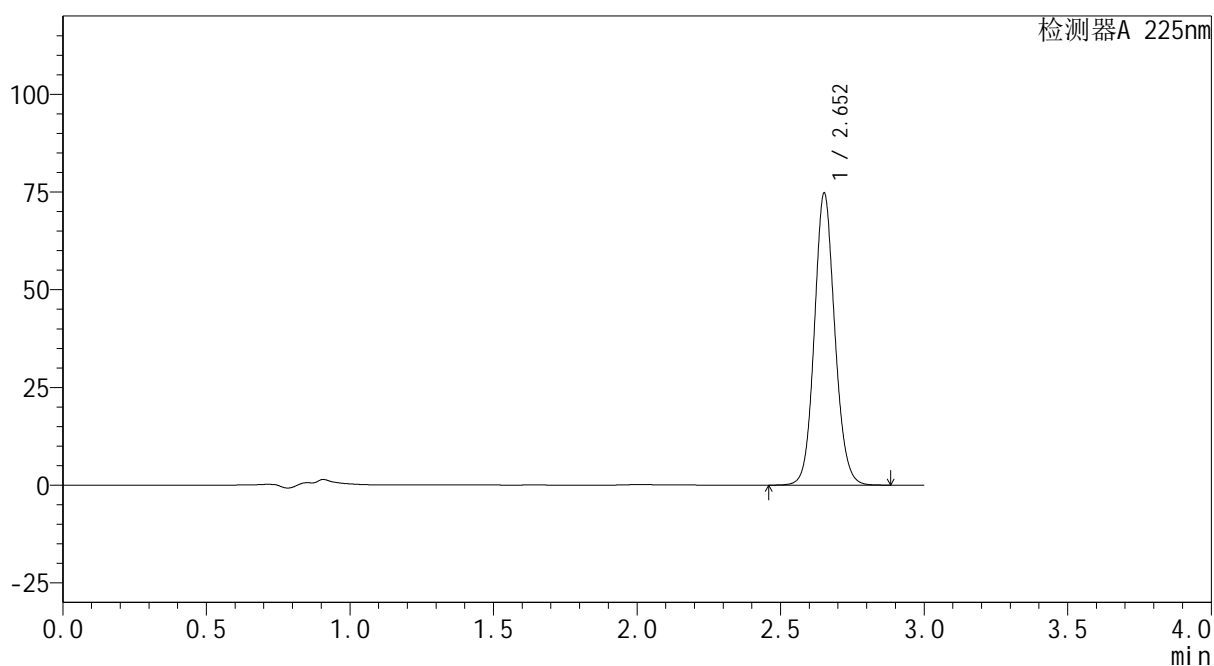
mV



<峰表>

检测器A 225nm

峰号	保留时间	面积	面积%	高度	理论塔板数(USP)	拖尾因子	分离度(USP)
1	2.652	370904	100.000	74298	6730	1.103	--
总计		370904	100.000	74298			



SHIMADZU
LabSolutions SMF-4160

<样品信息>

色谱柱	: XB-C18(150mm*4.6mm,5µm)	流速	: 2.0ml/min
柱温	: 35°C	波长	: 225nm
数据文件名	: RC\$SMF-4160 - 27-12/27-786-2 - cbzj-B111406p-rcqx-pH6.8jz-lf100z-jyx1-dz2-2.lcd		
方法文件名	: RC\$SMF-4160 - SMF-4160-rcqx-FX276.lcm		
批处理文件名	: RC\$SMF-4160 - 20260509-FX276.lcb		
样品瓶号	: 2-27	版本号	: 6.115
进样体积	: 50 µl	实验者	: jiangjinwei
进样时间	: 2026/05/09 22:22:06	处理者	: jiangjinwei
处理时间(V2)	: 2026/05/11 15:31:57		
仪器型号	: SHIMADZU LC-2050C (FX276)		

<色谱图>

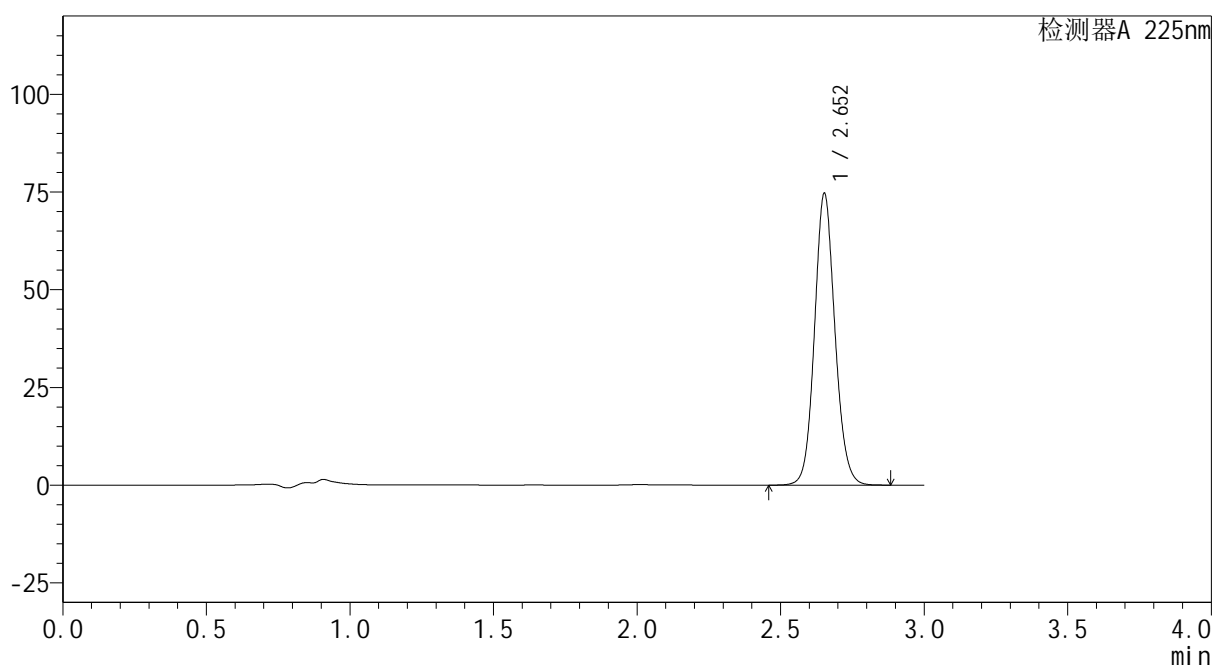
mV



<峰表>

检测器A 225nm

峰号	保留时间	面积	面积%	高度	理论塔板数(USP)	拖尾因子	分离度(USP)
1	2.652	370600	100.000	74357	6732	1.103	--
总计		370600	100.000	74357			

SHIMADZU
LabSolutions SMF-4160

<样品信息>

色谱柱	: XB-C18(150mm*4.6mm,5µm)	流速	: 2.0ml/min
柱温	: 35°C	波长	: 225nm
数据文件名	: RC\$SMF-4160 - 27-12/27-788-2 - cbzj-Z005796p-rcqx-pH6.8jz-lf100z-jyx1-dz1-1.lcd		
方法文件名	: RC\$SMF-4160 - SMF-4160-rcqx-FX276.lcm		
批处理文件名	: RC\$SMF-4160 - 20260509-FX276.lcb		
样品瓶号	: 3-18	版本号	: 6.115
进样体积	: 50 µl	实验者	: jiangjinwei
进样时间	: 2026/05/09 22:28:57	处理者	: jiangjinwei
处理时间(V2)	: 2026/05/11 15:32:02		
仪器型号	: SHIMADZU LC-2050C (FX276)		

<色谱图>

mV

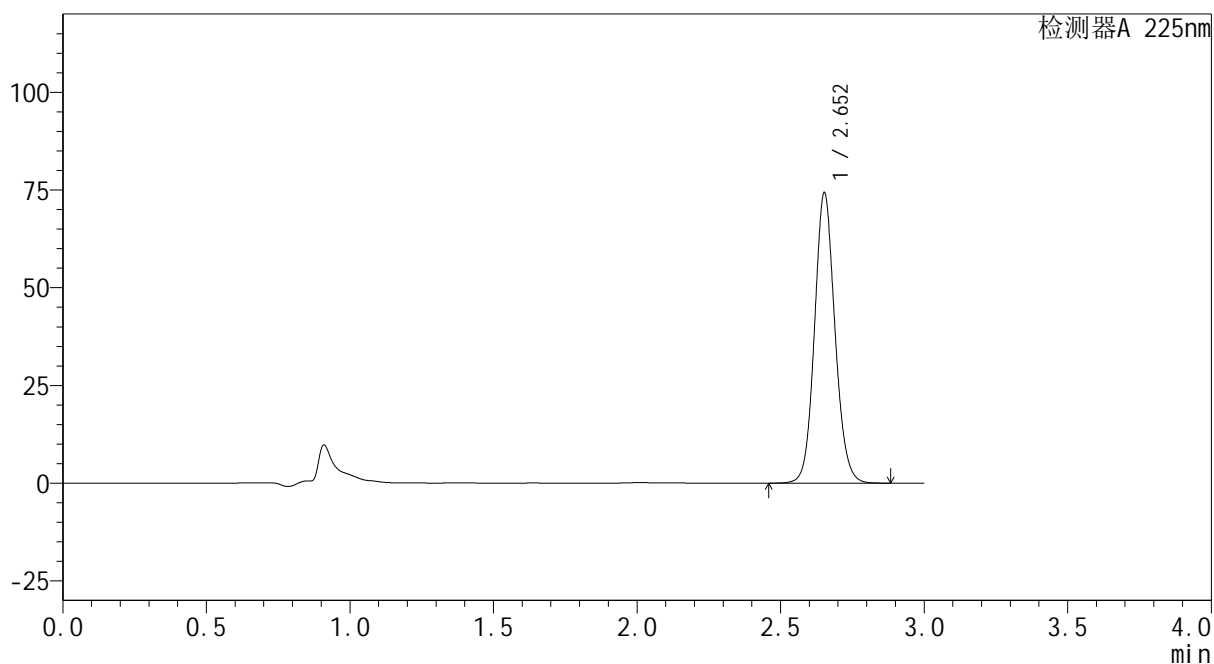

<峰表>

检测器A 225nm

峰号	保留时间	面积	面积%	高度	理论塔板数(USP)	拖尾因子	分离度(USP)
1	2.652	369360	100.000	73992	6711	1.104	--
总计		369360	100.000	73992			

 SHIMADZU
LabSolutions **SMF-4160**

<样品信息>

色谱柱 : XB-C18(150mm*4.6mm,5µm) 流速: 2.0ml/min
柱温 : 35°C 波长: 225nm
数据文件名 : RC\$SMF-4160 - 27-12/27-789-2 - cbzj-Z005796p-rcqx-pH6.8jz-lf100z-jyx1-dz1-2.lcd
方法文件名 : RC\$SMF-4160 - SMF-4160-rcqx-FX276.lcm
批处理文件名: RC\$SMF-4160 - 20260509-FX276.lcb
样品瓶号 : 3-18
进样体积 : 50 µl 版本号: 6.115
进样时间 : 2026/05/09 22:32:23 实验者: jiangjinwei
处理时间(V2) : 2026/05/11 15:32:05 处理者: jiangjinwei
仪器型号 : SHIMADZU LC-2050C (FX276)

<色谱图>

mV

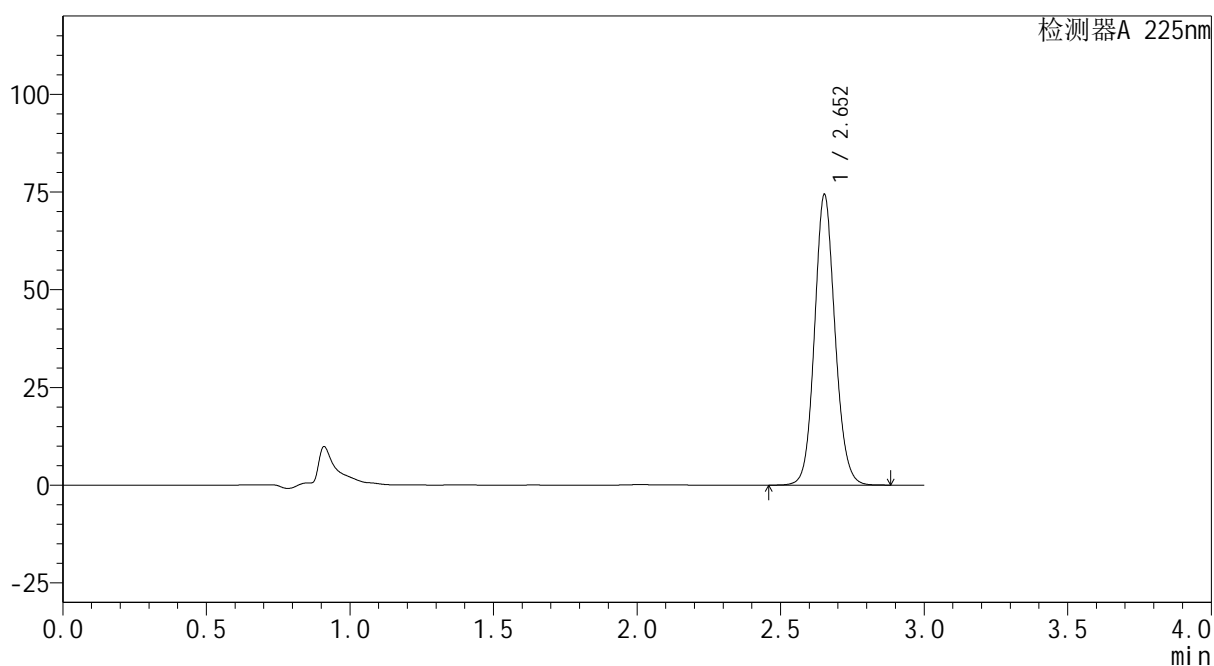

<峰表>

检测器A 225nm

峰号	保留时间	面积	面积%	高度	理论塔板数(USP)	拖尾因子	分离度(USP)
1	2.652	369524	100.000	74085	6723	1.104	--
总计		369524	100.000	74085			

SHIMADZU
LabSolutions SMF-4160

<样品信息>

色谱柱	: XB-C18(150mm*4.6mm,5µm)	流速	: 2.0ml/min
柱温	: 35°C	波长	: 225nm
数据文件名	: RC\$SMF-4160 - 27-12/27-790-2 - cbzj-Z005796p-rcqx-pH6.8jz-lf100z-jyx1-dz1-3.lcd		
方法文件名	: RC\$SMF-4160 - SMF-4160-rcqx-FX276.lcm		
批处理文件名	: RC\$SMF-4160 - 20260509-FX276.lcb		
样品瓶号	: 3-18	版本号	: 6.115
进样体积	: 50 µl	实验者	: jiangjinwei
进样时间	: 2026/05/09 22:35:49	处理者	: jiangjinwei
处理时间(V2)	: 2026/05/11 15:32:07		
仪器型号	: SHIMADZU LC-2050C (FX276)		

<色谱图>

mV

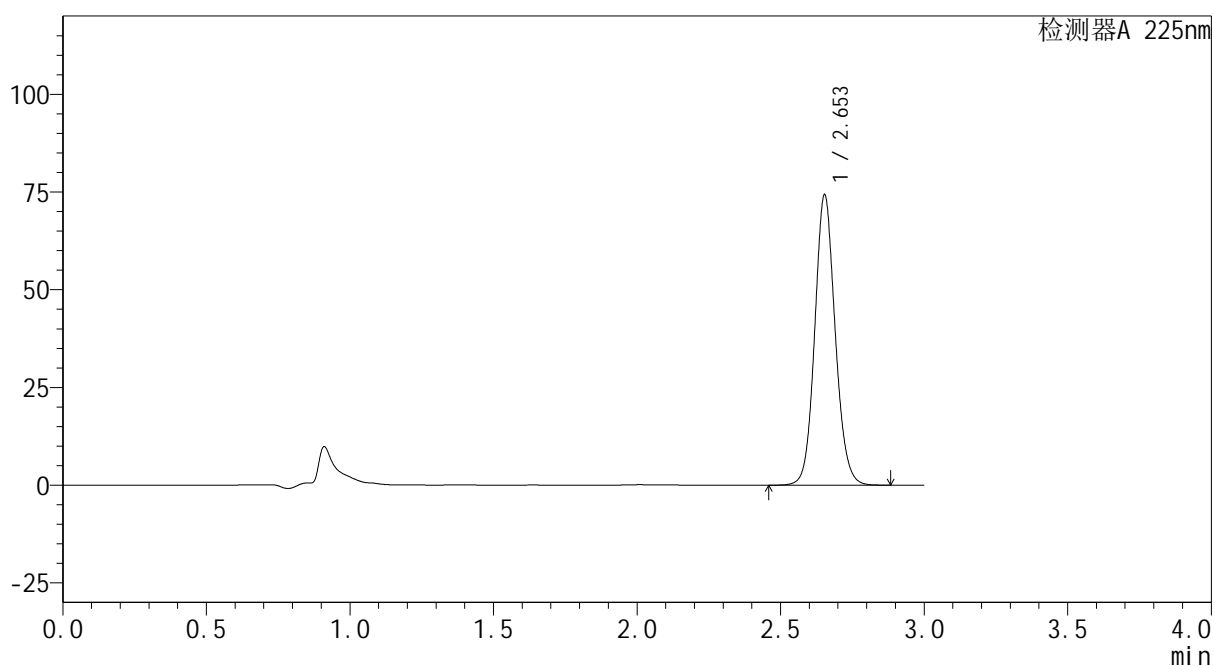

<峰表>

检测器A 225nm

峰号	保留时间	面积	面积%	高度	理论塔板数(USP)	拖尾因子	分离度(USP)
1	2.653	368995	100.000	74126	6728	1.103	--
总计		368995	100.000	74126			



SHIMADZU
LabSolutions SMF-4160

<样品信息>

色谱柱	: XB-C18(150mm*4.6mm,5µm)	流速	: 2.0ml/min
柱温	: 35°C	波长	: 225nm
数据文件名	: RC\$SMF-4160 - 27-12/27-791-2 - cbzj-Z005796p-rcqx-pH6.8jz-lf100z-jyx1-dz1-4.lcd		
方法文件名	: RC\$SMF-4160 - SMF-4160-rcqx-FX276.lcm		
批处理文件名	: RC\$SMF-4160 - 20260509-FX276.lcb		
样品瓶号	: 3-18	版本号	: 6.115
进样体积	: 50 µl	实验者	: jiangjinwei
进样时间	: 2026/05/09 22:39:15	处理者	: jiangjinwei
处理时间(V2)	: 2026/05/11 15:32:09		
仪器型号	: SHIMADZU LC-2050C (FX276)		

<色谱图>

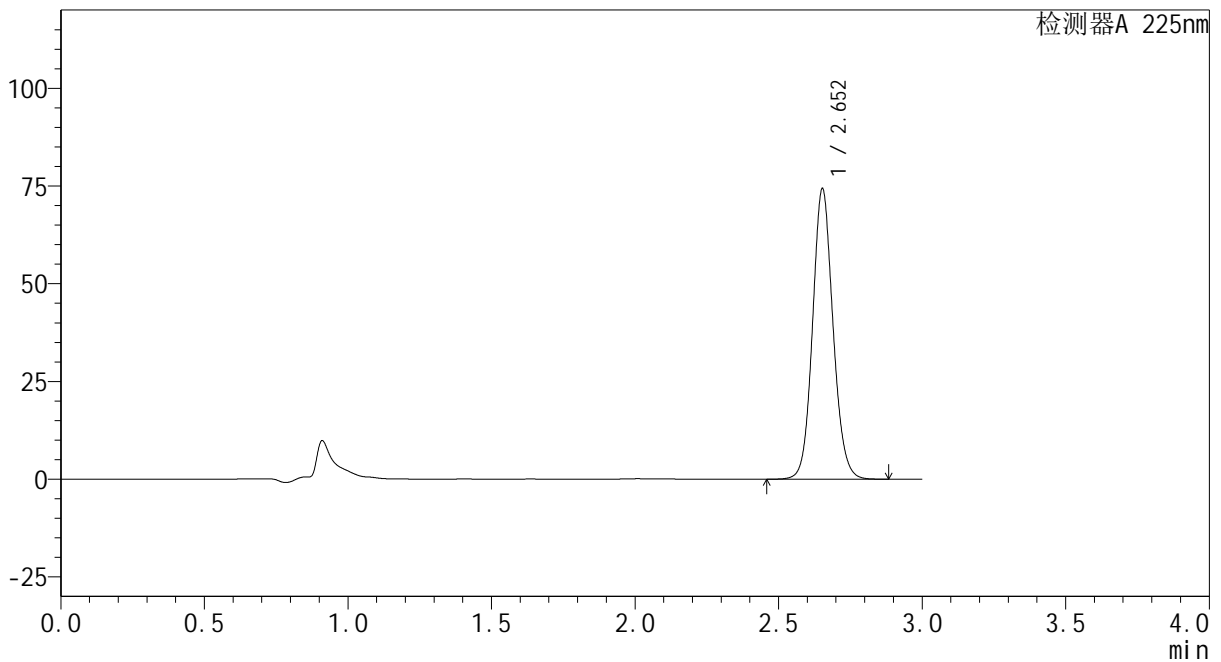
mV



<峰表>

检测器A 225nm

峰号	保留时间	面积	面积%	高度	理论塔板数(USP)	拖尾因子	分离度(USP)
1	2.652	369181	100.000	74074	6733	1.103	--
总计		369181	100.000	74074			



SHIMADZU
LabSolutions SMF-4160

<样品信息>

色谱柱	: XB-C18(150mm*4.6mm,5µm)	流速	: 2.0ml/min
柱温	: 35°C	波长	: 225nm
数据文件名	: RC\$SMF-4160 - 27-12/27-792-2 - cbzj-Z005796p-rcqx-pH6.8jz-lf100z-jyx1-dz1-5.lcd		
方法文件名	: RC\$SMF-4160 - SMF-4160-rcqx-FX276.lcm		
批处理文件名	: RC\$SMF-4160 - 20260509-FX276.lcb		
样品瓶号	: 3-18	版本号	: 6.115
进样体积	: 50 µl	实验者	: jiangjinwei
进样时间	: 2026/05/09 22:42:40	处理者	: jiangjinwei
处理时间(V2)	: 2026/05/11 15:32:12		
仪器型号	: SHIMADZU LC-2050C (FX276)		

<色谱图>

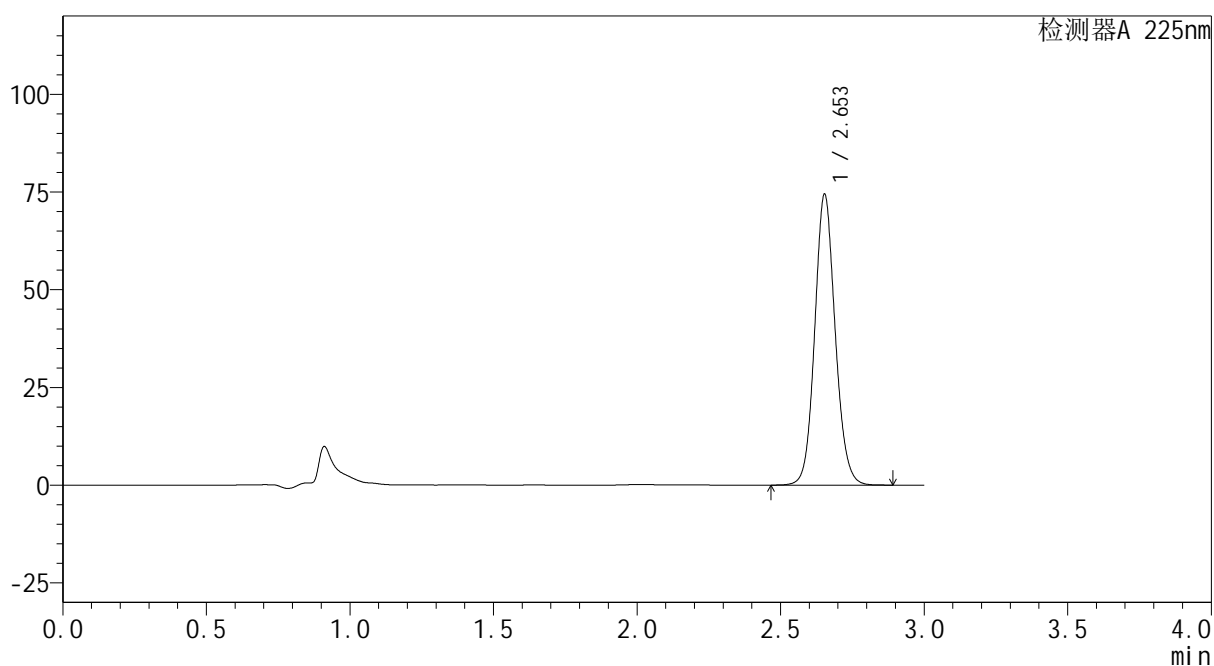
mV



<峰表>

检测器A 225nm

峰号	保留时间	面积	面积%	高度	理论塔板数(USP)	拖尾因子	分离度(USP)
1	2.653	369671	100.000	74240	6722	1.103	--
总计		369671	100.000	74240			



SHIMADZU
LabSolutions SMF-4160

<样品信息>

色谱柱	: XB-C18(150mm*4.6mm,5µm)	流速	: 2.0ml/min
柱温	: 35°C	波长	: 225nm
数据文件名	: RC\$SMF-4160 - 27-12/27-793-2 - cbzj-Z005796p-rcqx-pH6.8jz-lf100z-jyx1-p1-5min.lcd		
方法文件名	: RC\$SMF-4160 - SMF-4160-rcqx-FX276.lcm		
批处理文件名	: RC\$SMF-4160 - 20260509-FX276.lcb		
样品瓶号	: 3-1	版本号	: 6.115
进样体积	: 50 µl	实验者	: jiangjinwei
进样时间	: 2026/05/09 22:46:05	处理者	: jiangjinwei
处理时间(V2)	: 2026/05/11 15:32:14		
仪器型号	: SHIMADZU LC-2050C (FX276)		

<色谱图>

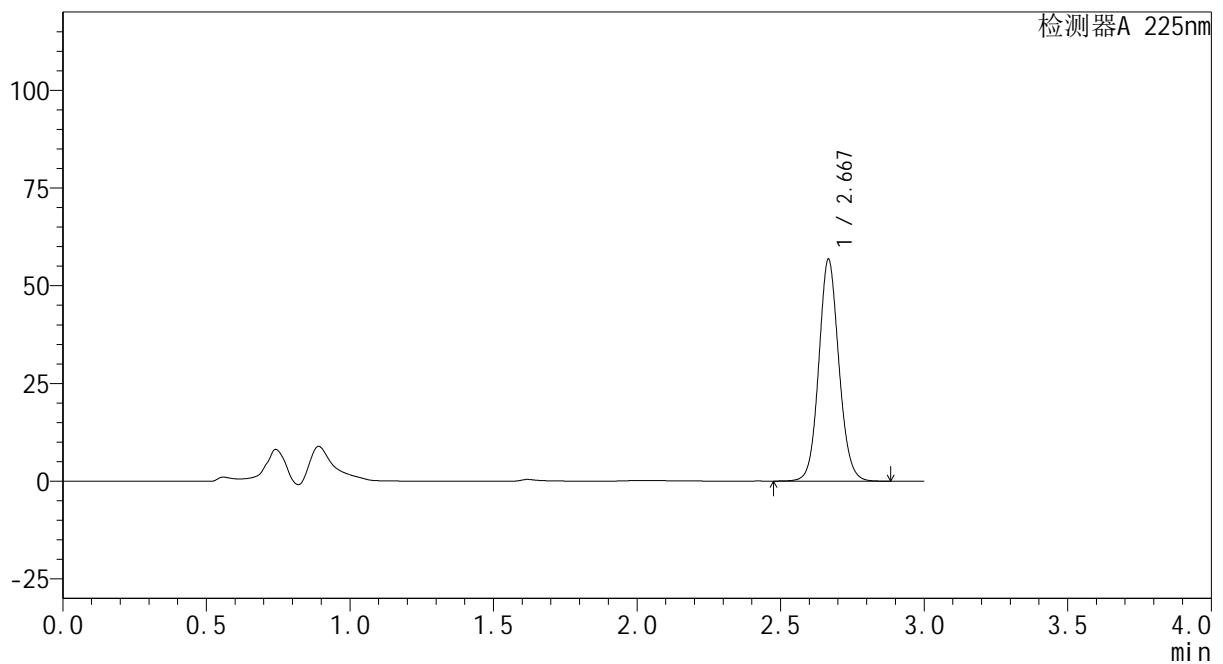
mV



<峰表>

检测器A 225nm

峰号	保留时间	面积	面积%	高度	理论塔板数(USP)	拖尾因子	分离度(USP)
1	2.667	277361	100.000	56475	7030	1.091	--
总计		277361	100.000	56475			

SHIMADZU
LabSolutions SMF-4160

<样品信息>

色谱柱	: XB-C18(150mm*4.6mm,5µm)	流速	: 2.0ml/min
柱温	: 35°C	波长	: 225nm
数据文件名	: RC\$SMF-4160 - 27-12/27-794-2 - cbzj-Z005796p-rcqx-pH6.8jz-lf100z-jyx1-p2-5min.lcd		
方法文件名	: RC\$SMF-4160 - SMF-4160-rcqx-FX276.lcm		
批处理文件名	: RC\$SMF-4160 - 20260509-FX276.lcb		
样品瓶号	: 3-10	版本号	: 6.115
进样体积	: 50 µl	实验者	: jiangjinwei
进样时间	: 2026/05/09 22:49:30	处理者	: jiangjinwei
处理时间(V2)	: 2026/05/11 15:32:17		
仪器型号	: SHIMADZU LC-2050C (FX276)		

<色谱图>

mV

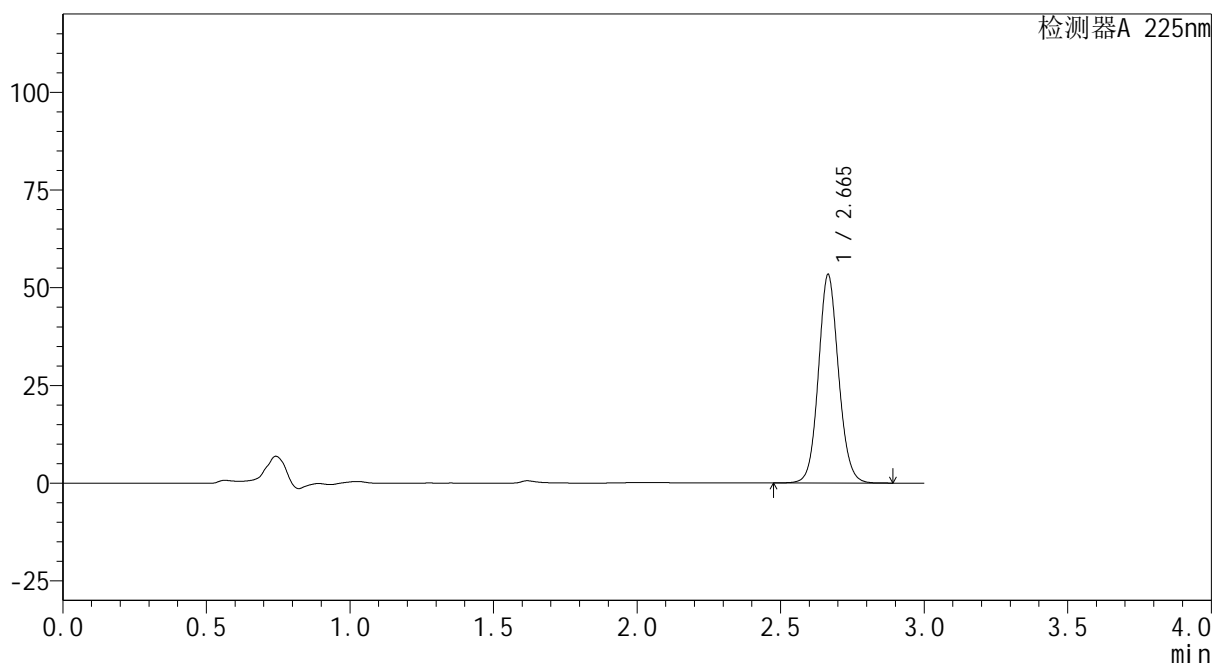

<峰表>

检测器A 225nm

峰号	保留时间	面积	面积%	高度	理论塔板数(USP)	拖尾因子	分离度(USP)
1	2.665	260820	100.000	53250	7020	1.091	--
总计		260820	100.000	53250			



SHIMADZU
LabSolutions SMF-4160

<样品信息>

色谱柱	: XB-C18(150mm*4.6mm,5μm)	流速	: 2.0ml/min
柱温	: 35°C	波长	: 225nm
数据文件名	: RC\$SMF-4160 - 27-12/27-795-2 - cbzj-Z005796p-rcqx-pH6.8jz-lf100z-jyx1-p3-5min.lcd		
方法文件名	: RC\$SMF-4160 - SMF-4160-rcqx-FX276.lcm		
批处理文件名	: RC\$SMF-4160 - 20260509-FX276.lcb		
样品瓶号	: 3-19	版本号	: 6.115
进样体积	: 50 μl	实验者	: jiangjinwei
进样时间	: 2026/05/09 22:52:55	处理者	: jiangjinwei
处理时间(V2)	: 2026/05/11 15:32:19		
仪器型号	: SHIMADZU LC-2050C (FX276)		

<色谱图>

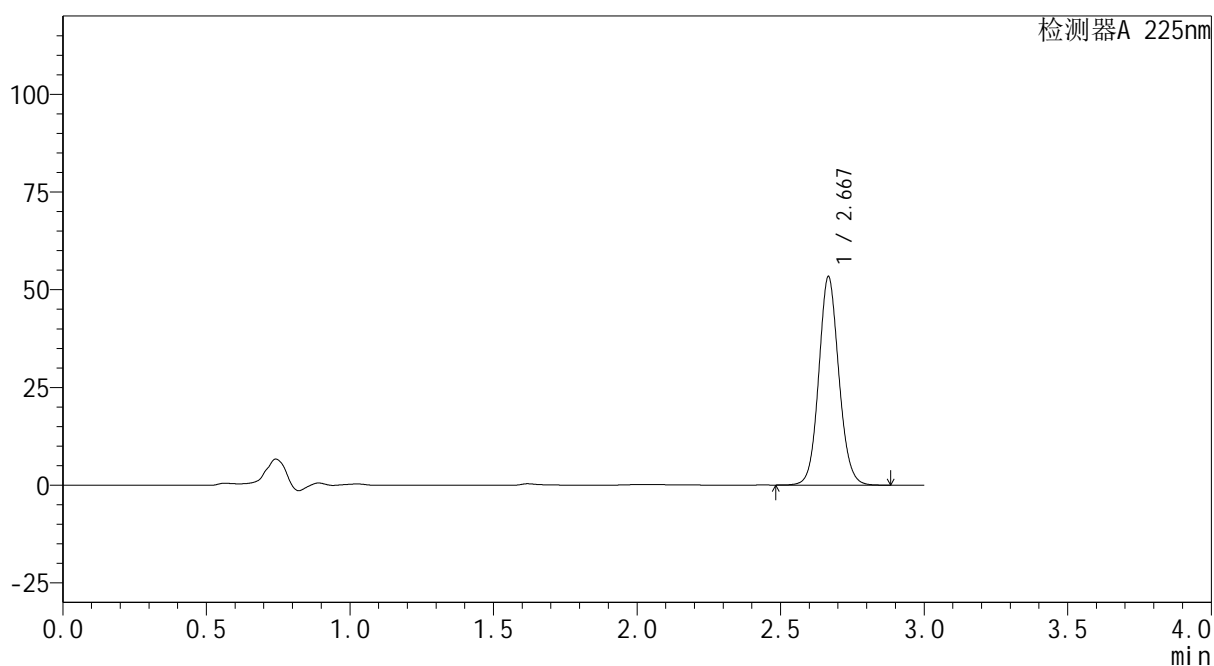
mV



<峰表>

检测器A 225nm

峰号	保留时间	面积	面积%	高度	理论塔板数(USP)	拖尾因子	分离度(USP)
1	2.667	260653	100.000	53084	7030	1.092	--
总计		260653	100.000	53084			



SHIMADZU
LabSolutions SMF-4160

<样品信息>

色谱柱	: XB-C18(150mm*4.6mm,5µm)	流速	: 2.0ml/min
柱温	: 35°C	波长	: 225nm
数据文件名	: RC\$SMF-4160 - 27-12/27-796-2 - cbzj-Z005796p-rcqx-pH6.8jz-lf100z-jyx1-p4-5min.lcd		
方法文件名	: RC\$SMF-4160 - SMF-4160-rcqx-FX276.lcm		
批处理文件名	: RC\$SMF-4160 - 20260509-FX276.lcb		
样品瓶号	: 3-28	版本号	: 6.115
进样体积	: 50 µl	实验者	: jiangjinwei
进样时间	: 2026/05/09 22:56:19	处理者	: jiangjinwei
处理时间(V2)	: 2026/05/11 15:32:21		
仪器型号	: SHIMADZU LC-2050C (FX276)		

<色谱图>

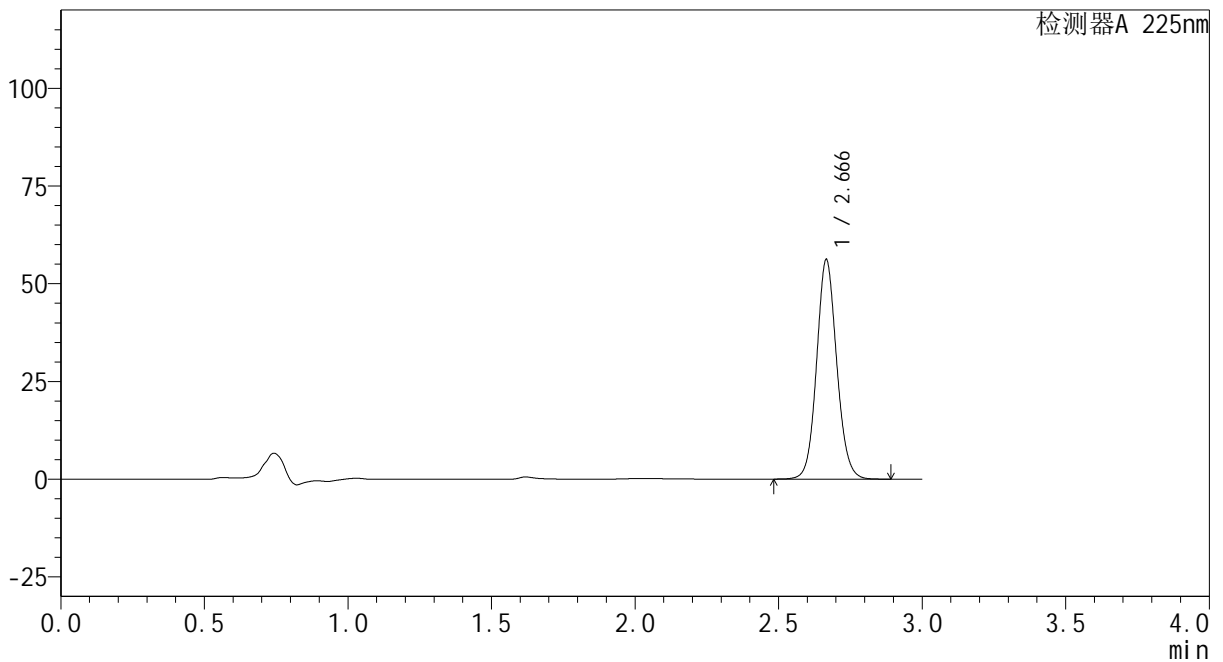
mV



<峰表>

检测器A 225nm

峰号	保留时间	面积	面积%	高度	理论塔板数(USP)	拖尾因子	分离度(USP)
1	2.666	274588	100.000	55973	7027	1.092	--
总计		274588	100.000	55973			



SHIMADZU
LabSolutions SMF-4160

<样品信息>

色谱柱	: XB-C18(150mm*4.6mm,5µm)	流速	: 2.0ml/min
柱温	: 35°C	波长	: 225nm
数据文件名	: RC\$SMF-4160 - 27-12/27-797-2 - cbzj-Z005796p-rcqx-pH6.8jz-lf100z-jyx1-p5-5min.lcd		
方法文件名	: RC\$SMF-4160 - SMF-4160-rcqx-FX276.lcm		
批处理文件名	: RC\$SMF-4160 - 20260509-FX276.lcb		
样品瓶号	: 3-37	版本号	: 6.115
进样体积	: 50 µl	实验者	: jiangjinwei
进样时间	: 2026/05/09 22:59:43	处理者	: jiangjinwei
处理时间(V2)	: 2026/05/11 15:32:24		
仪器型号	: SHIMADZU LC-2050C (FX276)		

<色谱图>

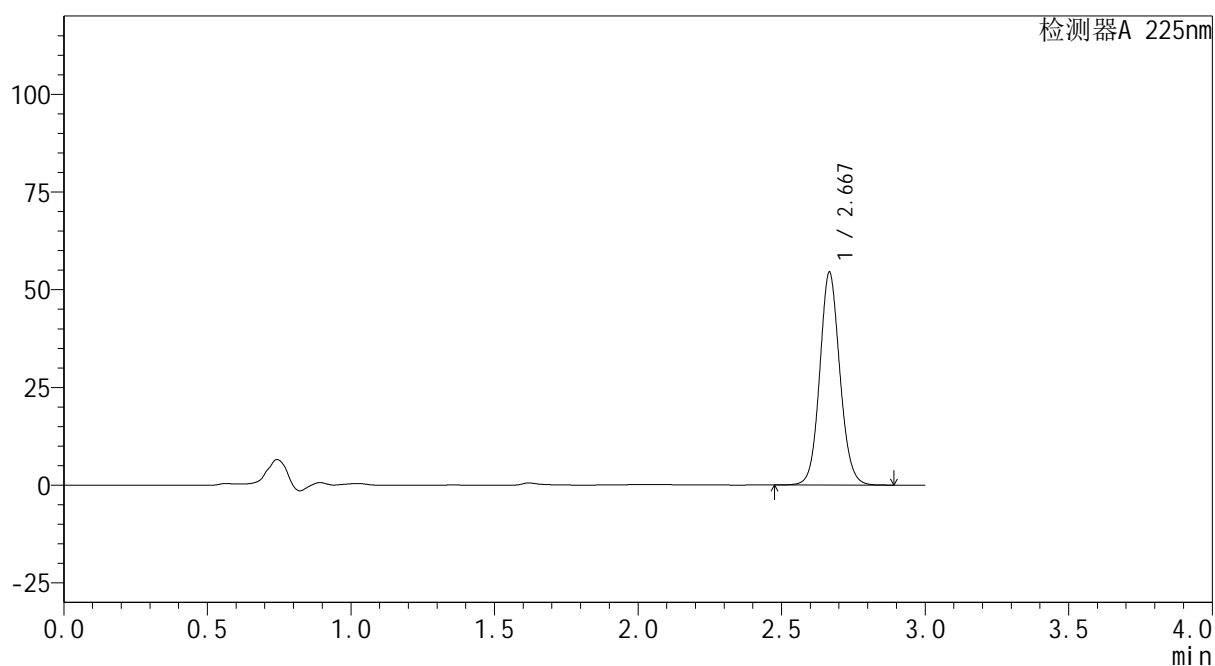
mV



<峰表>

检测器A 225nm

峰号	保留时间	面积	面积%	高度	理论塔板数(USP)	拖尾因子	分离度(USP)
1	2.667	266318	100.000	54186	7020	1.092	--
总计		266318	100.000	54186			



SHIMADZU
LabSolutions SMF-4160

<样品信息>

色谱柱	: XB-C18(150mm*4.6mm,5µm)	流速	: 2.0ml/min
柱温	: 35°C	波长	: 225nm
数据文件名	: RC\$SMF-4160 - 27-12/27-798-2 - cbzj-Z005796p-rcqx-pH6.8jz-lf100z-jyx1-p6-5min.lcd		
方法文件名	: RC\$SMF-4160 - SMF-4160-rcqx-FX276.lcm		
批处理文件名	: RC\$SMF-4160 - 20260509-FX276.lcb		
样品瓶号	: 3-46	版本号	: 6.115
进样体积	: 50 µl	实验者	: jiangjinwei
进样时间	: 2026/05/09 23:03:09	处理者	: jiangjinwei
处理时间(V2)	: 2026/05/11 15:32:26		
仪器型号	: SHIMADZU LC-2050C (FX276)		

<色谱图>

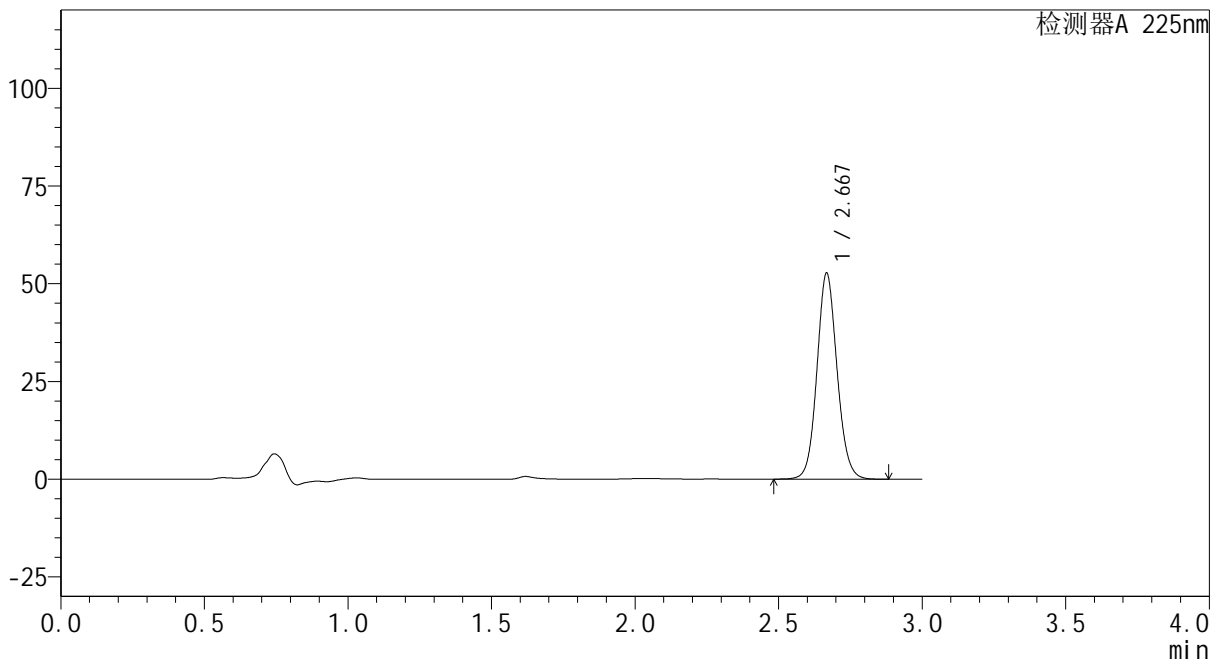
mV



<峰表>

检测器A 225nm

峰号	保留时间	面积	面积%	高度	理论塔板数(USP)	拖尾因子	分离度(USP)
1	2.667	257730	100.000	52340	7037	1.092	--
总计		257730	100.000	52340			

 SHIMADZU
LabSolutions **SMF-4160**

<样品信息>

色谱柱 : XB-C18(150mm*4.6mm,5 μ m) 流速: 2.0ml/min
柱温 : 35 $^{\circ}$ C 波长: 225nm
数据文件名 : RC\$SMF-4160 - 27-12/27-799-2 - cbzj-Z005796p-rcqx-pH6.8jz-lf100z-jyx1-p1-10min.lcd
方法文件名 : RC\$SMF-4160 - SMF-4160-rcqx-FX276.lcm
批处理文件名: RC\$SMF-4160 - 20260509-FX276.lcb
样品瓶号 : 3-2
进样体积 : 50 μ l 版本号: 6.115
进样时间 : 2026/05/09 23:06:34 实验者: jiangjinwei
处理时间(V2) : 2026/05/11 15:32:29 处理者: jiangjinwei
仪器型号 : SHIMADZU LC-2050C (FX276)

<色谱图>

mV

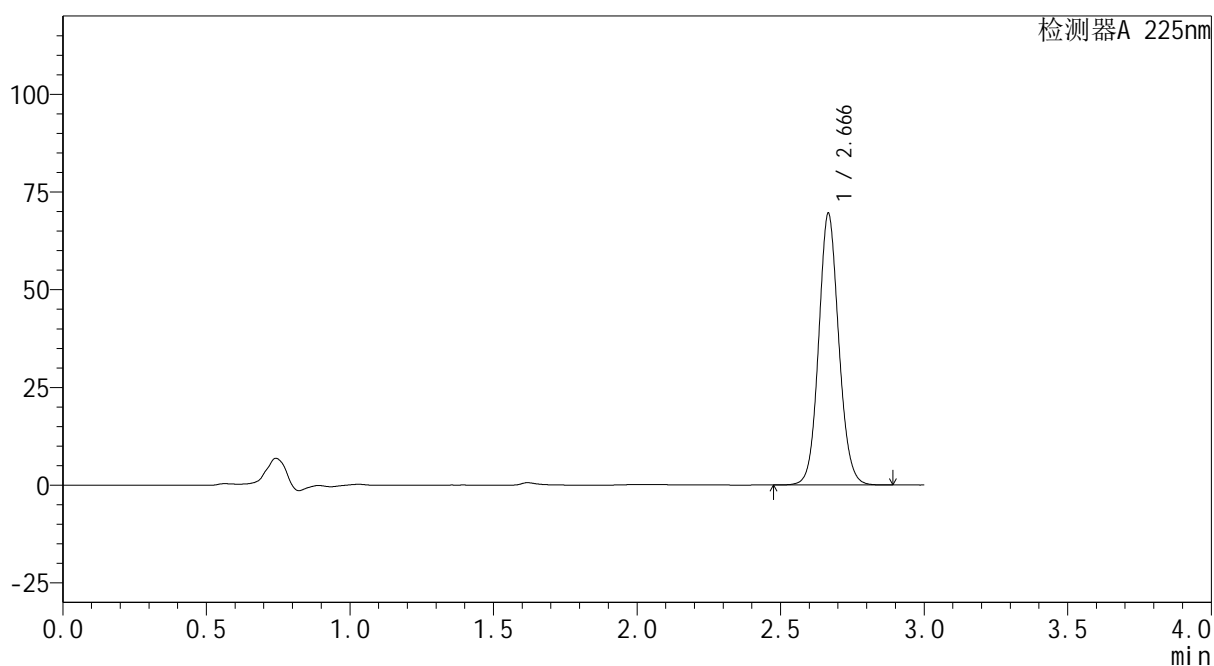

<峰表>

检测器A 225nm

峰号	保留时间	面积	面积%	高度	理论塔板数(USP)	拖尾因子	分离度(USP)
1	2.666	339747	100.000	69222	7026	1.092	--
总计		339747	100.000	69222			

SHIMADZU
LabSolutions SMF-4160

<样品信息>

色谱柱	: XB-C18(150mm*4.6mm,5µm)	流速	: 2.0ml/min
柱温	: 35°C	波长	: 225nm
数据文件名	: RC\$SMF-4160 - 27-12/27-800-2 - cbzj-Z005796p-rcqx-pH6.8jz-lf100z-jyx1-p2-10min.lcd		
方法文件名	: RC\$SMF-4160 - SMF-4160-rcqx-FX276.lcm		
批处理文件名	: RC\$SMF-4160 - 20260509-FX276.lcb		
样品瓶号	: 3-11	版本号	: 6.115
进样体积	: 50 µl	实验者	: jiangjinwei
进样时间	: 2026/05/09 23:09:58	处理者	: jiangjinwei
处理时间(V2)	: 2026/05/11 15:32:31		
仪器型号	: SHIMADZU LC-2050C (FX276)		

<色谱图>

mV

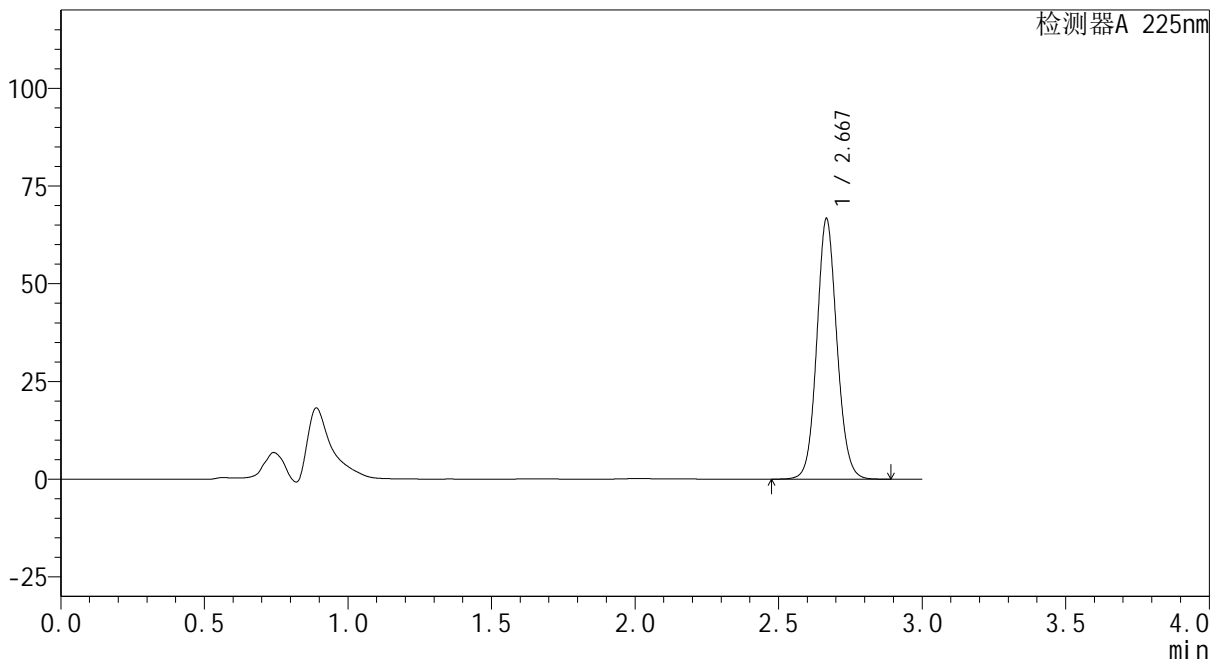

<峰表>

检测器A 225nm

峰号	保留时间	面积	面积%	高度	理论塔板数(USP)	拖尾因子	分离度(USP)
1	2.667	325909	100.000	66277	7016	1.092	--
总计		325909	100.000	66277			



SHIMADZU
LabSolutions SMF-4160

<样品信息>

色谱柱	: XB-C18(150mm*4.6mm,5µm)	流速	: 2.0ml/min
柱温	: 35°C	波长	: 225nm
数据文件名	: RC\$SMF-4160 - 27-12/27-801-2 - cbzj-Z005796p-rcqx-pH6.8jz-lf100z-jyx1-p3-10min.lcd		
方法文件名	: RC\$SMF-4160 - SMF-4160-rcqx-FX276.lcm		
批处理文件名	: RC\$SMF-4160 - 20260509-FX276.lcb		
样品瓶号	: 3-20	版本号	: 6.115
进样体积	: 50 µl	实验者	: jiangjinwei
进样时间	: 2026/05/09 23:13:23	处理者	: jiangjinwei
处理时间(V2)	: 2026/05/11 15:32:34		
仪器型号	: SHIMADZU LC-2050C (FX276)		

<色谱图>

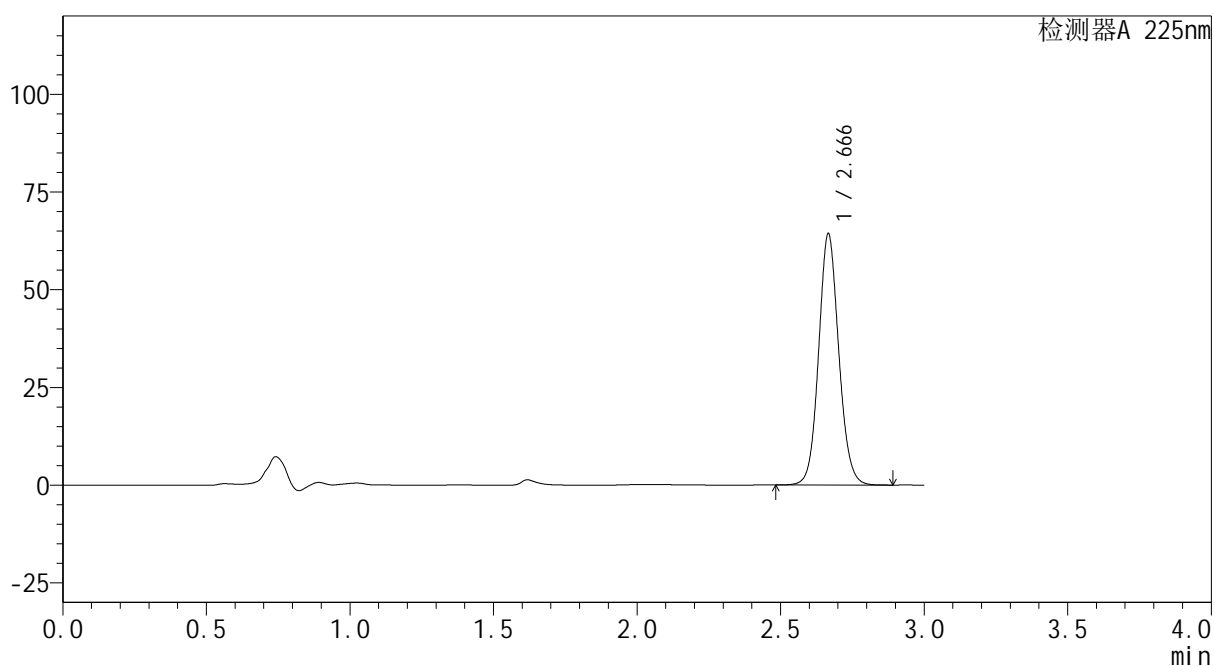
mV



<峰表>

检测器A 225nm

峰号	保留时间	面积	面积%	高度	理论塔板数(USP)	拖尾因子	分离度(USP)
1	2.666	314383	100.000	64049	7021	1.092	--
总计		314383	100.000	64049			



SHIMADZU
LabSolutions SMF-4160

<样品信息>

色谱柱	: XB-C18(150mm*4.6mm,5μm)	流速	: 2.0ml/min
柱温	: 35°C	波长	: 225nm
数据文件名	: RC\$SMF-4160 - 27-12/27-802-2 - cbzj-Z005796p-rcqx-pH6.8jz-lf100z-jyx1-p4-10min.lcd		
方法文件名	: RC\$SMF-4160 - SMF-4160-rcqx-FX276.lcm		
批处理文件名	: RC\$SMF-4160 - 20260509-FX276.lcb		
样品瓶号	: 3-29	版本号	: 6.115
进样体积	: 50 μl	实验者	: jiangjinwei
进样时间	: 2026/05/09 23:16:47	处理者	: jiangjinwei
处理时间(V2)	: 2026/05/11 15:32:37		
仪器型号	: SHIMADZU LC-2050C (FX276)		

<色谱图>

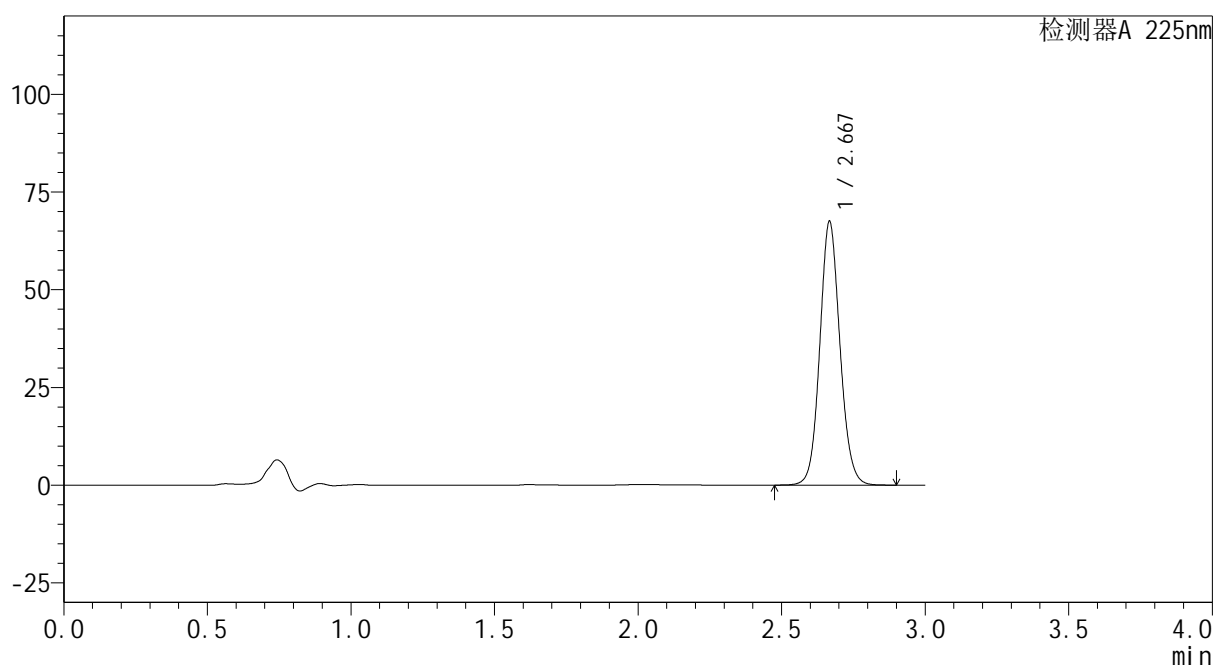
mV



<峰表>

检测器A 225nm

峰号	保留时间	面积	面积%	高度	理论塔板数(USP)	拖尾因子	分离度(USP)
1	2.667	330241	100.000	67080	7015	1.093	--
总计		330241	100.000	67080			



SHIMADZU
LabSolutions SMF-4160

<样品信息>

色谱柱	: XB-C18(150mm*4.6mm,5μm)	流速	: 2.0ml/min
柱温	: 35°C	波长	: 225nm
数据文件名	: RC\$SMF-4160 - 27-12/27-803-2 - cbzj-Z005796p-rcqx-pH6.8jz-lf100z-jyx1-p5-10min.lcd		
方法文件名	: RC\$SMF-4160 - SMF-4160-rcqx-FX276.lcm		
批处理文件名	: RC\$SMF-4160 - 20260509-FX276.lcb		
样品瓶号	: 3-38	版本号	: 6.115
进样体积	: 50 μl	实验者	: jiangjinwei
进样时间	: 2026/05/09 23:20:12	处理者	: jiangjinwei
处理时间(V2)	: 2026/05/11 15:32:39		
仪器型号	: SHIMADZU LC-2050C (FX276)		

<色谱图>

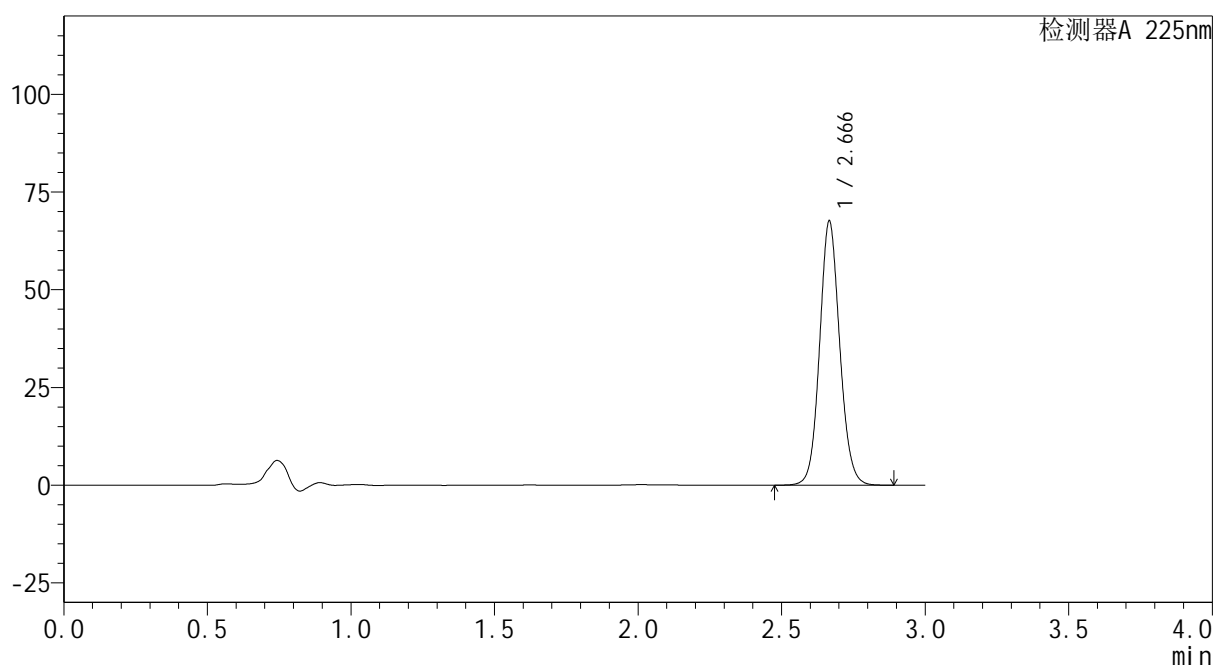
mV



<峰表>

检测器A 225nm

峰号	保留时间	面积	面积%	高度	理论塔板数(USP)	拖尾因子	分离度(USP)
1	2.666	330529	100.000	67332	7022	1.092	--
总计		330529	100.000	67332			



SHIMADZU
LabSolutions SMF-4160

<样品信息>

色谱柱	: XB-C18(150mm*4.6mm,5µm)	流 速:	2.0ml/min
柱温	: 35°C	波 长:	225nm
数据文件名	: RC\$SMF-4160 - 27-12/27-804-2 - cbzj-Z005796p-rcqx-pH6.8jz-lf100z-jyx1-p6-10min.lcd		
方法文件名	: RC\$SMF-4160 - SMF-4160-rcqx-FX276.lcm		
批处理文件名:	RC\$SMF-4160 - 20260509-FX276.lcb		
样品瓶号	: 3-47	版本号:	6.115
进样体积	: 50 µl	实验者:	jiangjinwei
进样时间	: 2026/05/09 23:23:37	处理者:	jiangjinwei
处理时间(V2)	: 2026/05/11 15:32:42		
仪器型号	: SHIMADZU LC-2050C (FX276)		

<色谱图>

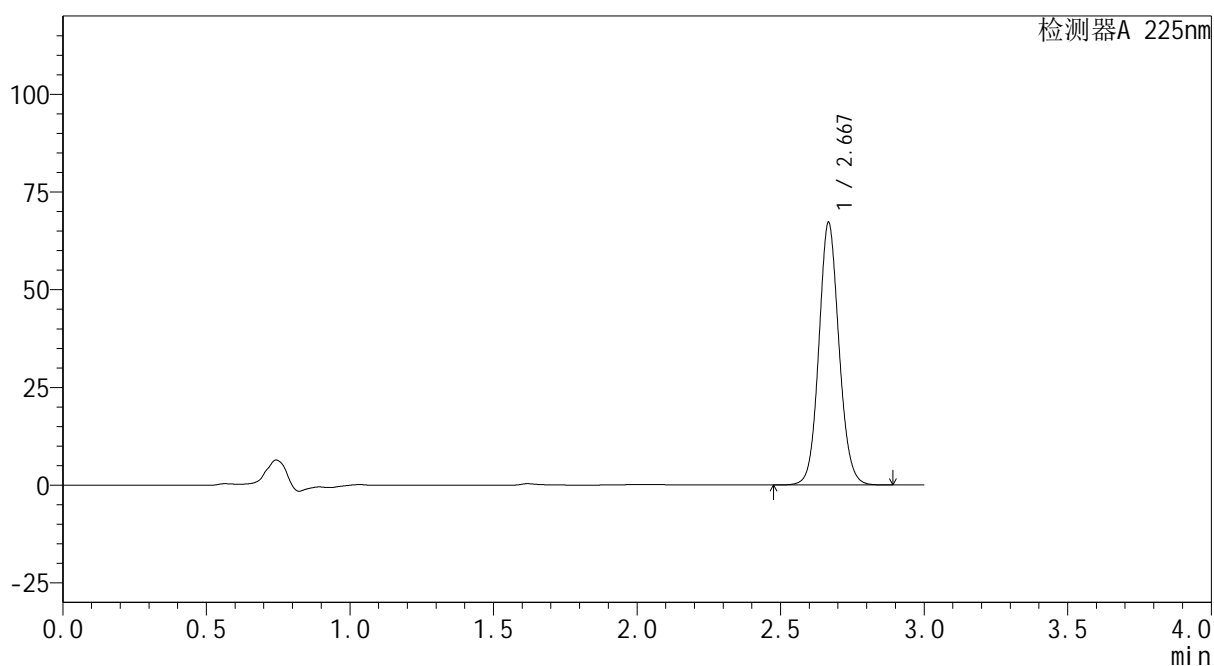
mV



<峰表>

检测器A 225nm

峰号	保留时间	面积	面积%	高度	理论塔板数(USP)	拖尾因子	分离度(USP)
1	2.667	329071	100.000	66766	7008	1.092	--
总计		329071	100.000	66766			



SHIMADZU
LabSolutions SMF-4160

<样品信息>

色谱柱	: XB-C18(150mm*4.6mm,5µm)	流速	: 2.0ml/min
柱温	: 35°C	波长	: 225nm
数据文件名	: RC\$SMF-4160 - 27-12/27-805-2 - cbzj-Z005796p-rcqx-pH6.8jz-lf100z-jyx1-p1-15min.lcd		
方法文件名	: RC\$SMF-4160 - SMF-4160-rcqx-FX276.lcm		
批处理文件名	: RC\$SMF-4160 - 20260509-FX276.lcb		
样品瓶号	: 3-3	版本号	: 6.115
进样体积	: 50 µl	实验者	: jiangjinwei
进样时间	: 2026/05/09 23:27:01	处理者	: jiangjinwei
处理时间(V2)	: 2026/05/11 15:32:44		
仪器型号	: SHIMADZU LC-2050C (FX276)		

<色谱图>

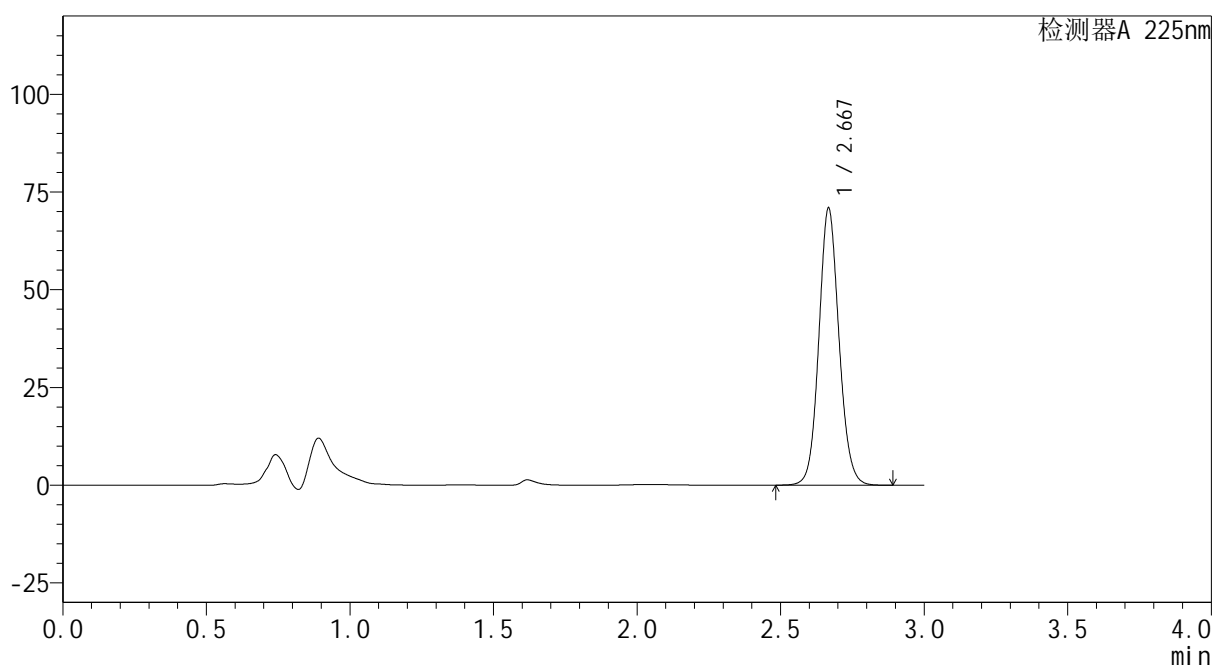
mV



<峰表>

检测器A 225nm

峰号	保留时间	面积	面积%	高度	理论塔板数(USP)	拖尾因子	分离度(USP)
1	2.667	346961	100.000	70440	7012	1.092	--
总计		346961	100.000	70440			



SHIMADZU

LabSolutions

SMF-4160

<样品信息>

色谱柱 : XB-C18(150mm*4.6mm,5μm) 流速: 2.0ml/min
 柱温 : 35°C 波长: 225nm
 数据文件名 : RC\$SMF-4160 - 27-12/27-806-2 - cbzj-Z005796p-rcqx-pH6.8jz-lf100z-jyx1-p2-15min.lcd
 方法文件名 : RC\$SMF-4160 - SMF-4160-rcqx-FX276.lcm
 批处理文件名: RC\$SMF-4160 - 20260509-FX276.lcb
 样品瓶号 : 3-12
 进样体积 : 50 μl 版本号: 6.115
 进样时间 : 2026/05/09 23:30:26 实验者: jiangjinwei
 处理时间(V2) : 2026/05/11 15:32:47 处理者: jiangjinwei
 仪器型号 : SHIMADZU LC-2050C (FX276)

<色谱图>

mV

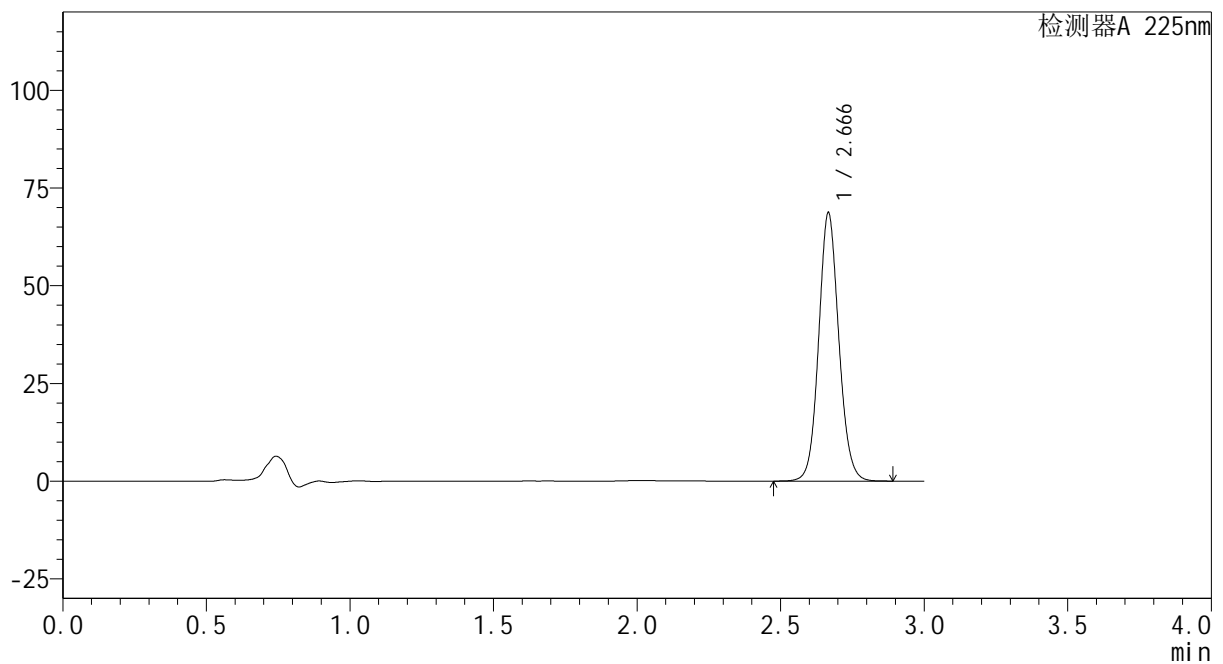

<峰表>

检测器A 225nm

峰号	保留时间	面积	面积%	高度	理论塔板数(USP)	拖尾因子	分离度(USP)
1	2.666	336157	100.000	68351	7009	1.091	--
总计		336157	100.000	68351			



SHIMADZU
LabSolutions SMF-4160

<样品信息>

色谱柱	: XB-C18(150mm*4.6mm,5µm)	流速	: 2.0ml/min
柱温	: 35°C	波长	: 225nm
数据文件名	: RC\$SMF-4160 - 27-12/27-807-2 - cbzj-Z005796p-rcqx-pH6.8jz-lf100z-jyx1-p3-15min.lcd		
方法文件名	: RC\$SMF-4160 - SMF-4160-rcqx-FX276.lcm		
批处理文件名	: RC\$SMF-4160 - 20260509-FX276.lcb		
样品瓶号	: 3-21	版本号	: 6.115
进样体积	: 50 µl	实验者	: jiangjinwei
进样时间	: 2026/05/09 23:33:50	处理者	: jiangjinwei
处理时间(V2)	: 2026/05/11 15:32:49		
仪器型号	: SHIMADZU LC-2050C (FX276)		

<色谱图>

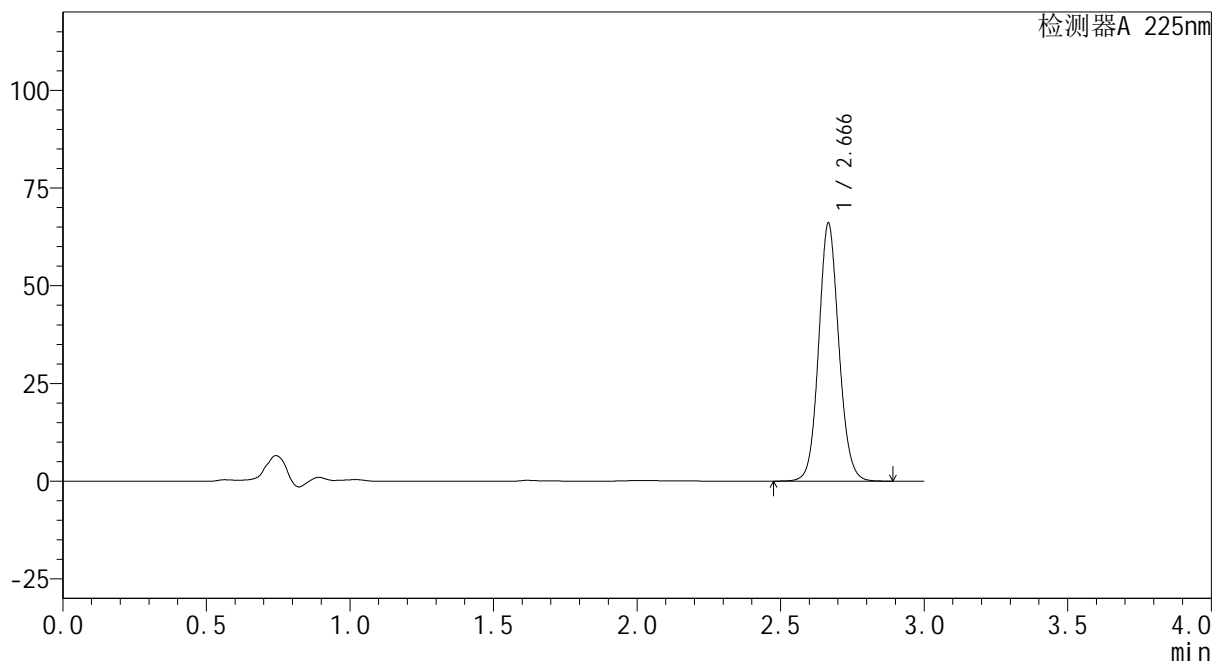
mV



<峰表>

检测器A 225nm

峰号	保留时间	面积	面积%	高度	理论塔板数(USP)	拖尾因子	分离度(USP)
1	2.666	323337	100.000	65713	7000	1.092	--
总计		323337	100.000	65713			

SHIMADZU
LabSolutions SMF-4160

<样品信息>

色谱柱	: XB-C18(150mm*4.6mm,5µm)	流速	: 2.0ml/min
柱温	: 35°C	波长	: 225nm
数据文件名	: RC\$SMF-4160 - 27-12/27-808-2 - cbzj-Z005796p-rcqx-pH6.8jz-lf100z-jyx1-p4-15min.lcd		
方法文件名	: RC\$SMF-4160 - SMF-4160-rcqx-FX276.lcm		
批处理文件名	: RC\$SMF-4160 - 20260509-FX276.lcb		
样品瓶号	: 3-30	版本号	: 6.115
进样体积	: 50 µl	实验者	: jiangjinwei
进样时间	: 2026/05/09 23:37:15	处理者	: jiangjinwei
处理时间(V2)	: 2026/05/11 15:32:52		
仪器型号	: SHIMADZU LC-2050C (FX276)		

<色谱图>

mV

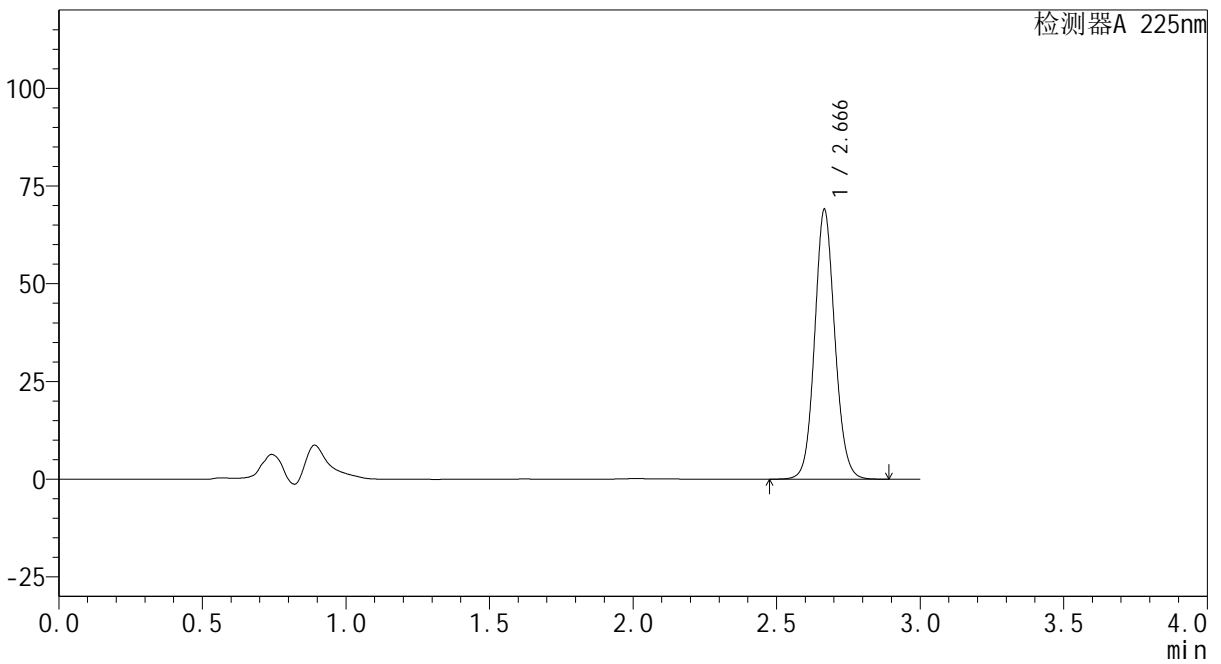

<峰表>

检测器A 225nm

峰号	保留时间	面积	面积%	高度	理论塔板数(USP)	拖尾因子	分离度(USP)
1	2.666	338243	100.000	68699	6990	1.093	--
总计		338243	100.000	68699			



SHIMADZU
LabSolutions SMF-4160

<样品信息>

色谱柱	: XB-C18(150mm*4.6mm,5µm)	流速	: 2.0ml/min
柱温	: 35°C	波长	: 225nm
数据文件名	: RC\$SMF-4160 - 27-12/27-809-2 - cbzj-Z005796p-rcqx-pH6.8jz-lf100z-jyx1-p5-15min.lcd		
方法文件名	: RC\$SMF-4160 - SMF-4160-rcqx-FX276.lcm		
批处理文件名	: RC\$SMF-4160 - 20260509-FX276.lcb		
样品瓶号	: 3-39	版本号	: 6.115
进样体积	: 50 µl	实验者	: jiangjinwei
进样时间	: 2026/05/09 23:40:40	处理者	: jiangjinwei
处理时间(V2)	: 2026/05/11 15:32:54		
仪器型号	: SHIMADZU LC-2050C (FX276)		

<色谱图>

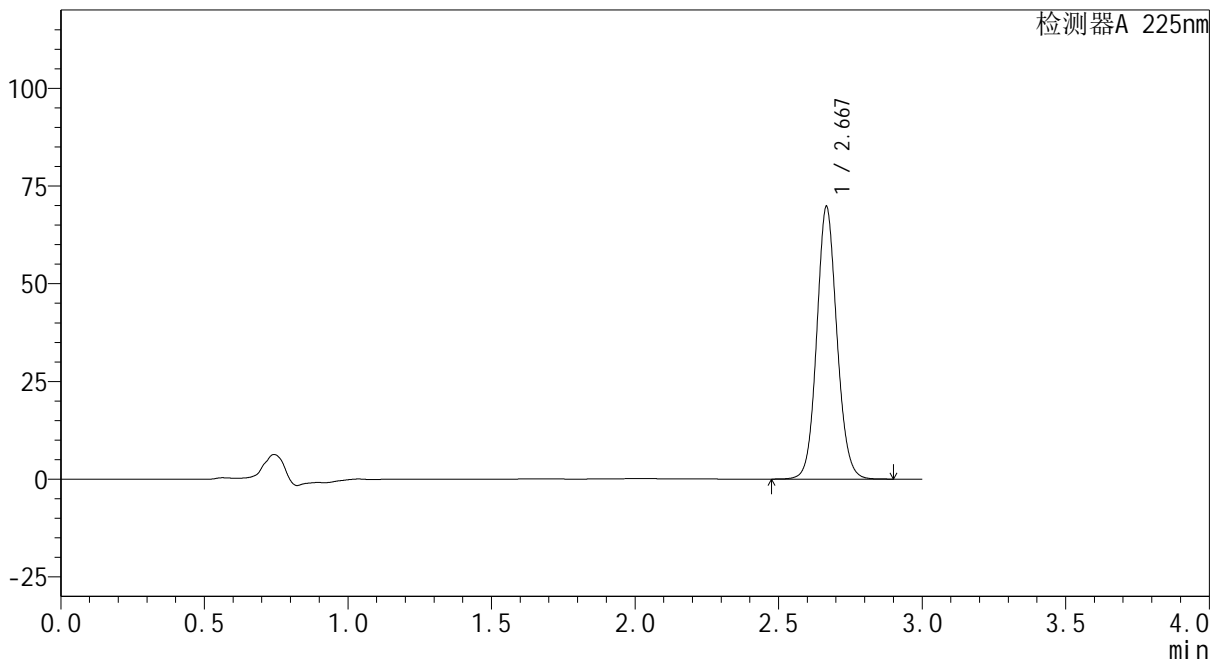
mV



<峰表>

检测器A 225nm

峰号	保留时间	面积	面积%	高度	理论塔板数(USP)	拖尾因子	分离度(USP)
1	2.667	341785	100.000	69355	6982	1.094	--
总计		341785	100.000	69355			

SHIMADZU
LabSolutions SMF-4160

<样品信息>

色谱柱	: XB-C18(150mm*4.6mm,5µm)	流速	: 2.0ml/min
柱温	: 35°C	波长	: 225nm
数据文件名	: RC\$SMF-4160 - 27-12/27-810-2 - cbzj-Z005796p-rcqx-pH6.8jz-lf100z-jyx1-p6-15min.lcd		
方法文件名	: RC\$SMF-4160 - SMF-4160-rcqx-FX276.lcm		
批处理文件名	: RC\$SMF-4160 - 20260509-FX276.lcb		
样品瓶号	: 3-48	版本号	: 6.115
进样体积	: 50 µl	实验者	: jiangjinwei
进样时间	: 2026/05/09 23:44:04	处理者	: jiangjinwei
处理时间(V2)	: 2026/05/11 15:32:56		
仪器型号	: SHIMADZU LC-2050C (FX276)		

<色谱图>

mV

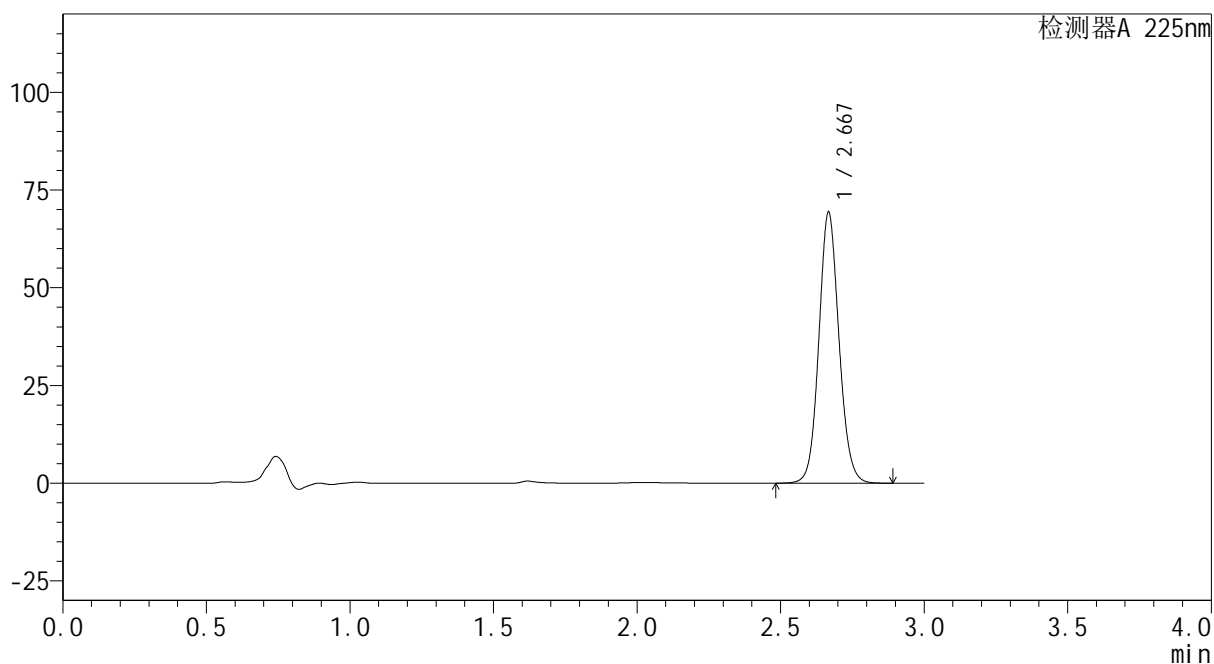

<峰表>

检测器A 225nm

峰号	保留时间	面积	面积%	高度	理论塔板数(USP)	拖尾因子	分离度(USP)
1	2.667	339456	100.000	68891	7008	1.092	--
总计		339456	100.000	68891			



SHIMADZU
LabSolutions SMF-4160

<样品信息>

色谱柱	: XB-C18(150mm*4.6mm,5µm)	流速	: 2.0ml/min
柱温	: 35°C	波长	: 225nm
数据文件名	: RC\$SMF-4160 - 27-12/27-811-2 - cbzj-Z005796p-rcqx-pH6.8jz-lf100z-jyx1-p1-20min.lcd		
方法文件名	: RC\$SMF-4160 - SMF-4160-rcqx-FX276.lcm		
批处理文件名	: RC\$SMF-4160 - 20260509-FX276.lcb		
样品瓶号	: 3-4	版本号	: 6.115
进样体积	: 50 µl	实验者	: jiangjinwei
进样时间	: 2026/05/09 23:47:29	处理者	: jiangjinwei
处理时间(V2)	: 2026/05/11 15:32:59		
仪器型号	: SHIMADZU LC-2050C (FX276)		

<色谱图>

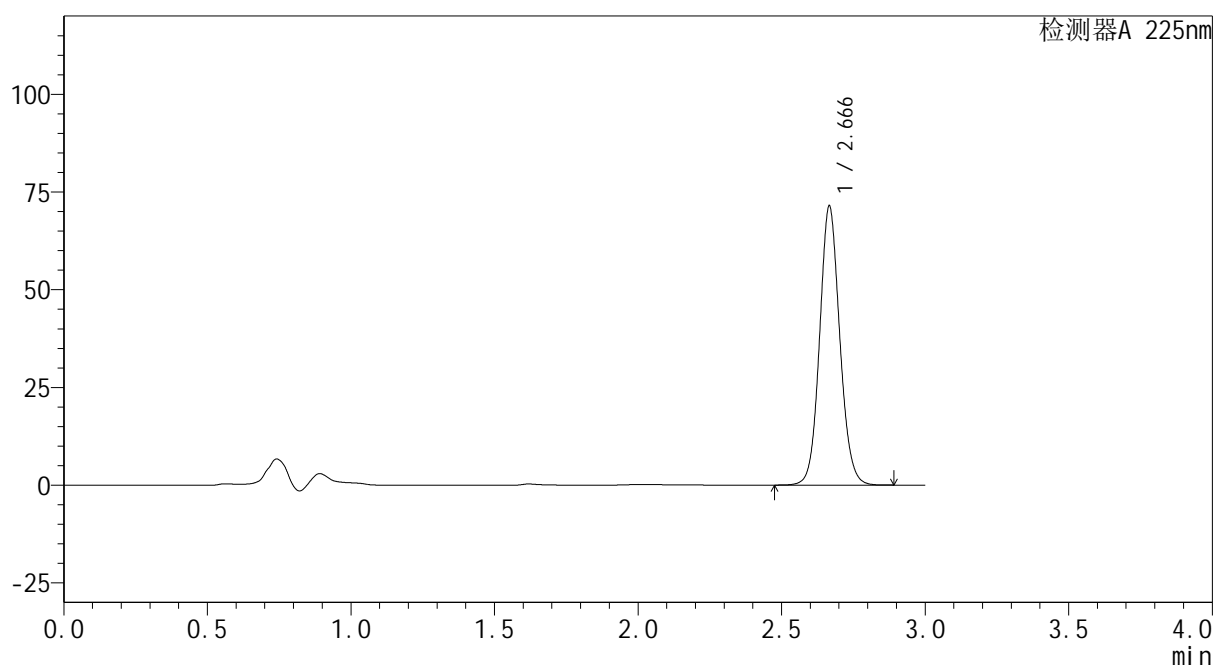
mV



<峰表>

检测器A 225nm

峰号	保留时间	面积	面积%	高度	理论塔板数(USP)	拖尾因子	分离度(USP)
1	2.666	349836	100.000	71127	6993	1.092	--
总计		349836	100.000	71127			



SHIMADZU
LabSolutions SMF-4160

<样品信息>

色谱柱	: XB-C18(150mm*4.6mm,5µm)	流速	: 2.0ml/min
柱温	: 35°C	波长	: 225nm
数据文件名	: RC\$SMF-4160 - 27-12/27-813-2 - cbzj-Z005796p-rcqx-pH6.8jz-lf100z-jyx1-p3-20min.lcd		
方法文件名	: RC\$SMF-4160 - SMF-4160-rcqx-FX276.lcm		
批处理文件名	: RC\$SMF-4160 - 20260509-FX276.lcb		
样品瓶号	: 3-22	版本号	: 6.115
进样体积	: 50 µl	实验者	: jiangjinwei
进样时间	: 2026/05/09 23:54:17	处理者	: jiangjinwei
处理时间(V2)	: 2026/05/11 15:33:04		
仪器型号	: SHIMADZU LC-2050C (FX276)		

<色谱图>

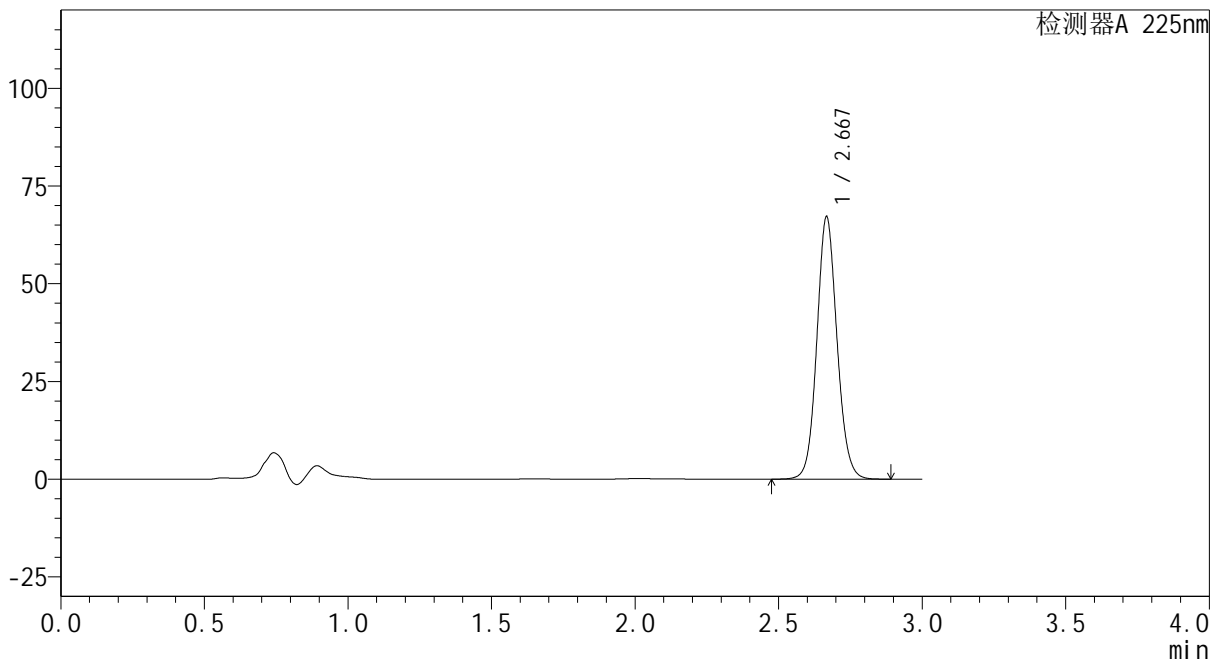
mV



<峰表>

检测器A 225nm

峰号	保留时间	面积	面积%	高度	理论塔板数(USP)	拖尾因子	分离度(USP)
1	2.667	328982	100.000	66714	7005	1.091	--
总计		328982	100.000	66714			



SHIMADZU
LabSolutions SMF-4160

<样品信息>

色谱柱	: XB-C18(150mm*4.6mm,5µm)	流速	: 2.0ml/min
柱温	: 35°C	波长	: 225nm
数据文件名	: RC\$SMF-4160 - 27-12/27-814-2 - cbzj-Z005796p-rcqx-pH6.8jz-lf100z-jyx1-p4-20min.lcd		
方法文件名	: RC\$SMF-4160 - SMF-4160-rcqx-FX276.lcm		
批处理文件名	: RC\$SMF-4160 - 20260509-FX276.lcb		
样品瓶号	: 3-31	版本号	: 6.115
进样体积	: 50 µl	实验者	: jiangjinwei
进样时间	: 2026/05/09 23:57:41	处理者	: jiangjinwei
处理时间(V2)	: 2026/05/11 15:33:06		
仪器型号	: SHIMADZU LC-2050C (FX276)		

<色谱图>

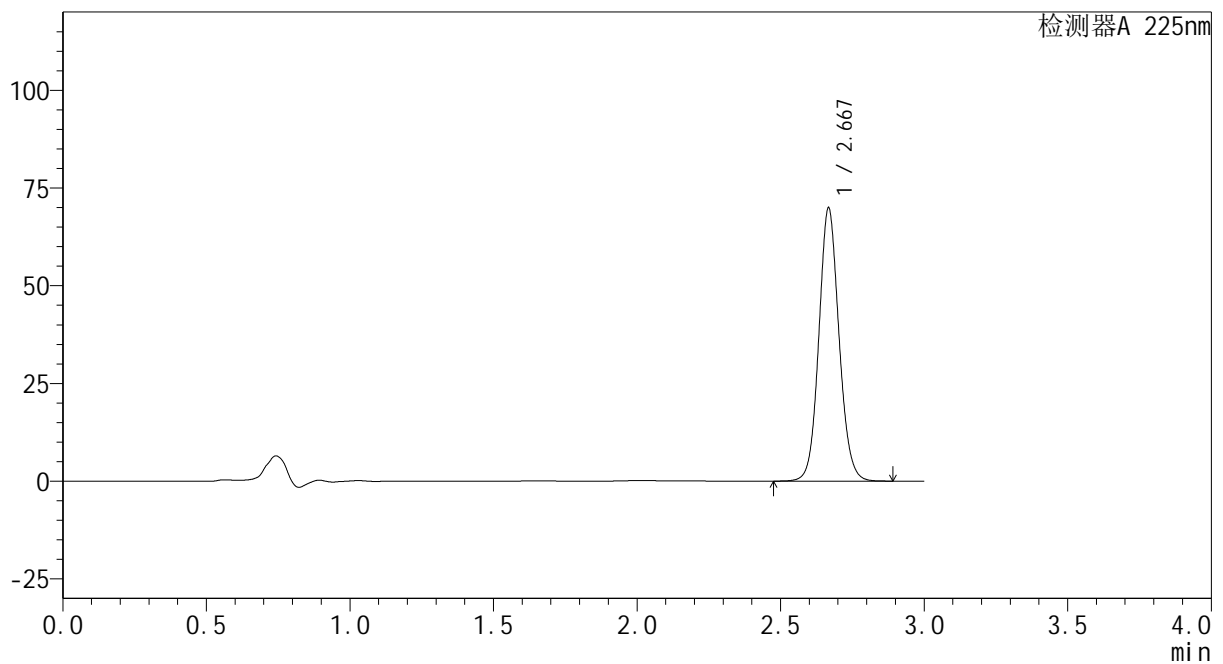
mV



<峰表>

检测器A 225nm

峰号	保留时间	面积	面积%	高度	理论塔板数(USP)	拖尾因子	分离度(USP)
1	2.667	342558	100.000	69453	7001	1.092	--
总计		342558	100.000	69453			



SHIMADZU
LabSolutions SMF-4160

<样品信息>

色谱柱	: XB-C18(150mm*4.6mm,5µm)	流速	: 2.0ml/min
柱温	: 35°C	波长	: 225nm
数据文件名	: RC\$SMF-4160 - 27-12/27-815-2 - cbzj-Z005796p-rcqx-pH6.8jz-lf100z-jyx1-p5-20min.lcd		
方法文件名	: RC\$SMF-4160 - SMF-4160-rcqx-FX276.lcm		
批处理文件名	: RC\$SMF-4160 - 20260509-FX276.lcb		
样品瓶号	: 3-40	版本号	: 6.115
进样体积	: 50 µl	实验者	: jiangjinwei
进样时间	: 2026/05/10 00:01:05	处理者	: jiangjinwei
处理时间(V2)	: 2026/05/11 15:33:09		
仪器型号	: SHIMADZU LC-2050C (FX276)		

<色谱图>

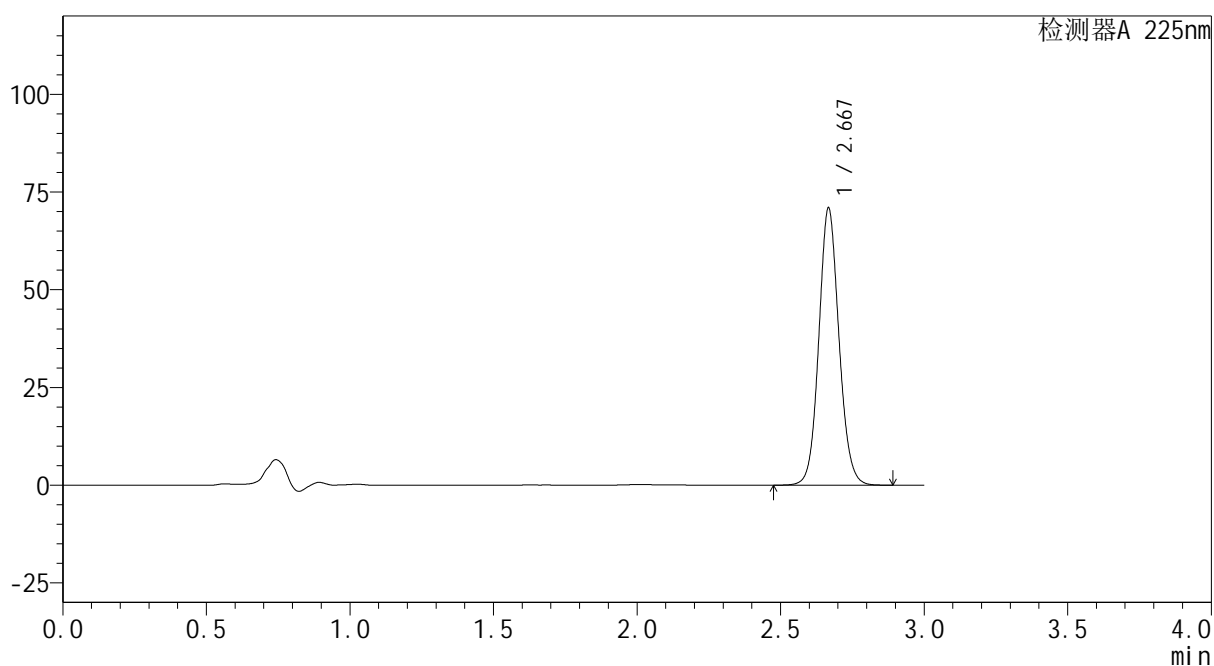
mV



<峰表>

检测器A 225nm

峰号	保留时间	面积	面积%	高度	理论塔板数(USP)	拖尾因子	分离度(USP)
1	2.667	347347	100.000	70492	7002	1.092	--
总计		347347	100.000	70492			



SHIMADZU
LabSolutions SMF-4160

<样品信息>

色谱柱	: XB-C18(150mm*4.6mm,5µm)	流 速:	2.0ml/min
柱温	: 35°C	波 长:	225nm
数据文件名	: RC\$SMF-4160 - 27-12/27-816-2 - cbzj-Z005796p-rcqx-pH6.8jz-lf100z-jyx1-p6-20min.lcd		
方法文件名	: RC\$SMF-4160 - SMF-4160-rcqx-FX276.lcm		
批处理文件名:	RC\$SMF-4160 - 20260509-FX276.lcb		
样品瓶号	: 3-49	版本号:	6.115
进样体积	: 50 µl	实验者:	jiangjinwei
进样时间	: 2026/05/10 00:04:30	处理者:	jiangjinwei
处理时间(V2)	: 2026/05/11 15:33:11		
仪器型号	: SHIMADZU LC-2050C (FX276)		

<色谱图>

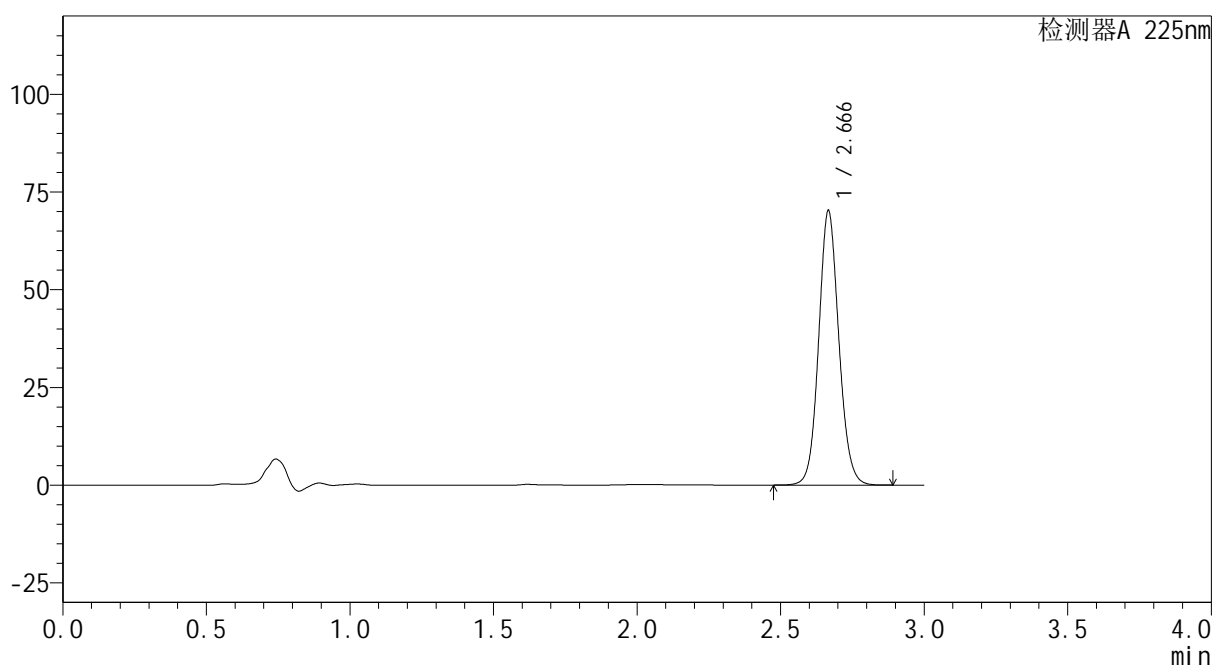
mV



<峰表>

检测器A 225nm

峰号	保留时间	面积	面积%	高度	理论塔板数(USP)	拖尾因子	分离度(USP)
1	2.666	343837	100.000	69894	7000	1.093	--
总计		343837	100.000	69894			

SHIMADZU
LabSolutions SMF-4160

<样品信息>

色谱柱	: XB-C18(150mm*4.6mm,5µm)	流速	: 2.0ml/min
柱温	: 35°C	波长	: 225nm
数据文件名	: RC\$SMF-4160 - 27-12/27-819-2 - cbzj-Z005796p-rcqx-pH6.8jz-lf100z-jyx1-p3-30min.lcd		
方法文件名	: RC\$SMF-4160 - SMF-4160-rcqx-FX276.lcm		
批处理文件名	: RC\$SMF-4160 - 20260509-FX276.lcb		
样品瓶号	: 3-23	版本号	: 6.115
进样体积	: 50 µl	实验者	: jiangjinwei
进样时间	: 2026/05/10 00:14:44	处理者	: jiangjinwei
处理时间(V2)	: 2026/05/11 15:33:18		
仪器型号	: SHIMADZU LC-2050C (FX276)		

<色谱图>

mV

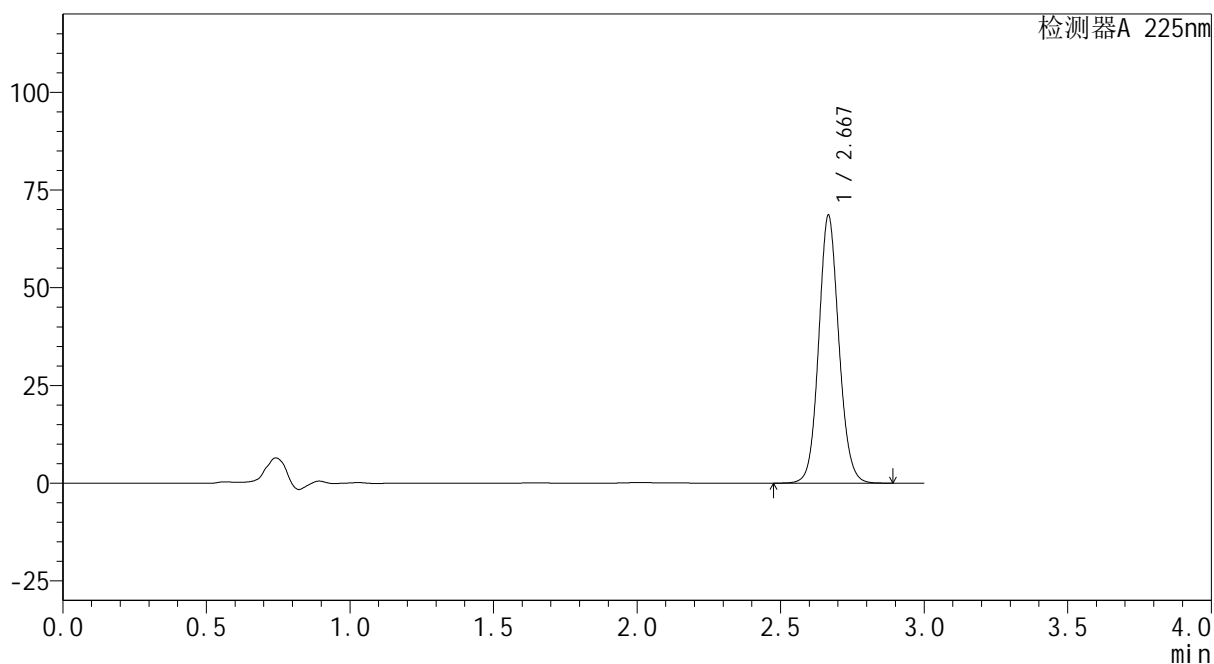

<峰表>

检测器A 225nm

峰号	保留时间	面积	面积%	高度	理论塔板数(USP)	拖尾因子	分离度(USP)
1	2.667	335660	100.000	68211	7002	1.092	--
总计		335660	100.000	68211			



SHIMADZU
LabSolutions SMF-4160

<样品信息>

色谱柱	: XB-C18(150mm*4.6mm,5μm)	流速	: 2.0ml/min
柱温	: 35°C	波长	: 225nm
数据文件名	: RC\$SMF-4160 - 27-12/27-820-2 - cbzj-Z005796p-rcqx-pH6.8jz-lf100z-jyx1-p4-30min.lcd		
方法文件名	: RC\$SMF-4160 - SMF-4160-rcqx-FX276.lcm		
批处理文件名	: RC\$SMF-4160 - 20260509-FX276.lcb		
样品瓶号	: 3-32	版本号	: 6.115
进样体积	: 50 μl	实验者	: jiangjinwei
进样时间	: 2026/05/10 00:18:08	处理者	: jiangjinwei
处理时间(V2)	: 2026/05/11 15:33:21		
仪器型号	: SHIMADZU LC-2050C (FX276)		

<色谱图>

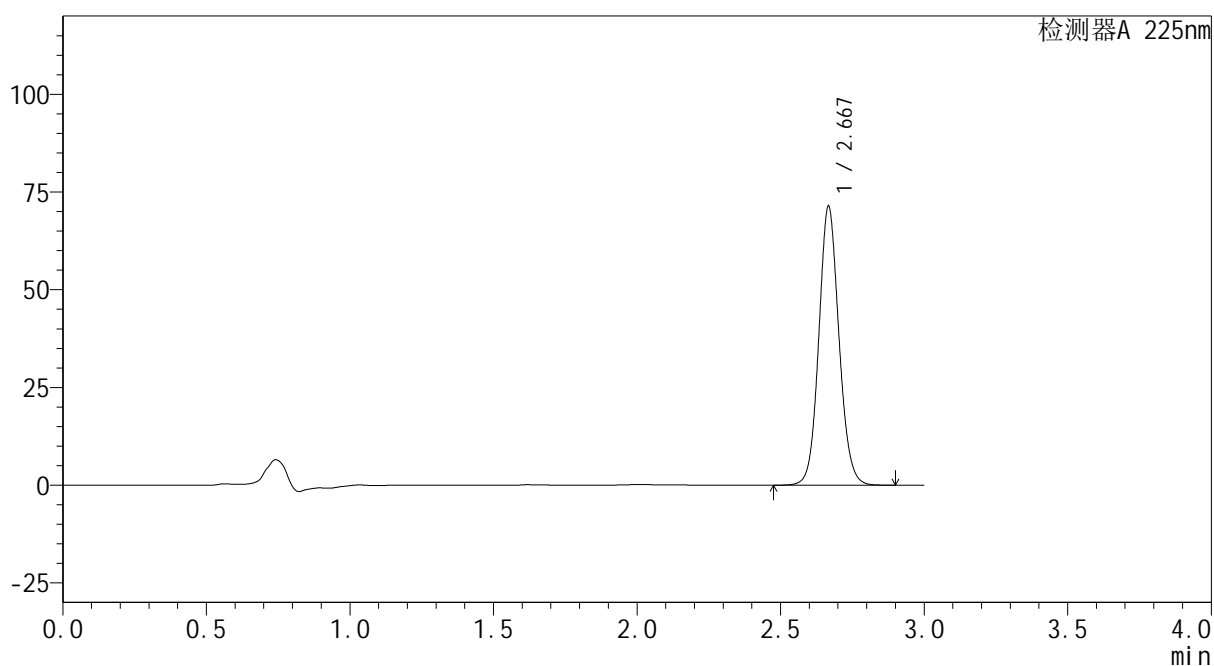
mV



<峰表>

检测器A 225nm

峰号	保留时间	面积	面积%	高度	理论塔板数(USP)	拖尾因子	分离度(USP)
1	2.667	349796	100.000	70963	6989	1.093	--
总计		349796	100.000	70963			



SHIMADZU
LabSolutions SMF-4160

<样品信息>

色谱柱	: XB-C18(150mm*4.6mm,5μm)	流速	: 2.0ml/min
柱温	: 35°C	波长	: 225nm
数据文件名	: RC\$SMF-4160 - 27-12/27-821-2 - cbzj-Z005796p-rcqx-pH6.8jz-lf100z-jyx1-p5-30min.lcd		
方法文件名	: RC\$SMF-4160 - SMF-4160-rcqx-FX276.lcm		
批处理文件名	: RC\$SMF-4160 - 20260509-FX276.lcb		
样品瓶号	: 3-41	版本号	: 6.115
进样体积	: 50 μl	实验者	: jiangjinwei
进样时间	: 2026/05/10 00:21:32	处理者	: jiangjinwei
处理时间(V2)	: 2026/05/11 15:33:23		
仪器型号	: SHIMADZU LC-2050C (FX276)		

<色谱图>

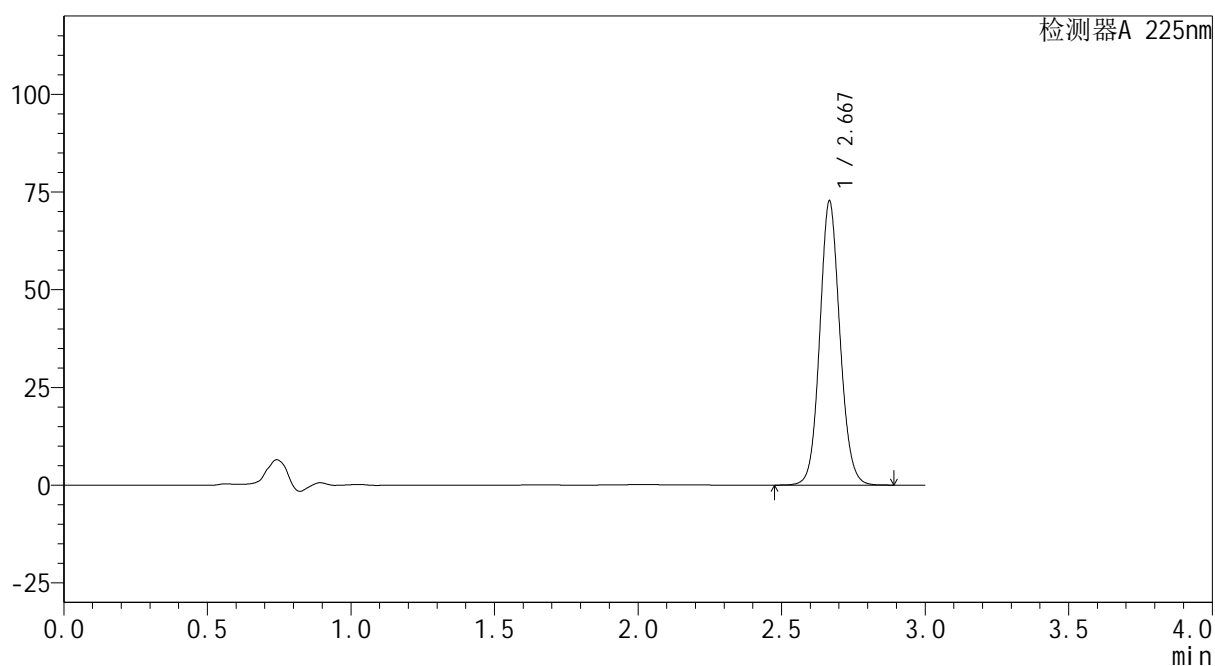
mV



<峰表>

检测器A 225nm

峰号	保留时间	面积	面积%	高度	理论塔板数(USP)	拖尾因子	分离度(USP)
1	2.667	356281	100.000	72315	6984	1.093	--
总计		356281	100.000	72315			



SHIMADZU
LabSolutions SMF-4160

<样品信息>

色谱柱	: XB-C18(150mm*4.6mm,5μm)	流速	: 2.0ml/min
柱温	: 35°C	波长	: 225nm
数据文件名	: RC\$SMF-4160 - 27-12/27-822-2 - cbzj-Z005796p-rcqx-pH6.8jz-lf100z-jyx1-p6-30min.lcd		
方法文件名	: RC\$SMF-4160 - SMF-4160-rcqx-FX276.lcm		
批处理文件名	: RC\$SMF-4160 - 20260509-FX276.lcb		
样品瓶号	: 3-50	版本号	: 6.115
进样体积	: 50 μl	实验者	: jiangjinwei
进样时间	: 2026/05/10 00:24:56	处理者	: jiangjinwei
处理时间(V2)	: 2026/05/11 15:33:26		
仪器型号	: SHIMADZU LC-2050C (FX276)		

<色谱图>

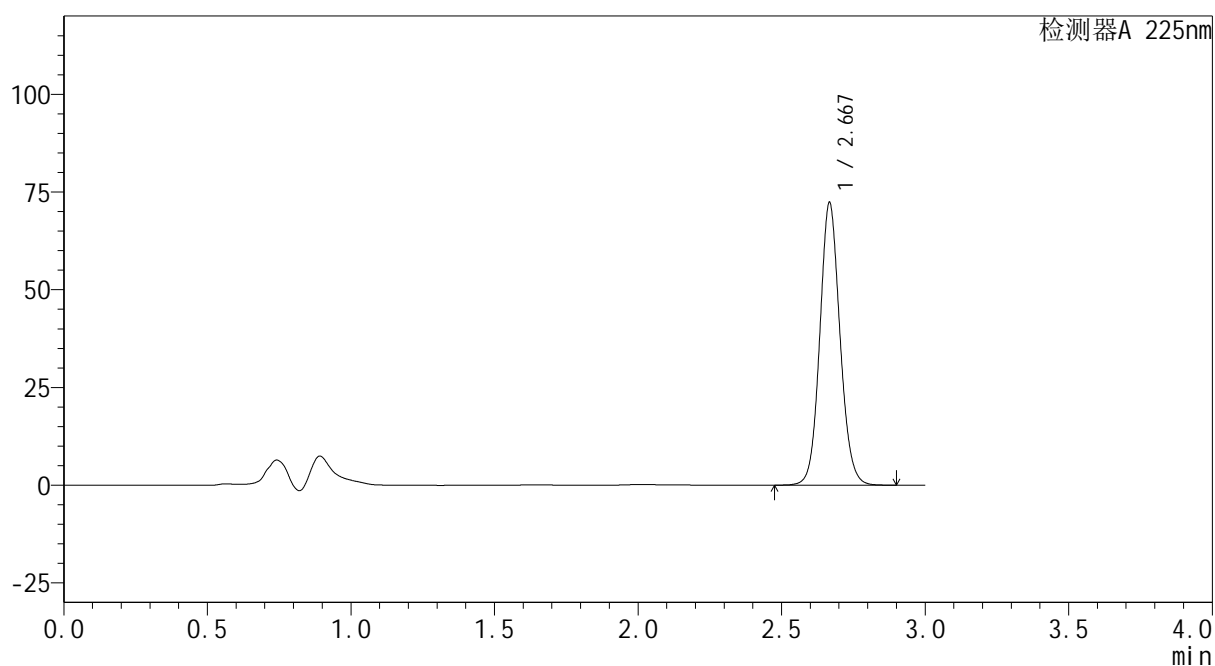
mV



<峰表>

检测器A 225nm

峰号	保留时间	面积	面积%	高度	理论塔板数(USP)	拖尾因子	分离度(USP)
1	2.667	354656	100.000	71891	6976	1.095	--
总计		354656	100.000	71891			



SHIMADZU
LabSolutions SMF-4160

<样品信息>

色谱柱	: XB-C18(150mm*4.6mm,5μm)	流速	: 2.0ml/min
柱温	: 35°C	波长	: 225nm
数据文件名	: RC\$SMF-4160 - 27-12/27-823-2 - cbzj-Z005796p-rcqx-pH6.8jz-lf100z-jyx1-p1-45min.lcd		
方法文件名	: RC\$SMF-4160 - SMF-4160-rcqx-FX276.lcm		
批处理文件名	: RC\$SMF-4160 - 20260509-FX276.lcb		
样品瓶号	: 3-6	版本号	: 6.115
进样体积	: 50 μl	实验者	: jiangjinwei
进样时间	: 2026/05/10 00:28:20	处理者	: jiangjinwei
处理时间(V2)	: 2026/05/11 15:33:28		
仪器型号	: SHIMADZU LC-2050C (FX276)		

<色谱图>

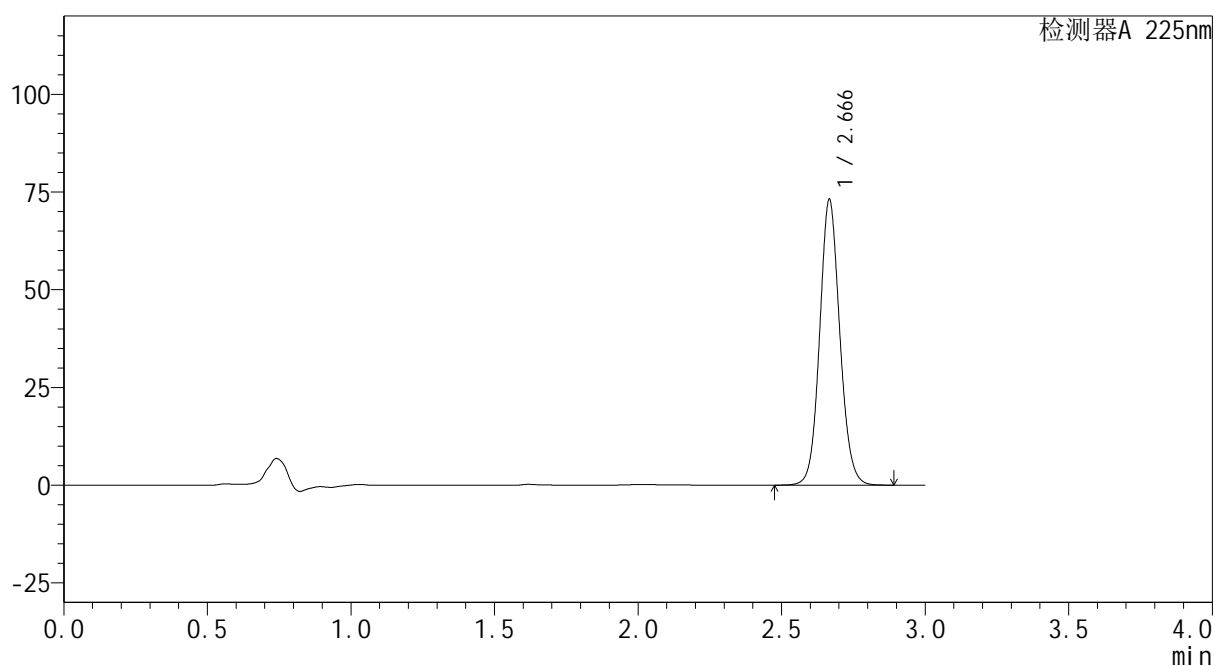
mV



<峰表>

检测器A 225nm

峰号	保留时间	面积	面积%	高度	理论塔板数(USP)	拖尾因子	分离度(USP)
1	2.666	357974	100.000	72789	7001	1.093	--
总计		357974	100.000	72789			



SHIMADZU
LabSolutions SMF-4160

<样品信息>

色谱柱	: XB-C18(150mm*4.6mm,5μm)	流速	: 2.0ml/min
柱温	: 35°C	波长	: 225nm
数据文件名	: RC\$SMF-4160 - 27-12/27-824-2 - cbzj-Z005796p-rcqx-pH6.8jz-lf100z-jyx1-p2-45min.lcd		
方法文件名	: RC\$SMF-4160 - SMF-4160-rcqx-FX276.lcm		
批处理文件名	: RC\$SMF-4160 - 20260509-FX276.lcb		
样品瓶号	: 3-15	版本号	: 6.115
进样体积	: 50 μl	实验者	: jiangjinwei
进样时间	: 2026/05/10 00:31:44	处理者	: jiangjinwei
处理时间(V2)	: 2026/05/11 15:33:31		
仪器型号	: SHIMADZU LC-2050C (FX276)		

<色谱图>

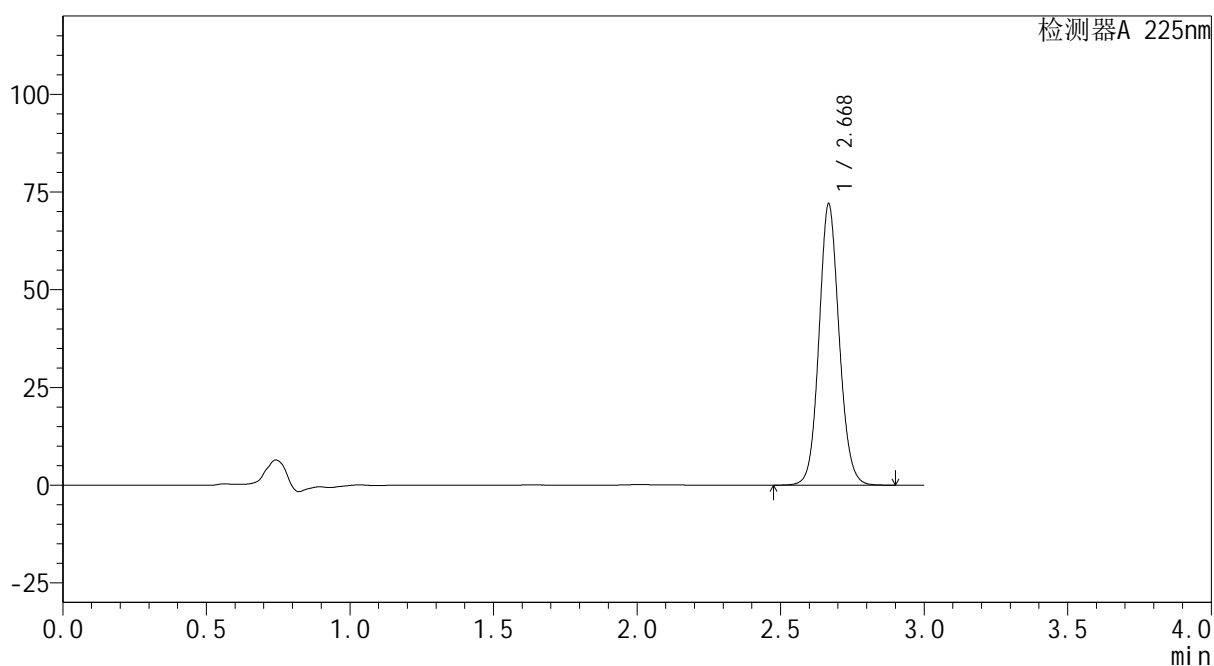
mV



<峰表>

检测器A 225nm

峰号	保留时间	面积	面积%	高度	理论塔板数(USP)	拖尾因子	分离度(USP)
1	2.668	352625	100.000	71376	7005	1.093	--
总计		352625	100.000	71376			



SHIMADZU
LabSolutions SMF-4160

<样品信息>

色谱柱	: XB-C18(150mm*4.6mm,5μm)	流速	: 2.0ml/min
柱温	: 35°C	波长	: 225nm
数据文件名	: RC\$SMF-4160 - 27-12/27-825-2 - cbzj-Z005796p-rcqx-pH6.8jz-lf100z-jyx1-p3-45min.lcd		
方法文件名	: RC\$SMF-4160 - SMF-4160-rcqx-FX276.lcm		
批处理文件名	: RC\$SMF-4160 - 20260509-FX276.lcb		
样品瓶号	: 3-24	版本号	: 6.115
进样体积	: 50 μl	实验者	: jiangjinwei
进样时间	: 2026/05/10 00:35:08	处理者	: jiangjinwei
处理时间(V2)	: 2026/05/11 15:33:33		
仪器型号	: SHIMADZU LC-2050C (FX276)		

<色谱图>

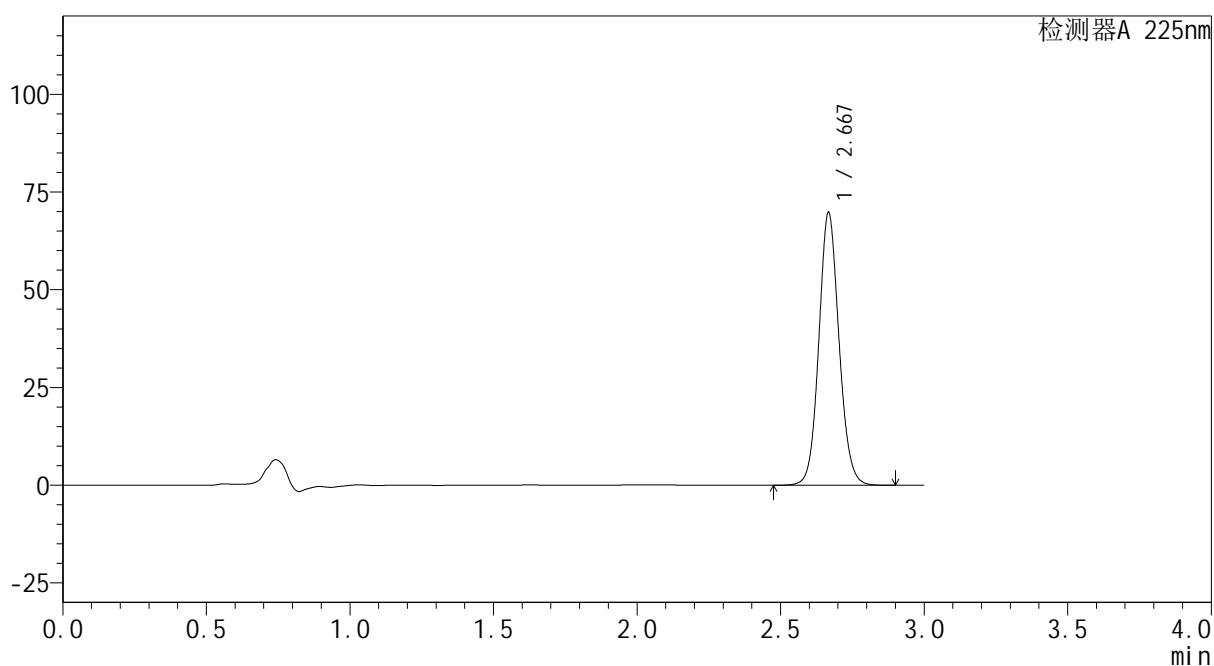
mV



<峰表>

检测器A 225nm

峰号	保留时间	面积	面积%	高度	理论塔板数(USP)	拖尾因子	分离度(USP)
1	2.667	342114	100.000	69343	6993	1.094	--
总计		342114	100.000	69343			



SHIMADZU
LabSolutions SMF-4160

<样品信息>

色谱柱	: XB-C18(150mm*4.6mm,5μm)	流速	: 2.0ml/min
柱温	: 35°C	波长	: 225nm
数据文件名	: RC\$SMF-4160 - 27-12/27-826-2 - cbzj-Z005796p-rcqx-pH6.8jz-lf100z-jyx1-p4-45min.lcd		
方法文件名	: RC\$SMF-4160 - SMF-4160-rcqx-FX276.lcm		
批处理文件名	: RC\$SMF-4160 - 20260509-FX276.lcb		
样品瓶号	: 3-33	版本号	: 6.115
进样体积	: 50 μl	实验者	: jiangjinwei
进样时间	: 2026/05/10 00:38:32	处理者	: jiangjinwei
处理时间(V2)	: 2026/05/11 15:33:36		
仪器型号	: SHIMADZU LC-2050C (FX276)		

<色谱图>

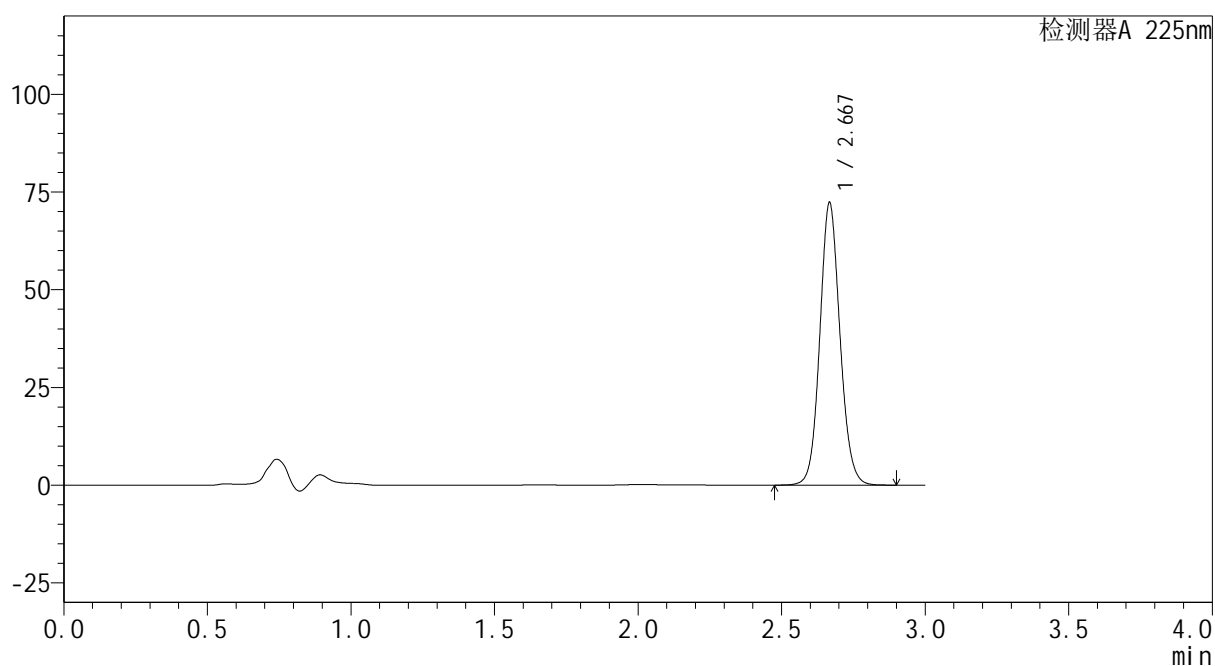
mV



<峰表>

检测器A 225nm

峰号	保留时间	面积	面积%	高度	理论塔板数(USP)	拖尾因子	分离度(USP)
1	2.667	354019	100.000	71840	7004	1.094	--
总计		354019	100.000	71840			



SHIMADZU
LabSolutions SMF-4160

<样品信息>

色谱柱	: XB-C18(150mm*4.6mm,5µm)	流速	: 2.0ml/min
柱温	: 35°C	波长	: 225nm
数据文件名	: RC\$SMF-4160 - 27-12/27-827-2 - cbzj-Z005796p-rcqx-pH6.8jz-lf100z-jyx1-p5-45min.lcd		
方法文件名	: RC\$SMF-4160 - SMF-4160-rcqx-FX276.lcm		
批处理文件名	: RC\$SMF-4160 - 20260509-FX276.lcb		
样品瓶号	: 3-42	版本号	: 6.115
进样体积	: 50 µl	实验者	: jiangjinwei
进样时间	: 2026/05/10 00:41:56	处理者	: jiangjinwei
处理时间(V2)	: 2026/05/11 15:33:38		
仪器型号	: SHIMADZU LC-2050C (FX276)		

<色谱图>

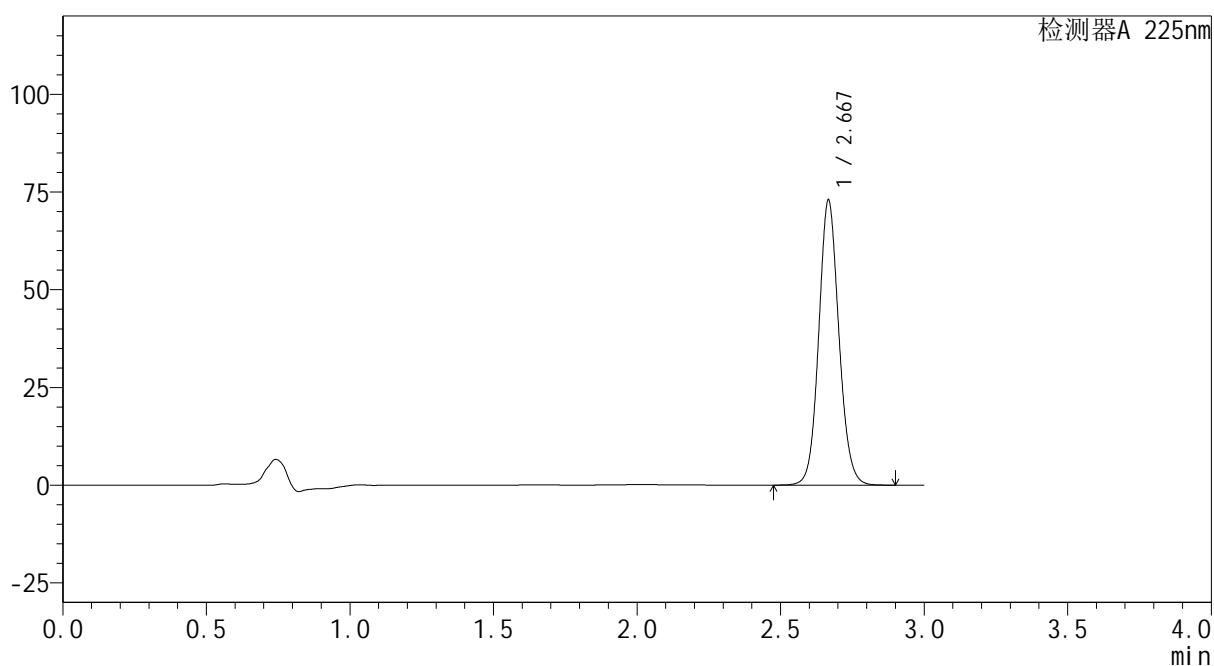
mV



<峰表>

检测器A 225nm

峰号	保留时间	面积	面积%	高度	理论塔板数(USP)	拖尾因子	分离度(USP)
1	2.667	357492	100.000	72578	6988	1.093	--
总计		357492	100.000	72578			



SHIMADZU
LabSolutions SMF-4160

<样品信息>

色谱柱	: XB-C18(150mm*4.6mm,5µm)	流速	: 2.0ml/min
柱温	: 35°C	波长	: 225nm
数据文件名	: RC\$SMF-4160 - 27-12/27-828-2 - cbzj-Z005796p-rcqx-pH6.8jz-lf100z-jyx1-p6-45min.lcd		
方法文件名	: RC\$SMF-4160 - SMF-4160-rcqx-FX276.lcm		
批处理文件名	: RC\$SMF-4160 - 20260509-FX276.lcb		
样品瓶号	: 3-51	版本号	: 6.115
进样体积	: 50 µl	实验者	: jiangjinwei
进样时间	: 2026/05/10 00:45:20	处理者	: jiangjinwei
处理时间(V2)	: 2026/05/11 15:33:41		
仪器型号	: SHIMADZU LC-2050C (FX276)		

<色谱图>

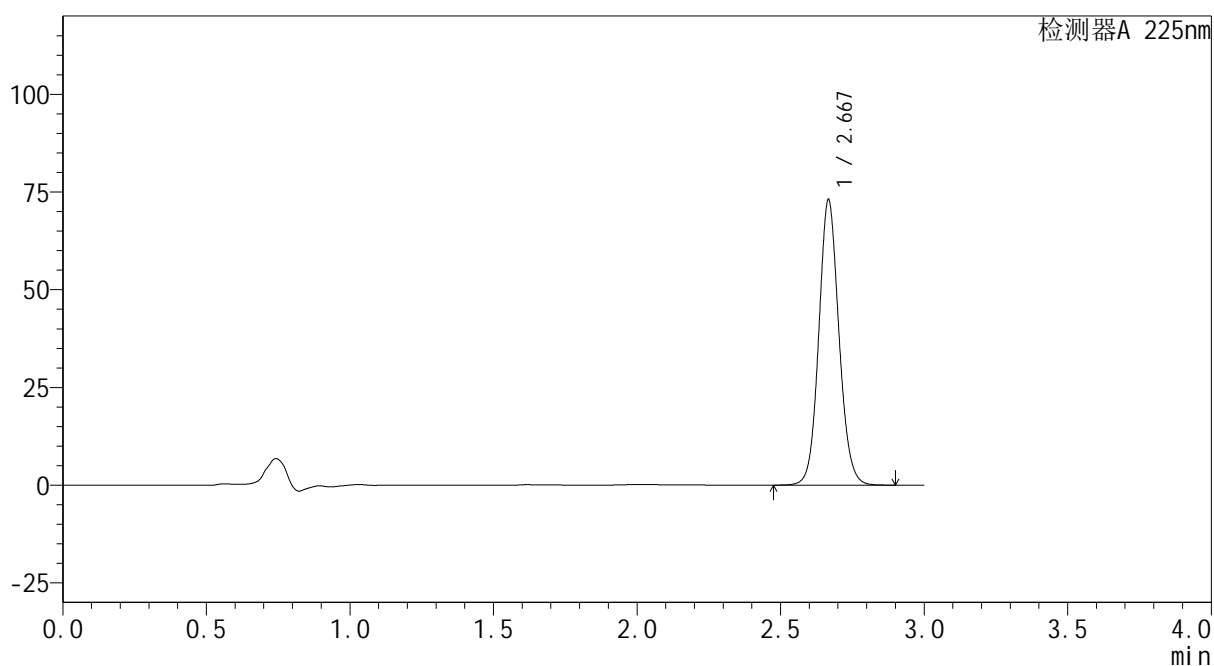
mV



<峰表>

检测器A 225nm

峰号	保留时间	面积	面积%	高度	理论塔板数(USP)	拖尾因子	分离度(USP)
1	2.667	357945	100.000	72618	6987	1.094	--
总计		357945	100.000	72618			



SHIMADZU
LabSolutions SMF-4160

<样品信息>

色谱柱	: XB-C18(150mm*4.6mm,5µm)	流速	: 2.0ml/min
柱温	: 35°C	波长	: 225nm
数据文件名	: RC\$SMF-4160 - 27-12/27-829-2 - cbzj-Z005796p-rcqx-pH6.8jz-lf100z-jyx1-p1-60min.lcd		
方法文件名	: RC\$SMF-4160 - SMF-4160-rcqx-FX276.lcm		
批处理文件名	: RC\$SMF-4160 - 20260509-FX276.lcb		
样品瓶号	: 3-7	版本号	: 6.115
进样体积	: 50 µl	实验者	: jiangjinwei
进样时间	: 2026/05/10 00:48:45	处理者	: jiangjinwei
处理时间(V2)	: 2026/05/11 15:33:43		
仪器型号	: SHIMADZU LC-2050C (FX276)		

<色谱图>

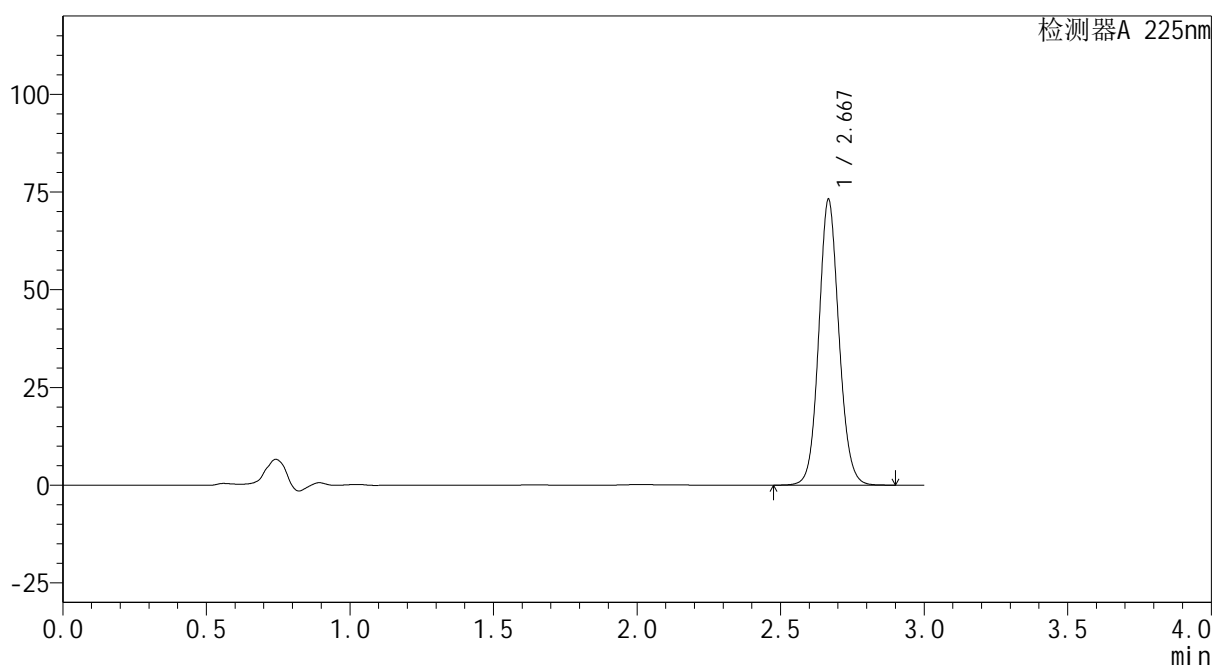
mV



<峰表>

检测器A 225nm

峰号	保留时间	面积	面积%	高度	理论塔板数(USP)	拖尾因子	分离度(USP)
1	2.667	358053	100.000	72703	7000	1.093	--
总计		358053	100.000	72703			



SHIMADZU
LabSolutions SMF-4160

<样品信息>

色谱柱	: XB-C18(150mm*4.6mm,5μm)	流速	: 2.0ml/min
柱温	: 35°C	波长	: 225nm
数据文件名	: RC\$SMF-4160 - 27-12/27-830-2 - cbzj-Z005796p-rcqx-pH6.8jz-lf100z-jyx1-p2-60min.lcd		
方法文件名	: RC\$SMF-4160 - SMF-4160-rcqx-FX276.lcm		
批处理文件名	: RC\$SMF-4160 - 20260509-FX276.lcb		
样品瓶号	: 3-16	版本号	: 6.115
进样体积	: 50 μl	实验者	: jiangjinwei
进样时间	: 2026/05/10 00:52:09	处理者	: jiangjinwei
处理时间(V2)	: 2026/05/11 15:33:46		
仪器型号	: SHIMADZU LC-2050C (FX276)		

<色谱图>

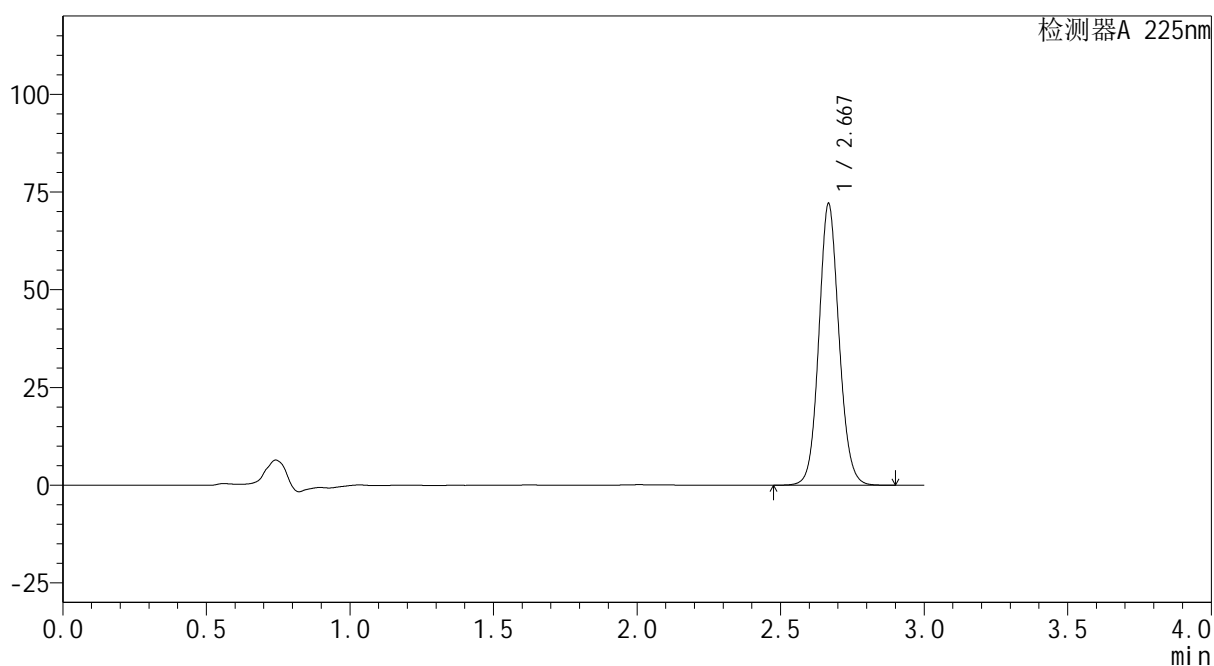
mV



<峰表>

检测器A 225nm

峰号	保留时间	面积	面积%	高度	理论塔板数(USP)	拖尾因子	分离度(USP)
1	2.667	352987	100.000	71606	7010	1.092	--
总计		352987	100.000	71606			



SHIMADZU
LabSolutions SMF-4160

<样品信息>

色谱柱	: XB-C18(150mm*4.6mm,5μm)	流速	: 2.0ml/min
柱温	: 35°C	波长	: 225nm
数据文件名	: RC\$SMF-4160 - 27-12/27-832-2 - cbzj-Z005796p-rcqx-pH6.8jz-lf100z-jyx1-p4-60min.lcd		
方法文件名	: RC\$SMF-4160 - SMF-4160-rcqx-FX276.lcm		
批处理文件名	: RC\$SMF-4160 - 20260509-FX276.lcb		
样品瓶号	: 3-34	版本号	: 6.115
进样体积	: 50 μl	实验者	: jiangjinwei
进样时间	: 2026/05/10 00:58:57	处理者	: jiangjinwei
处理时间(V2)	: 2026/05/11 15:33:51		
仪器型号	: SHIMADZU LC-2050C (FX276)		

<色谱图>

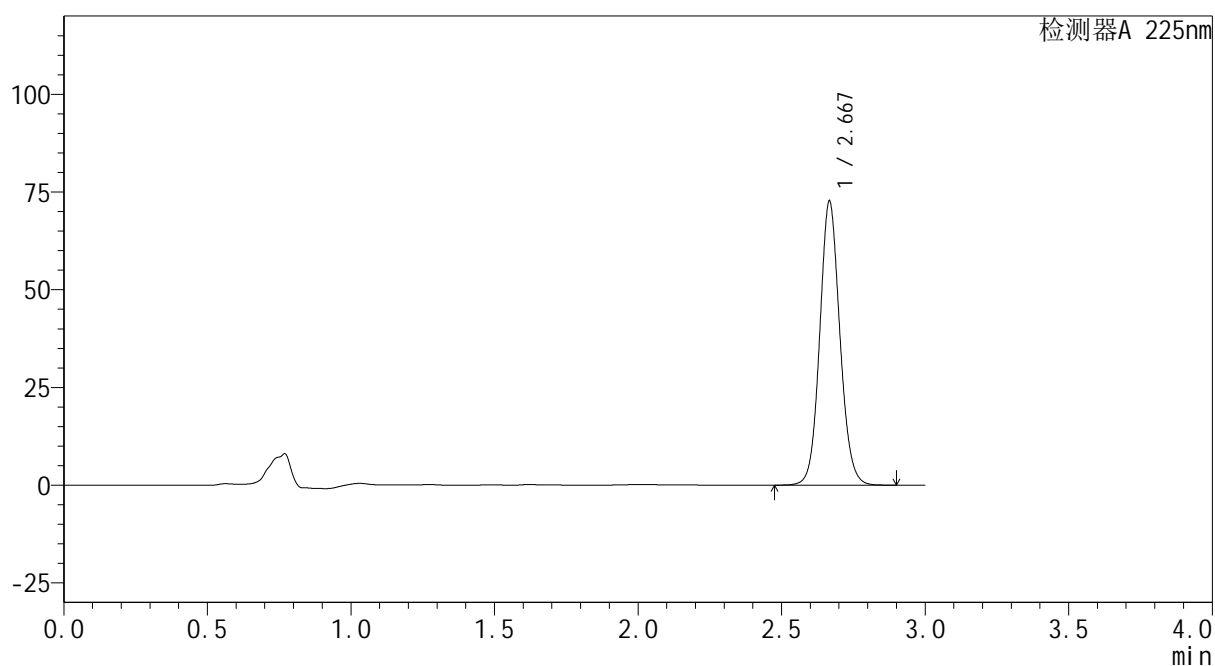
mV



<峰表>

检测器A 225nm

峰号	保留时间	面积	面积%	高度	理论塔板数(USP)	拖尾因子	分离度(USP)
1	2.667	355998	100.000	72302	6991	1.092	--
总计		355998	100.000	72302			

SHIMADZU
LabSolutions SMF-4160

<样品信息>

色谱柱	: XB-C18(150mm*4.6mm,5µm)	流速	: 2.0ml/min
柱温	: 35°C	波长	: 225nm
数据文件名	: RC\$SMF-4160 - 27-12/27-833-2 - cbzj-Z005796p-rcqx-pH6.8jz-lf100z-jyx1-p5-60min.lcd		
方法文件名	: RC\$SMF-4160 - SMF-4160-rcqx-FX276.lcm		
批处理文件名	: RC\$SMF-4160 - 20260509-FX276.lcb		
样品瓶号	: 3-43	版本号	: 6.115
进样体积	: 50 µl	实验者	: jiangjinwei
进样时间	: 2026/05/10 01:02:22	处理者	: jiangjinwei
处理时间(V2)	: 2026/05/11 15:33:53		
仪器型号	: SHIMADZU LC-2050C (FX276)		

<色谱图>

mV

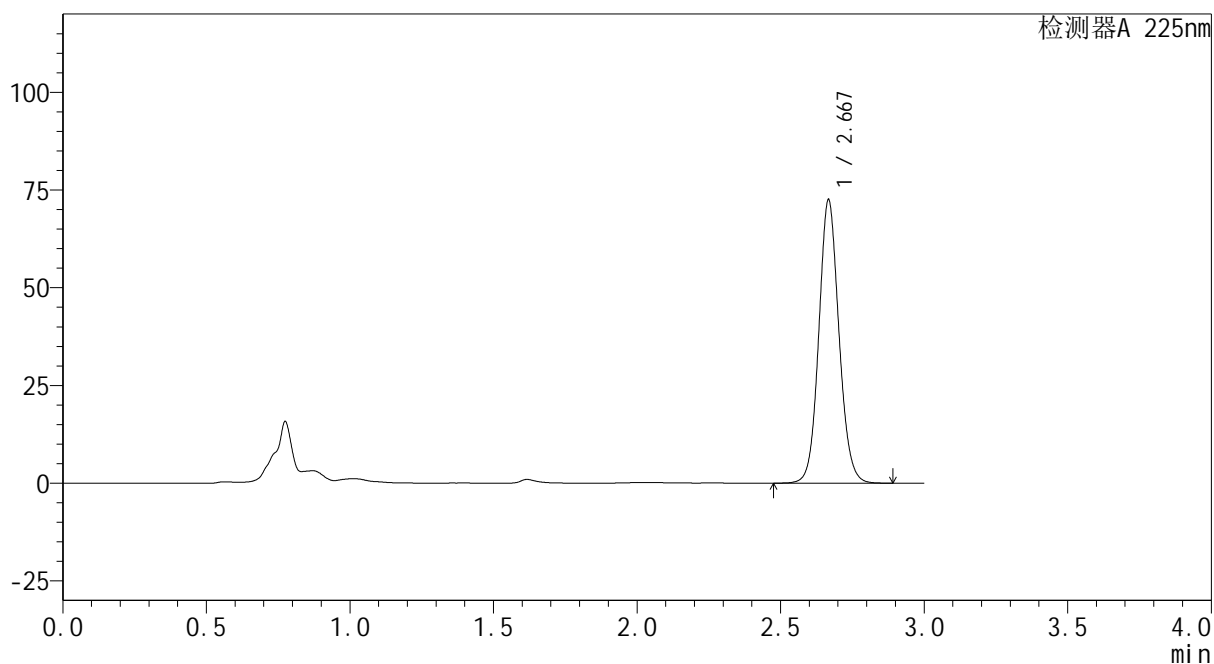

<峰表>

检测器A 225nm

峰号	保留时间	面积	面积%	高度	理论塔板数(USP)	拖尾因子	分离度(USP)
1	2.667	354987	100.000	72082	7007	1.092	--
总计		354987	100.000	72082			



SHIMADZU
LabSolutions SMF-4160

<样品信息>

色谱柱	: XB-C18(150mm*4.6mm,5μm)	流速	: 2.0ml/min
柱温	: 35°C	波长	: 225nm
数据文件名	: RC\$SMF-4160 - 27-12/27-834-2 - cbzj-Z005796p-rcqx-pH6.8jz-lf100z-jyx1-p6-60min.lcd		
方法文件名	: RC\$SMF-4160 - SMF-4160-rcqx-FX276.lcm		
批处理文件名	: RC\$SMF-4160 - 20260509-FX276.lcb		
样品瓶号	: 3-52	版本号	: 6.115
进样体积	: 50 μl	实验者	: jiangjinwei
进样时间	: 2026/05/10 01:05:46	处理者	: jiangjinwei
处理时间(V2)	: 2026/05/11 15:33:55		
仪器型号	: SHIMADZU LC-2050C (FX276)		

<色谱图>

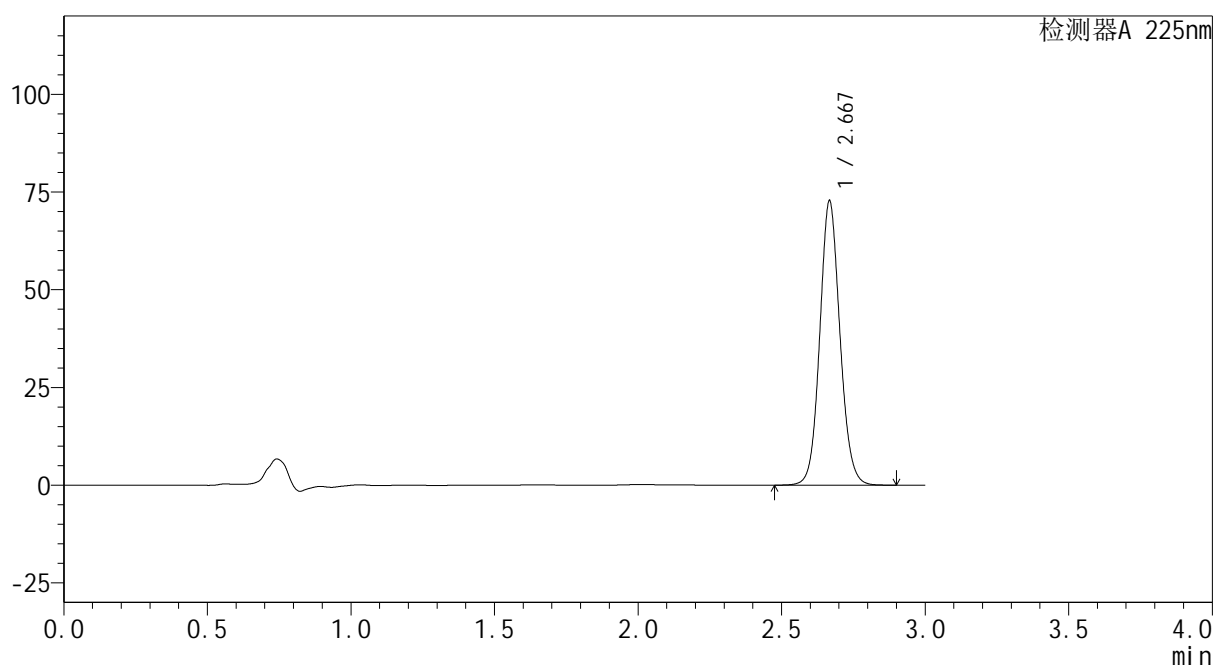
mV



<峰表>

检测器A 225nm

峰号	保留时间	面积	面积%	高度	理论塔板数(USP)	拖尾因子	分离度(USP)
1	2.667	356509	100.000	72336	6992	1.092	--
总计		356509	100.000	72336			

 SHIMADZU
LabSolutions **SMF-4160**

<样品信息>

色谱柱 : XB-C18(150mm*4.6mm,5µm) 流速: 2.0ml/min
柱温 : 35°C 波长: 225nm
数据文件名 : RC\$SMF-4160 - 27-12/27-835-2 - cbzj-Z005796p-rcqx-pH6.8jz-lf100z-jyx1-p1-jxzs.lcd
方法文件名 : RC\$SMF-4160 - SMF-4160-rcqx-FX276.lcm
批处理文件名: RC\$SMF-4160 - 20260509-FX276.lcb
样品瓶号 : 3-8
进样体积 : 50 µl 版本号: 6.115
进样时间 : 2026/05/10 01:09:11 实验者: jiangjinwei
处理时间(V2) : 2026/05/11 15:33:58 处理者: jiangjinwei
仪器型号 : SHIMADZU LC-2050C (FX276)

<色谱图>

mV

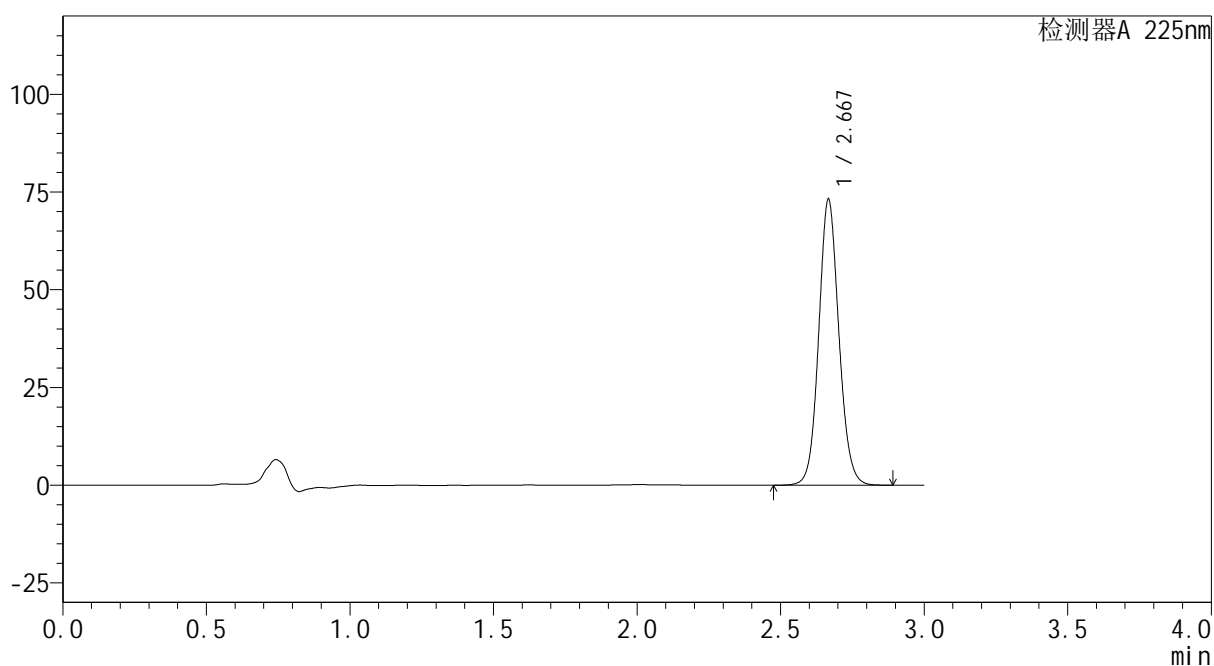

<峰表>

检测器A 225nm

峰号	保留时间	面积	面积%	高度	理论塔板数(USP)	拖尾因子	分离度(USP)
1	2.667	358286	100.000	72793	6997	1.091	--
总计		358286	100.000	72793			

 SHIMADZU
LabSolutions **SMF-4160**

<样品信息>

色谱柱 : XB-C18(150mm*4.6mm,5 μ m) 流速: 2.0ml/min
柱温 : 35 $^{\circ}$ C 波长: 225nm
数据文件名 : RC\$SMF-4160 - 27-12/27-836-2 - cbzj-Z005796p-rcqx-pH6.8jz-lf100z-jyx1-p2-jxzs.lcd
方法文件名 : RC\$SMF-4160 - SMF-4160-rcqx-FX276.lcm
批处理文件名: RC\$SMF-4160 - 20260509-FX276.lcb
样品瓶号 : 3-17
进样体积 : 50 μ l 版本号: 6.115
进样时间 : 2026/05/10 01:12:35 实验者: jiangjinwei
处理时间(V2) : 2026/05/11 15:34:00 处理者: jiangjinwei
仪器型号 : SHIMADZU LC-2050C (FX276)

<色谱图>

mV

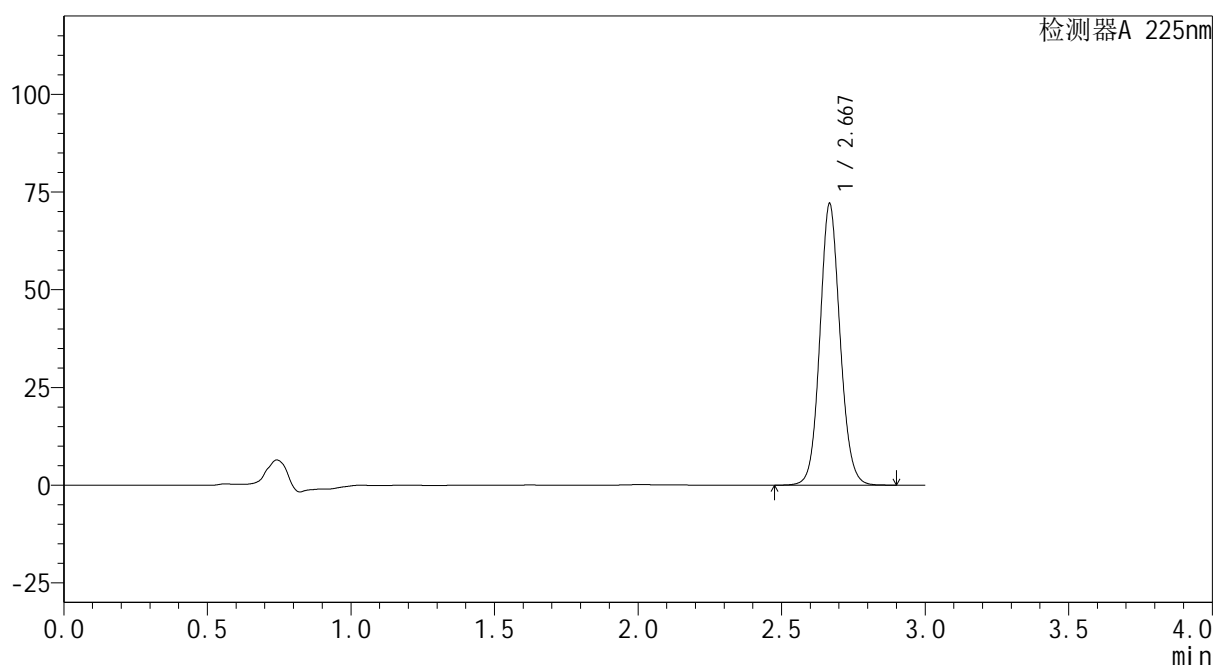

<峰表>

检测器A 225nm

峰号	保留时间	面积	面积%	高度	理论塔板数(USP)	拖尾因子	分离度(USP)
1	2.667	352884	100.000	71526	7009	1.091	--
总计		352884	100.000	71526			



SHIMADZU
LabSolutions SMF-4160

<样品信息>

色谱柱	: XB-C18(150mm*4.6mm,5μm)	流速	: 2.0ml/min
柱温	: 35°C	波长	: 225nm
数据文件名	: RC\$SMF-4160 - 27-12/27-837-2 - cbzj-Z005796p-rcqx-pH6.8jz-lf100z-jyx1-p3-jxzs.lcd		
方法文件名	: RC\$SMF-4160 - SMF-4160-rcqx-FX276.lcm		
批处理文件名	: RC\$SMF-4160 - 20260509-FX276.lcb		
样品瓶号	: 3-26	版本号	: 6.115
进样体积	: 50 μl	实验者	: jiangjinwei
进样时间	: 2026/05/10 01:16:00	处理者	: jiangjinwei
处理时间(V2)	: 2026/05/11 15:34:03		
仪器型号	: SHIMADZU LC-2050C (FX276)		

<色谱图>

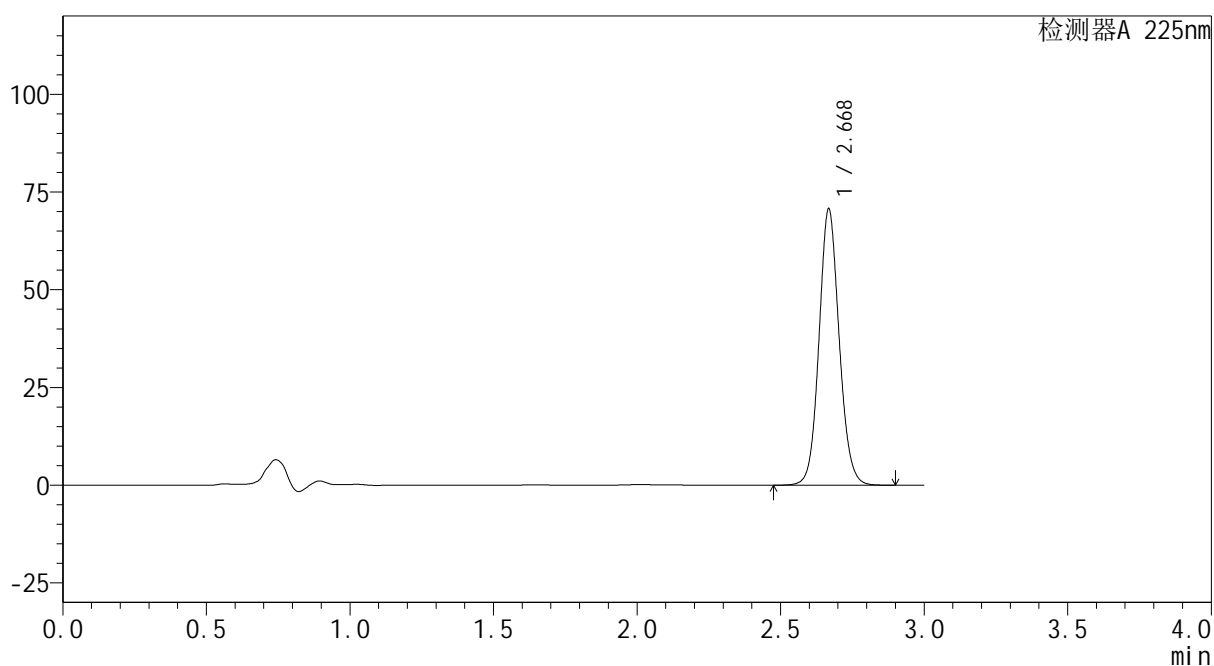
mV



<峰表>

检测器A 225nm

峰号	保留时间	面积	面积%	高度	理论塔板数(USP)	拖尾因子	分离度(USP)
1	2.668	346158	100.000	70159	7021	1.091	--
总计		346158	100.000	70159			



SHIMADZU
LabSolutions SMF-4160

<样品信息>

色谱柱	: XB-C18(150mm*4.6mm,5μm)	流速	: 2.0ml/min
柱温	: 35°C	波长	: 225nm
数据文件名	: RC\$SMF-4160 - 27-12/27-838-2 - cbzj-Z005796p-rcqx-pH6.8jz-lf100z-jyx1-p4-jxzs.lcd		
方法文件名	: RC\$SMF-4160 - SMF-4160-rcqx-FX276.lcm		
批处理文件名	: RC\$SMF-4160 - 20260509-FX276.lcb		
样品瓶号	: 3-35	版本号	: 6.115
进样体积	: 50 μl	实验者	: jiangjinwei
进样时间	: 2026/05/10 01:19:25	处理者	: jiangjinwei
处理时间(V2)	: 2026/05/11 15:34:05		
仪器型号	: SHIMADZU LC-2050C (FX276)		

<色谱图>

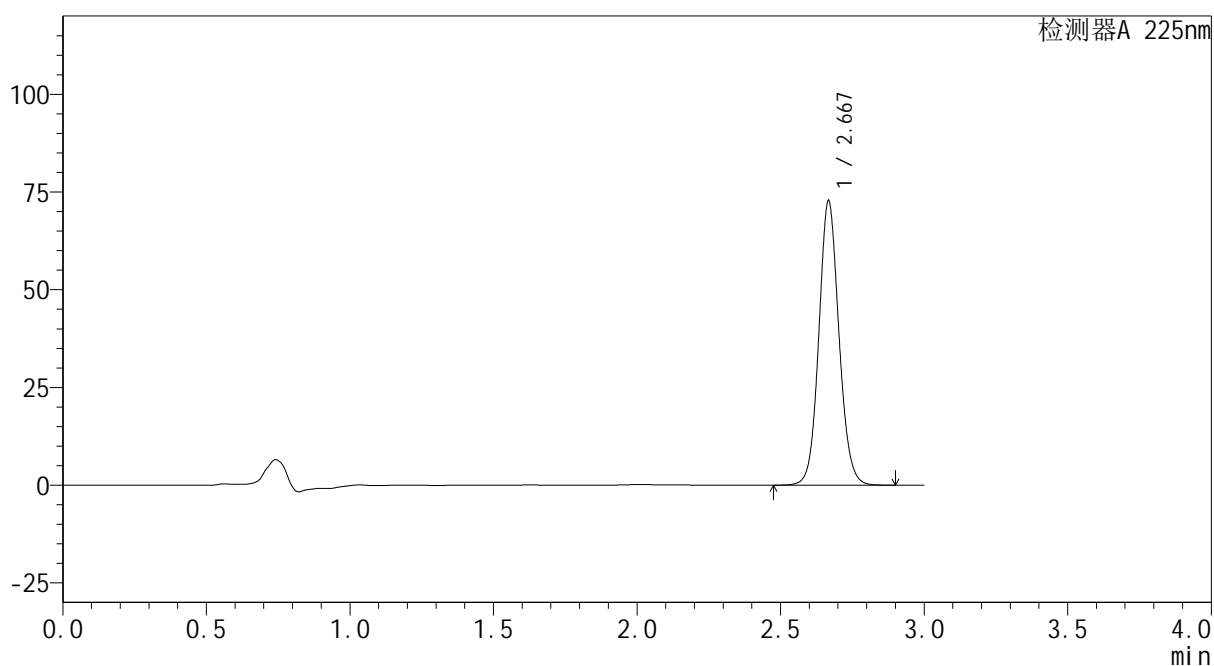
mV



<峰表>

检测器A 225nm

峰号	保留时间	面积	面积%	高度	理论塔板数(USP)	拖尾因子	分离度(USP)
1	2.667	355830	100.000	72315	7032	1.090	--
总计		355830	100.000	72315			



SHIMADZU
LabSolutions SMF-4160

<样品信息>

色谱柱	: XB-C18(150mm*4.6mm,5μm)	流速	: 2.0ml/min
柱温	: 35°C	波长	: 225nm
数据文件名	: RC\$SMF-4160 - 27-12/27-839-2 - cbzj-Z005796p-rcqx-pH6.8jz-lf100z-jyx1-p5-jxzs.lcd		
方法文件名	: RC\$SMF-4160 - SMF-4160-rcqx-FX276.lcm		
批处理文件名	: RC\$SMF-4160 - 20260509-FX276.lcb		
样品瓶号	: 3-44	版本号	: 6.115
进样体积	: 50 μl	实验者	: jiangjinwei
进样时间	: 2026/05/10 01:22:49	处理者	: jiangjinwei
处理时间(V2)	: 2026/05/11 15:34:08		
仪器型号	: SHIMADZU LC-2050C (FX276)		

<色谱图>

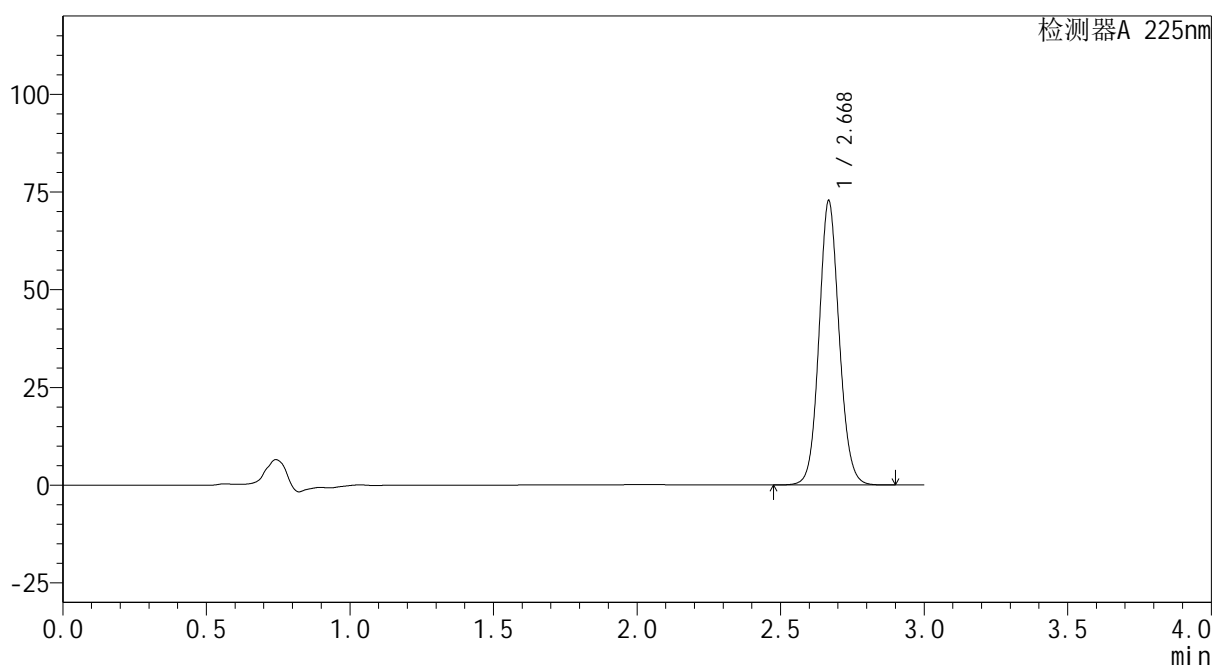
mV



<峰表>

检测器A 225nm

峰号	保留时间	面积	面积%	高度	理论塔板数(USP)	拖尾因子	分离度(USP)
1	2.668	356114	100.000	72157	7021	1.091	--
总计		356114	100.000	72157			



SHIMADZU
LabSolutions SMF-4160

<样品信息>

色谱柱	: XB-C18(150mm*4.6mm,5µm)	流速	: 2.0ml/min
柱温	: 35°C	波长	: 225nm
数据文件名	: RC\$SMF-4160 - 27-12/27-840-2 - cbzj-Z005796p-rcqx-pH6.8jz-lf100z-jyx1-p6-jxzs.lcd		
方法文件名	: RC\$SMF-4160 - SMF-4160-rcqx-FX276.lcm		
批处理文件名	: RC\$SMF-4160 - 20260509-FX276.lcb		
样品瓶号	: 3-53	版本号	: 6.115
进样体积	: 50 µl	实验者	: jiangjinwei
进样时间	: 2026/05/10 01:26:14	处理者	: jiangjinwei
处理时间(V2)	: 2026/05/11 15:34:10		
仪器型号	: SHIMADZU LC-2050C (FX276)		

<色谱图>

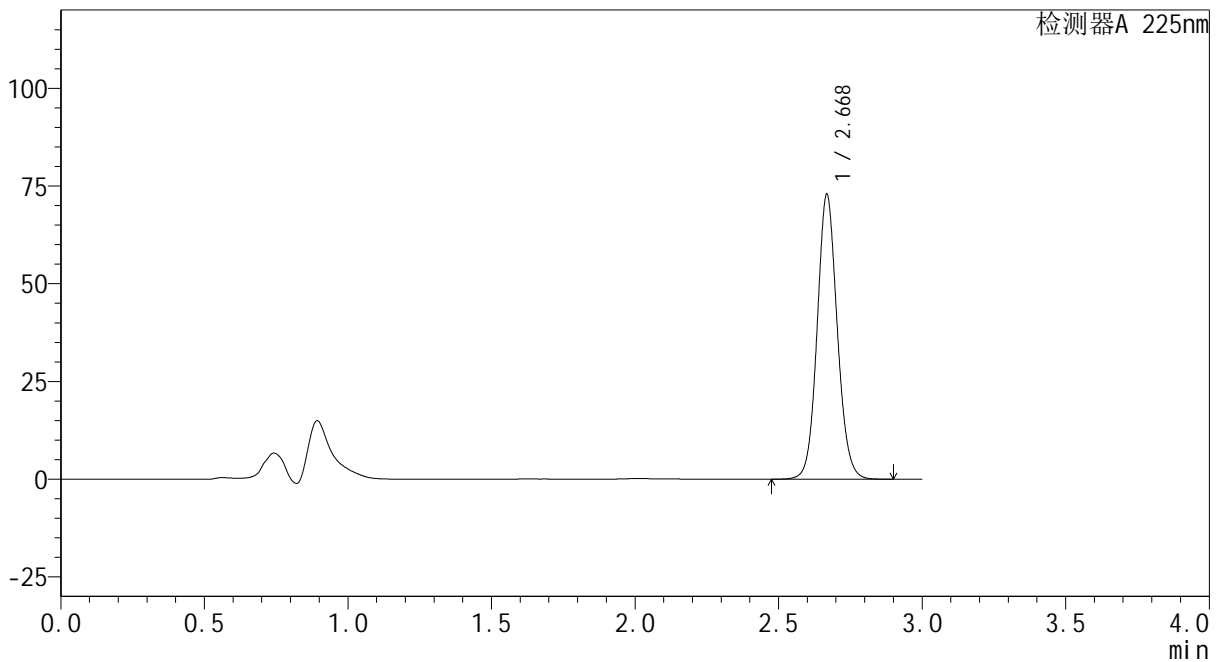
mV



<峰表>

检测器A 225nm

峰号	保留时间	面积	面积%	高度	理论塔板数(USP)	拖尾因子	分离度(USP)
1	2.668	356662	100.000	72420	7030	1.090	--
总计		356662	100.000	72420			



SHIMADZU
LabSolutions SMF-4160

<样品信息>

色谱柱	: XB-C18(150mm*4.6mm,5μm)	流速	: 2.0ml/min
柱温	: 35°C	波长	: 225nm
数据文件名	: RC\$SMF-4160 - 27-12/27-841-2 - cbzj-Z005796p-rcqx-pH6.8jz-lf100z-jyx1-dz2-1.lcd		
方法文件名	: RC\$SMF-4160 - SMF-4160-rcqx-FX276.lcm		
批处理文件名	: RC\$SMF-4160 - 20260509-FX276.lcb		
样品瓶号	: 3-27	版本号	: 6.115
进样体积	: 50 μl	实验者	: jiangjinwei
进样时间	: 2026/05/10 01:29:39	处理者	: jiangjinwei
处理时间(V2)	: 2026/05/11 15:34:13		
仪器型号	: SHIMADZU LC-2050C (FX276)		

<色谱图>

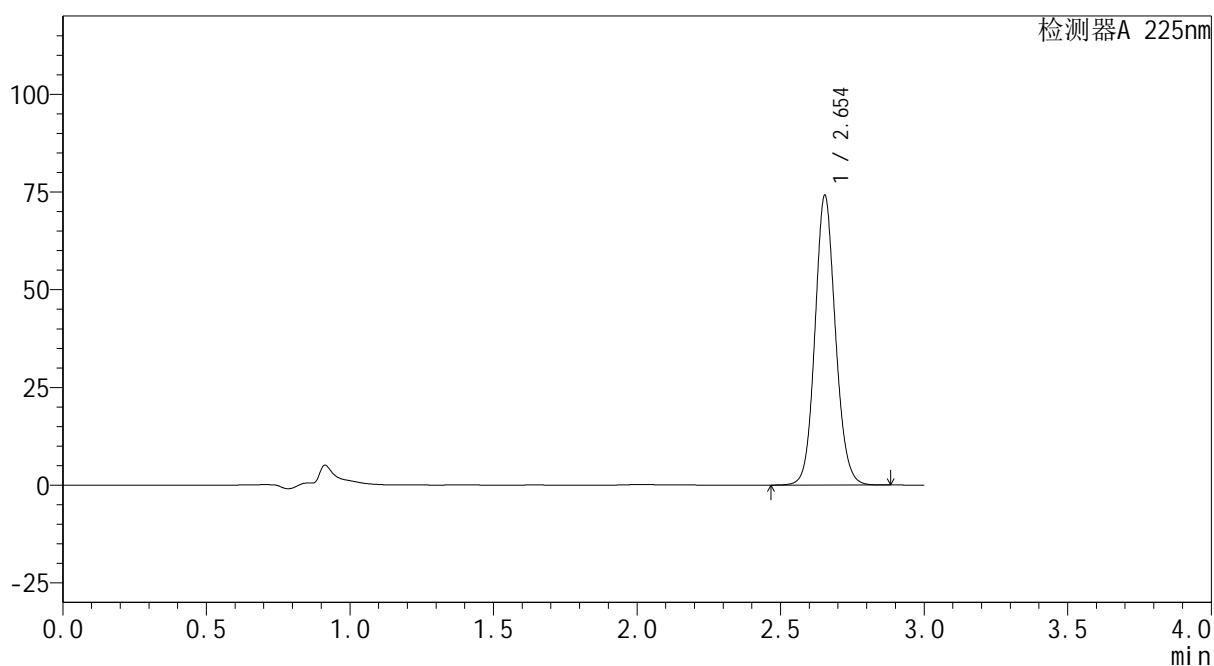
mV



<峰表>

检测器A 225nm

峰号	保留时间	面积	面积%	高度	理论塔板数(USP)	拖尾因子	分离度(USP)
1	2.654	368809	100.000	74077	6711	1.103	--
总计		368809	100.000	74077			

 SHIMADZU
LabSolutions **SMF-4160**

<样品信息>

色谱柱 : XB-C18(150mm*4.6mm,5µm) 流速: 2.0ml/min
柱温 : 35°C 波长: 225nm
数据文件名 : RC\$SMF-4160 - 27-12/27-842-2 - cbzj-Z005796p-rcqx-pH6.8jz-lf100z-jyx1-dz2-2.lcd
方法文件名 : RC\$SMF-4160 - SMF-4160-rcqx-FX276.lcm
批处理文件名: RC\$SMF-4160 - 20260509-FX276.lcb
样品瓶号 : 3-27
进样体积 : 50 µl 版本号: 6.115
进样时间 : 2026/05/10 01:33:04 实验者: jiangjinwei
处理时间(V2) : 2026/05/11 15:34:15 处理者: jiangjinwei
仪器型号 : SHIMADZU LC-2050C (FX276)

<色谱图>

mV

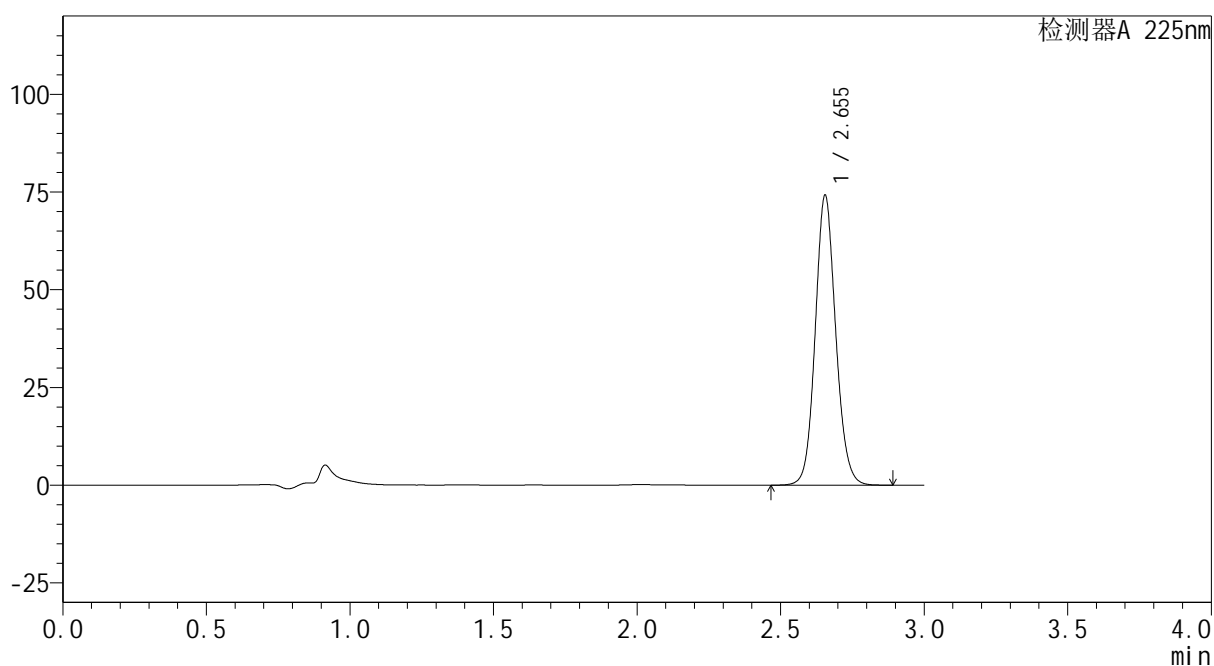

<峰表>

检测器A 225nm

峰号	保留时间	面积	面积%	高度	理论塔板数(USP)	拖尾因子	分离度(USP)
1	2.655	368823	100.000	74167	6725	1.104	--
总计		368823	100.000	74167			