

SHIMADZU
LabSolutions SMF-4160

<样品信息>

色谱柱	: XB-C18(150mm*4.6mm,5µm)	流速	: 1.5ml/min
柱温	: 35°C	波长	: 225nm
数据文件名	: RC\$SMF-4160 - 0-22/25-173-3 - zzp-rcd-pH4.5jz-dz-1-1.lcd		
方法文件名	: RC\$SMF-4160 - SMF-4160-rcd-FX274.lcm		
批处理文件名	: RC\$SMF-4160 - 20260512-FX274.lcb		
样品瓶号	: 1-18	版本号	: 6.115
进样体积	: 50 µl	实验者	: xiechaojun
进样时间	: 2026/05/12 18:32:56	处理者	: xiechaojun
处理时间(V3)	: 2026/05/14 14:14:25		
仪器型号	: SHIMADZU LC-2050C (FX274)		

<色谱图>

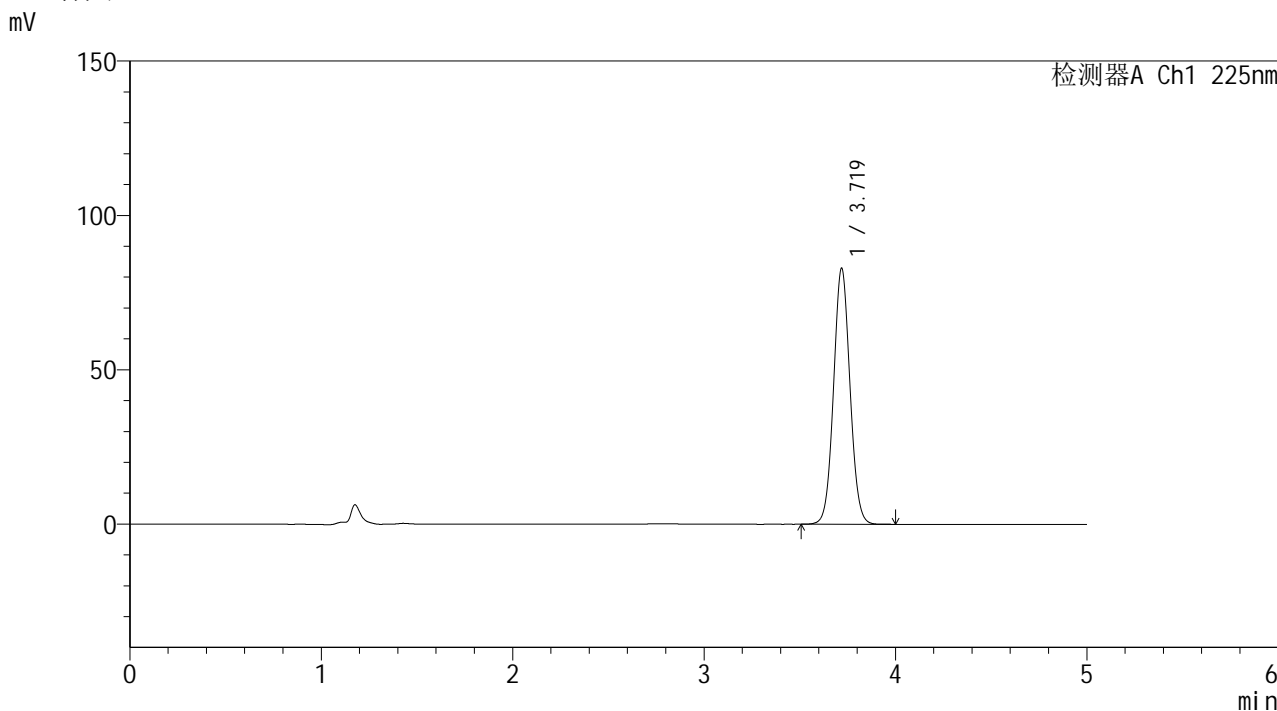

<峰表>

检测器A Ch1 225nm

峰号	保留时间	面积	面积%	高度	理论塔板数(USP)	拖尾因子	分离度(USP)
1	3.719	492581	100.000	82777	9144	1.054	--
总计		492581	100.000	82777			

SHIMADZU
LabSolutions SMF-4160

<样品信息>

色谱柱	: XB-C18(150mm*4.6mm,5µm)	流速	: 1.5ml/min
柱温	: 35°C	波长	: 225nm
数据文件名	: RC\$SMF-4160 - 0-22/25-174-3 - zzp-rcd-pH4.5jz-dz-1-2.lcd		
方法文件名	: RC\$SMF-4160 - SMF-4160-rcd-FX274.lcm		
批处理文件名	: RC\$SMF-4160 - 20260512-FX274.lcb		
样品瓶号	: 1-18	版本号	: 6.115
进样体积	: 50 µl	实验者	: xiechaojun
进样时间	: 2026/05/12 18:38:20	处理者	: xiechaojun
处理时间(V3)	: 2026/05/14 14:14:28		
仪器型号	: SHIMADZU LC-2050C (FX274)		

<色谱图>

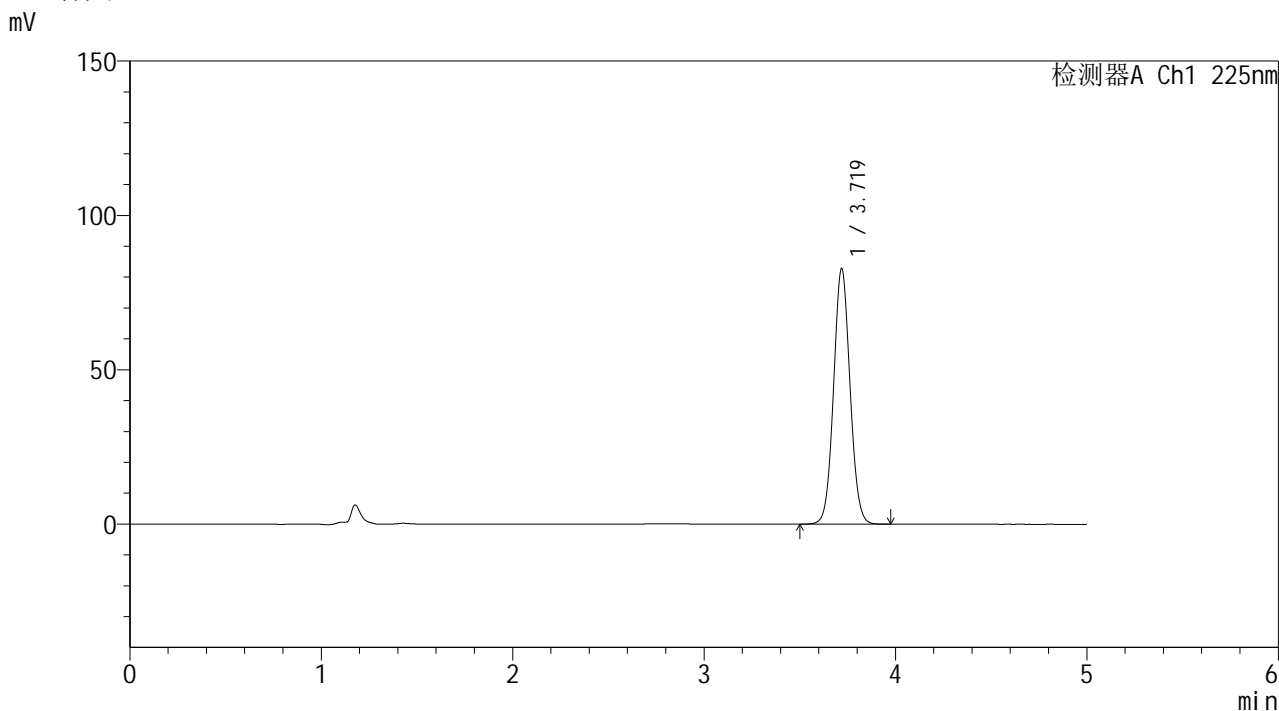

<峰表>

检测器A Ch1 225nm

峰号	保留时间	面积	面积%	高度	理论塔板数(USP)	拖尾因子	分离度(USP)
1	3.719	492411	100.000	82669	9115	1.056	--
总计		492411	100.000	82669			

SHIMADZU LabSolutions SMF-4160

<样品信息>

色谱柱 : XB-C18(150mm*4.6mm,5μm) 流速: 1.5ml/min
 柱温 : 35°C 波长: 225nm
 数据文件名 : RC\$SMF-4160 - 0-22/25-175-3 - zzp-rcd-pH4.5jz-dz-1-3.lcd
 方法文件名 : RC\$SMF-4160 - SMF-4160-rcd-FX274.lcm
 批处理文件名: RC\$SMF-4160 - 20260512-FX274.lcb
 样品瓶号 : 1-18 版本号: 6.115
 进样体积 : 50 μl 实验者: xiechaojun
 进样时间 : 2026/05/12 18:43:45 处理者: xiechaojun
 处理时间(V3) : 2026/05/14 14:14:31
 仪器型号 : SHIMADZU LC-2050C (FX274)

<色谱图>

mV

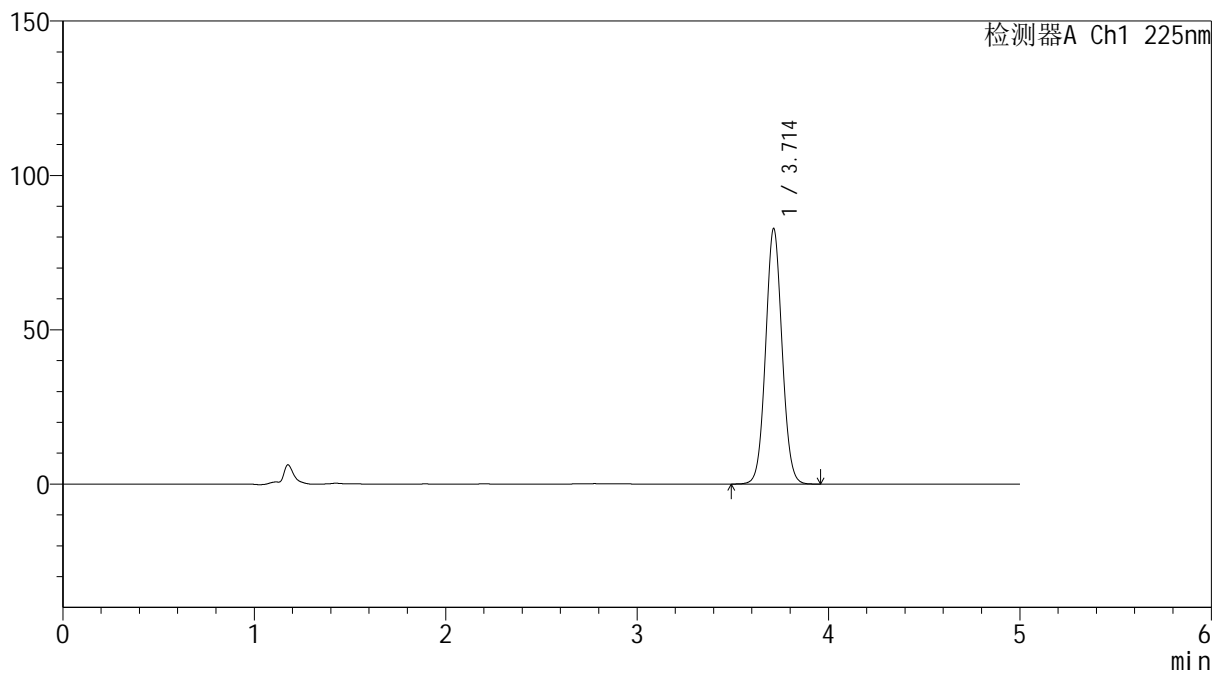

<峰表>

检测器A Ch1 225nm

峰号	保留时间	面积	面积%	高度	理论塔板数(USP)	拖尾因子	分离度(USP)
1	3.714	491980	100.000	82811	9096	1.056	--
总计		491980	100.000	82811			

SHIMADZU
LabSolutions SMF-4160

<样品信息>

色谱柱	: XB-C18(150mm*4.6mm,5µm)	流速	: 1.5ml/min
柱温	: 35°C	波长	: 225nm
数据文件名	: RC\$SMF-4160 - 0-22/25-176-3 - zzp-rcd-pH4.5jz-dz-1-4.lcd		
方法文件名	: RC\$SMF-4160 - SMF-4160-rcd-FX274.lcm		
批处理文件名	: RC\$SMF-4160 - 20260512-FX274.lcb		
样品瓶号	: 1-18	版本号	: 6.115
进样体积	: 50 µl	实验者	: xiechaojun
进样时间	: 2026/05/12 18:49:11	处理者	: xiechaojun
处理时间(V3)	: 2026/05/14 14:14:35		
仪器型号	: SHIMADZU LC-2050C (FX274)		

<色谱图>

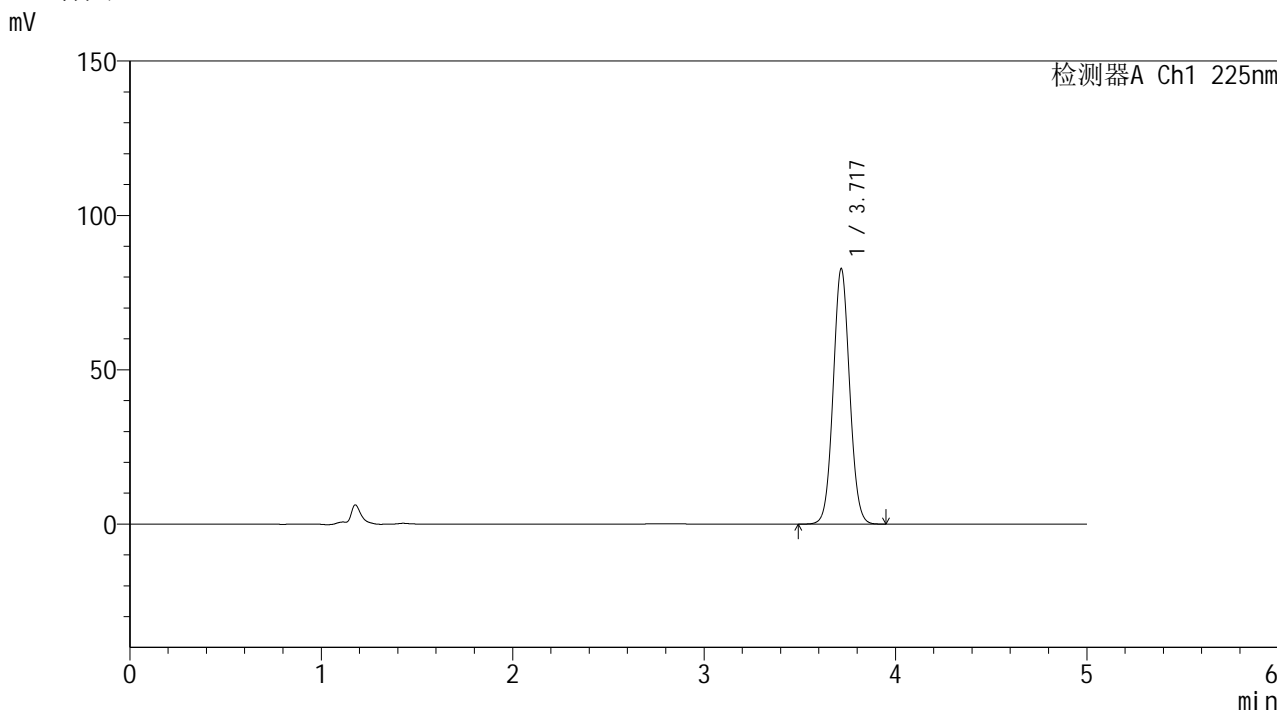

<峰表>

检测器A Ch1 225nm

峰号	保留时间	面积	面积%	高度	理论塔板数(USP)	拖尾因子	分离度(USP)
1	3.717	491843	100.000	82463	9120	1.056	--
总计		491843	100.000	82463			

SHIMADZU
LabSolutions SMF-4160

<样品信息>

色谱柱 : XB-C18(150mm*4.6mm,5µm) 流 速: 1.5ml/min
柱温 : 35°C 波 长: 225nm
数据文件名 : RC\$SMF-4160 - 0-22/25-177-3 - zzp-rcd-pH4.5jz-dz-1-5.lcd
方法文件名 : RC\$SMF-4160 - SMF-4160-rcd-FX274.lcm
批处理文件名: RC\$SMF-4160 - 20260512-FX274.lcb
样品瓶号 : 1-18
进样体积 : 50 µl 版本号: 6.115
进样时间 : 2026/05/12 18:54:37 实验者: xiechaojun
处理时间(V3) : 2026/05/14 14:14:38 处理者: xiechaojun
仪器型号 : SHIMADZU LC-2050C (FX274)

<色谱图>

mV

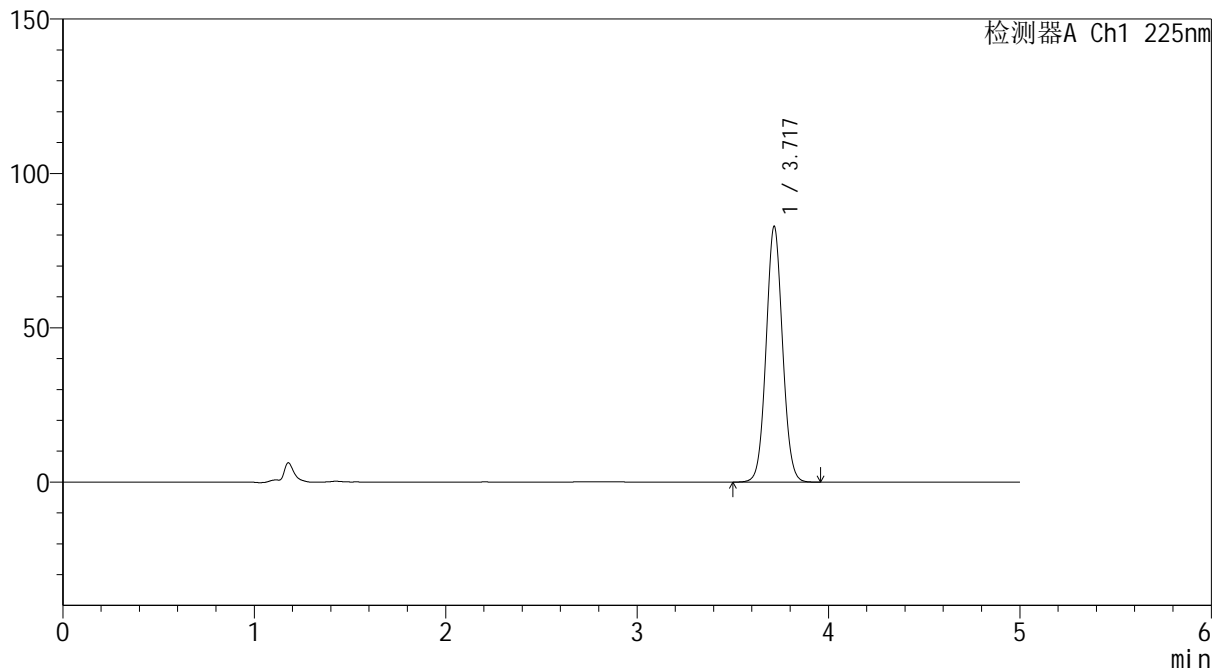

<峰表>

检测器A Ch1 225nm

峰号	保留时间	面积	面积%	高度	理论塔板数(USP)	拖尾因子	分离度(USP)
1	3.717	491899	100.000	82598	9126	1.054	--
总计		491899	100.000	82598			

SHIMADZU
LabSolutions SMF-4160

<样品信息>

色谱柱	: XB-C18(150mm*4.6mm,5µm)	流速	: 1.5ml/min
柱温	: 35°C	波长	: 225nm
数据文件名	: RC\$SMF-4160 - 0-22/25-178-3 - zzp-2026032321p-rcd-pH4.5jz-15min-P1-1.lcd		
方法文件名	: RC\$SMF-4160 - SMF-4160-rcd-FX274.lcm		
批处理文件名	: RC\$SMF-4160 - 20260512-FX274.lcb		
样品瓶号	: 1-1	版本号	: 6.115
进样体积	: 50 µl	实验者	: xiechaojun
进样时间	: 2026/05/12 19:00:00	处理者	: xiechaojun
处理时间(V3)	: 2026/05/14 14:14:41		
仪器型号	: SHIMADZU LC-2050C (FX274)		

<色谱图>

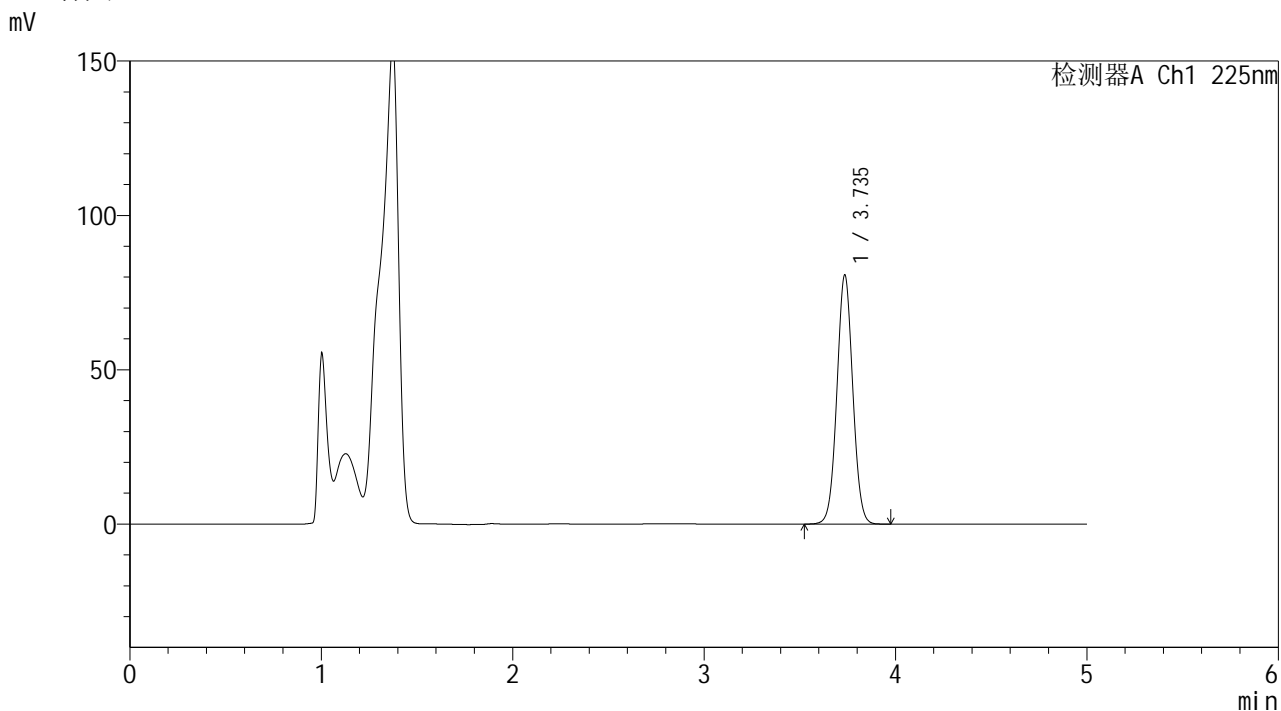

<峰表>

检测器A Ch1 225nm

峰号	保留时间	面积	面积%	高度	理论塔板数(USP)	拖尾因子	分离度(USP)
1	3.735	462710	100.000	80465	9832	1.035	--
总计		462710	100.000	80465			

SHIMADZU
LabSolutions SMF-4160

<样品信息>

色谱柱	: XB-C18(150mm*4.6mm,5µm)	流速	: 1.5ml/min
柱温	: 35°C	波长	: 225nm
数据文件名	: RC\$SMF-4160 - 0-22/25-179-2 - zzp-2026032321p-rcd-pH4.5jz-15min-P1-2.lcd		
方法文件名	: RC\$SMF-4160 - SMF-4160-rcd-FX274.lcm		
批处理文件名	: RC\$SMF-4160 - 20260512-FX274.lcb		
样品瓶号	: 1-1	版本号	: 6.115
进样体积	: 50 µl	实验者	: xiechaojun
进样时间	: 2026/05/12 19:05:25	处理者	: xiechaojun
处理时间(V2)	: 2026/05/14 14:14:44		
仪器型号	: SHIMADZU LC-2050C (FX274)		

<色谱图>

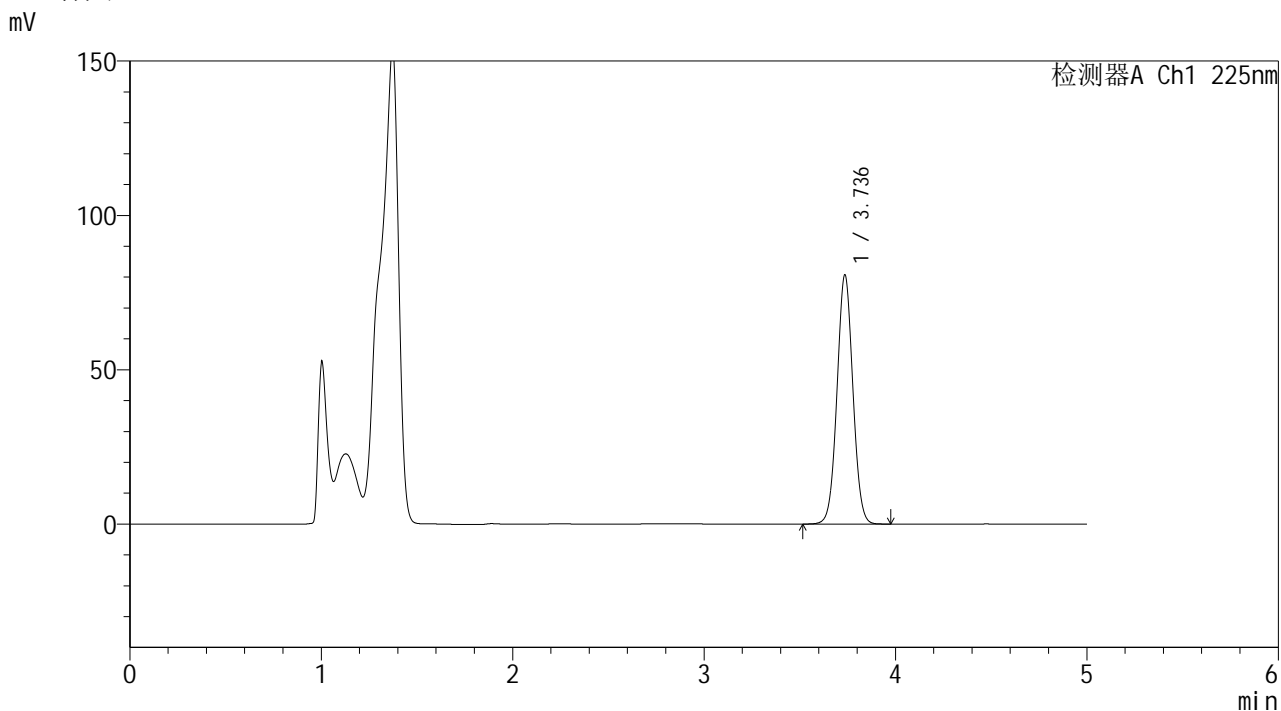

<峰表>

检测器A Ch1 225nm

峰号	保留时间	面积	面积%	高度	理论塔板数(USP)	拖尾因子	分离度(USP)
1	3.736	463143	100.000	80599	9844	1.033	--
总计		463143	100.000	80599			

SHIMADZU
LabSolutions SMF-4160

<样品信息>

色谱柱	: XB-C18(150mm*4.6mm,5µm)	流速	: 1.5ml/min
柱温	: 35°C	波长	: 225nm
数据文件名	: RC\$SMF-4160 - 0-22/25-180-2 - zzp-2026032321p-rcd-pH4.5jz-15min-P2-1.lcd		
方法文件名	: RC\$SMF-4160 - SMF-4160-rcd-FX274.lcm		
批处理文件名	: RC\$SMF-4160 - 20260512-FX274.lcb		
样品瓶号	: 1-10	版本号	: 6.115
进样体积	: 50 µl	实验者	: xiechaojun
进样时间	: 2026/05/12 19:10:51	处理者	: xiechaojun
处理时间(V2)	: 2026/05/14 14:14:47		
仪器型号	: SHIMADZU LC-2050C (FX274)		

<色谱图>

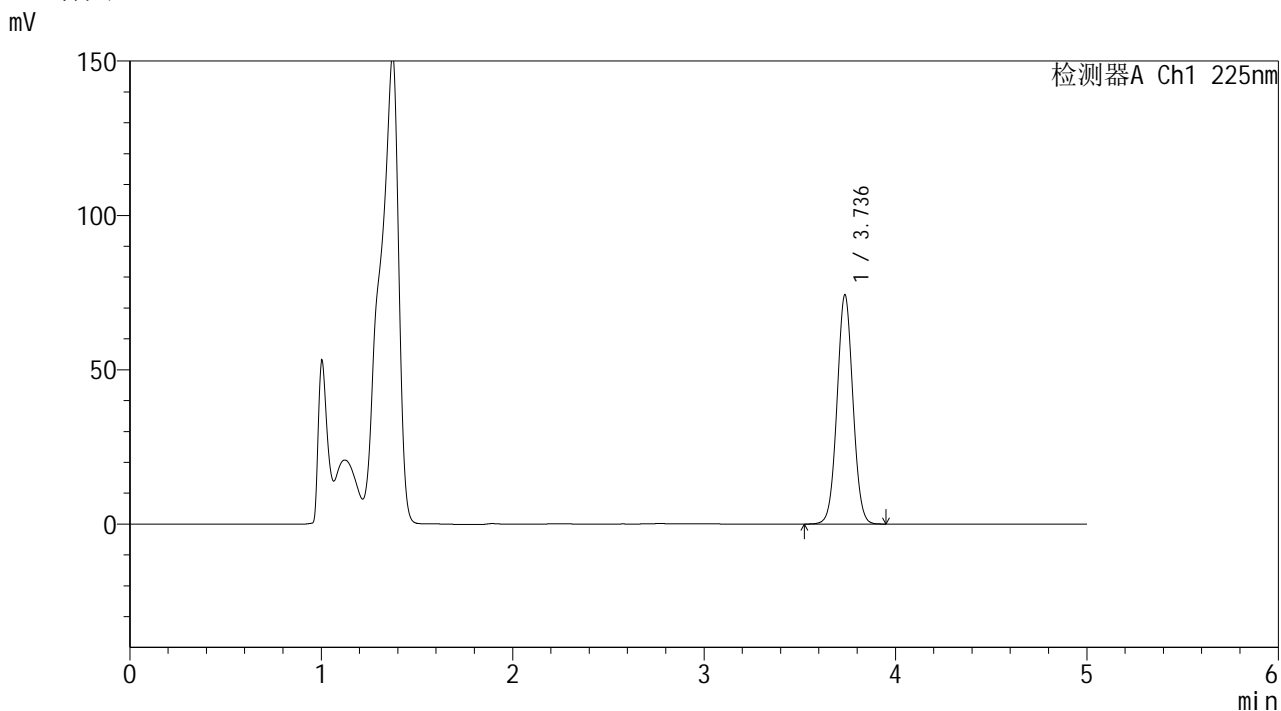

<峰表>

检测器A Ch1 225nm

峰号	保留时间	面积	面积%	高度	理论塔板数(USP)	拖尾因子	分离度(USP)
1	3.736	425754	100.000	74142	9845	1.034	--
总计		425754	100.000	74142			

SHIMADZU
LabSolutions SMF-4160

<样品信息>

色谱柱	: XB-C18(150mm*4.6mm,5µm)	流速	: 1.5ml/min
柱温	: 35°C	波长	: 225nm
数据文件名	: RC\$SMF-4160 - 0-22/25-181-2 - zzp-2026032321p-rcd-pH4.5jz-15min-P2-2.lcd		
方法文件名	: RC\$SMF-4160 - SMF-4160-rcd-FX274.lcm		
批处理文件名	: RC\$SMF-4160 - 20260512-FX274.lcb		
样品瓶号	: 1-10	版本号	: 6.115
进样体积	: 50 µl	实验者	: xiechaojun
进样时间	: 2026/05/12 19:16:15	处理者	: xiechaojun
处理时间(V2)	: 2026/05/14 14:14:50		
仪器型号	: SHIMADZU LC-2050C (FX274)		

<色谱图>

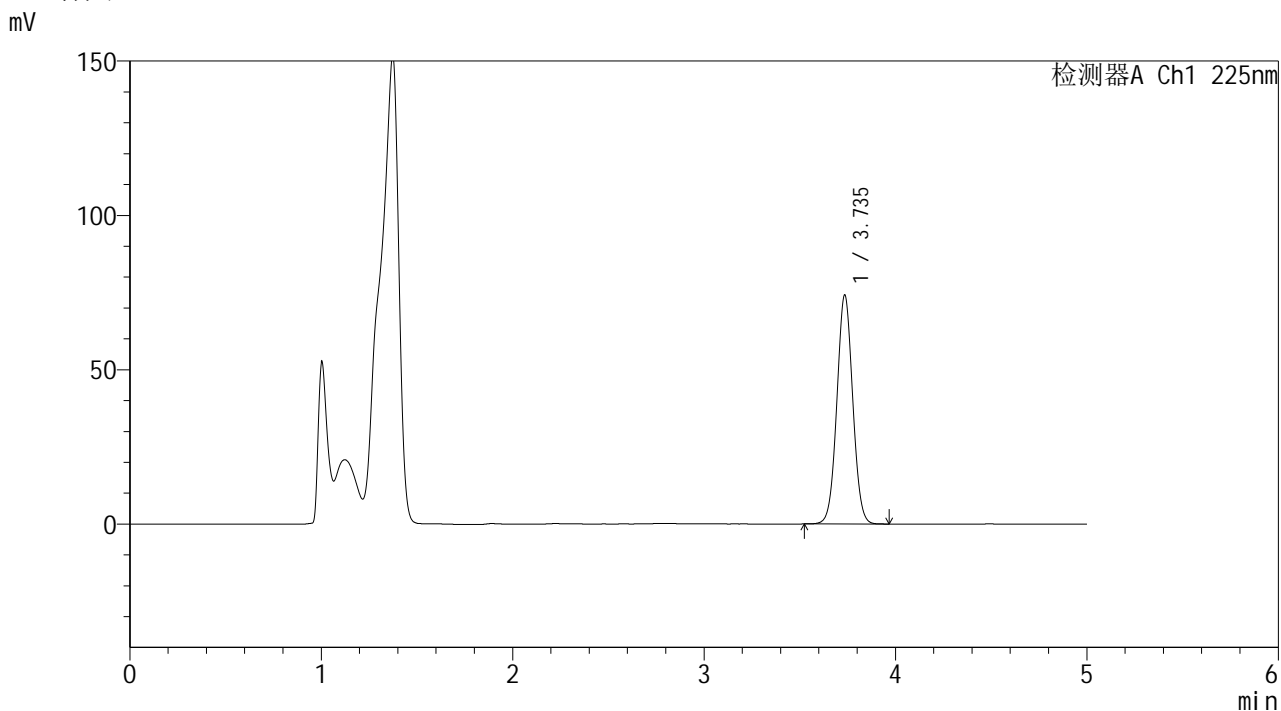

<峰表>

检测器A Ch1 225nm

峰号	保留时间	面积	面积%	高度	理论塔板数(USP)	拖尾因子	分离度(USP)
1	3.735	425356	100.000	73921	9833	1.035	--
总计		425356	100.000	73921			

SHIMADZU
LabSolutions SMF-4160

<样品信息>

色谱柱	: XB-C18(150mm*4.6mm,5µm)	流速	: 1.5ml/min
柱温	: 35°C	波长	: 225nm
数据文件名	: RC\$SMF-4160 - 0-22/25-182-2 - zzp-2026032321p-rcd-pH4.5jz-15min-P3-1.lcd		
方法文件名	: RC\$SMF-4160 - SMF-4160-rcd-FX274.lcm		
批处理文件名	: RC\$SMF-4160 - 20260512-FX274.lcb		
样品瓶号	: 1-19	版本号	: 6.115
进样体积	: 50 µl	实验者	: xiechaojun
进样时间	: 2026/05/12 19:21:41	处理者	: xiechaojun
处理时间(V2)	: 2026/05/14 14:14:53		
仪器型号	: SHIMADZU LC-2050C (FX274)		

<色谱图>

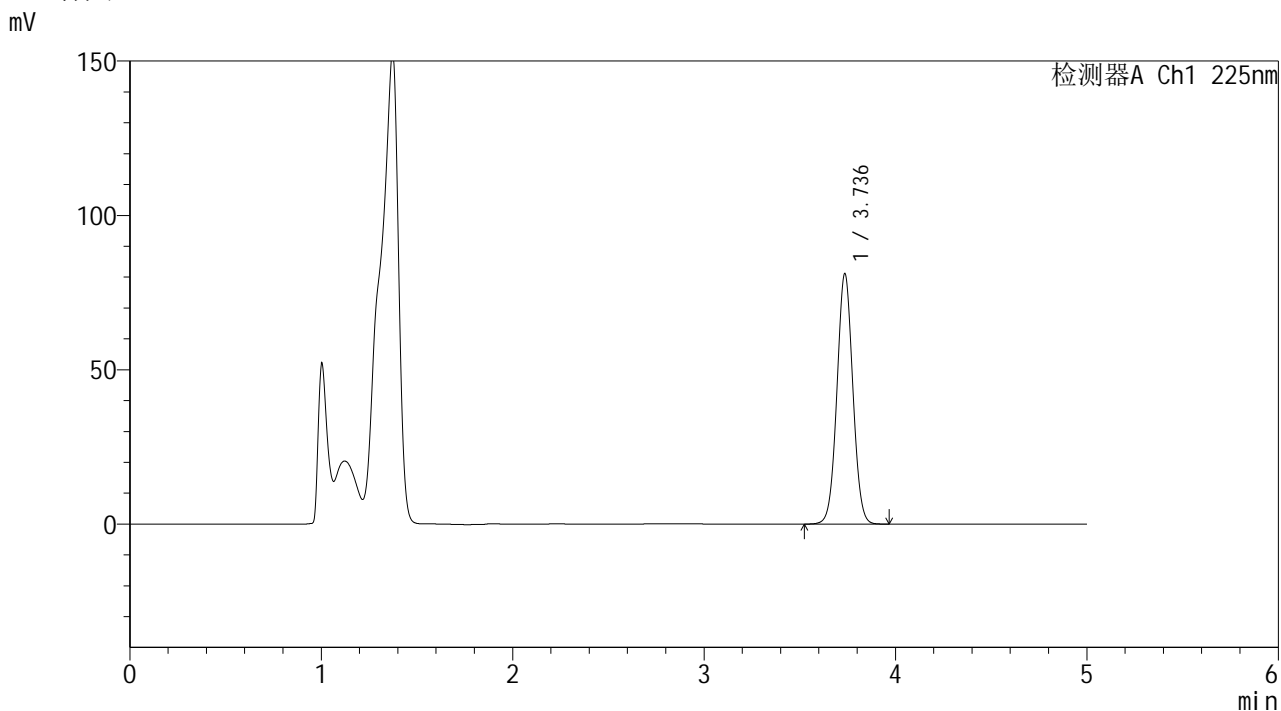

<峰表>

检测器A Ch1 225nm

峰号	保留时间	面积	面积%	高度	理论塔板数(USP)	拖尾因子	分离度(USP)
1	3.736	466192	100.000	80964	9808	1.032	--
总计		466192	100.000	80964			

SHIMADZU
LabSolutions SMF-4160

<样品信息>

色谱柱	: XB-C18(150mm*4.6mm,5µm)	流速	: 1.5ml/min
柱温	: 35°C	波长	: 225nm
数据文件名	: RC\$SMF-4160 - 0-22/25-183-2 - zzp-2026032321p-rcd-pH4.5jz-15min-P3-2.lcd		
方法文件名	: RC\$SMF-4160 - SMF-4160-rcd-FX274.lcm		
批处理文件名	: RC\$SMF-4160 - 20260512-FX274.lcb		
样品瓶号	: 1-19	版本号	: 6.115
进样体积	: 50 µl	实验者	: xiechaojun
进样时间	: 2026/05/12 19:27:06	处理者	: xiechaojun
处理时间(V2)	: 2026/05/14 14:14:56		
仪器型号	: SHIMADZU LC-2050C (FX274)		

<色谱图>

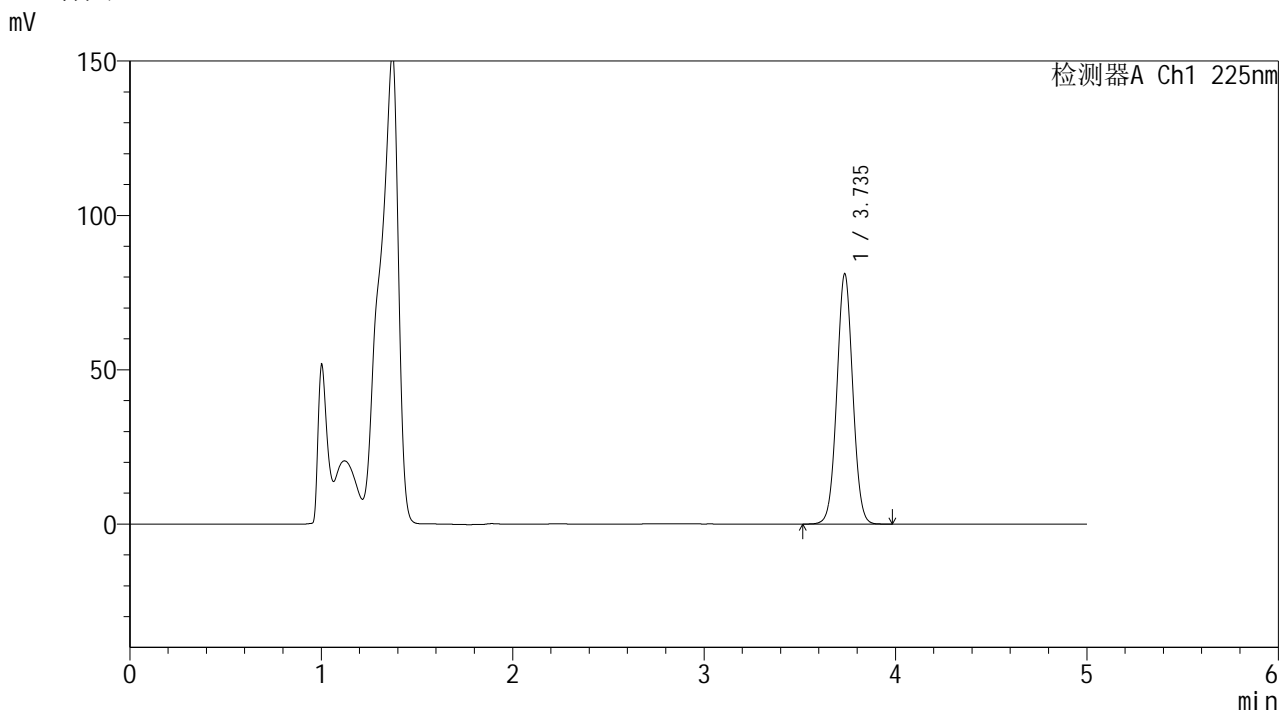

<峰表>

检测器A Ch1 225nm

峰号	保留时间	面积	面积%	高度	理论塔板数(USP)	拖尾因子	分离度(USP)
1	3.735	466111	100.000	80817	9794	1.032	--
总计		466111	100.000	80817			

SHIMADZU
LabSolutions SMF-4160

<样品信息>

色谱柱	: XB-C18(150mm*4.6mm,5µm)	流速	: 1.5ml/min
柱温	: 35°C	波长	: 225nm
数据文件名	: RC\$SMF-4160 - 0-22/25-184-2 - zzp-2026032321p-rcd-pH4.5jz-15min-P4-1.lcd		
方法文件名	: RC\$SMF-4160 - SMF-4160-rcd-FX274.lcm		
批处理文件名	: RC\$SMF-4160 - 20260512-FX274.lcb		
样品瓶号	: 1-28	版本号	: 6.115
进样体积	: 50 µl	实验者	: xiechaojun
进样时间	: 2026/05/12 19:32:30	处理者	: xiechaojun
处理时间(V2)	: 2026/05/14 14:14:59		
仪器型号	: SHIMADZU LC-2050C (FX274)		

<色谱图>

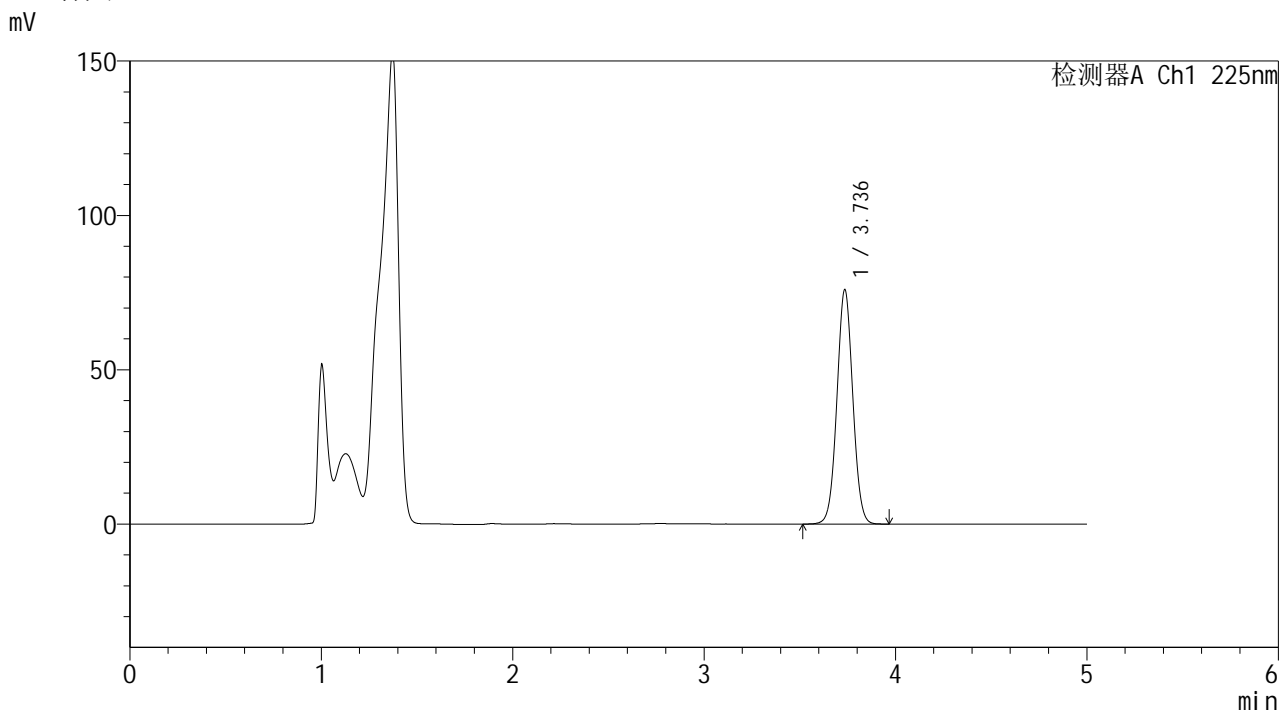

<峰表>

检测器A Ch1 225nm

峰号	保留时间	面积	面积%	高度	理论塔板数(USP)	拖尾因子	分离度(USP)
1	3.736	435649	100.000	75738	9835	1.031	--
总计		435649	100.000	75738			

SHIMADZU
LabSolutions SMF-4160

<样品信息>

色谱柱	: XB-C18(150mm*4.6mm,5µm)	流速	: 1.5ml/min
柱温	: 35°C	波长	: 225nm
数据文件名	: RC\$SMF-4160 - 0-22/25-185-2 - zzp-2026032321p-rcd-pH4.5jz-15min-P4-2.lcd		
方法文件名	: RC\$SMF-4160 - SMF-4160-rcd-FX274.lcm		
批处理文件名	: RC\$SMF-4160 - 20260512-FX274.lcb		
样品瓶号	: 1-28	版本号	: 6.115
进样体积	: 50 µl	实验者	: xiechaojun
进样时间	: 2026/05/12 19:37:55	处理者	: xiechaojun
处理时间(V2)	: 2026/05/14 14:15:02		
仪器型号	: SHIMADZU LC-2050C (FX274)		

<色谱图>

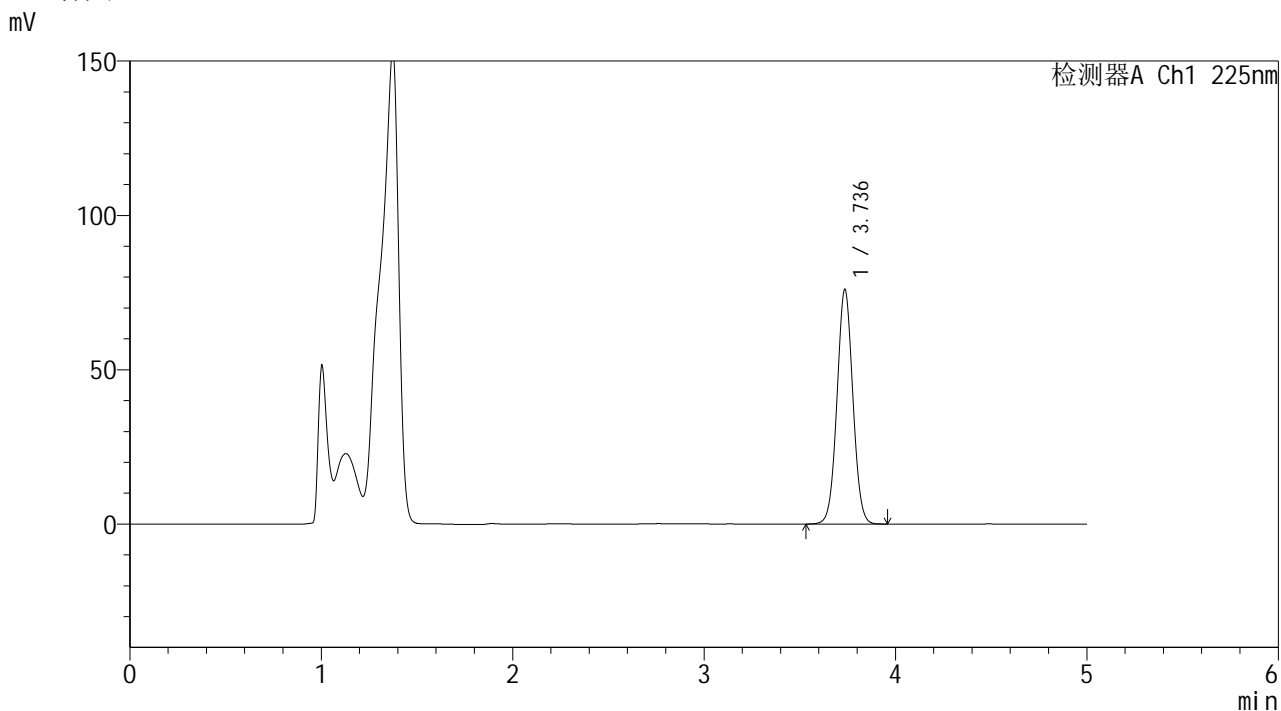

<峰表>

检测器A Ch1 225nm

峰号	保留时间	面积	面积%	高度	理论塔板数(USP)	拖尾因子	分离度(USP)
1	3.736	435601	100.000	75820	9841	1.033	--
总计		435601	100.000	75820			



SHIMADZU
LabSolutions SMF-4160

<样品信息>

色谱柱	: XB-C18(150mm*4.6mm,5μm)	流速	: 1.5ml/min
柱温	: 35°C	波长	: 225nm
数据文件名	: RC\$SMF-4160 - 0-22/25-186-2 - zzp-2026032321p-rcd-pH4.5jz-15min-P5-1.lcd		
方法文件名	: RC\$SMF-4160 - SMF-4160-rcd-FX274.lcm		
批处理文件名	: RC\$SMF-4160 - 20260512-FX274.lcb		
样品瓶号	: 1-37	版本号	: 6.115
进样体积	: 50 μl	实验者	: xiechaojun
进样时间	: 2026/05/12 19:43:19	处理者	: xiechaojun
处理时间(V2)	: 2026/05/14 14:15:05		
仪器型号	: SHIMADZU LC-2050C (FX274)		

<色谱图>

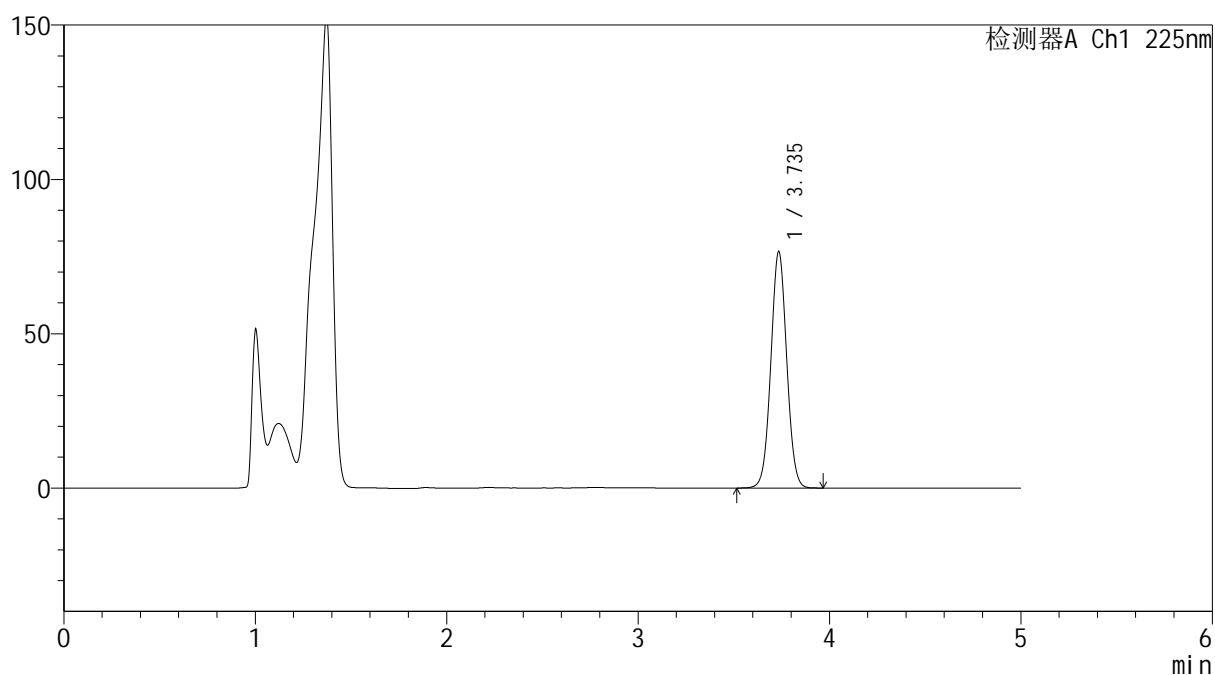
mV



<峰表>

检测器A Ch1 225nm

峰号	保留时间	面积	面积%	高度	理论塔板数(USP)	拖尾因子	分离度(USP)
1	3.735	439213	100.000	76327	9846	1.032	--
总计		439213	100.000	76327			



SHIMADZU
LabSolutions SMF-4160

<样品信息>

色谱柱	: XB-C18(150mm*4.6mm,5μm)	流速	: 1.5ml/min
柱温	: 35°C	波长	: 225nm
数据文件名	: RC\$SMF-4160 - 0-22/25-187-2 - zzp-2026032321p-rcd-pH4.5jz-15min-P5-2.lcd		
方法文件名	: RC\$SMF-4160 - SMF-4160-rcd-FX274.lcm		
批处理文件名	: RC\$SMF-4160 - 20260512-FX274.lcb		
样品瓶号	: 1-37	版本号	: 6.115
进样体积	: 50 μl	实验者	: xiechaojun
进样时间	: 2026/05/12 19:48:44	处理者	: xiechaojun
处理时间(V2)	: 2026/05/14 14:15:08		
仪器型号	: SHIMADZU LC-2050C (FX274)		

<色谱图>

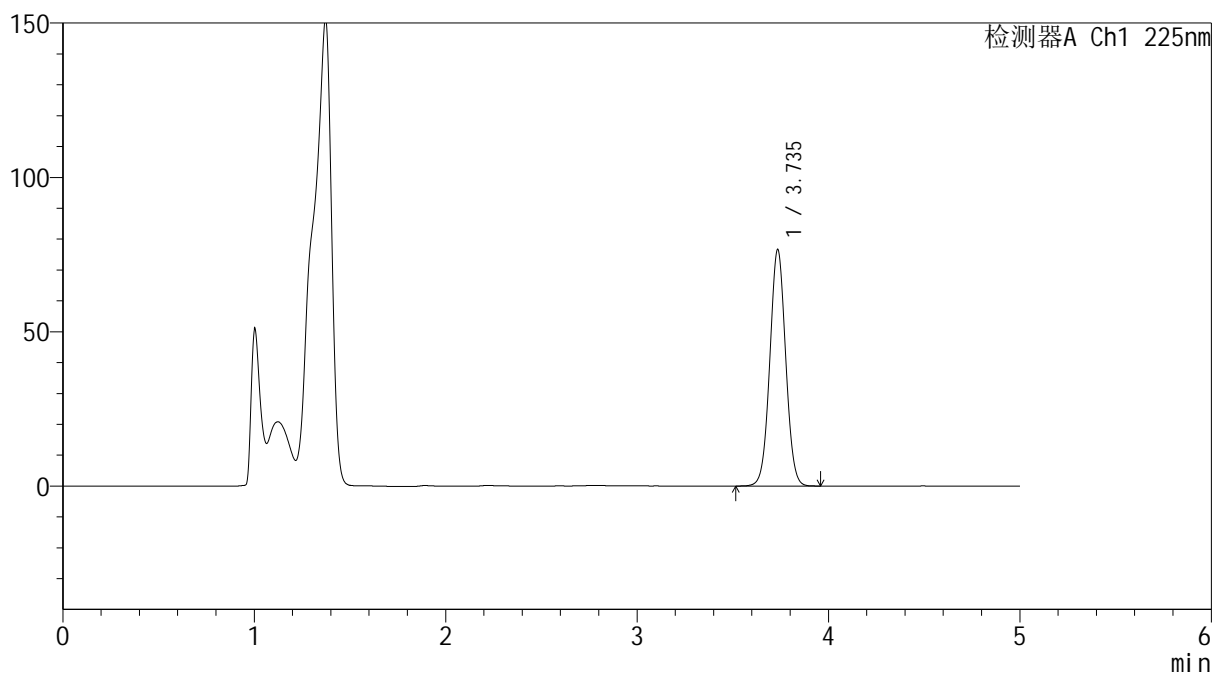
mV



<峰表>

检测器A Ch1 225nm

峰号	保留时间	面积	面积%	高度	理论塔板数(USP)	拖尾因子	分离度(USP)
1	3.735	439135	100.000	76309	9843	1.032	--
总计		439135	100.000	76309			

SHIMADZU
LabSolutions SMF-4160

<样品信息>

色谱柱	: XB-C18(150mm*4.6mm,5µm)	流速	: 1.5ml/min
柱温	: 35°C	波长	: 225nm
数据文件名	: RC\$SMF-4160 - 0-22/25-188-2 - zzp-2026032321p-rcd-pH4.5jz-15min-P6-1.lcd		
方法文件名	: RC\$SMF-4160 - SMF-4160-rcd-FX274.lcm		
批处理文件名	: RC\$SMF-4160 - 20260512-FX274.lcb		
样品瓶号	: 1-46	版本号	: 6.115
进样体积	: 50 µl	实验者	: xiechaojun
进样时间	: 2026/05/12 19:54:08	处理者	: xiechaojun
处理时间(V2)	: 2026/05/14 14:15:11		
仪器型号	: SHIMADZU LC-2050C (FX274)		

<色谱图>

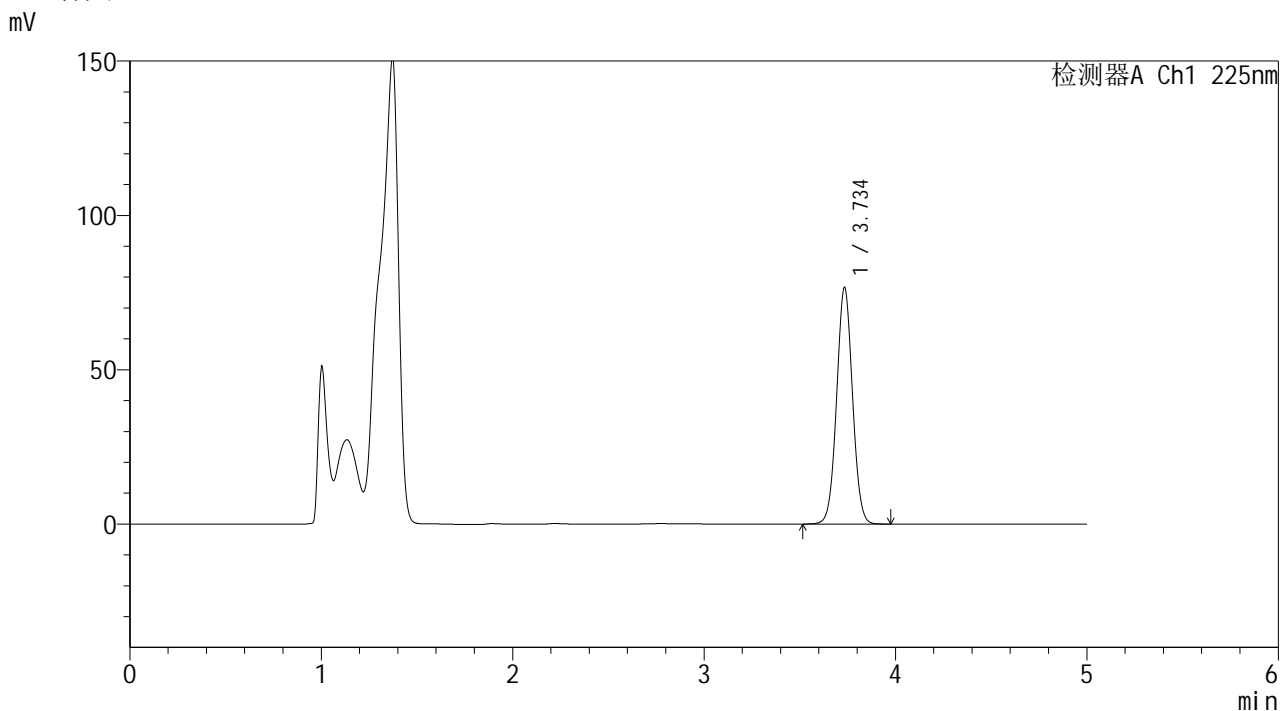

<峰表>

检测器A Ch1 225nm

峰号	保留时间	面积	面积%	高度	理论塔板数(USP)	拖尾因子	分离度(USP)
1	3.734	439554	100.000	76222	9825	1.033	--
总计		439554	100.000	76222			



SHIMADZU
LabSolutions SMF-4160

<样品信息>

色谱柱	: XB-C18(150mm*4.6mm,5μm)	流速	: 1.5ml/min
柱温	: 35°C	波长	: 225nm
数据文件名	: RC\$SMF-4160 - 0-22/25-189-2 - zzp-2026032321p-rcd-pH4.5jz-15min-P6-2.lcd		
方法文件名	: RC\$SMF-4160 - SMF-4160-rcd-FX274.lcm		
批处理文件名	: RC\$SMF-4160 - 20260512-FX274.lcb		
样品瓶号	: 1-46	版本号	: 6.115
进样体积	: 50 μl	实验者	: xiechaojun
进样时间	: 2026/05/12 19:59:33	处理者	: xiechaojun
处理时间(V2)	: 2026/05/14 14:15:14		
仪器型号	: SHIMADZU LC-2050C (FX274)		

<色谱图>

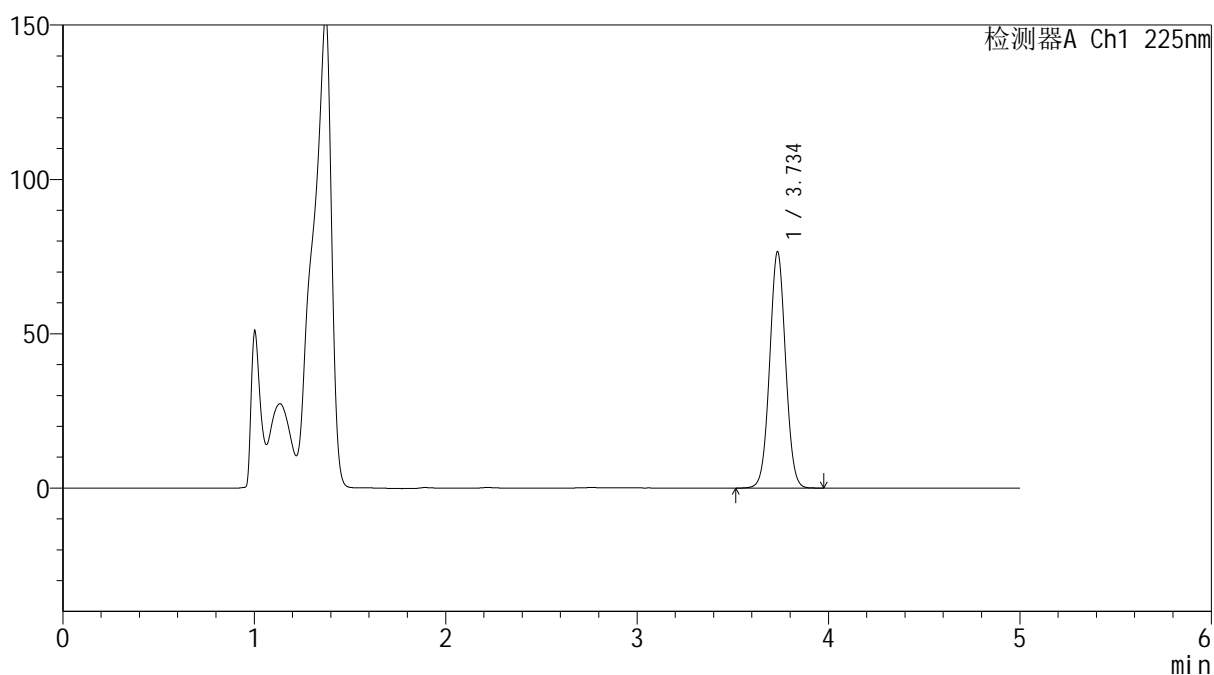
mV



<峰表>

检测器A Ch1 225nm

峰号	保留时间	面积	面积%	高度	理论塔板数(USP)	拖尾因子	分离度(USP)
1	3.734	439612	100.000	76141	9817	1.032	--
总计		439612	100.000	76141			

SHIMADZU
LabSolutions SMF-4160

<样品信息>

色谱柱	: XB-C18(150mm*4.6mm,5µm)	流速	: 1.5ml/min
柱温	: 35°C	波长	: 225nm
数据文件名	: RC\$SMF-4160 - 0-22/25-190-2 - zzp-2026032321p-rcd-pH4.5jz-30min-P1-1.lcd		
方法文件名	: RC\$SMF-4160 - SMF-4160-rcd-FX274.lcm		
批处理文件名	: RC\$SMF-4160 - 20260512-FX274.lcb		
样品瓶号	: 1-2	版本号	: 6.115
进样体积	: 50 µl	实验者	: xiechaojun
进样时间	: 2026/05/12 20:04:57	处理者	: xiechaojun
处理时间(V2)	: 2026/05/14 14:15:17		
仪器型号	: SHIMADZU LC-2050C (FX274)		

<色谱图>

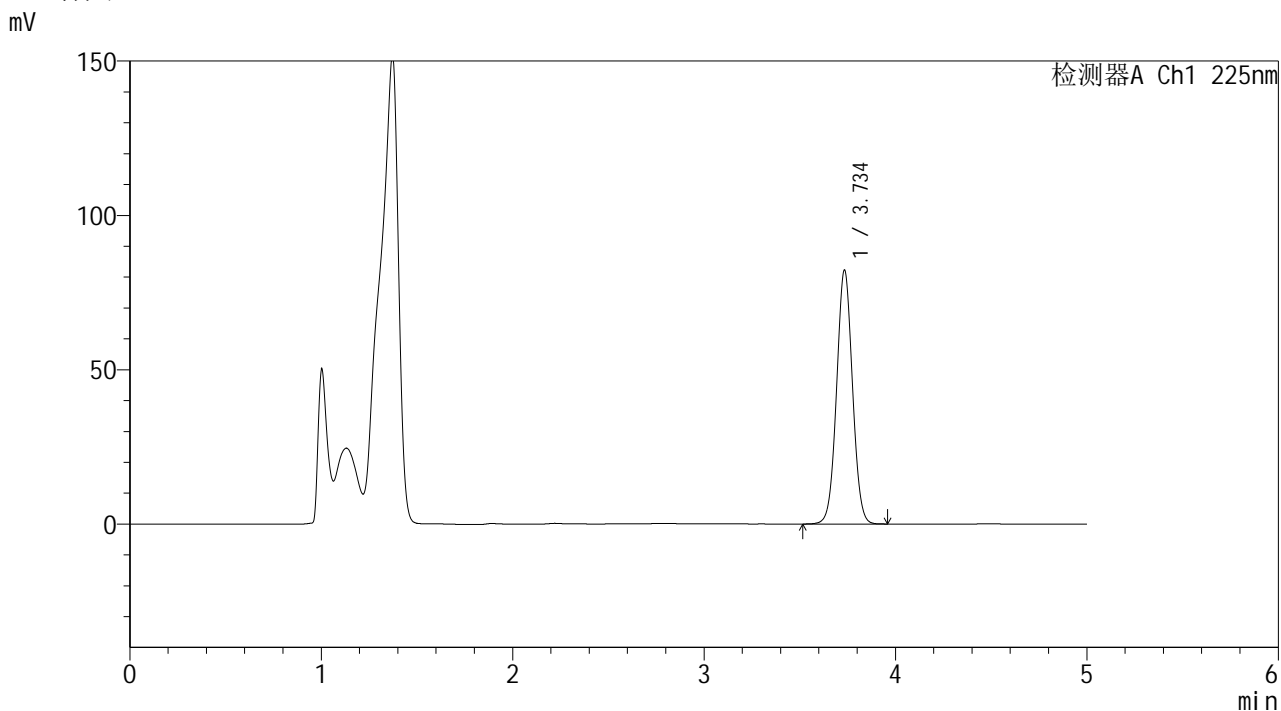

<峰表>

检测器A Ch1 225nm

峰号	保留时间	面积	面积%	高度	理论塔板数(USP)	拖尾因子	分离度(USP)
1	3.734	472145	100.000	81848	9820	1.032	--
总计		472145	100.000	81848			

SHIMADZU
LabSolutions SMF-4160

<样品信息>

色谱柱 : XB-C18(150mm*4.6mm,5 μ m) 流速: 1.5ml/min
柱温 : 35 $^{\circ}$ C 波长: 225nm
数据文件名 : RC\$SMF-4160 - 0-22/25-191-2 - zzp-2026032321p-rcd-pH4.5jz-30min-P1-2.lcd
方法文件名 : RC\$SMF-4160 - SMF-4160-rcd-FX274.lcm
批处理文件名: RC\$SMF-4160 - 20260512-FX274.lcb
样品瓶号 : 1-2
进样体积 : 50 μ l 版本号: 6.115
进样时间 : 2026/05/12 20:10:23 实验者: xiechaojun
处理时间(V2) : 2026/05/14 14:15:20 处理者: xiechaojun
仪器型号 : SHIMADZU LC-2050C (FX274)

<色谱图>

mV

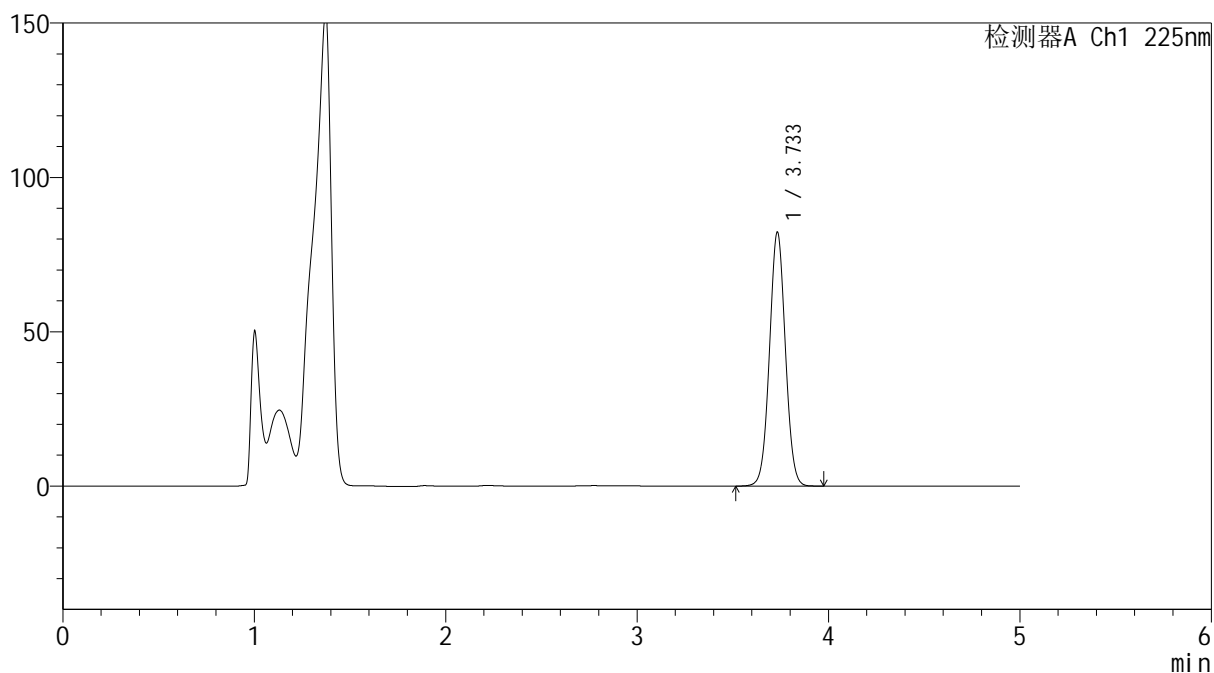

<峰表>

检测器A Ch1 225nm

峰号	保留时间	面积	面积%	高度	理论塔板数(USP)	拖尾因子	分离度(USP)
1	3.733	472063	100.000	81980	9825	1.033	--
总计		472063	100.000	81980			

SHIMADZU
LabSolutions SMF-4160

<样品信息>

色谱柱	: XB-C18(150mm*4.6mm,5µm)	流速	: 1.5ml/min
柱温	: 35°C	波长	: 225nm
数据文件名	: RC\$SMF-4160 - 0-22/25-192-2 - zzp-2026032321p-rcd-pH4.5jz-30min-P2-1.lcd		
方法文件名	: RC\$SMF-4160 - SMF-4160-rcd-FX274.lcm		
批处理文件名	: RC\$SMF-4160 - 20260512-FX274.lcb		
样品瓶号	: 1-11	版本号	: 6.115
进样体积	: 50 µl	实验者	: xiechaojun
进样时间	: 2026/05/12 20:15:47	处理者	: xiechaojun
处理时间(V2)	: 2026/05/14 14:15:23		
仪器型号	: SHIMADZU LC-2050C (FX274)		

<色谱图>

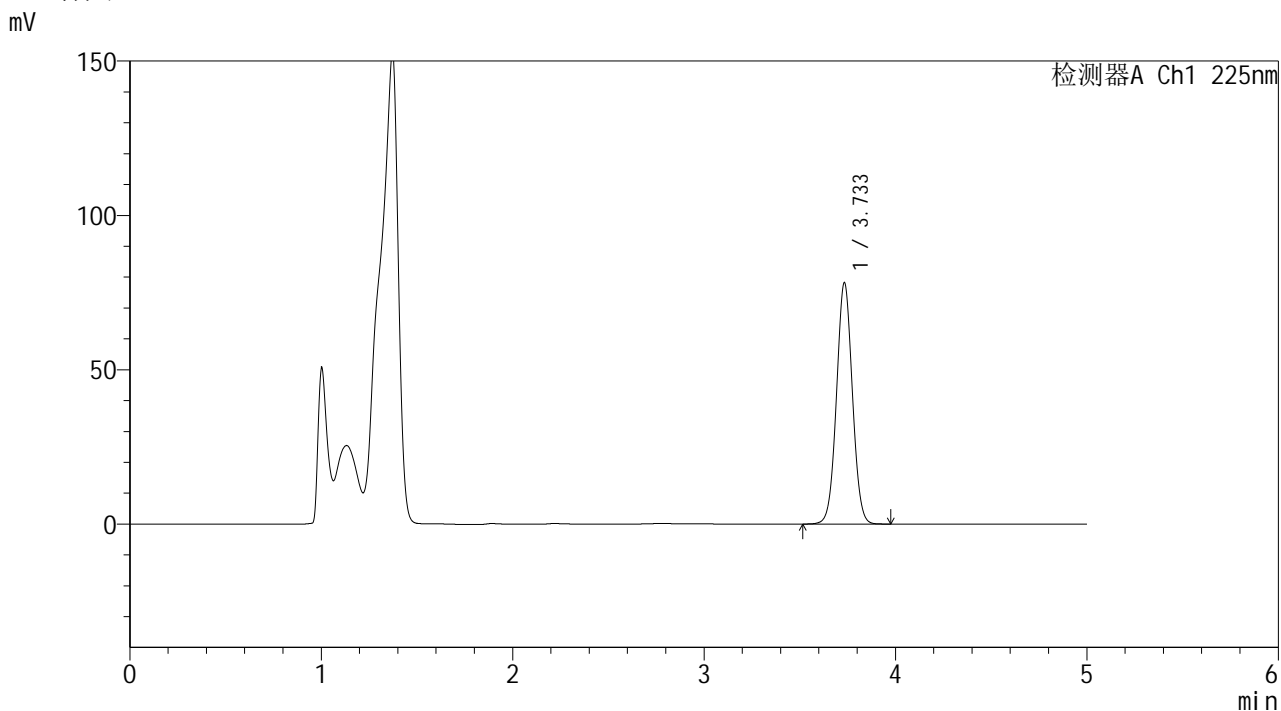

<峰表>

检测器A Ch1 225nm

峰号	保留时间	面积	面积%	高度	理论塔板数(USP)	拖尾因子	分离度(USP)
1	3.733	448930	100.000	77932	9819	1.033	--
总计		448930	100.000	77932			



SHIMADZU
LabSolutions SMF-4160

<样品信息>

色谱柱	: XB-C18(150mm*4.6mm,5μm)	流速	: 1.5ml/min
柱温	: 35°C	波长	: 225nm
数据文件名	: RC\$SMF-4160 - 0-22/25-193-2 - zzp-2026032321p-rcd-pH4.5jz-30min-P2-2.lcd		
方法文件名	: RC\$SMF-4160 - SMF-4160-rcd-FX274.lcm		
批处理文件名	: RC\$SMF-4160 - 20260512-FX274.lcb		
样品瓶号	: 1-11	版本号	: 6.115
进样体积	: 50 μl	实验者	: xiechaojun
进样时间	: 2026/05/12 20:21:13	处理者	: xiechaojun
处理时间(V2)	: 2026/05/14 14:15:26		
仪器型号	: SHIMADZU LC-2050C (FX274)		

<色谱图>

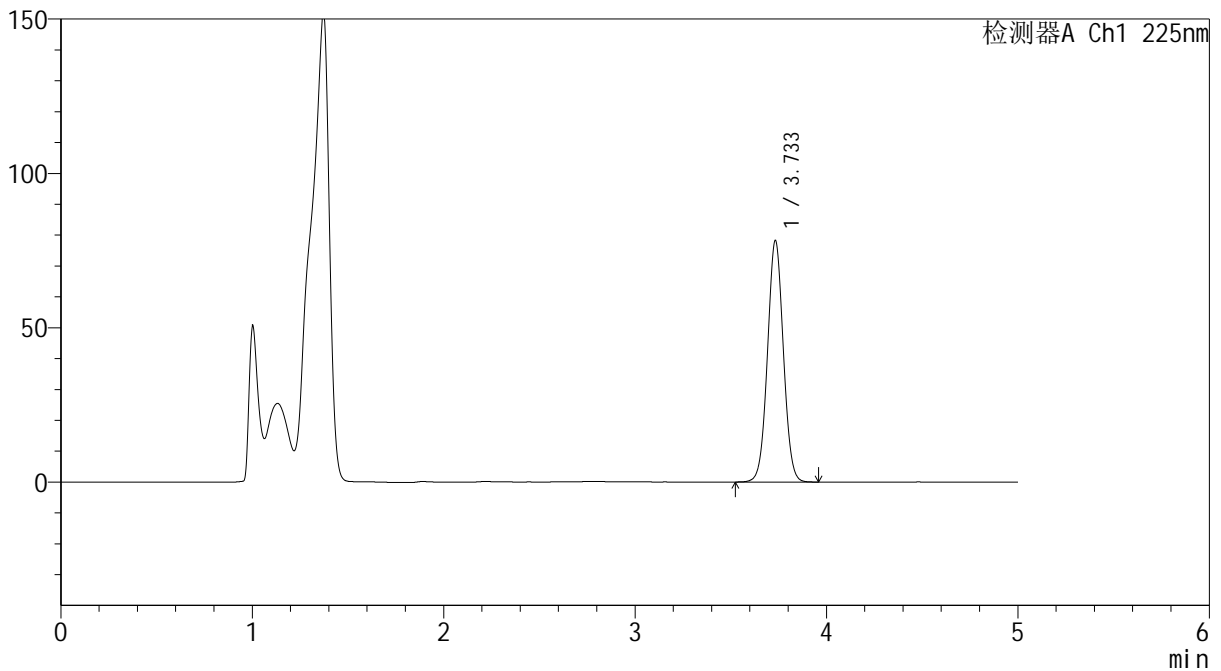
mV



<峰表>

检测器A Ch1 225nm

峰号	保留时间	面积	面积%	高度	理论塔板数(USP)	拖尾因子	分离度(USP)
1	3.733	448880	100.000	77961	9821	1.032	--
总计		448880	100.000	77961			



SHIMADZU
LabSolutions SMF-4160

<样品信息>

色谱柱	: XB-C18(150mm*4.6mm,5μm)	流速	: 1.5ml/min
柱温	: 35°C	波长	: 225nm
数据文件名	: RC\$SMF-4160 - 0-22/25-194-2 - zzp-2026032321p-rcd-pH4.5jz-30min-P3-1.lcd		
方法文件名	: RC\$SMF-4160 - SMF-4160-rcd-FX274.lcm		
批处理文件名	: RC\$SMF-4160 - 20260512-FX274.lcb		
样品瓶号	: 1-20	版本号	: 6.115
进样体积	: 50 μl	实验者	: xiechaojun
进样时间	: 2026/05/12 20:26:37	处理者	: xiechaojun
处理时间(V2)	: 2026/05/14 14:15:29		
仪器型号	: SHIMADZU LC-2050C (FX274)		

<色谱图>

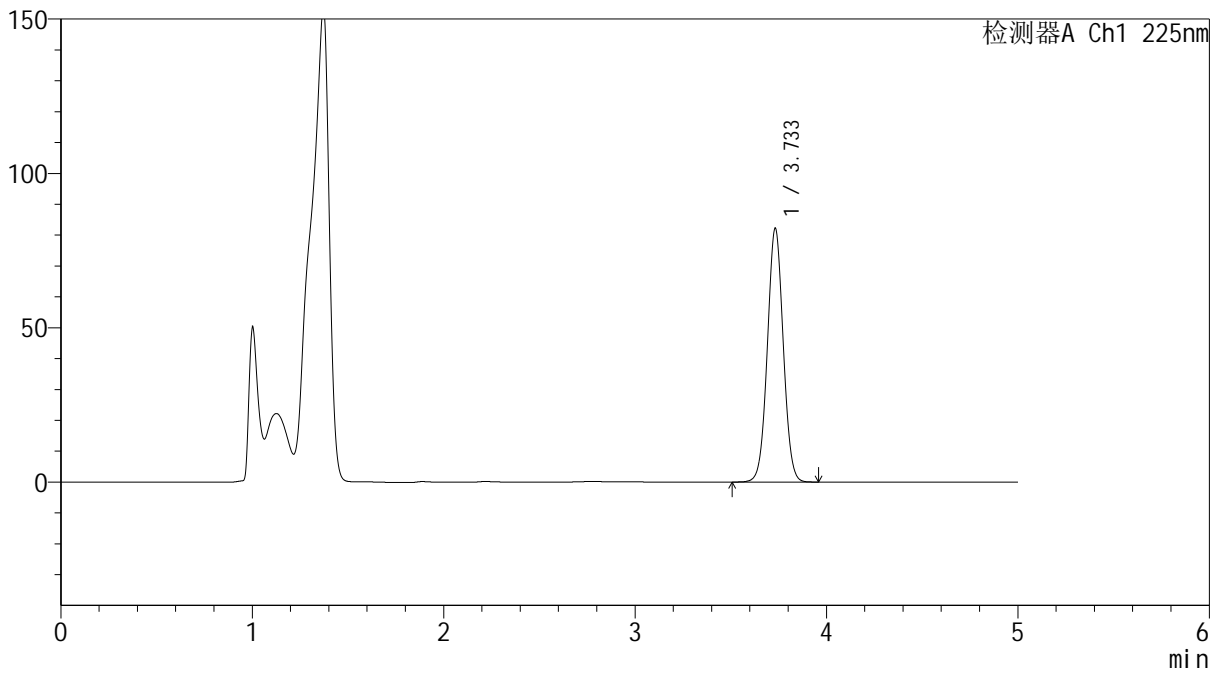
mV



<峰表>

检测器A Ch1 225nm

峰号	保留时间	面积	面积%	高度	理论塔板数(USP)	拖尾因子	分离度(USP)
1	3.733	471470	100.000	82022	9820	1.031	--
总计		471470	100.000	82022			

SHIMADZU
LabSolutions SMF-4160

<样品信息>

色谱柱	: XB-C18(150mm*4.6mm,5µm)	流速	: 1.5ml/min
柱温	: 35°C	波长	: 225nm
数据文件名	: RC\$SMF-4160 - 0-22/25-195-2 - zzp-2026032321p-rcd-pH4.5jz-30min-P3-2.lcd		
方法文件名	: RC\$SMF-4160 - SMF-4160-rcd-FX274.lcm		
批处理文件名	: RC\$SMF-4160 - 20260512-FX274.lcb		
样品瓶号	: 1-20	版本号	: 6.115
进样体积	: 50 µl	实验者	: xiechaojun
进样时间	: 2026/05/12 20:32:02	处理者	: xiechaojun
处理时间(V2)	: 2026/05/14 14:15:31		
仪器型号	: SHIMADZU LC-2050C (FX274)		

<色谱图>

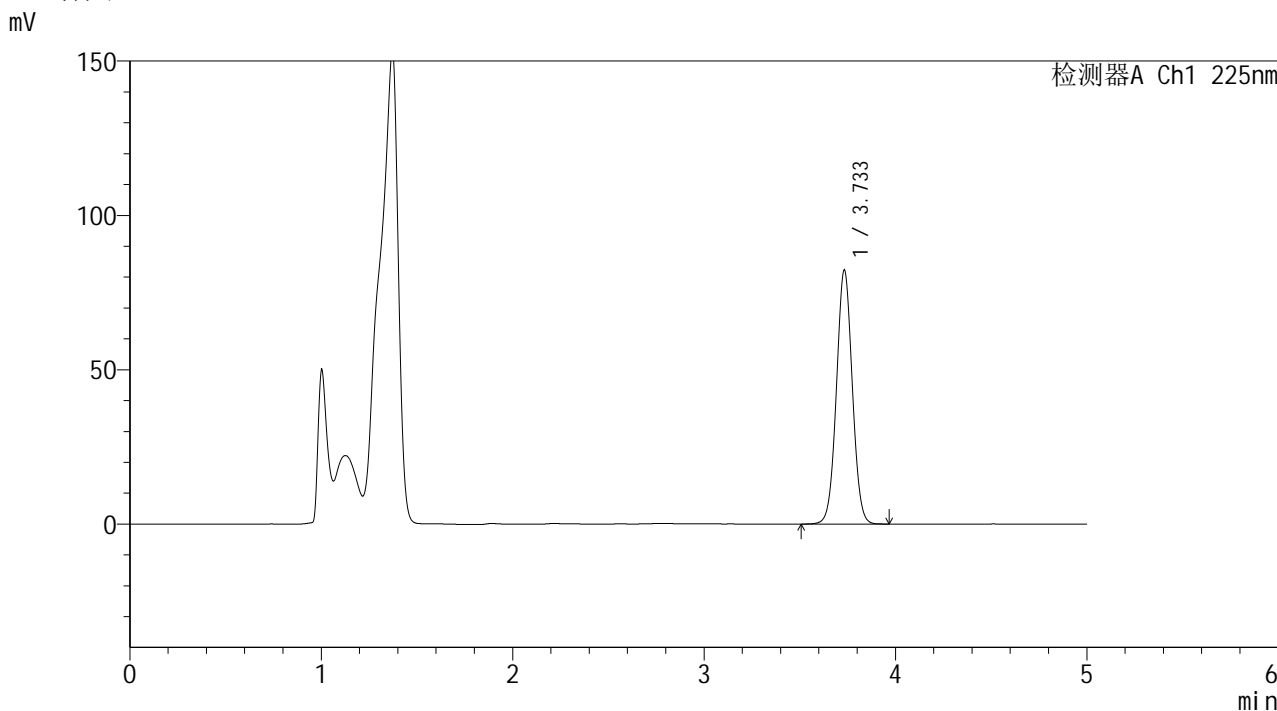

<峰表>

检测器A Ch1 225nm

峰号	保留时间	面积	面积%	高度	理论塔板数(USP)	拖尾因子	分离度(USP)
1	3.733	472145	100.000	82049	9831	1.031	--
总计		472145	100.000	82049			

SHIMADZU
LabSolutions SMF-4160

<样品信息>

色谱柱	: XB-C18(150mm*4.6mm,5µm)	流速	: 1.5ml/min
柱温	: 35°C	波长	: 225nm
数据文件名	: RC\$SMF-4160 - 0-22/25-196-2 - zzp-2026032321p-rcd-pH4.5jz-30min-P4-1.lcd		
方法文件名	: RC\$SMF-4160 - SMF-4160-rcd-FX274.lcm		
批处理文件名	: RC\$SMF-4160 - 20260512-FX274.lcb		
样品瓶号	: 1-29	版本号	: 6.115
进样体积	: 50 µl	实验者	: xiechaojun
进样时间	: 2026/05/12 20:37:27	处理者	: xiechaojun
处理时间(V2)	: 2026/05/14 14:15:35		
仪器型号	: SHIMADZU LC-2050C (FX274)		

<色谱图>

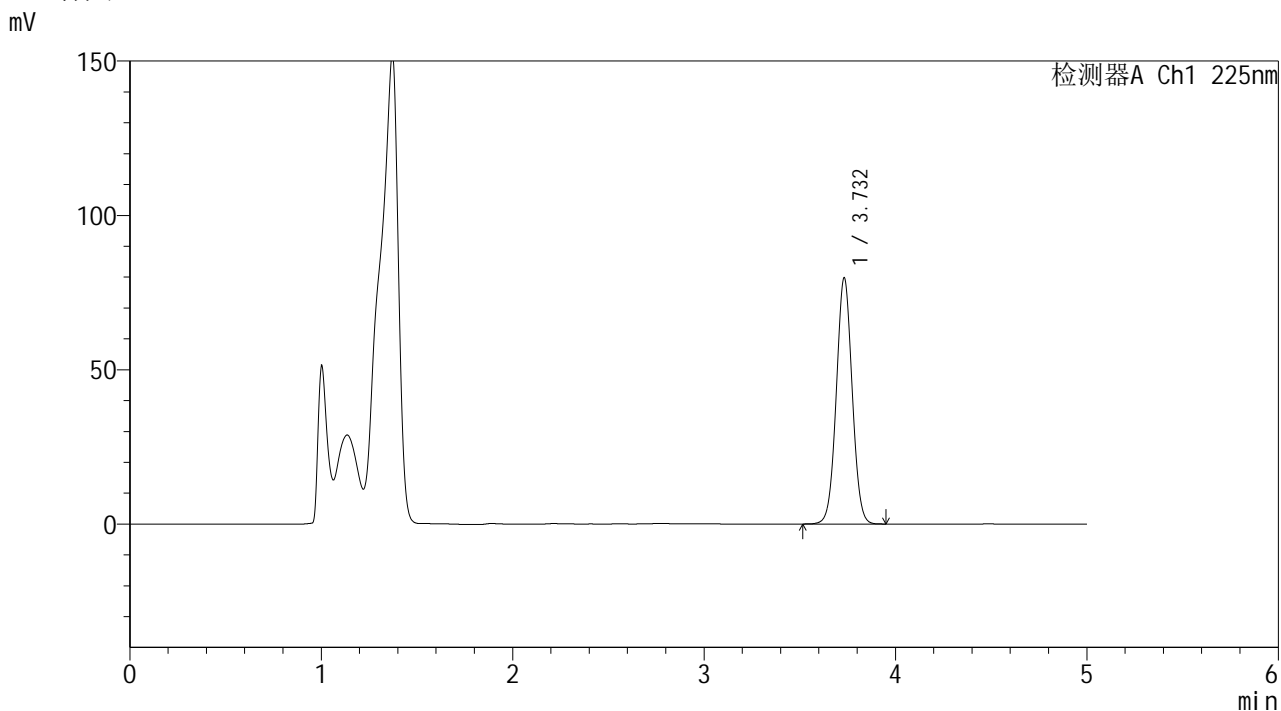

<峰表>

检测器A Ch1 225nm

峰号	保留时间	面积	面积%	高度	理论塔板数(USP)	拖尾因子	分离度(USP)
1	3.732	457315	100.000	79637	9821	1.031	--
总计		457315	100.000	79637			



SHIMADZU
LabSolutions SMF-4160

<样品信息>

色谱柱	: XB-C18(150mm*4.6mm,5μm)	流速	: 1.5ml/min
柱温	: 35°C	波长	: 225nm
数据文件名	: RC\$SMF-4160 - 0-22/25-197-2 - zzp-2026032321p-rcd-pH4.5jz-30min-P4-2.lcd		
方法文件名	: RC\$SMF-4160 - SMF-4160-rcd-FX274.lcm		
批处理文件名	: RC\$SMF-4160 - 20260512-FX274.lcb		
样品瓶号	: 1-29	版本号	: 6.115
进样体积	: 50 μl	实验者	: xiechaojun
进样时间	: 2026/05/12 20:42:52	处理者	: xiechaojun
处理时间(V2)	: 2026/05/14 14:15:38		
仪器型号	: SHIMADZU LC-2050C (FX274)		

<色谱图>

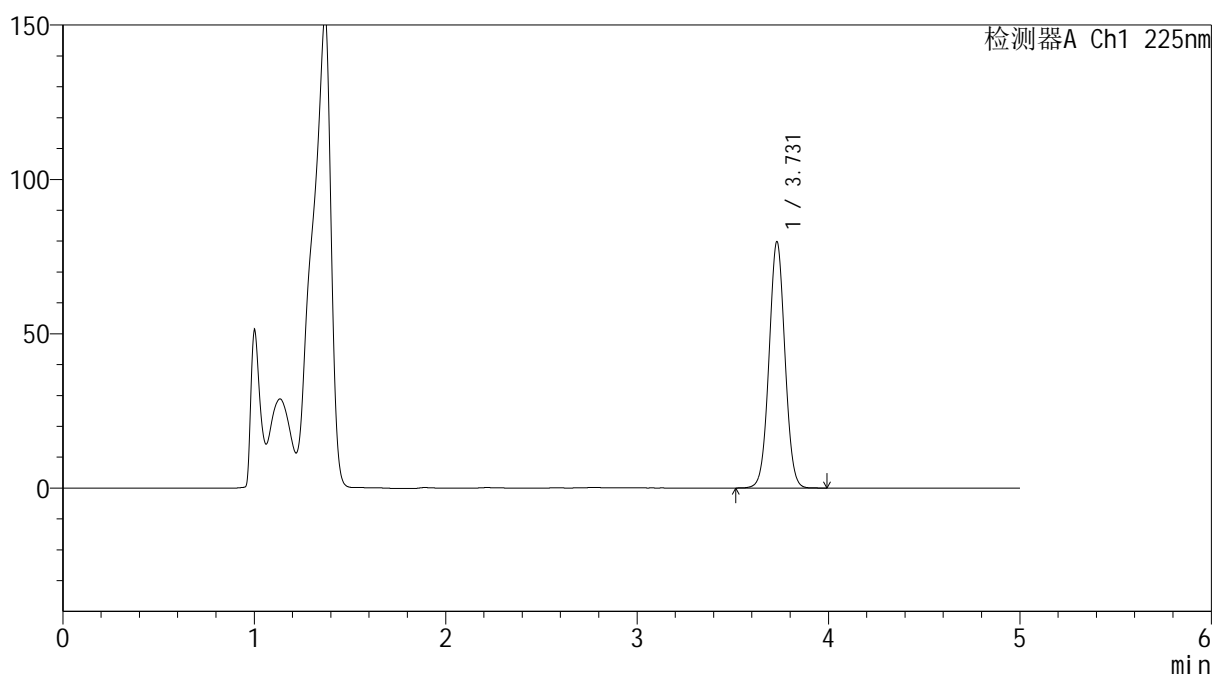
mV



<峰表>

检测器A Ch1 225nm

峰号	保留时间	面积	面积%	高度	理论塔板数(USP)	拖尾因子	分离度(USP)
1	3.731	457787	100.000	79812	9822	1.029	--
总计		457787	100.000	79812			

SHIMADZU
LabSolutions SMF-4160

<样品信息>

色谱柱	: XB-C18(150mm*4.6mm,5µm)	流速	: 1.5ml/min
柱温	: 35°C	波长	: 225nm
数据文件名	: RC\$SMF-4160 - 0-22/25-198-2 - zzp-2026032321p-rcd-pH4.5jz-30min-P5-1.lcd		
方法文件名	: RC\$SMF-4160 - SMF-4160-rcd-FX274.lcm		
批处理文件名	: RC\$SMF-4160 - 20260512-FX274.lcb		
样品瓶号	: 1-38	版本号	: 6.115
进样体积	: 50 µl	实验者	: xiechaojun
进样时间	: 2026/05/12 20:48:17	处理者	: xiechaojun
处理时间(V2)	: 2026/05/14 14:15:40		
仪器型号	: SHIMADZU LC-2050C (FX274)		

<色谱图>

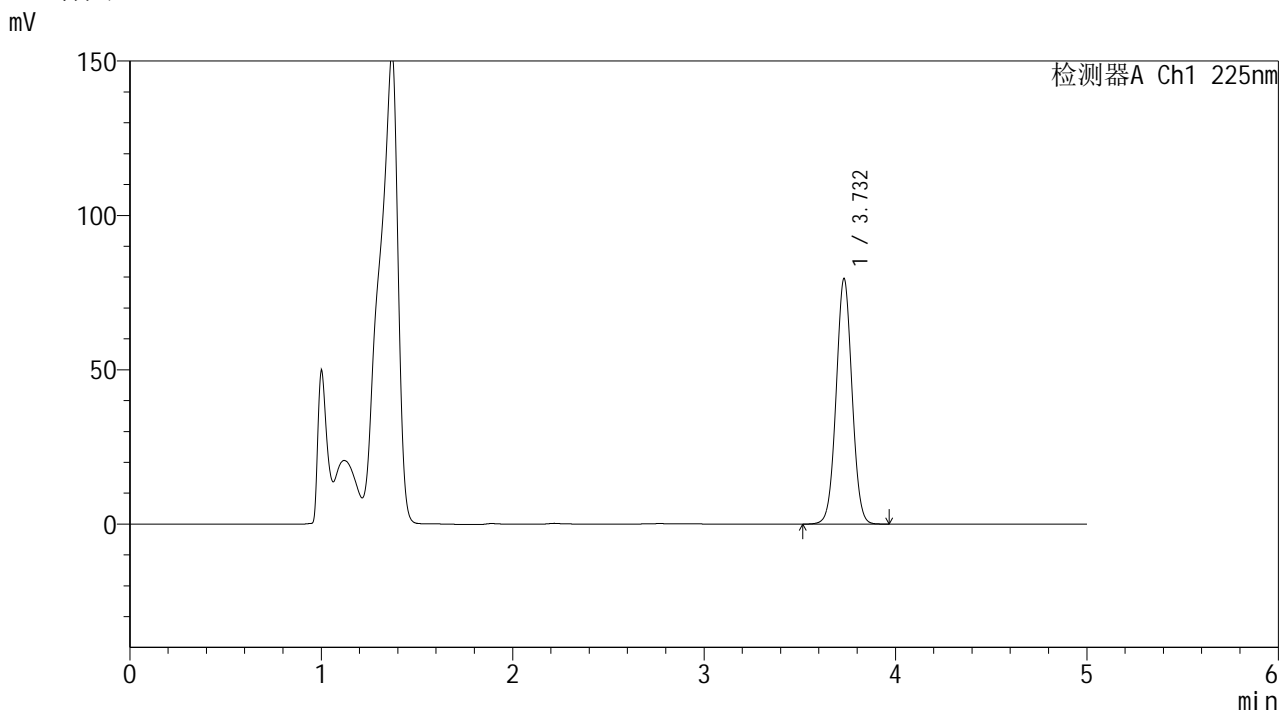

<峰表>

检测器A Ch1 225nm

峰号	保留时间	面积	面积%	高度	理论塔板数(USP)	拖尾因子	分离度(USP)
1	3.732	455950	100.000	79464	9825	1.029	--
总计		455950	100.000	79464			

SHIMADZU
LabSolutions SMF-4160

<样品信息>

色谱柱	: XB-C18(150mm*4.6mm,5µm)	流速	: 1.5ml/min
柱温	: 35°C	波长	: 225nm
数据文件名	: RC\$SMF-4160 - 0-22/25-199-2 - zzp-2026032321p-rcd-pH4.5jz-30min-P5-2.lcd		
方法文件名	: RC\$SMF-4160 - SMF-4160-rcd-FX274.lcm		
批处理文件名	: RC\$SMF-4160 - 20260512-FX274.lcb		
样品瓶号	: 1-38	版本号	: 6.115
进样体积	: 50 µl	实验者	: xiechaojun
进样时间	: 2026/05/12 20:53:42	处理者	: xiechaojun
处理时间(V2)	: 2026/05/14 14:15:43		
仪器型号	: SHIMADZU LC-2050C (FX274)		

<色谱图>

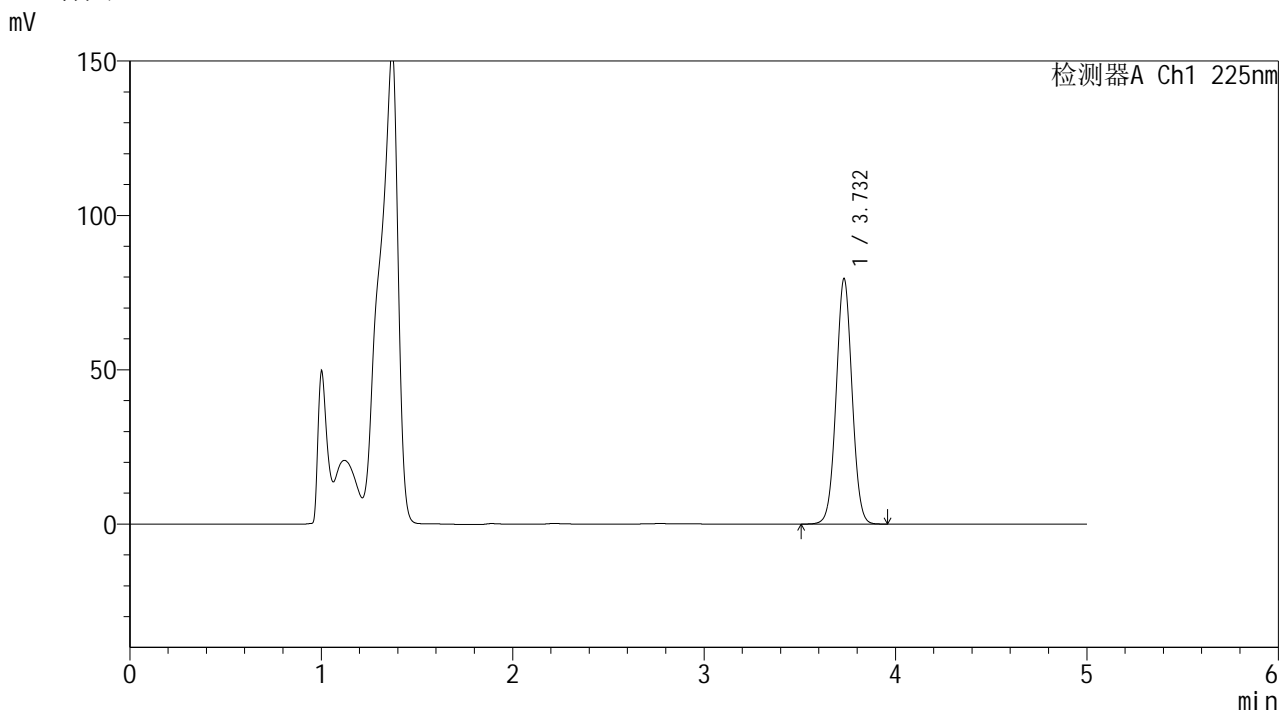

<峰表>

检测器A Ch1 225nm

峰号	保留时间	面积	面积%	高度	理论塔板数(USP)	拖尾因子	分离度(USP)
1	3.732	456038	100.000	79456	9830	1.029	--
总计		456038	100.000	79456			



SHIMADZU
LabSolutions SMF-4160

<样品信息>

色谱柱	: XB-C18(150mm*4.6mm,5μm)	流速	: 1.5ml/min
柱温	: 35°C	波长	: 225nm
数据文件名	: RC\$SMF-4160 - 0-22/25-200-2 - zzp-2026032321p-rcd-pH4.5jz-30min-P6-1.lcd		
方法文件名	: RC\$SMF-4160 - SMF-4160-rcd-FX274.lcm		
批处理文件名	: RC\$SMF-4160 - 20260512-FX274.lcb		
样品瓶号	: 1-47	版本号	: 6.115
进样体积	: 50 μl	实验者	: xiechaojun
进样时间	: 2026/05/12 20:59:06	处理者	: xiechaojun
处理时间(V2)	: 2026/05/14 14:15:46		
仪器型号	: SHIMADZU LC-2050C (FX274)		

<色谱图>

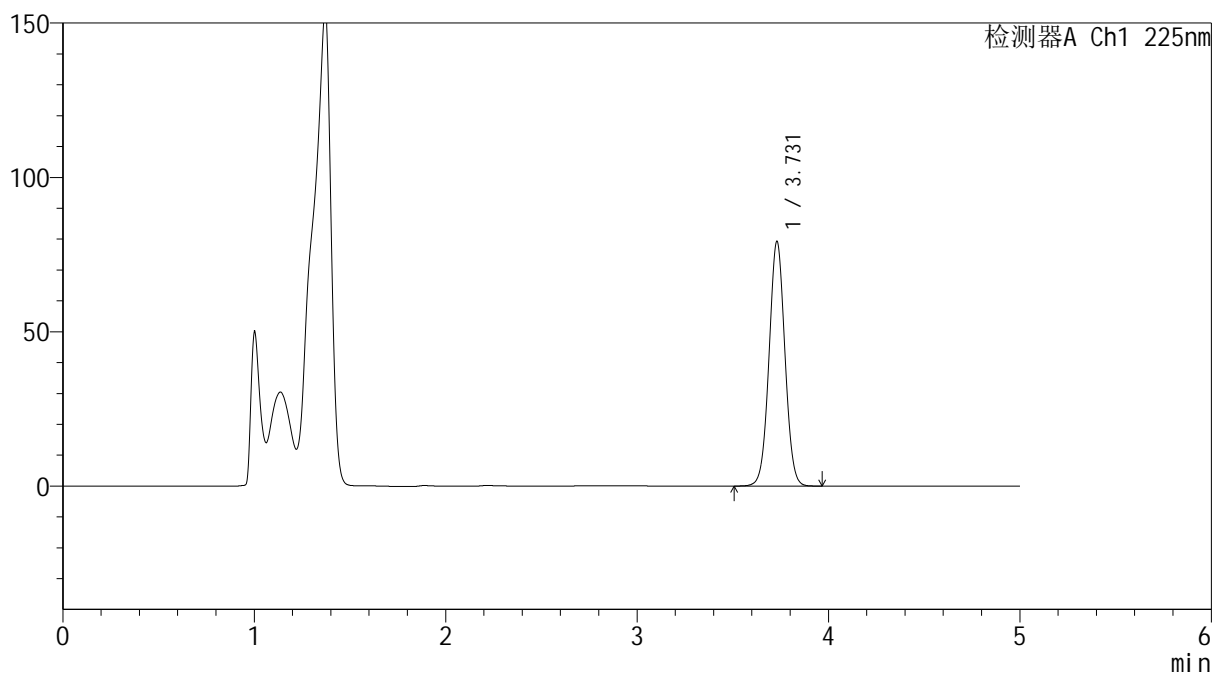
mV



<峰表>

检测器A Ch1 225nm

峰号	保留时间	面积	面积%	高度	理论塔板数(USP)	拖尾因子	分离度(USP)
1	3.731	454397	100.000	79246	9831	1.028	--
总计		454397	100.000	79246			

SHIMADZU
LabSolutions SMF-4160

<样品信息>

色谱柱	: XB-C18(150mm*4.6mm,5µm)	流速	: 1.5ml/min
柱温	: 35°C	波长	: 225nm
数据文件名	: RC\$SMF-4160 - 0-22/25-201-2 - zzp-2026032321p-rcd-pH4.5jz-30min-P6-2.lcd		
方法文件名	: RC\$SMF-4160 - SMF-4160-rcd-FX274.lcm		
批处理文件名	: RC\$SMF-4160 - 20260512-FX274.lcb		
样品瓶号	: 1-47	版本号	: 6.115
进样体积	: 50 µl	实验者	: xiechaojun
进样时间	: 2026/05/12 21:04:31	处理者	: xiechaojun
处理时间(V2)	: 2026/05/14 14:15:49		
仪器型号	: SHIMADZU LC-2050C (FX274)		

<色谱图>

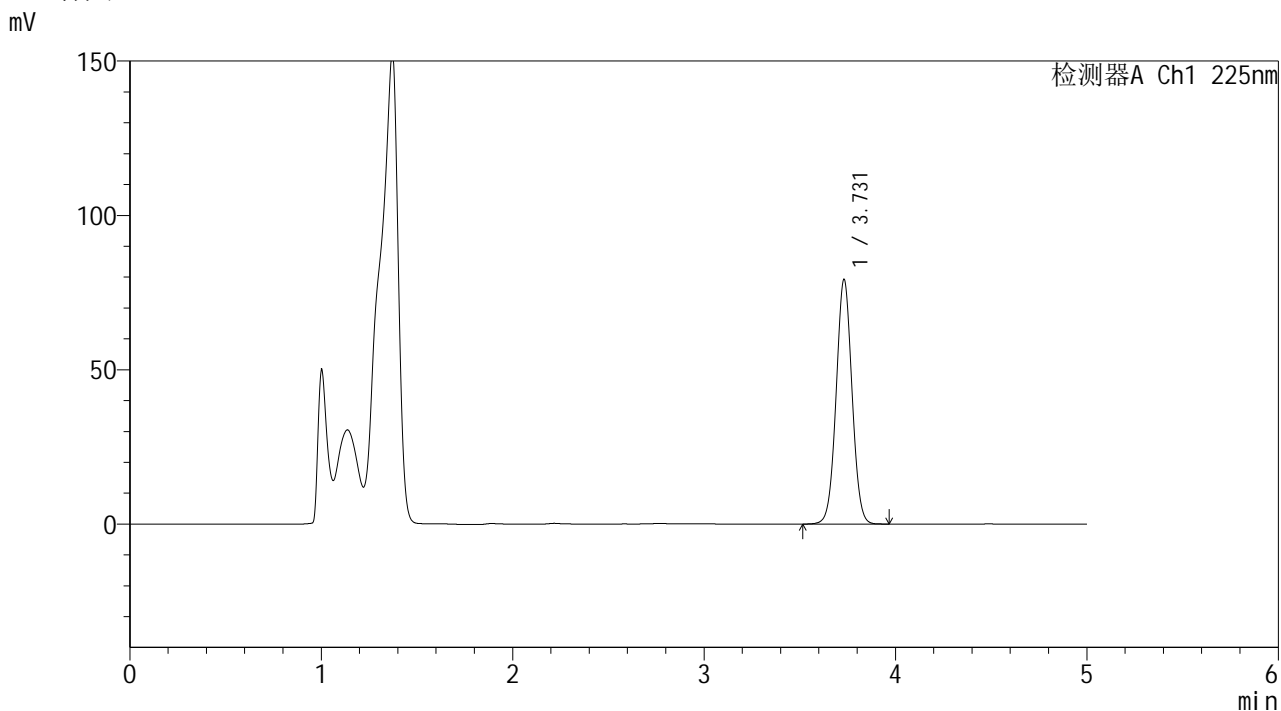

<峰表>

检测器A Ch1 225nm

峰号	保留时间	面积	面积%	高度	理论塔板数(USP)	拖尾因子	分离度(USP)
1	3.731	454195	100.000	79203	9847	1.029	--
总计		454195	100.000	79203			

SHIMADZU
LabSolutions SMF-4160

<样品信息>

色谱柱	: XB-C18(150mm*4.6mm,5µm)	流速	: 1.5ml/min
柱温	: 35°C	波长	: 225nm
数据文件名	: RC\$SMF-4160 - 0-22/25-202-2 - zzp-2026032421p-rcd-pH4.5jz-15min-P1-1.lcd		
方法文件名	: RC\$SMF-4160 - SMF-4160-rcd-FX274.lcm		
批处理文件名	: RC\$SMF-4160 - 20260512-FX274.lcb		
样品瓶号	: 1-3	版本号	: 6.115
进样体积	: 50 µl	实验者	: xiechaojun
进样时间	: 2026/05/12 21:09:56	处理者	: xiechaojun
处理时间(V2)	: 2026/05/14 14:15:52		
仪器型号	: SHIMADZU LC-2050C (FX274)		

<色谱图>

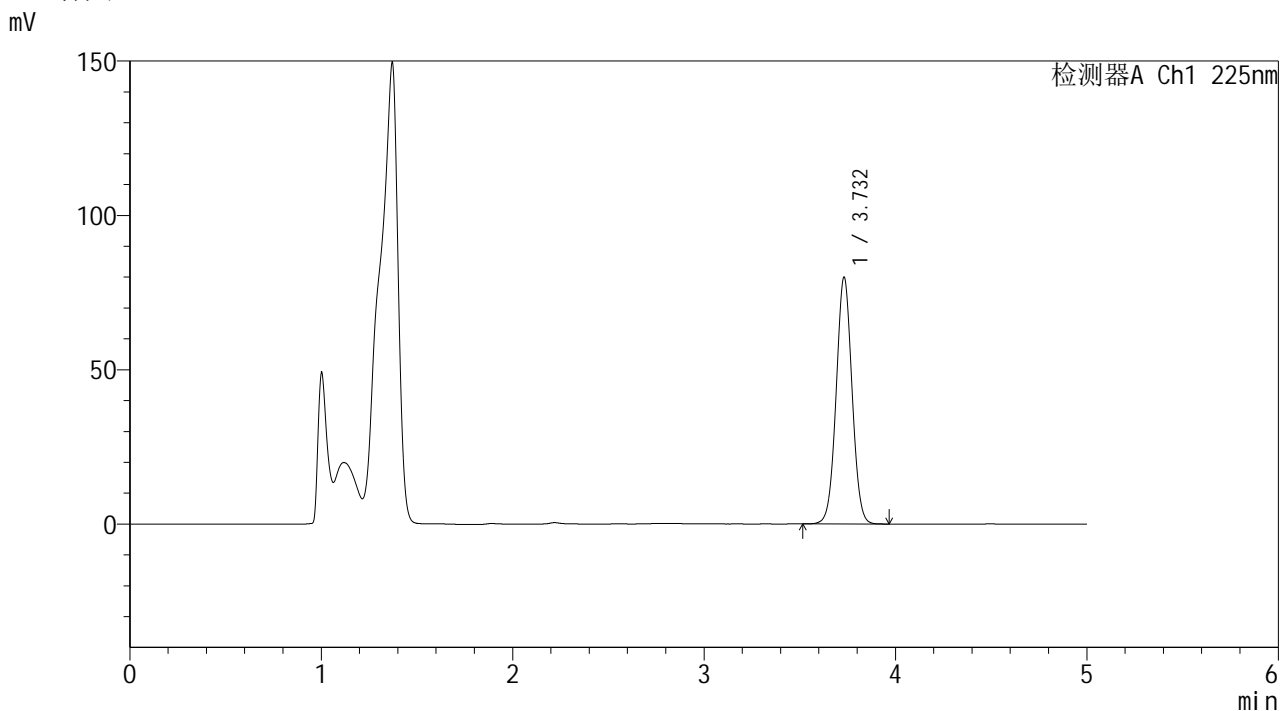

<峰表>

检测器A Ch1 225nm

峰号	保留时间	面积	面积%	高度	理论塔板数(USP)	拖尾因子	分离度(USP)
1	3.732	458379	100.000	79891	9839	1.028	--
总计		458379	100.000	79891			



SHIMADZU
LabSolutions SMF-4160

<样品信息>

色谱柱	: XB-C18(150mm*4.6mm,5μm)	流速	: 1.5ml/min
柱温	: 35°C	波长	: 225nm
数据文件名	: RC\$SMF-4160 - 0-22/25-203-2 - zzp-2026032421p-rcd-pH4.5jz-15min-P1-2.lcd		
方法文件名	: RC\$SMF-4160 - SMF-4160-rcd-FX274.lcm		
批处理文件名	: RC\$SMF-4160 - 20260512-FX274.lcb		
样品瓶号	: 1-3	版本号	: 6.115
进样体积	: 50 μl	实验者	: xiechaojun
进样时间	: 2026/05/12 21:15:21	处理者	: xiechaojun
处理时间(V2)	: 2026/05/14 14:15:55		
仪器型号	: SHIMADZU LC-2050C (FX274)		

<色谱图>

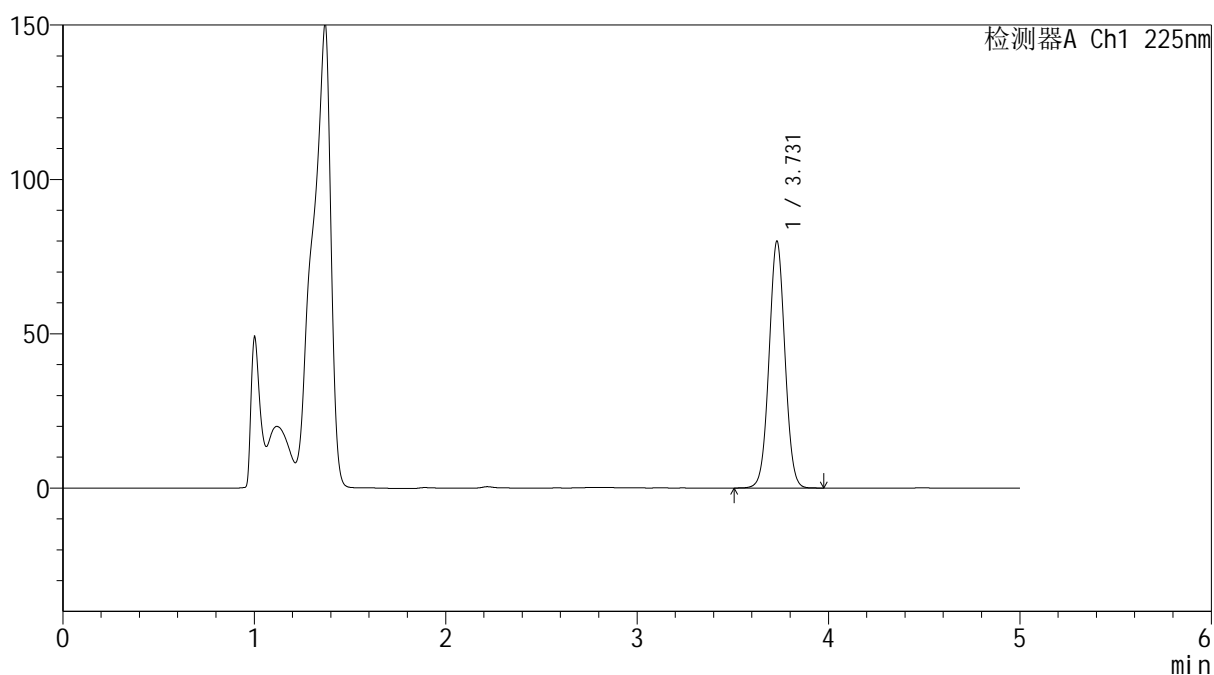
mV



<峰表>

检测器A Ch1 225nm

峰号	保留时间	面积	面积%	高度	理论塔板数(USP)	拖尾因子	分离度(USP)
1	3.731	458458	100.000	79951	9827	1.027	--
总计		458458	100.000	79951			



SHIMADZU
LabSolutions SMF-4160

<样品信息>

色谱柱	: XB-C18(150mm*4.6mm,5μm)	流速	: 1.5ml/min
柱温	: 35°C	波长	: 225nm
数据文件名	: RC\$SMF-4160 - 0-22/25-204-2 - zzp-2026032421p-rcd-pH4.5jz-15min-P2-1.lcd		
方法文件名	: RC\$SMF-4160 - SMF-4160-rcd-FX274.lcm		
批处理文件名	: RC\$SMF-4160 - 20260512-FX274.lcb		
样品瓶号	: 1-12	版本号	: 6.115
进样体积	: 50 μl	实验者	: xiechaojun
进样时间	: 2026/05/12 21:20:46	处理者	: xiechaojun
处理时间(V2)	: 2026/05/14 14:15:58		
仪器型号	: SHIMADZU LC-2050C (FX274)		

<色谱图>

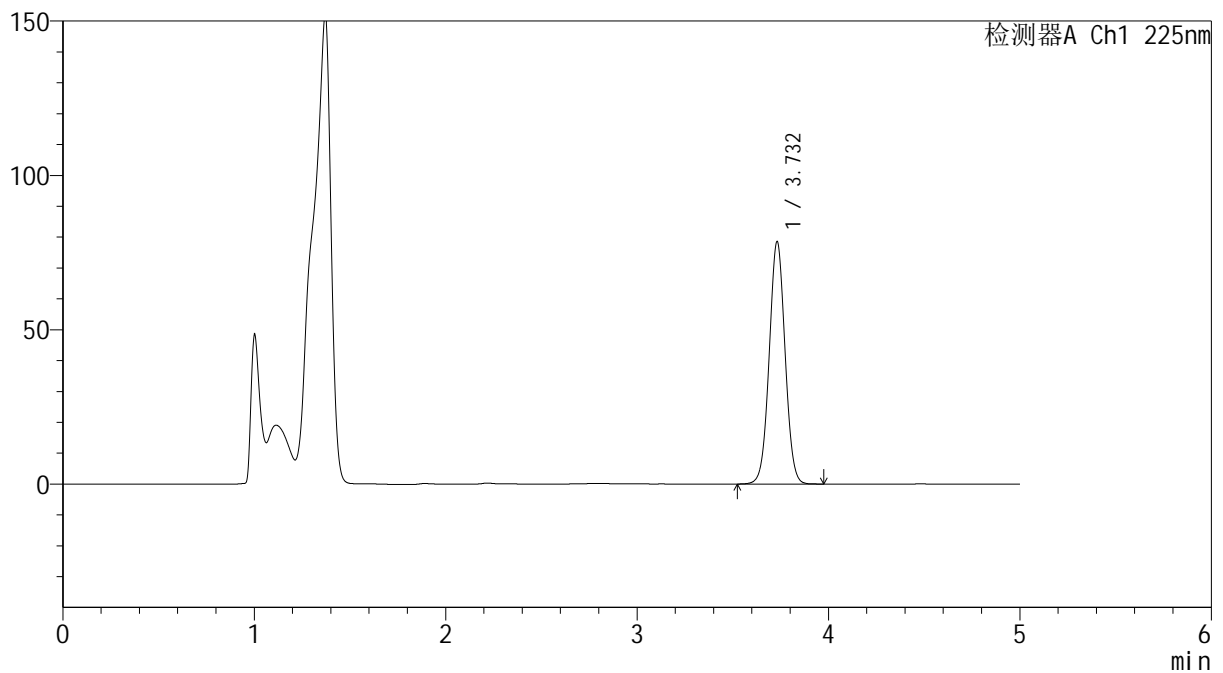
mV



<峰表>

检测器A Ch1 225nm

峰号	保留时间	面积	面积%	高度	理论塔板数(USP)	拖尾因子	分离度(USP)
1	3.732	450196	100.000	78457	9827	1.027	--
总计		450196	100.000	78457			

SHIMADZU
LabSolutions SMF-4160

<样品信息>

色谱柱	: XB-C18(150mm*4.6mm,5µm)	流速	: 1.5ml/min
柱温	: 35°C	波长	: 225nm
数据文件名	: RC\$SMF-4160 - 0-22/25-205-2 - zzp-2026032421p-rcd-pH4.5jz-15min-P2-2.lcd		
方法文件名	: RC\$SMF-4160 - SMF-4160-rcd-FX274.lcm		
批处理文件名	: RC\$SMF-4160 - 20260512-FX274.lcb		
样品瓶号	: 1-12	版本号	: 6.115
进样体积	: 50 µl	实验者	: xiechaojun
进样时间	: 2026/05/12 21:26:10	处理者	: xiechaojun
处理时间(V2)	: 2026/05/14 14:16:01		
仪器型号	: SHIMADZU LC-2050C (FX274)		

<色谱图>

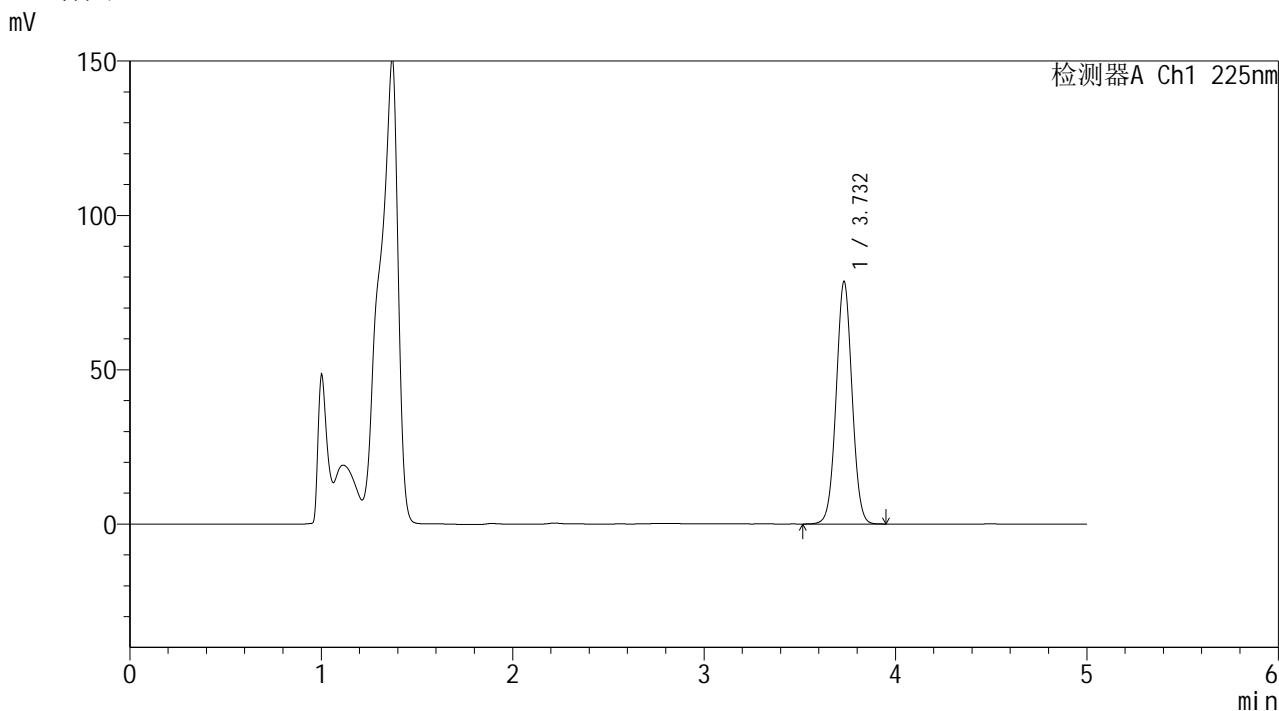

<峰表>

检测器A Ch1 225nm

峰号	保留时间	面积	面积%	高度	理论塔板数(USP)	拖尾因子	分离度(USP)
1	3.732	450267	100.000	78499	9837	1.027	--
总计		450267	100.000	78499			



SHIMADZU
LabSolutions SMF-4160

<样品信息>

色谱柱	: XB-C18(150mm*4.6mm,5μm)	流速	: 1.5ml/min
柱温	: 35°C	波长	: 225nm
数据文件名	: RC\$SMF-4160 - 0-22/25-206-2 - zzp-2026032421p-rcd-pH4.5jz-15min-P3-1.lcd		
方法文件名	: RC\$SMF-4160 - SMF-4160-rcd-FX274.lcm		
批处理文件名	: RC\$SMF-4160 - 20260512-FX274.lcb		
样品瓶号	: 1-21	版本号	: 6.115
进样体积	: 50 μl	实验者	: xiechaojun
进样时间	: 2026/05/12 21:31:35	处理者	: xiechaojun
处理时间(V2)	: 2026/05/14 14:16:04		
仪器型号	: SHIMADZU LC-2050C (FX274)		

<色谱图>

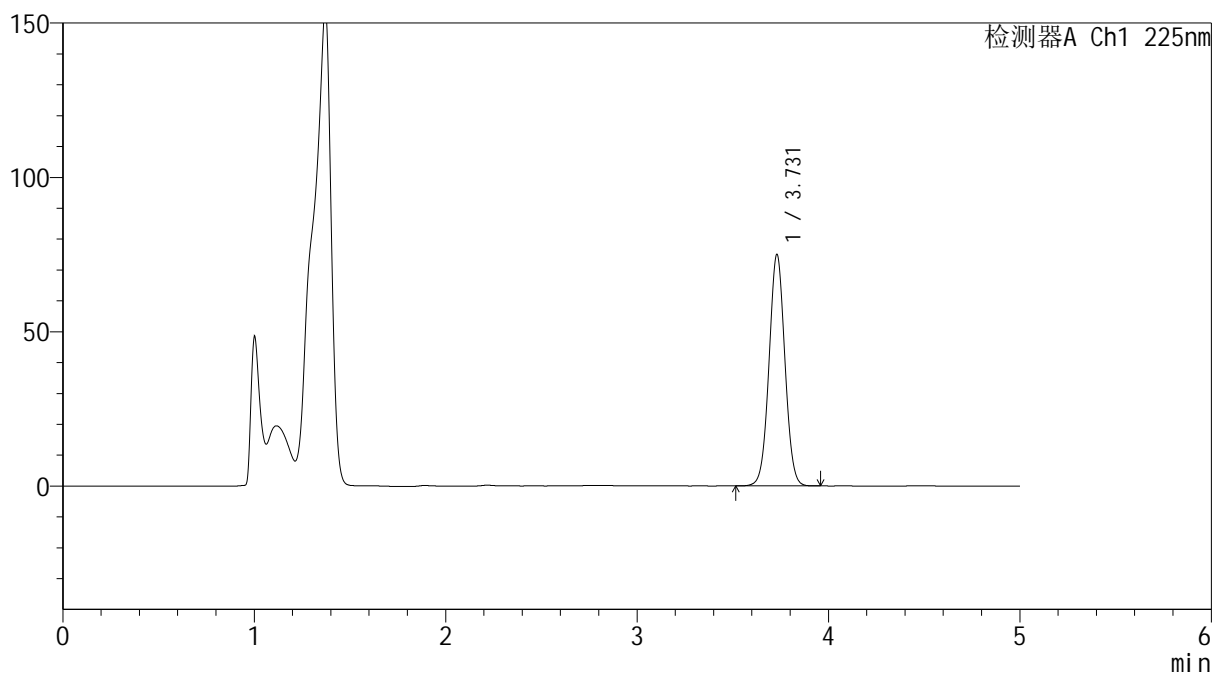
mV



<峰表>

检测器A Ch1 225nm

峰号	保留时间	面积	面积%	高度	理论塔板数(USP)	拖尾因子	分离度(USP)
1	3.731	429990	100.000	75012	9826	1.027	--
总计		429990	100.000	75012			

SHIMADZU
LabSolutions SMF-4160

<样品信息>

色谱柱	: XB-C18(150mm*4.6mm,5µm)	流速	: 1.5ml/min
柱温	: 35°C	波长	: 225nm
数据文件名	: RC\$SMF-4160 - 0-22/25-207-2 - zzp-2026032421p-rcd-pH4.5jz-15min-P3-2.lcd		
方法文件名	: RC\$SMF-4160 - SMF-4160-rcd-FX274.lcm		
批处理文件名	: RC\$SMF-4160 - 20260512-FX274.lcb		
样品瓶号	: 1-21	版本号	: 6.115
进样体积	: 50 µl	实验者	: xiechaojun
进样时间	: 2026/05/12 21:37:00	处理者	: xiechaojun
处理时间(V2)	: 2026/05/14 14:16:07		
仪器型号	: SHIMADZU LC-2050C (FX274)		

<色谱图>

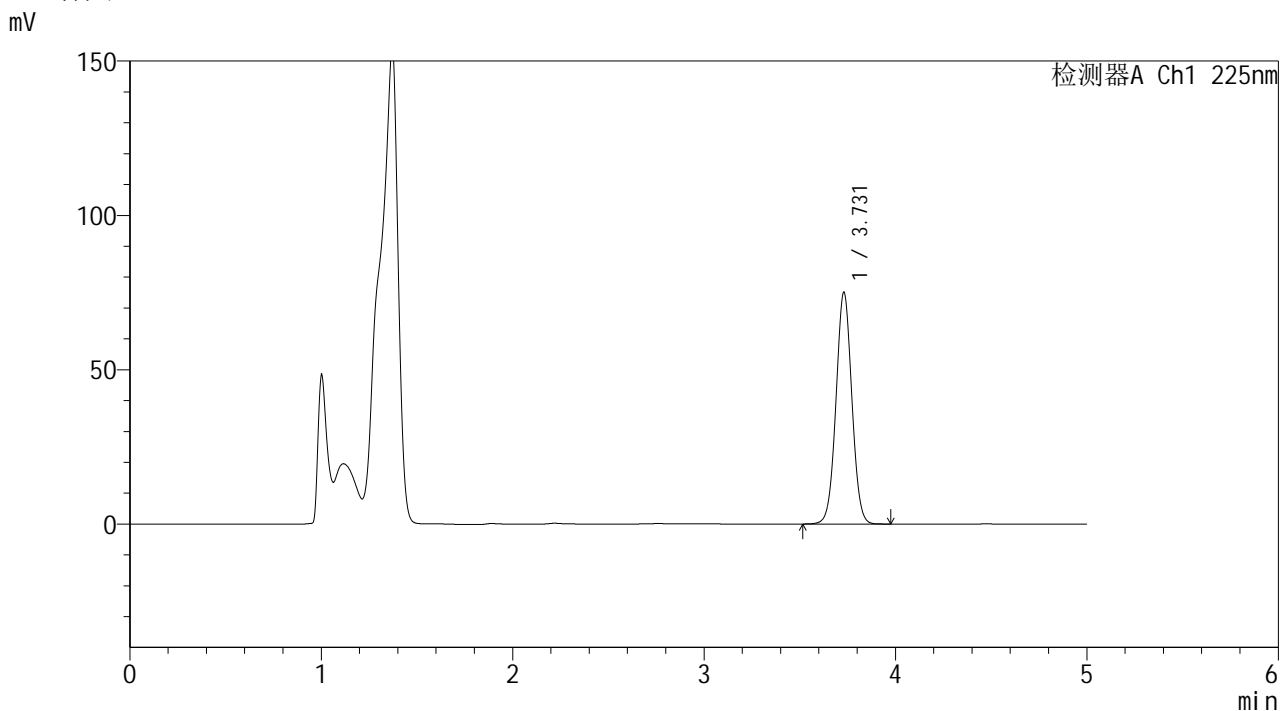

<峰表>

检测器A Ch1 225nm

峰号	保留时间	面积	面积%	高度	理论塔板数(USP)	拖尾因子	分离度(USP)
1	3.731	430185	100.000	75087	9840	1.027	--
总计		430185	100.000	75087			

SHIMADZU
LabSolutions SMF-4160

<样品信息>

色谱柱	: XB-C18(150mm*4.6mm,5µm)	流速	: 1.5ml/min
柱温	: 35°C	波长	: 225nm
数据文件名	: RC\$SMF-4160 - 0-22/25-208-2 - zzp-2026032421p-rcd-pH4.5jz-15min-P4-1.lcd		
方法文件名	: RC\$SMF-4160 - SMF-4160-rcd-FX274.lcm		
批处理文件名	: RC\$SMF-4160 - 20260512-FX274.lcb		
样品瓶号	: 1-30	版本号	: 6.115
进样体积	: 50 µl	实验者	: xiechaojun
进样时间	: 2026/05/12 21:42:25	处理者	: xiechaojun
处理时间(V2)	: 2026/05/14 14:16:10		
仪器型号	: SHIMADZU LC-2050C (FX274)		

<色谱图>

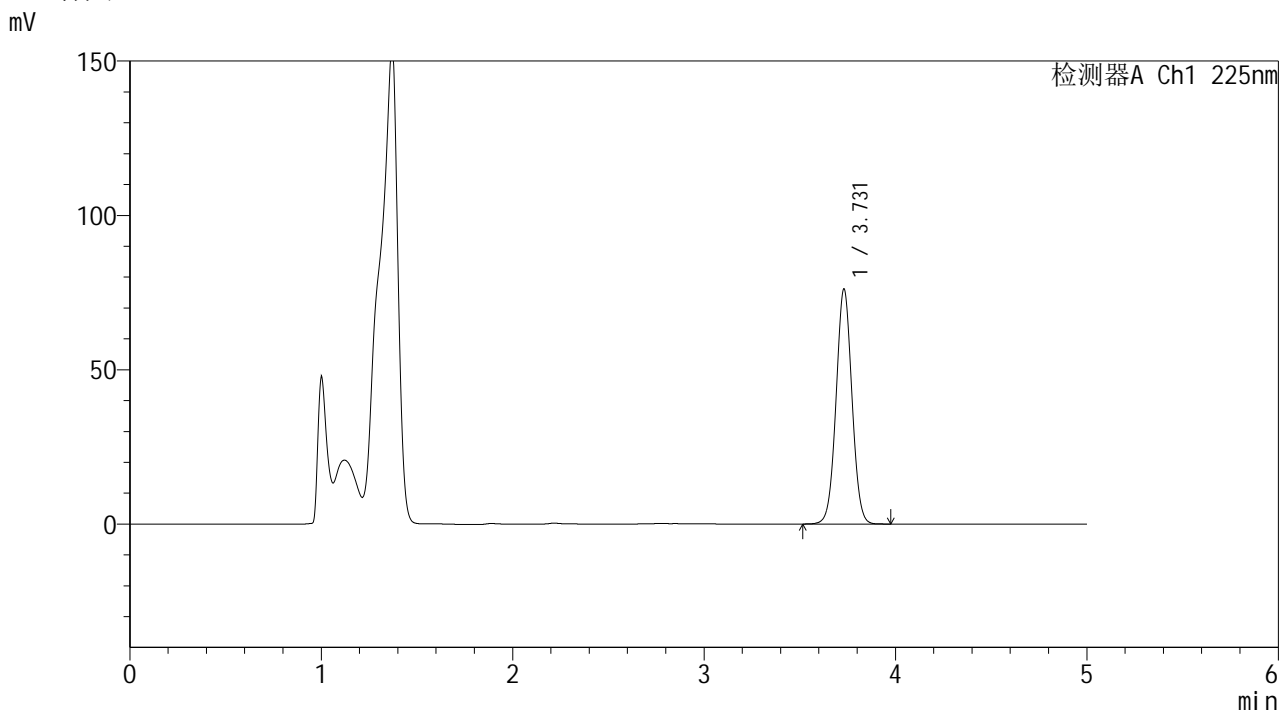

<峰表>

检测器A Ch1 225nm

峰号	保留时间	面积	面积%	高度	理论塔板数(USP)	拖尾因子	分离度(USP)
1	3.731	436438	100.000	76115	9825	1.027	--
总计		436438	100.000	76115			

SHIMADZU
LabSolutions SMF-4160

<样品信息>

色谱柱	: XB-C18(150mm*4.6mm,5µm)	流速	: 1.5ml/min
柱温	: 35°C	波长	: 225nm
数据文件名	: RC\$SMF-4160 - 0-22/25-209-2 - zzp-2026032421p-rcd-pH4.5jz-15min-P4-2.lcd		
方法文件名	: RC\$SMF-4160 - SMF-4160-rcd-FX274.lcm		
批处理文件名	: RC\$SMF-4160 - 20260512-FX274.lcb		
样品瓶号	: 1-30	版本号	: 6.115
进样体积	: 50 µl	实验者	: xiechaojun
进样时间	: 2026/05/12 21:47:49	处理者	: xiechaojun
处理时间(V2)	: 2026/05/14 14:16:13		
仪器型号	: SHIMADZU LC-2050C (FX274)		

<色谱图>

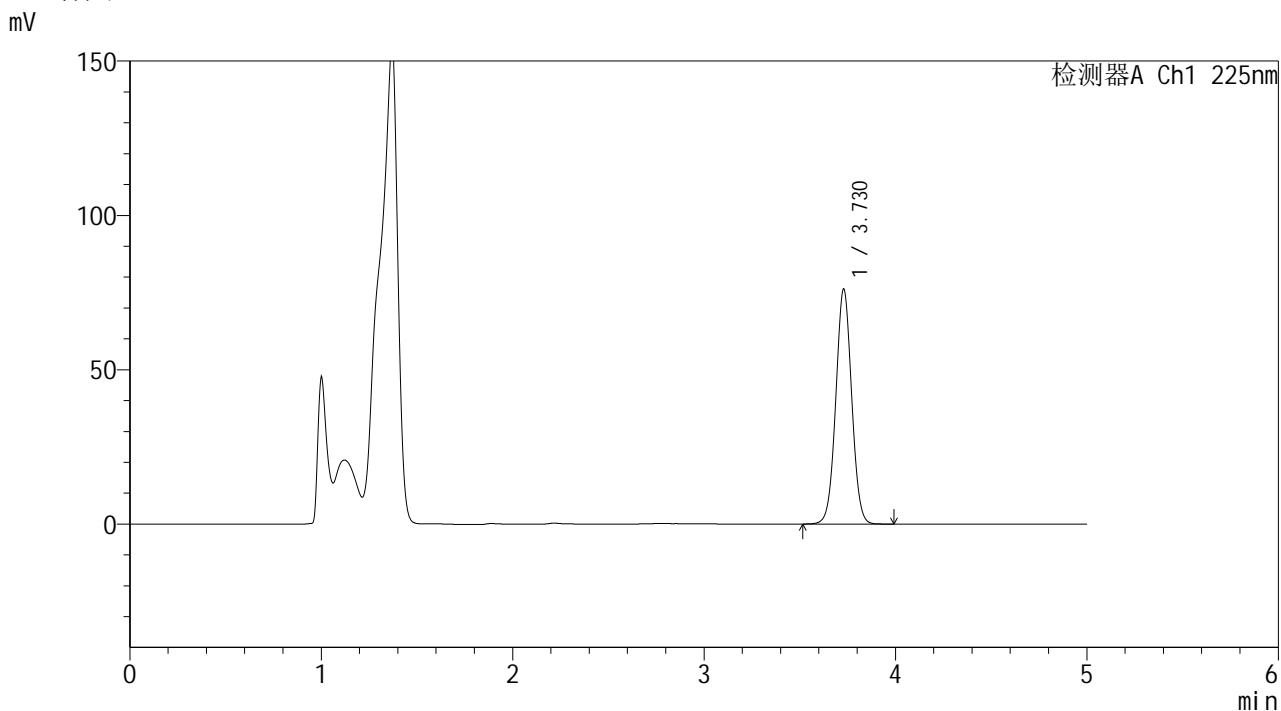

<峰表>

检测器A Ch1 225nm

峰号	保留时间	面积	面积%	高度	理论塔板数(USP)	拖尾因子	分离度(USP)
1	3.730	436576	100.000	76150	9826	1.026	--
总计		436576	100.000	76150			

SHIMADZU
LabSolutions SMF-4160

<样品信息>

色谱柱	: XB-C18(150mm*4.6mm,5µm)	流速	: 1.5ml/min
柱温	: 35°C	波长	: 225nm
数据文件名	: RC\$SMF-4160 - 0-22/25-210-2 - zzp-2026032421p-rcd-pH4.5jz-15min-P5-1.lcd		
方法文件名	: RC\$SMF-4160 - SMF-4160-rcd-FX274.lcm		
批处理文件名	: RC\$SMF-4160 - 20260512-FX274.lcb		
样品瓶号	: 1-39	版本号	: 6.115
进样体积	: 50 µl	实验者	: xiechaojun
进样时间	: 2026/05/12 21:53:12	处理者	: xiechaojun
处理时间(V2)	: 2026/05/14 14:16:16		
仪器型号	: SHIMADZU LC-2050C (FX274)		

<色谱图>

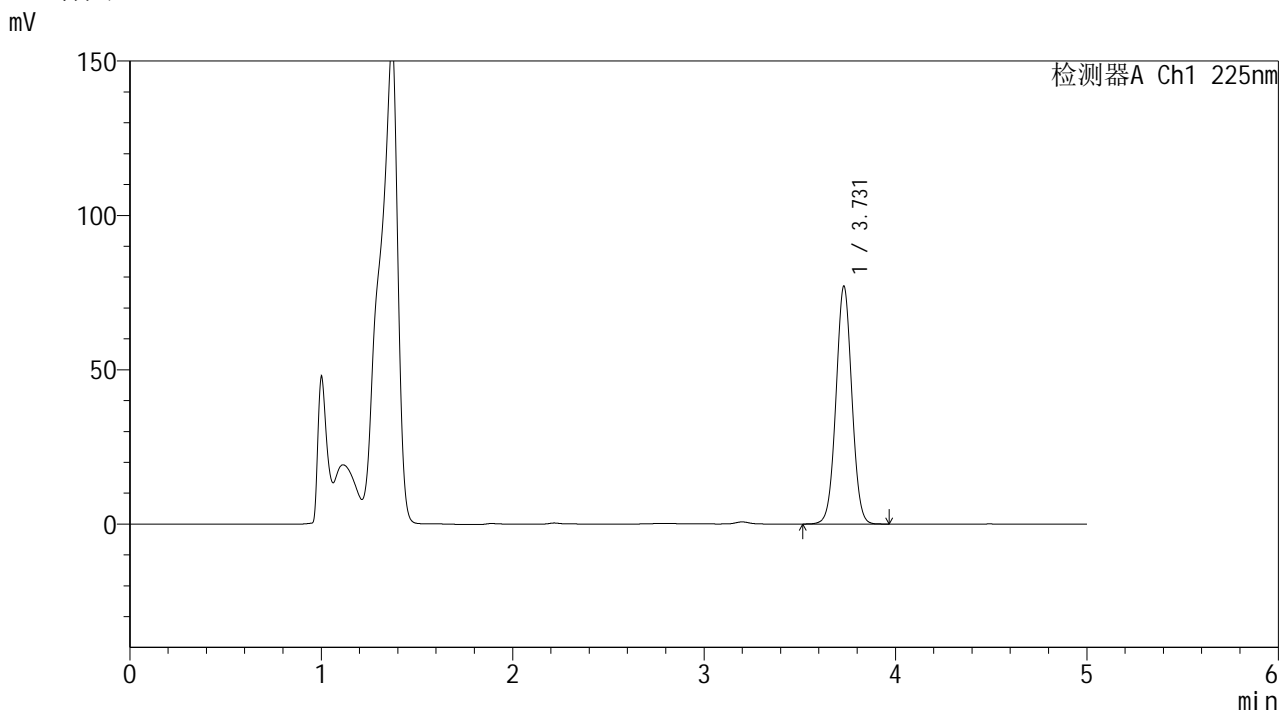

<峰表>

检测器A Ch1 225nm

峰号	保留时间	面积	面积%	高度	理论塔板数(USP)	拖尾因子	分离度(USP)
1	3.731	441676	100.000	77067	9838	1.026	--
总计		441676	100.000	77067			

SHIMADZU
LabSolutions SMF-4160

<样品信息>

色谱柱	: XB-C18(150mm*4.6mm,5µm)	流速	: 1.5ml/min
柱温	: 35°C	波长	: 225nm
数据文件名	: RC\$SMF-4160 - 0-22/25-211-2 - zzp-2026032421p-rcd-pH4.5jz-15min-P5-2.lcd		
方法文件名	: RC\$SMF-4160 - SMF-4160-rcd-FX274.lcm		
批处理文件名	: RC\$SMF-4160 - 20260512-FX274.lcb		
样品瓶号	: 1-39	版本号	: 6.115
进样体积	: 50 µl	实验者	: xiechaojun
进样时间	: 2026/05/12 21:58:38	处理者	: xiechaojun
处理时间(V2)	: 2026/05/14 14:16:19		
仪器型号	: SHIMADZU LC-2050C (FX274)		

<色谱图>

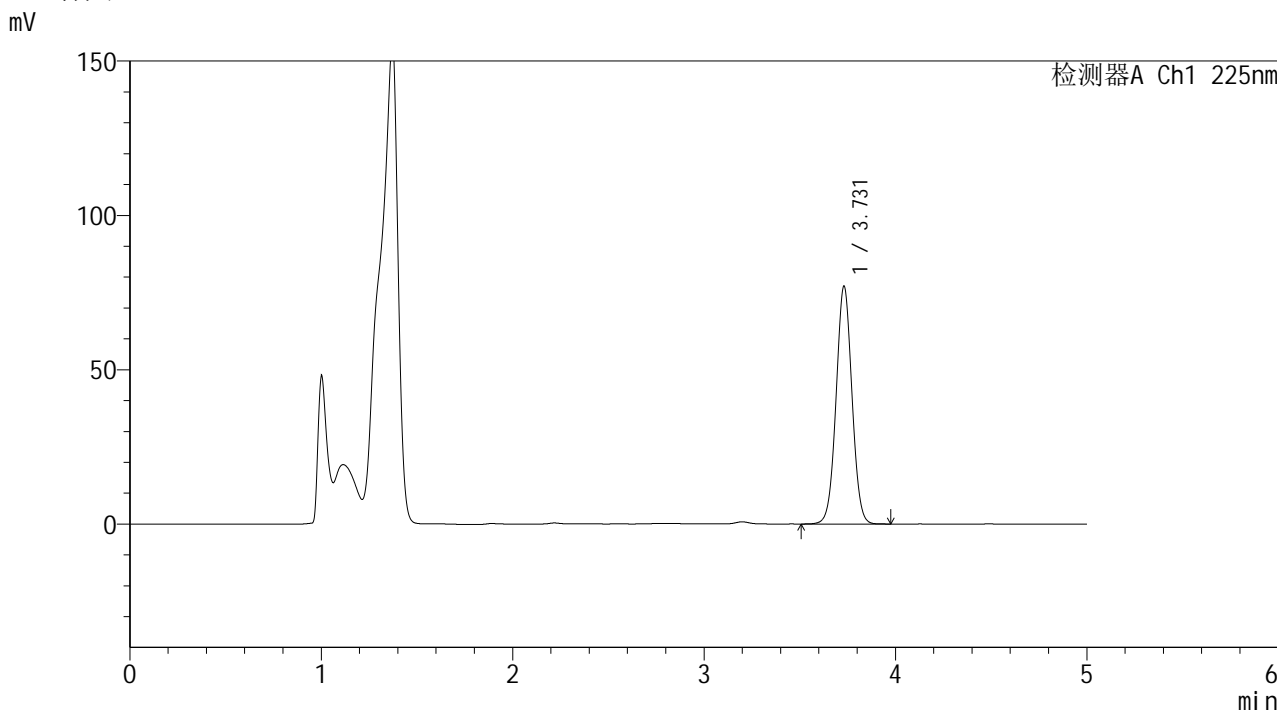

<峰表>

检测器A Ch1 225nm

峰号	保留时间	面积	面积%	高度	理论塔板数(USP)	拖尾因子	分离度(USP)
1	3.731	441758	100.000	77021	9824	1.026	--
总计		441758	100.000	77021			



SHIMADZU
LabSolutions SMF-4160

<样品信息>

色谱柱	: XB-C18(150mm*4.6mm,5μm)	流速	: 1.5ml/min
柱温	: 35°C	波长	: 225nm
数据文件名	: RC\$SMF-4160 - 0-22/25-212-2 - zzp-2026032421p-rcd-pH4.5jz-15min-P6-1.lcd		
方法文件名	: RC\$SMF-4160 - SMF-4160-rcd-FX274.lcm		
批处理文件名	: RC\$SMF-4160 - 20260512-FX274.lcb		
样品瓶号	: 1-48	版本号	: 6.115
进样体积	: 50 μl	实验者	: xiechaojun
进样时间	: 2026/05/12 22:04:03	处理者	: xiechaojun
处理时间(V2)	: 2026/05/14 14:16:22		
仪器型号	: SHIMADZU LC-2050C (FX274)		

<色谱图>

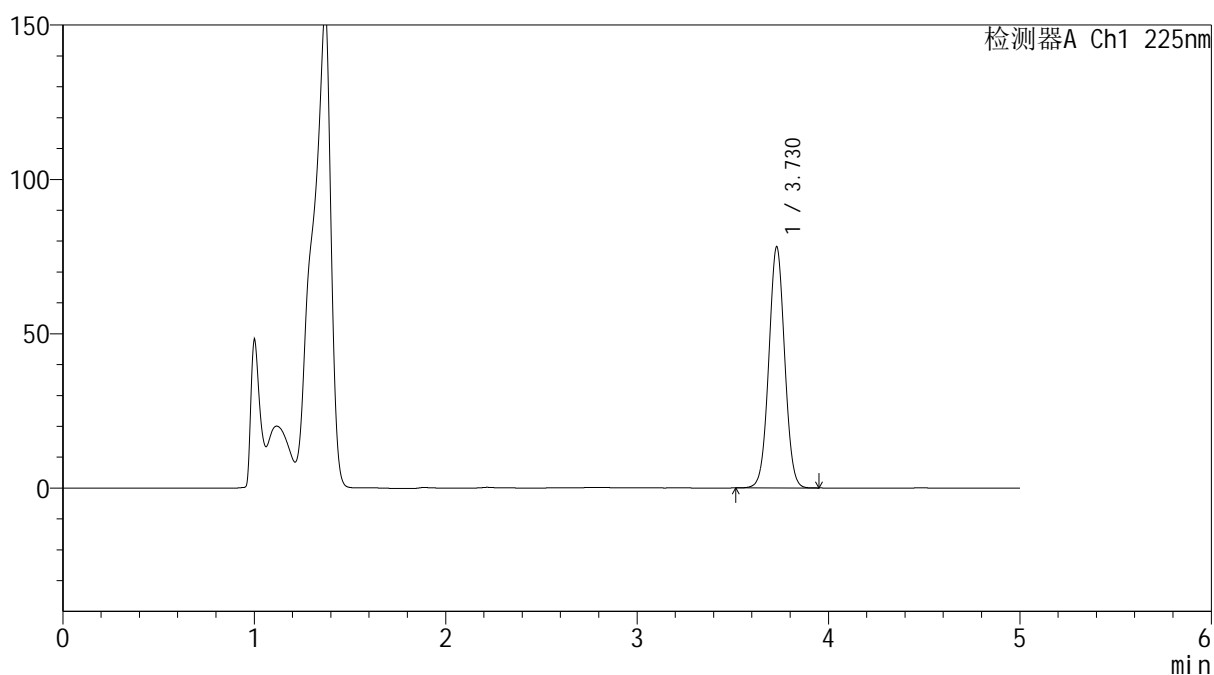
mV



<峰表>

检测器A Ch1 225nm

峰号	保留时间	面积	面积%	高度	理论塔板数(USP)	拖尾因子	分离度(USP)
1	3.730	447939	100.000	78144	9825	1.026	--
总计		447939	100.000	78144			



SHIMADZU
LabSolutions SMF-4160

<样品信息>

色谱柱	: XB-C18(150mm*4.6mm,5μm)	流速	: 1.5ml/min
柱温	: 35°C	波长	: 225nm
数据文件名	: RC\$SMF-4160 - 0-22/25-213-2 - zzp-2026032421p-rcd-pH4.5jz-15min-P6-2.lcd		
方法文件名	: RC\$SMF-4160 - SMF-4160-rcd-FX274.lcm		
批处理文件名	: RC\$SMF-4160 - 20260512-FX274.lcb		
样品瓶号	: 1-48	版本号	: 6.115
进样体积	: 50 μl	实验者	: xiechaojun
进样时间	: 2026/05/12 22:09:27	处理者	: xiechaojun
处理时间(V2)	: 2026/05/14 14:16:25		
仪器型号	: SHIMADZU LC-2050C (FX274)		

<色谱图>

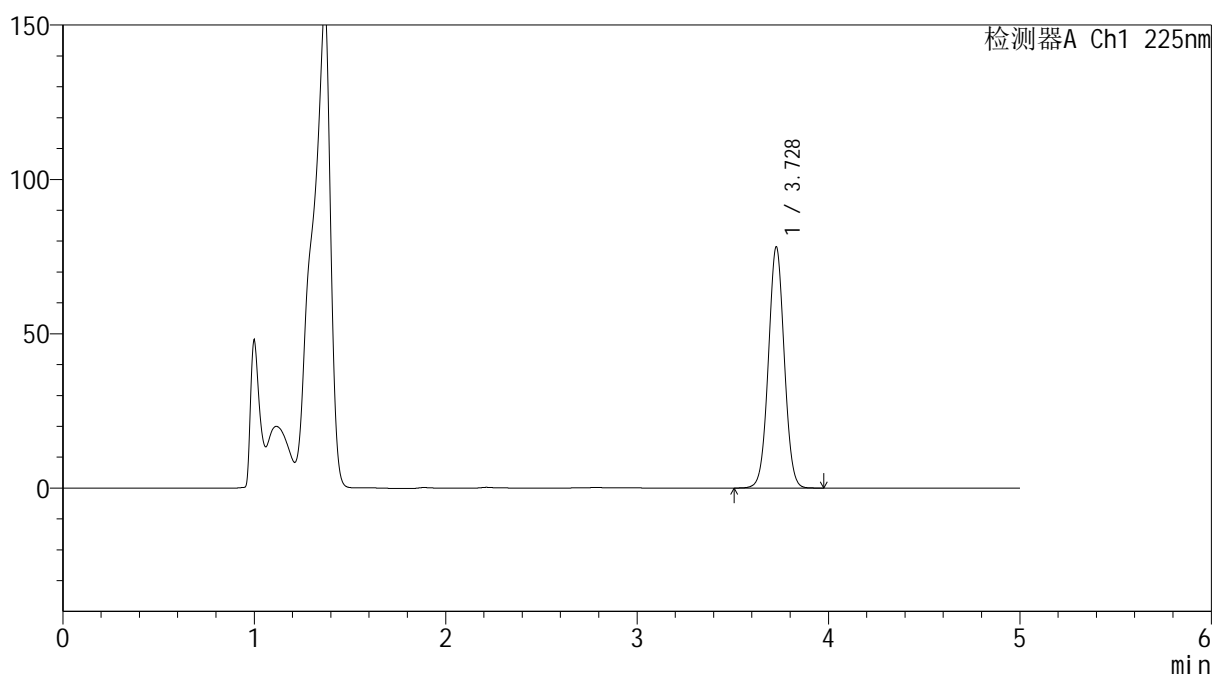
mV



<峰表>

检测器A Ch1 225nm

峰号	保留时间	面积	面积%	高度	理论塔板数(USP)	拖尾因子	分离度(USP)
1	3.728	447977	100.000	77979	9807	1.026	--
总计		447977	100.000	77979			

SHIMADZU
LabSolutions **SMF-4160**

<样品信息>

色谱柱	: XB-C18(150mm*4.6mm,5µm)	流速	: 1.5ml/min
柱温	: 35°C	波长	: 225nm
数据文件名	: RC\$SMF-4160 - 0-22/25-214-2 - zzp-2026032421p-rcd-pH4.5jz-30min-P1-1.lcd		
方法文件名	: RC\$SMF-4160 - SMF-4160-rcd-FX274.lcm		
批处理文件名	: RC\$SMF-4160 - 20260512-FX274.lcb		
样品瓶号	: 1-4	版本号	: 6.115
进样体积	: 50 µl	实验者	: xiechaojun
进样时间	: 2026/05/12 22:14:52	处理者	: xiechaojun
处理时间(V2)	: 2026/05/14 14:16:28		
仪器型号	: SHIMADZU LC-2050C (FX274)		

<色谱图>

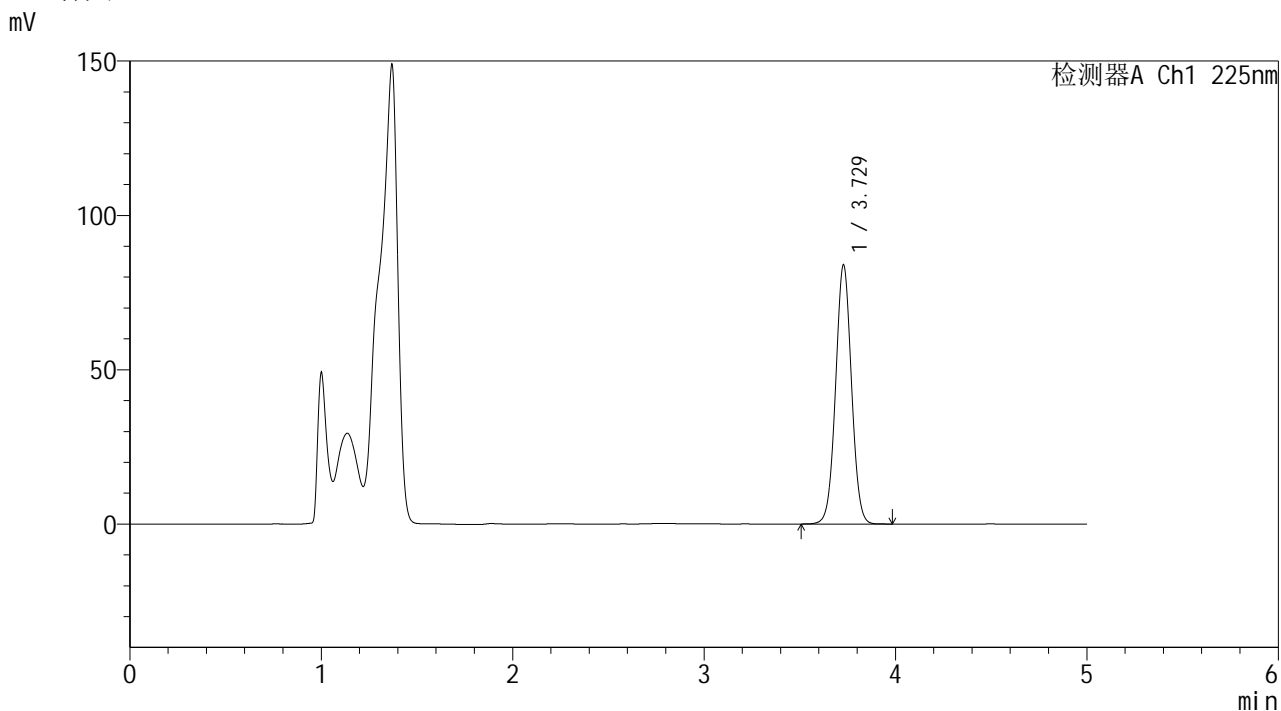

<峰表>

检测器A Ch1 225nm

峰号	保留时间	面积	面积%	高度	理论塔板数(USP)	拖尾因子	分离度(USP)
1	3.729	481559	100.000	83943	9817	1.025	--
总计		481559	100.000	83943			

SHIMADZU
LabSolutions SMF-4160

<样品信息>

色谱柱	: XB-C18(150mm*4.6mm,5µm)	流速	: 1.5ml/min
柱温	: 35°C	波长	: 225nm
数据文件名	: RC\$SMF-4160 - 0-22/25-215-2 - zzp-2026032421p-rcd-pH4.5jz-30min-P1-2.lcd		
方法文件名	: RC\$SMF-4160 - SMF-4160-rcd-FX274.lcm		
批处理文件名	: RC\$SMF-4160 - 20260512-FX274.lcb		
样品瓶号	: 1-4	版本号	: 6.115
进样体积	: 50 µl	实验者	: xiechaojun
进样时间	: 2026/05/12 22:20:17	处理者	: xiechaojun
处理时间(V2)	: 2026/05/14 14:16:31		
仪器型号	: SHIMADZU LC-2050C (FX274)		

<色谱图>

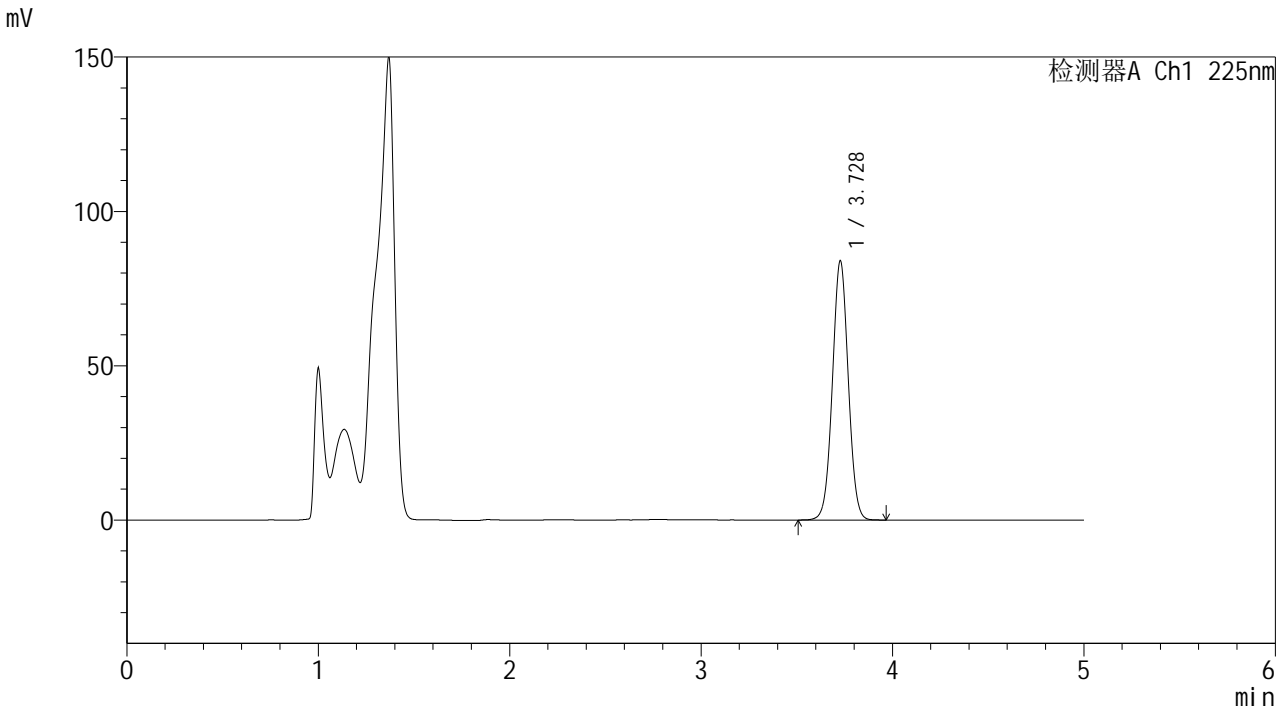

<峰表>

检测器A Ch1 225nm							
峰号	保留时间	面积	面积%	高度	理论塔板数(USP)	拖尾因子	分离度(USP)
1	3.728	481544	100.000	83842	9807	1.025	--
总计		481544	100.000	83842			

SHIMADZU
LabSolutions SMF-4160

<样品信息>

色谱柱	: XB-C18(150mm*4.6mm,5μm)	流速	: 1.5ml/min
柱温	: 35°C	波长	: 225nm
数据文件名	: RC\$SMF-4160 - 0-22/25-216-2 - zzp-2026032421p-rcd-pH4.5jz-30min-P2-1.lcd		
方法文件名	: RC\$SMF-4160 - SMF-4160-rcd-FX274.lcm		
批处理文件名	: RC\$SMF-4160 - 20260512-FX274.lcb		
样品瓶号	: 1-13	版本号	: 6.115
进样体积	: 50 μl	实验者	: xiechaojun
进样时间	: 2026/05/12 22:25:43	处理者	: xiechaojun
处理时间(V2)	: 2026/05/14 14:16:34		
仪器型号	: SHIMADZU LC-2050C (FX274)		

<色谱图>

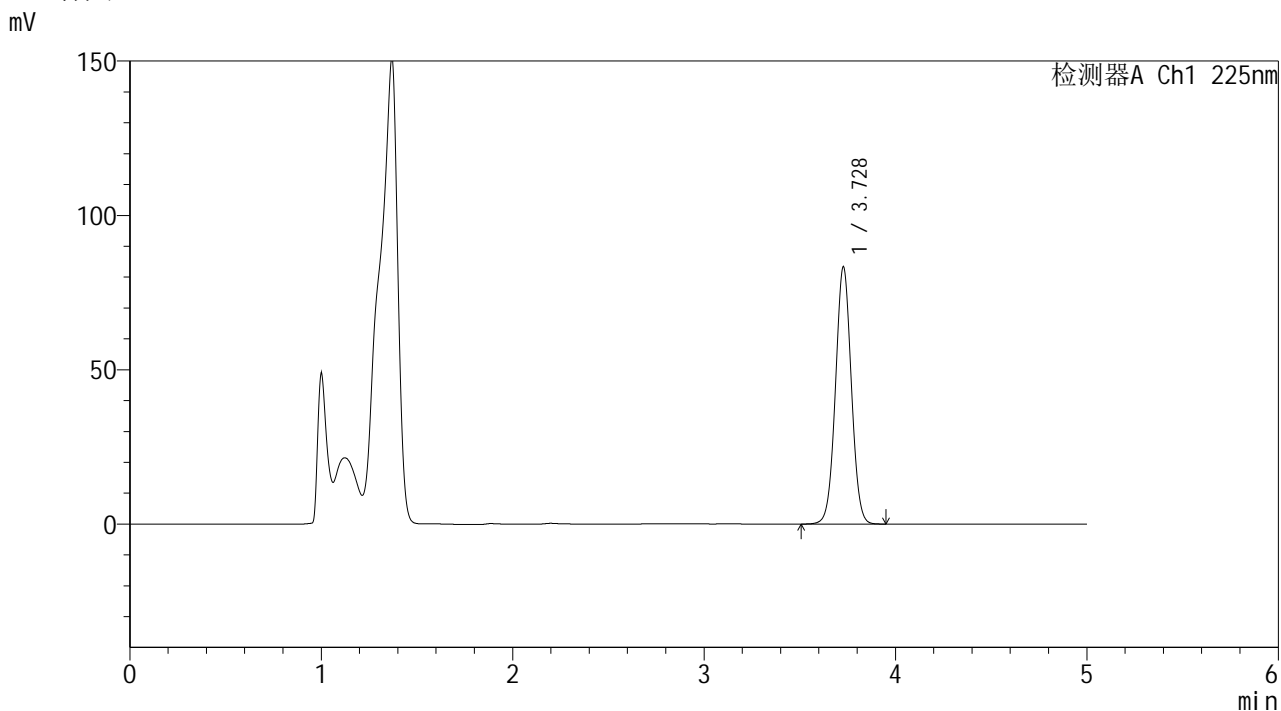

<峰表>

检测器A Ch1 225nm

峰号	保留时间	面积	面积%	高度	理论塔板数(USP)	拖尾因子	分离度(USP)
1	3.728	477565	100.000	83236	9829	1.025	--
总计		477565	100.000	83236			

SHIMADZU
LabSolutions SMF-4160

<样品信息>

色谱柱	: XB-C18(150mm*4.6mm,5μm)	流 速:	1.5ml/min
柱温	: 35°C	波 长:	225nm
数据文件名	: RC\$SMF-4160 - 0-22/25-217-2 - zzp-2026032421p-rcd-pH4.5jz-30min-P2-2.lcd		
方法文件名	: RC\$SMF-4160 - SMF-4160-rcd-FX274.lcm		
批处理文件名:	RC\$SMF-4160 - 20260512-FX274.lcb		
样品瓶号	: 1-13	版本号:	6.115
进样体积	: 50 μl	实验者:	xiechaojun
进样时间	: 2026/05/12 22:31:07	处理者:	xiechaojun
处理时间(V2)	: 2026/05/14 14:16:36		
仪器型号	: SHIMADZU LC-2050C (FX274)		

<色谱图>

mV

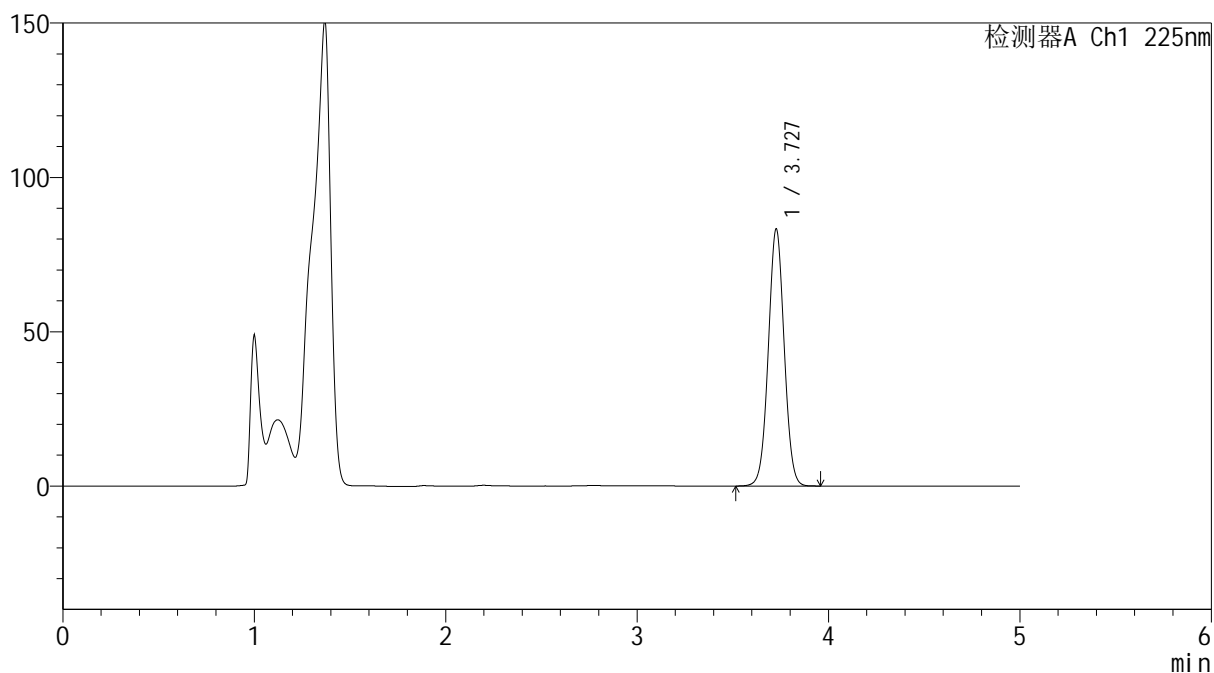

<峰表>

检测器A Ch1 225nm

峰号	保留时间	面积	面积%	高度	理论塔板数(USP)	拖尾因子	分离度(USP)
1	3.727	477553	100.000	83073	9801	1.025	--
总计		477553	100.000	83073			

SHIMADZU
LabSolutions SMF-4160

<样品信息>

色谱柱	: XB-C18(150mm*4.6mm,5µm)	流速	: 1.5ml/min
柱温	: 35°C	波长	: 225nm
数据文件名	: RC\$SMF-4160 - 0-22/25-218-2 - zzp-2026032421p-rcd-pH4.5jz-30min-P3-1.lcd		
方法文件名	: RC\$SMF-4160 - SMF-4160-rcd-FX274.lcm		
批处理文件名	: RC\$SMF-4160 - 20260512-FX274.lcb		
样品瓶号	: 1-22	版本号	: 6.115
进样体积	: 50 µl	实验者	: xiechaojun
进样时间	: 2026/05/12 22:36:32	处理者	: xiechaojun
处理时间(V2)	: 2026/05/14 14:16:39		
仪器型号	: SHIMADZU LC-2050C (FX274)		

<色谱图>

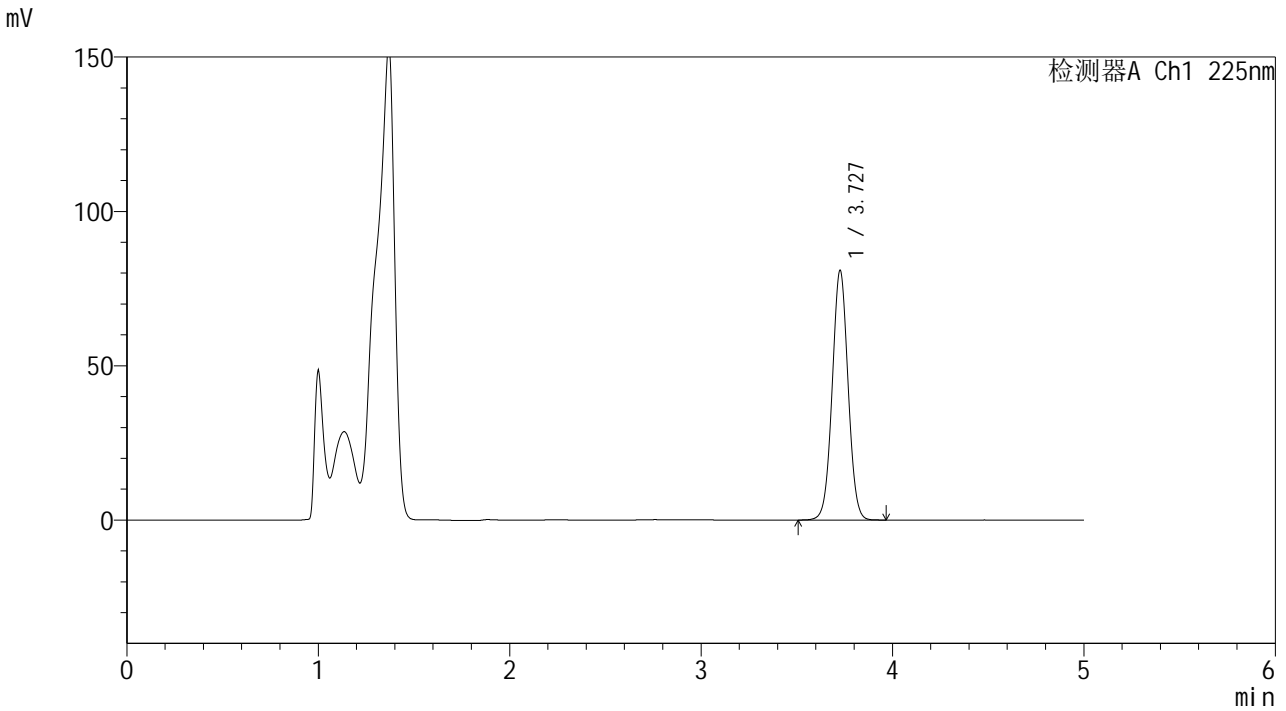

<峰表>

检测器A Ch1 225nm

峰号	保留时间	面积	面积%	高度	理论塔板数(USP)	拖尾因子	分离度(USP)
1	3.727	464054	100.000	80567	9806	1.026	--
总计		464054	100.000	80567			

SHIMADZU
LabSolutions SMF-4160

<样品信息>

色谱柱	: XB-C18(150mm*4.6mm,5µm)	流速	: 1.5ml/min
柱温	: 35°C	波长	: 225nm
数据文件名	: RC\$SMF-4160 - 0-22/25-219-2 - zzp-2026032421p-rcd-pH4.5jz-30min-P3-2.lcd		
方法文件名	: RC\$SMF-4160 - SMF-4160-rcd-FX274.lcm		
批处理文件名	: RC\$SMF-4160 - 20260512-FX274.lcb		
样品瓶号	: 1-22	版本号	: 6.115
进样体积	: 50 µl	实验者	: xiechaojun
进样时间	: 2026/05/12 22:41:57	处理者	: xiechaojun
处理时间(V2)	: 2026/05/14 14:16:42		
仪器型号	: SHIMADZU LC-2050C (FX274)		

<色谱图>

mV

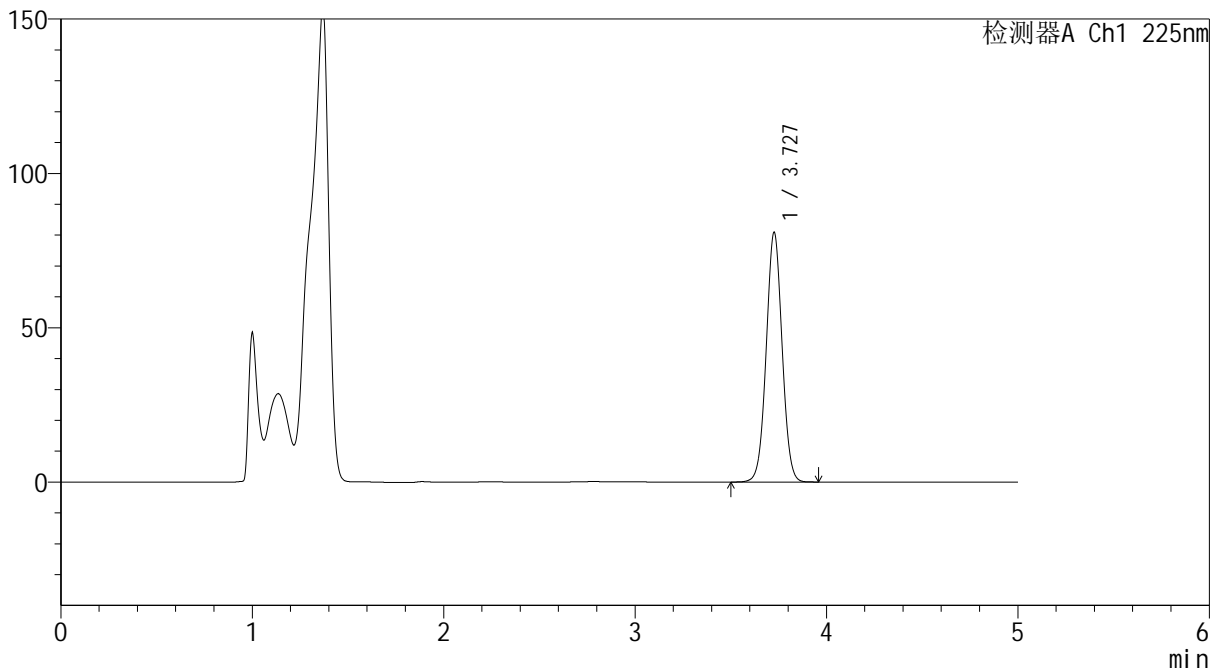

<峰表>

检测器A Ch1 225nm

峰号	保留时间	面积	面积%	高度	理论塔板数(USP)	拖尾因子	分离度(USP)
1	3.727	463903	100.000	80615	9805	1.025	--
总计		463903	100.000	80615			

SHIMADZU
LabSolutions SMF-4160

<样品信息>

色谱柱	: XB-C18(150mm*4.6mm,5µm)	流速	: 1.5ml/min
柱温	: 35°C	波长	: 225nm
数据文件名	: RC\$SMF-4160 - 0-22/25-220-2 - zzp-2026032421p-rcd-pH4.5jz-30min-P4-1.lcd		
方法文件名	: RC\$SMF-4160 - SMF-4160-rcd-FX274.lcm		
批处理文件名	: RC\$SMF-4160 - 20260512-FX274.lcb		
样品瓶号	: 1-31	版本号	: 6.115
进样体积	: 50 µl	实验者	: xiechaojun
进样时间	: 2026/05/12 22:47:22	处理者	: xiechaojun
处理时间(V2)	: 2026/05/14 14:16:45		
仪器型号	: SHIMADZU LC-2050C (FX274)		

<色谱图>

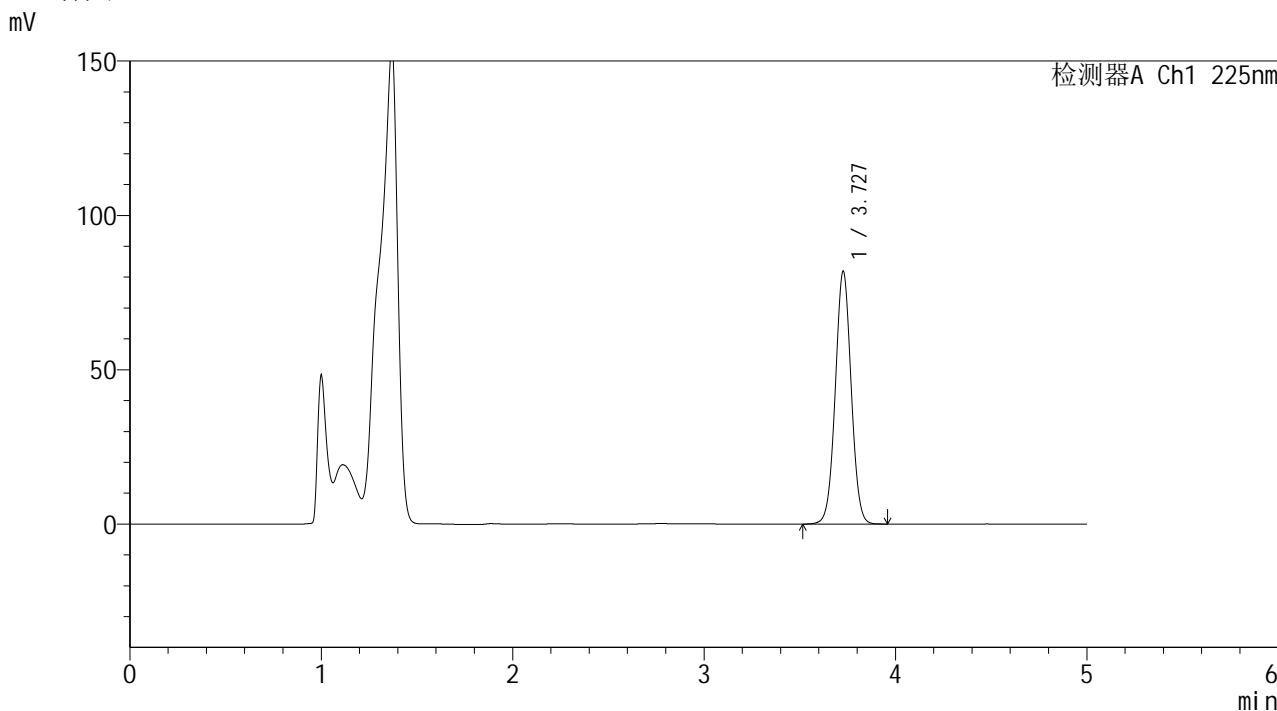

<峰表>

检测器A Ch1 225nm

峰号	保留时间	面积	面积%	高度	理论塔板数(USP)	拖尾因子	分离度(USP)
1	3.727	469732	100.000	81655	9793	1.025	--
总计		469732	100.000	81655			

SHIMADZU
LabSolutions SMF-4160

<样品信息>

色谱柱	: XB-C18(150mm*4.6mm,5µm)	流速	: 1.5ml/min
柱温	: 35°C	波长	: 225nm
数据文件名	: RC\$SMF-4160 - 0-22/25-221-2 - zzp-2026032421p-rcd-pH4.5jz-30min-P4-2.lcd		
方法文件名	: RC\$SMF-4160 - SMF-4160-rcd-FX274.lcm		
批处理文件名	: RC\$SMF-4160 - 20260512-FX274.lcb		
样品瓶号	: 1-31	版本号	: 6.115
进样体积	: 50 µl	实验者	: xiechaojun
进样时间	: 2026/05/12 22:52:47	处理者	: xiechaojun
处理时间(V2)	: 2026/05/14 14:16:48		
仪器型号	: SHIMADZU LC-2050C (FX274)		

<色谱图>

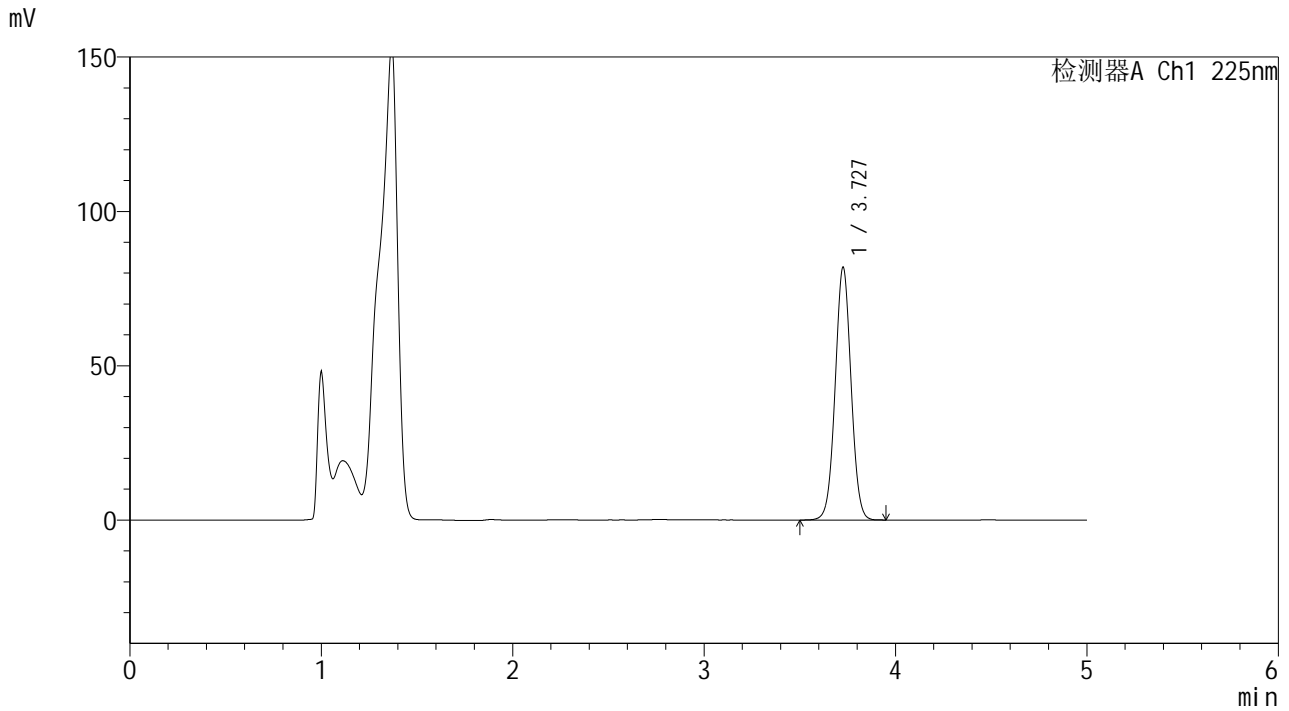

<峰表>

检测器A Ch1 225nm

峰号	保留时间	面积	面积%	高度	理论塔板数(USP)	拖尾因子	分离度(USP)
1	3.727	469688	100.000	81555	9808	1.025	--
总计		469688	100.000	81555			

SHIMADZU
LabSolutions SMF-4160

<样品信息>

色谱柱	: XB-C18(150mm*4.6mm,5µm)	流速	: 1.5ml/min
柱温	: 35°C	波长	: 225nm
数据文件名	: RC\$SMF-4160 - 0-22/25-222-2 - zzp-2026032421p-rcd-pH4.5jz-30min-P5-1.lcd		
方法文件名	: RC\$SMF-4160 - SMF-4160-rcd-FX274.lcm		
批处理文件名	: RC\$SMF-4160 - 20260512-FX274.lcb		
样品瓶号	: 1-40	版本号	: 6.115
进样体积	: 50 µl	实验者	: xiechaojun
进样时间	: 2026/05/12 22:58:12	处理者	: xiechaojun
处理时间(V2)	: 2026/05/14 14:16:52		
仪器型号	: SHIMADZU LC-2050C (FX274)		

<色谱图>

mV

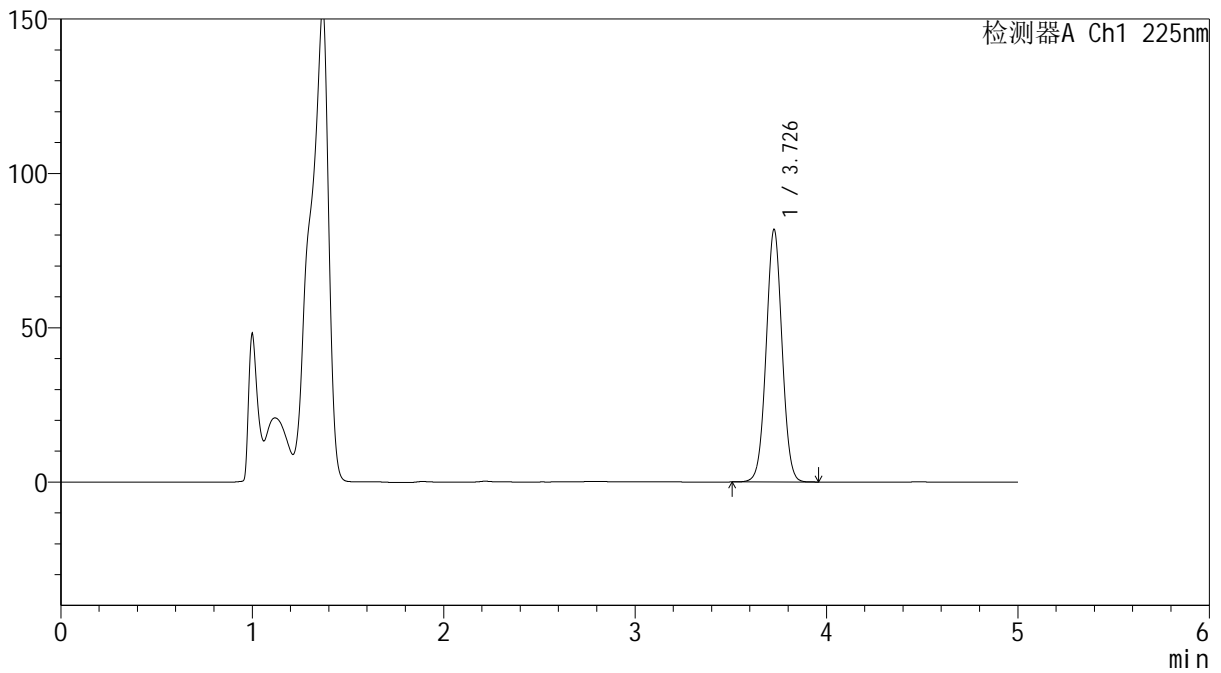

<峰表>

检测器A Ch1 225nm

峰号	保留时间	面积	面积%	高度	理论塔板数(USP)	拖尾因子	分离度(USP)
1	3.726	469371	100.000	81478	9799	1.025	--
总计		469371	100.000	81478			

SHIMADZU
LabSolutions SMF-4160

<样品信息>

色谱柱	: XB-C18(150mm*4.6mm,5µm)	流速	: 1.5ml/min
柱温	: 35°C	波长	: 225nm
数据文件名	: RC\$SMF-4160 - 0-22/25-223-2 - zzp-2026032421p-rcd-pH4.5jz-30min-P5-2.lcd		
方法文件名	: RC\$SMF-4160 - SMF-4160-rcd-FX274.lcm		
批处理文件名	: RC\$SMF-4160 - 20260512-FX274.lcb		
样品瓶号	: 1-40	版本号	: 6.115
进样体积	: 50 µl	实验者	: xiechaojun
进样时间	: 2026/05/12 23:03:37	处理者	: xiechaojun
处理时间(V2)	: 2026/05/14 14:16:55		
仪器型号	: SHIMADZU LC-2050C (FX274)		

<色谱图>

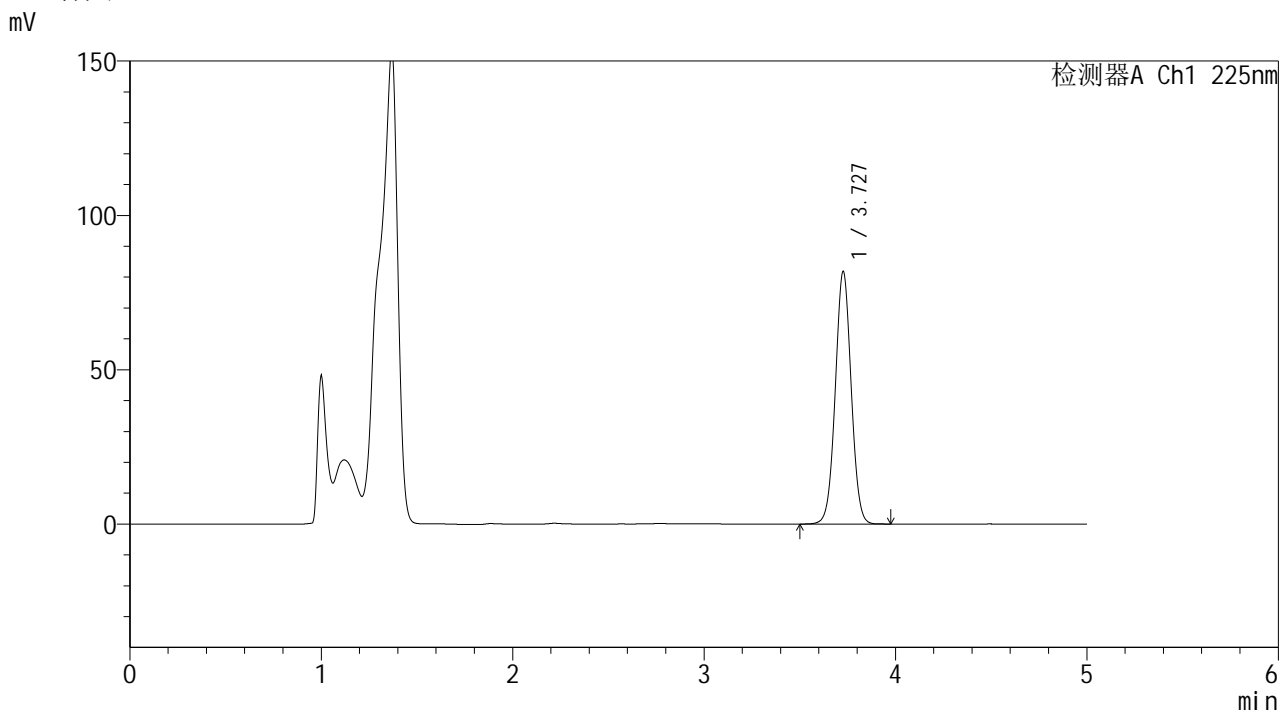

<峰表>

检测器A Ch1 225nm

峰号	保留时间	面积	面积%	高度	理论塔板数(USP)	拖尾因子	分离度(USP)
1	3.727	469685	100.000	81634	9806	1.025	--
总计		469685	100.000	81634			



SHIMADZU
LabSolutions SMF-4160

<样品信息>

色谱柱	: XB-C18(150mm*4.6mm,5μm)	流速	: 1.5ml/min
柱温	: 35°C	波长	: 225nm
数据文件名	: RC\$SMF-4160 - 0-22/25-224-2 - zzp-2026032421p-rcd-pH4.5jz-30min-P6-1.lcd		
方法文件名	: RC\$SMF-4160 - SMF-4160-rcd-FX274.lcm		
批处理文件名	: RC\$SMF-4160 - 20260512-FX274.lcb		
样品瓶号	: 1-49	版本号	: 6.115
进样体积	: 50 μl	实验者	: xiechaojun
进样时间	: 2026/05/12 23:09:02	处理者	: xiechaojun
处理时间(V2)	: 2026/05/14 14:16:59		
仪器型号	: SHIMADZU LC-2050C (FX274)		

<色谱图>

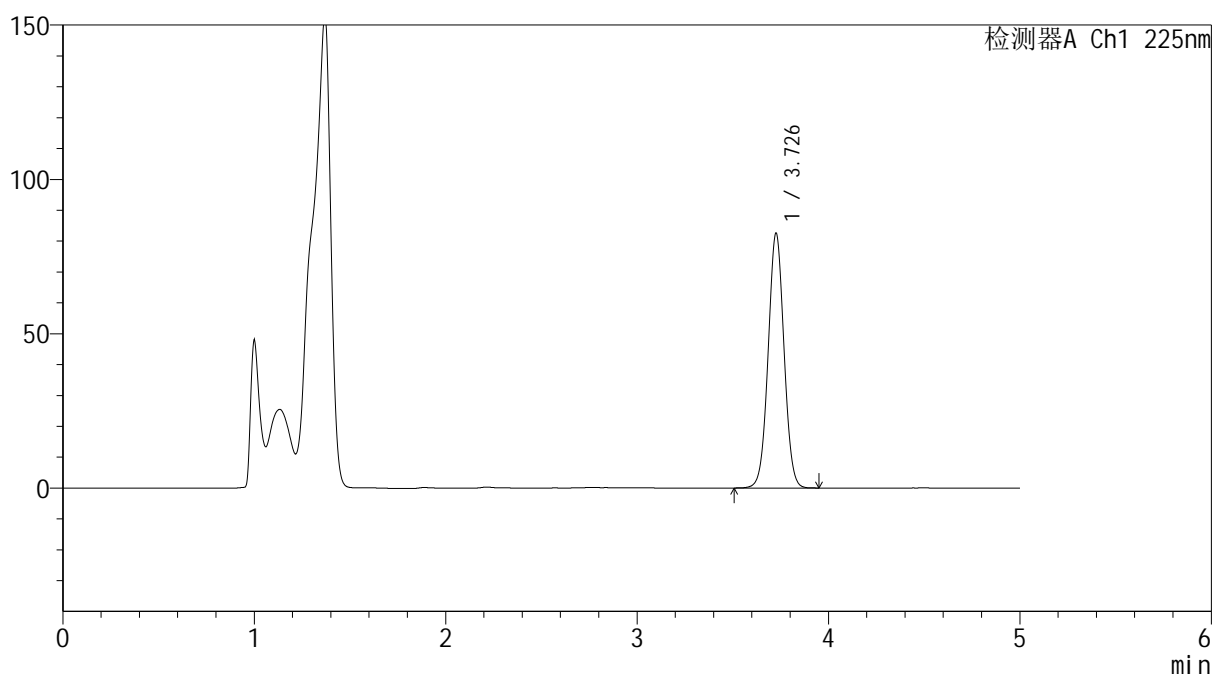
mV



<峰表>

检测器A Ch1 225nm

峰号	保留时间	面积	面积%	高度	理论塔板数(USP)	拖尾因子	分离度(USP)
1	3.726	473327	100.000	82199	9811	1.026	--
总计		473327	100.000	82199			



SHIMADZU
LabSolutions SMF-4160

<样品信息>

色谱柱	: XB-C18(150mm*4.6mm,5μm)	流速	: 1.5ml/min
柱温	: 35°C	波长	: 225nm
数据文件名	: RC\$SMF-4160 - 0-22/25-225-2 - zzp-2026032421p-rcd-pH4.5jz-30min-P6-2.lcd		
方法文件名	: RC\$SMF-4160 - SMF-4160-rcd-FX274.lcm		
批处理文件名	: RC\$SMF-4160 - 20260512-FX274.lcb		
样品瓶号	: 1-49	版本号	: 6.115
进样体积	: 50 μl	实验者	: xiechaojun
进样时间	: 2026/05/12 23:14:25	处理者	: xiechaojun
处理时间(V2)	: 2026/05/14 14:17:02		
仪器型号	: SHIMADZU LC-2050C (FX274)		

<色谱图>

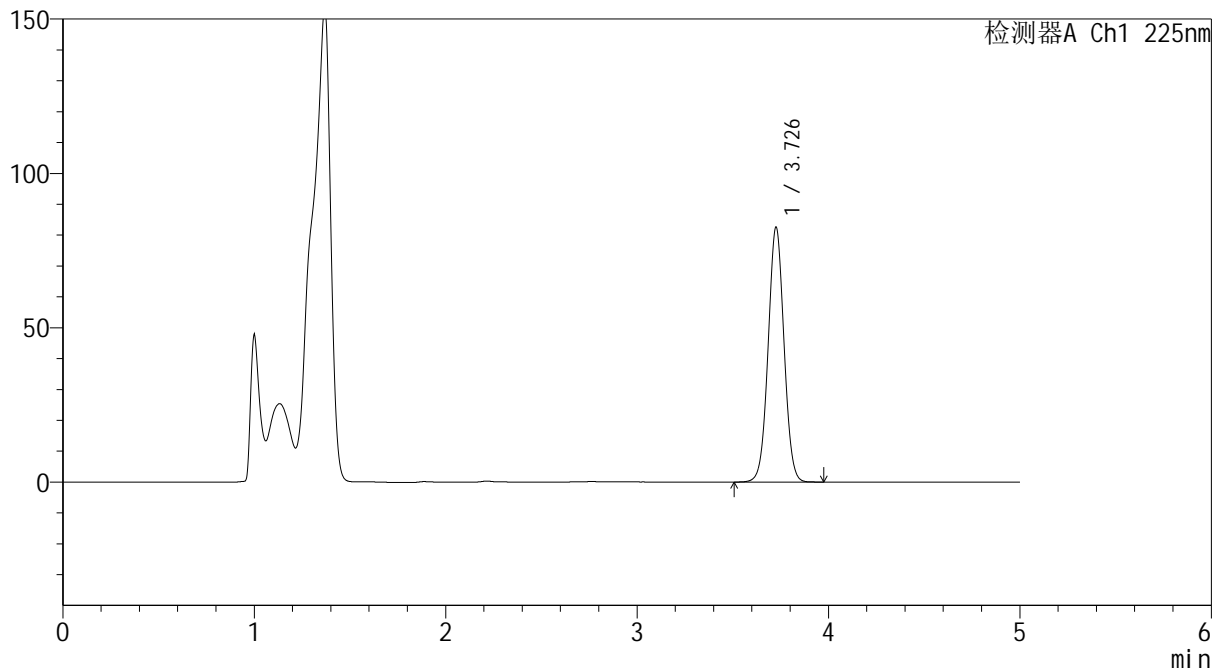
mV



<峰表>

检测器A Ch1 225nm

峰号	保留时间	面积	面积%	高度	理论塔板数(USP)	拖尾因子	分离度(USP)
1	3.726	473638	100.000	82204	9798	1.025	--
总计		473638	100.000	82204			



SHIMADZU
LabSolutions SMF-4160

<样品信息>

色谱柱	: XB-C18(150mm*4.6mm,5μm)	流速	: 1.5ml/min
柱温	: 35°C	波长	: 225nm
数据文件名	: RC\$SMF-4160 - 0-22/25-226-2 - zzp-2026032521p-rcd-pH4.5jz-15min-P1-1.lcd		
方法文件名	: RC\$SMF-4160 - SMF-4160-rcd-FX274.lcm		
批处理文件名	: RC\$SMF-4160 - 20260512-FX274.lcb		
样品瓶号	: 1-5	版本号	: 6.115
进样体积	: 50 μl	实验者	: xiechaojun
进样时间	: 2026/05/12 23:19:50	处理者	: xiechaojun
处理时间(V2)	: 2026/05/14 14:17:04		
仪器型号	: SHIMADZU LC-2050C (FX274)		

<色谱图>

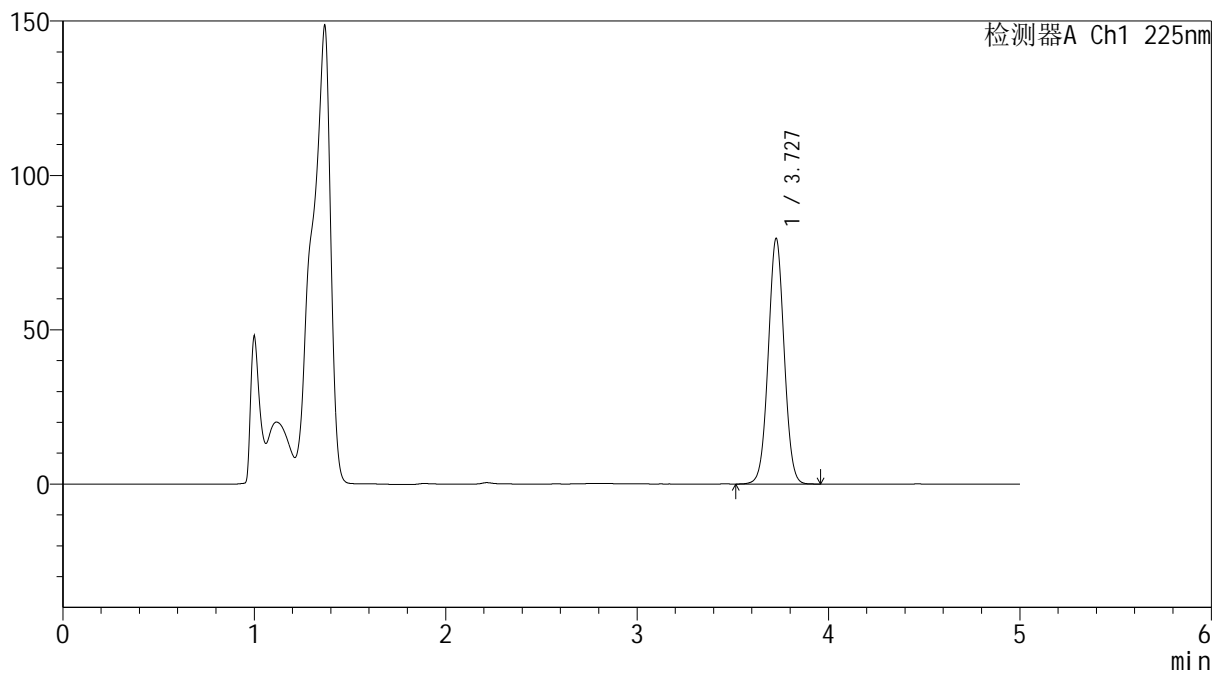
mV



<峰表>

检测器A Ch1 225nm

峰号	保留时间	面积	面积%	高度	理论塔板数(USP)	拖尾因子	分离度(USP)
1	3.727	456277	100.000	79331	9806	1.026	--
总计		456277	100.000	79331			

SHIMADZU
LabSolutions SMF-4160

<样品信息>

色谱柱	: XB-C18(150mm*4.6mm,5µm)	流速	: 1.5ml/min
柱温	: 35°C	波长	: 225nm
数据文件名	: RC\$SMF-4160 - 0-22/25-227-2 - zzp-2026032521p-rcd-pH4.5jz-15min-P1-2.lcd		
方法文件名	: RC\$SMF-4160 - SMF-4160-rcd-FX274.lcm		
批处理文件名	: RC\$SMF-4160 - 20260512-FX274.lcb		
样品瓶号	: 1-5	版本号	: 6.115
进样体积	: 50 µl	实验者	: xiechaojun
进样时间	: 2026/05/12 23:25:15	处理者	: xiechaojun
处理时间(V2)	: 2026/05/14 14:17:08		
仪器型号	: SHIMADZU LC-2050C (FX274)		

<色谱图>

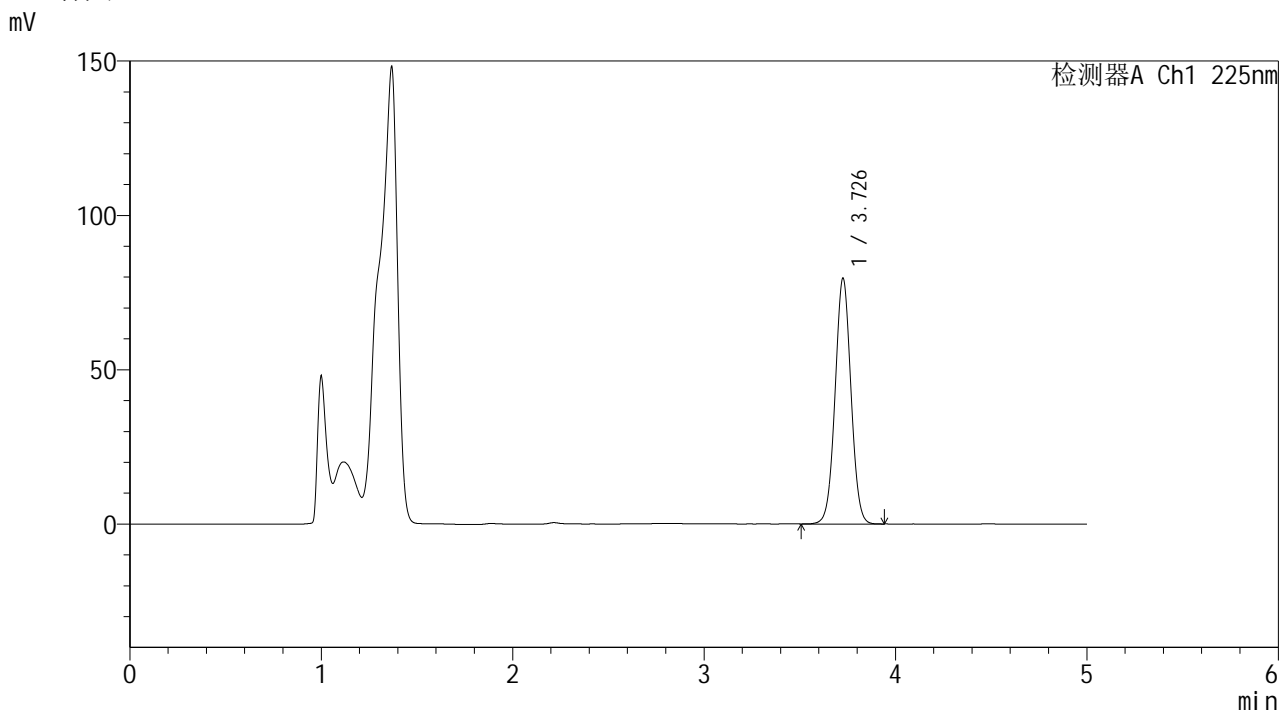

<峰表>

检测器A Ch1 225nm

峰号	保留时间	面积	面积%	高度	理论塔板数(USP)	拖尾因子	分离度(USP)
1	3.726	456446	100.000	79170	9794	1.026	--
总计		456446	100.000	79170			



SHIMADZU
LabSolutions SMF-4160

<样品信息>

色谱柱	: XB-C18(150mm*4.6mm,5μm)	流速	: 1.5ml/min
柱温	: 35°C	波长	: 225nm
数据文件名	: RC\$SMF-4160 - 0-22/25-228-2 - zzp-2026032521p-rcd-pH4.5jz-15min-P2-1.lcd		
方法文件名	: RC\$SMF-4160 - SMF-4160-rcd-FX274.lcm		
批处理文件名	: RC\$SMF-4160 - 20260512-FX274.lcb		
样品瓶号	: 1-14	版本号	: 6.115
进样体积	: 50 μl	实验者	: xiechaojun
进样时间	: 2026/05/12 23:30:41	处理者	: xiechaojun
处理时间(V2)	: 2026/05/14 14:17:11		
仪器型号	: SHIMADZU LC-2050C (FX274)		

<色谱图>

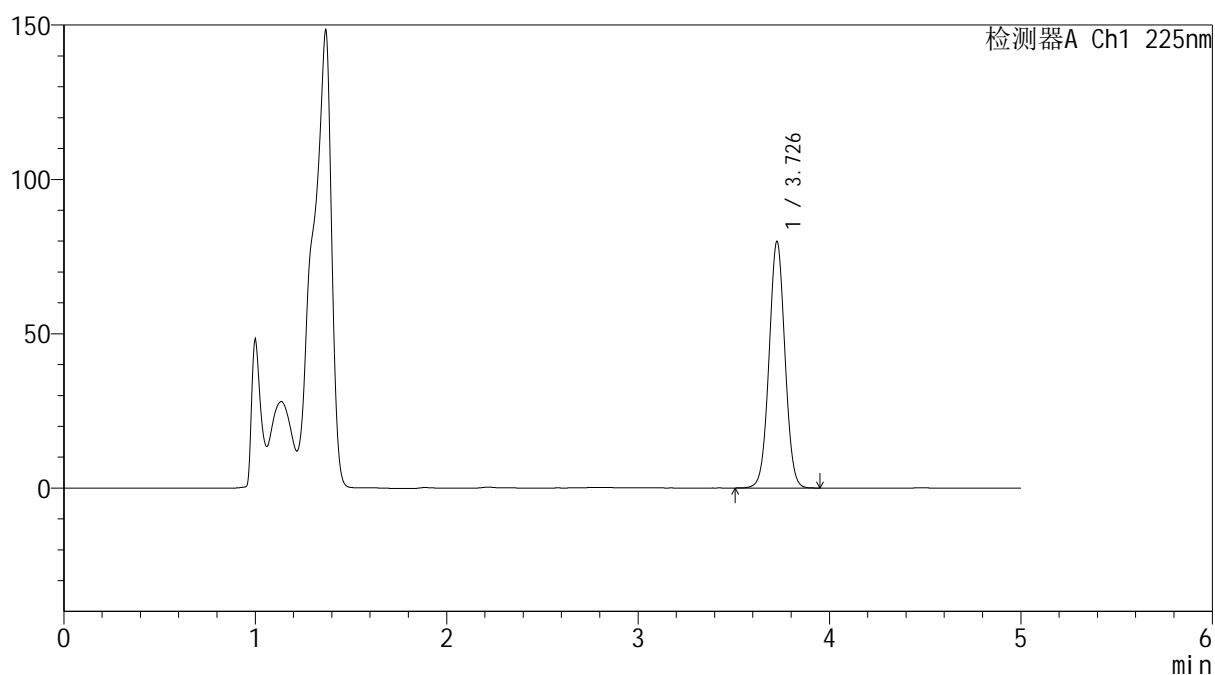
mV



<峰表>

检测器A Ch1 225nm

峰号	保留时间	面积	面积%	高度	理论塔板数(USP)	拖尾因子	分离度(USP)
1	3.726	458195	100.000	79427	9793	1.025	--
总计		458195	100.000	79427			



SHIMADZU
LabSolutions SMF-4160

<样品信息>

色谱柱	: XB-C18(150mm*4.6mm,5μm)	流速	: 1.5ml/min
柱温	: 35°C	波长	: 225nm
数据文件名	: RC\$SMF-4160 - 0-22/25-229-2 - zzp-2026032521p-rcd-pH4.5jz-15min-P2-2.lcd		
方法文件名	: RC\$SMF-4160 - SMF-4160-rcd-FX274.lcm		
批处理文件名	: RC\$SMF-4160 - 20260512-FX274.lcb		
样品瓶号	: 1-14	版本号	: 6.115
进样体积	: 50 μl	实验者	: xiechaojun
进样时间	: 2026/05/12 23:36:05	处理者	: xiechaojun
处理时间(V2)	: 2026/05/14 14:17:16		
仪器型号	: SHIMADZU LC-2050C (FX274)		

<色谱图>

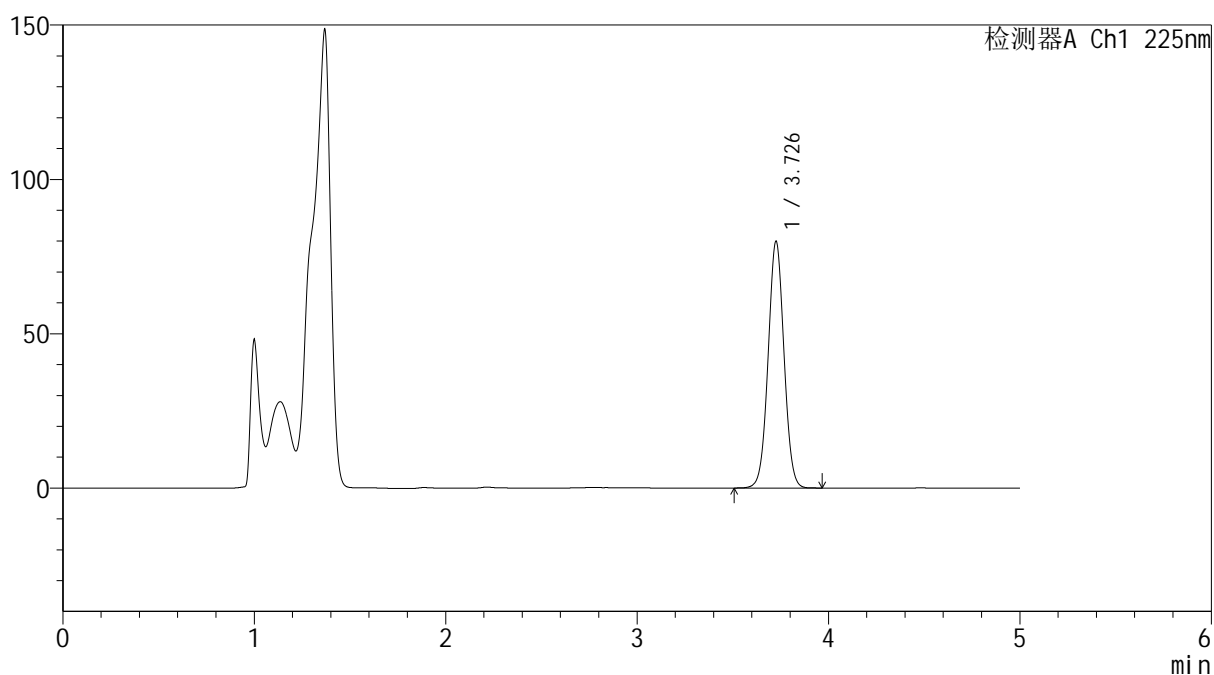
mV



<峰表>

检测器A Ch1 225nm

峰号	保留时间	面积	面积%	高度	理论塔板数(USP)	拖尾因子	分离度(USP)
1	3.726	458439	100.000	79537	9793	1.026	--
总计		458439	100.000	79537			



SHIMADZU
LabSolutions SMF-4160

<样品信息>

色谱柱	: XB-C18(150mm*4.6mm,5μm)	流速	: 1.5ml/min
柱温	: 35°C	波长	: 225nm
数据文件名	: RC\$SMF-4160 - 0-22/25-230-2 - zzp-2026032521p-rcd-pH4.5jz-15min-P3-1.lcd		
方法文件名	: RC\$SMF-4160 - SMF-4160-rcd-FX274.lcm		
批处理文件名	: RC\$SMF-4160 - 20260512-FX274.lcb		
样品瓶号	: 1-23	版本号	: 6.115
进样体积	: 50 μl	实验者	: xiechaojun
进样时间	: 2026/05/12 23:41:31	处理者	: xiechaojun
处理时间(V2)	: 2026/05/14 14:17:20		
仪器型号	: SHIMADZU LC-2050C (FX274)		

<色谱图>

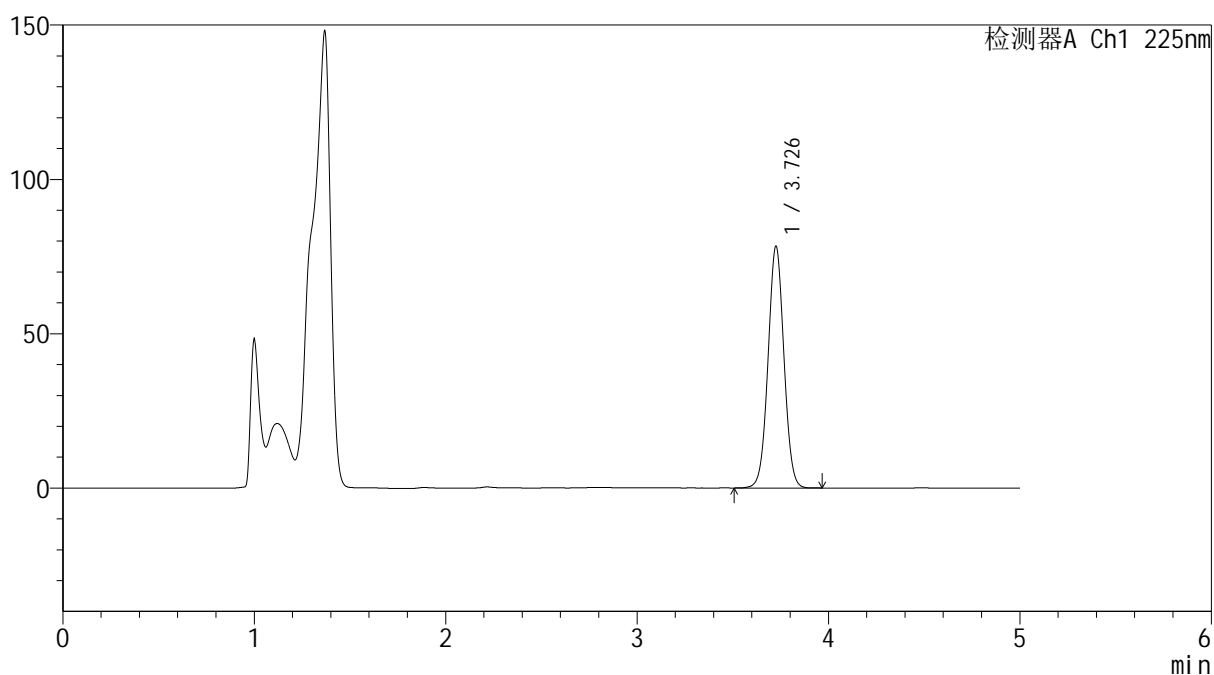
mV



<峰表>

检测器A Ch1 225nm

峰号	保留时间	面积	面积%	高度	理论塔板数(USP)	拖尾因子	分离度(USP)
1	3.726	449551	100.000	77866	9789	1.025	--
总计		449551	100.000	77866			



SHIMADZU
LabSolutions SMF-4160

<样品信息>

色谱柱	: XB-C18(150mm*4.6mm,5μm)	流速	: 1.5ml/min
柱温	: 35°C	波长	: 225nm
数据文件名	: RC\$SMF-4160 - 0-22/25-231-2 - zzp-2026032521p-rcd-pH4.5jz-15min-P3-2.lcd		
方法文件名	: RC\$SMF-4160 - SMF-4160-rcd-FX274.lcm		
批处理文件名	: RC\$SMF-4160 - 20260512-FX274.lcb		
样品瓶号	: 1-23	版本号	: 6.115
进样体积	: 50 μl	实验者	: xiechaojun
进样时间	: 2026/05/12 23:46:55	处理者	: xiechaojun
处理时间(V2)	: 2026/05/14 14:17:23		
仪器型号	: SHIMADZU LC-2050C (FX274)		

<色谱图>

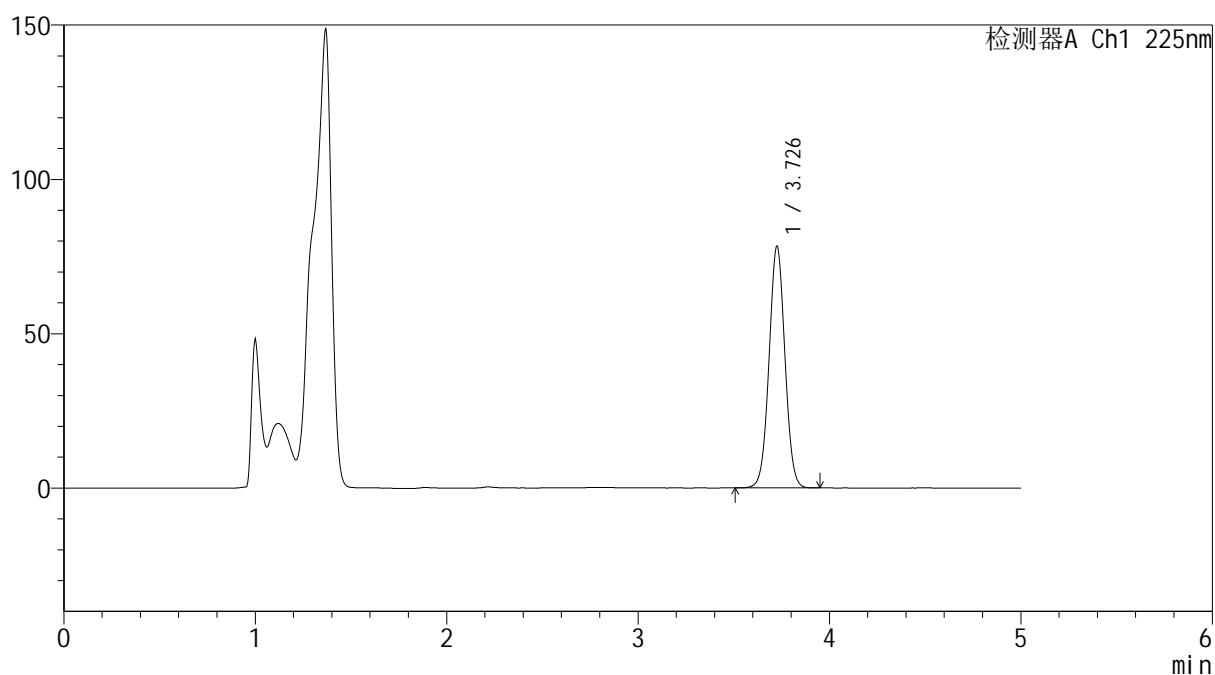
mV



<峰表>

检测器A Ch1 225nm

峰号	保留时间	面积	面积%	高度	理论塔板数(USP)	拖尾因子	分离度(USP)
1	3.726	449193	100.000	77870	9789	1.025	--
总计		449193	100.000	77870			

SHIMADZU
LabSolutions SMF-4160

<样品信息>

色谱柱	: XB-C18(150mm*4.6mm,5µm)	流速	: 1.5ml/min
柱温	: 35°C	波长	: 225nm
数据文件名	: RC\$SMF-4160 - 0-22/25-232-2 - zzp-2026032521p-rcd-pH4.5jz-15min-P4-1.lcd		
方法文件名	: RC\$SMF-4160 - SMF-4160-rcd-FX274.lcm		
批处理文件名	: RC\$SMF-4160 - 20260512-FX274.lcb		
样品瓶号	: 1-32	版本号	: 6.115
进样体积	: 50 µl	实验者	: xiechaojun
进样时间	: 2026/05/12 23:52:20	处理者	: xiechaojun
处理时间(V2)	: 2026/05/14 14:17:26		
仪器型号	: SHIMADZU LC-2050C (FX274)		

<色谱图>

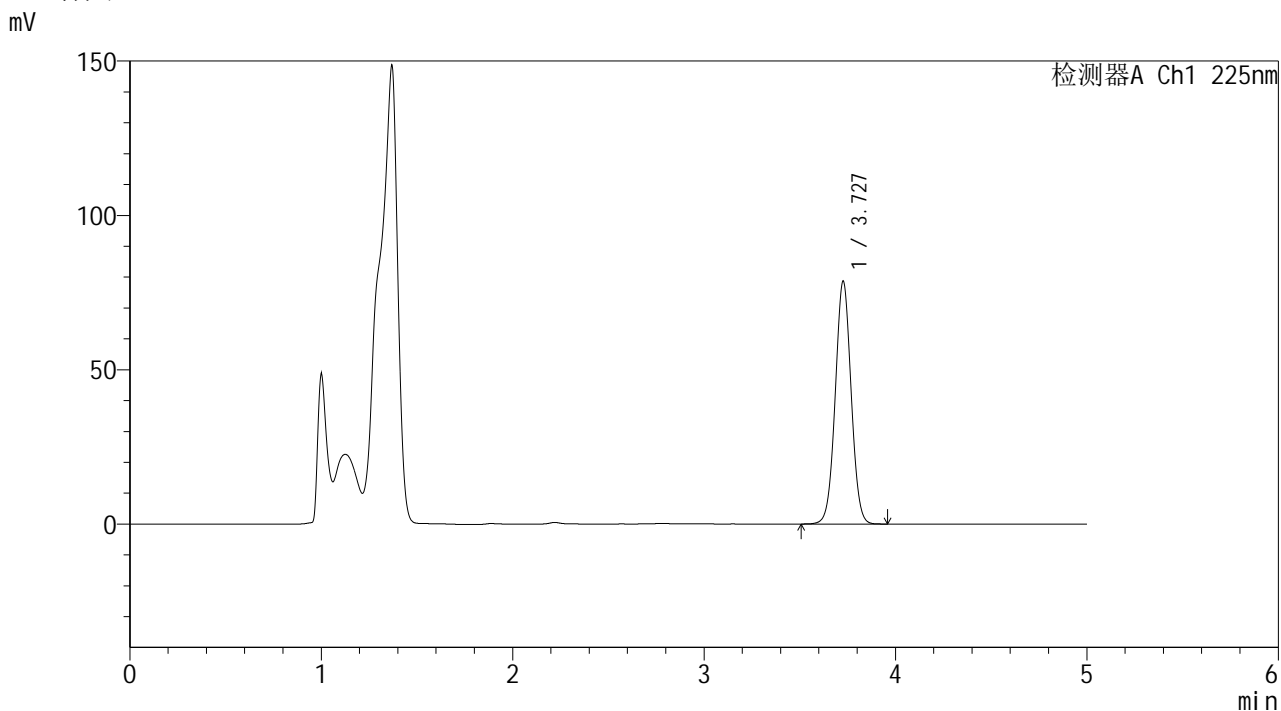

<峰表>

检测器A Ch1 225nm

峰号	保留时间	面积	面积%	高度	理论塔板数(USP)	拖尾因子	分离度(USP)
1	3.727	451278	100.000	78418	9795	1.025	--
总计		451278	100.000	78418			

SHIMADZU
LabSolutions SMF-4160

<样品信息>

色谱柱	: XB-C18(150mm*4.6mm,5µm)	流速	: 1.5ml/min
柱温	: 35°C	波长	: 225nm
数据文件名	: RC\$SMF-4160 - 0-22/25-233-2 - zzp-2026032521p-rcd-pH4.5jz-15min-P4-2.lcd		
方法文件名	: RC\$SMF-4160 - SMF-4160-rcd-FX274.lcm		
批处理文件名	: RC\$SMF-4160 - 20260512-FX274.lcb		
样品瓶号	: 1-32	版本号	: 6.115
进样体积	: 50 µl	实验者	: xiechaojun
进样时间	: 2026/05/12 23:57:45	处理者	: xiechaojun
处理时间(V2)	: 2026/05/14 14:17:29		
仪器型号	: SHIMADZU LC-2050C (FX274)		

<色谱图>

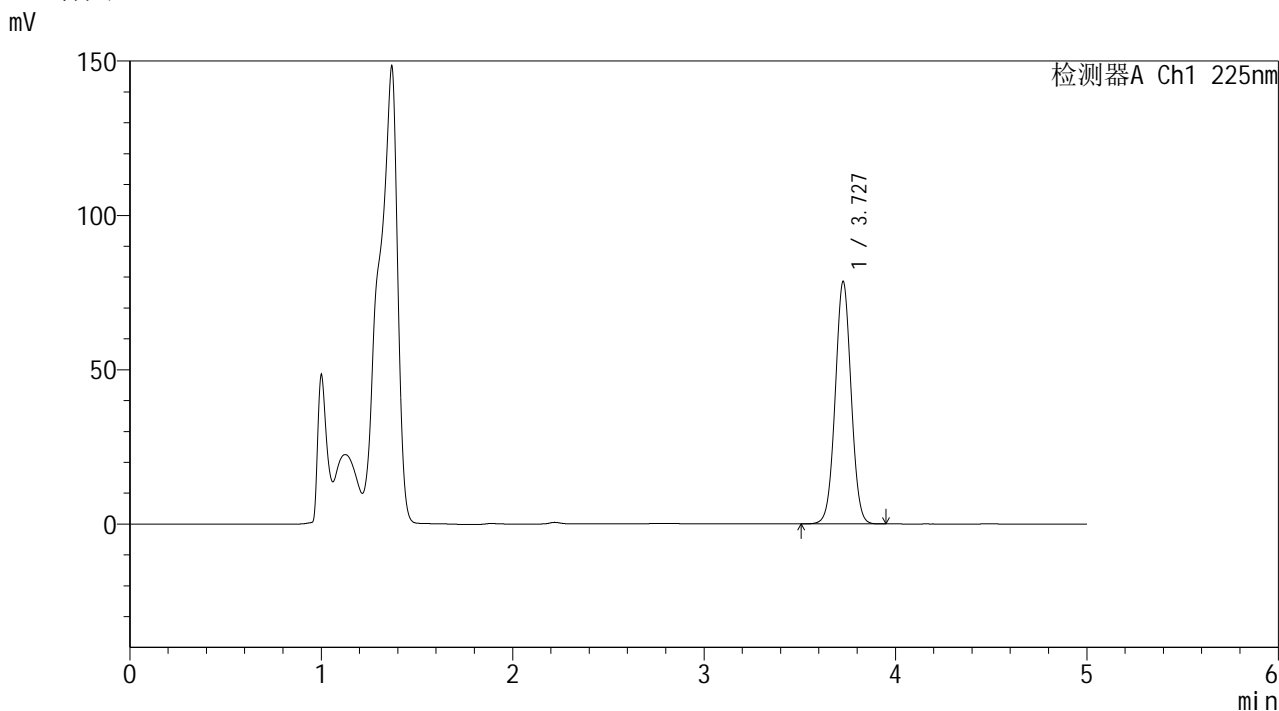

<峰表>

检测器A Ch1 225nm

峰号	保留时间	面积	面积%	高度	理论塔板数(USP)	拖尾因子	分离度(USP)
1	3.727	451314	100.000	78302	9768	1.024	--
总计		451314	100.000	78302			

SHIMADZU
LabSolutions SMF-4160

<样品信息>

色谱柱	: XB-C18(150mm*4.6mm,5µm)	流速	: 1.5ml/min
柱温	: 35°C	波长	: 225nm
数据文件名	: RC\$SMF-4160 - 0-22/25-234-2 - zzp-2026032521p-rcd-pH4.5jz-15min-P5-1.lcd		
方法文件名	: RC\$SMF-4160 - SMF-4160-rcd-FX274.lcm		
批处理文件名	: RC\$SMF-4160 - 20260512-FX274.lcb		
样品瓶号	: 1-41	版本号	: 6.115
进样体积	: 50 µl	实验者	: xiechaojun
进样时间	: 2026/05/13 00:03:09	处理者	: xiechaojun
处理时间(V2)	: 2026/05/14 14:17:32		
仪器型号	: SHIMADZU LC-2050C (FX274)		

<色谱图>

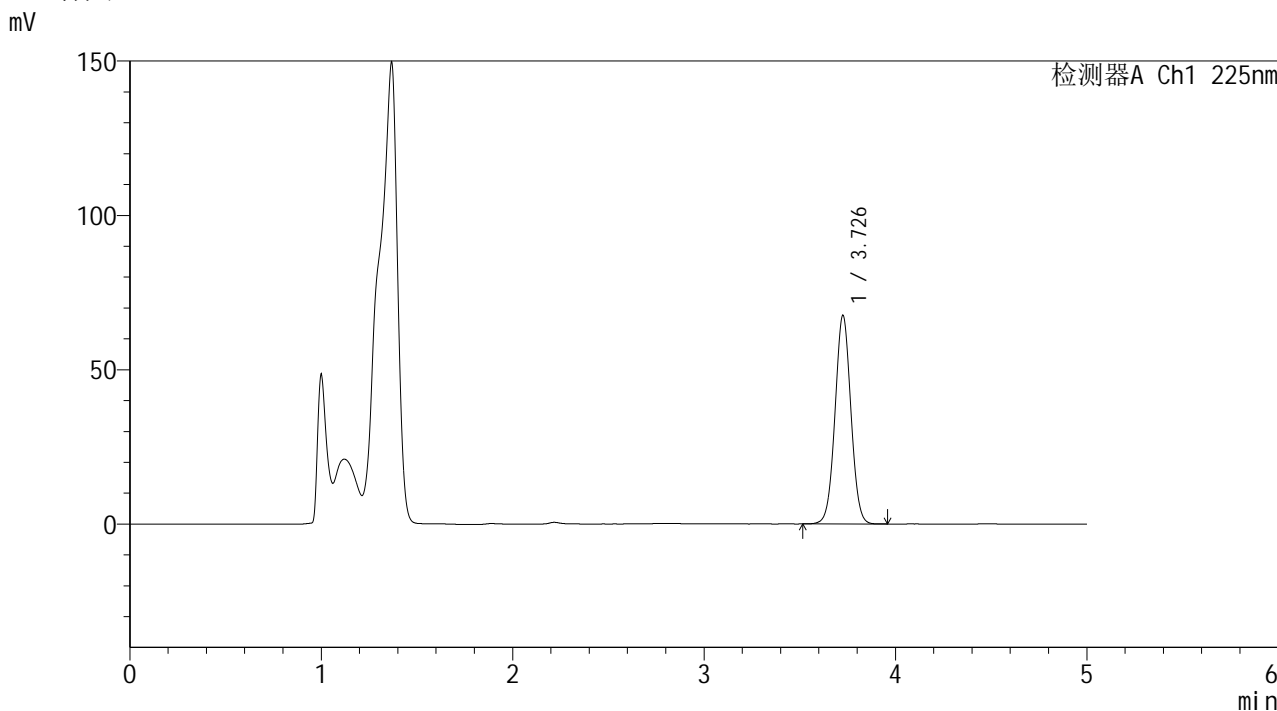

<峰表>

检测器A Ch1 225nm

峰号	保留时间	面积	面积%	高度	理论塔板数(USP)	拖尾因子	分离度(USP)
1	3.726	387794	100.000	67214	9786	1.026	--
总计		387794	100.000	67214			



SHIMADZU
LabSolutions SMF-4160

<样品信息>

色谱柱	: XB-C18(150mm*4.6mm,5μm)	流速	: 1.5ml/min
柱温	: 35°C	波长	: 225nm
数据文件名	: RC\$SMF-4160 - 0-22/25-235-2 - zzp-2026032521p-rcd-pH4.5jz-15min-P5-2.lcd		
方法文件名	: RC\$SMF-4160 - SMF-4160-rcd-FX274.lcm		
批处理文件名	: RC\$SMF-4160 - 20260512-FX274.lcb		
样品瓶号	: 1-41	版本号	: 6.115
进样体积	: 50 μl	实验者	: xiechaojun
进样时间	: 2026/05/13 00:08:35	处理者	: xiechaojun
处理时间(V2)	: 2026/05/14 14:17:35		
仪器型号	: SHIMADZU LC-2050C (FX274)		

<色谱图>

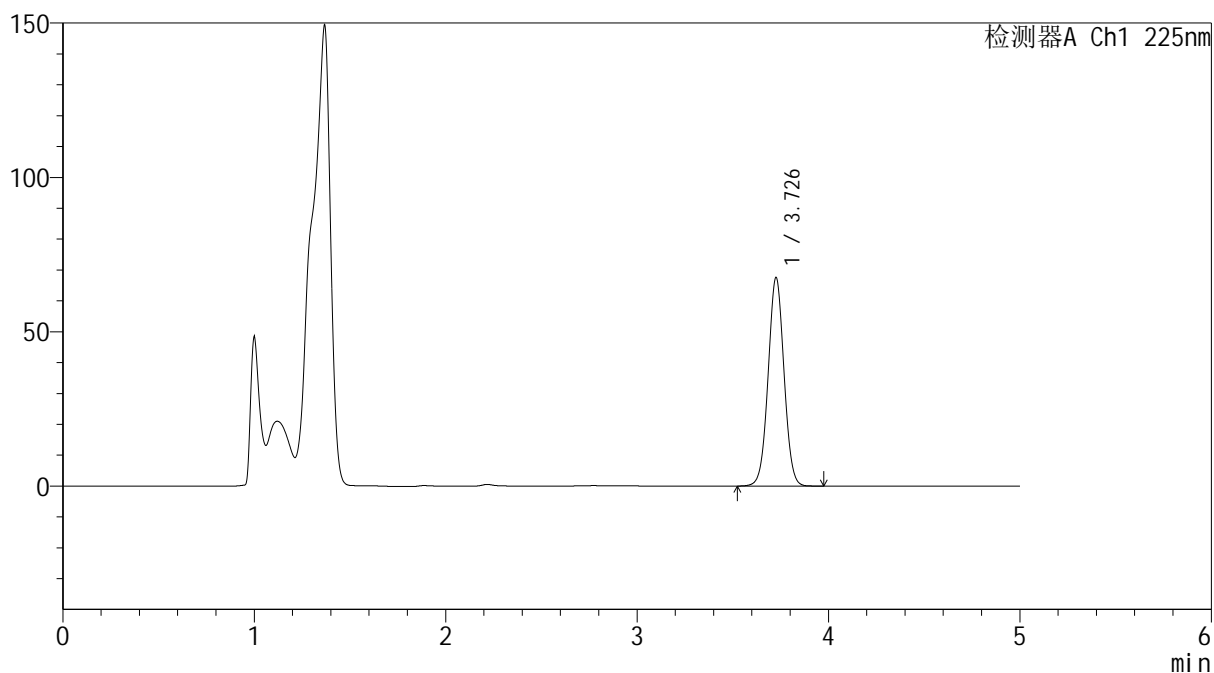
mV



<峰表>

检测器A Ch1 225nm

峰号	保留时间	面积	面积%	高度	理论塔板数(USP)	拖尾因子	分离度(USP)
1	3.726	387855	100.000	67244	9770	1.024	--
总计		387855	100.000	67244			

SHIMADZU
LabSolutions SMF-4160

<样品信息>

色谱柱	: XB-C18(150mm*4.6mm,5µm)	流速	: 1.5ml/min
柱温	: 35°C	波长	: 225nm
数据文件名	: RC\$SMF-4160 - 0-22/25-236-2 - zzp-2026032521p-rcd-pH4.5jz-15min-P6-1.lcd		
方法文件名	: RC\$SMF-4160 - SMF-4160-rcd-FX274.lcm		
批处理文件名	: RC\$SMF-4160 - 20260512-FX274.lcb		
样品瓶号	: 1-50	版本号	: 6.115
进样体积	: 50 µl	实验者	: xiechaojun
进样时间	: 2026/05/13 00:13:58	处理者	: xiechaojun
处理时间(V2)	: 2026/05/14 14:17:38		
仪器型号	: SHIMADZU LC-2050C (FX274)		

<色谱图>

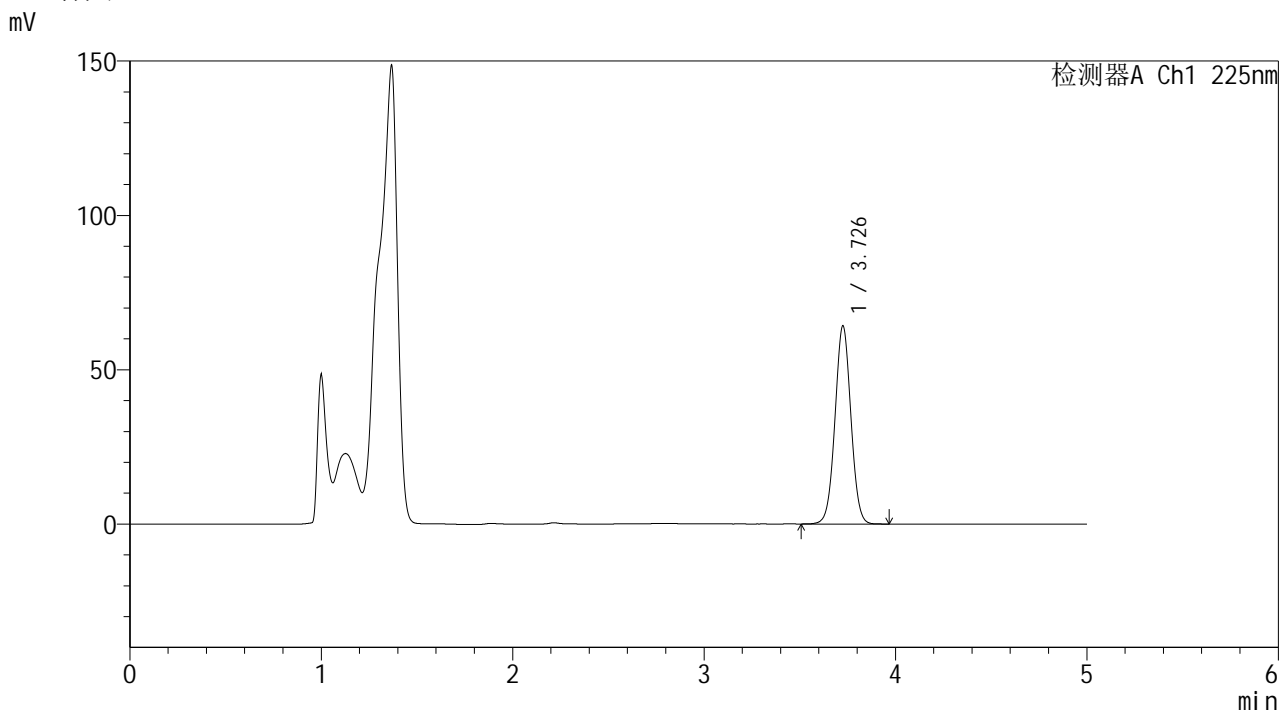

<峰表>

检测器A Ch1 225nm

峰号	保留时间	面积	面积%	高度	理论塔板数(USP)	拖尾因子	分离度(USP)
1	3.726	368827	100.000	63857	9766	1.025	--
总计		368827	100.000	63857			

SHIMADZU
LabSolutions SMF-4160

<样品信息>

色谱柱	: XB-C18(150mm*4.6mm,5µm)	流速	: 1.5ml/min
柱温	: 35°C	波长	: 225nm
数据文件名	: RC\$SMF-4160 - 0-22/25-237-2 - zzp-2026032521p-rcd-pH4.5jz-15min-P6-2.lcd		
方法文件名	: RC\$SMF-4160 - SMF-4160-rcd-FX274.lcm		
批处理文件名	: RC\$SMF-4160 - 20260512-FX274.lcb		
样品瓶号	: 1-50	版本号	: 6.115
进样体积	: 50 µl	实验者	: xiechaojun
进样时间	: 2026/05/13 00:19:22	处理者	: xiechaojun
处理时间(V2)	: 2026/05/14 14:17:41		
仪器型号	: SHIMADZU LC-2050C (FX274)		

<色谱图>

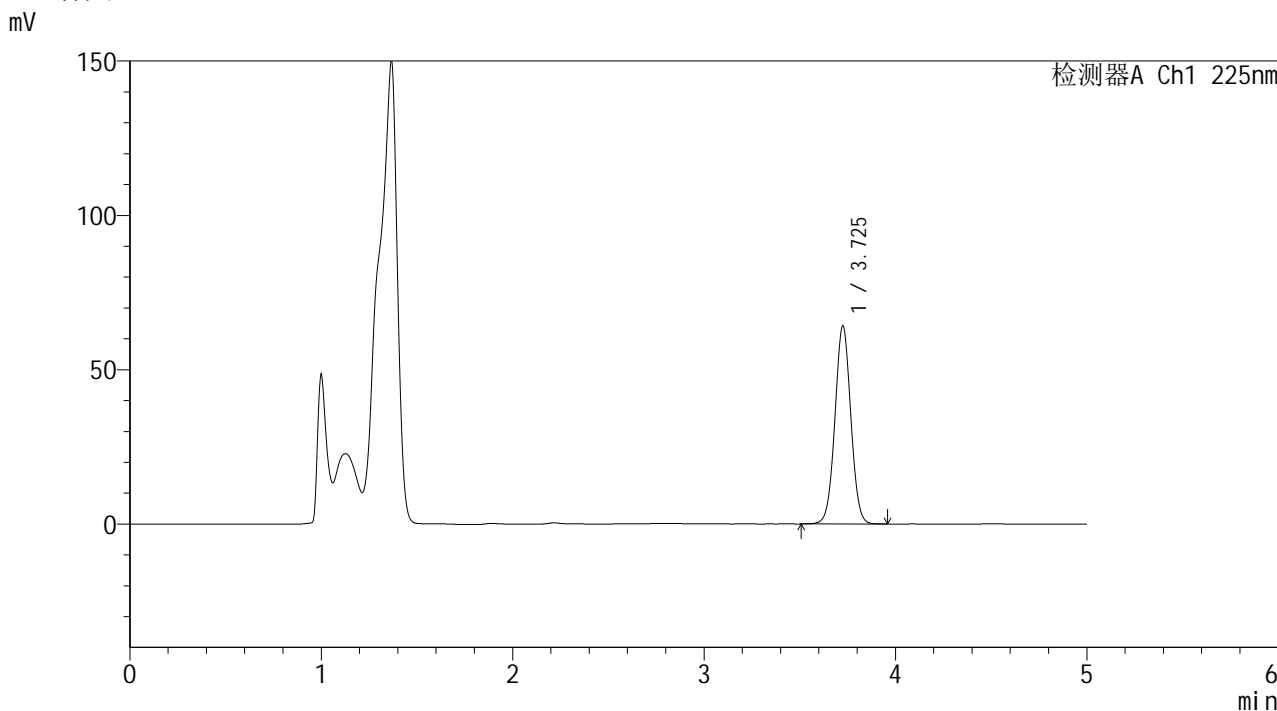

<峰表>

检测器A Ch1 225nm

峰号	保留时间	面积	面积%	高度	理论塔板数(USP)	拖尾因子	分离度(USP)
1	3.725	368793	100.000	63929	9768	1.024	--
总计		368793	100.000	63929			



SHIMADZU
LabSolutions SMF-4160

<样品信息>

色谱柱	: XB-C18(150mm*4.6mm,5μm)	流速	: 1.5ml/min
柱温	: 35°C	波长	: 225nm
数据文件名	: RC\$SMF-4160 - 0-22/25-238-2 - zzp-2026032521p-rcd-pH4.5jz-30min-P1-1.lcd		
方法文件名	: RC\$SMF-4160 - SMF-4160-rcd-FX274.lcm		
批处理文件名	: RC\$SMF-4160 - 20260512-FX274.lcb		
样品瓶号	: 1-6	版本号	: 6.115
进样体积	: 50 μl	实验者	: xiechaojun
进样时间	: 2026/05/13 00:24:47	处理者	: xiechaojun
处理时间(V2)	: 2026/05/14 14:17:44		
仪器型号	: SHIMADZU LC-2050C (FX274)		

<色谱图>

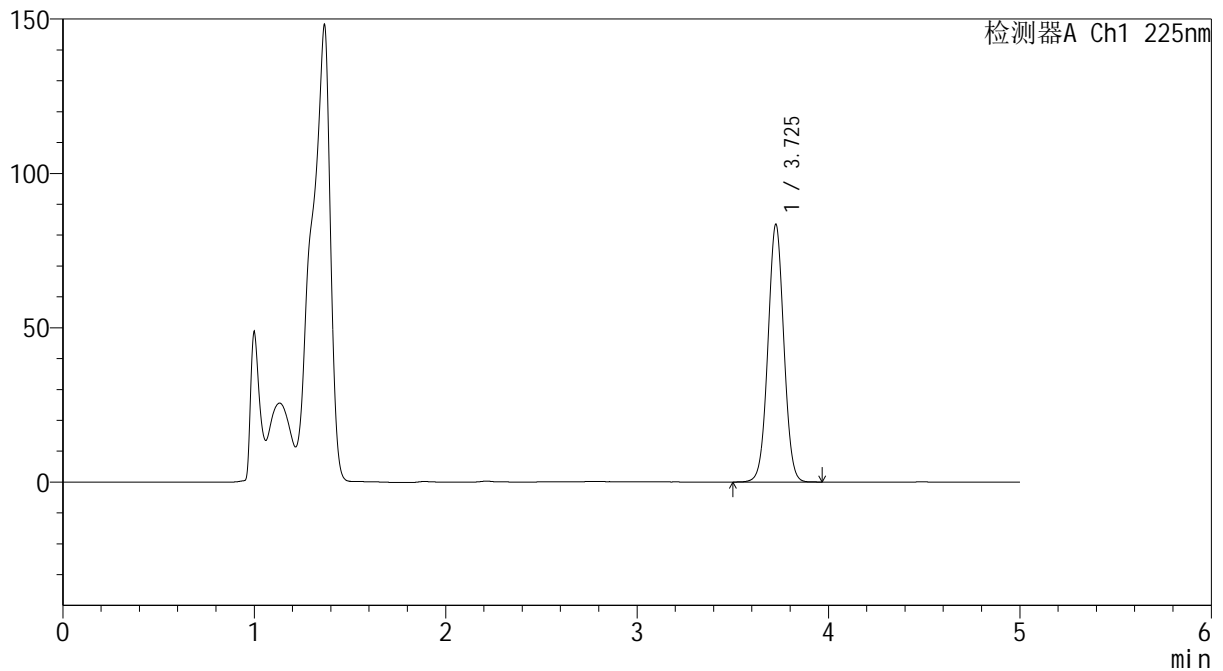
mV



<峰表>

检测器A Ch1 225nm

峰号	保留时间	面积	面积%	高度	理论塔板数(USP)	拖尾因子	分离度(USP)
1	3.725	479363	100.000	83086	9771	1.024	--
总计		479363	100.000	83086			



SHIMADZU
LabSolutions SMF-4160

<样品信息>

色谱柱	: XB-C18(150mm*4.6mm,5μm)	流速	: 1.5ml/min
柱温	: 35°C	波长	: 225nm
数据文件名	: RC\$SMF-4160 - 0-22/25-239-2 - zzp-2026032521p-rcd-pH4.5jz-30min-P1-2.lcd		
方法文件名	: RC\$SMF-4160 - SMF-4160-rcd-FX274.lcm		
批处理文件名	: RC\$SMF-4160 - 20260512-FX274.lcb		
样品瓶号	: 1-6	版本号	: 6.115
进样体积	: 50 μl	实验者	: xiechaojun
进样时间	: 2026/05/13 00:30:13	处理者	: xiechaojun
处理时间(V2)	: 2026/05/14 14:17:47		
仪器型号	: SHIMADZU LC-2050C (FX274)		

<色谱图>

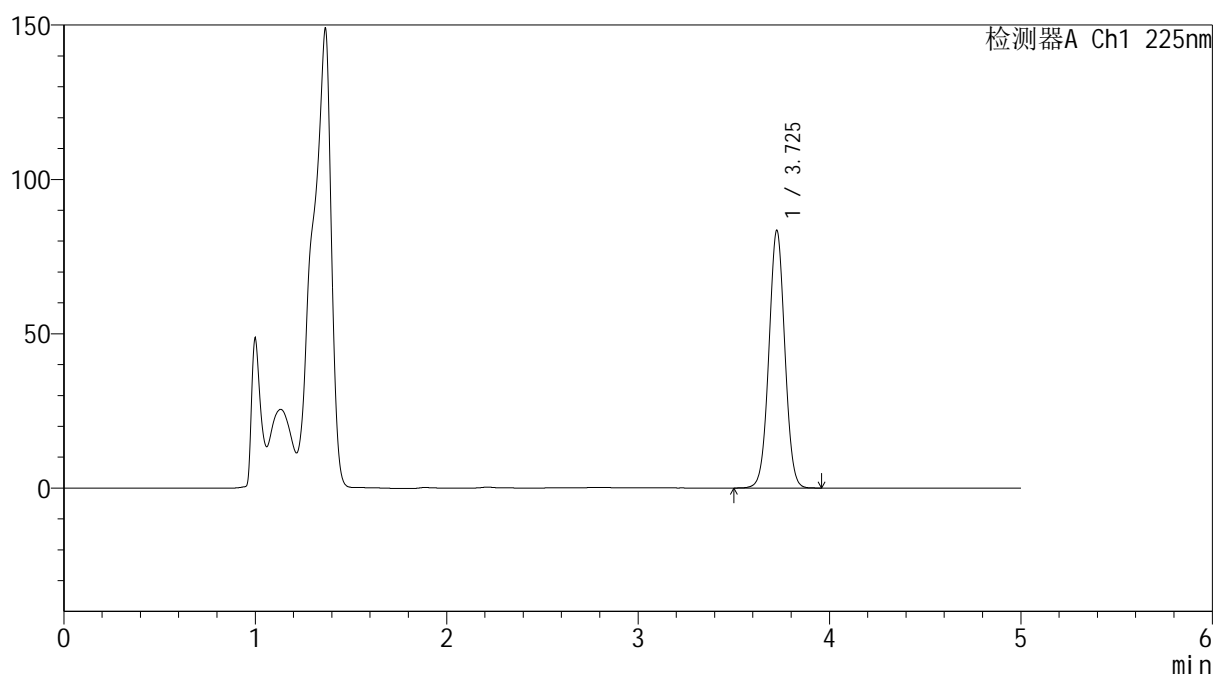
mV



<峰表>

检测器A Ch1 225nm

峰号	保留时间	面积	面积%	高度	理论塔板数(USP)	拖尾因子	分离度(USP)
1	3.725	479548	100.000	83125	9770	1.023	--
总计		479548	100.000	83125			

SHIMADZU
LabSolutions SMF-4160

<样品信息>

色谱柱	: XB-C18(150mm*4.6mm,5µm)	流速	: 1.5ml/min
柱温	: 35°C	波长	: 225nm
数据文件名	: RC\$SMF-4160 - 0-22/25-240-2 - zzp-2026032521p-rcd-pH4.5jz-30min-P2-1.lcd		
方法文件名	: RC\$SMF-4160 - SMF-4160-rcd-FX274.lcm		
批处理文件名	: RC\$SMF-4160 - 20260512-FX274.lcb		
样品瓶号	: 1-15	版本号	: 6.115
进样体积	: 50 µl	实验者	: xiechaojun
进样时间	: 2026/05/13 00:35:37	处理者	: xiechaojun
处理时间(V2)	: 2026/05/14 14:17:50		
仪器型号	: SHIMADZU LC-2050C (FX274)		

<色谱图>

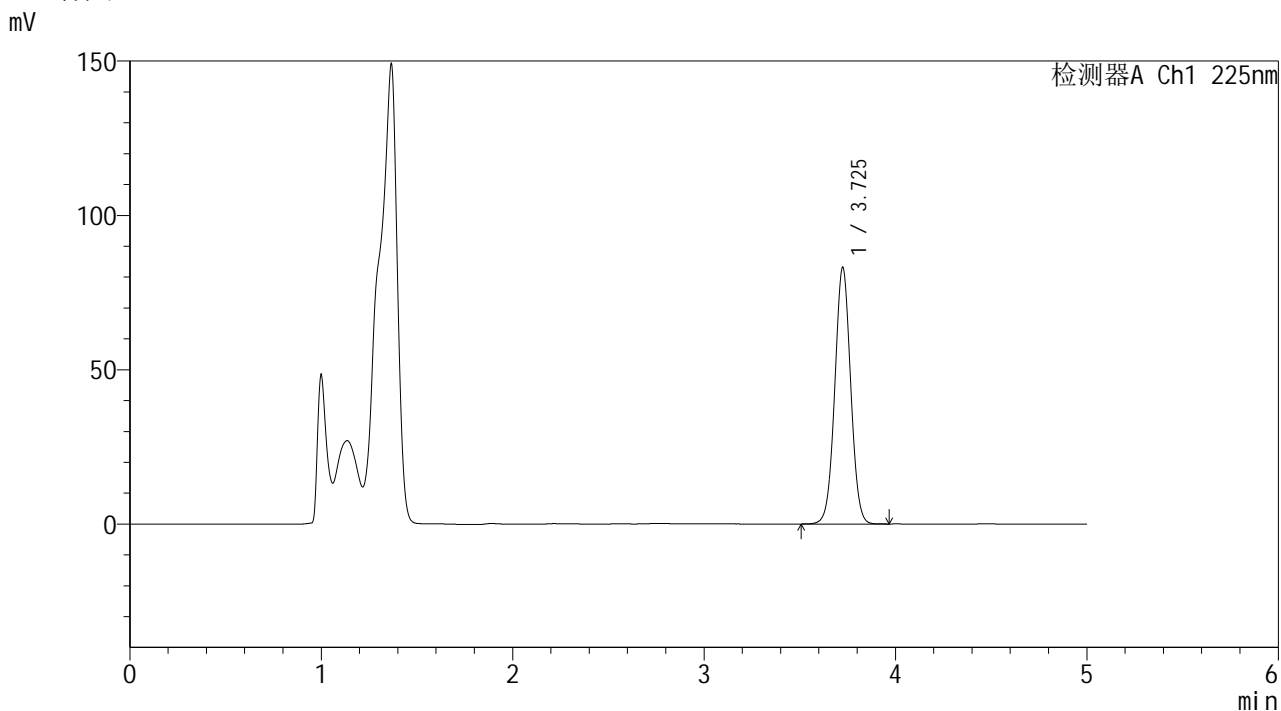

<峰表>

检测器A Ch1 225nm

峰号	保留时间	面积	面积%	高度	理论塔板数(USP)	拖尾因子	分离度(USP)
1	3.725	477348	100.000	82908	9771	1.023	--
总计		477348	100.000	82908			

SHIMADZU
LabSolutions SMF-4160

<样品信息>

色谱柱	: XB-C18(150mm*4.6mm,5µm)	流速	: 1.5ml/min
柱温	: 35°C	波长	: 225nm
数据文件名	: RC\$SMF-4160 - 0-22/25-241-2 - zzp-2026032521p-rcd-pH4.5jz-30min-P2-2.lcd		
方法文件名	: RC\$SMF-4160 - SMF-4160-rcd-FX274.lcm		
批处理文件名	: RC\$SMF-4160 - 20260512-FX274.lcb		
样品瓶号	: 1-15	版本号	: 6.115
进样体积	: 50 µl	实验者	: xiechaojun
进样时间	: 2026/05/13 00:41:03	处理者	: xiechaojun
处理时间(V2)	: 2026/05/14 14:17:53		
仪器型号	: SHIMADZU LC-2050C (FX274)		

<色谱图>

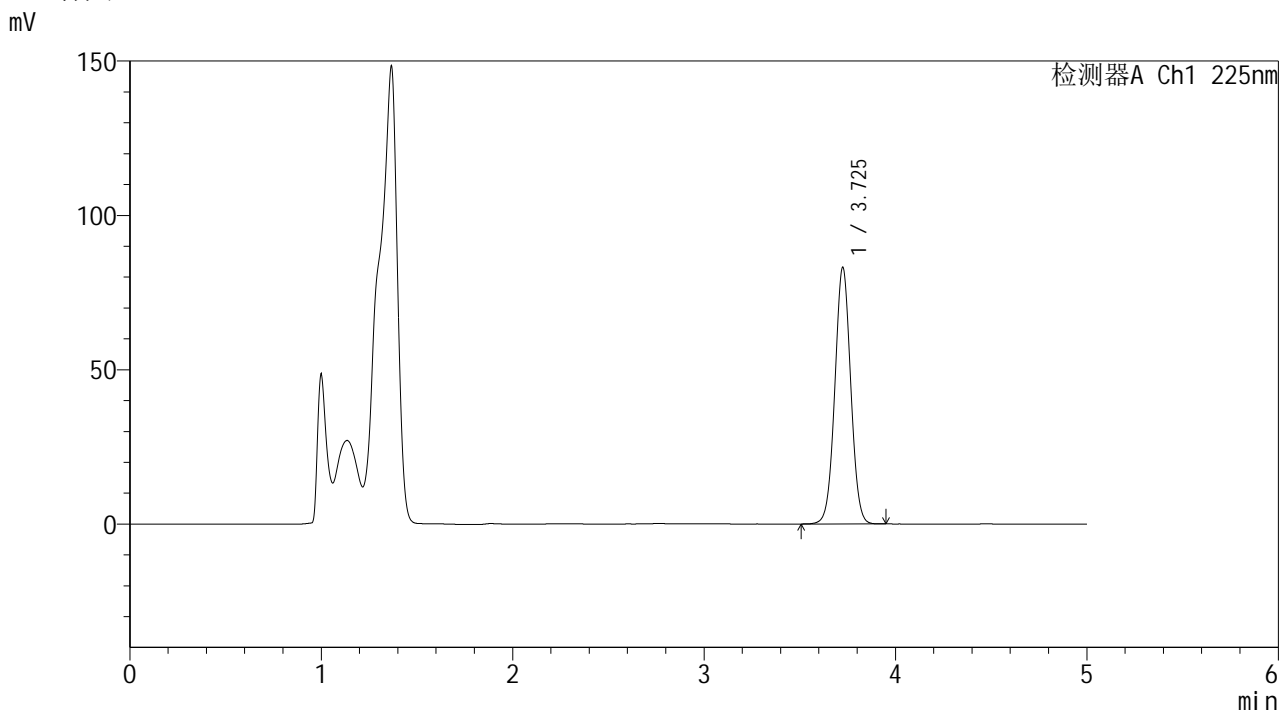

<峰表>

检测器A Ch1 225nm

峰号	保留时间	面积	面积%	高度	理论塔板数(USP)	拖尾因子	分离度(USP)
1	3.725	477255	100.000	82872	9786	1.023	--
总计		477255	100.000	82872			

SHIMADZU
LabSolutions SMF-4160

<样品信息>

色谱柱	: XB-C18(150mm*4.6mm,5µm)	流速	: 1.5ml/min
柱温	: 35°C	波长	: 225nm
数据文件名	: RC\$SMF-4160 - 0-22/25-242-2 - zzp-2026032521p-rcd-pH4.5jz-30min-P3-1.lcd		
方法文件名	: RC\$SMF-4160 - SMF-4160-rcd-FX274.lcm		
批处理文件名	: RC\$SMF-4160 - 20260512-FX274.lcb		
样品瓶号	: 1-24	版本号	: 6.115
进样体积	: 50 µl	实验者	: xiechaojun
进样时间	: 2026/05/13 00:46:27	处理者	: xiechaojun
处理时间(V2)	: 2026/05/14 14:17:56		
仪器型号	: SHIMADZU LC-2050C (FX274)		

<色谱图>

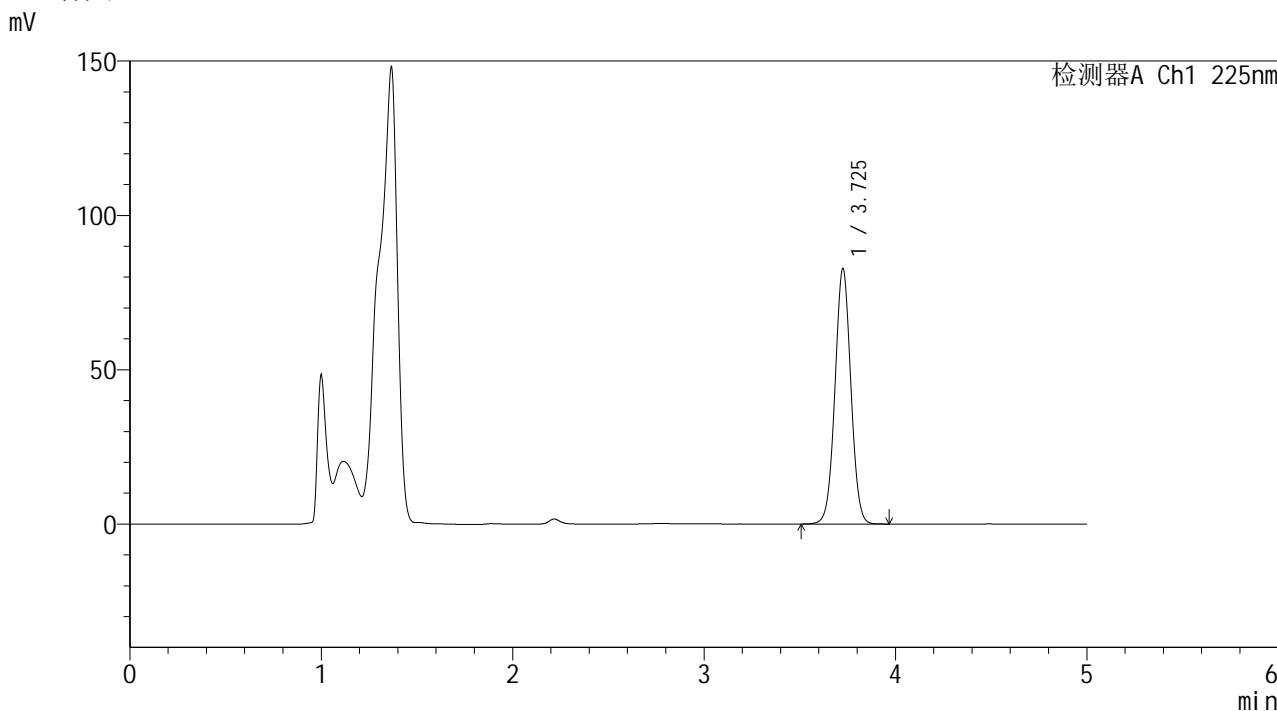

<峰表>

检测器A Ch1 225nm

峰号	保留时间	面积	面积%	高度	理论塔板数(USP)	拖尾因子	分离度(USP)
1	3.725	475267	100.000	82331	9769	1.023	--
总计		475267	100.000	82331			



SHIMADZU
LabSolutions SMF-4160

<样品信息>

色谱柱	: XB-C18(150mm*4.6mm,5μm)	流速	: 1.5ml/min
柱温	: 35°C	波长	: 225nm
数据文件名	: RC\$SMF-4160 - 0-22/25-243-2 - zzp-2026032521p-rcd-pH4.5jz-30min-P3-2.lcd		
方法文件名	: RC\$SMF-4160 - SMF-4160-rcd-FX274.lcm		
批处理文件名	: RC\$SMF-4160 - 20260512-FX274.lcb		
样品瓶号	: 1-24	版本号	: 6.115
进样体积	: 50 μl	实验者	: xiechaojun
进样时间	: 2026/05/13 00:51:52	处理者	: xiechaojun
处理时间(V2)	: 2026/05/14 14:17:59		
仪器型号	: SHIMADZU LC-2050C (FX274)		

<色谱图>

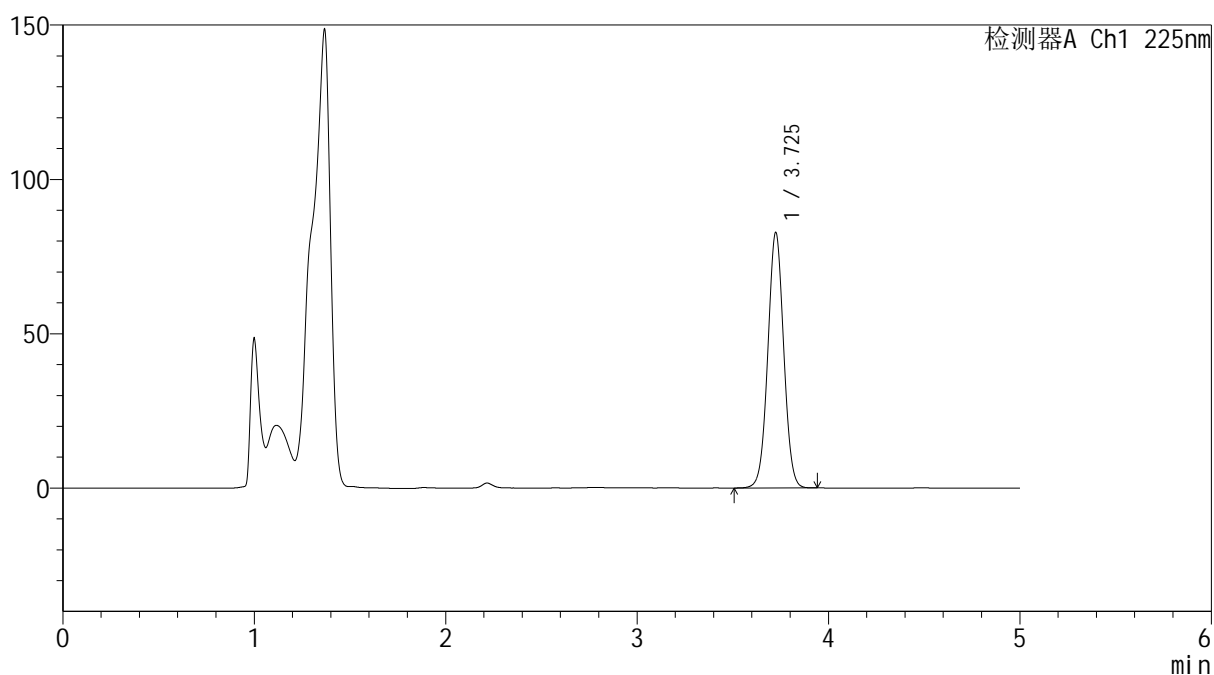
mV



<峰表>

检测器A Ch1 225nm

峰号	保留时间	面积	面积%	高度	理论塔板数(USP)	拖尾因子	分离度(USP)
1	3.725	475132	100.000	82496	9783	1.023	--
总计		475132	100.000	82496			

 SHIMADZU
LabSolutions **SMF-4160**

<样品信息>

色谱柱 : XB-C18(150mm*4.6mm,5 μ m) 流速: 1.5ml/min
柱温 : 35 $^{\circ}$ C 波长: 225nm
数据文件名 : RC\$SMF-4160 - 0-22/25-244-2 - zzp-2026032521p-rcd-pH4.5jz-30min-P4-1.lcd
方法文件名 : RC\$SMF-4160 - SMF-4160-rcd-FX274.lcm
批处理文件名: RC\$SMF-4160 - 20260512-FX274.lcb
样品瓶号 : 1-33
进样体积 : 50 μ l 版本号: 6.115
进样时间 : 2026/05/13 00:57:17 实验者: xiechaojun
处理时间(V2) : 2026/05/14 14:18:02 处理者: xiechaojun
仪器型号 : SHIMADZU LC-2050C (FX274)

<色谱图>

mV

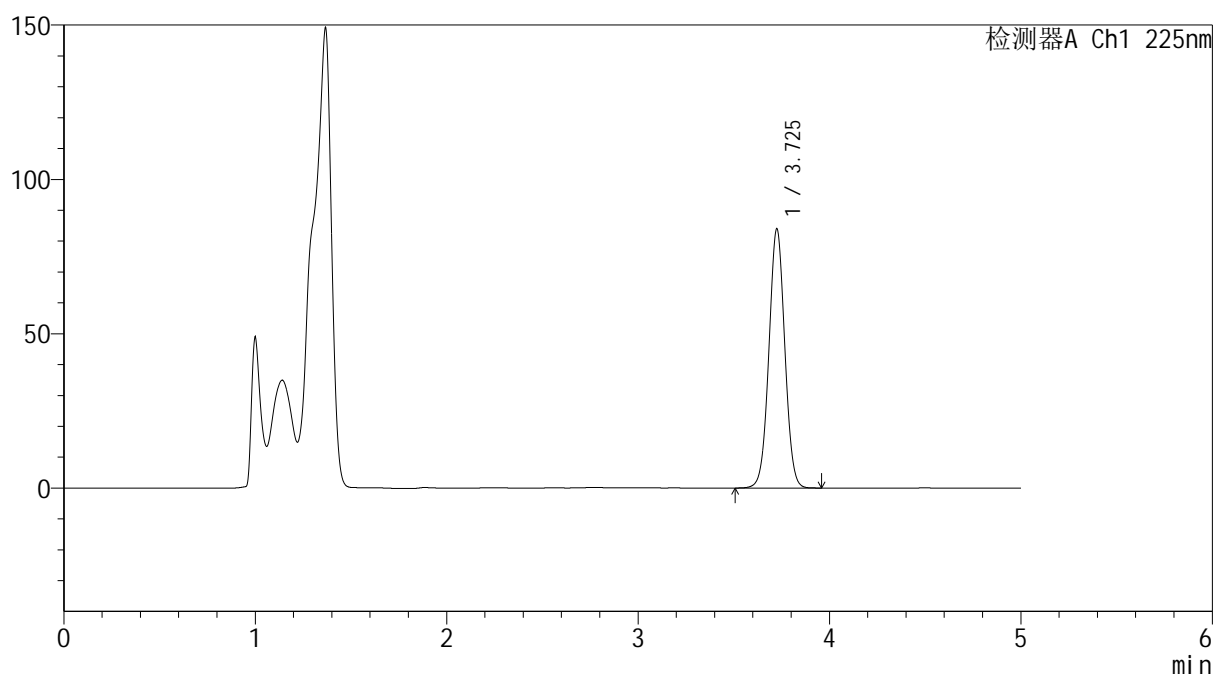

<峰表>

检测器A Ch1 225nm

峰号	保留时间	面积	面积%	高度	理论塔板数(USP)	拖尾因子	分离度(USP)
1	3.725	481873	100.000	83570	9775	1.023	--
总计		481873	100.000	83570			

SHIMADZU
LabSolutions SMF-4160

<样品信息>

色谱柱	: XB-C18(150mm*4.6mm,5µm)	流速	: 1.5ml/min
柱温	: 35°C	波长	: 225nm
数据文件名	: RC\$SMF-4160 - 0-22/25-245-2 - zzp-2026032521p-rcd-pH4.5jz-30min-P4-2.lcd		
方法文件名	: RC\$SMF-4160 - SMF-4160-rcd-FX274.lcm		
批处理文件名	: RC\$SMF-4160 - 20260512-FX274.lcb		
样品瓶号	: 1-33	版本号	: 6.115
进样体积	: 50 µl	实验者	: xiechaojun
进样时间	: 2026/05/13 01:02:41	处理者	: xiechaojun
处理时间(V2)	: 2026/05/14 14:18:05		
仪器型号	: SHIMADZU LC-2050C (FX274)		

<色谱图>

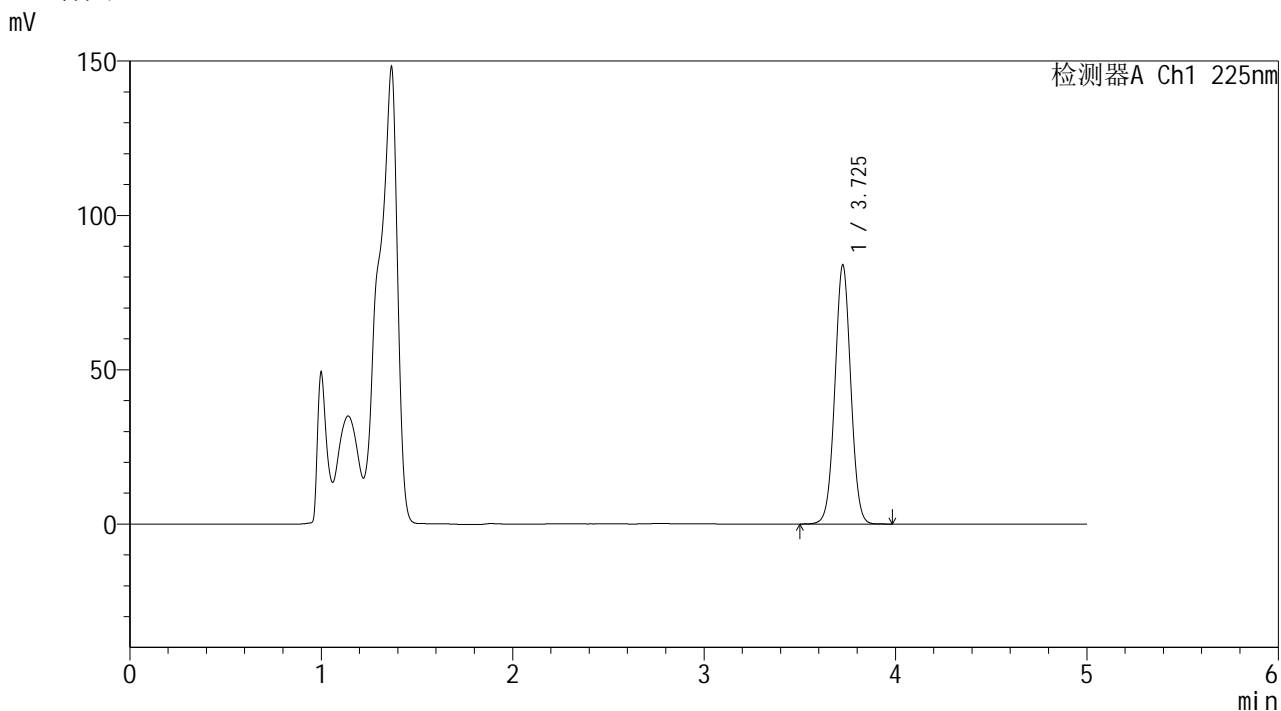

<峰表>

检测器A Ch1 225nm

峰号	保留时间	面积	面积%	高度	理论塔板数(USP)	拖尾因子	分离度(USP)
1	3.725	481862	100.000	83630	9780	1.023	--
总计		481862	100.000	83630			

SHIMADZU
LabSolutions SMF-4160

<样品信息>

色谱柱	: XB-C18(150mm*4.6mm,5µm)	流速	: 1.5ml/min
柱温	: 35°C	波长	: 225nm
数据文件名	: RC\$SMF-4160 - 0-22/25-246-2 - zzp-2026032521p-rcd-pH4.5jz-30min-P5-1.lcd		
方法文件名	: RC\$SMF-4160 - SMF-4160-rcd-FX274.lcm		
批处理文件名	: RC\$SMF-4160 - 20260512-FX274.lcb		
样品瓶号	: 1-42	版本号	: 6.115
进样体积	: 50 µl	实验者	: xiechaojun
进样时间	: 2026/05/13 01:08:07	处理者	: xiechaojun
处理时间(V2)	: 2026/05/14 14:18:08		
仪器型号	: SHIMADZU LC-2050C (FX274)		

<色谱图>

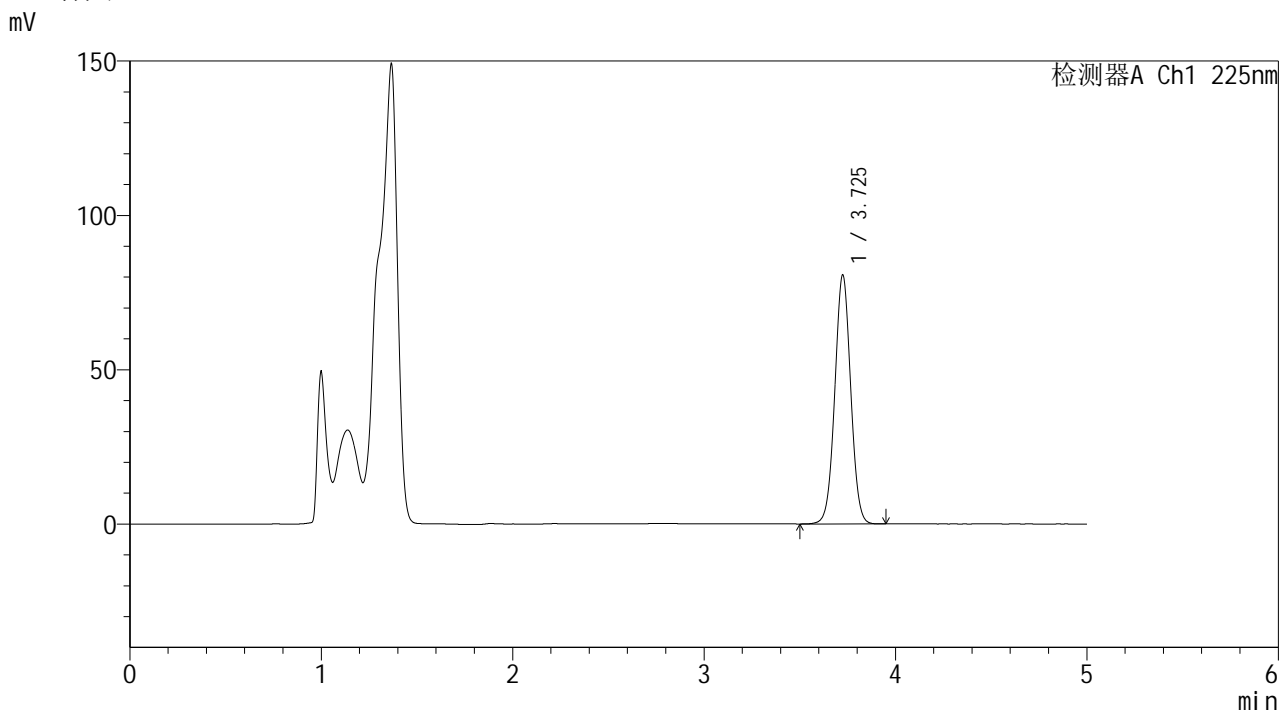

<峰表>

检测器A Ch1 225nm

峰号	保留时间	面积	面积%	高度	理论塔板数(USP)	拖尾因子	分离度(USP)
1	3.725	463579	100.000	80441	9759	1.022	--
总计		463579	100.000	80441			



SHIMADZU
LabSolutions SMF-4160

<样品信息>

色谱柱	: XB-C18(150mm*4.6mm,5μm)	流速	: 1.5ml/min
柱温	: 35°C	波长	: 225nm
数据文件名	: RC\$SMF-4160 - 0-22/25-247-2 - zzp-2026032521p-rcd-pH4.5jz-30min-P5-2.lcd		
方法文件名	: RC\$SMF-4160 - SMF-4160-rcd-FX274.lcm		
批处理文件名	: RC\$SMF-4160 - 20260512-FX274.lcb		
样品瓶号	: 1-42	版本号	: 6.115
进样体积	: 50 μl	实验者	: xiechaojun
进样时间	: 2026/05/13 01:13:31	处理者	: xiechaojun
处理时间(V2)	: 2026/05/14 14:18:11		
仪器型号	: SHIMADZU LC-2050C (FX274)		

<色谱图>

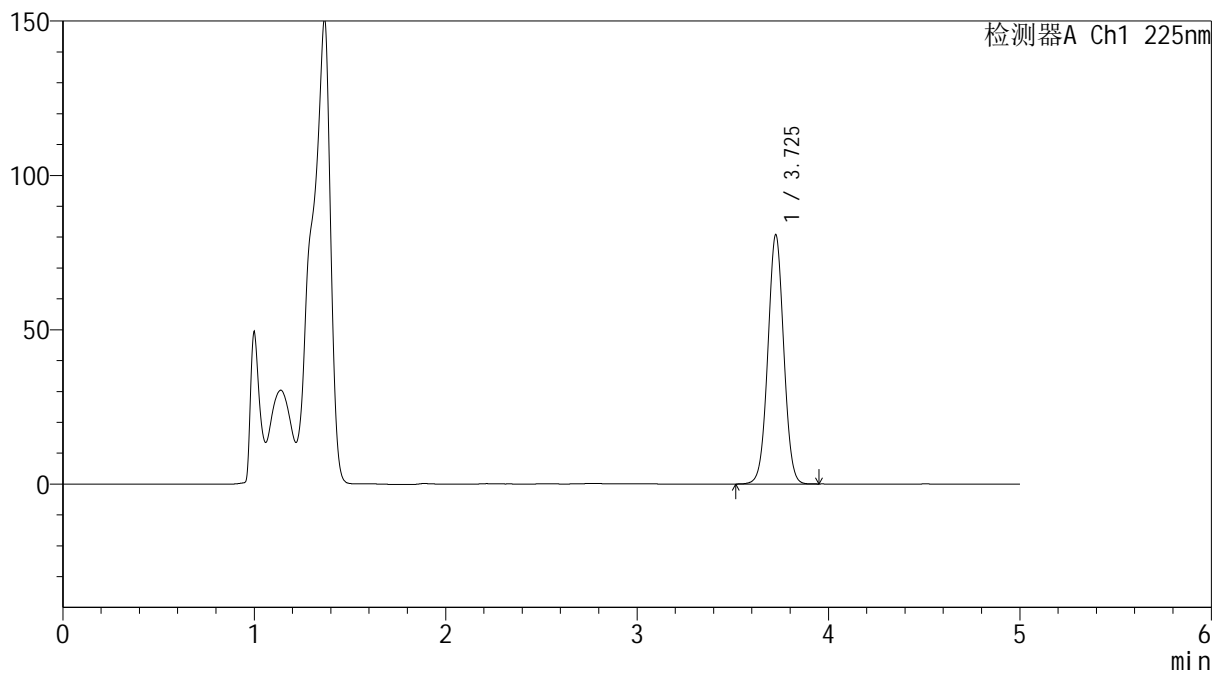
mV



<峰表>

检测器A Ch1 225nm

峰号	保留时间	面积	面积%	高度	理论塔板数(USP)	拖尾因子	分离度(USP)
1	3.725	463224	100.000	80451	9782	1.022	--
总计		463224	100.000	80451			



SHIMADZU
LabSolutions SMF-4160

<样品信息>

色谱柱	: XB-C18(150mm*4.6mm,5μm)	流速	: 1.5ml/min
柱温	: 35°C	波长	: 225nm
数据文件名	: RC\$SMF-4160 - 0-22/25-248-2 - zzp-2026032521p-rcd-pH4.5jz-30min-P6-1.lcd		
方法文件名	: RC\$SMF-4160 - SMF-4160-rcd-FX274.lcm		
批处理文件名	: RC\$SMF-4160 - 20260512-FX274.lcb		
样品瓶号	: 1-51	版本号	: 6.115
进样体积	: 50 μl	实验者	: xiechaojun
进样时间	: 2026/05/13 01:18:56	处理者	: xiechaojun
处理时间(V2)	: 2026/05/14 14:18:15		
仪器型号	: SHIMADZU LC-2050C (FX274)		

<色谱图>

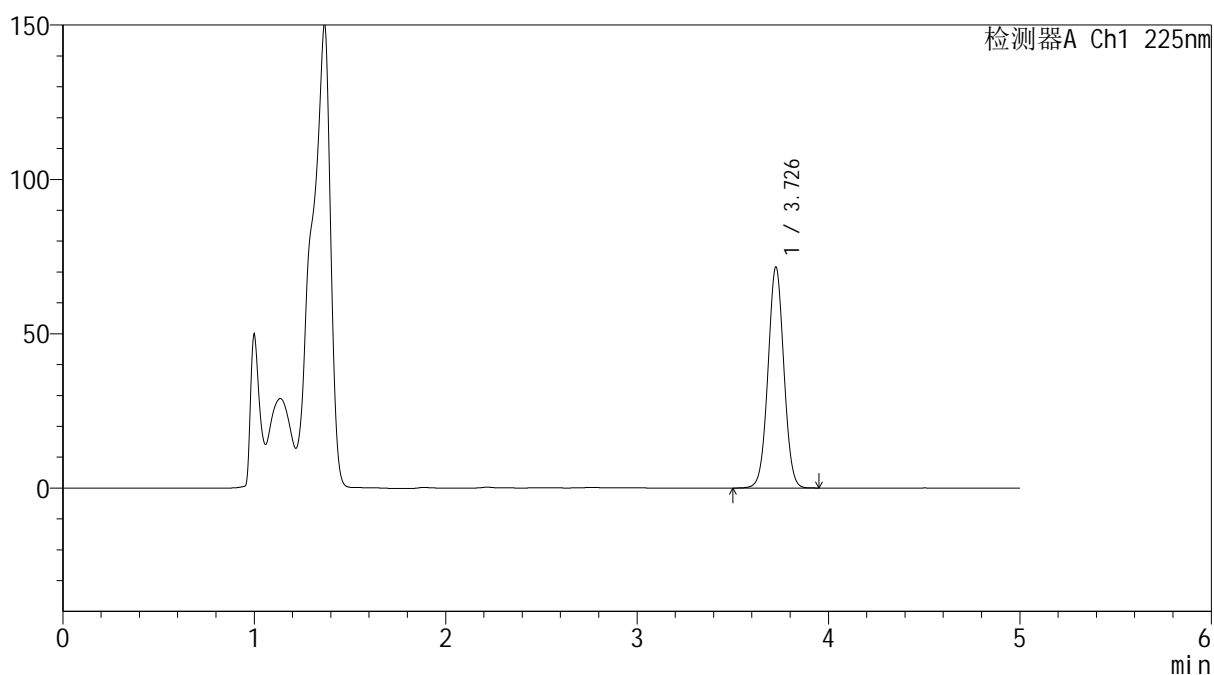
mV



<峰表>

检测器A Ch1 225nm

峰号	保留时间	面积	面积%	高度	理论塔板数(USP)	拖尾因子	分离度(USP)
1	3.726	411204	100.000	71248	9776	1.023	--
总计		411204	100.000	71248			



SHIMADZU
LabSolutions SMF-4160

<样品信息>

色谱柱	: XB-C18(150mm*4.6mm,5μm)	流速	: 1.5ml/min
柱温	: 35°C	波长	: 225nm
数据文件名	: RC\$SMF-4160 - 0-22/25-249-2 - zzp-2026032521p-rcd-pH4.5jz-30min-P6-2.lcd		
方法文件名	: RC\$SMF-4160 - SMF-4160-rcd-FX274.lcm		
批处理文件名	: RC\$SMF-4160 - 20260512-FX274.lcb		
样品瓶号	: 1-51	版本号	: 6.115
进样体积	: 50 μl	实验者	: xiechaojun
进样时间	: 2026/05/13 01:24:21	处理者	: xiechaojun
处理时间(V2)	: 2026/05/14 14:18:17		
仪器型号	: SHIMADZU LC-2050C (FX274)		

<色谱图>

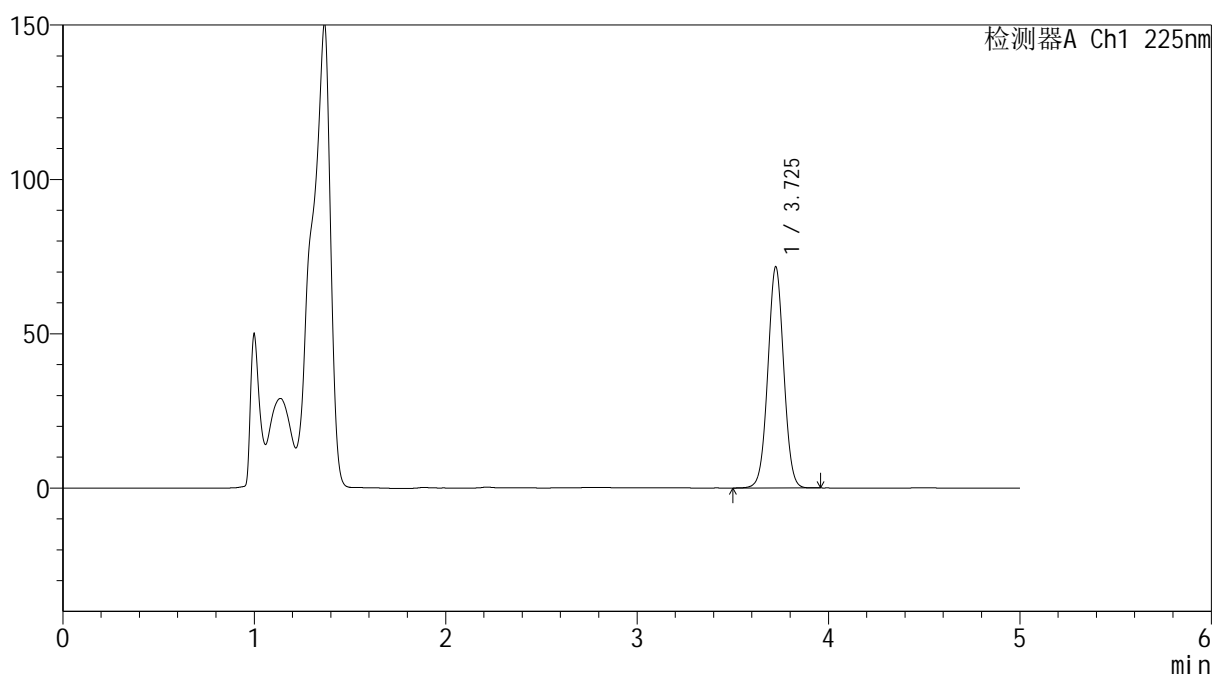
mV



<峰表>

检测器A Ch1 225nm

峰号	保留时间	面积	面积%	高度	理论塔板数(USP)	拖尾因子	分离度(USP)
1	3.725	411489	100.000	71430	9785	1.023	--
总计		411489	100.000	71430			

SHIMADZU
LabSolutions SMF-4160

<样品信息>

色谱柱 : XB-C18(150mm*4.6mm,5µm) 流速: 1.5ml/min
 柱温 : 35°C 波长: 225nm
 数据文件名 : RC\$SMF-4160 - 0-22/25-250-2 - zzp-rcd-pH4.5jz-dz-2-1.lcd
 方法文件名 : RC\$SMF-4160 - SMF-4160-rcd-FX274.lcm
 批处理文件名: RC\$SMF-4160 - 20260512-FX274.lcb
 样品瓶号 : 1-27
 进样体积 : 50 µl 版本号: 6.115
 进样时间 : 2026/05/13 01:29:46 实验者: xiechaojun
 处理时间(V2) : 2026/05/14 14:18:20 处理者: xiechaojun
 仪器型号 : SHIMADZU LC-2050C (FX274)

<色谱图>

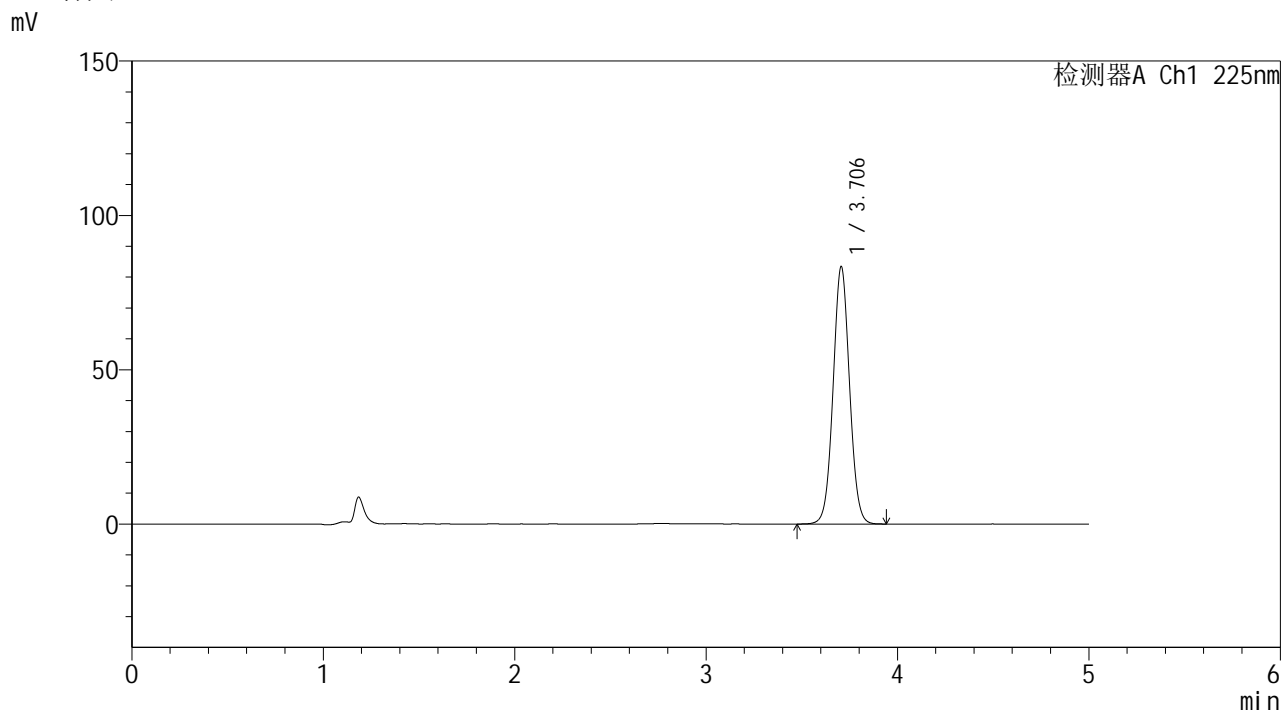

<峰表>

检测器A Ch1 225nm

峰号	保留时间	面积	面积%	高度	理论塔板数(USP)	拖尾因子	分离度(USP)
1	3.706	495130	100.000	83364	9096	1.042	--
总计		495130	100.000	83364			



SHIMADZU
LabSolutions SMF-4160

<样品信息>

色谱柱	: XB-C18(150mm*4.6mm,5μm)	流速	: 1.5ml/min
柱温	: 35°C	波长	: 225nm
数据文件名	: RC\$SMF-4160 - 0-22/25-251-2 - zzp-rcd-pH4.5jz-dz-2-2.lcd		
方法文件名	: RC\$SMF-4160 - SMF-4160-rcd-FX274.lcm		
批处理文件名	: RC\$SMF-4160 - 20260512-FX274.lcb		
样品瓶号	: 1-27	版本号	: 6.115
进样体积	: 50 μl	实验者	: xiechaojun
进样时间	: 2026/05/13 01:35:11	处理者	: xiechaojun
处理时间(V2)	: 2026/05/14 14:18:23		
仪器型号	: SHIMADZU LC-2050C (FX274)		

<色谱图>

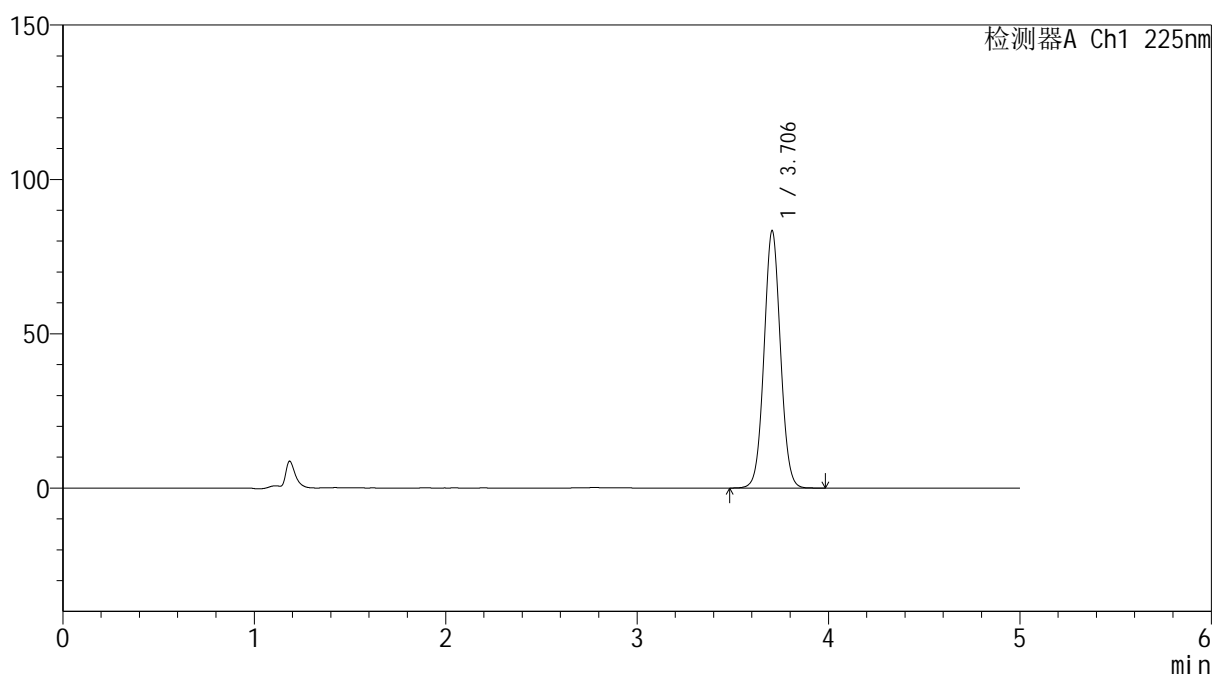
mV



<峰表>

检测器A Ch1 225nm

峰号	保留时间	面积	面积%	高度	理论塔板数(USP)	拖尾因子	分离度(USP)
1	3.706	494791	100.000	83356	9090	1.043	--
总计		494791	100.000	83356			