



QTL-235

<样品信息>

色谱柱: XB-C18(50mm*4.6mm,5μm) 流 速: 1.5ml/min
 柱温:30°C 波 长: 275nm
 数据文件名: RC\$QTL-235 - 0-42/8-1-2 - cbzj-1mg-J187Np-rcqx-pH5.5jz-rj.lcd
 方法文件名: RC\$QTL-235 - QTL-235-rcqx-Fx257-dtnl.lcm
 批处理文件名: RC\$QTL-235 - 20260519-FX257.lcb
 样品瓶号: 1-9 版本号: 6.115
 进样体积: 20 μl 实验者: xiechaojun
 进样时间: 2026/05/19 11:38:41 处理者: xiechaojun
 处理时间(V2): 2026/05/20 10:27:28
 仪器型号: SHIMADZU LC-2050C (FX257)

<色谱图>

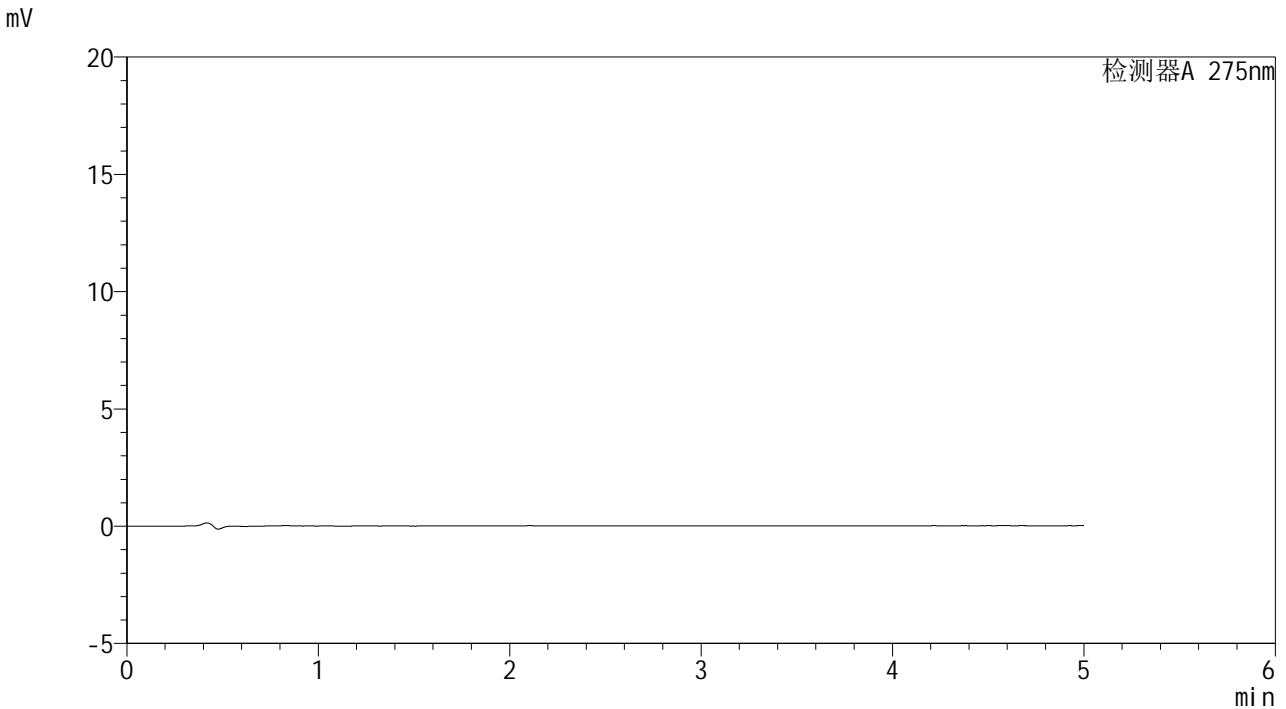

<峰表>

检测器A 275nm

峰号	保留时间	面积	面积%	高度	理论塔板数(USP)	拖尾因子	分离度(USP)
总计							

图1 多替诺雷非布司他片溶出曲线测定HPLC图谱
参比制剂-J187N批(1mg规格)-pH5.5介质-桨法-50转
溶剂



QTL-235

<样品信息>

色谱柱: XB-C18(50mm*4.6mm,5μm) 流 速: 1.5ml/min
 柱温:30°C 波 长: 275nm
 数据文件名: RC\$QTL-235 - 0-42/8-2-2 - cbzj-1mg-J187Np-rcqx-pH5.5jz-dz1-1.lcd
 方法文件名: RC\$QTL-235 - QTL-235-rcqx-Fx257-dtnl.lcm
 批处理文件名: RC\$QTL-235 - 20260519-FX257.lcb
 样品瓶号: 1-18 版本号: 6.115
 进样体积: 20 μl 实验者: xiechaojun
 进样时间: 2026/05/19 11:44:06 处理者: xiechaojun
 处理时间(V2): 2026/05/20 10:27:32
 仪器型号: SHIMADZU LC-2050C (FX257)

<色谱图>

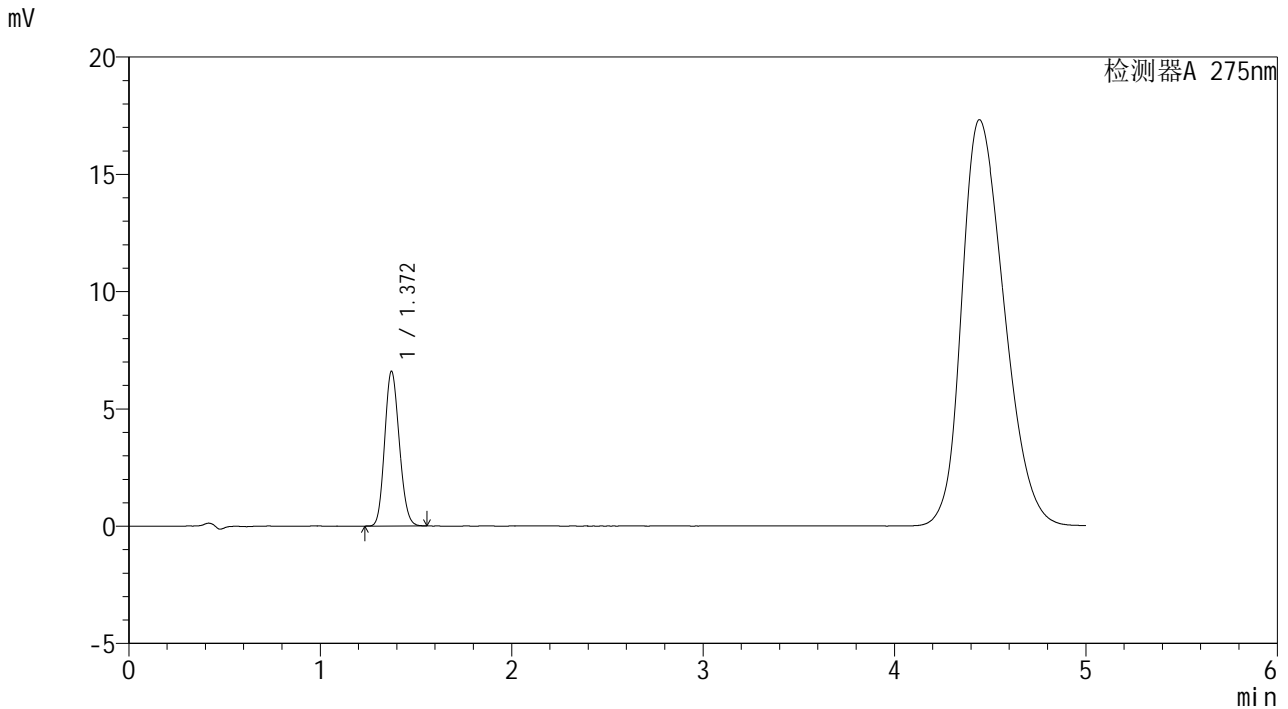

<峰表>

检测器A 275nm

峰号	保留时间	面积	面积%	高度	理论塔板数(USP)	拖尾因子	分离度(USP)
1	1.372	34848	100.000	6598	1537	1.139	--
总计		34848	100.000	6598			

图2 多替诺雷非布司他片溶出曲线测定HPLC图谱
 参比制剂-J187N批(1mg规格)-pH5.5介质-桨法-50转
 对照品溶液-1-1

<样品信息>

色谱柱: XB-C18(50mm*4.6mm,5μm) 流 速: 1.5ml/min
 柱温: 30°C 波 长: 275nm
 数据文件名: RC\$QTL-235 - 0-42/8-3-2 - cbzj-1mg-J187Np-rcqx-pH5.5jz-dz1-2.lcd
 方法文件名: RC\$QTL-235 - QTL-235-rcqx-Fx257-dtnl.lcm
 批处理文件名: RC\$QTL-235 - 20260519-FX257.lcb
 样品瓶号: 1-18
 进样体积: 20 μl 版本号: 6.115
 进样时间: 2026/05/19 11:49:30 实验者: xiechaojun
 处理时间(V2): 2026/05/20 10:27:34 处理者: xiechaojun
 仪器型号: SHIMADZU LC-2050C (FX257)

<色谱图>

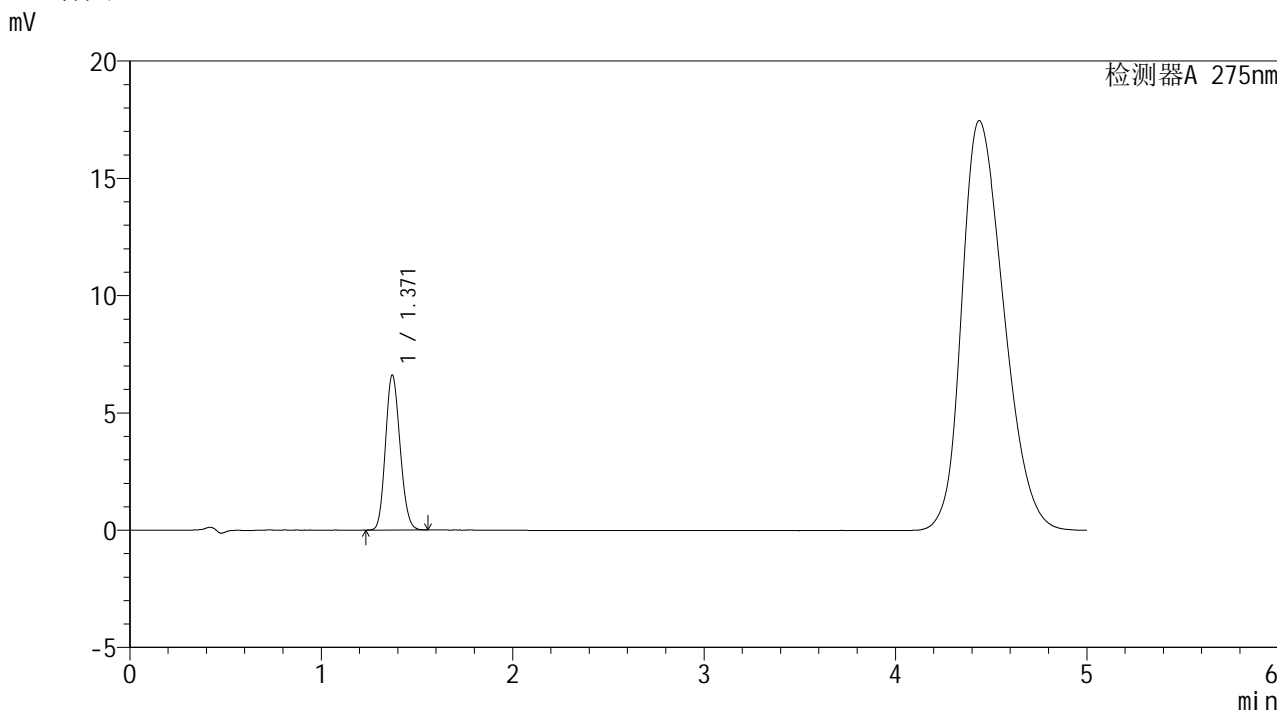

<峰表>

检测器A 275nm

峰号	保留时间	面积	面积%	高度	理论塔板数(USP)	拖尾因子	分离度(USP)
1	1.371	34906	100.000	6611	1536	1.140	--
总计		34906	100.000	6611			

图3 多替诺雷非布司他片溶出曲线测定HPLC图谱
参比制剂-J187N批(1mg规格)-pH5.5介质-桨法-50转
对照品溶液-1-2

<样品信息>

色谱柱: XB-C18(50mm*4.6mm,5 μ m)柱温:30 $^{\circ}$ C

数据文件名: RC\$QTL-235 - 0-42/8-4-2 - cbzj-1mg-J187Np-rcqx-pH5.5jz-dz1-3.lcd

方法文件名: RC\$QTL-235 - QTL-235-rcqx-Fx257-dtnl.lcm

批处理文件名: RC\$QTL-235 - 20260519-FX257.lcb

样品瓶号: 1-18

进样体积: 20 μ l

进样时间: 2026/05/19 11:54:54

处理时间(V2): 2026/05/20 10:27:37

仪器型号: SHIMADZU LC-2050C (FX257)

流 速: 1.5ml/min

波 长: 275nm

版本号: 6.115

实验者: xiechaojun

处理者: xiechaojun

<色谱图>

mV

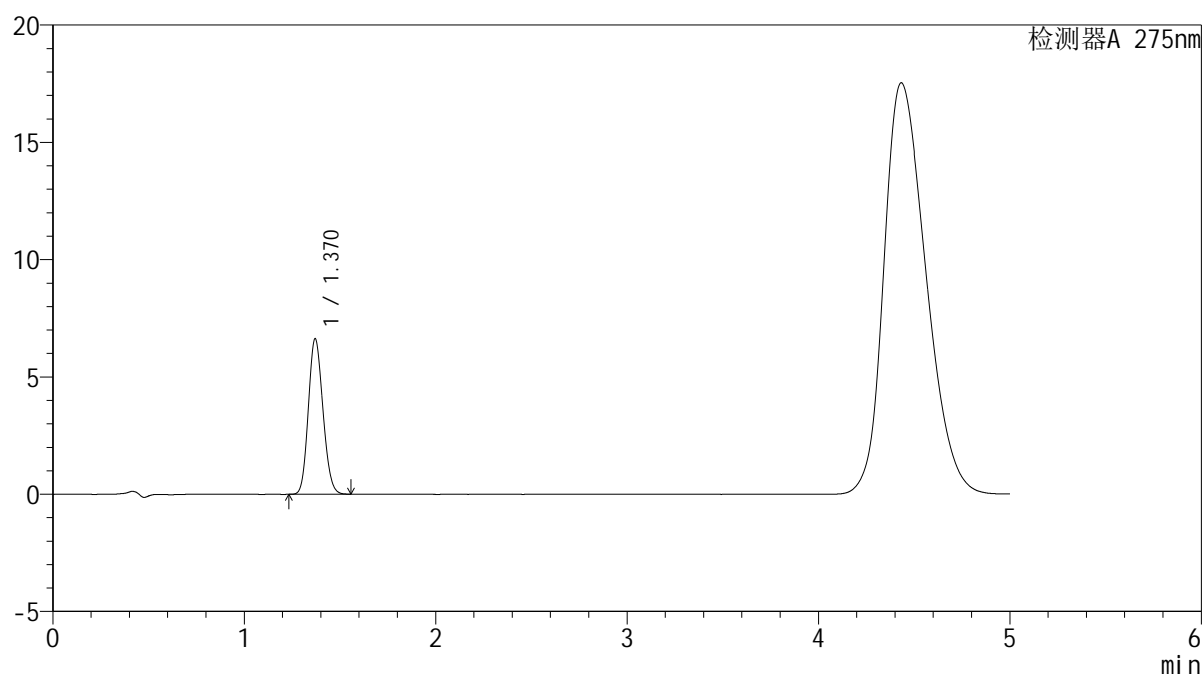

<峰表>

检测器A 275nm

峰号	保留时间	面积	面积%	高度	理论塔板数(USP)	拖尾因子	分离度(USP)
1	1.370	34957	100.000	6625	1542	1.138	--
总计		34957	100.000	6625			

图4 多替诺雷非布司他片溶出曲线测定HPLC图谱
参比制剂-J187N批(1mg规格)-pH5.5介质-桨法-50转
对照品溶液-1-3

<样品信息>

色谱柱: XB-C18(50mm*4.6mm,5 μ m)柱温:30 $^{\circ}$ C

数据文件名: RC\$QTL-235 - 0-42/8-5-2 - cbzj-1mg-J187Np-rcqx-pH5.5jz-dz1-4.lcd

方法文件名: RC\$QTL-235 - QTL-235-rcqx-Fx257-dtnl.lcm

批处理文件名: RC\$QTL-235 - 20260519-FX257.lcb

样品瓶号: 1-18

进样体积: 20 μ l

进样时间: 2026/05/19 12:00:18

处理时间(V2): 2026/05/20 10:27:40

仪器型号: SHIMADZU LC-2050C (FX257)

流 速: 1.5ml/min

波 长: 275nm

版本号: 6.115

实验者: xiechaojun

处理者: xiechaojun

<色谱图>

mV

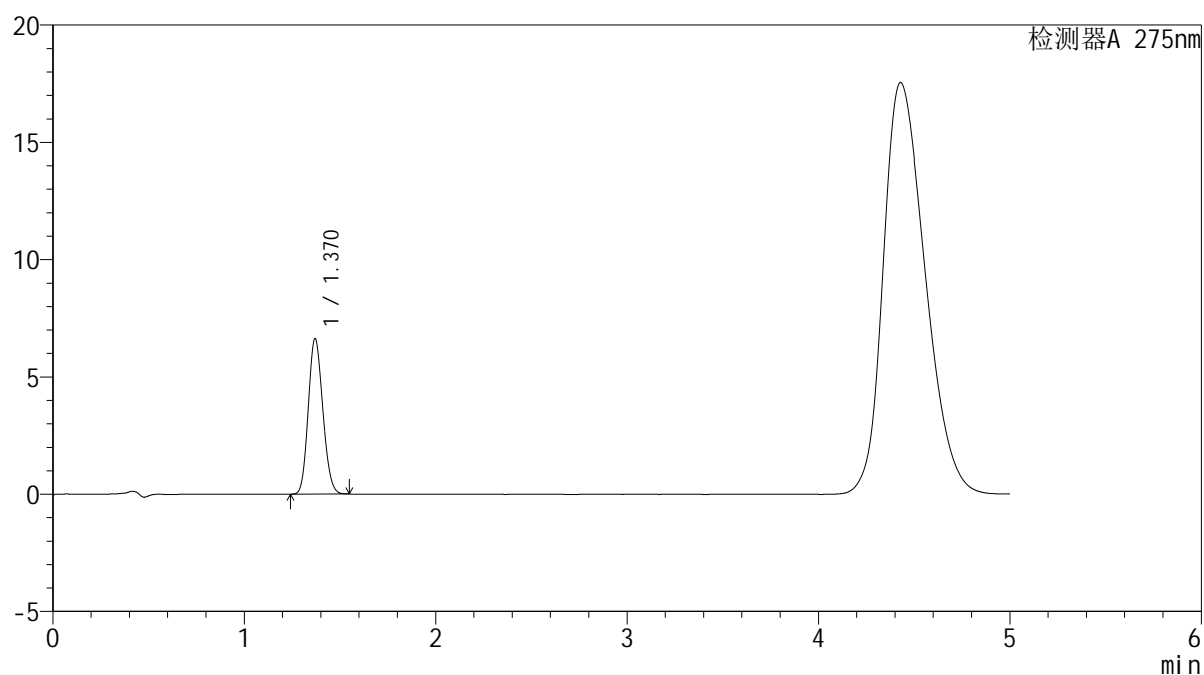

<峰表>

检测器A 275nm

峰号	保留时间	面积	面积%	高度	理论塔板数(USP)	拖尾因子	分离度(USP)
1	1.370	34846	100.000	6622	1546	1.138	--
总计		34846	100.000	6622			

图5 多替诺雷非布司他片溶出曲线测定HPLC图谱
参比制剂-J187N批(1mg规格)-pH5.5介质-桨法-50转
对照品溶液-1-4

<样品信息>

色谱柱: XB-C18(50mm*4.6mm,5μm) 流 速: 1.5ml/min
 柱温:30°C 波 长: 275nm
 数据文件名: RC\$QTL-235 - 0-42/8-6-2 - cbzj-1mg-J187Np-rcqx-pH5.5jz-dz1-5.lcd
 方法文件名: RC\$QTL-235 - QTL-235-rcqx-Fx257-dtnl.lcm
 批处理文件名: RC\$QTL-235 - 20260519-FX257.lcb
 样品瓶号: 1-18
 进样体积: 20 μl 版本号: 6.115
 进样时间: 2026/05/19 12:05:42 实验者: xiechaojun
 处理时间(V2): 2026/05/20 10:27:43 处理者: xiechaojun
 仪器型号: SHIMADZU LC-2050C (FX257)

<色谱图>

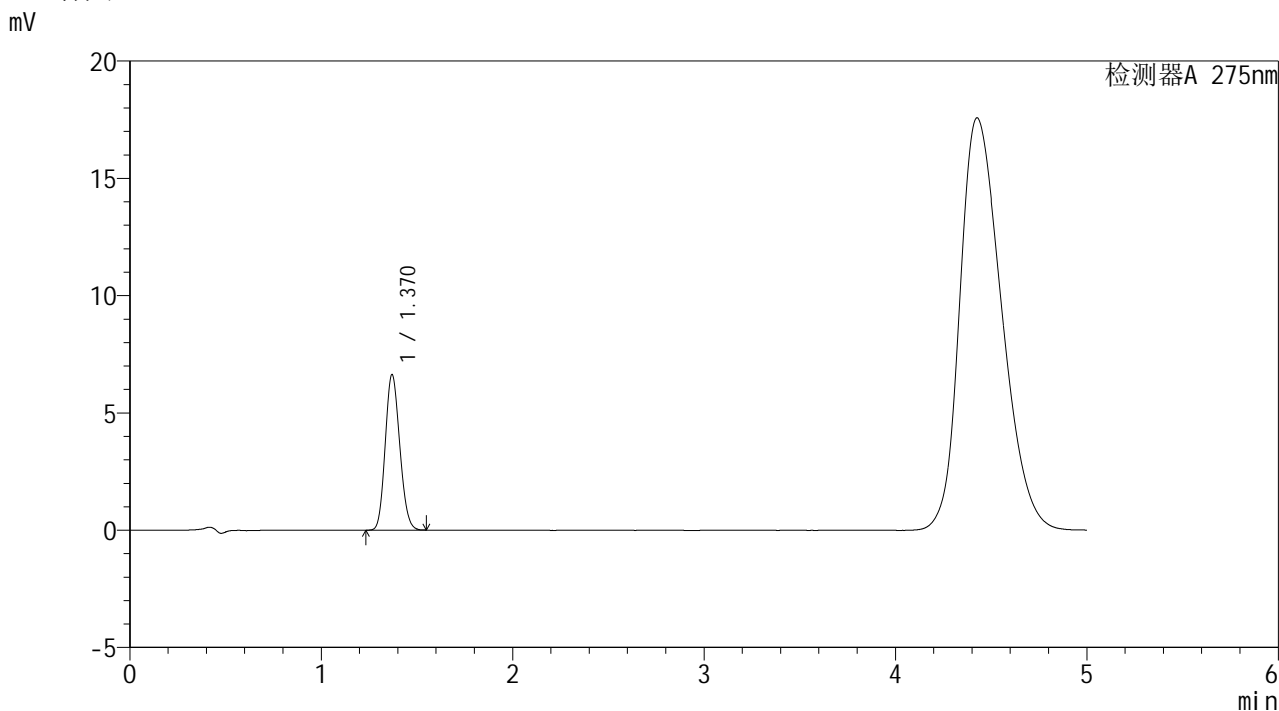

<峰表>

检测器A 275nm

峰号	保留时间	面积	面积%	高度	理论塔板数(USP)	拖尾因子	分离度(USP)
1	1.370	34841	100.000	6621	1548	1.140	--
总计		34841	100.000	6621			

图6 多替诺雷非布司他片溶出曲线测定HPLC图谱
参比制剂-J187N批(1mg规格)-pH5.5介质-桨法-50转
对照品溶液-1-5



QTL-235

<样品信息>

色谱柱: XB-C18(50mm*4.6mm,5μm) 流 速: 1.5ml/min
 柱温:30°C 波 长: 275nm
 数据文件名: RC\$QTL-235 - 0-42/8-7-2 - cbzj-1mg-J187Np-rcqx-pH5.5jz-5min-P1.lcd
 方法文件名: RC\$QTL-235 - QTL-235-rcqx-Fx257-dtnl.lcm
 批处理文件名: RC\$QTL-235 - 20260519-FX257.lcb
 样品瓶号: 1-1 版本号: 6.115
 进样体积: 20 μl 实验者: xiechaojun
 进样时间: 2026/05/19 12:11:05 处理者: xiechaojun
 处理时间(V2): 2026/05/20 10:27:46
 仪器型号: SHIMADZU LC-2050C (FX257)

<色谱图>

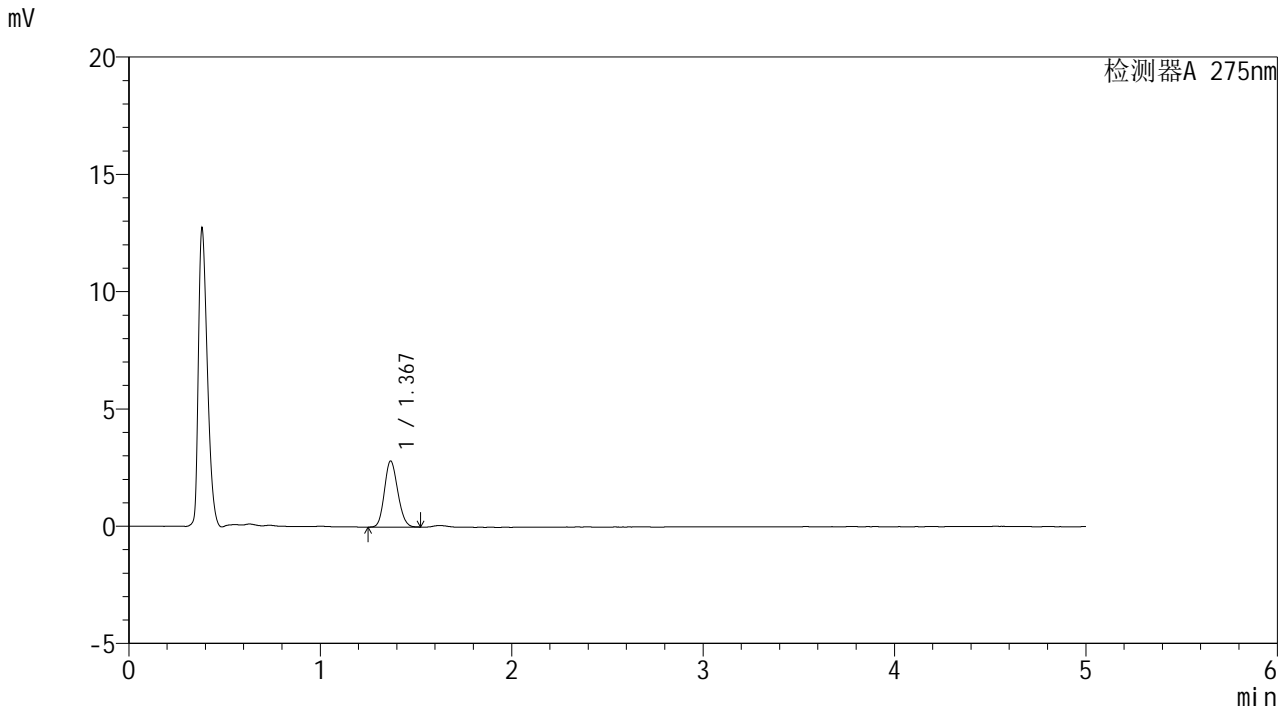

<峰表>

检测器A 275nm

峰号	保留时间	面积	面积%	高度	理论塔板数(USP)	拖尾因子	分离度(USP)
1	1.367	13555	100.000	2796	1842	1.143	--
总计		13555	100.000	2796			

图7 多替诺雷非布司他片溶出曲线测定HPLC图谱
 参比制剂-J187N批(1mg规格)-pH5.5介质-桨法-50转-5min-片1
 供试品溶液-1

<样品信息>

色谱柱: XB-C18(50mm*4.6mm,5μm)	流 速: 1.5ml/min
柱温:30°C	波 长: 275nm
数据文件名: RC\$QTL-235 - 0-42/8-8-2 - cbzj-1mg-J187Np-rcqx-pH5.5jz-5min-P2.lcd	
方法文件名: RC\$QTL-235 - QTL-235-rcqx-Fx257-dtnl.lcm	
批处理文件名: RC\$QTL-235 - 20260519-FX257.lcb	
样品瓶号: 1-10	版本号: 6.115
进样体积: 20 μl	实验者: xiechaojun
进样时间: 2026/05/19 12:16:28	处理者: xiechaojun
处理时间(V2): 2026/05/20 10:27:49	
仪器型号: SHIMADZU LC-2050C (FX257)	

<色谱图>

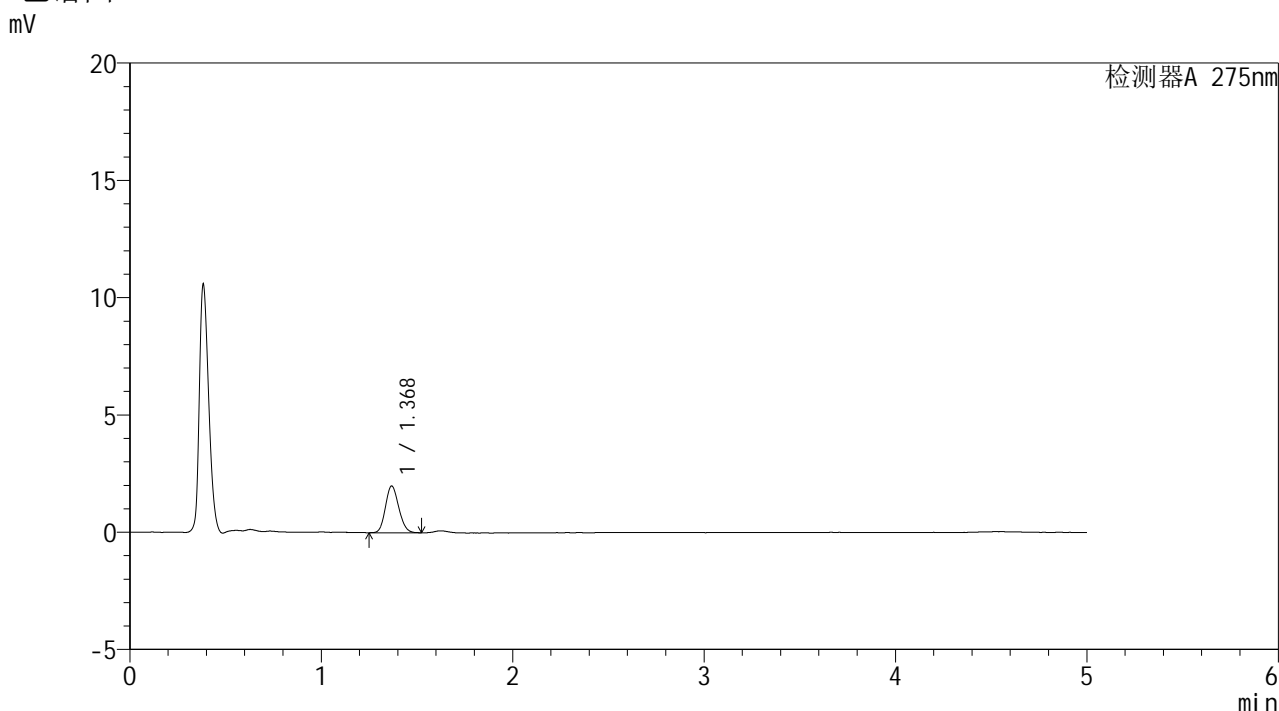

<峰表>

检测器A 275nm

峰号	保留时间	面积	面积%	高度	理论塔板数(USP)	拖尾因子	分离度(USP)
1	1.368	9575	100.000	1977	1848	1.147	--
总计		9575	100.000	1977			

图8 多替诺雷非布司他片溶出曲线测定HPLC图谱
参比制剂-J187N批(1mg规格)-pH5.5介质-桨法-50转-5min-片2
供试品溶液-1

<样品信息>

色谱柱: XB-C18(50mm*4.6mm,5μm) 流 速: 1.5ml/min
 柱温:30°C 波 长: 275nm
 数据文件名: RC\$QTL-235 - 0-42/8-9-2 - cbzj-1mg-J187Np-rcqx-pH5.5jz-5min-P3.lcd
 方法文件名: RC\$QTL-235 - QTL-235-rcqx-Fx257-dtnl.lcm
 批处理文件名: RC\$QTL-235 - 20260519-FX257.lcb
 样品瓶号: 1-19
 进样体积: 20 μl 版本号: 6.115
 进样时间: 2026/05/19 12:21:51 实验者: xiechaojun
 处理时间(V2): 2026/05/20 10:27:51 处理者: xiechaojun
 仪器型号: SHIMADZU LC-2050C (FX257)

<色谱图>

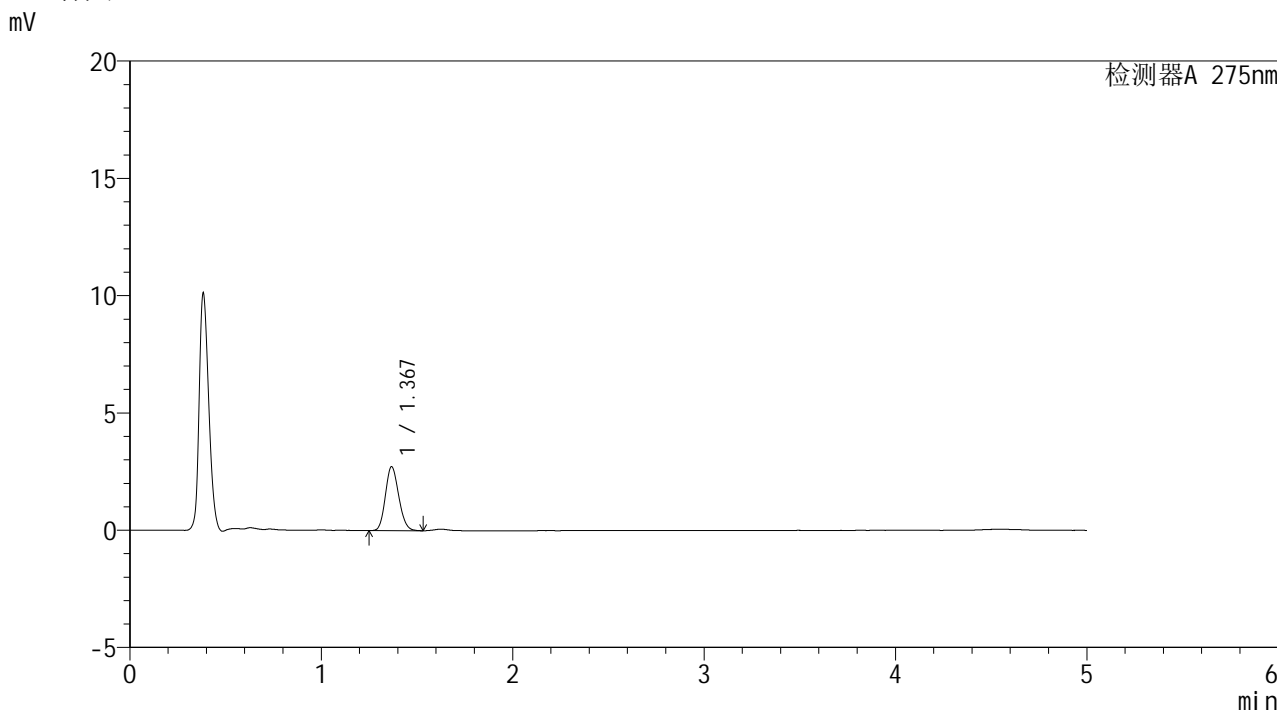

<峰表>

检测器A 275nm

峰号	保留时间	面积	面积%	高度	理论塔板数(USP)	拖尾因子	分离度(USP)
1	1.367	13150	100.000	2708	1841	1.150	--
总计		13150	100.000	2708			

图9 多替诺雷非布司他片溶出曲线测定HPLC图谱
 参比制剂-J187N批(1mg规格)-pH5.5介质-桨法-50转-5min-片3
 供试品溶液-1

<样品信息>

色谱柱: XB-C18(50mm*4.6mm,5 μ m)柱温:30 $^{\circ}$ C

数据文件名: RC\$QTL-235 - 0-42/8-10-2 - cbzj-1mg-J187Np-rcqx-pH5.5jz-5min-P4.lcd

方法文件名: RC\$QTL-235 - QTL-235-rcqx-Fx257-dtnl.lcm

批处理文件名: RC\$QTL-235 - 20260519-FX257.lcb

样品瓶号: 1-28

进样体积: 20 μ l

进样时间: 2026/05/19 12:27:15

处理时间(V2): 2026/05/20 10:27:54

仪器型号: SHIMADZU LC-2050C (FX257)

流 速: 1.5ml/min

波 长: 275nm

版本号: 6.115

实验者: xiechaojun

处理者: xiechaojun

<色谱图>

mV

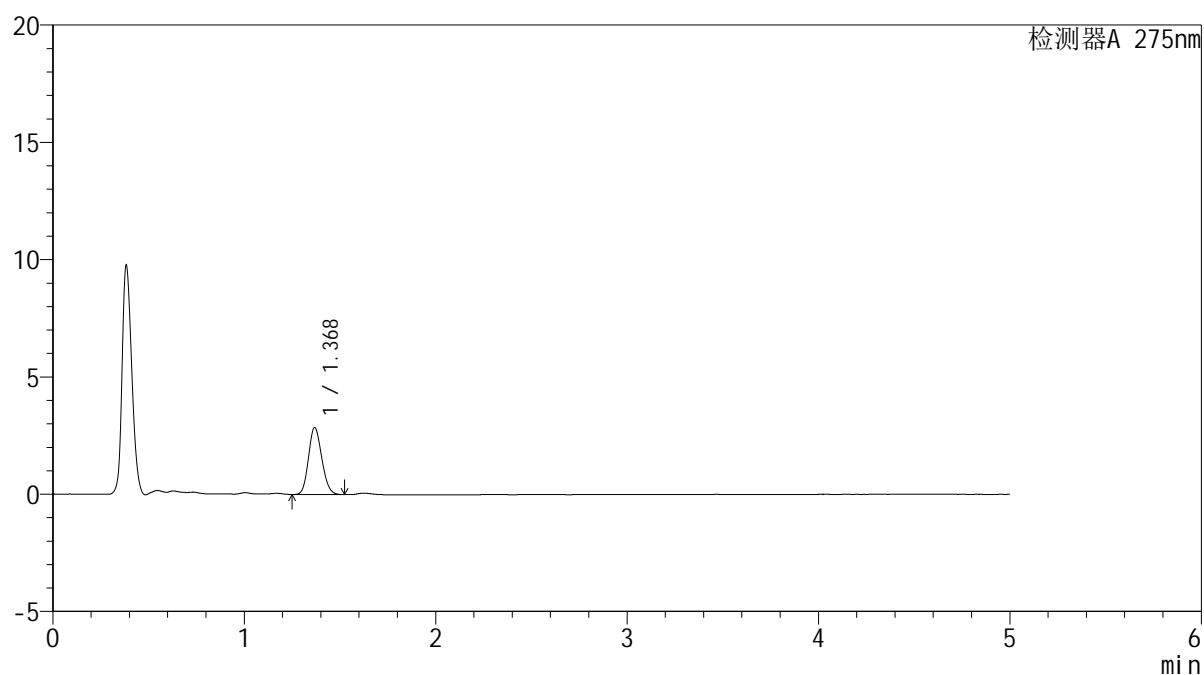

<峰表>

检测器A 275nm

峰号	保留时间	面积	面积%	高度	理论塔板数(USP)	拖尾因子	分离度(USP)
1	1.368	13741	100.000	2834	1840	1.144	--
总计		13741	100.000	2834			

图10 多替诺雷非布司他片溶出曲线测定HPLC图谱
参比制剂-J187N批(1mg规格)-pH5.5介质-桨法-50转-5min-片4
供试品溶液-1

<样品信息>

色谱柱: XB-C18(50mm*4.6mm,5 μ m) 流速: 1.5ml/min
 柱温:30 $^{\circ}$ C 波长: 275nm
 数据文件名: RC\$QTL-235 - 0-42/8-11-2 - cbzj-1mg-J187Np-rcqx-pH5.5jz-5min-P5.lcd
 方法文件名: RC\$QTL-235 - QTL-235-rcqx-Fx257-dtnl.lcm
 批处理文件名: RC\$QTL-235 - 20260519-FX257.lcb
 样品瓶号: 1-37
 进样体积: 20 μ l 版本号: 6.115
 进样时间: 2026/05/19 12:32:39 实验者: xiechaojun
 处理时间(V2): 2026/05/20 10:27:56 处理者: xiechaojun
 仪器型号: SHIMADZU LC-2050C (FX257)

<色谱图>

mV

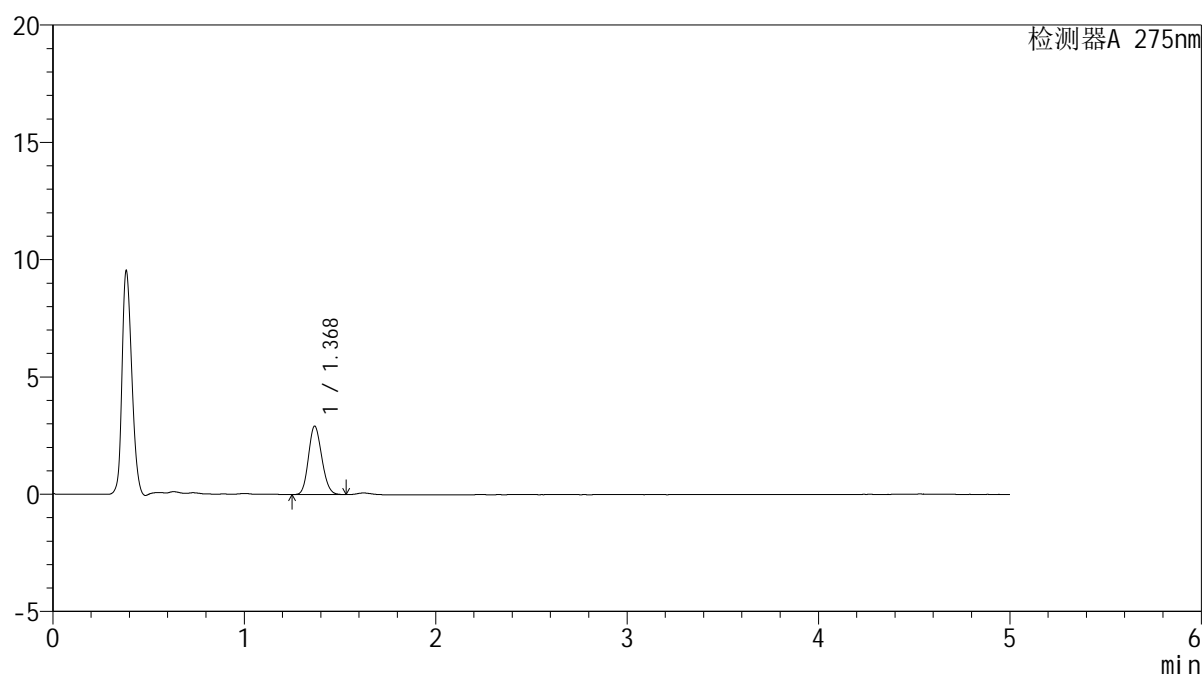

<峰表>

检测器A 275nm

峰号	保留时间	面积	面积%	高度	理论塔板数(USP)	拖尾因子	分离度(USP)
1	1.368	14064	100.000	2896	1844	1.146	--
总计		14064	100.000	2896			

图11 多替诺雷非布司他片溶出曲线测定HPLC图谱
 参比制剂-J187N批(1mg规格)-pH5.5介质-桨法-50转-5min-片5
 供试品溶液-1

<样品信息>

色谱柱: XB-C18(50mm*4.6mm,5 μ m)柱温:30 $^{\circ}$ C

数据文件名: RC\$QTL-235 - 0-42/8-12-2 - cbzj-1mg-J187Np-rcqx-pH5.5jz-5min-P6.lcd

方法文件名: RC\$QTL-235 - QTL-235-rcqx-Fx257-dtnl.lcm

批处理文件名: RC\$QTL-235 - 20260519-FX257.lcb

样品瓶号: 1-46

进样体积: 20 μ l

进样时间: 2026/05/19 12:38:02

处理时间(V2): 2026/05/20 10:27:59

仪器型号: SHIMADZU LC-2050C (FX257)

流 速: 1.5ml/min

波 长: 275nm

版本号: 6.115

实验者: xiechaojun

处理者: xiechaojun

<色谱图>

mV

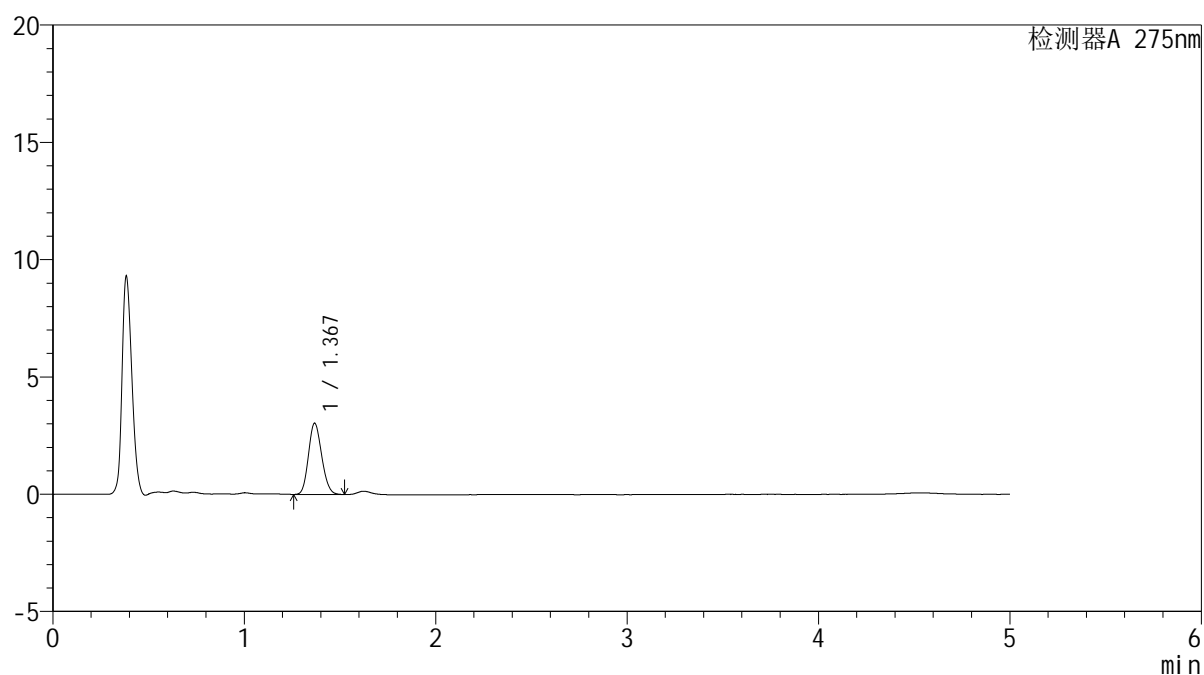

<峰表>

检测器A 275nm

峰号	保留时间	面积	面积%	高度	理论塔板数(USP)	拖尾因子	分离度(USP)
1	1.367	14563	100.000	3015	1850	1.148	--
总计		14563	100.000	3015			

图12 多替诺雷非布司他片溶出曲线测定HPLC图谱
参比制剂-J187N批(1mg规格)-pH5.5介质-桨法-50转-5min-片6
供试品溶液-1

<样品信息>

色谱柱: XB-C18(50mm*4.6mm,5 μ m) 流速: 1.5ml/min
 柱温:30 $^{\circ}$ C 波长: 275nm
 数据文件名: RC\$QTL-235 - 0-42/8-13-2 - cbzj-1mg-J187Np-rcqx-pH5.5jz-10min-P1.lcd
 方法文件名: RC\$QTL-235 - QTL-235-rcqx-Fx257-dtnl.lcm
 批处理文件名: RC\$QTL-235 - 20260519-FX257.lcb
 样品瓶号: 1-2
 进样体积: 20 μ l 版本号: 6.115
 进样时间: 2026/05/19 12:43:25 实验者: xiechaojun
 处理时间(V2): 2026/05/20 10:28:02 处理者: xiechaojun
 仪器型号: SHIMADZU LC-2050C (FX257)

<色谱图>

mV

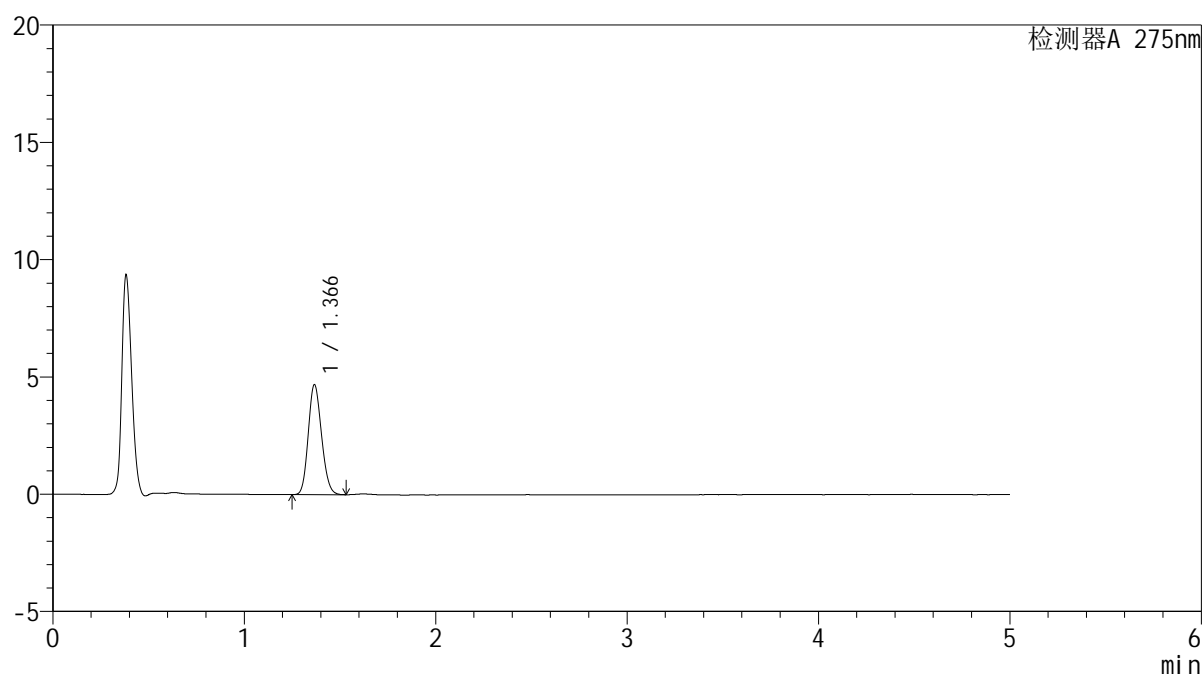

<峰表>

检测器A 275nm

峰号	保留时间	面积	面积%	高度	理论塔板数(USP)	拖尾因子	分离度(USP)
1	1.366	22549	100.000	4673	1849	1.150	--
总计		22549	100.000	4673			

图13 多替诺雷非布司他片溶出曲线测定HPLC图谱
 参比制剂-J187N批(1mg规格)-pH5.5介质-桨法-50转-10min-片1
 供试品溶液-1

<样品信息>

色谱柱: XB-C18(50mm*4.6mm,5 μ m) 流速: 1.5ml/min
 柱温: 30 $^{\circ}$ C 波长: 275nm
 数据文件名: RC\$QTL-235 - 0-42/8-14-2 - cbzj-1mg-J187Np-rcqx-pH5.5jz-10min-P2.lcd
 方法文件名: RC\$QTL-235 - QTL-235-rcqx-Fx257-dtnl.lcm
 批处理文件名: RC\$QTL-235 - 20260519-FX257.lcb
 样品瓶号: 1-11 版本号: 6.115
 进样体积: 20 μ l 实验者: xiechaojun
 进样时间: 2026/05/19 12:48:48 处理者: xiechaojun
 处理时间(V2): 2026/05/20 10:28:04
 仪器型号: SHIMADZU LC-2050C (FX257)

<色谱图>

mV

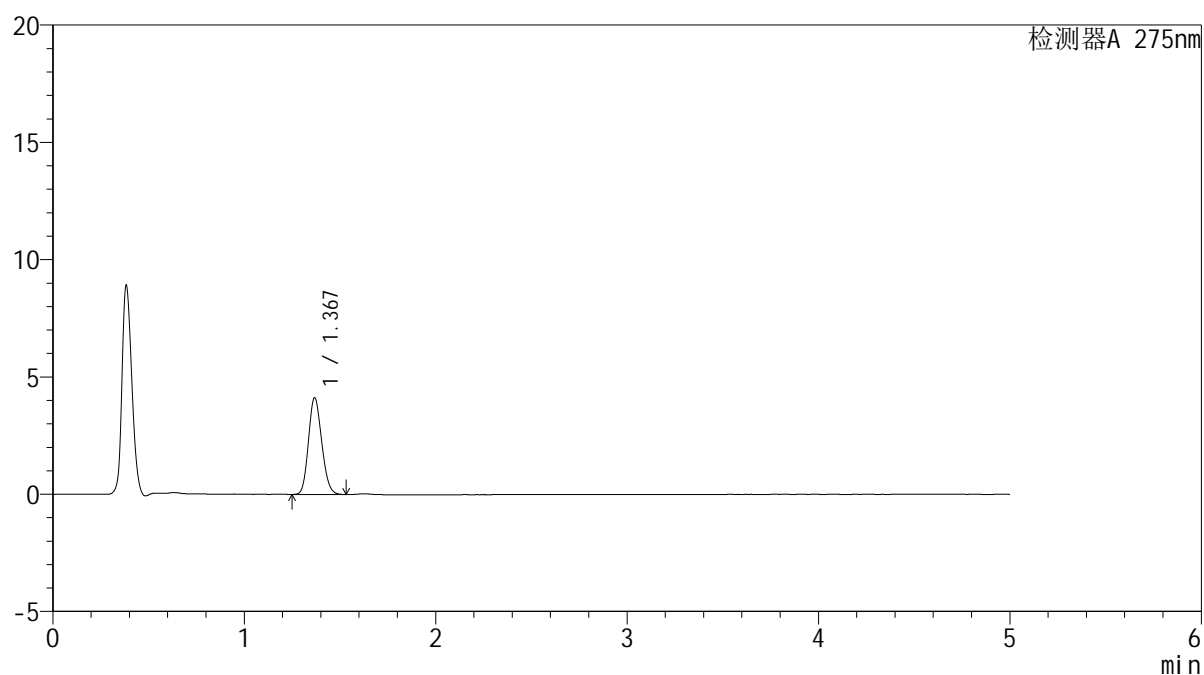

<峰表>

检测器A 275nm

峰号	保留时间	面积	面积%	高度	理论塔板数(USP)	拖尾因子	分离度(USP)
1	1.367	19820	100.000	4094	1847	1.153	--
总计		19820	100.000	4094			

图14 多替诺雷非布司他片溶出曲线测定HPLC图谱
 参比制剂-J187N批(1mg规格)-pH5.5介质-桨法-50转-10min-片2
 供试品溶液-1

<样品信息>

色谱柱: XB-C18(50mm*4.6mm,5 μ m) 流速: 1.5ml/min
 柱温: 30 $^{\circ}$ C 波长: 275nm
 数据文件名: RC\$QTL-235 - 0-42/8-15-2 - cbzj-1mg-J187Np-rcqx-pH5.5jz-10min-P3.lcd
 方法文件名: RC\$QTL-235 - QTL-235-rcqx-Fx257-dtnl.lcm
 批处理文件名: RC\$QTL-235 - 20260519-FX257.lcb
 样品瓶号: 1-20 版本号: 6.115
 进样体积: 20 μ l 实验者: xiechaojun
 进样时间: 2026/05/19 12:54:12 处理者: xiechaojun
 处理时间(V2): 2026/05/20 10:28:07
 仪器型号: SHIMADZU LC-2050C (FX257)

<色谱图>

mV

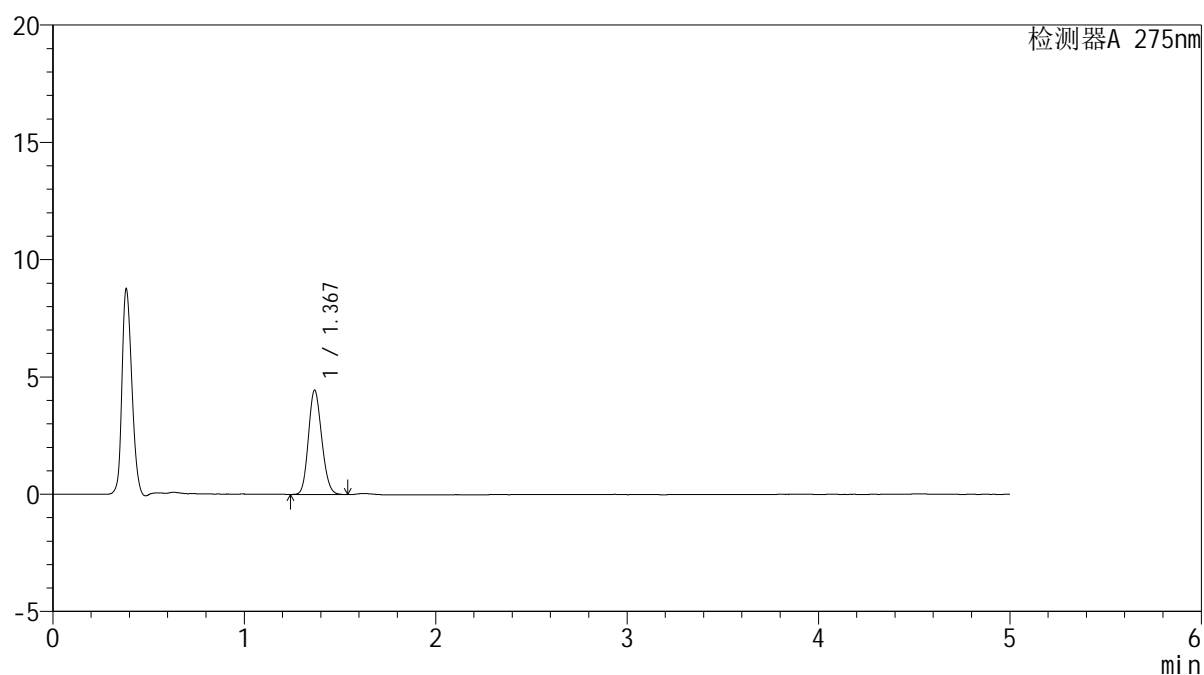

<峰表>

检测器A 275nm

峰号	保留时间	面积	面积%	高度	理论塔板数(USP)	拖尾因子	分离度(USP)
1	1.367	21390	100.000	4413	1848	1.148	--
总计		21390	100.000	4413			

图15 多替诺雷非布司他片溶出曲线测定HPLC图谱
 参比制剂-J187N批(1mg规格)-pH5.5介质-桨法-50转-10min-片3
 供试品溶液-1

<样品信息>

色谱柱: XB-C18(50mm*4.6mm,5 μ m) 流速: 1.5ml/min
 柱温: 30 $^{\circ}$ C 波长: 275nm
 数据文件名: RC\$QTL-235 - 0-42/8-16-2 - cbzj-1mg-J187Np-rcqx-pH5.5jz-10min-P4.lcd
 方法文件名: RC\$QTL-235 - QTL-235-rcqx-Fx257-dtnl.lcm
 批处理文件名: RC\$QTL-235 - 20260519-FX257.lcb
 样品瓶号: 1-29
 进样体积: 20 μ l 版本号: 6.115
 进样时间: 2026/05/19 12:59:35 实验者: xiechaojun
 处理时间(V2): 2026/05/20 10:28:10 处理者: xiechaojun
 仪器型号: SHIMADZU LC-2050C (FX257)

<色谱图>

mV

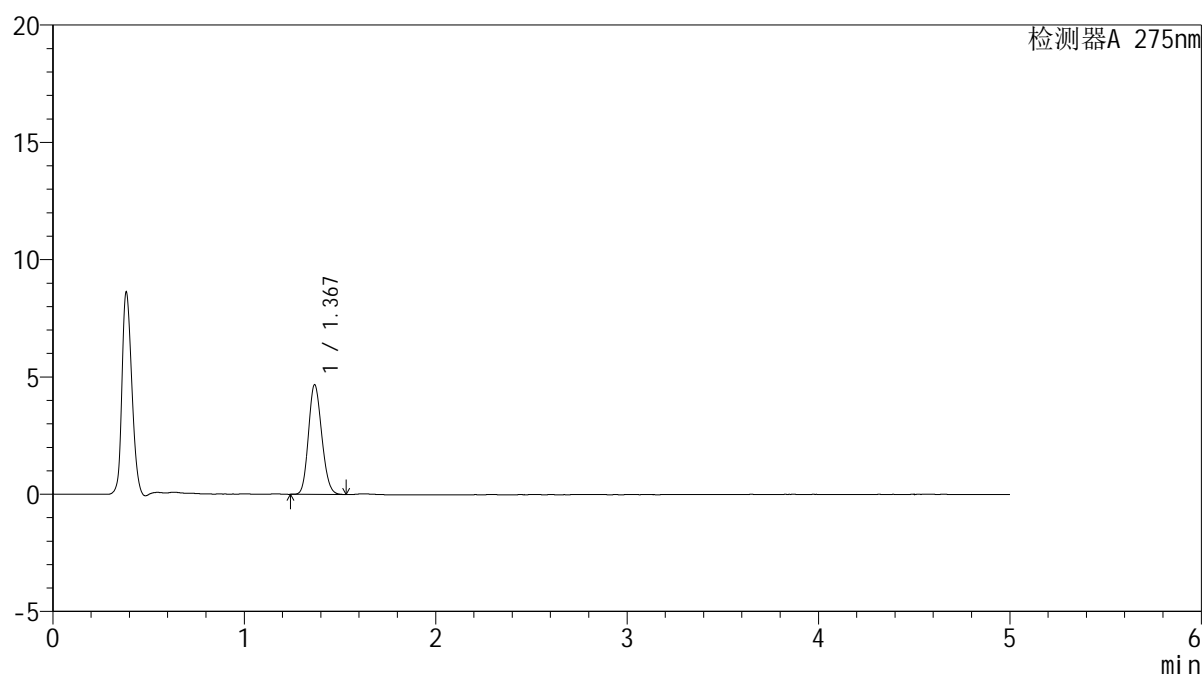

<峰表>

检测器A 275nm

峰号	保留时间	面积	面积%	高度	理论塔板数(USP)	拖尾因子	分离度(USP)
1	1.367	22489	100.000	4642	1849	1.150	--
总计		22489	100.000	4642			

图16 多替诺雷非布司他片溶出曲线测定HPLC图谱
 参比制剂-J187N批(1mg规格)-pH5.5介质-桨法-50转-10min-片4
 供试品溶液-1

<样品信息>

色谱柱: XB-C18(50mm*4.6mm,5 μ m) 流速: 1.5ml/min
 柱温: 30 $^{\circ}$ C 波长: 275nm
 数据文件名: RC\$QTL-235 - 0-42/8-17-2 - cbzj-1mg-J187Np-rcqx-pH5.5jz-10min-P5.lcd
 方法文件名: RC\$QTL-235 - QTL-235-rcqx-Fx257-dtnl.lcm
 批处理文件名: RC\$QTL-235 - 20260519-FX257.lcb
 样品瓶号: 1-38
 进样体积: 20 μ l 版本号: 6.115
 进样时间: 2026/05/19 13:04:58 实验者: xiechaojun
 处理时间(V2): 2026/05/20 10:28:12 处理者: xiechaojun
 仪器型号: SHIMADZU LC-2050C (FX257)

<色谱图>

mV

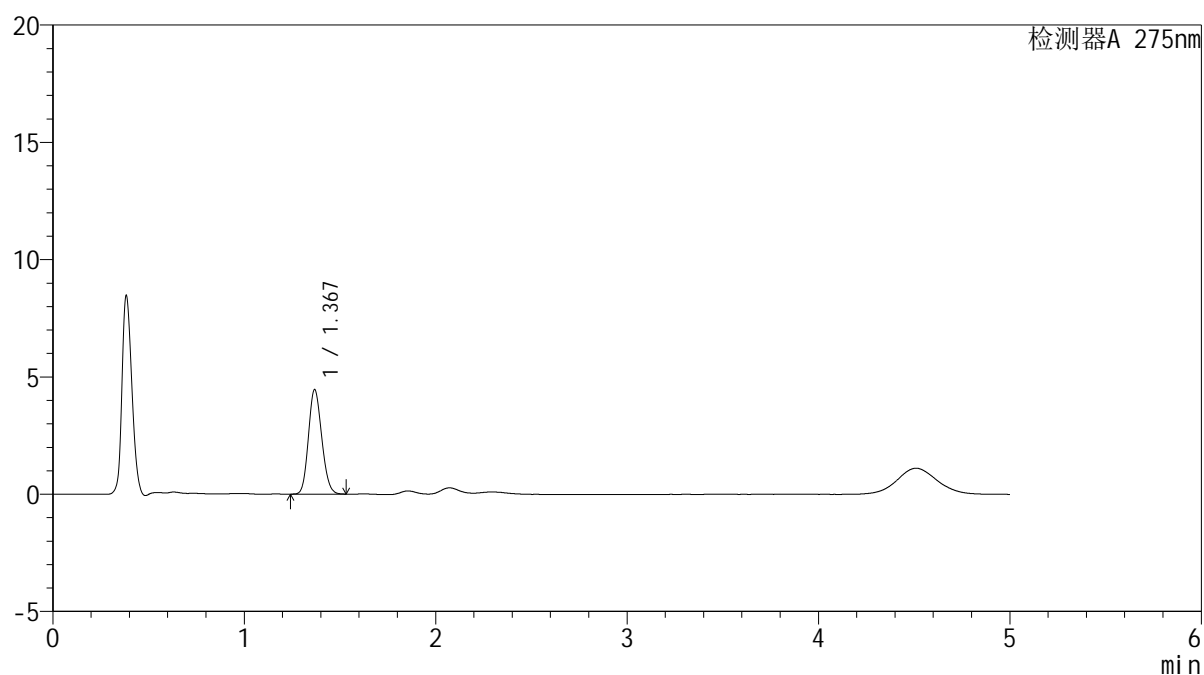

<峰表>

检测器A 275nm

峰号	保留时间	面积	面积%	高度	理论塔板数(USP)	拖尾因子	分离度(USP)
1	1.367	21426	100.000	4421	1844	1.147	--
总计		21426	100.000	4421			

图17 多替诺雷非布司他片溶出曲线测定HPLC图谱
 参比制剂-J187N批(1mg规格)-pH5.5介质-桨法-50转-10min-片5
 供试品溶液-1

<样品信息>

色谱柱: XB-C18(50mm*4.6mm,5μm) 流 速: 1.5ml/min
 柱温:30°C 波 长: 275nm
 数据文件名: RC\$QTL-235 - 0-42/8-18-2 - cbzj-1mg-J187Np-rcqx-pH5.5jz-10min-P6.lcd
 方法文件名: RC\$QTL-235 - QTL-235-rcqx-Fx257-dtnl.lcm
 批处理文件名: RC\$QTL-235 - 20260519-FX257.lcb
 样品瓶号: 1-47
 进样体积: 20 μl 版本号: 6.115
 进样时间: 2026/05/19 13:10:21 实验者: xiechaojun
 处理时间(V2): 2026/05/20 10:28:15 处理者: xiechaojun
 仪器型号: SHIMADZU LC-2050C (FX257)

<色谱图>

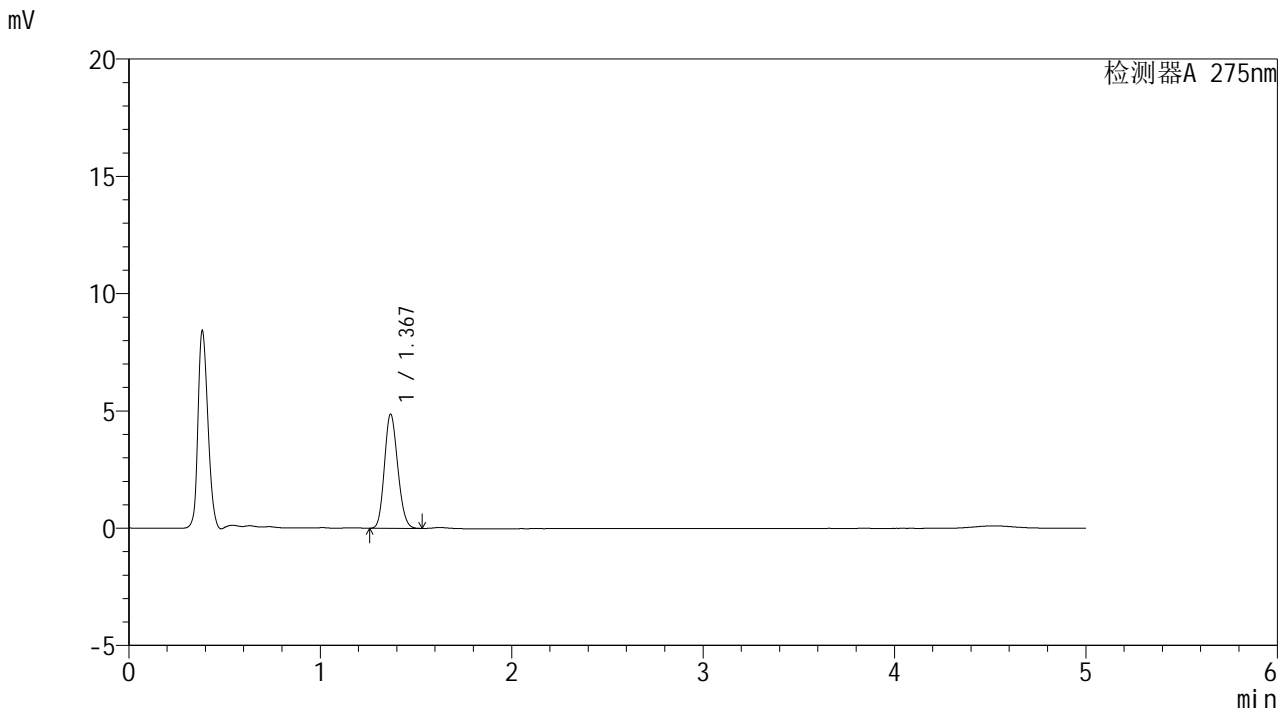

<峰表>

检测器A 275nm

峰号	保留时间	面积	面积%	高度	理论塔板数(USP)	拖尾因子	分离度(USP)
1	1.367	23382	100.000	4829	1842	1.150	--
总计		23382	100.000	4829			

图18 多替诺雷非布司他片溶出曲线测定HPLC图谱
参比制剂-J187N批(1mg规格)-pH5.5介质-桨法-50转-10min-片6
供试品溶液-1

<样品信息>

色谱柱: XB-C18(50mm*4.6mm,5 μ m)柱温:30 $^{\circ}$ C

数据文件名: RC\$QTL-235 - 0-42/8-19-2 - cbzj-1mg-J187Np-rcqx-pH5.5jz-15min-P1.lcd

方法文件名: RC\$QTL-235 - QTL-235-rcqx-Fx257-dtnl.lcm

批处理文件名: RC\$QTL-235 - 20260519-FX257.lcb

样品瓶号: 1-3

进样体积: 20 μ l

进样时间: 2026/05/19 13:15:44

处理时间(V2): 2026/05/20 10:28:17

仪器型号: SHIMADZU LC-2050C (FX257)

流 速: 1.5ml/min

波 长: 275nm

版本号: 6.115

实验者: xiechaojun

处理者: xiechaojun

<色谱图>

mV

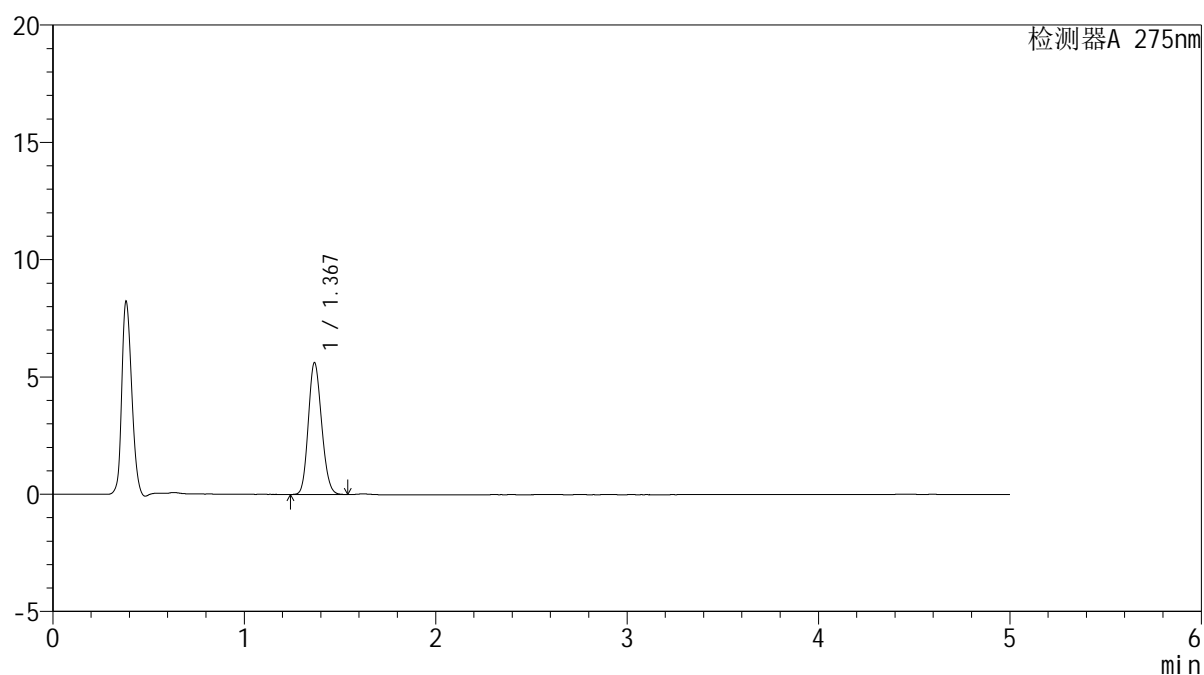

<峰表>

检测器A 275nm

峰号	保留时间	面积	面积%	高度	理论塔板数(USP)	拖尾因子	分离度(USP)
1	1.367	27011	100.000	5590	1845	1.149	--
总计		27011	100.000	5590			

图19 多替诺雷非布司他片溶出曲线测定HPLC图谱
参比制剂-J187N批(1mg规格)-pH5.5介质-桨法-50转-15min-片1
供试品溶液-1



QTL-235

<样品信息>

色谱柱: XB-C18(50mm*4.6mm,5μm) 流速: 1.5ml/min
 柱温:30°C 波长: 275nm
 数据文件名: RC\$QTL-235 - 0-42/8-20-2 - cbzj-1mg-J187Np-rcqx-pH5.5jz-15min-P2.lcd
 方法文件名: RC\$QTL-235 - QTL-235-rcqx-Fx257-dtnl.lcm
 批处理文件名: RC\$QTL-235 - 20260519-FX257.lcb
 样品瓶号: 1-12 版本号: 6.115
 进样体积: 20 μl 实验者: xiechaojun
 进样时间: 2026/05/19 13:21:07 处理者: xiechaojun
 处理时间(V2): 2026/05/20 10:28:20
 仪器型号: SHIMADZU LC-2050C (FX257)

<色谱图>

mV

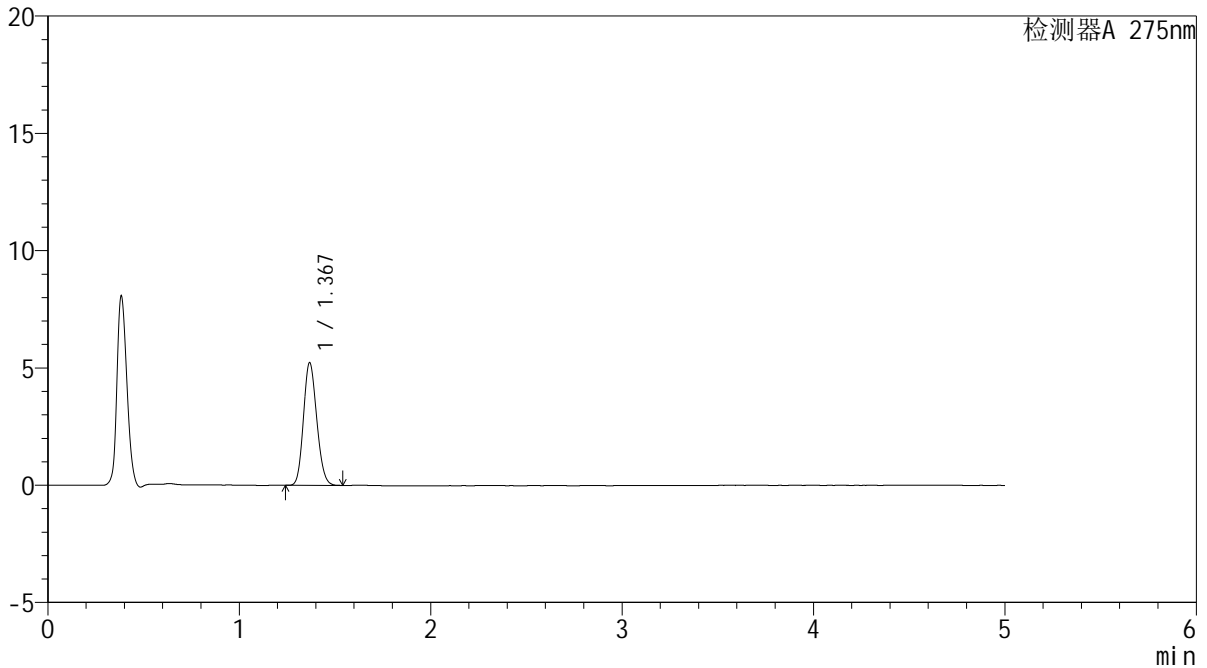

<峰表>

检测器A 275nm

峰号	保留时间	面积	面积%	高度	理论塔板数(USP)	拖尾因子	分离度(USP)
1	1.367	25135	100.000	5189	1851	1.147	--
总计		25135	100.000	5189			

图20 多替诺雷非布司他片溶出曲线测定HPLC图谱
 参比制剂-J187N批(1mg规格)-pH5.5介质-桨法-50转-15min-片2
 供试品溶液-1

<样品信息>

色谱柱: XB-C18(50mm*4.6mm,5μm)	流 速: 1.5ml/min
柱温:30°C	波 长: 275nm
数据文件名: RC\$QTL-235 - 0-42/8-21-2 - cbzj-1mg-J187Np-rcqx-pH5.5jz-15min-P3.lcd	
方法文件名: RC\$QTL-235 - QTL-235-rcqx-Fx257-dtnl.lcm	
批处理文件名: RC\$QTL-235 - 20260519-FX257.lcb	
样品瓶号: 1-21	版本号: 6.115
进样体积: 20 μl	实验者: xiechaojun
进样时间: 2026/05/19 13:26:30	处理者: xiechaojun
处理时间(V2): 2026/05/20 10:28:23	
仪器型号: SHIMADZU LC-2050C (FX257)	

<色谱图>

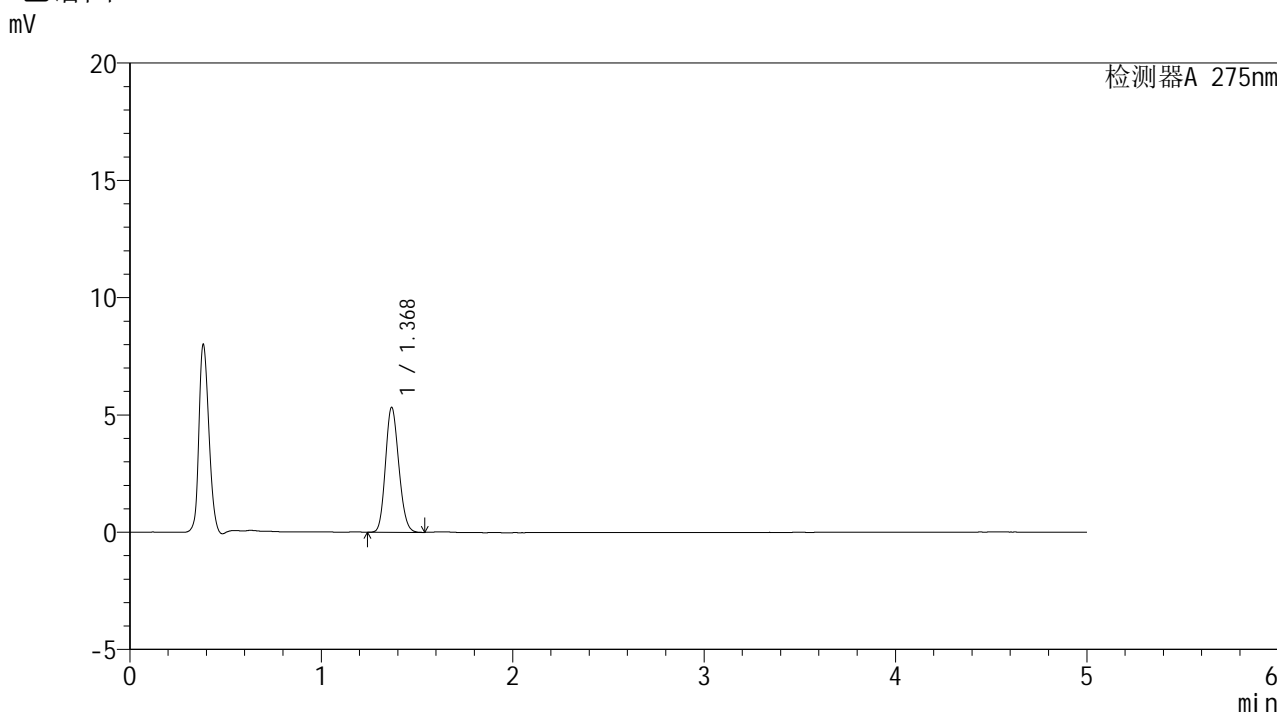

<峰表>

检测器A 275nm

峰号	保留时间	面积	面积%	高度	理论塔板数(USP)	拖尾因子	分离度(USP)
1	1.368	25616	100.000	5284	1846	1.150	--
总计		25616	100.000	5284			

图21 多替诺雷非布司他片溶出曲线测定HPLC图谱
参比制剂-J187N批(1mg规格)-pH5.5介质-桨法-50转-15min-片3
供试品溶液-1

<样品信息>

色谱柱: XB-C18(50mm*4.6mm,5 μ m)柱温:30 $^{\circ}$ C

数据文件名: RC\$QTL-235 - 0-42/8-22-2 - cbzj-1mg-J187Np-rcqx-pH5.5jz-15min-P4.lcd

方法文件名: RC\$QTL-235 - QTL-235-rcqx-Fx257-dtnl.lcm

批处理文件名: RC\$QTL-235 - 20260519-FX257.lcb

样品瓶号: 1-30

进样体积: 20 μ l

进样时间: 2026/05/19 13:31:53

处理时间(V2): 2026/05/20 10:28:25

仪器型号: SHIMADZU LC-2050C (FX257)

流 速: 1.5ml/min

波 长: 275nm

版本号: 6.115

实验者: xiechaojun

处理者: xiechaojun

<色谱图>

mV

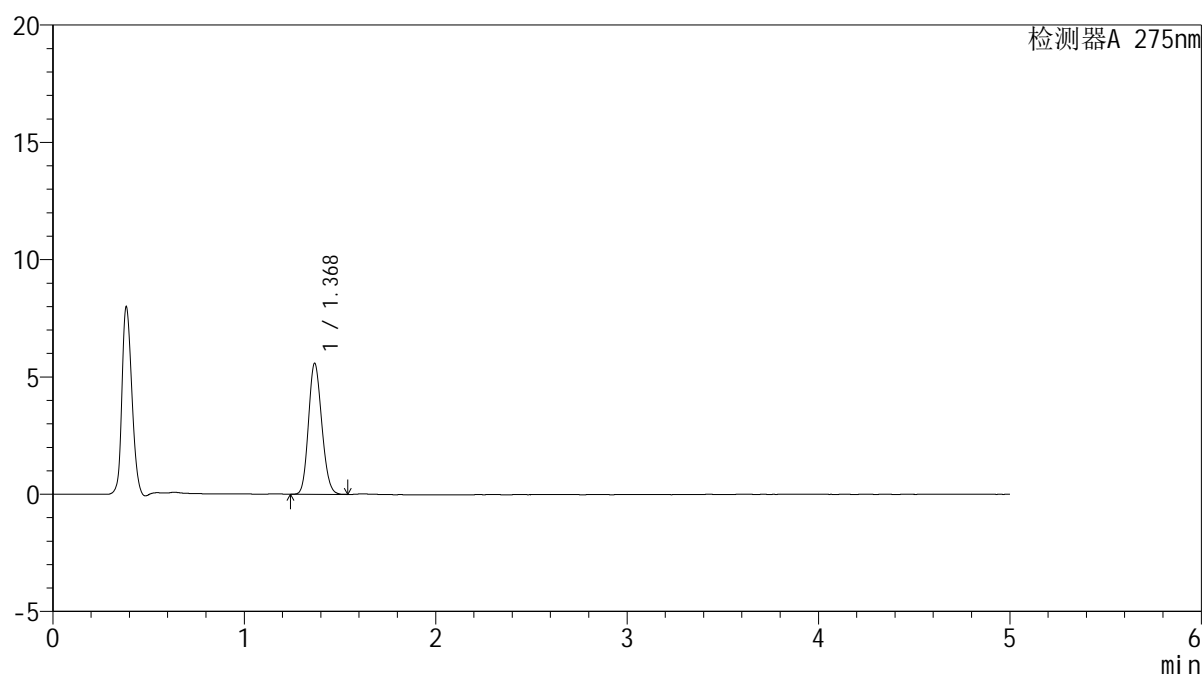

<峰表>

检测器A 275nm

峰号	保留时间	面积	面积%	高度	理论塔板数(USP)	拖尾因子	分离度(USP)
1	1.368	26837	100.000	5539	1849	1.149	--
总计		26837	100.000	5539			

图22 多替诺雷非布司他片溶出曲线测定HPLC图谱
参比制剂-J187N批(1mg规格)-pH5.5介质-桨法-50转-15min-片4
供试品溶液-1

<样品信息>

色谱柱: XB-C18(50mm*4.6mm,5 μ m) 流速: 1.5ml/min
 柱温:30 $^{\circ}$ C 波长: 275nm
 数据文件名: RC\$QTL-235 - 0-42/8-23-2 - cbzj-1mg-J187Np-rcqx-pH5.5jz-15min-P5.lcd
 方法文件名: RC\$QTL-235 - QTL-235-rcqx-Fx257-dtnl.lcm
 批处理文件名: RC\$QTL-235 - 20260519-FX257.lcb
 样品瓶号: 1-39
 进样体积: 20 μ l 版本号: 6.115
 进样时间: 2026/05/19 13:37:17 实验者: xiechaojun
 处理时间(V2): 2026/05/20 10:28:28 处理者: xiechaojun
 仪器型号: SHIMADZU LC-2050C (FX257)

<色谱图>

mV

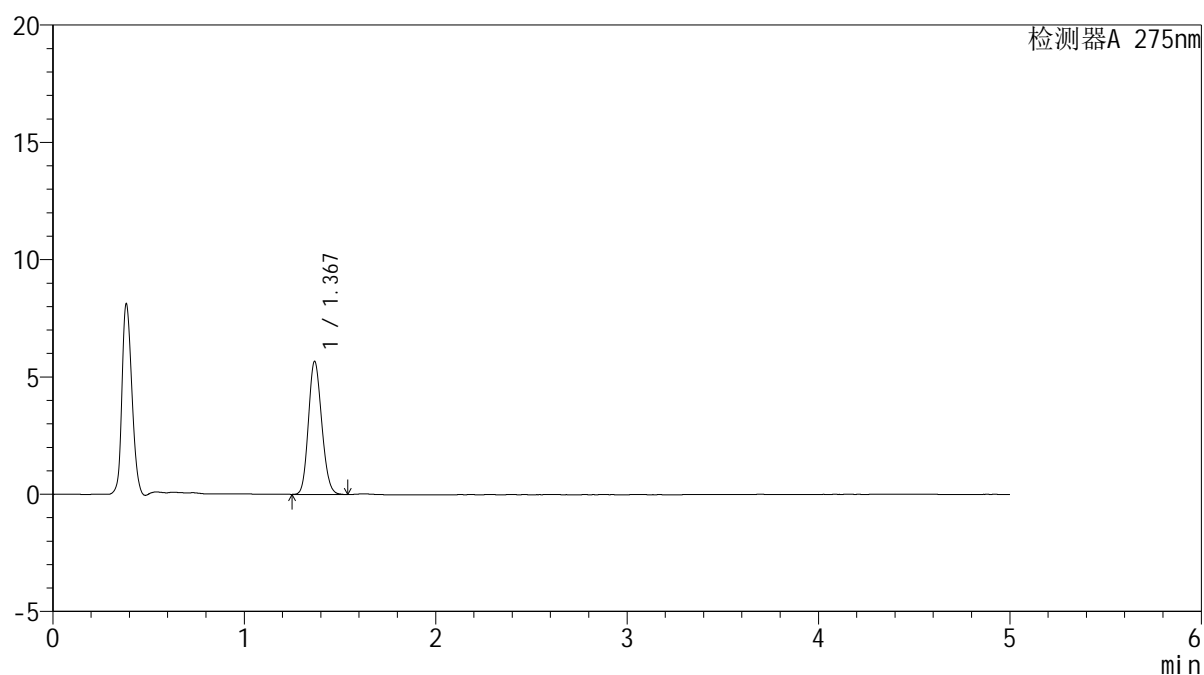

<峰表>

检测器A 275nm

峰号	保留时间	面积	面积%	高度	理论塔板数(USP)	拖尾因子	分离度(USP)
1	1.367	27303	100.000	5632	1847	1.148	--
总计		27303	100.000	5632			

图23 多替诺雷非布司他片溶出曲线测定HPLC图谱
 参比制剂-J187N批(1mg规格)-pH5.5介质-桨法-50转-15min-片5
 供试品溶液-1

<样品信息>

色谱柱: XB-C18(50mm*4.6mm,5 μ m)柱温:30 $^{\circ}$ C

数据文件名: RC\$QTL-235 - 0-42/8-24-2 - cbzj-1mg-J187Np-rcqx-pH5.5jz-15min-P6.lcd

方法文件名: RC\$QTL-235 - QTL-235-rcqx-Fx257-dtnl.lcm

批处理文件名: RC\$QTL-235 - 20260519-FX257.lcb

样品瓶号: 1-48

进样体积: 20 μ l

进样时间: 2026/05/19 13:42:40

处理时间(V2): 2026/05/20 10:28:31

仪器型号: SHIMADZU LC-2050C (FX257)

流 速: 1.5ml/min

波 长: 275nm

版本号: 6.115

实验者: xiechaojun

处理者: xiechaojun

<色谱图>

mV

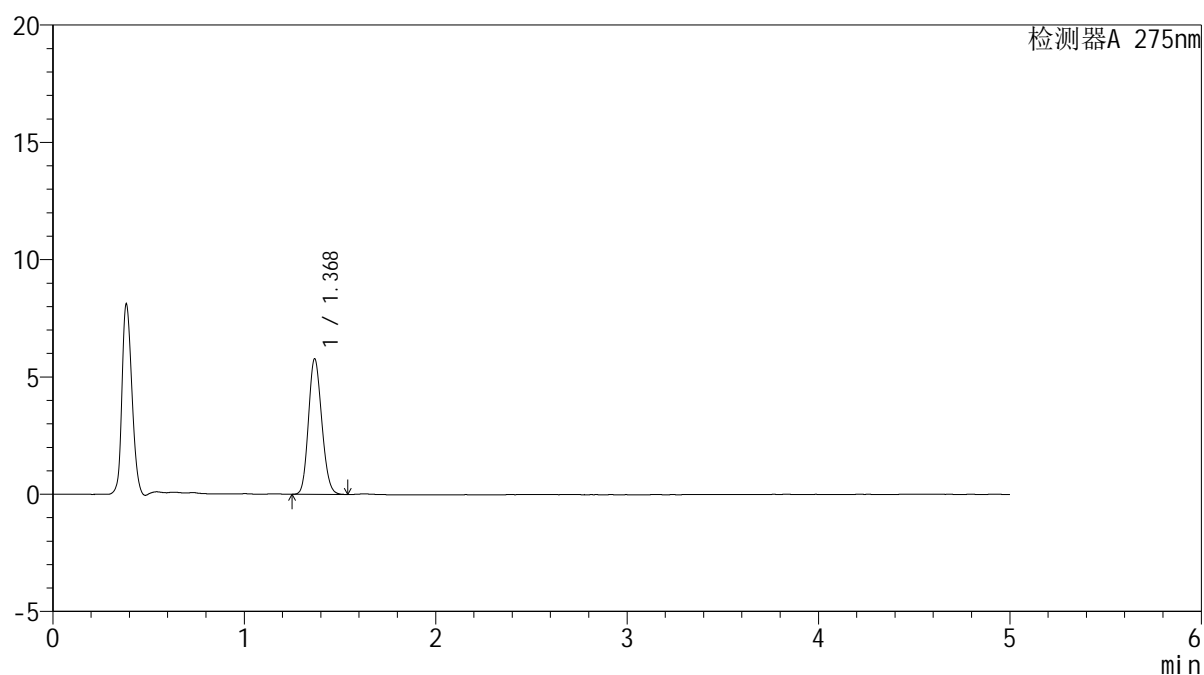

<峰表>

检测器A 275nm

峰号	保留时间	面积	面积%	高度	理论塔板数(USP)	拖尾因子	分离度(USP)
1	1.368	27794	100.000	5732	1845	1.148	--
总计		27794	100.000	5732			

图24 多替诺雷非布司他片溶出曲线测定HPLC图谱
参比制剂-J187N批(1mg规格)-pH5.5介质-桨法-50转-15min-片6
供试品溶液-1



QTL-235

<样品信息>

色谱柱: XB-C18(50mm*4.6mm,5μm) 流速: 1.5ml/min
 柱温:30°C 波长: 275nm
 数据文件名: RC\$QTL-235 - 0-42/8-25-2 - cbzj-1mg-J187Np-rcqx-pH5.5jz-20min-P1.lcd
 方法文件名: RC\$QTL-235 - QTL-235-rcqx-Fx257-dtnl.lcm
 批处理文件名: RC\$QTL-235 - 20260519-FX257.lcb
 样品瓶号: 1-4 版本号: 6.115
 进样体积: 20 μl 实验者: xiechaojun
 进样时间: 2026/05/19 13:48:03 处理者: xiechaojun
 处理时间(V2): 2026/05/20 10:28:34
 仪器型号: SHIMADZU LC-2050C (FX257)

<色谱图>

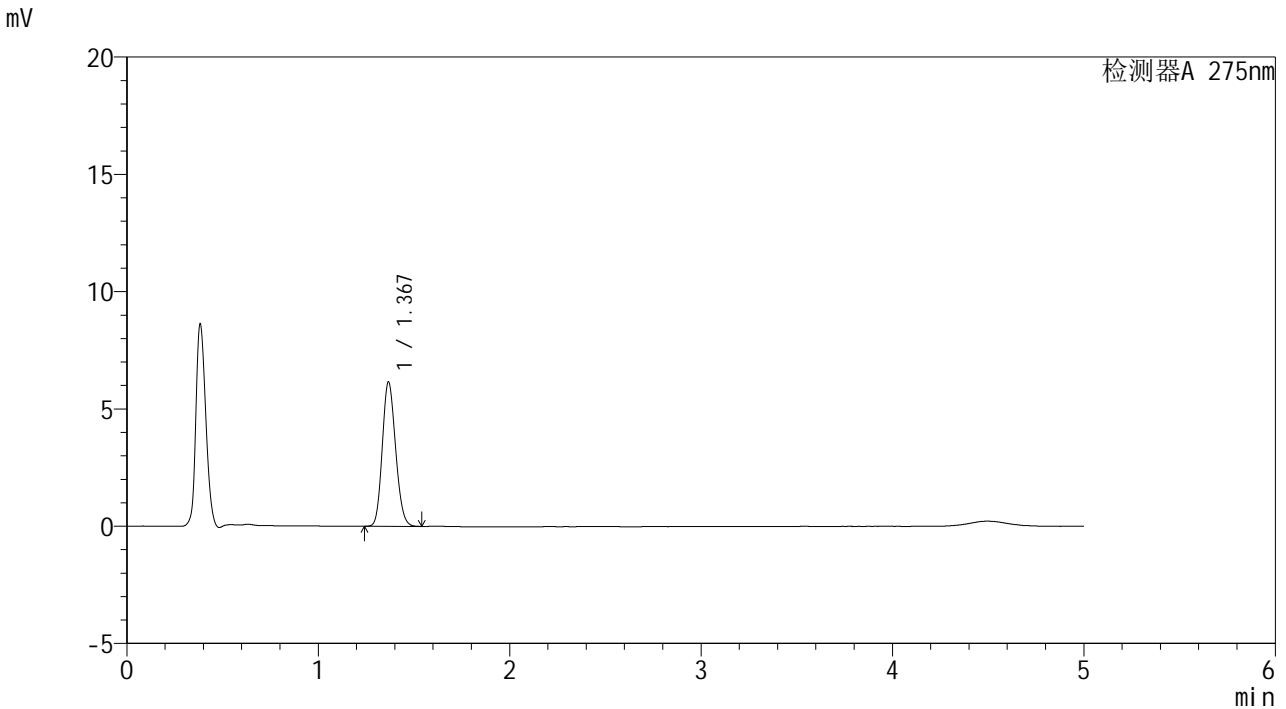

<峰表>

检测器A 275nm

峰号	保留时间	面积	面积%	高度	理论塔板数(USP)	拖尾因子	分离度(USP)
1	1.367	29630	100.000	6126	1844	1.150	--
总计		29630	100.000	6126			

图25 多替诺雷非布司他片溶出曲线测定HPLC图谱
 参比制剂-J187N批(1mg规格)-pH5.5介质-桨法-50转-20min-片1
 供试品溶液-1



QTL-235

<样品信息>

色谱柱: XB-C18(50mm*4.6mm,5μm) 流速: 1.5ml/min
 柱温:30°C 波长: 275nm
 数据文件名: RC\$QTL-235 - 0-42/8-26-2 - cbzj-1mg-J187Np-rcqx-pH5.5jz-20min-P2.lcd
 方法文件名: RC\$QTL-235 - QTL-235-rcqx-Fx257-dtnl.lcm
 批处理文件名: RC\$QTL-235 - 20260519-FX257.lcb
 样品瓶号: 1-13 版本号: 6.115
 进样体积: 20 μl 实验者: xiechaojun
 进样时间: 2026/05/19 13:53:26 处理者: xiechaojun
 处理时间(V2): 2026/05/20 10:28:36
 仪器型号: SHIMADZU LC-2050C (FX257)

<色谱图>

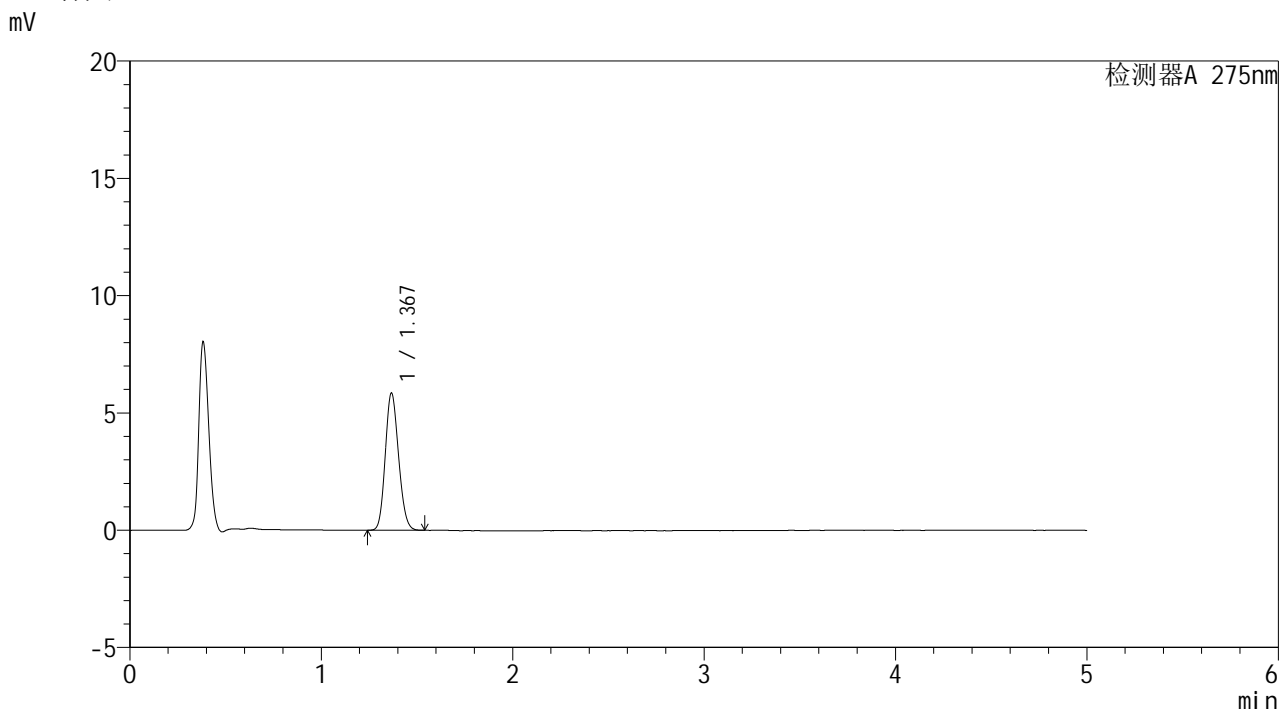

<峰表>

检测器A 275nm

峰号	保留时间	面积	面积%	高度	理论塔板数(USP)	拖尾因子	分离度(USP)
1	1.367	28119	100.000	5823	1850	1.147	--
总计		28119	100.000	5823			

图26 多替诺雷非布司他片溶出曲线测定HPLC图谱
 参比制剂-J187N批(1mg规格)-pH5.5介质-桨法-50转-20min-片2
 供试品溶液-1

<样品信息>

色谱柱: XB-C18(50mm*4.6mm,5μm)	流 速: 1.5ml/min
柱温:30°C	波 长: 275nm
数据文件名: RC\$QTL-235 - 0-42/8-27-2 - cbzj-1mg-J187Np-rcqx-pH5.5jz-20min-P3.lcd	
方法文件名: RC\$QTL-235 - QTL-235-rcqx-Fx257-dtnl.lcm	
批处理文件名: RC\$QTL-235 - 20260519-FX257.lcb	
样品瓶号: 1-22	版本号: 6.115
进样体积: 20 μl	实验者: xiechaojun
进样时间: 2026/05/19 13:58:49	处理者: xiechaojun
处理时间(V2): 2026/05/20 10:28:39	
仪器型号: SHIMADZU LC-2050C (FX257)	

<色谱图>

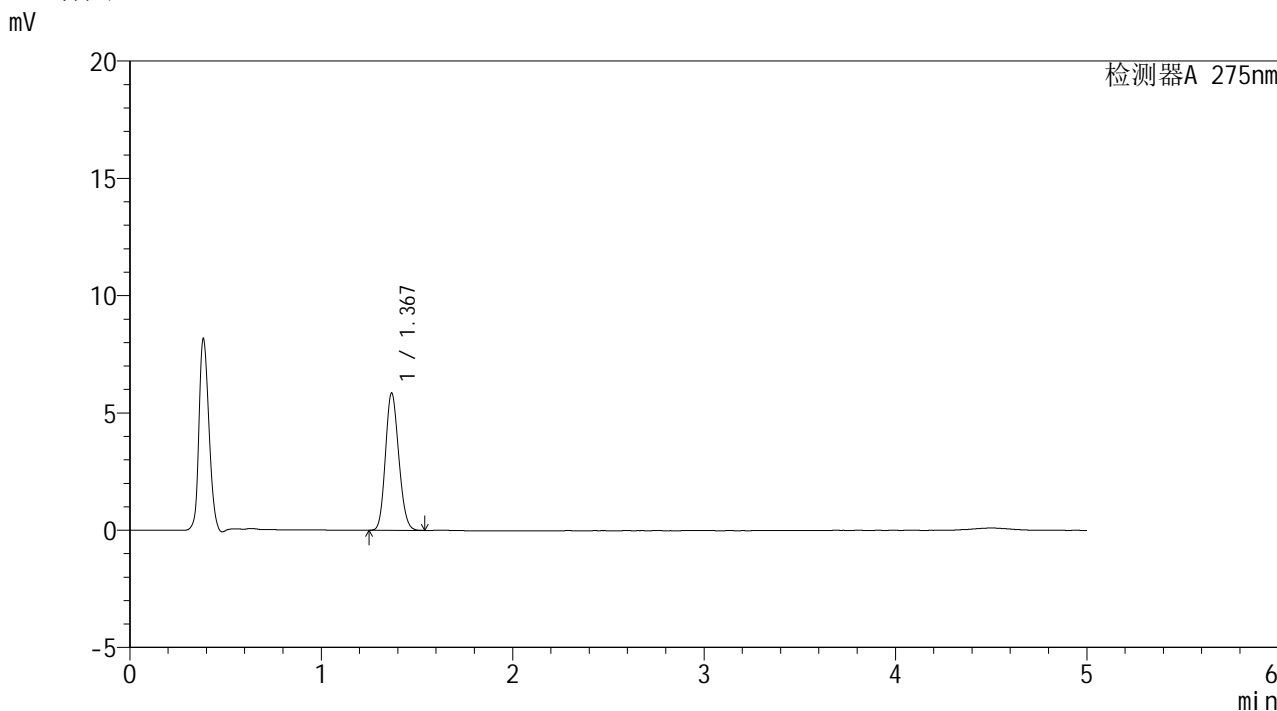

<峰表>

检测器A 275nm

峰号	保留时间	面积	面积%	高度	理论塔板数(USP)	拖尾因子	分离度(USP)
1	1.367	28157	100.000	5808	1847	1.148	--
总计		28157	100.000	5808			

图27 多替诺雷非布司他片溶出曲线测定HPLC图谱
参比制剂-J187N批(1mg规格)-pH5.5介质-桨法-50转-20min-片3
供试品溶液-1

<样品信息>

色谱柱: XB-C18(50mm*4.6mm,5 μ m)柱温:30 $^{\circ}$ C

数据文件名: RC\$QTL-235 - 0-42/8-28-2 - cbzj-1mg-J187Np-rcqx-pH5.5jz-20min-P4.lcd

方法文件名: RC\$QTL-235 - QTL-235-rcqx-Fx257-dtnl.lcm

批处理文件名: RC\$QTL-235 - 20260519-FX257.lcb

样品瓶号: 1-31

进样体积: 20 μ l

进样时间: 2026/05/19 14:04:12

处理时间(V2): 2026/05/20 10:28:42

仪器型号: SHIMADZU LC-2050C (FX257)

流 速: 1.5ml/min

波 长: 275nm

版本号: 6.115

实验者: xiechaojun

处理者: xiechaojun

<色谱图>

mV

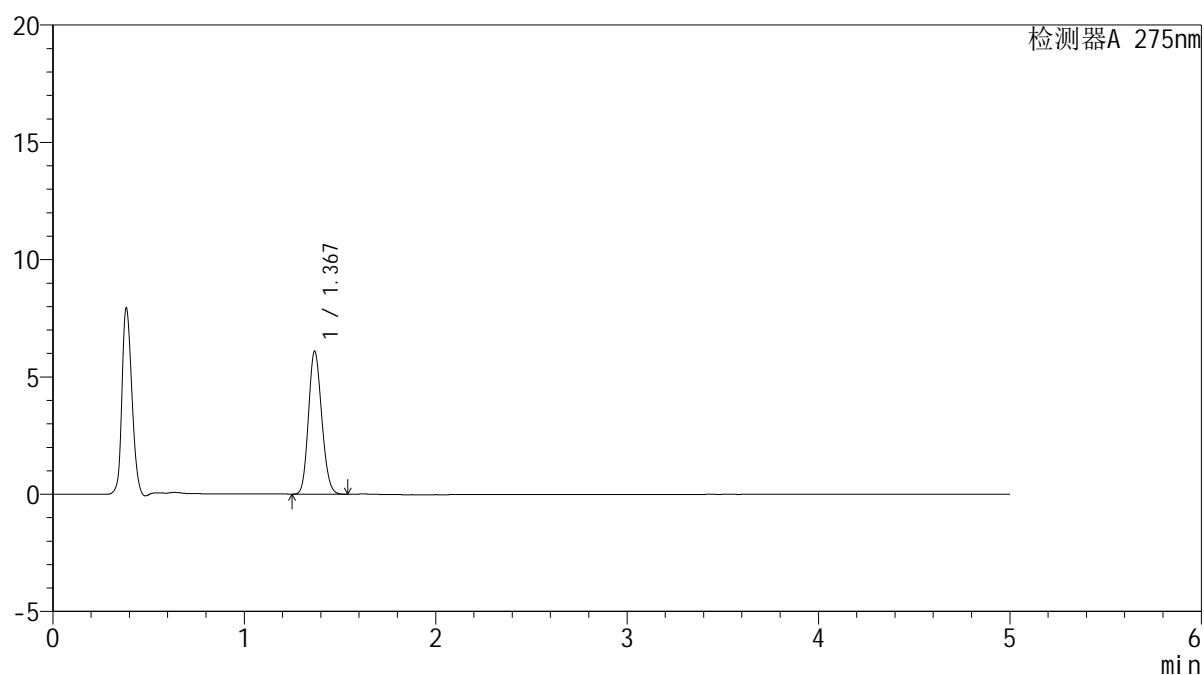

<峰表>

检测器A 275nm

峰号	保留时间	面积	面积%	高度	理论塔板数(USP)	拖尾因子	分离度(USP)
1	1.367	29225	100.000	6044	1857	1.148	--
总计		29225	100.000	6044			

图28 多替诺雷非布司他片溶出曲线测定HPLC图谱
参比制剂-J187N批(1mg规格)-pH5.5介质-桨法-50转-20min-片4
供试品溶液-1



QTL-235

<样品信息>

色谱柱: XB-C18(50mm*4.6mm,5μm) 流速: 1.5ml/min
 柱温:30°C 波长: 275nm
 数据文件名: RC\$QTL-235 - 0-42/8-29-2 - cbzj-1mg-J187Np-rcqx-pH5.5jz-20min-P5.lcd
 方法文件名: RC\$QTL-235 - QTL-235-rcqx-Fx257-dtnl.lcm
 批处理文件名: RC\$QTL-235 - 20260519-FX257.lcb
 样品瓶号: 1-40 版本号: 6.115
 进样体积: 20 μl 实验者: xiechaojun
 进样时间: 2026/05/19 14:09:36 处理者: xiechaojun
 处理时间(V2): 2026/05/20 10:28:45
 仪器型号: SHIMADZU LC-2050C (FX257)

<色谱图>

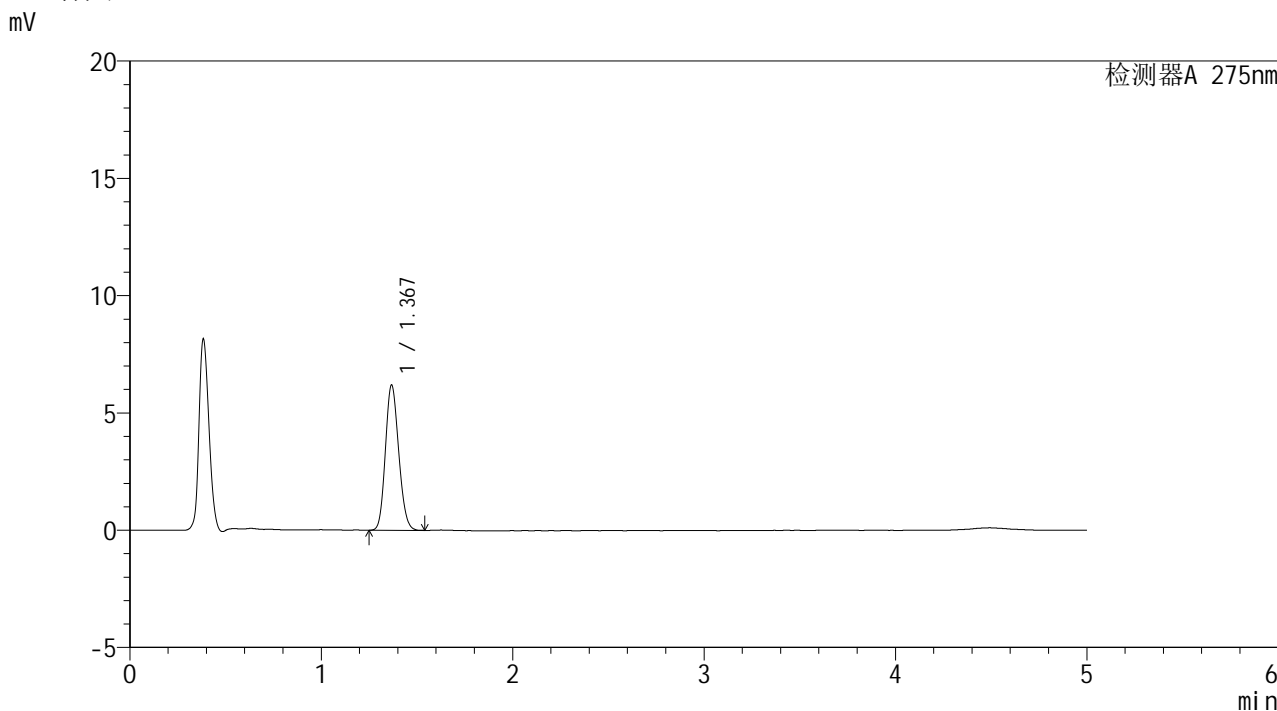

<峰表>

检测器A 275nm

峰号	保留时间	面积	面积%	高度	理论塔板数(USP)	拖尾因子	分离度(USP)
1	1.367	29773	100.000	6149	1845	1.149	--
总计		29773	100.000	6149			

图29 多替诺雷非布司他片溶出曲线测定HPLC图谱
 参比制剂-J187N批(1mg规格)-pH5.5介质-桨法-50转-20min-片5
 供试品溶液-1

<样品信息>

色谱柱: XB-C18(50mm*4.6mm,5μm)	流 速: 1.5ml/min
柱温:30°C	波 长: 275nm
数据文件名: RC\$QTL-235 - 0-42/8-30-2 - cbzj-1mg-J187Np-rcqx-pH5.5jz-20min-P6.lcd	
方法文件名: RC\$QTL-235 - QTL-235-rcqx-Fx257-dtnl.lcm	
批处理文件名: RC\$QTL-235 - 20260519-FX257.lcb	
样品瓶号: 1-49	版本号: 6.115
进样体积: 20 μl	实验者: xiechaojun
进样时间: 2026/05/19 14:14:59	处理者: xiechaojun
处理时间(V2): 2026/05/20 10:28:47	
仪器型号: SHIMADZU LC-2050C (FX257)	

<色谱图>

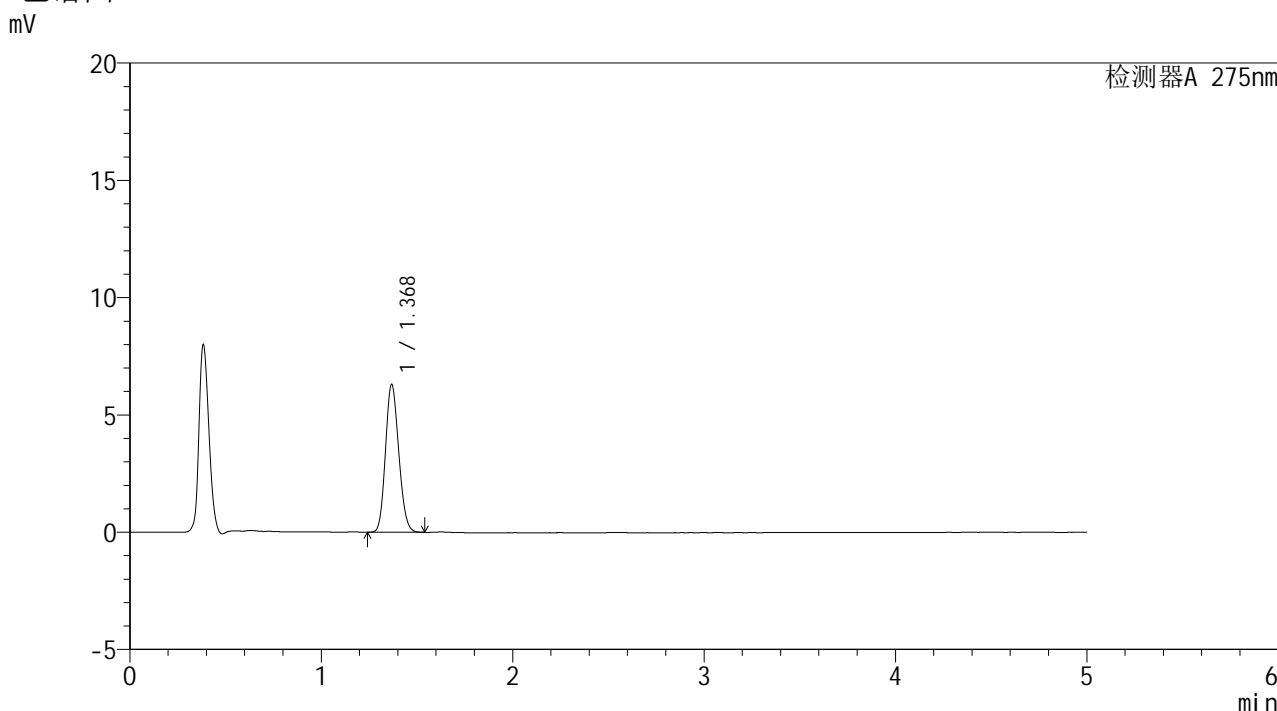

<峰表>

检测器A 275nm

峰号	保留时间	面积	面积%	高度	理论塔板数(USP)	拖尾因子	分离度(USP)
1	1.368	30272	100.000	6255	1852	1.147	--
总计		30272	100.000	6255			

图30 多替诺雷非布司他片溶出曲线测定HPLC图谱
参比制剂-J187N批(1mg规格)-pH5.5介质-桨法-50转-20min-片6
供试品溶液-1

<样品信息>

色谱柱: XB-C18(50mm*4.6mm,5μm) 流 速: 1.5ml/min
 柱温:30°C 波 长: 275nm
 数据文件名: RC\$QTL-235 - 0-42/8-31-2 - cbzj-1mg-J187Np-rcqx-pH5.5jz-30min-P1.lcd
 方法文件名: RC\$QTL-235 - QTL-235-rcqx-Fx257-dtnl.lcm
 批处理文件名: RC\$QTL-235 - 20260519-FX257.lcb
 样品瓶号: 1-5 版本号: 6.115
 进样体积: 20 μl 实验者: xiechaojun
 进样时间: 2026/05/19 14:20:22 处理者: xiechaojun
 处理时间(V2): 2026/05/20 10:28:50
 仪器型号: SHIMADZU LC-2050C (FX257)

<色谱图>

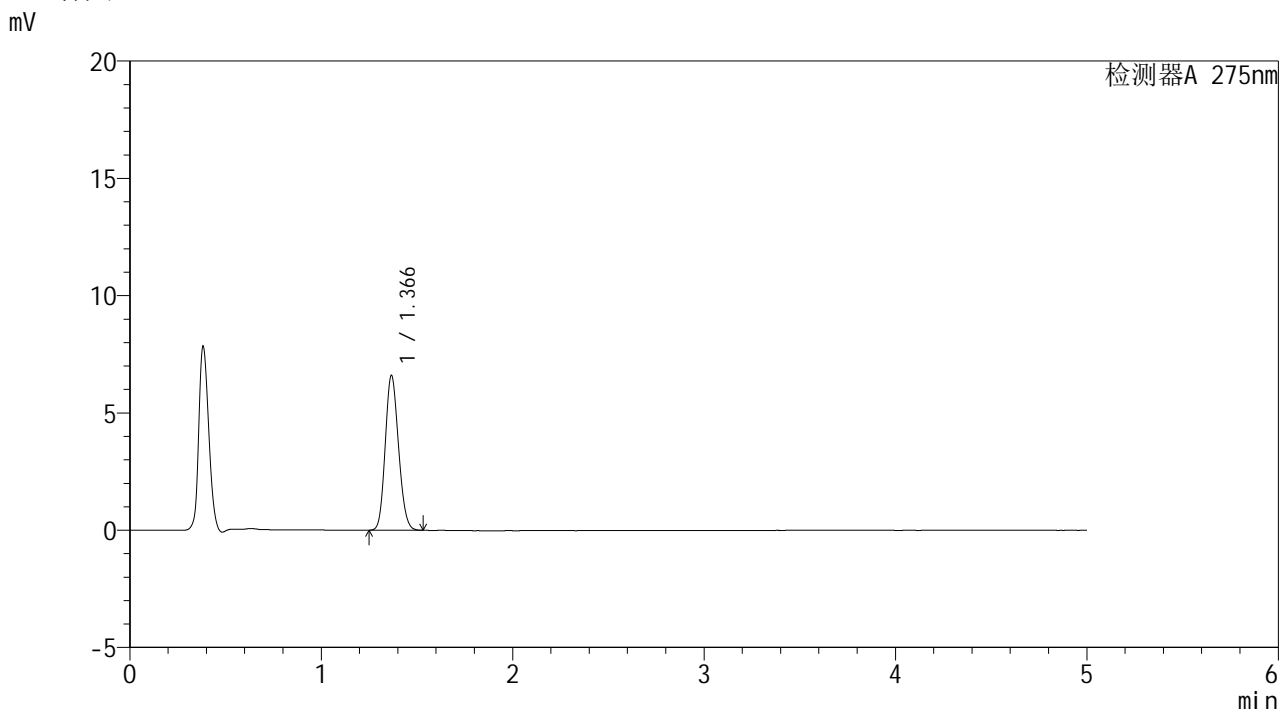

<峰表>

检测器A 275nm

峰号	保留时间	面积	面积%	高度	理论塔板数(USP)	拖尾因子	分离度(USP)
1	1.366	31700	100.000	6570	1846	1.144	--
总计		31700	100.000	6570			

图31 多替诺雷非布司他片溶出曲线测定HPLC图谱
参比制剂-J187N批(1mg规格)-pH5.5介质-桨法-50转-30min-片1
供试品溶液-1



QTL-235

<样品信息>

色谱柱: XB-C18(50mm*4.6mm,5μm) 流速: 1.5ml/min
 柱温:30°C 波长: 275nm
 数据文件名: RC\$QTL-235 - 0-42/8-32-2 - cbzj-1mg-J187Np-rcqx-pH5.5jz-30min-P2.lcd
 方法文件名: RC\$QTL-235 - QTL-235-rcqx-Fx257-dtnl.lcm
 批处理文件名: RC\$QTL-235 - 20260519-FX257.lcb
 样品瓶号: 1-14 版本号: 6.115
 进样体积: 20 μl 实验者: xiechaojun
 进样时间: 2026/05/19 14:25:45 处理者: xiechaojun
 处理时间(V2): 2026/05/20 10:28:53
 仪器型号: SHIMADZU LC-2050C (FX257)

<色谱图>

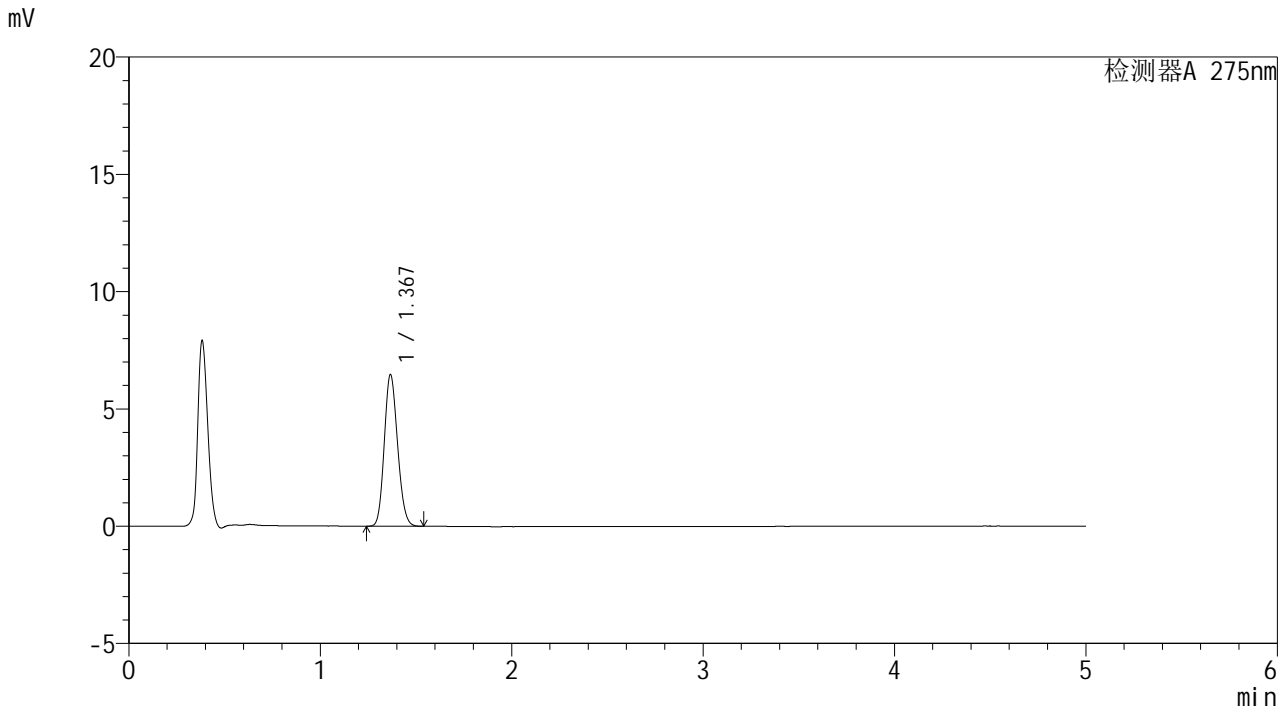

<峰表>

检测器A 275nm

峰号	保留时间	面积	面积%	高度	理论塔板数(USP)	拖尾因子	分离度(USP)
1	1.367	31021	100.000	6434	1851	1.148	--
总计		31021	100.000	6434			

图32 多替诺雷非布司他片溶出曲线测定HPLC图谱
 参比制剂-J187N批(1mg规格)-pH5.5介质-桨法-50转-30min-片2
 供试品溶液-1

<样品信息>

色谱柱: XB-C18(50mm*4.6mm,5µm)	流 速: 1.5ml/min
柱温:30°C	波 长: 275nm
数据文件名: RC\$QTL-235 - 0-42/8-33-2 - cbzj-1mg-J187Np-rcqx-pH5.5jz-30min-P3.lcd	
方法文件名: RC\$QTL-235 - QTL-235-rcqx-Fx257-dtnl.lcm	
批处理文件名: RC\$QTL-235 - 20260519-FX257.lcb	
样品瓶号: 1-23	版本号: 6.115
进样体积: 20 µl	实验者: xiechaojun
进样时间: 2026/05/19 14:31:08	处理者: xiechaojun
处理时间(V2): 2026/05/20 10:28:55	
仪器型号: SHIMADZU LC-2050C (FX257)	

<色谱图>

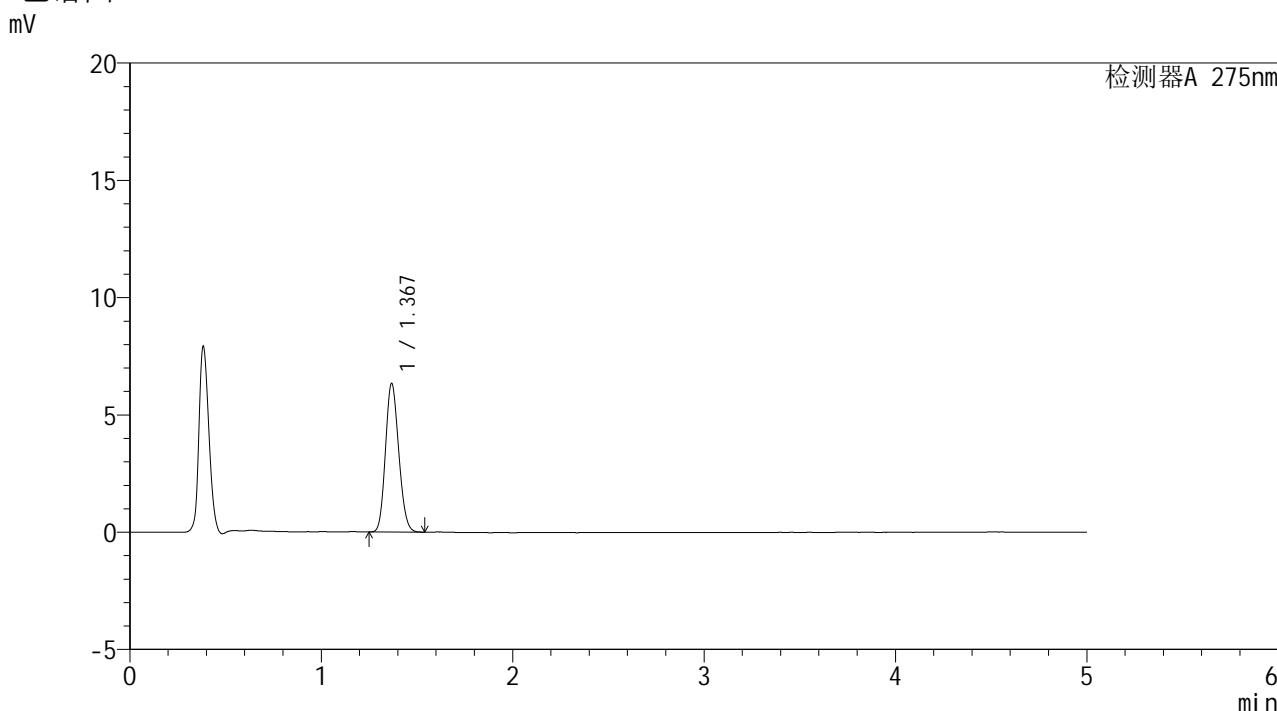

<峰表>

检测器A 275nm

峰号	保留时间	面积	面积%	高度	理论塔板数(USP)	拖尾因子	分离度(USP)
1	1.367	30404	100.000	6287	1851	1.148	--
总计		30404	100.000	6287			

图33 多替诺雷非布司他片溶出曲线测定HPLC图谱
参比制剂-J187N批(1mg规格)-pH5.5介质-桨法-50转-30min-片3
供试品溶液-1

<样品信息>

色谱柱: XB-C18(50mm*4.6mm,5 μ m) 流速: 1.5ml/min
 柱温:30 $^{\circ}$ C 波长: 275nm
 数据文件名: RC\$QTL-235 - 0-42/8-34-2 - cbzj-1mg-J187Np-rcqx-pH5.5jz-30min-P4.lcd
 方法文件名: RC\$QTL-235 - QTL-235-rcqx-Fx257-dtnl.lcm
 批处理文件名: RC\$QTL-235 - 20260519-FX257.lcb
 样品瓶号: 1-32 版本号: 6.115
 进样体积: 20 μ l 实验者: xiechaojun
 进样时间: 2026/05/19 14:36:31 处理者: xiechaojun
 处理时间(V2): 2026/05/20 10:28:58
 仪器型号: SHIMADZU LC-2050C (FX257)

<色谱图>

mV

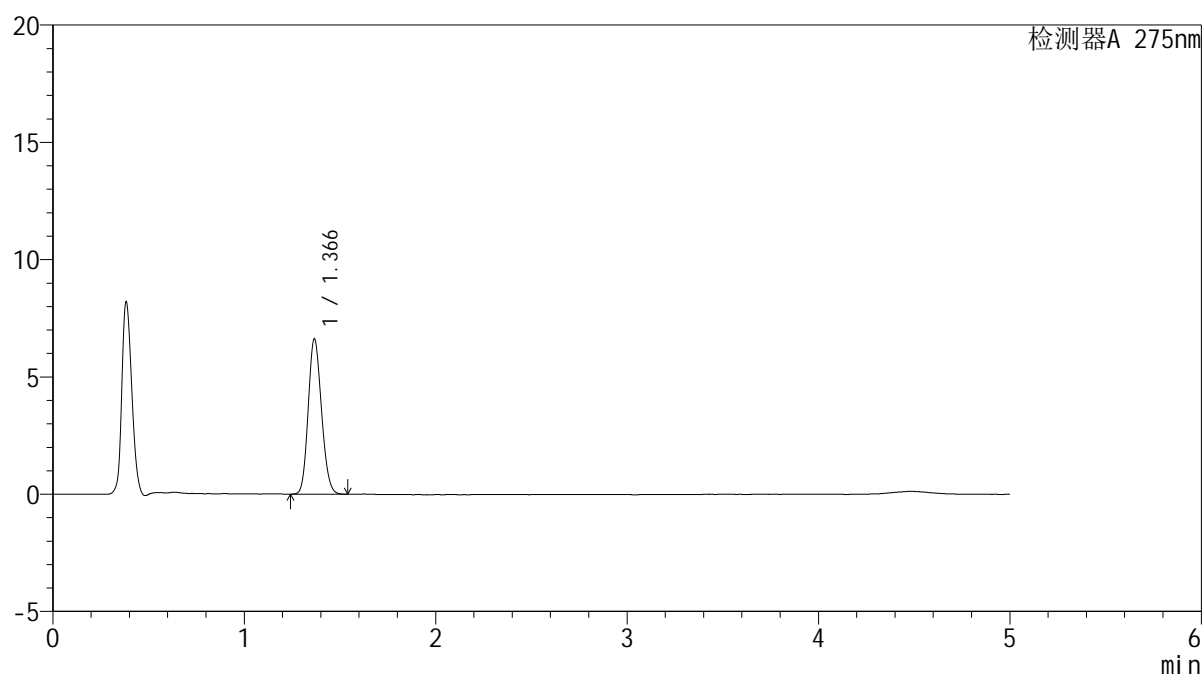

<峰表>

检测器A 275nm

峰号	保留时间	面积	面积%	高度	理论塔板数(USP)	拖尾因子	分离度(USP)
1	1.366	31841	100.000	6598	1842	1.148	--
总计		31841	100.000	6598			

图34 多替诺雷非布司他片溶出曲线测定HPLC图谱
 参比制剂-J187N批(1mg规格)-pH5.5介质-桨法-50转-30min-片4
 供试品溶液-1

<样品信息>

色谱柱: XB-C18(50mm*4.6mm,5μm) 流 速: 1.5ml/min
 柱温:30°C 波 长: 275nm
 数据文件名: RC\$QTL-235 - 0-42/8-35-2 - cbzj-1mg-J187Np-rcqx-pH5.5jz-30min-P5.lcd
 方法文件名: RC\$QTL-235 - QTL-235-rcqx-Fx257-dtnl.lcm
 批处理文件名: RC\$QTL-235 - 20260519-FX257.lcb
 样品瓶号: 1-41
 进样体积: 20 μl 版本号: 6.115
 进样时间: 2026/05/19 14:41:55 实验者: xiechaojun
 处理时间(V2): 2026/05/20 10:29:01 处理者: xiechaojun
 仪器型号: SHIMADZU LC-2050C (FX257)

<色谱图>

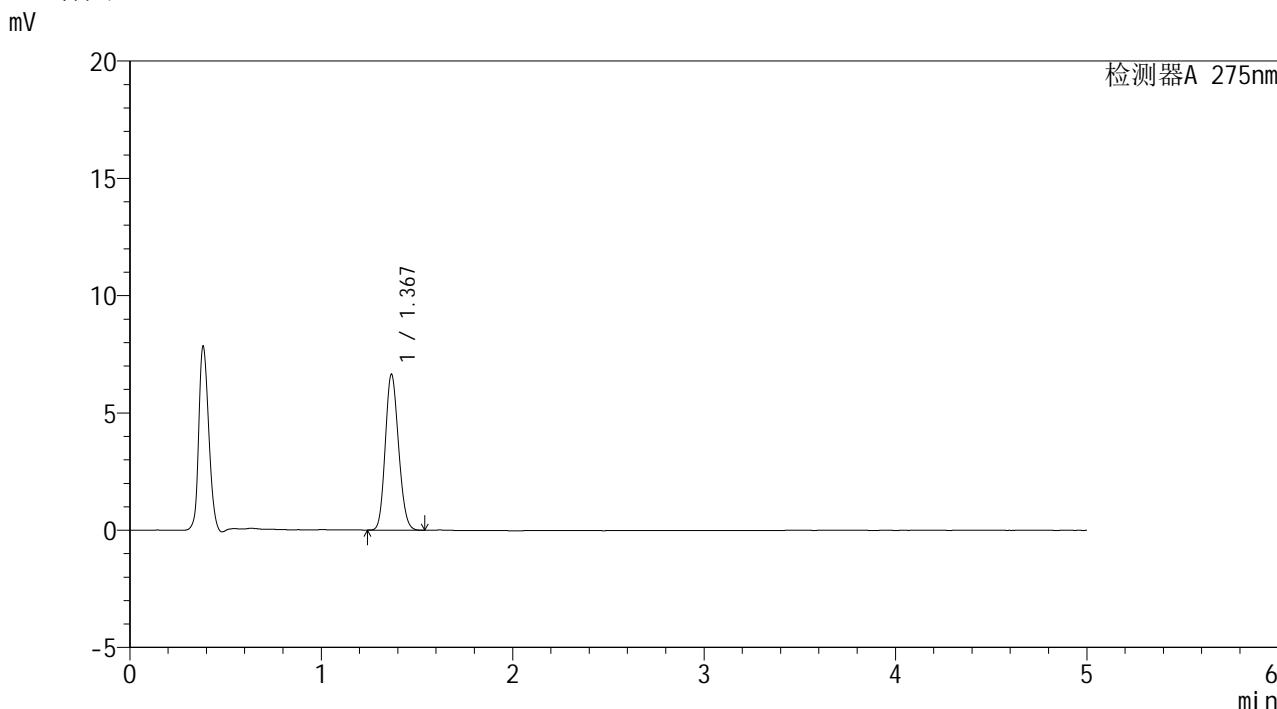

<峰表>

检测器A 275nm

峰号	保留时间	面积	面积%	高度	理论塔板数(USP)	拖尾因子	分离度(USP)
1	1.367	31926	100.000	6617	1849	1.148	--
总计		31926	100.000	6617			

图35 多替诺雷非布司他片溶出曲线测定HPLC图谱
参比制剂-J187N批(1mg规格)-pH5.5介质-桨法-50转-30min-片5
供试品溶液-1



QTL-235

<样品信息>

色谱柱: XB-C18(50mm*4.6mm,5μm) 流速: 1.5ml/min
 柱温:30°C 波长: 275nm
 数据文件名: RC\$QTL-235 - 0-42/8-36-2 - cbzj-1mg-J187Np-rcqx-pH5.5jz-30min-P6.lcd
 方法文件名: RC\$QTL-235 - QTL-235-rcqx-Fx257-dtnl.lcm
 批处理文件名: RC\$QTL-235 - 20260519-FX257.lcb
 样品瓶号: 1-50 版本号: 6.115
 进样体积: 20 μl 实验者: xiechaojun
 进样时间: 2026/05/19 14:47:18 处理者: xiechaojun
 处理时间(V2): 2026/05/20 10:29:03
 仪器型号: SHIMADZU LC-2050C (FX257)

<色谱图>

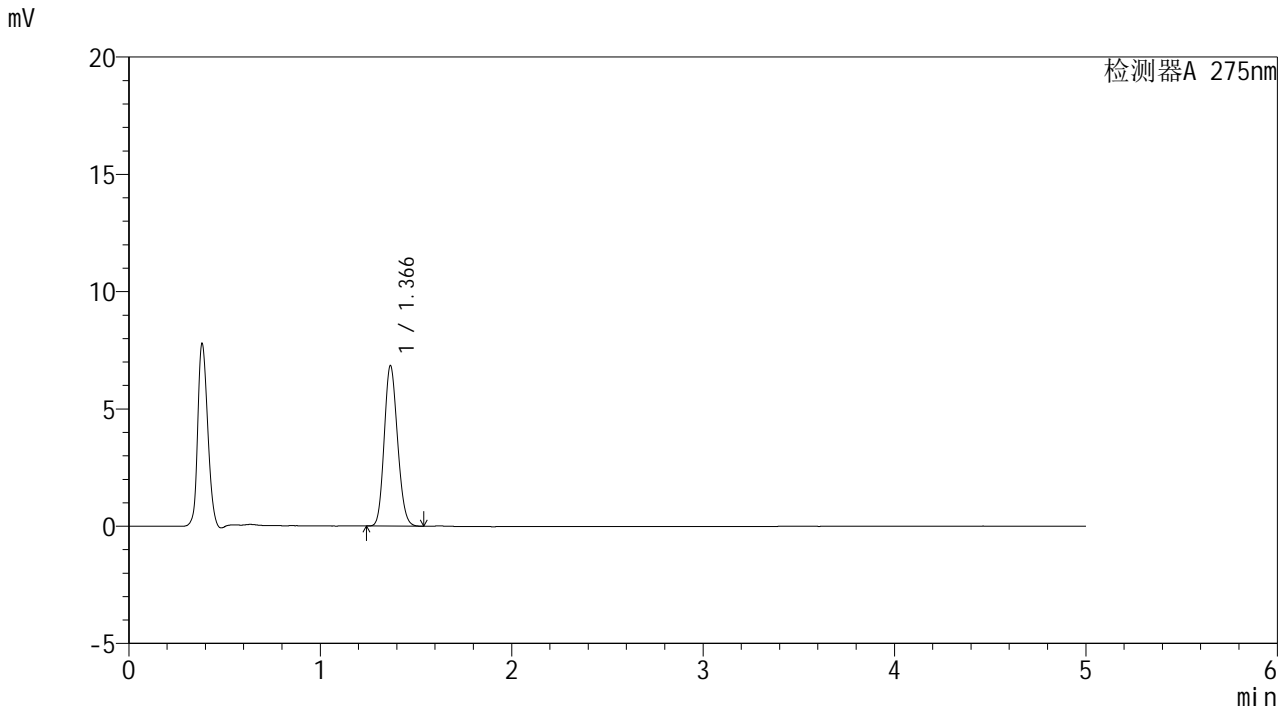

<峰表>

检测器A 275nm

峰号	保留时间	面积	面积%	高度	理论塔板数(USP)	拖尾因子	分离度(USP)
1	1.366	32846	100.000	6815	1847	1.145	--
总计		32846	100.000	6815			

图36 多替诺雷非布司他片溶出曲线测定HPLC图谱
 参比制剂-J187N批(1mg规格)-pH5.5介质-桨法-50转-30min-片6
 供试品溶液-1



QTL-235

<样品信息>

色谱柱: XB-C18(50mm*4.6mm,5μm) 流 速: 1.5ml/min
 柱温:30°C 波 长: 275nm
 数据文件名: RC\$QTL-235 - 0-42/8-37-2 - cbzj-1mg-J187Np-rcqx-pH5.5jz-45min-P1.lcd
 方法文件名: RC\$QTL-235 - QTL-235-rcqx-Fx257-dtnl.lcm
 批处理文件名: RC\$QTL-235 - 20260519-FX257.lcb
 样品瓶号: 1-6 版本号: 6.115
 进样体积: 20 μl 实验者: xiechaojun
 进样时间: 2026/05/19 14:52:41 处理者: xiechaojun
 处理时间(V2): 2026/05/20 10:29:06
 仪器型号: SHIMADZU LC-2050C (FX257)

<色谱图>

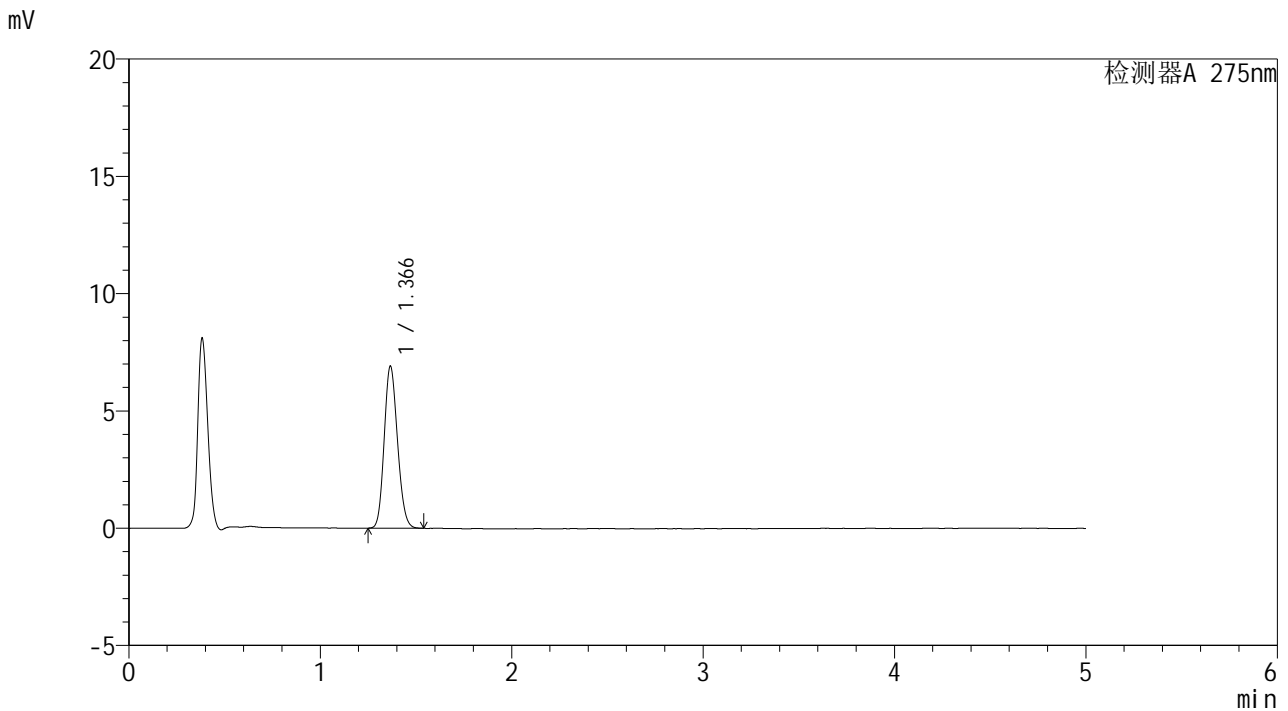

<峰表>

检测器A 275nm

峰号	保留时间	面积	面积%	高度	理论塔板数(USP)	拖尾因子	分离度(USP)
1	1.366	33169	100.000	6884	1848	1.149	--
总计		33169	100.000	6884			

图37 多替诺雷非布司他片溶出曲线测定HPLC图谱
 参比制剂-J187N批(1mg规格)-pH5.5介质-桨法-50转-45min-片1
 供试品溶液-1



QTL-235

<样品信息>

色谱柱: XB-C18(50mm*4.6mm,5μm) 流速: 1.5ml/min
 柱温:30°C 波长: 275nm
 数据文件名: RC\$QTL-235 - 0-42/8-38-2 - cbzj-1mg-J187Np-rcqx-pH5.5jz-45min-P2.lcd
 方法文件名: RC\$QTL-235 - QTL-235-rcqx-Fx257-dtnl.lcm
 批处理文件名: RC\$QTL-235 - 20260519-FX257.lcb
 样品瓶号: 1-15 版本号: 6.115
 进样体积: 20 μl 实验者: xiechaojun
 进样时间: 2026/05/19 14:58:04 处理者: xiechaojun
 处理时间(V2): 2026/05/20 10:29:09
 仪器型号: SHIMADZU LC-2050C (FX257)

<色谱图>

mV

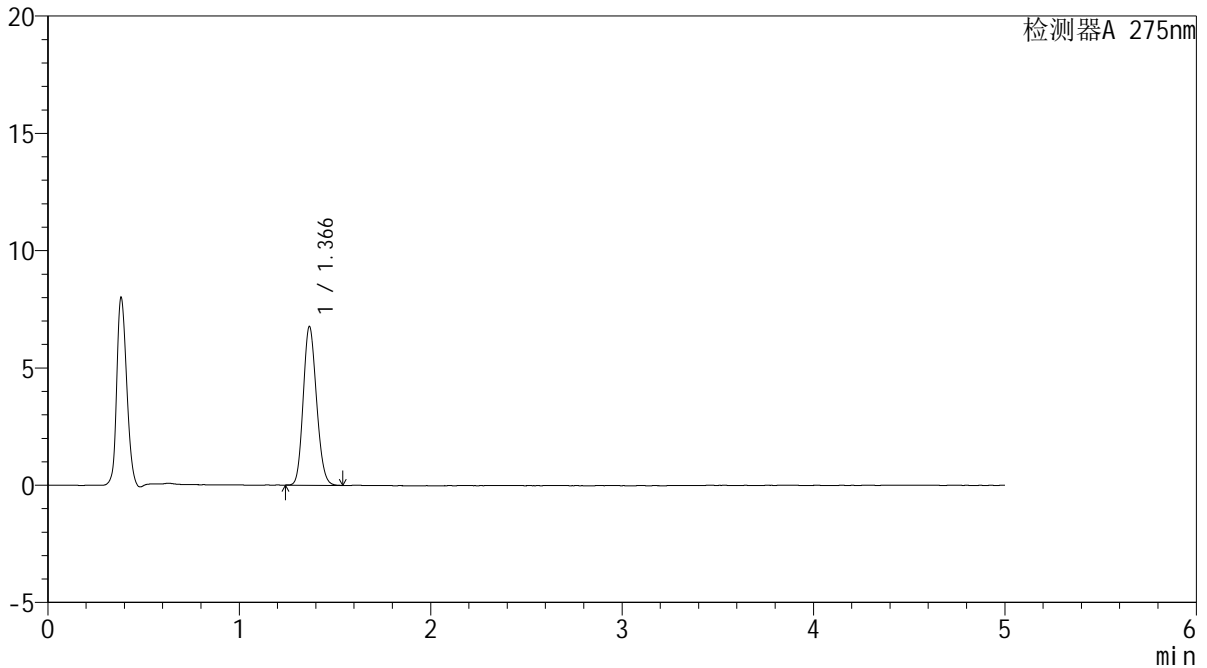

<峰表>

检测器A 275nm

峰号	保留时间	面积	面积%	高度	理论塔板数(USP)	拖尾因子	分离度(USP)
1	1.366	32486	100.000	6740	1850	1.146	--
总计		32486	100.000	6740			

图38 多替诺雷非布司他片溶出曲线测定HPLC图谱
 参比制剂-J187N批(1mg规格)-pH5.5介质-桨法-50转-45min-片2
 供试品溶液-1

<样品信息>

色谱柱: XB-C18(50mm*4.6mm,5μm) 流 速: 1.5ml/min
 柱温:30°C 波 长: 275nm
 数据文件名: RC\$QTL-235 - 0-42/8-39-2 - cbzj-1mg-J187Np-rcqx-pH5.5jz-45min-P3.lcd
 方法文件名: RC\$QTL-235 - QTL-235-rcqx-Fx257-dtnl.lcm
 批处理文件名: RC\$QTL-235 - 20260519-FX257.lcb
 样品瓶号: 1-24
 进样体积: 20 μl 版本号: 6.115
 进样时间: 2026/05/19 15:03:27 实验者: xiechaojun
 处理时间(V2): 2026/05/20 10:29:12 处理者: xiechaojun
 仪器型号: SHIMADZU LC-2050C (FX257)

<色谱图>

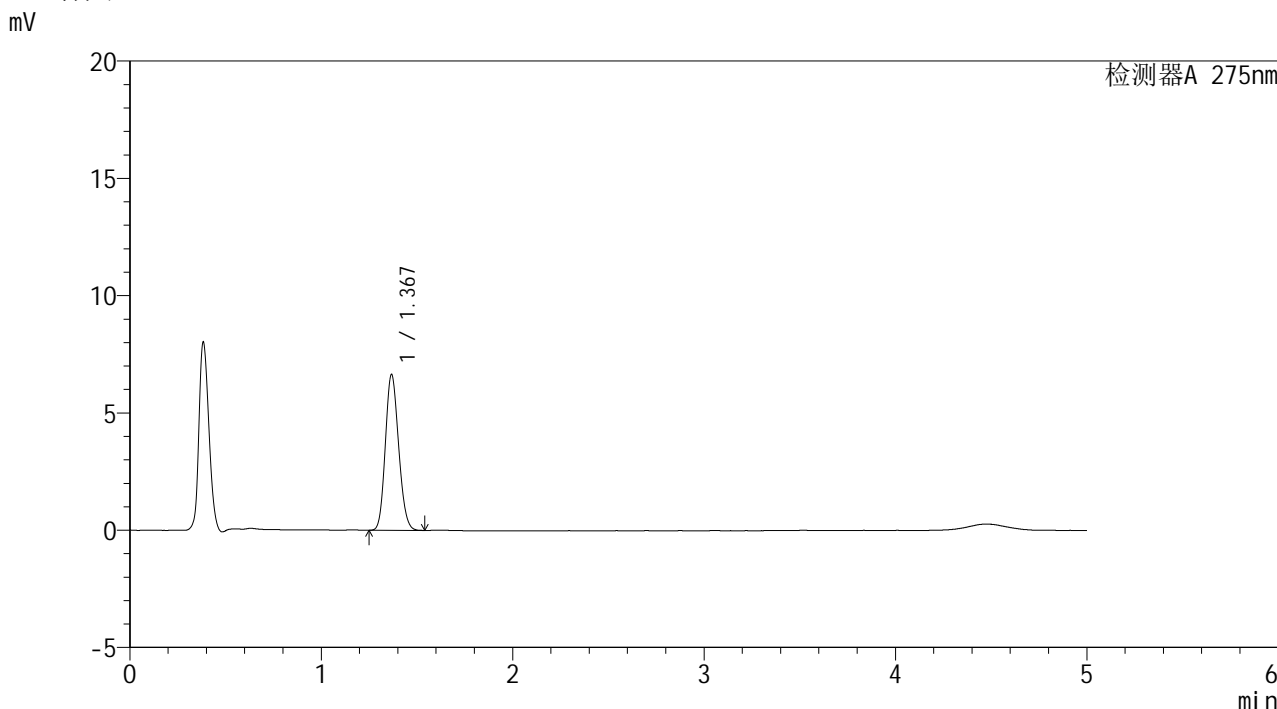

<峰表>

检测器A 275nm

峰号	保留时间	面积	面积%	高度	理论塔板数(USP)	拖尾因子	分离度(USP)
1	1.367	31930	100.000	6607	1848	1.147	--
总计		31930	100.000	6607			

图39 多替诺雷非布司他片溶出曲线测定HPLC图谱
参比制剂-J187N批(1mg规格)-pH5.5介质-桨法-50转-45min-片3
供试品溶液-1

<样品信息>

色谱柱: XB-C18(50mm*4.6mm,5μm)	流 速: 1.5ml/min
柱温:30°C	波 长: 275nm
数据文件名: RC\$QTL-235 - 0-42/8-40-2 - cbzj-1mg-J187Np-rcqx-pH5.5jz-45min-P4.lcd	
方法文件名: RC\$QTL-235 - QTL-235-rcqx-Fx257-dtnl.lcm	
批处理文件名: RC\$QTL-235 - 20260519-FX257.lcb	
样品瓶号: 1-33	版本号: 6.115
进样体积: 20 μl	实验者: xiechaojun
进样时间: 2026/05/19 15:08:50	处理者: xiechaojun
处理时间(V2): 2026/05/20 10:29:15	
仪器型号: SHIMADZU LC-2050C (FX257)	

<色谱图>

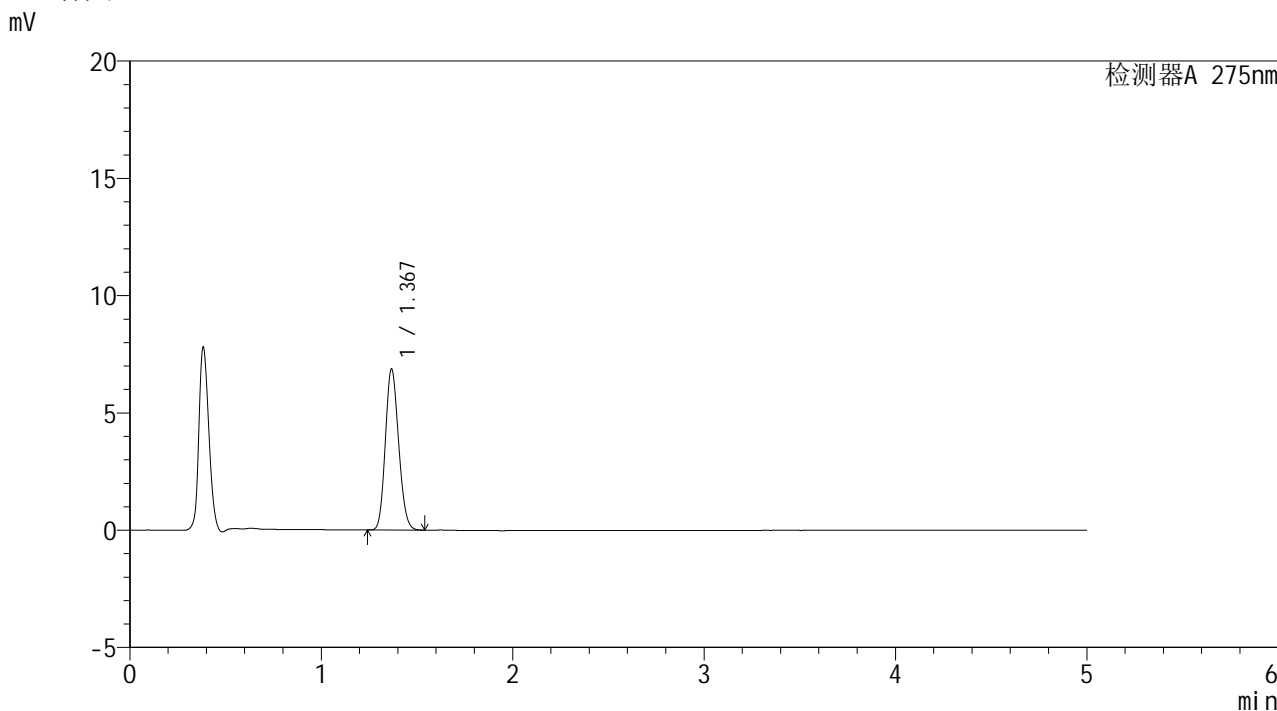

<峰表>

检测器A 275nm

峰号	保留时间	面积	面积%	高度	理论塔板数(USP)	拖尾因子	分离度(USP)
1	1.367	33008	100.000	6828	1849	1.146	--
总计		33008	100.000	6828			

图40 多替诺雷非布司他片溶出曲线测定HPLC图谱
参比制剂-J187N批(1mg规格)-pH5.5介质-桨法-50转-45min-片4
供试品溶液-1

<样品信息>

色谱柱: XB-C18(50mm*4.6mm,5μm) 流 速: 1.5ml/min
 柱温:30°C 波 长: 275nm
 数据文件名: RC\$QTL-235 - 0-42/8-41-2 - cbzj-1mg-J187Np-rcqx-pH5.5jz-45min-P5.lcd
 方法文件名: RC\$QTL-235 - QTL-235-rcqx-Fx257-dtnl.lcm
 批处理文件名: RC\$QTL-235 - 20260519-FX257.lcb
 样品瓶号: 1-42 版本号: 6.115
 进样体积: 20 μl 实验者: xiechaojun
 进样时间: 2026/05/19 15:14:14 处理者: xiechaojun
 处理时间(V2): 2026/05/20 10:29:17
 仪器型号: SHIMADZU LC-2050C (FX257)

<色谱图>

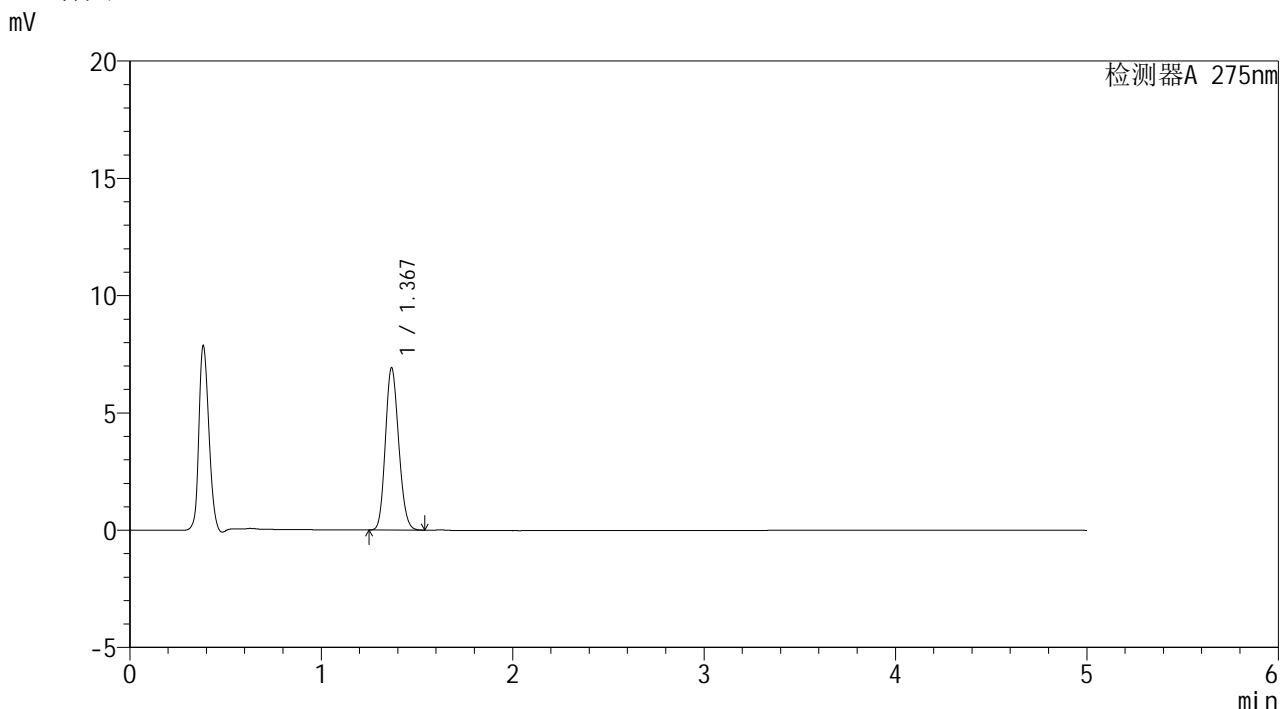

<峰表>

检测器A 275nm

峰号	保留时间	面积	面积%	高度	理论塔板数(USP)	拖尾因子	分离度(USP)
1	1.367	33294	100.000	6874	1842	1.149	--
总计		33294	100.000	6874			

图41 多替诺雷非布司他片溶出曲线测定HPLC图谱
参比制剂-J187N批(1mg规格)-pH5.5介质-桨法-50转-45min-片5
供试品溶液-1

<样品信息>

色谱柱: XB-C18(50mm*4.6mm,5μm)	流 速: 1.5ml/min
柱温:30°C	波 长: 275nm
数据文件名: RC\$QTL-235 - 0-42/8-42-2 - cbzj-1mg-J187Np-rcqx-pH5.5jz-45min-P6.lcd	
方法文件名: RC\$QTL-235 - QTL-235-rcqx-Fx257-dtnl.lcm	
批处理文件名: RC\$QTL-235 - 20260519-FX257.lcb	
样品瓶号: 1-51	版本号: 6.115
进样体积: 20 μl	实验者: xiechaojun
进样时间: 2026/05/19 15:19:37	处理者: xiechaojun
处理时间(V2): 2026/05/20 10:29:20	
仪器型号: SHIMADZU LC-2050C (FX257)	

<色谱图>

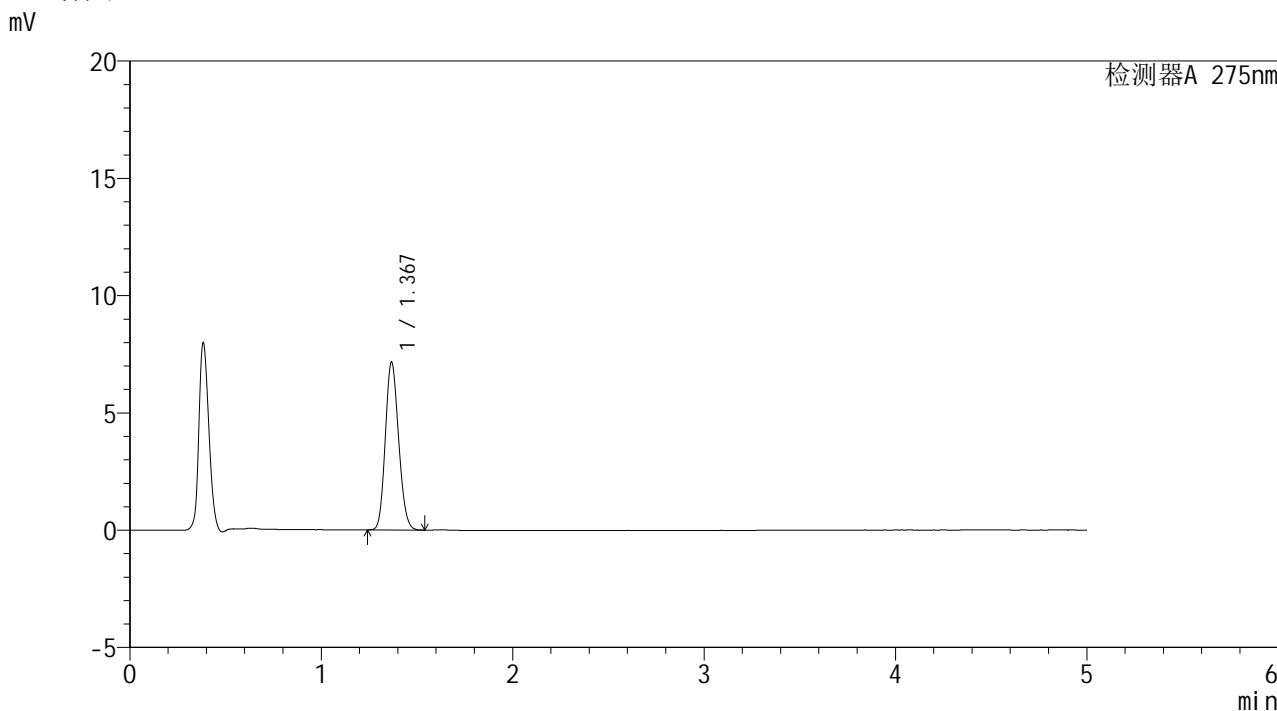

<峰表>

检测器A 275nm

峰号	保留时间	面积	面积%	高度	理论塔板数(USP)	拖尾因子	分离度(USP)
1	1.367	34405	100.000	7115	1843	1.146	--
总计		34405	100.000	7115			

图42 多替诺雷非布司他片溶出曲线测定HPLC图谱
参比制剂-J187N批(1mg规格)-pH5.5介质-桨法-50转-45min-片6
供试品溶液-1

<样品信息>

色谱柱: XB-C18(50mm*4.6mm,5 μ m) 流速: 1.5ml/min
 柱温:30 $^{\circ}$ C 波长: 275nm
 数据文件名: RC\$QTL-235 - 0-42/8-43-2 - cbzj-1mg-J187Np-rcqx-pH5.5jz-60min-P1.lcd
 方法文件名: RC\$QTL-235 - QTL-235-rcqx-Fx257-dtnl.lcm
 批处理文件名: RC\$QTL-235 - 20260519-FX257.lcb
 样品瓶号: 1-7
 进样体积: 20 μ l 版本号: 6.115
 进样时间: 2026/05/19 15:25:00 实验者: xiechaojun
 处理时间(V2): 2026/05/20 10:29:23 处理者: xiechaojun
 仪器型号: SHIMADZU LC-2050C (FX257)

<色谱图>

mV

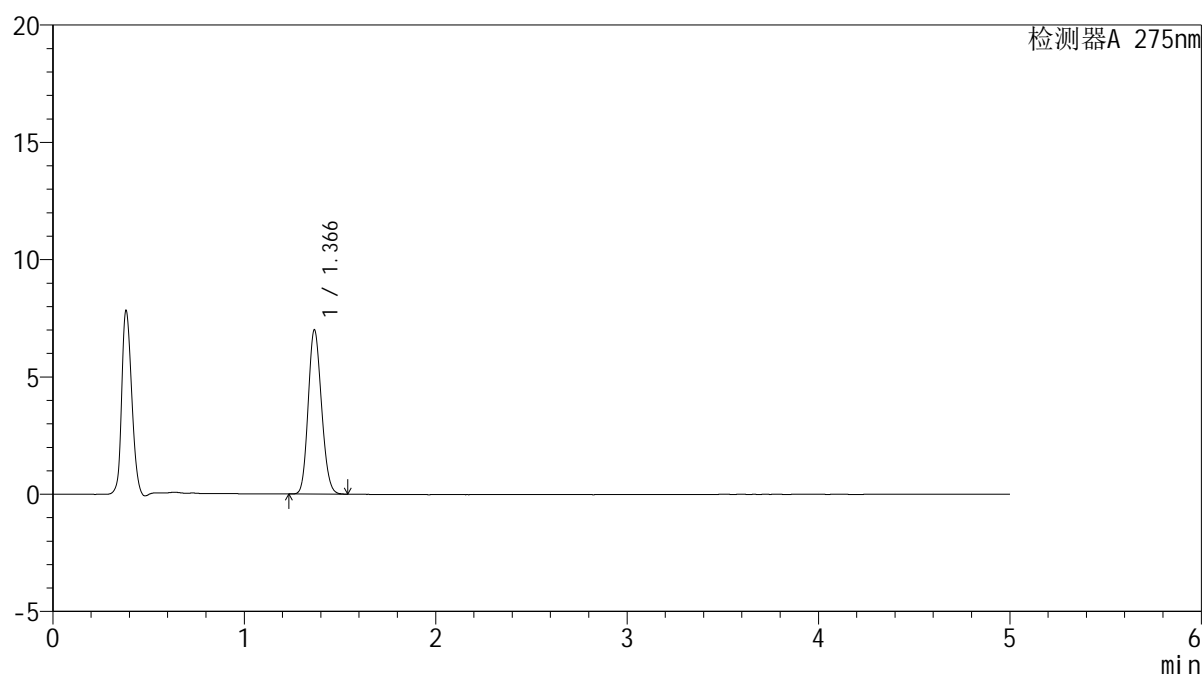

<峰表>

检测器A 275nm

峰号	保留时间	面积	面积%	高度	理论塔板数(USP)	拖尾因子	分离度(USP)
1	1.366	33643	100.000	6977	1843	1.146	--
总计		33643	100.000	6977			

图43 多替诺雷非布司他片溶出曲线测定HPLC图谱
 参比制剂-J187N批(1mg规格)-pH5.5介质-桨法-50转-60min-片1
 供试品溶液-1

<样品信息>

色谱柱: XB-C18(50mm*4.6mm,5μm) 流 速: 1.5ml/min
 柱温:30°C 波 长: 275nm
 数据文件名: RC\$QTL-235 - 0-42/8-44-2 - cbzj-1mg-J187Np-rcqx-pH5.5jz-60min-P2.lcd
 方法文件名: RC\$QTL-235 - QTL-235-rcqx-Fx257-dtnl.lcm
 批处理文件名: RC\$QTL-235 - 20260519-FX257.lcb
 样品瓶号: 1-16 版本号: 6.115
 进样体积: 20 μl 实验者: xiechaojun
 进样时间: 2026/05/19 15:30:23 处理者: xiechaojun
 处理时间(V2): 2026/05/20 10:29:25
 仪器型号: SHIMADZU LC-2050C (FX257)

<色谱图>

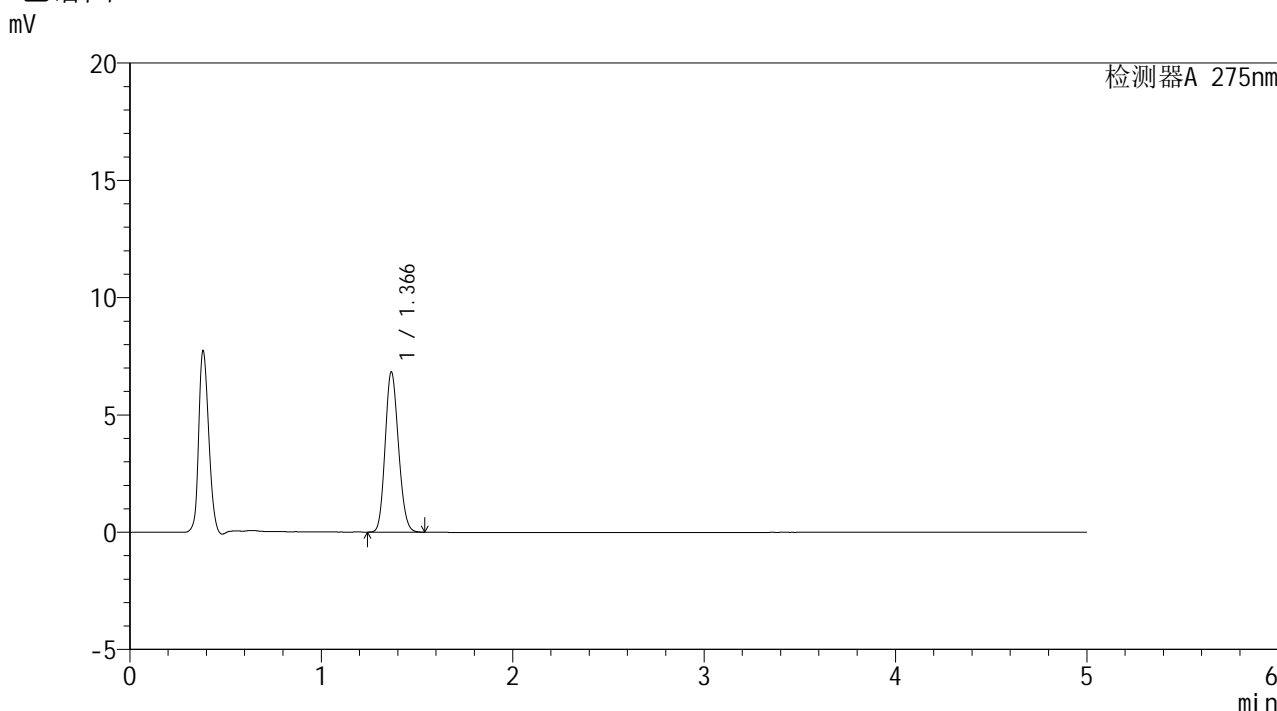

<峰表>

检测器A 275nm

峰号	保留时间	面积	面积%	高度	理论塔板数(USP)	拖尾因子	分离度(USP)
1	1.366	32875	100.000	6813	1843	1.145	--
总计		32875	100.000	6813			

图44 多替诺雷非布司他片溶出曲线测定HPLC图谱
参比制剂-J187N批(1mg规格)-pH5.5介质-桨法-50转-60min-片2
供试品溶液-1

<样品信息>

色谱柱: XB-C18(50mm*4.6mm,5μm)	流 速: 1.5ml/min
柱温:30°C	波 长: 275nm
数据文件名: RC\$QTL-235 - 0-42/8-45-2 - cbzj-1mg-J187Np-rcqx-pH5.5jz-60min-P3.lcd	
方法文件名: RC\$QTL-235 - QTL-235-rcqx-Fx257-dtnl.lcm	
批处理文件名: RC\$QTL-235 - 20260519-FX257.lcb	
样品瓶号: 1-25	版本号: 6.115
进样体积: 20 μl	实验者: xiechaojun
进样时间: 2026/05/19 15:35:47	处理者: xiechaojun
处理时间(V2): 2026/05/20 10:29:28	
仪器型号: SHIMADZU LC-2050C (FX257)	

<色谱图>

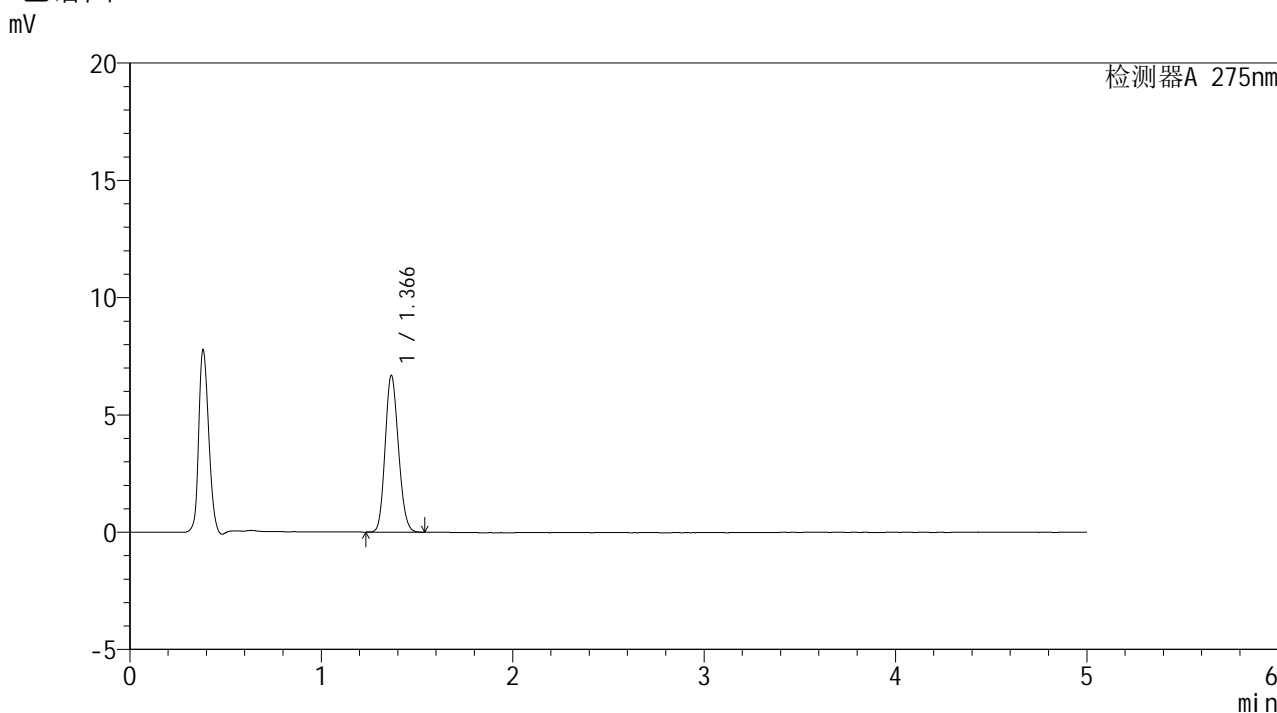

<峰表>

检测器A 275nm

峰号	保留时间	面积	面积%	高度	理论塔板数(USP)	拖尾因子	分离度(USP)
1	1.366	32138	100.000	6663	1841	1.145	--
总计		32138	100.000	6663			

图45 多替诺雷非布司他片溶出曲线测定HPLC图谱
参比制剂-J187N批(1mg规格)-pH5.5介质-桨法-50转-60min-片3
供试品溶液-1

<样品信息>

色谱柱: XB-C18(50mm*4.6mm,5μm)	流 速: 1.5ml/min
柱温:30°C	波 长: 275nm
数据文件名: RC\$QTL-235 - 0-42/8-46-2 - cbzj-1mg-J187Np-rcqx-pH5.5jz-60min-P4.lcd	
方法文件名: RC\$QTL-235 - QTL-235-rcqx-Fx257-dtnl.lcm	
批处理文件名: RC\$QTL-235 - 20260519-FX257.lcb	
样品瓶号: 1-34	版本号: 6.115
进样体积: 20 μl	实验者: xiechaojun
进样时间: 2026/05/19 15:41:10	处理者: xiechaojun
处理时间(V2): 2026/05/20 10:29:31	
仪器型号: SHIMADZU LC-2050C (FX257)	

<色谱图>

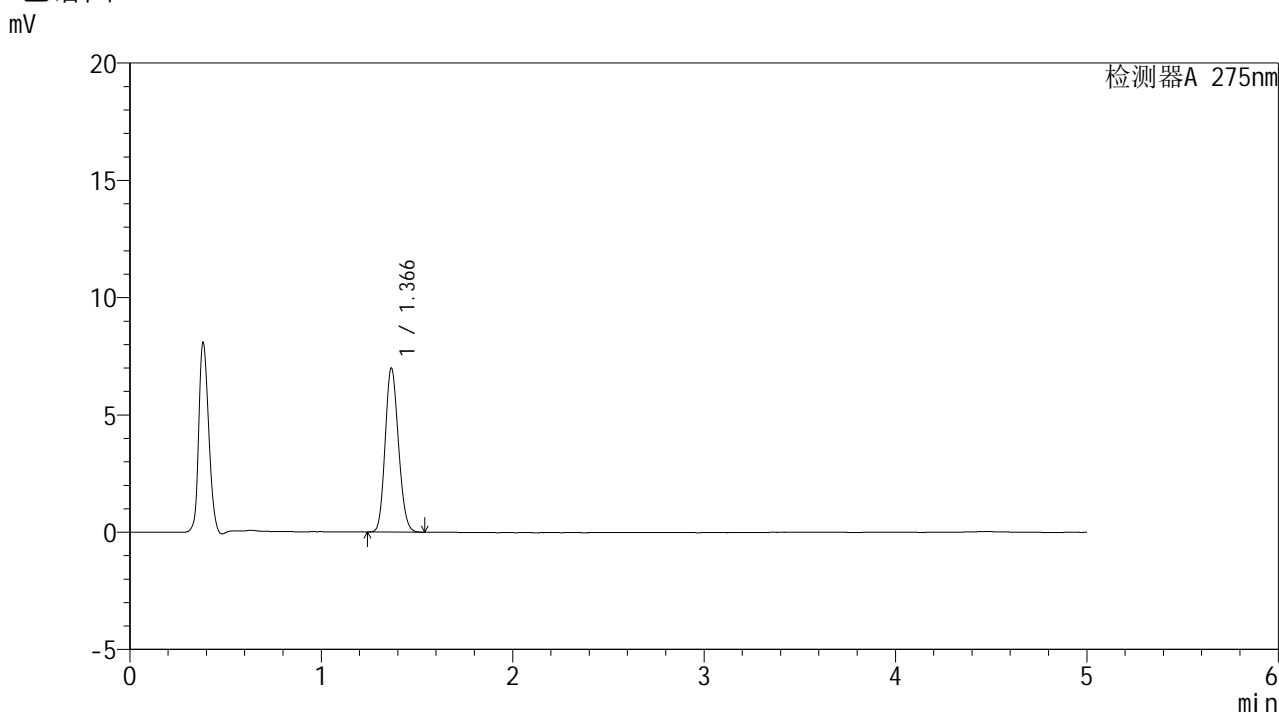

<峰表>

检测器A 275nm

峰号	保留时间	面积	面积%	高度	理论塔板数(USP)	拖尾因子	分离度(USP)
1	1.366	33647	100.000	6975	1840	1.147	--
总计		33647	100.000	6975			

图46 多替诺雷非布司他片溶出曲线测定HPLC图谱
参比制剂-J187N批(1mg规格)-pH5.5介质-桨法-50转-60min-片4
供试品溶液-1

<样品信息>

色谱柱: XB-C18(50mm*4.6mm,5 μ m) 流速: 1.5ml/min
 柱温: 30 $^{\circ}$ C 波长: 275nm
 数据文件名: RC\$QTL-235 - 0-42/8-47-2 - cbzj-1mg-J187Np-rcqx-pH5.5jz-60min-P5.lcd
 方法文件名: RC\$QTL-235 - QTL-235-rcqx-Fx257-dtnl.lcm
 批处理文件名: RC\$QTL-235 - 20260519-FX257.lcb
 样品瓶号: 1-43
 进样体积: 20 μ l 版本号: 6.115
 进样时间: 2026/05/19 15:46:34 实验者: xiechaojun
 处理时间(V2): 2026/05/20 10:29:33 处理者: xiechaojun
 仪器型号: SHIMADZU LC-2050C (FX257)

<色谱图>

mV

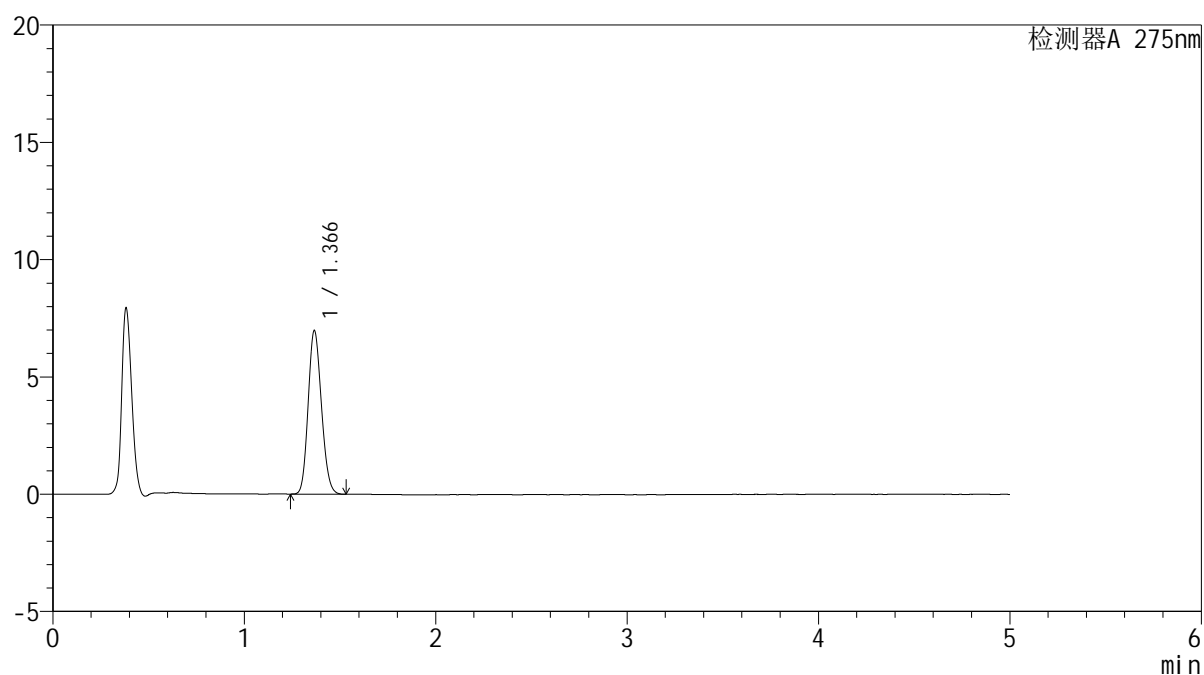

<峰表>

检测器A 275nm

峰号	保留时间	面积	面积%	高度	理论塔板数(USP)	拖尾因子	分离度(USP)
1	1.366	33531	100.000	6953	1843	1.147	--
总计		33531	100.000	6953			

图47 多替诺雷非布司他片溶出曲线测定HPLC图谱
 参比制剂-J187N批(1mg规格)-pH5.5介质-桨法-50转-60min-片5
 供试品溶液-1

<样品信息>

色谱柱: XB-C18(50mm*4.6mm,5μm)	流 速: 1.5ml/min
柱温:30°C	波 长: 275nm
数据文件名: RC\$QTL-235 - 0-42/8-48-2 - cbzj-1mg-J187Np-rcqx-pH5.5jz-60min-P6.lcd	
方法文件名: RC\$QTL-235 - QTL-235-rcqx-Fx257-dtnl.lcm	
批处理文件名: RC\$QTL-235 - 20260519-FX257.lcb	
样品瓶号: 1-52	版本号: 6.115
进样体积: 20 μl	实验者: xiechaojun
进样时间: 2026/05/19 15:51:57	处理者: xiechaojun
处理时间(V2): 2026/05/20 10:29:36	
仪器型号: SHIMADZU LC-2050C (FX257)	

<色谱图>

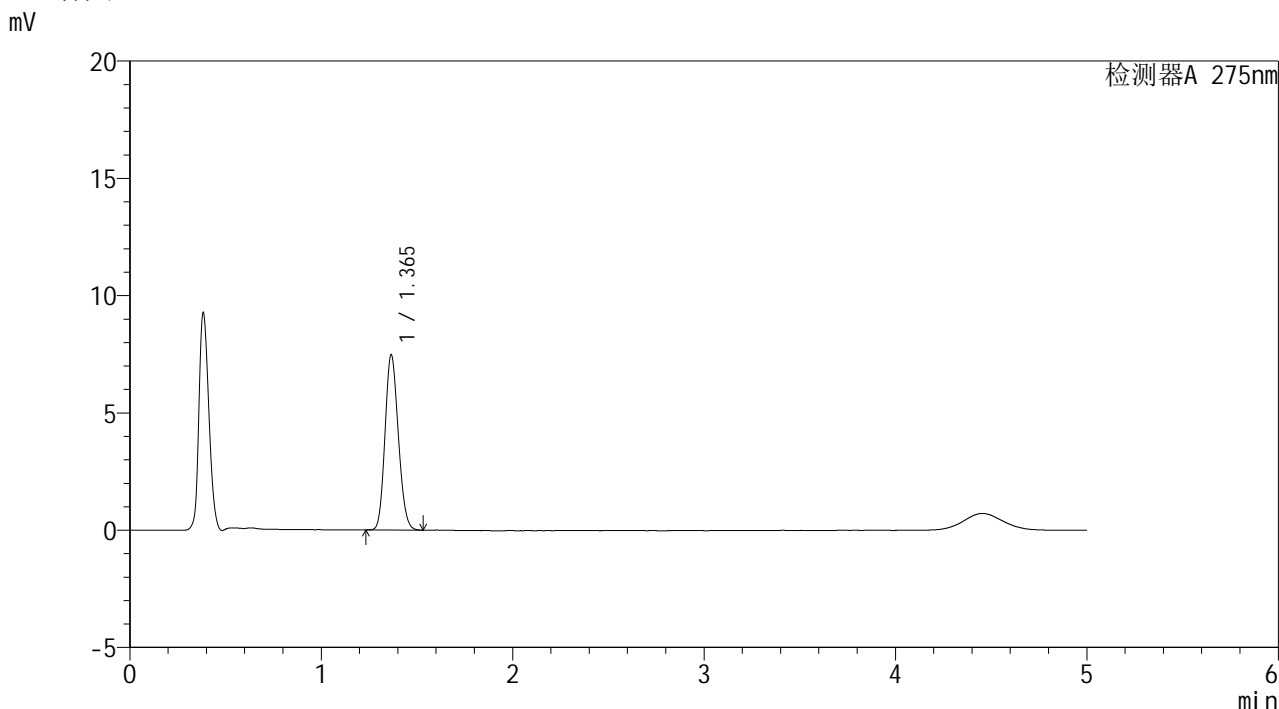

<峰表>

检测器A 275nm

峰号	保留时间	面积	面积%	高度	理论塔板数(USP)	拖尾因子	分离度(USP)
1	1.365	35962	100.000	7460	1834	1.146	--
总计		35962	100.000	7460			

图48 多替诺雷非布司他片溶出曲线测定HPLC图谱
参比制剂-J187N批(1mg规格)-pH5.5介质-桨法-50转-60min-片6
供试品溶液-1

<样品信息>

色谱柱: XB-C18(50mm*4.6mm,5μm) 流 速: 1.5ml/min
 柱温:30°C 波 长: 275nm
 数据文件名: RC\$QTL-235 - 0-42/8-49-2 - cbzj-1mg-J187Np-rcqx-pH5.5jz-JX-P1.lcd
 方法文件名: RC\$QTL-235 - QTL-235-rcqx-Fx257-dtnl.lcm
 批处理文件名: RC\$QTL-235 - 20260519-FX257.lcb
 样品瓶号: 1-8 版本号: 6.115
 进样体积: 20 μl 实验者: xiechaojun
 进样时间: 2026/05/19 15:57:21 处理者: xiechaojun
 处理时间(V2): 2026/05/20 10:29:39
 仪器型号: SHIMADZU LC-2050C (FX257)

<色谱图>

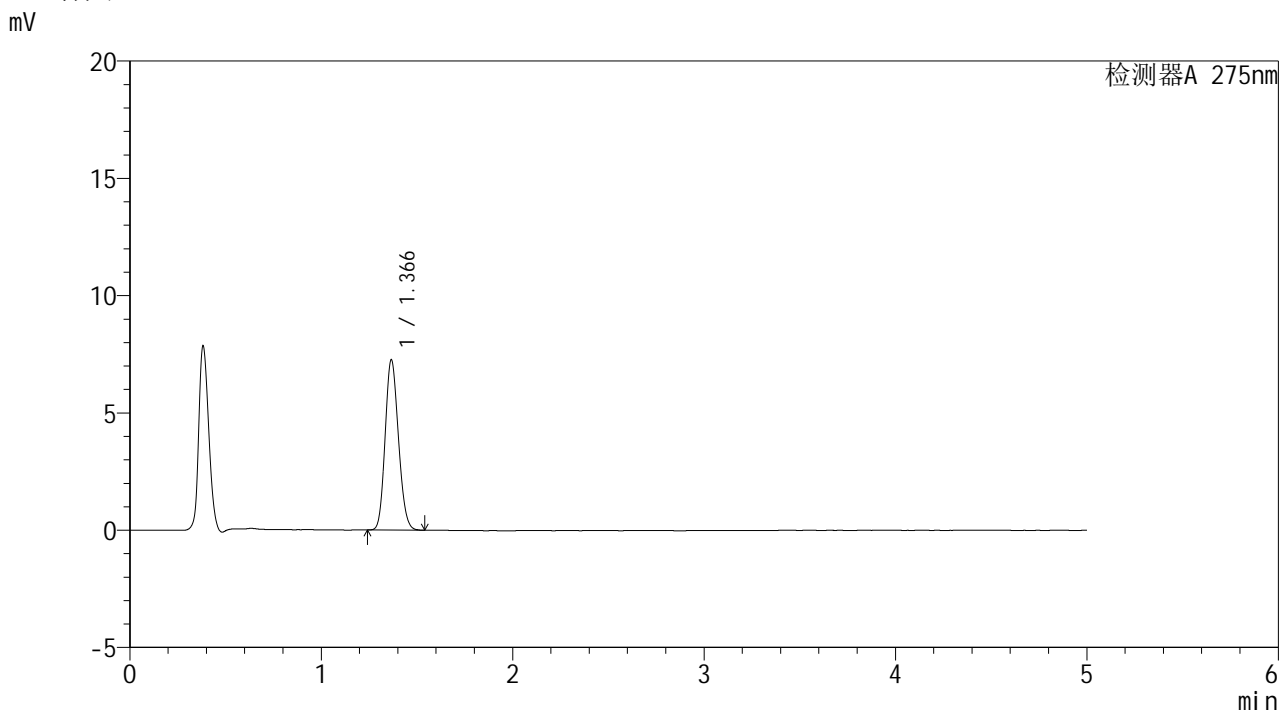

<峰表>

检测器A 275nm

峰号	保留时间	面积	面积%	高度	理论塔板数(USP)	拖尾因子	分离度(USP)
1	1.366	34889	100.000	7240	1842	1.148	--
总计		34889	100.000	7240			

图49 多替诺雷非布司他片溶出曲线测定HPLC图谱
 参比制剂-J187N批(1mg规格)-pH5.5介质-桨法-50转-极限转速-片1
 供试品溶液-1

<样品信息>

色谱柱: XB-C18(50mm*4.6mm,5μm) 流 速: 1.5ml/min
 柱温:30°C 波 长: 275nm
 数据文件名: RC\$QTL-235 - 0-42/8-50-2 - cbzj-1mg-J187Np-rcqx-pH5.5jz-JX-P2.lcd
 方法文件名: RC\$QTL-235 - QTL-235-rcqx-Fx257-dtnl.lcm
 批处理文件名: RC\$QTL-235 - 20260519-FX257.lcb
 样品瓶号: 1-17 版本号: 6.115
 进样体积: 20 μl 实验者: xiechaojun
 进样时间: 2026/05/19 16:02:45 处理者: xiechaojun
 处理时间(V2): 2026/05/20 10:29:41
 仪器型号: SHIMADZU LC-2050C (FX257)

<色谱图>

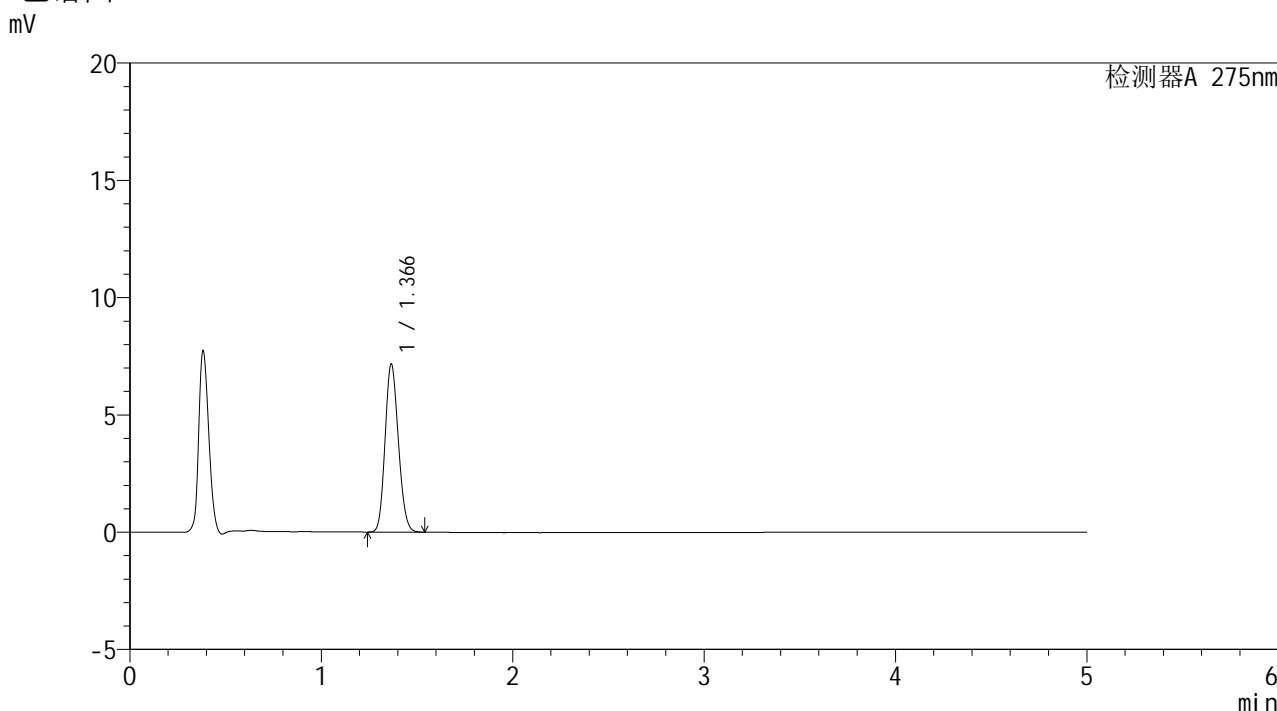

<峰表>

检测器A 275nm

峰号	保留时间	面积	面积%	高度	理论塔板数(USP)	拖尾因子	分离度(USP)
1	1.366	34466	100.000	7153	1840	1.146	--
总计		34466	100.000	7153			

图50 多替诺雷非布司他片溶出曲线测定HPLC图谱
 参比制剂-J187N批(1mg规格)-pH5.5介质-桨法-50转-极限转速-片2
 供试品溶液-1

<样品信息>

色谱柱: XB-C18(50mm*4.6mm,5 μ m)柱温:30 $^{\circ}$ C

数据文件名: RC\$QTL-235 - 0-42/8-51-2 - cbzj-1mg-J187Np-rcqx-pH5.5jz-JX-P3.lcd

方法文件名: RC\$QTL-235 - QTL-235-rcqx-Fx257-dtnl.lcm

批处理文件名: RC\$QTL-235 - 20260519-FX257.lcb

样品瓶号: 1-26

进样体积: 20 μ l

进样时间: 2026/05/19 16:08:09

处理时间(V2): 2026/05/20 10:29:44

仪器型号: SHIMADZU LC-2050C (FX257)

流 速: 1.5ml/min

波 长: 275nm

版本号: 6.115

实验者: xiechaojun

处理者: xiechaojun

<色谱图>

mV

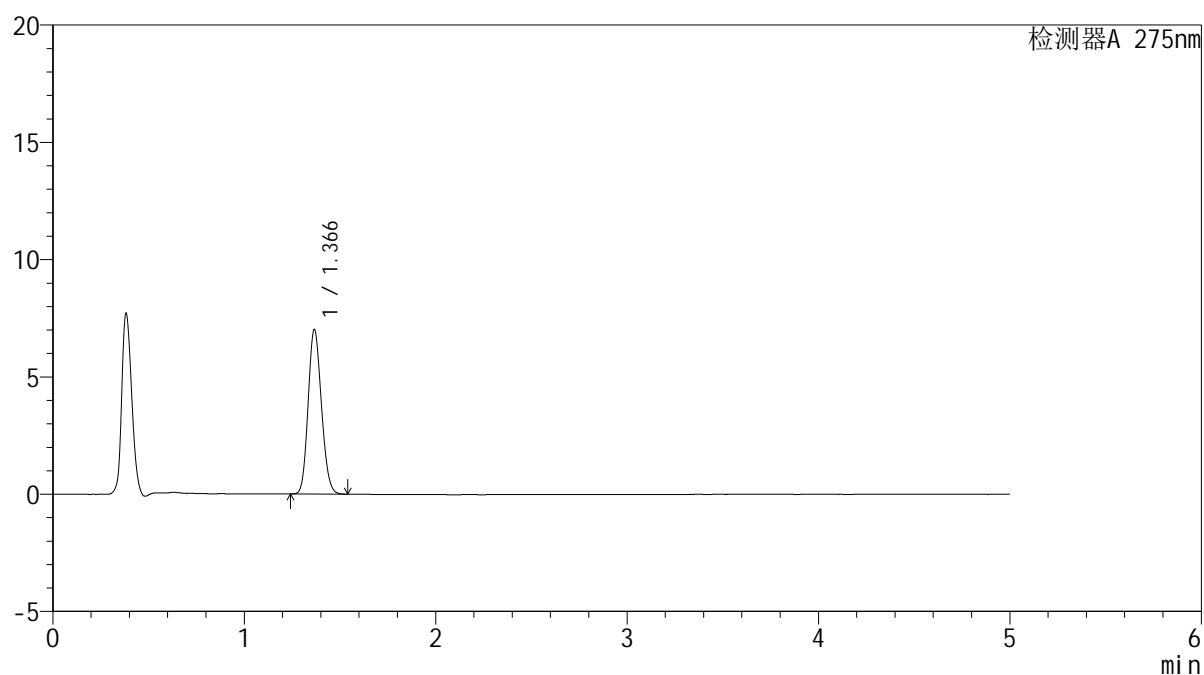

<峰表>

检测器A 275nm

峰号	保留时间	面积	面积%	高度	理论塔板数(USP)	拖尾因子	分离度(USP)
1	1.366	33734	100.000	6999	1841	1.145	--
总计		33734	100.000	6999			

图51 多替诺雷非布司他片溶出曲线测定HPLC图谱
参比制剂-J187N批(1mg规格)-pH5.5介质-桨法-50转-极限转速-片3
供试品溶液-1

<样品信息>

色谱柱: XB-C18(50mm*4.6mm,5μm) 流 速: 1.5ml/min
 柱温:30°C 波 长: 275nm
 数据文件名: RC\$QTL-235 - 0-42/8-52-2 - cbzj-1mg-J187Np-rcqx-pH5.5jz-JX-P4.lcd
 方法文件名: RC\$QTL-235 - QTL-235-rcqx-Fx257-dtnl.lcm
 批处理文件名: RC\$QTL-235 - 20260519-FX257.lcb
 样品瓶号: 1-35
 进样体积: 20 μl 版本号: 6.115
 进样时间: 2026/05/19 16:13:33 实验者: xiechaojun
 处理时间(V2): 2026/05/20 10:29:47 处理者: xiechaojun
 仪器型号: SHIMADZU LC-2050C (FX257)

<色谱图>

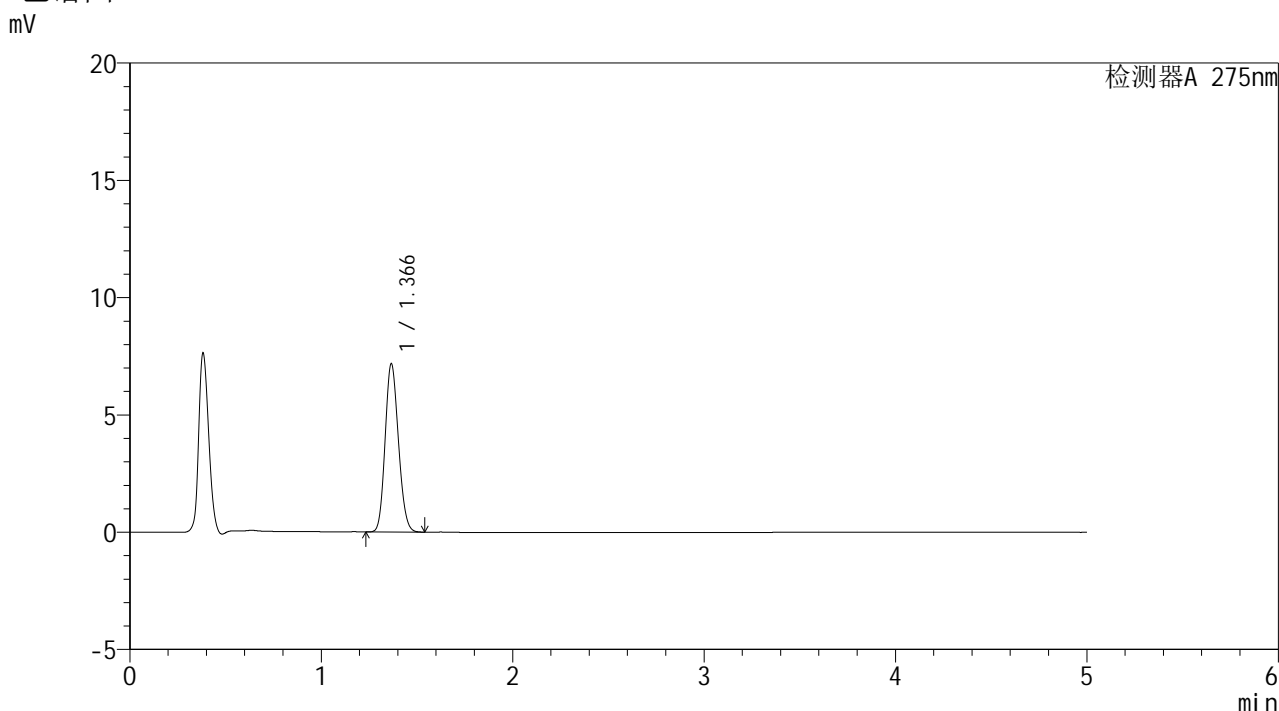

<峰表>

检测器A 275nm

峰号	保留时间	面积	面积%	高度	理论塔板数(USP)	拖尾因子	分离度(USP)
1	1.366	34503	100.000	7158	1842	1.145	--
总计		34503	100.000	7158			

图52 多替诺雷非布司他片溶出曲线测定HPLC图谱
 参比制剂-J187N批(1mg规格)-pH5.5介质-桨法-50转-极限转速-片4
 供试品溶液-1

<样品信息>

色谱柱: XB-C18(50mm*4.6mm,5μm) 流 速: 1.5ml/min
 柱温:30°C 波 长: 275nm
 数据文件名: RC\$QTL-235 - 0-42/8-53-2 - cbzj-1mg-J187Np-rcqx-pH5.5jz-JX-P5.lcd
 方法文件名: RC\$QTL-235 - QTL-235-rcqx-Fx257-dtnl.lcm
 批处理文件名: RC\$QTL-235 - 20260519-FX257.lcb
 样品瓶号: 1-44
 进样体积: 20 μl 版本号: 6.115
 进样时间: 2026/05/19 16:18:57 实验者: xiechaojun
 处理时间(V2): 2026/05/20 10:29:49 处理者: xiechaojun
 仪器型号: SHIMADZU LC-2050C (FX257)

<色谱图>

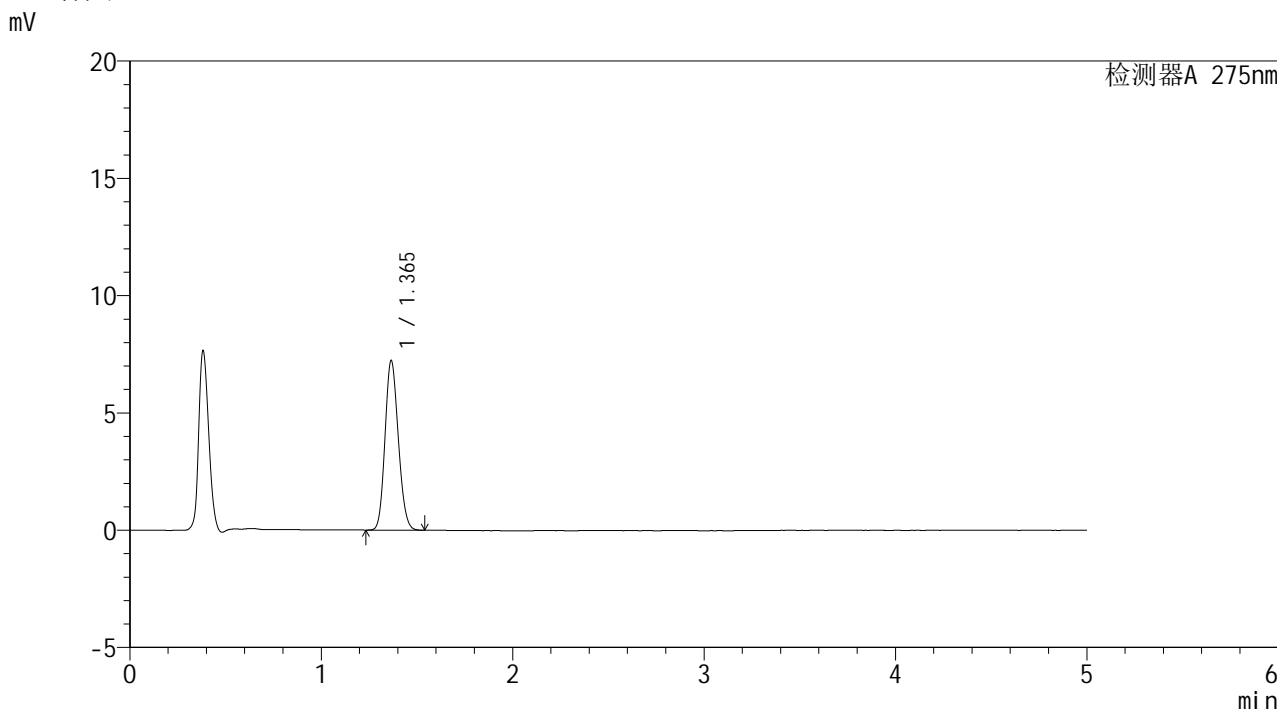

<峰表>

检测器A 275nm

峰号	保留时间	面积	面积%	高度	理论塔板数(USP)	拖尾因子	分离度(USP)
1	1.365	34754	100.000	7219	1841	1.144	--
总计		34754	100.000	7219			

图53 多替诺雷非布司他片溶出曲线测定HPLC图谱
 参比制剂-J187N批(1mg规格)-pH5.5介质-桨法-50转-极限转速-片5
 供试品溶液-1

<样品信息>

色谱柱: XB-C18(50mm*4.6mm,5 μ m)柱温:30 $^{\circ}$ C

数据文件名: RC\$QTL-235 - 0-42/8-54-2 - cbzj-1mg-J187Np-rcqx-pH5.5jz-JX-P6.lcd

方法文件名: RC\$QTL-235 - QTL-235-rcqx-Fx257-dtnl.lcm

批处理文件名: RC\$QTL-235 - 20260519-FX257.lcb

样品瓶号: 1-53

进样体积: 20 μ l

进样时间: 2026/05/19 16:24:20

处理时间(V2): 2026/05/20 10:29:52

仪器型号: SHIMADZU LC-2050C (FX257)

流 速: 1.5ml/min

波 长: 275nm

版本号: 6.115

实验者: xiechaojun

处理者: xiechaojun

<色谱图>

mV

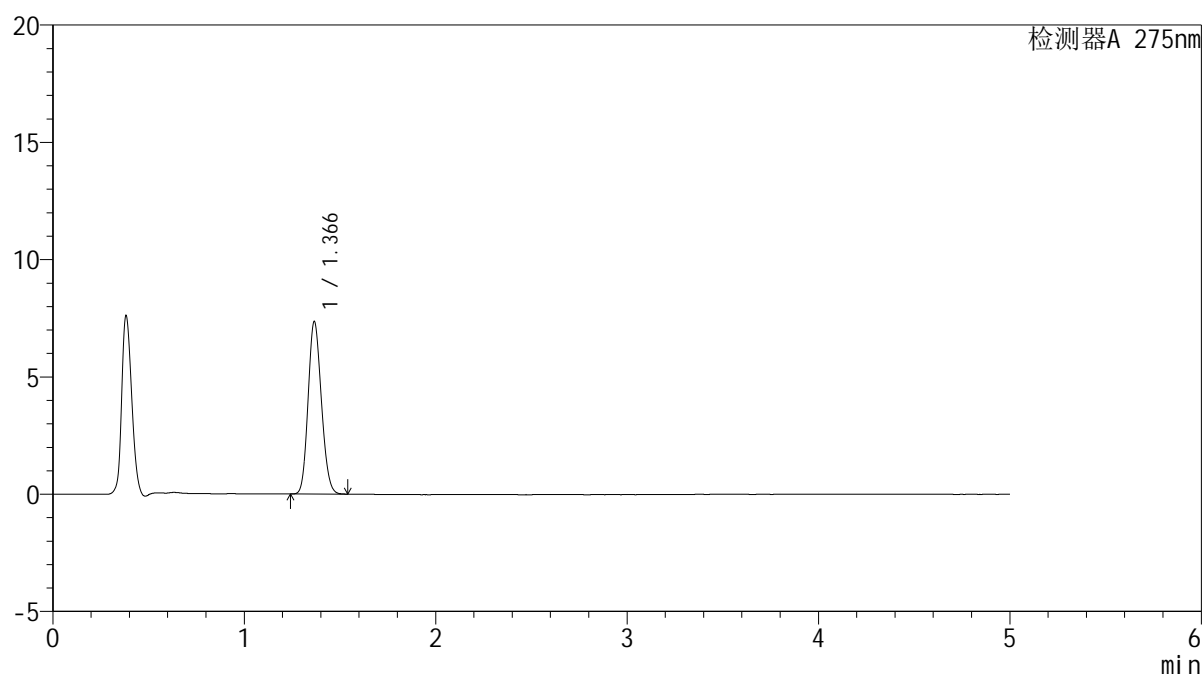

<峰表>

检测器A 275nm

峰号	保留时间	面积	面积%	高度	理论塔板数(USP)	拖尾因子	分离度(USP)
1	1.366	35294	100.000	7336	1843	1.145	--
总计		35294	100.000	7336			

图54 多替诺雷非布司他片溶出曲线测定HPLC图谱
参比制剂-J187N批(1mg规格)-pH5.5介质-桨法-50转-极限转速-片6
供试品溶液-1

<样品信息>

色谱柱: XB-C18(50mm*4.6mm,5μm)	流 速: 1.5ml/min
柱温:30°C	波 长: 275nm
数据文件名: RC\$QTL-235 - 0-42/8-55-2 - cbzj-1mg-J187Np-rcqx-pH5.5jz-dz2-1.lcd	
方法文件名: RC\$QTL-235 - QTL-235-rcqx-Fx257-dtnl.lcm	
批处理文件名: RC\$QTL-235 - 20260519-FX257.lcb	
样品瓶号: 1-27	版本号: 6.115
进样体积: 20 μl	实验者: xiechaojun
进样时间: 2026/05/19 16:29:44	处理者: xiechaojun
处理时间(V2): 2026/05/20 10:29:55	
仪器型号: SHIMADZU LC-2050C (FX257)	

<色谱图>

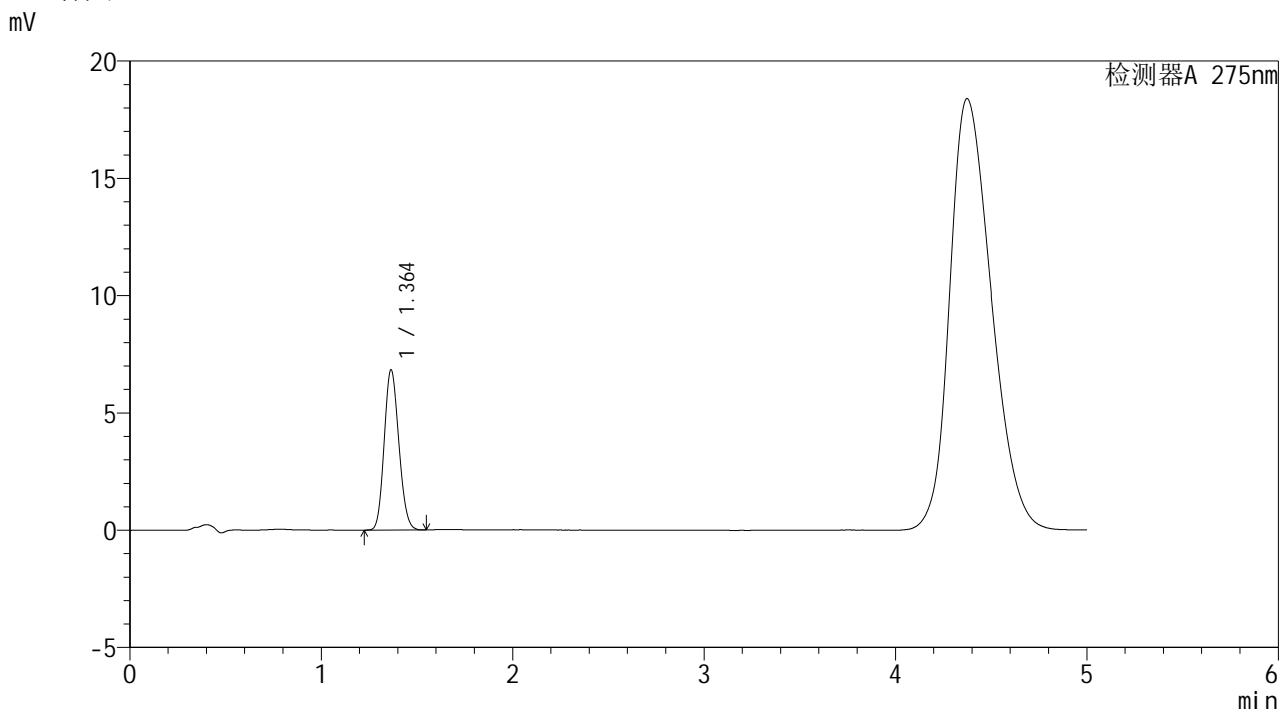

<峰表>

检测器A 275nm

峰号	保留时间	面积	面积%	高度	理论塔板数(USP)	拖尾因子	分离度(USP)
1	1.364	36146	100.000	6832	1513	1.137	--
总计		36146	100.000	6832			

图55 多替诺雷非布司他片溶出曲线测定HPLC图谱
参比制剂-J187N批(1mg规格)-pH5.5介质-桨法-50转
对照品溶液-2-1

<样品信息>

色谱柱: XB-C18(50mm*4.6mm,5μm) 流 速: 1.5ml/min
 柱温:30°C 波 长: 275nm
 数据文件名: RC\$QTL-235 - 0-42/8-56-2 - cbzj-1mg-J187Np-rcqx-pH5.5jz-dz2-2.lcd
 方法文件名: RC\$QTL-235 - QTL-235-rcqx-Fx257-dtnl.lcm
 批处理文件名: RC\$QTL-235 - 20260519-FX257.lcb
 样品瓶号: 1-27
 进样体积: 20 μl 版本号: 6.115
 进样时间: 2026/05/19 16:35:08 实验者: xiechaojun
 处理时间(V2): 2026/05/20 10:29:57 处理者: xiechaojun
 仪器型号: SHIMADZU LC-2050C (FX257)

<色谱图>

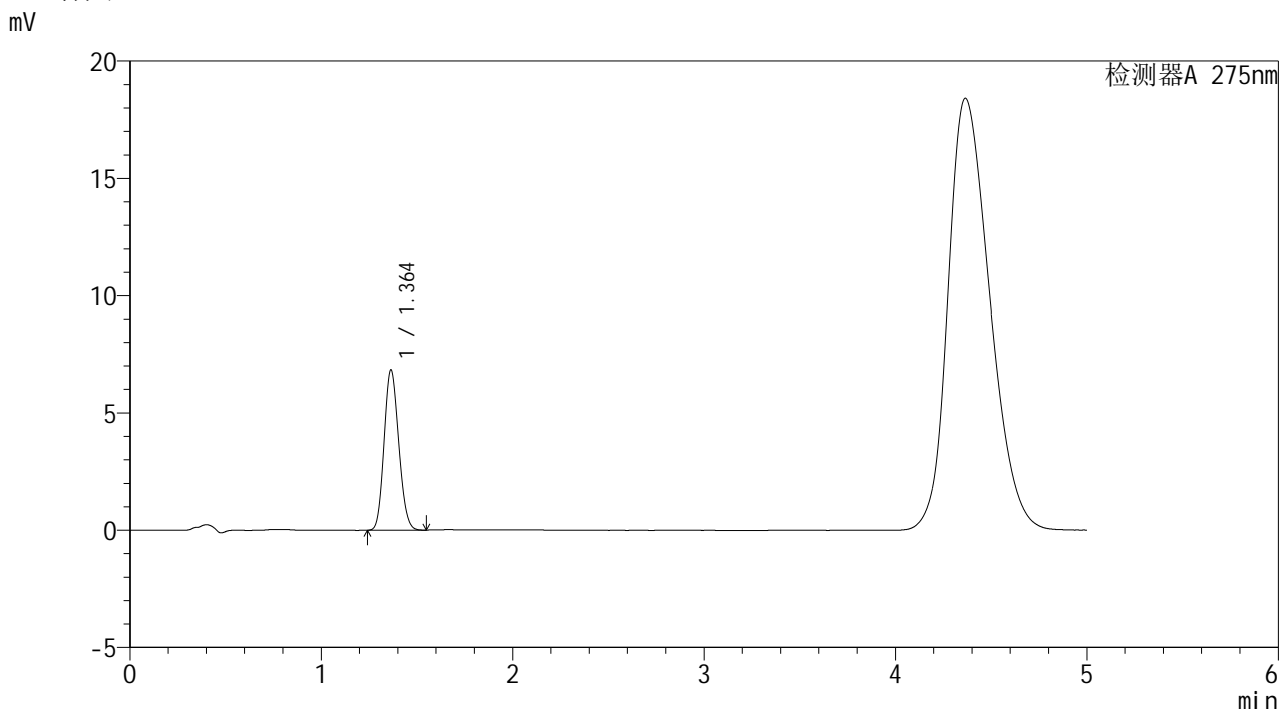

<峰表>

检测器A 275nm

峰号	保留时间	面积	面积%	高度	理论塔板数(USP)	拖尾因子	分离度(USP)
1	1.364	36144	100.000	6835	1512	1.136	--
总计		36144	100.000	6835			

图56 多替诺雷非布司他片溶出曲线测定HPLC图谱
参比制剂-J187N批(1mg规格)-pH5.5介质-桨法-50转
对照品溶液-2-2



QTL-235

<样品信息>

色谱柱: XB-C18(50mm*4.6mm,5μm) 流 速: 1.5ml/min
 柱温:30°C 波 长: 275nm
 数据文件名: RC\$QTL-235 - 0-42/8-59-2 - cbzj-20mg-3788Bp-rcqx-pH5.5jz-rj.lcd
 方法文件名: RC\$QTL-235 - QTL-235-rcqx-Fx257-fbst.lcm
 批处理文件名: RC\$QTL-235 - 20260519-FX257.lcb
 样品瓶号: 2-9 版本号: 6.115
 进样体积: 20 μl 实验者: xiechaojun
 进样时间: 2026/05/19 17:30:43 处理者: xiechaojun
 处理时间(V2): 2026/05/20 10:30:00
 仪器型号: SHIMADZU LC-2050C (FX257)

<色谱图>

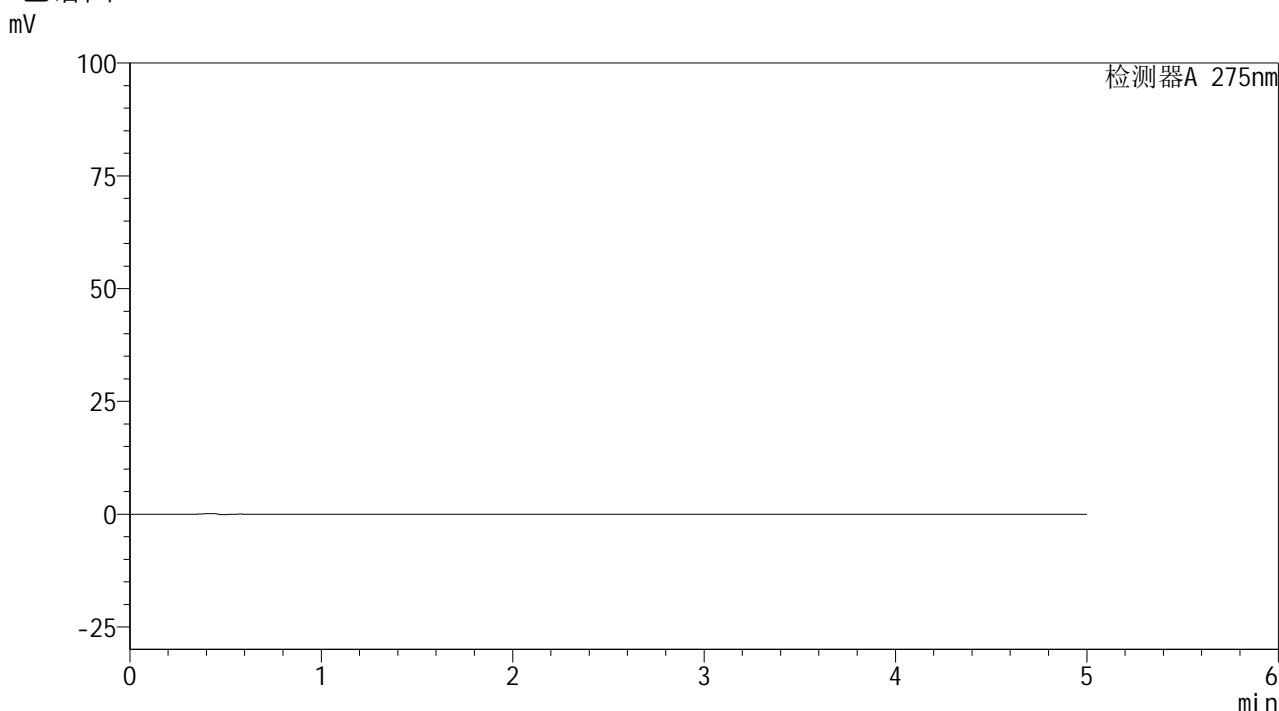

<峰表>

检测器A 275nm

峰号	保留时间	面积	面积%	高度	理论塔板数(USP)	拖尾因子	分离度(USP)
总计							

图57 多替诺雷非布司他片溶出曲线测定HPLC图谱
 参比制剂-3788B批(20mg规格)-pH5.5介质-桨法-50转
 溶剂

<样品信息>

色谱柱: XB-C18(50mm*4.6mm,5 μ m)

流 速: 1.5ml/min

柱温:30 $^{\circ}$ C

波 长: 275nm

数据文件名: RC\$QTL-235 - 0-42/8-60-2 - cbzj-20mg-3788Bp-rcqx-pH5.5jz-dz1-1.lcd

方法文件名: RC\$QTL-235 - QTL-235-rcqx-Fx257-fbst.lcm

批处理文件名: RC\$QTL-235 - 20260519-FX257.lcb

样品瓶号: 2-18

进样体积: 20 μ l

版本号: 6.115

进样时间: 2026/05/19 17:36:07

实验者: xiechaojun

处理时间(V2): 2026/05/20 10:30:03

处理者: xiechaojun

仪器型号: SHIMADZU LC-2050C (FX257)

<色谱图>

mV

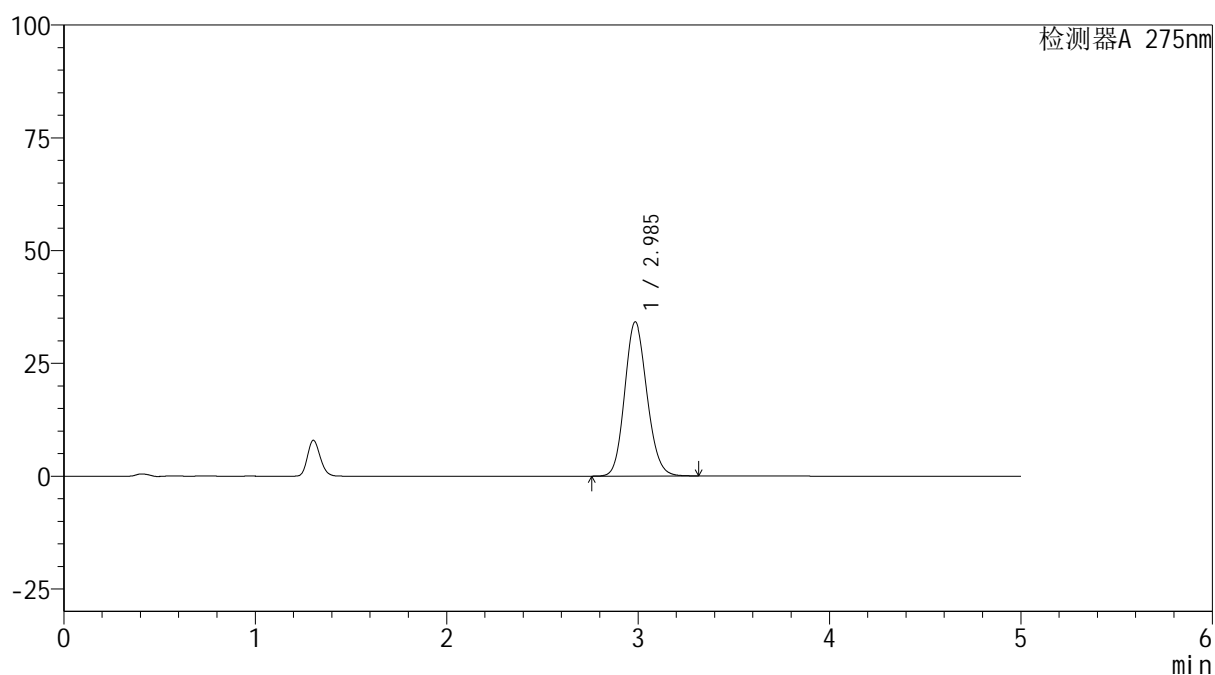

<峰表>

检测器A 275nm

峰号	保留时间	面积	面积%	高度	理论塔板数(USP)	拖尾因子	分离度(USP)
1	2.985	277646	100.000	34108	3128	1.137	--
总计		277646	100.000	34108			

图58 多替诺雷非布司他片溶出曲线测定HPLC图谱
参比制剂-3788B批(20mg规格)-pH5.5介质-桨法-50转
对照品溶液-1-1

<样品信息>

色谱柱: XB-C18(50mm*4.6mm,5 μ m)

流 速: 1.5ml/min

柱温:30 $^{\circ}$ C

波 长: 275nm

数据文件名: RC\$QTL-235 - 0-42/8-61-2 - cbzj-20mg-3788Bp-rcqx-pH5.5jz-dz1-2.lcd

方法文件名: RC\$QTL-235 - QTL-235-rcqx-Fx257-fbst.lcm

批处理文件名: RC\$QTL-235 - 20260519-FX257.lcb

样品瓶号: 2-18

进样体积: 20 μ l

版本号: 6.115

进样时间: 2026/05/19 17:41:31

实验者: xiechaojun

处理时间(V2): 2026/05/20 10:30:05

处理者: xiechaojun

仪器型号: SHIMADZU LC-2050C (FX257)

<色谱图>

mV

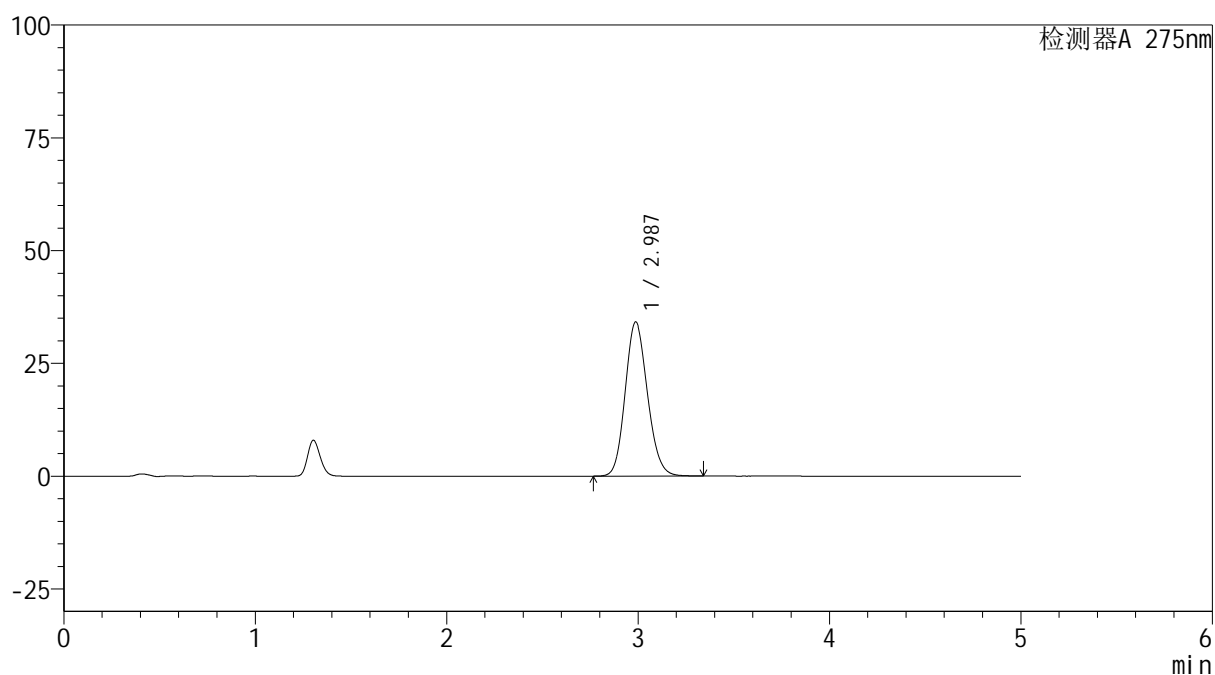

<峰表>

检测器A 275nm

峰号	保留时间	面积	面积%	高度	理论塔板数(USP)	拖尾因子	分离度(USP)
1	2.987	278082	100.000	34192	3130	1.139	--
总计		278082	100.000	34192			

图59 多替诺雷非布司他片溶出曲线测定HPLC图谱
参比制剂-3788B批(20mg规格)-pH5.5介质-桨法-50转
对照品溶液-1-2

<样品信息>

色谱柱: XB-C18(50mm*4.6mm,5 μ m)

流 速: 1.5ml/min

柱温:30 $^{\circ}$ C

波 长: 275nm

数据文件名: RC\$QTL-235 - 0-42/8-62-2 - cbzj-20mg-3788Bp-rcqx-pH5.5jz-dz1-3.lcd

方法文件名: RC\$QTL-235 - QTL-235-rcqx-Fx257-fbst.lcm

批处理文件名: RC\$QTL-235 - 20260519-FX257.lcb

样品瓶号: 2-18

进样体积: 20 μ l

版本号: 6.115

进样时间: 2026/05/19 17:46:54

实验者: xiechaojun

处理时间(V2): 2026/05/20 10:30:08

处理者: xiechaojun

仪器型号: SHIMADZU LC-2050C (FX257)

<色谱图>

mV

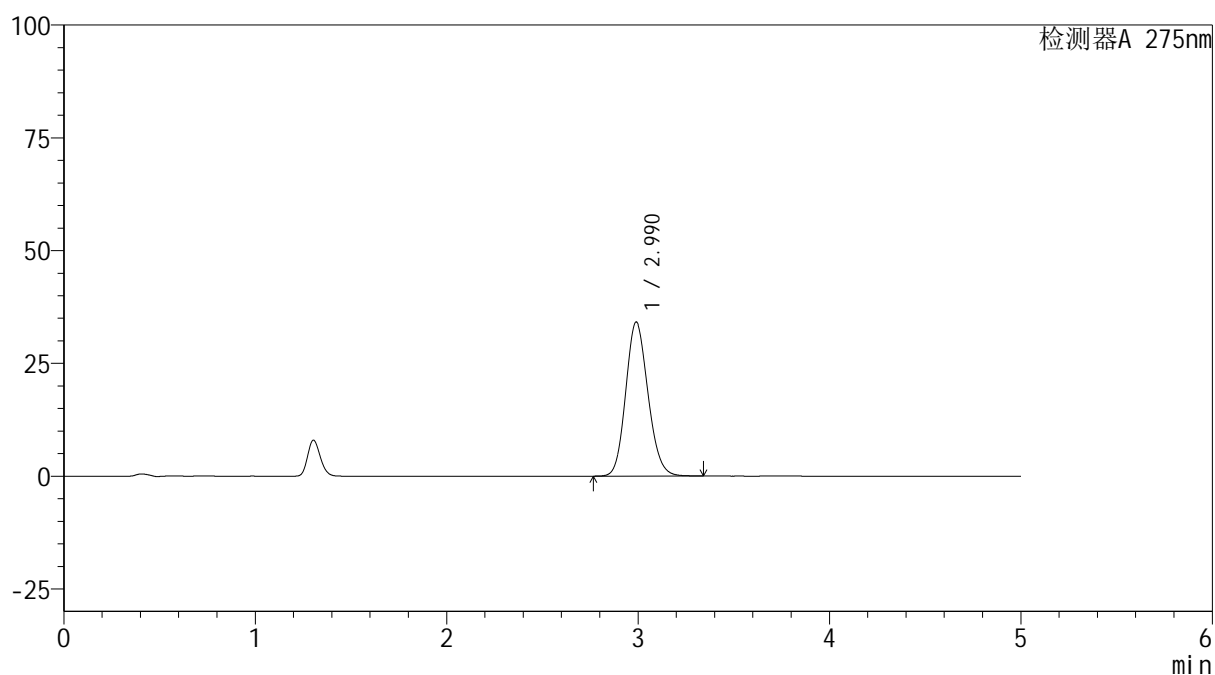

<峰表>

检测器A 275nm

峰号	保留时间	面积	面积%	高度	理论塔板数(USP)	拖尾因子	分离度(USP)
1	2.990	278145	100.000	34158	3127	1.141	--
总计		278145	100.000	34158			

图60 多替诺雷非布司他片溶出曲线测定HPLC图谱
参比制剂-3788B批(20mg规格)-pH5.5介质-桨法-50转
对照品溶液-1-3

<样品信息>

色谱柱: XB-C18(50mm*4.6mm,5 μ m)

流 速: 1.5ml/min

柱温:30 $^{\circ}$ C

波 长: 275nm

数据文件名: RC\$QTL-235 - 0-42/8-63-2 - cbzj-20mg-3788Bp-rcqx-pH5.5jz-dz1-4.lcd

方法文件名: RC\$QTL-235 - QTL-235-rcqx-Fx257-fbst.lcm

批处理文件名: RC\$QTL-235 - 20260519-FX257.lcb

样品瓶号: 2-18

进样体积: 20 μ l

版本号: 6.115

进样时间: 2026/05/19 17:52:18

实验者: xiechaojun

处理时间(V2): 2026/05/20 10:30:11

处理者: xiechaojun

仪器型号: SHIMADZU LC-2050C (FX257)

<色谱图>

mV

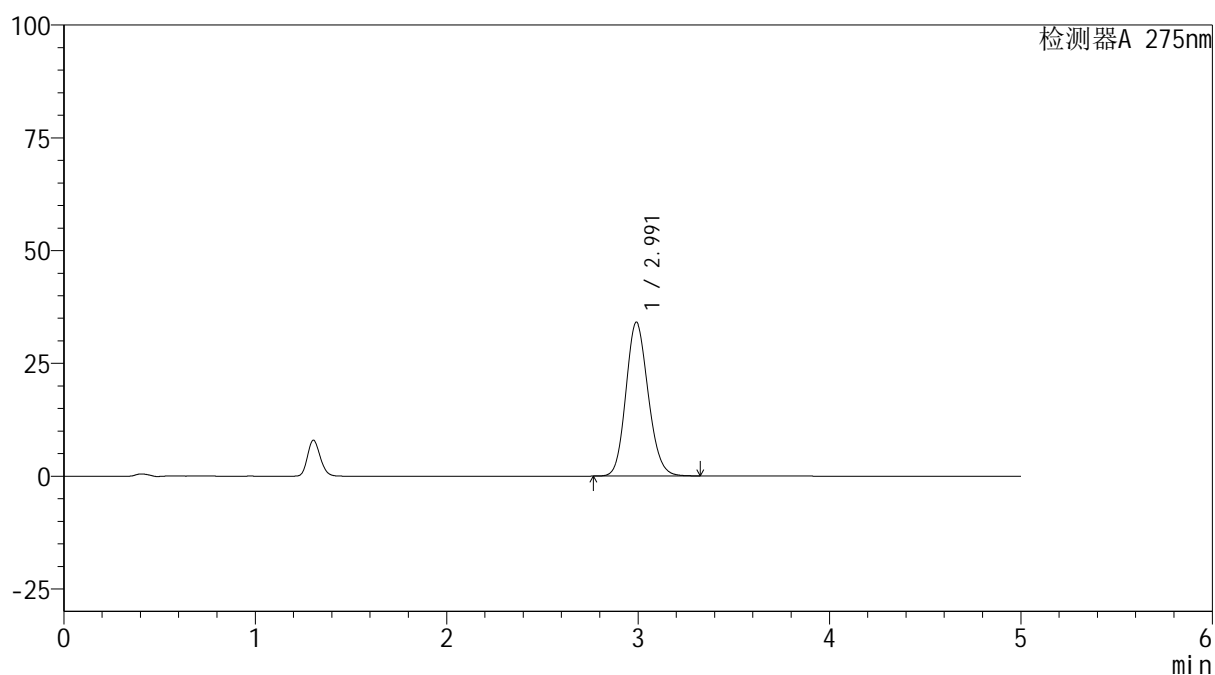

<峰表>

检测器A 275nm

峰号	保留时间	面积	面积%	高度	理论塔板数(USP)	拖尾因子	分离度(USP)
1	2.991	277731	100.000	34082	3129	1.142	--
总计		277731	100.000	34082			

图61 多替诺雷非布司他片溶出曲线测定HPLC图谱
参比制剂-3788B批(20mg规格)-pH5.5介质-桨法-50转
对照品溶液-1-4

<样品信息>

色谱柱: XB-C18(50mm*4.6mm,5 μ m)

流 速: 1.5ml/min

柱温:30 $^{\circ}$ C

波 长: 275nm

数据文件名: RC\$QTL-235 - 0-42/8-64-2 - cbzj-20mg-3788Bp-rcqx-pH5.5jz-dz1-5.lcd

方法文件名: RC\$QTL-235 - QTL-235-rcqx-Fx257-fbst.lcm

批处理文件名: RC\$QTL-235 - 20260519-FX257.lcb

样品瓶号: 2-18

进样体积: 20 μ l

版本号: 6.115

进样时间: 2026/05/19 17:57:42

实验者: xiechaojun

处理时间(V2): 2026/05/20 10:30:13

处理者: xiechaojun

仪器型号: SHIMADZU LC-2050C (FX257)

<色谱图>

mV

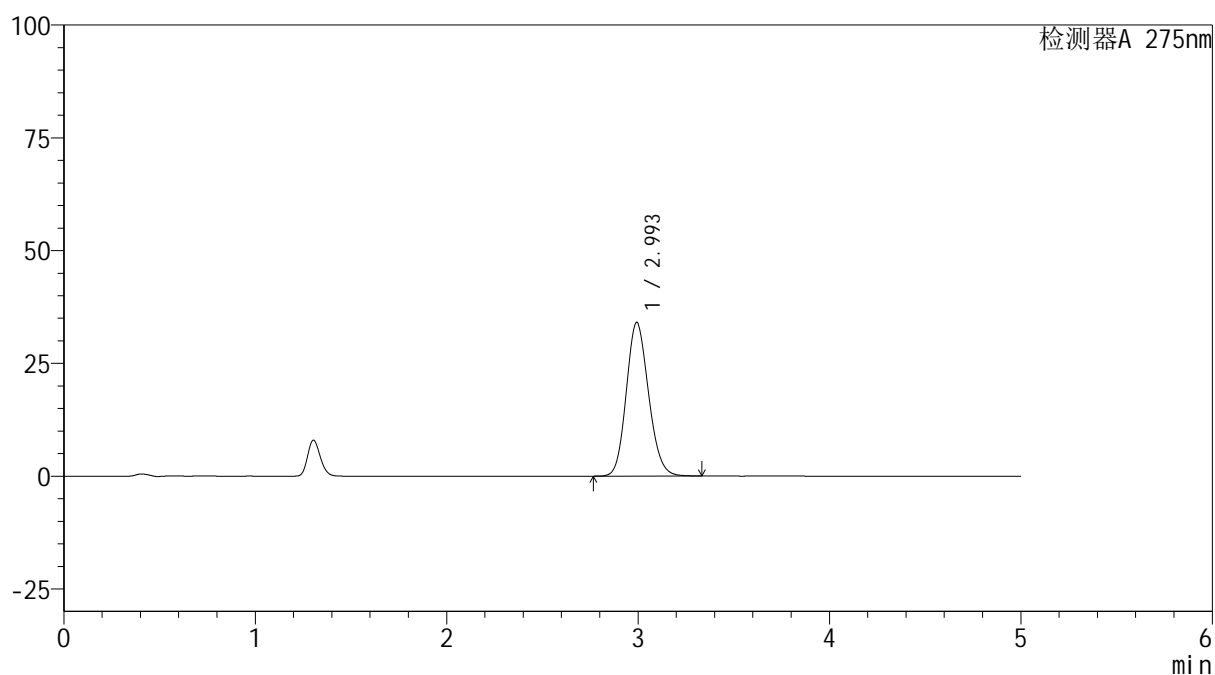

<峰表>

检测器A 275nm

峰号	保留时间	面积	面积%	高度	理论塔板数(USP)	拖尾因子	分离度(USP)
1	2.993	277763	100.000	34011	3128	1.143	--
总计		277763	100.000	34011			

图62 多替诺雷非布司他片溶出曲线测定HPLC图谱
参比制剂-3788B批(20mg规格)-pH5.5介质-桨法-50转
对照品溶液-1-5

<样品信息>

色谱柱: XB-C18(50mm*4.6mm,5 μ m) 流速: 1.5ml/min
 柱温:30 $^{\circ}$ C 波长: 275nm
 数据文件名: RC\$QTL-235 - 0-42/8-65-2 - cbzj-20mg-3788Bp-rcqx-pH5.5jz-5min-P1.lcd
 方法文件名: RC\$QTL-235 - QTL-235-rcqx-Fx257-fbst.lcm
 批处理文件名: RC\$QTL-235 - 20260519-FX257.lcb
 样品瓶号: 2-1
 进样体积: 20 μ l 版本号: 6.115
 进样时间: 2026/05/19 18:03:05 实验者: xiechaojun
 处理时间(V2): 2026/05/20 10:30:16 处理者: xiechaojun
 仪器型号: SHIMADZU LC-2050C (FX257)

<色谱图>

mV

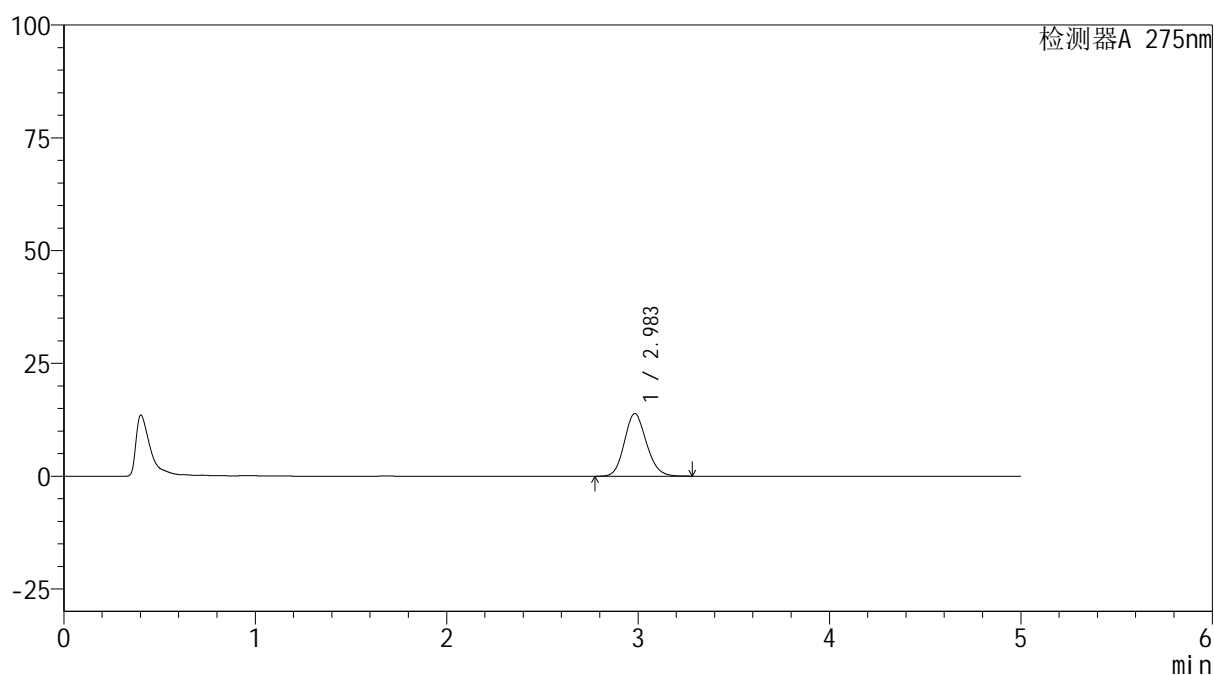

<峰表>

检测器A 275nm

峰号	保留时间	面积	面积%	高度	理论塔板数(USP)	拖尾因子	分离度(USP)
1	2.983	112124	100.000	13875	3176	1.139	--
总计		112124	100.000	13875			

图63 多替诺雷非布司他片溶出曲线测定HPLC图谱
 参比制剂-3788B批(20mg规格)-pH5.5介质-桨法-50转-5min-片1
 供试品溶液-1

<样品信息>

色谱柱: XB-C18(50mm*4.6mm,5 μ m) 流速: 1.5ml/min
 柱温:30 $^{\circ}$ C 波长: 275nm
 数据文件名: RC\$QTL-235 - 0-42/8-66-2 - cbzj-20mg-3788Bp-rcqx-pH5.5jz-5min-P2.lcd
 方法文件名: RC\$QTL-235 - QTL-235-rcqx-Fx257-fbst.lcm
 批处理文件名: RC\$QTL-235 - 20260519-FX257.lcb
 样品瓶号: 2-10 版本号: 6.115
 进样体积: 20 μ l 实验者: xiechaojun
 进样时间: 2026/05/19 18:08:28 处理者: xiechaojun
 处理时间(V2): 2026/05/20 10:30:19
 仪器型号: SHIMADZU LC-2050C (FX257)

<色谱图>

mV

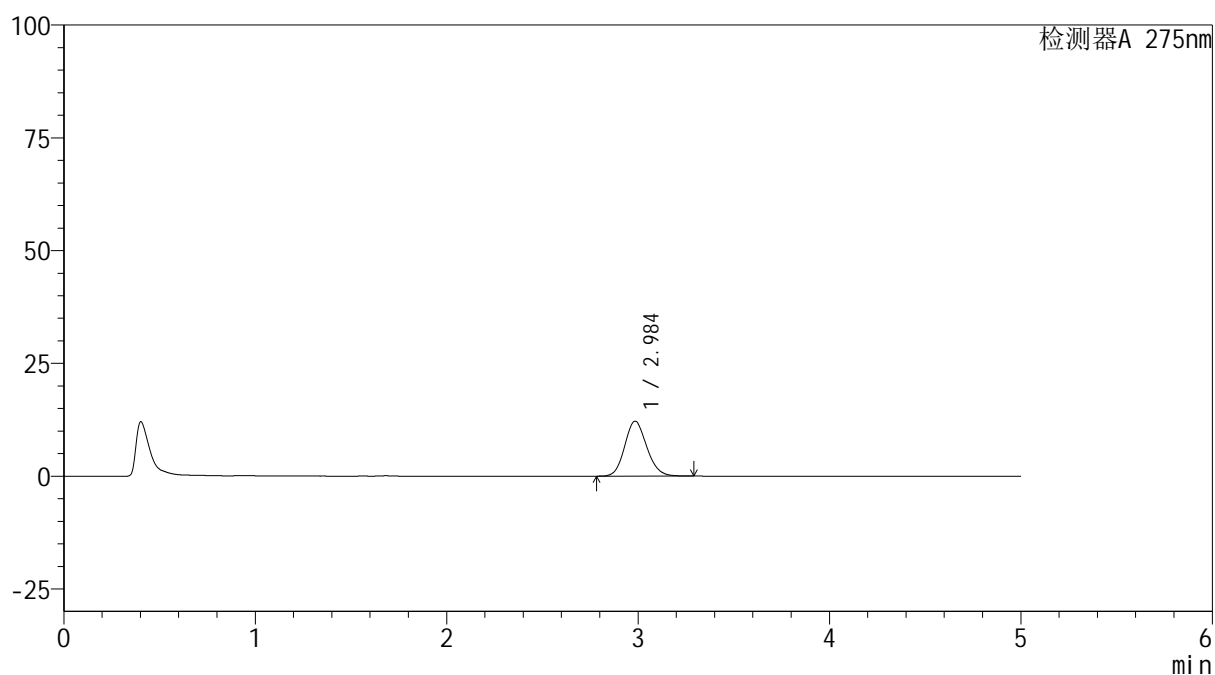

<峰表>

检测器A 275nm

峰号	保留时间	面积	面积%	高度	理论塔板数(USP)	拖尾因子	分离度(USP)
1	2.984	98540	100.000	12155	3174	1.139	--
总计		98540	100.000	12155			

图64 多替诺雷非布司他片溶出曲线测定HPLC图谱
 参比制剂-3788B批(20mg规格)-pH5.5介质-桨法-50转-5min-片2
 供试品溶液-1

<样品信息>

色谱柱: XB-C18(50mm*4.6mm,5 μ m) 流速: 1.5ml/min
 柱温:30 $^{\circ}$ C 波长: 275nm
 数据文件名: RC\$QTL-235 - 0-42/8-67-2 - cbzj-20mg-3788Bp-rcqx-pH5.5jz-5min-P3.lcd
 方法文件名: RC\$QTL-235 - QTL-235-rcqx-Fx257-fbst.lcm
 批处理文件名: RC\$QTL-235 - 20260519-FX257.lcb
 样品瓶号: 2-19
 进样体积: 20 μ l 版本号: 6.115
 进样时间: 2026/05/19 18:13:51 实验者: xiechaojun
 处理时间(V2): 2026/05/20 10:30:21 处理者: xiechaojun
 仪器型号: SHIMADZU LC-2050C (FX257)

<色谱图>

mV

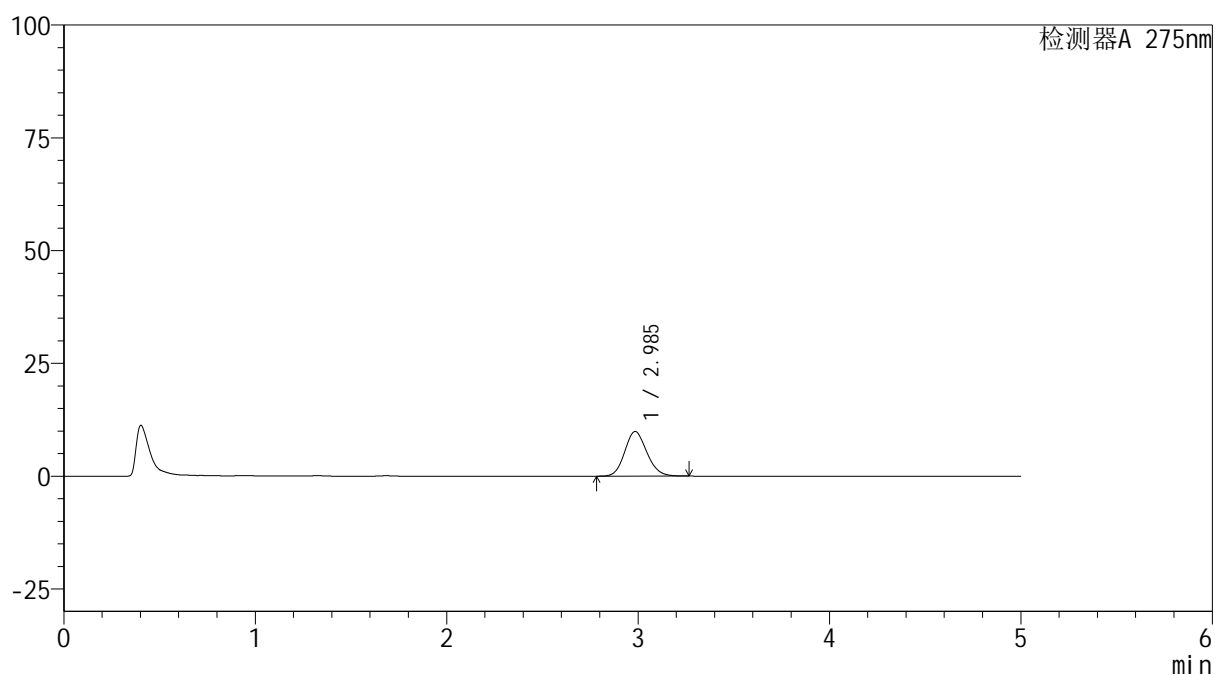

<峰表>

检测器A 275nm

峰号	保留时间	面积	面积%	高度	理论塔板数(USP)	拖尾因子	分离度(USP)
1	2.985	80260	100.000	9870	3147	1.136	--
总计		80260	100.000	9870			

图65 多替诺雷非布司他片溶出曲线测定HPLC图谱
 参比制剂-3788B批(20mg规格)-pH5.5介质-桨法-50转-5min-片3
 供试品溶液-1

<样品信息>

色谱柱: XB-C18(50mm*4.6mm,5 μ m) 流速: 1.5ml/min
 柱温:30 $^{\circ}$ C 波长: 275nm
 数据文件名: RC\$QTL-235 - 0-42/8-68-2 - cbzj-20mg-3788Bp-rcqx-pH5.5jz-5min-P4.lcd
 方法文件名: RC\$QTL-235 - QTL-235-rcqx-Fx257-fbst.lcm
 批处理文件名: RC\$QTL-235 - 20260519-FX257.lcb
 样品瓶号: 2-28
 进样体积: 20 μ l 版本号: 6.115
 进样时间: 2026/05/19 18:19:14 实验者: xiechaojun
 处理时间(V2): 2026/05/20 10:30:24 处理者: xiechaojun
 仪器型号: SHIMADZU LC-2050C (FX257)

<色谱图>

mV

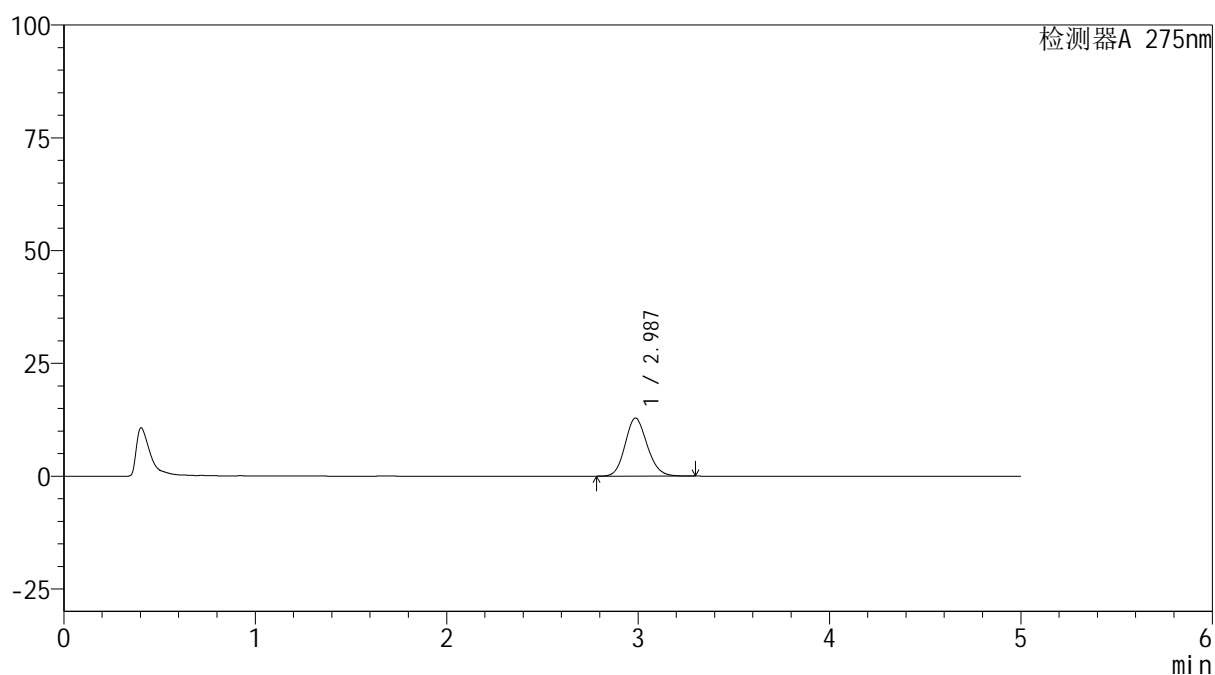

<峰表>

检测器A 275nm

峰号	保留时间	面积	面积%	高度	理论塔板数(USP)	拖尾因子	分离度(USP)
1	2.987	104104	100.000	12859	3175	1.140	--
总计		104104	100.000	12859			

图66 多替诺雷非布司他片溶出曲线测定HPLC图谱
 参比制剂-3788B批(20mg规格)-pH5.5介质-桨法-50转-5min-片4
 供试品溶液-1

<样品信息>

色谱柱: XB-C18(50mm*4.6mm,5 μ m) 流速: 1.5ml/min
 柱温:30 $^{\circ}$ C 波长: 275nm
 数据文件名: RC\$QTL-235 - 0-42/8-69-2 - cbzj-20mg-3788Bp-rcqx-pH5.5jz-5min-P5.lcd
 方法文件名: RC\$QTL-235 - QTL-235-rcqx-Fx257-fbst.lcm
 批处理文件名: RC\$QTL-235 - 20260519-FX257.lcb
 样品瓶号: 2-37
 进样体积: 20 μ l 版本号: 6.115
 进样时间: 2026/05/19 18:24:36 实验者: xiechaojun
 处理时间(V2): 2026/05/20 10:30:27 处理者: xiechaojun
 仪器型号: SHIMADZU LC-2050C (FX257)

<色谱图>

mV

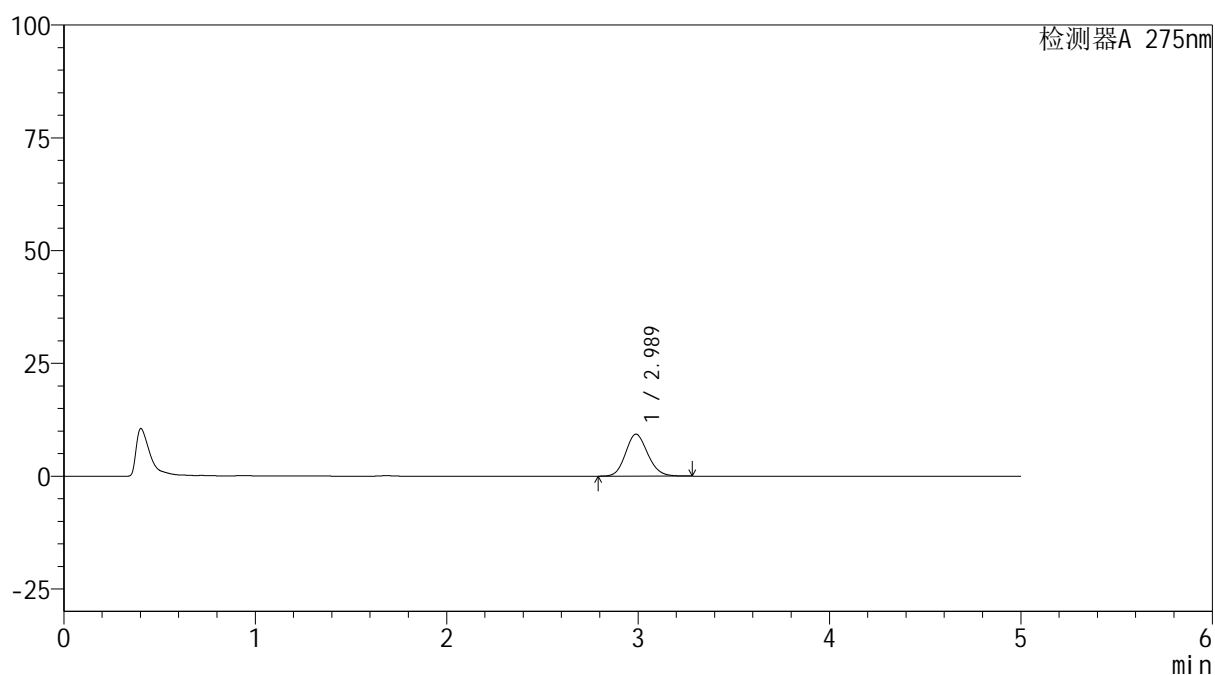

<峰表>

检测器A 275nm

峰号	保留时间	面积	面积%	高度	理论塔板数(USP)	拖尾因子	分离度(USP)
1	2.989	75569	100.000	9316	3159	1.135	--
总计		75569	100.000	9316			

图67 多替诺雷非布司他片溶出曲线测定HPLC图谱
 参比制剂-3788B批(20mg规格)-pH5.5介质-桨法-50转-5min-片5
 供试品溶液-1

<样品信息>

色谱柱: XB-C18(50mm*4.6mm,5 μ m) 流速: 1.5ml/min
 柱温:30 $^{\circ}$ C 波长: 275nm
 数据文件名: RC\$QTL-235 - 0-42/8-70-2 - cbzj-20mg-3788Bp-rcqx-pH5.5jz-5min-P6.lcd
 方法文件名: RC\$QTL-235 - QTL-235-rcqx-Fx257-fbst.lcm
 批处理文件名: RC\$QTL-235 - 20260519-FX257.lcb
 样品瓶号: 2-46
 进样体积: 20 μ l 版本号: 6.115
 进样时间: 2026/05/19 18:29:59 实验者: xiechaojun
 处理时间(V2): 2026/05/20 10:30:29 处理者: xiechaojun
 仪器型号: SHIMADZU LC-2050C (FX257)

<色谱图>

mV

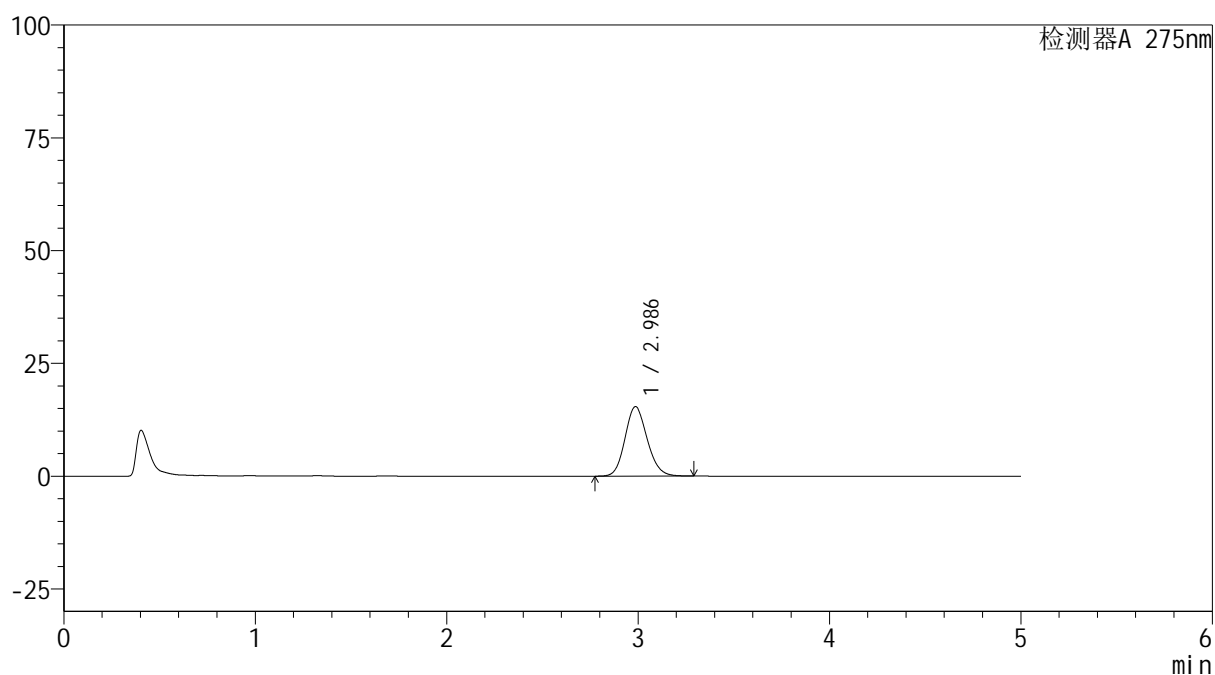

<峰表>

检测器A 275nm

峰号	保留时间	面积	面积%	高度	理论塔板数(USP)	拖尾因子	分离度(USP)
1	2.986	125078	100.000	15400	3154	1.143	--
总计		125078	100.000	15400			

图68 多替诺雷非布司他片溶出曲线测定HPLC图谱
 参比制剂-3788B批(20mg规格)-pH5.5介质-桨法-50转-5min-片6
 供试品溶液-1

<样品信息>

色谱柱: XB-C18(50mm*4.6mm,5 μ m) 流速: 1.5ml/min
 柱温:30 $^{\circ}$ C 波长: 275nm
 数据文件名: RC\$QTL-235 - 0-42/8-71-2 - cbzj-20mg-3788Bp-rcqx-pH5.5jz-10min-P1.lcd
 方法文件名: RC\$QTL-235 - QTL-235-rcqx-Fx257-fbst.lcm
 批处理文件名: RC\$QTL-235 - 20260519-FX257.lcb
 样品瓶号: 2-2
 进样体积: 20 μ l 版本号: 6.115
 进样时间: 2026/05/19 18:35:22 实验者: xiechaojun
 处理时间(V2): 2026/05/20 10:30:32 处理者: xiechaojun
 仪器型号: SHIMADZU LC-2050C (FX257)

<色谱图>

mV

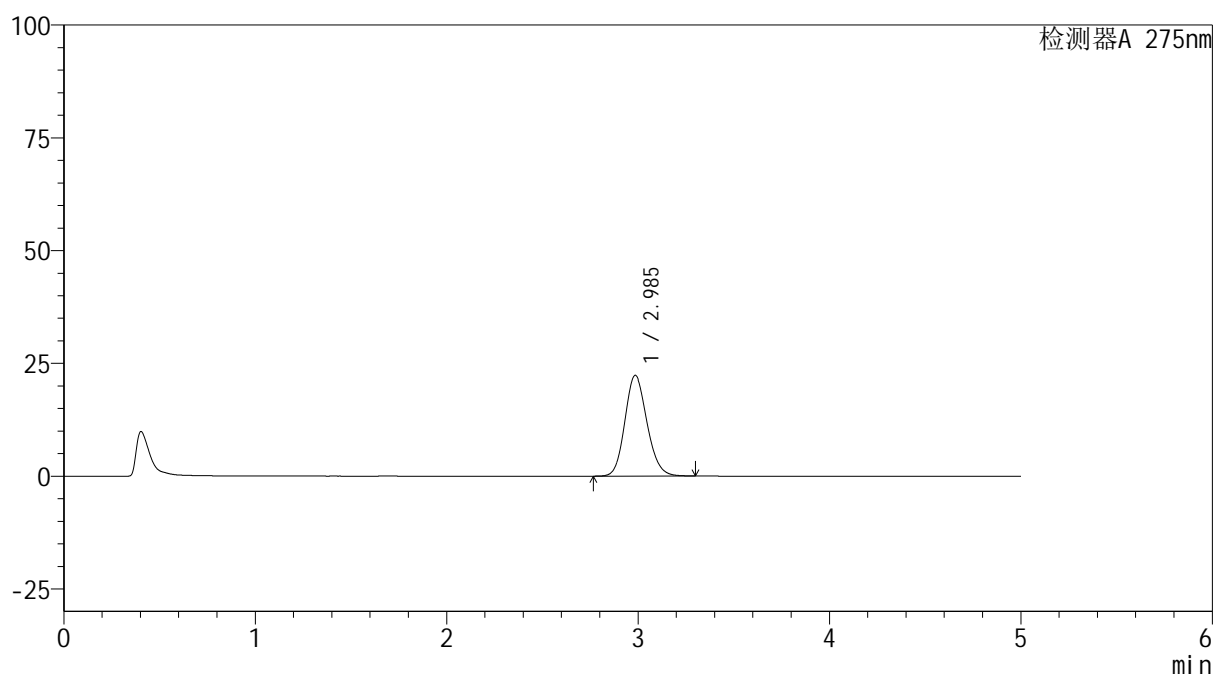

<峰表>

检测器A 275nm

峰号	保留时间	面积	面积%	高度	理论塔板数(USP)	拖尾因子	分离度(USP)
1	2.985	180493	100.000	22300	3182	1.151	--
总计		180493	100.000	22300			

图69 多替诺雷非布司他片溶出曲线测定HPLC图谱
 参比制剂-3788B批(20mg规格)-pH5.5介质-桨法-50转-10min-片1
 供试品溶液-1

<样品信息>

色谱柱: XB-C18(50mm*4.6mm,5 μ m) 流速: 1.5ml/min
 柱温:30 $^{\circ}$ C 波长: 275nm
 数据文件名: RC\$QTL-235 - 0-42/8-72-2 - cbzj-20mg-3788Bp-rcqx-pH5.5jz-10min-P2.lcd
 方法文件名: RC\$QTL-235 - QTL-235-rcqx-Fx257-fbst.lcm
 批处理文件名: RC\$QTL-235 - 20260519-FX257.lcb
 样品瓶号: 2-11 版本号: 6.115
 进样体积: 20 μ l 实验者: xiechaojun
 进样时间: 2026/05/19 18:40:45 处理者: xiechaojun
 处理时间(V2): 2026/05/20 10:30:35
 仪器型号: SHIMADZU LC-2050C (FX257)

<色谱图>

mV

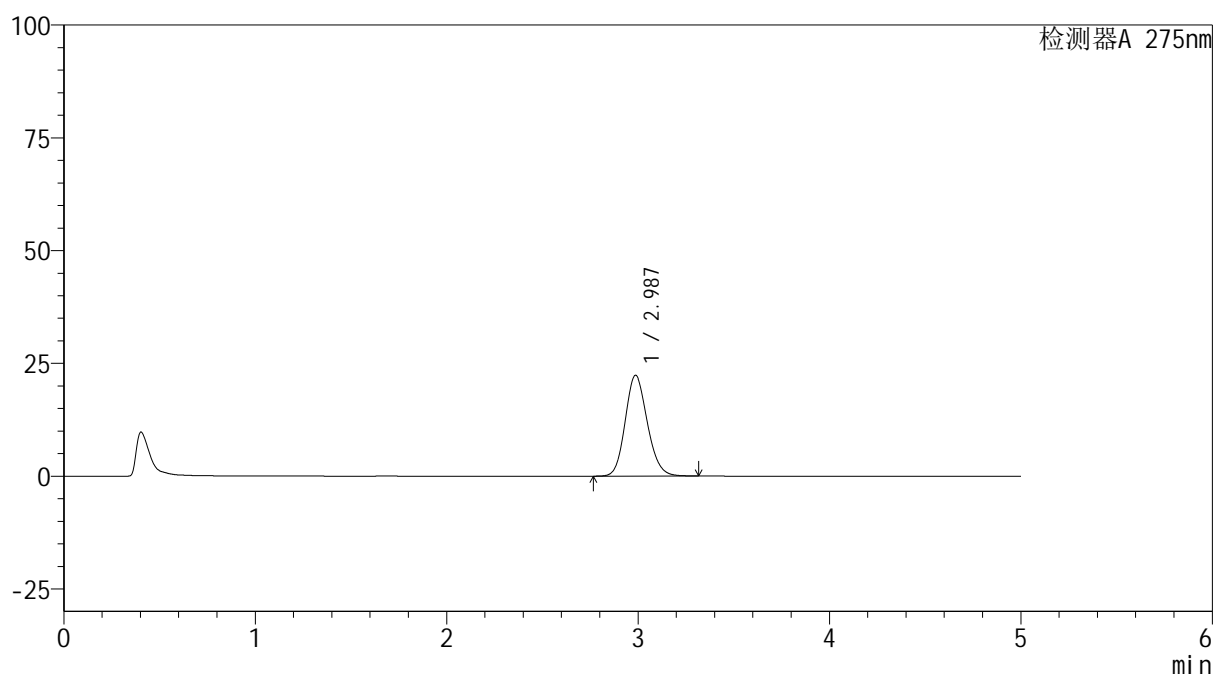

<峰表>

检测器A 275nm

峰号	保留时间	面积	面积%	高度	理论塔板数(USP)	拖尾因子	分离度(USP)
1	2.987	180905	100.000	22353	3180	1.151	--
总计		180905	100.000	22353			

图70 多替诺雷非布司他片溶出曲线测定HPLC图谱
 参比制剂-3788B批(20mg规格)-pH5.5介质-桨法-50转-10min-片2
 供试品溶液-1



QTL-235

<样品信息>

色谱柱: XB-C18(50mm*4.6mm,5μm) 流 速: 1.5ml/min
 柱温:30°C 波 长: 275nm
 数据文件名: RC\$QTL-235 - 0-42/8-73-2 - cbzj-20mg-3788Bp-rcqx-pH5.5jz-10min-P3.lcd
 方法文件名: RC\$QTL-235 - QTL-235-rcqx-Fx257-fbst.lcm
 批处理文件名: RC\$QTL-235 - 20260519-FX257.lcb
 样品瓶号: 2-20 版本号: 6.115
 进样体积: 20 μl 实验者: xiechaojun
 进样时间: 2026/05/19 18:46:08 处理者: xiechaojun
 处理时间(V2): 2026/05/20 10:30:38
 仪器型号: SHIMADZU LC-2050C (FX257)

<色谱图>

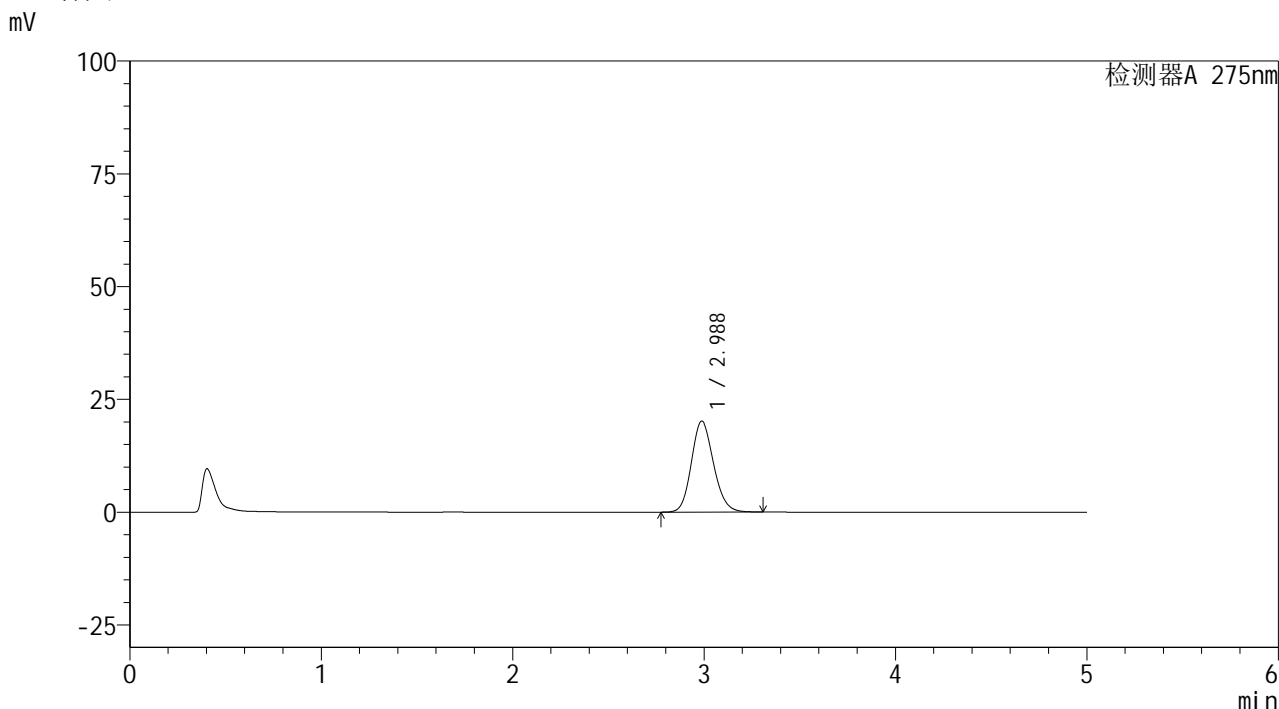

<峰表>

检测器A 275nm

峰号	保留时间	面积	面积%	高度	理论塔板数(USP)	拖尾因子	分离度(USP)
1	2.988	163240	100.000	20190	3181	1.148	--
总计		163240	100.000	20190			

图71 多替诺雷非布司他片溶出曲线测定HPLC图谱
 参比制剂-3788B批(20mg规格)-pH5.5介质-桨法-50转-10min-片3
 供试品溶液-1

<样品信息>

色谱柱: XB-C18(50mm*4.6mm,5 μ m) 流速: 1.5ml/min
 柱温:30 $^{\circ}$ C 波长: 275nm
 数据文件名: RC\$QTL-235 - 0-42/8-74-2 - cbzj-20mg-3788Bp-rcqx-pH5.5jz-10min-P4.lcd
 方法文件名: RC\$QTL-235 - QTL-235-rcqx-Fx257-fbst.lcm
 批处理文件名: RC\$QTL-235 - 20260519-FX257.lcb
 样品瓶号: 2-29
 进样体积: 20 μ l 版本号: 6.115
 进样时间: 2026/05/19 18:51:31 实验者: xiechaojun
 处理时间(V2): 2026/05/20 10:30:40 处理者: xiechaojun
 仪器型号: SHIMADZU LC-2050C (FX257)

<色谱图>

mV

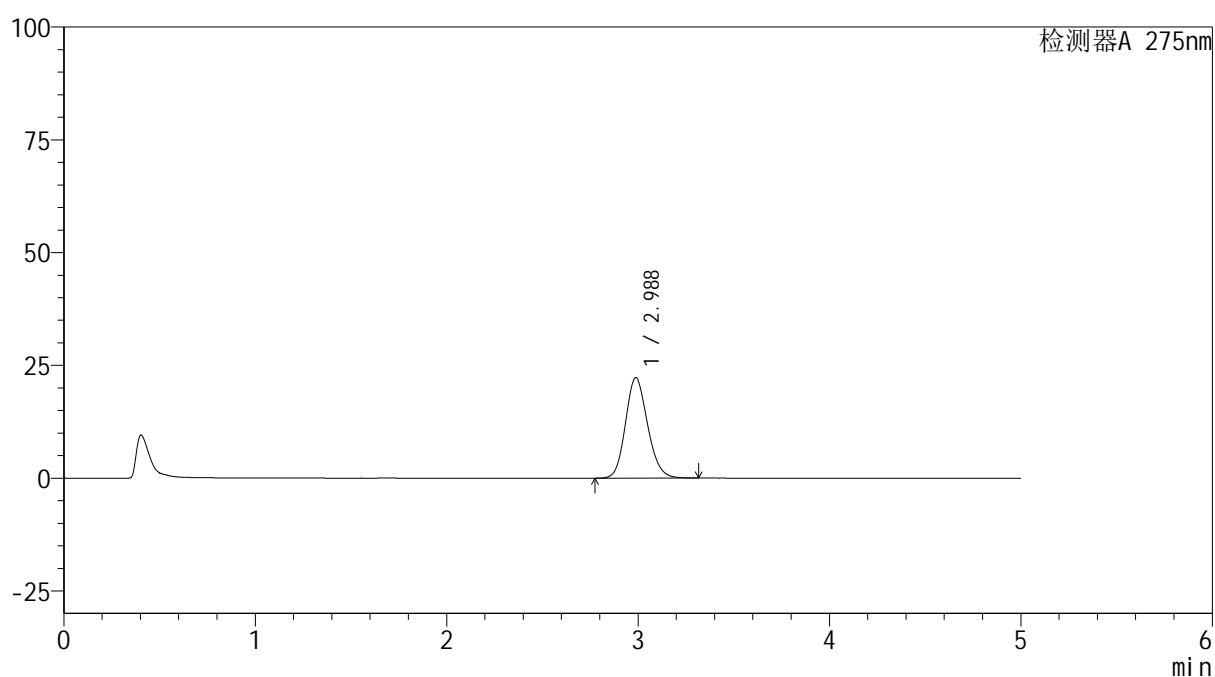

<峰表>

检测器A 275nm

峰号	保留时间	面积	面积%	高度	理论塔板数(USP)	拖尾因子	分离度(USP)
1	2.988	180156	100.000	22285	3187	1.151	--
总计		180156	100.000	22285			

图72 多替诺雷非布司他片溶出曲线测定HPLC图谱
 参比制剂-3788B批(20mg规格)-pH5.5介质-桨法-50转-10min-片4
 供试品溶液-1

<样品信息>

色谱柱: XB-C18(50mm*4.6mm,5 μ m) 流速: 1.5ml/min
 柱温:30 $^{\circ}$ C 波长: 275nm
 数据文件名: RC\$QTL-235 - 0-42/8-75-2 - cbzj-20mg-3788Bp-rcqx-pH5.5jz-10min-P5.lcd
 方法文件名: RC\$QTL-235 - QTL-235-rcqx-Fx257-fbst.lcm
 批处理文件名: RC\$QTL-235 - 20260519-FX257.lcb
 样品瓶号: 2-38
 进样体积: 20 μ l 版本号: 6.115
 进样时间: 2026/05/19 18:56:54 实验者: xiechaojun
 处理时间(V2): 2026/05/20 10:30:43 处理者: xiechaojun
 仪器型号: SHIMADZU LC-2050C (FX257)

<色谱图>

mV

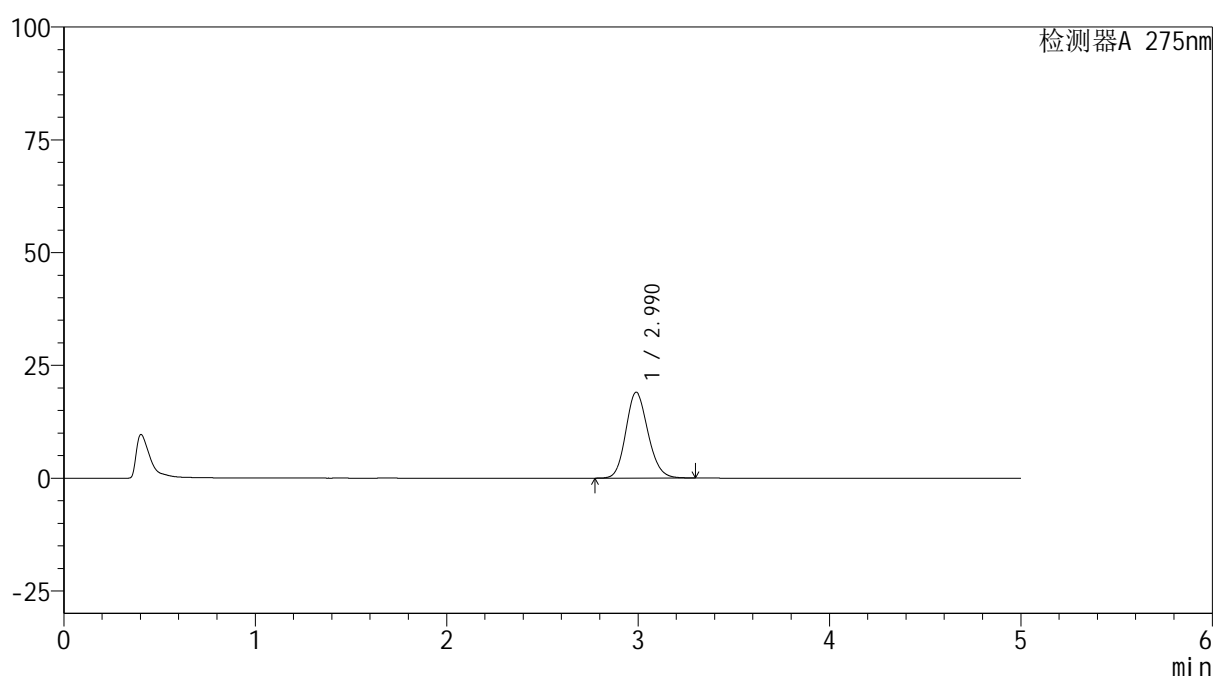

<峰表>

检测器A 275nm

峰号	保留时间	面积	面积%	高度	理论塔板数(USP)	拖尾因子	分离度(USP)
1	2.990	154206	100.000	19047	3179	1.148	--
总计		154206	100.000	19047			

图73 多替诺雷非布司他片溶出曲线测定HPLC图谱
 参比制剂-3788B批(20mg规格)-pH5.5介质-桨法-50转-10min-片5
 供试品溶液-1

<样品信息>

色谱柱: XB-C18(50mm*4.6mm,5 μ m) 流速: 1.5ml/min
 柱温:30 $^{\circ}$ C 波长: 275nm
 数据文件名: RC\$QTL-235 - 0-42/8-76-2 - cbzj-20mg-3788Bp-rcqx-pH5.5jz-10min-P6.lcd
 方法文件名: RC\$QTL-235 - QTL-235-rcqx-Fx257-fbst.lcm
 批处理文件名: RC\$QTL-235 - 20260519-FX257.lcb
 样品瓶号: 2-47
 进样体积: 20 μ l 版本号: 6.115
 进样时间: 2026/05/19 19:02:17 实验者: xiechaojun
 处理时间(V2): 2026/05/20 10:30:46 处理者: xiechaojun
 仪器型号: SHIMADZU LC-2050C (FX257)

<色谱图>

mV

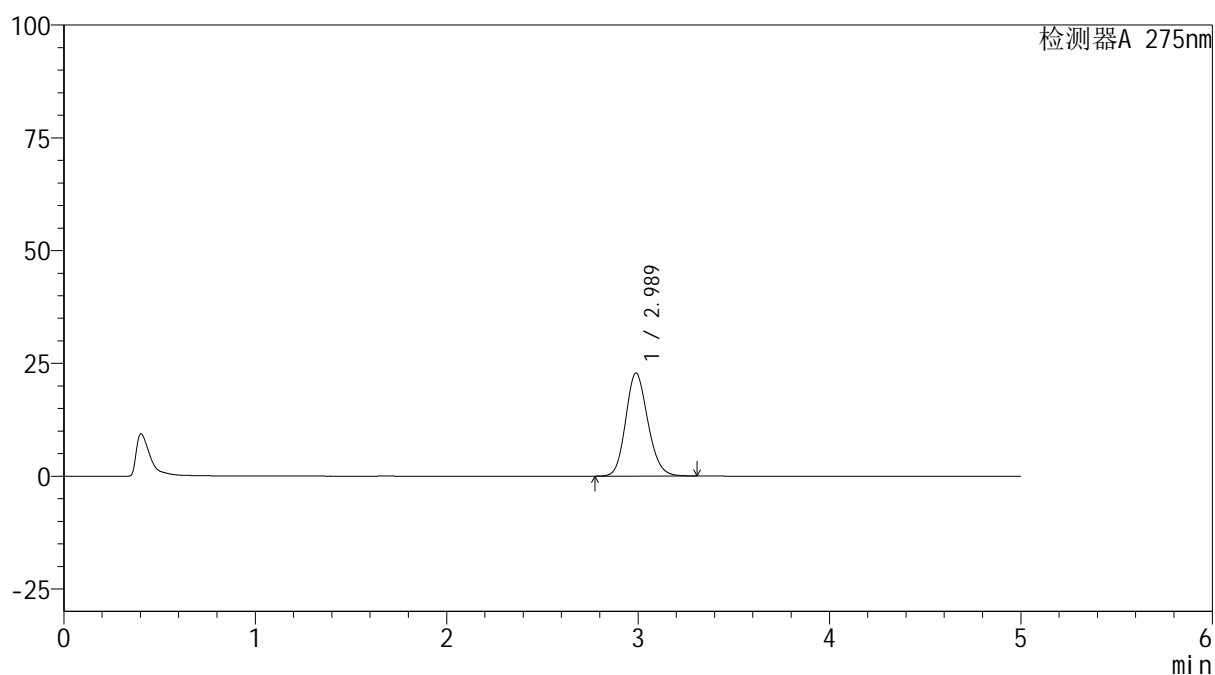

<峰表>

检测器A 275nm

峰号	保留时间	面积	面积%	高度	理论塔板数(USP)	拖尾因子	分离度(USP)
1	2.989	185033	100.000	22875	3180	1.152	--
总计		185033	100.000	22875			

图74 多替诺雷非布司他片溶出曲线测定HPLC图谱
 参比制剂-3788B批(20mg规格)-pH5.5介质-桨法-50转-10min-片6
 供试品溶液-1



QTL-235

<样品信息>

色谱柱: XB-C18(50mm*4.6mm,5μm) 流 速: 1.5ml/min
 柱温:30°C 波 长: 275nm
 数据文件名: RC\$QTL-235 - 0-42/8-77-2 - cbzj-20mg-3788Bp-rcqx-pH5.5jz-15min-P1.lcd
 方法文件名: RC\$QTL-235 - QTL-235-rcqx-Fx257-fbst.lcm
 批处理文件名: RC\$QTL-235 - 20260519-FX257.lcb
 样品瓶号: 2-3
 进样体积: 20 μl 版本号: 6.115
 进样时间: 2026/05/19 19:07:41 实验者: xiechaojun
 处理时间(V2): 2026/05/20 10:30:48 处理者: xiechaojun
 仪器型号: SHIMADZU LC-2050C (FX257)

<色谱图>

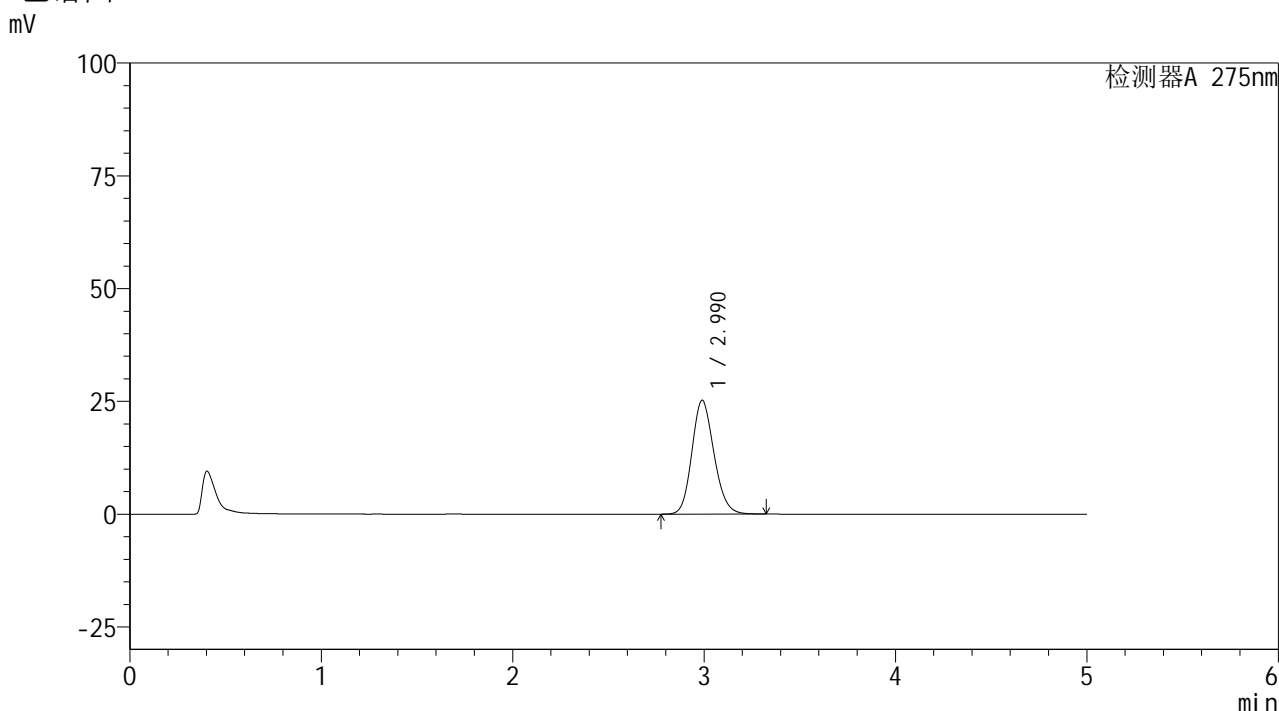

<峰表>

检测器A 275nm

峰号	保留时间	面积	面积%	高度	理论塔板数(USP)	拖尾因子	分离度(USP)
1	2.990	204137	100.000	25241	3188	1.155	--
总计		204137	100.000	25241			

图75 多替诺雷非布司他片溶出曲线测定HPLC图谱
 参比制剂-3788B批(20mg规格)-pH5.5介质-桨法-50转-15min-片1
 供试品溶液-1

<样品信息>

色谱柱: XB-C18(50mm*4.6mm,5 μ m) 流速: 1.5ml/min
 柱温:30 $^{\circ}$ C 波长: 275nm
 数据文件名: RC\$QTL-235 - 0-42/8-78-2 - cbzj-20mg-3788Bp-rcqx-pH5.5jz-15min-P2.lcd
 方法文件名: RC\$QTL-235 - QTL-235-rcqx-Fx257-fbst.lcm
 批处理文件名: RC\$QTL-235 - 20260519-FX257.lcb
 样品瓶号: 2-12
 进样体积: 20 μ l 版本号: 6.115
 进样时间: 2026/05/19 19:13:05 实验者: xiechaojun
 处理时间(V2): 2026/05/20 10:30:51 处理者: xiechaojun
 仪器型号: SHIMADZU LC-2050C (FX257)

<色谱图>

mV

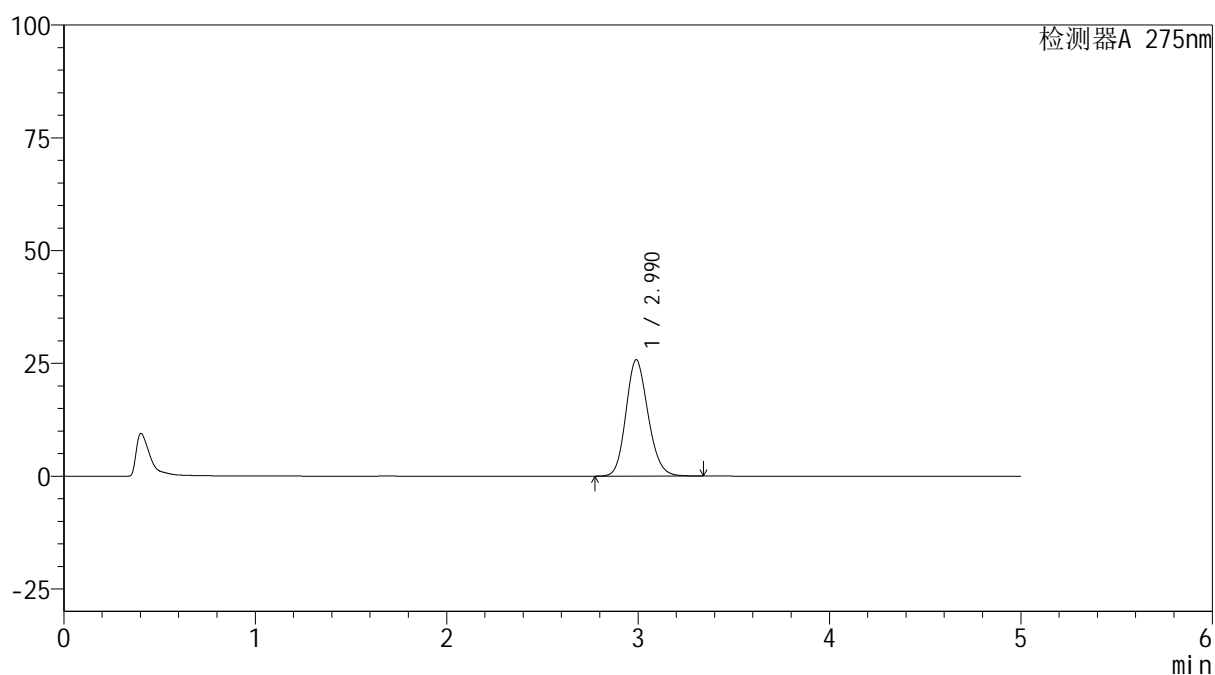

<峰表>

检测器A 275nm

峰号	保留时间	面积	面积%	高度	理论塔板数(USP)	拖尾因子	分离度(USP)
1	2.990	209008	100.000	25799	3182	1.157	--
总计		209008	100.000	25799			

图76 多替诺雷非布司他片溶出曲线测定HPLC图谱
 参比制剂-3788B批(20mg规格)-pH5.5介质-桨法-50转-15min-片2
 供试品溶液-1

<样品信息>

色谱柱: XB-C18(50mm*4.6mm,5 μ m) 流速: 1.5ml/min
 柱温:30 $^{\circ}$ C 波长: 275nm
 数据文件名: RC\$QTL-235 - 0-42/8-79-2 - cbzj-20mg-3788Bp-rcqx-pH5.5jz-15min-P3.lcd
 方法文件名: RC\$QTL-235 - QTL-235-rcqx-Fx257-fbst.lcm
 批处理文件名: RC\$QTL-235 - 20260519-FX257.lcb
 样品瓶号: 2-21
 进样体积: 20 μ l 版本号: 6.115
 进样时间: 2026/05/19 19:18:28 实验者: xiechaojun
 处理时间(V2): 2026/05/20 10:30:54 处理者: xiechaojun
 仪器型号: SHIMADZU LC-2050C (FX257)

<色谱图>

mV

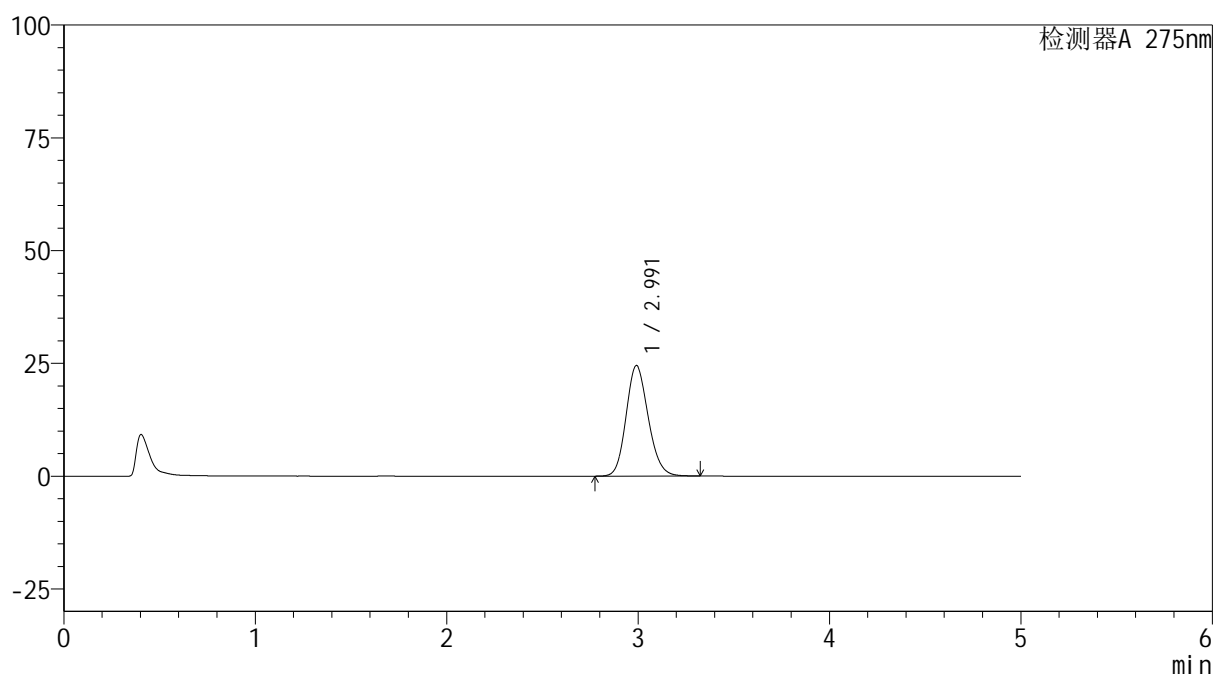

<峰表>

检测器A 275nm

峰号	保留时间	面积	面积%	高度	理论塔板数(USP)	拖尾因子	分离度(USP)
1	2.991	198493	100.000	24493	3185	1.155	--
总计		198493	100.000	24493			

图77 多替诺雷非布司他片溶出曲线测定HPLC图谱
 参比制剂-3788B批(20mg规格)-pH5.5介质-桨法-50转-15min-片3
 供试品溶液-1



QTL-235

<样品信息>

色谱柱: XB-C18(50mm*4.6mm,5μm) 流速: 1.5ml/min
 柱温:30°C 波长: 275nm
 数据文件名: RC\$QTL-235 - 0-42/8-80-2 - cbzj-20mg-3788Bp-rcqx-pH5.5jz-15min-P4.lcd
 方法文件名: RC\$QTL-235 - QTL-235-rcqx-Fx257-fbst.lcm
 批处理文件名: RC\$QTL-235 - 20260519-FX257.lcb
 样品瓶号: 2-30 版本号: 6.115
 进样体积: 20 μl 实验者: xiechaojun
 进样时间: 2026/05/19 19:23:51 处理者: xiechaojun
 处理时间(V2): 2026/05/20 10:30:57
 仪器型号: SHIMADZU LC-2050C (FX257)

<色谱图>

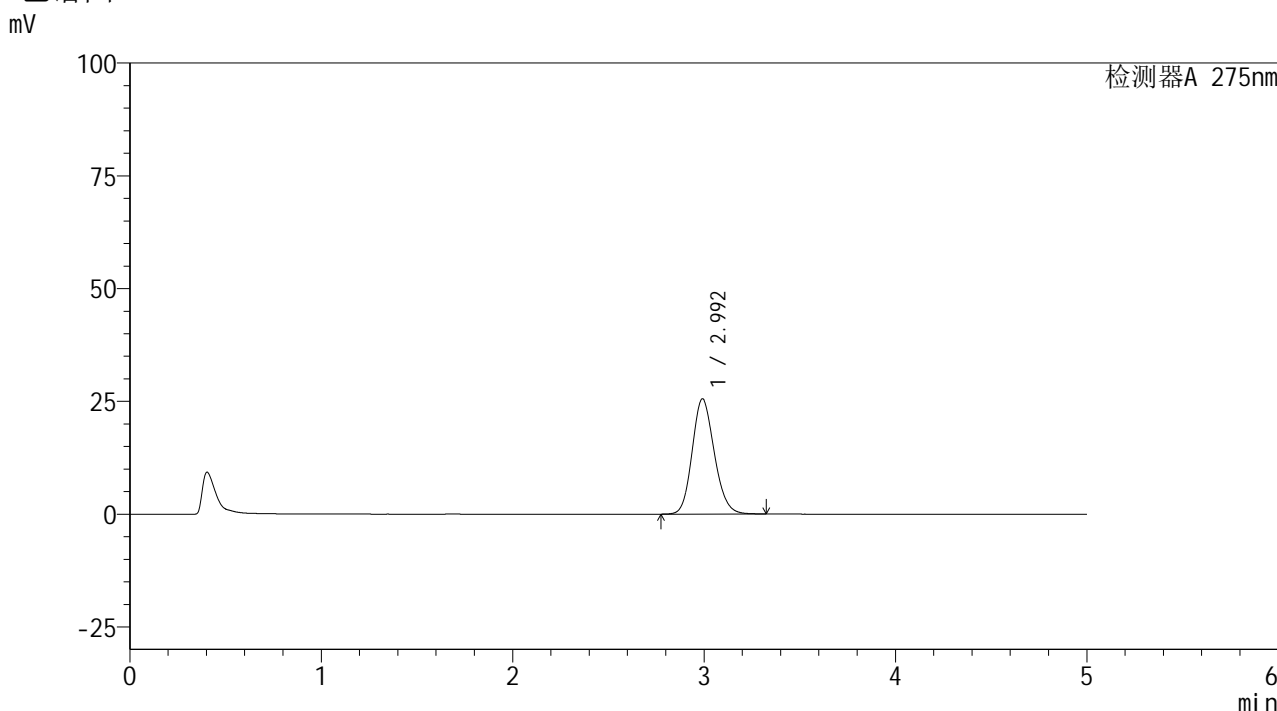

<峰表>

检测器A 275nm

峰号	保留时间	面积	面积%	高度	理论塔板数(USP)	拖尾因子	分离度(USP)
1	2.992	206827	100.000	25522	3189	1.156	--
总计		206827	100.000	25522			

图78 多替诺雷非布司他片溶出曲线测定HPLC图谱
 参比制剂-3788B批(20mg规格)-pH5.5介质-桨法-50转-15min-片4
 供试品溶液-1

<样品信息>

色谱柱: XB-C18(50mm*4.6mm,5 μ m) 流速: 1.5ml/min
 柱温:30 $^{\circ}$ C 波长: 275nm
 数据文件名: RC\$QTL-235 - 0-42/8-81-2 - cbzj-20mg-3788Bp-rcqx-pH5.5jz-15min-P5.lcd
 方法文件名: RC\$QTL-235 - QTL-235-rcqx-Fx257-fbst.lcm
 批处理文件名: RC\$QTL-235 - 20260519-FX257.lcb
 样品瓶号: 2-39
 进样体积: 20 μ l 版本号: 6.115
 进样时间: 2026/05/19 19:29:14 实验者: xiechaojun
 处理时间(V2): 2026/05/20 10:30:59 处理者: xiechaojun
 仪器型号: SHIMADZU LC-2050C (FX257)

<色谱图>

mV

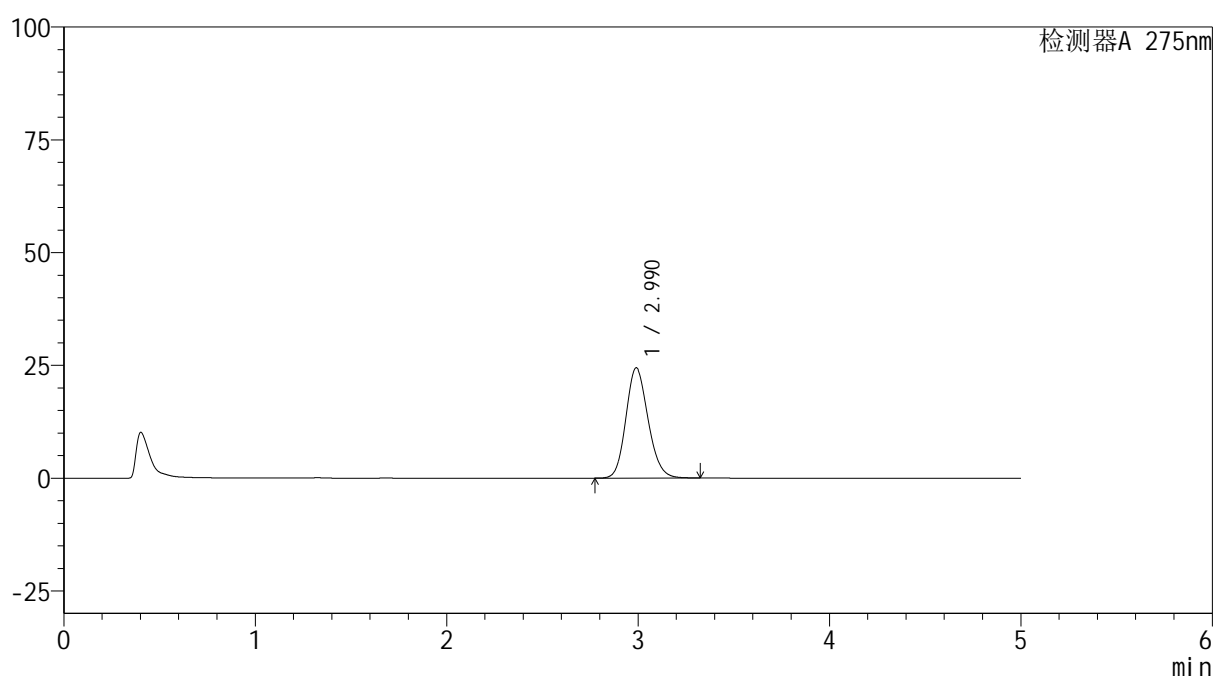

<峰表>

检测器A 275nm

峰号	保留时间	面积	面积%	高度	理论塔板数(USP)	拖尾因子	分离度(USP)
1	2.990	198222	100.000	24444	3171	1.157	--
总计		198222	100.000	24444			

图79 多替诺雷非布司他片溶出曲线测定HPLC图谱
 参比制剂-3788B批(20mg规格)-pH5.5介质-桨法-50转-15min-片5
 供试品溶液-1

<样品信息>

色谱柱: XB-C18(50mm*4.6mm,5 μ m) 流速: 1.5ml/min
 柱温:30 $^{\circ}$ C 波长: 275nm
 数据文件名: RC\$QTL-235 - 0-42/8-82-2 - cbzj-20mg-3788Bp-rcqx-pH5.5jz-15min-P6.lcd
 方法文件名: RC\$QTL-235 - QTL-235-rcqx-Fx257-fbst.lcm
 批处理文件名: RC\$QTL-235 - 20260519-FX257.lcb
 样品瓶号: 2-48
 进样体积: 20 μ l 版本号: 6.115
 进样时间: 2026/05/19 19:34:36 实验者: xiechaojun
 处理时间(V2): 2026/05/20 10:31:02 处理者: xiechaojun
 仪器型号: SHIMADZU LC-2050C (FX257)

<色谱图>

mV

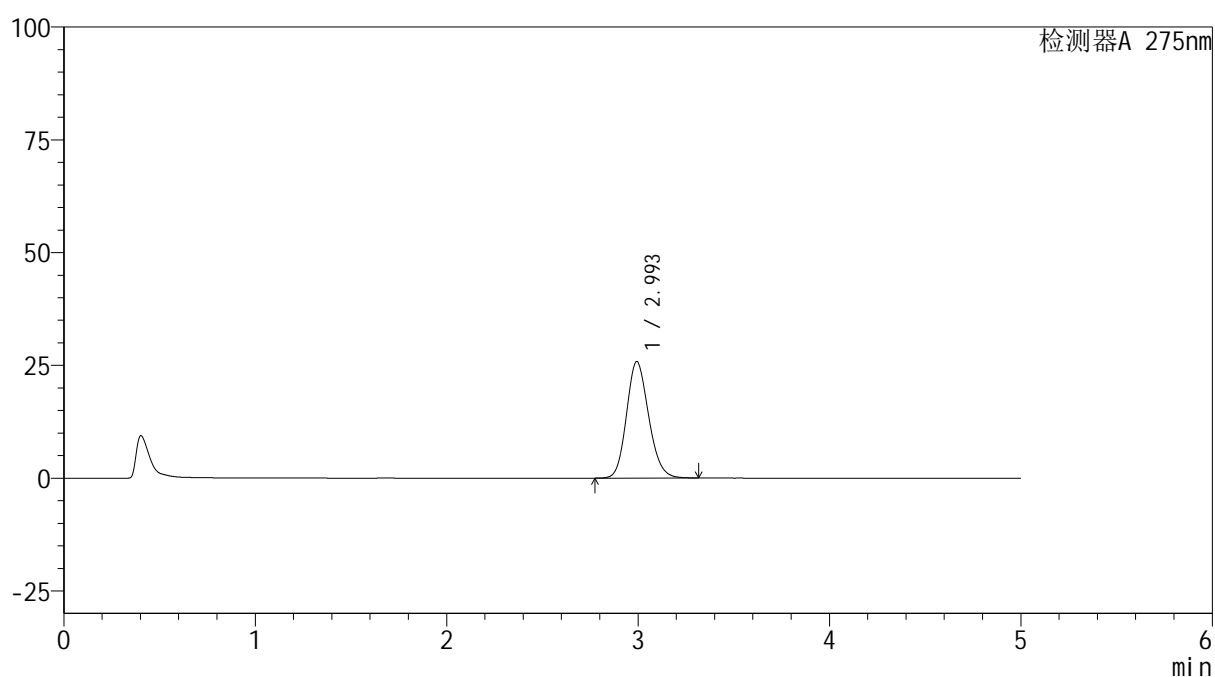

<峰表>

检测器A 275nm

峰号	保留时间	面积	面积%	高度	理论塔板数(USP)	拖尾因子	分离度(USP)
1	2.993	209071	100.000	25795	3189	1.157	--
总计		209071	100.000	25795			

图80 多替诺雷非布司他片溶出曲线测定HPLC图谱
 参比制剂-3788B批(20mg规格)-pH5.5介质-桨法-50转-15min-片6
 供试品溶液-1

<样品信息>

色谱柱: XB-C18(50mm*4.6mm,5 μ m) 流速: 1.5ml/min
 柱温:30 $^{\circ}$ C 波长: 275nm
 数据文件名: RC\$QTL-235 - 0-42/8-83-2 - cbzj-20mg-3788Bp-rcqx-pH5.5jz-20min-P1.lcd
 方法文件名: RC\$QTL-235 - QTL-235-rcqx-Fx257-fbst.lcm
 批处理文件名: RC\$QTL-235 - 20260519-FX257.lcb
 样品瓶号: 2-4
 进样体积: 20 μ l 版本号: 6.115
 进样时间: 2026/05/19 19:40:00 实验者: xiechaojun
 处理时间(V2): 2026/05/20 10:31:05 处理者: xiechaojun
 仪器型号: SHIMADZU LC-2050C (FX257)

<色谱图>

mV

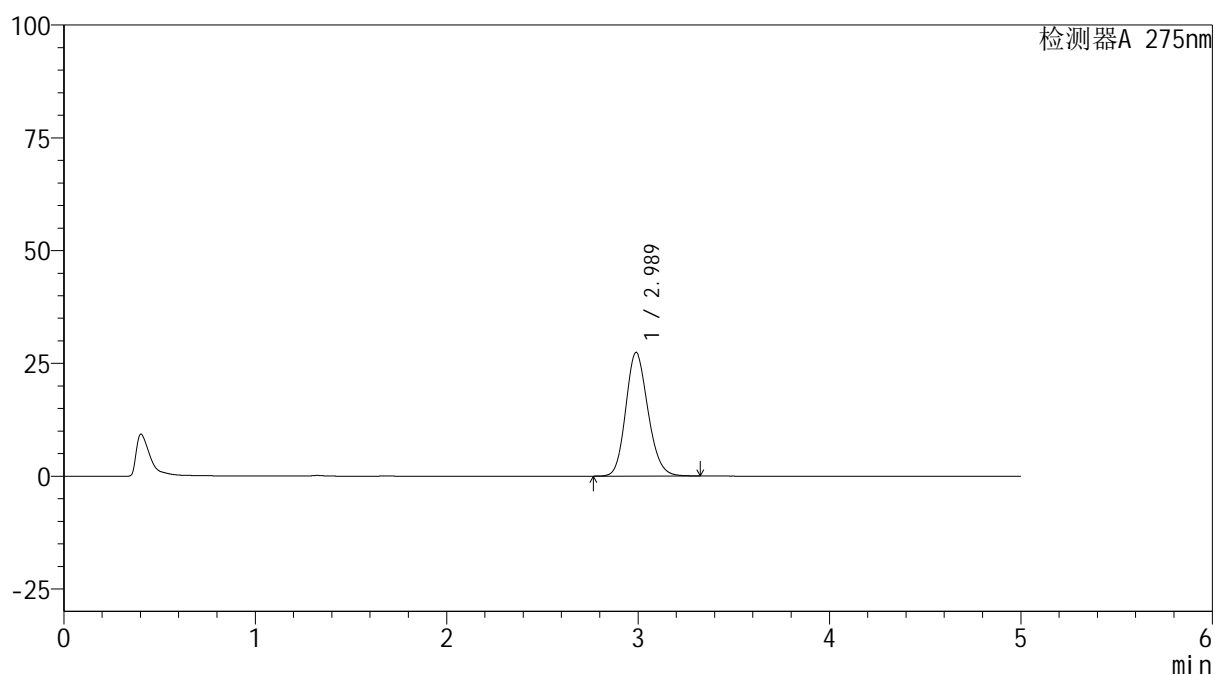

<峰表>

检测器A 275nm

峰号	保留时间	面积	面积%	高度	理论塔板数(USP)	拖尾因子	分离度(USP)
1	2.989	222661	100.000	27423	3163	1.161	--
总计		222661	100.000	27423			

图81 多替诺雷非布司他片溶出曲线测定HPLC图谱
 参比制剂-3788B批(20mg规格)-pH5.5介质-桨法-50转-20min-片1
 供试品溶液-1

<样品信息>

色谱柱: XB-C18(50mm*4.6mm,5μm)	流 速: 1.5ml/min
柱温:30°C	波 长: 275nm
数据文件名: RC\$QTL-235 - 0-42/8-84-2 - cbzj-20mg-3788Bp-rcqx-pH5.5jz-20min-P2.lcd	
方法文件名: RC\$QTL-235 - QTL-235-rcqx-Fx257-fbst.lcm	
批处理文件名: RC\$QTL-235 - 20260519-FX257.lcb	
样品瓶号: 2-13	版本号: 6.115
进样体积: 20 μl	实验者: xiechaojun
进样时间: 2026/05/19 19:45:23	处理者: xiechaojun
处理时间(V2): 2026/05/20 10:31:08	
仪器型号: SHIMADZU LC-2050C (FX257)	

<色谱图>

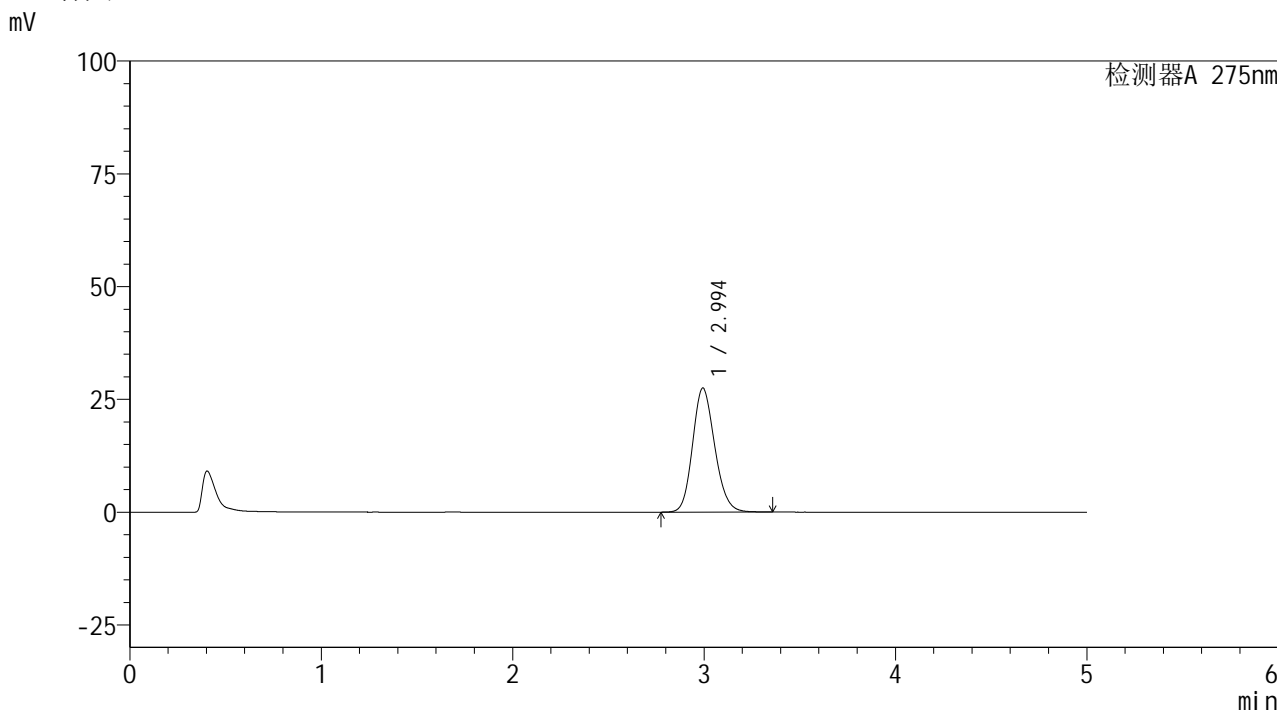

<峰表>

检测器A 275nm

峰号	保留时间	面积	面积%	高度	理论塔板数(USP)	拖尾因子	分离度(USP)
1	2.994	223045	100.000	27481	3185	1.160	--
总计		223045	100.000	27481			

图82 多替诺雷非布司他片溶出曲线测定HPLC图谱
参比制剂-3788B批(20mg规格)-pH5.5介质-桨法-50转-20min-片2
供试品溶液-1

<样品信息>

色谱柱: XB-C18(50mm*4.6mm,5μm)	流 速: 1.5ml/min
柱温:30°C	波 长: 275nm
数据文件名: RC\$QTL-235 - 0-42/8-85-2 - cbzj-20mg-3788Bp-rcqx-pH5.5jz-20min-P3.lcd	
方法文件名: RC\$QTL-235 - QTL-235-rcqx-Fx257-fbst.lcm	
批处理文件名: RC\$QTL-235 - 20260519-FX257.lcb	
样品瓶号: 2-22	版本号: 6.115
进样体积: 20 μl	实验者: xiechaojun
进样时间: 2026/05/19 19:50:46	处理者: xiechaojun
处理时间(V2): 2026/05/20 10:31:10	
仪器型号: SHIMADZU LC-2050C (FX257)	

<色谱图>

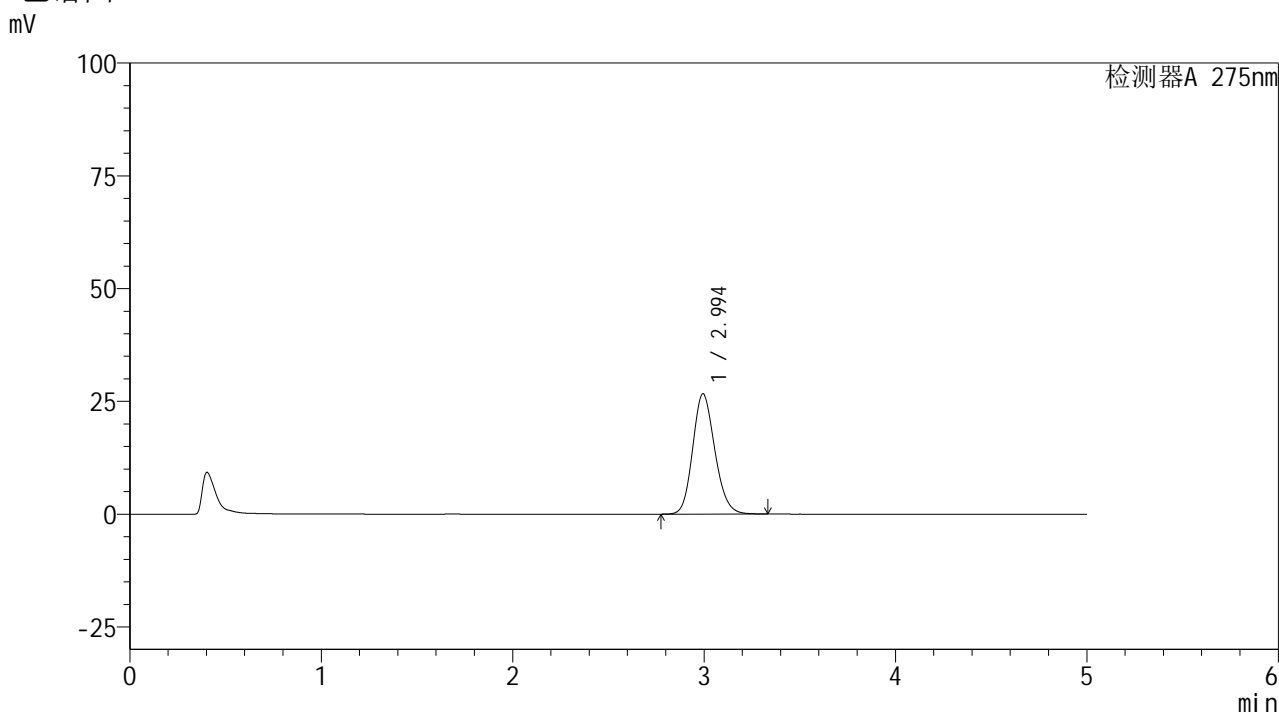

<峰表>

检测器A 275nm

峰号	保留时间	面积	面积%	高度	理论塔板数(USP)	拖尾因子	分离度(USP)
1	2.994	216271	100.000	26680	3187	1.159	--
总计		216271	100.000	26680			

图83 多替诺雷非布司他片溶出曲线测定HPLC图谱
参比制剂-3788B批(20mg规格)-pH5.5介质-桨法-50转-20min-片3
供试品溶液-1

<样品信息>

色谱柱: XB-C18(50mm*4.6mm,5 μ m) 流速: 1.5ml/min
 柱温:30 $^{\circ}$ C 波长: 275nm
 数据文件名: RC\$QTL-235 - 0-42/8-86-2 - cbzj-20mg-3788Bp-rcqx-pH5.5jz-20min-P4.lcd
 方法文件名: RC\$QTL-235 - QTL-235-rcqx-Fx257-fbst.lcm
 批处理文件名: RC\$QTL-235 - 20260519-FX257.lcb
 样品瓶号: 2-31
 进样体积: 20 μ l 版本号: 6.115
 进样时间: 2026/05/19 19:56:10 实验者: xiechaojun
 处理时间(V2): 2026/05/20 10:31:13 处理者: xiechaojun
 仪器型号: SHIMADZU LC-2050C (FX257)

<色谱图>

mV

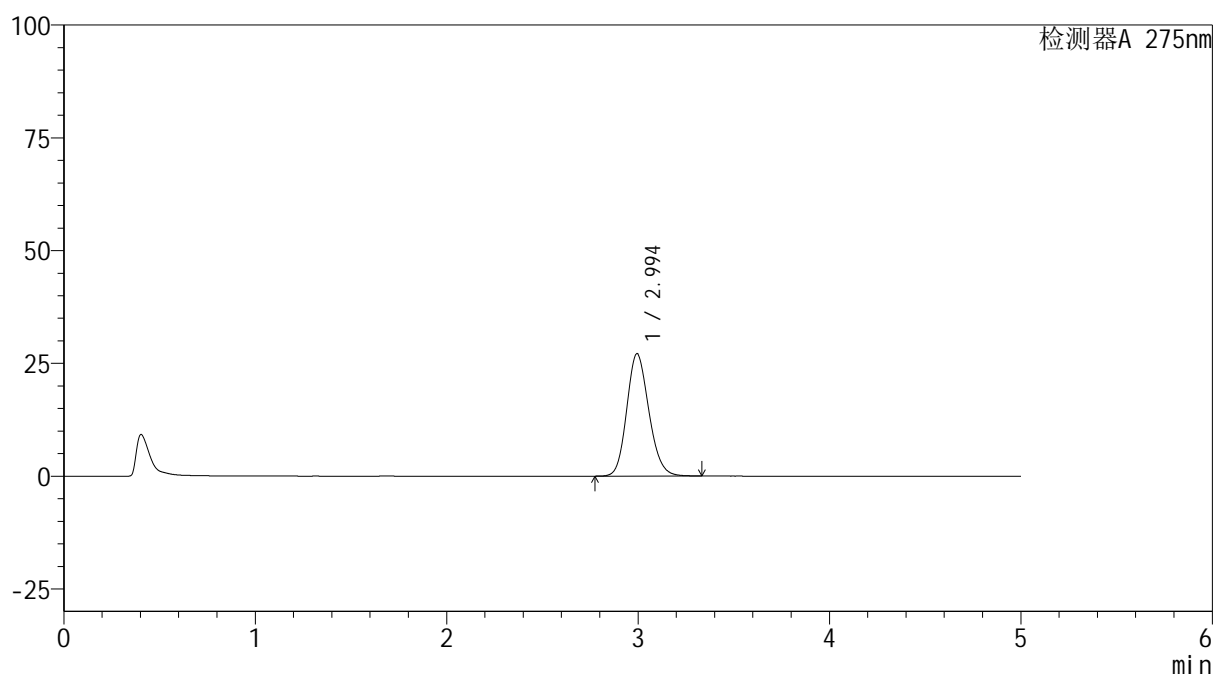

<峰表>

检测器A 275nm

峰号	保留时间	面积	面积%	高度	理论塔板数(USP)	拖尾因子	分离度(USP)
1	2.994	219867	100.000	27139	3191	1.159	--
总计		219867	100.000	27139			

图84 多替诺雷非布司他片溶出曲线测定HPLC图谱
 参比制剂-3788B批(20mg规格)-pH5.5介质-桨法-50转-20min-片4
 供试品溶液-1



QTL-235

<样品信息>

色谱柱: XB-C18(50mm*4.6mm,5μm) 流速: 1.5ml/min
 柱温:30°C 波长: 275nm
 数据文件名: RC\$QTL-235 - 0-42/8-87-2 - cbzj-20mg-3788Bp-rcqx-pH5.5jz-20min-P5.lcd
 方法文件名: RC\$QTL-235 - QTL-235-rcqx-Fx257-fbst.lcm
 批处理文件名: RC\$QTL-235 - 20260519-FX257.lcb
 样品瓶号: 2-40 版本号: 6.115
 进样体积: 20 μl 实验者: xiechaojun
 进样时间: 2026/05/19 20:01:34 处理者: xiechaojun
 处理时间(V2): 2026/05/20 10:31:16
 仪器型号: SHIMADZU LC-2050C (FX257)

<色谱图>

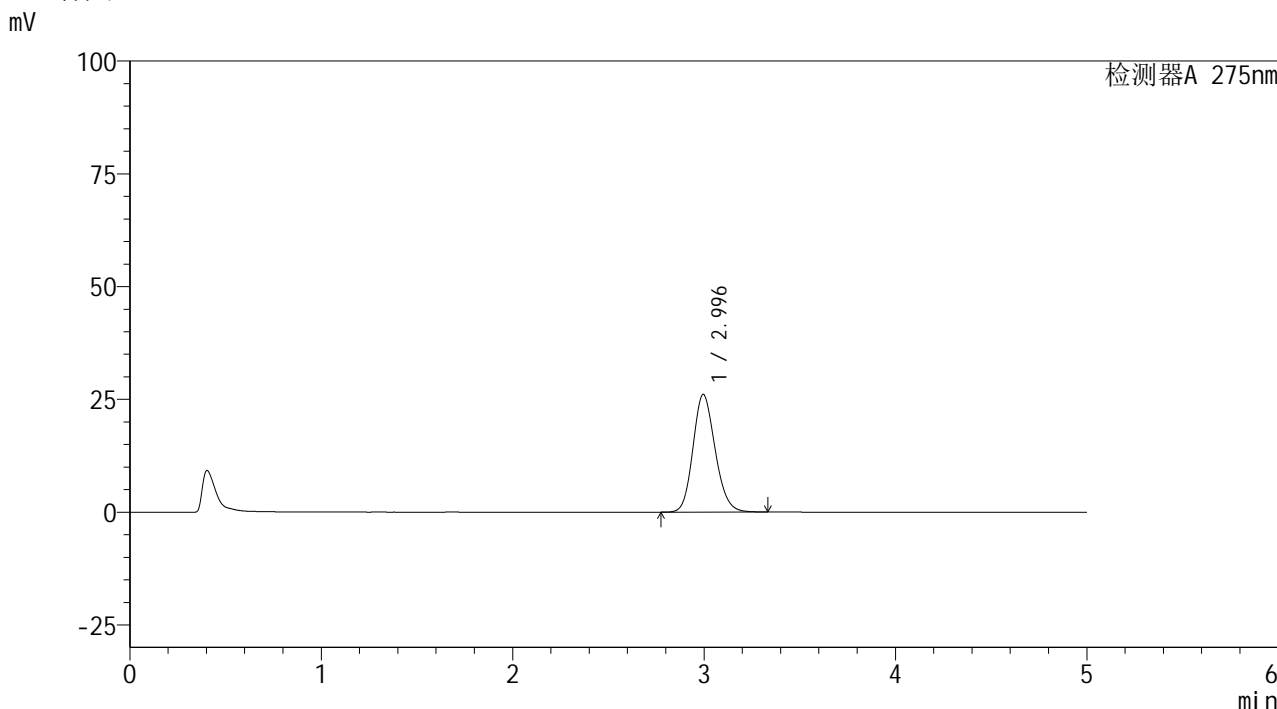

<峰表>

检测器A 275nm

峰号	保留时间	面积	面积%	高度	理论塔板数(USP)	拖尾因子	分离度(USP)
1	2.996	211601	100.000	26115	3185	1.158	--
总计		211601	100.000	26115			

图85 多替诺雷非布司他片溶出曲线测定HPLC图谱
 参比制剂-3788B批(20mg规格)-pH5.5介质-桨法-50转-20min-片5
 供试品溶液-1

<样品信息>

色谱柱: XB-C18(50mm*4.6mm,5μm)	流 速: 1.5ml/min
柱温:30°C	波 长: 275nm
数据文件名: RC\$QTL-235 - 0-42/8-88-2 - cbzj-20mg-3788Bp-rcqx-pH5.5jz-20min-P6.lcd	
方法文件名: RC\$QTL-235 - QTL-235-rcqx-Fx257-fbst.lcm	
批处理文件名: RC\$QTL-235 - 20260519-FX257.lcb	
样品瓶号: 2-49	版本号: 6.115
进样体积: 20 μl	实验者: xiechaojun
进样时间: 2026/05/19 20:06:57	处理者: xiechaojun
处理时间(V2): 2026/05/20 10:31:19	
仪器型号: SHIMADZU LC-2050C (FX257)	

<色谱图>

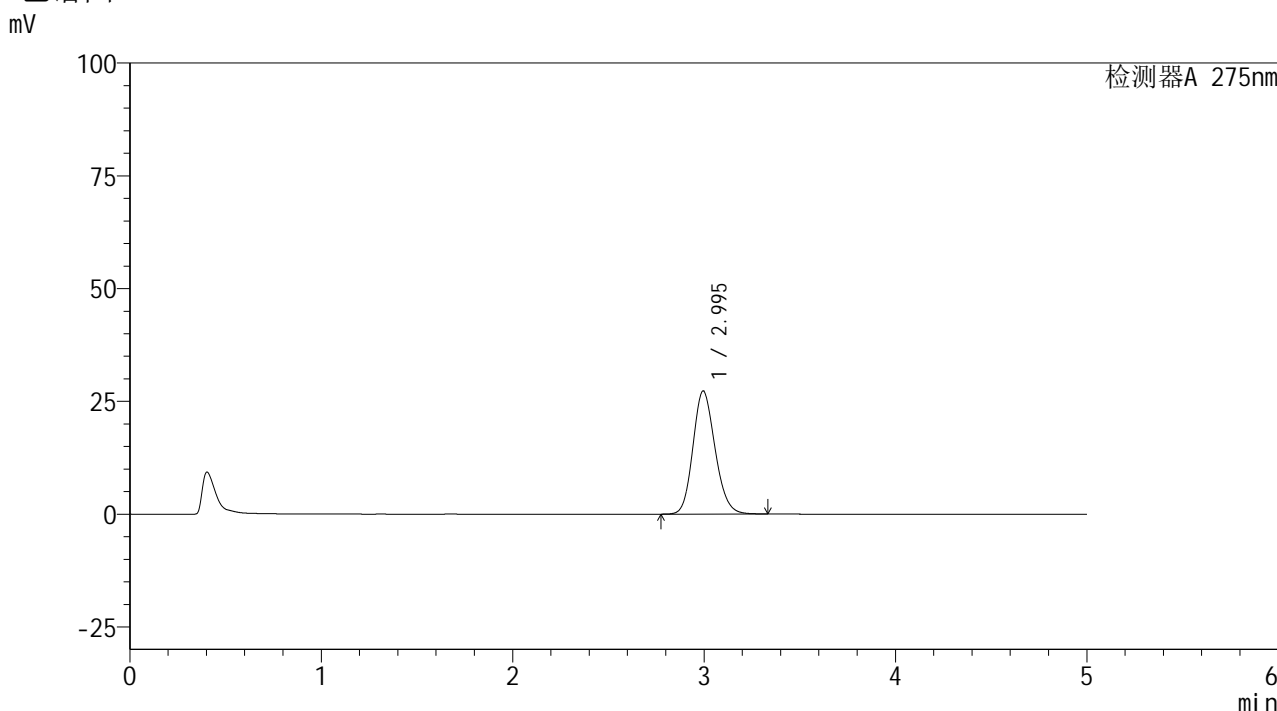

<峰表>

检测器A 275nm

峰号	保留时间	面积	面积%	高度	理论塔板数(USP)	拖尾因子	分离度(USP)
1	2.995	221197	100.000	27317	3192	1.159	--
总计		221197	100.000	27317			

图86 多替诺雷非布司他片溶出曲线测定HPLC图谱
参比制剂-3788B批(20mg规格)-pH5.5介质-桨法-50转-20min-片6
供试品溶液-1

<样品信息>

色谱柱: XB-C18(50mm*4.6mm,5μm)	流 速: 1.5ml/min
柱温:30°C	波 长: 275nm
数据文件名: RC\$QTL-235 - 0-42/8-89-2 - cbzj-20mg-3788Bp-rcqx-pH5.5jz-30min-P1.lcd	
方法文件名: RC\$QTL-235 - QTL-235-rcqx-Fx257-fbst.lcm	
批处理文件名: RC\$QTL-235 - 20260519-FX257.lcb	
样品瓶号: 2-5	版本号: 6.115
进样体积: 20 μl	实验者: xiechaojun
进样时间: 2026/05/19 20:12:21	处理者: xiechaojun
处理时间(V2): 2026/05/20 10:31:21	
仪器型号: SHIMADZU LC-2050C (FX257)	

<色谱图>

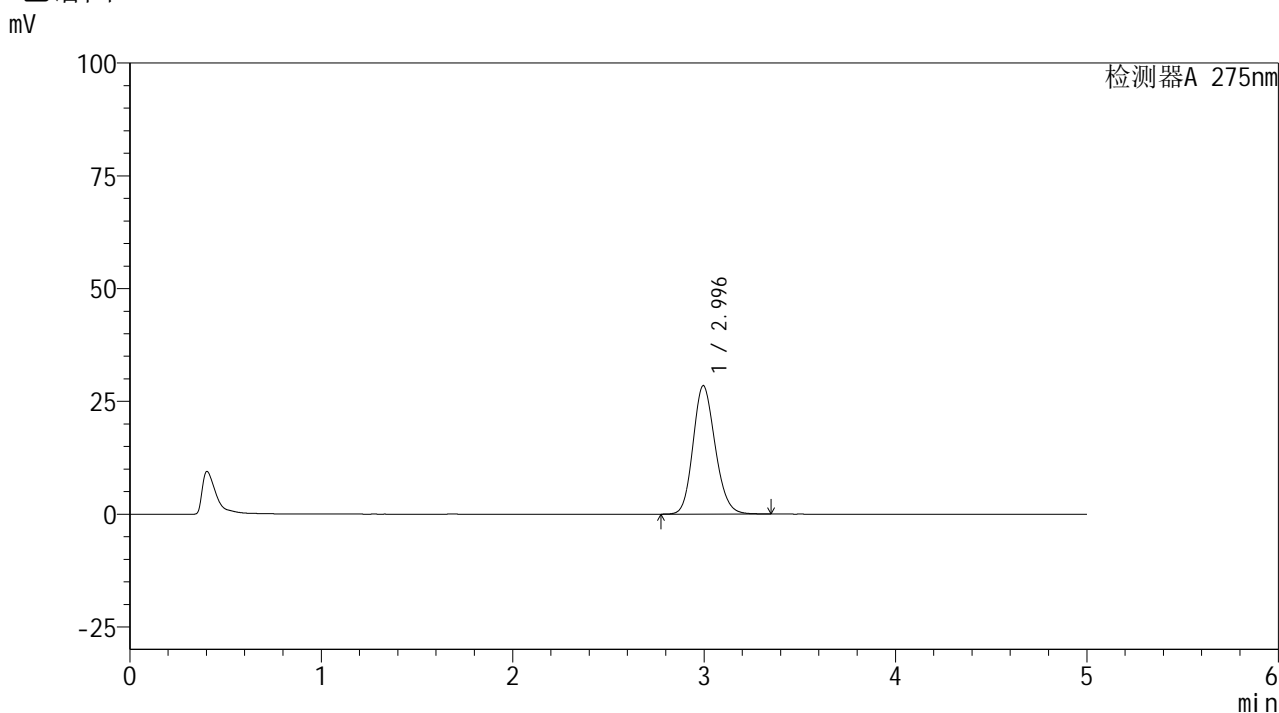

<峰表>

检测器A 275nm

峰号	保留时间	面积	面积%	高度	理论塔板数(USP)	拖尾因子	分离度(USP)
1	2.996	230730	100.000	28506	3197	1.161	--
总计		230730	100.000	28506			

图87 多替诺雷非布司他片溶出曲线测定HPLC图谱
参比制剂-3788B批(20mg规格)-pH5.5介质-桨法-50转-30min-片1
供试品溶液-1



QTL-235

<样品信息>

色谱柱: XB-C18(50mm*4.6mm,5μm) 流速: 1.5ml/min
 柱温:30°C 波长: 275nm
 数据文件名: RC\$QTL-235 - 0-42/8-90-2 - cbzj-20mg-3788Bp-rcqx-pH5.5jz-30min-P2.lcd
 方法文件名: RC\$QTL-235 - QTL-235-rcqx-Fx257-fbst.lcm
 批处理文件名: RC\$QTL-235 - 20260519-FX257.lcb
 样品瓶号: 2-14 版本号: 6.115
 进样体积: 20 μl 实验者: xiechaojun
 进样时间: 2026/05/19 20:17:44 处理者: xiechaojun
 处理时间(V2): 2026/05/20 10:31:24
 仪器型号: SHIMADZU LC-2050C (FX257)

<色谱图>

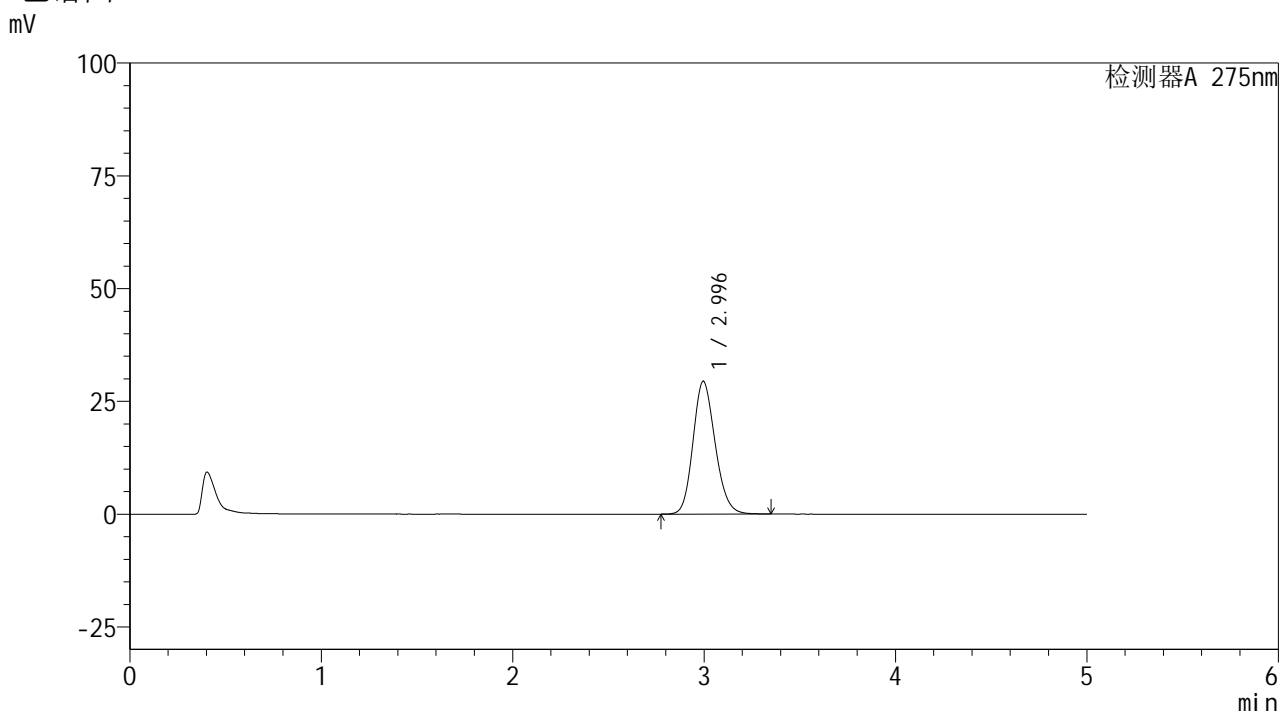

<峰表>

检测器A 275nm

峰号	保留时间	面积	面积%	高度	理论塔板数(USP)	拖尾因子	分离度(USP)
1	2.996	238786	100.000	29479	3193	1.162	--
总计		238786	100.000	29479			

图88 多替诺雷非布司他片溶出曲线测定HPLC图谱
 参比制剂-3788B批(20mg规格)-pH5.5介质-桨法-50转-30min-片2
 供试品溶液-1

<样品信息>

色谱柱: XB-C18(50mm*4.6mm,5 μ m) 流速: 1.5ml/min
 柱温:30 $^{\circ}$ C 波长: 275nm
 数据文件名: RC\$QTL-235 - 0-42/8-91-2 - cbzj-20mg-3788Bp-rcqx-pH5.5jz-30min-P3.lcd
 方法文件名: RC\$QTL-235 - QTL-235-rcqx-Fx257-fbst.lcm
 批处理文件名: RC\$QTL-235 - 20260519-FX257.lcb
 样品瓶号: 2-23 版本号: 6.115
 进样体积: 20 μ l 实验者: xiechaojun
 进样时间: 2026/05/19 20:23:07 处理者: xiechaojun
 处理时间(V2): 2026/05/20 10:31:27
 仪器型号: SHIMADZU LC-2050C (FX257)

<色谱图>

mV

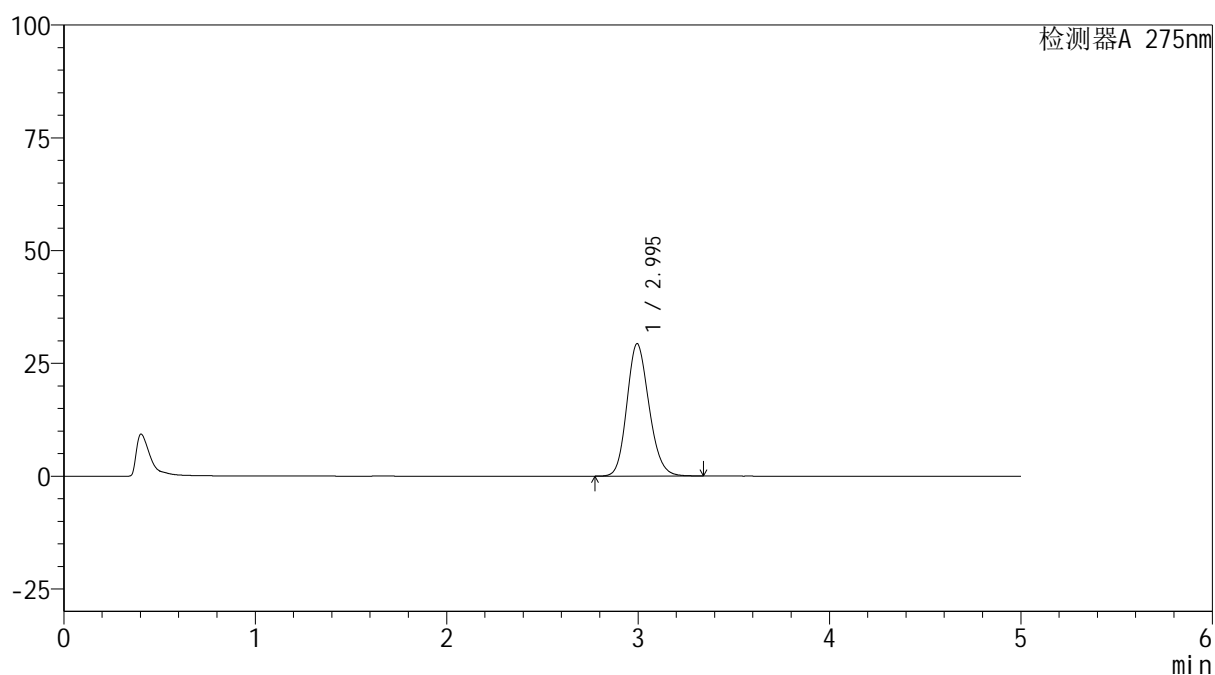

<峰表>

检测器A 275nm

峰号	保留时间	面积	面积%	高度	理论塔板数(USP)	拖尾因子	分离度(USP)
1	2.995	237950	100.000	29364	3190	1.162	--
总计		237950	100.000	29364			

图89 多替诺雷非布司他片溶出曲线测定HPLC图谱
 参比制剂-3788B批(20mg规格)-pH5.5介质-桨法-50转-30min-片3
 供试品溶液-1

<样品信息>

色谱柱: XB-C18(50mm*4.6mm,5 μ m) 流速: 1.5ml/min
 柱温:30 $^{\circ}$ C 波长: 275nm
 数据文件名: RC\$QTL-235 - 0-42/8-92-2 - cbzj-20mg-3788Bp-rcqx-pH5.5jz-30min-P4.lcd
 方法文件名: RC\$QTL-235 - QTL-235-rcqx-Fx257-fbst.lcm
 批处理文件名: RC\$QTL-235 - 20260519-FX257.lcb
 样品瓶号: 2-32 版本号: 6.115
 进样体积: 20 μ l 实验者: xiechaojun
 进样时间: 2026/05/19 20:28:31 处理者: xiechaojun
 处理时间(V2): 2026/05/20 10:31:29
 仪器型号: SHIMADZU LC-2050C (FX257)

<色谱图>

mV

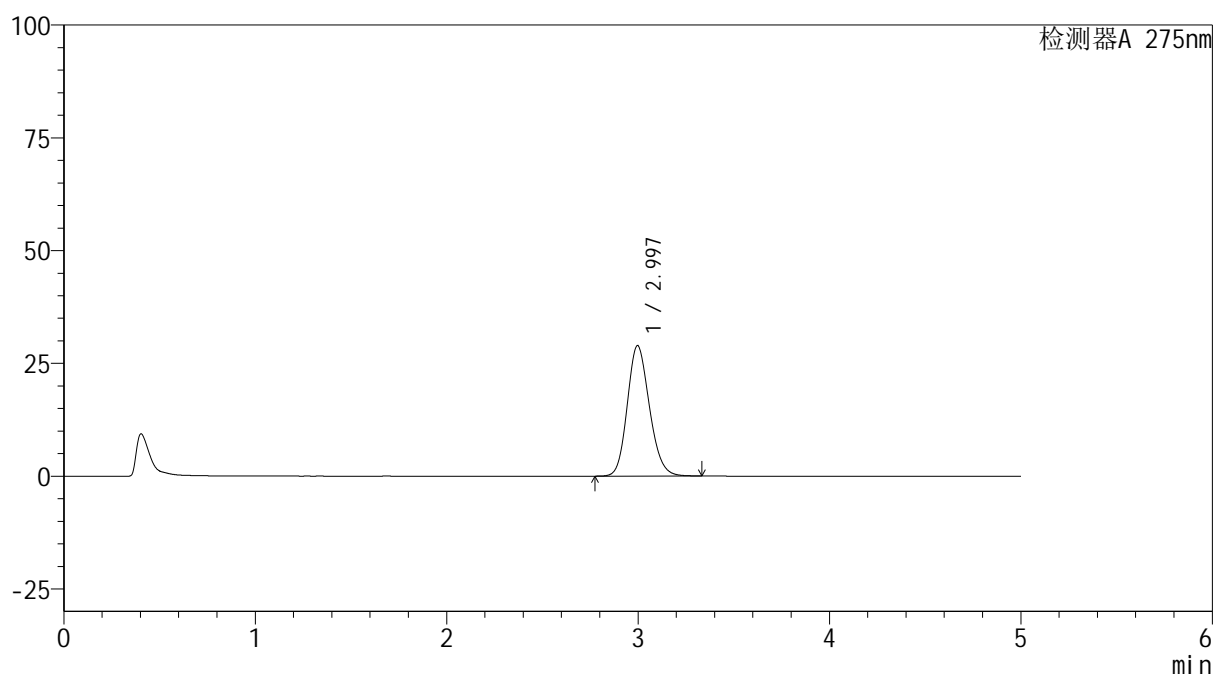

<峰表>

检测器A 275nm

峰号	保留时间	面积	面积%	高度	理论塔板数(USP)	拖尾因子	分离度(USP)
1	2.997	234487	100.000	28973	3196	1.161	--
总计		234487	100.000	28973			

图90 多替诺雷非布司他片溶出曲线测定HPLC图谱
 参比制剂-3788B批(20mg规格)-pH5.5介质-桨法-50转-30min-片4
 供试品溶液-1



QTL-235

<样品信息>

色谱柱: XB-C18(50mm*4.6mm,5μm) 流速: 1.5ml/min
 柱温:30°C 波长: 275nm
 数据文件名: RC\$QTL-235 - 0-42/8-93-2 - cbzj-20mg-3788Bp-rcqx-pH5.5jz-30min-P5.lcd
 方法文件名: RC\$QTL-235 - QTL-235-rcqx-Fx257-fbst.lcm
 批处理文件名: RC\$QTL-235 - 20260519-FX257.lcb
 样品瓶号: 2-41 版本号: 6.115
 进样体积: 20 μl 实验者: xiechaojun
 进样时间: 2026/05/19 20:33:54 处理者: xiechaojun
 处理时间(V2): 2026/05/20 10:31:32
 仪器型号: SHIMADZU LC-2050C (FX257)

<色谱图>

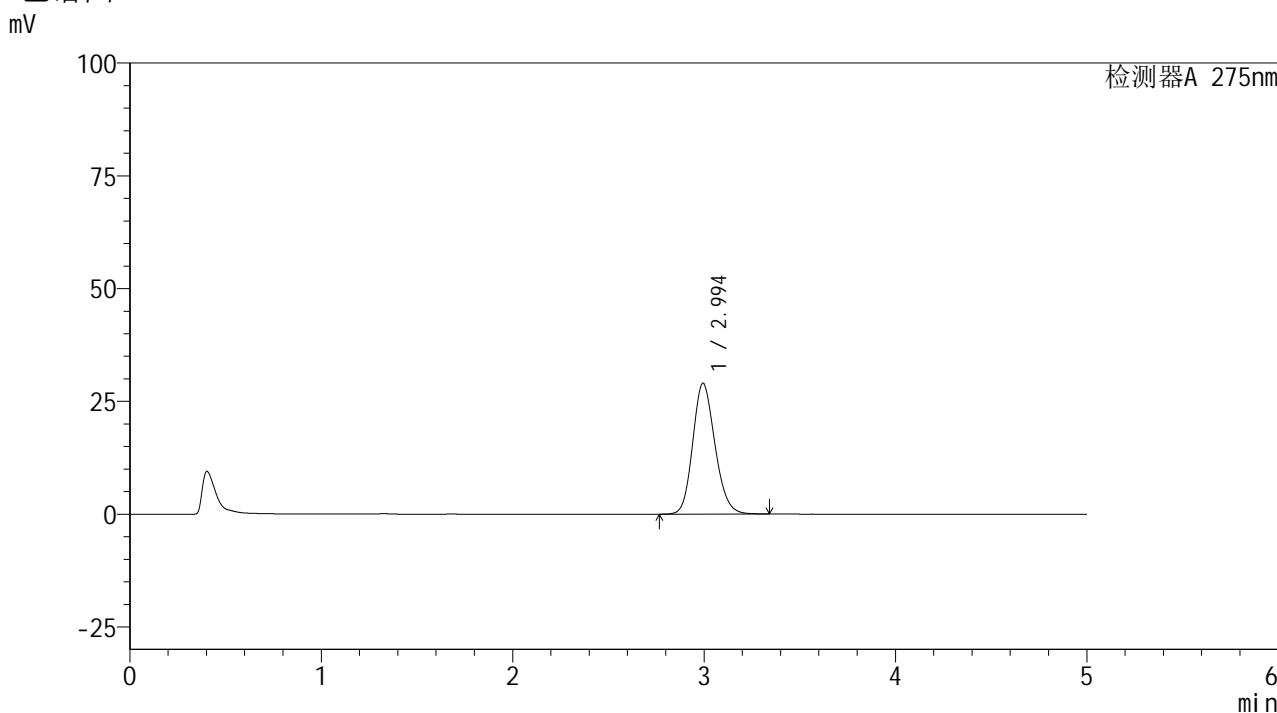

<峰表>

检测器A 275nm

峰号	保留时间	面积	面积%	高度	理论塔板数(USP)	拖尾因子	分离度(USP)
1	2.994	236019	100.000	29007	3166	1.164	--
总计		236019	100.000	29007			

图91 多替诺雷非布司他片溶出曲线测定HPLC图谱
 参比制剂-3788B批(20mg规格)-pH5.5介质-桨法-50转-30min-片5
 供试品溶液-1

<样品信息>

色谱柱: XB-C18(50mm*4.6mm,5 μ m) 流速: 1.5ml/min
 柱温:30 $^{\circ}$ C 波长: 275nm
 数据文件名: RC\$QTL-235 - 0-42/8-94-2 - cbzj-20mg-3788Bp-rcqx-pH5.5jz-30min-P6.lcd
 方法文件名: RC\$QTL-235 - QTL-235-rcqx-Fx257-fbst.lcm
 批处理文件名: RC\$QTL-235 - 20260519-FX257.lcb
 样品瓶号: 2-50
 进样体积: 20 μ l 版本号: 6.115
 进样时间: 2026/05/19 20:39:18 实验者: xiechaojun
 处理时间(V2): 2026/05/20 10:31:35 处理者: xiechaojun
 仪器型号: SHIMADZU LC-2050C (FX257)

<色谱图>

mV

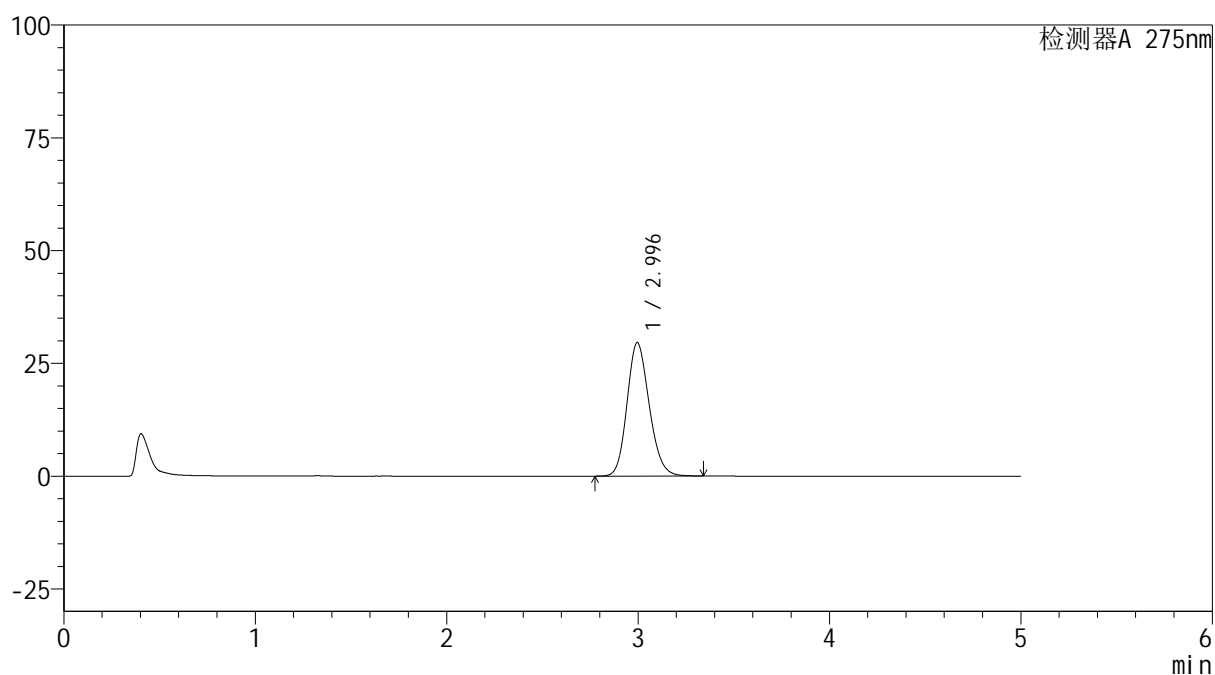

<峰表>

检测器A 275nm

峰号	保留时间	面积	面积%	高度	理论塔板数(USP)	拖尾因子	分离度(USP)
1	2.996	240347	100.000	29634	3181	1.164	--
总计		240347	100.000	29634			

图92 多替诺雷非布司他片溶出曲线测定HPLC图谱
 参比制剂-3788B批(20mg规格)-pH5.5介质-桨法-50转-30min-片6
 供试品溶液-1

<样品信息>

色谱柱: XB-C18(50mm*4.6mm,5μm)	流 速: 1.5ml/min
柱温:30°C	波 长: 275nm
数据文件名: RC\$QTL-235 - 0-42/8-95-2 - cbzj-20mg-3788Bp-rcqx-pH5.5jz-45min-P1.lcd	
方法文件名: RC\$QTL-235 - QTL-235-rcqx-Fx257-fbst.lcm	
批处理文件名: RC\$QTL-235 - 20260519-FX257.lcb	
样品瓶号: 2-6	版本号: 6.115
进样体积: 20 μl	实验者: xiechaojun
进样时间: 2026/05/19 20:44:41	处理者: xiechaojun
处理时间(V2): 2026/05/20 10:31:37	
仪器型号: SHIMADZU LC-2050C (FX257)	

<色谱图>

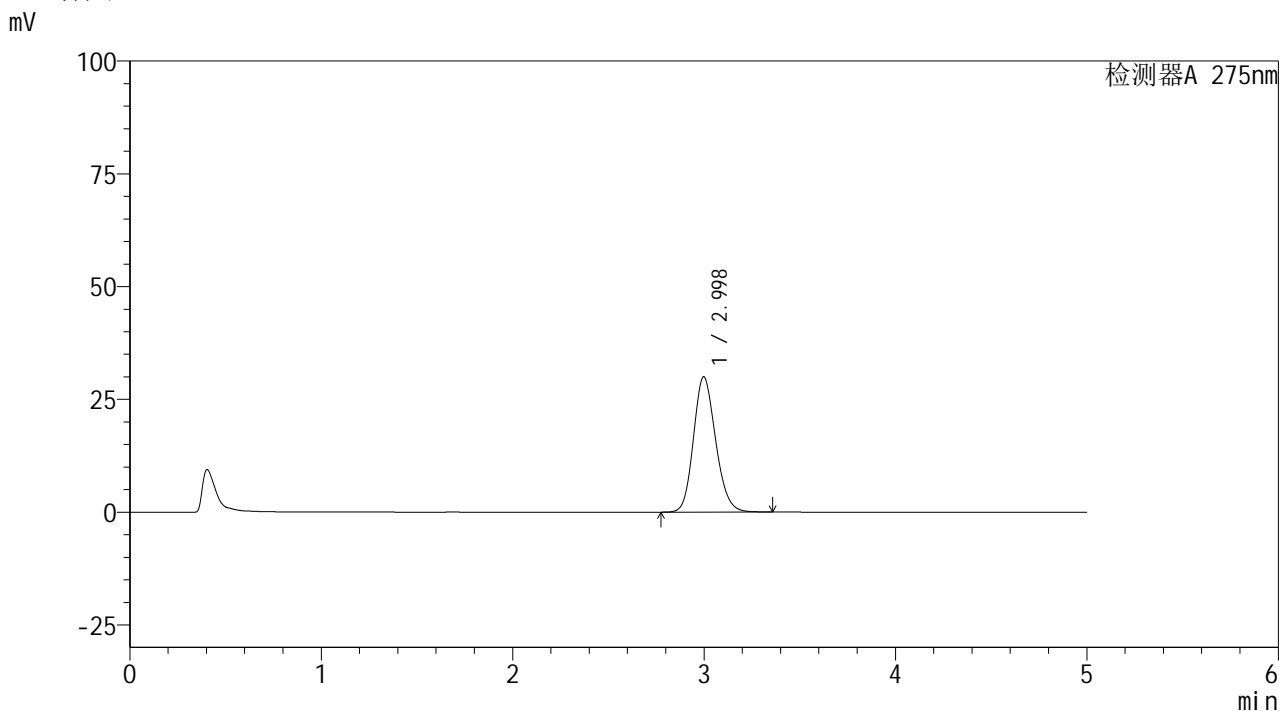

<峰表>

检测器A 275nm

峰号	保留时间	面积	面积%	高度	理论塔板数(USP)	拖尾因子	分离度(USP)
1	2.998	243458	100.000	30038	3196	1.163	--
总计		243458	100.000	30038			

图93 多替诺雷非布司他片溶出曲线测定HPLC图谱
参比制剂-3788B批(20mg规格)-pH5.5介质-桨法-50转-45min-片1
供试品溶液-1

<样品信息>

色谱柱: XB-C18(50mm*4.6mm,5 μ m) 流速: 1.5ml/min
 柱温:30 $^{\circ}$ C 波长: 275nm
 数据文件名: RC\$QTL-235 - 0-42/8-96-2 - cbzj-20mg-3788Bp-rcqx-pH5.5jz-45min-P2.lcd
 方法文件名: RC\$QTL-235 - QTL-235-rcqx-Fx257-fbst.lcm
 批处理文件名: RC\$QTL-235 - 20260519-FX257.lcb
 样品瓶号: 2-15 版本号: 6.115
 进样体积: 20 μ l 实验者: xiechaojun
 进样时间: 2026/05/19 20:50:05 处理者: xiechaojun
 处理时间(V2): 2026/05/20 10:31:40
 仪器型号: SHIMADZU LC-2050C (FX257)

<色谱图>

mV

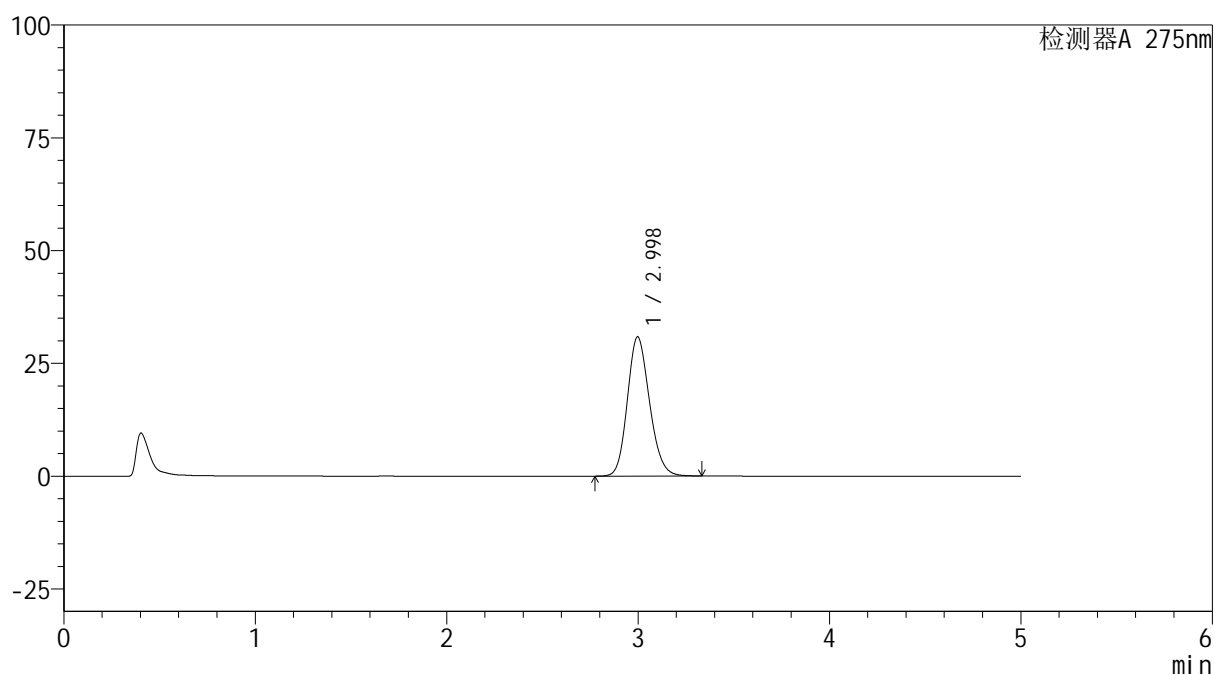

<峰表>

检测器A 275nm

峰号	保留时间	面积	面积%	高度	理论塔板数(USP)	拖尾因子	分离度(USP)
1	2.998	250409	100.000	30921	3193	1.164	--
总计		250409	100.000	30921			

图94 多替诺雷非布司他片溶出曲线测定HPLC图谱
 参比制剂-3788B批(20mg规格)-pH5.5介质-桨法-50转-45min-片2
 供试品溶液-1

<样品信息>

色谱柱: XB-C18(50mm*4.6mm,5μm)	流 速: 1.5ml/min
柱温:30°C	波 长: 275nm
数据文件名: RC\$QTL-235 - 0-42/8-97-2 - cbzj-20mg-3788Bp-rcqx-pH5.5jz-45min-P3.lcd	
方法文件名: RC\$QTL-235 - QTL-235-rcqx-Fx257-fbst.lcm	
批处理文件名: RC\$QTL-235 - 20260519-FX257.lcb	
样品瓶号: 2-24	版本号: 6.115
进样体积: 20 μl	实验者: xiechaojun
进样时间: 2026/05/19 20:55:28	处理者: xiechaojun
处理时间(V2): 2026/05/20 10:31:43	
仪器型号: SHIMADZU LC-2050C (FX257)	

<色谱图>

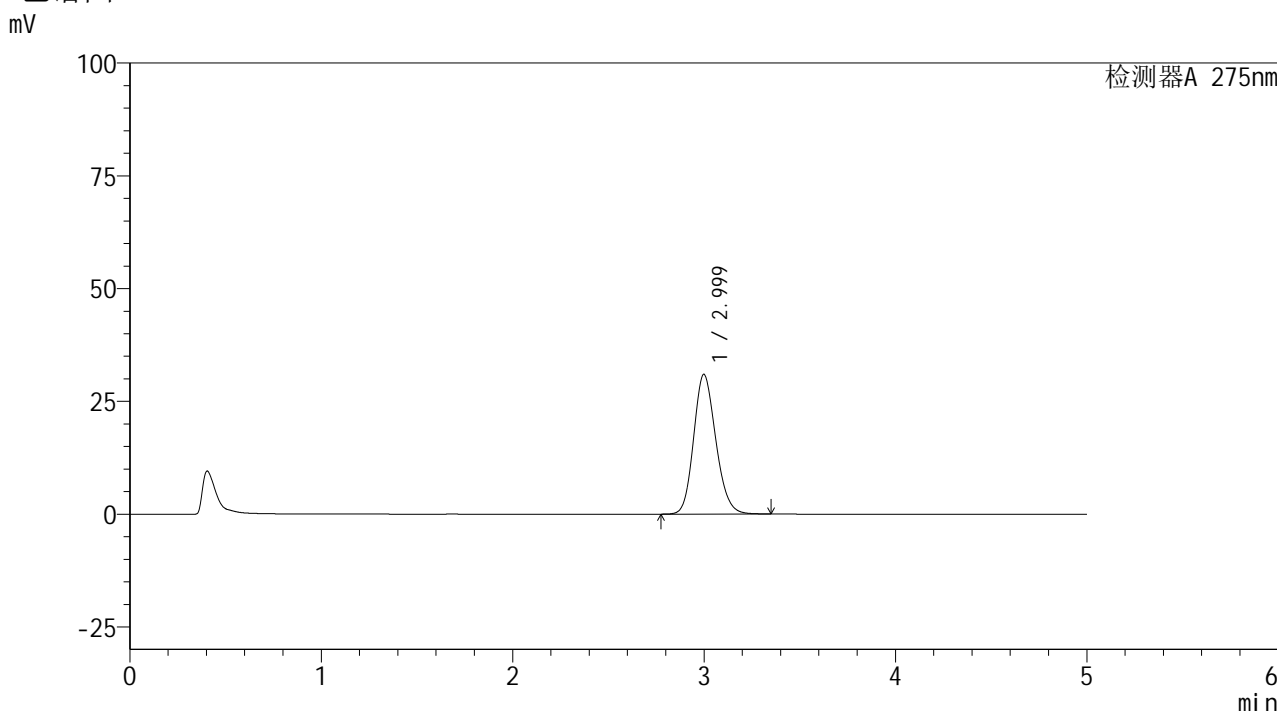

<峰表>

检测器A 275nm

峰号	保留时间	面积	面积%	高度	理论塔板数(USP)	拖尾因子	分离度(USP)
1	2.999	251194	100.000	30986	3196	1.165	--
总计		251194	100.000	30986			

图95 多替诺雷非布司他片溶出曲线测定HPLC图谱
参比制剂-3788B批(20mg规格)-pH5.5介质-桨法-50转-45min-片3
供试品溶液-1

<样品信息>

色谱柱: XB-C18(50mm*4.6mm,5 μ m) 流速: 1.5ml/min
 柱温: 30 $^{\circ}$ C 波长: 275nm
 数据文件名: RC\$QTL-235 - 0-42/8-98-2 - cbzj-20mg-3788Bp-rcqx-pH5.5jz-45min-P4.lcd
 方法文件名: RC\$QTL-235 - QTL-235-rcqx-Fx257-fbst.lcm
 批处理文件名: RC\$QTL-235 - 20260519-FX257.lcb
 样品瓶号: 2-33 版本号: 6.115
 进样体积: 20 μ l 实验者: xiechaojun
 进样时间: 2026/05/19 21:00:52 处理者: xiechaojun
 处理时间(V2): 2026/05/20 10:31:45
 仪器型号: SHIMADZU LC-2050C (FX257)

<色谱图>

mV

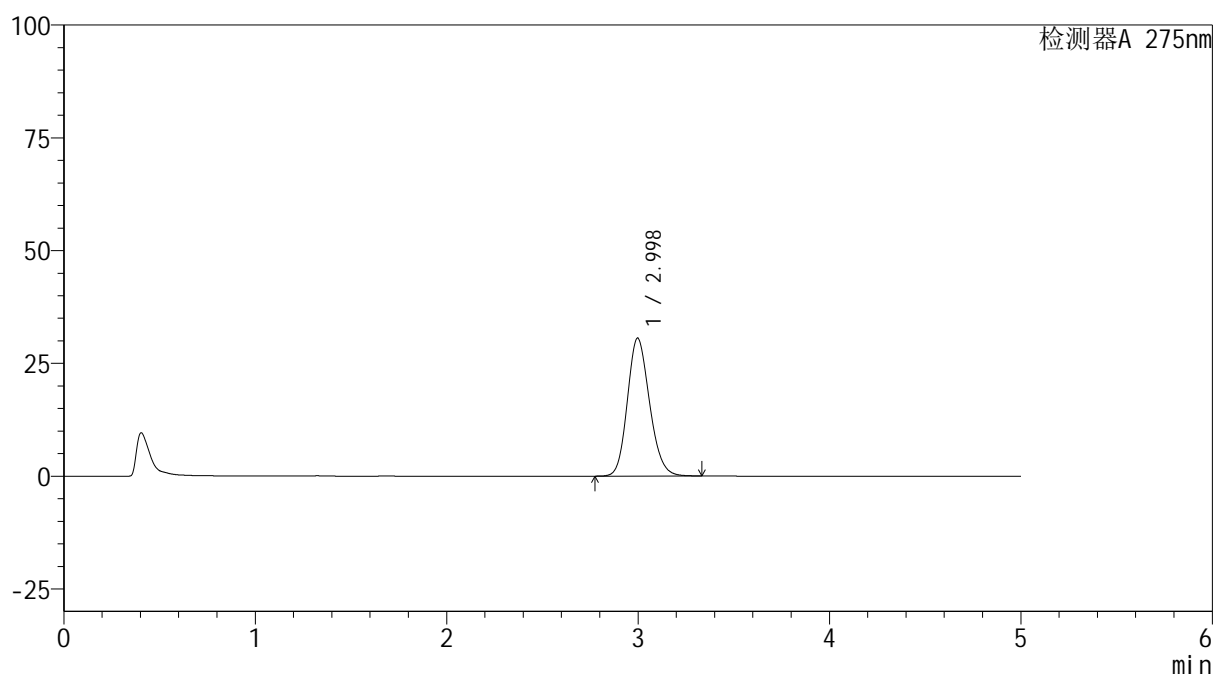

<峰表>

检测器A 275nm

峰号	保留时间	面积	面积%	高度	理论塔板数(USP)	拖尾因子	分离度(USP)
1	2.998	248457	100.000	30612	3180	1.165	--
总计		248457	100.000	30612			

图96 多替诺雷非布司他片溶出曲线测定HPLC图谱
 参比制剂-3788B批(20mg规格)-pH5.5介质-桨法-50转-45min-片4
 供试品溶液-1

<样品信息>

色谱柱: XB-C18(50mm*4.6mm,5 μ m) 流速: 1.5ml/min
 柱温:30 $^{\circ}$ C 波长: 275nm
 数据文件名: RC\$QTL-235 - 0-42/8-99-2 - cbzj-20mg-3788Bp-rcqx-pH5.5jz-45min-P5.lcd
 方法文件名: RC\$QTL-235 - QTL-235-rcqx-Fx257-fbst.lcm
 批处理文件名: RC\$QTL-235 - 20260519-FX257.lcb
 样品瓶号: 2-42 版本号: 6.115
 进样体积: 20 μ l 实验者: xiechaojun
 进样时间: 2026/05/19 21:06:15 处理者: xiechaojun
 处理时间(V2): 2026/05/20 10:31:48
 仪器型号: SHIMADZU LC-2050C (FX257)

<色谱图>

mV

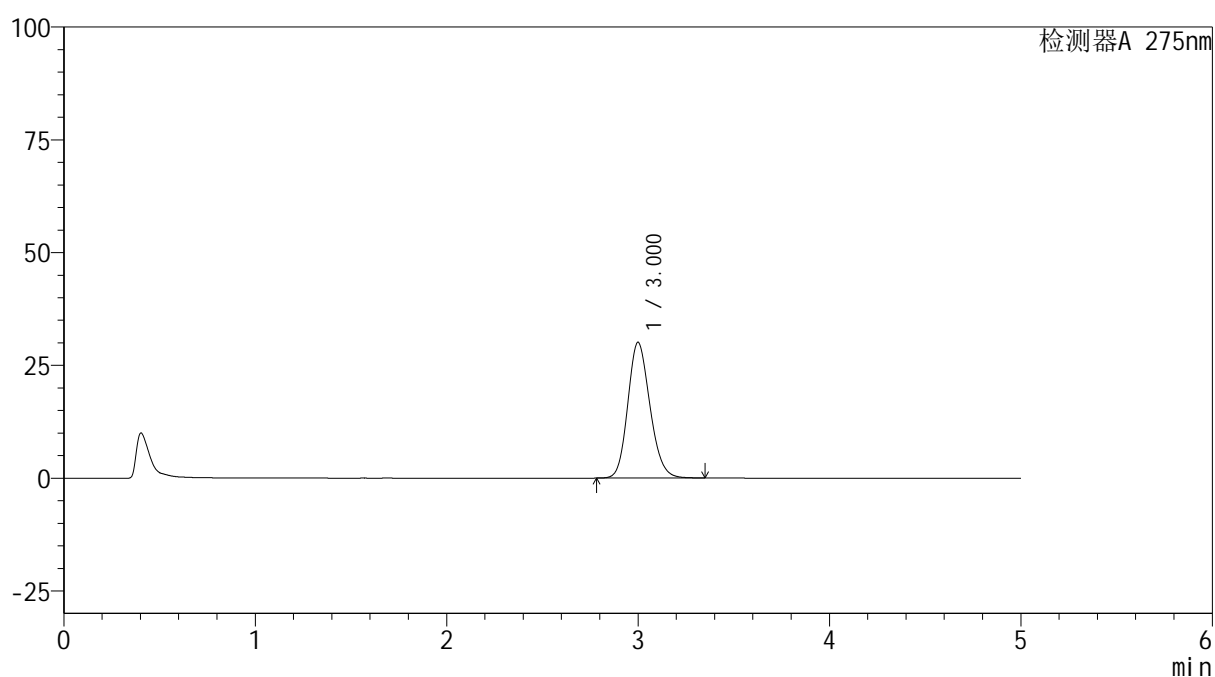

<峰表>

检测器A 275nm

峰号	保留时间	面积	面积%	高度	理论塔板数(USP)	拖尾因子	分离度(USP)
1	3.000	244065	100.000	30082	3201	1.164	--
总计		244065	100.000	30082			

图97 多替诺雷非布司他片溶出曲线测定HPLC图谱
 参比制剂-3788B批(20mg规格)-pH5.5介质-桨法-50转-45min-片5
 供试品溶液-1

<样品信息>

色谱柱: XB-C18(50mm*4.6mm,5 μ m) 流速: 1.5ml/min
 柱温: 30 $^{\circ}$ C 波长: 275nm
 数据文件名: RC\$QTL-235 - 0-42/8-100-2 - cbzj-20mg-3788Bp-rcqx-pH5.5jz-45min-P6.lcd
 方法文件名: RC\$QTL-235 - QTL-235-rcqx-Fx257-fbst.lcm
 批处理文件名: RC\$QTL-235 - 20260519-FX257.lcb
 样品瓶号: 2-51
 进样体积: 20 μ l 版本号: 6.115
 进样时间: 2026/05/19 21:11:38 实验者: xiechaojun
 处理时间(V2): 2026/05/20 10:31:51 处理者: xiechaojun
 仪器型号: SHIMADZU LC-2050C (FX257)

<色谱图>

mV

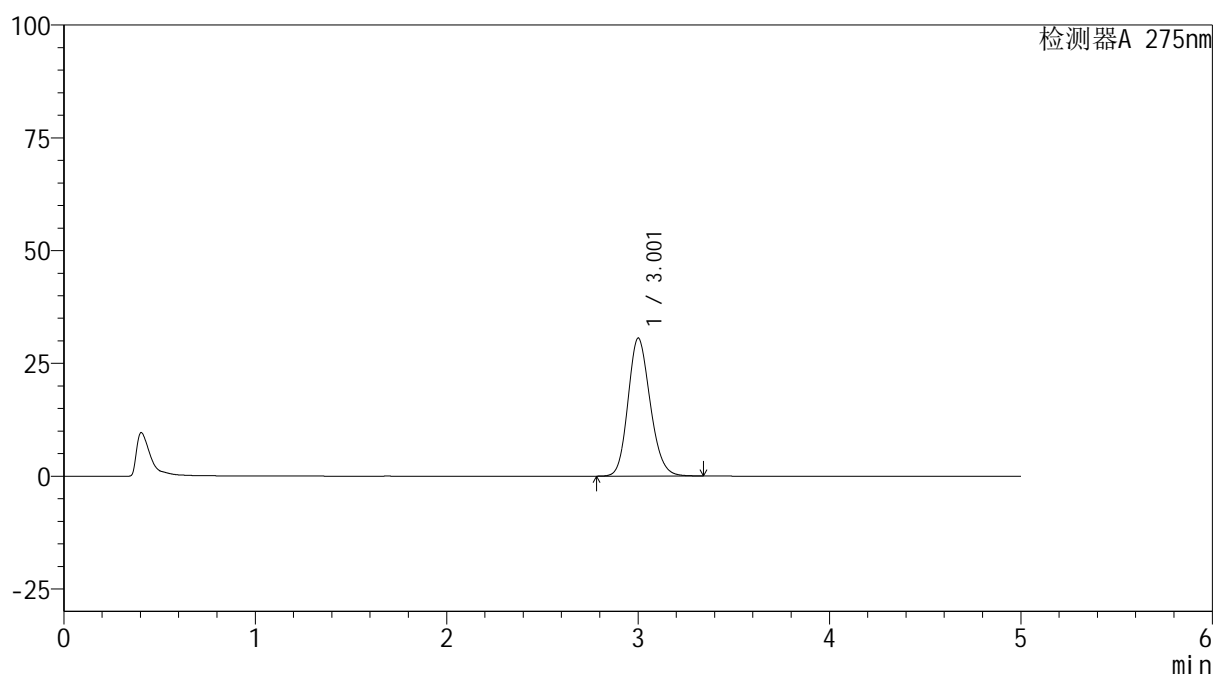

<峰表>

检测器A 275nm

峰号	保留时间	面积	面积%	高度	理论塔板数(USP)	拖尾因子	分离度(USP)
1	3.001	248215	100.000	30559	3201	1.164	--
总计		248215	100.000	30559			

图98 多替诺雷非布司他片溶出曲线测定HPLC图谱
 参比制剂-3788B批(20mg规格)-pH5.5介质-桨法-50转-45min-片6
 供试品溶液-1



QTL-235

<样品信息>

色谱柱: XB-C18(50mm*4.6mm,5μm) 流速: 1.5ml/min
 柱温:30°C 波长: 275nm
 数据文件名: RC\$QTL-235 - 0-42/8-101-2 - cbzj-20mg-3788Bp-rcqx-pH5.5jz-60min-P1.lcd
 方法文件名: RC\$QTL-235 - QTL-235-rcqx-Fx257-fbst.lcm
 批处理文件名: RC\$QTL-235 - 20260519-FX257.lcb
 样品瓶号: 2-7 版本号: 6.115
 进样体积: 20 μl 实验者: xiechaojun
 进样时间: 2026/05/19 21:17:02 处理者: xiechaojun
 处理时间(V2): 2026/05/20 10:31:53
 仪器型号: SHIMADZU LC-2050C (FX257)

<色谱图>

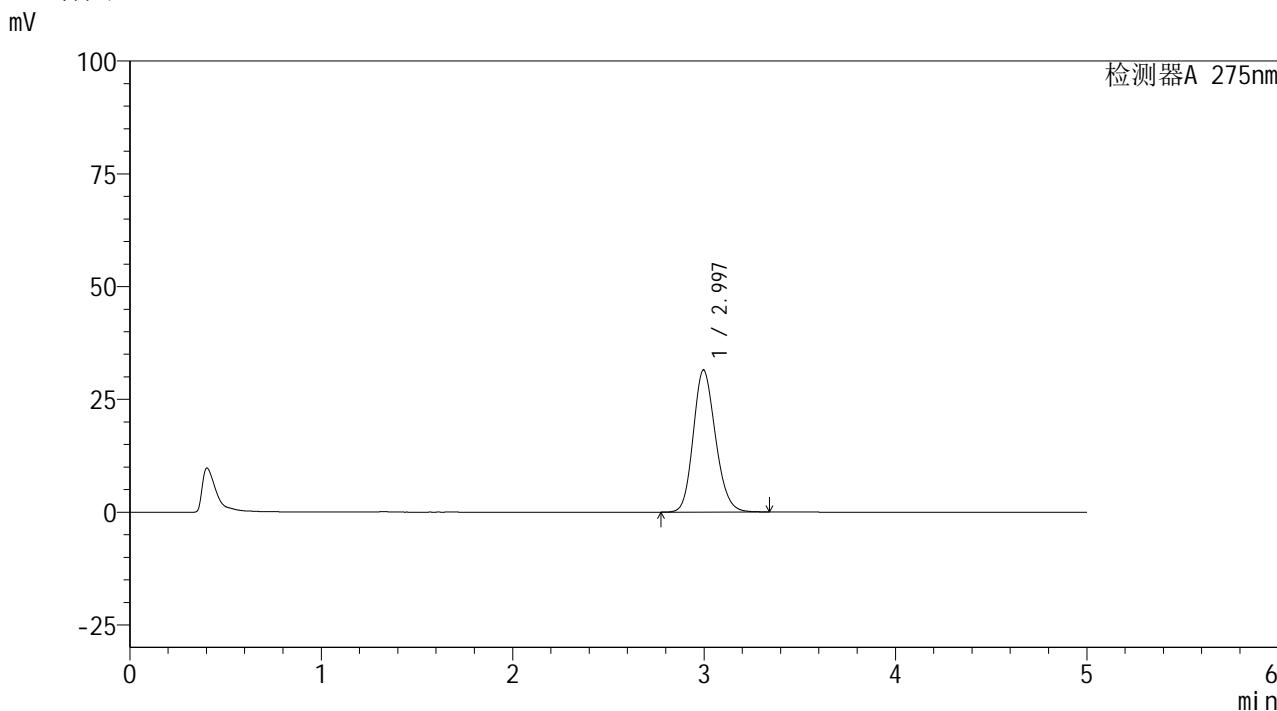

<峰表>

检测器A 275nm

峰号	保留时间	面积	面积%	高度	理论塔板数(USP)	拖尾因子	分离度(USP)
1	2.997	256217	100.000	31541	3173	1.167	--
总计		256217	100.000	31541			

图99 多替诺雷非布司他片溶出曲线测定HPLC图谱
 参比制剂-3788B批(20mg规格)-pH5.5介质-桨法-50转-60min-片1
 供试品溶液-1

<样品信息>

色谱柱: XB-C18(50mm*4.6mm,5 μ m) 流速: 1.5ml/min
 柱温: 30 $^{\circ}$ C 波长: 275nm
 数据文件名: RC\$QTL-235 - 0-42/8-102-2 - cbzj-20mg-3788Bp-rcqx-pH5.5jz-60min-P2.lcd
 方法文件名: RC\$QTL-235 - QTL-235-rcqx-Fx257-fbst.lcm
 批处理文件名: RC\$QTL-235 - 20260519-FX257.lcb
 样品瓶号: 2-16 版本号: 6.115
 进样体积: 20 μ l 实验者: xiechaojun
 进样时间: 2026/05/19 21:22:26 处理者: xiechaojun
 处理时间(V2): 2026/05/20 10:31:56
 仪器型号: SHIMADZU LC-2050C (FX257)

<色谱图>

mV

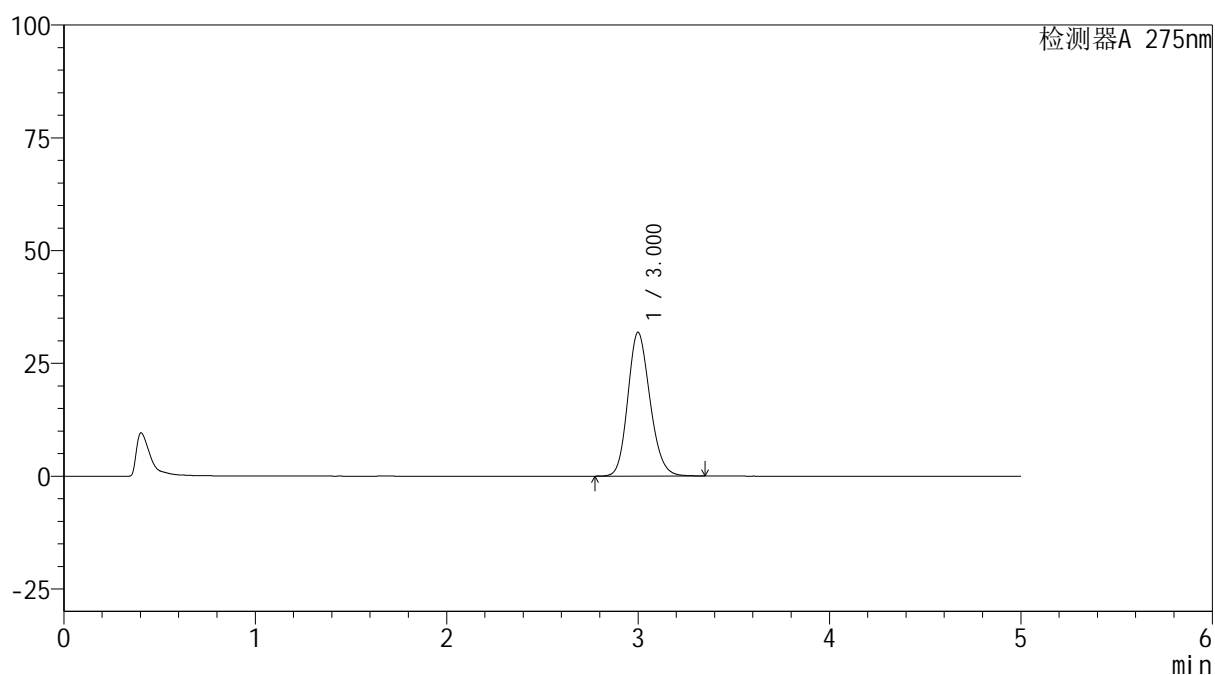

<峰表>

检测器A 275nm

峰号	保留时间	面积	面积%	高度	理论塔板数(USP)	拖尾因子	分离度(USP)
1	3.000	258566	100.000	31867	3199	1.166	--
总计		258566	100.000	31867			

图100 多替诺雷非布司他片溶出曲线测定HPLC图谱
 参比制剂-3788B批(20mg规格)-pH5.5介质-桨法-50转-60min-片2
 供试品溶液-1

<样品信息>

色谱柱: XB-C18(50mm*4.6mm,5 μ m) 流速: 1.5ml/min
 柱温:30 $^{\circ}$ C 波长: 275nm
 数据文件名: RC\$QTL-235 - 0-42/8-103-2 - cbzj-20mg-3788Bp-rcqx-pH5.5jz-60min-P3.lcd
 方法文件名: RC\$QTL-235 - QTL-235-rcqx-Fx257-fbst.lcm
 批处理文件名: RC\$QTL-235 - 20260519-FX257.lcb
 样品瓶号: 2-25 版本号: 6.115
 进样体积: 20 μ l 实验者: xiechaojun
 进样时间: 2026/05/19 21:27:50 处理者: xiechaojun
 处理时间(V2): 2026/05/20 10:31:59
 仪器型号: SHIMADZU LC-2050C (FX257)

<色谱图>

mV

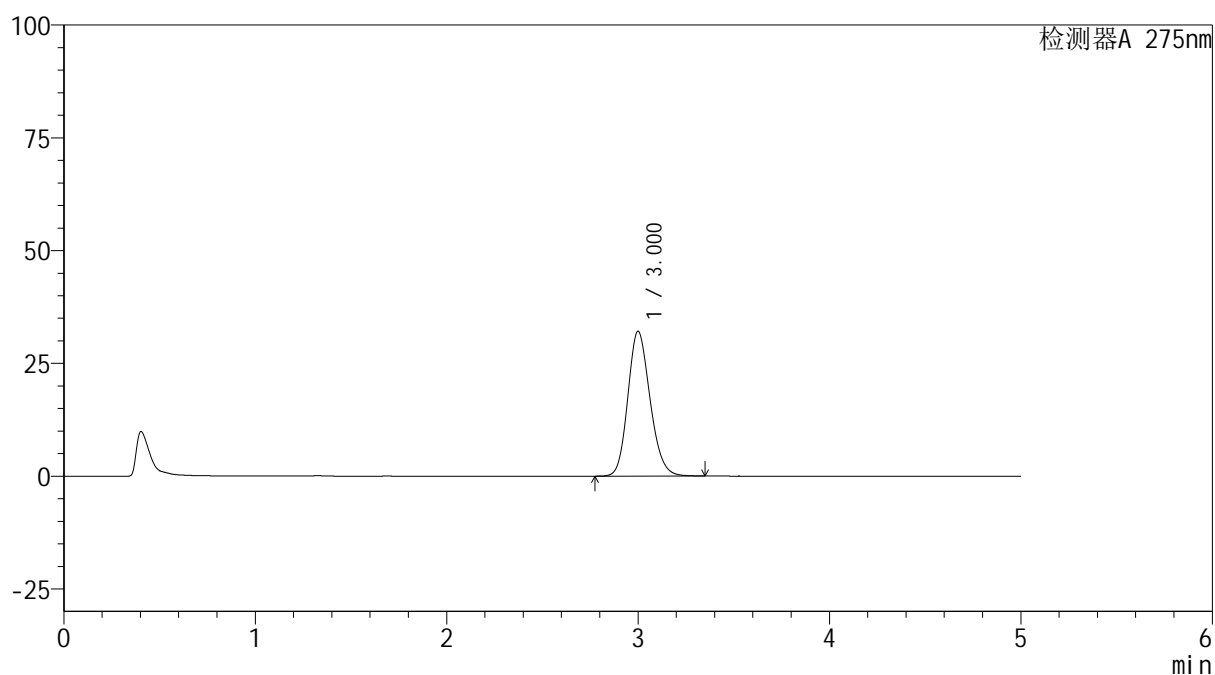

<峰表>

检测器A 275nm

峰号	保留时间	面积	面积%	高度	理论塔板数(USP)	拖尾因子	分离度(USP)
1	3.000	261070	100.000	32101	3188	1.167	--
总计		261070	100.000	32101			

图101 多替诺雷非布司他片溶出曲线测定HPLC图谱
 参比制剂-3788B批(20mg规格)-pH5.5介质-桨法-50转-60min-片3
 供试品溶液-1

<样品信息>

色谱柱: XB-C18(50mm*4.6mm,5 μ m) 流速: 1.5ml/min
 柱温:30 $^{\circ}$ C 波长: 275nm
 数据文件名: RC\$QTL-235 - 0-42/8-104-2 - cbzj-20mg-3788Bp-rcqx-pH5.5jz-60min-P4.lcd
 方法文件名: RC\$QTL-235 - QTL-235-rcqx-Fx257-fbst.lcm
 批处理文件名: RC\$QTL-235 - 20260519-FX257.lcb
 样品瓶号: 2-34 版本号: 6.115
 进样体积: 20 μ l 实验者: xiechaojun
 进样时间: 2026/05/19 21:33:14 处理者: xiechaojun
 处理时间(V2): 2026/05/20 10:32:01
 仪器型号: SHIMADZU LC-2050C (FX257)

<色谱图>

mV

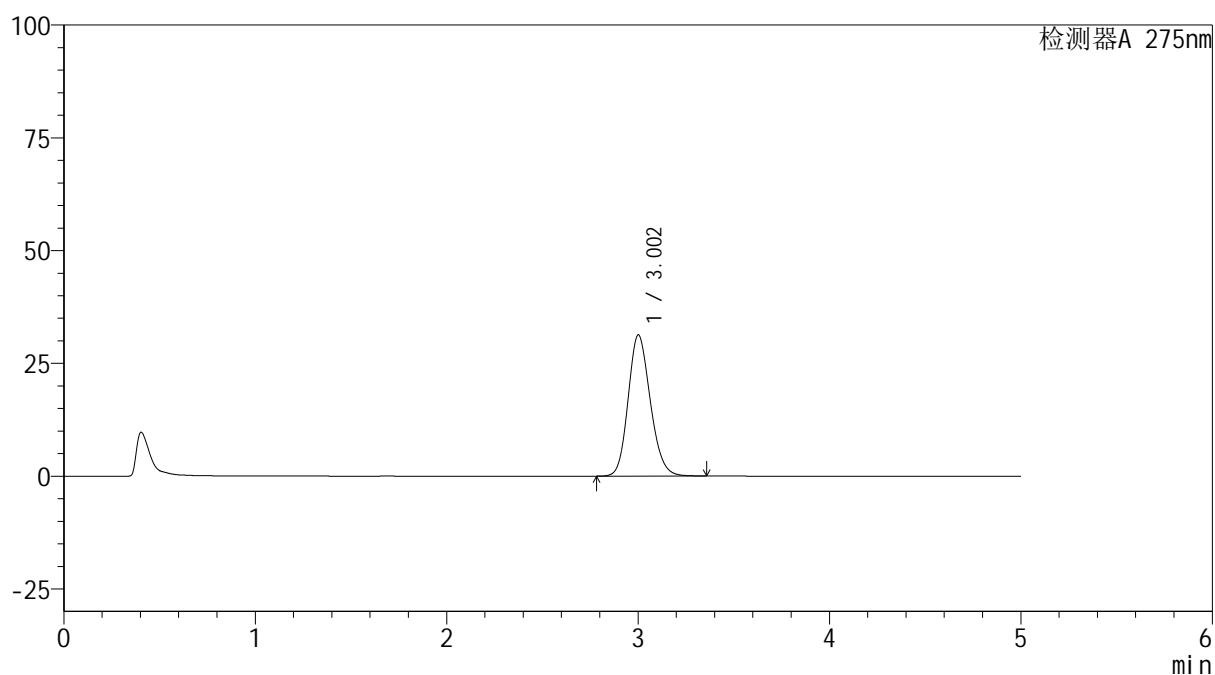

<峰表>

检测器A 275nm

峰号	保留时间	面积	面积%	高度	理论塔板数(USP)	拖尾因子	分离度(USP)
1	3.002	254010	100.000	31277	3201	1.166	--
总计		254010	100.000	31277			

图102 多替诺雷非布司他片溶出曲线测定HPLC图谱
 参比制剂-3788B批(20mg规格)-pH5.5介质-桨法-50转-60min-片4
 供试品溶液-1

<样品信息>

色谱柱: XB-C18(50mm*4.6mm,5 μ m) 流速: 1.5ml/min
 柱温:30 $^{\circ}$ C 波长: 275nm
 数据文件名: RC\$QTL-235 - 0-42/8-105-2 - cbzj-20mg-3788Bp-rcqx-pH5.5jz-60min-P5.lcd
 方法文件名: RC\$QTL-235 - QTL-235-rcqx-Fx257-fbst.lcm
 批处理文件名: RC\$QTL-235 - 20260519-FX257.lcb
 样品瓶号: 2-43
 进样体积: 20 μ l 版本号: 6.115
 进样时间: 2026/05/19 21:38:37 实验者: xiechaojun
 处理时间(V2): 2026/05/20 10:32:04 处理者: xiechaojun
 仪器型号: SHIMADZU LC-2050C (FX257)

<色谱图>

mV

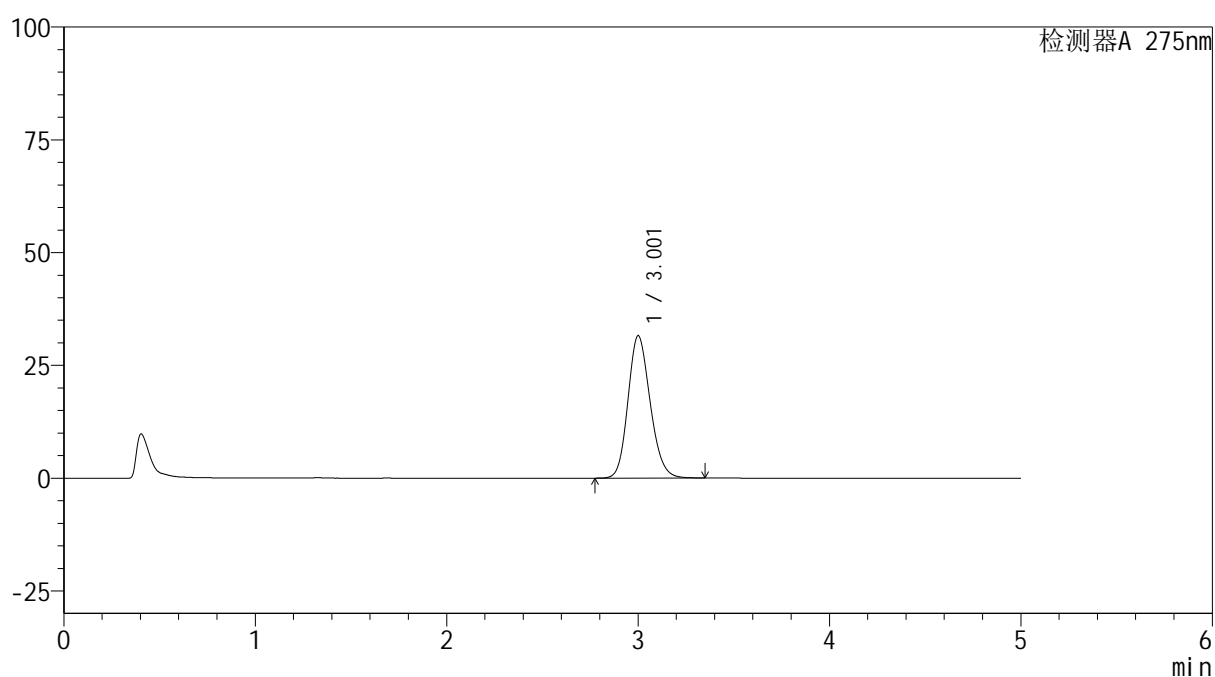

<峰表>

检测器A 275nm

峰号	保留时间	面积	面积%	高度	理论塔板数(USP)	拖尾因子	分离度(USP)
1	3.001	256611	100.000	31527	3188	1.167	--
总计		256611	100.000	31527			

图103 多替诺雷非布司他片溶出曲线测定HPLC图谱
 参比制剂-3788B批(20mg规格)-pH5.5介质-桨法-50转-60min-片5
 供试品溶液-1

<样品信息>

色谱柱: XB-C18(50mm*4.6mm,5 μ m) 流速: 1.5ml/min
 柱温: 30 $^{\circ}$ C 波长: 275nm
 数据文件名: RC\$QTL-235 - 0-42/8-106-2 - cbzj-20mg-3788Bp-rcqx-pH5.5jz-60min-P6.lcd
 方法文件名: RC\$QTL-235 - QTL-235-rcqx-Fx257-fbst.lcm
 批处理文件名: RC\$QTL-235 - 20260519-FX257.lcb
 样品瓶号: 2-52 版本号: 6.115
 进样体积: 20 μ l 实验者: xiechaojun
 进样时间: 2026/05/19 21:44:00 处理者: xiechaojun
 处理时间(V2): 2026/05/20 10:32:07
 仪器型号: SHIMADZU LC-2050C (FX257)

<色谱图>

mV

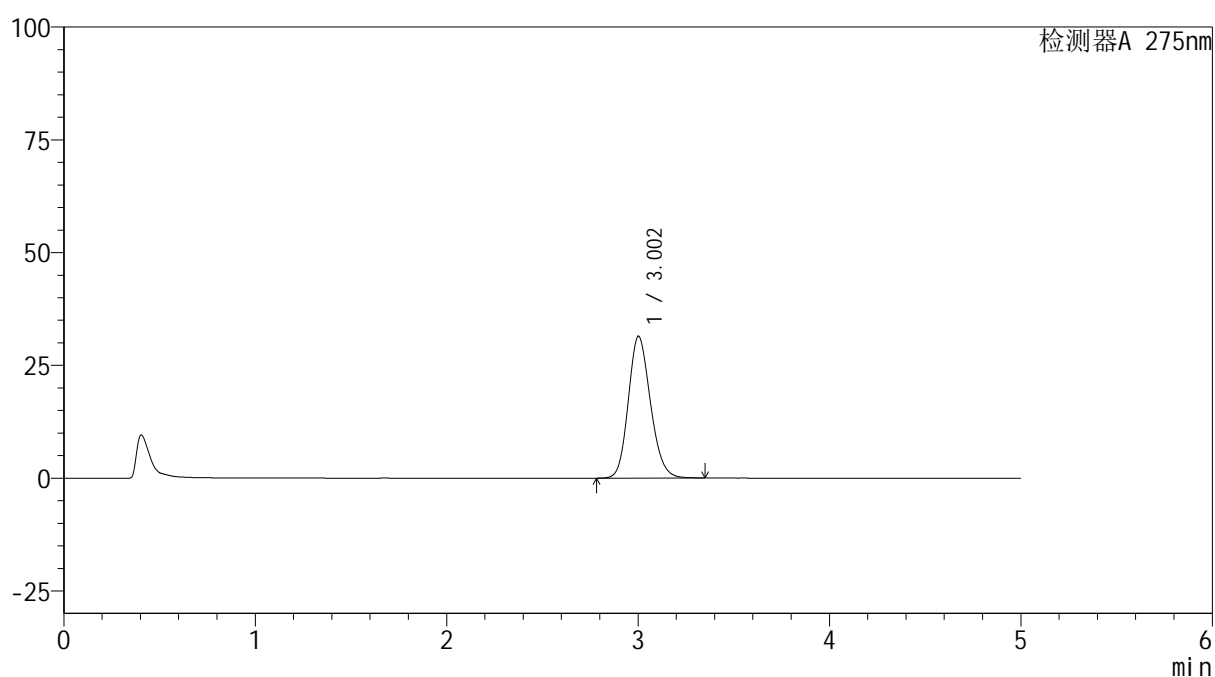

<峰表>

检测器A 275nm

峰号	保留时间	面积	面积%	高度	理论塔板数(USP)	拖尾因子	分离度(USP)
1	3.002	254988	100.000	31431	3202	1.165	--
总计		254988	100.000	31431			

图104 多替诺雷非布司他片溶出曲线测定HPLC图谱
 参比制剂-3788B批(20mg规格)-pH5.5介质-桨法-50转-60min-片6
 供试品溶液-1

<样品信息>

色谱柱: XB-C18(50mm*4.6mm,5 μ m)

流 速: 1.5ml/min

柱温:30 $^{\circ}$ C

波 长: 275nm

数据文件名: RC\$QTL-235 - 0-42/8-107-2 - cbzj-20mg-3788Bp-rcqx-pH5.5jz-JX-P1.lcd

方法文件名: RC\$QTL-235 - QTL-235-rcqx-Fx257-fbst.lcm

批处理文件名: RC\$QTL-235 - 20260519-FX257.lcb

样品瓶号: 2-8

版本号: 6.115

进样体积: 20 μ l

实验者: xiechaojun

进样时间: 2026/05/19 21:49:23

处理者: xiechaojun

处理时间(V2): 2026/05/20 10:32:09

仪器型号: SHIMADZU LC-2050C (FX257)

<色谱图>

mV

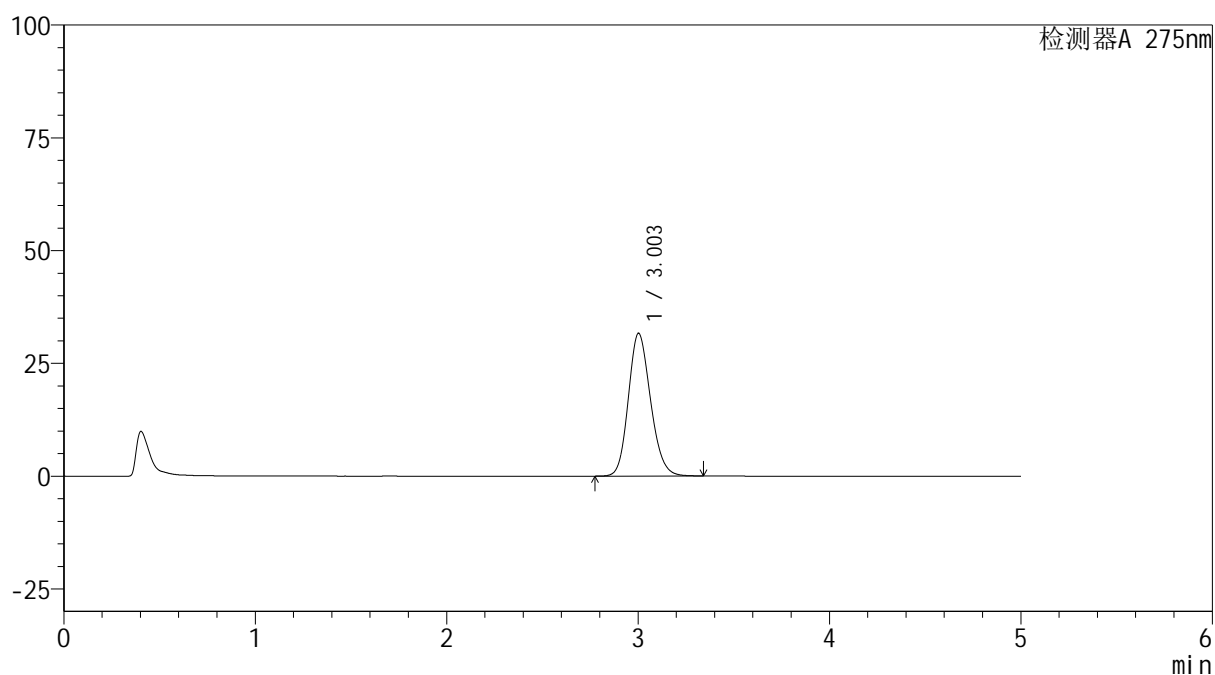

<峰表>

检测器A 275nm

峰号	保留时间	面积	面积%	高度	理论塔板数(USP)	拖尾因子	分离度(USP)
1	3.003	256970	100.000	31672	3198	1.165	--
总计		256970	100.000	31672			

图105 多替诺雷非布司他片溶出曲线测定HPLC图谱
参比制剂-3788B批(20mg规格)-pH5.5介质-桨法-50转-极限转速-片1
供试品溶液-1

<样品信息>

色谱柱: XB-C18(50mm*4.6mm,5 μ m)柱温:30 $^{\circ}$ C

数据文件名: RC\$QTL-235 - 0-42/8-108-2 - cbzj-20mg-3788Bp-rcqx-pH5.5jz-JX-P2.lcd

方法文件名: RC\$QTL-235 - QTL-235-rcqx-Fx257-fbst.lcm

批处理文件名: RC\$QTL-235 - 20260519-FX257.lcb

样品瓶号: 2-17

进样体积: 20 μ l

进样时间: 2026/05/19 21:54:47

处理时间(V2): 2026/05/20 10:32:12

仪器型号: SHIMADZU LC-2050C (FX257)

流 速: 1.5ml/min

波 长: 275nm

版本号: 6.115

实验者: xiechaojun

处理者: xiechaojun

<色谱图>

mV

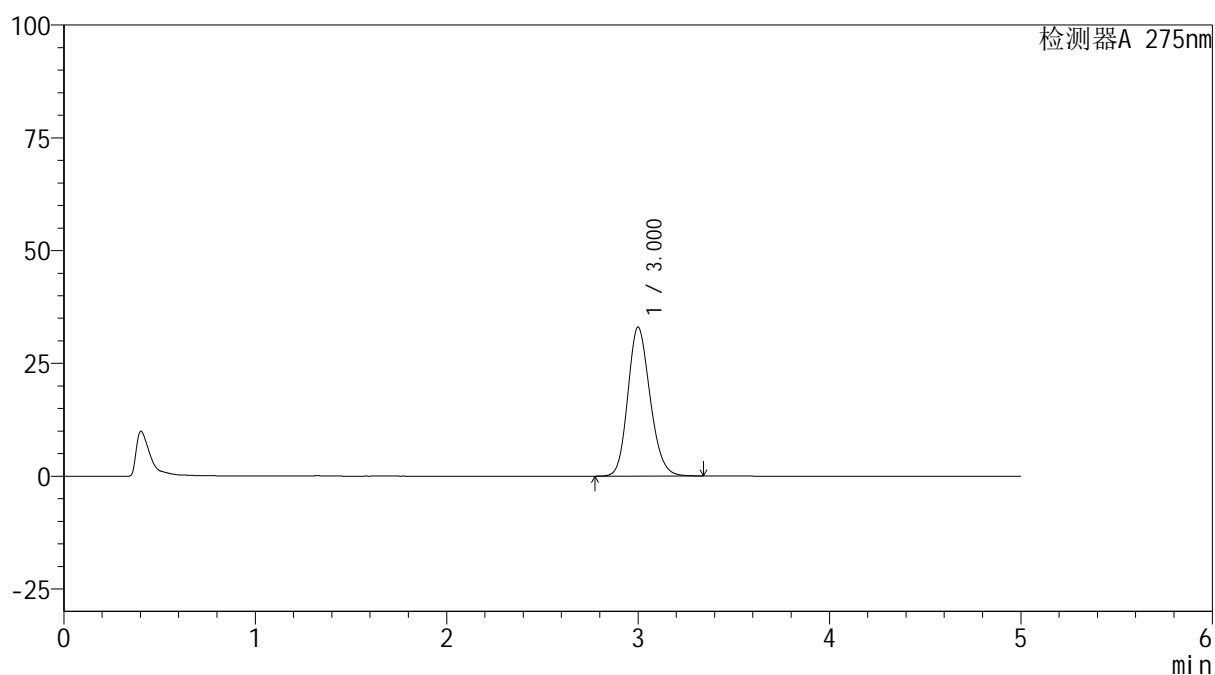

<峰表>

检测器A 275nm

峰号	保留时间	面积	面积%	高度	理论塔板数(USP)	拖尾因子	分离度(USP)
1	3.000	268843	100.000	33018	3182	1.169	--
总计		268843	100.000	33018			

图106 多替诺雷非布司他片溶出曲线测定HPLC图谱
参比制剂-3788B批(20mg规格)-pH5.5介质-桨法-50转-极限转速-片2
供试品溶液-1

<样品信息>

色谱柱: XB-C18(50mm*4.6mm,5 μ m)柱温:30 $^{\circ}$ C

数据文件名: RC\$QTL-235 - 0-42/8-109-2 - cbzj-20mg-3788Bp-rcqx-pH5.5jz-JX-P3.lcd

方法文件名: RC\$QTL-235 - QTL-235-rcqx-Fx257-fbst.lcm

批处理文件名: RC\$QTL-235 - 20260519-FX257.lcb

样品瓶号: 2-26

进样体积: 20 μ l

进样时间: 2026/05/19 22:00:11

处理时间(V2): 2026/05/20 10:32:14

仪器型号: SHIMADZU LC-2050C (FX257)

流 速: 1.5ml/min

波 长: 275nm

版本号: 6.115

实验者: xiechaojun

处理者: xiechaojun

<色谱图>

mV

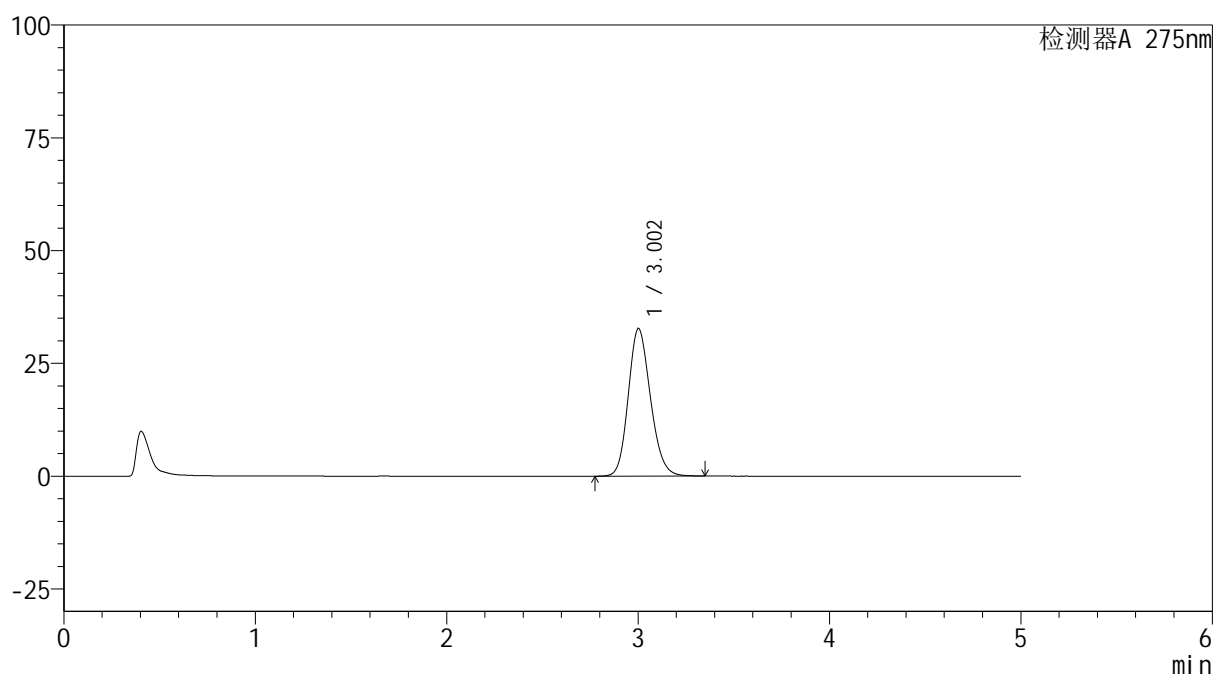

<峰表>

检测器A 275nm

峰号	保留时间	面积	面积%	高度	理论塔板数(USP)	拖尾因子	分离度(USP)
1	3.002	265598	100.000	32717	3199	1.167	--
总计		265598	100.000	32717			

图107 多替诺雷非布司他片溶出曲线测定HPLC图谱
参比制剂-3788B批(20mg规格)-pH5.5介质-桨法-50转-极限转速-片3
供试品溶液-1

<样品信息>

色谱柱: XB-C18(50mm*4.6mm,5 μ m)

流 速: 1.5ml/min

柱温:30 $^{\circ}$ C

波 长: 275nm

数据文件名: RC\$QTL-235 - 0-42/8-110-2 - cbzj-20mg-3788Bp-rcqx-pH5.5jz-JX-P4.lcd

方法文件名: RC\$QTL-235 - QTL-235-rcqx-Fx257-fbst.lcm

批处理文件名: RC\$QTL-235 - 20260519-FX257.lcb

样品瓶号: 2-35

版本号: 6.115

进样体积: 20 μ l

实验者: xiechaojun

进样时间: 2026/05/19 22:05:35

处理者: xiechaojun

处理时间(V2): 2026/05/20 10:32:17

仪器型号: SHIMADZU LC-2050C (FX257)

<色谱图>

mV

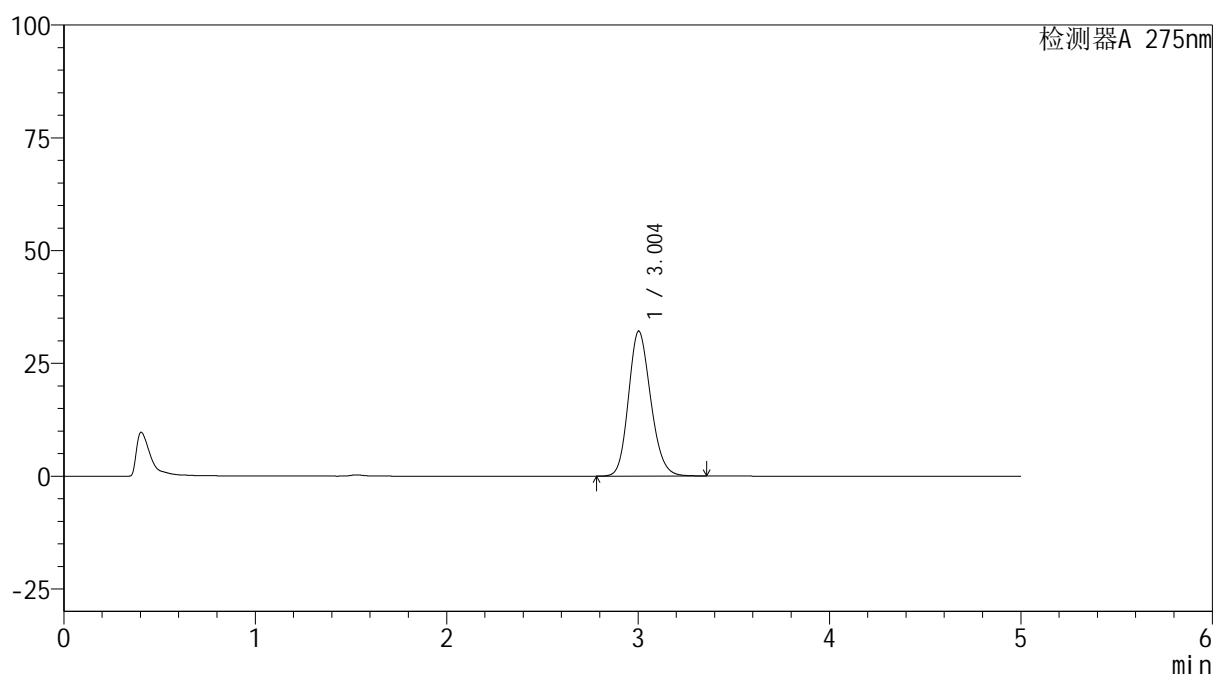

<峰表>

检测器A 275nm

峰号	保留时间	面积	面积%	高度	理论塔板数(USP)	拖尾因子	分离度(USP)
1	3.004	260968	100.000	32160	3198	1.167	--
总计		260968	100.000	32160			

图108 多替诺雷非布司他片溶出曲线测定HPLC图谱
参比制剂-3788B批(20mg规格)-pH5.5介质-桨法-50转-极限转速-片4
供试品溶液-1

<样品信息>

色谱柱: XB-C18(50mm*4.6mm,5 μ m)柱温:30 $^{\circ}$ C

数据文件名: RC\$QTL-235 - 0-42/8-111-2 - cbzj-20mg-3788Bp-rcqx-pH5.5jz-JX-P5.lcd

方法文件名: RC\$QTL-235 - QTL-235-rcqx-Fx257-fbst.lcm

批处理文件名: RC\$QTL-235 - 20260519-FX257.lcb

样品瓶号: 2-44

进样体积: 20 μ l

进样时间: 2026/05/19 22:10:59

处理时间(V2): 2026/05/20 10:32:20

仪器型号: SHIMADZU LC-2050C (FX257)

流 速: 1.5ml/min

波 长: 275nm

版本号: 6.115

实验者: xiechaojun

处理者: xiechaojun

<色谱图>

mV

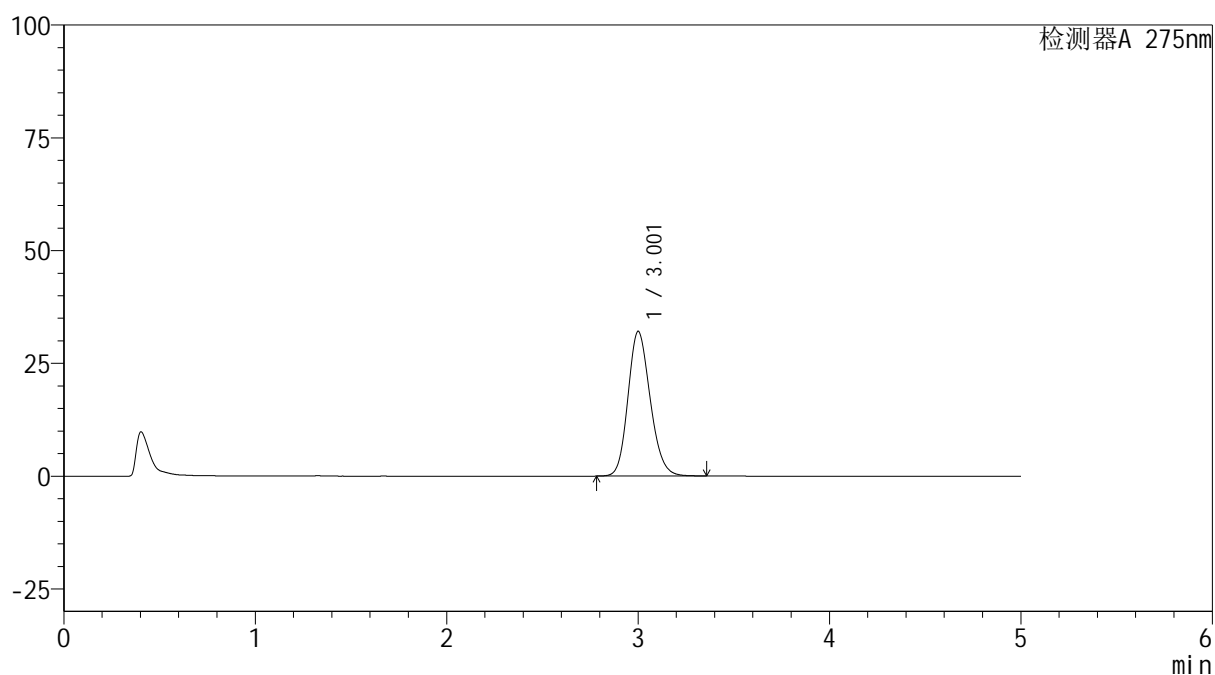

<峰表>

检测器A 275nm

峰号	保留时间	面积	面积%	高度	理论塔板数(USP)	拖尾因子	分离度(USP)
1	3.001	261157	100.000	32038	3180	1.169	--
总计		261157	100.000	32038			

图109 多替诺雷非布司他片溶出曲线测定HPLC图谱
参比制剂-3788B批(20mg规格)-pH5.5介质-桨法-50转-极限转速-片5
供试品溶液-1

<样品信息>

色谱柱: XB-C18(50mm*4.6mm,5 μ m)

流 速: 1.5ml/min

柱温:30°C

波 长: 275nm

数据文件名: RC\$QTL-235 - 0-42/8-112-2 - cbzj-20mg-3788Bp-rcqx-pH5.5jz-JX-P6.lcd

方法文件名: RC\$QTL-235 - QTL-235-rcqx-Fx257-fbst.lcm

批处理文件名: RC\$QTL-235 - 20260519-FX257.lcb

样品瓶号: 2-53

进样体积: 20 μ l

版本号: 6.115

进样时间: 2026/05/19 22:16:23

实验者: xiechaojun

处理时间(V2): 2026/05/20 10:32:23

处理者: xiechaojun

仪器型号: SHIMADZU LC-2050C (FX257)

<色谱图>

mV

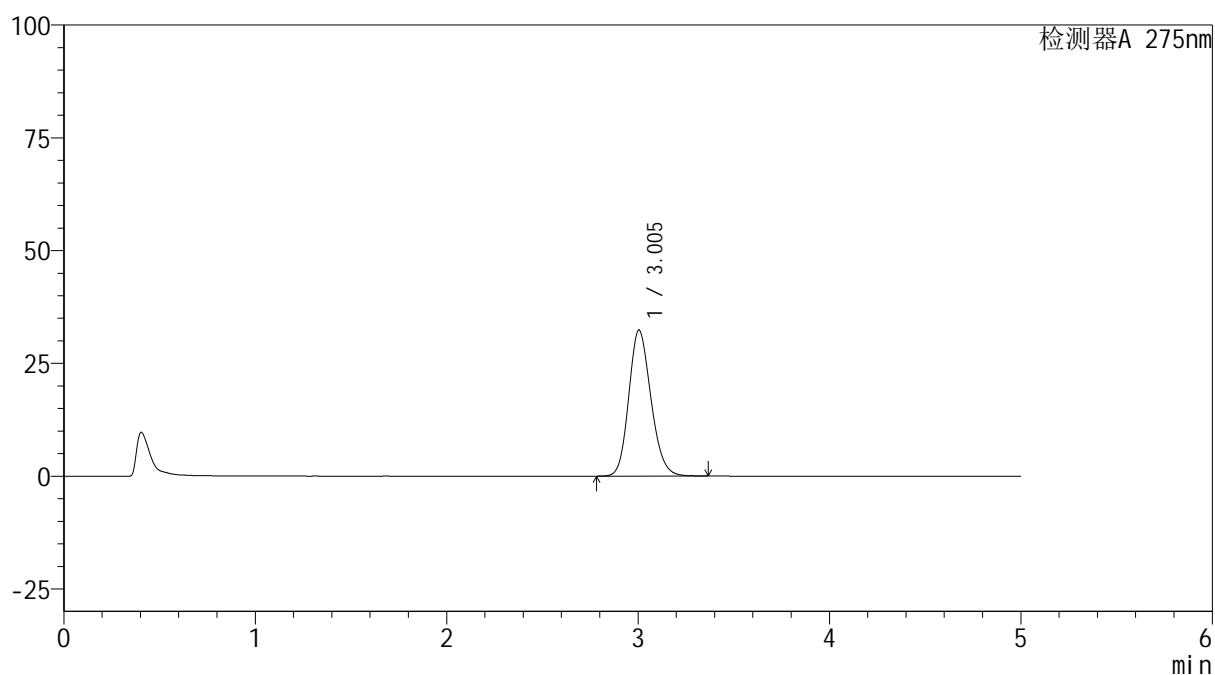

<峰表>

检测器A 275nm

峰号	保留时间	面积	面积%	高度	理论塔板数(USP)	拖尾因子	分离度(USP)
1	3.005	262913	100.000	32404	3201	1.167	--
总计		262913	100.000	32404			

图110 多替诺雷非布司他片溶出曲线测定HPLC图谱
参比制剂-3788B批(20mg规格)-pH5.5介质-桨法-50转-极限转速-片6
供试品溶液-1

<样品信息>

色谱柱: XB-C18(50mm*4.6mm,5μm)	流 速: 1.5ml/min
柱温:30°C	波 长: 275nm
数据文件名: RC\$QTL-235 - 0-42/8-113-2 - cbzj-20mg-3788Bp-rcqx-pH5.5jz-dz2-1.lcd	
方法文件名: RC\$QTL-235 - QTL-235-rcqx-Fx257-fbst.lcm	
批处理文件名: RC\$QTL-235 - 20260519-FX257.lcb	
样品瓶号: 2-27	版本号: 6.115
进样体积: 20 μl	实验者: xiechaojun
进样时间: 2026/05/19 22:21:47	处理者: xiechaojun
处理时间(V2): 2026/05/20 10:32:25	
仪器型号: SHIMADZU LC-2050C (FX257)	

<色谱图>

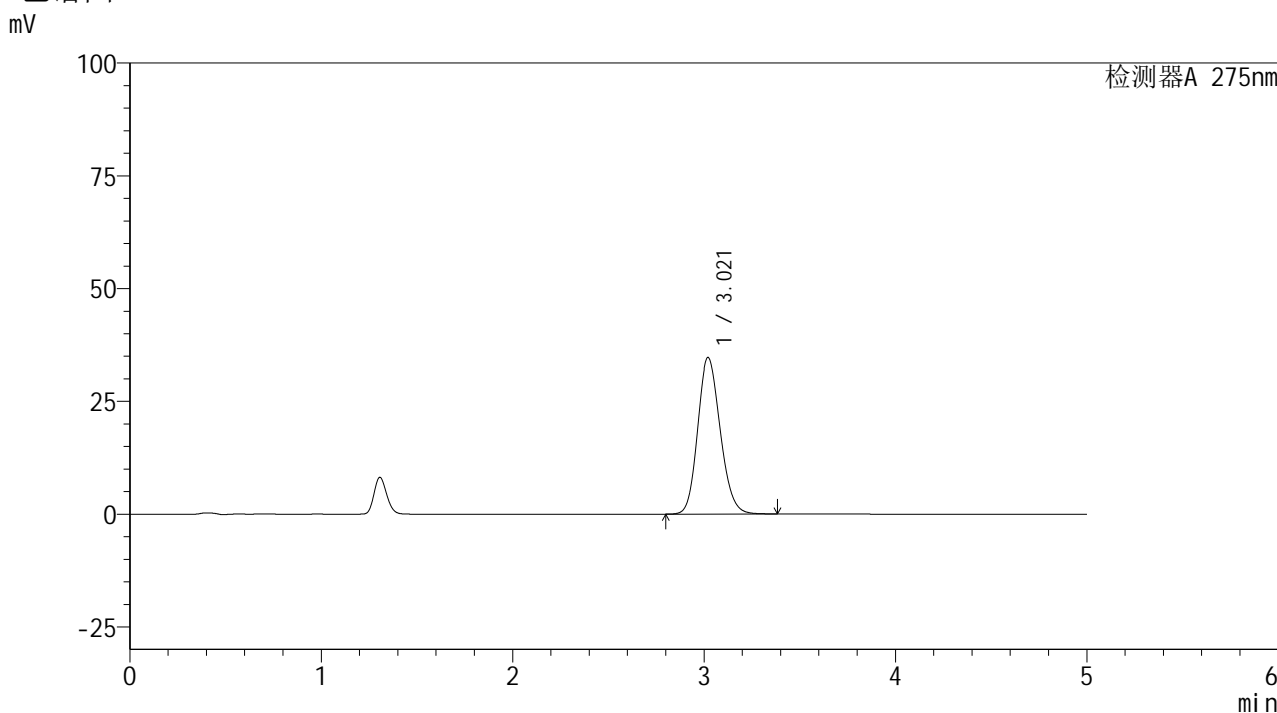

<峰表>

检测器A 275nm

峰号	保留时间	面积	面积%	高度	理论塔板数(USP)	拖尾因子	分离度(USP)
1	3.021	285389	100.000	34724	3137	1.156	--
总计		285389	100.000	34724			

图111 多替诺雷非布司他片溶出曲线测定HPLC图谱
参比制剂-3788B批(20mg规格)-pH5.5介质-浆法-50转
对照品溶液-2-1

<样品信息>

色谱柱: XB-C18(50mm*4.6mm,5 μ m)柱温:30 $^{\circ}$ C

数据文件名: RC\$QTL-235 - 0-42/8-114-2 - cbzj-20mg-3788Bp-rcqx-pH5.5jz-dz2-2.lcd

方法文件名: RC\$QTL-235 - QTL-235-rcqx-Fx257-fbst.lcm

批处理文件名: RC\$QTL-235 - 20260519-FX257.lcb

样品瓶号: 2-27

进样体积: 20 μ l

进样时间: 2026/05/19 22:27:11

处理时间(V2): 2026/05/20 10:32:28

仪器型号: SHIMADZU LC-2050C (FX257)

流 速: 1.5ml/min

波 长: 275nm

版本号: 6.115

实验者: xiechaojun

处理者: xiechaojun

<色谱图>

mV

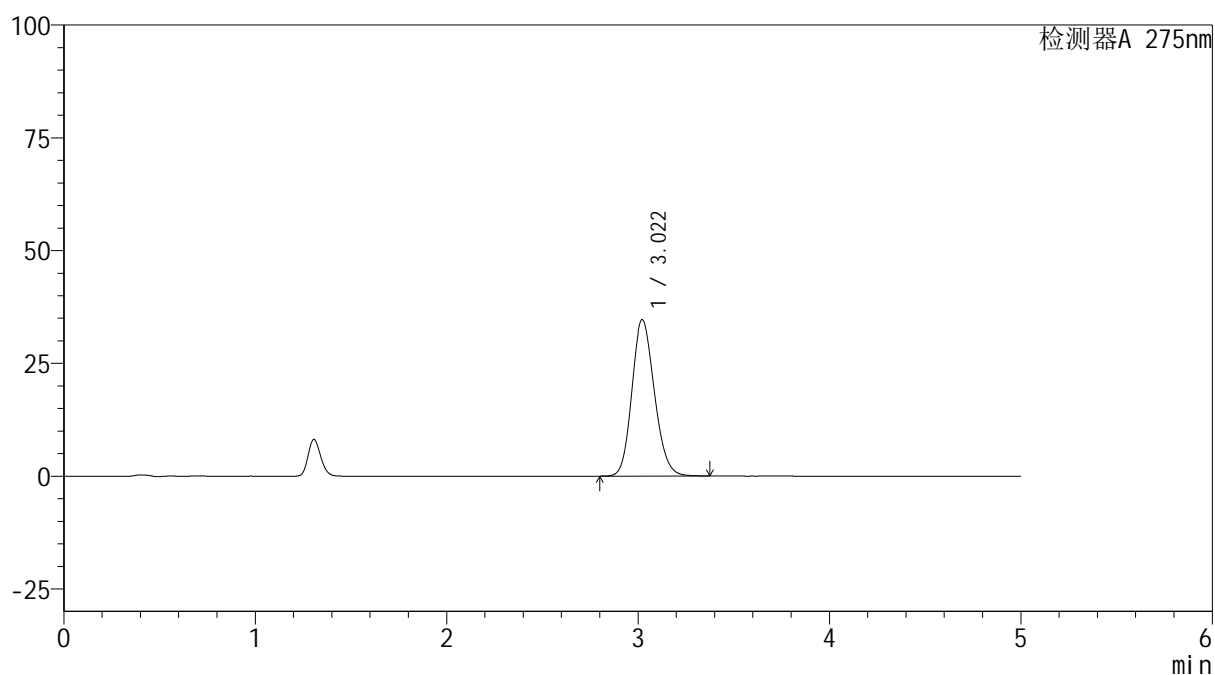

<峰表>

检测器A 275nm

峰号	保留时间	面积	面积%	高度	理论塔板数(USP)	拖尾因子	分离度(USP)
1	3.022	285051	100.000	34685	3138	1.155	--
总计		285051	100.000	34685			

图112 多替诺雷非布司他片溶出曲线测定HPLC图谱
参比制剂-3788B批(20mg规格)-pH5.5介质-浆法-50转
对照品溶液-2-2