

 SHIMADZU
LabSolutions **SMF-4160**

<样品信息>

色谱柱 : XB-C18(150mm*4.6mm,5µm) 流速: 2.0ml/min
柱温 : 35°C 波长: 225nm
数据文件名 : RC\$SMF-4160 - 0-33/26-541-2 - zzp-2026032421p-rcqx-1-pH4.5jz-jf50z-tj.lcd
方法文件名 : RC\$SMF-4160 - SMF-4160-rcqx-FX275.lcm
批处理文件名: RC\$SMF-4160 - 20260518-FX275.lcb
样品瓶号 : 1-9
进样体积 : 50 µl 版本号: 6.115
进样时间 : 2026/05/18 16:18:09 实验者: wangdan
处理时间(V2) : 2026/05/19 09:24:16 处理者: wangdan
仪器型号 : SHIMADZU LC-2050C (FX275)

<色谱图>

mV

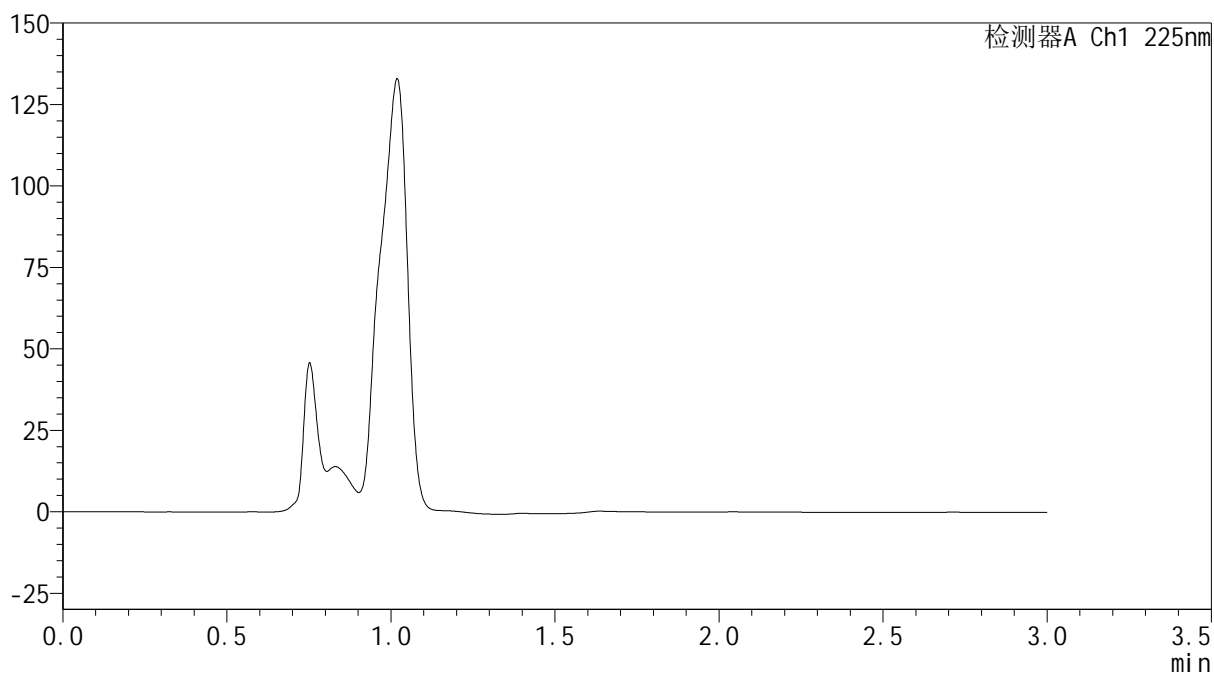

<峰表>

检测器A Ch1 225nm

| 峰号 | 保留时间 | 面积 | 面积% | 高度 | 理论塔板数(USP) | 拖尾因子 | 分离度(USP) |
|----|------|----|-----|----|------------|------|----------|
| 总计 | | | | | | | |

SHIMADZU
LabSolutions SMF-4160

<样品信息>

| | | | |
|----------|---|-----|-------------|
| 色谱柱 | : XB-C18(150mm*4.6mm,5µm) | 流速 | : 2.0ml/min |
| 柱温 | : 35°C | 波长 | : 225nm |
| 数据文件名 | : RC\$SMF-4160 - 0-33/26-542-2 - zzp-2026032421p-rcqx-1-pH4.5jz-jf50z-dz1-1.lcd | | |
| 方法文件名 | : RC\$SMF-4160 - SMF-4160-rcqx-FX275.lcm | | |
| 批处理文件名 | : RC\$SMF-4160 - 20260518-FX275.lcb | | |
| 样品瓶号 | : 1-18 | 版本号 | : 6.115 |
| 进样体积 | : 50 µl | 实验者 | : wangdan |
| 进样时间 | : 2026/05/18 16:21:34 | 处理者 | : wangdan |
| 处理时间(V2) | : 2026/05/19 09:24:20 | | |
| 仪器型号 | : SHIMADZU LC-2050C (FX275) | | |

<色谱图>

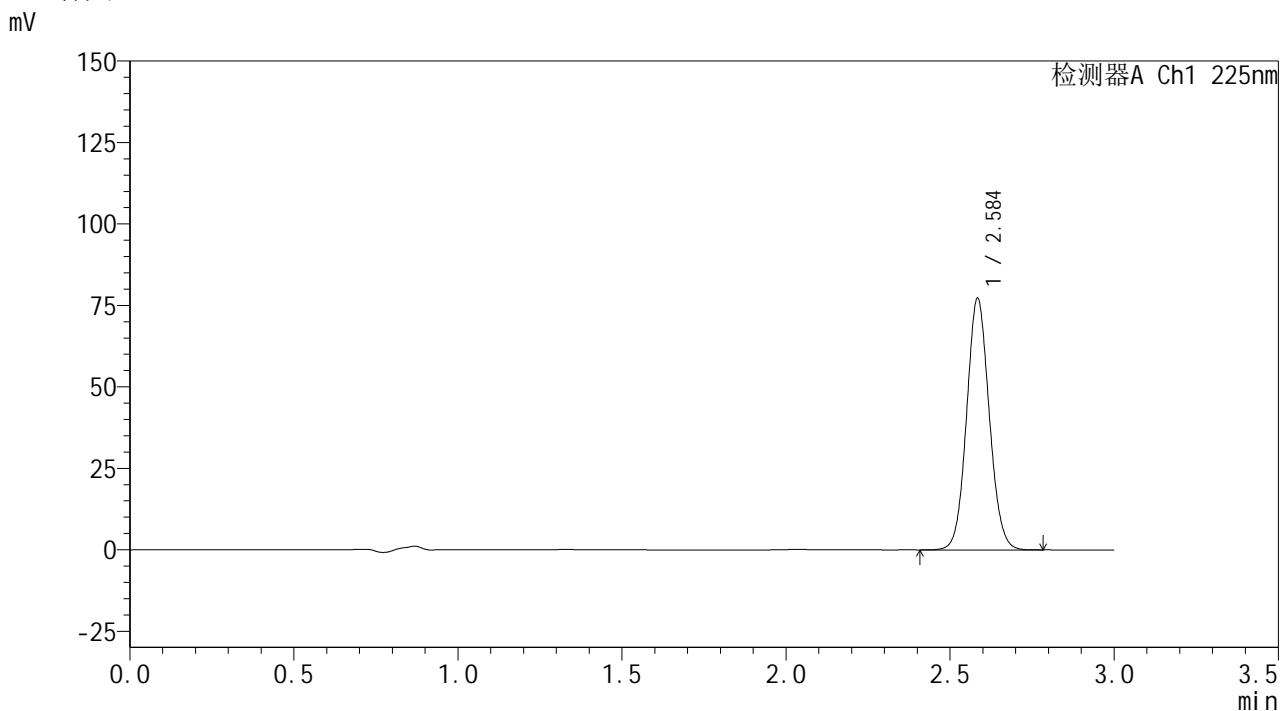

<峰表>

| 检测器A Ch1 225nm | | | | | | | |
|----------------|-------|--------|---------|-------|------------|-------|----------|
| 峰号 | 保留时间 | 面积 | 面积% | 高度 | 理论塔板数(USP) | 拖尾因子 | 分离度(USP) |
| 1 | 2.584 | 370908 | 100.000 | 76709 | 6733 | 1.078 | -- |
| 总计 | | 370908 | 100.000 | 76709 | | | |

SHIMADZU
LabSolutions SMF-4160

<样品信息>

| | | | |
|----------|---|-----|-------------|
| 色谱柱 | : XB-C18(150mm*4.6mm,5µm) | 流速 | : 2.0ml/min |
| 柱温 | : 35°C | 波长 | : 225nm |
| 数据文件名 | : RC\$SMF-4160 - 0-33/26-543-2 - zzp-2026032421p-rcqx-1-pH4.5jz-jf50z-dz1-2.lcd | | |
| 方法文件名 | : RC\$SMF-4160 - SMF-4160-rcqx-FX275.lcm | | |
| 批处理文件名 | : RC\$SMF-4160 - 20260518-FX275.lcb | | |
| 样品瓶号 | : 1-18 | 版本号 | : 6.115 |
| 进样体积 | : 50 µl | 实验者 | : wangdan |
| 进样时间 | : 2026/05/18 16:24:59 | 处理者 | : wangdan |
| 处理时间(V2) | : 2026/05/19 09:24:24 | | |
| 仪器型号 | : SHIMADZU LC-2050C (FX275) | | |

<色谱图>

mV

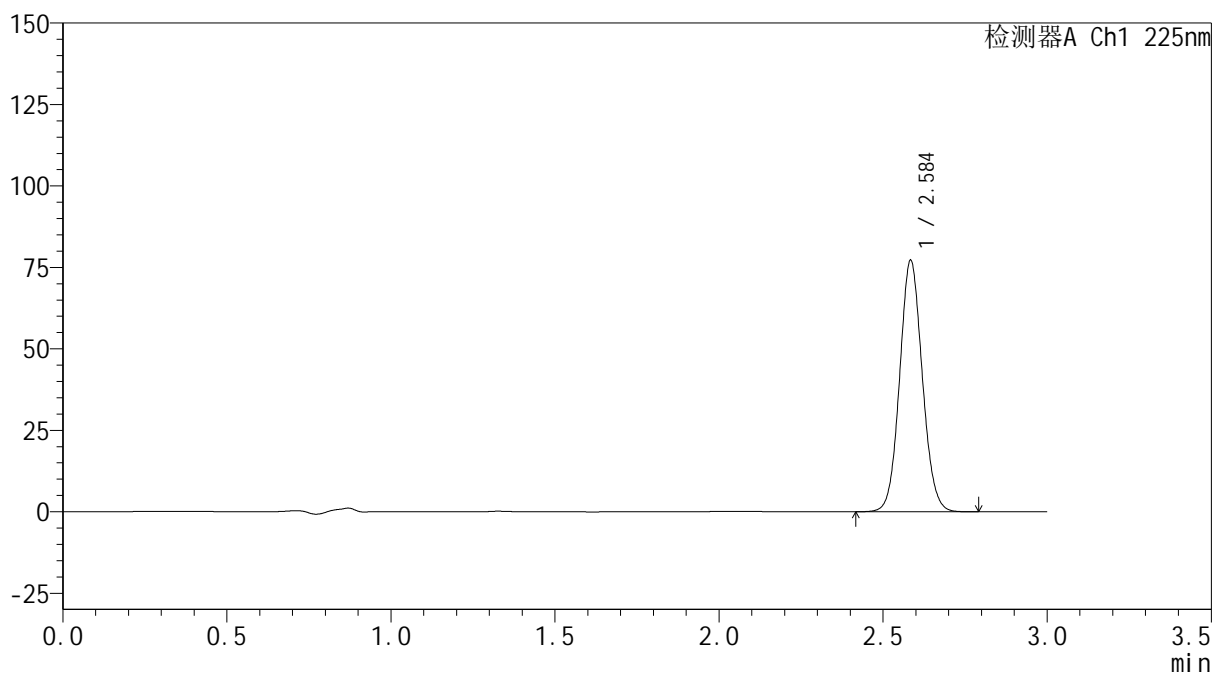

<峰表>

检测器A Ch1 225nm

| 峰号 | 保留时间 | 面积 | 面积% | 高度 | 理论塔板数(USP) | 拖尾因子 | 分离度(USP) |
|----|-------|--------|---------|-------|------------|-------|----------|
| 1 | 2.584 | 370855 | 100.000 | 76627 | 6728 | 1.078 | -- |
| 总计 | | 370855 | 100.000 | 76627 | | | |

SHIMADZU
LabSolutions SMF-4160

<样品信息>

| | | | |
|----------|---|-----|-------------|
| 色谱柱 | : XB-C18(150mm*4.6mm,5µm) | 流速 | : 2.0ml/min |
| 柱温 | : 35°C | 波长 | : 225nm |
| 数据文件名 | : RC\$SMF-4160 - 0-33/26-544-2 - zzp-2026032421p-rcqx-1-pH4.5jz-jf50z-dz1-3.lcd | | |
| 方法文件名 | : RC\$SMF-4160 - SMF-4160-rcqx-FX275.lcm | | |
| 批处理文件名 | : RC\$SMF-4160 - 20260518-FX275.lcb | | |
| 样品瓶号 | : 1-18 | 版本号 | : 6.115 |
| 进样体积 | : 50 µl | 实验者 | : wangdan |
| 进样时间 | : 2026/05/18 16:28:25 | 处理者 | : wangdan |
| 处理时间(V2) | : 2026/05/19 09:24:27 | | |
| 仪器型号 | : SHIMADZU LC-2050C (FX275) | | |

<色谱图>

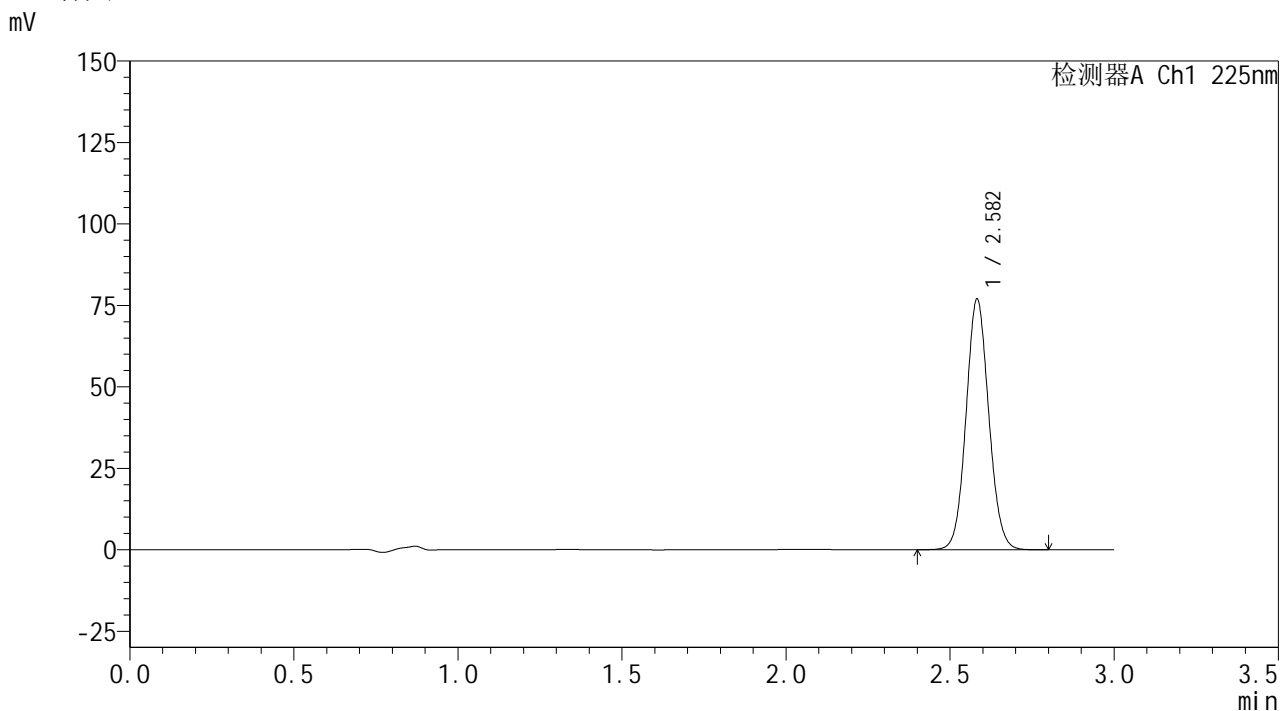

<峰表>

| 检测器A Ch1 225nm | | | | | | | |
|----------------|-------|--------|---------|-------|------------|-------|----------|
| 峰号 | 保留时间 | 面积 | 面积% | 高度 | 理论塔板数(USP) | 拖尾因子 | 分离度(USP) |
| 1 | 2.582 | 370786 | 100.000 | 76782 | 6679 | 1.077 | -- |
| 总计 | | 370786 | 100.000 | 76782 | | | |



SHIMADZU
LabSolutions SMF-4160

<样品信息>

| | | | |
|----------|---|-----|-------------|
| 色谱柱 | : XB-C18(150mm*4.6mm,5μm) | 流速 | : 2.0ml/min |
| 柱温 | : 35°C | 波长 | : 225nm |
| 数据文件名 | : RC\$SMF-4160 - 0-33/26-545-2 - zzp-2026032421p-rcqx-1-pH4.5jz-jf50z-dz1-4.lcd | | |
| 方法文件名 | : RC\$SMF-4160 - SMF-4160-rcqx-FX275.lcm | | |
| 批处理文件名 | : RC\$SMF-4160 - 20260518-FX275.lcb | | |
| 样品瓶号 | : 1-18 | 版本号 | : 6.115 |
| 进样体积 | : 50 μl | 实验者 | : wangdan |
| 进样时间 | : 2026/05/18 16:31:51 | 处理者 | : wangdan |
| 处理时间(V2) | : 2026/05/19 09:24:30 | | |
| 仪器型号 | : SHIMADZU LC-2050C (FX275) | | |

<色谱图>

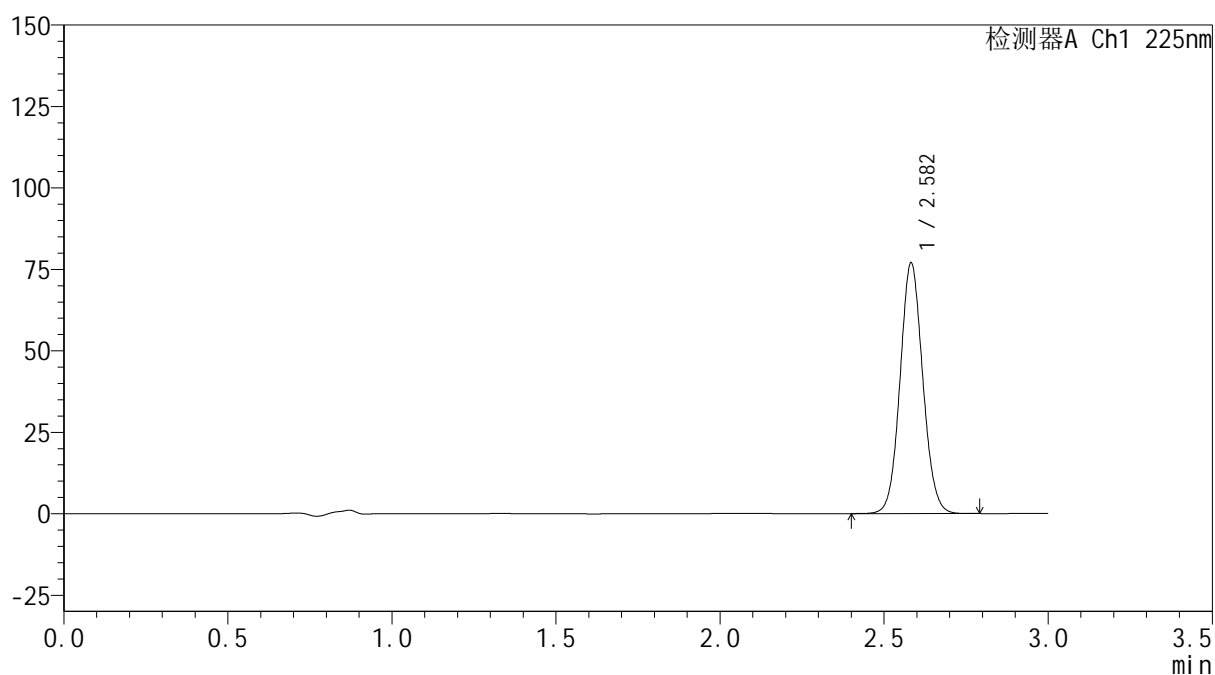
mV



<峰表>

检测器A Ch1 225nm

| 峰号 | 保留时间 | 面积 | 面积% | 高度 | 理论塔板数(USP) | 拖尾因子 | 分离度(USP) |
|----|-------|--------|---------|-------|------------|-------|----------|
| 1 | 2.582 | 370651 | 100.000 | 76776 | 6684 | 1.075 | -- |
| 总计 | | 370651 | 100.000 | 76776 | | | |



SHIMADZU
LabSolutions SMF-4160

<样品信息>

| | | | |
|----------|---|-----|-------------|
| 色谱柱 | : XB-C18(150mm*4.6mm,5μm) | 流速 | : 2.0ml/min |
| 柱温 | : 35°C | 波长 | : 225nm |
| 数据文件名 | : RC\$SMF-4160 - 0-33/26-546-2 - zzp-2026032421p-rcqx-1-pH4.5jz-jf50z-dz1-5.lcd | | |
| 方法文件名 | : RC\$SMF-4160 - SMF-4160-rcqx-FX275.lcm | | |
| 批处理文件名 | : RC\$SMF-4160 - 20260518-FX275.lcb | | |
| 样品瓶号 | : 1-18 | 版本号 | : 6.115 |
| 进样体积 | : 50 μl | 实验者 | : wangdan |
| 进样时间 | : 2026/05/18 16:35:18 | 处理者 | : wangdan |
| 处理时间(V2) | : 2026/05/19 09:24:33 | | |
| 仪器型号 | : SHIMADZU LC-2050C (FX275) | | |

<色谱图>

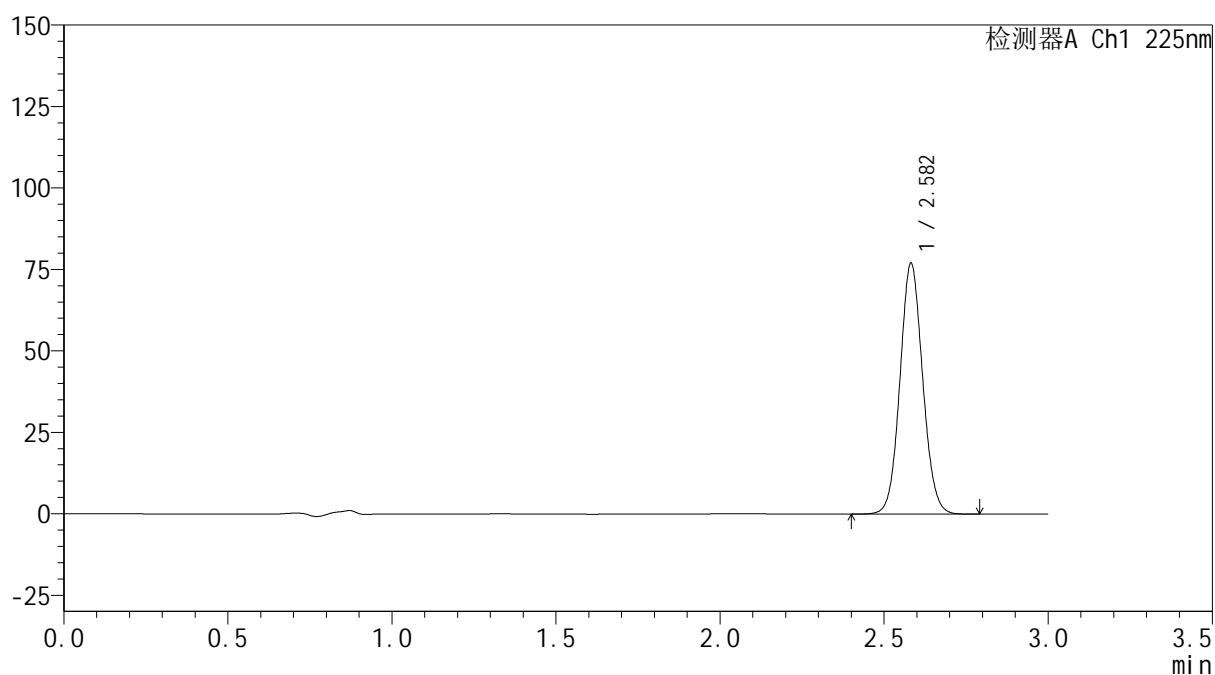
mV



<峰表>

检测器A Ch1 225nm

| 峰号 | 保留时间 | 面积 | 面积% | 高度 | 理论塔板数(USP) | 拖尾因子 | 分离度(USP) |
|----|-------|--------|---------|-------|------------|-------|----------|
| 1 | 2.582 | 370696 | 100.000 | 76858 | 6686 | 1.074 | -- |
| 总计 | | 370696 | 100.000 | 76858 | | | |

SHIMADZU
LabSolutions SMF-4160

<样品信息>

| | | | |
|----------|---|-----|-------------|
| 色谱柱 | : XB-C18(150mm*4.6mm,5µm) | 流速 | : 2.0ml/min |
| 柱温 | : 35°C | 波长 | : 225nm |
| 数据文件名 | : RC\$SMF-4160 - 0-33/26-547-2 - zzp-2026032421p-rcqx-1-pH4.5jz-jf50z-p1-5min.lcd | | |
| 方法文件名 | : RC\$SMF-4160 - SMF-4160-rcqx-FX275.lcm | | |
| 批处理文件名 | : RC\$SMF-4160 - 20260518-FX275.lcb | | |
| 样品瓶号 | : 1-1 | 版本号 | : 6.115 |
| 进样体积 | : 50 µl | 实验者 | : wangdan |
| 进样时间 | : 2026/05/18 16:38:42 | 处理者 | : wangdan |
| 处理时间(V2) | : 2026/05/19 09:24:36 | | |
| 仪器型号 | : SHIMADZU LC-2050C (FX275) | | |

<色谱图>

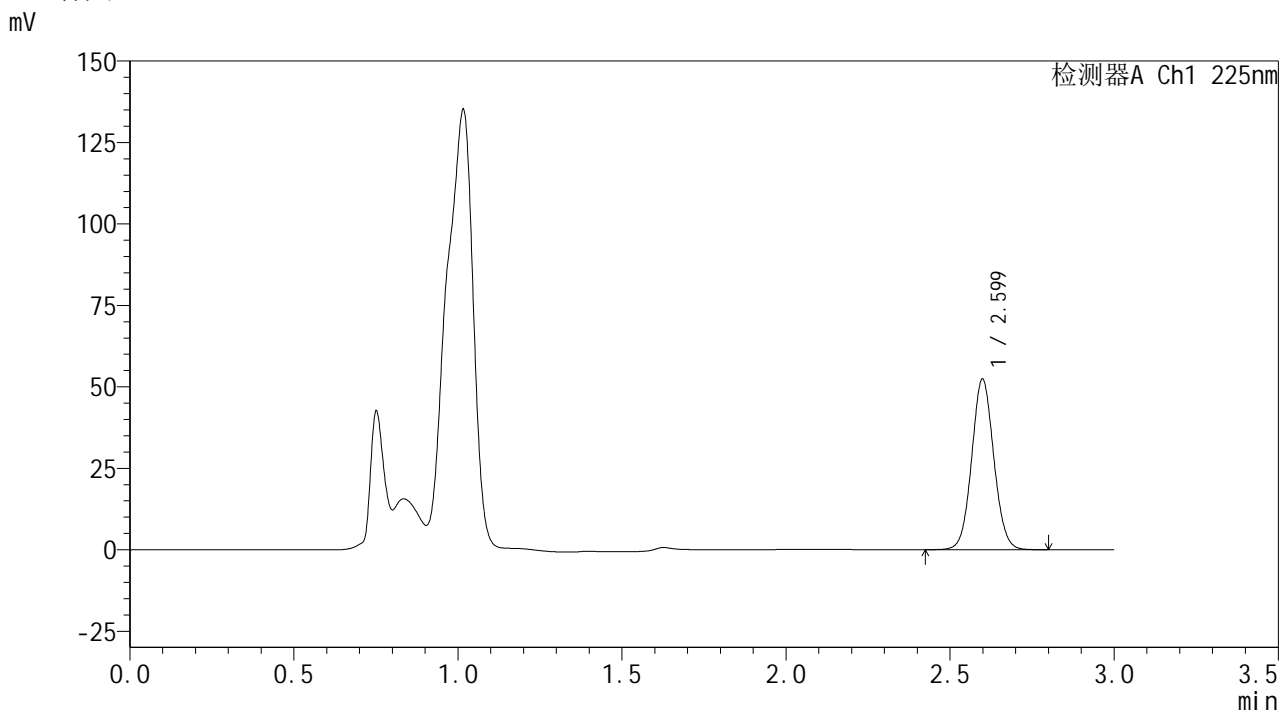

<峰表>

检测器A Ch1 225nm

| 峰号 | 保留时间 | 面积 | 面积% | 高度 | 理论塔板数(USP) | 拖尾因子 | 分离度(USP) |
|----|-------|--------|---------|-------|------------|-------|----------|
| 1 | 2.599 | 245353 | 100.000 | 52271 | 7151 | 1.062 | -- |
| 总计 | | 245353 | 100.000 | 52271 | | | |



SHIMADZU
LabSolutions SMF-4160

<样品信息>

| | | | |
|----------|---|-----|-------------|
| 色谱柱 | : XB-C18(150mm*4.6mm,5μm) | 流速 | : 2.0ml/min |
| 柱温 | : 35°C | 波长 | : 225nm |
| 数据文件名 | : RC\$SMF-4160 - 0-33/26-548-2 - zzp-2026032421p-rcqx-1-pH4.5jz-jf50z-p2-5min.lcd | | |
| 方法文件名 | : RC\$SMF-4160 - SMF-4160-rcqx-FX275.lcm | | |
| 批处理文件名 | : RC\$SMF-4160 - 20260518-FX275.lcb | | |
| 样品瓶号 | : 1-10 | 版本号 | : 6.115 |
| 进样体积 | : 50 μl | 实验者 | : wangdan |
| 进样时间 | : 2026/05/18 16:42:08 | 处理者 | : wangdan |
| 处理时间(V2) | : 2026/05/19 09:24:39 | | |
| 仪器型号 | : SHIMADZU LC-2050C (FX275) | | |

<色谱图>

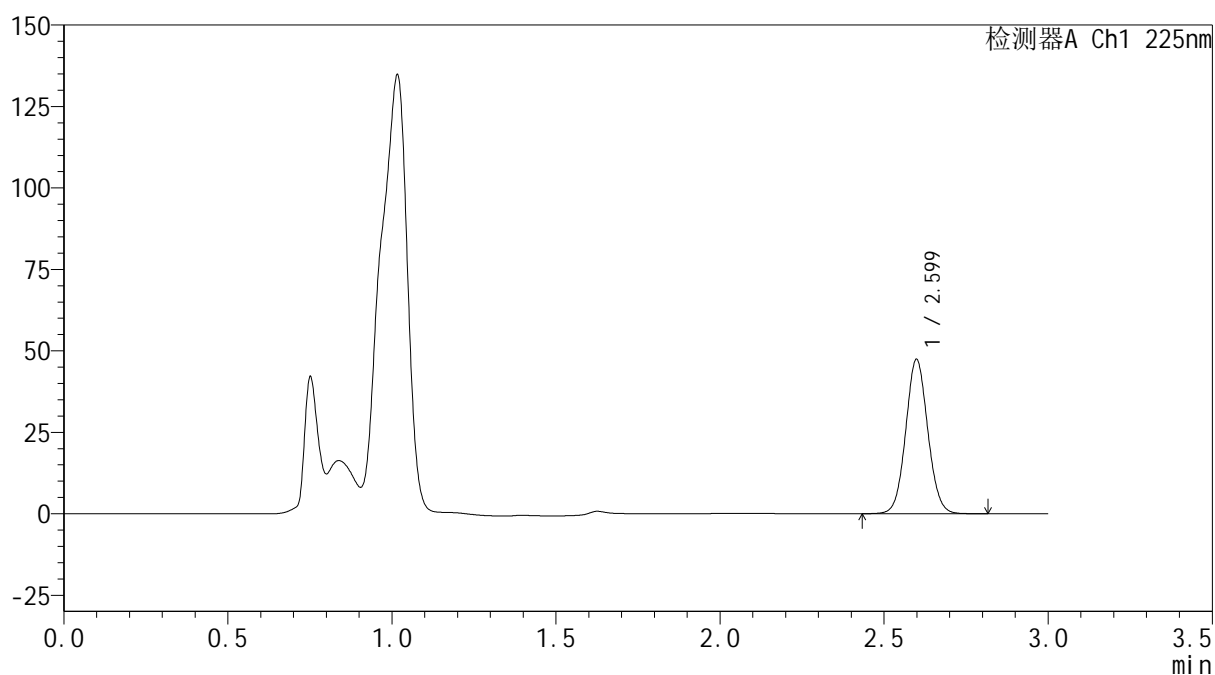
mV



<峰表>

检测器A Ch1 225nm

| 峰号 | 保留时间 | 面积 | 面积% | 高度 | 理论塔板数(USP) | 拖尾因子 | 分离度(USP) |
|----|-------|--------|---------|-------|------------|-------|----------|
| 1 | 2.599 | 222083 | 100.000 | 47282 | 7151 | 1.063 | -- |
| 总计 | | 222083 | 100.000 | 47282 | | | |



SHIMADZU
LabSolutions SMF-4160

<样品信息>

| | | | |
|----------|---|-----|-------------|
| 色谱柱 | : XB-C18(150mm*4.6mm,5μm) | 流速 | : 2.0ml/min |
| 柱温 | : 35°C | 波长 | : 225nm |
| 数据文件名 | : RC\$SMF-4160 - 0-33/26-549-2 - zzp-2026032421p-rcqx-1-pH4.5jz-jf50z-p3-5min.lcd | | |
| 方法文件名 | : RC\$SMF-4160 - SMF-4160-rcqx-FX275.lcm | | |
| 批处理文件名 | : RC\$SMF-4160 - 20260518-FX275.lcb | | |
| 样品瓶号 | : 1-19 | 版本号 | : 6.115 |
| 进样体积 | : 50 μl | 实验者 | : wangdan |
| 进样时间 | : 2026/05/18 16:45:31 | 处理者 | : wangdan |
| 处理时间(V2) | : 2026/05/19 09:24:42 | | |
| 仪器型号 | : SHIMADZU LC-2050C (FX275) | | |

<色谱图>

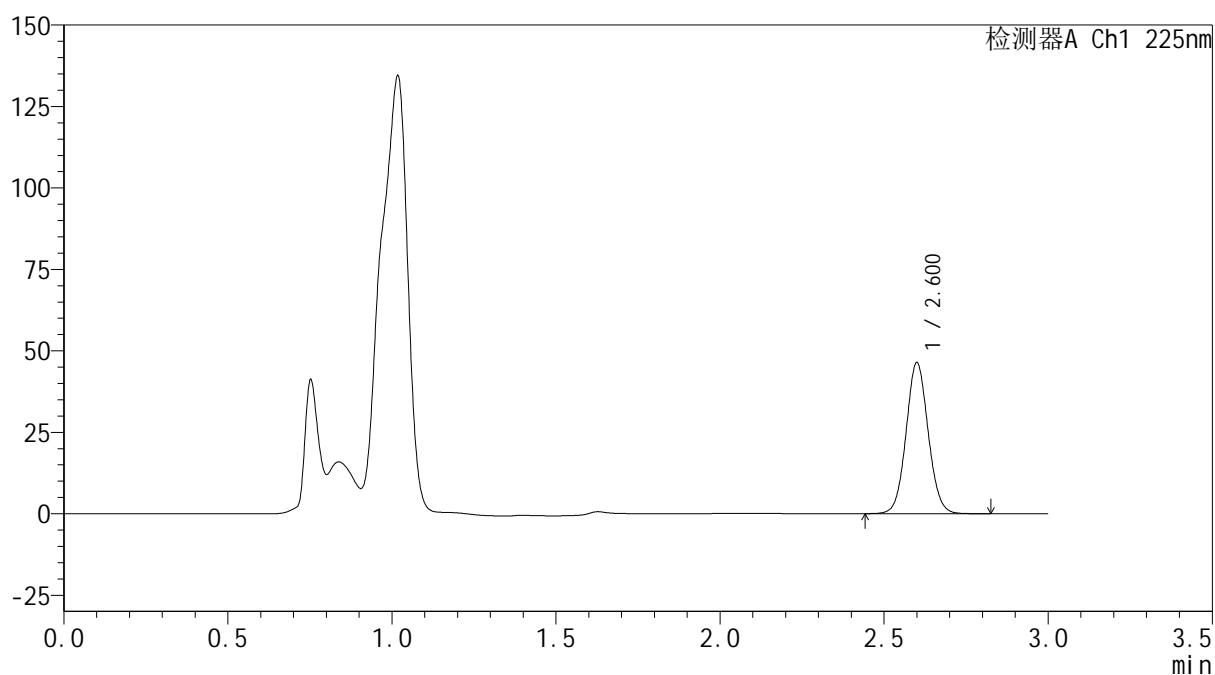
mV



<峰表>

检测器A Ch1 225nm

| 峰号 | 保留时间 | 面积 | 面积% | 高度 | 理论塔板数(USP) | 拖尾因子 | 分离度(USP) |
|----|-------|--------|---------|-------|------------|-------|----------|
| 1 | 2.600 | 217607 | 100.000 | 46152 | 7150 | 1.063 | -- |
| 总计 | | 217607 | 100.000 | 46152 | | | |



SHIMADZU
LabSolutions SMF-4160

<样品信息>

| | | | |
|----------|---|------|-----------|
| 色谱柱 | : XB-C18(150mm*4.6mm,5μm) | 流 速: | 2.0ml/min |
| 柱温 | : 35°C | 波 长: | 225nm |
| 数据文件名 | : RC\$SMF-4160 - 0-33/26-550-2 - zzp-2026032421p-rcqx-1-pH4.5jz-jf50z-p4-5min.lcd | | |
| 方法文件名 | : RC\$SMF-4160 - SMF-4160-rcqx-FX275.lcm | | |
| 批处理文件名: | RC\$SMF-4160 - 20260518-FX275.lcb | | |
| 样品瓶号 | : 1-28 | 版本号: | 6.115 |
| 进样体积 | : 50 μl | 实验者: | wangdan |
| 进样时间 | : 2026/05/18 16:48:56 | 处理者: | wangdan |
| 处理时间(V2) | : 2026/05/19 09:24:45 | | |
| 仪器型号 | : SHIMADZU LC-2050C (FX275) | | |

<色谱图>

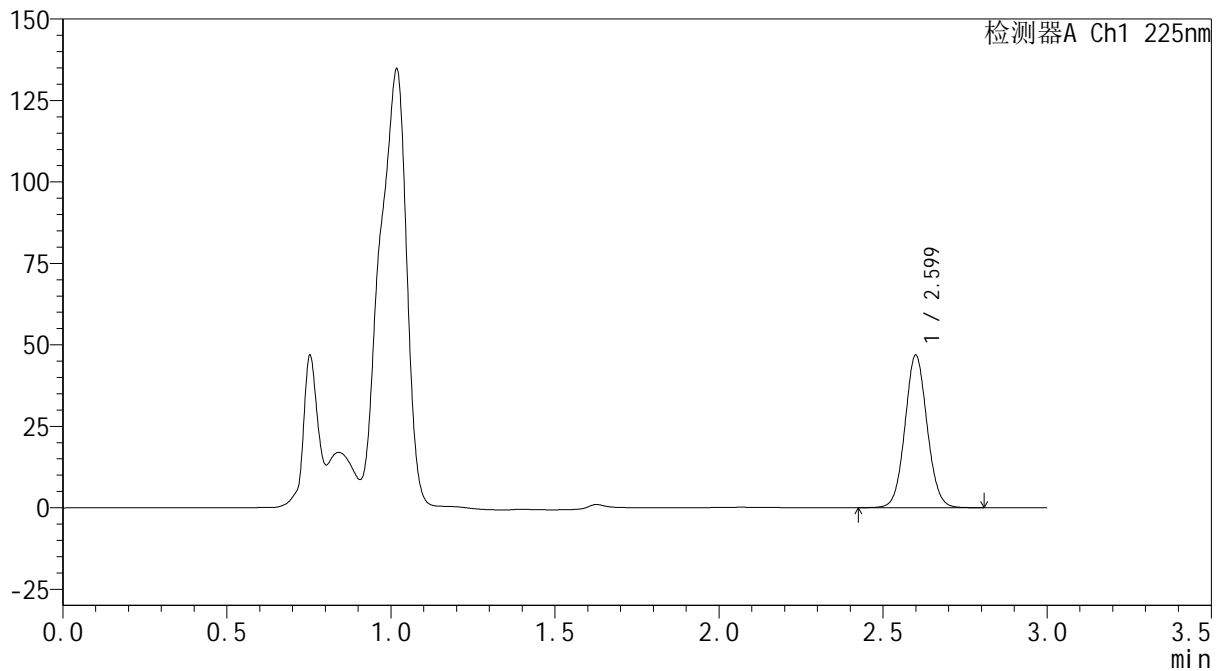
mV



<峰表>

检测器A Ch1 225nm

| 峰号 | 保留时间 | 面积 | 面积% | 高度 | 理论塔板数(USP) | 拖尾因子 | 分离度(USP) |
|----|-------|--------|---------|-------|------------|-------|----------|
| 1 | 2.599 | 219975 | 100.000 | 46637 | 7123 | 1.065 | -- |
| 总计 | | 219975 | 100.000 | 46637 | | | |



SHIMADZU
LabSolutions SMF-4160

<样品信息>

| | | | |
|----------|---|-----|-------------|
| 色谱柱 | : XB-C18(150mm*4.6mm,5µm) | 流速 | : 2.0ml/min |
| 柱温 | : 35°C | 波长 | : 225nm |
| 数据文件名 | : RC\$SMF-4160 - 0-33/26-551-2 - zzp-2026032421p-rcqx-1-pH4.5jz-jf50z-p5-5min.lcd | | |
| 方法文件名 | : RC\$SMF-4160 - SMF-4160-rcqx-FX275.lcm | | |
| 批处理文件名 | : RC\$SMF-4160 - 20260518-FX275.lcb | | |
| 样品瓶号 | : 1-37 | 版本号 | : 6.115 |
| 进样体积 | : 50 µl | 实验者 | : wangdan |
| 进样时间 | : 2026/05/18 16:52:21 | 处理者 | : wangdan |
| 处理时间(V2) | : 2026/05/19 09:24:48 | | |
| 仪器型号 | : SHIMADZU LC-2050C (FX275) | | |

<色谱图>

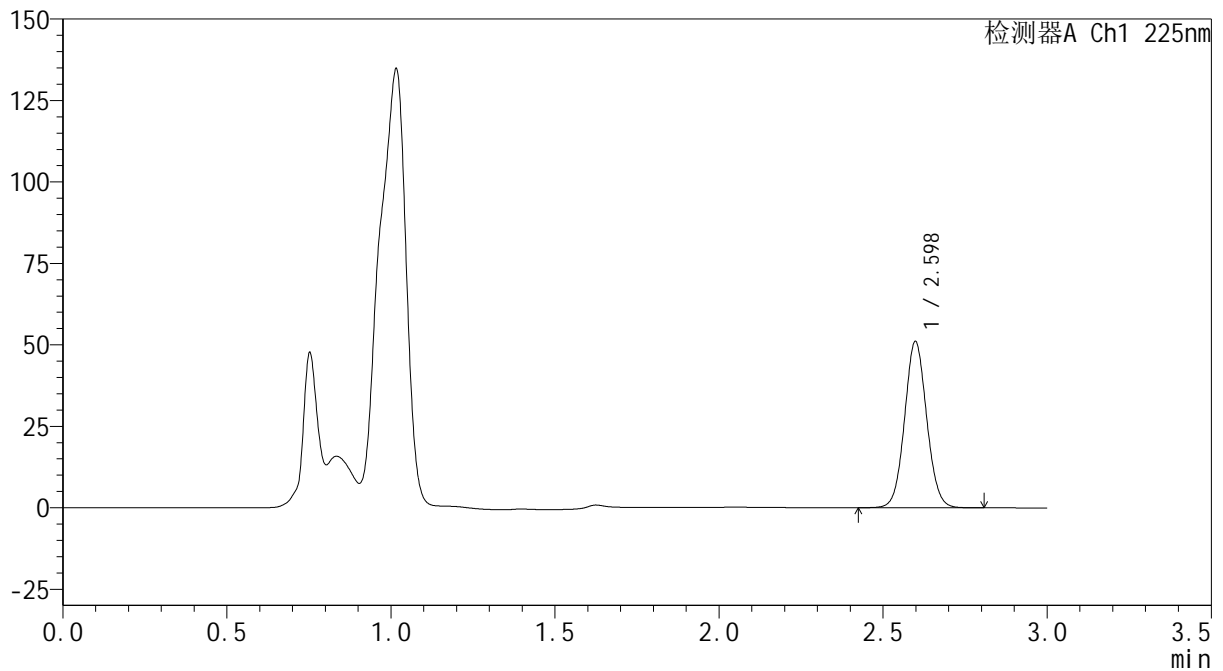
mV



<峰表>

检测器A Ch1 225nm

| 峰号 | 保留时间 | 面积 | 面积% | 高度 | 理论塔板数(USP) | 拖尾因子 | 分离度(USP) |
|----|-------|--------|---------|-------|------------|-------|----------|
| 1 | 2.598 | 239464 | 100.000 | 50983 | 7142 | 1.063 | -- |
| 总计 | | 239464 | 100.000 | 50983 | | | |

SHIMADZU
LabSolutions SMF-4160

<样品信息>

| | | | |
|----------|---|------|-----------|
| 色谱柱 | : XB-C18(150mm*4.6mm,5µm) | 流 速: | 2.0ml/min |
| 柱温 | : 35°C | 波 长: | 225nm |
| 数据文件名 | : RC\$SMF-4160 - 0-33/26-552-2 - zzp-2026032421p-rcqx-1-pH4.5jz-jf50z-p6-5min.lcd | | |
| 方法文件名 | : RC\$SMF-4160 - SMF-4160-rcqx-FX275.lcm | | |
| 批处理文件名 | : RC\$SMF-4160 - 20260518-FX275.lcb | | |
| 样品瓶号 | : 1-46 | 版本号: | 6.115 |
| 进样体积 | : 50 µl | 实验者: | wangdan |
| 进样时间 | : 2026/05/18 16:55:46 | 处理者: | wangdan |
| 处理时间(V2) | : 2026/05/19 09:24:50 | | |
| 仪器型号 | : SHIMADZU LC-2050C (FX275) | | |

<色谱图>

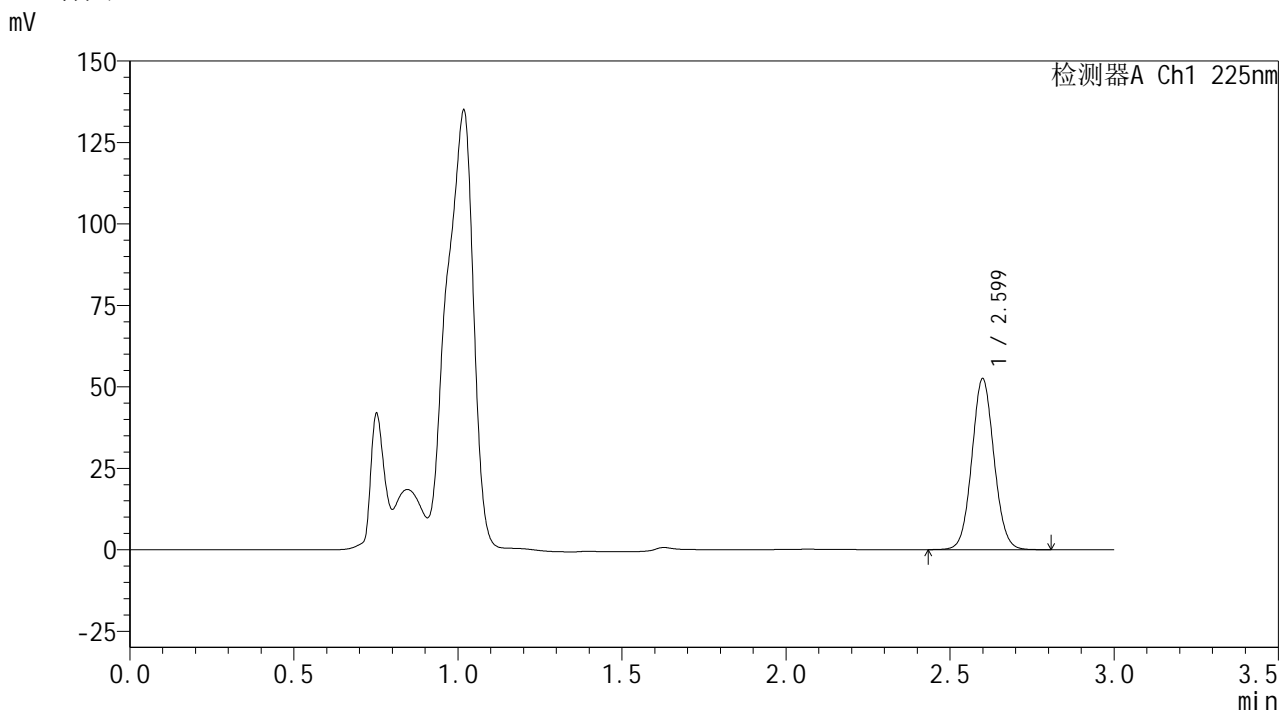

<峰表>

检测器A Ch1 225nm

| 峰号 | 保留时间 | 面积 | 面积% | 高度 | 理论塔板数(USP) | 拖尾因子 | 分离度(USP) |
|----|-------|--------|---------|-------|------------|-------|----------|
| 1 | 2.599 | 246494 | 100.000 | 52322 | 7121 | 1.065 | -- |
| 总计 | | 246494 | 100.000 | 52322 | | | |



SHIMADZU
LabSolutions SMF-4160

<样品信息>

| | | | |
|----------|--|------|-----------|
| 色谱柱 | : XB-C18(150mm*4.6mm,5µm) | 流 速: | 2.0ml/min |
| 柱温 | : 35°C | 波 长: | 225nm |
| 数据文件名 | : RC\$SMF-4160 - 0-33/26-553-2 - zzp-2026032421p-rcqx-1-pH4.5jz-jf50z-p1-10min.lcd | | |
| 方法文件名 | : RC\$SMF-4160 - SMF-4160-rcqx-FX275.lcm | | |
| 批处理文件名: | RC\$SMF-4160 - 20260518-FX275.lcb | | |
| 样品瓶号 | : 1-2 | 版本号: | 6.115 |
| 进样体积 | : 50 µl | 实验者: | wangdan |
| 进样时间 | : 2026/05/18 16:59:10 | 处理者: | wangdan |
| 处理时间(V2) | : 2026/05/19 09:24:53 | | |
| 仪器型号 | : SHIMADZU LC-2050C (FX275) | | |

<色谱图>

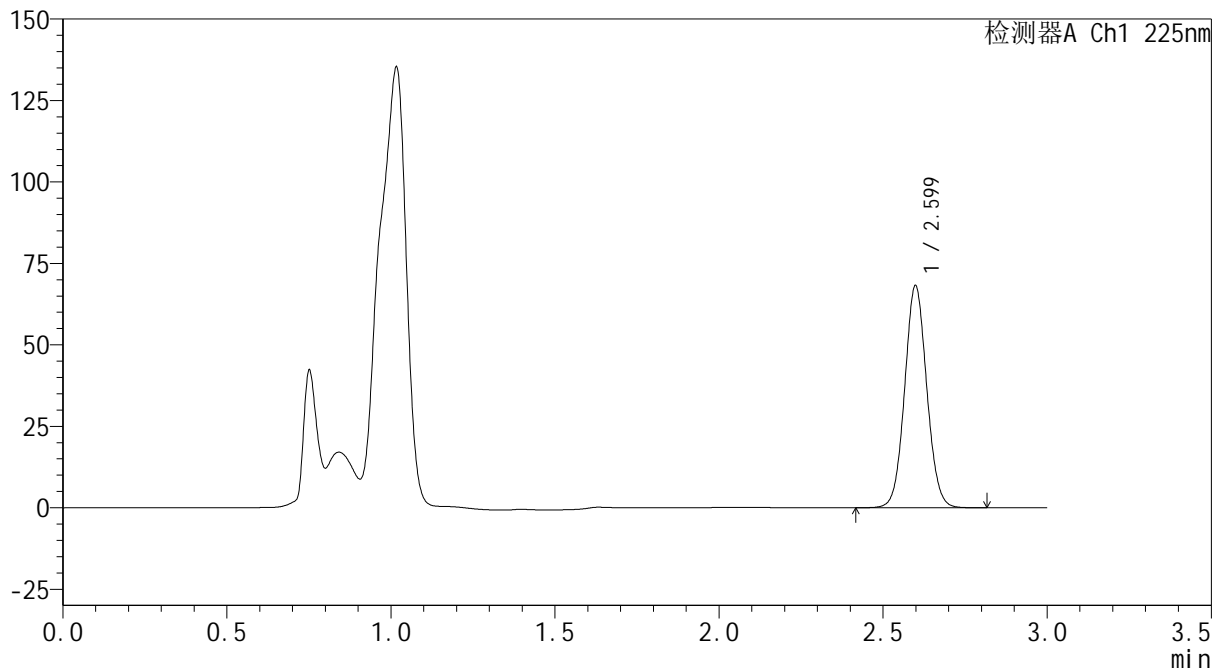
mV



<峰表>

检测器A Ch1 225nm

| 峰号 | 保留时间 | 面积 | 面积% | 高度 | 理论塔板数(USP) | 拖尾因子 | 分离度(USP) |
|----|-------|--------|---------|-------|------------|-------|----------|
| 1 | 2.599 | 319775 | 100.000 | 68052 | 7137 | 1.062 | -- |
| 总计 | | 319775 | 100.000 | 68052 | | | |



SHIMADZU
LabSolutions SMF-4160

<样品信息>

| | | | |
|----------|--|-----|-------------|
| 色谱柱 | : XB-C18(150mm*4.6mm,5μm) | 流速 | : 2.0ml/min |
| 柱温 | : 35°C | 波长 | : 225nm |
| 数据文件名 | : RC\$SMF-4160 - 0-33/26-554-2 - zzp-2026032421p-rcqx-1-pH4.5jz-jf50z-p2-10min.lcd | | |
| 方法文件名 | : RC\$SMF-4160 - SMF-4160-rcqx-FX275.lcm | | |
| 批处理文件名 | : RC\$SMF-4160 - 20260518-FX275.lcb | | |
| 样品瓶号 | : 1-11 | 版本号 | : 6.115 |
| 进样体积 | : 50 μl | 实验者 | : wangdan |
| 进样时间 | : 2026/05/18 17:02:35 | 处理者 | : wangdan |
| 处理时间(V2) | : 2026/05/19 09:24:56 | | |
| 仪器型号 | : SHIMADZU LC-2050C (FX275) | | |

<色谱图>

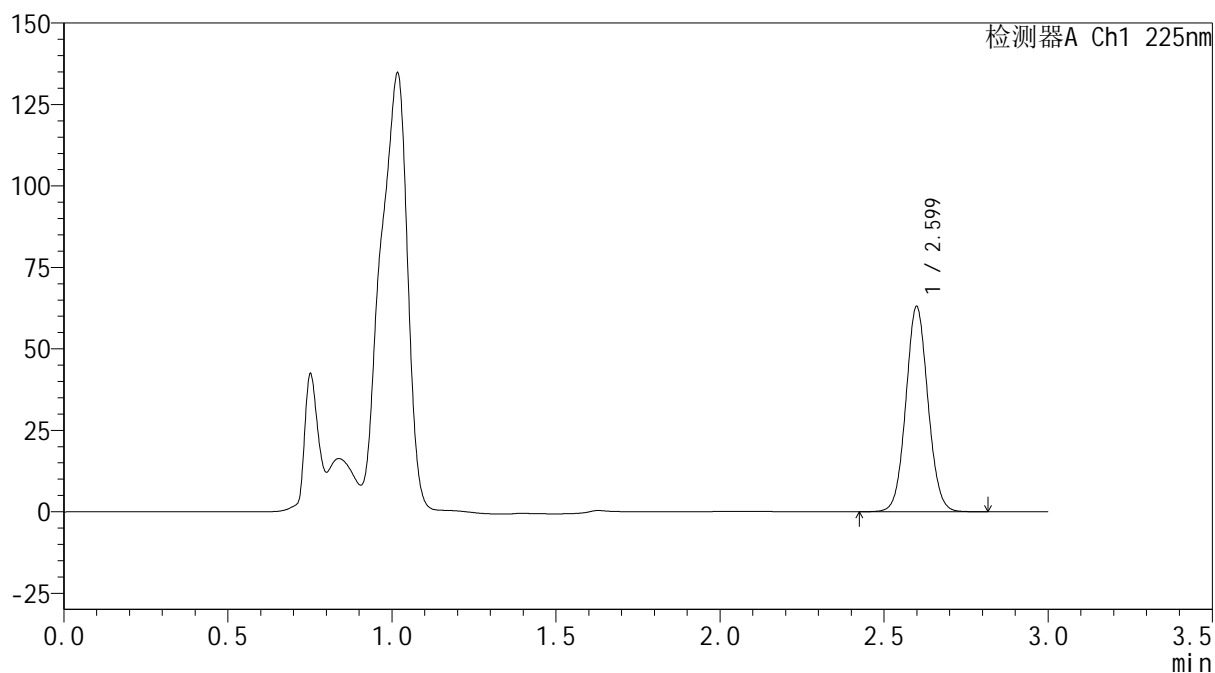
mV



<峰表>

检测器A Ch1 225nm

| 峰号 | 保留时间 | 面积 | 面积% | 高度 | 理论塔板数(USP) | 拖尾因子 | 分离度(USP) |
|----|-------|--------|---------|-------|------------|-------|----------|
| 1 | 2.599 | 295389 | 100.000 | 62793 | 7130 | 1.063 | -- |
| 总计 | | 295389 | 100.000 | 62793 | | | |



SHIMADZU
LabSolutions SMF-4160

<样品信息>

| | | | |
|----------|--|-----|-------------|
| 色谱柱 | : XB-C18(150mm*4.6mm,5μm) | 流速 | : 2.0ml/min |
| 柱温 | : 35°C | 波长 | : 225nm |
| 数据文件名 | : RC\$SMF-4160 - 0-33/26-555-2 - zzp-2026032421p-rcqx-1-pH4.5jz-jf50z-p3-10min.lcd | | |
| 方法文件名 | : RC\$SMF-4160 - SMF-4160-rcqx-FX275.lcm | | |
| 批处理文件名 | : RC\$SMF-4160 - 20260518-FX275.lcb | | |
| 样品瓶号 | : 1-20 | 版本号 | : 6.115 |
| 进样体积 | : 50 μl | 实验者 | : wangdan |
| 进样时间 | : 2026/05/18 17:05:59 | 处理者 | : wangdan |
| 处理时间(V2) | : 2026/05/19 09:24:59 | | |
| 仪器型号 | : SHIMADZU LC-2050C (FX275) | | |

<色谱图>

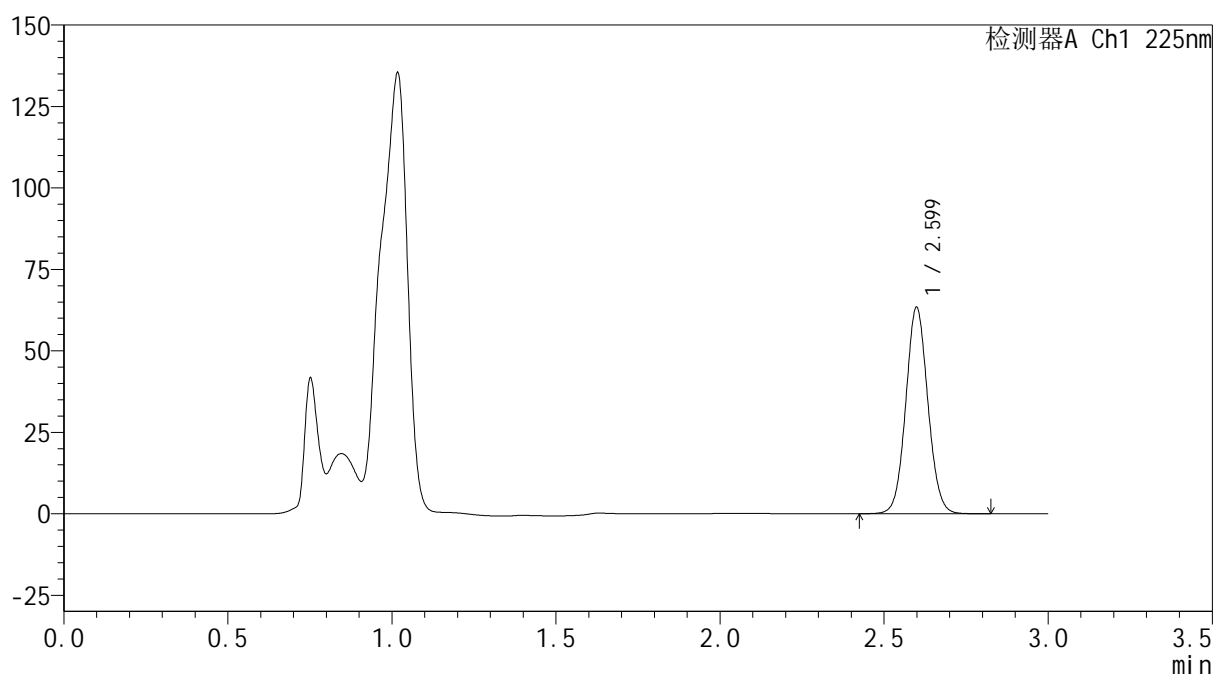
mV



<峰表>

检测器A Ch1 225nm

| 峰号 | 保留时间 | 面积 | 面积% | 高度 | 理论塔板数(USP) | 拖尾因子 | 分离度(USP) |
|----|-------|--------|---------|-------|------------|-------|----------|
| 1 | 2.599 | 297099 | 100.000 | 63205 | 7143 | 1.063 | -- |
| 总计 | | 297099 | 100.000 | 63205 | | | |



SHIMADZU
LabSolutions SMF-4160

<样品信息>

| | | | |
|----------|--|-----|-------------|
| 色谱柱 | : XB-C18(150mm*4.6mm,5µm) | 流速 | : 2.0ml/min |
| 柱温 | : 35°C | 波长 | : 225nm |
| 数据文件名 | : RC\$SMF-4160 - 0-33/26-556-2 - zzp-2026032421p-rcqx-1-pH4.5jz-jf50z-p4-10min.lcd | | |
| 方法文件名 | : RC\$SMF-4160 - SMF-4160-rcqx-FX275.lcm | | |
| 批处理文件名 | : RC\$SMF-4160 - 20260518-FX275.lcb | | |
| 样品瓶号 | : 1-29 | 版本号 | : 6.115 |
| 进样体积 | : 50 µl | 实验者 | : wangdan |
| 进样时间 | : 2026/05/18 17:09:23 | 处理者 | : wangdan |
| 处理时间(V2) | : 2026/05/19 09:25:02 | | |
| 仪器型号 | : SHIMADZU LC-2050C (FX275) | | |

<色谱图>

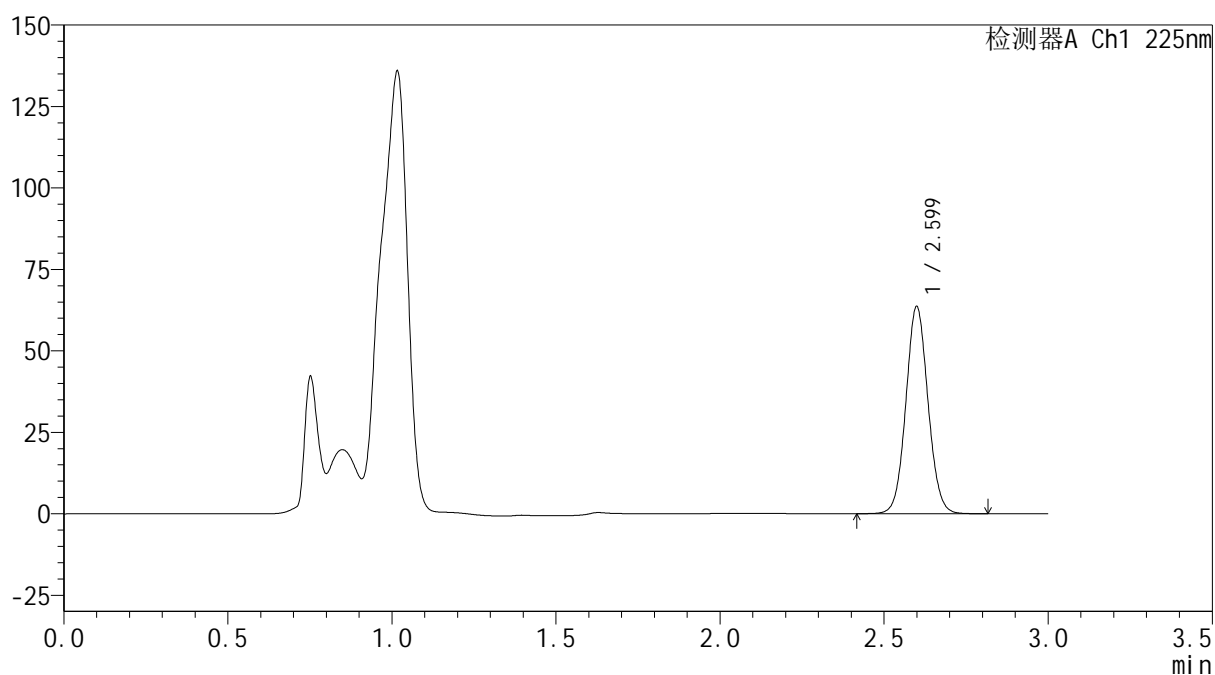
mV



<峰表>

检测器A Ch1 225nm

| 峰号 | 保留时间 | 面积 | 面积% | 高度 | 理论塔板数(USP) | 拖尾因子 | 分离度(USP) |
|----|-------|--------|---------|-------|------------|-------|----------|
| 1 | 2.599 | 298494 | 100.000 | 63400 | 7129 | 1.064 | -- |
| 总计 | | 298494 | 100.000 | 63400 | | | |

SHIMADZU
LabSolutions SMF-4160

<样品信息>

色谱柱 : XB-C18(150mm*4.6mm,5µm) 流 速: 2.0ml/min
柱温 : 35°C 波 长: 225nm
数据文件名 : RC\$SMF-4160 - 0-33/26-557-2 - zzp-2026032421p-rcqx-1-pH4.5jz-jf50z-p5-10min.lcd
方法文件名 : RC\$SMF-4160 - SMF-4160-rcqx-FX275.lcm
批处理文件名: RC\$SMF-4160 - 20260518-FX275.lcb
样品瓶号 : 1-38
进样体积 : 50 µl 版本号: 6.115
进样时间 : 2026/05/18 17:12:48 实验者: wangdan
处理时间(V2) : 2026/05/19 09:25:05 处理者: wangdan
仪器型号 : SHIMADZU LC-2050C (FX275)

<色谱图>

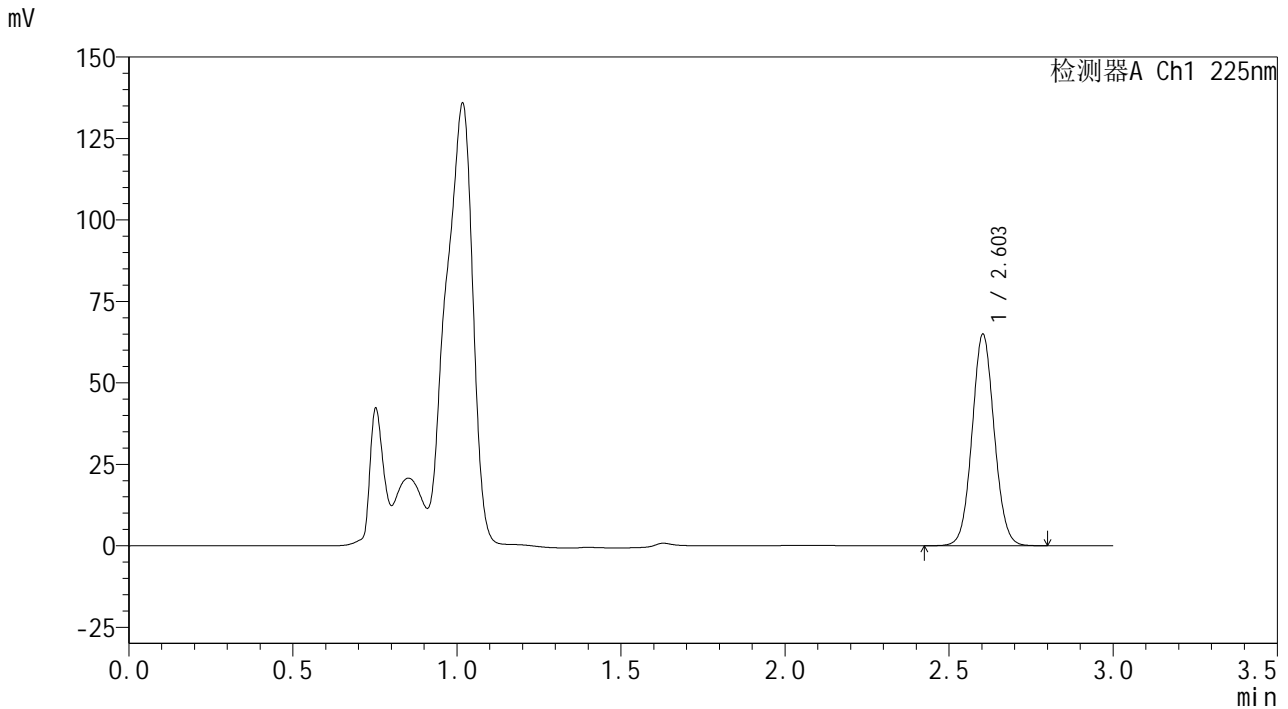

<峰表>

检测器A Ch1 225nm

| 峰号 | 保留时间 | 面积 | 面积% | 高度 | 理论塔板数(USP) | 拖尾因子 | 分离度(USP) |
|----|-------|--------|---------|-------|------------|-------|----------|
| 1 | 2.603 | 305197 | 100.000 | 64782 | 7125 | 1.062 | -- |
| 总计 | | 305197 | 100.000 | 64782 | | | |

 SHIMADZU
LabSolutions **SMF-4160**

<样品信息>

色谱柱 : XB-C18(150mm*4.6mm,5µm) 流速: 2.0ml/min
柱温 : 35°C 波长: 225nm
数据文件名 : RC\$SMF-4160 - 0-33/26-558-2 - zzp-2026032421p-rcqx-1-pH4.5jz-jf50z-p6-10min.lcd
方法文件名 : RC\$SMF-4160 - SMF-4160-rcqx-FX275.lcm
批处理文件名: RC\$SMF-4160 - 20260518-FX275.lcb
样品瓶号 : 1-47
进样体积 : 50 µl 版本号: 6.115
进样时间 : 2026/05/18 17:16:13 实验者: wangdan
处理时间(V2) : 2026/05/19 09:25:08 处理者: wangdan
仪器型号 : SHIMADZU LC-2050C (FX275)

<色谱图>

mV

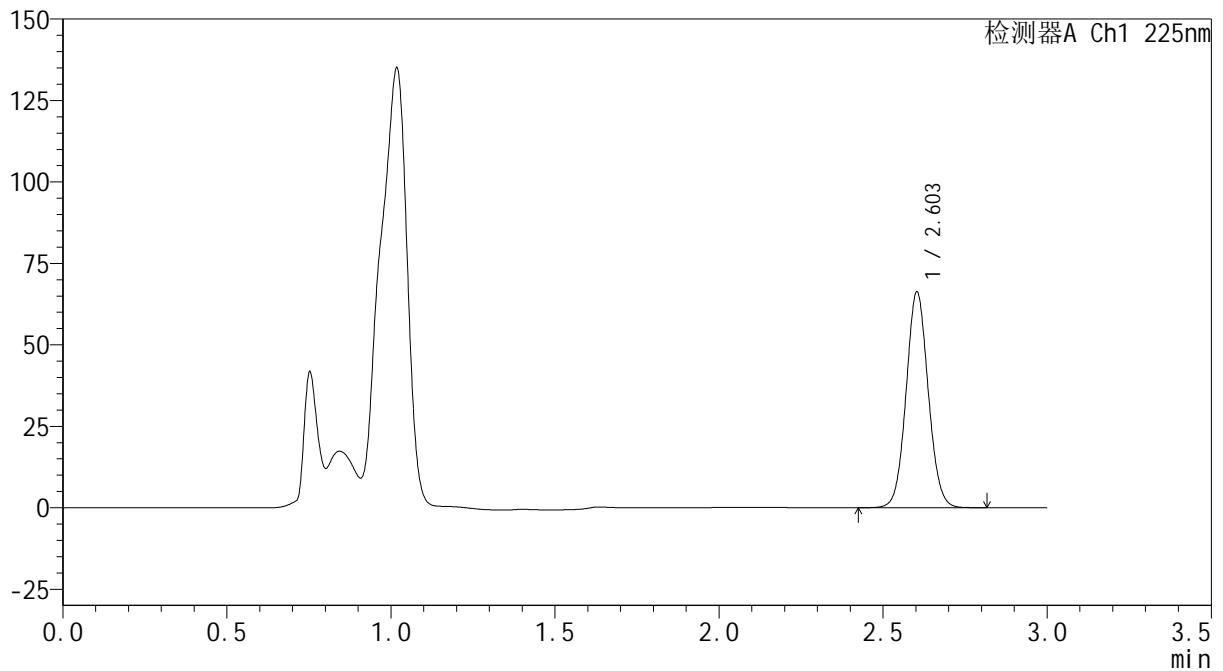

<峰表>

检测器A Ch1 225nm

| 峰号 | 保留时间 | 面积 | 面积% | 高度 | 理论塔板数(USP) | 拖尾因子 | 分离度(USP) |
|----|-------|--------|---------|-------|------------|-------|----------|
| 1 | 2.603 | 310876 | 100.000 | 66097 | 7143 | 1.063 | -- |
| 总计 | | 310876 | 100.000 | 66097 | | | |



SHIMADZU
LabSolutions SMF-4160

<样品信息>

| | | | |
|----------|--|------|-----------|
| 色谱柱 | : XB-C18(150mm*4.6mm,5μm) | 流 速: | 2.0ml/min |
| 柱温 | : 35°C | 波 长: | 225nm |
| 数据文件名 | : RC\$SMF-4160 - 0-33/26-559-2 - zzp-2026032421p-rcqx-1-pH4.5jz-jf50z-p1-15min.lcd | | |
| 方法文件名 | : RC\$SMF-4160 - SMF-4160-rcqx-FX275.lcm | | |
| 批处理文件名 | : RC\$SMF-4160 - 20260518-FX275.lcb | | |
| 样品瓶号 | : 1-3 | 版本号: | 6.115 |
| 进样体积 | : 50 μl | 实验者: | wangdan |
| 进样时间 | : 2026/05/18 17:19:37 | 处理者: | wangdan |
| 处理时间(V2) | : 2026/05/19 09:25:11 | | |
| 仪器型号 | : SHIMADZU LC-2050C (FX275) | | |

<色谱图>

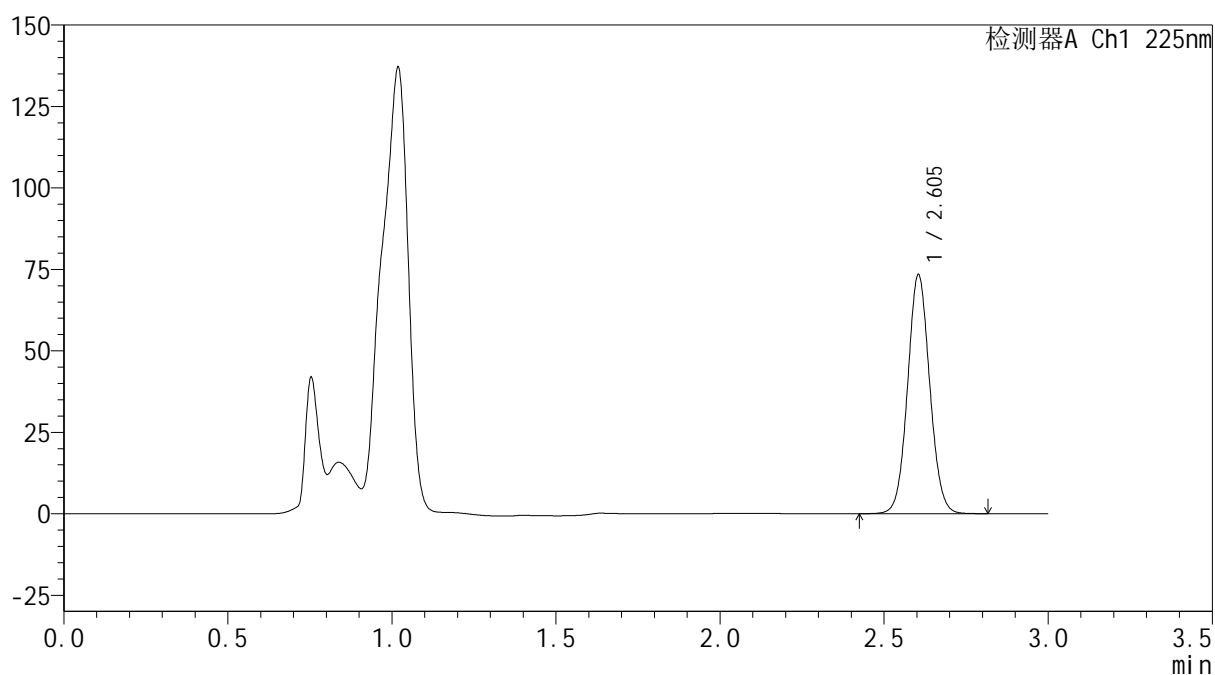
mV



<峰表>

检测器A Ch1 225nm

| 峰号 | 保留时间 | 面积 | 面积% | 高度 | 理论塔板数(USP) | 拖尾因子 | 分离度(USP) |
|----|-------|--------|---------|-------|------------|-------|----------|
| 1 | 2.605 | 344246 | 100.000 | 73327 | 7145 | 1.061 | -- |
| 总计 | | 344246 | 100.000 | 73327 | | | |

SHIMADZU
LabSolutions SMF-4160

<样品信息>

| | | | |
|----------|--|-----|-------------|
| 色谱柱 | : XB-C18(150mm*4.6mm,5µm) | 流速 | : 2.0ml/min |
| 柱温 | : 35°C | 波长 | : 225nm |
| 数据文件名 | : RC\$SMF-4160 - 0-33/26-560-2 - zzp-2026032421p-rcqx-1-pH4.5jz-jf50z-p2-15min.lcd | | |
| 方法文件名 | : RC\$SMF-4160 - SMF-4160-rcqx-FX275.lcm | | |
| 批处理文件名 | : RC\$SMF-4160 - 20260518-FX275.lcb | | |
| 样品瓶号 | : 1-12 | 版本号 | : 6.115 |
| 进样体积 | : 50 µl | 实验者 | : wangdan |
| 进样时间 | : 2026/05/18 17:23:02 | 处理者 | : wangdan |
| 处理时间(V2) | : 2026/05/19 09:25:14 | | |
| 仪器型号 | : SHIMADZU LC-2050C (FX275) | | |

<色谱图>

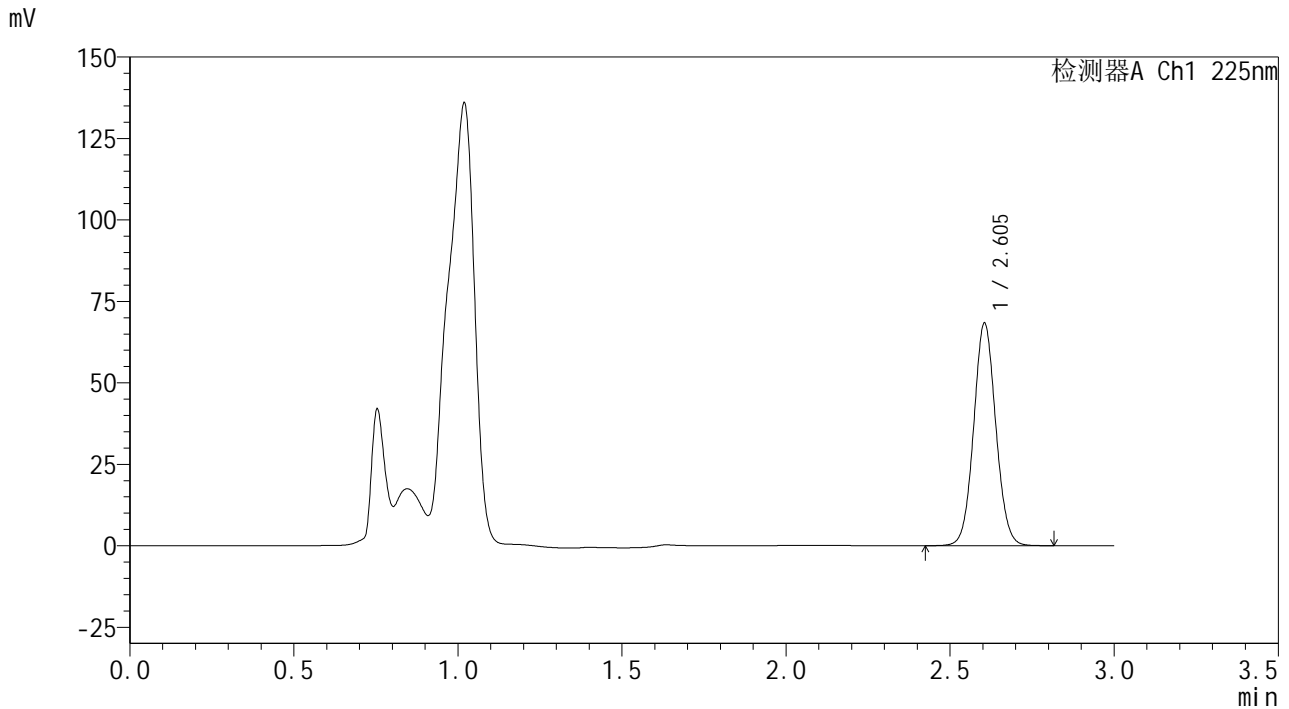

<峰表>

检测器A Ch1 225nm

| 峰号 | 保留时间 | 面积 | 面积% | 高度 | 理论塔板数(USP) | 拖尾因子 | 分离度(USP) |
|----|-------|--------|---------|-------|------------|-------|----------|
| 1 | 2.605 | 320356 | 100.000 | 68304 | 7171 | 1.062 | -- |
| 总计 | | 320356 | 100.000 | 68304 | | | |



SHIMADZU
LabSolutions SMF-4160

<样品信息>

| | | | |
|----------|--|-----|-------------|
| 色谱柱 | : XB-C18(150mm*4.6mm,5μm) | 流速 | : 2.0ml/min |
| 柱温 | : 35°C | 波长 | : 225nm |
| 数据文件名 | : RC\$SMF-4160 - 0-33/26-561-2 - zzp-2026032421p-rcqx-1-pH4.5jz-jf50z-p3-15min.lcd | | |
| 方法文件名 | : RC\$SMF-4160 - SMF-4160-rcqx-FX275.lcm | | |
| 批处理文件名 | : RC\$SMF-4160 - 20260518-FX275.lcb | | |
| 样品瓶号 | : 1-21 | 版本号 | : 6.115 |
| 进样体积 | : 50 μl | 实验者 | : wangdan |
| 进样时间 | : 2026/05/18 17:26:26 | 处理者 | : wangdan |
| 处理时间(V2) | : 2026/05/19 09:25:16 | | |
| 仪器型号 | : SHIMADZU LC-2050C (FX275) | | |

<色谱图>

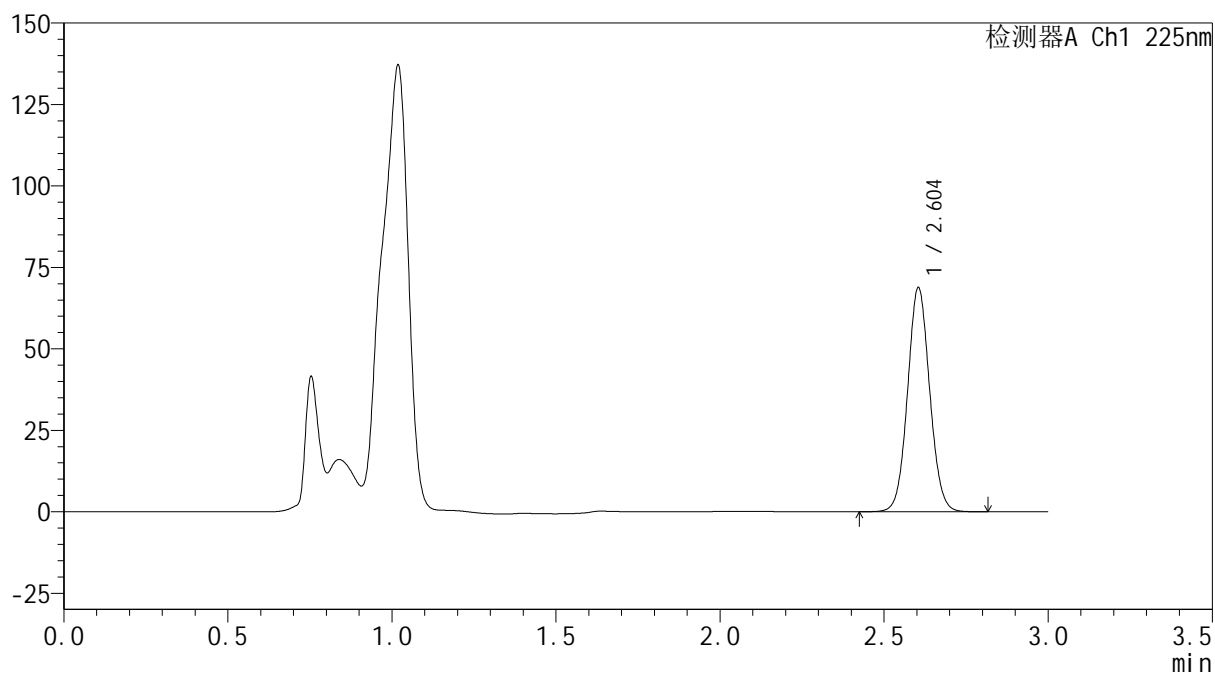
mV



<峰表>

检测器A Ch1 225nm

| 峰号 | 保留时间 | 面积 | 面积% | 高度 | 理论塔板数(USP) | 拖尾因子 | 分离度(USP) |
|----|-------|--------|---------|-------|------------|-------|----------|
| 1 | 2.604 | 322587 | 100.000 | 68791 | 7160 | 1.061 | -- |
| 总计 | | 322587 | 100.000 | 68791 | | | |



SHIMADZU
LabSolutions SMF-4160

<样品信息>

| | | | |
|----------|--|-----|-------------|
| 色谱柱 | : XB-C18(150mm*4.6mm,5μm) | 流速 | : 2.0ml/min |
| 柱温 | : 35°C | 波长 | : 225nm |
| 数据文件名 | : RC\$SMF-4160 - 0-33/26-562-2 - zzp-2026032421p-rcqx-1-pH4.5jz-jf50z-p4-15min.lcd | | |
| 方法文件名 | : RC\$SMF-4160 - SMF-4160-rcqx-FX275.lcm | | |
| 批处理文件名 | : RC\$SMF-4160 - 20260518-FX275.lcb | | |
| 样品瓶号 | : 1-30 | 版本号 | : 6.115 |
| 进样体积 | : 50 μl | 实验者 | : wangdan |
| 进样时间 | : 2026/05/18 17:29:50 | 处理者 | : wangdan |
| 处理时间(V2) | : 2026/05/19 09:25:19 | | |
| 仪器型号 | : SHIMADZU LC-2050C (FX275) | | |

<色谱图>

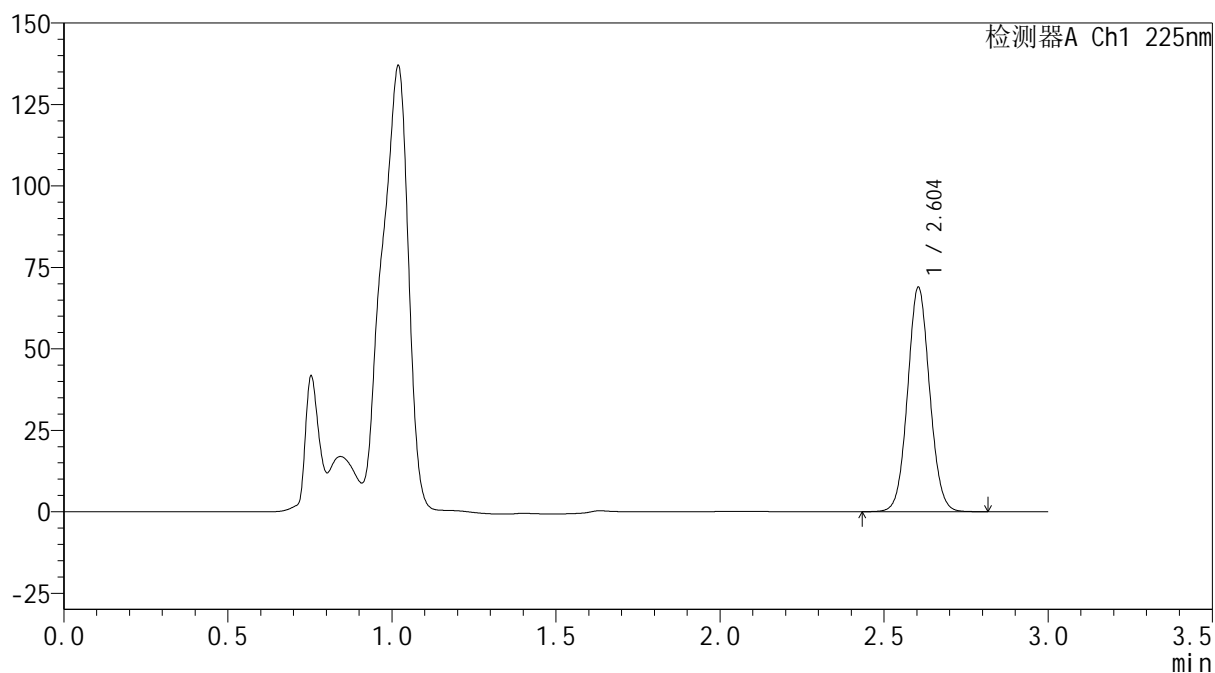
mV



<峰表>

检测器A Ch1 225nm

| 峰号 | 保留时间 | 面积 | 面积% | 高度 | 理论塔板数(USP) | 拖尾因子 | 分离度(USP) |
|----|-------|--------|---------|-------|------------|-------|----------|
| 1 | 2.604 | 322403 | 100.000 | 68882 | 7191 | 1.062 | -- |
| 总计 | | 322403 | 100.000 | 68882 | | | |



SHIMADZU
LabSolutions SMF-4160

<样品信息>

| | | | |
|----------|--|-----|-------------|
| 色谱柱 | : XB-C18(150mm*4.6mm,5μm) | 流速 | : 2.0ml/min |
| 柱温 | : 35°C | 波长 | : 225nm |
| 数据文件名 | : RC\$SMF-4160 - 0-33/26-563-2 - zzp-2026032421p-rcqx-1-pH4.5jz-jf50z-p5-15min.lcd | | |
| 方法文件名 | : RC\$SMF-4160 - SMF-4160-rcqx-FX275.lcm | | |
| 批处理文件名 | : RC\$SMF-4160 - 20260518-FX275.lcb | | |
| 样品瓶号 | : 1-39 | 版本号 | : 6.115 |
| 进样体积 | : 50 μl | 实验者 | : wangdan |
| 进样时间 | : 2026/05/18 17:33:15 | 处理者 | : wangdan |
| 处理时间(V2) | : 2026/05/19 09:25:22 | | |
| 仪器型号 | : SHIMADZU LC-2050C (FX275) | | |

<色谱图>

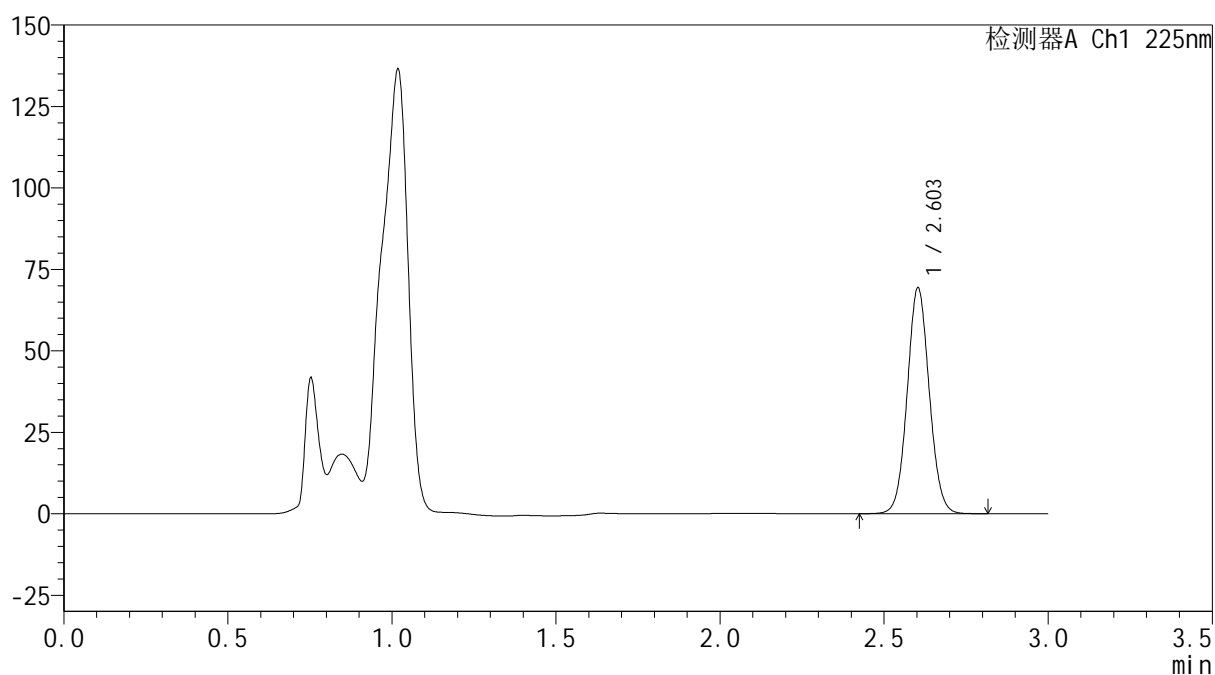
mV



<峰表>

检测器A Ch1 225nm

| 峰号 | 保留时间 | 面积 | 面积% | 高度 | 理论塔板数(USP) | 拖尾因子 | 分离度(USP) |
|----|-------|--------|---------|-------|------------|-------|----------|
| 1 | 2.603 | 324872 | 100.000 | 69210 | 7177 | 1.061 | -- |
| 总计 | | 324872 | 100.000 | 69210 | | | |

SHIMADZU
LabSolutions SMF-4160

<样品信息>

| | | | |
|----------|--|------|-----------|
| 色谱柱 | : XB-C18(150mm*4.6mm,5µm) | 流 速: | 2.0ml/min |
| 柱温 | : 35°C | 波 长: | 225nm |
| 数据文件名 | : RC\$SMF-4160 - 0-33/26-564-2 - zzp-2026032421p-rcqx-1-pH4.5jz-jf50z-p6-15min.lcd | | |
| 方法文件名 | : RC\$SMF-4160 - SMF-4160-rcqx-FX275.lcm | | |
| 批处理文件名: | RC\$SMF-4160 - 20260518-FX275.lcb | | |
| 样品瓶号 | : 1-48 | 版本号: | 6.115 |
| 进样体积 | : 50 µl | 实验者: | wangdan |
| 进样时间 | : 2026/05/18 17:36:40 | 处理者: | wangdan |
| 处理时间(V2) | : 2026/05/19 09:25:25 | | |
| 仪器型号 | : SHIMADZU LC-2050C (FX275) | | |

<色谱图>

mV

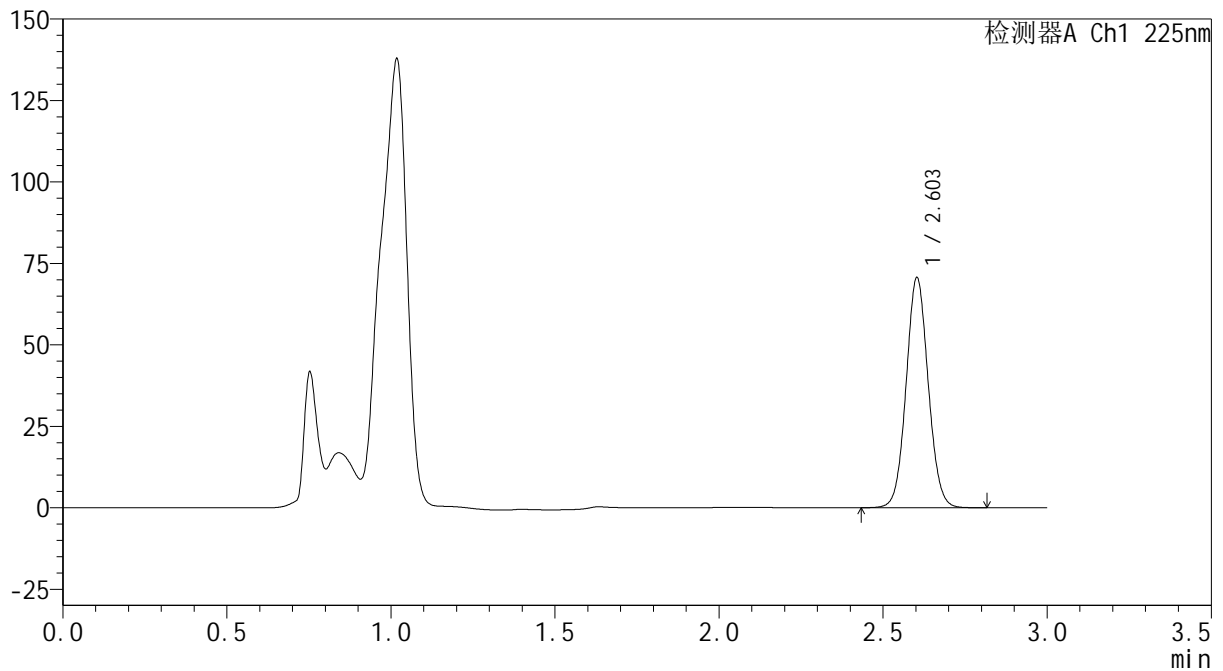

<峰表>

检测器A Ch1 225nm

| 峰号 | 保留时间 | 面积 | 面积% | 高度 | 理论塔板数(USP) | 拖尾因子 | 分离度(USP) |
|----|-------|--------|---------|-------|------------|-------|----------|
| 1 | 2.603 | 331108 | 100.000 | 70473 | 7170 | 1.060 | -- |
| 总计 | | 331108 | 100.000 | 70473 | | | |

SHIMADZU
LabSolutions SMF-4160

<样品信息>

| | | | |
|----------|--|-----|-------------|
| 色谱柱 | : XB-C18(150mm*4.6mm,5µm) | 流速 | : 2.0ml/min |
| 柱温 | : 35°C | 波长 | : 225nm |
| 数据文件名 | : RC\$SMF-4160 - 0-33/26-565-2 - zzp-2026032421p-rcqx-1-pH4.5jz-jf50z-p1-20min.lcd | | |
| 方法文件名 | : RC\$SMF-4160 - SMF-4160-rcqx-FX275.lcm | | |
| 批处理文件名 | : RC\$SMF-4160 - 20260518-FX275.lcb | | |
| 样品瓶号 | : 1-4 | 版本号 | : 6.115 |
| 进样体积 | : 50 µl | 实验者 | : wangdan |
| 进样时间 | : 2026/05/18 17:40:05 | 处理者 | : wangdan |
| 处理时间(V2) | : 2026/05/19 09:25:28 | | |
| 仪器型号 | : SHIMADZU LC-2050C (FX275) | | |

<色谱图>

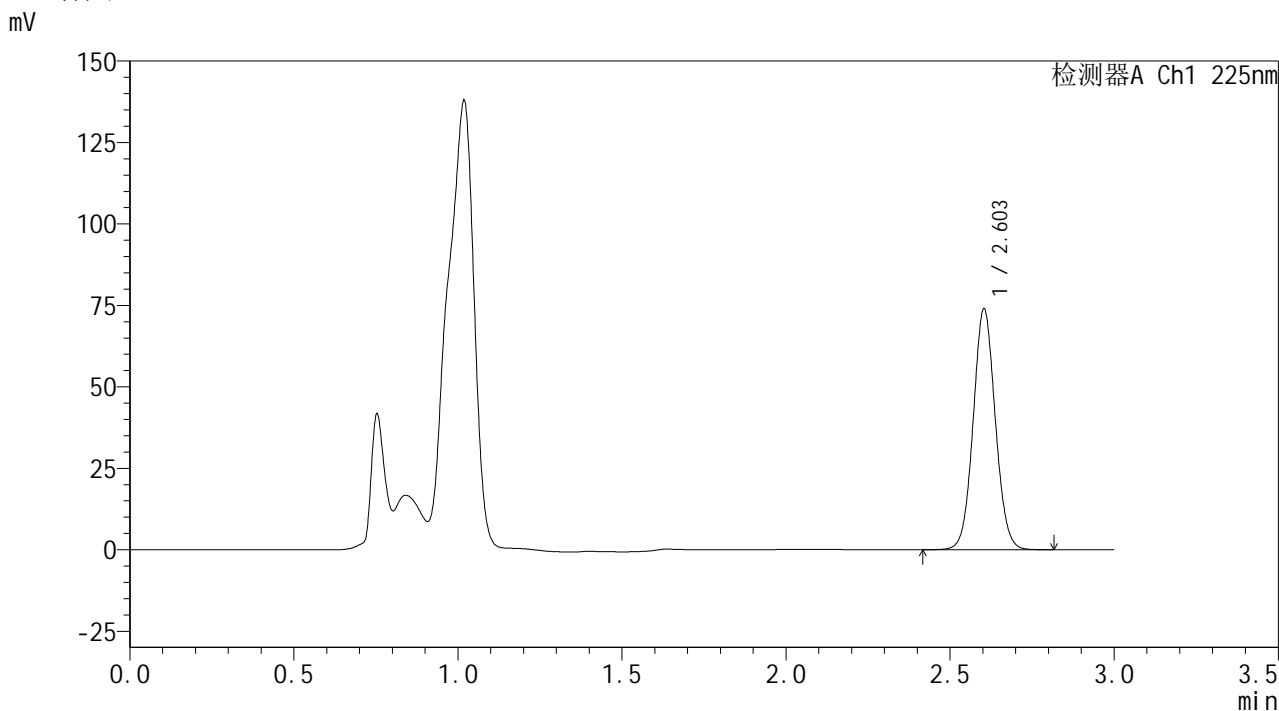

<峰表>

检测器A Ch1 225nm

| 峰号 | 保留时间 | 面积 | 面积% | 高度 | 理论塔板数(USP) | 拖尾因子 | 分离度(USP) |
|----|-------|--------|---------|-------|------------|-------|----------|
| 1 | 2.603 | 346796 | 100.000 | 73799 | 7156 | 1.060 | -- |
| 总计 | | 346796 | 100.000 | 73799 | | | |



SHIMADZU
LabSolutions SMF-4160

<样品信息>

| | | | |
|----------|--|-----|-------------|
| 色谱柱 | : XB-C18(150mm*4.6mm,5μm) | 流速 | : 2.0ml/min |
| 柱温 | : 35°C | 波长 | : 225nm |
| 数据文件名 | : RC\$SMF-4160 - 0-33/26-566-2 - zzp-2026032421p-rcqx-1-pH4.5jz-jf50z-p2-20min.lcd | | |
| 方法文件名 | : RC\$SMF-4160 - SMF-4160-rcqx-FX275.lcm | | |
| 批处理文件名 | : RC\$SMF-4160 - 20260518-FX275.lcb | | |
| 样品瓶号 | : 1-13 | 版本号 | : 6.115 |
| 进样体积 | : 50 μl | 实验者 | : wangdan |
| 进样时间 | : 2026/05/18 17:43:29 | 处理者 | : wangdan |
| 处理时间(V2) | : 2026/05/19 09:25:31 | | |
| 仪器型号 | : SHIMADZU LC-2050C (FX275) | | |

<色谱图>

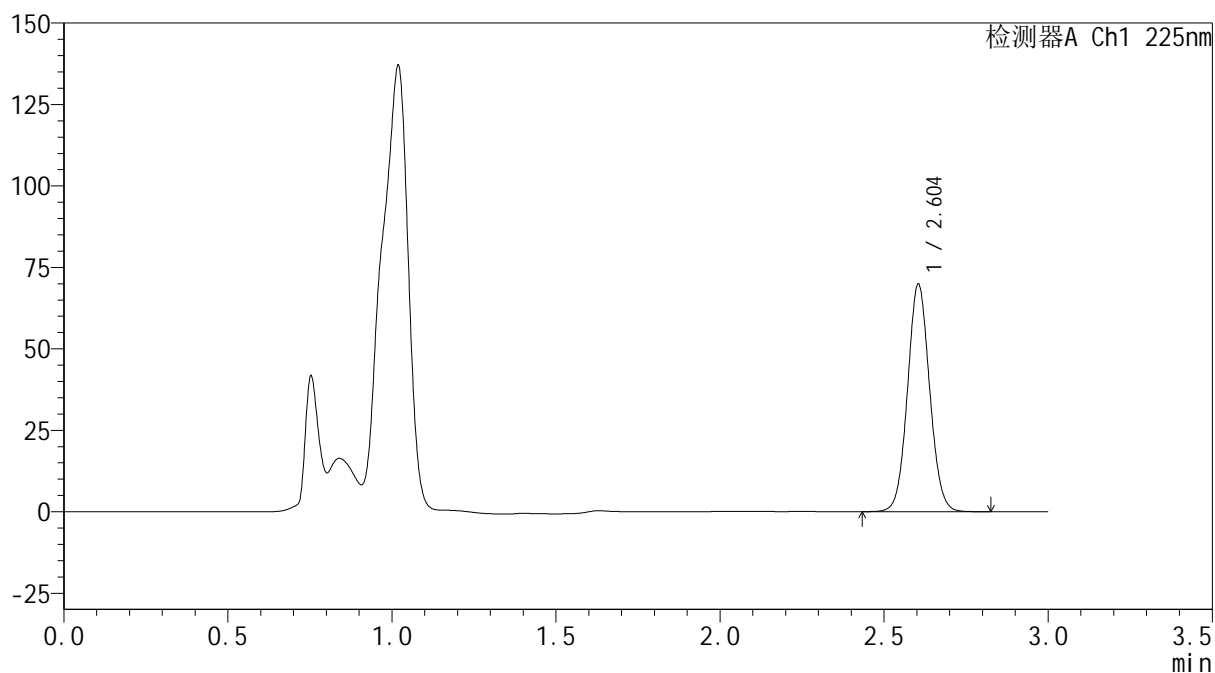
mV



<峰表>

检测器A Ch1 225nm

| 峰号 | 保留时间 | 面积 | 面积% | 高度 | 理论塔板数(USP) | 拖尾因子 | 分离度(USP) |
|----|-------|--------|---------|-------|------------|-------|----------|
| 1 | 2.604 | 327779 | 100.000 | 69831 | 7147 | 1.060 | -- |
| 总计 | | 327779 | 100.000 | 69831 | | | |

 SHIMADZU
LabSolutions **SMF-4160**

<样品信息>

色谱柱 : XB-C18(150mm*4.6mm,5 μ m) 流速: 2.0ml/min
柱温 : 35 $^{\circ}$ C 波长: 225nm
数据文件名 : RC\$SMF-4160 - 0-33/26-567-2 - zzp-2026032421p-rcqx-1-pH4.5jz-jf50z-p3-20min.lcd
方法文件名 : RC\$SMF-4160 - SMF-4160-rcqx-FX275.lcm
批处理文件名: RC\$SMF-4160 - 20260518-FX275.lcb
样品瓶号 : 1-22
进样体积 : 50 μ l 版本号: 6.115
进样时间 : 2026/05/18 17:46:53 实验者: wangdan
处理时间(V2) : 2026/05/19 09:25:34 处理者: wangdan
仪器型号 : SHIMADZU LC-2050C (FX275)

<色谱图>

mV

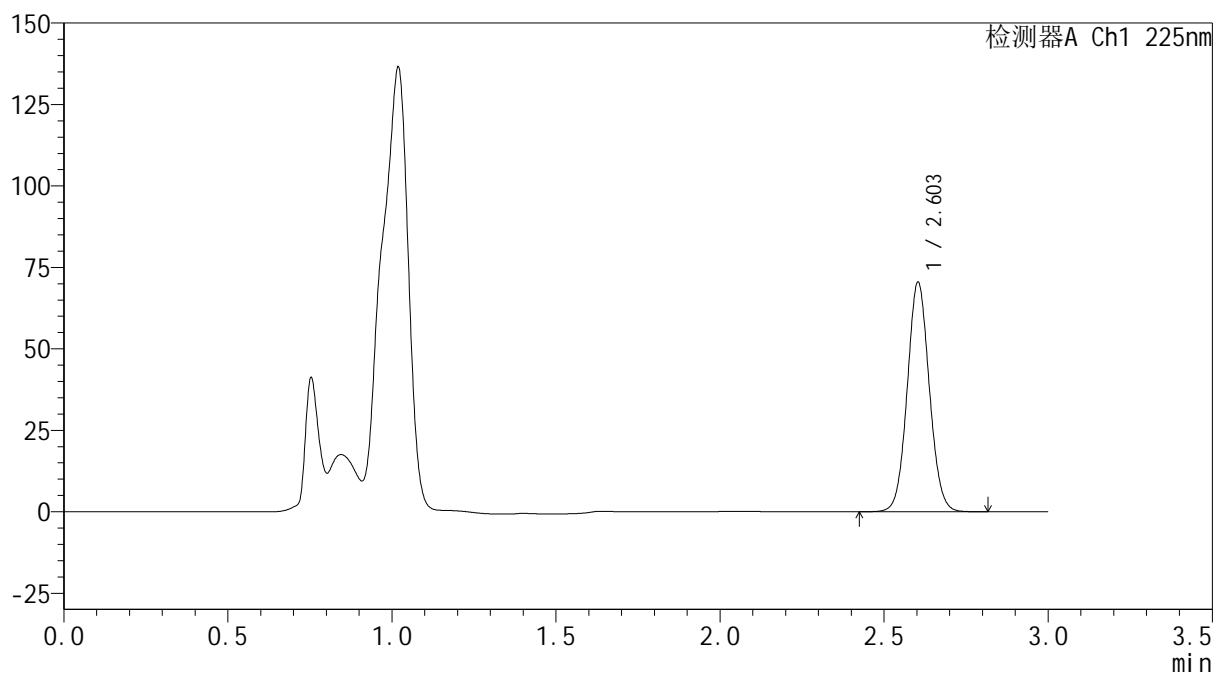

<峰表>

检测器A Ch1 225nm

| 峰号 | 保留时间 | 面积 | 面积% | 高度 | 理论塔板数(USP) | 拖尾因子 | 分离度(USP) |
|----|-------|--------|---------|-------|------------|-------|----------|
| 1 | 2.603 | 330597 | 100.000 | 70379 | 7160 | 1.060 | -- |
| 总计 | | 330597 | 100.000 | 70379 | | | |

SHIMADZU
LabSolutions SMF-4160

<样品信息>

| | | | |
|----------|--|-----|-------------|
| 色谱柱 | : XB-C18(150mm*4.6mm,5µm) | 流 速 | : 2.0ml/min |
| 柱温 | : 35°C | 波 长 | : 225nm |
| 数据文件名 | : RC\$SMF-4160 - 0-33/26-568-2 - zzp-2026032421p-rcqx-1-pH4.5jz-jf50z-p4-20min.lcd | | |
| 方法文件名 | : RC\$SMF-4160 - SMF-4160-rcqx-FX275.lcm | | |
| 批处理文件名 | : RC\$SMF-4160 - 20260518-FX275.lcb | | |
| 样品瓶号 | : 1-31 | 版本号 | : 6.115 |
| 进样体积 | : 50 µl | 实验者 | : wangdan |
| 进样时间 | : 2026/05/18 17:50:17 | 处理者 | : wangdan |
| 处理时间(V2) | : 2026/05/19 09:25:37 | | |
| 仪器型号 | : SHIMADZU LC-2050C (FX275) | | |

<色谱图>

mV

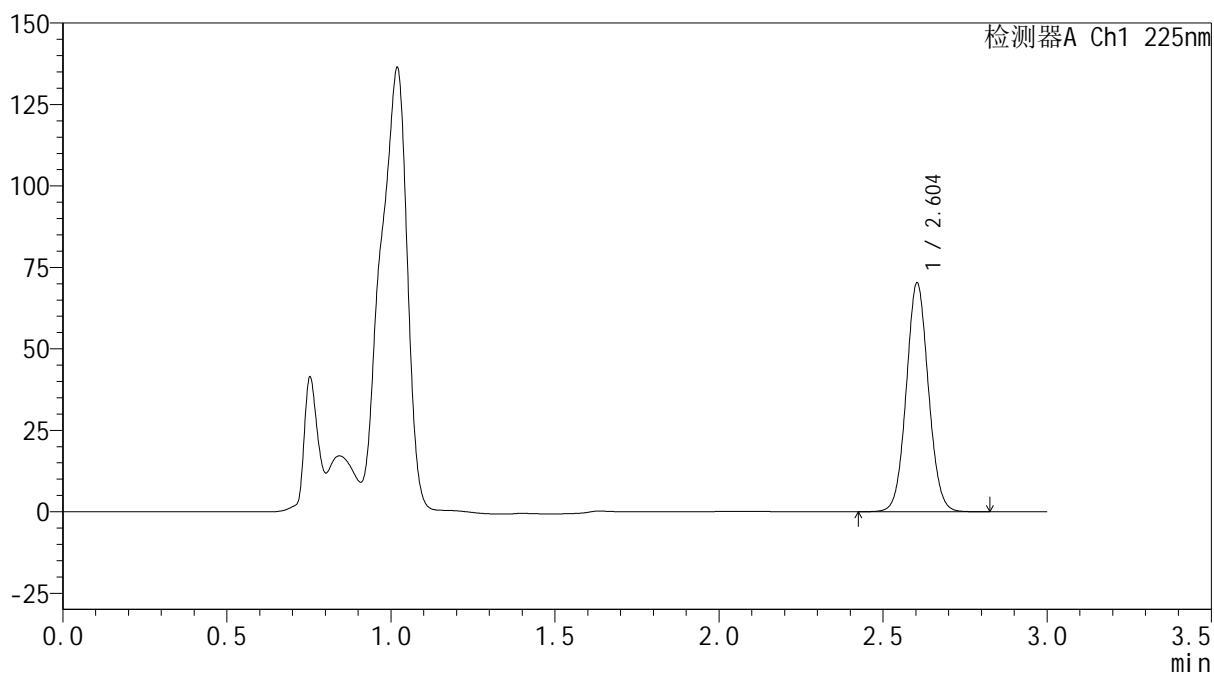

<峰表>

检测器A Ch1 225nm

| 峰号 | 保留时间 | 面积 | 面积% | 高度 | 理论塔板数(USP) | 拖尾因子 | 分离度(USP) |
|----|-------|--------|---------|-------|------------|-------|----------|
| 1 | 2.604 | 329856 | 100.000 | 70141 | 7147 | 1.061 | -- |
| 总计 | | 329856 | 100.000 | 70141 | | | |



SHIMADZU
LabSolutions SMF-4160

<样品信息>

| | | | |
|----------|--|-----|-------------|
| 色谱柱 | : XB-C18(150mm*4.6mm,5μm) | 流速 | : 2.0ml/min |
| 柱温 | : 35°C | 波长 | : 225nm |
| 数据文件名 | : RC\$SMF-4160 - 0-33/26-569-2 - zzp-2026032421p-rcqx-1-pH4.5jz-jf50z-p5-20min.lcd | | |
| 方法文件名 | : RC\$SMF-4160 - SMF-4160-rcqx-FX275.lcm | | |
| 批处理文件名 | : RC\$SMF-4160 - 20260518-FX275.lcb | | |
| 样品瓶号 | : 1-40 | 版本号 | : 6.115 |
| 进样体积 | : 50 μl | 实验者 | : wangdan |
| 进样时间 | : 2026/05/18 17:53:41 | 处理者 | : wangdan |
| 处理时间(V2) | : 2026/05/19 09:25:40 | | |
| 仪器型号 | : SHIMADZU LC-2050C (FX275) | | |

<色谱图>

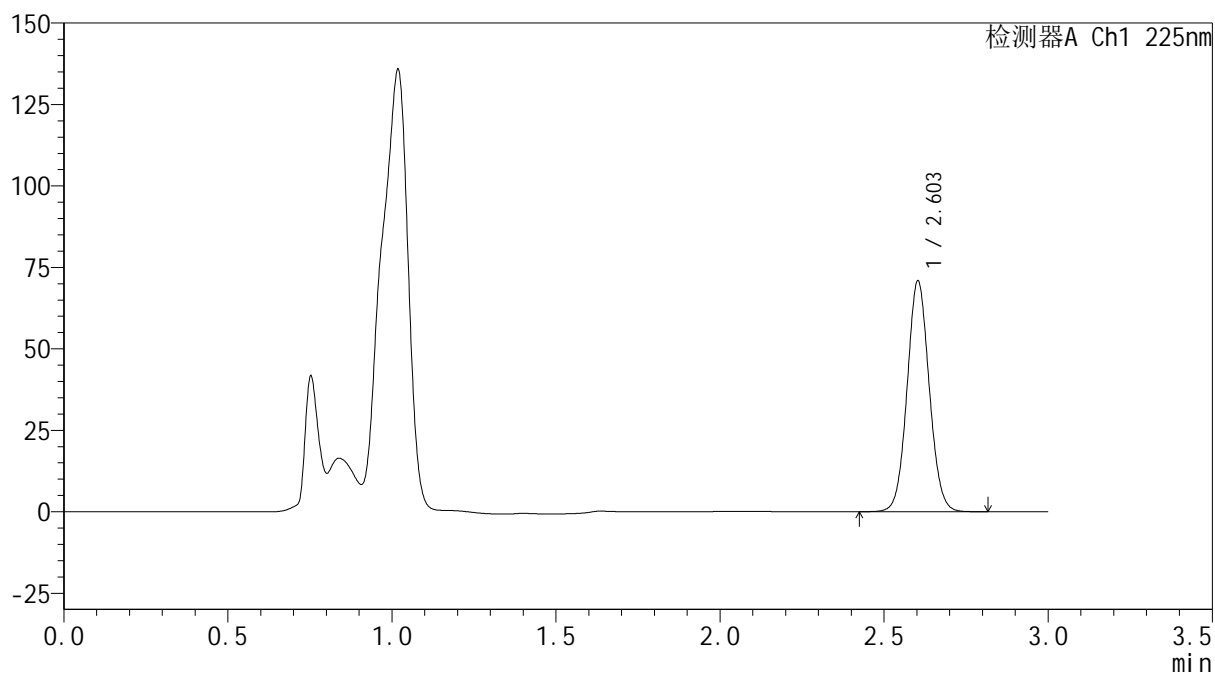
mV



<峰表>

检测器A Ch1 225nm

| 峰号 | 保留时间 | 面积 | 面积% | 高度 | 理论塔板数(USP) | 拖尾因子 | 分离度(USP) |
|----|-------|--------|---------|-------|------------|-------|----------|
| 1 | 2.603 | 332737 | 100.000 | 70685 | 7139 | 1.061 | -- |
| 总计 | | 332737 | 100.000 | 70685 | | | |

SHIMADZU
LabSolutions SMF-4160

<样品信息>

| | | | |
|----------|--|-----|-------------|
| 色谱柱 | : XB-C18(150mm*4.6mm,5µm) | 流速 | : 2.0ml/min |
| 柱温 | : 35°C | 波长 | : 225nm |
| 数据文件名 | : RC\$SMF-4160 - 0-33/26-570-2 - zzp-2026032421p-rcqx-1-pH4.5jz-jf50z-p6-20min.lcd | | |
| 方法文件名 | : RC\$SMF-4160 - SMF-4160-rcqx-FX275.lcm | | |
| 批处理文件名 | : RC\$SMF-4160 - 20260518-FX275.lcb | | |
| 样品瓶号 | : 1-49 | 版本号 | : 6.115 |
| 进样体积 | : 50 µl | 实验者 | : wangdan |
| 进样时间 | : 2026/05/18 17:57:06 | 处理者 | : wangdan |
| 处理时间(V2) | : 2026/05/19 09:25:43 | | |
| 仪器型号 | : SHIMADZU LC-2050C (FX275) | | |

<色谱图>

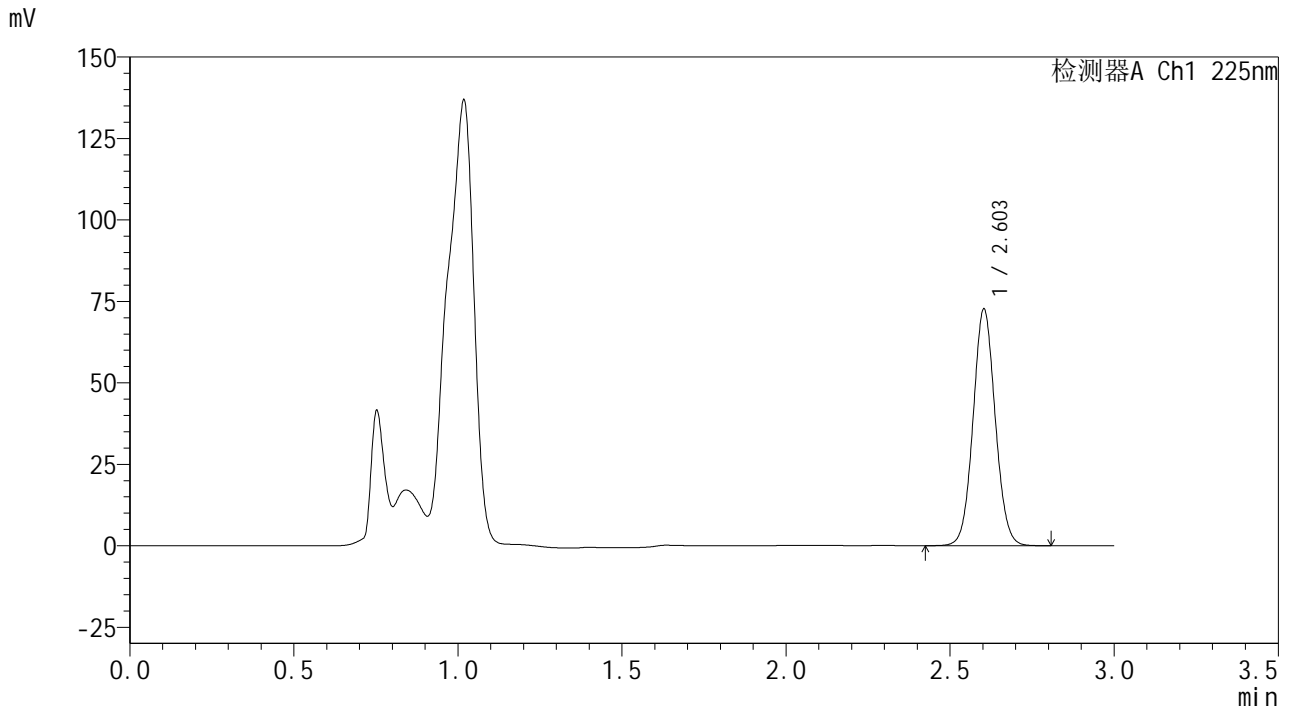

<峰表>

检测器A Ch1 225nm

| 峰号 | 保留时间 | 面积 | 面积% | 高度 | 理论塔板数(USP) | 拖尾因子 | 分离度(USP) |
|----|-------|--------|---------|-------|------------|-------|----------|
| 1 | 2.603 | 341034 | 100.000 | 72459 | 7129 | 1.061 | -- |
| 总计 | | 341034 | 100.000 | 72459 | | | |



SHIMADZU
LabSolutions SMF-4160

<样品信息>

| | | | |
|----------|--|-----|-------------|
| 色谱柱 | : XB-C18(150mm*4.6mm,5µm) | 流速 | : 2.0ml/min |
| 柱温 | : 35°C | 波长 | : 225nm |
| 数据文件名 | : RC\$SMF-4160 - 0-33/26-571-2 - zzp-2026032421p-rcqx-1-pH4.5jz-jf50z-p1-30min.lcd | | |
| 方法文件名 | : RC\$SMF-4160 - SMF-4160-rcqx-FX275.lcm | | |
| 批处理文件名 | : RC\$SMF-4160 - 20260518-FX275.lcb | | |
| 样品瓶号 | : 1-5 | 版本号 | : 6.115 |
| 进样体积 | : 50 µl | 实验者 | : wangdan |
| 进样时间 | : 2026/05/18 18:00:30 | 处理者 | : wangdan |
| 处理时间(V2) | : 2026/05/19 09:25:46 | | |
| 仪器型号 | : SHIMADZU LC-2050C (FX275) | | |

<色谱图>

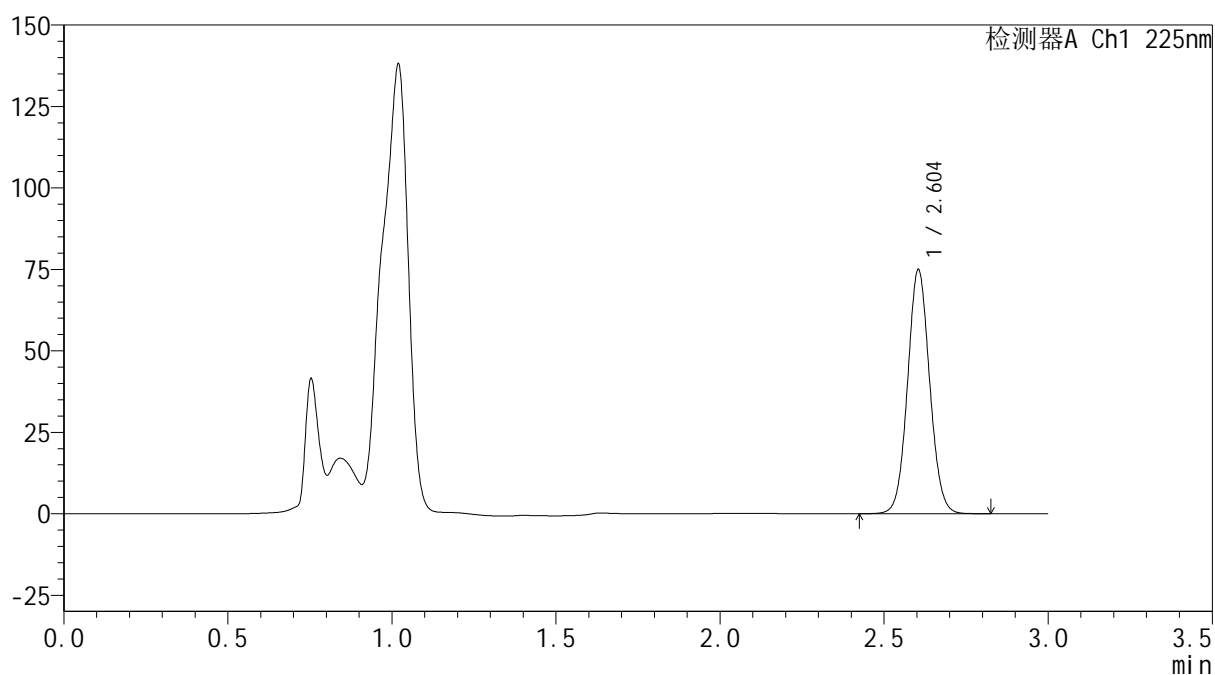
mV



<峰表>

检测器A Ch1 225nm

| 峰号 | 保留时间 | 面积 | 面积% | 高度 | 理论塔板数(USP) | 拖尾因子 | 分离度(USP) |
|----|-------|--------|---------|-------|------------|-------|----------|
| 1 | 2.604 | 351058 | 100.000 | 74889 | 7167 | 1.061 | -- |
| 总计 | | 351058 | 100.000 | 74889 | | | |



SHIMADZU
LabSolutions SMF-4160

<样品信息>

| | | | |
|----------|--|-----|-------------|
| 色谱柱 | : XB-C18(150mm*4.6mm,5μm) | 流速 | : 2.0ml/min |
| 柱温 | : 35°C | 波长 | : 225nm |
| 数据文件名 | : RC\$SMF-4160 - 0-33/26-572-2 - zzp-2026032421p-rcqx-1-pH4.5jz-jf50z-p2-30min.lcd | | |
| 方法文件名 | : RC\$SMF-4160 - SMF-4160-rcqx-FX275.lcm | | |
| 批处理文件名 | : RC\$SMF-4160 - 20260518-FX275.lcb | | |
| 样品瓶号 | : 1-14 | 版本号 | : 6.115 |
| 进样体积 | : 50 μl | 实验者 | : wangdan |
| 进样时间 | : 2026/05/18 18:03:54 | 处理者 | : wangdan |
| 处理时间(V2) | : 2026/05/19 09:25:48 | | |
| 仪器型号 | : SHIMADZU LC-2050C (FX275) | | |

<色谱图>

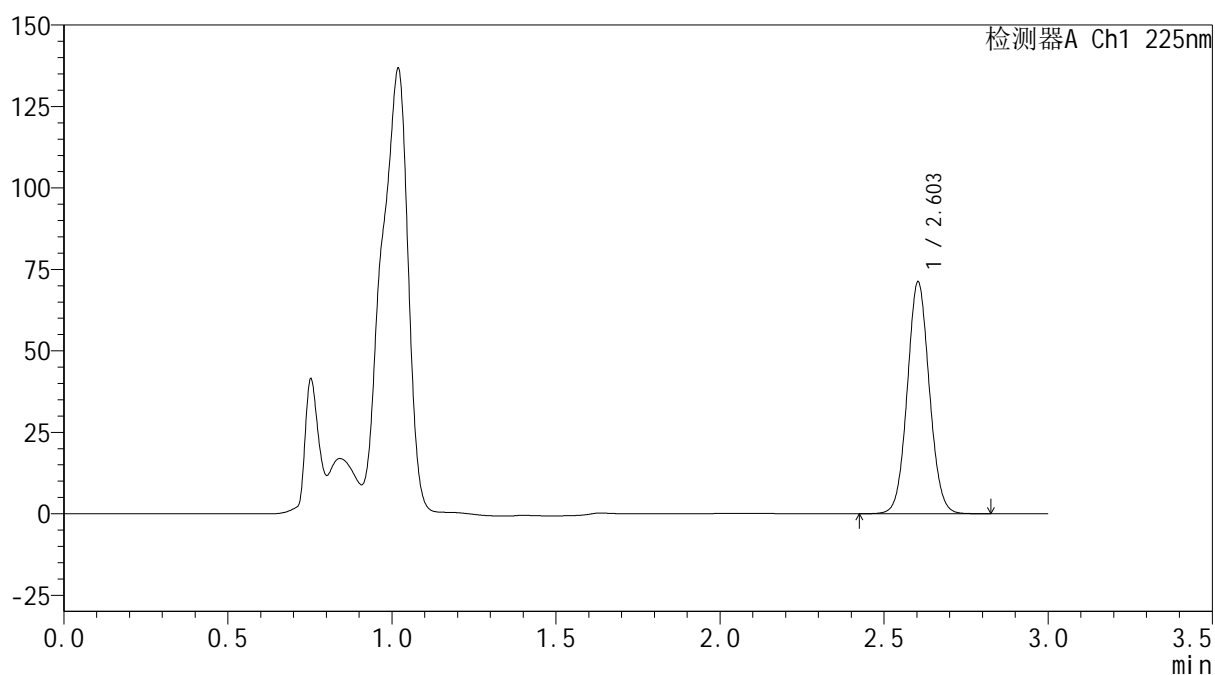
mV



<峰表>

检测器A Ch1 225nm

| 峰号 | 保留时间 | 面积 | 面积% | 高度 | 理论塔板数(USP) | 拖尾因子 | 分离度(USP) |
|----|-------|--------|---------|-------|------------|-------|----------|
| 1 | 2.603 | 333228 | 100.000 | 71058 | 7184 | 1.061 | -- |
| 总计 | | 333228 | 100.000 | 71058 | | | |

SHIMADZU
LabSolutions **SMF-4160**

<样品信息>

| | | | |
|----------|--|-----|-------------|
| 色谱柱 | : XB-C18(150mm*4.6mm,5µm) | 流速 | : 2.0ml/min |
| 柱温 | : 35°C | 波长 | : 225nm |
| 数据文件名 | : RC\$SMF-4160 - 0-33/26-573-2 - zzp-2026032421p-rcqx-1-pH4.5jz-jf50z-p3-30min.lcd | | |
| 方法文件名 | : RC\$SMF-4160 - SMF-4160-rcqx-FX275.lcm | | |
| 批处理文件名 | : RC\$SMF-4160 - 20260518-FX275.lcb | | |
| 样品瓶号 | : 1-23 | 版本号 | : 6.115 |
| 进样体积 | : 50 µl | 实验者 | : wangdan |
| 进样时间 | : 2026/05/18 18:07:19 | 处理者 | : wangdan |
| 处理时间(V2) | : 2026/05/19 09:25:51 | | |
| 仪器型号 | : SHIMADZU LC-2050C (FX275) | | |

<色谱图>

mV

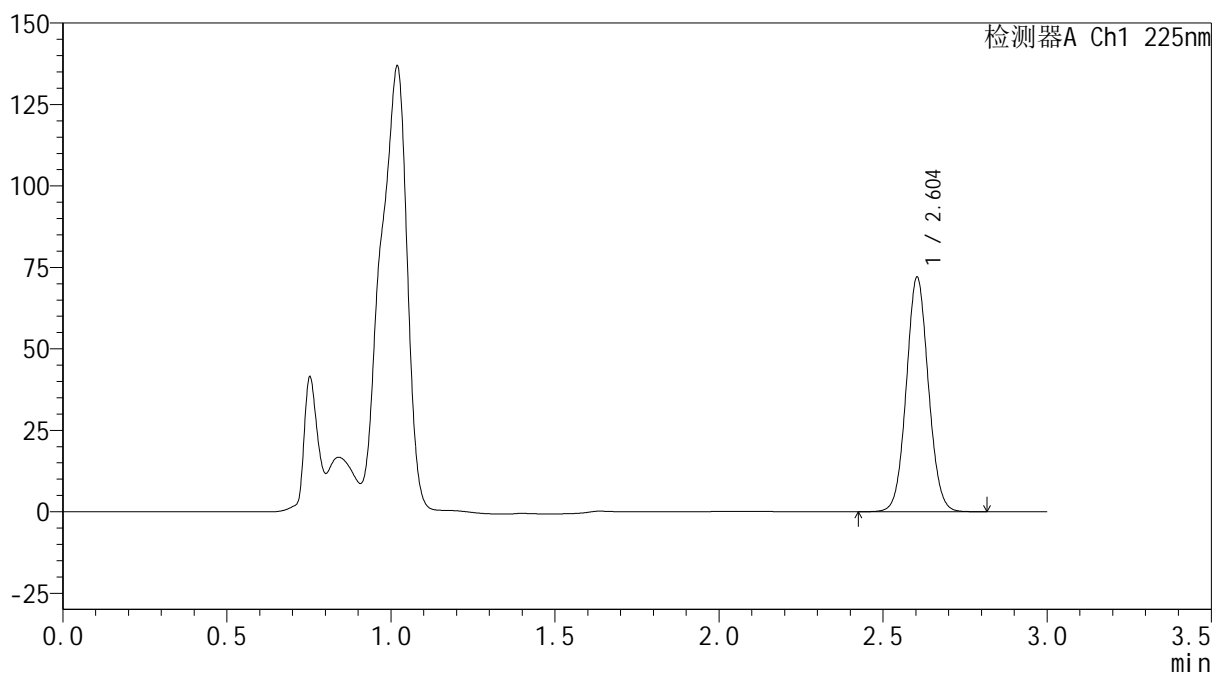

<峰表>

检测器A Ch1 225nm

| 峰号 | 保留时间 | 面积 | 面积% | 高度 | 理论塔板数(USP) | 拖尾因子 | 分离度(USP) |
|----|-------|--------|---------|-------|------------|-------|----------|
| 1 | 2.604 | 337433 | 100.000 | 71918 | 7171 | 1.061 | -- |
| 总计 | | 337433 | 100.000 | 71918 | | | |

SHIMADZU
LabSolutions SMF-4160

<样品信息>

| | | | |
|----------|--|------|-----------|
| 色谱柱 | : XB-C18(150mm*4.6mm,5µm) | 流 速: | 2.0ml/min |
| 柱温 | : 35°C | 波 长: | 225nm |
| 数据文件名 | : RC\$SMF-4160 - 0-33/26-574-2 - zzp-2026032421p-rcqx-1-pH4.5jz-jf50z-p4-30min.lcd | | |
| 方法文件名 | : RC\$SMF-4160 - SMF-4160-rcqx-FX275.lcm | | |
| 批处理文件名 | : RC\$SMF-4160 - 20260518-FX275.lcb | | |
| 样品瓶号 | : 1-32 | 版本号: | 6.115 |
| 进样体积 | : 50 µl | 实验者: | wangdan |
| 进样时间 | : 2026/05/18 18:10:44 | 处理者: | wangdan |
| 处理时间(V2) | : 2026/05/19 09:25:54 | | |
| 仪器型号 | : SHIMADZU LC-2050C (FX275) | | |

<色谱图>

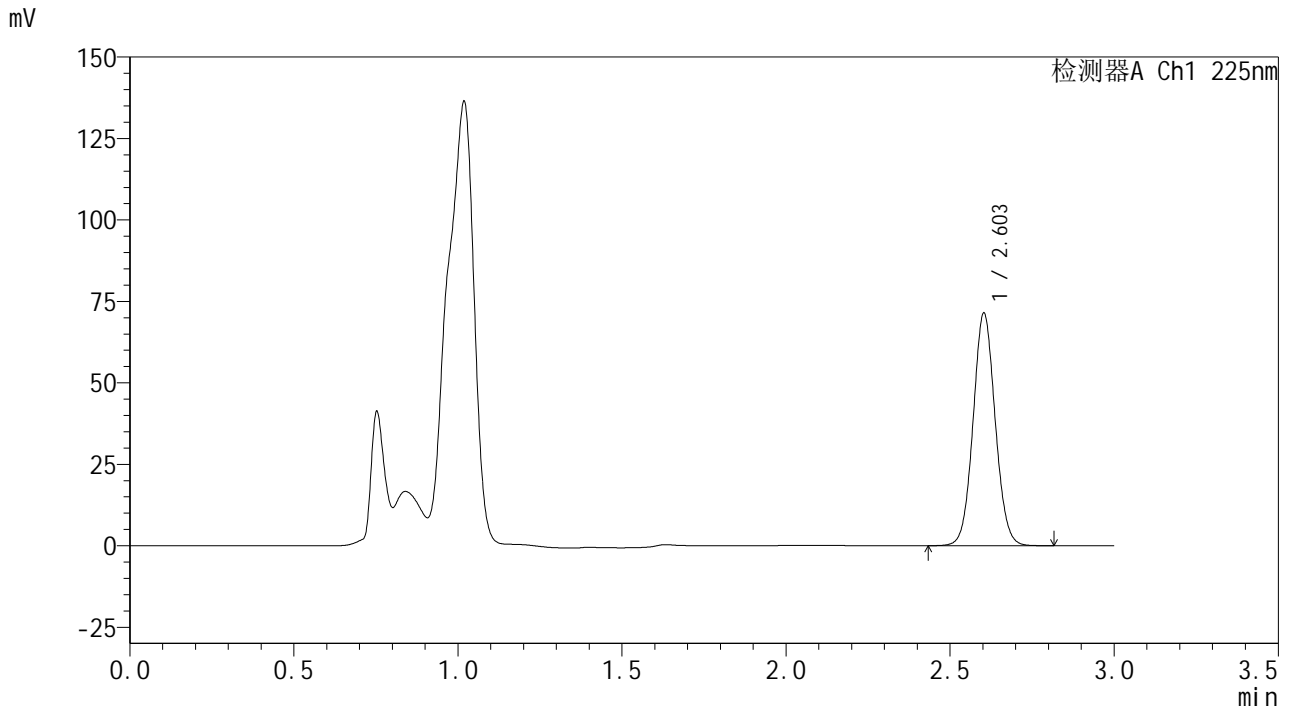

<峰表>

检测器A Ch1 225nm

| 峰号 | 保留时间 | 面积 | 面积% | 高度 | 理论塔板数(USP) | 拖尾因子 | 分离度(USP) |
|----|-------|--------|---------|-------|------------|-------|----------|
| 1 | 2.603 | 334541 | 100.000 | 71212 | 7160 | 1.061 | -- |
| 总计 | | 334541 | 100.000 | 71212 | | | |

SHIMADZU
LabSolutions SMF-4160

<样品信息>

| | | | |
|----------|--|-----|-------------|
| 色谱柱 | : XB-C18(150mm*4.6mm,5µm) | 流速 | : 2.0ml/min |
| 柱温 | : 35°C | 波长 | : 225nm |
| 数据文件名 | : RC\$SMF-4160 - 0-33/26-575-2 - zzp-2026032421p-rcqx-1-pH4.5jz-jf50z-p5-30min.lcd | | |
| 方法文件名 | : RC\$SMF-4160 - SMF-4160-rcqx-FX275.lcm | | |
| 批处理文件名 | : RC\$SMF-4160 - 20260518-FX275.lcb | | |
| 样品瓶号 | : 1-41 | 版本号 | : 6.115 |
| 进样体积 | : 50 µl | 实验者 | : wangdan |
| 进样时间 | : 2026/05/18 18:14:09 | 处理者 | : wangdan |
| 处理时间(V2) | : 2026/05/19 09:25:57 | | |
| 仪器型号 | : SHIMADZU LC-2050C (FX275) | | |

<色谱图>

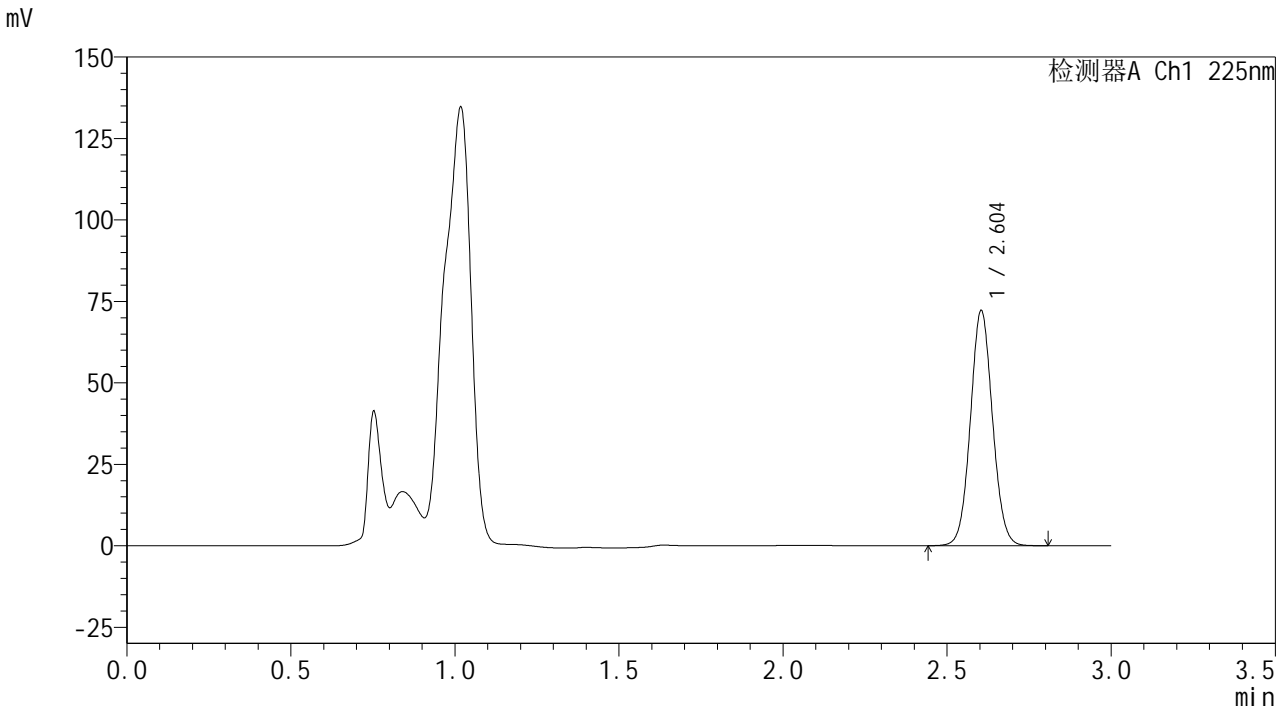

<峰表>

| 检测器A Ch1 225nm | | | | | | | |
|----------------|-------|--------|---------|-------|------------|-------|----------|
| 峰号 | 保留时间 | 面积 | 面积% | 高度 | 理论塔板数(USP) | 拖尾因子 | 分离度(USP) |
| 1 | 2.604 | 338213 | 100.000 | 72128 | 7163 | 1.060 | -- |
| 总计 | | 338213 | 100.000 | 72128 | | | |

SHIMADZU
LabSolutions SMF-4160

<样品信息>

| | | | |
|----------|--|-----|-------------|
| 色谱柱 | : XB-C18(150mm*4.6mm,5µm) | 流速 | : 2.0ml/min |
| 柱温 | : 35°C | 波长 | : 225nm |
| 数据文件名 | : RC\$SMF-4160 - 0-33/26-576-2 - zzp-2026032421p-rcqx-1-pH4.5jz-jf50z-p6-30min.lcd | | |
| 方法文件名 | : RC\$SMF-4160 - SMF-4160-rcqx-FX275.lcm | | |
| 批处理文件名 | : RC\$SMF-4160 - 20260518-FX275.lcb | | |
| 样品瓶号 | : 1-50 | 版本号 | : 6.115 |
| 进样体积 | : 50 µl | 实验者 | : wangdan |
| 进样时间 | : 2026/05/18 18:17:33 | 处理者 | : wangdan |
| 处理时间(V2) | : 2026/05/19 09:26:00 | | |
| 仪器型号 | : SHIMADZU LC-2050C (FX275) | | |

<色谱图>

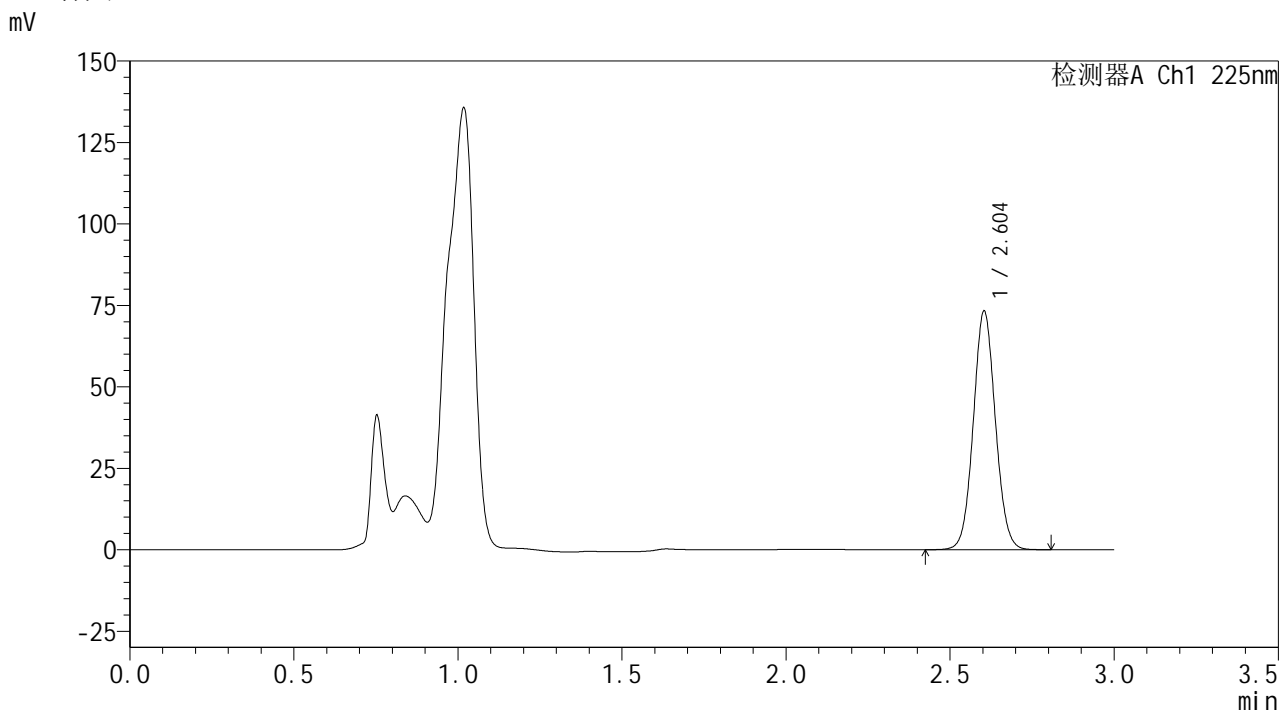

<峰表>

检测器A Ch1 225nm

| 峰号 | 保留时间 | 面积 | 面积% | 高度 | 理论塔板数(USP) | 拖尾因子 | 分离度(USP) |
|----|-------|--------|---------|-------|------------|-------|----------|
| 1 | 2.604 | 342925 | 100.000 | 73149 | 7185 | 1.059 | -- |
| 总计 | | 342925 | 100.000 | 73149 | | | |



SHIMADZU
LabSolutions SMF-4160

<样品信息>

| | | | |
|----------|--|-----|-------------|
| 色谱柱 | : XB-C18(150mm*4.6mm,5μm) | 流速 | : 2.0ml/min |
| 柱温 | : 35°C | 波长 | : 225nm |
| 数据文件名 | : RC\$SMF-4160 - 0-33/26-577-2 - zzp-2026032421p-rcqx-1-pH4.5jz-jf50z-p1-45min.lcd | | |
| 方法文件名 | : RC\$SMF-4160 - SMF-4160-rcqx-FX275.lcm | | |
| 批处理文件名 | : RC\$SMF-4160 - 20260518-FX275.lcb | | |
| 样品瓶号 | : 1-6 | 版本号 | : 6.115 |
| 进样体积 | : 50 μl | 实验者 | : wangdan |
| 进样时间 | : 2026/05/18 18:20:57 | 处理者 | : wangdan |
| 处理时间(V2) | : 2026/05/19 09:26:03 | | |
| 仪器型号 | : SHIMADZU LC-2050C (FX275) | | |

<色谱图>

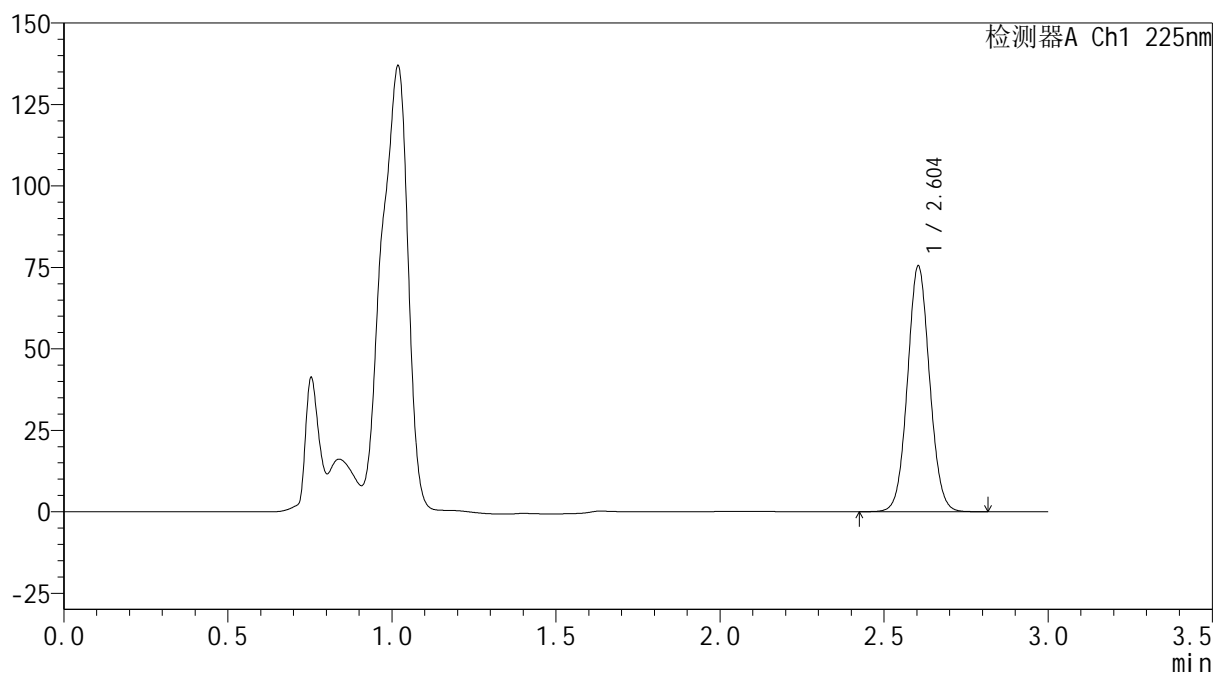
mV



<峰表>

检测器A Ch1 225nm

| 峰号 | 保留时间 | 面积 | 面积% | 高度 | 理论塔板数(USP) | 拖尾因子 | 分离度(USP) |
|----|-------|--------|---------|-------|------------|-------|----------|
| 1 | 2.604 | 353189 | 100.000 | 75389 | 7178 | 1.059 | -- |
| 总计 | | 353189 | 100.000 | 75389 | | | |



SHIMADZU
LabSolutions SMF-4160

<样品信息>

| | | | |
|----------|--|-----|-------------|
| 色谱柱 | : XB-C18(150mm*4.6mm,5µm) | 流速 | : 2.0ml/min |
| 柱温 | : 35°C | 波长 | : 225nm |
| 数据文件名 | : RC\$SMF-4160 - 0-33/26-578-2 - zzp-2026032421p-rcqx-1-pH4.5jz-jf50z-p2-45min.lcd | | |
| 方法文件名 | : RC\$SMF-4160 - SMF-4160-rcqx-FX275.lcm | | |
| 批处理文件名 | : RC\$SMF-4160 - 20260518-FX275.lcb | | |
| 样品瓶号 | : 1-15 | 版本号 | : 6.115 |
| 进样体积 | : 50 µl | 实验者 | : wangdan |
| 进样时间 | : 2026/05/18 18:24:21 | 处理者 | : wangdan |
| 处理时间(V2) | : 2026/05/19 09:26:06 | | |
| 仪器型号 | : SHIMADZU LC-2050C (FX275) | | |

<色谱图>

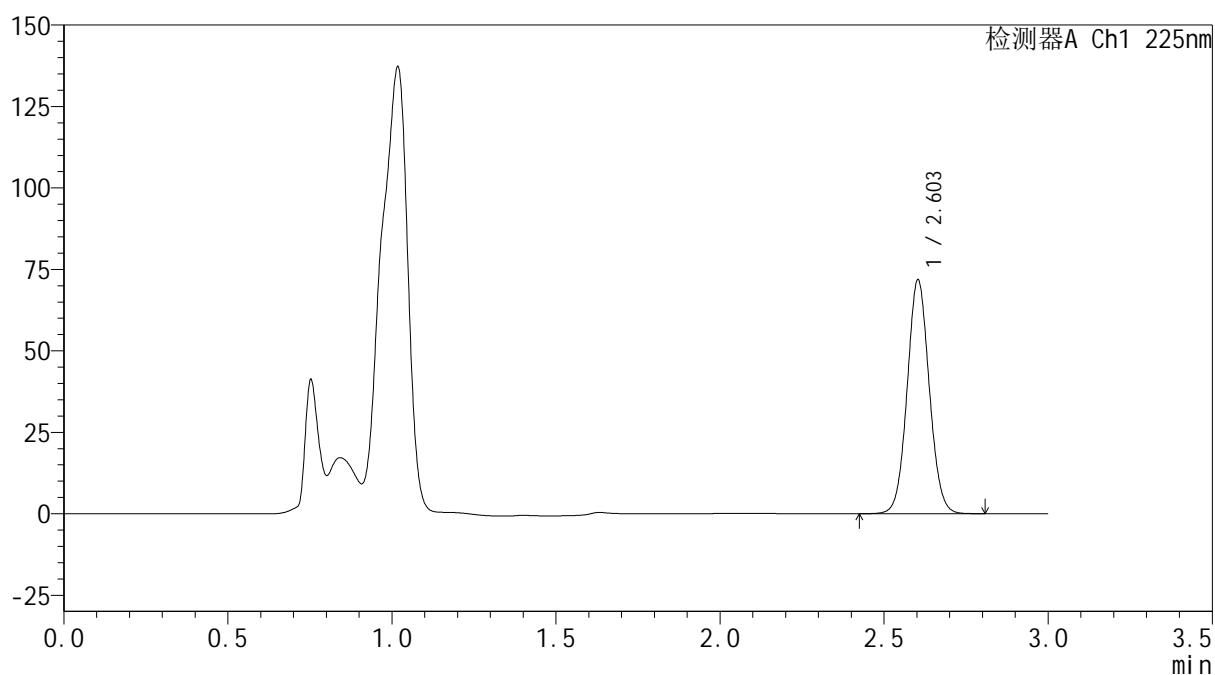
mV



<峰表>

检测器A Ch1 225nm

| 峰号 | 保留时间 | 面积 | 面积% | 高度 | 理论塔板数(USP) | 拖尾因子 | 分离度(USP) |
|----|-------|--------|---------|-------|------------|-------|----------|
| 1 | 2.603 | 336553 | 100.000 | 71668 | 7167 | 1.059 | -- |
| 总计 | | 336553 | 100.000 | 71668 | | | |

SHIMADZU
LabSolutions SMF-4160

<样品信息>

| | | | |
|----------|--|-----|-------------|
| 色谱柱 | : XB-C18(150mm*4.6mm,5µm) | 流速 | : 2.0ml/min |
| 柱温 | : 35°C | 波长 | : 225nm |
| 数据文件名 | : RC\$SMF-4160 - 0-33/26-579-2 - zzp-2026032421p-rcqx-1-pH4.5jz-jf50z-p3-45min.lcd | | |
| 方法文件名 | : RC\$SMF-4160 - SMF-4160-rcqx-FX275.lcm | | |
| 批处理文件名 | : RC\$SMF-4160 - 20260518-FX275.lcb | | |
| 样品瓶号 | : 1-24 | 版本号 | : 6.115 |
| 进样体积 | : 50 µl | 实验者 | : wangdan |
| 进样时间 | : 2026/05/18 18:27:45 | 处理者 | : wangdan |
| 处理时间(V2) | : 2026/05/19 09:26:09 | | |
| 仪器型号 | : SHIMADZU LC-2050C (FX275) | | |

<色谱图>

mV

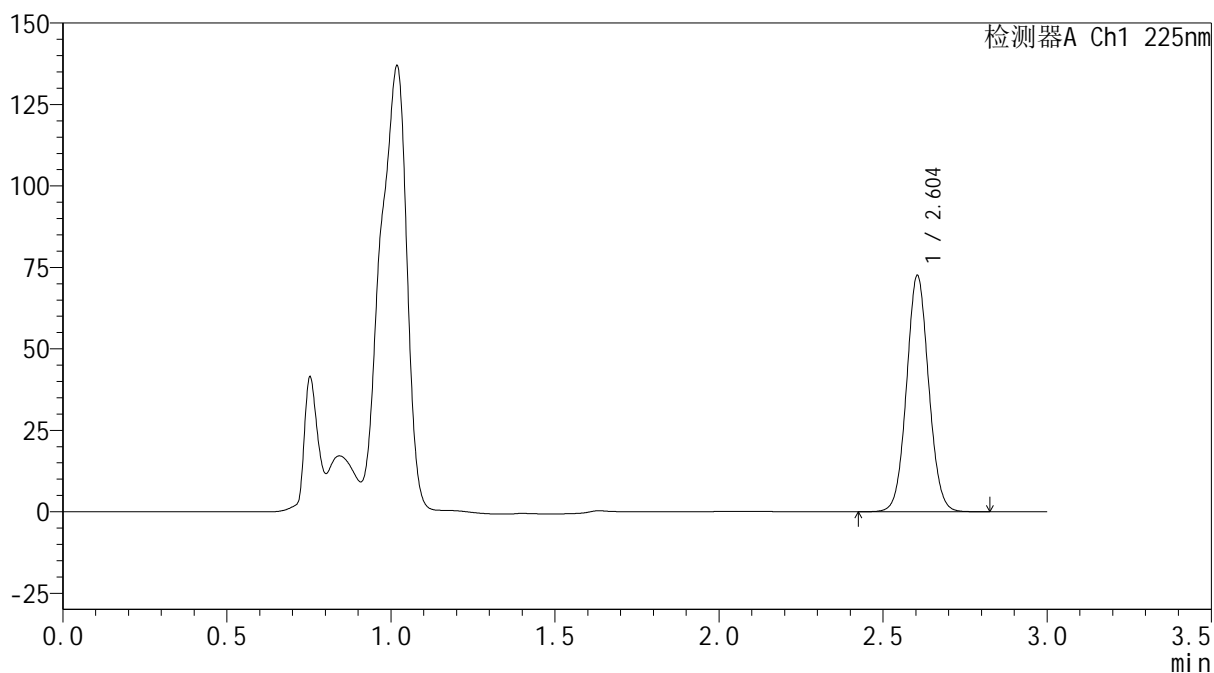

<峰表>

检测器A Ch1 225nm

| 峰号 | 保留时间 | 面积 | 面积% | 高度 | 理论塔板数(USP) | 拖尾因子 | 分离度(USP) |
|----|-------|--------|---------|-------|------------|-------|----------|
| 1 | 2.604 | 340386 | 100.000 | 72511 | 7150 | 1.059 | -- |
| 总计 | | 340386 | 100.000 | 72511 | | | |

SHIMADZU
LabSolutions SMF-4160

<样品信息>

| | | | |
|----------|--|------|-----------|
| 色谱柱 | : XB-C18(150mm*4.6mm,5µm) | 流 速: | 2.0ml/min |
| 柱温 | : 35°C | 波 长: | 225nm |
| 数据文件名 | : RC\$SMF-4160 - 0-33/26-580-2 - zzp-2026032421p-rcqx-1-pH4.5jz-jf50z-p4-45min.lcd | | |
| 方法文件名 | : RC\$SMF-4160 - SMF-4160-rcqx-FX275.lcm | | |
| 批处理文件名: | RC\$SMF-4160 - 20260518-FX275.lcb | | |
| 样品瓶号 | : 1-33 | 版本号: | 6.115 |
| 进样体积 | : 50 µl | 实验者: | wangdan |
| 进样时间 | : 2026/05/18 18:31:10 | 处理者: | wangdan |
| 处理时间(V2) | : 2026/05/19 09:26:12 | | |
| 仪器型号 | : SHIMADZU LC-2050C (FX275) | | |

<色谱图>

mV

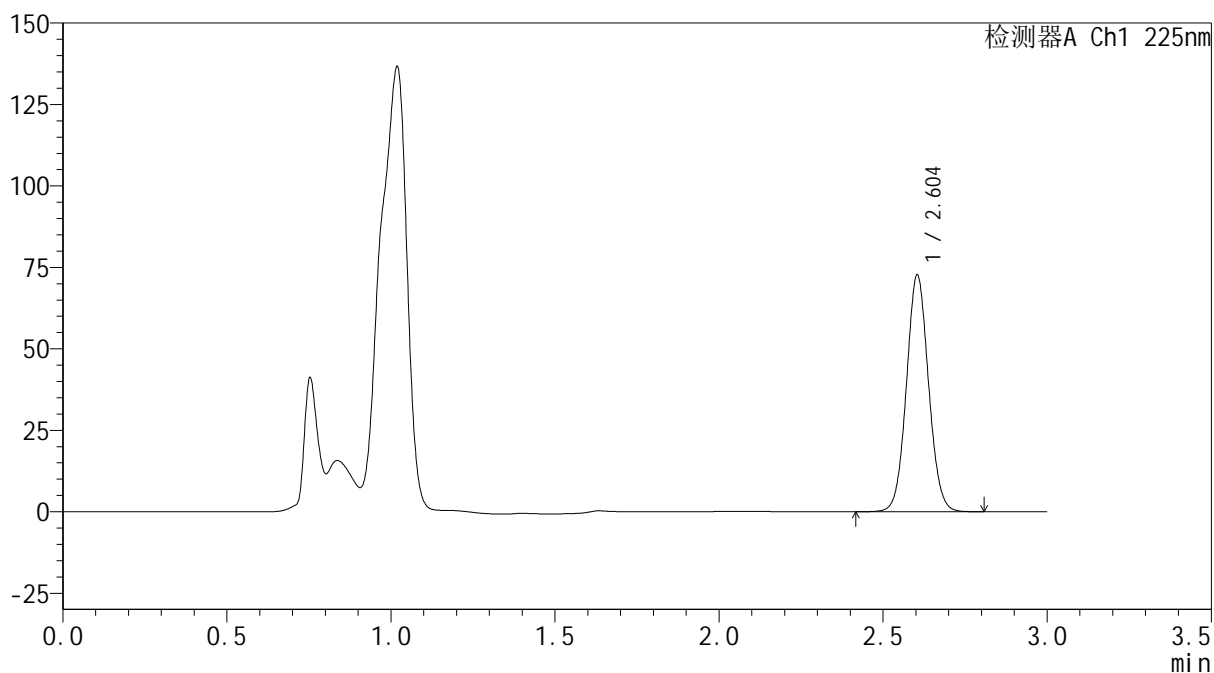

<峰表>

检测器A Ch1 225nm

| 峰号 | 保留时间 | 面积 | 面积% | 高度 | 理论塔板数(USP) | 拖尾因子 | 分离度(USP) |
|----|-------|--------|---------|-------|------------|-------|----------|
| 1 | 2.604 | 340942 | 100.000 | 72635 | 7154 | 1.059 | -- |
| 总计 | | 340942 | 100.000 | 72635 | | | |

SHIMADZU
LabSolutions SMF-4160

<样品信息>

| | | | |
|----------|--|-----|-------------|
| 色谱柱 | : XB-C18(150mm*4.6mm,5µm) | 流速 | : 2.0ml/min |
| 柱温 | : 35°C | 波长 | : 225nm |
| 数据文件名 | : RC\$SMF-4160 - 0-33/26-582-2 - zzp-2026032421p-rcqx-1-pH4.5jz-jf50z-p6-45min.lcd | | |
| 方法文件名 | : RC\$SMF-4160 - SMF-4160-rcqx-FX275.lcm | | |
| 批处理文件名 | : RC\$SMF-4160 - 20260518-FX275.lcb | | |
| 样品瓶号 | : 1-51 | 版本号 | : 6.115 |
| 进样体积 | : 50 µl | 实验者 | : wangdan |
| 进样时间 | : 2026/05/18 18:38:00 | 处理者 | : wangdan |
| 处理时间(V2) | : 2026/05/19 09:26:17 | | |
| 仪器型号 | : SHIMADZU LC-2050C (FX275) | | |

<色谱图>

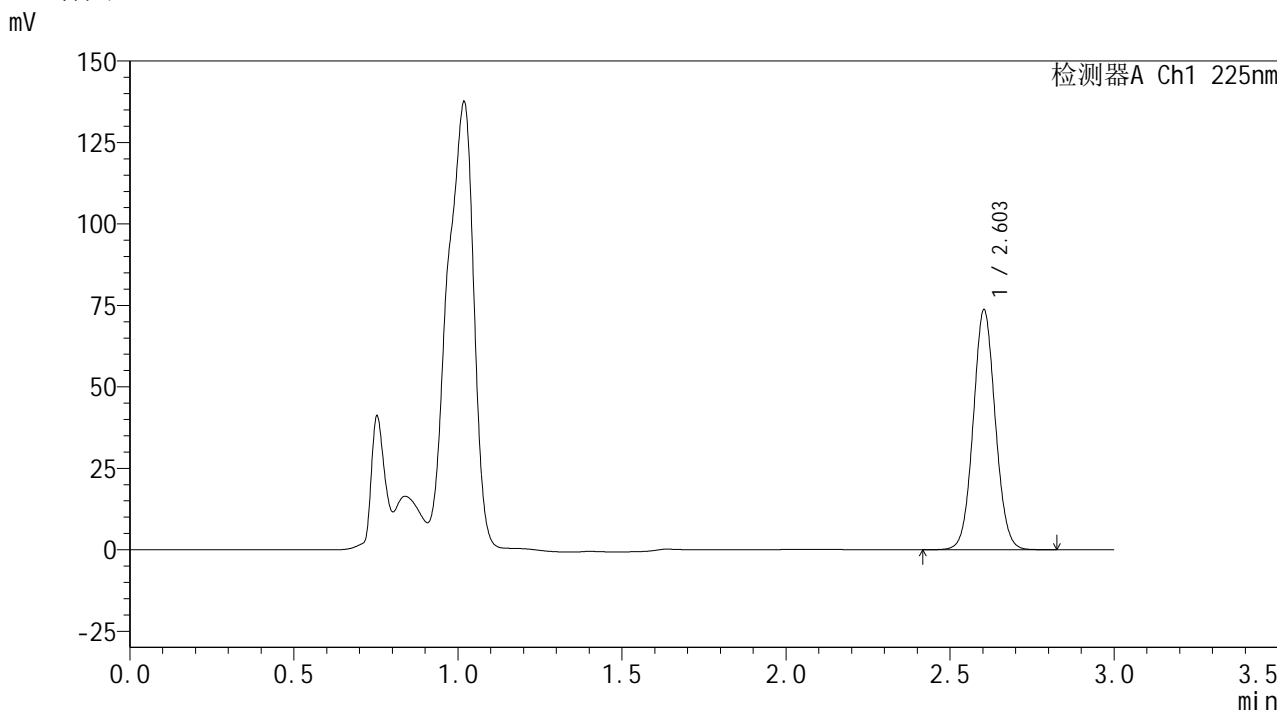

<峰表>

| 检测器A Ch1 225nm | | | | | | | |
|----------------|-------|--------|---------|-------|------------|-------|----------|
| 峰号 | 保留时间 | 面积 | 面积% | 高度 | 理论塔板数(USP) | 拖尾因子 | 分离度(USP) |
| 1 | 2.603 | 344971 | 100.000 | 73529 | 7183 | 1.057 | -- |
| 总计 | | 344971 | 100.000 | 73529 | | | |



SHIMADZU
LabSolutions SMF-4160

<样品信息>

色谱柱 : XB-C18(150mm*4.6mm,5μm) 流速: 2.0ml/min
 柱温 : 35°C 波长: 225nm
 数据文件名 : RC\$SMF-4160 - 0-33/26-583-2 - zzp-2026032421p-rcqx-1-pH4.5jz-jf50z-p1-60min.lcd
 方法文件名 : RC\$SMF-4160 - SMF-4160-rcqx-FX275.lcm
 批处理文件名: RC\$SMF-4160 - 20260518-FX275.lcb
 样品瓶号 : 1-7
 进样体积 : 50 μl 版本号: 6.115
 进样时间 : 2026/05/18 18:41:24 实验者: wangdan
 处理时间(V2) : 2026/05/19 09:26:20 处理者: wangdan
 仪器型号 : SHIMADZU LC-2050C (FX275)

<色谱图>

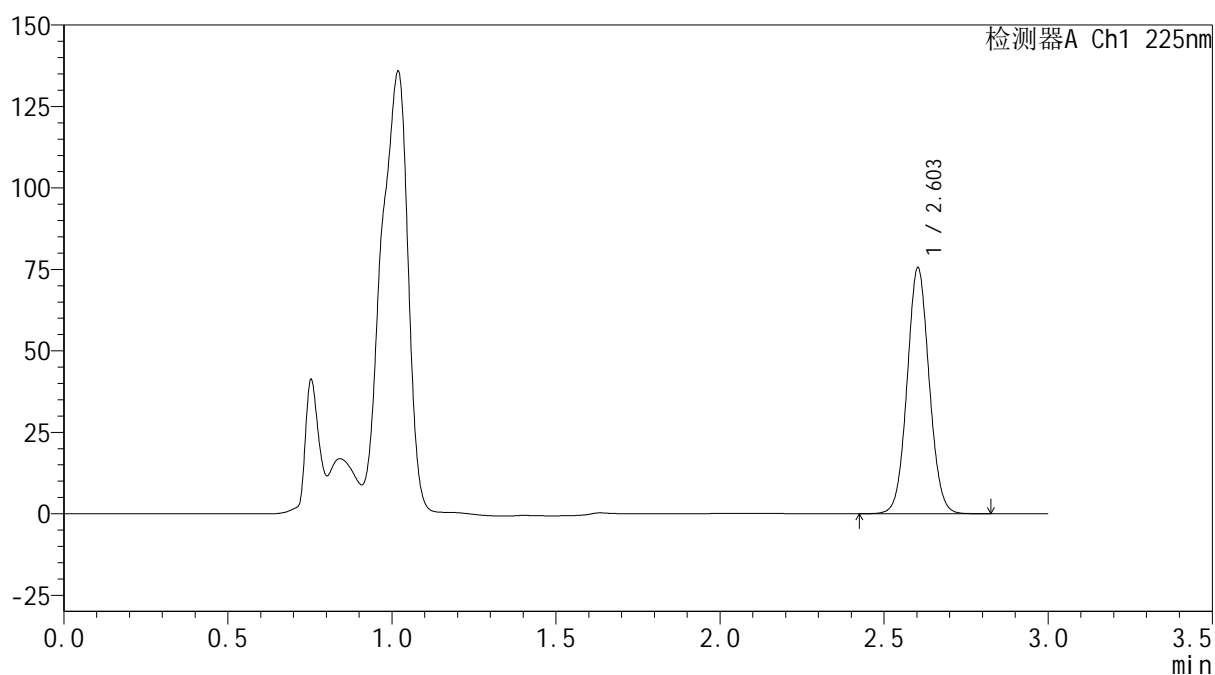
mV



<峰表>

检测器A Ch1 225nm

| 峰号 | 保留时间 | 面积 | 面积% | 高度 | 理论塔板数(USP) | 拖尾因子 | 分离度(USP) |
|----|-------|--------|---------|-------|------------|-------|----------|
| 1 | 2.603 | 353644 | 100.000 | 75342 | 7177 | 1.058 | -- |
| 总计 | | 353644 | 100.000 | 75342 | | | |

SHIMADZU
LabSolutions SMF-4160

<样品信息>

| | | | |
|----------|--|-----|-------------|
| 色谱柱 | : XB-C18(150mm*4.6mm,5µm) | 流速 | : 2.0ml/min |
| 柱温 | : 35°C | 波长 | : 225nm |
| 数据文件名 | : RC\$SMF-4160 - 0-33/26-584-2 - zzp-2026032421p-rcqx-1-pH4.5jz-jf50z-p2-60min.lcd | | |
| 方法文件名 | : RC\$SMF-4160 - SMF-4160-rcqx-FX275.lcm | | |
| 批处理文件名 | : RC\$SMF-4160 - 20260518-FX275.lcb | | |
| 样品瓶号 | : 1-16 | 版本号 | : 6.115 |
| 进样体积 | : 50 µl | 实验者 | : wangdan |
| 进样时间 | : 2026/05/18 18:44:50 | 处理者 | : wangdan |
| 处理时间(V2) | : 2026/05/19 09:26:23 | | |
| 仪器型号 | : SHIMADZU LC-2050C (FX275) | | |

<色谱图>

mV

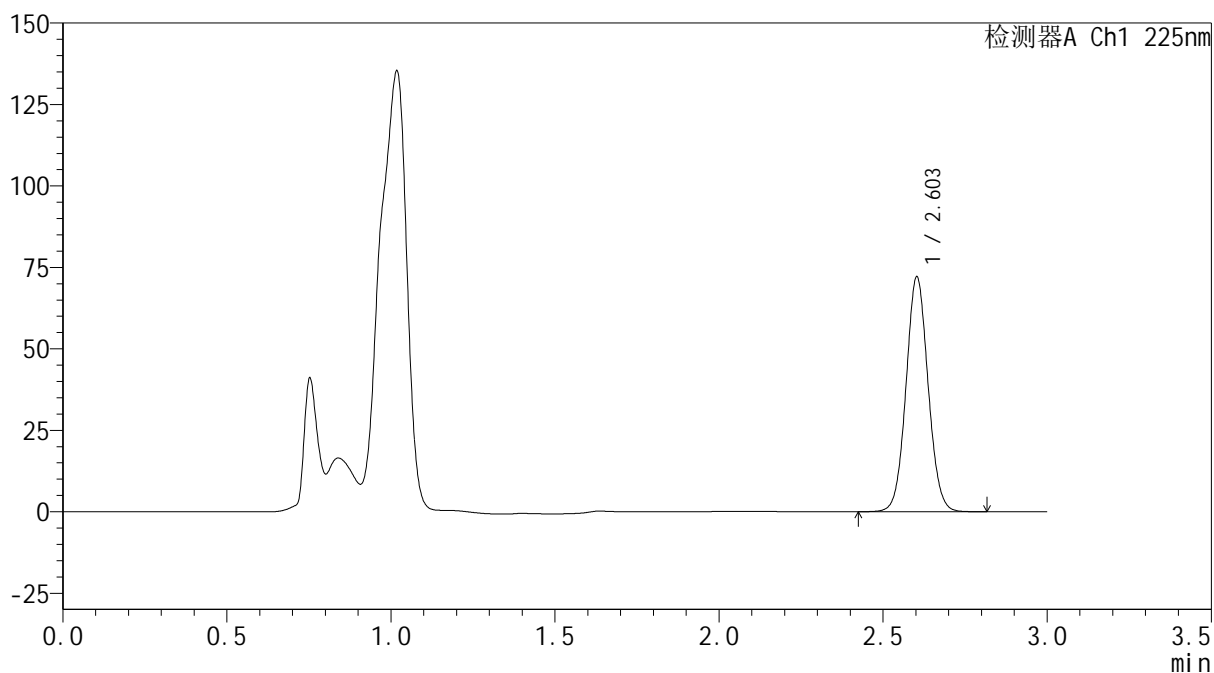

<峰表>

检测器A Ch1 225nm

| 峰号 | 保留时间 | 面积 | 面积% | 高度 | 理论塔板数(USP) | 拖尾因子 | 分离度(USP) |
|----|-------|--------|---------|-------|------------|-------|----------|
| 1 | 2.603 | 337478 | 100.000 | 71868 | 7174 | 1.058 | -- |
| 总计 | | 337478 | 100.000 | 71868 | | | |

SHIMADZU
LabSolutions SMF-4160

<样品信息>

| | | | |
|----------|--|-----|-------------|
| 色谱柱 | : XB-C18(150mm*4.6mm,5µm) | 流速 | : 2.0ml/min |
| 柱温 | : 35°C | 波长 | : 225nm |
| 数据文件名 | : RC\$SMF-4160 - 0-33/26-585-2 - zzp-2026032421p-rcqx-1-pH4.5jz-jf50z-p3-60min.lcd | | |
| 方法文件名 | : RC\$SMF-4160 - SMF-4160-rcqx-FX275.lcm | | |
| 批处理文件名 | : RC\$SMF-4160 - 20260518-FX275.lcb | | |
| 样品瓶号 | : 1-25 | 版本号 | : 6.115 |
| 进样体积 | : 50 µl | 实验者 | : wangdan |
| 进样时间 | : 2026/05/18 18:48:14 | 处理者 | : wangdan |
| 处理时间(V2) | : 2026/05/19 09:26:26 | | |
| 仪器型号 | : SHIMADZU LC-2050C (FX275) | | |

<色谱图>

mV

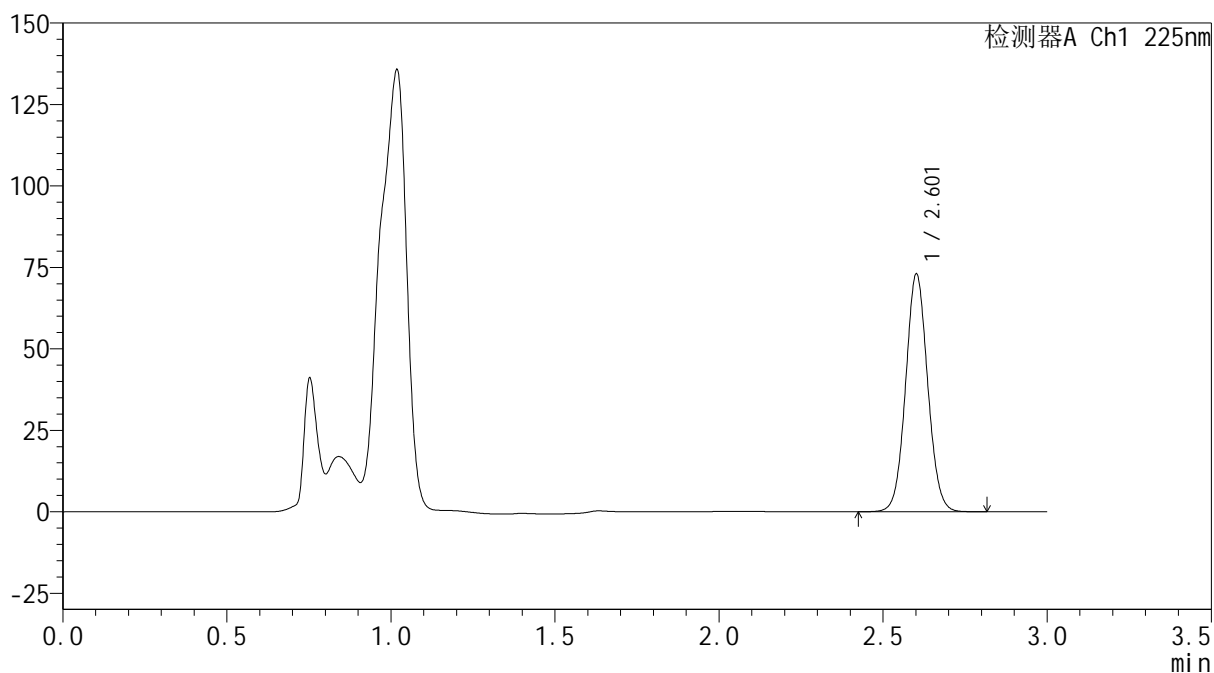

<峰表>

检测器A Ch1 225nm

| 峰号 | 保留时间 | 面积 | 面积% | 高度 | 理论塔板数(USP) | 拖尾因子 | 分离度(USP) |
|----|-------|--------|---------|-------|------------|-------|----------|
| 1 | 2.601 | 341499 | 100.000 | 72468 | 7181 | 1.059 | -- |
| 总计 | | 341499 | 100.000 | 72468 | | | |

SHIMADZU
LabSolutions SMF-4160

<样品信息>

| | | | |
|----------|--|-----|-------------|
| 色谱柱 | : XB-C18(150mm*4.6mm,5µm) | 流速 | : 2.0ml/min |
| 柱温 | : 35°C | 波长 | : 225nm |
| 数据文件名 | : RC\$SMF-4160 - 0-33/26-586-2 - zzp-2026032421p-rcqx-1-pH4.5jz-jf50z-p4-60min.lcd | | |
| 方法文件名 | : RC\$SMF-4160 - SMF-4160-rcqx-FX275.lcm | | |
| 批处理文件名 | : RC\$SMF-4160 - 20260518-FX275.lcb | | |
| 样品瓶号 | : 1-34 | 版本号 | : 6.115 |
| 进样体积 | : 50 µl | 实验者 | : wangdan |
| 进样时间 | : 2026/05/18 18:51:39 | 处理者 | : wangdan |
| 处理时间(V2) | : 2026/05/19 09:26:29 | | |
| 仪器型号 | : SHIMADZU LC-2050C (FX275) | | |

<色谱图>

mV

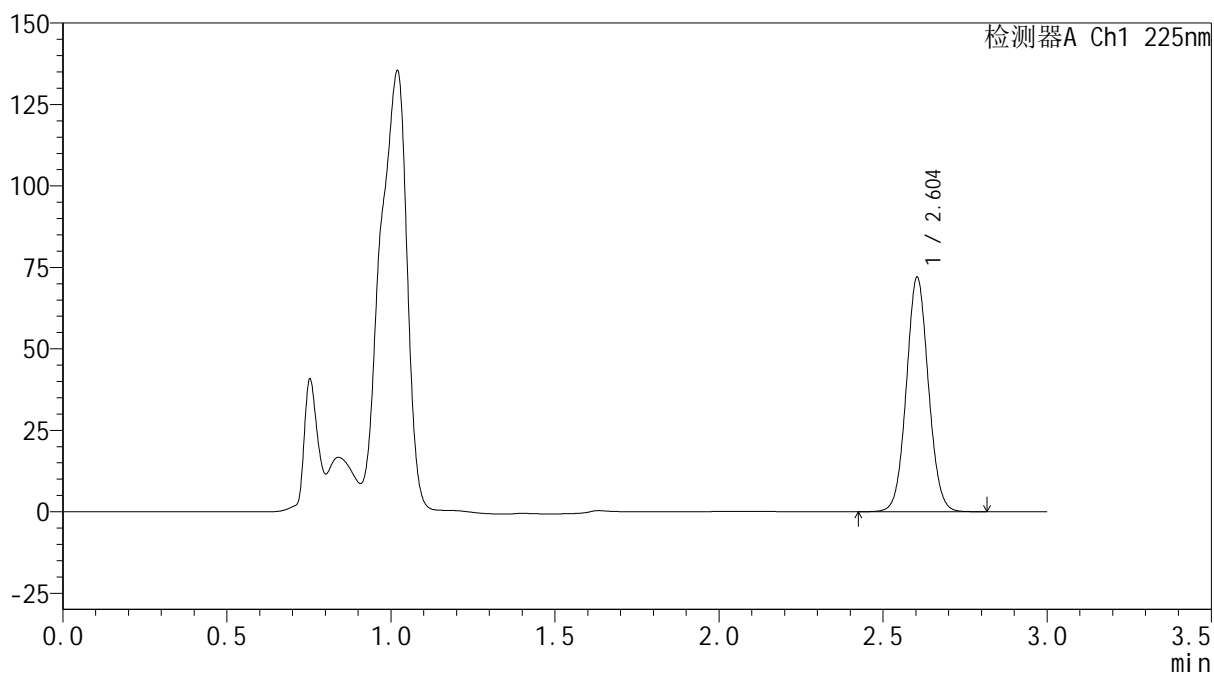

<峰表>

检测器A Ch1 225nm

| 峰号 | 保留时间 | 面积 | 面积% | 高度 | 理论塔板数(USP) | 拖尾因子 | 分离度(USP) |
|----|-------|--------|---------|-------|------------|-------|----------|
| 1 | 2.604 | 337006 | 100.000 | 71902 | 7187 | 1.058 | -- |
| 总计 | | 337006 | 100.000 | 71902 | | | |

SHIMADZU
LabSolutions SMF-4160

<样品信息>

| | | | |
|----------|--|-----|-------------|
| 色谱柱 | : XB-C18(150mm*4.6mm,5µm) | 流速 | : 2.0ml/min |
| 柱温 | : 35°C | 波长 | : 225nm |
| 数据文件名 | : RC\$SMF-4160 - 0-33/26-588-2 - zzp-2026032421p-rcqx-1-pH4.5jz-jf50z-p6-60min.lcd | | |
| 方法文件名 | : RC\$SMF-4160 - SMF-4160-rcqx-FX275.lcm | | |
| 批处理文件名 | : RC\$SMF-4160 - 20260518-FX275.lcb | | |
| 样品瓶号 | : 1-52 | 版本号 | : 6.115 |
| 进样体积 | : 50 µl | 实验者 | : wangdan |
| 进样时间 | : 2026/05/18 18:58:28 | 处理者 | : wangdan |
| 处理时间(V2) | : 2026/05/19 09:26:35 | | |
| 仪器型号 | : SHIMADZU LC-2050C (FX275) | | |

<色谱图>

mV

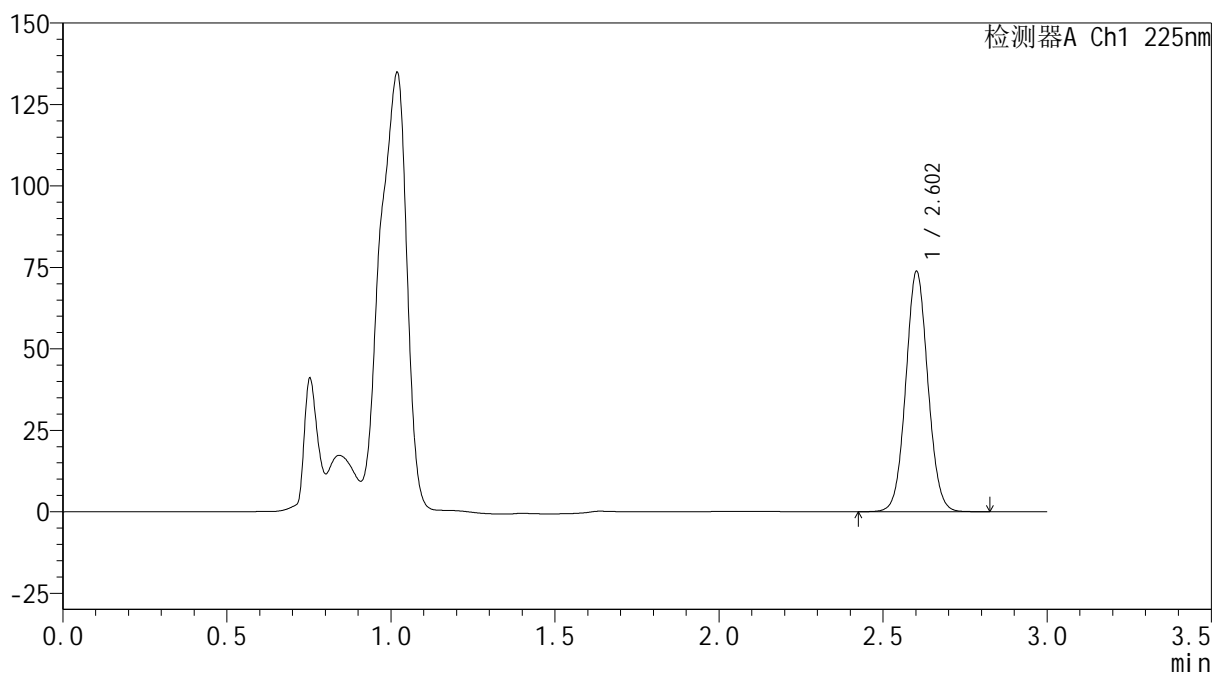

<峰表>

检测器A Ch1 225nm

| 峰号 | 保留时间 | 面积 | 面积% | 高度 | 理论塔板数(USP) | 拖尾因子 | 分离度(USP) |
|----|-------|--------|---------|-------|------------|-------|----------|
| 1 | 2.602 | 345481 | 100.000 | 73390 | 7170 | 1.058 | -- |
| 总计 | | 345481 | 100.000 | 73390 | | | |



SHIMADZU
LabSolutions SMF-4160

<样品信息>

| | | | |
|----------|---|-----|-------------|
| 色谱柱 | : XB-C18(150mm*4.6mm,5μm) | 流速 | : 2.0ml/min |
| 柱温 | : 35°C | 波长 | : 225nm |
| 数据文件名 | : RC\$SMF-4160 - 0-33/26-589-2 - zzp-2026032421p-rcqx-1-pH4.5jz-jf50z-p1-jxzs.lcd | | |
| 方法文件名 | : RC\$SMF-4160 - SMF-4160-rcqx-FX275.lcm | | |
| 批处理文件名 | : RC\$SMF-4160 - 20260518-FX275.lcb | | |
| 样品瓶号 | : 1-8 | 版本号 | : 6.115 |
| 进样体积 | : 50 μl | 实验者 | : wangdan |
| 进样时间 | : 2026/05/18 19:01:54 | 处理者 | : wangdan |
| 处理时间(V2) | : 2026/05/19 09:26:37 | | |
| 仪器型号 | : SHIMADZU LC-2050C (FX275) | | |

<色谱图>

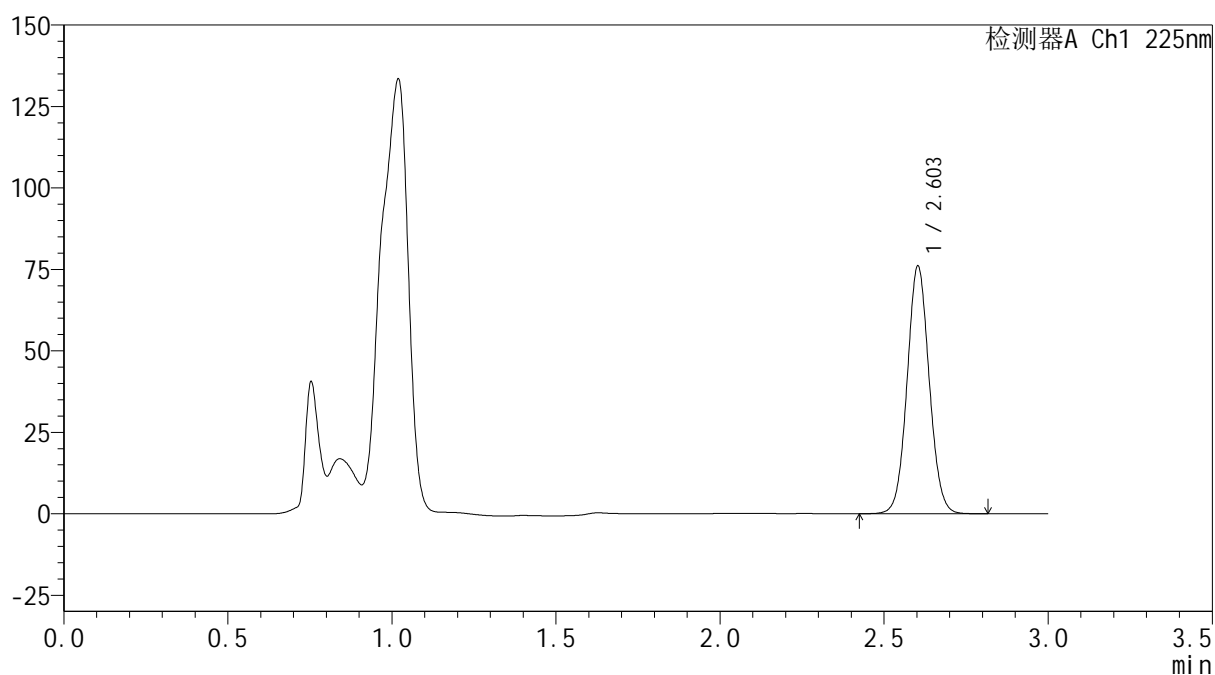
mV



<峰表>

检测器A Ch1 225nm

| 峰号 | 保留时间 | 面积 | 面积% | 高度 | 理论塔板数(USP) | 拖尾因子 | 分离度(USP) |
|----|-------|--------|---------|-------|------------|-------|----------|
| 1 | 2.603 | 356283 | 100.000 | 75851 | 7170 | 1.057 | -- |
| 总计 | | 356283 | 100.000 | 75851 | | | |

 SHIMADZU
LabSolutions **SMF-4160**

<样品信息>

色谱柱 : XB-C18(150mm*4.6mm,5μm) 流速: 2.0ml/min
柱温 : 35°C 波长: 225nm
数据文件名 : RC\$SMF-4160 - 0-33/26-590-2 - zzp-2026032421p-rcqx-1-pH4.5jz-jf50z-p2-jxzs.lcd
方法文件名 : RC\$SMF-4160 - SMF-4160-rcqx-FX275.lcm
批处理文件名: RC\$SMF-4160 - 20260518-FX275.lcb
样品瓶号 : 1-17
进样体积 : 50 μl 版本号: 6.115
进样时间 : 2026/05/18 19:05:19 实验者: wangdan
处理时间(V2) : 2026/05/19 09:26:40 处理者: wangdan
仪器型号 : SHIMADZU LC-2050C (FX275)

<色谱图>

mV

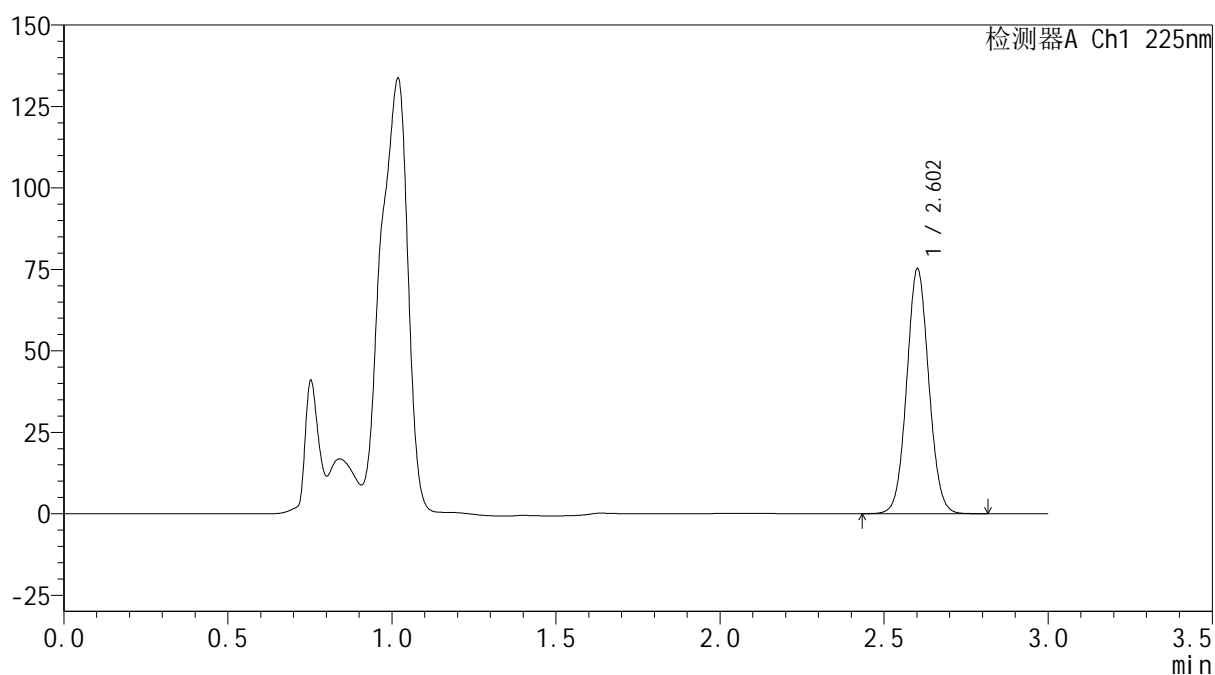

<峰表>

检测器A Ch1 225nm

| 峰号 | 保留时间 | 面积 | 面积% | 高度 | 理论塔板数(USP) | 拖尾因子 | 分离度(USP) |
|----|-------|--------|---------|-------|------------|-------|----------|
| 1 | 2.602 | 352220 | 100.000 | 74733 | 7163 | 1.057 | -- |
| 总计 | | 352220 | 100.000 | 74733 | | | |



SHIMADZU
LabSolutions SMF-4160

<样品信息>

| | | | |
|----------|---|-----|-------------|
| 色谱柱 | : XB-C18(150mm*4.6mm,5μm) | 流速 | : 2.0ml/min |
| 柱温 | : 35°C | 波长 | : 225nm |
| 数据文件名 | : RC\$SMF-4160 - 0-33/26-591-2 - zzp-2026032421p-rcqx-1-pH4.5jz-jf50z-p3-jxzs.lcd | | |
| 方法文件名 | : RC\$SMF-4160 - SMF-4160-rcqx-FX275.lcm | | |
| 批处理文件名 | : RC\$SMF-4160 - 20260518-FX275.lcb | | |
| 样品瓶号 | : 1-26 | 版本号 | : 6.115 |
| 进样体积 | : 50 μl | 实验者 | : wangdan |
| 进样时间 | : 2026/05/18 19:08:45 | 处理者 | : wangdan |
| 处理时间(V2) | : 2026/05/19 09:26:43 | | |
| 仪器型号 | : SHIMADZU LC-2050C (FX275) | | |

<色谱图>

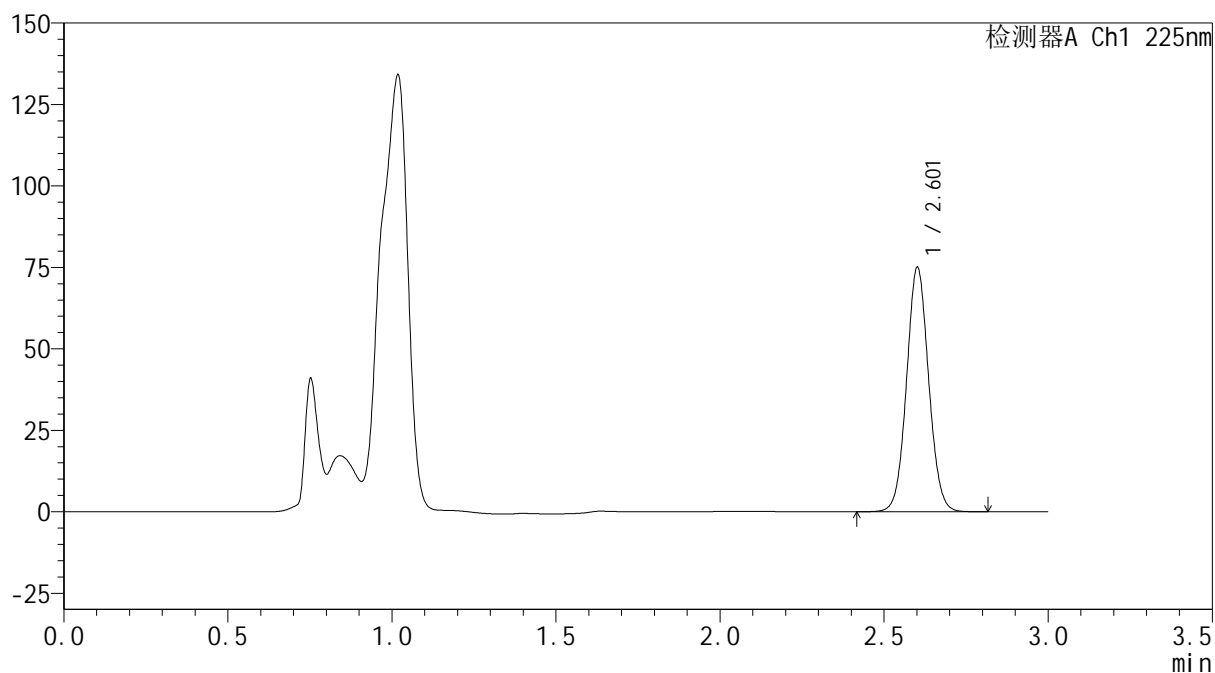
mV



<峰表>

检测器A Ch1 225nm

| 峰号 | 保留时间 | 面积 | 面积% | 高度 | 理论塔板数(USP) | 拖尾因子 | 分离度(USP) |
|----|-------|--------|---------|-------|------------|-------|----------|
| 1 | 2.601 | 351482 | 100.000 | 74481 | 7166 | 1.057 | -- |
| 总计 | | 351482 | 100.000 | 74481 | | | |



SHIMADZU
LabSolutions SMF-4160

<样品信息>

色谱柱 : XB-C18(150mm*4.6mm,5 μ m) 流 速: 2.0ml/min
 柱温 : 35 $^{\circ}$ C 波 长: 225nm
 数据文件名 : RC\$SMF-4160 - 0-33/26-593-2 - zzp-2026032421p-rcqx-1-pH4.5jz-jf50z-p5-jxzs.lcd
 方法文件名 : RC\$SMF-4160 - SMF-4160-rcqx-FX275.lcm
 批处理文件名: RC\$SMF-4160 - 20260518-FX275.lcb
 样品瓶号 : 1-44
 进样体积 : 50 μ l 版本号: 6.115
 进样时间 : 2026/05/18 19:15:35 实验者: wangdan
 处理时间(V2) : 2026/05/19 09:26:49 处理者: wangdan
 仪器型号 : SHIMADZU LC-2050C (FX275)

<色谱图>

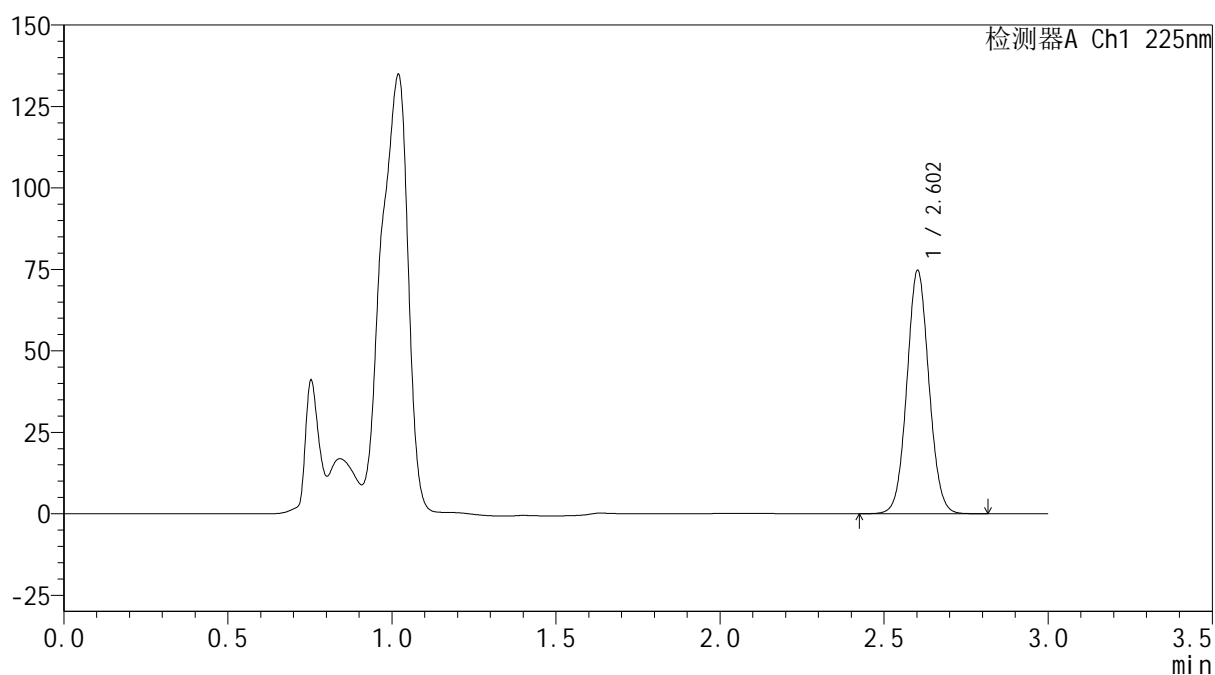
mV



<峰表>

检测器A Ch1 225nm

| 峰号 | 保留时间 | 面积 | 面积% | 高度 | 理论塔板数(USP) | 拖尾因子 | 分离度(USP) |
|----|-------|--------|---------|-------|------------|-------|----------|
| 1 | 2.602 | 349498 | 100.000 | 74356 | 7175 | 1.057 | -- |
| 总计 | | 349498 | 100.000 | 74356 | | | |



<样品信息>

色谱柱 : XB-C18(150mm*4.6mm,5µm) 流 速: 2.0ml/min
 柱温 : 35°C 波 长: 225nm
 数据文件名 : RC\$SMF-4160 - 0-33/26-594-2 - zzp-2026032421p-rcqx-1-pH4.5jz-jf50z-p6-jxzs.lcd
 方法文件名 : RC\$SMF-4160 - SMF-4160-rcqx-FX275.lcm
 批处理文件名: RC\$SMF-4160 - 20260518-FX275.lcb
 样品瓶号 : 1-53
 进样体积 : 50 µl 版本号: 6.115
 进样时间 : 2026/05/18 19:19:00 实验者: wangdan
 处理时间(V2) : 2026/05/19 09:26:52 处理者: wangdan
 仪器型号 : SHIMADZU LC-2050C (FX275)

<色谱图>

mV

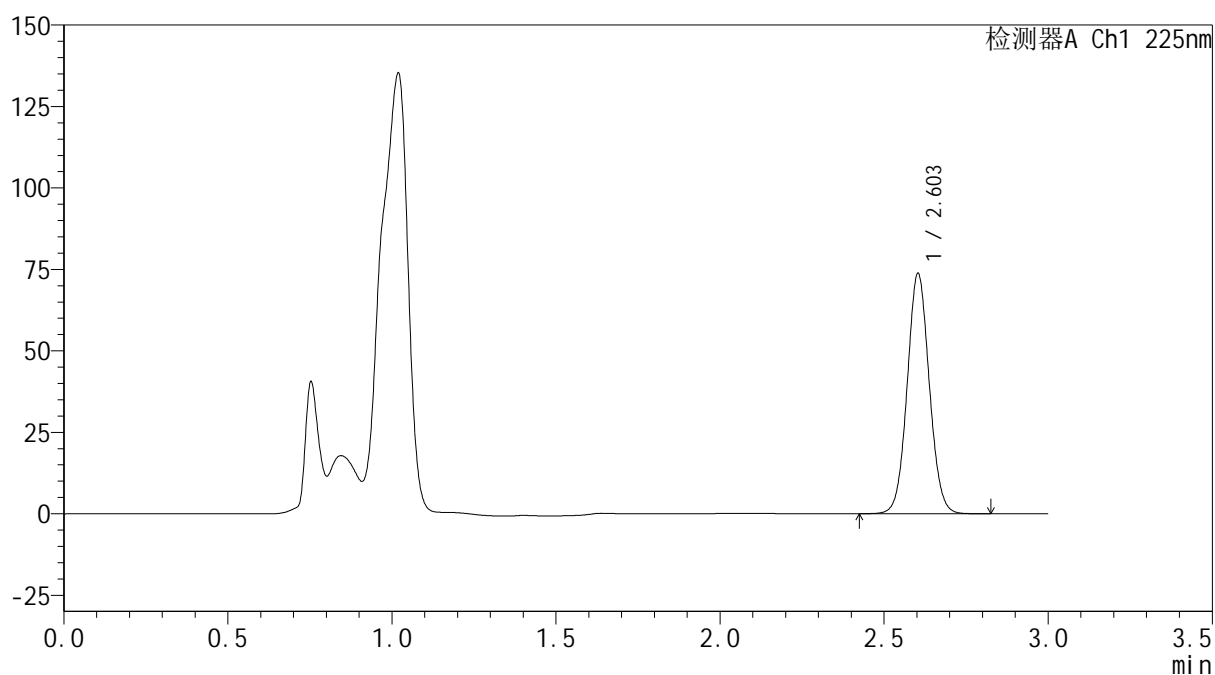

<峰表>

检测器A Ch1 225nm

| 峰号 | 保留时间 | 面积 | 面积% | 高度 | 理论塔板数(USP) | 拖尾因子 | 分离度(USP) |
|----|-------|--------|---------|-------|------------|-------|----------|
| 1 | 2.603 | 345735 | 100.000 | 73635 | 7173 | 1.057 | -- |
| 总计 | | 345735 | 100.000 | 73635 | | | |



SHIMADZU
LabSolutions SMF-4160

<样品信息>

| | | | |
|----------|---|-----|-------------|
| 色谱柱 | : XB-C18(150mm*4.6mm,5µm) | 流速 | : 2.0ml/min |
| 柱温 | : 35°C | 波长 | : 225nm |
| 数据文件名 | : RC\$SMF-4160 - 0-33/26-595-2 - zzp-2026032421p-rcqx-1-pH4.5jz-jf50z-dz2-1.lcd | | |
| 方法文件名 | : RC\$SMF-4160 - SMF-4160-rcqx-FX275.lcm | | |
| 批处理文件名 | : RC\$SMF-4160 - 20260518-FX275.lcb | | |
| 样品瓶号 | : 1-27 | 版本号 | : 6.115 |
| 进样体积 | : 50 µl | 实验者 | : wangdan |
| 进样时间 | : 2026/05/18 19:22:25 | 处理者 | : wangdan |
| 处理时间(V2) | : 2026/05/19 09:26:55 | | |
| 仪器型号 | : SHIMADZU LC-2050C (FX275) | | |

<色谱图>

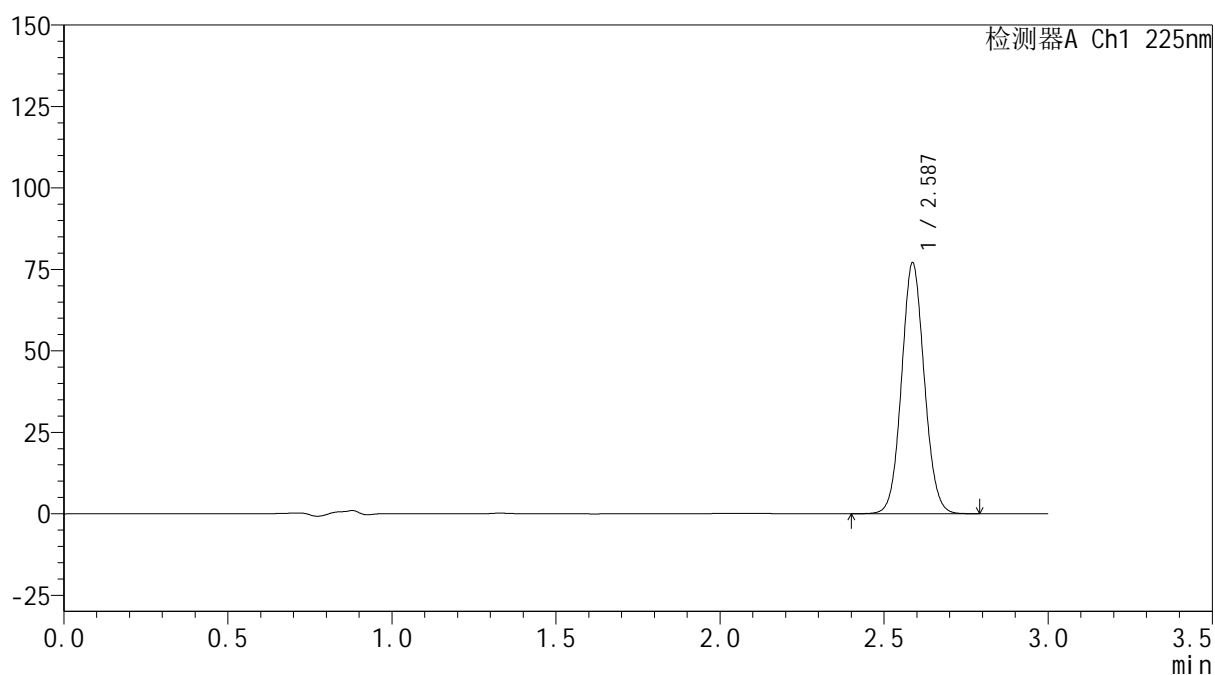
mV



<峰表>

检测器A Ch1 225nm

| 峰号 | 保留时间 | 面积 | 面积% | 高度 | 理论塔板数(USP) | 拖尾因子 | 分离度(USP) |
|----|-------|--------|---------|-------|------------|-------|----------|
| 1 | 2.587 | 371031 | 100.000 | 76919 | 6701 | 1.069 | -- |
| 总计 | | 371031 | 100.000 | 76919 | | | |

SHIMADZU
LabSolutions SMF-4160

<样品信息>

| | | | |
|----------|---|-----|-------------|
| 色谱柱 | : XB-C18(150mm*4.6mm,5µm) | 流速 | : 2.0ml/min |
| 柱温 | : 35°C | 波长 | : 225nm |
| 数据文件名 | : RC\$SMF-4160 - 0-33/26-596-2 - zzp-2026032421p-rcqx-1-pH4.5jz-jf50z-dz2-2.lcd | | |
| 方法文件名 | : RC\$SMF-4160 - SMF-4160-rcqx-FX275.lcm | | |
| 批处理文件名 | : RC\$SMF-4160 - 20260518-FX275.lcb | | |
| 样品瓶号 | : 1-27 | 版本号 | : 6.115 |
| 进样体积 | : 50 µl | 实验者 | : wangdan |
| 进样时间 | : 2026/05/18 19:25:50 | 处理者 | : wangdan |
| 处理时间(V2) | : 2026/05/19 09:26:58 | | |
| 仪器型号 | : SHIMADZU LC-2050C (FX275) | | |

<色谱图>

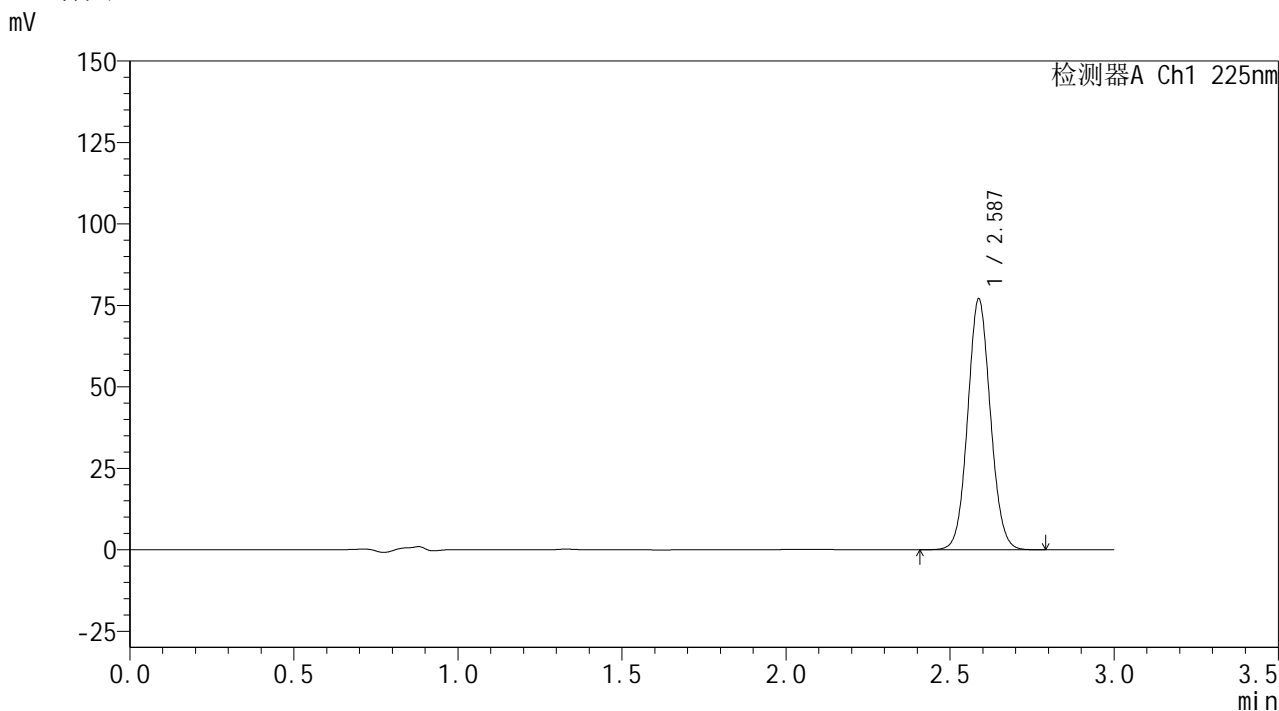

<峰表>

检测器A Ch1 225nm

| 峰号 | 保留时间 | 面积 | 面积% | 高度 | 理论塔板数(USP) | 拖尾因子 | 分离度(USP) |
|----|-------|--------|---------|-------|------------|-------|----------|
| 1 | 2.587 | 371039 | 100.000 | 76939 | 6704 | 1.069 | -- |
| 总计 | | 371039 | 100.000 | 76939 | | | |

 SHIMADZU
LabSolutions **SMF-4160**

<样品信息>

色谱柱 : XB-C18(150mm*4.6mm,5 μ m) 流速: 2.0ml/min
柱温 : 35 $^{\circ}$ C 波长: 225nm
数据文件名 : RC\$SMF-4160 - 0-33/26-597-2 - zzp-2026032421p-rcqx-2-pH4.5jz-jf50z-tj.lcd
方法文件名 : RC\$SMF-4160 - SMF-4160-rcqx-FX275.lcm
批处理文件名: RC\$SMF-4160 - 20260518-FX275.lcb
样品瓶号 : 2-9
进样体积 : 50 μ l 版本号: 6.115
进样时间 : 2026/05/18 19:29:16 实验者: wangdan
处理时间(V2) : 2026/05/19 09:27:01 处理者: wangdan
仪器型号 : SHIMADZU LC-2050C (FX275)

<色谱图>

mV

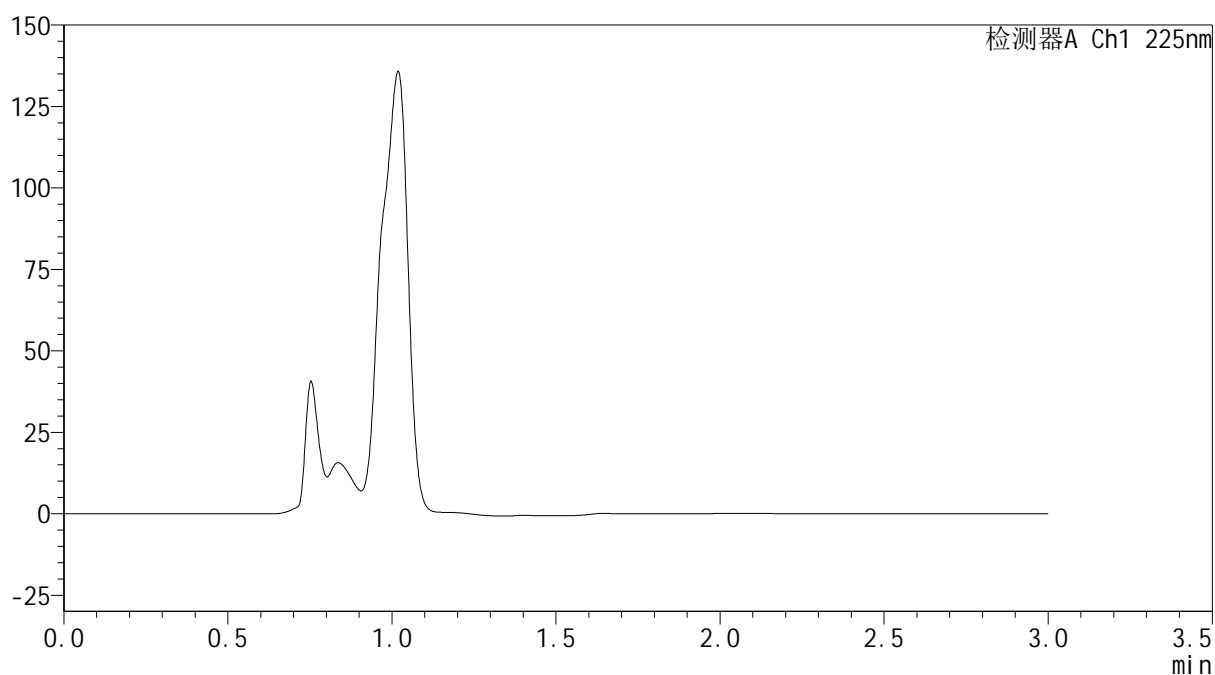

<峰表>

检测器A Ch1 225nm

| 峰号 | 保留时间 | 面积 | 面积% | 高度 | 理论塔板数(USP) | 拖尾因子 | 分离度(USP) |
|----|------|----|-----|----|------------|------|----------|
| 总计 | | | | | | | |



SHIMADZU
LabSolutions SMF-4160

<样品信息>

| | | | |
|----------|---|-----|-------------|
| 色谱柱 | : XB-C18(150mm*4.6mm,5μm) | 流速 | : 2.0ml/min |
| 柱温 | : 35°C | 波长 | : 225nm |
| 数据文件名 | : RC\$SMF-4160 - 0-33/26-598-2 - zzp-2026032421p-rcqx-2-pH4.5jz-jf50z-dz1-1.lcd | | |
| 方法文件名 | : RC\$SMF-4160 - SMF-4160-rcqx-FX275.lcm | | |
| 批处理文件名 | : RC\$SMF-4160 - 20260518-FX275.lcb | | |
| 样品瓶号 | : 2-18 | 版本号 | : 6.115 |
| 进样体积 | : 50 μl | 实验者 | : wangdan |
| 进样时间 | : 2026/05/18 19:32:44 | 处理者 | : wangdan |
| 处理时间(V2) | : 2026/05/19 09:27:04 | | |
| 仪器型号 | : SHIMADZU LC-2050C (FX275) | | |

<色谱图>

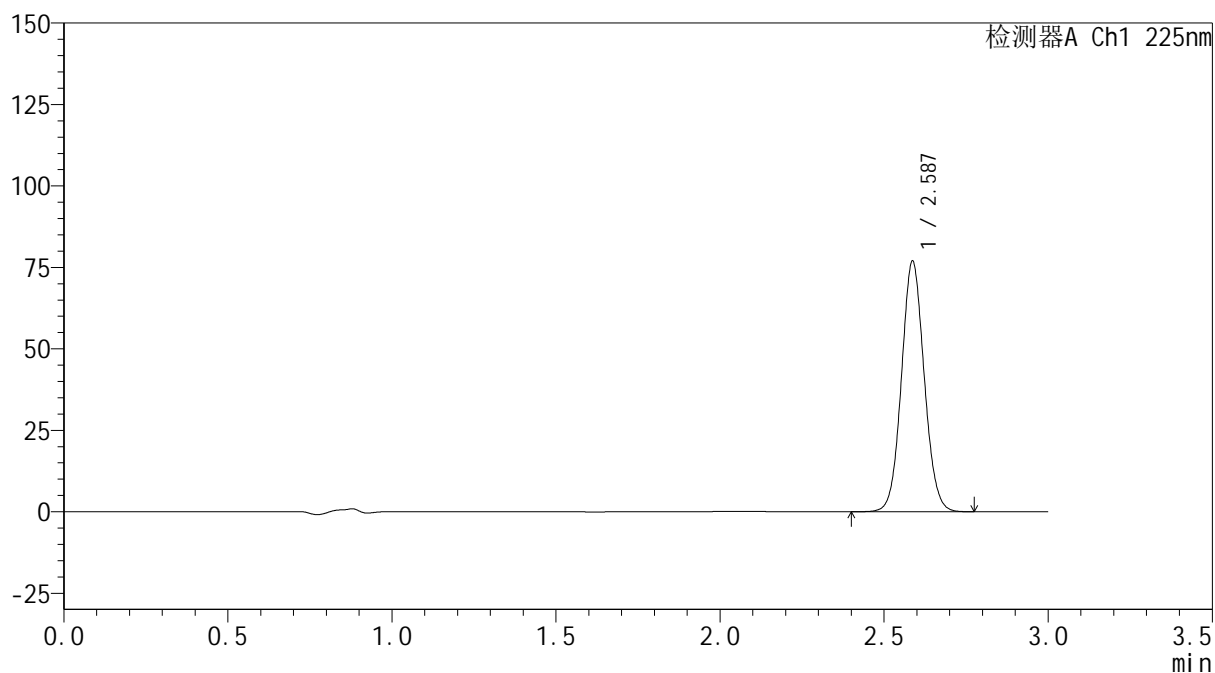
mV



<峰表>

检测器A Ch1 225nm

| 峰号 | 保留时间 | 面积 | 面积% | 高度 | 理论塔板数(USP) | 拖尾因子 | 分离度(USP) |
|----|-------|--------|---------|-------|------------|-------|----------|
| 1 | 2.587 | 370734 | 100.000 | 76765 | 6690 | 1.069 | -- |
| 总计 | | 370734 | 100.000 | 76765 | | | |

SHIMADZU
LabSolutions SMF-4160

<样品信息>

| | | | |
|----------|---|-----|-------------|
| 色谱柱 | : XB-C18(150mm*4.6mm,5µm) | 流速 | : 2.0ml/min |
| 柱温 | : 35°C | 波长 | : 225nm |
| 数据文件名 | : RC\$SMF-4160 - 0-33/26-599-2 - zzp-2026032421p-rcqx-2-pH4.5jz-jf50z-dz1-2.lcd | | |
| 方法文件名 | : RC\$SMF-4160 - SMF-4160-rcqx-FX275.lcm | | |
| 批处理文件名 | : RC\$SMF-4160 - 20260518-FX275.lcb | | |
| 样品瓶号 | : 2-18 | 版本号 | : 6.115 |
| 进样体积 | : 50 µl | 实验者 | : wangdan |
| 进样时间 | : 2026/05/18 19:36:11 | 处理者 | : wangdan |
| 处理时间(V2) | : 2026/05/19 09:27:07 | | |
| 仪器型号 | : SHIMADZU LC-2050C (FX275) | | |

<色谱图>

mV

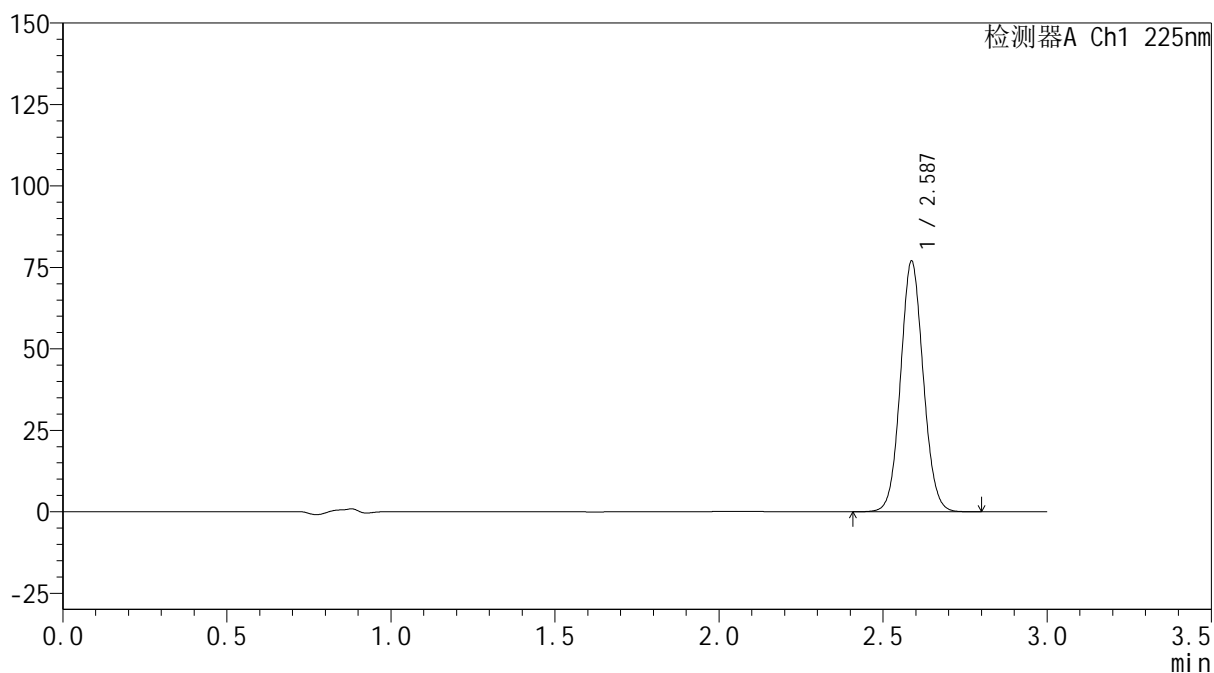

<峰表>

检测器A Ch1 225nm

| 峰号 | 保留时间 | 面积 | 面积% | 高度 | 理论塔板数(USP) | 拖尾因子 | 分离度(USP) |
|----|-------|--------|---------|-------|------------|-------|----------|
| 1 | 2.587 | 370689 | 100.000 | 76795 | 6692 | 1.070 | -- |
| 总计 | | 370689 | 100.000 | 76795 | | | |

SHIMADZU
LabSolutions SMF-4160

<样品信息>

| | | | |
|----------|---|------|-----------|
| 色谱柱 | : XB-C18(150mm*4.6mm,5µm) | 流 速: | 2.0ml/min |
| 柱温 | : 35°C | 波 长: | 225nm |
| 数据文件名 | : RC\$SMF-4160 - 0-33/26-600-2 - zzp-2026032421p-rcqx-2-pH4.5jz-jf50z-dz1-3.lcd | | |
| 方法文件名 | : RC\$SMF-4160 - SMF-4160-rcqx-FX275.lcm | | |
| 批处理文件名: | RC\$SMF-4160 - 20260518-FX275.lcb | | |
| 样品瓶号 | : 2-18 | 版本号: | 6.115 |
| 进样体积 | : 50 µl | 实验者: | wangdan |
| 进样时间 | : 2026/05/18 19:39:38 | 处理者: | wangdan |
| 处理时间(V2) | : 2026/05/19 09:27:10 | | |
| 仪器型号 | : SHIMADZU LC-2050C (FX275) | | |

<色谱图>

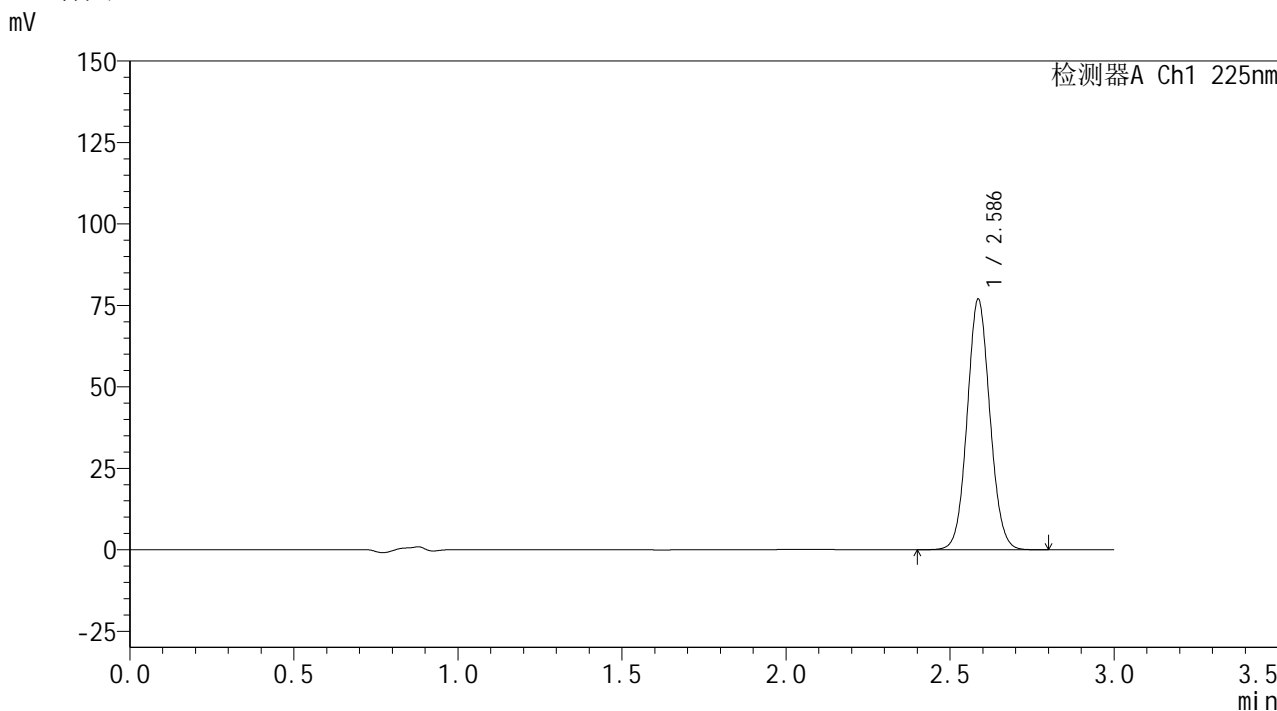

<峰表>

检测器A Ch1 225nm

| 峰号 | 保留时间 | 面积 | 面积% | 高度 | 理论塔板数(USP) | 拖尾因子 | 分离度(USP) |
|----|-------|--------|---------|-------|------------|-------|----------|
| 1 | 2.586 | 370663 | 100.000 | 76599 | 6696 | 1.069 | -- |
| 总计 | | 370663 | 100.000 | 76599 | | | |

SHIMADZU
LabSolutions SMF-4160

<样品信息>

| | | | |
|----------|---|-----|-------------|
| 色谱柱 | : XB-C18(150mm*4.6mm,5µm) | 流速 | : 2.0ml/min |
| 柱温 | : 35°C | 波长 | : 225nm |
| 数据文件名 | : RC\$SMF-4160 - 0-33/26-601-2 - zzp-2026032421p-rcqx-2-pH4.5jz-jf50z-dz1-4.lcd | | |
| 方法文件名 | : RC\$SMF-4160 - SMF-4160-rcqx-FX275.lcm | | |
| 批处理文件名 | : RC\$SMF-4160 - 20260518-FX275.lcb | | |
| 样品瓶号 | : 2-18 | 版本号 | : 6.115 |
| 进样体积 | : 50 µl | 实验者 | : wangdan |
| 进样时间 | : 2026/05/18 19:43:04 | 处理者 | : wangdan |
| 处理时间(V2) | : 2026/05/19 09:27:13 | | |
| 仪器型号 | : SHIMADZU LC-2050C (FX275) | | |

<色谱图>

mV

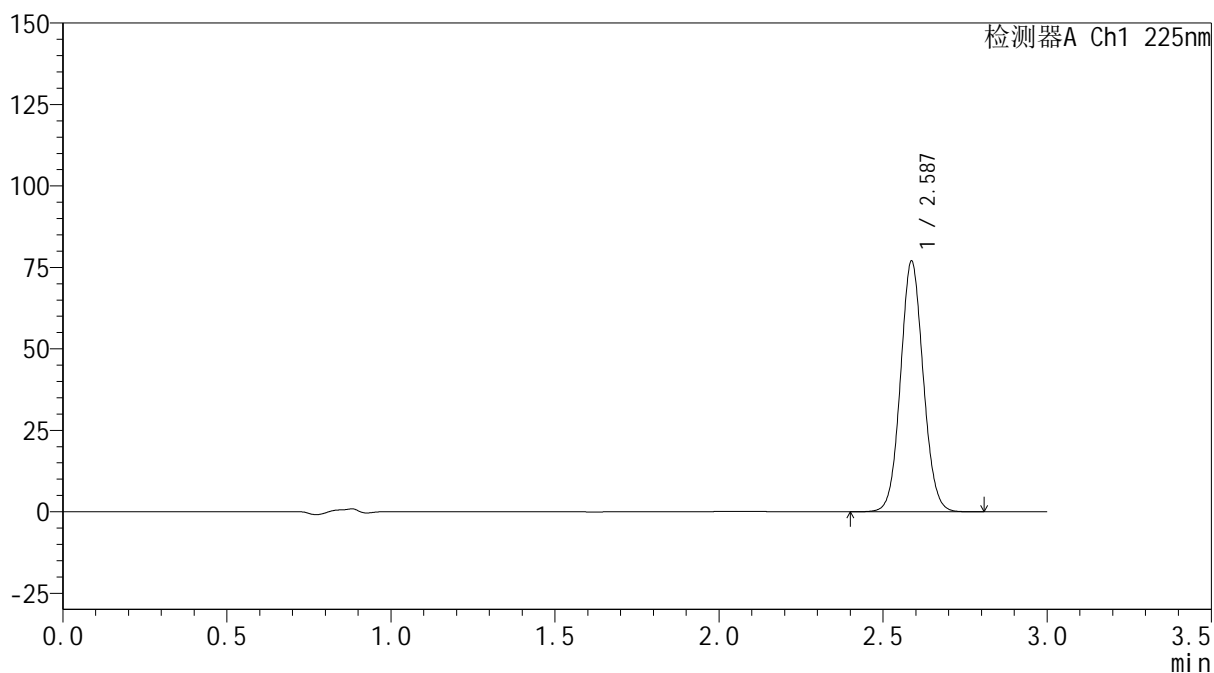

<峰表>

检测器A Ch1 225nm

| 峰号 | 保留时间 | 面积 | 面积% | 高度 | 理论塔板数(USP) | 拖尾因子 | 分离度(USP) |
|----|-------|--------|---------|-------|------------|-------|----------|
| 1 | 2.587 | 370820 | 100.000 | 76804 | 6697 | 1.069 | -- |
| 总计 | | 370820 | 100.000 | 76804 | | | |



<样品信息>

色谱柱 : XB-C18(150mm*4.6mm,5 μ m) 流速: 2.0ml/min
 柱温 : 35 $^{\circ}$ C 波长: 225nm
 数据文件名 : RC\$SMF-4160 - 0-33/26-602-2 - zzp-2026032421p-rcqx-2-pH4.5jz-jf50z-dz1-5.lcd
 方法文件名 : RC\$SMF-4160 - SMF-4160-rcqx-FX275.lcm
 批处理文件名: RC\$SMF-4160 - 20260518-FX275.lcb
 样品瓶号 : 2-18
 进样体积 : 50 μ l 版本号: 6.115
 进样时间 : 2026/05/18 19:46:30 实验者: wangdan
 处理时间(V2) : 2026/05/19 09:27:16 处理者: wangdan
 仪器型号 : SHIMADZU LC-2050C (FX275)

<色谱图>

mV

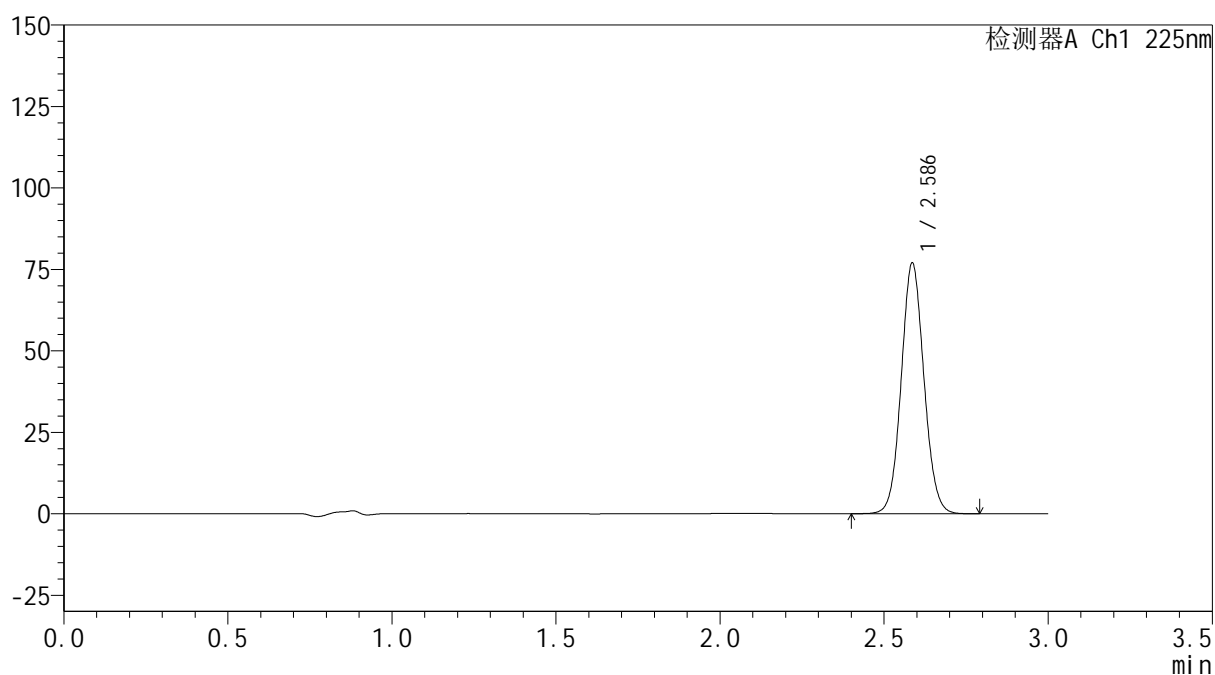

<峰表>

检测器A Ch1 225nm

| 峰号 | 保留时间 | 面积 | 面积% | 高度 | 理论塔板数(USP) | 拖尾因子 | 分离度(USP) |
|----|-------|--------|---------|-------|------------|-------|----------|
| 1 | 2.586 | 370733 | 100.000 | 76691 | 6707 | 1.070 | -- |
| 总计 | | 370733 | 100.000 | 76691 | | | |



SHIMADZU
LabSolutions SMF-4160

<样品信息>

| | | | |
|----------|---|-----|-------------|
| 色谱柱 | : XB-C18(150mm*4.6mm,5μm) | 流速 | : 2.0ml/min |
| 柱温 | : 35°C | 波长 | : 225nm |
| 数据文件名 | : RC\$SMF-4160 - 0-33/26-603-2 - zzp-2026032421p-rcqx-2-pH4.5jz-jf50z-p1-5min.lcd | | |
| 方法文件名 | : RC\$SMF-4160 - SMF-4160-rcqx-FX275.lcm | | |
| 批处理文件名 | : RC\$SMF-4160 - 20260518-FX275.lcb | | |
| 样品瓶号 | : 2-1 | 版本号 | : 6.115 |
| 进样体积 | : 50 μl | 实验者 | : wangdan |
| 进样时间 | : 2026/05/18 19:49:56 | 处理者 | : wangdan |
| 处理时间(V2) | : 2026/05/19 09:27:19 | | |
| 仪器型号 | : SHIMADZU LC-2050C (FX275) | | |

<色谱图>

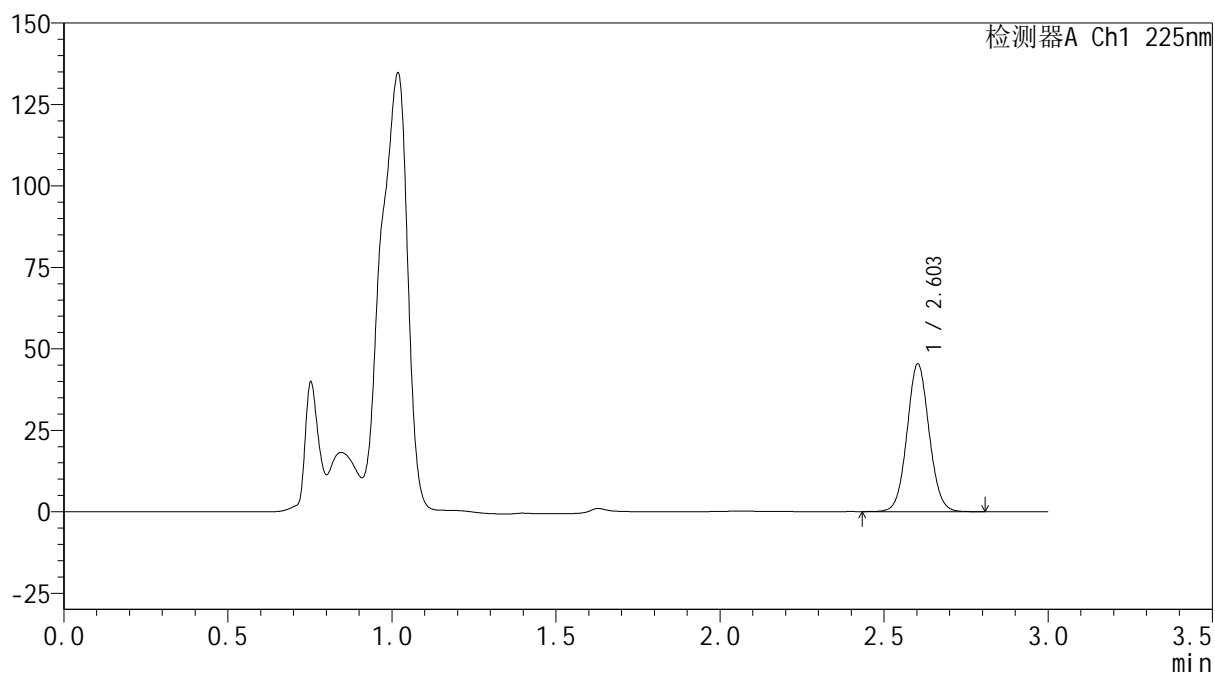
mV



<峰表>

检测器A Ch1 225nm

| 峰号 | 保留时间 | 面积 | 面积% | 高度 | 理论塔板数(USP) | 拖尾因子 | 分离度(USP) |
|----|-------|--------|---------|-------|------------|-------|----------|
| 1 | 2.603 | 212867 | 100.000 | 45209 | 7152 | 1.059 | -- |
| 总计 | | 212867 | 100.000 | 45209 | | | |



SHIMADZU
LabSolutions SMF-4160

<样品信息>

| | | | |
|----------|---|-----|-------------|
| 色谱柱 | : XB-C18(150mm*4.6mm,5μm) | 流速 | : 2.0ml/min |
| 柱温 | : 35°C | 波长 | : 225nm |
| 数据文件名 | : RC\$SMF-4160 - 0-33/26-604-2 - zzp-2026032421p-rcqx-2-pH4.5jz-jf50z-p2-5min.lcd | | |
| 方法文件名 | : RC\$SMF-4160 - SMF-4160-rcqx-FX275.lcm | | |
| 批处理文件名 | : RC\$SMF-4160 - 20260518-FX275.lcb | | |
| 样品瓶号 | : 2-10 | 版本号 | : 6.115 |
| 进样体积 | : 50 μl | 实验者 | : wangdan |
| 进样时间 | : 2026/05/18 19:53:22 | 处理者 | : wangdan |
| 处理时间(V2) | : 2026/05/19 09:27:22 | | |
| 仪器型号 | : SHIMADZU LC-2050C (FX275) | | |

<色谱图>

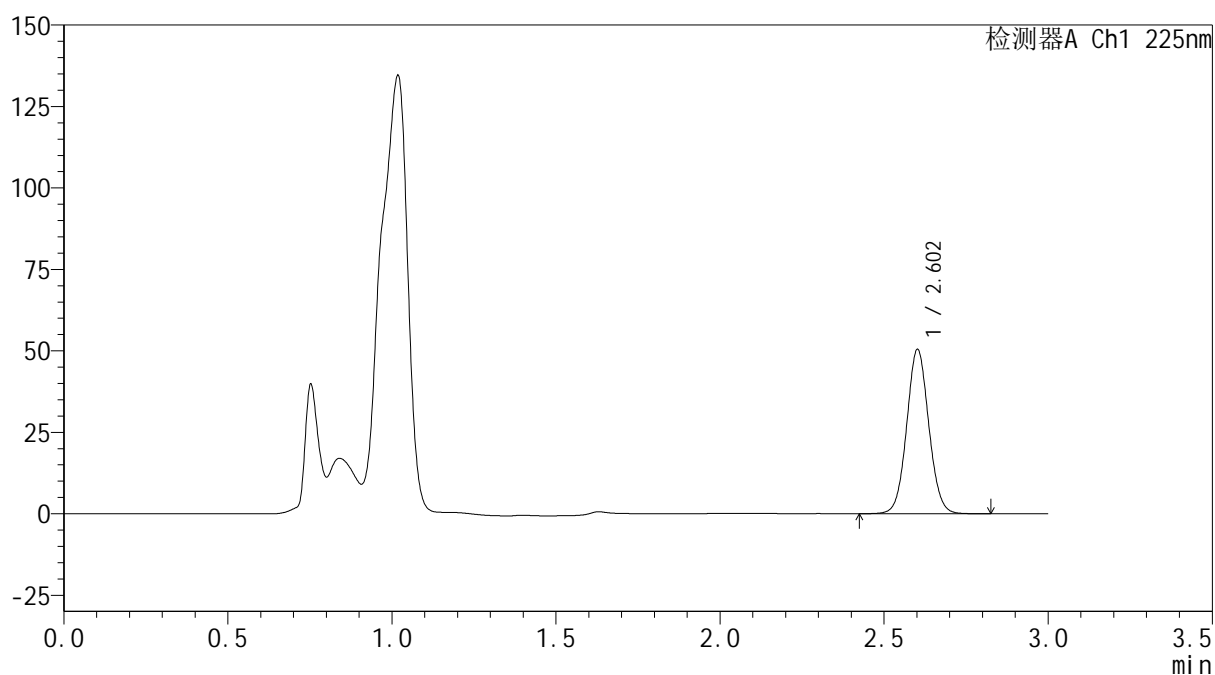
mV



<峰表>

检测器A Ch1 225nm

| 峰号 | 保留时间 | 面积 | 面积% | 高度 | 理论塔板数(USP) | 拖尾因子 | 分离度(USP) |
|----|-------|--------|---------|-------|------------|-------|----------|
| 1 | 2.602 | 236492 | 100.000 | 50142 | 7174 | 1.057 | -- |
| 总计 | | 236492 | 100.000 | 50142 | | | |



SHIMADZU
LabSolutions SMF-4160

<样品信息>

| | | | |
|----------|---|-----|-------------|
| 色谱柱 | : XB-C18(150mm*4.6mm,5µm) | 流速 | : 2.0ml/min |
| 柱温 | : 35°C | 波长 | : 225nm |
| 数据文件名 | : RC\$SMF-4160 - 0-33/26-605-2 - zzp-2026032421p-rcqx-2-pH4.5jz-jf50z-p3-5min.lcd | | |
| 方法文件名 | : RC\$SMF-4160 - SMF-4160-rcqx-FX275.lcm | | |
| 批处理文件名 | : RC\$SMF-4160 - 20260518-FX275.lcb | | |
| 样品瓶号 | : 2-19 | 版本号 | : 6.115 |
| 进样体积 | : 50 µl | 实验者 | : wangdan |
| 进样时间 | : 2026/05/18 19:56:47 | 处理者 | : wangdan |
| 处理时间(V2) | : 2026/05/19 09:27:25 | | |
| 仪器型号 | : SHIMADZU LC-2050C (FX275) | | |

<色谱图>

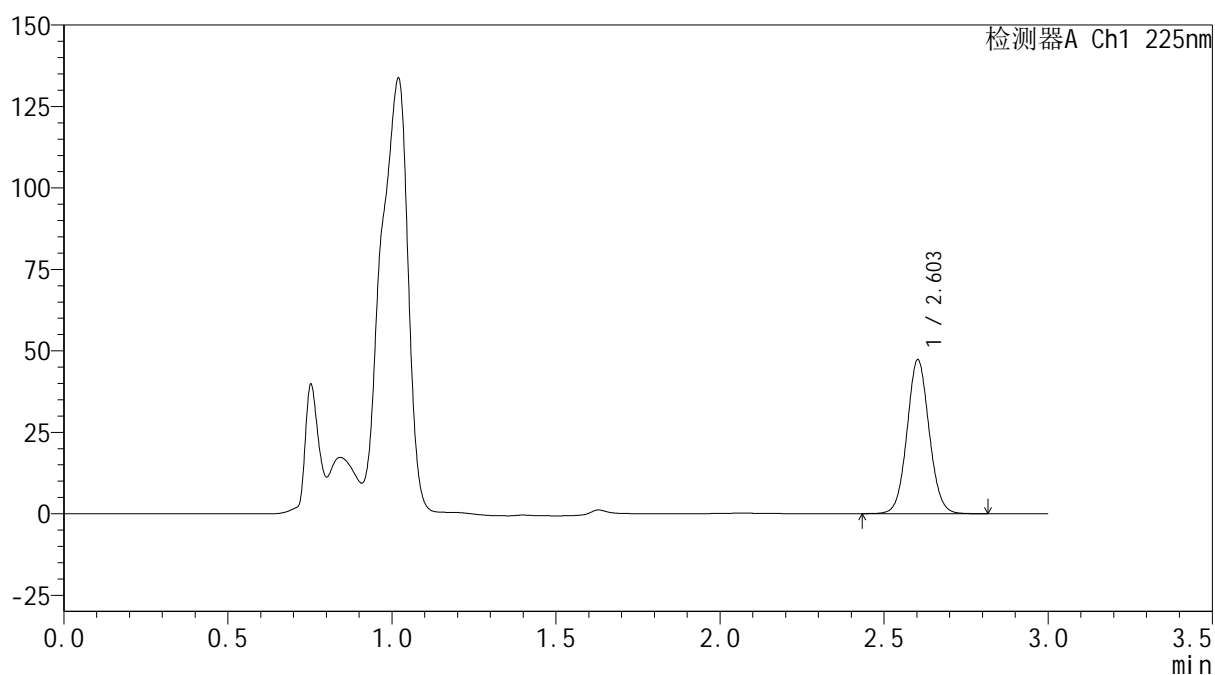
mV



<峰表>

检测器A Ch1 225nm

| 峰号 | 保留时间 | 面积 | 面积% | 高度 | 理论塔板数(USP) | 拖尾因子 | 分离度(USP) |
|----|-------|--------|---------|-------|------------|-------|----------|
| 1 | 2.603 | 221862 | 100.000 | 47110 | 7160 | 1.062 | -- |
| 总计 | | 221862 | 100.000 | 47110 | | | |

 SHIMADZU
LabSolutions **SMF-4160**

<样品信息>

色谱柱 : XB-C18(150mm*4.6mm,5µm) 流速: 2.0ml/min
柱温 : 35°C 波长: 225nm
数据文件名 : RC\$SMF-4160 - 0-33/26-606-2 - zzp-2026032421p-rcqx-2-pH4.5jz-jf50z-p4-5min.lcd
方法文件名 : RC\$SMF-4160 - SMF-4160-rcqx-FX275.lcm
批处理文件名: RC\$SMF-4160 - 20260518-FX275.lcb
样品瓶号 : 2-28
进样体积 : 50 µl 版本号: 6.115
进样时间 : 2026/05/18 20:00:13 实验者: wangdan
处理时间(V2) : 2026/05/19 09:27:28 处理者: wangdan
仪器型号 : SHIMADZU LC-2050C (FX275)

<色谱图>

mV

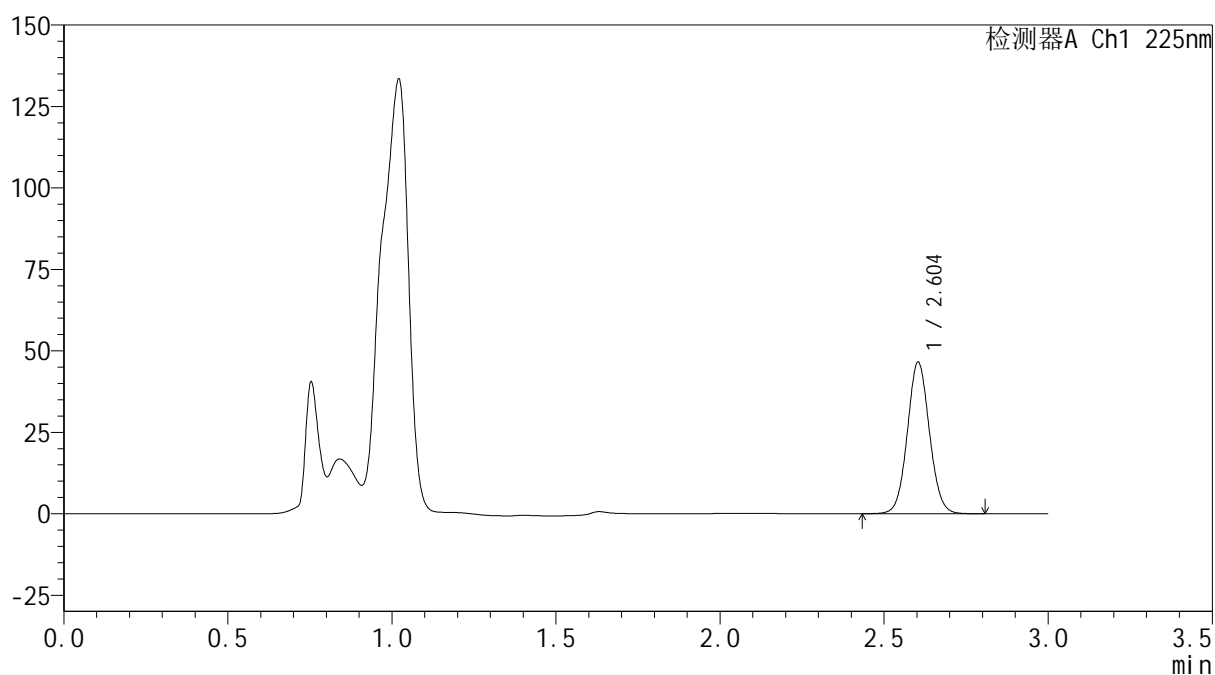

<峰表>

检测器A Ch1 225nm

| 峰号 | 保留时间 | 面积 | 面积% | 高度 | 理论塔板数(USP) | 拖尾因子 | 分离度(USP) |
|----|-------|--------|---------|-------|------------|-------|----------|
| 1 | 2.604 | 218081 | 100.000 | 46472 | 7174 | 1.058 | -- |
| 总计 | | 218081 | 100.000 | 46472 | | | |



SHIMADZU
LabSolutions SMF-4160

<样品信息>

| | | | |
|----------|---|-----|-------------|
| 色谱柱 | : XB-C18(150mm*4.6mm,5μm) | 流速 | : 2.0ml/min |
| 柱温 | : 35°C | 波长 | : 225nm |
| 数据文件名 | : RC\$SMF-4160 - 0-33/26-607-2 - zzp-2026032421p-rcqx-2-pH4.5jz-jf50z-p5-5min.lcd | | |
| 方法文件名 | : RC\$SMF-4160 - SMF-4160-rcqx-FX275.lcm | | |
| 批处理文件名 | : RC\$SMF-4160 - 20260518-FX275.lcb | | |
| 样品瓶号 | : 2-37 | 版本号 | : 6.115 |
| 进样体积 | : 50 μl | 实验者 | : wangdan |
| 进样时间 | : 2026/05/18 20:03:38 | 处理者 | : wangdan |
| 处理时间(V2) | : 2026/05/19 09:27:31 | | |
| 仪器型号 | : SHIMADZU LC-2050C (FX275) | | |

<色谱图>

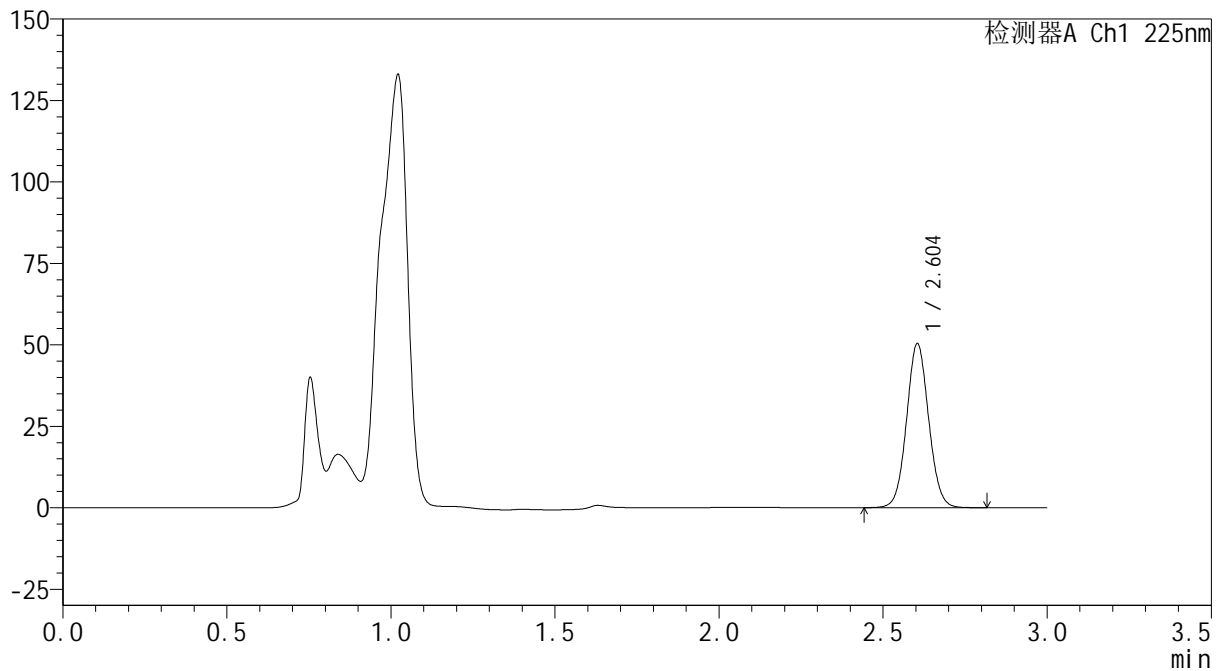
mV



<峰表>

检测器A Ch1 225nm

| 峰号 | 保留时间 | 面积 | 面积% | 高度 | 理论塔板数(USP) | 拖尾因子 | 分离度(USP) |
|----|-------|--------|---------|-------|------------|-------|----------|
| 1 | 2.604 | 236013 | 100.000 | 50335 | 7175 | 1.057 | -- |
| 总计 | | 236013 | 100.000 | 50335 | | | |



SHIMADZU
LabSolutions SMF-4160

<样品信息>

| | | | |
|----------|---|-----|-------------|
| 色谱柱 | : XB-C18(150mm*4.6mm,5μm) | 流速 | : 2.0ml/min |
| 柱温 | : 35°C | 波长 | : 225nm |
| 数据文件名 | : RC\$SMF-4160 - 0-33/26-608-2 - zzp-2026032421p-rcqx-2-pH4.5jz-jf50z-p6-5min.lcd | | |
| 方法文件名 | : RC\$SMF-4160 - SMF-4160-rcqx-FX275.lcm | | |
| 批处理文件名 | : RC\$SMF-4160 - 20260518-FX275.lcb | | |
| 样品瓶号 | : 2-46 | 版本号 | : 6.115 |
| 进样体积 | : 50 μl | 实验者 | : wangdan |
| 进样时间 | : 2026/05/18 20:07:04 | 处理者 | : wangdan |
| 处理时间(V2) | : 2026/05/19 09:27:34 | | |
| 仪器型号 | : SHIMADZU LC-2050C (FX275) | | |

<色谱图>

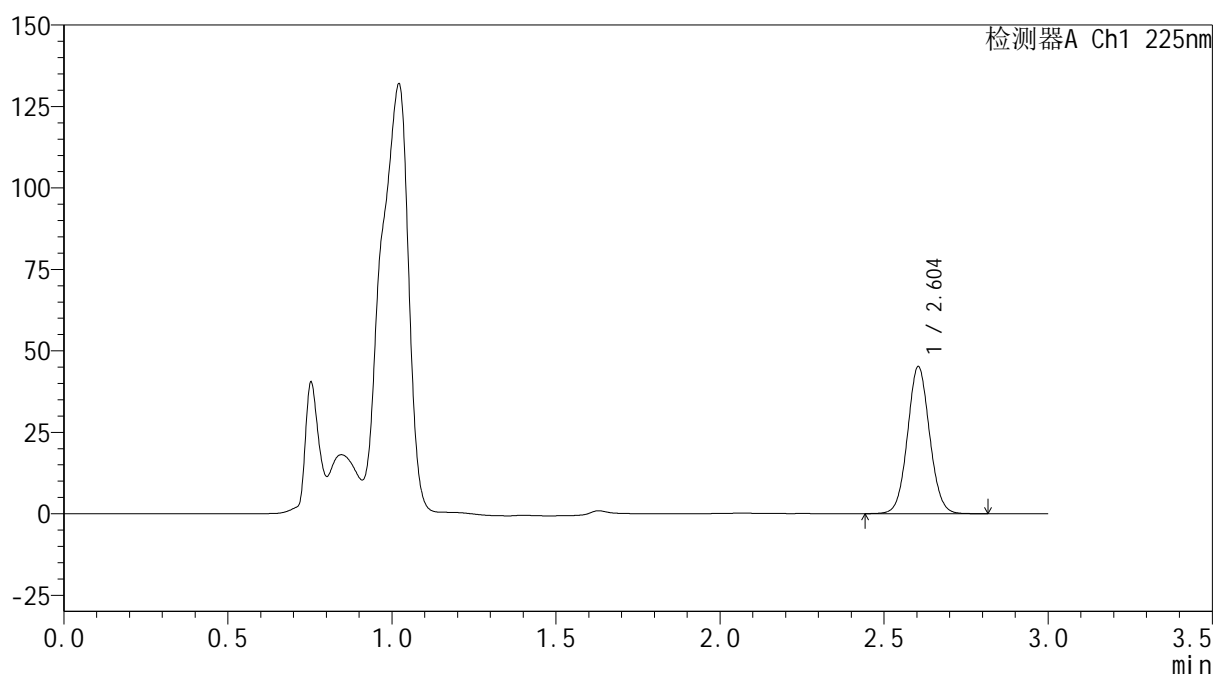
mV



<峰表>

检测器A Ch1 225nm

| 峰号 | 保留时间 | 面积 | 面积% | 高度 | 理论塔板数(USP) | 拖尾因子 | 分离度(USP) |
|----|-------|--------|---------|-------|------------|-------|----------|
| 1 | 2.604 | 211623 | 100.000 | 45142 | 7176 | 1.060 | -- |
| 总计 | | 211623 | 100.000 | 45142 | | | |



SHIMADZU
LabSolutions SMF-4160

<样品信息>

| | | | |
|----------|--|-----|-------------|
| 色谱柱 | : XB-C18(150mm*4.6mm,5μm) | 流速 | : 2.0ml/min |
| 柱温 | : 35°C | 波长 | : 225nm |
| 数据文件名 | : RC\$SMF-4160 - 0-33/26-609-2 - zzp-2026032421p-rcqx-2-pH4.5jz-jf50z-p1-10min.lcd | | |
| 方法文件名 | : RC\$SMF-4160 - SMF-4160-rcqx-FX275.lcm | | |
| 批处理文件名 | : RC\$SMF-4160 - 20260518-FX275.lcb | | |
| 样品瓶号 | : 2-2 | 版本号 | : 6.115 |
| 进样体积 | : 50 μl | 实验者 | : wangdan |
| 进样时间 | : 2026/05/18 20:10:30 | 处理者 | : wangdan |
| 处理时间(V2) | : 2026/05/19 09:27:37 | | |
| 仪器型号 | : SHIMADZU LC-2050C (FX275) | | |

<色谱图>

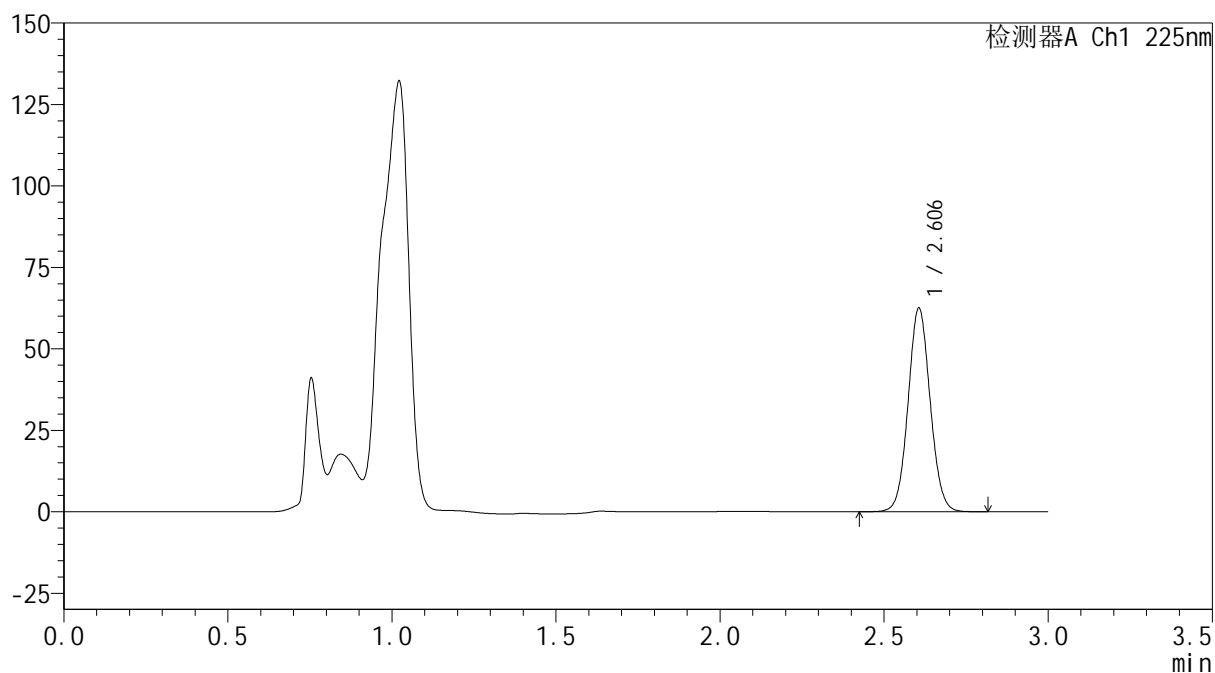
mV



<峰表>

检测器A Ch1 225nm

| 峰号 | 保留时间 | 面积 | 面积% | 高度 | 理论塔板数(USP) | 拖尾因子 | 分离度(USP) |
|----|-------|--------|---------|-------|------------|-------|----------|
| 1 | 2.606 | 293153 | 100.000 | 62492 | 7172 | 1.060 | -- |
| 总计 | | 293153 | 100.000 | 62492 | | | |

SHIMADZU
LabSolutions SMF-4160

<样品信息>

| | | | |
|----------|--|-----|-------------|
| 色谱柱 | : XB-C18(150mm*4.6mm,5µm) | 流速 | : 2.0ml/min |
| 柱温 | : 35°C | 波长 | : 225nm |
| 数据文件名 | : RC\$SMF-4160 - 0-33/26-610-2 - zzp-2026032421p-rcqx-2-pH4.5jz-jf50z-p2-10min.lcd | | |
| 方法文件名 | : RC\$SMF-4160 - SMF-4160-rcqx-FX275.lcm | | |
| 批处理文件名 | : RC\$SMF-4160 - 20260518-FX275.lcb | | |
| 样品瓶号 | : 2-11 | 版本号 | : 6.115 |
| 进样体积 | : 50 µl | 实验者 | : wangdan |
| 进样时间 | : 2026/05/18 20:13:56 | 处理者 | : wangdan |
| 处理时间(V2) | : 2026/05/19 09:27:39 | | |
| 仪器型号 | : SHIMADZU LC-2050C (FX275) | | |

<色谱图>

mV

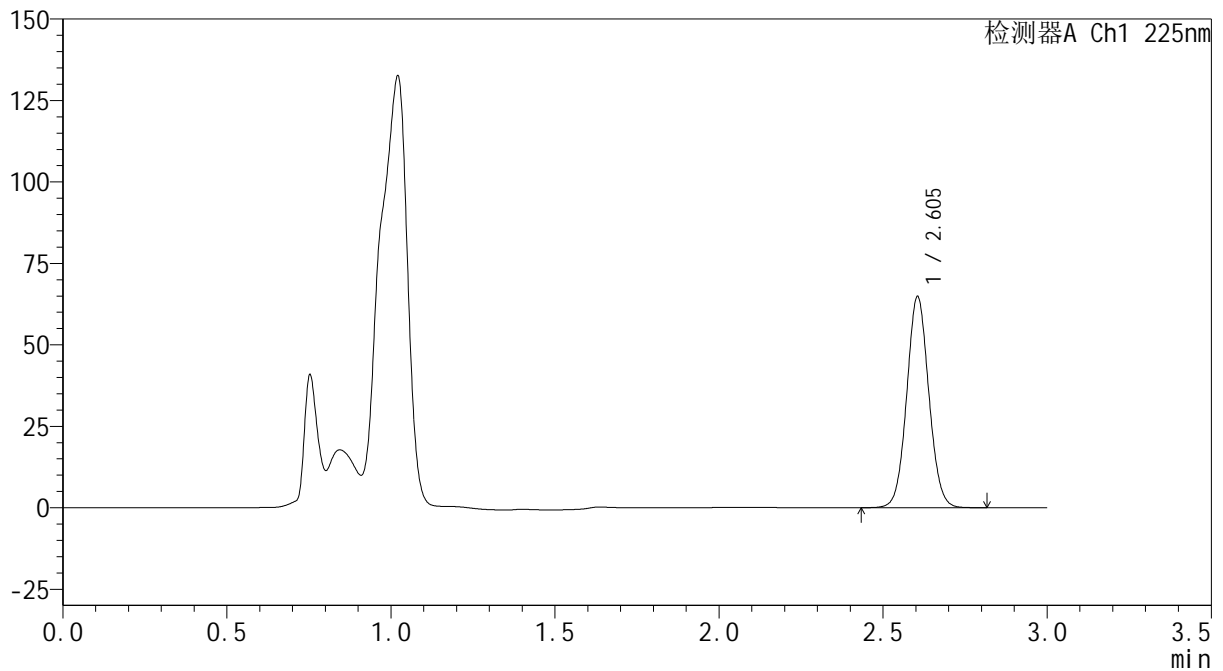

<峰表>

检测器A Ch1 225nm

| 峰号 | 保留时间 | 面积 | 面积% | 高度 | 理论塔板数(USP) | 拖尾因子 | 分离度(USP) |
|----|-------|--------|---------|-------|------------|-------|----------|
| 1 | 2.605 | 303821 | 100.000 | 64809 | 7178 | 1.058 | -- |
| 总计 | | 303821 | 100.000 | 64809 | | | |



SHIMADZU
LabSolutions SMF-4160

<样品信息>

| | | | |
|----------|--|-----|-------------|
| 色谱柱 | : XB-C18(150mm*4.6mm,5μm) | 流速 | : 2.0ml/min |
| 柱温 | : 35°C | 波长 | : 225nm |
| 数据文件名 | : RC\$SMF-4160 - 0-33/26-611-2 - zzp-2026032421p-rcqx-2-pH4.5jz-jf50z-p3-10min.lcd | | |
| 方法文件名 | : RC\$SMF-4160 - SMF-4160-rcqx-FX275.lcm | | |
| 批处理文件名 | : RC\$SMF-4160 - 20260518-FX275.lcb | | |
| 样品瓶号 | : 2-20 | 版本号 | : 6.115 |
| 进样体积 | : 50 μl | 实验者 | : wangdan |
| 进样时间 | : 2026/05/18 20:17:22 | 处理者 | : wangdan |
| 处理时间(V2) | : 2026/05/19 09:27:42 | | |
| 仪器型号 | : SHIMADZU LC-2050C (FX275) | | |

<色谱图>

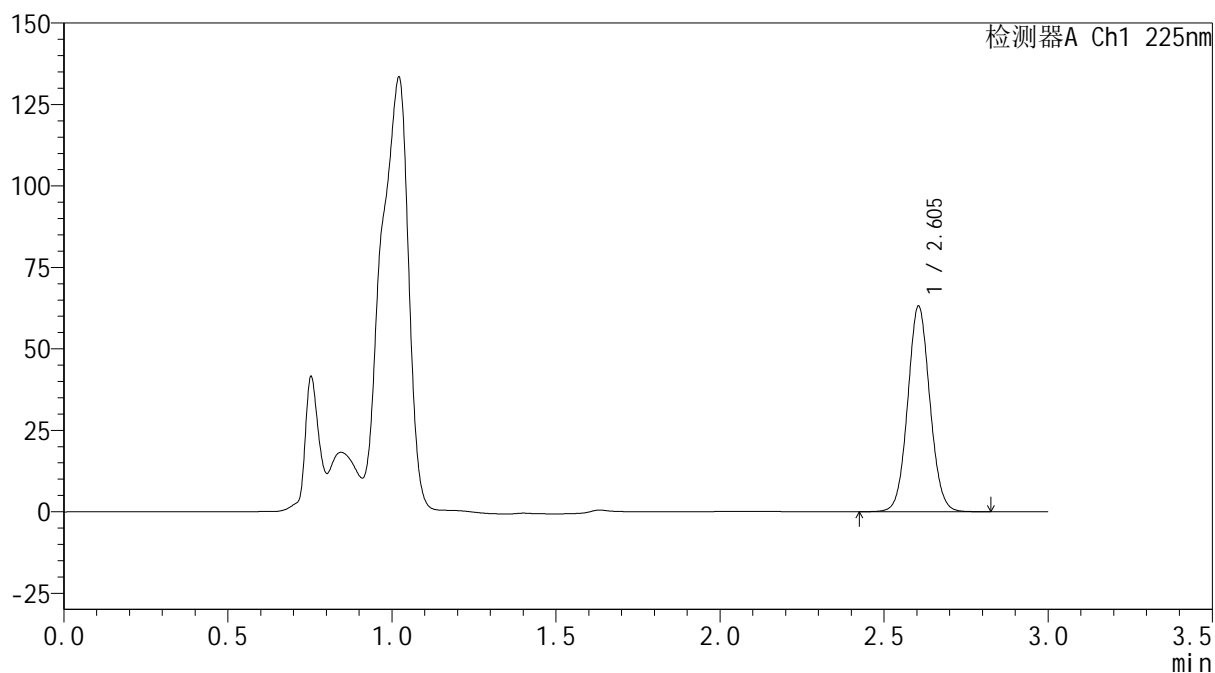
mV



<峰表>

检测器A Ch1 225nm

| 峰号 | 保留时间 | 面积 | 面积% | 高度 | 理论塔板数(USP) | 拖尾因子 | 分离度(USP) |
|----|-------|--------|---------|-------|------------|-------|----------|
| 1 | 2.605 | 296434 | 100.000 | 63122 | 7162 | 1.061 | -- |
| 总计 | | 296434 | 100.000 | 63122 | | | |

SHIMADZU
LabSolutions SMF-4160

<样品信息>

| | | | |
|----------|--|-----|-------------|
| 色谱柱 | : XB-C18(150mm*4.6mm,5µm) | 流速 | : 2.0ml/min |
| 柱温 | : 35°C | 波长 | : 225nm |
| 数据文件名 | : RC\$SMF-4160 - 0-33/26-612-2 - zzp-2026032421p-rcqx-2-pH4.5jz-jf50z-p4-10min.lcd | | |
| 方法文件名 | : RC\$SMF-4160 - SMF-4160-rcqx-FX275.lcm | | |
| 批处理文件名 | : RC\$SMF-4160 - 20260518-FX275.lcb | | |
| 样品瓶号 | : 2-29 | 版本号 | : 6.115 |
| 进样体积 | : 50 µl | 实验者 | : wangdan |
| 进样时间 | : 2026/05/18 20:20:48 | 处理者 | : wangdan |
| 处理时间(V2) | : 2026/05/19 09:27:45 | | |
| 仪器型号 | : SHIMADZU LC-2050C (FX275) | | |

<色谱图>

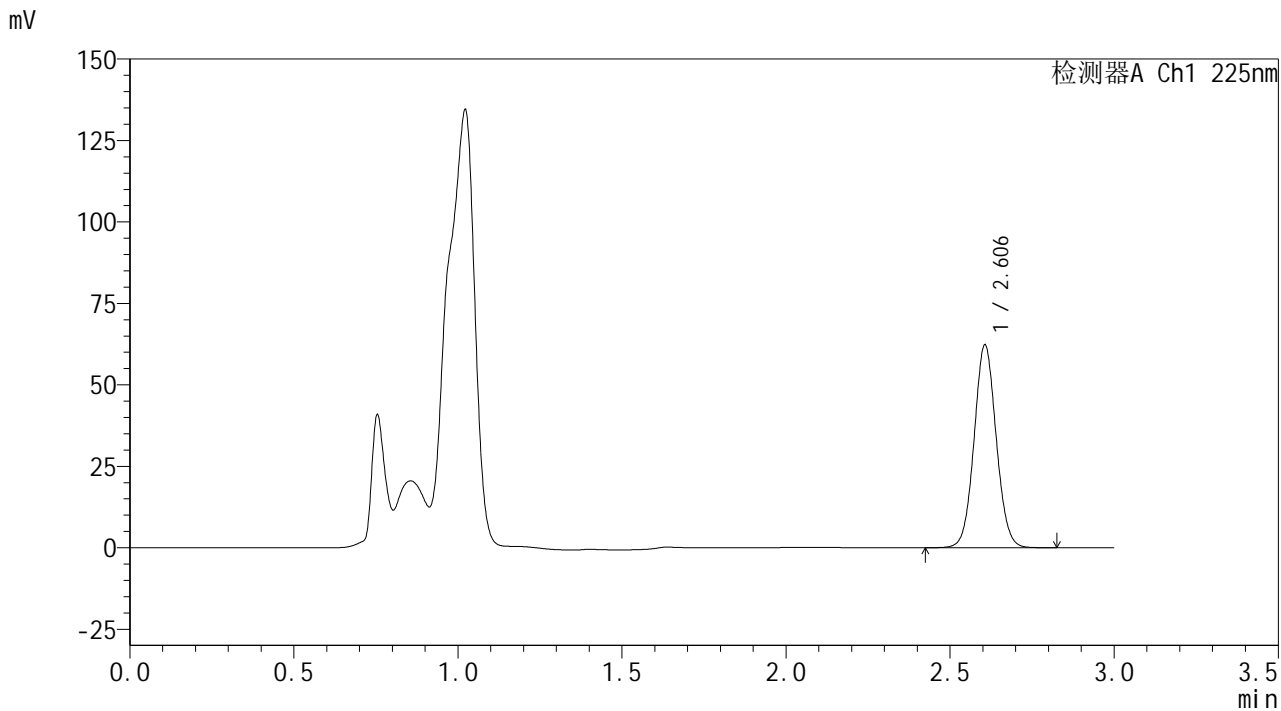

<峰表>

检测器A Ch1 225nm

| 峰号 | 保留时间 | 面积 | 面积% | 高度 | 理论塔板数(USP) | 拖尾因子 | 分离度(USP) |
|----|-------|--------|---------|-------|------------|-------|----------|
| 1 | 2.606 | 292107 | 100.000 | 62243 | 7169 | 1.059 | -- |
| 总计 | | 292107 | 100.000 | 62243 | | | |



SHIMADZU
LabSolutions SMF-4160

<样品信息>

| | | | |
|----------|--|-----|-------------|
| 色谱柱 | : XB-C18(150mm*4.6mm,5μm) | 流速 | : 2.0ml/min |
| 柱温 | : 35°C | 波长 | : 225nm |
| 数据文件名 | : RC\$SMF-4160 - 0-33/26-613-2 - zzp-2026032421p-rcqx-2-pH4.5jz-jf50z-p5-10min.lcd | | |
| 方法文件名 | : RC\$SMF-4160 - SMF-4160-rcqx-FX275.lcm | | |
| 批处理文件名 | : RC\$SMF-4160 - 20260518-FX275.lcb | | |
| 样品瓶号 | : 2-38 | 版本号 | : 6.115 |
| 进样体积 | : 50 μl | 实验者 | : wangdan |
| 进样时间 | : 2026/05/18 20:24:14 | 处理者 | : wangdan |
| 处理时间(V2) | : 2026/05/19 09:27:48 | | |
| 仪器型号 | : SHIMADZU LC-2050C (FX275) | | |

<色谱图>

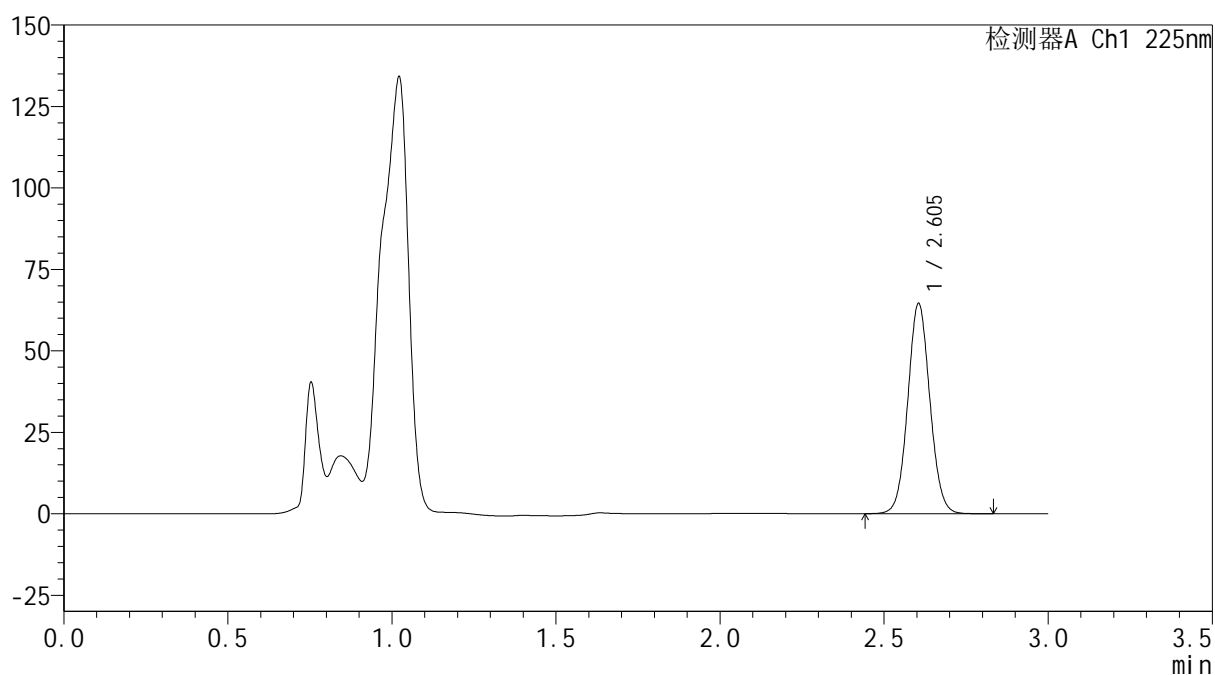
mV



<峰表>

检测器A Ch1 225nm

| 峰号 | 保留时间 | 面积 | 面积% | 高度 | 理论塔板数(USP) | 拖尾因子 | 分离度(USP) |
|----|-------|--------|---------|-------|------------|-------|----------|
| 1 | 2.605 | 302872 | 100.000 | 64557 | 7167 | 1.058 | -- |
| 总计 | | 302872 | 100.000 | 64557 | | | |



SHIMADZU
LabSolutions SMF-4160

<样品信息>

| | | | |
|----------|--|-----|-------------|
| 色谱柱 | : XB-C18(150mm*4.6mm,5μm) | 流速 | : 2.0ml/min |
| 柱温 | : 35°C | 波长 | : 225nm |
| 数据文件名 | : RC\$SMF-4160 - 0-33/26-614-2 - zzp-2026032421p-rcqx-2-pH4.5jz-jf50z-p6-10min.lcd | | |
| 方法文件名 | : RC\$SMF-4160 - SMF-4160-rcqx-FX275.lcm | | |
| 批处理文件名 | : RC\$SMF-4160 - 20260518-FX275.lcb | | |
| 样品瓶号 | : 2-47 | 版本号 | : 6.115 |
| 进样体积 | : 50 μl | 实验者 | : wangdan |
| 进样时间 | : 2026/05/18 20:27:39 | 处理者 | : wangdan |
| 处理时间(V2) | : 2026/05/19 09:27:51 | | |
| 仪器型号 | : SHIMADZU LC-2050C (FX275) | | |

<色谱图>

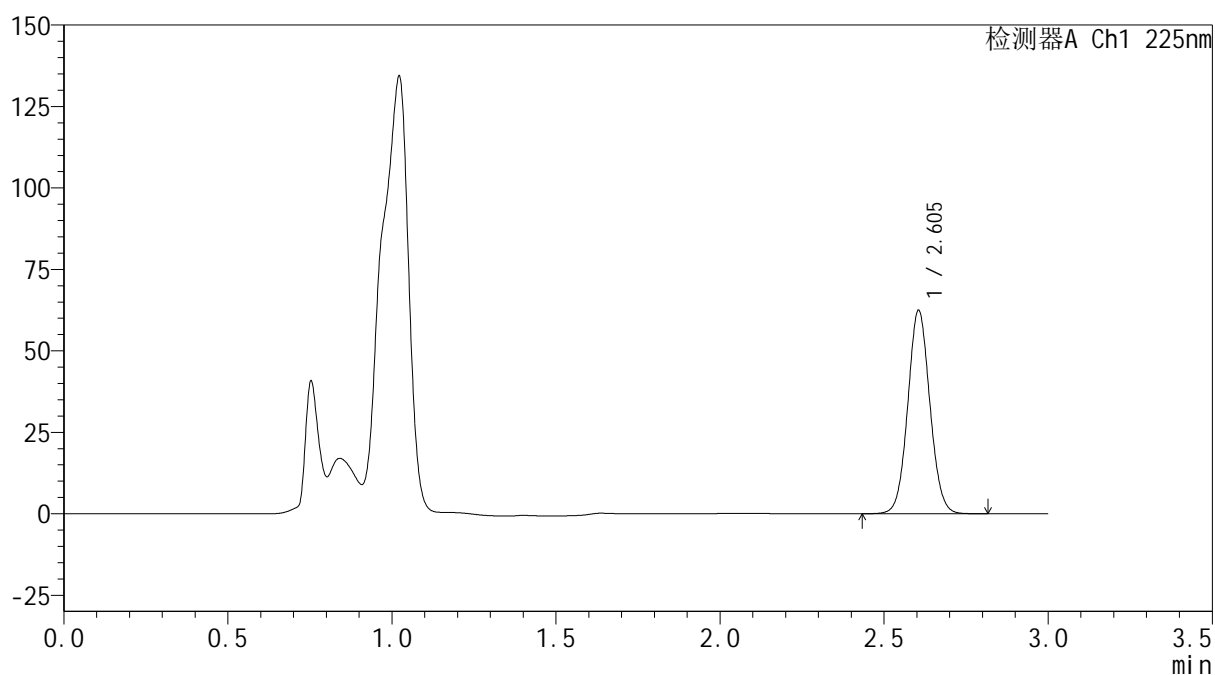
mV



<峰表>

检测器A Ch1 225nm

| 峰号 | 保留时间 | 面积 | 面积% | 高度 | 理论塔板数(USP) | 拖尾因子 | 分离度(USP) |
|----|-------|--------|---------|-------|------------|-------|----------|
| 1 | 2.605 | 292862 | 100.000 | 62441 | 7171 | 1.058 | -- |
| 总计 | | 292862 | 100.000 | 62441 | | | |



SHIMADZU
LabSolutions SMF-4160

<样品信息>

| | | | |
|----------|--|-----|-------------|
| 色谱柱 | : XB-C18(150mm*4.6mm,5μm) | 流速 | : 2.0ml/min |
| 柱温 | : 35°C | 波长 | : 225nm |
| 数据文件名 | : RC\$SMF-4160 - 0-33/26-615-2 - zzp-2026032421p-rcqx-2-pH4.5jz-jf50z-p1-15min.lcd | | |
| 方法文件名 | : RC\$SMF-4160 - SMF-4160-rcqx-FX275.lcm | | |
| 批处理文件名 | : RC\$SMF-4160 - 20260518-FX275.lcb | | |
| 样品瓶号 | : 2-3 | 版本号 | : 6.115 |
| 进样体积 | : 50 μl | 实验者 | : wangdan |
| 进样时间 | : 2026/05/18 20:31:05 | 处理者 | : wangdan |
| 处理时间(V2) | : 2026/05/19 09:27:54 | | |
| 仪器型号 | : SHIMADZU LC-2050C (FX275) | | |

<色谱图>

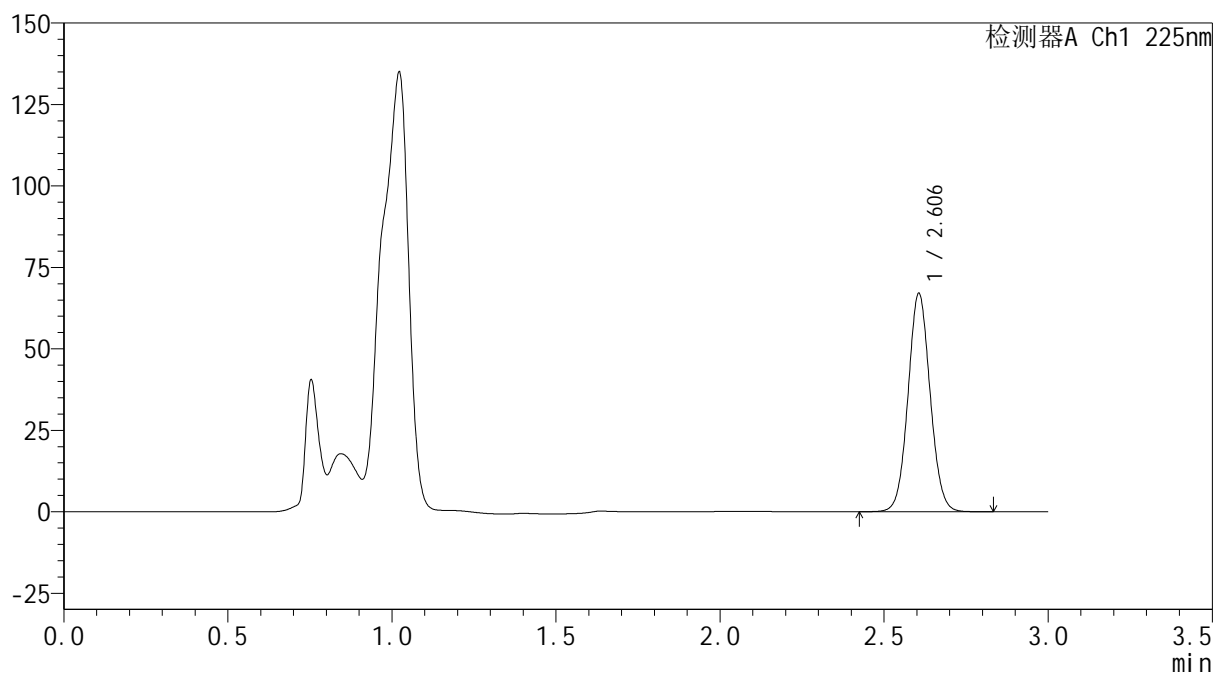
mV



<峰表>

检测器A Ch1 225nm

| 峰号 | 保留时间 | 面积 | 面积% | 高度 | 理论塔板数(USP) | 拖尾因子 | 分离度(USP) |
|----|-------|--------|---------|-------|------------|-------|----------|
| 1 | 2.606 | 314295 | 100.000 | 66986 | 7166 | 1.059 | -- |
| 总计 | | 314295 | 100.000 | 66986 | | | |



SHIMADZU
LabSolutions SMF-4160

<样品信息>

| | | | |
|----------|--|-----|-------------|
| 色谱柱 | : XB-C18(150mm*4.6mm,5μm) | 流速 | : 2.0ml/min |
| 柱温 | : 35°C | 波长 | : 225nm |
| 数据文件名 | : RC\$SMF-4160 - 0-33/26-616-2 - zzp-2026032421p-rcqx-2-pH4.5jz-jf50z-p2-15min.lcd | | |
| 方法文件名 | : RC\$SMF-4160 - SMF-4160-rcqx-FX275.lcm | | |
| 批处理文件名 | : RC\$SMF-4160 - 20260518-FX275.lcb | | |
| 样品瓶号 | : 2-12 | 版本号 | : 6.115 |
| 进样体积 | : 50 μl | 实验者 | : wangdan |
| 进样时间 | : 2026/05/18 20:34:30 | 处理者 | : wangdan |
| 处理时间(V2) | : 2026/05/19 09:27:57 | | |
| 仪器型号 | : SHIMADZU LC-2050C (FX275) | | |

<色谱图>

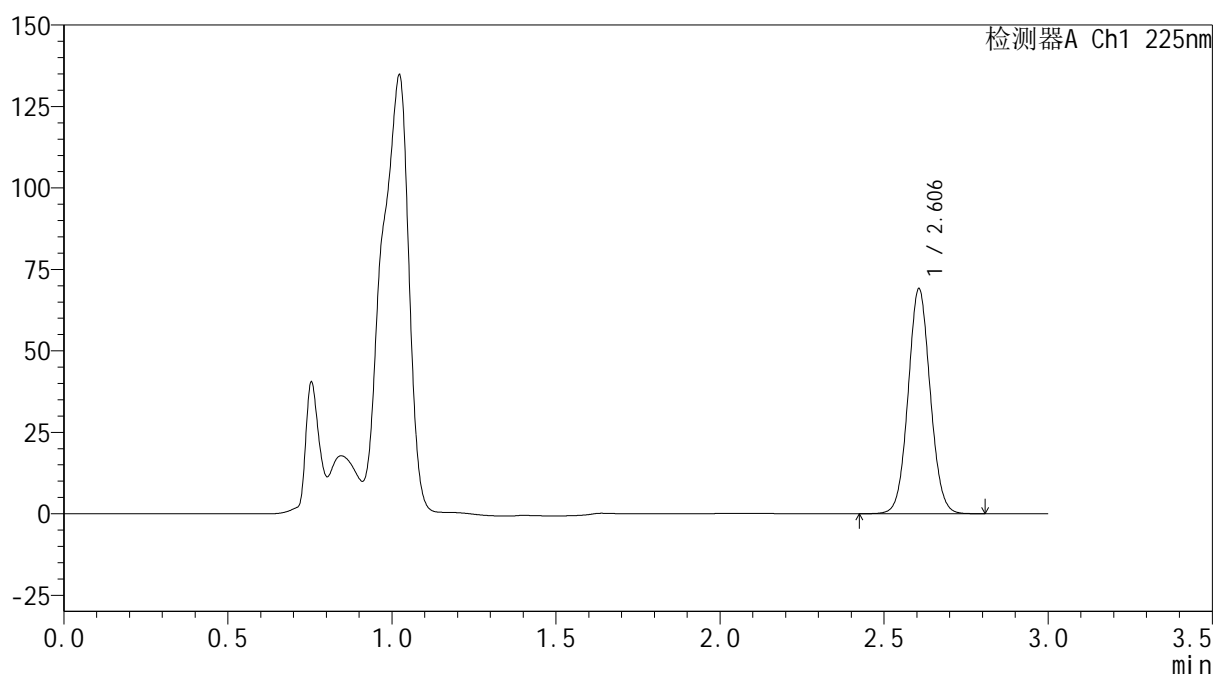
mV



<峰表>

检测器A Ch1 225nm

| 峰号 | 保留时间 | 面积 | 面积% | 高度 | 理论塔板数(USP) | 拖尾因子 | 分离度(USP) |
|----|-------|--------|---------|-------|------------|-------|----------|
| 1 | 2.606 | 323721 | 100.000 | 69027 | 7171 | 1.060 | -- |
| 总计 | | 323721 | 100.000 | 69027 | | | |



SHIMADZU
LabSolutions SMF-4160

<样品信息>

| | | | |
|----------|--|-----|-------------|
| 色谱柱 | : XB-C18(150mm*4.6mm,5µm) | 流速 | : 2.0ml/min |
| 柱温 | : 35°C | 波长 | : 225nm |
| 数据文件名 | : RC\$SMF-4160 - 0-33/26-617-2 - zzp-2026032421p-rcqx-2-pH4.5jz-jf50z-p3-15min.lcd | | |
| 方法文件名 | : RC\$SMF-4160 - SMF-4160-rcqx-FX275.lcm | | |
| 批处理文件名 | : RC\$SMF-4160 - 20260518-FX275.lcb | | |
| 样品瓶号 | : 2-21 | 版本号 | : 6.115 |
| 进样体积 | : 50 µl | 实验者 | : wangdan |
| 进样时间 | : 2026/05/18 20:37:57 | 处理者 | : wangdan |
| 处理时间(V2) | : 2026/05/19 09:28:00 | | |
| 仪器型号 | : SHIMADZU LC-2050C (FX275) | | |

<色谱图>

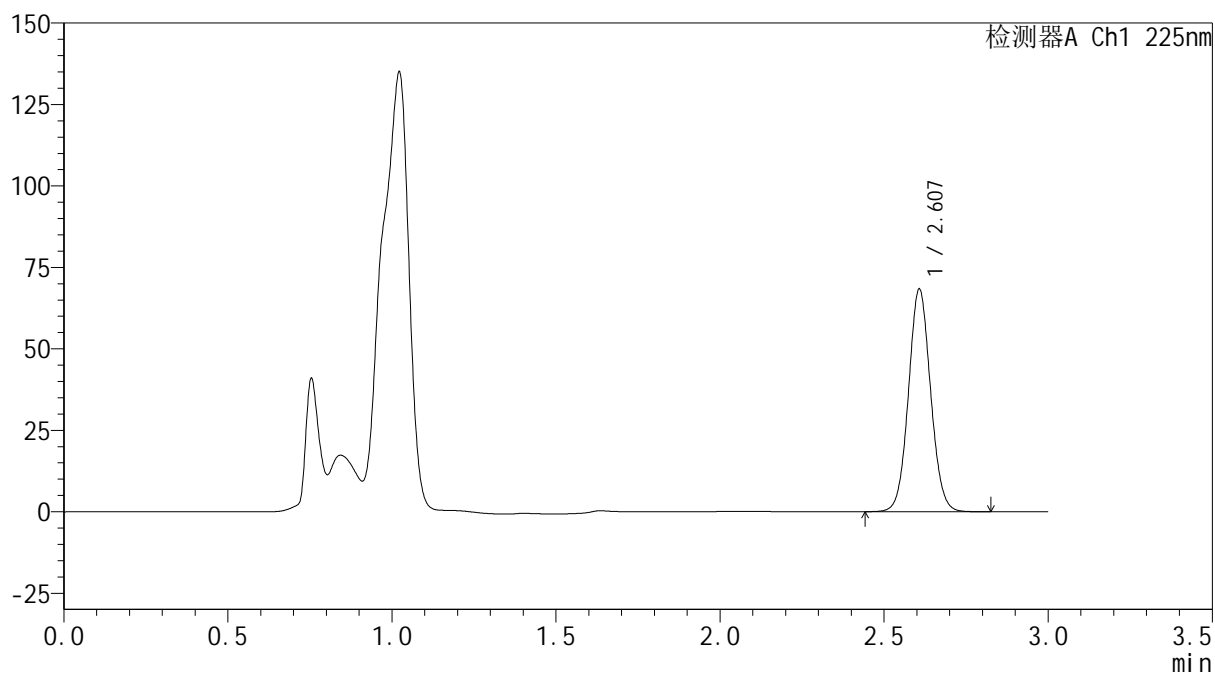
mV



<峰表>

检测器A Ch1 225nm

| 峰号 | 保留时间 | 面积 | 面积% | 高度 | 理论塔板数(USP) | 拖尾因子 | 分离度(USP) |
|----|-------|--------|---------|-------|------------|-------|----------|
| 1 | 2.607 | 320867 | 100.000 | 68156 | 7159 | 1.061 | -- |
| 总计 | | 320867 | 100.000 | 68156 | | | |

SHIMADZU
LabSolutions SMF-4160

<样品信息>

| | | | |
|----------|--|-----|-------------|
| 色谱柱 | : XB-C18(150mm*4.6mm,5µm) | 流速 | : 2.0ml/min |
| 柱温 | : 35°C | 波长 | : 225nm |
| 数据文件名 | : RC\$SMF-4160 - 0-33/26-618-2 - zzp-2026032421p-rcqx-2-pH4.5jz-jf50z-p4-15min.lcd | | |
| 方法文件名 | : RC\$SMF-4160 - SMF-4160-rcqx-FX275.lcm | | |
| 批处理文件名 | : RC\$SMF-4160 - 20260518-FX275.lcb | | |
| 样品瓶号 | : 2-30 | 版本号 | : 6.115 |
| 进样体积 | : 50 µl | 实验者 | : wangdan |
| 进样时间 | : 2026/05/18 20:41:23 | 处理者 | : wangdan |
| 处理时间(V2) | : 2026/05/19 09:28:03 | | |
| 仪器型号 | : SHIMADZU LC-2050C (FX275) | | |

<色谱图>

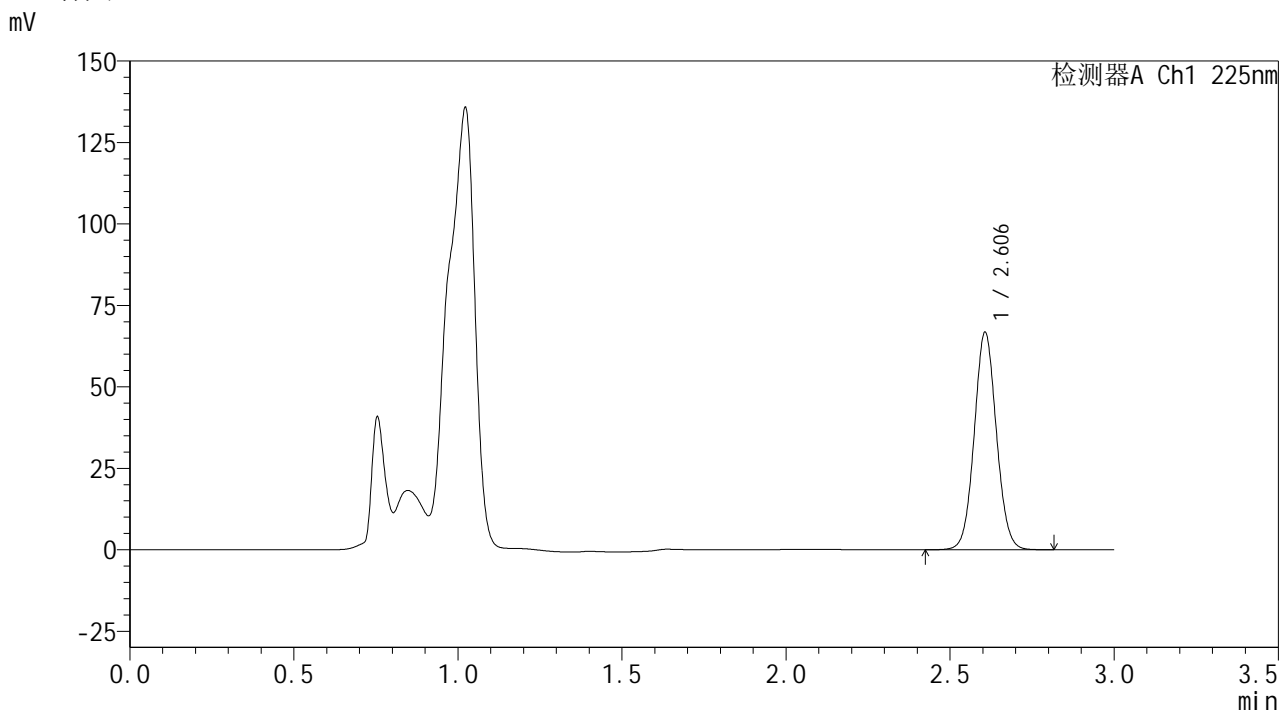

<峰表>

检测器A Ch1 225nm

| 峰号 | 保留时间 | 面积 | 面积% | 高度 | 理论塔板数(USP) | 拖尾因子 | 分离度(USP) |
|----|-------|--------|---------|-------|------------|-------|----------|
| 1 | 2.606 | 313101 | 100.000 | 66670 | 7173 | 1.059 | -- |
| 总计 | | 313101 | 100.000 | 66670 | | | |

 SHIMADZU
LabSolutions **SMF-4160**

<样品信息>

色谱柱 : XB-C18(150mm*4.6mm,5 μ m) 流速: 2.0ml/min
柱温 : 35 $^{\circ}$ C 波长: 225nm
数据文件名 : RC\$SMF-4160 - 0-33/26-619-2 - zzp-2026032421p-rcqx-2-pH4.5jz-jf50z-p5-15min.lcd
方法文件名 : RC\$SMF-4160 - SMF-4160-rcqx-FX275.lcm
批处理文件名: RC\$SMF-4160 - 20260518-FX275.lcb
样品瓶号 : 2-39
进样体积 : 50 μ l 版本号: 6.115
进样时间 : 2026/05/18 20:44:49 实验者: wangdan
处理时间(V2) : 2026/05/19 09:28:06 处理者: wangdan
仪器型号 : SHIMADZU LC-2050C (FX275)

<色谱图>

mV

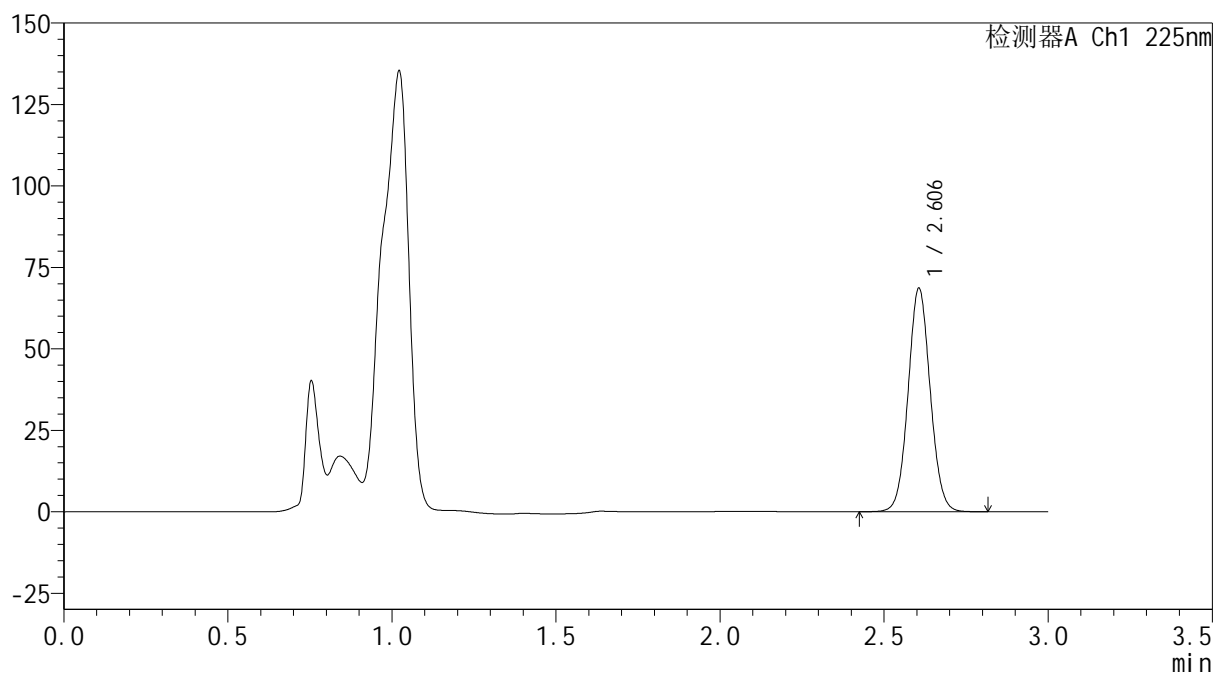

<峰表>

检测器A Ch1 225nm

| 峰号 | 保留时间 | 面积 | 面积% | 高度 | 理论塔板数(USP) | 拖尾因子 | 分离度(USP) |
|----|-------|--------|---------|-------|------------|-------|----------|
| 1 | 2.606 | 322013 | 100.000 | 68596 | 7161 | 1.059 | -- |
| 总计 | | 322013 | 100.000 | 68596 | | | |

 SHIMADZU
LabSolutions **SMF-4160**

<样品信息>

色谱柱 : XB-C18(150mm*4.6mm,5µm) 流速: 2.0ml/min
柱温 : 35°C 波长: 225nm
数据文件名 : RC\$SMF-4160 - 0-33/26-620-2 - zzp-2026032421p-rcqx-2-pH4.5jz-jf50z-p6-15min.lcd
方法文件名 : RC\$SMF-4160 - SMF-4160-rcqx-FX275.lcm
批处理文件名: RC\$SMF-4160 - 20260518-FX275.lcb
样品瓶号 : 2-48
进样体积 : 50 µl 版本号: 6.115
进样时间 : 2026/05/18 20:48:14 实验者: wangdan
处理时间(V2) : 2026/05/19 09:28:09 处理者: wangdan
仪器型号 : SHIMADZU LC-2050C (FX275)

<色谱图>

mV

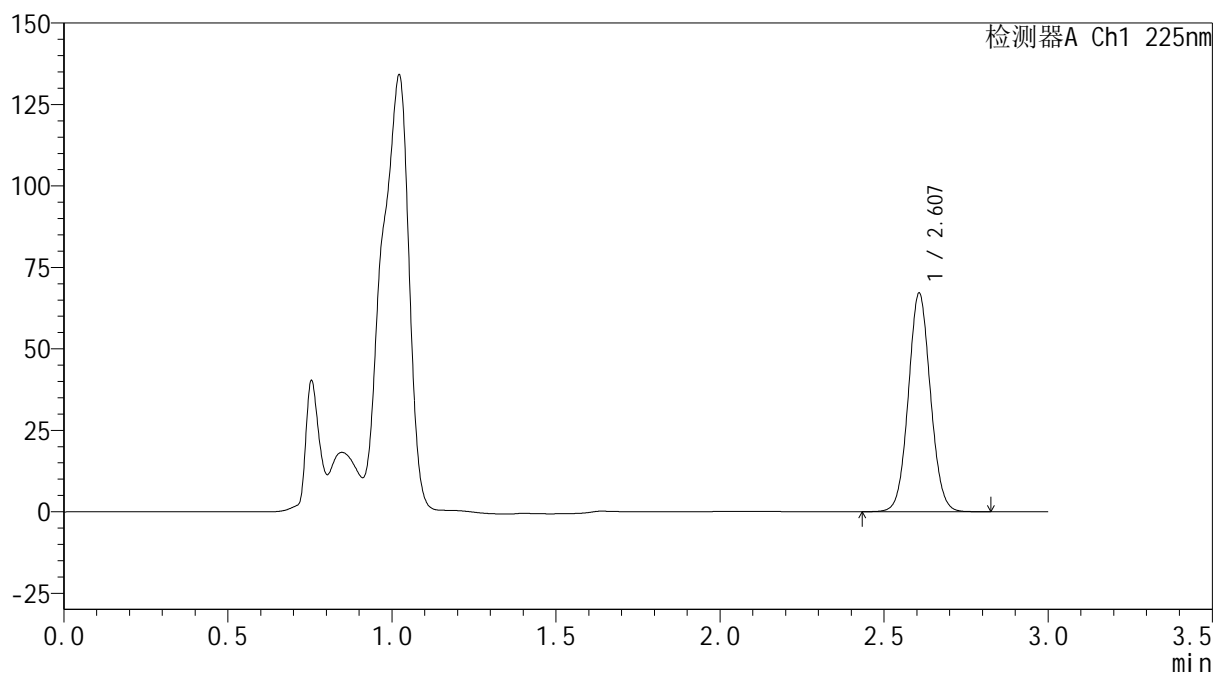

<峰表>

检测器A Ch1 225nm

| 峰号 | 保留时间 | 面积 | 面积% | 高度 | 理论塔板数(USP) | 拖尾因子 | 分离度(USP) |
|----|-------|--------|---------|-------|------------|-------|----------|
| 1 | 2.607 | 314642 | 100.000 | 66975 | 7174 | 1.060 | -- |
| 总计 | | 314642 | 100.000 | 66975 | | | |



SHIMADZU
LabSolutions SMF-4160

<样品信息>

| | | | |
|----------|--|-----|-------------|
| 色谱柱 | : XB-C18(150mm*4.6mm,5µm) | 流速 | : 2.0ml/min |
| 柱温 | : 35°C | 波长 | : 225nm |
| 数据文件名 | : RC\$SMF-4160 - 0-33/26-621-2 - zzp-2026032421p-rcqx-2-pH4.5jz-jf50z-p1-20min.lcd | | |
| 方法文件名 | : RC\$SMF-4160 - SMF-4160-rcqx-FX275.lcm | | |
| 批处理文件名 | : RC\$SMF-4160 - 20260518-FX275.lcb | | |
| 样品瓶号 | : 2-4 | 版本号 | : 6.115 |
| 进样体积 | : 50 µl | 实验者 | : wangdan |
| 进样时间 | : 2026/05/18 20:51:40 | 处理者 | : wangdan |
| 处理时间(V2) | : 2026/05/19 09:28:12 | | |
| 仪器型号 | : SHIMADZU LC-2050C (FX275) | | |

<色谱图>

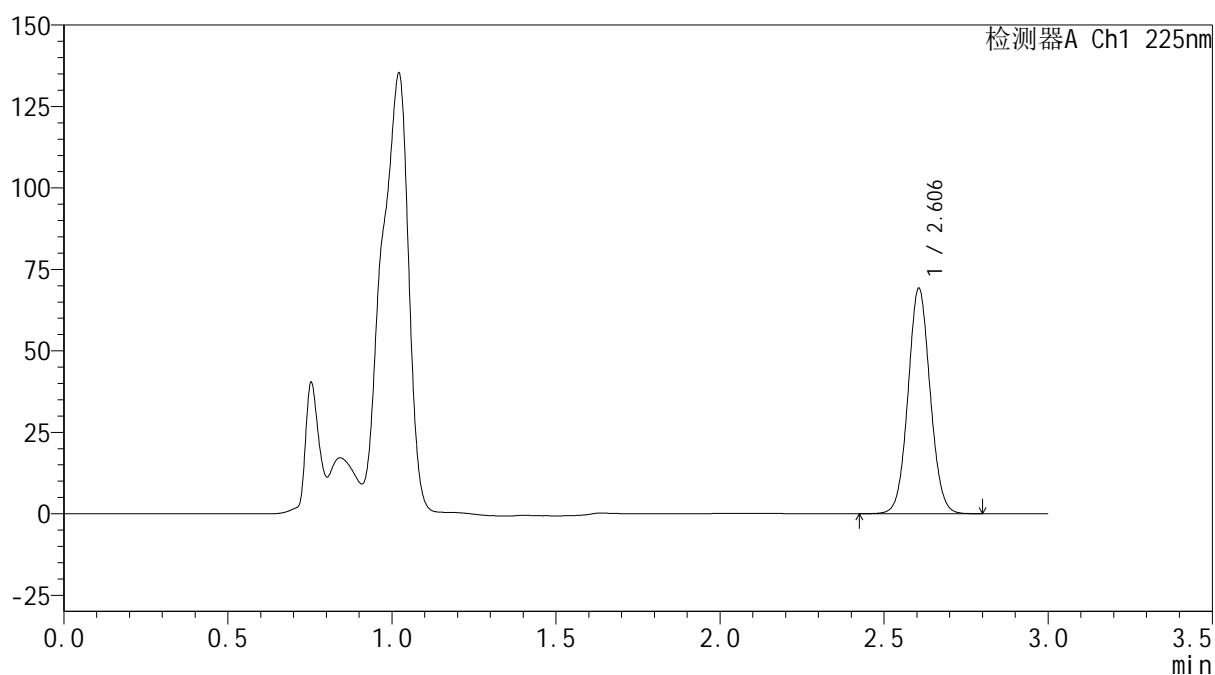
mV



<峰表>

检测器A Ch1 225nm

| 峰号 | 保留时间 | 面积 | 面积% | 高度 | 理论塔板数(USP) | 拖尾因子 | 分离度(USP) |
|----|-------|--------|---------|-------|------------|-------|----------|
| 1 | 2.606 | 324513 | 100.000 | 69185 | 7168 | 1.060 | -- |
| 总计 | | 324513 | 100.000 | 69185 | | | |



SHIMADZU
LabSolutions SMF-4160

<样品信息>

色谱柱 : XB-C18(150mm*4.6mm,5μm) 流速: 2.0ml/min
 柱温 : 35°C 波长: 225nm
 数据文件名 : RC\$SMF-4160 - 0-33/26-622-2 - zzp-2026032421p-rcqx-2-pH4.5jz-jf50z-p2-20min.lcd
 方法文件名 : RC\$SMF-4160 - SMF-4160-rcqx-FX275.lcm
 批处理文件名: RC\$SMF-4160 - 20260518-FX275.lcb
 样品瓶号 : 2-13
 进样体积 : 50 μl 版本号: 6.115
 进样时间 : 2026/05/18 20:55:06 实验者: wangdan
 处理时间(V2) : 2026/05/19 09:28:15 处理者: wangdan
 仪器型号 : SHIMADZU LC-2050C (FX275)

<色谱图>

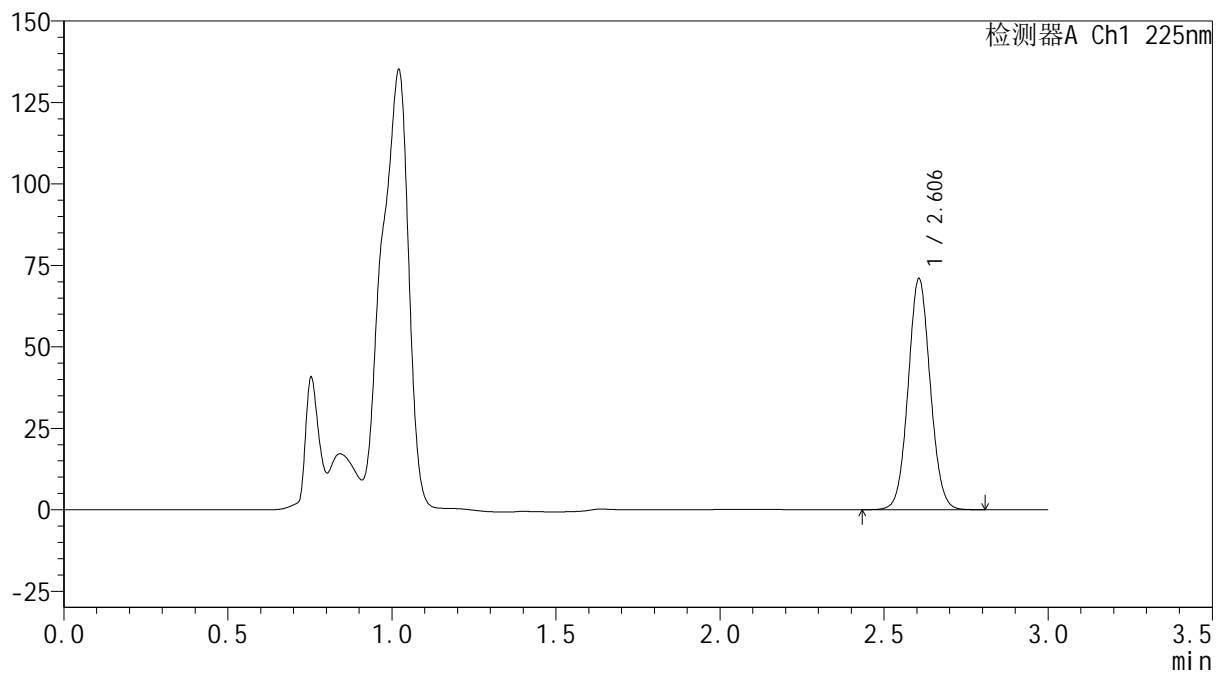
mV



<峰表>

检测器A Ch1 225nm

| 峰号 | 保留时间 | 面积 | 面积% | 高度 | 理论塔板数(USP) | 拖尾因子 | 分离度(USP) |
|----|-------|--------|---------|-------|------------|-------|----------|
| 1 | 2.606 | 332863 | 100.000 | 70911 | 7164 | 1.059 | -- |
| 总计 | | 332863 | 100.000 | 70911 | | | |



SHIMADZU
LabSolutions SMF-4160

<样品信息>

| | | | |
|----------|--|-----|-------------|
| 色谱柱 | : XB-C18(150mm*4.6mm,5μm) | 流速 | : 2.0ml/min |
| 柱温 | : 35°C | 波长 | : 225nm |
| 数据文件名 | : RC\$SMF-4160 - 0-33/26-623-2 - zzp-2026032421p-rcqx-2-pH4.5jz-jf50z-p3-20min.lcd | | |
| 方法文件名 | : RC\$SMF-4160 - SMF-4160-rcqx-FX275.lcm | | |
| 批处理文件名 | : RC\$SMF-4160 - 20260518-FX275.lcb | | |
| 样品瓶号 | : 2-22 | 版本号 | : 6.115 |
| 进样体积 | : 50 μl | 实验者 | : wangdan |
| 进样时间 | : 2026/05/18 20:58:32 | 处理者 | : wangdan |
| 处理时间(V2) | : 2026/05/19 09:28:18 | | |
| 仪器型号 | : SHIMADZU LC-2050C (FX275) | | |

<色谱图>

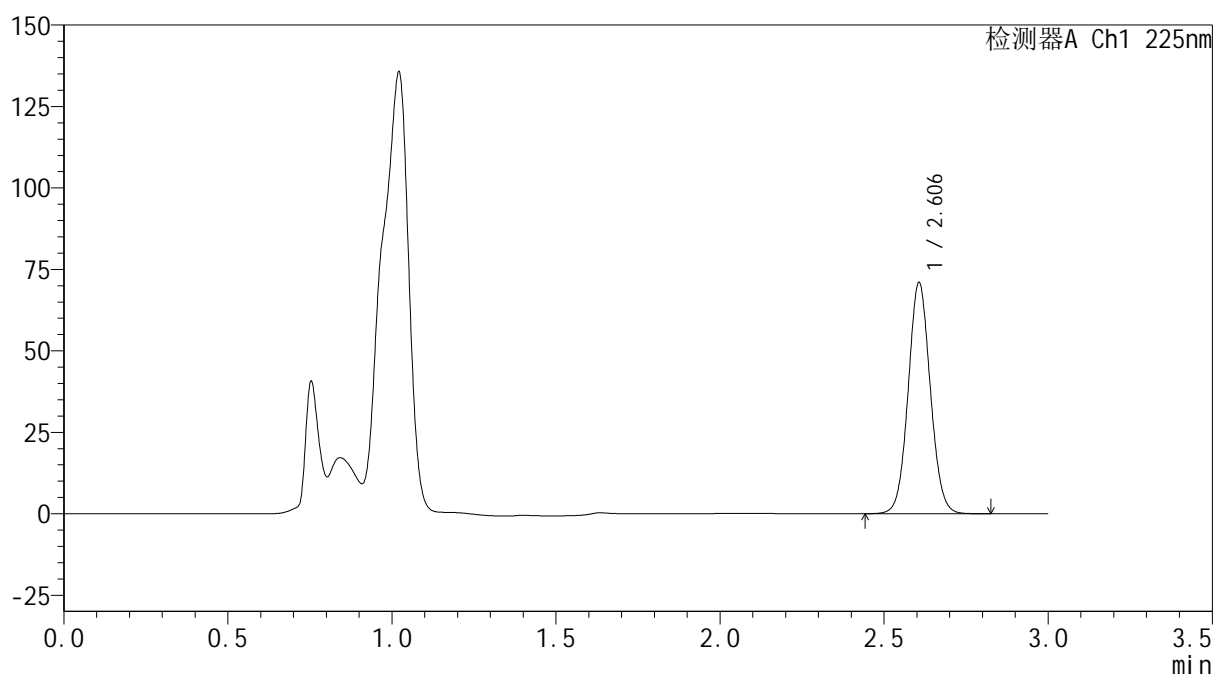
mV



<峰表>

检测器A Ch1 225nm

| 峰号 | 保留时间 | 面积 | 面积% | 高度 | 理论塔板数(USP) | 拖尾因子 | 分离度(USP) |
|----|-------|--------|---------|-------|------------|-------|----------|
| 1 | 2.606 | 333079 | 100.000 | 70886 | 7164 | 1.061 | -- |
| 总计 | | 333079 | 100.000 | 70886 | | | |

SHIMADZU
LabSolutions SMF-4160

<样品信息>

| | | | |
|----------|--|-----|-------------|
| 色谱柱 | : XB-C18(150mm*4.6mm,5µm) | 流速 | : 2.0ml/min |
| 柱温 | : 35°C | 波长 | : 225nm |
| 数据文件名 | : RC\$SMF-4160 - 0-33/26-624-2 - zzp-2026032421p-rcqx-2-pH4.5jz-jf50z-p4-20min.lcd | | |
| 方法文件名 | : RC\$SMF-4160 - SMF-4160-rcqx-FX275.lcm | | |
| 批处理文件名 | : RC\$SMF-4160 - 20260518-FX275.lcb | | |
| 样品瓶号 | : 2-31 | 版本号 | : 6.115 |
| 进样体积 | : 50 µl | 实验者 | : wangdan |
| 进样时间 | : 2026/05/18 21:01:57 | 处理者 | : wangdan |
| 处理时间(V2) | : 2026/05/19 09:28:21 | | |
| 仪器型号 | : SHIMADZU LC-2050C (FX275) | | |

<色谱图>

mV

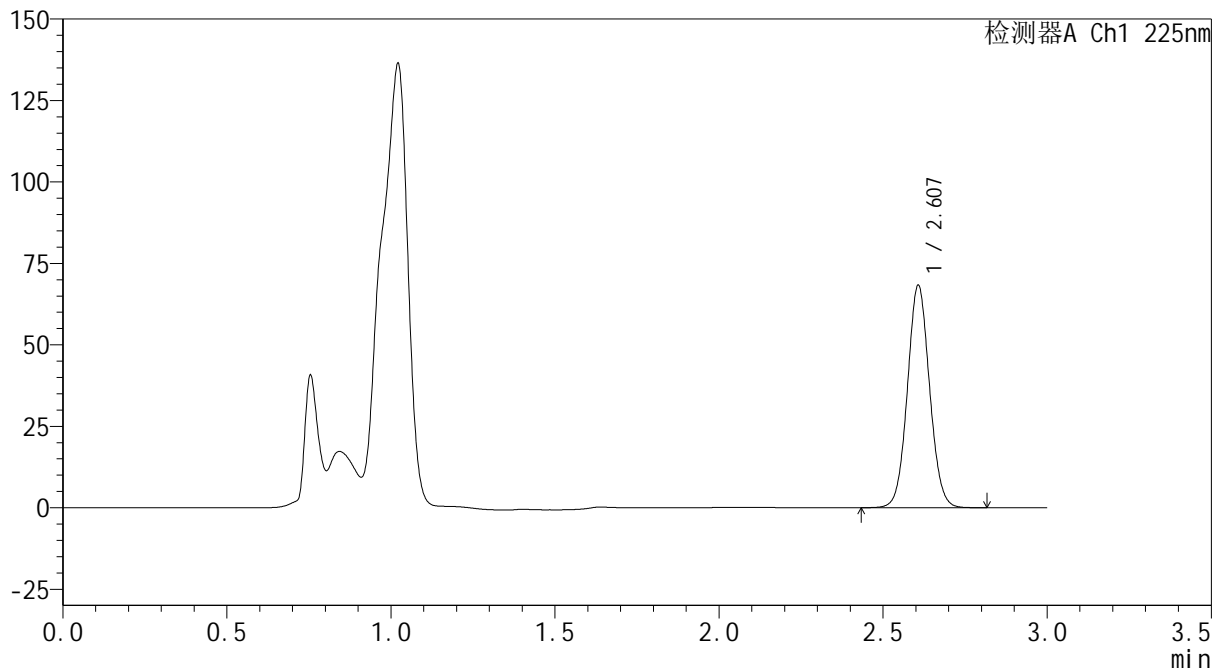

<峰表>

检测器A Ch1 225nm

| 峰号 | 保留时间 | 面积 | 面积% | 高度 | 理论塔板数(USP) | 拖尾因子 | 分离度(USP) |
|----|-------|--------|---------|-------|------------|-------|----------|
| 1 | 2.607 | 320605 | 100.000 | 68123 | 7163 | 1.059 | -- |
| 总计 | | 320605 | 100.000 | 68123 | | | |

 SHIMADZU
LabSolutions **SMF-4160**

<样品信息>

色谱柱 : XB-C18(150mm*4.6mm,5µm) 流速: 2.0ml/min
柱温 : 35°C 波长: 225nm
数据文件名 : RC\$SMF-4160 - 0-33/26-627-2 - zzp-2026032421p-rcqx-2-pH4.5jz-jf50z-p1-30min.lcd
方法文件名 : RC\$SMF-4160 - SMF-4160-rcqx-FX275.lcm
批处理文件名: RC\$SMF-4160 - 20260518-FX275.lcb
样品瓶号 : 2-5
进样体积 : 50 µl 版本号: 6.115
进样时间 : 2026/05/18 21:12:16 实验者: wangdan
处理时间(V2) : 2026/05/19 09:28:29 处理者: wangdan
仪器型号 : SHIMADZU LC-2050C (FX275)

<色谱图>

mV

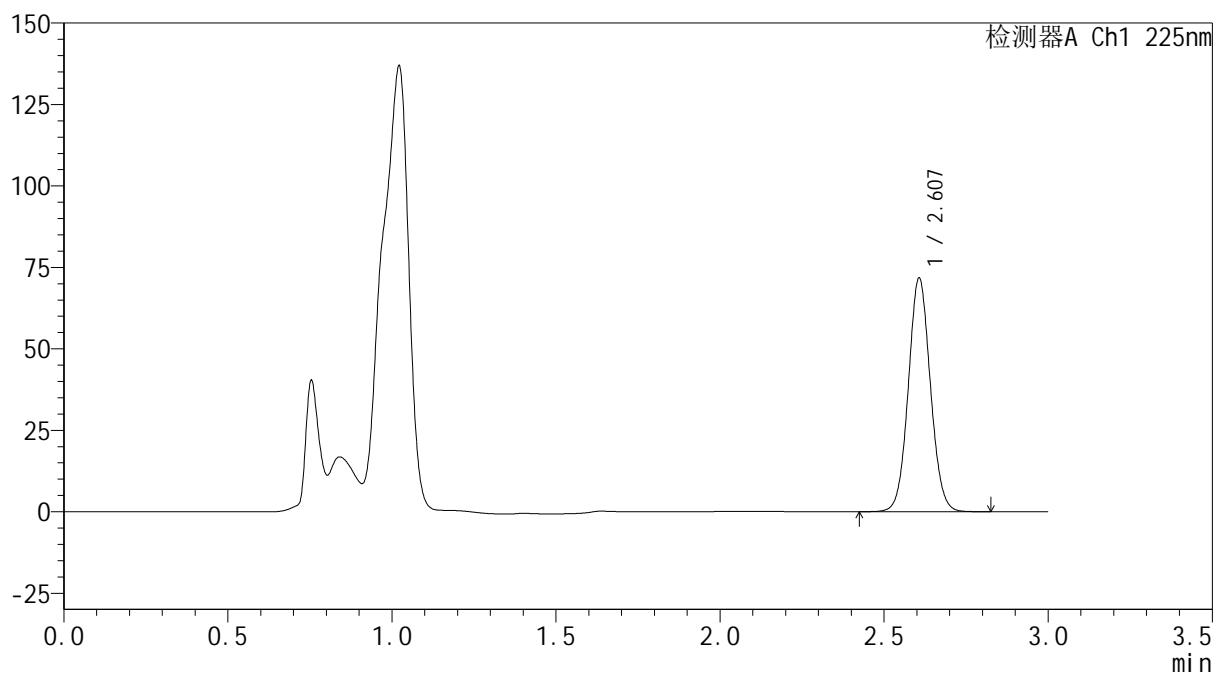

<峰表>

检测器A Ch1 225nm

| 峰号 | 保留时间 | 面积 | 面积% | 高度 | 理论塔板数(USP) | 拖尾因子 | 分离度(USP) |
|----|-------|--------|---------|-------|------------|-------|----------|
| 1 | 2.607 | 335815 | 100.000 | 71626 | 7205 | 1.060 | -- |
| 总计 | | 335815 | 100.000 | 71626 | | | |

SHIMADZU
LabSolutions SMF-4160

<样品信息>

色谱柱 : XB-C18(150mm*4.6mm,5µm) 流速: 2.0ml/min
柱温 : 35°C 波长: 225nm
数据文件名 : RC\$SMF-4160 - 0-33/26-628-2 - zzp-2026032421p-rcqx-2-pH4.5jz-jf50z-p2-30min.lcd
方法文件名 : RC\$SMF-4160 - SMF-4160-rcqx-FX275.lcm
批处理文件名: RC\$SMF-4160 - 20260518-FX275.lcb
样品瓶号 : 2-14
进样体积 : 50 µl 版本号: 6.115
进样时间 : 2026/05/18 21:15:42 实验者: wangdan
处理时间(V2) : 2026/05/19 09:28:32 处理者: wangdan
仪器型号 : SHIMADZU LC-2050C (FX275)

<色谱图>

mV

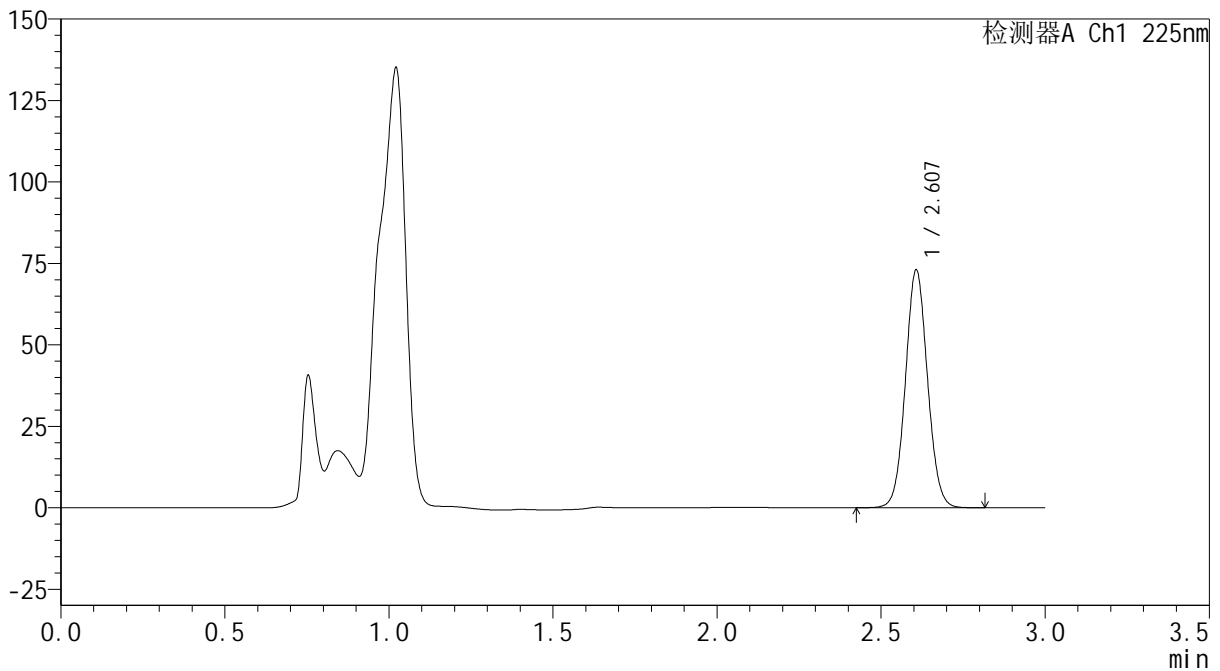

<峰表>

检测器A Ch1 225nm

| 峰号 | 保留时间 | 面积 | 面积% | 高度 | 理论塔板数(USP) | 拖尾因子 | 分离度(USP) |
|----|-------|--------|---------|-------|------------|-------|----------|
| 1 | 2.607 | 341778 | 100.000 | 72848 | 7201 | 1.059 | -- |
| 总计 | | 341778 | 100.000 | 72848 | | | |



SHIMADZU
LabSolutions SMF-4160

<样品信息>

| | | | |
|----------|--|-----|-------------|
| 色谱柱 | : XB-C18(150mm*4.6mm,5μm) | 流速 | : 2.0ml/min |
| 柱温 | : 35°C | 波长 | : 225nm |
| 数据文件名 | : RC\$SMF-4160 - 0-33/26-629-2 - zzp-2026032421p-rcqx-2-pH4.5jz-jf50z-p3-30min.lcd | | |
| 方法文件名 | : RC\$SMF-4160 - SMF-4160-rcqx-FX275.lcm | | |
| 批处理文件名 | : RC\$SMF-4160 - 20260518-FX275.lcb | | |
| 样品瓶号 | : 2-23 | 版本号 | : 6.115 |
| 进样体积 | : 50 μl | 实验者 | : wangdan |
| 进样时间 | : 2026/05/18 21:19:08 | 处理者 | : wangdan |
| 处理时间(V2) | : 2026/05/19 09:28:35 | | |
| 仪器型号 | : SHIMADZU LC-2050C (FX275) | | |

<色谱图>

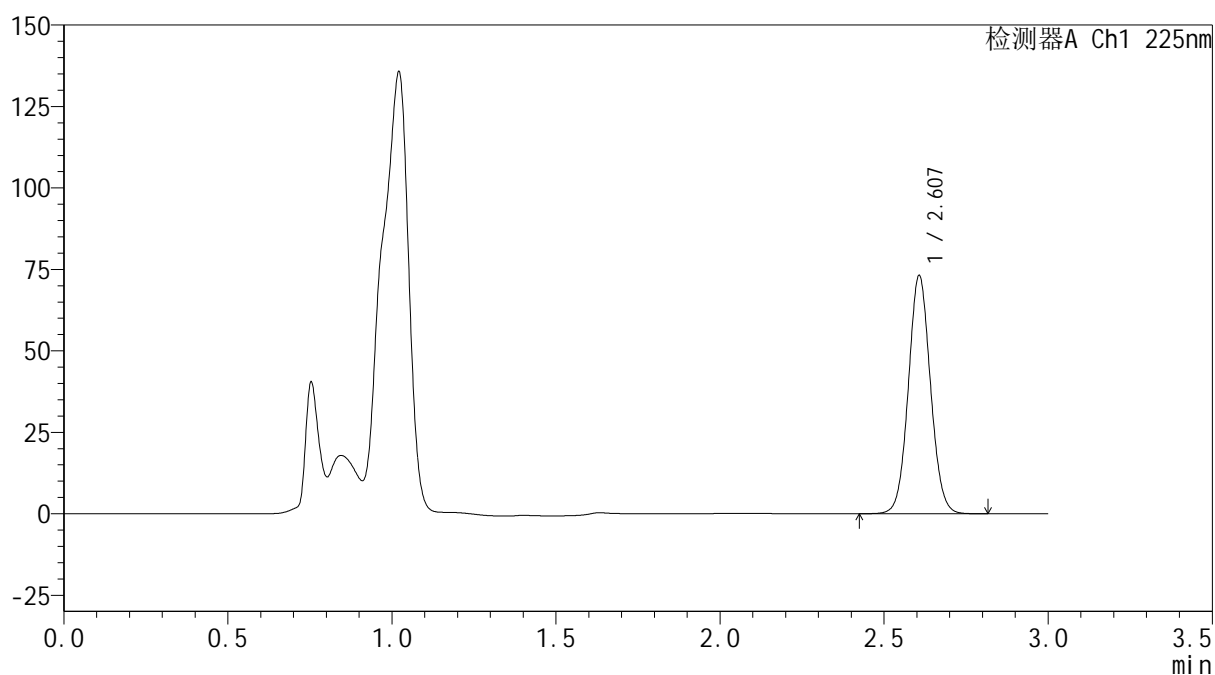
mV



<峰表>

检测器A Ch1 225nm

| 峰号 | 保留时间 | 面积 | 面积% | 高度 | 理论塔板数(USP) | 拖尾因子 | 分离度(USP) |
|----|-------|--------|---------|-------|------------|-------|----------|
| 1 | 2.607 | 343080 | 100.000 | 72991 | 7177 | 1.060 | -- |
| 总计 | | 343080 | 100.000 | 72991 | | | |



SHIMADZU
LabSolutions SMF-4160

<样品信息>

| | | |
|----------|--|----------------|
| 色谱柱 | : XB-C18(150mm*4.6mm,5µm) | 流 速: 2.0ml/min |
| 柱温 | : 35°C | 波 长: 225nm |
| 数据文件名 | : RC\$SMF-4160 - 0-33/26-630-2 - zzp-2026032421p-rcqx-2-pH4.5jz-jf50z-p4-30min.lcd | |
| 方法文件名 | : RC\$SMF-4160 - SMF-4160-rcqx-FX275.lcm | |
| 批处理文件名 | : RC\$SMF-4160 - 20260518-FX275.lcb | |
| 样品瓶号 | : 2-32 | 版本号: 6.115 |
| 进样体积 | : 50 µl | 实验者: wangdan |
| 进样时间 | : 2026/05/18 21:22:35 | 处理者: wangdan |
| 处理时间(V2) | : 2026/05/19 09:28:38 | |
| 仪器型号 | : SHIMADZU LC-2050C (FX275) | |

<色谱图>

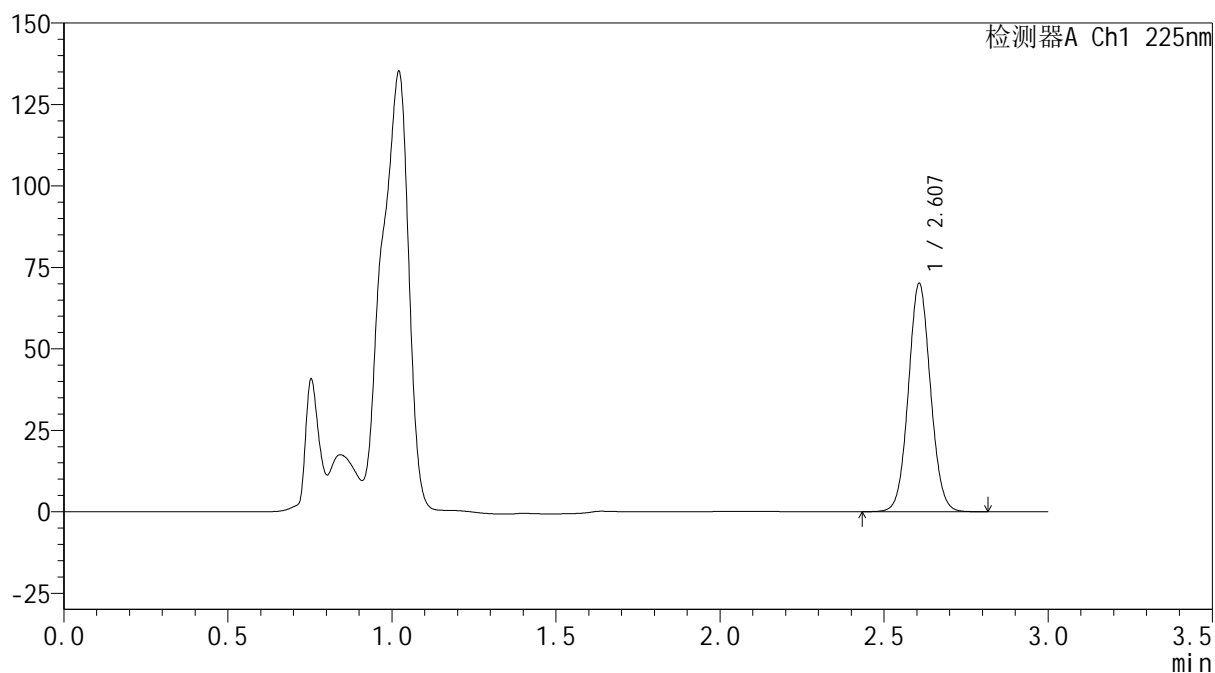
mV



<峰表>

检测器A Ch1 225nm

| 峰号 | 保留时间 | 面积 | 面积% | 高度 | 理论塔板数(USP) | 拖尾因子 | 分离度(USP) |
|----|-------|--------|---------|-------|------------|-------|----------|
| 1 | 2.607 | 328533 | 100.000 | 69951 | 7187 | 1.059 | -- |
| 总计 | | 328533 | 100.000 | 69951 | | | |



SHIMADZU
LabSolutions SMF-4160

<样品信息>

| | | | |
|----------|--|-----|-------------|
| 色谱柱 | : XB-C18(150mm*4.6mm,5μm) | 流速 | : 2.0ml/min |
| 柱温 | : 35°C | 波长 | : 225nm |
| 数据文件名 | : RC\$SMF-4160 - 0-33/26-631-2 - zzp-2026032421p-rcqx-2-pH4.5jz-jf50z-p5-30min.lcd | | |
| 方法文件名 | : RC\$SMF-4160 - SMF-4160-rcqx-FX275.lcm | | |
| 批处理文件名 | : RC\$SMF-4160 - 20260518-FX275.lcb | | |
| 样品瓶号 | : 2-41 | 版本号 | : 6.115 |
| 进样体积 | : 50 μl | 实验者 | : wangdan |
| 进样时间 | : 2026/05/18 21:26:01 | 处理者 | : wangdan |
| 处理时间(V2) | : 2026/05/19 09:28:41 | | |
| 仪器型号 | : SHIMADZU LC-2050C (FX275) | | |

<色谱图>

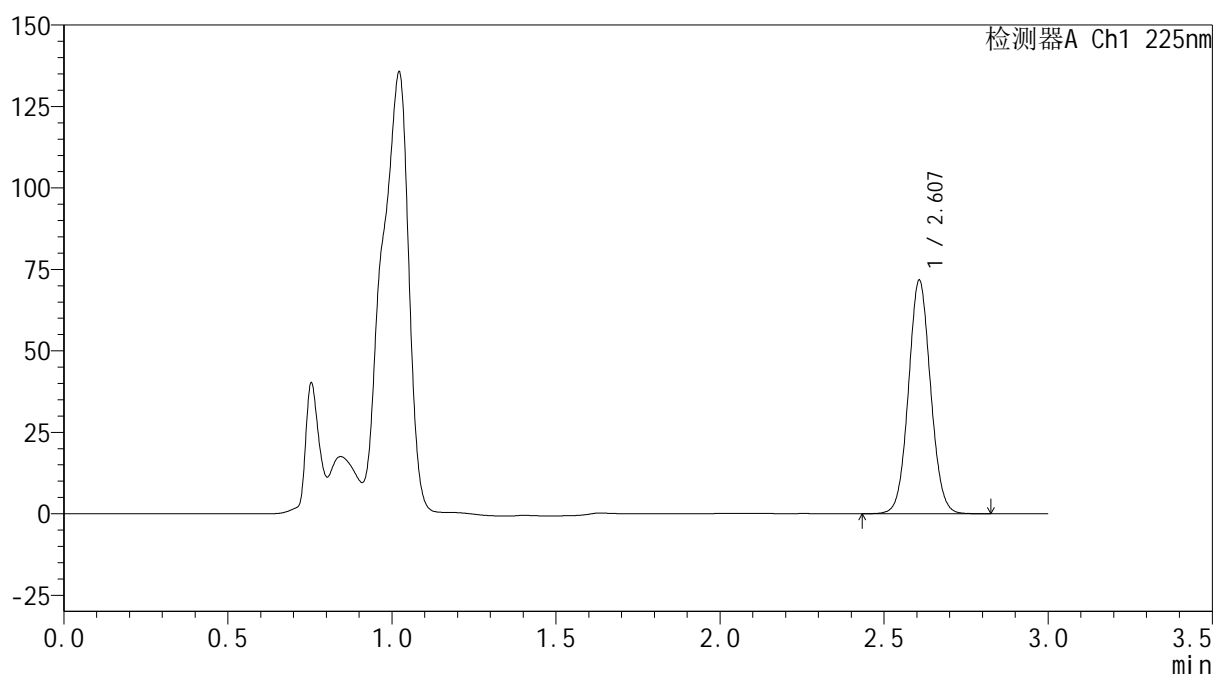
mV



<峰表>

检测器A Ch1 225nm

| 峰号 | 保留时间 | 面积 | 面积% | 高度 | 理论塔板数(USP) | 拖尾因子 | 分离度(USP) |
|----|-------|--------|---------|-------|------------|-------|----------|
| 1 | 2.607 | 336110 | 100.000 | 71521 | 7178 | 1.060 | -- |
| 总计 | | 336110 | 100.000 | 71521 | | | |

SHIMADZU
LabSolutions SMF-4160

<样品信息>

| | | | |
|----------|--|-----|-------------|
| 色谱柱 | : XB-C18(150mm*4.6mm,5µm) | 流速 | : 2.0ml/min |
| 柱温 | : 35°C | 波长 | : 225nm |
| 数据文件名 | : RC\$SMF-4160 - 0-33/26-632-2 - zzp-2026032421p-rcqx-2-pH4.5jz-jf50z-p6-30min.lcd | | |
| 方法文件名 | : RC\$SMF-4160 - SMF-4160-rcqx-FX275.lcm | | |
| 批处理文件名 | : RC\$SMF-4160 - 20260518-FX275.lcb | | |
| 样品瓶号 | : 2-50 | 版本号 | : 6.115 |
| 进样体积 | : 50 µl | 实验者 | : wangdan |
| 进样时间 | : 2026/05/18 21:29:27 | 处理者 | : wangdan |
| 处理时间(V2) | : 2026/05/19 09:28:44 | | |
| 仪器型号 | : SHIMADZU LC-2050C (FX275) | | |

<色谱图>

mV

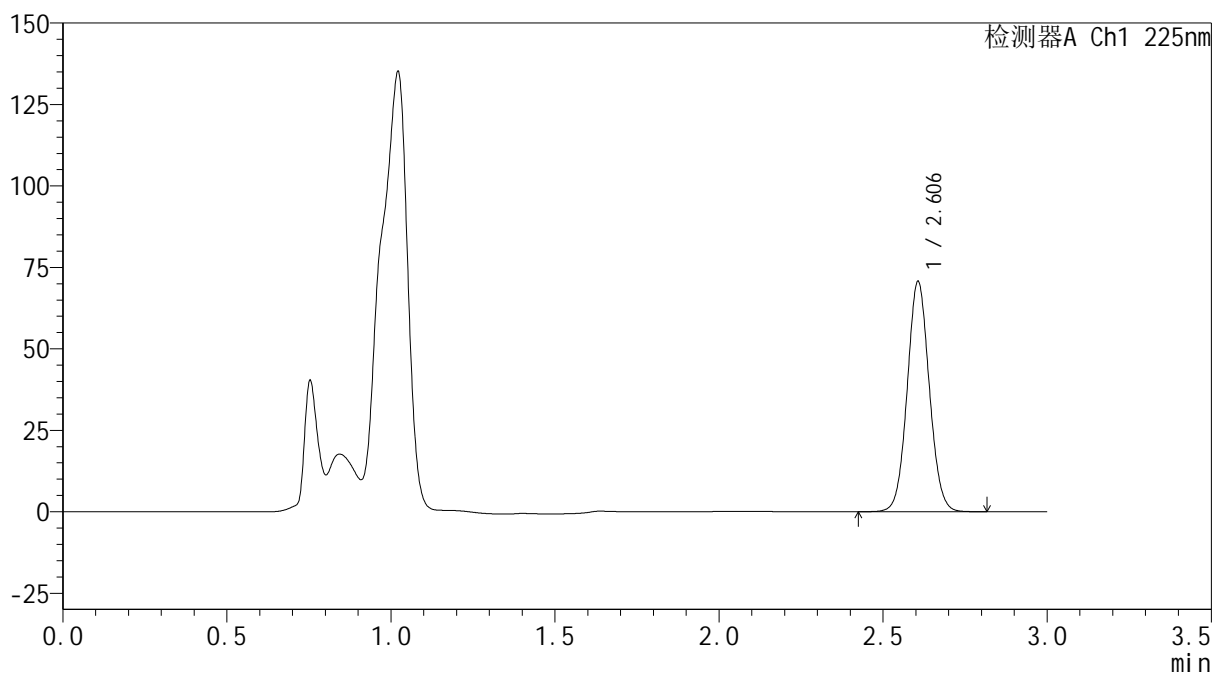

<峰表>

检测器A Ch1 225nm

| 峰号 | 保留时间 | 面积 | 面积% | 高度 | 理论塔板数(USP) | 拖尾因子 | 分离度(USP) |
|----|-------|--------|---------|-------|------------|-------|----------|
| 1 | 2.606 | 331082 | 100.000 | 70613 | 7190 | 1.059 | -- |
| 总计 | | 331082 | 100.000 | 70613 | | | |



SHIMADZU
LabSolutions SMF-4160

<样品信息>

色谱柱 : XB-C18(150mm*4.6mm,5μm) 流速: 2.0ml/min
 柱温 : 35°C 波长: 225nm
 数据文件名 : RC\$SMF-4160 - 0-33/26-633-2 - zzp-2026032421p-rcqx-2-pH4.5jz-jf50z-p1-45min.lcd
 方法文件名 : RC\$SMF-4160 - SMF-4160-rcqx-FX275.lcm
 批处理文件名: RC\$SMF-4160 - 20260518-FX275.lcb
 样品瓶号 : 2-6
 进样体积 : 50 μl 版本号: 6.115
 进样时间 : 2026/05/18 21:32:54 实验者: wangdan
 处理时间(V2) : 2026/05/19 09:28:48 处理者: wangdan
 仪器型号 : SHIMADZU LC-2050C (FX275)

<色谱图>

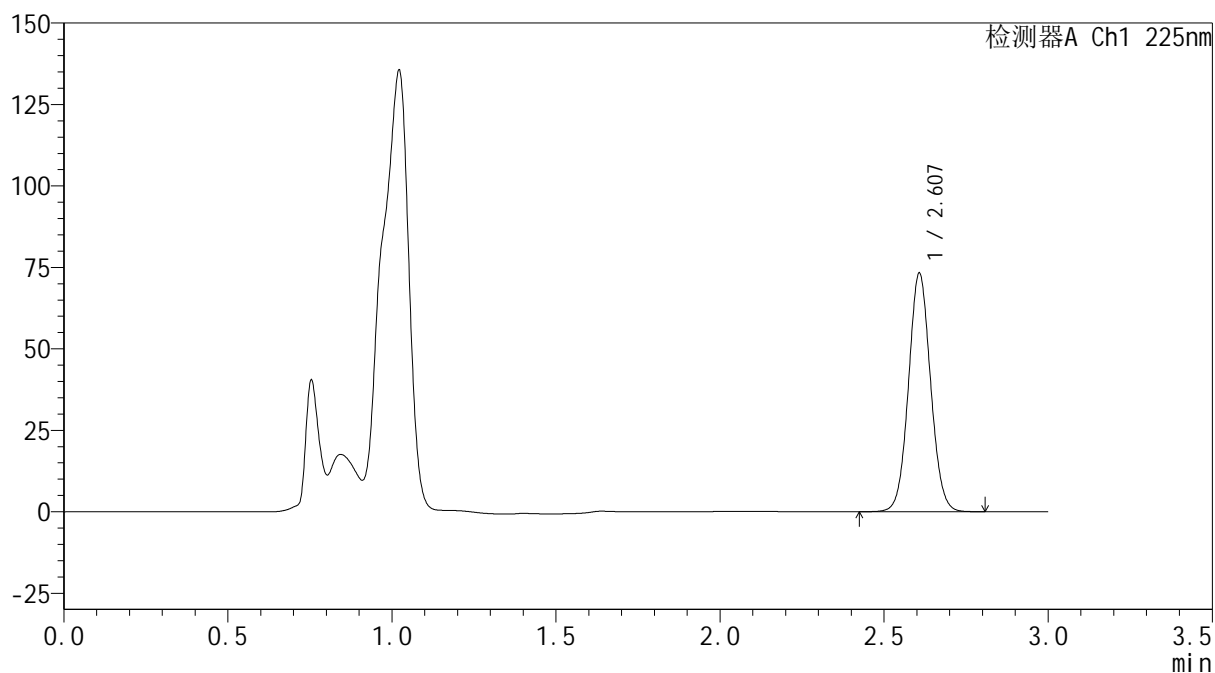
mV



<峰表>

检测器A Ch1 225nm

| 峰号 | 保留时间 | 面积 | 面积% | 高度 | 理论塔板数(USP) | 拖尾因子 | 分离度(USP) |
|----|-------|--------|---------|-------|------------|-------|----------|
| 1 | 2.607 | 343080 | 100.000 | 73027 | 7183 | 1.059 | -- |
| 总计 | | 343080 | 100.000 | 73027 | | | |



SHIMADZU
LabSolutions SMF-4160

<样品信息>

| | | | |
|----------|--|-----|-------------|
| 色谱柱 | : XB-C18(150mm*4.6mm,5μm) | 流速 | : 2.0ml/min |
| 柱温 | : 35°C | 波长 | : 225nm |
| 数据文件名 | : RC\$SMF-4160 - 0-33/26-634-2 - zzp-2026032421p-rcqx-2-pH4.5jz-jf50z-p2-45min.lcd | | |
| 方法文件名 | : RC\$SMF-4160 - SMF-4160-rcqx-FX275.lcm | | |
| 批处理文件名 | : RC\$SMF-4160 - 20260518-FX275.lcb | | |
| 样品瓶号 | : 2-15 | 版本号 | : 6.115 |
| 进样体积 | : 50 μl | 实验者 | : wangdan |
| 进样时间 | : 2026/05/18 21:36:20 | 处理者 | : wangdan |
| 处理时间(V2) | : 2026/05/19 09:28:51 | | |
| 仪器型号 | : SHIMADZU LC-2050C (FX275) | | |

<色谱图>

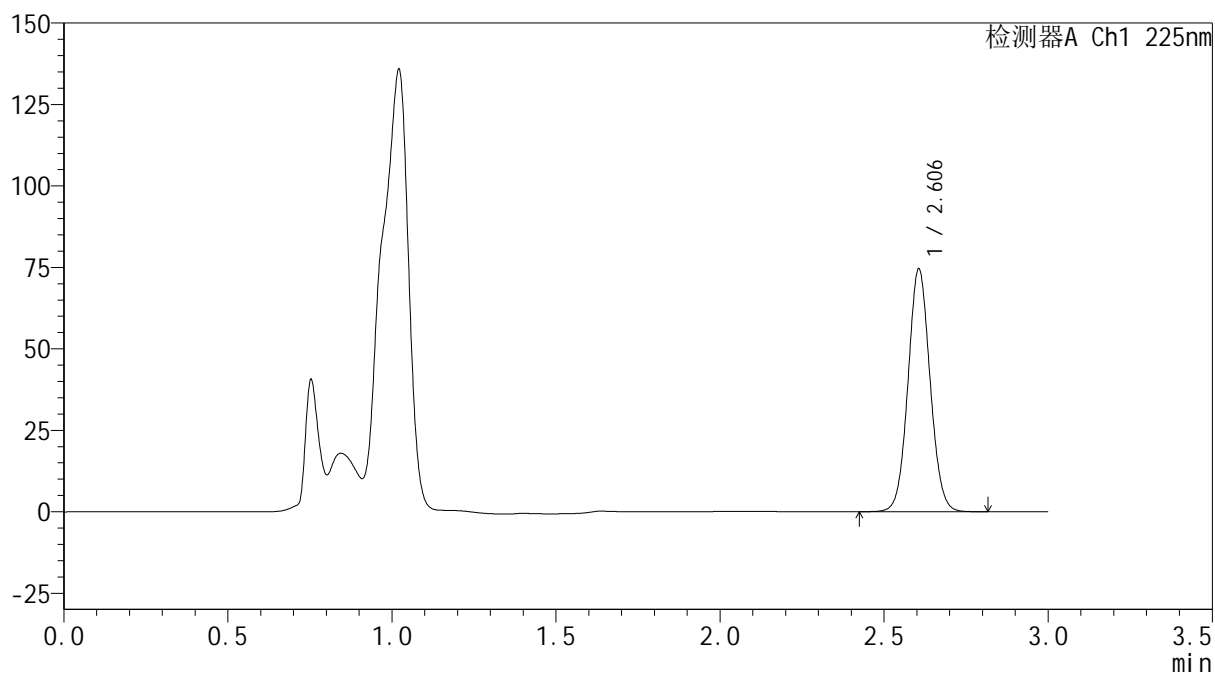
mV



<峰表>

检测器A Ch1 225nm

| 峰号 | 保留时间 | 面积 | 面积% | 高度 | 理论塔板数(USP) | 拖尾因子 | 分离度(USP) |
|----|-------|--------|---------|-------|------------|-------|----------|
| 1 | 2.606 | 348852 | 100.000 | 74485 | 7186 | 1.060 | -- |
| 总计 | | 348852 | 100.000 | 74485 | | | |



SHIMADZU
LabSolutions SMF-4160

<样品信息>

| | | | |
|----------|--|-----|-------------|
| 色谱柱 | : XB-C18(150mm*4.6mm,5µm) | 流速 | : 2.0ml/min |
| 柱温 | : 35°C | 波长 | : 225nm |
| 数据文件名 | : RC\$SMF-4160 - 0-33/26-635-2 - zzp-2026032421p-rcqx-2-pH4.5jz-jf50z-p3-45min.lcd | | |
| 方法文件名 | : RC\$SMF-4160 - SMF-4160-rcqx-FX275.lcm | | |
| 批处理文件名 | : RC\$SMF-4160 - 20260518-FX275.lcb | | |
| 样品瓶号 | : 2-24 | 版本号 | : 6.115 |
| 进样体积 | : 50 µl | 实验者 | : wangdan |
| 进样时间 | : 2026/05/18 21:39:47 | 处理者 | : wangdan |
| 处理时间(V2) | : 2026/05/19 09:28:54 | | |
| 仪器型号 | : SHIMADZU LC-2050C (FX275) | | |

<色谱图>

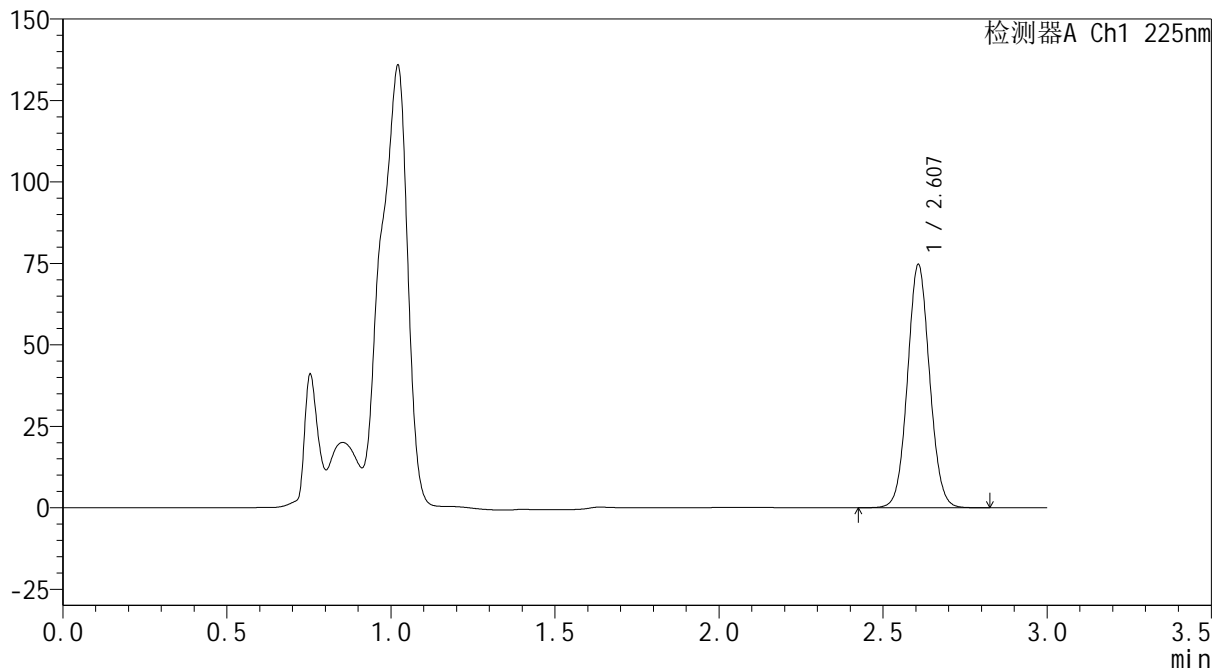
mV



<峰表>

检测器A Ch1 225nm

| 峰号 | 保留时间 | 面积 | 面积% | 高度 | 理论塔板数(USP) | 拖尾因子 | 分离度(USP) |
|----|-------|--------|---------|-------|------------|-------|----------|
| 1 | 2.607 | 349876 | 100.000 | 74456 | 7183 | 1.060 | -- |
| 总计 | | 349876 | 100.000 | 74456 | | | |

SHIMADZU
LabSolutions **SMF-4160**

<样品信息>

| | | | |
|----------|--|------|-----------|
| 色谱柱 | : XB-C18(150mm*4.6mm,5µm) | 流 速: | 2.0ml/min |
| 柱温 | : 35°C | 波 长: | 225nm |
| 数据文件名 | : RC\$SMF-4160 - 0-33/26-636-2 - zzp-2026032421p-rcqx-2-pH4.5jz-jf50z-p4-45min.lcd | | |
| 方法文件名 | : RC\$SMF-4160 - SMF-4160-rcqx-FX275.lcm | | |
| 批处理文件名: | RC\$SMF-4160 - 20260518-FX275.lcb | | |
| 样品瓶号 | : 2-33 | 版本号: | 6.115 |
| 进样体积 | : 50 µl | 实验者: | wangdan |
| 进样时间 | : 2026/05/18 21:43:14 | 处理者: | wangdan |
| 处理时间(V2) | : 2026/05/19 09:28:57 | | |
| 仪器型号 | : SHIMADZU LC-2050C (FX275) | | |

<色谱图>

mV

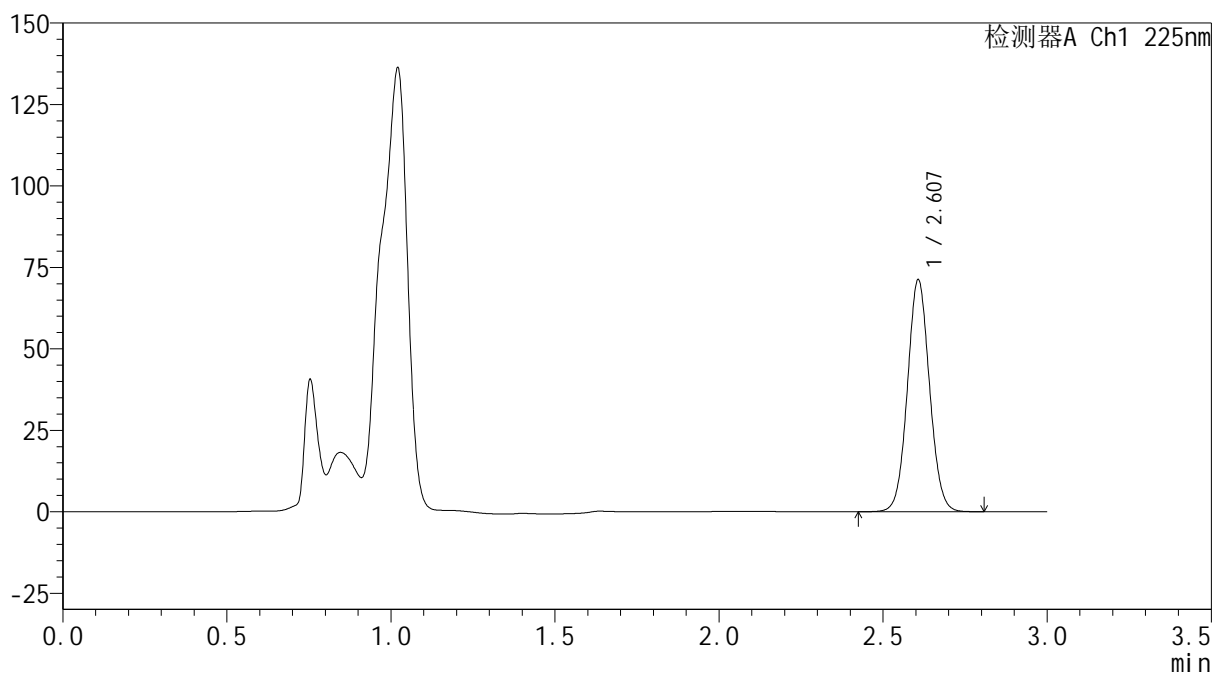

<峰表>

检测器A Ch1 225nm

| 峰号 | 保留时间 | 面积 | 面积% | 高度 | 理论塔板数(USP) | 拖尾因子 | 分离度(USP) |
|----|-------|--------|---------|-------|------------|-------|----------|
| 1 | 2.607 | 334092 | 100.000 | 71073 | 7172 | 1.059 | -- |
| 总计 | | 334092 | 100.000 | 71073 | | | |

SHIMADZU
LabSolutions SMF-4160

<样品信息>

| | | | |
|----------|--|-----|-------------|
| 色谱柱 | : XB-C18(150mm*4.6mm,5µm) | 流速 | : 2.0ml/min |
| 柱温 | : 35°C | 波长 | : 225nm |
| 数据文件名 | : RC\$SMF-4160 - 0-33/26-637-2 - zzp-2026032421p-rcqx-2-pH4.5jz-jf50z-p5-45min.lcd | | |
| 方法文件名 | : RC\$SMF-4160 - SMF-4160-rcqx-FX275.lcm | | |
| 批处理文件名 | : RC\$SMF-4160 - 20260518-FX275.lcb | | |
| 样品瓶号 | : 2-42 | 版本号 | : 6.115 |
| 进样体积 | : 50 µl | 实验者 | : wangdan |
| 进样时间 | : 2026/05/18 21:46:40 | 处理者 | : wangdan |
| 处理时间(V2) | : 2026/05/19 09:29:00 | | |
| 仪器型号 | : SHIMADZU LC-2050C (FX275) | | |

<色谱图>

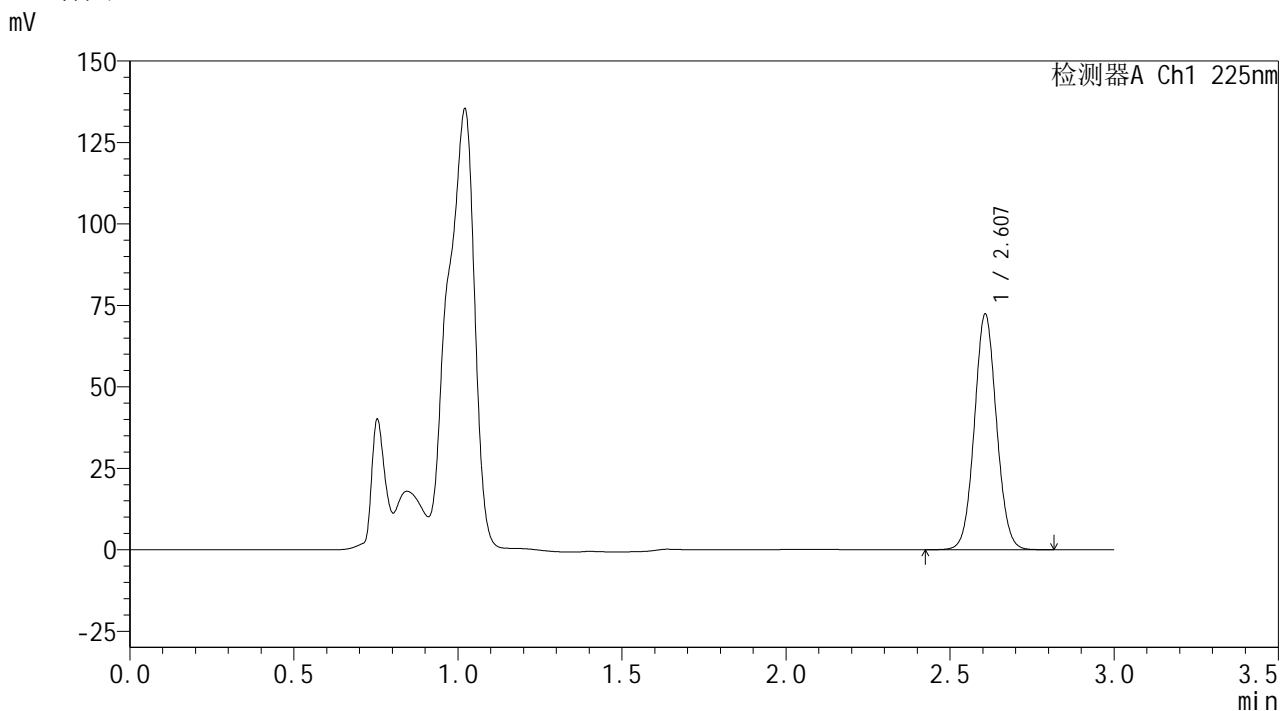

<峰表>

检测器A Ch1 225nm

| 峰号 | 保留时间 | 面积 | 面积% | 高度 | 理论塔板数(USP) | 拖尾因子 | 分离度(USP) |
|----|-------|--------|---------|-------|------------|-------|----------|
| 1 | 2.607 | 339125 | 100.000 | 72179 | 7178 | 1.060 | -- |
| 总计 | | 339125 | 100.000 | 72179 | | | |

SHIMADZU
LabSolutions SMF-4160

<样品信息>

| | | | |
|----------|--|------|-----------|
| 色谱柱 | : XB-C18(150mm*4.6mm,5µm) | 流 速: | 2.0ml/min |
| 柱温 | : 35°C | 波 长: | 225nm |
| 数据文件名 | : RC\$SMF-4160 - 0-33/26-638-2 - zzp-2026032421p-rcqx-2-pH4.5jz-jf50z-p6-45min.lcd | | |
| 方法文件名 | : RC\$SMF-4160 - SMF-4160-rcqx-FX275.lcm | | |
| 批处理文件名: | RC\$SMF-4160 - 20260518-FX275.lcb | | |
| 样品瓶号 | : 2-51 | 版本号: | 6.115 |
| 进样体积 | : 50 µl | 实验者: | wangdan |
| 进样时间 | : 2026/05/18 21:50:07 | 处理者: | wangdan |
| 处理时间(V2) | : 2026/05/19 09:29:03 | | |
| 仪器型号 | : SHIMADZU LC-2050C (FX275) | | |

<色谱图>

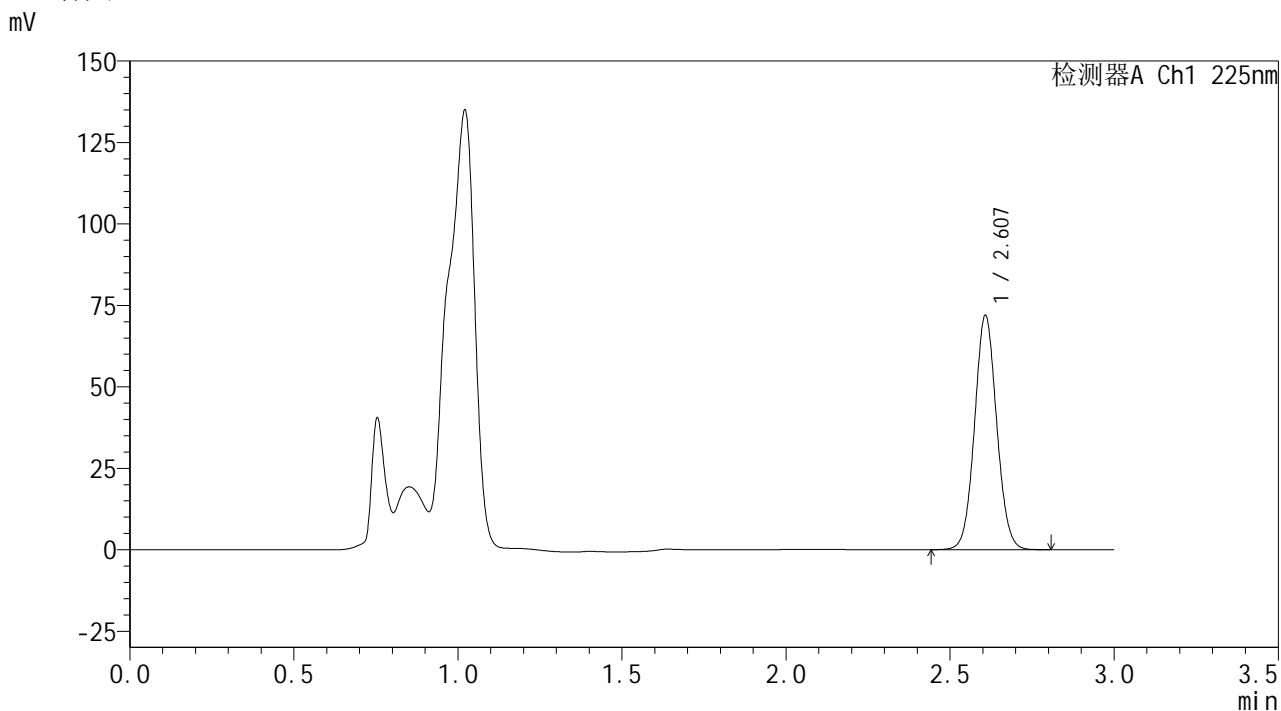

<峰表>

检测器A Ch1 225nm

| 峰号 | 保留时间 | 面积 | 面积% | 高度 | 理论塔板数(USP) | 拖尾因子 | 分离度(USP) |
|----|-------|--------|---------|-------|------------|-------|----------|
| 1 | 2.607 | 337173 | 100.000 | 71697 | 7174 | 1.061 | -- |
| 总计 | | 337173 | 100.000 | 71697 | | | |



SHIMADZU
LabSolutions SMF-4160

<样品信息>

| | | | |
|----------|--|-----|-------------|
| 色谱柱 | : XB-C18(150mm*4.6mm,5μm) | 流速 | : 2.0ml/min |
| 柱温 | : 35°C | 波长 | : 225nm |
| 数据文件名 | : RC\$SMF-4160 - 0-33/26-639-2 - zzp-2026032421p-rcqx-2-pH4.5jz-jf50z-p1-60min.lcd | | |
| 方法文件名 | : RC\$SMF-4160 - SMF-4160-rcqx-FX275.lcm | | |
| 批处理文件名 | : RC\$SMF-4160 - 20260518-FX275.lcb | | |
| 样品瓶号 | : 2-7 | 版本号 | : 6.115 |
| 进样体积 | : 50 μl | 实验者 | : wangdan |
| 进样时间 | : 2026/05/18 21:53:33 | 处理者 | : wangdan |
| 处理时间(V2) | : 2026/05/19 09:29:06 | | |
| 仪器型号 | : SHIMADZU LC-2050C (FX275) | | |

<色谱图>

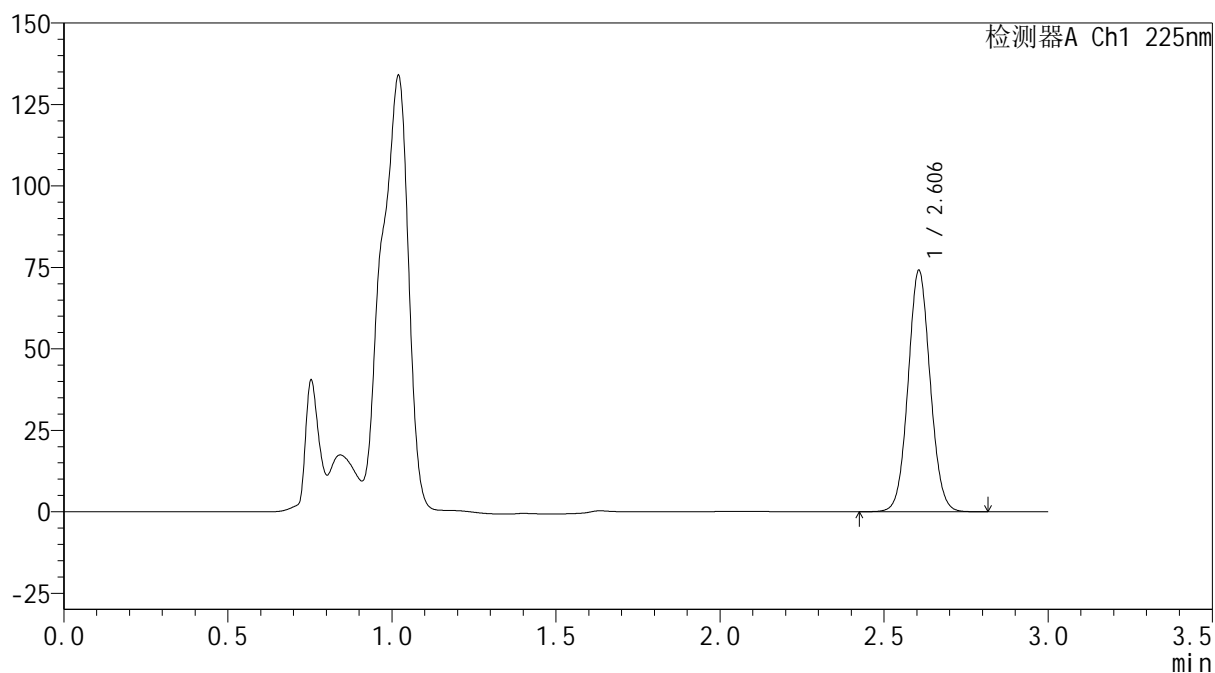
mV



<峰表>

检测器A Ch1 225nm

| 峰号 | 保留时间 | 面积 | 面积% | 高度 | 理论塔板数(USP) | 拖尾因子 | 分离度(USP) |
|----|-------|--------|---------|-------|------------|-------|----------|
| 1 | 2.606 | 347430 | 100.000 | 74047 | 7164 | 1.060 | -- |
| 总计 | | 347430 | 100.000 | 74047 | | | |



SHIMADZU
LabSolutions SMF-4160

<样品信息>

色谱柱 : XB-C18(150mm*4.6mm,5μm) 流速: 2.0ml/min
 柱温 : 35°C 波长: 225nm
 数据文件名 : RC\$SMF-4160 - 0-33/26-640-2 - zzp-2026032421p-rcqx-2-pH4.5jz-jf50z-p2-60min.lcd
 方法文件名 : RC\$SMF-4160 - SMF-4160-rcqx-FX275.lcm
 批处理文件名: RC\$SMF-4160 - 20260518-FX275.lcb
 样品瓶号 : 2-16
 进样体积 : 50 μl 版本号: 6.115
 进样时间 : 2026/05/18 21:57:00 实验者: wangdan
 处理时间(V2) : 2026/05/19 09:29:09 处理者: wangdan
 仪器型号 : SHIMADZU LC-2050C (FX275)

<色谱图>

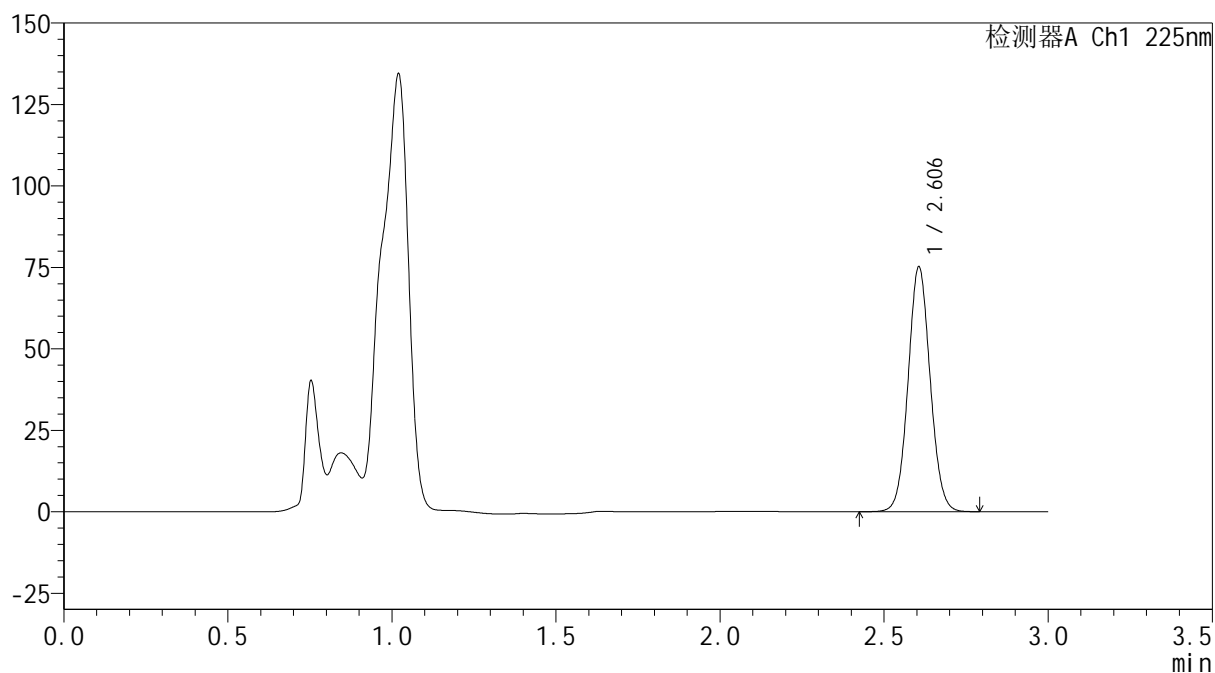
mV



<峰表>

检测器A Ch1 225nm

| 峰号 | 保留时间 | 面积 | 面积% | 高度 | 理论塔板数(USP) | 拖尾因子 | 分离度(USP) |
|----|-------|--------|---------|-------|------------|-------|----------|
| 1 | 2.606 | 352232 | 100.000 | 75144 | 7174 | 1.061 | -- |
| 总计 | | 352232 | 100.000 | 75144 | | | |

SHIMADZU
LabSolutions SMF-4160

<样品信息>

色谱柱 : XB-C18(150mm*4.6mm,5 μ m) 流速: 2.0ml/min
柱温 : 35 $^{\circ}$ C 波长: 225nm
数据文件名 : RC\$SMF-4160 - 0-33/26-641-2 - zzp-2026032421p-rcqx-2-pH4.5jz-jf50z-p3-60min.lcd
方法文件名 : RC\$SMF-4160 - SMF-4160-rcqx-FX275.lcm
批处理文件名: RC\$SMF-4160 - 20260518-FX275.lcb
样品瓶号 : 2-25
进样体积 : 50 μ l 版本号: 6.115
进样时间 : 2026/05/18 22:00:27 实验者: wangdan
处理时间(V2) : 2026/05/19 09:29:12 处理者: wangdan
仪器型号 : SHIMADZU LC-2050C (FX275)

<色谱图>

mV

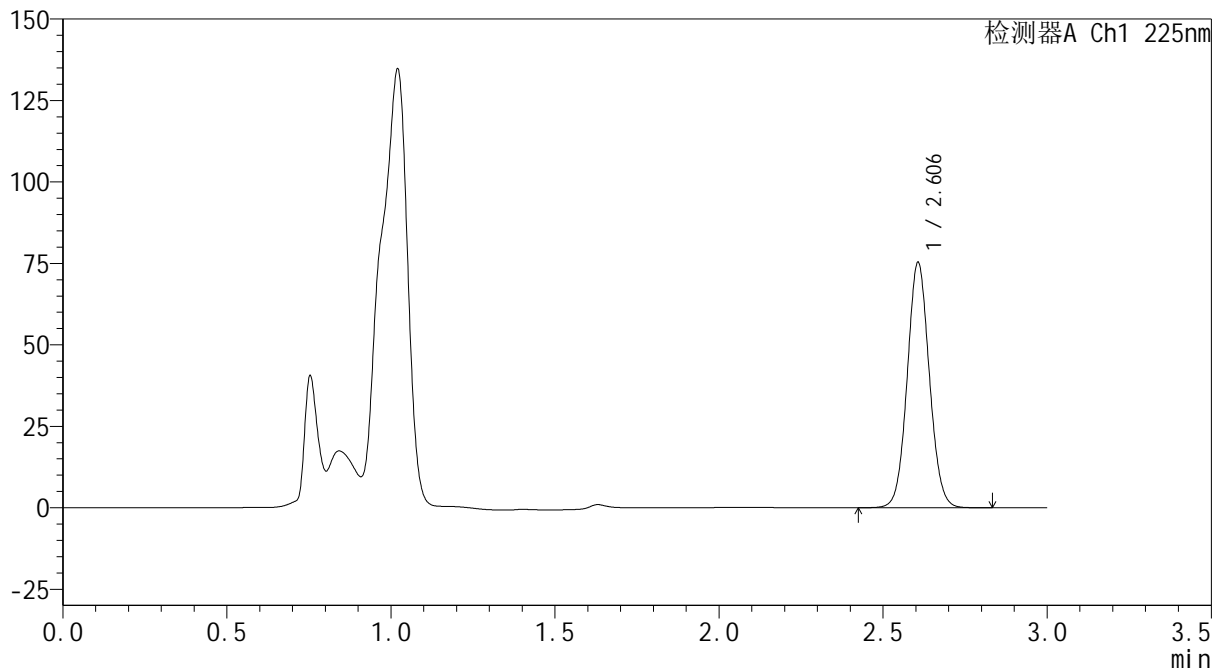

<峰表>

检测器A Ch1 225nm

| 峰号 | 保留时间 | 面积 | 面积% | 高度 | 理论塔板数(USP) | 拖尾因子 | 分离度(USP) |
|----|-------|--------|---------|-------|------------|-------|----------|
| 1 | 2.606 | 352938 | 100.000 | 75235 | 7188 | 1.063 | -- |
| 总计 | | 352938 | 100.000 | 75235 | | | |



SHIMADZU
LabSolutions SMF-4160

<样品信息>

| | | | |
|----------|--|-----|-------------|
| 色谱柱 | : XB-C18(150mm*4.6mm,5μm) | 流速 | : 2.0ml/min |
| 柱温 | : 35°C | 波长 | : 225nm |
| 数据文件名 | : RC\$SMF-4160 - 0-33/26-642-2 - zzp-2026032421p-rcqx-2-pH4.5jz-jf50z-p4-60min.lcd | | |
| 方法文件名 | : RC\$SMF-4160 - SMF-4160-rcqx-FX275.lcm | | |
| 批处理文件名 | : RC\$SMF-4160 - 20260518-FX275.lcb | | |
| 样品瓶号 | : 2-34 | 版本号 | : 6.115 |
| 进样体积 | : 50 μl | 实验者 | : wangdan |
| 进样时间 | : 2026/05/18 22:03:54 | 处理者 | : wangdan |
| 处理时间(V2) | : 2026/05/19 09:29:15 | | |
| 仪器型号 | : SHIMADZU LC-2050C (FX275) | | |

<色谱图>

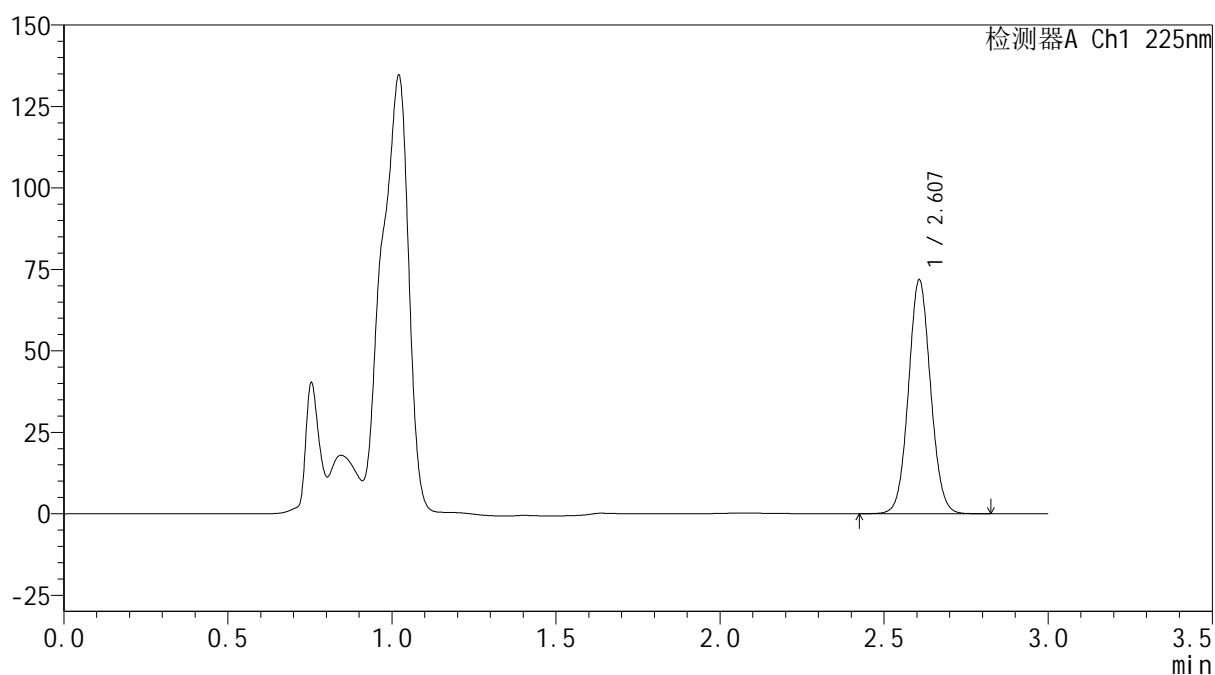
mV



<峰表>

检测器A Ch1 225nm

| 峰号 | 保留时间 | 面积 | 面积% | 高度 | 理论塔板数(USP) | 拖尾因子 | 分离度(USP) |
|----|-------|--------|---------|-------|------------|-------|----------|
| 1 | 2.607 | 336374 | 100.000 | 71609 | 7186 | 1.062 | -- |
| 总计 | | 336374 | 100.000 | 71609 | | | |

SHIMADZU
LabSolutions SMF-4160

<样品信息>

色谱柱 : XB-C18(150mm*4.6mm,5µm) 流速: 2.0ml/min
柱温 : 35°C 波长: 225nm
数据文件名 : RC\$SMF-4160 - 0-33/26-643-2 - zzp-2026032421p-rcqx-2-pH4.5jz-jf50z-p5-60min.lcd
方法文件名 : RC\$SMF-4160 - SMF-4160-rcqx-FX275.lcm
批处理文件名: RC\$SMF-4160 - 20260518-FX275.lcb
样品瓶号 : 2-43
进样体积 : 50 µl 版本号: 6.115
进样时间 : 2026/05/18 22:07:20 实验者: wangdan
处理时间(V2) : 2026/05/19 09:29:18 处理者: wangdan
仪器型号 : SHIMADZU LC-2050C (FX275)

<色谱图>

mV

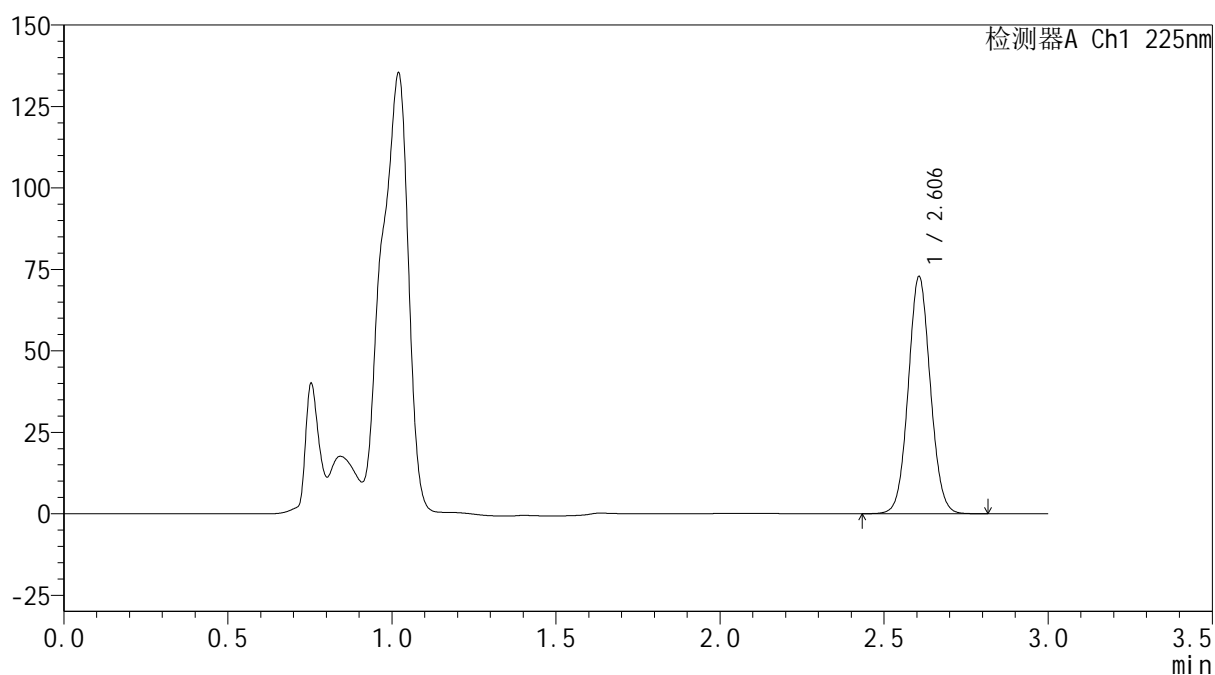

<峰表>

检测器A Ch1 225nm

| 峰号 | 保留时间 | 面积 | 面积% | 高度 | 理论塔板数(USP) | 拖尾因子 | 分离度(USP) |
|----|-------|--------|---------|-------|------------|-------|----------|
| 1 | 2.606 | 341050 | 100.000 | 72730 | 7192 | 1.060 | -- |
| 总计 | | 341050 | 100.000 | 72730 | | | |

SHIMADZU
LabSolutions SMF-4160

<样品信息>

色谱柱 : XB-C18(150mm*4.6mm,5µm) 流速: 2.0ml/min
柱温 : 35°C 波长: 225nm
数据文件名 : RC\$SMF-4160 - 0-33/26-644-2 - zzp-2026032421p-rcqx-2-pH4.5jz-jf50z-p6-60min.lcd
方法文件名 : RC\$SMF-4160 - SMF-4160-rcqx-FX275.lcm
批处理文件名: RC\$SMF-4160 - 20260518-FX275.lcb
样品瓶号 : 2-52
进样体积 : 50 µl 版本号: 6.115
进样时间 : 2026/05/18 22:10:47 实验者: wangdan
处理时间(V2) : 2026/05/19 09:29:21 处理者: wangdan
仪器型号 : SHIMADZU LC-2050C (FX275)

<色谱图>

mV

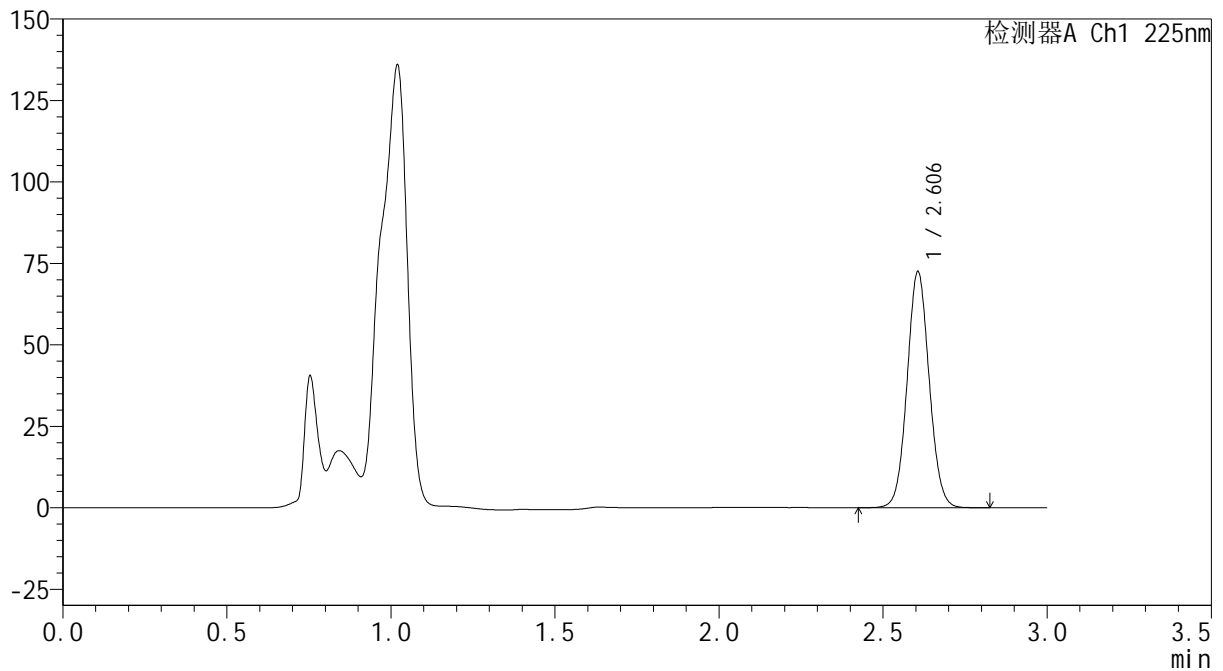

<峰表>

检测器A Ch1 225nm

| 峰号 | 保留时间 | 面积 | 面积% | 高度 | 理论塔板数(USP) | 拖尾因子 | 分离度(USP) |
|----|-------|--------|---------|-------|------------|-------|----------|
| 1 | 2.606 | 339656 | 100.000 | 72436 | 7176 | 1.061 | -- |
| 总计 | | 339656 | 100.000 | 72436 | | | |



SHIMADZU
LabSolutions SMF-4160

<样品信息>

| | | | |
|----------|---|-----|-------------|
| 色谱柱 | : XB-C18(150mm*4.6mm,5μm) | 流速 | : 2.0ml/min |
| 柱温 | : 35°C | 波长 | : 225nm |
| 数据文件名 | : RC\$SMF-4160 - 0-33/26-645-2 - zzp-2026032421p-rcqx-2-pH4.5jz-jf50z-p1-jxzs.lcd | | |
| 方法文件名 | : RC\$SMF-4160 - SMF-4160-rcqx-FX275.lcm | | |
| 批处理文件名 | : RC\$SMF-4160 - 20260518-FX275.lcb | | |
| 样品瓶号 | : 2-8 | 版本号 | : 6.115 |
| 进样体积 | : 50 μl | 实验者 | : wangdan |
| 进样时间 | : 2026/05/18 22:14:14 | 处理者 | : wangdan |
| 处理时间(V2) | : 2026/05/19 09:29:24 | | |
| 仪器型号 | : SHIMADZU LC-2050C (FX275) | | |

<色谱图>

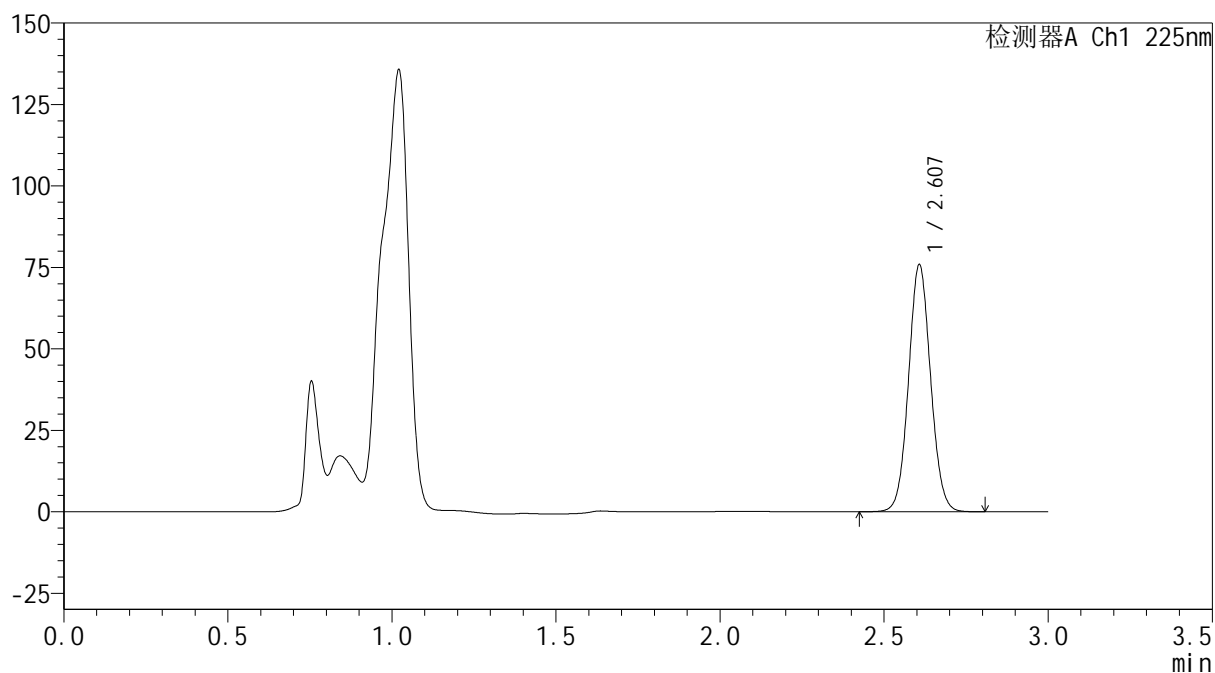
mV



<峰表>

检测器A Ch1 225nm

| 峰号 | 保留时间 | 面积 | 面积% | 高度 | 理论塔板数(USP) | 拖尾因子 | 分离度(USP) |
|----|-------|--------|---------|-------|------------|-------|----------|
| 1 | 2.607 | 355237 | 100.000 | 75649 | 7191 | 1.061 | -- |
| 总计 | | 355237 | 100.000 | 75649 | | | |



SHIMADZU
LabSolutions SMF-4160

<样品信息>

| | | | |
|----------|---|-----|-------------|
| 色谱柱 | : XB-C18(150mm*4.6mm,5μm) | 流速 | : 2.0ml/min |
| 柱温 | : 35°C | 波长 | : 225nm |
| 数据文件名 | : RC\$SMF-4160 - 0-33/26-646-2 - zzp-2026032421p-rcqx-2-pH4.5jz-jf50z-p2-jxzs.lcd | | |
| 方法文件名 | : RC\$SMF-4160 - SMF-4160-rcqx-FX275.lcm | | |
| 批处理文件名 | : RC\$SMF-4160 - 20260518-FX275.lcb | | |
| 样品瓶号 | : 2-17 | 版本号 | : 6.115 |
| 进样体积 | : 50 μl | 实验者 | : wangdan |
| 进样时间 | : 2026/05/18 22:17:40 | 处理者 | : wangdan |
| 处理时间(V2) | : 2026/05/19 09:29:26 | | |
| 仪器型号 | : SHIMADZU LC-2050C (FX275) | | |

<色谱图>

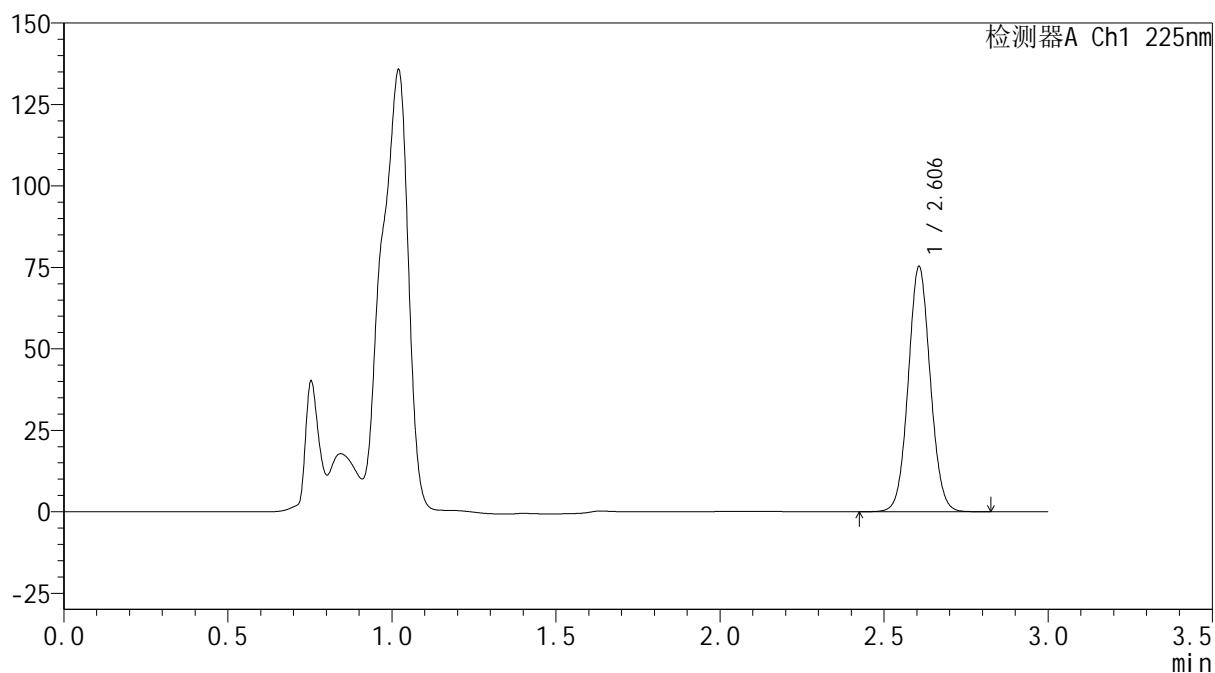
mV



<峰表>

检测器A Ch1 225nm

| 峰号 | 保留时间 | 面积 | 面积% | 高度 | 理论塔板数(USP) | 拖尾因子 | 分离度(USP) |
|----|-------|--------|---------|-------|------------|-------|----------|
| 1 | 2.606 | 351977 | 100.000 | 75180 | 7211 | 1.060 | -- |
| 总计 | | 351977 | 100.000 | 75180 | | | |



SHIMADZU
LabSolutions SMF-4160

<样品信息>

| | | | |
|----------|---|-----|-------------|
| 色谱柱 | : XB-C18(150mm*4.6mm,5μm) | 流速 | : 2.0ml/min |
| 柱温 | : 35°C | 波长 | : 225nm |
| 数据文件名 | : RC\$SMF-4160 - 0-33/26-647-2 - zzp-2026032421p-rcqx-2-pH4.5jz-jf50z-p3-jxzs.lcd | | |
| 方法文件名 | : RC\$SMF-4160 - SMF-4160-rcqx-FX275.lcm | | |
| 批处理文件名 | : RC\$SMF-4160 - 20260518-FX275.lcb | | |
| 样品瓶号 | : 2-26 | 版本号 | : 6.115 |
| 进样体积 | : 50 μl | 实验者 | : wangdan |
| 进样时间 | : 2026/05/18 22:21:07 | 处理者 | : wangdan |
| 处理时间(V2) | : 2026/05/19 09:29:29 | | |
| 仪器型号 | : SHIMADZU LC-2050C (FX275) | | |

<色谱图>

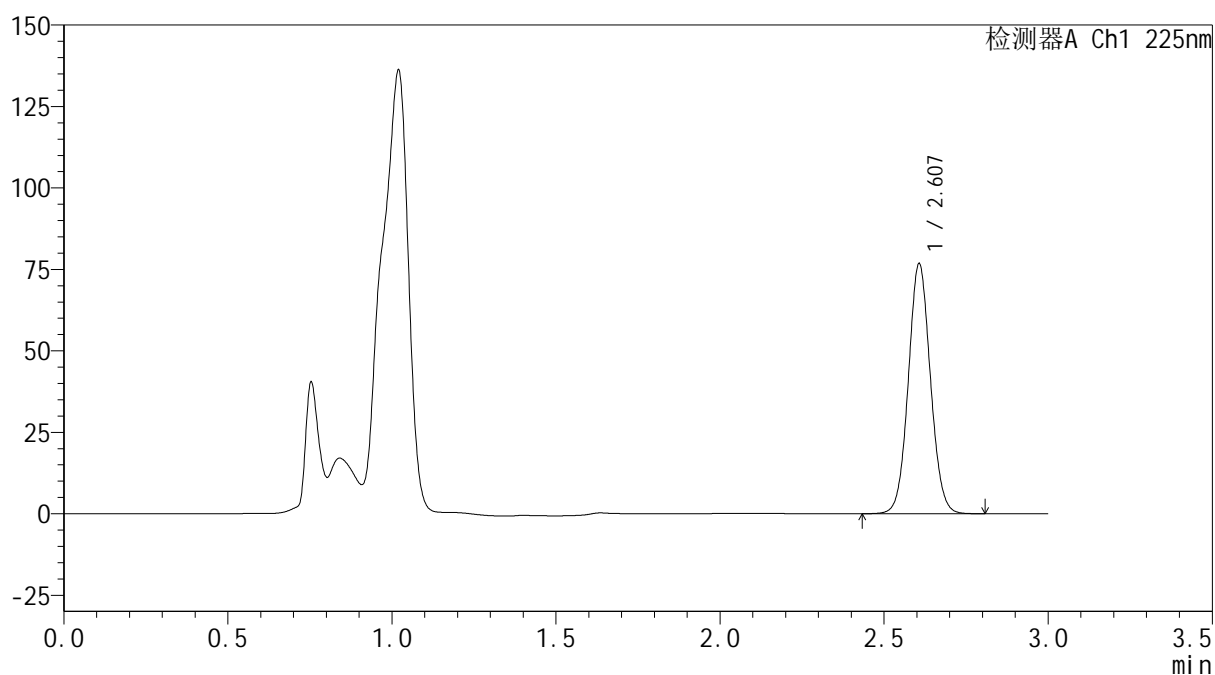
mV



<峰表>

检测器A Ch1 225nm

| 峰号 | 保留时间 | 面积 | 面积% | 高度 | 理论塔板数(USP) | 拖尾因子 | 分离度(USP) |
|----|-------|--------|---------|-------|------------|-------|----------|
| 1 | 2.607 | 359349 | 100.000 | 76615 | 7194 | 1.061 | -- |
| 总计 | | 359349 | 100.000 | 76615 | | | |



SHIMADZU
LabSolutions SMF-4160

<样品信息>

| | | | |
|----------|---|-----|-------------|
| 色谱柱 | : XB-C18(150mm*4.6mm,5μm) | 流速 | : 2.0ml/min |
| 柱温 | : 35°C | 波长 | : 225nm |
| 数据文件名 | : RC\$SMF-4160 - 0-33/26-648-2 - zzp-2026032421p-rcqx-2-pH4.5jz-jf50z-p4-jxzs.lcd | | |
| 方法文件名 | : RC\$SMF-4160 - SMF-4160-rcqx-FX275.lcm | | |
| 批处理文件名 | : RC\$SMF-4160 - 20260518-FX275.lcb | | |
| 样品瓶号 | : 2-35 | 版本号 | : 6.115 |
| 进样体积 | : 50 μl | 实验者 | : wangdan |
| 进样时间 | : 2026/05/18 22:24:34 | 处理者 | : wangdan |
| 处理时间(V2) | : 2026/05/19 09:29:32 | | |
| 仪器型号 | : SHIMADZU LC-2050C (FX275) | | |

<色谱图>

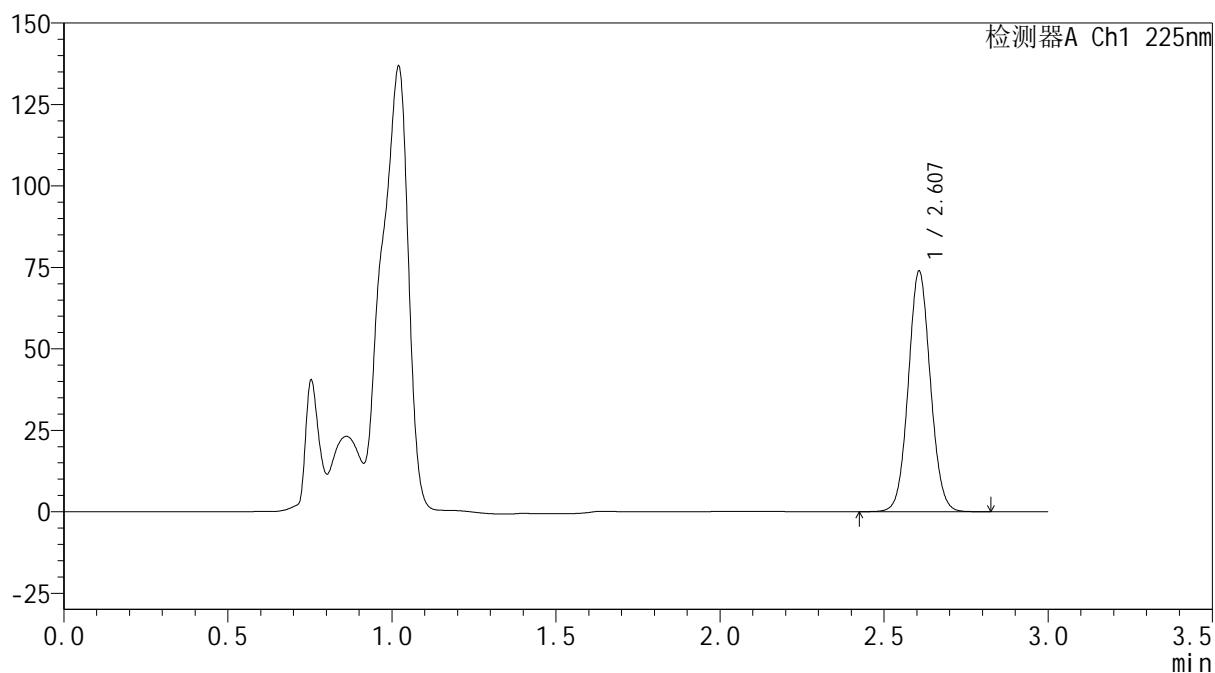
mV



<峰表>

检测器A Ch1 225nm

| 峰号 | 保留时间 | 面积 | 面积% | 高度 | 理论塔板数(USP) | 拖尾因子 | 分离度(USP) |
|----|-------|--------|---------|-------|------------|-------|----------|
| 1 | 2.607 | 345860 | 100.000 | 73742 | 7195 | 1.061 | -- |
| 总计 | | 345860 | 100.000 | 73742 | | | |



SHIMADZU
LabSolutions SMF-4160

<样品信息>

| | | | |
|----------|---|-----|-------------|
| 色谱柱 | : XB-C18(150mm*4.6mm,5μm) | 流速 | : 2.0ml/min |
| 柱温 | : 35°C | 波长 | : 225nm |
| 数据文件名 | : RC\$SMF-4160 - 0-33/26-649-2 - zzp-2026032421p-rcqx-2-pH4.5jz-jf50z-p5-jxzs.lcd | | |
| 方法文件名 | : RC\$SMF-4160 - SMF-4160-rcqx-FX275.lcm | | |
| 批处理文件名 | : RC\$SMF-4160 - 20260518-FX275.lcb | | |
| 样品瓶号 | : 2-44 | 版本号 | : 6.115 |
| 进样体积 | : 50 μl | 实验者 | : wangdan |
| 进样时间 | : 2026/05/18 22:28:00 | 处理者 | : wangdan |
| 处理时间(V2) | : 2026/05/19 09:29:35 | | |
| 仪器型号 | : SHIMADZU LC-2050C (FX275) | | |

<色谱图>

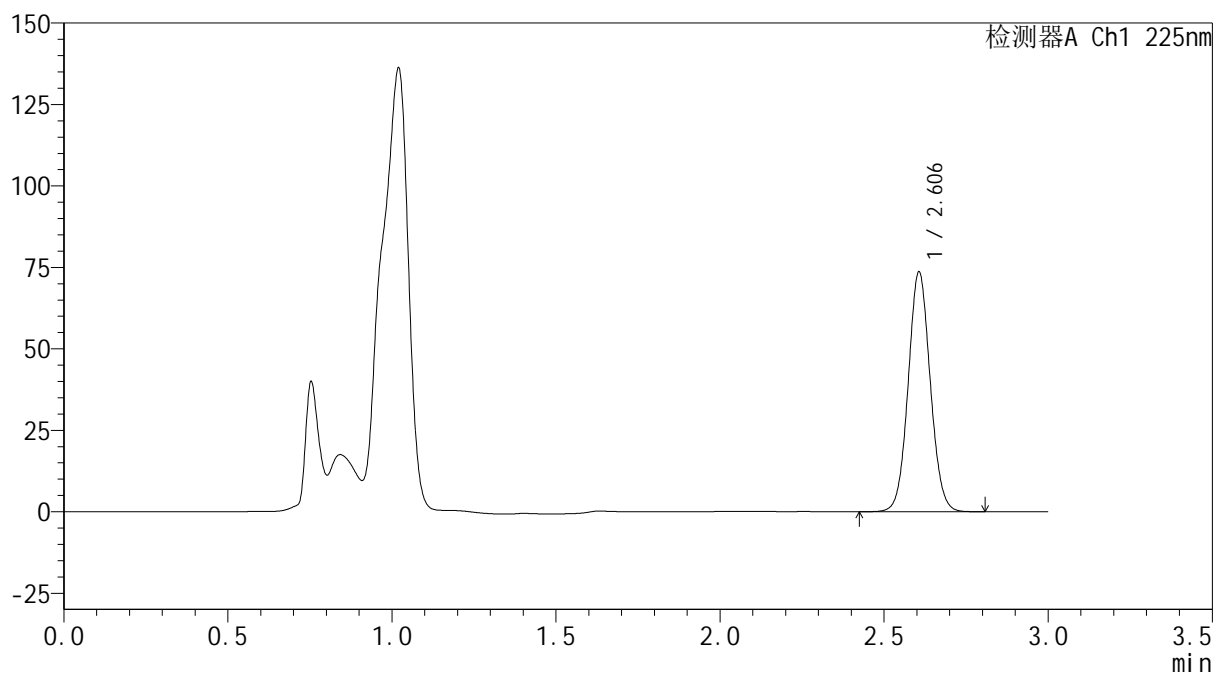
mV



<峰表>

检测器A Ch1 225nm

| 峰号 | 保留时间 | 面积 | 面积% | 高度 | 理论塔板数(USP) | 拖尾因子 | 分离度(USP) |
|----|-------|--------|---------|-------|------------|-------|----------|
| 1 | 2.606 | 344478 | 100.000 | 73567 | 7205 | 1.061 | -- |
| 总计 | | 344478 | 100.000 | 73567 | | | |



SHIMADZU
LabSolutions SMF-4160

<样品信息>

| | | | |
|----------|---|-----|-------------|
| 色谱柱 | : XB-C18(150mm*4.6mm,5μm) | 流速 | : 2.0ml/min |
| 柱温 | : 35°C | 波长 | : 225nm |
| 数据文件名 | : RC\$SMF-4160 - 0-33/26-650-2 - zzp-2026032421p-rcqx-2-pH4.5jz-jf50z-p6-jxzs.lcd | | |
| 方法文件名 | : RC\$SMF-4160 - SMF-4160-rcqx-FX275.lcm | | |
| 批处理文件名 | : RC\$SMF-4160 - 20260518-FX275.lcb | | |
| 样品瓶号 | : 2-53 | 版本号 | : 6.115 |
| 进样体积 | : 50 μl | 实验者 | : wangdan |
| 进样时间 | : 2026/05/18 22:31:26 | 处理者 | : wangdan |
| 处理时间(V2) | : 2026/05/19 09:29:38 | | |
| 仪器型号 | : SHIMADZU LC-2050C (FX275) | | |

<色谱图>

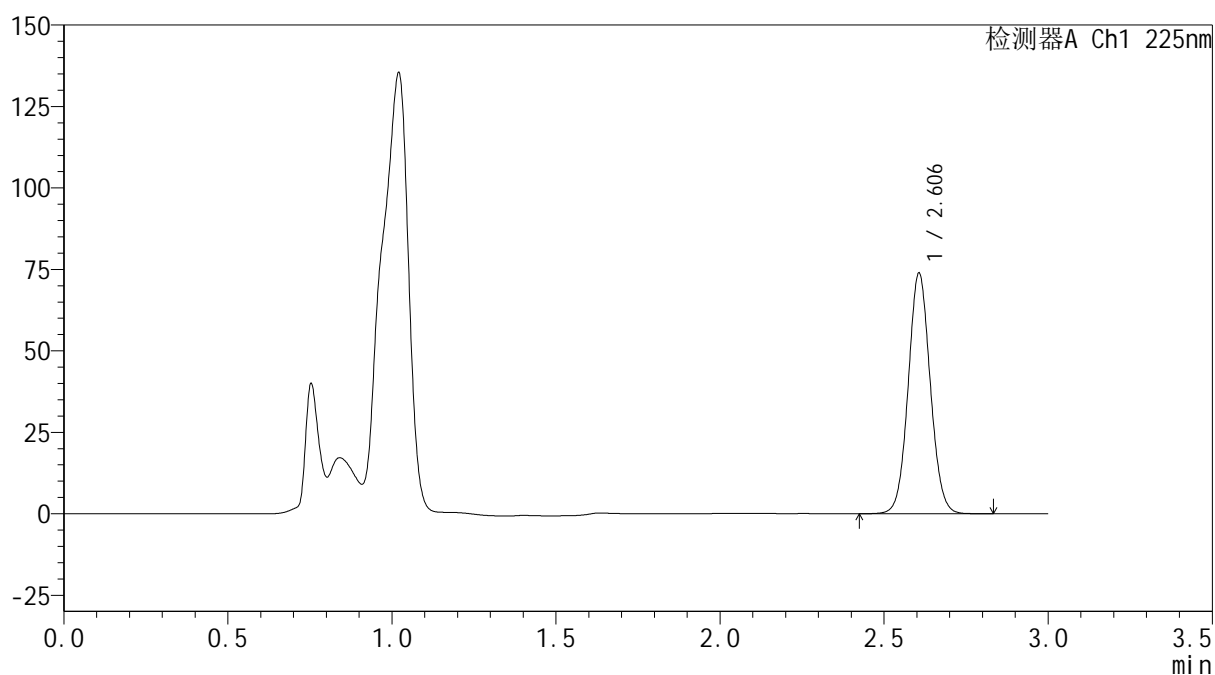
mV



<峰表>

检测器A Ch1 225nm

| 峰号 | 保留时间 | 面积 | 面积% | 高度 | 理论塔板数(USP) | 拖尾因子 | 分离度(USP) |
|----|-------|--------|---------|-------|------------|-------|----------|
| 1 | 2.606 | 345285 | 100.000 | 73795 | 7221 | 1.061 | -- |
| 总计 | | 345285 | 100.000 | 73795 | | | |



SHIMADZU
LabSolutions SMF-4160

<样品信息>

| | | | |
|----------|---|-----|-------------|
| 色谱柱 | : XB-C18(150mm*4.6mm,5μm) | 流速 | : 2.0ml/min |
| 柱温 | : 35°C | 波长 | : 225nm |
| 数据文件名 | : RC\$SMF-4160 - 0-33/26-651-2 - zzp-2026032421p-rcqx-2-pH4.5jz-jf50z-dz2-1.lcd | | |
| 方法文件名 | : RC\$SMF-4160 - SMF-4160-rcqx-FX275.lcm | | |
| 批处理文件名 | : RC\$SMF-4160 - 20260518-FX275.lcb | | |
| 样品瓶号 | : 2-27 | 版本号 | : 6.115 |
| 进样体积 | : 50 μl | 实验者 | : wangdan |
| 进样时间 | : 2026/05/18 22:34:53 | 处理者 | : wangdan |
| 处理时间(V2) | : 2026/05/19 09:29:41 | | |
| 仪器型号 | : SHIMADZU LC-2050C (FX275) | | |

<色谱图>

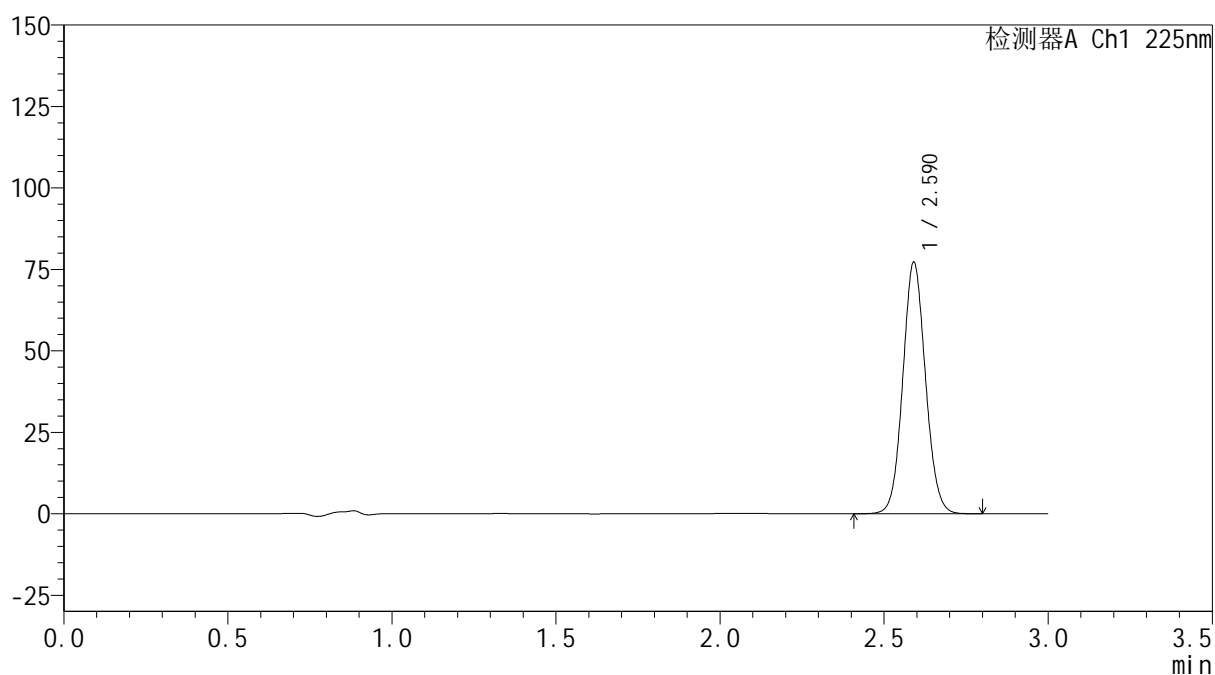
mV



<峰表>

检测器A Ch1 225nm

| 峰号 | 保留时间 | 面积 | 面积% | 高度 | 理论塔板数(USP) | 拖尾因子 | 分离度(USP) |
|----|-------|--------|---------|-------|------------|-------|----------|
| 1 | 2.590 | 371446 | 100.000 | 77024 | 6743 | 1.074 | -- |
| 总计 | | 371446 | 100.000 | 77024 | | | |



SHIMADZU
LabSolutions SMF-4160

<样品信息>

| | | | |
|----------|---|-----|-------------|
| 色谱柱 | : XB-C18(150mm*4.6mm,5μm) | 流速 | : 2.0ml/min |
| 柱温 | : 35°C | 波长 | : 225nm |
| 数据文件名 | : RC\$SMF-4160 - 0-33/26-652-2 - zzp-2026032421p-rcqx-2-pH4.5jz-jf50z-dz2-2.lcd | | |
| 方法文件名 | : RC\$SMF-4160 - SMF-4160-rcqx-FX275.lcm | | |
| 批处理文件名 | : RC\$SMF-4160 - 20260518-FX275.lcb | | |
| 样品瓶号 | : 2-27 | 版本号 | : 6.115 |
| 进样体积 | : 50 μl | 实验者 | : wangdan |
| 进样时间 | : 2026/05/18 22:38:20 | 处理者 | : wangdan |
| 处理时间(V2) | : 2026/05/19 09:29:44 | | |
| 仪器型号 | : SHIMADZU LC-2050C (FX275) | | |

<色谱图>

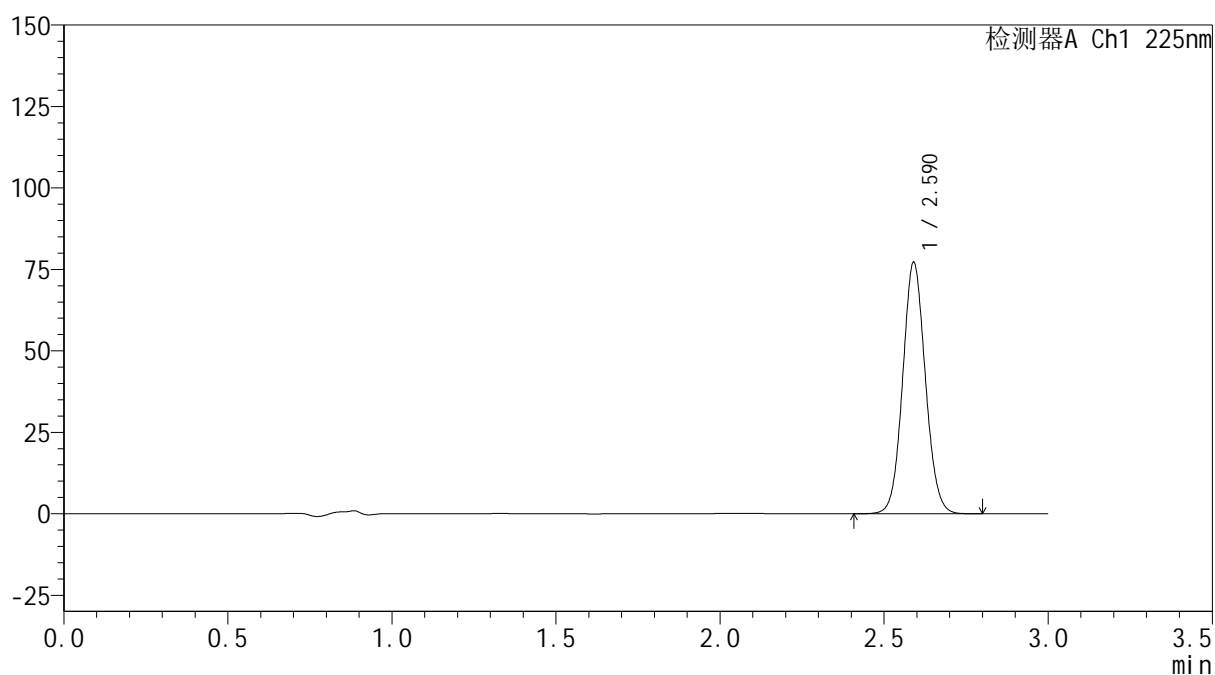
mV



<峰表>

检测器A Ch1 225nm

| 峰号 | 保留时间 | 面积 | 面积% | 高度 | 理论塔板数(USP) | 拖尾因子 | 分离度(USP) |
|----|-------|--------|---------|-------|------------|-------|----------|
| 1 | 2.590 | 371160 | 100.000 | 77035 | 6734 | 1.074 | -- |
| 总计 | | 371160 | 100.000 | 77035 | | | |

 SHIMADZU
LabSolutions **SMF-4160**

<样品信息>

色谱柱 : XB-C18(150mm*4.6mm,5 μ m) 流速: 2.0ml/min
柱温 : 35 $^{\circ}$ C 波长: 225nm
数据文件名 : RC\$SMF-4160 - 0-33/26-653-2 - zzp-2026032421p-rcqx-1-pH1.2jz-jf50z-rj.lcd
方法文件名 : RC\$SMF-4160 - SMF-4160-rcqx-FX275.lcm
批处理文件名: RC\$SMF-4160 - 20260518-FX275.lcb
样品瓶号 : 3-9
进样体积 : 50 μ l 版本号: 6.115
进样时间 : 2026/05/18 22:41:45 实验者: wangdan
处理时间(V2) : 2026/05/19 09:29:47 处理者: wangdan
仪器型号 : SHIMADZU LC-2050C (FX275)

<色谱图>

mV

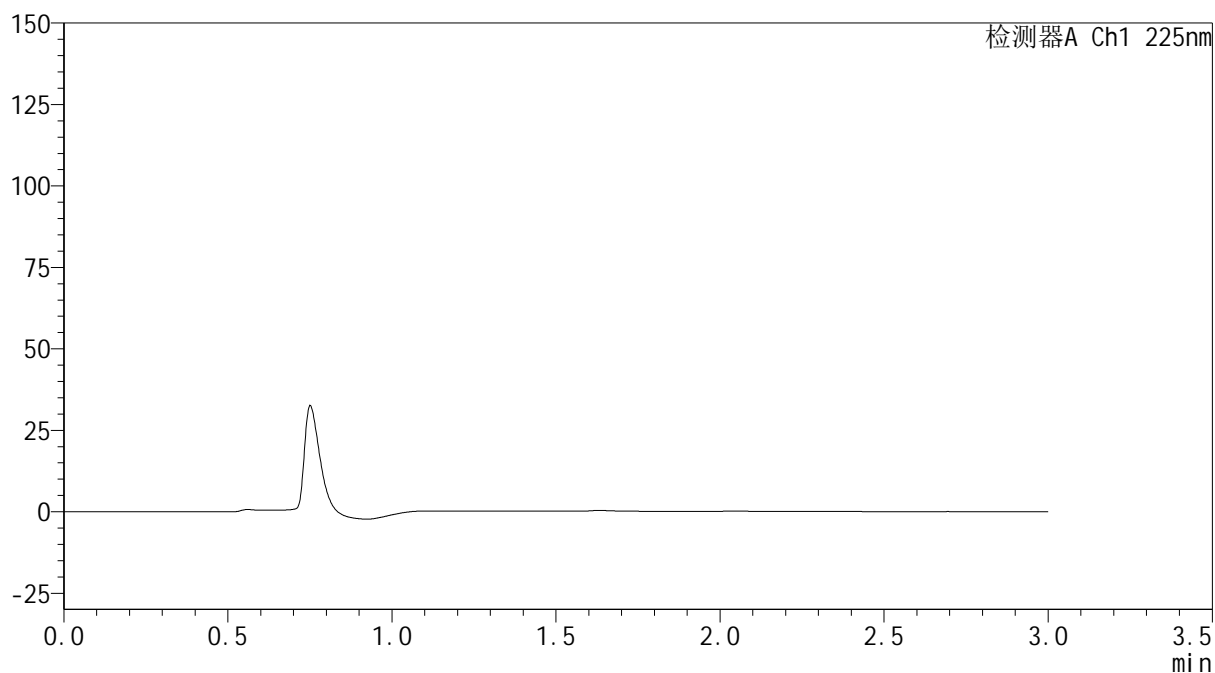

<峰表>

检测器A Ch1 225nm

| 峰号 | 保留时间 | 面积 | 面积% | 高度 | 理论塔板数(USP) | 拖尾因子 | 分离度(USP) |
|----|------|----|-----|----|------------|------|----------|
| 总计 | | | | | | | |

SHIMADZU
LabSolutions SMF-4160

<样品信息>

| | | | |
|----------|---|-----|-------------|
| 色谱柱 | : XB-C18(150mm*4.6mm,5µm) | 流速 | : 2.0ml/min |
| 柱温 | : 35°C | 波长 | : 225nm |
| 数据文件名 | : RC\$SMF-4160 - 0-33/26-654-2 - zzp-2026032421p-rcqx-1-pH1.2jz-jf50z-dz1-1.lcd | | |
| 方法文件名 | : RC\$SMF-4160 - SMF-4160-rcqx-FX275.lcm | | |
| 批处理文件名 | : RC\$SMF-4160 - 20260518-FX275.lcb | | |
| 样品瓶号 | : 3-18 | 版本号 | : 6.115 |
| 进样体积 | : 50 µl | 实验者 | : wangdan |
| 进样时间 | : 2026/05/18 22:45:10 | 处理者 | : wangdan |
| 处理时间(V2) | : 2026/05/19 09:29:50 | | |
| 仪器型号 | : SHIMADZU LC-2050C (FX275) | | |

<色谱图>

mV

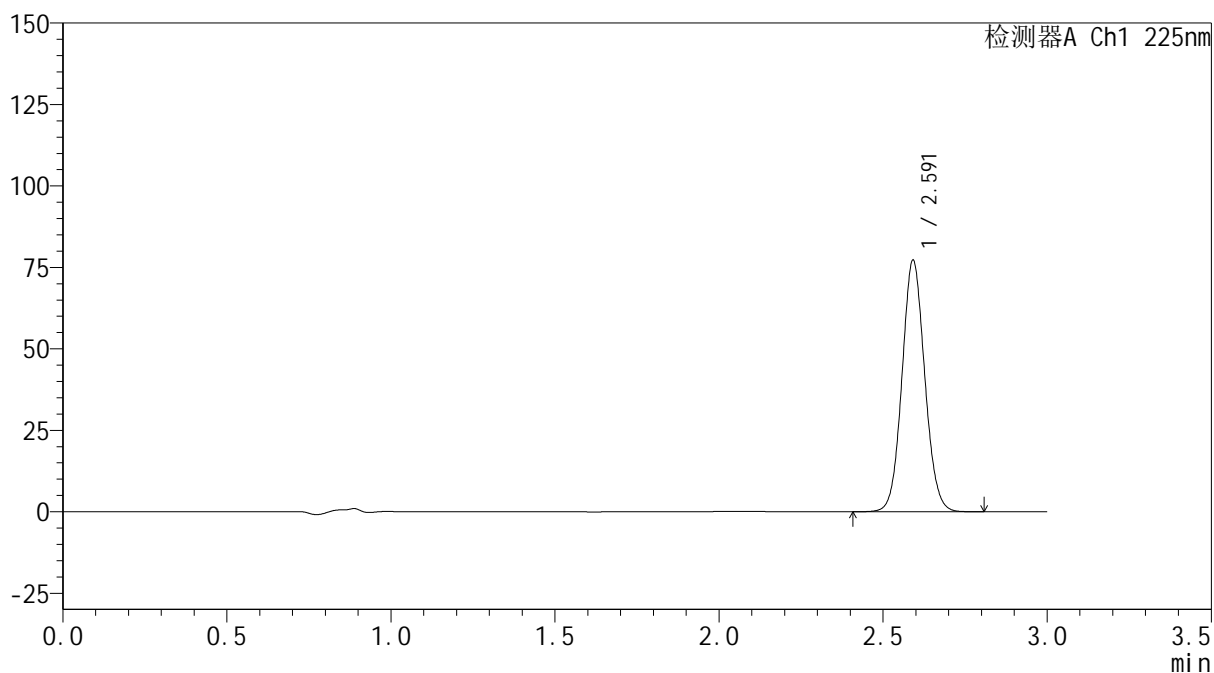

<峰表>

检测器A Ch1 225nm

| 峰号 | 保留时间 | 面积 | 面积% | 高度 | 理论塔板数(USP) | 拖尾因子 | 分离度(USP) |
|----|-------|--------|---------|-------|------------|-------|----------|
| 1 | 2.591 | 372279 | 100.000 | 76886 | 6719 | 1.075 | -- |
| 总计 | | 372279 | 100.000 | 76886 | | | |



SHIMADZU
LabSolutions SMF-4160

<样品信息>

| | | | |
|----------|---|-----|-------------|
| 色谱柱 | : XB-C18(150mm*4.6mm,5μm) | 流速 | : 2.0ml/min |
| 柱温 | : 35°C | 波长 | : 225nm |
| 数据文件名 | : RC\$SMF-4160 - 0-33/26-655-2 - zzp-2026032421p-rcqx-1-pH1.2jz-jf50z-dz1-2.lcd | | |
| 方法文件名 | : RC\$SMF-4160 - SMF-4160-rcqx-FX275.lcm | | |
| 批处理文件名 | : RC\$SMF-4160 - 20260518-FX275.lcb | | |
| 样品瓶号 | : 3-18 | 版本号 | : 6.115 |
| 进样体积 | : 50 μl | 实验者 | : wangdan |
| 进样时间 | : 2026/05/18 22:48:35 | 处理者 | : wangdan |
| 处理时间(V2) | : 2026/05/19 09:29:53 | | |
| 仪器型号 | : SHIMADZU LC-2050C (FX275) | | |

<色谱图>

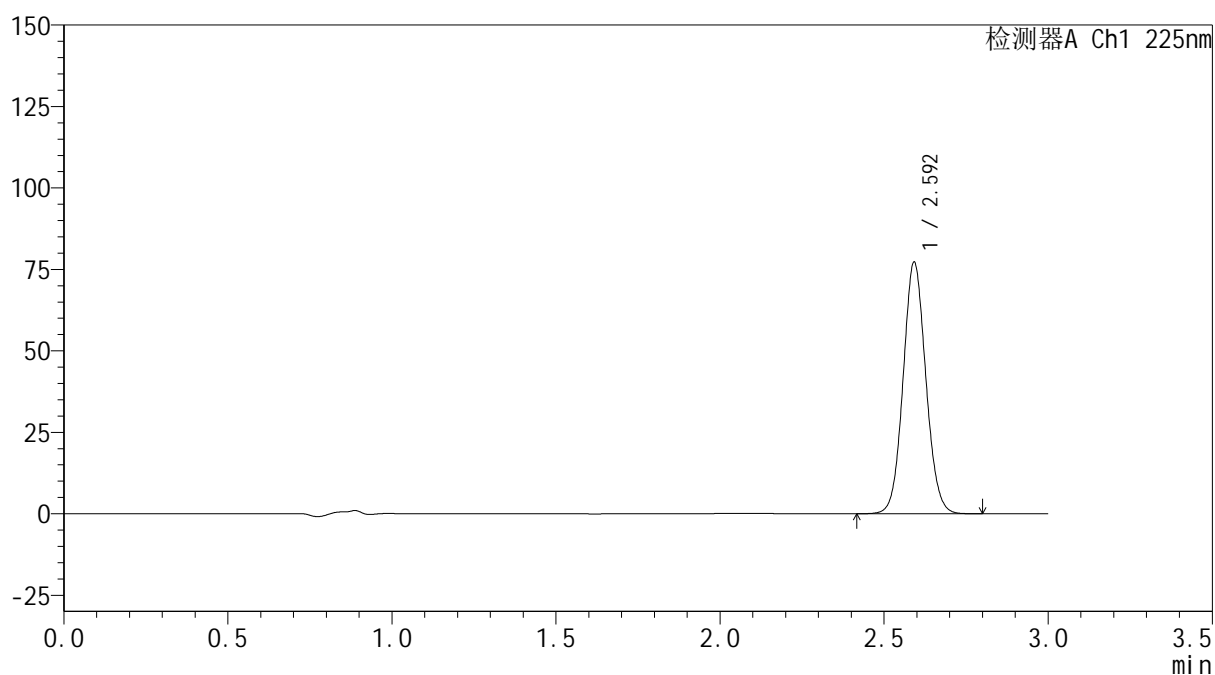
mV



<峰表>

检测器A Ch1 225nm

| 峰号 | 保留时间 | 面积 | 面积% | 高度 | 理论塔板数(USP) | 拖尾因子 | 分离度(USP) |
|----|-------|--------|---------|-------|------------|-------|----------|
| 1 | 2.592 | 371808 | 100.000 | 76817 | 6724 | 1.074 | -- |
| 总计 | | 371808 | 100.000 | 76817 | | | |

SHIMADZU
LabSolutions SMF-4160

<样品信息>

| | | | |
|----------|---|-----|-------------|
| 色谱柱 | : XB-C18(150mm*4.6mm,5µm) | 流速 | : 2.0ml/min |
| 柱温 | : 35°C | 波长 | : 225nm |
| 数据文件名 | : RC\$SMF-4160 - 0-33/26-656-2 - zzp-2026032421p-rcqx-1-pH1.2jz-jf50z-dz1-3.lcd | | |
| 方法文件名 | : RC\$SMF-4160 - SMF-4160-rcqx-FX275.lcm | | |
| 批处理文件名 | : RC\$SMF-4160 - 20260518-FX275.lcb | | |
| 样品瓶号 | : 3-18 | 版本号 | : 6.115 |
| 进样体积 | : 50 µl | 实验者 | : wangdan |
| 进样时间 | : 2026/05/18 22:52:00 | 处理者 | : wangdan |
| 处理时间(V2) | : 2026/05/19 09:29:55 | | |
| 仪器型号 | : SHIMADZU LC-2050C (FX275) | | |

<色谱图>

mV

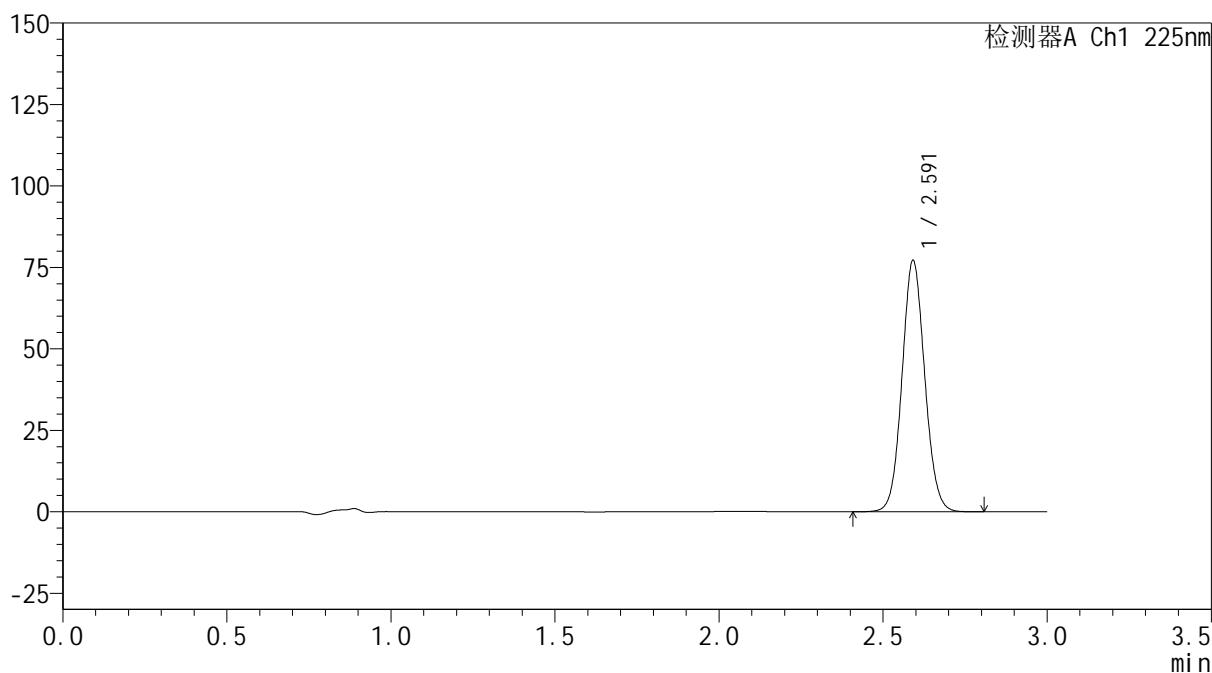

<峰表>

检测器A Ch1 225nm

| 峰号 | 保留时间 | 面积 | 面积% | 高度 | 理论塔板数(USP) | 拖尾因子 | 分离度(USP) |
|----|-------|--------|---------|-------|------------|-------|----------|
| 1 | 2.591 | 371609 | 100.000 | 76832 | 6736 | 1.073 | -- |
| 总计 | | 371609 | 100.000 | 76832 | | | |



SHIMADZU
LabSolutions SMF-4160

<样品信息>

| | | | |
|----------|---|-----|-------------|
| 色谱柱 | : XB-C18(150mm*4.6mm,5μm) | 流速 | : 2.0ml/min |
| 柱温 | : 35°C | 波长 | : 225nm |
| 数据文件名 | : RC\$SMF-4160 - 0-33/26-657-2 - zzp-2026032421p-rcqx-1-pH1.2jz-jf50z-dz1-4.lcd | | |
| 方法文件名 | : RC\$SMF-4160 - SMF-4160-rcqx-FX275.lcm | | |
| 批处理文件名 | : RC\$SMF-4160 - 20260518-FX275.lcb | | |
| 样品瓶号 | : 3-18 | 版本号 | : 6.115 |
| 进样体积 | : 50 μl | 实验者 | : wangdan |
| 进样时间 | : 2026/05/18 22:55:25 | 处理者 | : wangdan |
| 处理时间(V2) | : 2026/05/19 09:29:58 | | |
| 仪器型号 | : SHIMADZU LC-2050C (FX275) | | |

<色谱图>

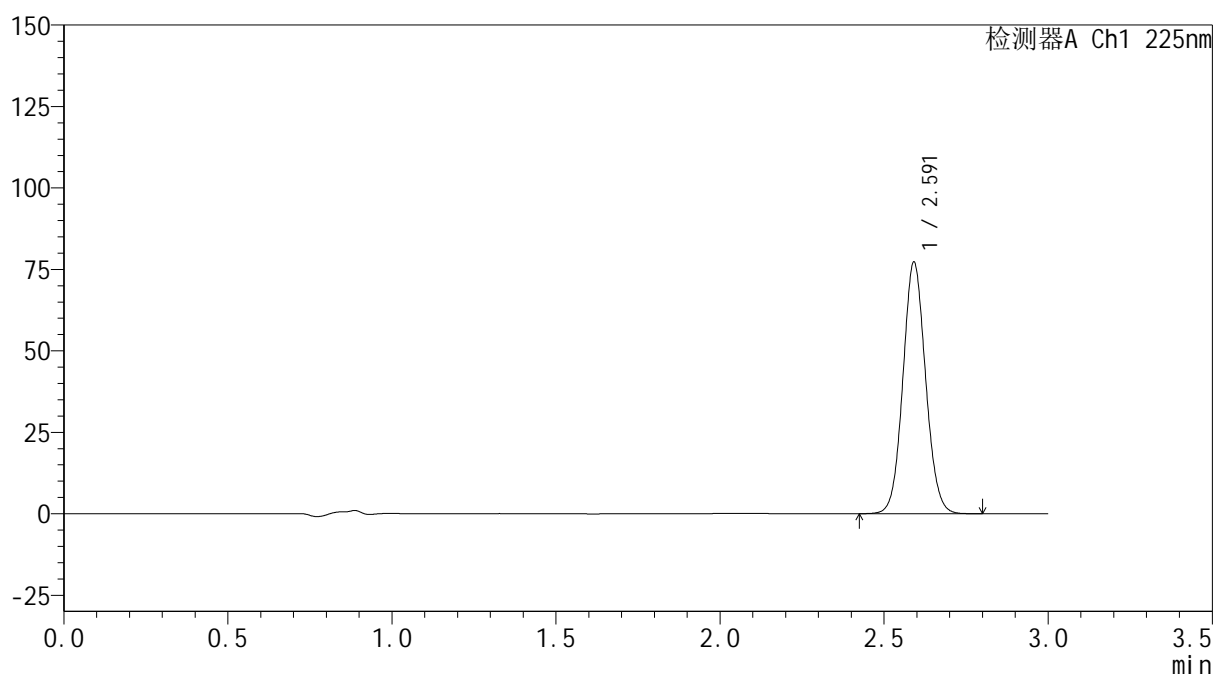
mV



<峰表>

检测器A Ch1 225nm

| 峰号 | 保留时间 | 面积 | 面积% | 高度 | 理论塔板数(USP) | 拖尾因子 | 分离度(USP) |
|----|-------|--------|---------|-------|------------|-------|----------|
| 1 | 2.591 | 371651 | 100.000 | 76968 | 6742 | 1.074 | -- |
| 总计 | | 371651 | 100.000 | 76968 | | | |

SHIMADZU
LabSolutions SMF-4160

<样品信息>

| | | | |
|----------|---|-----|-------------|
| 色谱柱 | : XB-C18(150mm*4.6mm,5µm) | 流速 | : 2.0ml/min |
| 柱温 | : 35°C | 波长 | : 225nm |
| 数据文件名 | : RC\$SMF-4160 - 0-33/26-658-2 - zzp-2026032421p-rcqx-1-pH1.2jz-jf50z-dz1-5.lcd | | |
| 方法文件名 | : RC\$SMF-4160 - SMF-4160-rcqx-FX275.lcm | | |
| 批处理文件名 | : RC\$SMF-4160 - 20260518-FX275.lcb | | |
| 样品瓶号 | : 3-18 | 版本号 | : 6.115 |
| 进样体积 | : 50 µl | 实验者 | : wangdan |
| 进样时间 | : 2026/05/18 22:58:49 | 处理者 | : wangdan |
| 处理时间(V2) | : 2026/05/19 09:30:01 | | |
| 仪器型号 | : SHIMADZU LC-2050C (FX275) | | |

<色谱图>

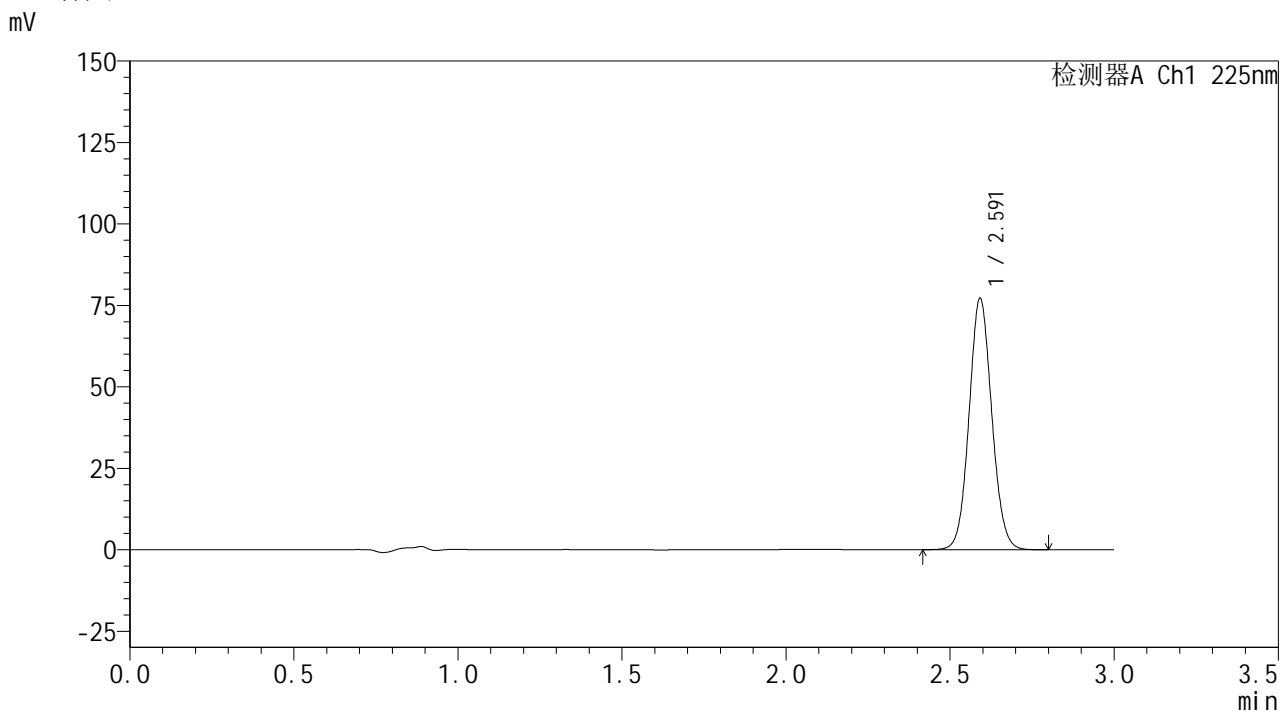

<峰表>

检测器A Ch1 225nm

| 峰号 | 保留时间 | 面积 | 面积% | 高度 | 理论塔板数(USP) | 拖尾因子 | 分离度(USP) |
|----|-------|--------|---------|-------|------------|-------|----------|
| 1 | 2.591 | 371620 | 100.000 | 76848 | 6742 | 1.075 | -- |
| 总计 | | 371620 | 100.000 | 76848 | | | |



SHIMADZU
LabSolutions SMF-4160

<样品信息>

| | | | |
|----------|---|-----|-------------|
| 色谱柱 | : XB-C18(150mm*4.6mm,5µm) | 流速 | : 2.0ml/min |
| 柱温 | : 35°C | 波长 | : 225nm |
| 数据文件名 | : RC\$SMF-4160 - 0-33/26-659-2 - zzp-2026032421p-rcqx-1-pH1.2jz-jf50z-p1-5min.lcd | | |
| 方法文件名 | : RC\$SMF-4160 - SMF-4160-rcqx-FX275.lcm | | |
| 批处理文件名 | : RC\$SMF-4160 - 20260518-FX275.lcb | | |
| 样品瓶号 | : 3-1 | 版本号 | : 6.115 |
| 进样体积 | : 50 µl | 实验者 | : wangdan |
| 进样时间 | : 2026/05/18 23:02:14 | 处理者 | : wangdan |
| 处理时间(V2) | : 2026/05/19 09:30:04 | | |
| 仪器型号 | : SHIMADZU LC-2050C (FX275) | | |

<色谱图>

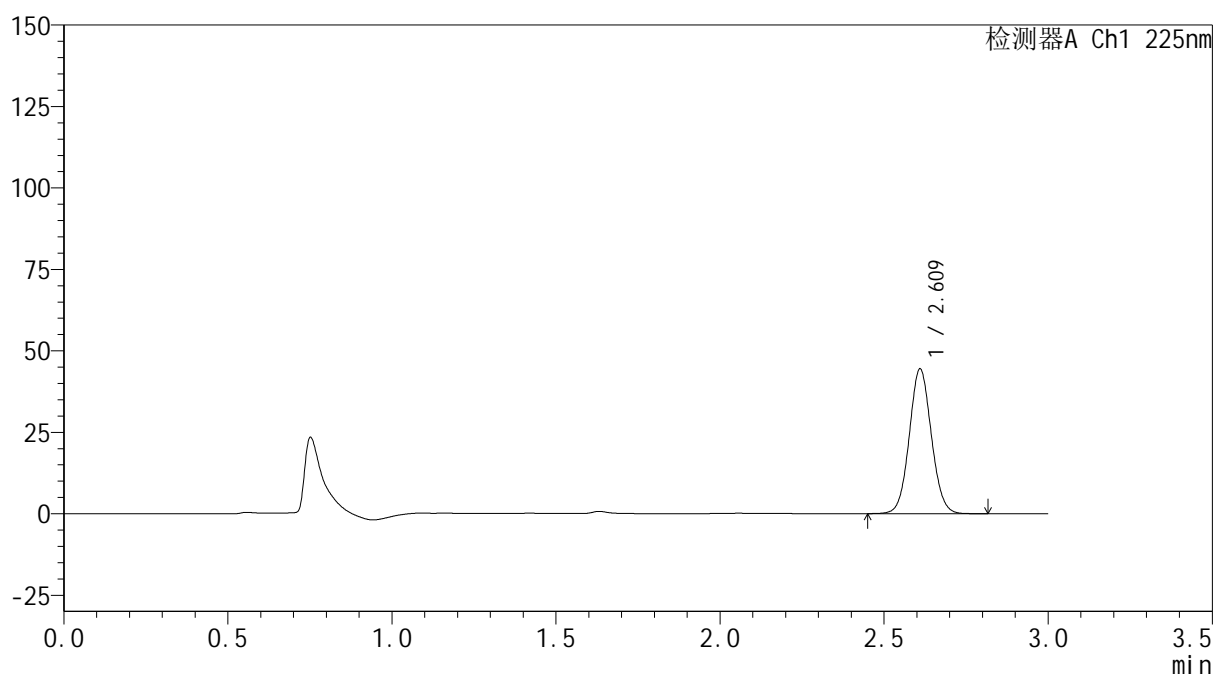
mV



<峰表>

检测器A Ch1 225nm

| 峰号 | 保留时间 | 面积 | 面积% | 高度 | 理论塔板数(USP) | 拖尾因子 | 分离度(USP) |
|----|-------|--------|---------|-------|------------|-------|----------|
| 1 | 2.609 | 208140 | 100.000 | 44055 | 7192 | 1.062 | -- |
| 总计 | | 208140 | 100.000 | 44055 | | | |



SHIMADZU
LabSolutions SMF-4160

<样品信息>

| | | | |
|----------|---|-----|-------------|
| 色谱柱 | : XB-C18(150mm*4.6mm,5μm) | 流速 | : 2.0ml/min |
| 柱温 | : 35°C | 波长 | : 225nm |
| 数据文件名 | : RC\$SMF-4160 - 0-33/26-660-2 - zzp-2026032421p-rcqx-1-pH1.2jz-jf50z-p2-5min.lcd | | |
| 方法文件名 | : RC\$SMF-4160 - SMF-4160-rcqx-FX275.lcm | | |
| 批处理文件名 | : RC\$SMF-4160 - 20260518-FX275.lcb | | |
| 样品瓶号 | : 3-10 | 版本号 | : 6.115 |
| 进样体积 | : 50 μl | 实验者 | : wangdan |
| 进样时间 | : 2026/05/18 23:05:39 | 处理者 | : wangdan |
| 处理时间(V2) | : 2026/05/19 09:30:07 | | |
| 仪器型号 | : SHIMADZU LC-2050C (FX275) | | |

<色谱图>

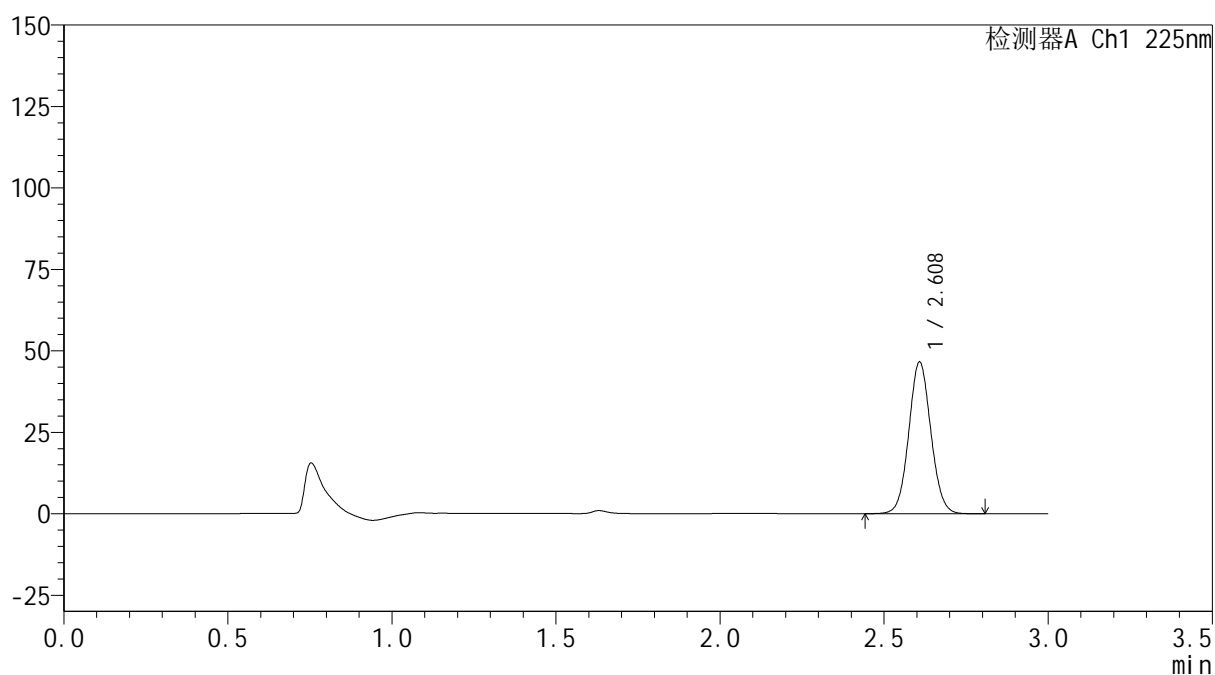
mV



<峰表>

检测器A Ch1 225nm

| 峰号 | 保留时间 | 面积 | 面积% | 高度 | 理论塔板数(USP) | 拖尾因子 | 分离度(USP) |
|----|-------|--------|---------|-------|------------|-------|----------|
| 1 | 2.608 | 218232 | 100.000 | 46353 | 7191 | 1.062 | -- |
| 总计 | | 218232 | 100.000 | 46353 | | | |



SHIMADZU
LabSolutions SMF-4160

<样品信息>

| | | | |
|----------|---|-----|-------------|
| 色谱柱 | : XB-C18(150mm*4.6mm,5μm) | 流速 | : 2.0ml/min |
| 柱温 | : 35°C | 波长 | : 225nm |
| 数据文件名 | : RC\$SMF-4160 - 0-33/26-661-2 - zzp-2026032421p-rcqx-1-pH1.2jz-jf50z-p3-5min.lcd | | |
| 方法文件名 | : RC\$SMF-4160 - SMF-4160-rcqx-FX275.lcm | | |
| 批处理文件名 | : RC\$SMF-4160 - 20260518-FX275.lcb | | |
| 样品瓶号 | : 3-19 | 版本号 | : 6.115 |
| 进样体积 | : 50 μl | 实验者 | : wangdan |
| 进样时间 | : 2026/05/18 23:09:04 | 处理者 | : wangdan |
| 处理时间(V2) | : 2026/05/19 09:30:10 | | |
| 仪器型号 | : SHIMADZU LC-2050C (FX275) | | |

<色谱图>

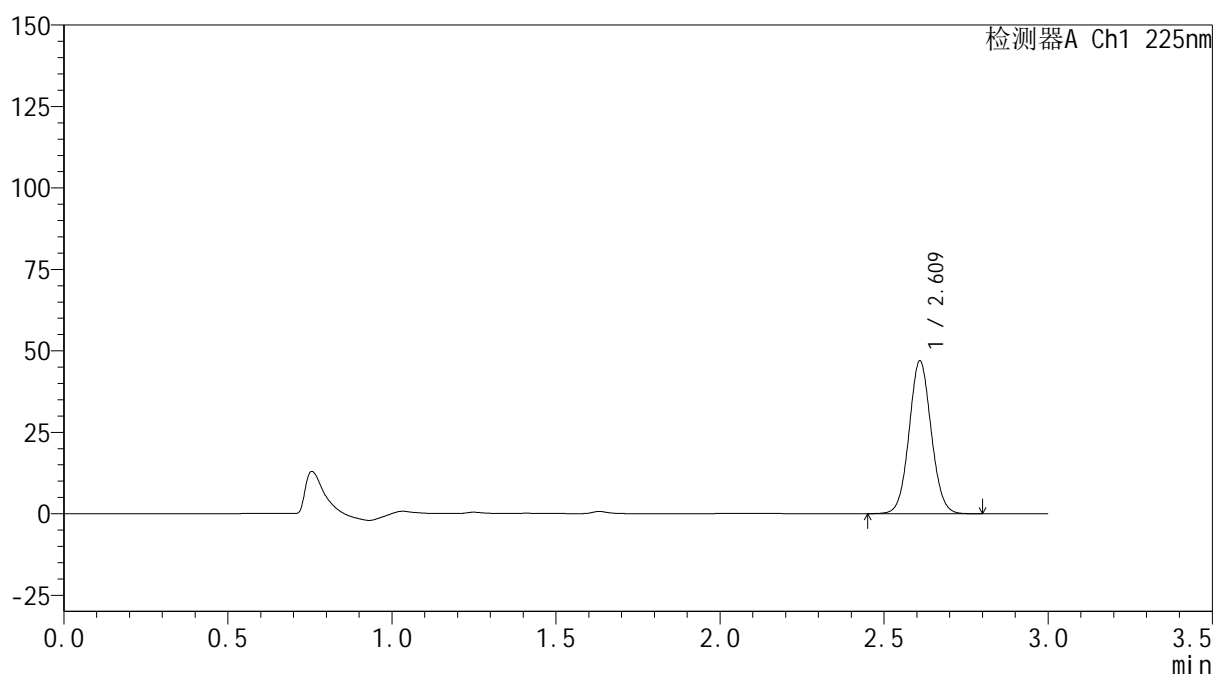
mV



<峰表>

检测器A Ch1 225nm

| 峰号 | 保留时间 | 面积 | 面积% | 高度 | 理论塔板数(USP) | 拖尾因子 | 分离度(USP) |
|----|-------|--------|---------|-------|------------|-------|----------|
| 1 | 2.609 | 220035 | 100.000 | 46534 | 7181 | 1.060 | -- |
| 总计 | | 220035 | 100.000 | 46534 | | | |



SHIMADZU
LabSolutions SMF-4160

<样品信息>

| | | | |
|----------|---|-----|-------------|
| 色谱柱 | : XB-C18(150mm*4.6mm,5μm) | 流速 | : 2.0ml/min |
| 柱温 | : 35°C | 波长 | : 225nm |
| 数据文件名 | : RC\$SMF-4160 - 0-33/26-662-2 - zzp-2026032421p-rcqx-1-pH1.2jz-jf50z-p4-5min.lcd | | |
| 方法文件名 | : RC\$SMF-4160 - SMF-4160-rcqx-FX275.lcm | | |
| 批处理文件名 | : RC\$SMF-4160 - 20260518-FX275.lcb | | |
| 样品瓶号 | : 3-28 | 版本号 | : 6.115 |
| 进样体积 | : 50 μl | 实验者 | : wangdan |
| 进样时间 | : 2026/05/18 23:12:28 | 处理者 | : wangdan |
| 处理时间(V2) | : 2026/05/19 09:30:13 | | |
| 仪器型号 | : SHIMADZU LC-2050C (FX275) | | |

<色谱图>

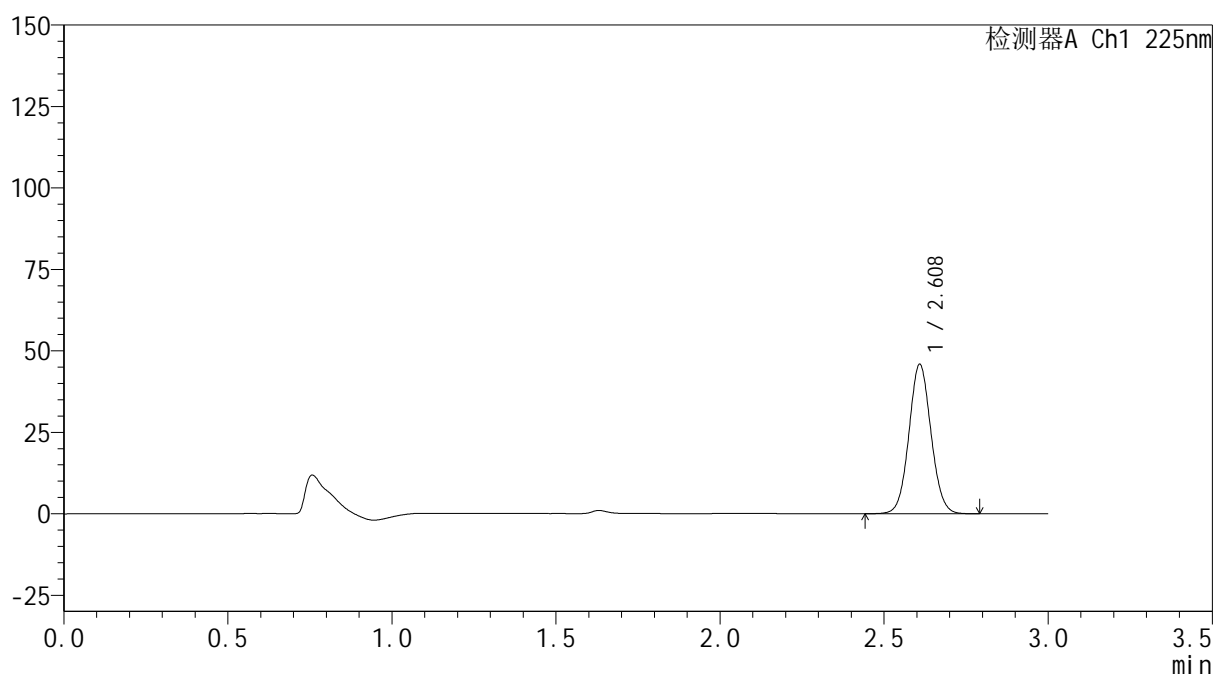
mV



<峰表>

检测器A Ch1 225nm

| 峰号 | 保留时间 | 面积 | 面积% | 高度 | 理论塔板数(USP) | 拖尾因子 | 分离度(USP) |
|----|-------|--------|---------|-------|------------|-------|----------|
| 1 | 2.608 | 214917 | 100.000 | 45578 | 7199 | 1.061 | -- |
| 总计 | | 214917 | 100.000 | 45578 | | | |



SHIMADZU
LabSolutions SMF-4160

<样品信息>

| | | | |
|----------|---|-----|-------------|
| 色谱柱 | : XB-C18(150mm*4.6mm,5µm) | 流速 | : 2.0ml/min |
| 柱温 | : 35°C | 波长 | : 225nm |
| 数据文件名 | : RC\$SMF-4160 - 0-33/26-663-2 - zzp-2026032421p-rcqx-1-pH1.2jz-jf50z-p5-5min.lcd | | |
| 方法文件名 | : RC\$SMF-4160 - SMF-4160-rcqx-FX275.lcm | | |
| 批处理文件名 | : RC\$SMF-4160 - 20260518-FX275.lcb | | |
| 样品瓶号 | : 3-37 | 版本号 | : 6.115 |
| 进样体积 | : 50 µl | 实验者 | : wangdan |
| 进样时间 | : 2026/05/18 23:15:53 | 处理者 | : wangdan |
| 处理时间(V2) | : 2026/05/19 09:30:16 | | |
| 仪器型号 | : SHIMADZU LC-2050C (FX275) | | |

<色谱图>

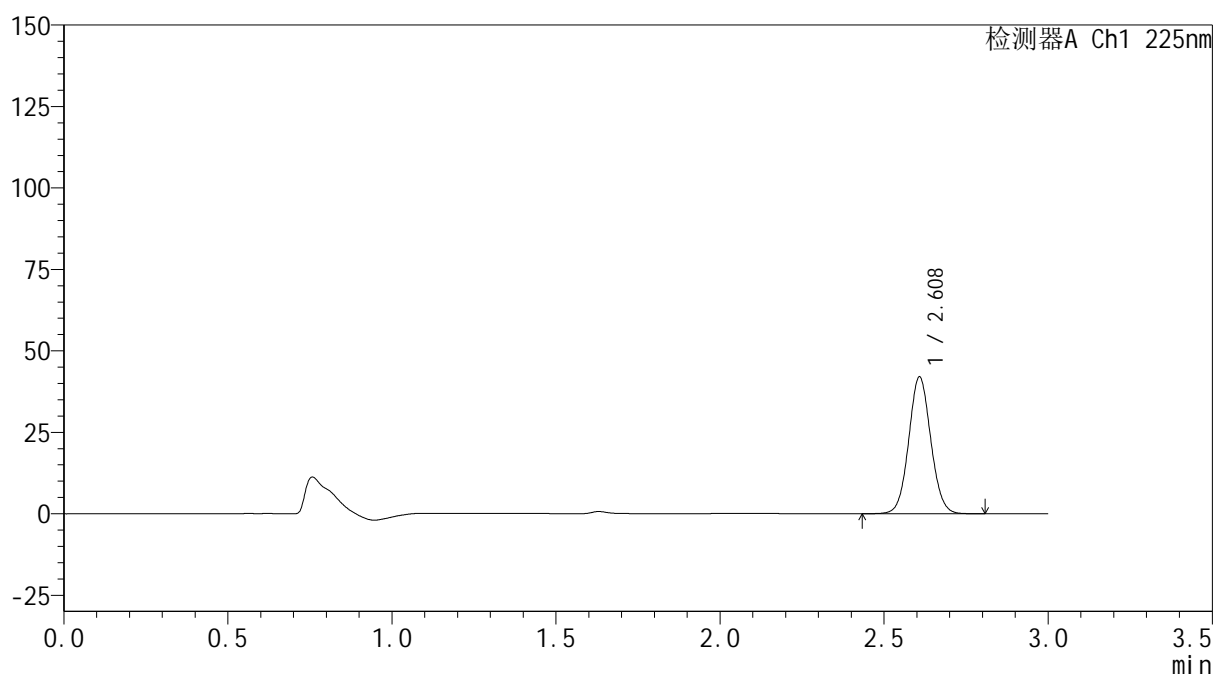
mV



<峰表>

检测器A Ch1 225nm

| 峰号 | 保留时间 | 面积 | 面积% | 高度 | 理论塔板数(USP) | 拖尾因子 | 分离度(USP) |
|----|-------|--------|---------|-------|------------|-------|----------|
| 1 | 2.608 | 196689 | 100.000 | 41837 | 7192 | 1.060 | -- |
| 总计 | | 196689 | 100.000 | 41837 | | | |



SHIMADZU
LabSolutions SMF-4160

<样品信息>

| | | | |
|----------|---|-----|-------------|
| 色谱柱 | : XB-C18(150mm*4.6mm,5μm) | 流速 | : 2.0ml/min |
| 柱温 | : 35°C | 波长 | : 225nm |
| 数据文件名 | : RC\$SMF-4160 - 0-33/26-664-2 - zzp-2026032421p-rcqx-1-pH1.2jz-jf50z-p6-5min.lcd | | |
| 方法文件名 | : RC\$SMF-4160 - SMF-4160-rcqx-FX275.lcm | | |
| 批处理文件名 | : RC\$SMF-4160 - 20260518-FX275.lcb | | |
| 样品瓶号 | : 3-46 | 版本号 | : 6.115 |
| 进样体积 | : 50 μl | 实验者 | : wangdan |
| 进样时间 | : 2026/05/18 23:19:17 | 处理者 | : wangdan |
| 处理时间(V2) | : 2026/05/19 09:30:19 | | |
| 仪器型号 | : SHIMADZU LC-2050C (FX275) | | |

<色谱图>

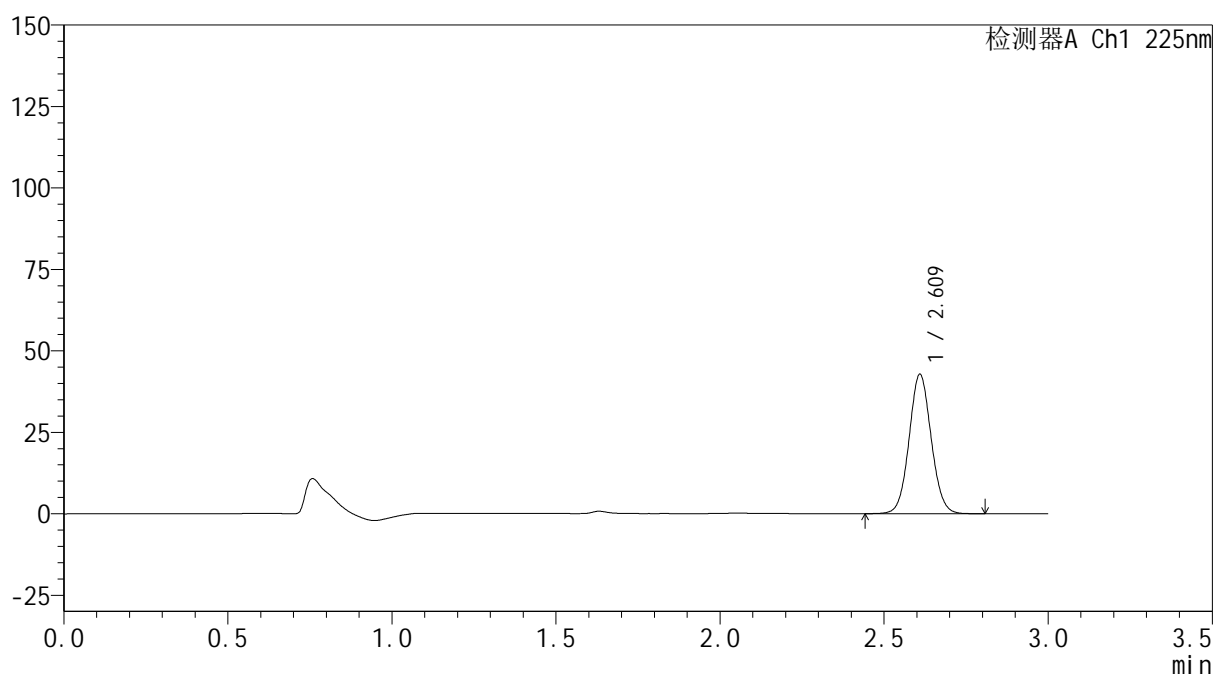
mV



<峰表>

检测器A Ch1 225nm

| 峰号 | 保留时间 | 面积 | 面积% | 高度 | 理论塔板数(USP) | 拖尾因子 | 分离度(USP) |
|----|-------|--------|---------|-------|------------|-------|----------|
| 1 | 2.609 | 200490 | 100.000 | 42428 | 7200 | 1.062 | -- |
| 总计 | | 200490 | 100.000 | 42428 | | | |



<样品信息>

色谱柱 : XB-C18(150mm*4.6mm,5 μ m) 流速: 2.0ml/min
 柱温 : 35 $^{\circ}$ C 波长: 225nm
 数据文件名 : RC\$SMF-4160 - 0-33/26-665-2 - zzp-2026032421p-rcqx-1-pH1.2jz-jf50z-p1-10min.lcd
 方法文件名 : RC\$SMF-4160 - SMF-4160-rcqx-FX275.lcm
 批处理文件名: RC\$SMF-4160 - 20260518-FX275.lcb
 样品瓶号 : 3-2
 进样体积 : 50 μ l 版本号: 6.115
 进样时间 : 2026/05/18 23:22:42 实验者: wangdan
 处理时间(V2) : 2026/05/19 09:30:22 处理者: wangdan
 仪器型号 : SHIMADZU LC-2050C (FX275)

<色谱图>

mV

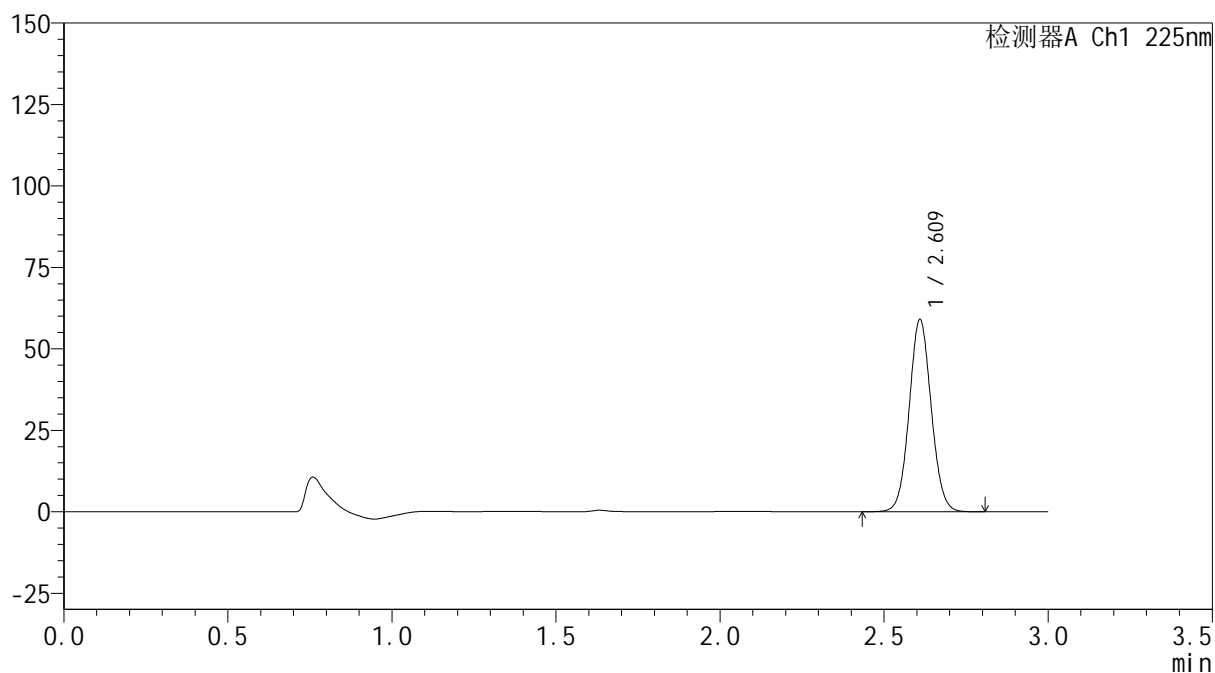

<峰表>

检测器A Ch1 225nm

| 峰号 | 保留时间 | 面积 | 面积% | 高度 | 理论塔板数(USP) | 拖尾因子 | 分离度(USP) |
|----|-------|--------|---------|-------|------------|-------|----------|
| 1 | 2.609 | 276252 | 100.000 | 58453 | 7201 | 1.060 | -- |
| 总计 | | 276252 | 100.000 | 58453 | | | |



SHIMADZU
LabSolutions SMF-4160

<样品信息>

| | | | |
|----------|--|-----|-------------|
| 色谱柱 | : XB-C18(150mm*4.6mm,5μm) | 流速 | : 2.0ml/min |
| 柱温 | : 35°C | 波长 | : 225nm |
| 数据文件名 | : RC\$SMF-4160 - 0-33/26-666-2 - zzp-2026032421p-rcqx-1-pH1.2jz-jf50z-p2-10min.lcd | | |
| 方法文件名 | : RC\$SMF-4160 - SMF-4160-rcqx-FX275.lcm | | |
| 批处理文件名 | : RC\$SMF-4160 - 20260518-FX275.lcb | | |
| 样品瓶号 | : 3-11 | 版本号 | : 6.115 |
| 进样体积 | : 50 μl | 实验者 | : wangdan |
| 进样时间 | : 2026/05/18 23:26:07 | 处理者 | : wangdan |
| 处理时间(V2) | : 2026/05/19 09:30:25 | | |
| 仪器型号 | : SHIMADZU LC-2050C (FX275) | | |

<色谱图>

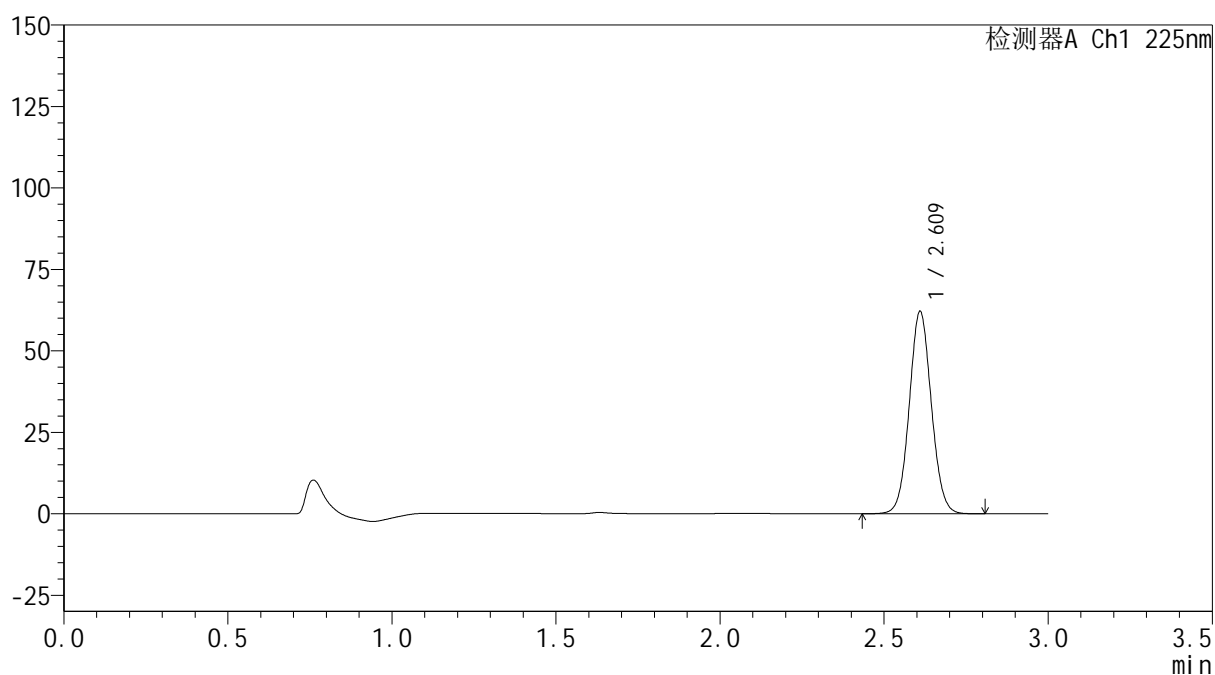
mV



<峰表>

检测器A Ch1 225nm

| 峰号 | 保留时间 | 面积 | 面积% | 高度 | 理论塔板数(USP) | 拖尾因子 | 分离度(USP) |
|----|-------|--------|---------|-------|------------|-------|----------|
| 1 | 2.609 | 290976 | 100.000 | 61618 | 7201 | 1.061 | -- |
| 总计 | | 290976 | 100.000 | 61618 | | | |

SHIMADZU
LabSolutions SMF-4160

<样品信息>

| | | | |
|----------|--|------|-----------|
| 色谱柱 | : XB-C18(150mm*4.6mm,5µm) | 流 速: | 2.0ml/min |
| 柱温 | : 35°C | 波 长: | 225nm |
| 数据文件名 | : RC\$SMF-4160 - 0-33/26-667-2 - zzp-2026032421p-rcqx-1-pH1.2jz-jf50z-p3-10min.lcd | | |
| 方法文件名 | : RC\$SMF-4160 - SMF-4160-rcqx-FX275.lcm | | |
| 批处理文件名 | : RC\$SMF-4160 - 20260518-FX275.lcb | | |
| 样品瓶号 | : 3-20 | 版本号: | 6.115 |
| 进样体积 | : 50 µl | 实验者: | wangdan |
| 进样时间 | : 2026/05/18 23:29:31 | 处理者: | wangdan |
| 处理时间(V2) | : 2026/05/19 09:30:28 | | |
| 仪器型号 | : SHIMADZU LC-2050C (FX275) | | |

<色谱图>

mV

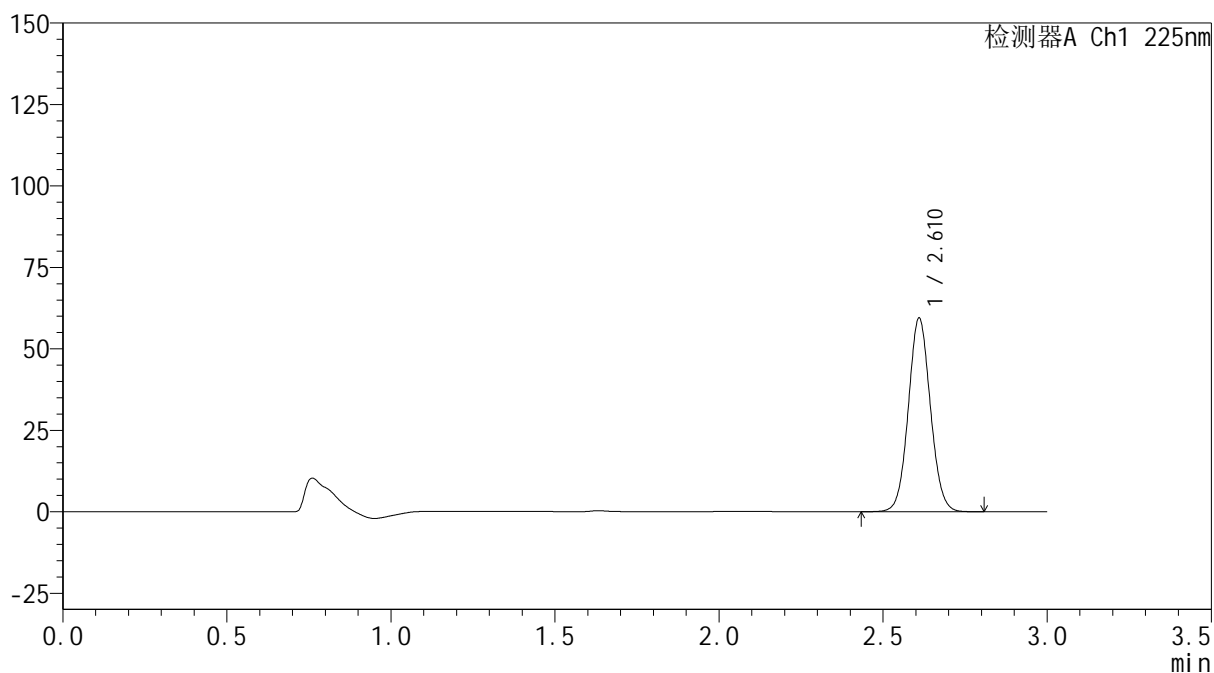

<峰表>

检测器A Ch1 225nm

| 峰号 | 保留时间 | 面积 | 面积% | 高度 | 理论塔板数(USP) | 拖尾因子 | 分离度(USP) |
|----|-------|--------|---------|-------|------------|-------|----------|
| 1 | 2.610 | 278375 | 100.000 | 59001 | 7214 | 1.060 | -- |
| 总计 | | 278375 | 100.000 | 59001 | | | |



SHIMADZU
LabSolutions SMF-4160

<样品信息>

| | | | |
|----------|--|-----|-------------|
| 色谱柱 | : XB-C18(150mm*4.6mm,5μm) | 流速 | : 2.0ml/min |
| 柱温 | : 35°C | 波长 | : 225nm |
| 数据文件名 | : RC\$SMF-4160 - 0-33/26-668-2 - zzp-2026032421p-rcqx-1-pH1.2jz-jf50z-p4-10min.lcd | | |
| 方法文件名 | : RC\$SMF-4160 - SMF-4160-rcqx-FX275.lcm | | |
| 批处理文件名 | : RC\$SMF-4160 - 20260518-FX275.lcb | | |
| 样品瓶号 | : 3-29 | 版本号 | : 6.115 |
| 进样体积 | : 50 μl | 实验者 | : wangdan |
| 进样时间 | : 2026/05/18 23:32:56 | 处理者 | : wangdan |
| 处理时间(V2) | : 2026/05/19 09:30:31 | | |
| 仪器型号 | : SHIMADZU LC-2050C (FX275) | | |

<色谱图>

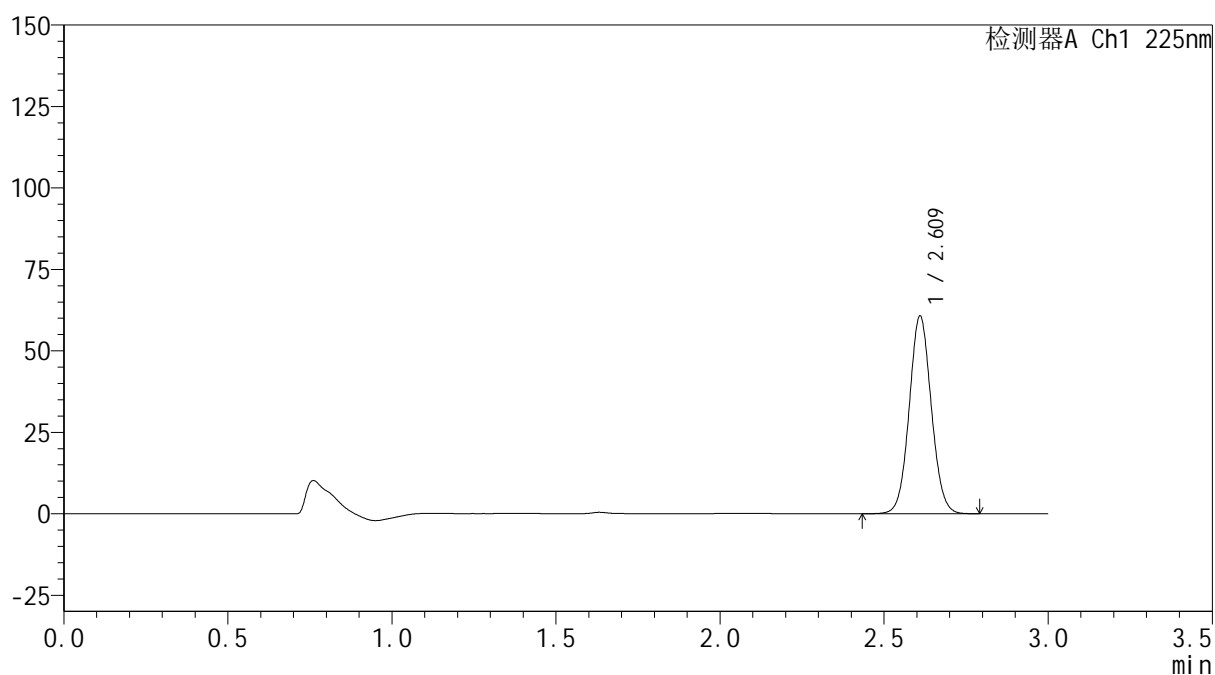
mV



<峰表>

检测器A Ch1 225nm

| 峰号 | 保留时间 | 面积 | 面积% | 高度 | 理论塔板数(USP) | 拖尾因子 | 分离度(USP) |
|----|-------|--------|---------|-------|------------|-------|----------|
| 1 | 2.609 | 284239 | 100.000 | 60153 | 7195 | 1.061 | -- |
| 总计 | | 284239 | 100.000 | 60153 | | | |



SHIMADZU
LabSolutions SMF-4160

<样品信息>

| | | | |
|----------|--|-----|-------------|
| 色谱柱 | : XB-C18(150mm*4.6mm,5μm) | 流速 | : 2.0ml/min |
| 柱温 | : 35°C | 波长 | : 225nm |
| 数据文件名 | : RC\$SMF-4160 - 0-33/26-669-2 - zzp-2026032421p-rcqx-1-pH1.2jz-jf50z-p5-10min.lcd | | |
| 方法文件名 | : RC\$SMF-4160 - SMF-4160-rcqx-FX275.lcm | | |
| 批处理文件名 | : RC\$SMF-4160 - 20260518-FX275.lcb | | |
| 样品瓶号 | : 3-38 | 版本号 | : 6.115 |
| 进样体积 | : 50 μl | 实验者 | : wangdan |
| 进样时间 | : 2026/05/18 23:36:20 | 处理者 | : wangdan |
| 处理时间(V2) | : 2026/05/19 09:30:34 | | |
| 仪器型号 | : SHIMADZU LC-2050C (FX275) | | |

<色谱图>

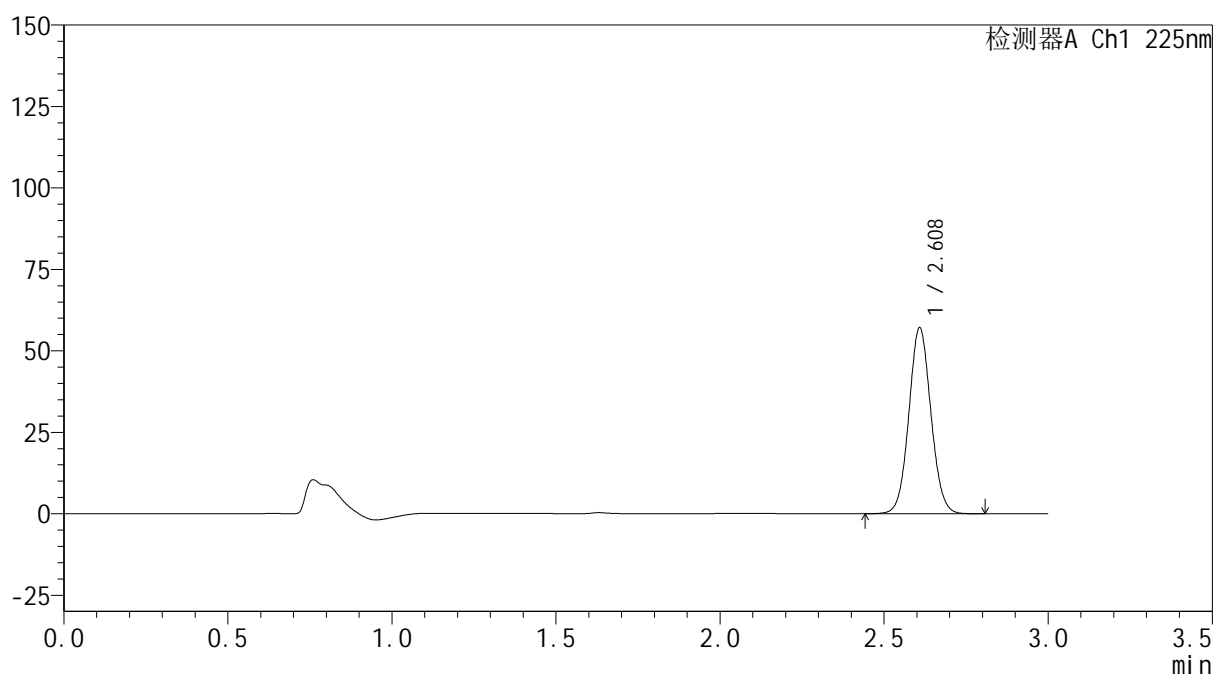
mV



<峰表>

检测器A Ch1 225nm

| 峰号 | 保留时间 | 面积 | 面积% | 高度 | 理论塔板数(USP) | 拖尾因子 | 分离度(USP) |
|----|-------|--------|---------|-------|------------|-------|----------|
| 1 | 2.608 | 266966 | 100.000 | 56755 | 7214 | 1.061 | -- |
| 总计 | | 266966 | 100.000 | 56755 | | | |



SHIMADZU
LabSolutions SMF-4160

<样品信息>

| | | | |
|----------|--|-----|-------------|
| 色谱柱 | : XB-C18(150mm*4.6mm,5μm) | 流速 | : 2.0ml/min |
| 柱温 | : 35°C | 波长 | : 225nm |
| 数据文件名 | : RC\$SMF-4160 - 0-33/26-670-2 - zzp-2026032421p-rcqx-1-pH1.2jz-jf50z-p6-10min.lcd | | |
| 方法文件名 | : RC\$SMF-4160 - SMF-4160-rcqx-FX275.lcm | | |
| 批处理文件名 | : RC\$SMF-4160 - 20260518-FX275.lcb | | |
| 样品瓶号 | : 3-47 | 版本号 | : 6.115 |
| 进样体积 | : 50 μl | 实验者 | : wangdan |
| 进样时间 | : 2026/05/18 23:39:44 | 处理者 | : wangdan |
| 处理时间(V2) | : 2026/05/19 09:30:37 | | |
| 仪器型号 | : SHIMADZU LC-2050C (FX275) | | |

<色谱图>

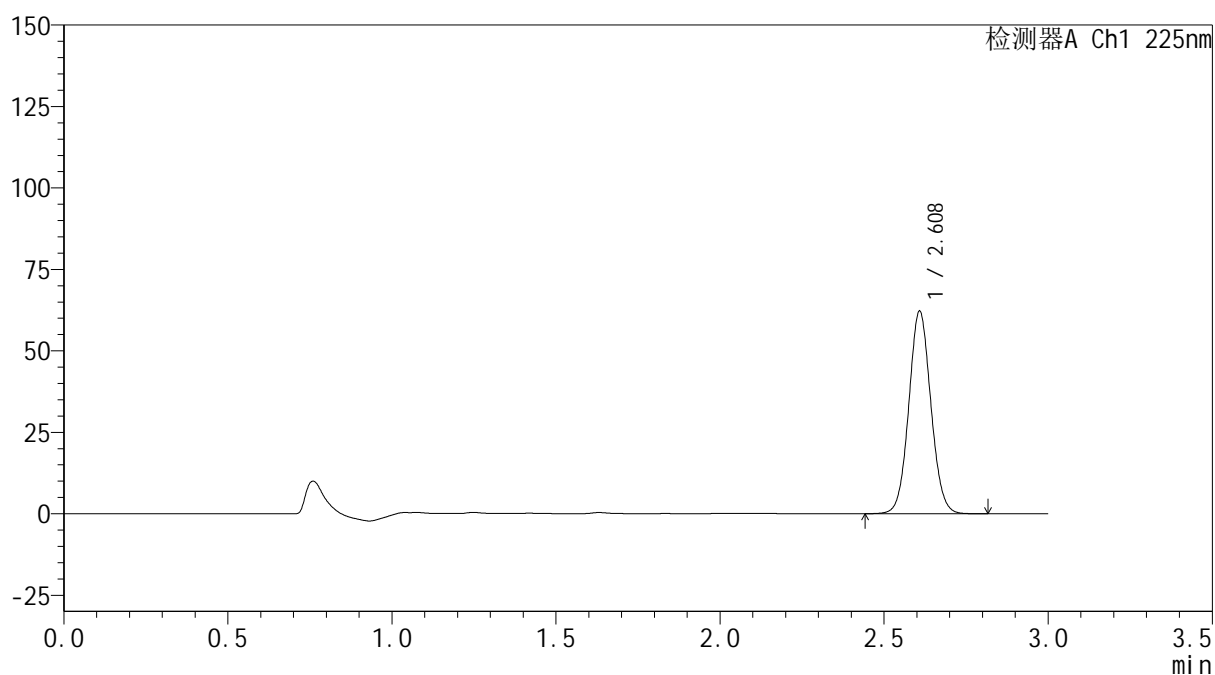
mV



<峰表>

检测器A Ch1 225nm

| 峰号 | 保留时间 | 面积 | 面积% | 高度 | 理论塔板数(USP) | 拖尾因子 | 分离度(USP) |
|----|-------|--------|---------|-------|------------|-------|----------|
| 1 | 2.608 | 291065 | 100.000 | 61874 | 7213 | 1.061 | -- |
| 总计 | | 291065 | 100.000 | 61874 | | | |

SHIMADZU
LabSolutions SMF-4160

<样品信息>

| | | | |
|----------|--|-----|-------------|
| 色谱柱 | : XB-C18(150mm*4.6mm,5µm) | 流速 | : 2.0ml/min |
| 柱温 | : 35°C | 波长 | : 225nm |
| 数据文件名 | : RC\$SMF-4160 - 0-33/26-671-2 - zzp-2026032421p-rcqx-1-pH1.2jz-jf50z-p1-15min.lcd | | |
| 方法文件名 | : RC\$SMF-4160 - SMF-4160-rcqx-FX275.lcm | | |
| 批处理文件名 | : RC\$SMF-4160 - 20260518-FX275.lcb | | |
| 样品瓶号 | : 3-3 | 版本号 | : 6.115 |
| 进样体积 | : 50 µl | 实验者 | : wangdan |
| 进样时间 | : 2026/05/18 23:43:09 | 处理者 | : wangdan |
| 处理时间(V2) | : 2026/05/19 09:30:39 | | |
| 仪器型号 | : SHIMADZU LC-2050C (FX275) | | |

<色谱图>

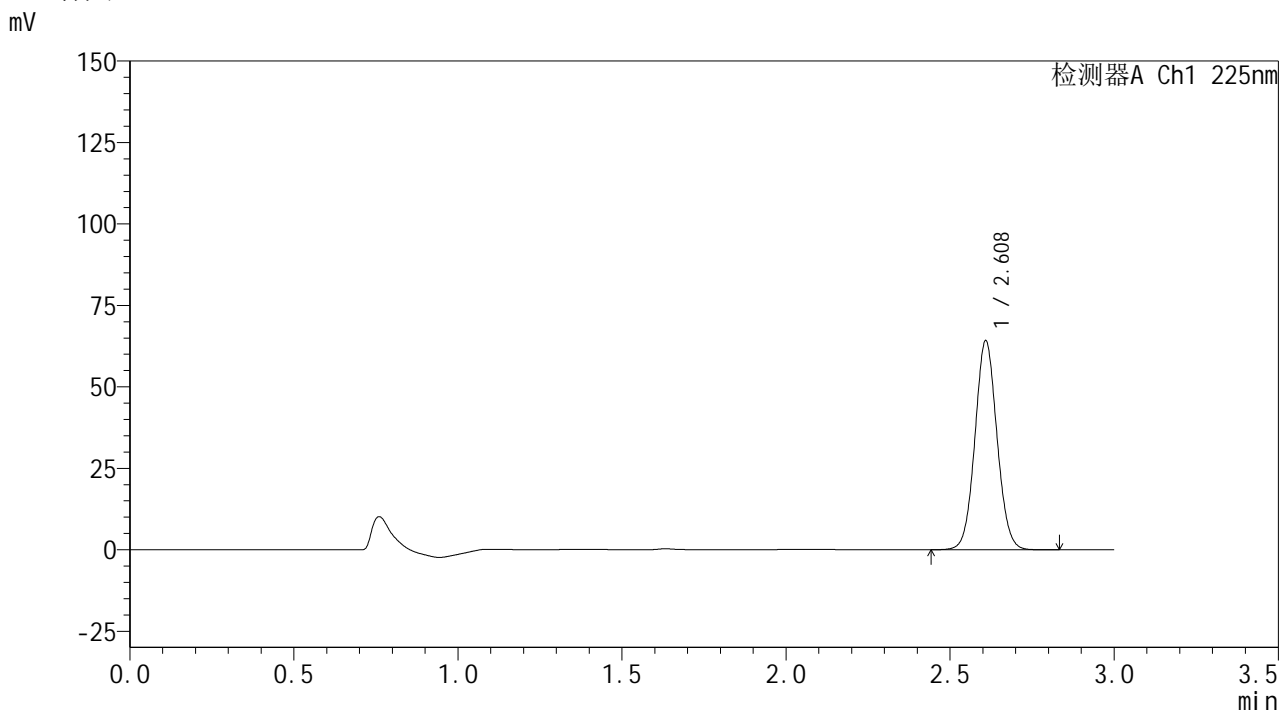

<峰表>

检测器A Ch1 225nm

| 峰号 | 保留时间 | 面积 | 面积% | 高度 | 理论塔板数(USP) | 拖尾因子 | 分离度(USP) |
|----|-------|--------|---------|-------|------------|-------|----------|
| 1 | 2.608 | 300236 | 100.000 | 63747 | 7217 | 1.060 | -- |
| 总计 | | 300236 | 100.000 | 63747 | | | |

SHIMADZU
LabSolutions SMF-4160

<样品信息>

| | | | |
|----------|--|-----|-------------|
| 色谱柱 | : XB-C18(150mm*4.6mm,5µm) | 流速 | : 2.0ml/min |
| 柱温 | : 35°C | 波长 | : 225nm |
| 数据文件名 | : RC\$SMF-4160 - 0-33/26-672-2 - zzp-2026032421p-rcqx-1-pH1.2jz-jf50z-p2-15min.lcd | | |
| 方法文件名 | : RC\$SMF-4160 - SMF-4160-rcqx-FX275.lcm | | |
| 批处理文件名 | : RC\$SMF-4160 - 20260518-FX275.lcb | | |
| 样品瓶号 | : 3-12 | 版本号 | : 6.115 |
| 进样体积 | : 50 µl | 实验者 | : wangdan |
| 进样时间 | : 2026/05/18 23:46:33 | 处理者 | : wangdan |
| 处理时间(V2) | : 2026/05/19 09:30:42 | | |
| 仪器型号 | : SHIMADZU LC-2050C (FX275) | | |

<色谱图>

mV

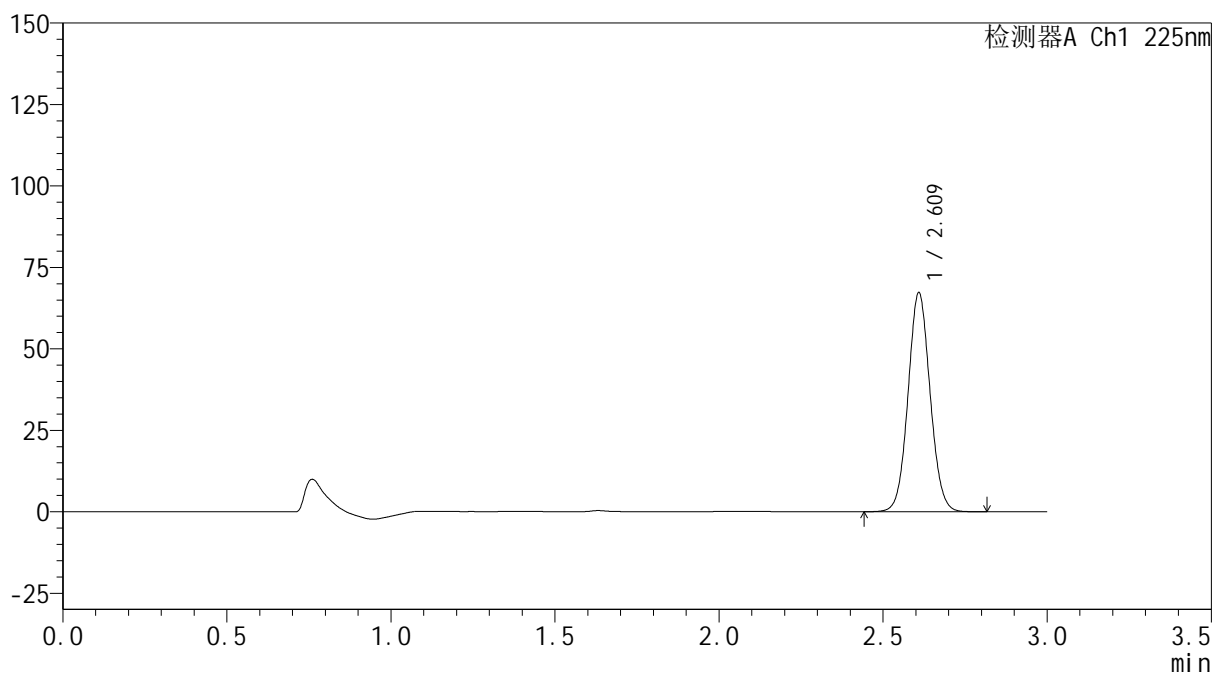

<峰表>

检测器A Ch1 225nm

| 峰号 | 保留时间 | 面积 | 面积% | 高度 | 理论塔板数(USP) | 拖尾因子 | 分离度(USP) |
|----|-------|--------|---------|-------|------------|-------|----------|
| 1 | 2.609 | 314471 | 100.000 | 66699 | 7217 | 1.062 | -- |
| 总计 | | 314471 | 100.000 | 66699 | | | |

SHIMADZU
LabSolutions SMF-4160

<样品信息>

| | | | |
|----------|--|-----|-------------|
| 色谱柱 | : XB-C18(150mm*4.6mm,5µm) | 流速 | : 2.0ml/min |
| 柱温 | : 35°C | 波长 | : 225nm |
| 数据文件名 | : RC\$SMF-4160 - 0-33/26-673-2 - zzp-2026032421p-rcqx-1-pH1.2jz-jf50z-p3-15min.lcd | | |
| 方法文件名 | : RC\$SMF-4160 - SMF-4160-rcqx-FX275.lcm | | |
| 批处理文件名 | : RC\$SMF-4160 - 20260518-FX275.lcb | | |
| 样品瓶号 | : 3-21 | 版本号 | : 6.115 |
| 进样体积 | : 50 µl | 实验者 | : wangdan |
| 进样时间 | : 2026/05/18 23:49:57 | 处理者 | : wangdan |
| 处理时间(V2) | : 2026/05/19 09:30:46 | | |
| 仪器型号 | : SHIMADZU LC-2050C (FX275) | | |

<色谱图>

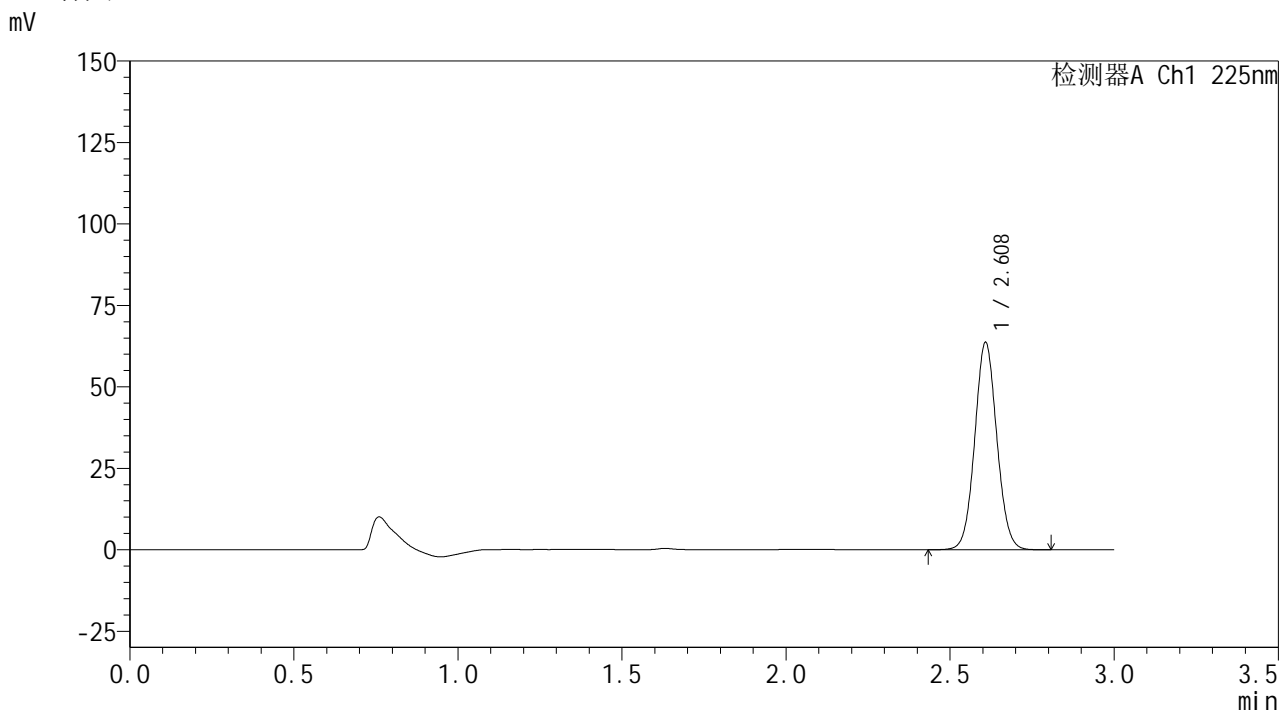

<峰表>

| 检测器A Ch1 225nm | | | | | | | |
|----------------|-------|--------|---------|-------|------------|-------|----------|
| 峰号 | 保留时间 | 面积 | 面积% | 高度 | 理论塔板数(USP) | 拖尾因子 | 分离度(USP) |
| 1 | 2.608 | 298024 | 100.000 | 63367 | 7204 | 1.061 | -- |
| 总计 | | 298024 | 100.000 | 63367 | | | |



SHIMADZU
LabSolutions SMF-4160

<样品信息>

| | | | |
|----------|--|-----|-------------|
| 色谱柱 | : XB-C18(150mm*4.6mm,5μm) | 流速 | : 2.0ml/min |
| 柱温 | : 35°C | 波长 | : 225nm |
| 数据文件名 | : RC\$SMF-4160 - 0-33/26-674-2 - zzp-2026032421p-rcqx-1-pH1.2jz-jf50z-p4-15min.lcd | | |
| 方法文件名 | : RC\$SMF-4160 - SMF-4160-rcqx-FX275.lcm | | |
| 批处理文件名 | : RC\$SMF-4160 - 20260518-FX275.lcb | | |
| 样品瓶号 | : 3-30 | 版本号 | : 6.115 |
| 进样体积 | : 50 μl | 实验者 | : wangdan |
| 进样时间 | : 2026/05/18 23:53:22 | 处理者 | : wangdan |
| 处理时间(V2) | : 2026/05/19 09:30:49 | | |
| 仪器型号 | : SHIMADZU LC-2050C (FX275) | | |

<色谱图>

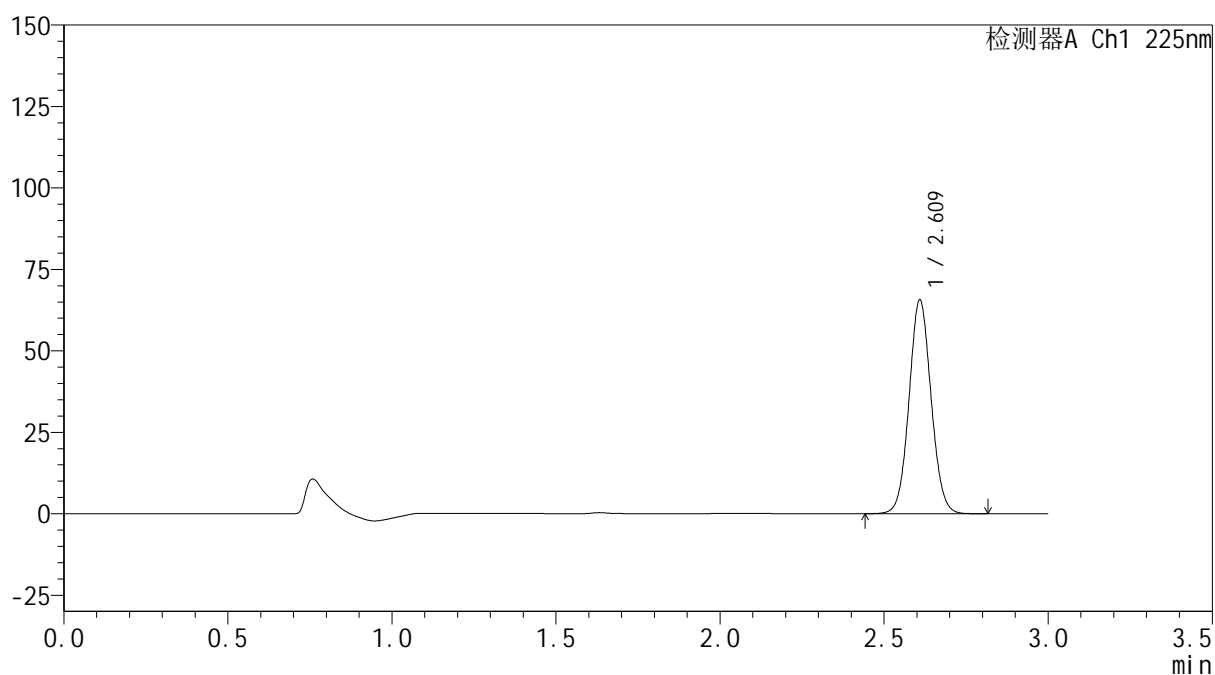
mV



<峰表>

检测器A Ch1 225nm

| 峰号 | 保留时间 | 面积 | 面积% | 高度 | 理论塔板数(USP) | 拖尾因子 | 分离度(USP) |
|----|-------|--------|---------|-------|------------|-------|----------|
| 1 | 2.609 | 307114 | 100.000 | 65116 | 7209 | 1.061 | -- |
| 总计 | | 307114 | 100.000 | 65116 | | | |

 SHIMADZU
LabSolutions **SMF-4160**

<样品信息>

色谱柱 : XB-C18(150mm*4.6mm,5 μ m) 流速: 2.0ml/min
柱温 : 35 $^{\circ}$ C 波长: 225nm
数据文件名 : RC\$SMF-4160 - 0-33/26-675-2 - zzp-2026032421p-rcqx-1-pH1.2jz-jf50z-p5-15min.lcd
方法文件名 : RC\$SMF-4160 - SMF-4160-rcqx-FX275.lcm
批处理文件名: RC\$SMF-4160 - 20260518-FX275.lcb
样品瓶号 : 3-39
进样体积 : 50 μ l 版本号: 6.115
进样时间 : 2026/05/18 23:56:47 实验者: wangdan
处理时间(V2) : 2026/05/19 09:30:51 处理者: wangdan
仪器型号 : SHIMADZU LC-2050C (FX275)

<色谱图>

mV

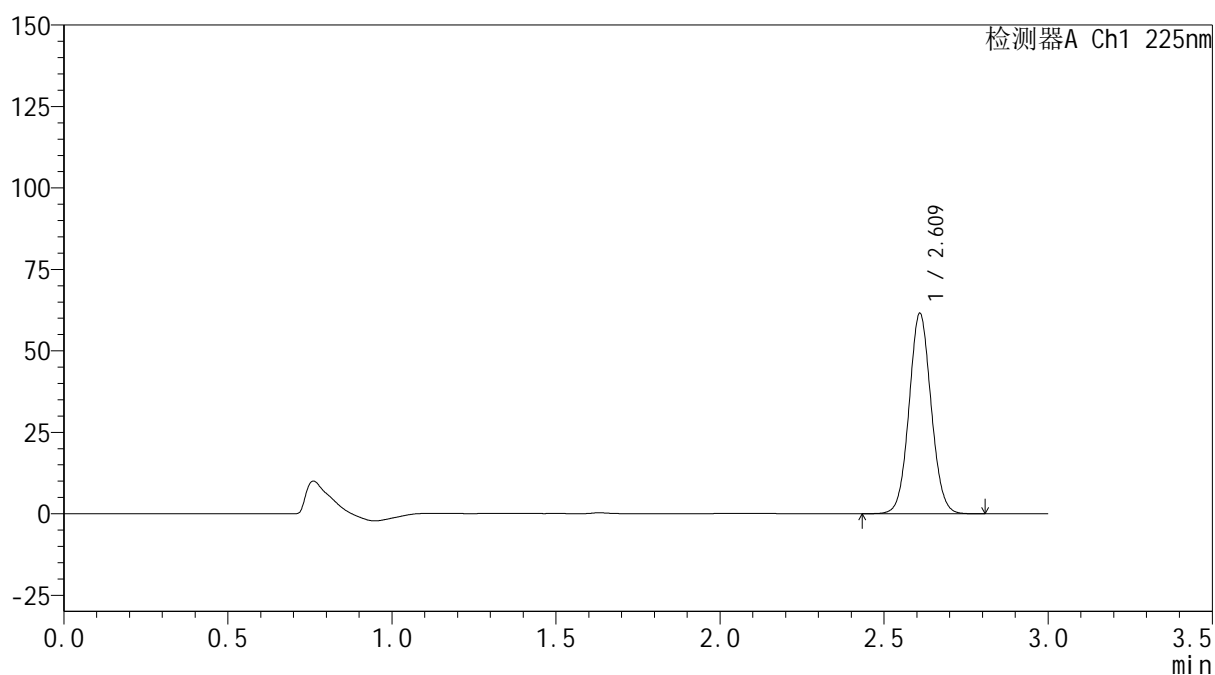

<峰表>

检测器A Ch1 225nm

| 峰号 | 保留时间 | 面积 | 面积% | 高度 | 理论塔板数(USP) | 拖尾因子 | 分离度(USP) |
|----|-------|--------|---------|-------|------------|-------|----------|
| 1 | 2.609 | 288070 | 100.000 | 61028 | 7196 | 1.060 | -- |
| 总计 | | 288070 | 100.000 | 61028 | | | |

SHIMADZU
LabSolutions SMF-4160

<样品信息>

| | | | |
|----------|--|-----|-------------|
| 色谱柱 | : XB-C18(150mm*4.6mm,5µm) | 流速 | : 2.0ml/min |
| 柱温 | : 35°C | 波长 | : 225nm |
| 数据文件名 | : RC\$SMF-4160 - 0-33/26-676-2 - zzp-2026032421p-rcqx-1-pH1.2jz-jf50z-p6-15min.lcd | | |
| 方法文件名 | : RC\$SMF-4160 - SMF-4160-rcqx-FX275.lcm | | |
| 批处理文件名 | : RC\$SMF-4160 - 20260518-FX275.lcb | | |
| 样品瓶号 | : 3-48 | 版本号 | : 6.115 |
| 进样体积 | : 50 µl | 实验者 | : wangdan |
| 进样时间 | : 2026/05/19 00:00:11 | 处理者 | : wangdan |
| 处理时间(V2) | : 2026/05/19 09:30:54 | | |
| 仪器型号 | : SHIMADZU LC-2050C (FX275) | | |

<色谱图>

mV

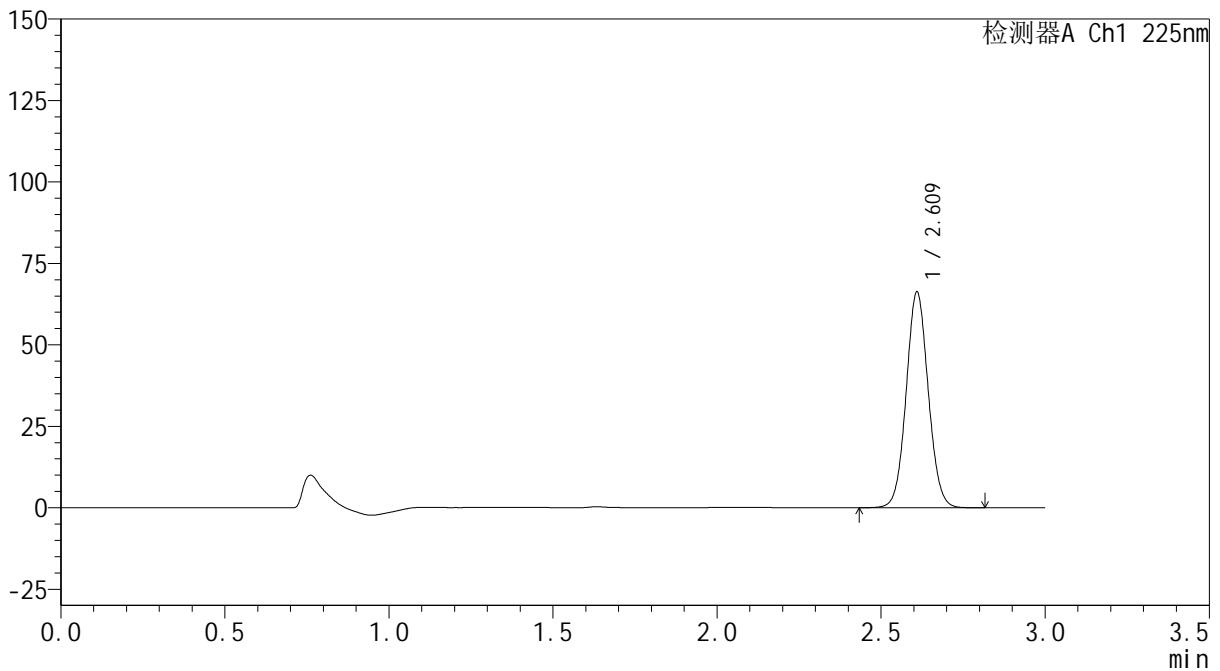

<峰表>

检测器A Ch1 225nm

| 峰号 | 保留时间 | 面积 | 面积% | 高度 | 理论塔板数(USP) | 拖尾因子 | 分离度(USP) |
|----|-------|--------|---------|-------|------------|-------|----------|
| 1 | 2.609 | 309777 | 100.000 | 65580 | 7212 | 1.060 | -- |
| 总计 | | 309777 | 100.000 | 65580 | | | |

 SHIMADZU
LabSolutions **SMF-4160**

<样品信息>

色谱柱 : XB-C18(150mm*4.6mm,5 μ m) 流速: 2.0ml/min
柱温 : 35 $^{\circ}$ C 波长: 225nm
数据文件名 : RC\$SMF-4160 - 0-33/26-677-2 - zzp-2026032421p-rcqx-1-pH1.2jz-jf50z-p1-20min.lcd
方法文件名 : RC\$SMF-4160 - SMF-4160-rcqx-FX275.lcm
批处理文件名: RC\$SMF-4160 - 20260518-FX275.lcb
样品瓶号 : 3-4
进样体积 : 50 μ l 版本号: 6.115
进样时间 : 2026/05/19 00:03:35 实验者: wangdan
处理时间(V2) : 2026/05/19 09:30:58 处理者: wangdan
仪器型号 : SHIMADZU LC-2050C (FX275)

<色谱图>

mV

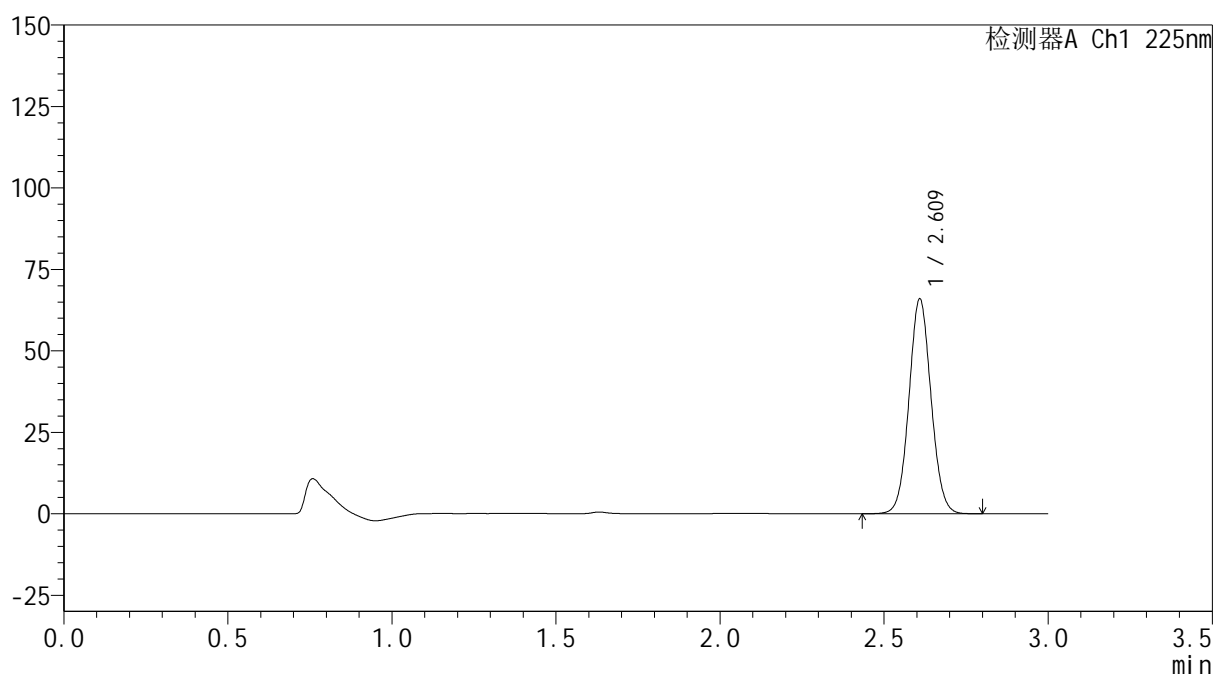

<峰表>

检测器A Ch1 225nm

| 峰号 | 保留时间 | 面积 | 面积% | 高度 | 理论塔板数(USP) | 拖尾因子 | 分离度(USP) |
|----|-------|--------|---------|-------|------------|-------|----------|
| 1 | 2.609 | 308619 | 100.000 | 65476 | 7204 | 1.059 | -- |
| 总计 | | 308619 | 100.000 | 65476 | | | |



SHIMADZU
LabSolutions SMF-4160

<样品信息>

| | | | |
|----------|--|-----|-------------|
| 色谱柱 | : XB-C18(150mm*4.6mm,5µm) | 流速 | : 2.0ml/min |
| 柱温 | : 35°C | 波长 | : 225nm |
| 数据文件名 | : RC\$SMF-4160 - 0-33/26-678-2 - zzp-2026032421p-rcqx-1-pH1.2jz-jf50z-p2-20min.lcd | | |
| 方法文件名 | : RC\$SMF-4160 - SMF-4160-rcqx-FX275.lcm | | |
| 批处理文件名 | : RC\$SMF-4160 - 20260518-FX275.lcb | | |
| 样品瓶号 | : 3-13 | 版本号 | : 6.115 |
| 进样体积 | : 50 µl | 实验者 | : wangdan |
| 进样时间 | : 2026/05/19 00:07:00 | 处理者 | : wangdan |
| 处理时间(V2) | : 2026/05/19 09:31:01 | | |
| 仪器型号 | : SHIMADZU LC-2050C (FX275) | | |

<色谱图>

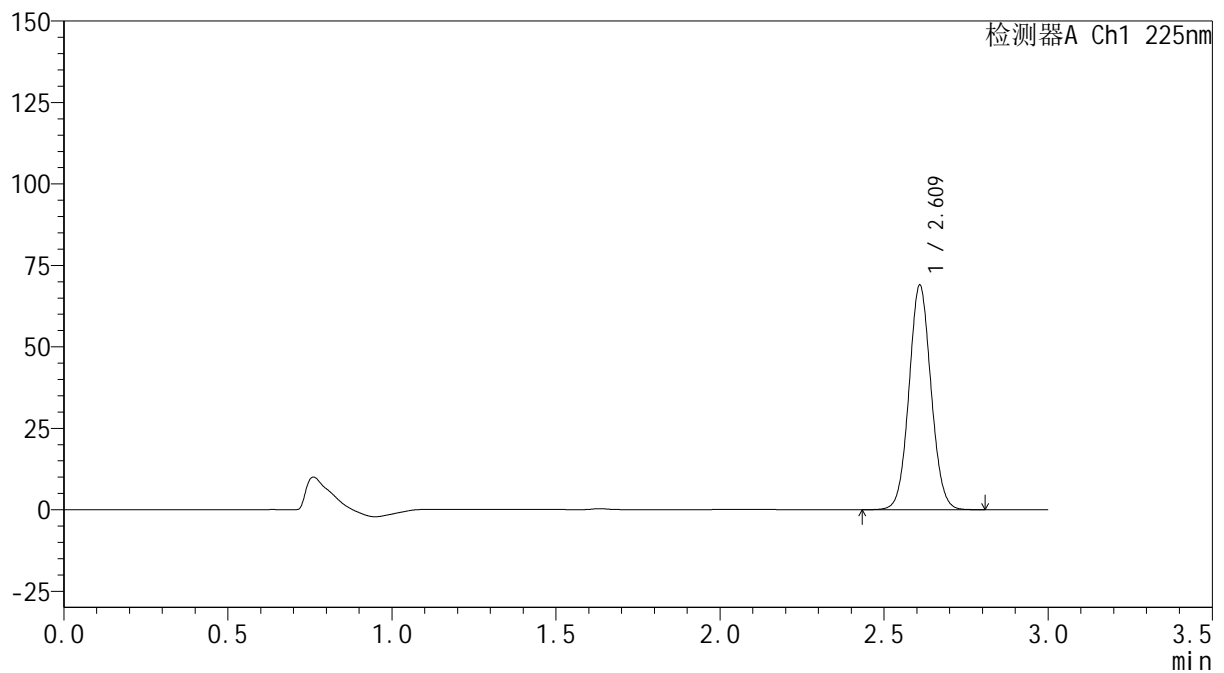
mV



<峰表>

检测器A Ch1 225nm

| 峰号 | 保留时间 | 面积 | 面积% | 高度 | 理论塔板数(USP) | 拖尾因子 | 分离度(USP) |
|----|-------|--------|---------|-------|------------|-------|----------|
| 1 | 2.609 | 322560 | 100.000 | 68429 | 7210 | 1.060 | -- |
| 总计 | | 322560 | 100.000 | 68429 | | | |



<样品信息>

色谱柱 : XB-C18(150mm*4.6mm,5μm) 流速: 2.0ml/min
 柱温 : 35°C 波长: 225nm
 数据文件名 : RC\$SMF-4160 - 0-33/26-679-2 - zzp-2026032421p-rcqx-1-pH1.2jz-jf50z-p3-20min.lcd
 方法文件名 : RC\$SMF-4160 - SMF-4160-rcqx-FX275.lcm
 批处理文件名: RC\$SMF-4160 - 20260518-FX275.lcb
 样品瓶号 : 3-22
 进样体积 : 50 μl 版本号: 6.115
 进样时间 : 2026/05/19 00:10:24 实验者: wangdan
 处理时间(V2) : 2026/05/19 09:31:04 处理者: wangdan
 仪器型号 : SHIMADZU LC-2050C (FX275)

<色谱图>

mV

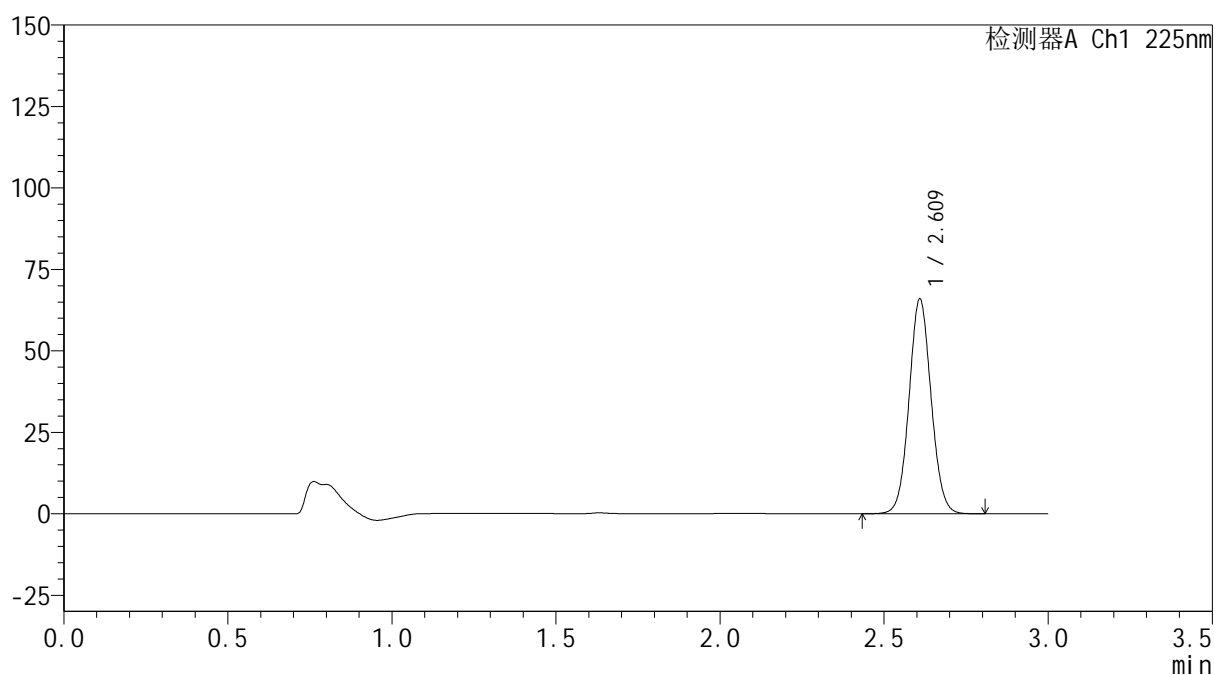

<峰表>

检测器A Ch1 225nm

| 峰号 | 保留时间 | 面积 | 面积% | 高度 | 理论塔板数(USP) | 拖尾因子 | 分离度(USP) |
|----|-------|--------|---------|-------|------------|-------|----------|
| 1 | 2.609 | 308241 | 100.000 | 65370 | 7219 | 1.060 | -- |
| 总计 | | 308241 | 100.000 | 65370 | | | |



<样品信息>

色谱柱 : XB-C18(150mm*4.6mm,5μm) 流 速: 2.0ml/min
 柱温 : 35°C 波 长: 225nm
 数据文件名 : RC\$SMF-4160 - 0-33/26-680-2 - zzp-2026032421p-rcqx-1-pH1.2jz-jf50z-p4-20min.lcd
 方法文件名 : RC\$SMF-4160 - SMF-4160-rcqx-FX275.lcm
 批处理文件名: RC\$SMF-4160 - 20260518-FX275.lcb
 样品瓶号 : 3-31
 进样体积 : 50 μl 版本号: 6.115
 进样时间 : 2026/05/19 00:13:47 实验者: wangdan
 处理时间(V2) : 2026/05/19 09:31:07 处理者: wangdan
 仪器型号 : SHIMADZU LC-2050C (FX275)

<色谱图>

mV

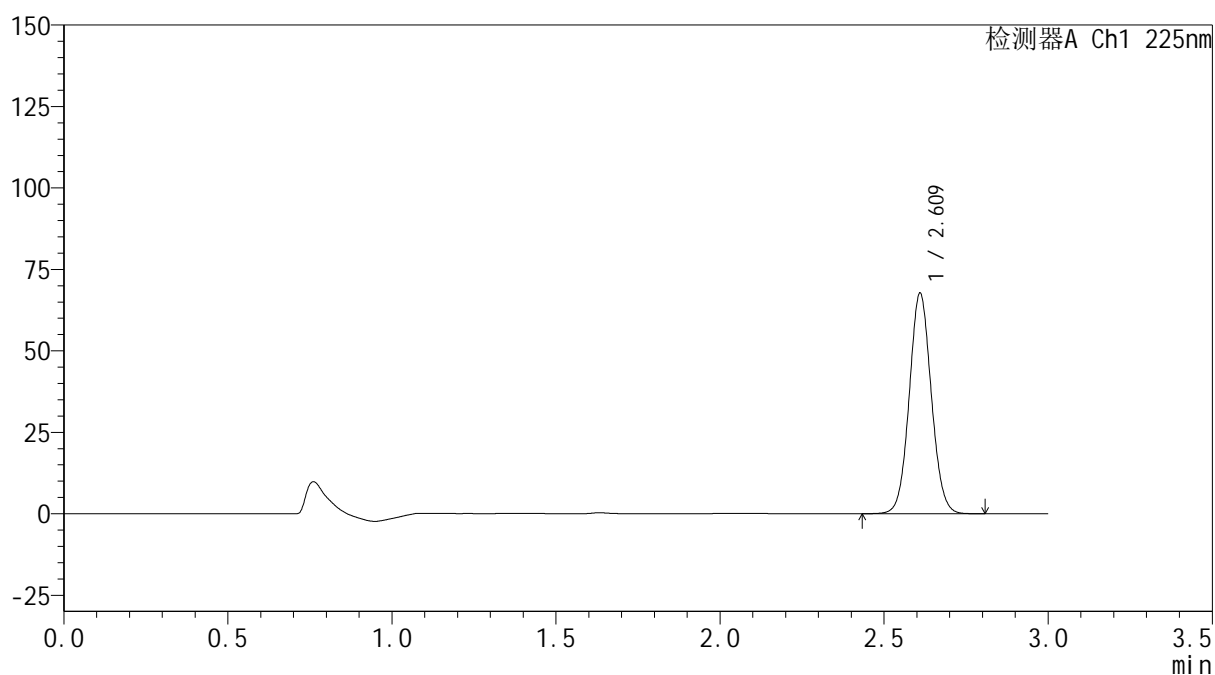

<峰表>

检测器A Ch1 225nm

| 峰号 | 保留时间 | 面积 | 面积% | 高度 | 理论塔板数(USP) | 拖尾因子 | 分离度(USP) |
|----|-------|--------|---------|-------|------------|-------|----------|
| 1 | 2.609 | 316658 | 100.000 | 67100 | 7215 | 1.060 | -- |
| 总计 | | 316658 | 100.000 | 67100 | | | |



SHIMADZU
LabSolutions SMF-4160

<样品信息>

| | | | |
|----------|--|-----|-------------|
| 色谱柱 | : XB-C18(150mm*4.6mm,5µm) | 流速 | : 2.0ml/min |
| 柱温 | : 35°C | 波长 | : 225nm |
| 数据文件名 | : RC\$SMF-4160 - 0-33/26-681-2 - zzp-2026032421p-rcqx-1-pH1.2jz-jf50z-p5-20min.lcd | | |
| 方法文件名 | : RC\$SMF-4160 - SMF-4160-rcqx-FX275.lcm | | |
| 批处理文件名 | : RC\$SMF-4160 - 20260518-FX275.lcb | | |
| 样品瓶号 | : 3-40 | 版本号 | : 6.115 |
| 进样体积 | : 50 µl | 实验者 | : wangdan |
| 进样时间 | : 2026/05/19 00:17:11 | 处理者 | : wangdan |
| 处理时间(V2) | : 2026/05/19 09:31:10 | | |
| 仪器型号 | : SHIMADZU LC-2050C (FX275) | | |

<色谱图>

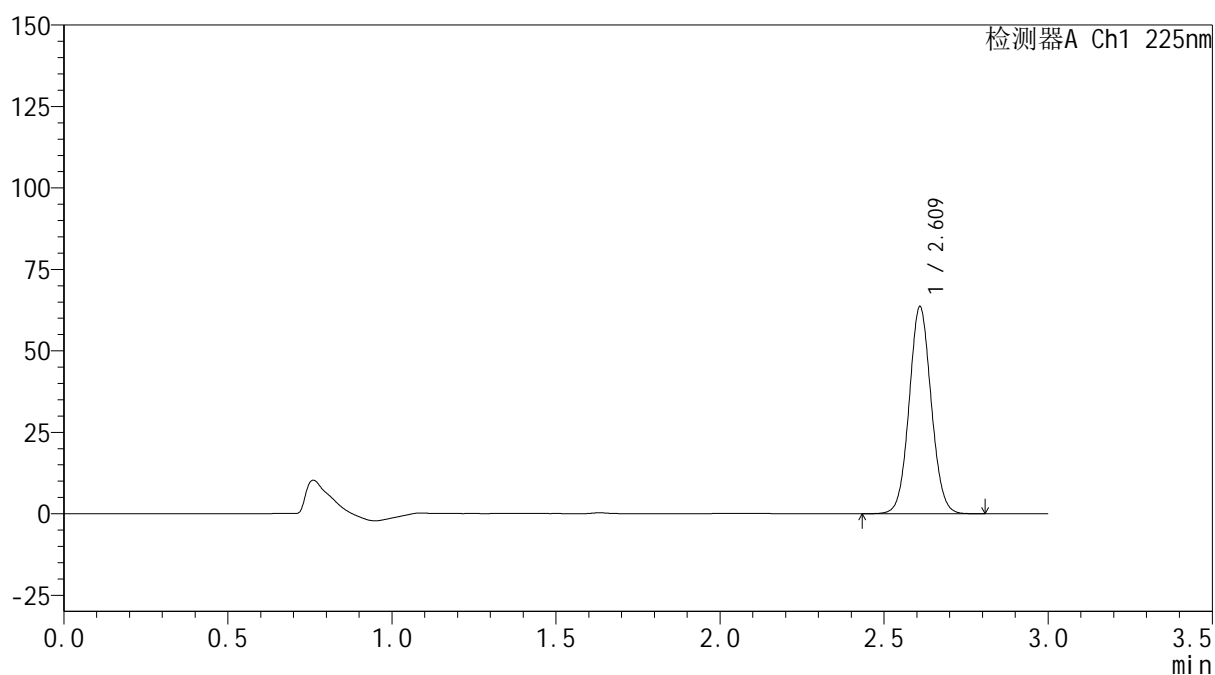
mV



<峰表>

检测器A Ch1 225nm

| 峰号 | 保留时间 | 面积 | 面积% | 高度 | 理论塔板数(USP) | 拖尾因子 | 分离度(USP) |
|----|-------|--------|---------|-------|------------|-------|----------|
| 1 | 2.609 | 297496 | 100.000 | 62984 | 7205 | 1.060 | -- |
| 总计 | | 297496 | 100.000 | 62984 | | | |



SHIMADZU
LabSolutions SMF-4160

<样品信息>

| | | | |
|----------|--|-----|-------------|
| 色谱柱 | : XB-C18(150mm*4.6mm,5μm) | 流速 | : 2.0ml/min |
| 柱温 | : 35°C | 波长 | : 225nm |
| 数据文件名 | : RC\$SMF-4160 - 0-33/26-682-2 - zzp-2026032421p-rcqx-1-pH1.2jz-jf50z-p6-20min.lcd | | |
| 方法文件名 | : RC\$SMF-4160 - SMF-4160-rcqx-FX275.lcm | | |
| 批处理文件名 | : RC\$SMF-4160 - 20260518-FX275.lcb | | |
| 样品瓶号 | : 3-49 | 版本号 | : 6.115 |
| 进样体积 | : 50 μl | 实验者 | : wangdan |
| 进样时间 | : 2026/05/19 00:20:35 | 处理者 | : wangdan |
| 处理时间(V2) | : 2026/05/19 09:31:13 | | |
| 仪器型号 | : SHIMADZU LC-2050C (FX275) | | |

<色谱图>

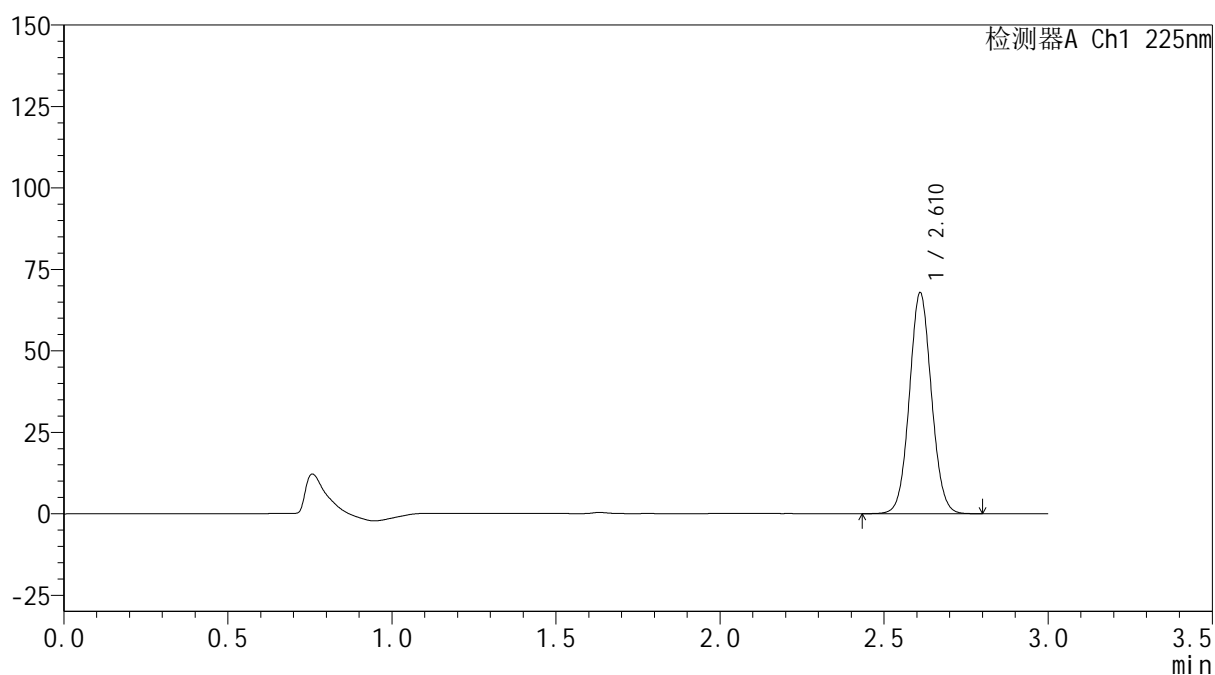
mV



<峰表>

检测器A Ch1 225nm

| 峰号 | 保留时间 | 面积 | 面积% | 高度 | 理论塔板数(USP) | 拖尾因子 | 分离度(USP) |
|----|-------|--------|---------|-------|------------|-------|----------|
| 1 | 2.610 | 317308 | 100.000 | 67351 | 7221 | 1.059 | -- |
| 总计 | | 317308 | 100.000 | 67351 | | | |



<样品信息>

色谱柱 : XB-C18(150mm*4.6mm,5µm) 流速: 2.0ml/min
 柱温 : 35°C 波长: 225nm
 数据文件名 : RC\$SMF-4160 - 0-33/26-683-2 - zzp-2026032421p-rcqx-1-pH1.2jz-jf50z-p1-30min.lcd
 方法文件名 : RC\$SMF-4160 - SMF-4160-rcqx-FX275.lcm
 批处理文件名: RC\$SMF-4160 - 20260518-FX275.lcb
 样品瓶号 : 3-5
 进样体积 : 50 µl 版本号: 6.115
 进样时间 : 2026/05/19 00:23:59 实验者: wangdan
 处理时间(V2) : 2026/05/19 09:31:16 处理者: wangdan
 仪器型号 : SHIMADZU LC-2050C (FX275)

<色谱图>

mV

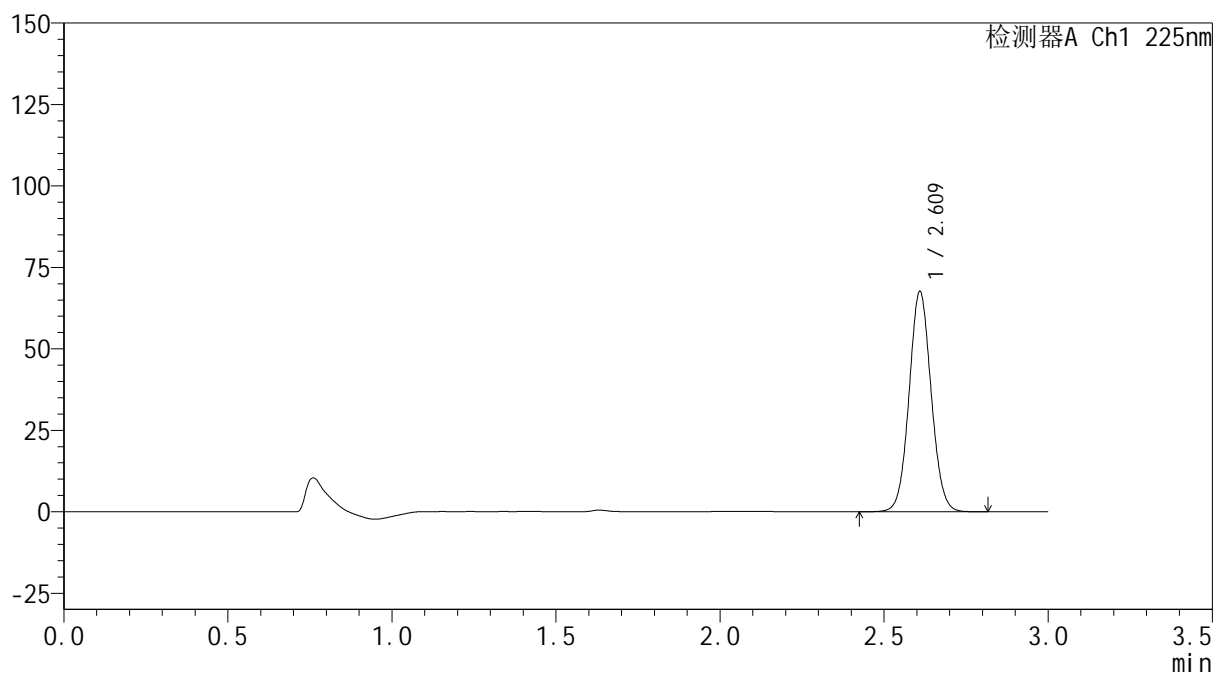

<峰表>

检测器A Ch1 225nm

| 峰号 | 保留时间 | 面积 | 面积% | 高度 | 理论塔板数(USP) | 拖尾因子 | 分离度(USP) |
|----|-------|--------|---------|-------|------------|-------|----------|
| 1 | 2.609 | 316551 | 100.000 | 67034 | 7202 | 1.060 | -- |
| 总计 | | 316551 | 100.000 | 67034 | | | |



SHIMADZU
LabSolutions SMF-4160

<样品信息>

| | | | |
|----------|--|-----|-------------|
| 色谱柱 | : XB-C18(150mm*4.6mm,5μm) | 流速 | : 2.0ml/min |
| 柱温 | : 35°C | 波长 | : 225nm |
| 数据文件名 | : RC\$SMF-4160 - 0-33/26-684-2 - zzp-2026032421p-rcqx-1-pH1.2jz-jf50z-p2-30min.lcd | | |
| 方法文件名 | : RC\$SMF-4160 - SMF-4160-rcqx-FX275.lcm | | |
| 批处理文件名 | : RC\$SMF-4160 - 20260518-FX275.lcb | | |
| 样品瓶号 | : 3-14 | 版本号 | : 6.115 |
| 进样体积 | : 50 μl | 实验者 | : wangdan |
| 进样时间 | : 2026/05/19 00:27:23 | 处理者 | : wangdan |
| 处理时间(V2) | : 2026/05/19 09:31:19 | | |
| 仪器型号 | : SHIMADZU LC-2050C (FX275) | | |

<色谱图>

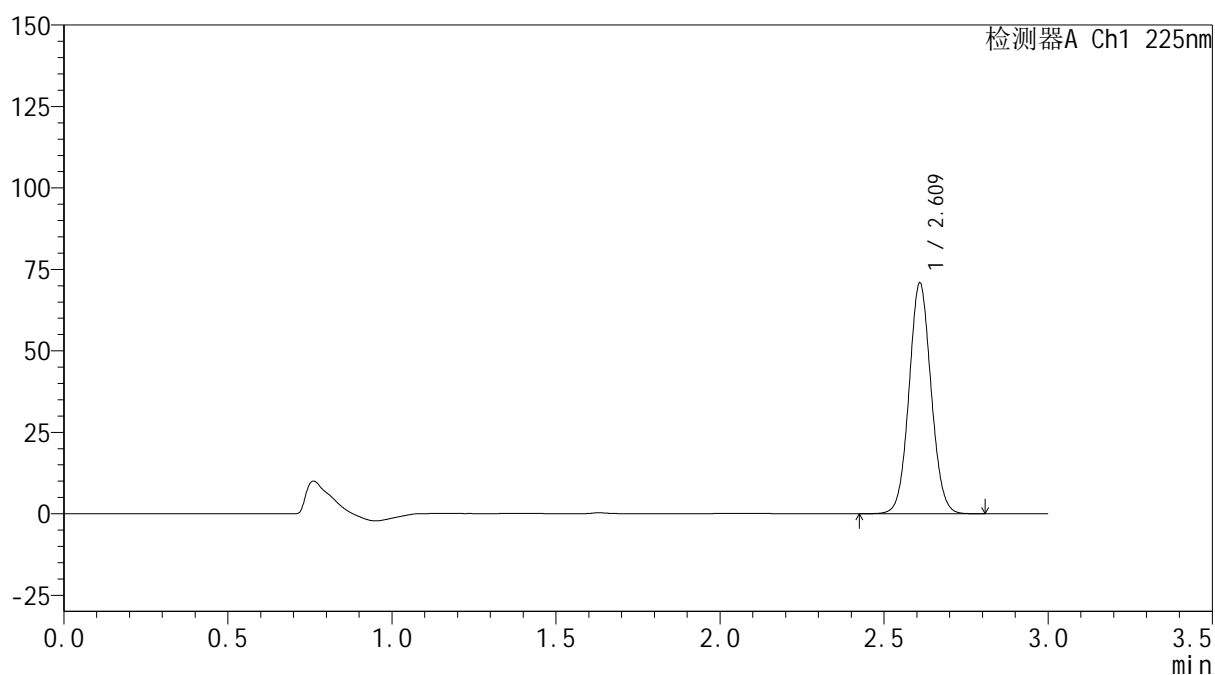
mV



<峰表>

检测器A Ch1 225nm

| 峰号 | 保留时间 | 面积 | 面积% | 高度 | 理论塔板数(USP) | 拖尾因子 | 分离度(USP) |
|----|-------|--------|---------|-------|------------|-------|----------|
| 1 | 2.609 | 331472 | 100.000 | 70287 | 7215 | 1.060 | -- |
| 总计 | | 331472 | 100.000 | 70287 | | | |

SHIMADZU
LabSolutions SMF-4160

<样品信息>

| | | | |
|----------|--|-----|-------------|
| 色谱柱 | : XB-C18(150mm*4.6mm,5µm) | 流速 | : 2.0ml/min |
| 柱温 | : 35°C | 波长 | : 225nm |
| 数据文件名 | : RC\$SMF-4160 - 0-33/26-685-2 - zzp-2026032421p-rcqx-1-pH1.2jz-jf50z-p3-30min.lcd | | |
| 方法文件名 | : RC\$SMF-4160 - SMF-4160-rcqx-FX275.lcm | | |
| 批处理文件名 | : RC\$SMF-4160 - 20260518-FX275.lcb | | |
| 样品瓶号 | : 3-23 | 版本号 | : 6.115 |
| 进样体积 | : 50 µl | 实验者 | : wangdan |
| 进样时间 | : 2026/05/19 00:30:47 | 处理者 | : wangdan |
| 处理时间(V2) | : 2026/05/19 09:31:22 | | |
| 仪器型号 | : SHIMADZU LC-2050C (FX275) | | |

<色谱图>

mV

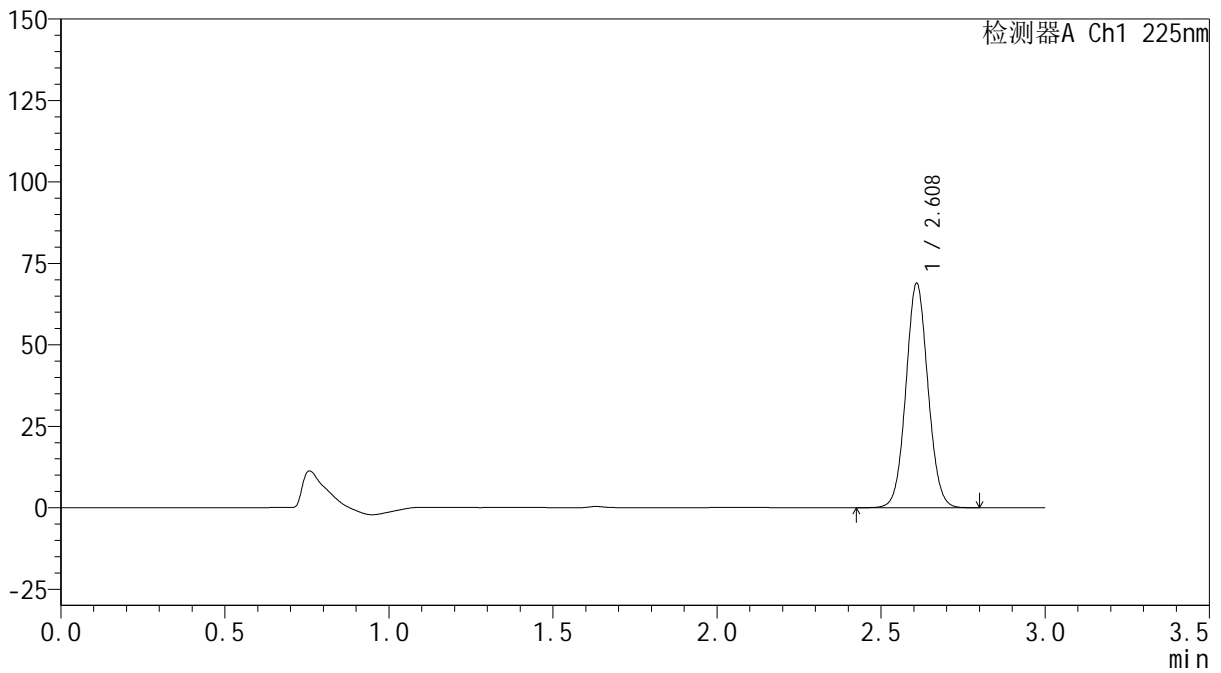

<峰表>

检测器A Ch1 225nm

| 峰号 | 保留时间 | 面积 | 面积% | 高度 | 理论塔板数(USP) | 拖尾因子 | 分离度(USP) |
|----|-------|--------|---------|-------|------------|-------|----------|
| 1 | 2.608 | 322274 | 100.000 | 68450 | 7213 | 1.059 | -- |
| 总计 | | 322274 | 100.000 | 68450 | | | |



SHIMADZU
LabSolutions SMF-4160

<样品信息>

| | | | |
|----------|--|-----|-------------|
| 色谱柱 | : XB-C18(150mm*4.6mm,5µm) | 流速 | : 2.0ml/min |
| 柱温 | : 35°C | 波长 | : 225nm |
| 数据文件名 | : RC\$SMF-4160 - 0-33/26-686-2 - zzp-2026032421p-rcqx-1-pH1.2jz-jf50z-p4-30min.lcd | | |
| 方法文件名 | : RC\$SMF-4160 - SMF-4160-rcqx-FX275.lcm | | |
| 批处理文件名 | : RC\$SMF-4160 - 20260518-FX275.lcb | | |
| 样品瓶号 | : 3-32 | 版本号 | : 6.115 |
| 进样体积 | : 50 µl | 实验者 | : wangdan |
| 进样时间 | : 2026/05/19 00:34:10 | 处理者 | : wangdan |
| 处理时间(V2) | : 2026/05/19 09:31:25 | | |
| 仪器型号 | : SHIMADZU LC-2050C (FX275) | | |

<色谱图>

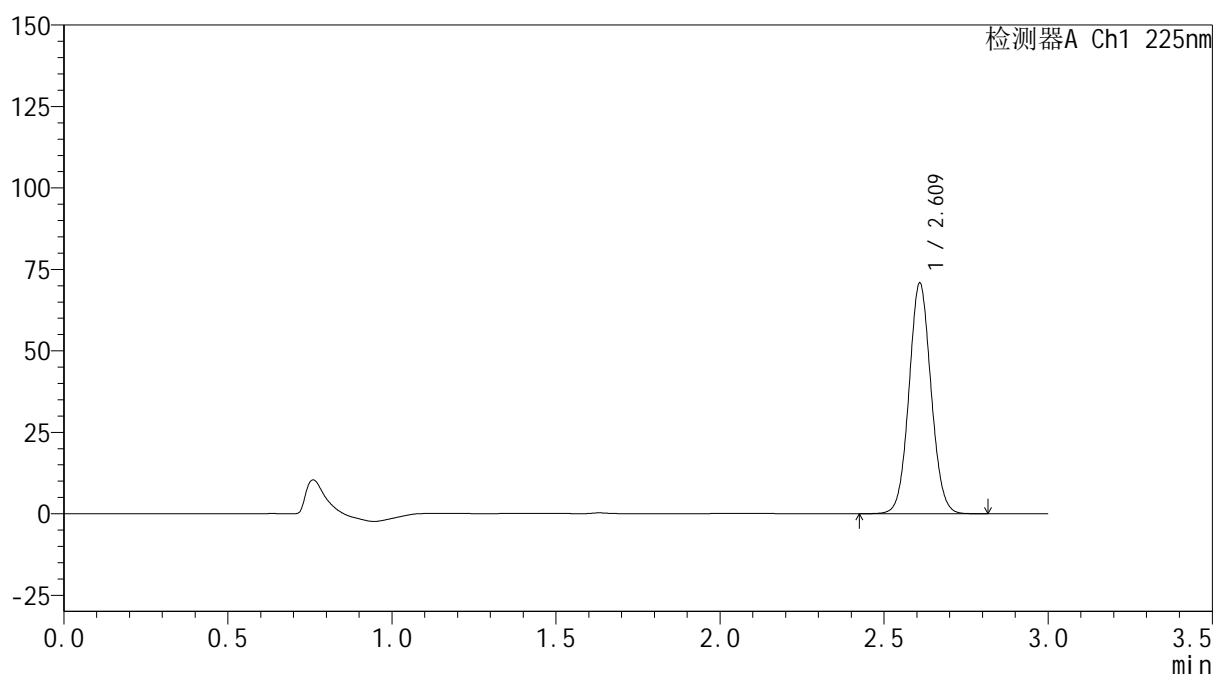
mV



<峰表>

检测器A Ch1 225nm

| 峰号 | 保留时间 | 面积 | 面积% | 高度 | 理论塔板数(USP) | 拖尾因子 | 分离度(USP) |
|----|-------|--------|---------|-------|------------|-------|----------|
| 1 | 2.609 | 331131 | 100.000 | 70297 | 7224 | 1.060 | -- |
| 总计 | | 331131 | 100.000 | 70297 | | | |

SHIMADZU
LabSolutions SMF-4160

<样品信息>

| | | | |
|----------|--|-----|-------------|
| 色谱柱 | : XB-C18(150mm*4.6mm,5µm) | 流速 | : 2.0ml/min |
| 柱温 | : 35°C | 波长 | : 225nm |
| 数据文件名 | : RC\$SMF-4160 - 0-33/26-687-2 - zzp-2026032421p-rcqx-1-pH1.2jz-jf50z-p5-30min.lcd | | |
| 方法文件名 | : RC\$SMF-4160 - SMF-4160-rcqx-FX275.lcm | | |
| 批处理文件名 | : RC\$SMF-4160 - 20260518-FX275.lcb | | |
| 样品瓶号 | : 3-41 | 版本号 | : 6.115 |
| 进样体积 | : 50 µl | 实验者 | : wangdan |
| 进样时间 | : 2026/05/19 00:37:34 | 处理者 | : wangdan |
| 处理时间(V2) | : 2026/05/19 09:31:28 | | |
| 仪器型号 | : SHIMADZU LC-2050C (FX275) | | |

<色谱图>

mV

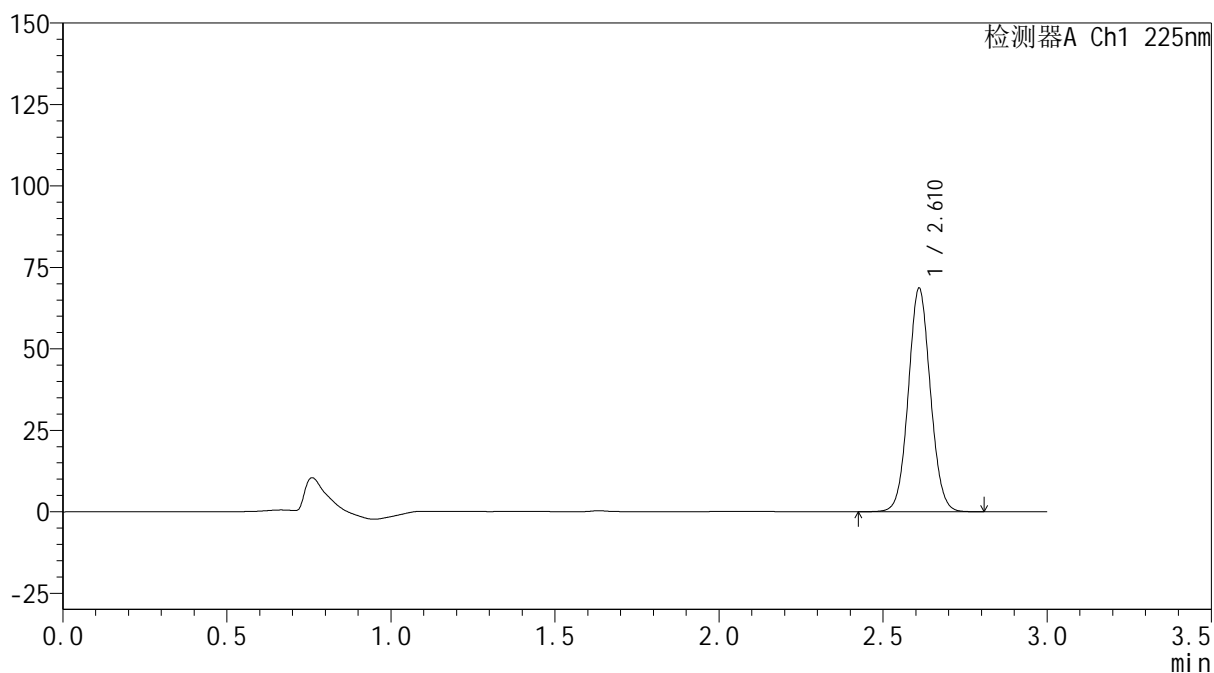

<峰表>

检测器A Ch1 225nm

| 峰号 | 保留时间 | 面积 | 面积% | 高度 | 理论塔板数(USP) | 拖尾因子 | 分离度(USP) |
|----|-------|--------|---------|-------|------------|-------|----------|
| 1 | 2.610 | 321001 | 100.000 | 68062 | 7220 | 1.060 | -- |
| 总计 | | 321001 | 100.000 | 68062 | | | |



SHIMADZU
LabSolutions SMF-4160

<样品信息>

| | | | |
|----------|--|-----|-------------|
| 色谱柱 | : XB-C18(150mm*4.6mm,5μm) | 流速 | : 2.0ml/min |
| 柱温 | : 35°C | 波长 | : 225nm |
| 数据文件名 | : RC\$SMF-4160 - 0-33/26-688-2 - zzp-2026032421p-rcqx-1-pH1.2jz-jf50z-p6-30min.lcd | | |
| 方法文件名 | : RC\$SMF-4160 - SMF-4160-rcqx-FX275.lcm | | |
| 批处理文件名 | : RC\$SMF-4160 - 20260518-FX275.lcb | | |
| 样品瓶号 | : 3-50 | 版本号 | : 6.115 |
| 进样体积 | : 50 μl | 实验者 | : wangdan |
| 进样时间 | : 2026/05/19 00:40:58 | 处理者 | : wangdan |
| 处理时间(V2) | : 2026/05/19 09:31:31 | | |
| 仪器型号 | : SHIMADZU LC-2050C (FX275) | | |

<色谱图>

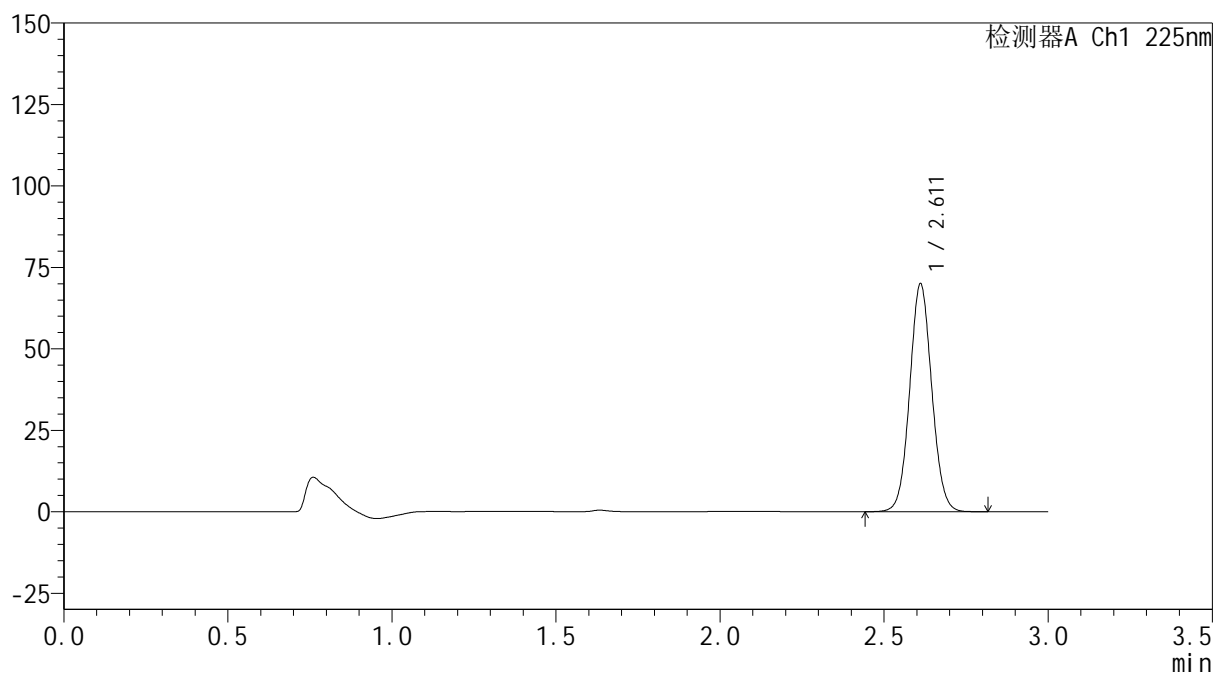
mV



<峰表>

检测器A Ch1 225nm

| 峰号 | 保留时间 | 面积 | 面积% | 高度 | 理论塔板数(USP) | 拖尾因子 | 分离度(USP) |
|----|-------|--------|---------|-------|------------|-------|----------|
| 1 | 2.611 | 327438 | 100.000 | 69695 | 7215 | 1.059 | -- |
| 总计 | | 327438 | 100.000 | 69695 | | | |



SHIMADZU
LabSolutions SMF-4160

<样品信息>

| | | | |
|----------|--|-----|-------------|
| 色谱柱 | : XB-C18(150mm*4.6mm,5μm) | 流速 | : 2.0ml/min |
| 柱温 | : 35°C | 波长 | : 225nm |
| 数据文件名 | : RC\$SMF-4160 - 0-33/26-689-2 - zzp-2026032421p-rcqx-1-pH1.2jz-jf50z-p1-45min.lcd | | |
| 方法文件名 | : RC\$SMF-4160 - SMF-4160-rcqx-FX275.lcm | | |
| 批处理文件名 | : RC\$SMF-4160 - 20260518-FX275.lcb | | |
| 样品瓶号 | : 3-6 | 版本号 | : 6.115 |
| 进样体积 | : 50 μl | 实验者 | : wangdan |
| 进样时间 | : 2026/05/19 00:44:22 | 处理者 | : wangdan |
| 处理时间(V2) | : 2026/05/19 09:31:34 | | |
| 仪器型号 | : SHIMADZU LC-2050C (FX275) | | |

<色谱图>

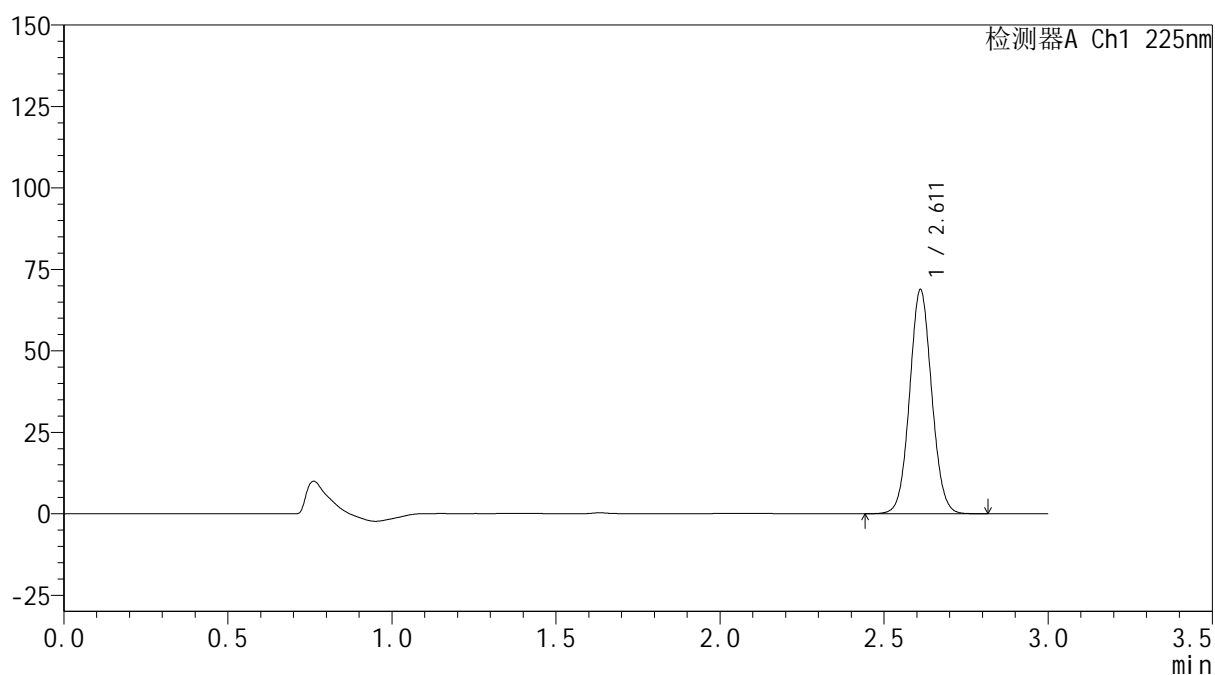
mV



<峰表>

检测器A Ch1 225nm

| 峰号 | 保留时间 | 面积 | 面积% | 高度 | 理论塔板数(USP) | 拖尾因子 | 分离度(USP) |
|----|-------|--------|---------|-------|------------|-------|----------|
| 1 | 2.611 | 322327 | 100.000 | 68515 | 7206 | 1.058 | -- |
| 总计 | | 322327 | 100.000 | 68515 | | | |

SHIMADZU
LabSolutions SMF-4160

<样品信息>

| | | | |
|----------|--|-----|-------------|
| 色谱柱 | : XB-C18(150mm*4.6mm,5µm) | 流速 | : 2.0ml/min |
| 柱温 | : 35°C | 波长 | : 225nm |
| 数据文件名 | : RC\$SMF-4160 - 0-33/26-690-2 - zzp-2026032421p-rcqx-1-pH1.2jz-jf50z-p2-45min.lcd | | |
| 方法文件名 | : RC\$SMF-4160 - SMF-4160-rcqx-FX275.lcm | | |
| 批处理文件名 | : RC\$SMF-4160 - 20260518-FX275.lcb | | |
| 样品瓶号 | : 3-15 | 版本号 | : 6.115 |
| 进样体积 | : 50 µl | 实验者 | : wangdan |
| 进样时间 | : 2026/05/19 00:47:47 | 处理者 | : wangdan |
| 处理时间(V2) | : 2026/05/19 09:31:37 | | |
| 仪器型号 | : SHIMADZU LC-2050C (FX275) | | |

<色谱图>

mV

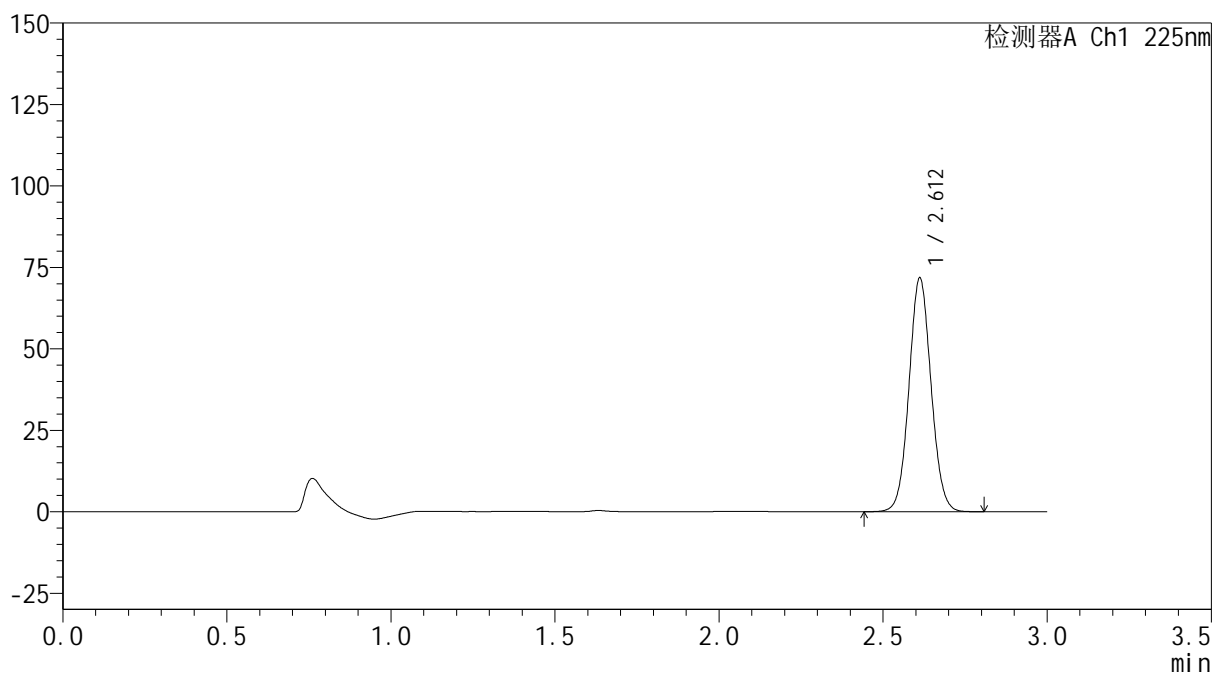

<峰表>

检测器A Ch1 225nm

| 峰号 | 保留时间 | 面积 | 面积% | 高度 | 理论塔板数(USP) | 拖尾因子 | 分离度(USP) |
|----|-------|--------|---------|-------|------------|-------|----------|
| 1 | 2.612 | 336253 | 100.000 | 71653 | 7212 | 1.058 | -- |
| 总计 | | 336253 | 100.000 | 71653 | | | |

SHIMADZU
LabSolutions SMF-4160

<样品信息>

| | | | |
|----------|--|-----|-------------|
| 色谱柱 | : XB-C18(150mm*4.6mm,5µm) | 流速 | : 2.0ml/min |
| 柱温 | : 35°C | 波长 | : 225nm |
| 数据文件名 | : RC\$SMF-4160 - 0-33/26-691-2 - zzp-2026032421p-rcqx-1-pH1.2jz-jf50z-p3-45min.lcd | | |
| 方法文件名 | : RC\$SMF-4160 - SMF-4160-rcqx-FX275.lcm | | |
| 批处理文件名 | : RC\$SMF-4160 - 20260518-FX275.lcb | | |
| 样品瓶号 | : 3-24 | 版本号 | : 6.115 |
| 进样体积 | : 50 µl | 实验者 | : wangdan |
| 进样时间 | : 2026/05/19 00:51:11 | 处理者 | : wangdan |
| 处理时间(V2) | : 2026/05/19 09:31:40 | | |
| 仪器型号 | : SHIMADZU LC-2050C (FX275) | | |

<色谱图>

mV

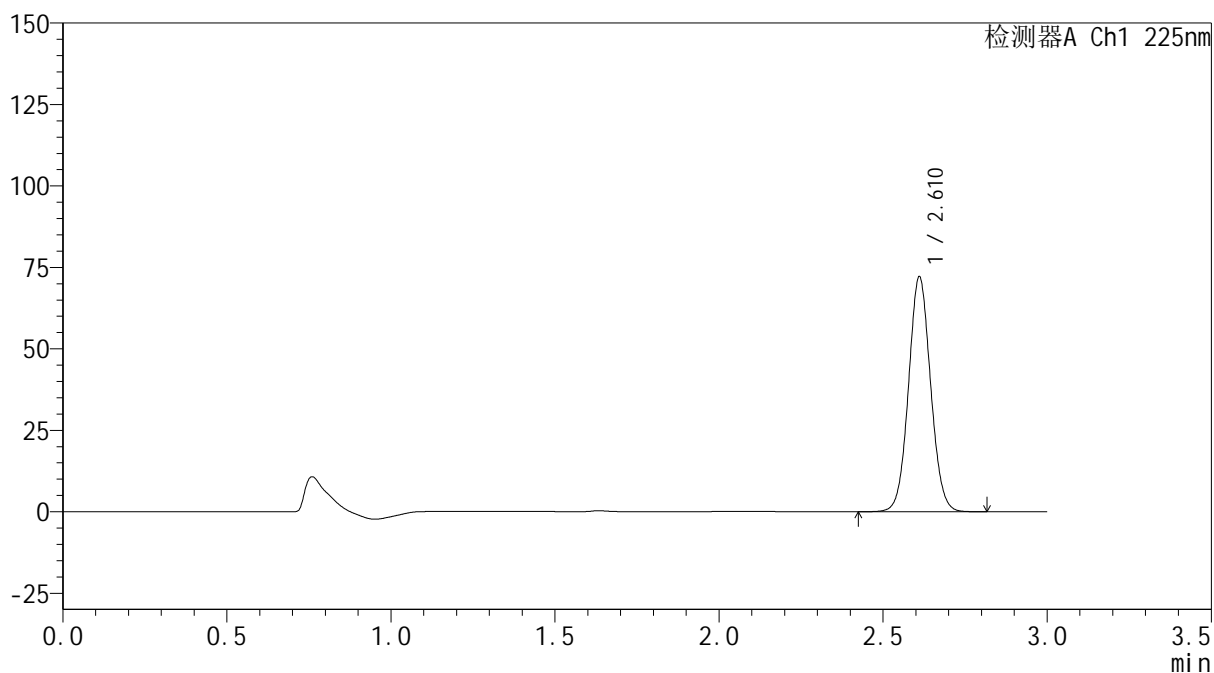

<峰表>

检测器A Ch1 225nm

| 峰号 | 保留时间 | 面积 | 面积% | 高度 | 理论塔板数(USP) | 拖尾因子 | 分离度(USP) |
|----|-------|--------|---------|-------|------------|-------|----------|
| 1 | 2.610 | 337791 | 100.000 | 71749 | 7212 | 1.058 | -- |
| 总计 | | 337791 | 100.000 | 71749 | | | |

SHIMADZU
LabSolutions SMF-4160

<样品信息>

| | | | |
|----------|--|-----|-------------|
| 色谱柱 | : XB-C18(150mm*4.6mm,5µm) | 流速 | : 2.0ml/min |
| 柱温 | : 35°C | 波长 | : 225nm |
| 数据文件名 | : RC\$SMF-4160 - 0-33/26-692-2 - zzp-2026032421p-rcqx-1-pH1.2jz-jf50z-p4-45min.lcd | | |
| 方法文件名 | : RC\$SMF-4160 - SMF-4160-rcqx-FX275.lcm | | |
| 批处理文件名 | : RC\$SMF-4160 - 20260518-FX275.lcb | | |
| 样品瓶号 | : 3-33 | 版本号 | : 6.115 |
| 进样体积 | : 50 µl | 实验者 | : wangdan |
| 进样时间 | : 2026/05/19 00:54:35 | 处理者 | : wangdan |
| 处理时间(V2) | : 2026/05/19 09:31:43 | | |
| 仪器型号 | : SHIMADZU LC-2050C (FX275) | | |

<色谱图>

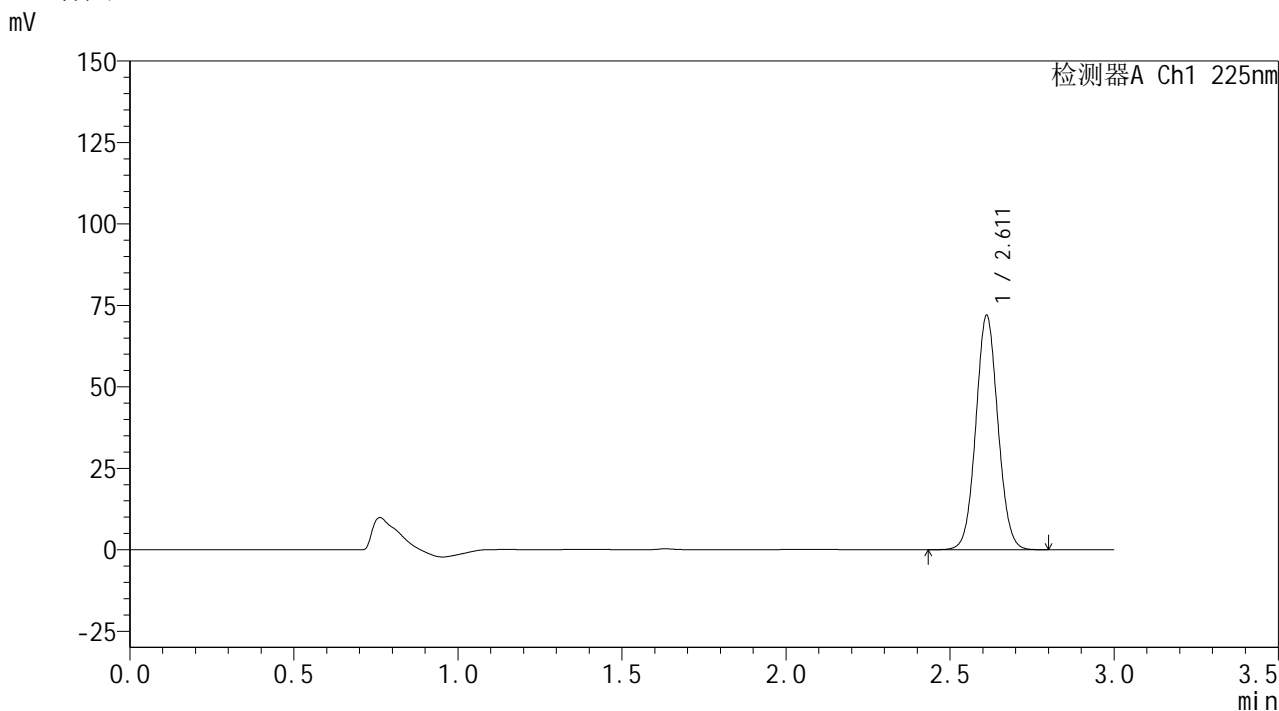

<峰表>

检测器A Ch1 225nm

| 峰号 | 保留时间 | 面积 | 面积% | 高度 | 理论塔板数(USP) | 拖尾因子 | 分离度(USP) |
|----|-------|--------|---------|-------|------------|-------|----------|
| 1 | 2.611 | 336969 | 100.000 | 71763 | 7214 | 1.057 | -- |
| 总计 | | 336969 | 100.000 | 71763 | | | |

SHIMADZU
LabSolutions SMF-4160

<样品信息>

| | | | |
|----------|--|-----|-------------|
| 色谱柱 | : XB-C18(150mm*4.6mm,5µm) | 流速 | : 2.0ml/min |
| 柱温 | : 35°C | 波长 | : 225nm |
| 数据文件名 | : RC\$SMF-4160 - 0-33/26-693-2 - zzp-2026032421p-rcqx-1-pH1.2jz-jf50z-p5-45min.lcd | | |
| 方法文件名 | : RC\$SMF-4160 - SMF-4160-rcqx-FX275.lcm | | |
| 批处理文件名 | : RC\$SMF-4160 - 20260518-FX275.lcb | | |
| 样品瓶号 | : 3-42 | 版本号 | : 6.115 |
| 进样体积 | : 50 µl | 实验者 | : wangdan |
| 进样时间 | : 2026/05/19 00:58:01 | 处理者 | : wangdan |
| 处理时间(V2) | : 2026/05/19 09:31:46 | | |
| 仪器型号 | : SHIMADZU LC-2050C (FX275) | | |

<色谱图>

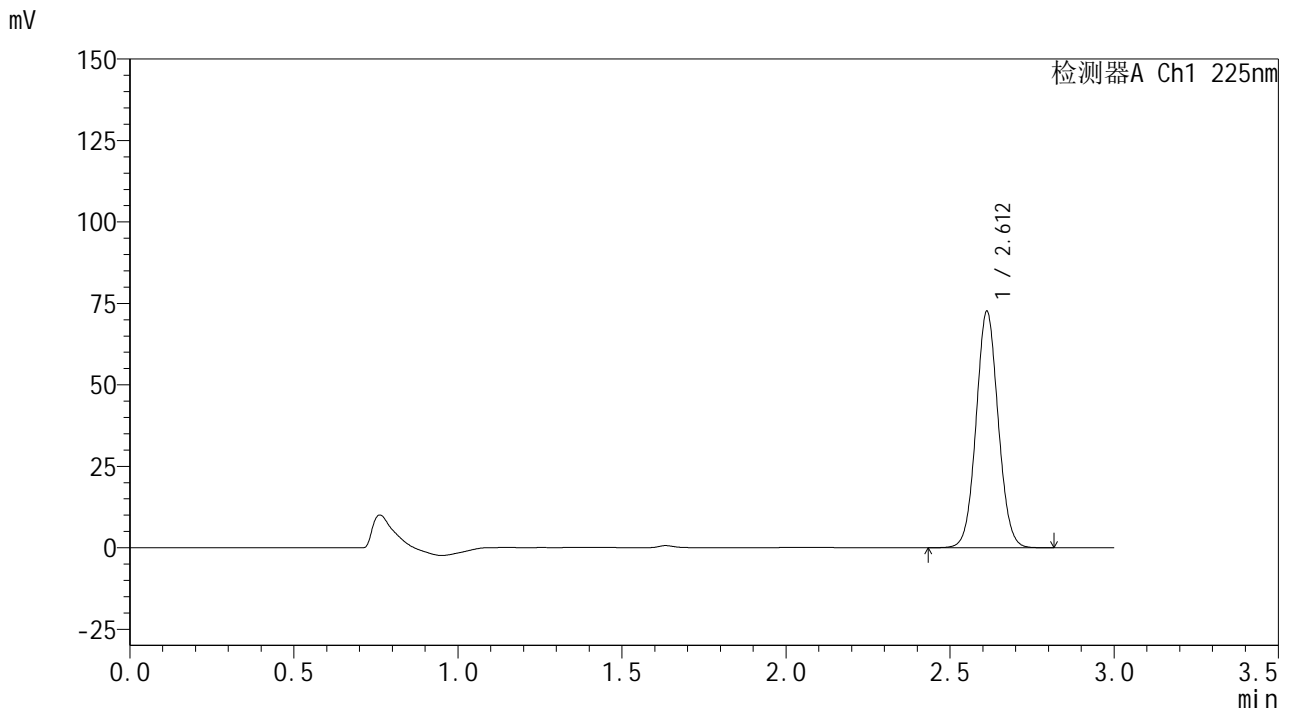

<峰表>

检测器A Ch1 225nm

| 峰号 | 保留时间 | 面积 | 面积% | 高度 | 理论塔板数(USP) | 拖尾因子 | 分离度(USP) |
|----|-------|--------|---------|-------|------------|-------|----------|
| 1 | 2.612 | 339726 | 100.000 | 72490 | 7228 | 1.058 | -- |
| 总计 | | 339726 | 100.000 | 72490 | | | |

SHIMADZU
LabSolutions SMF-4160

<样品信息>

| | | | |
|----------|--|-----|-------------|
| 色谱柱 | : XB-C18(150mm*4.6mm,5µm) | 流速 | : 2.0ml/min |
| 柱温 | : 35°C | 波长 | : 225nm |
| 数据文件名 | : RC\$SMF-4160 - 0-33/26-694-2 - zzp-2026032421p-rcqx-1-pH1.2jz-jf50z-p6-45min.lcd | | |
| 方法文件名 | : RC\$SMF-4160 - SMF-4160-rcqx-FX275.lcm | | |
| 批处理文件名 | : RC\$SMF-4160 - 20260518-FX275.lcb | | |
| 样品瓶号 | : 3-51 | 版本号 | : 6.115 |
| 进样体积 | : 50 µl | 实验者 | : wangdan |
| 进样时间 | : 2026/05/19 01:01:25 | 处理者 | : wangdan |
| 处理时间(V2) | : 2026/05/19 09:31:49 | | |
| 仪器型号 | : SHIMADZU LC-2050C (FX275) | | |

<色谱图>

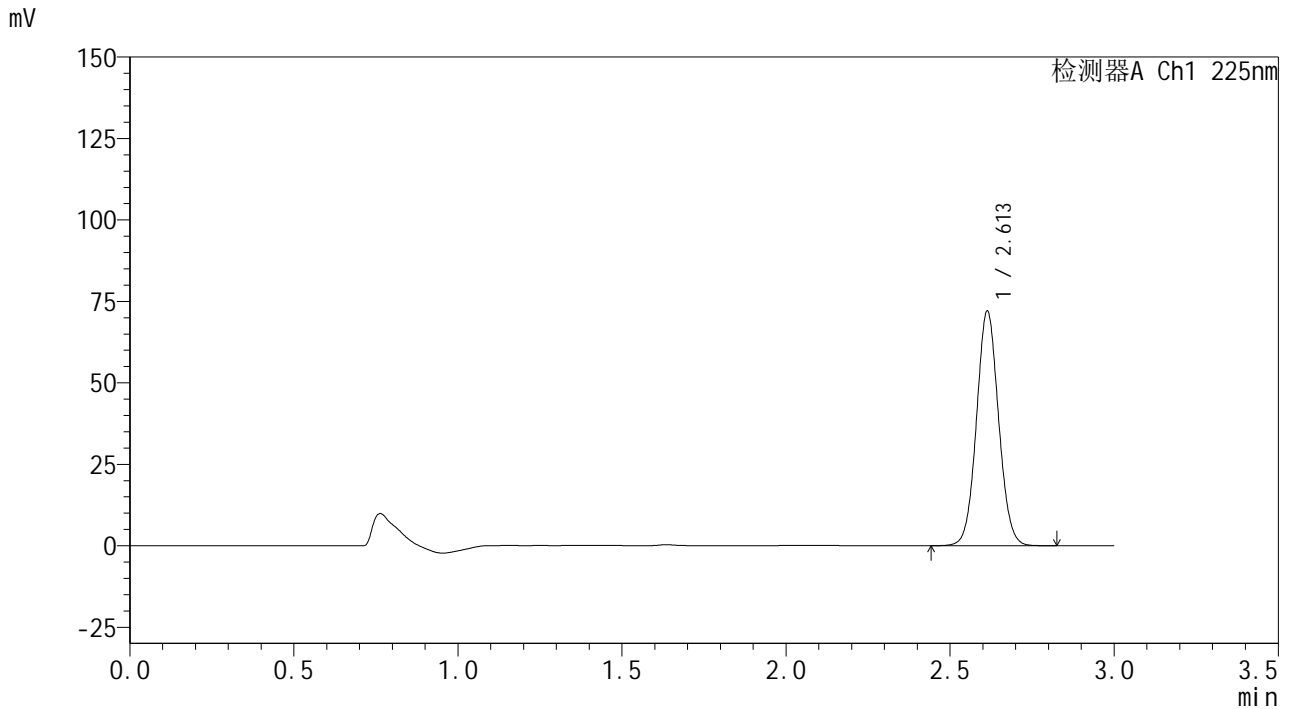

<峰表>

检测器A Ch1 225nm

| 峰号 | 保留时间 | 面积 | 面积% | 高度 | 理论塔板数(USP) | 拖尾因子 | 分离度(USP) |
|----|-------|--------|---------|-------|------------|-------|----------|
| 1 | 2.613 | 337709 | 100.000 | 72039 | 7215 | 1.058 | -- |
| 总计 | | 337709 | 100.000 | 72039 | | | |



SHIMADZU
LabSolutions SMF-4160

<样品信息>

| | | | |
|----------|--|------|-----------|
| 色谱柱 | : XB-C18(150mm*4.6mm,5µm) | 流 速: | 2.0ml/min |
| 柱温 | : 35°C | 波 长: | 225nm |
| 数据文件名 | : RC\$SMF-4160 - 0-33/26-695-2 - zzp-2026032421p-rcqx-1-pH1.2jz-jf50z-p1-60min.lcd | | |
| 方法文件名 | : RC\$SMF-4160 - SMF-4160-rcqx-FX275.lcm | | |
| 批处理文件名: | RC\$SMF-4160 - 20260518-FX275.lcb | | |
| 样品瓶号 | : 3-7 | 版本号: | 6.115 |
| 进样体积 | : 50 µl | 实验者: | wangdan |
| 进样时间 | : 2026/05/19 01:04:49 | 处理者: | wangdan |
| 处理时间(V2) | : 2026/05/19 09:31:52 | | |
| 仪器型号 | : SHIMADZU LC-2050C (FX275) | | |

<色谱图>

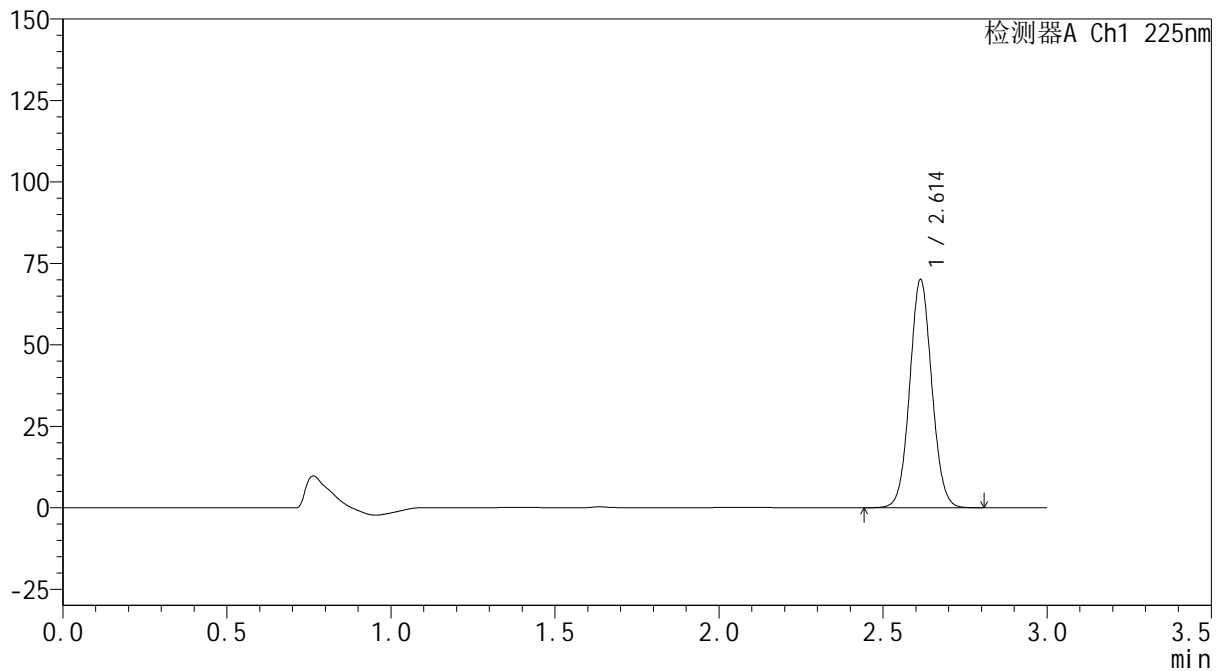
mV



<峰表>

检测器A Ch1 225nm

| 峰号 | 保留时间 | 面积 | 面积% | 高度 | 理论塔板数(USP) | 拖尾因子 | 分离度(USP) |
|----|-------|--------|---------|-------|------------|-------|----------|
| 1 | 2.614 | 327803 | 100.000 | 70019 | 7230 | 1.059 | -- |
| 总计 | | 327803 | 100.000 | 70019 | | | |

SHIMADZU
LabSolutions SMF-4160

<样品信息>

| | | | |
|----------|--|------|-----------|
| 色谱柱 | : XB-C18(150mm*4.6mm,5µm) | 流 速: | 2.0ml/min |
| 柱温 | : 35°C | 波 长: | 225nm |
| 数据文件名 | : RC\$SMF-4160 - 0-33/26-696-2 - zzp-2026032421p-rcqx-1-pH1.2jz-jf50z-p2-60min.lcd | | |
| 方法文件名 | : RC\$SMF-4160 - SMF-4160-rcqx-FX275.lcm | | |
| 批处理文件名: | RC\$SMF-4160 - 20260518-FX275.lcb | | |
| 样品瓶号 | : 3-16 | 版本号: | 6.115 |
| 进样体积 | : 50 µl | 实验者: | wangdan |
| 进样时间 | : 2026/05/19 01:08:13 | 处理者: | wangdan |
| 处理时间(V2) | : 2026/05/19 09:31:55 | | |
| 仪器型号 | : SHIMADZU LC-2050C (FX275) | | |

<色谱图>

mV

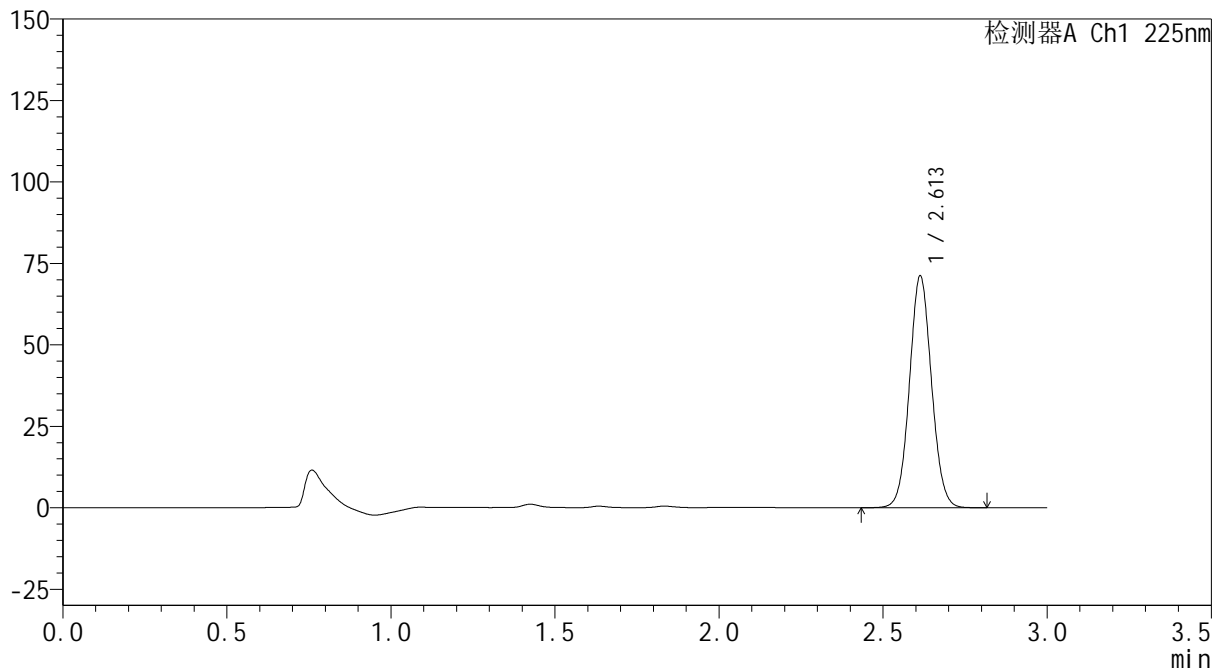

<峰表>

检测器A Ch1 225nm

| 峰号 | 保留时间 | 面积 | 面积% | 高度 | 理论塔板数(USP) | 拖尾因子 | 分离度(USP) |
|----|-------|--------|---------|-------|------------|-------|----------|
| 1 | 2.613 | 332958 | 100.000 | 71155 | 7241 | 1.060 | -- |
| 总计 | | 332958 | 100.000 | 71155 | | | |



SHIMADZU
LabSolutions SMF-4160

<样品信息>

| | | | |
|----------|--|-----|-------------|
| 色谱柱 | : XB-C18(150mm*4.6mm,5μm) | 流速 | : 2.0ml/min |
| 柱温 | : 35°C | 波长 | : 225nm |
| 数据文件名 | : RC\$SMF-4160 - 0-33/26-697-2 - zzp-2026032421p-rcqx-1-pH1.2jz-jf50z-p3-60min.lcd | | |
| 方法文件名 | : RC\$SMF-4160 - SMF-4160-rcqx-FX275.lcm | | |
| 批处理文件名 | : RC\$SMF-4160 - 20260518-FX275.lcb | | |
| 样品瓶号 | : 3-25 | 版本号 | : 6.115 |
| 进样体积 | : 50 μl | 实验者 | : wangdan |
| 进样时间 | : 2026/05/19 01:11:37 | 处理者 | : wangdan |
| 处理时间(V2) | : 2026/05/19 09:31:58 | | |
| 仪器型号 | : SHIMADZU LC-2050C (FX275) | | |

<色谱图>

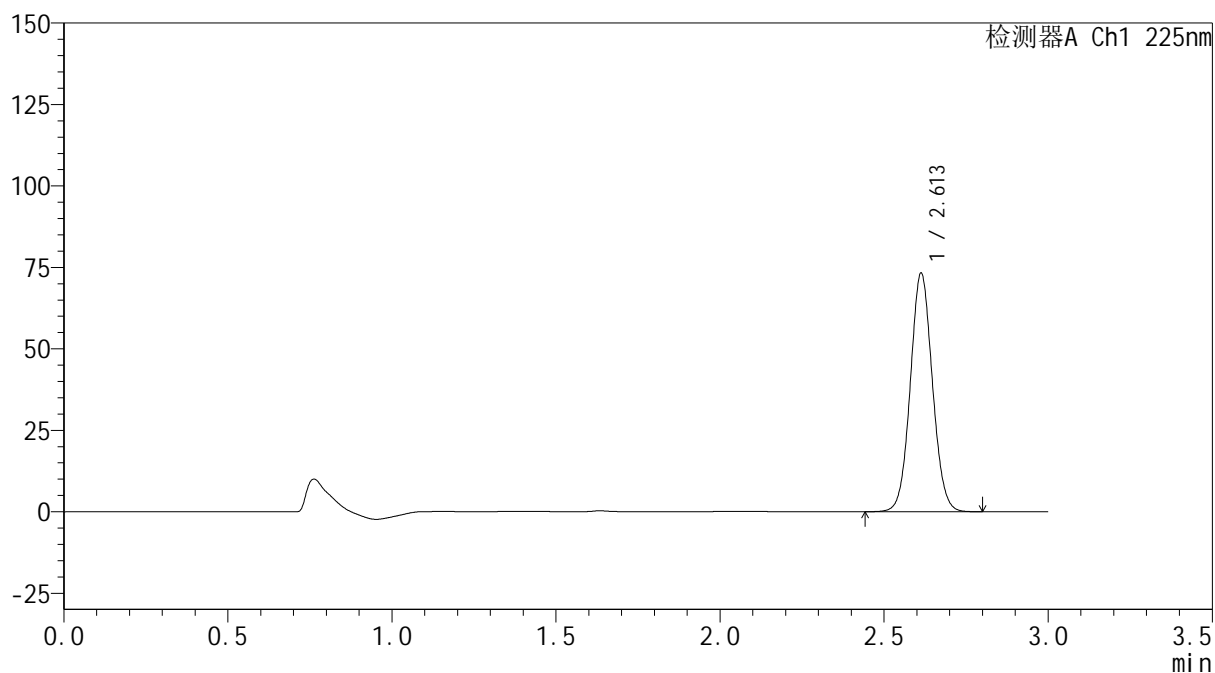
mV



<峰表>

检测器A Ch1 225nm

| 峰号 | 保留时间 | 面积 | 面积% | 高度 | 理论塔板数(USP) | 拖尾因子 | 分离度(USP) |
|----|-------|--------|---------|-------|------------|-------|----------|
| 1 | 2.613 | 343051 | 100.000 | 73206 | 7210 | 1.059 | -- |
| 总计 | | 343051 | 100.000 | 73206 | | | |



SHIMADZU
LabSolutions SMF-4160

<样品信息>

| | | | |
|----------|--|-----|-------------|
| 色谱柱 | : XB-C18(150mm*4.6mm,5µm) | 流速 | : 2.0ml/min |
| 柱温 | : 35°C | 波长 | : 225nm |
| 数据文件名 | : RC\$SMF-4160 - 0-33/26-698-2 - zzp-2026032421p-rcqx-1-pH1.2jz-jf50z-p4-60min.lcd | | |
| 方法文件名 | : RC\$SMF-4160 - SMF-4160-rcqx-FX275.lcm | | |
| 批处理文件名 | : RC\$SMF-4160 - 20260518-FX275.lcb | | |
| 样品瓶号 | : 3-34 | 版本号 | : 6.115 |
| 进样体积 | : 50 µl | 实验者 | : wangdan |
| 进样时间 | : 2026/05/19 01:15:01 | 处理者 | : wangdan |
| 处理时间(V2) | : 2026/05/19 09:32:01 | | |
| 仪器型号 | : SHIMADZU LC-2050C (FX275) | | |

<色谱图>

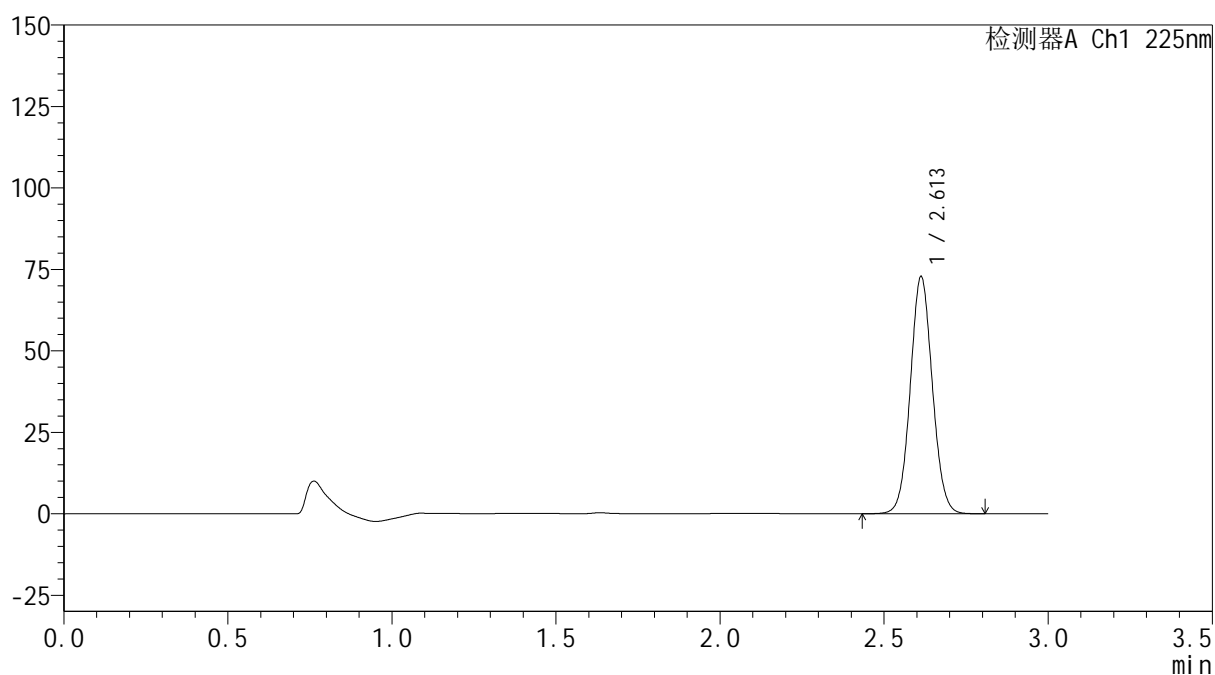
mV



<峰表>

检测器A Ch1 225nm

| 峰号 | 保留时间 | 面积 | 面积% | 高度 | 理论塔板数(USP) | 拖尾因子 | 分离度(USP) |
|----|-------|--------|---------|-------|------------|-------|----------|
| 1 | 2.613 | 340724 | 100.000 | 72747 | 7217 | 1.060 | -- |
| 总计 | | 340724 | 100.000 | 72747 | | | |



SHIMADZU
LabSolutions SMF-4160

<样品信息>

| | | | |
|----------|--|-----|-------------|
| 色谱柱 | : XB-C18(150mm*4.6mm,5µm) | 流速 | : 2.0ml/min |
| 柱温 | : 35°C | 波长 | : 225nm |
| 数据文件名 | : RC\$SMF-4160 - 0-33/26-699-2 - zzp-2026032421p-rcqx-1-pH1.2jz-jf50z-p5-60min.lcd | | |
| 方法文件名 | : RC\$SMF-4160 - SMF-4160-rcqx-FX275.lcm | | |
| 批处理文件名 | : RC\$SMF-4160 - 20260518-FX275.lcb | | |
| 样品瓶号 | : 3-43 | 版本号 | : 6.115 |
| 进样体积 | : 50 µl | 实验者 | : wangdan |
| 进样时间 | : 2026/05/19 01:18:25 | 处理者 | : wangdan |
| 处理时间(V2) | : 2026/05/19 09:32:04 | | |
| 仪器型号 | : SHIMADZU LC-2050C (FX275) | | |

<色谱图>

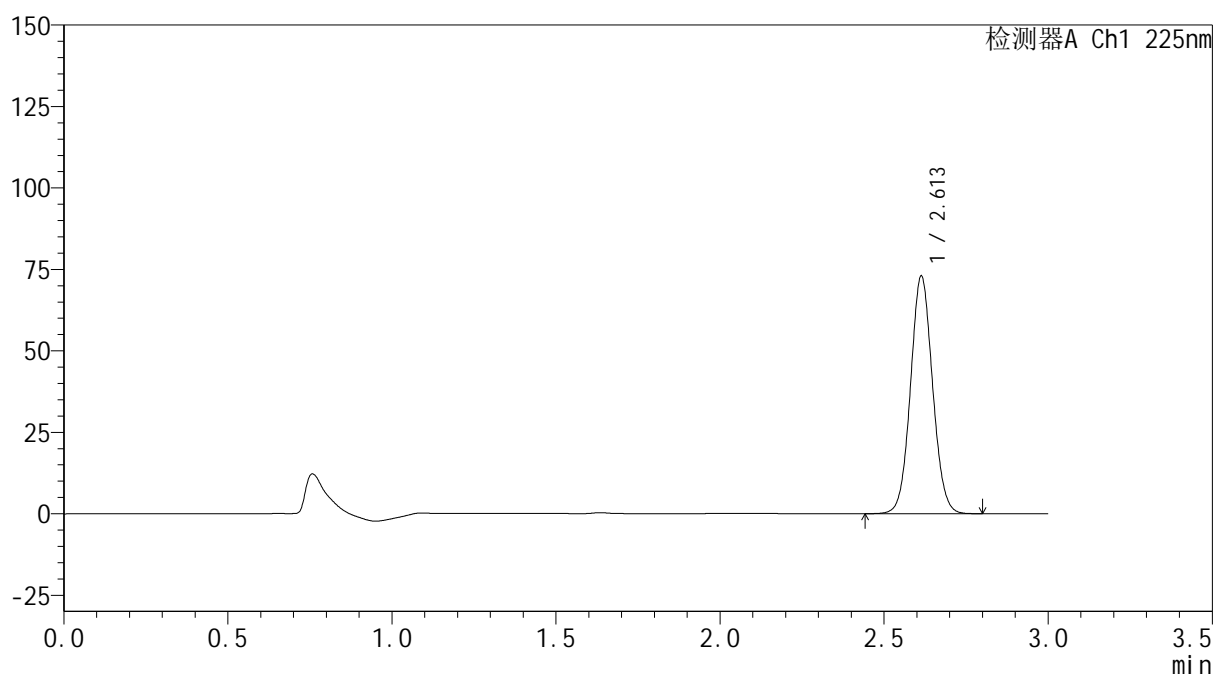
mV



<峰表>

检测器A Ch1 225nm

| 峰号 | 保留时间 | 面积 | 面积% | 高度 | 理论塔板数(USP) | 拖尾因子 | 分离度(USP) |
|----|-------|--------|---------|-------|------------|-------|----------|
| 1 | 2.613 | 341321 | 100.000 | 72929 | 7234 | 1.059 | -- |
| 总计 | | 341321 | 100.000 | 72929 | | | |



SHIMADZU
LabSolutions SMF-4160

<样品信息>

| | | | |
|----------|--|-----|-------------|
| 色谱柱 | : XB-C18(150mm*4.6mm,5μm) | 流速 | : 2.0ml/min |
| 柱温 | : 35°C | 波长 | : 225nm |
| 数据文件名 | : RC\$SMF-4160 - 0-33/26-700-2 - zzp-2026032421p-rcqx-1-pH1.2jz-jf50z-p6-60min.lcd | | |
| 方法文件名 | : RC\$SMF-4160 - SMF-4160-rcqx-FX275.lcm | | |
| 批处理文件名 | : RC\$SMF-4160 - 20260518-FX275.lcb | | |
| 样品瓶号 | : 3-52 | 版本号 | : 6.115 |
| 进样体积 | : 50 μl | 实验者 | : wangdan |
| 进样时间 | : 2026/05/19 01:21:49 | 处理者 | : wangdan |
| 处理时间(V2) | : 2026/05/19 09:32:07 | | |
| 仪器型号 | : SHIMADZU LC-2050C (FX275) | | |

<色谱图>

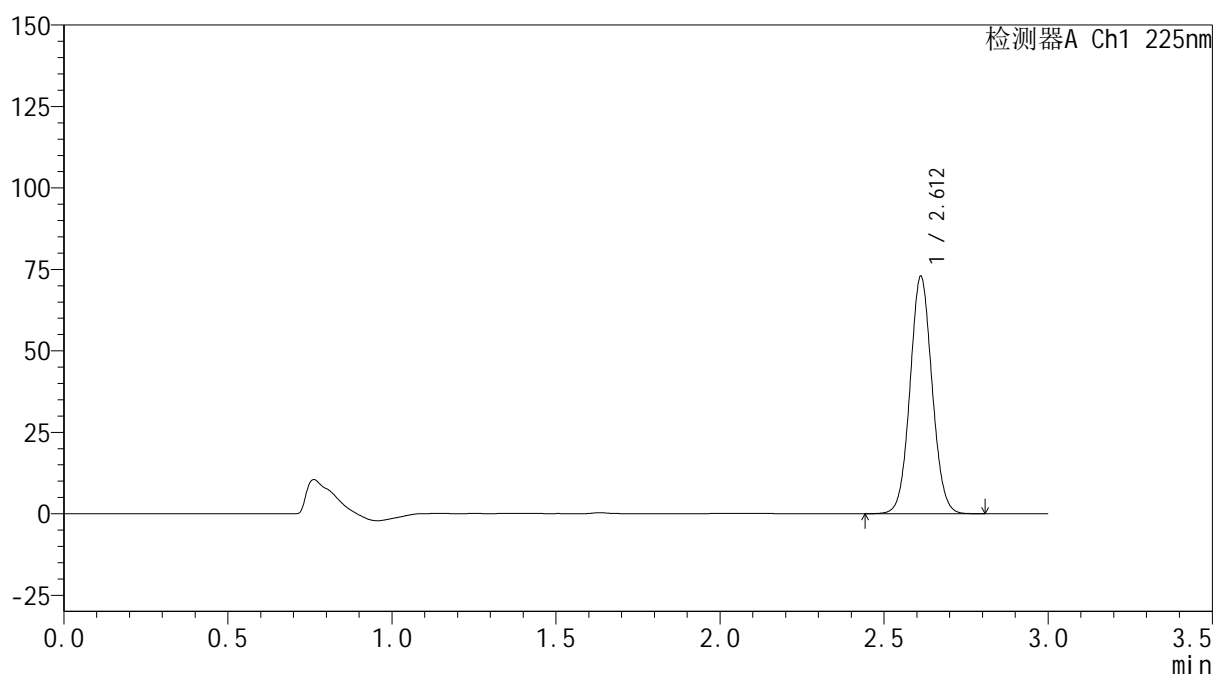
mV



<峰表>

检测器A Ch1 225nm

| 峰号 | 保留时间 | 面积 | 面积% | 高度 | 理论塔板数(USP) | 拖尾因子 | 分离度(USP) |
|----|-------|--------|---------|-------|------------|-------|----------|
| 1 | 2.612 | 341020 | 100.000 | 72770 | 7230 | 1.058 | -- |
| 总计 | | 341020 | 100.000 | 72770 | | | |



SHIMADZU
LabSolutions SMF-4160

<样品信息>

| | | | |
|----------|---|-----|-------------|
| 色谱柱 | : XB-C18(150mm*4.6mm,5µm) | 流速 | : 2.0ml/min |
| 柱温 | : 35°C | 波长 | : 225nm |
| 数据文件名 | : RC\$SMF-4160 - 0-33/26-701-2 - zzp-2026032421p-rcqx-1-pH1.2jz-jf50z-p1-jxzs.lcd | | |
| 方法文件名 | : RC\$SMF-4160 - SMF-4160-rcqx-FX275.lcm | | |
| 批处理文件名 | : RC\$SMF-4160 - 20260518-FX275.lcb | | |
| 样品瓶号 | : 3-8 | 版本号 | : 6.115 |
| 进样体积 | : 50 µl | 实验者 | : wangdan |
| 进样时间 | : 2026/05/19 01:25:14 | 处理者 | : wangdan |
| 处理时间(V2) | : 2026/05/19 09:32:10 | | |
| 仪器型号 | : SHIMADZU LC-2050C (FX275) | | |

<色谱图>

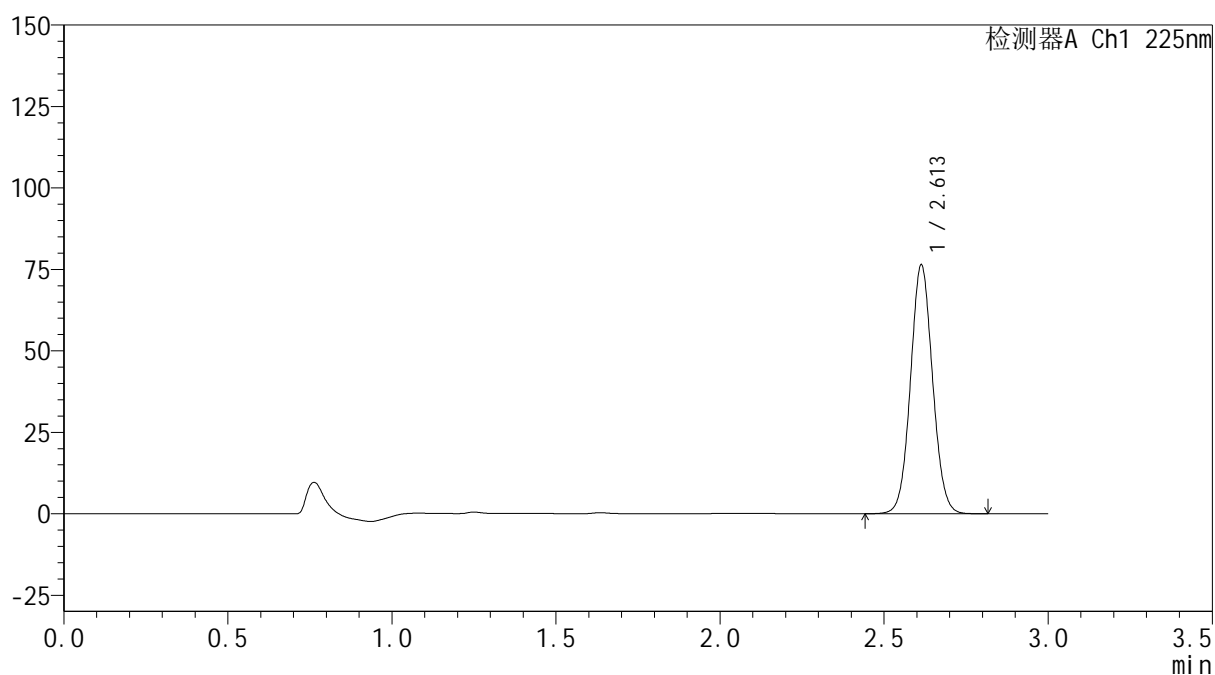
mV



<峰表>

检测器A Ch1 225nm

| 峰号 | 保留时间 | 面积 | 面积% | 高度 | 理论塔板数(USP) | 拖尾因子 | 分离度(USP) |
|----|-------|--------|---------|-------|------------|-------|----------|
| 1 | 2.613 | 357658 | 100.000 | 76377 | 7230 | 1.058 | -- |
| 总计 | | 357658 | 100.000 | 76377 | | | |

SHIMADZU
LabSolutions SMF-4160

<样品信息>

| | | | |
|----------|---|-----|-------------|
| 色谱柱 | : XB-C18(150mm*4.6mm,5µm) | 流速 | : 2.0ml/min |
| 柱温 | : 35°C | 波长 | : 225nm |
| 数据文件名 | : RC\$SMF-4160 - 0-33/26-702-2 - zzp-2026032421p-rcqx-1-pH1.2jz-jf50z-p2-jxzs.lcd | | |
| 方法文件名 | : RC\$SMF-4160 - SMF-4160-rcqx-FX275.lcm | | |
| 批处理文件名 | : RC\$SMF-4160 - 20260518-FX275.lcb | | |
| 样品瓶号 | : 3-17 | 版本号 | : 6.115 |
| 进样体积 | : 50 µl | 实验者 | : wangdan |
| 进样时间 | : 2026/05/19 01:28:39 | 处理者 | : wangdan |
| 处理时间(V2) | : 2026/05/19 09:32:13 | | |
| 仪器型号 | : SHIMADZU LC-2050C (FX275) | | |

<色谱图>

mV

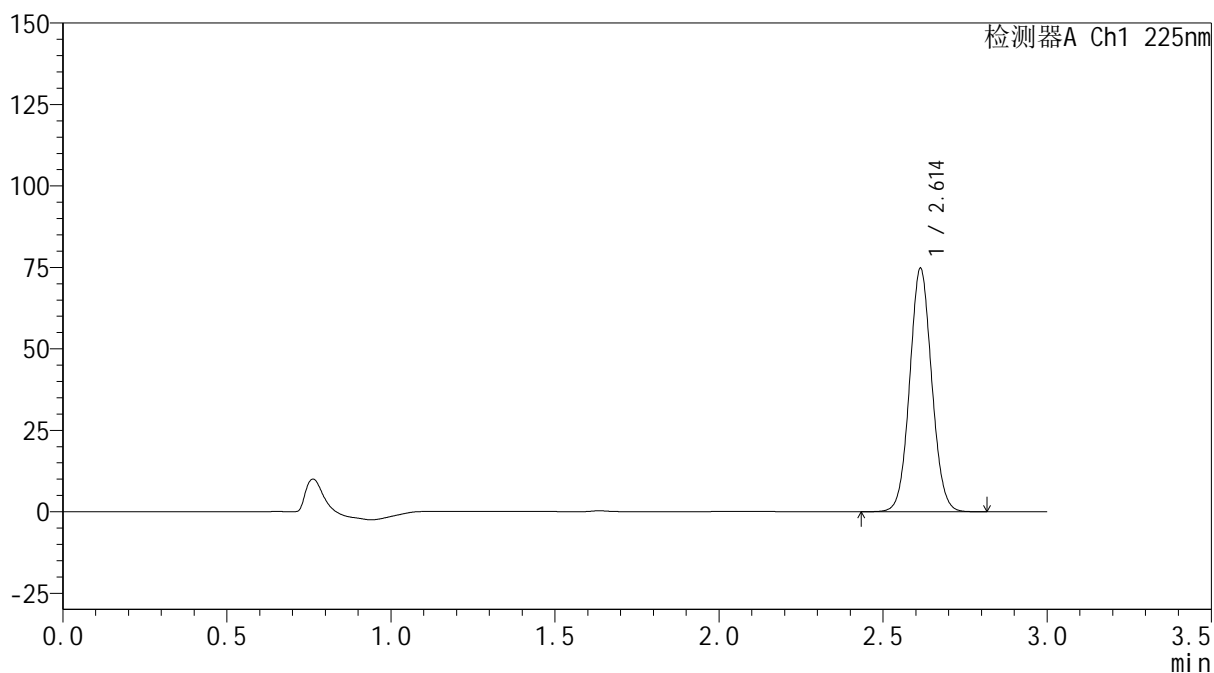

<峰表>

检测器A Ch1 225nm

| 峰号 | 保留时间 | 面积 | 面积% | 高度 | 理论塔板数(USP) | 拖尾因子 | 分离度(USP) |
|----|-------|--------|---------|-------|------------|-------|----------|
| 1 | 2.614 | 349554 | 100.000 | 74698 | 7243 | 1.060 | -- |
| 总计 | | 349554 | 100.000 | 74698 | | | |



SHIMADZU
LabSolutions SMF-4160

<样品信息>

| | | | |
|----------|---|-----|-------------|
| 色谱柱 | : XB-C18(150mm*4.6mm,5µm) | 流速 | : 2.0ml/min |
| 柱温 | : 35°C | 波长 | : 225nm |
| 数据文件名 | : RC\$SMF-4160 - 0-33/26-703-2 - zzp-2026032421p-rcqx-1-pH1.2jz-jf50z-p3-jxzs.lcd | | |
| 方法文件名 | : RC\$SMF-4160 - SMF-4160-rcqx-FX275.lcm | | |
| 批处理文件名 | : RC\$SMF-4160 - 20260518-FX275.lcb | | |
| 样品瓶号 | : 3-26 | 版本号 | : 6.115 |
| 进样体积 | : 50 µl | 实验者 | : wangdan |
| 进样时间 | : 2026/05/19 01:32:04 | 处理者 | : wangdan |
| 处理时间(V2) | : 2026/05/19 09:32:16 | | |
| 仪器型号 | : SHIMADZU LC-2050C (FX275) | | |

<色谱图>

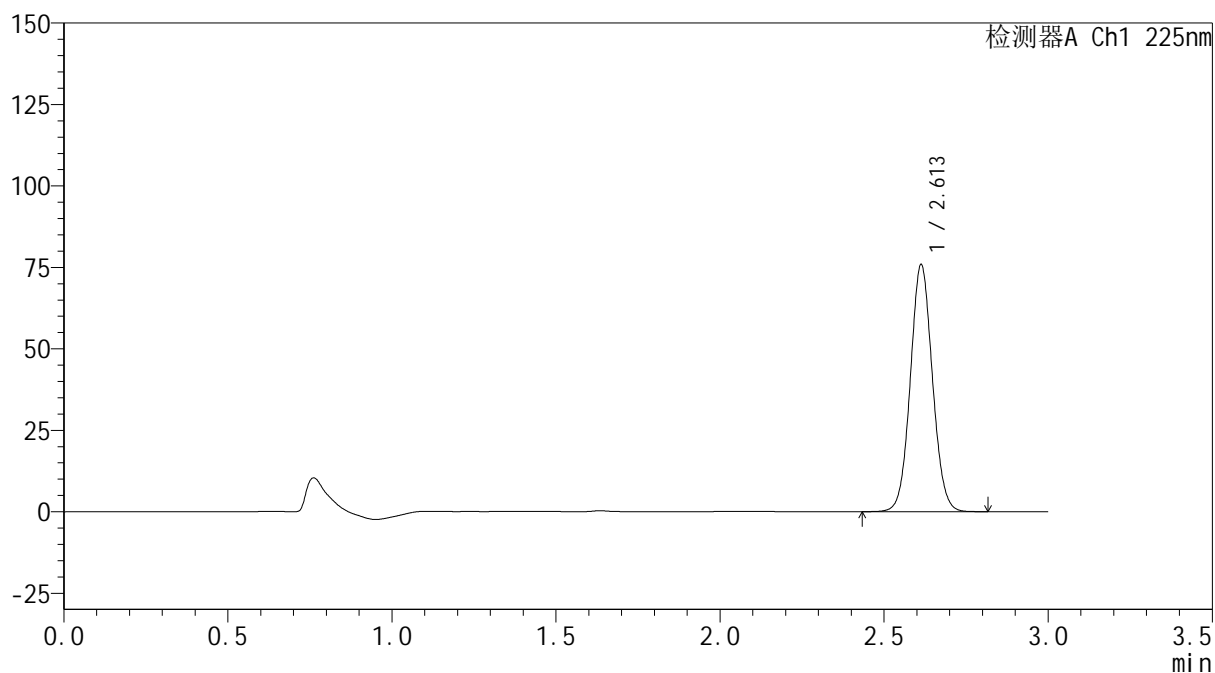
mV



<峰表>

检测器A Ch1 225nm

| 峰号 | 保留时间 | 面积 | 面积% | 高度 | 理论塔板数(USP) | 拖尾因子 | 分离度(USP) |
|----|-------|--------|---------|-------|------------|-------|----------|
| 1 | 2.613 | 355106 | 100.000 | 75810 | 7214 | 1.060 | -- |
| 总计 | | 355106 | 100.000 | 75810 | | | |



SHIMADZU
LabSolutions SMF-4160

<样品信息>

| | | | |
|----------|---|-----|-------------|
| 色谱柱 | : XB-C18(150mm*4.6mm,5µm) | 流速 | : 2.0ml/min |
| 柱温 | : 35°C | 波长 | : 225nm |
| 数据文件名 | : RC\$SMF-4160 - 0-33/26-706-2 - zzp-2026032421p-rcqx-1-pH1.2jz-jf50z-p6-jxzs.lcd | | |
| 方法文件名 | : RC\$SMF-4160 - SMF-4160-rcqx-FX275.lcm | | |
| 批处理文件名 | : RC\$SMF-4160 - 20260518-FX275.lcb | | |
| 样品瓶号 | : 3-53 | 版本号 | : 6.115 |
| 进样体积 | : 50 µl | 实验者 | : wangdan |
| 进样时间 | : 2026/05/19 01:42:19 | 处理者 | : wangdan |
| 处理时间(V2) | : 2026/05/19 09:32:25 | | |
| 仪器型号 | : SHIMADZU LC-2050C (FX275) | | |

<色谱图>

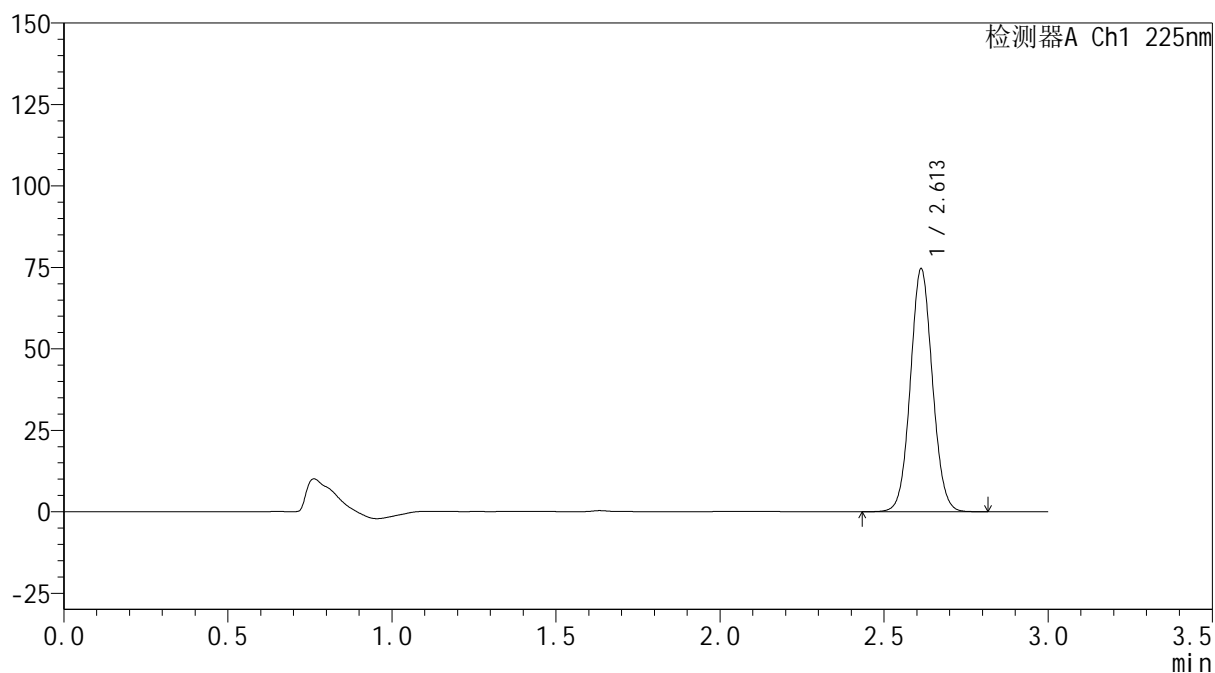
mV



<峰表>

检测器A Ch1 225nm

| 峰号 | 保留时间 | 面积 | 面积% | 高度 | 理论塔板数(USP) | 拖尾因子 | 分离度(USP) |
|----|-------|--------|---------|-------|------------|-------|----------|
| 1 | 2.613 | 348641 | 100.000 | 74564 | 7242 | 1.060 | -- |
| 总计 | | 348641 | 100.000 | 74564 | | | |



SHIMADZU
LabSolutions SMF-4160

<样品信息>

| | | | |
|----------|---|-----|-------------|
| 色谱柱 | : XB-C18(150mm*4.6mm,5µm) | 流速 | : 2.0ml/min |
| 柱温 | : 35°C | 波长 | : 225nm |
| 数据文件名 | : RC\$SMF-4160 - 0-33/26-707-2 - zzp-2026032421p-rcqx-1-pH1.2jz-jf50z-dz2-1.lcd | | |
| 方法文件名 | : RC\$SMF-4160 - SMF-4160-rcqx-FX275.lcm | | |
| 批处理文件名 | : RC\$SMF-4160 - 20260518-FX275.lcb | | |
| 样品瓶号 | : 3-27 | 版本号 | : 6.115 |
| 进样体积 | : 50 µl | 实验者 | : wangdan |
| 进样时间 | : 2026/05/19 01:45:44 | 处理者 | : wangdan |
| 处理时间(V2) | : 2026/05/19 09:32:28 | | |
| 仪器型号 | : SHIMADZU LC-2050C (FX275) | | |

<色谱图>

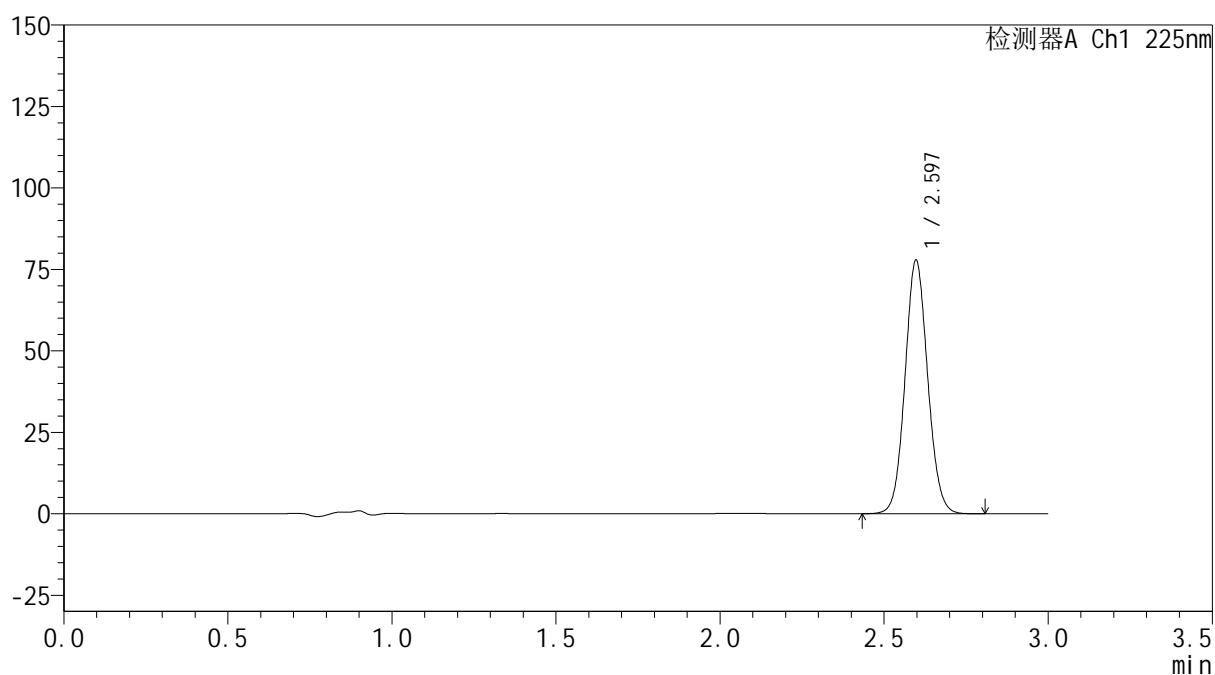
mV



<峰表>

检测器A Ch1 225nm

| 峰号 | 保留时间 | 面积 | 面积% | 高度 | 理论塔板数(USP) | 拖尾因子 | 分离度(USP) |
|----|-------|--------|---------|-------|------------|-------|----------|
| 1 | 2.597 | 374196 | 100.000 | 77820 | 6791 | 1.075 | -- |
| 总计 | | 374196 | 100.000 | 77820 | | | |

 SHIMADZU
LabSolutions **SMF-4160**

<样品信息>

色谱柱 : XB-C18(150mm*4.6mm,5 μ m) 流速: 2.0ml/min
柱温 : 35 $^{\circ}$ C 波长: 225nm
数据文件名 : RC\$SMF-4160 - 0-33/26-708-2 - zzp-2026032421p-rcqx-1-pH1.2jz-jf50z-dz2-2.lcd
方法文件名 : RC\$SMF-4160 - SMF-4160-rcqx-FX275.lcm
批处理文件名: RC\$SMF-4160 - 20260518-FX275.lcb
样品瓶号 : 3-27
进样体积 : 50 μ l 版本号: 6.115
进样时间 : 2026/05/19 01:49:09 实验者: wangdan
处理时间(V2) : 2026/05/19 09:32:31 处理者: wangdan
仪器型号 : SHIMADZU LC-2050C (FX275)

<色谱图>

mV

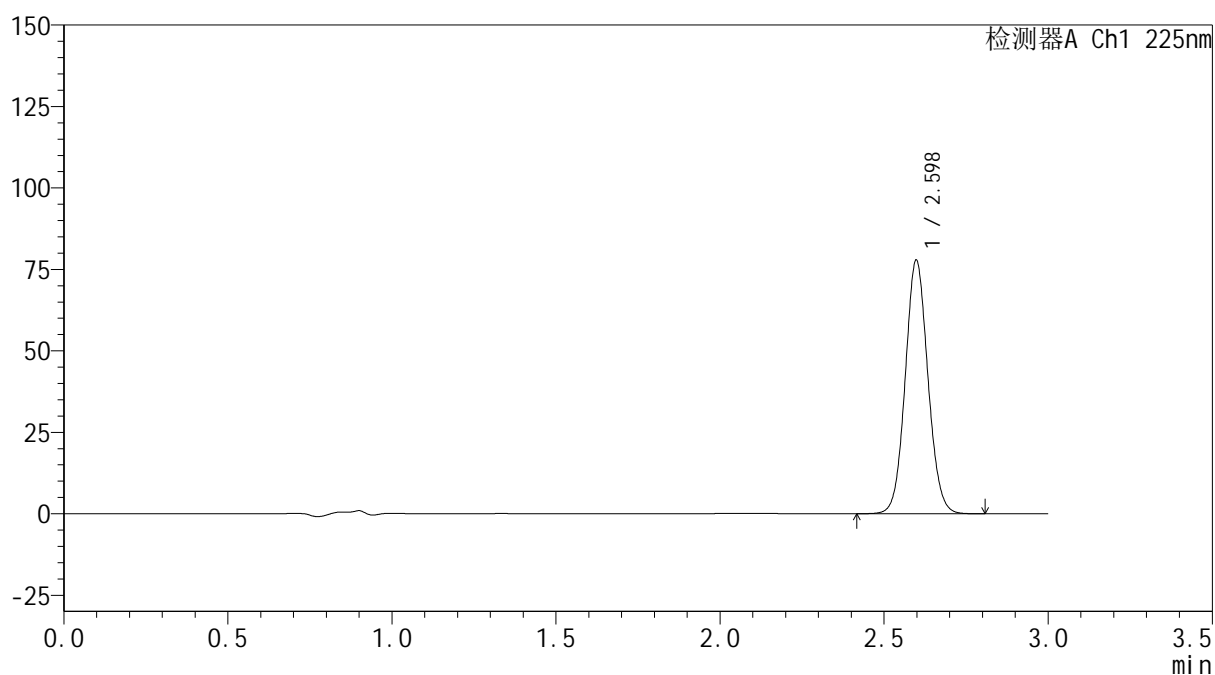

<峰表>

检测器A Ch1 225nm

| 峰号 | 保留时间 | 面积 | 面积% | 高度 | 理论塔板数(USP) | 拖尾因子 | 分离度(USP) |
|----|-------|--------|---------|-------|------------|-------|----------|
| 1 | 2.598 | 374294 | 100.000 | 77763 | 6789 | 1.073 | -- |
| 总计 | | 374294 | 100.000 | 77763 | | | |

 SHIMADZU
LabSolutions **SMF-4160**

<样品信息>

色谱柱 : XB-C18(150mm*4.6mm,5 μ m) 流速: 2.0ml/min
柱温 : 35 $^{\circ}$ C 波长: 225nm
数据文件名 : RC\$SMF-4160 - 0-33/26-709-2 - zzp-2026032421p-rcqx-2-pH1.2jz-jf50z-rj.lcd
方法文件名 : RC\$SMF-4160 - SMF-4160-rcqx-FX275.lcm
批处理文件名: RC\$SMF-4160 - 20260518-FX275.lcb
样品瓶号 : 4-9
进样体积 : 50 μ l 版本号: 6.115
进样时间 : 2026/05/19 01:52:35 实验者: wangdan
处理时间(V2) : 2026/05/19 09:32:34 处理者: wangdan
仪器型号 : SHIMADZU LC-2050C (FX275)

<色谱图>

mV

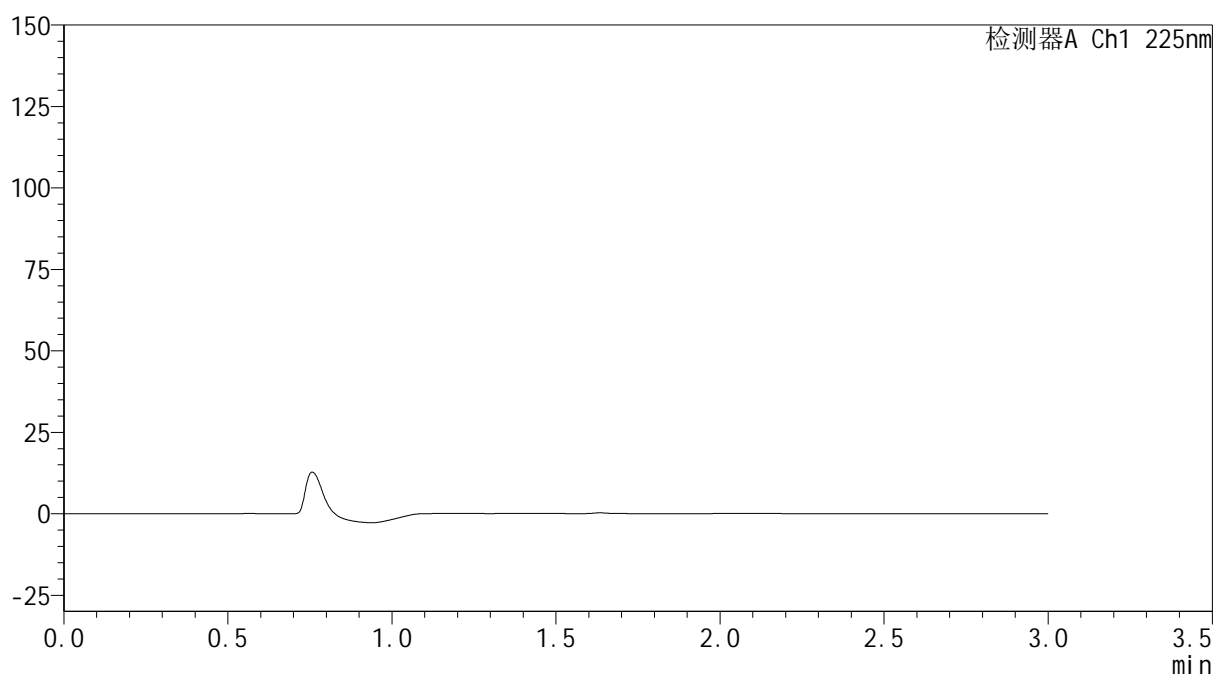

<峰表>

检测器A Ch1 225nm

| 峰号 | 保留时间 | 面积 | 面积% | 高度 | 理论塔板数(USP) | 拖尾因子 | 分离度(USP) |
|----|------|----|-----|----|------------|------|----------|
| 总计 | | | | | | | |



SHIMADZU
LabSolutions SMF-4160

<样品信息>

| | | | |
|----------|---|------|-----------|
| 色谱柱 | : XB-C18(150mm*4.6mm,5µm) | 流 速: | 2.0ml/min |
| 柱温 | : 35°C | 波 长: | 225nm |
| 数据文件名 | : RC\$SMF-4160 - 0-33/26-710-2 - zzp-2026032421p-rcqx-2-pH1.2jz-jf50z-dz1-1.lcd | | |
| 方法文件名 | : RC\$SMF-4160 - SMF-4160-rcqx-FX275.lcm | | |
| 批处理文件名: | RC\$SMF-4160 - 20260518-FX275.lcb | | |
| 样品瓶号 | : 4-18 | 版本号: | 6.115 |
| 进样体积 | : 50 µl | 实验者: | wangdan |
| 进样时间 | : 2026/05/19 01:56:02 | 处理者: | wangdan |
| 处理时间(V2) | : 2026/05/19 09:32:37 | | |
| 仪器型号 | : SHIMADZU LC-2050C (FX275) | | |

<色谱图>

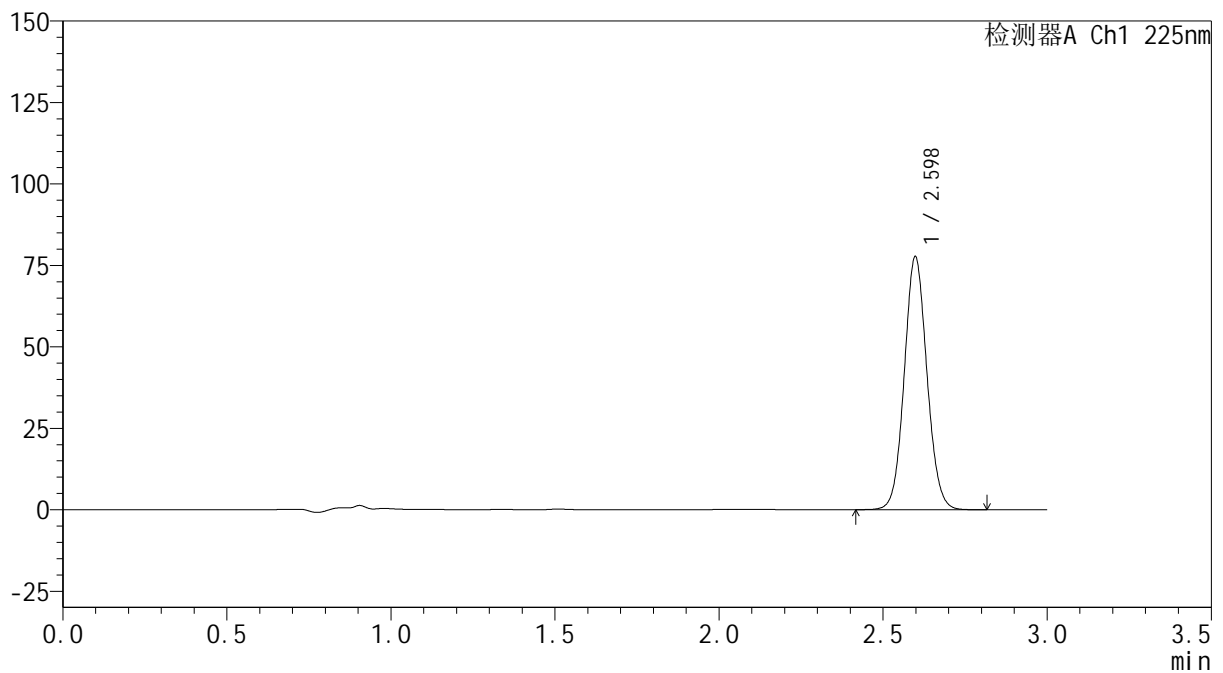
mV



<峰表>

检测器A Ch1 225nm

| 峰号 | 保留时间 | 面积 | 面积% | 高度 | 理论塔板数(USP) | 拖尾因子 | 分离度(USP) |
|----|-------|--------|---------|-------|------------|-------|----------|
| 1 | 2.598 | 373272 | 100.000 | 77581 | 6795 | 1.073 | -- |
| 总计 | | 373272 | 100.000 | 77581 | | | |

 SHIMADZU
LabSolutions **SMF-4160**

<样品信息>

色谱柱 : XB-C18(150mm*4.6mm,5 μ m) 流速: 2.0ml/min
柱温 : 35 $^{\circ}$ C 波长: 225nm
数据文件名 : RC\$SMF-4160 - 0-33/26-711-2 - zzp-2026032421p-rcqx-2-pH1.2jz-jf50z-dz1-2.lcd
方法文件名 : RC\$SMF-4160 - SMF-4160-rcqx-FX275.lcm
批处理文件名: RC\$SMF-4160 - 20260518-FX275.lcb
样品瓶号 : 4-18
进样体积 : 50 μ l 版本号: 6.115
进样时间 : 2026/05/19 01:59:28 实验者: wangdan
处理时间(V2) : 2026/05/19 09:32:40 处理者: wangdan
仪器型号 : SHIMADZU LC-2050C (FX275)

<色谱图>

mV

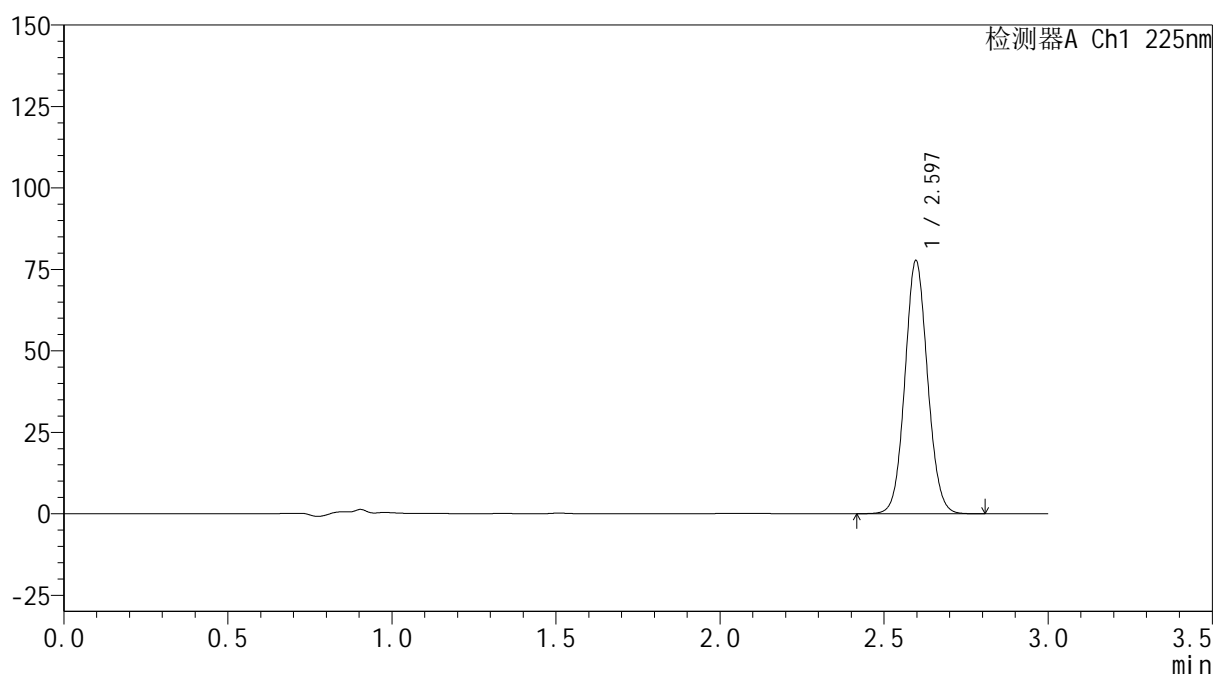

<峰表>

检测器A Ch1 225nm

| 峰号 | 保留时间 | 面积 | 面积% | 高度 | 理论塔板数(USP) | 拖尾因子 | 分离度(USP) |
|----|-------|--------|---------|-------|------------|-------|----------|
| 1 | 2.597 | 373250 | 100.000 | 77674 | 6793 | 1.073 | -- |
| 总计 | | 373250 | 100.000 | 77674 | | | |



SHIMADZU
LabSolutions SMF-4160

<样品信息>

| | | | |
|----------|---|-----|-------------|
| 色谱柱 | : XB-C18(150mm*4.6mm,5μm) | 流速 | : 2.0ml/min |
| 柱温 | : 35°C | 波长 | : 225nm |
| 数据文件名 | : RC\$SMF-4160 - 0-33/26-712-2 - zzp-2026032421p-rcqx-2-pH1.2jz-jf50z-dz1-3.lcd | | |
| 方法文件名 | : RC\$SMF-4160 - SMF-4160-rcqx-FX275.lcm | | |
| 批处理文件名 | : RC\$SMF-4160 - 20260518-FX275.lcb | | |
| 样品瓶号 | : 4-18 | 版本号 | : 6.115 |
| 进样体积 | : 50 μl | 实验者 | : wangdan |
| 进样时间 | : 2026/05/19 02:02:54 | 处理者 | : wangdan |
| 处理时间(V2) | : 2026/05/19 09:32:43 | | |
| 仪器型号 | : SHIMADZU LC-2050C (FX275) | | |

<色谱图>

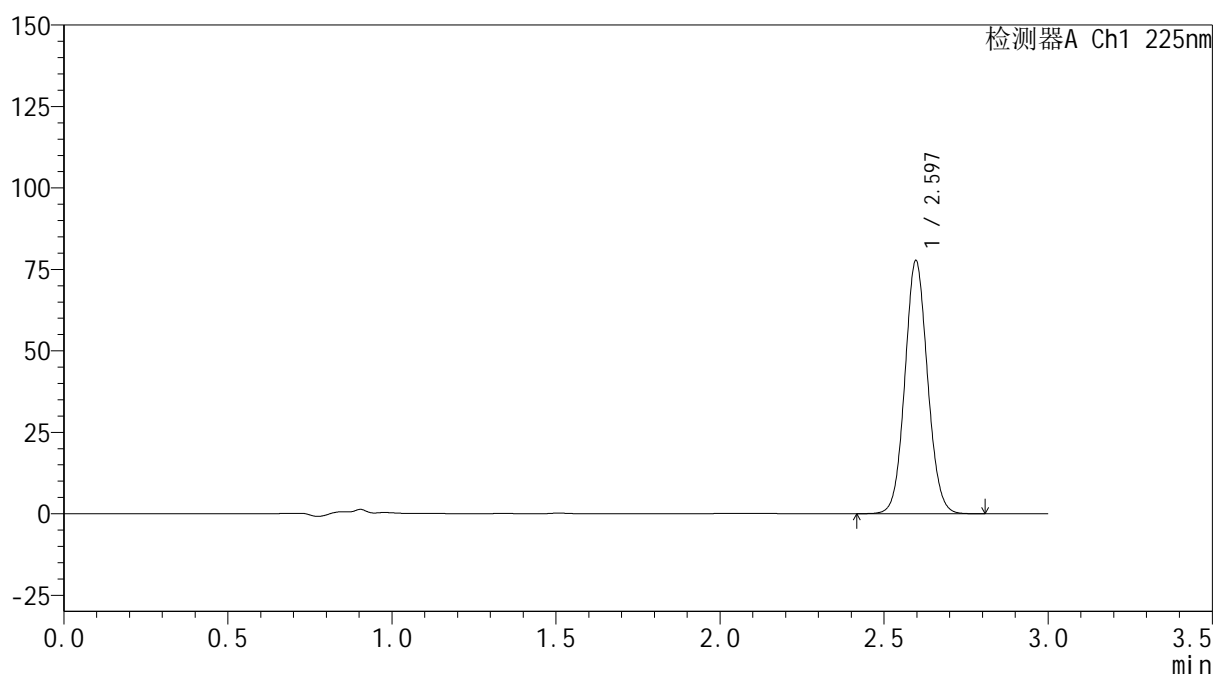
mV



<峰表>

检测器A Ch1 225nm

| 峰号 | 保留时间 | 面积 | 面积% | 高度 | 理论塔板数(USP) | 拖尾因子 | 分离度(USP) |
|----|-------|--------|---------|-------|------------|-------|----------|
| 1 | 2.597 | 373487 | 100.000 | 77668 | 6773 | 1.073 | -- |
| 总计 | | 373487 | 100.000 | 77668 | | | |

SHIMADZU
LabSolutions SMF-4160

<样品信息>

| | | | |
|----------|---|-----|-------------|
| 色谱柱 | : XB-C18(150mm*4.6mm,5µm) | 流速 | : 2.0ml/min |
| 柱温 | : 35°C | 波长 | : 225nm |
| 数据文件名 | : RC\$SMF-4160 - 0-33/26-713-2 - zzp-2026032421p-rcqx-2-pH1.2jz-jf50z-dz1-4.lcd | | |
| 方法文件名 | : RC\$SMF-4160 - SMF-4160-rcqx-FX275.lcm | | |
| 批处理文件名 | : RC\$SMF-4160 - 20260518-FX275.lcb | | |
| 样品瓶号 | : 4-18 | 版本号 | : 6.115 |
| 进样体积 | : 50 µl | 实验者 | : wangdan |
| 进样时间 | : 2026/05/19 02:06:21 | 处理者 | : wangdan |
| 处理时间(V2) | : 2026/05/19 09:32:45 | | |
| 仪器型号 | : SHIMADZU LC-2050C (FX275) | | |

<色谱图>

mV

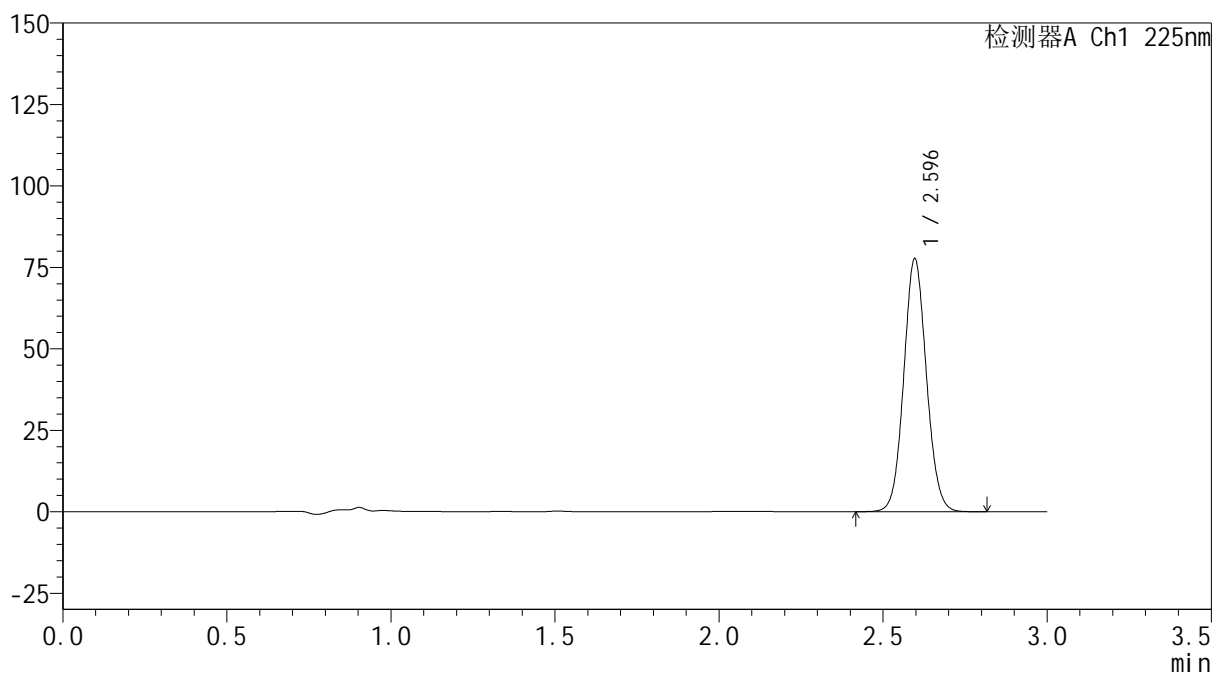

<峰表>

检测器A Ch1 225nm

| 峰号 | 保留时间 | 面积 | 面积% | 高度 | 理论塔板数(USP) | 拖尾因子 | 分离度(USP) |
|----|-------|--------|---------|-------|------------|-------|----------|
| 1 | 2.596 | 373266 | 100.000 | 77653 | 6789 | 1.073 | -- |
| 总计 | | 373266 | 100.000 | 77653 | | | |



SHIMADZU
LabSolutions SMF-4160

<样品信息>

| | | | |
|----------|---|-----|-------------|
| 色谱柱 | : XB-C18(150mm*4.6mm,5µm) | 流速 | : 2.0ml/min |
| 柱温 | : 35°C | 波长 | : 225nm |
| 数据文件名 | : RC\$SMF-4160 - 0-33/26-714-2 - zzp-2026032421p-rcqx-2-pH1.2jz-jf50z-dz1-5.lcd | | |
| 方法文件名 | : RC\$SMF-4160 - SMF-4160-rcqx-FX275.lcm | | |
| 批处理文件名 | : RC\$SMF-4160 - 20260518-FX275.lcb | | |
| 样品瓶号 | : 4-18 | 版本号 | : 6.115 |
| 进样体积 | : 50 µl | 实验者 | : wangdan |
| 进样时间 | : 2026/05/19 02:09:47 | 处理者 | : wangdan |
| 处理时间(V2) | : 2026/05/19 09:32:48 | | |
| 仪器型号 | : SHIMADZU LC-2050C (FX275) | | |

<色谱图>

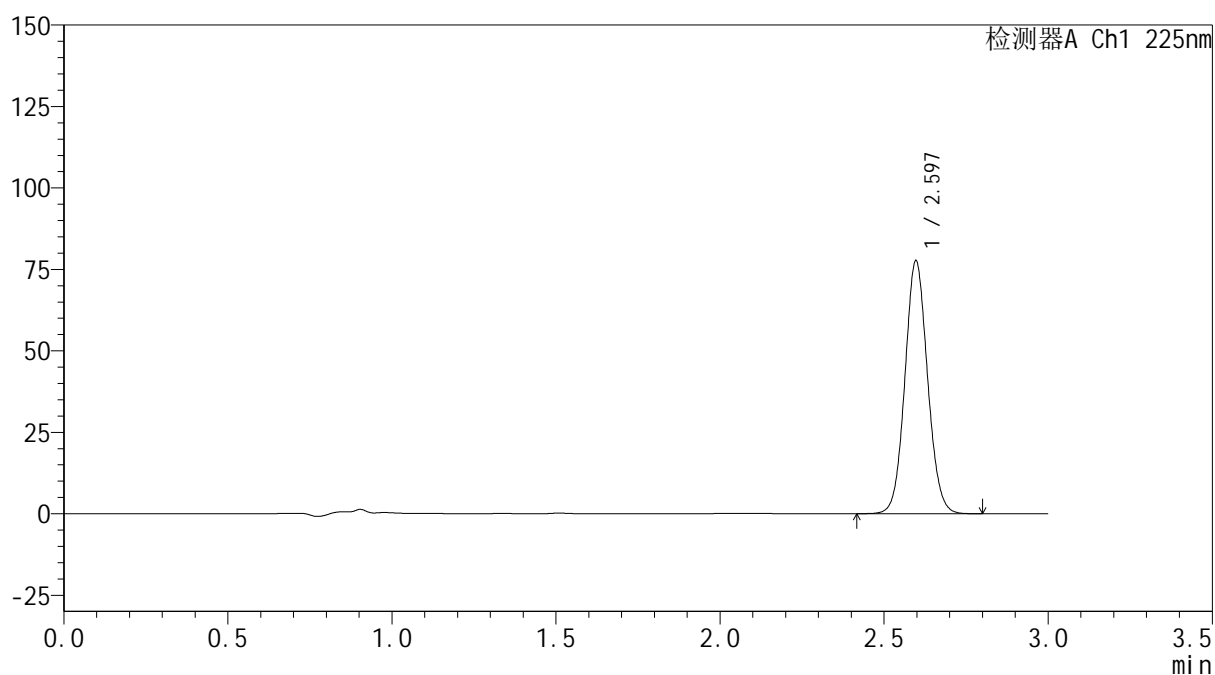
mV



<峰表>

检测器A Ch1 225nm

| 峰号 | 保留时间 | 面积 | 面积% | 高度 | 理论塔板数(USP) | 拖尾因子 | 分离度(USP) |
|----|-------|--------|---------|-------|------------|-------|----------|
| 1 | 2.597 | 373097 | 100.000 | 77643 | 6797 | 1.074 | -- |
| 总计 | | 373097 | 100.000 | 77643 | | | |

SHIMADZU
LabSolutions SMF-4160

<样品信息>

| | | | |
|----------|---|------|-----------|
| 色谱柱 | : XB-C18(150mm*4.6mm,5µm) | 流 速: | 2.0ml/min |
| 柱温 | : 35°C | 波 长: | 225nm |
| 数据文件名 | : RC\$SMF-4160 - 0-33/26-715-2 - zzp-2026032421p-rcqx-2-pH1.2jz-jf50z-p1-5min.lcd | | |
| 方法文件名 | : RC\$SMF-4160 - SMF-4160-rcqx-FX275.lcm | | |
| 批处理文件名 | : RC\$SMF-4160 - 20260518-FX275.lcb | | |
| 样品瓶号 | : 4-1 | 版本号: | 6.115 |
| 进样体积 | : 50 µl | 实验者: | wangdan |
| 进样时间 | : 2026/05/19 02:13:12 | 处理者: | wangdan |
| 处理时间(V2) | : 2026/05/19 09:32:51 | | |
| 仪器型号 | : SHIMADZU LC-2050C (FX275) | | |

<色谱图>

mV

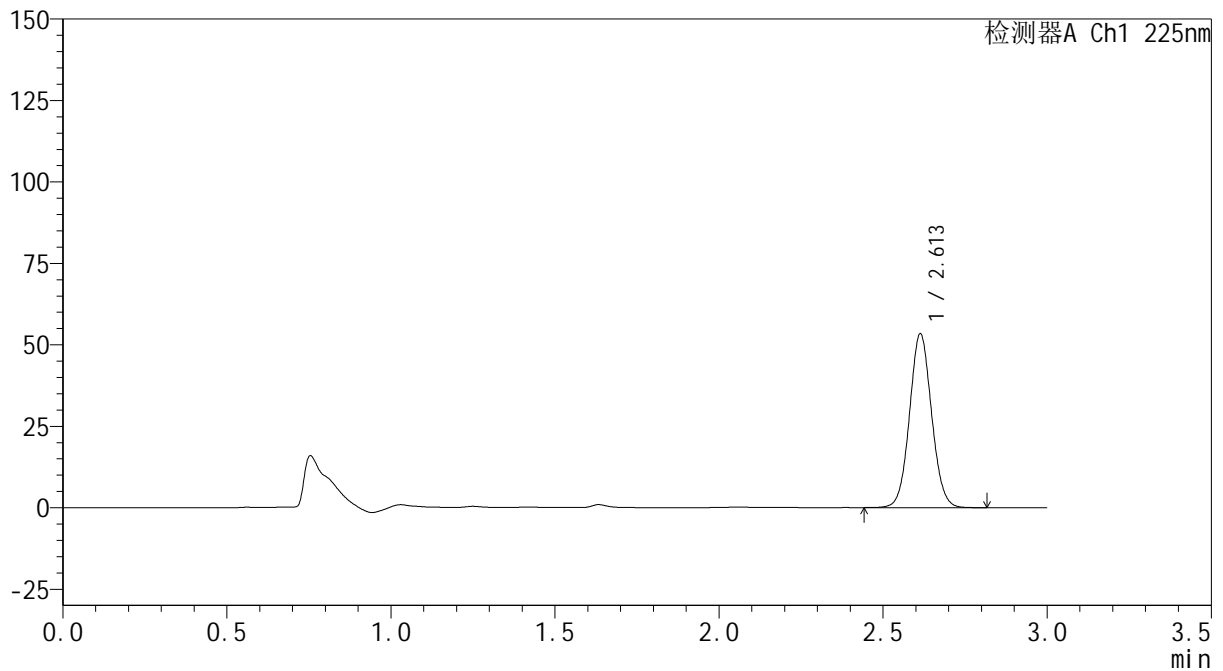

<峰表>

检测器A Ch1 225nm

| 峰号 | 保留时间 | 面积 | 面积% | 高度 | 理论塔板数(USP) | 拖尾因子 | 分离度(USP) |
|----|-------|--------|---------|-------|------------|-------|----------|
| 1 | 2.613 | 250051 | 100.000 | 53366 | 7236 | 1.060 | -- |
| 总计 | | 250051 | 100.000 | 53366 | | | |



SHIMADZU
LabSolutions SMF-4160

<样品信息>

| | | | |
|----------|---|-----|-------------|
| 色谱柱 | : XB-C18(150mm*4.6mm,5µm) | 流速 | : 2.0ml/min |
| 柱温 | : 35°C | 波长 | : 225nm |
| 数据文件名 | : RC\$SMF-4160 - 0-33/26-716-2 - zzp-2026032421p-rcqx-2-pH1.2jz-jf50z-p2-5min.lcd | | |
| 方法文件名 | : RC\$SMF-4160 - SMF-4160-rcqx-FX275.lcm | | |
| 批处理文件名 | : RC\$SMF-4160 - 20260518-FX275.lcb | | |
| 样品瓶号 | : 4-10 | 版本号 | : 6.115 |
| 进样体积 | : 50 µl | 实验者 | : wangdan |
| 进样时间 | : 2026/05/19 02:16:38 | 处理者 | : wangdan |
| 处理时间(V2) | : 2026/05/19 09:32:54 | | |
| 仪器型号 | : SHIMADZU LC-2050C (FX275) | | |

<色谱图>

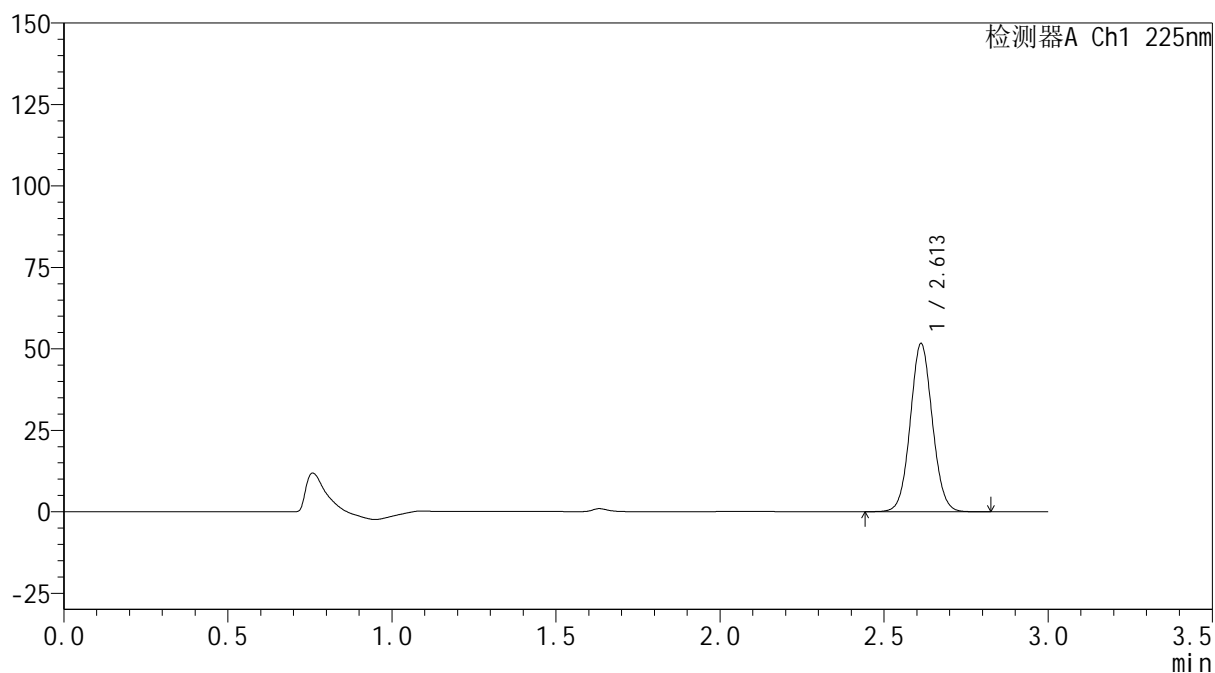
mV



<峰表>

检测器A Ch1 225nm

| 峰号 | 保留时间 | 面积 | 面积% | 高度 | 理论塔板数(USP) | 拖尾因子 | 分离度(USP) |
|----|-------|--------|---------|-------|------------|-------|----------|
| 1 | 2.613 | 242338 | 100.000 | 51596 | 7197 | 1.058 | -- |
| 总计 | | 242338 | 100.000 | 51596 | | | |



SHIMADZU
LabSolutions SMF-4160

<样品信息>

| | | | |
|----------|---|-----|-------------|
| 色谱柱 | : XB-C18(150mm*4.6mm,5µm) | 流速 | : 2.0ml/min |
| 柱温 | : 35°C | 波长 | : 225nm |
| 数据文件名 | : RC\$SMF-4160 - 0-33/26-717-2 - zzp-2026032421p-rcqx-2-pH1.2jz-jf50z-p3-5min.lcd | | |
| 方法文件名 | : RC\$SMF-4160 - SMF-4160-rcqx-FX275.lcm | | |
| 批处理文件名 | : RC\$SMF-4160 - 20260518-FX275.lcb | | |
| 样品瓶号 | : 4-19 | 版本号 | : 6.115 |
| 进样体积 | : 50 µl | 实验者 | : wangdan |
| 进样时间 | : 2026/05/19 02:20:03 | 处理者 | : wangdan |
| 处理时间(V2) | : 2026/05/19 09:32:57 | | |
| 仪器型号 | : SHIMADZU LC-2050C (FX275) | | |

<色谱图>

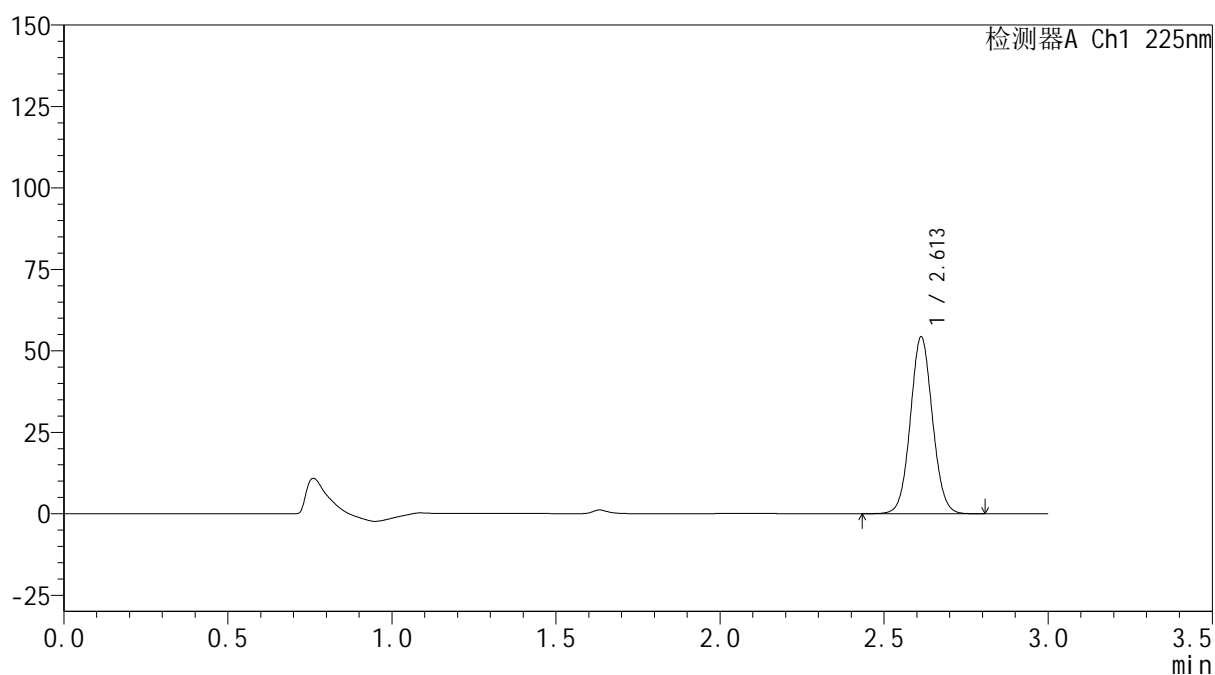
mV



<峰表>

检测器A Ch1 225nm

| 峰号 | 保留时间 | 面积 | 面积% | 高度 | 理论塔板数(USP) | 拖尾因子 | 分离度(USP) |
|----|-------|--------|---------|-------|------------|-------|----------|
| 1 | 2.613 | 254577 | 100.000 | 54263 | 7211 | 1.058 | -- |
| 总计 | | 254577 | 100.000 | 54263 | | | |



SHIMADZU
LabSolutions SMF-4160

<样品信息>

| | | | |
|----------|---|-----|-------------|
| 色谱柱 | : XB-C18(150mm*4.6mm,5μm) | 流速 | : 2.0ml/min |
| 柱温 | : 35°C | 波长 | : 225nm |
| 数据文件名 | : RC\$SMF-4160 - 0-33/26-718-2 - zzp-2026032421p-rcqx-2-pH1.2jz-jf50z-p4-5min.lcd | | |
| 方法文件名 | : RC\$SMF-4160 - SMF-4160-rcqx-FX275.lcm | | |
| 批处理文件名 | : RC\$SMF-4160 - 20260518-FX275.lcb | | |
| 样品瓶号 | : 4-28 | 版本号 | : 6.115 |
| 进样体积 | : 50 μl | 实验者 | : wangdan |
| 进样时间 | : 2026/05/19 02:23:28 | 处理者 | : wangdan |
| 处理时间(V2) | : 2026/05/19 09:33:00 | | |
| 仪器型号 | : SHIMADZU LC-2050C (FX275) | | |

<色谱图>

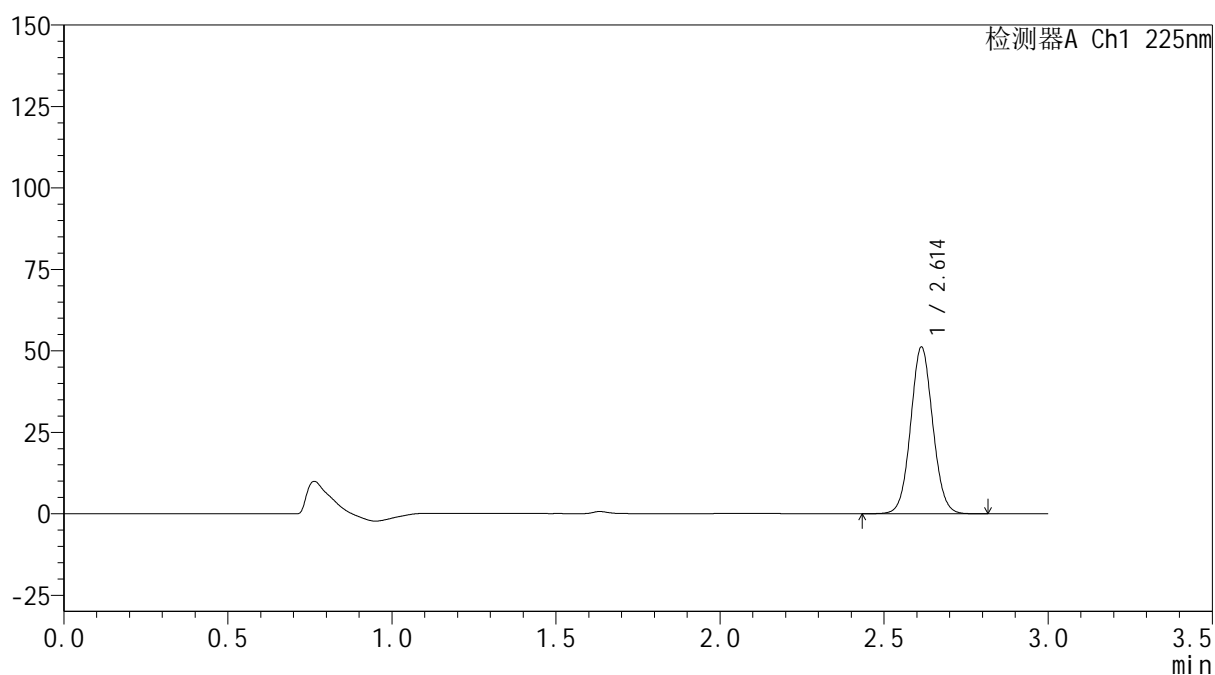
mV



<峰表>

检测器A Ch1 225nm

| 峰号 | 保留时间 | 面积 | 面积% | 高度 | 理论塔板数(USP) | 拖尾因子 | 分离度(USP) |
|----|-------|--------|---------|-------|------------|-------|----------|
| 1 | 2.614 | 239966 | 100.000 | 51183 | 7227 | 1.059 | -- |
| 总计 | | 239966 | 100.000 | 51183 | | | |



SHIMADZU
LabSolutions SMF-4160

<样品信息>

| | | | |
|----------|---|-----|-------------|
| 色谱柱 | : XB-C18(150mm*4.6mm,5μm) | 流速 | : 2.0ml/min |
| 柱温 | : 35°C | 波长 | : 225nm |
| 数据文件名 | : RC\$SMF-4160 - 0-33/26-719-2 - zzp-2026032421p-rcqx-2-pH1.2jz-jf50z-p5-5min.lcd | | |
| 方法文件名 | : RC\$SMF-4160 - SMF-4160-rcqx-FX275.lcm | | |
| 批处理文件名 | : RC\$SMF-4160 - 20260518-FX275.lcb | | |
| 样品瓶号 | : 4-37 | 版本号 | : 6.115 |
| 进样体积 | : 50 μl | 实验者 | : wangdan |
| 进样时间 | : 2026/05/19 02:26:53 | 处理者 | : wangdan |
| 处理时间(V2) | : 2026/05/19 09:33:04 | | |
| 仪器型号 | : SHIMADZU LC-2050C (FX275) | | |

<色谱图>

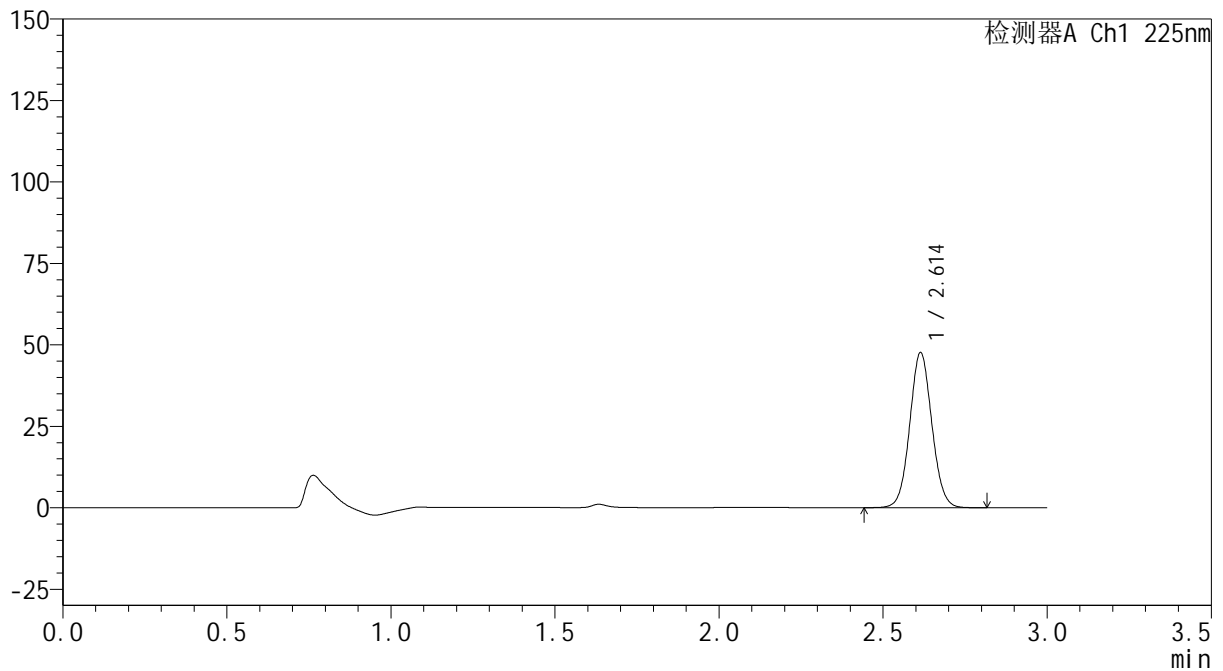
mV



<峰表>

检测器A Ch1 225nm

| 峰号 | 保留时间 | 面积 | 面积% | 高度 | 理论塔板数(USP) | 拖尾因子 | 分离度(USP) |
|----|-------|--------|---------|-------|------------|-------|----------|
| 1 | 2.614 | 223303 | 100.000 | 47598 | 7217 | 1.059 | -- |
| 总计 | | 223303 | 100.000 | 47598 | | | |



SHIMADZU
LabSolutions SMF-4160

<样品信息>

| | | | |
|----------|---|-----|-------------|
| 色谱柱 | : XB-C18(150mm*4.6mm,5μm) | 流速 | : 2.0ml/min |
| 柱温 | : 35°C | 波长 | : 225nm |
| 数据文件名 | : RC\$SMF-4160 - 0-33/26-720-2 - zzp-2026032421p-rcqx-2-pH1.2jz-jf50z-p6-5min.lcd | | |
| 方法文件名 | : RC\$SMF-4160 - SMF-4160-rcqx-FX275.lcm | | |
| 批处理文件名 | : RC\$SMF-4160 - 20260518-FX275.lcb | | |
| 样品瓶号 | : 4-46 | 版本号 | : 6.115 |
| 进样体积 | : 50 μl | 实验者 | : wangdan |
| 进样时间 | : 2026/05/19 02:30:18 | 处理者 | : wangdan |
| 处理时间(V2) | : 2026/05/19 09:33:07 | | |
| 仪器型号 | : SHIMADZU LC-2050C (FX275) | | |

<色谱图>

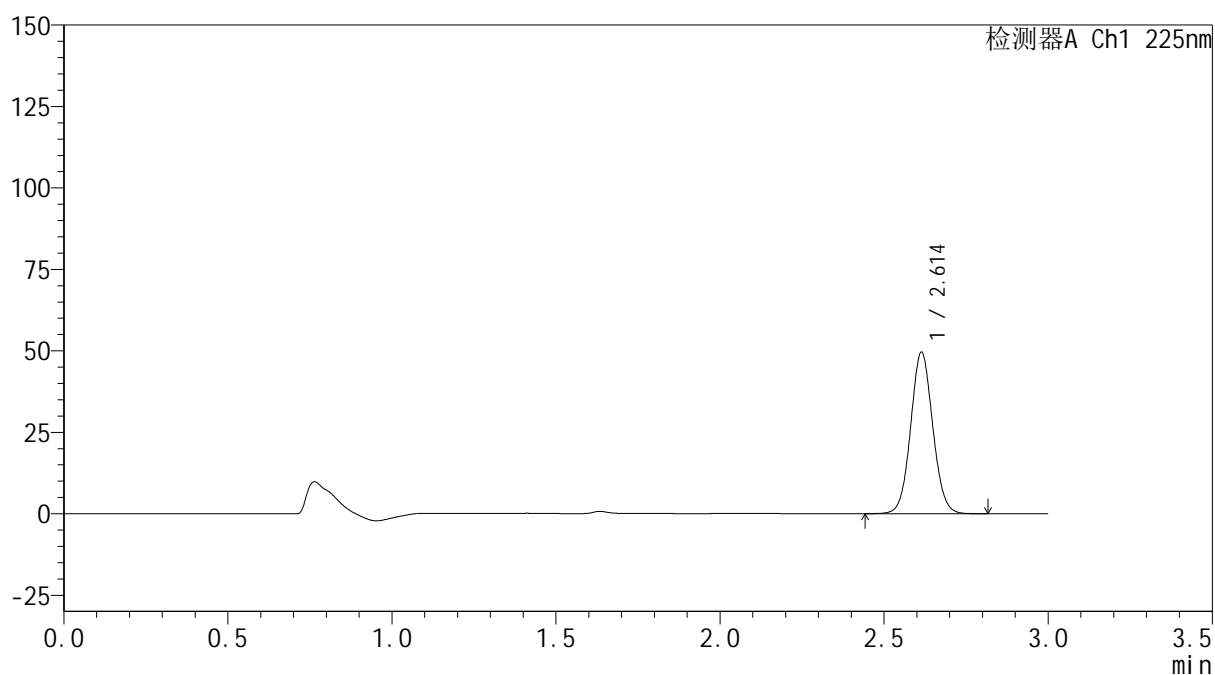
mV



<峰表>

检测器A Ch1 225nm

| 峰号 | 保留时间 | 面积 | 面积% | 高度 | 理论塔板数(USP) | 拖尾因子 | 分离度(USP) |
|----|-------|--------|---------|-------|------------|-------|----------|
| 1 | 2.614 | 232374 | 100.000 | 49551 | 7225 | 1.061 | -- |
| 总计 | | 232374 | 100.000 | 49551 | | | |



SHIMADZU
LabSolutions SMF-4160

<样品信息>

| | | | |
|----------|--|-----|-------------|
| 色谱柱 | : XB-C18(150mm*4.6mm,5μm) | 流速 | : 2.0ml/min |
| 柱温 | : 35°C | 波长 | : 225nm |
| 数据文件名 | : RC\$SMF-4160 - 0-33/26-721-2 - zzp-2026032421p-rcqx-2-pH1.2jz-jf50z-p1-10min.lcd | | |
| 方法文件名 | : RC\$SMF-4160 - SMF-4160-rcqx-FX275.lcm | | |
| 批处理文件名 | : RC\$SMF-4160 - 20260518-FX275.lcb | | |
| 样品瓶号 | : 4-2 | 版本号 | : 6.115 |
| 进样体积 | : 50 μl | 实验者 | : wangdan |
| 进样时间 | : 2026/05/19 02:33:43 | 处理者 | : wangdan |
| 处理时间(V2) | : 2026/05/19 09:33:10 | | |
| 仪器型号 | : SHIMADZU LC-2050C (FX275) | | |

<色谱图>

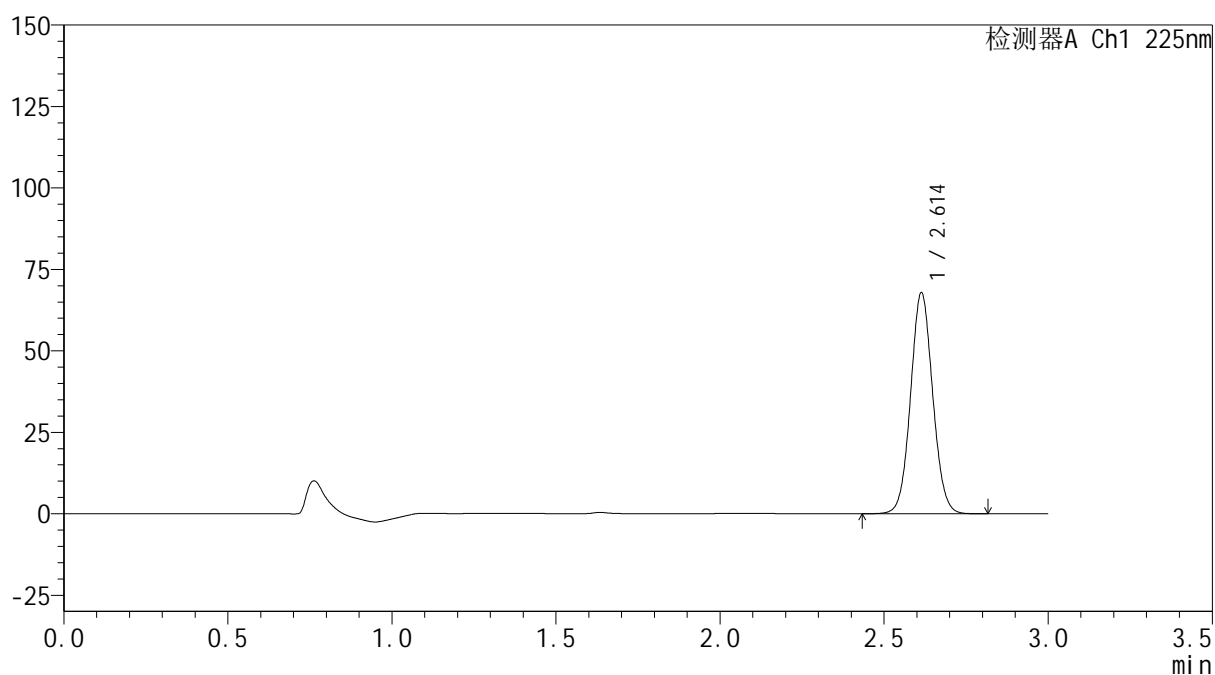
mV



<峰表>

检测器A Ch1 225nm

| 峰号 | 保留时间 | 面积 | 面积% | 高度 | 理论塔板数(USP) | 拖尾因子 | 分离度(USP) |
|----|-------|--------|---------|-------|------------|-------|----------|
| 1 | 2.614 | 318256 | 100.000 | 67833 | 7213 | 1.059 | -- |
| 总计 | | 318256 | 100.000 | 67833 | | | |

 SHIMADZU
LabSolutions **SMF-4160**

<样品信息>

色谱柱 : XB-C18(150mm*4.6mm,5µm) 流速: 2.0ml/min
柱温 : 35°C 波长: 225nm
数据文件名 : RC\$SMF-4160 - 0-33/26-722-2 - zzp-2026032421p-rcqx-2-pH1.2jz-jf50z-p2-10min.lcd
方法文件名 : RC\$SMF-4160 - SMF-4160-rcqx-FX275.lcm
批处理文件名: RC\$SMF-4160 - 20260518-FX275.lcb
样品瓶号 : 4-11
进样体积 : 50 µl 版本号: 6.115
进样时间 : 2026/05/19 02:37:08 实验者: wangdan
处理时间(V2) : 2026/05/19 09:33:13 处理者: wangdan
仪器型号 : SHIMADZU LC-2050C (FX275)

<色谱图>

mV

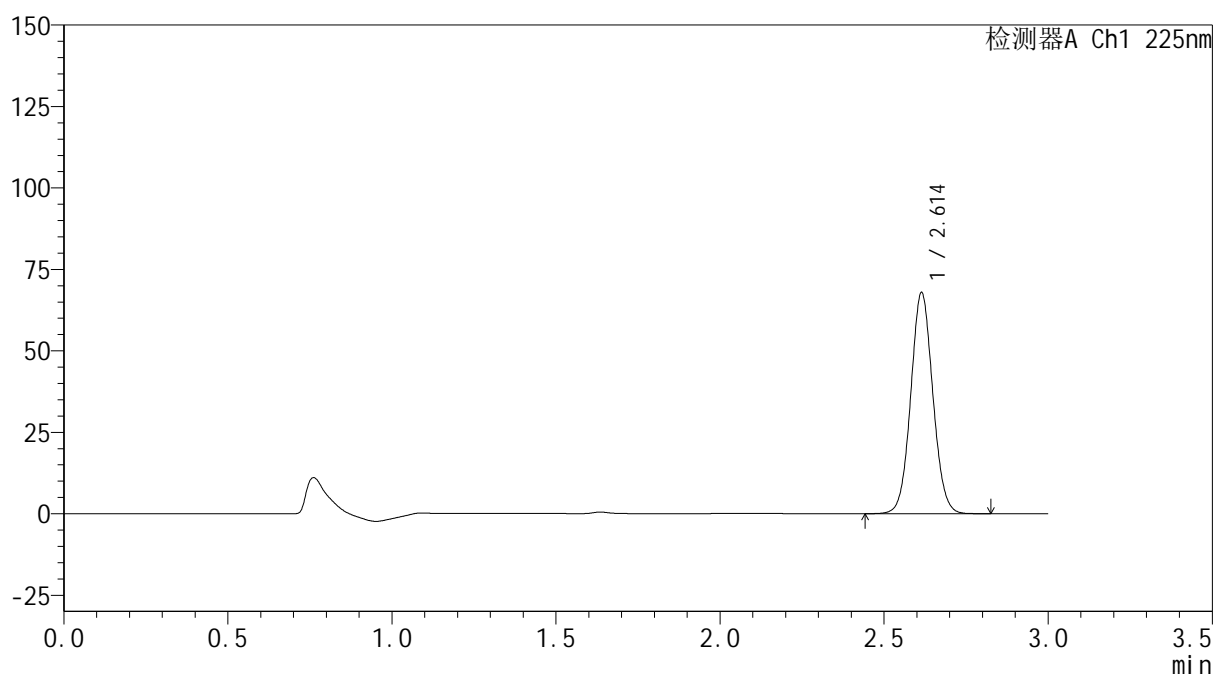

<峰表>

检测器A Ch1 225nm

| 峰号 | 保留时间 | 面积 | 面积% | 高度 | 理论塔板数(USP) | 拖尾因子 | 分离度(USP) |
|----|-------|--------|---------|-------|------------|-------|----------|
| 1 | 2.614 | 317877 | 100.000 | 67832 | 7225 | 1.059 | -- |
| 总计 | | 317877 | 100.000 | 67832 | | | |



SHIMADZU
LabSolutions SMF-4160

<样品信息>

| | | | |
|----------|--|-----|-------------|
| 色谱柱 | : XB-C18(150mm*4.6mm,5µm) | 流速 | : 2.0ml/min |
| 柱温 | : 35°C | 波长 | : 225nm |
| 数据文件名 | : RC\$SMF-4160 - 0-33/26-723-2 - zzp-2026032421p-rcqx-2-pH1.2jz-jf50z-p3-10min.lcd | | |
| 方法文件名 | : RC\$SMF-4160 - SMF-4160-rcqx-FX275.lcm | | |
| 批处理文件名 | : RC\$SMF-4160 - 20260518-FX275.lcb | | |
| 样品瓶号 | : 4-20 | 版本号 | : 6.115 |
| 进样体积 | : 50 µl | 实验者 | : wangdan |
| 进样时间 | : 2026/05/19 02:40:33 | 处理者 | : wangdan |
| 处理时间(V2) | : 2026/05/19 09:33:16 | | |
| 仪器型号 | : SHIMADZU LC-2050C (FX275) | | |

<色谱图>

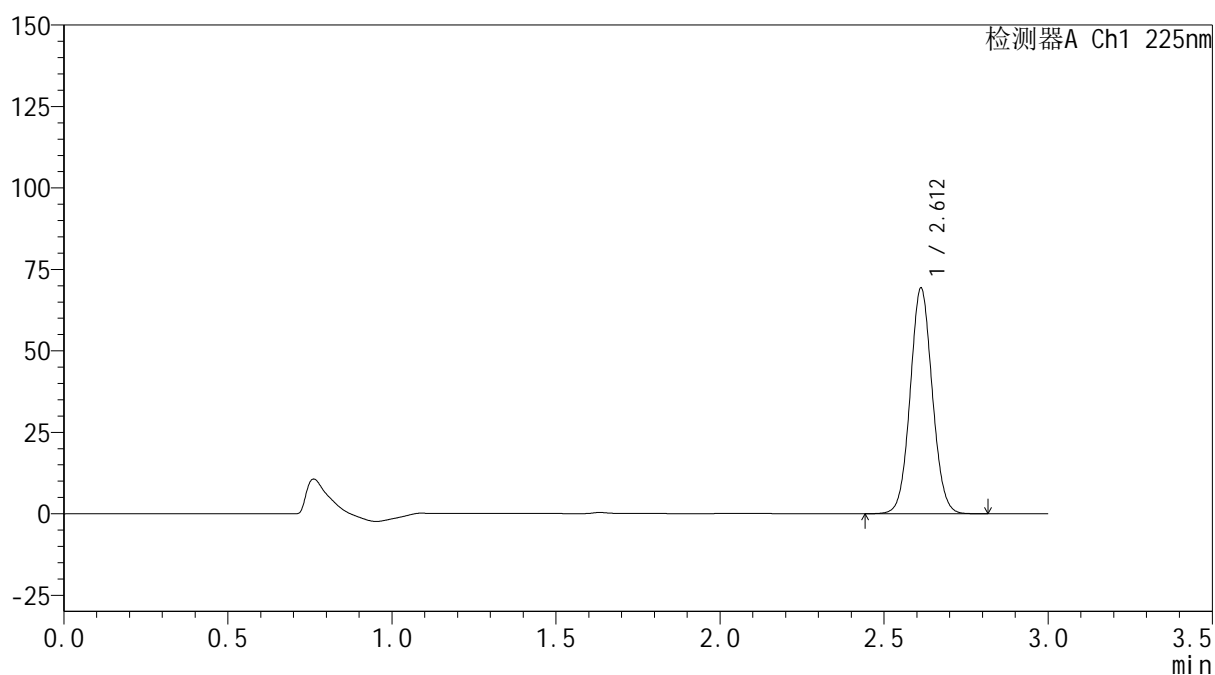
mV



<峰表>

检测器A Ch1 225nm

| 峰号 | 保留时间 | 面积 | 面积% | 高度 | 理论塔板数(USP) | 拖尾因子 | 分离度(USP) |
|----|-------|--------|---------|-------|------------|-------|----------|
| 1 | 2.612 | 324665 | 100.000 | 69237 | 7207 | 1.060 | -- |
| 总计 | | 324665 | 100.000 | 69237 | | | |



SHIMADZU
LabSolutions SMF-4160

<样品信息>

| | | | |
|----------|--|-----|-------------|
| 色谱柱 | : XB-C18(150mm*4.6mm,5μm) | 流速 | : 2.0ml/min |
| 柱温 | : 35°C | 波长 | : 225nm |
| 数据文件名 | : RC\$SMF-4160 - 0-33/26-724-2 - zzp-2026032421p-rcqx-2-pH1.2jz-jf50z-p4-10min.lcd | | |
| 方法文件名 | : RC\$SMF-4160 - SMF-4160-rcqx-FX275.lcm | | |
| 批处理文件名 | : RC\$SMF-4160 - 20260518-FX275.lcb | | |
| 样品瓶号 | : 4-29 | 版本号 | : 6.115 |
| 进样体积 | : 50 μl | 实验者 | : wangdan |
| 进样时间 | : 2026/05/19 02:43:58 | 处理者 | : wangdan |
| 处理时间(V2) | : 2026/05/19 09:33:19 | | |
| 仪器型号 | : SHIMADZU LC-2050C (FX275) | | |

<色谱图>

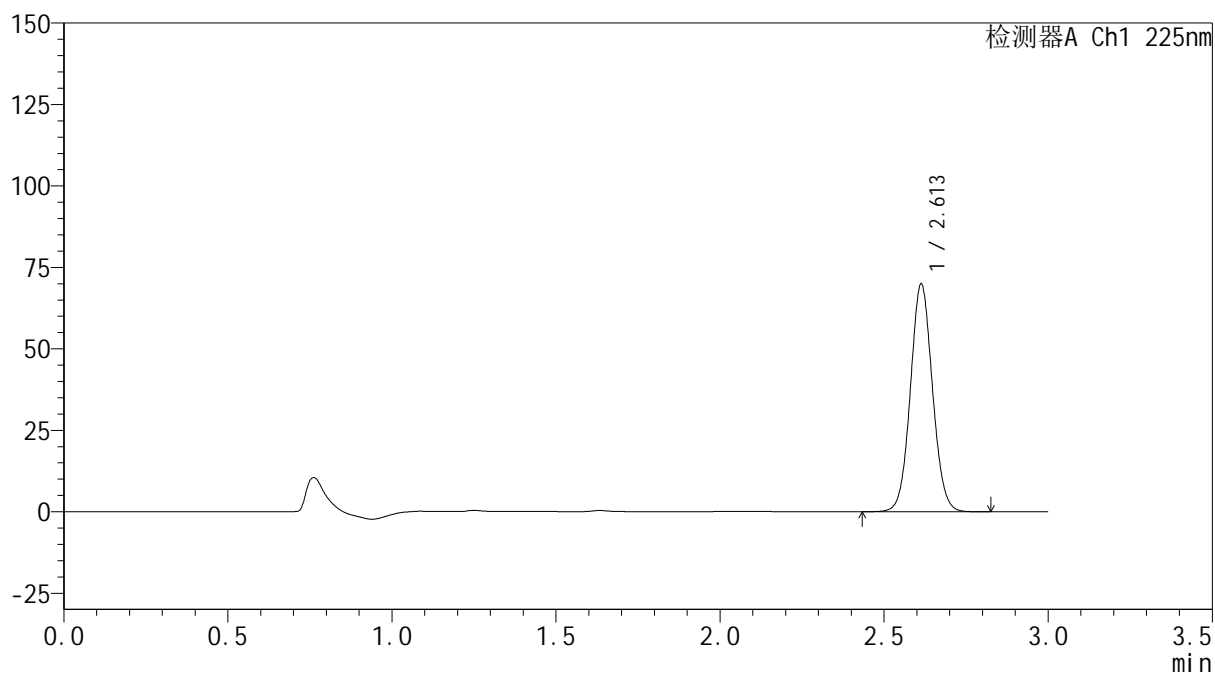
mV



<峰表>

检测器A Ch1 225nm

| 峰号 | 保留时间 | 面积 | 面积% | 高度 | 理论塔板数(USP) | 拖尾因子 | 分离度(USP) |
|----|-------|--------|---------|-------|------------|-------|----------|
| 1 | 2.613 | 327387 | 100.000 | 69908 | 7234 | 1.060 | -- |
| 总计 | | 327387 | 100.000 | 69908 | | | |



SHIMADZU
LabSolutions SMF-4160

<样品信息>

| | | | |
|----------|--|-----|-------------|
| 色谱柱 | : XB-C18(150mm*4.6mm,5µm) | 流速 | : 2.0ml/min |
| 柱温 | : 35°C | 波长 | : 225nm |
| 数据文件名 | : RC\$SMF-4160 - 0-33/26-725-2 - zzp-2026032421p-rcqx-2-pH1.2jz-jf50z-p5-10min.lcd | | |
| 方法文件名 | : RC\$SMF-4160 - SMF-4160-rcqx-FX275.lcm | | |
| 批处理文件名 | : RC\$SMF-4160 - 20260518-FX275.lcb | | |
| 样品瓶号 | : 4-38 | 版本号 | : 6.115 |
| 进样体积 | : 50 µl | 实验者 | : wangdan |
| 进样时间 | : 2026/05/19 02:47:23 | 处理者 | : wangdan |
| 处理时间(V2) | : 2026/05/19 09:33:22 | | |
| 仪器型号 | : SHIMADZU LC-2050C (FX275) | | |

<色谱图>

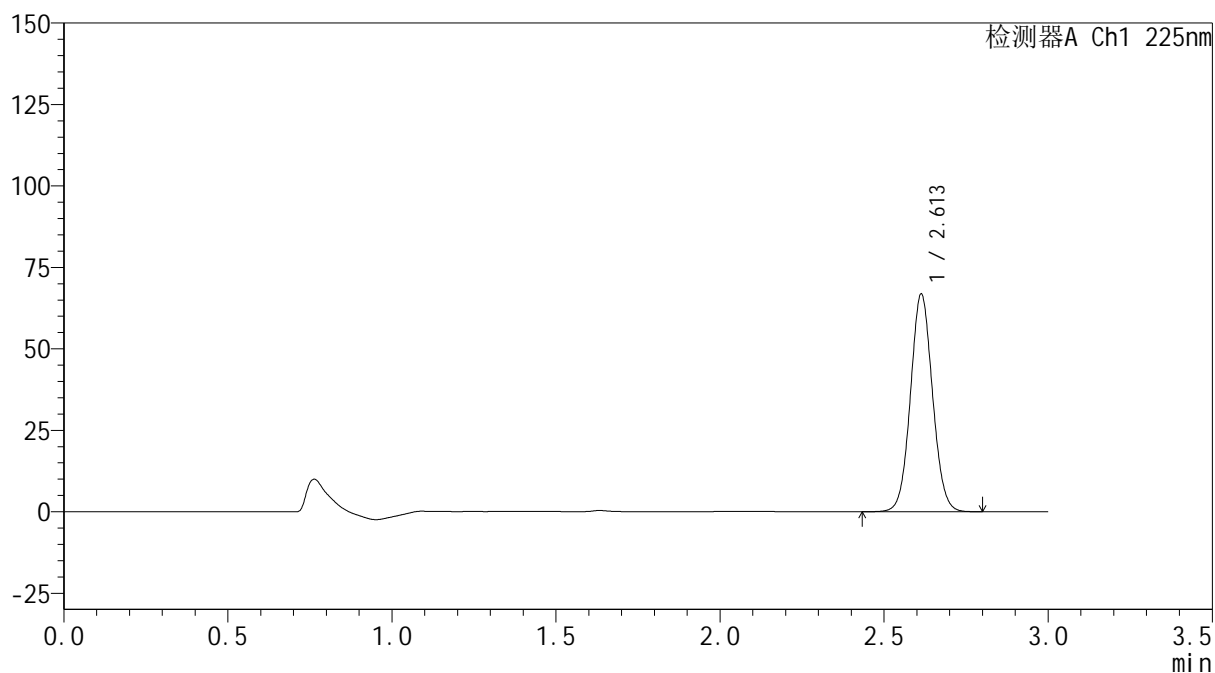
mV



<峰表>

检测器A Ch1 225nm

| 峰号 | 保留时间 | 面积 | 面积% | 高度 | 理论塔板数(USP) | 拖尾因子 | 分离度(USP) |
|----|-------|--------|---------|-------|------------|-------|----------|
| 1 | 2.613 | 312931 | 100.000 | 66815 | 7228 | 1.059 | -- |
| 总计 | | 312931 | 100.000 | 66815 | | | |

 SHIMADZU
LabSolutions **SMF-4160**

<样品信息>

色谱柱 : XB-C18(150mm*4.6mm,5 μ m) 流速: 2.0ml/min
柱温 : 35 $^{\circ}$ C 波长: 225nm
数据文件名 : RC\$SMF-4160 - 0-33/26-726-2 - zzp-2026032421p-rcqx-2-pH1.2jz-jf50z-p6-10min.lcd
方法文件名 : RC\$SMF-4160 - SMF-4160-rcqx-FX275.lcm
批处理文件名: RC\$SMF-4160 - 20260518-FX275.lcb
样品瓶号 : 4-47
进样体积 : 50 μ l 版本号: 6.115
进样时间 : 2026/05/19 02:50:48 实验者: wangdan
处理时间(V2) : 2026/05/19 09:33:25 处理者: wangdan
仪器型号 : SHIMADZU LC-2050C (FX275)

<色谱图>

mV

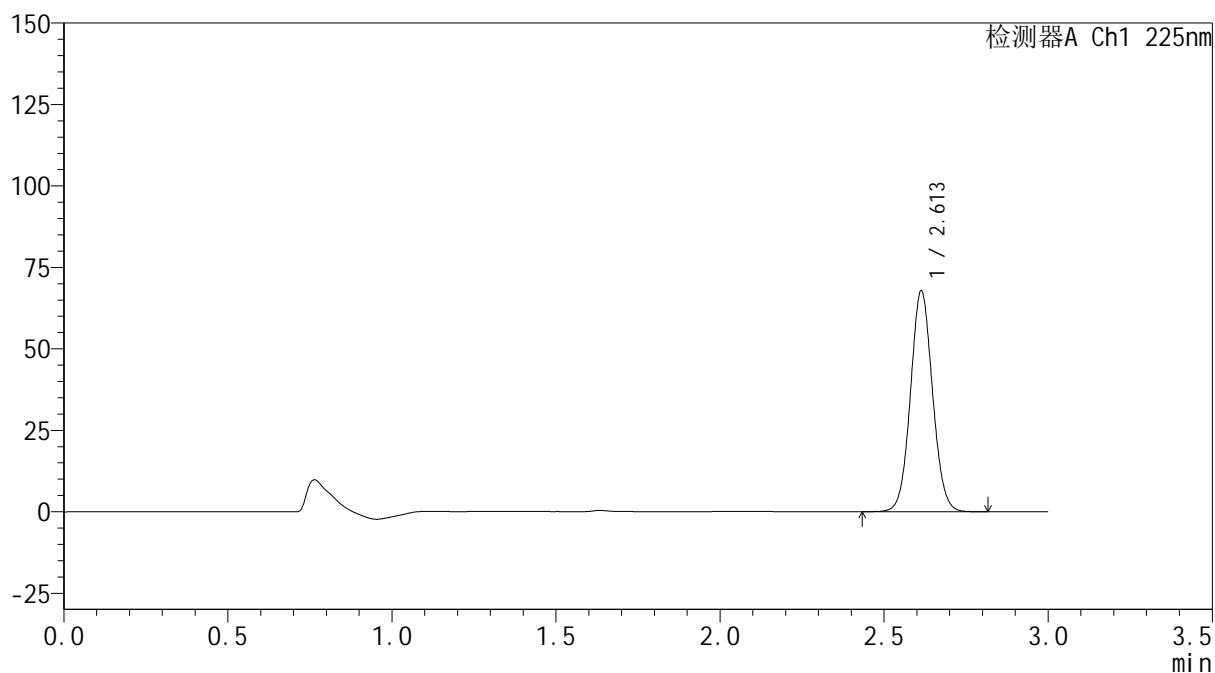

<峰表>

检测器A Ch1 225nm

| 峰号 | 保留时间 | 面积 | 面积% | 高度 | 理论塔板数(USP) | 拖尾因子 | 分离度(USP) |
|----|-------|--------|---------|-------|------------|-------|----------|
| 1 | 2.613 | 317413 | 100.000 | 67802 | 7243 | 1.059 | -- |
| 总计 | | 317413 | 100.000 | 67802 | | | |



SHIMADZU
LabSolutions SMF-4160

<样品信息>

| | | | |
|----------|--|-----|-------------|
| 色谱柱 | : XB-C18(150mm*4.6mm,5µm) | 流速 | : 2.0ml/min |
| 柱温 | : 35°C | 波长 | : 225nm |
| 数据文件名 | : RC\$SMF-4160 - 0-33/26-727-2 - zzp-2026032421p-rcqx-2-pH1.2jz-jf50z-p1-15min.lcd | | |
| 方法文件名 | : RC\$SMF-4160 - SMF-4160-rcqx-FX275.lcm | | |
| 批处理文件名 | : RC\$SMF-4160 - 20260518-FX275.lcb | | |
| 样品瓶号 | : 4-3 | 版本号 | : 6.115 |
| 进样体积 | : 50 µl | 实验者 | : wangdan |
| 进样时间 | : 2026/05/19 02:54:13 | 处理者 | : wangdan |
| 处理时间(V2) | : 2026/05/19 09:33:28 | | |
| 仪器型号 | : SHIMADZU LC-2050C (FX275) | | |

<色谱图>

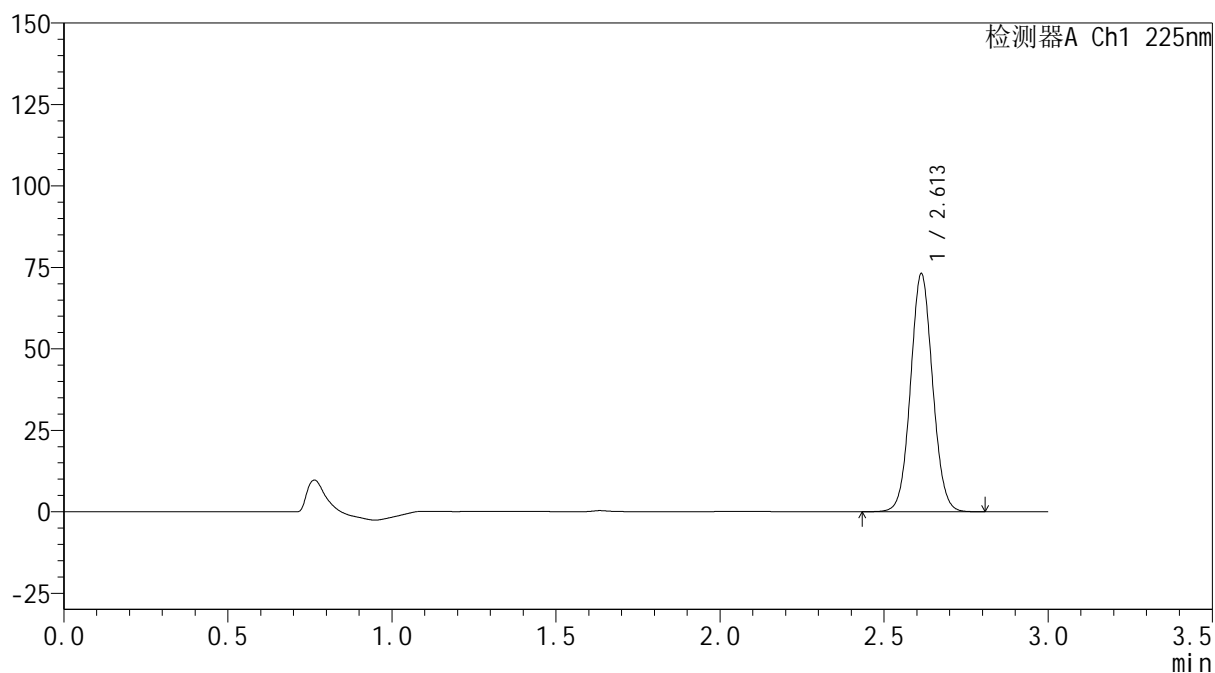
mV



<峰表>

检测器A Ch1 225nm

| 峰号 | 保留时间 | 面积 | 面积% | 高度 | 理论塔板数(USP) | 拖尾因子 | 分离度(USP) |
|----|-------|--------|---------|-------|------------|-------|----------|
| 1 | 2.613 | 342001 | 100.000 | 73039 | 7237 | 1.058 | -- |
| 总计 | | 342001 | 100.000 | 73039 | | | |

 SHIMADZU
LabSolutions **SMF-4160**

<样品信息>

色谱柱 : XB-C18(150mm*4.6mm,5µm) 流速: 2.0ml/min
柱温 : 35°C 波长: 225nm
数据文件名 : RC\$SMF-4160 - 0-33/26-728-2 - zzp-2026032421p-rcqx-2-pH1.2jz-jf50z-p2-15min.lcd
方法文件名 : RC\$SMF-4160 - SMF-4160-rcqx-FX275.lcm
批处理文件名: RC\$SMF-4160 - 20260518-FX275.lcb
样品瓶号 : 4-12
进样体积 : 50 µl 版本号: 6.115
进样时间 : 2026/05/19 02:57:39 实验者: wangdan
处理时间(V2) : 2026/05/19 09:33:31 处理者: wangdan
仪器型号 : SHIMADZU LC-2050C (FX275)

<色谱图>

mV

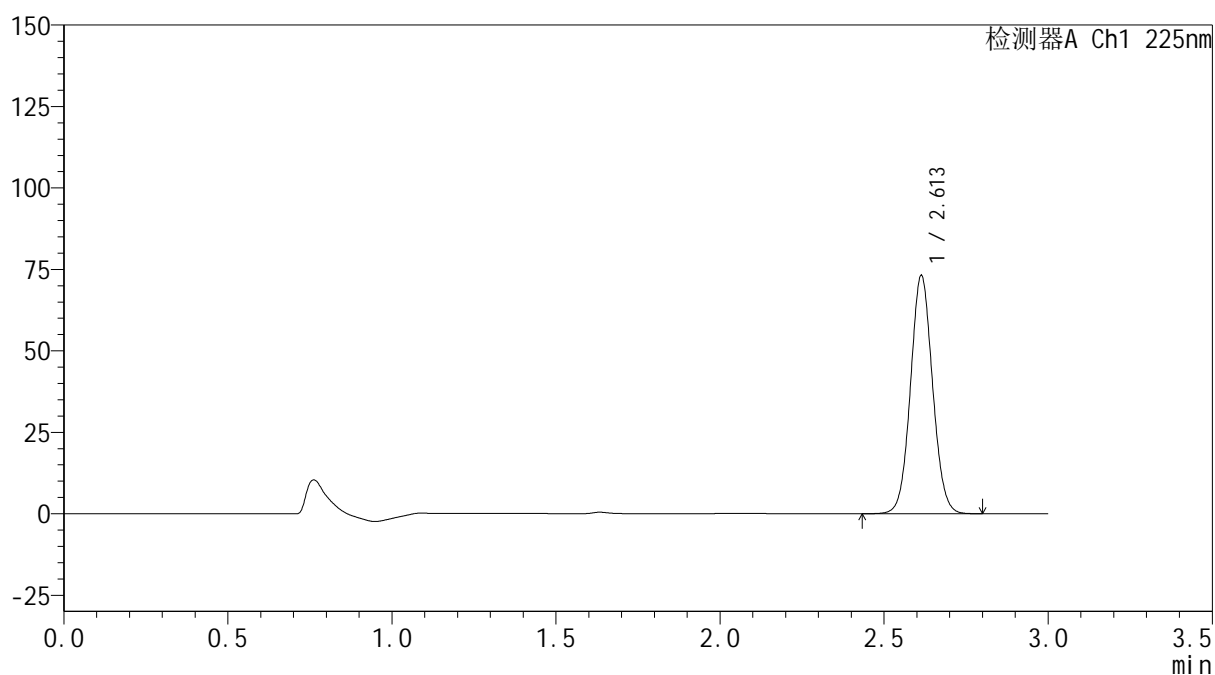

<峰表>

检测器A Ch1 225nm

| 峰号 | 保留时间 | 面积 | 面积% | 高度 | 理论塔板数(USP) | 拖尾因子 | 分离度(USP) |
|----|-------|--------|---------|-------|------------|-------|----------|
| 1 | 2.613 | 342510 | 100.000 | 73117 | 7224 | 1.059 | -- |
| 总计 | | 342510 | 100.000 | 73117 | | | |



SHIMADZU
LabSolutions SMF-4160

<样品信息>

| | | | |
|----------|--|-----|-------------|
| 色谱柱 | : XB-C18(150mm*4.6mm,5µm) | 流速 | : 2.0ml/min |
| 柱温 | : 35°C | 波长 | : 225nm |
| 数据文件名 | : RC\$SMF-4160 - 0-33/26-729-2 - zzp-2026032421p-rcqx-2-pH1.2jz-jf50z-p3-15min.lcd | | |
| 方法文件名 | : RC\$SMF-4160 - SMF-4160-rcqx-FX275.lcm | | |
| 批处理文件名 | : RC\$SMF-4160 - 20260518-FX275.lcb | | |
| 样品瓶号 | : 4-21 | 版本号 | : 6.115 |
| 进样体积 | : 50 µl | 实验者 | : wangdan |
| 进样时间 | : 2026/05/19 03:01:04 | 处理者 | : wangdan |
| 处理时间(V2) | : 2026/05/19 09:33:34 | | |
| 仪器型号 | : SHIMADZU LC-2050C (FX275) | | |

<色谱图>

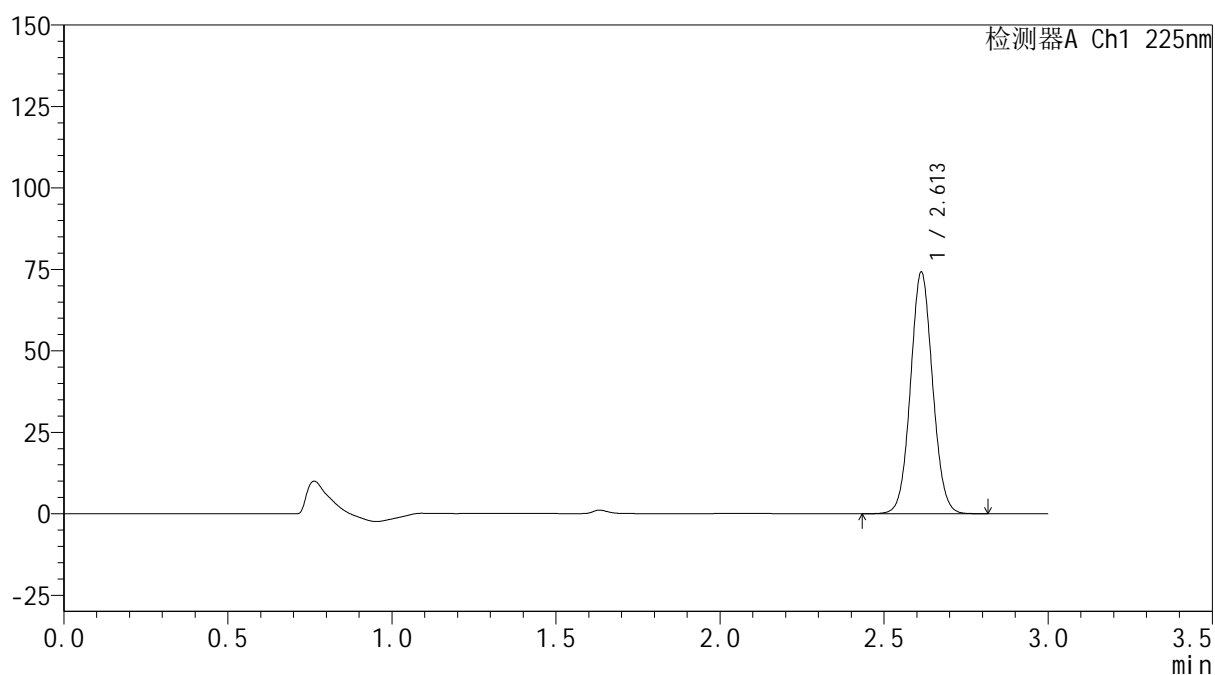
mV



<峰表>

检测器A Ch1 225nm

| 峰号 | 保留时间 | 面积 | 面积% | 高度 | 理论塔板数(USP) | 拖尾因子 | 分离度(USP) |
|----|-------|--------|---------|-------|------------|-------|----------|
| 1 | 2.613 | 347201 | 100.000 | 74166 | 7240 | 1.059 | -- |
| 总计 | | 347201 | 100.000 | 74166 | | | |



SHIMADZU
LabSolutions SMF-4160

<样品信息>

| | | | |
|----------|--|-----|-------------|
| 色谱柱 | : XB-C18(150mm*4.6mm,5μm) | 流速 | : 2.0ml/min |
| 柱温 | : 35°C | 波长 | : 225nm |
| 数据文件名 | : RC\$SMF-4160 - 0-33/26-730-2 - zzp-2026032421p-rcqx-2-pH1.2jz-jf50z-p4-15min.lcd | | |
| 方法文件名 | : RC\$SMF-4160 - SMF-4160-rcqx-FX275.lcm | | |
| 批处理文件名 | : RC\$SMF-4160 - 20260518-FX275.lcb | | |
| 样品瓶号 | : 4-30 | 版本号 | : 6.115 |
| 进样体积 | : 50 μl | 实验者 | : wangdan |
| 进样时间 | : 2026/05/19 03:04:29 | 处理者 | : wangdan |
| 处理时间(V2) | : 2026/05/19 09:33:37 | | |
| 仪器型号 | : SHIMADZU LC-2050C (FX275) | | |

<色谱图>

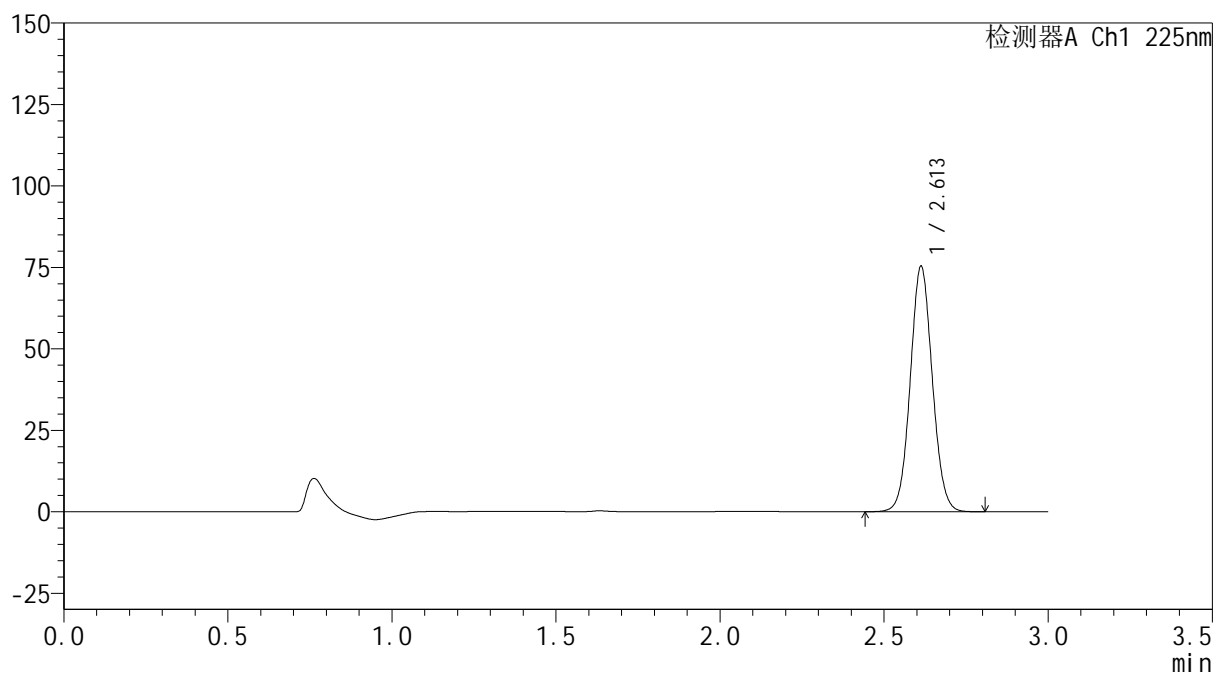
mV



<峰表>

检测器A Ch1 225nm

| 峰号 | 保留时间 | 面积 | 面积% | 高度 | 理论塔板数(USP) | 拖尾因子 | 分离度(USP) |
|----|-------|--------|---------|-------|------------|-------|----------|
| 1 | 2.613 | 352779 | 100.000 | 75302 | 7220 | 1.059 | -- |
| 总计 | | 352779 | 100.000 | 75302 | | | |



SHIMADZU
LabSolutions SMF-4160

<样品信息>

| | | | |
|----------|--|-----|-------------|
| 色谱柱 | : XB-C18(150mm*4.6mm,5µm) | 流速 | : 2.0ml/min |
| 柱温 | : 35°C | 波长 | : 225nm |
| 数据文件名 | : RC\$SMF-4160 - 0-33/26-731-2 - zzp-2026032421p-rcqx-2-pH1.2jz-jf50z-p5-15min.lcd | | |
| 方法文件名 | : RC\$SMF-4160 - SMF-4160-rcqx-FX275.lcm | | |
| 批处理文件名 | : RC\$SMF-4160 - 20260518-FX275.lcb | | |
| 样品瓶号 | : 4-39 | 版本号 | : 6.115 |
| 进样体积 | : 50 µl | 实验者 | : wangdan |
| 进样时间 | : 2026/05/19 03:07:54 | 处理者 | : wangdan |
| 处理时间(V2) | : 2026/05/19 09:33:40 | | |
| 仪器型号 | : SHIMADZU LC-2050C (FX275) | | |

<色谱图>

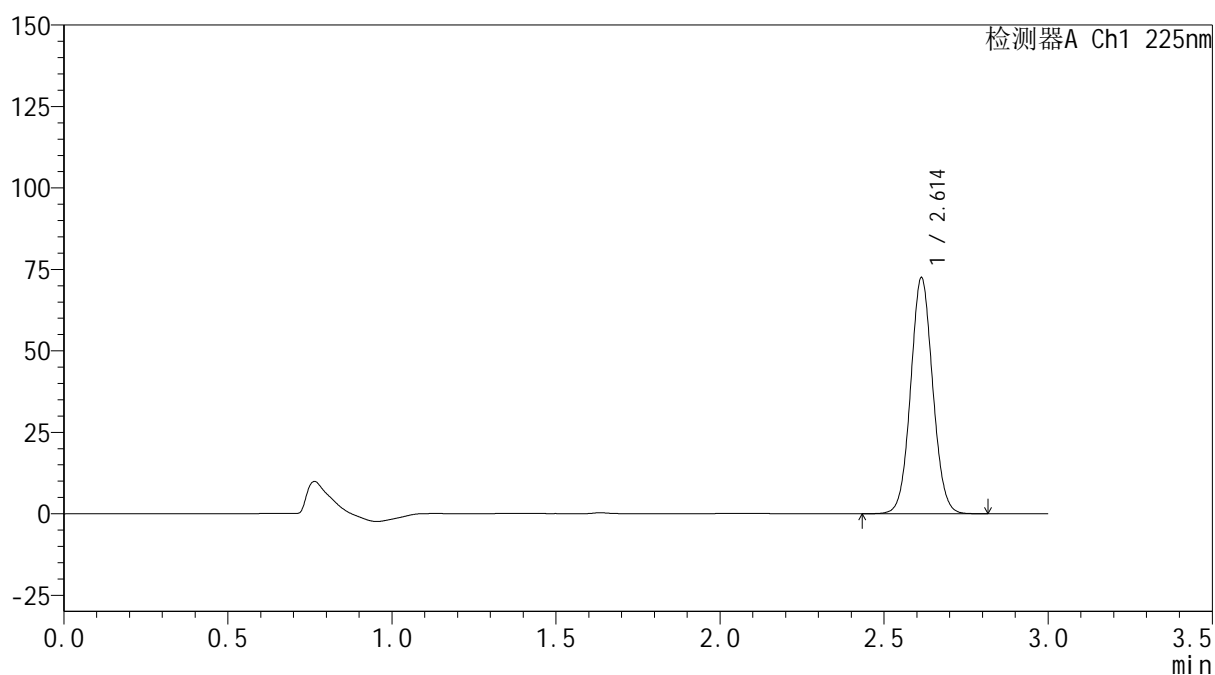
mV



<峰表>

检测器A Ch1 225nm

| 峰号 | 保留时间 | 面积 | 面积% | 高度 | 理论塔板数(USP) | 拖尾因子 | 分离度(USP) |
|----|-------|--------|---------|-------|------------|-------|----------|
| 1 | 2.614 | 339359 | 100.000 | 72449 | 7231 | 1.059 | -- |
| 总计 | | 339359 | 100.000 | 72449 | | | |



SHIMADZU
LabSolutions SMF-4160

<样品信息>

| | | | |
|----------|--|-----|-------------|
| 色谱柱 | : XB-C18(150mm*4.6mm,5μm) | 流速 | : 2.0ml/min |
| 柱温 | : 35°C | 波长 | : 225nm |
| 数据文件名 | : RC\$SMF-4160 - 0-33/26-732-2 - zzp-2026032421p-rcqx-2-pH1.2jz-jf50z-p6-15min.lcd | | |
| 方法文件名 | : RC\$SMF-4160 - SMF-4160-rcqx-FX275.lcm | | |
| 批处理文件名 | : RC\$SMF-4160 - 20260518-FX275.lcb | | |
| 样品瓶号 | : 4-48 | 版本号 | : 6.115 |
| 进样体积 | : 50 μl | 实验者 | : wangdan |
| 进样时间 | : 2026/05/19 03:11:19 | 处理者 | : wangdan |
| 处理时间(V2) | : 2026/05/19 09:33:43 | | |
| 仪器型号 | : SHIMADZU LC-2050C (FX275) | | |

<色谱图>

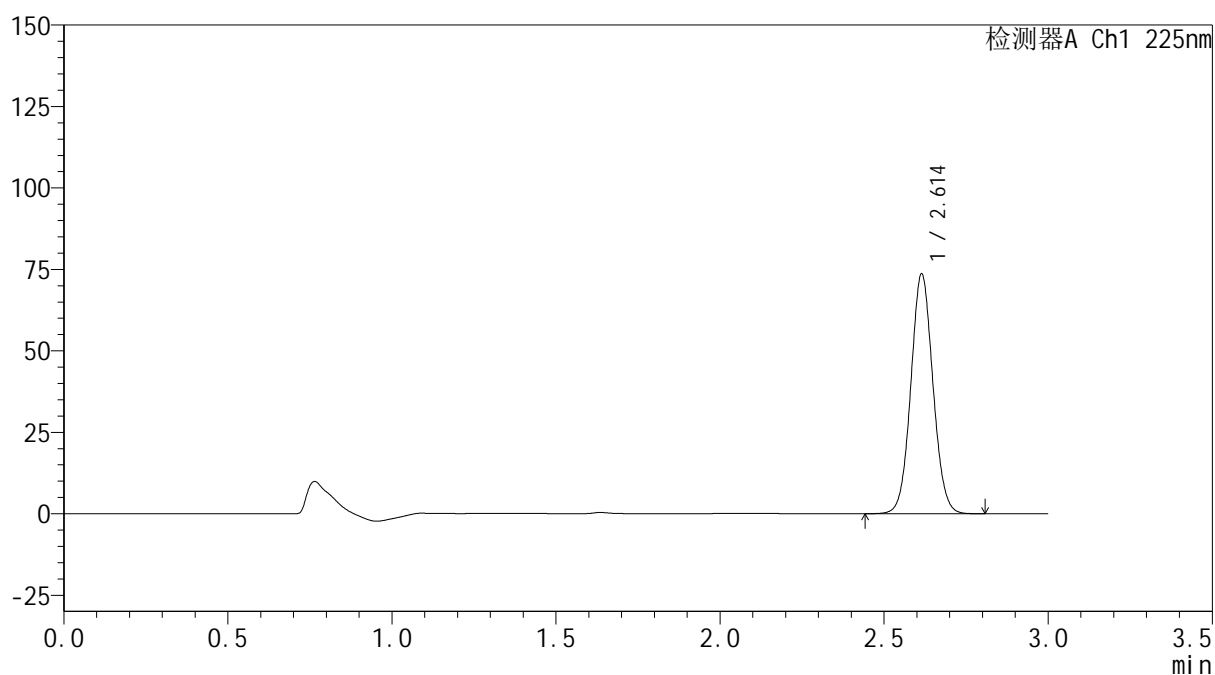
mV



<峰表>

检测器A Ch1 225nm

| 峰号 | 保留时间 | 面积 | 面积% | 高度 | 理论塔板数(USP) | 拖尾因子 | 分离度(USP) |
|----|-------|--------|---------|-------|------------|-------|----------|
| 1 | 2.614 | 344977 | 100.000 | 73585 | 7223 | 1.059 | -- |
| 总计 | | 344977 | 100.000 | 73585 | | | |

SHIMADZU
LabSolutions SMF-4160

<样品信息>

| | | | |
|----------|--|-----|-------------|
| 色谱柱 | : XB-C18(150mm*4.6mm,5µm) | 流速 | : 2.0ml/min |
| 柱温 | : 35°C | 波长 | : 225nm |
| 数据文件名 | : RC\$SMF-4160 - 0-33/26-733-2 - zzp-2026032421p-rcqx-2-pH1.2jz-jf50z-p1-20min.lcd | | |
| 方法文件名 | : RC\$SMF-4160 - SMF-4160-rcqx-FX275.lcm | | |
| 批处理文件名 | : RC\$SMF-4160 - 20260518-FX275.lcb | | |
| 样品瓶号 | : 4-4 | 版本号 | : 6.115 |
| 进样体积 | : 50 µl | 实验者 | : wangdan |
| 进样时间 | : 2026/05/19 03:14:45 | 处理者 | : wangdan |
| 处理时间(V2) | : 2026/05/19 09:33:45 | | |
| 仪器型号 | : SHIMADZU LC-2050C (FX275) | | |

<色谱图>

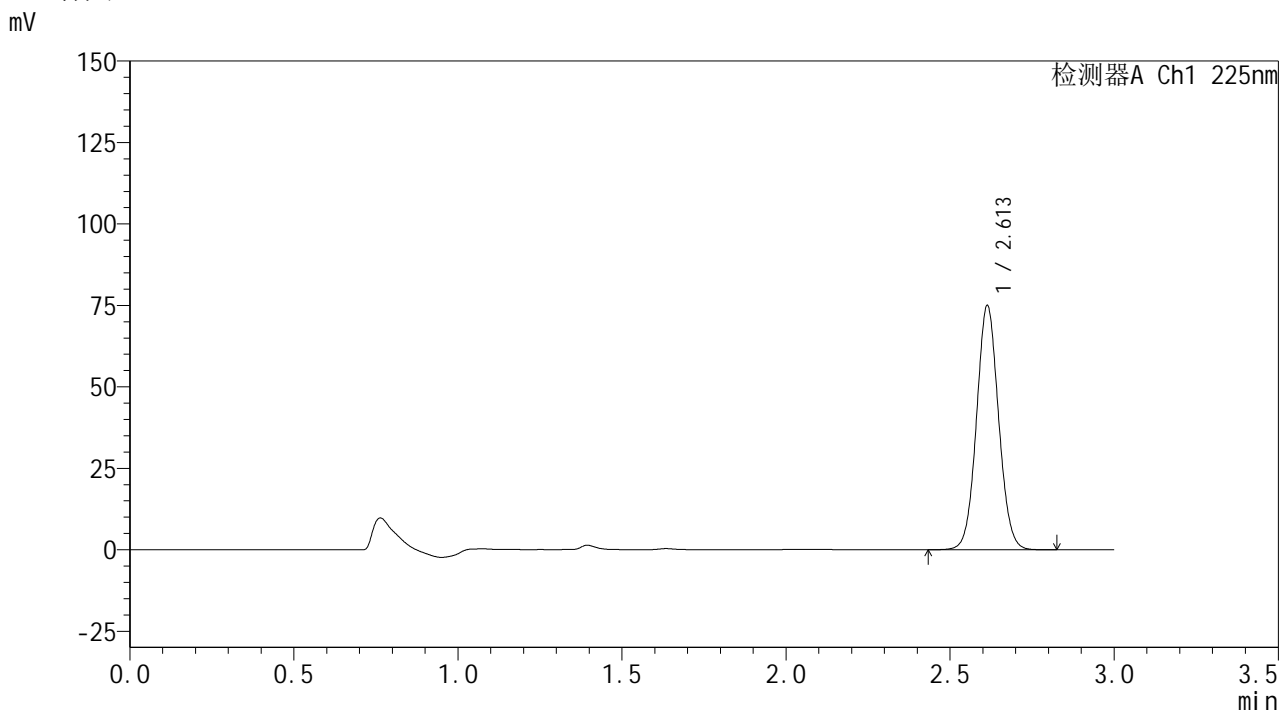

<峰表>

检测器A Ch1 225nm

| 峰号 | 保留时间 | 面积 | 面积% | 高度 | 理论塔板数(USP) | 拖尾因子 | 分离度(USP) |
|----|-------|--------|---------|-------|------------|-------|----------|
| 1 | 2.613 | 351120 | 100.000 | 74954 | 7233 | 1.058 | -- |
| 总计 | | 351120 | 100.000 | 74954 | | | |

SHIMADZU
LabSolutions SMF-4160

<样品信息>

| | | | |
|----------|--|-----|-------------|
| 色谱柱 | : XB-C18(150mm*4.6mm,5µm) | 流速 | : 2.0ml/min |
| 柱温 | : 35°C | 波长 | : 225nm |
| 数据文件名 | : RC\$SMF-4160 - 0-33/26-734-2 - zzp-2026032421p-rcqx-2-pH1.2jz-jf50z-p2-20min.lcd | | |
| 方法文件名 | : RC\$SMF-4160 - SMF-4160-rcqx-FX275.lcm | | |
| 批处理文件名 | : RC\$SMF-4160 - 20260518-FX275.lcb | | |
| 样品瓶号 | : 4-13 | 版本号 | : 6.115 |
| 进样体积 | : 50 µl | 实验者 | : wangdan |
| 进样时间 | : 2026/05/19 03:18:11 | 处理者 | : wangdan |
| 处理时间(V2) | : 2026/05/19 09:33:48 | | |
| 仪器型号 | : SHIMADZU LC-2050C (FX275) | | |

<色谱图>

mV

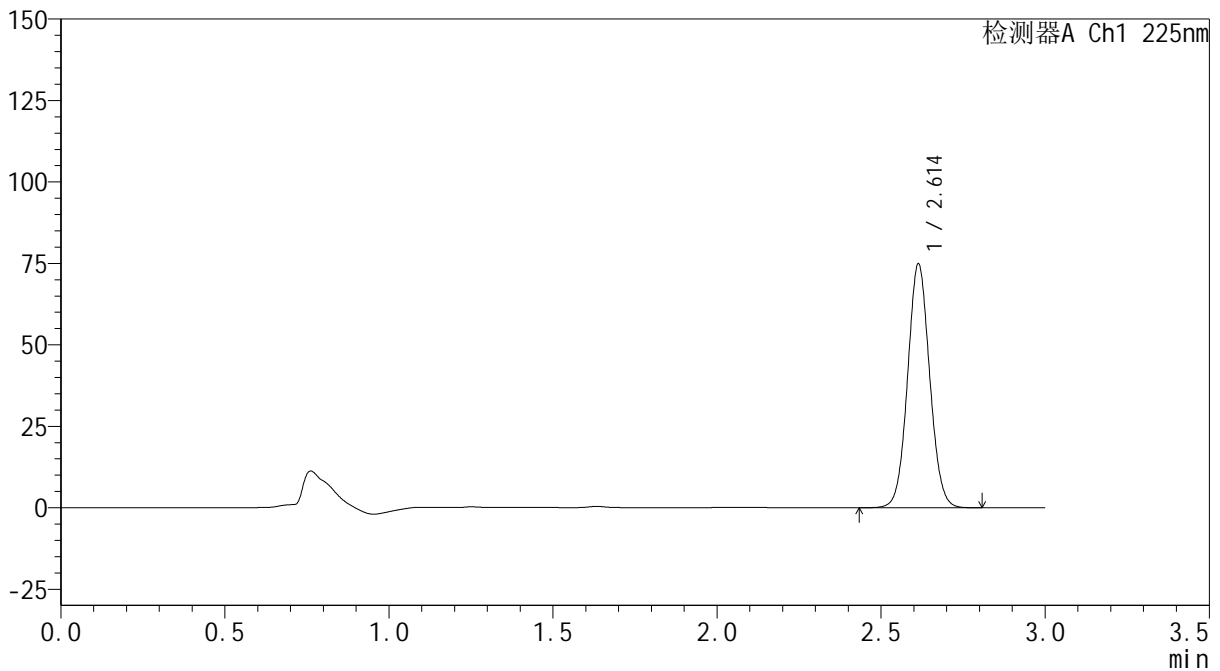

<峰表>

检测器A Ch1 225nm

| 峰号 | 保留时间 | 面积 | 面积% | 高度 | 理论塔板数(USP) | 拖尾因子 | 分离度(USP) |
|----|-------|--------|---------|-------|------------|-------|----------|
| 1 | 2.614 | 350531 | 100.000 | 74852 | 7236 | 1.059 | -- |
| 总计 | | 350531 | 100.000 | 74852 | | | |



SHIMADZU
LabSolutions SMF-4160

<样品信息>

| | | | |
|----------|--|-----|-------------|
| 色谱柱 | : XB-C18(150mm*4.6mm,5μm) | 流速 | : 2.0ml/min |
| 柱温 | : 35°C | 波长 | : 225nm |
| 数据文件名 | : RC\$SMF-4160 - 0-33/26-735-2 - zzp-2026032421p-rcqx-2-pH1.2jz-jf50z-p3-20min.lcd | | |
| 方法文件名 | : RC\$SMF-4160 - SMF-4160-rcqx-FX275.lcm | | |
| 批处理文件名 | : RC\$SMF-4160 - 20260518-FX275.lcb | | |
| 样品瓶号 | : 4-22 | 版本号 | : 6.115 |
| 进样体积 | : 50 μl | 实验者 | : wangdan |
| 进样时间 | : 2026/05/19 03:21:36 | 处理者 | : wangdan |
| 处理时间(V2) | : 2026/05/19 09:33:51 | | |
| 仪器型号 | : SHIMADZU LC-2050C (FX275) | | |

<色谱图>

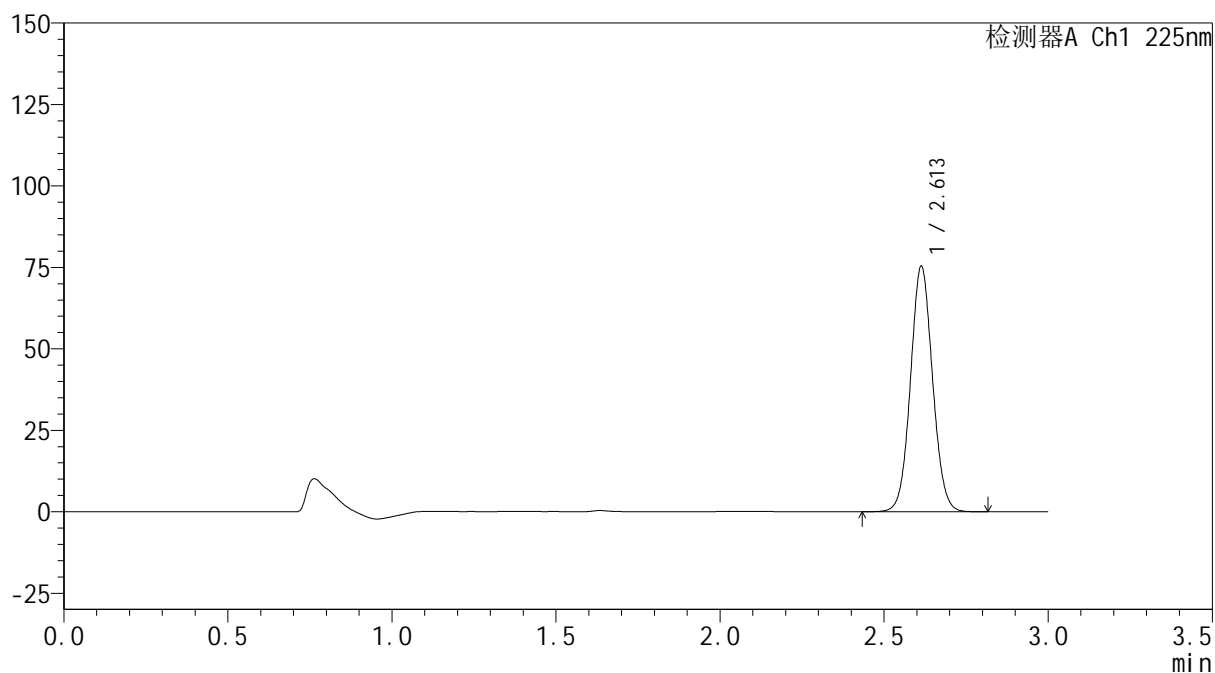
mV



<峰表>

检测器A Ch1 225nm

| 峰号 | 保留时间 | 面积 | 面积% | 高度 | 理论塔板数(USP) | 拖尾因子 | 分离度(USP) |
|----|-------|--------|---------|-------|------------|-------|----------|
| 1 | 2.613 | 352708 | 100.000 | 75334 | 7234 | 1.059 | -- |
| 总计 | | 352708 | 100.000 | 75334 | | | |



SHIMADZU
LabSolutions SMF-4160

<样品信息>

| | | | |
|----------|--|-----|-------------|
| 色谱柱 | : XB-C18(150mm*4.6mm,5μm) | 流速 | : 2.0ml/min |
| 柱温 | : 35°C | 波长 | : 225nm |
| 数据文件名 | : RC\$SMF-4160 - 0-33/26-736-2 - zzp-2026032421p-rcqx-2-pH1.2jz-jf50z-p4-20min.lcd | | |
| 方法文件名 | : RC\$SMF-4160 - SMF-4160-rcqx-FX275.lcm | | |
| 批处理文件名 | : RC\$SMF-4160 - 20260518-FX275.lcb | | |
| 样品瓶号 | : 4-31 | 版本号 | : 6.115 |
| 进样体积 | : 50 μl | 实验者 | : wangdan |
| 进样时间 | : 2026/05/19 03:25:02 | 处理者 | : wangdan |
| 处理时间(V2) | : 2026/05/19 09:33:54 | | |
| 仪器型号 | : SHIMADZU LC-2050C (FX275) | | |

<色谱图>

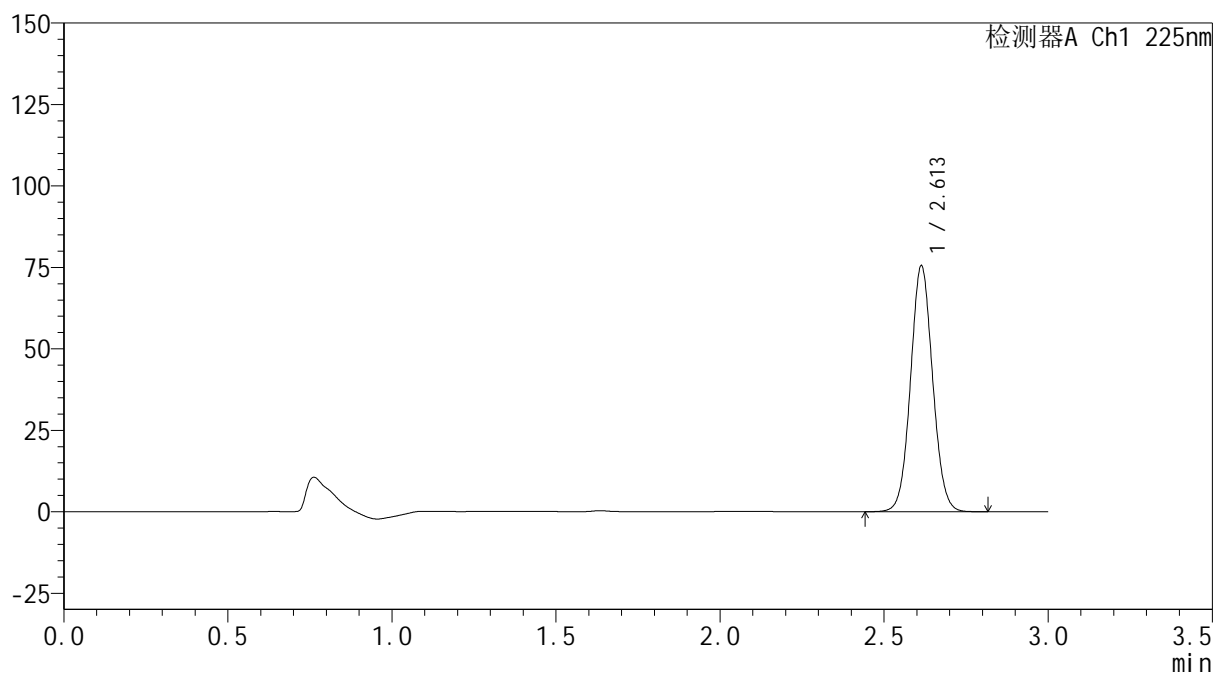
mV



<峰表>

检测器A Ch1 225nm

| 峰号 | 保留时间 | 面积 | 面积% | 高度 | 理论塔板数(USP) | 拖尾因子 | 分离度(USP) |
|----|-------|--------|---------|-------|------------|-------|----------|
| 1 | 2.613 | 353919 | 100.000 | 75496 | 7216 | 1.057 | -- |
| 总计 | | 353919 | 100.000 | 75496 | | | |



SHIMADZU
LabSolutions SMF-4160

<样品信息>

| | | | |
|----------|--|-----|-------------|
| 色谱柱 | : XB-C18(150mm*4.6mm,5µm) | 流速 | : 2.0ml/min |
| 柱温 | : 35°C | 波长 | : 225nm |
| 数据文件名 | : RC\$SMF-4160 - 0-33/26-737-2 - zzp-2026032421p-rcqx-2-pH1.2jz-jf50z-p5-20min.lcd | | |
| 方法文件名 | : RC\$SMF-4160 - SMF-4160-rcqx-FX275.lcm | | |
| 批处理文件名 | : RC\$SMF-4160 - 20260518-FX275.lcb | | |
| 样品瓶号 | : 4-40 | 版本号 | : 6.115 |
| 进样体积 | : 50 µl | 实验者 | : wangdan |
| 进样时间 | : 2026/05/19 03:28:27 | 处理者 | : wangdan |
| 处理时间(V2) | : 2026/05/19 09:33:57 | | |
| 仪器型号 | : SHIMADZU LC-2050C (FX275) | | |

<色谱图>

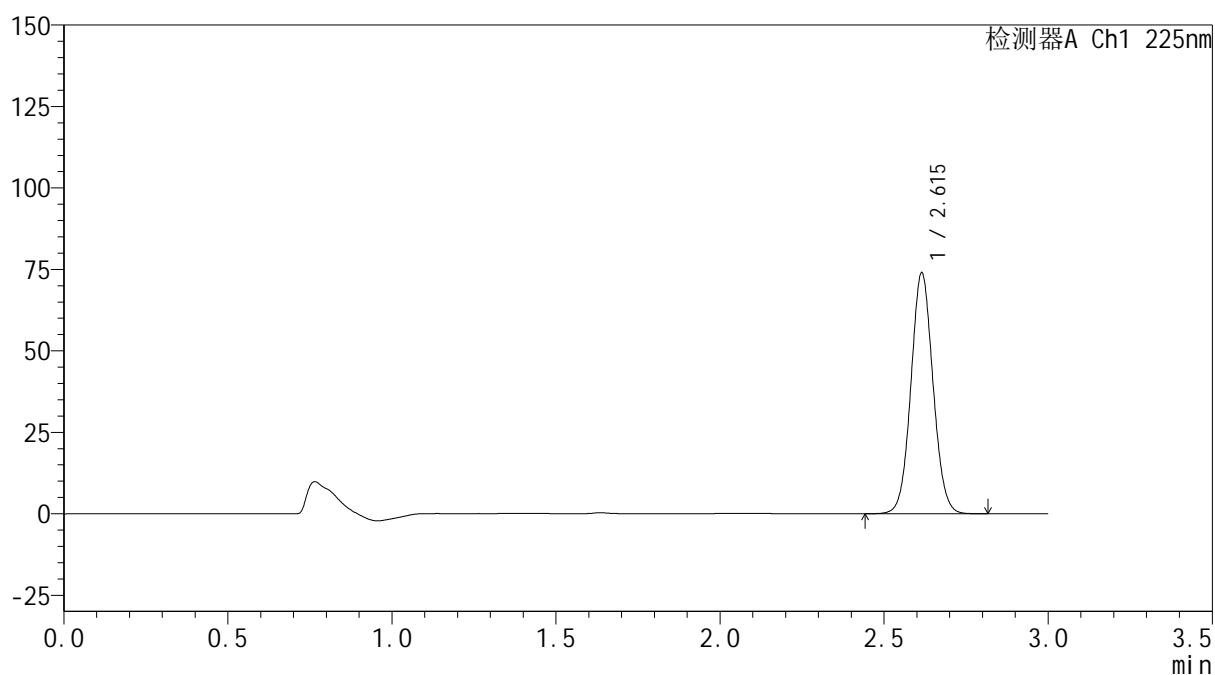
mV



<峰表>

检测器A Ch1 225nm

| 峰号 | 保留时间 | 面积 | 面积% | 高度 | 理论塔板数(USP) | 拖尾因子 | 分离度(USP) |
|----|-------|--------|---------|-------|------------|-------|----------|
| 1 | 2.615 | 346484 | 100.000 | 73901 | 7234 | 1.059 | -- |
| 总计 | | 346484 | 100.000 | 73901 | | | |

SHIMADZU
LabSolutions SMF-4160

<样品信息>

| | | | |
|----------|--|-----|-------------|
| 色谱柱 | : XB-C18(150mm*4.6mm,5µm) | 流速 | : 2.0ml/min |
| 柱温 | : 35°C | 波长 | : 225nm |
| 数据文件名 | : RC\$SMF-4160 - 0-33/26-738-2 - zzp-2026032421p-rcqx-2-pH1.2jz-jf50z-p6-20min.lcd | | |
| 方法文件名 | : RC\$SMF-4160 - SMF-4160-rcqx-FX275.lcm | | |
| 批处理文件名 | : RC\$SMF-4160 - 20260518-FX275.lcb | | |
| 样品瓶号 | : 4-49 | 版本号 | : 6.115 |
| 进样体积 | : 50 µl | 实验者 | : wangdan |
| 进样时间 | : 2026/05/19 03:31:51 | 处理者 | : wangdan |
| 处理时间(V2) | : 2026/05/19 09:34:00 | | |
| 仪器型号 | : SHIMADZU LC-2050C (FX275) | | |

<色谱图>

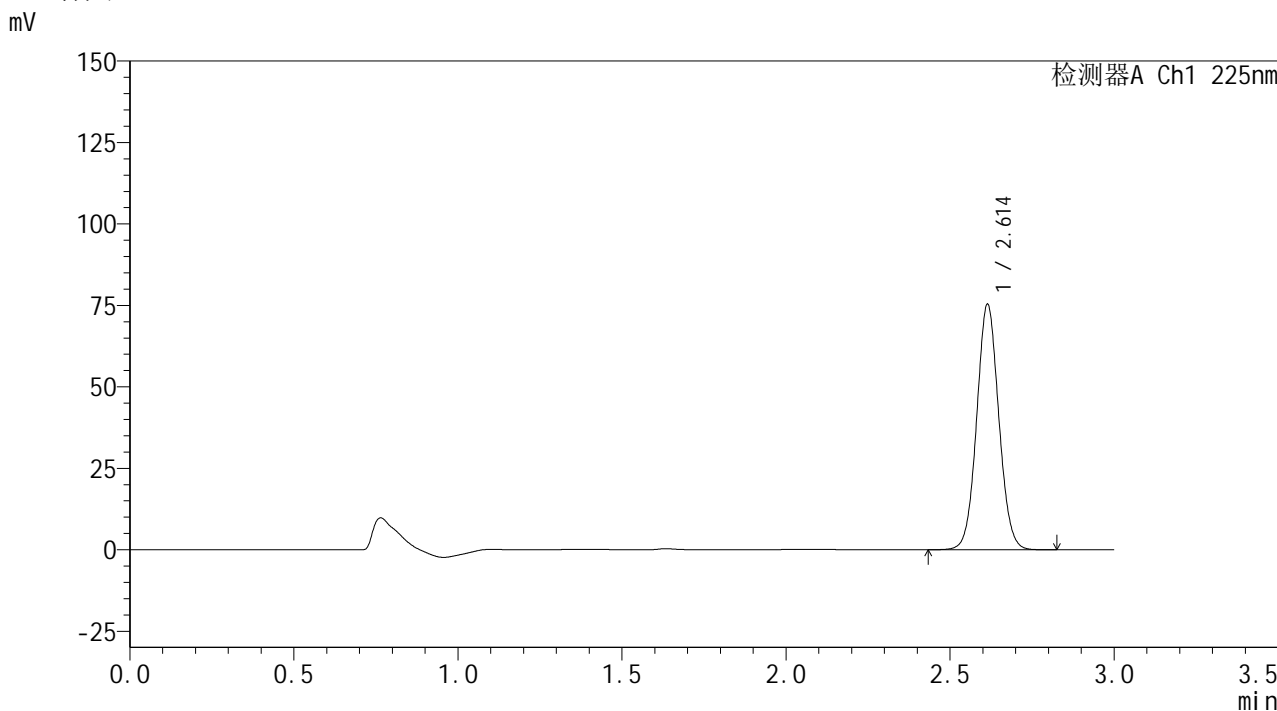

<峰表>

| 检测器A Ch1 225nm | | | | | | | |
|----------------|-------|--------|---------|-------|------------|-------|----------|
| 峰号 | 保留时间 | 面积 | 面积% | 高度 | 理论塔板数(USP) | 拖尾因子 | 分离度(USP) |
| 1 | 2.614 | 352943 | 100.000 | 75322 | 7224 | 1.057 | -- |
| 总计 | | 352943 | 100.000 | 75322 | | | |



SHIMADZU
LabSolutions SMF-4160

<样品信息>

| | | | |
|----------|--|-----|-------------|
| 色谱柱 | : XB-C18(150mm*4.6mm,5μm) | 流速 | : 2.0ml/min |
| 柱温 | : 35°C | 波长 | : 225nm |
| 数据文件名 | : RC\$SMF-4160 - 0-33/26-739-2 - zzp-2026032421p-rcqx-2-pH1.2jz-jf50z-p1-30min.lcd | | |
| 方法文件名 | : RC\$SMF-4160 - SMF-4160-rcqx-FX275.lcm | | |
| 批处理文件名 | : RC\$SMF-4160 - 20260518-FX275.lcb | | |
| 样品瓶号 | : 4-5 | 版本号 | : 6.115 |
| 进样体积 | : 50 μl | 实验者 | : wangdan |
| 进样时间 | : 2026/05/19 03:35:17 | 处理者 | : wangdan |
| 处理时间(V2) | : 2026/05/19 09:34:03 | | |
| 仪器型号 | : SHIMADZU LC-2050C (FX275) | | |

<色谱图>

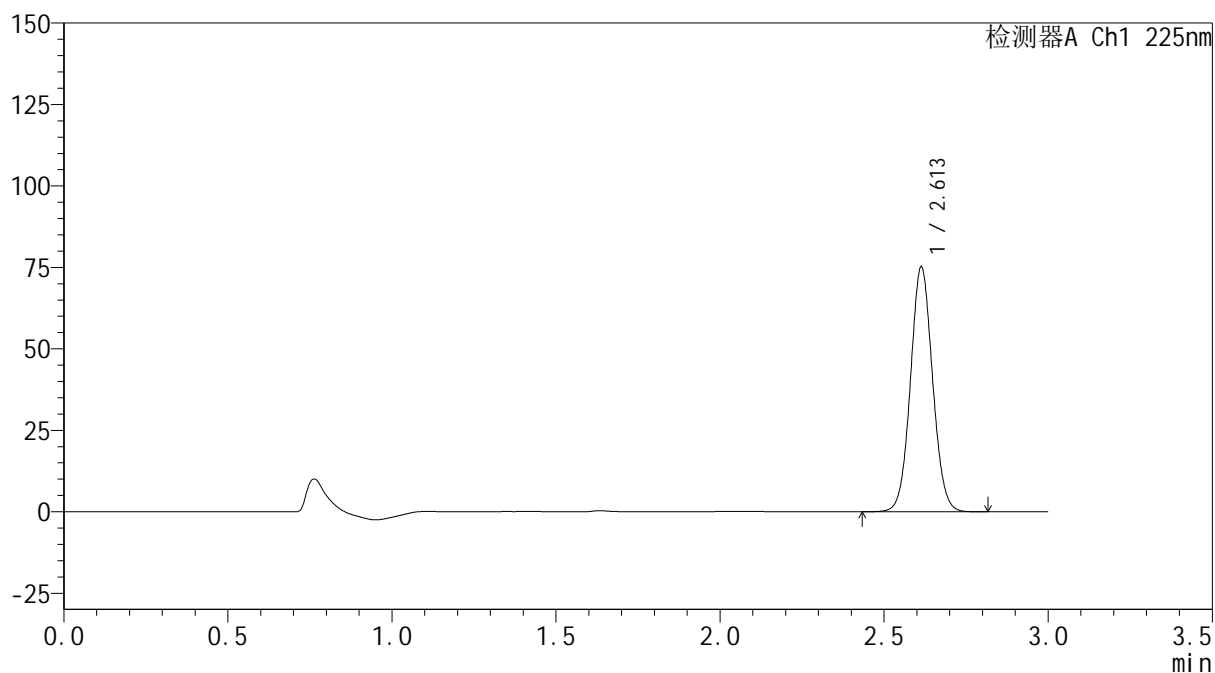
mV



<峰表>

检测器A Ch1 225nm

| 峰号 | 保留时间 | 面积 | 面积% | 高度 | 理论塔板数(USP) | 拖尾因子 | 分离度(USP) |
|----|-------|--------|---------|-------|------------|-------|----------|
| 1 | 2.613 | 352785 | 100.000 | 75180 | 7203 | 1.057 | -- |
| 总计 | | 352785 | 100.000 | 75180 | | | |



<样品信息>

色谱柱 : XB-C18(150mm*4.6mm,5μm) 流速: 2.0ml/min
 柱温 : 35°C 波长: 225nm
 数据文件名 : RC\$SMF-4160 - 0-33/26-740-2 - zzp-2026032421p-rcqx-2-pH1.2jz-jf50z-p2-30min.lcd
 方法文件名 : RC\$SMF-4160 - SMF-4160-rcqx-FX275.lcm
 批处理文件名: RC\$SMF-4160 - 20260518-FX275.lcb
 样品瓶号 : 4-14
 进样体积 : 50 μl 版本号: 6.115
 进样时间 : 2026/05/19 03:38:43 实验者: wangdan
 处理时间(V2) : 2026/05/19 09:34:06 处理者: wangdan
 仪器型号 : SHIMADZU LC-2050C (FX275)

<色谱图>

mV

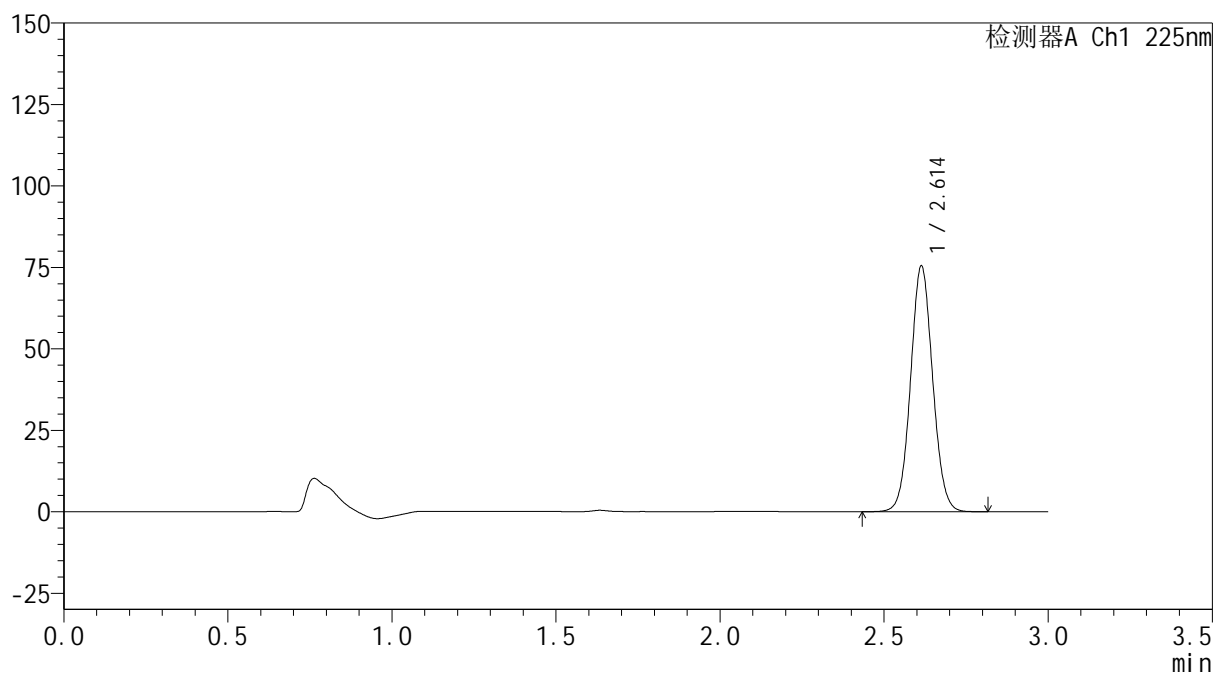

<峰表>

检测器A Ch1 225nm

| 峰号 | 保留时间 | 面积 | 面积% | 高度 | 理论塔板数(USP) | 拖尾因子 | 分离度(USP) |
|----|-------|--------|---------|-------|------------|-------|----------|
| 1 | 2.614 | 353559 | 100.000 | 75431 | 7222 | 1.058 | -- |
| 总计 | | 353559 | 100.000 | 75431 | | | |



SHIMADZU
LabSolutions SMF-4160

<样品信息>

| | | | |
|----------|--|-----|-------------|
| 色谱柱 | : XB-C18(150mm*4.6mm,5µm) | 流速 | : 2.0ml/min |
| 柱温 | : 35°C | 波长 | : 225nm |
| 数据文件名 | : RC\$SMF-4160 - 0-33/26-741-2 - zzp-2026032421p-rcqx-2-pH1.2jz-jf50z-p3-30min.lcd | | |
| 方法文件名 | : RC\$SMF-4160 - SMF-4160-rcqx-FX275.lcm | | |
| 批处理文件名 | : RC\$SMF-4160 - 20260518-FX275.lcb | | |
| 样品瓶号 | : 4-23 | 版本号 | : 6.115 |
| 进样体积 | : 50 µl | 实验者 | : wangdan |
| 进样时间 | : 2026/05/19 03:42:09 | 处理者 | : wangdan |
| 处理时间(V2) | : 2026/05/19 09:34:09 | | |
| 仪器型号 | : SHIMADZU LC-2050C (FX275) | | |

<色谱图>

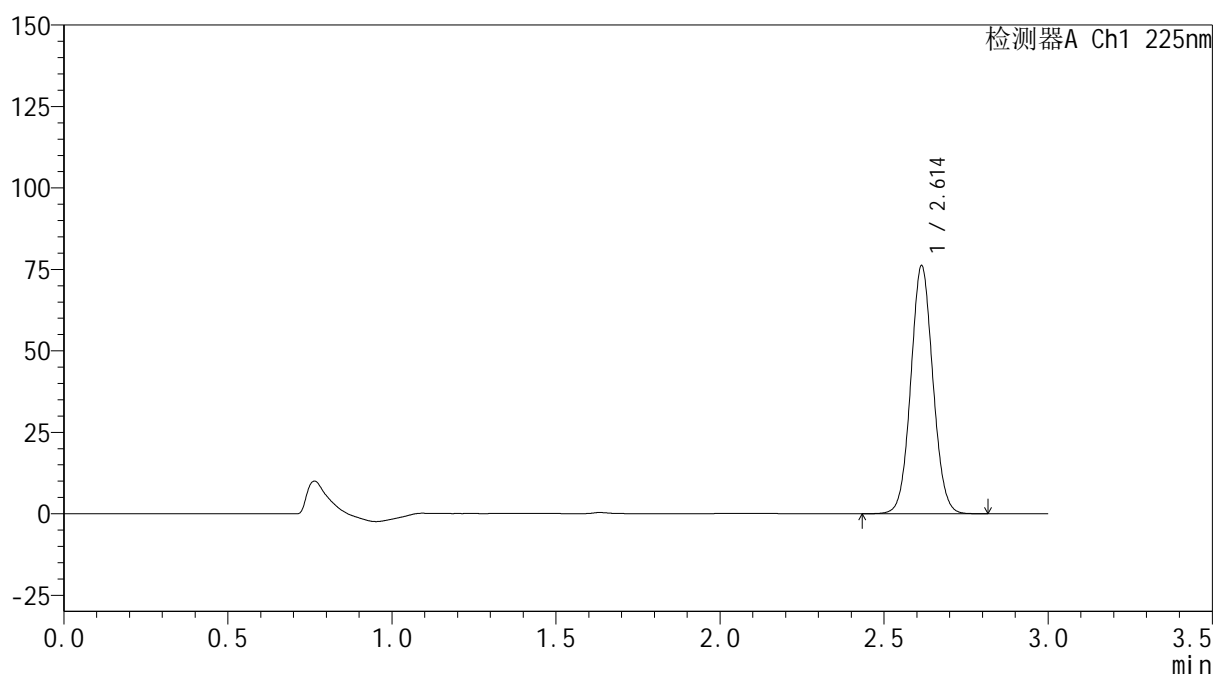
mV



<峰表>

检测器A Ch1 225nm

| 峰号 | 保留时间 | 面积 | 面积% | 高度 | 理论塔板数(USP) | 拖尾因子 | 分离度(USP) |
|----|-------|--------|---------|-------|------------|-------|----------|
| 1 | 2.614 | 356952 | 100.000 | 76095 | 7214 | 1.059 | -- |
| 总计 | | 356952 | 100.000 | 76095 | | | |



SHIMADZU
LabSolutions SMF-4160

<样品信息>

| | | | |
|----------|--|-----|-------------|
| 色谱柱 | : XB-C18(150mm*4.6mm,5µm) | 流速 | : 2.0ml/min |
| 柱温 | : 35°C | 波长 | : 225nm |
| 数据文件名 | : RC\$SMF-4160 - 0-33/26-742-2 - zzp-2026032421p-rcqx-2-pH1.2jz-jf50z-p4-30min.lcd | | |
| 方法文件名 | : RC\$SMF-4160 - SMF-4160-rcqx-FX275.lcm | | |
| 批处理文件名 | : RC\$SMF-4160 - 20260518-FX275.lcb | | |
| 样品瓶号 | : 4-32 | 版本号 | : 6.115 |
| 进样体积 | : 50 µl | 实验者 | : wangdan |
| 进样时间 | : 2026/05/19 03:45:35 | 处理者 | : wangdan |
| 处理时间(V2) | : 2026/05/19 09:34:12 | | |
| 仪器型号 | : SHIMADZU LC-2050C (FX275) | | |

<色谱图>

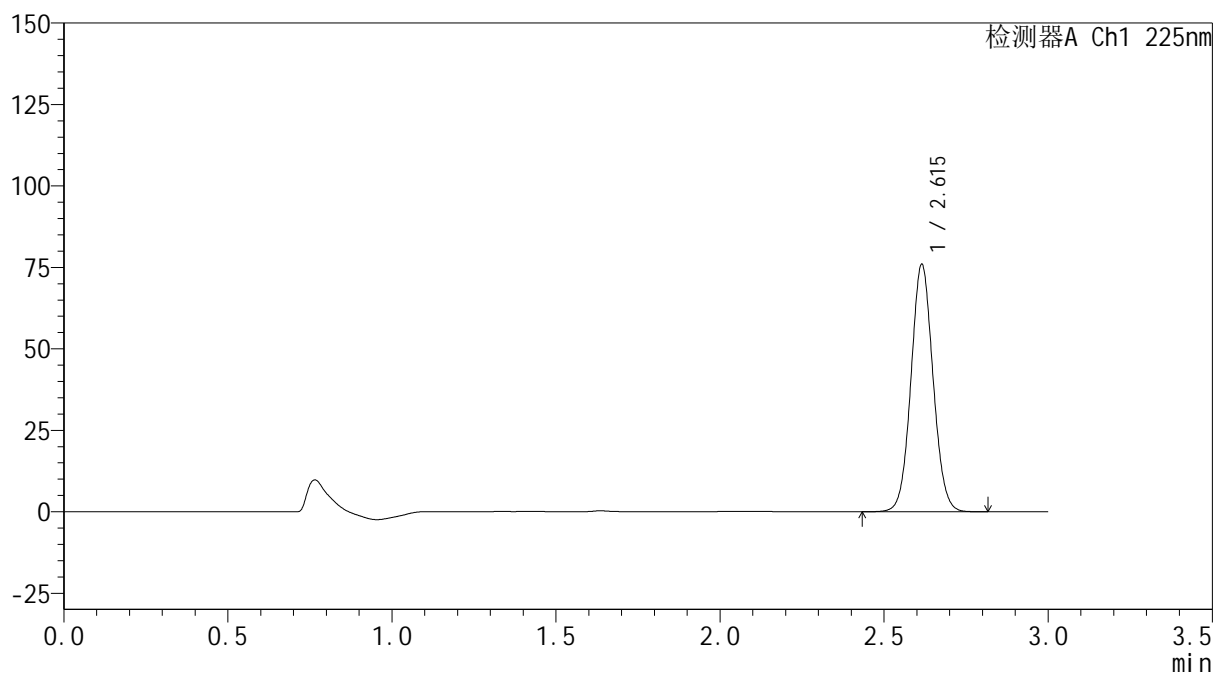
mV



<峰表>

检测器A Ch1 225nm

| 峰号 | 保留时间 | 面积 | 面积% | 高度 | 理论塔板数(USP) | 拖尾因子 | 分离度(USP) |
|----|-------|--------|---------|-------|------------|-------|----------|
| 1 | 2.615 | 355605 | 100.000 | 75856 | 7236 | 1.060 | -- |
| 总计 | | 355605 | 100.000 | 75856 | | | |

 SHIMADZU
LabSolutions **SMF-4160**

<样品信息>

色谱柱 : XB-C18(150mm*4.6mm,5µm) 流速: 2.0ml/min
柱温 : 35°C 波长: 225nm
数据文件名 : RC\$SMF-4160 - 0-33/26-743-2 - zzp-2026032421p-rcqx-2-pH1.2jz-jf50z-p5-30min.lcd
方法文件名 : RC\$SMF-4160 - SMF-4160-rcqx-FX275.lcm
批处理文件名: RC\$SMF-4160 - 20260518-FX275.lcb
样品瓶号 : 4-41
进样体积 : 50 µl 版本号: 6.115
进样时间 : 2026/05/19 03:49:00 实验者: wangdan
处理时间(V2) : 2026/05/19 09:34:15 处理者: wangdan
仪器型号 : SHIMADZU LC-2050C (FX275)

<色谱图>

mV

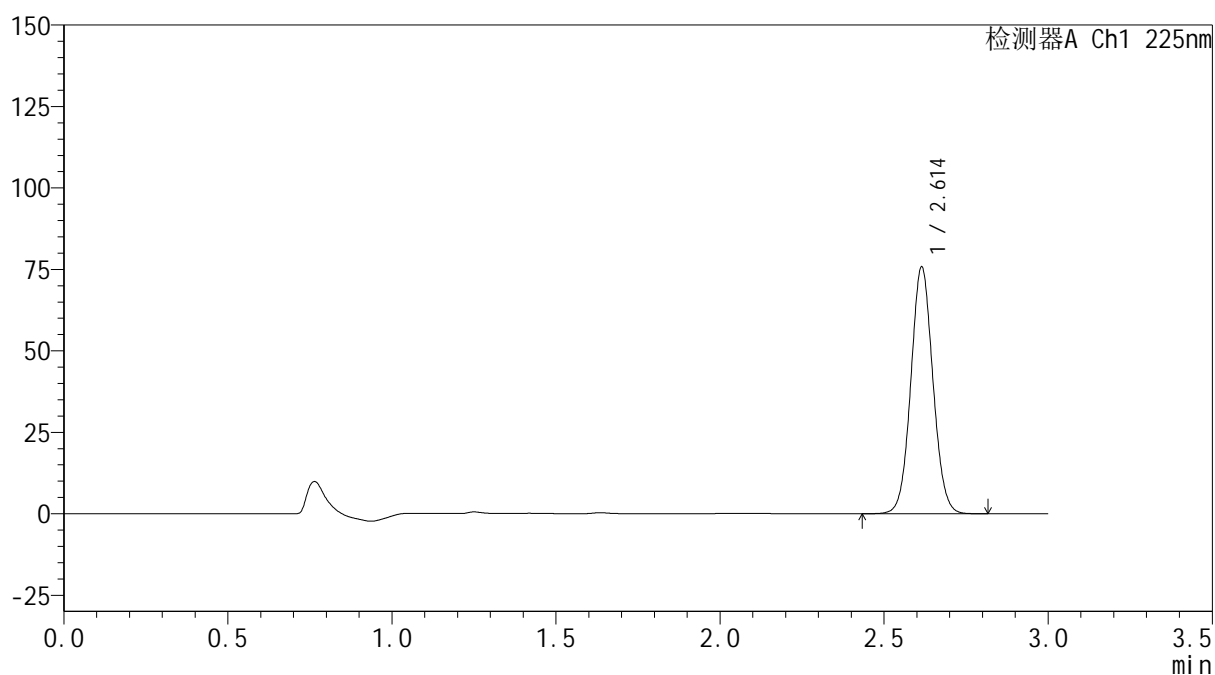

<峰表>

检测器A Ch1 225nm

| 峰号 | 保留时间 | 面积 | 面积% | 高度 | 理论塔板数(USP) | 拖尾因子 | 分离度(USP) |
|----|-------|--------|---------|-------|------------|-------|----------|
| 1 | 2.614 | 354887 | 100.000 | 75733 | 7230 | 1.059 | -- |
| 总计 | | 354887 | 100.000 | 75733 | | | |

 SHIMADZU
LabSolutions **SMF-4160**

<样品信息>

色谱柱 : XB-C18(150mm*4.6mm,5µm) 流速: 2.0ml/min
柱温 : 35°C 波长: 225nm
数据文件名 : RC\$SMF-4160 - 0-33/26-744-2 - zzp-2026032421p-rcqx-2-pH1.2jz-jf50z-p6-30min.lcd
方法文件名 : RC\$SMF-4160 - SMF-4160-rcqx-FX275.lcm
批处理文件名: RC\$SMF-4160 - 20260518-FX275.lcb
样品瓶号 : 4-50
进样体积 : 50 µl 版本号: 6.115
进样时间 : 2026/05/19 03:52:26 实验者: wangdan
处理时间(V2) : 2026/05/19 09:34:18 处理者: wangdan
仪器型号 : SHIMADZU LC-2050C (FX275)

<色谱图>

mV

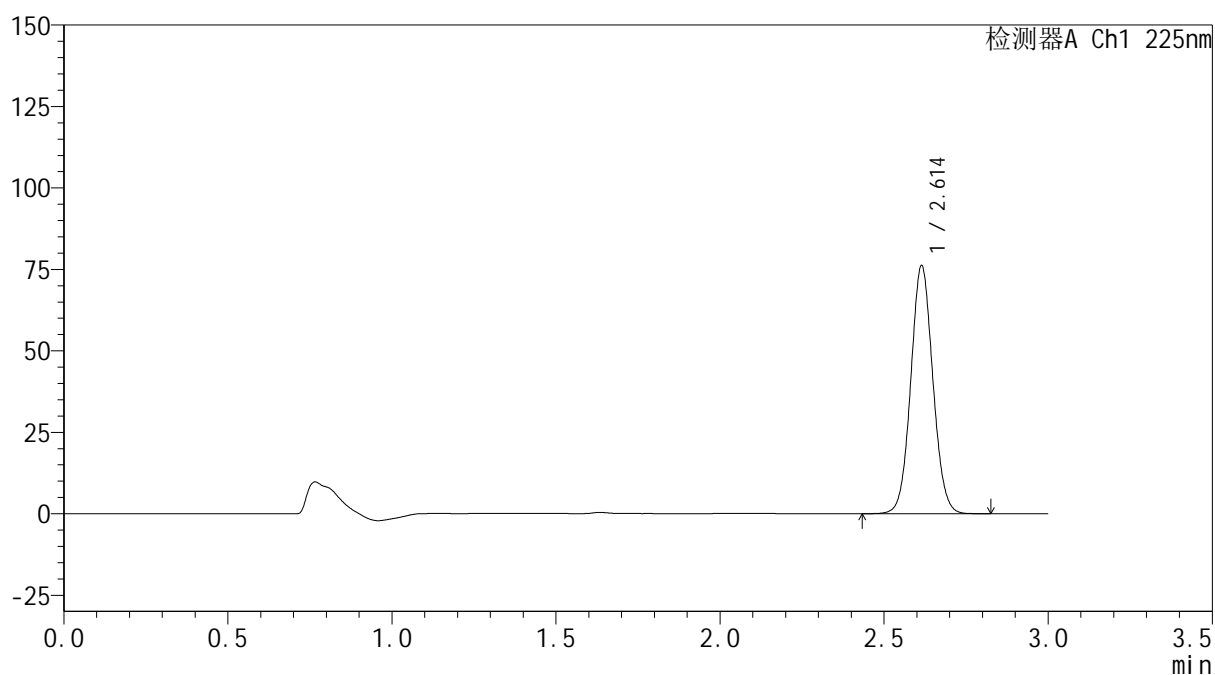

<峰表>

检测器A Ch1 225nm

| 峰号 | 保留时间 | 面积 | 面积% | 高度 | 理论塔板数(USP) | 拖尾因子 | 分离度(USP) |
|----|-------|--------|---------|-------|------------|-------|----------|
| 1 | 2.614 | 356551 | 100.000 | 76116 | 7229 | 1.060 | -- |
| 总计 | | 356551 | 100.000 | 76116 | | | |



SHIMADZU
LabSolutions SMF-4160

<样品信息>

| | | | |
|----------|--|-----|-------------|
| 色谱柱 | : XB-C18(150mm*4.6mm,5μm) | 流速 | : 2.0ml/min |
| 柱温 | : 35°C | 波长 | : 225nm |
| 数据文件名 | : RC\$SMF-4160 - 0-33/26-745-2 - zzp-2026032421p-rcqx-2-pH1.2jz-jf50z-p1-45min.lcd | | |
| 方法文件名 | : RC\$SMF-4160 - SMF-4160-rcqx-FX275.lcm | | |
| 批处理文件名 | : RC\$SMF-4160 - 20260518-FX275.lcb | | |
| 样品瓶号 | : 4-6 | 版本号 | : 6.115 |
| 进样体积 | : 50 μl | 实验者 | : wangdan |
| 进样时间 | : 2026/05/19 03:55:53 | 处理者 | : wangdan |
| 处理时间(V2) | : 2026/05/19 09:34:21 | | |
| 仪器型号 | : SHIMADZU LC-2050C (FX275) | | |

<色谱图>

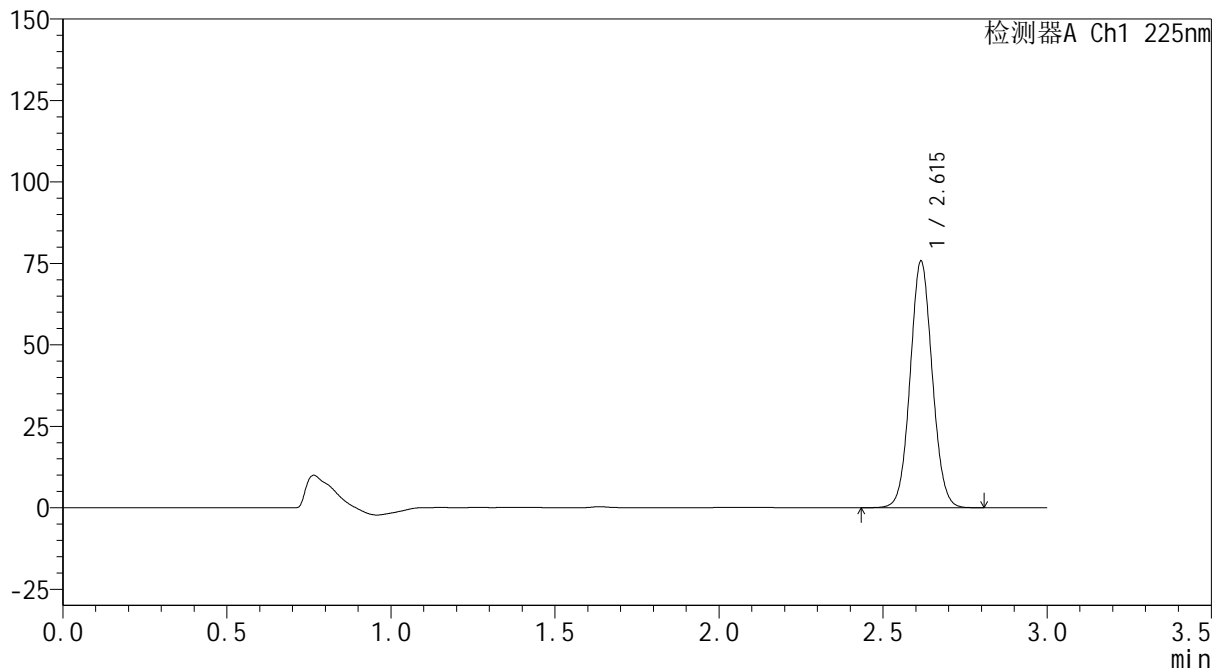
mV



<峰表>

检测器A Ch1 225nm

| 峰号 | 保留时间 | 面积 | 面积% | 高度 | 理论塔板数(USP) | 拖尾因子 | 分离度(USP) |
|----|-------|--------|---------|-------|------------|-------|----------|
| 1 | 2.615 | 354752 | 100.000 | 75564 | 7236 | 1.060 | -- |
| 总计 | | 354752 | 100.000 | 75564 | | | |

SHIMADZU
LabSolutions SMF-4160

<样品信息>

| | | | |
|----------|--|-----|-------------|
| 色谱柱 | : XB-C18(150mm*4.6mm,5µm) | 流速 | : 2.0ml/min |
| 柱温 | : 35°C | 波长 | : 225nm |
| 数据文件名 | : RC\$SMF-4160 - 0-33/26-746-2 - zzp-2026032421p-rcqx-2-pH1.2jz-jf50z-p2-45min.lcd | | |
| 方法文件名 | : RC\$SMF-4160 - SMF-4160-rcqx-FX275.lcm | | |
| 批处理文件名 | : RC\$SMF-4160 - 20260518-FX275.lcb | | |
| 样品瓶号 | : 4-15 | 版本号 | : 6.115 |
| 进样体积 | : 50 µl | 实验者 | : wangdan |
| 进样时间 | : 2026/05/19 03:59:19 | 处理者 | : wangdan |
| 处理时间(V2) | : 2026/05/19 09:34:23 | | |
| 仪器型号 | : SHIMADZU LC-2050C (FX275) | | |

<色谱图>

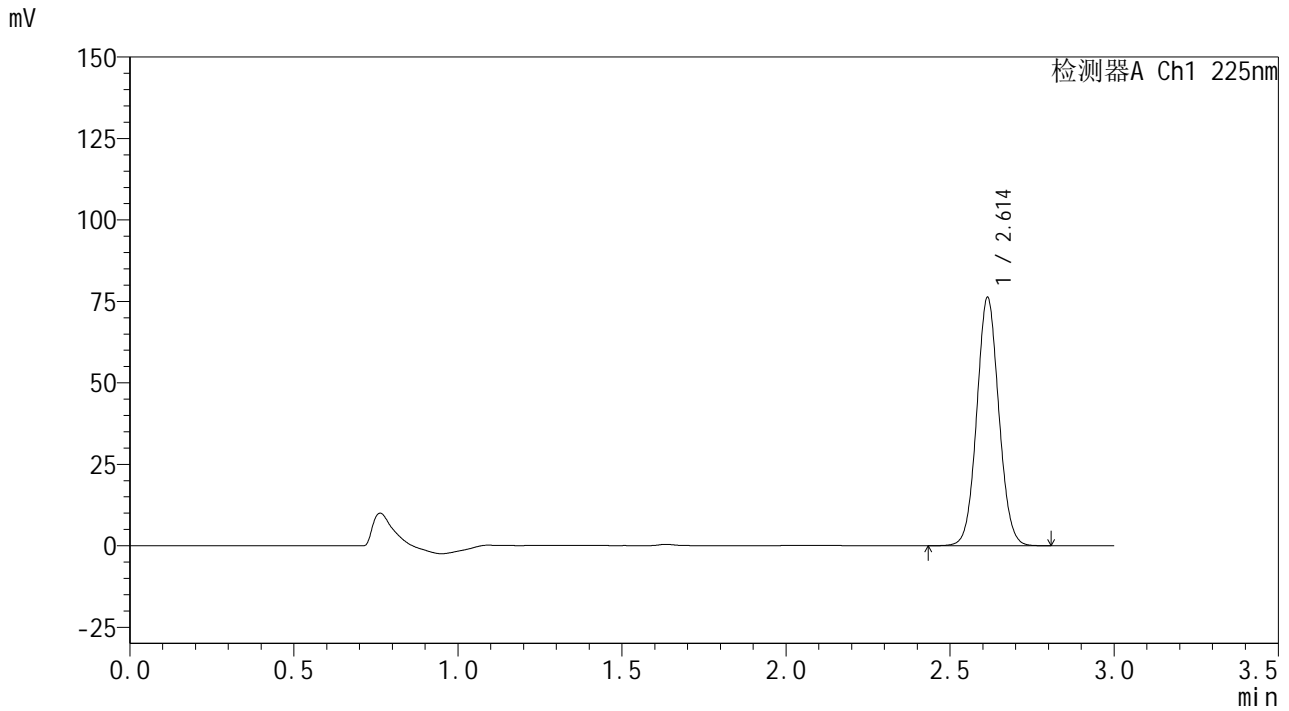

<峰表>

检测器A Ch1 225nm

| 峰号 | 保留时间 | 面积 | 面积% | 高度 | 理论塔板数(USP) | 拖尾因子 | 分离度(USP) |
|----|-------|--------|---------|-------|------------|-------|----------|
| 1 | 2.614 | 356590 | 100.000 | 76189 | 7242 | 1.060 | -- |
| 总计 | | 356590 | 100.000 | 76189 | | | |

 SHIMADZU
LabSolutions **SMF-4160**

<样品信息>

色谱柱 : XB-C18(150mm*4.6mm,5 μ m) 流速: 2.0ml/min
柱温 : 35 $^{\circ}$ C 波长: 225nm
数据文件名 : RC\$SMF-4160 - 0-33/26-747-2 - zzp-2026032421p-rcqx-2-pH1.2jz-jf50z-p3-45min.lcd
方法文件名 : RC\$SMF-4160 - SMF-4160-rcqx-FX275.lcm
批处理文件名: RC\$SMF-4160 - 20260518-FX275.lcb
样品瓶号 : 4-24
进样体积 : 50 μ l 版本号: 6.115
进样时间 : 2026/05/19 04:02:44 实验者: wangdan
处理时间(V2) : 2026/05/19 09:34:26 处理者: wangdan
仪器型号 : SHIMADZU LC-2050C (FX275)

<色谱图>

mV

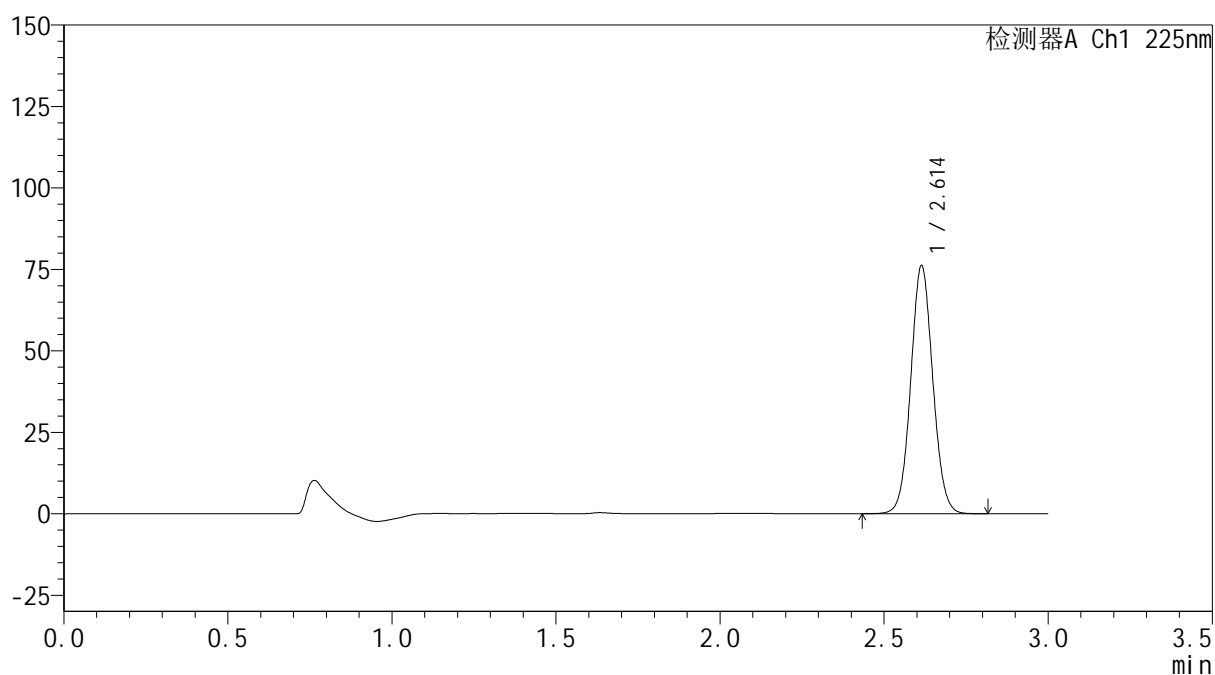

<峰表>

检测器A Ch1 225nm

| 峰号 | 保留时间 | 面积 | 面积% | 高度 | 理论塔板数(USP) | 拖尾因子 | 分离度(USP) |
|----|-------|--------|---------|-------|------------|-------|----------|
| 1 | 2.614 | 356278 | 100.000 | 76111 | 7236 | 1.059 | -- |
| 总计 | | 356278 | 100.000 | 76111 | | | |



SHIMADZU
LabSolutions SMF-4160

<样品信息>

| | | | |
|----------|--|-----|-------------|
| 色谱柱 | : XB-C18(150mm*4.6mm,5μm) | 流速 | : 2.0ml/min |
| 柱温 | : 35°C | 波长 | : 225nm |
| 数据文件名 | : RC\$SMF-4160 - 0-33/26-748-2 - zzp-2026032421p-rcqx-2-pH1.2jz-jf50z-p4-45min.lcd | | |
| 方法文件名 | : RC\$SMF-4160 - SMF-4160-rcqx-FX275.lcm | | |
| 批处理文件名 | : RC\$SMF-4160 - 20260518-FX275.lcb | | |
| 样品瓶号 | : 4-33 | 版本号 | : 6.115 |
| 进样体积 | : 50 μl | 实验者 | : wangdan |
| 进样时间 | : 2026/05/19 04:06:09 | 处理者 | : wangdan |
| 处理时间(V2) | : 2026/05/19 09:34:29 | | |
| 仪器型号 | : SHIMADZU LC-2050C (FX275) | | |

<色谱图>

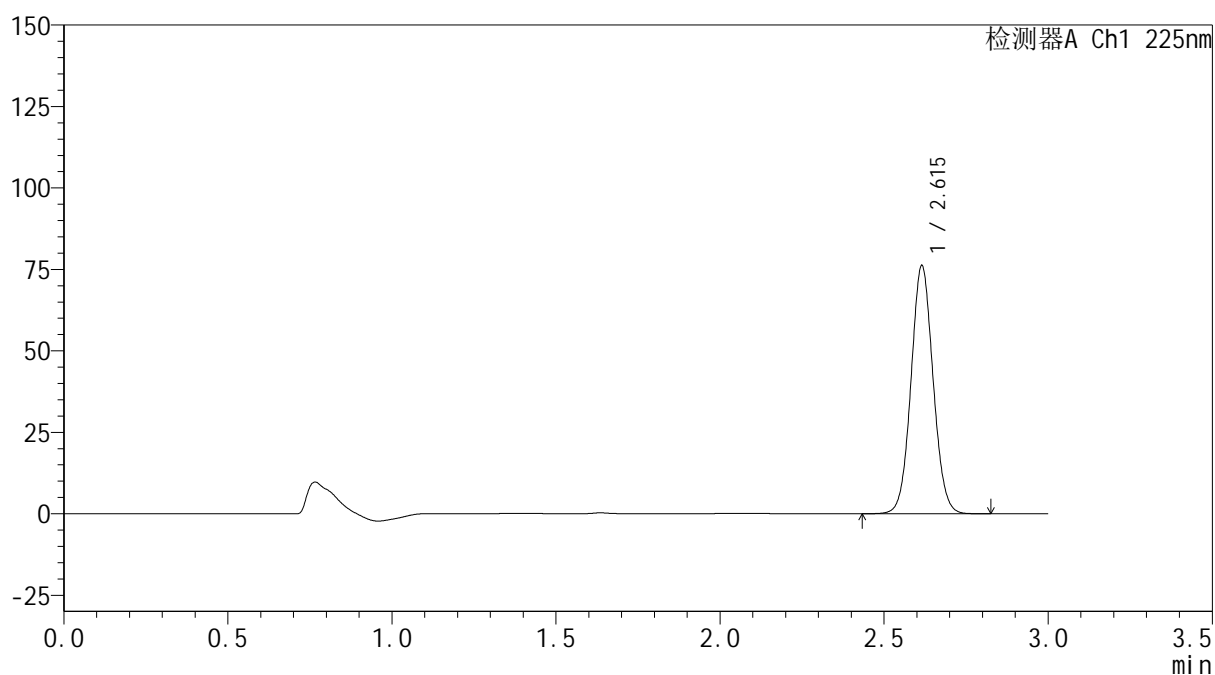
mV



<峰表>

检测器A Ch1 225nm

| 峰号 | 保留时间 | 面积 | 面积% | 高度 | 理论塔板数(USP) | 拖尾因子 | 分离度(USP) |
|----|-------|--------|---------|-------|------------|-------|----------|
| 1 | 2.615 | 356770 | 100.000 | 76074 | 7241 | 1.059 | -- |
| 总计 | | 356770 | 100.000 | 76074 | | | |



SHIMADZU
LabSolutions SMF-4160

<样品信息>

| | | | |
|----------|--|-----|-------------|
| 色谱柱 | : XB-C18(150mm*4.6mm,5μm) | 流速 | : 2.0ml/min |
| 柱温 | : 35°C | 波长 | : 225nm |
| 数据文件名 | : RC\$SMF-4160 - 0-33/26-749-2 - zzp-2026032421p-rcqx-2-pH1.2jz-jf50z-p5-45min.lcd | | |
| 方法文件名 | : RC\$SMF-4160 - SMF-4160-rcqx-FX275.lcm | | |
| 批处理文件名 | : RC\$SMF-4160 - 20260518-FX275.lcb | | |
| 样品瓶号 | : 4-42 | 版本号 | : 6.115 |
| 进样体积 | : 50 μl | 实验者 | : wangdan |
| 进样时间 | : 2026/05/19 04:09:35 | 处理者 | : wangdan |
| 处理时间(V2) | : 2026/05/19 09:34:32 | | |
| 仪器型号 | : SHIMADZU LC-2050C (FX275) | | |

<色谱图>

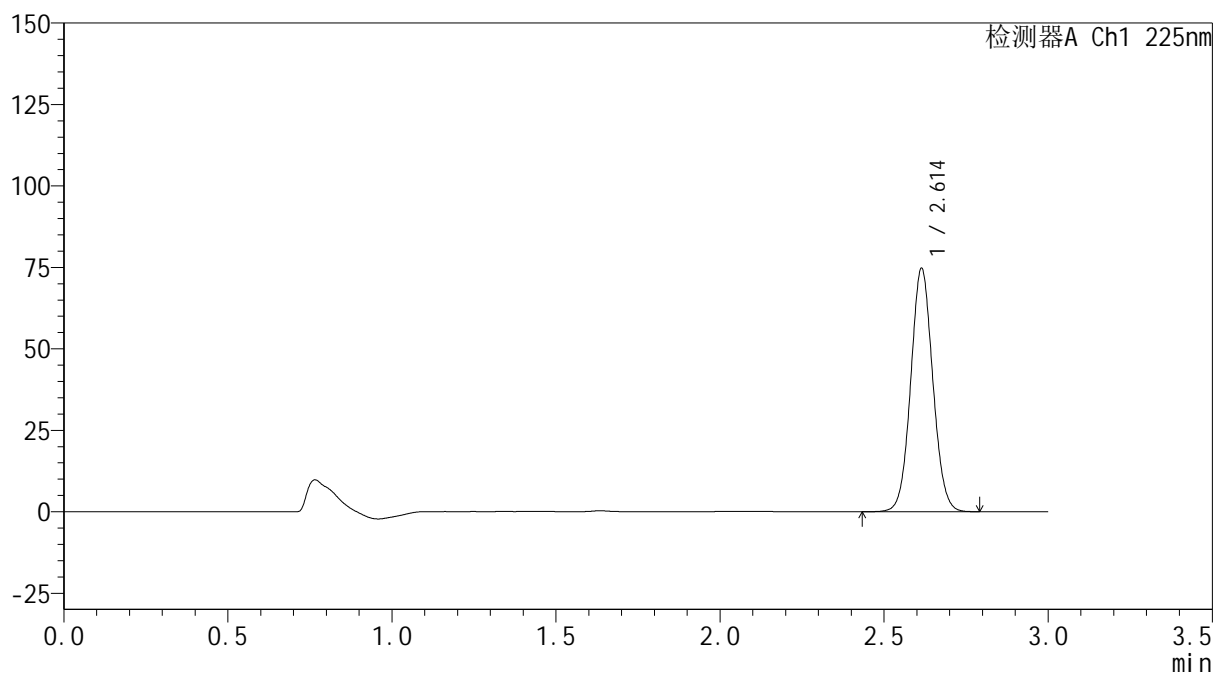
mV



<峰表>

检测器A Ch1 225nm

| 峰号 | 保留时间 | 面积 | 面积% | 高度 | 理论塔板数(USP) | 拖尾因子 | 分离度(USP) |
|----|-------|--------|---------|-------|------------|-------|----------|
| 1 | 2.614 | 349697 | 100.000 | 74685 | 7228 | 1.060 | -- |
| 总计 | | 349697 | 100.000 | 74685 | | | |

SHIMADZU
LabSolutions SMF-4160

<样品信息>

| | | | |
|----------|--|-----|-------------|
| 色谱柱 | : XB-C18(150mm*4.6mm,5µm) | 流速 | : 2.0ml/min |
| 柱温 | : 35°C | 波长 | : 225nm |
| 数据文件名 | : RC\$SMF-4160 - 0-33/26-750-2 - zzp-2026032421p-rcqx-2-pH1.2jz-jf50z-p6-45min.lcd | | |
| 方法文件名 | : RC\$SMF-4160 - SMF-4160-rcqx-FX275.lcm | | |
| 批处理文件名 | : RC\$SMF-4160 - 20260518-FX275.lcb | | |
| 样品瓶号 | : 4-51 | 版本号 | : 6.115 |
| 进样体积 | : 50 µl | 实验者 | : wangdan |
| 进样时间 | : 2026/05/19 04:13:02 | 处理者 | : wangdan |
| 处理时间(V2) | : 2026/05/19 09:34:35 | | |
| 仪器型号 | : SHIMADZU LC-2050C (FX275) | | |

<色谱图>

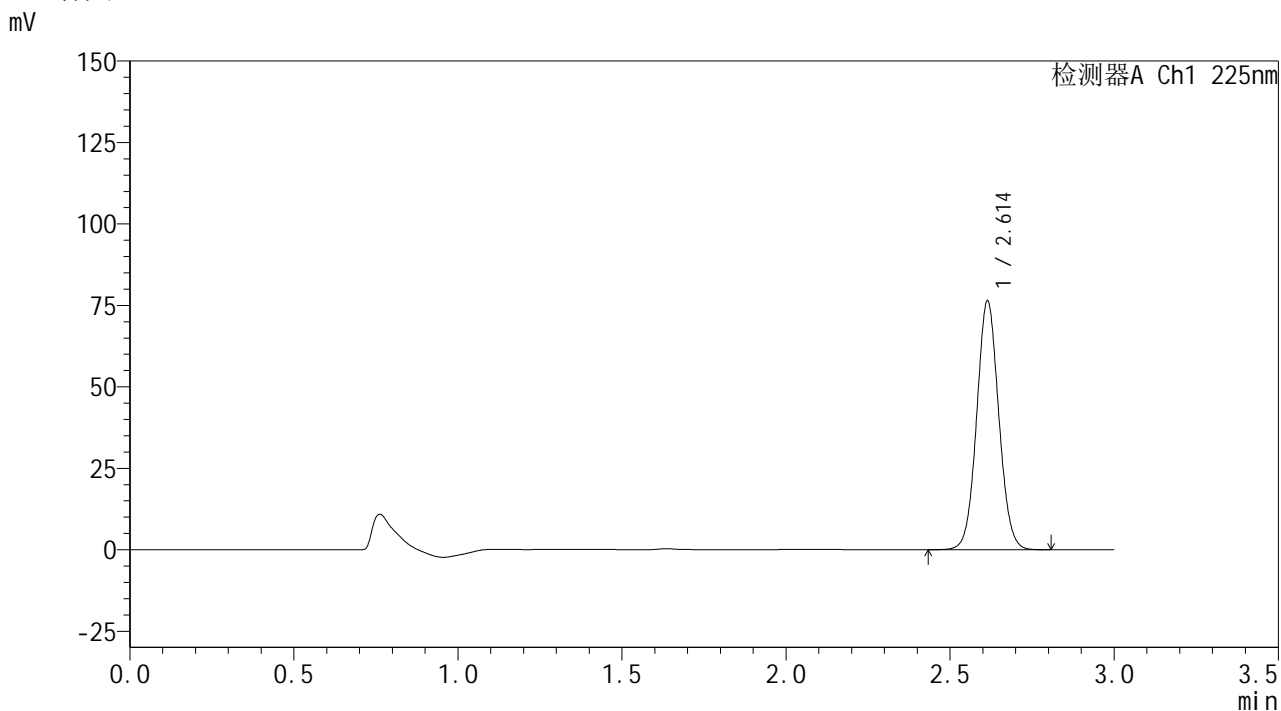

<峰表>

检测器A Ch1 225nm

| 峰号 | 保留时间 | 面积 | 面积% | 高度 | 理论塔板数(USP) | 拖尾因子 | 分离度(USP) |
|----|-------|--------|---------|-------|------------|-------|----------|
| 1 | 2.614 | 357801 | 100.000 | 76354 | 7220 | 1.058 | -- |
| 总计 | | 357801 | 100.000 | 76354 | | | |



SHIMADZU
LabSolutions SMF-4160

<样品信息>

| | | | |
|----------|--|-----|-------------|
| 色谱柱 | : XB-C18(150mm*4.6mm,5μm) | 流速 | : 2.0ml/min |
| 柱温 | : 35°C | 波长 | : 225nm |
| 数据文件名 | : RC\$SMF-4160 - 0-33/26-751-2 - zzp-2026032421p-rcqx-2-pH1.2jz-jf50z-p1-60min.lcd | | |
| 方法文件名 | : RC\$SMF-4160 - SMF-4160-rcqx-FX275.lcm | | |
| 批处理文件名 | : RC\$SMF-4160 - 20260518-FX275.lcb | | |
| 样品瓶号 | : 4-7 | 版本号 | : 6.115 |
| 进样体积 | : 50 μl | 实验者 | : wangdan |
| 进样时间 | : 2026/05/19 04:16:28 | 处理者 | : wangdan |
| 处理时间(V2) | : 2026/05/19 09:34:38 | | |
| 仪器型号 | : SHIMADZU LC-2050C (FX275) | | |

<色谱图>

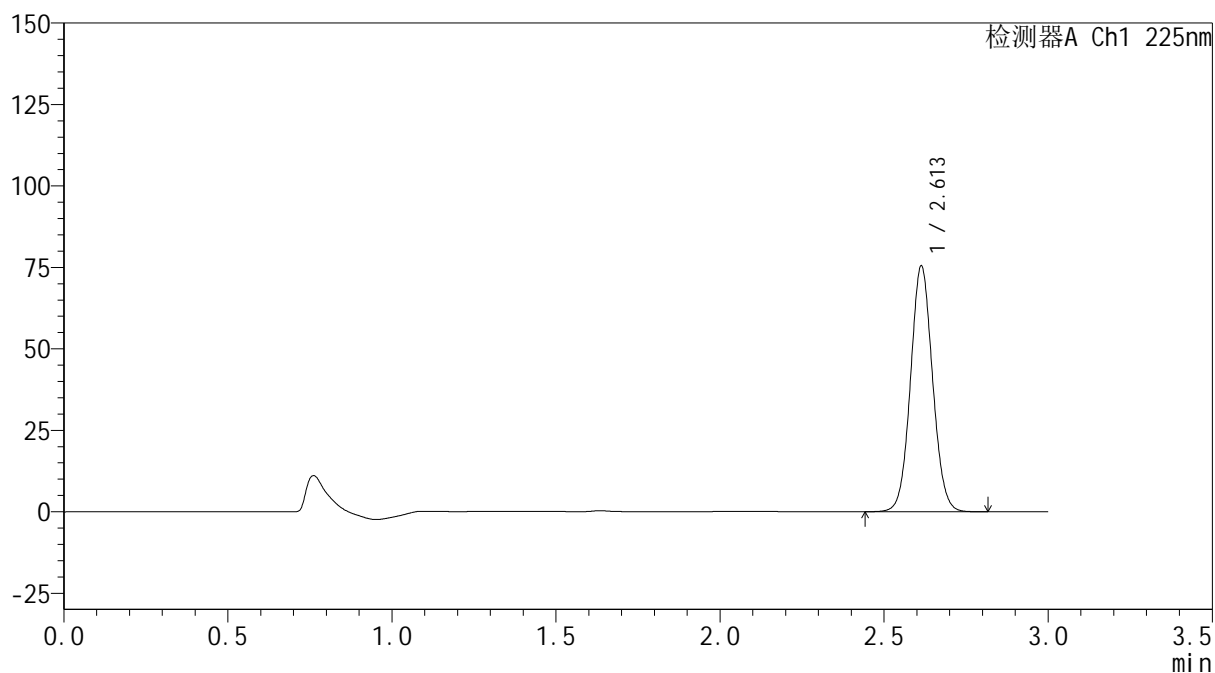
mV



<峰表>

检测器A Ch1 225nm

| 峰号 | 保留时间 | 面积 | 面积% | 高度 | 理论塔板数(USP) | 拖尾因子 | 分离度(USP) |
|----|-------|--------|---------|-------|------------|-------|----------|
| 1 | 2.613 | 353270 | 100.000 | 75441 | 7232 | 1.059 | -- |
| 总计 | | 353270 | 100.000 | 75441 | | | |

 SHIMADZU
LabSolutions **SMF-4160**

<样品信息>

色谱柱 : XB-C18(150mm*4.6mm,5 μ m) 流速: 2.0ml/min
柱温 : 35 $^{\circ}$ C 波长: 225nm
数据文件名 : RC\$SMF-4160 - 0-33/26-752-2 - zzp-2026032421p-rcqx-2-pH1.2jz-jf50z-p2-60min.lcd
方法文件名 : RC\$SMF-4160 - SMF-4160-rcqx-FX275.lcm
批处理文件名: RC\$SMF-4160 - 20260518-FX275.lcb
样品瓶号 : 4-16
进样体积 : 50 μ l 版本号: 6.115
进样时间 : 2026/05/19 04:19:54 实验者: wangdan
处理时间(V2) : 2026/05/19 09:34:41 处理者: wangdan
仪器型号 : SHIMADZU LC-2050C (FX275)

<色谱图>

mV

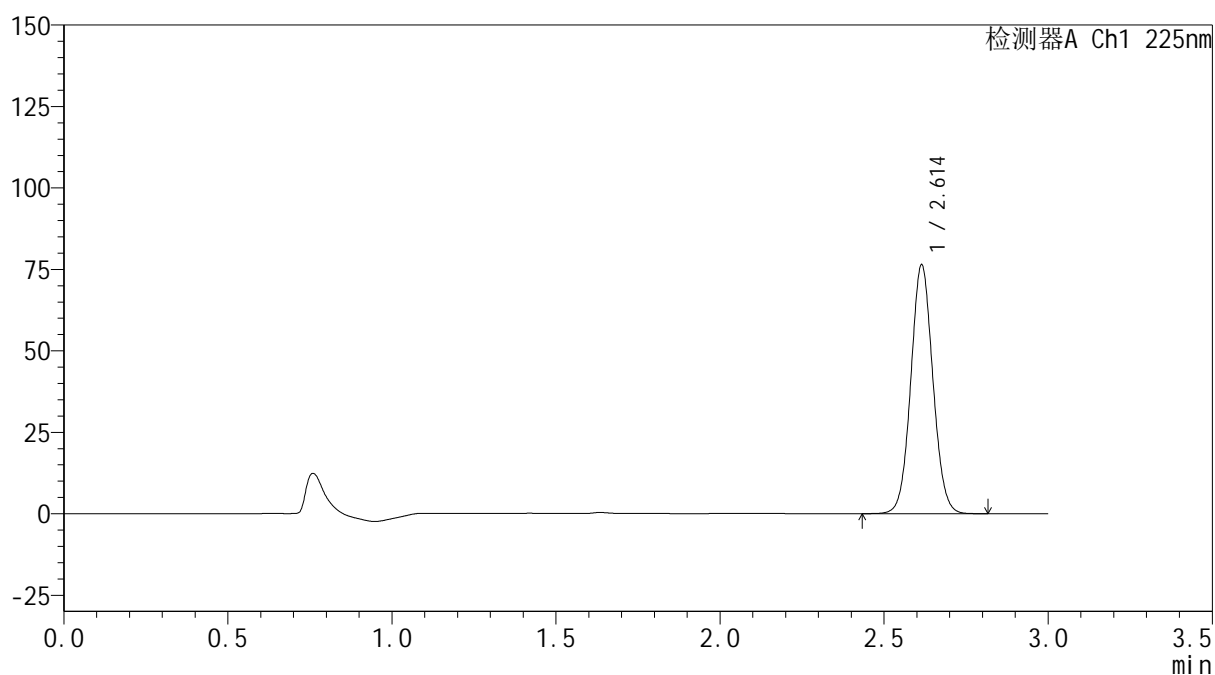

<峰表>

检测器A Ch1 225nm

| 峰号 | 保留时间 | 面积 | 面积% | 高度 | 理论塔板数(USP) | 拖尾因子 | 分离度(USP) |
|----|-------|--------|---------|-------|------------|-------|----------|
| 1 | 2.614 | 357535 | 100.000 | 76348 | 7234 | 1.058 | -- |
| 总计 | | 357535 | 100.000 | 76348 | | | |



SHIMADZU
LabSolutions SMF-4160

<样品信息>

| | | | |
|----------|--|-----|-------------|
| 色谱柱 | : XB-C18(150mm*4.6mm,5µm) | 流速 | : 2.0ml/min |
| 柱温 | : 35°C | 波长 | : 225nm |
| 数据文件名 | : RC\$SMF-4160 - 0-33/26-753-2 - zzp-2026032421p-rcqx-2-pH1.2jz-jf50z-p3-60min.lcd | | |
| 方法文件名 | : RC\$SMF-4160 - SMF-4160-rcqx-FX275.lcm | | |
| 批处理文件名 | : RC\$SMF-4160 - 20260518-FX275.lcb | | |
| 样品瓶号 | : 4-25 | 版本号 | : 6.115 |
| 进样体积 | : 50 µl | 实验者 | : wangdan |
| 进样时间 | : 2026/05/19 04:23:20 | 处理者 | : wangdan |
| 处理时间(V2) | : 2026/05/19 09:34:44 | | |
| 仪器型号 | : SHIMADZU LC-2050C (FX275) | | |

<色谱图>

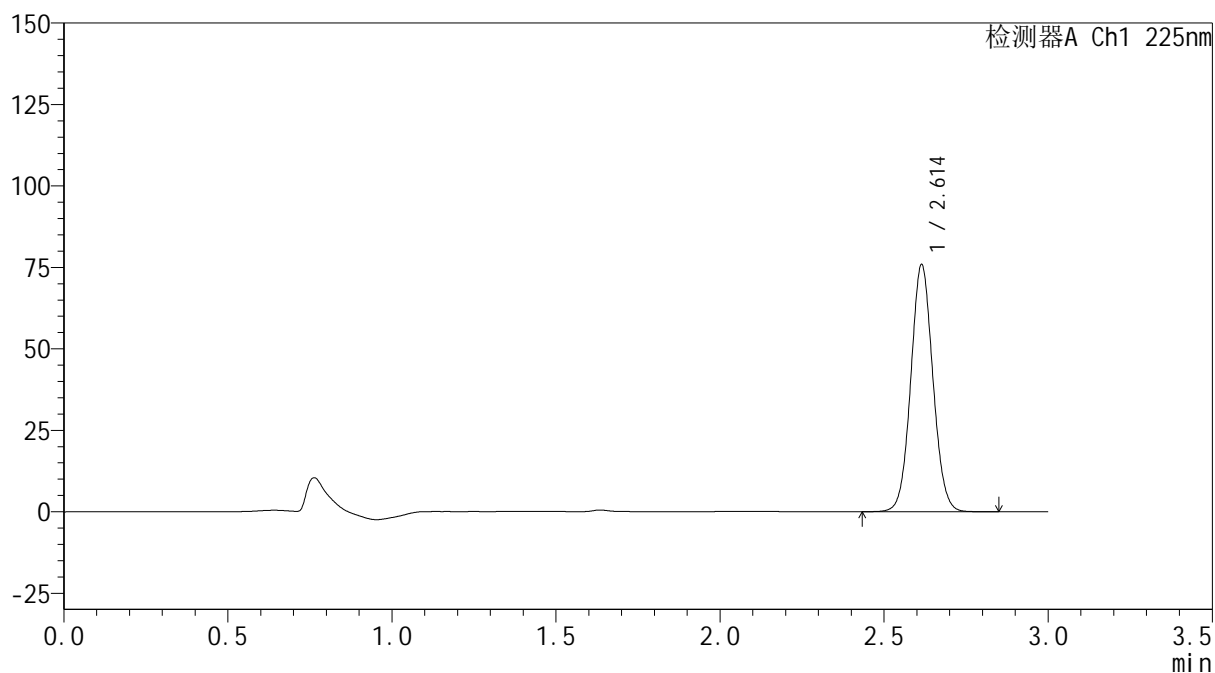
mV



<峰表>

检测器A Ch1 225nm

| 峰号 | 保留时间 | 面积 | 面积% | 高度 | 理论塔板数(USP) | 拖尾因子 | 分离度(USP) |
|----|-------|--------|---------|-------|------------|-------|----------|
| 1 | 2.614 | 355781 | 100.000 | 75813 | 7210 | 1.059 | -- |
| 总计 | | 355781 | 100.000 | 75813 | | | |



SHIMADZU
LabSolutions SMF-4160

<样品信息>

| | | | |
|----------|--|-----|-------------|
| 色谱柱 | : XB-C18(150mm*4.6mm,5μm) | 流速 | : 2.0ml/min |
| 柱温 | : 35°C | 波长 | : 225nm |
| 数据文件名 | : RC\$SMF-4160 - 0-33/26-754-2 - zzp-2026032421p-rcqx-2-pH1.2jz-jf50z-p4-60min.lcd | | |
| 方法文件名 | : RC\$SMF-4160 - SMF-4160-rcqx-FX275.lcm | | |
| 批处理文件名 | : RC\$SMF-4160 - 20260518-FX275.lcb | | |
| 样品瓶号 | : 4-34 | 版本号 | : 6.115 |
| 进样体积 | : 50 μl | 实验者 | : wangdan |
| 进样时间 | : 2026/05/19 04:26:46 | 处理者 | : wangdan |
| 处理时间(V2) | : 2026/05/19 09:34:47 | | |
| 仪器型号 | : SHIMADZU LC-2050C (FX275) | | |

<色谱图>

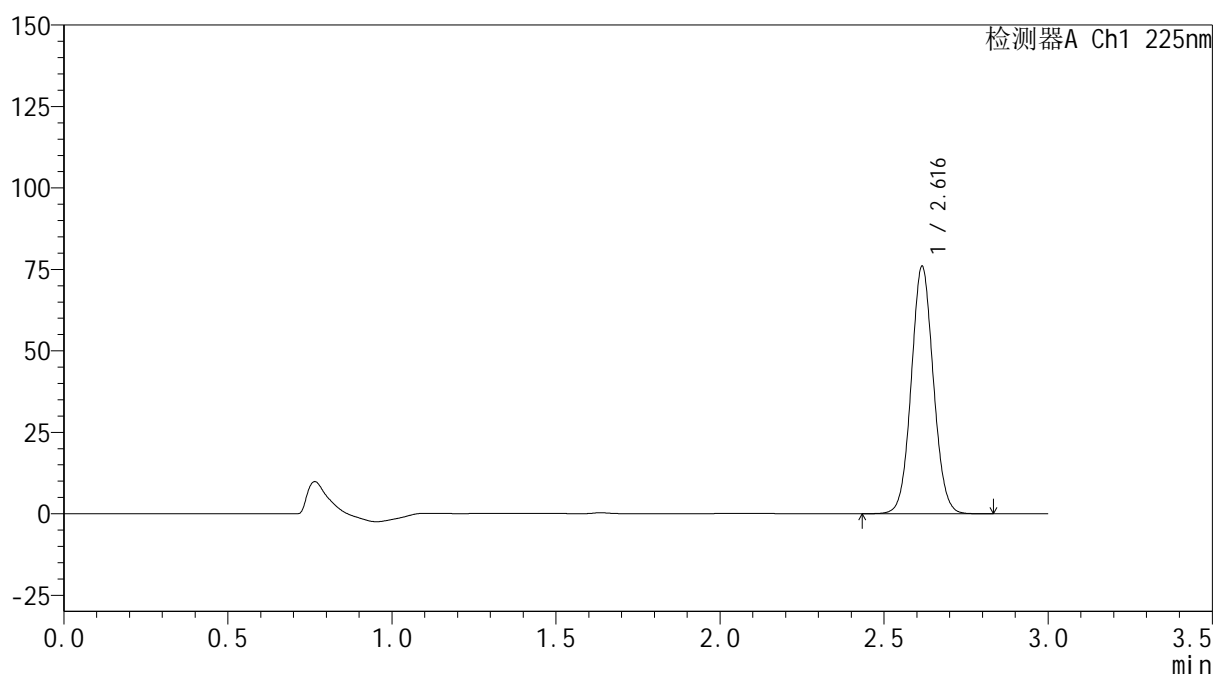
mV



<峰表>

检测器A Ch1 225nm

| 峰号 | 保留时间 | 面积 | 面积% | 高度 | 理论塔板数(USP) | 拖尾因子 | 分离度(USP) |
|----|-------|--------|---------|-------|------------|-------|----------|
| 1 | 2.616 | 355877 | 100.000 | 75722 | 7229 | 1.060 | -- |
| 总计 | | 355877 | 100.000 | 75722 | | | |



SHIMADZU
LabSolutions SMF-4160

<样品信息>

| | | | |
|----------|--|-----|-------------|
| 色谱柱 | : XB-C18(150mm*4.6mm,5µm) | 流速 | : 2.0ml/min |
| 柱温 | : 35°C | 波长 | : 225nm |
| 数据文件名 | : RC\$SMF-4160 - 0-33/26-755-2 - zzp-2026032421p-rcqx-2-pH1.2jz-jf50z-p5-60min.lcd | | |
| 方法文件名 | : RC\$SMF-4160 - SMF-4160-rcqx-FX275.lcm | | |
| 批处理文件名 | : RC\$SMF-4160 - 20260518-FX275.lcb | | |
| 样品瓶号 | : 4-43 | 版本号 | : 6.115 |
| 进样体积 | : 50 µl | 实验者 | : wangdan |
| 进样时间 | : 2026/05/19 04:30:12 | 处理者 | : wangdan |
| 处理时间(V2) | : 2026/05/19 09:34:49 | | |
| 仪器型号 | : SHIMADZU LC-2050C (FX275) | | |

<色谱图>

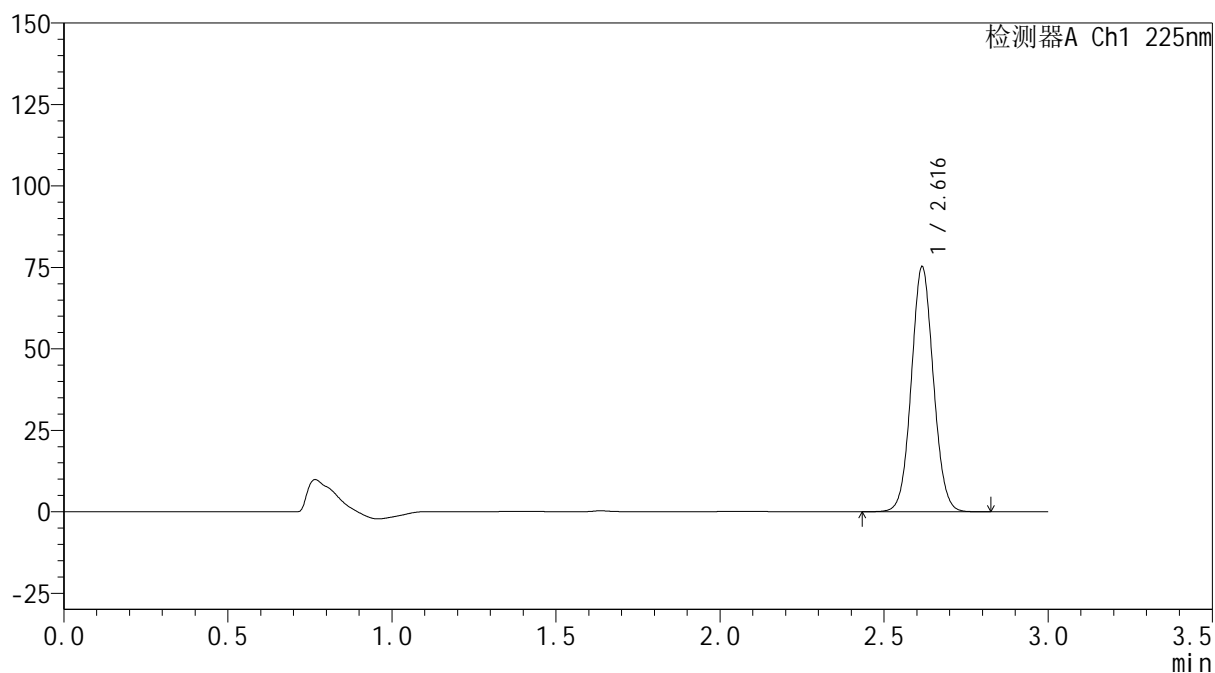
mV



<峰表>

检测器A Ch1 225nm

| 峰号 | 保留时间 | 面积 | 面积% | 高度 | 理论塔板数(USP) | 拖尾因子 | 分离度(USP) |
|----|-------|--------|---------|-------|------------|-------|----------|
| 1 | 2.616 | 351817 | 100.000 | 74970 | 7252 | 1.060 | -- |
| 总计 | | 351817 | 100.000 | 74970 | | | |

 SHIMADZU
LabSolutions **SMF-4160**

<样品信息>

色谱柱 : XB-C18(150mm*4.6mm,5 μ m) 流速: 2.0ml/min
柱温 : 35 $^{\circ}$ C 波长: 225nm
数据文件名 : RC\$SMF-4160 - 0-33/26-756-2 - zzp-2026032421p-rcqx-2-pH1.2jz-jf50z-p6-60min.lcd
方法文件名 : RC\$SMF-4160 - SMF-4160-rcqx-FX275.lcm
批处理文件名: RC\$SMF-4160 - 20260518-FX275.lcb
样品瓶号 : 4-52
进样体积 : 50 μ l 版本号: 6.115
进样时间 : 2026/05/19 04:33:38 实验者: wangdan
处理时间(V2) : 2026/05/19 09:34:52 处理者: wangdan
仪器型号 : SHIMADZU LC-2050C (FX275)

<色谱图>

mV

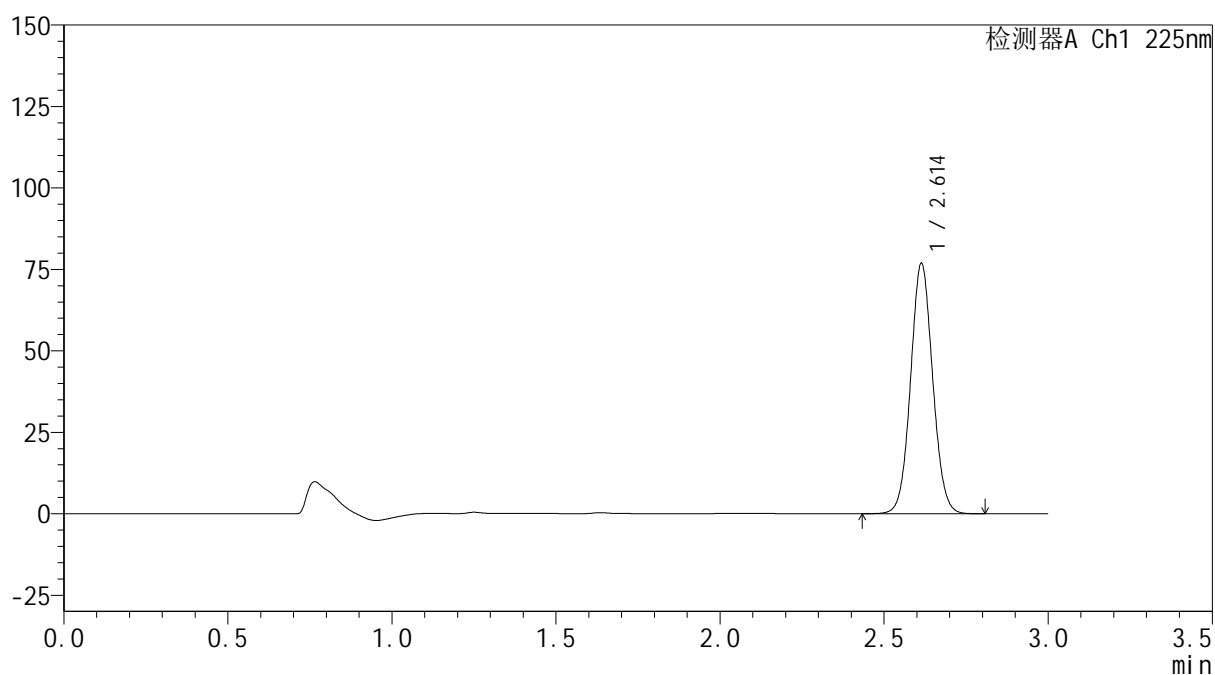

<峰表>

检测器A Ch1 225nm

| 峰号 | 保留时间 | 面积 | 面积% | 高度 | 理论塔板数(USP) | 拖尾因子 | 分离度(USP) |
|----|-------|--------|---------|-------|------------|-------|----------|
| 1 | 2.614 | 359790 | 100.000 | 76838 | 7232 | 1.059 | -- |
| 总计 | | 359790 | 100.000 | 76838 | | | |



SHIMADZU
LabSolutions SMF-4160

<样品信息>

| | | | |
|----------|---|-----|-------------|
| 色谱柱 | : XB-C18(150mm*4.6mm,5μm) | 流速 | : 2.0ml/min |
| 柱温 | : 35°C | 波长 | : 225nm |
| 数据文件名 | : RC\$SMF-4160 - 0-33/26-757-2 - zzp-2026032421p-rcqx-2-pH1.2jz-jf50z-p1-jxzs.lcd | | |
| 方法文件名 | : RC\$SMF-4160 - SMF-4160-rcqx-FX275.lcm | | |
| 批处理文件名 | : RC\$SMF-4160 - 20260518-FX275.lcb | | |
| 样品瓶号 | : 4-8 | 版本号 | : 6.115 |
| 进样体积 | : 50 μl | 实验者 | : wangdan |
| 进样时间 | : 2026/05/19 04:37:04 | 处理者 | : wangdan |
| 处理时间(V2) | : 2026/05/19 09:34:55 | | |
| 仪器型号 | : SHIMADZU LC-2050C (FX275) | | |

<色谱图>

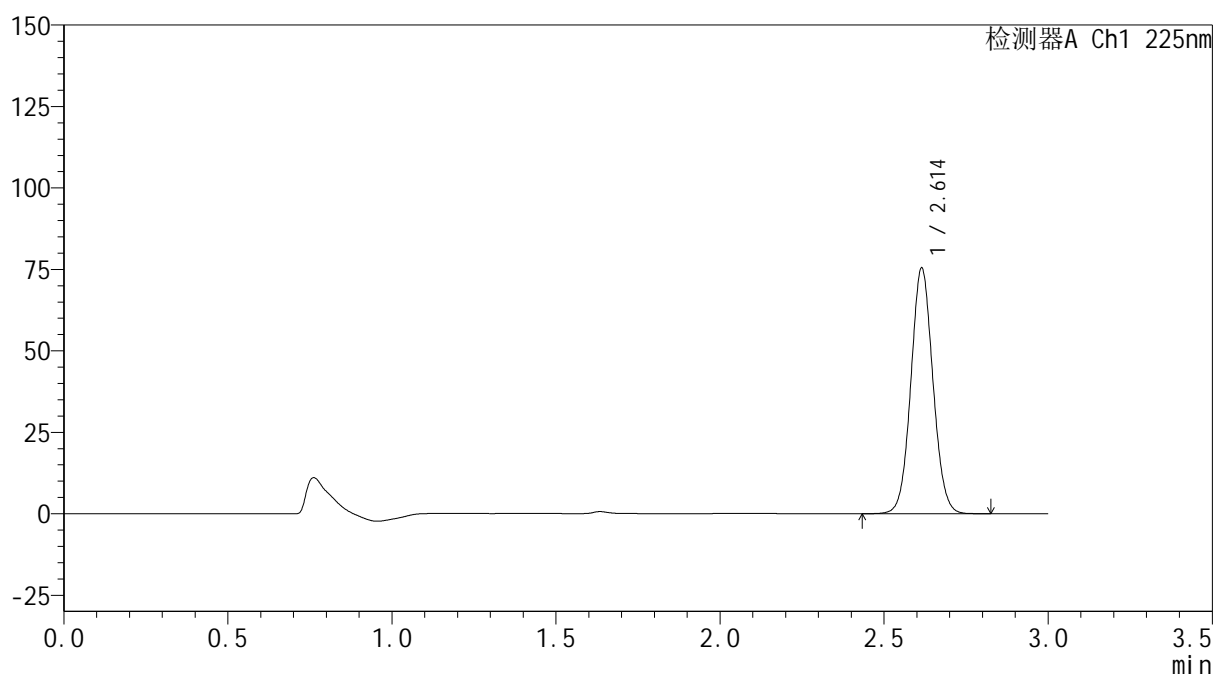
mV



<峰表>

检测器A Ch1 225nm

| 峰号 | 保留时间 | 面积 | 面积% | 高度 | 理论塔板数(USP) | 拖尾因子 | 分离度(USP) |
|----|-------|--------|---------|-------|------------|-------|----------|
| 1 | 2.614 | 352745 | 100.000 | 75347 | 7246 | 1.059 | -- |
| 总计 | | 352745 | 100.000 | 75347 | | | |



SHIMADZU
LabSolutions SMF-4160

<样品信息>

| | | | |
|----------|---|-----|-------------|
| 色谱柱 | : XB-C18(150mm*4.6mm,5μm) | 流速 | : 2.0ml/min |
| 柱温 | : 35°C | 波长 | : 225nm |
| 数据文件名 | : RC\$SMF-4160 - 0-33/26-758-2 - zzp-2026032421p-rcqx-2-pH1.2jz-jf50z-p2-jxzs.lcd | | |
| 方法文件名 | : RC\$SMF-4160 - SMF-4160-rcqx-FX275.lcm | | |
| 批处理文件名 | : RC\$SMF-4160 - 20260518-FX275.lcb | | |
| 样品瓶号 | : 4-17 | 版本号 | : 6.115 |
| 进样体积 | : 50 μl | 实验者 | : wangdan |
| 进样时间 | : 2026/05/19 04:40:30 | 处理者 | : wangdan |
| 处理时间(V2) | : 2026/05/19 09:34:58 | | |
| 仪器型号 | : SHIMADZU LC-2050C (FX275) | | |

<色谱图>

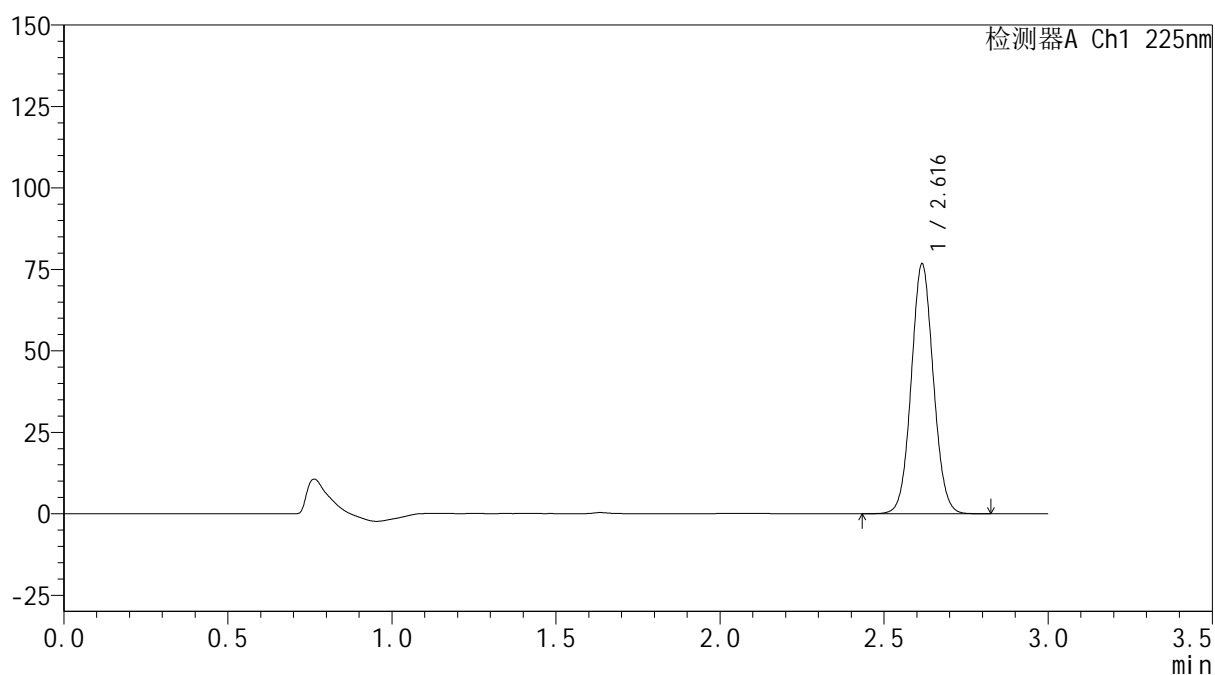
mV



<峰表>

检测器A Ch1 225nm

| 峰号 | 保留时间 | 面积 | 面积% | 高度 | 理论塔板数(USP) | 拖尾因子 | 分离度(USP) |
|----|-------|--------|---------|-------|------------|-------|----------|
| 1 | 2.616 | 359419 | 100.000 | 76466 | 7225 | 1.060 | -- |
| 总计 | | 359419 | 100.000 | 76466 | | | |



SHIMADZU
LabSolutions SMF-4160

<样品信息>

| | | | |
|----------|---|-----|-------------|
| 色谱柱 | : XB-C18(150mm*4.6mm,5μm) | 流速 | : 2.0ml/min |
| 柱温 | : 35°C | 波长 | : 225nm |
| 数据文件名 | : RC\$SMF-4160 - 0-33/26-759-2 - zzp-2026032421p-rcqx-2-pH1.2jz-jf50z-p3-jxzs.lcd | | |
| 方法文件名 | : RC\$SMF-4160 - SMF-4160-rcqx-FX275.lcm | | |
| 批处理文件名 | : RC\$SMF-4160 - 20260518-FX275.lcb | | |
| 样品瓶号 | : 4-26 | 版本号 | : 6.115 |
| 进样体积 | : 50 μl | 实验者 | : wangdan |
| 进样时间 | : 2026/05/19 04:43:56 | 处理者 | : wangdan |
| 处理时间(V2) | : 2026/05/19 09:35:01 | | |
| 仪器型号 | : SHIMADZU LC-2050C (FX275) | | |

<色谱图>

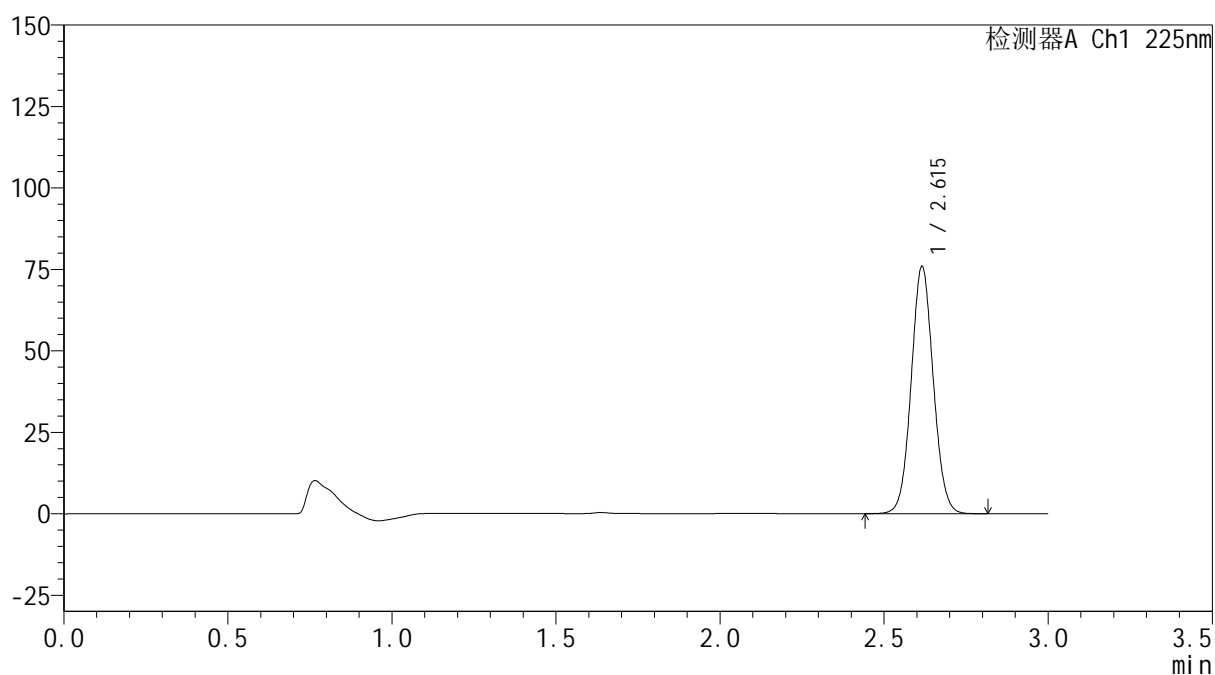
mV



<峰表>

检测器A Ch1 225nm

| 峰号 | 保留时间 | 面积 | 面积% | 高度 | 理论塔板数(USP) | 拖尾因子 | 分离度(USP) |
|----|-------|--------|---------|-------|------------|-------|----------|
| 1 | 2.615 | 355517 | 100.000 | 75730 | 7238 | 1.060 | -- |
| 总计 | | 355517 | 100.000 | 75730 | | | |



SHIMADZU
LabSolutions SMF-4160

<样品信息>

| | | | |
|----------|---|-----|-------------|
| 色谱柱 | : XB-C18(150mm*4.6mm,5μm) | 流速 | : 2.0ml/min |
| 柱温 | : 35°C | 波长 | : 225nm |
| 数据文件名 | : RC\$SMF-4160 - 0-33/26-760-2 - zzp-2026032421p-rcqx-2-pH1.2jz-jf50z-p4-jxzs.lcd | | |
| 方法文件名 | : RC\$SMF-4160 - SMF-4160-rcqx-FX275.lcm | | |
| 批处理文件名 | : RC\$SMF-4160 - 20260518-FX275.lcb | | |
| 样品瓶号 | : 4-35 | 版本号 | : 6.115 |
| 进样体积 | : 50 μl | 实验者 | : wangdan |
| 进样时间 | : 2026/05/19 04:47:22 | 处理者 | : wangdan |
| 处理时间(V2) | : 2026/05/19 09:35:04 | | |
| 仪器型号 | : SHIMADZU LC-2050C (FX275) | | |

<色谱图>

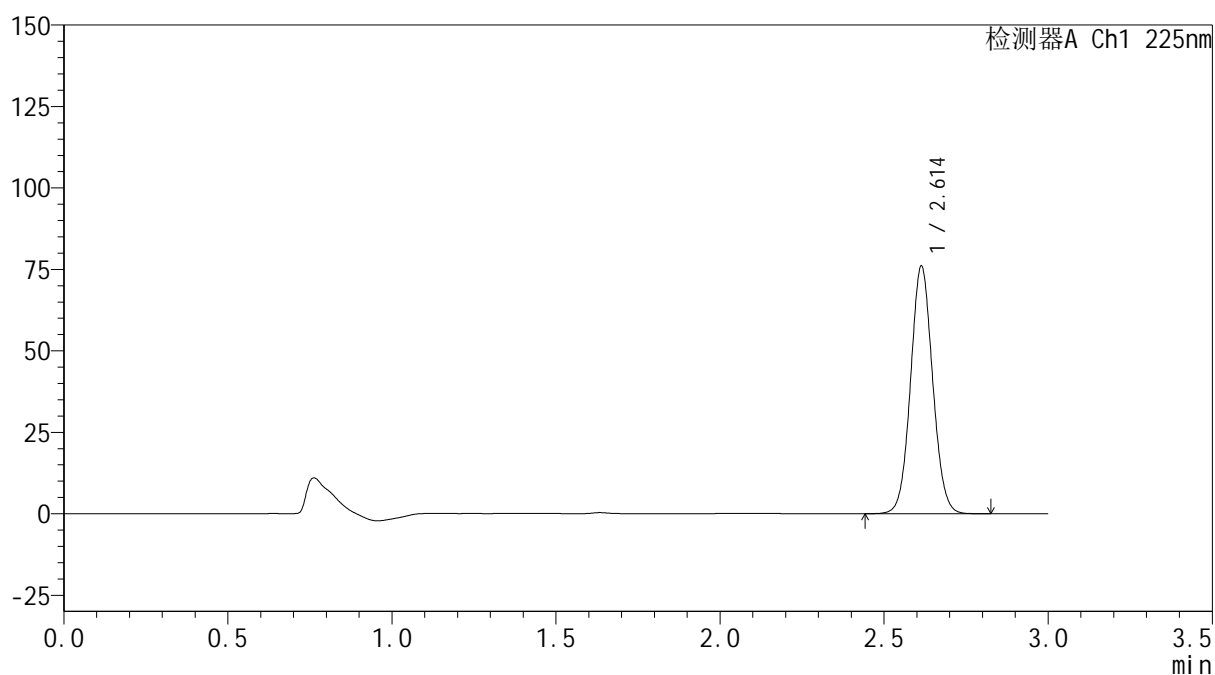
mV



<峰表>

检测器A Ch1 225nm

| 峰号 | 保留时间 | 面积 | 面积% | 高度 | 理论塔板数(USP) | 拖尾因子 | 分离度(USP) |
|----|-------|--------|---------|-------|------------|-------|----------|
| 1 | 2.614 | 356130 | 100.000 | 75995 | 7230 | 1.059 | -- |
| 总计 | | 356130 | 100.000 | 75995 | | | |



SHIMADZU
LabSolutions SMF-4160

<样品信息>

| | | | |
|----------|---|-----|-------------|
| 色谱柱 | : XB-C18(150mm*4.6mm,5µm) | 流速 | : 2.0ml/min |
| 柱温 | : 35°C | 波长 | : 225nm |
| 数据文件名 | : RC\$SMF-4160 - 0-33/26-761-2 - zzp-2026032421p-rcqx-2-pH1.2jz-jf50z-p5-jxzs.lcd | | |
| 方法文件名 | : RC\$SMF-4160 - SMF-4160-rcqx-FX275.lcm | | |
| 批处理文件名 | : RC\$SMF-4160 - 20260518-FX275.lcb | | |
| 样品瓶号 | : 4-44 | 版本号 | : 6.115 |
| 进样体积 | : 50 µl | 实验者 | : wangdan |
| 进样时间 | : 2026/05/19 04:50:48 | 处理者 | : wangdan |
| 处理时间(V2) | : 2026/05/19 09:35:07 | | |
| 仪器型号 | : SHIMADZU LC-2050C (FX275) | | |

<色谱图>

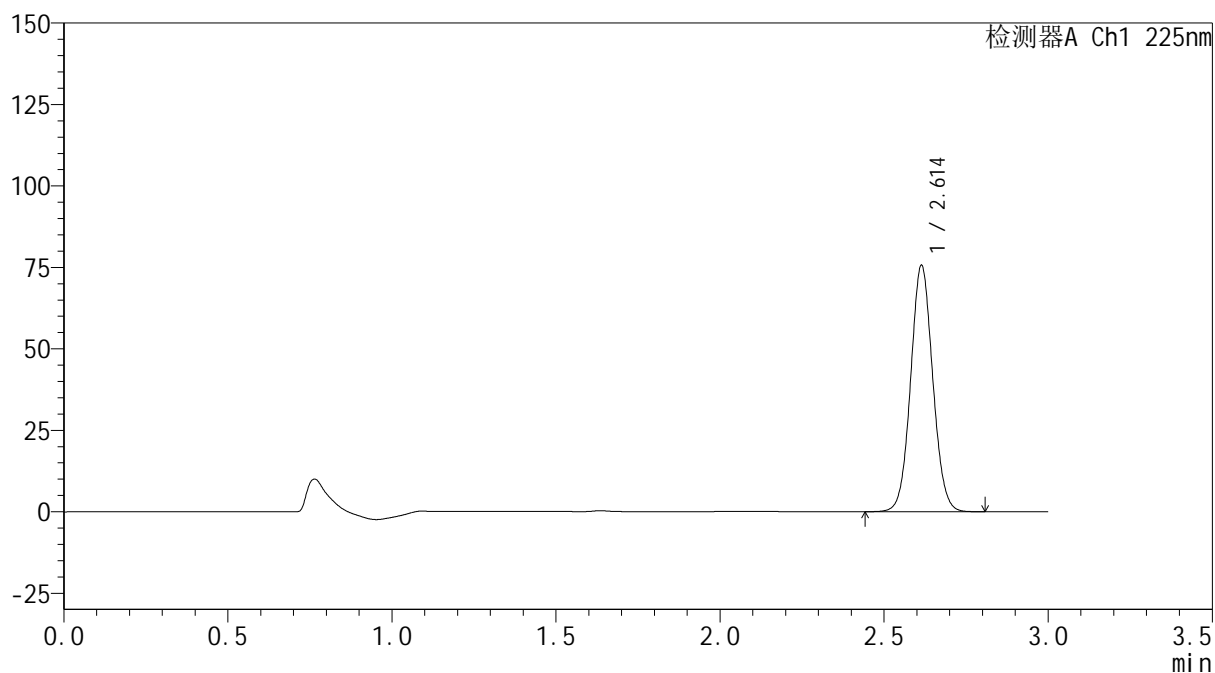
mV



<峰表>

检测器A Ch1 225nm

| 峰号 | 保留时间 | 面积 | 面积% | 高度 | 理论塔板数(USP) | 拖尾因子 | 分离度(USP) |
|----|-------|--------|---------|-------|------------|-------|----------|
| 1 | 2.614 | 354397 | 100.000 | 75612 | 7212 | 1.059 | -- |
| 总计 | | 354397 | 100.000 | 75612 | | | |



SHIMADZU
LabSolutions SMF-4160

<样品信息>

| | | | |
|----------|---|------|-----------|
| 色谱柱 | : XB-C18(150mm*4.6mm,5µm) | 流 速: | 2.0ml/min |
| 柱温 | : 35°C | 波 长: | 225nm |
| 数据文件名 | : RC\$SMF-4160 - 0-33/26-762-2 - zzp-2026032421p-rcqx-2-pH1.2jz-jf50z-p6-jxzs.lcd | | |
| 方法文件名 | : RC\$SMF-4160 - SMF-4160-rcqx-FX275.lcm | | |
| 批处理文件名: | RC\$SMF-4160 - 20260518-FX275.lcb | | |
| 样品瓶号 | : 4-53 | 版本号: | 6.115 |
| 进样体积 | : 50 µl | 实验者: | wangdan |
| 进样时间 | : 2026/05/19 04:54:15 | 处理者: | wangdan |
| 处理时间(V2) | : 2026/05/19 09:35:11 | | |
| 仪器型号 | : SHIMADZU LC-2050C (FX275) | | |

<色谱图>

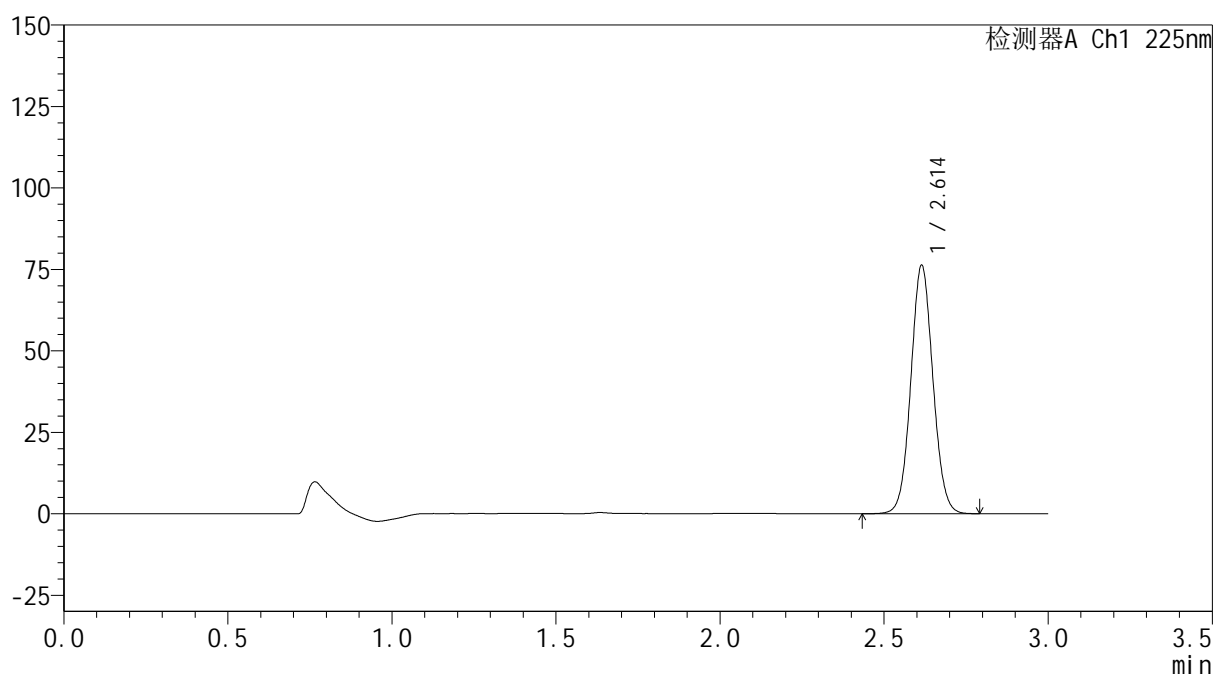
mV



<峰表>

检测器A Ch1 225nm

| 峰号 | 保留时间 | 面积 | 面积% | 高度 | 理论塔板数(USP) | 拖尾因子 | 分离度(USP) |
|----|-------|--------|---------|-------|------------|-------|----------|
| 1 | 2.614 | 357068 | 100.000 | 76211 | 7232 | 1.060 | -- |
| 总计 | | 357068 | 100.000 | 76211 | | | |



SHIMADZU
LabSolutions SMF-4160

<样品信息>

| | | | |
|----------|---|-----|-------------|
| 色谱柱 | : XB-C18(150mm*4.6mm,5µm) | 流速 | : 2.0ml/min |
| 柱温 | : 35°C | 波长 | : 225nm |
| 数据文件名 | : RC\$SMF-4160 - 0-33/26-763-2 - zzp-2026032421p-rcqx-2-pH1.2jz-jf50z-dz2-1.lcd | | |
| 方法文件名 | : RC\$SMF-4160 - SMF-4160-rcqx-FX275.lcm | | |
| 批处理文件名 | : RC\$SMF-4160 - 20260518-FX275.lcb | | |
| 样品瓶号 | : 4-27 | 版本号 | : 6.115 |
| 进样体积 | : 50 µl | 实验者 | : wangdan |
| 进样时间 | : 2026/05/19 04:57:41 | 处理者 | : wangdan |
| 处理时间(V2) | : 2026/05/19 09:35:14 | | |
| 仪器型号 | : SHIMADZU LC-2050C (FX275) | | |

<色谱图>

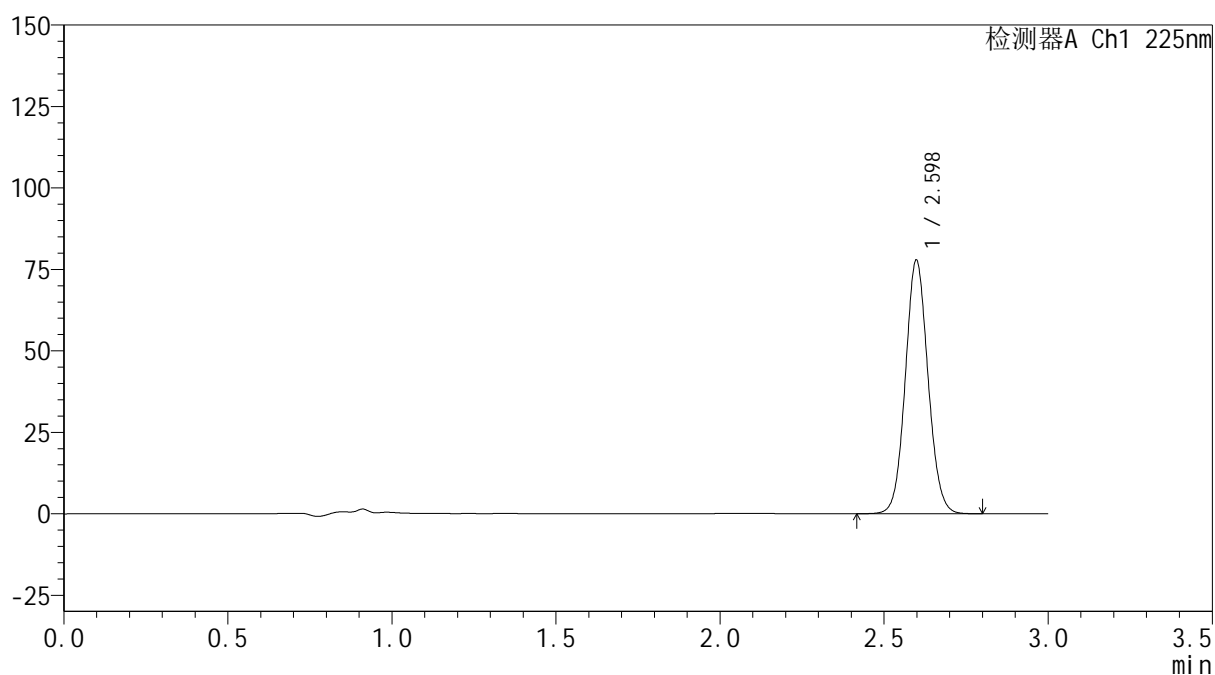
mV



<峰表>

检测器A Ch1 225nm

| 峰号 | 保留时间 | 面积 | 面积% | 高度 | 理论塔板数(USP) | 拖尾因子 | 分离度(USP) |
|----|-------|--------|---------|-------|------------|-------|----------|
| 1 | 2.598 | 374646 | 100.000 | 77733 | 6766 | 1.074 | -- |
| 总计 | | 374646 | 100.000 | 77733 | | | |



SHIMADZU
LabSolutions SMF-4160

<样品信息>

| | | | |
|----------|---|-----|-------------|
| 色谱柱 | : XB-C18(150mm*4.6mm,5µm) | 流速 | : 2.0ml/min |
| 柱温 | : 35°C | 波长 | : 225nm |
| 数据文件名 | : RC\$SMF-4160 - 0-33/26-764-2 - zzp-2026032421p-rcqx-2-pH1.2jz-jf50z-dz2-2.lcd | | |
| 方法文件名 | : RC\$SMF-4160 - SMF-4160-rcqx-FX275.lcm | | |
| 批处理文件名 | : RC\$SMF-4160 - 20260518-FX275.lcb | | |
| 样品瓶号 | : 4-27 | 版本号 | : 6.115 |
| 进样体积 | : 50 µl | 实验者 | : wangdan |
| 进样时间 | : 2026/05/19 05:01:08 | 处理者 | : wangdan |
| 处理时间(V2) | : 2026/05/19 09:35:17 | | |
| 仪器型号 | : SHIMADZU LC-2050C (FX275) | | |

<色谱图>

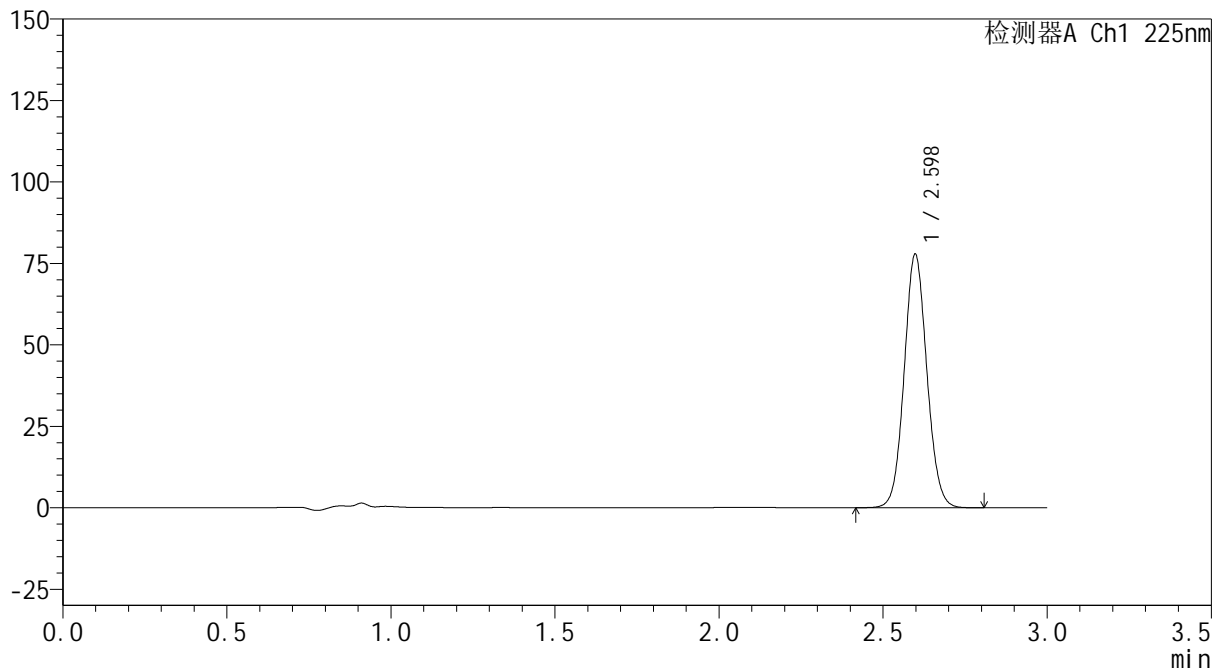
mV



<峰表>

检测器A Ch1 225nm

| 峰号 | 保留时间 | 面积 | 面积% | 高度 | 理论塔板数(USP) | 拖尾因子 | 分离度(USP) |
|----|-------|--------|---------|-------|------------|-------|----------|
| 1 | 2.598 | 374169 | 100.000 | 77770 | 6792 | 1.073 | -- |
| 总计 | | 374169 | 100.000 | 77770 | | | |