



YMP-4103

<样品信息>

色谱柱 : XB-C18(50mm*4.6mm,5μm) 流速: 1.8ml/min
 柱温 : 30°C 波长: 340nm
 数据文件名: RC\$YMP-4103 - 29-14/27-1701-2 - zzp-2025081321p-yxys30t-bzgw-15mg-rcqx-pH6.8jz-rj.lcd
 方法文件名: RC\$YMP-4103 - YMP-4103-rcqx-FX276.lcm
 批处理文件名: RC\$YMP-4103 - 20260523-rcd-FX276.lcb
 样品瓶号: 1-9
 进样体积: 10 μl 版本号:6.115
 分析时间: 2026/05/23 19:38:59 实验者: jiangjinwei
 处理时间 (V2) : 2026/05/25 14:29:33 处理者: jiangjinwei
 仪器型号: SHIMADZU LC-2050C(FX276)

<色谱图>

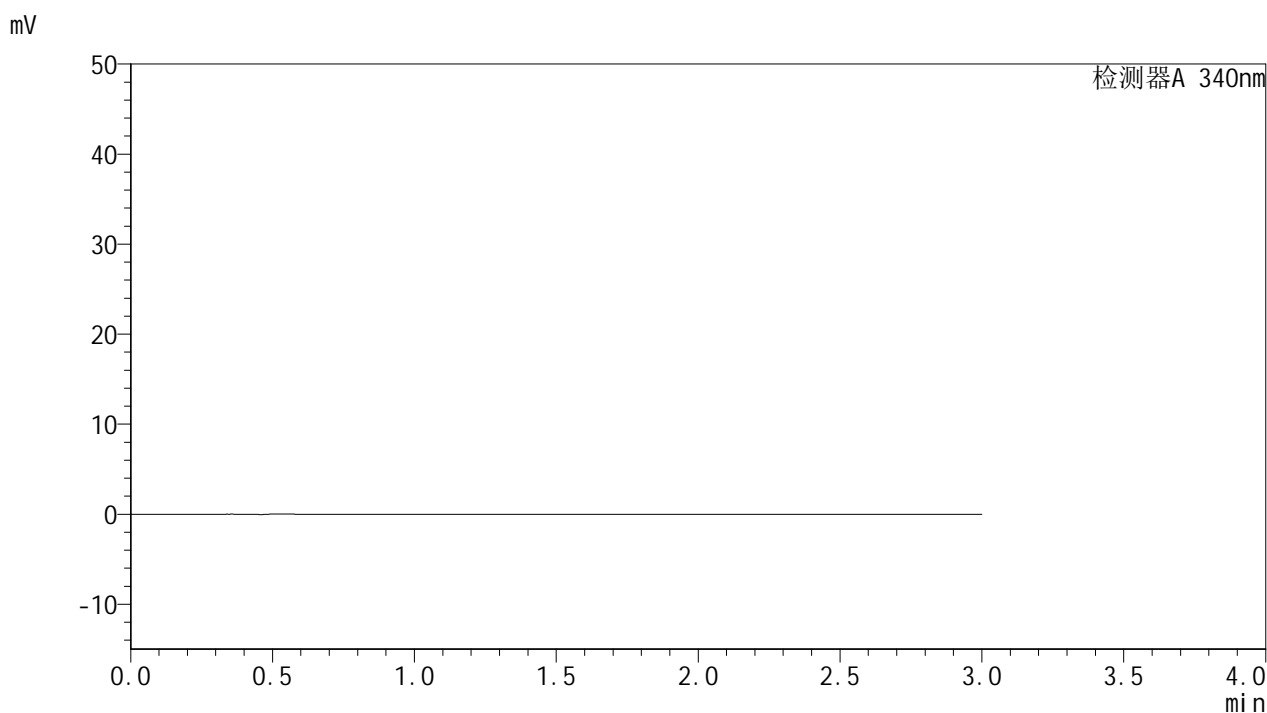

<峰表>

检测器A 340nm

| 峰号 | 保留时间 | 面积 | 面积% | 高度 | 理论塔板数(USP) | 拖尾因子 | 分离度(USP) |
|----|------|----|-----|----|------------|------|----------|
| 总计 | | | | | | | |



YMP-4103

<样品信息>

色谱柱 : XB-C18(50mm*4.6mm,5μm) 流速: 1.8ml/min
 柱温 : 30°C 波长: 340nm
 数据文件名: RC\$YMP-4103 - 29-14/27-1702-2 - zzp-2025081321p-yxys30t-bzgw-15mg-rcqx-pH6.8jz-dz1-1.lcd
 方法文件名: RC\$YMP-4103 - YMP-4103-rcqx-FX276.lcm
 批处理文件名: RC\$YMP-4103 - 20260523-rcd-FX276.lcb
 样品瓶号: 1-18
 进样体积: 10 μl 版本号:6.115
 分析时间: 2026/05/23 19:42:22 实验者: jiangjinwei
 处理时间 (V2) : 2026/05/25 14:29:37 处理者: jiangjinwei
 仪器型号: SHIMADZU LC-2050C(FX276)

<色谱图>

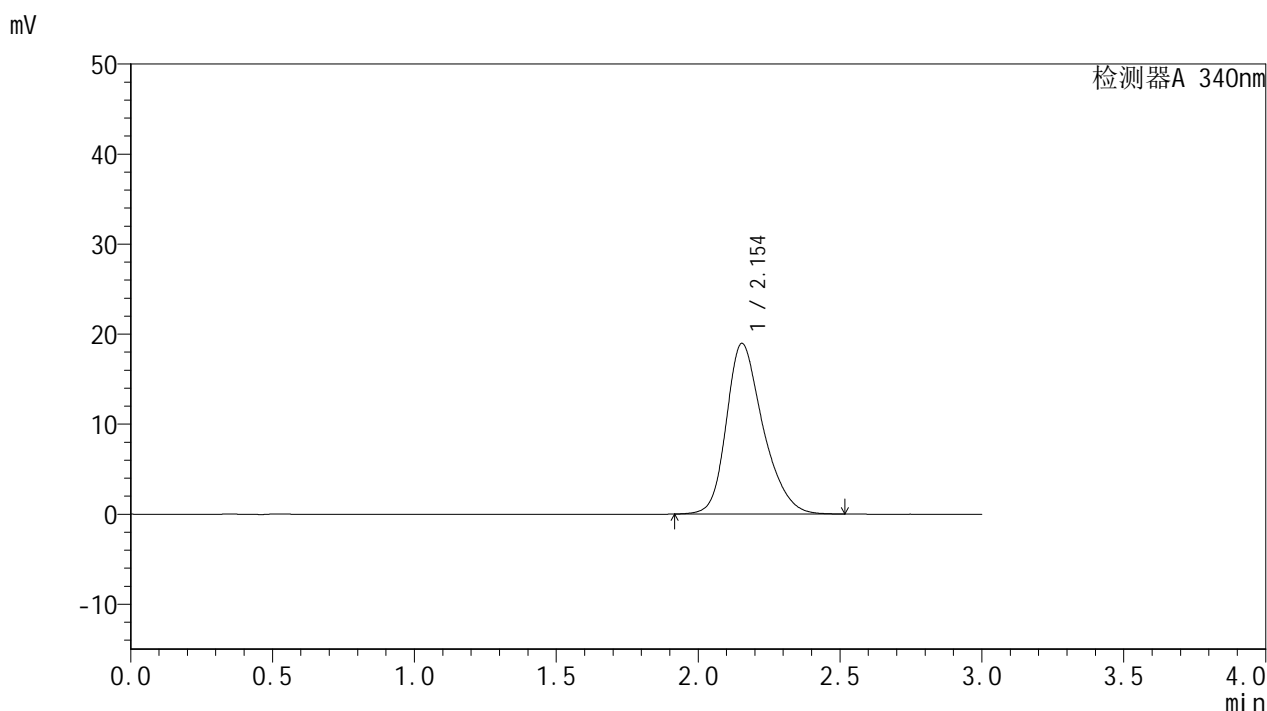

<峰表>

检测器A 340nm

| 峰号 | 保留时间 | 面积 | 面积% | 高度 | 理论塔板数(USP) | 拖尾因子 | 分离度(USP) |
|----|-------|--------|---------|-------|------------|-------|----------|
| 1 | 2.154 | 170518 | 100.000 | 18969 | 1389 | 1.281 | -- |
| 总计 | | 170518 | 100.000 | 18969 | | | |



YMP-4103

<样品信息>

色谱柱 : XB-C18(50mm*4.6mm,5μm) 流速: 1.8ml/min
 柱温 : 30°C 波长: 340nm
 数据文件名: RC\$YMP-4103 - 29-14/27-1703-2 - zzp-2025081321p-yxys30t-bzgw-15mg-rcqx-pH6.8jz-dz1-2.lcd
 方法文件名: RC\$YMP-4103 - YMP-4103-rcqx-FX276.lcm
 批处理文件名: RC\$YMP-4103 - 20260523-rcd-FX276.lcb
 样品瓶号: 1-18
 进样体积: 10 μl 版本号:6.115
 分析时间: 2026/05/23 19:45:45 实验者: jiangjinwei
 处理时间 (V2) : 2026/05/25 14:29:40 处理者: jiangjinwei
 仪器型号: SHIMADZU LC-2050C(FX276)

<色谱图>

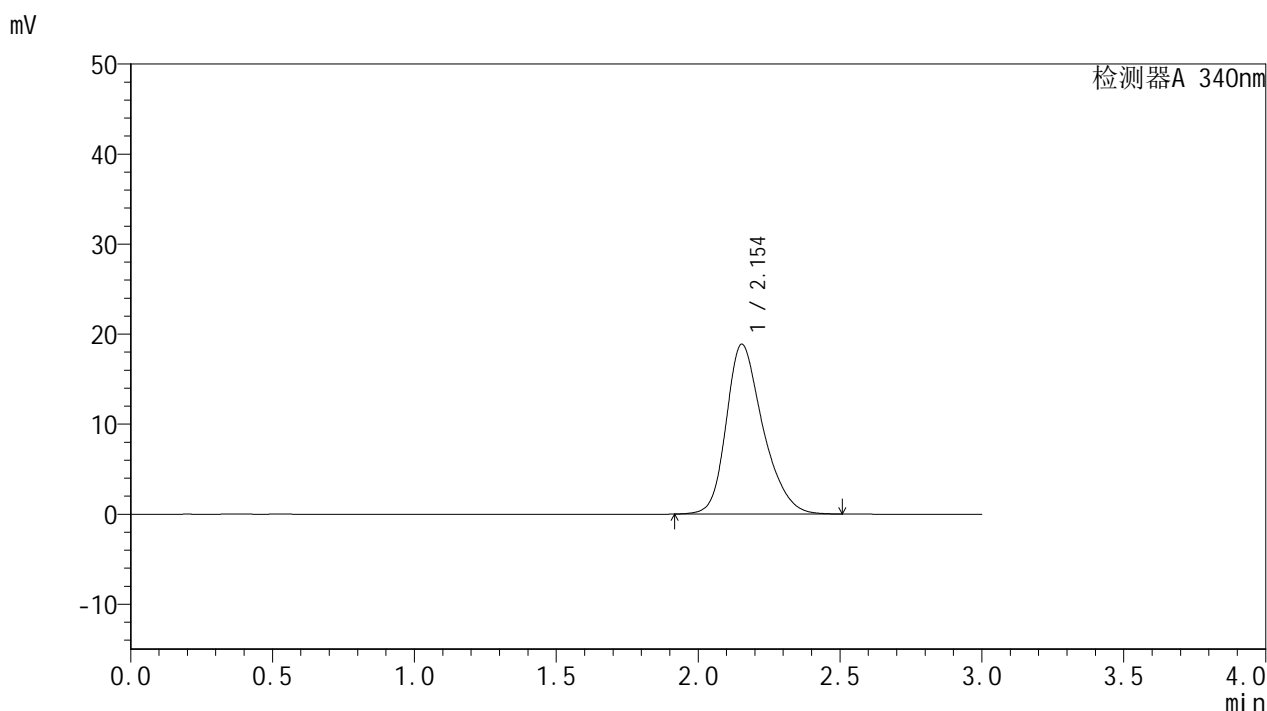

<峰表>

检测器A 340nm

| 峰号 | 保留时间 | 面积 | 面积% | 高度 | 理论塔板数(USP) | 拖尾因子 | 分离度(USP) |
|----|-------|--------|---------|-------|------------|-------|----------|
| 1 | 2.154 | 169793 | 100.000 | 18878 | 1388 | 1.282 | -- |
| 总计 | | 169793 | 100.000 | 18878 | | | |

<样品信息>

色谱柱 : XB-C18(50mm*4.6mm,5 μ m) 流速: 1.8ml/min
 柱温 : 30 $^{\circ}$ C 波长: 340nm
 数据文件名: RCSYMP-4103 - 29-14/27-1704-2 - zzp-2025081321p-yxys30t-bzgw-15mg-rcqx-pH6.8jz-dz1-3.lcd
 方法文件名: RCSYMP-4103 - YMP-4103-rcqx-FX276.lcm
 批处理文件名: RCSYMP-4103 - 20260523-rcd-FX276.lcb
 样品瓶号: 1-18
 进样体积: 10 μ l 版本号:6.115
 分析时间: 2026/05/23 19:49:08 实验者: jiangjinwei
 处理时间 (V2) : 2026/05/25 14:29:43 处理者: jiangjinwei
 仪器型号: SHIMADZU LC-2050C(FX276)

<色谱图>

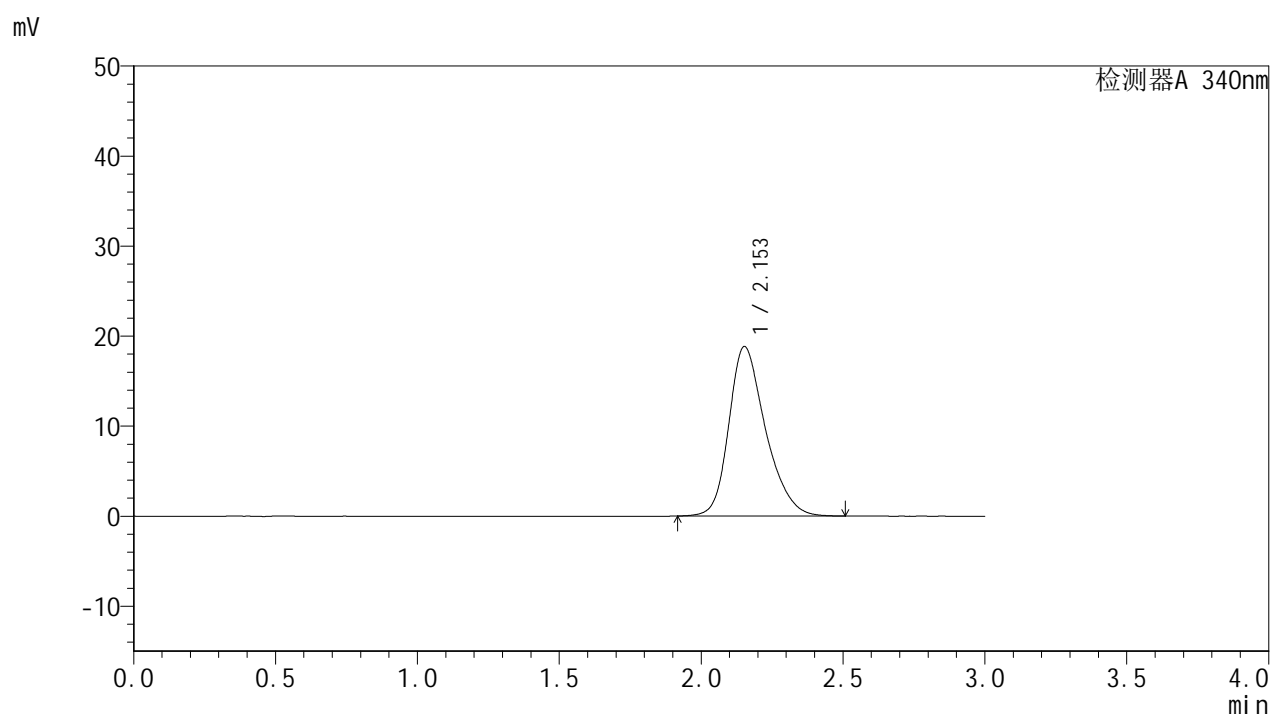

<峰表>

检测器A 340nm

| 峰号 | 保留时间 | 面积 | 面积% | 高度 | 理论塔板数(USP) | 拖尾因子 | 分离度(USP) |
|----|-------|--------|---------|-------|------------|-------|----------|
| 1 | 2.153 | 169422 | 100.000 | 18829 | 1388 | 1.282 | -- |
| 总计 | | 169422 | 100.000 | 18829 | | | |



YMP-4103

<样品信息>

色谱柱 : XB-C18(50mm*4.6mm,5μm) 流速: 1.8ml/min
 柱温 : 30°C 波长: 340nm
 数据文件名: RC\$YMP-4103 - 29-14/27-1705-2 - zzp-2025081321p-yxys30t-bzgw-15mg-rcqx-pH6.8jz-dz1-4.lcd
 方法文件名: RC\$YMP-4103 - YMP-4103-rcqx-FX276.lcm
 批处理文件名: RC\$YMP-4103 - 20260523-rcd-FX276.lcb
 样品瓶号: 1-18
 进样体积: 10 μl 版本号:6.115
 分析时间: 2026/05/23 19:52:31 实验者: jiangjinwei
 处理时间 (V2) : 2026/05/25 14:29:46 处理者: jiangjinwei
 仪器型号: SHIMADZU LC-2050C(FX276)

<色谱图>

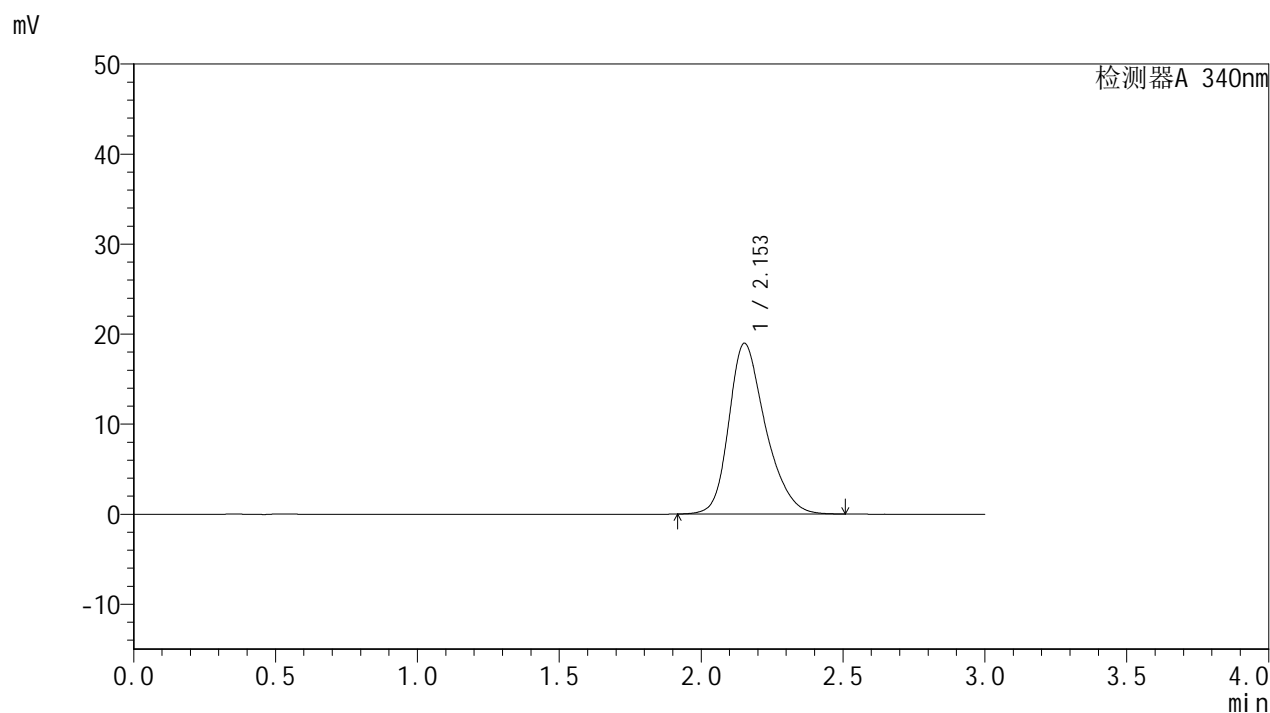

<峰表>

检测器A 340nm

| 峰号 | 保留时间 | 面积 | 面积% | 高度 | 理论塔板数(USP) | 拖尾因子 | 分离度(USP) |
|----|-------|--------|---------|-------|------------|-------|----------|
| 1 | 2.153 | 170569 | 100.000 | 18959 | 1389 | 1.281 | -- |
| 总计 | | 170569 | 100.000 | 18959 | | | |

<样品信息>

色谱柱 : XB-C18(50mm*4.6mm,5 μ m) 流速: 1.8ml/min
 柱温 : 30 $^{\circ}$ C 波长: 340nm
 数据文件名: RCSYMP-4103 - 29-14/27-1706-2 - zzp-2025081321p-yxys30t-bzgw-15mg-rcqx-pH6.8jz-dz1-5.lcd
 方法文件名: RCSYMP-4103 - YMP-4103-rcqx-FX276.lcm
 批处理文件名: RCSYMP-4103 - 20260523-rcd-FX276.lcb
 样品瓶号: 1-18
 进样体积: 10 μ l 版本号:6.115
 分析时间: 2026/05/23 19:55:54 实验者: jiangjinwei
 处理时间 (V2) : 2026/05/25 14:29:49 处理者: jiangjinwei
 仪器型号: SHIMADZU LC-2050C(FX276)

<色谱图>

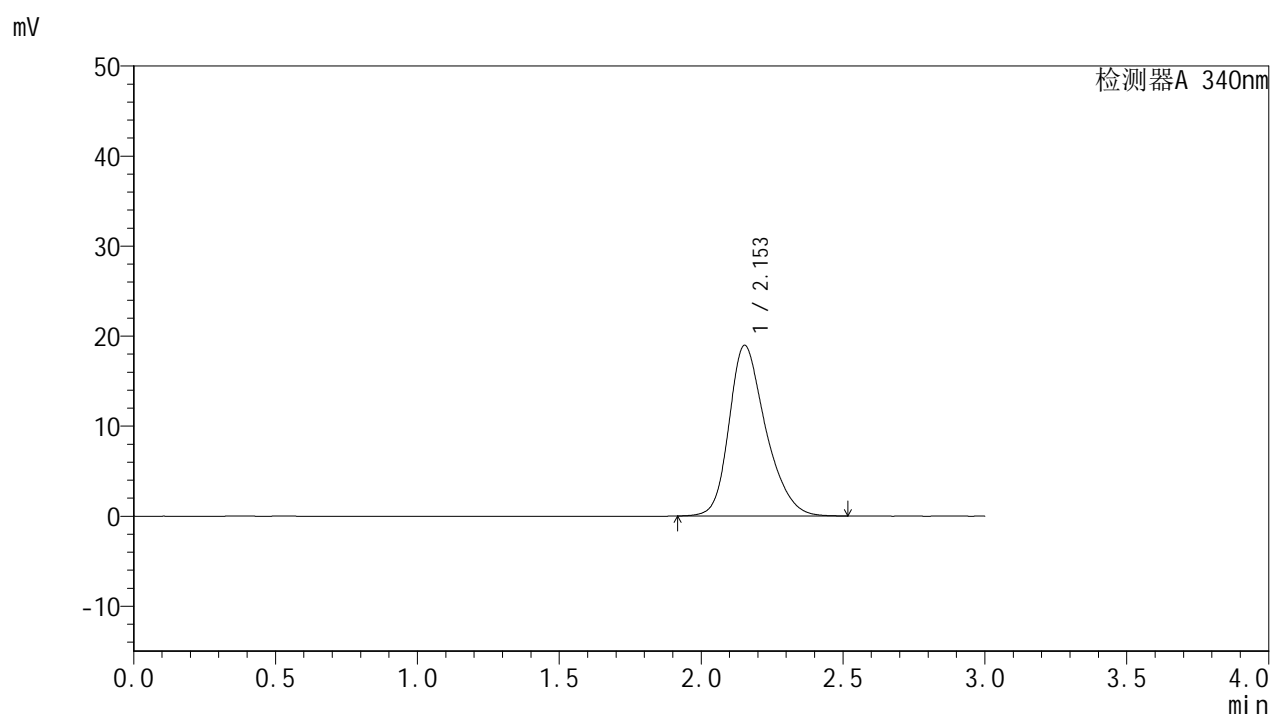

<峰表>

检测器A 340nm

| 峰号 | 保留时间 | 面积 | 面积% | 高度 | 理论塔板数(USP) | 拖尾因子 | 分离度(USP) |
|----|-------|--------|---------|-------|------------|-------|----------|
| 1 | 2.153 | 170759 | 100.000 | 18969 | 1383 | 1.281 | -- |
| 总计 | | 170759 | 100.000 | 18969 | | | |



YMP-4103

<样品信息>

色谱柱 : XB-C18(50mm*4.6mm,5μm) 流速: 1.8ml/min
 柱温 : 30°C 波长: 340nm
 数据文件名: RCMYP-4103 - 29-14/27-1707-2 - zzp-2025081321p-yxys30t-bzgw-15mg-rcqx-pH6.8jz-0.5h-P1.lcd
 方法文件名: RCMYP-4103 - YMP-4103-rcqx-FX276.lcm
 批处理文件名: RCMYP-4103 - 20260523-rcd-FX276.lcb
 样品瓶号: 1-1
 进样体积: 10 μl 版本号:6.115
 分析时间: 2026/05/23 19:59:17 实验者: jiangjinwei
 处理时间 (V2) : 2026/05/25 14:29:51 处理者: jiangjinwei
 仪器型号: SHIMADZU LC-2050C(FX276)

<色谱图>

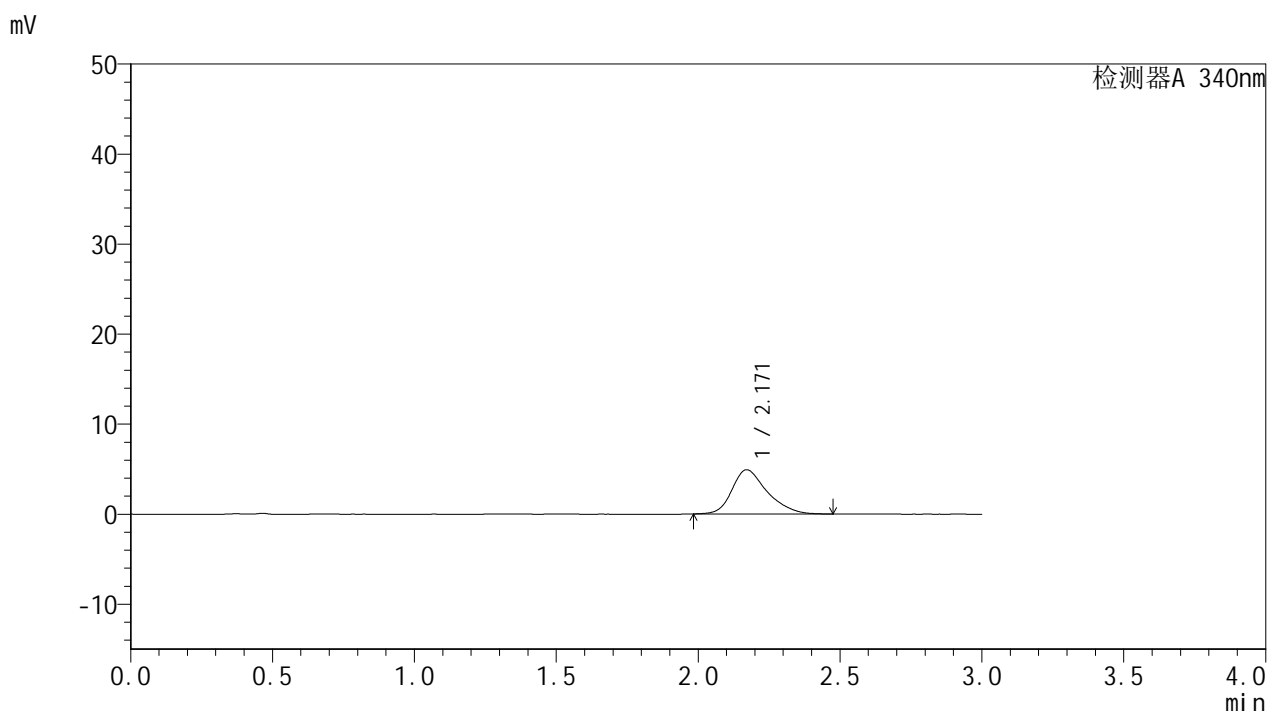

<峰表>

检测器A 340nm

| 峰号 | 保留时间 | 面积 | 面积% | 高度 | 理论塔板数(USP) | 拖尾因子 | 分离度(USP) |
|----|-------|-------|---------|------|------------|-------|----------|
| 1 | 2.171 | 42502 | 100.000 | 4916 | 1557 | 1.301 | -- |
| 总计 | | 42502 | 100.000 | 4916 | | | |



YMP-4103

<样品信息>

色谱柱 : XB-C18(50mm*4.6mm,5 μ m) 流速: 1.8ml/min
柱温 : 30 $^{\circ}$ C 波长: 340nm
数据文件名: RCMYMP-4103 - 29-14/27-1708-2 - zzp-2025081321p-yxys30t-bzgw-15mg-rcqx-pH6.8jz-0.5h-P2.lcd
方法文件名: RCMYMP-4103 - YMP-4103-rcqx-FX276.lcm
批处理文件名: RCMYMP-4103 - 20260523-rcd-FX276.lcb
样品瓶号: 1-10
进样体积: 10 μ l 版本号: 6.115
分析时间: 2026/05/23 20:02:40 实验者: jiangjinwei
处理时间 (V2) : 2026/05/25 14:29:54 处理者: jiangjinwei
仪器型号: SHIMADZU LC-2050C(FX276)

<色谱图>

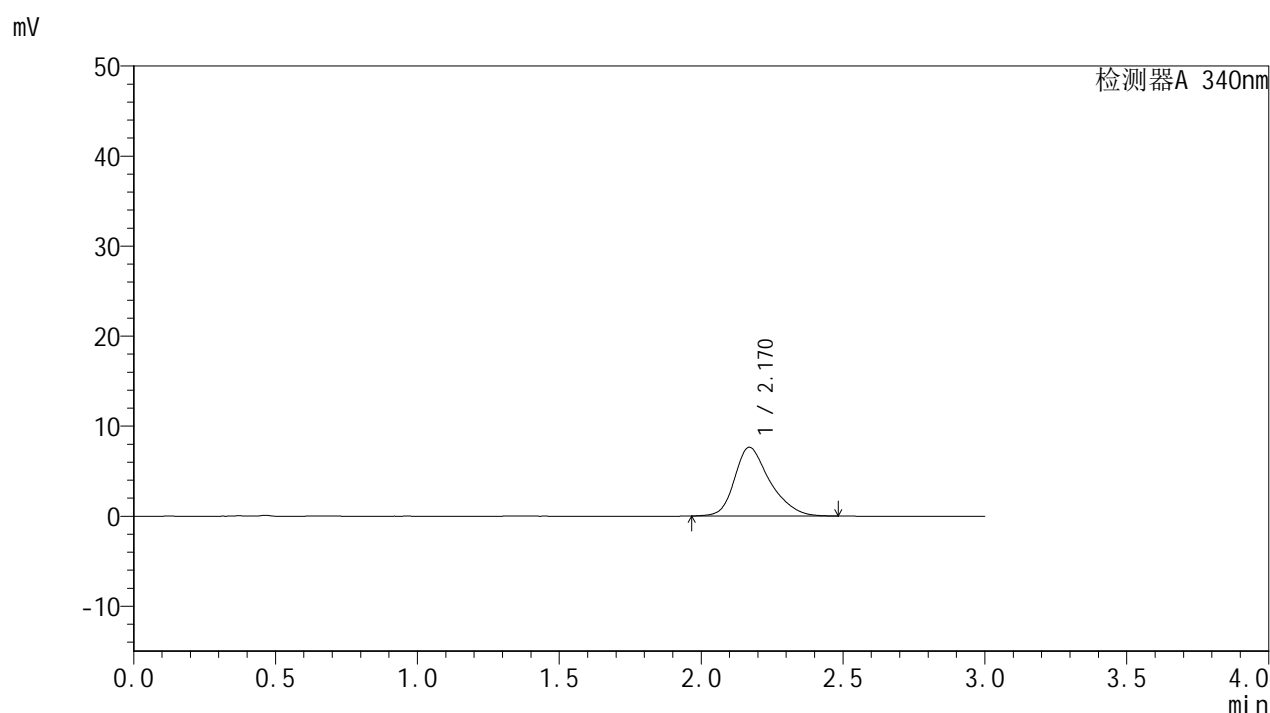

<峰表>

检测器A 340nm

| 峰号 | 保留时间 | 面积 | 面积% | 高度 | 理论塔板数(USP) | 拖尾因子 | 分离度(USP) |
|----|-------|-------|---------|------|------------|-------|----------|
| 1 | 2.170 | 66224 | 100.000 | 7633 | 1546 | 1.306 | -- |
| 总计 | | 66224 | 100.000 | 7633 | | | |

<样品信息>

色谱柱 : XB-C18(50mm*4.6mm,5 μ m) 流速: 1.8ml/min
柱温 : 30 $^{\circ}$ C 波长: 340nm
数据文件名: RCMYP-4103 - 29-14/27-1709-2 - zzp-2025081321p-yxys30t-bzgw-15mg-rcqx-pH6.8jz-0.5h-P3.lcd
方法文件名: RCMYP-4103 - YMP-4103-rcqx-FX276.lcm
批处理文件名: RCMYP-4103 - 20260523-rcd-FX276.lcb
样品瓶号: 1-19
进样体积: 10 μ l 版本号: 6.115
分析时间: 2026/05/23 20:06:03 实验者: jiangjinwei
处理时间 (V2) : 2026/05/25 14:29:57 处理者: jiangjinwei
仪器型号: SHIMADZU LC-2050C(FX276)

<色谱图>

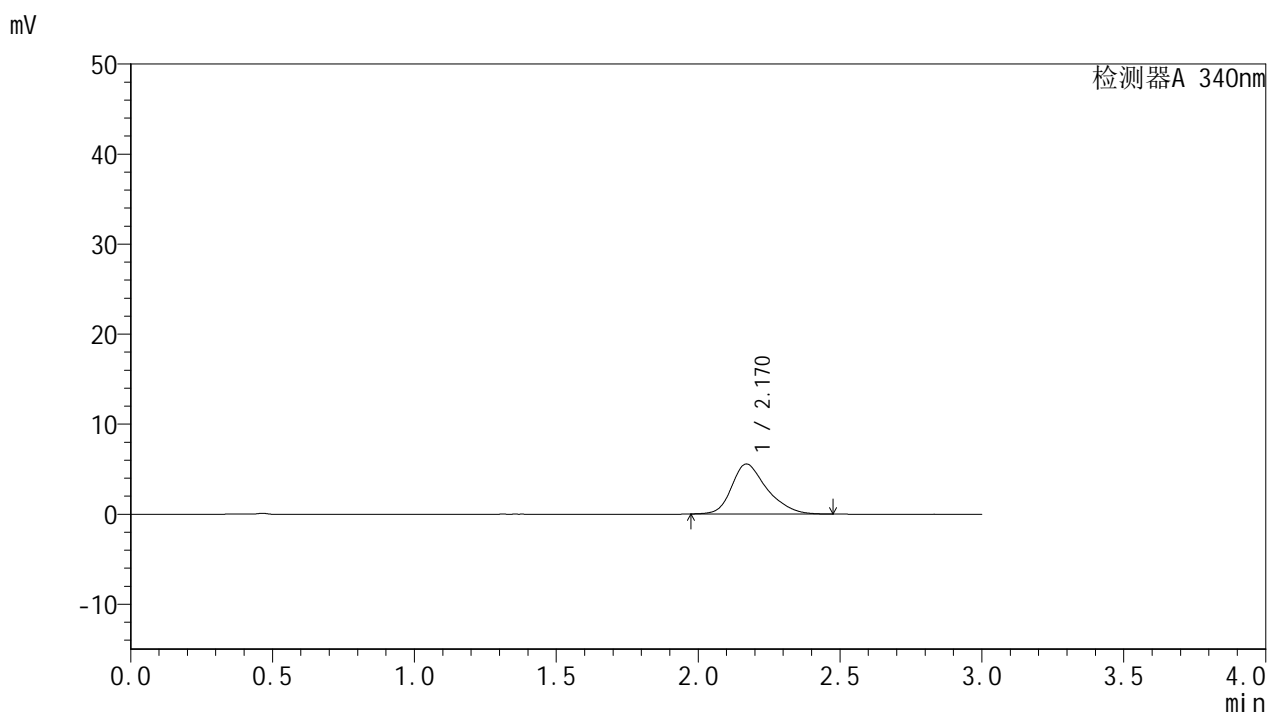

<峰表>

检测器A 340nm

| 峰号 | 保留时间 | 面积 | 面积% | 高度 | 理论塔板数(USP) | 拖尾因子 | 分离度(USP) |
|----|-------|-------|---------|------|------------|-------|----------|
| 1 | 2.170 | 48174 | 100.000 | 5560 | 1552 | 1.303 | -- |
| 总计 | | 48174 | 100.000 | 5560 | | | |



YMP-4103

<样品信息>

色谱柱 : XB-C18(50mm*4.6mm,5μm) 流速: 1.8ml/min
 柱温 : 30°C 波长: 340nm
 数据文件名: RC\$YMP-4103 - 29-14/27-1710-2 - zzp-2025081321p-yxys30t-bzgw-15mg-rcqx-pH6.8jz-0.5h-P4.lcd
 方法文件名: RC\$YMP-4103 - YMP-4103-rcqx-FX276.lcm
 批处理文件名: RC\$YMP-4103 - 20260523-rcd-FX276.lcb
 样品瓶号: 1-28
 进样体积: 10 μl 版本号:6.115
 分析时间: 2026/05/23 20:09:25 实验者: jiangjinwei
 处理时间 (V2) : 2026/05/25 14:29:59 处理者: jiangjinwei
 仪器型号: SHIMADZU LC-2050C(FX276)

<色谱图>

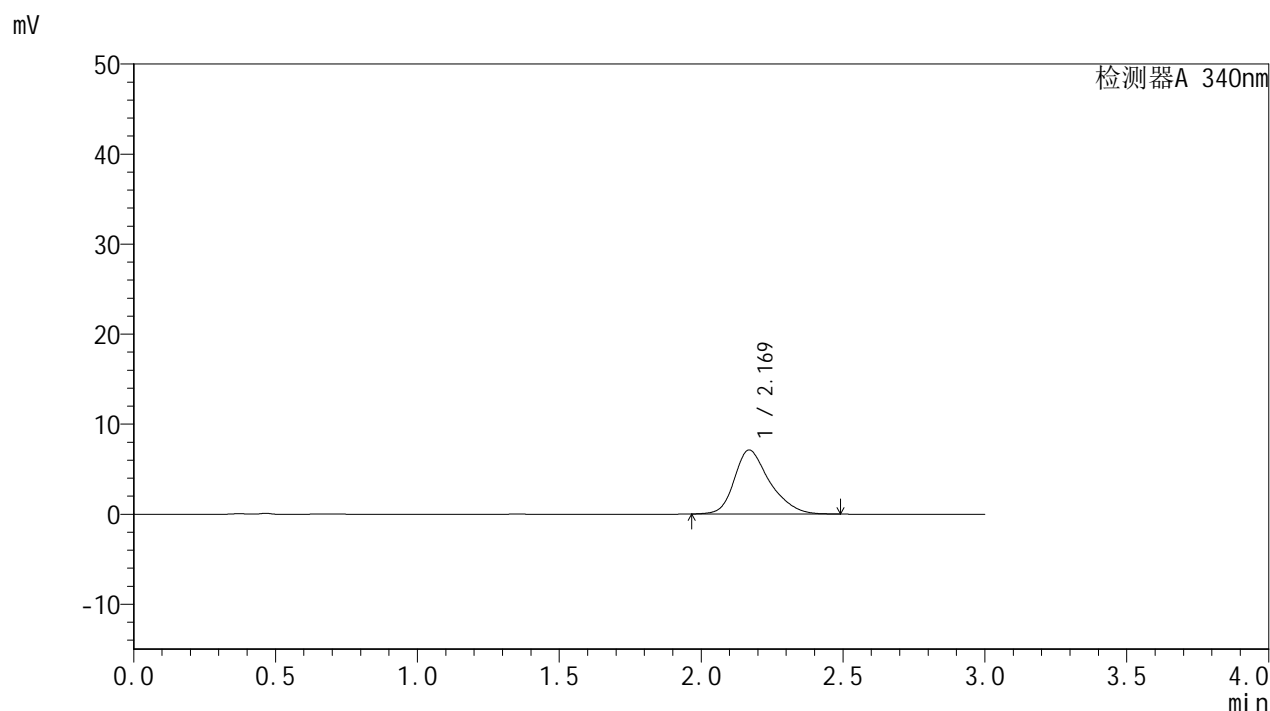

<峰表>

检测器A 340nm

| 峰号 | 保留时间 | 面积 | 面积% | 高度 | 理论塔板数(USP) | 拖尾因子 | 分离度(USP) |
|----|-------|-------|---------|------|------------|-------|----------|
| 1 | 2.169 | 61744 | 100.000 | 7110 | 1551 | 1.308 | -- |
| 总计 | | 61744 | 100.000 | 7110 | | | |



YMP-4103

<样品信息>

色谱柱 : XB-C18(50mm*4.6mm,5 μ m) 流速: 1.8ml/min
柱温 : 30 $^{\circ}$ C 波长: 340nm
数据文件名: RCMYP-4103 - 29-14/27-1711-2 - zzp-2025081321p-yxys30t-bzgw-15mg-rcqx-pH6.8jz-0.5h-P5.lcd
方法文件名: RCMYP-4103 - YMP-4103-rcqx-FX276.lcm
批处理文件名: RCMYP-4103 - 20260523-rcd-FX276.lcb
样品瓶号: 1-37
进样体积: 10 μ l 版本号: 6.115
分析时间: 2026/05/23 20:12:47 实验者: jiangjinwei
处理时间 (V2) : 2026/05/25 14:30:02 处理者: jiangjinwei
仪器型号: SHIMADZU LC-2050C(FX276)

<色谱图>

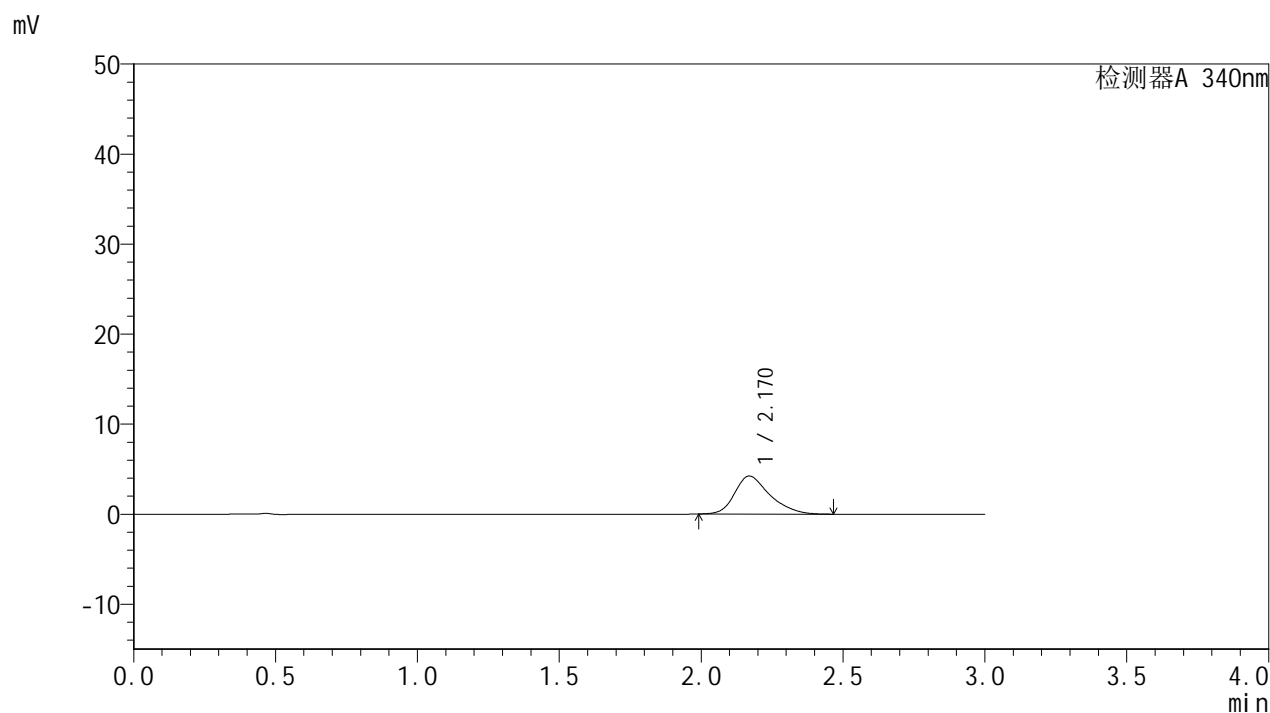

<峰表>

检测器A 340nm

| 峰号 | 保留时间 | 面积 | 面积% | 高度 | 理论塔板数(USP) | 拖尾因子 | 分离度(USP) |
|----|-------|-------|---------|------|------------|-------|----------|
| 1 | 2.170 | 36460 | 100.000 | 4223 | 1556 | 1.312 | -- |
| 总计 | | 36460 | 100.000 | 4223 | | | |

<样品信息>

色谱柱 : XB-C18(50mm*4.6mm,5 μ m) 流速: 1.8ml/min
柱温 : 30 $^{\circ}$ C 波长: 340nm
数据文件名: RCMYP-4103 - 29-14/27-1712-2 - zzp-2025081321p-yxys30t-bzgw-15mg-rcqx-pH6.8jz-0.5h-P6.lcd
方法文件名: RCMYP-4103 - YMP-4103-rcqx-FX276.lcm
批处理文件名: RCMYP-4103 - 20260523-rcd-FX276.lcb
样品瓶号: 1-46
进样体积: 10 μ l 版本号: 6.115
分析时间: 2026/05/23 20:16:10 实验者: jiangjinwei
处理时间 (V2) : 2026/05/25 14:30:05 处理者: jiangjinwei
仪器型号: SHIMADZU LC-2050C(FX276)

<色谱图>

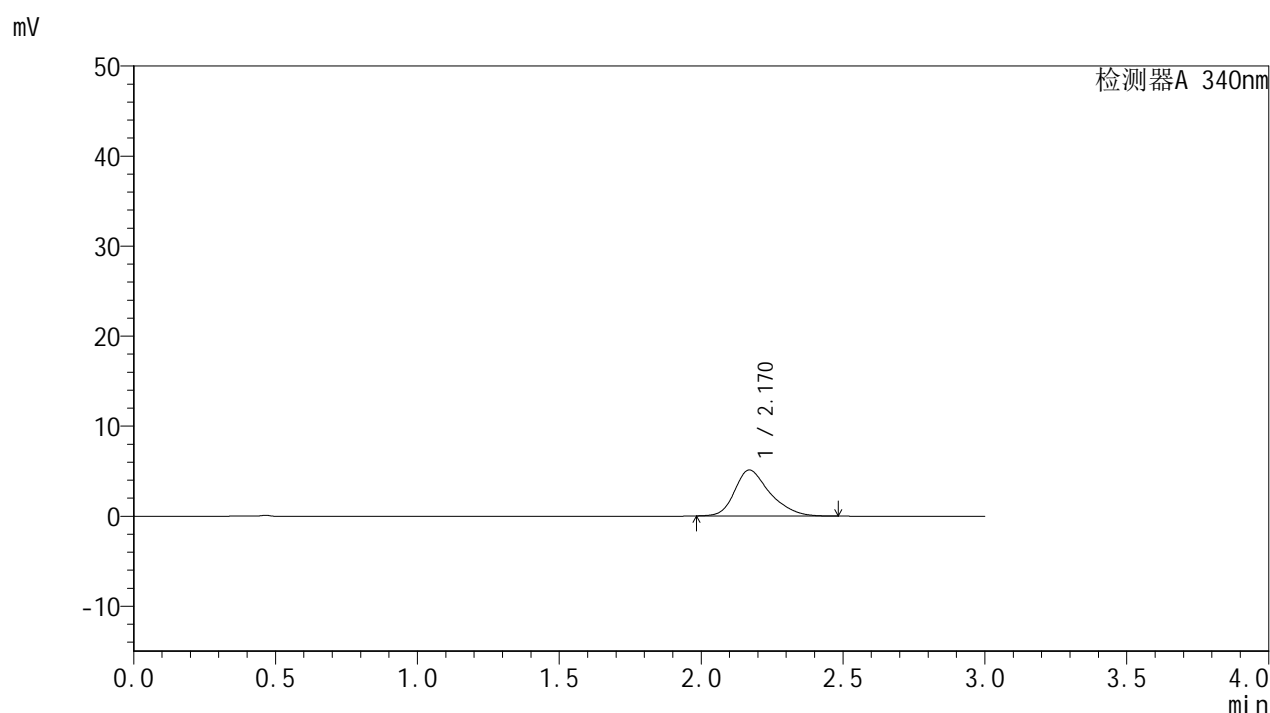

<峰表>

检测器A 340nm

| 峰号 | 保留时间 | 面积 | 面积% | 高度 | 理论塔板数(USP) | 拖尾因子 | 分离度(USP) |
|----|-------|-------|---------|------|------------|-------|----------|
| 1 | 2.170 | 44262 | 100.000 | 5111 | 1554 | 1.316 | -- |
| 总计 | | 44262 | 100.000 | 5111 | | | |



YMP-4103

<样品信息>

色谱柱 : XB-C18(50mm*4.6mm,5μm) 流速: 1.8ml/min
 柱温 : 30°C 波长: 340nm
 数据文件名: RC\$YMP-4103 - 29-14/27-1713-2 - zzp-2025081321p-yxys30t-bzgw-15mg-rcqx-pH6.8jz-1h-P1.lcd
 方法文件名: RC\$YMP-4103 - YMP-4103-rcqx-FX276.lcm
 批处理文件名: RC\$YMP-4103 - 20260523-rcd-FX276.lcb
 样品瓶号: 1-2
 进样体积: 10 μl 版本号:6.115
 分析时间: 2026/05/23 20:19:31 实验者: jiangjinwei
 处理时间 (V2) : 2026/05/25 14:30:07 处理者: jiangjinwei
 仪器型号: SHIMADZU LC-2050C(FX276)

<色谱图>

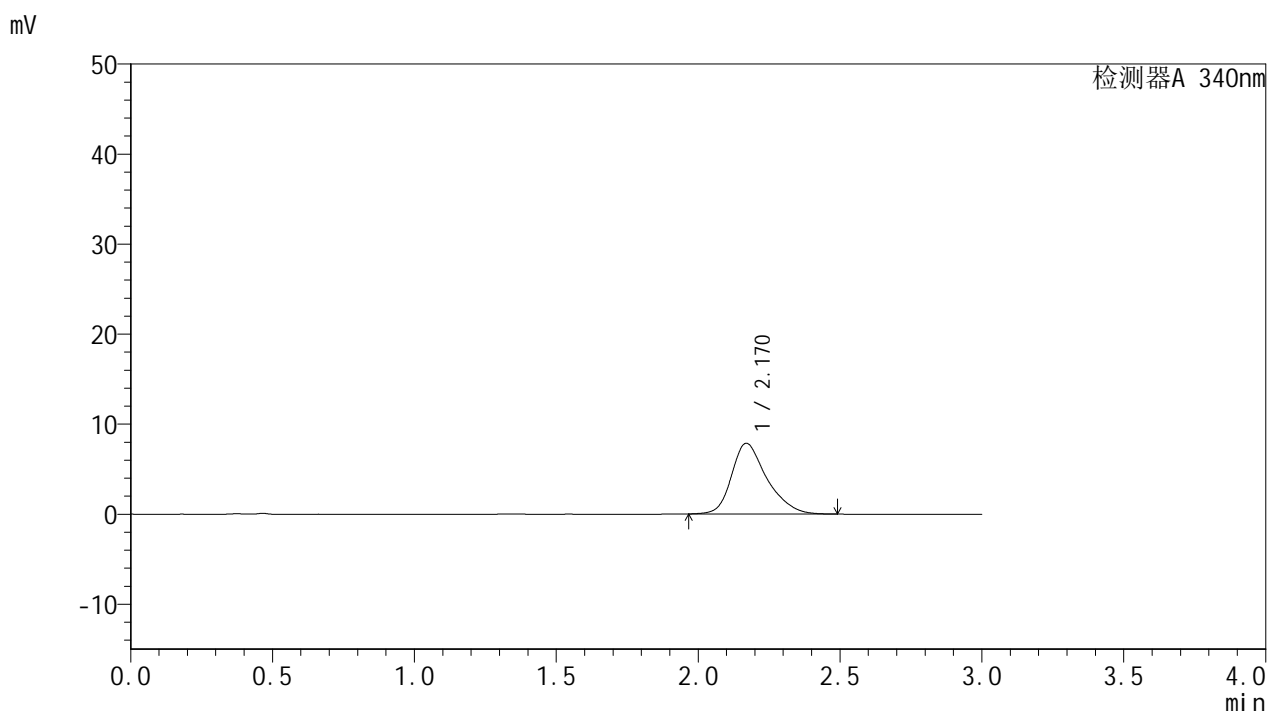

<峰表>

检测器A 340nm

| 峰号 | 保留时间 | 面积 | 面积% | 高度 | 理论塔板数(USP) | 拖尾因子 | 分离度(USP) |
|----|-------|-------|---------|------|------------|-------|----------|
| 1 | 2.170 | 68237 | 100.000 | 7856 | 1551 | 1.310 | -- |
| 总计 | | 68237 | 100.000 | 7856 | | | |



YMP-4103

<样品信息>

色谱柱 : XB-C18(50mm*4.6mm,5μm) 流速: 1.8ml/min
 柱温 : 30°C 波长: 340nm
 数据文件名: RCMYP-4103 - 29-14/27-1714-2 - zzp-2025081321p-yxys30t-bzgw-15mg-rcqx-pH6.8jz-1h-P2.lcd
 方法文件名: RCMYP-4103 - YMP-4103-rcqx-FX276.lcm
 批处理文件名: RCMYP-4103 - 20260523-rcd-FX276.lcb
 样品瓶号: 1-11
 进样体积: 10 μl 版本号:6.115
 分析时间: 2026/05/23 20:22:53 实验者: jiangjinwei
 处理时间 (V2) : 2026/05/25 14:30:10 处理者: jiangjinwei
 仪器型号: SHIMADZU LC-2050C(FX276)

<色谱图>

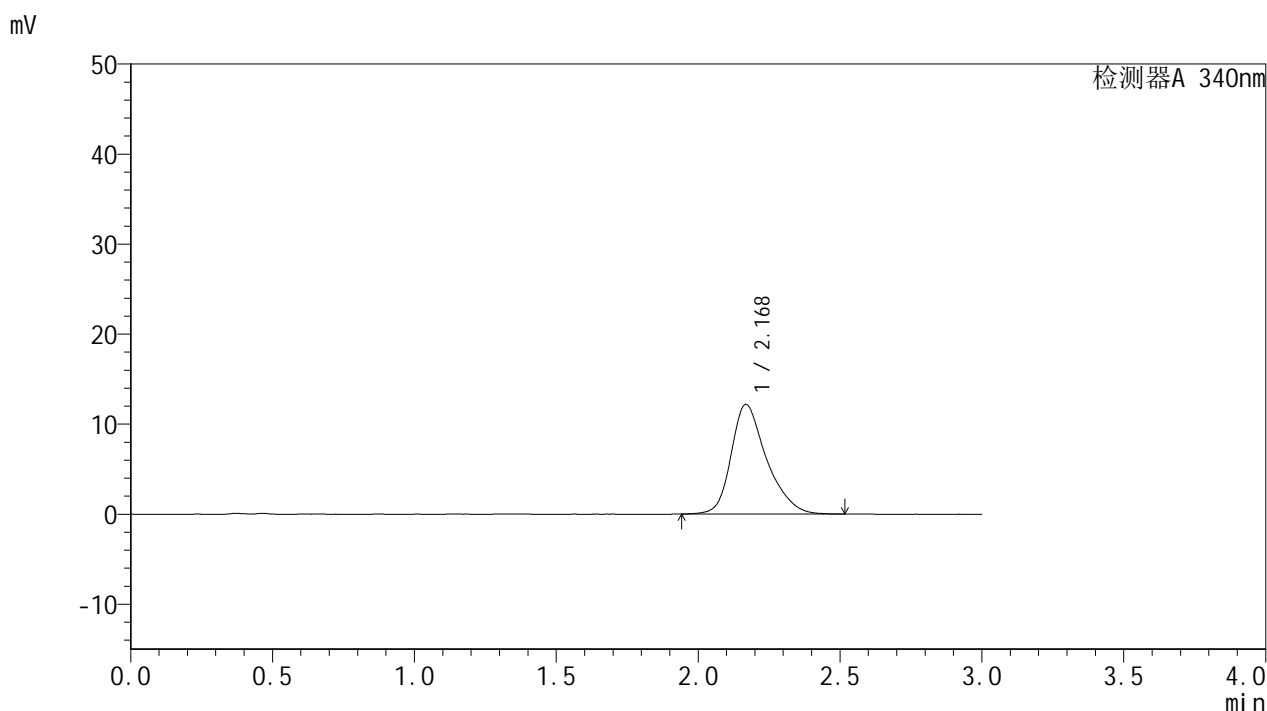

<峰表>

检测器A 340nm

| 峰号 | 保留时间 | 面积 | 面积% | 高度 | 理论塔板数(USP) | 拖尾因子 | 分离度(USP) |
|----|-------|--------|---------|-------|------------|-------|----------|
| 1 | 2.168 | 106179 | 100.000 | 12161 | 1550 | 1.316 | -- |
| 总计 | | 106179 | 100.000 | 12161 | | | |



YMP-4103

<样品信息>

色谱柱 : XB-C18(50mm*4.6mm,5μm) 流速: 1.8ml/min
 柱温 : 30°C 波长: 340nm
 数据文件名: RCMYMP-4103 - 29-14/27-1715-2 - zzp-2025081321p-yxys30t-bzgw-15mg-rcqx-pH6.8jz-1h-P3.lcd
 方法文件名: RCMYMP-4103 - YMP-4103-rcqx-FX276.lcm
 批处理文件名: RCMYMP-4103 - 20260523-rcd-FX276.lcb
 样品瓶号: 1-20
 进样体积: 10 μl 版本号:6.115
 分析时间: 2026/05/23 20:26:16 实验者: jiangjinwei
 处理时间 (V2) : 2026/05/25 14:30:13 处理者: jiangjinwei
 仪器型号: SHIMADZU LC-2050C(FX276)

<色谱图>

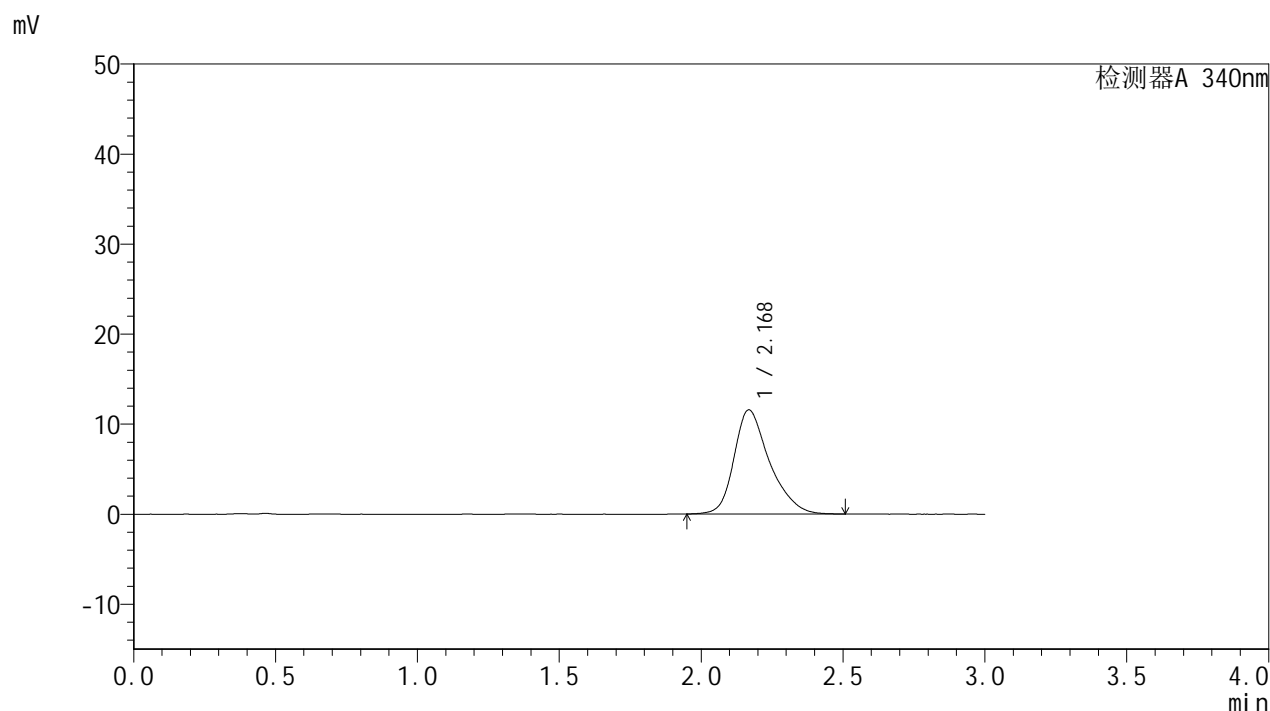

<峰表>

检测器A 340nm

| 峰号 | 保留时间 | 面积 | 面积% | 高度 | 理论塔板数(USP) | 拖尾因子 | 分离度(USP) |
|----|-------|--------|---------|-------|------------|-------|----------|
| 1 | 2.168 | 100880 | 100.000 | 11546 | 1550 | 1.317 | -- |
| 总计 | | 100880 | 100.000 | 11546 | | | |



YMP-4103

<样品信息>

色谱柱 : XB-C18(50mm*4.6mm,5μm) 流速: 1.8ml/min
 柱温 : 30°C 波长: 340nm
 数据文件名: RCMYP-4103 - 29-14/27-1716-2 - zzp-2025081321p-yxys30t-bzgw-15mg-rcqx-pH6.8jz-1h-P4.lcd
 方法文件名: RCMYP-4103 - YMP-4103-rcqx-FX276.lcm
 批处理文件名: RCMYP-4103 - 20260523-rcd-FX276.lcb
 样品瓶号: 1-29
 进样体积: 10 μl 版本号:6.115
 分析时间: 2026/05/23 20:29:38 实验者: jiangjinwei
 处理时间 (V2) : 2026/05/25 14:30:15 处理者: jiangjinwei
 仪器型号: SHIMADZU LC-2050C(FX276)

<色谱图>

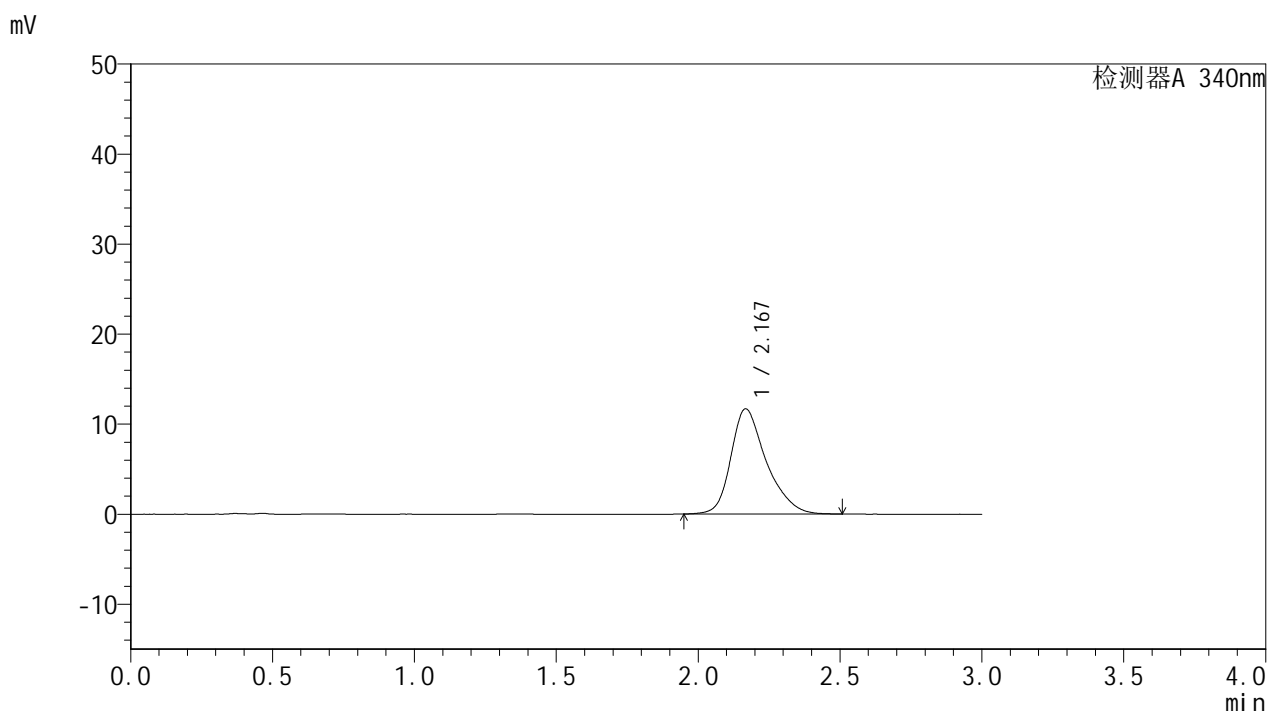

<峰表>

检测器A 340nm

| 峰号 | 保留时间 | 面积 | 面积% | 高度 | 理论塔板数(USP) | 拖尾因子 | 分离度(USP) |
|----|-------|--------|---------|-------|------------|-------|----------|
| 1 | 2.167 | 101665 | 100.000 | 11651 | 1552 | 1.319 | -- |
| 总计 | | 101665 | 100.000 | 11651 | | | |



YMP-4103

<样品信息>

色谱柱 : XB-C18(50mm*4.6mm,5μm) 流速: 1.8ml/min
 柱温 : 30°C 波长: 340nm
 数据文件名: RCMYMP-4103 - 29-14/27-1717-2 - zzp-2025081321p-yxys30t-bzgw-15mg-rcqx-pH6.8jz-1h-P5.lcd
 方法文件名: RCMYMP-4103 - YMP-4103-rcqx-FX276.lcm
 批处理文件名: RCMYMP-4103 - 20260523-rcd-FX276.lcb
 样品瓶号: 1-38
 进样体积: 10 μl 版本号:6.115
 分析时间: 2026/05/23 20:33:00 实验者: jiangjinwei
 处理时间 (V2) : 2026/05/25 14:30:20 处理者: jiangjinwei
 仪器型号: SHIMADZU LC-2050C(FX276)

<色谱图>

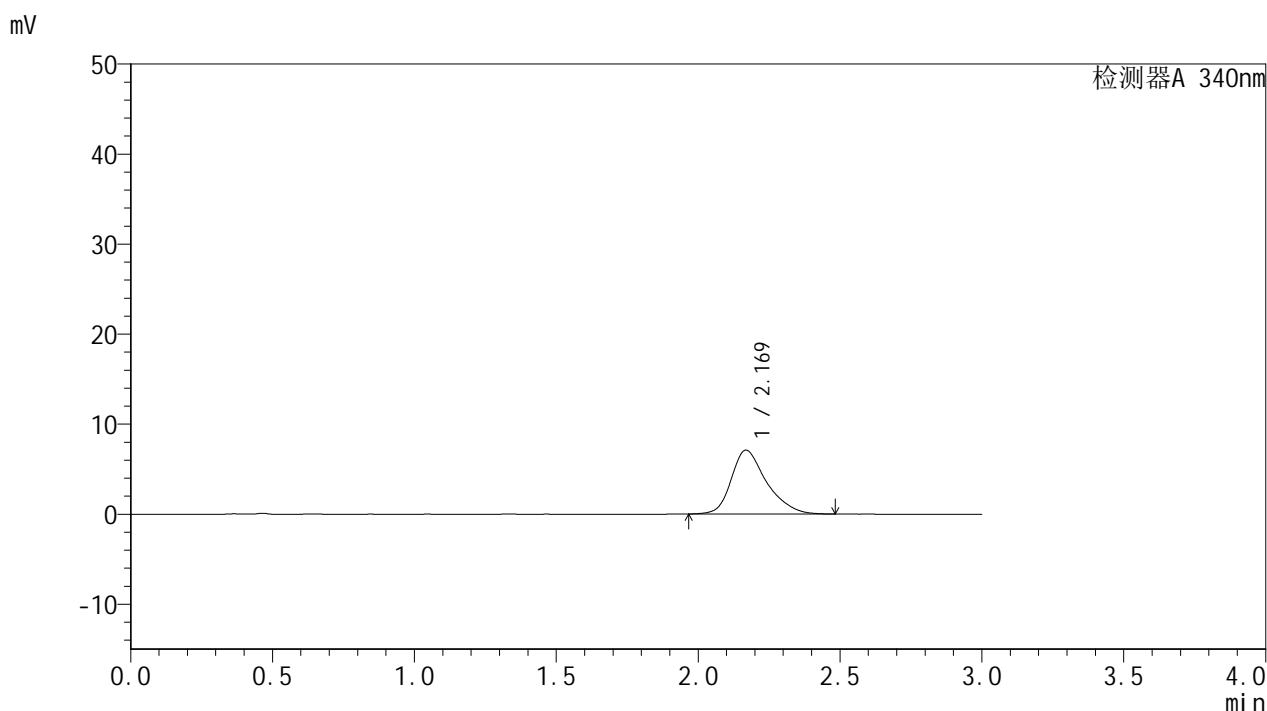

<峰表>

检测器A 340nm

| 峰号 | 保留时间 | 面积 | 面积% | 高度 | 理论塔板数(USP) | 拖尾因子 | 分离度(USP) |
|----|-------|-------|---------|------|------------|-------|----------|
| 1 | 2.169 | 61512 | 100.000 | 7081 | 1562 | 1.317 | -- |
| 总计 | | 61512 | 100.000 | 7081 | | | |

<样品信息>

色谱柱 : XB-C18(50mm*4.6mm,5 μ m) 流速: 1.8ml/min
柱温 : 30 $^{\circ}$ C 波长: 340nm
数据文件名: RCMYP-4103 - 29-14/27-1718-2 - zzp-2025081321p-yxys30t-bzgw-15mg-rcqx-pH6.8jz-1h-P6.lcd
方法文件名: RCMYP-4103 - YMP-4103-rcqx-FX276.lcm
批处理文件名: RCMYP-4103 - 20260523-rcd-FX276.lcb
样品瓶号: 1-47
进样体积: 10 μ l 版本号: 6.115
分析时间: 2026/05/23 20:36:22 实验者: jiangjinwei
处理时间 (V2) : 2026/05/25 14:30:23 处理者: jiangjinwei
仪器型号: SHIMADZU LC-2050C(FX276)

<色谱图>

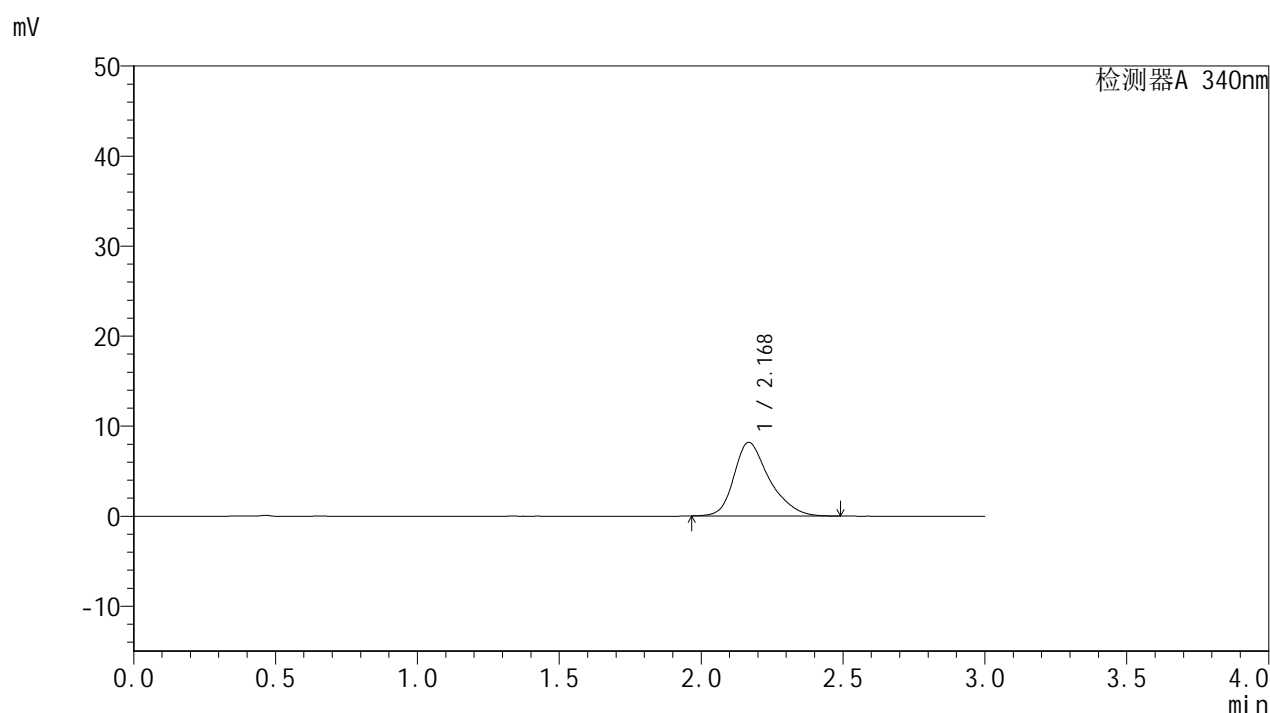

<峰表>

检测器A 340nm

| 峰号 | 保留时间 | 面积 | 面积% | 高度 | 理论塔板数(USP) | 拖尾因子 | 分离度(USP) |
|----|-------|-------|---------|------|------------|-------|----------|
| 1 | 2.168 | 71025 | 100.000 | 8161 | 1558 | 1.320 | -- |
| 总计 | | 71025 | 100.000 | 8161 | | | |



YMP-4103

<样品信息>

色谱柱 : XB-C18(50mm*4.6mm,5μm) 流速: 1.8ml/min
 柱温 : 30°C 波长: 340nm
 数据文件名: RCMYP-4103 - 29-14/27-1719-2 - zzp-2025081321p-yxys30t-bzgw-15mg-rcqx-pH6.8jz-2h-P1.lcd
 方法文件名: RCMYP-4103 - YMP-4103-rcqx-FX276.lcm
 批处理文件名: RCMYP-4103 - 20260523-rcd-FX276.lcb
 样品瓶号: 1-3
 进样体积: 10 μl 版本号:6.115
 分析时间: 2026/05/23 20:39:46 实验者: jiangjinwei
 处理时间 (V2) : 2026/05/25 14:30:26 处理者: jiangjinwei
 仪器型号: SHIMADZU LC-2050C(FX276)

<色谱图>

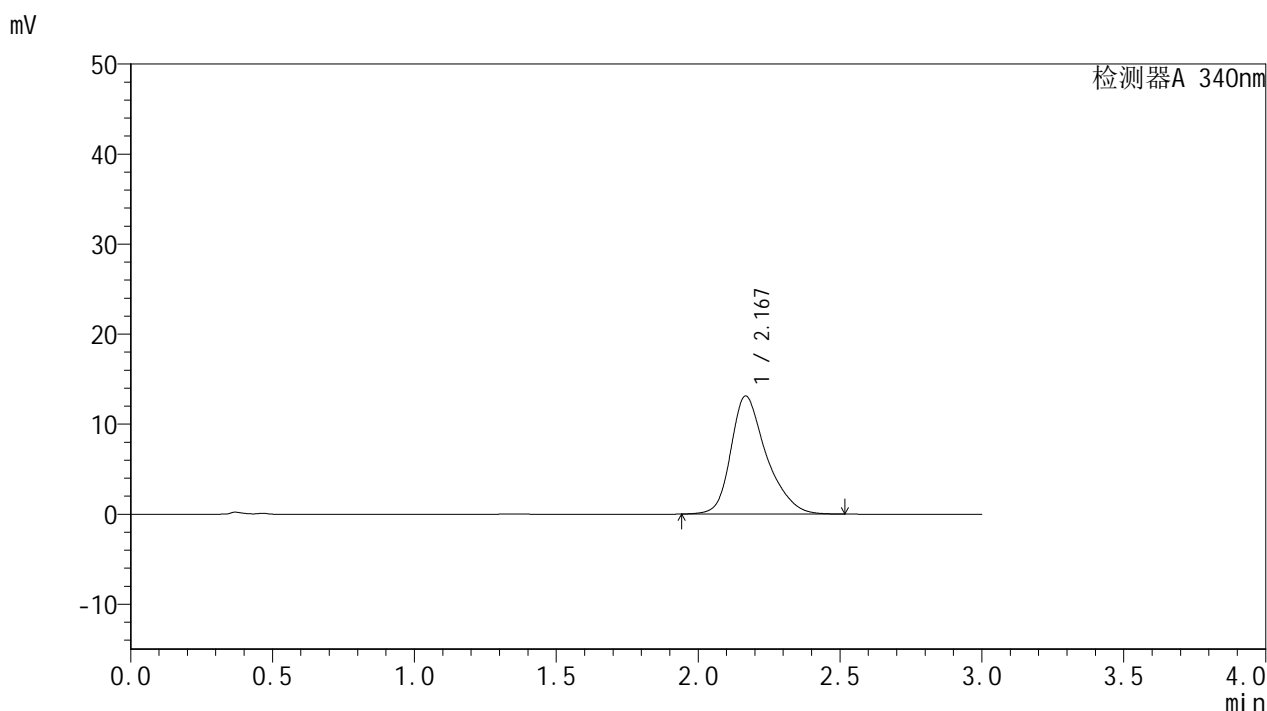

<峰表>

检测器A 340nm

| 峰号 | 保留时间 | 面积 | 面积% | 高度 | 理论塔板数(USP) | 拖尾因子 | 分离度(USP) |
|----|-------|--------|---------|-------|------------|-------|----------|
| 1 | 2.167 | 114349 | 100.000 | 13082 | 1556 | 1.322 | -- |
| 总计 | | 114349 | 100.000 | 13082 | | | |

<样品信息>

色谱柱 : XB-C18(50mm*4.6mm,5 μ m) 流速: 1.8ml/min
 柱温 : 30 $^{\circ}$ C 波长: 340nm
 数据文件名: RC\$YMP-4103 - 29-14/27-1720-2 - zzp-2025081321p-yxys30t-bzgw-15mg-rcqx-pH6.8jz-2h-P2.lcd
 方法文件名: RC\$YMP-4103 - YMP-4103-rcqx-FX276.lcm
 批处理文件名: RC\$YMP-4103 - 20260523-rcd-FX276.lcb
 样品瓶号: 1-12
 进样体积: 10 μ l 版本号:6.115
 分析时间: 2026/05/23 20:43:07 实验者: jiangjinwei
 处理时间 (V2) : 2026/05/25 14:30:28 处理者: jiangjinwei
 仪器型号: SHIMADZU LC-2050C(FX276)

<色谱图>

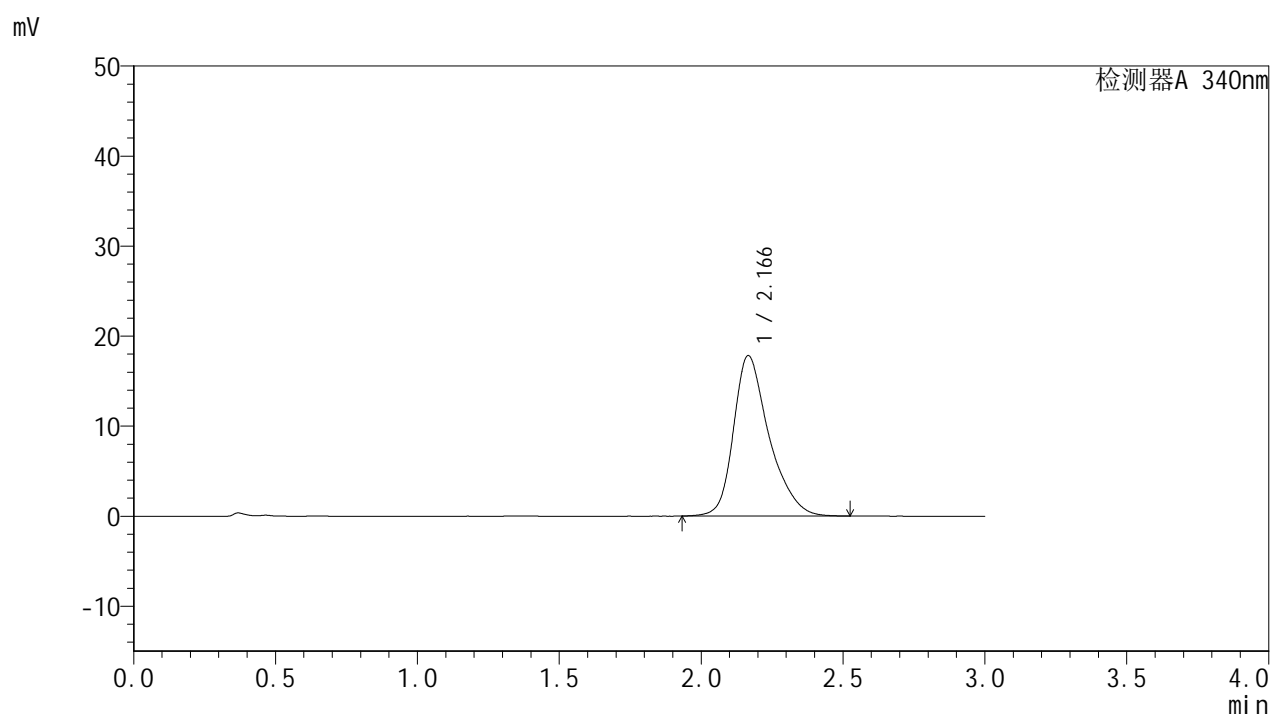

<峰表>

检测器A 340nm

| 峰号 | 保留时间 | 面积 | 面积% | 高度 | 理论塔板数(USP) | 拖尾因子 | 分离度(USP) |
|----|-------|--------|---------|-------|------------|-------|----------|
| 1 | 2.166 | 155665 | 100.000 | 17810 | 1554 | 1.331 | -- |
| 总计 | | 155665 | 100.000 | 17810 | | | |



YMP-4103

<样品信息>

色谱柱 : XB-C18(50mm*4.6mm,5μm) 流速: 1.8ml/min
 柱温 : 30°C 波长: 340nm
 数据文件名: RCMYMP-4103 - 29-14/27-1721-2 - zzp-2025081321p-yxys30t-bzgw-15mg-rcqx-pH6.8jz-2h-P3.lcd
 方法文件名: RCMYMP-4103 - YMP-4103-rcqx-FX276.lcm
 批处理文件名: RCMYMP-4103 - 20260523-rcd-FX276.lcb
 样品瓶号: 1-21
 进样体积: 10 μl 版本号:6.115
 分析时间: 2026/05/23 20:46:30 实验者: jiangjinwei
 处理时间 (V2) : 2026/05/25 14:30:31 处理者: jiangjinwei
 仪器型号: SHIMADZU LC-2050C(FX276)

<色谱图>

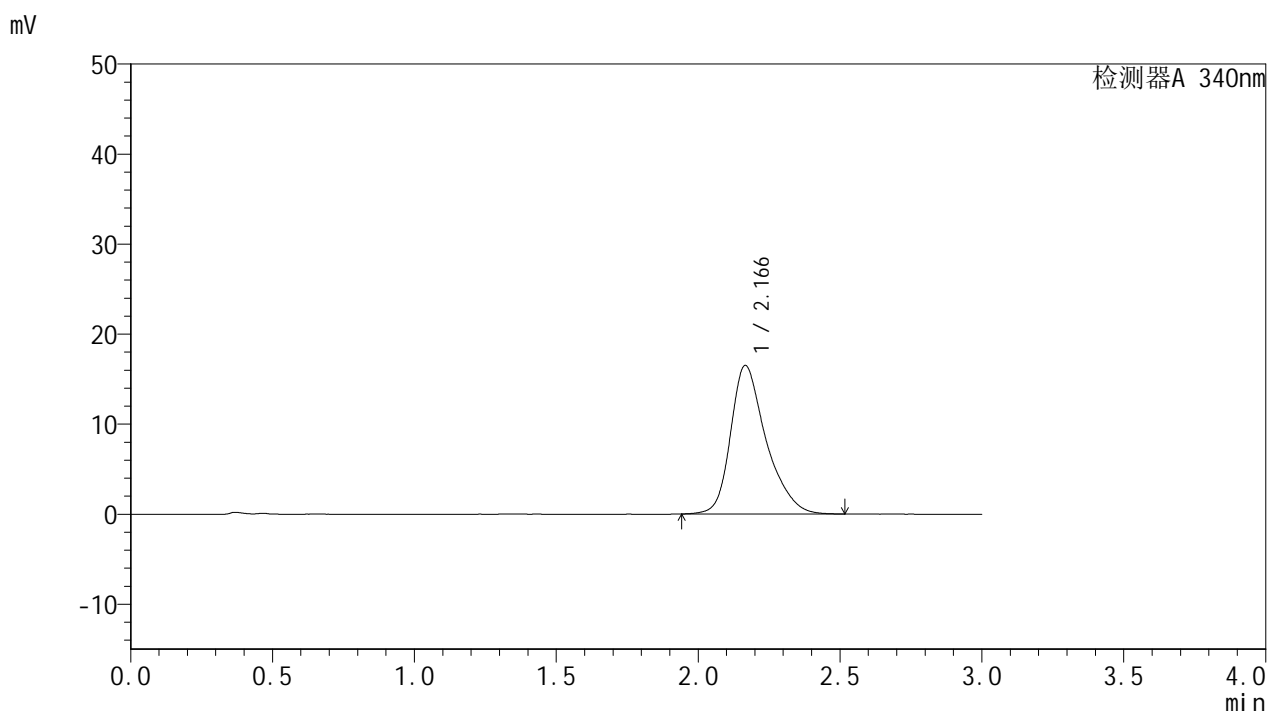

<峰表>

检测器A 340nm

| 峰号 | 保留时间 | 面积 | 面积% | 高度 | 理论塔板数(USP) | 拖尾因子 | 分离度(USP) |
|----|-------|--------|---------|-------|------------|-------|----------|
| 1 | 2.166 | 143903 | 100.000 | 16487 | 1556 | 1.331 | -- |
| 总计 | | 143903 | 100.000 | 16487 | | | |



YMP-4103

<样品信息>

色谱柱 : XB-C18(50mm*4.6mm,5μm) 流速: 1.8ml/min
 柱温 : 30°C 波长: 340nm
 数据文件名: RC\$YMP-4103 - 29-14/27-1722-2 - zzp-2025081321p-yxys30t-bzgw-15mg-rcqx-pH6.8jz-2h-P4.lcd
 方法文件名: RC\$YMP-4103 - YMP-4103-rcqx-FX276.lcm
 批处理文件名: RC\$YMP-4103 - 20260523-rcd-FX276.lcb
 样品瓶号: 1-30
 进样体积: 10 μl 版本号:6.115
 分析时间: 2026/05/23 20:49:53 实验者: jiangjinwei
 处理时间 (V2) : 2026/05/25 14:30:34 处理者: jiangjinwei
 仪器型号: SHIMADZU LC-2050C(FX276)

<色谱图>

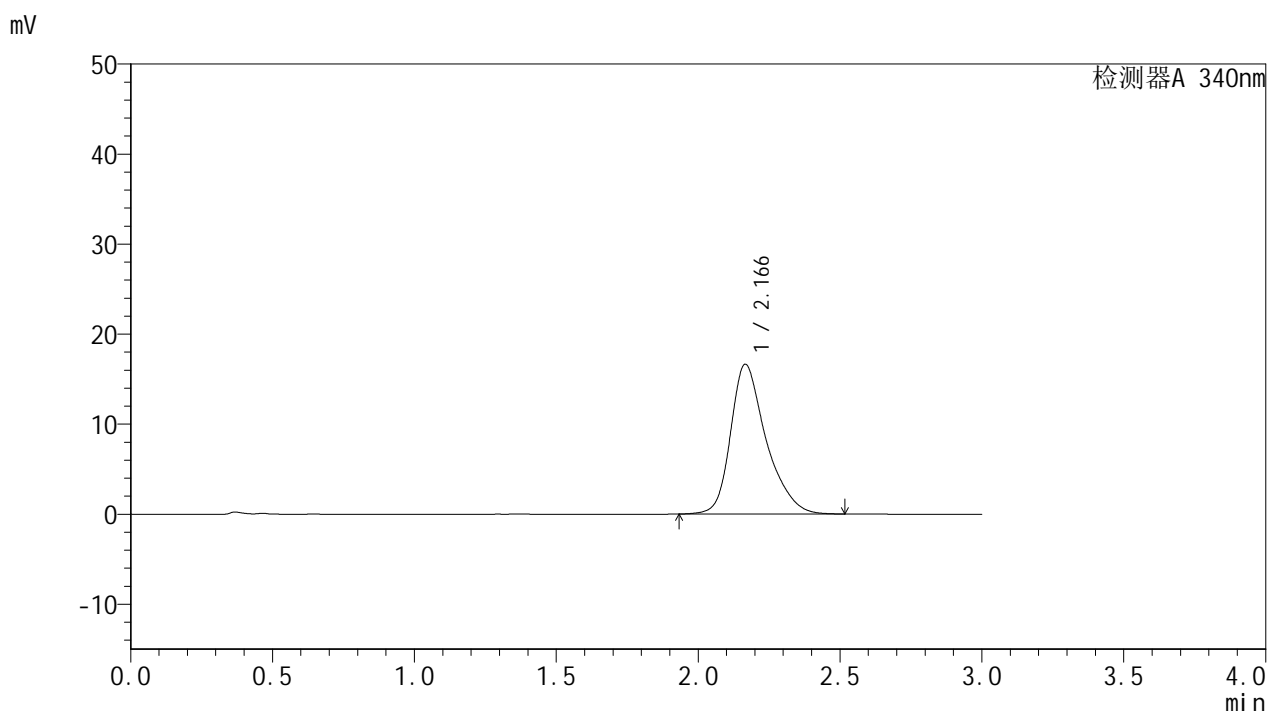

<峰表>

检测器A 340nm

| 峰号 | 保留时间 | 面积 | 面积% | 高度 | 理论塔板数(USP) | 拖尾因子 | 分离度(USP) |
|----|-------|--------|---------|-------|------------|-------|----------|
| 1 | 2.166 | 145086 | 100.000 | 16616 | 1561 | 1.333 | -- |
| 总计 | | 145086 | 100.000 | 16616 | | | |



YMP-4103

<样品信息>

色谱柱 : XB-C18(50mm*4.6mm,5μm) 流速: 1.8ml/min
 柱温 : 30°C 波长: 340nm
 数据文件名: RCMYP-4103 - 29-14/27-1723-2 - zzp-2025081321p-yxys30t-bzgw-15mg-rcqx-pH6.8jz-2h-P5.lcd
 方法文件名: RCMYP-4103 - YMP-4103-rcqx-FX276.lcm
 批处理文件名: RCMYP-4103 - 20260523-rcd-FX276.lcb
 样品瓶号: 1-39
 进样体积: 10 μl 版本号:6.115
 分析时间: 2026/05/23 20:53:15 实验者: jiangjinwei
 处理时间 (V2) : 2026/05/25 14:30:36 处理者: jiangjinwei
 仪器型号: SHIMADZU LC-2050C(FX276)

<色谱图>

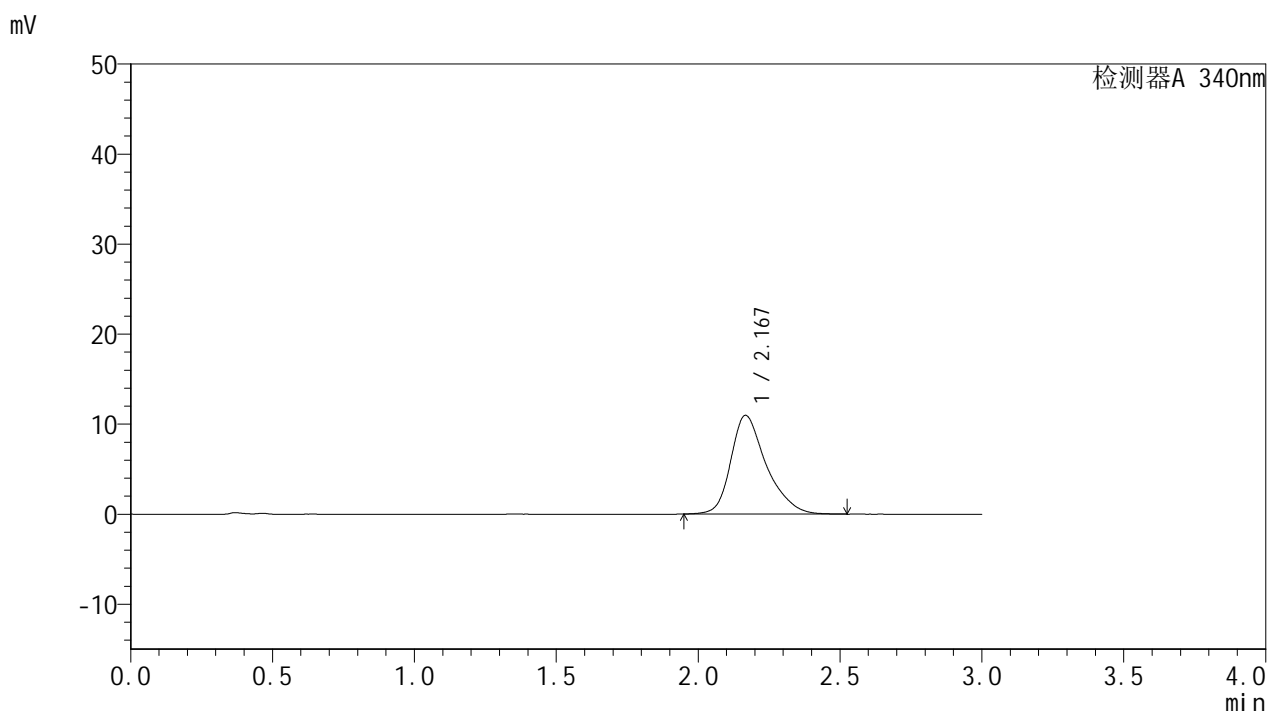

<峰表>

检测器A 340nm

| 峰号 | 保留时间 | 面积 | 面积% | 高度 | 理论塔板数(USP) | 拖尾因子 | 分离度(USP) |
|----|-------|-------|---------|-------|------------|-------|----------|
| 1 | 2.167 | 95708 | 100.000 | 10941 | 1560 | 1.327 | -- |
| 总计 | | 95708 | 100.000 | 10941 | | | |



YMP-4103

<样品信息>

色谱柱 : XB-C18(50mm*4.6mm,5μm) 流速: 1.8ml/min
 柱温 : 30°C 波长: 340nm
 数据文件名: RC\$YMP-4103 - 29-14/27-1724-2 - zzp-2025081321p-yxys30t-bzgw-15mg-rcqx-pH6.8jz-2h-P6.lcd
 方法文件名: RC\$YMP-4103 - YMP-4103-rcqx-FX276.lcm
 批处理文件名: RC\$YMP-4103 - 20260523-rcd-FX276.lcb
 样品瓶号: 1-48
 进样体积: 10 μl 版本号:6.115
 分析时间: 2026/05/23 20:56:36 实验者: jiangjinwei
 处理时间 (V2) : 2026/05/25 14:30:39 处理者: jiangjinwei
 仪器型号: SHIMADZU LC-2050C(FX276)

<色谱图>

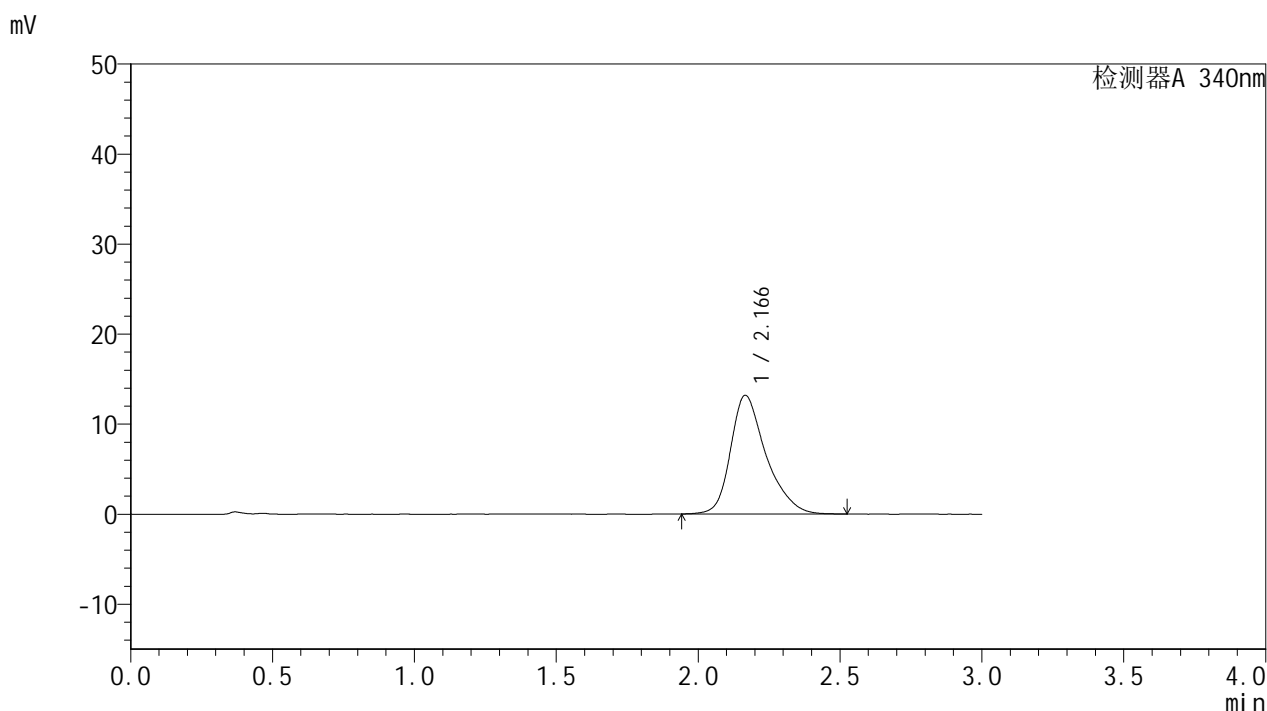

<峰表>

检测器A 340nm

| 峰号 | 保留时间 | 面积 | 面积% | 高度 | 理论塔板数(USP) | 拖尾因子 | 分离度(USP) |
|----|-------|--------|---------|-------|------------|-------|----------|
| 1 | 2.166 | 115038 | 100.000 | 13173 | 1558 | 1.328 | -- |
| 总计 | | 115038 | 100.000 | 13173 | | | |



YMP-4103

<样品信息>

色谱柱 : XB-C18(50mm*4.6mm,5μm) 流速: 1.8ml/min
 柱温 : 30°C 波长: 340nm
 数据文件名: RC\$YMP-4103 - 29-14/27-1725-2 - zzp-2025081321p-yxys30t-bzgw-15mg-rcqx-pH6.8jz-4h-P1.lcd
 方法文件名: RC\$YMP-4103 - YMP-4103-rcqx-FX276.lcm
 批处理文件名: RC\$YMP-4103 - 20260523-rcd-FX276.lcb
 样品瓶号: 1-4
 进样体积: 10 μl 版本号:6.115
 分析时间: 2026/05/23 20:59:59 实验者: jiangjinwei
 处理时间 (V2) : 2026/05/25 14:30:42 处理者: jiangjinwei
 仪器型号: SHIMADZU LC-2050C(FX276)

<色谱图>

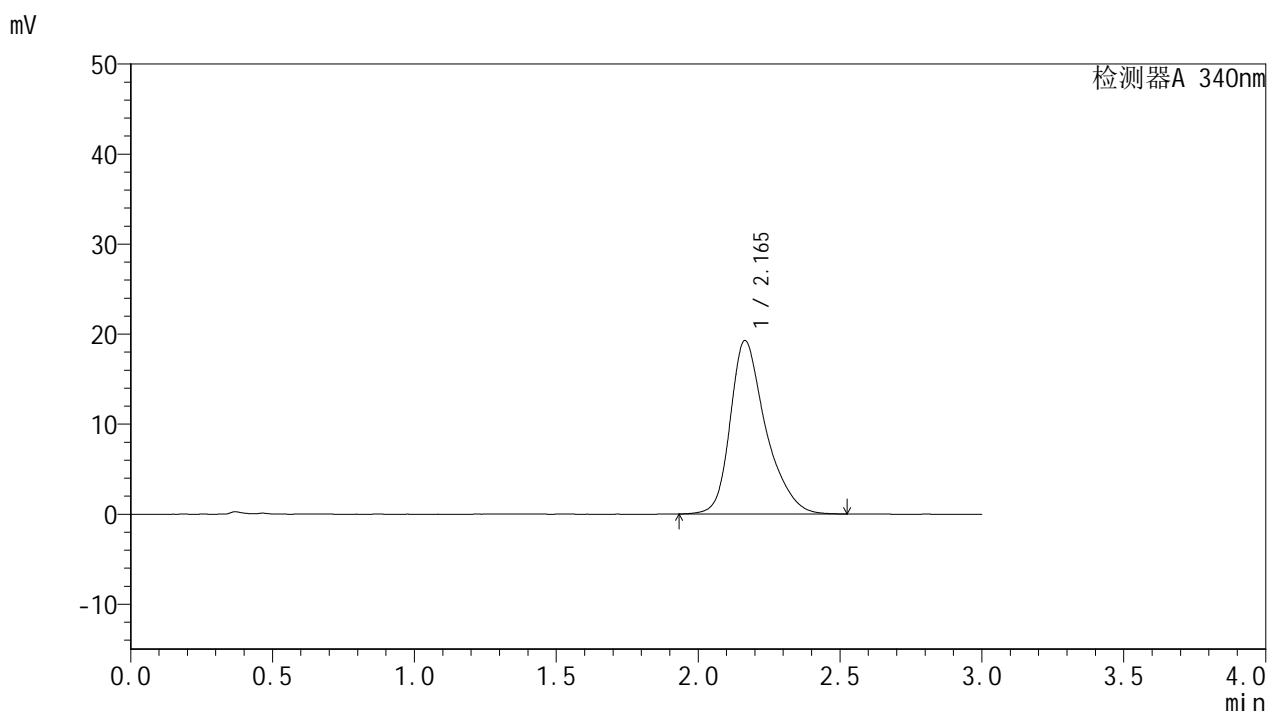

<峰表>

检测器A 340nm

| 峰号 | 保留时间 | 面积 | 面积% | 高度 | 理论塔板数(USP) | 拖尾因子 | 分离度(USP) |
|----|-------|--------|---------|-------|------------|-------|----------|
| 1 | 2.165 | 167848 | 100.000 | 19266 | 1568 | 1.339 | -- |
| 总计 | | 167848 | 100.000 | 19266 | | | |

<样品信息>

色谱柱 : XB-C18(50mm*4.6mm,5 μ m) 流速: 1.8ml/min
柱温 : 30 $^{\circ}$ C 波长: 340nm
数据文件名: RCSYMP-4103 - 29-14/27-1726-2 - zzp-2025081321p-yxys30t-bzgw-15mg-rcqx-pH6.8jz-4h-P2.lcd
方法文件名: RCSYMP-4103 - YMP-4103-rcqx-FX276.lcm
批处理文件名: RCSYMP-4103 - 20260523-rcd-FX276.lcb
样品瓶号: 1-13
进样体积: 10 μ l 版本号: 6.115
分析时间: 2026/05/23 21:03:21 实验者: jiangjinwei
处理时间 (V2) : 2026/05/25 14:30:45 处理者: jiangjinwei
仪器型号: SHIMADZU LC-2050C(FX276)

<色谱图>

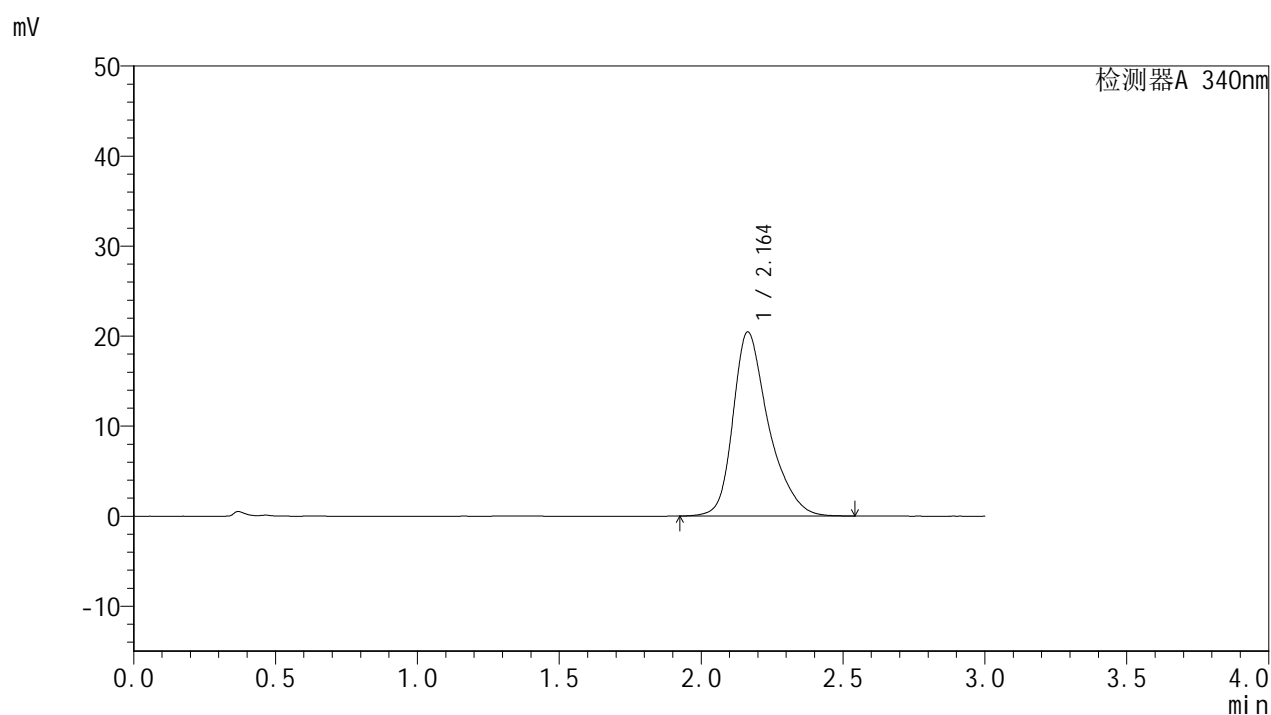

<峰表>

检测器A 340nm

| 峰号 | 保留时间 | 面积 | 面积% | 高度 | 理论塔板数(USP) | 拖尾因子 | 分离度(USP) |
|----|-------|--------|---------|-------|------------|-------|----------|
| 1 | 2.164 | 178591 | 100.000 | 20452 | 1564 | 1.341 | -- |
| 总计 | | 178591 | 100.000 | 20452 | | | |



YMP-4103

<样品信息>

色谱柱 : XB-C18(50mm*4.6mm,5μm) 流速: 1.8ml/min
 柱温 : 30°C 波长: 340nm
 数据文件名: RC\$YMP-4103 - 29-14/27-1727-2 - zzp-2025081321p-yxys30t-bzgw-15mg-rcqx-pH6.8jz-4h-P3.lcd
 方法文件名: RC\$YMP-4103 - YMP-4103-rcqx-FX276.lcm
 批处理文件名: RC\$YMP-4103 - 20260523-rcd-FX276.lcb
 样品瓶号: 1-22
 进样体积: 10 μl 版本号:6.115
 分析时间: 2026/05/23 21:06:43 实验者: jiangjinwei
 处理时间 (V2) : 2026/05/25 14:30:48 处理者: jiangjinwei
 仪器型号: SHIMADZU LC-2050C(FX276)

<色谱图>

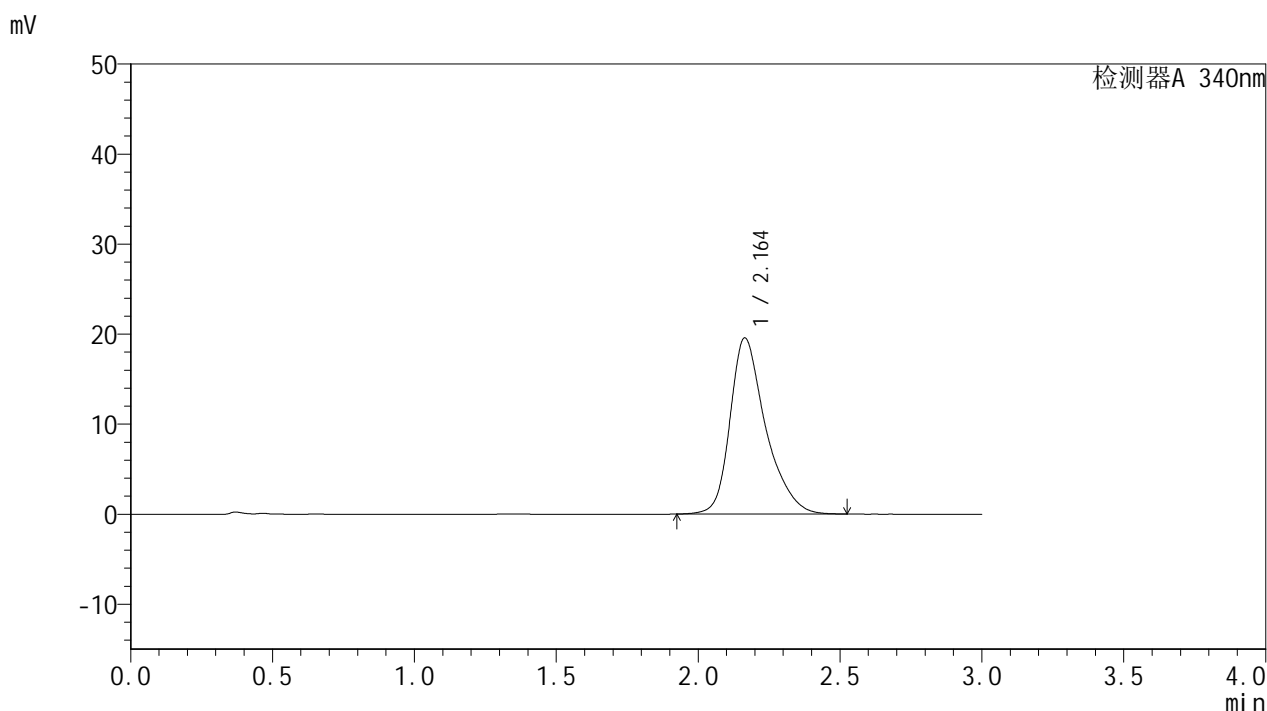

<峰表>

检测器A 340nm

| 峰号 | 保留时间 | 面积 | 面积% | 高度 | 理论塔板数(USP) | 拖尾因子 | 分离度(USP) |
|----|-------|--------|---------|-------|------------|-------|----------|
| 1 | 2.164 | 170766 | 100.000 | 19570 | 1567 | 1.344 | -- |
| 总计 | | 170766 | 100.000 | 19570 | | | |



YMP-4103

<样品信息>

色谱柱 : XB-C18(50mm*4.6mm,5μm) 流速: 1.8ml/min
 柱温 : 30°C 波长: 340nm
 数据文件名: RC\$YMP-4103 - 29-14/27-1728-2 - zzp-2025081321p-yxys30t-bzgw-15mg-rcqx-pH6.8jz-4h-P4.lcd
 方法文件名: RC\$YMP-4103 - YMP-4103-rcqx-FX276.lcm
 批处理文件名: RC\$YMP-4103 - 20260523-rcd-FX276.lcb
 样品瓶号: 1-31
 进样体积: 10 μl 版本号:6.115
 分析时间: 2026/05/23 21:10:05 实验者: jiangjinwei
 处理时间 (V2) : 2026/05/25 14:30:50 处理者: jiangjinwei
 仪器型号: SHIMADZU LC-2050C(FX276)

<色谱图>

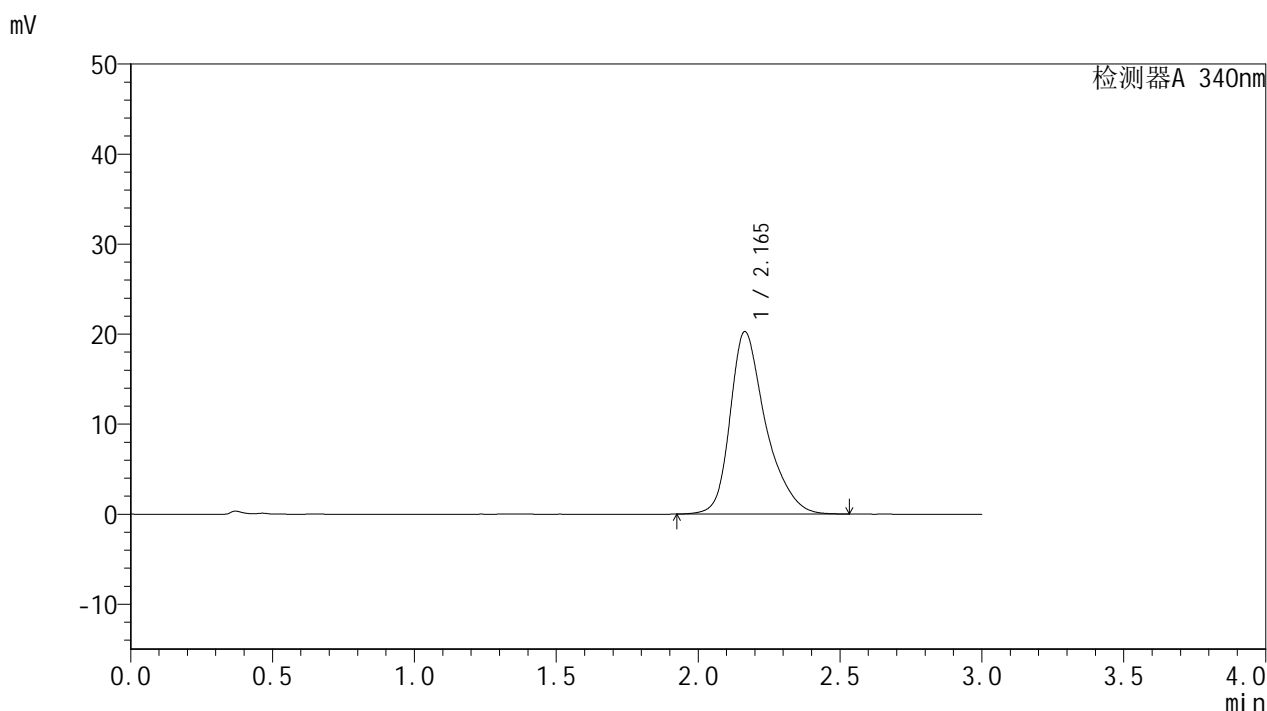

<峰表>

检测器A 340nm

| 峰号 | 保留时间 | 面积 | 面积% | 高度 | 理论塔板数(USP) | 拖尾因子 | 分离度(USP) |
|----|-------|--------|---------|-------|------------|-------|----------|
| 1 | 2.165 | 177098 | 100.000 | 20273 | 1568 | 1.345 | -- |
| 总计 | | 177098 | 100.000 | 20273 | | | |

<样品信息>

色谱柱 : XB-C18(50mm*4.6mm,5 μ m) 流速: 1.8ml/min
 柱温 : 30 $^{\circ}$ C 波长: 340nm
 数据文件名: RCMYMP-4103 - 29-14/27-1729-2 - zzp-2025081321p-yxys30t-bzgw-15mg-rcqx-pH6.8jz-4h-P5.lcd
 方法文件名: RCMYMP-4103 - YMP-4103-rcqx-FX276.lcm
 批处理文件名: RCMYMP-4103 - 20260523-rcd-FX276.lcb
 样品瓶号: 1-40
 进样体积: 10 μ l 版本号:6.115
 分析时间: 2026/05/23 21:13:27 实验者: jiangjinwei
 处理时间 (V2) : 2026/05/25 14:30:53 处理者: jiangjinwei
 仪器型号: SHIMADZU LC-2050C(FX276)

<色谱图>

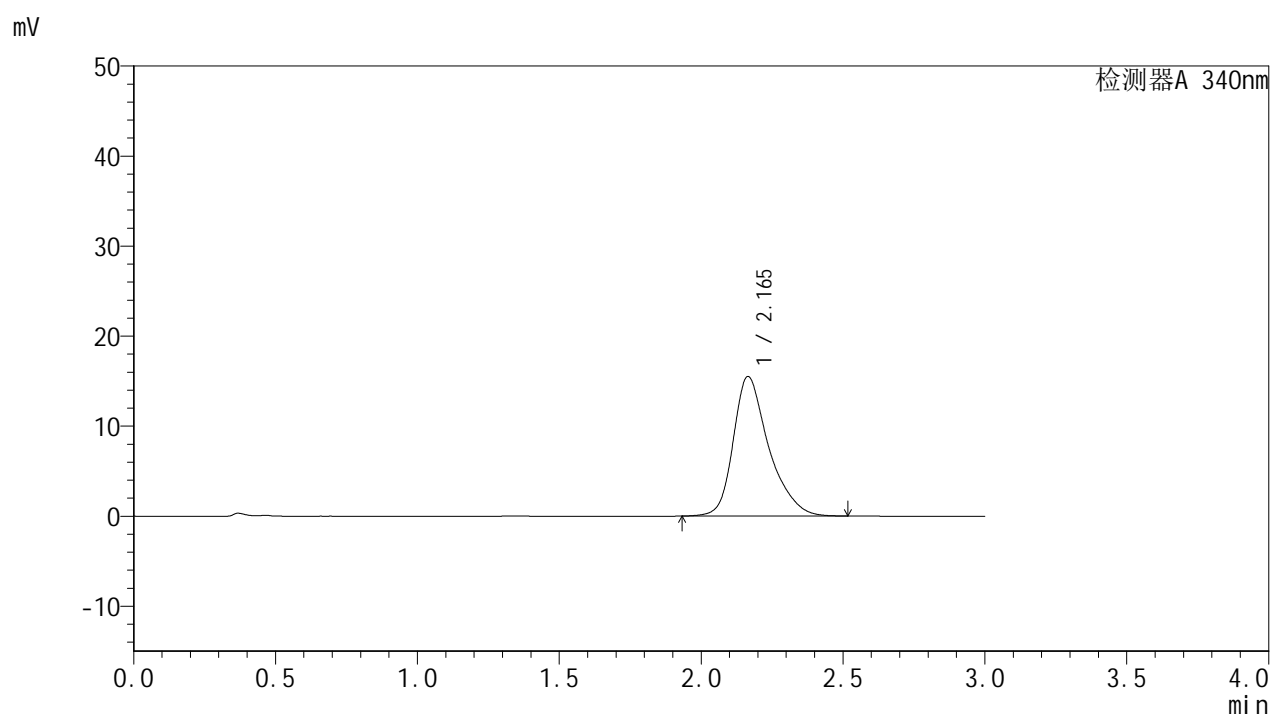

<峰表>

检测器A 340nm

| 峰号 | 保留时间 | 面积 | 面积% | 高度 | 理论塔板数(USP) | 拖尾因子 | 分离度(USP) |
|----|-------|--------|---------|-------|------------|-------|----------|
| 1 | 2.165 | 135111 | 100.000 | 15501 | 1572 | 1.338 | -- |
| 总计 | | 135111 | 100.000 | 15501 | | | |

<样品信息>

色谱柱 : XB-C18(50mm*4.6mm,5 μ m) 流速: 1.8ml/min
 柱温 : 30 $^{\circ}$ C 波长: 340nm
 数据文件名: RCMYP-4103 - 29-14/27-1730-2 - zzp-2025081321p-yxys30t-bzgw-15mg-rcqx-pH6.8jz-4h-P6.lcd
 方法文件名: RCMYP-4103 - YMP-4103-rcqx-FX276.lcm
 批处理文件名: RCMYP-4103 - 20260523-rcd-FX276.lcb
 样品瓶号: 1-49
 进样体积: 10 μ l 版本号:6.115
 分析时间: 2026/05/23 21:16:49 实验者: jiangjinwei
 处理时间 (V2) : 2026/05/25 14:30:56 处理者: jiangjinwei
 仪器型号: SHIMADZU LC-2050C(FX276)

<色谱图>

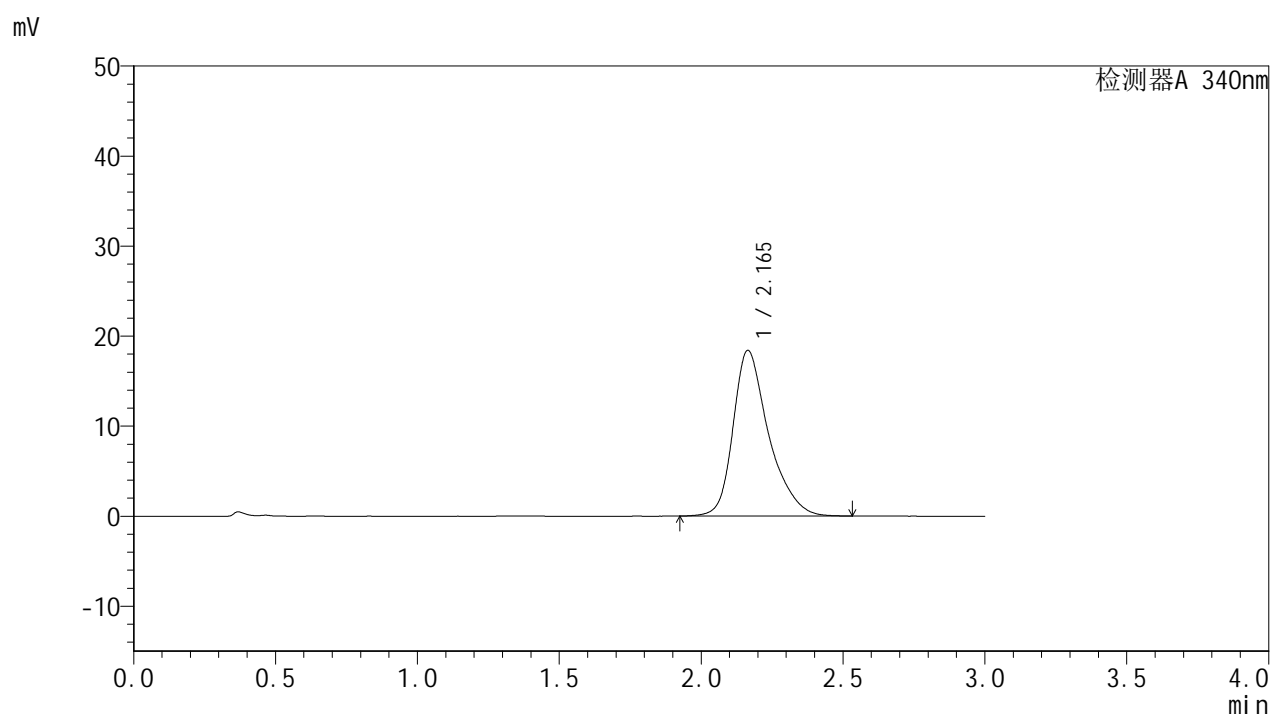

<峰表>

检测器A 340nm

| 峰号 | 保留时间 | 面积 | 面积% | 高度 | 理论塔板数(USP) | 拖尾因子 | 分离度(USP) |
|----|-------|--------|---------|-------|------------|-------|----------|
| 1 | 2.165 | 160640 | 100.000 | 18404 | 1571 | 1.345 | -- |
| 总计 | | 160640 | 100.000 | 18404 | | | |



YMP-4103

<样品信息>

色谱柱 : XB-C18(50mm*4.6mm,5μm) 流速: 1.8ml/min
 柱温 : 30°C 波长: 340nm
 数据文件名: RC\$YMP-4103 - 29-14/27-1731-2 - zzp-2025081321p-yxys30t-bzgw-15mg-rcqx-pH6.8jz-6h-P1.lcd
 方法文件名: RC\$YMP-4103 - YMP-4103-rcqx-FX276.lcm
 批处理文件名: RC\$YMP-4103 - 20260523-rcd-FX276.lcb
 样品瓶号: 1-5
 进样体积: 10 μl 版本号:6.115
 分析时间: 2026/05/23 21:20:11 实验者: jiangjinwei
 处理时间 (V2) : 2026/05/25 14:30:59 处理者: jiangjinwei
 仪器型号: SHIMADZU LC-2050C(FX276)

<色谱图>

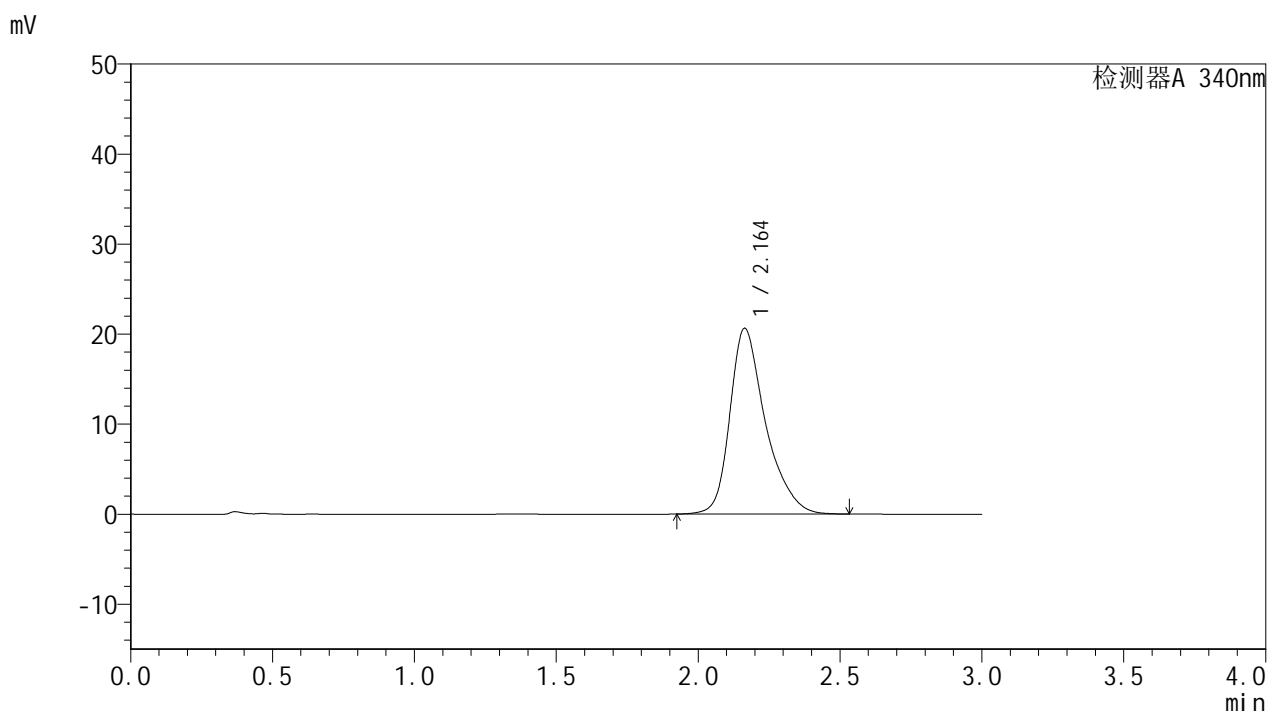

<峰表>

检测器A 340nm

| 峰号 | 保留时间 | 面积 | 面积% | 高度 | 理论塔板数(USP) | 拖尾因子 | 分离度(USP) |
|----|-------|--------|---------|-------|------------|-------|----------|
| 1 | 2.164 | 180245 | 100.000 | 20642 | 1569 | 1.349 | -- |
| 总计 | | 180245 | 100.000 | 20642 | | | |



YMP-4103

<样品信息>

色谱柱 : XB-C18(50mm*4.6mm,5μm) 流速: 1.8ml/min
 柱温 : 30°C 波长: 340nm
 数据文件名: RC\$YMP-4103 - 29-14/27-1732-2 - zzp-2025081321p-yxys30t-bzgw-15mg-rcqx-pH6.8jz-6h-P2.lcd
 方法文件名: RC\$YMP-4103 - YMP-4103-rcqx-FX276.lcm
 批处理文件名: RC\$YMP-4103 - 20260523-rcd-FX276.lcb
 样品瓶号: 1-14
 进样体积: 10 μl 版本号:6.115
 分析时间: 2026/05/23 21:23:34 实验者: jiangjinwei
 处理时间 (V2) : 2026/05/25 14:31:01 处理者: jiangjinwei
 仪器型号: SHIMADZU LC-2050C(FX276)

<色谱图>

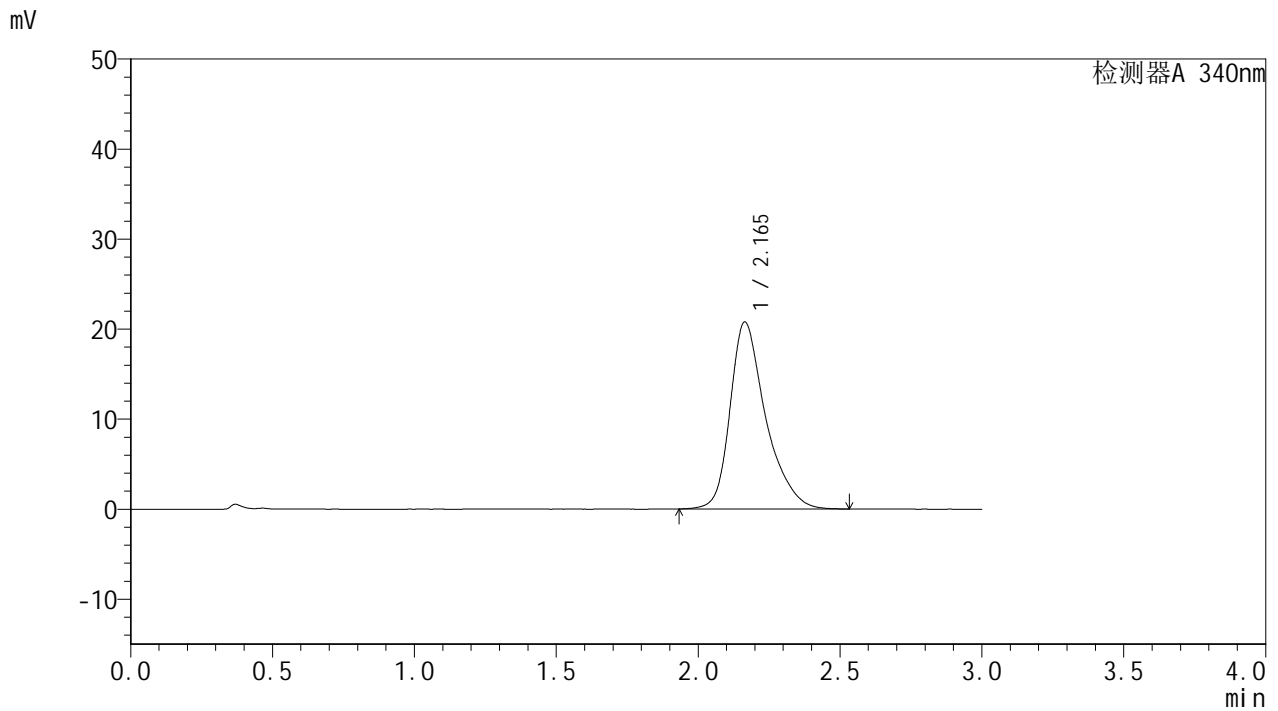

<峰表>

检测器A 340nm

| 峰号 | 保留时间 | 面积 | 面积% | 高度 | 理论塔板数(USP) | 拖尾因子 | 分离度(USP) |
|----|-------|--------|---------|-------|------------|-------|----------|
| 1 | 2.165 | 181276 | 100.000 | 20781 | 1575 | 1.352 | -- |
| 总计 | | 181276 | 100.000 | 20781 | | | |



YMP-4103

<样品信息>

色谱柱 : XB-C18(50mm*4.6mm,5μm) 流速: 1.8ml/min
 柱温 : 30°C 波长: 340nm
 数据文件名: RC\$YMP-4103 - 29-14/27-1733-2 - zzp-2025081321p-yxys30t-bzgw-15mg-rcqx-pH6.8jz-6h-P3.lcd
 方法文件名: RC\$YMP-4103 - YMP-4103-rcqx-FX276.lcm
 批处理文件名: RC\$YMP-4103 - 20260523-rcd-FX276.lcb
 样品瓶号: 1-23
 进样体积: 10 μl 版本号:6.115
 分析时间: 2026/05/23 21:26:56 实验者: jiangjinwei
 处理时间 (V2) : 2026/05/25 14:31:04 处理者: jiangjinwei
 仪器型号: SHIMADZU LC-2050C(FX276)

<色谱图>

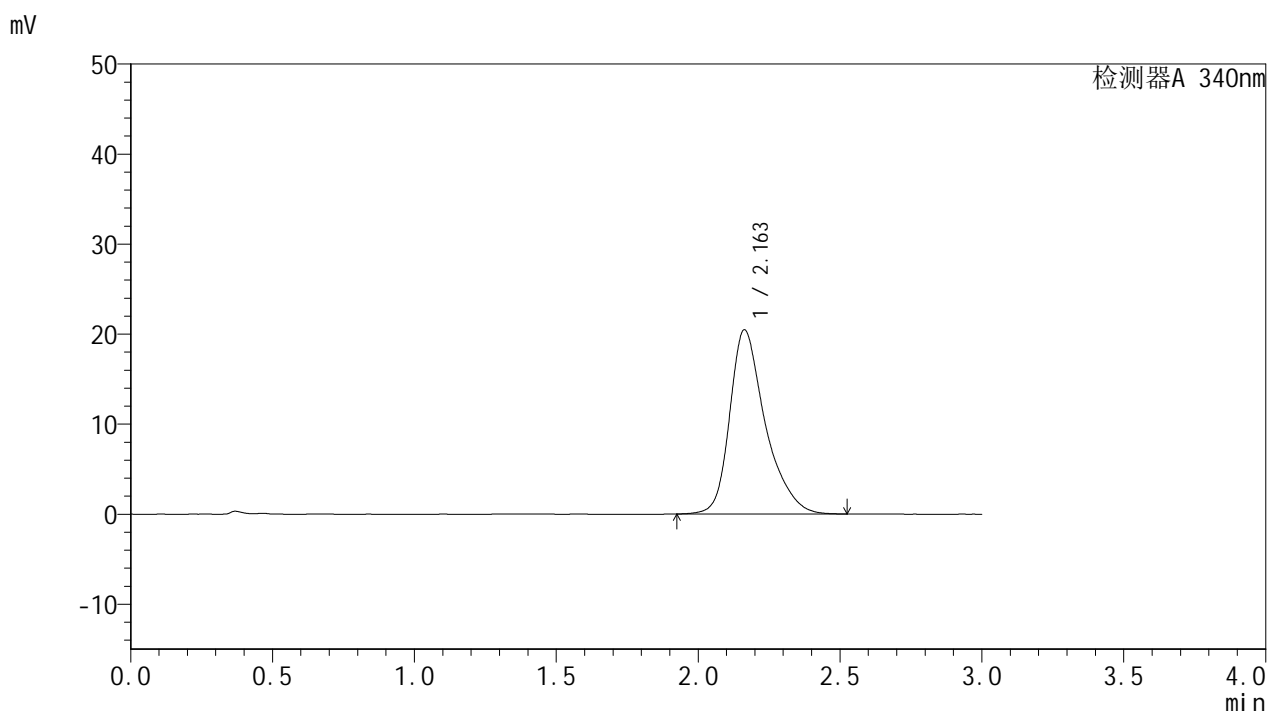

<峰表>

检测器A 340nm

| 峰号 | 保留时间 | 面积 | 面积% | 高度 | 理论塔板数(USP) | 拖尾因子 | 分离度(USP) |
|----|-------|--------|---------|-------|------------|-------|----------|
| 1 | 2.163 | 178634 | 100.000 | 20473 | 1575 | 1.353 | -- |
| 总计 | | 178634 | 100.000 | 20473 | | | |



YMP-4103

<样品信息>

色谱柱 : XB-C18(50mm*4.6mm,5μm) 流速: 1.8ml/min
 柱温 : 30°C 波长: 340nm
 数据文件名: RC\$YMP-4103 - 29-14/27-1734-2 - zzp-2025081321p-yxys30t-bzgw-15mg-rcqx-pH6.8jz-6h-P4.lcd
 方法文件名: RC\$YMP-4103 - YMP-4103-rcqx-FX276.lcm
 批处理文件名: RC\$YMP-4103 - 20260523-rcd-FX276.lcb
 样品瓶号: 1-32
 进样体积: 10 μl 版本号:6.115
 分析时间: 2026/05/23 21:30:18 实验者: jiangjinwei
 处理时间 (V2) : 2026/05/25 14:31:07 处理者: jiangjinwei
 仪器型号: SHIMADZU LC-2050C(FX276)

<色谱图>

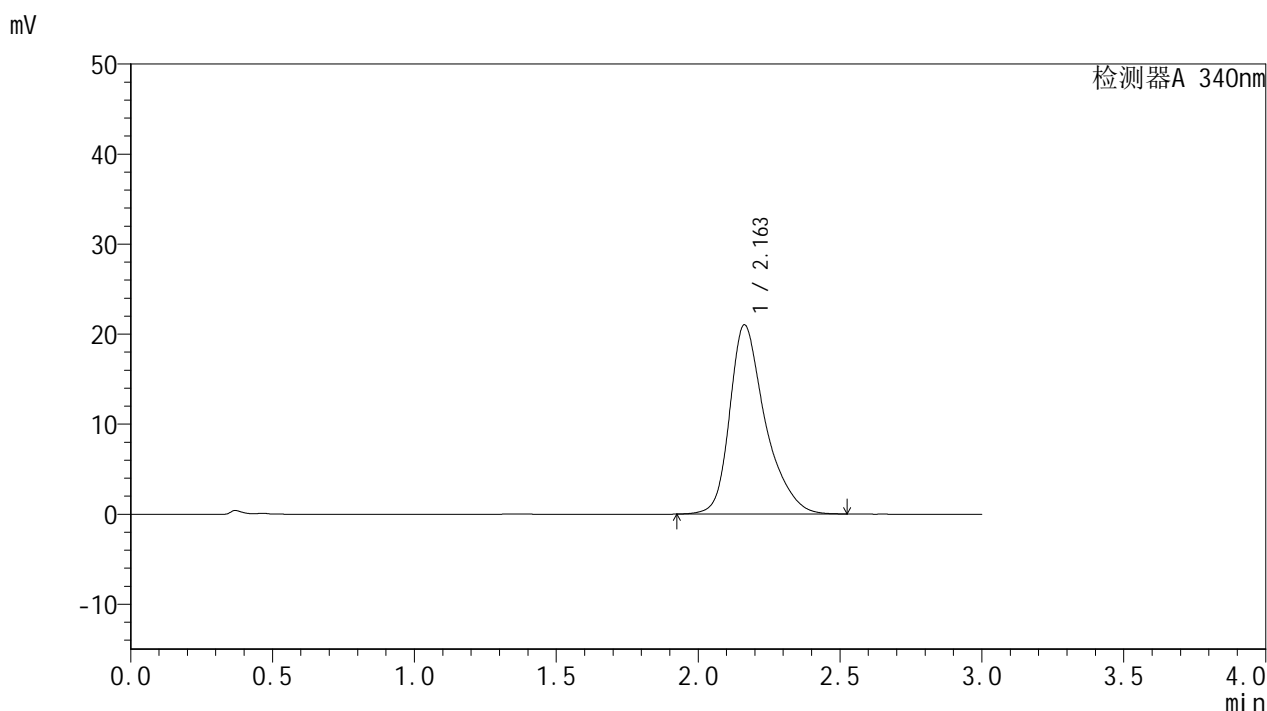

<峰表>

检测器A 340nm

| 峰号 | 保留时间 | 面积 | 面积% | 高度 | 理论塔板数(USP) | 拖尾因子 | 分离度(USP) |
|----|-------|--------|---------|-------|------------|-------|----------|
| 1 | 2.163 | 183260 | 100.000 | 21023 | 1578 | 1.355 | -- |
| 总计 | | 183260 | 100.000 | 21023 | | | |

<样品信息>

色谱柱 : XB-C18(50mm*4.6mm,5 μ m) 流速: 1.8ml/min
 柱温 : 30 $^{\circ}$ C 波长: 340nm
 数据文件名: RC\$YMP-4103 - 29-14/27-1735-2 - zzp-2025081321p-yxys30t-bzgw-15mg-rcqx-pH6.8jz-6h-P5.lcd
 方法文件名: RC\$YMP-4103 - YMP-4103-rcqx-FX276.lcm
 批处理文件名: RC\$YMP-4103 - 20260523-rcd-FX276.lcb
 样品瓶号: 1-41
 进样体积: 10 μ l 版本号:6.115
 分析时间: 2026/05/23 21:33:40 实验者: jiangjinwei
 处理时间 (V2) : 2026/05/25 14:31:09 处理者: jiangjinwei
 仪器型号: SHIMADZU LC-2050C(FX276)

<色谱图>

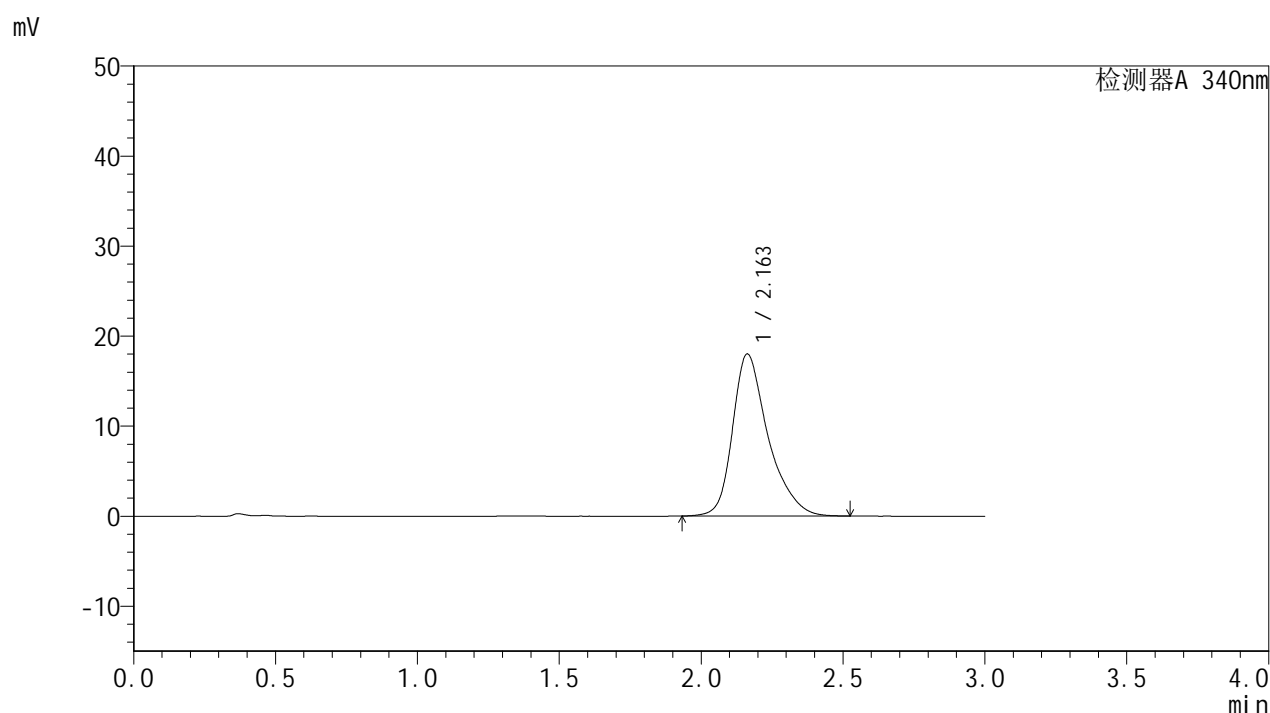

<峰表>

检测器A 340nm

| 峰号 | 保留时间 | 面积 | 面积% | 高度 | 理论塔板数(USP) | 拖尾因子 | 分离度(USP) |
|----|-------|--------|---------|-------|------------|-------|----------|
| 1 | 2.163 | 157184 | 100.000 | 18012 | 1572 | 1.351 | -- |
| 总计 | | 157184 | 100.000 | 18012 | | | |

<样品信息>

色谱柱 : XB-C18(50mm*4.6mm,5 μ m) 流速: 1.8ml/min
 柱温 : 30 $^{\circ}$ C 波长: 340nm
 数据文件名: RCMYMP-4103 - 29-14/27-1736-2 - zzp-2025081321p-yxys30t-bzgw-15mg-rcqx-pH6.8jz-6h-P6.lcd
 方法文件名: RCMYMP-4103 - YMP-4103-rcqx-FX276.lcm
 批处理文件名: RCMYMP-4103 - 20260523-rcd-FX276.lcb
 样品瓶号: 1-50
 进样体积: 10 μ l 版本号:6.115
 分析时间: 2026/05/23 21:37:02 实验者: jiangjinwei
 处理时间 (V2) : 2026/05/25 14:31:12 处理者: jiangjinwei
 仪器型号: SHIMADZU LC-2050C(FX276)

<色谱图>

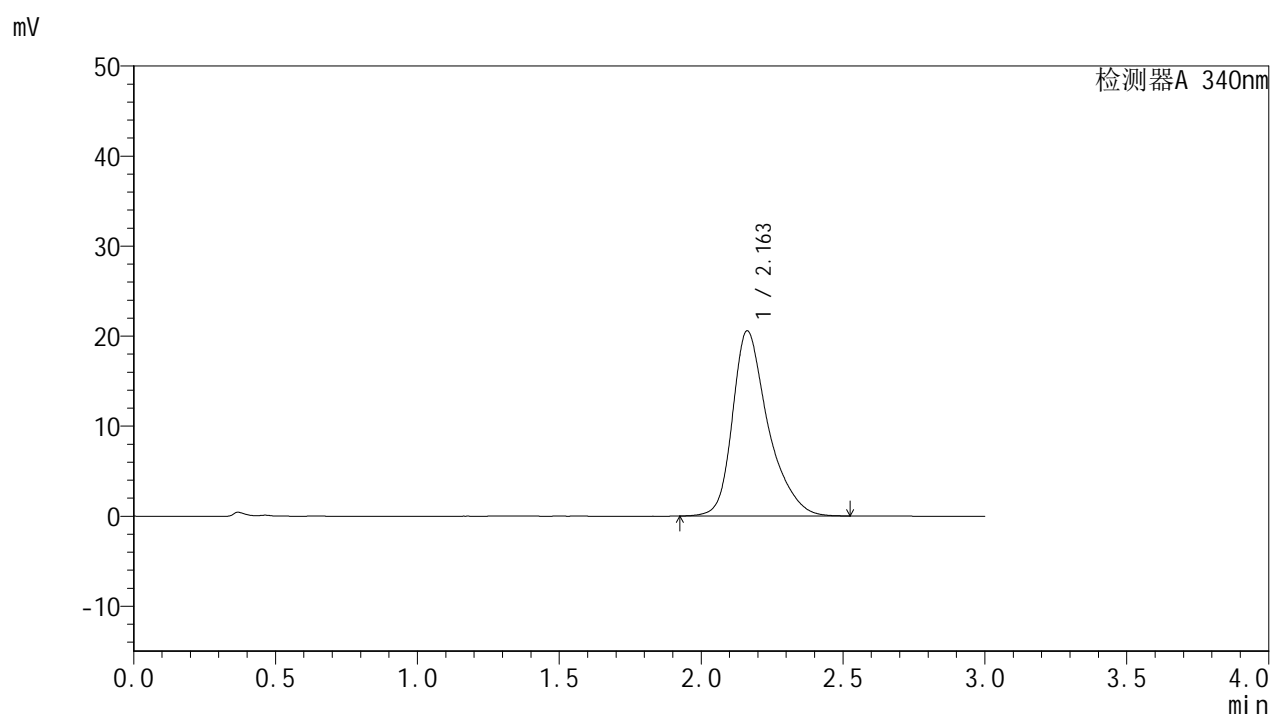

<峰表>

检测器A 340nm

| 峰号 | 保留时间 | 面积 | 面积% | 高度 | 理论塔板数(USP) | 拖尾因子 | 分离度(USP) |
|----|-------|--------|---------|-------|------------|-------|----------|
| 1 | 2.163 | 179490 | 100.000 | 20577 | 1576 | 1.355 | -- |
| 总计 | | 179490 | 100.000 | 20577 | | | |



YMP-4103

<样品信息>

色谱柱 : XB-C18(50mm*4.6mm,5μm) 流速: 1.8ml/min
 柱温 : 30°C 波长: 340nm
 数据文件名: RC\$YMP-4103 - 29-14/27-1737-2 - zzp-2025081321p-yxys30t-bzgw-15mg-rcqx-pH6.8jz-8h-P1.lcd
 方法文件名: RC\$YMP-4103 - YMP-4103-rcqx-FX276.lcm
 批处理文件名: RC\$YMP-4103 - 20260523-rcd-FX276.lcb
 样品瓶号: 1-6
 进样体积: 10 μl 版本号:6.115
 分析时间: 2026/05/23 21:40:24 实验者: jiangjinwei
 处理时间 (V2) : 2026/05/25 14:31:14 处理者: jiangjinwei
 仪器型号: SHIMADZU LC-2050C(FX276)

<色谱图>

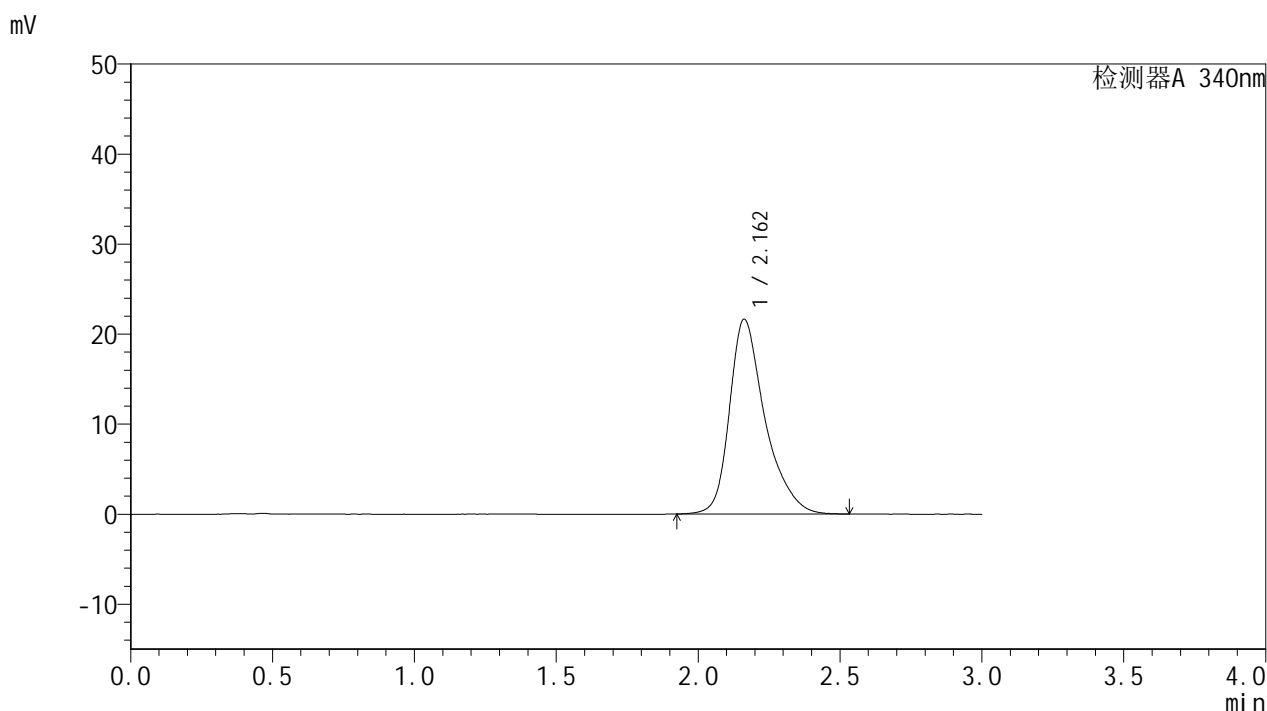

<峰表>

检测器A 340nm

| 峰号 | 保留时间 | 面积 | 面积% | 高度 | 理论塔板数(USP) | 拖尾因子 | 分离度(USP) |
|----|-------|--------|---------|-------|------------|-------|----------|
| 1 | 2.162 | 188536 | 100.000 | 21644 | 1587 | 1.359 | -- |
| 总计 | | 188536 | 100.000 | 21644 | | | |



YMP-4103

<样品信息>

色谱柱 : XB-C18(50mm*4.6mm,5μm) 流速: 1.8ml/min
 柱温 : 30°C 波长: 340nm
 数据文件名: RC\$YMP-4103 - 29-14/27-1738-2 - zzp-2025081321p-yxys30t-bzgw-15mg-rcqx-pH6.8jz-8h-P2.lcd
 方法文件名: RC\$YMP-4103 - YMP-4103-rcqx-FX276.lcm
 批处理文件名: RC\$YMP-4103 - 20260523-rcd-FX276.lcb
 样品瓶号: 1-15
 进样体积: 10 μl 版本号:6.115
 分析时间: 2026/05/23 21:43:47 实验者: jiangjinwei
 处理时间 (V2) : 2026/05/25 14:31:17 处理者: jiangjinwei
 仪器型号: SHIMADZU LC-2050C(FX276)

<色谱图>

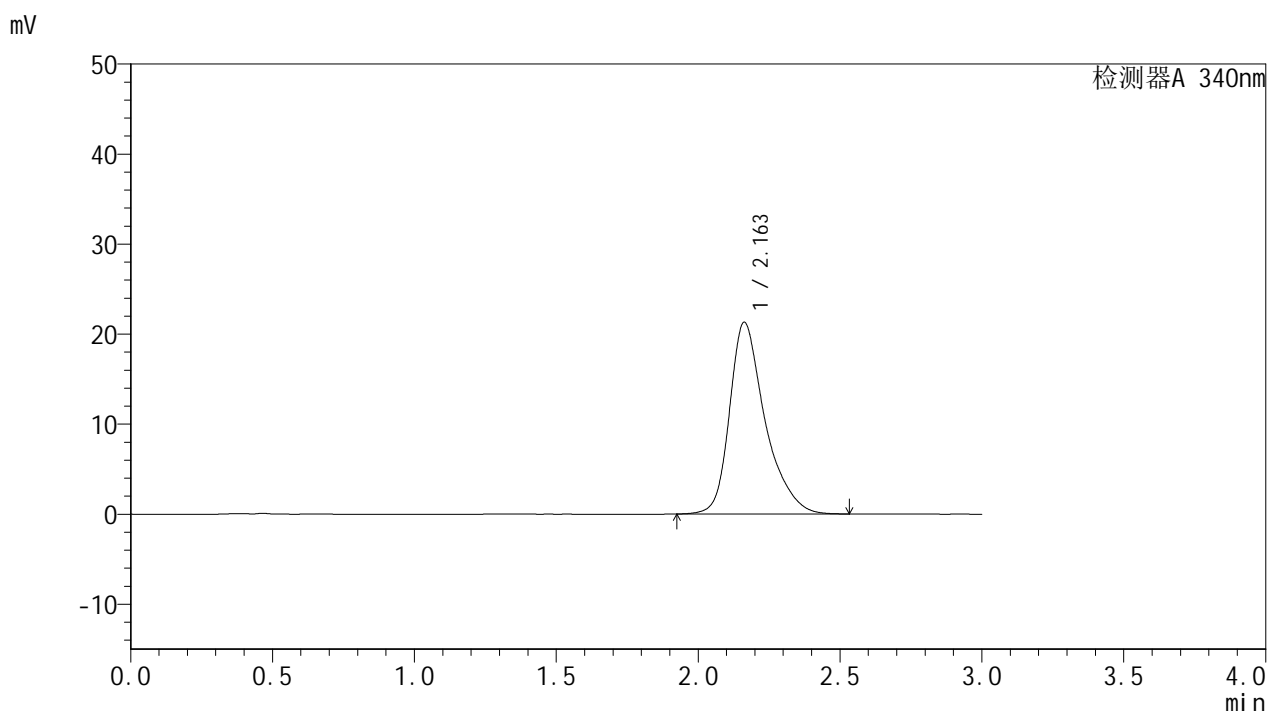

<峰表>

检测器A 340nm

| 峰号 | 保留时间 | 面积 | 面积% | 高度 | 理论塔板数(USP) | 拖尾因子 | 分离度(USP) |
|----|-------|--------|---------|-------|------------|-------|----------|
| 1 | 2.163 | 185462 | 100.000 | 21302 | 1590 | 1.361 | -- |
| 总计 | | 185462 | 100.000 | 21302 | | | |



YMP-4103

<样品信息>

色谱柱 : XB-C18(50mm*4.6mm,5μm) 流速: 1.8ml/min
 柱温 : 30°C 波长: 340nm
 数据文件名: RC\$YMP-4103 - 29-14/27-1739-2 - zzp-2025081321p-yxys30t-bzgw-15mg-rcqx-pH6.8jz-8h-P3.lcd
 方法文件名: RC\$YMP-4103 - YMP-4103-rcqx-FX276.lcm
 批处理文件名: RC\$YMP-4103 - 20260523-rcd-FX276.lcb
 样品瓶号: 1-24
 进样体积: 10 μl 版本号:6.115
 分析时间: 2026/05/23 21:47:08 实验者: jiangjinwei
 处理时间 (V2) : 2026/05/25 14:31:20 处理者: jiangjinwei
 仪器型号: SHIMADZU LC-2050C(FX276)

<色谱图>

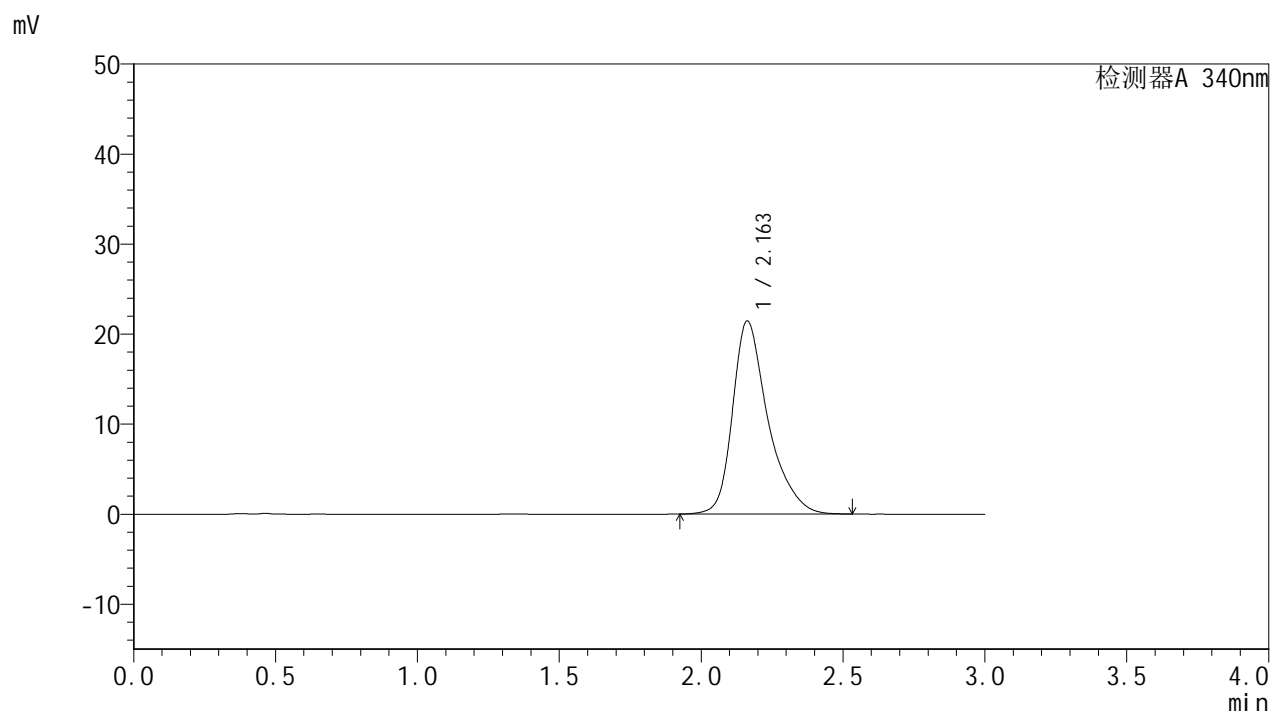

<峰表>

检测器A 340nm

| 峰号 | 保留时间 | 面积 | 面积% | 高度 | 理论塔板数(USP) | 拖尾因子 | 分离度(USP) |
|----|-------|--------|---------|-------|------------|-------|----------|
| 1 | 2.163 | 186524 | 100.000 | 21452 | 1597 | 1.362 | -- |
| 总计 | | 186524 | 100.000 | 21452 | | | |



YMP-4103

<样品信息>

色谱柱 : XB-C18(50mm*4.6mm,5μm) 流速: 1.8ml/min
 柱温 : 30°C 波长: 340nm
 数据文件名: RC\$YMP-4103 - 29-14/27-1740-2 - zzp-2025081321p-yxys30t-bzgw-15mg-rcqx-pH6.8jz-8h-P4.lcd
 方法文件名: RC\$YMP-4103 - YMP-4103-rcqx-FX276.lcm
 批处理文件名: RC\$YMP-4103 - 20260523-rcd-FX276.lcb
 样品瓶号: 1-33
 进样体积: 10 μl 版本号:6.115
 分析时间: 2026/05/23 21:50:30 实验者: jiangjinwei
 处理时间 (V2) : 2026/05/25 14:31:23 处理者: jiangjinwei
 仪器型号: SHIMADZU LC-2050C(FX276)

<色谱图>

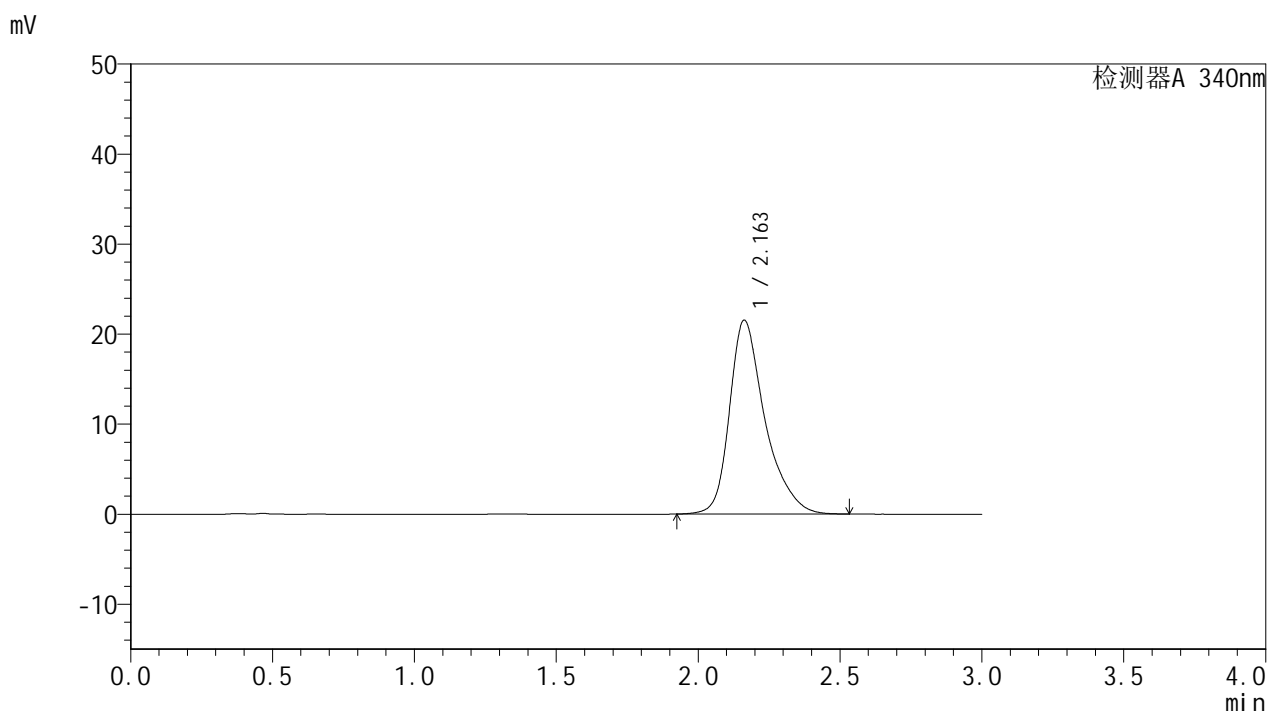

<峰表>

检测器A 340nm

| 峰号 | 保留时间 | 面积 | 面积% | 高度 | 理论塔板数(USP) | 拖尾因子 | 分离度(USP) |
|----|-------|--------|---------|-------|------------|-------|----------|
| 1 | 2.163 | 187286 | 100.000 | 21542 | 1599 | 1.363 | -- |
| 总计 | | 187286 | 100.000 | 21542 | | | |

<样品信息>

色谱柱 : XB-C18(50mm*4.6mm,5 μ m) 流速: 1.8ml/min
柱温 : 30 $^{\circ}$ C 波长: 340nm
数据文件名: RCSYMP-4103 - 29-14/27-1741-2 - zzp-2025081321p-yxys30t-bzgw-15mg-rcqx-pH6.8jz-8h-P5.lcd
方法文件名: RCSYMP-4103 - YMP-4103-rcqx-FX276.lcm
批处理文件名: RCSYMP-4103 - 20260523-rcd-FX276.lcb
样品瓶号: 1-42
进样体积: 10 μ l 版本号: 6.115
分析时间: 2026/05/23 21:53:53 实验者: jiangjinwei
处理时间 (V2) : 2026/05/25 14:31:25 处理者: jiangjinwei
仪器型号: SHIMADZU LC-2050C(FX276)

<色谱图>

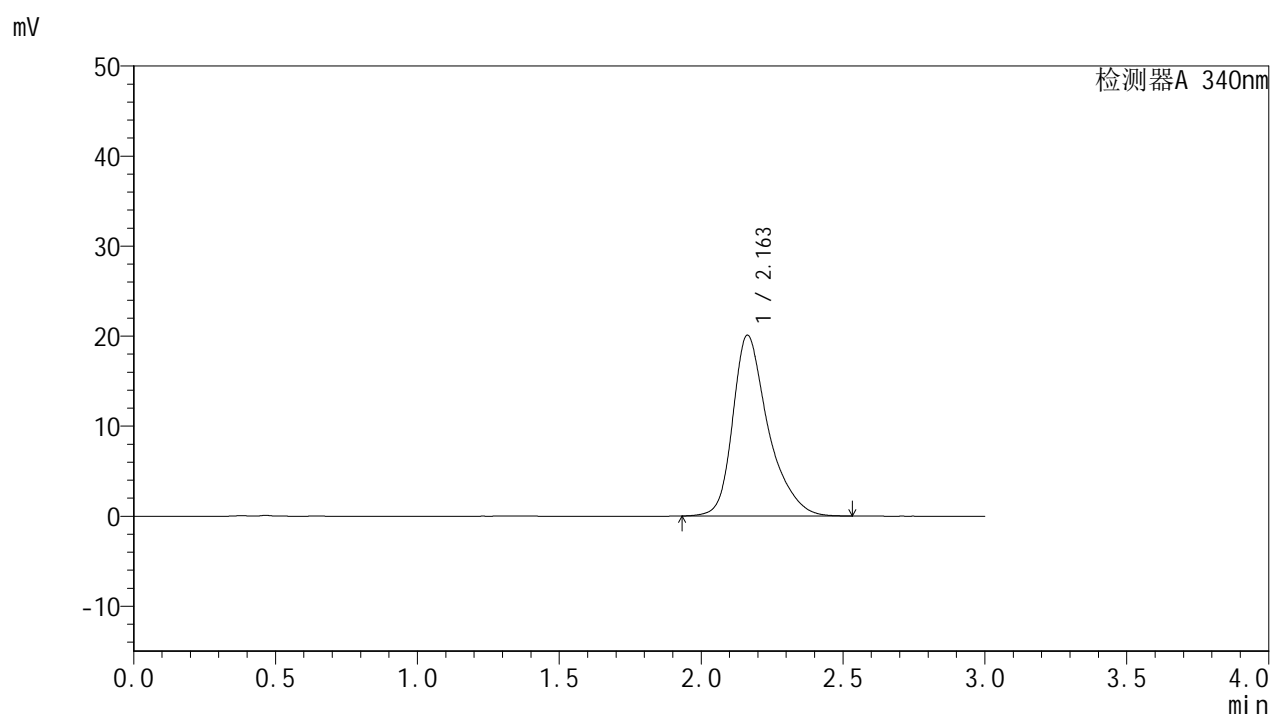

<峰表>

检测器A 340nm

| 峰号 | 保留时间 | 面积 | 面积% | 高度 | 理论塔板数(USP) | 拖尾因子 | 分离度(USP) |
|----|-------|--------|---------|-------|------------|-------|----------|
| 1 | 2.163 | 174664 | 100.000 | 20096 | 1599 | 1.363 | -- |
| 总计 | | 174664 | 100.000 | 20096 | | | |



YMP-4103

<样品信息>

色谱柱 : XB-C18(50mm*4.6mm,5μm) 流速: 1.8ml/min
 柱温 : 30°C 波长: 340nm
 数据文件名: RC\$YMP-4103 - 29-14/27-1742-2 - zzp-2025081321p-yxys30t-bzgw-15mg-rcqx-pH6.8jz-8h-P6.lcd
 方法文件名: RC\$YMP-4103 - YMP-4103-rcqx-FX276.lcm
 批处理文件名: RC\$YMP-4103 - 20260523-rcd-FX276.lcb
 样品瓶号: 1-51
 进样体积: 10 μl 版本号:6.115
 分析时间: 2026/05/23 21:57:15 实验者: jiangjinwei
 处理时间 (V2) : 2026/05/25 14:31:28 处理者: jiangjinwei
 仪器型号: SHIMADZU LC-2050C(FX276)

<色谱图>

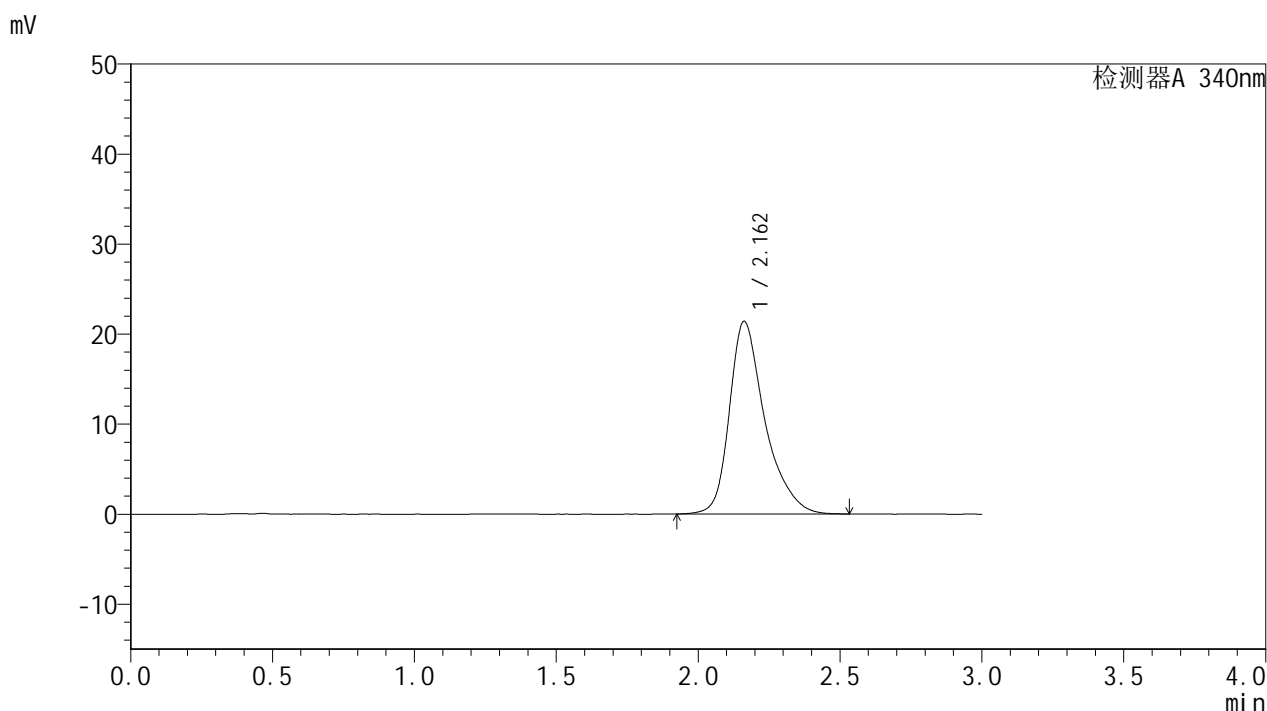

<峰表>

检测器A 340nm

| 峰号 | 保留时间 | 面积 | 面积% | 高度 | 理论塔板数(USP) | 拖尾因子 | 分离度(USP) |
|----|-------|--------|---------|-------|------------|-------|----------|
| 1 | 2.162 | 186126 | 100.000 | 21401 | 1599 | 1.365 | -- |
| 总计 | | 186126 | 100.000 | 21401 | | | |



YMP-4103

<样品信息>

色谱柱 : XB-C18(50mm*4.6mm,5μm) 流速: 1.8ml/min
 柱温 : 30°C 波长: 340nm
 数据文件名: RC\$YMP-4103 - 29-14/27-1743-2 - zzp-2025081321p-yxys30t-bzgw-15mg-rcqx-pH6.8jz-10h-P1.lcd
 方法文件名: RC\$YMP-4103 - YMP-4103-rcqx-FX276.lcm
 批处理文件名: RC\$YMP-4103 - 20260523-rcd-FX276.lcb
 样品瓶号: 1-7
 进样体积: 10 μl 版本号:6.115
 分析时间: 2026/05/23 22:00:37 实验者: jiangjinwei
 处理时间 (V2) : 2026/05/25 14:31:31 处理者: jiangjinwei
 仪器型号: SHIMADZU LC-2050C(FX276)

<色谱图>

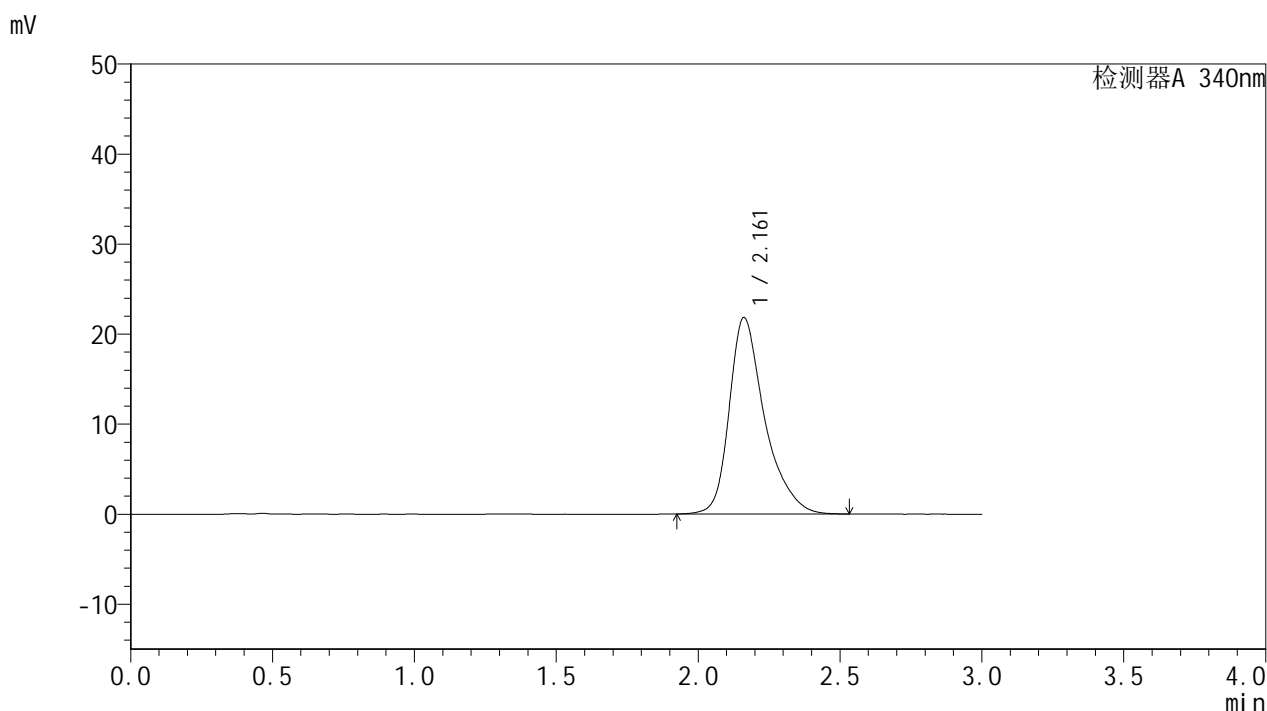

<峰表>

检测器A 340nm

| 峰号 | 保留时间 | 面积 | 面积% | 高度 | 理论塔板数(USP) | 拖尾因子 | 分离度(USP) |
|----|-------|--------|---------|-------|------------|-------|----------|
| 1 | 2.161 | 189533 | 100.000 | 21814 | 1604 | 1.367 | -- |
| 总计 | | 189533 | 100.000 | 21814 | | | |

<样品信息>

色谱柱 : XB-C18(50mm*4.6mm,5 μ m) 流速: 1.8ml/min
 柱温 : 30 $^{\circ}$ C 波长: 340nm
 数据文件名: RCMYP-4103 - 29-14/27-1744-2 - zzp-2025081321p-yxys30t-bzgw-15mg-rcqx-pH6.8jz-10h-P2.lcd
 方法文件名: RCMYP-4103 - YMP-4103-rcqx-FX276.lcm
 批处理文件名: RCMYP-4103 - 20260523-rcd-FX276.lcb
 样品瓶号: 1-16
 进样体积: 10 μ l 版本号:6.115
 分析时间: 2026/05/23 22:03:59 实验者: jiangjinwei
 处理时间 (V2) : 2026/05/25 14:31:34 处理者: jiangjinwei
 仪器型号: SHIMADZU LC-2050C(FX276)

<色谱图>

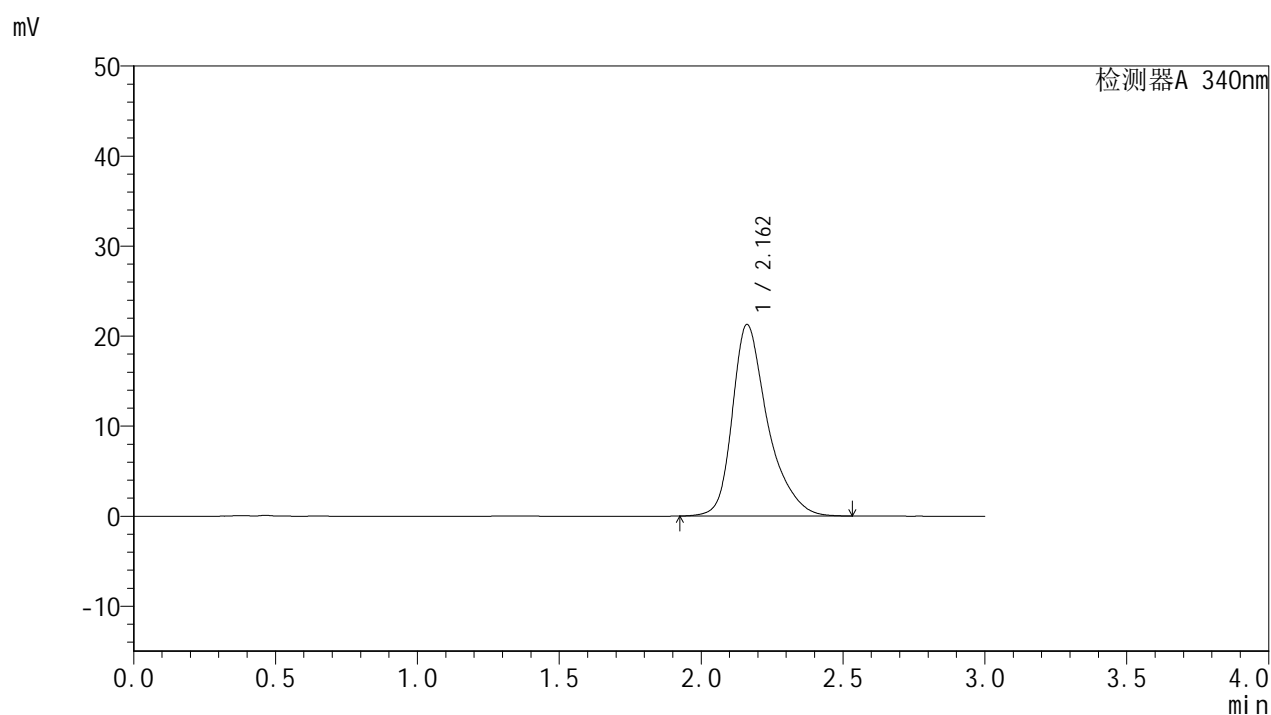

<峰表>

检测器A 340nm

| 峰号 | 保留时间 | 面积 | 面积% | 高度 | 理论塔板数(USP) | 拖尾因子 | 分离度(USP) |
|----|-------|--------|---------|-------|------------|-------|----------|
| 1 | 2.162 | 184848 | 100.000 | 21282 | 1607 | 1.368 | -- |
| 总计 | | 184848 | 100.000 | 21282 | | | |



YMP-4103

<样品信息>

色谱柱 : XB-C18(50mm*4.6mm,5μm) 流速: 1.8ml/min
 柱温 : 30°C 波长: 340nm
 数据文件名: RC\$YMP-4103 - 29-14/27-1745-2 - zzp-2025081321p-yxys30t-bzgw-15mg-rcqx-pH6.8jz-10h-P3.lcd
 方法文件名: RC\$YMP-4103 - YMP-4103-rcqx-FX276.lcm
 批处理文件名: RC\$YMP-4103 - 20260523-rcd-FX276.lcb
 样品瓶号: 1-25
 进样体积: 10 μl 版本号:6.115
 分析时间: 2026/05/23 22:07:22 实验者: jiangjinwei
 处理时间 (V2) : 2026/05/25 14:31:36 处理者: jiangjinwei
 仪器型号: SHIMADZU LC-2050C(FX276)

<色谱图>

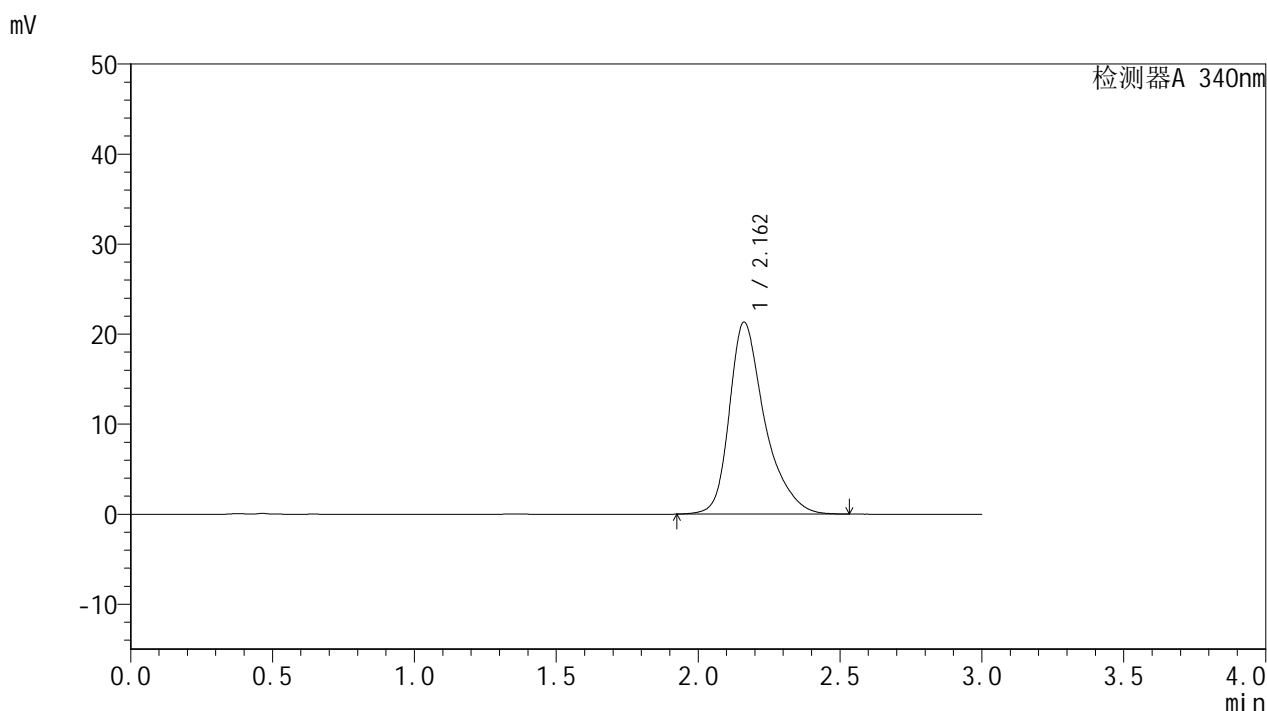

<峰表>

检测器A 340nm

| 峰号 | 保留时间 | 面积 | 面积% | 高度 | 理论塔板数(USP) | 拖尾因子 | 分离度(USP) |
|----|-------|--------|---------|-------|------------|-------|----------|
| 1 | 2.162 | 185368 | 100.000 | 21330 | 1604 | 1.370 | -- |
| 总计 | | 185368 | 100.000 | 21330 | | | |

<样品信息>

色谱柱 : XB-C18(50mm*4.6mm,5 μ m) 流速: 1.8ml/min
 柱温 : 30 $^{\circ}$ C 波长: 340nm
 数据文件名: RCSYMP-4103 - 29-14/27-1746-2 - zzp-2025081321p-yxys30t-bzgw-15mg-rcqx-pH6.8jz-10h-P4.lcd
 方法文件名: RCSYMP-4103 - YMP-4103-rcqx-FX276.lcm
 批处理文件名: RCSYMP-4103 - 20260523-rcd-FX276.lcb
 样品瓶号: 1-34
 进样体积: 10 μ l 版本号:6.115
 分析时间: 2026/05/23 22:10:44 实验者: jiangjinwei
 处理时间 (V2) : 2026/05/25 14:31:39 处理者: jiangjinwei
 仪器型号: SHIMADZU LC-2050C(FX276)

<色谱图>

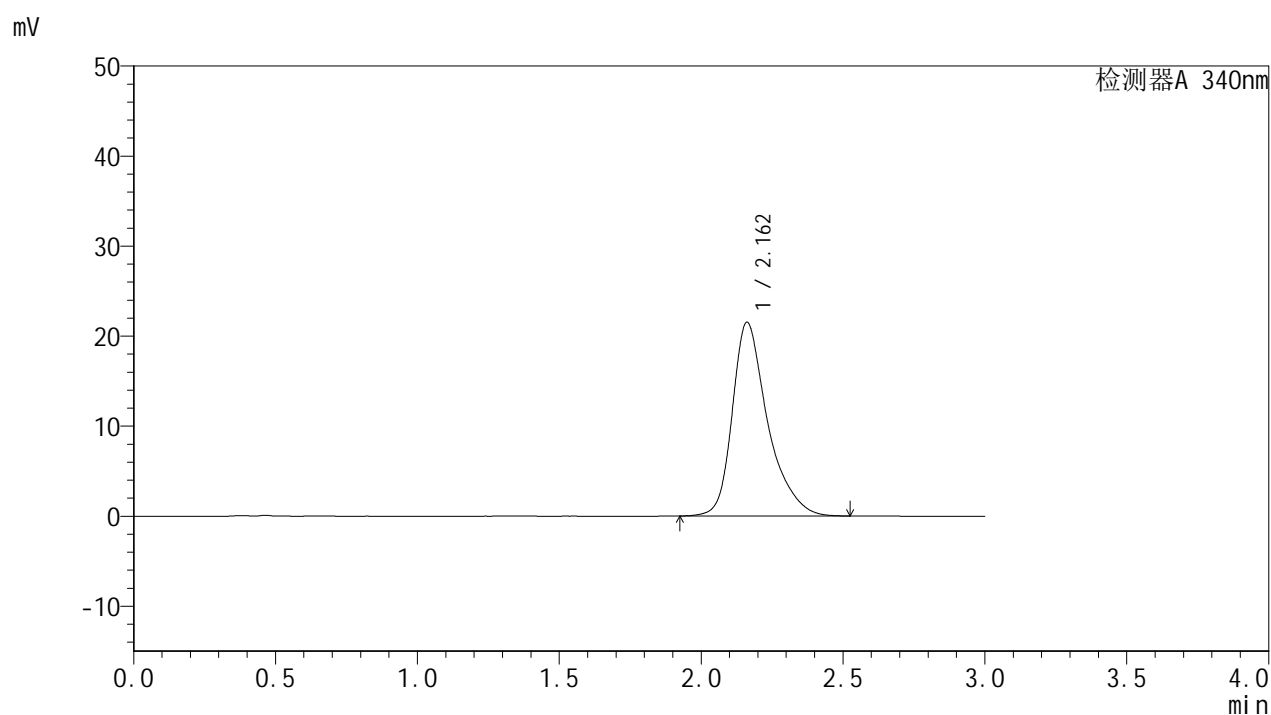

<峰表>

检测器A 340nm

| 峰号 | 保留时间 | 面积 | 面积% | 高度 | 理论塔板数(USP) | 拖尾因子 | 分离度(USP) |
|----|-------|--------|---------|-------|------------|-------|----------|
| 1 | 2.162 | 186628 | 100.000 | 21516 | 1611 | 1.371 | -- |
| 总计 | | 186628 | 100.000 | 21516 | | | |

<样品信息>

色谱柱 : XB-C18(50mm*4.6mm,5 μ m) 流速: 1.8ml/min
 柱温 : 30 $^{\circ}$ C 波长: 340nm
 数据文件名: RCSYMP-4103 - 29-14/27-1747-2 - zzp-2025081321p-yxys30t-bzgw-15mg-rcqx-pH6.8jz-10h-P5.lcd
 方法文件名: RCSYMP-4103 - YMP-4103-rcqx-FX276.lcm
 批处理文件名: RCSYMP-4103 - 20260523-rcd-FX276.lcb
 样品瓶号: 1-43
 进样体积: 10 μ l 版本号:6.115
 分析时间: 2026/05/23 22:14:06 实验者: jiangjinwei
 处理时间 (V2) : 2026/05/25 14:31:42 处理者: jiangjinwei
 仪器型号: SHIMADZU LC-2050C(FX276)

<色谱图>

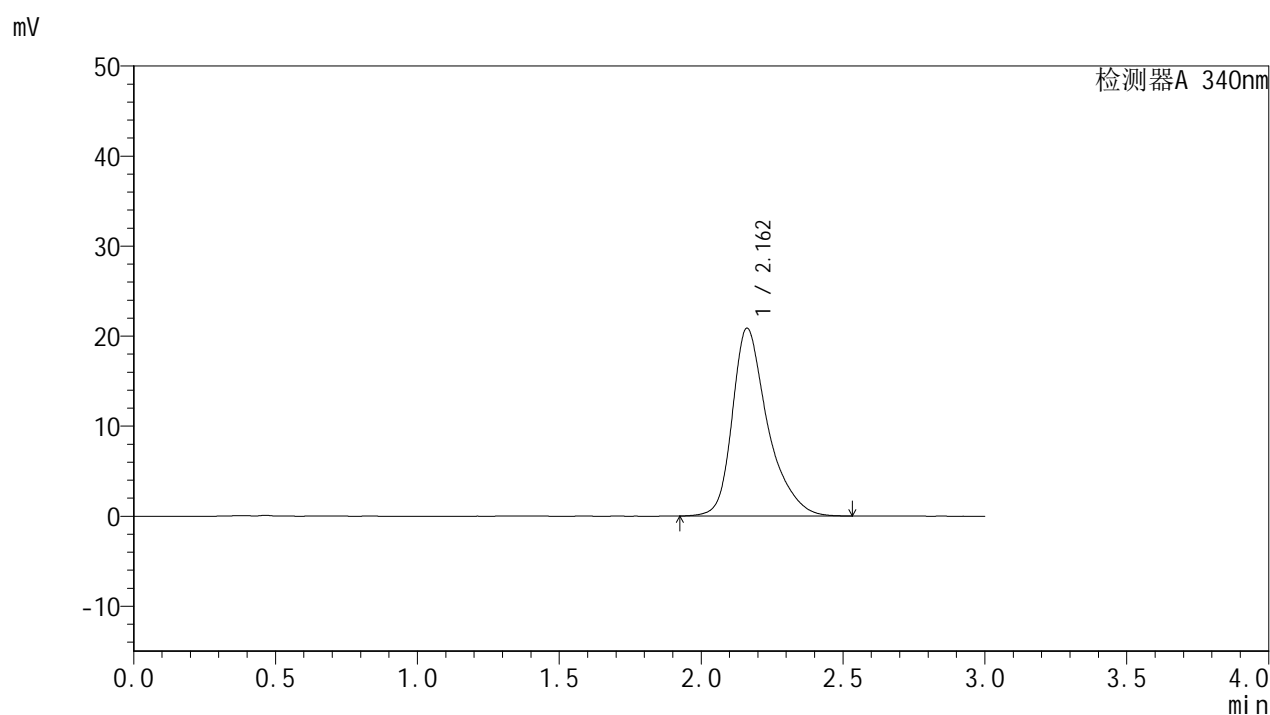

<峰表>

检测器A 340nm

| 峰号 | 保留时间 | 面积 | 面积% | 高度 | 理论塔板数(USP) | 拖尾因子 | 分离度(USP) |
|----|-------|--------|---------|-------|------------|-------|----------|
| 1 | 2.162 | 181290 | 100.000 | 20866 | 1607 | 1.369 | -- |
| 总计 | | 181290 | 100.000 | 20866 | | | |

<样品信息>

色谱柱 : XB-C18(50mm*4.6mm,5 μ m) 流速: 1.8ml/min
 柱温 : 30 $^{\circ}$ C 波长: 340nm
 数据文件名: RCSYMP-4103 - 29-14/27-1748-2 - zzp-2025081321p-yxys30t-bzgw-15mg-rcqx-pH6.8jz-10h-P6.lcd
 方法文件名: RCSYMP-4103 - YMP-4103-rcqx-FX276.lcm
 批处理文件名: RCSYMP-4103 - 20260523-rcd-FX276.lcb
 样品瓶号: 1-52
 进样体积: 10 μ l 版本号:6.115
 分析时间: 2026/05/23 22:17:29 实验者: jiangjinwei
 处理时间 (V2) : 2026/05/25 14:31:44 处理者: jiangjinwei
 仪器型号: SHIMADZU LC-2050C(FX276)

<色谱图>

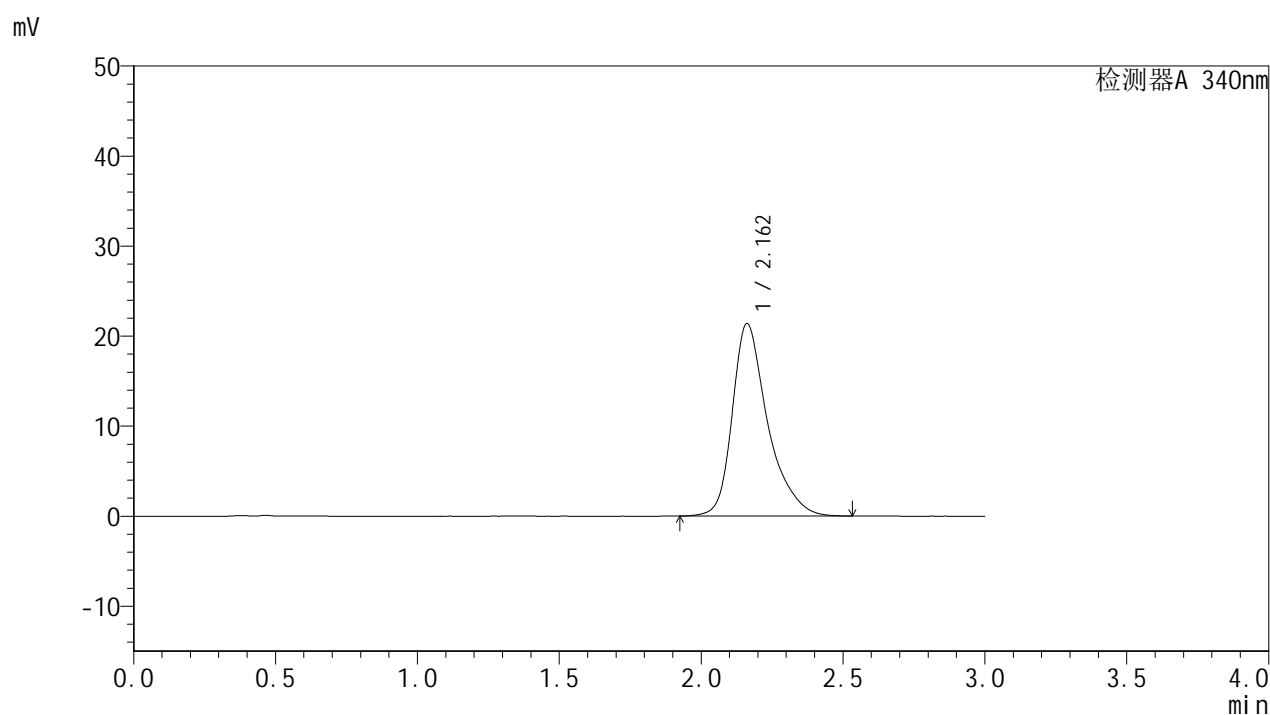

<峰表>

检测器A 340nm

| 峰号 | 保留时间 | 面积 | 面积% | 高度 | 理论塔板数(USP) | 拖尾因子 | 分离度(USP) |
|----|-------|--------|---------|-------|------------|-------|----------|
| 1 | 2.162 | 185475 | 100.000 | 21373 | 1612 | 1.372 | -- |
| 总计 | | 185475 | 100.000 | 21373 | | | |

<样品信息>

色谱柱 : XB-C18(50mm*4.6mm,5 μ m) 流速: 1.8ml/min
 柱温 : 30 $^{\circ}$ C 波长: 340nm
 数据文件名: RCSYMP-4103 - 29-14/27-1749-2 - zzp-2025081321p-yxys30t-bzgw-15mg-rcqx-pH6.8jz-12h-P1.lcd
 方法文件名: RCSYMP-4103 - YMP-4103-rcqx-FX276.lcm
 批处理文件名: RCSYMP-4103 - 20260523-rcd-FX276.lcb
 样品瓶号: 1-8
 进样体积: 10 μ l 版本号:6.115
 分析时间: 2026/05/23 22:20:51 实验者: jiangjinwei
 处理时间 (V2) : 2026/05/25 14:31:47 处理者: jiangjinwei
 仪器型号: SHIMADZU LC-2050C(FX276)

<色谱图>

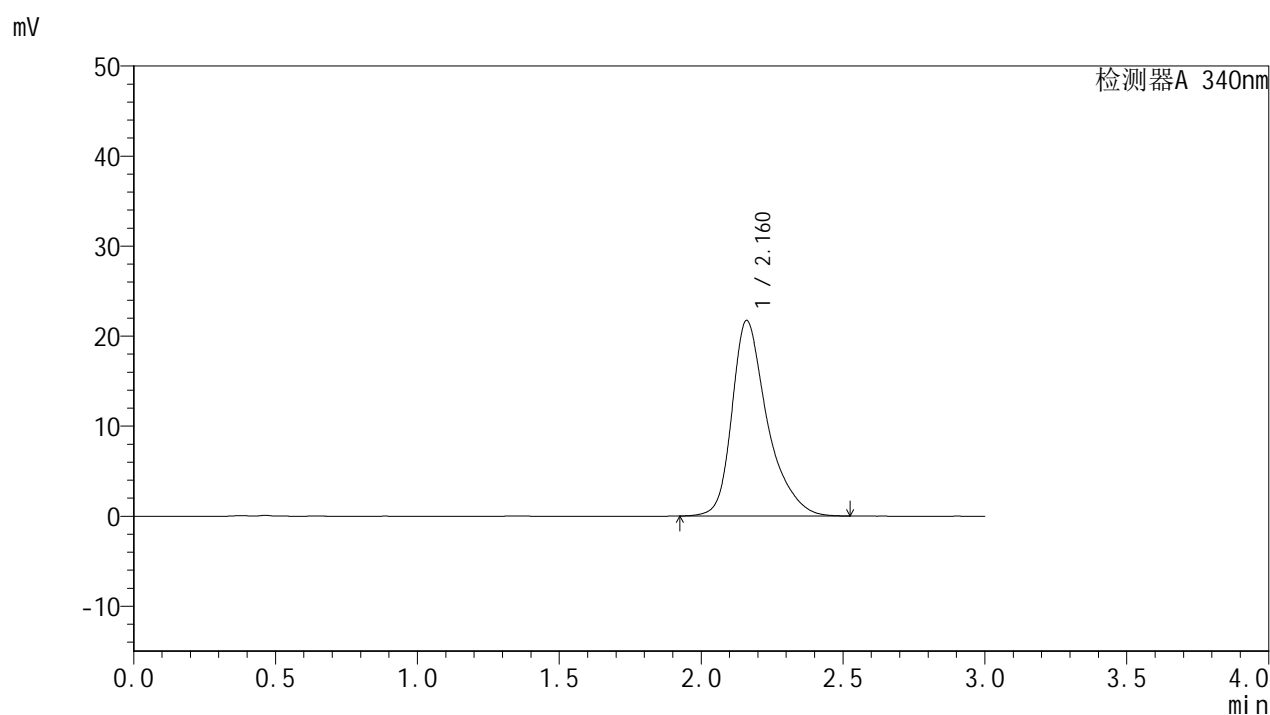

<峰表>

检测器A 340nm

| 峰号 | 保留时间 | 面积 | 面积% | 高度 | 理论塔板数(USP) | 拖尾因子 | 分离度(USP) |
|----|-------|--------|---------|-------|------------|-------|----------|
| 1 | 2.160 | 188460 | 100.000 | 21698 | 1611 | 1.373 | -- |
| 总计 | | 188460 | 100.000 | 21698 | | | |

<样品信息>

色谱柱 : XB-C18(50mm*4.6mm,5 μ m) 流速: 1.8ml/min
柱温 : 30 $^{\circ}$ C 波长: 340nm
数据文件名: RC\$YMP-4103 - 29-14/27-1750-2 - zzp-2025081321p-yxys30t-bzgw-15mg-rcqx-pH6.8jz-12h-P2.lcd
方法文件名: RC\$YMP-4103 - YMP-4103-rcqx-FX276.lcm
批处理文件名: RC\$YMP-4103 - 20260523-rcd-FX276.lcb
样品瓶号: 1-17
进样体积: 10 μ l 版本号: 6.115
分析时间: 2026/05/23 22:24:14 实验者: jiangjinwei
处理时间 (V2) : 2026/05/25 14:31:50 处理者: jiangjinwei
仪器型号: SHIMADZU LC-2050C(FX276)

<色谱图>

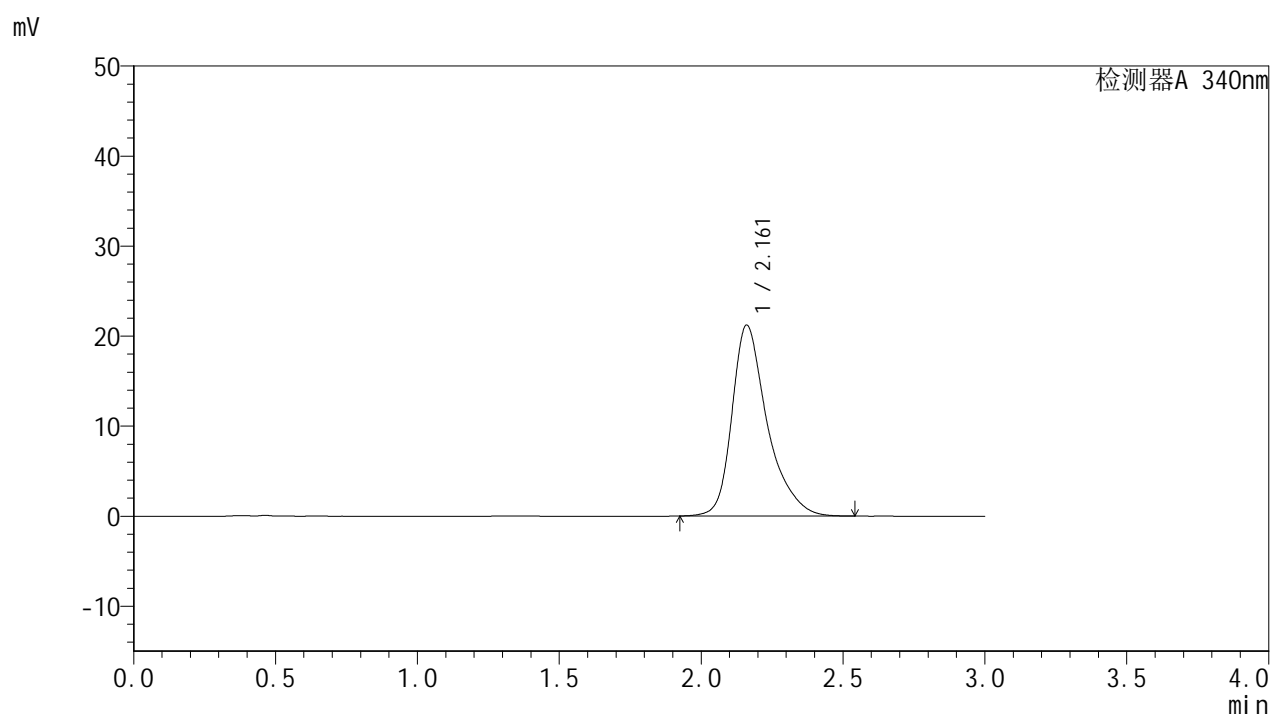

<峰表>

检测器A 340nm

| 峰号 | 保留时间 | 面积 | 面积% | 高度 | 理论塔板数(USP) | 拖尾因子 | 分离度(USP) |
|----|-------|--------|---------|-------|------------|-------|----------|
| 1 | 2.161 | 183970 | 100.000 | 21182 | 1613 | 1.374 | -- |
| 总计 | | 183970 | 100.000 | 21182 | | | |

<样品信息>

色谱柱 : XB-C18(50mm*4.6mm,5 μ m) 流速: 1.8ml/min
柱温 : 30 $^{\circ}$ C 波长: 340nm
数据文件名: RCMYP-4103 - 29-14/27-1751-2 - zzp-2025081321p-yxys30t-bzgw-15mg-rcqx-pH6.8jz-12h-P3.lcd
方法文件名: RCMYP-4103 - YMP-4103-rcqx-FX276.lcm
批处理文件名: RCMYP-4103 - 20260523-rcd-FX276.lcb
样品瓶号: 1-26
进样体积: 10 μ l 版本号: 6.115
分析时间: 2026/05/23 22:27:37 实验者: jiangjinwei
处理时间 (V2) : 2026/05/25 14:31:53 处理者: jiangjinwei
仪器型号: SHIMADZU LC-2050C(FX276)

<色谱图>

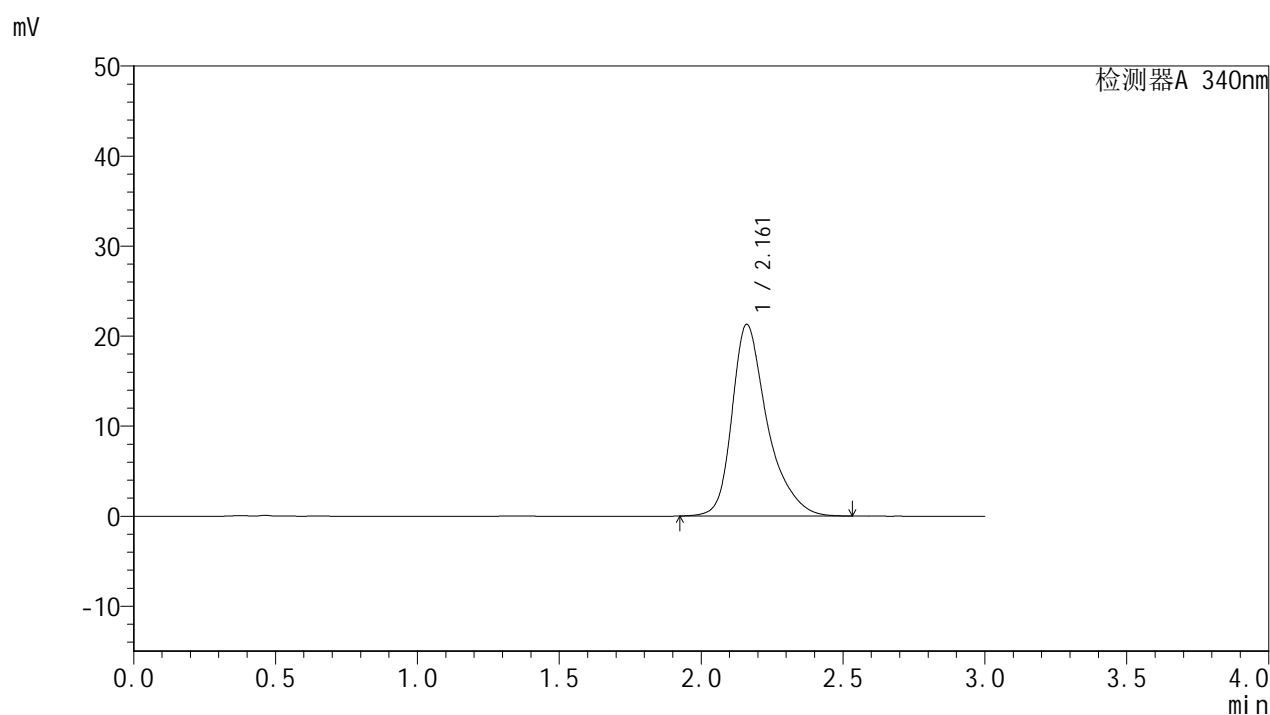

<峰表>

检测器A 340nm

| 峰号 | 保留时间 | 面积 | 面积% | 高度 | 理论塔板数(USP) | 拖尾因子 | 分离度(USP) |
|----|-------|--------|---------|-------|------------|-------|----------|
| 1 | 2.161 | 184661 | 100.000 | 21273 | 1612 | 1.374 | -- |
| 总计 | | 184661 | 100.000 | 21273 | | | |

<样品信息>

色谱柱 : XB-C18(50mm*4.6mm,5 μ m) 流速: 1.8ml/min
 柱温 : 30 $^{\circ}$ C 波长: 340nm
 数据文件名: RCMYP-4103 - 29-14/27-1752-2 - zzp-2025081321p-yxys30t-bzgw-15mg-rcqx-pH6.8jz-12h-P4.lcd
 方法文件名: RCMYP-4103 - YMP-4103-rcqx-FX276.lcm
 批处理文件名: RCMYP-4103 - 20260523-rcd-FX276.lcb
 样品瓶号: 1-35
 进样体积: 10 μ l 版本号:6.115
 分析时间: 2026/05/23 22:31:00 实验者: jiangjinwei
 处理时间 (V2) : 2026/05/25 14:31:55 处理者: jiangjinwei
 仪器型号: SHIMADZU LC-2050C(FX276)

<色谱图>

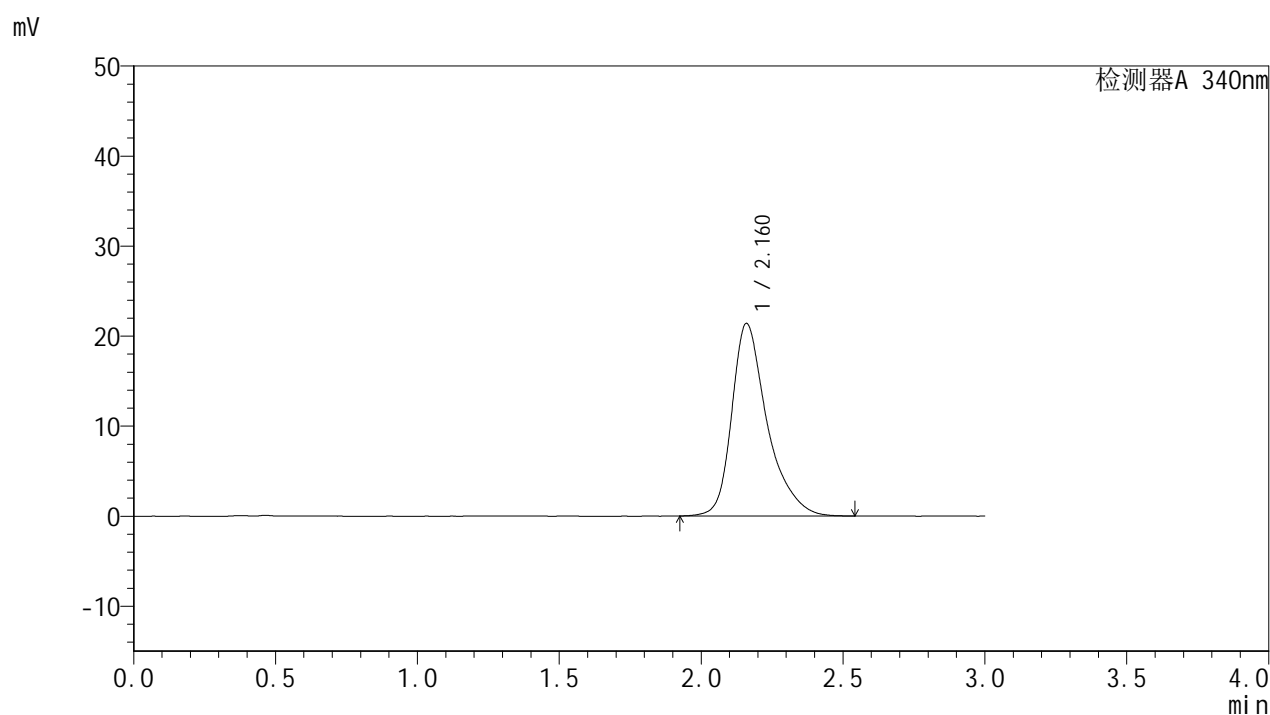

<峰表>

检测器A 340nm

| 峰号 | 保留时间 | 面积 | 面积% | 高度 | 理论塔板数(USP) | 拖尾因子 | 分离度(USP) |
|----|-------|--------|---------|-------|------------|-------|----------|
| 1 | 2.160 | 185745 | 100.000 | 21352 | 1611 | 1.377 | -- |
| 总计 | | 185745 | 100.000 | 21352 | | | |



YMP-4103

<样品信息>

色谱柱 : XB-C18(50mm*4.6mm,5μm) 流速: 1.8ml/min
 柱温 : 30°C 波长: 340nm
 数据文件名: RC\$YMP-4103 - 29-14/27-1753-2 - zzp-2025081321p-yxys30t-bzgw-15mg-rcqx-pH6.8jz-12h-P5.lcd
 方法文件名: RC\$YMP-4103 - YMP-4103-rcqx-FX276.lcm
 批处理文件名: RC\$YMP-4103 - 20260523-rcd-FX276.lcb
 样品瓶号: 1-44
 进样体积: 10 μl 版本号:6.115
 分析时间: 2026/05/23 22:34:23 实验者: jiangjinwei
 处理时间 (V2) : 2026/05/25 14:31:58 处理者: jiangjinwei
 仪器型号: SHIMADZU LC-2050C(FX276)

<色谱图>

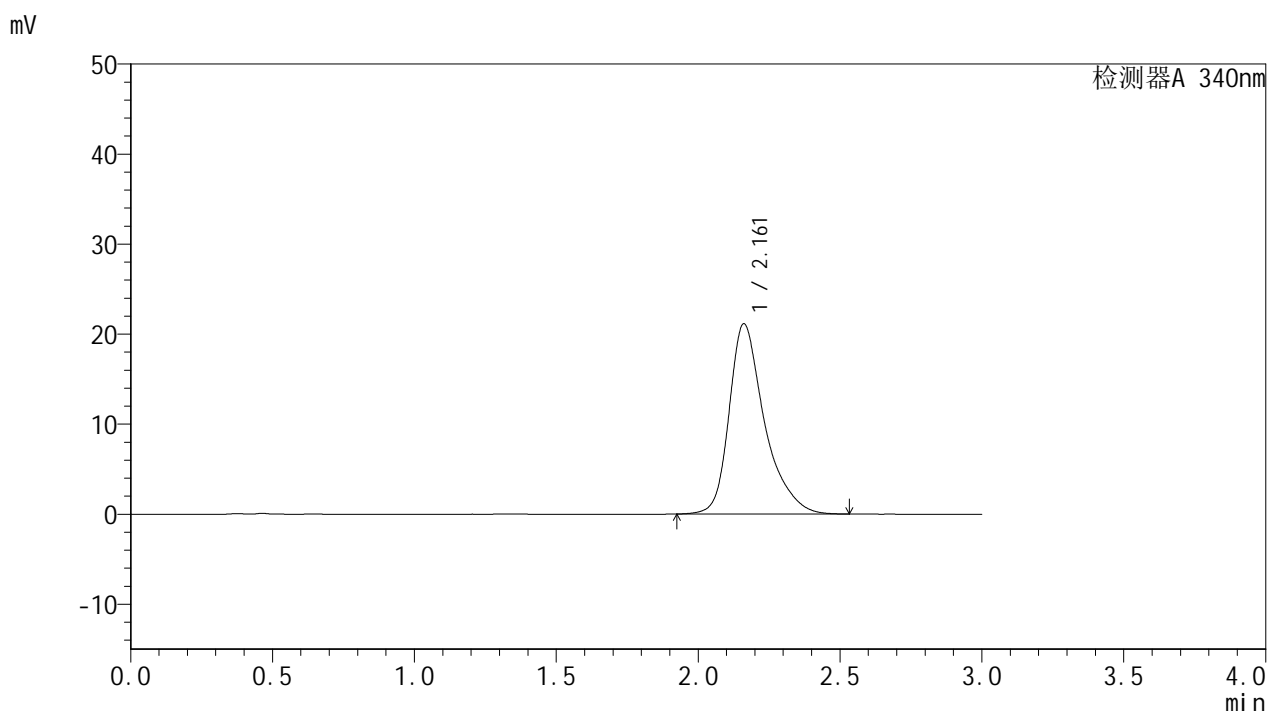

<峰表>

检测器A 340nm

| 峰号 | 保留时间 | 面积 | 面积% | 高度 | 理论塔板数(USP) | 拖尾因子 | 分离度(USP) |
|----|-------|--------|---------|-------|------------|-------|----------|
| 1 | 2.161 | 183479 | 100.000 | 21126 | 1612 | 1.376 | -- |
| 总计 | | 183479 | 100.000 | 21126 | | | |

<样品信息>

色谱柱 : XB-C18(50mm*4.6mm,5 μ m) 流速: 1.8ml/min
柱温 : 30 $^{\circ}$ C 波长: 340nm
数据文件名: RCSYMP-4103 - 29-14/27-1754-2 - zzp-2025081321p-yxys30t-bzgw-15mg-rcqx-pH6.8jz-12h-P6.lcd
方法文件名: RCSYMP-4103 - YMP-4103-rcqx-FX276.lcm
批处理文件名: RCSYMP-4103 - 20260523-rcd-FX276.lcb
样品瓶号: 1-53
进样体积: 10 μ l 版本号: 6.115
分析时间: 2026/05/23 22:37:45 实验者: jiangjinwei
处理时间 (V2) : 2026/05/25 14:32:01 处理者: jiangjinwei
仪器型号: SHIMADZU LC-2050C(FX276)

<色谱图>

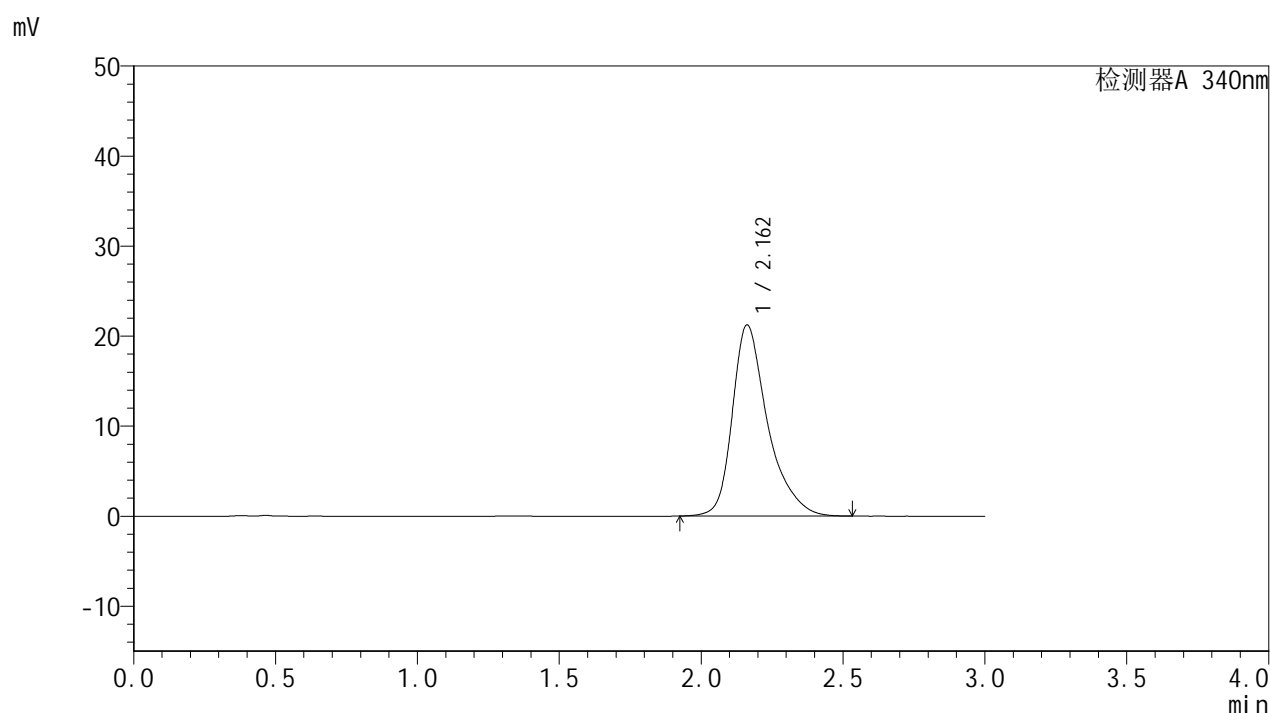

<峰表>

检测器A 340nm

| 峰号 | 保留时间 | 面积 | 面积% | 高度 | 理论塔板数(USP) | 拖尾因子 | 分离度(USP) |
|----|-------|--------|---------|-------|------------|-------|----------|
| 1 | 2.162 | 184201 | 100.000 | 21227 | 1615 | 1.378 | -- |
| 总计 | | 184201 | 100.000 | 21227 | | | |



YMP-4103

<样品信息>

色谱柱 : XB-C18(50mm*4.6mm,5μm) 流速: 1.8ml/min
 柱温 : 30°C 波长: 340nm
 数据文件名: RC\$YMP-4103 - 29-14/27-1755-2 - zzp-2025081321p-yxys30t-bzgw-15mg-rcqx-pH6.8jz-16h-P1.lcd
 方法文件名: RC\$YMP-4103 - YMP-4103-rcqx-FX276.lcm
 批处理文件名: RC\$YMP-4103 - 20260523-rcd-FX276.lcb
 样品瓶号: 3-1
 进样体积: 10 μl 版本号:6.115
 分析时间: 2026/05/23 22:41:08 实验者: jiangjinwei
 处理时间 (V2) : 2026/05/25 14:32:04 处理者: jiangjinwei
 仪器型号: SHIMADZU LC-2050C(FX276)

<色谱图>

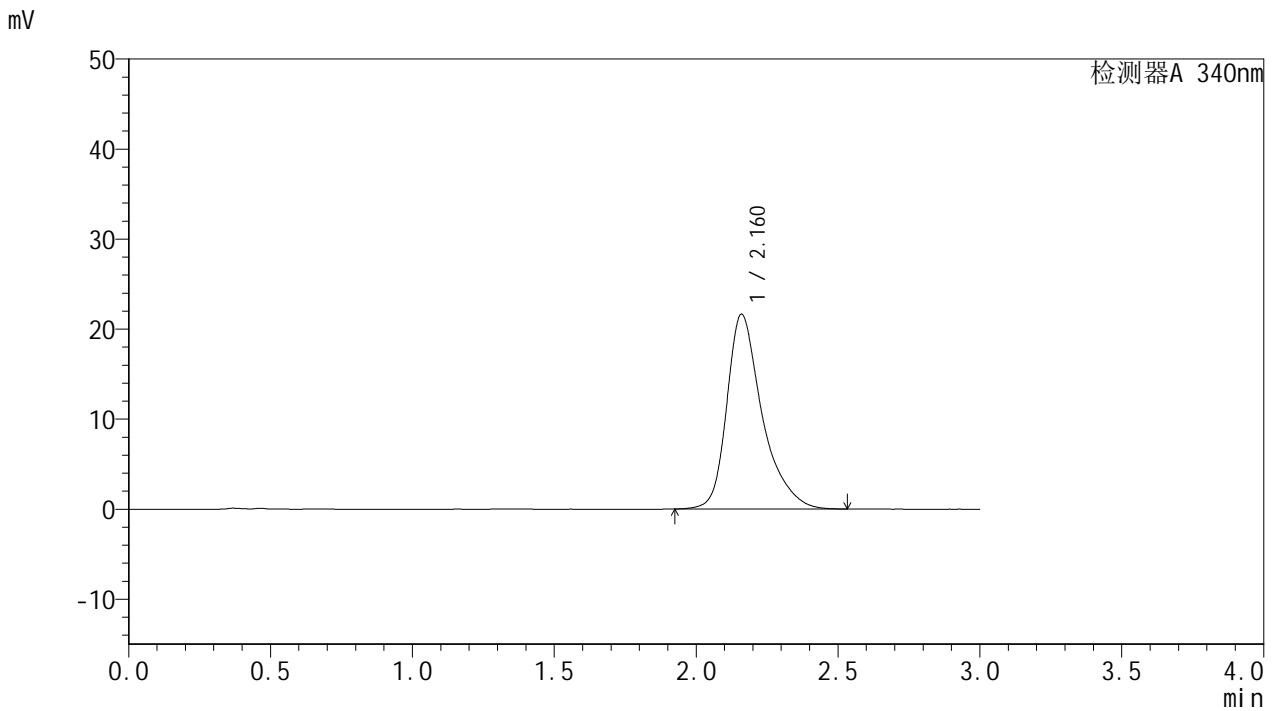

<峰表>

检测器A 340nm

| 峰号 | 保留时间 | 面积 | 面积% | 高度 | 理论塔板数(USP) | 拖尾因子 | 分离度(USP) |
|----|-------|--------|---------|-------|------------|-------|----------|
| 1 | 2.160 | 187882 | 100.000 | 21607 | 1612 | 1.379 | -- |
| 总计 | | 187882 | 100.000 | 21607 | | | |



YMP-4103

<样品信息>

色谱柱 : XB-C18(50mm*4.6mm,5μm) 流速: 1.8ml/min
 柱温 : 30°C 波长: 340nm
 数据文件名: RC\$YMP-4103 - 29-14/27-1756-2 - zzp-2025081321p-yxys30t-bzgw-15mg-rcqx-pH6.8jz-16h-P2.lcd
 方法文件名: RC\$YMP-4103 - YMP-4103-rcqx-FX276.lcm
 批处理文件名: RC\$YMP-4103 - 20260523-rcd-FX276.lcb
 样品瓶号: 3-10
 进样体积: 10 μl 版本号:6.115
 分析时间: 2026/05/23 22:44:29 实验者: jiangjinwei
 处理时间 (V2) : 2026/05/25 14:32:06 处理者: jiangjinwei
 仪器型号: SHIMADZU LC-2050C(FX276)

<色谱图>

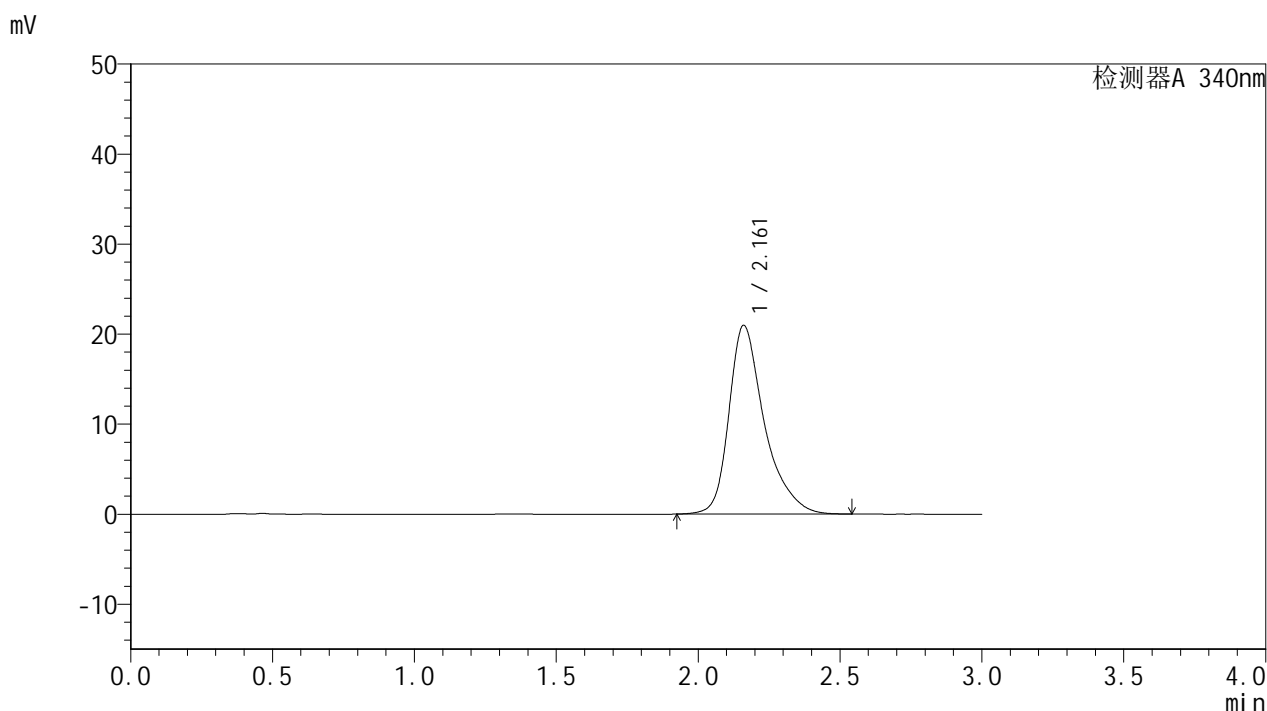

<峰表>

检测器A 340nm

| 峰号 | 保留时间 | 面积 | 面积% | 高度 | 理论塔板数(USP) | 拖尾因子 | 分离度(USP) |
|----|-------|--------|---------|-------|------------|-------|----------|
| 1 | 2.161 | 182289 | 100.000 | 20944 | 1610 | 1.381 | -- |
| 总计 | | 182289 | 100.000 | 20944 | | | |



YMP-4103

<样品信息>

色谱柱 : XB-C18(50mm*4.6mm,5μm) 流速: 1.8ml/min
 柱温 : 30°C 波长: 340nm
 数据文件名: RC\$YMP-4103 - 29-14/27-1757-2 - zzp-2025081321p-yxys30t-bzgw-15mg-rcqx-pH6.8jz-16h-P3.lcd
 方法文件名: RC\$YMP-4103 - YMP-4103-rcqx-FX276.lcm
 批处理文件名: RC\$YMP-4103 - 20260523-rcd-FX276.lcb
 样品瓶号: 3-19
 进样体积: 10 μl 版本号:6.115
 分析时间: 2026/05/23 22:47:51 实验者: jiangjinwei
 处理时间 (V2) : 2026/05/25 14:32:09 处理者: jiangjinwei
 仪器型号: SHIMADZU LC-2050C(FX276)

<色谱图>

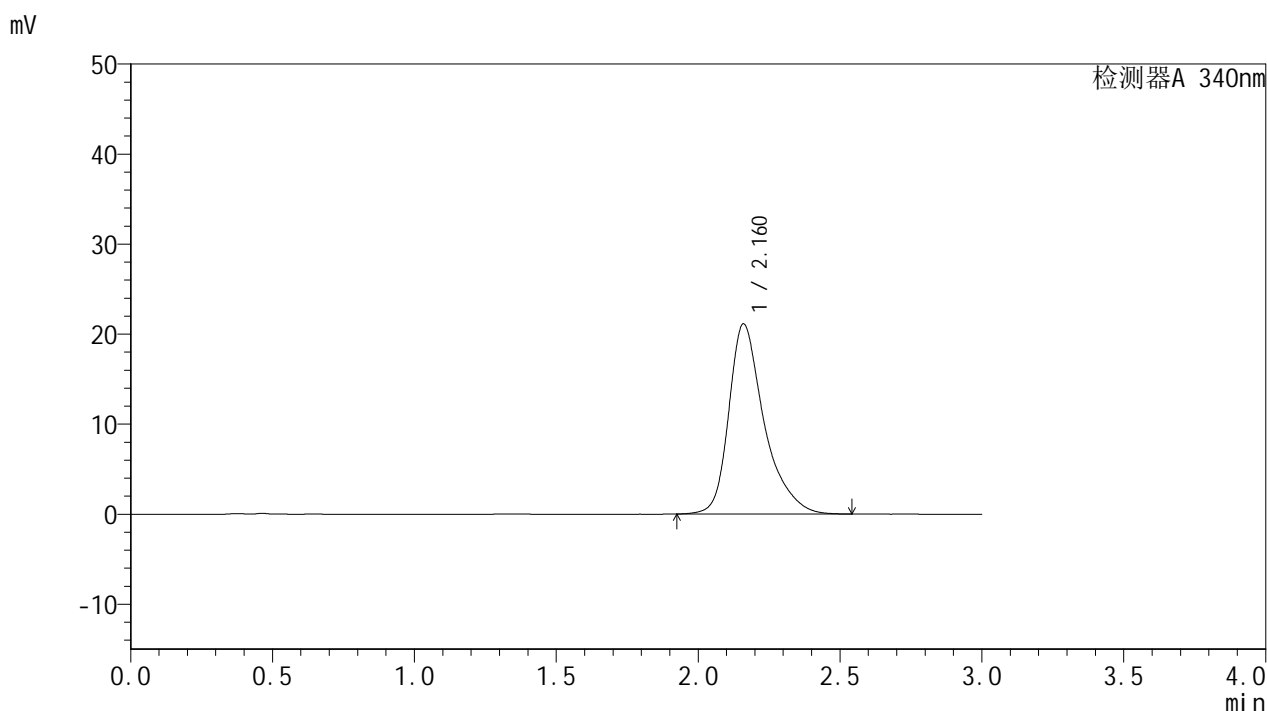

<峰表>

检测器A 340nm

| 峰号 | 保留时间 | 面积 | 面积% | 高度 | 理论塔板数(USP) | 拖尾因子 | 分离度(USP) |
|----|-------|--------|---------|-------|------------|-------|----------|
| 1 | 2.160 | 183315 | 100.000 | 21084 | 1615 | 1.381 | -- |
| 总计 | | 183315 | 100.000 | 21084 | | | |



YMP-4103

<样品信息>

色谱柱 : XB-C18(50mm*4.6mm,5μm) 流速: 1.8ml/min
 柱温 : 30°C 波长: 340nm
 数据文件名: RC\$YMP-4103 - 29-14/27-1758-2 - zzp-2025081321p-yxys30t-bzgw-15mg-rcqx-pH6.8jz-16h-P4.lcd
 方法文件名: RC\$YMP-4103 - YMP-4103-rcqx-FX276.lcm
 批处理文件名: RC\$YMP-4103 - 20260523-rcd-FX276.lcb
 样品瓶号: 3-28
 进样体积: 10 μl 版本号:6.115
 分析时间: 2026/05/23 22:51:14 实验者: jiangjinwei
 处理时间 (V2) : 2026/05/25 14:32:12 处理者: jiangjinwei
 仪器型号: SHIMADZU LC-2050C(FX276)

<色谱图>

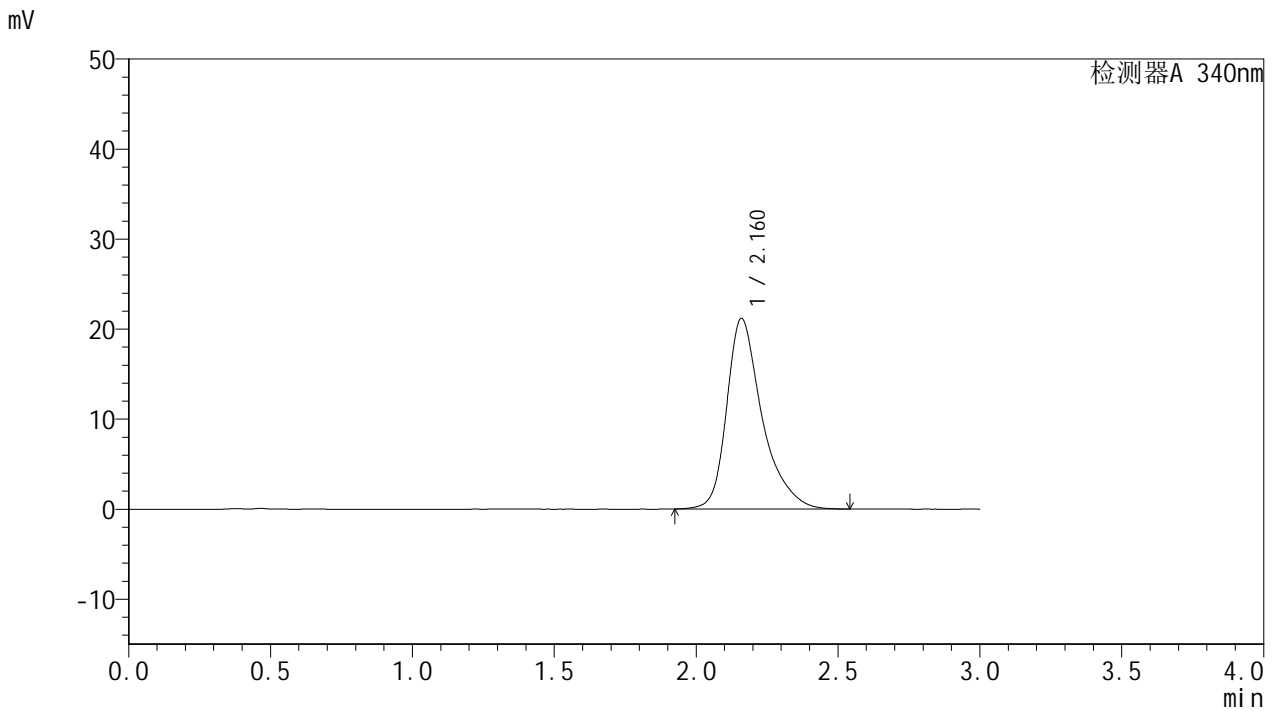

<峰表>

检测器A 340nm

| 峰号 | 保留时间 | 面积 | 面积% | 高度 | 理论塔板数(USP) | 拖尾因子 | 分离度(USP) |
|----|-------|--------|---------|-------|------------|-------|----------|
| 1 | 2.160 | 183884 | 100.000 | 21127 | 1612 | 1.383 | -- |
| 总计 | | 183884 | 100.000 | 21127 | | | |

<样品信息>

色谱柱 : XB-C18(50mm*4.6mm,5 μ m) 流速: 1.8ml/min
 柱温 : 30 $^{\circ}$ C 波长: 340nm
 数据文件名: RCMYP-4103 - 29-14/27-1759-2 - zzp-2025081321p-yxys30t-bzgw-15mg-rcqx-pH6.8jz-16h-P5.lcd
 方法文件名: RCMYP-4103 - YMP-4103-rcqx-FX276.lcm
 批处理文件名: RCMYP-4103 - 20260523-rcd-FX276.lcb
 样品瓶号: 3-37
 进样体积: 10 μ l 版本号:6.115
 分析时间: 2026/05/23 22:54:35 实验者: jiangjinwei
 处理时间 (V2) : 2026/05/25 14:32:14 处理者: jiangjinwei
 仪器型号: SHIMADZU LC-2050C(FX276)

<色谱图>

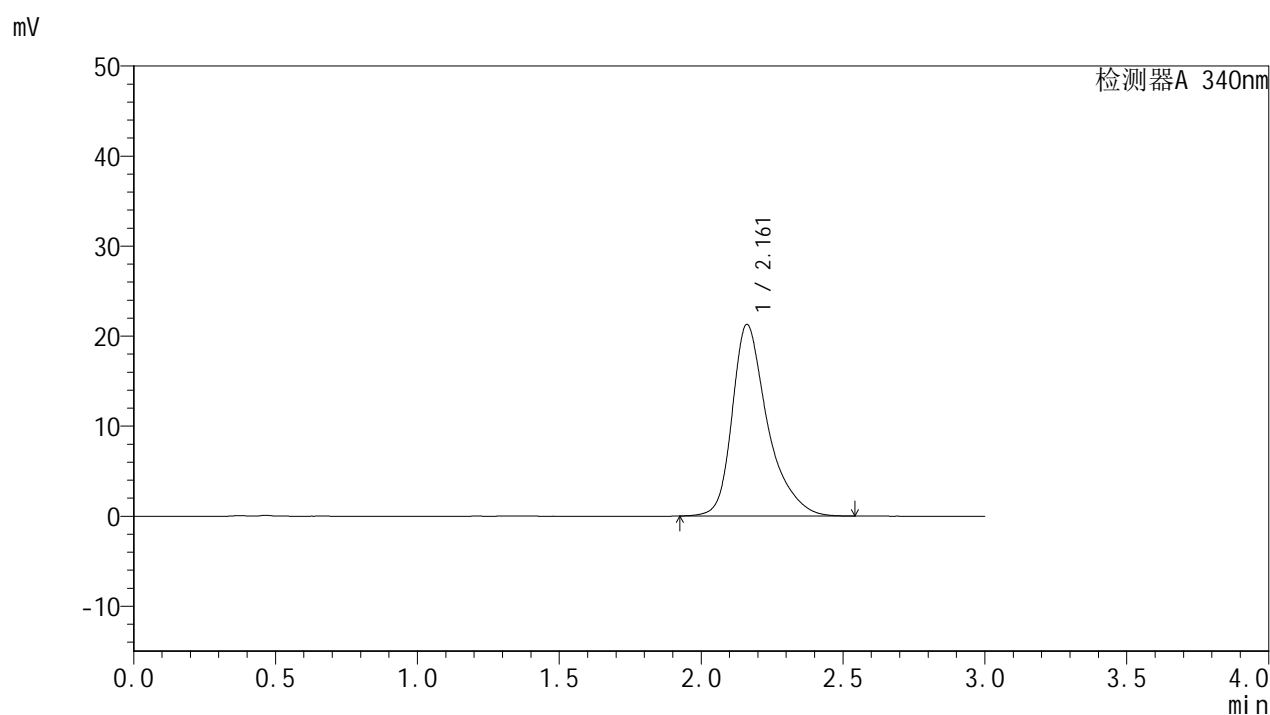

<峰表>

检测器A 340nm

| 峰号 | 保留时间 | 面积 | 面积% | 高度 | 理论塔板数(USP) | 拖尾因子 | 分离度(USP) |
|----|-------|--------|---------|-------|------------|-------|----------|
| 1 | 2.161 | 184704 | 100.000 | 21272 | 1615 | 1.384 | -- |
| 总计 | | 184704 | 100.000 | 21272 | | | |



YMP-4103

<样品信息>

色谱柱 : XB-C18(50mm*4.6mm,5μm) 流速: 1.8ml/min
 柱温 : 30°C 波长: 340nm
 数据文件名: RC\$YMP-4103 - 29-14/27-1760-2 - zzp-2025081321p-yxys30t-bzgw-15mg-rcqx-pH6.8jz-16h-P6.lcd
 方法文件名: RC\$YMP-4103 - YMP-4103-rcqx-FX276.lcm
 批处理文件名: RC\$YMP-4103 - 20260523-rcd-FX276.lcb
 样品瓶号: 3-46
 进样体积: 10 μl 版本号:6.115
 分析时间: 2026/05/23 22:57:58 实验者: jiangjinwei
 处理时间 (V2) : 2026/05/25 14:32:17 处理者: jiangjinwei
 仪器型号: SHIMADZU LC-2050C(FX276)

<色谱图>

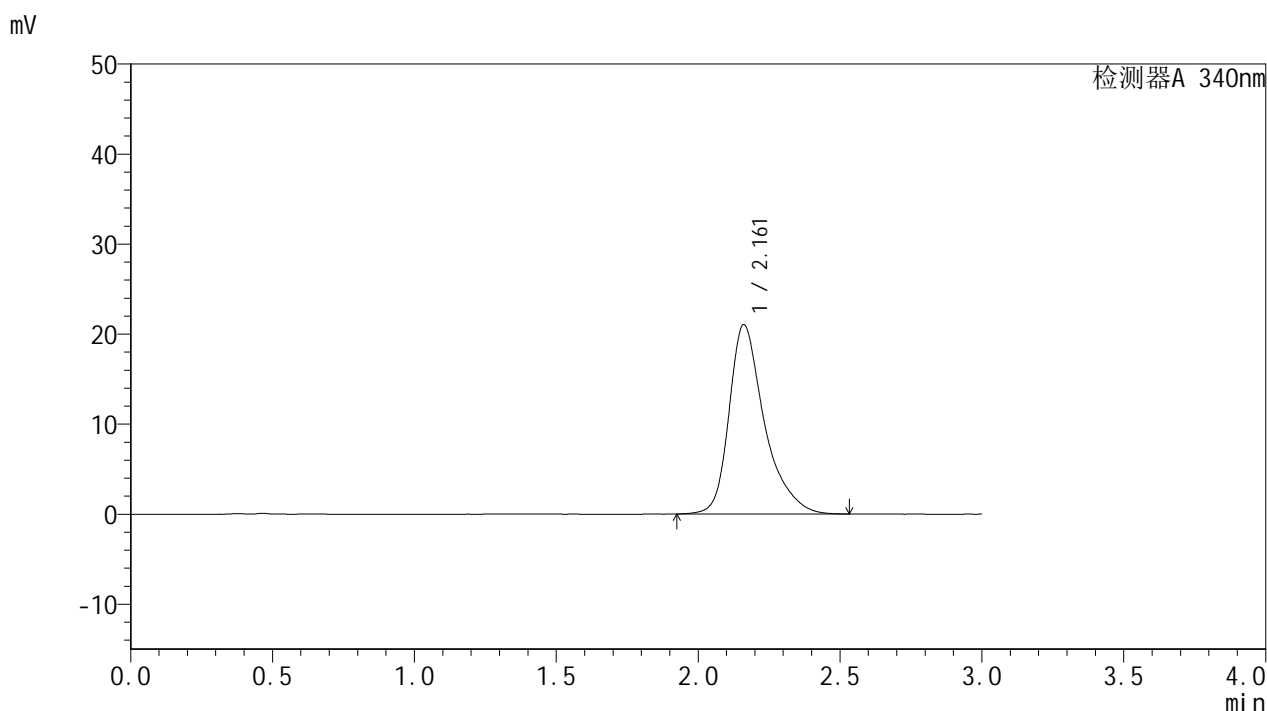

<峰表>

检测器A 340nm

| 峰号 | 保留时间 | 面积 | 面积% | 高度 | 理论塔板数(USP) | 拖尾因子 | 分离度(USP) |
|----|-------|--------|---------|-------|------------|-------|----------|
| 1 | 2.161 | 182582 | 100.000 | 21016 | 1615 | 1.383 | -- |
| 总计 | | 182582 | 100.000 | 21016 | | | |

<样品信息>

色谱柱 : XB-C18(50mm*4.6mm,5 μ m) 流速: 1.8ml/min
 柱温 : 30 $^{\circ}$ C 波长: 340nm
 数据文件名: RCMYP-4103 - 29-14/27-1761-2 - zzp-2025081321p-yxys30t-bzgw-15mg-rcqx-pH6.8jz-20h-P1.lcd
 方法文件名: RCMYP-4103 - YMP-4103-rcqx-FX276.lcm
 批处理文件名: RCMYP-4103 - 20260523-rcd-FX276.lcb
 样品瓶号: 3-2
 进样体积: 10 μ l 版本号:6.115
 分析时间: 2026/05/23 23:01:19 实验者: jiangjinwei
 处理时间 (V2) : 2026/05/25 14:32:20 处理者: jiangjinwei
 仪器型号: SHIMADZU LC-2050C(FX276)

<色谱图>

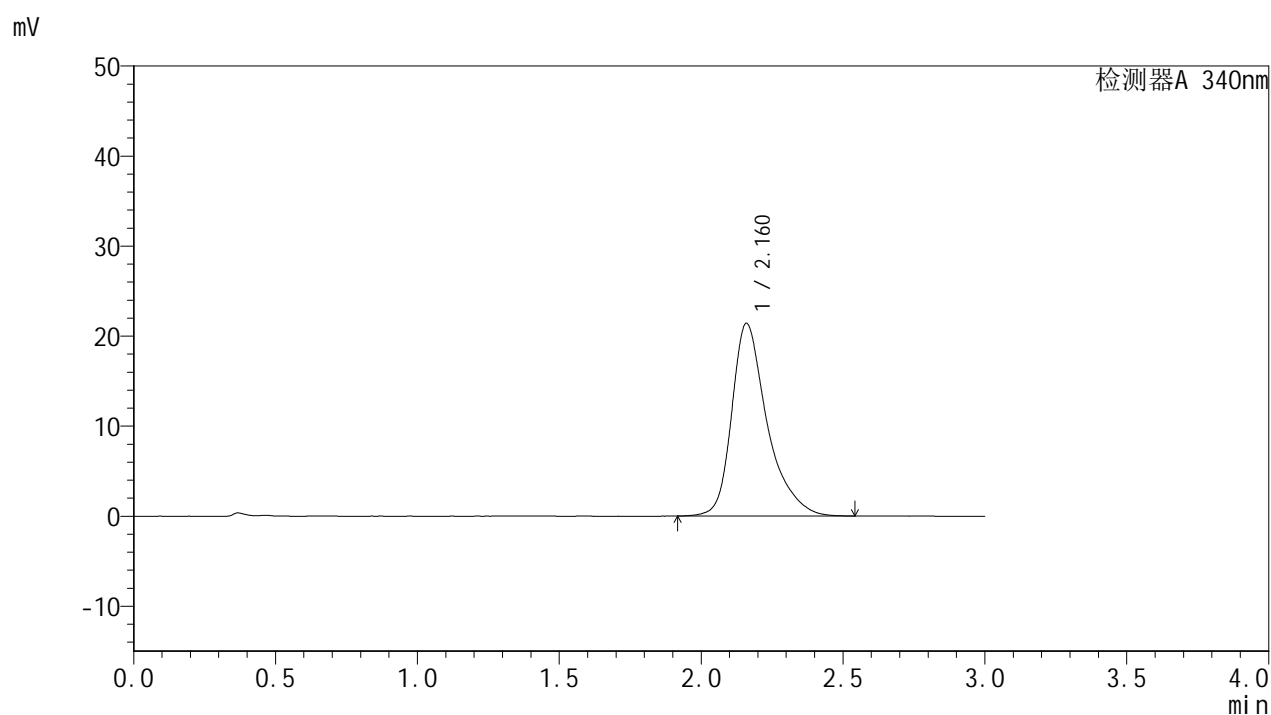

<峰表>

检测器A 340nm

| 峰号 | 保留时间 | 面积 | 面积% | 高度 | 理论塔板数(USP) | 拖尾因子 | 分离度(USP) |
|----|-------|--------|---------|-------|------------|-------|----------|
| 1 | 2.160 | 186167 | 100.000 | 21360 | 1610 | 1.387 | -- |
| 总计 | | 186167 | 100.000 | 21360 | | | |



YMP-4103

<样品信息>

色谱柱 : XB-C18(50mm*4.6mm,5μm) 流速: 1.8ml/min
 柱温 : 30°C 波长: 340nm
 数据文件名: RC\$YMP-4103 - 29-14/27-1762-2 - zzp-2025081321p-yxys30t-bzgw-15mg-rcqx-pH6.8jz-20h-P2.lcd
 方法文件名: RC\$YMP-4103 - YMP-4103-rcqx-FX276.lcm
 批处理文件名: RC\$YMP-4103 - 20260523-rcd-FX276.lcb
 样品瓶号: 3-11
 进样体积: 10 μl 版本号:6.115
 分析时间: 2026/05/23 23:04:41 实验者: jiangjinwei
 处理时间 (V2) : 2026/05/25 14:32:23 处理者: jiangjinwei
 仪器型号: SHIMADZU LC-2050C(FX276)

<色谱图>

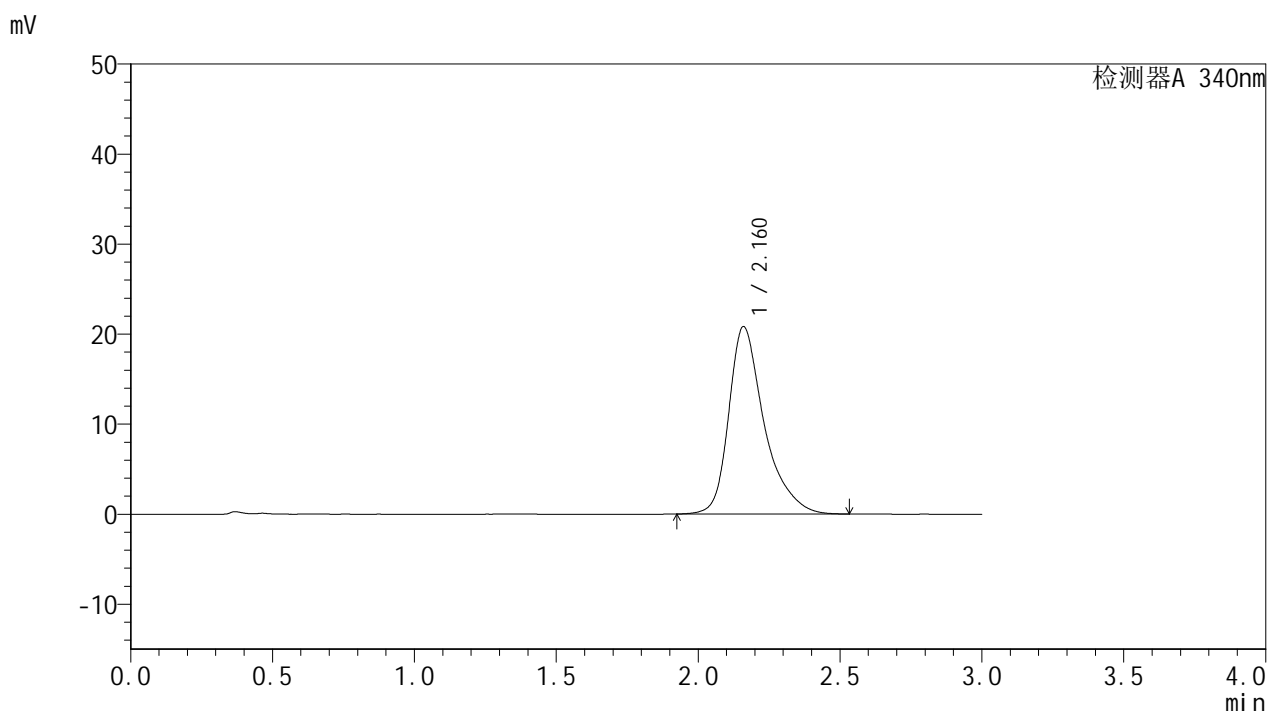

<峰表>

检测器A 340nm

| 峰号 | 保留时间 | 面积 | 面积% | 高度 | 理论塔板数(USP) | 拖尾因子 | 分离度(USP) |
|----|-------|--------|---------|-------|------------|-------|----------|
| 1 | 2.160 | 181089 | 100.000 | 20780 | 1609 | 1.387 | -- |
| 总计 | | 181089 | 100.000 | 20780 | | | |



YMP-4103

<样品信息>

色谱柱 : XB-C18(50mm*4.6mm,5μm) 流速: 1.8ml/min
 柱温 : 30°C 波长: 340nm
 数据文件名: RC\$YMP-4103 - 29-14/27-1763-2 - zzp-2025081321p-yxys30t-bzgw-15mg-rcqx-pH6.8jz-20h-P3.lcd
 方法文件名: RC\$YMP-4103 - YMP-4103-rcqx-FX276.lcm
 批处理文件名: RC\$YMP-4103 - 20260523-rcd-FX276.lcb
 样品瓶号: 3-20
 进样体积: 10 μl 版本号:6.115
 分析时间: 2026/05/23 23:08:02 实验者: jiangjinwei
 处理时间 (V2) : 2026/05/25 14:32:25 处理者: jiangjinwei
 仪器型号: SHIMADZU LC-2050C(FX276)

<色谱图>

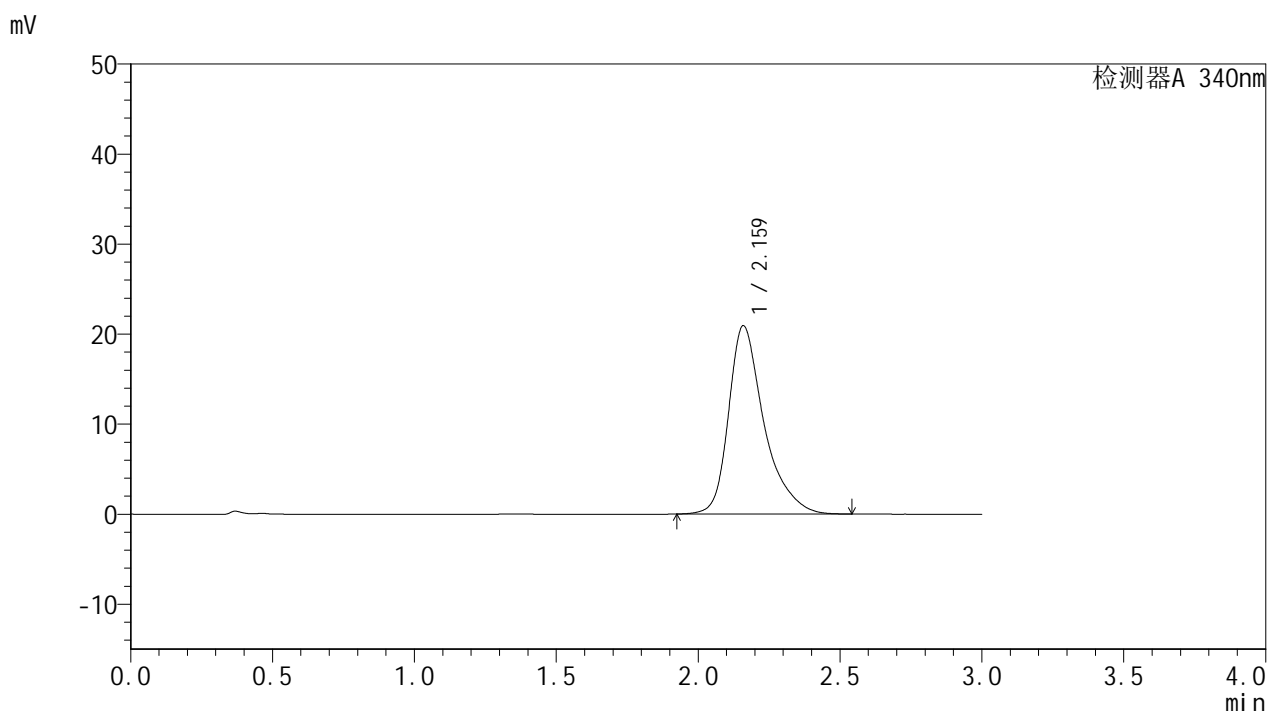

<峰表>

检测器A 340nm

| 峰号 | 保留时间 | 面积 | 面积% | 高度 | 理论塔板数(USP) | 拖尾因子 | 分离度(USP) |
|----|-------|--------|---------|-------|------------|-------|----------|
| 1 | 2.159 | 182010 | 100.000 | 20868 | 1608 | 1.389 | -- |
| 总计 | | 182010 | 100.000 | 20868 | | | |



YMP-4103

<样品信息>

色谱柱 : XB-C18(50mm*4.6mm,5μm) 流速: 1.8ml/min
 柱温 : 30°C 波长: 340nm
 数据文件名: RC\$YMP-4103 - 29-14/27-1764-2 - zzp-2025081321p-yxys30t-bzgw-15mg-rcqx-pH6.8jz-20h-P4.lcd
 方法文件名: RC\$YMP-4103 - YMP-4103-rcqx-FX276.lcm
 批处理文件名: RC\$YMP-4103 - 20260523-rcd-FX276.lcb
 样品瓶号: 3-29
 进样体积: 10 μl 版本号:6.115
 分析时间: 2026/05/23 23:11:25 实验者: jiangjinwei
 处理时间 (V2) : 2026/05/25 14:32:28 处理者: jiangjinwei
 仪器型号: SHIMADZU LC-2050C(FX276)

<色谱图>

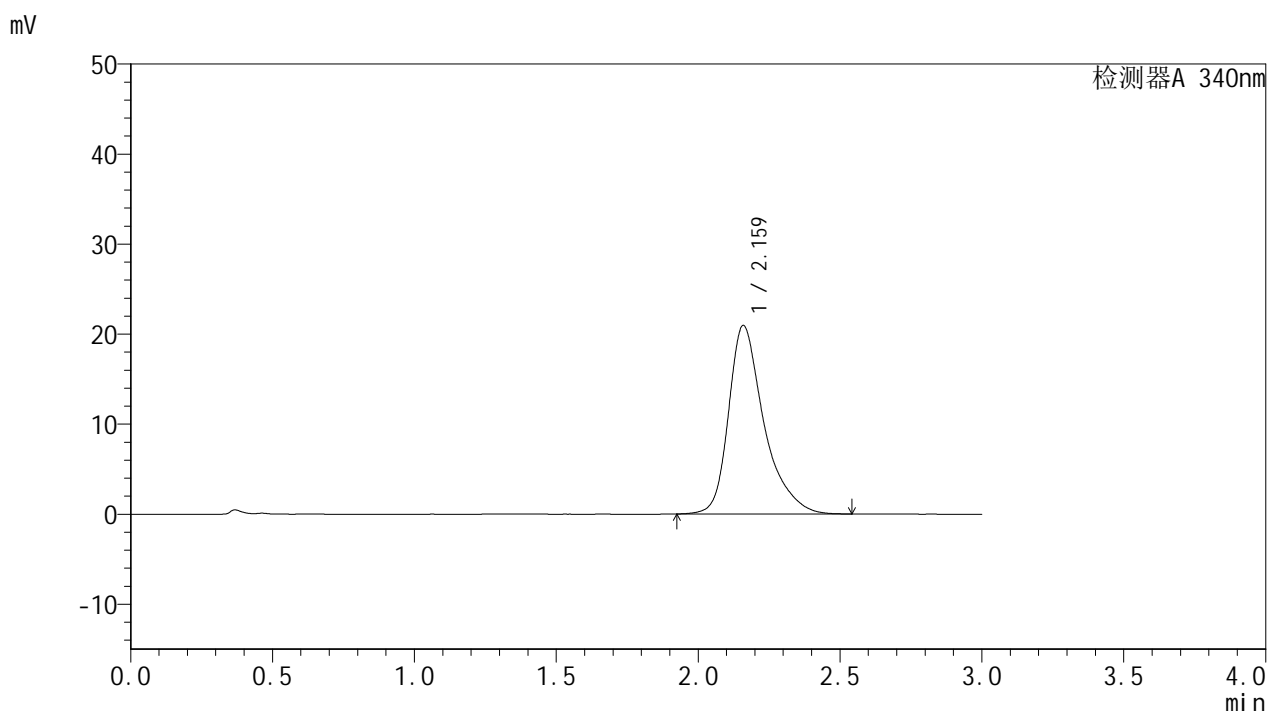

<峰表>

检测器A 340nm

| 峰号 | 保留时间 | 面积 | 面积% | 高度 | 理论塔板数(USP) | 拖尾因子 | 分离度(USP) |
|----|-------|--------|---------|-------|------------|-------|----------|
| 1 | 2.159 | 182275 | 100.000 | 20890 | 1607 | 1.392 | -- |
| 总计 | | 182275 | 100.000 | 20890 | | | |



YMP-4103

<样品信息>

色谱柱 : XB-C18(50mm*4.6mm,5μm) 流速: 1.8ml/min
 柱温 : 30°C 波长: 340nm
 数据文件名: RC\$YMP-4103 - 29-14/27-1765-2 - zzp-2025081321p-yxys30t-bzgw-15mg-rcqx-pH6.8jz-20h-P5.lcd
 方法文件名: RC\$YMP-4103 - YMP-4103-rcqx-FX276.lcm
 批处理文件名: RC\$YMP-4103 - 20260523-rcd-FX276.lcb
 样品瓶号: 3-38
 进样体积: 10 μl 版本号:6.115
 分析时间: 2026/05/23 23:14:46 实验者: jiangjinwei
 处理时间 (V2) : 2026/05/25 14:32:31 处理者: jiangjinwei
 仪器型号: SHIMADZU LC-2050C(FX276)

<色谱图>

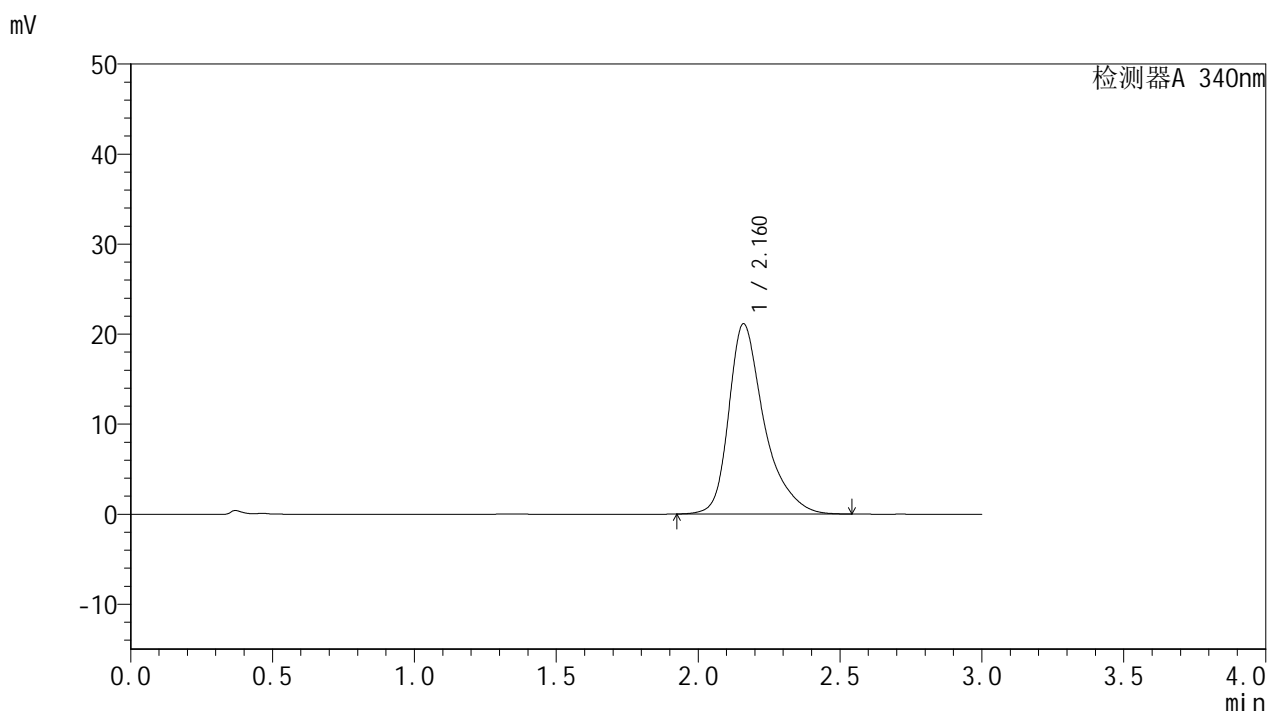

<峰表>

检测器A 340nm

| 峰号 | 保留时间 | 面积 | 面积% | 高度 | 理论塔板数(USP) | 拖尾因子 | 分离度(USP) |
|----|-------|--------|---------|-------|------------|-------|----------|
| 1 | 2.160 | 183828 | 100.000 | 21095 | 1611 | 1.390 | -- |
| 总计 | | 183828 | 100.000 | 21095 | | | |

<样品信息>

色谱柱 : XB-C18(50mm*4.6mm,5 μ m) 流速: 1.8ml/min
 柱温 : 30 $^{\circ}$ C 波长: 340nm
 数据文件名: RCSYMP-4103 - 29-14/27-1766-2 - zzp-2025081321p-yxys30t-bzgw-15mg-rcqx-pH6.8jz-20h-P6.lcd
 方法文件名: RCSYMP-4103 - YMP-4103-rcqx-FX276.lcm
 批处理文件名: RCSYMP-4103 - 20260523-rcd-FX276.lcb
 样品瓶号: 3-47
 进样体积: 10 μ l 版本号:6.115
 分析时间: 2026/05/23 23:18:08 实验者: jiangjinwei
 处理时间 (V2) : 2026/05/25 14:32:33 处理者: jiangjinwei
 仪器型号: SHIMADZU LC-2050C(FX276)

<色谱图>

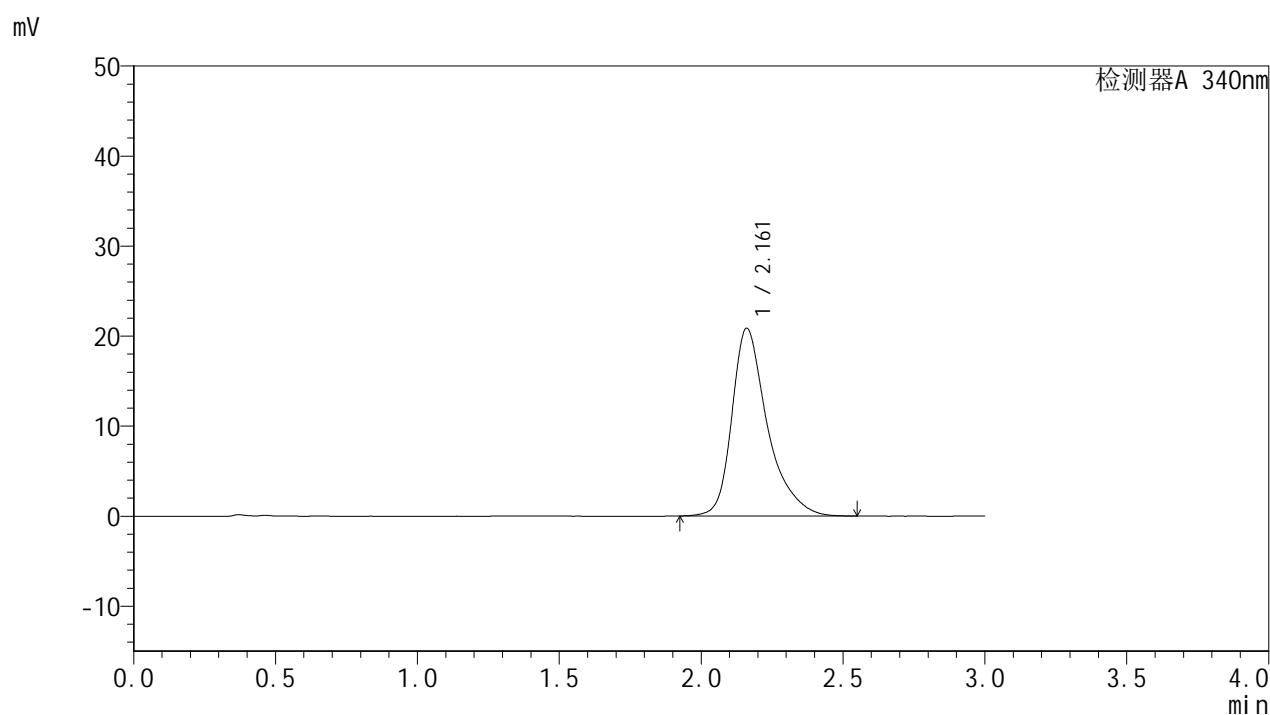

<峰表>

检测器A 340nm

| 峰号 | 保留时间 | 面积 | 面积% | 高度 | 理论塔板数(USP) | 拖尾因子 | 分离度(USP) |
|----|-------|--------|---------|-------|------------|-------|----------|
| 1 | 2.161 | 181787 | 100.000 | 20837 | 1606 | 1.393 | -- |
| 总计 | | 181787 | 100.000 | 20837 | | | |



YMP-4103

<样品信息>

色谱柱 : XB-C18(50mm*4.6mm,5μm) 流速: 1.8ml/min
 柱温 : 30°C 波长: 340nm
 数据文件名: RCMYP-4103 - 29-14/27-1767-2 - zzp-2025081321p-yxys30t-bzgw-15mg-rcqx-pH6.8jz-24h-P1.lcd
 方法文件名: RCMYP-4103 - YMP-4103-rcqx-FX276.lcm
 批处理文件名: RCMYP-4103 - 20260523-rcd-FX276.lcb
 样品瓶号: 3-3
 进样体积: 10 μl 版本号:6.115
 分析时间: 2026/05/23 23:21:31 实验者: jiangjinwei
 处理时间 (V2) : 2026/05/25 14:32:36 处理者: jiangjinwei
 仪器型号: SHIMADZU LC-2050C(FX276)

<色谱图>

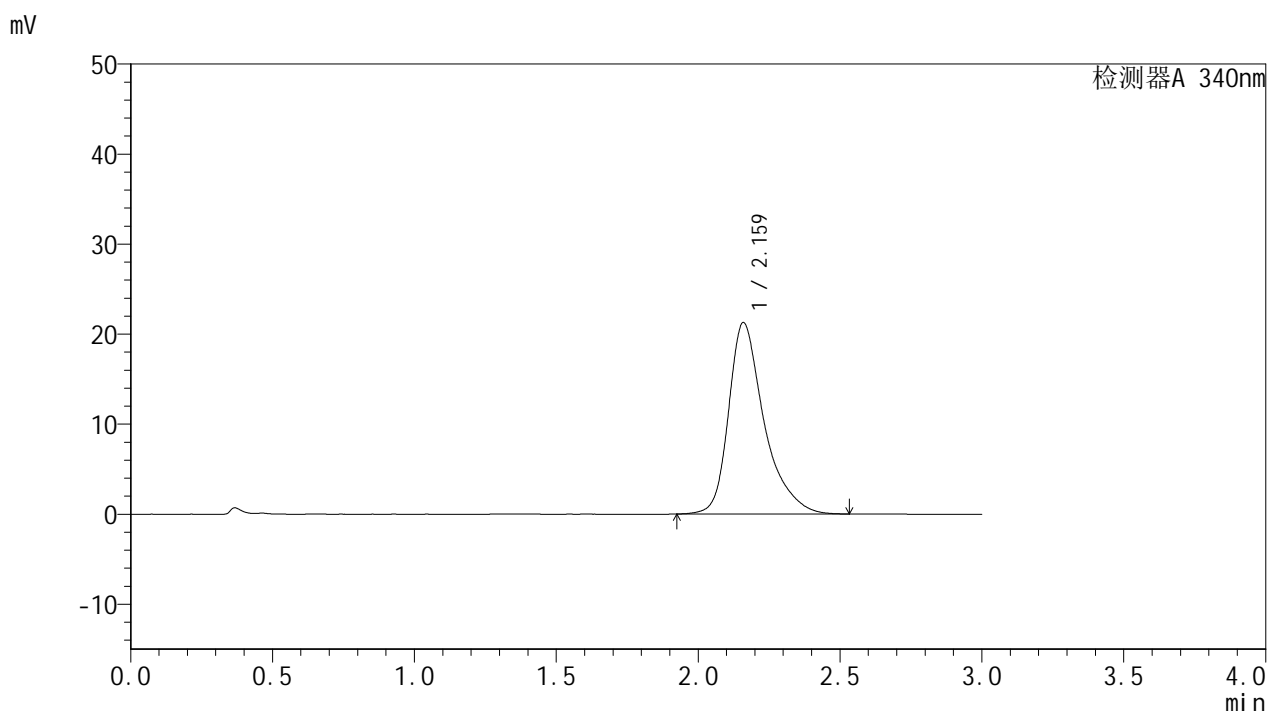

<峰表>

检测器A 340nm

| 峰号 | 保留时间 | 面积 | 面积% | 高度 | 理论塔板数(USP) | 拖尾因子 | 分离度(USP) |
|----|-------|--------|---------|-------|------------|-------|----------|
| 1 | 2.159 | 185347 | 100.000 | 21206 | 1604 | 1.394 | -- |
| 总计 | | 185347 | 100.000 | 21206 | | | |



YMP-4103

<样品信息>

色谱柱 : XB-C18(50mm*4.6mm,5μm) 流速: 1.8ml/min
 柱温 : 30°C 波长: 340nm
 数据文件名: RCMYMP-4103 - 29-14/27-1768-2 - zzp-2025081321p-yxys30t-bzgw-15mg-rcqx-pH6.8jz-24h-P2.lcd
 方法文件名: RCMYMP-4103 - YMP-4103-rcqx-FX276.lcm
 批处理文件名: RCMYMP-4103 - 20260523-rcd-FX276.lcb
 样品瓶号: 3-12
 进样体积: 10 μl 版本号:6.115
 分析时间: 2026/05/23 23:24:52 实验者: jiangjinwei
 处理时间 (V2) : 2026/05/25 14:32:39 处理者: jiangjinwei
 仪器型号: SHIMADZU LC-2050C(FX276)

<色谱图>

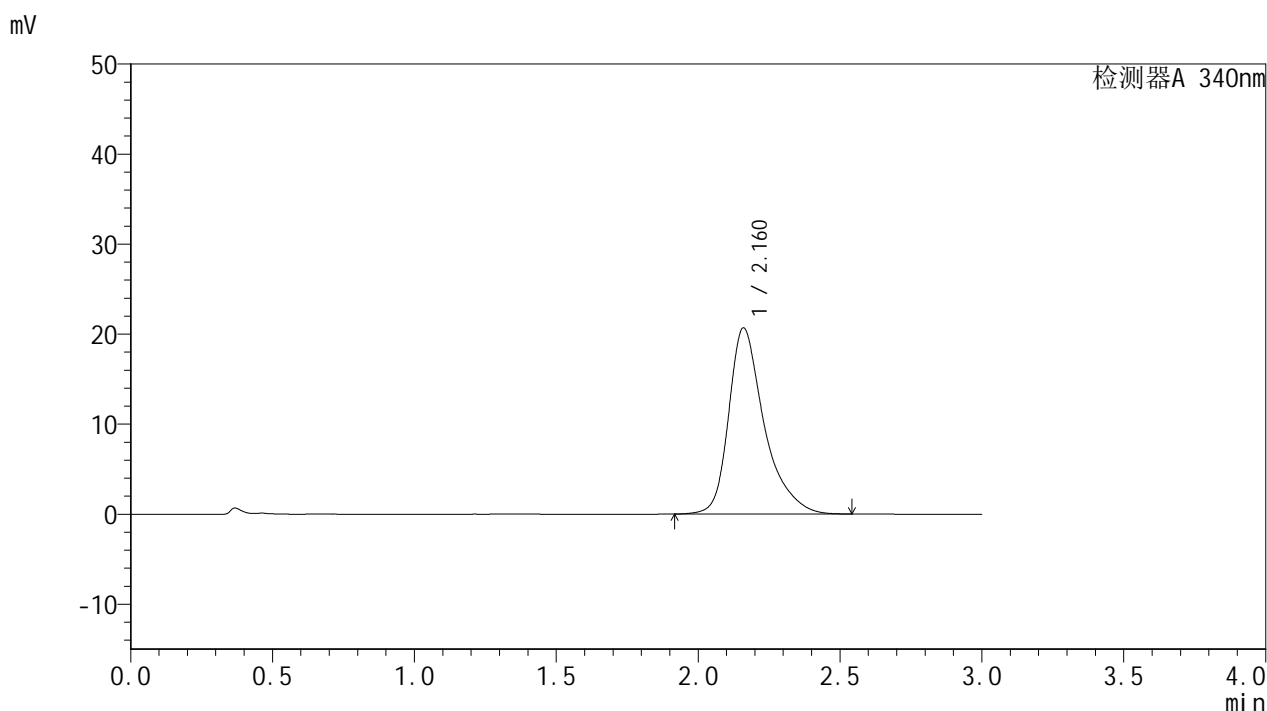

<峰表>

检测器A 340nm

| 峰号 | 保留时间 | 面积 | 面积% | 高度 | 理论塔板数(USP) | 拖尾因子 | 分离度(USP) |
|----|-------|--------|---------|-------|------------|-------|----------|
| 1 | 2.160 | 180100 | 100.000 | 20636 | 1607 | 1.393 | -- |
| 总计 | | 180100 | 100.000 | 20636 | | | |



YMP-4103

<样品信息>

色谱柱 : XB-C18(50mm*4.6mm,5μm) 流速: 1.8ml/min
 柱温 : 30°C 波长: 340nm
 数据文件名: RCMYP-4103 - 29-14/27-1769-2 - zzp-2025081321p-yxys30t-bzgw-15mg-rcqx-pH6.8jz-24h-P3.lcd
 方法文件名: RCMYP-4103 - YMP-4103-rcqx-FX276.lcm
 批处理文件名: RCMYP-4103 - 20260523-rcd-FX276.lcb
 样品瓶号: 3-21
 进样体积: 10 μl 版本号:6.115
 分析时间: 2026/05/23 23:28:14 实验者: jiangjinwei
 处理时间 (V2) : 2026/05/25 14:32:42 处理者: jiangjinwei
 仪器型号: SHIMADZU LC-2050C(FX276)

<色谱图>

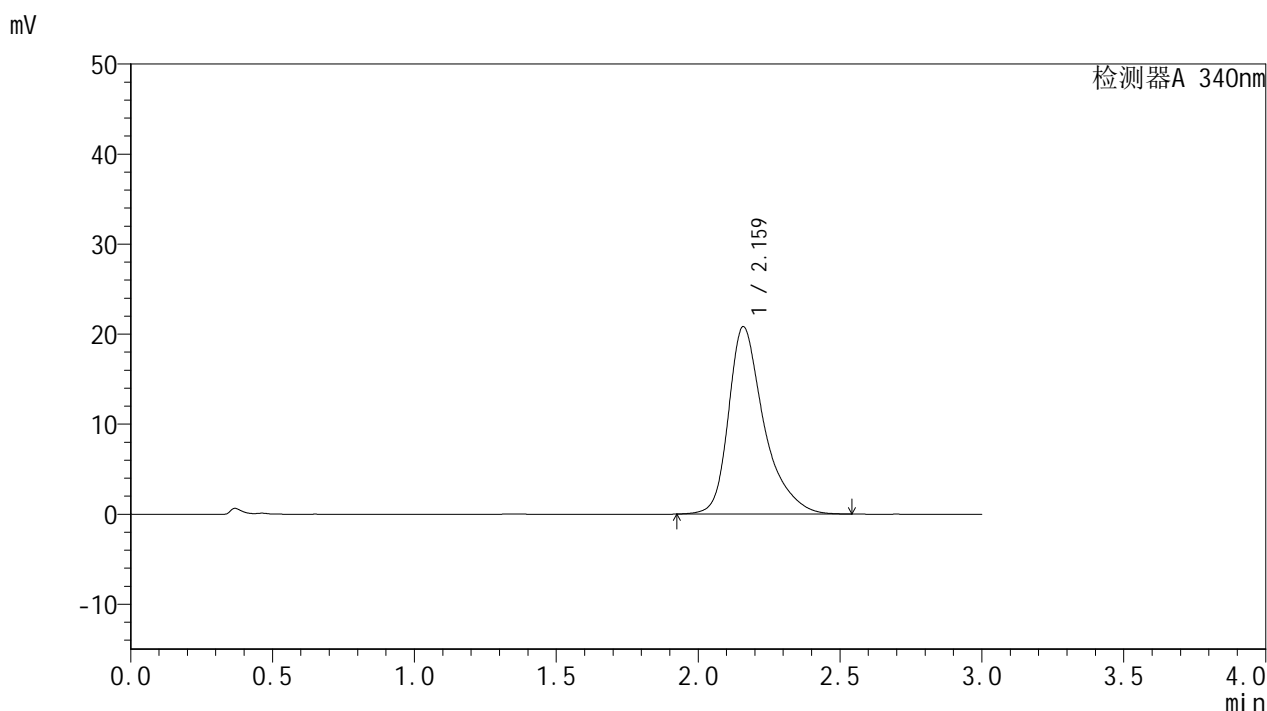

<峰表>

检测器A 340nm

| 峰号 | 保留时间 | 面积 | 面积% | 高度 | 理论塔板数(USP) | 拖尾因子 | 分离度(USP) |
|----|-------|--------|---------|-------|------------|-------|----------|
| 1 | 2.159 | 181395 | 100.000 | 20767 | 1607 | 1.396 | -- |
| 总计 | | 181395 | 100.000 | 20767 | | | |

<样品信息>

色谱柱 : XB-C18(50mm*4.6mm,5 μ m) 流速: 1.8ml/min
 柱温 : 30 $^{\circ}$ C 波长: 340nm
 数据文件名: RCSYMP-4103 - 29-14/27-1770-2 - zzp-2025081321p-yxys30t-bzgw-15mg-rcqx-pH6.8jz-24h-P4.lcd
 方法文件名: RCSYMP-4103 - YMP-4103-rcqx-FX276.lcm
 批处理文件名: RCSYMP-4103 - 20260523-rcd-FX276.lcb
 样品瓶号: 3-30
 进样体积: 10 μ l 版本号:6.115
 分析时间: 2026/05/23 23:31:36 实验者: jiangjinwei
 处理时间 (V2) : 2026/05/25 14:32:44 处理者: jiangjinwei
 仪器型号: SHIMADZU LC-2050C(FX276)

<色谱图>

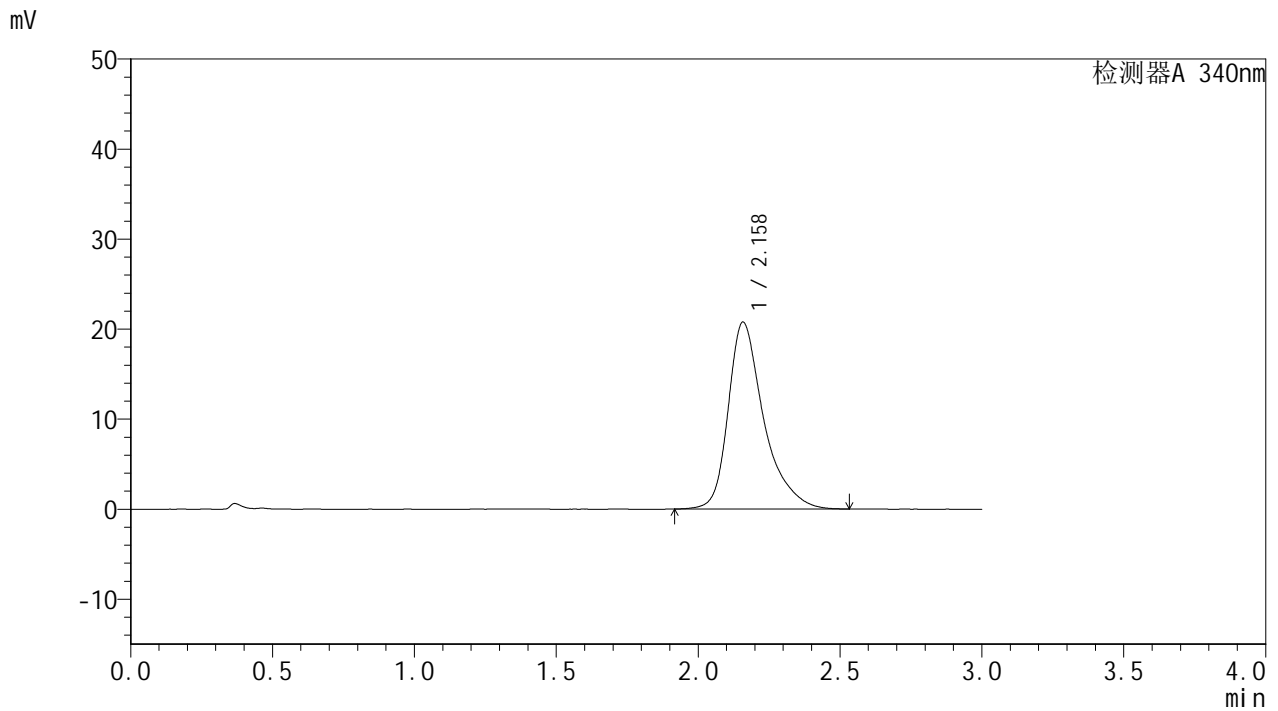

<峰表>

检测器A 340nm

| 峰号 | 保留时间 | 面积 | 面积% | 高度 | 理论塔板数(USP) | 拖尾因子 | 分离度(USP) |
|----|-------|--------|---------|-------|------------|-------|----------|
| 1 | 2.158 | 180985 | 100.000 | 20734 | 1603 | 1.395 | -- |
| 总计 | | 180985 | 100.000 | 20734 | | | |



YMP-4103

<样品信息>

色谱柱 : XB-C18(50mm*4.6mm,5μm) 流速: 1.8ml/min
 柱温 : 30°C 波长: 340nm
 数据文件名: RC\$YMP-4103 - 29-14/27-1771-2 - zzp-2025081321p-yxys30t-bzgw-15mg-rcqx-pH6.8jz-24h-P5.lcd
 方法文件名: RC\$YMP-4103 - YMP-4103-rcqx-FX276.lcm
 批处理文件名: RC\$YMP-4103 - 20260523-rcd-FX276.lcb
 样品瓶号: 3-39
 进样体积: 10 μl 版本号:6.115
 分析时间: 2026/05/23 23:34:57 实验者: jiangjinwei
 处理时间 (V2) : 2026/05/25 14:32:47 处理者: jiangjinwei
 仪器型号: SHIMADZU LC-2050C(FX276)

<色谱图>

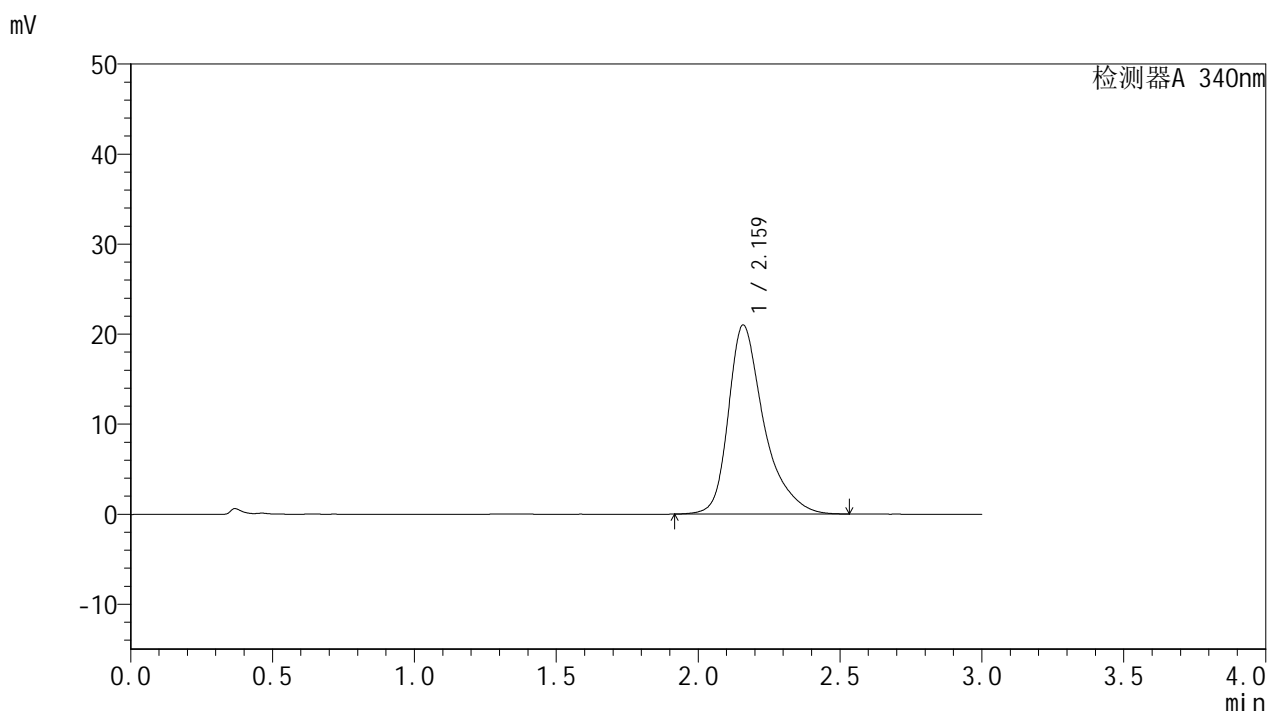

<峰表>

检测器A 340nm

| 峰号 | 保留时间 | 面积 | 面积% | 高度 | 理论塔板数(USP) | 拖尾因子 | 分离度(USP) |
|----|-------|--------|---------|-------|------------|-------|----------|
| 1 | 2.159 | 183096 | 100.000 | 20952 | 1601 | 1.396 | -- |
| 总计 | | 183096 | 100.000 | 20952 | | | |



YMP-4103

<样品信息>

色谱柱 : XB-C18(50mm*4.6mm,5μm) 流速: 1.8ml/min
 柱温 : 30°C 波长: 340nm
 数据文件名: RCMYMP-4103 - 29-14/27-1772-2 - zzp-2025081321p-yxys30t-bzgw-15mg-rcqx-pH6.8jz-24h-P6.lcd
 方法文件名: RCMYMP-4103 - YMP-4103-rcqx-FX276.lcm
 批处理文件名: RCMYMP-4103 - 20260523-rcd-FX276.lcb
 样品瓶号: 3-48
 进样体积: 10 μl 版本号:6.115
 分析时间: 2026/05/23 23:38:19 实验者: jiangjinwei
 处理时间 (V2) : 2026/05/25 14:32:50 处理者: jiangjinwei
 仪器型号: SHIMADZU LC-2050C(FX276)

<色谱图>

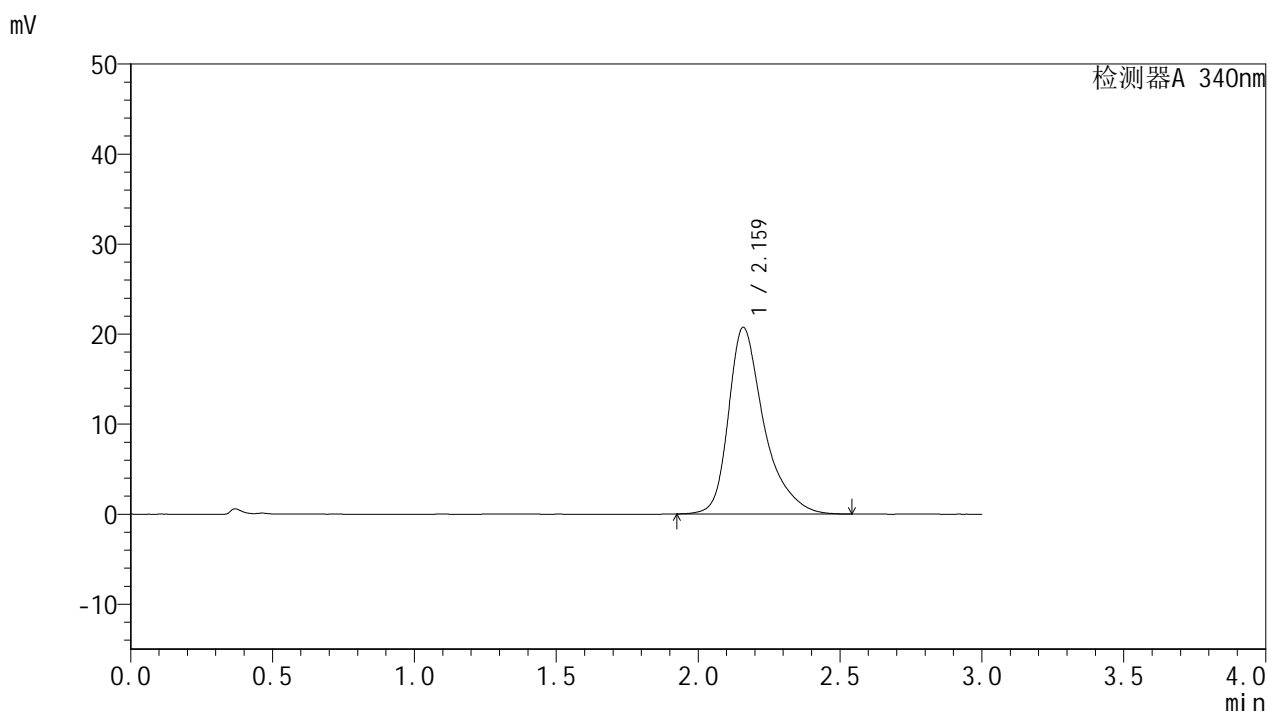

<峰表>

检测器A 340nm

| 峰号 | 保留时间 | 面积 | 面积% | 高度 | 理论塔板数(USP) | 拖尾因子 | 分离度(USP) |
|----|-------|--------|---------|-------|------------|-------|----------|
| 1 | 2.159 | 180890 | 100.000 | 20680 | 1601 | 1.399 | -- |
| 总计 | | 180890 | 100.000 | 20680 | | | |

<样品信息>

色谱柱 : XB-C18(50mm*4.6mm,5 μ m) 流速: 1.8ml/min
 柱温 : 30 $^{\circ}$ C 波长: 340nm
 数据文件名: RCMYMP-4103 - 29-14/27-1773-2 - zzp-2025081321p-yxys30t-bzgw-15mg-rcqx-pH6.8jz-jxzs-P1.lcd
 方法文件名: RCMYMP-4103 - YMP-4103-rcqx-FX276.lcm
 批处理文件名: RCMYMP-4103 - 20260523-rcd-FX276.lcb
 样品瓶号: 3-4
 进样体积: 10 μ l 版本号:6.115
 分析时间: 2026/05/23 23:41:41 实验者: jiangjinwei
 处理时间 (V2) : 2026/05/25 14:32:53 处理者: jiangjinwei
 仪器型号: SHIMADZU LC-2050C(FX276)

<色谱图>

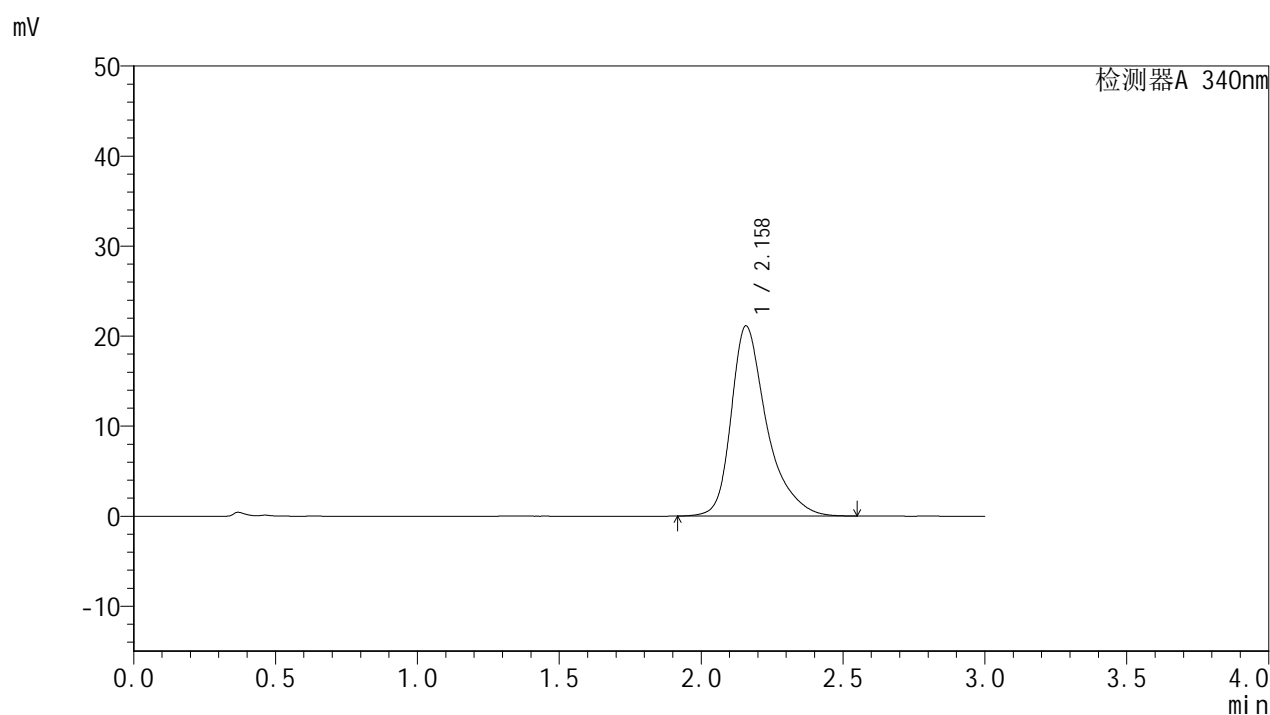

<峰表>

检测器A 340nm

| 峰号 | 保留时间 | 面积 | 面积% | 高度 | 理论塔板数(USP) | 拖尾因子 | 分离度(USP) |
|----|-------|--------|---------|-------|------------|-------|----------|
| 1 | 2.158 | 184307 | 100.000 | 21097 | 1602 | 1.398 | -- |
| 总计 | | 184307 | 100.000 | 21097 | | | |



YMP-4103

<样品信息>

色谱柱 : XB-C18(50mm*4.6mm,5μm) 流速: 1.8ml/min
 柱温 : 30°C 波长: 340nm
 数据文件名: RCMYMP-4103 - 29-14/27-1774-2 - zzp-2025081321p-yxys30t-bzgw-15mg-rcqx-pH6.8jz-jxzs-P2.lcd
 方法文件名: RCMYMP-4103 - YMP-4103-rcqx-FX276.lcm
 批处理文件名: RCMYMP-4103 - 20260523-rcd-FX276.lcb
 样品瓶号: 3-13
 进样体积: 10 μl 版本号:6.115
 分析时间: 2026/05/23 23:45:01 实验者: jiangjinwei
 处理时间 (V2) : 2026/05/25 14:32:55 处理者: jiangjinwei
 仪器型号: SHIMADZU LC-2050C(FX276)

<色谱图>

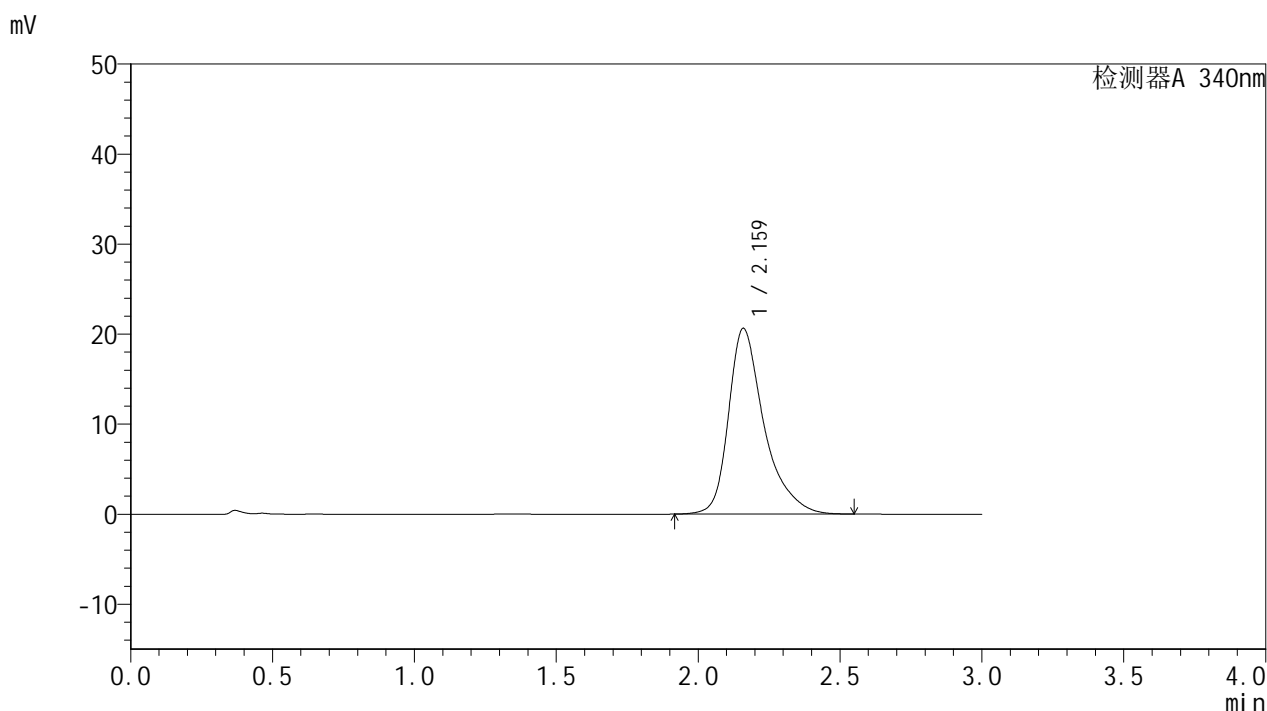

<峰表>

检测器A 340nm

| 峰号 | 保留时间 | 面积 | 面积% | 高度 | 理论塔板数(USP) | 拖尾因子 | 分离度(USP) |
|----|-------|--------|---------|-------|------------|-------|----------|
| 1 | 2.159 | 179983 | 100.000 | 20569 | 1606 | 1.400 | -- |
| 总计 | | 179983 | 100.000 | 20569 | | | |



YMP-4103

<样品信息>

色谱柱 : XB-C18(50mm*4.6mm,5μm) 流速: 1.8ml/min
 柱温 : 30°C 波长: 340nm
 数据文件名: RC\$YMP-4103 - 29-14/27-1775-2 - zzp-2025081321p-yxys30t-bzgw-15mg-rcqx-pH6.8jz-jxzs-P3.lcd
 方法文件名: RC\$YMP-4103 - YMP-4103-rcqx-FX276.lcm
 批处理文件名: RC\$YMP-4103 - 20260523-rcd-FX276.lcb
 样品瓶号: 3-22
 进样体积: 10 μl 版本号:6.115
 分析时间: 2026/05/23 23:48:23 实验者: jiangjinwei
 处理时间 (V2) : 2026/05/25 14:32:58 处理者: jiangjinwei
 仪器型号: SHIMADZU LC-2050C(FX276)

<色谱图>

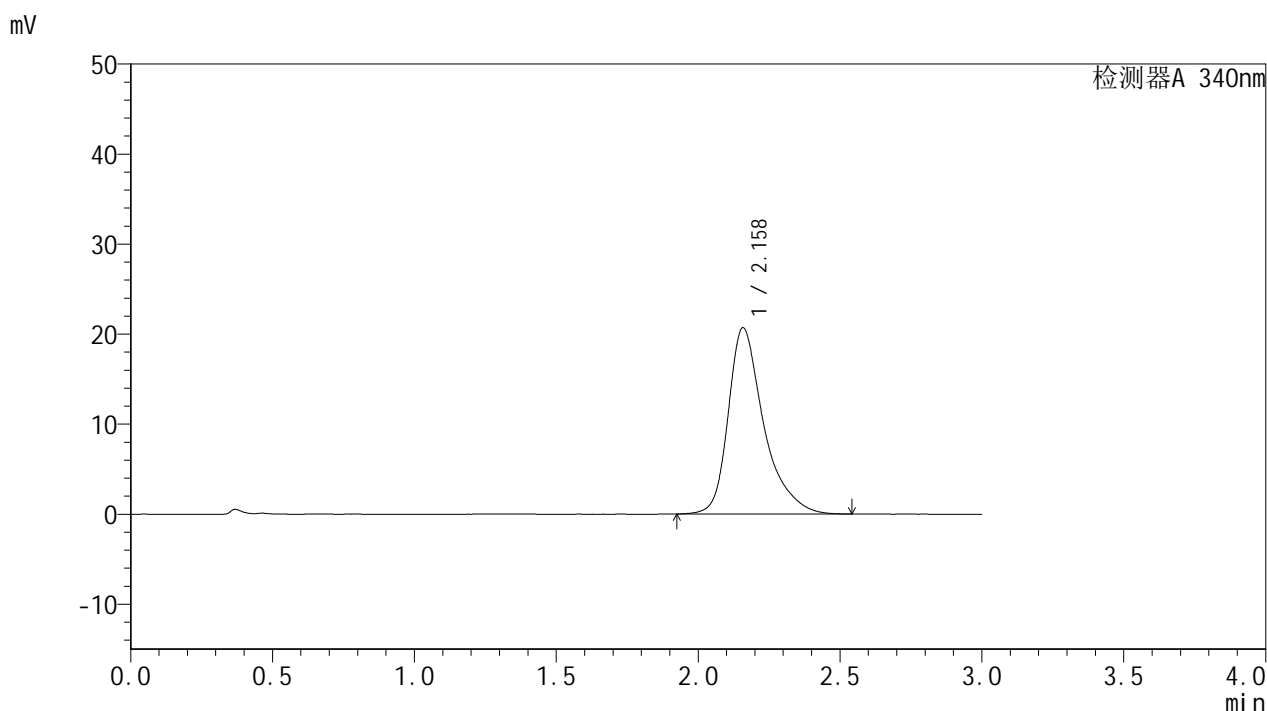

<峰表>

检测器A 340nm

| 峰号 | 保留时间 | 面积 | 面积% | 高度 | 理论塔板数(USP) | 拖尾因子 | 分离度(USP) |
|----|-------|--------|---------|-------|------------|-------|----------|
| 1 | 2.158 | 180508 | 100.000 | 20668 | 1600 | 1.401 | -- |
| 总计 | | 180508 | 100.000 | 20668 | | | |



YMP-4103

<样品信息>

色谱柱 : XB-C18(50mm*4.6mm,5μm) 流速: 1.8ml/min
 柱温 : 30°C 波长: 340nm
 数据文件名: RC\$YMP-4103 - 29-14/27-1776-2 - zzp-2025081321p-yxys30t-bzgw-15mg-rcqx-pH6.8jz-jxzs-P4.lcd
 方法文件名: RC\$YMP-4103 - YMP-4103-rcqx-FX276.lcm
 批处理文件名: RC\$YMP-4103 - 20260523-rcd-FX276.lcb
 样品瓶号: 3-31
 进样体积: 10 μl 版本号:6.115
 分析时间: 2026/05/23 23:51:45 实验者: jiangjinwei
 处理时间 (V2) : 2026/05/25 14:33:01 处理者: jiangjinwei
 仪器型号: SHIMADZU LC-2050C(FX276)

<色谱图>

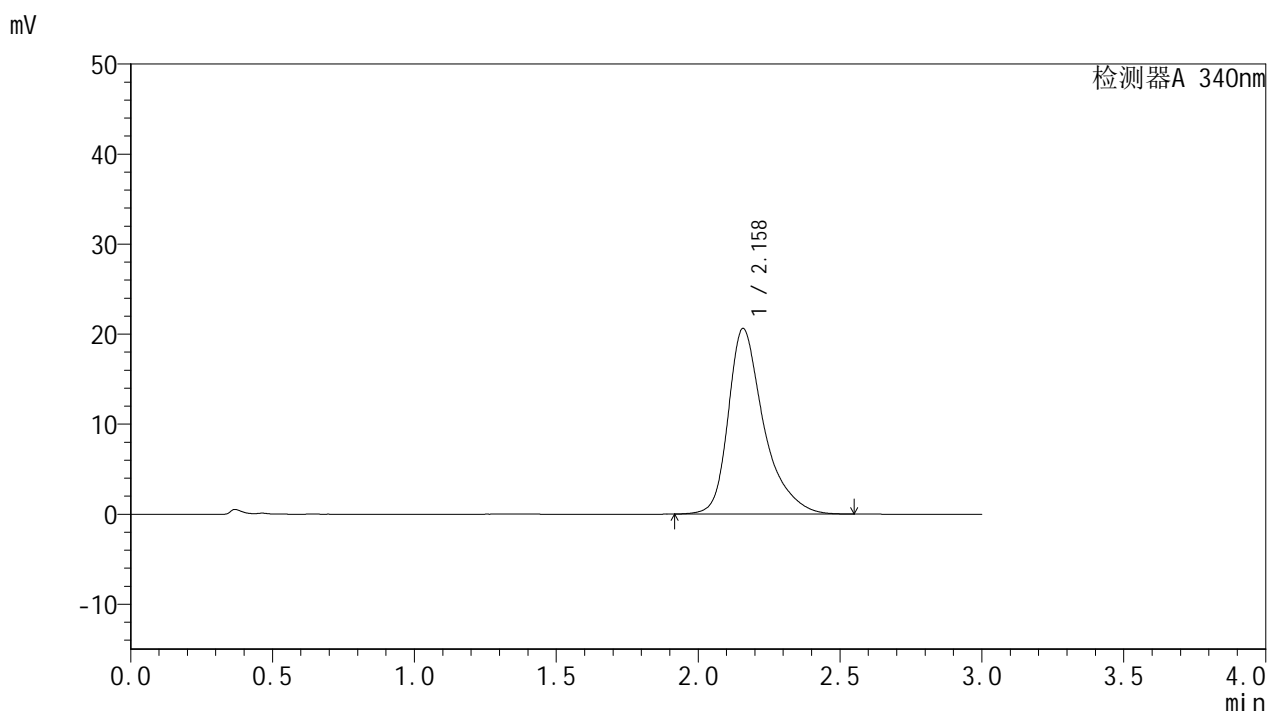

<峰表>

检测器A 340nm

| 峰号 | 保留时间 | 面积 | 面积% | 高度 | 理论塔板数(USP) | 拖尾因子 | 分离度(USP) |
|----|-------|--------|---------|-------|------------|-------|----------|
| 1 | 2.158 | 180044 | 100.000 | 20589 | 1599 | 1.401 | -- |
| 总计 | | 180044 | 100.000 | 20589 | | | |



YMP-4103

<样品信息>

色谱柱 : XB-C18(50mm*4.6mm,5μm) 流速: 1.8ml/min
 柱温 : 30°C 波长: 340nm
 数据文件名: RCMYMP-4103 - 29-14/27-1777-2 - zzp-2025081321p-yxys30t-bzgw-15mg-rcqx-pH6.8jz-jxzs-P5.lcd
 方法文件名: RCMYMP-4103 - YMP-4103-rcqx-FX276.lcm
 批处理文件名: RCMYMP-4103 - 20260523-rcd-FX276.lcb
 样品瓶号: 3-40
 进样体积: 10 μl 版本号:6.115
 分析时间: 2026/05/23 23:55:08 实验者: jiangjinwei
 处理时间 (V2) : 2026/05/25 14:33:04 处理者: jiangjinwei
 仪器型号: SHIMADZU LC-2050C(FX276)

<色谱图>

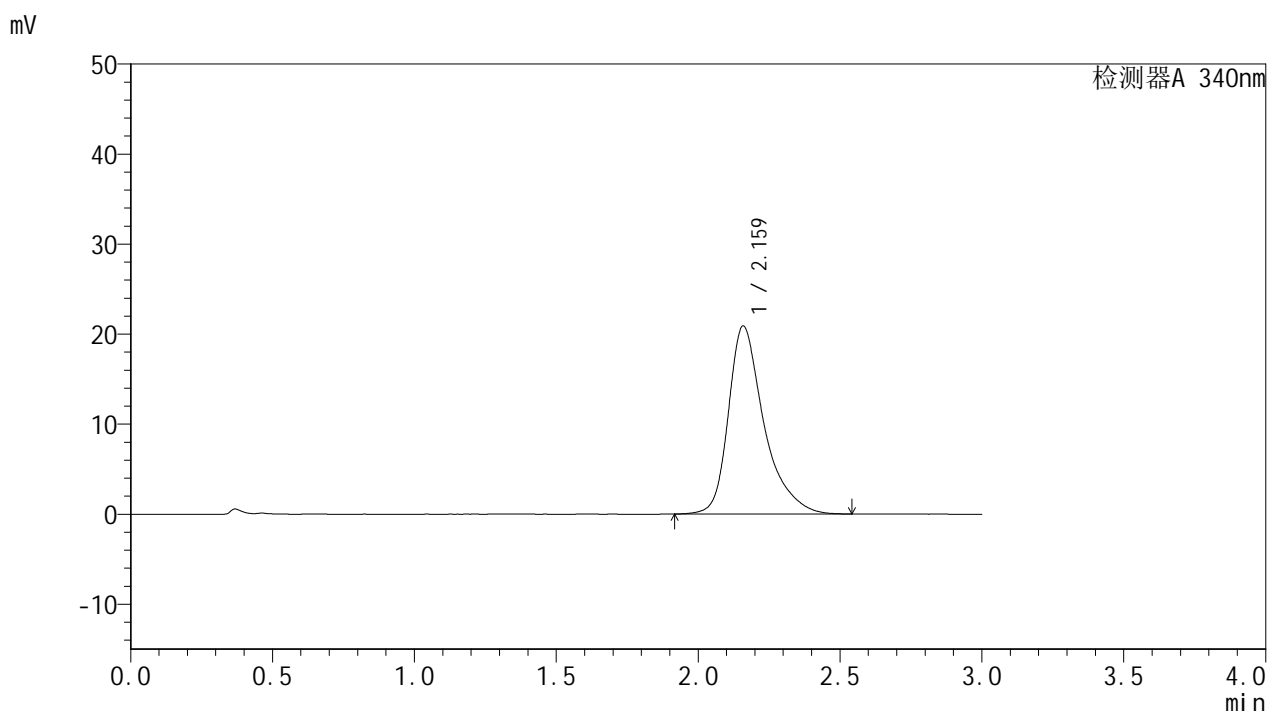

<峰表>

检测器A 340nm

| 峰号 | 保留时间 | 面积 | 面积% | 高度 | 理论塔板数(USP) | 拖尾因子 | 分离度(USP) |
|----|-------|--------|---------|-------|------------|-------|----------|
| 1 | 2.159 | 182540 | 100.000 | 20842 | 1599 | 1.403 | -- |
| 总计 | | 182540 | 100.000 | 20842 | | | |



YMP-4103

<样品信息>

色谱柱 : XB-C18(50mm*4.6mm,5μm) 流速: 1.8ml/min
 柱温 : 30°C 波长: 340nm
 数据文件名: RC\$YMP-4103 - 29-14/27-1778-2 - zzp-2025081321p-yxys30t-bzgw-15mg-rcqx-pH6.8jz-jxzs-P6.lcd
 方法文件名: RC\$YMP-4103 - YMP-4103-rcqx-FX276.lcm
 批处理文件名: RC\$YMP-4103 - 20260523-rcd-FX276.lcb
 样品瓶号: 3-49
 进样体积: 10 μl 版本号:6.115
 分析时间: 2026/05/23 23:58:30 实验者: jiangjinwei
 处理时间 (V2) : 2026/05/25 14:33:07 处理者: jiangjinwei
 仪器型号: SHIMADZU LC-2050C(FX276)

<色谱图>

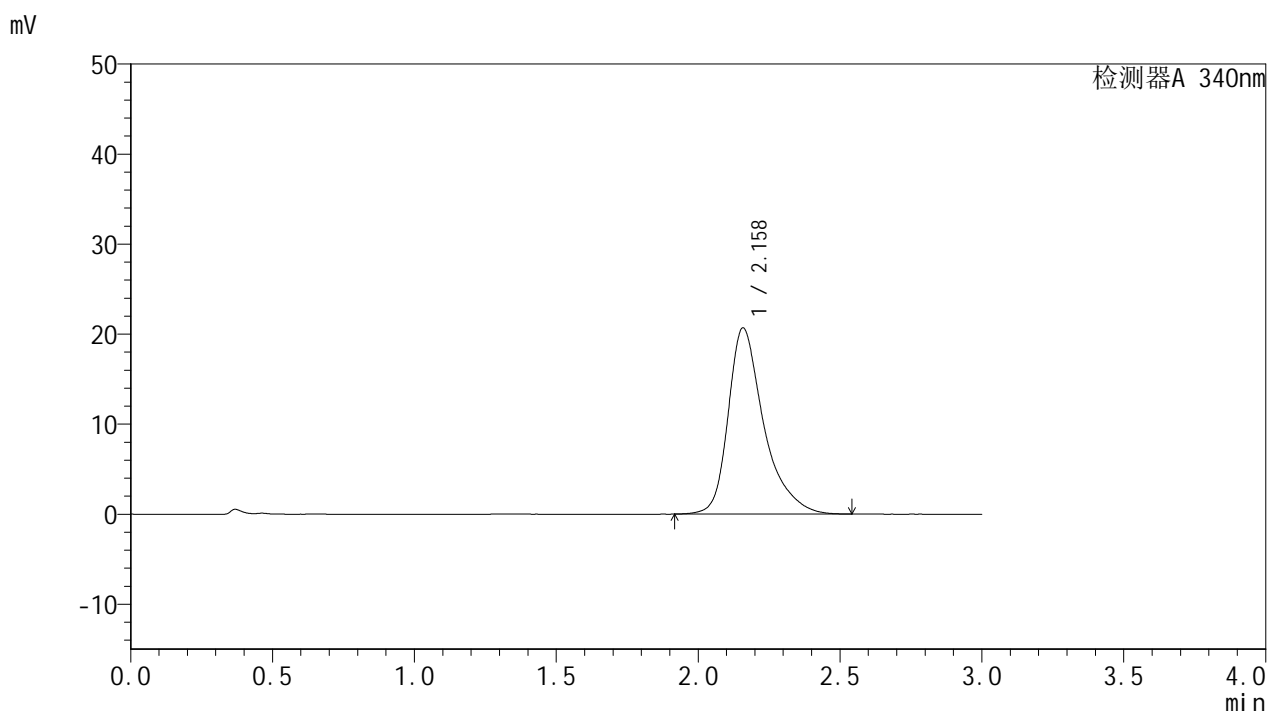

<峰表>

检测器A 340nm

| 峰号 | 保留时间 | 面积 | 面积% | 高度 | 理论塔板数(USP) | 拖尾因子 | 分离度(USP) |
|----|-------|--------|---------|-------|------------|-------|----------|
| 1 | 2.158 | 180922 | 100.000 | 20660 | 1595 | 1.401 | -- |
| 总计 | | 180922 | 100.000 | 20660 | | | |



YMP-4103

<样品信息>

色谱柱 : XB-C18(50mm*4.6mm,5μm) 流速: 1.8ml/min
 柱温 : 30°C 波长: 340nm
 数据文件名: RC\$YMP-4103 - 29-14/27-1779-2 - zzp-2025081321p-yxys30t-bzgw-15mg-rcqx-pH6.8jz-dz2-1.lcd
 方法文件名: RC\$YMP-4103 - YMP-4103-rcqx-FX276.lcm
 批处理文件名: RC\$YMP-4103 - 20260523-rcd-FX276.lcb
 样品瓶号: 1-27
 进样体积: 10 μl 版本号:6.115
 分析时间: 2026/05/24 00:01:53 实验者: jiangjinwei
 处理时间 (V2) : 2026/05/25 14:33:09 处理者: jiangjinwei
 仪器型号: SHIMADZU LC-2050C(FX276)

<色谱图>

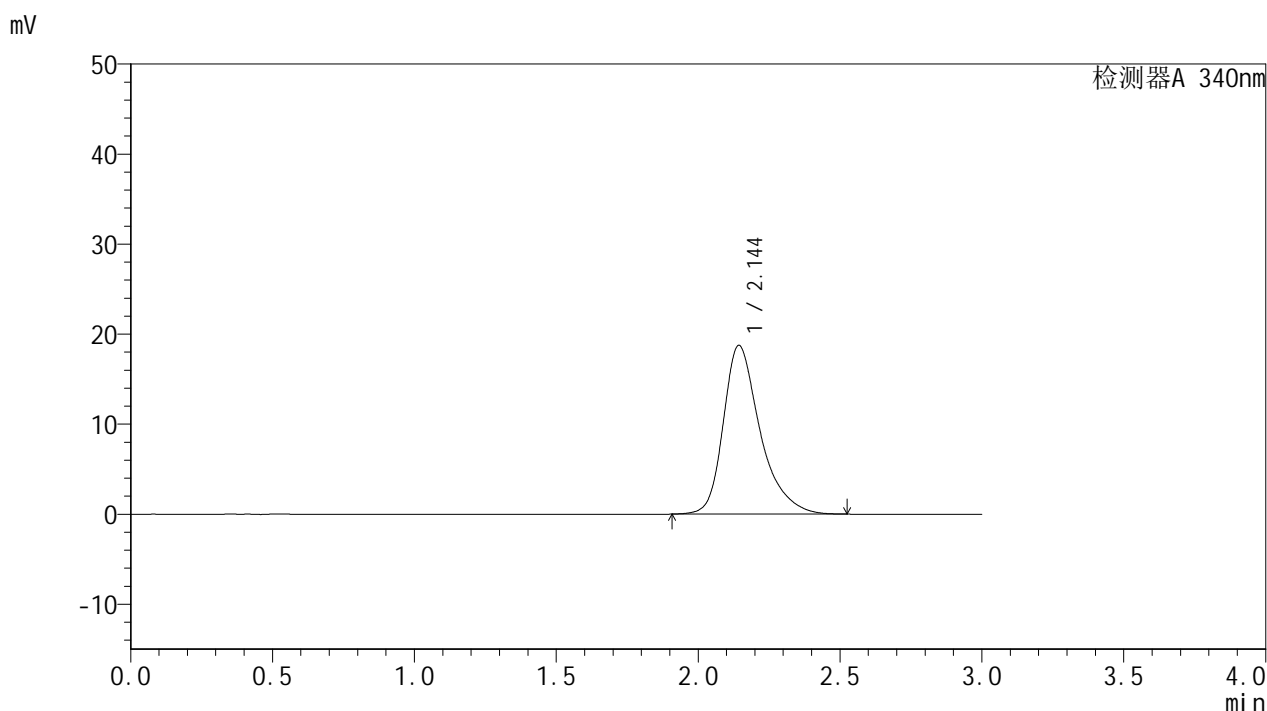

<峰表>

检测器A 340nm

| 峰号 | 保留时间 | 面积 | 面积% | 高度 | 理论塔板数(USP) | 拖尾因子 | 分离度(USP) |
|----|-------|--------|---------|-------|------------|-------|----------|
| 1 | 2.144 | 169556 | 100.000 | 18726 | 1432 | 1.361 | -- |
| 总计 | | 169556 | 100.000 | 18726 | | | |



YMP-4103

<样品信息>

色谱柱 : XB-C18(50mm*4.6mm,5μm) 流速: 1.8ml/min
 柱温 : 30°C 波长: 340nm
 数据文件名: RC\$YMP-4103 - 29-14/27-1780-2 - zzp-2025081321p-yxys30t-bzgw-15mg-rcqx-pH6.8jz-dz2-2.lcd
 方法文件名: RC\$YMP-4103 - YMP-4103-rcqx-FX276.lcm
 批处理文件名: RC\$YMP-4103 - 20260523-rcd-FX276.lcb
 样品瓶号: 1-27
 进样体积: 10 μl 版本号:6.115
 分析时间: 2026/05/24 00:05:16 实验者: jiangjinwei
 处理时间 (V2) : 2026/05/25 14:33:12 处理者: jiangjinwei
 仪器型号: SHIMADZU LC-2050C(FX276)

<色谱图>

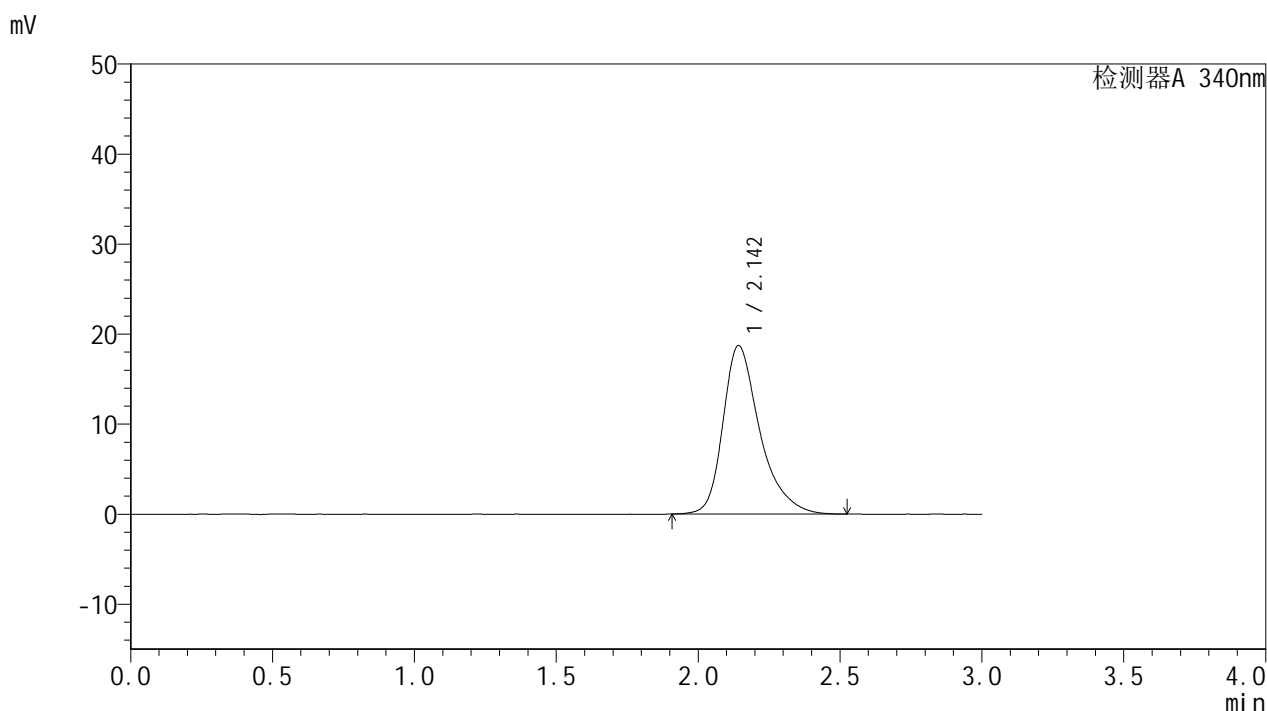

<峰表>

检测器A 340nm

| 峰号 | 保留时间 | 面积 | 面积% | 高度 | 理论塔板数(USP) | 拖尾因子 | 分离度(USP) |
|----|-------|--------|---------|-------|------------|-------|----------|
| 1 | 2.142 | 169599 | 100.000 | 18680 | 1426 | 1.360 | -- |
| 总计 | | 169599 | 100.000 | 18680 | | | |



YMP-4103

<样品信息>

色谱柱 : XB-C18(50mm*4.6mm,5μm) 流速: 1.8ml/min
 柱温 : 30°C 波长: 340nm
 数据文件名: RC\$YMP-4103 - 29-14/27-1781-2 - zzp-2025081321p-yxys30t-bzgs-15mg-rcqx-pH6.8jz-rj.lcd
 方法文件名: RC\$YMP-4103 - YMP-4103-rcqx-FX276.lcm
 批处理文件名: RC\$YMP-4103 - 20260523-rcd-FX276.lcb
 样品瓶号: 2-9
 进样体积: 10 μl 版本号:6.115
 分析时间: 2026/05/24 00:08:41 实验者: jiangjinwei
 处理时间 (V2) : 2026/05/25 14:33:15 处理者: jiangjinwei
 仪器型号: SHIMADZU LC-2050C(FX276)

<色谱图>

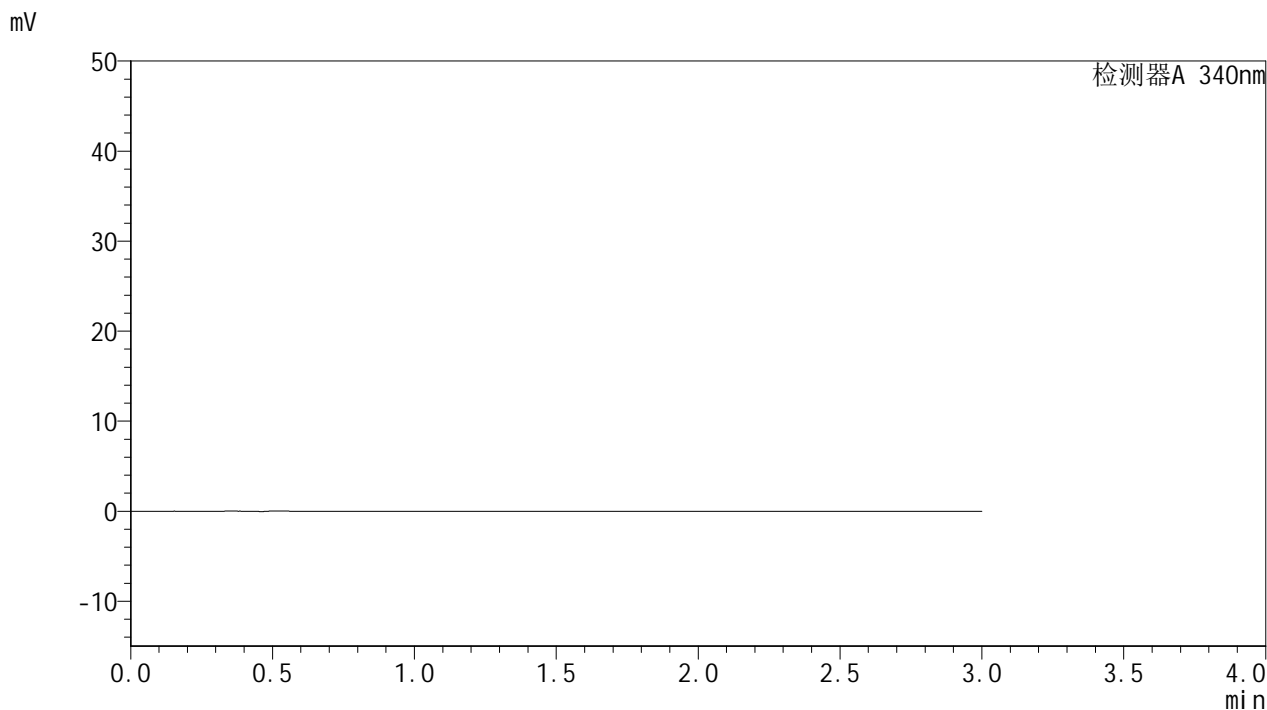

<峰表>

检测器A 340nm

| 峰号 | 保留时间 | 面积 | 面积% | 高度 | 理论塔板数(USP) | 拖尾因子 | 分离度(USP) |
|----|------|----|-----|----|------------|------|----------|
| 总计 | | | | | | | |

<样品信息>

色谱柱 : XB-C18(50mm*4.6mm,5 μ m) 流速: 1.8ml/min
 柱温 : 30 $^{\circ}$ C 波长: 340nm
 数据文件名: RCMYP-4103 - 29-14/27-1782-2 - zzp-2025081321p-yxys30t-bzgs-15mg-rcqx-pH6.8jz-dz1-1.lcd
 方法文件名: RCMYP-4103 - YMP-4103-rcqx-FX276.lcm
 批处理文件名: RCMYP-4103 - 20260523-rcd-FX276.lcb
 样品瓶号: 2-18
 进样体积: 10 μ l 版本号:6.115
 分析时间: 2026/05/24 00:12:04 实验者: jiangjinwei
 处理时间 (V2) : 2026/05/25 14:33:18 处理者: jiangjinwei
 仪器型号: SHIMADZU LC-2050C(FX276)

<色谱图>

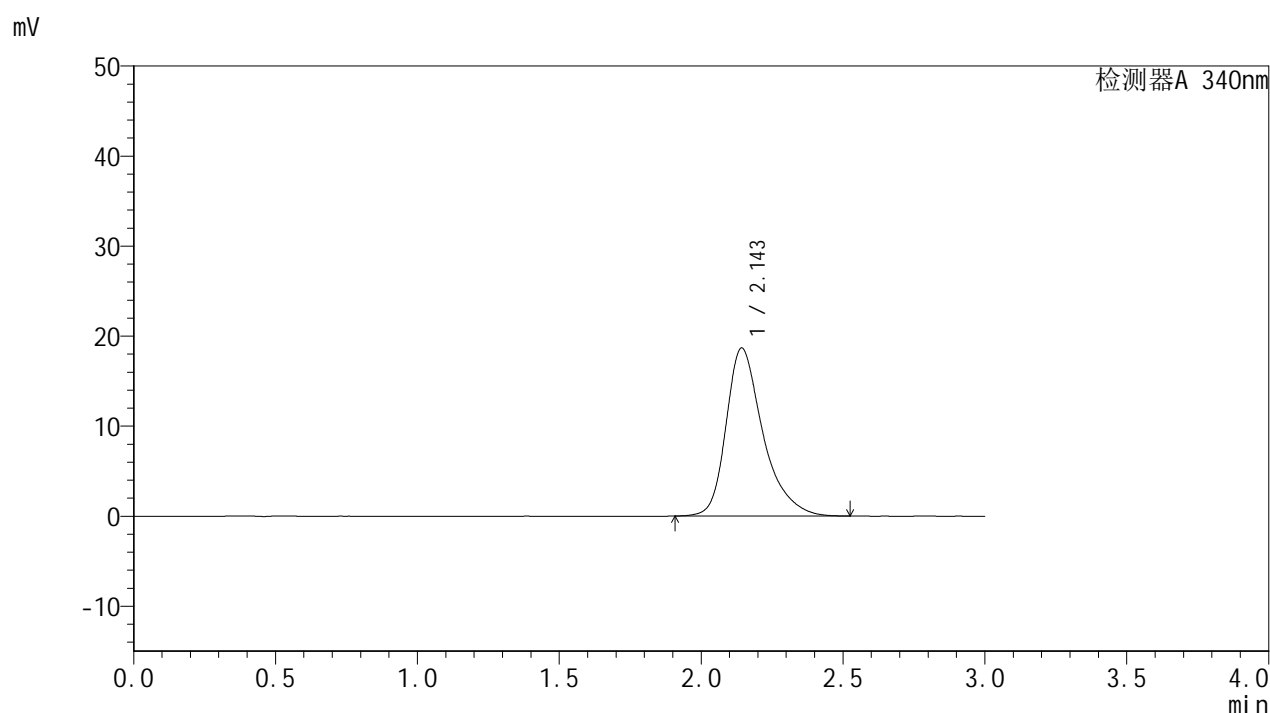

<峰表>

检测器A 340nm

| 峰号 | 保留时间 | 面积 | 面积% | 高度 | 理论塔板数(USP) | 拖尾因子 | 分离度(USP) |
|----|-------|--------|---------|-------|------------|-------|----------|
| 1 | 2.143 | 169078 | 100.000 | 18628 | 1426 | 1.361 | -- |
| 总计 | | 169078 | 100.000 | 18628 | | | |



YMP-4103

<样品信息>

色谱柱 : XB-C18(50mm*4.6mm,5μm) 流速: 1.8ml/min
 柱温 : 30°C 波长: 340nm
 数据文件名: RC\$YMP-4103 - 29-14/27-1783-2 - zzp-2025081321p-yxys30t-bzgs-15mg-rcqx-pH6.8jz-dz1-2.lcd
 方法文件名: RC\$YMP-4103 - YMP-4103-rcqx-FX276.lcm
 批处理文件名: RC\$YMP-4103 - 20260523-rcd-FX276.lcb
 样品瓶号: 2-18
 进样体积: 10 μl 版本号:6.115
 分析时间: 2026/05/24 00:15:29 实验者: jiangjinwei
 处理时间 (V2) : 2026/05/25 14:33:20 处理者: jiangjinwei
 仪器型号: SHIMADZU LC-2050C(FX276)

<色谱图>

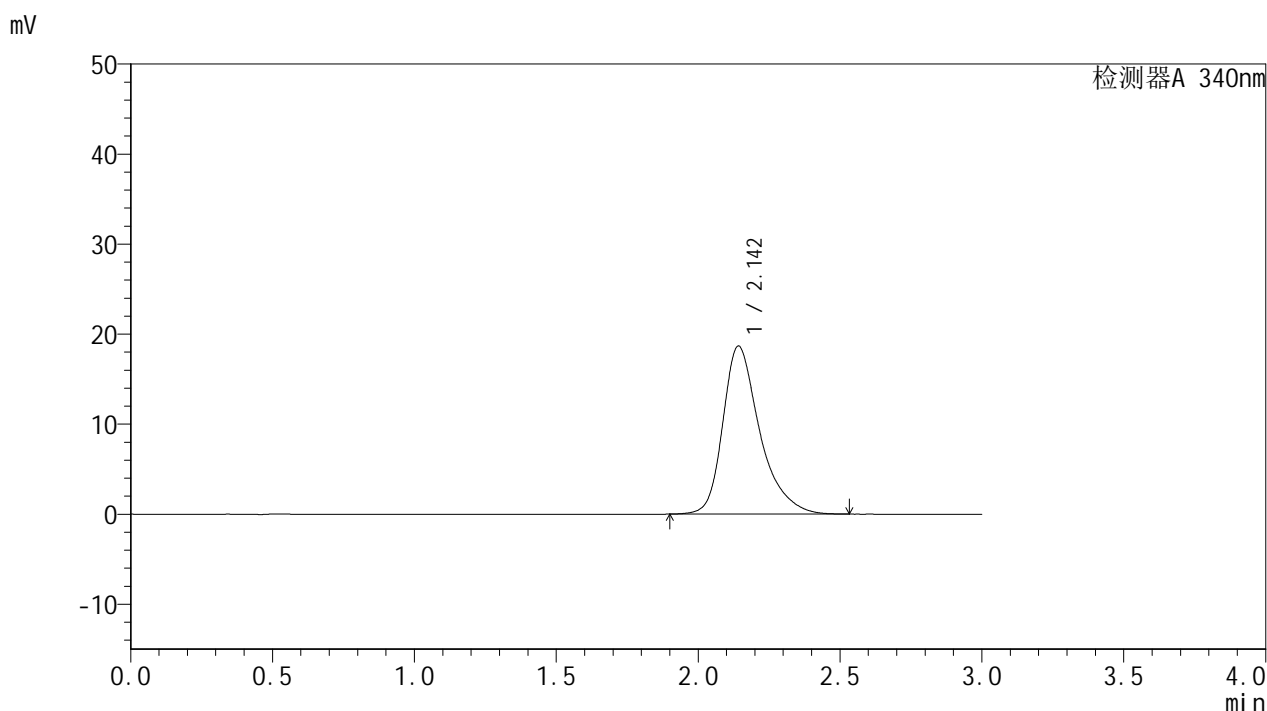

<峰表>

检测器A 340nm

| 峰号 | 保留时间 | 面积 | 面积% | 高度 | 理论塔板数(USP) | 拖尾因子 | 分离度(USP) |
|----|-------|--------|---------|-------|------------|-------|----------|
| 1 | 2.142 | 169468 | 100.000 | 18643 | 1422 | 1.362 | -- |
| 总计 | | 169468 | 100.000 | 18643 | | | |



YMP-4103

<样品信息>

色谱柱 : XB-C18(50mm*4.6mm,5μm) 流速: 1.8ml/min
 柱温 : 30°C 波长: 340nm
 数据文件名: RC\$YMP-4103 - 29-14/27-1784-2 - zzp-2025081321p-yxys30t-bzgs-15mg-rcqx-pH6.8jz-dz1-3.lcd
 方法文件名: RC\$YMP-4103 - YMP-4103-rcqx-FX276.lcm
 批处理文件名: RC\$YMP-4103 - 20260523-rcd-FX276.lcb
 样品瓶号: 2-18
 进样体积: 10 μl 版本号:6.115
 分析时间: 2026/05/24 00:18:53 实验者: jiangjinwei
 处理时间 (V2) : 2026/05/25 14:33:23 处理者: jiangjinwei
 仪器型号: SHIMADZU LC-2050C(FX276)

<色谱图>

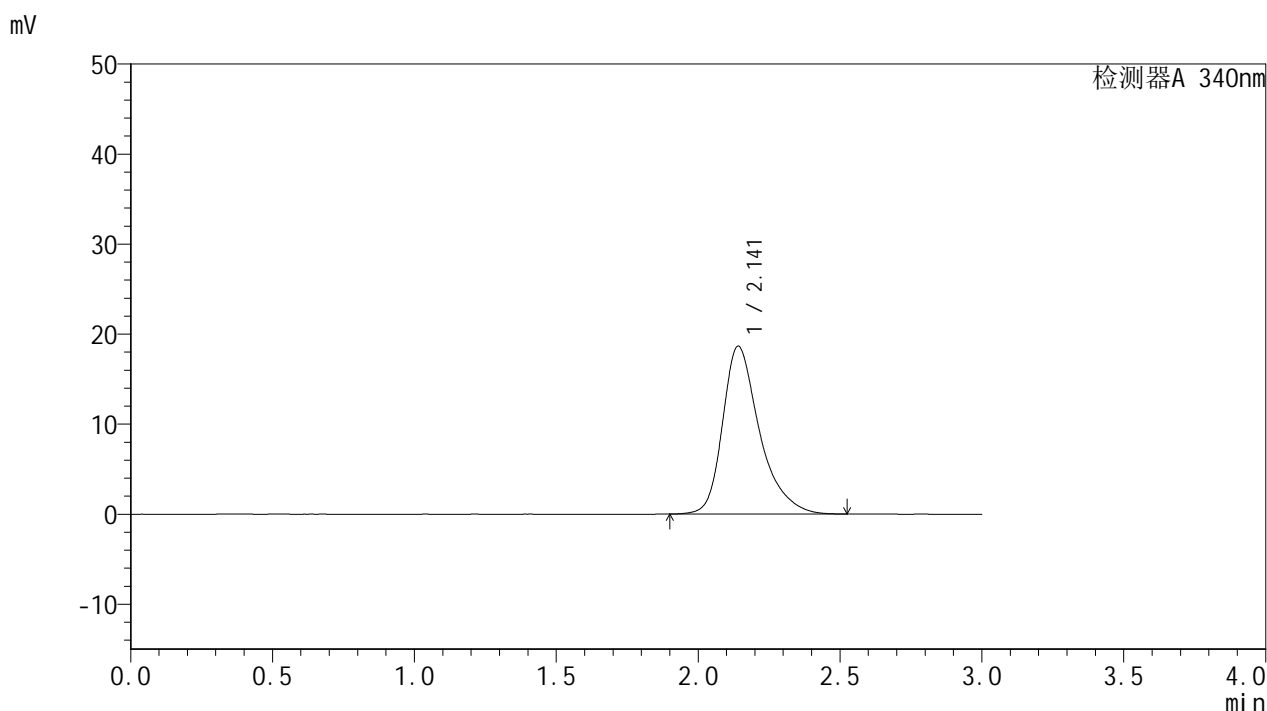

<峰表>

检测器A 340nm

| 峰号 | 保留时间 | 面积 | 面积% | 高度 | 理论塔板数(USP) | 拖尾因子 | 分离度(USP) |
|----|-------|--------|---------|-------|------------|-------|----------|
| 1 | 2.141 | 169390 | 100.000 | 18638 | 1415 | 1.361 | -- |
| 总计 | | 169390 | 100.000 | 18638 | | | |



YMP-4103

<样品信息>

色谱柱 : XB-C18(50mm*4.6mm,5μm) 流速: 1.8ml/min
 柱温 : 30°C 波长: 340nm
 数据文件名: RC\$YMP-4103 - 29-14/27-1785-2 - zzp-2025081321p-yxys30t-bzgs-15mg-rcqx-pH6.8jz-dz1-4.lcd
 方法文件名: RC\$YMP-4103 - YMP-4103-rcqx-FX276.lcm
 批处理文件名: RC\$YMP-4103 - 20260523-rcd-FX276.lcb
 样品瓶号: 2-18
 进样体积: 10 μl 版本号:6.115
 分析时间: 2026/05/24 00:22:18 实验者: jiangjinwei
 处理时间 (V2) : 2026/05/25 14:33:26 处理者: jiangjinwei
 仪器型号: SHIMADZU LC-2050C(FX276)

<色谱图>

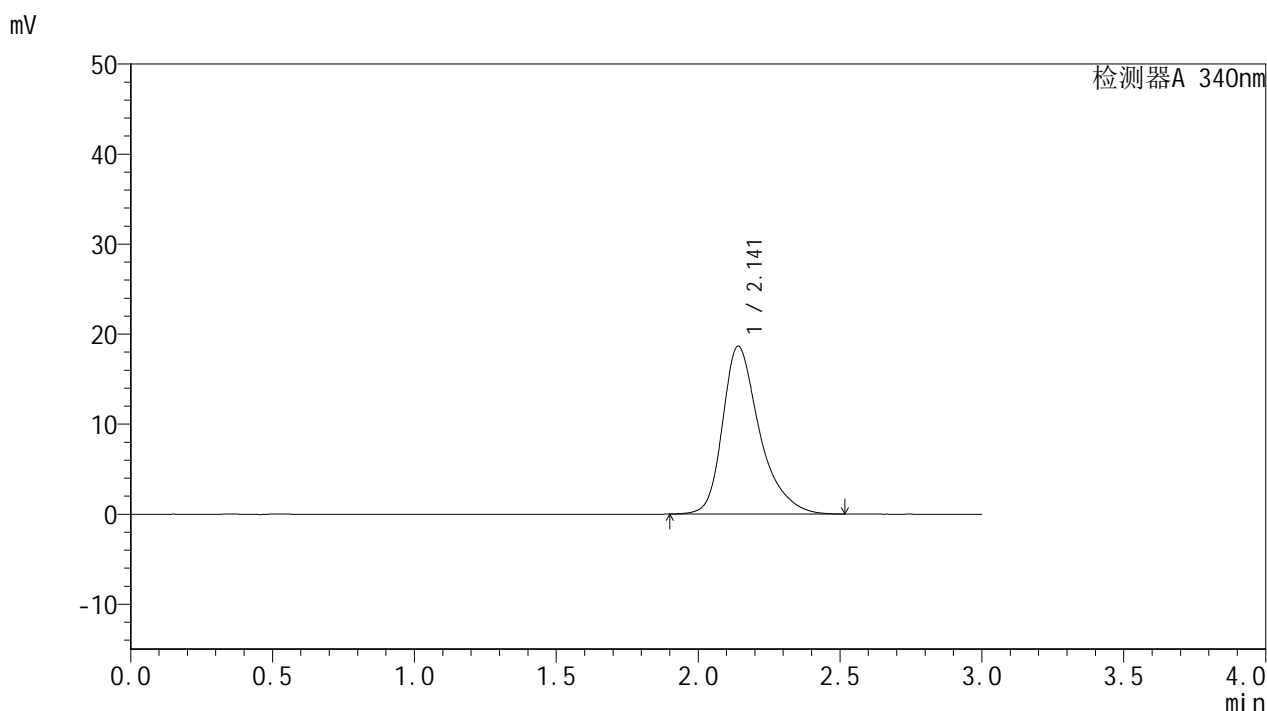

<峰表>

检测器A 340nm

| 峰号 | 保留时间 | 面积 | 面积% | 高度 | 理论塔板数(USP) | 拖尾因子 | 分离度(USP) |
|----|-------|--------|---------|-------|------------|-------|----------|
| 1 | 2.141 | 169456 | 100.000 | 18633 | 1414 | 1.361 | -- |
| 总计 | | 169456 | 100.000 | 18633 | | | |



YMP-4103

<样品信息>

色谱柱 : XB-C18(50mm*4.6mm,5μm) 流速: 1.8ml/min
 柱温 : 30°C 波长: 340nm
 数据文件名: RC\$YMP-4103 - 29-14/27-1786-2 - zzp-2025081321p-yxys30t-bzgs-15mg-rcqx-pH6.8jz-dz1-5.lcd
 方法文件名: RC\$YMP-4103 - YMP-4103-rcqx-FX276.lcm
 批处理文件名: RC\$YMP-4103 - 20260523-rcd-FX276.lcb
 样品瓶号: 2-18
 进样体积: 10 μl 版本号:6.115
 分析时间: 2026/05/24 00:25:43 实验者: jiangjinwei
 处理时间 (V2) : 2026/05/25 14:33:28 处理者: jiangjinwei
 仪器型号: SHIMADZU LC-2050C(FX276)

<色谱图>

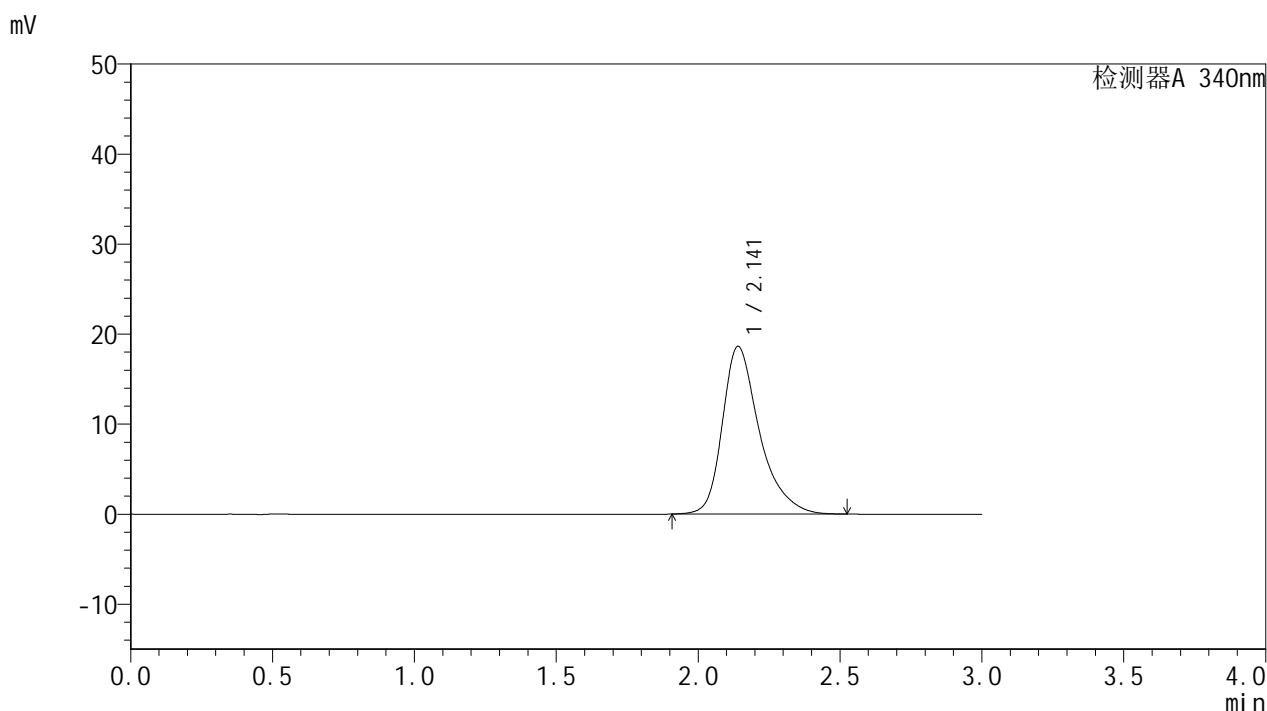

<峰表>

检测器A 340nm

| 峰号 | 保留时间 | 面积 | 面积% | 高度 | 理论塔板数(USP) | 拖尾因子 | 分离度(USP) |
|----|-------|--------|---------|-------|------------|-------|----------|
| 1 | 2.141 | 169348 | 100.000 | 18624 | 1411 | 1.361 | -- |
| 总计 | | 169348 | 100.000 | 18624 | | | |



YMP-4103

<样品信息>

色谱柱 : XB-C18(50mm*4.6mm,5μm) 流速: 1.8ml/min
 柱温 : 30°C 波长: 340nm
 数据文件名: RC\$YMP-4103 - 29-14/27-1787-2 - zzp-2025081321p-yxys30t-bzgs-15mg-rcqx-pH6.8jz-0.5h-P1.lcd
 方法文件名: RC\$YMP-4103 - YMP-4103-rcqx-FX276.lcm
 批处理文件名: RC\$YMP-4103 - 20260523-rcd-FX276.lcb
 样品瓶号: 2-1
 进样体积: 10 μl 版本号:6.115
 分析时间: 2026/05/24 00:29:06 实验者: jiangjinwei
 处理时间 (V2) : 2026/05/25 14:33:31 处理者: jiangjinwei
 仪器型号: SHIMADZU LC-2050C(FX276)

<色谱图>

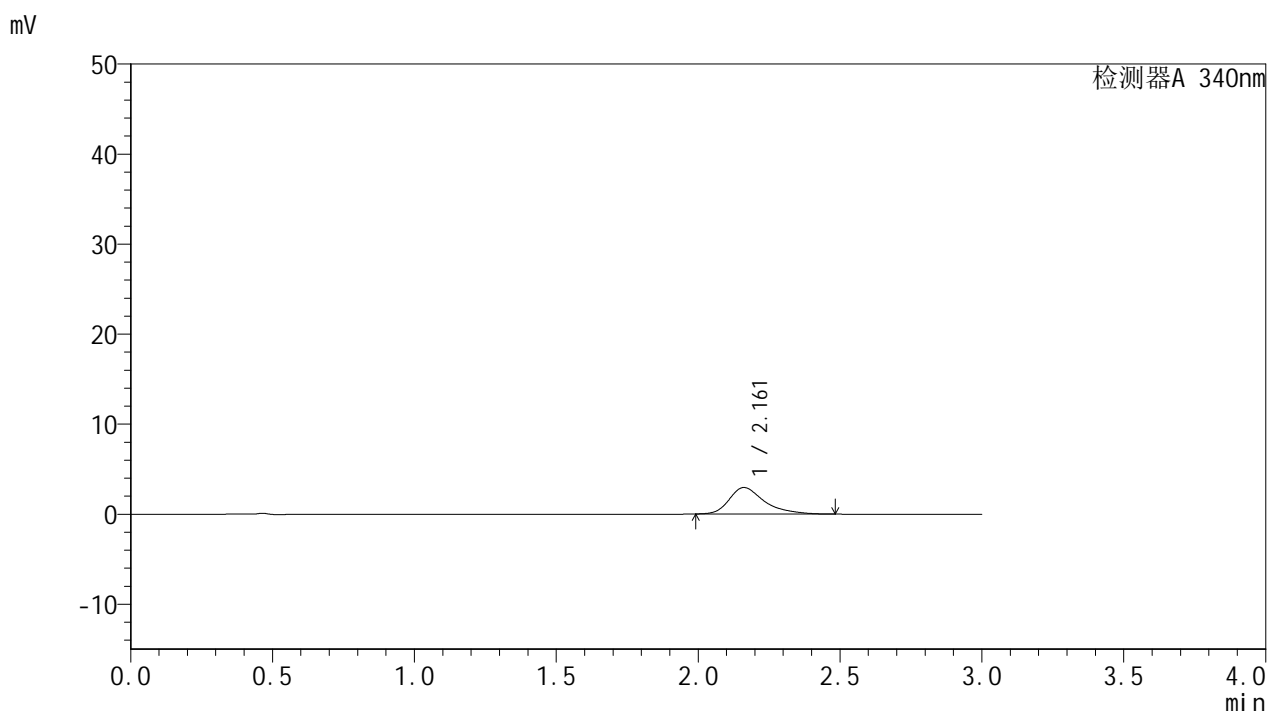

<峰表>

检测器A 340nm

| 峰号 | 保留时间 | 面积 | 面积% | 高度 | 理论塔板数(USP) | 拖尾因子 | 分离度(USP) |
|----|-------|-------|---------|------|------------|-------|----------|
| 1 | 2.161 | 25526 | 100.000 | 2945 | 1592 | 1.407 | -- |
| 总计 | | 25526 | 100.000 | 2945 | | | |



YMP-4103

<样品信息>

色谱柱 : XB-C18(50mm*4.6mm,5μm) 流速: 1.8ml/min
 柱温 : 30°C 波长: 340nm
 数据文件名: RC\$YMP-4103 - 29-14/27-1788-2 - zzp-2025081321p-yxys30t-bzgs-15mg-rcqx-pH6.8jz-0.5h-P2.lcd
 方法文件名: RC\$YMP-4103 - YMP-4103-rcqx-FX276.lcm
 批处理文件名: RC\$YMP-4103 - 20260523-rcd-FX276.lcb
 样品瓶号: 2-10
 进样体积: 10 μl 版本号:6.115
 分析时间: 2026/05/24 00:32:29 实验者: jiangjinwei
 处理时间 (V2) : 2026/05/25 14:33:34 处理者: jiangjinwei
 仪器型号: SHIMADZU LC-2050C(FX276)

<色谱图>

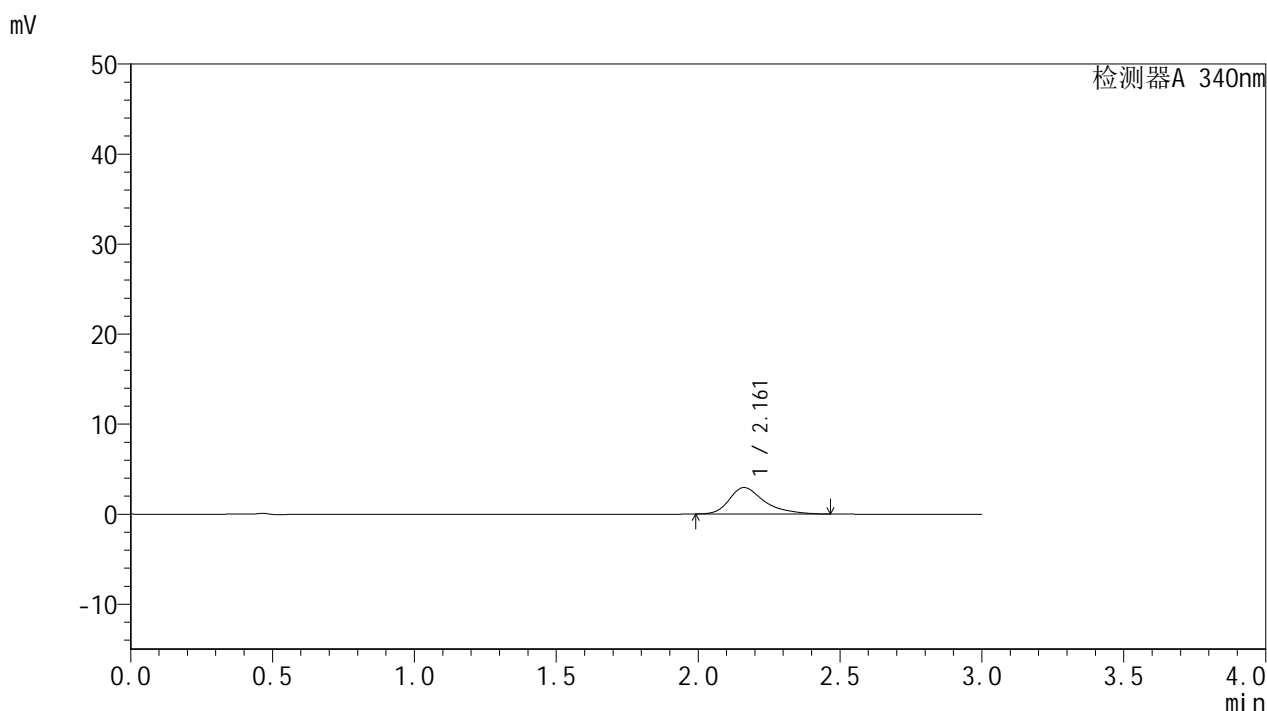

<峰表>

检测器A 340nm

| 峰号 | 保留时间 | 面积 | 面积% | 高度 | 理论塔板数(USP) | 拖尾因子 | 分离度(USP) |
|----|-------|-------|---------|------|------------|-------|----------|
| 1 | 2.161 | 25349 | 100.000 | 2941 | 1610 | 1.390 | -- |
| 总计 | | 25349 | 100.000 | 2941 | | | |



YMP-4103

<样品信息>

色谱柱 : XB-C18(50mm*4.6mm,5μm) 流速: 1.8ml/min
 柱温 : 30°C 波长: 340nm
 数据文件名: RC\$YMP-4103 - 29-14/27-1789-2 - zzp-2025081321p-yxys30t-bzgs-15mg-rcqx-pH6.8jz-0.5h-P3.lcd
 方法文件名: RC\$YMP-4103 - YMP-4103-rcqx-FX276.lcm
 批处理文件名: RC\$YMP-4103 - 20260523-rcd-FX276.lcb
 样品瓶号: 2-19
 进样体积: 10 μl 版本号:6.115
 分析时间: 2026/05/24 00:35:53 实验者: jiangjinwei
 处理时间 (V2) : 2026/05/25 14:33:36 处理者: jiangjinwei
 仪器型号: SHIMADZU LC-2050C(FX276)

<色谱图>

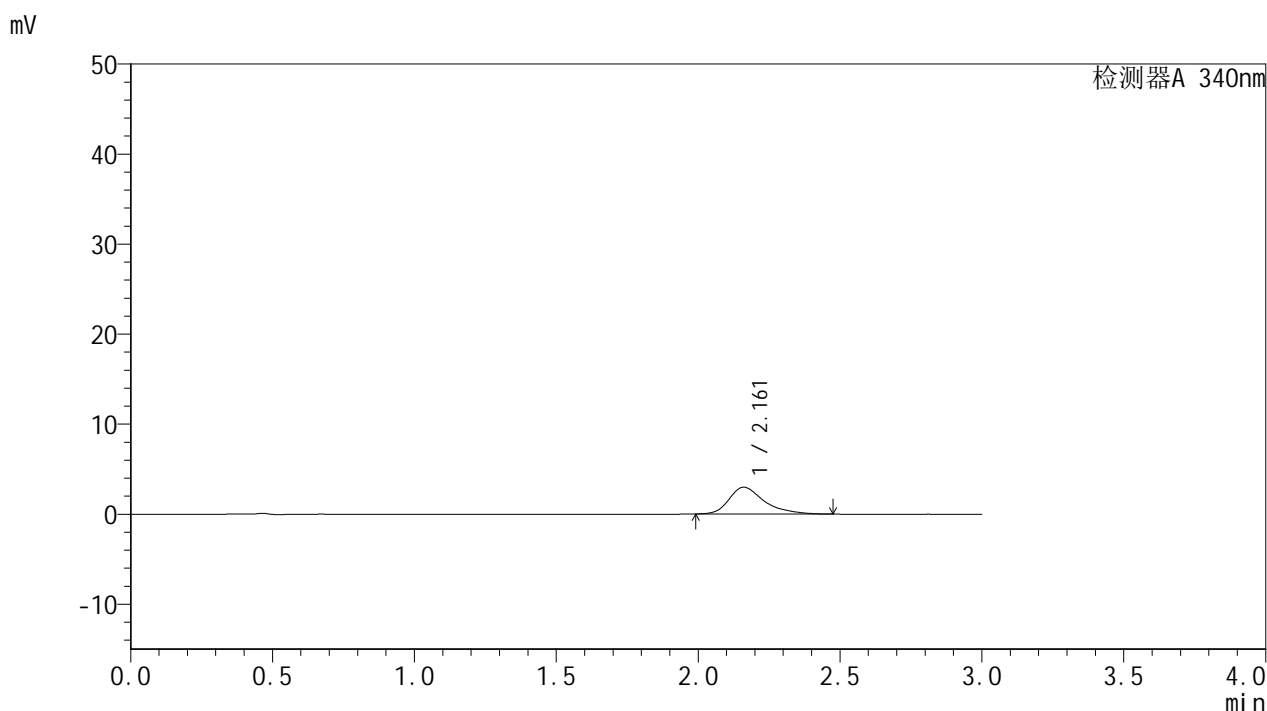

<峰表>

检测器A 340nm

| 峰号 | 保留时间 | 面积 | 面积% | 高度 | 理论塔板数(USP) | 拖尾因子 | 分离度(USP) |
|----|-------|-------|---------|------|------------|-------|----------|
| 1 | 2.161 | 25815 | 100.000 | 2978 | 1592 | 1.392 | -- |
| 总计 | | 25815 | 100.000 | 2978 | | | |



YMP-4103

<样品信息>

色谱柱 : XB-C18(50mm*4.6mm,5μm) 流速: 1.8ml/min
 柱温 : 30°C 波长: 340nm
 数据文件名: RC\$YMP-4103 - 29-14/27-1790-2 - zzp-2025081321p-yxys30t-bzgs-15mg-rcqx-pH6.8jz-0.5h-P4.lcd
 方法文件名: RC\$YMP-4103 - YMP-4103-rcqx-FX276.lcm
 批处理文件名: RC\$YMP-4103 - 20260523-rcd-FX276.lcb
 样品瓶号: 2-28
 进样体积: 10 μl 版本号:6.115
 分析时间: 2026/05/24 00:39:16 实验者: jiangjinwei
 处理时间 (V2) : 2026/05/25 14:33:39 处理者: jiangjinwei
 仪器型号: SHIMADZU LC-2050C(FX276)

<色谱图>

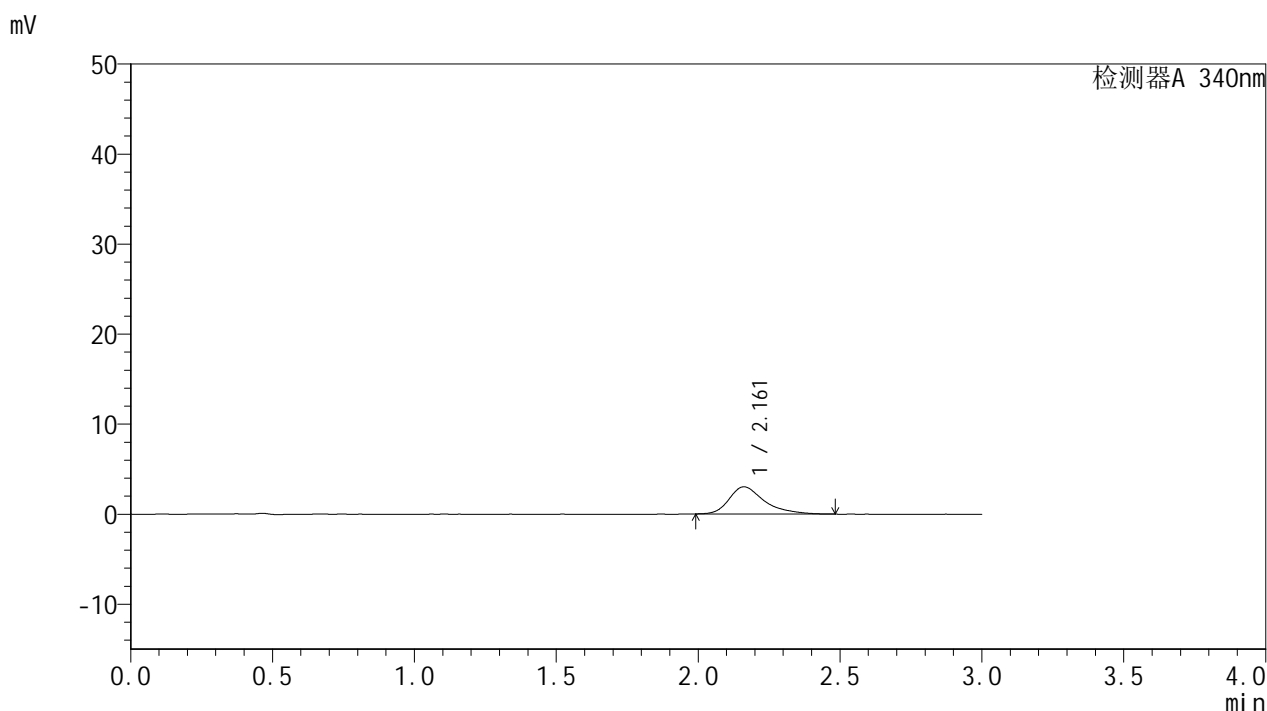

<峰表>

检测器A 340nm

| 峰号 | 保留时间 | 面积 | 面积% | 高度 | 理论塔板数(USP) | 拖尾因子 | 分离度(USP) |
|----|-------|-------|---------|------|------------|-------|----------|
| 1 | 2.161 | 26201 | 100.000 | 3019 | 1594 | 1.401 | -- |
| 总计 | | 26201 | 100.000 | 3019 | | | |



YMP-4103

<样品信息>

色谱柱 : XB-C18(50mm*4.6mm,5μm) 流速: 1.8ml/min
 柱温 : 30°C 波长: 340nm
 数据文件名: RC\$YMP-4103 - 29-14/27-1791-2 - zzp-2025081321p-yxys30t-bzgs-15mg-rcqx-pH6.8jz-0.5h-P5.lcd
 方法文件名: RC\$YMP-4103 - YMP-4103-rcqx-FX276.lcm
 批处理文件名: RC\$YMP-4103 - 20260523-rcd-FX276.lcb
 样品瓶号: 2-37
 进样体积: 10 μl 版本号:6.115
 分析时间: 2026/05/24 00:42:40 实验者: jiangjinwei
 处理时间 (V2) : 2026/05/25 14:33:42 处理者: jiangjinwei
 仪器型号: SHIMADZU LC-2050C(FX276)

<色谱图>

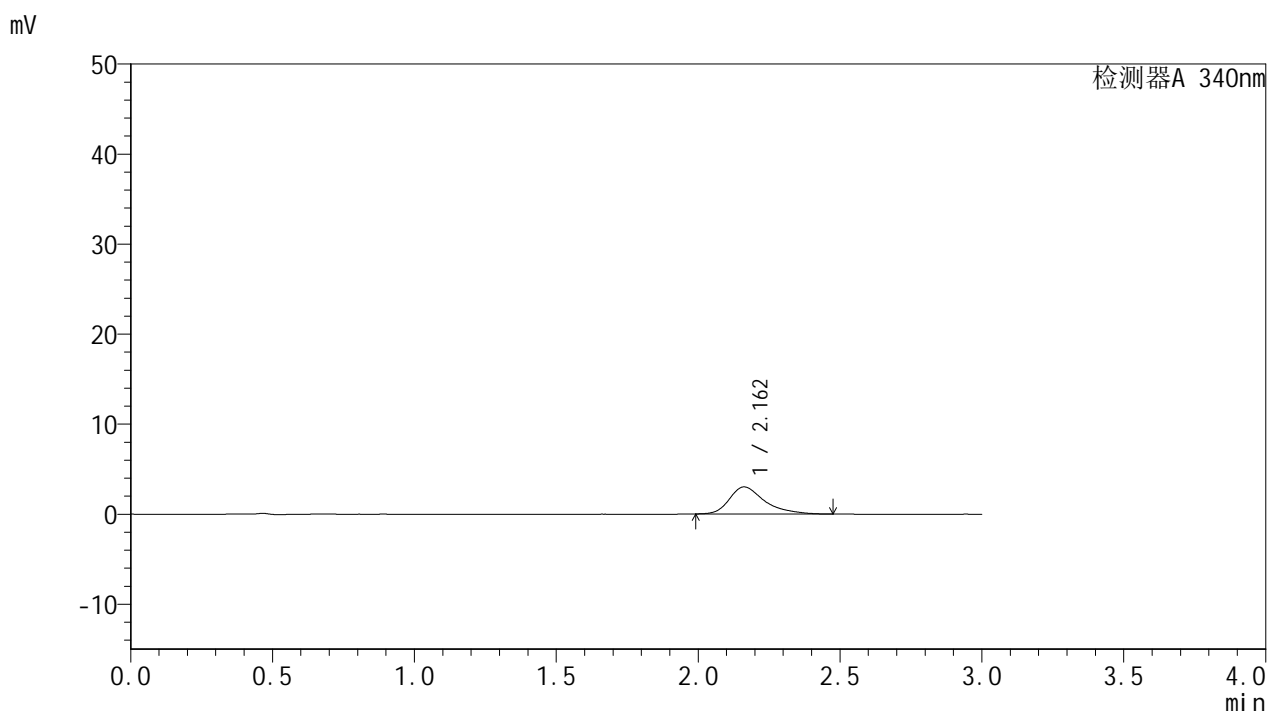

<峰表>

检测器A 340nm

| 峰号 | 保留时间 | 面积 | 面积% | 高度 | 理论塔板数(USP) | 拖尾因子 | 分离度(USP) |
|----|-------|-------|---------|------|------------|-------|----------|
| 1 | 2.162 | 26107 | 100.000 | 3011 | 1593 | 1.401 | -- |
| 总计 | | 26107 | 100.000 | 3011 | | | |



YMP-4103

<样品信息>

色谱柱 : XB-C18(50mm*4.6mm,5μm) 流速: 1.8ml/min
 柱温 : 30°C 波长: 340nm
 数据文件名: RC\$YMP-4103 - 29-14/27-1792-2 - zzp-2025081321p-yxys30t-bzgs-15mg-rcqx-pH6.8jz-0.5h-P6.lcd
 方法文件名: RC\$YMP-4103 - YMP-4103-rcqx-FX276.lcm
 批处理文件名: RC\$YMP-4103 - 20260523-rcd-FX276.lcb
 样品瓶号: 2-46
 进样体积: 10 μl 版本号:6.115
 分析时间: 2026/05/24 00:46:02 实验者: jiangjinwei
 处理时间 (V2) : 2026/05/25 14:33:45 处理者: jiangjinwei
 仪器型号: SHIMADZU LC-2050C(FX276)

<色谱图>

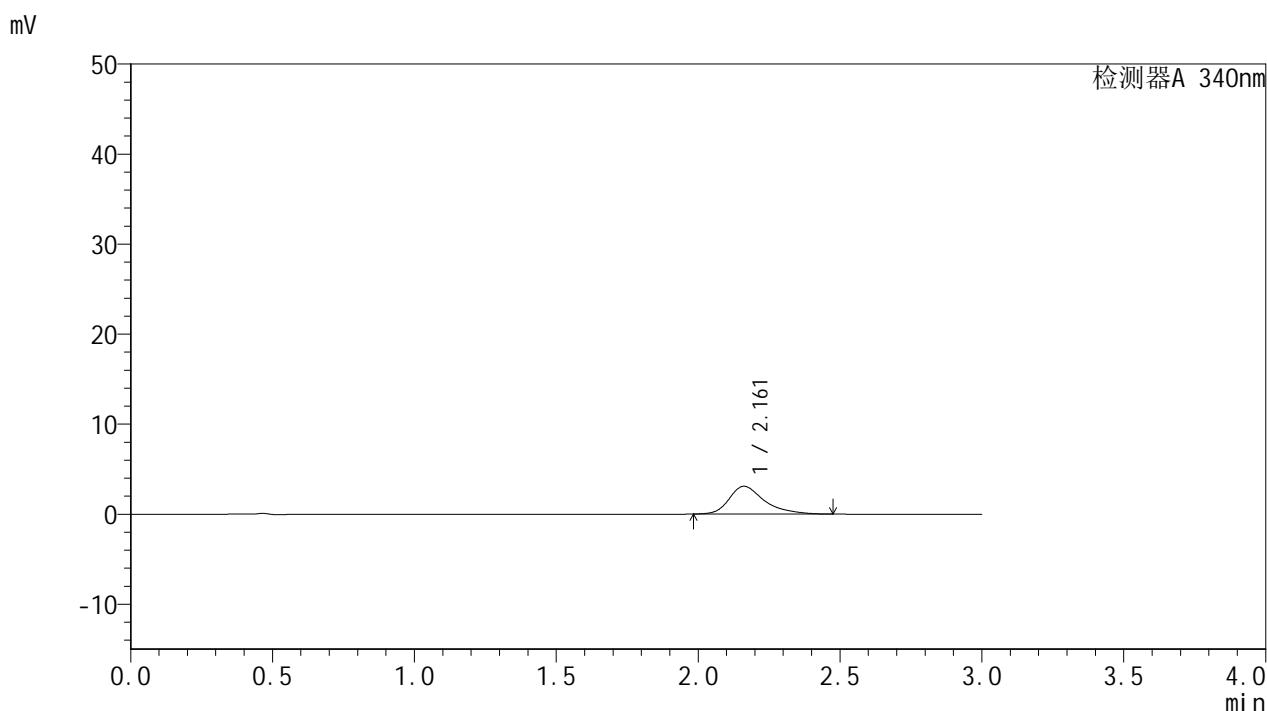

<峰表>

检测器A 340nm

| 峰号 | 保留时间 | 面积 | 面积% | 高度 | 理论塔板数(USP) | 拖尾因子 | 分离度(USP) |
|----|-------|-------|---------|------|------------|-------|----------|
| 1 | 2.161 | 26849 | 100.000 | 3090 | 1597 | 1.390 | -- |
| 总计 | | 26849 | 100.000 | 3090 | | | |



YMP-4103

<样品信息>

色谱柱 : XB-C18(50mm*4.6mm,5 μ m) 流速: 1.8ml/min
柱温 : 30 $^{\circ}$ C 波长: 340nm
数据文件名: RC\$YMP-4103 - 29-14/27-1793-2 - zzp-2025081321p-yxys30t-bzgs-15mg-rcqx-pH6.8jz-1h-P1.lcd
方法文件名: RC\$YMP-4103 - YMP-4103-rcqx-FX276.lcm
批处理文件名: RC\$YMP-4103 - 20260523-rcd-FX276.lcb
样品瓶号: 2-2
进样体积: 10 μ l 版本号: 6.115
分析时间: 2026/05/24 00:49:27 实验者: jiangjinwei
处理时间 (V2) : 2026/05/25 14:33:47 处理者: jiangjinwei
仪器型号: SHIMADZU LC-2050C(FX276)

<色谱图>

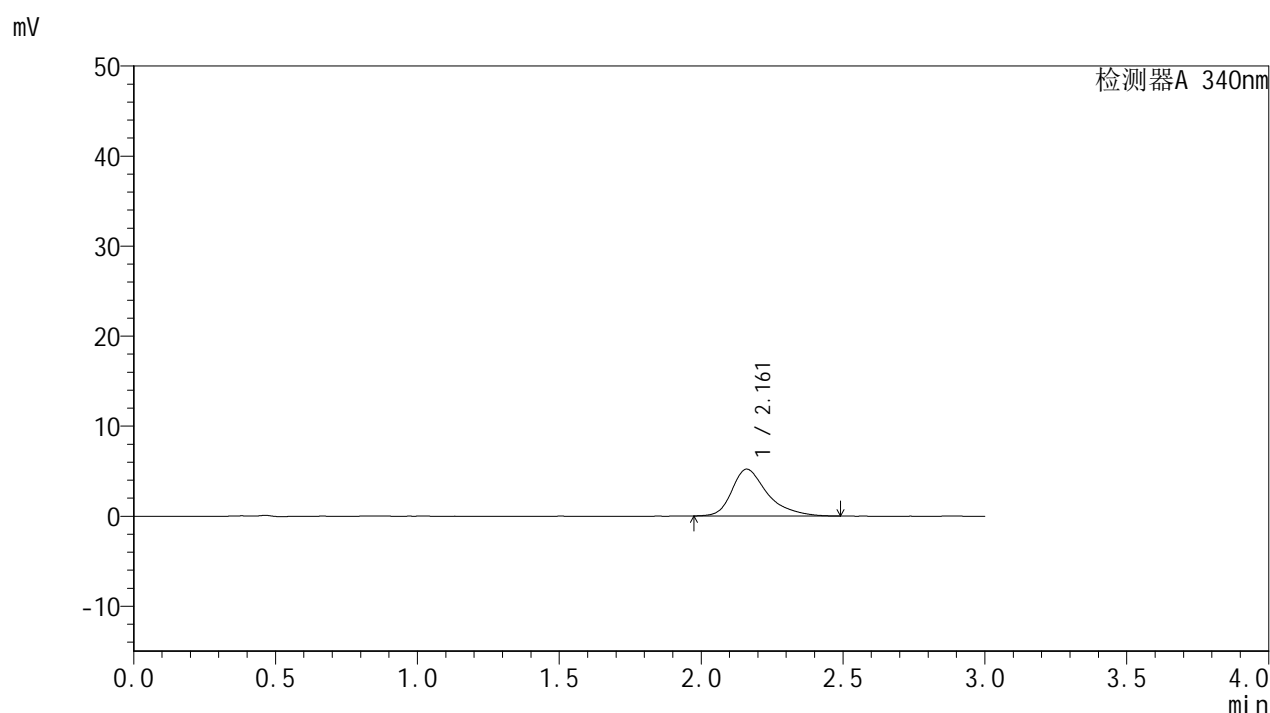

<峰表>

检测器A 340nm

| 峰号 | 保留时间 | 面积 | 面积% | 高度 | 理论塔板数(USP) | 拖尾因子 | 分离度(USP) |
|----|-------|-------|---------|------|------------|-------|----------|
| 1 | 2.161 | 45363 | 100.000 | 5200 | 1587 | 1.397 | -- |
| 总计 | | 45363 | 100.000 | 5200 | | | |

<样品信息>

色谱柱 : XB-C18(50mm*4.6mm,5 μ m) 流速: 1.8ml/min
柱温 : 30 $^{\circ}$ C 波长: 340nm
数据文件名: RCMYP-4103 - 29-14/27-1794-2 - zzp-2025081321p-yxys30t-bzgs-15mg-rcqx-pH6.8jz-1h-P2.lcd
方法文件名: RCMYP-4103 - YMP-4103-rcqx-FX276.lcm
批处理文件名: RCMYP-4103 - 20260523-rcd-FX276.lcb
样品瓶号: 2-11
进样体积: 10 μ l 版本号: 6.115
分析时间: 2026/05/24 00:52:50 实验者: jiangjinwei
处理时间 (V2) : 2026/05/25 14:33:50 处理者: jiangjinwei
仪器型号: SHIMADZU LC-2050C(FX276)

<色谱图>

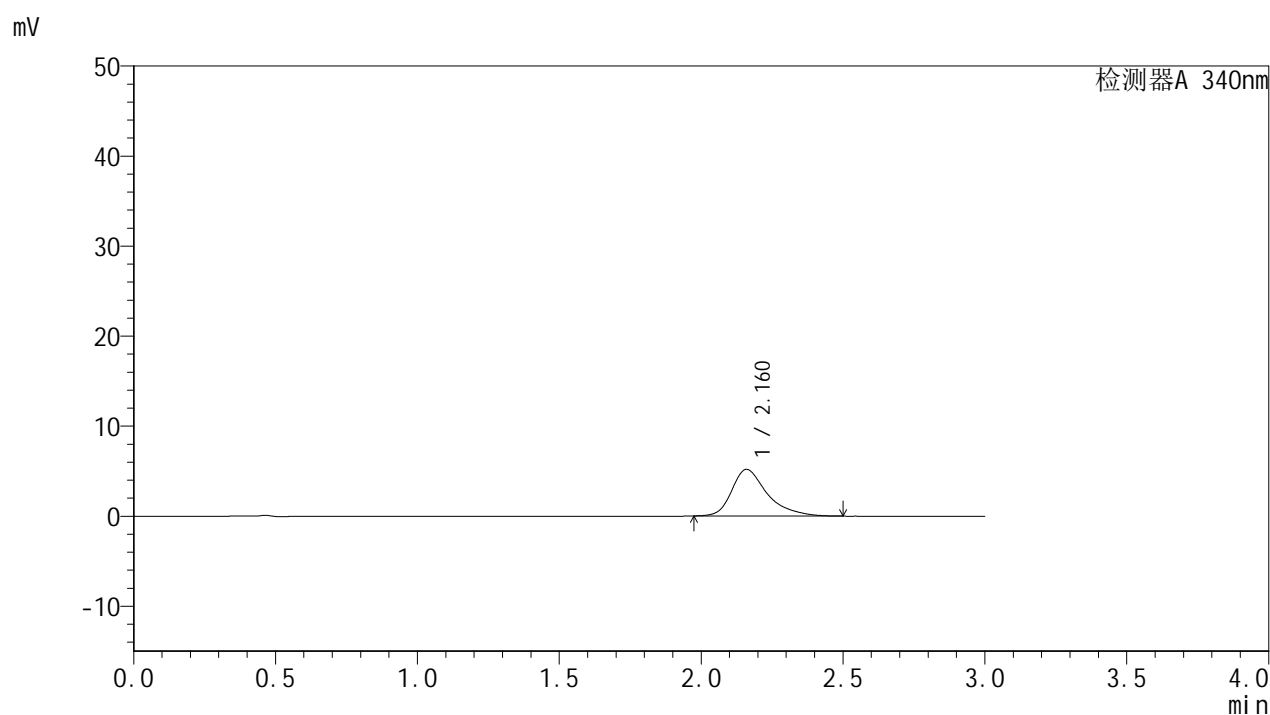

<峰表>

检测器A 340nm

| 峰号 | 保留时间 | 面积 | 面积% | 高度 | 理论塔板数(USP) | 拖尾因子 | 分离度(USP) |
|----|-------|-------|---------|------|------------|-------|----------|
| 1 | 2.160 | 45242 | 100.000 | 5171 | 1587 | 1.400 | -- |
| 总计 | | 45242 | 100.000 | 5171 | | | |

<样品信息>

色谱柱 : XB-C18(50mm*4.6mm,5 μ m) 流速: 1.8ml/min
柱温 : 30 $^{\circ}$ C 波长: 340nm
数据文件名: RC\$YMP-4103 - 29-14/27-1795-2 - zzp-2025081321p-yxys30t-bzgs-15mg-rcqx-pH6.8jz-1h-P3.lcd
方法文件名: RC\$YMP-4103 - YMP-4103-rcqx-FX276.lcm
批处理文件名: RC\$YMP-4103 - 20260523-rcd-FX276.lcb
样品瓶号: 2-20
进样体积: 10 μ l 版本号: 6.115
分析时间: 2026/05/24 00:56:13 实验者: jiangjinwei
处理时间 (V2) : 2026/05/25 14:33:53 处理者: jiangjinwei
仪器型号: SHIMADZU LC-2050C(FX276)

<色谱图>

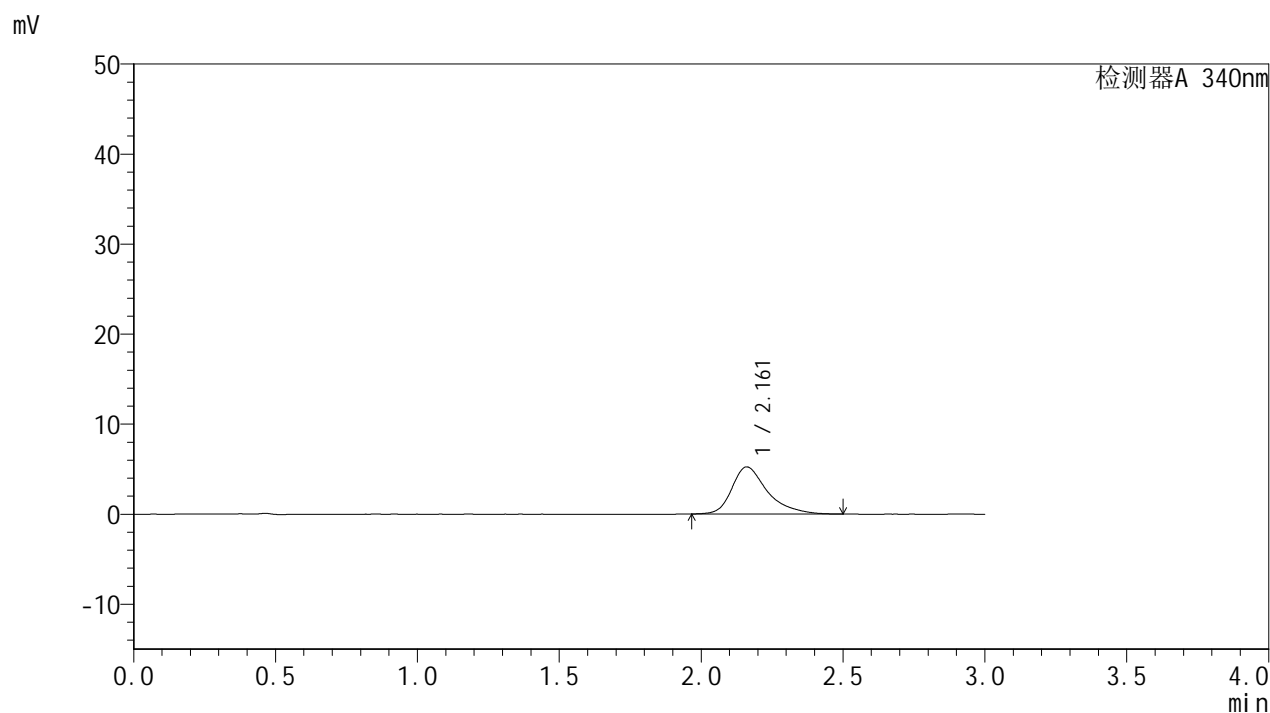

<峰表>

检测器A 340nm

| 峰号 | 保留时间 | 面积 | 面积% | 高度 | 理论塔板数(USP) | 拖尾因子 | 分离度(USP) |
|----|-------|-------|---------|------|------------|-------|----------|
| 1 | 2.161 | 45808 | 100.000 | 5234 | 1583 | 1.390 | -- |
| 总计 | | 45808 | 100.000 | 5234 | | | |



YMP-4103

<样品信息>

色谱柱 : XB-C18(50mm*4.6mm,5μm) 流速: 1.8ml/min
 柱温 : 30°C 波长: 340nm
 数据文件名: RC\$YMP-4103 - 29-14/27-1796-2 - zzp-2025081321p-yxys30t-bzgs-15mg-rcqx-pH6.8jz-1h-P4.lcd
 方法文件名: RC\$YMP-4103 - YMP-4103-rcqx-FX276.lcm
 批处理文件名: RC\$YMP-4103 - 20260523-rcd-FX276.lcb
 样品瓶号: 2-29
 进样体积: 10 μl 版本号:6.115
 分析时间: 2026/05/24 00:59:37 实验者: jiangjinwei
 处理时间 (V2) : 2026/05/25 14:33:55 处理者: jiangjinwei
 仪器型号: SHIMADZU LC-2050C(FX276)

<色谱图>

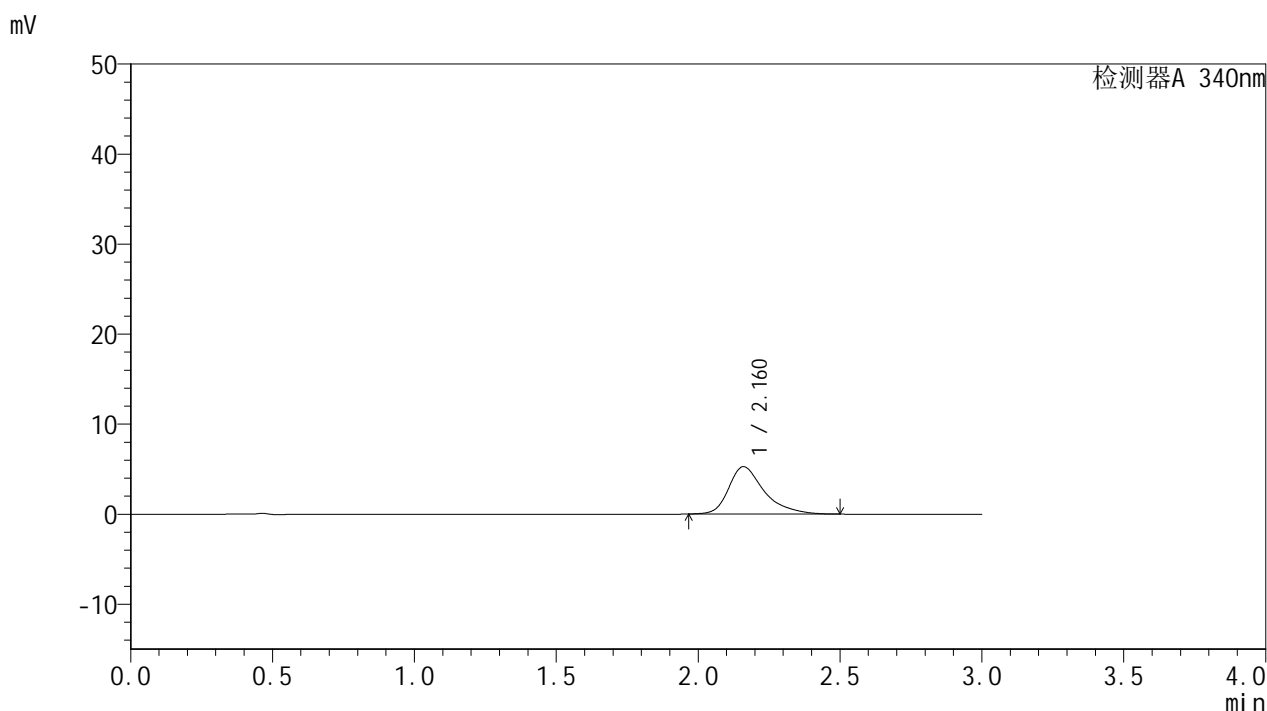

<峰表>

检测器A 340nm

| 峰号 | 保留时间 | 面积 | 面积% | 高度 | 理论塔板数(USP) | 拖尾因子 | 分离度(USP) |
|----|-------|-------|---------|------|------------|-------|----------|
| 1 | 2.160 | 46028 | 100.000 | 5258 | 1582 | 1.400 | -- |
| 总计 | | 46028 | 100.000 | 5258 | | | |



YMP-4103

<样品信息>

色谱柱 : XB-C18(50mm*4.6mm,5μm) 流速: 1.8ml/min
 柱温 : 30°C 波长: 340nm
 数据文件名: RC\$YMP-4103 - 29-14/27-1797-2 - zzp-2025081321p-yxys30t-bzgs-15mg-rcqx-pH6.8jz-1h-P5.lcd
 方法文件名: RC\$YMP-4103 - YMP-4103-rcqx-FX276.lcm
 批处理文件名: RC\$YMP-4103 - 20260523-rcd-FX276.lcb
 样品瓶号: 2-38
 进样体积: 10 μl 版本号:6.115
 分析时间: 2026/05/24 01:03:01 实验者: jiangjinwei
 处理时间 (V2) : 2026/05/25 14:33:58 处理者: jiangjinwei
 仪器型号: SHIMADZU LC-2050C(FX276)

<色谱图>

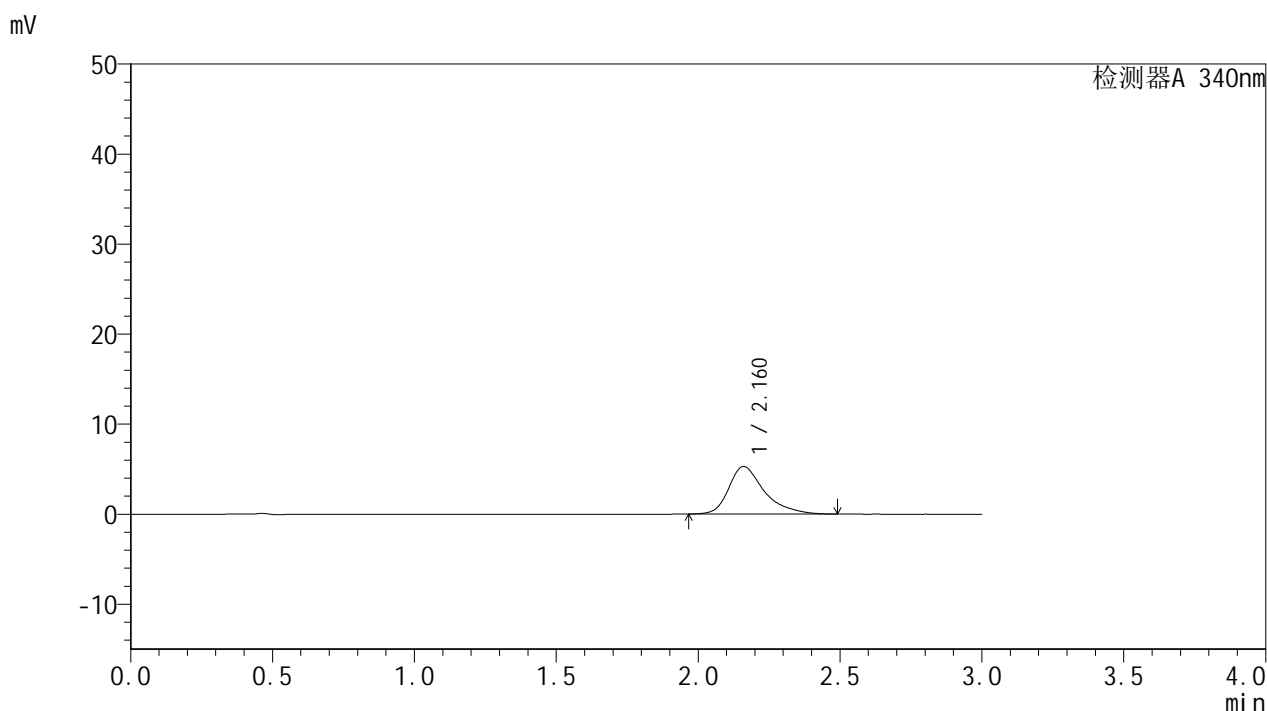

<峰表>

检测器A 340nm

| 峰号 | 保留时间 | 面积 | 面积% | 高度 | 理论塔板数(USP) | 拖尾因子 | 分离度(USP) |
|----|-------|-------|---------|------|------------|-------|----------|
| 1 | 2.160 | 46160 | 100.000 | 5275 | 1578 | 1.386 | -- |
| 总计 | | 46160 | 100.000 | 5275 | | | |



YMP-4103

<样品信息>

色谱柱 : XB-C18(50mm*4.6mm,5μm) 流速: 1.8ml/min
 柱温 : 30°C 波长: 340nm
 数据文件名: RC\$YMP-4103 - 29-14/27-1798-2 - zzp-2025081321p-yxys30t-bzgs-15mg-rcqx-pH6.8jz-1h-P6.lcd
 方法文件名: RC\$YMP-4103 - YMP-4103-rcqx-FX276.lcm
 批处理文件名: RC\$YMP-4103 - 20260523-rcd-FX276.lcb
 样品瓶号: 2-47
 进样体积: 10 μl 版本号:6.115
 分析时间: 2026/05/24 01:06:24 实验者: jiangjinwei
 处理时间 (V2) : 2026/05/25 14:34:01 处理者: jiangjinwei
 仪器型号: SHIMADZU LC-2050C(FX276)

<色谱图>

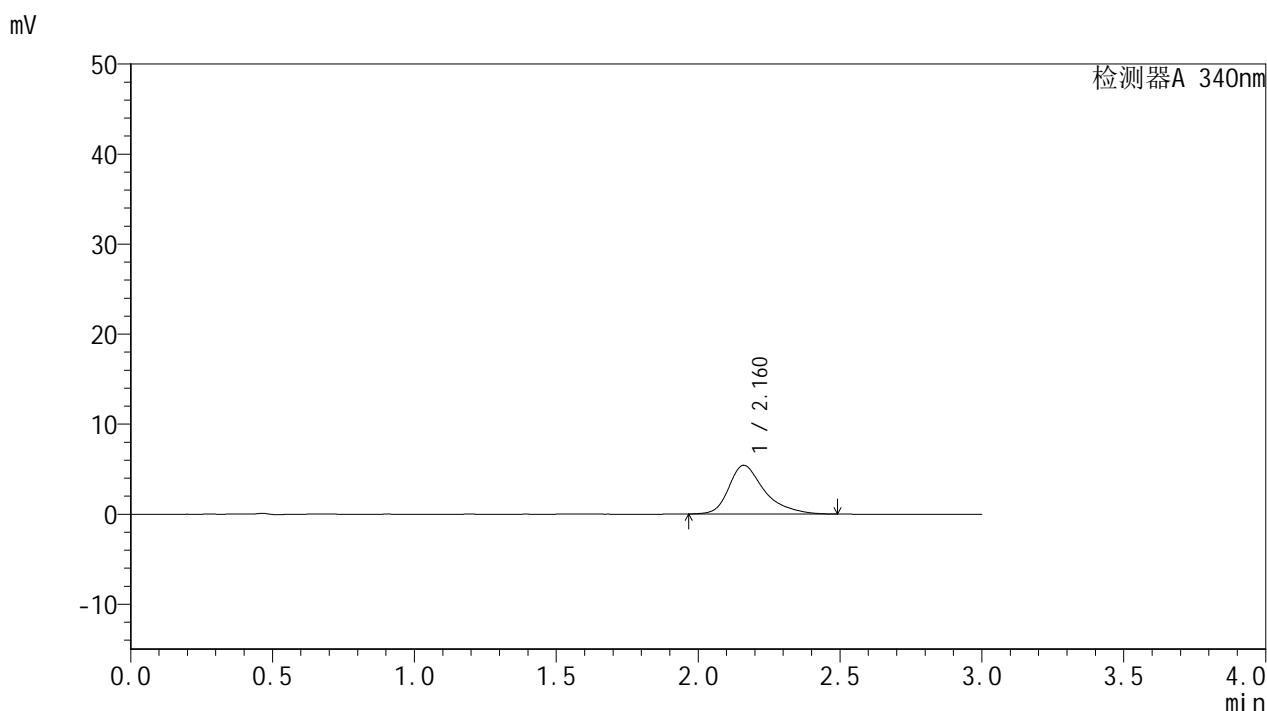

<峰表>

检测器A 340nm

| 峰号 | 保留时间 | 面积 | 面积% | 高度 | 理论塔板数(USP) | 拖尾因子 | 分离度(USP) |
|----|-------|-------|---------|------|------------|-------|----------|
| 1 | 2.160 | 47362 | 100.000 | 5411 | 1584 | 1.395 | -- |
| 总计 | | 47362 | 100.000 | 5411 | | | |



YMP-4103

<样品信息>

色谱柱 : XB-C18(50mm*4.6mm,5μm) 流速: 1.8ml/min
 柱温 : 30°C 波长: 340nm
 数据文件名: RCMYMP-4103 - 29-14/27-1799-2 - zzp-2025081321p-yxys30t-bzgs-15mg-rcqx-pH6.8jz-2h-P1.lcd
 方法文件名: RCMYMP-4103 - YMP-4103-rcqx-FX276.lcm
 批处理文件名: RCMYMP-4103 - 20260523-rcd-FX276.lcb
 样品瓶号: 2-3
 进样体积: 10 μl 版本号:6.115
 分析时间: 2026/05/24 01:09:48 实验者: jiangjinwei
 处理时间 (V2) : 2026/05/25 14:34:04 处理者: jiangjinwei
 仪器型号: SHIMADZU LC-2050C(FX276)

<色谱图>

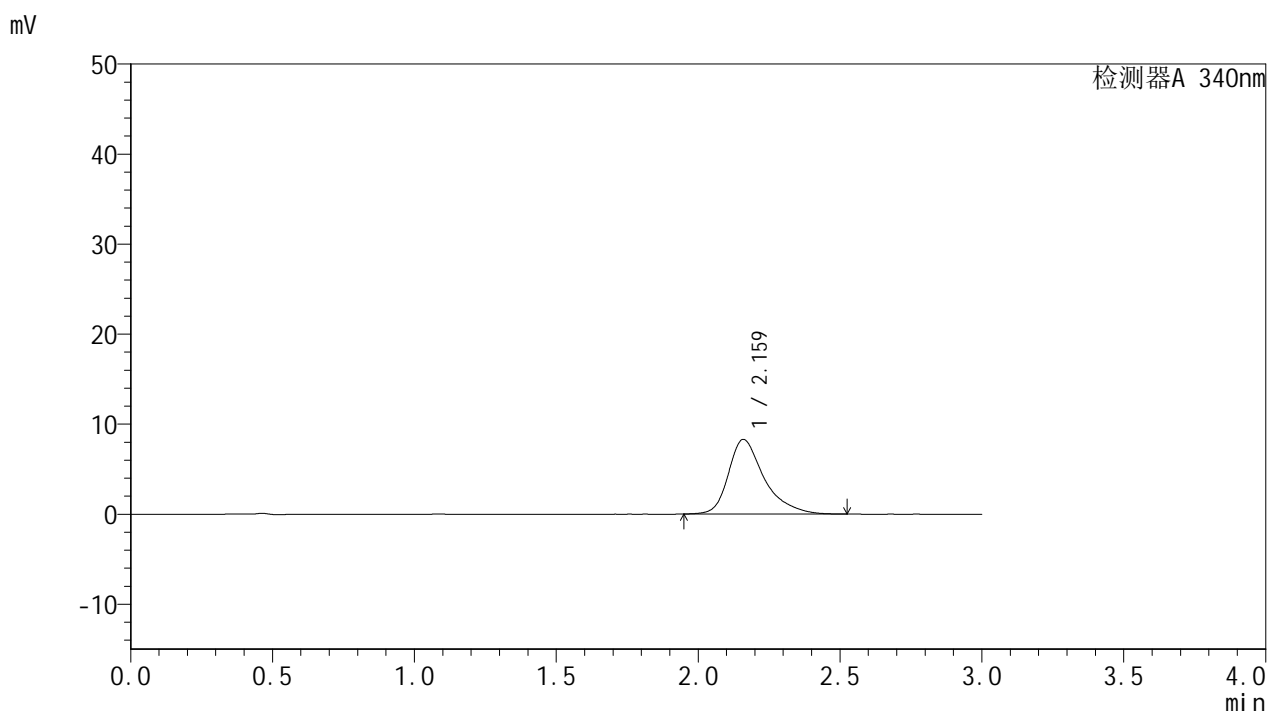

<峰表>

检测器A 340nm

| 峰号 | 保留时间 | 面积 | 面积% | 高度 | 理论塔板数(USP) | 拖尾因子 | 分离度(USP) |
|----|-------|-------|---------|------|------------|-------|----------|
| 1 | 2.159 | 72864 | 100.000 | 8268 | 1571 | 1.398 | -- |
| 总计 | | 72864 | 100.000 | 8268 | | | |



YMP-4103

<样品信息>

色谱柱 : XB-C18(50mm*4.6mm,5μm) 流速: 1.8ml/min
 柱温 : 30°C 波长: 340nm
 数据文件名: RC\$YMP-4103 - 29-14/27-1800-2 - zzp-2025081321p-yxys30t-bzgs-15mg-rcqx-pH6.8jz-2h-P2.lcd
 方法文件名: RC\$YMP-4103 - YMP-4103-rcqx-FX276.lcm
 批处理文件名: RC\$YMP-4103 - 20260523-rcd-FX276.lcb
 样品瓶号: 2-12
 进样体积: 10 μl 版本号:6.115
 分析时间: 2026/05/24 01:13:10 实验者: jiangjinwei
 处理时间 (V2) : 2026/05/25 14:34:07 处理者: jiangjinwei
 仪器型号: SHIMADZU LC-2050C(FX276)

<色谱图>

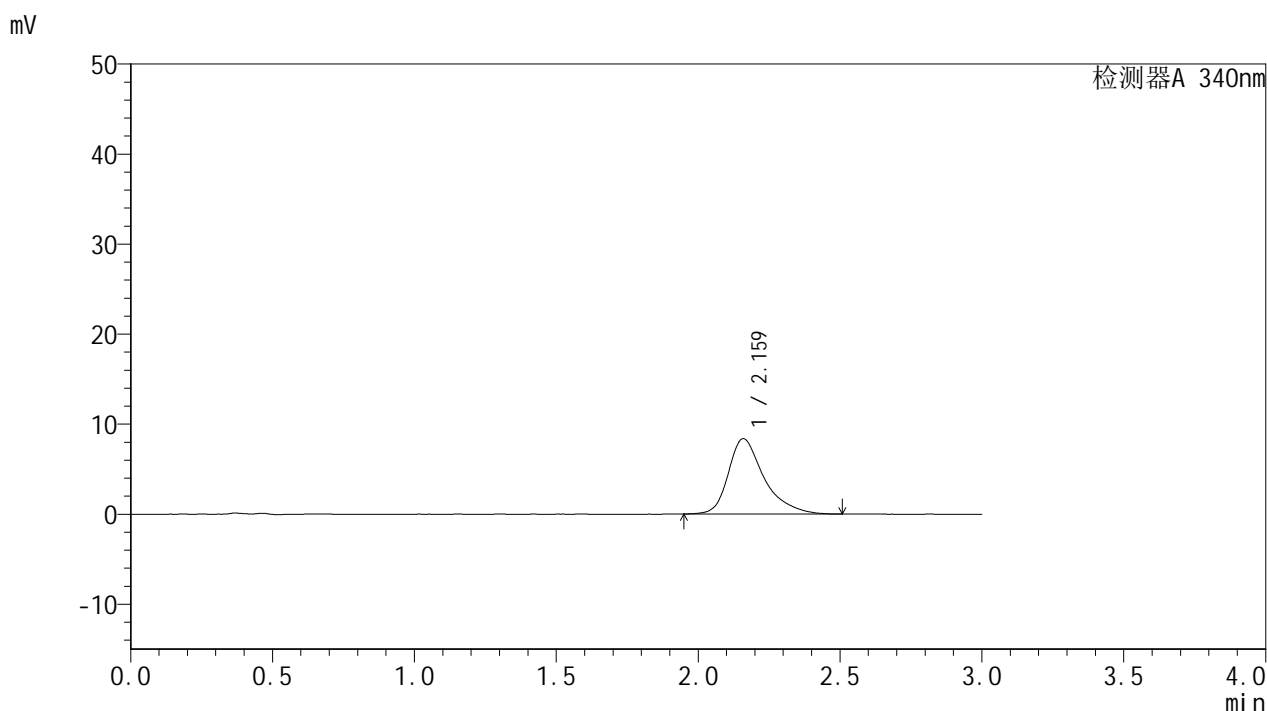

<峰表>

检测器A 340nm

| 峰号 | 保留时间 | 面积 | 面积% | 高度 | 理论塔板数(USP) | 拖尾因子 | 分离度(USP) |
|----|-------|-------|---------|------|------------|-------|----------|
| 1 | 2.159 | 73482 | 100.000 | 8353 | 1575 | 1.397 | -- |
| 总计 | | 73482 | 100.000 | 8353 | | | |



YMP-4103

<样品信息>

色谱柱 : XB-C18(50mm*4.6mm,5μm) 流速: 1.8ml/min
 柱温 : 30°C 波长: 340nm
 数据文件名: RC\$YMP-4103 - 29-14/27-1801-2 - zzp-2025081321p-yxys30t-bzgs-15mg-rcqx-pH6.8jz-2h-P3.lcd
 方法文件名: RC\$YMP-4103 - YMP-4103-rcqx-FX276.lcm
 批处理文件名: RC\$YMP-4103 - 20260523-rcd-FX276.lcb
 样品瓶号: 2-21
 进样体积: 10 μl 版本号:6.115
 分析时间: 2026/05/24 01:16:34 实验者: jiangjinwei
 处理时间 (V2) : 2026/05/25 14:34:10 处理者: jiangjinwei
 仪器型号: SHIMADZU LC-2050C(FX276)

<色谱图>

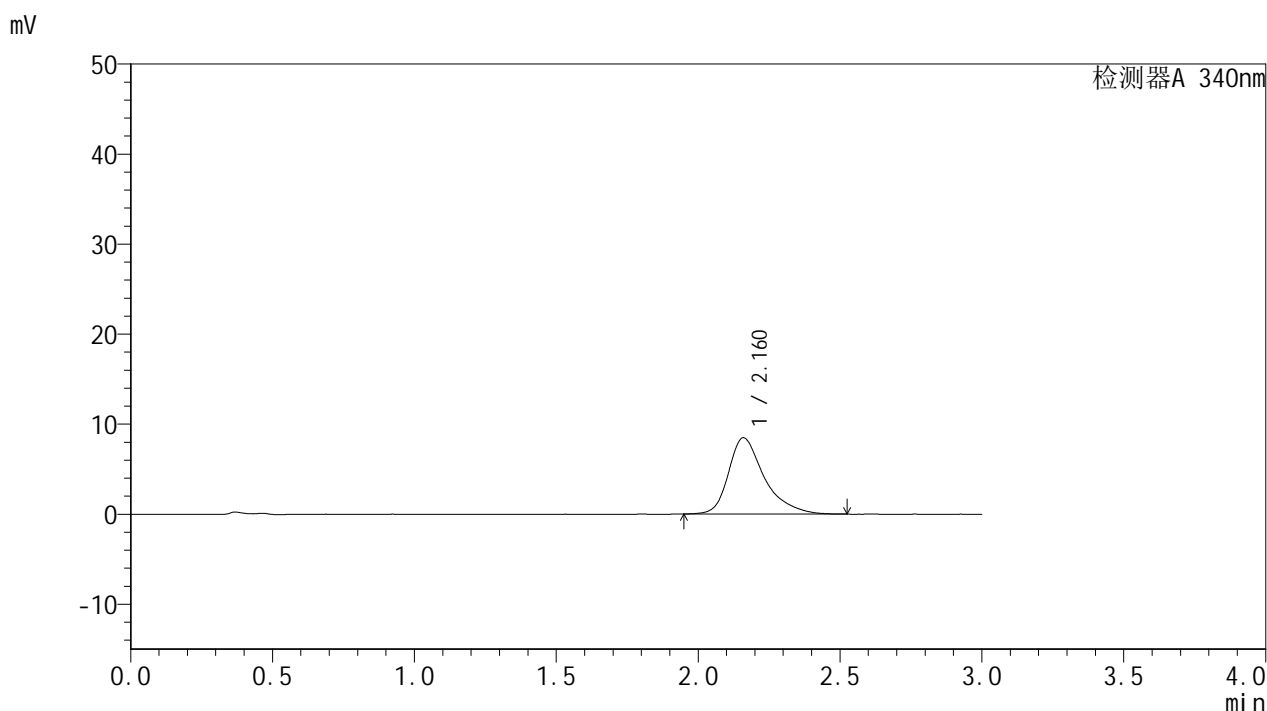

<峰表>

检测器A 340nm

| 峰号 | 保留时间 | 面积 | 面积% | 高度 | 理论塔板数(USP) | 拖尾因子 | 分离度(USP) |
|----|-------|-------|---------|------|------------|-------|----------|
| 1 | 2.160 | 74666 | 100.000 | 8463 | 1573 | 1.397 | -- |
| 总计 | | 74666 | 100.000 | 8463 | | | |



YMP-4103

<样品信息>

色谱柱 : XB-C18(50mm*4.6mm,5μm) 流速: 1.8ml/min
 柱温 : 30°C 波长: 340nm
 数据文件名: RC\$YMP-4103 - 29-14/27-1802-2 - zzp-2025081321p-yxys30t-bzgs-15mg-rcqx-pH6.8jz-2h-P4.lcd
 方法文件名: RC\$YMP-4103 - YMP-4103-rcqx-FX276.lcm
 批处理文件名: RC\$YMP-4103 - 20260523-rcd-FX276.lcb
 样品瓶号: 2-30
 进样体积: 10 μl 版本号:6.115
 分析时间: 2026/05/24 01:19:58 实验者: jiangjinwei
 处理时间 (V2) : 2026/05/25 14:34:12 处理者: jiangjinwei
 仪器型号: SHIMADZU LC-2050C(FX276)

<色谱图>

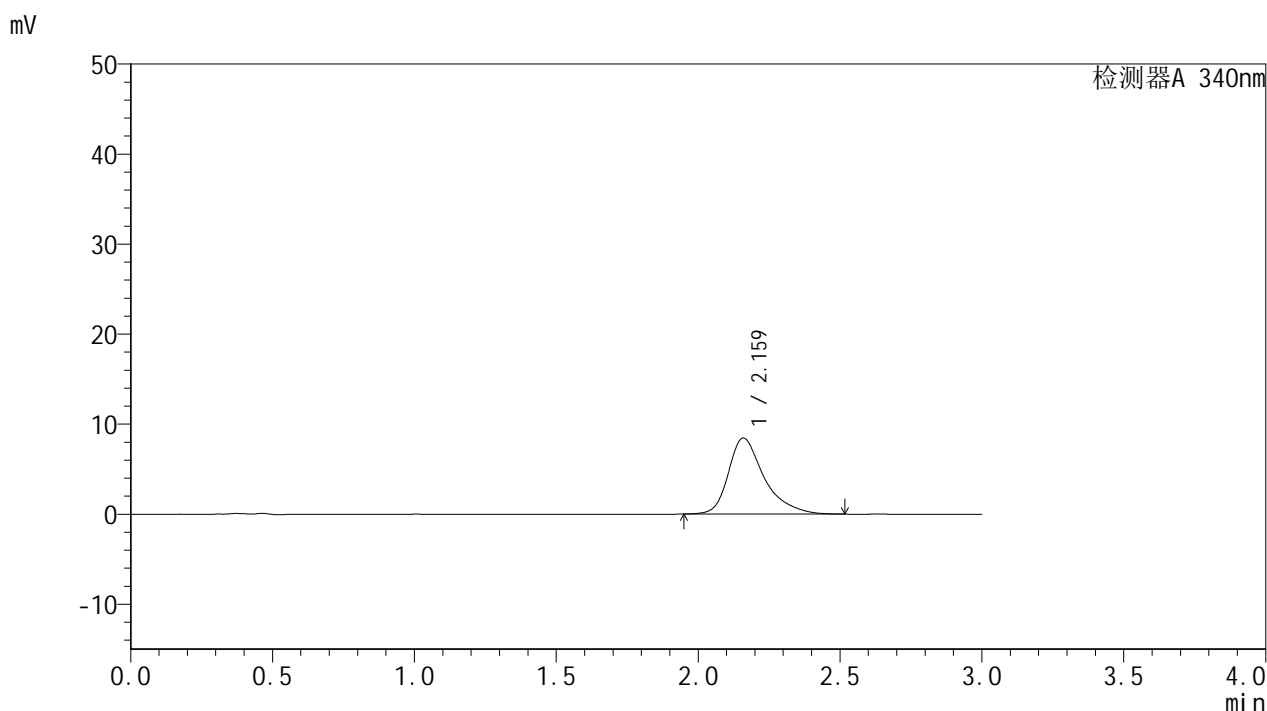

<峰表>

检测器A 340nm

| 峰号 | 保留时间 | 面积 | 面积% | 高度 | 理论塔板数(USP) | 拖尾因子 | 分离度(USP) |
|----|-------|-------|---------|------|------------|-------|----------|
| 1 | 2.159 | 74240 | 100.000 | 8426 | 1570 | 1.399 | -- |
| 总计 | | 74240 | 100.000 | 8426 | | | |



YMP-4103

<样品信息>

色谱柱 : XB-C18(50mm*4.6mm,5μm) 流速: 1.8ml/min
 柱温 : 30°C 波长: 340nm
 数据文件名: RC\$YMP-4103 - 29-14/27-1803-2 - zzp-2025081321p-yxys30t-bzgs-15mg-rcqx-pH6.8jz-2h-P5.lcd
 方法文件名: RC\$YMP-4103 - YMP-4103-rcqx-FX276.lcm
 批处理文件名: RC\$YMP-4103 - 20260523-rcd-FX276.lcb
 样品瓶号: 2-39
 进样体积: 10 μl 版本号:6.115
 分析时间: 2026/05/24 01:23:20 实验者: jiangjinwei
 处理时间 (V2) : 2026/05/25 14:34:15 处理者: jiangjinwei
 仪器型号: SHIMADZU LC-2050C(FX276)

<色谱图>

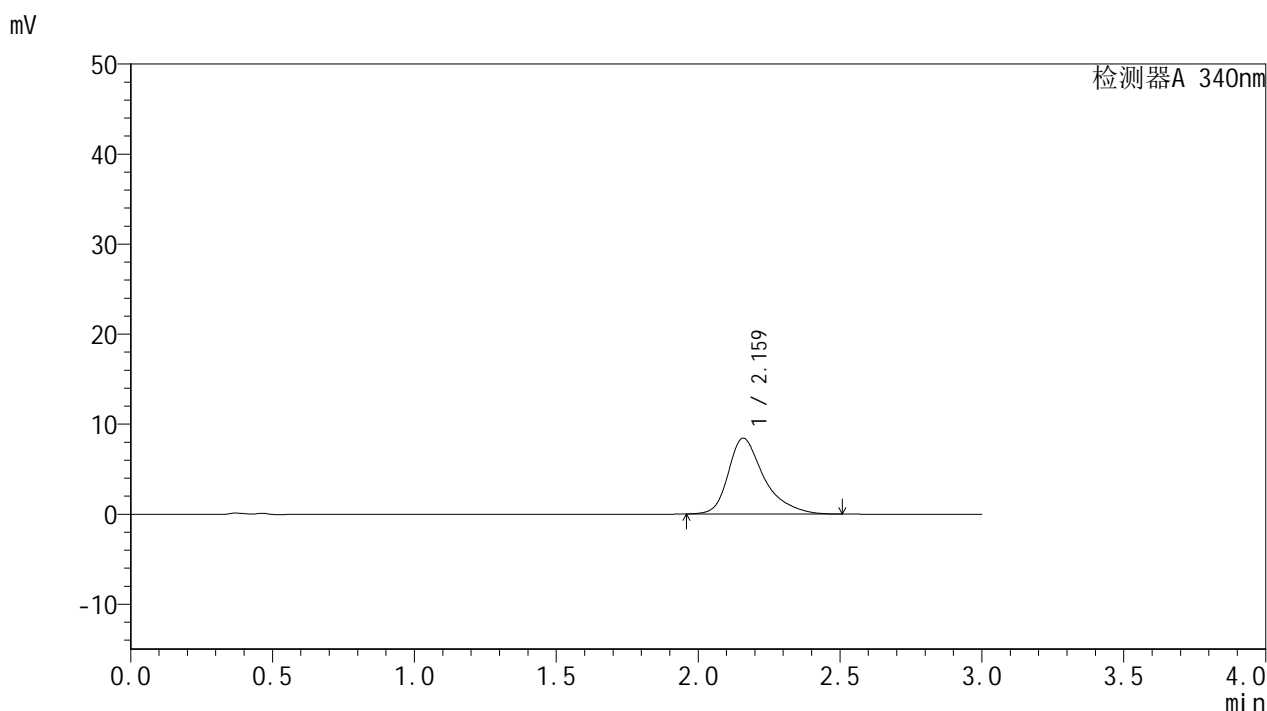

<峰表>

检测器A 340nm

| 峰号 | 保留时间 | 面积 | 面积% | 高度 | 理论塔板数(USP) | 拖尾因子 | 分离度(USP) |
|----|-------|-------|---------|------|------------|-------|----------|
| 1 | 2.159 | 73929 | 100.000 | 8411 | 1573 | 1.399 | -- |
| 总计 | | 73929 | 100.000 | 8411 | | | |



YMP-4103

<样品信息>

色谱柱 : XB-C18(50mm*4.6mm,5μm) 流速: 1.8ml/min
 柱温 : 30°C 波长: 340nm
 数据文件名: RC\$YMP-4103 - 29-14/27-1804-2 - zzp-2025081321p-yxys30t-bzgs-15mg-rcqx-pH6.8jz-2h-P6.lcd
 方法文件名: RC\$YMP-4103 - YMP-4103-rcqx-FX276.lcm
 批处理文件名: RC\$YMP-4103 - 20260523-rcd-FX276.lcb
 样品瓶号: 2-48
 进样体积: 10 μl 版本号:6.115
 分析时间: 2026/05/24 01:26:43 实验者: jiangjinwei
 处理时间 (V2) : 2026/05/25 14:34:18 处理者: jiangjinwei
 仪器型号: SHIMADZU LC-2050C(FX276)

<色谱图>

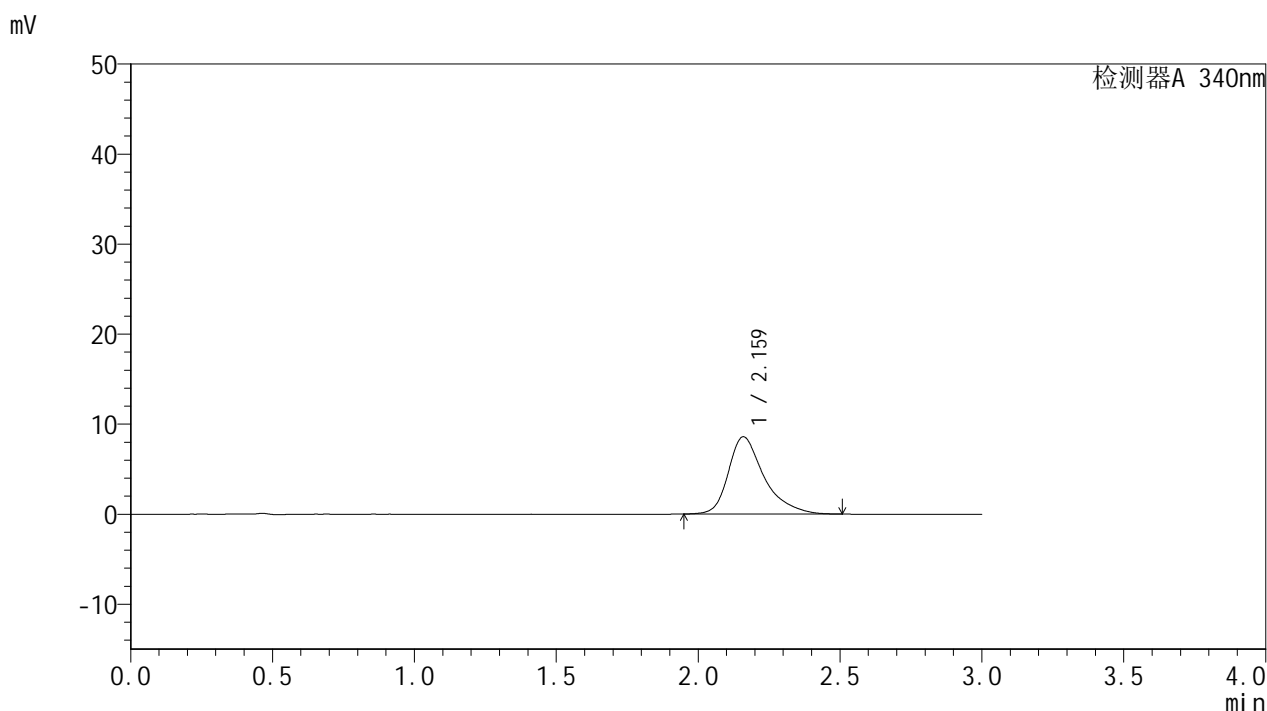

<峰表>

检测器A 340nm

| 峰号 | 保留时间 | 面积 | 面积% | 高度 | 理论塔板数(USP) | 拖尾因子 | 分离度(USP) |
|----|-------|-------|---------|------|------------|-------|----------|
| 1 | 2.159 | 75308 | 100.000 | 8562 | 1574 | 1.396 | -- |
| 总计 | | 75308 | 100.000 | 8562 | | | |

<样品信息>

色谱柱 : XB-C18(50mm*4.6mm,5 μ m) 流速: 1.8ml/min
柱温 : 30 $^{\circ}$ C 波长: 340nm
数据文件名: RCMYP-4103 - 29-14/27-1805-2 - zzp-2025081321p-yxys30t-bzgs-15mg-rcqx-pH6.8jz-4h-P1.lcd
方法文件名: RCMYP-4103 - YMP-4103-rcqx-FX276.lcm
批处理文件名: RCMYP-4103 - 20260523-rcd-FX276.lcb
样品瓶号: 2-4
进样体积: 10 μ l 版本号: 6.115
分析时间: 2026/05/24 01:30:08 实验者: jiangjinwei
处理时间 (V2) : 2026/05/25 14:34:21 处理者: jiangjinwei
仪器型号: SHIMADZU LC-2050C(FX276)

<色谱图>

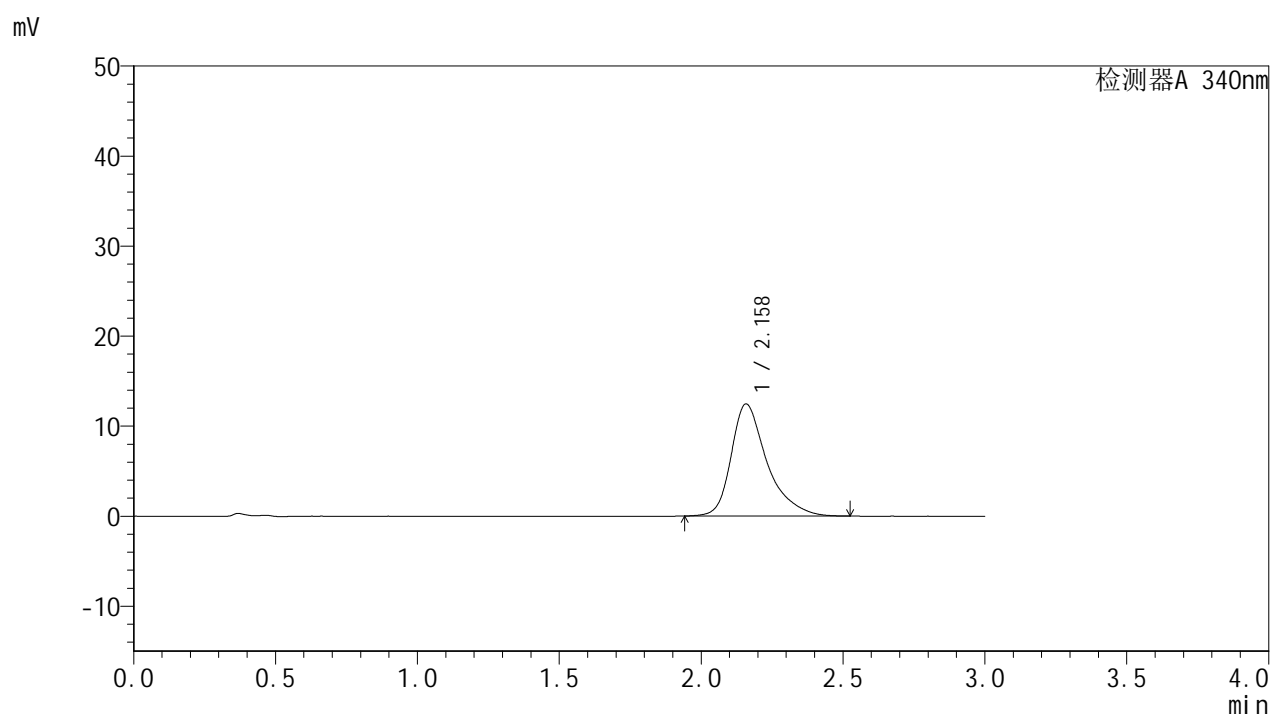

<峰表>

检测器A 340nm

| 峰号 | 保留时间 | 面积 | 面积% | 高度 | 理论塔板数(USP) | 拖尾因子 | 分离度(USP) |
|----|-------|--------|---------|-------|------------|-------|----------|
| 1 | 2.158 | 109619 | 100.000 | 12436 | 1566 | 1.403 | -- |
| 总计 | | 109619 | 100.000 | 12436 | | | |



YMP-4103

<样品信息>

色谱柱 : XB-C18(50mm*4.6mm,5μm) 流速: 1.8ml/min
 柱温 : 30°C 波长: 340nm
 数据文件名: RC\$YMP-4103 - 29-14/27-1806-2 - zzp-2025081321p-yxys30t-bzgs-15mg-rcqx-pH6.8jz-4h-P2.lcd
 方法文件名: RC\$YMP-4103 - YMP-4103-rcqx-FX276.lcm
 批处理文件名: RC\$YMP-4103 - 20260523-rcd-FX276.lcb
 样品瓶号: 2-13
 进样体积: 10 μl 版本号:6.115
 分析时间: 2026/05/24 01:33:32 实验者: jiangjinwei
 处理时间 (V2) : 2026/05/25 14:34:24 处理者: jiangjinwei
 仪器型号: SHIMADZU LC-2050C(FX276)

<色谱图>

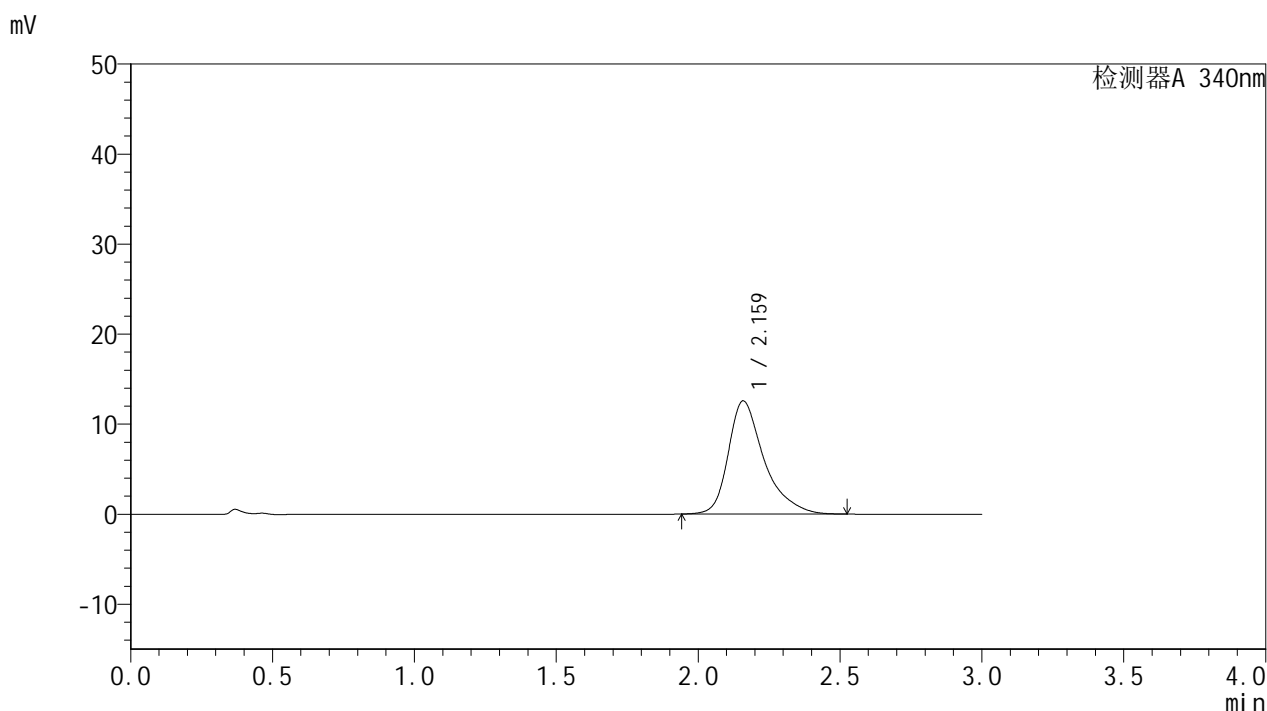

<峰表>

检测器A 340nm

| 峰号 | 保留时间 | 面积 | 面积% | 高度 | 理论塔板数(USP) | 拖尾因子 | 分离度(USP) |
|----|-------|--------|---------|-------|------------|-------|----------|
| 1 | 2.159 | 110663 | 100.000 | 12544 | 1564 | 1.403 | -- |
| 总计 | | 110663 | 100.000 | 12544 | | | |



YMP-4103

<样品信息>

色谱柱 : XB-C18(50mm*4.6mm,5μm) 流速: 1.8ml/min
 柱温 : 30°C 波长: 340nm
 数据文件名: RC\$YMP-4103 - 29-14/27-1807-2 - zzp-2025081321p-yxys30t-bzgs-15mg-rcqx-pH6.8jz-4h-P3.lcd
 方法文件名: RC\$YMP-4103 - YMP-4103-rcqx-FX276.lcm
 批处理文件名: RC\$YMP-4103 - 20260523-rcd-FX276.lcb
 样品瓶号: 2-22
 进样体积: 10 μl 版本号:6.115
 分析时间: 2026/05/24 01:36:55 实验者: jiangjinwei
 处理时间 (V2) : 2026/05/25 14:34:26 处理者: jiangjinwei
 仪器型号: SHIMADZU LC-2050C(FX276)

<色谱图>

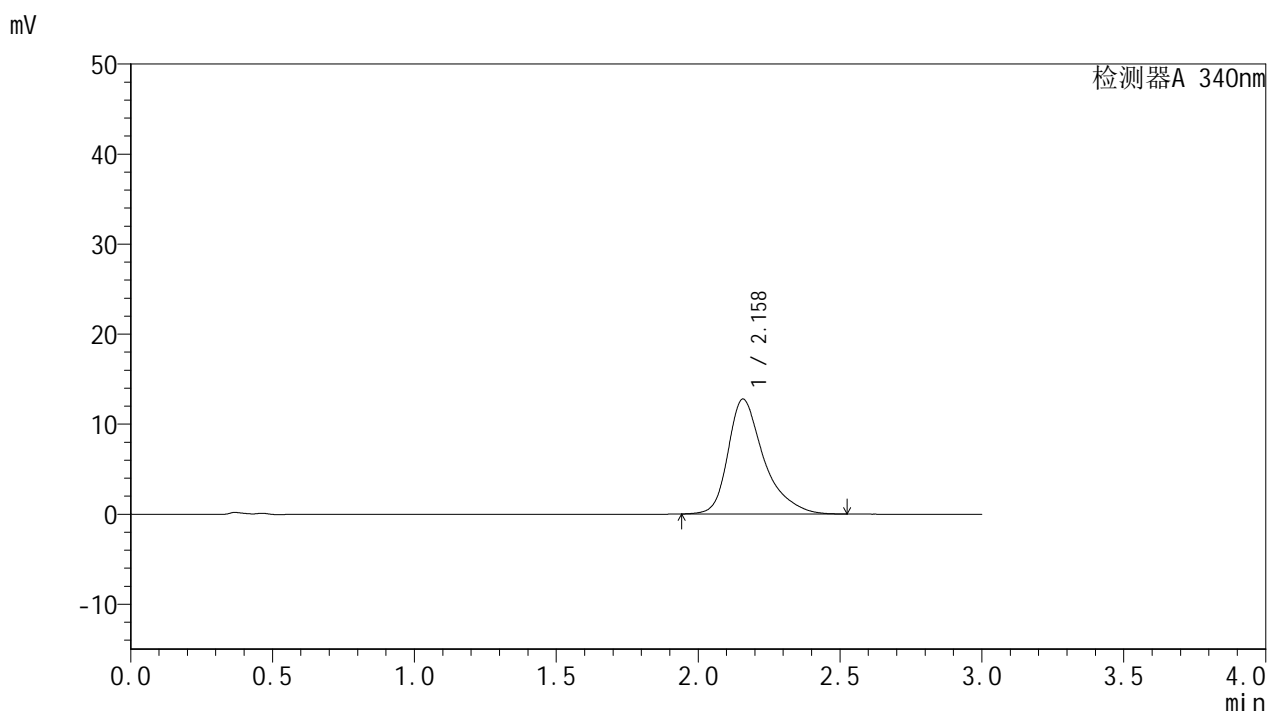

<峰表>

检测器A 340nm

| 峰号 | 保留时间 | 面积 | 面积% | 高度 | 理论塔板数(USP) | 拖尾因子 | 分离度(USP) |
|----|-------|--------|---------|-------|------------|-------|----------|
| 1 | 2.158 | 112356 | 100.000 | 12756 | 1569 | 1.402 | -- |
| 总计 | | 112356 | 100.000 | 12756 | | | |



YMP-4103

<样品信息>

色谱柱 : XB-C18(50mm*4.6mm,5μm) 流速: 1.8ml/min
 柱温 : 30°C 波长: 340nm
 数据文件名: RC\$YMP-4103 - 29-14/27-1808-2 - zzp-2025081321p-yxys30t-bzgs-15mg-rcqx-pH6.8jz-4h-P4.lcd
 方法文件名: RC\$YMP-4103 - YMP-4103-rcqx-FX276.lcm
 批处理文件名: RC\$YMP-4103 - 20260523-rcd-FX276.lcb
 样品瓶号: 2-31
 进样体积: 10 μl 版本号:6.115
 分析时间: 2026/05/24 01:40:19 实验者: jiangjinwei
 处理时间 (V2) : 2026/05/25 14:34:29 处理者: jiangjinwei
 仪器型号: SHIMADZU LC-2050C(FX276)

<色谱图>

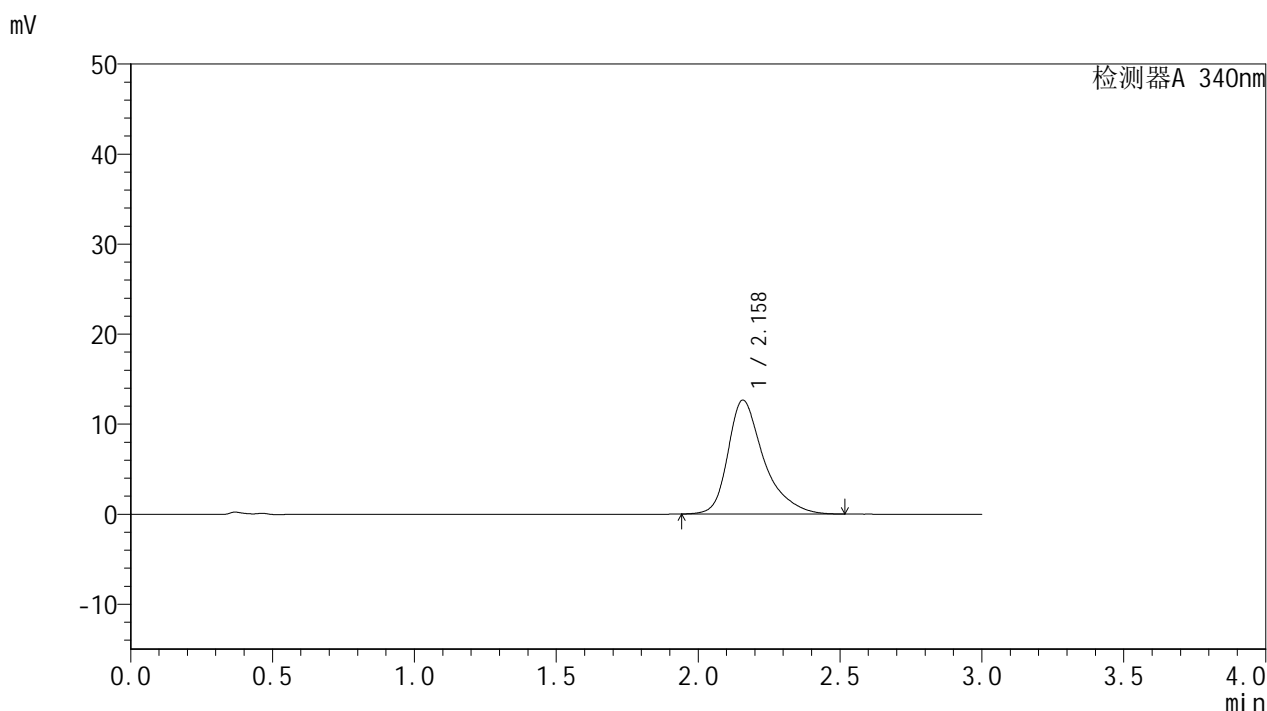

<峰表>

检测器A 340nm

| 峰号 | 保留时间 | 面积 | 面积% | 高度 | 理论塔板数(USP) | 拖尾因子 | 分离度(USP) |
|----|-------|--------|---------|-------|------------|-------|----------|
| 1 | 2.158 | 111452 | 100.000 | 12651 | 1566 | 1.401 | -- |
| 总计 | | 111452 | 100.000 | 12651 | | | |

<样品信息>

色谱柱 : XB-C18(50mm*4.6mm,5 μ m) 流速: 1.8ml/min
柱温 : 30 $^{\circ}$ C 波长: 340nm
数据文件名: RCMYP-4103 - 29-14/27-1809-2 - zzp-2025081321p-yxys30t-bzgs-15mg-rcqx-pH6.8jz-4h-P5.lcd
方法文件名: RCMYP-4103 - YMP-4103-rcqx-FX276.lcm
批处理文件名: RCMYP-4103 - 20260523-rcd-FX276.lcb
样品瓶号: 2-40
进样体积: 10 μ l 版本号: 6.115
分析时间: 2026/05/24 01:43:42 实验者: jiangjinwei
处理时间 (V2) : 2026/05/25 14:34:32 处理者: jiangjinwei
仪器型号: SHIMADZU LC-2050C(FX276)

<色谱图>

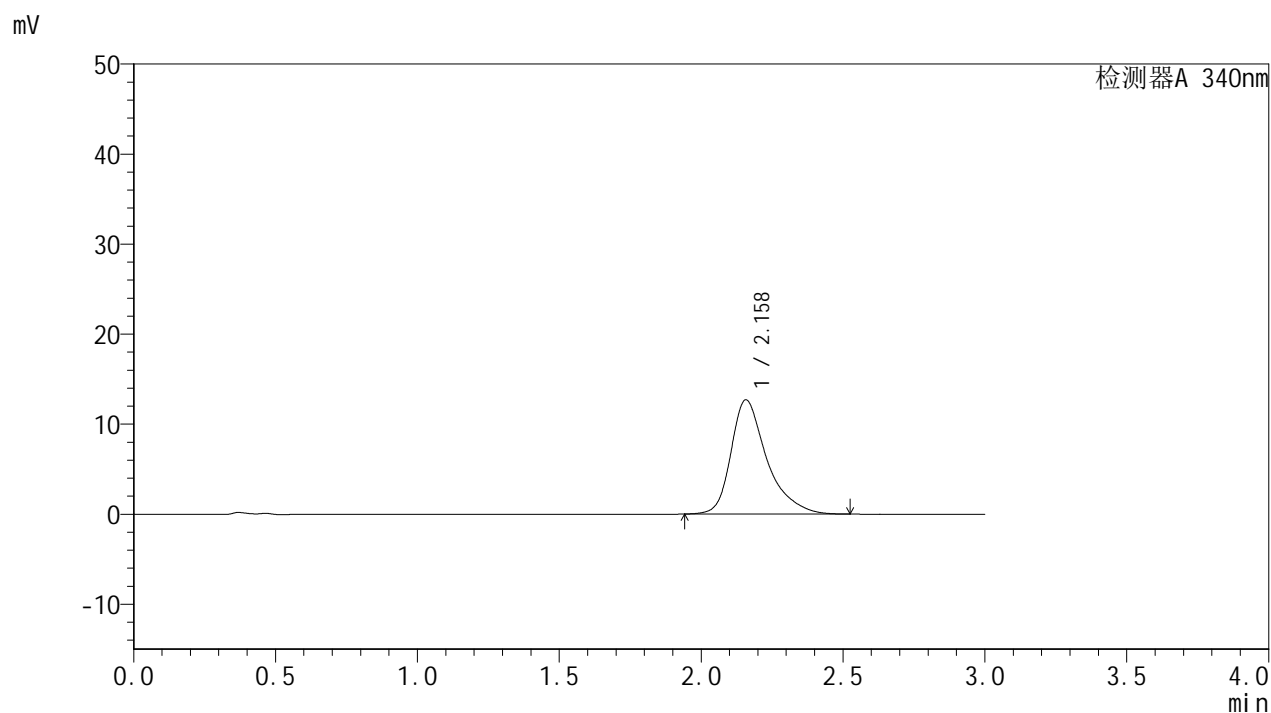

<峰表>

检测器A 340nm

| 峰号 | 保留时间 | 面积 | 面积% | 高度 | 理论塔板数(USP) | 拖尾因子 | 分离度(USP) |
|----|-------|--------|---------|-------|------------|-------|----------|
| 1 | 2.158 | 111909 | 100.000 | 12687 | 1561 | 1.402 | -- |
| 总计 | | 111909 | 100.000 | 12687 | | | |



YMP-4103

<样品信息>

色谱柱 : XB-C18(50mm*4.6mm,5μm) 流速: 1.8ml/min
 柱温 : 30°C 波长: 340nm
 数据文件名: RC\$YMP-4103 - 29-14/27-1810-2 - zzp-2025081321p-yxys30t-bzgs-15mg-rcqx-pH6.8jz-4h-P6.lcd
 方法文件名: RC\$YMP-4103 - YMP-4103-rcqx-FX276.lcm
 批处理文件名: RC\$YMP-4103 - 20260523-rcd-FX276.lcb
 样品瓶号: 2-49
 进样体积: 10 μl 版本号:6.115
 分析时间: 2026/05/24 01:47:07 实验者: jiangjinwei
 处理时间 (V2) : 2026/05/25 14:34:35 处理者: jiangjinwei
 仪器型号: SHIMADZU LC-2050C(FX276)

<色谱图>

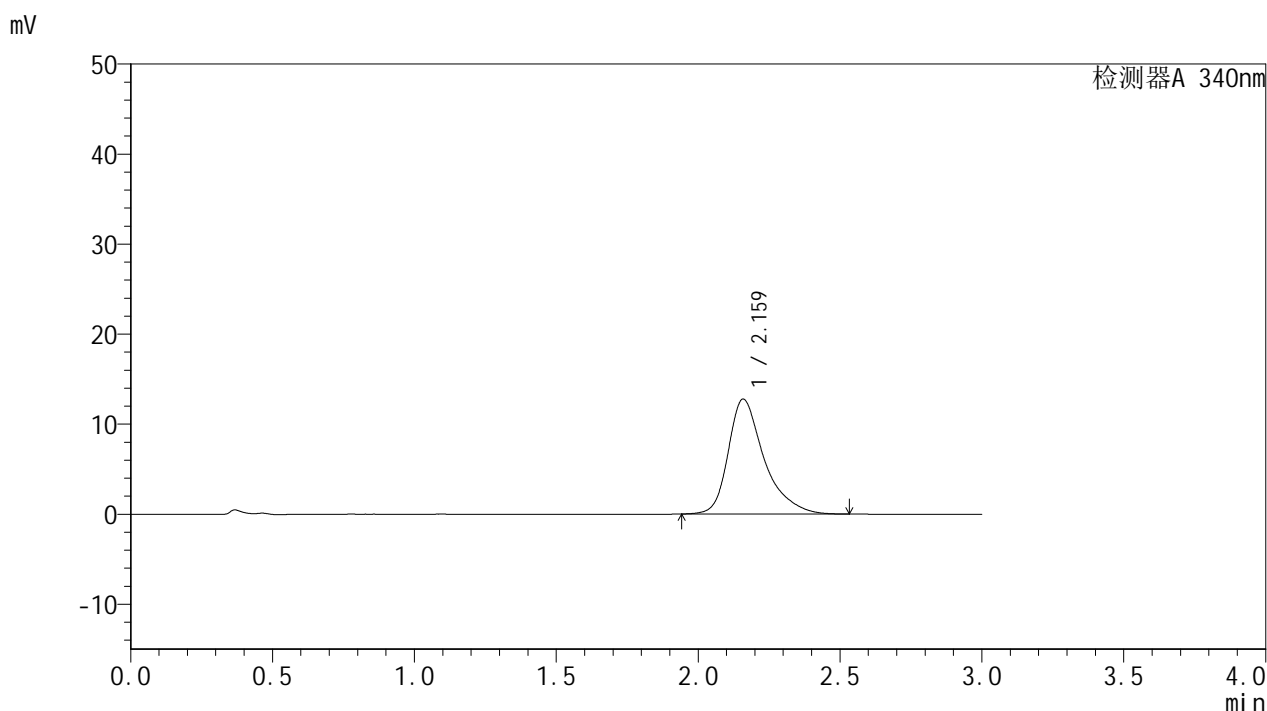

<峰表>

检测器A 340nm

| 峰号 | 保留时间 | 面积 | 面积% | 高度 | 理论塔板数(USP) | 拖尾因子 | 分离度(USP) |
|----|-------|--------|---------|-------|------------|-------|----------|
| 1 | 2.159 | 112691 | 100.000 | 12749 | 1562 | 1.402 | -- |
| 总计 | | 112691 | 100.000 | 12749 | | | |

<样品信息>

色谱柱 : XB-C18(50mm*4.6mm,5 μ m) 流速: 1.8ml/min
 柱温 : 30 $^{\circ}$ C 波长: 340nm
 数据文件名: RCMYP-4103 - 29-14/27-1811-2 - zzp-2025081321p-yxys30t-bzgs-15mg-rcqx-pH6.8jz-6h-P1.lcd
 方法文件名: RCMYP-4103 - YMP-4103-rcqx-FX276.lcm
 批处理文件名: RCMYP-4103 - 20260523-rcd-FX276.lcb
 样品瓶号: 2-5
 进样体积: 10 μ l 版本号:6.115
 分析时间: 2026/05/24 01:50:30 实验者: jiangjinwei
 处理时间 (V2) : 2026/05/25 14:34:38 处理者: jiangjinwei
 仪器型号: SHIMADZU LC-2050C(FX276)

<色谱图>

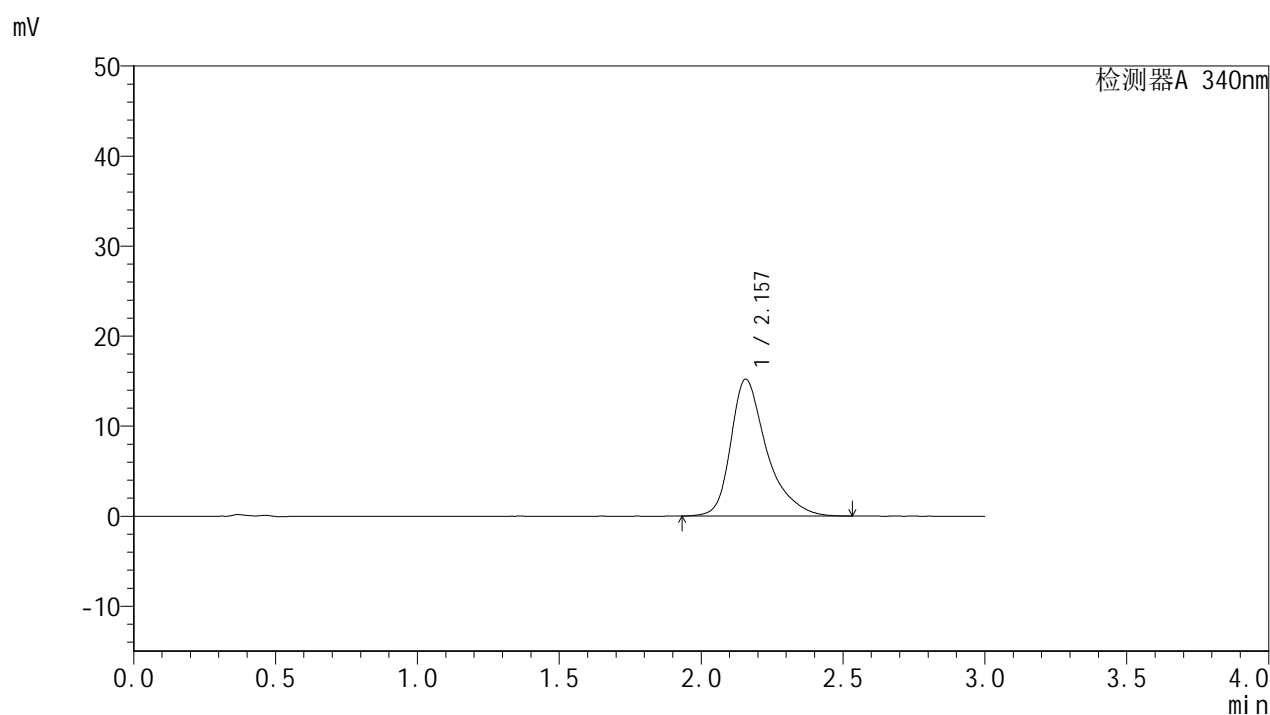

<峰表>

检测器A 340nm

| 峰号 | 保留时间 | 面积 | 面积% | 高度 | 理论塔板数(USP) | 拖尾因子 | 分离度(USP) |
|----|-------|--------|---------|-------|------------|-------|----------|
| 1 | 2.157 | 134228 | 100.000 | 15209 | 1560 | 1.401 | -- |
| 总计 | | 134228 | 100.000 | 15209 | | | |

<样品信息>

色谱柱 : XB-C18(50mm*4.6mm,5 μ m) 流速: 1.8ml/min
 柱温 : 30 $^{\circ}$ C 波长: 340nm
 数据文件名: RCMYP-4103 - 29-14/27-1812-2 - zzp-2025081321p-yxys30t-bzgs-15mg-rcqx-pH6.8jz-6h-P2.lcd
 方法文件名: RCMYP-4103 - YMP-4103-rcqx-FX276.lcm
 批处理文件名: RCMYP-4103 - 20260523-rcd-FX276.lcb
 样品瓶号: 2-14
 进样体积: 10 μ l 版本号:6.115
 分析时间: 2026/05/24 01:53:56 实验者: jiangjinwei
 处理时间 (V2) : 2026/05/25 14:34:41 处理者: jiangjinwei
 仪器型号: SHIMADZU LC-2050C(FX276)

<色谱图>

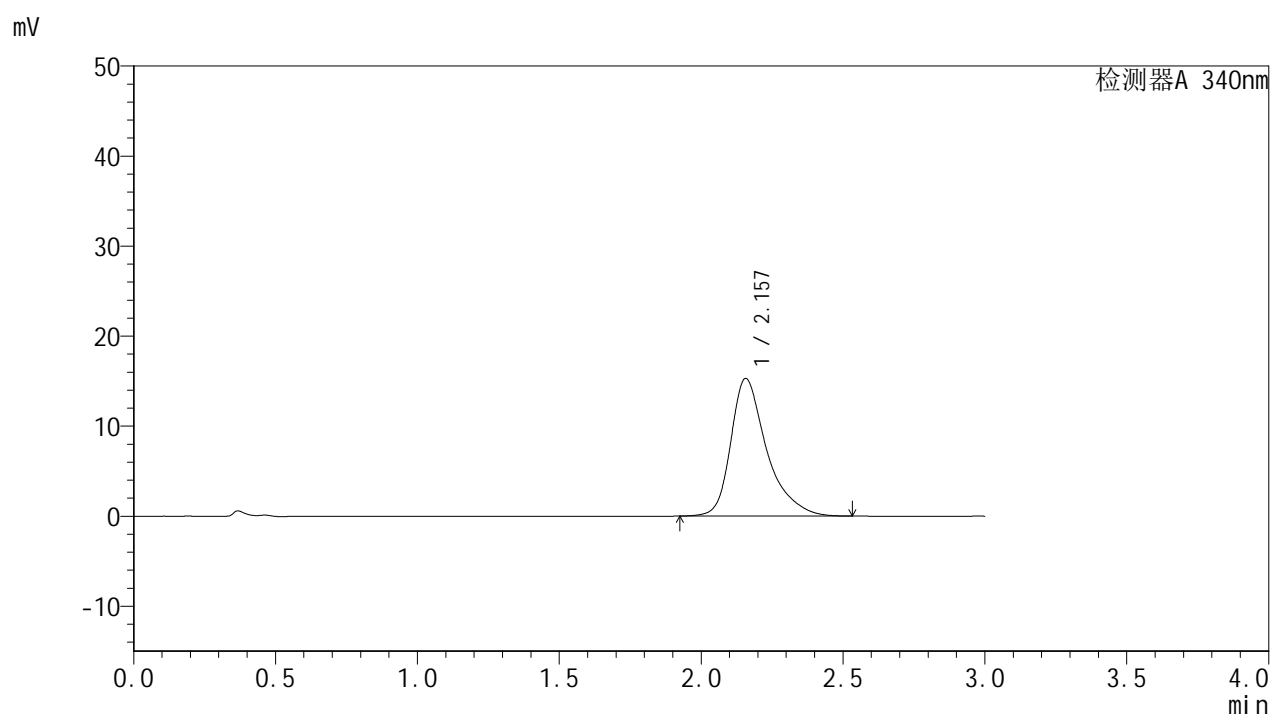

<峰表>

检测器A 340nm

| 峰号 | 保留时间 | 面积 | 面积% | 高度 | 理论塔板数(USP) | 拖尾因子 | 分离度(USP) |
|----|-------|--------|---------|-------|------------|-------|----------|
| 1 | 2.157 | 135046 | 100.000 | 15287 | 1559 | 1.403 | -- |
| 总计 | | 135046 | 100.000 | 15287 | | | |



YMP-4103

<样品信息>

色谱柱 : XB-C18(50mm*4.6mm,5μm) 流速: 1.8ml/min
 柱温 : 30°C 波长: 340nm
 数据文件名: RCMYP-4103 - 29-14/27-1813-2 - zzp-2025081321p-yxys30t-bzgs-15mg-rcqx-pH6.8jz-6h-P3.lcd
 方法文件名: RCMYP-4103 - YMP-4103-rcqx-FX276.lcm
 批处理文件名: RCMYP-4103 - 20260523-rcd-FX276.lcb
 样品瓶号: 2-23
 进样体积: 10 μl 版本号: 6.115
 分析时间: 2026/05/24 01:57:19 实验者: jiangjinwei
 处理时间 (V2) : 2026/05/25 14:34:44 处理者: jiangjinwei
 仪器型号: SHIMADZU LC-2050C(FX276)

<色谱图>

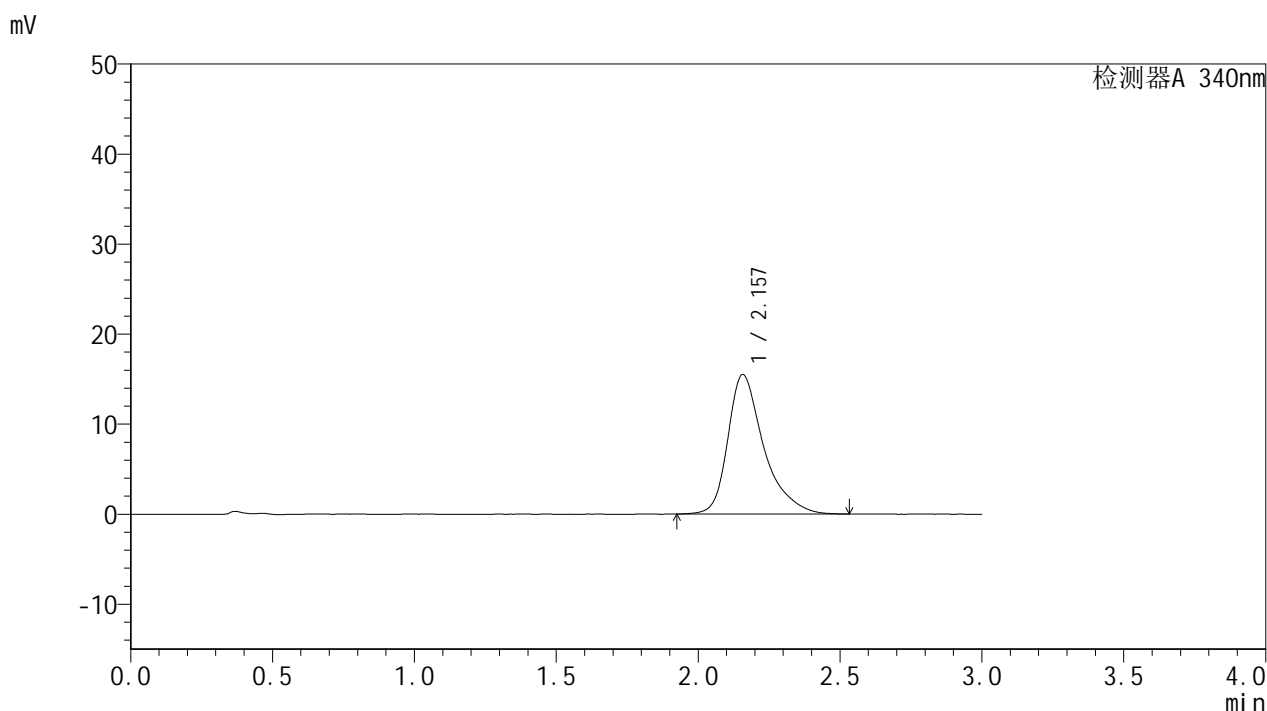

<峰表>

检测器A 340nm

| 峰号 | 保留时间 | 面积 | 面积% | 高度 | 理论塔板数(USP) | 拖尾因子 | 分离度(USP) |
|----|-------|--------|---------|-------|------------|-------|----------|
| 1 | 2.157 | 136836 | 100.000 | 15499 | 1561 | 1.404 | -- |
| 总计 | | 136836 | 100.000 | 15499 | | | |

<样品信息>

色谱柱 : XB-C18(50mm*4.6mm,5 μ m) 流速: 1.8ml/min
 柱温 : 30 $^{\circ}$ C 波长: 340nm
 数据文件名: RCSYMP-4103 - 29-14/27-1814-2 - zzp-2025081321p-yxys30t-bzgs-15mg-rcqx-pH6.8jz-6h-P4.lcd
 方法文件名: RCSYMP-4103 - YMP-4103-rcqx-FX276.lcm
 批处理文件名: RCSYMP-4103 - 20260523-rcd-FX276.lcb
 样品瓶号: 2-32
 进样体积: 10 μ l 版本号:6.115
 分析时间: 2026/05/24 02:00:42 实验者: jiangjinwei
 处理时间 (V2) : 2026/05/25 14:34:47 处理者: jiangjinwei
 仪器型号: SHIMADZU LC-2050C(FX276)

<色谱图>

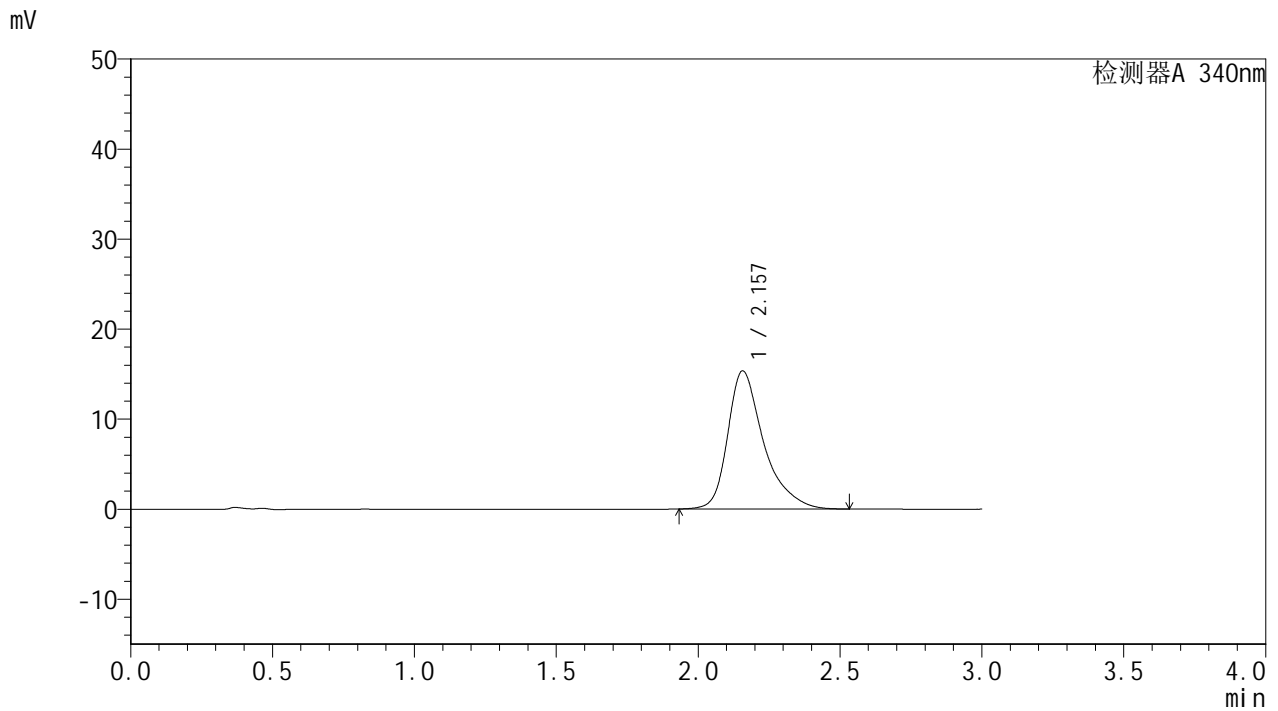

<峰表>

检测器A 340nm

| 峰号 | 保留时间 | 面积 | 面积% | 高度 | 理论塔板数(USP) | 拖尾因子 | 分离度(USP) |
|----|-------|--------|---------|-------|------------|-------|----------|
| 1 | 2.157 | 135581 | 100.000 | 15351 | 1557 | 1.406 | -- |
| 总计 | | 135581 | 100.000 | 15351 | | | |



YMP-4103

<样品信息>

色谱柱 : XB-C18(50mm*4.6mm,5μm) 流速: 1.8ml/min
 柱温 : 30°C 波长: 340nm
 数据文件名: RCMYP-4103 - 29-14/27-1815-2 - zzp-2025081321p-yxys30t-bzgs-15mg-rcqx-pH6.8jz-6h-P5.lcd
 方法文件名: RCMYP-4103 - YMP-4103-rcqx-FX276.lcm
 批处理文件名: RCMYP-4103 - 20260523-rcd-FX276.lcb
 样品瓶号: 2-41
 进样体积: 10 μl 版本号:6.115
 分析时间: 2026/05/24 02:04:06 实验者: jiangjinwei
 处理时间 (V2) : 2026/05/25 14:34:49 处理者: jiangjinwei
 仪器型号: SHIMADZU LC-2050C(FX276)

<色谱图>

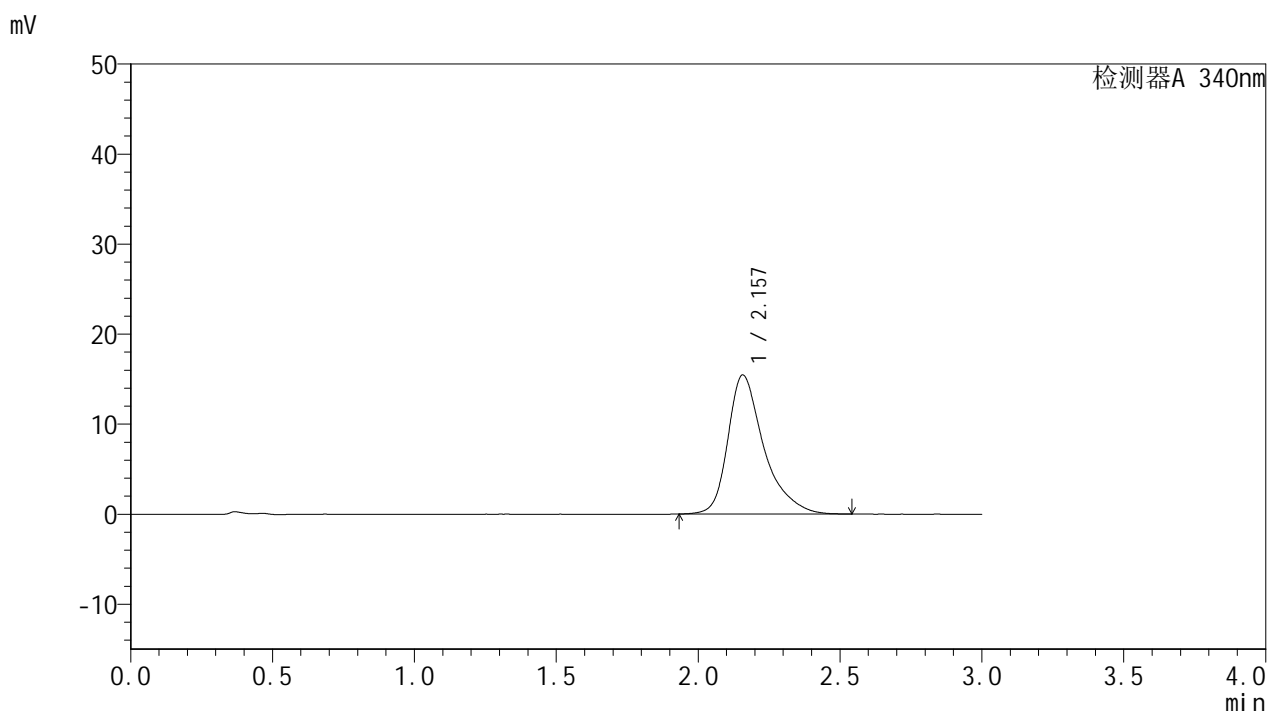

<峰表>

检测器A 340nm

| 峰号 | 保留时间 | 面积 | 面积% | 高度 | 理论塔板数(USP) | 拖尾因子 | 分离度(USP) |
|----|-------|--------|---------|-------|------------|-------|----------|
| 1 | 2.157 | 136502 | 100.000 | 15444 | 1557 | 1.406 | -- |
| 总计 | | 136502 | 100.000 | 15444 | | | |



YMP-4103

<样品信息>

色谱柱 : XB-C18(50mm*4.6mm,5μm) 流速: 1.8ml/min
 柱温 : 30°C 波长: 340nm
 数据文件名: RC\$YMP-4103 - 29-14/27-1816-2 - zzp-2025081321p-yxys30t-bzgs-15mg-rcqx-pH6.8jz-6h-P6.lcd
 方法文件名: RC\$YMP-4103 - YMP-4103-rcqx-FX276.lcm
 批处理文件名: RC\$YMP-4103 - 20260523-rcd-FX276.lcb
 样品瓶号: 2-50
 进样体积: 10 μl 版本号:6.115
 分析时间: 2026/05/24 02:07:29 实验者: jiangjinwei
 处理时间 (V2) : 2026/05/25 14:34:52 处理者: jiangjinwei
 仪器型号: SHIMADZU LC-2050C(FX276)

<色谱图>

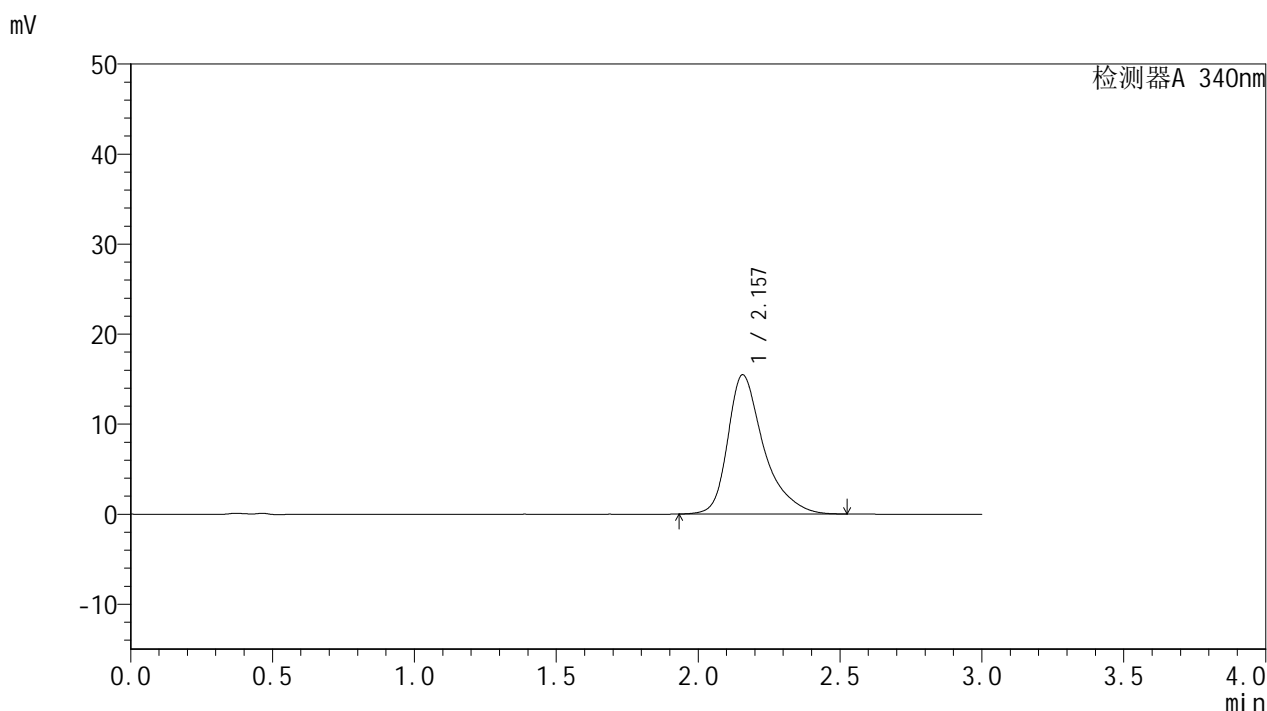

<峰表>

检测器A 340nm

| 峰号 | 保留时间 | 面积 | 面积% | 高度 | 理论塔板数(USP) | 拖尾因子 | 分离度(USP) |
|----|-------|--------|---------|-------|------------|-------|----------|
| 1 | 2.157 | 136358 | 100.000 | 15465 | 1562 | 1.404 | -- |
| 总计 | | 136358 | 100.000 | 15465 | | | |



YMP-4103

<样品信息>

色谱柱 : XB-C18(50mm*4.6mm,5μm) 流速: 1.8ml/min
 柱温 : 30°C 波长: 340nm
 数据文件名: RC\$YMP-4103 - 29-14/27-1817-2 - zzp-2025081321p-yxys30t-bzgs-15mg-rcqx-pH6.8jz-8h-P1.lcd
 方法文件名: RC\$YMP-4103 - YMP-4103-rcqx-FX276.lcm
 批处理文件名: RC\$YMP-4103 - 20260523-rcd-FX276.lcb
 样品瓶号: 2-6
 进样体积: 10 μl 版本号:6.115
 分析时间: 2026/05/24 02:10:54 实验者: jiangjinwei
 处理时间 (V2) : 2026/05/25 14:34:55 处理者: jiangjinwei
 仪器型号: SHIMADZU LC-2050C(FX276)

<色谱图>

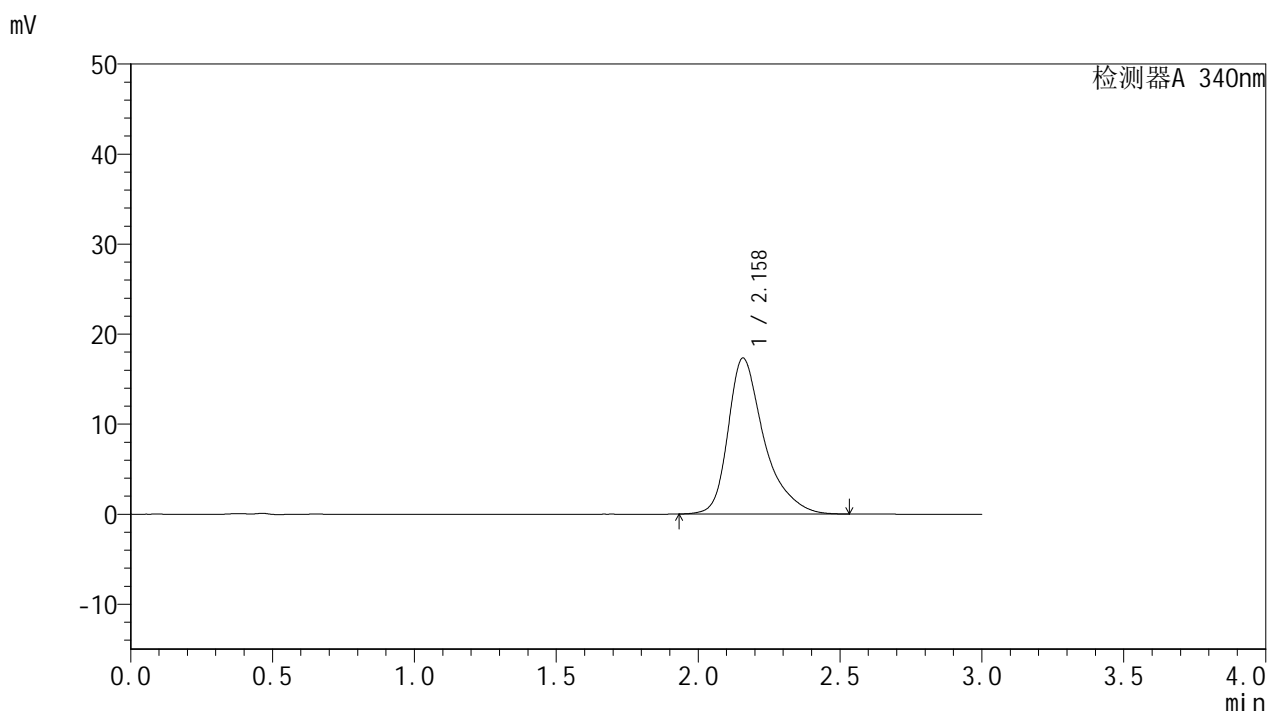

<峰表>

检测器A 340nm

| 峰号 | 保留时间 | 面积 | 面积% | 高度 | 理论塔板数(USP) | 拖尾因子 | 分离度(USP) |
|----|-------|--------|---------|-------|------------|-------|----------|
| 1 | 2.158 | 153037 | 100.000 | 17308 | 1556 | 1.407 | -- |
| 总计 | | 153037 | 100.000 | 17308 | | | |

<样品信息>

色谱柱 : XB-C18(50mm*4.6mm,5 μ m) 流速: 1.8ml/min
 柱温 : 30 $^{\circ}$ C 波长: 340nm
 数据文件名: RCMYP-4103 - 29-14/27-1818-2 - zzp-2025081321p-yxys30t-bzgs-15mg-rcqx-pH6.8jz-8h-P2.lcd
 方法文件名: RCMYP-4103 - YMP-4103-rcqx-FX276.lcm
 批处理文件名: RCMYP-4103 - 20260523-rcd-FX276.lcb
 样品瓶号: 2-15
 进样体积: 10 μ l 版本号:6.115
 分析时间: 2026/05/24 02:14:19 实验者: jiangjinwei
 处理时间 (V2) : 2026/05/25 14:34:58 处理者: jiangjinwei
 仪器型号: SHIMADZU LC-2050C(FX276)

<色谱图>

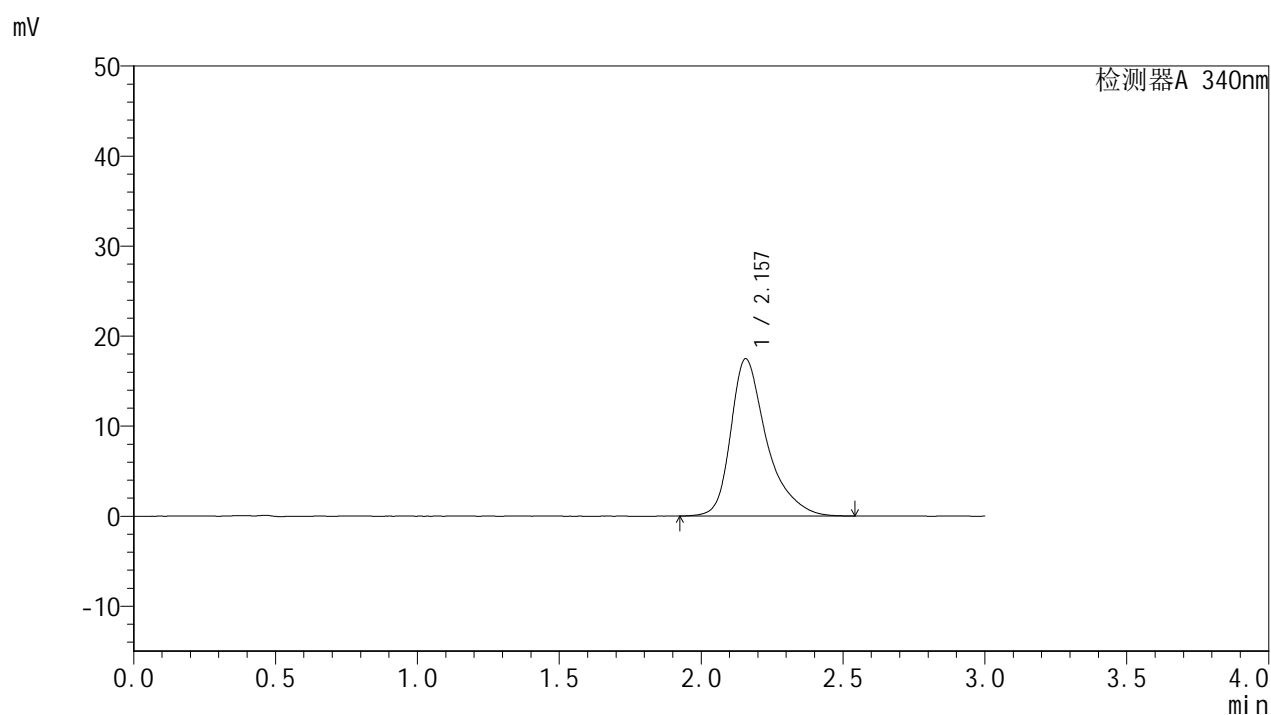

<峰表>

检测器A 340nm

| 峰号 | 保留时间 | 面积 | 面积% | 高度 | 理论塔板数(USP) | 拖尾因子 | 分离度(USP) |
|----|-------|--------|---------|-------|------------|-------|----------|
| 1 | 2.157 | 154265 | 100.000 | 17463 | 1560 | 1.406 | -- |
| 总计 | | 154265 | 100.000 | 17463 | | | |

<样品信息>

色谱柱 : XB-C18(50mm*4.6mm,5 μ m) 流速: 1.8ml/min
 柱温 : 30 $^{\circ}$ C 波长: 340nm
 数据文件名: RCSYMP-4103 - 29-14/27-1819-2 - zzp-2025081321p-yxys30t-bzgs-15mg-rcqx-pH6.8jz-8h-P3.lcd
 方法文件名: RCSYMP-4103 - YMP-4103-rcqx-FX276.lcm
 批处理文件名: RCSYMP-4103 - 20260523-rcd-FX276.lcb
 样品瓶号: 2-24
 进样体积: 10 μ l 版本号:6.115
 分析时间: 2026/05/24 02:17:42 实验者: jiangjinwei
 处理时间 (V2) : 2026/05/25 14:35:00 处理者: jiangjinwei
 仪器型号: SHIMADZU LC-2050C(FX276)

<色谱图>

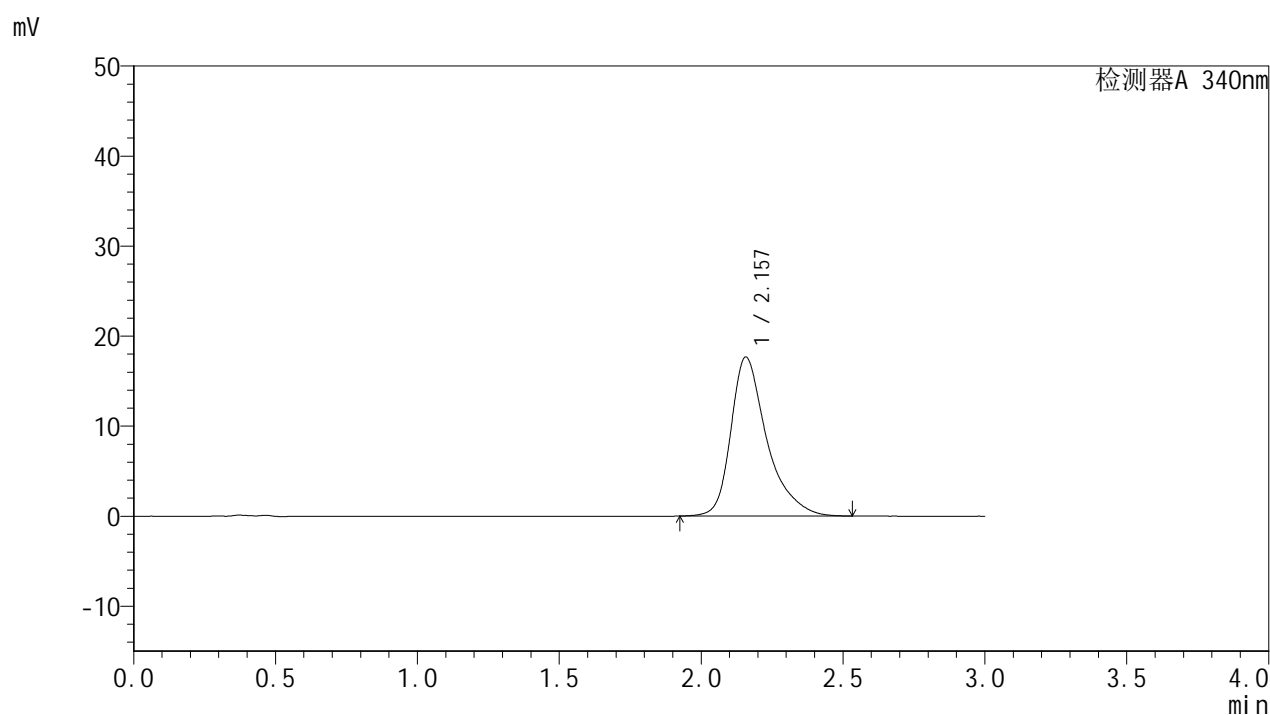

<峰表>

检测器A 340nm

| 峰号 | 保留时间 | 面积 | 面积% | 高度 | 理论塔板数(USP) | 拖尾因子 | 分离度(USP) |
|----|-------|--------|---------|-------|------------|-------|----------|
| 1 | 2.157 | 156062 | 100.000 | 17657 | 1557 | 1.405 | -- |
| 总计 | | 156062 | 100.000 | 17657 | | | |

<样品信息>

色谱柱 : XB-C18(50mm*4.6mm,5 μ m) 流速: 1.8ml/min
 柱温 : 30 $^{\circ}$ C 波长: 340nm
 数据文件名: RCMYMP-4103 - 29-14/27-1820-2 - zzp-2025081321p-yxys30t-bzgs-15mg-rcqx-pH6.8jz-8h-P4.lcd
 方法文件名: RCMYMP-4103 - YMP-4103-rcqx-FX276.lcm
 批处理文件名: RCMYMP-4103 - 20260523-rcd-FX276.lcb
 样品瓶号: 2-33
 进样体积: 10 μ l 版本号:6.115
 分析时间: 2026/05/24 02:21:05 实验者: jiangjinwei
 处理时间 (V2) : 2026/05/25 14:35:03 处理者: jiangjinwei
 仪器型号: SHIMADZU LC-2050C(FX276)

<色谱图>

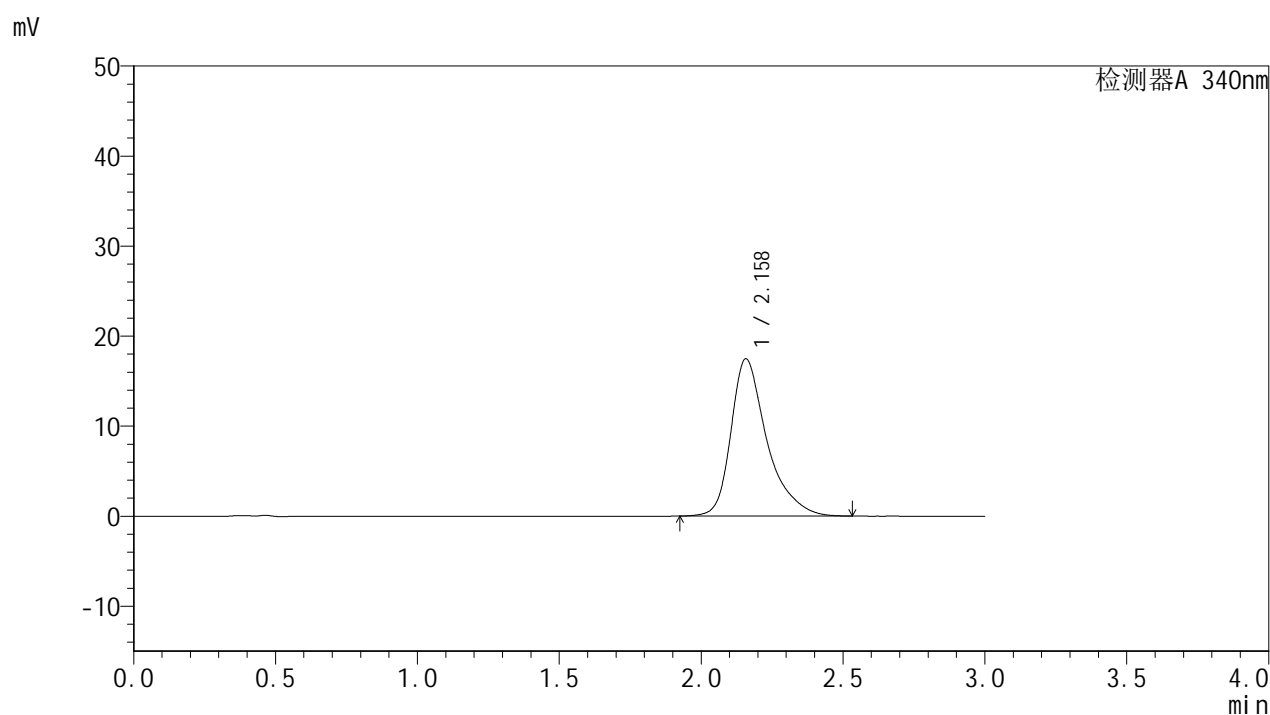

<峰表>

检测器A 340nm

| 峰号 | 保留时间 | 面积 | 面积% | 高度 | 理论塔板数(USP) | 拖尾因子 | 分离度(USP) |
|----|-------|--------|---------|-------|------------|-------|----------|
| 1 | 2.158 | 154268 | 100.000 | 17457 | 1559 | 1.404 | -- |
| 总计 | | 154268 | 100.000 | 17457 | | | |



YMP-4103

<样品信息>

色谱柱 : XB-C18(50mm*4.6mm,5μm) 流速: 1.8ml/min
 柱温 : 30°C 波长: 340nm
 数据文件名: RC\$YMP-4103 - 29-14/27-1821-2 - zzp-2025081321p-yxys30t-bzgs-15mg-rcqx-pH6.8jz-8h-P5.lcd
 方法文件名: RC\$YMP-4103 - YMP-4103-rcqx-FX276.lcm
 批处理文件名: RC\$YMP-4103 - 20260523-rcd-FX276.lcb
 样品瓶号: 2-42
 进样体积: 10 μl 版本号:6.115
 分析时间: 2026/05/24 02:24:30 实验者: jiangjinwei
 处理时间 (V2) : 2026/05/25 14:35:06 处理者: jiangjinwei
 仪器型号: SHIMADZU LC-2050C(FX276)

<色谱图>

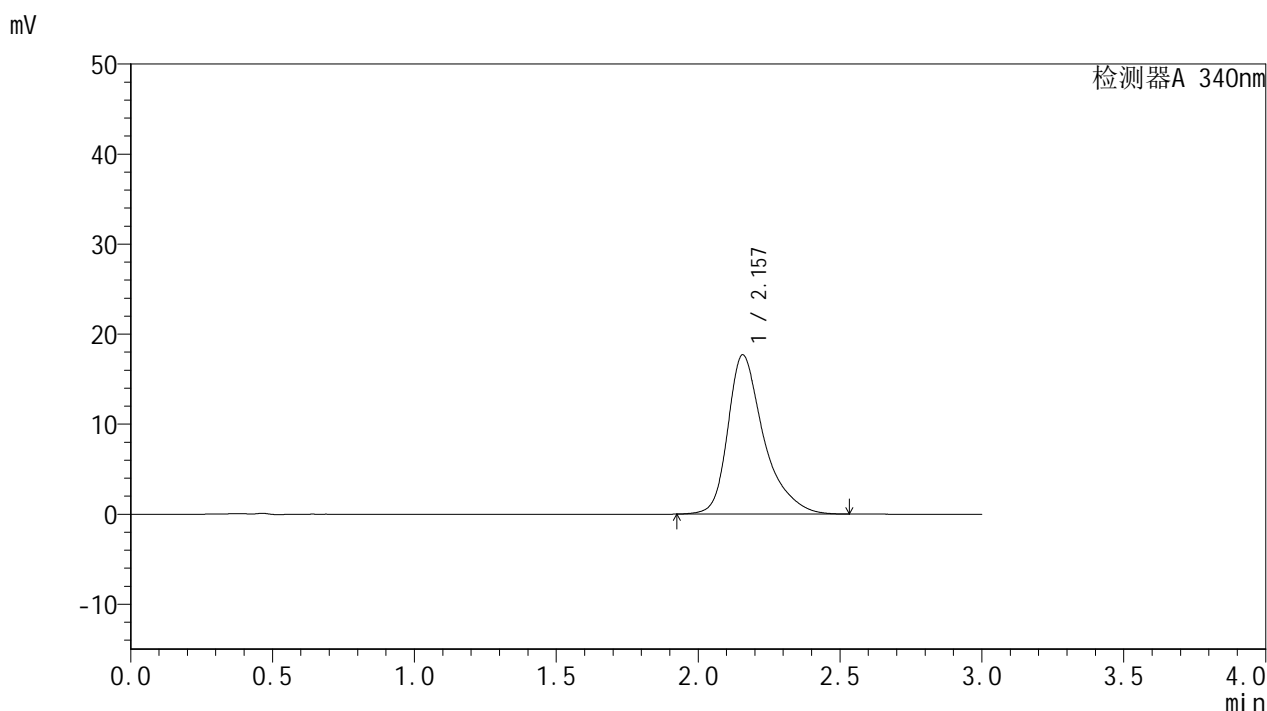

<峰表>

检测器A 340nm

| 峰号 | 保留时间 | 面积 | 面积% | 高度 | 理论塔板数(USP) | 拖尾因子 | 分离度(USP) |
|----|-------|--------|---------|-------|------------|-------|----------|
| 1 | 2.157 | 156164 | 100.000 | 17684 | 1562 | 1.403 | -- |
| 总计 | | 156164 | 100.000 | 17684 | | | |



YMP-4103

<样品信息>

色谱柱 : XB-C18(50mm*4.6mm,5μm) 流速: 1.8ml/min
 柱温 : 30°C 波长: 340nm
 数据文件名: RC\$YMP-4103 - 29-14/27-1822-2 - zzp-2025081321p-yxys30t-bzgs-15mg-rcqx-pH6.8jz-8h-P6.lcd
 方法文件名: RC\$YMP-4103 - YMP-4103-rcqx-FX276.lcm
 批处理文件名: RC\$YMP-4103 - 20260523-rcd-FX276.lcb
 样品瓶号: 2-51
 进样体积: 10 μl 版本号:6.115
 分析时间: 2026/05/24 02:27:53 实验者: jiangjinwei
 处理时间 (V2) : 2026/05/25 14:35:08 处理者: jiangjinwei
 仪器型号: SHIMADZU LC-2050C(FX276)

<色谱图>

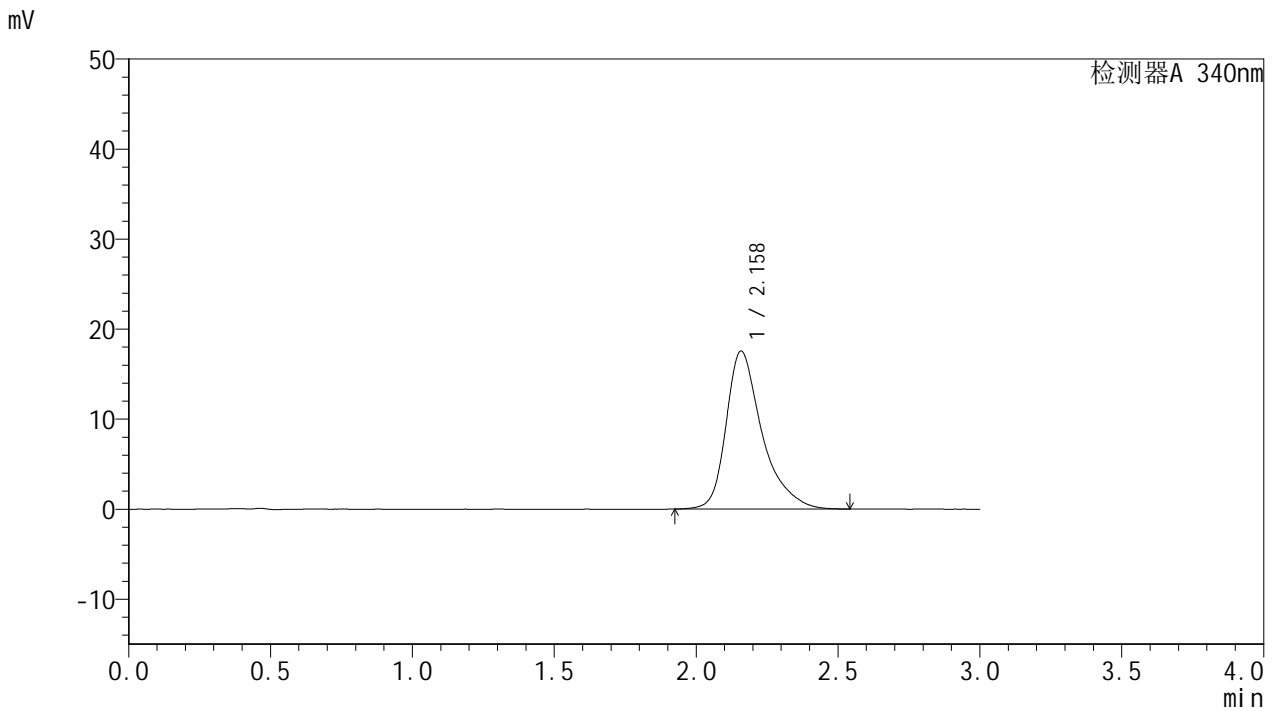

<峰表>

检测器A 340nm

| 峰号 | 保留时间 | 面积 | 面积% | 高度 | 理论塔板数(USP) | 拖尾因子 | 分离度(USP) |
|----|-------|--------|---------|-------|------------|-------|----------|
| 1 | 2.158 | 154995 | 100.000 | 17533 | 1560 | 1.404 | -- |
| 总计 | | 154995 | 100.000 | 17533 | | | |

<样品信息>

色谱柱 : XB-C18(50mm*4.6mm,5 μ m) 流速: 1.8ml/min
 柱温 : 30 $^{\circ}$ C 波长: 340nm
 数据文件名: RCSYMP-4103 - 29-14/27-1823-2 - zzp-2025081321p-yxys30t-bzgs-15mg-rcqx-pH6.8jz-10h-P1.lcd
 方法文件名: RCSYMP-4103 - YMP-4103-rcqx-FX276.lcm
 批处理文件名: RCSYMP-4103 - 20260523-rcd-FX276.lcb
 样品瓶号: 2-7
 进样体积: 10 μ l 版本号:6.115
 分析时间: 2026/05/24 02:31:17 实验者: jiangjinwei
 处理时间 (V2) : 2026/05/25 14:35:11 处理者: jiangjinwei
 仪器型号: SHIMADZU LC-2050C(FX276)

<色谱图>

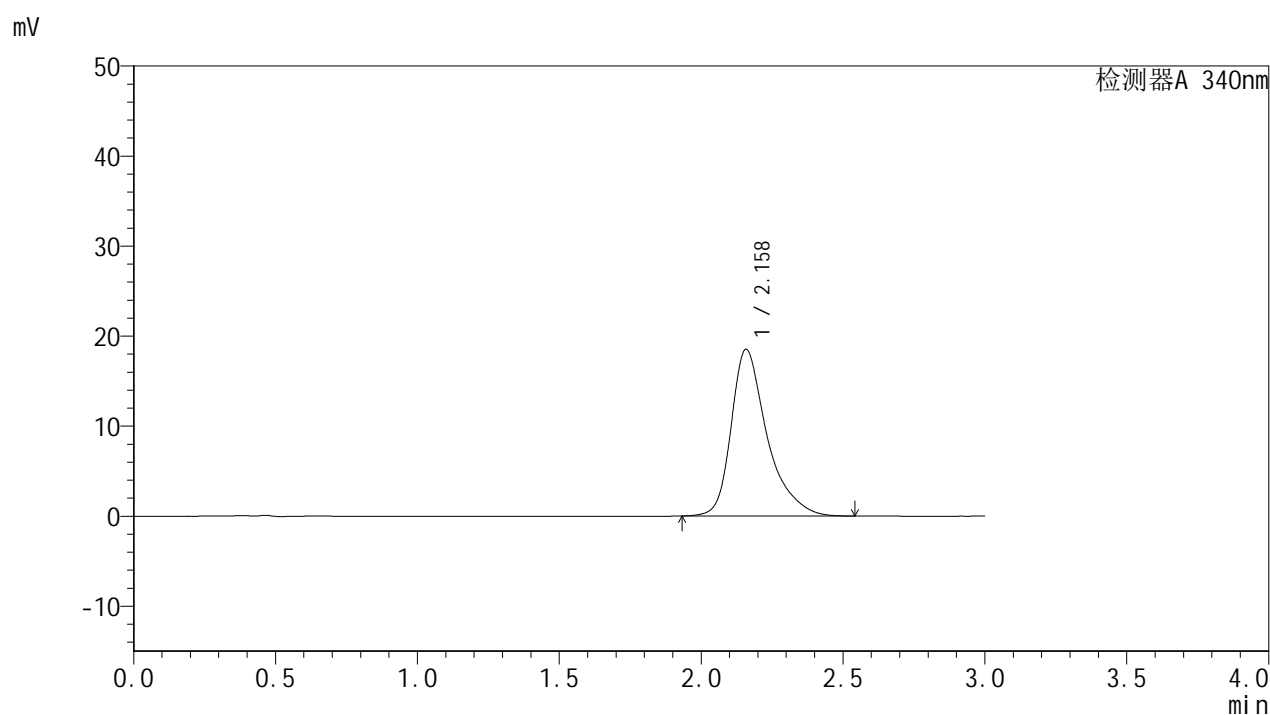

<峰表>

检测器A 340nm

| 峰号 | 保留时间 | 面积 | 面积% | 高度 | 理论塔板数(USP) | 拖尾因子 | 分离度(USP) |
|----|-------|--------|---------|-------|------------|-------|----------|
| 1 | 2.158 | 163317 | 100.000 | 18496 | 1565 | 1.407 | -- |
| 总计 | | 163317 | 100.000 | 18496 | | | |



YMP-4103

<样品信息>

色谱柱 : XB-C18(50mm*4.6mm,5μm) 流速: 1.8ml/min
 柱温 : 30°C 波长: 340nm
 数据文件名: RC\$YMP-4103 - 29-14/27-1824-2 - zzp-2025081321p-yxys30t-bzgs-15mg-rcqx-pH6.8jz-10h-P2.lcd
 方法文件名: RC\$YMP-4103 - YMP-4103-rcqx-FX276.lcm
 批处理文件名: RC\$YMP-4103 - 20260523-rcd-FX276.lcb
 样品瓶号: 2-16
 进样体积: 10 μl 版本号: 6.115
 分析时间: 2026/05/24 02:34:42 实验者: jiangjinwei
 处理时间 (V2) : 2026/05/25 14:35:14 处理者: jiangjinwei
 仪器型号: SHIMADZU LC-2050C(FX276)

<色谱图>

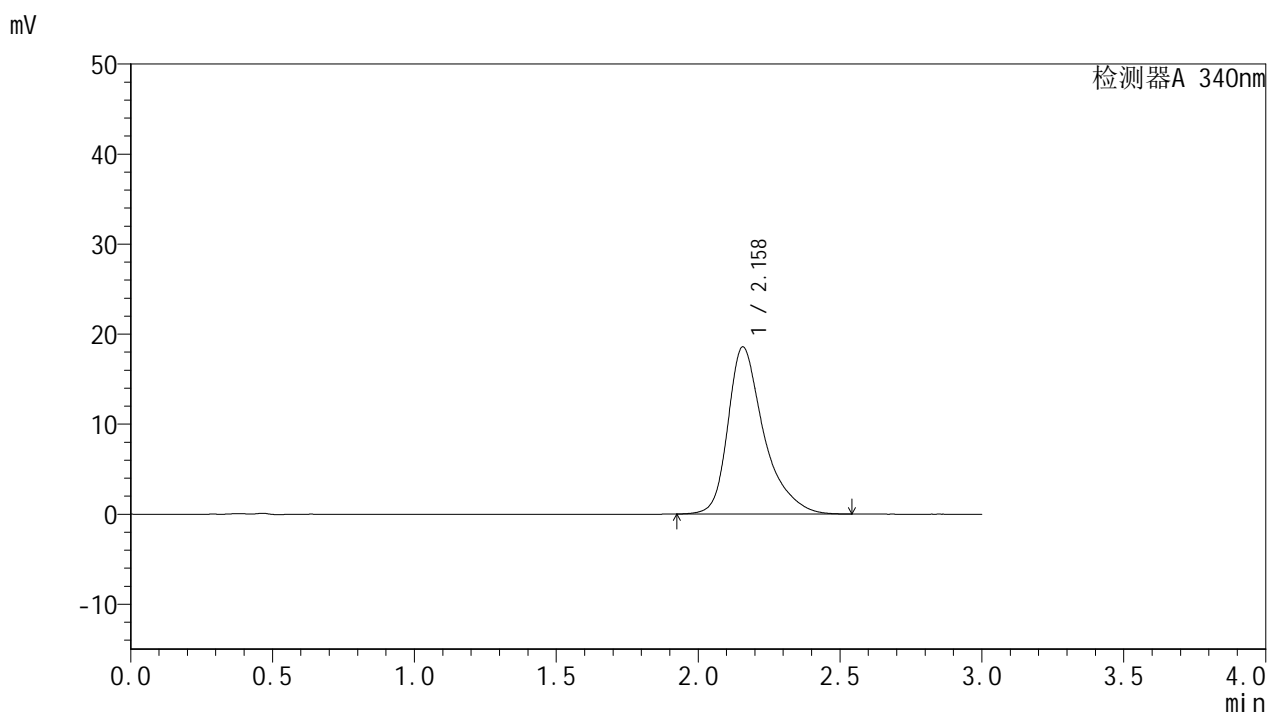

<峰表>

检测器A 340nm

| 峰号 | 保留时间 | 面积 | 面积% | 高度 | 理论塔板数(USP) | 拖尾因子 | 分离度(USP) |
|----|-------|--------|---------|-------|------------|-------|----------|
| 1 | 2.158 | 163892 | 100.000 | 18560 | 1560 | 1.404 | -- |
| 总计 | | 163892 | 100.000 | 18560 | | | |



YMP-4103

<样品信息>

色谱柱 : XB-C18(50mm*4.6mm,5μm) 流速: 1.8ml/min
 柱温 : 30°C 波长: 340nm
 数据文件名: RC\$YMP-4103 - 29-14/27-1825-2 - zzp-2025081321p-yxys30t-bzgs-15mg-rcqx-pH6.8jz-10h-P3.lcd
 方法文件名: RC\$YMP-4103 - YMP-4103-rcqx-FX276.lcm
 批处理文件名: RC\$YMP-4103 - 20260523-rcd-FX276.lcb
 样品瓶号: 2-25
 进样体积: 10 μl 版本号:6.115
 分析时间: 2026/05/24 02:38:06 实验者: jiangjinwei
 处理时间 (V2) : 2026/05/25 14:35:16 处理者: jiangjinwei
 仪器型号: SHIMADZU LC-2050C(FX276)

<色谱图>

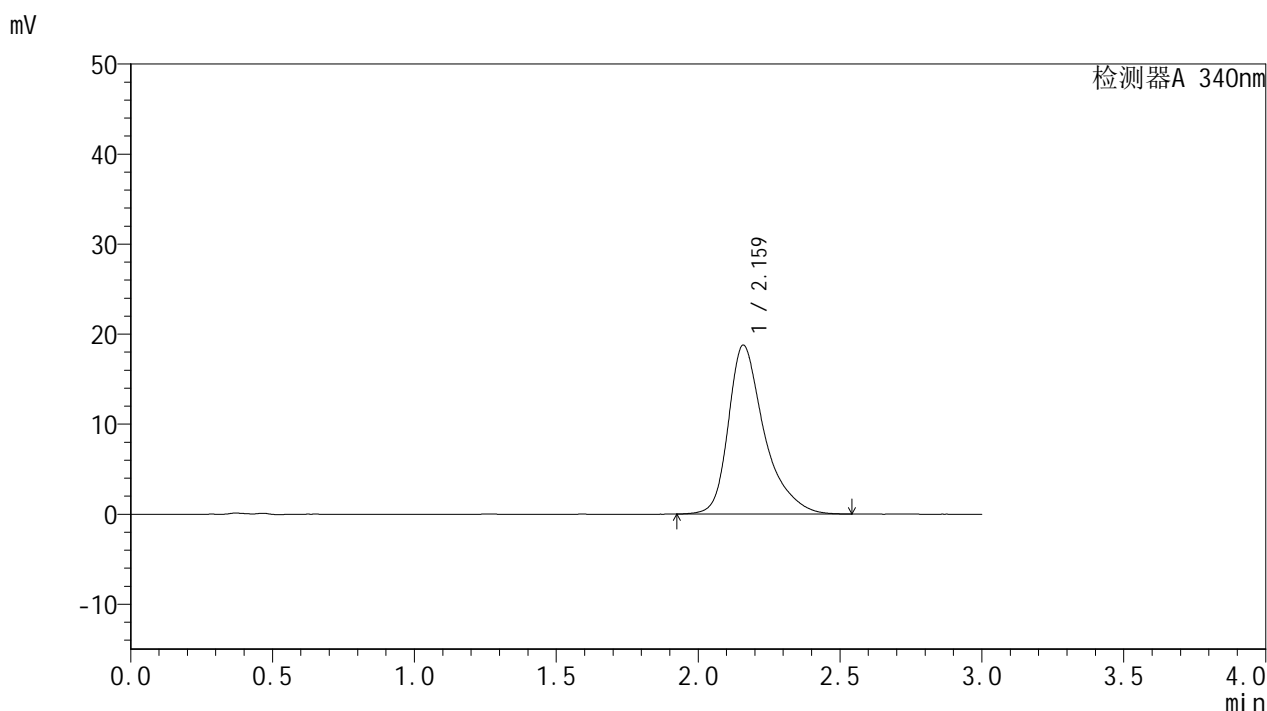

<峰表>

检测器A 340nm

| 峰号 | 保留时间 | 面积 | 面积% | 高度 | 理论塔板数(USP) | 拖尾因子 | 分离度(USP) |
|----|-------|--------|---------|-------|------------|-------|----------|
| 1 | 2.159 | 165701 | 100.000 | 18720 | 1563 | 1.405 | -- |
| 总计 | | 165701 | 100.000 | 18720 | | | |



YMP-4103

<样品信息>

色谱柱 : XB-C18(50mm*4.6mm,5μm) 流速: 1.8ml/min
 柱温 : 30°C 波长: 340nm
 数据文件名: RC\$YMP-4103 - 29-14/27-1826-2 - zzp-2025081321p-yxys30t-bzgs-15mg-rcqx-pH6.8jz-10h-P4.lcd
 方法文件名: RC\$YMP-4103 - YMP-4103-rcqx-FX276.lcm
 批处理文件名: RC\$YMP-4103 - 20260523-rcd-FX276.lcb
 样品瓶号: 2-34
 进样体积: 10 μl 版本号:6.115
 分析时间: 2026/05/24 02:41:31 实验者: jiangjinwei
 处理时间 (V2) : 2026/05/25 14:35:19 处理者: jiangjinwei
 仪器型号: SHIMADZU LC-2050C(FX276)

<色谱图>

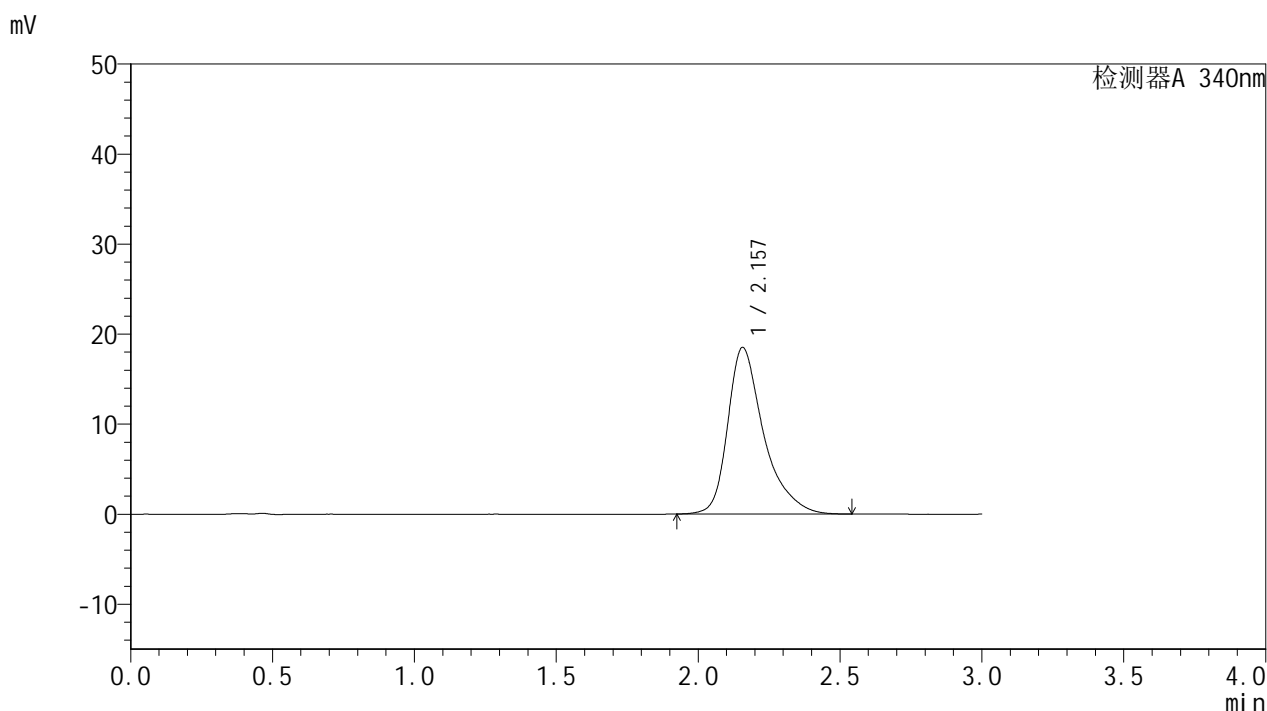

<峰表>

检测器A 340nm

| 峰号 | 保留时间 | 面积 | 面积% | 高度 | 理论塔板数(USP) | 拖尾因子 | 分离度(USP) |
|----|-------|--------|---------|-------|------------|-------|----------|
| 1 | 2.157 | 163482 | 100.000 | 18507 | 1557 | 1.406 | -- |
| 总计 | | 163482 | 100.000 | 18507 | | | |



YMP-4103

<样品信息>

色谱柱 : XB-C18(50mm*4.6mm,5μm) 流速: 1.8ml/min
 柱温 : 30°C 波长: 340nm
 数据文件名: RC\$YMP-4103 - 29-14/27-1827-2 - zzp-2025081321p-yxys30t-bzgs-15mg-rcqx-pH6.8jz-10h-P5.lcd
 方法文件名: RC\$YMP-4103 - YMP-4103-rcqx-FX276.lcm
 批处理文件名: RC\$YMP-4103 - 20260523-rcd-FX276.lcb
 样品瓶号: 2-43
 进样体积: 10 μl 版本号:6.115
 分析时间: 2026/05/24 02:44:55 实验者: jiangjinwei
 处理时间 (V2) : 2026/05/25 14:35:22 处理者: jiangjinwei
 仪器型号: SHIMADZU LC-2050C(FX276)

<色谱图>

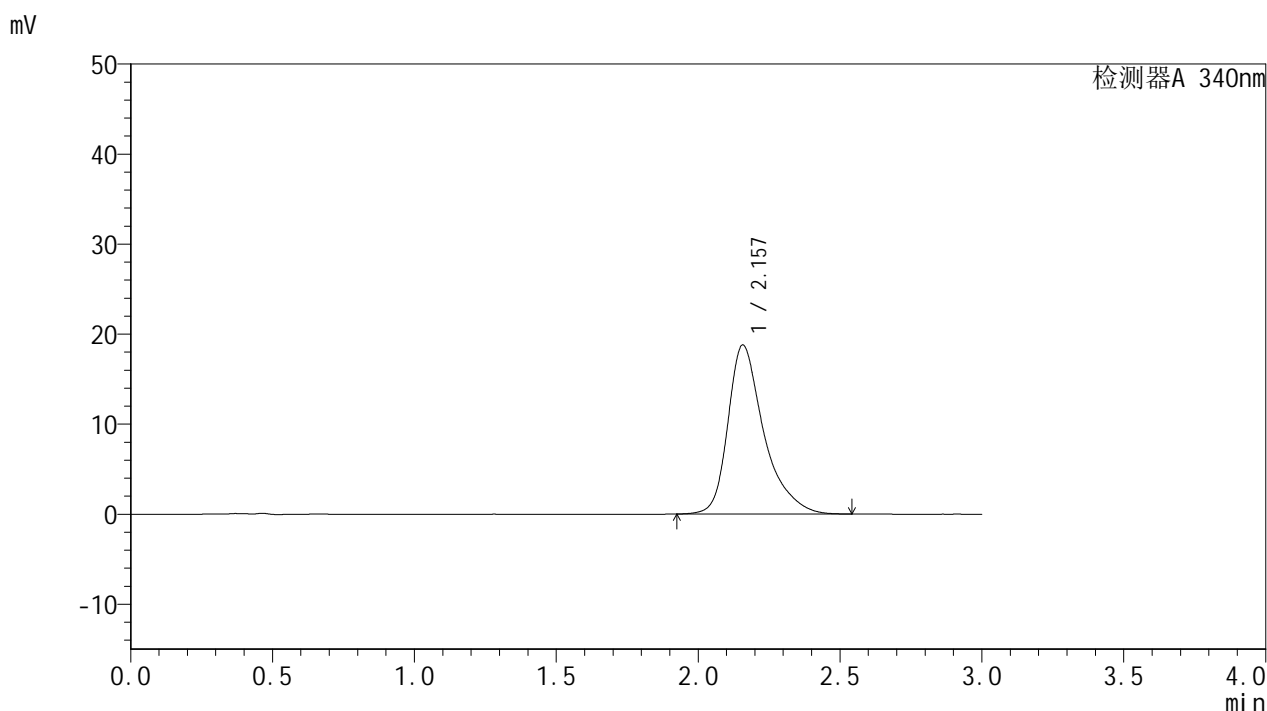

<峰表>

检测器A 340nm

| 峰号 | 保留时间 | 面积 | 面积% | 高度 | 理论塔板数(USP) | 拖尾因子 | 分离度(USP) |
|----|-------|--------|---------|-------|------------|-------|----------|
| 1 | 2.157 | 165858 | 100.000 | 18773 | 1558 | 1.406 | -- |
| 总计 | | 165858 | 100.000 | 18773 | | | |



YMP-4103

<样品信息>

色谱柱 : XB-C18(50mm*4.6mm,5μm) 流速: 1.8ml/min
 柱温 : 30°C 波长: 340nm
 数据文件名: RCMYMP-4103 - 29-14/27-1828-2 - zzp-2025081321p-yxys30t-bzgs-15mg-rcqx-pH6.8jz-10h-P6.lcd
 方法文件名: RCMYMP-4103 - YMP-4103-rcqx-FX276.lcm
 批处理文件名: RCMYMP-4103 - 20260523-rcd-FX276.lcb
 样品瓶号: 2-52
 进样体积: 10 μl 版本号: 6.115
 分析时间: 2026/05/24 02:48:18 实验者: jiangjinwei
 处理时间 (V2) : 2026/05/25 14:35:25 处理者: jiangjinwei
 仪器型号: SHIMADZU LC-2050C(FX276)

<色谱图>

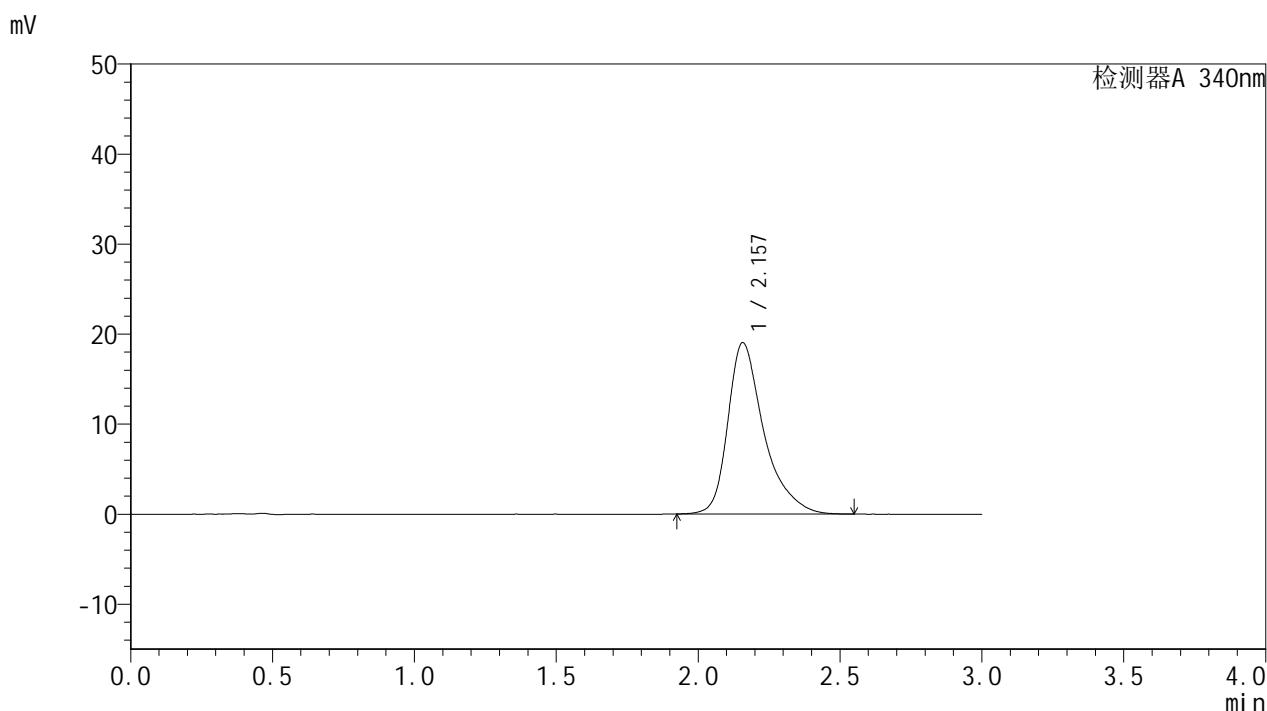

<峰表>

检测器A 340nm

| 峰号 | 保留时间 | 面积 | 面积% | 高度 | 理论塔板数(USP) | 拖尾因子 | 分离度(USP) |
|----|-------|--------|---------|-------|------------|-------|----------|
| 1 | 2.157 | 168421 | 100.000 | 19042 | 1556 | 1.407 | -- |
| 总计 | | 168421 | 100.000 | 19042 | | | |



YMP-4103

<样品信息>

色谱柱 : XB-C18(50mm*4.6mm,5μm) 流速: 1.8ml/min
 柱温 : 30°C 波长: 340nm
 数据文件名: RC\$YMP-4103 - 29-14/27-1829-2 - zzp-2025081321p-yxys30t-bzgs-15mg-rcqx-pH6.8jz-12h-P1.lcd
 方法文件名: RC\$YMP-4103 - YMP-4103-rcqx-FX276.lcm
 批处理文件名: RC\$YMP-4103 - 20260523-rcd-FX276.lcb
 样品瓶号: 2-8
 进样体积: 10 μl 版本号:6.115
 分析时间: 2026/05/24 02:51:43 实验者: jiangjinwei
 处理时间 (V2) : 2026/05/25 14:35:27 处理者: jiangjinwei
 仪器型号: SHIMADZU LC-2050C(FX276)

<色谱图>

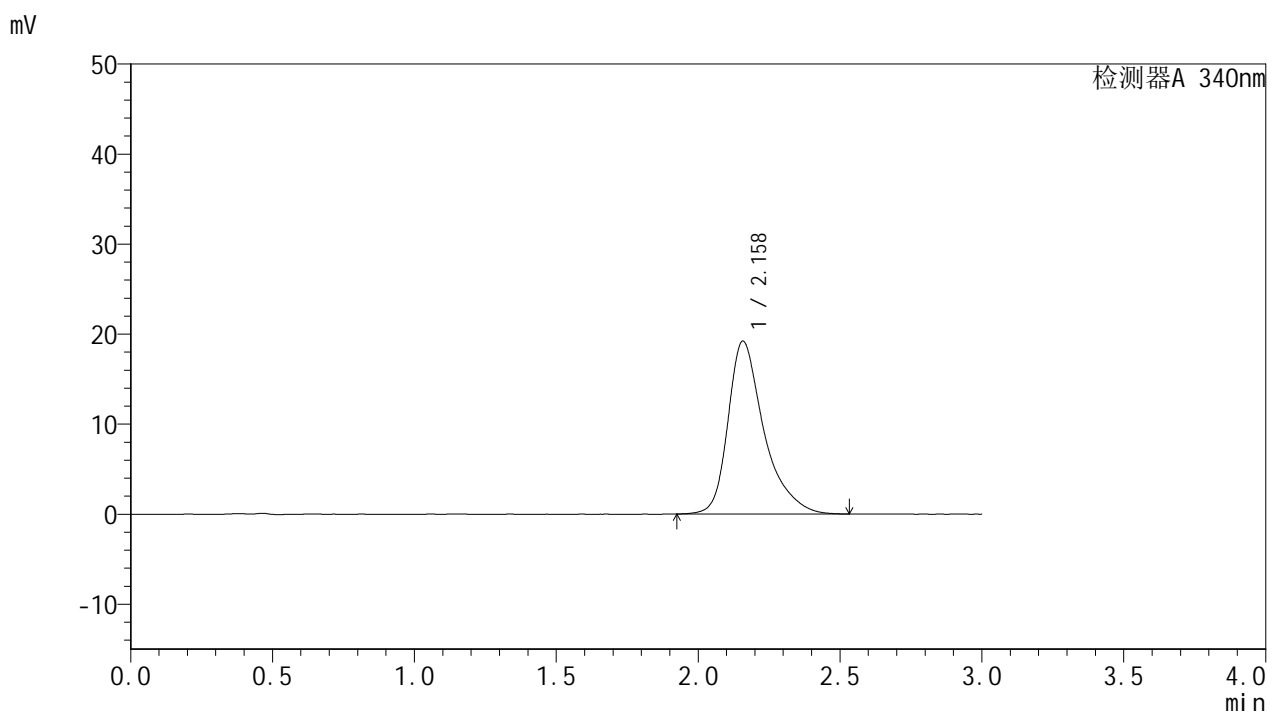

<峰表>

检测器A 340nm

| 峰号 | 保留时间 | 面积 | 面积% | 高度 | 理论塔板数(USP) | 拖尾因子 | 分离度(USP) |
|----|-------|--------|---------|-------|------------|-------|----------|
| 1 | 2.158 | 169653 | 100.000 | 19194 | 1557 | 1.405 | -- |
| 总计 | | 169653 | 100.000 | 19194 | | | |



YMP-4103

<样品信息>

色谱柱 : XB-C18(50mm*4.6mm,5μm) 流速: 1.8ml/min
 柱温 : 30°C 波长: 340nm
 数据文件名: RC\$YMP-4103 - 29-14/27-1830-2 - zzp-2025081321p-yxys30t-bzgs-15mg-rcqx-pH6.8jz-12h-P2.lcd
 方法文件名: RC\$YMP-4103 - YMP-4103-rcqx-FX276.lcm
 批处理文件名: RC\$YMP-4103 - 20260523-rcd-FX276.lcb
 样品瓶号: 2-17
 进样体积: 10 μl 版本号:6.115
 分析时间: 2026/05/24 02:55:06 实验者: jiangjinwei
 处理时间 (V2) : 2026/05/25 14:35:30 处理者: jiangjinwei
 仪器型号: SHIMADZU LC-2050C(FX276)

<色谱图>

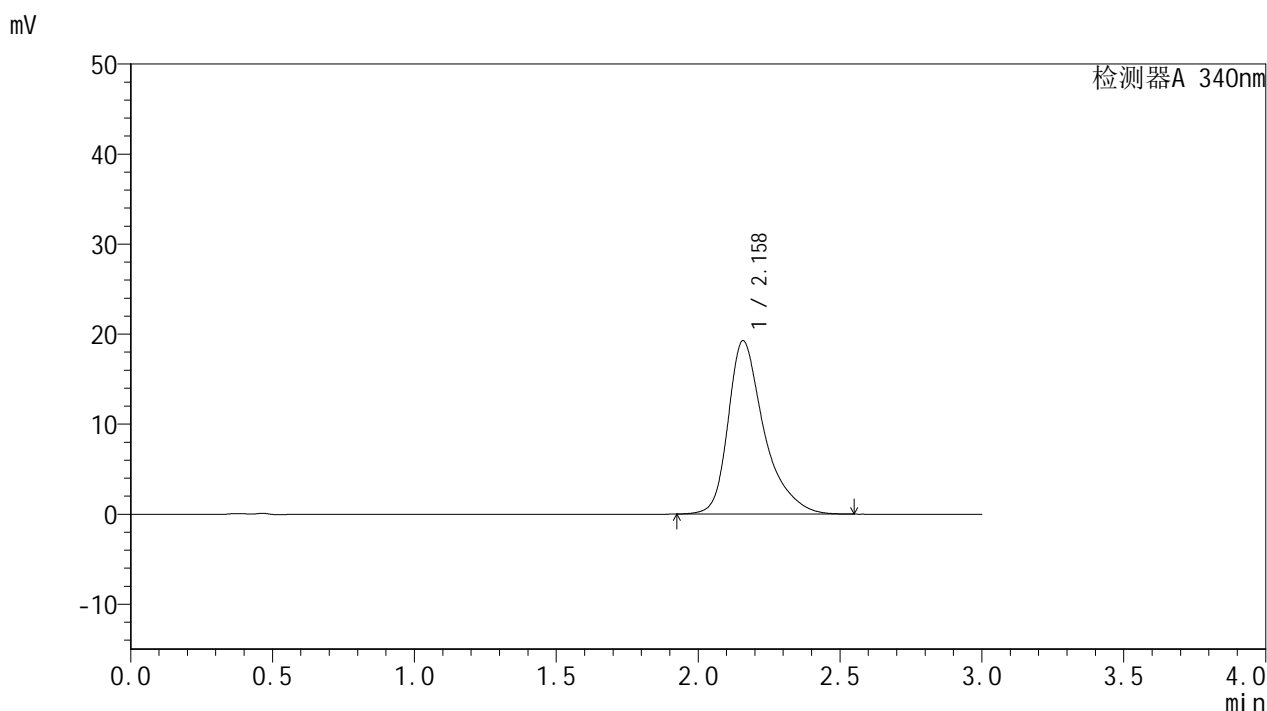

<峰表>

检测器A 340nm

| 峰号 | 保留时间 | 面积 | 面积% | 高度 | 理论塔板数(USP) | 拖尾因子 | 分离度(USP) |
|----|-------|--------|---------|-------|------------|-------|----------|
| 1 | 2.158 | 170216 | 100.000 | 19226 | 1557 | 1.407 | -- |
| 总计 | | 170216 | 100.000 | 19226 | | | |

<样品信息>

色谱柱 : XB-C18(50mm*4.6mm,5 μ m) 流速: 1.8ml/min
 柱温 : 30 $^{\circ}$ C 波长: 340nm
 数据文件名: RCMYP-4103 - 29-14/27-1831-2 - zzp-2025081321p-yxys30t-bzgs-15mg-rcqx-pH6.8jz-12h-P3.lcd
 方法文件名: RCMYP-4103 - YMP-4103-rcqx-FX276.lcm
 批处理文件名: RCMYP-4103 - 20260523-rcd-FX276.lcb
 样品瓶号: 2-26
 进样体积: 10 μ l 版本号:6.115
 分析时间: 2026/05/24 02:58:31 实验者: jiangjinwei
 处理时间 (V2) : 2026/05/25 14:35:33 处理者: jiangjinwei
 仪器型号: SHIMADZU LC-2050C(FX276)

<色谱图>

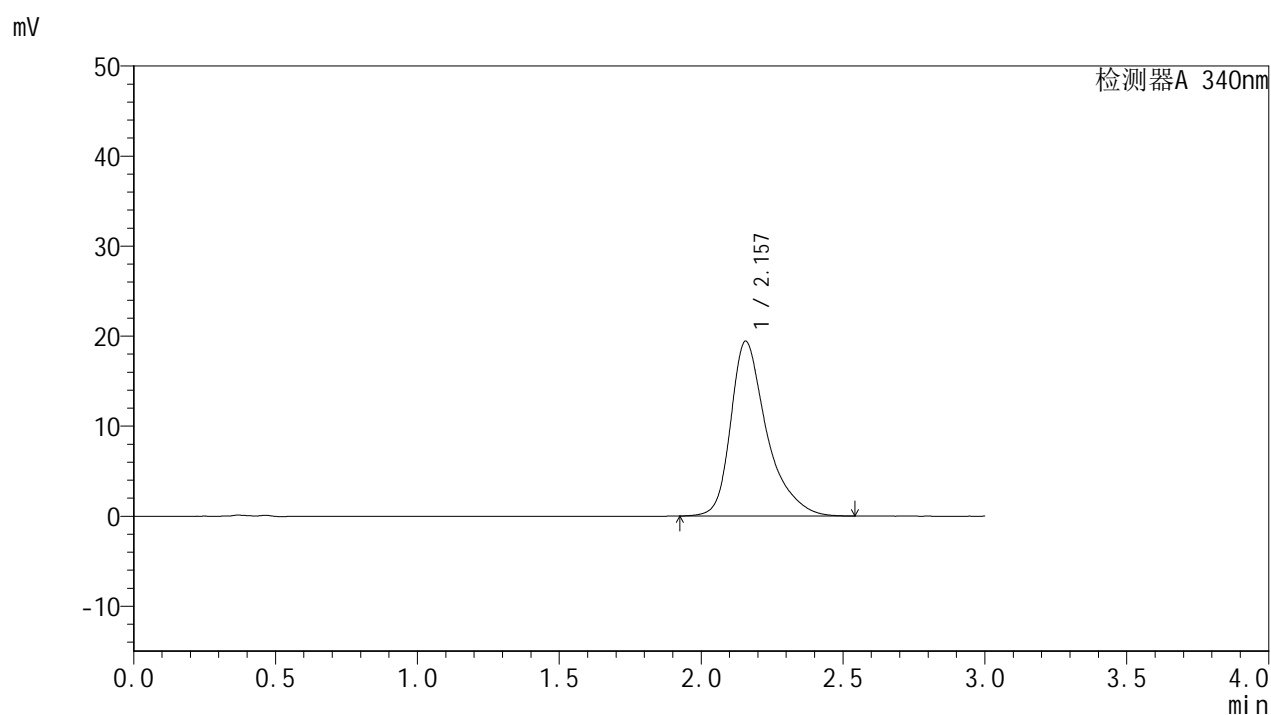

<峰表>

检测器A 340nm

| 峰号 | 保留时间 | 面积 | 面积% | 高度 | 理论塔板数(USP) | 拖尾因子 | 分离度(USP) |
|----|-------|--------|---------|-------|------------|-------|----------|
| 1 | 2.157 | 171570 | 100.000 | 19414 | 1555 | 1.407 | -- |
| 总计 | | 171570 | 100.000 | 19414 | | | |



YMP-4103

<样品信息>

色谱柱 : XB-C18(50mm*4.6mm,5μm) 流速: 1.8ml/min
 柱温 : 30°C 波长: 340nm
 数据文件名: RC\$YMP-4103 - 29-14/27-1832-2 - zzp-2025081321p-yxys30t-bzgs-15mg-rcqx-pH6.8jz-12h-P4.lcd
 方法文件名: RC\$YMP-4103 - YMP-4103-rcqx-FX276.lcm
 批处理文件名: RC\$YMP-4103 - 20260523-rcd-FX276.lcb
 样品瓶号: 2-35
 进样体积: 10 μl 版本号:6.115
 分析时间: 2026/05/24 03:01:55 实验者: jiangjinwei
 处理时间 (V2) : 2026/05/25 14:35:35 处理者: jiangjinwei
 仪器型号: SHIMADZU LC-2050C(FX276)

<色谱图>

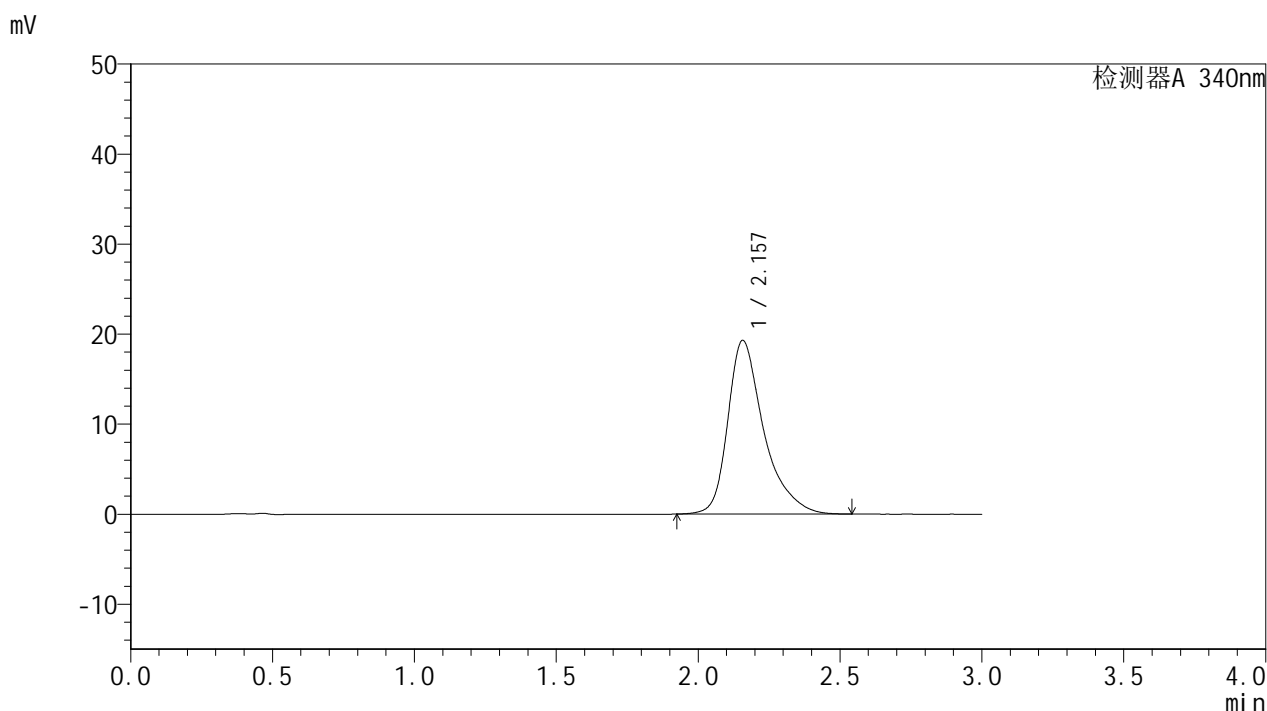

<峰表>

检测器A 340nm

| 峰号 | 保留时间 | 面积 | 面积% | 高度 | 理论塔板数(USP) | 拖尾因子 | 分离度(USP) |
|----|-------|--------|---------|-------|------------|-------|----------|
| 1 | 2.157 | 170601 | 100.000 | 19292 | 1554 | 1.406 | -- |
| 总计 | | 170601 | 100.000 | 19292 | | | |

<样品信息>

色谱柱 : XB-C18(50mm*4.6mm,5 μ m) 流速: 1.8ml/min
 柱温 : 30 $^{\circ}$ C 波长: 340nm
 数据文件名: RCSYMP-4103 - 29-14/27-1833-2 - zzp-2025081321p-yxys30t-bzgs-15mg-rcqx-pH6.8jz-12h-P5.lcd
 方法文件名: RCSYMP-4103 - YMP-4103-rcqx-FX276.lcm
 批处理文件名: RCSYMP-4103 - 20260523-rcd-FX276.lcb
 样品瓶号: 2-44
 进样体积: 10 μ l 版本号:6.115
 分析时间: 2026/05/24 03:05:19 实验者: jiangjinwei
 处理时间 (V2) : 2026/05/25 14:35:38 处理者: jiangjinwei
 仪器型号: SHIMADZU LC-2050C(FX276)

<色谱图>

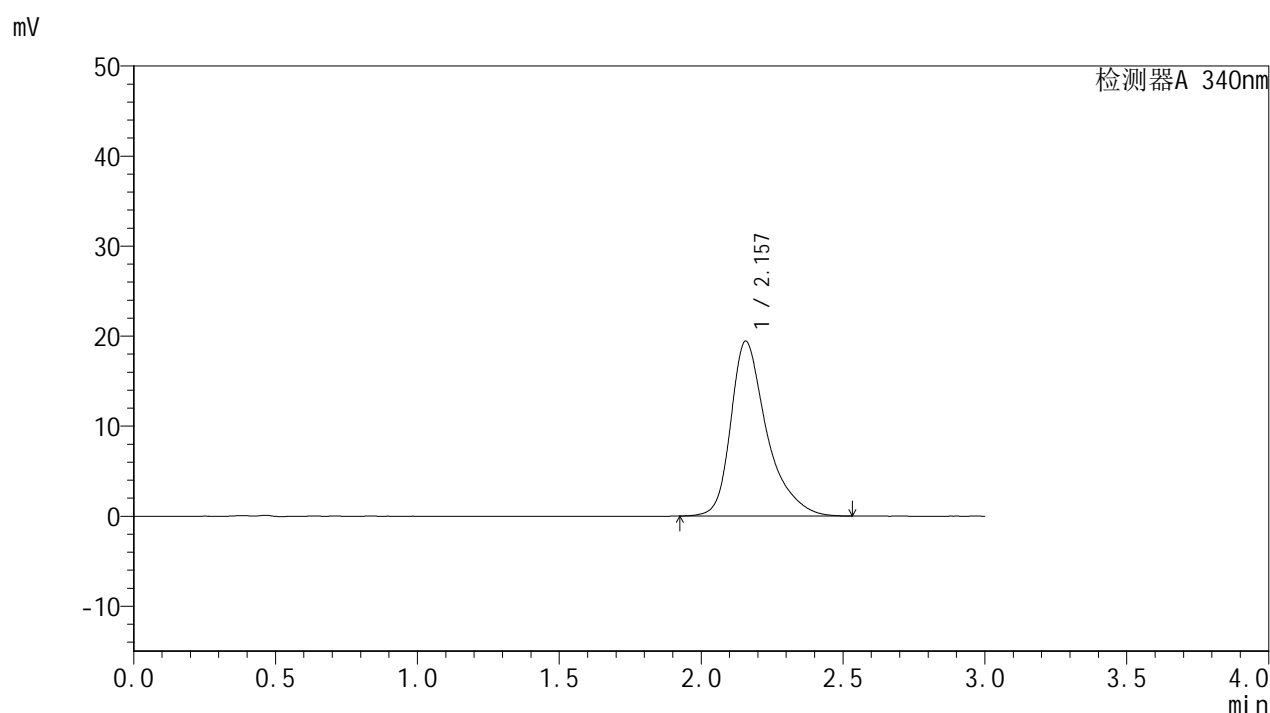

<峰表>

检测器A 340nm

| 峰号 | 保留时间 | 面积 | 面积% | 高度 | 理论塔板数(USP) | 拖尾因子 | 分离度(USP) |
|----|-------|--------|---------|-------|------------|-------|----------|
| 1 | 2.157 | 171696 | 100.000 | 19420 | 1554 | 1.406 | -- |
| 总计 | | 171696 | 100.000 | 19420 | | | |



YMP-4103

<样品信息>

色谱柱 : XB-C18(50mm*4.6mm,5μm) 流速: 1.8ml/min
 柱温 : 30°C 波长: 340nm
 数据文件名: RCMYP-4103 - 29-14/27-1834-2 - zzp-2025081321p-yxys30t-bzgs-15mg-rcqx-pH6.8jz-12h-P6.lcd
 方法文件名: RCMYP-4103 - YMP-4103-rcqx-FX276.lcm
 批处理文件名: RCMYP-4103 - 20260523-rcd-FX276.lcb
 样品瓶号: 2-53
 进样体积: 10 μl 版本号:6.115
 分析时间: 2026/05/24 03:08:43 实验者: jiangjinwei
 处理时间 (V2) : 2026/05/25 14:35:41 处理者: jiangjinwei
 仪器型号: SHIMADZU LC-2050C(FX276)

<色谱图>

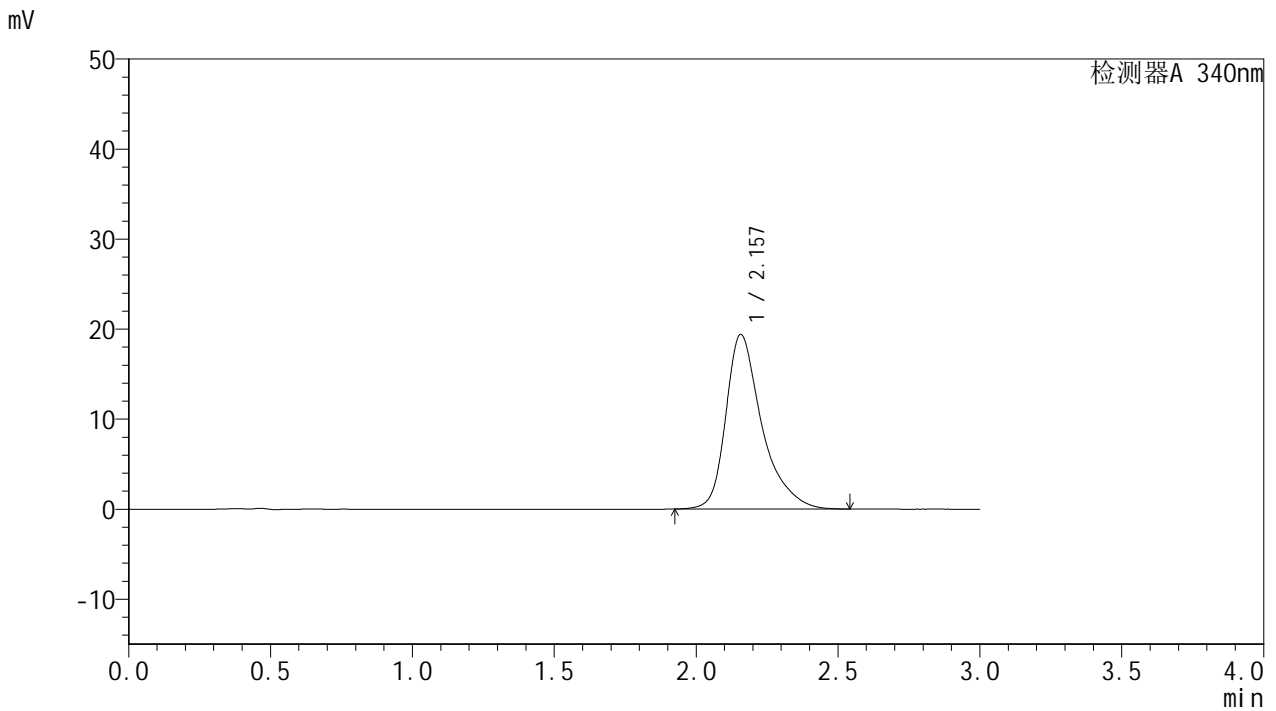

<峰表>

检测器A 340nm

| 峰号 | 保留时间 | 面积 | 面积% | 高度 | 理论塔板数(USP) | 拖尾因子 | 分离度(USP) |
|----|-------|--------|---------|-------|------------|-------|----------|
| 1 | 2.157 | 171619 | 100.000 | 19394 | 1554 | 1.406 | -- |
| 总计 | | 171619 | 100.000 | 19394 | | | |

<样品信息>

色谱柱 : XB-C18(50mm*4.6mm,5 μ m) 流速: 1.8ml/min
 柱温 : 30 $^{\circ}$ C 波长: 340nm
 数据文件名: RCSYMP-4103 - 29-14/27-1835-2 - zzp-2025081321p-yxys30t-bzgs-15mg-rcqx-pH6.8jz-16h-P1.lcd
 方法文件名: RCSYMP-4103 - YMP-4103-rcqx-FX276.lcm
 批处理文件名: RCSYMP-4103 - 20260523-rcd-FX276.lcb
 样品瓶号: 3-5
 进样体积: 10 μ l 版本号:6.115
 分析时间: 2026/05/24 03:12:04 实验者: jiangjinwei
 处理时间 (V2) : 2026/05/25 14:35:43 处理者: jiangjinwei
 仪器型号: SHIMADZU LC-2050C(FX276)

<色谱图>

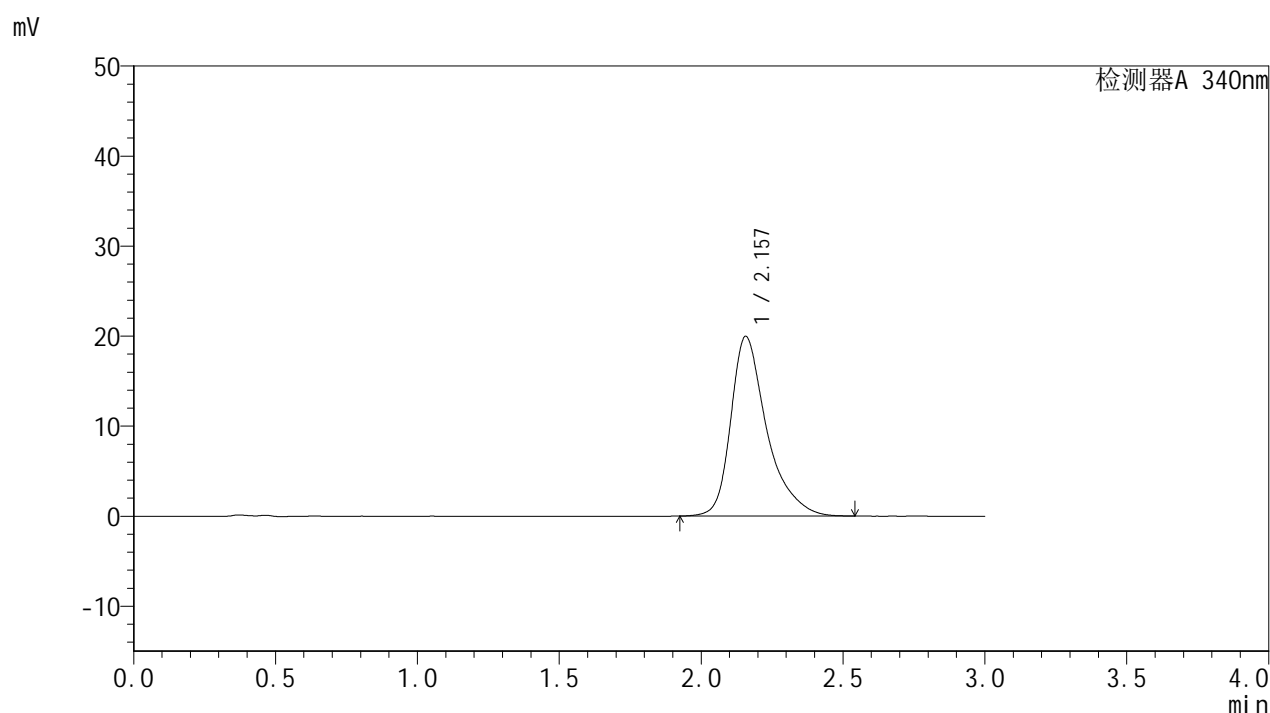

<峰表>

检测器A 340nm

| 峰号 | 保留时间 | 面积 | 面积% | 高度 | 理论塔板数(USP) | 拖尾因子 | 分离度(USP) |
|----|-------|--------|---------|-------|------------|-------|----------|
| 1 | 2.157 | 176509 | 100.000 | 19956 | 1555 | 1.406 | -- |
| 总计 | | 176509 | 100.000 | 19956 | | | |

<样品信息>

色谱柱 : XB-C18(50mm*4.6mm,5 μ m) 流速: 1.8ml/min
 柱温 : 30 $^{\circ}$ C 波长: 340nm
 数据文件名: RCMYP-4103 - 29-14/27-1836-2 - zzp-2025081321p-yxys30t-bzgs-15mg-rcqx-pH6.8jz-16h-P2.lcd
 方法文件名: RCMYP-4103 - YMP-4103-rcqx-FX276.lcm
 批处理文件名: RCMYP-4103 - 20260523-rcd-FX276.lcb
 样品瓶号: 3-14
 进样体积: 10 μ l 版本号:6.115
 分析时间: 2026/05/24 03:15:25 实验者: jiangjinwei
 处理时间 (V2) : 2026/05/25 14:35:46 处理者: jiangjinwei
 仪器型号: SHIMADZU LC-2050C(FX276)

<色谱图>

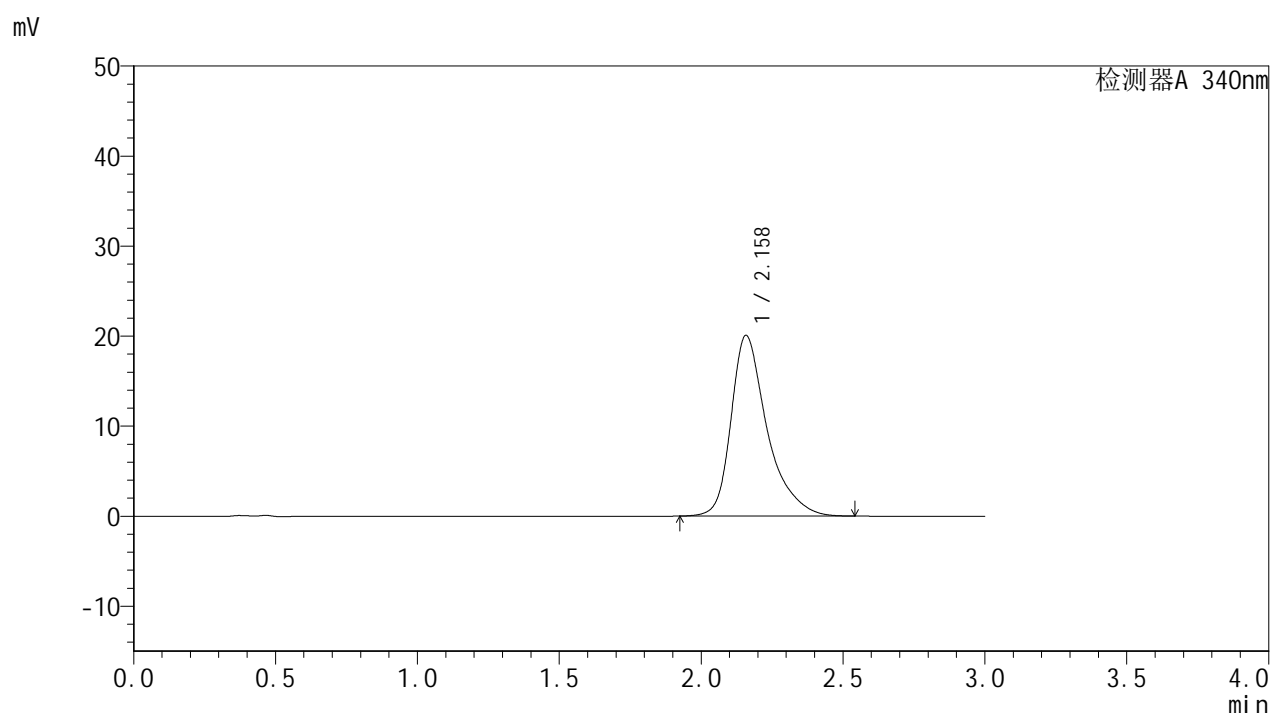

<峰表>

检测器A 340nm

| 峰号 | 保留时间 | 面积 | 面积% | 高度 | 理论塔板数(USP) | 拖尾因子 | 分离度(USP) |
|----|-------|--------|---------|-------|------------|-------|----------|
| 1 | 2.158 | 177738 | 100.000 | 20050 | 1550 | 1.408 | -- |
| 总计 | | 177738 | 100.000 | 20050 | | | |

<样品信息>

色谱柱 : XB-C18(50mm*4.6mm,5 μ m) 流速: 1.8ml/min
 柱温 : 30 $^{\circ}$ C 波长: 340nm
 数据文件名: RC\$YMP-4103 - 29-14/27-1837-2 - zzp-2025081321p-yxys30t-bzgs-15mg-rcqx-pH6.8jz-16h-P3.lcd
 方法文件名: RC\$YMP-4103 - YMP-4103-rcqx-FX276.lcm
 批处理文件名: RC\$YMP-4103 - 20260523-rcd-FX276.lcb
 样品瓶号: 3-23
 进样体积: 10 μ l 版本号:6.115
 分析时间: 2026/05/24 03:18:47 实验者: jiangjinwei
 处理时间 (V2) : 2026/05/25 14:35:49 处理者: jiangjinwei
 仪器型号: SHIMADZU LC-2050C(FX276)

<色谱图>

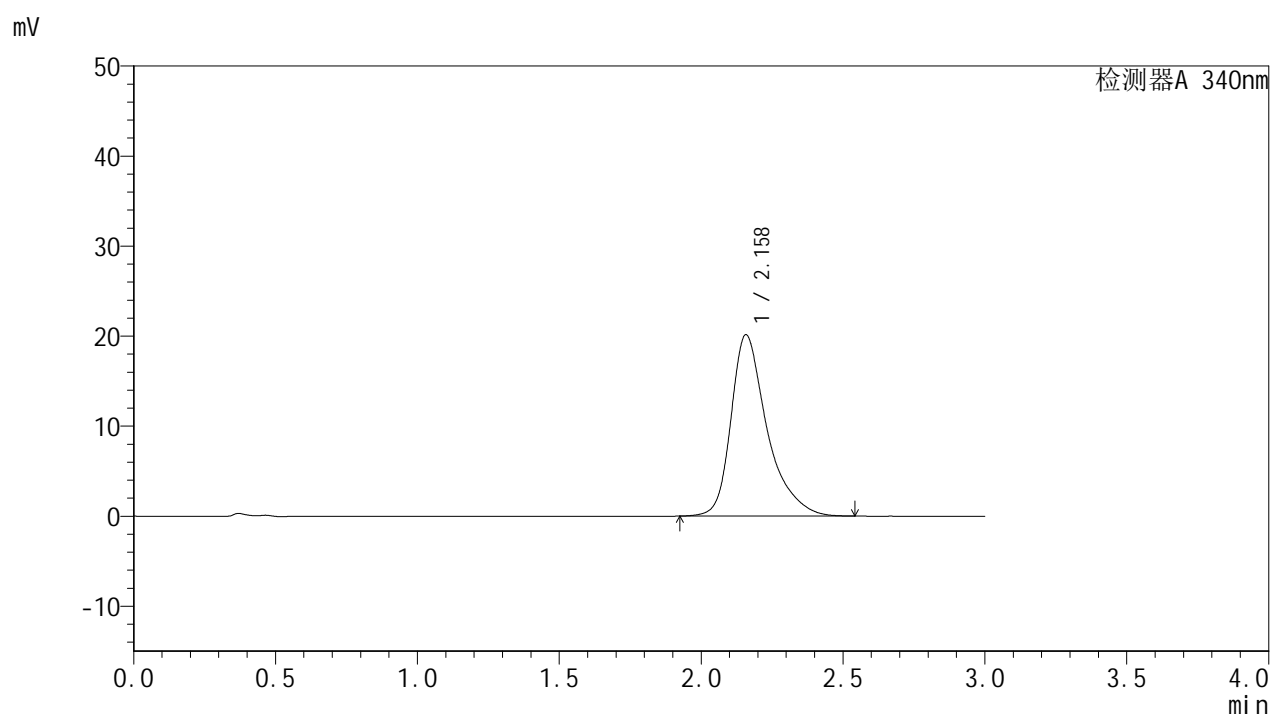

<峰表>

检测器A 340nm

| 峰号 | 保留时间 | 面积 | 面积% | 高度 | 理论塔板数(USP) | 拖尾因子 | 分离度(USP) |
|----|-------|--------|---------|-------|------------|-------|----------|
| 1 | 2.158 | 178342 | 100.000 | 20123 | 1553 | 1.408 | -- |
| 总计 | | 178342 | 100.000 | 20123 | | | |

<样品信息>

色谱柱 : XB-C18(50mm*4.6mm,5 μ m) 流速: 1.8ml/min
柱温 : 30 $^{\circ}$ C 波长: 340nm
数据文件名: RCMYP-4103 - 29-14/27-1838-2 - zzp-2025081321p-yxys30t-bzgs-15mg-rcqx-pH6.8jz-16h-P4.lcd
方法文件名: RCMYP-4103 - YMP-4103-rcqx-FX276.lcm
批处理文件名: RCMYP-4103 - 20260523-rcd-FX276.lcb
样品瓶号: 3-32
进样体积: 10 μ l 版本号: 6.115
分析时间: 2026/05/24 03:22:08 实验者: jiangjinwei
处理时间 (V2) : 2026/05/25 14:35:51 处理者: jiangjinwei
仪器型号: SHIMADZU LC-2050C(FX276)

<色谱图>

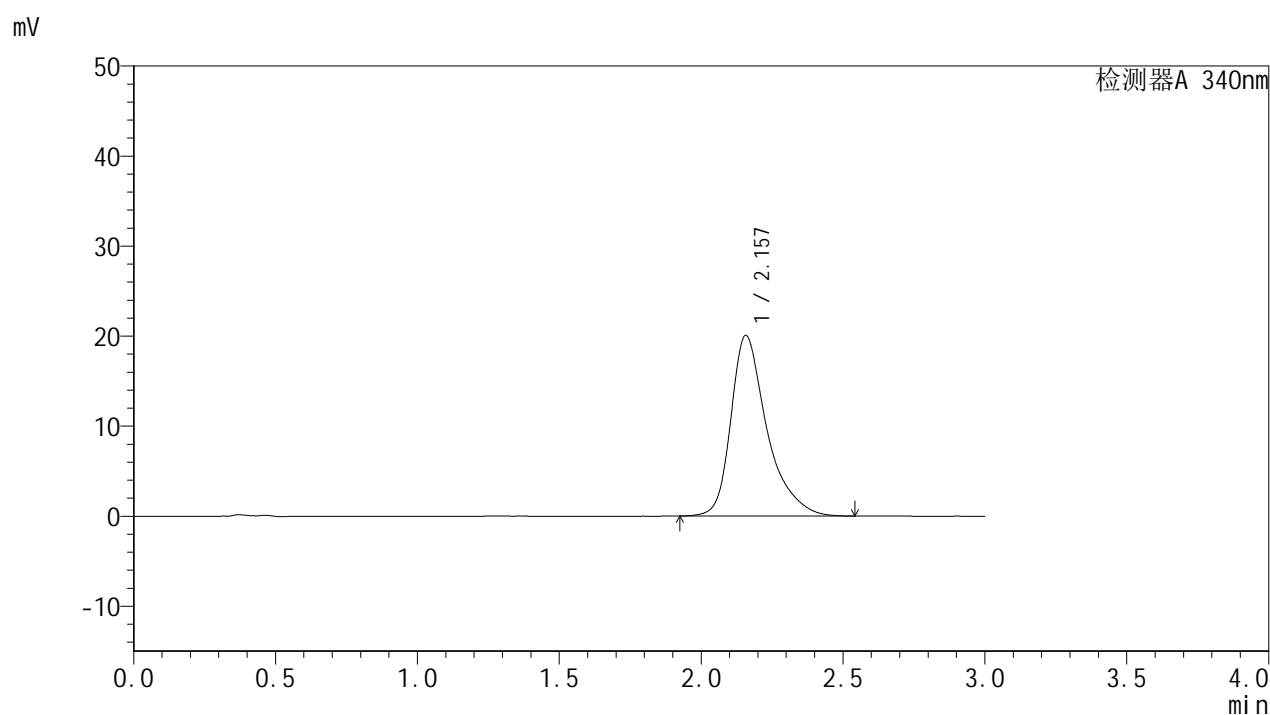

<峰表>

检测器A 340nm

| 峰号 | 保留时间 | 面积 | 面积% | 高度 | 理论塔板数(USP) | 拖尾因子 | 分离度(USP) |
|----|-------|--------|---------|-------|------------|-------|----------|
| 1 | 2.157 | 177683 | 100.000 | 20059 | 1549 | 1.408 | -- |
| 总计 | | 177683 | 100.000 | 20059 | | | |

<样品信息>

色谱柱 : XB-C18(50mm*4.6mm,5 μ m) 流速: 1.8ml/min
 柱温 : 30 $^{\circ}$ C 波长: 340nm
 数据文件名: RCSYMP-4103 - 29-14/27-1839-2 - zzp-2025081321p-yxys30t-bzgs-15mg-rcqx-pH6.8jz-16h-P5.lcd
 方法文件名: RCSYMP-4103 - YMP-4103-rcqx-FX276.lcm
 批处理文件名: RCSYMP-4103 - 20260523-rcd-FX276.lcb
 样品瓶号: 3-41
 进样体积: 10 μ l 版本号:6.115
 分析时间: 2026/05/24 03:25:29 实验者: jiangjinwei
 处理时间 (V2) : 2026/05/25 14:35:54 处理者: jiangjinwei
 仪器型号: SHIMADZU LC-2050C(FX276)

<色谱图>

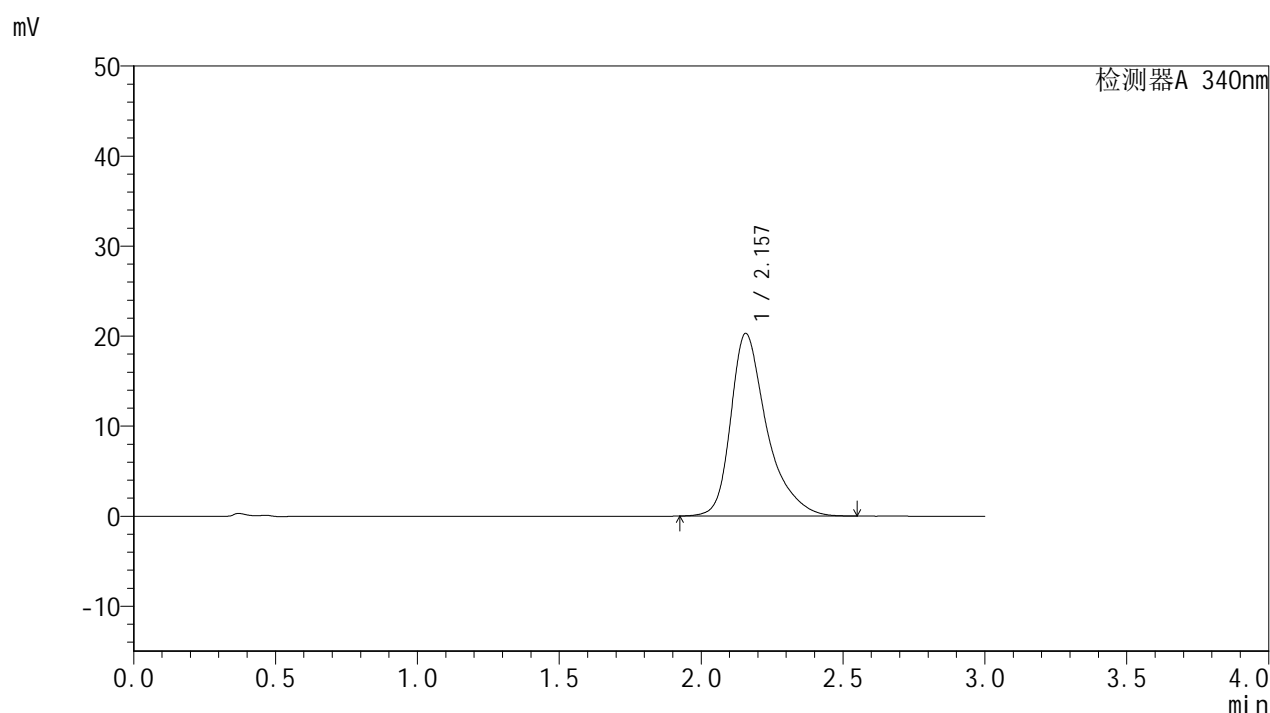

<峰表>

检测器A 340nm

| 峰号 | 保留时间 | 面积 | 面积% | 高度 | 理论塔板数(USP) | 拖尾因子 | 分离度(USP) |
|----|-------|--------|---------|-------|------------|-------|----------|
| 1 | 2.157 | 179879 | 100.000 | 20288 | 1547 | 1.409 | -- |
| 总计 | | 179879 | 100.000 | 20288 | | | |



YMP-4103

<样品信息>

色谱柱 : XB-C18(50mm*4.6mm,5μm) 流速: 1.8ml/min
 柱温 : 30°C 波长: 340nm
 数据文件名: RC\$YMP-4103 - 29-14/27-1840-2 - zzp-2025081321p-yxys30t-bzgs-15mg-rcqx-pH6.8jz-16h-P6.lcd
 方法文件名: RC\$YMP-4103 - YMP-4103-rcqx-FX276.lcm
 批处理文件名: RC\$YMP-4103 - 20260523-rcd-FX276.lcb
 样品瓶号: 3-50
 进样体积: 10 μl 版本号:6.115
 分析时间: 2026/05/24 03:28:50 实验者: jiangjinwei
 处理时间 (V2) : 2026/05/25 14:35:57 处理者: jiangjinwei
 仪器型号: SHIMADZU LC-2050C(FX276)

<色谱图>

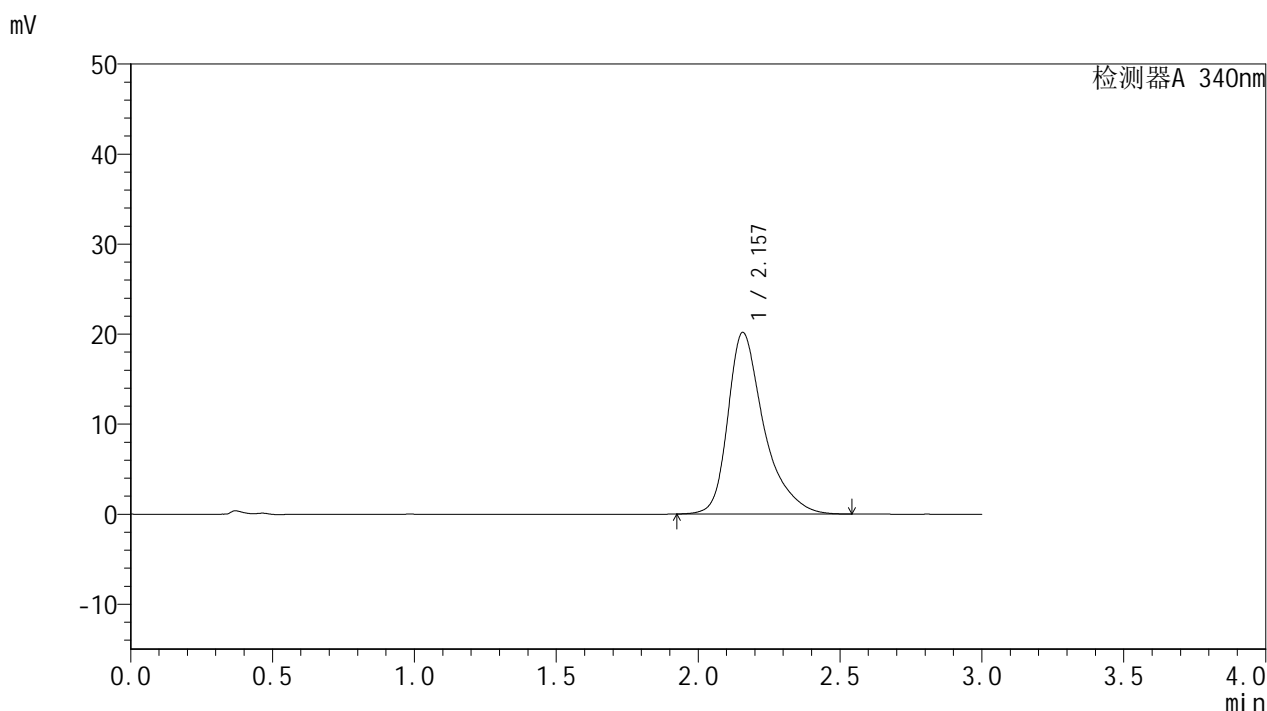

<峰表>

检测器A 340nm

| 峰号 | 保留时间 | 面积 | 面积% | 高度 | 理论塔板数(USP) | 拖尾因子 | 分离度(USP) |
|----|-------|--------|---------|-------|------------|-------|----------|
| 1 | 2.157 | 178808 | 100.000 | 20166 | 1548 | 1.410 | -- |
| 总计 | | 178808 | 100.000 | 20166 | | | |



YMP-4103

<样品信息>

色谱柱 : XB-C18(50mm*4.6mm,5μm) 流速: 1.8ml/min
 柱温 : 30°C 波长: 340nm
 数据文件名: RCMYP-4103 - 29-14/27-1841-2 - zzp-2025081321p-yxys30t-bzgs-15mg-rcqx-pH6.8jz-20h-P1.lcd
 方法文件名: RCMYP-4103 - YMP-4103-rcqx-FX276.lcm
 批处理文件名: RCMYP-4103 - 20260523-rcd-FX276.lcb
 样品瓶号: 3-6
 进样体积: 10 μl 版本号:6.115
 分析时间: 2026/05/24 03:32:12 实验者: jiangjinwei
 处理时间 (V2) : 2026/05/25 14:35:59 处理者: jiangjinwei
 仪器型号: SHIMADZU LC-2050C(FX276)

<色谱图>

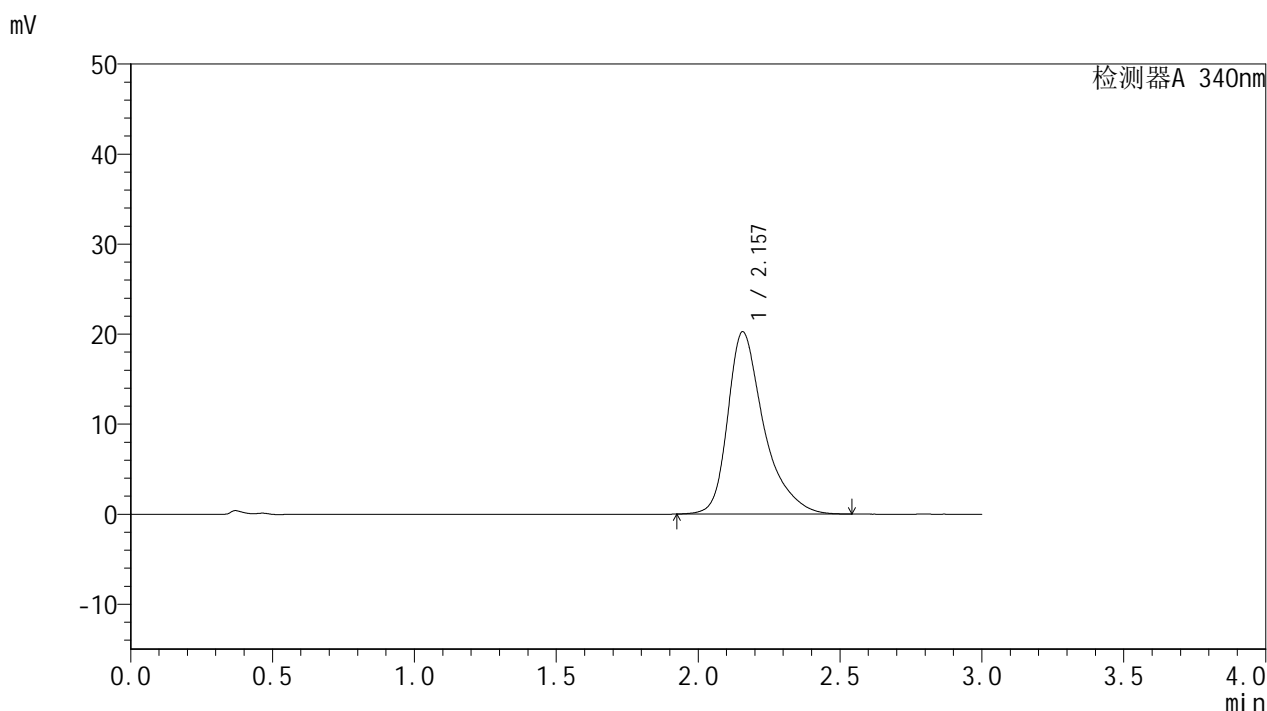

<峰表>

检测器A 340nm

| 峰号 | 保留时间 | 面积 | 面积% | 高度 | 理论塔板数(USP) | 拖尾因子 | 分离度(USP) |
|----|-------|--------|---------|-------|------------|-------|----------|
| 1 | 2.157 | 179613 | 100.000 | 20236 | 1540 | 1.407 | -- |
| 总计 | | 179613 | 100.000 | 20236 | | | |

<样品信息>

色谱柱 : XB-C18(50mm*4.6mm,5 μ m) 流速: 1.8ml/min
 柱温 : 30 $^{\circ}$ C 波长: 340nm
 数据文件名: RCMYP-4103 - 29-14/27-1842-2 - zzp-2025081321p-yxys30t-bzgs-15mg-rcqx-pH6.8jz-20h-P2.lcd
 方法文件名: RCMYP-4103 - YMP-4103-rcqx-FX276.lcm
 批处理文件名: RCMYP-4103 - 20260523-rcd-FX276.lcb
 样品瓶号: 3-15
 进样体积: 10 μ l 版本号:6.115
 分析时间: 2026/05/24 03:35:33 实验者: jiangjinwei
 处理时间 (V2) : 2026/05/25 14:36:02 处理者: jiangjinwei
 仪器型号: SHIMADZU LC-2050C(FX276)

<色谱图>

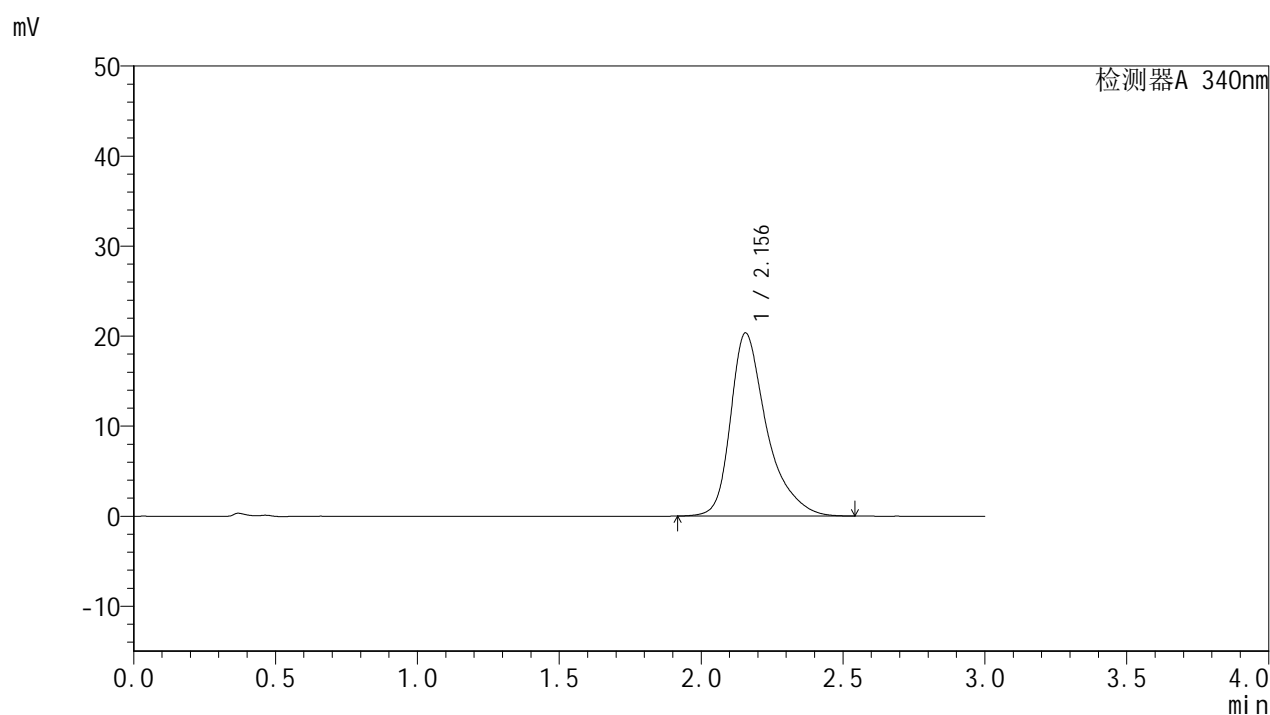

<峰表>

检测器A 340nm

| 峰号 | 保留时间 | 面积 | 面积% | 高度 | 理论塔板数(USP) | 拖尾因子 | 分离度(USP) |
|----|-------|--------|---------|-------|------------|-------|----------|
| 1 | 2.156 | 180561 | 100.000 | 20346 | 1543 | 1.410 | -- |
| 总计 | | 180561 | 100.000 | 20346 | | | |

<样品信息>

色谱柱 : XB-C18(50mm*4.6mm,5 μ m) 流速: 1.8ml/min
 柱温 : 30 $^{\circ}$ C 波长: 340nm
 数据文件名: RCSYMP-4103 - 29-14/27-1843-2 - zzp-2025081321p-yxys30t-bzgs-15mg-rcqx-pH6.8jz-20h-P3.lcd
 方法文件名: RCSYMP-4103 - YMP-4103-rcqx-FX276.lcm
 批处理文件名: RCSYMP-4103 - 20260523-rcd-FX276.lcb
 样品瓶号: 3-24
 进样体积: 10 μ l 版本号:6.115
 分析时间: 2026/05/24 03:38:54 实验者: jiangjinwei
 处理时间 (V2) : 2026/05/25 14:36:05 处理者: jiangjinwei
 仪器型号: SHIMADZU LC-2050C(FX276)

<色谱图>

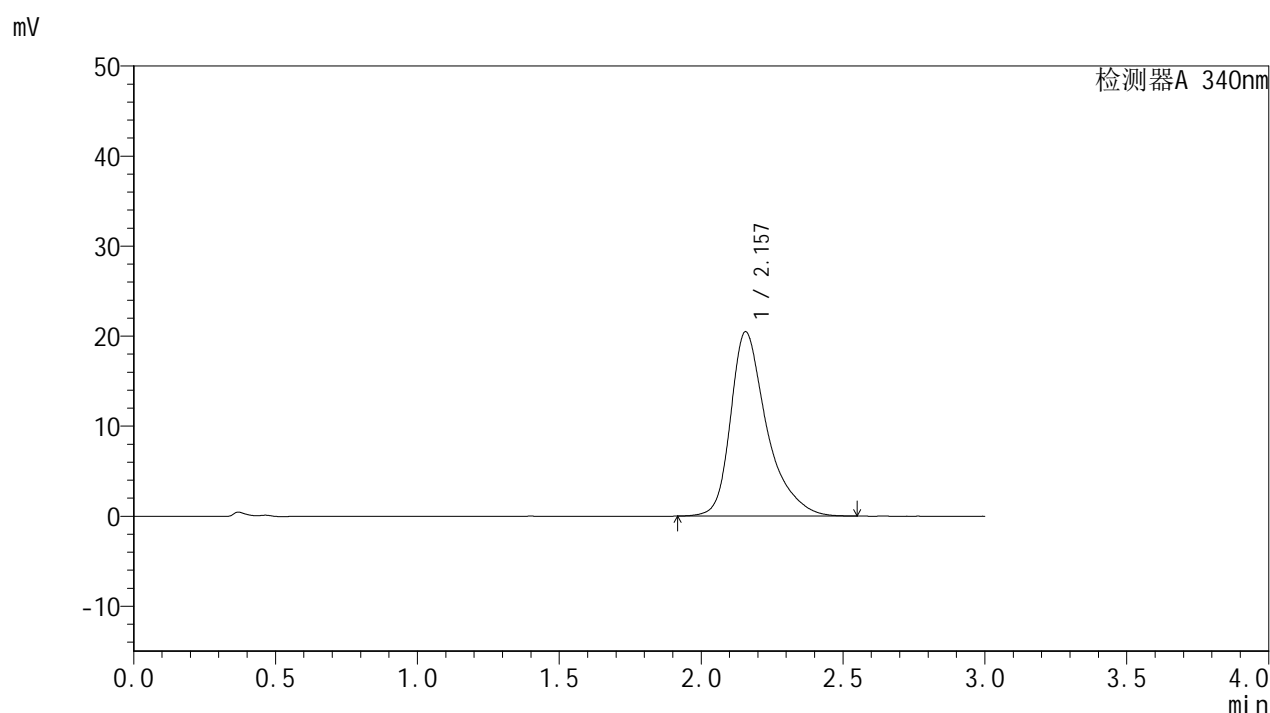

<峰表>

检测器A 340nm

| 峰号 | 保留时间 | 面积 | 面积% | 高度 | 理论塔板数(USP) | 拖尾因子 | 分离度(USP) |
|----|-------|--------|---------|-------|------------|-------|----------|
| 1 | 2.157 | 182056 | 100.000 | 20482 | 1539 | 1.410 | -- |
| 总计 | | 182056 | 100.000 | 20482 | | | |



YMP-4103

<样品信息>

色谱柱 : XB-C18(50mm*4.6mm,5μm) 流速: 1.8ml/min
 柱温 : 30°C 波长: 340nm
 数据文件名: RC\$YMP-4103 - 29-14/27-1844-2 - zzp-2025081321p-yxys30t-bzgs-15mg-rcqx-pH6.8jz-20h-P4.lcd
 方法文件名: RC\$YMP-4103 - YMP-4103-rcqx-FX276.lcm
 批处理文件名: RC\$YMP-4103 - 20260523-rcd-FX276.lcb
 样品瓶号: 3-33
 进样体积: 10 μl 版本号:6.115
 分析时间: 2026/05/24 03:42:15 实验者: jiangjinwei
 处理时间 (V2) : 2026/05/25 14:36:08 处理者: jiangjinwei
 仪器型号: SHIMADZU LC-2050C(FX276)

<色谱图>

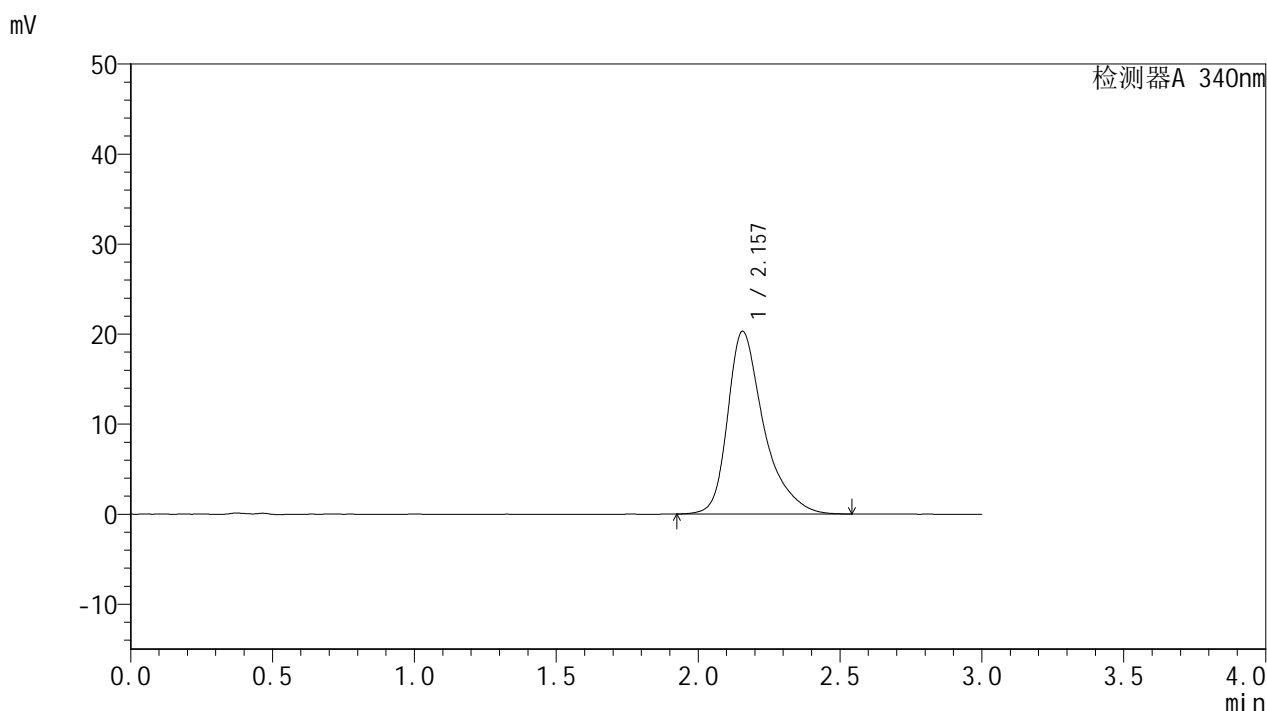

<峰表>

检测器A 340nm

| 峰号 | 保留时间 | 面积 | 面积% | 高度 | 理论塔板数(USP) | 拖尾因子 | 分离度(USP) |
|----|-------|--------|---------|-------|------------|-------|----------|
| 1 | 2.157 | 180152 | 100.000 | 20299 | 1540 | 1.410 | -- |
| 总计 | | 180152 | 100.000 | 20299 | | | |



YMP-4103

<样品信息>

色谱柱 : XB-C18(50mm*4.6mm,5μm) 流速: 1.8ml/min
 柱温 : 30°C 波长: 340nm
 数据文件名: RC\$YMP-4103 - 29-14/27-1845-2 - zzp-2025081321p-yxys30t-bzgs-15mg-rcqx-pH6.8jz-20h-P5.lcd
 方法文件名: RC\$YMP-4103 - YMP-4103-rcqx-FX276.lcm
 批处理文件名: RC\$YMP-4103 - 20260523-rcd-FX276.lcb
 样品瓶号: 3-42
 进样体积: 10 μl 版本号:6.115
 分析时间: 2026/05/24 03:45:36 实验者: jiangjinwei
 处理时间 (V2) : 2026/05/25 14:36:10 处理者: jiangjinwei
 仪器型号: SHIMADZU LC-2050C(FX276)

<色谱图>

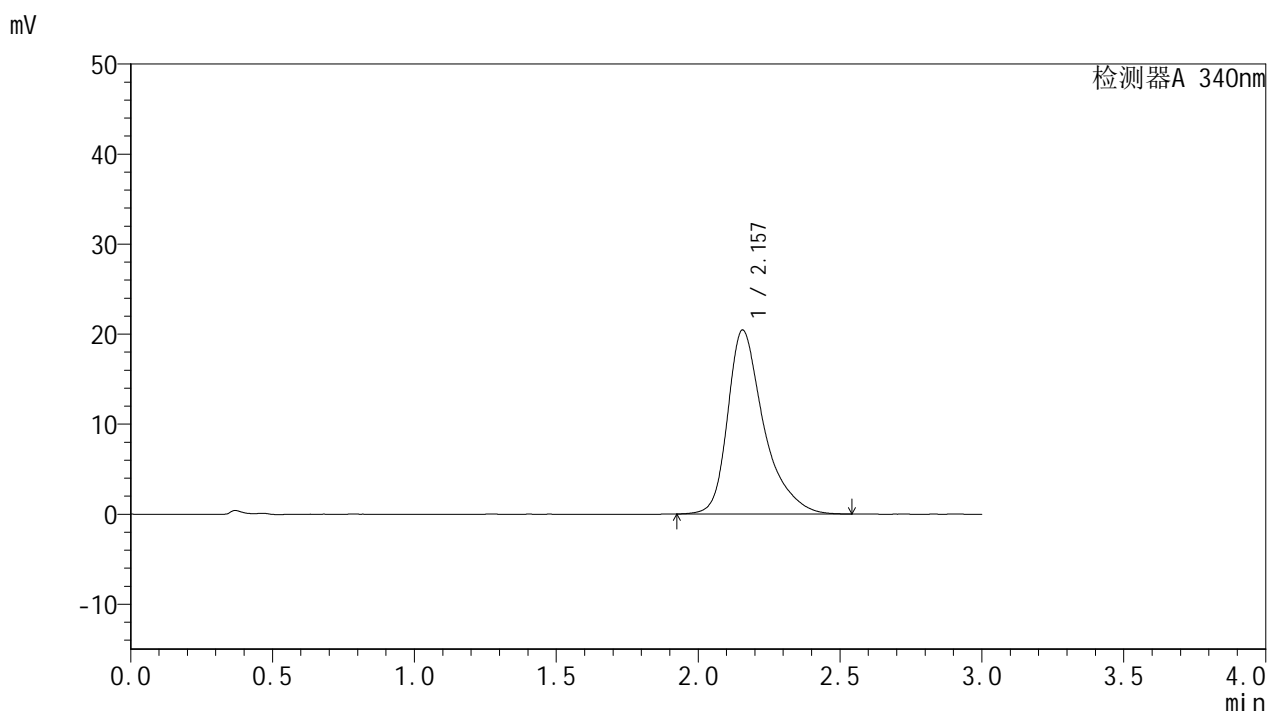

<峰表>

检测器A 340nm

| 峰号 | 保留时间 | 面积 | 面积% | 高度 | 理论塔板数(USP) | 拖尾因子 | 分离度(USP) |
|----|-------|--------|---------|-------|------------|-------|----------|
| 1 | 2.157 | 181326 | 100.000 | 20441 | 1544 | 1.411 | -- |
| 总计 | | 181326 | 100.000 | 20441 | | | |



YMP-4103

<样品信息>

色谱柱 : XB-C18(50mm*4.6mm,5μm) 流速: 1.8ml/min
 柱温 : 30°C 波长: 340nm
 数据文件名: RCSYMP-4103 - 29-14/27-1846-2 - zzp-2025081321p-yxys30t-bzgs-15mg-rcqx-pH6.8jz-20h-P6.lcd
 方法文件名: RCSYMP-4103 - YMP-4103-rcqx-FX276.lcm
 批处理文件名: RCSYMP-4103 - 20260523-rcd-FX276.lcb
 样品瓶号: 3-51
 进样体积: 10 μl 版本号:6.115
 分析时间: 2026/05/24 03:48:57 实验者: jiangjinwei
 处理时间 (V2) : 2026/05/25 14:36:13 处理者: jiangjinwei
 仪器型号: SHIMADZU LC-2050C(FX276)

<色谱图>

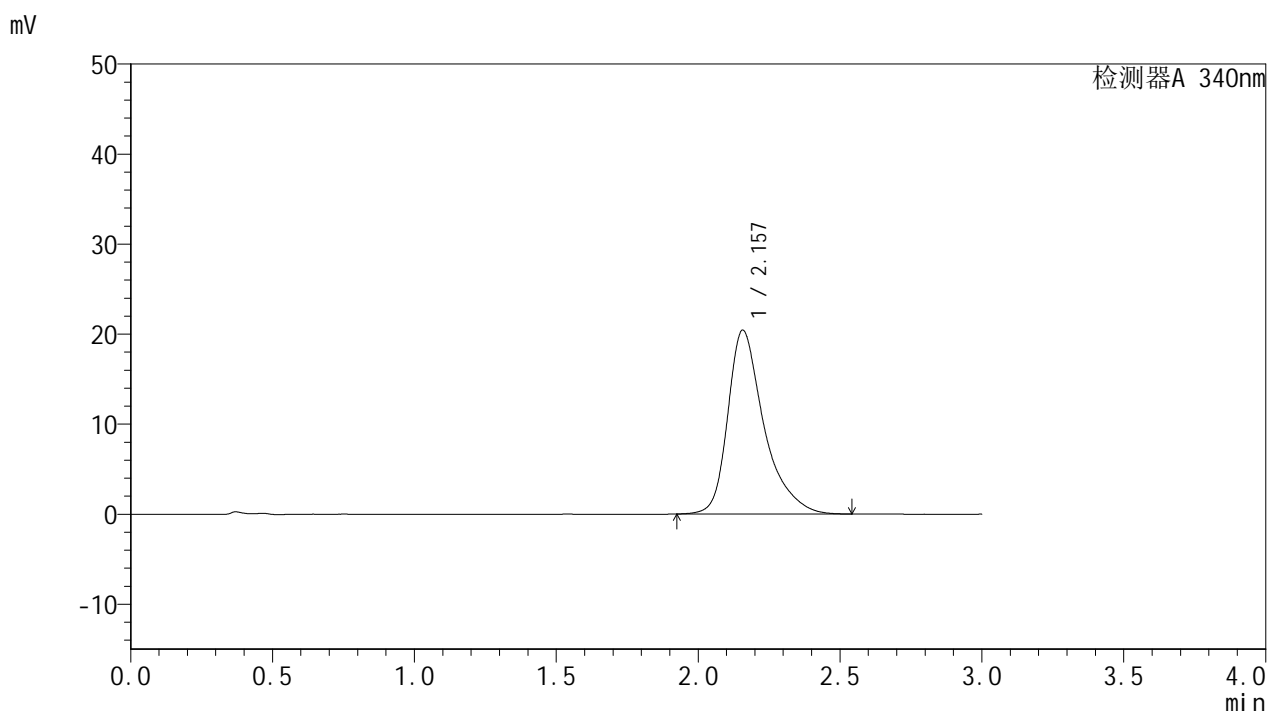

<峰表>

检测器A 340nm

| 峰号 | 保留时间 | 面积 | 面积% | 高度 | 理论塔板数(USP) | 拖尾因子 | 分离度(USP) |
|----|-------|--------|---------|-------|------------|-------|----------|
| 1 | 2.157 | 181397 | 100.000 | 20413 | 1539 | 1.411 | -- |
| 总计 | | 181397 | 100.000 | 20413 | | | |



YMP-4103

<样品信息>

色谱柱 : XB-C18(50mm*4.6mm,5μm) 流速: 1.8ml/min
 柱温 : 30°C 波长: 340nm
 数据文件名: RC\$YMP-4103 - 29-14/27-1847-2 - zzp-2025081321p-yxys30t-bzgs-15mg-rcqx-pH6.8jz-24h-P1.lcd
 方法文件名: RC\$YMP-4103 - YMP-4103-rcqx-FX276.lcm
 批处理文件名: RC\$YMP-4103 - 20260523-rcd-FX276.lcb
 样品瓶号: 3-7
 进样体积: 10 μl 版本号:6.115
 分析时间: 2026/05/24 03:52:19 实验者: jiangjinwei
 处理时间 (V2) : 2026/05/25 14:36:16 处理者: jiangjinwei
 仪器型号: SHIMADZU LC-2050C(FX276)

<色谱图>

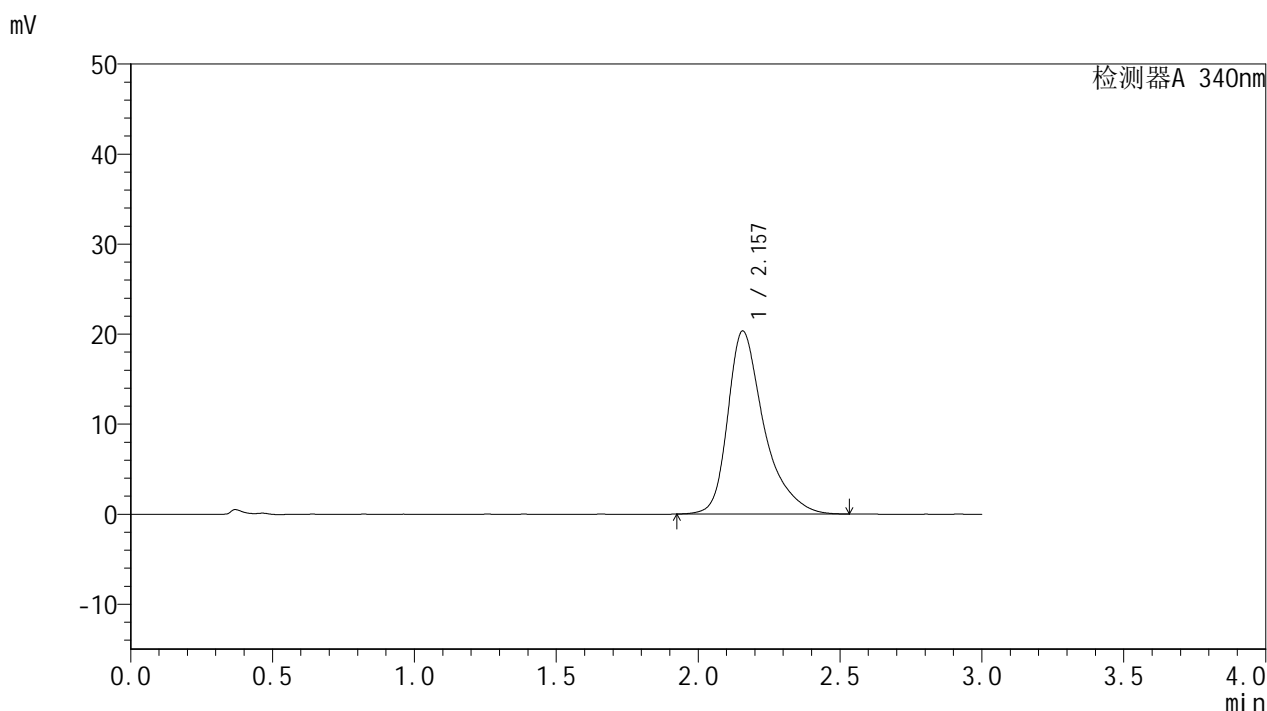

<峰表>

检测器A 340nm

| 峰号 | 保留时间 | 面积 | 面积% | 高度 | 理论塔板数(USP) | 拖尾因子 | 分离度(USP) |
|----|-------|--------|---------|-------|------------|-------|----------|
| 1 | 2.157 | 180795 | 100.000 | 20328 | 1533 | 1.411 | -- |
| 总计 | | 180795 | 100.000 | 20328 | | | |



YMP-4103

<样品信息>

色谱柱 : XB-C18(50mm*4.6mm,5μm) 流速: 1.8ml/min
 柱温 : 30°C 波长: 340nm
 数据文件名: RC\$YMP-4103 - 29-14/27-1848-2 - zzp-2025081321p-yxys30t-bzgs-15mg-rcqx-pH6.8jz-24h-P2.lcd
 方法文件名: RC\$YMP-4103 - YMP-4103-rcqx-FX276.lcm
 批处理文件名: RC\$YMP-4103 - 20260523-rcd-FX276.lcb
 样品瓶号: 3-16
 进样体积: 10 μl 版本号:6.115
 分析时间: 2026/05/24 03:55:39 实验者: jiangjinwei
 处理时间 (V2) : 2026/05/25 14:36:19 处理者: jiangjinwei
 仪器型号: SHIMADZU LC-2050C(FX276)

<色谱图>

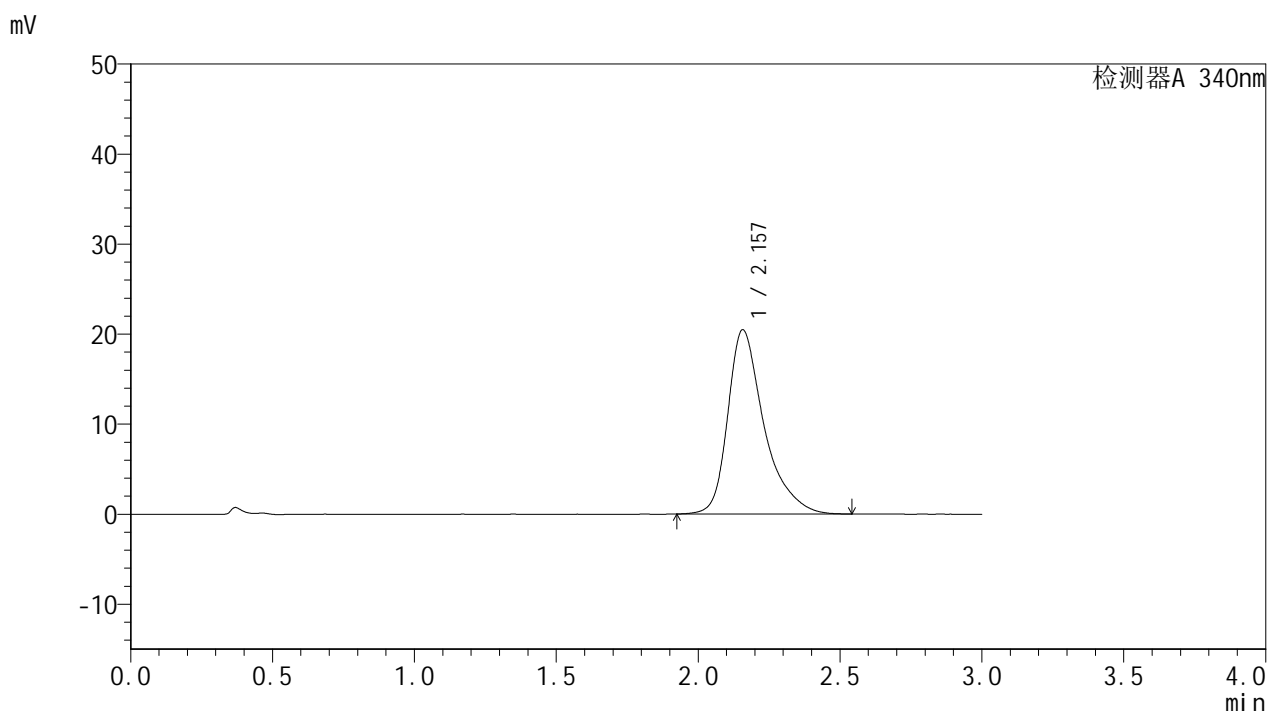

<峰表>

检测器A 340nm

| 峰号 | 保留时间 | 面积 | 面积% | 高度 | 理论塔板数(USP) | 拖尾因子 | 分离度(USP) |
|----|-------|--------|---------|-------|------------|-------|----------|
| 1 | 2.157 | 182161 | 100.000 | 20463 | 1533 | 1.413 | -- |
| 总计 | | 182161 | 100.000 | 20463 | | | |



YMP-4103

<样品信息>

色谱柱 : XB-C18(50mm*4.6mm,5μm) 流速: 1.8ml/min
 柱温 : 30°C 波长: 340nm
 数据文件名: RC\$YMP-4103 - 29-14/27-1849-2 - zzp-2025081321p-yxys30t-bzgs-15mg-rcqx-pH6.8jz-24h-P3.lcd
 方法文件名: RC\$YMP-4103 - YMP-4103-rcqx-FX276.lcm
 批处理文件名: RC\$YMP-4103 - 20260523-rcd-FX276.lcb
 样品瓶号: 3-25
 进样体积: 10 μl 版本号:6.115
 分析时间: 2026/05/24 03:59:01 实验者: jiangjinwei
 处理时间 (V2) : 2026/05/25 14:36:22 处理者: jiangjinwei
 仪器型号: SHIMADZU LC-2050C(FX276)

<色谱图>

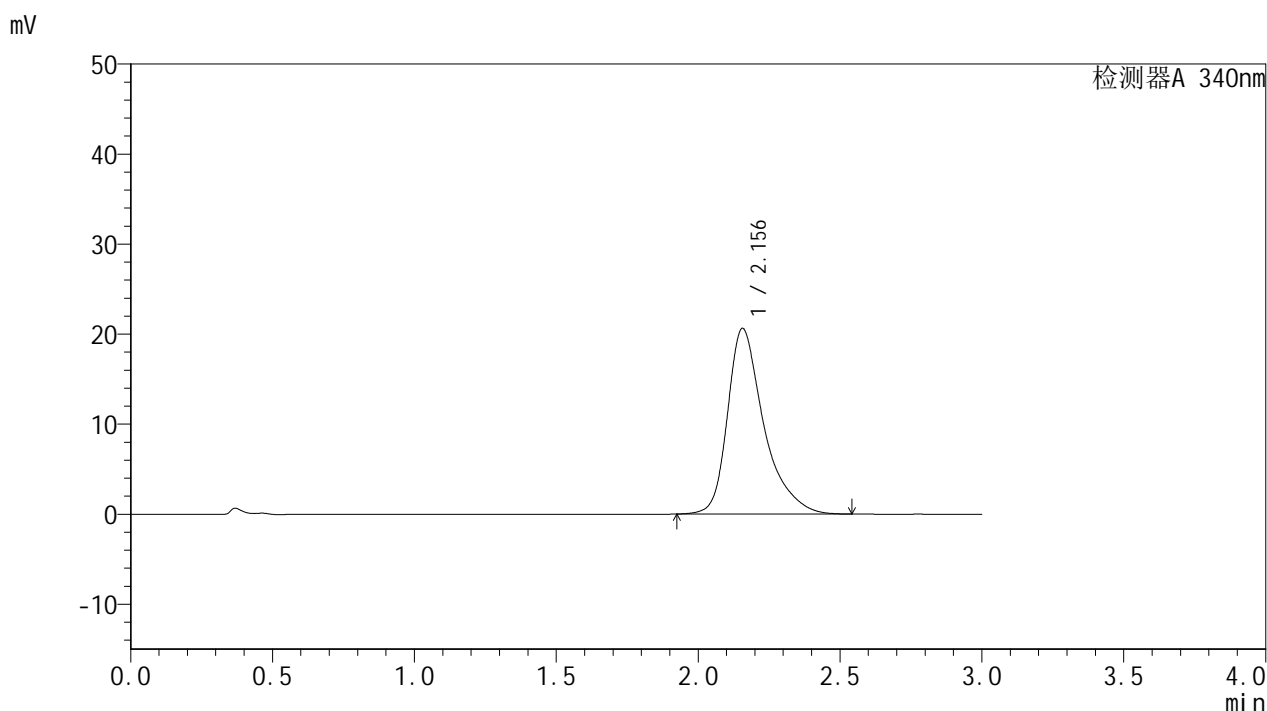

<峰表>

检测器A 340nm

| 峰号 | 保留时间 | 面积 | 面积% | 高度 | 理论塔板数(USP) | 拖尾因子 | 分离度(USP) |
|----|-------|--------|---------|-------|------------|-------|----------|
| 1 | 2.156 | 183616 | 100.000 | 20629 | 1533 | 1.414 | -- |
| 总计 | | 183616 | 100.000 | 20629 | | | |

<样品信息>

色谱柱 : XB-C18(50mm*4.6mm,5 μ m) 流速: 1.8ml/min
 柱温 : 30 $^{\circ}$ C 波长: 340nm
 数据文件名: RCMYP-4103 - 29-14/27-1850-2 - zzp-2025081321p-yxys30t-bzgs-15mg-rcqx-pH6.8jz-24h-P4.lcd
 方法文件名: RCMYP-4103 - YMP-4103-rcqx-FX276.lcm
 批处理文件名: RCMYP-4103 - 20260523-rcd-FX276.lcb
 样品瓶号: 3-34
 进样体积: 10 μ l 版本号:6.115
 分析时间: 2026/05/24 04:02:22 实验者: jiangjinwei
 处理时间 (V2) : 2026/05/25 14:36:24 处理者: jiangjinwei
 仪器型号: SHIMADZU LC-2050C(FX276)

<色谱图>

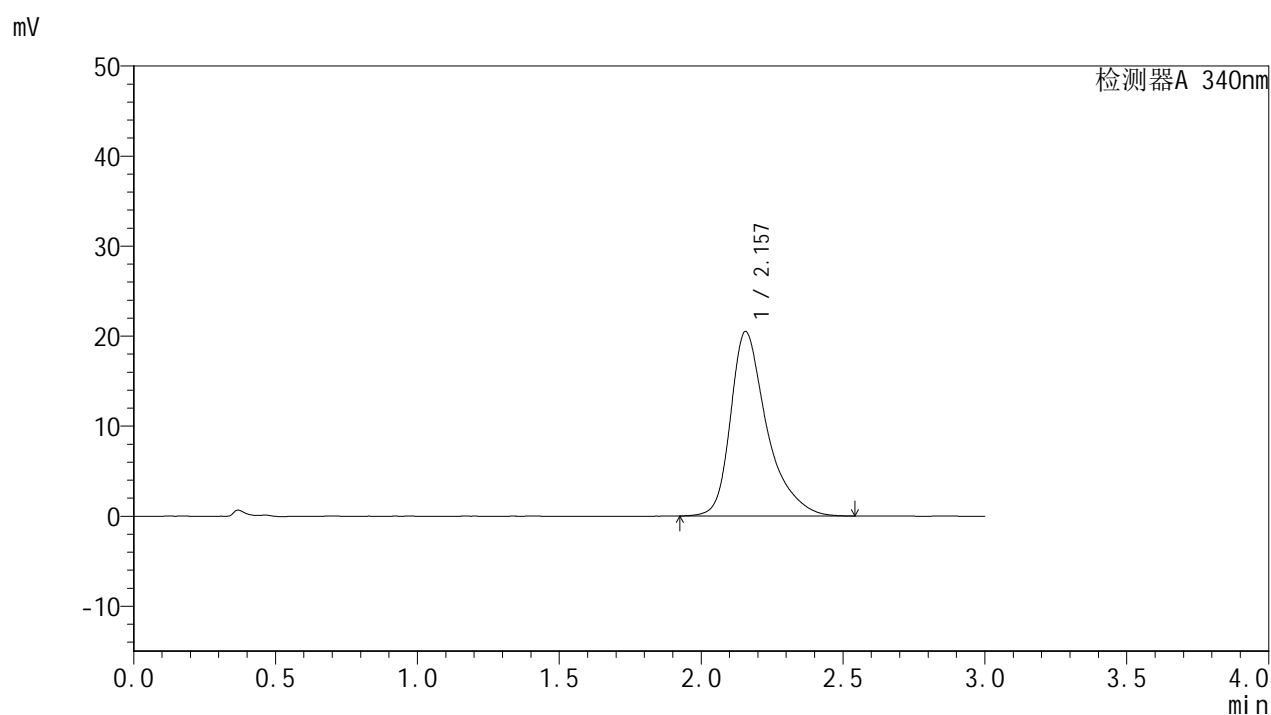

<峰表>

检测器A 340nm

| 峰号 | 保留时间 | 面积 | 面积% | 高度 | 理论塔板数(USP) | 拖尾因子 | 分离度(USP) |
|----|-------|--------|---------|-------|------------|-------|----------|
| 1 | 2.157 | 182587 | 100.000 | 20492 | 1529 | 1.416 | -- |
| 总计 | | 182587 | 100.000 | 20492 | | | |



YMP-4103

<样品信息>

色谱柱 : XB-C18(50mm*4.6mm,5μm) 流速: 1.8ml/min
 柱温 : 30°C 波长: 340nm
 数据文件名: RC\$YMP-4103 - 29-14/27-1851-2 - zzp-2025081321p-yxys30t-bzgs-15mg-rcqx-pH6.8jz-24h-P5.lcd
 方法文件名: RC\$YMP-4103 - YMP-4103-rcqx-FX276.lcm
 批处理文件名: RC\$YMP-4103 - 20260523-rcd-FX276.lcb
 样品瓶号: 3-43
 进样体积: 10 μl 版本号:6.115
 分析时间: 2026/05/24 04:05:43 实验者: jiangjinwei
 处理时间 (V2) : 2026/05/25 14:36:27 处理者: jiangjinwei
 仪器型号: SHIMADZU LC-2050C(FX276)

<色谱图>

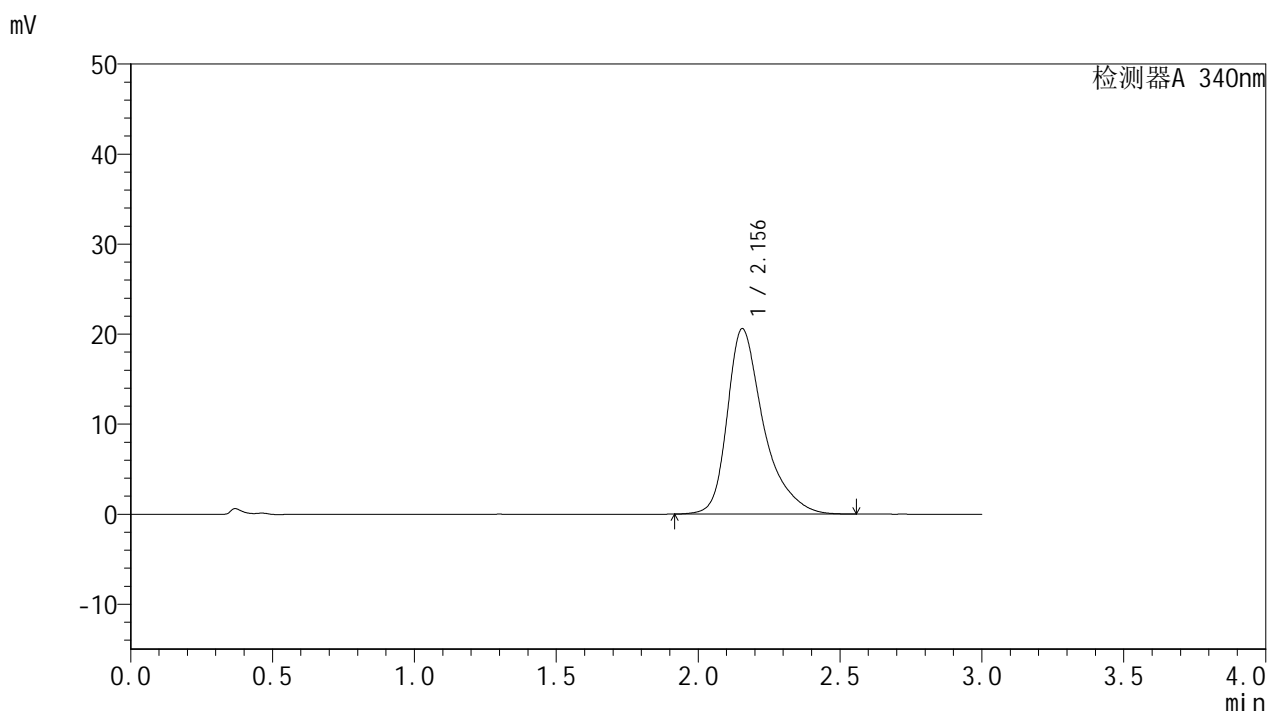

<峰表>

检测器A 340nm

| 峰号 | 保留时间 | 面积 | 面积% | 高度 | 理论塔板数(USP) | 拖尾因子 | 分离度(USP) |
|----|-------|--------|---------|-------|------------|-------|----------|
| 1 | 2.156 | 183686 | 100.000 | 20607 | 1526 | 1.414 | -- |
| 总计 | | 183686 | 100.000 | 20607 | | | |



YMP-4103

<样品信息>

色谱柱 : XB-C18(50mm*4.6mm,5μm) 流速: 1.8ml/min
 柱温 : 30°C 波长: 340nm
 数据文件名: RC\$YMP-4103 - 29-14/27-1852-2 - zzp-2025081321p-yxys30t-bzgs-15mg-rcqx-pH6.8jz-24h-P6.lcd
 方法文件名: RC\$YMP-4103 - YMP-4103-rcqx-FX276.lcm
 批处理文件名: RC\$YMP-4103 - 20260523-rcd-FX276.lcb
 样品瓶号: 3-52
 进样体积: 10 μl 版本号:6.115
 分析时间: 2026/05/24 04:09:05 实验者: jiangjinwei
 处理时间 (V2) : 2026/05/25 14:36:30 处理者: jiangjinwei
 仪器型号: SHIMADZU LC-2050C(FX276)

<色谱图>

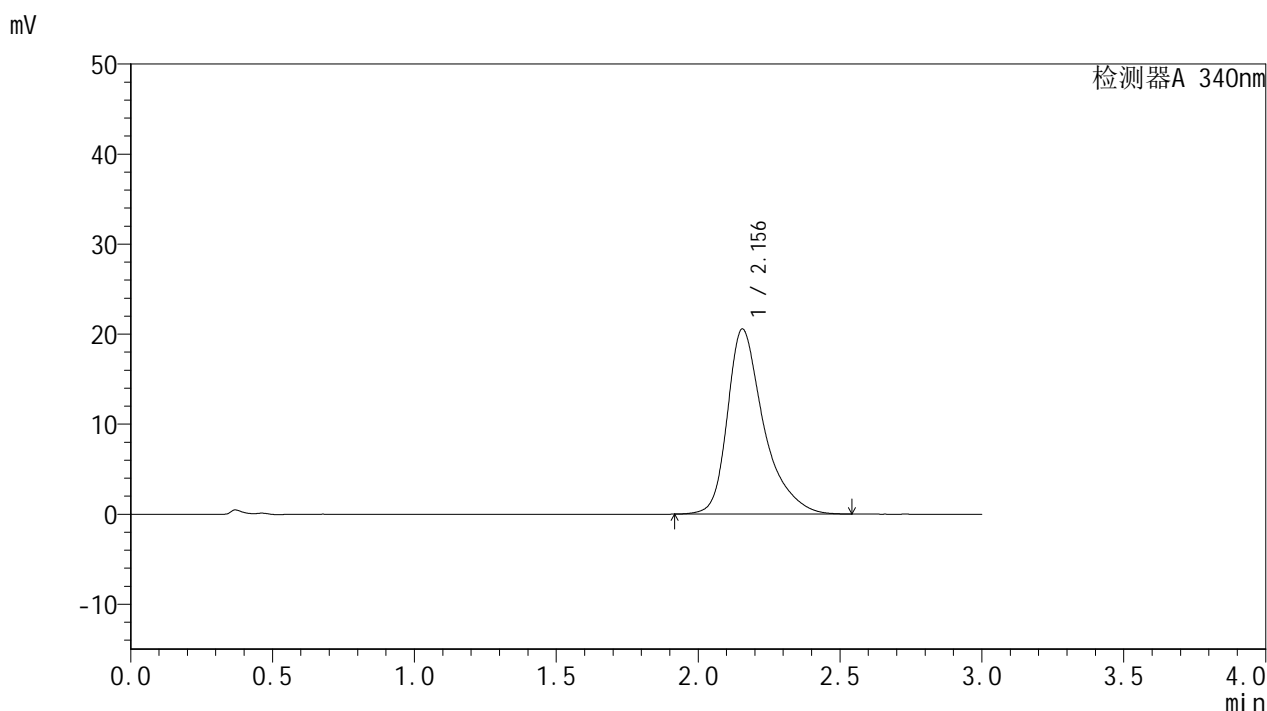

<峰表>

检测器A 340nm

| 峰号 | 保留时间 | 面积 | 面积% | 高度 | 理论塔板数(USP) | 拖尾因子 | 分离度(USP) |
|----|-------|--------|---------|-------|------------|-------|----------|
| 1 | 2.156 | 183445 | 100.000 | 20574 | 1526 | 1.414 | -- |
| 总计 | | 183445 | 100.000 | 20574 | | | |



YMP-4103

<样品信息>

色谱柱 : XB-C18(50mm*4.6mm,5μm) 流速: 1.8ml/min
 柱温 : 30°C 波长: 340nm
 数据文件名: RC\$YMP-4103 - 29-14/27-1853-2 - zzp-2025081321p-yxys30t-bzgs-15mg-rcqx-pH6.8jz-jxzs-P1.lcd
 方法文件名: RC\$YMP-4103 - YMP-4103-rcqx-FX276.lcm
 批处理文件名: RC\$YMP-4103 - 20260523-rcd-FX276.lcb
 样品瓶号: 3-8
 进样体积: 10 μl 版本号:6.115
 分析时间: 2026/05/24 04:12:28 实验者: jiangjinwei
 处理时间 (V2) : 2026/05/25 14:36:32 处理者: jiangjinwei
 仪器型号: SHIMADZU LC-2050C(FX276)

<色谱图>

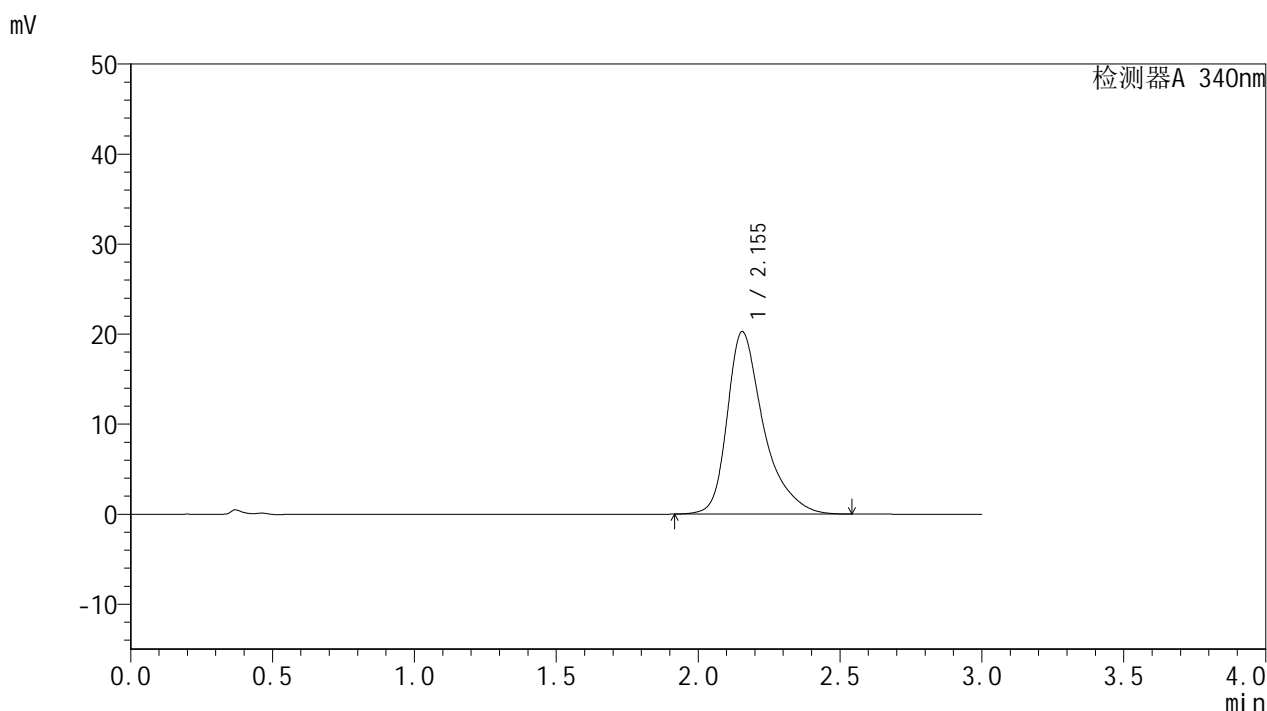

<峰表>

检测器A 340nm

| 峰号 | 保留时间 | 面积 | 面积% | 高度 | 理论塔板数(USP) | 拖尾因子 | 分离度(USP) |
|----|-------|--------|---------|-------|------------|-------|----------|
| 1 | 2.155 | 180915 | 100.000 | 20282 | 1525 | 1.415 | -- |
| 总计 | | 180915 | 100.000 | 20282 | | | |



YMP-4103

<样品信息>

色谱柱 : XB-C18(50mm*4.6mm,5μm) 流速: 1.8ml/min
 柱温 : 30°C 波长: 340nm
 数据文件名: RC\$YMP-4103 - 29-14/27-1854-2 - zzp-2025081321p-yxys30t-bzgs-15mg-rcqx-pH6.8jz-jxzs-P2.lcd
 方法文件名: RC\$YMP-4103 - YMP-4103-rcqx-FX276.lcm
 批处理文件名: RC\$YMP-4103 - 20260523-rcd-FX276.lcb
 样品瓶号: 3-17
 进样体积: 10 μl 版本号:6.115
 分析时间: 2026/05/24 04:15:51 实验者: jiangjinwei
 处理时间 (V2) : 2026/05/25 14:36:35 处理者: jiangjinwei
 仪器型号: SHIMADZU LC-2050C(FX276)

<色谱图>

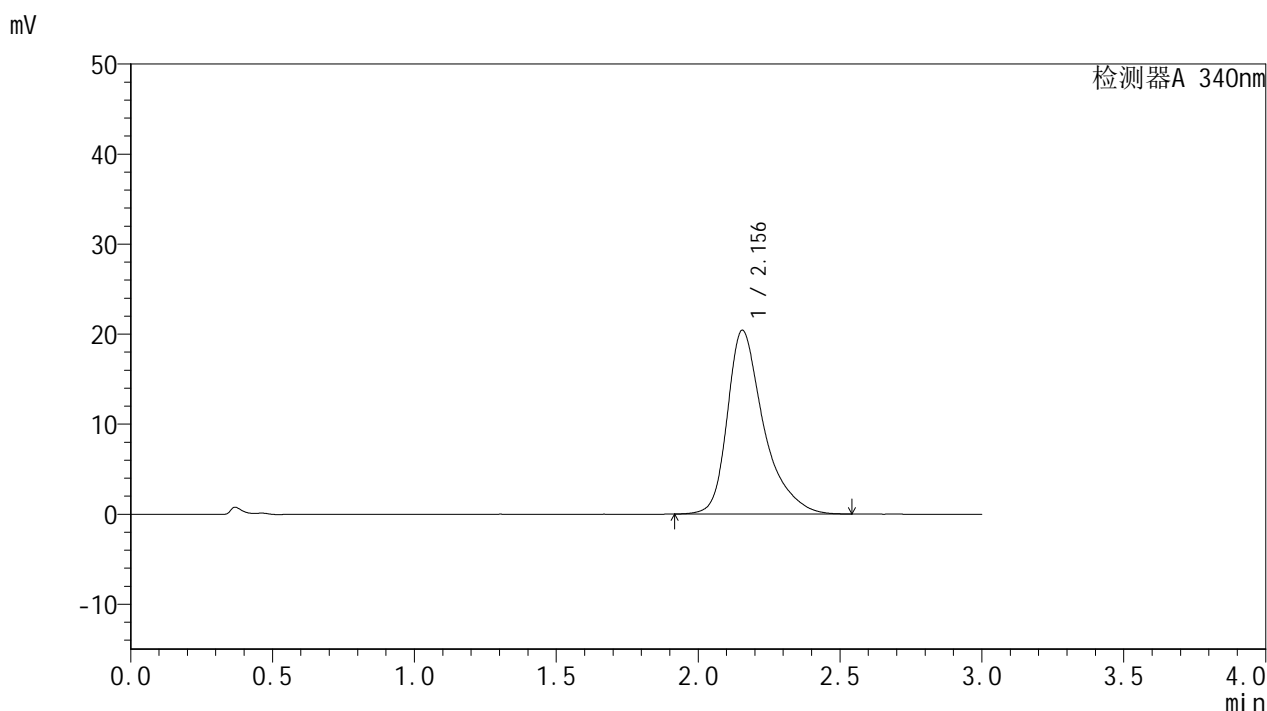

<峰表>

检测器A 340nm

| 峰号 | 保留时间 | 面积 | 面积% | 高度 | 理论塔板数(USP) | 拖尾因子 | 分离度(USP) |
|----|-------|--------|---------|-------|------------|-------|----------|
| 1 | 2.156 | 182105 | 100.000 | 20428 | 1524 | 1.415 | -- |
| 总计 | | 182105 | 100.000 | 20428 | | | |

<样品信息>

色谱柱 : XB-C18(50mm*4.6mm,5 μ m) 流速: 1.8ml/min
 柱温 : 30 $^{\circ}$ C 波长: 340nm
 数据文件名: RCMYP-4103 - 29-14/27-1855-2 - zzp-2025081321p-yxys30t-bzgs-15mg-rcqx-pH6.8jz-jxzs-P3.lcd
 方法文件名: RCMYP-4103 - YMP-4103-rcqx-FX276.lcm
 批处理文件名: RCMYP-4103 - 20260523-rcd-FX276.lcb
 样品瓶号: 3-26
 进样体积: 10 μ l 版本号:6.115
 分析时间: 2026/05/24 04:19:13 实验者: jiangjinwei
 处理时间 (V2) : 2026/05/25 14:36:38 处理者: jiangjinwei
 仪器型号: SHIMADZU LC-2050C(FX276)

<色谱图>

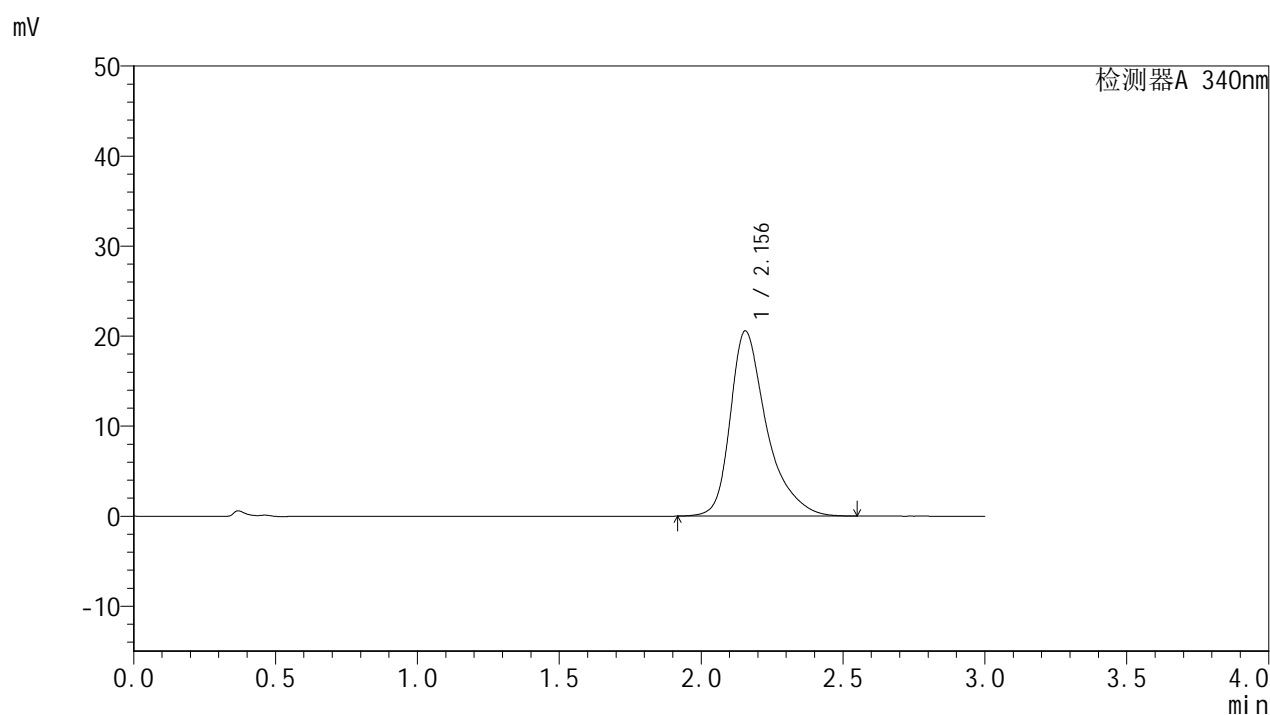

<峰表>

检测器A 340nm

| 峰号 | 保留时间 | 面积 | 面积% | 高度 | 理论塔板数(USP) | 拖尾因子 | 分离度(USP) |
|----|-------|--------|---------|-------|------------|-------|----------|
| 1 | 2.156 | 183698 | 100.000 | 20580 | 1523 | 1.416 | -- |
| 总计 | | 183698 | 100.000 | 20580 | | | |



YMP-4103

<样品信息>

色谱柱 : XB-C18(50mm*4.6mm,5μm) 流速: 1.8ml/min
 柱温 : 30°C 波长: 340nm
 数据文件名: RC\$YMP-4103 - 29-14/27-1856-2 - zzp-2025081321p-yxys30t-bzgs-15mg-rcqx-pH6.8jz-jxzs-P4.lcd
 方法文件名: RC\$YMP-4103 - YMP-4103-rcqx-FX276.lcm
 批处理文件名: RC\$YMP-4103 - 20260523-rcd-FX276.lcb
 样品瓶号: 3-35
 进样体积: 10 μl 版本号:6.115
 分析时间: 2026/05/24 04:22:35 实验者: jiangjinwei
 处理时间 (V2) : 2026/05/25 14:36:41 处理者: jiangjinwei
 仪器型号: SHIMADZU LC-2050C(FX276)

<色谱图>

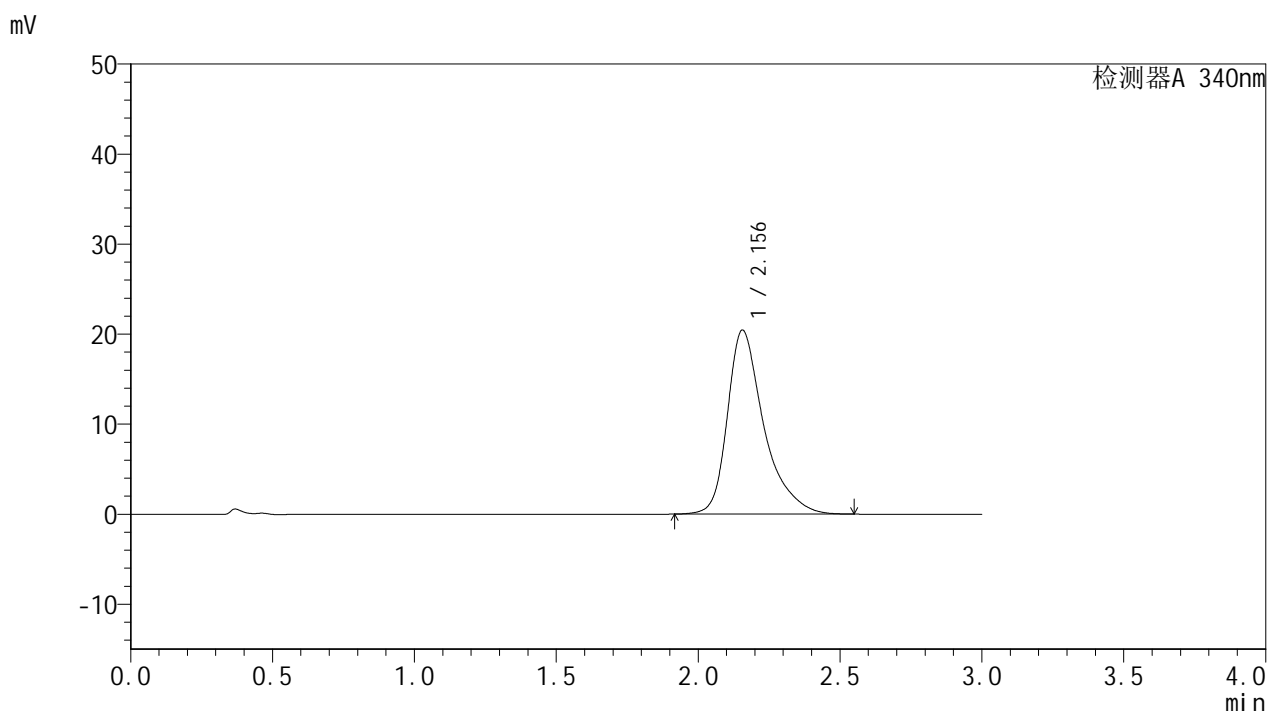

<峰表>

检测器A 340nm

| 峰号 | 保留时间 | 面积 | 面积% | 高度 | 理论塔板数(USP) | 拖尾因子 | 分离度(USP) |
|----|-------|--------|---------|-------|------------|-------|----------|
| 1 | 2.156 | 182698 | 100.000 | 20447 | 1523 | 1.418 | -- |
| 总计 | | 182698 | 100.000 | 20447 | | | |

<样品信息>

色谱柱 : XB-C18(50mm*4.6mm,5 μ m) 流速: 1.8ml/min
 柱温 : 30 $^{\circ}$ C 波长: 340nm
 数据文件名: RCMYP-4103 - 29-14/27-1857-2 - zzp-2025081321p-yxys30t-bzgs-15mg-rcqx-pH6.8jz-jxzs-P5.lcd
 方法文件名: RCMYP-4103 - YMP-4103-rcqx-FX276.lcm
 批处理文件名: RCMYP-4103 - 20260523-rcd-FX276.lcb
 样品瓶号: 3-44
 进样体积: 10 μ l 版本号:6.115
 分析时间: 2026/05/24 04:25:57 实验者: jiangjinwei
 处理时间 (V2) : 2026/05/25 14:36:44 处理者: jiangjinwei
 仪器型号: SHIMADZU LC-2050C(FX276)

<色谱图>

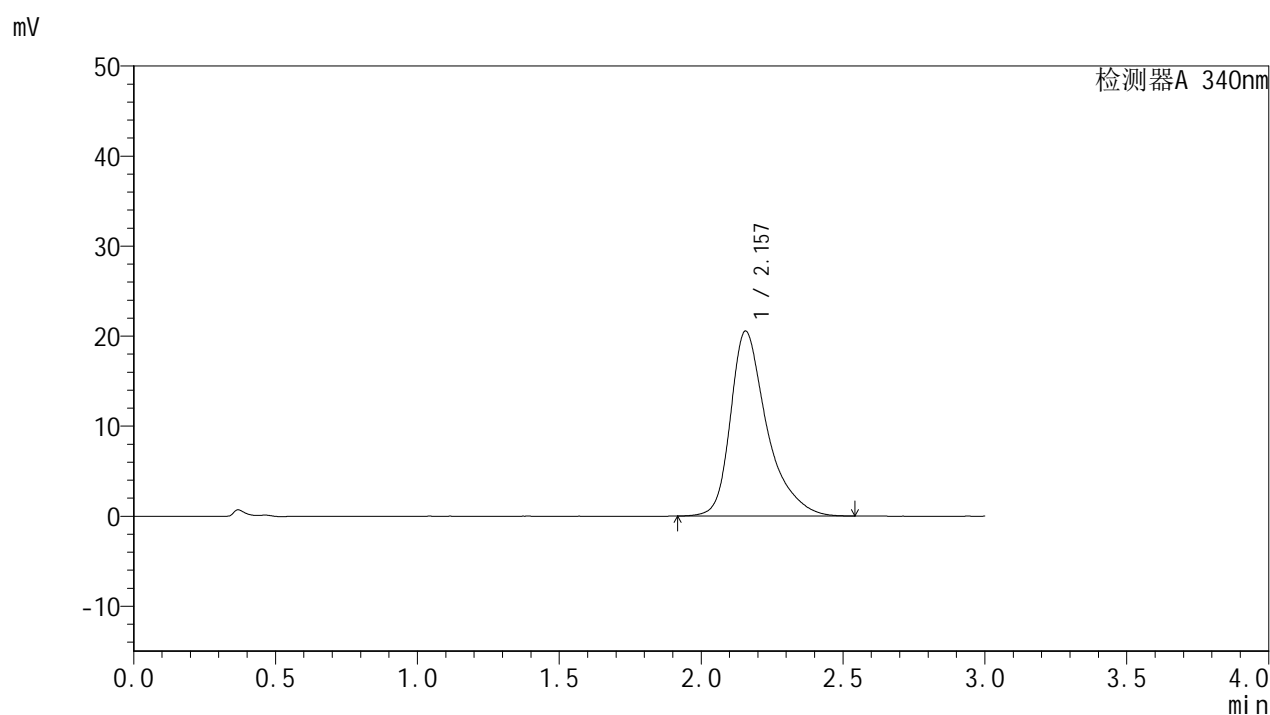

<峰表>

检测器A 340nm

| 峰号 | 保留时间 | 面积 | 面积% | 高度 | 理论塔板数(USP) | 拖尾因子 | 分离度(USP) |
|----|-------|--------|---------|-------|------------|-------|----------|
| 1 | 2.157 | 183700 | 100.000 | 20553 | 1522 | 1.414 | -- |
| 总计 | | 183700 | 100.000 | 20553 | | | |



YMP-4103

<样品信息>

色谱柱 : XB-C18(50mm*4.6mm,5μm) 流速: 1.8ml/min
 柱温 : 30°C 波长: 340nm
 数据文件名: RC\$YMP-4103 - 29-14/27-1858-2 - zzp-2025081321p-yxys30t-bzgs-15mg-rcqx-pH6.8jz-jxzs-P6.lcd
 方法文件名: RC\$YMP-4103 - YMP-4103-rcqx-FX276.lcm
 批处理文件名: RC\$YMP-4103 - 20260523-rcd-FX276.lcb
 样品瓶号: 3-53
 进样体积: 10 μl 版本号:6.115
 分析时间: 2026/05/24 04:29:19 实验者: jiangjinwei
 处理时间 (V2) : 2026/05/25 14:36:47 处理者: jiangjinwei
 仪器型号: SHIMADZU LC-2050C(FX276)

<色谱图>

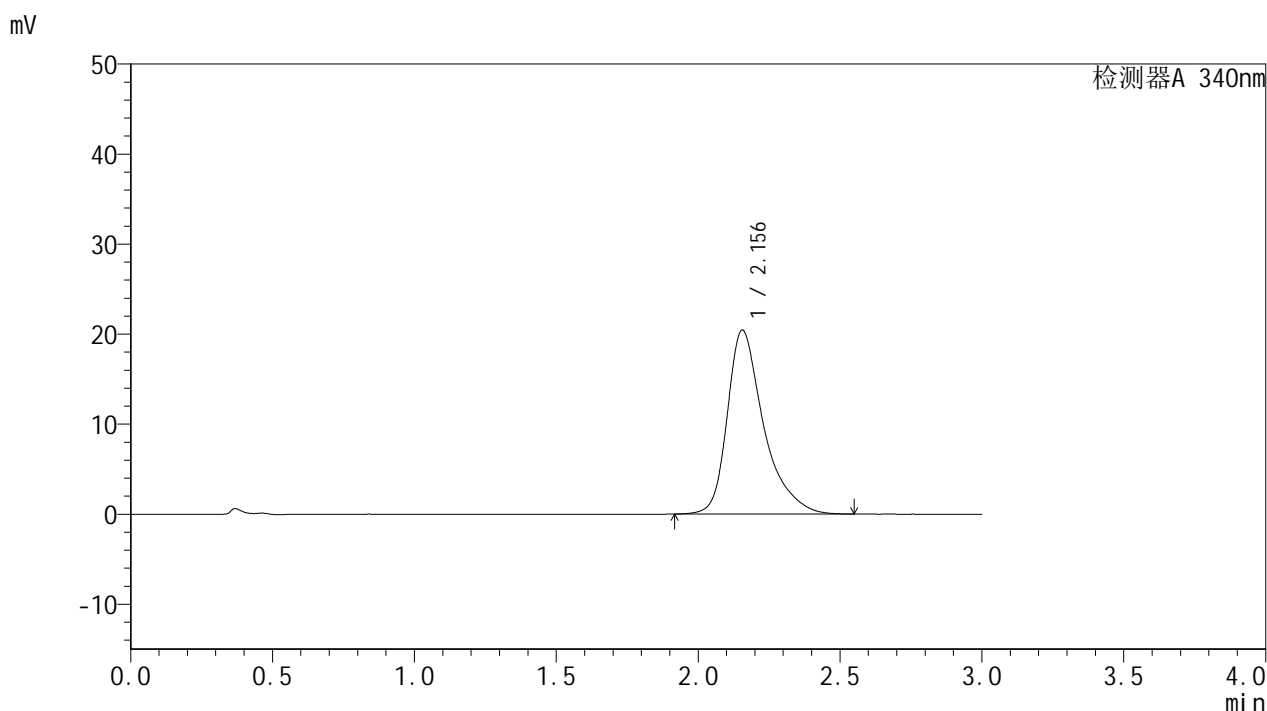

<峰表>

检测器A 340nm

| 峰号 | 保留时间 | 面积 | 面积% | 高度 | 理论塔板数(USP) | 拖尾因子 | 分离度(USP) |
|----|-------|--------|---------|-------|------------|-------|----------|
| 1 | 2.156 | 182631 | 100.000 | 20453 | 1521 | 1.418 | -- |
| 总计 | | 182631 | 100.000 | 20453 | | | |



YMP-4103

<样品信息>

色谱柱 : XB-C18(50mm*4.6mm,5μm) 流速: 1.8ml/min
 柱温 : 30°C 波长: 340nm
 数据文件名: RC\$YMP-4103 - 29-14/27-1859-2 - zzp-2025081321p-yxys30t-bzgs-15mg-rcqx-pH6.8jz-dz2-1.lcd
 方法文件名: RC\$YMP-4103 - YMP-4103-rcqx-FX276.lcm
 批处理文件名: RC\$YMP-4103 - 20260523-rcd-FX276.lcb
 样品瓶号: 2-27
 进样体积: 10 μl 版本号:6.115
 分析时间: 2026/05/24 04:32:43 实验者: jiangjinwei
 处理时间 (V2) : 2026/05/25 14:36:50 处理者: jiangjinwei
 仪器型号: SHIMADZU LC-2050C(FX276)

<色谱图>

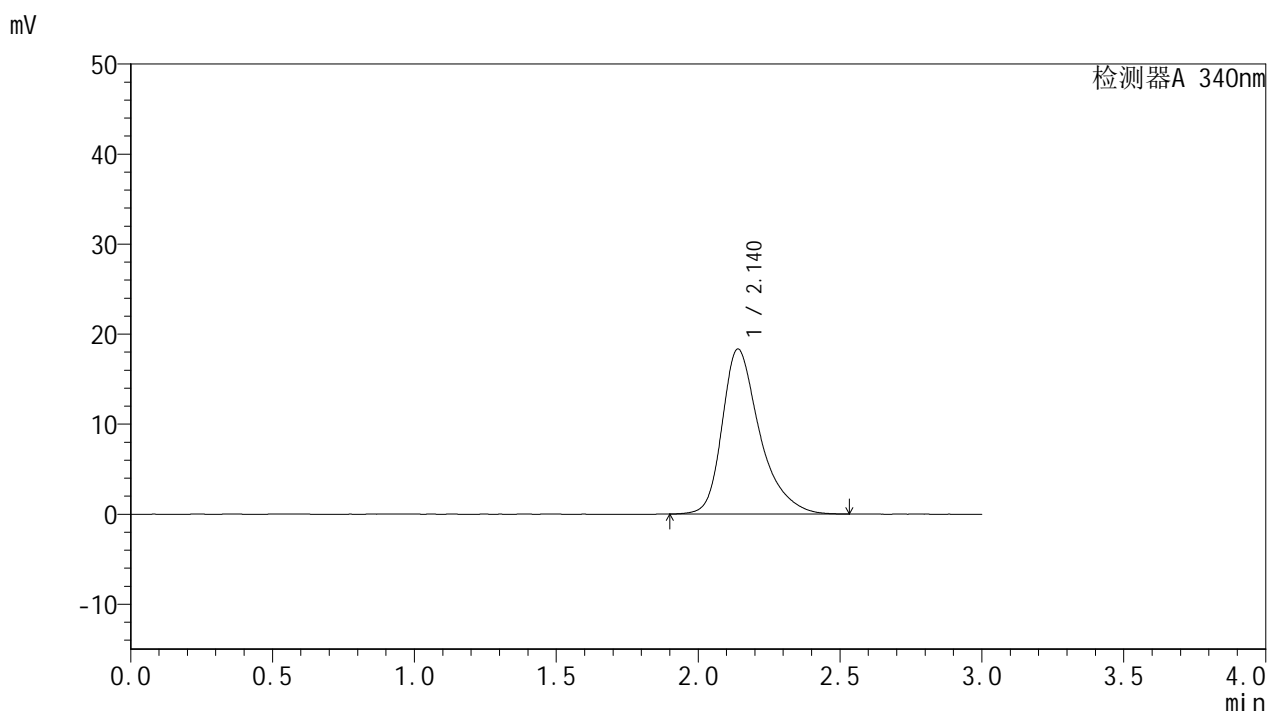

<峰表>

检测器A 340nm

| 峰号 | 保留时间 | 面积 | 面积% | 高度 | 理论塔板数(USP) | 拖尾因子 | 分离度(USP) |
|----|-------|--------|---------|-------|------------|-------|----------|
| 1 | 2.140 | 169284 | 100.000 | 18331 | 1369 | 1.373 | -- |
| 总计 | | 169284 | 100.000 | 18331 | | | |

<样品信息>

色谱柱 : XB-C18(50mm*4.6mm,5 μ m) 流速: 1.8ml/min
 柱温 : 30 $^{\circ}$ C 波长: 340nm
 数据文件名: RC\$YMP-4103 - 29-14/27-1860-2 - zzp-2025081321p-yxys30t-bzgs-15mg-rcqx-pH6.8jz-dz2-2.lcd
 方法文件名: RC\$YMP-4103 - YMP-4103-rcqx-FX276.lcm
 批处理文件名: RC\$YMP-4103 - 20260523-rcd-FX276.lcb
 样品瓶号: 2-27
 进样体积: 10 μ l 版本号:6.115
 分析时间: 2026/05/24 04:36:07 实验者: jiangjinwei
 处理时间 (V2) : 2026/05/25 14:36:52 处理者: jiangjinwei
 仪器型号: SHIMADZU LC-2050C(FX276)

<色谱图>

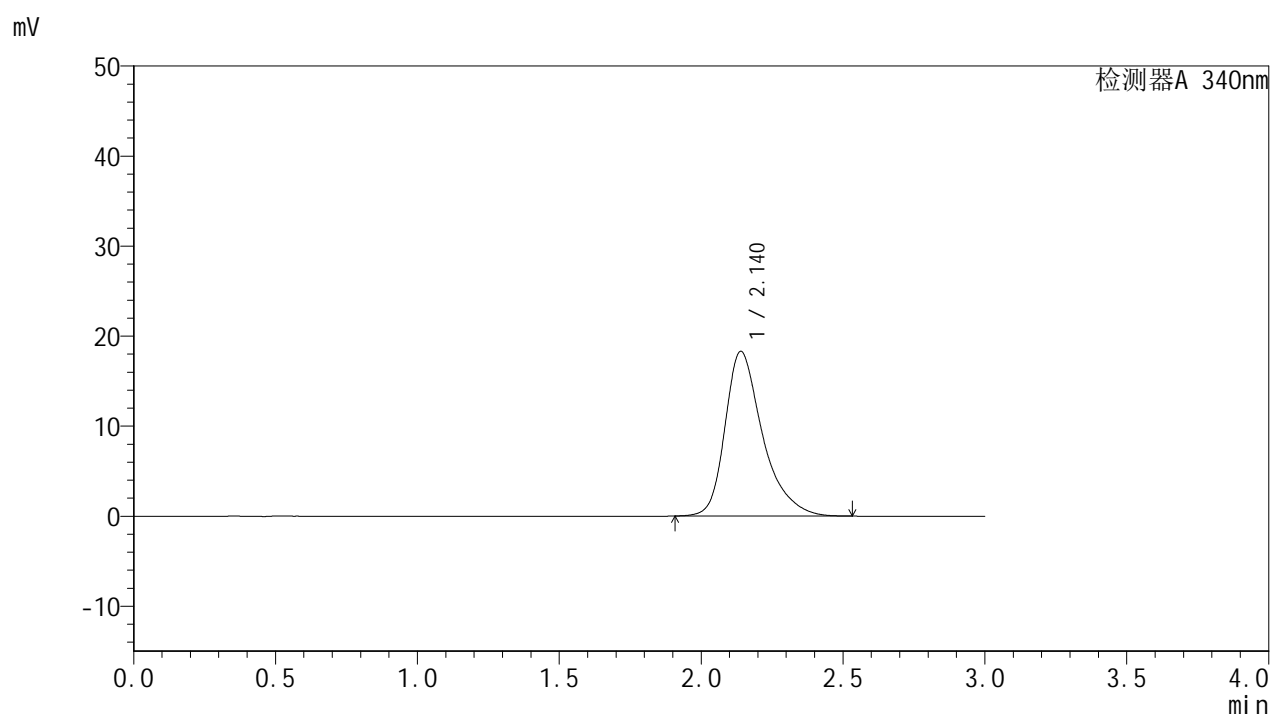

<峰表>

检测器A 340nm

| 峰号 | 保留时间 | 面积 | 面积% | 高度 | 理论塔板数(USP) | 拖尾因子 | 分离度(USP) |
|----|-------|--------|---------|-------|------------|-------|----------|
| 1 | 2.140 | 168935 | 100.000 | 18303 | 1369 | 1.373 | -- |
| 总计 | | 168935 | 100.000 | 18303 | | | |