



# QTL-235

## <样品信息>

色谱柱: XB-C18(50mm\*4.6mm,5μm)      流 速: 1.5ml/min  
 柱温:30°C      波 长: 275nm  
 数据文件名: RC\$QTL-235 - 0-53/24-861-3 - cbzj-40mg-4229Bp-rcqx-pH4.5jz-rj.lcd  
 方法文件名: RC\$QTL-235 - QTL-235-rcqx-Fx273-fbst.lcm  
 批处理文件名: RC\$QTL-235 - 20260528-FX273.lcb  
 样品瓶号: 1-9      版本号: 6.115  
 进样体积: 20 μl      实验者: xiechaojun  
 进样时间: 2026/05/28 11:47:41      处理者: xiechaojun  
 处理时间(V3): 2026/05/29 16:41:13  
 仪器型号: SHIMADZU LC-2050C (FX273)

## <色谱图>

mV

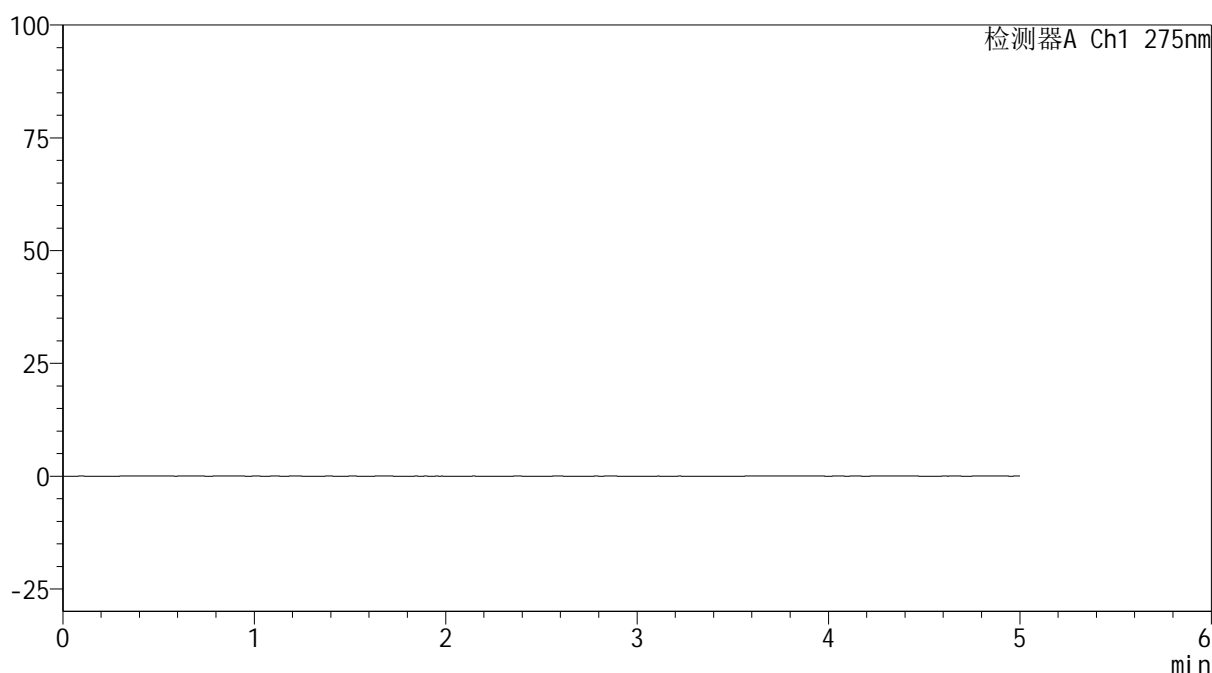

## <峰表>

检测器A Ch1 275nm

峰号	保留时间	面积	面积%	高度	理论塔板数(USP)	拖尾因子	分离度(USP)
总计							

图1 多替诺雷非布司他片溶出曲线测定HPLC图谱  
 参比制剂-4229B批(40mg规格)-pH4.5介质-桨法-50转  
 溶剂



# QTL-235

## <样品信息>

色谱柱: XB-C18(50mm\*4.6mm,5μm) 流速: 1.5ml/min  
 柱温: 30°C 波长: 275nm  
 数据文件名: RC\$QTL-235 - 0-53/24-862-3 - cbzj-40mg-4229Bp-rcqx-pH4.5jz-dz1-1.lcd  
 方法文件名: RC\$QTL-235 - QTL-235-rcqx-Fx273-fbst.lcm  
 批处理文件名: RC\$QTL-235 - 20260528-FX273.lcb  
 样品瓶号: 1-18 版本号: 6.115  
 进样体积: 20 μl 实验者: xiechaojun  
 进样时间: 2026/05/28 11:52:58 处理者: xiechaojun  
 处理时间(V3): 2026/05/29 16:41:17  
 仪器型号: SHIMADZU LC-2050C (FX273)

## <色谱图>

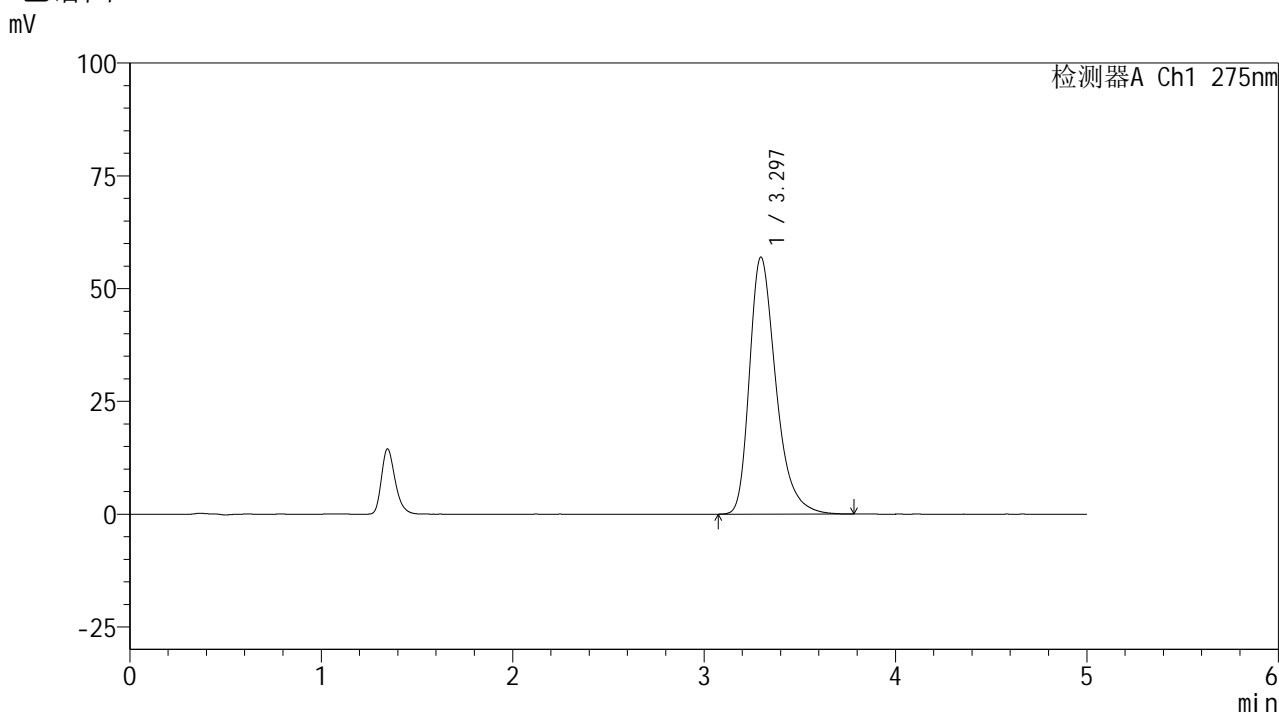

## <峰表>

检测器A Ch1 275nm

峰号	保留时间	面积	面积%	高度	理论塔板数(USP)	拖尾因子	分离度(USP)
1	3.297	545122	100.000	57005	2912	1.352	--
总计		545122	100.000	57005			

图2 多替诺雷非布司他片溶出曲线测定HPLC图谱  
 参比制剂-4229B批(40mg规格)-pH4.5介质-桨法-50转  
 对照品溶液-1-1

## &lt;样品信息&gt;

色谱柱: XB-C18(50mm\*4.6mm,5 $\mu$ m) 流速: 1.5ml/min  
 柱温: 30 $^{\circ}$ C 波长: 275nm  
 数据文件名: RC\$QTL-235 - 0-53/24-863-3 - cbzj-40mg-4229Bp-rcqx-pH4.5jz-dz1-2.lcd  
 方法文件名: RC\$QTL-235 - QTL-235-rcqx-Fx273-fbst.lcm  
 批处理文件名: RC\$QTL-235 - 20260528-FX273.lcb  
 样品瓶号: 1-18 版本号: 6.115  
 进样体积: 20  $\mu$ l 实验者: xiechaojun  
 进样时间: 2026/05/28 11:58:15 处理者: xiechaojun  
 处理时间(V3): 2026/05/29 16:41:20  
 仪器型号: SHIMADZU LC-2050C (FX273)

## &lt;色谱图&gt;

mV

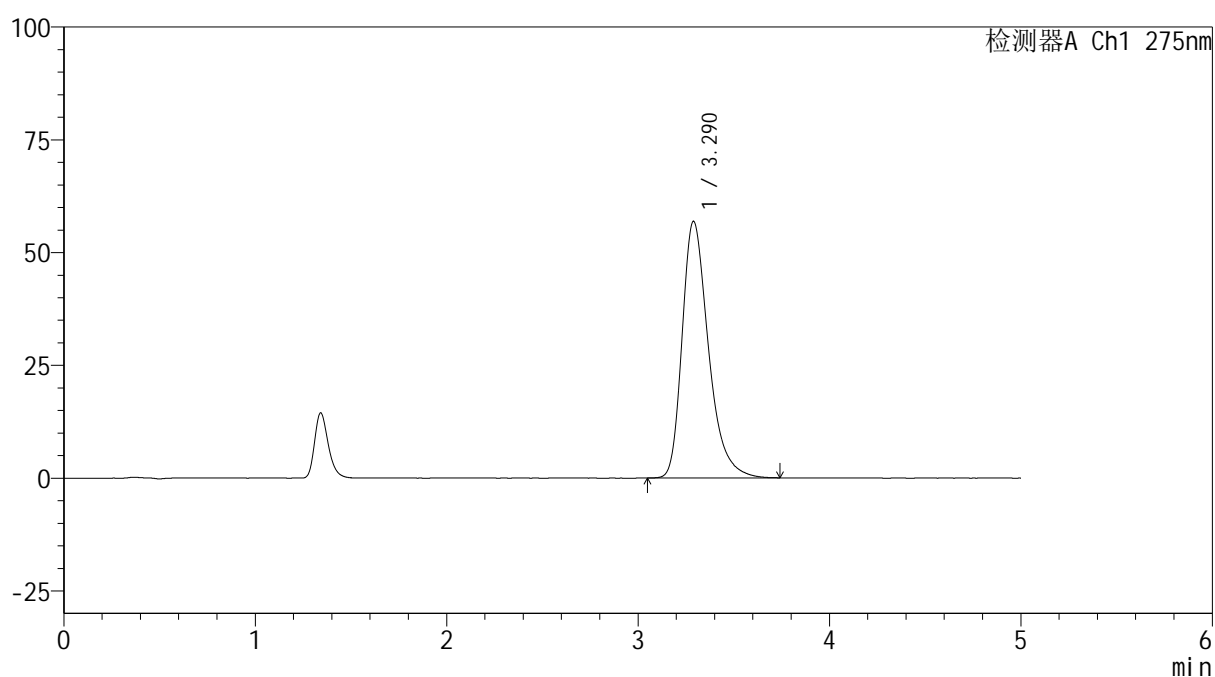

## &lt;峰表&gt;

检测器A Ch1 275nm

峰号	保留时间	面积	面积%	高度	理论塔板数(USP)	拖尾因子	分离度(USP)
1	3.290	541979	100.000	56893	2916	1.350	--
总计		541979	100.000	56893			

图3 多替诺雷非布司他片溶出曲线测定HPLC图谱  
 参比制剂-4229B批(40mg规格)-pH4.5介质-桨法-50转  
 对照品溶液-1-2

<样品信息>

色谱柱: XB-C18(50mm\*4.6mm,5μm)      流 速: 1.5ml/min  
 柱温: 30°C      波 长: 275nm  
 数据文件名: RC\$QTL-235 - 0-53/24-864-3 - cbzj-40mg-4229Bp-rcqx-pH4.5jz-dz1-3.lcd  
 方法文件名: RC\$QTL-235 - QTL-235-rcqx-Fx273-fbst.lcm  
 批处理文件名: RC\$QTL-235 - 20260528-FX273.lcb  
 样品瓶号: 1-18      版本号: 6.115  
 进样体积: 20 μl      实验者: xiechaojun  
 进样时间: 2026/05/28 12:03:32      处理者: xiechaojun  
 处理时间(V3): 2026/05/29 16:41:23  
 仪器型号: SHIMADZU LC-2050C (FX273)

<色谱图>

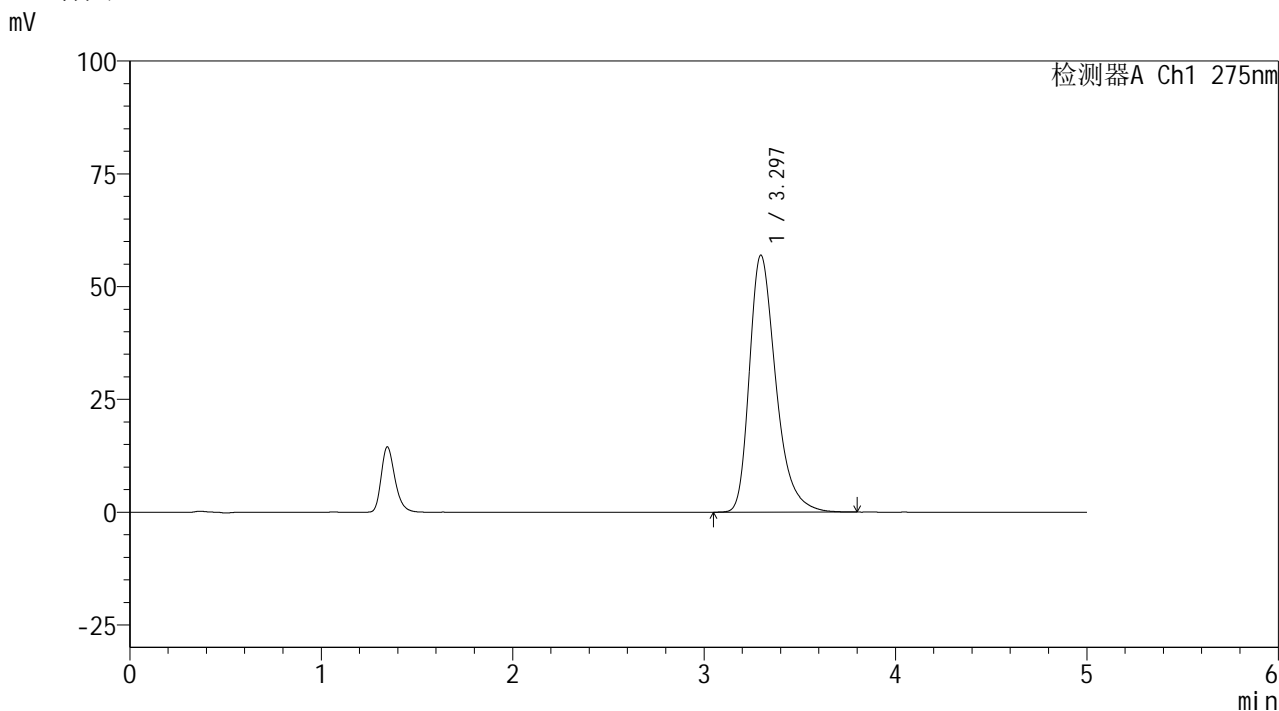

<峰表>

检测器A Ch1 275nm

峰号	保留时间	面积	面积%	高度	理论塔板数(USP)	拖尾因子	分离度(USP)
1	3.297	545184	100.000	56997	2909	1.352	--
总计		545184	100.000	56997			

图4 多替诺雷非布司他片溶出曲线测定HPLC图谱  
参比制剂-4229B批(40mg规格)-pH4.5介质-桨法-50转  
对照品溶液-1-3

## &lt;样品信息&gt;

色谱柱: XB-C18(50mm\*4.6mm,5 $\mu$ m) 流速: 1.5ml/min  
 柱温: 30 $^{\circ}$ C 波长: 275nm  
 数据文件名: RC\$QTL-235 - 0-53/24-865-3 - cbzj-40mg-4229Bp-rcqx-pH4.5jz-dz1-4.lcd  
 方法文件名: RC\$QTL-235 - QTL-235-rcqx-Fx273-fbst.lcm  
 批处理文件名: RC\$QTL-235 - 20260528-FX273.lcb  
 样品瓶号: 1-18  
 进样体积: 20  $\mu$ l 版本号: 6.115  
 进样时间: 2026/05/28 12:08:49 实验者: xiechaojun  
 处理时间(V3): 2026/05/29 16:41:26 处理者: xiechaojun  
 仪器型号: SHIMADZU LC-2050C (FX273)

## &lt;色谱图&gt;

mV

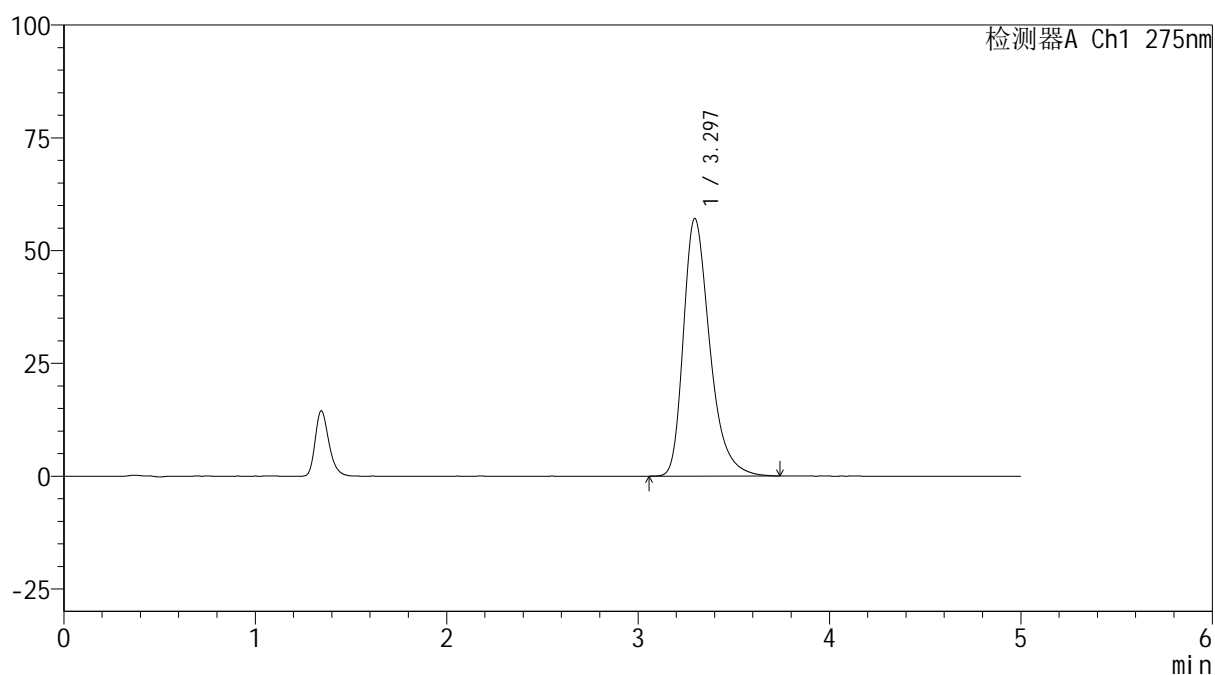

## &lt;峰表&gt;

检测器A Ch1 275nm

峰号	保留时间	面积	面积%	高度	理论塔板数(USP)	拖尾因子	分离度(USP)
1	3.297	545298	100.000	57116	2918	1.350	--
总计		545298	100.000	57116			

图5 多替诺雷非布司他片溶出曲线测定HPLC图谱  
 参比制剂-4229B批(40mg规格)-pH4.5介质-桨法-50转  
 对照品溶液-1-4

## &lt;样品信息&gt;

色谱柱: XB-C18(50mm\*4.6mm,5 $\mu$ m)柱温:30 $^{\circ}$ C

数据文件名: RC\$QTL-235 - 0-53/24-866-3 - cbzj-40mg-4229Bp-rcqx-pH4.5jz-dz1-5.lcd

方法文件名: RC\$QTL-235 - QTL-235-rcqx-Fx273-fbst.lcm

批处理文件名: RC\$QTL-235 - 20260528-FX273.lcb

样品瓶号: 1-18

进样体积: 20  $\mu$ l

进样时间: 2026/05/28 12:14:05

处理时间(V3): 2026/05/29 16:41:28

仪器型号: SHIMADZU LC-2050C (FX273)

流 速: 1.5ml/min

波 长: 275nm

版本号: 6.115

实验者: xiechaojun

处理者: xiechaojun

## &lt;色谱图&gt;

mV

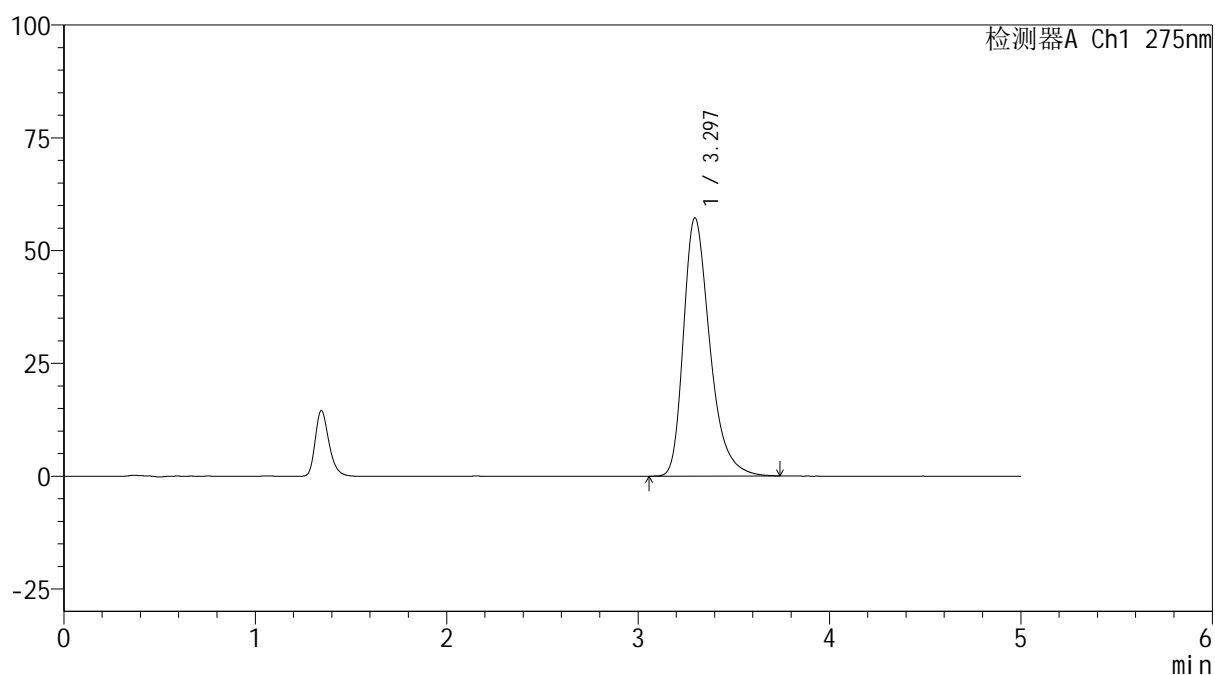

## &lt;峰表&gt;

检测器A Ch1 275nm

峰号	保留时间	面积	面积%	高度	理论塔板数(USP)	拖尾因子	分离度(USP)
1	3.297	547177	100.000	57279	2912	1.351	--
总计		547177	100.000	57279			

图6 多替诺雷非布司他片溶出曲线测定HPLC图谱  
参比制剂-4229B批(40mg规格)-pH4.5介质-桨法-50转  
对照品溶液-1-5



# QTL-235

## <样品信息>

色谱柱: XB-C18(50mm\*4.6mm,5μm) 流速: 1.5ml/min  
 柱温: 30°C 波长: 275nm  
 数据文件名: RC\$QTL-235 - 0-53/24-867-3 - cbzj-40mg-4229Bp-rcqx-pH4.5jz-5min-P1.lcd  
 方法文件名: RC\$QTL-235 - QTL-235-rcqx-Fx273-fbst.lcm  
 批处理文件名: RC\$QTL-235 - 20260528-FX273.lcb  
 样品瓶号: 1-1 版本号: 6.115  
 进样体积: 20 μl 实验者: xiechaojun  
 进样时间: 2026/05/28 12:19:22 处理者: xiechaojun  
 处理时间(V3): 2026/05/29 16:41:31  
 仪器型号: SHIMADZU LC-2050C (FX273)

## <色谱图>

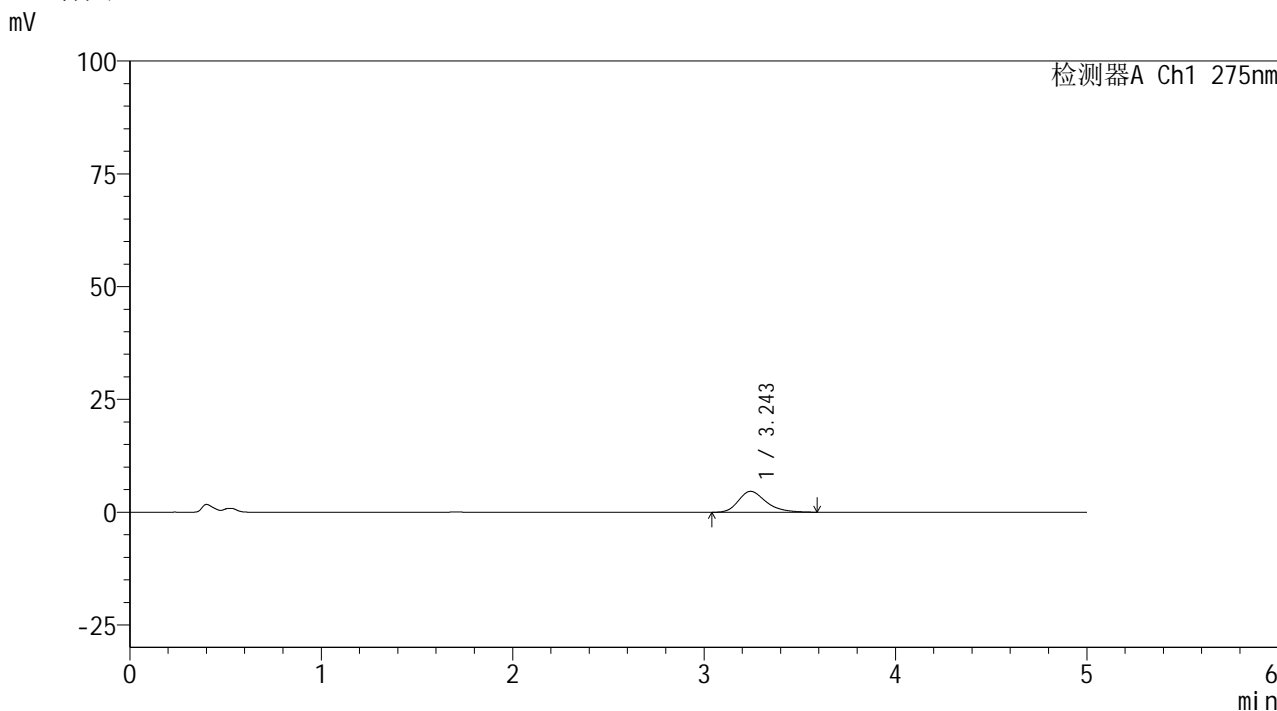

## <峰表>

检测器A Ch1 275nm

峰号	保留时间	面积	面积%	高度	理论塔板数(USP)	拖尾因子	分离度(USP)
1	3.243	46377	100.000	4637	2570	1.289	--
总计		46377	100.000	4637			

图7 多替诺雷非布司他片溶出曲线测定HPLC图谱  
 参比制剂-4229B批(40mg规格)-pH4.5介质-桨法-50转-5min-片1  
 供试品溶液-1

<样品信息>

色谱柱: XB-C18(50mm\*4.6mm,5μm)      流 速: 1.5ml/min  
 柱温:30°C      波 长: 275nm  
 数据文件名: RC\$QTL-235 - 0-53/24-868-3 - cbzj-40mg-4229Bp-rcqx-pH4.5jz-5min-P2.lcd  
 方法文件名: RC\$QTL-235 - QTL-235-rcqx-Fx273-fbst.lcm  
 批处理文件名: RC\$QTL-235 - 20260528-FX273.lcb  
 样品瓶号: 1-10      版本号: 6.115  
 进样体积: 20 μl      实验者: xiechaojun  
 进样时间: 2026/05/28 12:24:39      处理者: xiechaojun  
 处理时间(V3): 2026/05/29 16:41:34  
 仪器型号: SHIMADZU LC-2050C (FX273)

<色谱图>

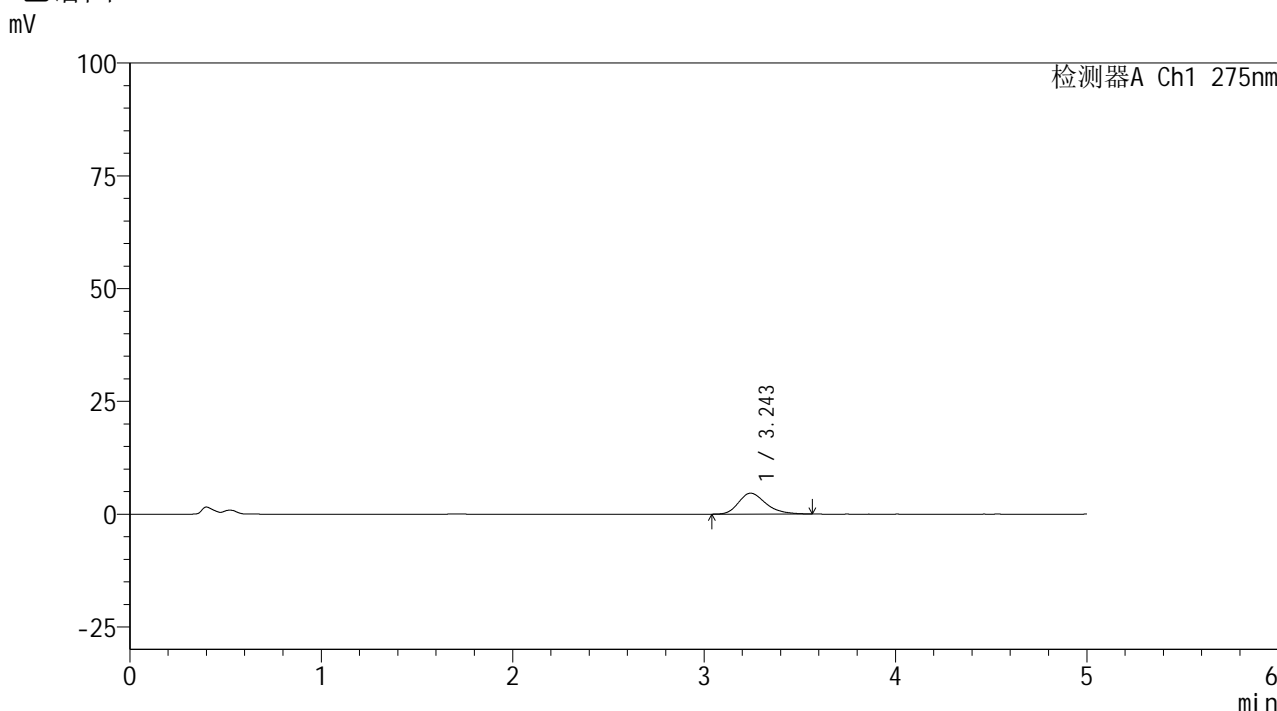

<峰表>

检测器A Ch1 275nm

峰号	保留时间	面积	面积%	高度	理论塔板数(USP)	拖尾因子	分离度(USP)
1	3.243	46097	100.000	4643	2574	1.289	--
总计		46097	100.000	4643			

图8 多替诺雷非布司他片溶出曲线测定HPLC图谱  
参比制剂-4229B批(40mg规格)-pH4.5介质-桨法-50转-5min-片2  
供试品溶液-1

<样品信息>

色谱柱: XB-C18(50mm*4.6mm,5μm)	流 速: 1.5ml/min
柱温:30°C	波 长: 275nm
数据文件名: RC\$QTL-235 - 0-53/24-869-3 - cbzj-40mg-4229Bp-rcqx-pH4.5jz-5min-P3.lcd	
方法文件名: RC\$QTL-235 - QTL-235-rcqx-Fx273-fbst.lcm	
批处理文件名: RC\$QTL-235 - 20260528-FX273.lcb	
样品瓶号: 1-19	版本号: 6.115
进样体积: 20 μl	实验者: xiechaojun
进样时间: 2026/05/28 12:29:55	处理者: xiechaojun
处理时间(V3): 2026/05/29 16:41:36	
仪器型号: SHIMADZU LC-2050C (FX273)	

<色谱图>

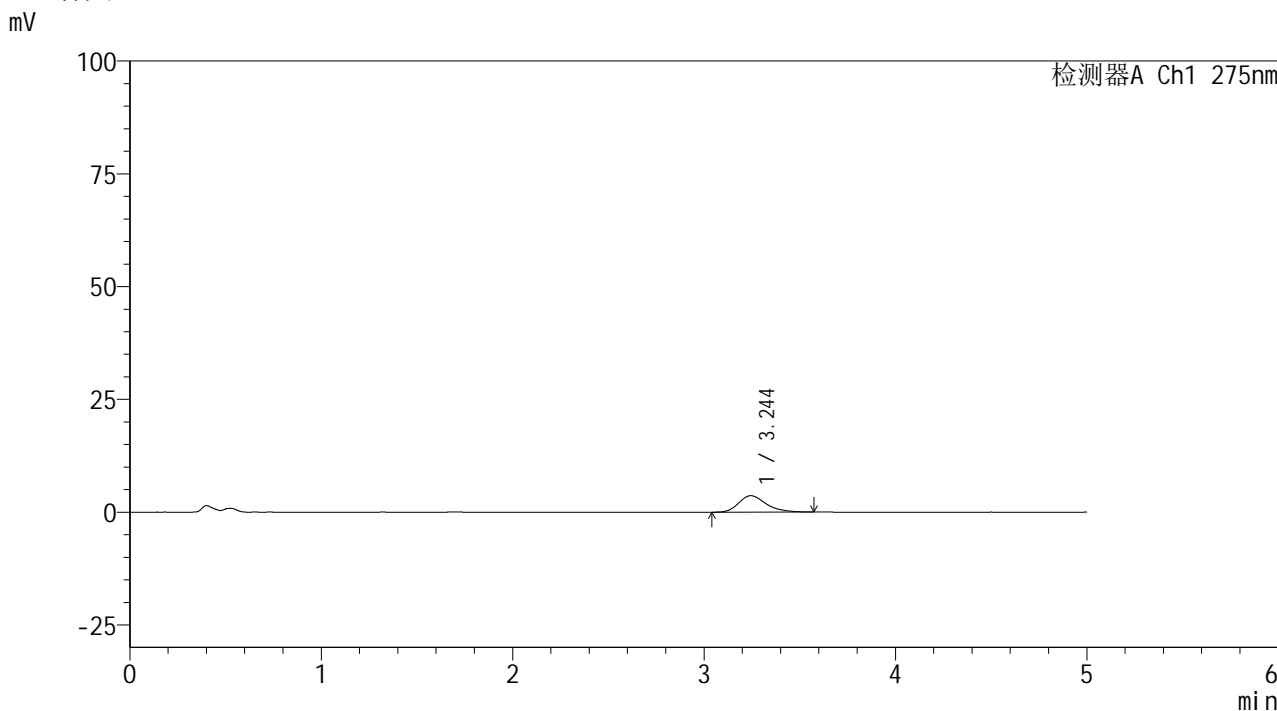

<峰表>

检测器A Ch1 275nm

峰号	保留时间	面积	面积%	高度	理论塔板数(USP)	拖尾因子	分离度(USP)
1	3.244	36204	100.000	3643	2588	1.275	--
总计		36204	100.000	3643			

图9 多替诺雷非布司他片溶出曲线测定HPLC图谱  
参比制剂-4229B批(40mg规格)-pH4.5介质-桨法-50转-5min-片3  
供试品溶液-1

## &lt;样品信息&gt;

色谱柱: XB-C18(50mm\*4.6mm,5 $\mu$ m) 流速: 1.5ml/min  
 柱温:30 $^{\circ}$ C 波长: 275nm  
 数据文件名: RC\$QTL-235 - 0-53/24-870-3 - cbzj-40mg-4229Bp-rcqx-pH4.5jz-5min-P4.lcd  
 方法文件名: RC\$QTL-235 - QTL-235-rcqx-Fx273-fbst.lcm  
 批处理文件名: RC\$QTL-235 - 20260528-FX273.lcb  
 样品瓶号: 1-28 版本号: 6.115  
 进样体积: 20  $\mu$ l 实验者: xiechaojun  
 进样时间: 2026/05/28 12:35:12 处理者: xiechaojun  
 处理时间(V3): 2026/05/29 16:41:39  
 仪器型号: SHIMADZU LC-2050C (FX273)

## &lt;色谱图&gt;

mV

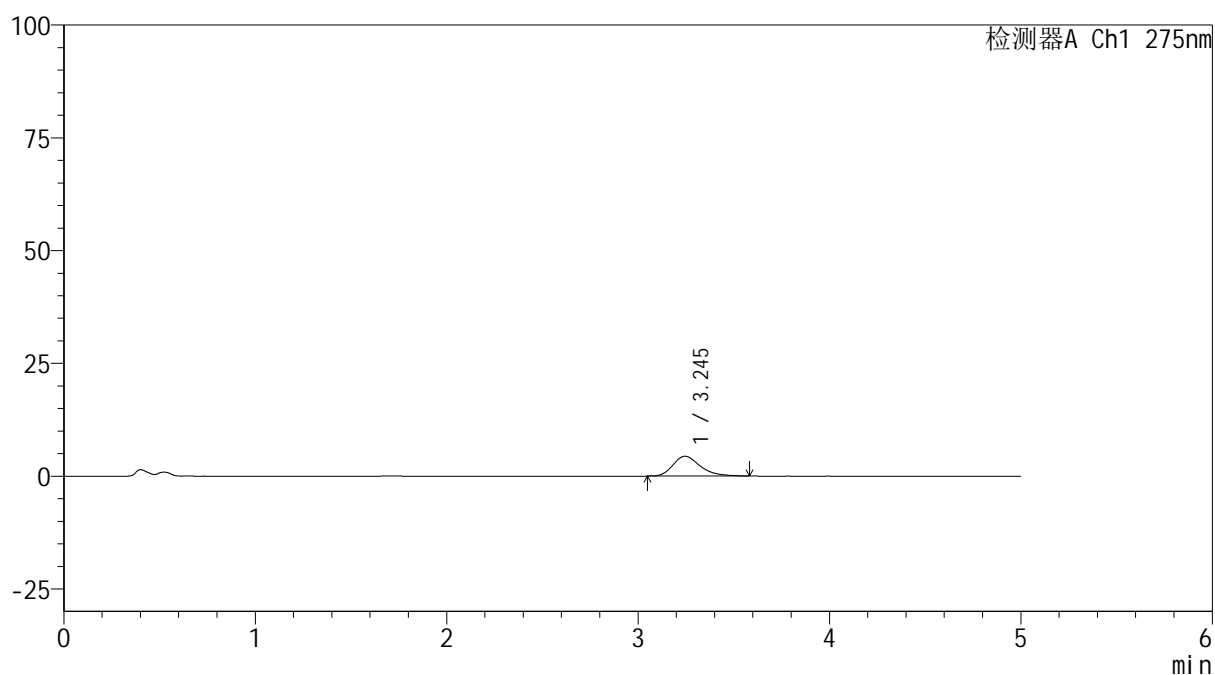

## &lt;峰表&gt;

检测器A Ch1 275nm

峰号	保留时间	面积	面积%	高度	理论塔板数(USP)	拖尾因子	分离度(USP)
1	3.245	43283	100.000	4388	2612	1.299	--
总计		43283	100.000	4388			

图10 多替诺雷非布司他片溶出曲线测定HPLC图谱  
 参比制剂-4229B批(40mg规格)-pH4.5介质-桨法-50转-5min-片4  
 供试品溶液-1

## &lt;样品信息&gt;

色谱柱: XB-C18(50mm\*4.6mm,5 $\mu$ m) 流速: 1.5ml/min  
 柱温:30 $^{\circ}$ C 波长: 275nm  
 数据文件名: RC\$QTL-235 - 0-53/24-871-3 - cbzj-40mg-4229Bp-rcqx-pH4.5jz-5min-P5.lcd  
 方法文件名: RC\$QTL-235 - QTL-235-rcqx-Fx273-fbst.lcm  
 批处理文件名: RC\$QTL-235 - 20260528-FX273.lcb  
 样品瓶号: 1-37 版本号: 6.115  
 进样体积: 20  $\mu$ l 实验者: xiechaojun  
 进样时间: 2026/05/28 12:40:31 处理者: xiechaojun  
 处理时间(V3): 2026/05/29 16:41:42  
 仪器型号: SHIMADZU LC-2050C (FX273)

## &lt;色谱图&gt;

mV

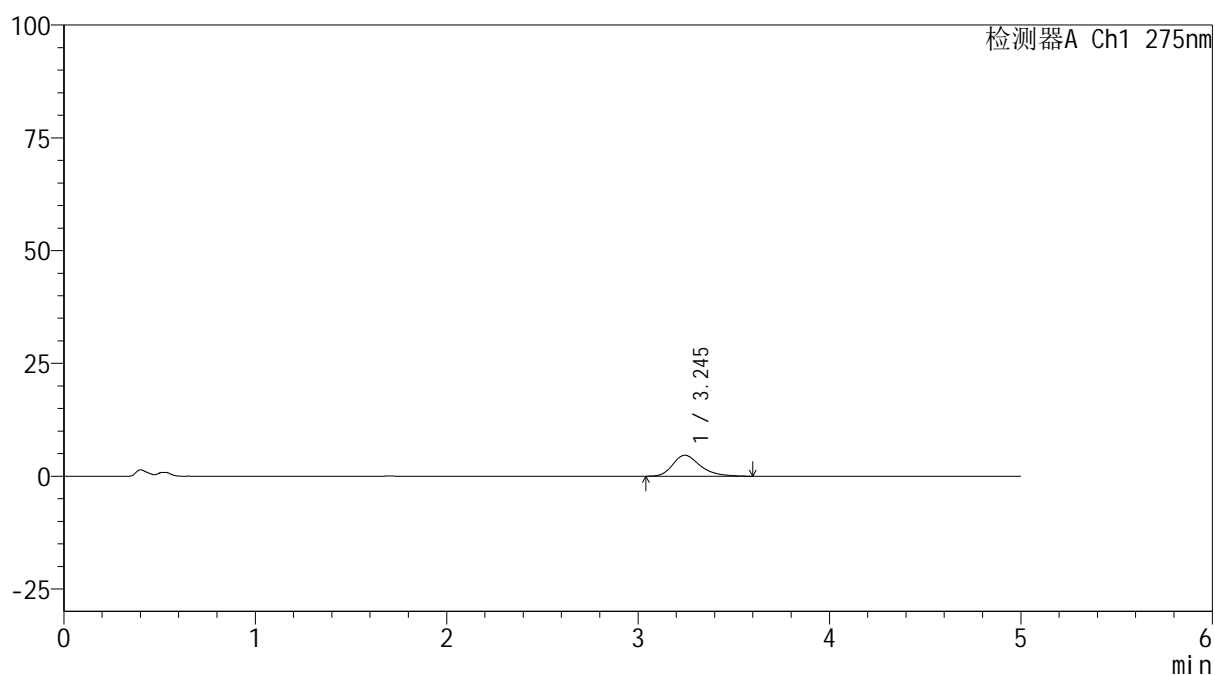

## &lt;峰表&gt;

检测器A Ch1 275nm

峰号	保留时间	面积	面积%	高度	理论塔板数(USP)	拖尾因子	分离度(USP)
1	3.245	46448	100.000	4643	2601	1.301	--
总计		46448	100.000	4643			

图11 多替诺雷非布司他片溶出曲线测定HPLC图谱  
 参比制剂-4229B批(40mg规格)-pH4.5介质-桨法-50转-5min-片5  
 供试品溶液-1

## &lt;样品信息&gt;

色谱柱: XB-C18(50mm\*4.6mm,5 $\mu$ m) 流速: 1.5ml/min  
 柱温:30 $^{\circ}$ C 波长: 275nm  
 数据文件名: RC\$QTL-235 - 0-53/24-872-3 - cbzj-40mg-4229Bp-rcqx-pH4.5jz-5min-P6.lcd  
 方法文件名: RC\$QTL-235 - QTL-235-rcqx-Fx273-fbst.lcm  
 批处理文件名: RC\$QTL-235 - 20260528-FX273.lcb  
 样品瓶号: 1-46  
 进样体积: 20  $\mu$ l 版本号: 6.115  
 进样时间: 2026/05/28 12:45:48 实验者: xiechaojun  
 处理时间(V3): 2026/05/29 16:41:44 处理者: xiechaojun  
 仪器型号: SHIMADZU LC-2050C (FX273)

## &lt;色谱图&gt;

mV

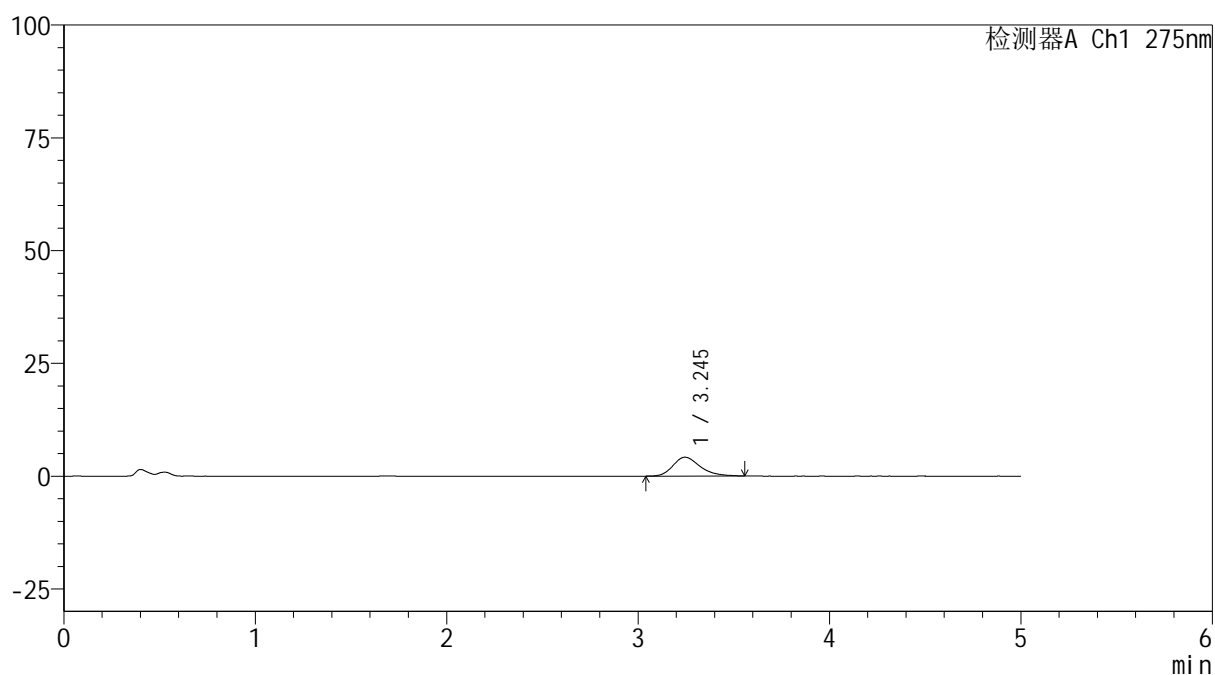

## &lt;峰表&gt;

检测器A Ch1 275nm

峰号	保留时间	面积	面积%	高度	理论塔板数(USP)	拖尾因子	分离度(USP)
1	3.245	41313	100.000	4185	2612	1.280	--
总计		41313	100.000	4185			

图12 多替诺雷非布司他片溶出曲线测定HPLC图谱  
 参比制剂-4229B批(40mg规格)-pH4.5介质-桨法-50转-5min-片6  
 供试品溶液-1

## &lt;样品信息&gt;

色谱柱: XB-C18(50mm\*4.6mm,5 $\mu$ m) 流速: 1.5ml/min  
 柱温: 30 $^{\circ}$ C 波长: 275nm  
 数据文件名: RC\$QTL-235 - 0-53/24-873-3 - cbzj-40mg-4229Bp-rcqx-pH4.5jz-10min-P1.lcd  
 方法文件名: RC\$QTL-235 - QTL-235-rcqx-Fx273-fbst.lcm  
 批处理文件名: RC\$QTL-235 - 20260528-FX273.lcb  
 样品瓶号: 1-2 版本号: 6.115  
 进样体积: 20  $\mu$ l 实验者: xiechaojun  
 进样时间: 2026/05/28 12:51:05 处理者: xiechaojun  
 处理时间(V3): 2026/05/29 16:41:47  
 仪器型号: SHIMADZU LC-2050C (FX273)

## &lt;色谱图&gt;

mV

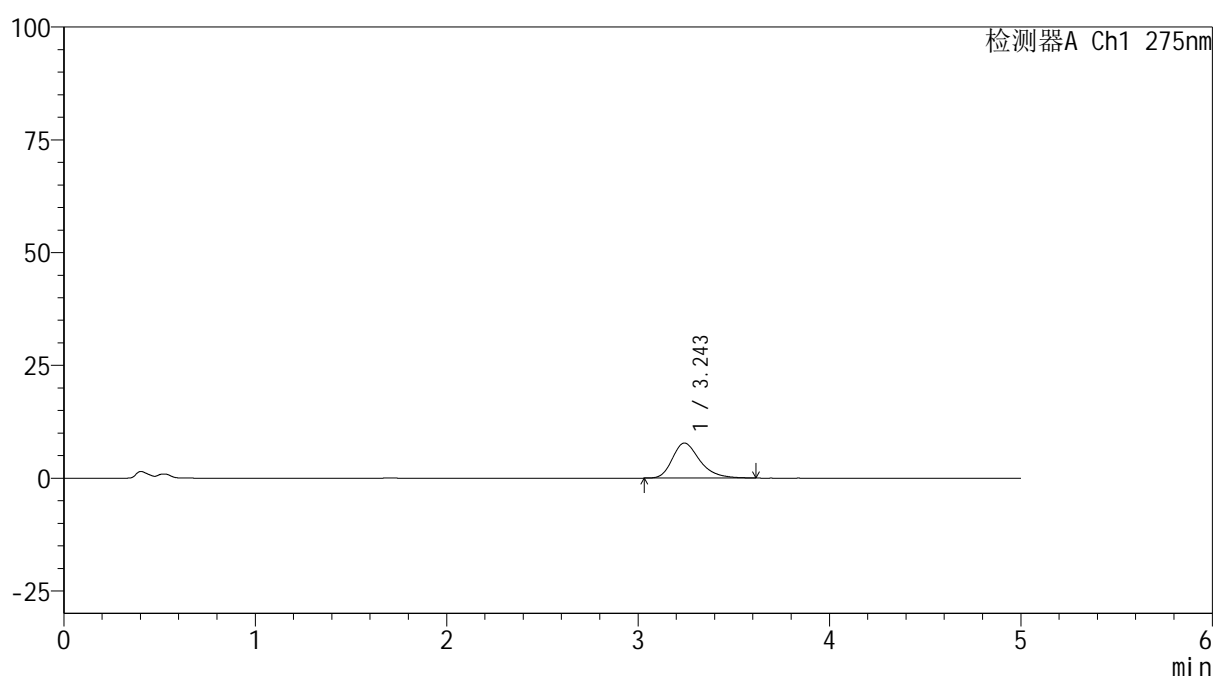

## &lt;峰表&gt;

检测器A Ch1 275nm

峰号	保留时间	面积	面积%	高度	理论塔板数(USP)	拖尾因子	分离度(USP)
1	3.243	77215	100.000	7762	2598	1.306	--
总计		77215	100.000	7762			

图13 多替诺雷非布司他片溶出曲线测定HPLC图谱  
 参比制剂-4229B批(40mg规格)-pH4.5介质-桨法-50转-10min-片1  
 供试品溶液-1

## &lt;样品信息&gt;

色谱柱: XB-C18(50mm\*4.6mm,5 $\mu$ m) 流速: 1.5ml/min  
 柱温:30 $^{\circ}$ C 波长: 275nm  
 数据文件名: RC\$QTL-235 - 0-53/24-874-3 - cbzj-40mg-4229Bp-rcqx-pH4.5jz-10min-P2.lcd  
 方法文件名: RC\$QTL-235 - QTL-235-rcqx-Fx273-fbst.lcm  
 批处理文件名: RC\$QTL-235 - 20260528-FX273.lcb  
 样品瓶号: 1-11 版本号: 6.115  
 进样体积: 20  $\mu$ l 实验者: xiechaojun  
 进样时间: 2026/05/28 12:56:22 处理者: xiechaojun  
 处理时间(V3): 2026/05/29 16:41:49  
 仪器型号: SHIMADZU LC-2050C (FX273)

## &lt;色谱图&gt;

mV

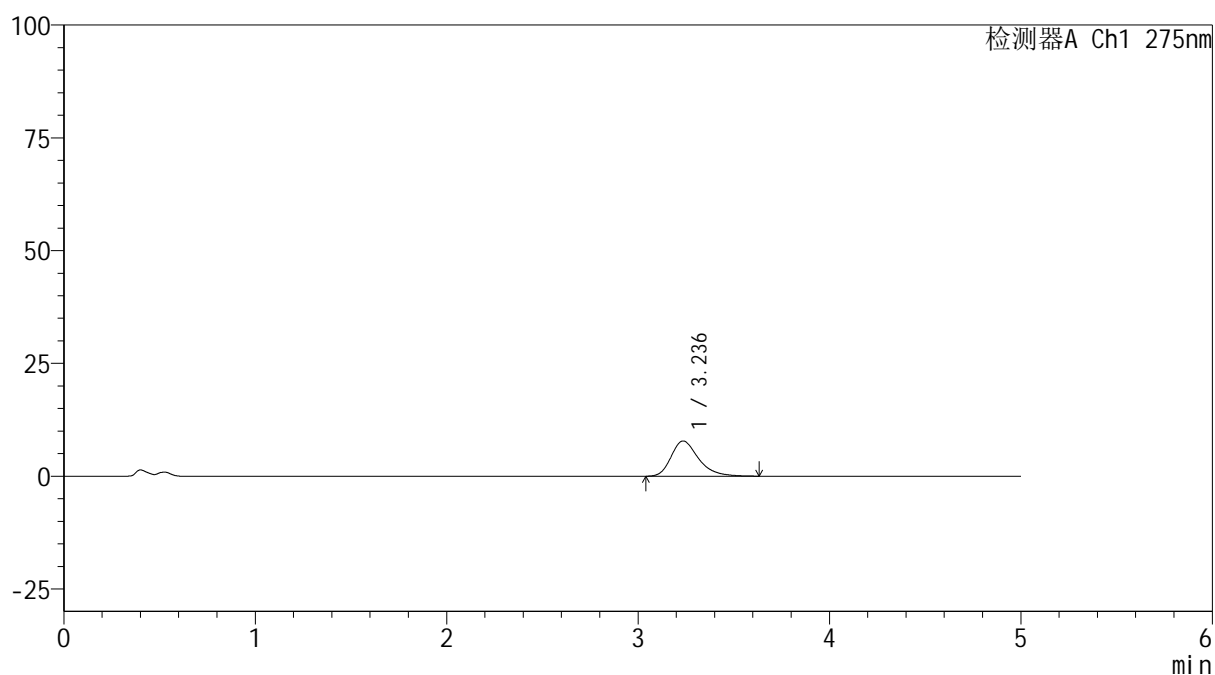

## &lt;峰表&gt;

检测器A Ch1 275nm

峰号	保留时间	面积	面积%	高度	理论塔板数(USP)	拖尾因子	分离度(USP)
1	3.236	77623	100.000	7802	2593	1.316	--
总计		77623	100.000	7802			

图14 多替诺雷非布司他片溶出曲线测定HPLC图谱  
 参比制剂-4229B批(40mg规格)-pH4.5介质-桨法-50转-10min-片2  
 供试品溶液-1

## &lt;样品信息&gt;

色谱柱: XB-C18(50mm\*4.6mm,5 $\mu$ m) 流速: 1.5ml/min  
 柱温:30 $^{\circ}$ C 波长: 275nm  
 数据文件名: RC\$QTL-235 - 0-53/24-875-3 - cbzj-40mg-4229Bp-rcqx-pH4.5jz-10min-P3.lcd  
 方法文件名: RC\$QTL-235 - QTL-235-rcqx-Fx273-fbst.lcm  
 批处理文件名: RC\$QTL-235 - 20260528-FX273.lcb  
 样品瓶号: 1-20 版本号: 6.115  
 进样体积: 20  $\mu$ l 实验者: xiechaojun  
 进样时间: 2026/05/28 13:01:41 处理者: xiechaojun  
 处理时间(V3): 2026/05/29 16:41:52  
 仪器型号: SHIMADZU LC-2050C (FX273)

## &lt;色谱图&gt;

mV

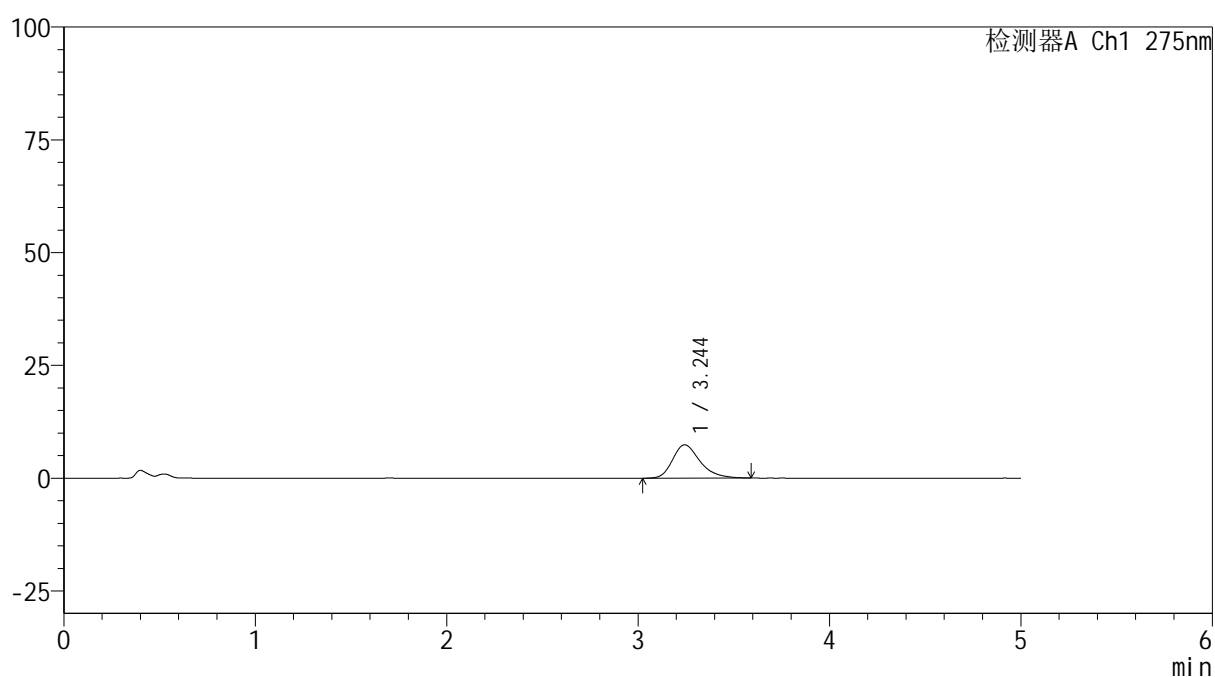

## &lt;峰表&gt;

检测器A Ch1 275nm

峰号	保留时间	面积	面积%	高度	理论塔板数(USP)	拖尾因子	分离度(USP)
1	3.244	73061	100.000	7372	2589	1.294	--
总计		73061	100.000	7372			

图15 多替诺雷非布司他片溶出曲线测定HPLC图谱  
 参比制剂-4229B批(40mg规格)-pH4.5介质-桨法-50转-10min-片3  
 供试品溶液-1

## &lt;样品信息&gt;

色谱柱: XB-C18(50mm\*4.6mm,5 $\mu$ m) 流速: 1.5ml/min  
 柱温:30 $^{\circ}$ C 波长: 275nm  
 数据文件名: RC\$QTL-235 - 0-53/24-876-3 - cbzj-40mg-4229Bp-rcqx-pH4.5jz-10min-P4.lcd  
 方法文件名: RC\$QTL-235 - QTL-235-rcqx-Fx273-fbst.lcm  
 批处理文件名: RC\$QTL-235 - 20260528-FX273.lcb  
 样品瓶号: 1-29 版本号: 6.115  
 进样体积: 20  $\mu$ l 实验者: xiechaojun  
 进样时间: 2026/05/28 13:06:57 处理者: xiechaojun  
 处理时间(V3): 2026/05/29 16:41:55  
 仪器型号: SHIMADZU LC-2050C (FX273)

## &lt;色谱图&gt;

mV

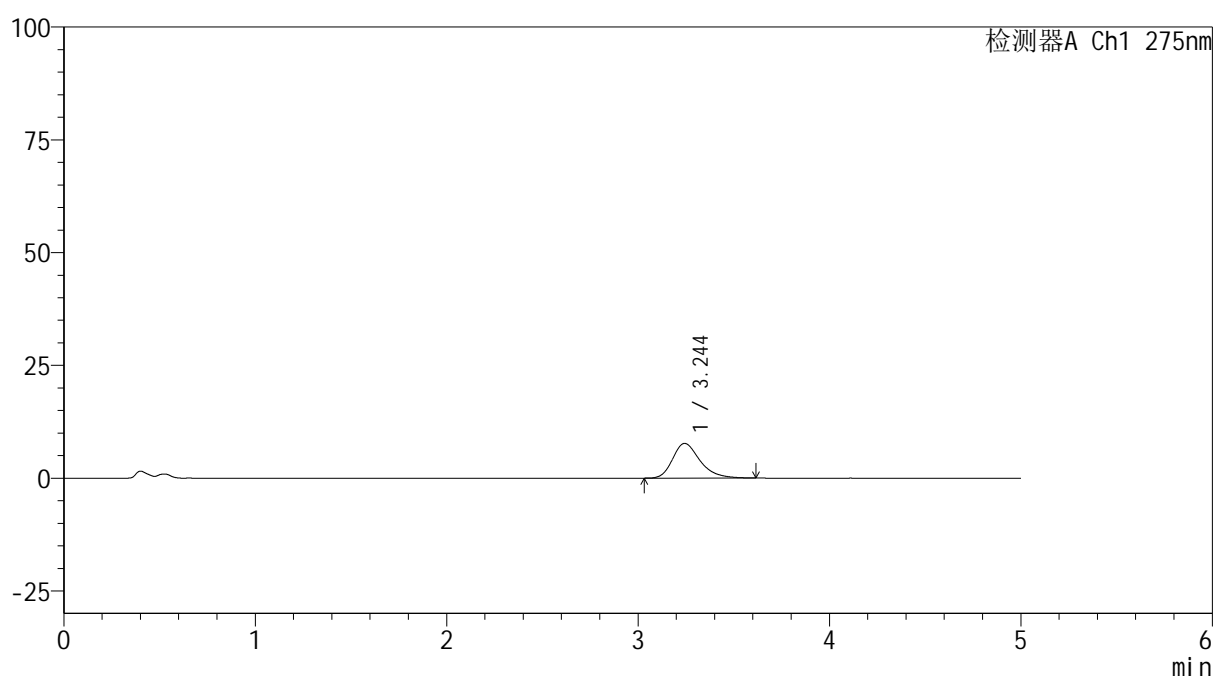

## &lt;峰表&gt;

检测器A Ch1 275nm

峰号	保留时间	面积	面积%	高度	理论塔板数(USP)	拖尾因子	分离度(USP)
1	3.244	76414	100.000	7687	2601	1.293	--
总计		76414	100.000	7687			

图16 多替诺雷非布司他片溶出曲线测定HPLC图谱  
 参比制剂-4229B批(40mg规格)-pH4.5介质-桨法-50转-10min-片4  
 供试品溶液-1

## &lt;样品信息&gt;

色谱柱: XB-C18(50mm\*4.6mm,5 $\mu$ m) 流速: 1.5ml/min  
 柱温:30 $^{\circ}$ C 波长: 275nm  
 数据文件名: RC\$QTL-235 - 0-53/24-877-3 - cbzj-40mg-4229Bp-rcqx-pH4.5jz-10min-P5.lcd  
 方法文件名: RC\$QTL-235 - QTL-235-rcqx-Fx273-fbst.lcm  
 批处理文件名: RC\$QTL-235 - 20260528-FX273.lcb  
 样品瓶号: 1-38 版本号: 6.115  
 进样体积: 20  $\mu$ l 实验者: xiechaojun  
 进样时间: 2026/05/28 13:12:16 处理者: xiechaojun  
 处理时间(V3): 2026/05/29 16:41:57  
 仪器型号: SHIMADZU LC-2050C (FX273)

## &lt;色谱图&gt;

mV

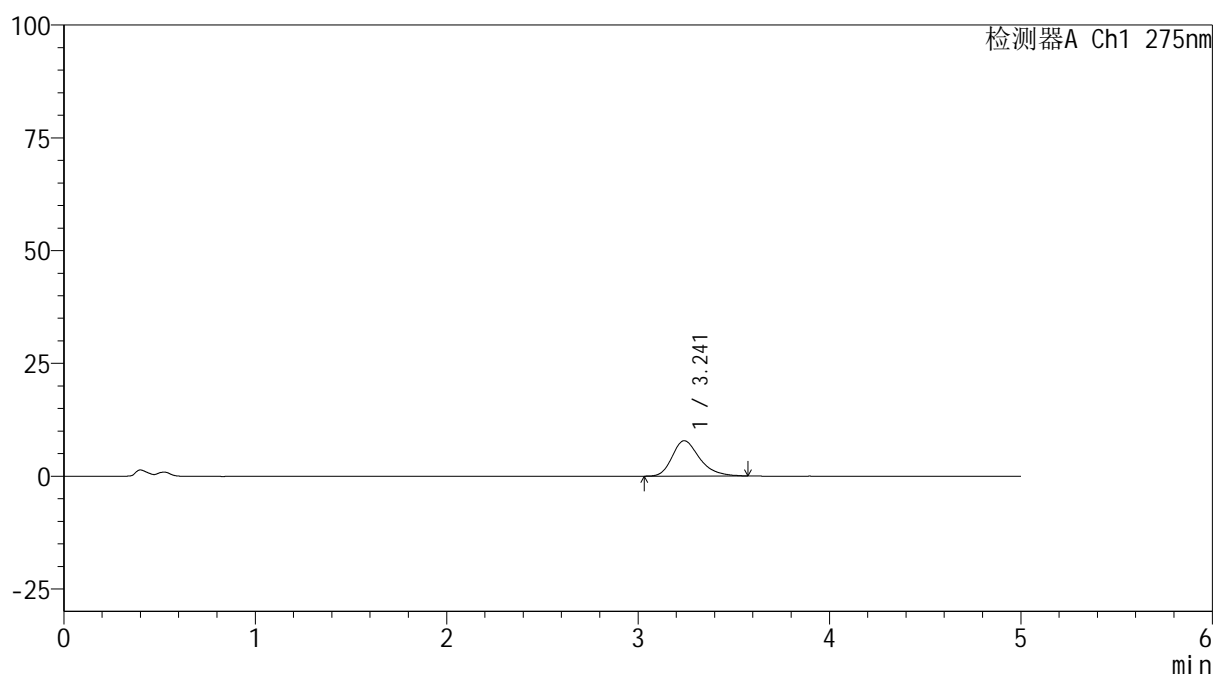

## &lt;峰表&gt;

检测器A Ch1 275nm

峰号	保留时间	面积	面积%	高度	理论塔板数(USP)	拖尾因子	分离度(USP)
1	3.241	77928	100.000	7835	2584	1.296	--
总计		77928	100.000	7835			

图17 多替诺雷非布司他片溶出曲线测定HPLC图谱  
 参比制剂-4229B批(40mg规格)-pH4.5介质-桨法-50转-10min-片5  
 供试品溶液-1



# QTL-235

<样品信息>

色谱柱: XB-C18(50mm\*4.6mm,5μm)      流 速: 1.5ml/min  
 柱温:30°C      波 长: 275nm  
 数据文件名: RC\$QTL-235 - 0-53/24-878-3 - cbzj-40mg-4229Bp-rcqx-pH4.5jz-10min-P6.lcd  
 方法文件名: RC\$QTL-235 - QTL-235-rcqx-Fx273-fbst.lcm  
 批处理文件名: RC\$QTL-235 - 20260528-FX273.lcb  
 样品瓶号: 1-47      版本号: 6.115  
 进样体积: 20 μl      实验者: xiechaojun  
 进样时间: 2026/05/28 13:17:33      处理者: xiechaojun  
 处理时间(V3): 2026/05/29 16:42:00  
 仪器型号: SHIMADZU LC-2050C (FX273)

<色谱图>

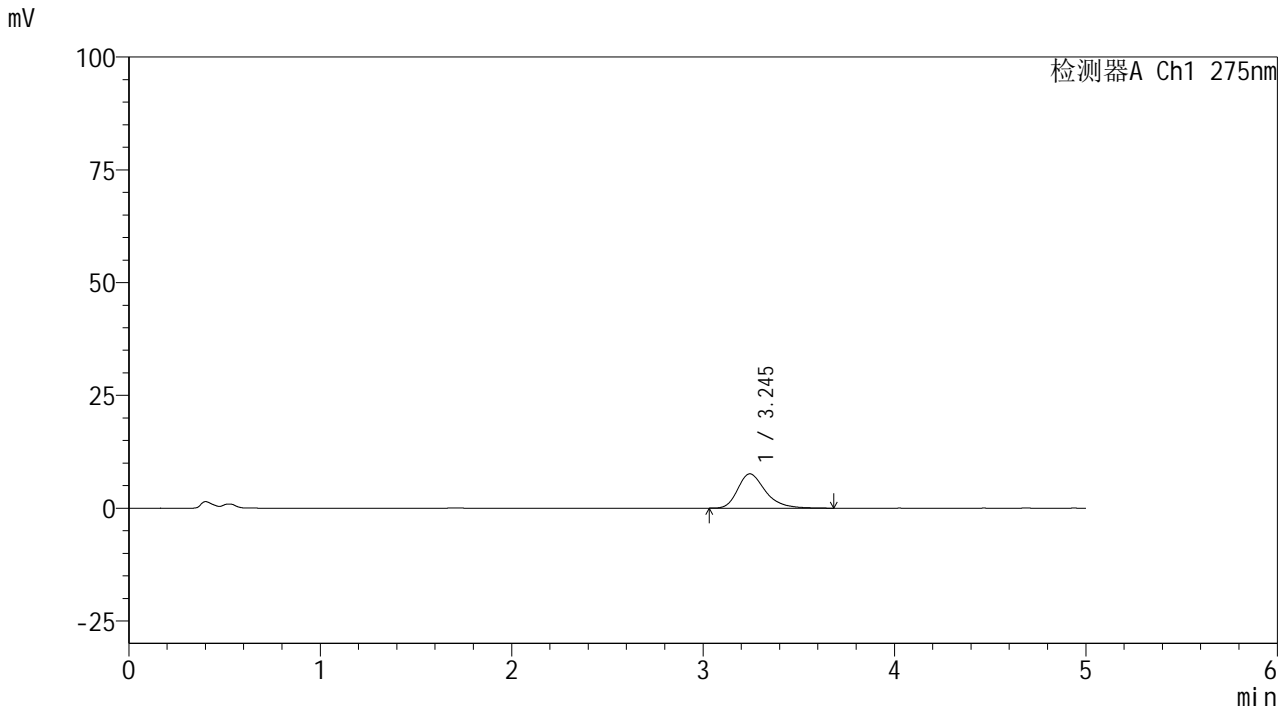

<峰表>

检测器A Ch1 275nm

峰号	保留时间	面积	面积%	高度	理论塔板数(USP)	拖尾因子	分离度(USP)
1	3.245	76461	100.000	7611	2561	1.325	--
总计		76461	100.000	7611			

图18 多替诺雷非布司他片溶出曲线测定HPLC图谱  
 参比制剂-4229B批(40mg规格)-pH4.5介质-桨法-50转-10min-片6  
 供试品溶液-1



# QTL-235

## <样品信息>

色谱柱: XB-C18(50mm\*4.6mm,5μm)      流 速: 1.5ml/min  
 柱温:30°C      波 长: 275nm  
 数据文件名: RC\$QTL-235 - 0-53/24-879-3 - cbzj-40mg-4229Bp-rcqx-pH4.5jz-15min-P1.lcd  
 方法文件名: RC\$QTL-235 - QTL-235-rcqx-Fx273-fbst.lcm  
 批处理文件名: RC\$QTL-235 - 20260528-FX273.lcb  
 样品瓶号: 1-3      版本号: 6.115  
 进样体积: 20 μl      实验者: xiechaojun  
 进样时间: 2026/05/28 13:22:49      处理者: xiechaojun  
 处理时间(V3): 2026/05/29 16:42:02  
 仪器型号: SHIMADZU LC-2050C (FX273)

## <色谱图>

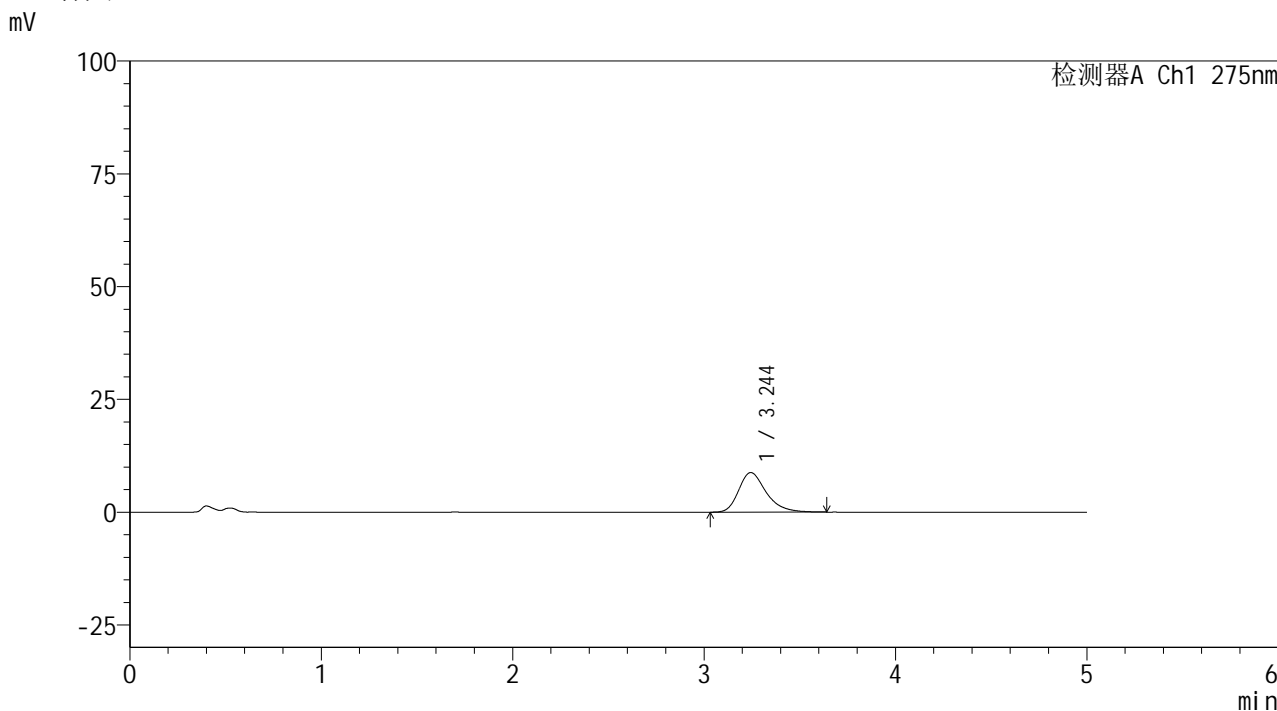

## <峰表>

检测器A Ch1 275nm

峰号	保留时间	面积	面积%	高度	理论塔板数(USP)	拖尾因子	分离度(USP)
1	3.244	87609	100.000	8783	2606	1.312	--
总计		87609	100.000	8783			

图19 多替诺雷非布司他片溶出曲线测定HPLC图谱  
 参比制剂-4229B批(40mg规格)-pH4.5介质-桨法-50转-15min-片1  
 供试品溶液-1

## &lt;样品信息&gt;

色谱柱: XB-C18(50mm\*4.6mm,5 $\mu$ m)柱温:30 $^{\circ}$ C

数据文件名: RC\$QTL-235 - 0-53/24-880-3 - cbzj-40mg-4229Bp-rcqx-pH4.5jz-15min-P2.lcd

方法文件名: RC\$QTL-235 - QTL-235-rcqx-Fx273-fbst.lcm

批处理文件名: RC\$QTL-235 - 20260528-FX273.lcb

样品瓶号: 1-12

进样体积: 20  $\mu$ l

进样时间: 2026/05/28 13:28:05

处理时间(V3): 2026/05/29 16:42:05

仪器型号: SHIMADZU LC-2050C (FX273)

流 速: 1.5ml/min

波 长: 275nm

版本号: 6.115

实验者: xiechaojun

处理者: xiechaojun

## &lt;色谱图&gt;

mV

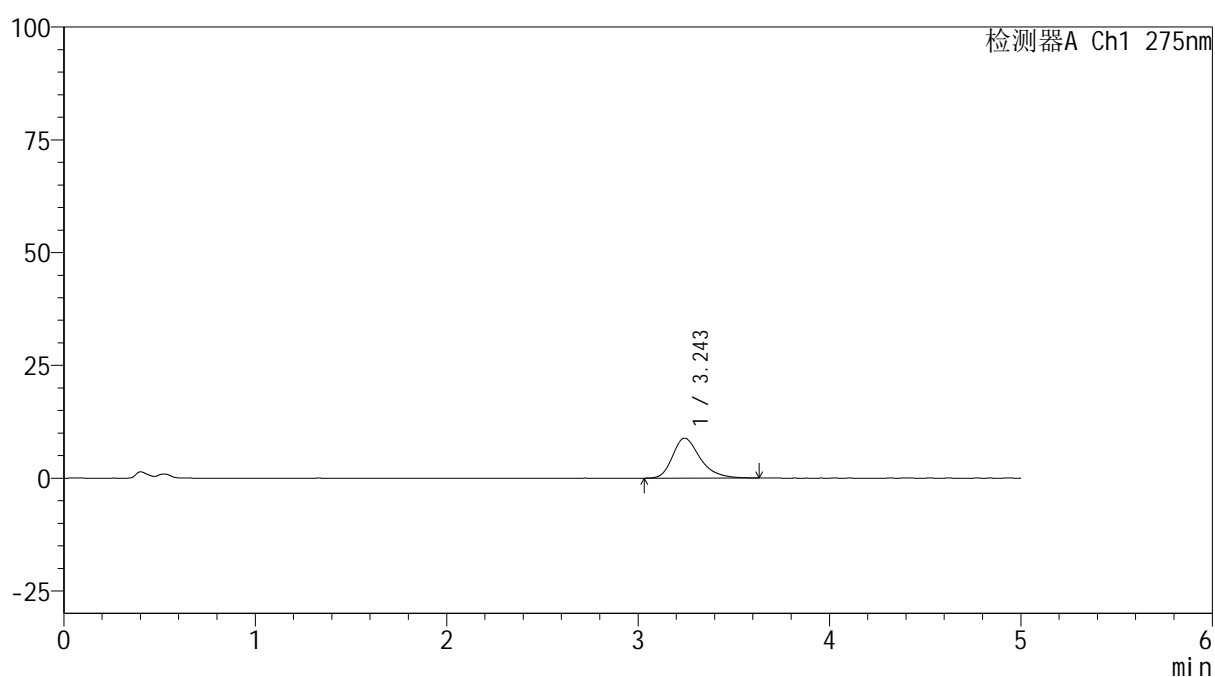

## &lt;峰表&gt;

检测器A Ch1 275nm

峰号	保留时间	面积	面积%	高度	理论塔板数(USP)	拖尾因子	分离度(USP)
1	3.243	88555	100.000	8851	2595	1.321	--
总计		88555	100.000	8851			

图20 多替诺雷非布司他片溶出曲线测定HPLC图谱  
参比制剂-4229B批(40mg规格)-pH4.5介质-桨法-50转-15min-片2  
供试品溶液-1

## &lt;样品信息&gt;

色谱柱: XB-C18(50mm\*4.6mm,5 $\mu$ m)柱温:30 $^{\circ}$ C

数据文件名: RC\$QTL-235 - 0-53/24-881-3 - cbzj-40mg-4229Bp-rcqx-pH4.5jz-15min-P3.lcd

方法文件名: RC\$QTL-235 - QTL-235-rcqx-Fx273-fbst.lcm

批处理文件名: RC\$QTL-235 - 20260528-FX273.lcb

样品瓶号: 1-21

进样体积: 20  $\mu$ l

进样时间: 2026/05/28 13:33:23

处理时间(V3): 2026/05/29 16:42:08

仪器型号: SHIMADZU LC-2050C (FX273)

流 速: 1.5ml/min

波 长: 275nm

版本号: 6.115

实验者: xiechaojun

处理者: xiechaojun

## &lt;色谱图&gt;

mV

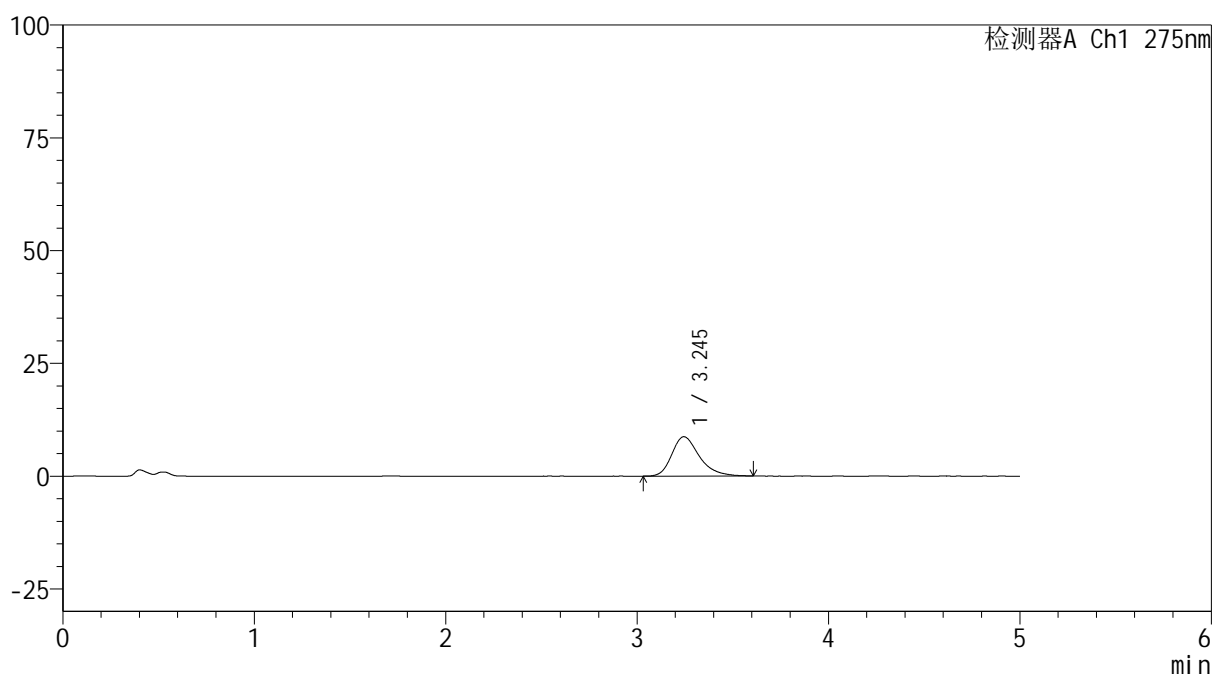

## &lt;峰表&gt;

检测器A Ch1 275nm

峰号	保留时间	面积	面积%	高度	理论塔板数(USP)	拖尾因子	分离度(USP)
1	3.245	86891	100.000	8720	2594	1.309	--
总计		86891	100.000	8720			

图21 多替诺雷非布司他片溶出曲线测定HPLC图谱  
参比制剂-4229B批(40mg规格)-pH4.5介质-桨法-50转-15min-片3  
供试品溶液-1

<样品信息>

色谱柱: XB-C18(50mm*4.6mm,5μm)	流 速: 1.5ml/min
柱温:30°C	波 长: 275nm
数据文件名: RC\$QTL-235 - 0-53/24-882-3 - cbzj-40mg-4229Bp-rcqx-pH4.5jz-15min-P4.lcd	
方法文件名: RC\$QTL-235 - QTL-235-rcqx-Fx273-fbst.lcm	
批处理文件名: RC\$QTL-235 - 20260528-FX273.lcb	
样品瓶号: 1-30	版本号: 6.115
进样体积: 20 μl	实验者: xiechaojun
进样时间: 2026/05/28 13:38:40	处理者: xiechaojun
处理时间(V3): 2026/05/29 16:42:10	
仪器型号: SHIMADZU LC-2050C (FX273)	

<色谱图>

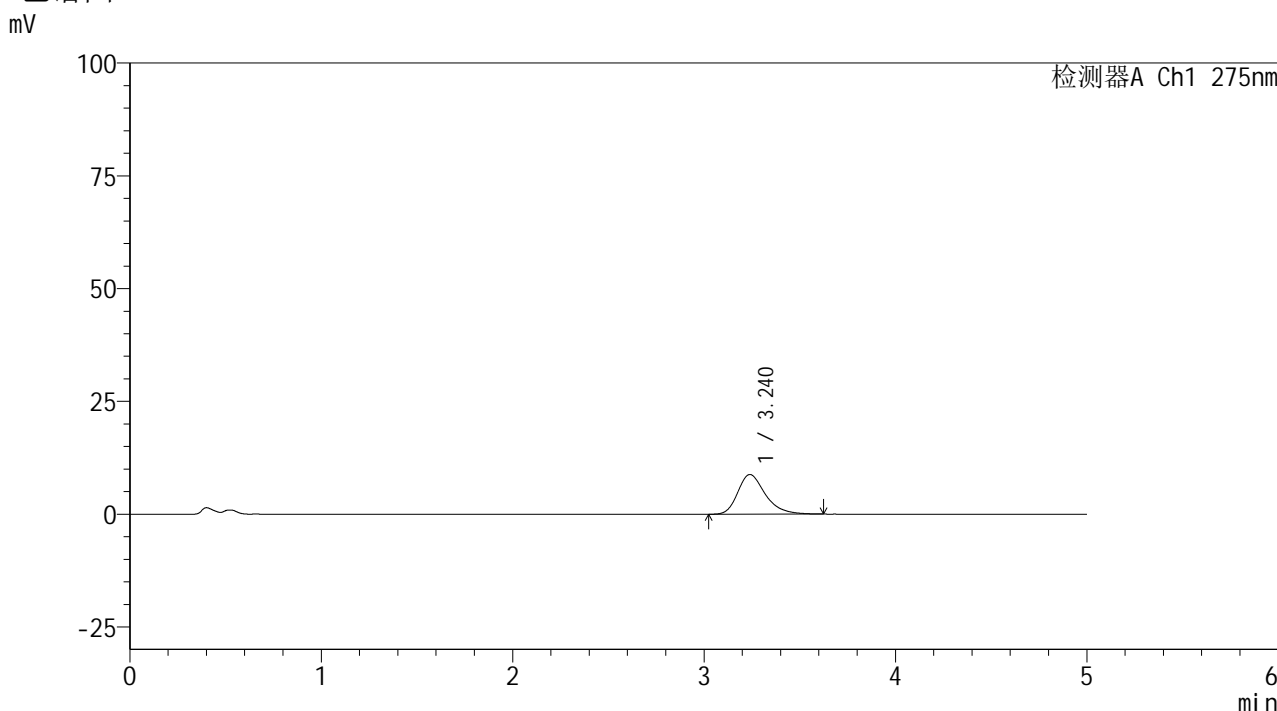

<峰表>

检测器A Ch1 275nm

峰号	保留时间	面积	面积%	高度	理论塔板数(USP)	拖尾因子	分离度(USP)
1	3.240	87707	100.000	8799	2595	1.304	--
总计		87707	100.000	8799			

图22 多替诺雷非布司他片溶出曲线测定HPLC图谱  
参比制剂-4229B批(40mg规格)-pH4.5介质-桨法-50转-15min-片4  
供试品溶液-1



# QTL-235

## <样品信息>

色谱柱: XB-C18(50mm\*4.6mm,5μm)      流 速: 1.5ml/min  
 柱温:30°C      波 长: 275nm  
 数据文件名: RC\$QTL-235 - 0-53/24-883-3 - cbzj-40mg-4229Bp-rcqx-pH4.5jz-15min-P5.lcd  
 方法文件名: RC\$QTL-235 - QTL-235-rcqx-Fx273-fbst.lcm  
 批处理文件名: RC\$QTL-235 - 20260528-FX273.lcb  
 样品瓶号: 1-39      版本号: 6.115  
 进样体积: 20 μl      实验者: xiechaojun  
 进样时间: 2026/05/28 13:43:56      处理者: xiechaojun  
 处理时间(V3): 2026/05/29 16:42:13  
 仪器型号: SHIMADZU LC-2050C (FX273)

## <色谱图>

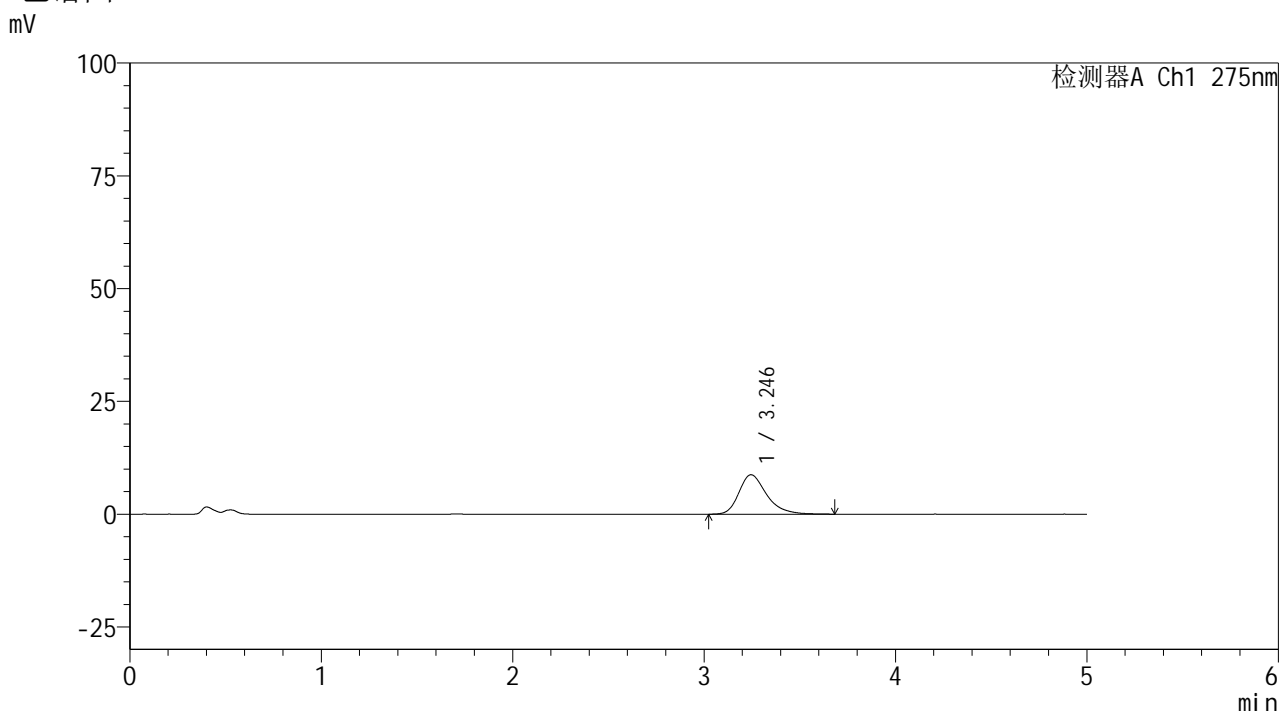

## <峰表>

检测器A Ch1 275nm

峰号	保留时间	面积	面积%	高度	理论塔板数(USP)	拖尾因子	分离度(USP)
1	3.246	87675	100.000	8742	2587	1.313	--
总计		87675	100.000	8742			

图23 多替诺雷非布司他片溶出曲线测定HPLC图谱  
 参比制剂-4229B批(40mg规格)-pH4.5介质-桨法-50转-15min-片5  
 供试品溶液-1

## &lt;样品信息&gt;

色谱柱: XB-C18(50mm\*4.6mm,5 $\mu$ m) 流速: 1.5ml/min  
 柱温: 30 $^{\circ}$ C 波长: 275nm  
 数据文件名: RC\$QTL-235 - 0-53/24-884-3 - cbzj-40mg-4229Bp-rcqx-pH4.5jz-15min-P6.lcd  
 方法文件名: RC\$QTL-235 - QTL-235-rcqx-Fx273-fbst.lcm  
 批处理文件名: RC\$QTL-235 - 20260528-FX273.lcb  
 样品瓶号: 1-48 版本号: 6.115  
 进样体积: 20  $\mu$ l 实验者: xiechaojun  
 进样时间: 2026/05/28 13:49:12 处理者: xiechaojun  
 处理时间(V3): 2026/05/29 16:42:16  
 仪器型号: SHIMADZU LC-2050C (FX273)

## &lt;色谱图&gt;

mV

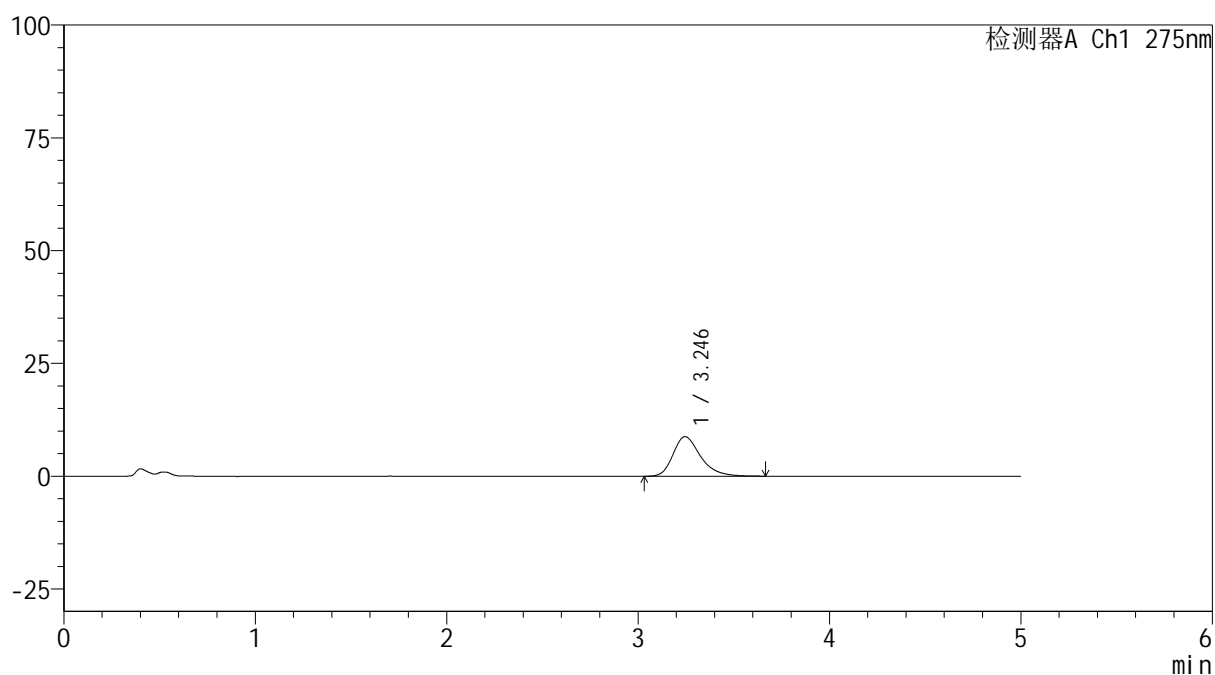

## &lt;峰表&gt;

检测器A Ch1 275nm

峰号	保留时间	面积	面积%	高度	理论塔板数(USP)	拖尾因子	分离度(USP)
1	3.246	87781	100.000	8775	2614	1.316	--
总计		87781	100.000	8775			

图24 多替诺雷非布司他片溶出曲线测定HPLC图谱  
 参比制剂-4229B批(40mg规格)-pH4.5介质-桨法-50转-15min-片6  
 供试品溶液-1

## &lt;样品信息&gt;

色谱柱: XB-C18(50mm\*4.6mm,5 $\mu$ m) 流速: 1.5ml/min  
 柱温:30 $^{\circ}$ C 波长: 275nm  
 数据文件名: RC\$QTL-235 - 0-53/24-885-3 - cbzj-40mg-4229Bp-rcqx-pH4.5jz-20min-P1.lcd  
 方法文件名: RC\$QTL-235 - QTL-235-rcqx-Fx273-fbst.lcm  
 批处理文件名: RC\$QTL-235 - 20260528-FX273.lcb  
 样品瓶号: 1-4 版本号: 6.115  
 进样体积: 20  $\mu$ l 实验者: xiechaojun  
 进样时间: 2026/05/28 13:54:29 处理者: xiechaojun  
 处理时间(V3): 2026/05/29 16:42:18  
 仪器型号: SHIMADZU LC-2050C (FX273)

## &lt;色谱图&gt;

mV

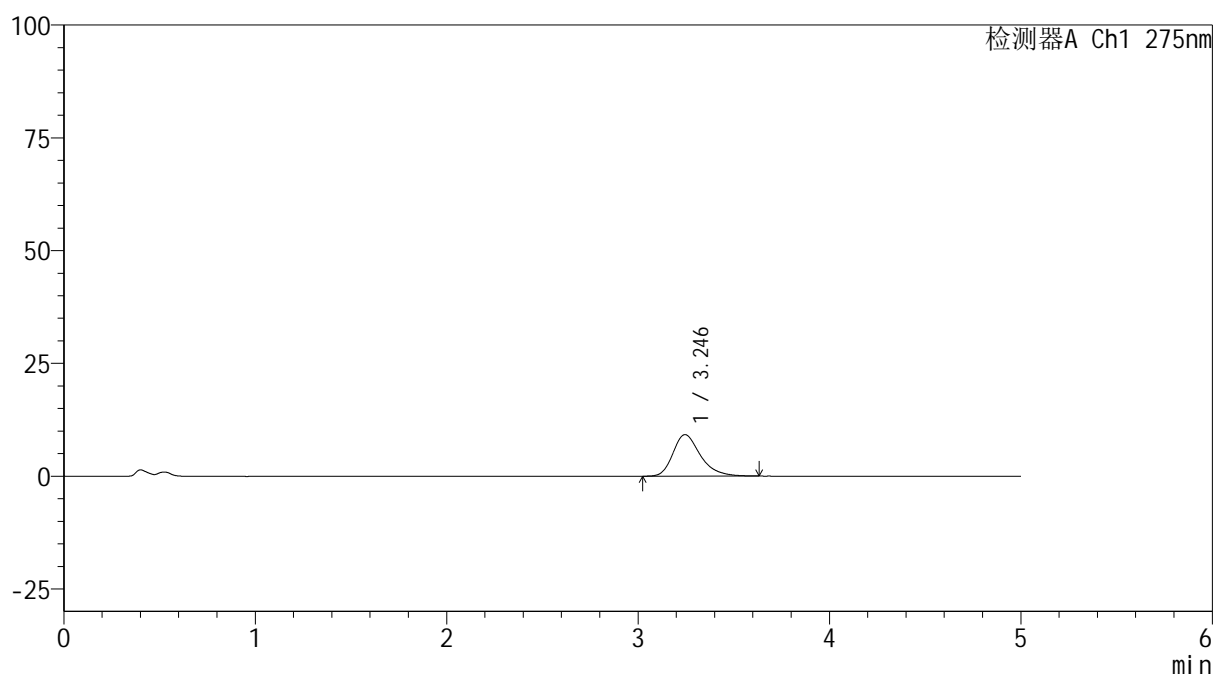

## &lt;峰表&gt;

检测器A Ch1 275nm

峰号	保留时间	面积	面积%	高度	理论塔板数(USP)	拖尾因子	分离度(USP)
1	3.246	91712	100.000	9208	2606	1.304	--
总计		91712	100.000	9208			

图25 多替诺雷非布司他片溶出曲线测定HPLC图谱  
 参比制剂-4229B批(40mg规格)-pH4.5介质-桨法-50转-20min-片1  
 供试品溶液-1

## &lt;样品信息&gt;

色谱柱: XB-C18(50mm\*4.6mm,5 $\mu$ m) 流速: 1.5ml/min  
 柱温: 30 $^{\circ}$ C 波长: 275nm  
 数据文件名: RC\$QTL-235 - 0-53/24-886-3 - cbzj-40mg-4229Bp-rcqx-pH4.5jz-20min-P2.lcd  
 方法文件名: RC\$QTL-235 - QTL-235-rcqx-Fx273-fbst.lcm  
 批处理文件名: RC\$QTL-235 - 20260528-FX273.lcb  
 样品瓶号: 1-13 版本号: 6.115  
 进样体积: 20  $\mu$ l 实验者: xiechaojun  
 进样时间: 2026/05/28 13:59:45 处理者: xiechaojun  
 处理时间(V3): 2026/05/29 16:42:21  
 仪器型号: SHIMADZU LC-2050C (FX273)

## &lt;色谱图&gt;

mV

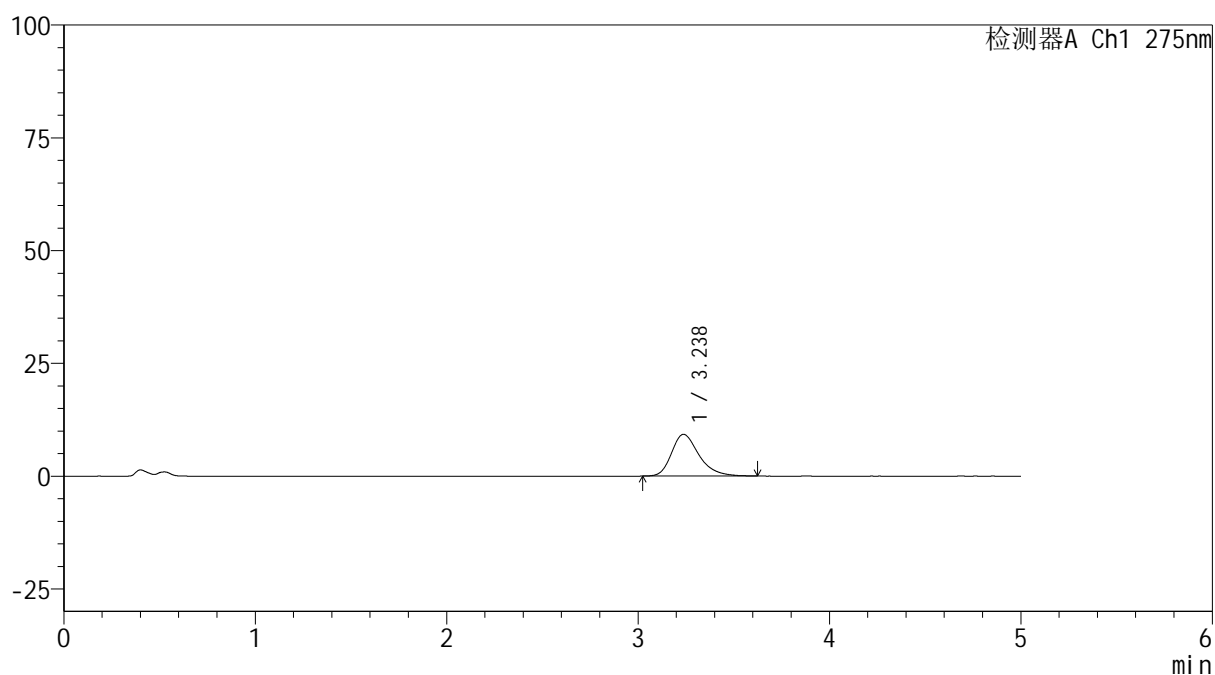

## &lt;峰表&gt;

检测器A Ch1 275nm

峰号	保留时间	面积	面积%	高度	理论塔板数(USP)	拖尾因子	分离度(USP)
1	3.238	91972	100.000	9251	2586	1.310	--
总计		91972	100.000	9251			

图26 多替诺雷非布司他片溶出曲线测定HPLC图谱  
 参比制剂-4229B批(40mg规格)-pH4.5介质-桨法-50转-20min-片2  
 供试品溶液-1

## &lt;样品信息&gt;

色谱柱: XB-C18(50mm\*4.6mm,5 $\mu$ m) 流速: 1.5ml/min  
 柱温:30 $^{\circ}$ C 波长: 275nm  
 数据文件名: RC\$QTL-235 - 0-53/24-887-3 - cbzj-40mg-4229Bp-rcqx-pH4.5jz-20min-P3.lcd  
 方法文件名: RC\$QTL-235 - QTL-235-rcqx-Fx273-fbst.lcm  
 批处理文件名: RC\$QTL-235 - 20260528-FX273.lcb  
 样品瓶号: 1-22 版本号: 6.115  
 进样体积: 20  $\mu$ l 实验者: xiechaojun  
 进样时间: 2026/05/28 14:05:01 处理者: xiechaojun  
 处理时间(V3): 2026/05/29 16:42:24  
 仪器型号: SHIMADZU LC-2050C (FX273)

## &lt;色谱图&gt;

mV

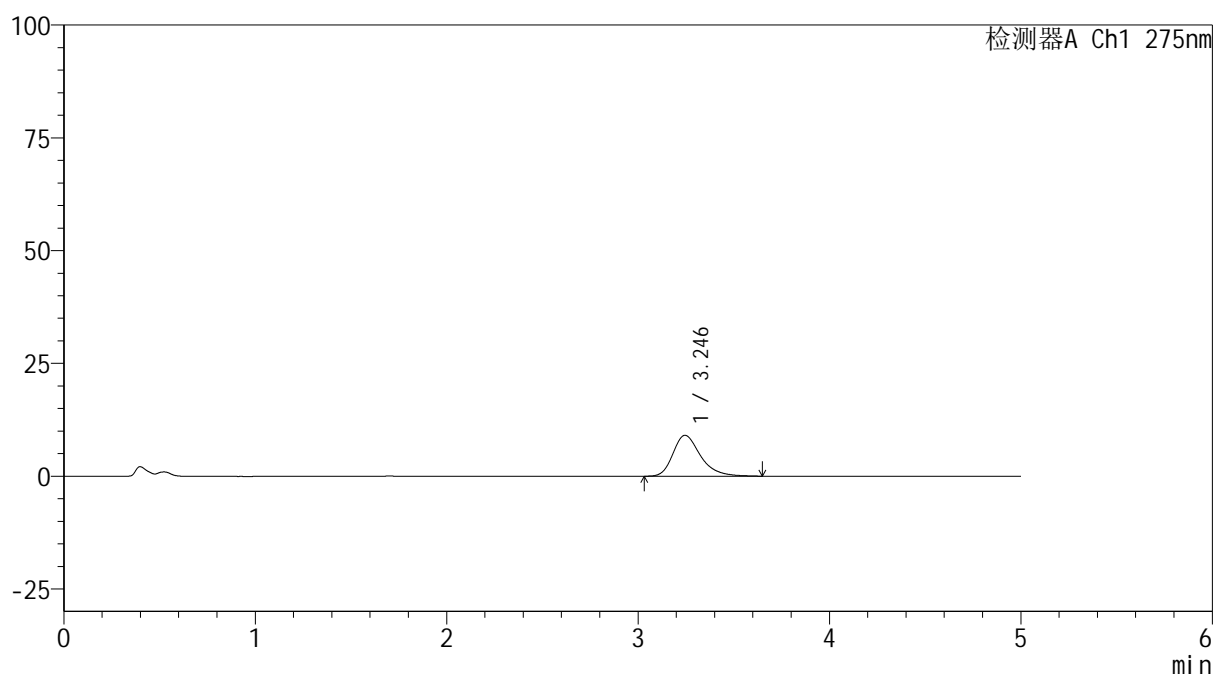

## &lt;峰表&gt;

检测器A Ch1 275nm

峰号	保留时间	面积	面积%	高度	理论塔板数(USP)	拖尾因子	分离度(USP)
1	3.246	90637	100.000	9064	2609	1.317	--
总计		90637	100.000	9064			

图27 多替诺雷非布司他片溶出曲线测定HPLC图谱  
 参比制剂-4229B批(40mg规格)-pH4.5介质-桨法-50转-20min-片3  
 供试品溶液-1



# QTL-235

## <样品信息>

色谱柱: XB-C18(50mm\*4.6mm,5μm)      流 速: 1.5ml/min  
 柱温:30°C      波 长: 275nm  
 数据文件名: RC\$QTL-235 - 0-53/24-888-3 - cbzj-40mg-4229Bp-rcqx-pH4.5jz-20min-P4.lcd  
 方法文件名: RC\$QTL-235 - QTL-235-rcqx-Fx273-fbst.lcm  
 批处理文件名: RC\$QTL-235 - 20260528-FX273.lcb  
 样品瓶号: 1-31      版本号: 6.115  
 进样体积: 20 μl      实验者: xiechaojun  
 进样时间: 2026/05/28 14:10:19      处理者: xiechaojun  
 处理时间(V3): 2026/05/29 16:42:26  
 仪器型号: SHIMADZU LC-2050C (FX273)

## <色谱图>

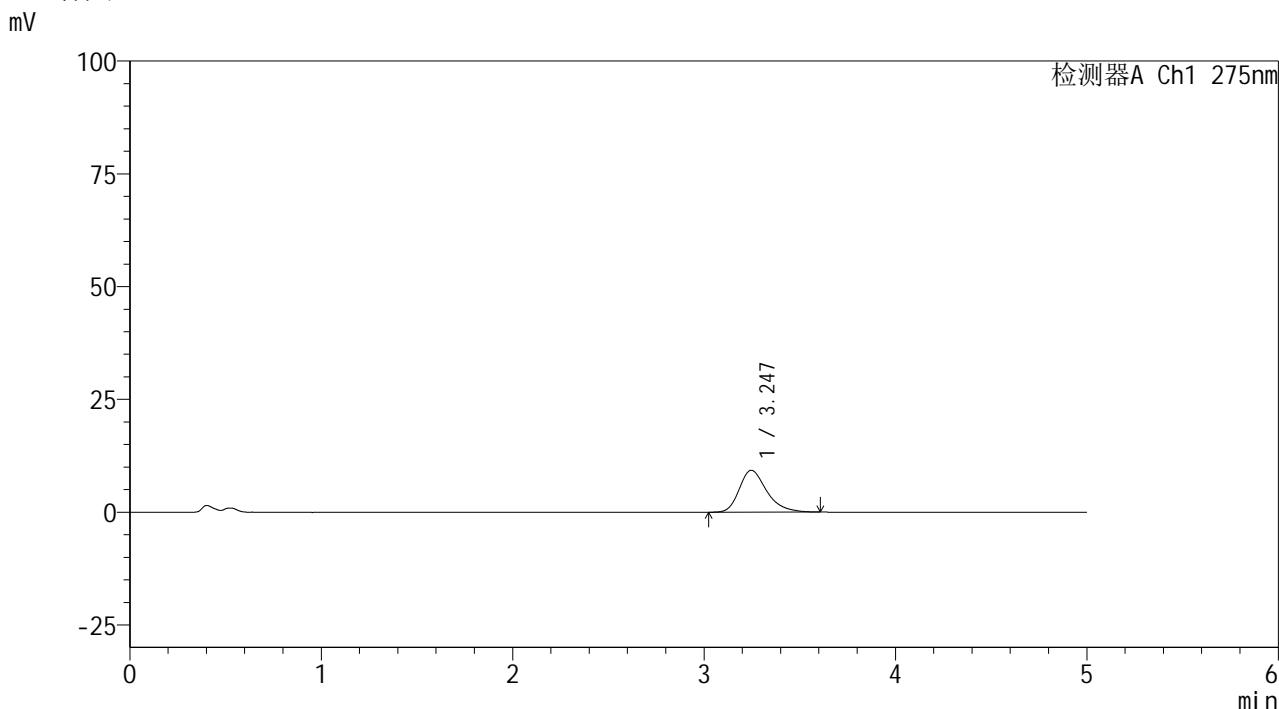

## <峰表>

检测器A Ch1 275nm

峰号	保留时间	面积	面积%	高度	理论塔板数(USP)	拖尾因子	分离度(USP)
1	3.247	92526	100.000	9301	2594	1.314	--
总计		92526	100.000	9301			

图28 多替诺雷非布司他片溶出曲线测定HPLC图谱  
 参比制剂-4229B批(40mg规格)-pH4.5介质-桨法-50转-20min-片4  
 供试品溶液-1

## &lt;样品信息&gt;

色谱柱: XB-C18(50mm\*4.6mm,5 $\mu$ m) 流速: 1.5ml/min  
 柱温: 30 $^{\circ}$ C 波长: 275nm  
 数据文件名: RC\$QTL-235 - 0-53/24-889-3 - cbzj-40mg-4229Bp-rcqx-pH4.5jz-20min-P5.lcd  
 方法文件名: RC\$QTL-235 - QTL-235-rcqx-Fx273-fbst.lcm  
 批处理文件名: RC\$QTL-235 - 20260528-FX273.lcb  
 样品瓶号: 1-40 版本号: 6.115  
 进样体积: 20  $\mu$ l 实验者: xiechaojun  
 进样时间: 2026/05/28 14:15:35 处理者: xiechaojun  
 处理时间(V3): 2026/05/29 16:42:29  
 仪器型号: SHIMADZU LC-2050C (FX273)

## &lt;色谱图&gt;

mV

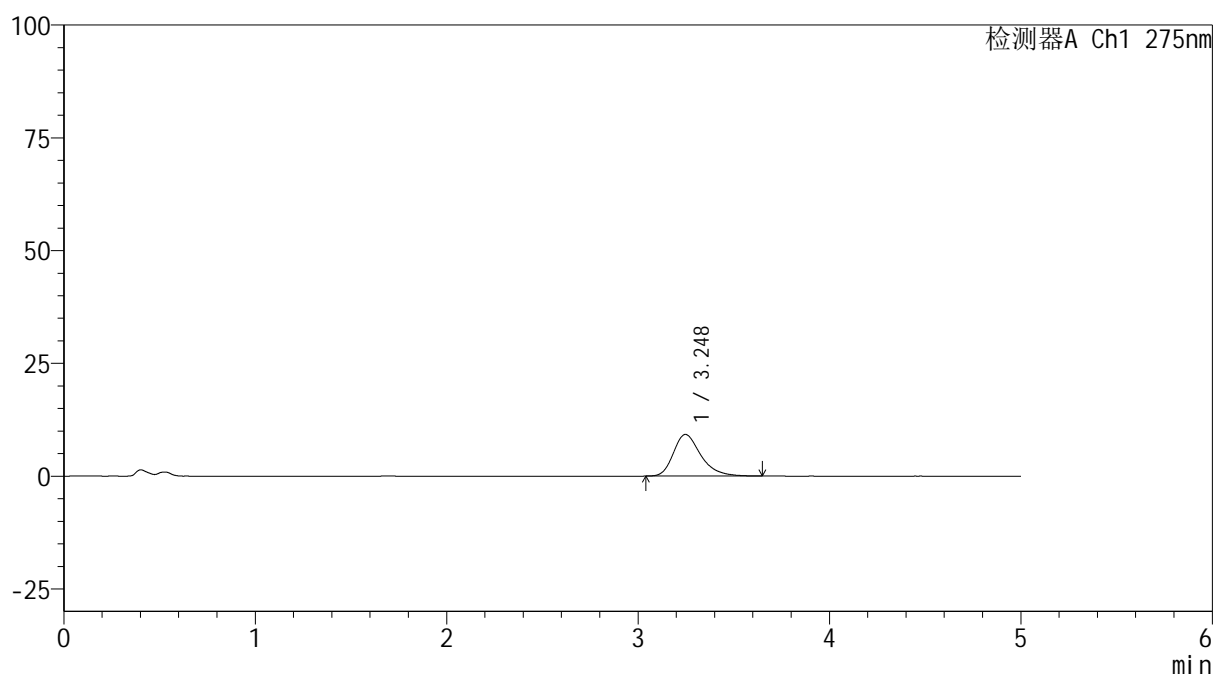

## &lt;峰表&gt;

检测器A Ch1 275nm

峰号	保留时间	面积	面积%	高度	理论塔板数(USP)	拖尾因子	分离度(USP)
1	3.248	91823	100.000	9235	2607	1.314	--
总计		91823	100.000	9235			

图29 多替诺雷非布司他片溶出曲线测定HPLC图谱  
 参比制剂-4229B批(40mg规格)-pH4.5介质-桨法-50转-20min-片5  
 供试品溶液-1

<样品信息>

色谱柱: XB-C18(50mm*4.6mm,5μm)	流 速: 1.5ml/min
柱温:30°C	波 长: 275nm
数据文件名: RC\$QTL-235 - 0-53/24-890-3 - cbzj-40mg-4229Bp-rcqx-pH4.5jz-20min-P6.lcd	
方法文件名: RC\$QTL-235 - QTL-235-rcqx-Fx273-fbst.lcm	
批处理文件名: RC\$QTL-235 - 20260528-FX273.lcb	
样品瓶号: 1-49	版本号: 6.115
进样体积: 20 μl	实验者: xiechaojun
进样时间: 2026/05/28 14:20:53	处理者: xiechaojun
处理时间(V3): 2026/05/29 16:42:32	
仪器型号: SHIMADZU LC-2050C (FX273)	

<色谱图>

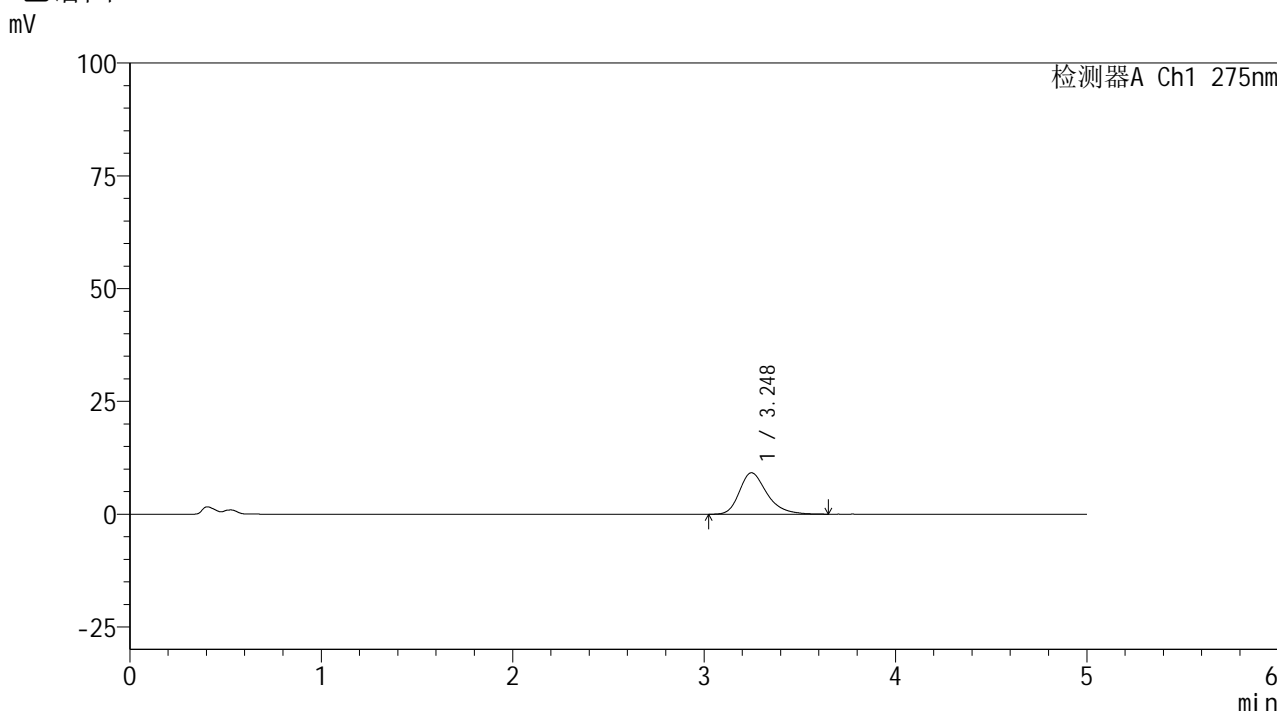

<峰表>

检测器A Ch1 275nm

峰号	保留时间	面积	面积%	高度	理论塔板数(USP)	拖尾因子	分离度(USP)
1	3.248	91797	100.000	9197	2592	1.313	--
总计		91797	100.000	9197			

图30 多替诺雷非布司他片溶出曲线测定HPLC图谱  
参比制剂-4229B批(40mg规格)-pH4.5介质-桨法-50转-20min-片6  
供试品溶液-1

<样品信息>

色谱柱: XB-C18(50mm*4.6mm,5μm)	流 速: 1.5ml/min
柱温:30°C	波 长: 275nm
数据文件名: RC\$QTL-235 - 0-53/24-891-3 - cbzj-40mg-4229Bp-rcqx-pH4.5jz-30min-P1.lcd	
方法文件名: RC\$QTL-235 - QTL-235-rcqx-Fx273-fbst.lcm	
批处理文件名: RC\$QTL-235 - 20260528-FX273.lcb	
样品瓶号: 1-5	版本号: 6.115
进样体积: 20 μl	实验者: xiechaojun
进样时间: 2026/05/28 14:26:10	处理者: xiechaojun
处理时间(V3): 2026/05/29 16:42:35	
仪器型号: SHIMADZU LC-2050C (FX273)	

<色谱图>

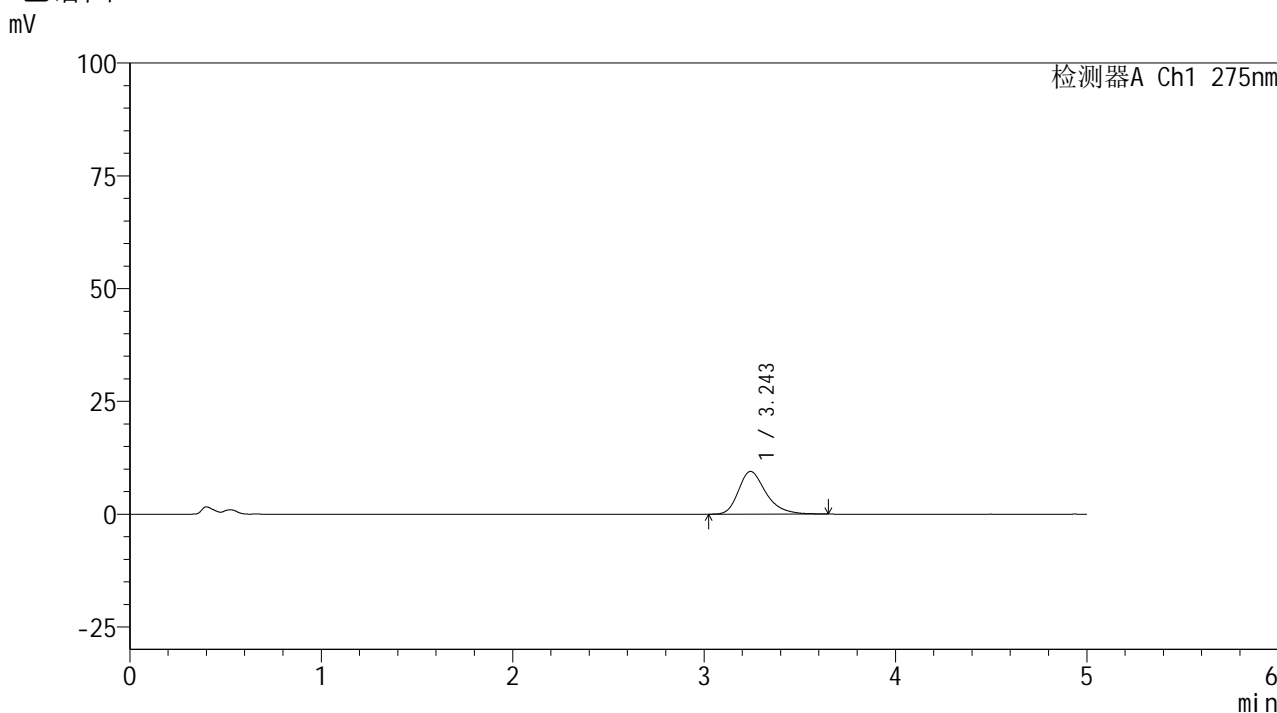

<峰表>

检测器A Ch1 275nm

峰号	保留时间	面积	面积%	高度	理论塔板数(USP)	拖尾因子	分离度(USP)
1	3.243	94337	100.000	9461	2617	1.313	--
总计		94337	100.000	9461			

图31 多替诺雷非布司他片溶出曲线测定HPLC图谱  
参比制剂-4229B批(40mg规格)-pH4.5介质-桨法-50转-30min-片1  
供试品溶液-1

<样品信息>

色谱柱: XB-C18(50mm\*4.6mm,5μm)      流 速: 1.5ml/min  
 柱温:30°C      波 长: 275nm  
 数据文件名: RC\$QTL-235 - 0-53/24-892-3 - cbzj-40mg-4229Bp-rcqx-pH4.5jz-30min-P2.lcd  
 方法文件名: RC\$QTL-235 - QTL-235-rcqx-Fx273-fbst.lcm  
 批处理文件名: RC\$QTL-235 - 20260528-FX273.lcb  
 样品瓶号: 1-14      版本号: 6.115  
 进样体积: 20 μl      实验者: xiechaojun  
 进样时间: 2026/05/28 14:31:27      处理者: xiechaojun  
 处理时间(V3): 2026/05/29 16:42:38  
 仪器型号: SHIMADZU LC-2050C (FX273)

<色谱图>

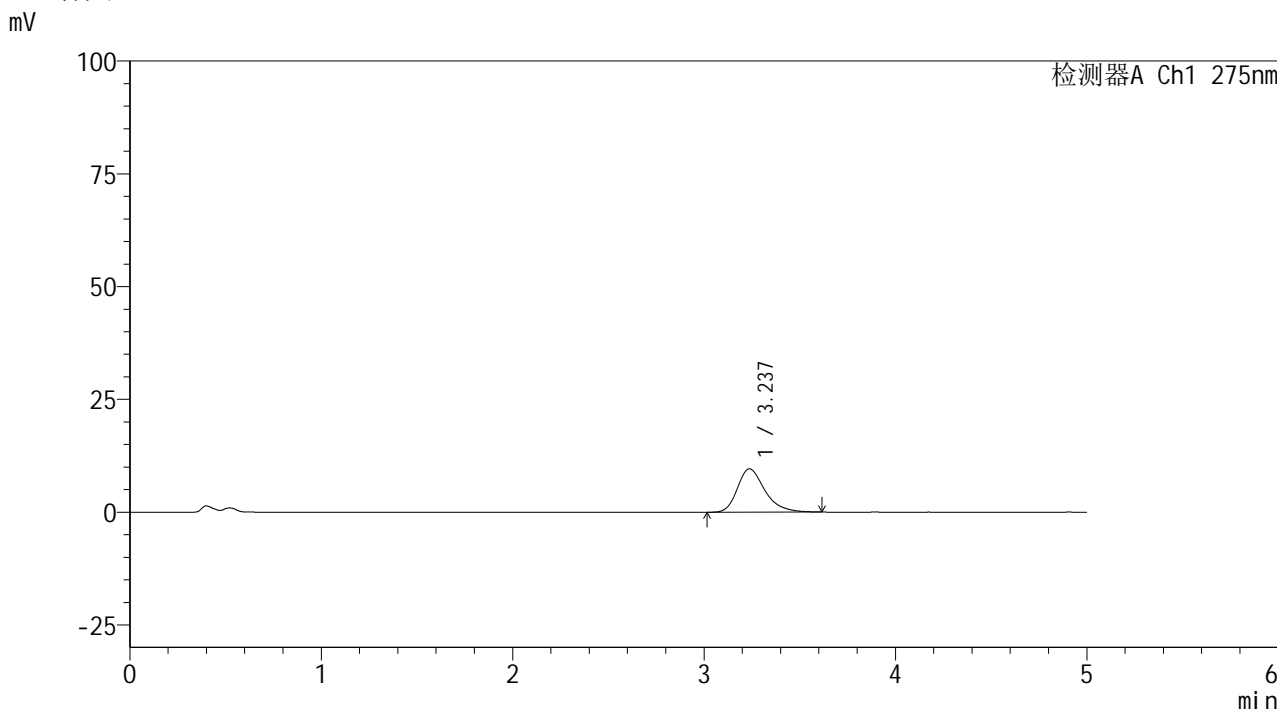

<峰表>

检测器A Ch1 275nm

峰号	保留时间	面积	面积%	高度	理论塔板数(USP)	拖尾因子	分离度(USP)
1	3.237	95490	100.000	9616	2624	1.305	--
总计		95490	100.000	9616			

图32 多替诺雷非布司他片溶出曲线测定HPLC图谱  
 参比制剂-4229B批(40mg规格)-pH4.5介质-桨法-50转-30min-片2  
 供试品溶液-1

## &lt;样品信息&gt;

色谱柱: XB-C18(50mm\*4.6mm,5 $\mu$ m) 流速: 1.5ml/min  
 柱温: 30 $^{\circ}$ C 波长: 275nm  
 数据文件名: RC\$QTL-235 - 0-53/24-893-3 - cbzj-40mg-4229Bp-rcqx-pH4.5jz-30min-P3.lcd  
 方法文件名: RC\$QTL-235 - QTL-235-rcqx-Fx273-fbst.lcm  
 批处理文件名: RC\$QTL-235 - 20260528-FX273.lcb  
 样品瓶号: 1-23 版本号: 6.115  
 进样体积: 20  $\mu$ l 实验者: xiechaojun  
 进样时间: 2026/05/28 14:36:44 处理者: xiechaojun  
 处理时间(V3): 2026/05/29 16:42:41  
 仪器型号: SHIMADZU LC-2050C (FX273)

## &lt;色谱图&gt;

mV

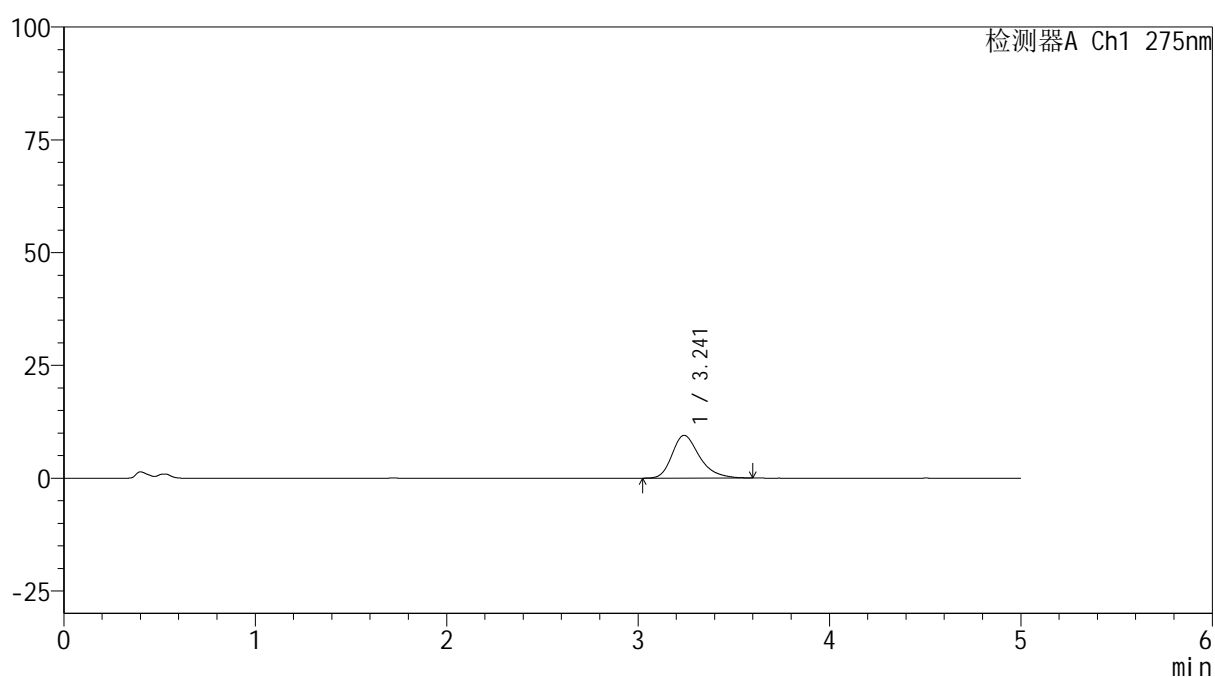

## &lt;峰表&gt;

检测器A Ch1 275nm

峰号	保留时间	面积	面积%	高度	理论塔板数(USP)	拖尾因子	分离度(USP)
1	3.241	94402	100.000	9483	2595	1.304	--
总计		94402	100.000	9483			

图33 多替诺雷非布司他片溶出曲线测定HPLC图谱  
 参比制剂-4229B批(40mg规格)-pH4.5介质-桨法-50转-30min-片3  
 供试品溶液-1

# QTL-235

## <样品信息>

色谱柱: XB-C18(50mm*4.6mm,5μm)	流 速: 1.5ml/min
柱温:30°C	波 长: 275nm
数据文件名: RC\$QTL-235 - 0-53/24-894-3 - cbzj-40mg-4229Bp-rcqx-pH4.5jz-30min-P4.lcd	
方法文件名: RC\$QTL-235 - QTL-235-rcqx-Fx273-fbst.lcm	
批处理文件名: RC\$QTL-235 - 20260528-FX273.lcb	
样品瓶号: 1-32	版本号: 6.115
进样体积: 20 μl	实验者: xiechaojun
进样时间: 2026/05/28 14:42:01	处理者: xiechaojun
处理时间(V3): 2026/05/29 16:42:43	
仪器型号: SHIMADZU LC-2050C (FX273)	

## <色谱图>

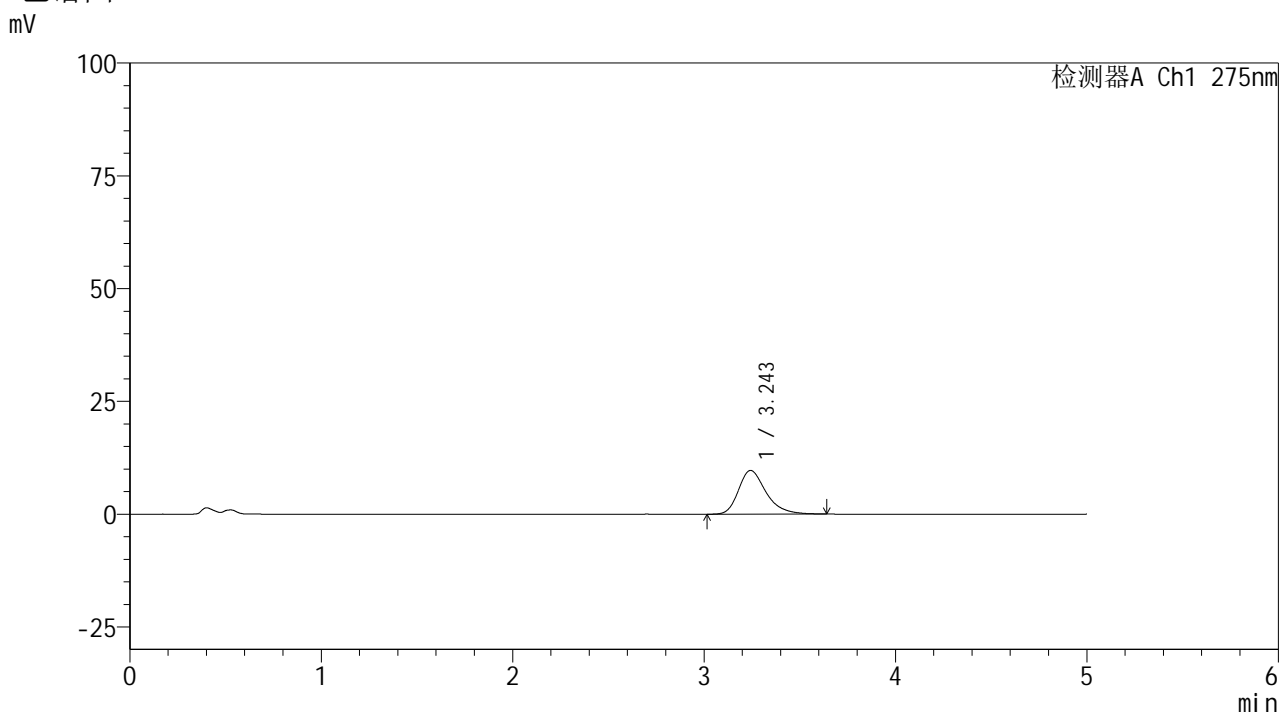

## <峰表>

检测器A Ch1 275nm

峰号	保留时间	面积	面积%	高度	理论塔板数(USP)	拖尾因子	分离度(USP)
1	3.243	97001	100.000	9690	2602	1.317	--
总计		97001	100.000	9690			

图34 多替诺雷非布司他片溶出曲线测定HPLC图谱  
参比制剂-4229B批(40mg规格)-pH4.5介质-桨法-50转-30min-片4  
供试品溶液-1

## &lt;样品信息&gt;

色谱柱: XB-C18(50mm\*4.6mm,5 $\mu$ m)柱温:30 $^{\circ}$ C

数据文件名: RC\$QTL-235 - 0-53/24-895-3 - cbzj-40mg-4229Bp-rcqx-pH4.5jz-30min-P5.lcd

方法文件名: RC\$QTL-235 - QTL-235-rcqx-Fx273-fbst.lcm

批处理文件名: RC\$QTL-235 - 20260528-FX273.lcb

样品瓶号: 1-41

进样体积: 20  $\mu$ l

进样时间: 2026/05/28 14:47:18

处理时间(V3): 2026/05/29 16:42:46

仪器型号: SHIMADZU LC-2050C (FX273)

流 速: 1.5ml/min

波 长: 275nm

版本号: 6.115

实验者: xiechaojun

处理者: xiechaojun

## &lt;色谱图&gt;

mV

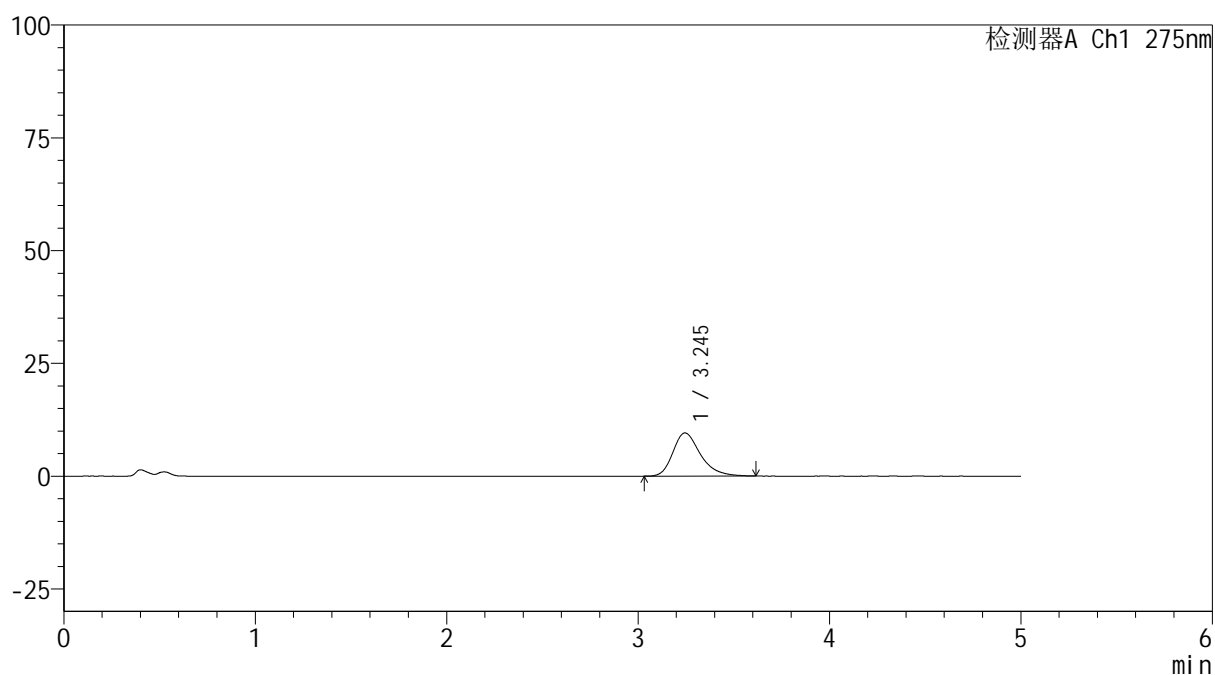

## &lt;峰表&gt;

检测器A Ch1 275nm

峰号	保留时间	面积	面积%	高度	理论塔板数(USP)	拖尾因子	分离度(USP)
1	3.245	95335	100.000	9568	2589	1.305	--
总计		95335	100.000	9568			

图35 多替诺雷非布司他片溶出曲线测定HPLC图谱  
参比制剂-4229B批(40mg规格)-pH4.5介质-桨法-50转-30min-片5  
供试品溶液-1

## &lt;样品信息&gt;

色谱柱: XB-C18(50mm\*4.6mm,5 $\mu$ m)柱温:30 $^{\circ}$ C

数据文件名: RC\$QTL-235 - 0-53/24-896-3 - cbzj-40mg-4229Bp-rcqx-pH4.5jz-30min-P6.lcd

方法文件名: RC\$QTL-235 - QTL-235-rcqx-Fx273-fbst.lcm

批处理文件名: RC\$QTL-235 - 20260528-FX273.lcb

样品瓶号: 1-50

进样体积: 20  $\mu$ l

进样时间: 2026/05/28 14:52:34

处理时间(V3): 2026/05/29 16:42:49

仪器型号: SHIMADZU LC-2050C (FX273)

流 速: 1.5ml/min

波 长: 275nm

版本号: 6.115

实验者: xiechaojun

处理者: xiechaojun

## &lt;色谱图&gt;

mV

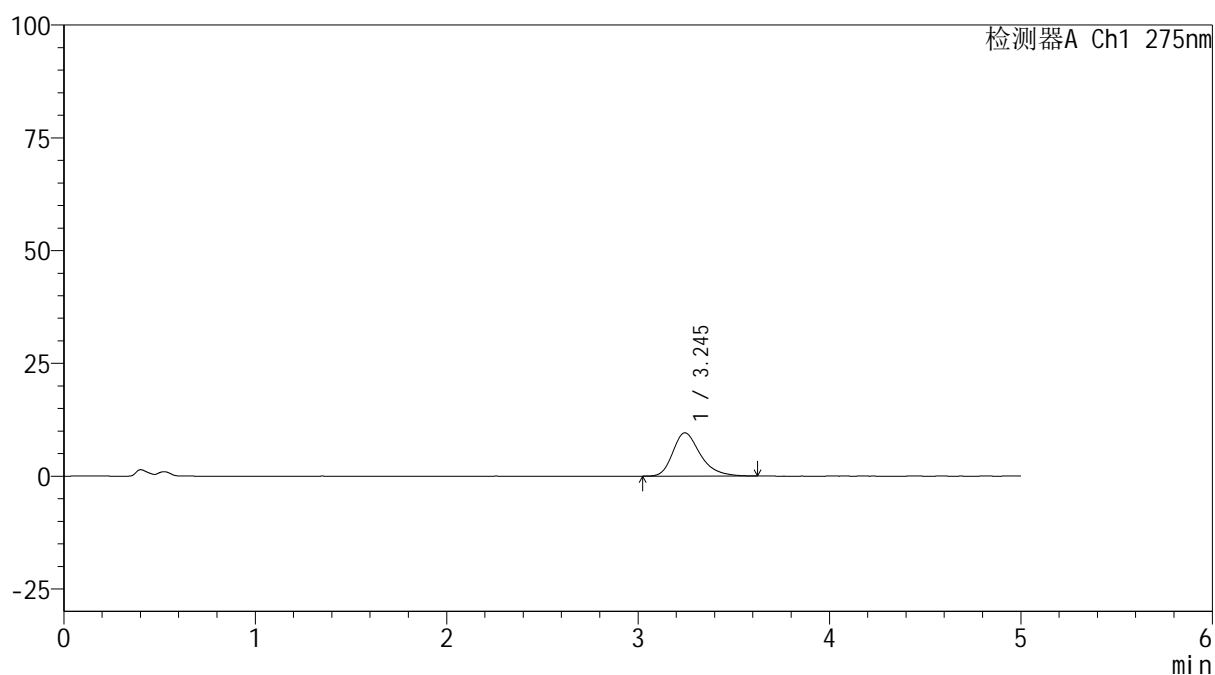

## &lt;峰表&gt;

检测器A Ch1 275nm

峰号	保留时间	面积	面积%	高度	理论塔板数(USP)	拖尾因子	分离度(USP)
1	3.245	95231	100.000	9585	2613	1.306	--
总计		95231	100.000	9585			

图36 多替诺雷非布司他片溶出曲线测定HPLC图谱  
参比制剂-4229B批(40mg规格)-pH4.5介质-桨法-50转-30min-片6  
供试品溶液-1



# QTL-235

## <样品信息>

色谱柱: XB-C18(50mm\*4.6mm,5μm)      流 速: 1.5ml/min  
 柱温:30°C      波 长: 275nm  
 数据文件名: RC\$QTL-235 - 0-53/24-897-3 - cbzj-40mg-4229Bp-rcqx-pH4.5jz-45min-P1.lcd  
 方法文件名: RC\$QTL-235 - QTL-235-rcqx-Fx273-fbst.lcm  
 批处理文件名: RC\$QTL-235 - 20260528-FX273.lcb  
 样品瓶号: 1-6      版本号: 6.115  
 进样体积: 20 μl      实验者: xiechaojun  
 进样时间: 2026/05/28 14:57:51      处理者: xiechaojun  
 处理时间(V3): 2026/05/29 16:42:51  
 仪器型号: SHIMADZU LC-2050C (FX273)

## <色谱图>

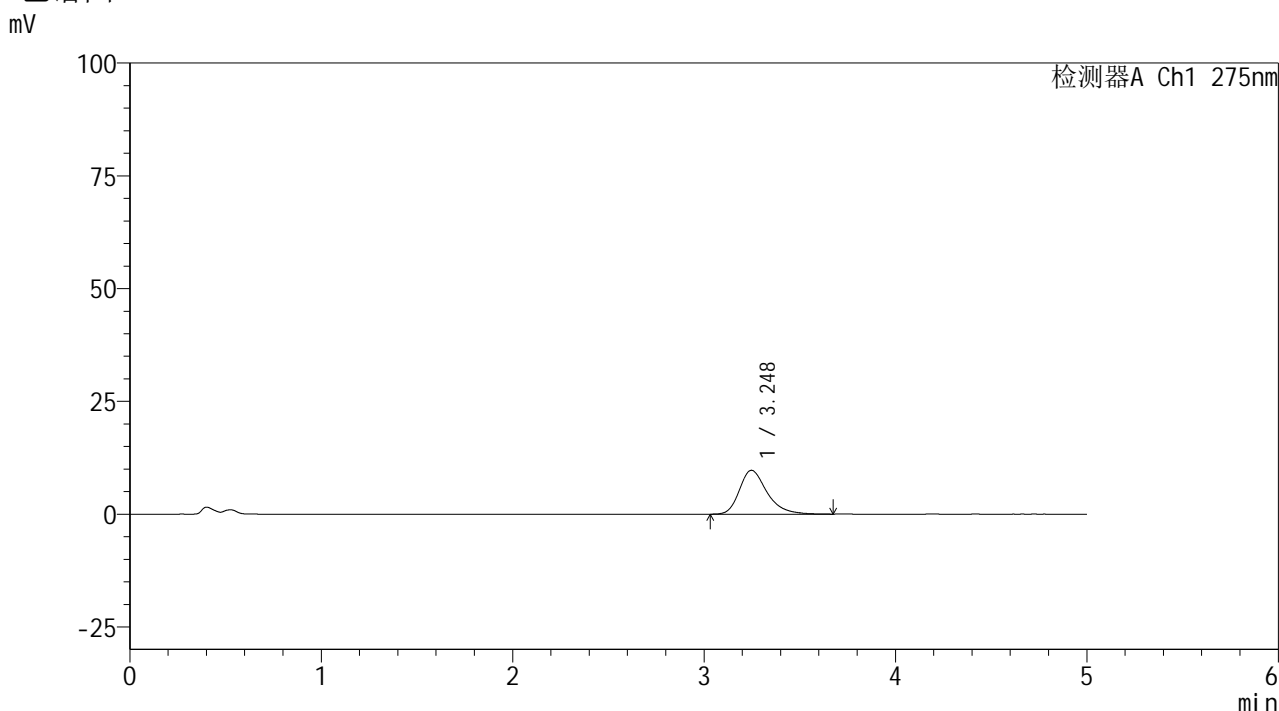

## <峰表>

检测器A Ch1 275nm

峰号	保留时间	面积	面积%	高度	理论塔板数(USP)	拖尾因子	分离度(USP)
1	3.248	97330	100.000	9726	2625	1.321	--
总计		97330	100.000	9726			

图37 多替诺雷非布司他片溶出曲线测定HPLC图谱  
 参比制剂-4229B批(40mg规格)-pH4.5介质-桨法-50转-45min-片1  
 供试品溶液-1



# QTL-235

## <样品信息>

色谱柱: XB-C18(50mm\*4.6mm,5μm)      流 速: 1.5ml/min  
 柱温:30°C      波 长: 275nm  
 数据文件名: RC\$QTL-235 - 0-53/24-898-3 - cbzj-40mg-4229Bp-rcqx-pH4.5jz-45min-P2.lcd  
 方法文件名: RC\$QTL-235 - QTL-235-rcqx-Fx273-fbst.lcm  
 批处理文件名: RC\$QTL-235 - 20260528-FX273.lcb  
 样品瓶号: 1-15      版本号: 6.115  
 进样体积: 20 μl      实验者: xiechaojun  
 进样时间: 2026/05/28 15:03:07      处理者: xiechaojun  
 处理时间(V3): 2026/05/29 16:42:54  
 仪器型号: SHIMADZU LC-2050C (FX273)

## <色谱图>

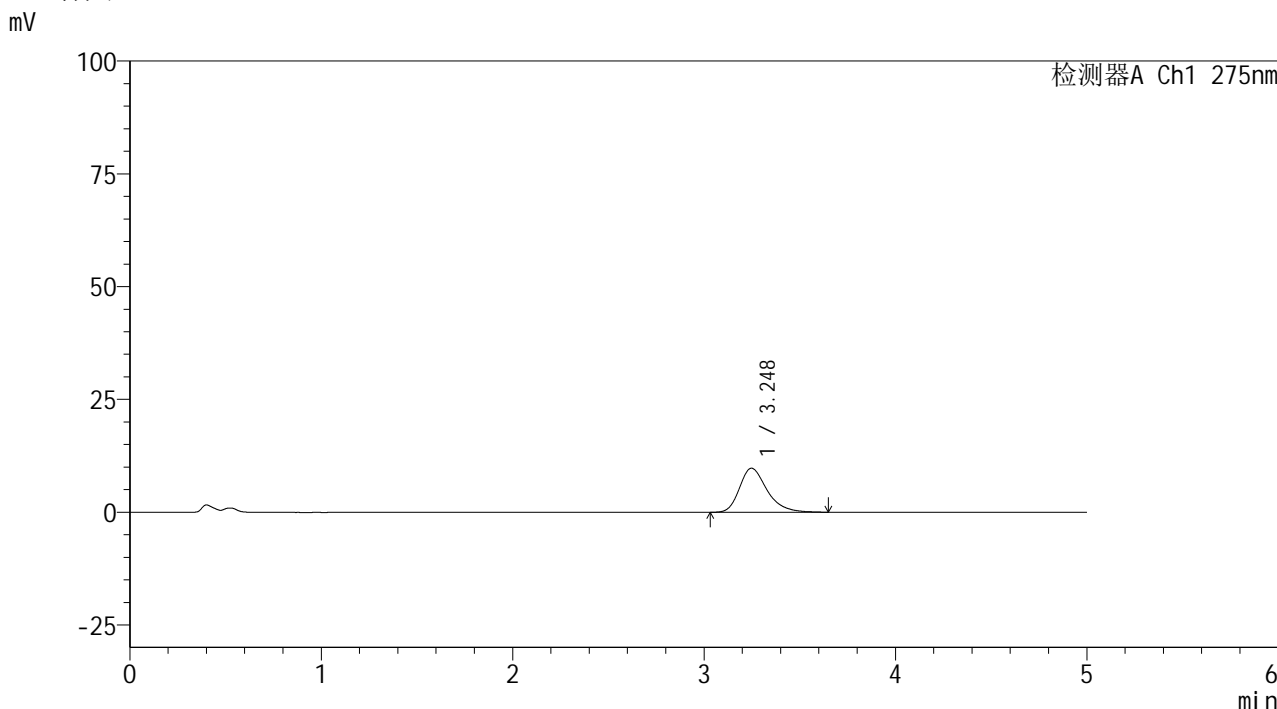

## <峰表>

检测器A Ch1 275nm

峰号	保留时间	面积	面积%	高度	理论塔板数(USP)	拖尾因子	分离度(USP)
1	3.248	97464	100.000	9765	2591	1.311	--
总计		97464	100.000	9765			

图38 多替诺雷非布司他片溶出曲线测定HPLC图谱  
 参比制剂-4229B批(40mg规格)-pH4.5介质-桨法-50转-45min-片2  
 供试品溶液-1

## &lt;样品信息&gt;

色谱柱: XB-C18(50mm\*4.6mm,5 $\mu$ m) 流速: 1.5ml/min  
 柱温: 30 $^{\circ}$ C 波长: 275nm  
 数据文件名: RC\$QTL-235 - 0-53/24-899-3 - cbzj-40mg-4229Bp-rcqx-pH4.5jz-45min-P3.lcd  
 方法文件名: RC\$QTL-235 - QTL-235-rcqx-Fx273-fbst.lcm  
 批处理文件名: RC\$QTL-235 - 20260528-FX273.lcb  
 样品瓶号: 1-24 版本号: 6.115  
 进样体积: 20  $\mu$ l 实验者: xiechaojun  
 进样时间: 2026/05/28 15:08:23 处理者: xiechaojun  
 处理时间(V3): 2026/05/29 16:42:57  
 仪器型号: SHIMADZU LC-2050C (FX273)

## &lt;色谱图&gt;

mV

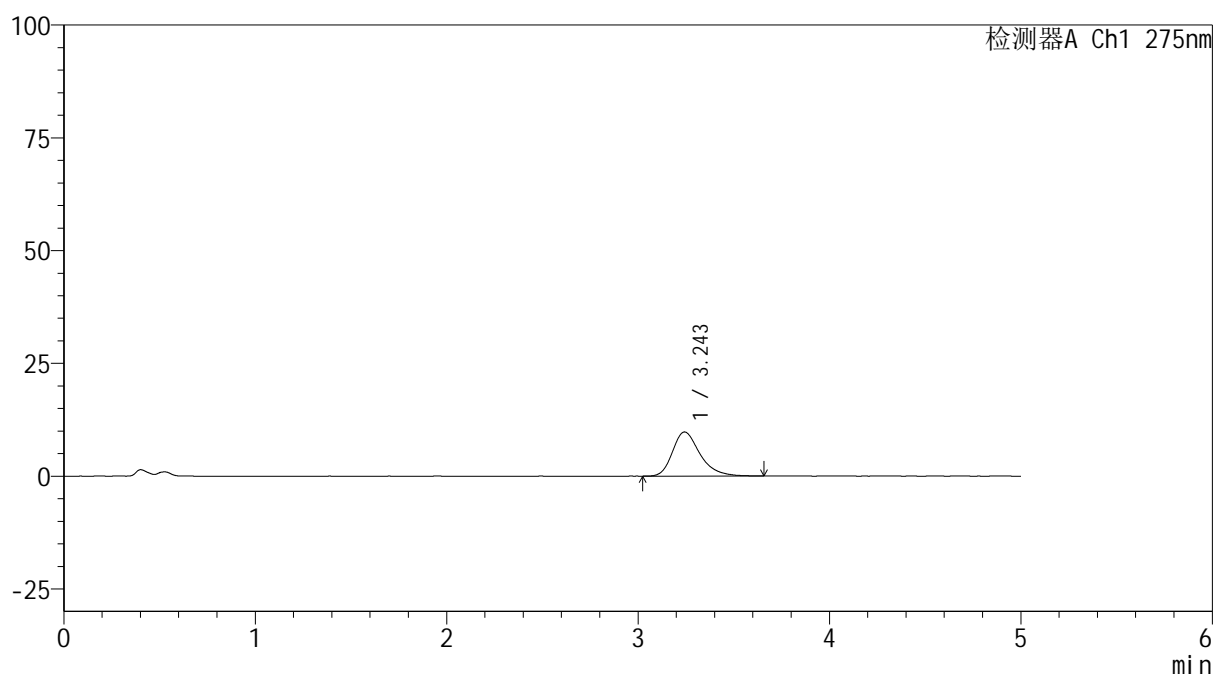

## &lt;峰表&gt;

检测器A Ch1 275nm

峰号	保留时间	面积	面积%	高度	理论塔板数(USP)	拖尾因子	分离度(USP)
1	3.243	97446	100.000	9767	2603	1.311	--
总计		97446	100.000	9767			

图39 多替诺雷非布司他片溶出曲线测定HPLC图谱  
 参比制剂-4229B批(40mg规格)-pH4.5介质-桨法-50转-45min-片3  
 供试品溶液-1

<样品信息>

色谱柱: XB-C18(50mm*4.6mm,5μm)	流 速: 1.5ml/min
柱温:30°C	波 长: 275nm
数据文件名: RC\$QTL-235 - 0-53/24-900-3 - cbzj-40mg-4229Bp-rcqx-pH4.5jz-45min-P4.lcd	
方法文件名: RC\$QTL-235 - QTL-235-rcqx-Fx273-fbst.lcm	
批处理文件名: RC\$QTL-235 - 20260528-FX273.lcb	
样品瓶号: 1-33	版本号: 6.115
进样体积: 20 μl	实验者: xiechaojun
进样时间: 2026/05/28 15:13:39	处理者: xiechaojun
处理时间(V3): 2026/05/29 16:42:59	
仪器型号: SHIMADZU LC-2050C (FX273)	

<色谱图>

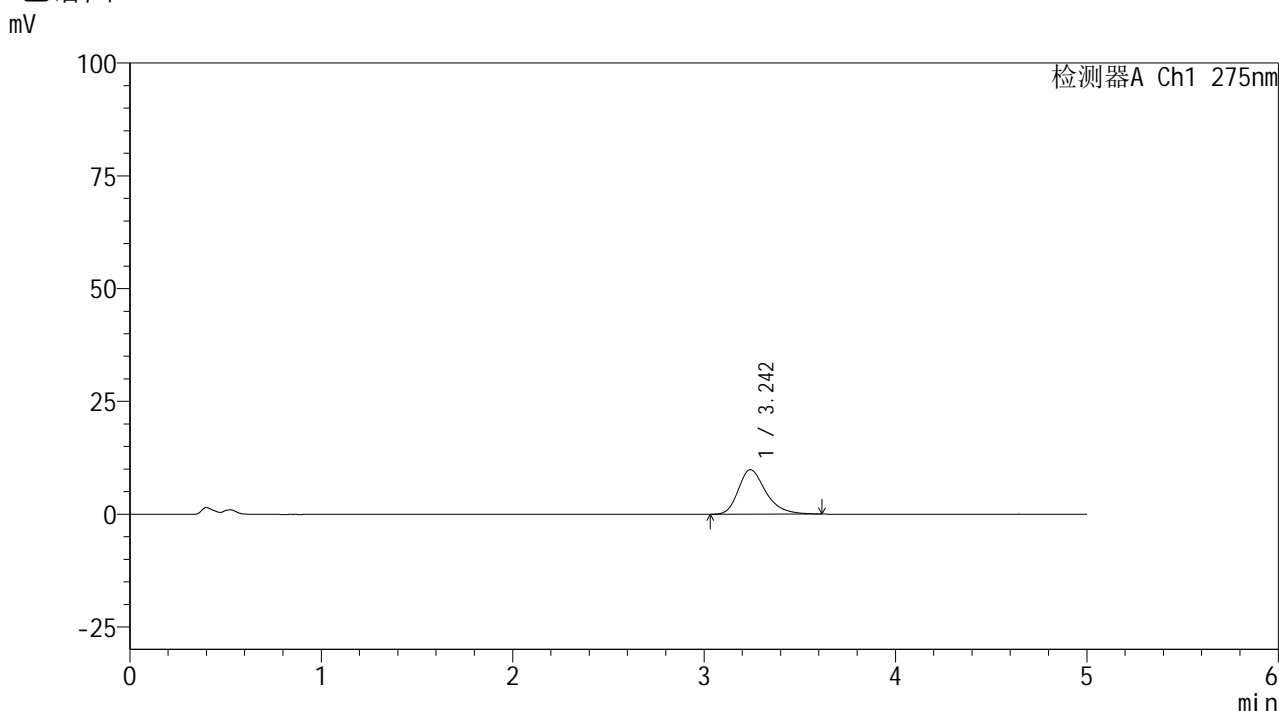

<峰表>

检测器A Ch1 275nm

峰号	保留时间	面积	面积%	高度	理论塔板数(USP)	拖尾因子	分离度(USP)
1	3.242	98186	100.000	9853	2600	1.311	--
总计		98186	100.000	9853			

图40 多替诺雷非布司他片溶出曲线测定HPLC图谱  
参比制剂-4229B批(40mg规格)-pH4.5介质-桨法-50转-45min-片4  
供试品溶液-1

<样品信息>

色谱柱: XB-C18(50mm*4.6mm,5μm)	流 速: 1.5ml/min
柱温:30°C	波 长: 275nm
数据文件名: RC\$QTL-235 - 0-53/24-901-3 - cbzj-40mg-4229Bp-rcqx-pH4.5jz-45min-P5.lcd	
方法文件名: RC\$QTL-235 - QTL-235-rcqx-Fx273-fbst.lcm	
批处理文件名: RC\$QTL-235 - 20260528-FX273.lcb	
样品瓶号: 1-42	版本号: 6.115
进样体积: 20 μl	实验者: xiechaojun
进样时间: 2026/05/28 15:18:55	处理者: xiechaojun
处理时间(V3): 2026/05/29 16:43:02	
仪器型号: SHIMADZU LC-2050C (FX273)	

<色谱图>

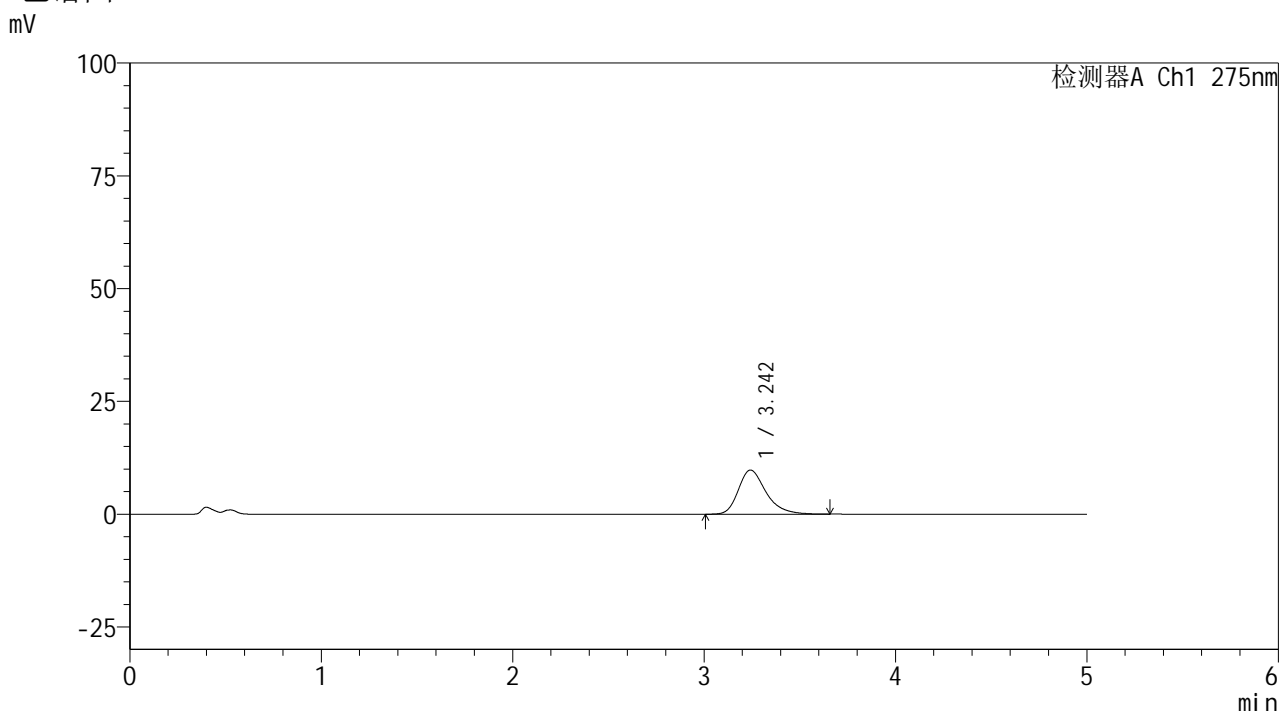

<峰表>

检测器A Ch1 275nm

峰号	保留时间	面积	面积%	高度	理论塔板数(USP)	拖尾因子	分离度(USP)
1	3.242	98166	100.000	9779	2581	1.314	--
总计		98166	100.000	9779			

图41 多替诺雷非布司他片溶出曲线测定HPLC图谱  
参比制剂-4229B批(40mg规格)-pH4.5介质-桨法-50转-45min-片5  
供试品溶液-1



# QTL-235

## <样品信息>

色谱柱: XB-C18(50mm\*4.6mm,5μm)      流 速: 1.5ml/min  
 柱温:30°C      波 长: 275nm  
 数据文件名: RC\$QTL-235 - 0-53/24-902-3 - cbzj-40mg-4229Bp-rcqx-pH4.5jz-45min-P6.lcd  
 方法文件名: RC\$QTL-235 - QTL-235-rcqx-Fx273-fbst.lcm  
 批处理文件名: RC\$QTL-235 - 20260528-FX273.lcb  
 样品瓶号: 1-51  
 进样体积: 20 μl      版本号: 6.115  
 进样时间: 2026/05/28 15:24:12      实验者: xiechaojun  
 处理时间(V3): 2026/05/29 16:43:05      处理者: xiechaojun  
 仪器型号: SHIMADZU LC-2050C (FX273)

## <色谱图>

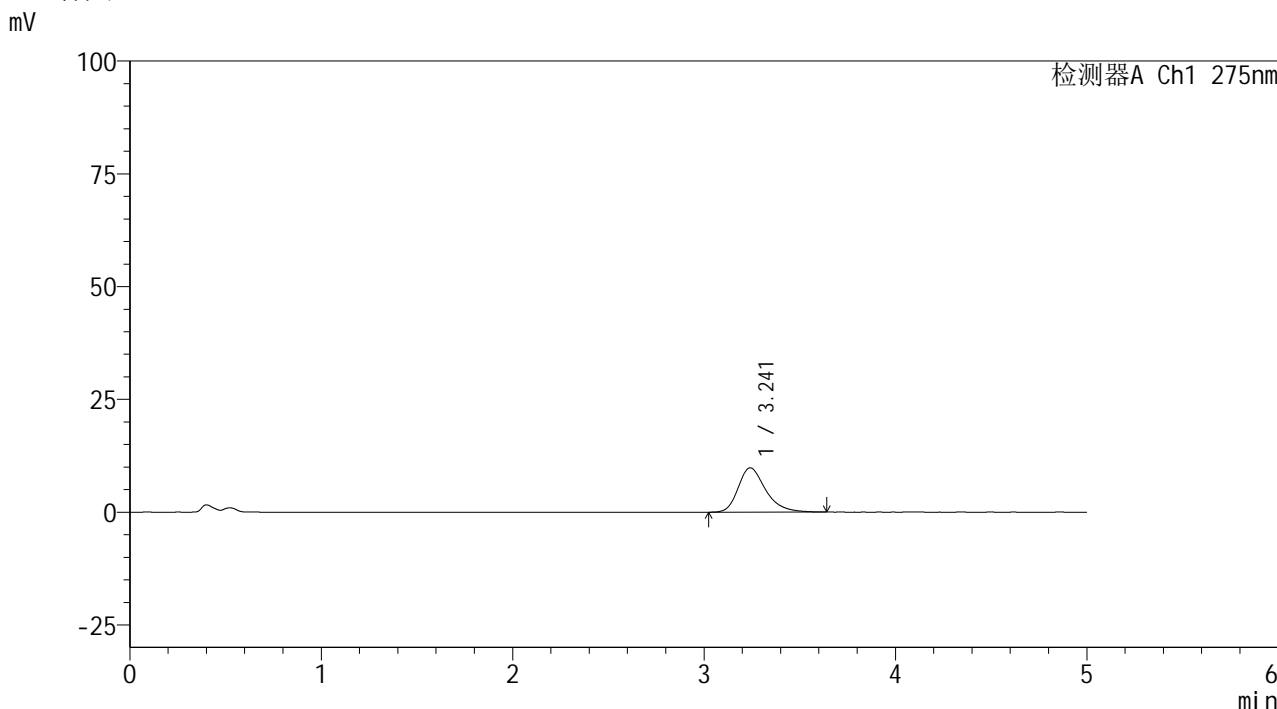

## <峰表>

检测器A Ch1 275nm

峰号	保留时间	面积	面积%	高度	理论塔板数(USP)	拖尾因子	分离度(USP)
1	3.241	97958	100.000	9816	2608	1.308	--
总计		97958	100.000	9816			

图42 多替诺雷非布司他片溶出曲线测定HPLC图谱  
 参比制剂-4229B批(40mg规格)-pH4.5介质-桨法-50转-45min-片6  
 供试品溶液-1

<样品信息>

色谱柱: XB-C18(50mm*4.6mm,5μm)	流 速: 1.5ml/min
柱温:30°C	波 长: 275nm
数据文件名: RC\$QTL-235 - 0-53/24-903-3 - cbzj-40mg-4229Bp-rcqx-pH4.5jz-60min-P1.lcd	
方法文件名: RC\$QTL-235 - QTL-235-rcqx-Fx273-fbst.lcm	
批处理文件名: RC\$QTL-235 - 20260528-FX273.lcb	
样品瓶号: 1-7	版本号: 6.115
进样体积: 20 μl	实验者: xiechaojun
进样时间: 2026/05/28 15:29:29	处理者: xiechaojun
处理时间(V3): 2026/05/29 16:43:07	
仪器型号: SHIMADZU LC-2050C (FX273)	

<色谱图>

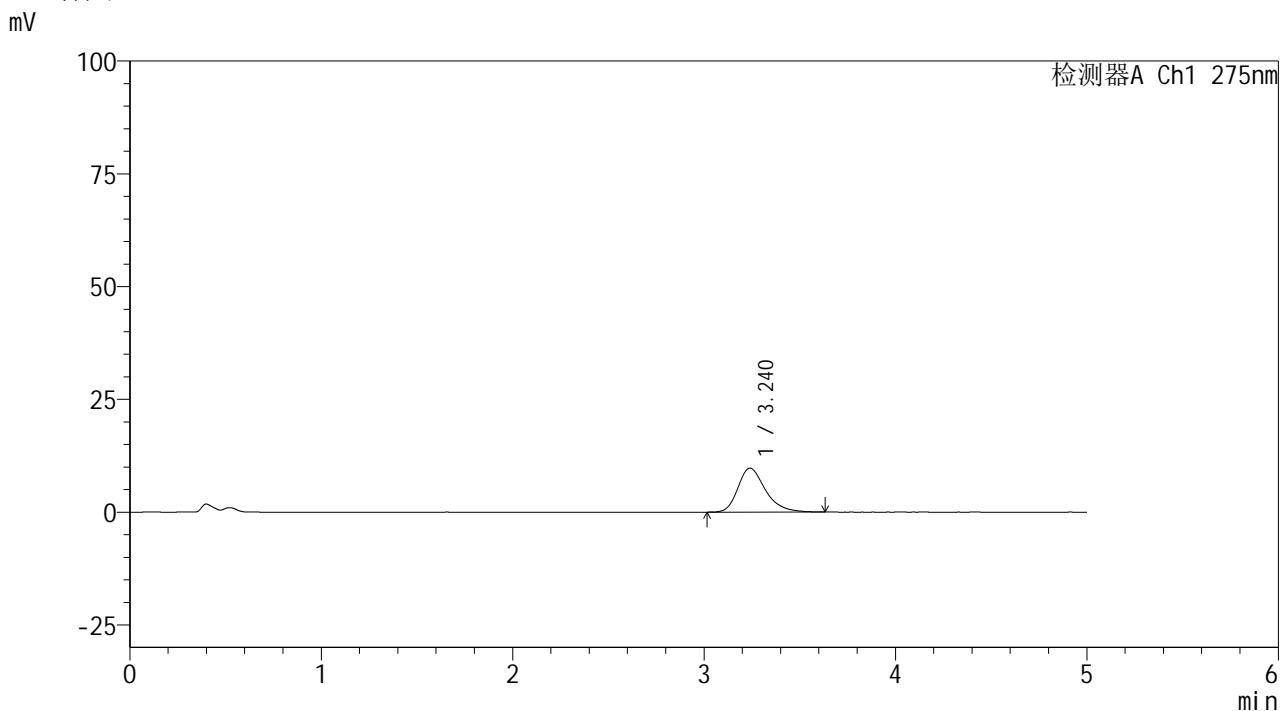

<峰表>

检测器A Ch1 275nm

峰号	保留时间	面积	面积%	高度	理论塔板数(USP)	拖尾因子	分离度(USP)
1	3.240	97290	100.000	9751	2581	1.310	--
总计		97290	100.000	9751			

图43 多替诺雷非布司他片溶出曲线测定HPLC图谱  
参比制剂-4229B批(40mg规格)-pH4.5介质-桨法-50转-60min-片1  
供试品溶液-1



# QTL-235

## <样品信息>

色谱柱: XB-C18(50mm\*4.6mm,5μm)      流 速: 1.5ml/min  
 柱温:30°C      波 长: 275nm  
 数据文件名: RC\$QTL-235 - 0-53/24-904-3 - cbzj-40mg-4229Bp-rcqx-pH4.5jz-60min-P2.lcd  
 方法文件名: RC\$QTL-235 - QTL-235-rcqx-Fx273-fbst.lcm  
 批处理文件名: RC\$QTL-235 - 20260528-FX273.lcb  
 样品瓶号: 1-16      版本号: 6.115  
 进样体积: 20 μl      实验者: xiechaojun  
 进样时间: 2026/05/28 15:34:45      处理者: xiechaojun  
 处理时间(V3): 2026/05/29 16:43:10  
 仪器型号: SHIMADZU LC-2050C (FX273)

## <色谱图>

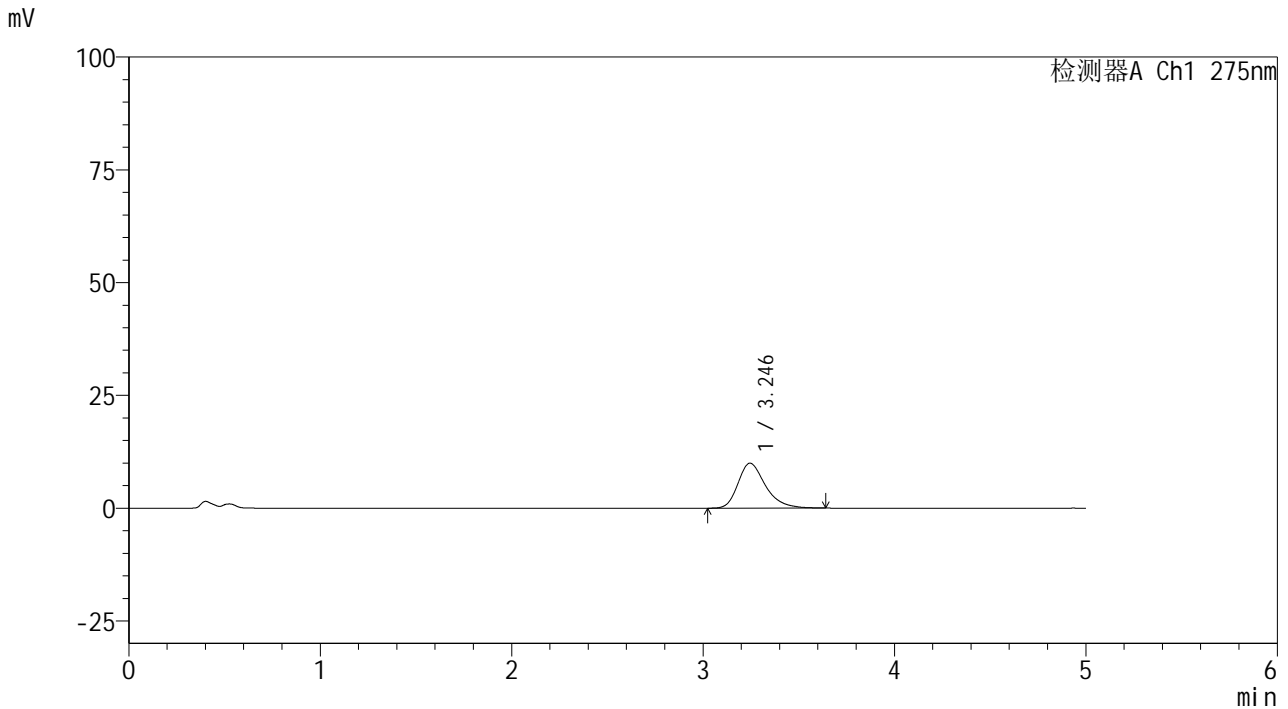

## <峰表>

检测器A Ch1 275nm

峰号	保留时间	面积	面积%	高度	理论塔板数(USP)	拖尾因子	分离度(USP)
1	3.246	99233	100.000	9976	2608	1.317	--
总计		99233	100.000	9976			

图44 多替诺雷非布司他片溶出曲线测定HPLC图谱  
 参比制剂-4229B批(40mg规格)-pH4.5介质-桨法-50转-60min-片2  
 供试品溶液-1

## &lt;样品信息&gt;

色谱柱: XB-C18(50mm\*4.6mm,5 $\mu$ m)柱温:30 $^{\circ}$ C

数据文件名: RC\$QTL-235 - 0-53/24-905-3 - cbzj-40mg-4229Bp-rcqx-pH4.5jz-60min-P3.lcd

方法文件名: RC\$QTL-235 - QTL-235-rcqx-Fx273-fbst.lcm

批处理文件名: RC\$QTL-235 - 20260528-FX273.lcb

样品瓶号: 1-25

进样体积: 20  $\mu$ l

进样时间: 2026/05/28 15:40:01

处理时间(V3): 2026/05/29 16:43:13

仪器型号: SHIMADZU LC-2050C (FX273)

流 速: 1.5ml/min

波 长: 275nm

版本号: 6.115

实验者: xiechaojun

处理者: xiechaojun

## &lt;色谱图&gt;

mV

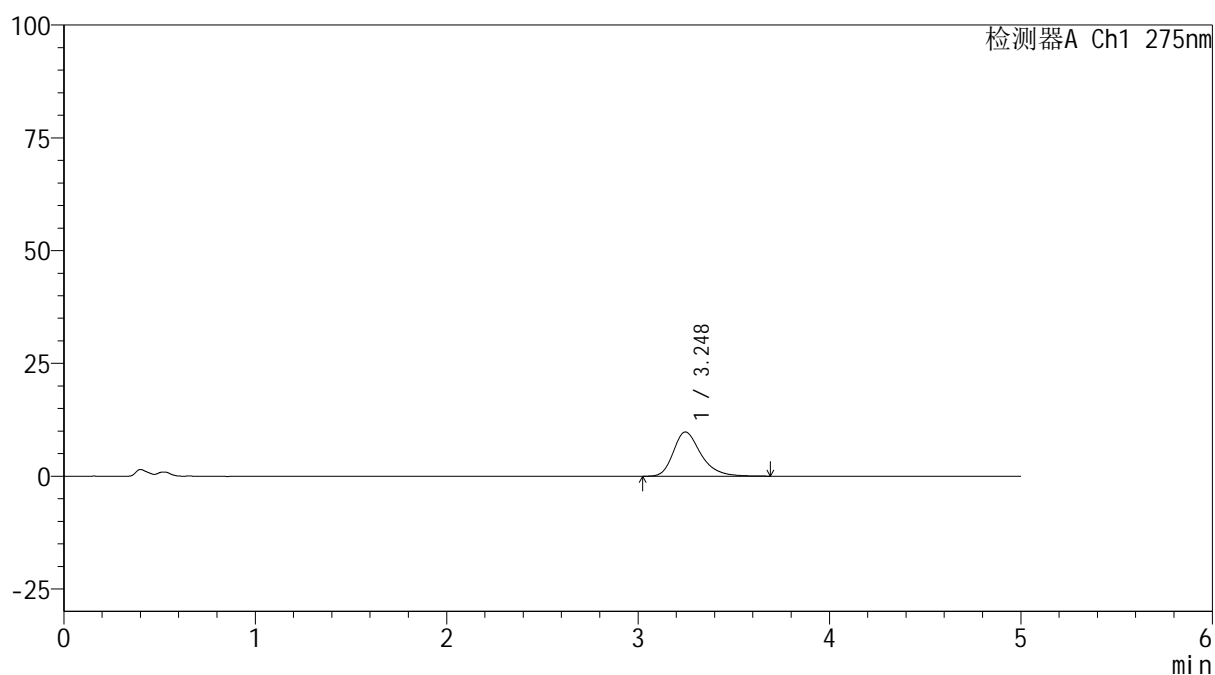

## &lt;峰表&gt;

检测器A Ch1 275nm

峰号	保留时间	面积	面积%	高度	理论塔板数(USP)	拖尾因子	分离度(USP)
1	3.248	98180	100.000	9810	2603	1.307	--
总计		98180	100.000	9810			

图45 多替诺雷非布司他片溶出曲线测定HPLC图谱  
参比制剂-4229B批(40mg规格)-pH4.5介质-桨法-50转-60min-片3  
供试品溶液-1

# QTL-235

## <样品信息>

色谱柱: XB-C18(50mm*4.6mm,5μm)	流 速: 1.5ml/min
柱温:30°C	波 长: 275nm
数据文件名: RC\$QTL-235 - 0-53/24-906-3 - cbzj-40mg-4229Bp-rcqx-pH4.5jz-60min-P4.lcd	
方法文件名: RC\$QTL-235 - QTL-235-rcqx-Fx273-fbst.lcm	
批处理文件名: RC\$QTL-235 - 20260528-FX273.lcb	
样品瓶号: 1-34	版本号: 6.115
进样体积: 20 μl	实验者: xiechaojun
进样时间: 2026/05/28 15:45:17	处理者: xiechaojun
处理时间(V3): 2026/05/29 16:43:15	
仪器型号: SHIMADZU LC-2050C (FX273)	

## <色谱图>

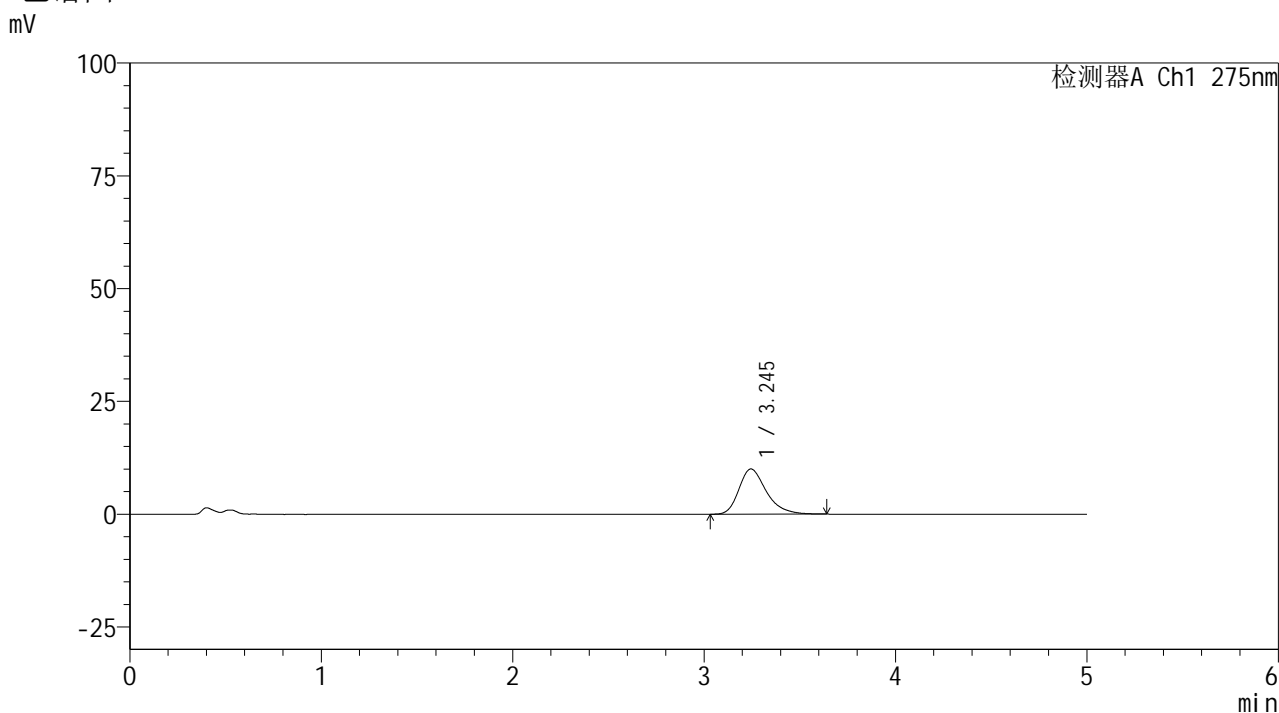

## <峰表>

检测器A Ch1 275nm

峰号	保留时间	面积	面积%	高度	理论塔板数(USP)	拖尾因子	分离度(USP)
1	3.245	99478	100.000	10028	2607	1.312	--
总计		99478	100.000	10028			

图46 多替诺雷非布司他片溶出曲线测定HPLC图谱  
参比制剂-4229B批(40mg规格)-pH4.5介质-桨法-50转-60min-片4  
供试品溶液-1



# QTL-235

## <样品信息>

色谱柱: XB-C18(50mm\*4.6mm,5μm)      流 速: 1.5ml/min  
 柱温:30°C      波 长: 275nm  
 数据文件名: RC\$QTL-235 - 0-53/24-907-3 - cbzj-40mg-4229Bp-rcqx-pH4.5jz-60min-P5.lcd  
 方法文件名: RC\$QTL-235 - QTL-235-rcqx-Fx273-fbst.lcm  
 批处理文件名: RC\$QTL-235 - 20260528-FX273.lcb  
 样品瓶号: 1-43  
 进样体积: 20 μl      版本号: 6.115  
 进样时间: 2026/05/28 15:50:33      实验者: xiechaojun  
 处理时间(V3): 2026/05/29 16:43:18      处理者: xiechaojun  
 仪器型号: SHIMADZU LC-2050C (FX273)

## <色谱图>

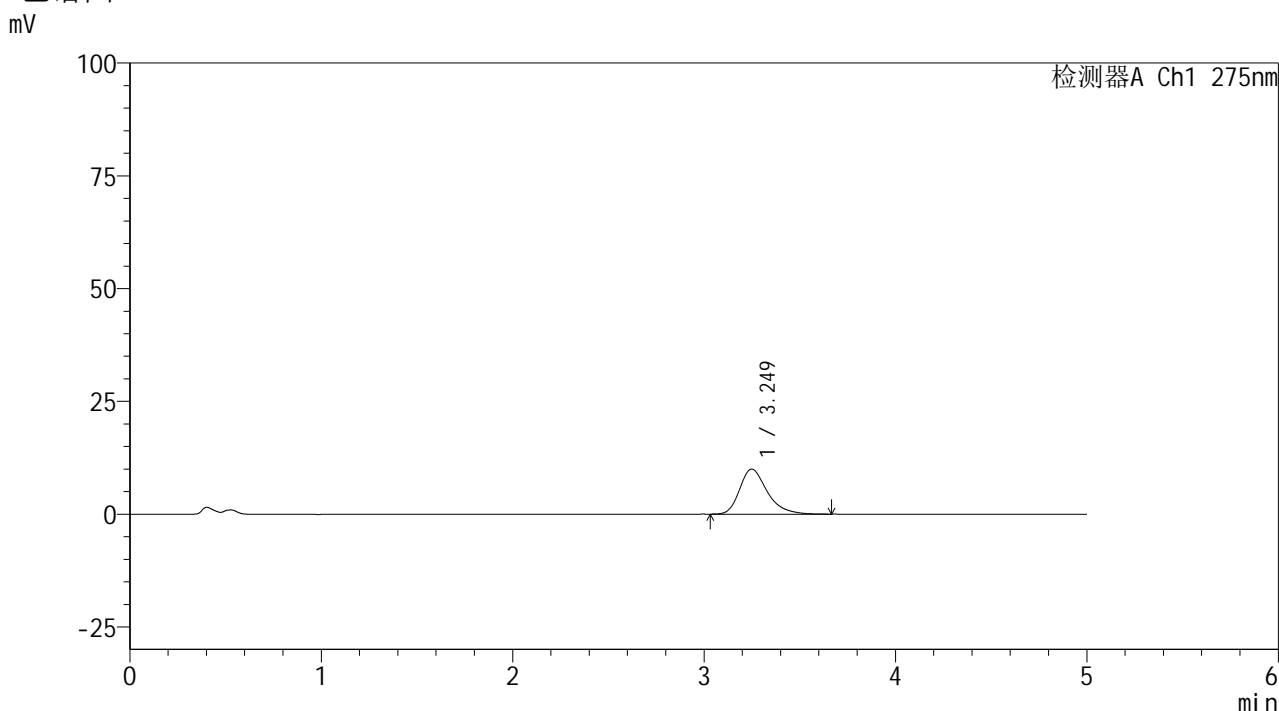

## <峰表>

检测器A Ch1 275nm

峰号	保留时间	面积	面积%	高度	理论塔板数(USP)	拖尾因子	分离度(USP)
1	3.249	99871	100.000	9983	2601	1.319	--
总计		99871	100.000	9983			

图47 多替诺雷非布司他片溶出曲线测定HPLC图谱  
 参比制剂-4229B批(40mg规格)-pH4.5介质-桨法-50转-60min-片5  
 供试品溶液-1

## &lt;样品信息&gt;

色谱柱: XB-C18(50mm\*4.6mm,5 $\mu$ m) 流速: 1.5ml/min  
 柱温: 30 $^{\circ}$ C 波长: 275nm  
 数据文件名: RC\$QTL-235 - 0-53/24-908-3 - cbzj-40mg-4229Bp-rcqx-pH4.5jz-60min-P6.lcd  
 方法文件名: RC\$QTL-235 - QTL-235-rcqx-Fx273-fbst.lcm  
 批处理文件名: RC\$QTL-235 - 20260528-FX273.lcb  
 样品瓶号: 1-52 版本号: 6.115  
 进样体积: 20  $\mu$ l 实验者: xiechaojun  
 进样时间: 2026/05/28 15:55:49 处理者: xiechaojun  
 处理时间(V3): 2026/05/29 16:43:20  
 仪器型号: SHIMADZU LC-2050C (FX273)

## &lt;色谱图&gt;

mV

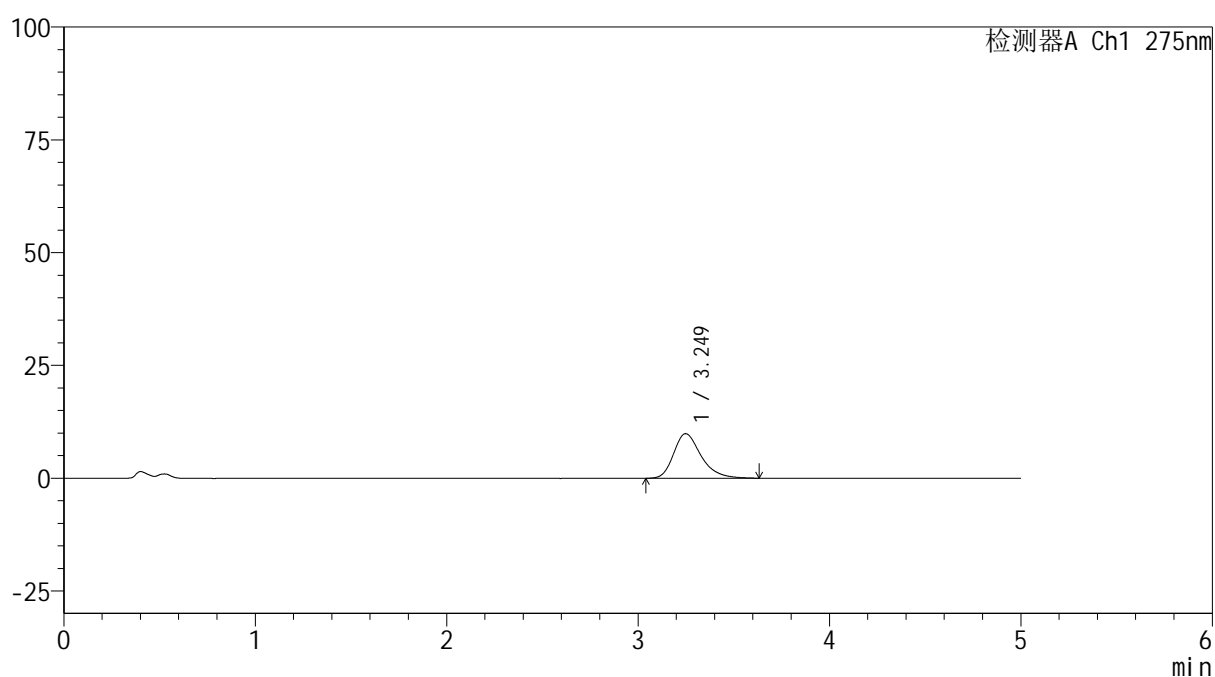

## &lt;峰表&gt;

检测器A Ch1 275nm

峰号	保留时间	面积	面积%	高度	理论塔板数(USP)	拖尾因子	分离度(USP)
1	3.249	98230	100.000	9880	2608	1.305	--
总计		98230	100.000	9880			

图48 多替诺雷非布司他片溶出曲线测定HPLC图谱  
 参比制剂-4229B批(40mg规格)-pH4.5介质-桨法-50转-60min-片6  
 供试品溶液-1

## &lt;样品信息&gt;

色谱柱: XB-C18(50mm\*4.6mm,5 $\mu$ m) 流速: 1.5ml/min  
 柱温:30 $^{\circ}$ C 波长: 275nm  
 数据文件名: RC\$QTL-235 - 0-53/24-909-3 - cbzj-40mg-4229Bp-rcqx-pH4.5jz-90min-P1.lcd  
 方法文件名: RC\$QTL-235 - QTL-235-rcqx-Fx273-fbst.lcm  
 批处理文件名: RC\$QTL-235 - 20260528-FX273.lcb  
 样品瓶号: 1-8 版本号: 6.115  
 进样体积: 20  $\mu$ l 实验者: xiechaojun  
 进样时间: 2026/05/28 16:01:05 处理者: xiechaojun  
 处理时间(V3): 2026/05/29 16:43:23  
 仪器型号: SHIMADZU LC-2050C (FX273)

## &lt;色谱图&gt;

mV

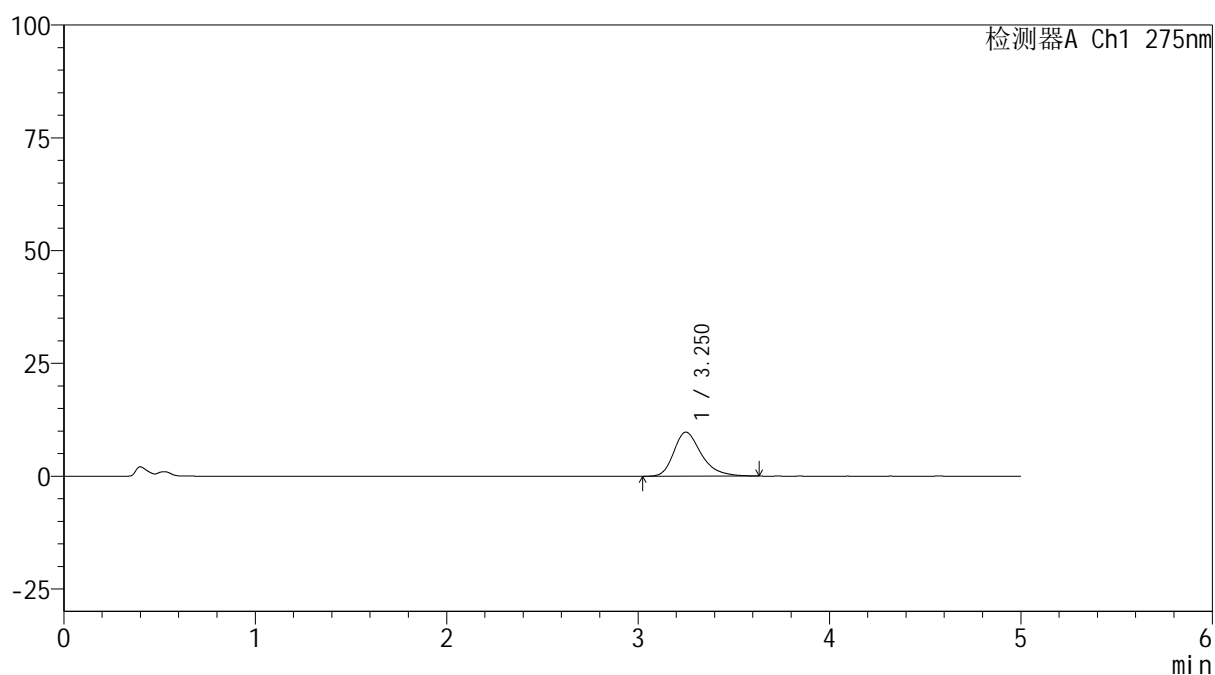

## &lt;峰表&gt;

检测器A Ch1 275nm

峰号	保留时间	面积	面积%	高度	理论塔板数(USP)	拖尾因子	分离度(USP)
1	3.250	97276	100.000	9755	2608	1.313	--
总计		97276	100.000	9755			

图49 多替诺雷非布司他片溶出曲线测定HPLC图谱  
 参比制剂-4229B批(40mg规格)-pH4.5介质-桨法-50转-90min-片1  
 供试品溶液-1

## &lt;样品信息&gt;

色谱柱: XB-C18(50mm\*4.6mm,5 $\mu$ m) 流速: 1.5ml/min  
 柱温:30 $^{\circ}$ C 波长: 275nm  
 数据文件名: RC\$QTL-235 - 0-53/24-910-3 - cbzj-40mg-4229Bp-rcqx-pH4.5jz-90min-P2.lcd  
 方法文件名: RC\$QTL-235 - QTL-235-rcqx-Fx273-fbst.lcm  
 批处理文件名: RC\$QTL-235 - 20260528-FX273.lcb  
 样品瓶号: 1-17 版本号: 6.115  
 进样体积: 20  $\mu$ l 实验者: xiechaojun  
 进样时间: 2026/05/28 16:06:22 处理者: xiechaojun  
 处理时间(V3): 2026/05/29 16:43:26  
 仪器型号: SHIMADZU LC-2050C (FX273)

## &lt;色谱图&gt;

mV

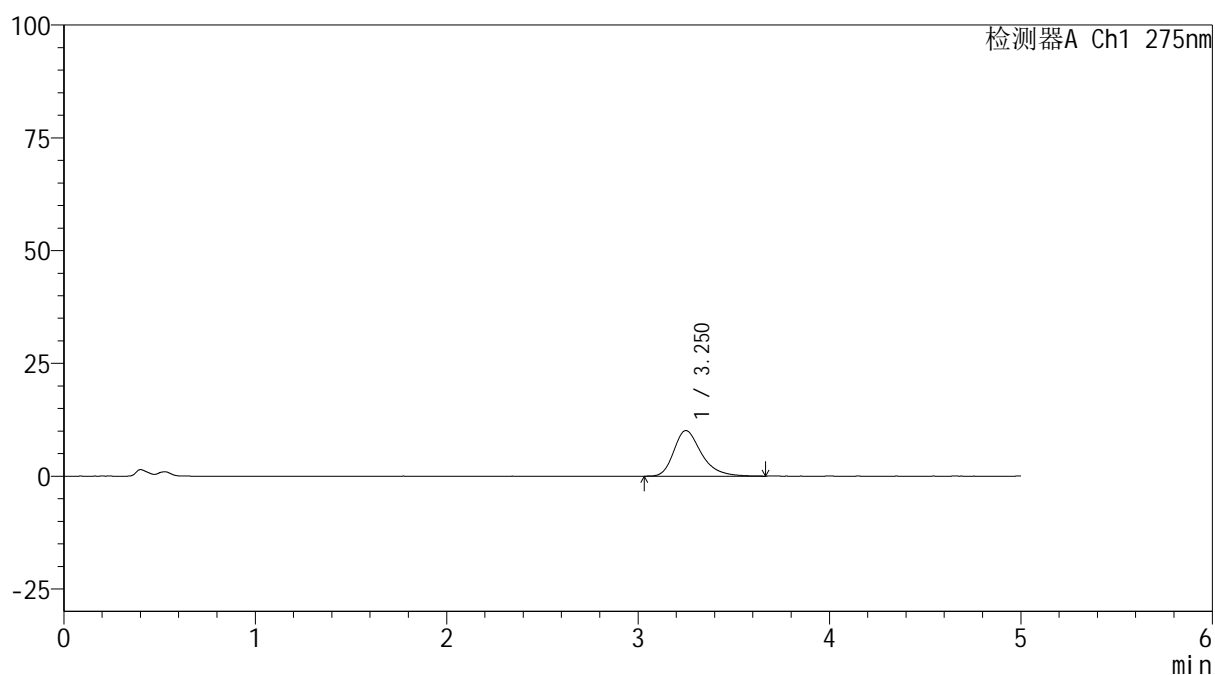

## &lt;峰表&gt;

检测器A Ch1 275nm

峰号	保留时间	面积	面积%	高度	理论塔板数(USP)	拖尾因子	分离度(USP)
1	3.250	101211	100.000	10099	2597	1.319	--
总计		101211	100.000	10099			

图50 多替诺雷非布司他片溶出曲线测定HPLC图谱  
 参比制剂-4229B批(40mg规格)-pH4.5介质-桨法-50转-90min-片2  
 供试品溶液-1

## &lt;样品信息&gt;

色谱柱: XB-C18(50mm\*4.6mm,5 $\mu$ m) 流速: 1.5ml/min  
 柱温: 30 $^{\circ}$ C 波长: 275nm  
 数据文件名: RC\$QTL-235 - 0-53/24-911-3 - cbzj-40mg-4229Bp-rcqx-pH4.5jz-90min-P3.lcd  
 方法文件名: RC\$QTL-235 - QTL-235-rcqx-Fx273-fbst.lcm  
 批处理文件名: RC\$QTL-235 - 20260528-FX273.lcb  
 样品瓶号: 1-26  
 进样体积: 20  $\mu$ l 版本号: 6.115  
 进样时间: 2026/05/28 16:11:39 实验者: xiechaojun  
 处理时间(V3): 2026/05/29 16:43:29 处理者: xiechaojun  
 仪器型号: SHIMADZU LC-2050C (FX273)

## &lt;色谱图&gt;

mV

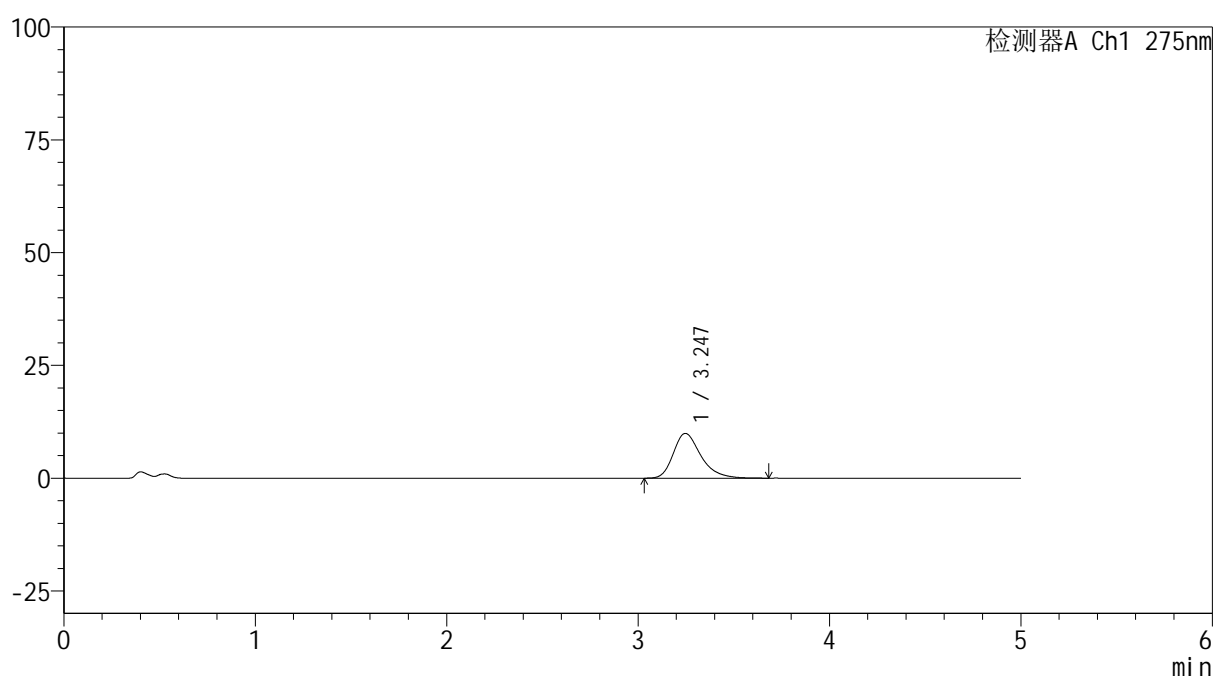

## &lt;峰表&gt;

检测器A Ch1 275nm

峰号	保留时间	面积	面积%	高度	理论塔板数(USP)	拖尾因子	分离度(USP)
1	3.247	99424	100.000	9934	2576	1.316	--
总计		99424	100.000	9934			

图51 多替诺雷非布司他片溶出曲线测定HPLC图谱  
 参比制剂-4229B批(40mg规格)-pH4.5介质-桨法-50转-90min-片3  
 供试品溶液-1

## &lt;样品信息&gt;

色谱柱: XB-C18(50mm\*4.6mm,5 $\mu$ m) 流速: 1.5ml/min  
 柱温: 30°C 波长: 275nm  
 数据文件名: RC\$QTL-235 - 0-53/24-912-3 - cbzj-40mg-4229Bp-rcqx-pH4.5jz-90min-P4.lcd  
 方法文件名: RC\$QTL-235 - QTL-235-rcqx-Fx273-fbst.lcm  
 批处理文件名: RC\$QTL-235 - 20260528-FX273.lcb  
 样品瓶号: 1-35 版本号: 6.115  
 进样体积: 20  $\mu$ l 实验者: xiechaojun  
 进样时间: 2026/05/28 16:16:55 处理者: xiechaojun  
 处理时间(V3): 2026/05/29 16:43:31  
 仪器型号: SHIMADZU LC-2050C (FX273)

## &lt;色谱图&gt;

mV

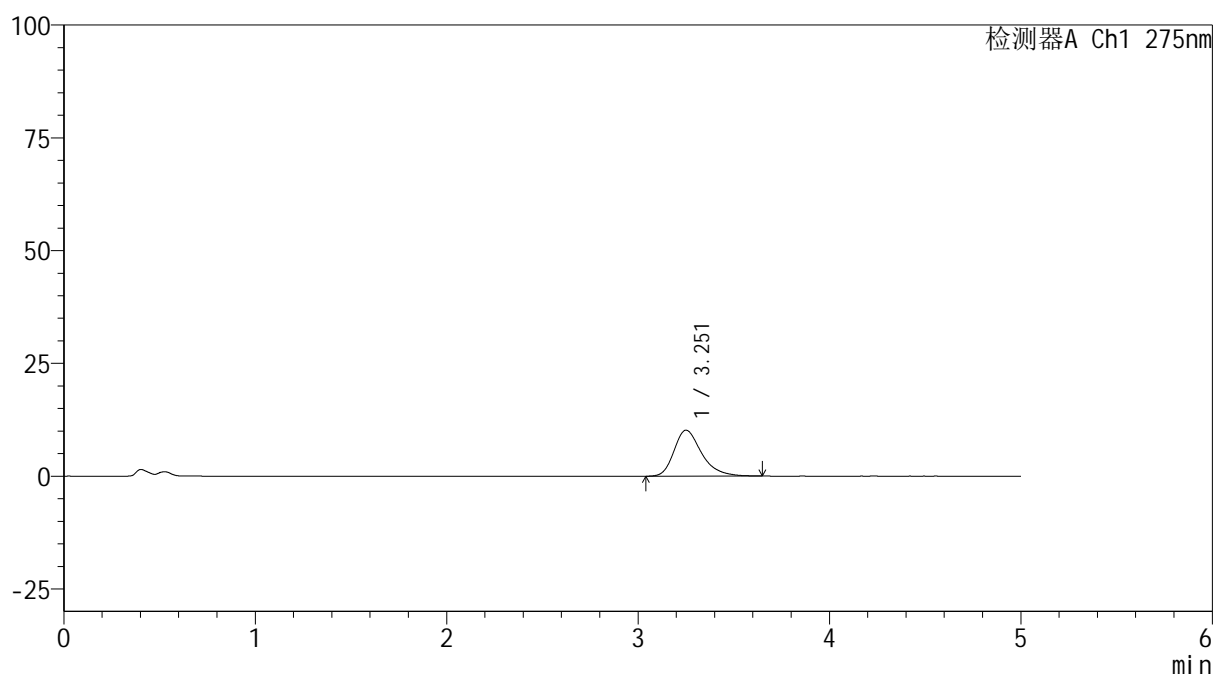

## &lt;峰表&gt;

检测器A Ch1 275nm

峰号	保留时间	面积	面积%	高度	理论塔板数(USP)	拖尾因子	分离度(USP)
1	3.251	101678	100.000	10168	2603	1.322	--
总计		101678	100.000	10168			

图52 多替诺雷非布司他片溶出曲线测定HPLC图谱  
 参比制剂-4229B批(40mg规格)-pH4.5介质-桨法-50转-90min-片4  
 供试品溶液-1



# QTL-235

## <样品信息>

色谱柱: XB-C18(50mm\*4.6mm,5μm)      流 速: 1.5ml/min  
 柱温:30°C      波 长: 275nm  
 数据文件名: RC\$QTL-235 - 0-53/24-913-3 - cbzj-40mg-4229Bp-rcqx-pH4.5jz-90min-P5.lcd  
 方法文件名: RC\$QTL-235 - QTL-235-rcqx-Fx273-fbst.lcm  
 批处理文件名: RC\$QTL-235 - 20260528-FX273.lcb  
 样品瓶号: 1-44      版本号: 6.115  
 进样体积: 20 μl      实验者: xiechaojun  
 进样时间: 2026/05/28 16:22:11      处理者: xiechaojun  
 处理时间(V3): 2026/05/29 16:43:34  
 仪器型号: SHIMADZU LC-2050C (FX273)

## <色谱图>

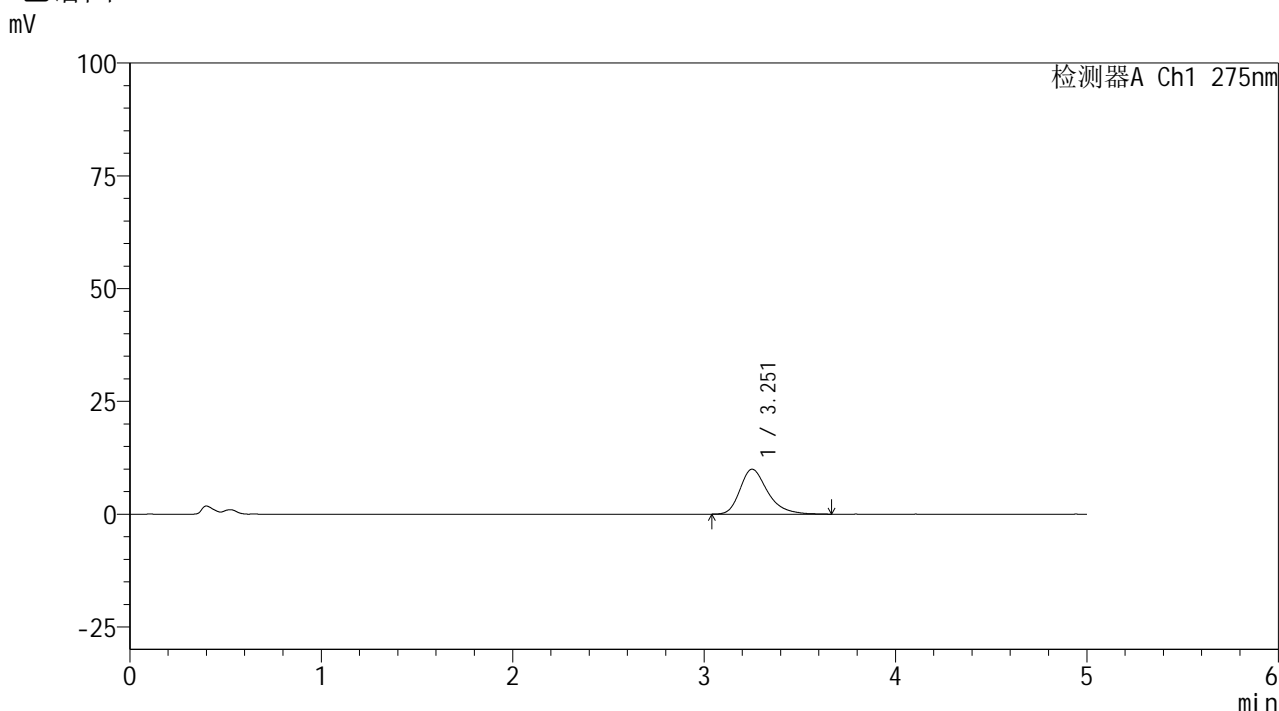

## <峰表>

检测器A Ch1 275nm

峰号	保留时间	面积	面积%	高度	理论塔板数(USP)	拖尾因子	分离度(USP)
1	3.251	99689	100.000	9945	2607	1.320	--
总计		99689	100.000	9945			

图53 多替诺雷非布司他片溶出曲线测定HPLC图谱  
 参比制剂-4229B批(40mg规格)-pH4.5介质-桨法-50转-90min-片5  
 供试品溶液-1



# QTL-235

## <样品信息>

色谱柱: XB-C18(50mm\*4.6mm,5μm) 流速: 1.5ml/min  
 柱温:30°C 波长: 275nm  
 数据文件名: RC\$QTL-235 - 0-53/24-914-3 - cbzj-40mg-4229Bp-rcqx-pH4.5jz-90min-P6.lcd  
 方法文件名: RC\$QTL-235 - QTL-235-rcqx-Fx273-fbst.lcm  
 批处理文件名: RC\$QTL-235 - 20260528-FX273.lcb  
 样品瓶号: 1-53  
 进样体积: 20 μl 版本号: 6.115  
 进样时间: 2026/05/28 16:27:28 实验者: xiechaojun  
 处理时间(V3): 2026/05/29 16:43:36 处理者: xiechaojun  
 仪器型号: SHIMADZU LC-2050C (FX273)

## <色谱图>

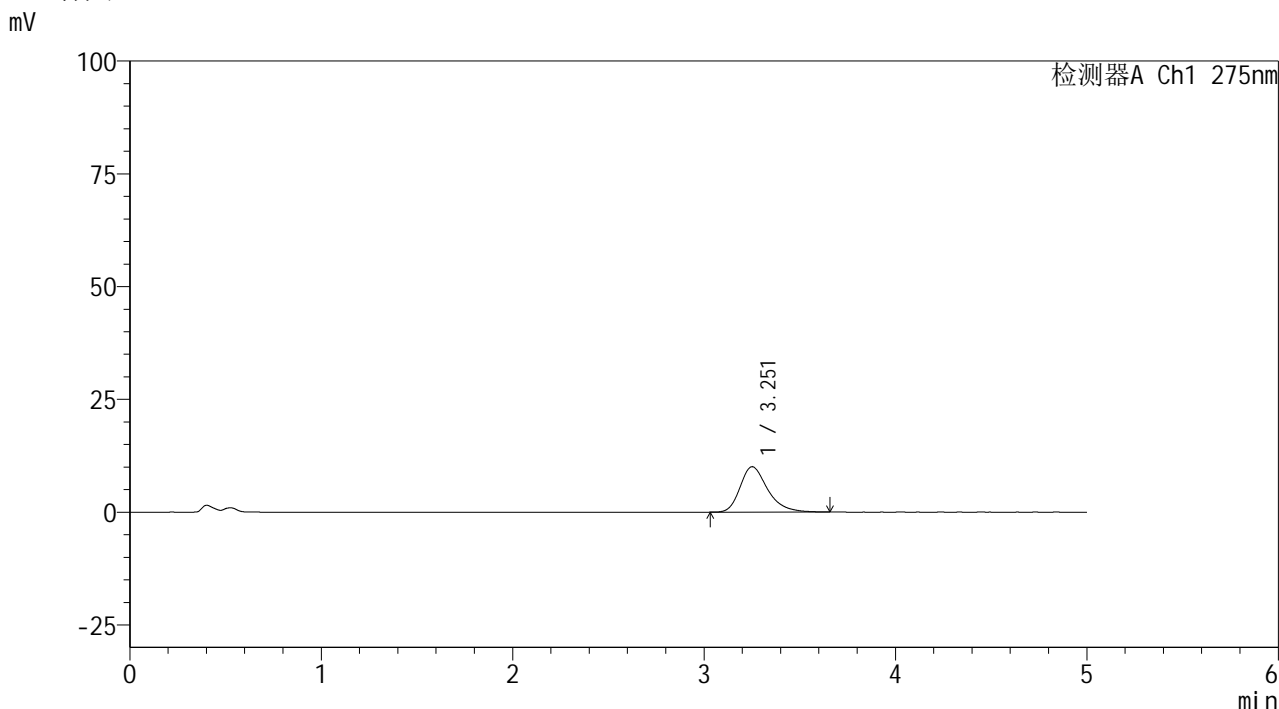

## <峰表>

检测器A Ch1 275nm

峰号	保留时间	面积	面积%	高度	理论塔板数(USP)	拖尾因子	分离度(USP)
1	3.251	100221	100.000	10042	2624	1.315	--
总计		100221	100.000	10042			

图54 多替诺雷非布司他片溶出曲线测定HPLC图谱  
 参比制剂-4229B批(40mg规格)-pH4.5介质-桨法-50转-90min-片6  
 供试品溶液-1

## &lt;样品信息&gt;

色谱柱: XB-C18(50mm\*4.6mm,5 $\mu$ m)柱温:30 $^{\circ}$ C

数据文件名: RC\$QTL-235 - 0-53/24-915-3 - cbzj-40mg-4229Bp-rcqx-pH4.5jz-120min-P1.lcd

方法文件名: RC\$QTL-235 - QTL-235-rcqx-Fx273-fbst.lcm

批处理文件名: RC\$QTL-235 - 20260528-FX273.lcb

样品瓶号: 4-1

进样体积: 20  $\mu$ l

进样时间: 2026/05/28 16:32:45

处理时间(V3): 2026/05/29 16:43:39

仪器型号: SHIMADZU LC-2050C (FX273)

流 速: 1.5ml/min

波 长: 275nm

版本号: 6.115

实验者: xiechaojun

处理者: xiechaojun

## &lt;色谱图&gt;

mV

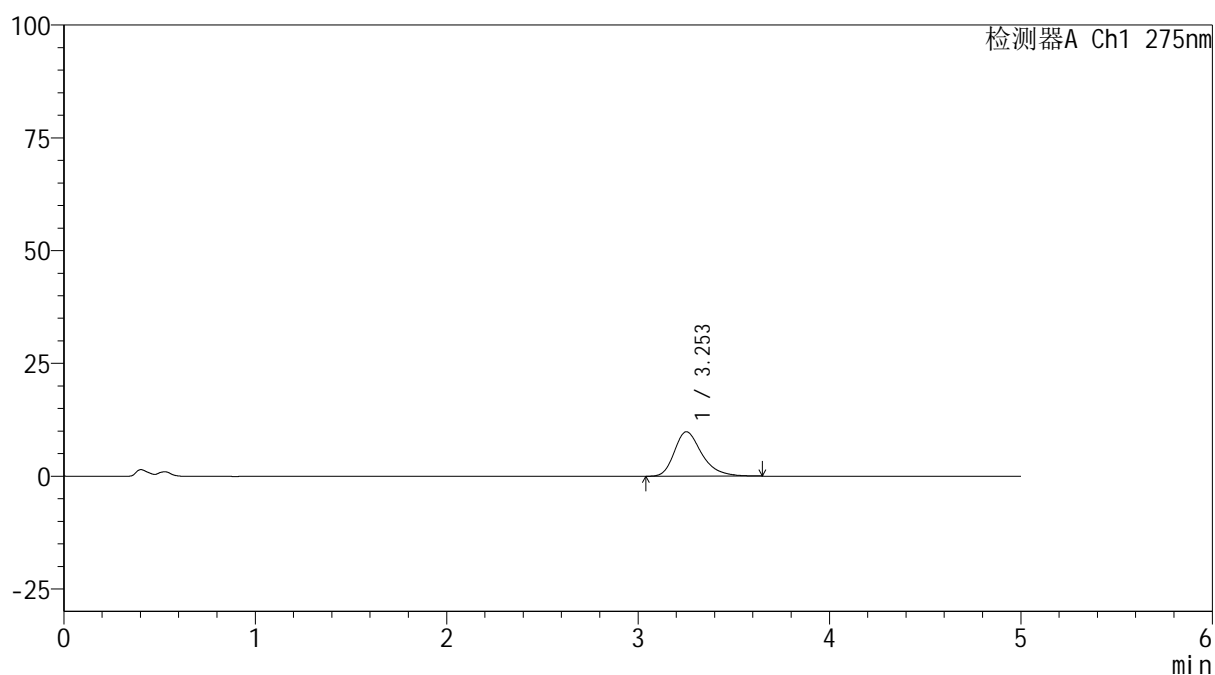

## &lt;峰表&gt;

检测器A Ch1 275nm

峰号	保留时间	面积	面积%	高度	理论塔板数(USP)	拖尾因子	分离度(USP)
1	3.253	98109	100.000	9846	2630	1.319	--
总计		98109	100.000	9846			

图55 多替诺雷非布司他片溶出曲线测定HPLC图谱  
 参比制剂-4229B批(40mg规格)-pH4.5介质-桨法-50转-120min-片1  
 供试品溶液-1

## &lt;样品信息&gt;

色谱柱: XB-C18(50mm\*4.6mm,5 $\mu$ m)柱温:30 $^{\circ}$ C

数据文件名: RC\$QTL-235 - 0-53/24-916-3 - cbzj-40mg-4229Bp-rcqx-pH4.5jz-120min-P2.lcd

方法文件名: RC\$QTL-235 - QTL-235-rcqx-Fx273-fbst.lcm

批处理文件名: RC\$QTL-235 - 20260528-FX273.lcb

样品瓶号: 4-10

进样体积: 20  $\mu$ l

进样时间: 2026/05/28 16:38:03

处理时间(V3): 2026/05/29 16:43:42

仪器型号: SHIMADZU LC-2050C (FX273)

流 速: 1.5ml/min

波 长: 275nm

版本号: 6.115

实验者: xiechaojun

处理者: xiechaojun

## &lt;色谱图&gt;

mV

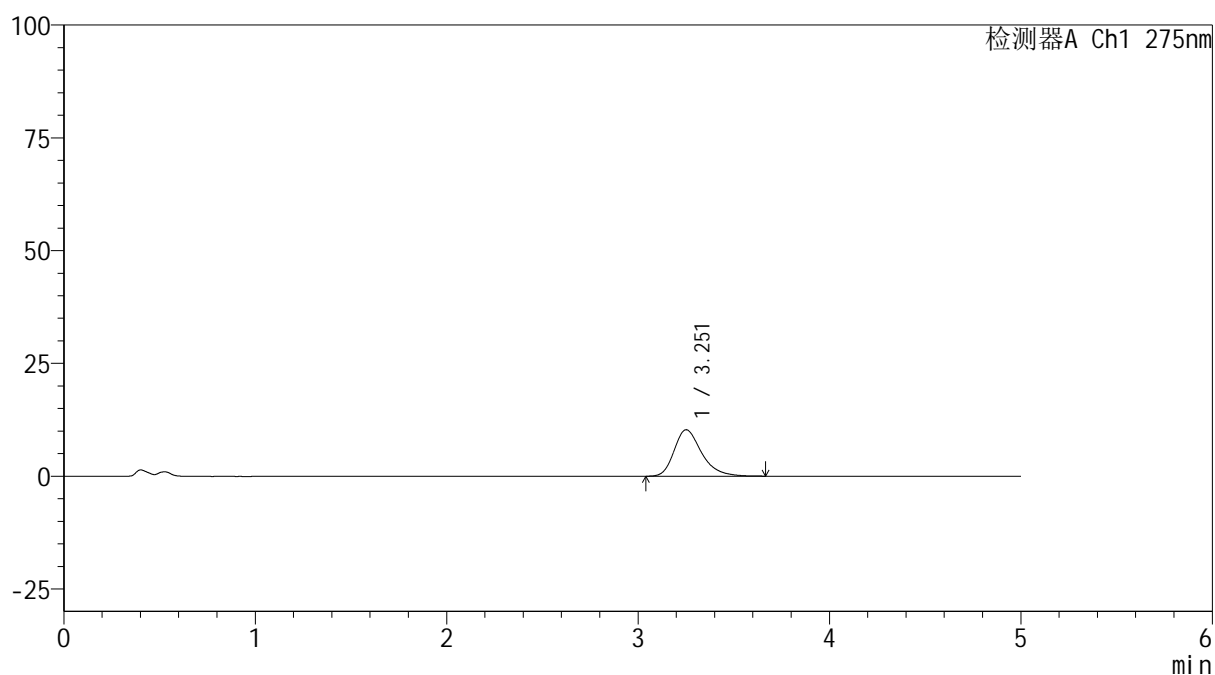

## &lt;峰表&gt;

检测器A Ch1 275nm

峰号	保留时间	面积	面积%	高度	理论塔板数(USP)	拖尾因子	分离度(USP)
1	3.251	102575	100.000	10279	2612	1.313	--
总计		102575	100.000	10279			

图56 多替诺雷非布司他片溶出曲线测定HPLC图谱  
 参比制剂-4229B批(40mg规格)-pH4.5介质-桨法-50转-120min-片2  
 供试品溶液-1

## &lt;样品信息&gt;

色谱柱: XB-C18(50mm\*4.6mm,5 $\mu$ m) 流速: 1.5ml/min  
 柱温:30 $^{\circ}$ C 波长: 275nm  
 数据文件名: RC\$QTL-235 - 0-53/24-917-3 - cbzj-40mg-4229Bp-rcqx-pH4.5jz-120min-P3.lcd  
 方法文件名: RC\$QTL-235 - QTL-235-rcqx-Fx273-fbst.lcm  
 批处理文件名: RC\$QTL-235 - 20260528-FX273.lcb  
 样品瓶号: 4-19  
 进样体积: 20  $\mu$ l 版本号: 6.115  
 进样时间: 2026/05/28 16:43:21 实验者: xiechaojun  
 处理时间(V3): 2026/05/29 16:43:44 处理者: xiechaojun  
 仪器型号: SHIMADZU LC-2050C (FX273)

## &lt;色谱图&gt;

mV

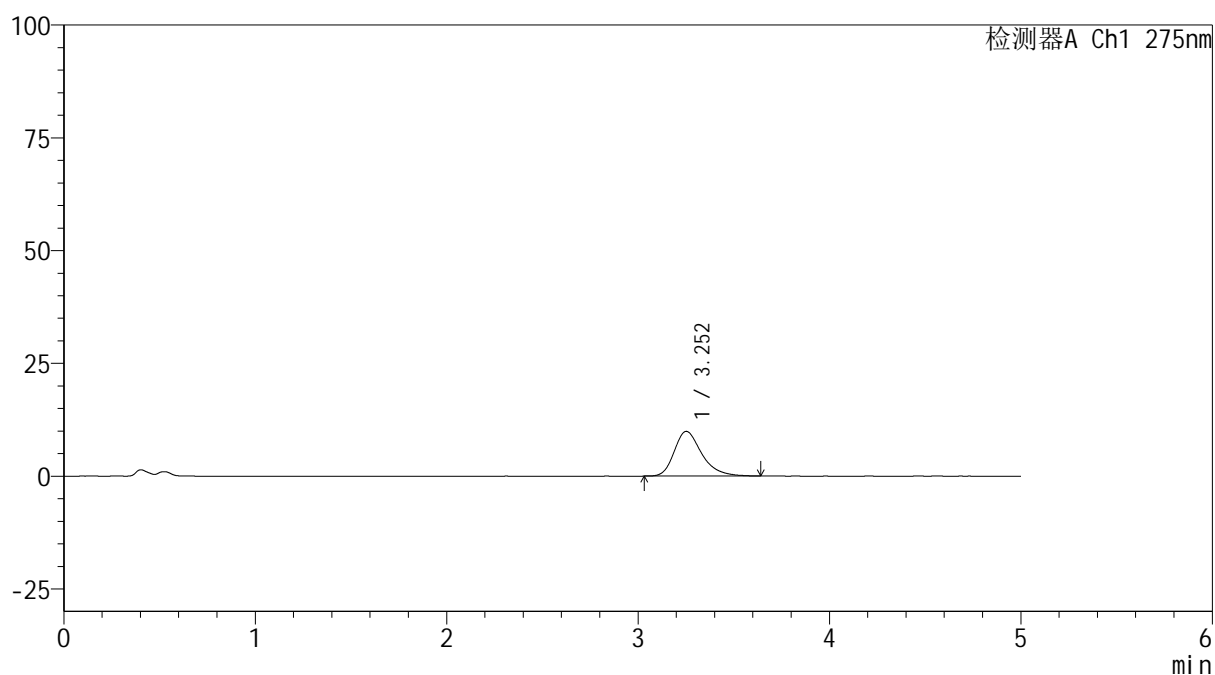

## &lt;峰表&gt;

检测器A Ch1 275nm

峰号	保留时间	面积	面积%	高度	理论塔板数(USP)	拖尾因子	分离度(USP)
1	3.252	98843	100.000	9910	2613	1.315	--
总计		98843	100.000	9910			

图57 多替诺雷非布司他片溶出曲线测定HPLC图谱  
 参比制剂-4229B批(40mg规格)-pH4.5介质-桨法-50转-120min-片3  
 供试品溶液-1

## &lt;样品信息&gt;

色谱柱: XB-C18(50mm\*4.6mm,5 $\mu$ m) 流速: 1.5ml/min  
 柱温:30 $^{\circ}$ C 波长: 275nm  
 数据文件名: RC\$QTL-235 - 0-53/24-918-3 - cbzj-40mg-4229Bp-rcqx-pH4.5jz-120min-P4.lcd  
 方法文件名: RC\$QTL-235 - QTL-235-rcqx-Fx273-fbst.lcm  
 批处理文件名: RC\$QTL-235 - 20260528-FX273.lcb  
 样品瓶号: 4-28 版本号: 6.115  
 进样体积: 20  $\mu$ l 实验者: xiechaojun  
 进样时间: 2026/05/28 16:48:38 处理者: xiechaojun  
 处理时间(V3): 2026/05/29 16:43:47  
 仪器型号: SHIMADZU LC-2050C (FX273)

## &lt;色谱图&gt;

mV

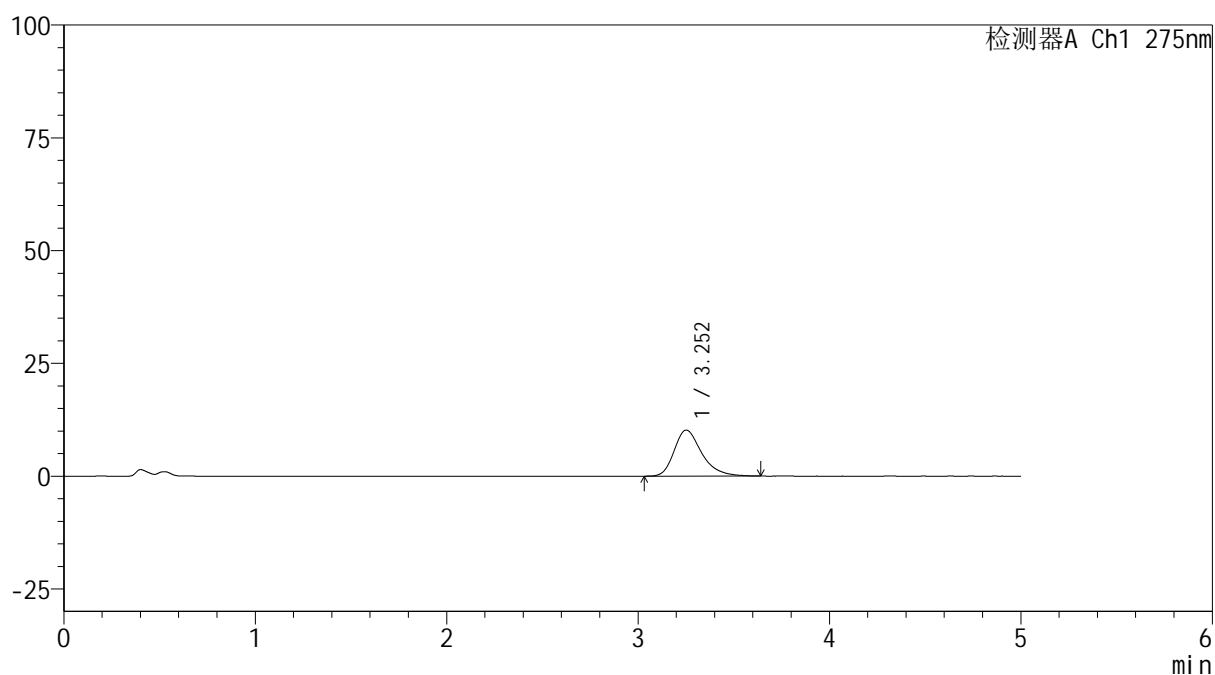

## &lt;峰表&gt;

检测器A Ch1 275nm

峰号	保留时间	面积	面积%	高度	理论塔板数(USP)	拖尾因子	分离度(USP)
1	3.252	101631	100.000	10186	2597	1.311	--
总计		101631	100.000	10186			

图58 多替诺雷非布司他片溶出曲线测定HPLC图谱  
 参比制剂-4229B批(40mg规格)-pH4.5介质-桨法-50转-120min-片4  
 供试品溶液-1

## &lt;样品信息&gt;

色谱柱: XB-C18(50mm\*4.6mm,5 $\mu$ m) 流速: 1.5ml/min  
 柱温:30 $^{\circ}$ C 波长: 275nm  
 数据文件名: RC\$QTL-235 - 0-53/24-919-3 - cbzj-40mg-4229Bp-rcqx-pH4.5jz-120min-P5.lcd  
 方法文件名: RC\$QTL-235 - QTL-235-rcqx-Fx273-fbst.lcm  
 批处理文件名: RC\$QTL-235 - 20260528-FX273.lcb  
 样品瓶号: 4-37  
 进样体积: 20  $\mu$ l 版本号: 6.115  
 进样时间: 2026/05/28 16:53:55 实验者: xiechaojun  
 处理时间(V3): 2026/05/29 16:43:49 处理者: xiechaojun  
 仪器型号: SHIMADZU LC-2050C (FX273)

## &lt;色谱图&gt;

mV

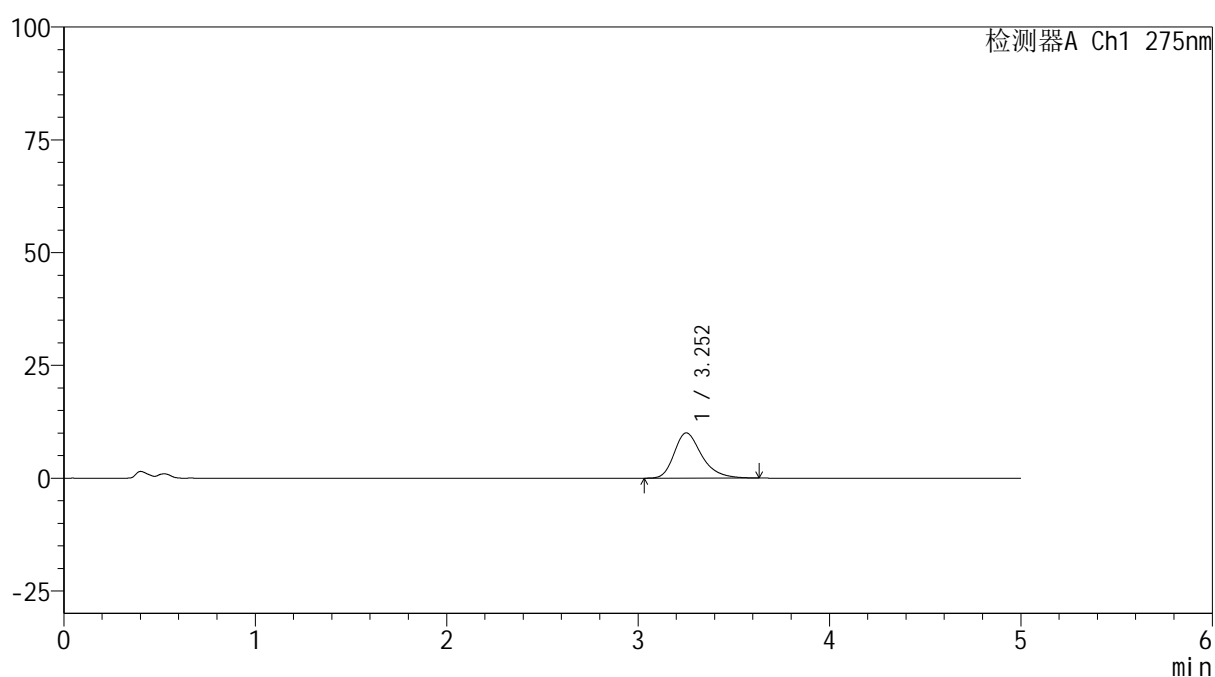

## &lt;峰表&gt;

检测器A Ch1 275nm

峰号	保留时间	面积	面积%	高度	理论塔板数(USP)	拖尾因子	分离度(USP)
1	3.252	100044	100.000	10022	2605	1.313	--
总计		100044	100.000	10022			

图59 多替诺雷非布司他片溶出曲线测定HPLC图谱  
 参比制剂-4229B批(40mg规格)-pH4.5介质-桨法-50转-120min-片5  
 供试品溶液-1



# QTL-235

## <样品信息>

色谱柱: XB-C18(50mm\*4.6mm,5μm)      流 速: 1.5ml/min  
 柱温:30°C      波 长: 275nm  
 数据文件名: RC\$QTL-235 - 0-53/24-920-3 - cbzj-40mg-4229Bp-rcqx-pH4.5jz-120min-P6.lcd  
 方法文件名: RC\$QTL-235 - QTL-235-rcqx-Fx273-fbst.lcm  
 批处理文件名: RC\$QTL-235 - 20260528-FX273.lcb  
 样品瓶号: 4-46      版本号: 6.115  
 进样体积: 20 μl      实验者: xiechaojun  
 进样时间: 2026/05/28 16:59:12      处理者: xiechaojun  
 处理时间(V3): 2026/05/29 16:43:52  
 仪器型号: SHIMADZU LC-2050C (FX273)

## <色谱图>

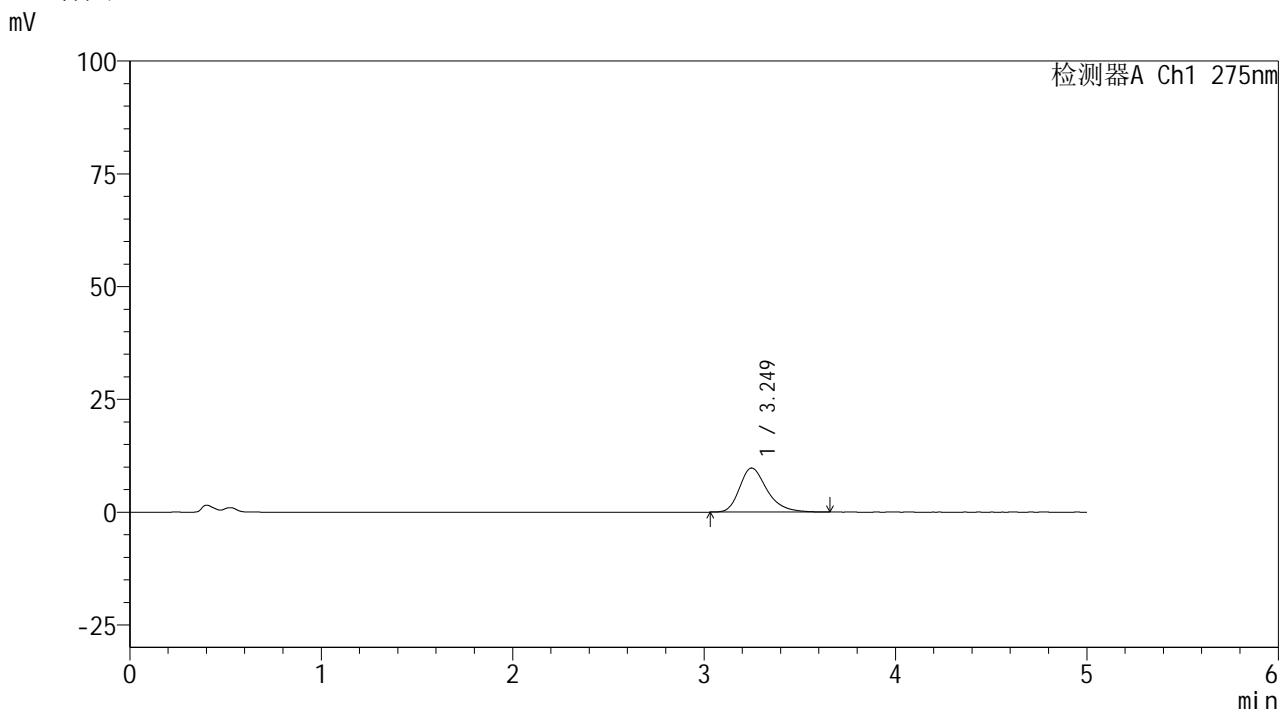

## <峰表>

检测器A Ch1 275nm

峰号	保留时间	面积	面积%	高度	理论塔板数(USP)	拖尾因子	分离度(USP)
1	3.249	97368	100.000	9778	2602	1.316	--
总计		97368	100.000	9778			

图60 多替诺雷非布司他片溶出曲线测定HPLC图谱  
 参比制剂-4229B批(40mg规格)-pH4.5介质-桨法-50转-120min-片6  
 供试品溶液-1

## &lt;样品信息&gt;

色谱柱: XB-C18(50mm\*4.6mm,5 $\mu$ m) 流速: 1.5ml/min  
 柱温:30 $^{\circ}$ C 波长: 275nm  
 数据文件名: RC\$QTL-235 - 0-53/24-921-3 - cbzj-40mg-4229Bp-rcqx-pH4.5jz-JX-P1.lcd  
 方法文件名: RC\$QTL-235 - QTL-235-rcqx-Fx273-fbst.lcm  
 批处理文件名: RC\$QTL-235 - 20260528-FX273.lcb  
 样品瓶号: 4-2  
 进样体积: 20  $\mu$ l 版本号: 6.115  
 进样时间: 2026/05/28 17:04:30 实验者: xiechaojun  
 处理时间(V3): 2026/05/29 16:43:55 处理者: xiechaojun  
 仪器型号: SHIMADZU LC-2050C (FX273)

## &lt;色谱图&gt;

mV

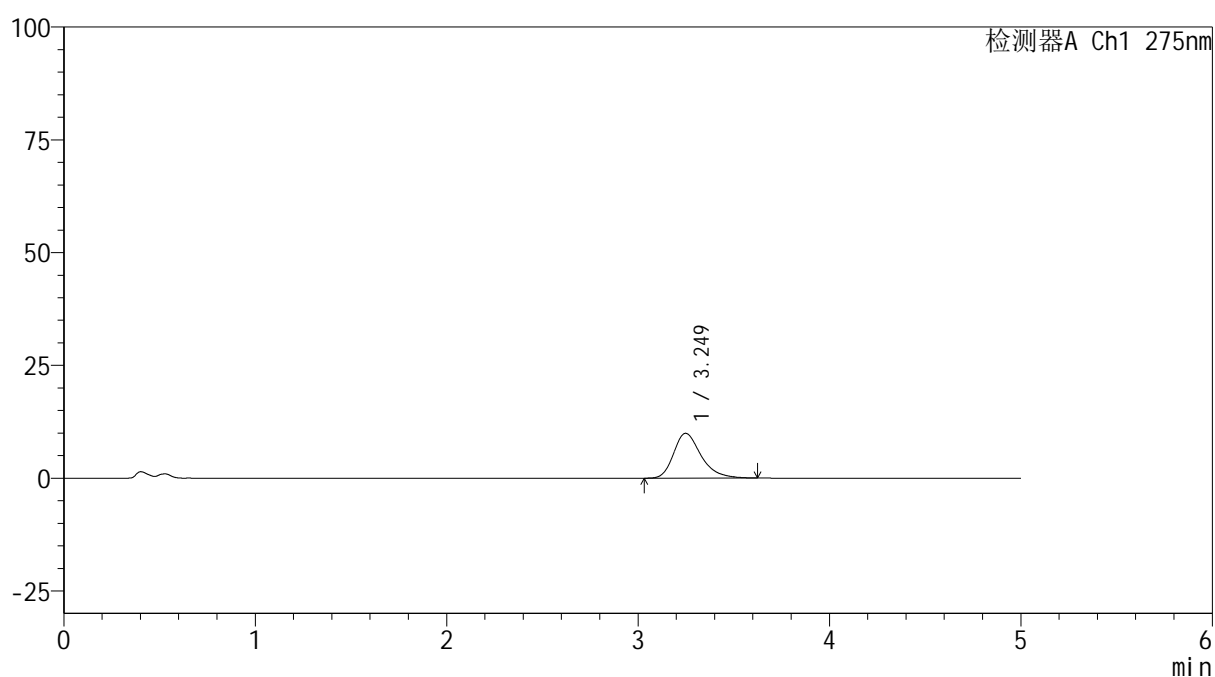

## &lt;峰表&gt;

检测器A Ch1 275nm

峰号	保留时间	面积	面积%	高度	理论塔板数(USP)	拖尾因子	分离度(USP)
1	3.249	99083	100.000	9943	2606	1.314	--
总计		99083	100.000	9943			

图61 多替诺雷非布司他片溶出曲线测定HPLC图谱  
 参比制剂-4229B批(40mg规格)-pH4.5介质-桨法-50转-极限转速-片1  
 供试品溶液-1

## &lt;样品信息&gt;

色谱柱: XB-C18(50mm\*4.6mm,5 $\mu$ m) 流速: 1.5ml/min  
 柱温: 30 $^{\circ}$ C 波长: 275nm  
 数据文件名: RC\$QTL-235 - 0-53/24-922-3 - cbzj-40mg-4229Bp-rcqx-pH4.5jz-JX-P2.lcd  
 方法文件名: RC\$QTL-235 - QTL-235-rcqx-Fx273-fbst.lcm  
 批处理文件名: RC\$QTL-235 - 20260528-FX273.lcb  
 样品瓶号: 4-11 版本号: 6.115  
 进样体积: 20  $\mu$ l 实验者: xiechaojun  
 进样时间: 2026/05/28 17:09:47 处理者: xiechaojun  
 处理时间(V3): 2026/05/29 16:43:57  
 仪器型号: SHIMADZU LC-2050C (FX273)

## &lt;色谱图&gt;

mV

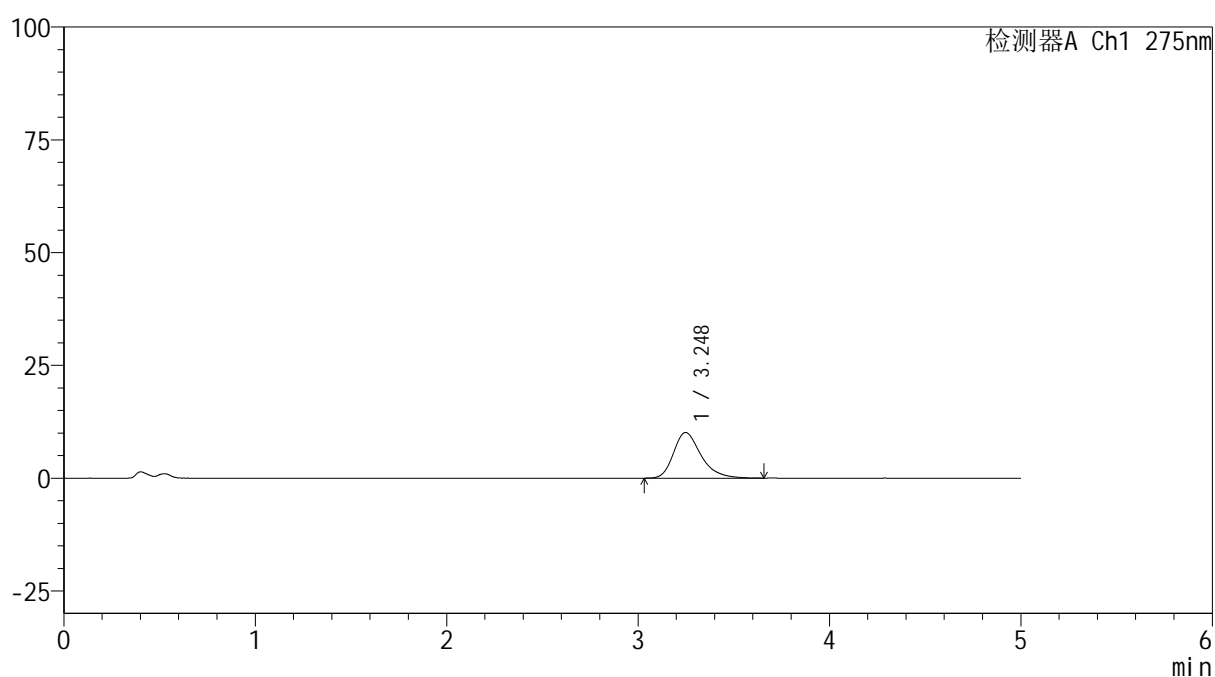

## &lt;峰表&gt;

检测器A Ch1 275nm

峰号	保留时间	面积	面积%	高度	理论塔板数(USP)	拖尾因子	分离度(USP)
1	3.248	100958	100.000	10112	2600	1.313	--
总计		100958	100.000	10112			

图62 多替诺雷非布司他片溶出曲线测定HPLC图谱  
 参比制剂-4229B批(40mg规格)-pH4.5介质-桨法-50转-极限转速-片2  
 供试品溶液-1

## &lt;样品信息&gt;

色谱柱: XB-C18(50mm\*4.6mm,5 $\mu$ m) 流速: 1.5ml/min  
 柱温:30 $^{\circ}$ C 波长: 275nm  
 数据文件名: RC\$QTL-235 - 0-53/24-923-3 - cbzj-40mg-4229Bp-rcqx-pH4.5jz-JX-P3.lcd  
 方法文件名: RC\$QTL-235 - QTL-235-rcqx-Fx273-fbst.lcm  
 批处理文件名: RC\$QTL-235 - 20260528-FX273.lcb  
 样品瓶号: 4-20 版本号: 6.115  
 进样体积: 20  $\mu$ l 实验者: xiechaojun  
 进样时间: 2026/05/28 17:15:05 处理者: xiechaojun  
 处理时间(V3): 2026/05/29 16:44:00  
 仪器型号: SHIMADZU LC-2050C (FX273)

## &lt;色谱图&gt;

mV

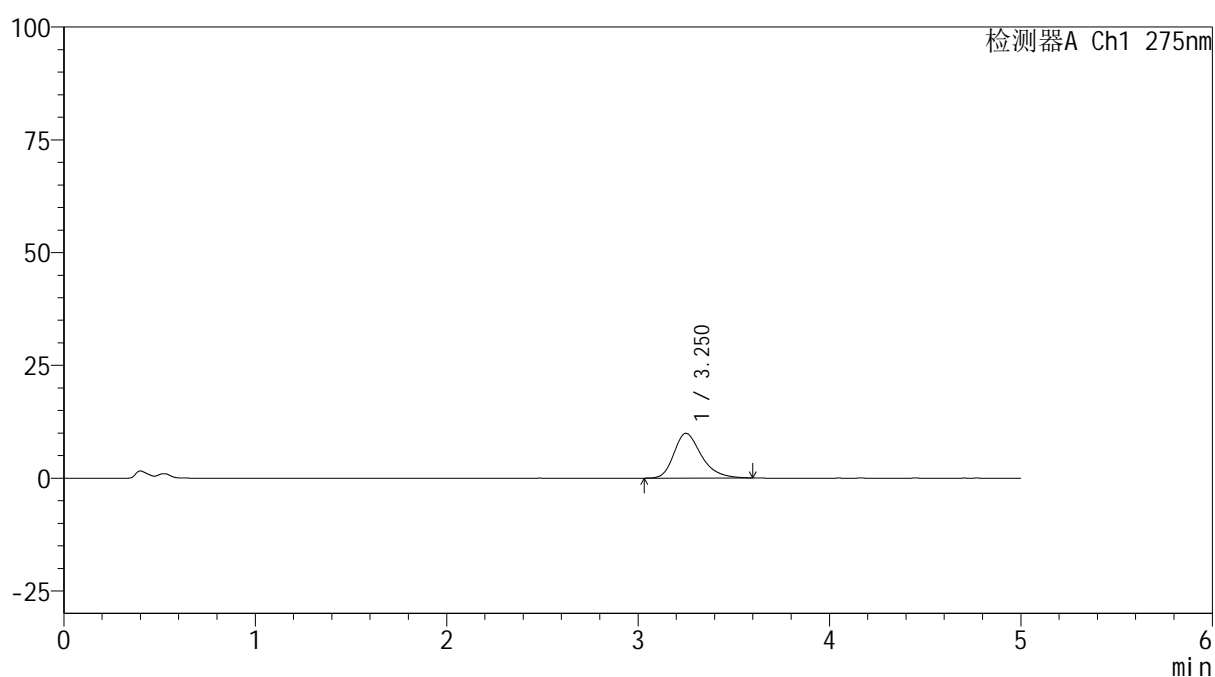

## &lt;峰表&gt;

检测器A Ch1 275nm

峰号	保留时间	面积	面积%	高度	理论塔板数(USP)	拖尾因子	分离度(USP)
1	3.250	98514	100.000	9907	2603	1.301	--
总计		98514	100.000	9907			

图63 多替诺雷非布司他片溶出曲线测定HPLC图谱  
 参比制剂-4229B批(40mg规格)-pH4.5介质-桨法-50转-极限转速-片3  
 供试品溶液-1



# QTL-235

## <样品信息>

色谱柱: XB-C18(50mm\*4.6mm,5μm)      流 速: 1.5ml/min  
 柱温:30°C      波 长: 275nm  
 数据文件名: RC\$QTL-235 - 0-53/24-924-2 - cbzj-40mg-4229Bp-rcqx-pH4.5jz-JX-P4.lcd  
 方法文件名: RC\$QTL-235 - QTL-235-rcqx-Fx273-fbst.lcm  
 批处理文件名: RC\$QTL-235 - 20260528-FX273.lcb  
 样品瓶号: 4-29      版本号: 6.115  
 进样体积: 20 μl      实验者: xiechaojun  
 进样时间: 2026/05/28 17:20:23      处理者: xiechaojun  
 处理时间(V2): 2026/05/29 16:44:02  
 仪器型号: SHIMADZU LC-2050C (FX273)

## <色谱图>

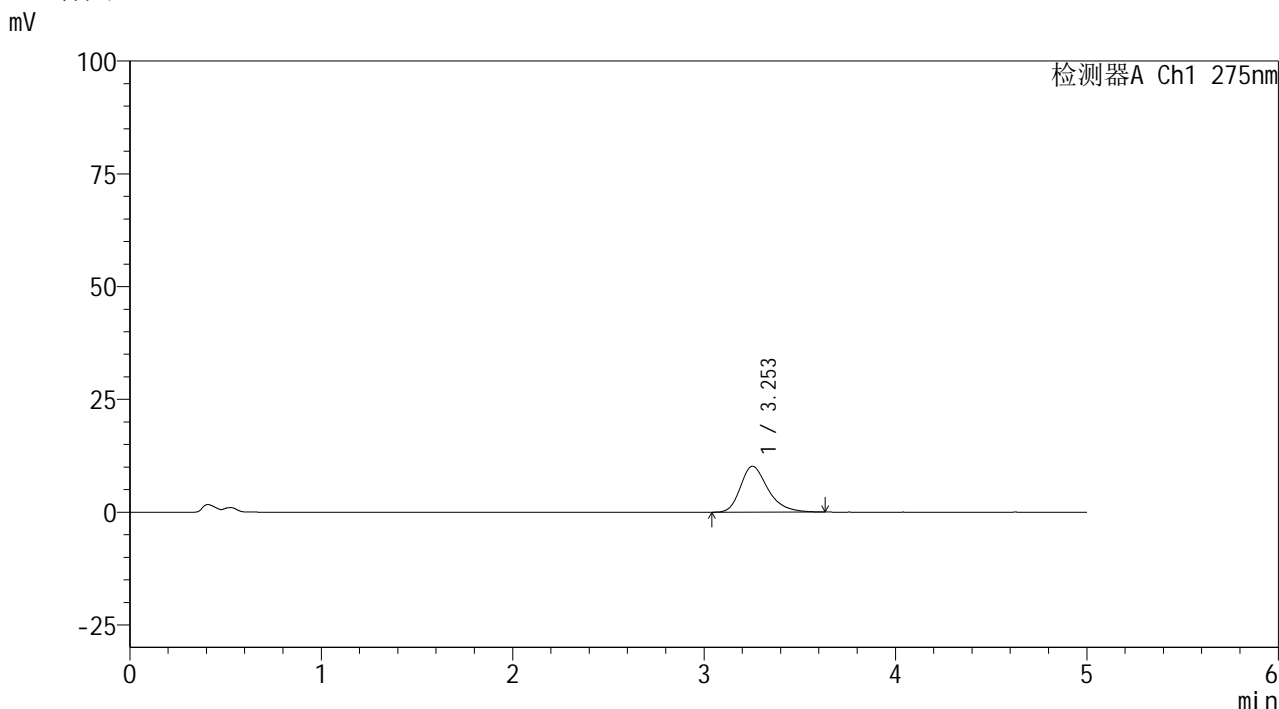

## <峰表>

检测器A Ch1 275nm

峰号	保留时间	面积	面积%	高度	理论塔板数(USP)	拖尾因子	分离度(USP)
1	3.253	101119	100.000	10174	2611	1.310	--
总计		101119	100.000	10174			

图64 多替诺雷非布司他片溶出曲线测定HPLC图谱  
 参比制剂-4229B批(40mg规格)-pH4.5介质-桨法-50转-极限转速-片4  
 供试品溶液-1

## &lt;样品信息&gt;

色谱柱: XB-C18(50mm\*4.6mm,5 $\mu$ m) 流速: 1.5ml/min  
 柱温:30 $^{\circ}$ C 波长: 275nm  
 数据文件名: RC\$QTL-235 - 0-53/24-925-2 - cbzj-40mg-4229Bp-rcqx-pH4.5jz-JX-P5.lcd  
 方法文件名: RC\$QTL-235 - QTL-235-rcqx-Fx273-fbst.lcm  
 批处理文件名: RC\$QTL-235 - 20260528-FX273.lcb  
 样品瓶号: 4-38  
 进样体积: 20  $\mu$ l 版本号: 6.115  
 进样时间: 2026/05/28 17:25:41 实验者: xiechaojun  
 处理时间(V2): 2026/05/29 16:44:05 处理者: xiechaojun  
 仪器型号: SHIMADZU LC-2050C (FX273)

## &lt;色谱图&gt;

mV

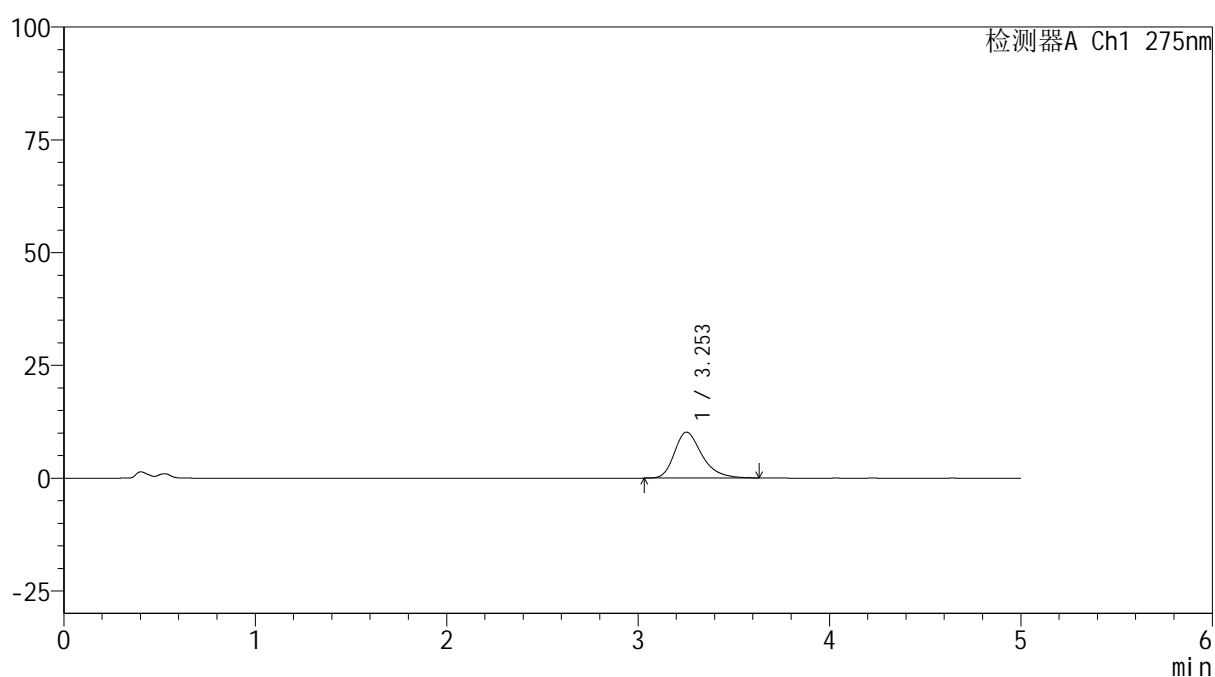

## &lt;峰表&gt;

检测器A Ch1 275nm

峰号	保留时间	面积	面积%	高度	理论塔板数(USP)	拖尾因子	分离度(USP)
1	3.253	101495	100.000	10182	2620	1.316	--
总计		101495	100.000	10182			

图65 多替诺雷非布司他片溶出曲线测定HPLC图谱  
 参比制剂-4229B批(40mg规格)-pH4.5介质-桨法-50转-极限转速-片5  
 供试品溶液-1

## &lt;样品信息&gt;

色谱柱: XB-C18(50mm\*4.6mm,5 $\mu$ m) 流速: 1.5ml/min  
 柱温:30 $^{\circ}$ C 波长: 275nm  
 数据文件名: RC\$QTL-235 - 0-53/24-926-2 - cbzj-40mg-4229Bp-rcqx-pH4.5jz-JX-P6.lcd  
 方法文件名: RC\$QTL-235 - QTL-235-rcqx-Fx273-fbst.lcm  
 批处理文件名: RC\$QTL-235 - 20260528-FX273.lcb  
 样品瓶号: 4-47  
 进样体积: 20  $\mu$ l 版本号: 6.115  
 进样时间: 2026/05/28 17:30:59 实验者: xiechaojun  
 处理时间(V2): 2026/05/29 16:44:08 处理者: xiechaojun  
 仪器型号: SHIMADZU LC-2050C (FX273)

## &lt;色谱图&gt;

mV

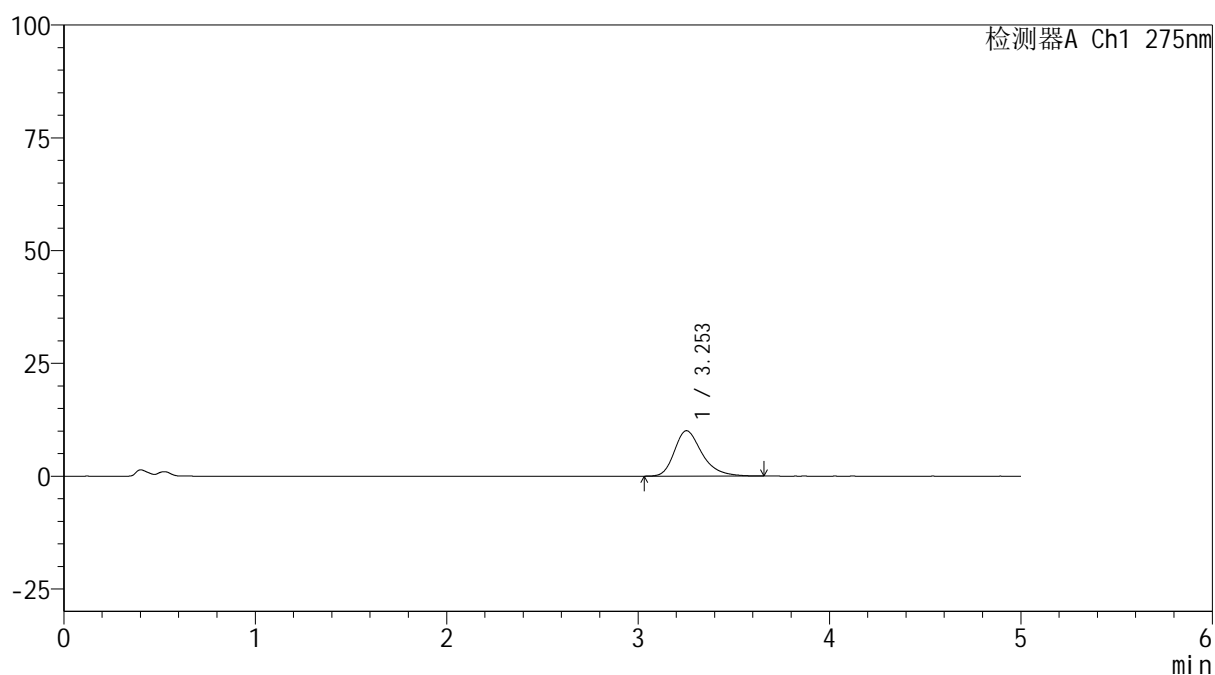

## &lt;峰表&gt;

检测器A Ch1 275nm

峰号	保留时间	面积	面积%	高度	理论塔板数(USP)	拖尾因子	分离度(USP)
1	3.253	100729	100.000	10071	2590	1.315	--
总计		100729	100.000	10071			

图66 多替诺雷非布司他片溶出曲线测定HPLC图谱  
 参比制剂-4229B批(40mg规格)-pH4.5介质-桨法-50转-极限转速-片6  
 供试品溶液-1

## &lt;样品信息&gt;

色谱柱: XB-C18(50mm\*4.6mm,5 $\mu$ m) 流速: 1.5ml/min  
 柱温: 30 $^{\circ}$ C 波长: 275nm  
 数据文件名: RC\$QTL-235 - 0-53/24-927-2 - cbzj-40mg-4229Bp-rcqx-pH4.5jz-dz2-1.lcd  
 方法文件名: RC\$QTL-235 - QTL-235-rcqx-Fx273-fbst.lcm  
 批处理文件名: RC\$QTL-235 - 20260528-FX273.lcb  
 样品瓶号: 1-27  
 进样体积: 20  $\mu$ l 版本号: 6.115  
 进样时间: 2026/05/28 17:36:16 实验者: xiechaojun  
 处理时间(V2): 2026/05/29 16:44:11 处理者: xiechaojun  
 仪器型号: SHIMADZU LC-2050C (FX273)

## &lt;色谱图&gt;

mV

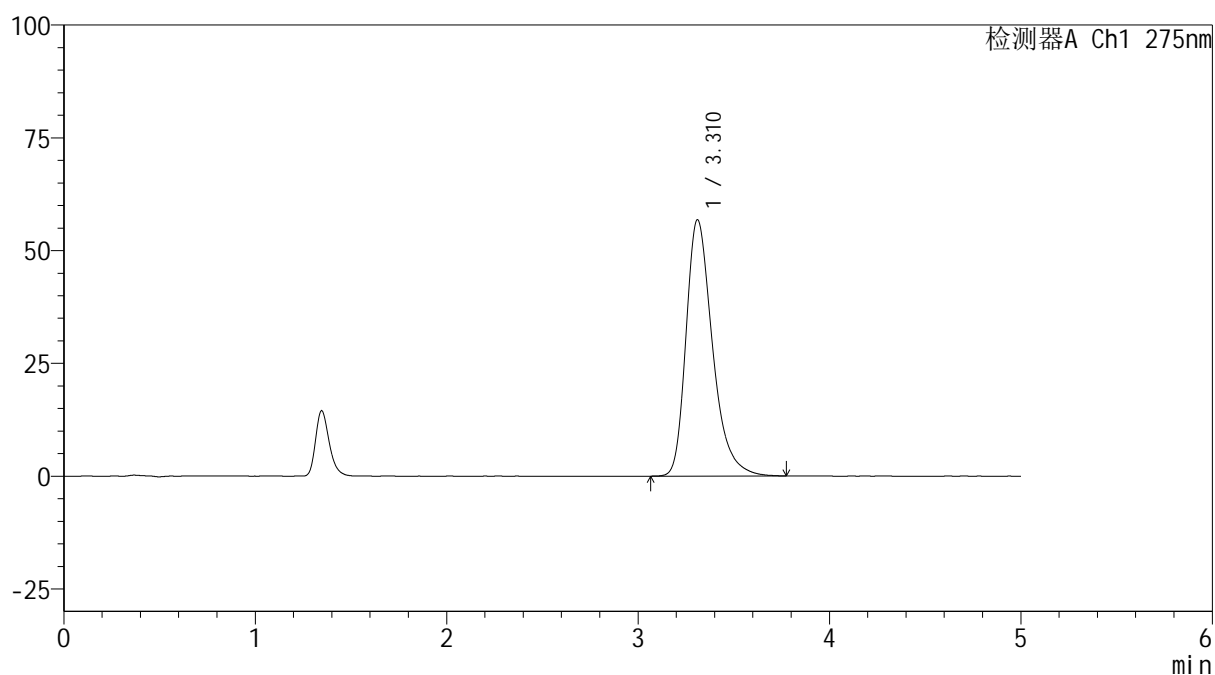

## &lt;峰表&gt;

检测器A Ch1 275nm

峰号	保留时间	面积	面积%	高度	理论塔板数(USP)	拖尾因子	分离度(USP)
1	3.310	544221	100.000	56780	2929	1.346	--
总计		544221	100.000	56780			

图67 多替诺雷非布司他片溶出曲线测定HPLC图谱  
 参比制剂-4229B批(40mg规格)-pH4.5介质-桨法-50转  
 对照品溶液-2-1

<样品信息>

色谱柱: XB-C18(50mm*4.6mm,5μm)	流 速: 1.5ml/min
柱温:30°C	波 长: 275nm
数据文件名: RC\$QTL-235 - 0-53/24-928-2 - cbzj-40mg-4229Bp-rcqx-pH4.5jz-dz2-2.lcd	
方法文件名: RC\$QTL-235 - QTL-235-rcqx-Fx273-fbst.lcm	
批处理文件名: RC\$QTL-235 - 20260528-FX273.lcb	
样品瓶号: 1-27	版本号: 6.115
进样体积: 20 μl	实验者: xiechaojun
进样时间: 2026/05/28 17:41:33	处理者: xiechaojun
处理时间(V2): 2026/05/29 16:44:13	
仪器型号: SHIMADZU LC-2050C (FX273)	

<色谱图>

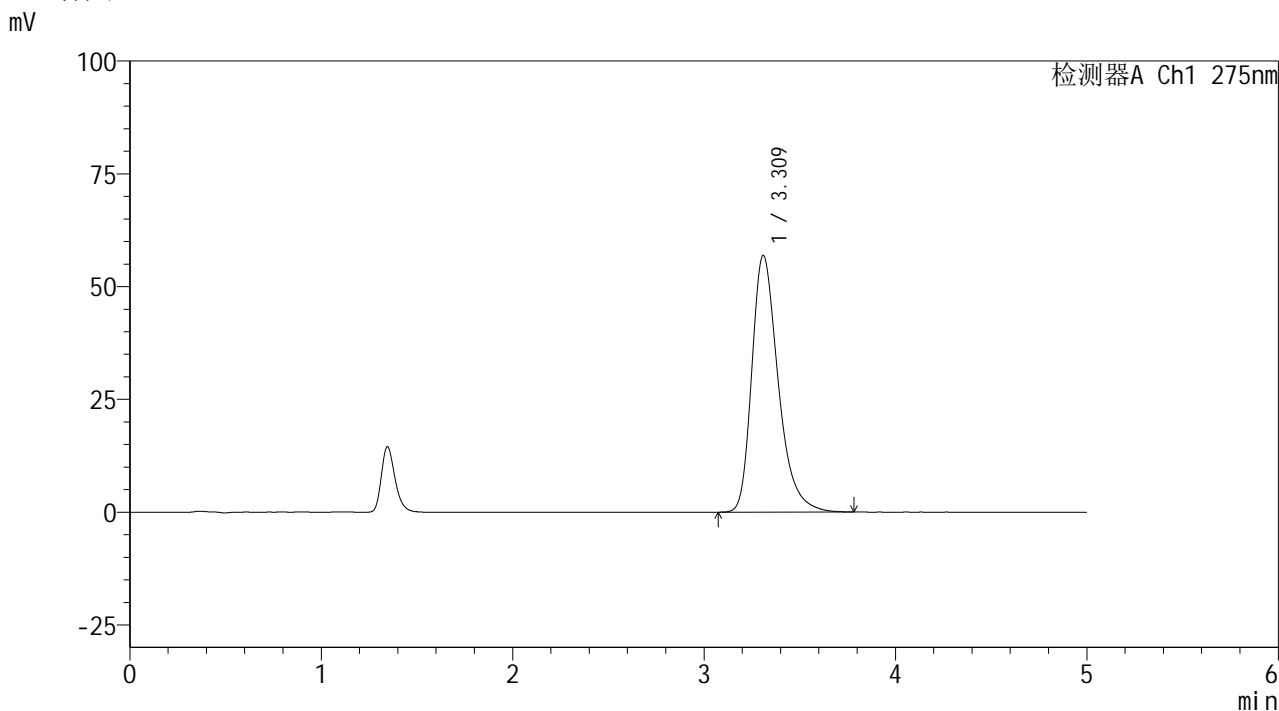

<峰表>

检测器A Ch1 275nm

峰号	保留时间	面积	面积%	高度	理论塔板数(USP)	拖尾因子	分离度(USP)
1	3.309	544685	100.000	56801	2925	1.348	--
总计		544685	100.000	56801			

图68 多替诺雷非布司他片溶出曲线测定HPLC图谱  
参比制剂-4229B批(40mg规格)-pH4.5介质-浆法-50转  
对照品溶液-2-2



# QTL-235

## <样品信息>

色谱柱: XB-C18(50mm\*4.6mm,5μm)      流 速: 1.5ml/min  
 柱温:30°C      波 长: 275nm  
 数据文件名: RC\$QTL-235 - 0-53/24-929-2 - cbzj-20mg-3788Bp-rcqx-pH4.5jz-rj.lcd  
 方法文件名: RC\$QTL-235 - QTL-235-rcqx-Fx273-fbst.lcm  
 批处理文件名: RC\$QTL-235 - 20260528-FX273.lcb  
 样品瓶号: 2-9      版本号: 6.115  
 进样体积: 20 μl      实验者: xiechaojun  
 进样时间: 2026/05/28 17:46:53      处理者: xiechaojun  
 处理时间(V2): 2026/05/29 16:44:16  
 仪器型号: SHIMADZU LC-2050C (FX273)

## <色谱图>

mV

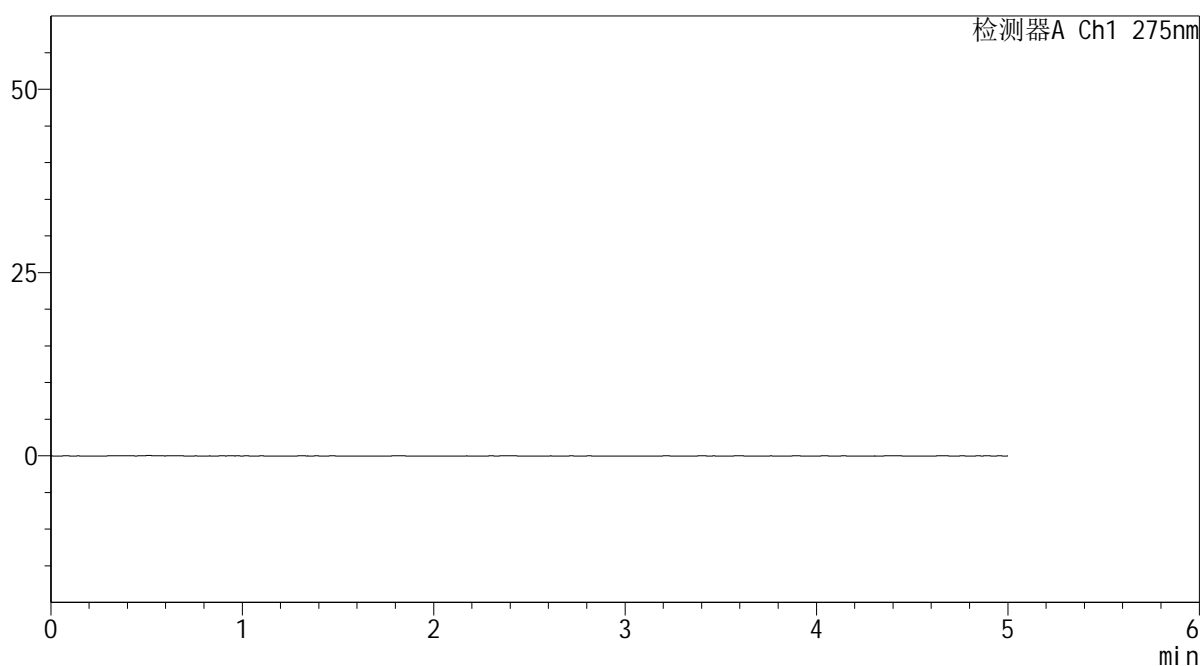

## <峰表>

检测器A Ch1 275nm

峰号	保留时间	面积	面积%	高度	理论塔板数(USP)	拖尾因子	分离度(USP)
总计							

图69 多替诺雷非布司他片溶出曲线测定HPLC图谱  
 参比制剂-3788B批(20mg规格)-pH4.5介质-桨法-50转  
 溶剂

## &lt;样品信息&gt;

色谱柱: XB-C18(50mm\*4.6mm,5 $\mu$ m) 流速: 1.5ml/min  
 柱温: 30°C 波长: 275nm  
 数据文件名: RC\$QTL-235 - 0-53/24-930-2 - cbzj-20mg-3788Bp-rcqx-pH4.5jz-dz1-1.lcd  
 方法文件名: RC\$QTL-235 - QTL-235-rcqx-Fx273-fbst.lcm  
 批处理文件名: RC\$QTL-235 - 20260528-FX273.lcb  
 样品瓶号: 2-18  
 进样体积: 20  $\mu$ l 版本号: 6.115  
 进样时间: 2026/05/28 17:52:12 实验者: xiechaojun  
 处理时间(V2): 2026/05/29 16:44:19 处理者: xiechaojun  
 仪器型号: SHIMADZU LC-2050C (FX273)

## &lt;色谱图&gt;

mV

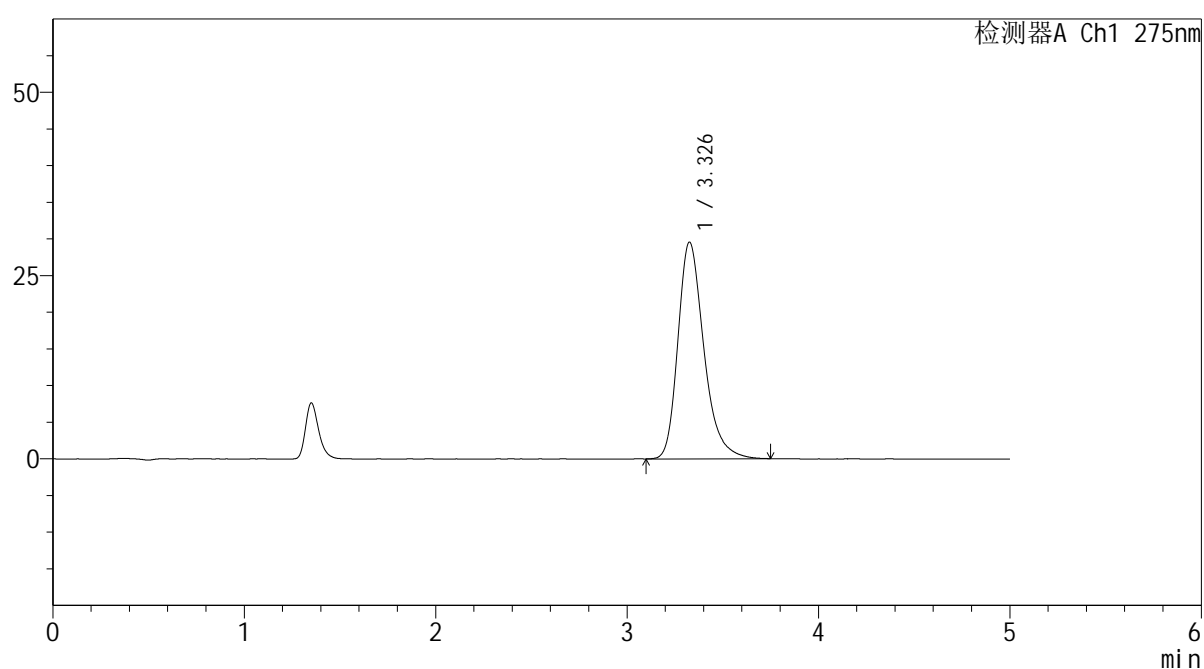

## &lt;峰表&gt;

检测器A Ch1 275nm

峰号	保留时间	面积	面积%	高度	理论塔板数(USP)	拖尾因子	分离度(USP)
1	3.326	277574	100.000	29499	3063	1.298	--
总计		277574	100.000	29499			

图70 多替诺雷非布司他片溶出曲线测定HPLC图谱  
 参比制剂-3788B批(20mg规格)-pH4.5介质-桨法-50转  
 对照品溶液-1-1



# QTL-235

## <样品信息>

色谱柱: XB-C18(50mm\*4.6mm,5μm) 流速: 1.5ml/min  
 柱温: 30°C 波长: 275nm  
 数据文件名: RC\$QTL-235 - 0-53/24-931-2 - cbzj-20mg-3788Bp-rcqx-pH4.5jz-dz1-2.lcd  
 方法文件名: RC\$QTL-235 - QTL-235-rcqx-Fx273-fbst.lcm  
 批处理文件名: RC\$QTL-235 - 20260528-FX273.lcb  
 样品瓶号: 2-18  
 进样体积: 20 μl 版本号: 6.115  
 进样时间: 2026/05/28 17:57:32 实验者: xiechaojun  
 处理时间(V2): 2026/05/29 16:44:21 处理者: xiechaojun  
 仪器型号: SHIMADZU LC-2050C (FX273)

## <色谱图>

mV

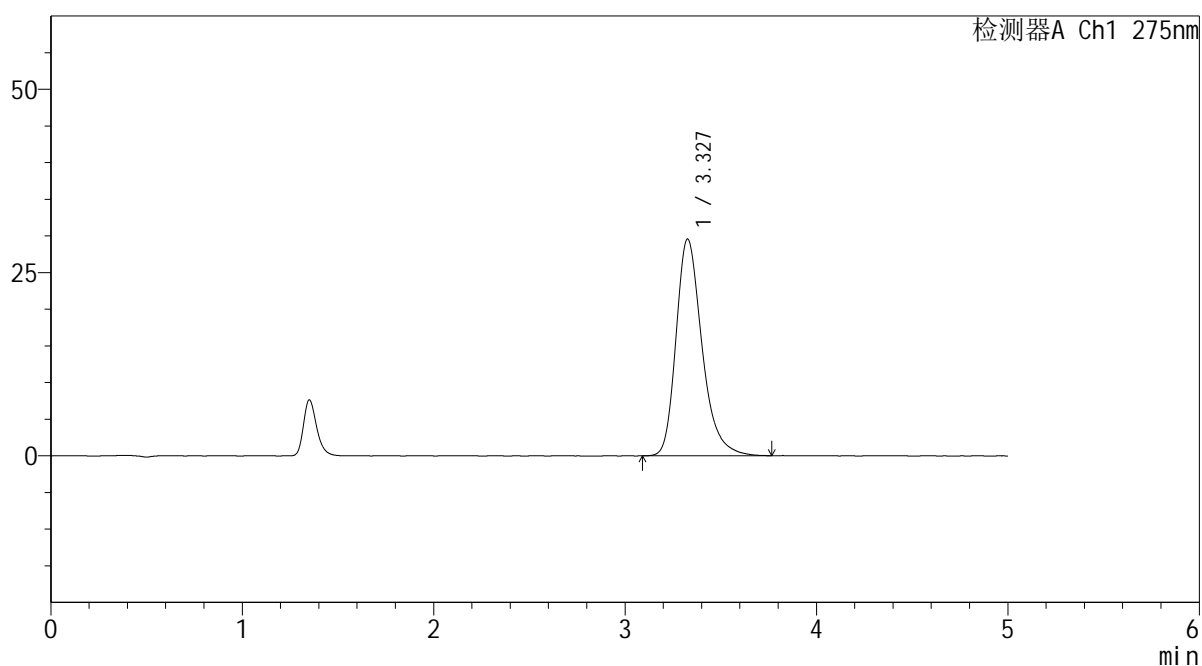

## <峰表>

检测器A Ch1 275nm

峰号	保留时间	面积	面积%	高度	理论塔板数(USP)	拖尾因子	分离度(USP)
1	3.327	278236	100.000	29527	3071	1.299	--
总计		278236	100.000	29527			

图71 多替诺雷非布司他片溶出曲线测定HPLC图谱  
 参比制剂-3788B批(20mg规格)-pH4.5介质-桨法-50转  
 对照品溶液-1-2

## &lt;样品信息&gt;

色谱柱: XB-C18(50mm\*4.6mm,5 $\mu$ m)柱温:30 $^{\circ}$ C

数据文件名: RC\$QTL-235 - 0-53/24-932-2 - cbzj-20mg-3788Bp-rcqx-pH4.5jz-dz1-3.lcd

方法文件名: RC\$QTL-235 - QTL-235-rcqx-Fx273-fbst.lcm

批处理文件名: RC\$QTL-235 - 20260528-FX273.lcb

样品瓶号: 2-18

进样体积: 20  $\mu$ l

进样时间: 2026/05/28 18:02:52

处理时间(V2): 2026/05/29 16:44:24

仪器型号: SHIMADZU LC-2050C (FX273)

流 速: 1.5ml/min

波 长: 275nm

版本号: 6.115

实验者: xiechaojun

处理者: xiechaojun

## &lt;色谱图&gt;

mV

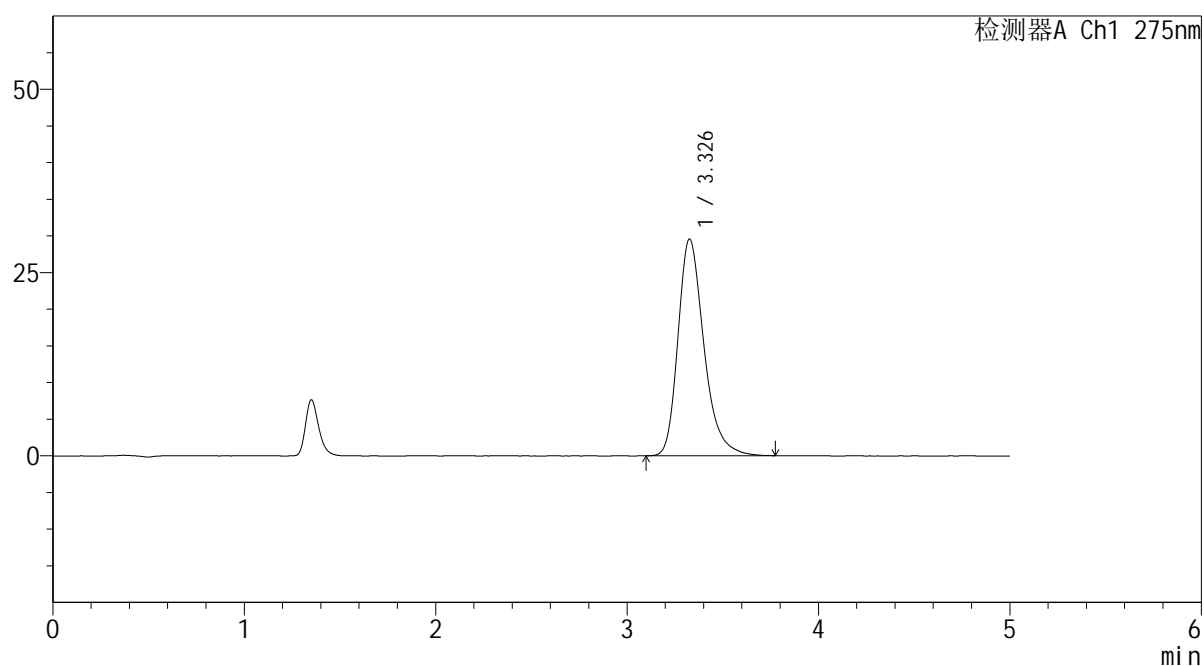

## &lt;峰表&gt;

检测器A Ch1 275nm

峰号	保留时间	面积	面积%	高度	理论塔板数(USP)	拖尾因子	分离度(USP)
1	3.326	277688	100.000	29518	3072	1.300	--
总计		277688	100.000	29518			

图72 多替诺雷非布司他片溶出曲线测定HPLC图谱  
参比制剂-3788B批(20mg规格)-pH4.5介质-桨法-50转  
对照品溶液-1-3

## &lt;样品信息&gt;

色谱柱: XB-C18(50mm\*4.6mm,5 $\mu$ m) 流速: 1.5ml/min  
 柱温: 30°C 波长: 275nm  
 数据文件名: RC\$QTL-235 - 0-53/24-933-2 - cbzj-20mg-3788Bp-rcqx-pH4.5jz-dz1-4.lcd  
 方法文件名: RC\$QTL-235 - QTL-235-rcqx-Fx273-fbst.lcm  
 批处理文件名: RC\$QTL-235 - 20260528-FX273.lcb  
 样品瓶号: 2-18  
 进样体积: 20  $\mu$ l 版本号: 6.115  
 进样时间: 2026/05/28 18:08:12 实验者: xiechaojun  
 处理时间(V2): 2026/05/29 16:44:27 处理者: xiechaojun  
 仪器型号: SHIMADZU LC-2050C (FX273)

## &lt;色谱图&gt;

mV

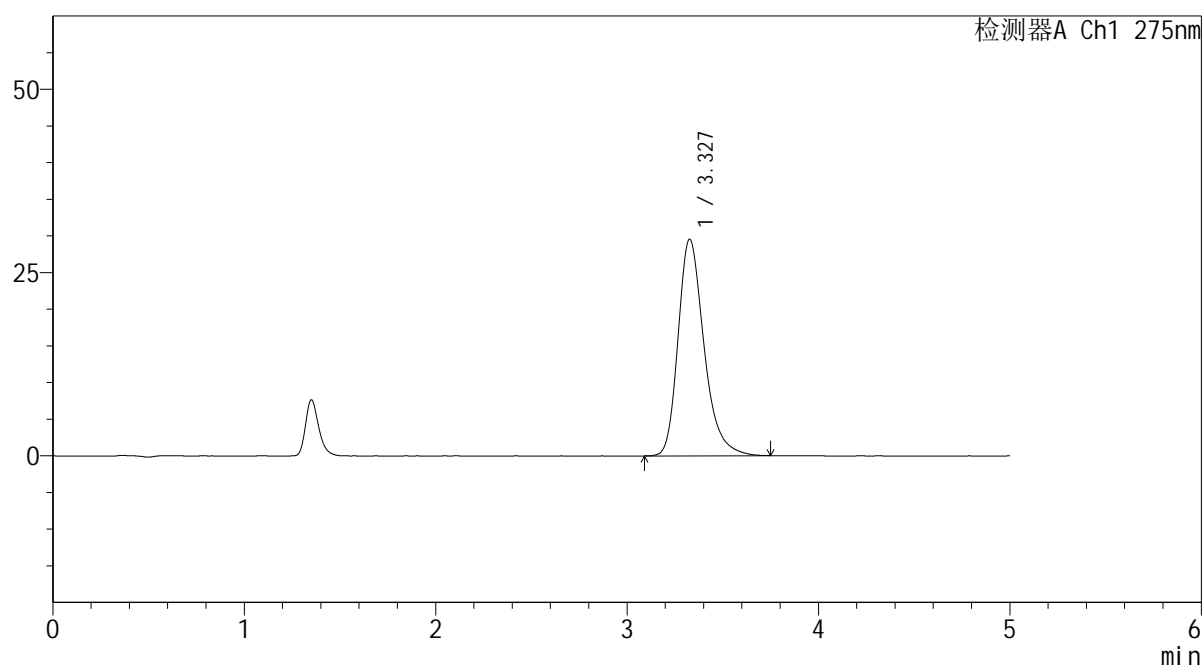

## &lt;峰表&gt;

检测器A Ch1 275nm

峰号	保留时间	面积	面积%	高度	理论塔板数(USP)	拖尾因子	分离度(USP)
1	3.327	277397	100.000	29515	3075	1.298	--
总计		277397	100.000	29515			

图73 多替诺雷非布司他片溶出曲线测定HPLC图谱  
 参比制剂-3788B批(20mg规格)-pH4.5介质-桨法-50转  
 对照品溶液-1-4

## &lt;样品信息&gt;

色谱柱: XB-C18(50mm\*4.6mm,5 $\mu$ m) 流速: 1.5ml/min  
 柱温: 30 $^{\circ}$ C 波长: 275nm  
 数据文件名: RC\$QTL-235 - 0-53/24-934-2 - cbzj-20mg-3788Bp-rcqx-pH4.5jz-dz1-5.lcd  
 方法文件名: RC\$QTL-235 - QTL-235-rcqx-Fx273-fbst.lcm  
 批处理文件名: RC\$QTL-235 - 20260528-FX273.lcb  
 样品瓶号: 2-18  
 进样体积: 20  $\mu$ l 版本号: 6.115  
 进样时间: 2026/05/28 18:13:32 实验者: xiechaojun  
 处理时间(V2): 2026/05/29 16:44:30 处理者: xiechaojun  
 仪器型号: SHIMADZU LC-2050C (FX273)

## &lt;色谱图&gt;

mV

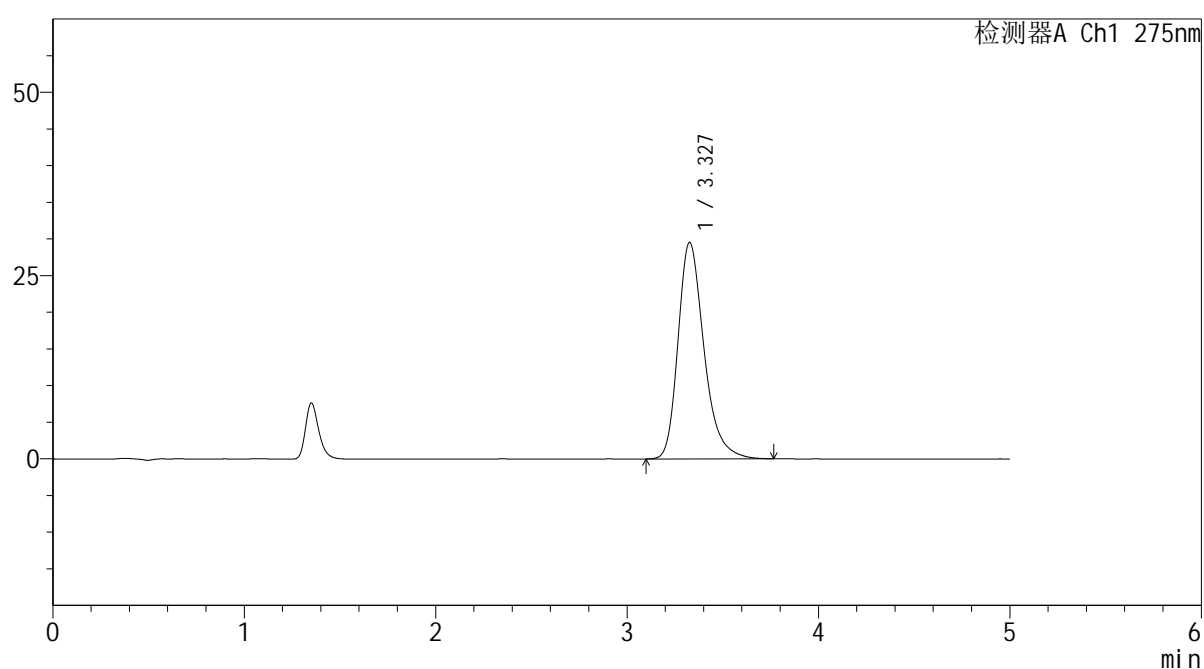

## &lt;峰表&gt;

检测器A Ch1 275nm

峰号	保留时间	面积	面积%	高度	理论塔板数(USP)	拖尾因子	分离度(USP)
1	3.327	277463	100.000	29496	3066	1.301	--
总计		277463	100.000	29496			

图74 多替诺雷非布司他片溶出曲线测定HPLC图谱  
 参比制剂-3788B批(20mg规格)-pH4.5介质-桨法-50转  
 对照品溶液-1-5



# QTL-235

## <样品信息>

色谱柱: XB-C18(50mm\*4.6mm,5μm) 流速: 1.5ml/min  
 柱温:30°C 波长: 275nm  
 数据文件名: RC\$QTL-235 - 0-53/24-935-2 - cbzj-20mg-3788Bp-rcqx-pH4.5jz-5min-P1.lcd  
 方法文件名: RC\$QTL-235 - QTL-235-rcqx-Fx273-fbst.lcm  
 批处理文件名: RC\$QTL-235 - 20260528-FX273.lcb  
 样品瓶号: 2-1 版本号: 6.115  
 进样体积: 20 μl 实验者: xiechaojun  
 进样时间: 2026/05/28 18:18:51 处理者: xiechaojun  
 处理时间(V2): 2026/05/29 16:44:33  
 仪器型号: SHIMADZU LC-2050C (FX273)

## <色谱图>

mV

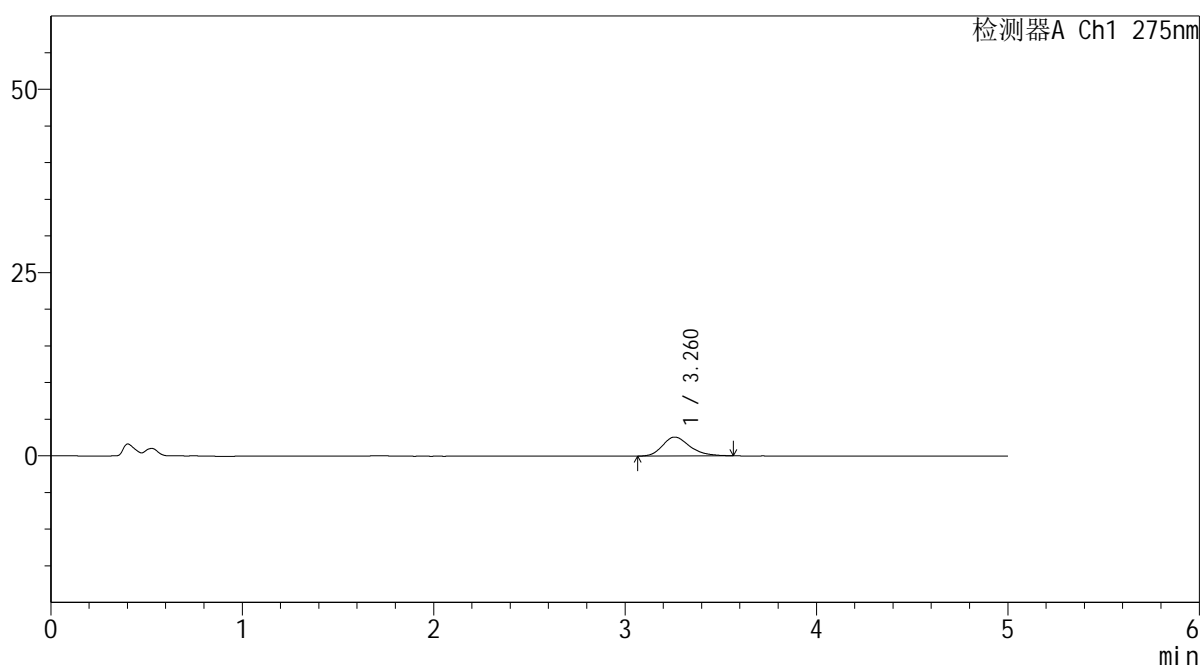

## <峰表>

检测器A Ch1 275nm

峰号	保留时间	面积	面积%	高度	理论塔板数(USP)	拖尾因子	分离度(USP)
1	3.260	25577	100.000	2580	2611	1.275	--
总计		25577	100.000	2580			

图75 多替诺雷非布司他片溶出曲线测定HPLC图谱  
 参比制剂-3788B批(20mg规格)-pH4.5介质-桨法-50转-5min-片1  
 供试品溶液-1



# QTL-235

## <样品信息>

色谱柱: XB-C18(50mm\*4.6mm,5μm)      流 速: 1.5ml/min  
 柱温:30°C      波 长: 275nm  
 数据文件名: RC\$QTL-235 - 0-53/24-936-2 - cbzj-20mg-3788Bp-rcqx-pH4.5jz-5min-P2.lcd  
 方法文件名: RC\$QTL-235 - QTL-235-rcqx-Fx273-fbst.lcm  
 批处理文件名: RC\$QTL-235 - 20260528-FX273.lcb  
 样品瓶号: 2-10      版本号: 6.115  
 进样体积: 20 μl      实验者: xiechaojun  
 进样时间: 2026/05/28 18:24:10      处理者: xiechaojun  
 处理时间(V2): 2026/05/29 16:44:35  
 仪器型号: SHIMADZU LC-2050C (FX273)

## <色谱图>

mV

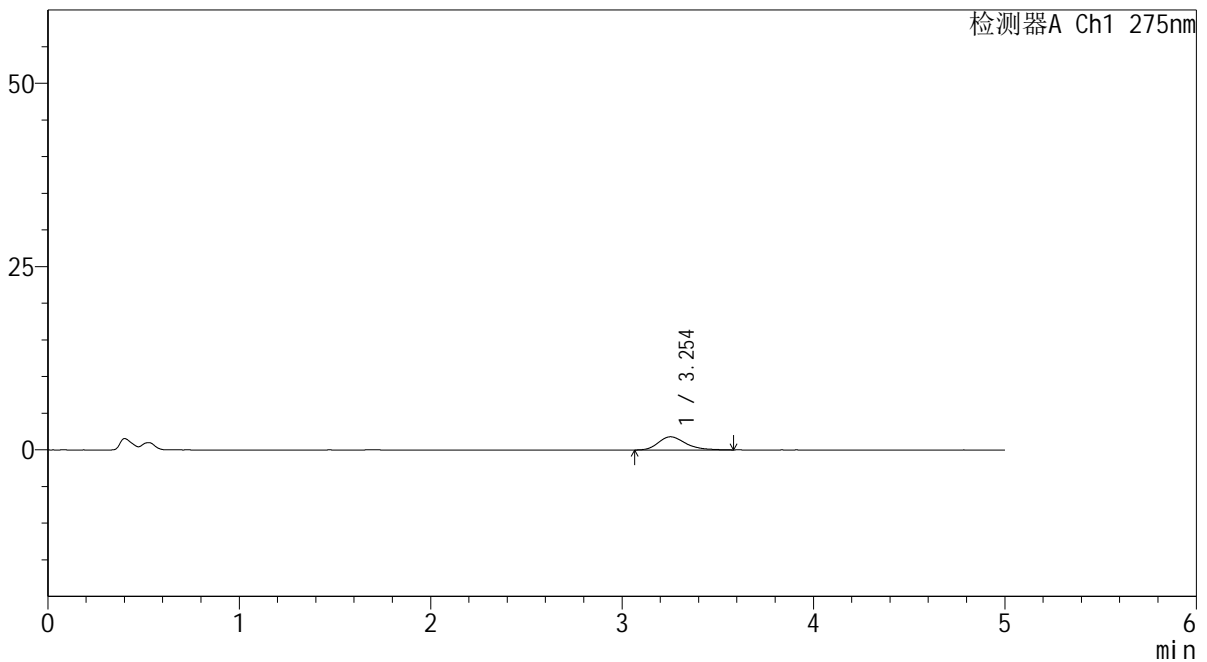

## <峰表>

检测器A Ch1 275nm

峰号	保留时间	面积	面积%	高度	理论塔板数(USP)	拖尾因子	分离度(USP)
1	3.254	17985	100.000	1806	2624	1.286	--
总计		17985	100.000	1806			

图76 多替诺雷非布司他片溶出曲线测定HPLC图谱  
 参比制剂-3788B批(20mg规格)-pH4.5介质-桨法-50转-5min-片2  
 供试品溶液-1



# QTL-235

## <样品信息>

色谱柱: XB-C18(50mm\*4.6mm,5μm) 流速: 1.5ml/min  
 柱温:30°C 波长: 275nm  
 数据文件名: RC\$QTL-235 - 0-53/24-937-2 - cbzj-20mg-3788Bp-rcqx-pH4.5jz-5min-P3.lcd  
 方法文件名: RC\$QTL-235 - QTL-235-rcqx-Fx273-fbst.lcm  
 批处理文件名: RC\$QTL-235 - 20260528-FX273.lcb  
 样品瓶号: 2-19 版本号: 6.115  
 进样体积: 20 μl 实验者: xiechaojun  
 进样时间: 2026/05/28 18:29:28 处理者: xiechaojun  
 处理时间(V2): 2026/05/29 16:44:38  
 仪器型号: SHIMADZU LC-2050C (FX273)

## <色谱图>

mV

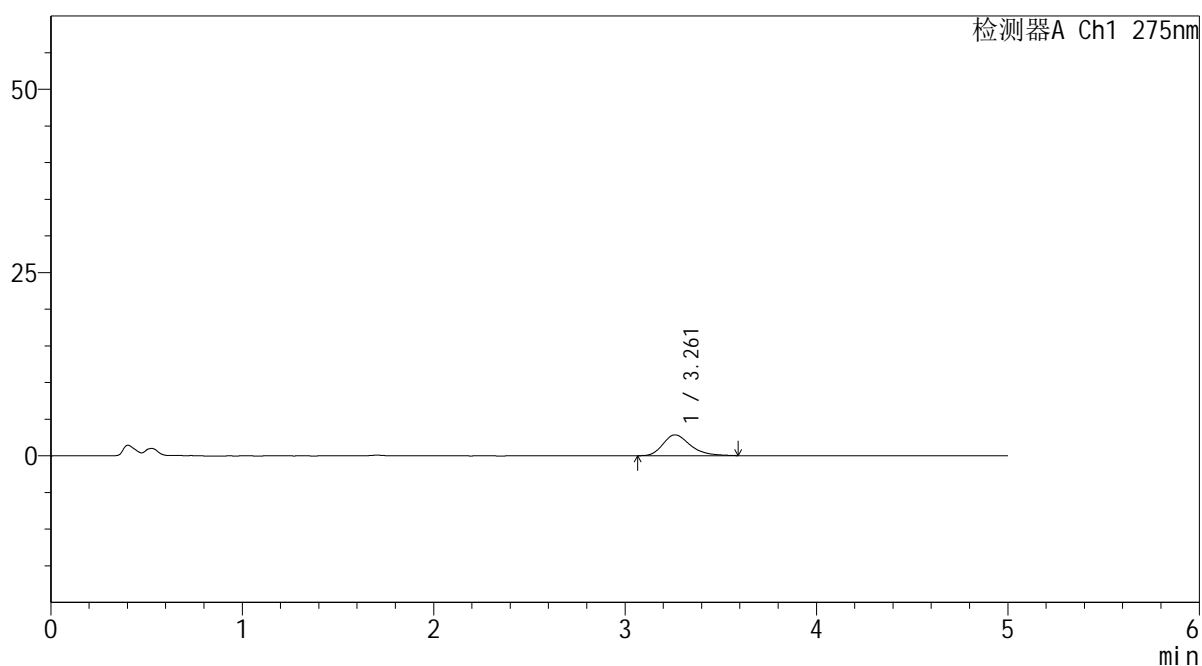

## <峰表>

检测器A Ch1 275nm

峰号	保留时间	面积	面积%	高度	理论塔板数(USP)	拖尾因子	分离度(USP)
1	3.261	28263	100.000	2839	2627	1.307	--
总计		28263	100.000	2839			

图77 多替诺雷非布司他片溶出曲线测定HPLC图谱  
 参比制剂-3788B批(20mg规格)-pH4.5介质-桨法-50转-5min-片3  
 供试品溶液-1



# QTL-235

## <样品信息>

色谱柱: XB-C18(50mm\*4.6mm,5μm) 流速: 1.5ml/min  
 柱温:30°C 波长: 275nm  
 数据文件名: RC\$QTL-235 - 0-53/24-938-2 - cbzj-20mg-3788Bp-rcqx-pH4.5jz-5min-P4.lcd  
 方法文件名: RC\$QTL-235 - QTL-235-rcqx-Fx273-fbst.lcm  
 批处理文件名: RC\$QTL-235 - 20260528-FX273.lcb  
 样品瓶号: 2-28 版本号: 6.115  
 进样体积: 20 μl 实验者: xiechaojun  
 进样时间: 2026/05/28 18:34:46 处理者: xiechaojun  
 处理时间(V2): 2026/05/29 16:44:41  
 仪器型号: SHIMADZU LC-2050C (FX273)

## <色谱图>

mV

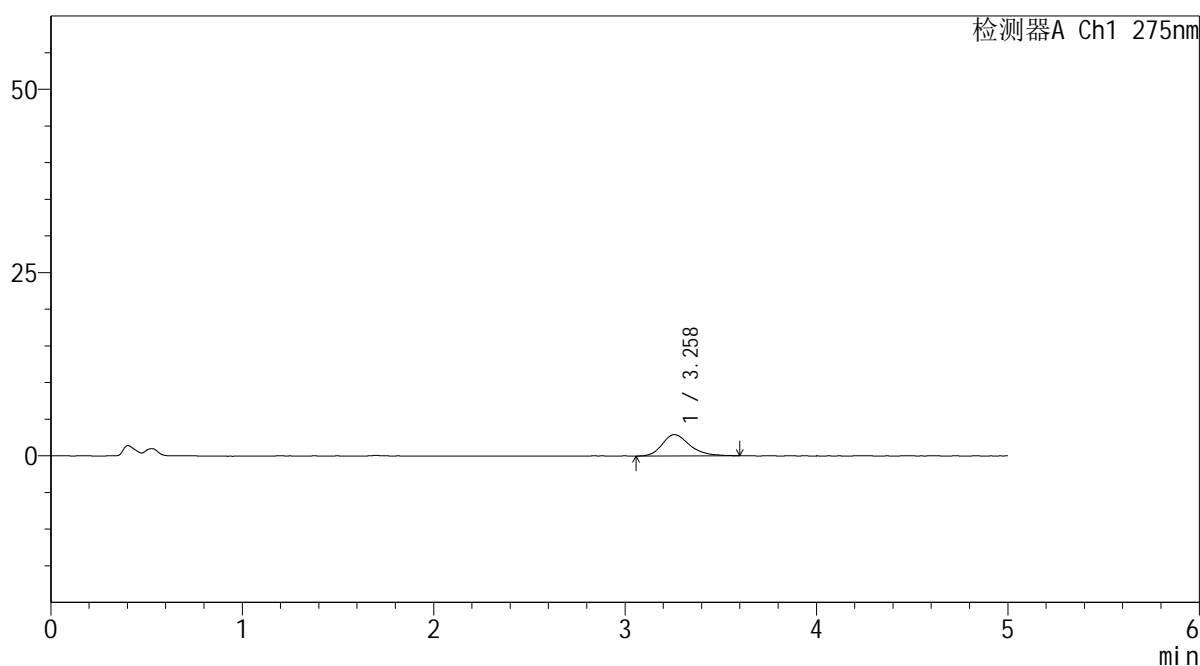

## <峰表>

检测器A Ch1 275nm

峰号	保留时间	面积	面积%	高度	理论塔板数(USP)	拖尾因子	分离度(USP)
1	3.258	28884	100.000	2900	2566	1.275	--
总计		28884	100.000	2900			

图78 多替诺雷非布司他片溶出曲线测定HPLC图谱  
 参比制剂-3788B批(20mg规格)-pH4.5介质-桨法-50转-5min-片4  
 供试品溶液-1

## &lt;样品信息&gt;

色谱柱: XB-C18(50mm\*4.6mm,5 $\mu$ m) 流速: 1.5ml/min  
 柱温:30 $^{\circ}$ C 波长: 275nm  
 数据文件名: RC\$QTL-235 - 0-53/24-939-2 - cbzj-20mg-3788Bp-rcqx-pH4.5jz-5min-P5.lcd  
 方法文件名: RC\$QTL-235 - QTL-235-rcqx-Fx273-fbst.lcm  
 批处理文件名: RC\$QTL-235 - 20260528-FX273.lcb  
 样品瓶号: 2-37  
 进样体积: 20  $\mu$ l 版本号: 6.115  
 进样时间: 2026/05/28 18:40:04 实验者: xiechaojun  
 处理时间(V2): 2026/05/29 16:44:43 处理者: xiechaojun  
 仪器型号: SHIMADZU LC-2050C (FX273)

## &lt;色谱图&gt;

mV

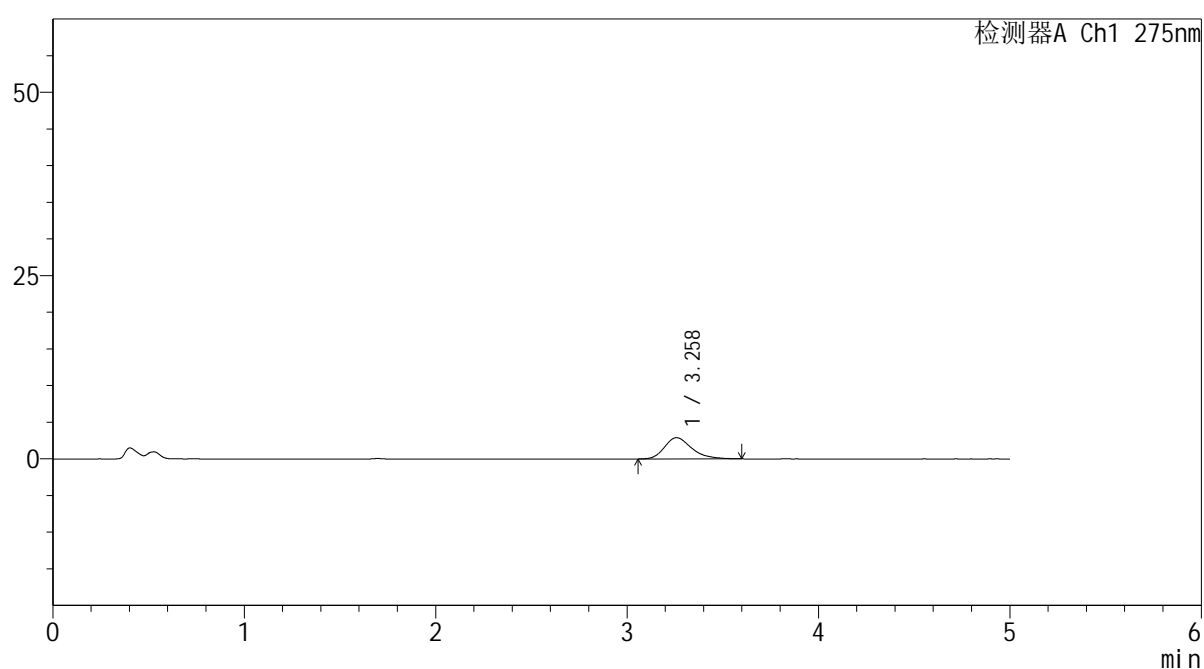

## &lt;峰表&gt;

检测器A Ch1 275nm

峰号	保留时间	面积	面积%	高度	理论塔板数(USP)	拖尾因子	分离度(USP)
1	3.258	28623	100.000	2893	2643	1.301	--
总计		28623	100.000	2893			

图79 多替诺雷非布司他片溶出曲线测定HPLC图谱  
 参比制剂-3788B批(20mg规格)-pH4.5介质-桨法-50转-5min-片5  
 供试品溶液-1

## &lt;样品信息&gt;

色谱柱: XB-C18(50mm\*4.6mm,5 $\mu$ m) 流速: 1.5ml/min  
 柱温: 30 $^{\circ}$ C 波长: 275nm  
 数据文件名: RC\$QTL-235 - 0-53/24-940-2 - cbzj-20mg-3788Bp-rcqx-pH4.5jz-5min-P6.lcd  
 方法文件名: RC\$QTL-235 - QTL-235-rcqx-Fx273-fbst.lcm  
 批处理文件名: RC\$QTL-235 - 20260528-FX273.lcb  
 样品瓶号: 2-46  
 进样体积: 20  $\mu$ l 版本号: 6.115  
 进样时间: 2026/05/28 18:45:22 实验者: xiechaojun  
 处理时间(V2): 2026/05/29 16:44:46 处理者: xiechaojun  
 仪器型号: SHIMADZU LC-2050C (FX273)

## &lt;色谱图&gt;

mV

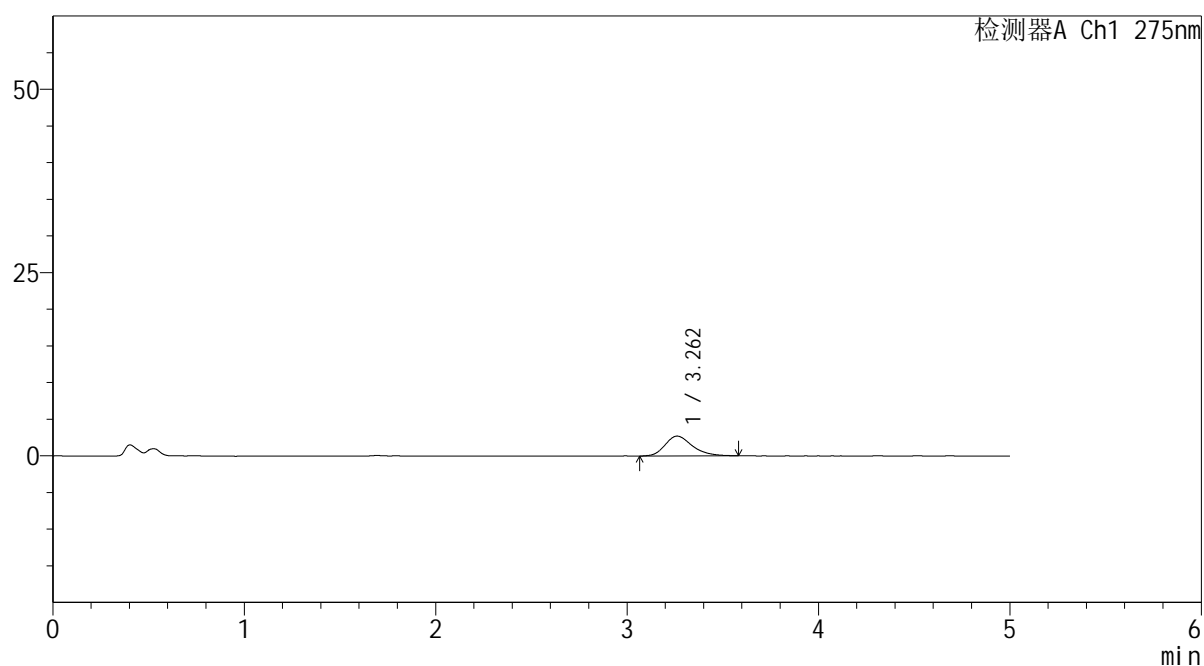

## &lt;峰表&gt;

检测器A Ch1 275nm

峰号	保留时间	面积	面积%	高度	理论塔板数(USP)	拖尾因子	分离度(USP)
1	3.262	26898	100.000	2714	2628	1.268	--
总计		26898	100.000	2714			

图80 多替诺雷非布司他片溶出曲线测定HPLC图谱  
 参比制剂-3788B批(20mg规格)-pH4.5介质-桨法-50转-5min-片6  
 供试品溶液-1

## &lt;样品信息&gt;

色谱柱: XB-C18(50mm\*4.6mm,5 $\mu$ m) 流速: 1.5ml/min  
 柱温:30 $^{\circ}$ C 波长: 275nm  
 数据文件名: RC\$QTL-235 - 0-53/24-941-2 - cbzj-20mg-3788Bp-rcqx-pH4.5jz-10min-P1.lcd  
 方法文件名: RC\$QTL-235 - QTL-235-rcqx-Fx273-fbst.lcm  
 批处理文件名: RC\$QTL-235 - 20260528-FX273.lcb  
 样品瓶号: 2-2  
 进样体积: 20  $\mu$ l 版本号: 6.115  
 进样时间: 2026/05/28 18:50:41 实验者: xiechaojun  
 处理时间(V2): 2026/05/29 16:44:49 处理者: xiechaojun  
 仪器型号: SHIMADZU LC-2050C (FX273)

## &lt;色谱图&gt;

mV

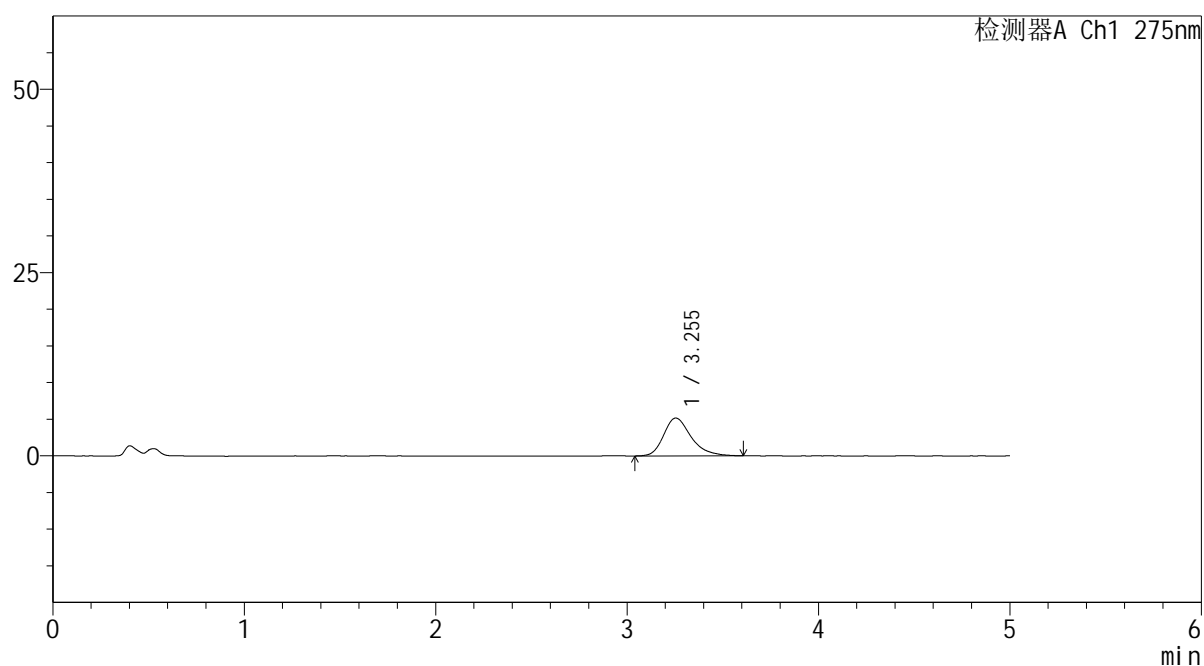

## &lt;峰表&gt;

检测器A Ch1 275nm

峰号	保留时间	面积	面积%	高度	理论塔板数(USP)	拖尾因子	分离度(USP)
1	3.255	51459	100.000	5167	2623	1.305	--
总计		51459	100.000	5167			

图81 多替诺雷非布司他片溶出曲线测定HPLC图谱  
 参比制剂-3788B批(20mg规格)-pH4.5介质-桨法-50转-10min-片1  
 供试品溶液-1

## &lt;样品信息&gt;

色谱柱: XB-C18(50mm\*4.6mm,5 $\mu$ m) 流速: 1.5ml/min  
 柱温: 30°C 波长: 275nm  
 数据文件名: RC\$QTL-235 - 0-53/24-942-2 - cbzj-20mg-3788Bp-rcqx-pH4.5jz-10min-P2.lcd  
 方法文件名: RC\$QTL-235 - QTL-235-rcqx-Fx273-fbst.lcm  
 批处理文件名: RC\$QTL-235 - 20260528-FX273.lcb  
 样品瓶号: 2-11 版本号: 6.115  
 进样体积: 20  $\mu$ l 实验者: xiechaojun  
 进样时间: 2026/05/28 18:56:00 处理者: xiechaojun  
 处理时间(V2): 2026/05/29 16:44:51  
 仪器型号: SHIMADZU LC-2050C (FX273)

## &lt;色谱图&gt;

mV

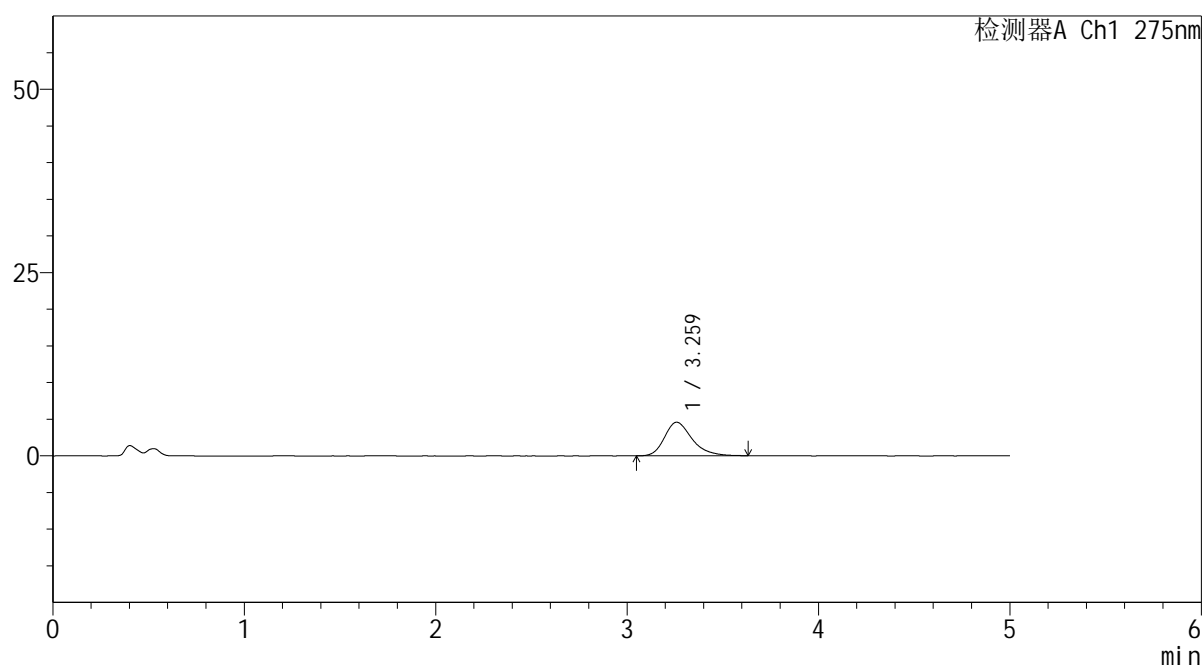

## &lt;峰表&gt;

检测器A Ch1 275nm

峰号	保留时间	面积	面积%	高度	理论塔板数(USP)	拖尾因子	分离度(USP)
1	3.259	45852	100.000	4577	2604	1.293	--
总计		45852	100.000	4577			

图82 多替诺雷非布司他片溶出曲线测定HPLC图谱  
 参比制剂-3788B批(20mg规格)-pH4.5介质-桨法-50转-10min-片2  
 供试品溶液-1

# QTL-235

## <样品信息>

色谱柱: XB-C18(50mm*4.6mm,5μm)	流 速: 1.5ml/min
柱温:30°C	波 长: 275nm
数据文件名: RC\$QTL-235 - 0-53/24-943-2 - cbzj-20mg-3788Bp-rcqx-pH4.5jz-10min-P3.lcd	
方法文件名: RC\$QTL-235 - QTL-235-rcqx-Fx273-fbst.lcm	
批处理文件名: RC\$QTL-235 - 20260528-FX273.lcb	
样品瓶号: 2-20	版本号: 6.115
进样体积: 20 μl	实验者: xiechaojun
进样时间: 2026/05/28 19:01:19	处理者: xiechaojun
处理时间(V2): 2026/05/29 16:44:54	
仪器型号: SHIMADZU LC-2050C (FX273)	

## <色谱图>

mV

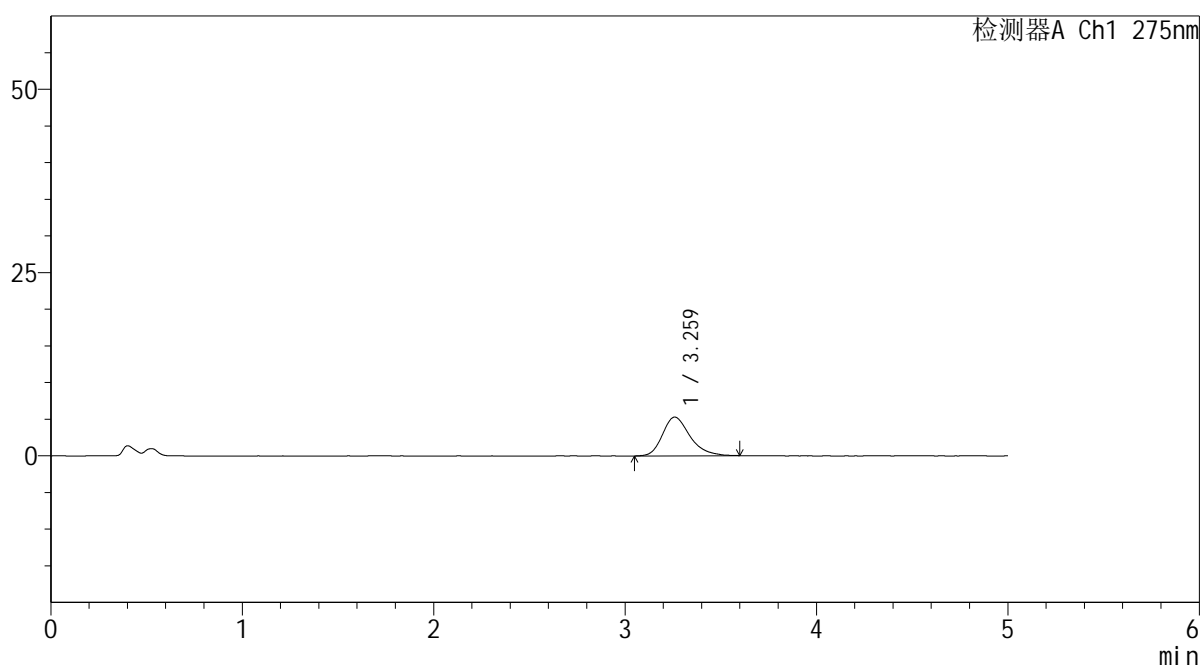

## <峰表>

检测器A Ch1 275nm

峰号	保留时间	面积	面积%	高度	理论塔板数(USP)	拖尾因子	分离度(USP)
1	3.259	52520	100.000	5275	2617	1.282	--
总计		52520	100.000	5275			

图83 多替诺雷非布司他片溶出曲线测定HPLC图谱  
参比制剂-3788B批(20mg规格)-pH4.5介质-桨法-50转-10min-片3  
供试品溶液-1

## &lt;样品信息&gt;

色谱柱: XB-C18(50mm\*4.6mm,5 $\mu$ m) 流速: 1.5ml/min  
 柱温:30 $^{\circ}$ C 波长: 275nm  
 数据文件名: RC\$QTL-235 - 0-53/24-944-2 - cbzj-20mg-3788Bp-rcqx-pH4.5jz-10min-P4.lcd  
 方法文件名: RC\$QTL-235 - QTL-235-rcqx-Fx273-fbst.lcm  
 批处理文件名: RC\$QTL-235 - 20260528-FX273.lcb  
 样品瓶号: 2-29  
 进样体积: 20  $\mu$ l 版本号: 6.115  
 进样时间: 2026/05/28 19:06:37 实验者: xiechaojun  
 处理时间(V2): 2026/05/29 16:44:57 处理者: xiechaojun  
 仪器型号: SHIMADZU LC-2050C (FX273)

## &lt;色谱图&gt;

mV

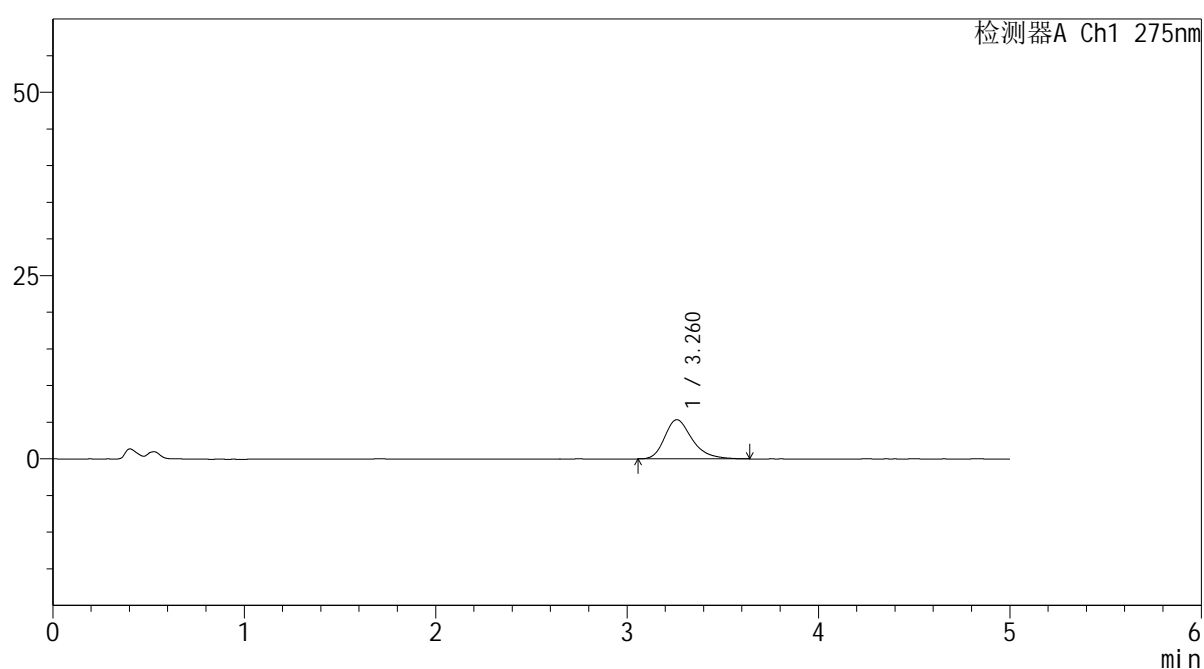

## &lt;峰表&gt;

检测器A Ch1 275nm

峰号	保留时间	面积	面积%	高度	理论塔板数(USP)	拖尾因子	分离度(USP)
1	3.260	53373	100.000	5341	2616	1.297	--
总计		53373	100.000	5341			

图84 多替诺雷非布司他片溶出曲线测定HPLC图谱  
 参比制剂-3788B批(20mg规格)-pH4.5介质-桨法-50转-10min-片4  
 供试品溶液-1

<样品信息>

色谱柱: XB-C18(50mm*4.6mm,5μm)	流 速: 1.5ml/min
柱温:30°C	波 长: 275nm
数据文件名: RC\$QTL-235 - 0-53/24-945-2 - cbzj-20mg-3788Bp-rcqx-pH4.5jz-10min-P5.lcd	
方法文件名: RC\$QTL-235 - QTL-235-rcqx-Fx273-fbst.lcm	
批处理文件名: RC\$QTL-235 - 20260528-FX273.lcb	
样品瓶号: 2-38	版本号: 6.115
进样体积: 20 μl	实验者: xiechaojun
进样时间: 2026/05/28 19:11:55	处理者: xiechaojun
处理时间(V2): 2026/05/29 16:45:00	
仪器型号: SHIMADZU LC-2050C (FX273)	

<色谱图>

mV

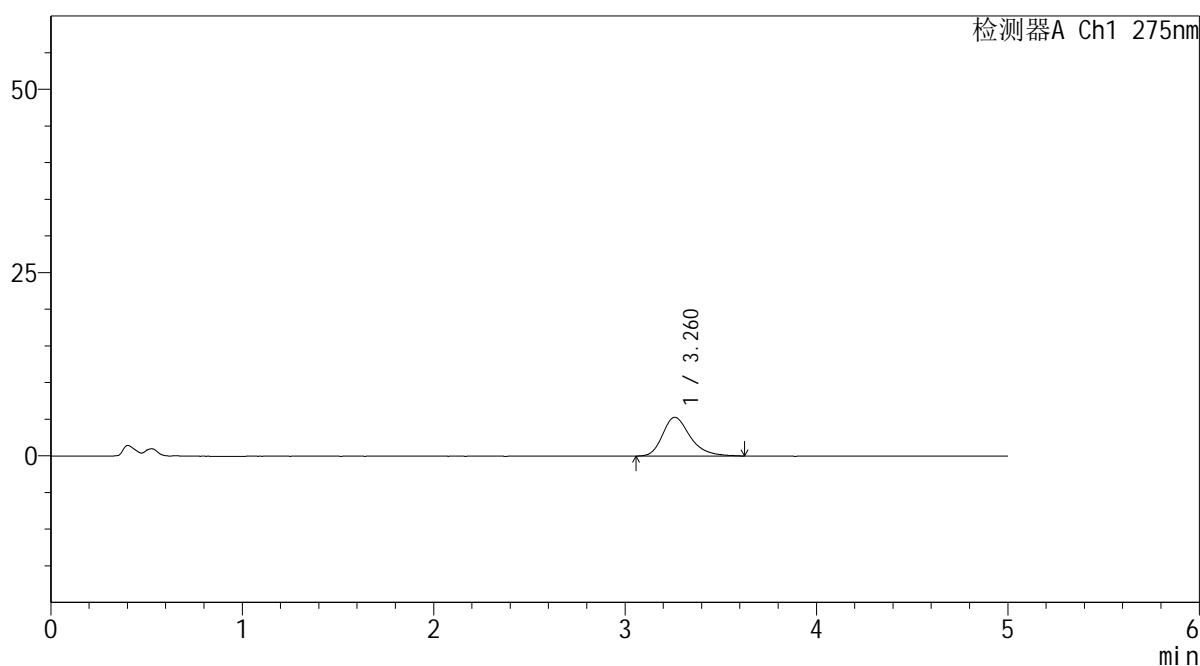

<峰表>

检测器A Ch1 275nm

峰号	保留时间	面积	面积%	高度	理论塔板数(USP)	拖尾因子	分离度(USP)
1	3.260	52900	100.000	5277	2607	1.299	--
总计		52900	100.000	5277			

图85 多替诺雷非布司他片溶出曲线测定HPLC图谱  
参比制剂-3788B批(20mg规格)-pH4.5介质-桨法-50转-10min-片5  
供试品溶液-1

## &lt;样品信息&gt;

色谱柱: XB-C18(50mm\*4.6mm,5 $\mu$ m) 流速: 1.5ml/min  
 柱温: 30°C 波长: 275nm  
 数据文件名: RC\$QTL-235 - 0-53/24-946-2 - cbzj-20mg-3788Bp-rcqx-pH4.5jz-10min-P6.lcd  
 方法文件名: RC\$QTL-235 - QTL-235-rcqx-Fx273-fbst.lcm  
 批处理文件名: RC\$QTL-235 - 20260528-FX273.lcb  
 样品瓶号: 2-47 版本号: 6.115  
 进样体积: 20  $\mu$ l 实验者: xiechaojun  
 进样时间: 2026/05/28 19:17:13 处理者: xiechaojun  
 处理时间(V2): 2026/05/29 16:45:02  
 仪器型号: SHIMADZU LC-2050C (FX273)

## &lt;色谱图&gt;

mV

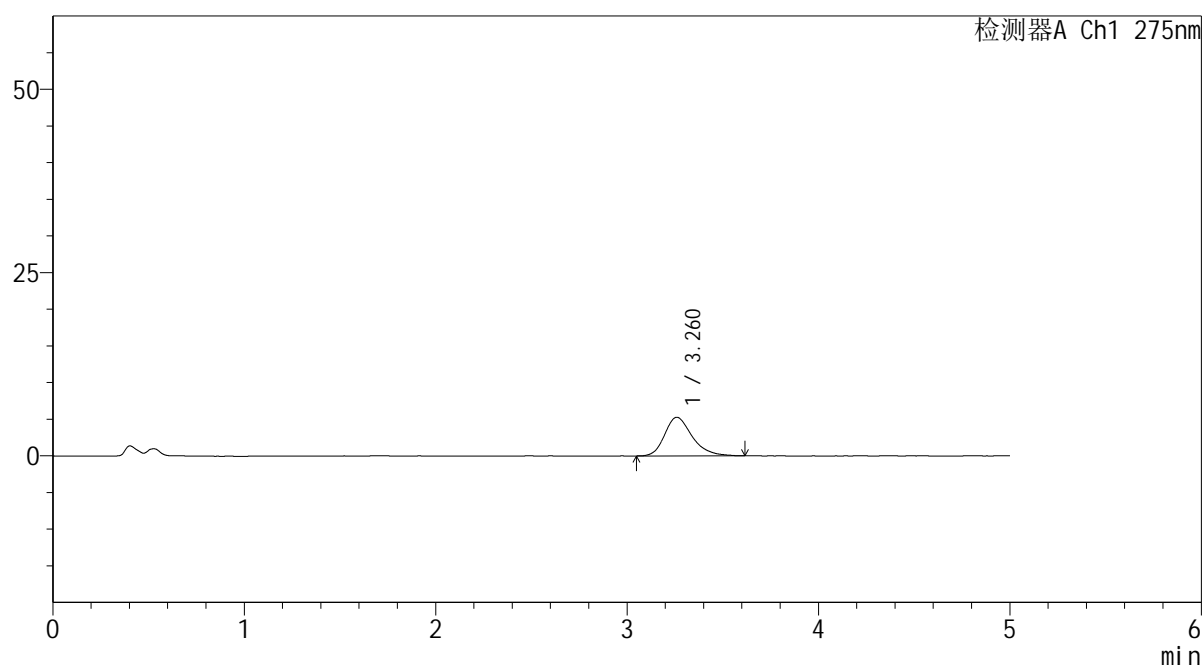

## &lt;峰表&gt;

检测器A Ch1 275nm

峰号	保留时间	面积	面积%	高度	理论塔板数(USP)	拖尾因子	分离度(USP)
1	3.260	52531	100.000	5263	2625	1.273	--
总计		52531	100.000	5263			

图86 多替诺雷非布司他片溶出曲线测定HPLC图谱  
 参比制剂-3788B批(20mg规格)-pH4.5介质-桨法-50转-10min-片6  
 供试品溶液-1

## &lt;样品信息&gt;

色谱柱: XB-C18(50mm\*4.6mm,5 $\mu$ m) 流速: 1.5ml/min  
 柱温: 30°C 波长: 275nm  
 数据文件名: RC\$QTL-235 - 0-53/24-947-2 - cbzj-20mg-3788Bp-rcqx-pH4.5jz-15min-P1.lcd  
 方法文件名: RC\$QTL-235 - QTL-235-rcqx-Fx273-fbst.lcm  
 批处理文件名: RC\$QTL-235 - 20260528-FX273.lcb  
 样品瓶号: 2-3 版本号: 6.115  
 进样体积: 20  $\mu$ l 实验者: xiechaojun  
 进样时间: 2026/05/28 19:22:31 处理者: xiechaojun  
 处理时间(V2): 2026/05/29 16:45:05  
 仪器型号: SHIMADZU LC-2050C (FX273)

## &lt;色谱图&gt;

mV

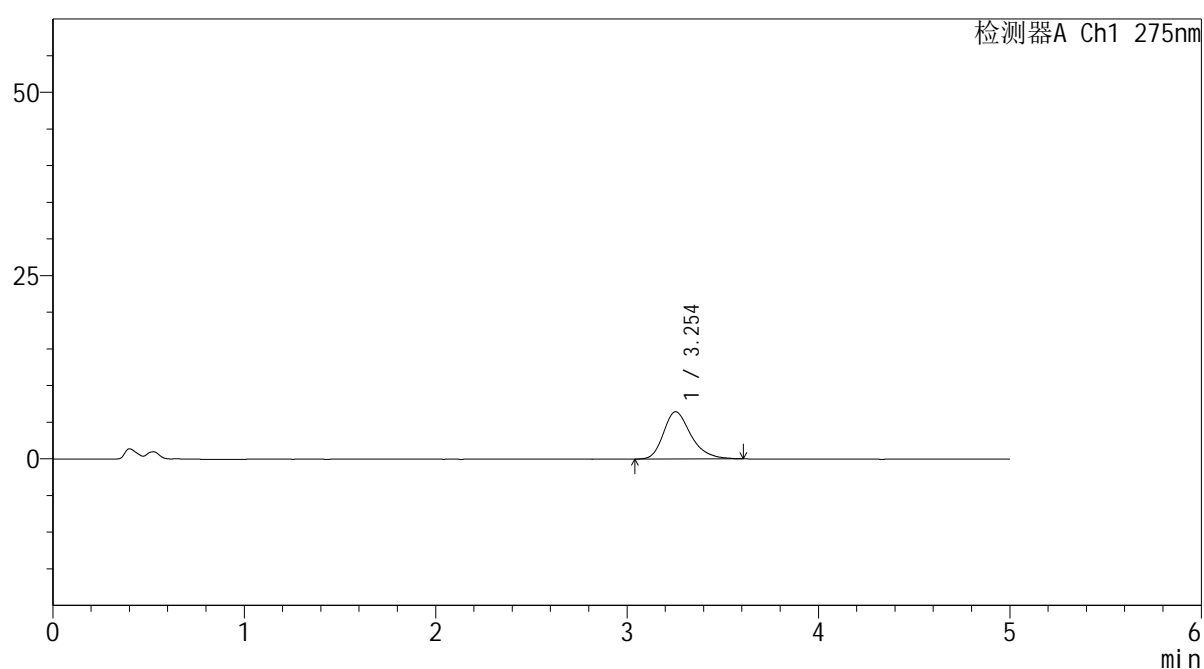

## &lt;峰表&gt;

检测器A Ch1 275nm

峰号	保留时间	面积	面积%	高度	理论塔板数(USP)	拖尾因子	分离度(USP)
1	3.254	64201	100.000	6450	2608	1.285	--
总计		64201	100.000	6450			

图87 多替诺雷非布司他片溶出曲线测定HPLC图谱  
 参比制剂-3788B批(20mg规格)-pH4.5介质-桨法-50转-15min-片1  
 供试品溶液-1



# QTL-235

## <样品信息>

色谱柱: XB-C18(50mm\*4.6mm,5μm)      流 速: 1.5ml/min  
 柱温: 30°C      波 长: 275nm  
 数据文件名: RC\$QTL-235 - 0-53/24-948-2 - cbzj-20mg-3788Bp-rcqx-pH4.5jz-15min-P2.lcd  
 方法文件名: RC\$QTL-235 - QTL-235-rcqx-Fx273-fbst.lcm  
 批处理文件名: RC\$QTL-235 - 20260528-FX273.lcb  
 样品瓶号: 2-12      版本号: 6.115  
 进样体积: 20 μl      实验者: xiechaojun  
 进样时间: 2026/05/28 19:27:50      处理者: xiechaojun  
 处理时间(V2): 2026/05/29 16:45:08  
 仪器型号: SHIMADZU LC-2050C (FX273)

## <色谱图>

mV

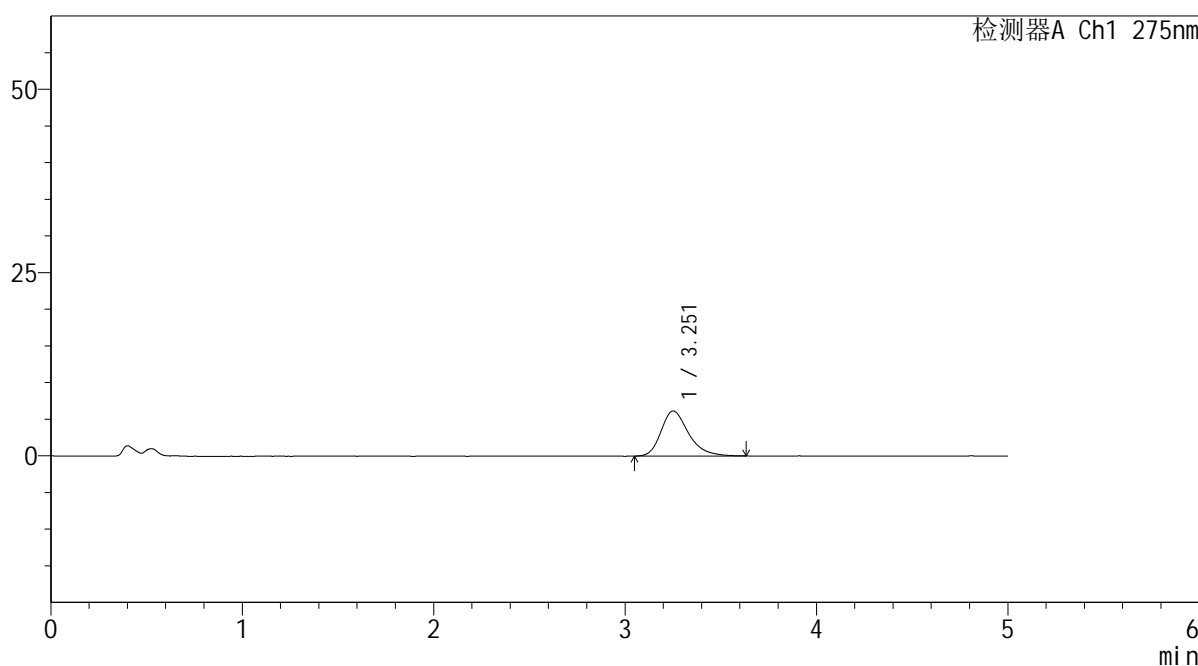

## <峰表>

检测器A Ch1 275nm

峰号	保留时间	面积	面积%	高度	理论塔板数(USP)	拖尾因子	分离度(USP)
1	3.251	61196	100.000	6133	2598	1.297	--
总计		61196	100.000	6133			

图88 多替诺雷非布司他片溶出曲线测定HPLC图谱  
 参比制剂-3788B批(20mg规格)-pH4.5介质-桨法-50转-15min-片2  
 供试品溶液-1

<样品信息>

色谱柱: XB-C18(50mm\*4.6mm,5μm)      流 速: 1.5ml/min  
 柱温:30°C      波 长: 275nm  
 数据文件名: RC\$QTL-235 - 0-53/24-949-2 - cbzj-20mg-3788Bp-rcqx-pH4.5jz-15min-P3.lcd  
 方法文件名: RC\$QTL-235 - QTL-235-rcqx-Fx273-fbst.lcm  
 批处理文件名: RC\$QTL-235 - 20260528-FX273.lcb  
 样品瓶号: 2-21      版本号: 6.115  
 进样体积: 20 μl      实验者: xiechaojun  
 进样时间: 2026/05/28 19:33:09      处理者: xiechaojun  
 处理时间(V2): 2026/05/29 16:45:10  
 仪器型号: SHIMADZU LC-2050C (FX273)

<色谱图>

mV

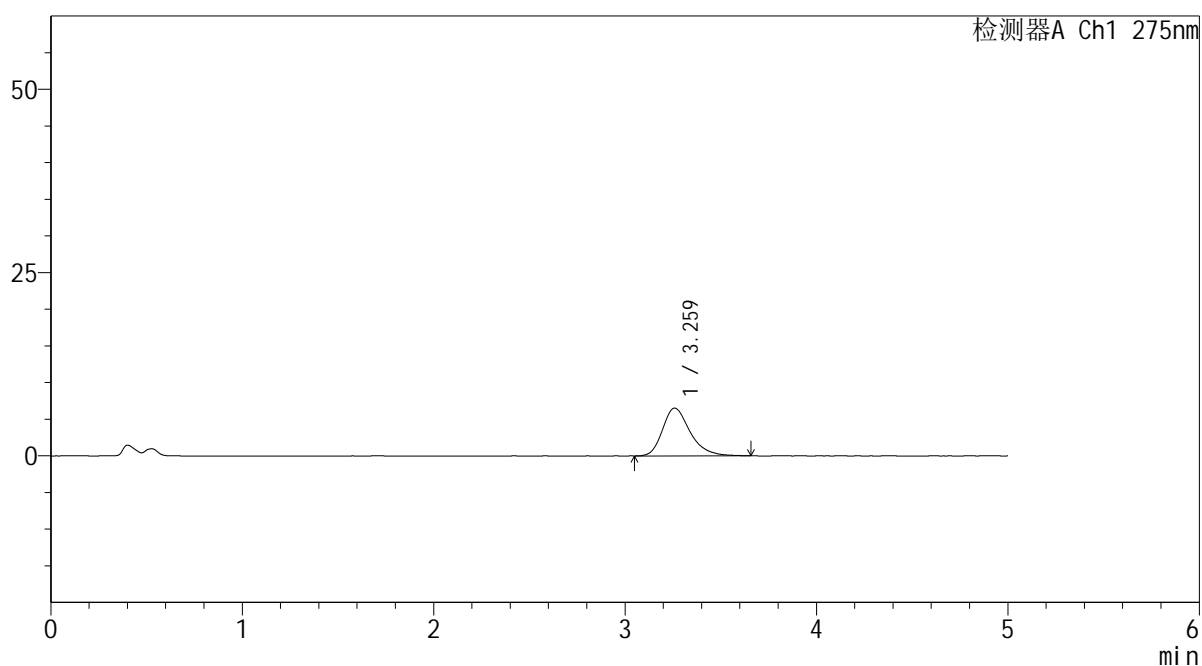

<峰表>

检测器A Ch1 275nm

峰号	保留时间	面积	面积%	高度	理论塔板数(USP)	拖尾因子	分离度(USP)
1	3.259	65146	100.000	6511	2627	1.302	--
总计		65146	100.000	6511			

图89 多替诺雷非布司他片溶出曲线测定HPLC图谱  
 参比制剂-3788B批(20mg规格)-pH4.5介质-桨法-50转-15min-片3  
 供试品溶液-1



# QTL-235

## <样品信息>

色谱柱: XB-C18(50mm\*4.6mm,5μm) 流速: 1.5ml/min  
 柱温:30°C 波长: 275nm  
 数据文件名: RC\$QTL-235 - 0-53/24-950-2 - cbzj-20mg-3788Bp-rcqx-pH4.5jz-15min-P4.lcd  
 方法文件名: RC\$QTL-235 - QTL-235-rcqx-Fx273-fbst.lcm  
 批处理文件名: RC\$QTL-235 - 20260528-FX273.lcb  
 样品瓶号: 2-30 版本号: 6.115  
 进样体积: 20 μl 实验者: xiechaojun  
 进样时间: 2026/05/28 19:38:28 处理者: xiechaojun  
 处理时间(V2): 2026/05/29 16:45:13  
 仪器型号: SHIMADZU LC-2050C (FX273)

## <色谱图>

mV

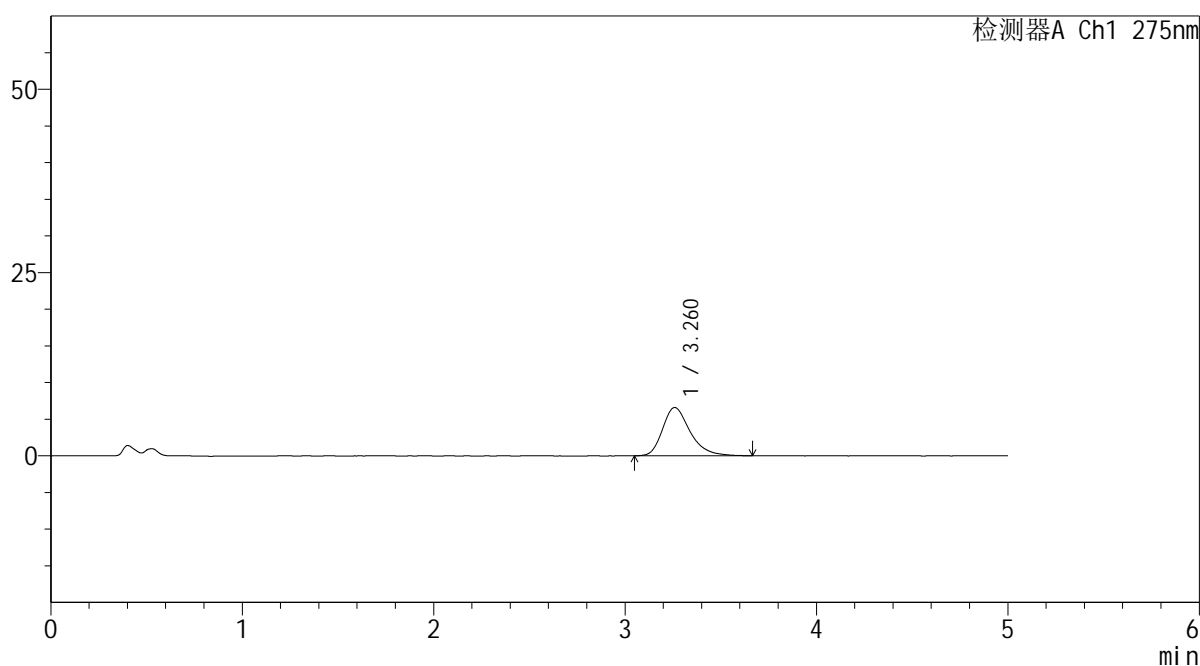

## <峰表>

检测器A Ch1 275nm

峰号	保留时间	面积	面积%	高度	理论塔板数(USP)	拖尾因子	分离度(USP)
1	3.260	66017	100.000	6584	2600	1.303	--
总计		66017	100.000	6584			

图90 多替诺雷非布司他片溶出曲线测定HPLC图谱  
 参比制剂-3788B批(20mg规格)-pH4.5介质-桨法-50转-15min-片4  
 供试品溶液-1

## &lt;样品信息&gt;

色谱柱: XB-C18(50mm\*4.6mm,5 $\mu$ m) 流速: 1.5ml/min  
 柱温: 30°C 波长: 275nm  
 数据文件名: RC\$QTL-235 - 0-53/24-951-2 - cbzj-20mg-3788Bp-rcqx-pH4.5jz-15min-P5.lcd  
 方法文件名: RC\$QTL-235 - QTL-235-rcqx-Fx273-fbst.lcm  
 批处理文件名: RC\$QTL-235 - 20260528-FX273.lcb  
 样品瓶号: 2-39  
 进样体积: 20  $\mu$ l 版本号: 6.115  
 进样时间: 2026/05/28 19:43:46 实验者: xiechaojun  
 处理时间(V2): 2026/05/29 16:45:16 处理者: xiechaojun  
 仪器型号: SHIMADZU LC-2050C (FX273)

## &lt;色谱图&gt;

mV

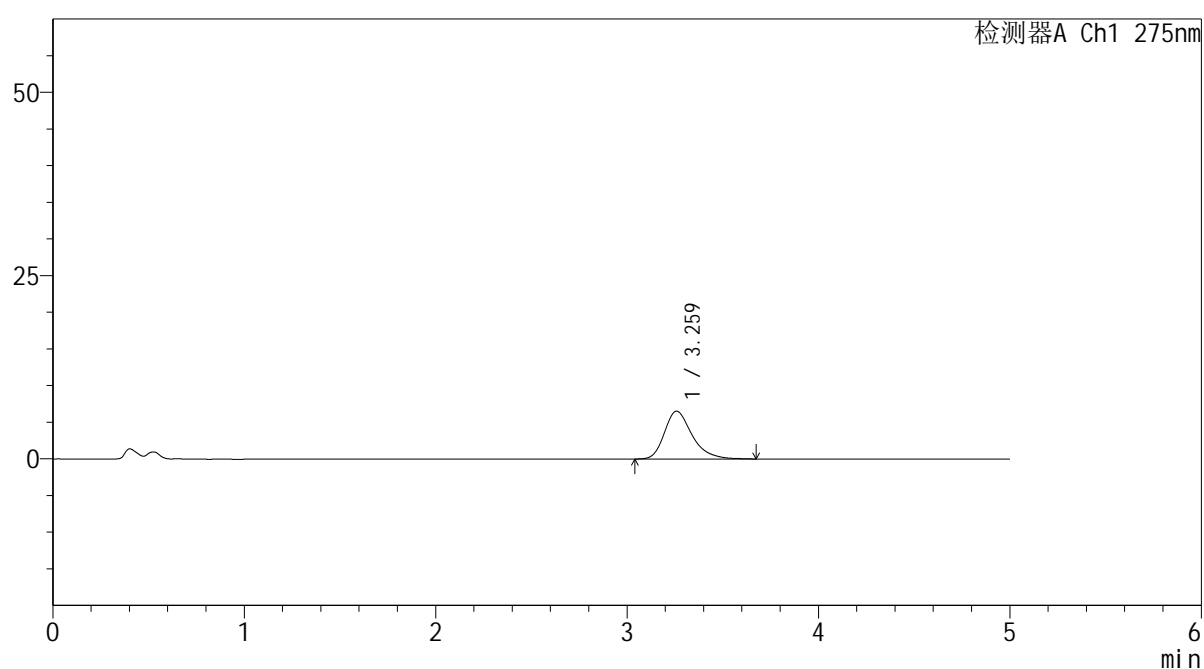

## &lt;峰表&gt;

检测器A Ch1 275nm

峰号	保留时间	面积	面积%	高度	理论塔板数(USP)	拖尾因子	分离度(USP)
1	3.259	65539	100.000	6519	2590	1.314	--
总计		65539	100.000	6519			

图91 多替诺雷非布司他片溶出曲线测定HPLC图谱  
 参比制剂-3788B批(20mg规格)-pH4.5介质-桨法-50转-15min-片5  
 供试品溶液-1

## &lt;样品信息&gt;

色谱柱: XB-C18(50mm\*4.6mm,5 $\mu$ m) 流速: 1.5ml/min  
 柱温: 30 $^{\circ}$ C 波长: 275nm  
 数据文件名: RC\$QTL-235 - 0-53/24-952-2 - cbzj-20mg-3788Bp-rcqx-pH4.5jz-15min-P6.lcd  
 方法文件名: RC\$QTL-235 - QTL-235-rcqx-Fx273-fbst.lcm  
 批处理文件名: RC\$QTL-235 - 20260528-FX273.lcb  
 样品瓶号: 2-48 版本号: 6.115  
 进样体积: 20  $\mu$ l 实验者: xiechaojun  
 进样时间: 2026/05/28 19:49:04 处理者: xiechaojun  
 处理时间(V2): 2026/05/29 16:45:19  
 仪器型号: SHIMADZU LC-2050C (FX273)

## &lt;色谱图&gt;

mV

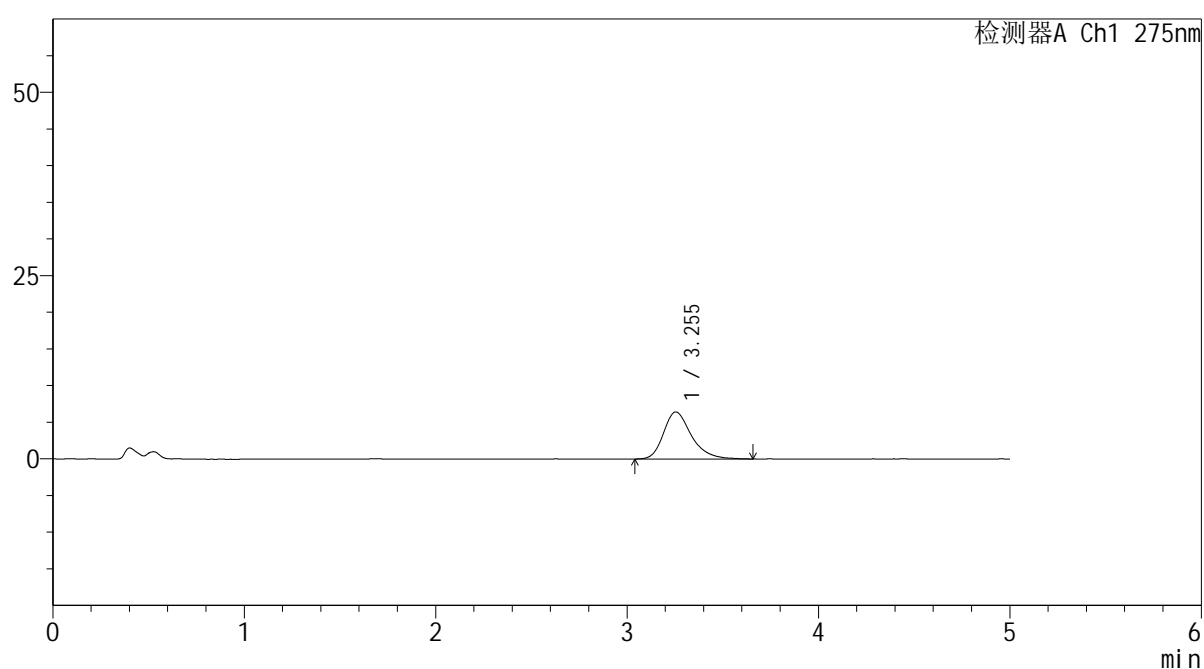

## &lt;峰表&gt;

检测器A Ch1 275nm

峰号	保留时间	面积	面积%	高度	理论塔板数(USP)	拖尾因子	分离度(USP)
1	3.255	64824	100.000	6423	2568	1.295	--
总计		64824	100.000	6423			

图92 多替诺雷非布司他片溶出曲线测定HPLC图谱  
 参比制剂-3788B批(20mg规格)-pH4.5介质-桨法-50转-15min-片6  
 供试品溶液-1

## &lt;样品信息&gt;

色谱柱: XB-C18(50mm\*4.6mm,5 $\mu$ m) 流速: 1.5ml/min  
 柱温: 30°C 波长: 275nm  
 数据文件名: RC\$QTL-235 - 0-53/24-953-2 - cbzj-20mg-3788Bp-rcqx-pH4.5jz-20min-P1.lcd  
 方法文件名: RC\$QTL-235 - QTL-235-rcqx-Fx273-fbst.lcm  
 批处理文件名: RC\$QTL-235 - 20260528-FX273.lcb  
 样品瓶号: 2-4 版本号: 6.115  
 进样体积: 20  $\mu$ l 实验者: xiechaojun  
 进样时间: 2026/05/28 19:54:23 处理者: xiechaojun  
 处理时间(V2): 2026/05/29 16:45:21  
 仪器型号: SHIMADZU LC-2050C (FX273)

## &lt;色谱图&gt;

mV

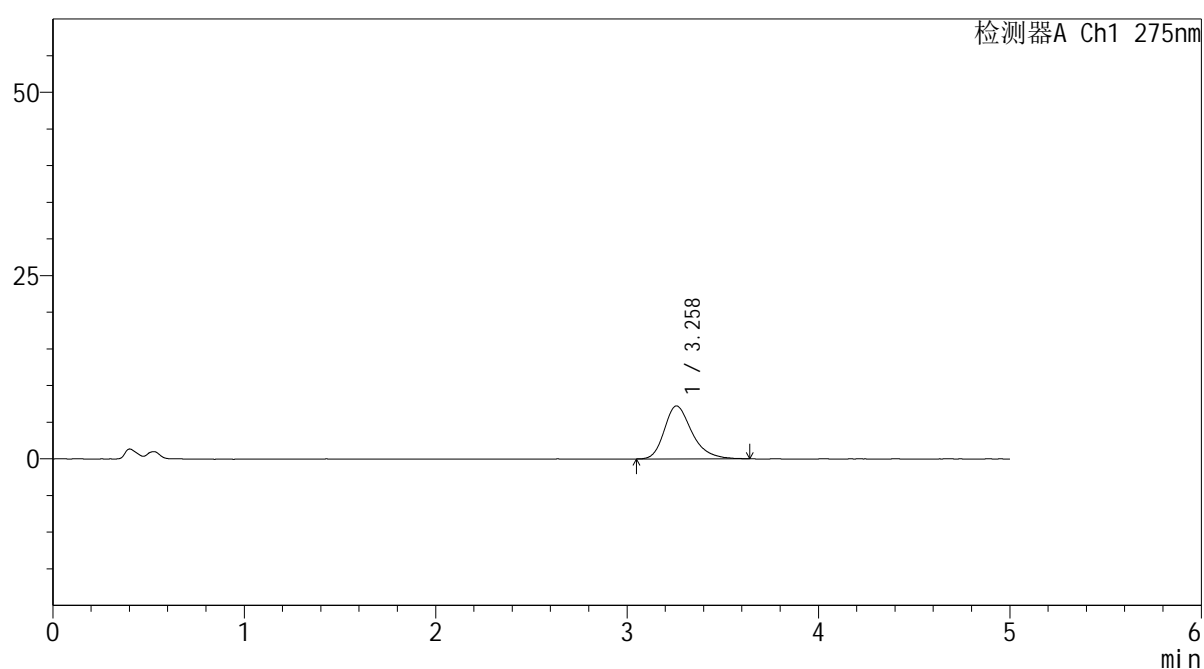

## &lt;峰表&gt;

检测器A Ch1 275nm

峰号	保留时间	面积	面积%	高度	理论塔板数(USP)	拖尾因子	分离度(USP)
1	3.258	71983	100.000	7218	2599	1.299	--
总计		71983	100.000	7218			

图93 多替诺雷非布司他片溶出曲线测定HPLC图谱  
 参比制剂-3788B批(20mg规格)-pH4.5介质-桨法-50转-20min-片1  
 供试品溶液-1

## &lt;样品信息&gt;

色谱柱: XB-C18(50mm\*4.6mm,5 $\mu$ m) 流速: 1.5ml/min  
 柱温: 30 $^{\circ}$ C 波长: 275nm  
 数据文件名: RC\$QTL-235 - 0-53/24-954-2 - cbzj-20mg-3788Bp-rcqx-pH4.5jz-20min-P2.lcd  
 方法文件名: RC\$QTL-235 - QTL-235-rcqx-Fx273-fbst.lcm  
 批处理文件名: RC\$QTL-235 - 20260528-FX273.lcb  
 样品瓶号: 2-13  
 进样体积: 20  $\mu$ l 版本号: 6.115  
 进样时间: 2026/05/28 19:59:42 实验者: xiechaojun  
 处理时间(V2): 2026/05/29 16:45:24 处理者: xiechaojun  
 仪器型号: SHIMADZU LC-2050C (FX273)

## &lt;色谱图&gt;

mV

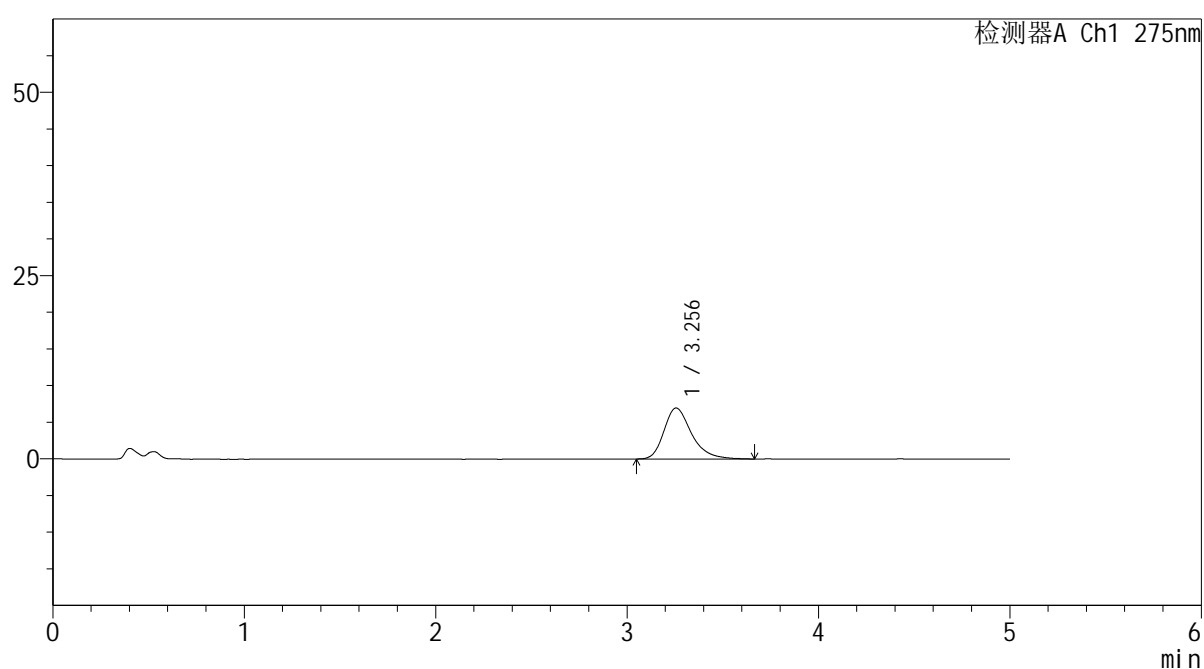

## &lt;峰表&gt;

检测器A Ch1 275nm

峰号	保留时间	面积	面积%	高度	理论塔板数(USP)	拖尾因子	分离度(USP)
1	3.256	69588	100.000	6956	2621	1.314	--
总计		69588	100.000	6956			

图94 多替诺雷非布司他片溶出曲线测定HPLC图谱  
 参比制剂-3788B批(20mg规格)-pH4.5介质-桨法-50转-20min-片2  
 供试品溶液-1



# QTL-235

<样品信息>

色谱柱: XB-C18(50mm\*4.6mm,5μm)      流 速: 1.5ml/min  
 柱温:30°C      波 长: 275nm  
 数据文件名: RC\$QTL-235 - 0-53/24-955-2 - cbzj-20mg-3788Bp-rcqx-pH4.5jz-20min-P3.lcd  
 方法文件名: RC\$QTL-235 - QTL-235-rcqx-Fx273-fbst.lcm  
 批处理文件名: RC\$QTL-235 - 20260528-FX273.lcb  
 样品瓶号: 2-22      版本号: 6.115  
 进样体积: 20 μl      实验者: xiechaojun  
 进样时间: 2026/05/28 20:05:00      处理者: xiechaojun  
 处理时间(V2): 2026/05/29 16:45:27  
 仪器型号: SHIMADZU LC-2050C (FX273)

<色谱图>

mV

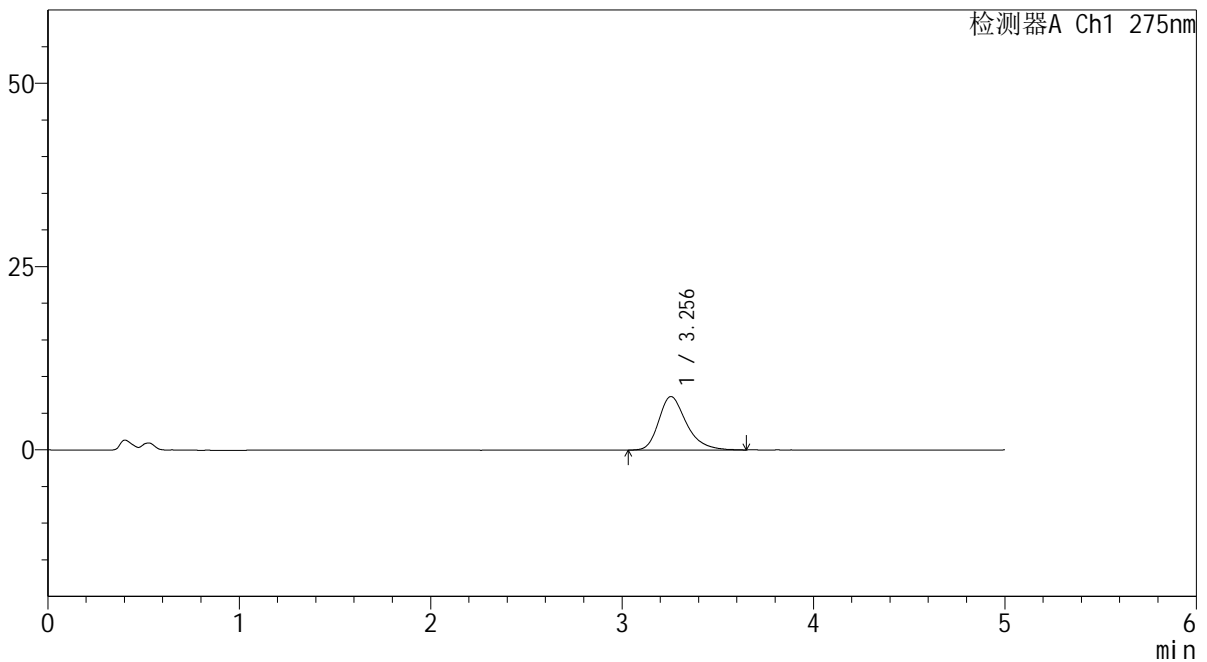

<峰表>

检测器A Ch1 275nm

峰号	保留时间	面积	面积%	高度	理论塔板数(USP)	拖尾因子	分离度(USP)
1	3.256	73160	100.000	7300	2593	1.305	--
总计		73160	100.000	7300			

图95 多替诺雷非布司他片溶出曲线测定HPLC图谱  
 参比制剂-3788B批(20mg规格)-pH4.5介质-桨法-50转-20min-片3  
 供试品溶液-1

# QTL-235

## <样品信息>

色谱柱: XB-C18(50mm*4.6mm,5μm)	流 速: 1.5ml/min
柱温:30°C	波 长: 275nm
数据文件名: RC\$QTL-235 - 0-53/24-956-2 - cbzj-20mg-3788Bp-rcqx-pH4.5jz-20min-P4.lcd	
方法文件名: RC\$QTL-235 - QTL-235-rcqx-Fx273-fbst.lcm	
批处理文件名: RC\$QTL-235 - 20260528-FX273.lcb	
样品瓶号: 2-31	版本号: 6.115
进样体积: 20 μl	实验者: xiechaojun
进样时间: 2026/05/28 20:10:19	处理者: xiechaojun
处理时间(V2): 2026/05/29 16:45:29	
仪器型号: SHIMADZU LC-2050C (FX273)	

## <色谱图>

mV

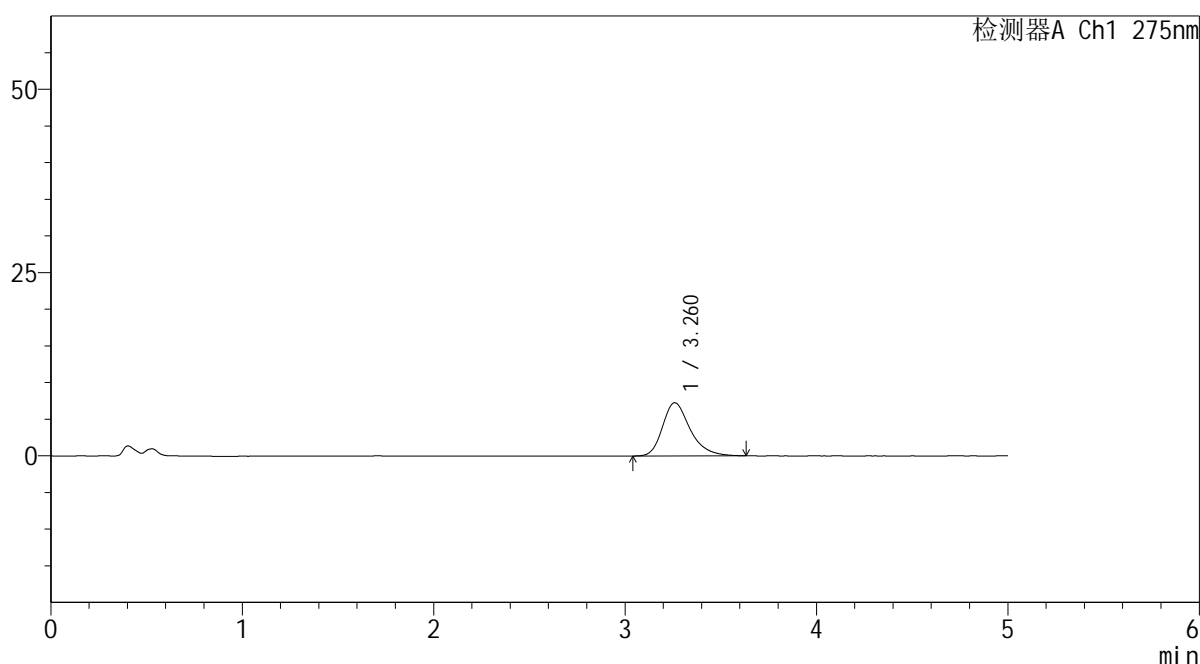

## <峰表>

检测器A Ch1 275nm

峰号	保留时间	面积	面积%	高度	理论塔板数(USP)	拖尾因子	分离度(USP)
1	3.260	72455	100.000	7242	2614	1.295	--
总计		72455	100.000	7242			

图96 多替诺雷非布司他片溶出曲线测定HPLC图谱  
参比制剂-3788B批(20mg规格)-pH4.5介质-桨法-50转-20min-片4  
供试品溶液-1

## &lt;样品信息&gt;

色谱柱: XB-C18(50mm\*4.6mm,5 $\mu$ m) 流速: 1.5ml/min  
 柱温: 30 $^{\circ}$ C 波长: 275nm  
 数据文件名: RC\$QTL-235 - 0-53/24-957-2 - cbzj-20mg-3788Bp-rcqx-pH4.5jz-20min-P5.lcd  
 方法文件名: RC\$QTL-235 - QTL-235-rcqx-Fx273-fbst.lcm  
 批处理文件名: RC\$QTL-235 - 20260528-FX273.lcb  
 样品瓶号: 2-40 版本号: 6.115  
 进样体积: 20  $\mu$ l 实验者: xiechaojun  
 进样时间: 2026/05/28 20:15:38 处理者: xiechaojun  
 处理时间(V2): 2026/05/29 16:45:32  
 仪器型号: SHIMADZU LC-2050C (FX273)

## &lt;色谱图&gt;

mV

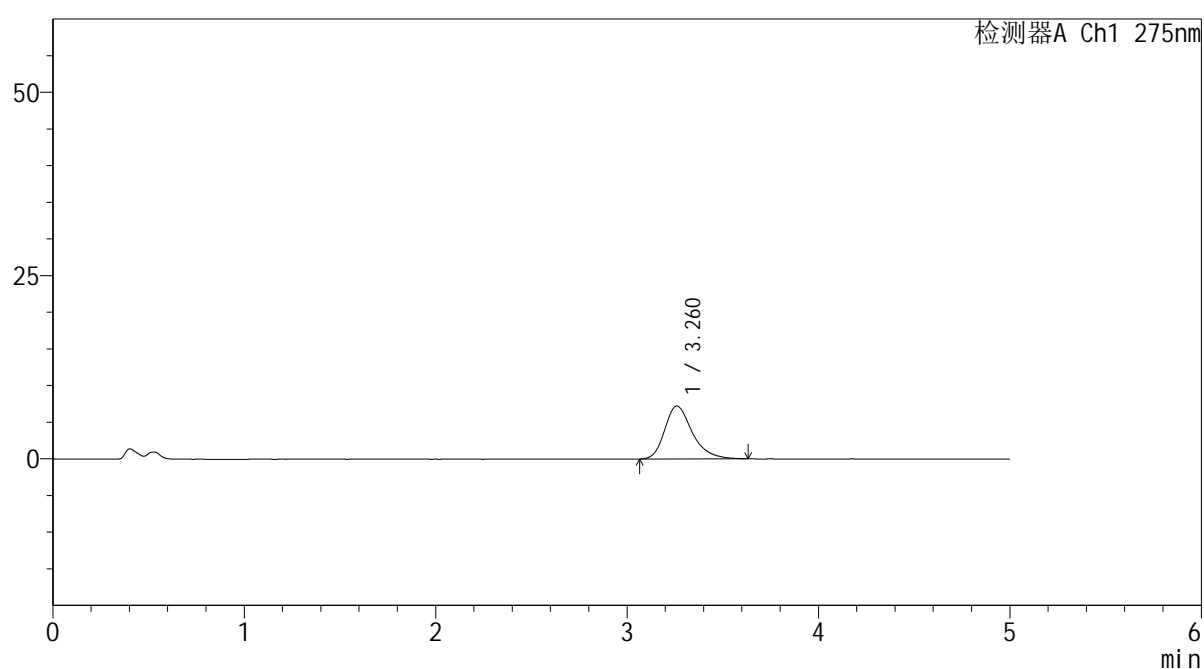

## &lt;峰表&gt;

检测器A Ch1 275nm

峰号	保留时间	面积	面积%	高度	理论塔板数(USP)	拖尾因子	分离度(USP)
1	3.260	71872	100.000	7209	2629	1.305	--
总计		71872	100.000	7209			

图97 多替诺雷非布司他片溶出曲线测定HPLC图谱  
 参比制剂-3788B批(20mg规格)-pH4.5介质-桨法-50转-20min-片5  
 供试品溶液-1



# QTL-235

## <样品信息>

色谱柱: XB-C18(50mm\*4.6mm,5μm)      流 速: 1.5ml/min  
 柱温:30°C      波 长: 275nm  
 数据文件名: RC\$QTL-235 - 0-53/24-958-2 - cbzj-20mg-3788Bp-rcqx-pH4.5jz-20min-P6.lcd  
 方法文件名: RC\$QTL-235 - QTL-235-rcqx-Fx273-fbst.lcm  
 批处理文件名: RC\$QTL-235 - 20260528-FX273.lcb  
 样品瓶号: 2-49  
 进样体积: 20 μl      版本号: 6.115  
 进样时间: 2026/05/28 20:20:57      实验者: xiechaojun  
 处理时间(V2): 2026/05/29 16:45:35      处理者: xiechaojun  
 仪器型号: SHIMADZU LC-2050C (FX273)

## <色谱图>

mV

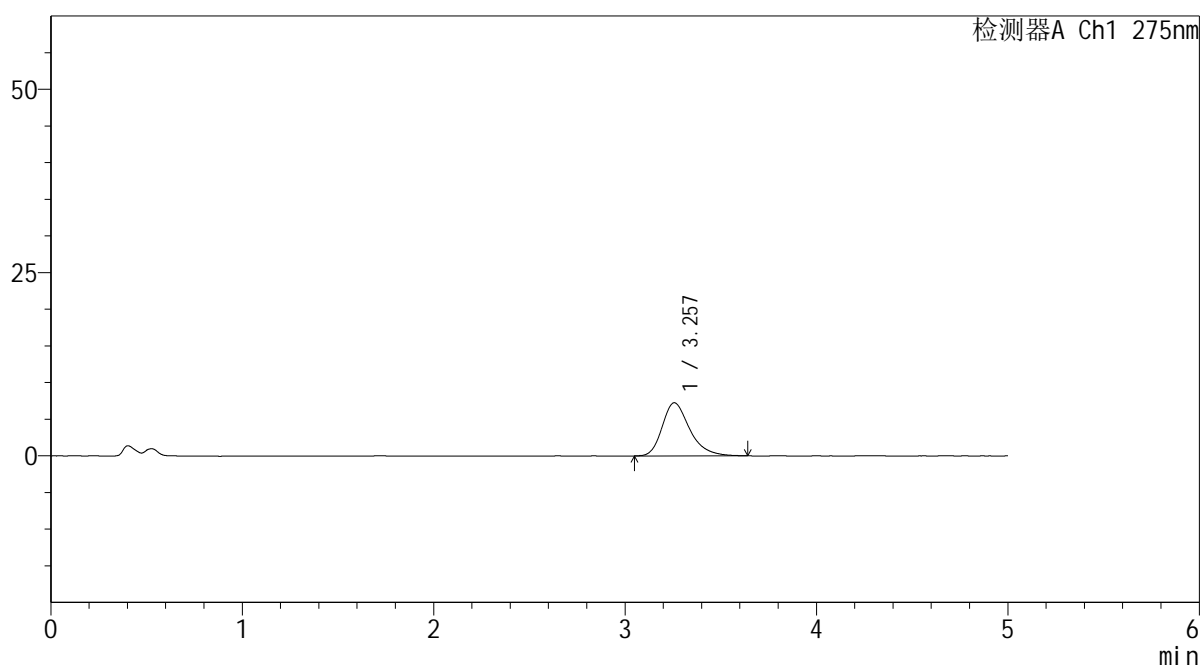

## <峰表>

检测器A Ch1 275nm

峰号	保留时间	面积	面积%	高度	理论塔板数(USP)	拖尾因子	分离度(USP)
1	3.257	72295	100.000	7249	2602	1.308	--
总计		72295	100.000	7249			

图98 多替诺雷非布司他片溶出曲线测定HPLC图谱  
 参比制剂-3788B批(20mg规格)-pH4.5介质-桨法-50转-20min-片6  
 供试品溶液-1



# QTL-235

## <样品信息>

色谱柱: XB-C18(50mm\*4.6mm,5μm) 流速: 1.5ml/min  
 柱温:30°C 波长: 275nm  
 数据文件名: RC\$QTL-235 - 0-53/24-959-2 - cbzj-20mg-3788Bp-rcqx-pH4.5jz-30min-P1.lcd  
 方法文件名: RC\$QTL-235 - QTL-235-rcqx-Fx273-fbst.lcm  
 批处理文件名: RC\$QTL-235 - 20260528-FX273.lcb  
 样品瓶号: 2-5 版本号: 6.115  
 进样体积: 20 μl 实验者: xiechaojun  
 进样时间: 2026/05/28 20:26:17 处理者: xiechaojun  
 处理时间(V2): 2026/05/29 16:45:37  
 仪器型号: SHIMADZU LC-2050C (FX273)

## <色谱图>

mV

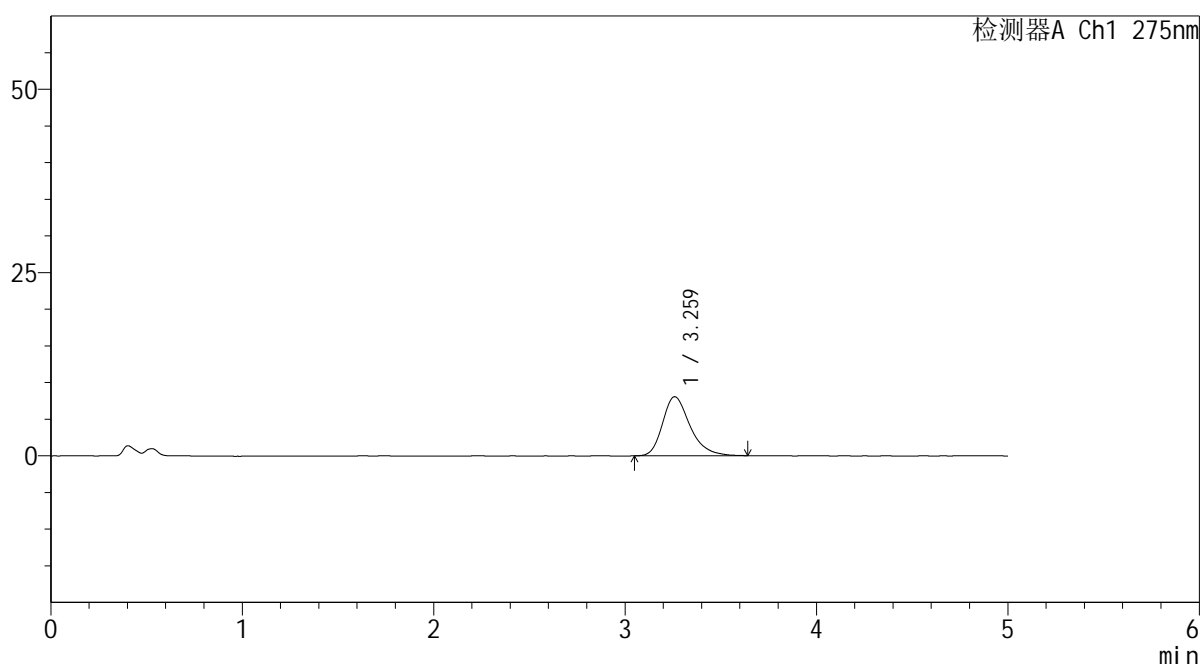

## <峰表>

检测器A Ch1 275nm

峰号	保留时间	面积	面积%	高度	理论塔板数(USP)	拖尾因子	分离度(USP)
1	3.259	80224	100.000	8041	2635	1.298	--
总计		80224	100.000	8041			

图99 多替诺雷非布司他片溶出曲线测定HPLC图谱  
 参比制剂-3788B批(20mg规格)-pH4.5介质-桨法-50转-30min-片1  
 供试品溶液-1

## &lt;样品信息&gt;

色谱柱: XB-C18(50mm\*4.6mm,5 $\mu$ m) 流速: 1.5ml/min  
 柱温:30 $^{\circ}$ C 波长: 275nm  
 数据文件名: RC\$QTL-235 - 0-53/24-960-2 - cbzj-20mg-3788Bp-rcqx-pH4.5jz-30min-P2.lcd  
 方法文件名: RC\$QTL-235 - QTL-235-rcqx-Fx273-fbst.lcm  
 批处理文件名: RC\$QTL-235 - 20260528-FX273.lcb  
 样品瓶号: 2-14  
 进样体积: 20  $\mu$ l 版本号: 6.115  
 进样时间: 2026/05/28 20:31:36 实验者: xiechaojun  
 处理时间(V2): 2026/05/29 16:45:40 处理者: xiechaojun  
 仪器型号: SHIMADZU LC-2050C (FX273)

## &lt;色谱图&gt;

mV

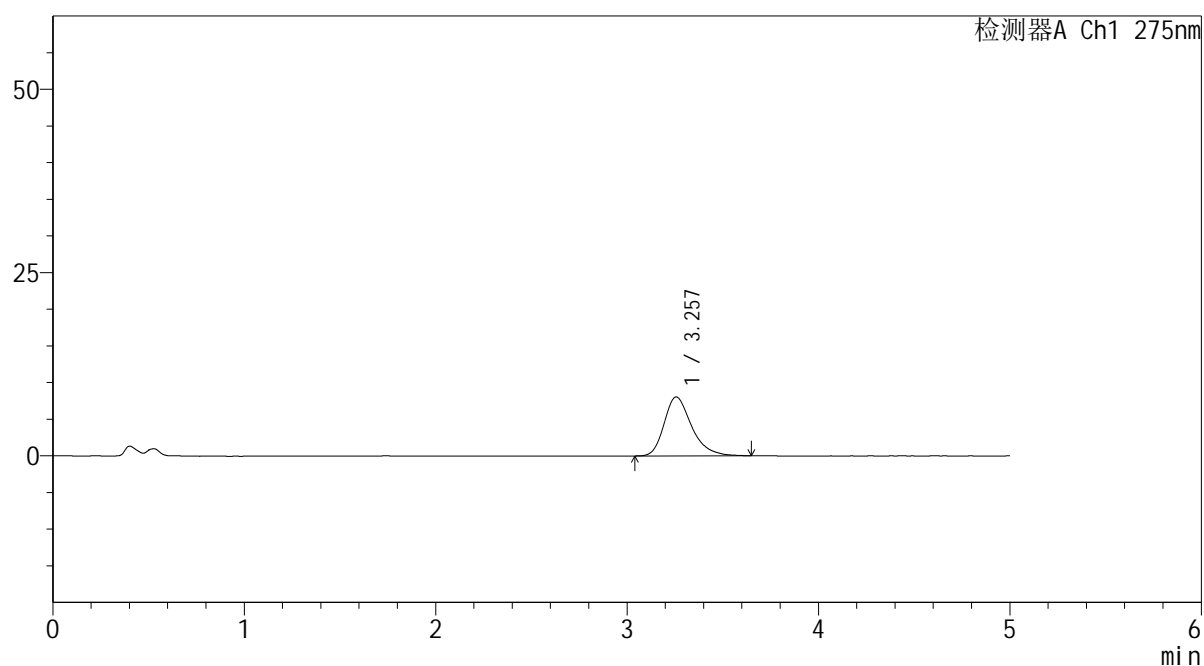

## &lt;峰表&gt;

检测器A Ch1 275nm

峰号	保留时间	面积	面积%	高度	理论塔板数(USP)	拖尾因子	分离度(USP)
1	3.257	80171	100.000	8048	2621	1.313	--
总计		80171	100.000	8048			

图100 多替诺雷非布司他片溶出曲线测定HPLC图谱  
 参比制剂-3788B批(20mg规格)-pH4.5介质-桨法-50转-30min-片2  
 供试品溶液-1

## &lt;样品信息&gt;

色谱柱: XB-C18(50mm\*4.6mm,5 $\mu$ m) 流速: 1.5ml/min  
 柱温: 30°C 波长: 275nm  
 数据文件名: RC\$QTL-235 - 0-53/24-961-2 - cbzj-20mg-3788Bp-rcqx-pH4.5jz-30min-P3.lcd  
 方法文件名: RC\$QTL-235 - QTL-235-rcqx-Fx273-fbst.lcm  
 批处理文件名: RC\$QTL-235 - 20260528-FX273.lcb  
 样品瓶号: 2-23 版本号: 6.115  
 进样体积: 20  $\mu$ l 实验者: xiechaojun  
 进样时间: 2026/05/28 20:36:56 处理者: xiechaojun  
 处理时间(V2): 2026/05/29 16:45:43  
 仪器型号: SHIMADZU LC-2050C (FX273)

## &lt;色谱图&gt;

mV

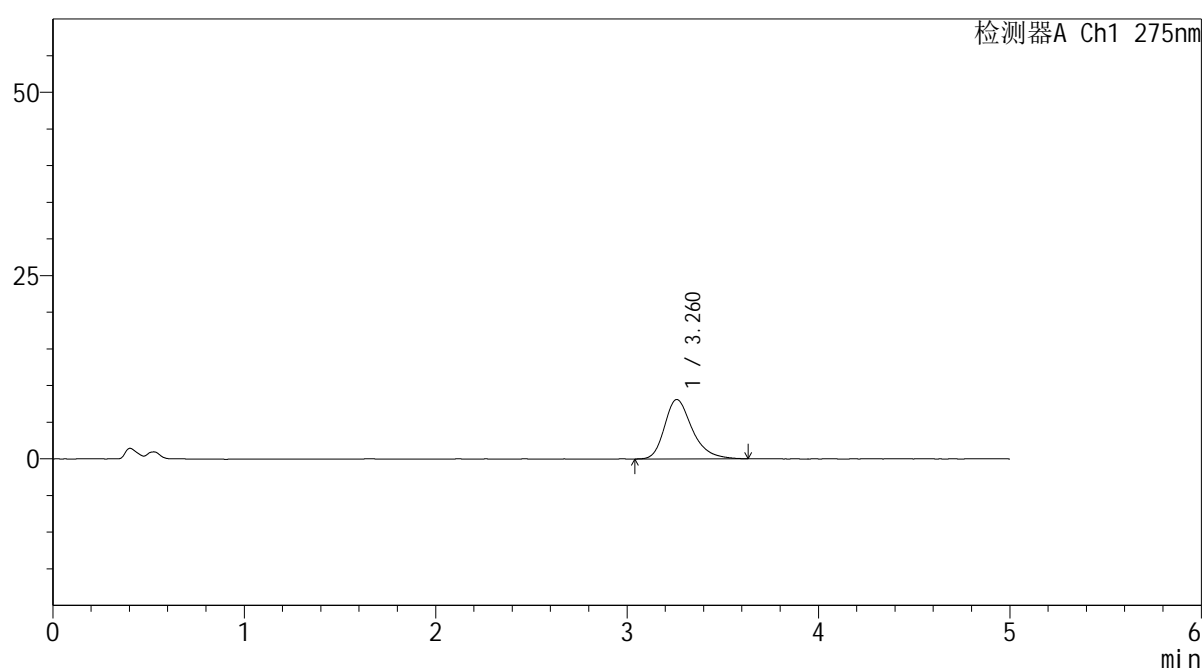

## &lt;峰表&gt;

检测器A Ch1 275nm

峰号	保留时间	面积	面积%	高度	理论塔板数(USP)	拖尾因子	分离度(USP)
1	3.260	80780	100.000	8083	2637	1.304	--
总计		80780	100.000	8083			

图101 多替诺雷非布司他片溶出曲线测定HPLC图谱  
 参比制剂-3788B批(20mg规格)-pH4.5介质-桨法-50转-30min-片3  
 供试品溶液-1

## &lt;样品信息&gt;

色谱柱: XB-C18(50mm\*4.6mm,5 $\mu$ m) 流速: 1.5ml/min  
 柱温: 30 $^{\circ}$ C 波长: 275nm  
 数据文件名: RC\$QTL-235 - 0-53/24-962-2 - cbzj-20mg-3788Bp-rcqx-pH4.5jz-30min-P4.lcd  
 方法文件名: RC\$QTL-235 - QTL-235-rcqx-Fx273-fbst.lcm  
 批处理文件名: RC\$QTL-235 - 20260528-FX273.lcb  
 样品瓶号: 2-32 版本号: 6.115  
 进样体积: 20  $\mu$ l 实验者: xiechaojun  
 进样时间: 2026/05/28 20:42:16 处理者: xiechaojun  
 处理时间(V2): 2026/05/29 16:45:45  
 仪器型号: SHIMADZU LC-2050C (FX273)

## &lt;色谱图&gt;

mV

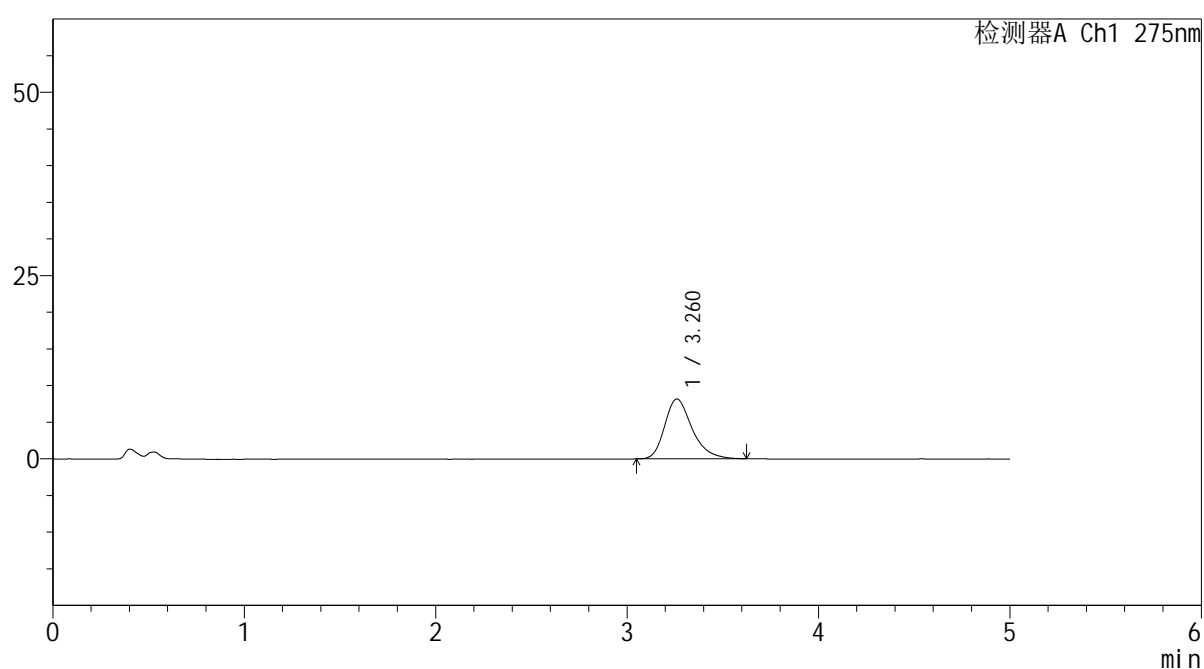

## &lt;峰表&gt;

检测器A Ch1 275nm

峰号	保留时间	面积	面积%	高度	理论塔板数(USP)	拖尾因子	分离度(USP)
1	3.260	81047	100.000	8158	2633	1.297	--
总计		81047	100.000	8158			

图102 多替诺雷非布司他片溶出曲线测定HPLC图谱  
 参比制剂-3788B批(20mg规格)-pH4.5介质-桨法-50转-30min-片4  
 供试品溶液-1

## &lt;样品信息&gt;

色谱柱: XB-C18(50mm\*4.6mm,5 $\mu$ m) 流速: 1.5ml/min  
 柱温: 30 $^{\circ}$ C 波长: 275nm  
 数据文件名: RC\$QTL-235 - 0-53/24-963-2 - cbzj-20mg-3788Bp-rcqx-pH4.5jz-30min-P5.lcd  
 方法文件名: RC\$QTL-235 - QTL-235-rcqx-Fx273-fbst.lcm  
 批处理文件名: RC\$QTL-235 - 20260528-FX273.lcb  
 样品瓶号: 2-41  
 进样体积: 20  $\mu$ l 版本号: 6.115  
 进样时间: 2026/05/28 20:47:35 实验者: xiechaojun  
 处理时间(V2): 2026/05/29 16:45:48 处理者: xiechaojun  
 仪器型号: SHIMADZU LC-2050C (FX273)

## &lt;色谱图&gt;

mV

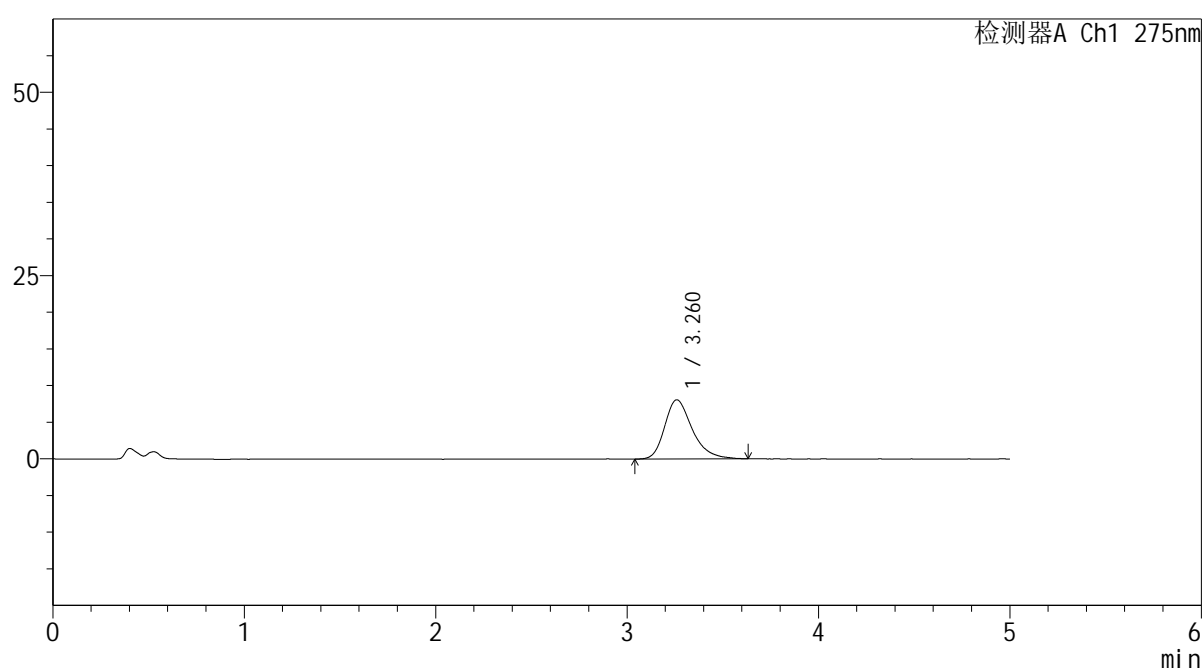

## &lt;峰表&gt;

检测器A Ch1 275nm

峰号	保留时间	面积	面积%	高度	理论塔板数(USP)	拖尾因子	分离度(USP)
1	3.260	80633	100.000	8058	2615	1.313	--
总计		80633	100.000	8058			

图103 多替诺雷非布司他片溶出曲线测定HPLC图谱  
 参比制剂-3788B批(20mg规格)-pH4.5介质-桨法-50转-30min-片5  
 供试品溶液-1

## &lt;样品信息&gt;

色谱柱: XB-C18(50mm\*4.6mm,5 $\mu$ m) 流速: 1.5ml/min  
 柱温: 30 $^{\circ}$ C 波长: 275nm  
 数据文件名: RC\$QTL-235 - 0-53/24-964-2 - cbzj-20mg-3788Bp-rcqx-pH4.5jz-30min-P6.lcd  
 方法文件名: RC\$QTL-235 - QTL-235-rcqx-Fx273-fbst.lcm  
 批处理文件名: RC\$QTL-235 - 20260528-FX273.lcb  
 样品瓶号: 2-50  
 进样体积: 20  $\mu$ l 版本号: 6.115  
 进样时间: 2026/05/28 20:52:54 实验者: xiechaojun  
 处理时间(V2): 2026/05/29 16:45:51 处理者: xiechaojun  
 仪器型号: SHIMADZU LC-2050C (FX273)

## &lt;色谱图&gt;

mV

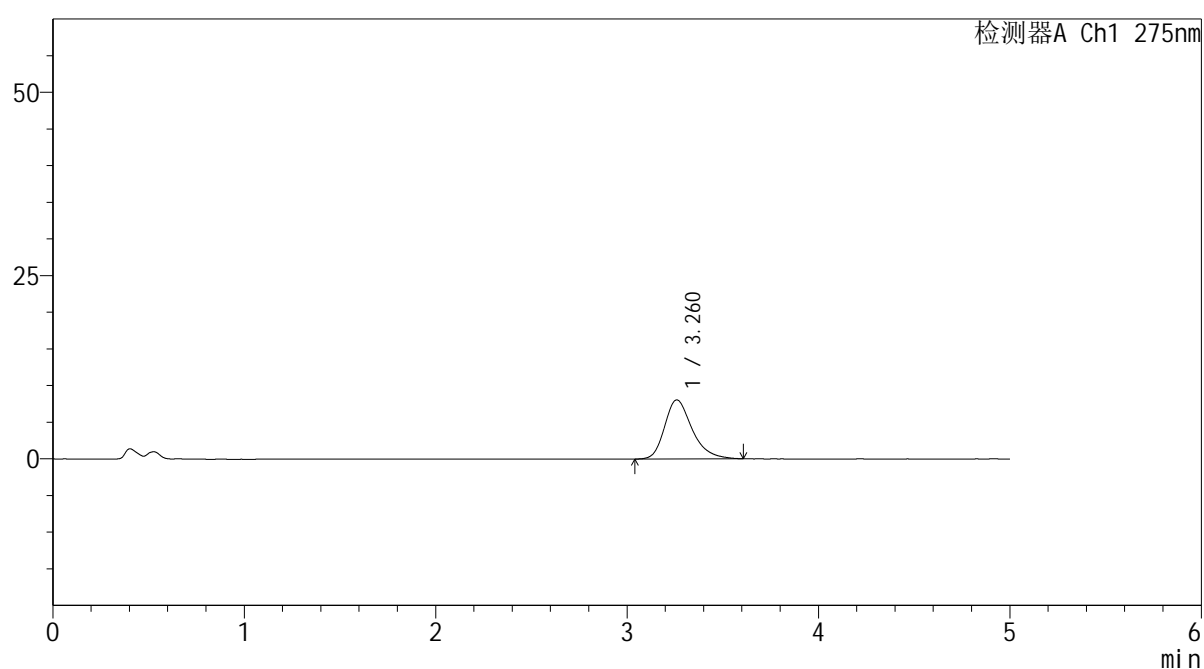

## &lt;峰表&gt;

检测器A Ch1 275nm

峰号	保留时间	面积	面积%	高度	理论塔板数(USP)	拖尾因子	分离度(USP)
1	3.260	80273	100.000	8042	2602	1.292	--
总计		80273	100.000	8042			

图104 多替诺雷非布司他片溶出曲线测定HPLC图谱  
 参比制剂-3788B批(20mg规格)-pH4.5介质-桨法-50转-30min-片6  
 供试品溶液-1

## &lt;样品信息&gt;

色谱柱: XB-C18(50mm\*4.6mm,5 $\mu$ m) 流速: 1.5ml/min  
 柱温: 30 $^{\circ}$ C 波长: 275nm  
 数据文件名: RC\$QTL-235 - 0-53/24-965-2 - cbzj-20mg-3788Bp-rcqx-pH4.5jz-45min-P1.lcd  
 方法文件名: RC\$QTL-235 - QTL-235-rcqx-Fx273-fbst.lcm  
 批处理文件名: RC\$QTL-235 - 20260528-FX273.lcb  
 样品瓶号: 2-6  
 进样体积: 20  $\mu$ l 版本号: 6.115  
 进样时间: 2026/05/28 20:58:13 实验者: xiechaojun  
 处理时间(V2): 2026/05/29 16:45:54 处理者: xiechaojun  
 仪器型号: SHIMADZU LC-2050C (FX273)

## &lt;色谱图&gt;

mV

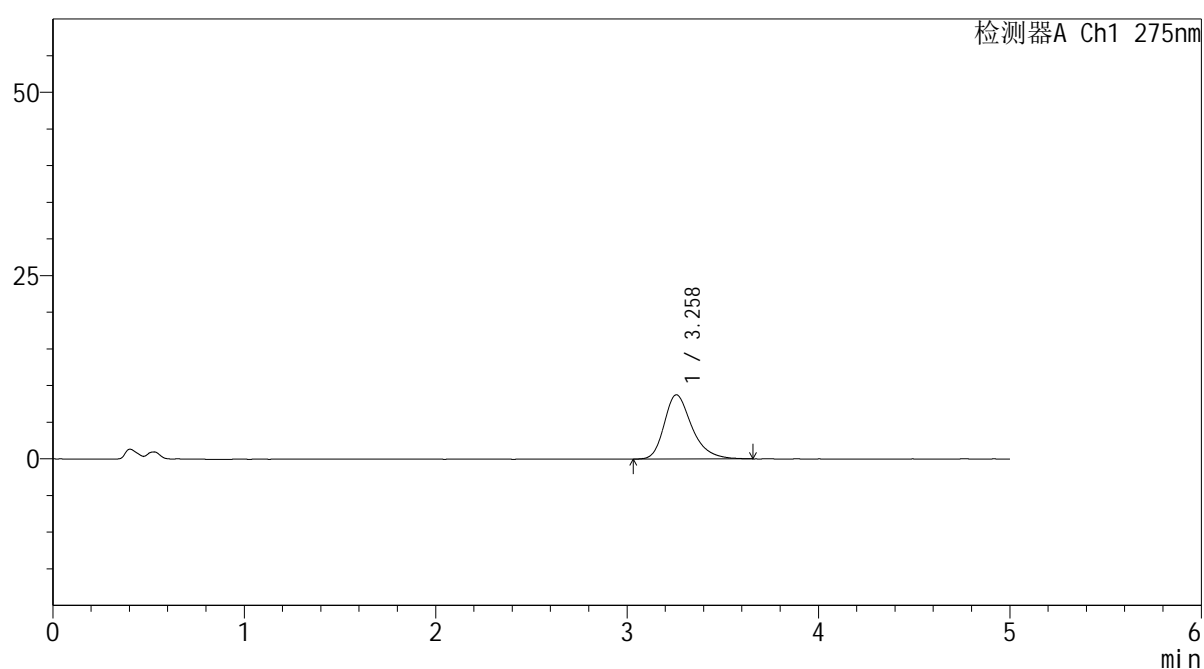

## &lt;峰表&gt;

检测器A Ch1 275nm

峰号	保留时间	面积	面积%	高度	理论塔板数(USP)	拖尾因子	分离度(USP)
1	3.258	87461	100.000	8747	2628	1.311	--
总计		87461	100.000	8747			

图105 多替诺雷非布司他片溶出曲线测定HPLC图谱  
 参比制剂-3788B批(20mg规格)-pH4.5介质-桨法-50转-45min-片1  
 供试品溶液-1

## &lt;样品信息&gt;

色谱柱: XB-C18(50mm\*4.6mm,5 $\mu$ m) 流速: 1.5ml/min  
 柱温: 30 $^{\circ}$ C 波长: 275nm  
 数据文件名: RC\$QTL-235 - 0-53/24-966-2 - cbzj-20mg-3788Bp-rcqx-pH4.5jz-45min-P2.lcd  
 方法文件名: RC\$QTL-235 - QTL-235-rcqx-Fx273-fbst.lcm  
 批处理文件名: RC\$QTL-235 - 20260528-FX273.lcb  
 样品瓶号: 2-15  
 进样体积: 20  $\mu$ l 版本号: 6.115  
 进样时间: 2026/05/28 21:03:32 实验者: xiechaojun  
 处理时间(V2): 2026/05/29 16:45:56 处理者: xiechaojun  
 仪器型号: SHIMADZU LC-2050C (FX273)

## &lt;色谱图&gt;

mV

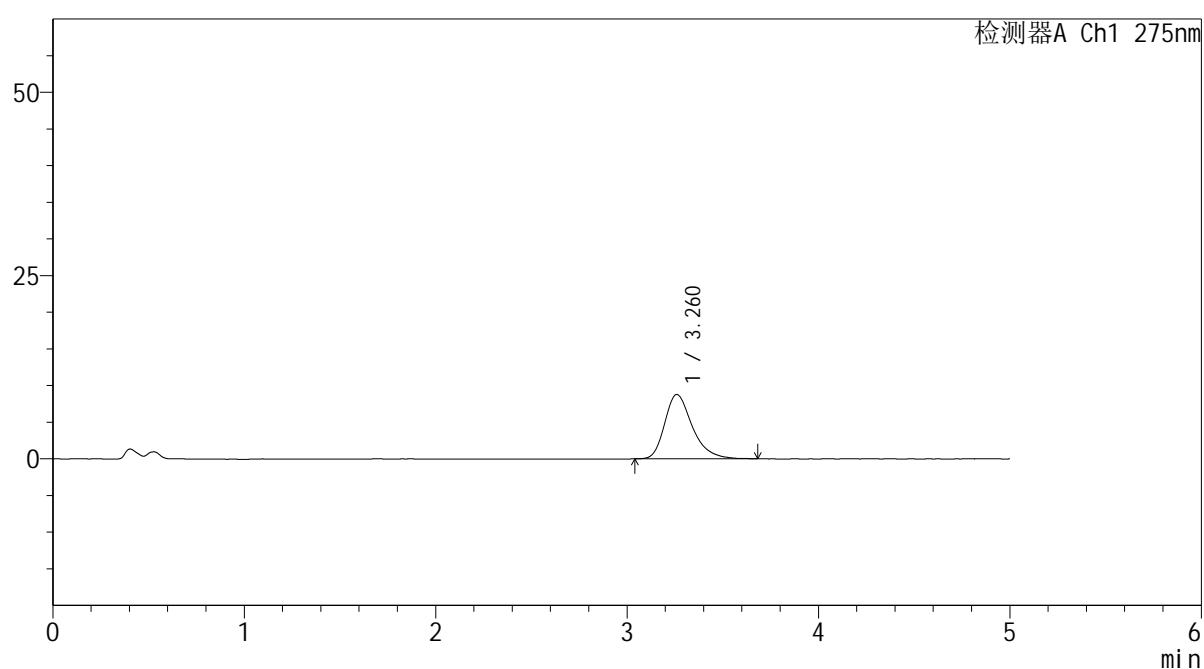

## &lt;峰表&gt;

检测器A Ch1 275nm

峰号	保留时间	面积	面积%	高度	理论塔板数(USP)	拖尾因子	分离度(USP)
1	3.260	88082	100.000	8779	2616	1.325	--
总计		88082	100.000	8779			

图106 多替诺雷非布司他片溶出曲线测定HPLC图谱  
 参比制剂-3788B批(20mg规格)-pH4.5介质-桨法-50转-45min-片2  
 供试品溶液-1

## &lt;样品信息&gt;

色谱柱: XB-C18(50mm\*4.6mm,5 $\mu$ m) 流速: 1.5ml/min  
 柱温: 30 $^{\circ}$ C 波长: 275nm  
 数据文件名: RC\$QTL-235 - 0-53/24-967-2 - cbzj-20mg-3788Bp-rcqx-pH4.5jz-45min-P3.lcd  
 方法文件名: RC\$QTL-235 - QTL-235-rcqx-Fx273-fbst.lcm  
 批处理文件名: RC\$QTL-235 - 20260528-FX273.lcb  
 样品瓶号: 2-24  
 进样体积: 20  $\mu$ l 版本号: 6.115  
 进样时间: 2026/05/28 21:08:51 实验者: xiechaojun  
 处理时间(V2): 2026/05/29 16:45:59 处理者: xiechaojun  
 仪器型号: SHIMADZU LC-2050C (FX273)

## &lt;色谱图&gt;

mV

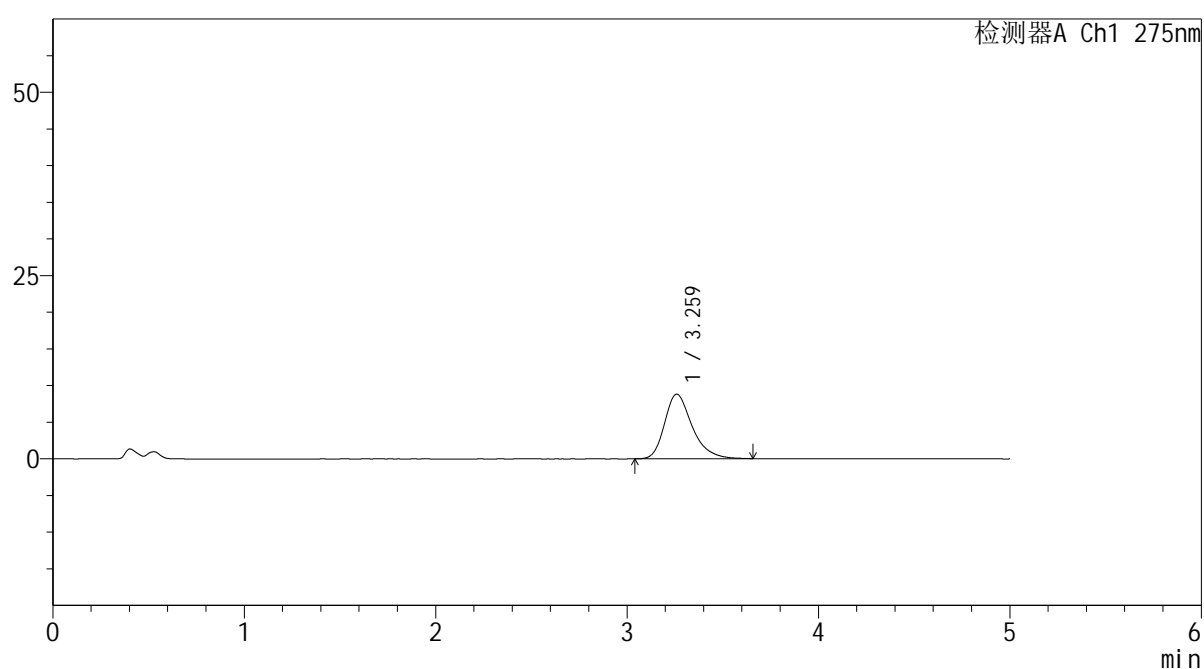

## &lt;峰表&gt;

检测器A Ch1 275nm

峰号	保留时间	面积	面积%	高度	理论塔板数(USP)	拖尾因子	分离度(USP)
1	3.259	88091	100.000	8796	2622	1.309	--
总计		88091	100.000	8796			

图107 多替诺雷非布司他片溶出曲线测定HPLC图谱  
 参比制剂-3788B批(20mg规格)-pH4.5介质-桨法-50转-45min-片3  
 供试品溶液-1

## &lt;样品信息&gt;

色谱柱: XB-C18(50mm\*4.6mm,5 $\mu$ m) 流速: 1.5ml/min  
 柱温: 30 $^{\circ}$ C 波长: 275nm  
 数据文件名: RC\$QTL-235 - 0-53/24-968-2 - cbzj-20mg-3788Bp-rcqx-pH4.5jz-45min-P4.lcd  
 方法文件名: RC\$QTL-235 - QTL-235-rcqx-Fx273-fbst.lcm  
 批处理文件名: RC\$QTL-235 - 20260528-FX273.lcb  
 样品瓶号: 2-33  
 进样体积: 20  $\mu$ l 版本号: 6.115  
 进样时间: 2026/05/28 21:14:10 实验者: xiechaojun  
 处理时间(V2): 2026/05/29 16:46:02 处理者: xiechaojun  
 仪器型号: SHIMADZU LC-2050C (FX273)

## &lt;色谱图&gt;

mV

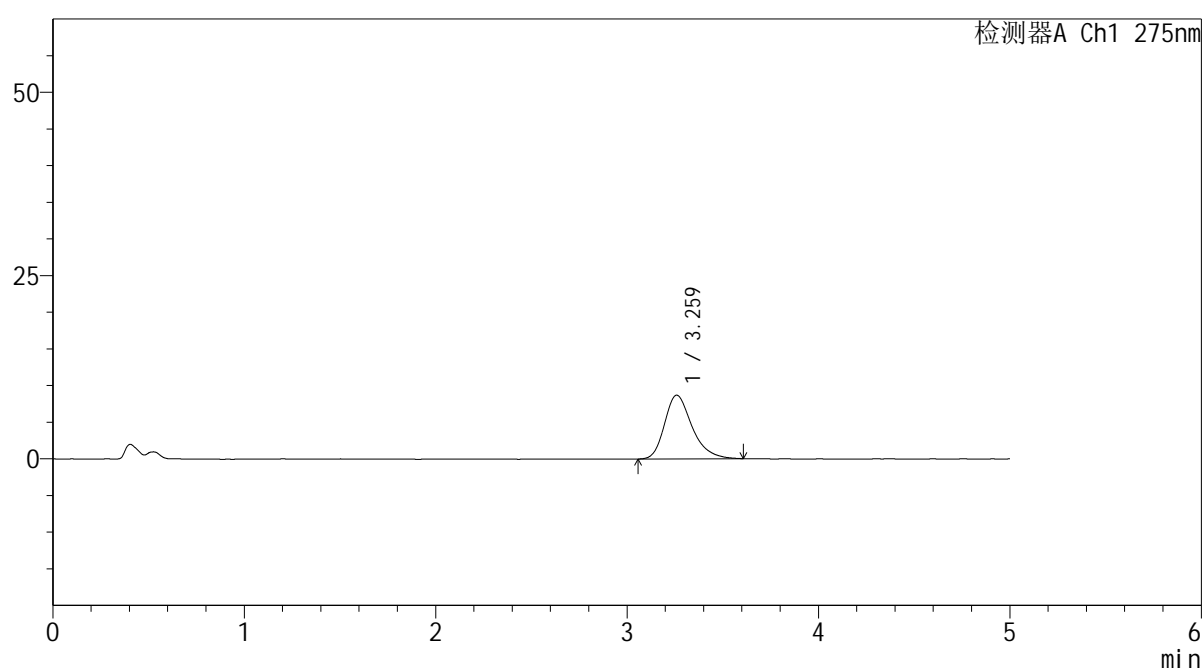

## &lt;峰表&gt;

检测器A Ch1 275nm

峰号	保留时间	面积	面积%	高度	理论塔板数(USP)	拖尾因子	分离度(USP)
1	3.259	86413	100.000	8668	2617	1.300	--
总计		86413	100.000	8668			

图108 多替诺雷非布司他片溶出曲线测定HPLC图谱  
 参比制剂-3788B批(20mg规格)-pH4.5介质-桨法-50转-45min-片4  
 供试品溶液-1

## &lt;样品信息&gt;

色谱柱: XB-C18(50mm\*4.6mm,5 $\mu$ m) 流速: 1.5ml/min  
 柱温:30 $^{\circ}$ C 波长: 275nm  
 数据文件名: RC\$QTL-235 - 0-53/24-969-2 - cbzj-20mg-3788Bp-rcqx-pH4.5jz-45min-P5.lcd  
 方法文件名: RC\$QTL-235 - QTL-235-rcqx-Fx273-fbst.lcm  
 批处理文件名: RC\$QTL-235 - 20260528-FX273.lcb  
 样品瓶号: 2-42 版本号: 6.115  
 进样体积: 20  $\mu$ l 实验者: xiechaojun  
 进样时间: 2026/05/28 21:19:29 处理者: xiechaojun  
 处理时间(V2): 2026/05/29 16:46:04  
 仪器型号: SHIMADZU LC-2050C (FX273)

## &lt;色谱图&gt;

mV

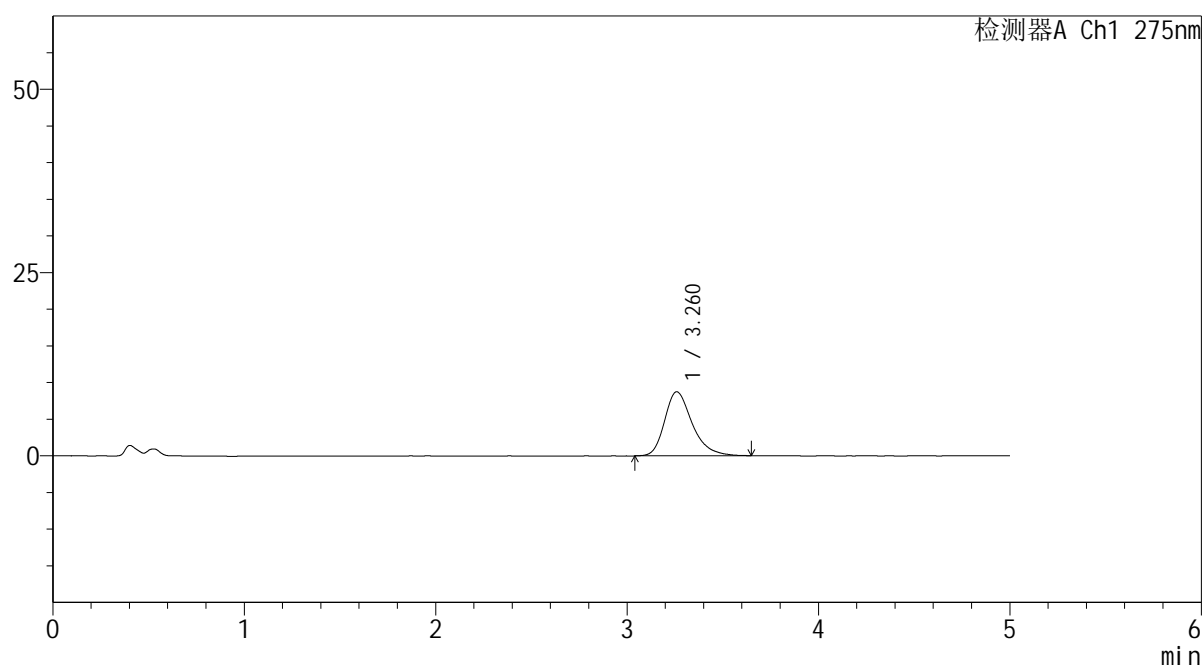

## &lt;峰表&gt;

检测器A Ch1 275nm

峰号	保留时间	面积	面积%	高度	理论塔板数(USP)	拖尾因子	分离度(USP)
1	3.260	87501	100.000	8728	2619	1.313	--
总计		87501	100.000	8728			

图109 多替诺雷非布司他片溶出曲线测定HPLC图谱  
 参比制剂-3788B批(20mg规格)-pH4.5介质-桨法-50转-45min-片5  
 供试品溶液-1

## &lt;样品信息&gt;

色谱柱: XB-C18(50mm\*4.6mm,5 $\mu$ m)柱温:30 $^{\circ}$ C

数据文件名: RC\$QTL-235 - 0-53/24-970-2 - cbzj-20mg-3788Bp-rcqx-pH4.5jz-45min-P6.lcd

方法文件名: RC\$QTL-235 - QTL-235-rcqx-Fx273-fbst.lcm

批处理文件名: RC\$QTL-235 - 20260528-FX273.lcb

样品瓶号: 2-51

进样体积: 20  $\mu$ l

进样时间: 2026/05/28 21:24:48

处理时间(V2): 2026/05/29 16:46:07

仪器型号: SHIMADZU LC-2050C (FX273)

流 速: 1.5ml/min

波 长: 275nm

版本号: 6.115

实验者: xiechaojun

处理者: xiechaojun

## &lt;色谱图&gt;

mV

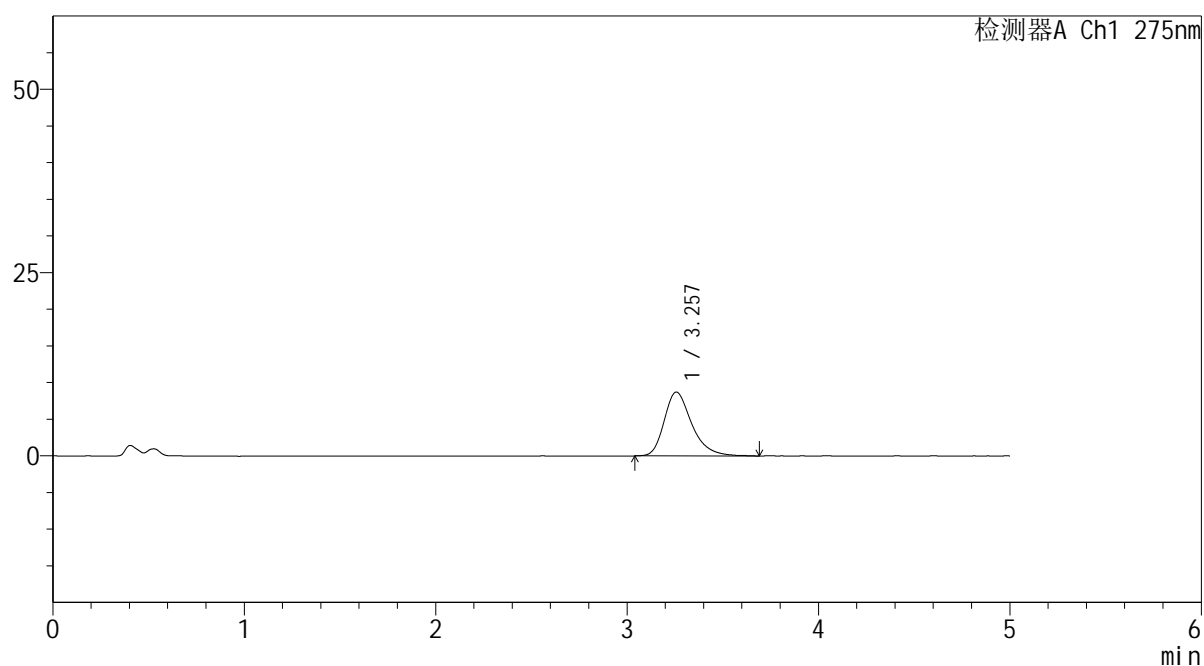

## &lt;峰表&gt;

检测器A Ch1 275nm

峰号	保留时间	面积	面积%	高度	理论塔板数(USP)	拖尾因子	分离度(USP)
1	3.257	87159	100.000	8704	2617	1.318	--
总计		87159	100.000	8704			

图110 多替诺雷非布司他片溶出曲线测定HPLC图谱  
参比制剂-3788B批(20mg规格)-pH4.5介质-桨法-50转-45min-片6  
供试品溶液-1

## &lt;样品信息&gt;

色谱柱: XB-C18(50mm\*4.6mm,5 $\mu$ m) 流速: 1.5ml/min  
 柱温:30 $^{\circ}$ C 波长: 275nm  
 数据文件名: RC\$QTL-235 - 0-53/24-971-2 - cbzj-20mg-3788Bp-rcqx-pH4.5jz-60min-P1.lcd  
 方法文件名: RC\$QTL-235 - QTL-235-rcqx-Fx273-fbst.lcm  
 批处理文件名: RC\$QTL-235 - 20260528-FX273.lcb  
 样品瓶号: 2-7  
 进样体积: 20  $\mu$ l 版本号: 6.115  
 进样时间: 2026/05/28 21:30:07 实验者: xiechaojun  
 处理时间(V2): 2026/05/29 16:46:10 处理者: xiechaojun  
 仪器型号: SHIMADZU LC-2050C (FX273)

## &lt;色谱图&gt;

mV

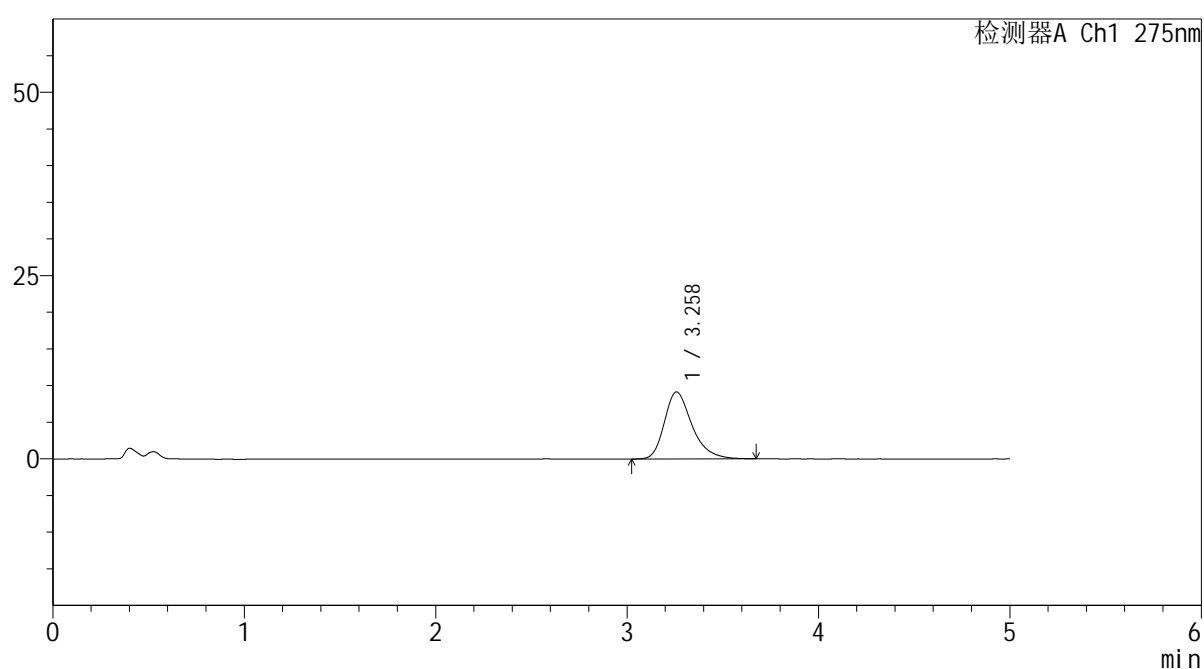

## &lt;峰表&gt;

检测器A Ch1 275nm

峰号	保留时间	面积	面积%	高度	理论塔板数(USP)	拖尾因子	分离度(USP)
1	3.258	91652	100.000	9136	2599	1.316	--
总计		91652	100.000	9136			

图111 多替诺雷非布司他片溶出曲线测定HPLC图谱  
 参比制剂-3788B批(20mg规格)-pH4.5介质-桨法-50转-60min-片1  
 供试品溶液-1

## &lt;样品信息&gt;

色谱柱: XB-C18(50mm\*4.6mm,5 $\mu$ m) 流速: 1.5ml/min  
 柱温: 30°C 波长: 275nm  
 数据文件名: RC\$QTL-235 - 0-53/24-972-2 - cbzj-20mg-3788Bp-rcqx-pH4.5jz-60min-P2.lcd  
 方法文件名: RC\$QTL-235 - QTL-235-rcqx-Fx273-fbst.lcm  
 批处理文件名: RC\$QTL-235 - 20260528-FX273.lcb  
 样品瓶号: 2-16 版本号: 6.115  
 进样体积: 20  $\mu$ l 实验者: xiechaojun  
 进样时间: 2026/05/28 21:35:26 处理者: xiechaojun  
 处理时间(V2): 2026/05/29 16:46:13  
 仪器型号: SHIMADZU LC-2050C (FX273)

## &lt;色谱图&gt;

mV

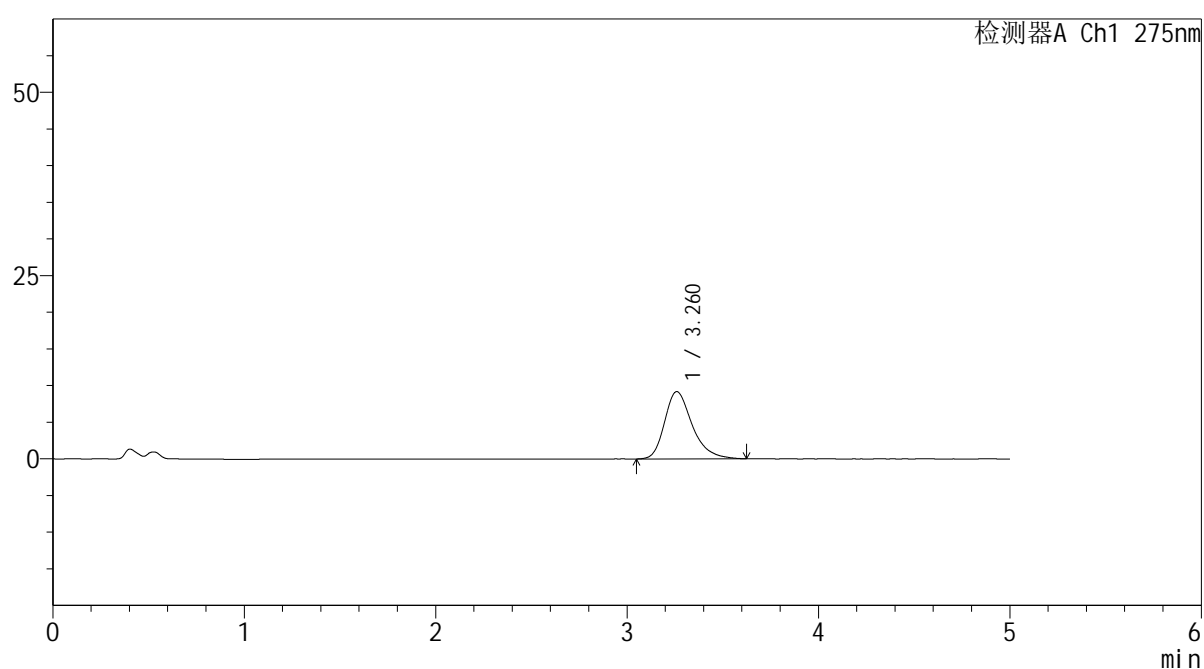

## &lt;峰表&gt;

检测器A Ch1 275nm

峰号	保留时间	面积	面积%	高度	理论塔板数(USP)	拖尾因子	分离度(USP)
1	3.260	91758	100.000	9170	2624	1.307	--
总计		91758	100.000	9170			

图112 多替诺雷非布司他片溶出曲线测定HPLC图谱  
 参比制剂-3788B批(20mg规格)-pH4.5介质-桨法-50转-60min-片2  
 供试品溶液-1

## &lt;样品信息&gt;

色谱柱: XB-C18(50mm\*4.6mm,5 $\mu$ m) 流速: 1.5ml/min  
 柱温: 30 $^{\circ}$ C 波长: 275nm  
 数据文件名: RC\$QTL-235 - 0-53/24-973-2 - cbzj-20mg-3788Bp-rcqx-pH4.5jz-60min-P3.lcd  
 方法文件名: RC\$QTL-235 - QTL-235-rcqx-Fx273-fbst.lcm  
 批处理文件名: RC\$QTL-235 - 20260528-FX273.lcb  
 样品瓶号: 2-25 版本号: 6.115  
 进样体积: 20  $\mu$ l 实验者: xiechaojun  
 进样时间: 2026/05/28 21:40:46 处理者: xiechaojun  
 处理时间(V2): 2026/05/29 16:46:15  
 仪器型号: SHIMADZU LC-2050C (FX273)

## &lt;色谱图&gt;

mV

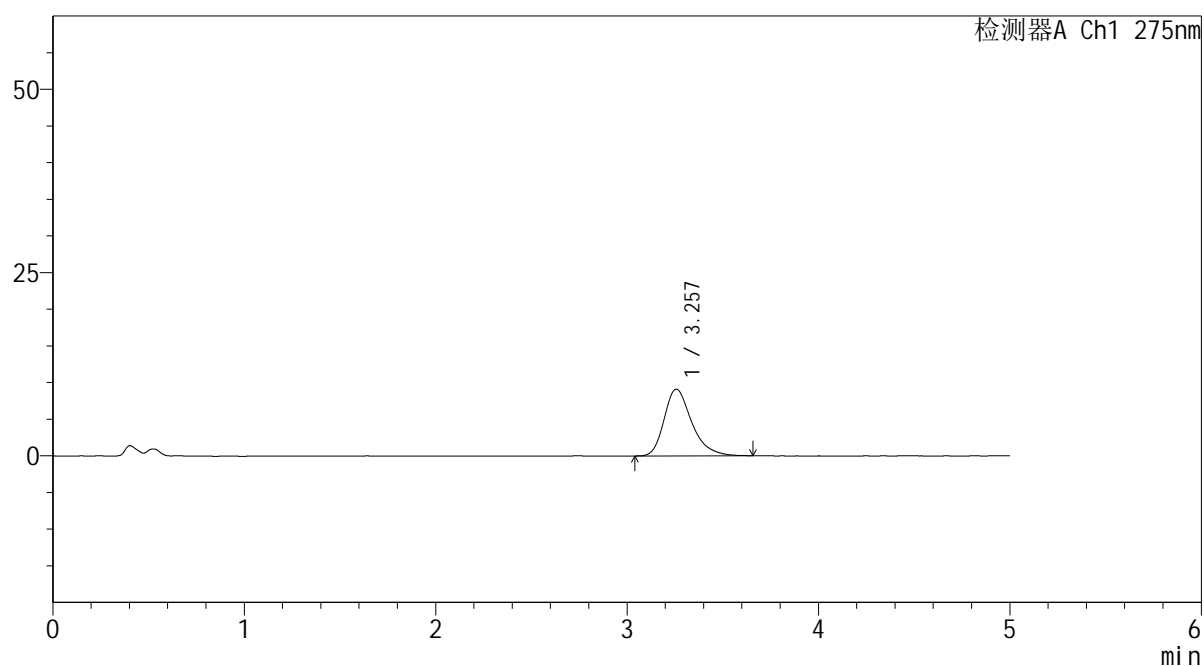

## &lt;峰表&gt;

检测器A Ch1 275nm

峰号	保留时间	面积	面积%	高度	理论塔板数(USP)	拖尾因子	分离度(USP)
1	3.257	91238	100.000	9108	2613	1.318	--
总计		91238	100.000	9108			

图113 多替诺雷非布司他片溶出曲线测定HPLC图谱  
 参比制剂-3788B批(20mg规格)-pH4.5介质-桨法-50转-60min-片3  
 供试品溶液-1

## &lt;样品信息&gt;

色谱柱: XB-C18(50mm\*4.6mm,5 $\mu$ m)柱温:30 $^{\circ}$ C

数据文件名: RC\$QTL-235 - 0-53/24-974-2 - cbzj-20mg-3788Bp-rcqx-pH4.5jz-60min-P4.lcd

方法文件名: RC\$QTL-235 - QTL-235-rcqx-Fx273-fbst.lcm

批处理文件名: RC\$QTL-235 - 20260528-FX273.lcb

样品瓶号: 2-34

进样体积: 20  $\mu$ l

进样时间: 2026/05/28 21:46:05

处理时间(V2): 2026/05/29 16:46:18

仪器型号: SHIMADZU LC-2050C (FX273)

流 速: 1.5ml/min

波 长: 275nm

版本号: 6.115

实验者: xiechaojun

处理者: xiechaojun

## &lt;色谱图&gt;

mV

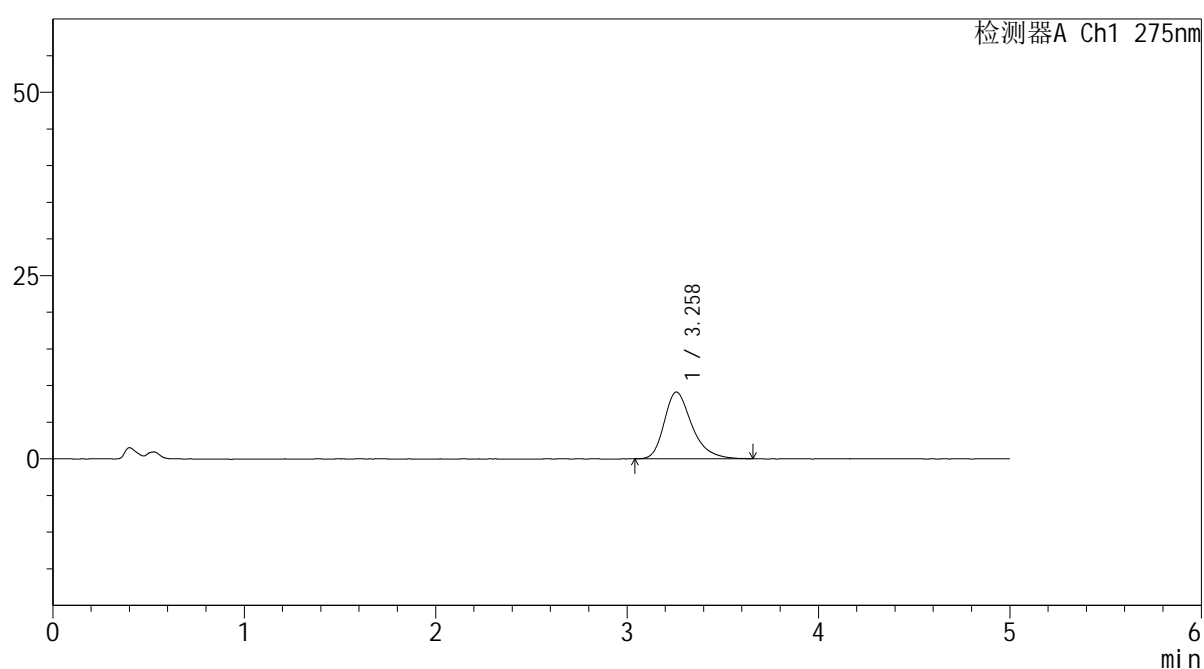

## &lt;峰表&gt;

检测器A Ch1 275nm

峰号	保留时间	面积	面积%	高度	理论塔板数(USP)	拖尾因子	分离度(USP)
1	3.258	90932	100.000	9094	2603	1.312	--
总计		90932	100.000	9094			

图114 多替诺雷非布司他片溶出曲线测定HPLC图谱  
参比制剂-3788B批(20mg规格)-pH4.5介质-桨法-50转-60min-片4  
供试品溶液-1

## &lt;样品信息&gt;

色谱柱: XB-C18(50mm\*4.6mm,5 $\mu$ m) 流速: 1.5ml/min  
 柱温:30 $^{\circ}$ C 波长: 275nm  
 数据文件名: RC\$QTL-235 - 0-53/24-975-2 - cbzj-20mg-3788Bp-rcqx-pH4.5jz-60min-P5.lcd  
 方法文件名: RC\$QTL-235 - QTL-235-rcqx-Fx273-fbst.lcm  
 批处理文件名: RC\$QTL-235 - 20260528-FX273.lcb  
 样品瓶号: 2-43  
 进样体积: 20  $\mu$ l 版本号: 6.115  
 进样时间: 2026/05/28 21:51:24 实验者: xiechaojun  
 处理时间(V2): 2026/05/29 16:46:21 处理者: xiechaojun  
 仪器型号: SHIMADZU LC-2050C (FX273)

## &lt;色谱图&gt;

mV

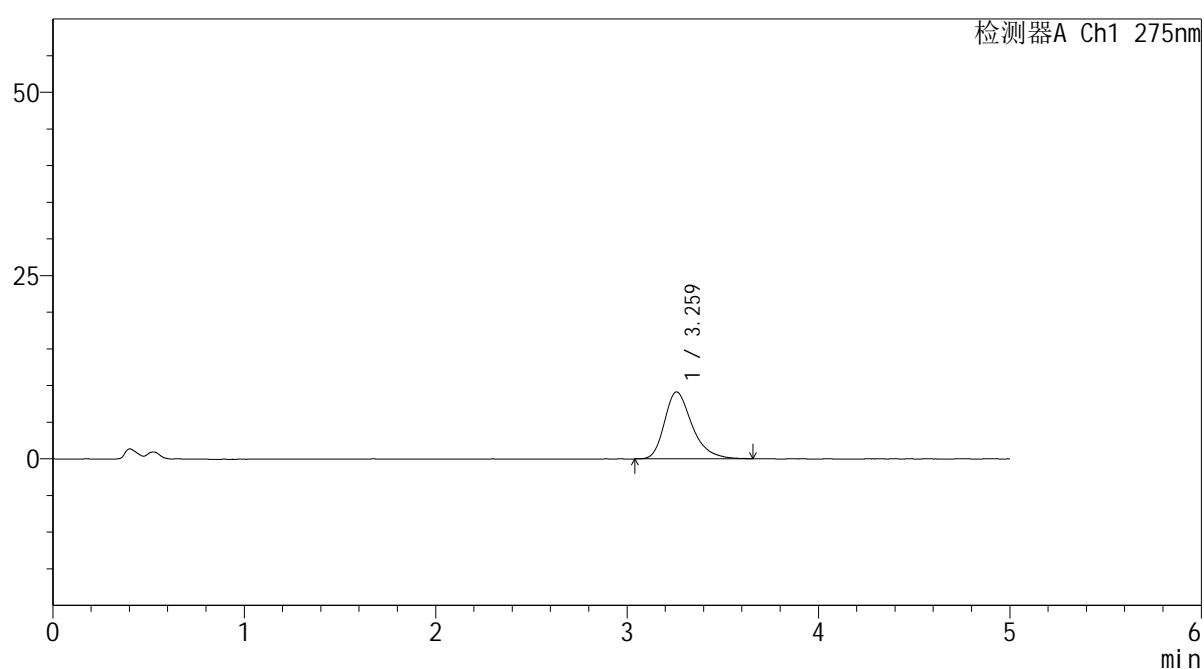

## &lt;峰表&gt;

检测器A Ch1 275nm

峰号	保留时间	面积	面积%	高度	理论塔板数(USP)	拖尾因子	分离度(USP)
1	3.259	91020	100.000	9113	2611	1.317	--
总计		91020	100.000	9113			

图115 多替诺雷非布司他片溶出曲线测定HPLC图谱  
 参比制剂-3788B批(20mg规格)-pH4.5介质-桨法-50转-60min-片5  
 供试品溶液-1

## &lt;样品信息&gt;

色谱柱: XB-C18(50mm\*4.6mm,5 $\mu$ m) 流速: 1.5ml/min  
 柱温:30 $^{\circ}$ C 波长: 275nm  
 数据文件名: RC\$QTL-235 - 0-53/24-976-2 - cbzj-20mg-3788Bp-rcqx-pH4.5jz-60min-P6.lcd  
 方法文件名: RC\$QTL-235 - QTL-235-rcqx-Fx273-fbst.lcm  
 批处理文件名: RC\$QTL-235 - 20260528-FX273.lcb  
 样品瓶号: 2-52 版本号: 6.115  
 进样体积: 20  $\mu$ l 实验者: xiechaojun  
 进样时间: 2026/05/28 21:56:44 处理者: xiechaojun  
 处理时间(V2): 2026/05/29 16:46:24  
 仪器型号: SHIMADZU LC-2050C (FX273)

## &lt;色谱图&gt;

mV

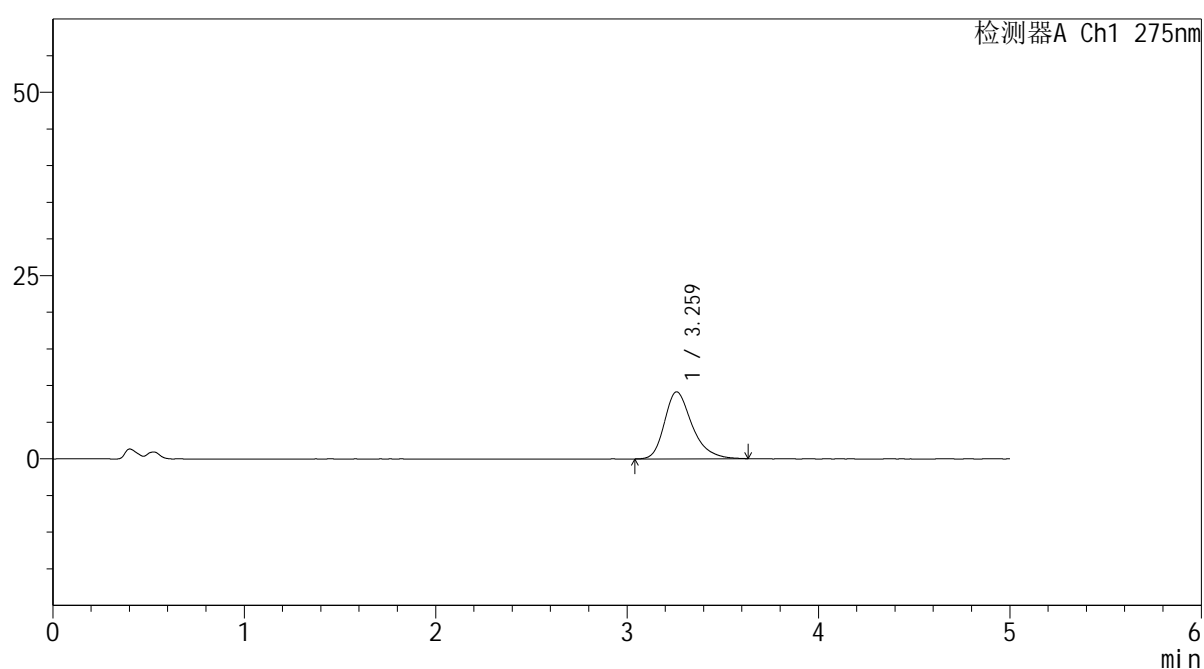

## &lt;峰表&gt;

检测器A Ch1 275nm

峰号	保留时间	面积	面积%	高度	理论塔板数(USP)	拖尾因子	分离度(USP)
1	3.259	91178	100.000	9118	2623	1.308	--
总计		91178	100.000	9118			

图116 多替诺雷非布司他片溶出曲线测定HPLC图谱  
 参比制剂-3788B批(20mg规格)-pH4.5介质-桨法-50转-60min-片6  
 供试品溶液-1

## &lt;样品信息&gt;

色谱柱: XB-C18(50mm\*4.6mm,5 $\mu$ m)柱温:30 $^{\circ}$ C

数据文件名: RC\$QTL-235 - 0-53/24-977-2 - cbzj-20mg-3788Bp-rcqx-pH4.5jz-90min-P1.lcd

方法文件名: RC\$QTL-235 - QTL-235-rcqx-Fx273-fbst.lcm

批处理文件名: RC\$QTL-235 - 20260528-FX273.lcb

样品瓶号: 2-8

进样体积: 20  $\mu$ l

进样时间: 2026/05/28 22:02:03

处理时间(V2): 2026/05/29 16:46:27

仪器型号: SHIMADZU LC-2050C (FX273)

流 速: 1.5ml/min

波 长: 275nm

版本号: 6.115

实验者: xiechaojun

处理者: xiechaojun

## &lt;色谱图&gt;

mV

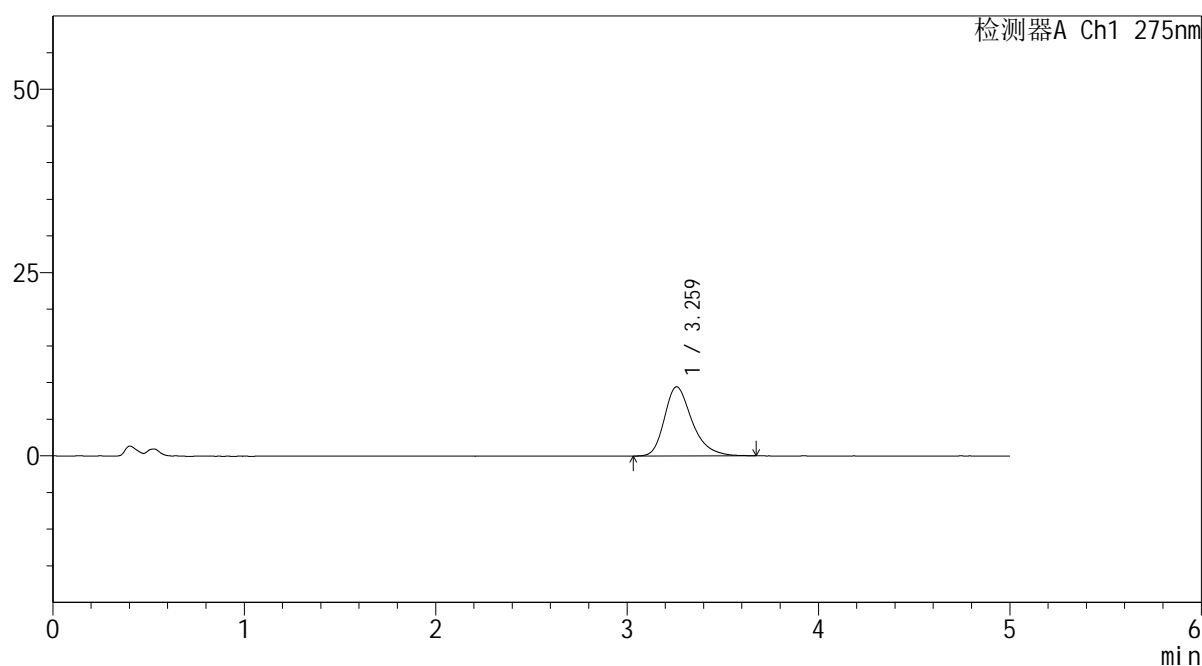

## &lt;峰表&gt;

检测器A Ch1 275nm

峰号	保留时间	面积	面积%	高度	理论塔板数(USP)	拖尾因子	分离度(USP)
1	3.259	94602	100.000	9426	2601	1.313	--
总计		94602	100.000	9426			

图117 多替诺雷非布司他片溶出曲线测定HPLC图谱  
参比制剂-3788B批(20mg规格)-pH4.5介质-桨法-50转-90min-片1  
供试品溶液-1

## &lt;样品信息&gt;

色谱柱: XB-C18(50mm\*4.6mm,5 $\mu$ m) 流速: 1.5ml/min  
 柱温: 30 $^{\circ}$ C 波长: 275nm  
 数据文件名: RC\$QTL-235 - 0-53/24-978-2 - cbzj-20mg-3788Bp-rcqx-pH4.5jz-90min-P2.lcd  
 方法文件名: RC\$QTL-235 - QTL-235-rcqx-Fx273-fbst.lcm  
 批处理文件名: RC\$QTL-235 - 20260528-FX273.lcb  
 样品瓶号: 2-17 版本号: 6.115  
 进样体积: 20  $\mu$ l 实验者: xiechaojun  
 进样时间: 2026/05/28 22:07:23 处理者: xiechaojun  
 处理时间(V2): 2026/05/29 16:46:30  
 仪器型号: SHIMADZU LC-2050C (FX273)

## &lt;色谱图&gt;

mV

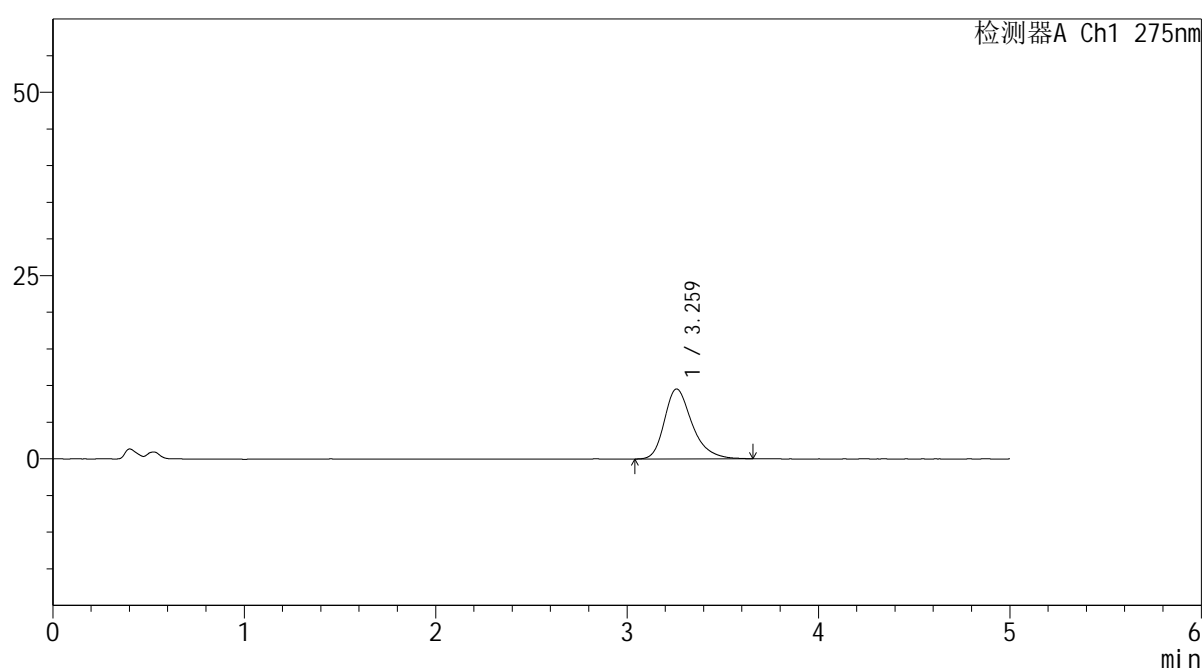

## &lt;峰表&gt;

检测器A Ch1 275nm

峰号	保留时间	面积	面积%	高度	理论塔板数(USP)	拖尾因子	分离度(USP)
1	3.259	95345	100.000	9515	2623	1.308	--
总计		95345	100.000	9515			

图118 多替诺雷非布司他片溶出曲线测定HPLC图谱  
 参比制剂-3788B批(20mg规格)-pH4.5介质-桨法-50转-90min-片2  
 供试品溶液-1

## &lt;样品信息&gt;

色谱柱: XB-C18(50mm\*4.6mm,5 $\mu$ m) 流速: 1.5ml/min  
 柱温: 30 $^{\circ}$ C 波长: 275nm  
 数据文件名: RC\$QTL-235 - 0-53/24-979-2 - cbzj-20mg-3788Bp-rcqx-pH4.5jz-90min-P3.lcd  
 方法文件名: RC\$QTL-235 - QTL-235-rcqx-Fx273-fbst.lcm  
 批处理文件名: RC\$QTL-235 - 20260528-FX273.lcb  
 样品瓶号: 2-26  
 进样体积: 20  $\mu$ l 版本号: 6.115  
 进样时间: 2026/05/28 22:12:43 实验者: xiechaojun  
 处理时间(V2): 2026/05/29 16:46:32 处理者: xiechaojun  
 仪器型号: SHIMADZU LC-2050C (FX273)

## &lt;色谱图&gt;

mV

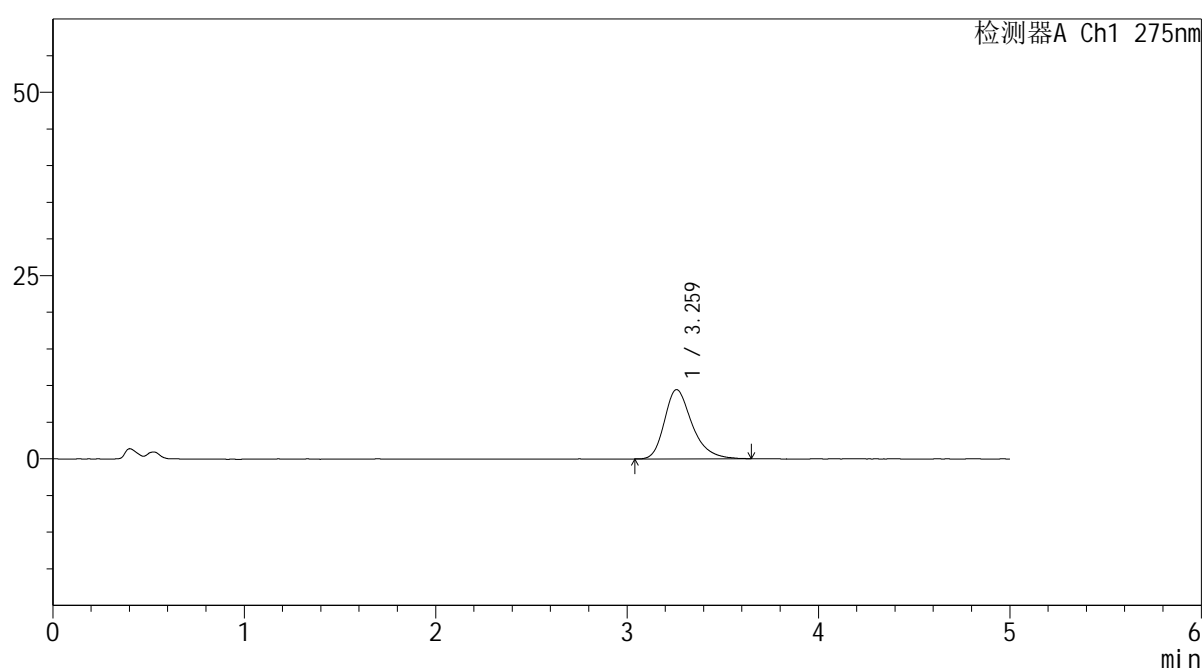

## &lt;峰表&gt;

检测器A Ch1 275nm

峰号	保留时间	面积	面积%	高度	理论塔板数(USP)	拖尾因子	分离度(USP)
1	3.259	94219	100.000	9429	2628	1.308	--
总计		94219	100.000	9429			

图119 多替诺雷非布司他片溶出曲线测定HPLC图谱  
 参比制剂-3788B批(20mg规格)-pH4.5介质-桨法-50转-90min-片3  
 供试品溶液-1

## &lt;样品信息&gt;

色谱柱: XB-C18(50mm\*4.6mm,5 $\mu$ m) 流速: 1.5ml/min  
 柱温:30 $^{\circ}$ C 波长: 275nm  
 数据文件名: RC\$QTL-235 - 0-53/24-980-2 - cbzj-20mg-3788Bp-rcqx-pH4.5jz-90min-P4.lcd  
 方法文件名: RC\$QTL-235 - QTL-235-rcqx-Fx273-fbst.lcm  
 批处理文件名: RC\$QTL-235 - 20260528-FX273.lcb  
 样品瓶号: 2-35  
 进样体积: 20  $\mu$ l 版本号: 6.115  
 进样时间: 2026/05/28 22:18:02 实验者: xiechaojun  
 处理时间(V2): 2026/05/29 16:46:35 处理者: xiechaojun  
 仪器型号: SHIMADZU LC-2050C (FX273)

## &lt;色谱图&gt;

mV

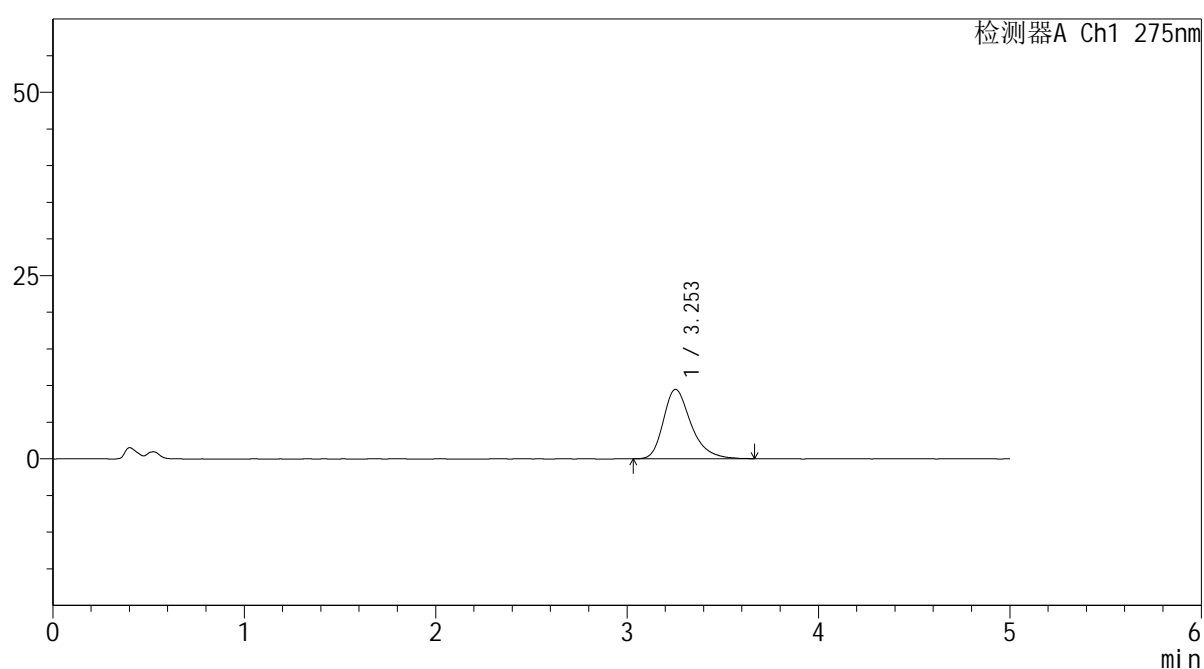

## &lt;峰表&gt;

检测器A Ch1 275nm

峰号	保留时间	面积	面积%	高度	理论塔板数(USP)	拖尾因子	分离度(USP)
1	3.253	95001	100.000	9477	2606	1.316	--
总计		95001	100.000	9477			

图120 多替诺雷非布司他片溶出曲线测定HPLC图谱  
 参比制剂-3788B批(20mg规格)-pH4.5介质-桨法-50转-90min-片4  
 供试品溶液-1

## &lt;样品信息&gt;

色谱柱: XB-C18(50mm\*4.6mm,5 $\mu$ m) 流速: 1.5ml/min  
 柱温: 30°C 波长: 275nm  
 数据文件名: RC\$QTL-235 - 0-53/24-981-2 - cbzj-20mg-3788Bp-rcqx-pH4.5jz-90min-P5.lcd  
 方法文件名: RC\$QTL-235 - QTL-235-rcqx-Fx273-fbst.lcm  
 批处理文件名: RC\$QTL-235 - 20260528-FX273.lcb  
 样品瓶号: 2-44  
 进样体积: 20  $\mu$ l 版本号: 6.115  
 进样时间: 2026/05/28 22:23:21 实验者: xiechaojun  
 处理时间(V2): 2026/05/29 16:46:38 处理者: xiechaojun  
 仪器型号: SHIMADZU LC-2050C (FX273)

## &lt;色谱图&gt;

mV

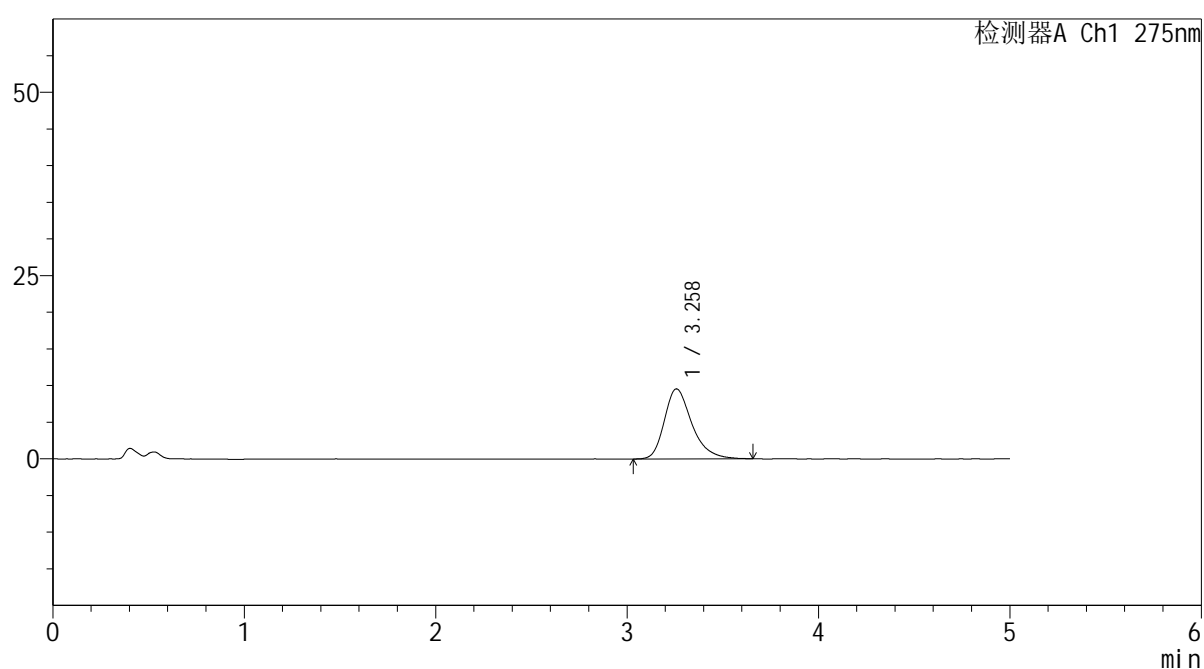

## &lt;峰表&gt;

检测器A Ch1 275nm

峰号	保留时间	面积	面积%	高度	理论塔板数(USP)	拖尾因子	分离度(USP)
1	3.258	95154	100.000	9543	2630	1.311	--
总计		95154	100.000	9543			

图121 多替诺雷非布司他片溶出曲线测定HPLC图谱  
 参比制剂-3788B批(20mg规格)-pH4.5介质-桨法-50转-90min-片5  
 供试品溶液-1

## &lt;样品信息&gt;

色谱柱: XB-C18(50mm\*4.6mm,5 $\mu$ m)柱温:30 $^{\circ}$ C

数据文件名: RC\$QTL-235 - 0-53/24-982-2 - cbzj-20mg-3788Bp-rcqx-pH4.5jz-90min-P6.lcd

方法文件名: RC\$QTL-235 - QTL-235-rcqx-Fx273-fbst.lcm

批处理文件名: RC\$QTL-235 - 20260528-FX273.lcb

样品瓶号: 2-53

进样体积: 20  $\mu$ l

进样时间: 2026/05/28 22:28:40

处理时间(V2): 2026/05/29 16:46:40

仪器型号: SHIMADZU LC-2050C (FX273)

流 速: 1.5ml/min

波 长: 275nm

版本号: 6.115

实验者: xiechaojun

处理者: xiechaojun

## &lt;色谱图&gt;

mV

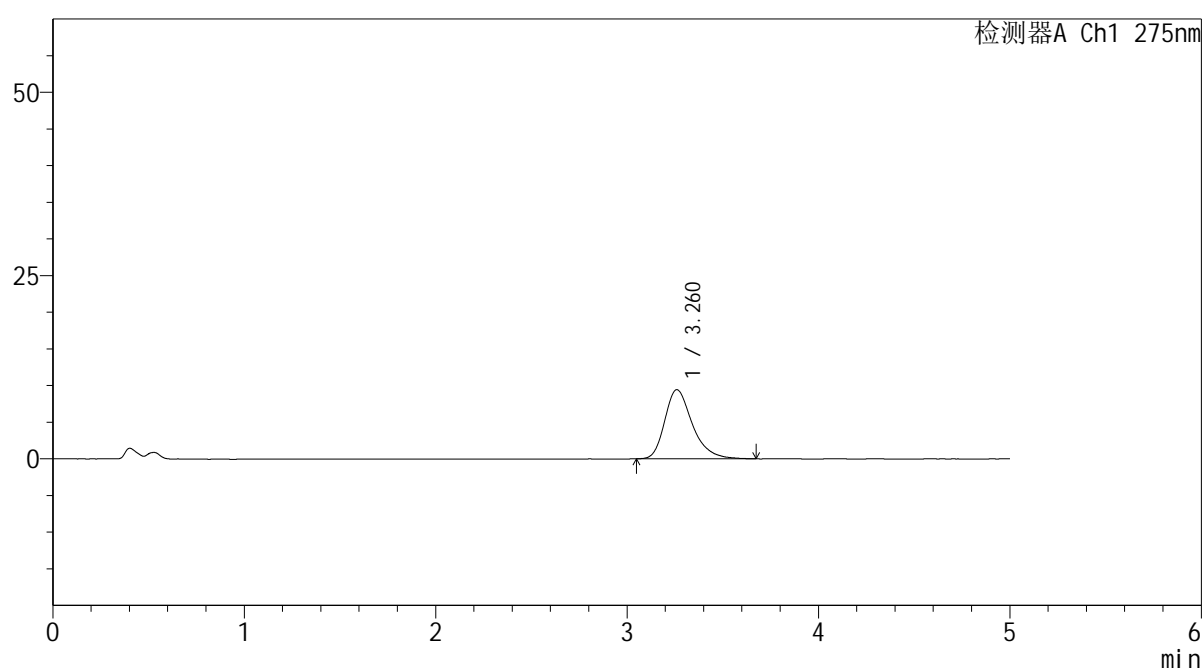

## &lt;峰表&gt;

检测器A Ch1 275nm

峰号	保留时间	面积	面积%	高度	理论塔板数(USP)	拖尾因子	分离度(USP)
1	3.260	94562	100.000	9433	2610	1.315	--
总计		94562	100.000	9433			

图122 多替诺雷非布司他片溶出曲线测定HPLC图谱  
参比制剂-3788B批(20mg规格)-pH4.5介质-桨法-50转-90min-片6  
供试品溶液-1

<样品信息>

色谱柱: XB-C18(50mm*4.6mm,5μm)	流 速: 1.5ml/min
柱温:30°C	波 长: 275nm
数据文件名: RC\$QTL-235 - 0-53/24-983-2 - cbzj-20mg-3788Bp-rcqx-pH4.5jz-120min-P1.lcd	
方法文件名: RC\$QTL-235 - QTL-235-rcqx-Fx273-fbst.lcm	
批处理文件名: RC\$QTL-235 - 20260528-FX273.lcb	
样品瓶号: 4-3	版本号: 6.115
进样体积: 20 μl	实验者: xiechaojun
进样时间: 2026/05/28 22:33:58	处理者: xiechaojun
处理时间(V2): 2026/05/29 16:46:43	
仪器型号: SHIMADZU LC-2050C (FX273)	

<色谱图>

mV

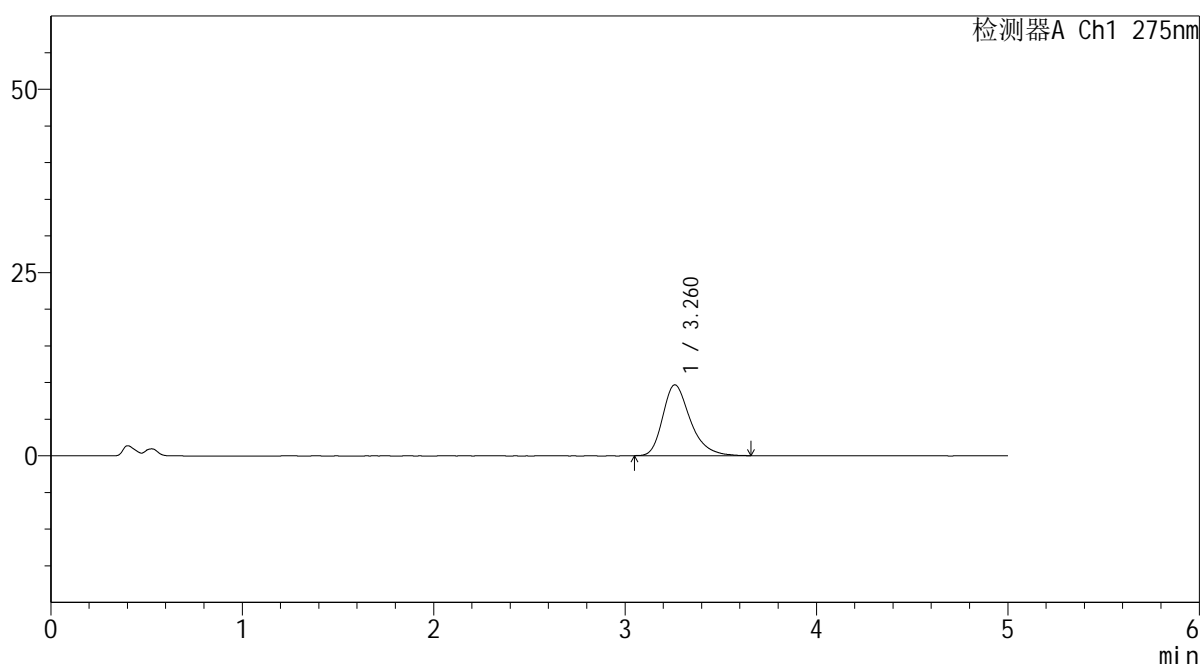

<峰表>

检测器A Ch1 275nm

峰号	保留时间	面积	面积%	高度	理论塔板数(USP)	拖尾因子	分离度(USP)
1	3.260	96490	100.000	9654	2608	1.318	--
总计		96490	100.000	9654			

图123 多替诺雷非布司他片溶出曲线测定HPLC图谱  
参比制剂-3788B批(20mg规格)-pH4.5介质-桨法-50转-120min-片1  
供试品溶液-1

## &lt;样品信息&gt;

色谱柱: XB-C18(50mm\*4.6mm,5 $\mu$ m) 流速: 1.5ml/min  
 柱温: 30 $^{\circ}$ C 波长: 275nm  
 数据文件名: RC\$QTL-235 - 0-53/24-984-2 - cbzj-20mg-3788Bp-rcqx-pH4.5jz-120min-P2.lcd  
 方法文件名: RC\$QTL-235 - QTL-235-rcqx-Fx273-fbst.lcm  
 批处理文件名: RC\$QTL-235 - 20260528-FX273.lcb  
 样品瓶号: 4-12  
 进样体积: 20  $\mu$ l 版本号: 6.115  
 进样时间: 2026/05/28 22:39:15 实验者: xiechaojun  
 处理时间(V2): 2026/05/29 16:46:46 处理者: xiechaojun  
 仪器型号: SHIMADZU LC-2050C (FX273)

## &lt;色谱图&gt;

mV

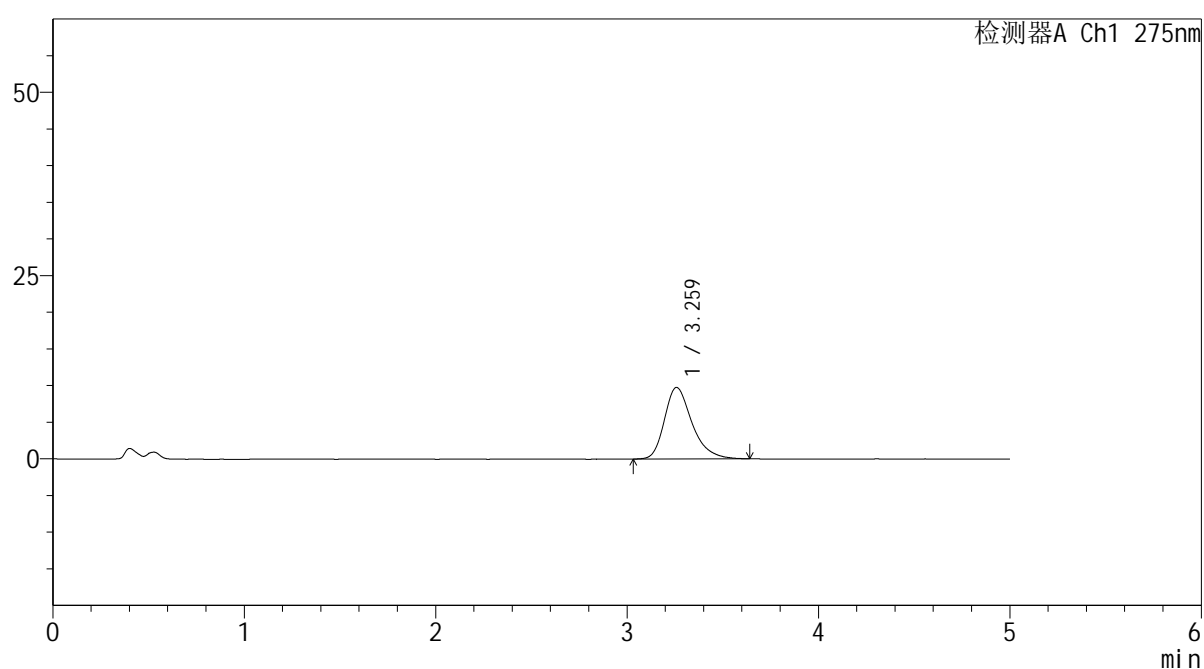

## &lt;峰表&gt;

检测器A Ch1 275nm

峰号	保留时间	面积	面积%	高度	理论塔板数(USP)	拖尾因子	分离度(USP)
1	3.259	97239	100.000	9739	2620	1.311	--
总计		97239	100.000	9739			

图124 多替诺雷非布司他片溶出曲线测定HPLC图谱  
 参比制剂-3788B批(20mg规格)-pH4.5介质-桨法-50转-120min-片2  
 供试品溶液-1

## &lt;样品信息&gt;

色谱柱: XB-C18(50mm\*4.6mm,5 $\mu$ m) 流速: 1.5ml/min  
 柱温:30 $^{\circ}$ C 波长: 275nm  
 数据文件名: RC\$QTL-235 - 0-53/24-985-2 - cbzj-20mg-3788Bp-rcqx-pH4.5jz-120min-P3.lcd  
 方法文件名: RC\$QTL-235 - QTL-235-rcqx-Fx273-fbst.lcm  
 批处理文件名: RC\$QTL-235 - 20260528-FX273.lcb  
 样品瓶号: 4-21  
 进样体积: 20  $\mu$ l 版本号: 6.115  
 进样时间: 2026/05/28 22:44:35 实验者: xiechaojun  
 处理时间(V2): 2026/05/29 16:46:49 处理者: xiechaojun  
 仪器型号: SHIMADZU LC-2050C (FX273)

## &lt;色谱图&gt;

mV

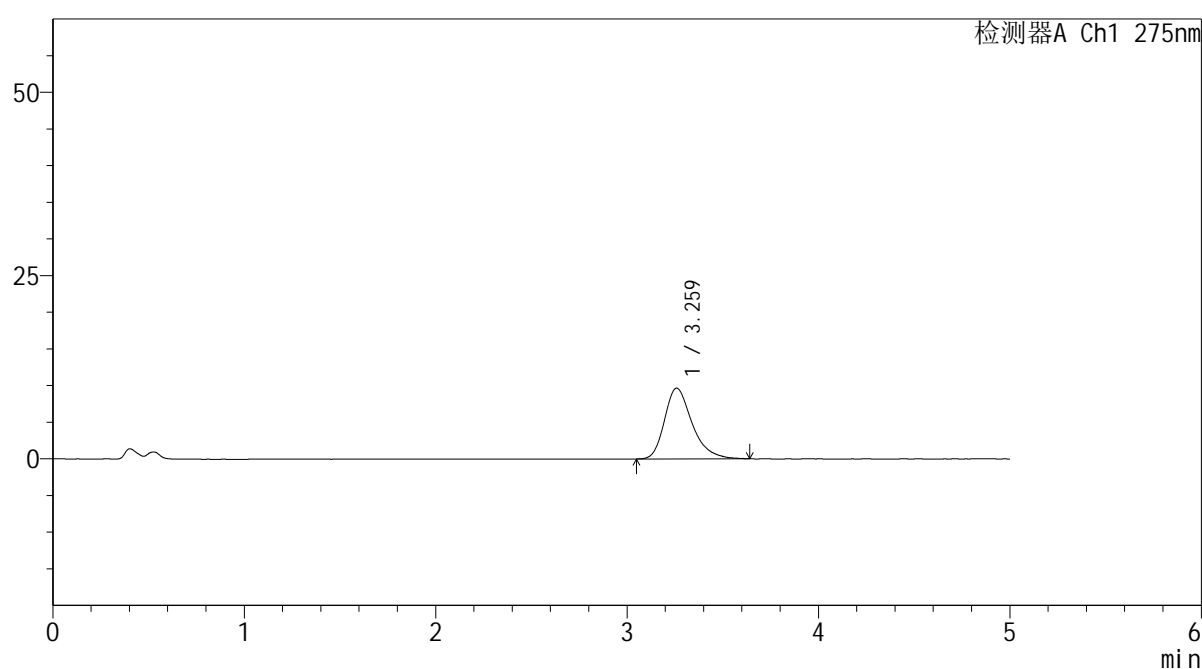

## &lt;峰表&gt;

检测器A Ch1 275nm

峰号	保留时间	面积	面积%	高度	理论塔板数(USP)	拖尾因子	分离度(USP)
1	3.259	96038	100.000	9627	2615	1.315	--
总计		96038	100.000	9627			

图125 多替诺雷非布司他片溶出曲线测定HPLC图谱  
 参比制剂-3788B批(20mg规格)-pH4.5介质-桨法-50转-120min-片3  
 供试品溶液-1

## &lt;样品信息&gt;

色谱柱: XB-C18(50mm\*4.6mm,5 $\mu$ m) 流速: 1.5ml/min  
 柱温: 30 $^{\circ}$ C 波长: 275nm  
 数据文件名: RC\$QTL-235 - 0-53/24-986-2 - cbzj-20mg-3788Bp-rcqx-pH4.5jz-120min-P4.lcd  
 方法文件名: RC\$QTL-235 - QTL-235-rcqx-Fx273-fbst.lcm  
 批处理文件名: RC\$QTL-235 - 20260528-FX273.lcb  
 样品瓶号: 4-30 版本号: 6.115  
 进样体积: 20  $\mu$ l 实验者: xiechaojun  
 进样时间: 2026/05/28 22:49:53 处理者: xiechaojun  
 处理时间(V2): 2026/05/29 16:46:51  
 仪器型号: SHIMADZU LC-2050C (FX273)

## &lt;色谱图&gt;

mV

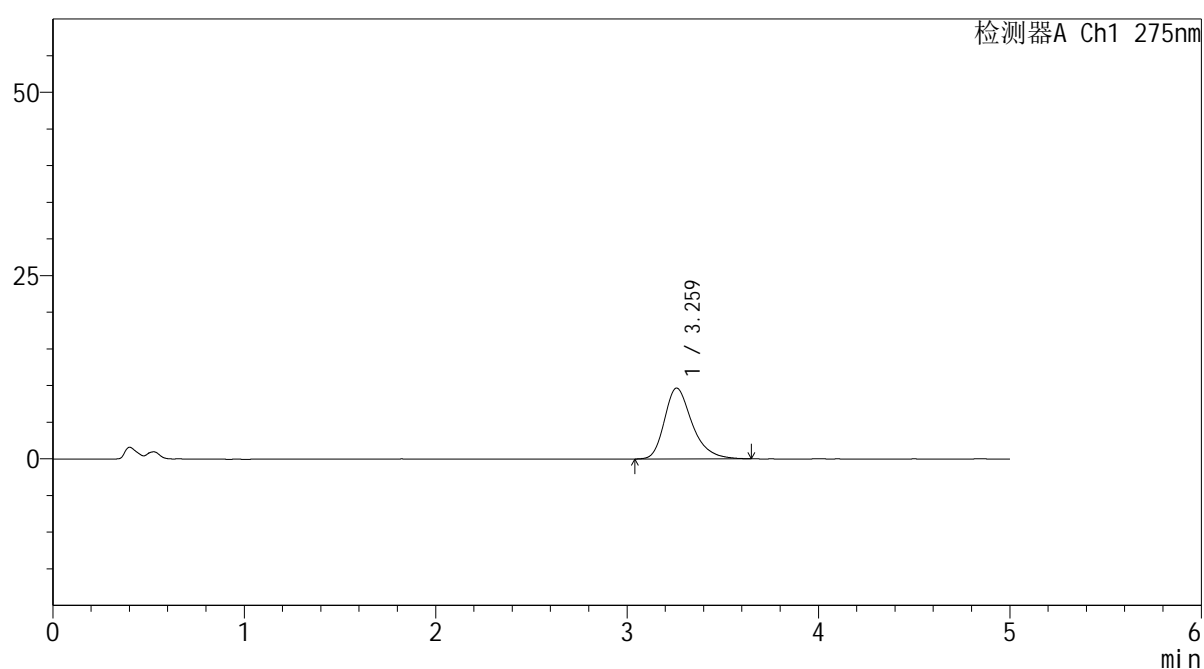

## &lt;峰表&gt;

检测器A Ch1 275nm

峰号	保留时间	面积	面积%	高度	理论塔板数(USP)	拖尾因子	分离度(USP)
1	3.259	96661	100.000	9648	2606	1.305	--
总计		96661	100.000	9648			

图126 多替诺雷非布司他片溶出曲线测定HPLC图谱  
 参比制剂-3788B批(20mg规格)-pH4.5介质-桨法-50转-120min-片4  
 供试品溶液-1

# QTL-235

## <样品信息>

色谱柱: XB-C18(50mm*4.6mm,5μm)	流 速: 1.5ml/min
柱温:30°C	波 长: 275nm
数据文件名: RC\$QTL-235 - 0-53/24-987-2 - cbzj-20mg-3788Bp-rcqx-pH4.5jz-120min-P5.lcd	
方法文件名: RC\$QTL-235 - QTL-235-rcqx-Fx273-fbst.lcm	
批处理文件名: RC\$QTL-235 - 20260528-FX273.lcb	
样品瓶号: 4-39	版本号: 6.115
进样体积: 20 μl	实验者: xiechaojun
进样时间: 2026/05/28 22:55:11	处理者: xiechaojun
处理时间(V2): 2026/05/29 16:46:54	
仪器型号: SHIMADZU LC-2050C (FX273)	

## <色谱图>

mV

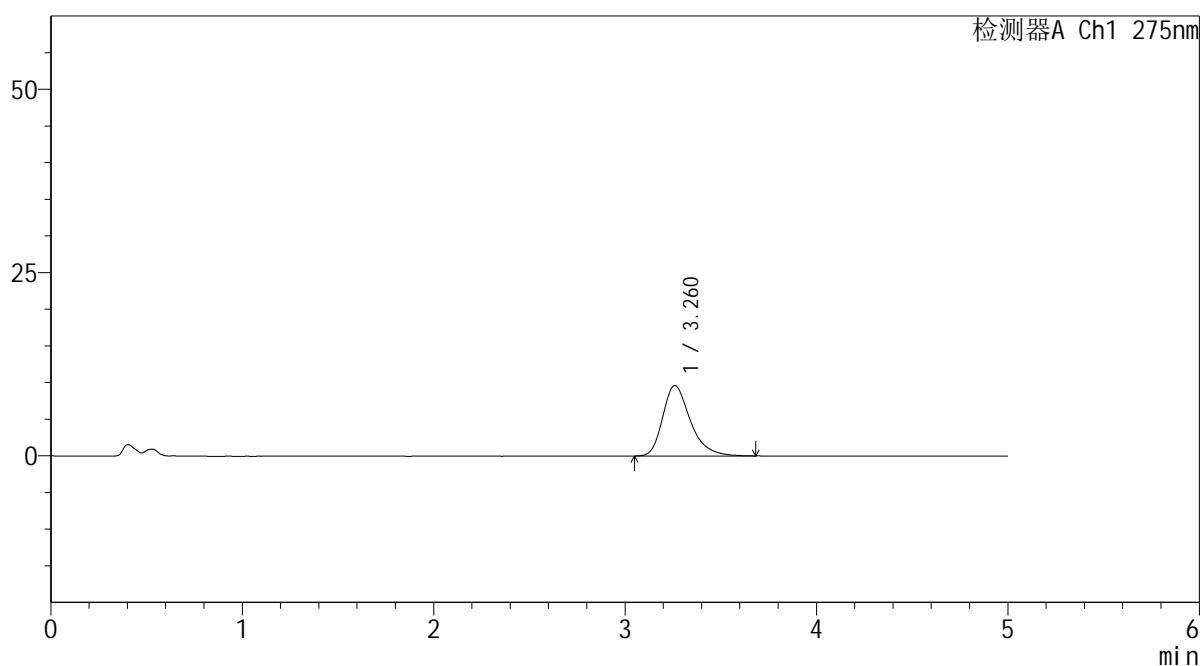

## <峰表>

检测器A Ch1 275nm

峰号	保留时间	面积	面积%	高度	理论塔板数(USP)	拖尾因子	分离度(USP)
1	3.260	96194	100.000	9602	2598	1.327	--
总计		96194	100.000	9602			

图127 多替诺雷非布司他片溶出曲线测定HPLC图谱  
参比制剂-3788B批(20mg规格)-pH4.5介质-桨法-50转-120min-片5  
供试品溶液-1

## &lt;样品信息&gt;

色谱柱: XB-C18(50mm\*4.6mm,5 $\mu$ m) 流速: 1.5ml/min  
 柱温: 30 $^{\circ}$ C 波长: 275nm  
 数据文件名: RC\$QTL-235 - 0-53/24-988-2 - cbzj-20mg-3788Bp-rcqx-pH4.5jz-120min-P6.lcd  
 方法文件名: RC\$QTL-235 - QTL-235-rcqx-Fx273-fbst.lcm  
 批处理文件名: RC\$QTL-235 - 20260528-FX273.lcb  
 样品瓶号: 4-48  
 进样体积: 20  $\mu$ l 版本号: 6.115  
 进样时间: 2026/05/28 23:00:29 实验者: xiechaojun  
 处理时间(V2): 2026/05/29 16:46:57 处理者: xiechaojun  
 仪器型号: SHIMADZU LC-2050C (FX273)

## &lt;色谱图&gt;

mV

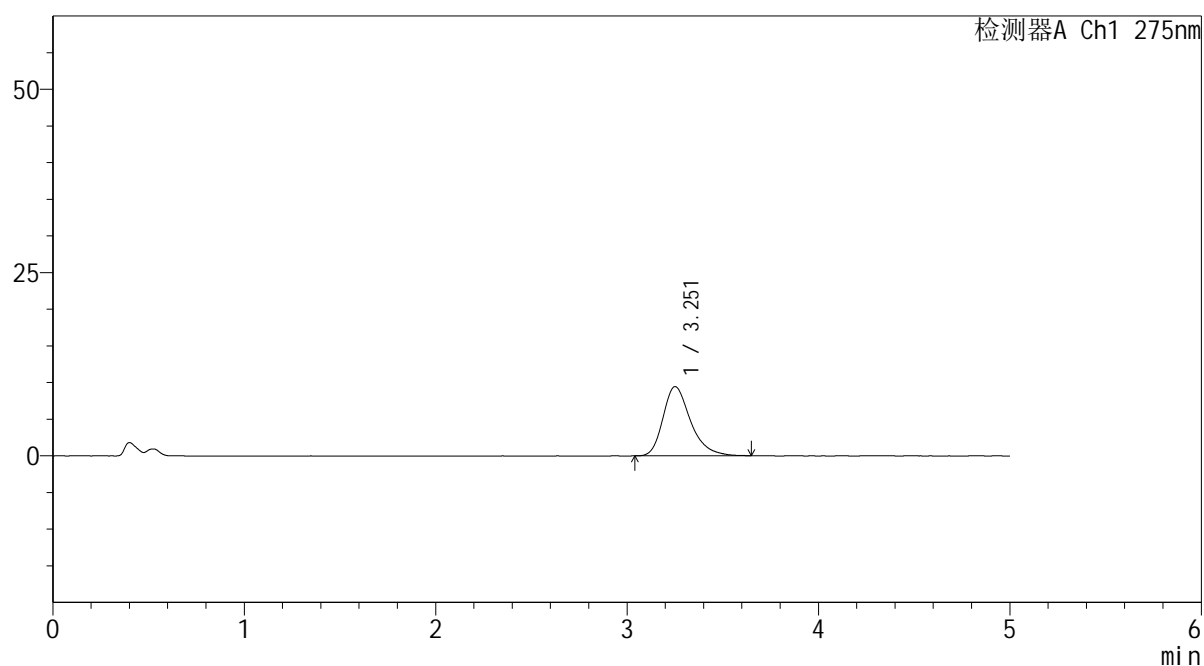

## &lt;峰表&gt;

检测器A Ch1 275nm

峰号	保留时间	面积	面积%	高度	理论塔板数(USP)	拖尾因子	分离度(USP)
1	3.251	94187	100.000	9430	2602	1.314	--
总计		94187	100.000	9430			

图128 多替诺雷非布司他片溶出曲线测定HPLC图谱  
 参比制剂-3788B批(20mg规格)-pH4.5介质-桨法-50转-120min-片6  
 供试品溶液-1

## &lt;样品信息&gt;

色谱柱: XB-C18(50mm\*4.6mm,5 $\mu$ m) 流速: 1.5ml/min  
 柱温:30 $^{\circ}$ C 波长: 275nm  
 数据文件名: RC\$QTL-235 - 0-53/24-989-2 - cbzj-20mg-3788Bp-rcqx-pH4.5jz-JX-P1.lcd  
 方法文件名: RC\$QTL-235 - QTL-235-rcqx-Fx273-fbst.lcm  
 批处理文件名: RC\$QTL-235 - 20260528-FX273.lcb  
 样品瓶号: 4-4  
 进样体积: 20  $\mu$ l 版本号: 6.115  
 进样时间: 2026/05/28 23:05:48 实验者: xiechaojun  
 处理时间(V2): 2026/05/29 16:47:00 处理者: xiechaojun  
 仪器型号: SHIMADZU LC-2050C (FX273)

## &lt;色谱图&gt;

mV

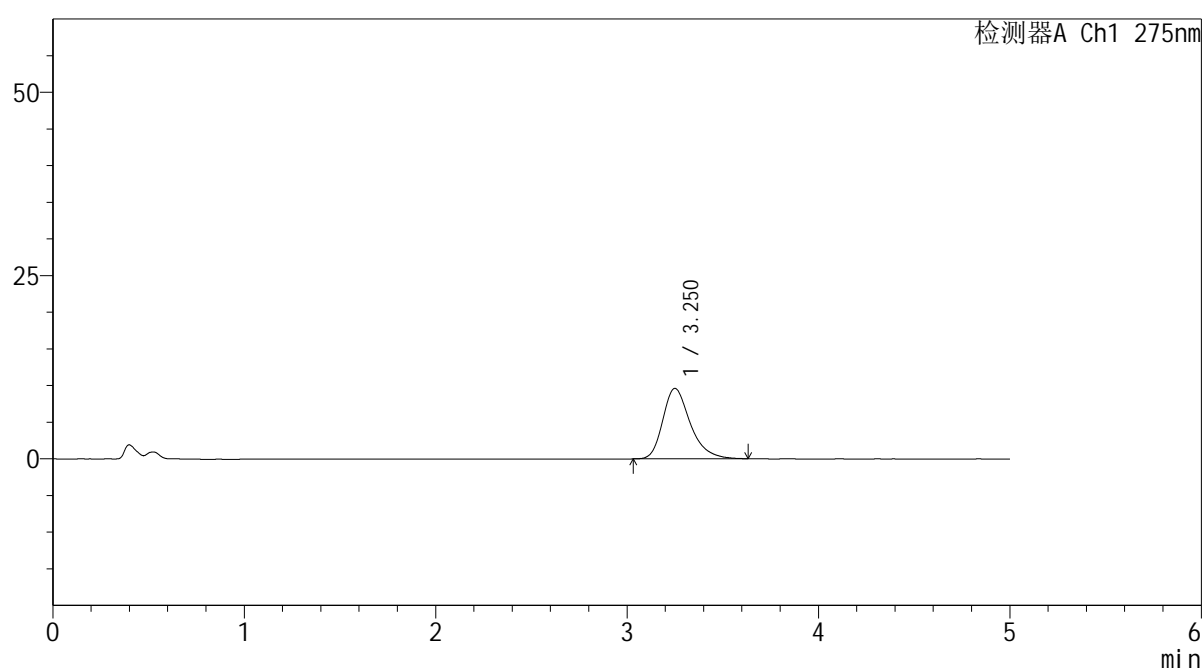

## &lt;峰表&gt;

检测器A Ch1 275nm

峰号	保留时间	面积	面积%	高度	理论塔板数(USP)	拖尾因子	分离度(USP)
1	3.250	95442	100.000	9593	2623	1.304	--
总计		95442	100.000	9593			

图129 多替诺雷非布司他片溶出曲线测定HPLC图谱  
 参比制剂-3788B批(20mg规格)-pH4.5介质-桨法-50转-极限转速-片1  
 供试品溶液-1

## &lt;样品信息&gt;

色谱柱: XB-C18(50mm\*4.6mm,5 $\mu$ m) 流速: 1.5ml/min  
 柱温:30 $^{\circ}$ C 波长: 275nm  
 数据文件名: RC\$QTL-235 - 0-53/24-990-2 - cbzj-20mg-3788Bp-rcqx-pH4.5jz-JX-P2.lcd  
 方法文件名: RC\$QTL-235 - QTL-235-rcqx-Fx273-fbst.lcm  
 批处理文件名: RC\$QTL-235 - 20260528-FX273.lcb  
 样品瓶号: 4-13  
 进样体积: 20  $\mu$ l 版本号: 6.115  
 进样时间: 2026/05/28 23:11:06 实验者: xiechaojun  
 处理时间(V2): 2026/05/29 16:47:02 处理者: xiechaojun  
 仪器型号: SHIMADZU LC-2050C (FX273)

## &lt;色谱图&gt;

mV

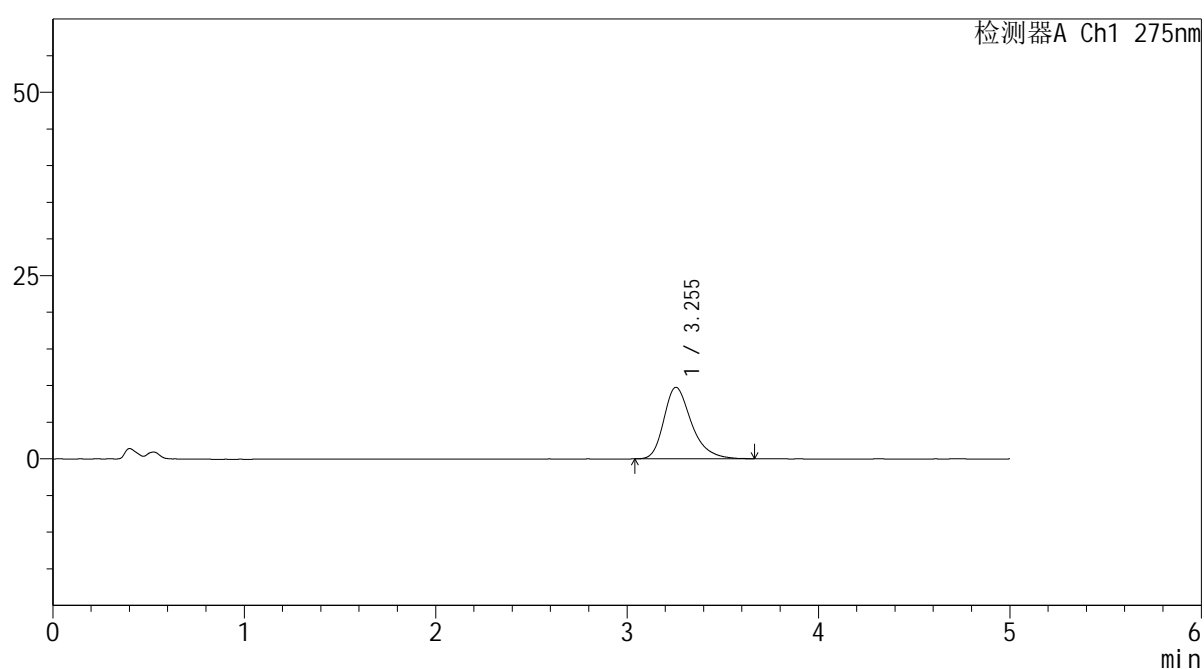

## &lt;峰表&gt;

检测器A Ch1 275nm

峰号	保留时间	面积	面积%	高度	理论塔板数(USP)	拖尾因子	分离度(USP)
1	3.255	97600	100.000	9765	2617	1.317	--
总计		97600	100.000	9765			

图130 多替诺雷非布司他片溶出曲线测定HPLC图谱  
 参比制剂-3788B批(20mg规格)-pH4.5介质-桨法-50转-极限转速-片2  
 供试品溶液-1

## &lt;样品信息&gt;

色谱柱: XB-C18(50mm\*4.6mm,5 $\mu$ m) 流速: 1.5ml/min  
 柱温:30 $^{\circ}$ C 波长: 275nm  
 数据文件名: RC\$QTL-235 - 0-53/24-991-2 - cbzj-20mg-3788Bp-rcqx-pH4.5jz-JX-P3.lcd  
 方法文件名: RC\$QTL-235 - QTL-235-rcqx-Fx273-fbst.lcm  
 批处理文件名: RC\$QTL-235 - 20260528-FX273.lcb  
 样品瓶号: 4-22  
 进样体积: 20  $\mu$ l 版本号: 6.115  
 进样时间: 2026/05/28 23:16:24 实验者: xiechaojun  
 处理时间(V2): 2026/05/29 16:47:05 处理者: xiechaojun  
 仪器型号: SHIMADZU LC-2050C (FX273)

## &lt;色谱图&gt;

mV

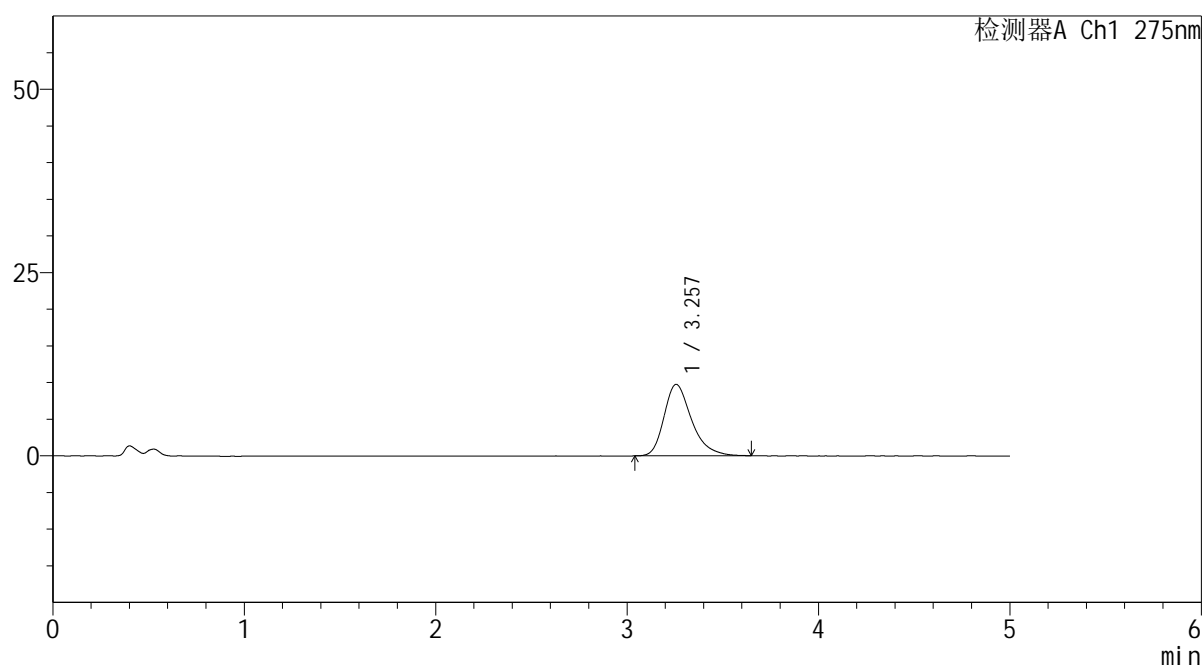

## &lt;峰表&gt;

检测器A Ch1 275nm

峰号	保留时间	面积	面积%	高度	理论塔板数(USP)	拖尾因子	分离度(USP)
1	3.257	96974	100.000	9747	2615	1.315	--
总计		96974	100.000	9747			

图131 多替诺雷非布司他片溶出曲线测定HPLC图谱  
 参比制剂-3788B批(20mg规格)-pH4.5介质-桨法-50转-极限转速-片3  
 供试品溶液-1

## &lt;样品信息&gt;

色谱柱: XB-C18(50mm\*4.6mm,5 $\mu$ m) 流速: 1.5ml/min  
 柱温:30 $^{\circ}$ C 波长: 275nm  
 数据文件名: RC\$QTL-235 - 0-53/24-992-2 - cbzj-20mg-3788Bp-rcqx-pH4.5jz-JX-P4.lcd  
 方法文件名: RC\$QTL-235 - QTL-235-rcqx-Fx273-fbst.lcm  
 批处理文件名: RC\$QTL-235 - 20260528-FX273.lcb  
 样品瓶号: 4-31  
 进样体积: 20  $\mu$ l 版本号: 6.115  
 进样时间: 2026/05/28 23:21:43 实验者: xiechaojun  
 处理时间(V2): 2026/05/29 16:47:08 处理者: xiechaojun  
 仪器型号: SHIMADZU LC-2050C (FX273)

## &lt;色谱图&gt;

mV

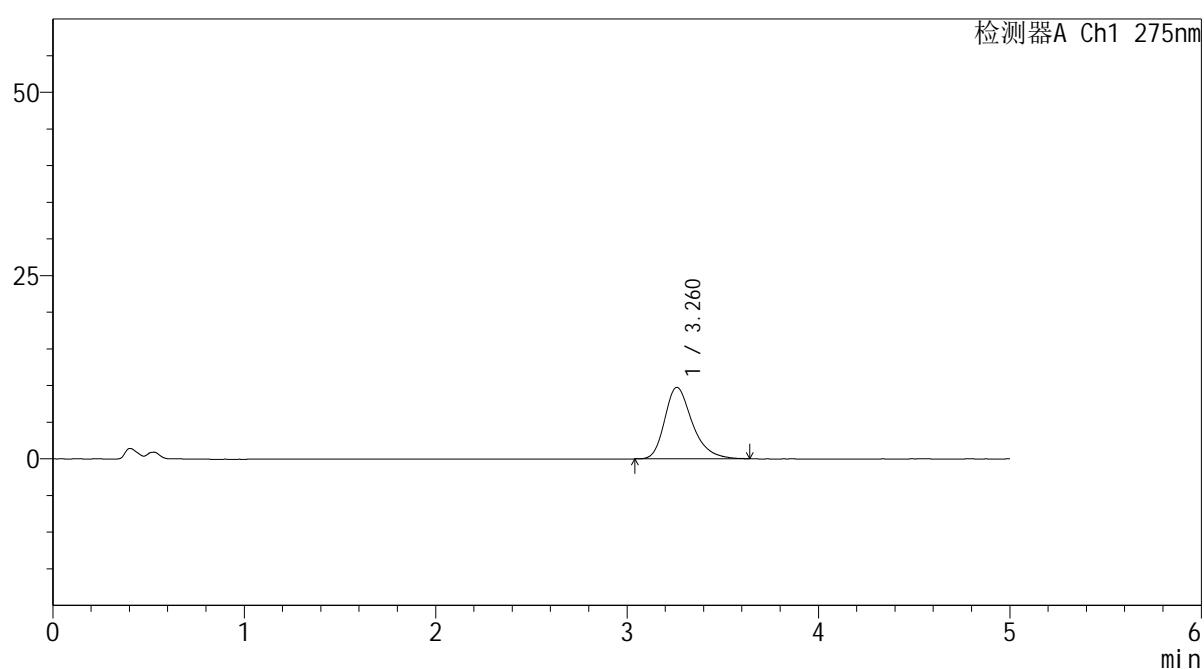

## &lt;峰表&gt;

检测器A Ch1 275nm

峰号	保留时间	面积	面积%	高度	理论塔板数(USP)	拖尾因子	分离度(USP)
1	3.260	97177	100.000	9741	2632	1.307	--
总计		97177	100.000	9741			

图132 多替诺雷非布司他片溶出曲线测定HPLC图谱  
 参比制剂-3788B批(20mg规格)-pH4.5介质-桨法-50转-极限转速-片4  
 供试品溶液-1

## &lt;样品信息&gt;

色谱柱: XB-C18(50mm\*4.6mm,5 $\mu$ m) 流速: 1.5ml/min  
 柱温:30 $^{\circ}$ C 波长: 275nm  
 数据文件名: RC\$QTL-235 - 0-53/24-993-2 - cbzj-20mg-3788Bp-rcqx-pH4.5jz-JX-P5.lcd  
 方法文件名: RC\$QTL-235 - QTL-235-rcqx-Fx273-fbst.lcm  
 批处理文件名: RC\$QTL-235 - 20260528-FX273.lcb  
 样品瓶号: 4-40  
 进样体积: 20  $\mu$ l 版本号: 6.115  
 进样时间: 2026/05/28 23:27:01 实验者: xiechaojun  
 处理时间(V2): 2026/05/29 16:47:10 处理者: xiechaojun  
 仪器型号: SHIMADZU LC-2050C (FX273)

## &lt;色谱图&gt;

mV

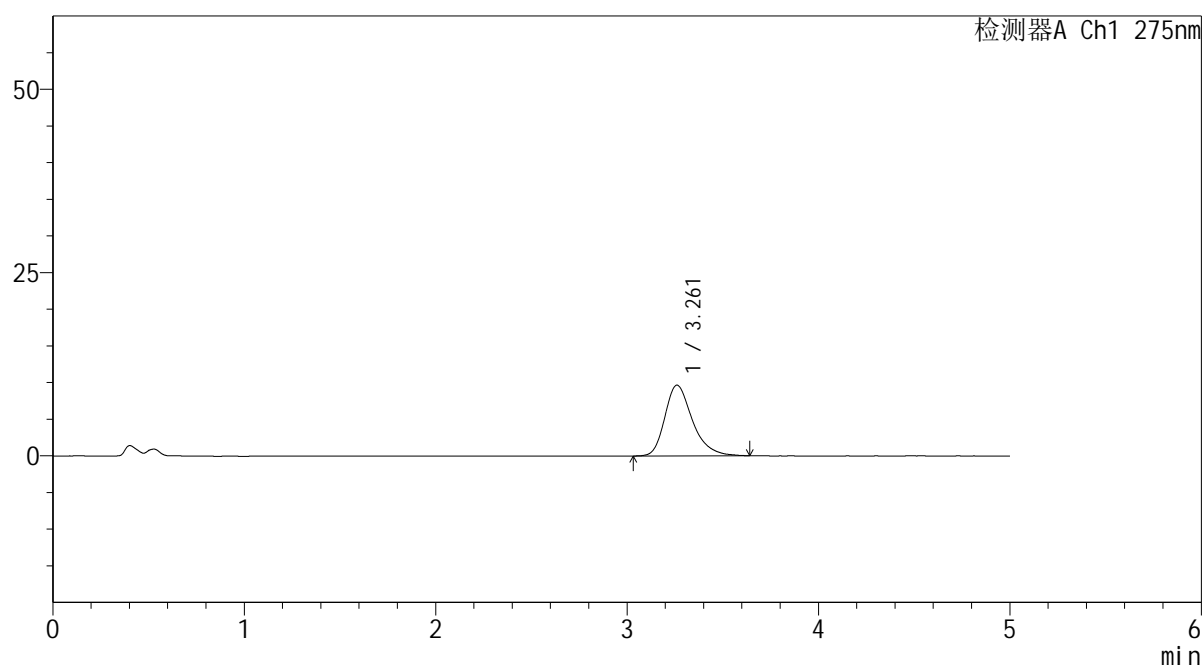

## &lt;峰表&gt;

检测器A Ch1 275nm

峰号	保留时间	面积	面积%	高度	理论塔板数(USP)	拖尾因子	分离度(USP)
1	3.261	96272	100.000	9643	2603	1.306	--
总计		96272	100.000	9643			

图133 多替诺雷非布司他片溶出曲线测定HPLC图谱  
 参比制剂-3788B批(20mg规格)-pH4.5介质-桨法-50转-极限转速-片5  
 供试品溶液-1

## &lt;样品信息&gt;

色谱柱: XB-C18(50mm\*4.6mm,5 $\mu$ m) 流速: 1.5ml/min  
 柱温:30 $^{\circ}$ C 波长: 275nm  
 数据文件名: RC\$QTL-235 - 0-53/24-994-2 - cbzj-20mg-3788Bp-rcqx-pH4.5jz-JX-P6.lcd  
 方法文件名: RC\$QTL-235 - QTL-235-rcqx-Fx273-fbst.lcm  
 批处理文件名: RC\$QTL-235 - 20260528-FX273.lcb  
 样品瓶号: 4-49  
 进样体积: 20  $\mu$ l 版本号: 6.115  
 进样时间: 2026/05/28 23:32:19 实验者: xiechaojun  
 处理时间(V2): 2026/05/29 16:47:13 处理者: xiechaojun  
 仪器型号: SHIMADZU LC-2050C (FX273)

## &lt;色谱图&gt;

mV

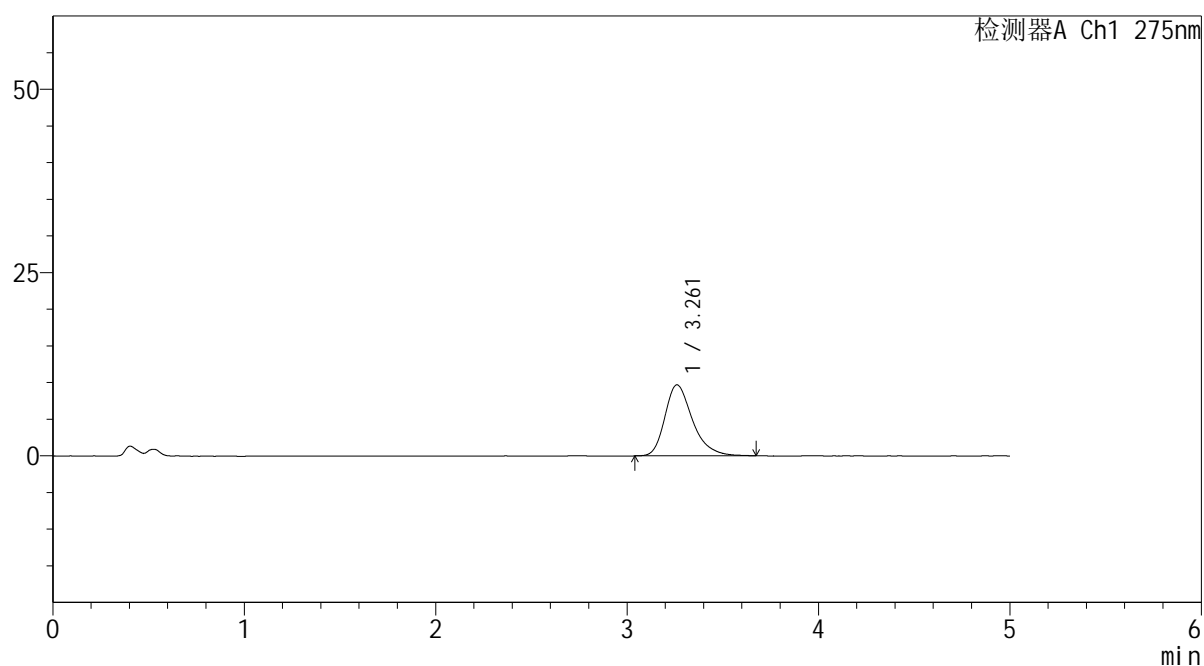

## &lt;峰表&gt;

检测器A Ch1 275nm

峰号	保留时间	面积	面积%	高度	理论塔板数(USP)	拖尾因子	分离度(USP)
1	3.261	97023	100.000	9689	2609	1.317	--
总计		97023	100.000	9689			

图134 多替诺雷非布司他片溶出曲线测定HPLC图谱  
 参比制剂-3788B批(20mg规格)-pH4.5介质-桨法-50转-极限转速-片6  
 供试品溶液-1

## &lt;样品信息&gt;

色谱柱: XB-C18(50mm\*4.6mm,5 $\mu$ m) 流速: 1.5ml/min  
 柱温: 30 $^{\circ}$ C 波长: 275nm  
 数据文件名: RC\$QTL-235 - 0-53/24-995-2 - cbzj-20mg-3788Bp-rcqx-pH4.5jz-dz2-1.lcd  
 方法文件名: RC\$QTL-235 - QTL-235-rcqx-Fx273-fbst.lcm  
 批处理文件名: RC\$QTL-235 - 20260528-FX273.lcb  
 样品瓶号: 2-27  
 进样体积: 20  $\mu$ l 版本号: 6.115  
 进样时间: 2026/05/28 23:37:39 实验者: xiechaojun  
 处理时间(V2): 2026/05/29 16:47:16 处理者: xiechaojun  
 仪器型号: SHIMADZU LC-2050C (FX273)

## &lt;色谱图&gt;

mV

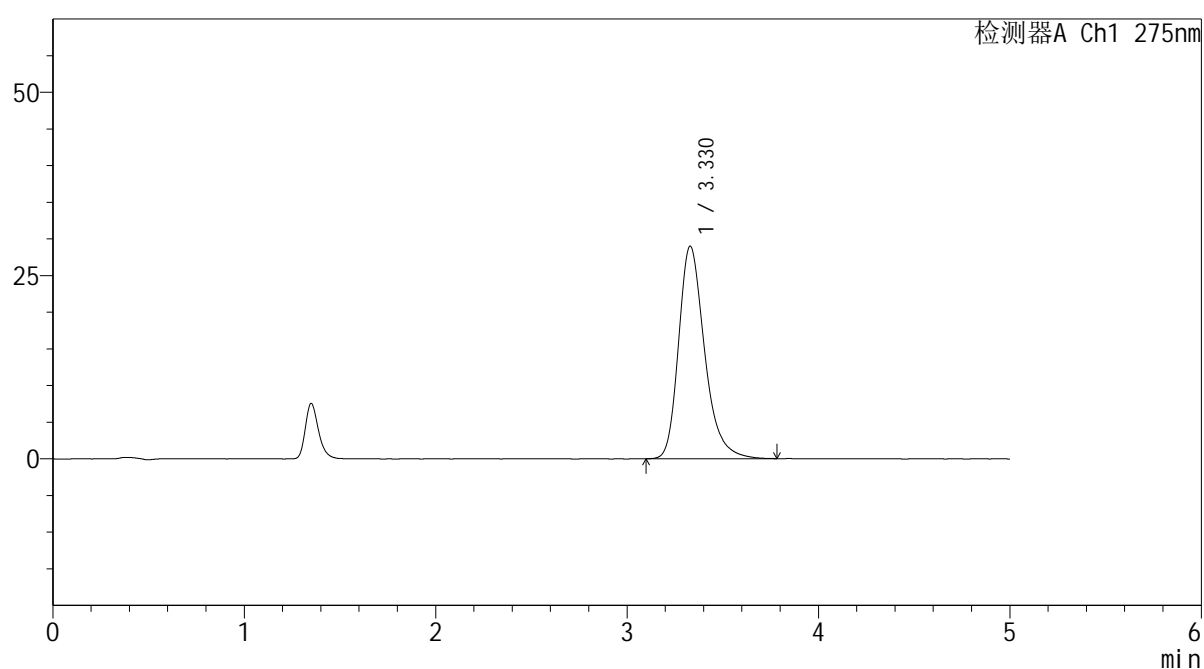

## &lt;峰表&gt;

检测器A Ch1 275nm

峰号	保留时间	面积	面积%	高度	理论塔板数(USP)	拖尾因子	分离度(USP)
1	3.330	273214	100.000	29005	3069	1.295	--
总计		273214	100.000	29005			

图135 多替诺雷非布司他片溶出曲线测定HPLC图谱  
 参比制剂-3788B批(20mg规格)-pH4.5介质-桨法-50转  
 对照品溶液-2-1

## &lt;样品信息&gt;

色谱柱: XB-C18(50mm\*4.6mm,5 $\mu$ m) 流速: 1.5ml/min  
 柱温: 30 $^{\circ}$ C 波长: 275nm  
 数据文件名: RC\$QTL-235 - 0-53/24-996-2 - cbzj-20mg-3788Bp-rcqx-pH4.5jz-dz2-2.lcd  
 方法文件名: RC\$QTL-235 - QTL-235-rcqx-Fx273-fbst.lcm  
 批处理文件名: RC\$QTL-235 - 20260528-FX273.lcb  
 样品瓶号: 2-27  
 进样体积: 20  $\mu$ l 版本号: 6.115  
 进样时间: 2026/05/28 23:42:58 实验者: xiechaojun  
 处理时间(V2): 2026/05/29 16:47:19 处理者: xiechaojun  
 仪器型号: SHIMADZU LC-2050C (FX273)

## &lt;色谱图&gt;

mV

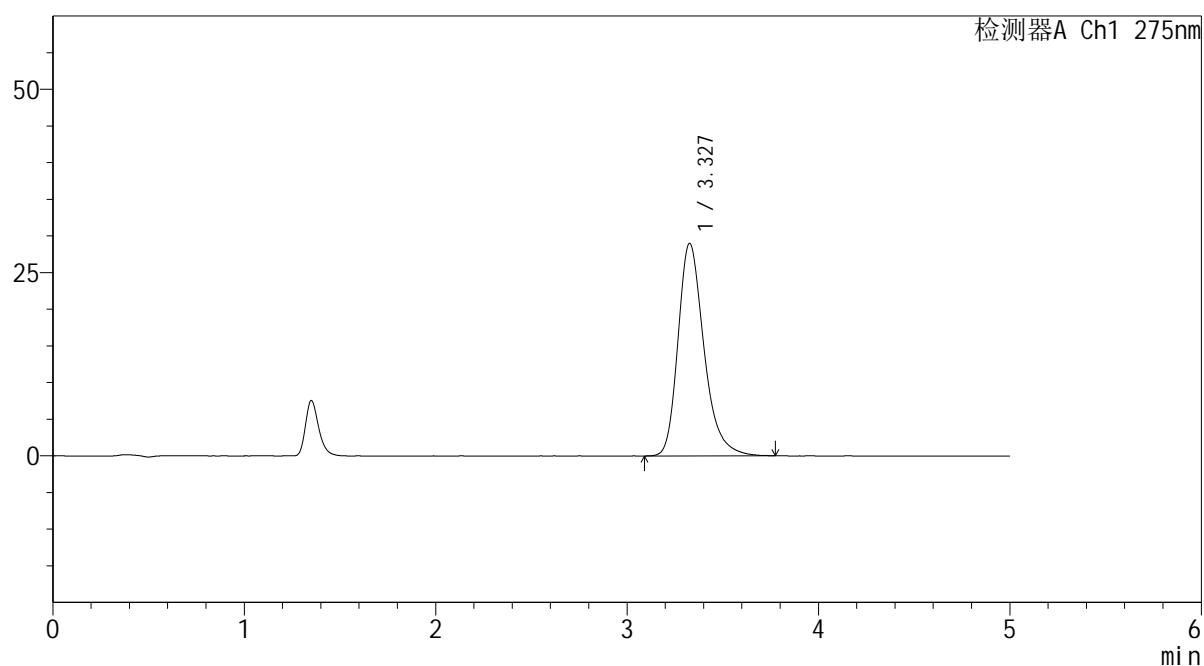

## &lt;峰表&gt;

检测器A Ch1 275nm

峰号	保留时间	面积	面积%	高度	理论塔板数(USP)	拖尾因子	分离度(USP)
1	3.327	272598	100.000	28961	3072	1.295	--
总计		272598	100.000	28961			

图136 多替诺雷非布司他片溶出曲线测定HPLC图谱  
 参比制剂-3788B批(20mg规格)-pH4.5介质-桨法-50转  
 对照品溶液-2-2