



QTL-392

<样品信息>

色谱柱 : XB-C18(50*4.6mm,5µm) 流速: 1.0ml/min
柱温 : 30°C 波长: 210nm
数据文件名: RC\$QTL-392 - 0-43/18-853-2 - zzp-2025121551p-rcqx-pH6.8jz-1-jf50z-rj.lcd
方法文件名: RC\$QTL-392 - QTL-392-rcqx-FX267.lcm
批处理文件名: RC\$QTL-392 - 20260511-FX267.lcb
样品瓶号 : 1-9
进样体积 : 20µl 版本号: 6.115
进样时间 : 2026/05/11 16:25:09 实验者: wangdan
处理时间 (V2) : 2026/05/12 09:20:36 处理者: wangdan
仪器型号: SHIMADZU LC-2050C(FX267)

<色谱图>

mV

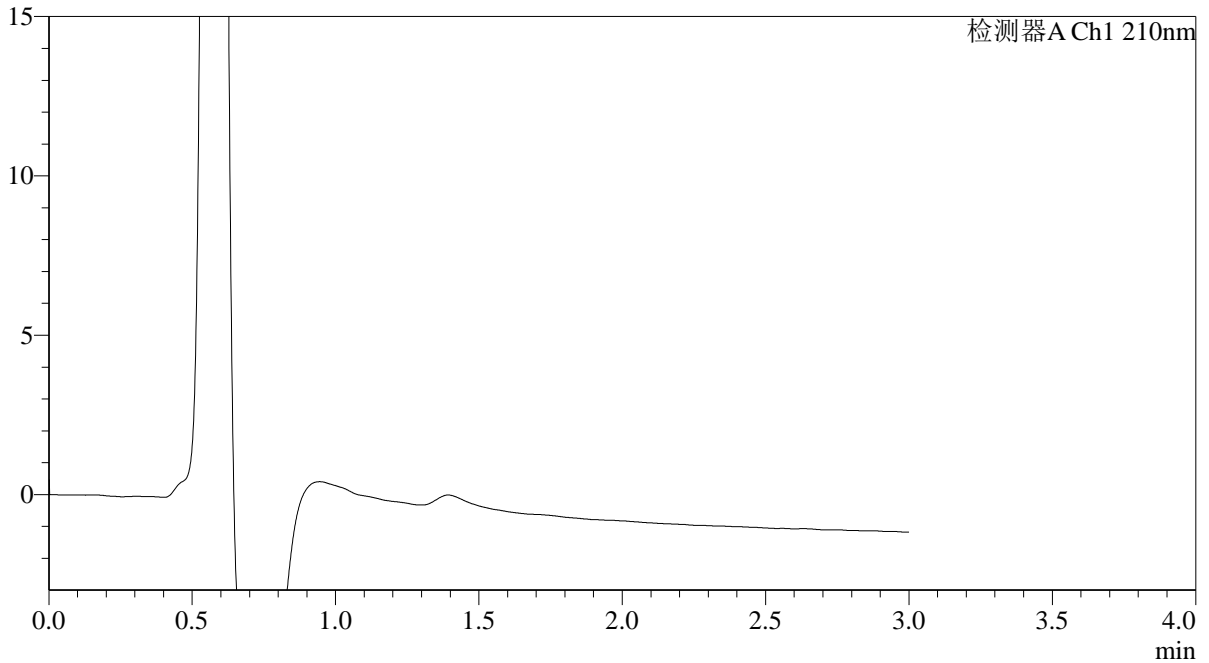

<峰表>

检测器A Ch1 210nm

峰号	保留时间	面积	面积%	高度	理论塔板数(USP)	拖尾因子	分离度(USP)
总计							



QTL-392

<样品信息>

色谱柱 : XB-C18(50*4.6mm,5μm) 流速: 1.0ml/min
 柱温 : 30°C 波长:210nm
 数据文件名: RC\$QTL-392 - 0-43/18-854-2 - zzp-2025121551p-rcqx-pH6.8jz-1-jf50z-dz1-1.lcd
 方法文件名: RC\$QTL-392 - QTL-392-rcqx-FX267.lcm
 批处理文件名: RC\$QTL-392 - 20260511-FX267.lcb
 样品瓶号 : 1-18
 进样体积 : 20μl 版本号:6.115
 进样时间 : 2026/05/11 16:28:33 实验者:wangdan
 处理时间 (V2) : 2026/05/12 09:20:40 处理者:wangdan
 仪器型号: SHIMADZU LC-2050C(FX267)

<色谱图>

mV

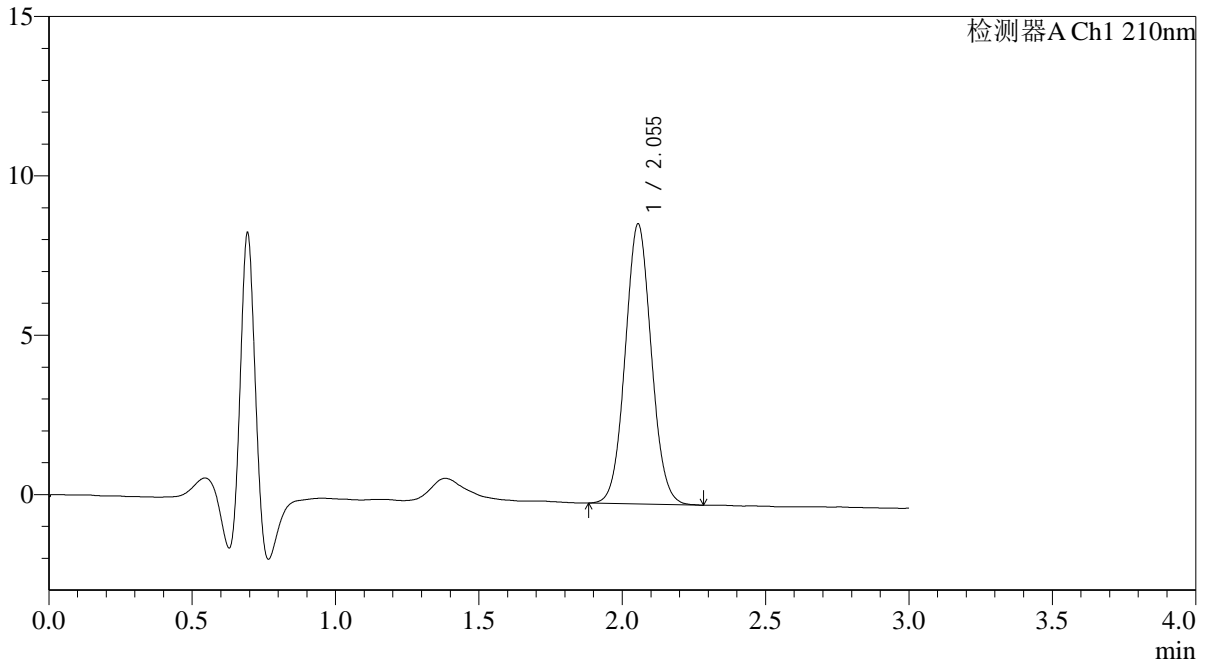

<峰表>

检测器A Ch1 210nm

峰号	保留时间	面积	面积%	高度	理论塔板数(USP)	拖尾因子	分离度(USP)
1	2.055	55644	100.000	8788	2447	1.056	--
总计		55644	100.000	8788			



QTL-392

<样品信息>

色谱柱 : XB-C18(50*4.6mm,5μm) 流速: 1.0ml/min
 柱温 : 30°C 波长:210nm
 数据文件名: RC\$QTL-392 - 0-43/18-855-2 - zzp-2025121551p-rcqx-pH6.8jz-1-jf50z-dz1-2.lcd
 方法文件名: RC\$QTL-392 - QTL-392-rcqx-FX267.lcm
 批处理文件名: RC\$QTL-392 - 20260511-FX267.lcb
 样品瓶号 : 1-18
 进样体积 : 20μl 版本号:6.115
 进样时间 : 2026/05/11 16:31:57 实验者:wangdan
 处理时间 (V2) : 2026/05/12 09:20:43 处理者:wangdan
 仪器型号: SHIMADZU LC-2050C(FX267)

<色谱图>

mV

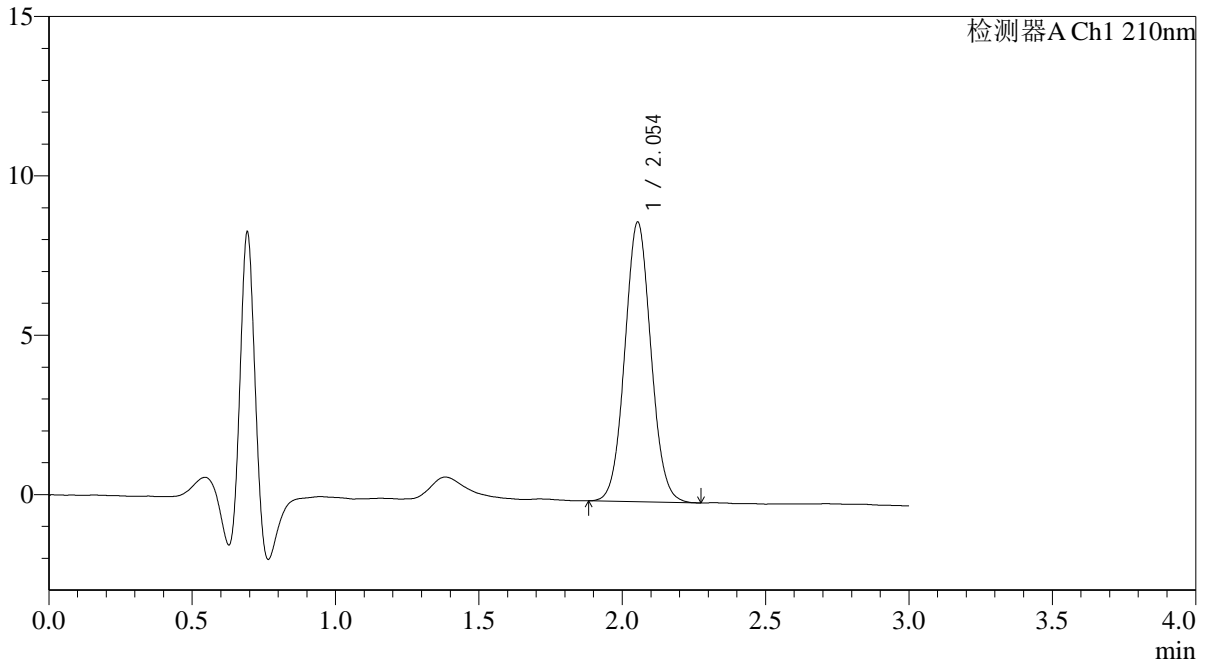

<峰表>

检测器A Ch1 210nm

峰号	保留时间	面积	面积%	高度	理论塔板数(USP)	拖尾因子	分离度(USP)
1	2.054	55591	100.000	8775	2449	1.057	--
总计		55591	100.000	8775			



QTL-392

<样品信息>

色谱柱 : XB-C18(50*4.6mm,5μm) 流速: 1.0ml/min
 柱温 : 30°C 波长:210nm
 数据文件名: RC\$QTL-392 - 0-43/18-856-2 - zzp-2025121551p-rcqx-pH6.8jz-1-jf50z-dz1-3.lcd
 方法文件名: RC\$QTL-392 - QTL-392-rcqx-FX267.lcm
 批处理文件名: RC\$QTL-392 - 20260511-FX267.lcb
 样品瓶号 : 1-18
 进样体积 : 20μl 版本号:6.115
 进样时间 : 2026/05/11 16:35:21 实验者:wangdan
 处理时间 (V2) : 2026/05/12 09:20:45 处理者:wangdan
 仪器型号: SHIMADZU LC-2050C(FX267)

<色谱图>

mV

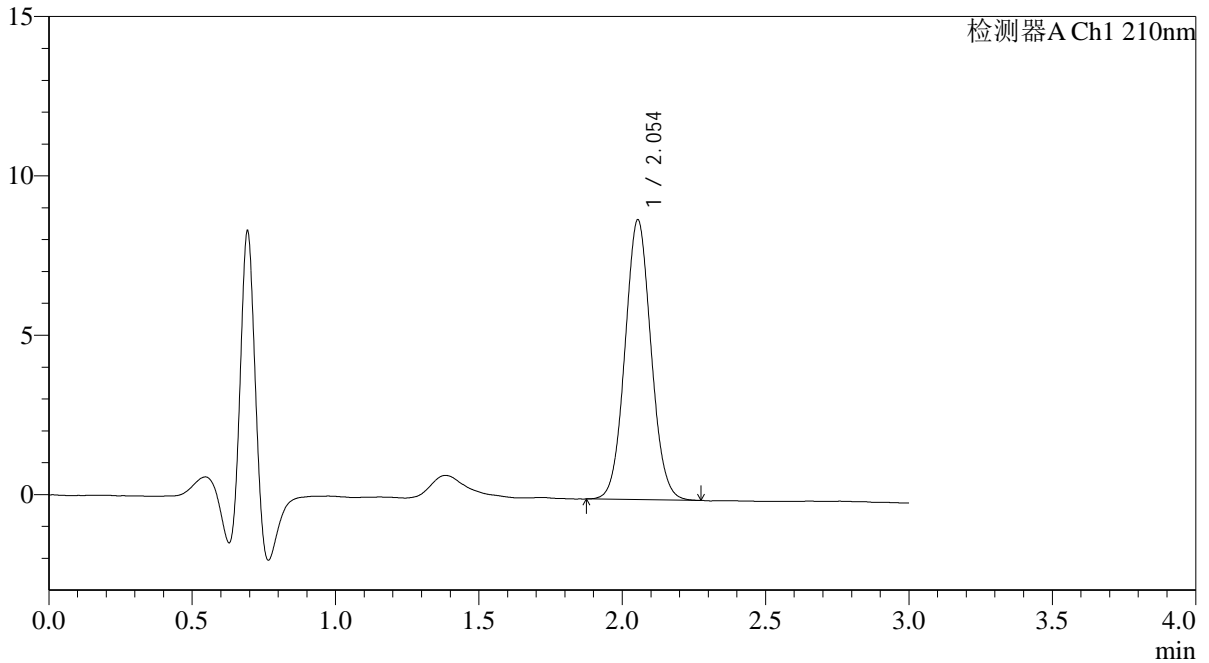

<峰表>

检测器A Ch1 210nm

峰号	保留时间	面积	面积%	高度	理论塔板数(USP)	拖尾因子	分离度(USP)
1	2.054	55468	100.000	8783	2457	1.057	--
总计		55468	100.000	8783			



QTL-392

<样品信息>

色谱柱 : XB-C18(50*4.6mm,5μm) 流速: 1.0ml/min
 柱温 : 30°C 波长:210nm
 数据文件名: RC\$QTL-392 - 0-43/18-857-2 - zzp-2025121551p-rcqx-pH6.8jz-1-jf50z-dz1-4.lcd
 方法文件名: RC\$QTL-392 - QTL-392-rcqx-FX267.lcm
 批处理文件名: RC\$QTL-392 - 20260511-FX267.lcb
 样品瓶号 : 1-18
 进样体积 : 20μl 版本号:6.115
 进样时间 : 2026/05/11 16:38:45 实验者:wangdan
 处理时间 (V2) : 2026/05/12 09:20:48 处理者:wangdan
 仪器型号: SHIMADZU LC-2050C(FX267)

<色谱图>

mV

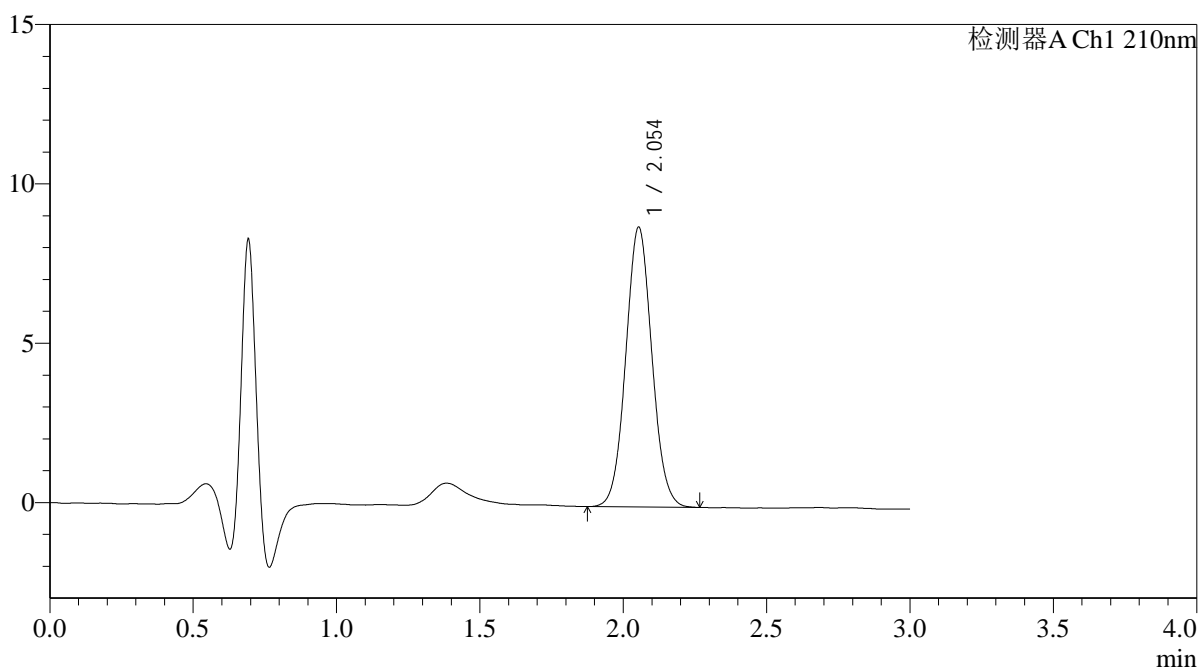

<峰表>

检测器A Ch1 210nm

峰号	保留时间	面积	面积%	高度	理论塔板数(USP)	拖尾因子	分离度(USP)
1	2.054	55603	100.000	8776	2441	1.056	--
总计		55603	100.000	8776			



QTL-392

<样品信息>

色谱柱 : XB-C18(50*4.6mm,5μm) 流速: 1.0ml/min
 柱温 : 30°C 波长:210nm
 数据文件名: RC\$QTL-392 - 0-43/18-858-2 - zzp-2025121551p-rcqx-pH6.8jz-1-jf50z-dz1-5.lcd
 方法文件名: RC\$QTL-392 - QTL-392-rcqx-FX267.lcm
 批处理文件名: RC\$QTL-392 - 20260511-FX267.lcb
 样品瓶号 : 1-18
 进样体积 : 20μl 版本号:6.115
 进样时间 : 2026/05/11 16:42:09 实验者:wangdan
 处理时间 (V2) : 2026/05/12 09:20:51 处理者:wangdan
 仪器型号: SHIMADZU LC-2050C(FX267)

<色谱图>

mV

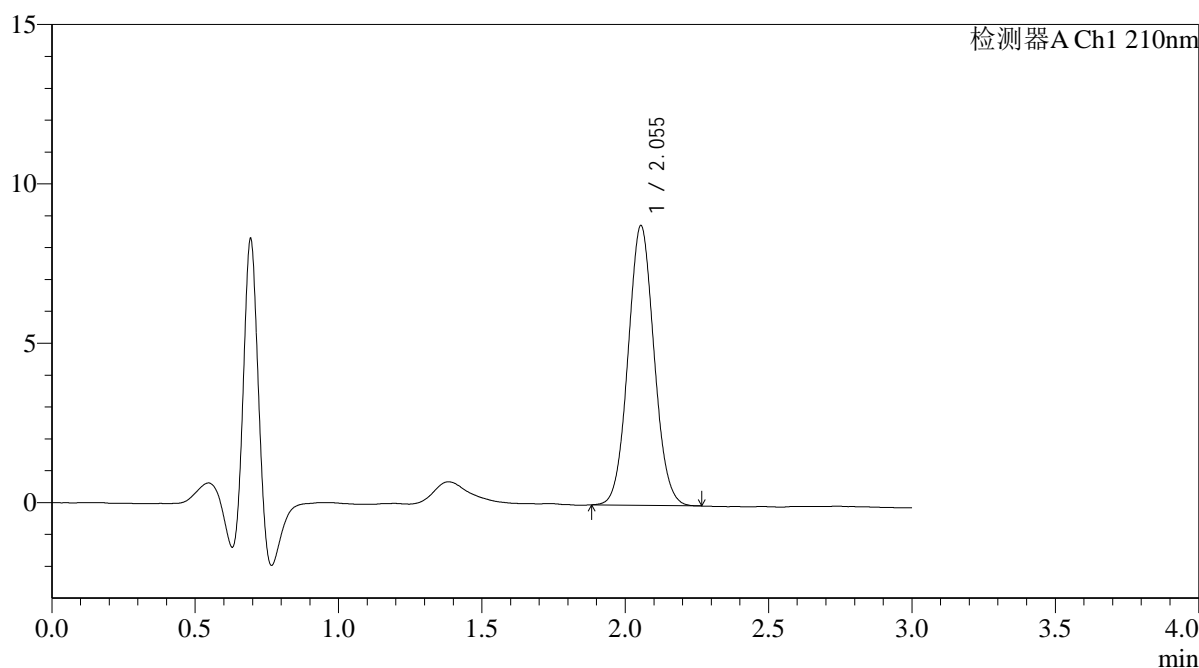

<峰表>

检测器A Ch1 210nm

峰号	保留时间	面积	面积%	高度	理论塔板数(USP)	拖尾因子	分离度(USP)
1	2.055	55356	100.000	8781	2457	1.059	--
总计		55356	100.000	8781			



QTL-392

<样品信息>

色谱柱 : XB-C18(50*4.6mm,5μm) 流速: 1.0ml/min
 柱温 : 30°C 波长:210nm
 数据文件名: RC\$QTL-392 - 0-43/18-859-2 - zzp-2025121551p-rcqx-pH6.8jz-1-jf50z-p1-5min.lcd
 方法文件名: RC\$QTL-392 - QTL-392-rcqx-FX267.lcm
 批处理文件名: RC\$QTL-392 - 20260511-FX267.lcb
 样品瓶号 : 1-1
 进样体积 : 20μl 版本号:6.115
 进样时间 : 2026/05/11 16:45:32 实验者:wangdan
 处理时间 (V2) : 2026/05/12 09:20:54 处理者:wangdan
 仪器型号: SHIMADZU LC-2050C(FX267)

<色谱图>

mV

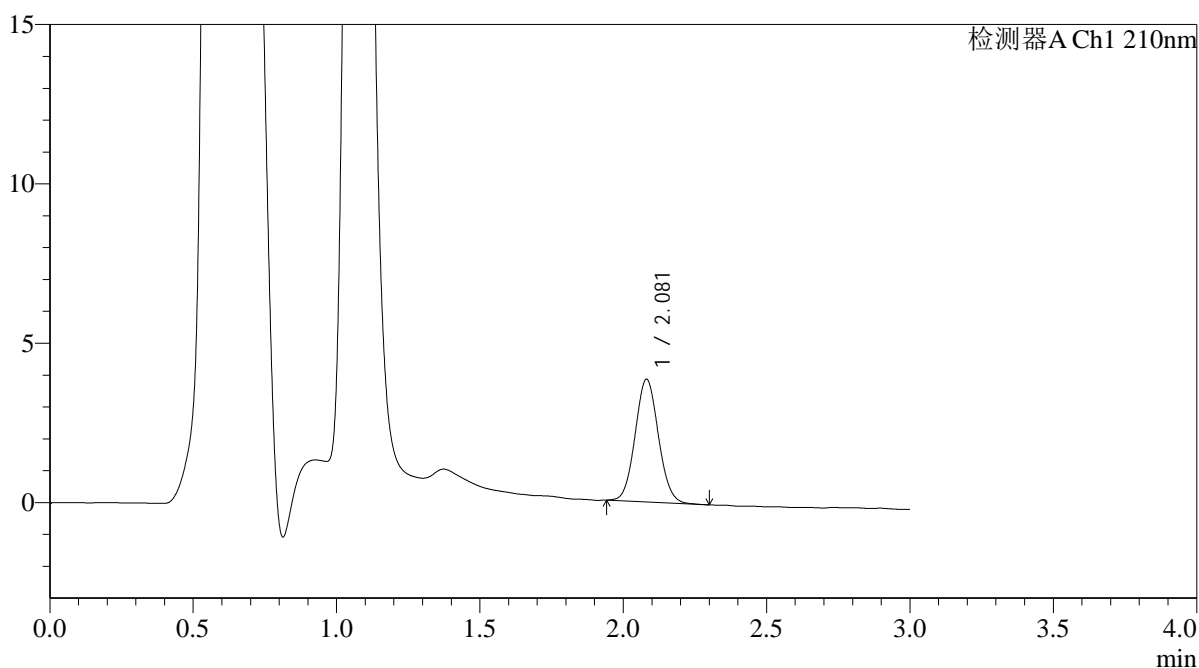

<峰表>

检测器A Ch1 210nm

峰号	保留时间	面积	面积%	高度	理论塔板数(USP)	拖尾因子	分离度(USP)
1	2.081	21729	100.000	3850	3123	1.070	--
总计		21729	100.000	3850			



QTL-392

<样品信息>

色谱柱 : XB-C18(50*4.6mm,5μm) 流速: 1.0ml/min
 柱温 : 30°C 波长:210nm
 数据文件名: RC\$QTL-392 - 0-43/18-860-2 - zzp-2025121551p-rcqx-pH6.8jz-1-jf50z-p2-5min.lcd
 方法文件名: RC\$QTL-392 - QTL-392-rcqx-FX267.lcm
 批处理文件名: RC\$QTL-392 - 20260511-FX267.lcb
 样品瓶号 : 1-10
 进样体积 : 20μl 版本号:6.115
 进样时间 : 2026/05/11 16:48:55 实验者:wangdan
 处理时间 (V2) : 2026/05/12 09:20:56 处理者:wangdan
 仪器型号: SHIMADZU LC-2050C(FX267)

<色谱图>

mV

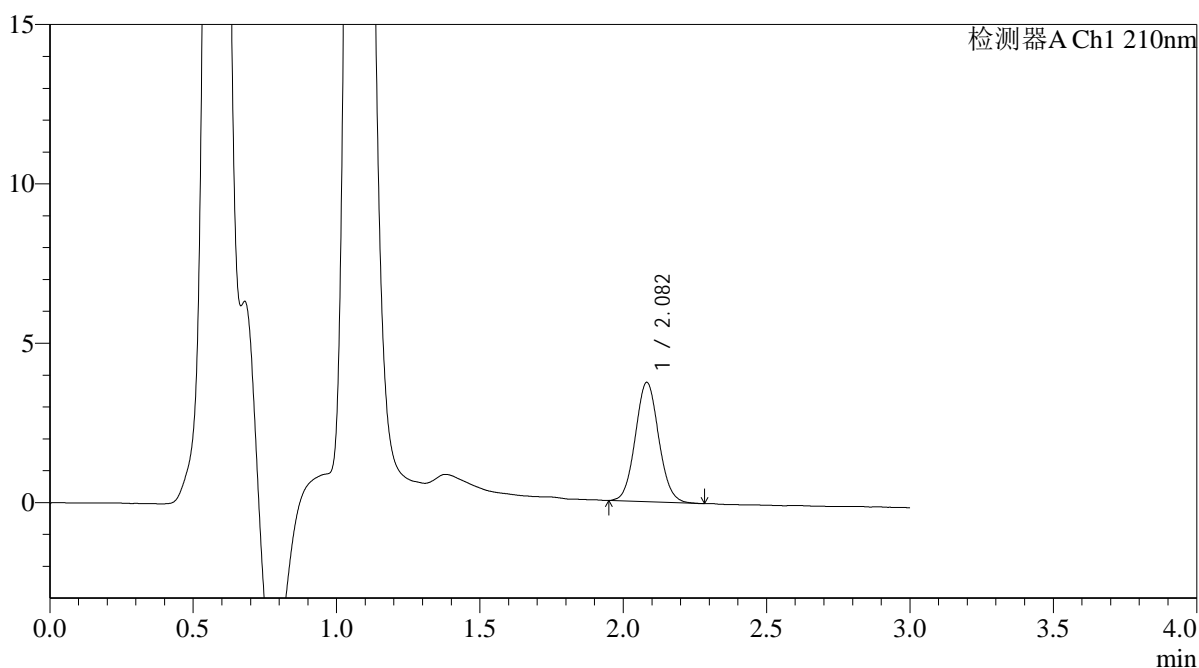

<峰表>

检测器A Ch1 210nm

峰号	保留时间	面积	面积%	高度	理论塔板数(USP)	拖尾因子	分离度(USP)
1	2.082	21275	100.000	3742	3123	1.071	--
总计		21275	100.000	3742			



QTL-392

<样品信息>

色谱柱 : XB-C18(50*4.6mm,5μm) 流速: 1.0ml/min
 柱温 : 30°C 波长:210nm
 数据文件名: RC\$QTL-392 - 0-43/18-861-2 - zzp-2025121551p-rcqx-pH6.8jz-1-jf50z-p3-5min.lcd
 方法文件名: RC\$QTL-392 - QTL-392-rcqx-FX267.lcm
 批处理文件名: RC\$QTL-392 - 20260511-FX267.lcb
 样品瓶号 : 1-19
 进样体积 : 20μl 版本号:6.115
 进样时间 : 2026/05/11 16:52:18 实验者:wangdan
 处理时间 (V2) : 2026/05/12 09:20:59 处理者:wangdan
 仪器型号: SHIMADZU LC-2050C(FX267)

<色谱图>

mV

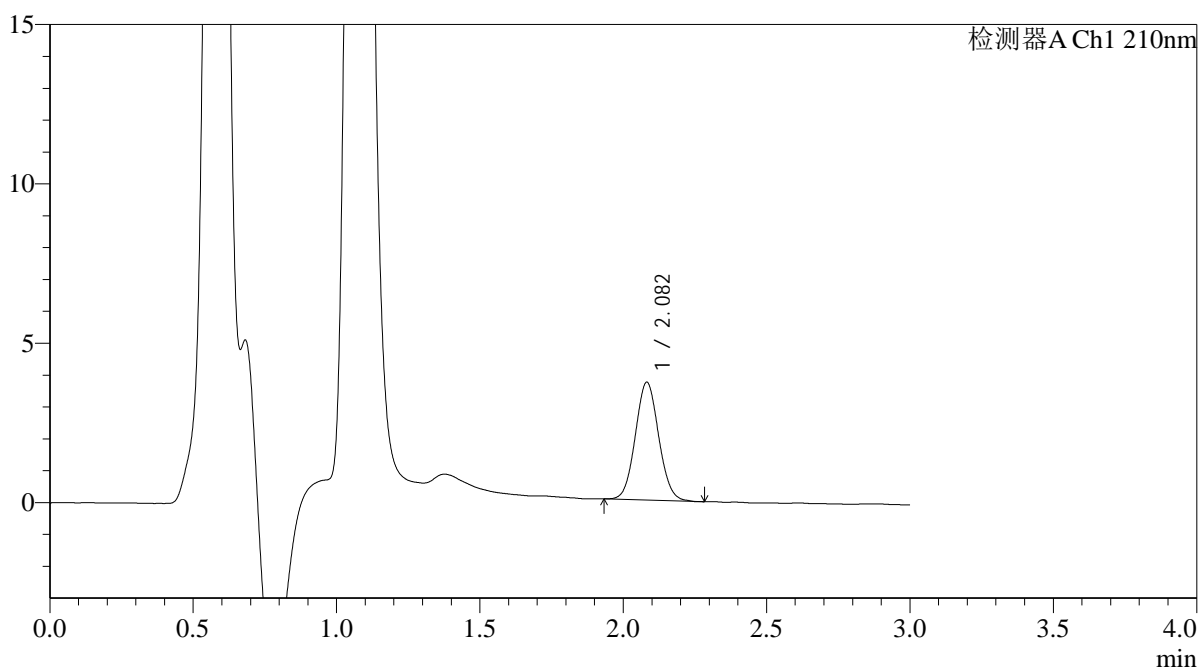

<峰表>

检测器A Ch1 210nm

峰号	保留时间	面积	面积%	高度	理论塔板数(USP)	拖尾因子	分离度(USP)
1	2.082	20969	100.000	3694	3083	1.068	--
总计		20969	100.000	3694			



QTL-392

<样品信息>

色谱柱 : XB-C18(50*4.6mm,5μm) 流速: 1.0ml/min
 柱温 : 30°C 波长:210nm
 数据文件名: RC\$QTL-392 - 0-43/18-862-2 - zzp-2025121551p-rcqx-pH6.8jz-1-jf50z-p4-5min.lcd
 方法文件名: RC\$QTL-392 - QTL-392-rcqx-FX267.lcm
 批处理文件名: RC\$QTL-392 - 20260511-FX267.lcb
 样品瓶号 : 1-28
 进样体积 : 20μl 版本号:6.115
 进样时间 : 2026/05/11 16:55:41 实验者:wangdan
 处理时间 (V2) : 2026/05/12 09:21:02 处理者:wangdan
 仪器型号: SHIMADZU LC-2050C(FX267)

<色谱图>

mV

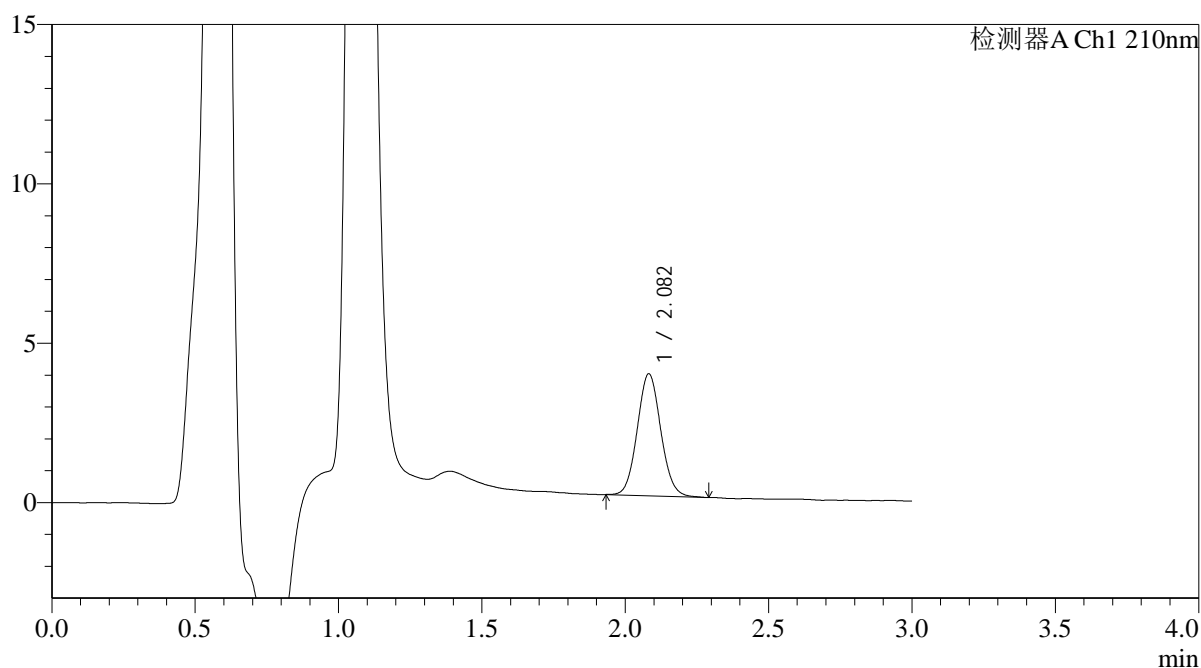

<峰表>

检测器A Ch1 210nm

峰号	保留时间	面积	面积%	高度	理论塔板数(USP)	拖尾因子	分离度(USP)
1	2.082	21842	100.000	3824	3085	1.074	--
总计		21842	100.000	3824			



QTL-392

<样品信息>

色谱柱 : XB-C18(50*4.6mm,5µm) 流速: 1.0ml/min
柱温 : 30°C 波长:210nm
数据文件名: RC\$QTL-392 - 0-43/18-863-2 - zzp-2025121551p-rcqx-pH6.8jz-1-jf50z-p5-5min.lcd
方法文件名: RC\$QTL-392 - QTL-392-rcqx-FX267.lcm
批处理文件名: RC\$QTL-392 - 20260511-FX267.lcb
样品瓶号 : 1-37
进样体积 : 20µl 版本号:6.115
进样时间 : 2026/05/11 16:59:04 实验者:wangdan
处理时间 (V2) : 2026/05/12 09:21:05 处理者:wangdan
仪器型号: SHIMADZU LC-2050C(FX267)

<色谱图>

mV

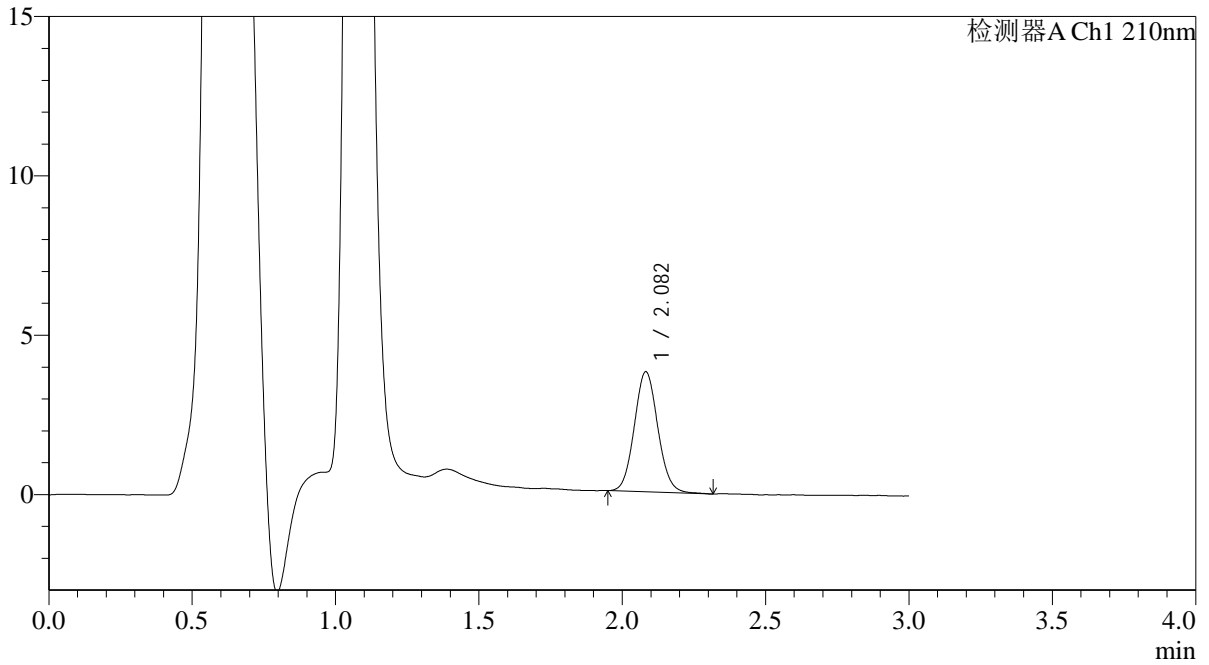

<峰表>

检测器A Ch1 210nm

峰号	保留时间	面积	面积%	高度	理论塔板数(USP)	拖尾因子	分离度(USP)
1	2.082	21453	100.000	3765	3094	1.077	--
总计		21453	100.000	3765			



QTL-392

<样品信息>

色谱柱 : XB-C18(50*4.6mm,5μm) 流速: 1.0ml/min
 柱温 : 30°C 波长:210nm
 数据文件名: RC\$QTL-392 - 0-43/18-864-2 - zzp-2025121551p-rcqx-pH6.8jz-1-jf50z-p6-5min.lcd
 方法文件名: RC\$QTL-392 - QTL-392-rcqx-FX267.lcm
 批处理文件名: RC\$QTL-392 - 20260511-FX267.lcb
 样品瓶号 : 1-46
 进样体积 : 20μl 版本号:6.115
 进样时间 : 2026/05/11 17:02:27 实验者:wangdan
 处理时间 (V2) : 2026/05/12 09:21:08 处理者:wangdan
 仪器型号: SHIMADZU LC-2050C(FX267)

<色谱图>

mV

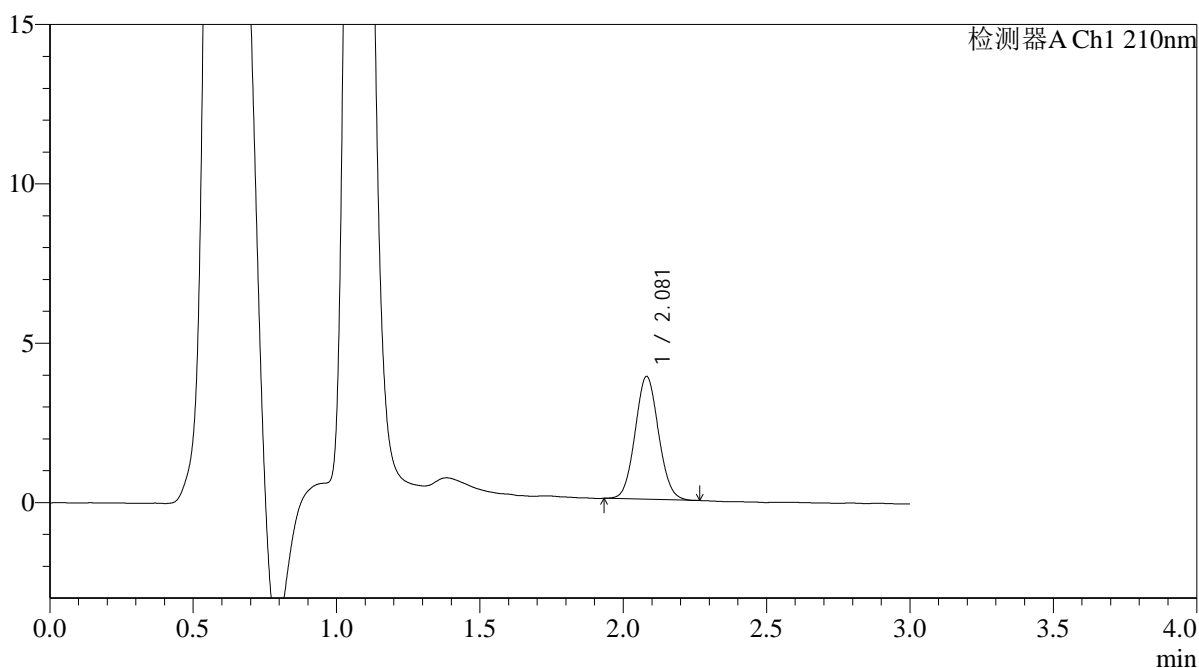

<峰表>

检测器A Ch1 210nm

峰号	保留时间	面积	面积%	高度	理论塔板数(USP)	拖尾因子	分离度(USP)
1	2.081	21901	100.000	3854	3073	1.067	--
总计		21901	100.000	3854			



QTL-392

<样品信息>

色谱柱 : XB-C18(50*4.6mm,5μm) 流速: 1.0ml/min
 柱温 : 30°C 波长:210nm
 数据文件名: RC\$QTL-392 - 0-43/18-865-2 - zzp-2025121551p-rcqx-pH6.8jz-1-jf50z-p1-10min.lcd
 方法文件名: RC\$QTL-392 - QTL-392-rcqx-FX267.lcm
 批处理文件名: RC\$QTL-392 - 20260511-FX267.lcb
 样品瓶号 : 1-2
 进样体积 : 20μl 版本号:6.115
 进样时间 : 2026/05/11 17:05:50 实验者:wangdan
 处理时间 (V2) : 2026/05/12 09:21:10 处理者:wangdan
 仪器型号: SHIMADZU LC-2050C(FX267)

<色谱图>

mV

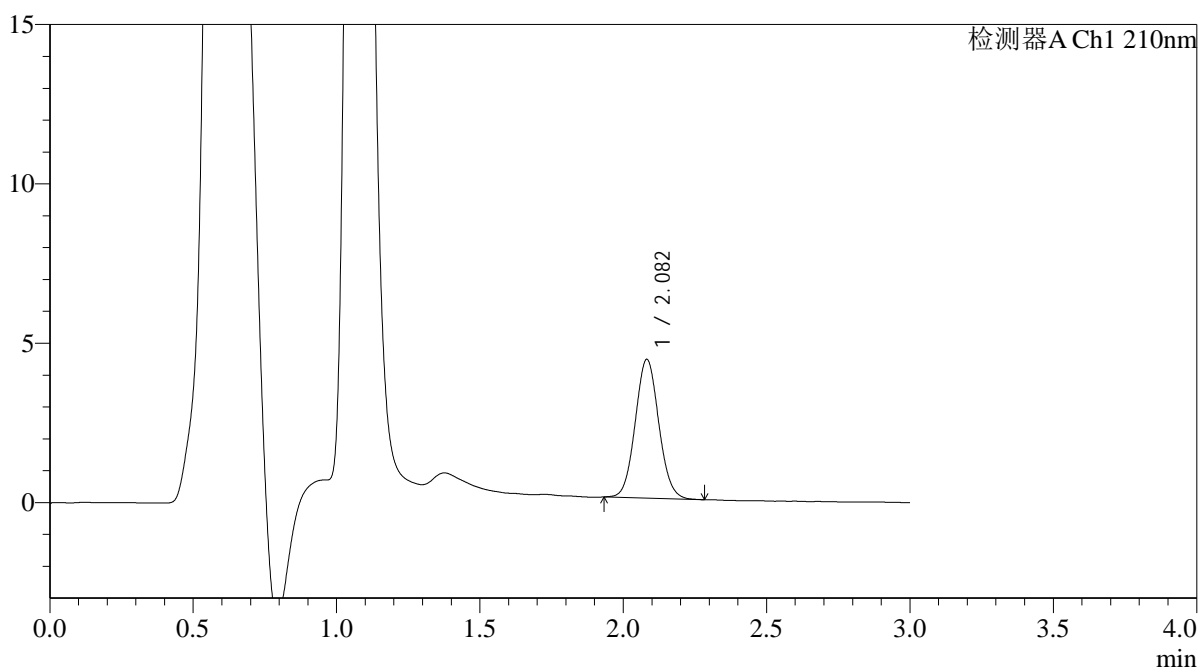

<峰表>

检测器A Ch1 210nm

峰号	保留时间	面积	面积%	高度	理论塔板数(USP)	拖尾因子	分离度(USP)
1	2.082	24893	100.000	4351	3062	1.067	--
总计		24893	100.000	4351			



QTL-392

<样品信息>

色谱柱 : XB-C18(50*4.6mm,5μm) 流速: 1.0ml/min
 柱温 : 30°C 波长:210nm
 数据文件名: RC\$QTL-392 - 0-43/18-866-2 - zzp-2025121551p-rcqx-pH6.8jz-1-jf50z-p2-10min.lcd
 方法文件名: RC\$QTL-392 - QTL-392-rcqx-FX267.lcm
 批处理文件名: RC\$QTL-392 - 20260511-FX267.lcb
 样品瓶号 : 1-11 版本号:6.115
 进样体积 : 20μl 实验者:wangdan
 进样时间 : 2026/05/11 17:09:13 处理者:wangdan
 处理时间 (V2) : 2026/05/12 09:21:13
 仪器型号: SHIMADZU LC-2050C(FX267)

<色谱图>

mV

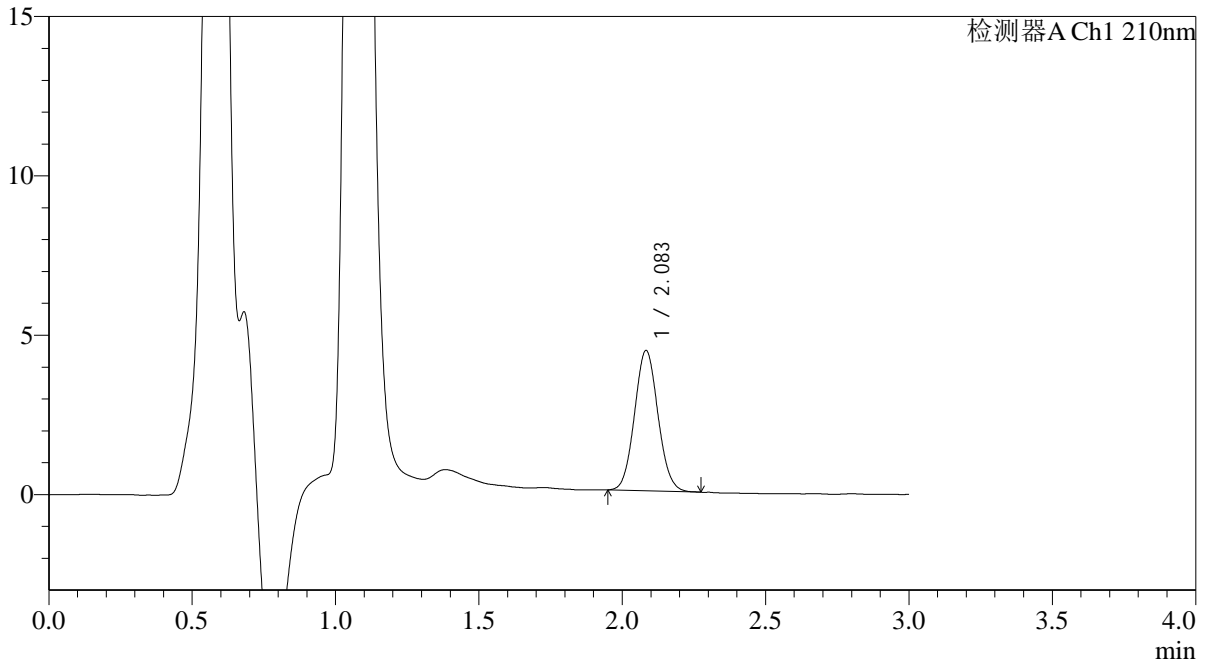

<峰表>

检测器A Ch1 210nm

峰号	保留时间	面积	面积%	高度	理论塔板数(USP)	拖尾因子	分离度(USP)
1	2.083	25074	100.000	4394	3064	1.071	--
总计		25074	100.000	4394			



QTL-392

<样品信息>

色谱柱 : XB-C18(50*4.6mm,5μm) 流速: 1.0ml/min
 柱温 : 30°C 波长:210nm
 数据文件名: RC\$QTL-392 - 0-43/18-867-2 - zzp-2025121551p-rcqx-pH6.8jz-1-jf50z-p3-10min.lcd
 方法文件名: RC\$QTL-392 - QTL-392-rcqx-FX267.lcm
 批处理文件名: RC\$QTL-392 - 20260511-FX267.lcb
 样品瓶号 : 1-20
 进样体积 : 20μl 版本号:6.115
 进样时间 : 2026/05/11 17:12:36 实验者:wangdan
 处理时间 (V2) : 2026/05/12 09:21:16 处理者:wangdan
 仪器型号: SHIMADZU LC-2050C(FX267)

<色谱图>

mV

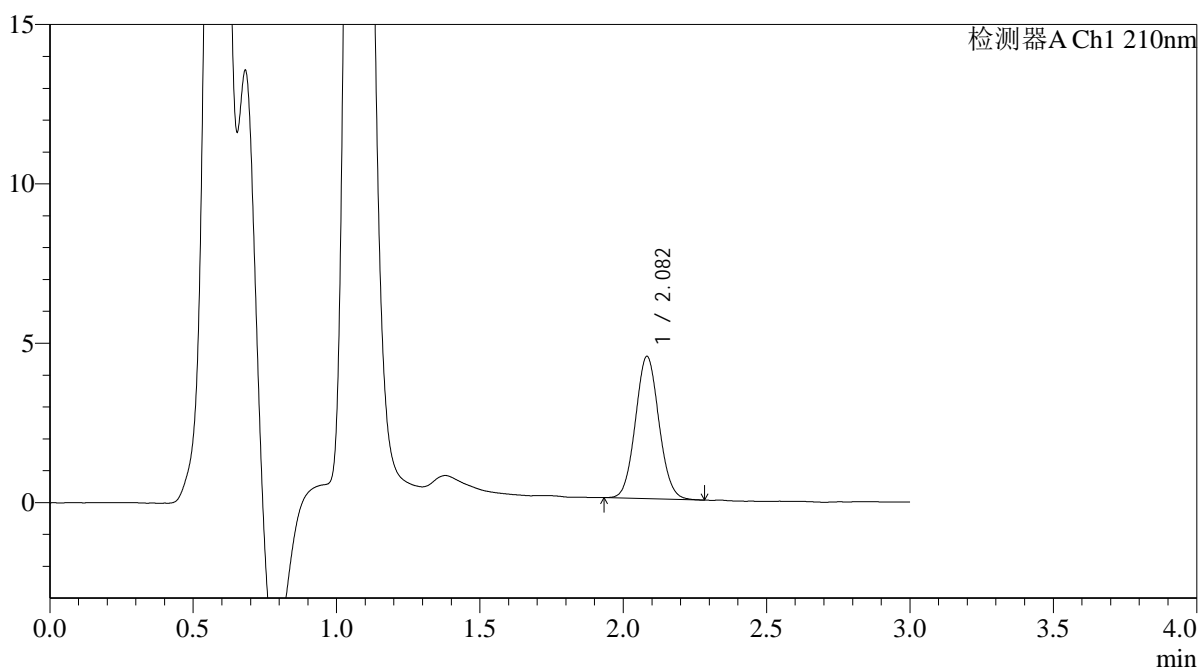

<峰表>

检测器A Ch1 210nm

峰号	保留时间	面积	面积%	高度	理论塔板数(USP)	拖尾因子	分离度(USP)
1	2.082	25496	100.000	4457	3071	1.068	--
总计		25496	100.000	4457			



QTL-392

<样品信息>

色谱柱 : XB-C18(50*4.6mm,5μm) 流速: 1.0ml/min
 柱温 : 30°C 波长:210nm
 数据文件名: RC\$QTL-392 - 0-43/18-868-2 - zzp-2025121551p-rcqx-pH6.8jz-1-jf50z-p4-10min.lcd
 方法文件名: RC\$QTL-392 - QTL-392-rcqx-FX267.lcm
 批处理文件名: RC\$QTL-392 - 20260511-FX267.lcb
 样品瓶号 : 1-29
 进样体积 : 20μl 版本号:6.115
 进样时间 : 2026/05/11 17:15:59 实验者:wangdan
 处理时间 (V2) : 2026/05/12 09:21:19 处理者:wangdan
 仪器型号: SHIMADZU LC-2050C(FX267)

<色谱图>

mV

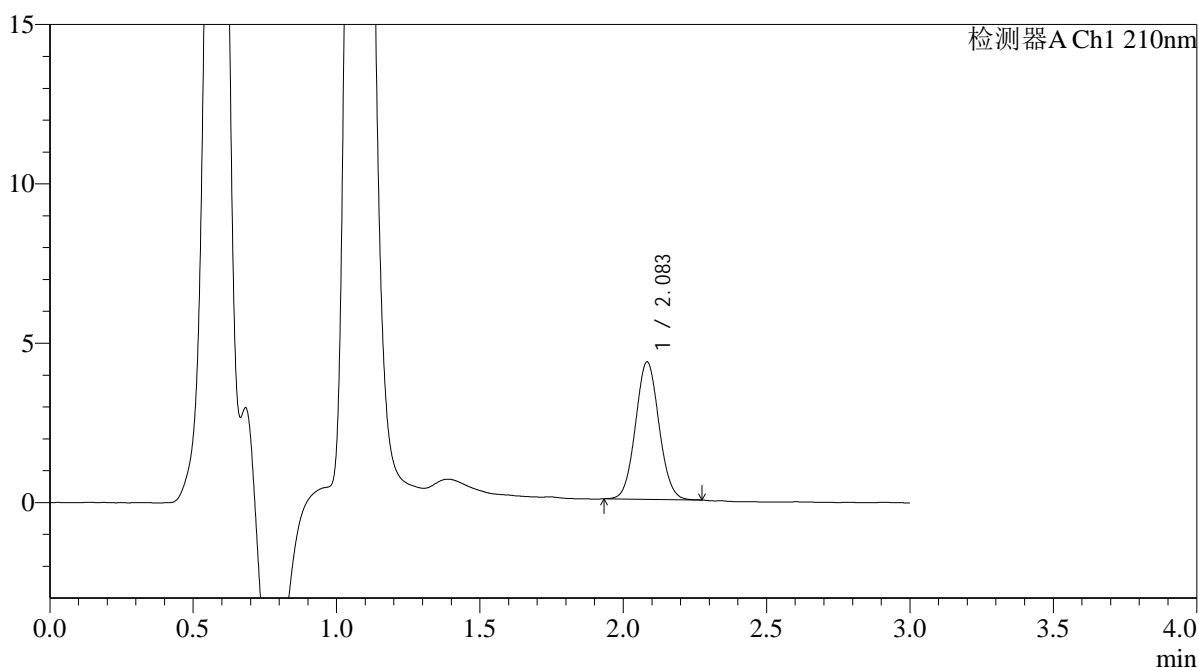

<峰表>

检测器A Ch1 210nm

峰号	保留时间	面积	面积%	高度	理论塔板数(USP)	拖尾因子	分离度(USP)
1	2.083	24581	100.000	4300	3077	1.059	--
总计		24581	100.000	4300			



QTL-392

<样品信息>

色谱柱 : XB-C18(50*4.6mm,5μm) 流速: 1.0ml/min
 柱温 : 30°C 波长:210nm
 数据文件名: RC\$QTL-392 - 0-43/18-869-2 - zzp-2025121551p-rcqx-pH6.8jz-1-jf50z-p5-10min.lcd
 方法文件名: RC\$QTL-392 - QTL-392-rcqx-FX267.lcm
 批处理文件名: RC\$QTL-392 - 20260511-FX267.lcb
 样品瓶号 : 1-38
 进样体积 : 20μl 版本号:6.115
 进样时间 : 2026/05/11 17:19:21 实验者:wangdan
 处理时间 (V2) : 2026/05/12 09:21:22 处理者:wangdan
 仪器型号: SHIMADZU LC-2050C(FX267)

<色谱图>

mV

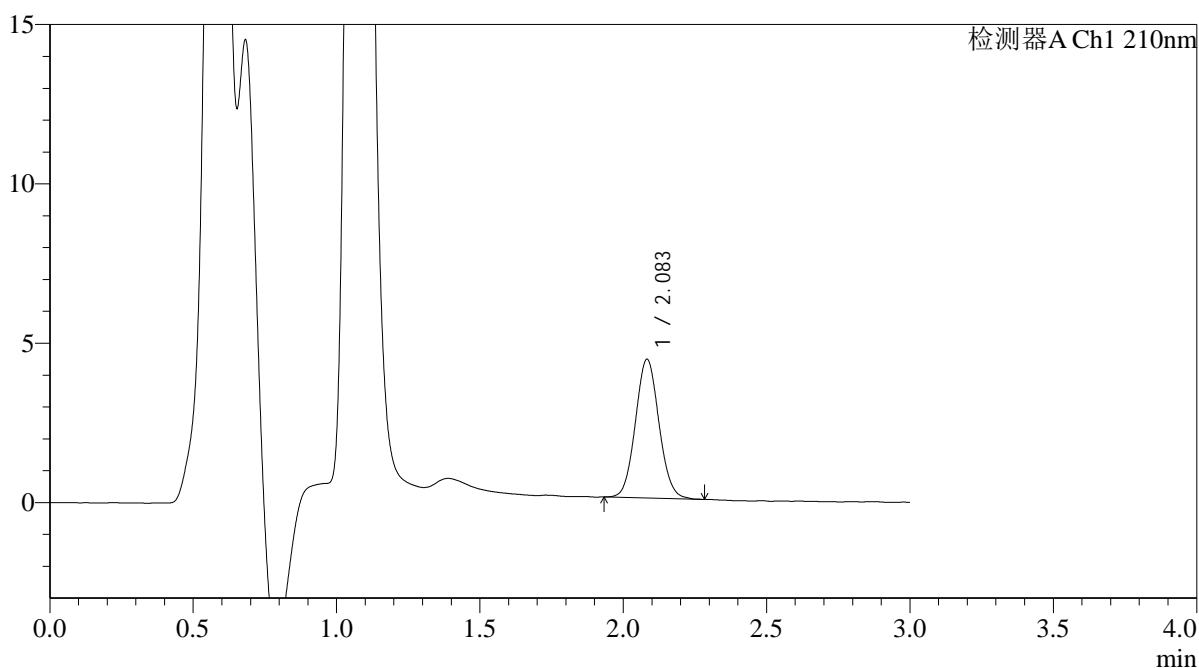

<峰表>

检测器A Ch1 210nm

峰号	保留时间	面积	面积%	高度	理论塔板数(USP)	拖尾因子	分离度(USP)
1	2.083	24893	100.000	4344	3060	1.069	--
总计		24893	100.000	4344			



QTL-392

<样品信息>

色谱柱 : XB-C18(50*4.6mm,5μm) 流速: 1.0ml/min
 柱温 : 30°C 波长:210nm
 数据文件名: RC\$QTL-392 - 0-43/18-870-2 - zzp-2025121551p-rcqx-pH6.8jz-1-jf50z-p6-10min.lcd
 方法文件名: RC\$QTL-392 - QTL-392-rcqx-FX267.lcm
 批处理文件名: RC\$QTL-392 - 20260511-FX267.lcb
 样品瓶号 : 1-47
 进样体积 : 20μl 版本号:6.115
 进样时间 : 2026/05/11 17:22:44 实验者:wangdan
 处理时间 (V2) : 2026/05/12 09:21:24 处理者:wangdan
 仪器型号: SHIMADZU LC-2050C(FX267)

<色谱图>

mV

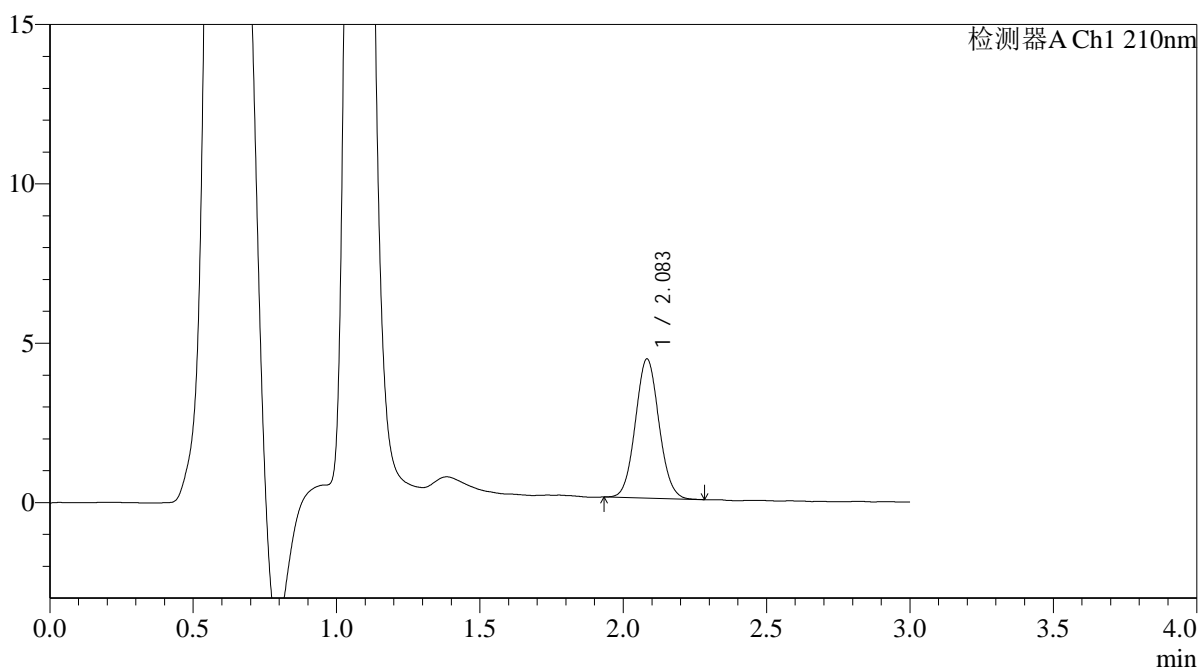

<峰表>

检测器A Ch1 210nm

峰号	保留时间	面积	面积%	高度	理论塔板数(USP)	拖尾因子	分离度(USP)
1	2.083	24999	100.000	4357	3052	1.065	--
总计		24999	100.000	4357			



QTL-392

<样品信息>

色谱柱 : XB-C18(50*4.6mm,5μm) 流速: 1.0ml/min
 柱温 : 30°C 波长:210nm
 数据文件名: RC\$QTL-392 - 0-43/18-871-2 - zzp-2025121551p-rcqx-pH6.8jz-1-jf50z-p1-15min.lcd
 方法文件名: RC\$QTL-392 - QTL-392-rcqx-FX267.lcm
 批处理文件名: RC\$QTL-392 - 20260511-FX267.lcb
 样品瓶号 : 1-3
 进样体积 : 20μl 版本号:6.115
 进样时间 : 2026/05/11 17:26:07 实验者:wangdan
 处理时间 (V2) : 2026/05/12 09:21:27 处理者:wangdan
 仪器型号: SHIMADZU LC-2050C(FX267)

<色谱图>

mV

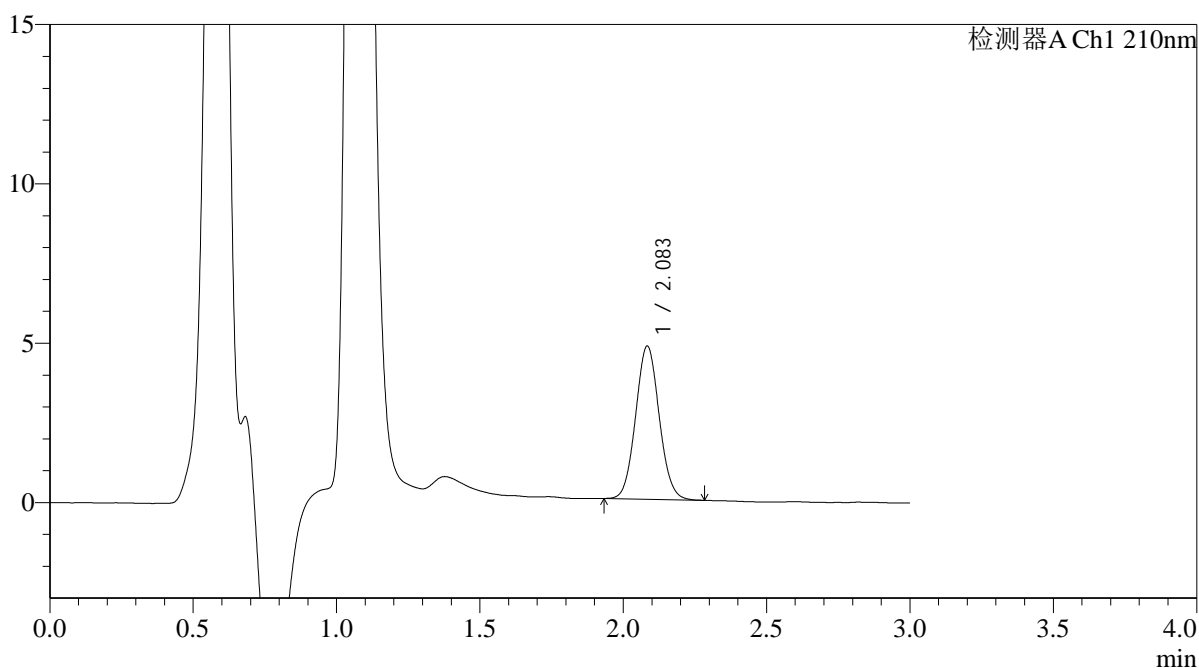

<峰表>

检测器A Ch1 210nm

峰号	保留时间	面积	面积%	高度	理论塔板数(USP)	拖尾因子	分离度(USP)
1	2.083	27510	100.000	4787	3067	1.068	--
总计		27510	100.000	4787			



QTL-392

<样品信息>

色谱柱 : XB-C18(50*4.6mm,5μm) 流速: 1.0ml/min
 柱温 : 30°C 波长:210nm
 数据文件名: RC\$QTL-392 - 0-43/18-872-2 - zzp-2025121551p-rcqx-pH6.8jz-1-jf50z-p2-15min.lcd
 方法文件名: RC\$QTL-392 - QTL-392-rcqx-FX267.lcm
 批处理文件名: RC\$QTL-392 - 20260511-FX267.lcb
 样品瓶号 : 1-12
 进样体积 : 20μl 版本号:6.115
 进样时间 : 2026/05/11 17:29:30 实验者:wangdan
 处理时间 (V2) : 2026/05/12 09:21:30 处理者:wangdan
 仪器型号: SHIMADZU LC-2050C(FX267)

<色谱图>

mV

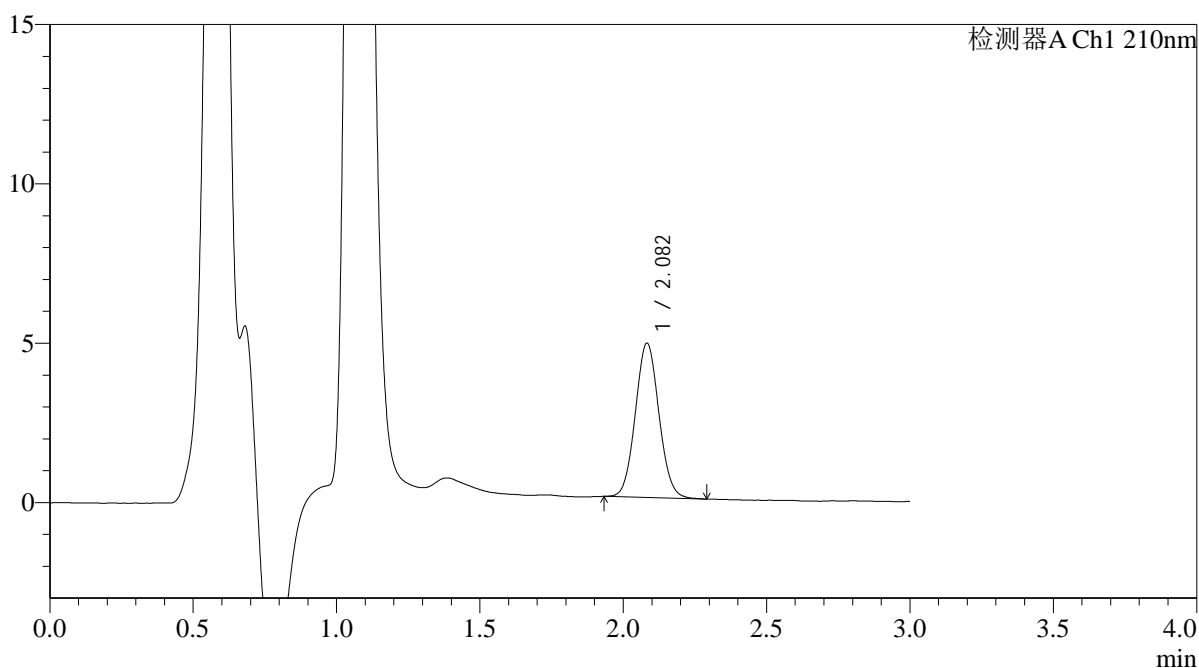

<峰表>

检测器A Ch1 210nm

峰号	保留时间	面积	面积%	高度	理论塔板数(USP)	拖尾因子	分离度(USP)
1	2.082	27742	100.000	4835	3037	1.066	--
总计		27742	100.000	4835			



QTL-392

<样品信息>

色谱柱 : XB-C18(50*4.6mm,5μm) 流速: 1.0ml/min
 柱温 : 30°C 波长:210nm
 数据文件名: RC\$QTL-392 - 0-43/18-873-2 - zzp-2025121551p-rcqx-pH6.8jz-1-jf50z-p3-15min.lcd
 方法文件名: RC\$QTL-392 - QTL-392-rcqx-FX267.lcm
 批处理文件名: RC\$QTL-392 - 20260511-FX267.lcb
 样品瓶号 : 1-21 版本号:6.115
 进样体积 : 20μl 实验者:wangdan
 进样时间 : 2026/05/11 17:32:53 处理者:wangdan
 处理时间 (V2) : 2026/05/12 09:21:33
 仪器型号: SHIMADZU LC-2050C(FX267)

<色谱图>

mV

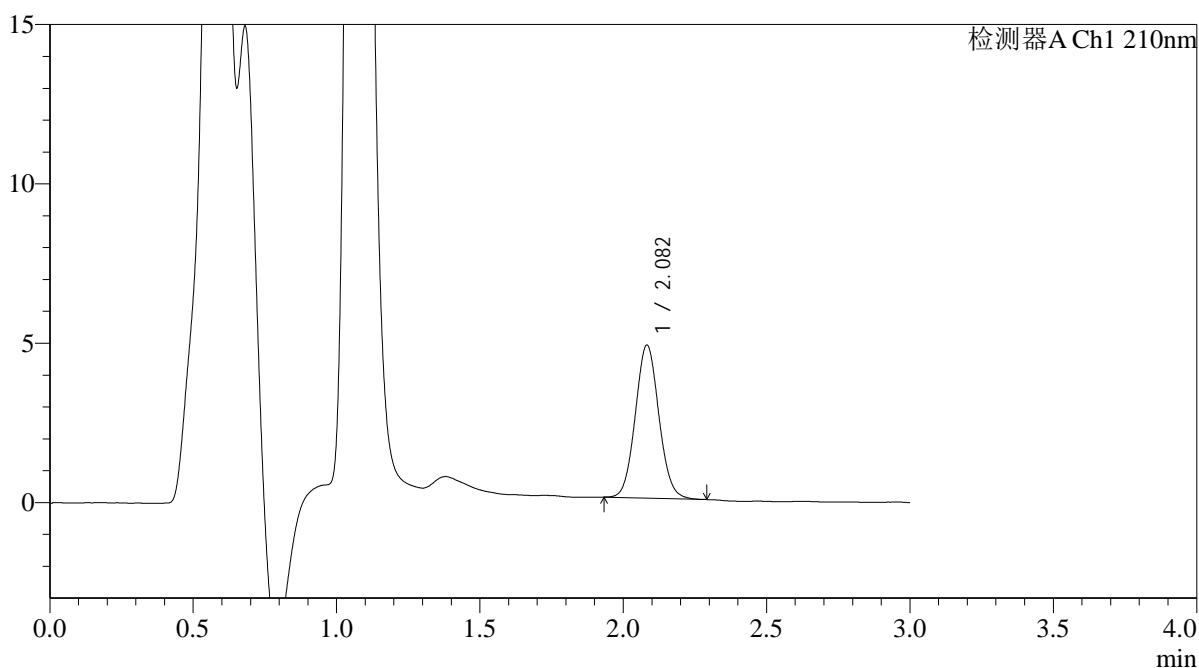

<峰表>

检测器A Ch1 210nm

峰号	保留时间	面积	面积%	高度	理论塔板数(USP)	拖尾因子	分离度(USP)
1	2.082	27502	100.000	4794	3052	1.069	--
总计		27502	100.000	4794			



QTL-392

<样品信息>

色谱柱 : XB-C18(50*4.6mm,5μm) 流速: 1.0ml/min
 柱温 : 30°C 波长:210nm
 数据文件名: RC\$QTL-392 - 0-43/18-874-2 - zzp-2025121551p-rcqx-pH6.8jz-1-jf50z-p4-15min.lcd
 方法文件名: RC\$QTL-392 - QTL-392-rcqx-FX267.lcm
 批处理文件名: RC\$QTL-392 - 20260511-FX267.lcb
 样品瓶号 : 1-30
 进样体积 : 20μl 版本号:6.115
 进样时间 : 2026/05/11 17:36:15 实验者:wangdan
 处理时间 (V2) : 2026/05/12 09:21:35 处理者:wangdan
 仪器型号: SHIMADZU LC-2050C(FX267)

<色谱图>

mV

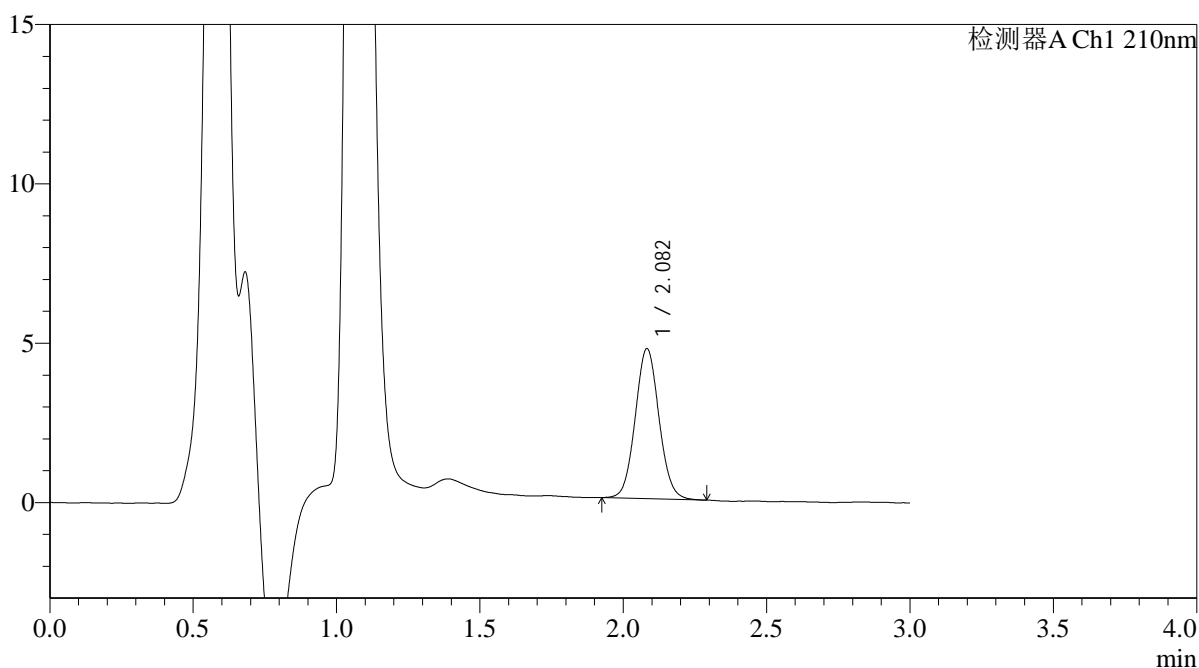

<峰表>

检测器A Ch1 210nm

峰号	保留时间	面积	面积%	高度	理论塔板数(USP)	拖尾因子	分离度(USP)
1	2.082	27146	100.000	4700	3030	1.064	--
总计		27146	100.000	4700			



QTL-392

<样品信息>

色谱柱 : XB-C18(50*4.6mm,5μm) 流速: 1.0ml/min
 柱温 : 30°C 波长:210nm
 数据文件名: RC\$QTL-392 - 0-43/18-875-2 - zzp-2025121551p-rcqx-pH6.8jz-1-jf50z-p5-15min.lcd
 方法文件名: RC\$QTL-392 - QTL-392-rcqx-FX267.lcm
 批处理文件名: RC\$QTL-392 - 20260511-FX267.lcb
 样品瓶号 : 1-39
 进样体积 : 20μl 版本号:6.115
 进样时间 : 2026/05/11 17:39:39 实验者:wangdan
 处理时间 (V2) : 2026/05/12 09:21:38 处理者:wangdan
 仪器型号: SHIMADZU LC-2050C(FX267)

<色谱图>

mV

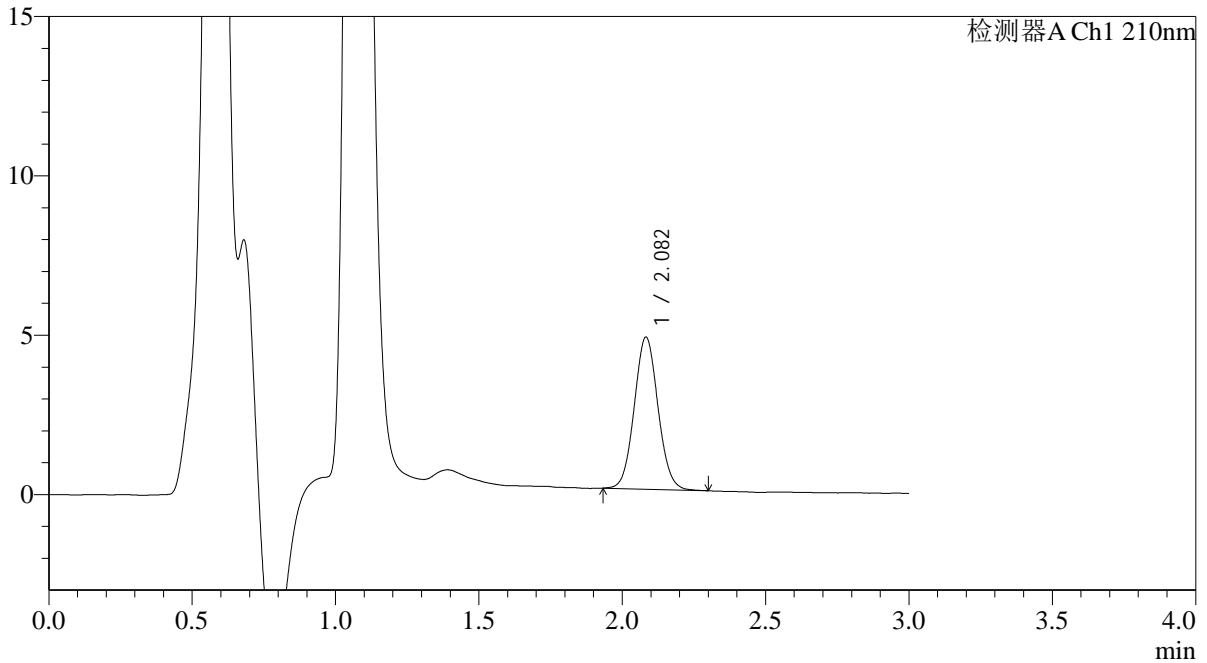

<峰表>

检测器A Ch1 210nm

峰号	保留时间	面积	面积%	高度	理论塔板数(USP)	拖尾因子	分离度(USP)
1	2.082	27491	100.000	4765	3026	1.065	--
总计		27491	100.000	4765			



QTL-392

<样品信息>

色谱柱 : XB-C18(50*4.6mm,5μm) 流速: 1.0ml/min
 柱温 : 30°C 波长:210nm
 数据文件名: RC\$QTL-392 - 0-43/18-876-2 - zzp-2025121551p-rcqx-pH6.8jz-1-jf50z-p6-15min.lcd
 方法文件名: RC\$QTL-392 - QTL-392-rcqx-FX267.lcm
 批处理文件名: RC\$QTL-392 - 20260511-FX267.lcb
 样品瓶号 : 1-48
 进样体积 : 20μl 版本号:6.115
 进样时间 : 2026/05/11 17:43:02 实验者:wangdan
 处理时间 (V2) : 2026/05/12 09:21:41 处理者:wangdan
 仪器型号: SHIMADZU LC-2050C(FX267)

<色谱图>

mV

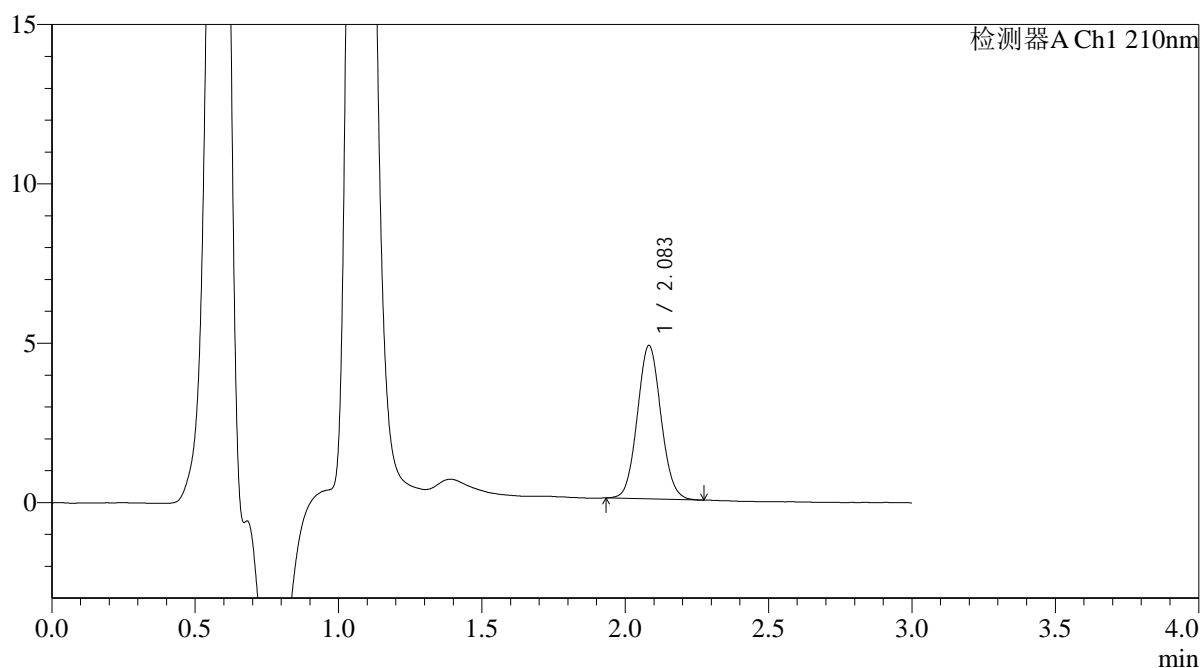

<峰表>

检测器A Ch1 210nm

峰号	保留时间	面积	面积%	高度	理论塔板数(USP)	拖尾因子	分离度(USP)
1	2.083	27584	100.000	4803	3043	1.067	--
总计		27584	100.000	4803			



QTL-392

<样品信息>

色谱柱 : XB-C18(50*4.6mm,5μm) 流速: 1.0ml/min
 柱温 : 30°C 波长:210nm
 数据文件名: RC\$QTL-392 - 0-43/18-877-2 - zzp-2025121551p-rcqx-pH6.8jz-1-jf50z-p1-20min.lcd
 方法文件名: RC\$QTL-392 - QTL-392-rcqx-FX267.lcm
 批处理文件名: RC\$QTL-392 - 20260511-FX267.lcb
 样品瓶号 : 1-4
 进样体积 : 20μl 版本号:6.115
 进样时间 : 2026/05/11 17:46:25 实验者:wangdan
 处理时间 (V2) : 2026/05/12 09:21:43 处理者:wangdan
 仪器型号: SHIMADZU LC-2050C(FX267)

<色谱图>

mV

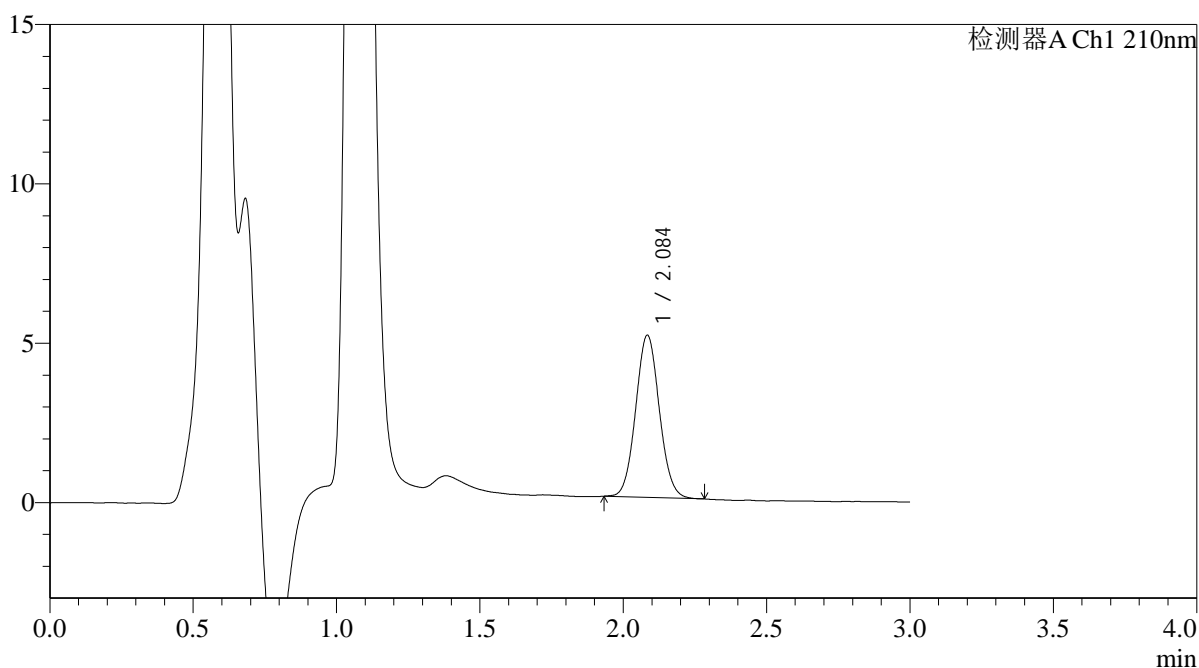

<峰表>

检测器A Ch1 210nm

峰号	保留时间	面积	面积%	高度	理论塔板数(USP)	拖尾因子	分离度(USP)
1	2.084	29189	100.000	5063	3052	1.065	--
总计		29189	100.000	5063			



QTL-392

<样品信息>

色谱柱 : XB-C18(50*4.6mm,5μm) 流速: 1.0ml/min
 柱温 : 30°C 波长:210nm
 数据文件名: RC\$QTL-392 - 0-43/18-878-2 - zzp-2025121551p-rcqx-pH6.8jz-1-jf50z-p2-20min.lcd
 方法文件名: RC\$QTL-392 - QTL-392-rcqx-FX267.lcm
 批处理文件名: RC\$QTL-392 - 20260511-FX267.lcb
 样品瓶号 : 1-13
 进样体积 : 20μl 版本号:6.115
 进样时间 : 2026/05/11 17:49:48 实验者:wangdan
 处理时间 (V2) : 2026/05/12 09:21:46 处理者:wangdan
 仪器型号: SHIMADZU LC-2050C(FX267)

<色谱图>

mV

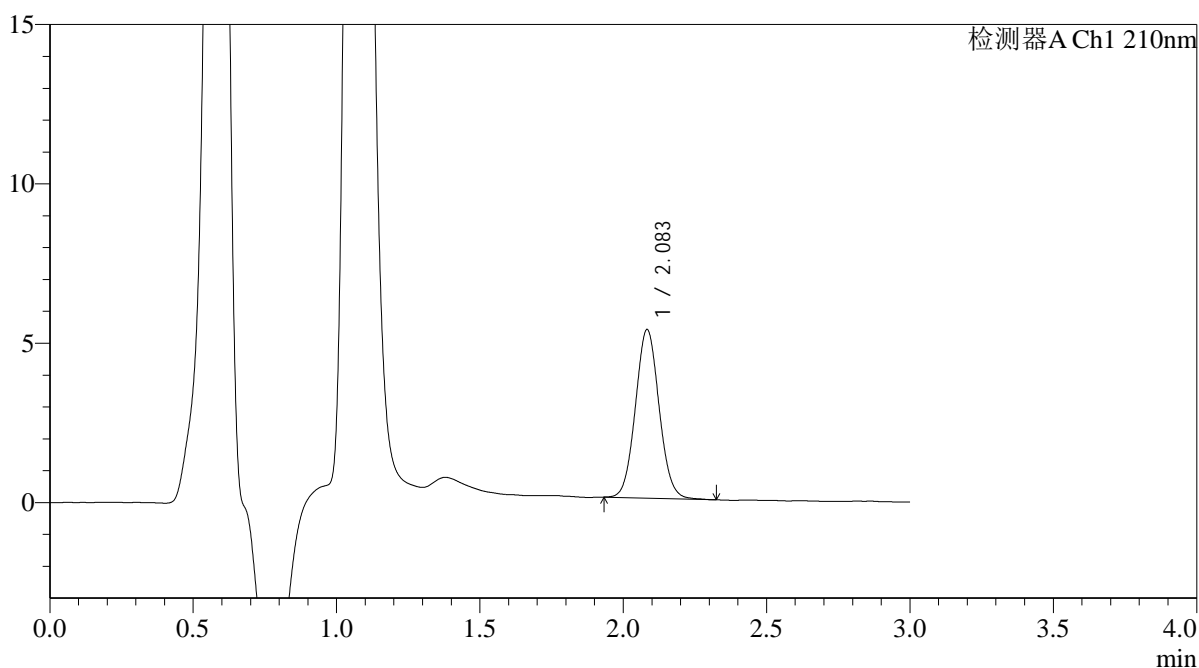

<峰表>

检测器A Ch1 210nm

峰号	保留时间	面积	面积%	高度	理论塔板数(USP)	拖尾因子	分离度(USP)
1	2.083	30425	100.000	5276	3028	1.064	--
总计		30425	100.000	5276			



QTL-392

<样品信息>

色谱柱 : XB-C18(50*4.6mm,5μm) 流速: 1.0ml/min
柱温 : 30°C 波长: 210nm
数据文件名: RC\$QTL-392 - 0-43/18-879-2 - zzp-2025121551p-rcqx-pH6.8jz-1-jf50z-p3-20min.lcd
方法文件名: RC\$QTL-392 - QTL-392-rcqx-FX267.lcm
批处理文件名: RC\$QTL-392 - 20260511-FX267.lcb
样品瓶号 : 1-22
进样体积 : 20μl 版本号: 6.115
进样时间 : 2026/05/11 17:53:11 实验者: wangdan
处理时间 (V2) : 2026/05/12 09:21:49 处理者: wangdan
仪器型号: SHIMADZU LC-2050C(FX267)

<色谱图>

mV

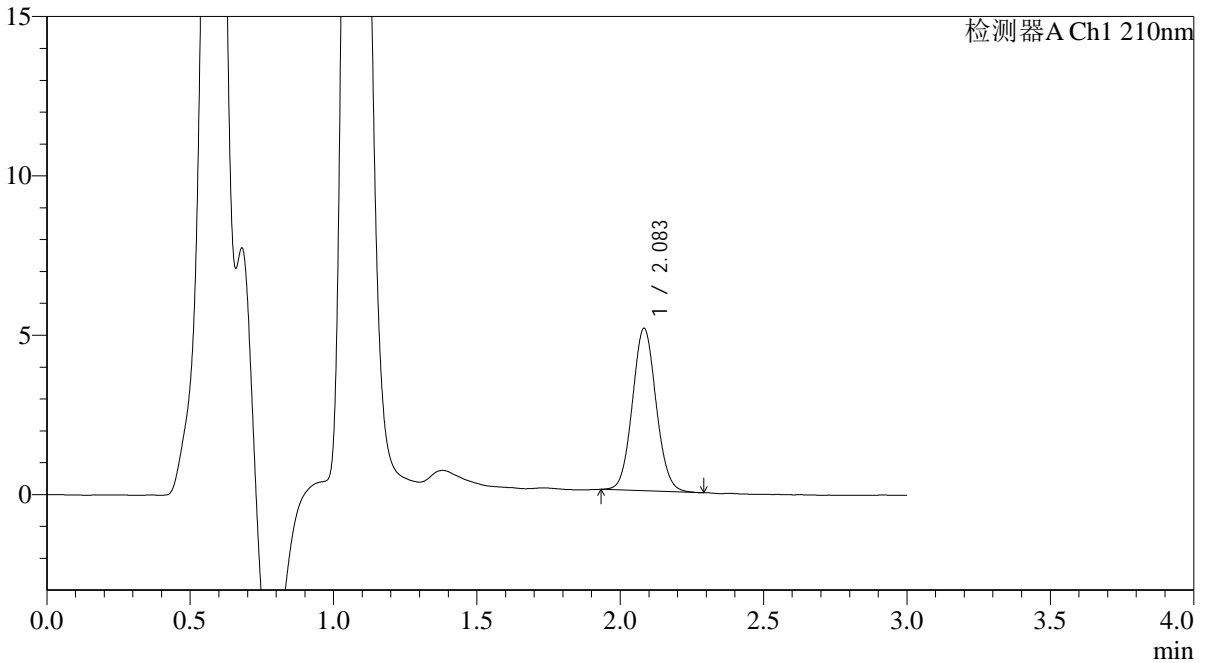

<峰表>

检测器A Ch1 210nm

峰号	保留时间	面积	面积%	高度	理论塔板数(USP)	拖尾因子	分离度(USP)
1	2.083	29307	100.000	5084	3041	1.068	--
总计		29307	100.000	5084			



QTL-392

<样品信息>

色谱柱 : XB-C18(50*4.6mm,5μm) 流速: 1.0ml/min
 柱温 : 30°C 波长:210nm
 数据文件名: RC\$QTL-392 - 0-43/18-880-2 - zzp-2025121551p-rcqx-pH6.8jz-1-jf50z-p4-20min.lcd
 方法文件名: RC\$QTL-392 - QTL-392-rcqx-FX267.lcm
 批处理文件名: RC\$QTL-392 - 20260511-FX267.lcb
 样品瓶号 : 1-31
 进样体积 : 20μl 版本号:6.115
 进样时间 : 2026/05/11 17:56:34 实验者:wangdan
 处理时间 (V2) : 2026/05/12 09:21:53 处理者:wangdan
 仪器型号: SHIMADZU LC-2050C(FX267)

<色谱图>

mV

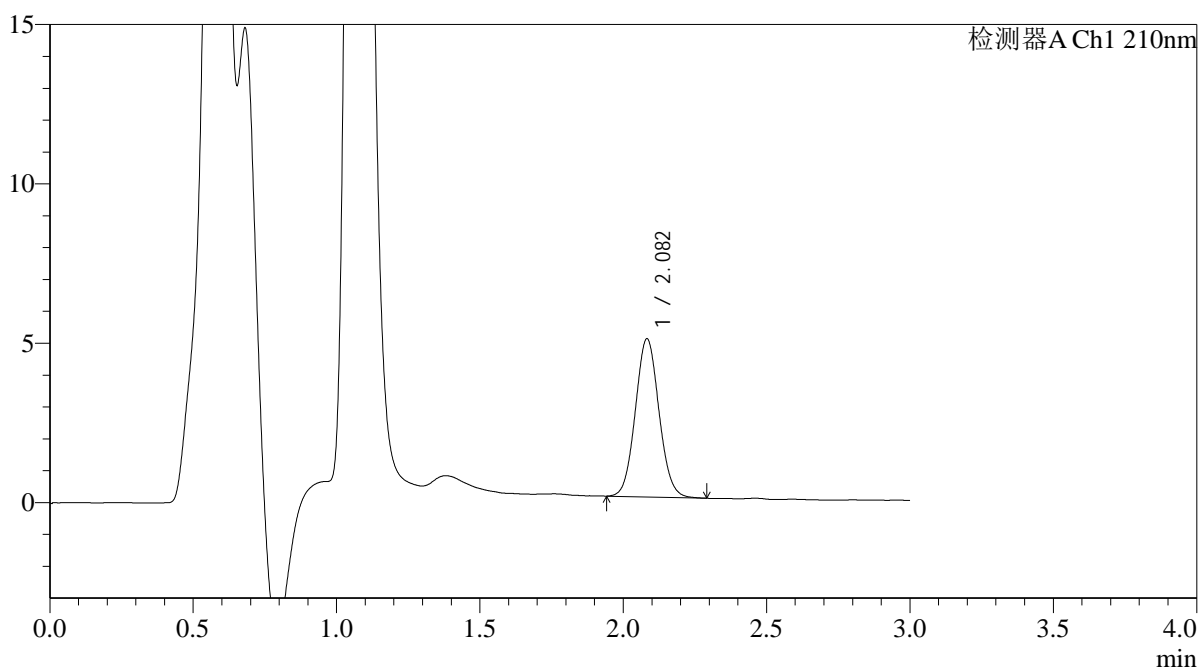

<峰表>

检测器A Ch1 210nm

峰号	保留时间	面积	面积%	高度	理论塔板数(USP)	拖尾因子	分离度(USP)
1	2.082	28513	100.000	4952	3033	1.069	--
总计		28513	100.000	4952			



QTL-392

<样品信息>

色谱柱 : XB-C18(50*4.6mm,5μm) 流速: 1.0ml/min
 柱温 : 30°C 波长:210nm
 数据文件名: RC\$QTL-392 - 0-43/18-881-2 - zzp-2025121551p-rcqx-pH6.8jz-1-jf50z-p5-20min.lcd
 方法文件名: RC\$QTL-392 - QTL-392-rcqx-FX267.lcm
 批处理文件名: RC\$QTL-392 - 20260511-FX267.lcb
 样品瓶号 : 1-40
 进样体积 : 20μl 版本号:6.115
 进样时间 : 2026/05/11 17:59:57 实验者:wangdan
 处理时间 (V2) : 2026/05/12 09:21:56 处理者:wangdan
 仪器型号: SHIMADZU LC-2050C(FX267)

<色谱图>

mV

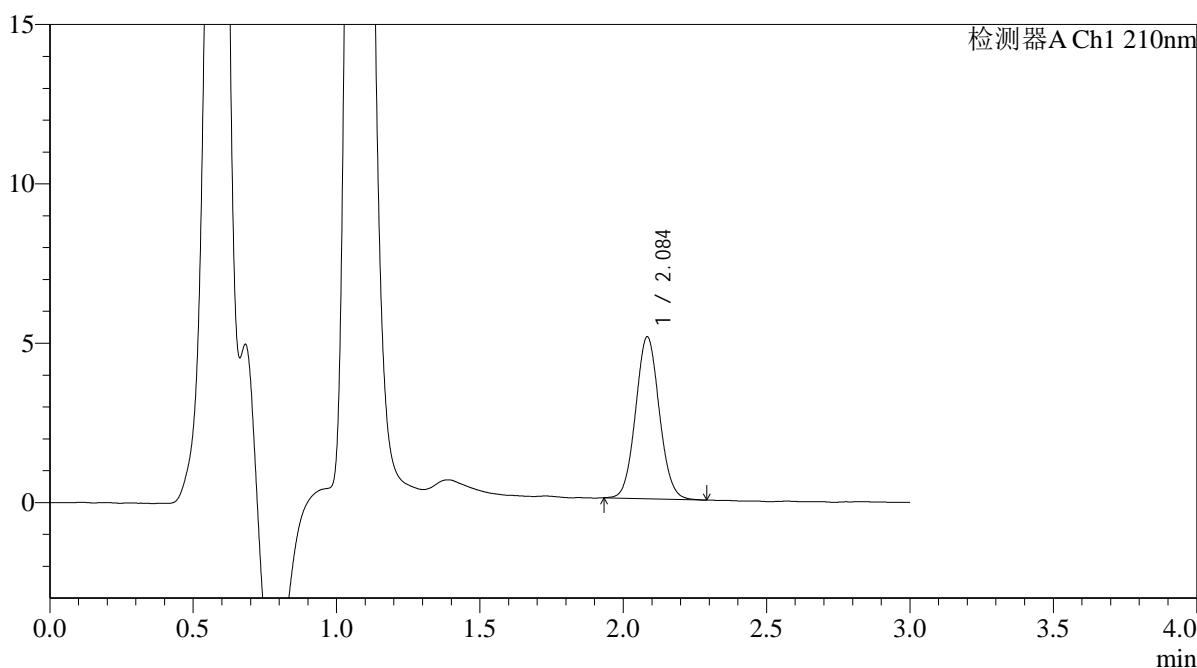

<峰表>

检测器A Ch1 210nm

峰号	保留时间	面积	面积%	高度	理论塔板数(USP)	拖尾因子	分离度(USP)
1	2.084	29211	100.000	5060	3037	1.066	--
总计		29211	100.000	5060			



QTL-392

<样品信息>

色谱柱 : XB-C18(50*4.6mm,5μm) 流速: 1.0ml/min
 柱温 : 30°C 波长:210nm
 数据文件名: RC\$QTL-392 - 0-43/18-882-2 - zzp-2025121551p-rcqx-pH6.8jz-1-jf50z-p6-20min.lcd
 方法文件名: RC\$QTL-392 - QTL-392-rcqx-FX267.lcm
 批处理文件名: RC\$QTL-392 - 20260511-FX267.lcb
 样品瓶号 : 1-49
 进样体积 : 20μl 版本号:6.115
 进样时间 : 2026/05/11 18:03:19 实验者:wangdan
 处理时间 (V2) : 2026/05/12 09:21:58 处理者:wangdan
 仪器型号: SHIMADZU LC-2050C(FX267)

<色谱图>

mV

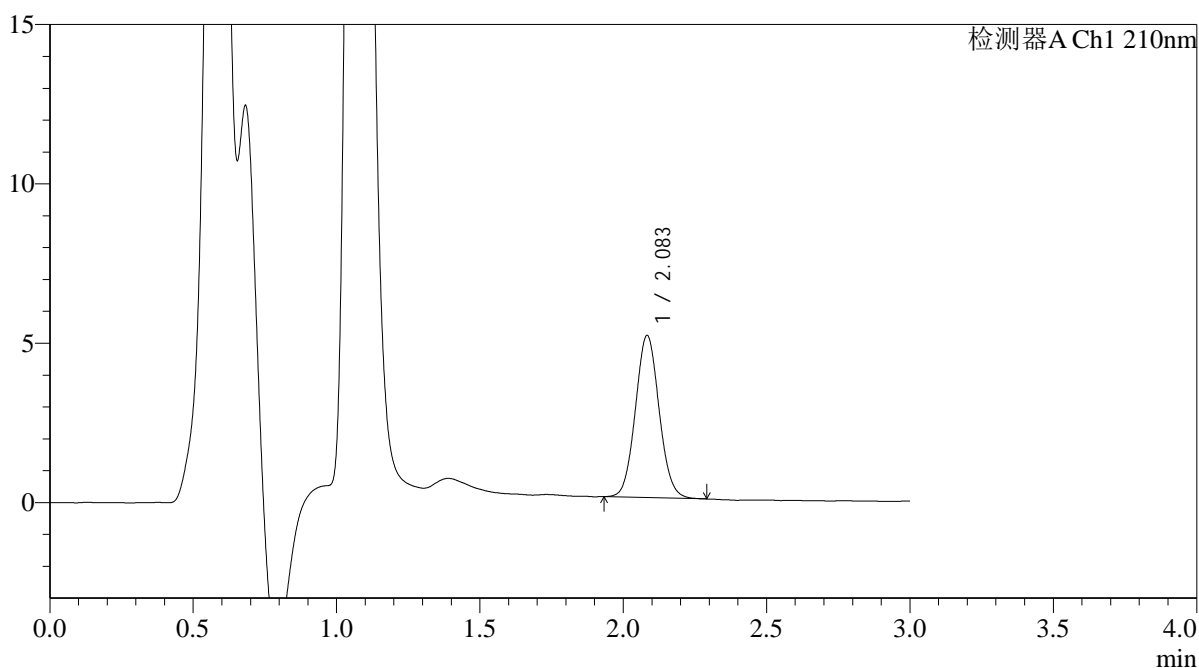

<峰表>

检测器A Ch1 210nm

峰号	保留时间	面积	面积%	高度	理论塔板数(USP)	拖尾因子	分离度(USP)
1	2.083	29306	100.000	5073	3020	1.066	--
总计		29306	100.000	5073			



QTL-392

<样品信息>

色谱柱 : XB-C18(50*4.6mm,5µm) 流速: 1.0ml/min
柱温 : 30°C 波长: 210nm
数据文件名: RC\$QTL-392 - 0-43/18-883-2 - zzp-2025121551p-rcqx-pH6.8jz-1-jf50z-p1-30min.lcd
方法文件名: RC\$QTL-392 - QTL-392-rcqx-FX267.lcm
批处理文件名: RC\$QTL-392 - 20260511-FX267.lcb
样品瓶号 : 1-5
进样体积 : 20µl 版本号: 6.115
进样时间 : 2026/05/11 18:06:42 实验者: wangdan
处理时间 (V2) : 2026/05/12 09:22:01 处理者: wangdan
仪器型号: SHIMADZU LC-2050C(FX267)

<色谱图>

mV

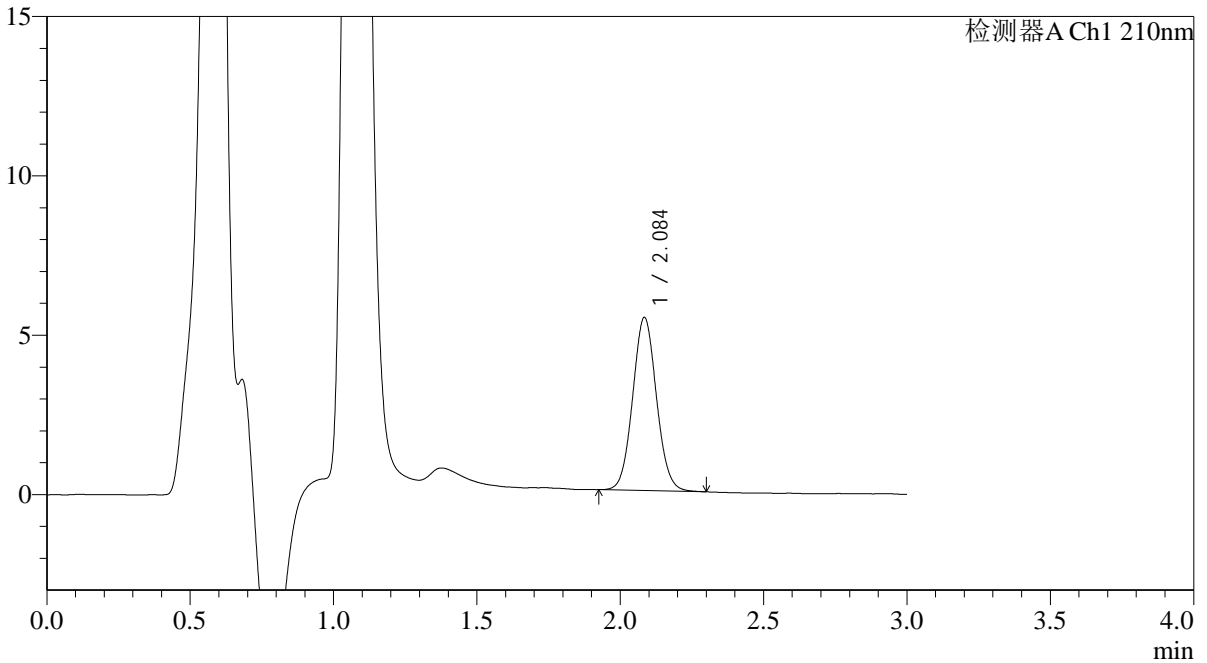

<峰表>

检测器A Ch1 210nm

峰号	保留时间	面积	面积%	高度	理论塔板数(USP)	拖尾因子	分离度(USP)
1	2.084	31374	100.000	5402	3026	1.063	--
总计		31374	100.000	5402			



QTL-392

<样品信息>

色谱柱 : XB-C18(50*4.6mm,5μm) 流速: 1.0ml/min
 柱温 : 30°C 波长:210nm
 数据文件名: RC\$QTL-392 - 0-43/18-884-2 - zzp-2025121551p-rcqx-pH6.8jz-1-jf50z-p2-30min.lcd
 方法文件名: RC\$QTL-392 - QTL-392-rcqx-FX267.lcm
 批处理文件名: RC\$QTL-392 - 20260511-FX267.lcb
 样品瓶号 : 1-14
 进样体积 : 20μl 版本号:6.115
 进样时间 : 2026/05/11 18:10:05 实验者:wangdan
 处理时间 (V2) : 2026/05/12 09:22:04 处理者:wangdan
 仪器型号: SHIMADZU LC-2050C(FX267)

<色谱图>

mV

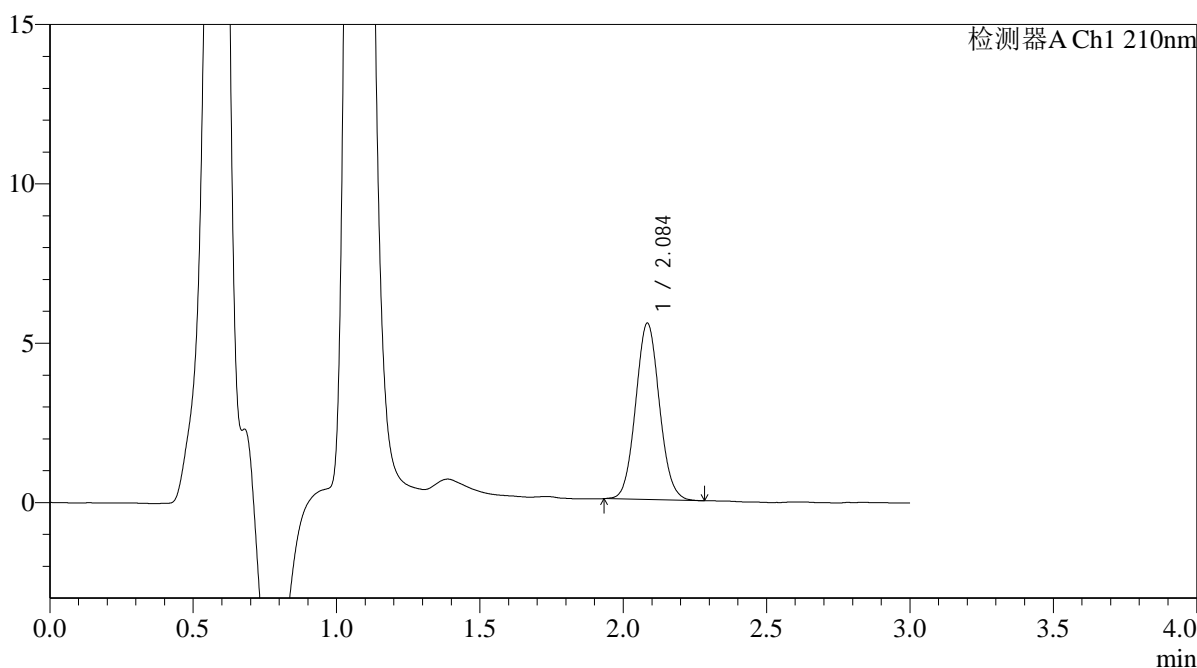

<峰表>

检测器A Ch1 210nm

峰号	保留时间	面积	面积%	高度	理论塔板数(USP)	拖尾因子	分离度(USP)
1	2.084	31907	100.000	5505	3020	1.068	--
总计		31907	100.000	5505			



QTL-392

<样品信息>

色谱柱 : XB-C18(50*4.6mm,5μm) 流速: 1.0ml/min
 柱温 : 30°C 波长:210nm
 数据文件名: RC\$QTL-392 - 0-43/18-885-2 - zzp-2025121551p-rcqx-pH6.8jz-1-jf50z-p3-30min.lcd
 方法文件名: RC\$QTL-392 - QTL-392-rcqx-FX267.lcm
 批处理文件名: RC\$QTL-392 - 20260511-FX267.lcb
 样品瓶号 : 1-23
 进样体积 : 20μl 版本号:6.115
 进样时间 : 2026/05/11 18:13:28 实验者:wangdan
 处理时间 (V2) : 2026/05/12 09:22:07 处理者:wangdan
 仪器型号: SHIMADZU LC-2050C(FX267)

<色谱图>

mV

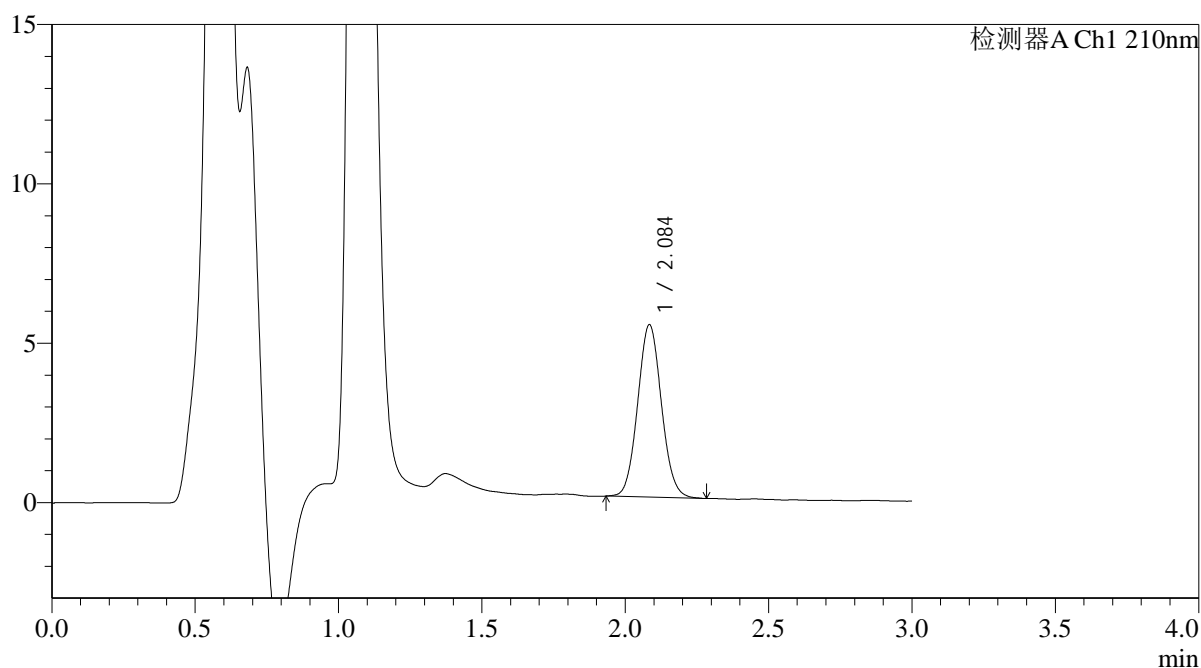

<峰表>

检测器A Ch1 210nm

峰号	保留时间	面积	面积%	高度	理论塔板数(USP)	拖尾因子	分离度(USP)
1	2.084	31192	100.000	5382	3025	1.068	--
总计		31192	100.000	5382			



QTL-392

<样品信息>

色谱柱 : XB-C18(50*4.6mm,5μm) 流速: 1.0ml/min
 柱温 : 30°C 波长:210nm
 数据文件名: RC\$QTL-392 - 0-43/18-886-2 - zzp-2025121551p-rcqx-pH6.8jz-1-jf50z-p4-30min.lcd
 方法文件名: RC\$QTL-392 - QTL-392-rcqx-FX267.lcm
 批处理文件名: RC\$QTL-392 - 20260511-FX267.lcb
 样品瓶号 : 1-32
 进样体积 : 20μl 版本号:6.115
 进样时间 : 2026/05/11 18:16:51 实验者:wangdan
 处理时间 (V2) : 2026/05/12 09:22:10 处理者:wangdan
 仪器型号: SHIMADZU LC-2050C(FX267)

<色谱图>

mV

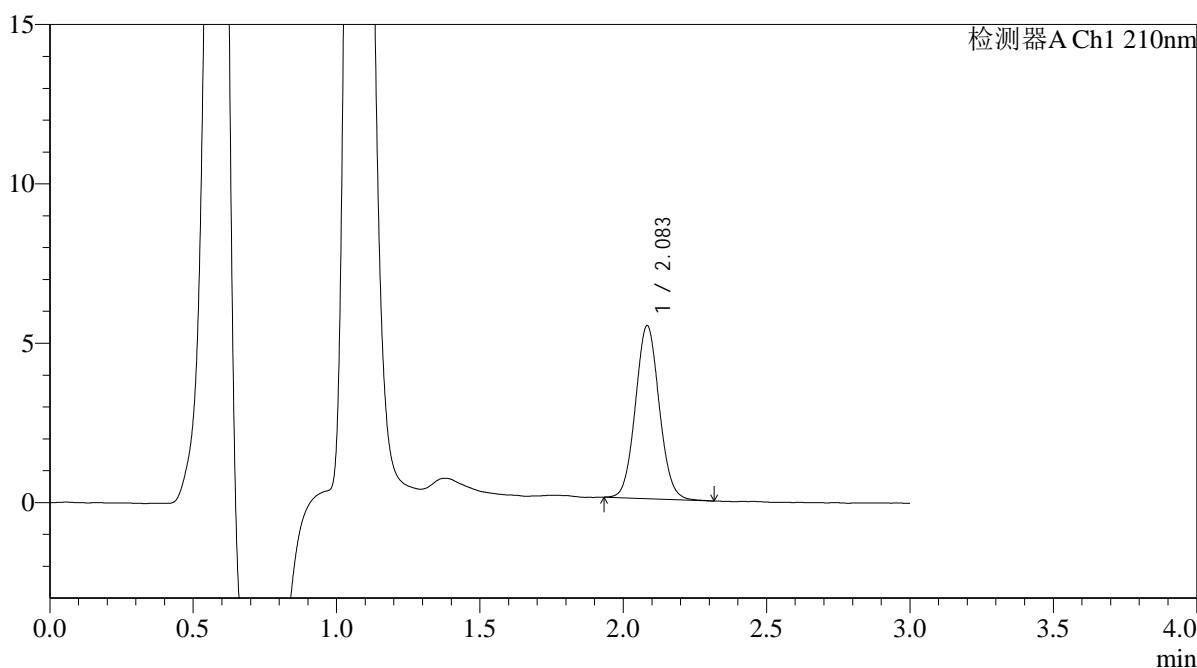

<峰表>

检测器A Ch1 210nm

峰号	保留时间	面积	面积%	高度	理论塔板数(USP)	拖尾因子	分离度(USP)
1	2.083	31341	100.000	5412	3020	1.066	--
总计		31341	100.000	5412			



QTL-392

<样品信息>

色谱柱 : XB-C18(50*4.6mm,5μm) 流速: 1.0ml/min
 柱温 : 30°C 波长:210nm
 数据文件名: RC\$QTL-392 - 0-43/18-887-2 - zzp-2025121551p-rcqx-pH6.8jz-1-jf50z-p5-30min.lcd
 方法文件名: RC\$QTL-392 - QTL-392-rcqx-FX267.lcm
 批处理文件名: RC\$QTL-392 - 20260511-FX267.lcb
 样品瓶号 : 1-41
 进样体积 : 20μl 版本号:6.115
 进样时间 : 2026/05/11 18:20:14 实验者:wangdan
 处理时间 (V2) : 2026/05/12 09:22:13 处理者:wangdan
 仪器型号: SHIMADZU LC-2050C(FX267)

<色谱图>

mV

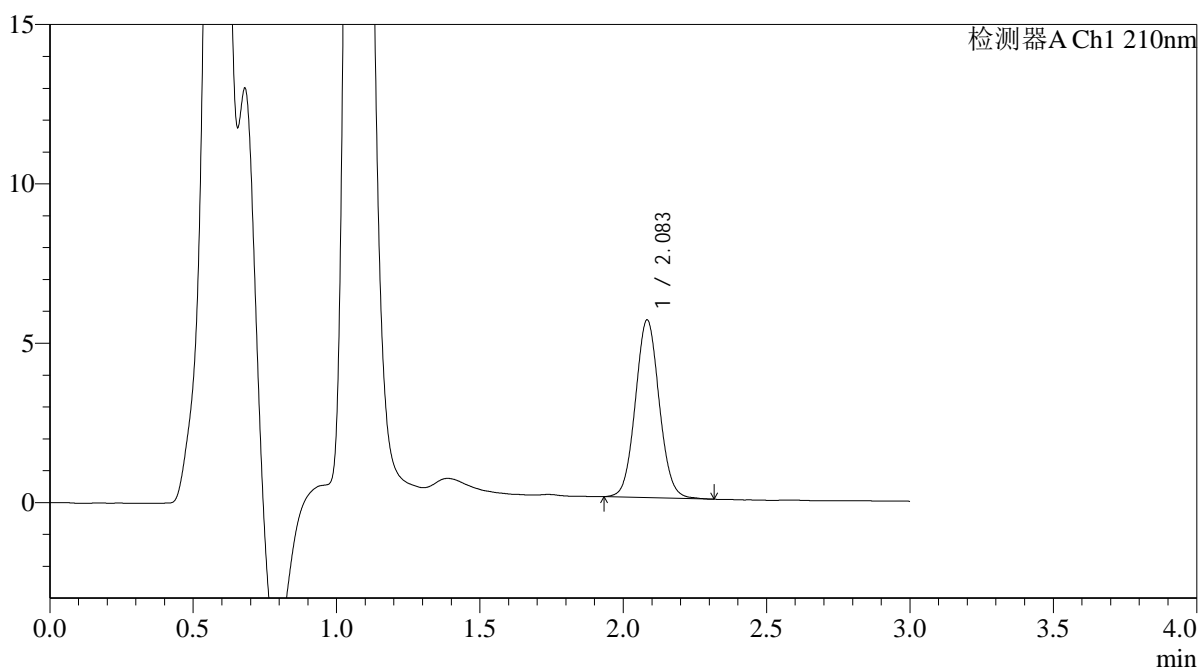

<峰表>

检测器A Ch1 210nm

峰号	保留时间	面积	面积%	高度	理论塔板数(USP)	拖尾因子	分离度(USP)
1	2.083	32249	100.000	5557	3015	1.062	--
总计		32249	100.000	5557			



QTL-392

<样品信息>

色谱柱 : XB-C18(50*4.6mm,5μm) 流速: 1.0ml/min
 柱温 : 30°C 波长:210nm
 数据文件名: RC\$QTL-392 - 0-43/18-888-2 - zzp-2025121551p-rcqx-pH6.8jz-1-jf50z-p6-30min.lcd
 方法文件名: RC\$QTL-392 - QTL-392-rcqx-FX267.lcm
 批处理文件名: RC\$QTL-392 - 20260511-FX267.lcb
 样品瓶号 : 1-50
 进样体积 : 20μl 版本号:6.115
 进样时间 : 2026/05/11 18:23:37 实验者:wangdan
 处理时间 (V2) : 2026/05/12 09:22:16 处理者:wangdan
 仪器型号: SHIMADZU LC-2050C(FX267)

<色谱图>

mV

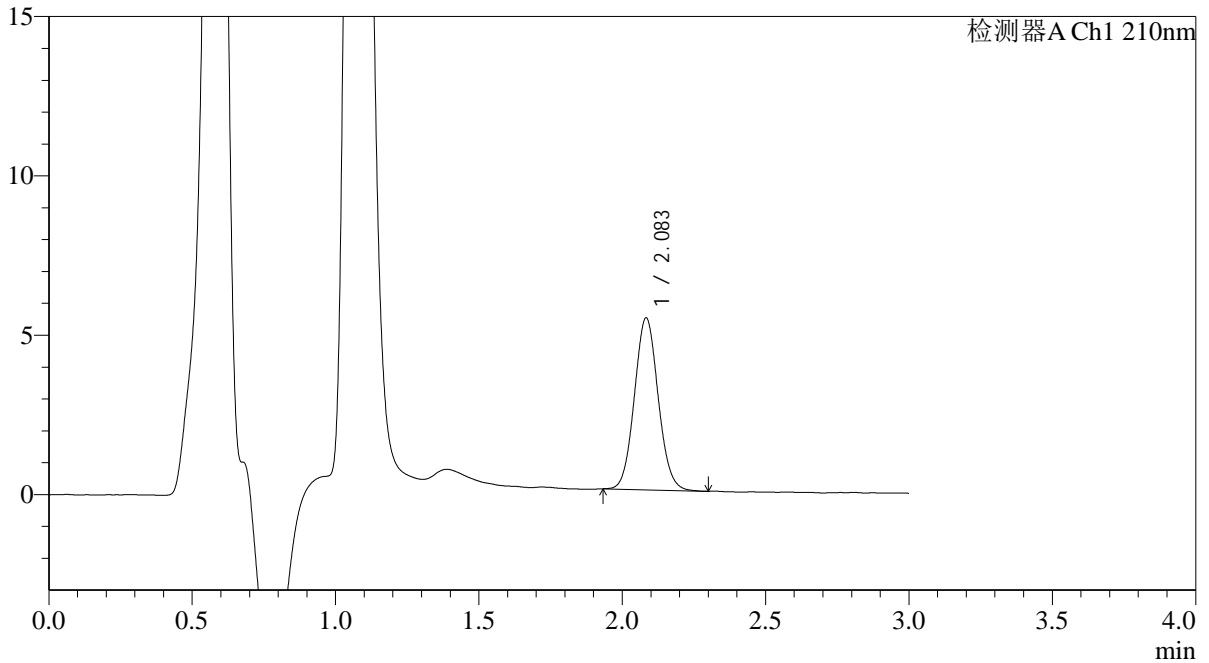

<峰表>

检测器A Ch1 210nm

峰号	保留时间	面积	面积%	高度	理论塔板数(USP)	拖尾因子	分离度(USP)
1	2.083	31114	100.000	5380	3013	1.072	--
总计		31114	100.000	5380			



QTL-392

<样品信息>

色谱柱 : XB-C18(50*4.6mm,5μm) 流速: 1.0ml/min
 柱温 : 30°C 波长:210nm
 数据文件名: RC\$QTL-392 - 0-43/18-889-2 - zzp-2025121551p-rcqx-pH6.8jz-1-jf50z-p1-45min.lcd
 方法文件名: RC\$QTL-392 - QTL-392-rcqx-FX267.lcm
 批处理文件名: RC\$QTL-392 - 20260511-FX267.lcb
 样品瓶号 : 1-6
 进样体积 : 20μl 版本号:6.115
 进样时间 : 2026/05/11 18:27:00 实验者:wangdan
 处理时间 (V2) : 2026/05/12 09:22:19 处理者:wangdan
 仪器型号: SHIMADZU LC-2050C(FX267)

<色谱图>

mV

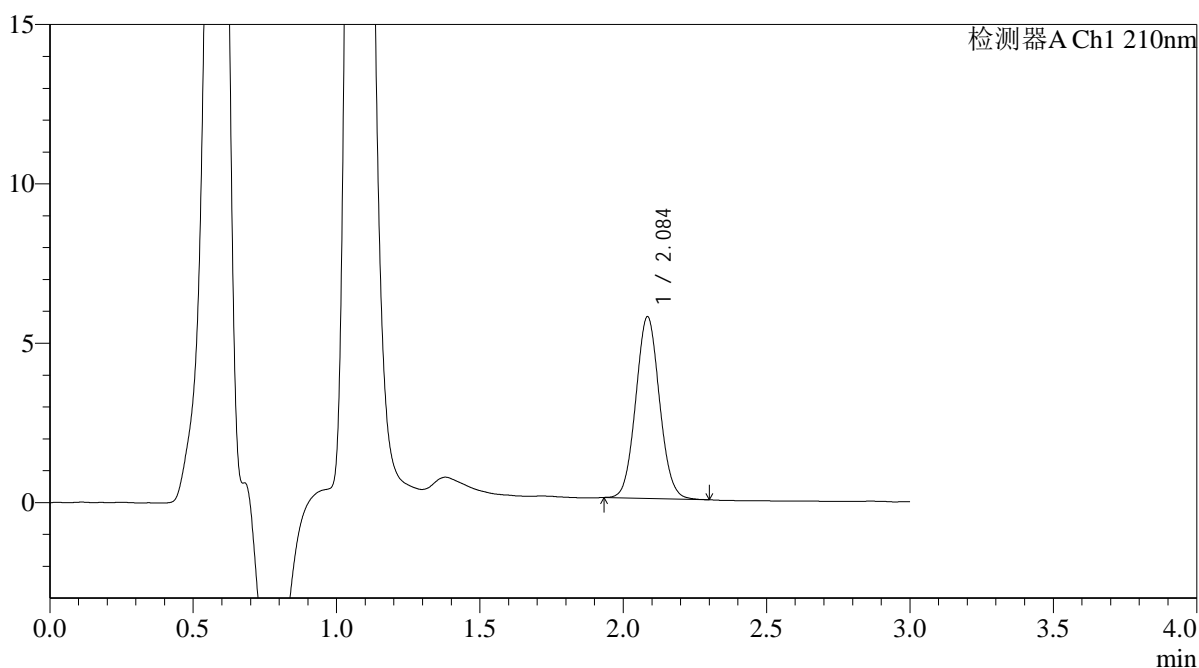

<峰表>

检测器A Ch1 210nm

峰号	保留时间	面积	面积%	高度	理论塔板数(USP)	拖尾因子	分离度(USP)
1	2.084	32818	100.000	5670	3018	1.063	--
总计		32818	100.000	5670			



QTL-392

<样品信息>

色谱柱 : XB-C18(50*4.6mm,5μm) 流速: 1.0ml/min
 柱温 : 30°C 波长:210nm
 数据文件名: RC\$QTL-392 - 0-43/18-890-2 - zzp-2025121551p-rcqx-pH6.8jz-1-jf50z-p2-45min.lcd
 方法文件名: RC\$QTL-392 - QTL-392-rcqx-FX267.lcm
 批处理文件名: RC\$QTL-392 - 20260511-FX267.lcb
 样品瓶号 : 1-15
 进样体积 : 20μl 版本号:6.115
 进样时间 : 2026/05/11 18:30:23 实验者:wangdan
 处理时间 (V2) : 2026/05/12 09:22:22 处理者:wangdan
 仪器型号: SHIMADZU LC-2050C(FX267)

<色谱图>

mV

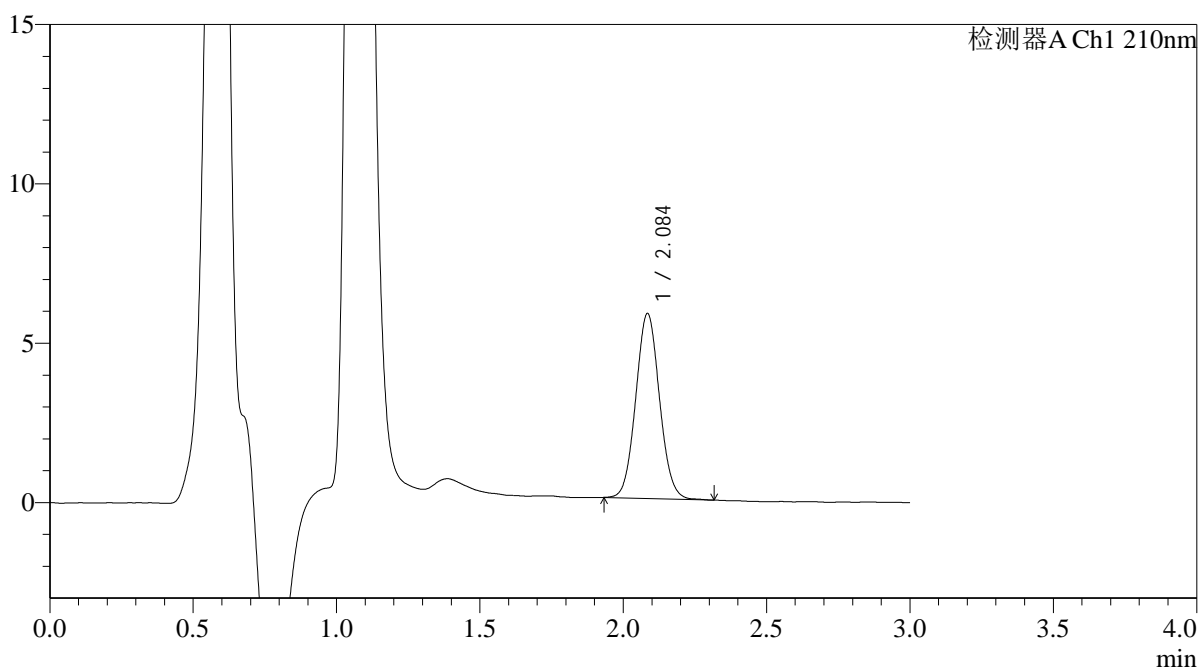

<峰表>

检测器A Ch1 210nm

峰号	保留时间	面积	面积%	高度	理论塔板数(USP)	拖尾因子	分离度(USP)
1	2.084	33439	100.000	5769	3022	1.062	--
总计		33439	100.000	5769			



QTL-392

<样品信息>

色谱柱 : XB-C18(50*4.6mm,5μm) 流速: 1.0ml/min
 柱温 : 30°C 波长:210nm
 数据文件名: RC\$QTL-392 - 0-43/18-891-2 - zzp-2025121551p-rcqx-pH6.8jz-1-jf50z-p3-45min.lcd
 方法文件名: RC\$QTL-392 - QTL-392-rcqx-FX267.lcm
 批处理文件名: RC\$QTL-392 - 20260511-FX267.lcb
 样品瓶号 : 1-24
 进样体积 : 20μl 版本号:6.115
 进样时间 : 2026/05/11 18:33:45 实验者:wangdan
 处理时间 (V2) : 2026/05/12 09:22:25 处理者:wangdan
 仪器型号: SHIMADZU LC-2050C(FX267)

<色谱图>

mV

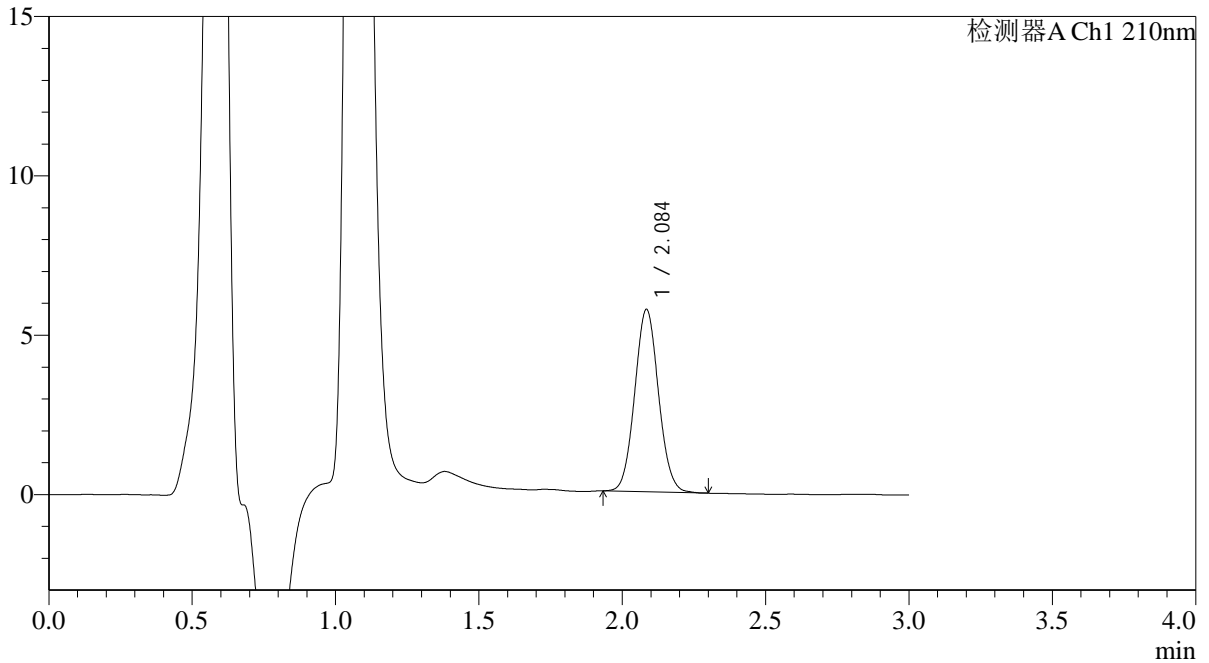

<峰表>

检测器A Ch1 210nm

峰号	保留时间	面积	面积%	高度	理论塔板数(USP)	拖尾因子	分离度(USP)
1	2.084	32990	100.000	5689	3018	1.064	--
总计		32990	100.000	5689			



QTL-392

<样品信息>

色谱柱 : XB-C18(50*4.6mm,5μm) 流速: 1.0ml/min
 柱温 : 30°C 波长:210nm
 数据文件名: RC\$QTL-392 - 0-43/18-892-2 - zzp-2025121551p-rcqx-pH6.8jz-1-jf50z-p4-45min.lcd
 方法文件名: RC\$QTL-392 - QTL-392-rcqx-FX267.lcm
 批处理文件名: RC\$QTL-392 - 20260511-FX267.lcb
 样品瓶号 : 1-33
 进样体积 : 20μl 版本号:6.115
 进样时间 : 2026/05/11 18:37:08 实验者:wangdan
 处理时间 (V2) : 2026/05/12 09:22:28 处理者:wangdan
 仪器型号: SHIMADZU LC-2050C(FX267)

<色谱图>

mV

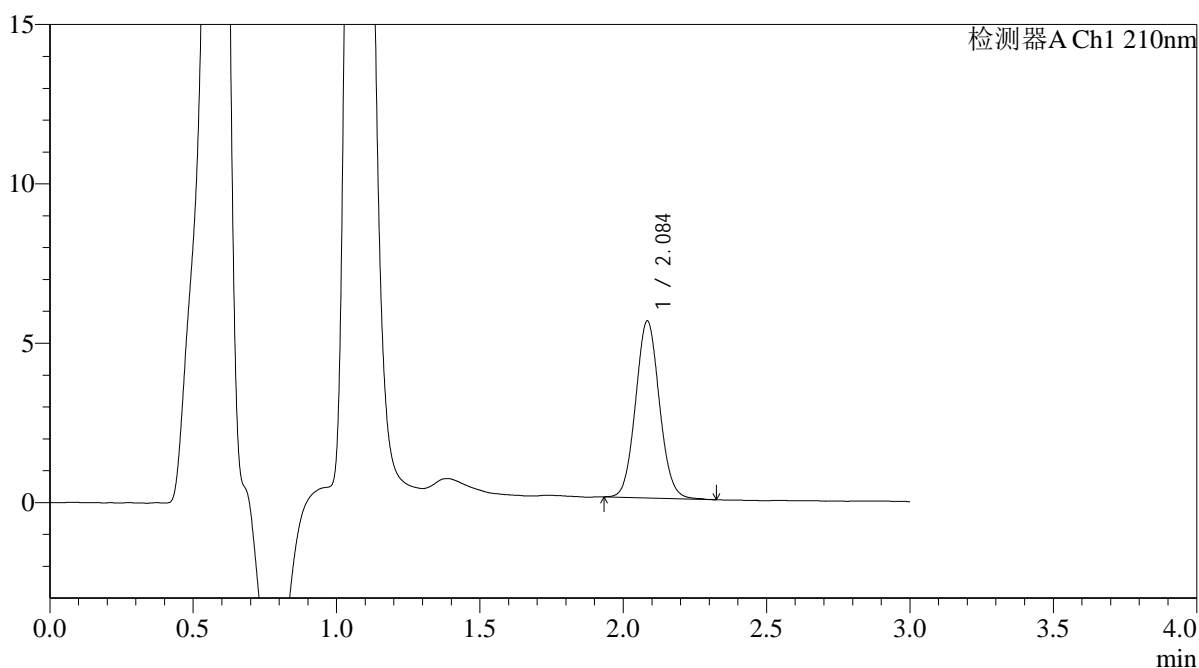

<峰表>

检测器A Ch1 210nm

峰号	保留时间	面积	面积%	高度	理论塔板数(USP)	拖尾因子	分离度(USP)
1	2.084	32157	100.000	5529	3012	1.070	--
总计		32157	100.000	5529			



QTL-392

<样品信息>

色谱柱 : XB-C18(50*4.6mm,5μm) 流速: 1.0ml/min
 柱温 : 30°C 波长:210nm
 数据文件名: RC\$QTL-392 - 0-43/18-893-2 - zzp-2025121551p-rcqx-pH6.8jz-1-jf50z-p5-45min.lcd
 方法文件名: RC\$QTL-392 - QTL-392-rcqx-FX267.lcm
 批处理文件名: RC\$QTL-392 - 20260511-FX267.lcb
 样品瓶号 : 1-42
 进样体积 : 20μl 版本号:6.115
 进样时间 : 2026/05/11 18:40:31 实验者:wangdan
 处理时间 (V2) : 2026/05/12 09:22:31 处理者:wangdan
 仪器型号: SHIMADZU LC-2050C(FX267)

<色谱图>

mV

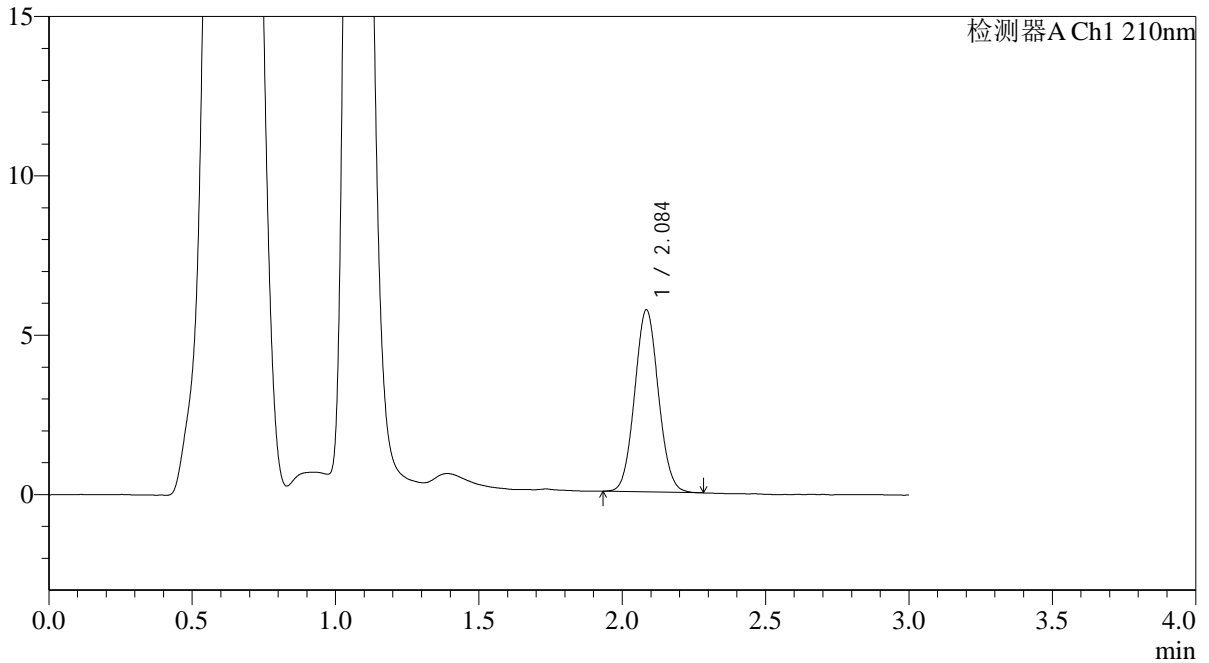

<峰表>

检测器A Ch1 210nm

峰号	保留时间	面积	面积%	高度	理论塔板数(USP)	拖尾因子	分离度(USP)
1	2.084	32887	100.000	5683	3011	1.062	--
总计		32887	100.000	5683			



QTL-392

<样品信息>

色谱柱 : XB-C18(50*4.6mm,5μm) 流速: 1.0ml/min
 柱温 : 30°C 波长:210nm
 数据文件名: RC\$QTL-392 - 0-43/18-894-2 - zzp-2025121551p-rcqx-pH6.8jz-1-jf50z-p6-45min.lcd
 方法文件名: RC\$QTL-392 - QTL-392-rcqx-FX267.lcm
 批处理文件名: RC\$QTL-392 - 20260511-FX267.lcb
 样品瓶号 : 1-51
 进样体积 : 20μl 版本号:6.115
 进样时间 : 2026/05/11 18:43:53 实验者:wangdan
 处理时间 (V2) : 2026/05/12 09:22:34 处理者:wangdan
 仪器型号: SHIMADZU LC-2050C(FX267)

<色谱图>

mV

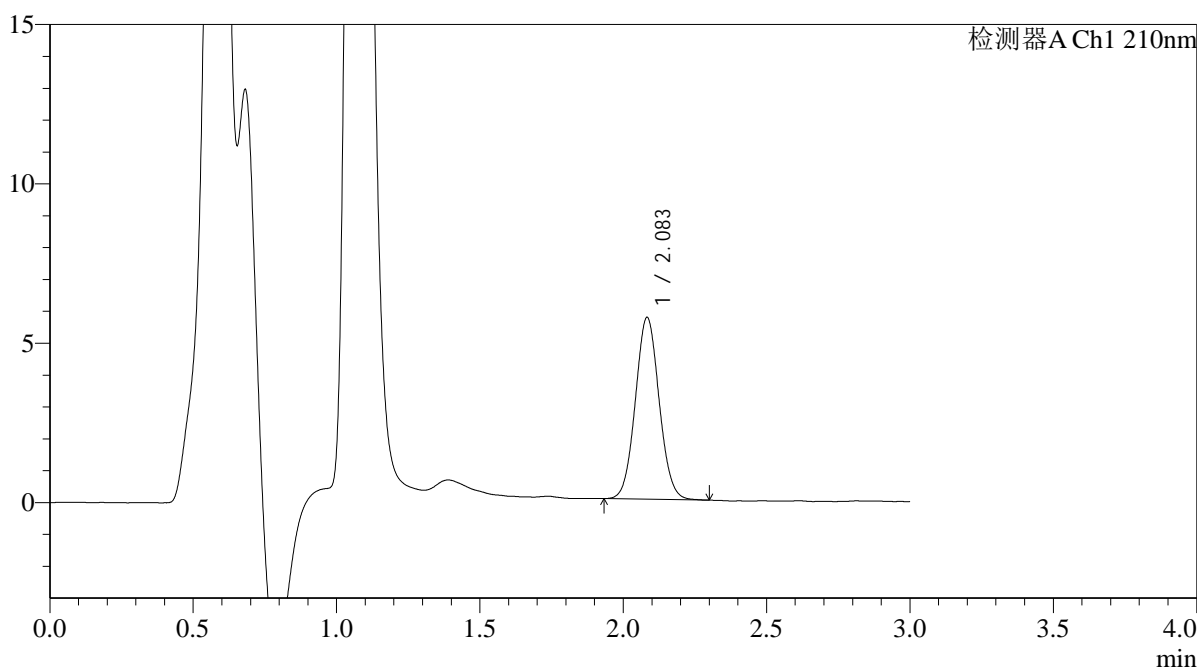

<峰表>

检测器A Ch1 210nm

峰号	保留时间	面积	面积%	高度	理论塔板数(USP)	拖尾因子	分离度(USP)
1	2.083	32938	100.000	5689	3007	1.059	--
总计		32938	100.000	5689			



QTL-392

<样品信息>

色谱柱 : XB-C18(50*4.6mm,5μm) 流速: 1.0ml/min
 柱温 : 30°C 波长:210nm
 数据文件名: RC\$QTL-392 - 0-43/18-895-2 - zzp-2025121551p-rcqx-pH6.8jz-1-jf50z-p1-60min.lcd
 方法文件名: RC\$QTL-392 - QTL-392-rcqx-FX267.lcm
 批处理文件名: RC\$QTL-392 - 20260511-FX267.lcb
 样品瓶号 : 1-7
 进样体积 : 20μl 版本号:6.115
 进样时间 : 2026/05/11 18:47:16 实验者:wangdan
 处理时间 (V2) : 2026/05/12 09:22:37 处理者:wangdan
 仪器型号: SHIMADZU LC-2050C(FX267)

<色谱图>

mV

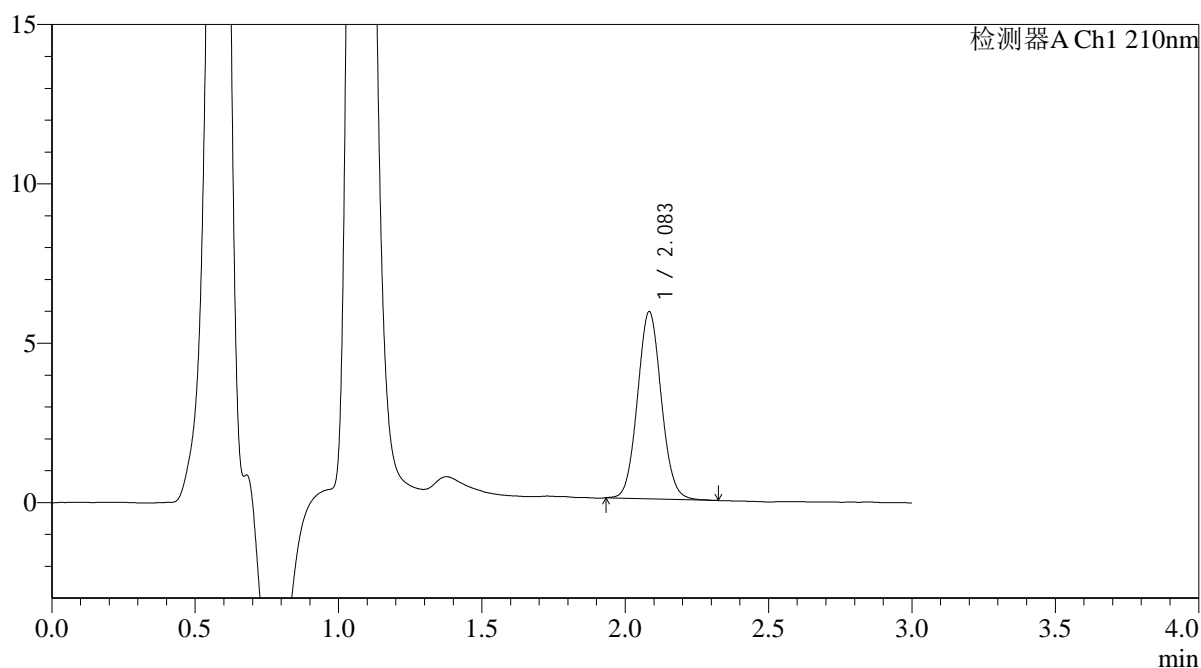

<峰表>

检测器A Ch1 210nm

峰号	保留时间	面积	面积%	高度	理论塔板数(USP)	拖尾因子	分离度(USP)
1	2.083	33902	100.000	5852	3022	1.069	--
总计		33902	100.000	5852			



QTL-392

<样品信息>

色谱柱 : XB-C18(50*4.6mm,5μm) 流速: 1.0ml/min
 柱温 : 30°C 波长:210nm
 数据文件名: RC\$QTL-392 - 0-43/18-896-2 - zzp-2025121551p-rcqx-pH6.8jz-1-jf50z-p2-60min.lcd
 方法文件名: RC\$QTL-392 - QTL-392-rcqx-FX267.lcm
 批处理文件名: RC\$QTL-392 - 20260511-FX267.lcb
 样品瓶号 : 1-16
 进样体积 : 20μl 版本号:6.115
 进样时间 : 2026/05/11 18:50:39 实验者:wangdan
 处理时间 (V2) : 2026/05/12 09:22:40 处理者:wangdan
 仪器型号: SHIMADZU LC-2050C(FX267)

<色谱图>

mV

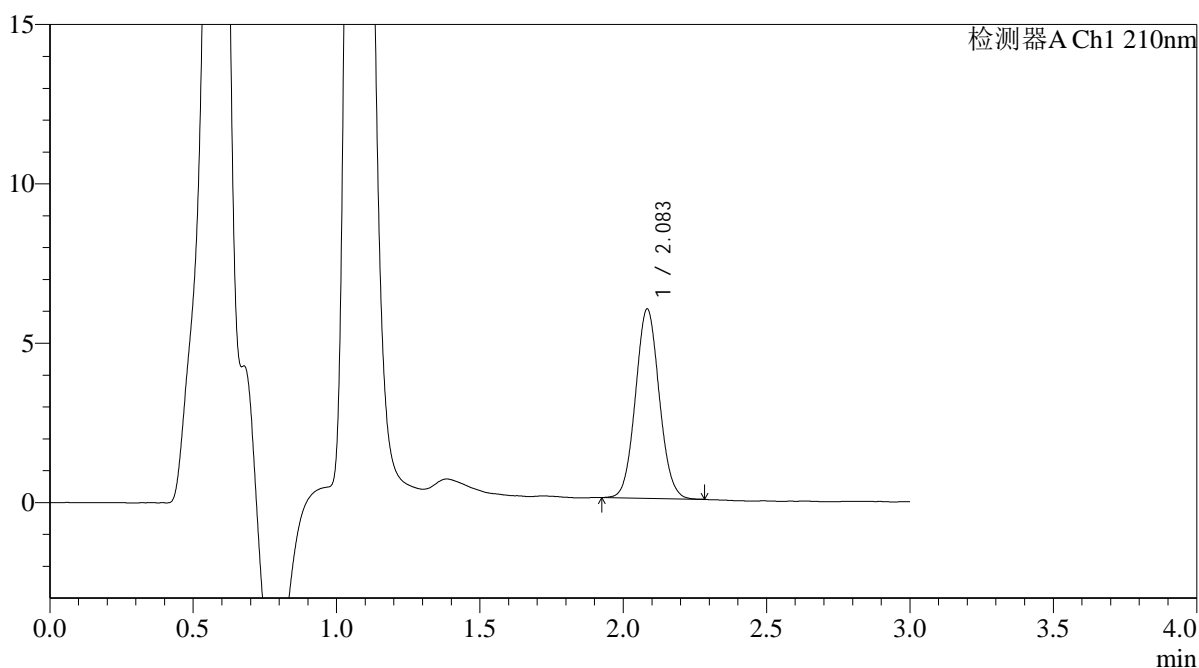

<峰表>

检测器A Ch1 210nm

峰号	保留时间	面积	面积%	高度	理论塔板数(USP)	拖尾因子	分离度(USP)
1	2.083	34269	100.000	5920	3011	1.064	--
总计		34269	100.000	5920			



QTL-392

<样品信息>

色谱柱 : XB-C18(50*4.6mm,5μm) 流速: 1.0ml/min
 柱温 : 30°C 波长:210nm
 数据文件名: RC\$QTL-392 - 0-43/18-897-2 - zzp-2025121551p-rcqx-pH6.8jz-1-jf50z-p3-60min.lcd
 方法文件名: RC\$QTL-392 - QTL-392-rcqx-FX267.lcm
 批处理文件名: RC\$QTL-392 - 20260511-FX267.lcb
 样品瓶号 : 1-25
 进样体积 : 20μl 版本号:6.115
 进样时间 : 2026/05/11 18:54:02 实验者:wangdan
 处理时间 (V2) : 2026/05/12 09:22:43 处理者:wangdan
 仪器型号: SHIMADZU LC-2050C(FX267)

<色谱图>

mV

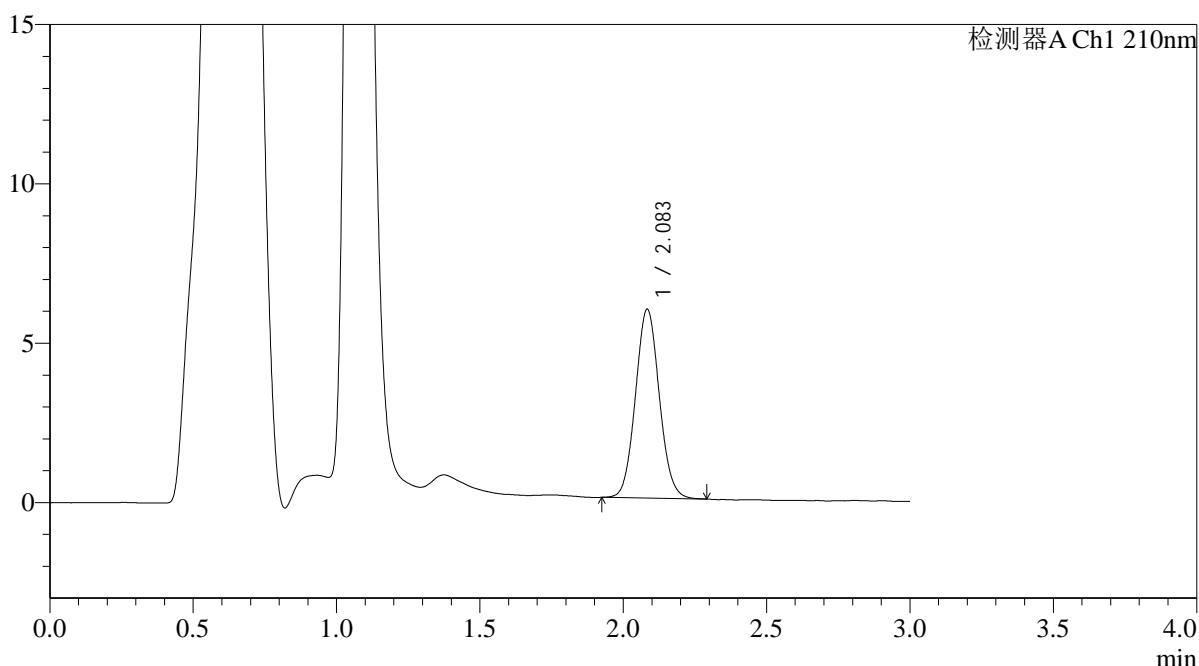

<峰表>

检测器A Ch1 210nm

峰号	保留时间	面积	面积%	高度	理论塔板数(USP)	拖尾因子	分离度(USP)
1	2.083	34283	100.000	5903	3000	1.070	--
总计		34283	100.000	5903			



QTL-392

<样品信息>

色谱柱 : XB-C18(50*4.6mm,5μm) 流速: 1.0ml/min
 柱温 : 30°C 波长:210nm
 数据文件名: RC\$QTL-392 - 0-43/18-898-2 - zzp-2025121551p-rcqx-pH6.8jz-1-jf50z-p4-60min.lcd
 方法文件名: RC\$QTL-392 - QTL-392-rcqx-FX267.lcm
 批处理文件名: RC\$QTL-392 - 20260511-FX267.lcb
 样品瓶号 : 1-34
 进样体积 : 20μl 版本号:6.115
 进样时间 : 2026/05/11 18:57:25 实验者:wangdan
 处理时间 (V2) : 2026/05/12 09:22:46 处理者:wangdan
 仪器型号: SHIMADZU LC-2050C(FX267)

<色谱图>

mV

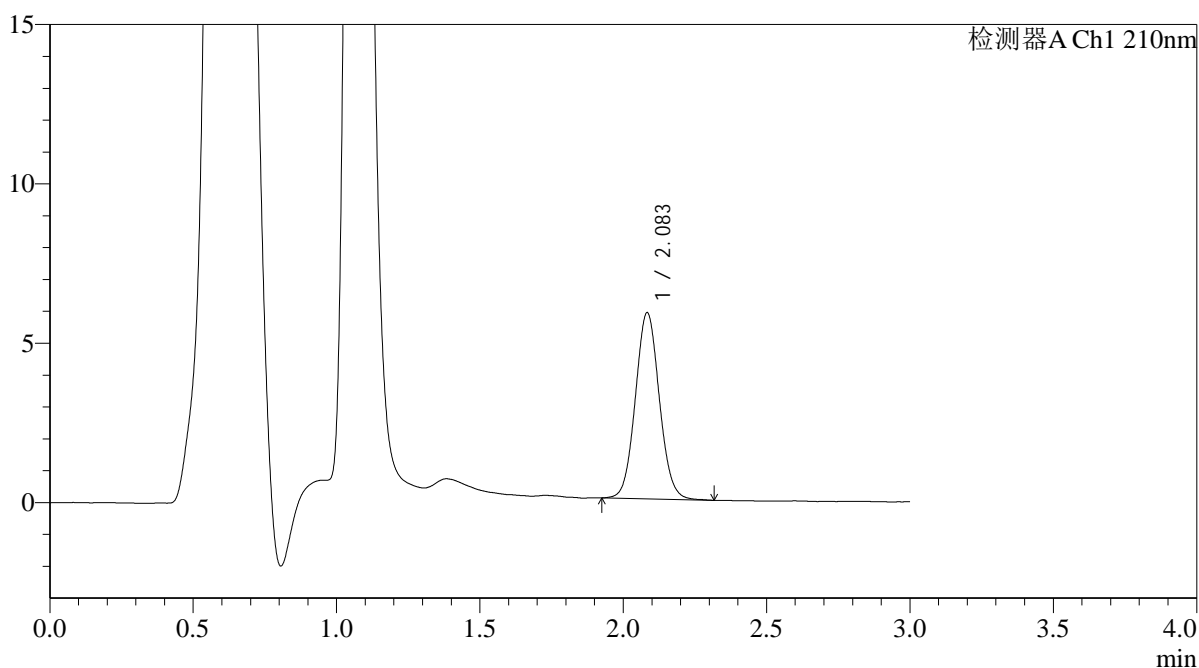

<峰表>

检测器A Ch1 210nm

峰号	保留时间	面积	面积%	高度	理论塔板数(USP)	拖尾因子	分离度(USP)
1	2.083	33979	100.000	5824	2976	1.066	--
总计		33979	100.000	5824			



QTL-392

<样品信息>

色谱柱 : XB-C18(50*4.6mm,5μm) 流速: 1.0ml/min
 柱温 : 30°C 波长:210nm
 数据文件名: RC\$QTL-392 - 0-43/18-899-2 - zzp-2025121551p-rcqx-pH6.8jz-1-jf50z-p5-60min.lcd
 方法文件名: RC\$QTL-392 - QTL-392-rcqx-FX267.lcm
 批处理文件名: RC\$QTL-392 - 20260511-FX267.lcb
 样品瓶号 : 1-43
 进样体积 : 20μl 版本号:6.115
 进样时间 : 2026/05/11 19:00:48 实验者:wangdan
 处理时间 (V2) : 2026/05/12 09:22:48 处理者:wangdan
 仪器型号: SHIMADZU LC-2050C(FX267)

<色谱图>

mV

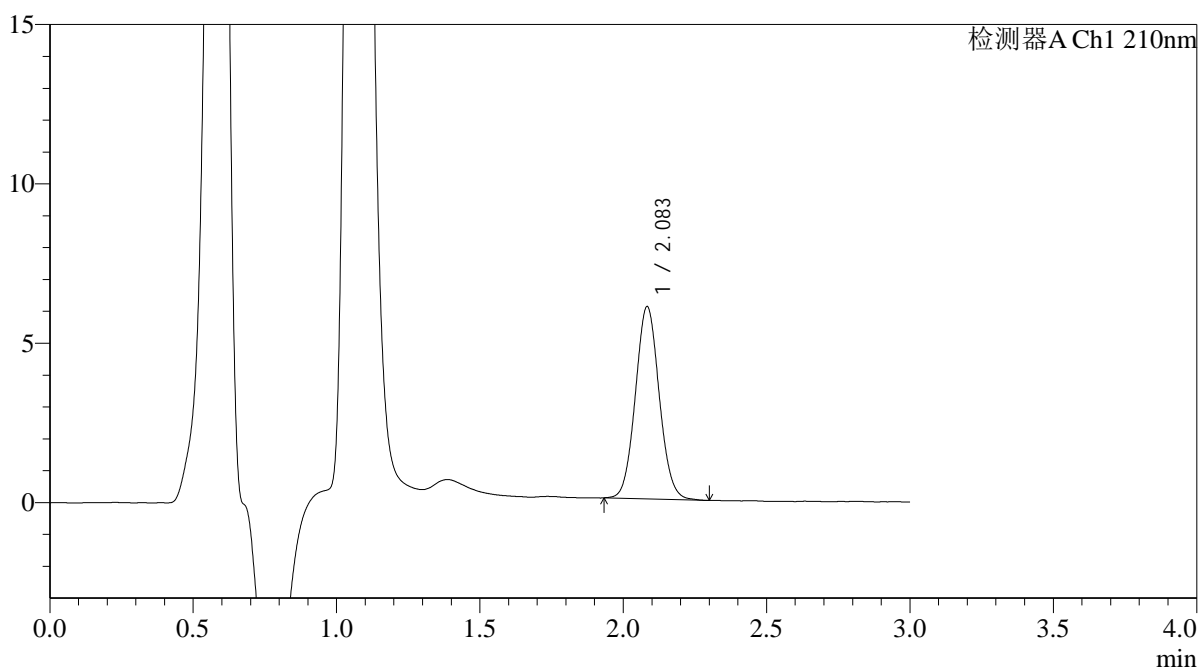

<峰表>

检测器A Ch1 210nm

峰号	保留时间	面积	面积%	高度	理论塔板数(USP)	拖尾因子	分离度(USP)
1	2.083	34928	100.000	6016	3009	1.065	--
总计		34928	100.000	6016			



QTL-392

<样品信息>

色谱柱 : XB-C18(50*4.6mm,5μm) 流速: 1.0ml/min
 柱温 : 30°C 波长:210nm
 数据文件名: RC\$QTL-392 - 0-43/18-900-2 - zzp-2025121551p-rcqx-pH6.8jz-1-jf50z-p6-60min.lcd
 方法文件名: RC\$QTL-392 - QTL-392-rcqx-FX267.lcm
 批处理文件名: RC\$QTL-392 - 20260511-FX267.lcb
 样品瓶号 : 1-52
 进样体积 : 20μl 版本号:6.115
 进样时间 : 2026/05/11 19:04:10 实验者:wangdan
 处理时间 (V2) : 2026/05/12 09:22:51 处理者:wangdan
 仪器型号: SHIMADZU LC-2050C(FX267)

<色谱图>

mV

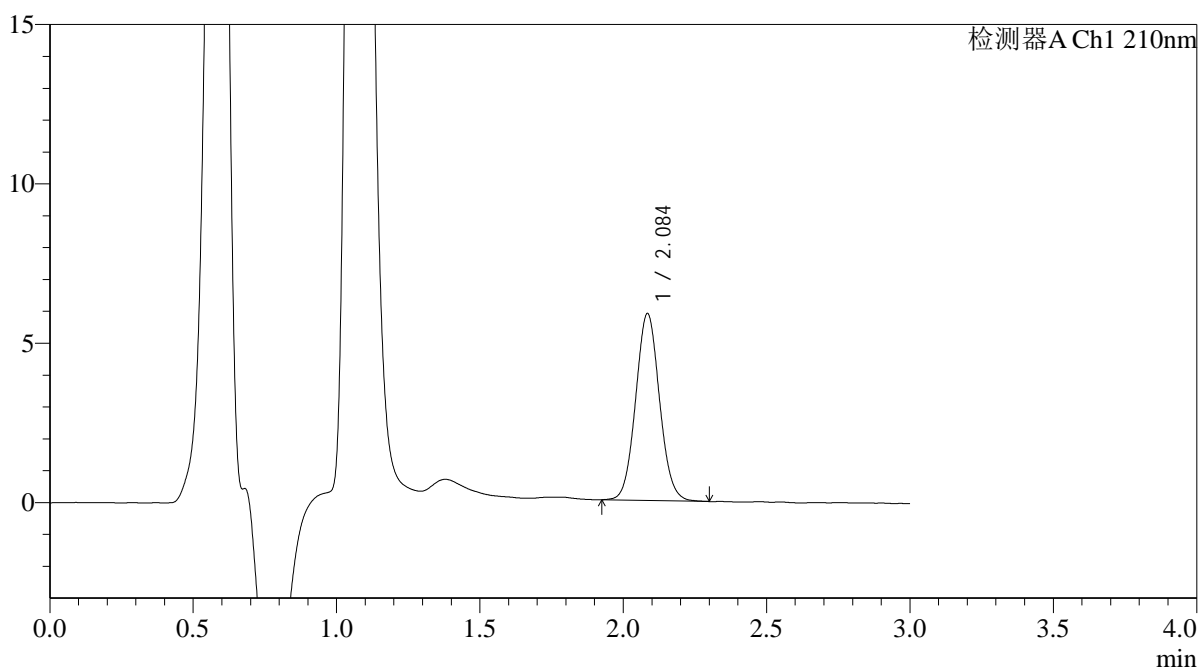

<峰表>

检测器A Ch1 210nm

峰号	保留时间	面积	面积%	高度	理论塔板数(USP)	拖尾因子	分离度(USP)
1	2.084	33991	100.000	5831	3000	1.064	--
总计		33991	100.000	5831			



QTL-392

<样品信息>

色谱柱 : XB-C18(50*4.6mm,5μm) 流速: 1.0ml/min
 柱温 : 30°C 波长:210nm
 数据文件名: RC\$QTL-392 - 0-43/18-901-2 - zzp-2025121551p-rcqx-pH6.8jz-1-jf50z-p1-jx.lcd
 方法文件名: RC\$QTL-392 - QTL-392-rcqx-FX267.lcm
 批处理文件名: RC\$QTL-392 - 20260511-FX267.lcb
 样品瓶号 : 1-8
 进样体积 : 20μl 版本号:6.115
 进样时间 : 2026/05/11 19:07:34 实验者:wangdan
 处理时间 (V2) : 2026/05/12 09:22:54 处理者:wangdan
 仪器型号: SHIMADZU LC-2050C(FX267)

<色谱图>

mV

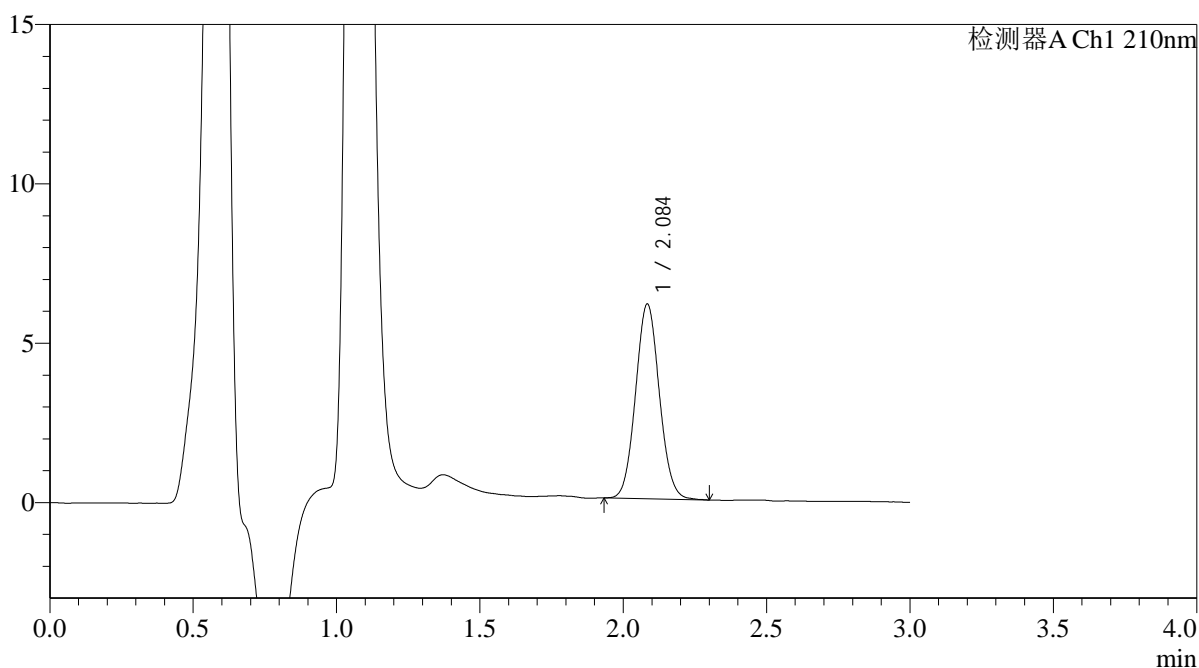

<峰表>

检测器A Ch1 210nm

峰号	保留时间	面积	面积%	高度	理论塔板数(USP)	拖尾因子	分离度(USP)
1	2.084	35236	100.000	6082	3012	1.069	--
总计		35236	100.000	6082			



QTL-392

<样品信息>

色谱柱 : XB-C18(50*4.6mm,5μm) 流速: 1.0ml/min
 柱温 : 30°C 波长:210nm
 数据文件名: RC\$QTL-392 - 0-43/18-902-2 - zzp-2025121551p-rcqx-pH6.8jz-1-jf50z-p2-jx.lcd
 方法文件名: RC\$QTL-392 - QTL-392-rcqx-FX267.lcm
 批处理文件名: RC\$QTL-392 - 20260511-FX267.lcb
 样品瓶号 : 1-17
 进样体积 : 20μl 版本号:6.115
 进样时间 : 2026/05/11 19:10:58 实验者:wangdan
 处理时间 (V2) : 2026/05/12 09:22:57 处理者:wangdan
 仪器型号: SHIMADZU LC-2050C(FX267)

<色谱图>

mV

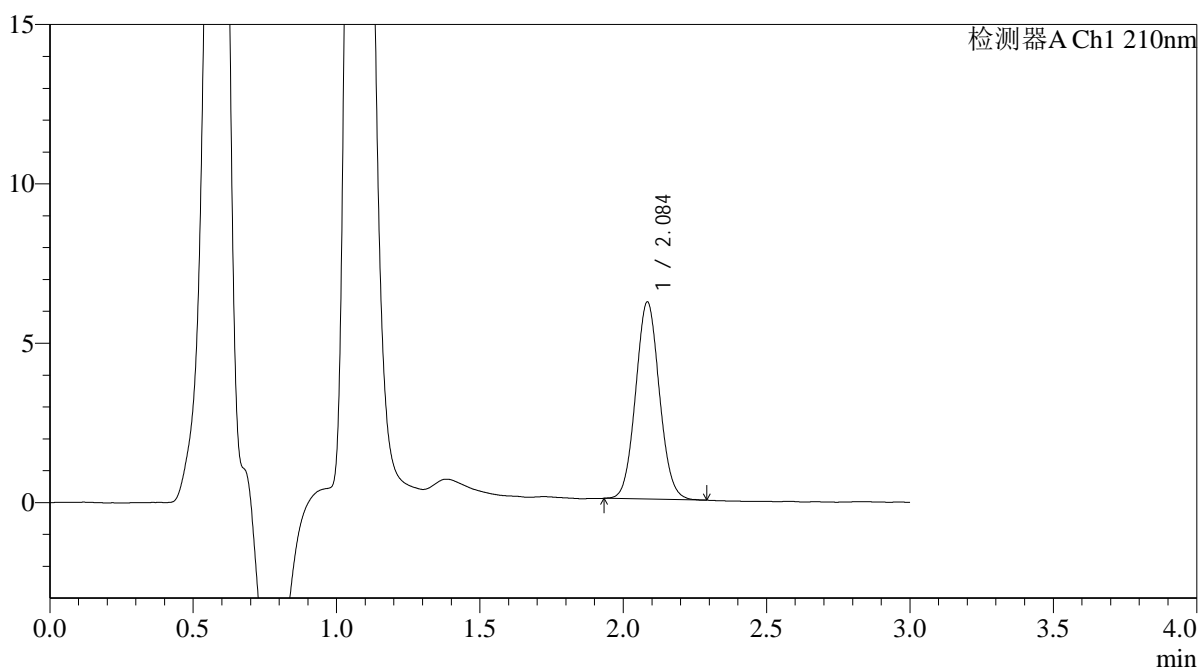

<峰表>

检测器A Ch1 210nm

峰号	保留时间	面积	面积%	高度	理论塔板数(USP)	拖尾因子	分离度(USP)
1	2.084	35675	100.000	6156	3009	1.066	--
总计		35675	100.000	6156			



QTL-392

<样品信息>

色谱柱 : XB-C18(50*4.6mm,5µm) 流速: 1.0ml/min
柱温 : 30°C 波长:210nm
数据文件名: RC\$QTL-392 - 0-43/18-903-2 - zzp-2025121551p-rcqx-pH6.8jz-1-jf50z-p3-jx.lcd
方法文件名: RC\$QTL-392 - QTL-392-rcqx-FX267.lcm
批处理文件名: RC\$QTL-392 - 20260511-FX267.lcb
样品瓶号 : 1-26
进样体积 : 20µl 版本号:6.115
进样时间 : 2026/05/11 19:14:22 实验者:wangdan
处理时间 (V2) : 2026/05/12 09:23:00 处理者:wangdan
仪器型号: SHIMADZU LC-2050C(FX267)

<色谱图>

mV

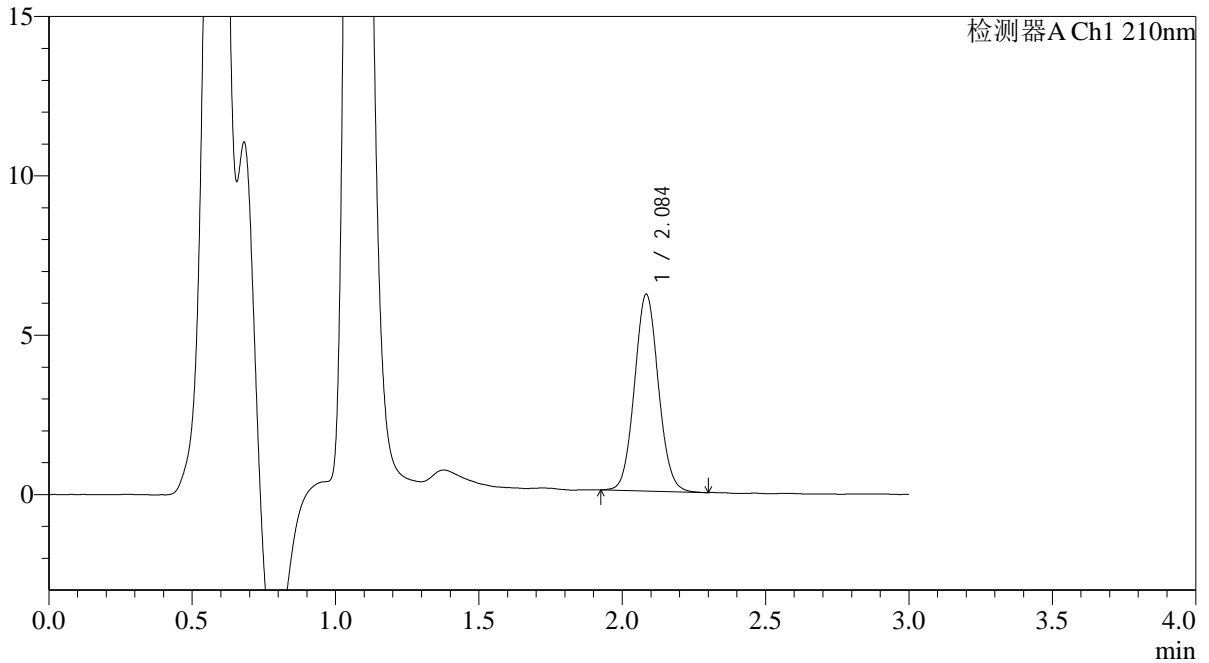

<峰表>

检测器A Ch1 210nm

峰号	保留时间	面积	面积%	高度	理论塔板数(USP)	拖尾因子	分离度(USP)
1	2.084	35791	100.000	6151	3004	1.068	--
总计		35791	100.000	6151			



QTL-392

<样品信息>

色谱柱 : XB-C18(50*4.6mm,5μm) 流速: 1.0ml/min
柱温 : 30°C 波长:210nm
数据文件名: RC\$QTL-392 - 0-43/18-904-2 - zzp-2025121551p-rcqx-pH6.8jz-1-jf50z-p4-jx.lcd
方法文件名: RC\$QTL-392 - QTL-392-rcqx-FX267.lcm
批处理文件名: RC\$QTL-392 - 20260511-FX267.lcb
样品瓶号 : 1-35
进样体积 : 20μl 版本号:6.115
进样时间 : 2026/05/11 19:17:46 实验者:wangdan
处理时间 (V2) : 2026/05/12 09:23:03 处理者:wangdan
仪器型号: SHIMADZU LC-2050C(FX267)

<色谱图>

mV

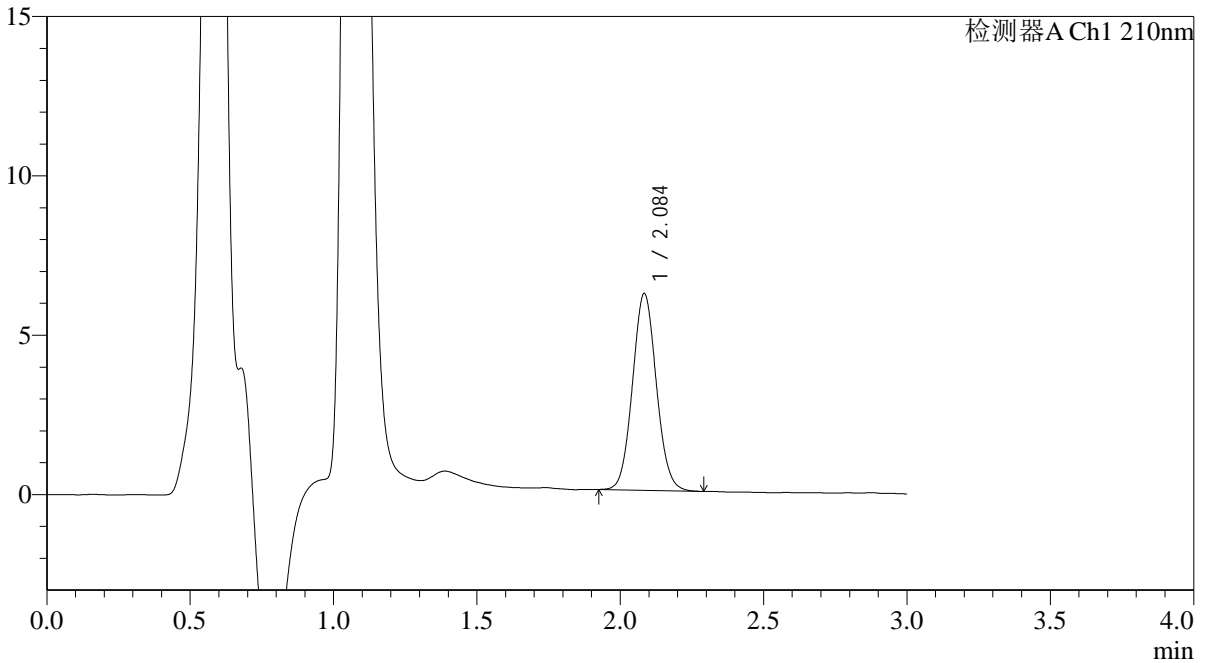

<峰表>

检测器A Ch1 210nm

峰号	保留时间	面积	面积%	高度	理论塔板数(USP)	拖尾因子	分离度(USP)
1	2.084	35745	100.000	6150	2997	1.067	--
总计		35745	100.000	6150			



QTL-392

<样品信息>

色谱柱 : XB-C18(50*4.6mm,5μm) 流速: 1.0ml/min
 柱温 : 30°C 波长:210nm
 数据文件名: RC\$QTL-392 - 0-43/18-905-2 - zzp-2025121551p-rcqx-pH6.8jz-1-jf50z-p5-jx.lcd
 方法文件名: RC\$QTL-392 - QTL-392-rcqx-FX267.lcm
 批处理文件名: RC\$QTL-392 - 20260511-FX267.lcb
 样品瓶号 : 1-44
 进样体积 : 20μl 版本号:6.115
 进样时间 : 2026/05/11 19:21:10 实验者:wangdan
 处理时间 (V2) : 2026/05/12 09:23:06 处理者:wangdan
 仪器型号: SHIMADZU LC-2050C(FX267)

<色谱图>

mV

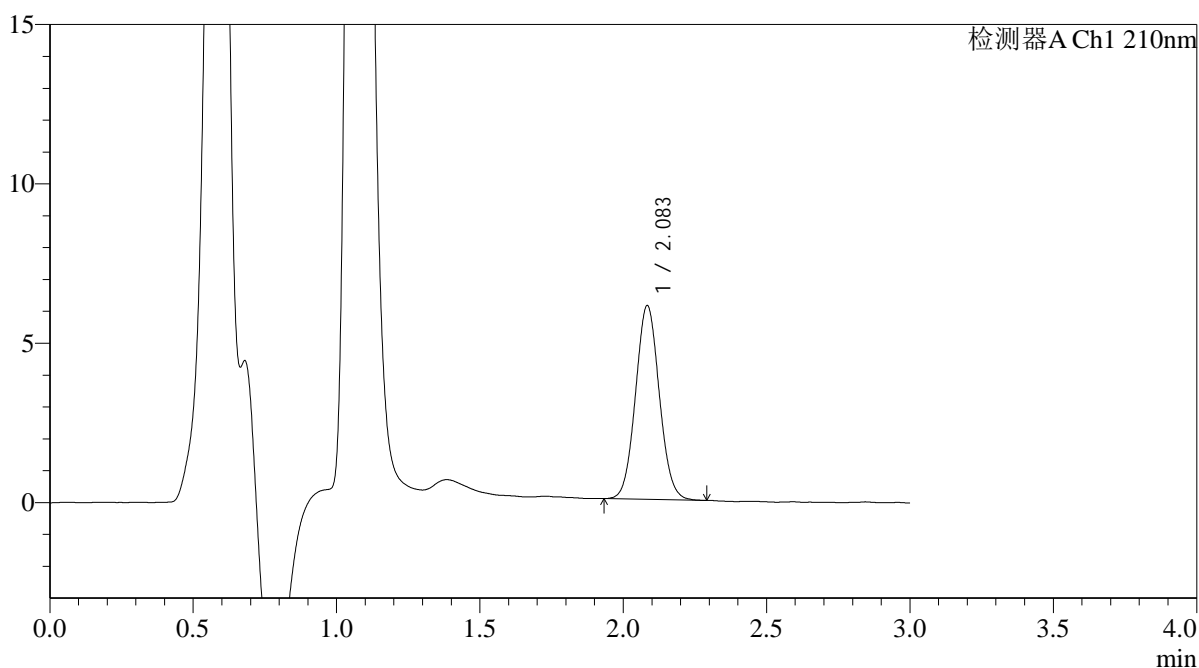

<峰表>

检测器A Ch1 210nm

峰号	保留时间	面积	面积%	高度	理论塔板数(USP)	拖尾因子	分离度(USP)
1	2.083	35102	100.000	6057	2996	1.063	--
总计		35102	100.000	6057			



QTL-392

<样品信息>

色谱柱 : XB-C18(50*4.6mm,5μm) 流速: 1.0ml/min
 柱温 : 30°C 波长:210nm
 数据文件名: RC\$QTL-392 - 0-43/18-906-2 - zzp-2025121551p-rcqx-pH6.8jz-1-jf50z-p6-jx.lcd
 方法文件名: RC\$QTL-392 - QTL-392-rcqx-FX267.lcm
 批处理文件名: RC\$QTL-392 - 20260511-FX267.lcb
 样品瓶号 : 1-53
 进样体积 : 20μl 版本号:6.115
 进样时间 : 2026/05/11 19:24:34 实验者:wangdan
 处理时间 (V2) : 2026/05/12 09:23:08 处理者:wangdan
 仪器型号: SHIMADZU LC-2050C(FX267)

<色谱图>

mV

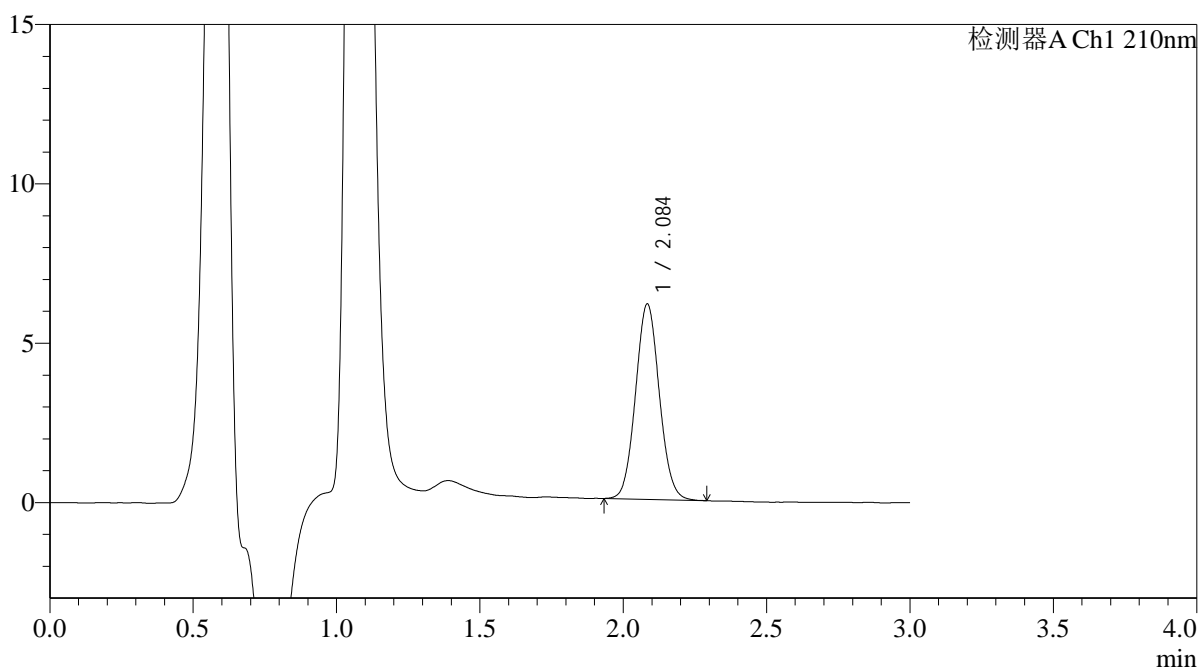

<峰表>

检测器A Ch1 210nm

峰号	保留时间	面积	面积%	高度	理论塔板数(USP)	拖尾因子	分离度(USP)
1	2.084	35373	100.000	6106	3007	1.067	--
总计		35373	100.000	6106			



QTL-392

<样品信息>

色谱柱 : XB-C18(50*4.6mm,5μm) 流速: 1.0ml/min
 柱温 : 30°C 波长:210nm
 数据文件名: RC\$QTL-392 - 0-43/18-907-2 - zzp-2025121551p-rcqx-pH6.8jz-1-jf50z-dz2-1.lcd
 方法文件名: RC\$QTL-392 - QTL-392-rcqx-FX267.lcm
 批处理文件名: RC\$QTL-392 - 20260511-FX267.lcb
 样品瓶号 : 1-27
 进样体积 : 20μl 版本号:6.115
 进样时间 : 2026/05/11 19:27:58 实验者:wangdan
 处理时间 (V2) : 2026/05/12 09:23:11 处理者:wangdan
 仪器型号: SHIMADZU LC-2050C(FX267)

<色谱图>

mV

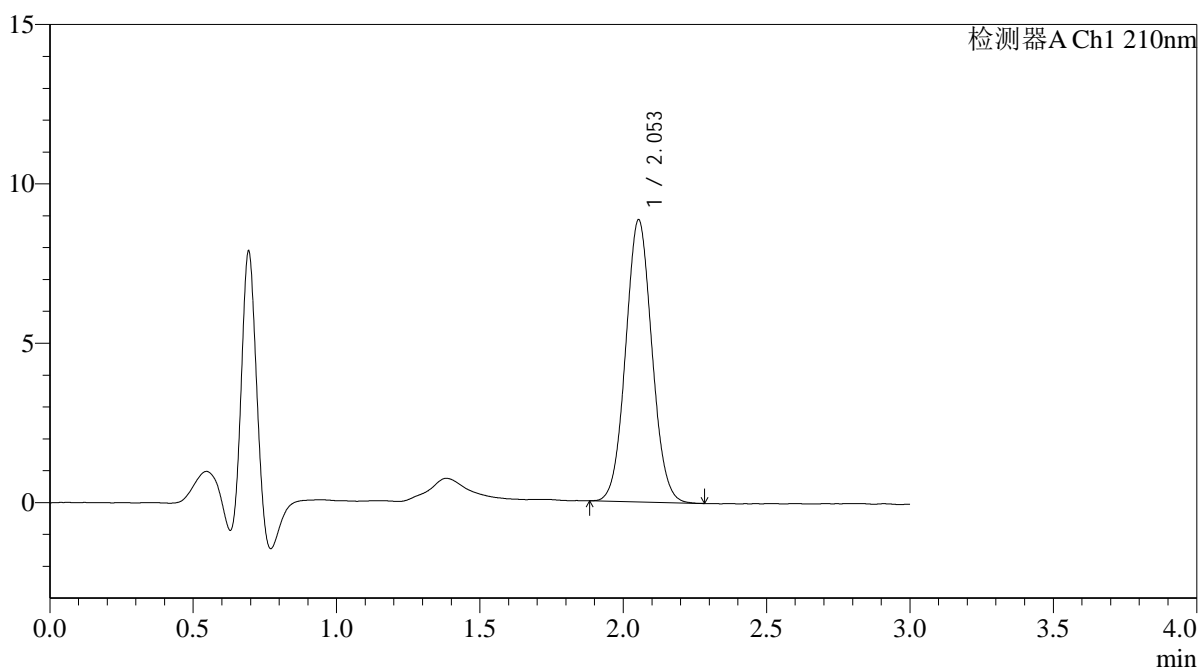

<峰表>

检测器A Ch1 210nm

峰号	保留时间	面积	面积%	高度	理论塔板数(USP)	拖尾因子	分离度(USP)
1	2.053	56403	100.000	8849	2403	1.056	--
总计		56403	100.000	8849			



QTL-392

<样品信息>

色谱柱 : XB-C18(50*4.6mm,5μm) 流速: 1.0ml/min
 柱温 : 30°C 波长:210nm
 数据文件名: RC\$QTL-392 - 0-43/18-908-2 - zzp-2025121551p-rcqx-pH6.8jz-1-jf50z-dz2-2.lcd
 方法文件名: RC\$QTL-392 - QTL-392-rcqx-FX267.lcm
 批处理文件名: RC\$QTL-392 - 20260511-FX267.lcb
 样品瓶号 : 1-27
 进样体积 : 20μl 版本号:6.115
 进样时间 : 2026/05/11 19:31:22 实验者:wangdan
 处理时间 (V2) : 2026/05/12 09:23:14 处理者:wangdan
 仪器型号: SHIMADZU LC-2050C(FX267)

<色谱图>

mV

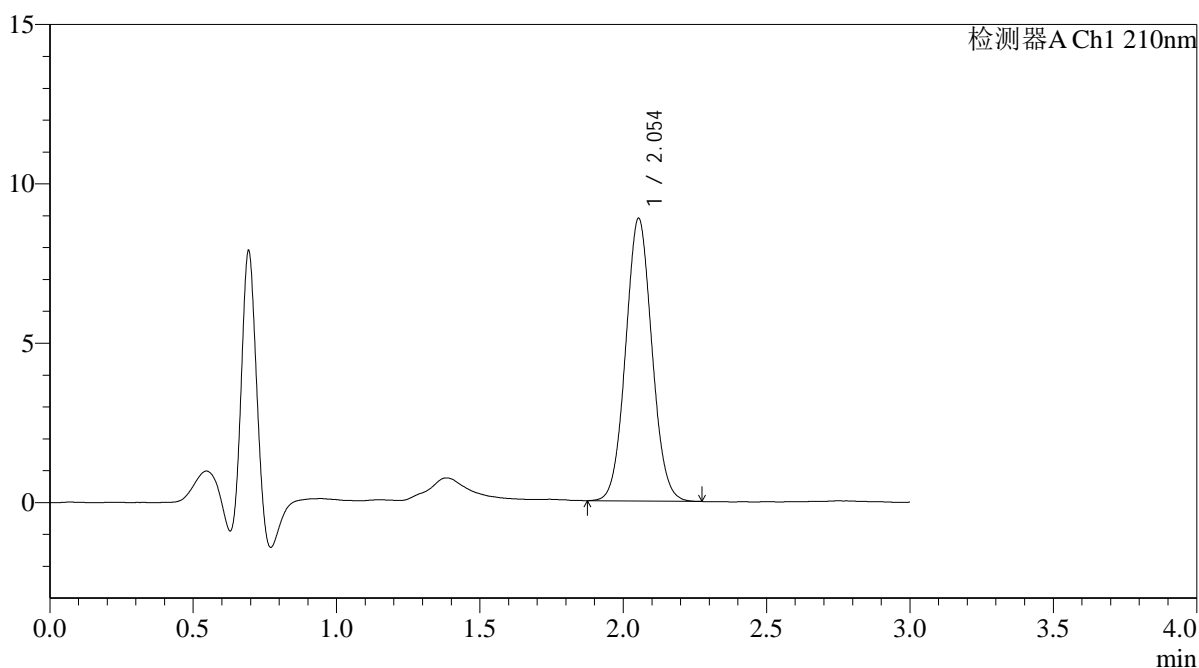

<峰表>

检测器A Ch1 210nm

峰号	保留时间	面积	面积%	高度	理论塔板数(USP)	拖尾因子	分离度(USP)
1	2.054	56549	100.000	8869	2404	1.054	--
总计		56549	100.000	8869			



QTL-392

<样品信息>

色谱柱 : XB-C18(50*4.6mm,5μm) 流速: 1.0ml/min
 柱温 : 30°C 波长:210nm
 数据文件名: RC\$QTL-392 - 0-43/18-909-2 - zzp-2025121551p-rcqx-pH6.8jz-2-jf50z-rj.lcd
 方法文件名: RC\$QTL-392 - QTL-392-rcqx-FX267.lcm
 批处理文件名: RC\$QTL-392 - 20260511-FX267.lcb
 样品瓶号 : 2-9
 进样体积 : 20μl 版本号:6.115
 进样时间 : 2026/05/11 19:34:46 实验者:wangdan
 处理时间 (V2) : 2026/05/12 09:23:17 处理者:wangdan
 仪器型号: SHIMADZU LC-2050C(FX267)

<色谱图>

mV

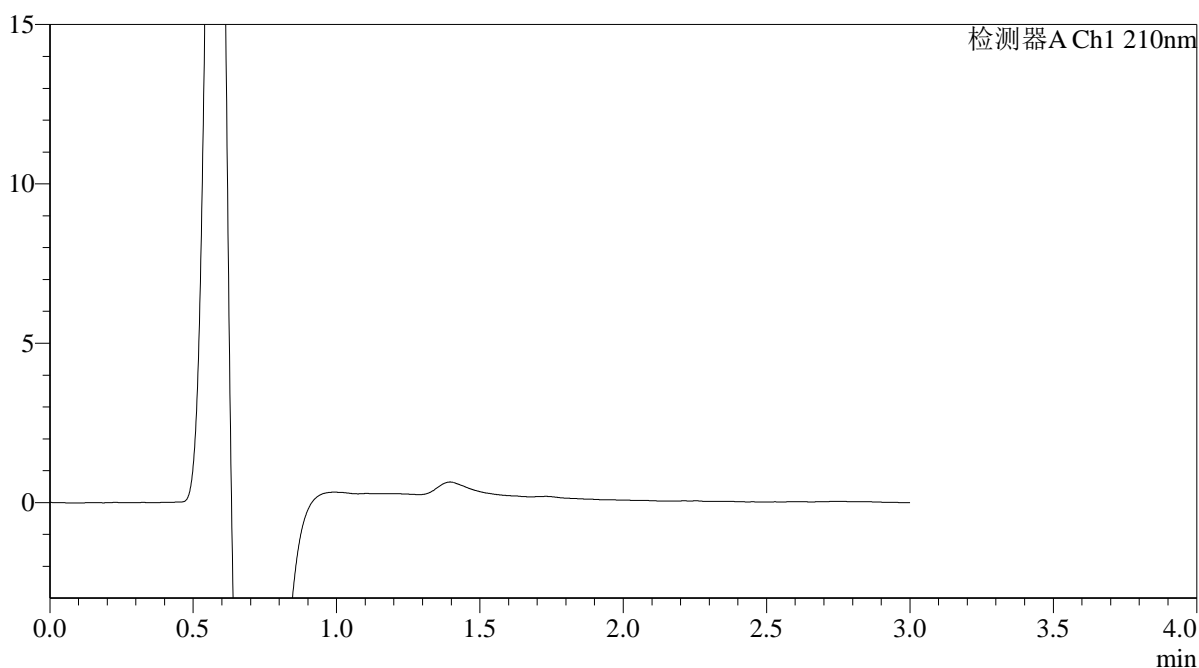

<峰表>

检测器A Ch1 210nm

峰号	保留时间	面积	面积%	高度	理论塔板数(USP)	拖尾因子	分离度(USP)
总计							



QTL-392

<样品信息>

色谱柱 : XB-C18(50*4.6mm,5μm) 流速: 1.0ml/min
 柱温 : 30°C 波长:210nm
 数据文件名: RC\$QTL-392 - 0-43/18-910-2 - zzp-2025121551p-rcqx-pH6.8jz-2-jf50z-dz1-1.lcd
 方法文件名: RC\$QTL-392 - QTL-392-rcqx-FX267.lcm
 批处理文件名: RC\$QTL-392 - 20260511-FX267.lcb
 样品瓶号 : 2-18
 进样体积 : 20μl 版本号:6.115
 进样时间 : 2026/05/11 19:38:11 实验者:wangdan
 处理时间 (V2) : 2026/05/12 09:23:20 处理者:wangdan
 仪器型号: SHIMADZU LC-2050C(FX267)

<色谱图>

mV

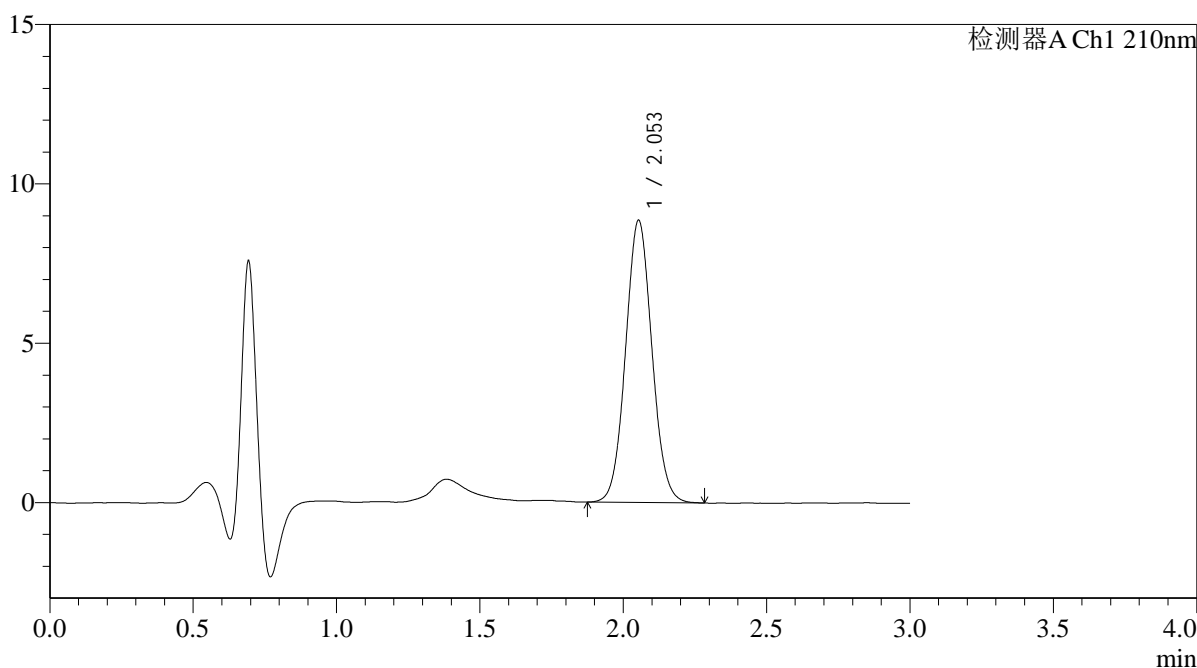

<峰表>

检测器A Ch1 210nm

峰号	保留时间	面积	面积%	高度	理论塔板数(USP)	拖尾因子	分离度(USP)
1	2.053	56608	100.000	8851	2394	1.058	--
总计		56608	100.000	8851			



QTL-392

<样品信息>

色谱柱 : XB-C18(50*4.6mm,5μm) 流速: 1.0ml/min
 柱温 : 30°C 波长:210nm
 数据文件名: RC\$QTL-392 - 0-43/18-911-2 - zzp-2025121551p-rcqx-pH6.8jz-2-jf50z-dz1-2.lcd
 方法文件名: RC\$QTL-392 - QTL-392-rcqx-FX267.lcm
 批处理文件名: RC\$QTL-392 - 20260511-FX267.lcb
 样品瓶号 : 2-18
 进样体积 : 20μl 版本号:6.115
 进样时间 : 2026/05/11 19:41:36 实验者:wangdan
 处理时间 (V2) : 2026/05/12 09:23:23 处理者:wangdan
 仪器型号: SHIMADZU LC-2050C(FX267)

<色谱图>

mV

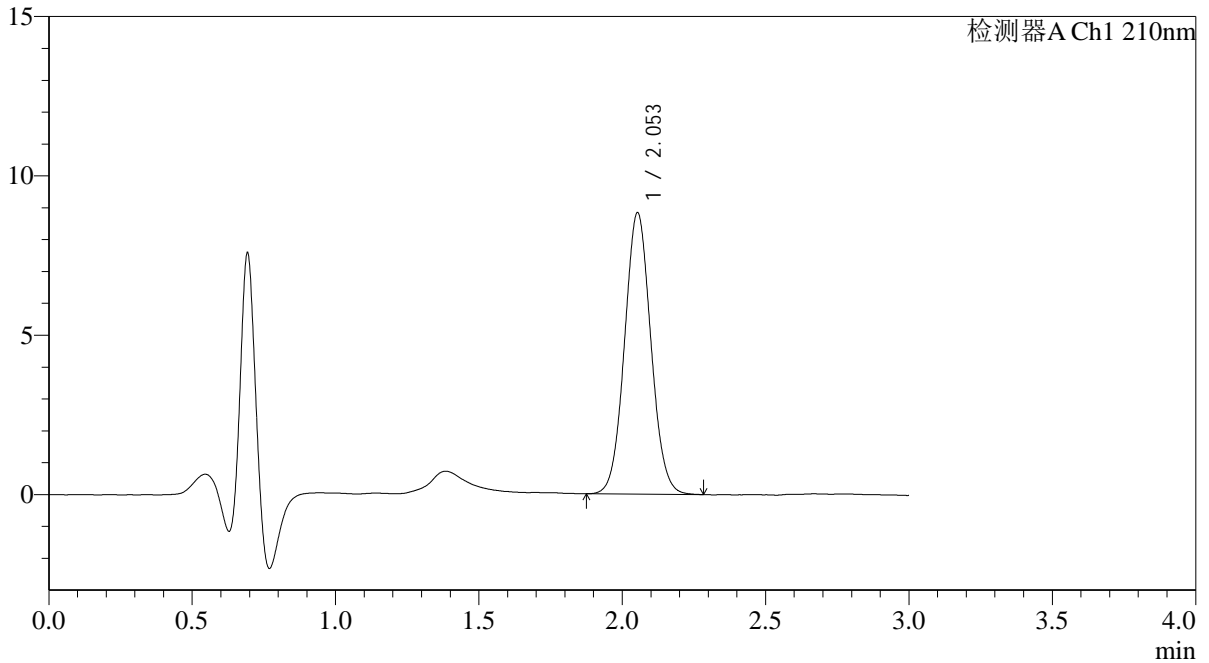

<峰表>

检测器A Ch1 210nm

峰号	保留时间	面积	面积%	高度	理论塔板数(USP)	拖尾因子	分离度(USP)
1	2.053	56352	100.000	8824	2401	1.056	--
总计		56352	100.000	8824			



QTL-392

<样品信息>

色谱柱 : XB-C18(50*4.6mm,5μm) 流速: 1.0ml/min
柱温 : 30°C 波长:210nm
数据文件名: RC\$QTL-392 - 0-43/18-912-2 - zzp-2025121551p-rcqx-pH6.8jz-2-jf50z-dz1-3.lcd
方法文件名: RC\$QTL-392 - QTL-392-rcqx-FX267.lcm
批处理文件名: RC\$QTL-392 - 20260511-FX267.lcb
样品瓶号 : 2-18
进样体积 : 20μl 版本号:6.115
进样时间 : 2026/05/11 19:45:01 实验者:wangdan
处理时间 (V2) : 2026/05/12 09:23:26 处理者:wangdan
仪器型号: SHIMADZU LC-2050C(FX267)

<色谱图>

mV

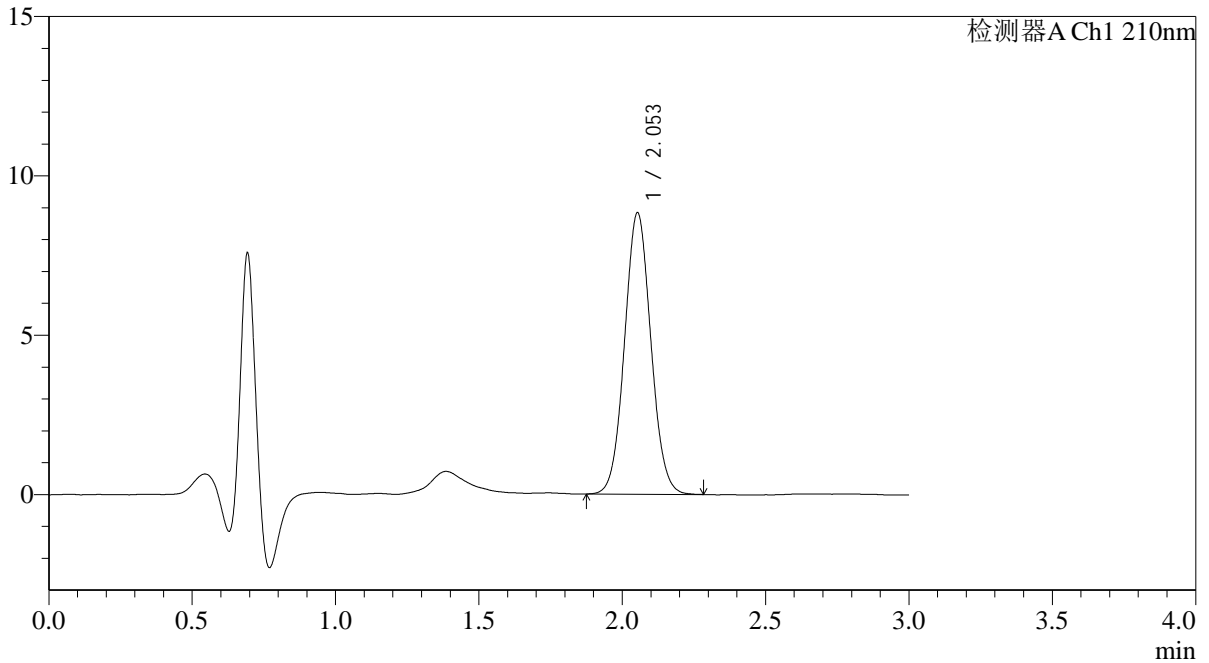

<峰表>

检测器A Ch1 210nm

峰号	保留时间	面积	面积%	高度	理论塔板数(USP)	拖尾因子	分离度(USP)
1	2.053	56396	100.000	8826	2398	1.056	--
总计		56396	100.000	8826			



QTL-392

<样品信息>

色谱柱 : XB-C18(50*4.6mm,5μm) 流速: 1.0ml/min
 柱温 : 30°C 波长:210nm
 数据文件名: RC\$QTL-392 - 0-43/18-913-2 - zzp-2025121551p-rcqx-pH6.8jz-2-jf50z-dz1-4.lcd
 方法文件名: RC\$QTL-392 - QTL-392-rcqx-FX267.lcm
 批处理文件名: RC\$QTL-392 - 20260511-FX267.lcb
 样品瓶号 : 2-18
 进样体积 : 20μl 版本号:6.115
 进样时间 : 2026/05/11 19:48:26 实验者:wangdan
 处理时间 (V2) : 2026/05/12 09:23:28 处理者:wangdan
 仪器型号: SHIMADZU LC-2050C(FX267)

<色谱图>

mV

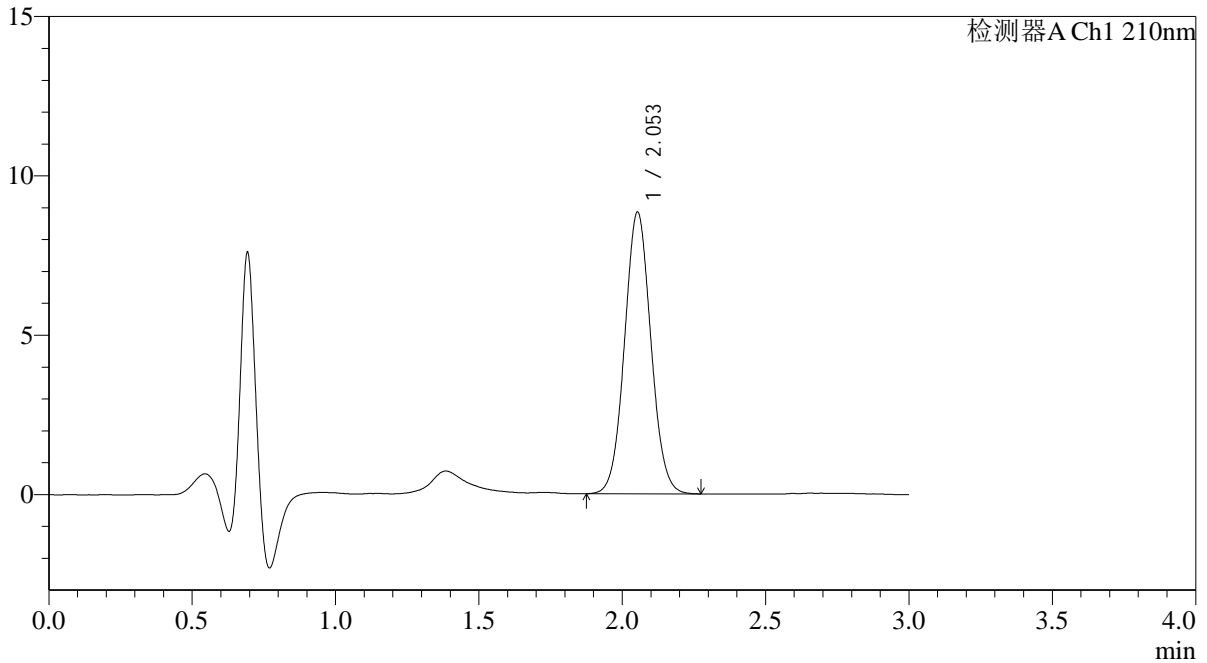

<峰表>

检测器A Ch1 210nm

峰号	保留时间	面积	面积%	高度	理论塔板数(USP)	拖尾因子	分离度(USP)
1	2.053	56513	100.000	8835	2397	1.053	--
总计		56513	100.000	8835			



QTL-392

<样品信息>

色谱柱 : XB-C18(50*4.6mm,5μm) 流速: 1.0ml/min
 柱温 : 30°C 波长:210nm
 数据文件名: RC\$QTL-392 - 0-43/18-914-2 - zzp-2025121551p-rcqx-pH6.8jz-2-jf50z-dz1-5.lcd
 方法文件名: RC\$QTL-392 - QTL-392-rcqx-FX267.lcm
 批处理文件名: RC\$QTL-392 - 20260511-FX267.lcb
 样品瓶号 : 2-18
 进样体积 : 20μl 版本号:6.115
 进样时间 : 2026/05/11 19:51:51 实验者:wangdan
 处理时间 (V2) : 2026/05/12 09:23:31 处理者:wangdan
 仪器型号: SHIMADZU LC-2050C(FX267)

<色谱图>

mV

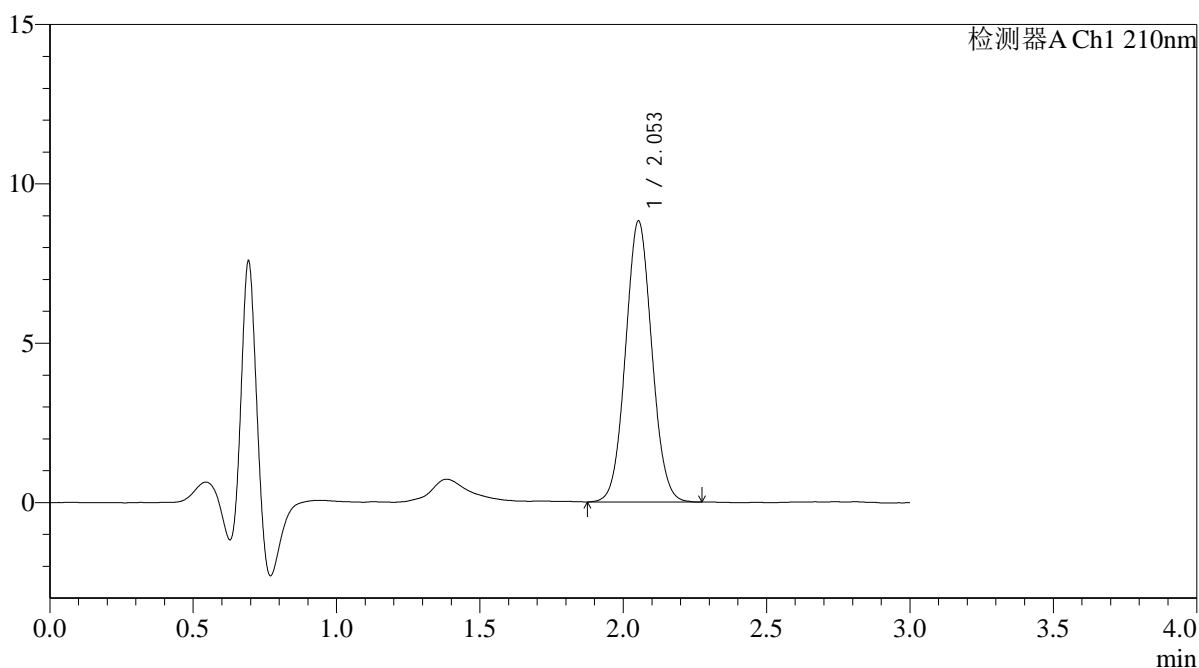

<峰表>

检测器A Ch1 210nm

峰号	保留时间	面积	面积%	高度	理论塔板数(USP)	拖尾因子	分离度(USP)
1	2.053	56280	100.000	8813	2391	1.055	--
总计		56280	100.000	8813			



QTL-392

<样品信息>

色谱柱 : XB-C18(50*4.6mm,5μm) 流速: 1.0ml/min
 柱温 : 30°C 波长:210nm
 数据文件名: RC\$QTL-392 - 0-43/18-915-2 - zzp-2025121551p-rcqx-pH6.8jz-2-jf50z-p1-5min.lcd
 方法文件名: RC\$QTL-392 - QTL-392-rcqx-FX267.lcm
 批处理文件名: RC\$QTL-392 - 20260511-FX267.lcb
 样品瓶号 : 2-1 版本号:6.115
 进样体积 : 20μl 实验者:wangdan
 进样时间 : 2026/05/11 19:55:15 处理者:wangdan
 处理时间 (V2) : 2026/05/12 09:23:34
 仪器型号: SHIMADZU LC-2050C(FX267)

<色谱图>

mV

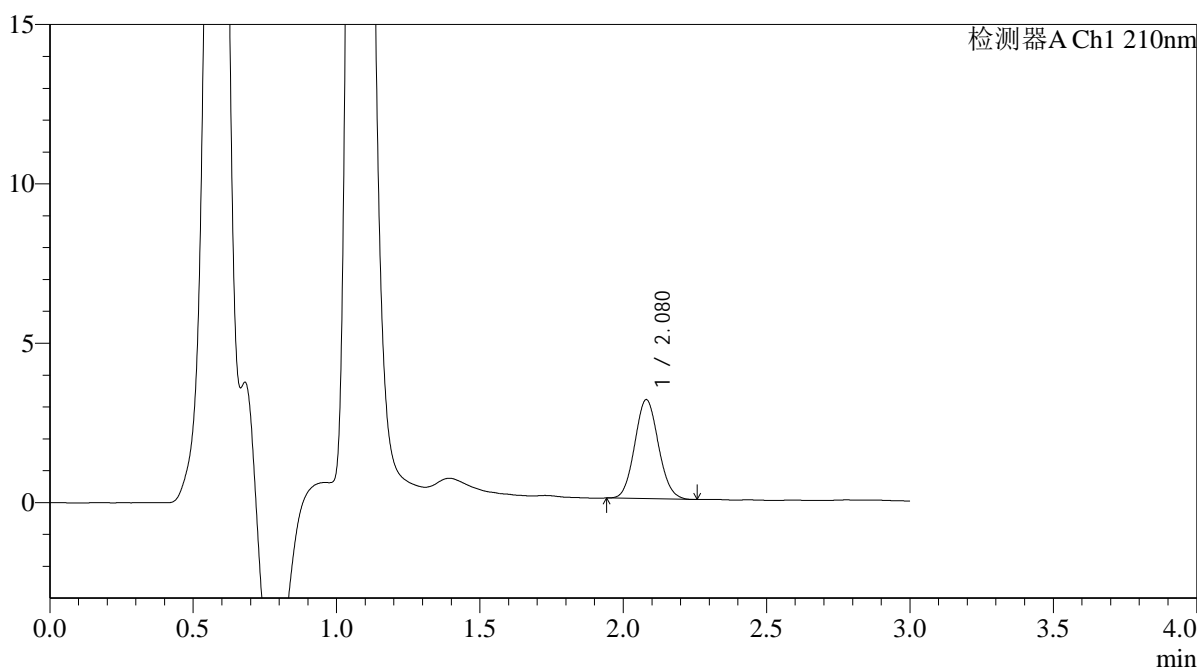

<峰表>

检测器A Ch1 210nm

峰号	保留时间	面积	面积%	高度	理论塔板数(USP)	拖尾因子	分离度(USP)
1	2.080	17841	100.000	3108	2990	1.082	--
总计		17841	100.000	3108			



QTL-392

<样品信息>

色谱柱 : XB-C18(50*4.6mm,5μm) 流速: 1.0ml/min
 柱温 : 30°C 波长:210nm
 数据文件名: RC\$QTL-392 - 0-43/18-916-2 - zzp-2025121551p-rcqx-pH6.8jz-2-jf50z-p2-5min.lcd
 方法文件名: RC\$QTL-392 - QTL-392-rcqx-FX267.lcm
 批处理文件名: RC\$QTL-392 - 20260511-FX267.lcb
 样品瓶号 : 2-10
 进样体积 : 20μl 版本号:6.115
 进样时间 : 2026/05/11 19:58:40 实验者:wangdan
 处理时间 (V2) : 2026/05/12 09:23:37 处理者:wangdan
 仪器型号: SHIMADZU LC-2050C(FX267)

<色谱图>

mV

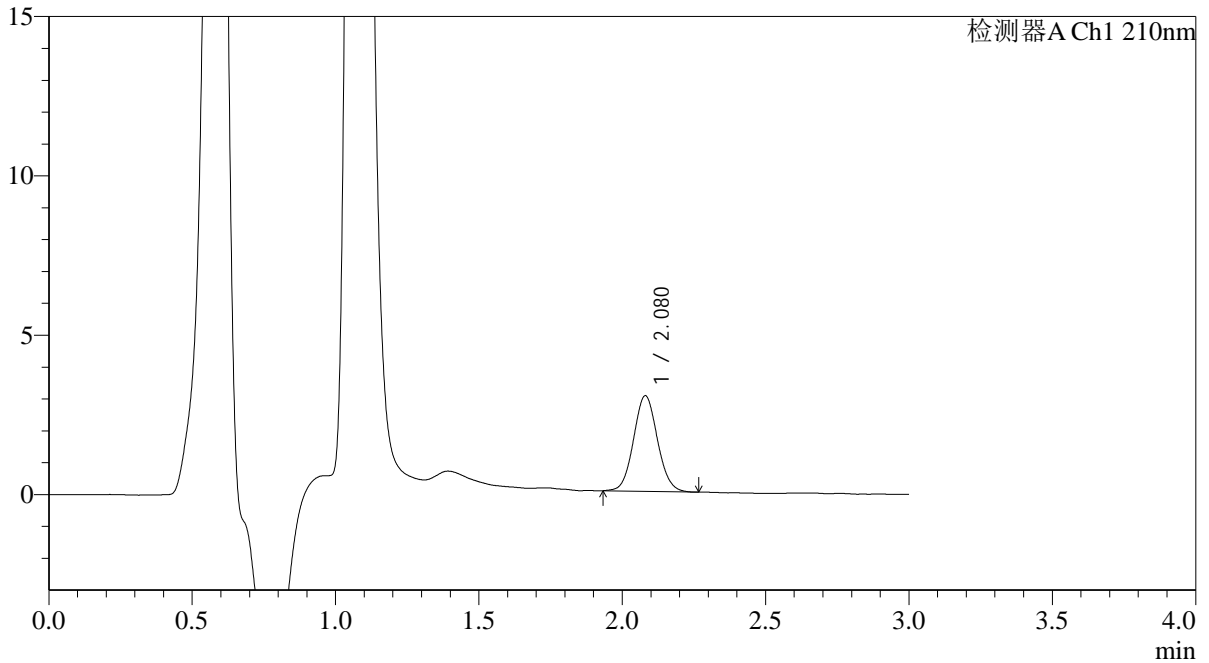

<峰表>

检测器A Ch1 210nm

峰号	保留时间	面积	面积%	高度	理论塔板数(USP)	拖尾因子	分离度(USP)
1	2.080	17407	100.000	3002	2974	1.070	--
总计		17407	100.000	3002			



QTL-392

<样品信息>

色谱柱 : XB-C18(50*4.6mm,5μm) 流速: 1.0ml/min
 柱温 : 30°C 波长:210nm
 数据文件名: RC\$QTL-392 - 0-43/18-917-2 - zzp-2025121551p-rcqx-pH6.8jz-2-jf50z-p3-5min.lcd
 方法文件名: RC\$QTL-392 - QTL-392-rcqx-FX267.lcm
 批处理文件名: RC\$QTL-392 - 20260511-FX267.lcb
 样品瓶号 : 2-19
 进样体积 : 20μl 版本号:6.115
 进样时间 : 2026/05/11 20:02:03 实验者:wangdan
 处理时间 (V2) : 2026/05/12 09:23:40 处理者:wangdan
 仪器型号: SHIMADZU LC-2050C(FX267)

<色谱图>

mV

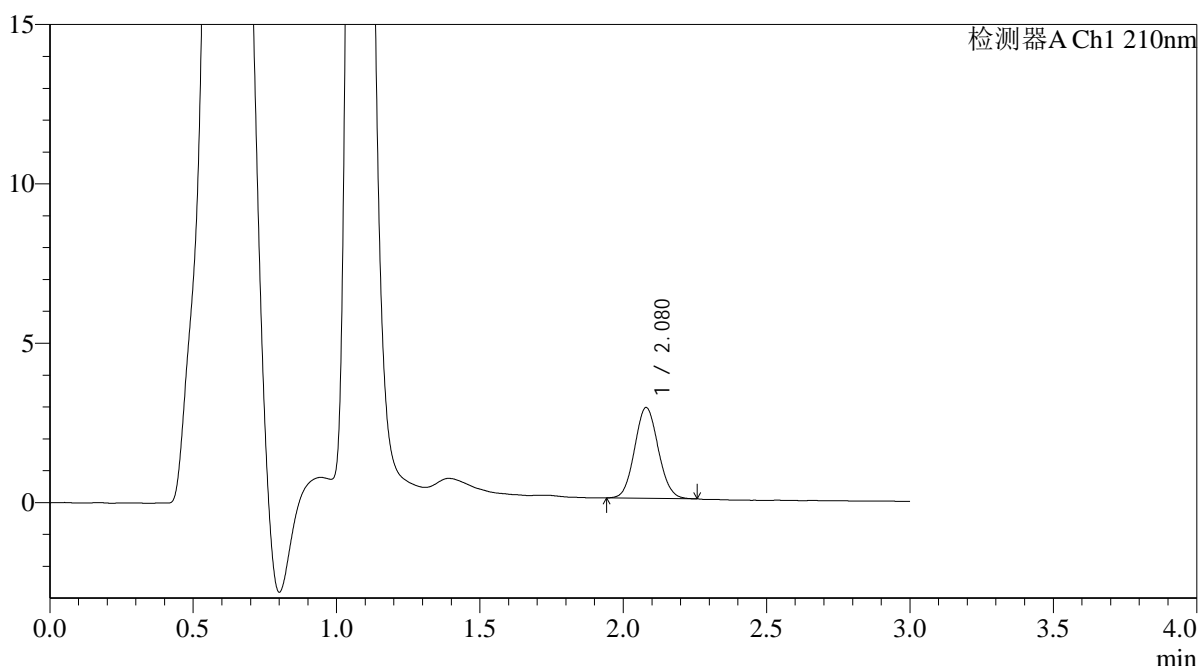

<峰表>

检测器A Ch1 210nm

峰号	保留时间	面积	面积%	高度	理论塔板数(USP)	拖尾因子	分离度(USP)
1	2.080	16317	100.000	2849	3011	1.077	--
总计		16317	100.000	2849			



QTL-392

<样品信息>

色谱柱 : XB-C18(50*4.6mm,5μm) 流速: 1.0ml/min
 柱温 : 30°C 波长:210nm
 数据文件名: RC\$QTL-392 - 0-43/18-918-2 - zzp-2025121551p-rcqx-pH6.8jz-2-jf50z-p4-5min.lcd
 方法文件名: RC\$QTL-392 - QTL-392-rcqx-FX267.lcm
 批处理文件名: RC\$QTL-392 - 20260511-FX267.lcb
 样品瓶号 : 2-28
 进样体积 : 20μl 版本号:6.115
 进样时间 : 2026/05/11 20:05:27 实验者:wangdan
 处理时间 (V2) : 2026/05/12 09:23:42 处理者:wangdan
 仪器型号: SHIMADZU LC-2050C(FX267)

<色谱图>

mV

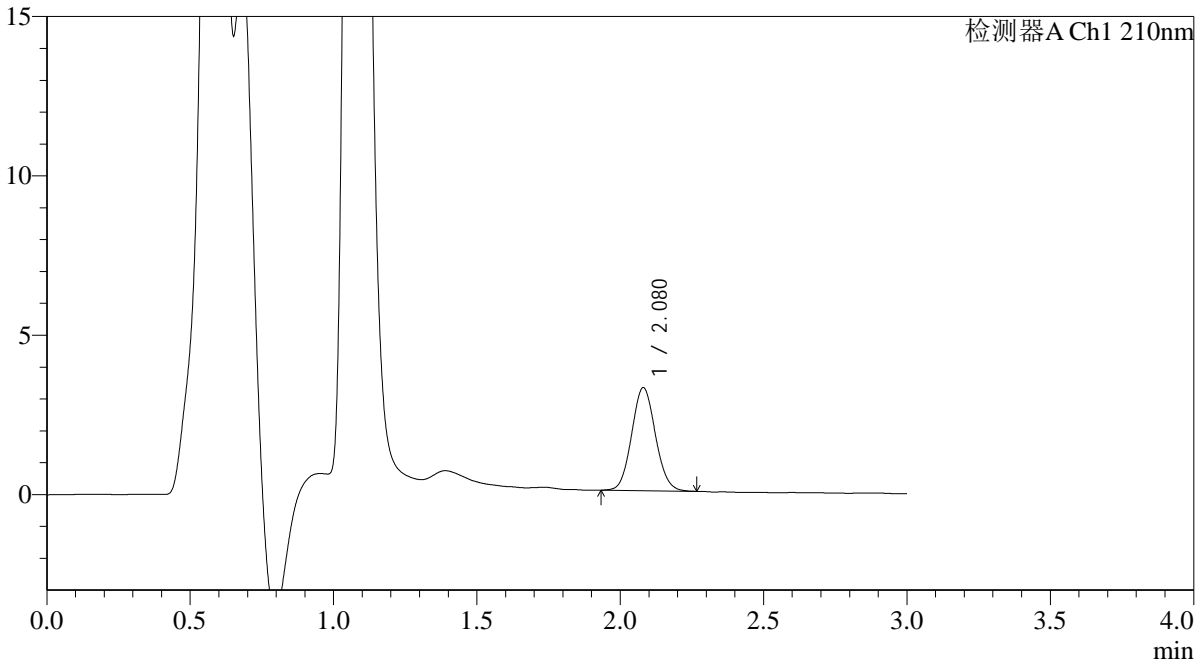

<峰表>

检测器A Ch1 210nm

峰号	保留时间	面积	面积%	高度	理论塔板数(USP)	拖尾因子	分离度(USP)
1	2.080	18634	100.000	3234	2996	1.078	--
总计		18634	100.000	3234			



QTL-392

<样品信息>

色谱柱 : XB-C18(50*4.6mm,5μm) 流速: 1.0ml/min
 柱温 : 30°C 波长:210nm
 数据文件名: RC\$QTL-392 - 0-43/18-919-2 - zzp-2025121551p-rcqx-pH6.8jz-2-jf50z-p5-5min.lcd
 方法文件名: RC\$QTL-392 - QTL-392-rcqx-FX267.lcm
 批处理文件名: RC\$QTL-392 - 20260511-FX267.lcb
 样品瓶号 : 2-37
 进样体积 : 20μl 版本号:6.115
 进样时间 : 2026/05/11 20:08:51 实验者:wangdan
 处理时间 (V2) : 2026/05/12 09:23:45 处理者:wangdan
 仪器型号: SHIMADZU LC-2050C(FX267)

<色谱图>

mV

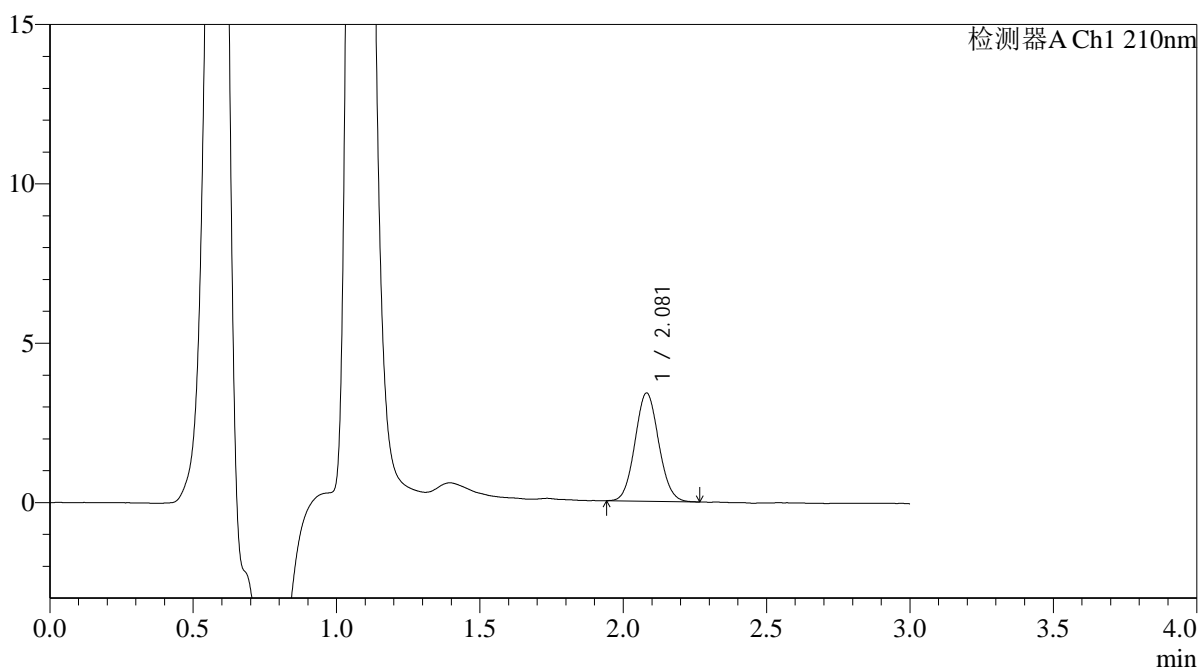

<峰表>

检测器A Ch1 210nm

峰号	保留时间	面积	面积%	高度	理论塔板数(USP)	拖尾因子	分离度(USP)
1	2.081	19530	100.000	3396	3000	1.072	--
总计		19530	100.000	3396			



QTL-392

<样品信息>

色谱柱 : XB-C18(50*4.6mm,5μm) 流速: 1.0ml/min
 柱温 : 30°C 波长:210nm
 数据文件名: RC\$QTL-392 - 0-43/18-920-2 - zzp-2025121551p-rcqx-pH6.8jz-2-jf50z-p6-5min.lcd
 方法文件名: RC\$QTL-392 - QTL-392-rcqx-FX267.lcm
 批处理文件名: RC\$QTL-392 - 20260511-FX267.lcb
 样品瓶号 : 2-46
 进样体积 : 20μl 版本号:6.115
 进样时间 : 2026/05/11 20:12:15 实验者:wangdan
 处理时间 (V2) : 2026/05/12 09:23:48 处理者:wangdan
 仪器型号: SHIMADZU LC-2050C(FX267)

<色谱图>

mV

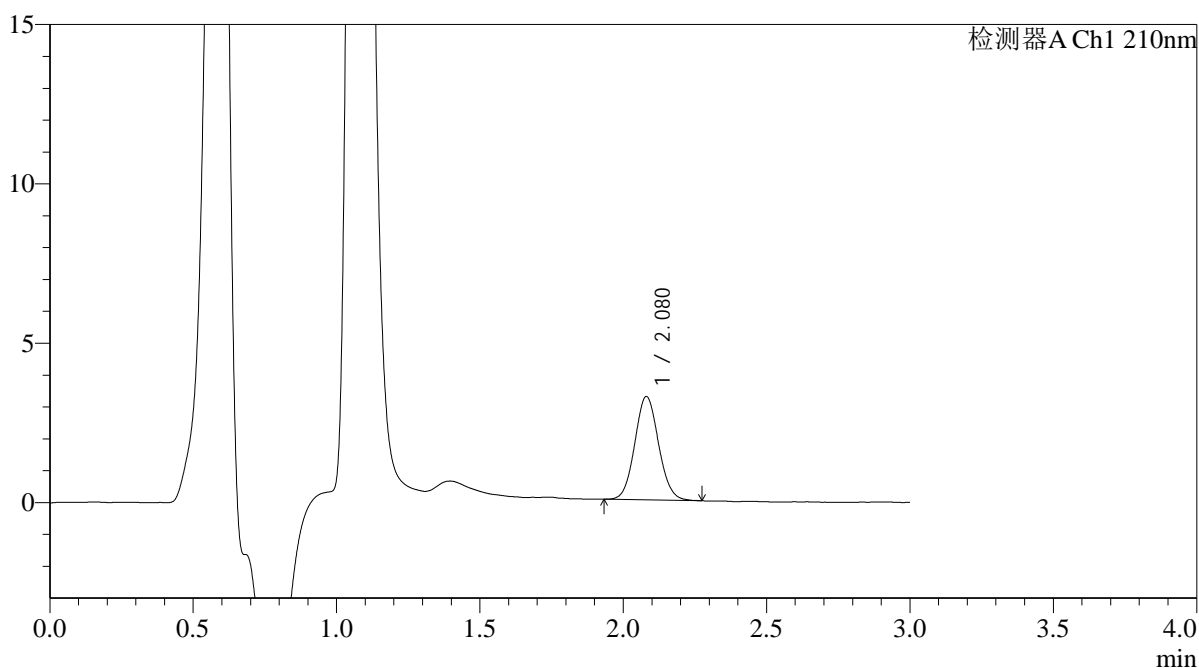

<峰表>

检测器A Ch1 210nm

峰号	保留时间	面积	面积%	高度	理论塔板数(USP)	拖尾因子	分离度(USP)
1	2.080	18763	100.000	3247	3006	1.075	--
总计		18763	100.000	3247			



QTL-392

<样品信息>

色谱柱 : XB-C18(50*4.6mm,5μm) 流速: 1.0ml/min
 柱温 : 30°C 波长:210nm
 数据文件名: RC\$QTL-392 - 0-43/18-921-2 - zzp-2025121551p-rcqx-pH6.8jz-2-jf50z-p1-10min.lcd
 方法文件名: RC\$QTL-392 - QTL-392-rcqx-FX267.lcm
 批处理文件名: RC\$QTL-392 - 20260511-FX267.lcb
 样品瓶号 : 2-2
 进样体积 : 20μl 版本号:6.115
 进样时间 : 2026/05/11 20:15:39 实验者:wangdan
 处理时间 (V2) : 2026/05/12 09:23:51 处理者:wangdan
 仪器型号: SHIMADZU LC-2050C(FX267)

<色谱图>

mV

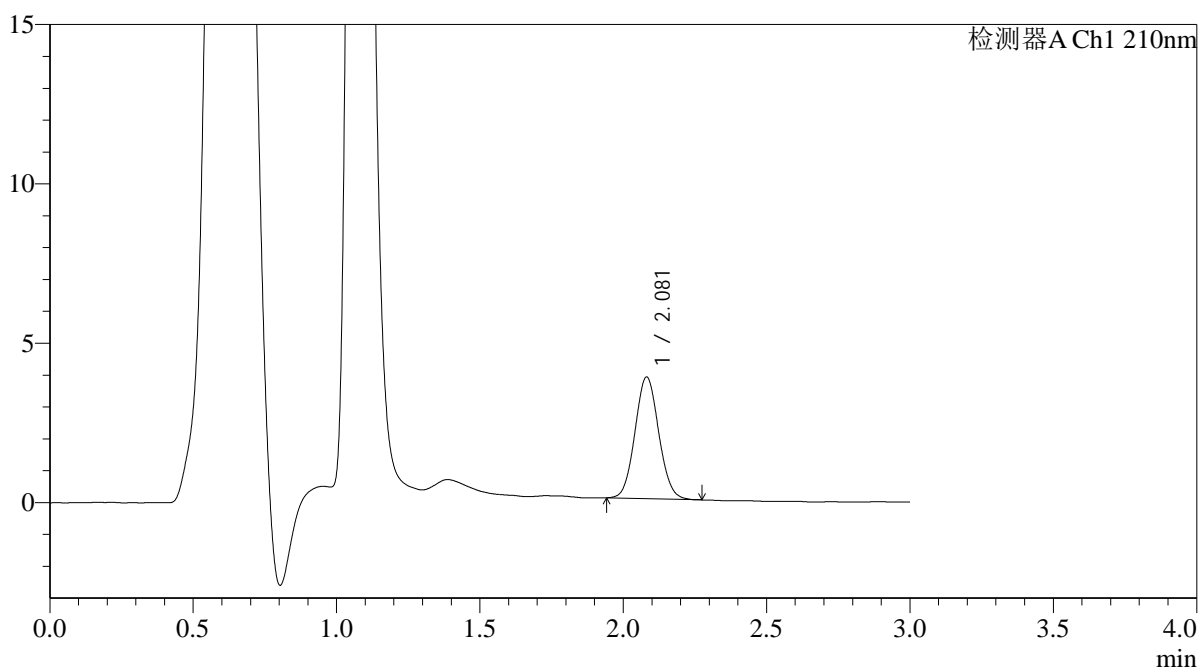

<峰表>

检测器A Ch1 210nm

峰号	保留时间	面积	面积%	高度	理论塔板数(USP)	拖尾因子	分离度(USP)
1	2.081	22029	100.000	3818	2997	1.069	--
总计		22029	100.000	3818			



QTL-392

<样品信息>

色谱柱 : XB-C18(50*4.6mm,5μm) 流速: 1.0ml/min
 柱温 : 30°C 波长:210nm
 数据文件名: RC\$QTL-392 - 0-43/18-922-2 - zzp-2025121551p-rcqx-pH6.8jz-2-jf50z-p2-10min.lcd
 方法文件名: RC\$QTL-392 - QTL-392-rcqx-FX267.lcm
 批处理文件名: RC\$QTL-392 - 20260511-FX267.lcb
 样品瓶号 : 2-11
 进样体积 : 20μl 版本号:6.115
 进样时间 : 2026/05/11 20:19:03 实验者:wangdan
 处理时间 (V2) : 2026/05/12 09:23:53 处理者:wangdan
 仪器型号: SHIMADZU LC-2050C(FX267)

<色谱图>

mV

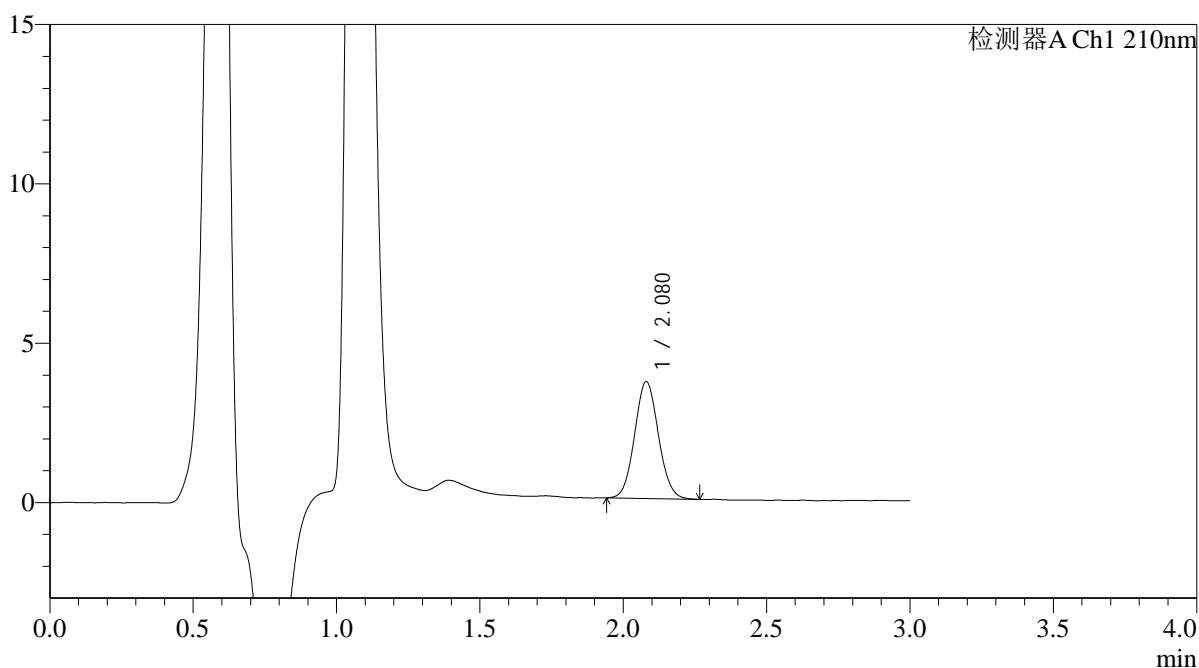

<峰表>

检测器A Ch1 210nm

峰号	保留时间	面积	面积%	高度	理论塔板数(USP)	拖尾因子	分离度(USP)
1	2.080	21210	100.000	3673	2981	1.072	--
总计		21210	100.000	3673			



QTL-392

<样品信息>

色谱柱 : XB-C18(50*4.6mm,5μm) 流速: 1.0ml/min
 柱温 : 30°C 波长:210nm
 数据文件名: RC\$QTL-392 - 0-43/18-923-2 - zzp-2025121551p-rcqx-pH6.8jz-2-jf50z-p3-10min.lcd
 方法文件名: RC\$QTL-392 - QTL-392-rcqx-FX267.lcm
 批处理文件名: RC\$QTL-392 - 20260511-FX267.lcb
 样品瓶号 : 2-20 版本号:6.115
 进样体积 : 20μl 实验者:wangdan
 进样时间 : 2026/05/11 20:22:27 处理者:wangdan
 处理时间 (V2) : 2026/05/12 09:23:56
 仪器型号: SHIMADZU LC-2050C(FX267)

<色谱图>

mV

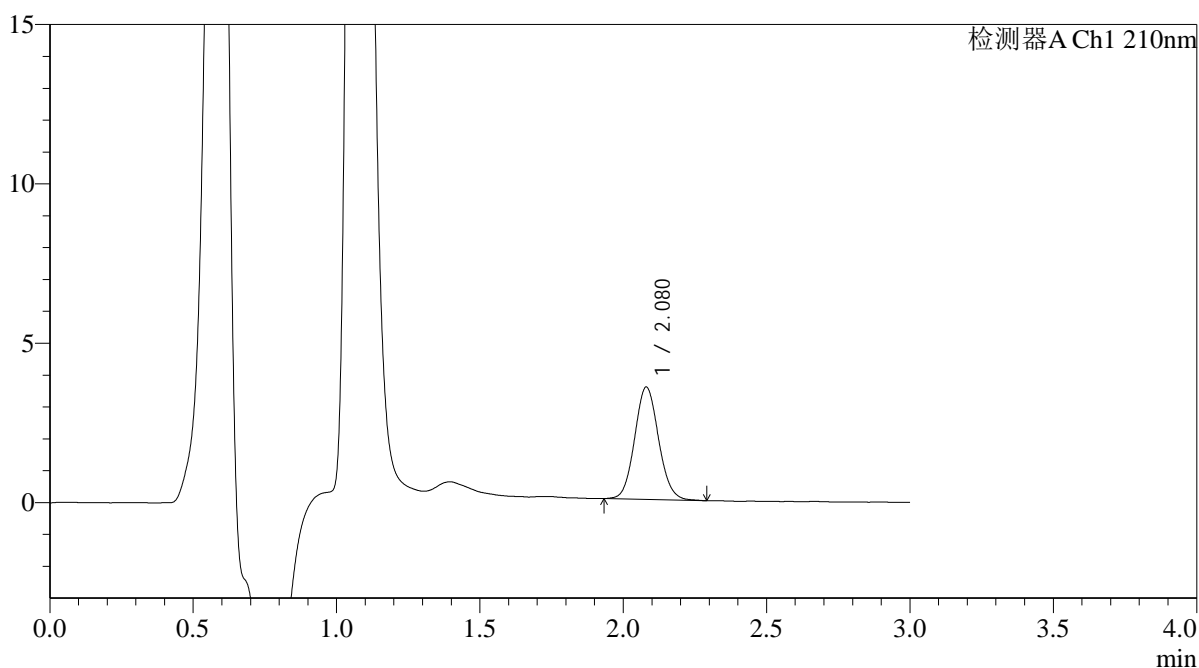

<峰表>

检测器A Ch1 210nm

峰号	保留时间	面积	面积%	高度	理论塔板数(USP)	拖尾因子	分离度(USP)
1	2.080	20452	100.000	3525	2991	1.086	--
总计		20452	100.000	3525			



QTL-392

<样品信息>

色谱柱 : XB-C18(50*4.6mm,5μm) 流速: 1.0ml/min
 柱温 : 30°C 波长:210nm
 数据文件名: RC\$QTL-392 - 0-43/18-924-2 - zzp-2025121551p-rcqx-pH6.8jz-2-jf50z-p4-10min.lcd
 方法文件名: RC\$QTL-392 - QTL-392-rcqx-FX267.lcm
 批处理文件名: RC\$QTL-392 - 20260511-FX267.lcb
 样品瓶号 : 2-29
 进样体积 : 20μl 版本号:6.115
 进样时间 : 2026/05/11 20:25:50 实验者:wangdan
 处理时间 (V2) : 2026/05/12 09:23:59 处理者:wangdan
 仪器型号: SHIMADZU LC-2050C(FX267)

<色谱图>

mV

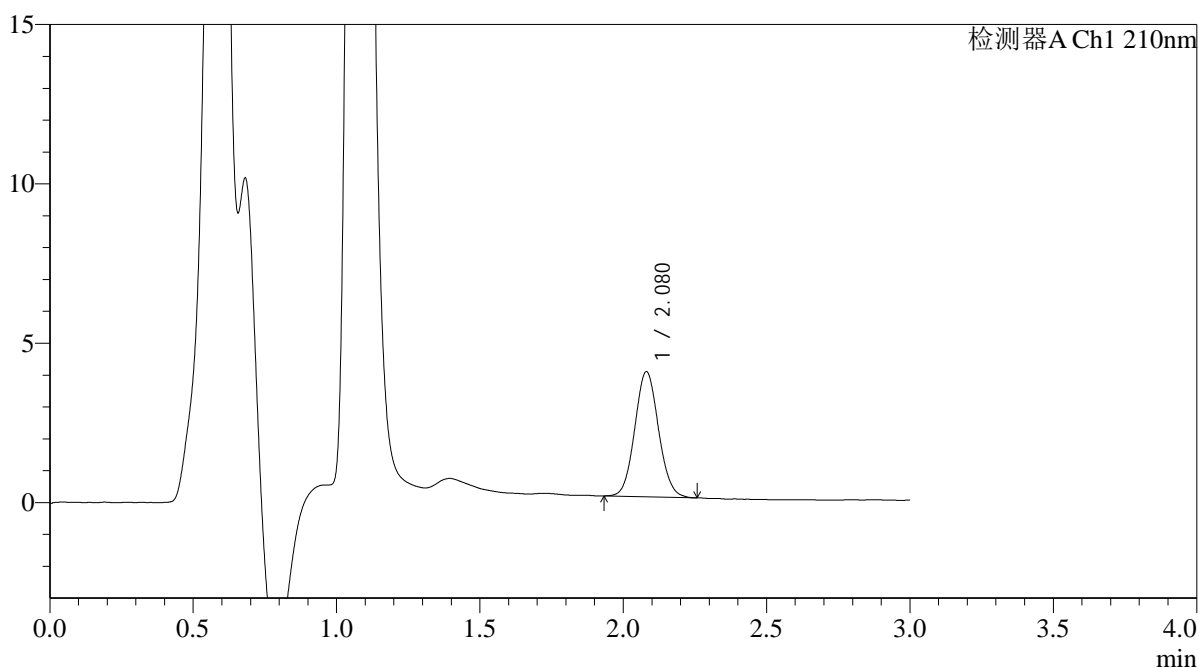

<峰表>

检测器A Ch1 210nm

峰号	保留时间	面积	面积%	高度	理论塔板数(USP)	拖尾因子	分离度(USP)
1	2.080	22677	100.000	3930	3010	1.073	--
总计		22677	100.000	3930			



QTL-392

<样品信息>

色谱柱 : XB-C18(50*4.6mm,5μm) 流速: 1.0ml/min
 柱温 : 30°C 波长:210nm
 数据文件名: RC\$QTL-392 - 0-43/18-925-2 - zzp-2025121551p-rcqx-pH6.8jz-2-jf50z-p5-10min.lcd
 方法文件名: RC\$QTL-392 - QTL-392-rcqx-FX267.lcm
 批处理文件名: RC\$QTL-392 - 20260511-FX267.lcb
 样品瓶号 : 2-38
 进样体积 : 20μl 版本号:6.115
 进样时间 : 2026/05/11 20:29:14 实验者:wangdan
 处理时间 (V2) : 2026/05/12 09:24:02 处理者:wangdan
 仪器型号: SHIMADZU LC-2050C(FX267)

<色谱图>

mV

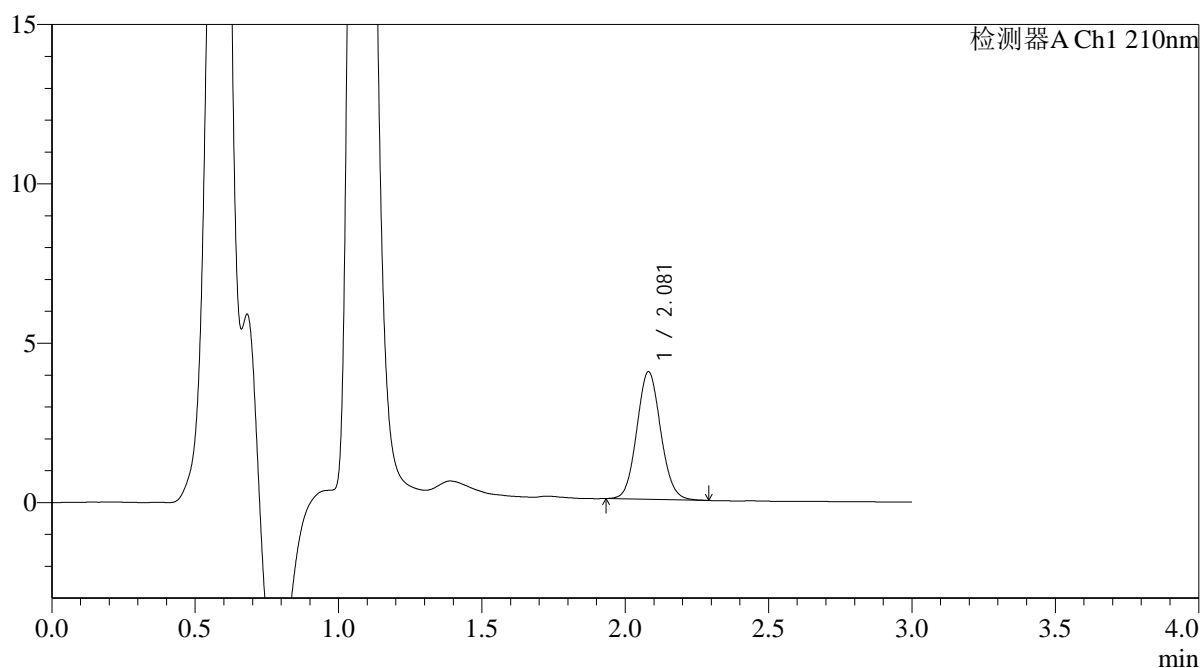

<峰表>

检测器A Ch1 210nm

峰号	保留时间	面积	面积%	高度	理论塔板数(USP)	拖尾因子	分离度(USP)
1	2.081	23182	100.000	4004	2983	1.081	--
总计		23182	100.000	4004			



QTL-392

<样品信息>

色谱柱 : XB-C18(50*4.6mm,5 μ m) 流速: 1.0ml/min
柱温 : 30 $^{\circ}$ C 波长:210nm
数据文件名: RC\$QTL-392 - 0-43/18-926-2 - zzp-2025121551p-rcqx-pH6.8jz-2-jf50z-p6-10min.lcd
方法文件名: RC\$QTL-392 - QTL-392-rcqx-FX267.lcm
批处理文件名: RC\$QTL-392 - 20260511-FX267.lcb
样品瓶号 : 2-47
进样体积 : 20 μ l 版本号:6.115
进样时间 : 2026/05/11 20:32:38 实验者:wangdan
处理时间 (V2) : 2026/05/12 09:24:04 处理者:wangdan
仪器型号: SHIMADZU LC-2050C(FX267)

<色谱图>

mV

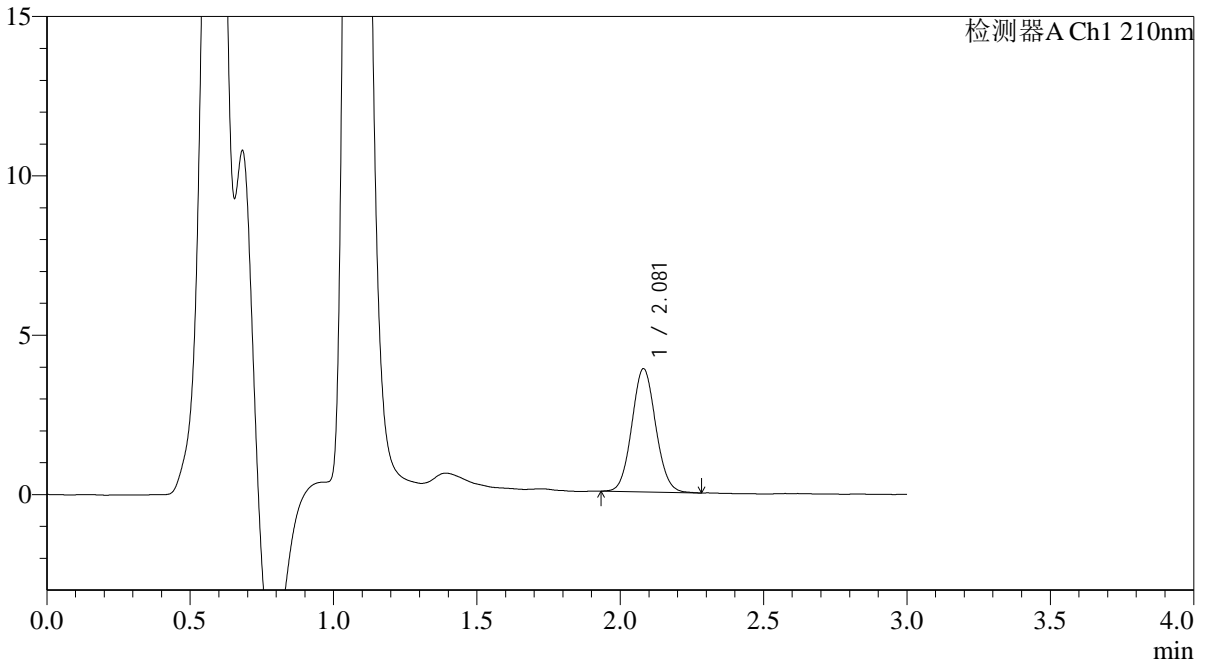

<峰表>

检测器A Ch1 210nm

峰号	保留时间	面积	面积%	高度	理论塔板数(USP)	拖尾因子	分离度(USP)
1	2.081	22347	100.000	3866	2986	1.071	--
总计		22347	100.000	3866			



QTL-392

<样品信息>

色谱柱 : XB-C18(50*4.6mm,5μm) 流速: 1.0ml/min
 柱温 : 30°C 波长:210nm
 数据文件名: RC\$QTL-392 - 0-43/18-927-2 - zzp-2025121551p-rcqx-pH6.8jz-2-jf50z-p1-15min.lcd
 方法文件名: RC\$QTL-392 - QTL-392-rcqx-FX267.lcm
 批处理文件名: RC\$QTL-392 - 20260511-FX267.lcb
 样品瓶号 : 2-3
 进样体积 : 20μl 版本号:6.115
 进样时间 : 2026/05/11 20:36:02 实验者:wangdan
 处理时间 (V2) : 2026/05/12 09:24:07 处理者:wangdan
 仪器型号: SHIMADZU LC-2050C(FX267)

<色谱图>

mV

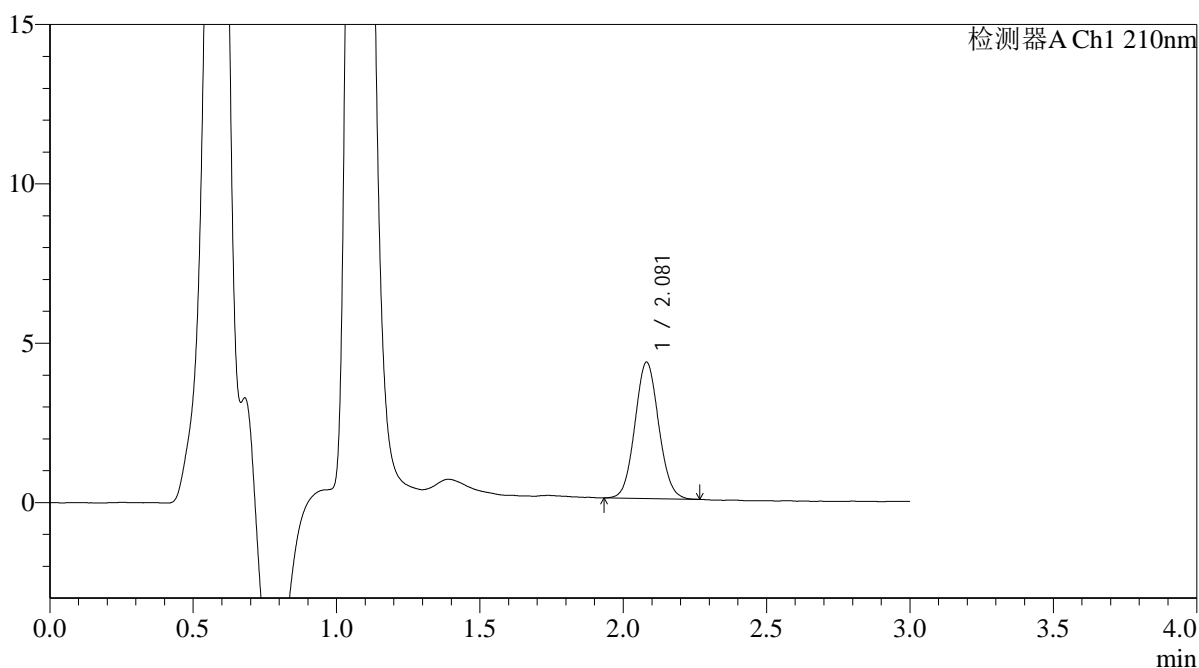

<峰表>

检测器A Ch1 210nm

峰号	保留时间	面积	面积%	高度	理论塔板数(USP)	拖尾因子	分离度(USP)
1	2.081	24726	100.000	4281	2989	1.067	--
总计		24726	100.000	4281			



QTL-392

<样品信息>

色谱柱 : XB-C18(50*4.6mm,5μm) 流速: 1.0ml/min
 柱温 : 30°C 波长:210nm
 数据文件名: RC\$QTL-392 - 0-43/18-928-2 - zzp-2025121551p-rcqx-pH6.8jz-2-jf50z-p2-15min.lcd
 方法文件名: RC\$QTL-392 - QTL-392-rcqx-FX267.lcm
 批处理文件名: RC\$QTL-392 - 20260511-FX267.lcb
 样品瓶号 : 2-12
 进样体积 : 20μl 版本号:6.115
 进样时间 : 2026/05/11 20:39:26 实验者:wangdan
 处理时间 (V2) : 2026/05/12 09:24:10 处理者:wangdan
 仪器型号: SHIMADZU LC-2050C(FX267)

<色谱图>

mV

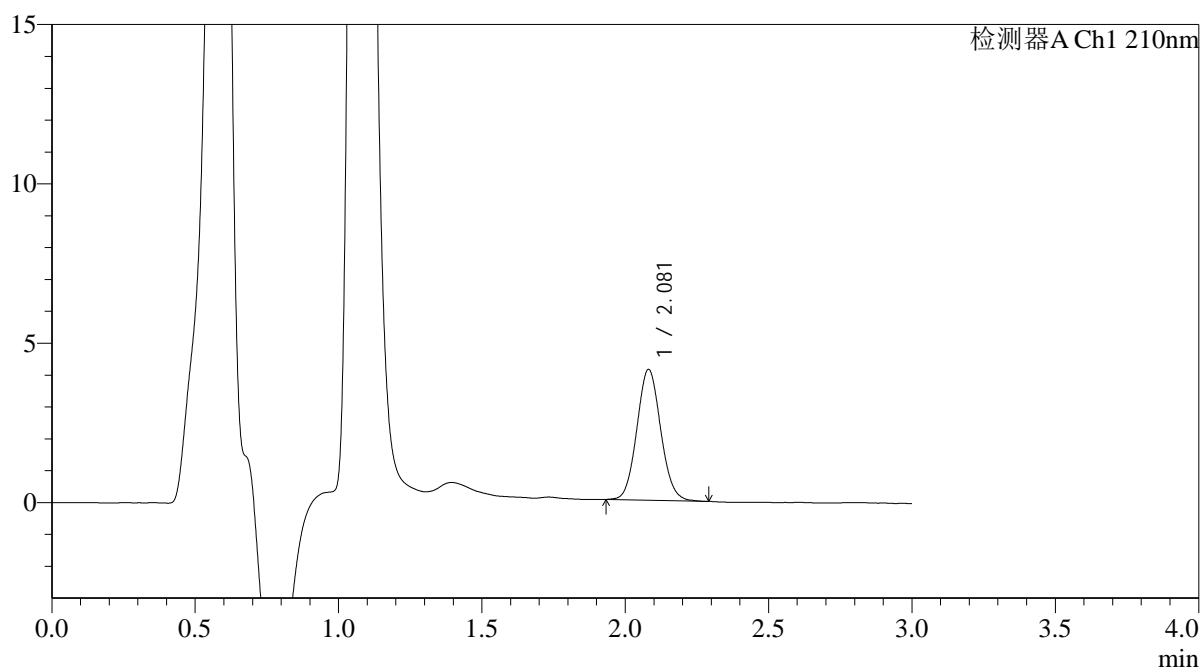

<峰表>

检测器A Ch1 210nm

峰号	保留时间	面积	面积%	高度	理论塔板数(USP)	拖尾因子	分离度(USP)
1	2.081	23762	100.000	4106	2992	1.077	--
总计		23762	100.000	4106			



QTL-392

<样品信息>

色谱柱 : XB-C18(50*4.6mm,5μm) 流速: 1.0ml/min
 柱温 : 30°C 波长:210nm
 数据文件名: RC\$QTL-392 - 0-43/18-929-2 - zzp-2025121551p-rcqx-pH6.8jz-2-jf50z-p3-15min.lcd
 方法文件名: RC\$QTL-392 - QTL-392-rcqx-FX267.lcm
 批处理文件名: RC\$QTL-392 - 20260511-FX267.lcb
 样品瓶号 : 2-21 版本号:6.115
 进样体积 : 20μl 实验者:wangdan
 进样时间 : 2026/05/11 20:42:50 处理者:wangdan
 处理时间 (V2) : 2026/05/12 09:24:13
 仪器型号: SHIMADZU LC-2050C(FX267)

<色谱图>

mV

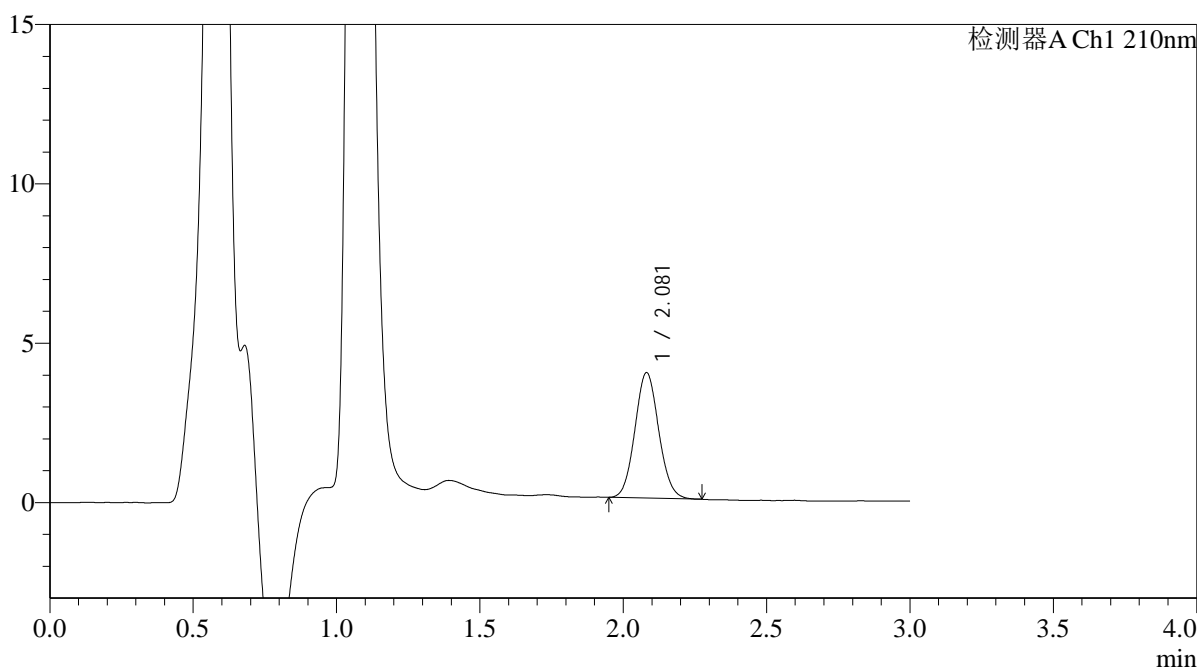

<峰表>

检测器A Ch1 210nm

峰号	保留时间	面积	面积%	高度	理论塔板数(USP)	拖尾因子	分离度(USP)
1	2.081	22735	100.000	3936	2990	1.077	--
总计		22735	100.000	3936			



QTL-392

<样品信息>

色谱柱 : XB-C18(50*4.6mm,5 μ m) 流速: 1.0ml/min
柱温 : 30°C 波长:210nm
数据文件名: RC\$QTL-392 - 0-43/18-930-2 - zzp-2025121551p-rcqx-pH6.8jz-2-jf50z-p4-15min.lcd
方法文件名: RC\$QTL-392 - QTL-392-rcqx-FX267.lcm
批处理文件名: RC\$QTL-392 - 20260511-FX267.lcb
样品瓶号 : 2-30
进样体积 : 20 μ l 版本号:6.115
进样时间 : 2026/05/11 20:46:14 实验者:wangdan
处理时间 (V2) : 2026/05/12 09:24:16 处理者:wangdan
仪器型号: SHIMADZU LC-2050C(FX267)

<色谱图>

mV

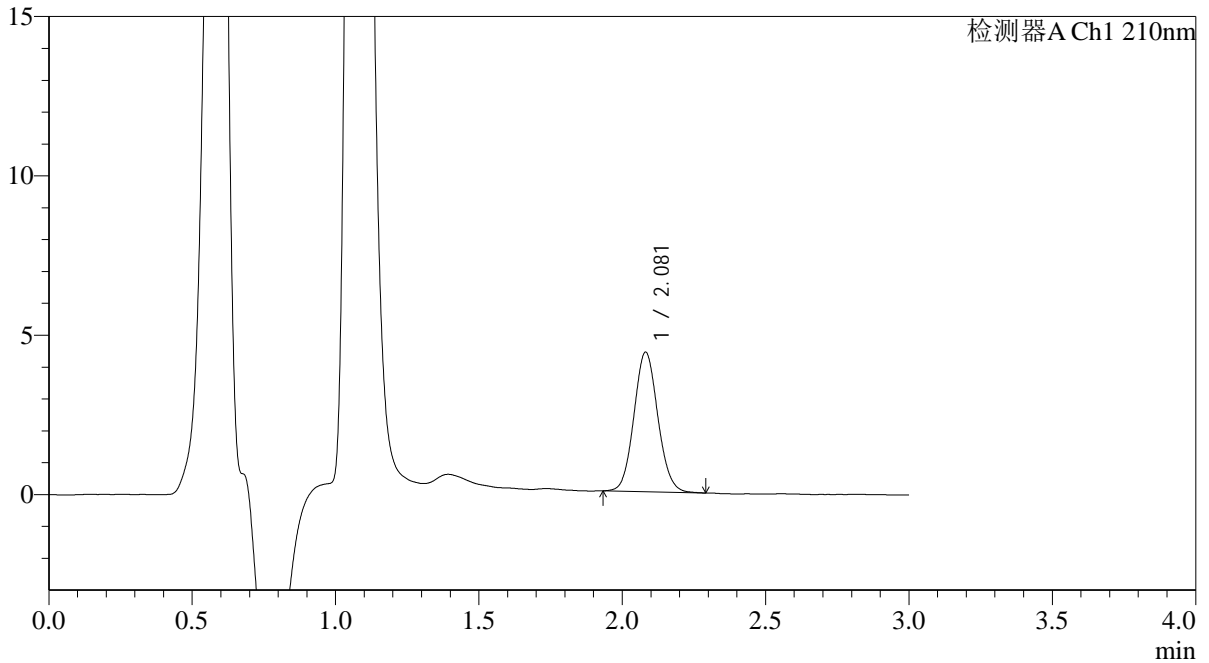

<峰表>

检测器A Ch1 210nm

峰号	保留时间	面积	面积%	高度	理论塔板数(USP)	拖尾因子	分离度(USP)
1	2.081	25440	100.000	4380	2983	1.081	--
总计		25440	100.000	4380			



QTL-392

<样品信息>

色谱柱 : XB-C18(50*4.6mm,5μm) 流速: 1.0ml/min
 柱温 : 30°C 波长:210nm
 数据文件名: RC\$QTL-392 - 0-43/18-931-2 - zzp-2025121551p-rcqx-pH6.8jz-2-jf50z-p5-15min.lcd
 方法文件名: RC\$QTL-392 - QTL-392-rcqx-FX267.lcm
 批处理文件名: RC\$QTL-392 - 20260511-FX267.lcb
 样品瓶号 : 2-39
 进样体积 : 20μl 版本号:6.115
 进样时间 : 2026/05/11 20:49:38 实验者:wangdan
 处理时间 (V2) : 2026/05/12 09:24:19 处理者:wangdan
 仪器型号: SHIMADZU LC-2050C(FX267)

<色谱图>

mV

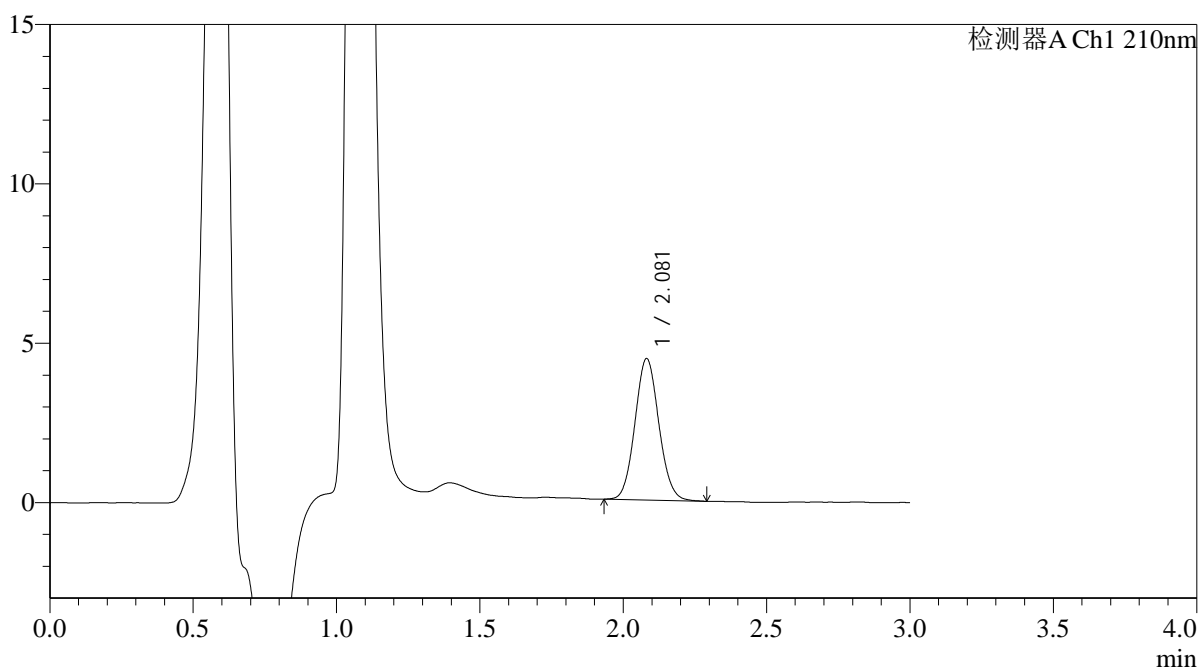

<峰表>

检测器A Ch1 210nm

峰号	保留时间	面积	面积%	高度	理论塔板数(USP)	拖尾因子	分离度(USP)
1	2.081	25744	100.000	4437	2974	1.080	--
总计		25744	100.000	4437			



QTL-392

<样品信息>

色谱柱 : XB-C18(50*4.6mm,5µm) 流速: 1.0ml/min
 柱温 : 30°C 波长:210nm
 数据文件名: RC\$QTL-392 - 0-43/18-932-2 - zzp-2025121551p-rcqx-pH6.8jz-2-jf50z-p6-15min.lcd
 方法文件名: RC\$QTL-392 - QTL-392-rcqx-FX267.lcm
 批处理文件名: RC\$QTL-392 - 20260511-FX267.lcb
 样品瓶号 : 2-48
 进样体积 : 20µl 版本号:6.115
 进样时间 : 2026/05/11 20:53:02 实验者:wangdan
 处理时间 (V2) : 2026/05/12 09:24:22 处理者:wangdan
 仪器型号: SHIMADZU LC-2050C(FX267)

<色谱图>

mV

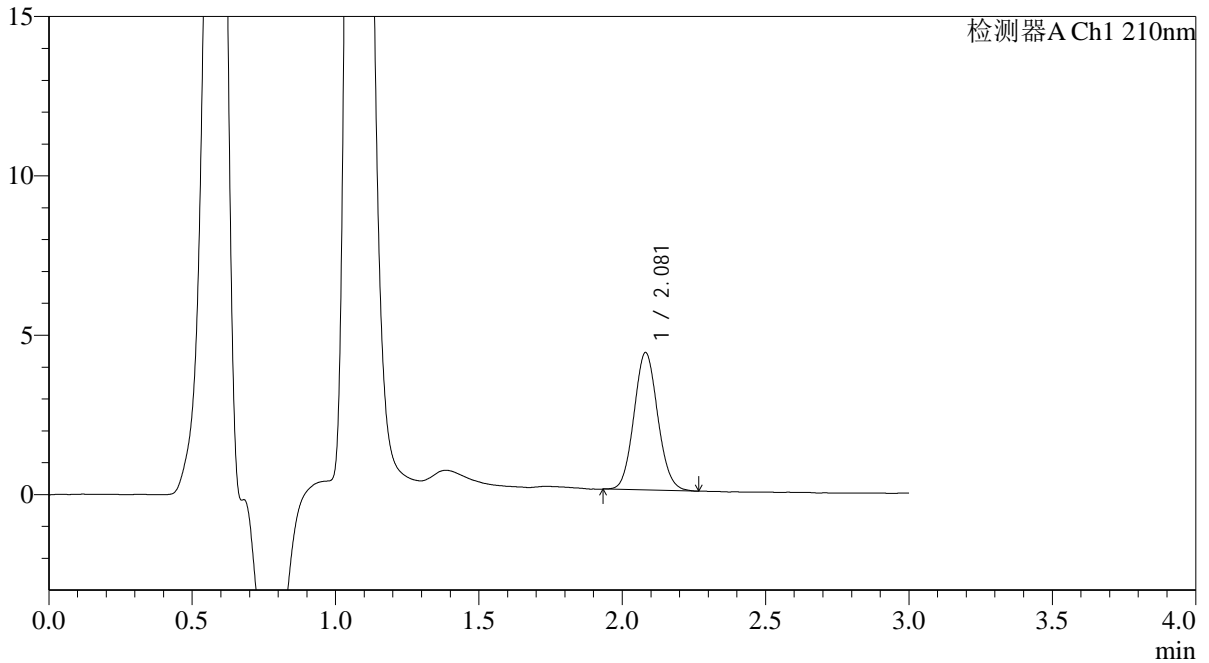

<峰表>

检测器A Ch1 210nm

峰号	保留时间	面积	面积%	高度	理论塔板数(USP)	拖尾因子	分离度(USP)
1	2.081	24939	100.000	4312	2988	1.086	--
总计		24939	100.000	4312			



QTL-392

<样品信息>

色谱柱 : XB-C18(50*4.6mm,5μm) 流速: 1.0ml/min
 柱温 : 30°C 波长:210nm
 数据文件名: RC\$QTL-392 - 0-43/18-933-2 - zzp-2025121551p-rcqx-pH6.8jz-2-jf50z-p1-20min.lcd
 方法文件名: RC\$QTL-392 - QTL-392-rcqx-FX267.lcm
 批处理文件名: RC\$QTL-392 - 20260511-FX267.lcb
 样品瓶号 : 2-4
 进样体积 : 20μl 版本号:6.115
 进样时间 : 2026/05/11 20:56:26 实验者:wangdan
 处理时间 (V2) : 2026/05/12 09:24:25 处理者:wangdan
 仪器型号: SHIMADZU LC-2050C(FX267)

<色谱图>

mV

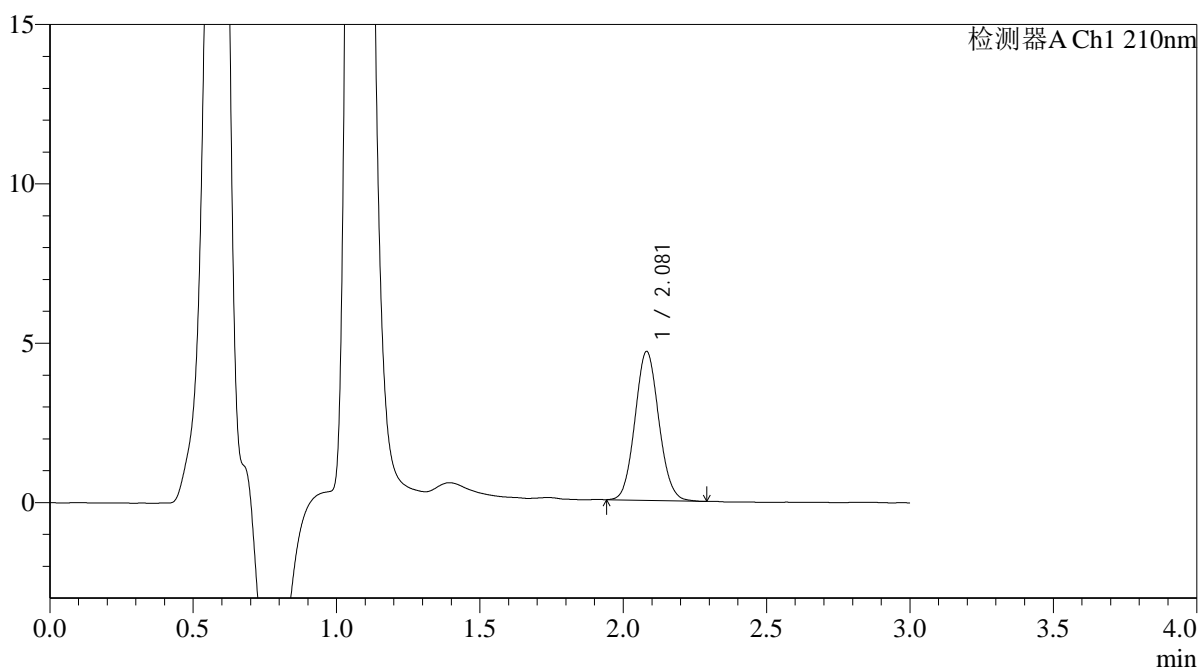

<峰表>

检测器A Ch1 210nm

峰号	保留时间	面积	面积%	高度	理论塔板数(USP)	拖尾因子	分离度(USP)
1	2.081	27027	100.000	4673	2982	1.082	--
总计		27027	100.000	4673			



QTL-392

<样品信息>

色谱柱 : XB-C18(50*4.6mm,5μm) 流速: 1.0ml/min
 柱温 : 30°C 波长:210nm
 数据文件名: RC\$QTL-392 - 0-43/18-934-2 - zzp-2025121551p-rcqx-pH6.8jz-2-jf50z-p2-20min.lcd
 方法文件名: RC\$QTL-392 - QTL-392-rcqx-FX267.lcm
 批处理文件名: RC\$QTL-392 - 20260511-FX267.lcb
 样品瓶号 : 2-13
 进样体积 : 20μl 版本号:6.115
 进样时间 : 2026/05/11 20:59:51 实验者:wangdan
 处理时间 (V2) : 2026/05/12 09:24:28 处理者:wangdan
 仪器型号: SHIMADZU LC-2050C(FX267)

<色谱图>

mV

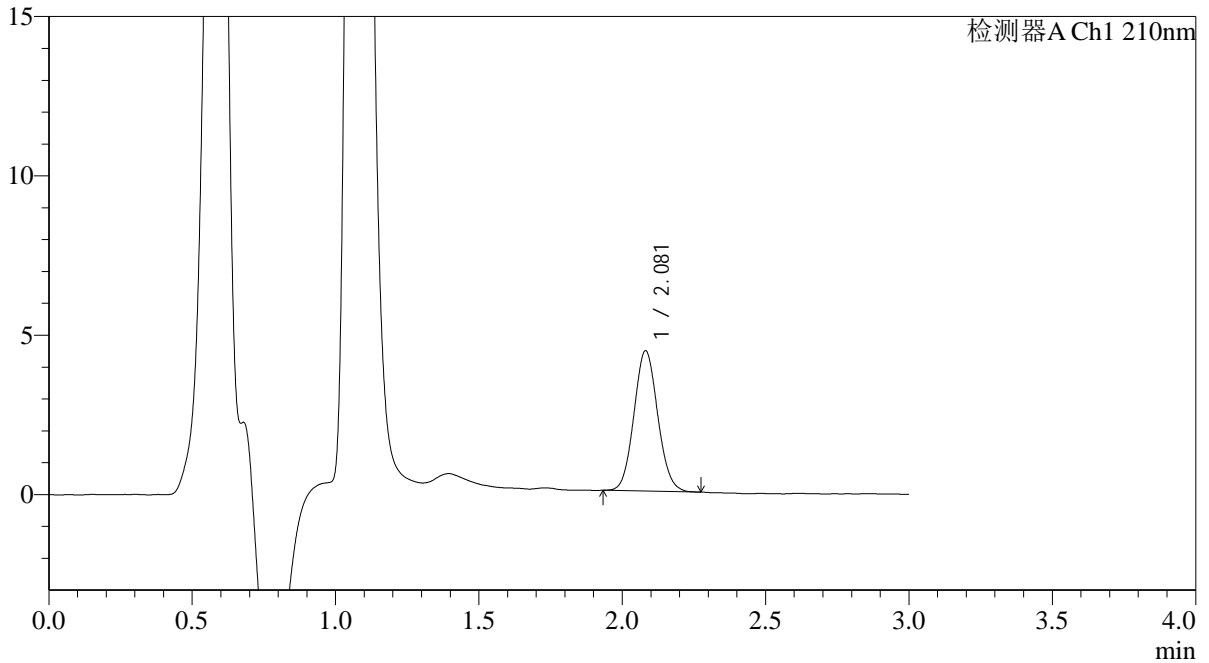

<峰表>

检测器A Ch1 210nm

峰号	保留时间	面积	面积%	高度	理论塔板数(USP)	拖尾因子	分离度(USP)
1	2.081	25423	100.000	4403	2978	1.079	--
总计		25423	100.000	4403			



QTL-392

<样品信息>

色谱柱 : XB-C18(50*4.6mm,5μm) 流速: 1.0ml/min
 柱温 : 30°C 波长:210nm
 数据文件名: RC\$QTL-392 - 0-43/18-935-2 - zzp-2025121551p-rcqx-pH6.8jz-2-jf50z-p3-20min.lcd
 方法文件名: RC\$QTL-392 - QTL-392-rcqx-FX267.lcm
 批处理文件名: RC\$QTL-392 - 20260511-FX267.lcb
 样品瓶号 : 2-22
 进样体积 : 20μl 版本号:6.115
 进样时间 : 2026/05/11 21:03:15 实验者:wangdan
 处理时间 (V2) : 2026/05/12 09:24:30 处理者:wangdan
 仪器型号: SHIMADZU LC-2050C(FX267)

<色谱图>

mV

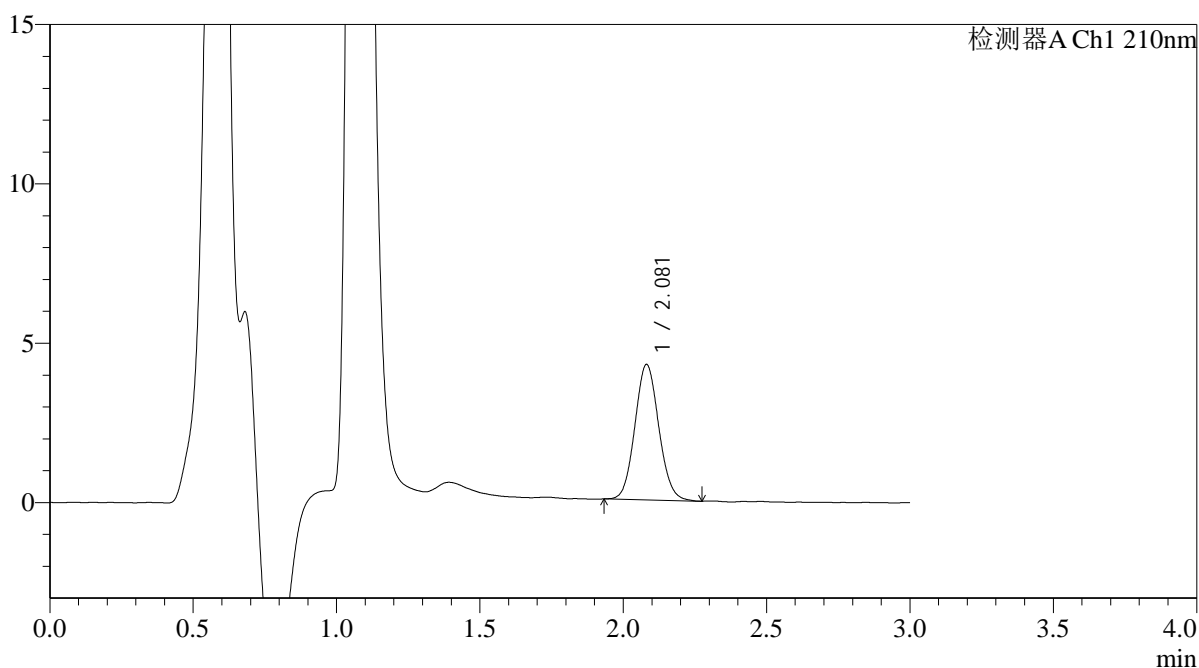

<峰表>

检测器A Ch1 210nm

峰号	保留时间	面积	面积%	高度	理论塔板数(USP)	拖尾因子	分离度(USP)
1	2.081	24649	100.000	4250	2975	1.083	--
总计		24649	100.000	4250			



QTL-392

<样品信息>

色谱柱 : XB-C18(50*4.6mm,5μm) 流速: 1.0ml/min
 柱温 : 30°C 波长:210nm
 数据文件名: RC\$QTL-392 - 0-43/18-936-2 - zzp-2025121551p-rcqx-pH6.8jz-2-jf50z-p4-20min.lcd
 方法文件名: RC\$QTL-392 - QTL-392-rcqx-FX267.lcm
 批处理文件名: RC\$QTL-392 - 20260511-FX267.lcb
 样品瓶号 : 2-31
 进样体积 : 20μl 版本号:6.115
 进样时间 : 2026/05/11 21:06:39 实验者:wangdan
 处理时间 (V2) : 2026/05/12 09:24:33 处理者:wangdan
 仪器型号: SHIMADZU LC-2050C(FX267)

<色谱图>

mV

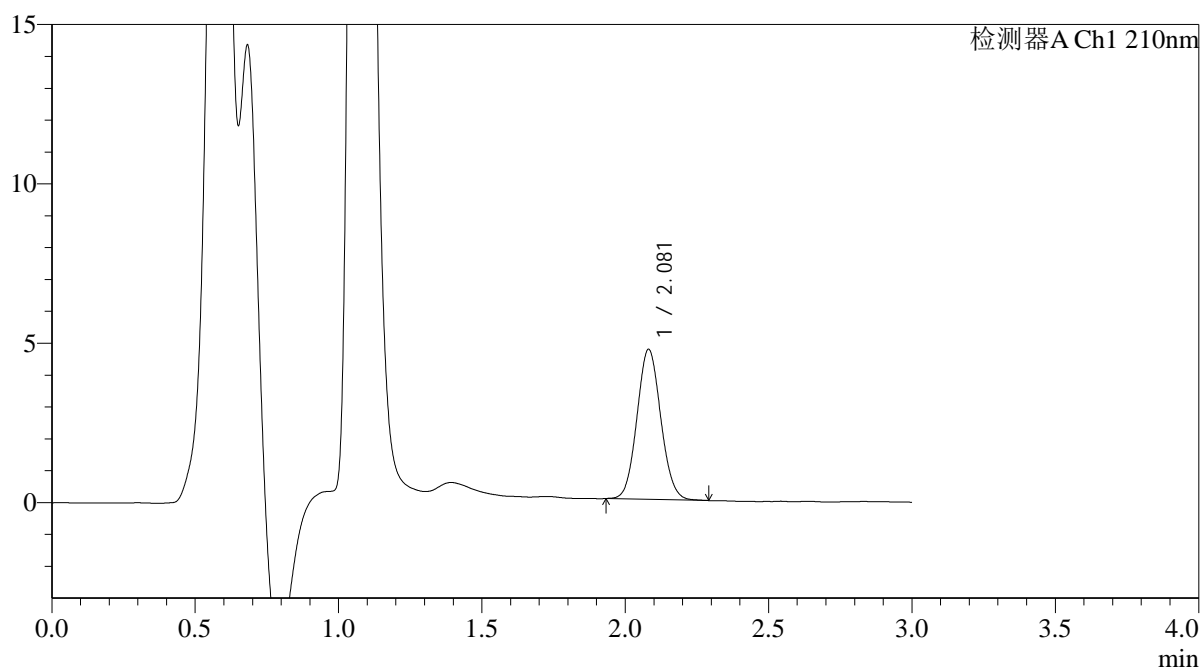

<峰表>

检测器A Ch1 210nm

峰号	保留时间	面积	面积%	高度	理论塔板数(USP)	拖尾因子	分离度(USP)
1	2.081	27205	100.000	4706	2978	1.077	--
总计		27205	100.000	4706			



QTL-392

<样品信息>

色谱柱 : XB-C18(50*4.6mm,5μm) 流速: 1.0ml/min
 柱温 : 30°C 波长:210nm
 数据文件名: RC\$QTL-392 - 0-43/18-937-2 - zzp-2025121551p-rcqx-pH6.8jz-2-jf50z-p5-20min.lcd
 方法文件名: RC\$QTL-392 - QTL-392-rcqx-FX267.lcm
 批处理文件名: RC\$QTL-392 - 20260511-FX267.lcb
 样品瓶号 : 2-40
 进样体积 : 20μl 版本号:6.115
 进样时间 : 2026/05/11 21:10:03 实验者:wangdan
 处理时间 (V2) : 2026/05/12 09:24:36 处理者:wangdan
 仪器型号: SHIMADZU LC-2050C(FX267)

<色谱图>

mV

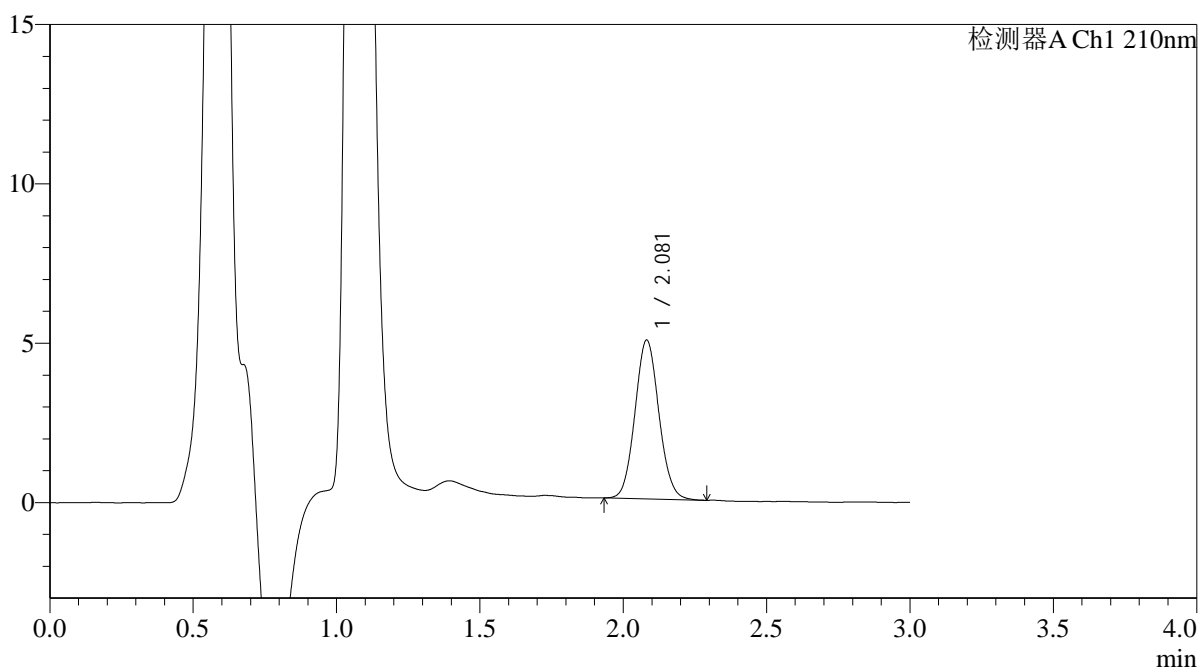

<峰表>

检测器A Ch1 210nm

峰号	保留时间	面积	面积%	高度	理论塔板数(USP)	拖尾因子	分离度(USP)
1	2.081	28965	100.000	4982	2968	1.080	--
总计		28965	100.000	4982			



QTL-392

<样品信息>

色谱柱 : XB-C18(50*4.6mm,5μm) 流速: 1.0ml/min
 柱温 : 30°C 波长:210nm
 数据文件名: RC\$QTL-392 - 0-43/18-938-2 - zzp-2025121551p-rcqx-pH6.8jz-2-jf50z-p6-20min.lcd
 方法文件名: RC\$QTL-392 - QTL-392-rcqx-FX267.lcm
 批处理文件名: RC\$QTL-392 - 20260511-FX267.lcb
 样品瓶号 : 2-49
 进样体积 : 20μl 版本号:6.115
 进样时间 : 2026/05/11 21:13:27 实验者:wangdan
 处理时间 (V2) : 2026/05/12 09:24:39 处理者:wangdan
 仪器型号: SHIMADZU LC-2050C(FX267)

<色谱图>

mV

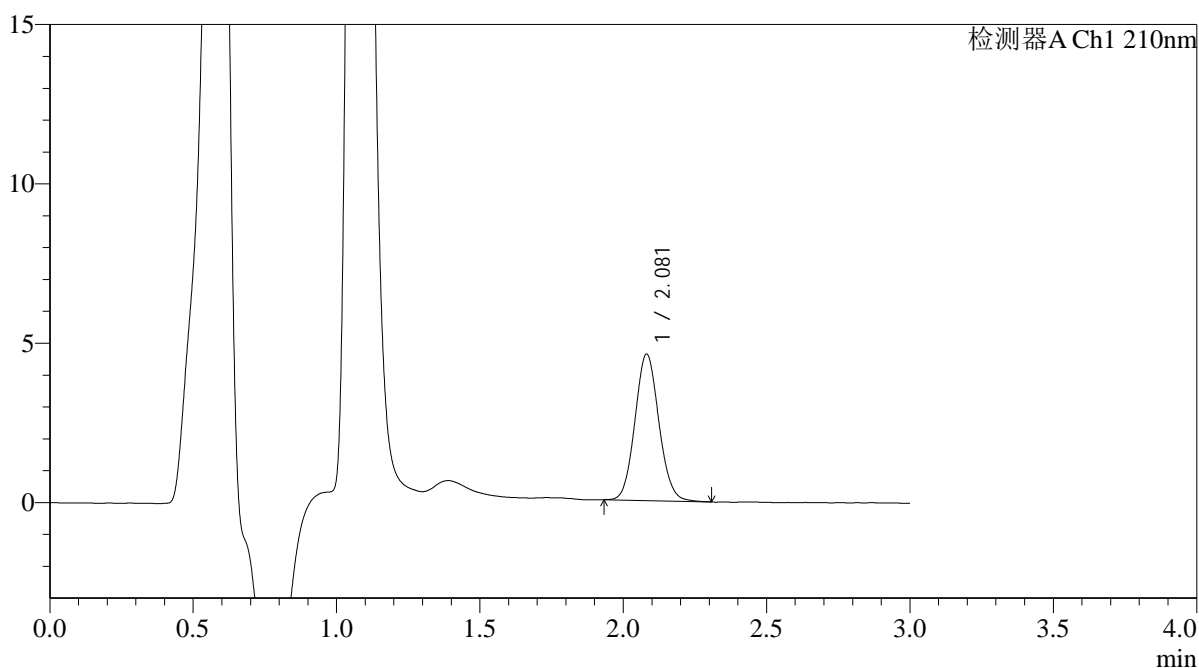

<峰表>

检测器A Ch1 210nm

峰号	保留时间	面积	面积%	高度	理论塔板数(USP)	拖尾因子	分离度(USP)
1	2.081	26729	100.000	4598	2976	1.084	--
总计		26729	100.000	4598			



QTL-392

<样品信息>

色谱柱 : XB-C18(50*4.6mm,5μm) 流速: 1.0ml/min
 柱温 : 30°C 波长:210nm
 数据文件名: RC\$QTL-392 - 0-43/18-939-2 - zzp-2025121551p-rcqx-pH6.8jz-2-jf50z-p1-30min.lcd
 方法文件名: RC\$QTL-392 - QTL-392-rcqx-FX267.lcm
 批处理文件名: RC\$QTL-392 - 20260511-FX267.lcb
 样品瓶号 : 2-5
 进样体积 : 20μl 版本号:6.115
 进样时间 : 2026/05/11 21:16:52 实验者:wangdan
 处理时间 (V2) : 2026/05/12 09:24:42 处理者:wangdan
 仪器型号: SHIMADZU LC-2050C(FX267)

<色谱图>

mV

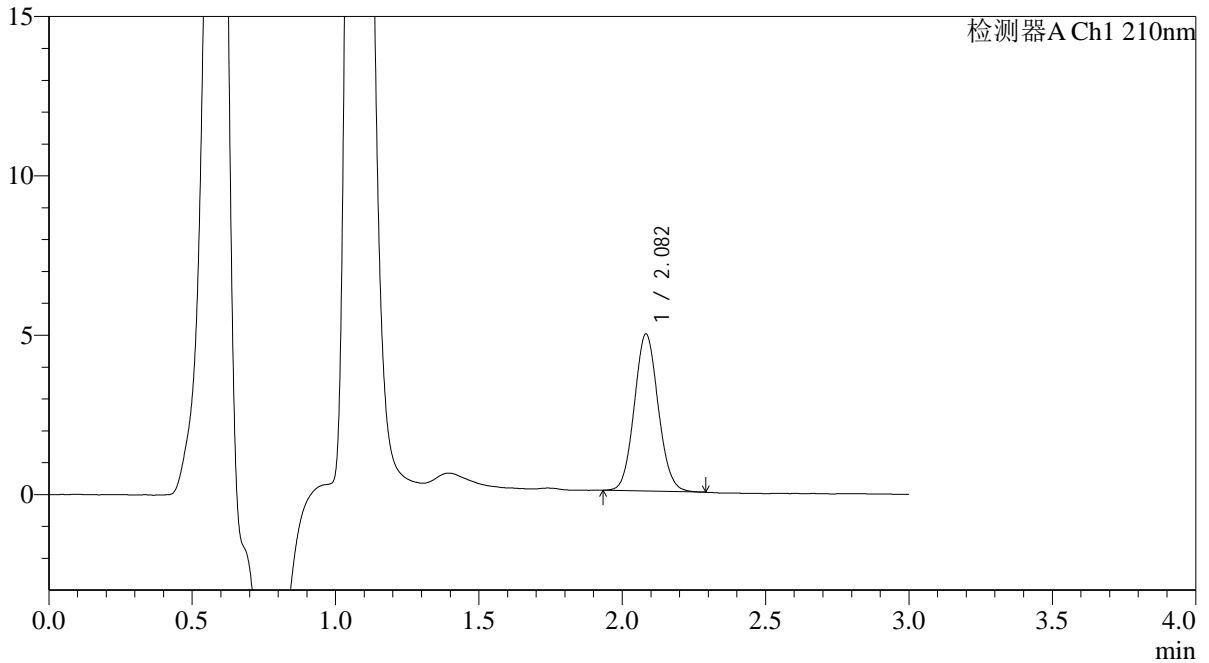

<峰表>

检测器A Ch1 210nm

峰号	保留时间	面积	面积%	高度	理论塔板数(USP)	拖尾因子	分离度(USP)
1	2.082	28564	100.000	4917	2968	1.082	--
总计		28564	100.000	4917			



QTL-392

<样品信息>

色谱柱 : XB-C18(50*4.6mm,5μm) 流速: 1.0ml/min
 柱温 : 30°C 波长:210nm
 数据文件名: RC\$QTL-392 - 0-43/18-940-2 - zzp-2025121551p-rcqx-pH6.8jz-2-jf50z-p2-30min.lcd
 方法文件名: RC\$QTL-392 - QTL-392-rcqx-FX267.lcm
 批处理文件名: RC\$QTL-392 - 20260511-FX267.lcb
 样品瓶号 : 2-14
 进样体积 : 20μl 版本号:6.115
 进样时间 : 2026/05/11 21:20:17 实验者:wangdan
 处理时间 (V2) : 2026/05/12 09:24:45 处理者:wangdan
 仪器型号: SHIMADZU LC-2050C(FX267)

<色谱图>

mV

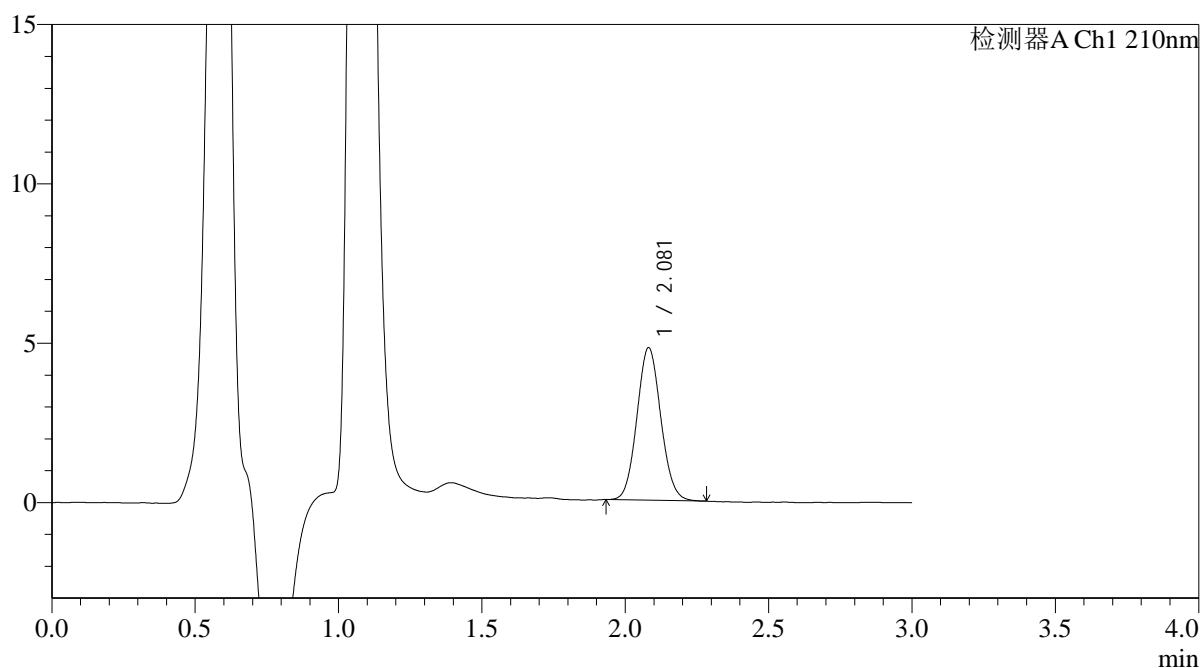

<峰表>

检测器A Ch1 210nm

峰号	保留时间	面积	面积%	高度	理论塔板数(USP)	拖尾因子	分离度(USP)
1	2.081	27732	100.000	4782	2963	1.077	--
总计		27732	100.000	4782			



QTL-392

<样品信息>

色谱柱 : XB-C18(50*4.6mm,5μm) 流速: 1.0ml/min
 柱温 : 30°C 波长:210nm
 数据文件名: RC\$QTL-392 - 0-43/18-941-2 - zzp-2025121551p-rcqx-pH6.8jz-2-jf50z-p3-30min.lcd
 方法文件名: RC\$QTL-392 - QTL-392-rcqx-FX267.lcm
 批处理文件名: RC\$QTL-392 - 20260511-FX267.lcb
 样品瓶号 : 2-23
 进样体积 : 20μl 版本号:6.115
 进样时间 : 2026/05/11 21:23:42 实验者:wangdan
 处理时间 (V2) : 2026/05/12 09:24:48 处理者:wangdan
 仪器型号: SHIMADZU LC-2050C(FX267)

<色谱图>

mV

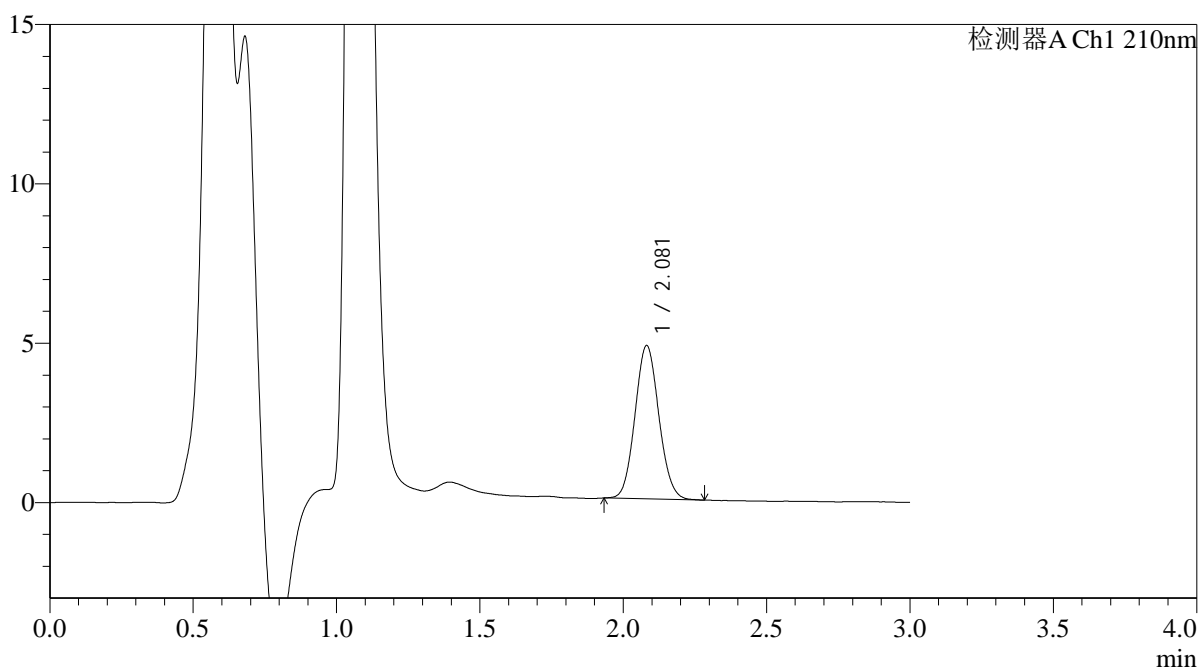

<峰表>

检测器A Ch1 210nm

峰号	保留时间	面积	面积%	高度	理论塔板数(USP)	拖尾因子	分离度(USP)
1	2.081	27874	100.000	4810	2962	1.083	--
总计		27874	100.000	4810			



QTL-392

<样品信息>

色谱柱 : XB-C18(50*4.6mm,5μm) 流速: 1.0ml/min
 柱温 : 30°C 波长:210nm
 数据文件名: RC\$QTL-392 - 0-43/18-942-2 - zzp-2025121551p-rcqx-pH6.8jz-2-jf50z-p4-30min.lcd
 方法文件名: RC\$QTL-392 - QTL-392-rcqx-FX267.lcm
 批处理文件名: RC\$QTL-392 - 20260511-FX267.lcb
 样品瓶号 : 2-32
 进样体积 : 20μl 版本号:6.115
 进样时间 : 2026/05/11 21:27:06 实验者:wangdan
 处理时间 (V2) : 2026/05/12 09:24:51 处理者:wangdan
 仪器型号: SHIMADZU LC-2050C(FX267)

<色谱图>

mV

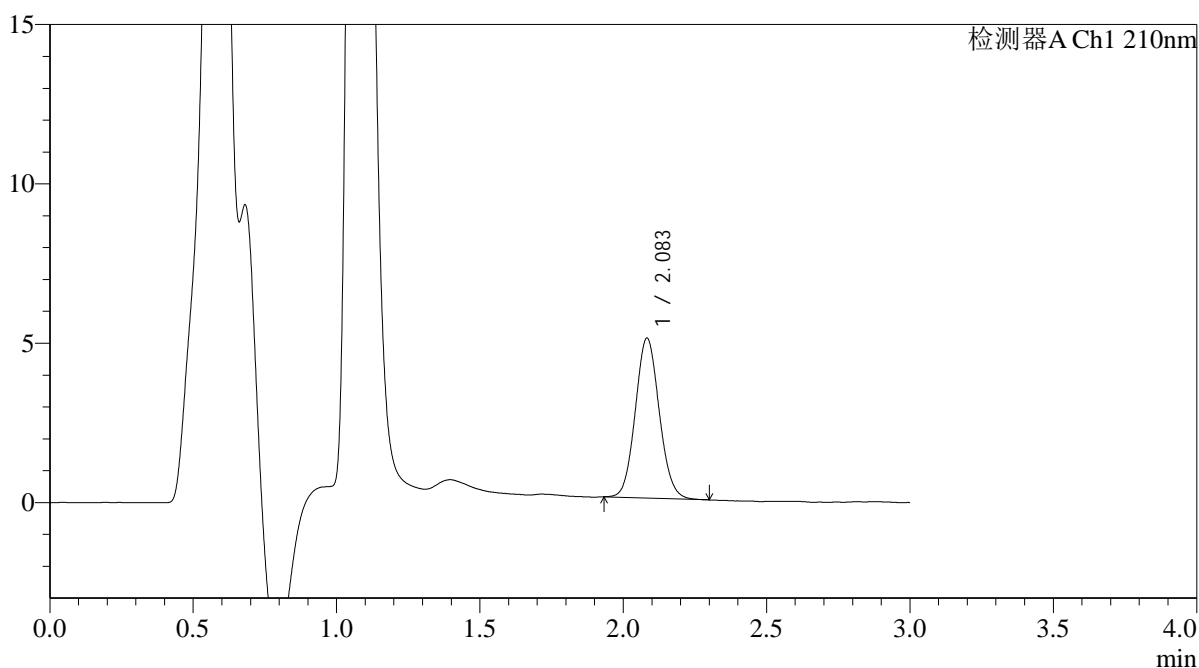

<峰表>

检测器A Ch1 210nm

峰号	保留时间	面积	面积%	高度	理论塔板数(USP)	拖尾因子	分离度(USP)
1	2.083	29174	100.000	5008	2951	1.085	--
总计		29174	100.000	5008			



QTL-392

<样品信息>

色谱柱 : XB-C18(50*4.6mm,5μm) 流速: 1.0ml/min
 柱温 : 30°C 波长:210nm
 数据文件名: RC\$QTL-392 - 0-43/18-943-2 - zzp-2025121551p-rcqx-pH6.8jz-2-jf50z-p5-30min.lcd
 方法文件名: RC\$QTL-392 - QTL-392-rcqx-FX267.lcm
 批处理文件名: RC\$QTL-392 - 20260511-FX267.lcb
 样品瓶号 : 2-41 版本号:6.115
 进样体积 : 20μl 实验者:wangdan
 进样时间 : 2026/05/11 21:30:30 处理者:wangdan
 处理时间 (V2) : 2026/05/12 09:24:54
 仪器型号: SHIMADZU LC-2050C(FX267)

<色谱图>

mV

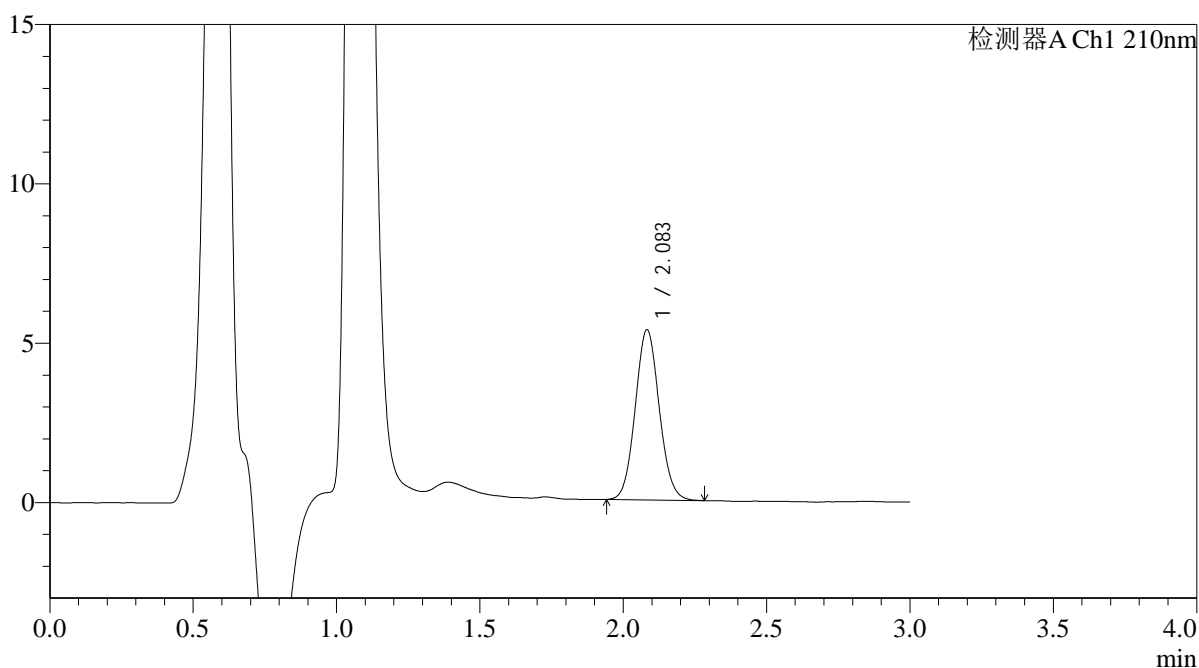

<峰表>

检测器A Ch1 210nm

峰号	保留时间	面积	面积%	高度	理论塔板数(USP)	拖尾因子	分离度(USP)
1	2.083	31097	100.000	5331	2953	1.077	--
总计		31097	100.000	5331			



QTL-392

<样品信息>

色谱柱 : XB-C18(50*4.6mm,5μm) 流速: 1.0ml/min
柱温 : 30°C 波长: 210nm
数据文件名: RC\$QTL-392 - 0-43/18-944-2 - zzp-2025121551p-rcqx-pH6.8jz-2-jf50z-p6-30min.lcd
方法文件名: RC\$QTL-392 - QTL-392-rcqx-FX267.lcm
批处理文件名: RC\$QTL-392 - 20260511-FX267.lcb
样品瓶号 : 2-50
进样体积 : 20μl 版本号: 6.115
进样时间 : 2026/05/11 21:33:54 实验者: wangdan
处理时间 (V2) : 2026/05/12 09:24:56 处理者: wangdan
仪器型号: SHIMADZU LC-2050C(FX267)

<色谱图>

mV

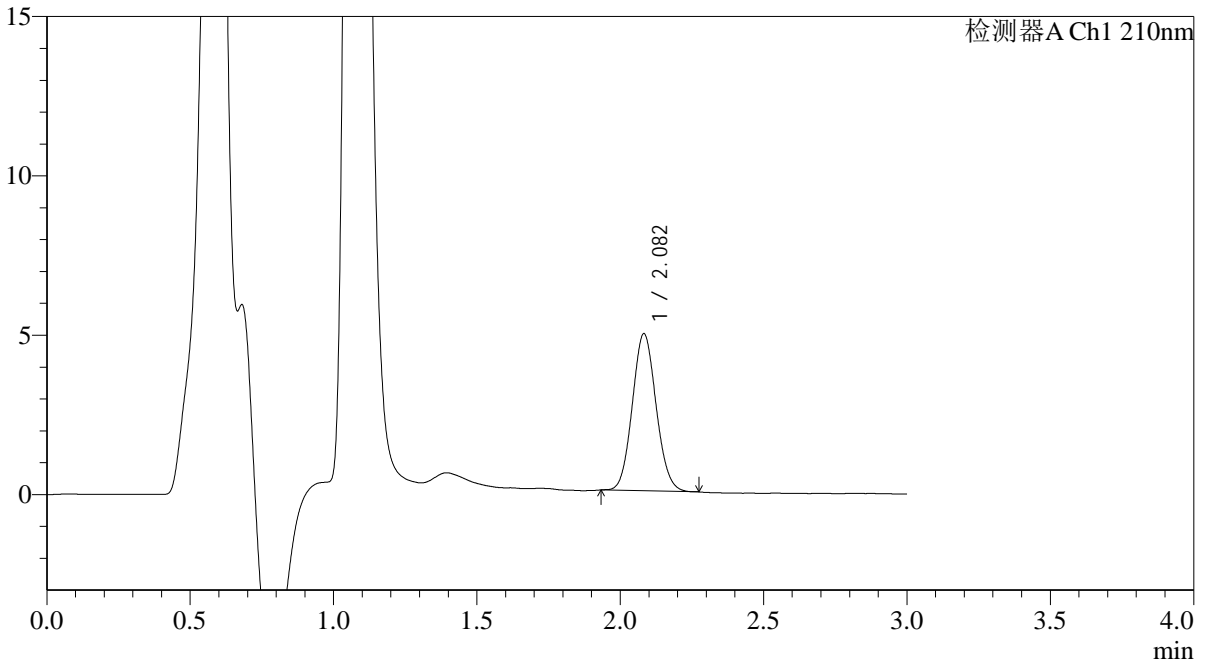

<峰表>

检测器A Ch1 210nm

峰号	保留时间	面积	面积%	高度	理论塔板数(USP)	拖尾因子	分离度(USP)
1	2.082	28480	100.000	4924	2969	1.085	--
总计		28480	100.000	4924			



QTL-392

<样品信息>

色谱柱 : XB-C18(50*4.6mm,5μm) 流速: 1.0ml/min
 柱温 : 30°C 波长:210nm
 数据文件名: RC\$QTL-392 - 0-43/18-945-2 - zzp-2025121551p-rcqx-pH6.8jz-2-jf50z-p1-45min.lcd
 方法文件名: RC\$QTL-392 - QTL-392-rcqx-FX267.lcm
 批处理文件名: RC\$QTL-392 - 20260511-FX267.lcb
 样品瓶号 : 2-6 版本号:6.115
 进样体积 : 20μl 实验者:wangdan
 进样时间 : 2026/05/11 21:37:19 处理者:wangdan
 处理时间 (V2) : 2026/05/12 09:24:59
 仪器型号: SHIMADZU LC-2050C(FX267)

<色谱图>

mV

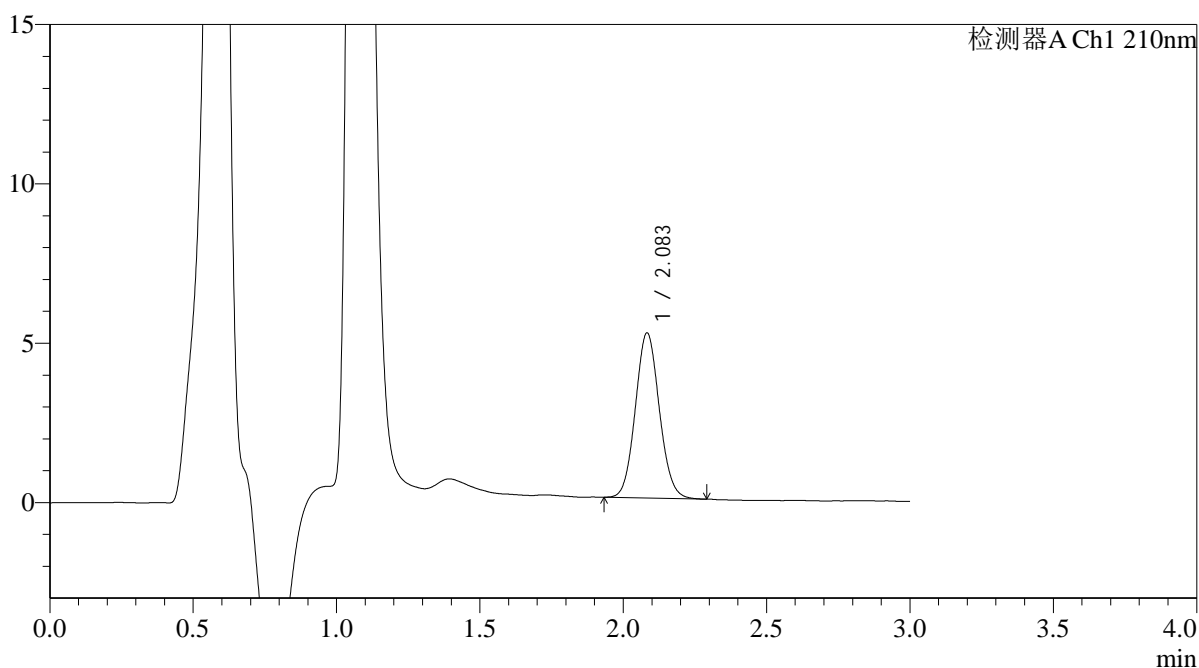

<峰表>

检测器A Ch1 210nm

峰号	保留时间	面积	面积%	高度	理论塔板数(USP)	拖尾因子	分离度(USP)
1	2.083	30167	100.000	5171	2960	1.081	--
总计		30167	100.000	5171			



QTL-392

<样品信息>

色谱柱 : XB-C18(50*4.6mm,5μm) 流速: 1.0ml/min
 柱温 : 30°C 波长:210nm
 数据文件名: RC\$QTL-392 - 0-43/18-946-2 - zzp-2025121551p-rcqx-pH6.8jz-2-jf50z-p2-45min.lcd
 方法文件名: RC\$QTL-392 - QTL-392-rcqx-FX267.lcm
 批处理文件名: RC\$QTL-392 - 20260511-FX267.lcb
 样品瓶号 : 2-15
 进样体积 : 20μl 版本号:6.115
 进样时间 : 2026/05/11 21:40:43 实验者:wangdan
 处理时间 (V2) : 2026/05/12 09:25:02 处理者:wangdan
 仪器型号: SHIMADZU LC-2050C(FX267)

<色谱图>

mV

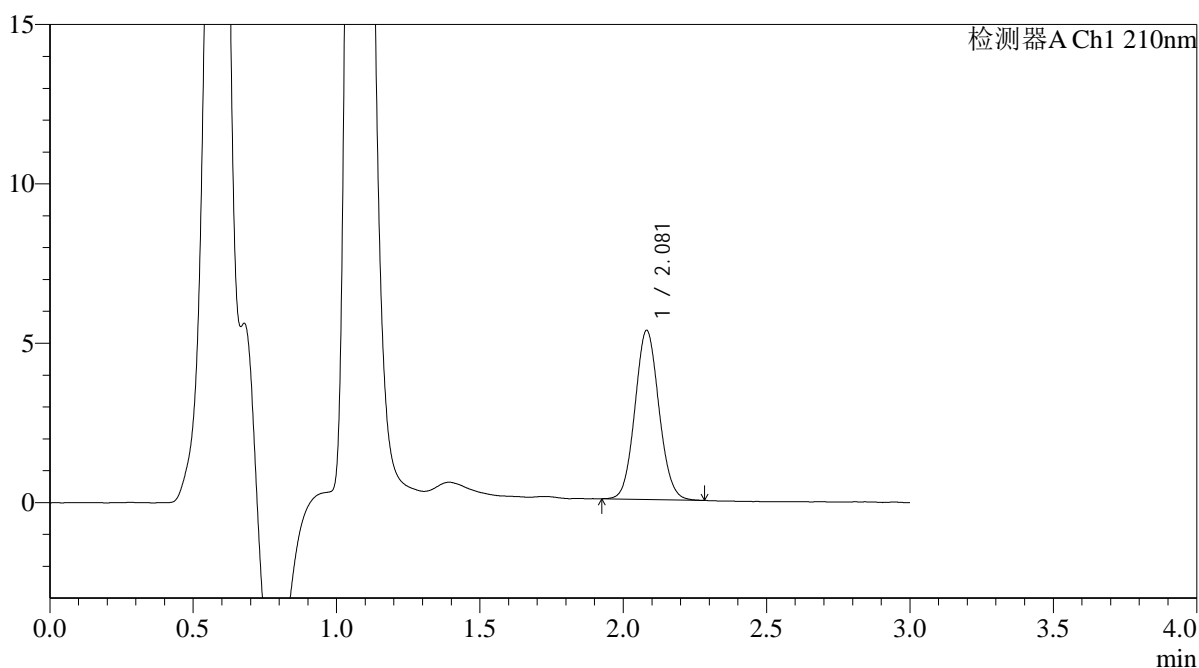

<峰表>

检测器A Ch1 210nm

峰号	保留时间	面积	面积%	高度	理论塔板数(USP)	拖尾因子	分离度(USP)
1	2.081	30886	100.000	5302	2946	1.077	--
总计		30886	100.000	5302			



QTL-392

<样品信息>

色谱柱 : XB-C18(50*4.6mm,5μm) 流速: 1.0ml/min
 柱温 : 30°C 波长:210nm
 数据文件名: RC\$QTL-392 - 0-43/18-947-2 - zzp-2025121551p-rcqx-pH6.8jz-2-jf50z-p3-45min.lcd
 方法文件名: RC\$QTL-392 - QTL-392-rcqx-FX267.lcm
 批处理文件名: RC\$QTL-392 - 20260511-FX267.lcb
 样品瓶号 : 2-24
 进样体积 : 20μl 版本号:6.115
 进样时间 : 2026/05/11 21:44:08 实验者:wangdan
 处理时间 (V2) : 2026/05/12 09:25:05 处理者:wangdan
 仪器型号: SHIMADZU LC-2050C(FX267)

<色谱图>

mV

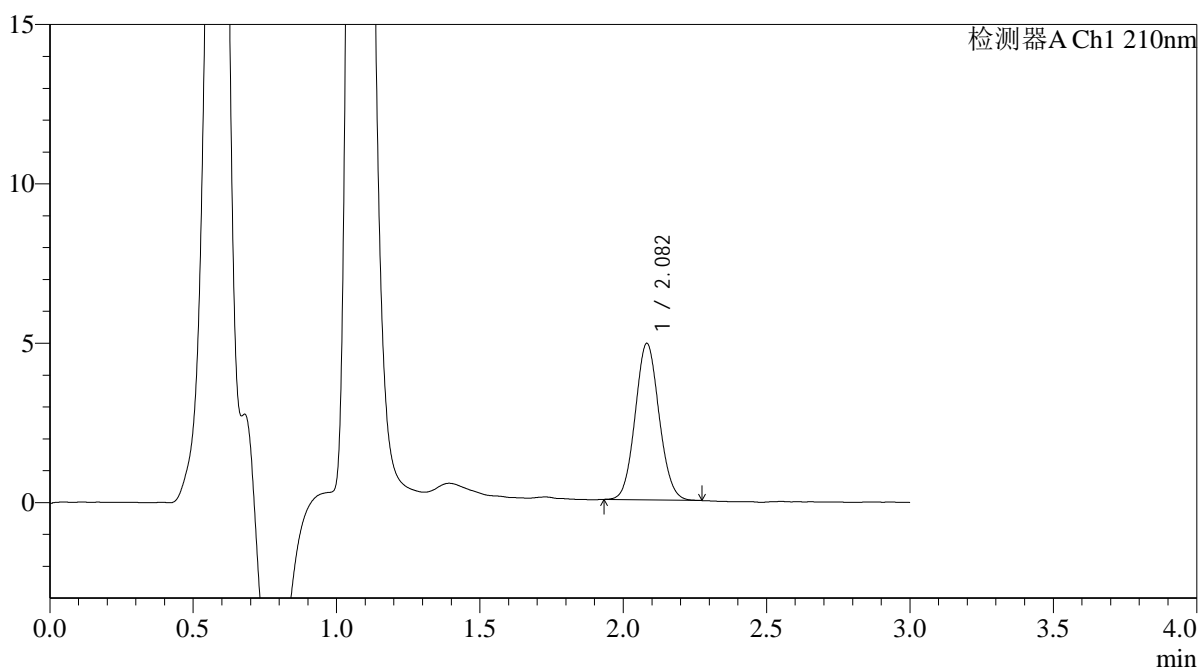

<峰表>

检测器A Ch1 210nm

峰号	保留时间	面积	面积%	高度	理论塔板数(USP)	拖尾因子	分离度(USP)
1	2.082	28491	100.000	4905	2962	1.076	--
总计		28491	100.000	4905			



QTL-392

<样品信息>

色谱柱 : XB-C18(50*4.6mm,5μm) 流速: 1.0ml/min
 柱温 : 30°C 波长:210nm
 数据文件名: RC\$QTL-392 - 0-43/18-948-2 - zzp-2025121551p-rcqx-pH6.8jz-2-jf50z-p4-45min.lcd
 方法文件名: RC\$QTL-392 - QTL-392-rcqx-FX267.lcm
 批处理文件名: RC\$QTL-392 - 20260511-FX267.lcb
 样品瓶号 : 2-33
 进样体积 : 20μl 版本号:6.115
 进样时间 : 2026/05/11 21:47:32 实验者:wangdan
 处理时间 (V2) : 2026/05/12 09:25:08 处理者:wangdan
 仪器型号: SHIMADZU LC-2050C(FX267)

<色谱图>

mV

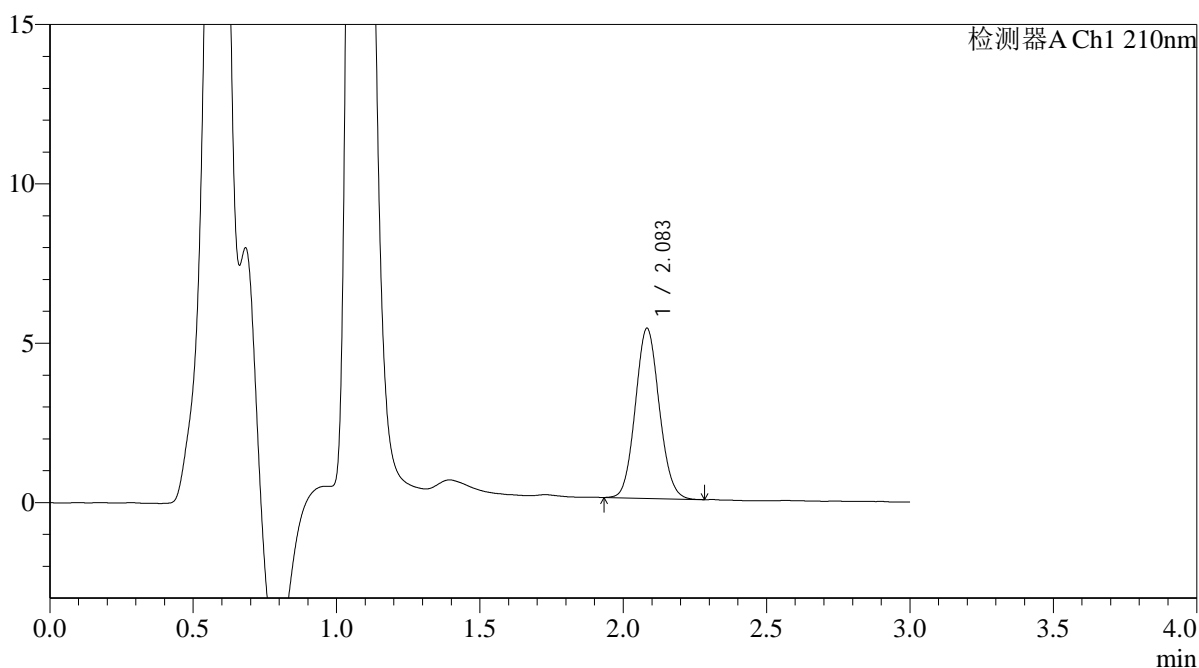

<峰表>

检测器A Ch1 210nm

峰号	保留时间	面积	面积%	高度	理论塔板数(USP)	拖尾因子	分离度(USP)
1	2.083	30981	100.000	5326	2955	1.085	--
总计		30981	100.000	5326			



QTL-392

<样品信息>

色谱柱 : XB-C18(50*4.6mm,5μm) 流速: 1.0ml/min
 柱温 : 30°C 波长:210nm
 数据文件名: RC\$QTL-392 - 0-43/18-949-2 - zzp-2025121551p-rcqx-pH6.8jz-2-jf50z-p5-45min.lcd
 方法文件名: RC\$QTL-392 - QTL-392-rcqx-FX267.lcm
 批处理文件名: RC\$QTL-392 - 20260511-FX267.lcb
 样品瓶号 : 2-42
 进样体积 : 20μl 版本号:6.115
 进样时间 : 2026/05/11 21:50:57 实验者:wangdan
 处理时间 (V2) : 2026/05/12 09:25:11 处理者:wangdan
 仪器型号: SHIMADZU LC-2050C(FX267)

<色谱图>

mV

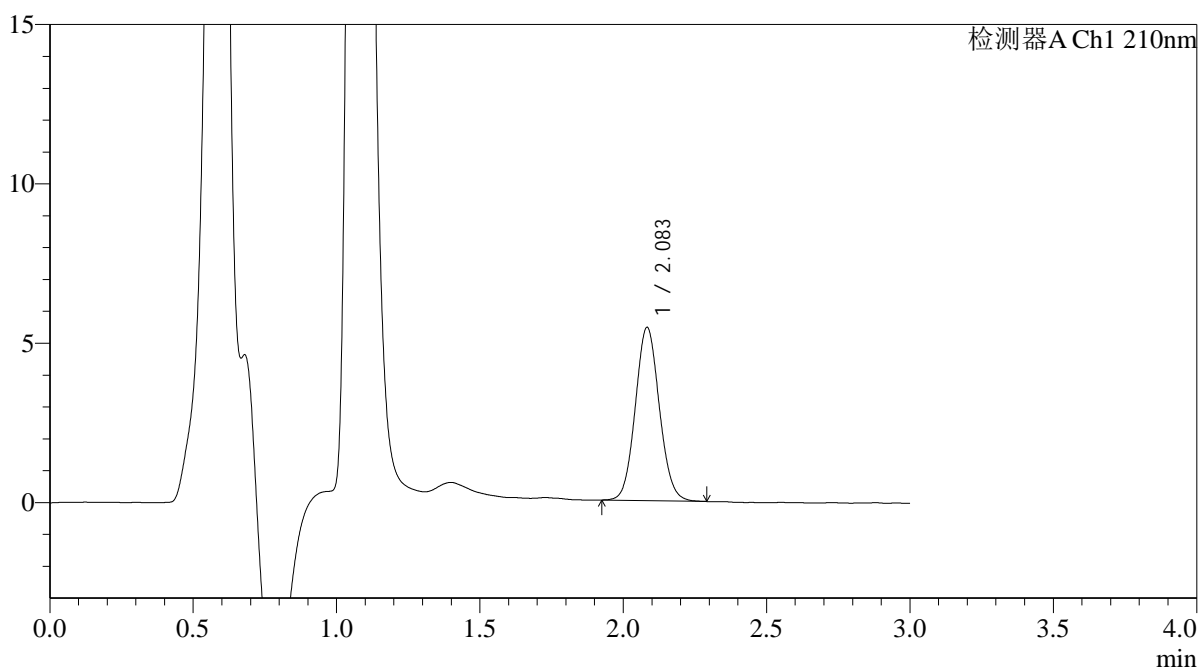

<峰表>

检测器A Ch1 210nm

峰号	保留时间	面积	面积%	高度	理论塔板数(USP)	拖尾因子	分离度(USP)
1	2.083	31721	100.000	5423	2948	1.077	--
总计		31721	100.000	5423			



QTL-392

<样品信息>

色谱柱 : XB-C18(50*4.6mm,5μm) 流速: 1.0ml/min
 柱温 : 30°C 波长:210nm
 数据文件名: RC\$QTL-392 - 0-43/18-950-2 - zzp-2025121551p-rcqx-pH6.8jz-2-jf50z-p6-45min.lcd
 方法文件名: RC\$QTL-392 - QTL-392-rcqx-FX267.lcm
 批处理文件名: RC\$QTL-392 - 20260511-FX267.lcb
 样品瓶号 : 2-51
 进样体积 : 20μl 版本号:6.115
 进样时间 : 2026/05/11 21:54:22 实验者:wangdan
 处理时间 (V2) : 2026/05/12 09:25:14 处理者:wangdan
 仪器型号: SHIMADZU LC-2050C(FX267)

<色谱图>

mV

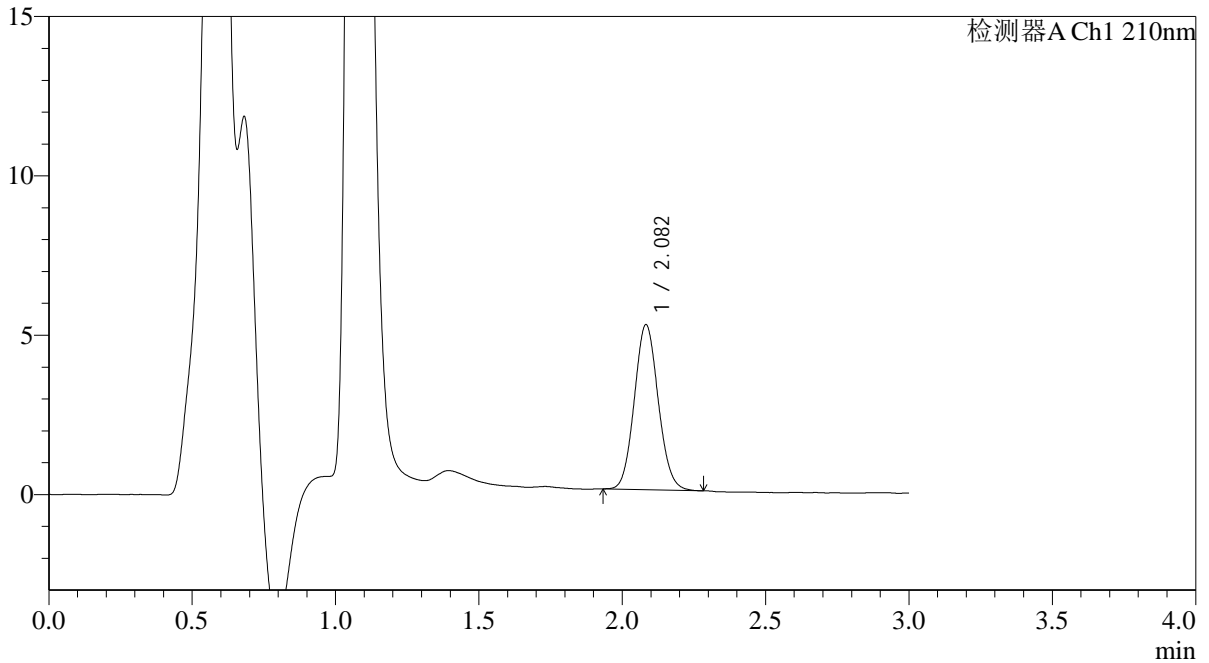

<峰表>

检测器A Ch1 210nm

峰号	保留时间	面积	面积%	高度	理论塔板数(USP)	拖尾因子	分离度(USP)
1	2.082	30015	100.000	5165	2965	1.087	--
总计		30015	100.000	5165			



QTL-392

<样品信息>

色谱柱 : XB-C18(50*4.6mm,5μm) 流速: 1.0ml/min
 柱温 : 30°C 波长:210nm
 数据文件名: RC\$QTL-392 - 0-43/18-951-2 - zzp-2025121551p-rcqx-pH6.8jz-2-jf50z-p1-60min.lcd
 方法文件名: RC\$QTL-392 - QTL-392-rcqx-FX267.lcm
 批处理文件名: RC\$QTL-392 - 20260511-FX267.lcb
 样品瓶号 : 2-7
 进样体积 : 20μl 版本号:6.115
 进样时间 : 2026/05/11 21:57:47 实验者:wangdan
 处理时间 (V2) : 2026/05/12 09:25:17 处理者:wangdan
 仪器型号: SHIMADZU LC-2050C(FX267)

<色谱图>

mV

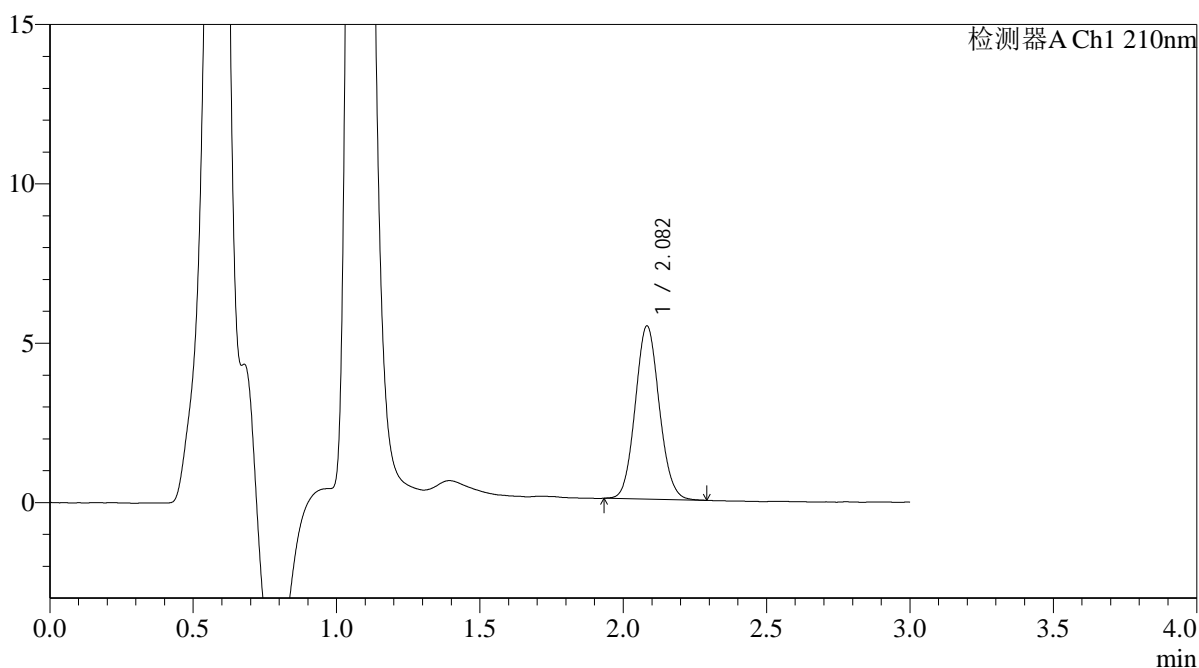

<峰表>

检测器A Ch1 210nm

峰号	保留时间	面积	面积%	高度	理论塔板数(USP)	拖尾因子	分离度(USP)
1	2.082	31652	100.000	5427	2948	1.085	--
总计		31652	100.000	5427			



QTL-392

<样品信息>

色谱柱 : XB-C18(50*4.6mm,5μm) 流速: 1.0ml/min
 柱温 : 30°C 波长:210nm
 数据文件名: RC\$QTL-392 - 0-43/18-952-2 - zzp-2025121551p-rcqx-pH6.8jz-2-jf50z-p2-60min.lcd
 方法文件名: RC\$QTL-392 - QTL-392-rcqx-FX267.lcm
 批处理文件名: RC\$QTL-392 - 20260511-FX267.lcb
 样品瓶号 : 2-16
 进样体积 : 20μl 版本号:6.115
 进样时间 : 2026/05/11 22:01:11 实验者:wangdan
 处理时间 (V2) : 2026/05/12 09:25:19 处理者:wangdan
 仪器型号: SHIMADZU LC-2050C(FX267)

<色谱图>

mV

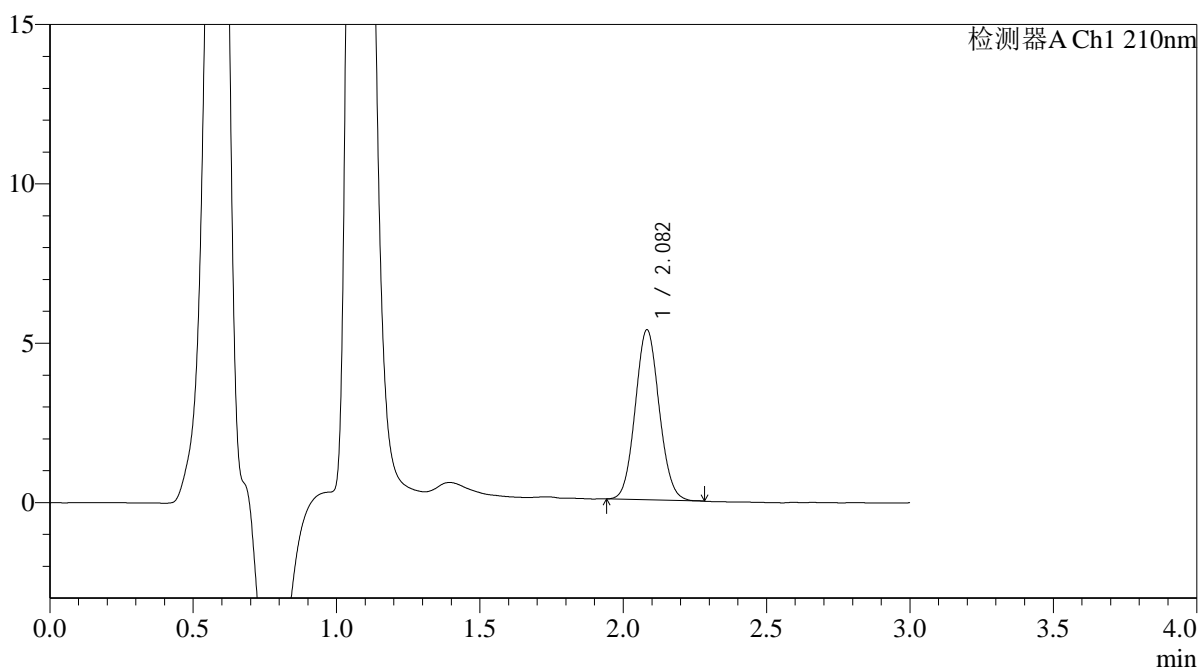

<峰表>

检测器A Ch1 210nm

峰号	保留时间	面积	面积%	高度	理论塔板数(USP)	拖尾因子	分离度(USP)
1	2.082	30956	100.000	5328	2961	1.077	--
总计		30956	100.000	5328			



QTL-392

<样品信息>

色谱柱 : XB-C18(50*4.6mm,5μm) 流速: 1.0ml/min
 柱温 : 30°C 波长:210nm
 数据文件名: RC\$QTL-392 - 0-43/18-953-2 - zzp-2025121551p-rcqx-pH6.8jz-2-jf50z-p3-60min.lcd
 方法文件名: RC\$QTL-392 - QTL-392-rcqx-FX267.lcm
 批处理文件名: RC\$QTL-392 - 20260511-FX267.lcb
 样品瓶号 : 2-25
 进样体积 : 20μl 版本号:6.115
 进样时间 : 2026/05/11 22:04:36 实验者:wangdan
 处理时间 (V2) : 2026/05/12 09:25:22 处理者:wangdan
 仪器型号: SHIMADZU LC-2050C(FX267)

<色谱图>

mV

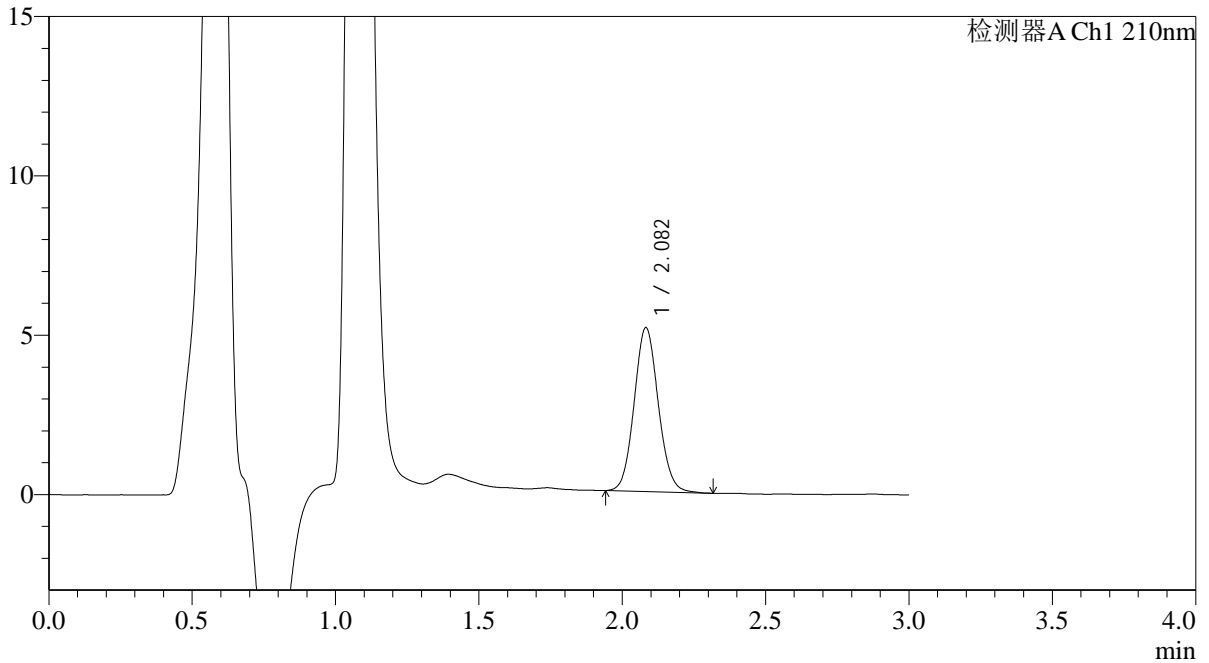

<峰表>

检测器A Ch1 210nm

峰号	保留时间	面积	面积%	高度	理论塔板数(USP)	拖尾因子	分离度(USP)
1	2.082	30106	100.000	5136	2946	1.086	--
总计		30106	100.000	5136			



QTL-392

<样品信息>

色谱柱 : XB-C18(50*4.6mm,5μm) 流速: 1.0ml/min
 柱温 : 30°C 波长:210nm
 数据文件名: RC\$QTL-392 - 0-43/18-954-2 - zzp-2025121551p-rcqx-pH6.8jz-2-jf50z-p4-60min.lcd
 方法文件名: RC\$QTL-392 - QTL-392-rcqx-FX267.lcm
 批处理文件名: RC\$QTL-392 - 20260511-FX267.lcb
 样品瓶号 : 2-34
 进样体积 : 20μl 版本号:6.115
 进样时间 : 2026/05/11 22:08:01 实验者:wangdan
 处理时间 (V2) : 2026/05/12 09:25:25 处理者:wangdan
 仪器型号: SHIMADZU LC-2050C(FX267)

<色谱图>

mV

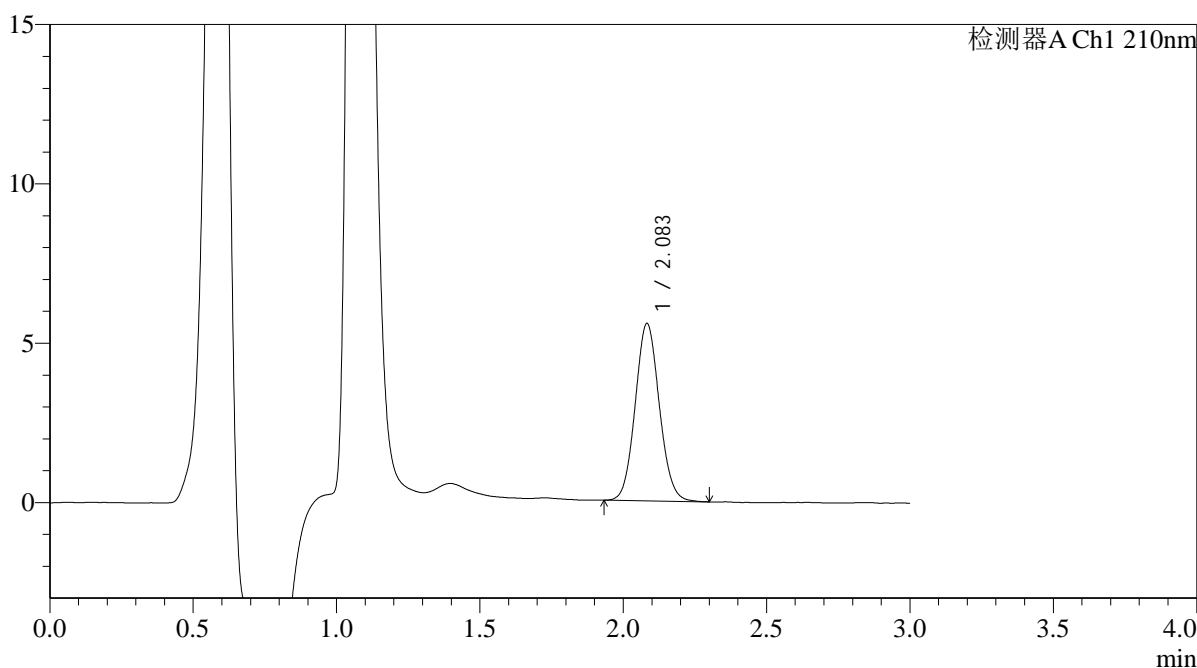

<峰表>

检测器A Ch1 210nm

峰号	保留时间	面积	面积%	高度	理论塔板数(USP)	拖尾因子	分离度(USP)
1	2.083	32595	100.000	5556	2925	1.080	--
总计		32595	100.000	5556			



QTL-392

<样品信息>

色谱柱 : XB-C18(50*4.6mm,5μm) 流速: 1.0ml/min
 柱温 : 30°C 波长:210nm
 数据文件名: RC\$QTL-392 - 0-43/18-955-2 - zzp-2025121551p-rcqx-pH6.8jz-2-jf50z-p5-60min.lcd
 方法文件名: RC\$QTL-392 - QTL-392-rcqx-FX267.lcm
 批处理文件名: RC\$QTL-392 - 20260511-FX267.lcb
 样品瓶号 : 2-43
 进样体积 : 20μl 版本号:6.115
 进样时间 : 2026/05/11 22:11:26 实验者:wangdan
 处理时间 (V2) : 2026/05/12 09:25:28 处理者:wangdan
 仪器型号: SHIMADZU LC-2050C(FX267)

<色谱图>

mV

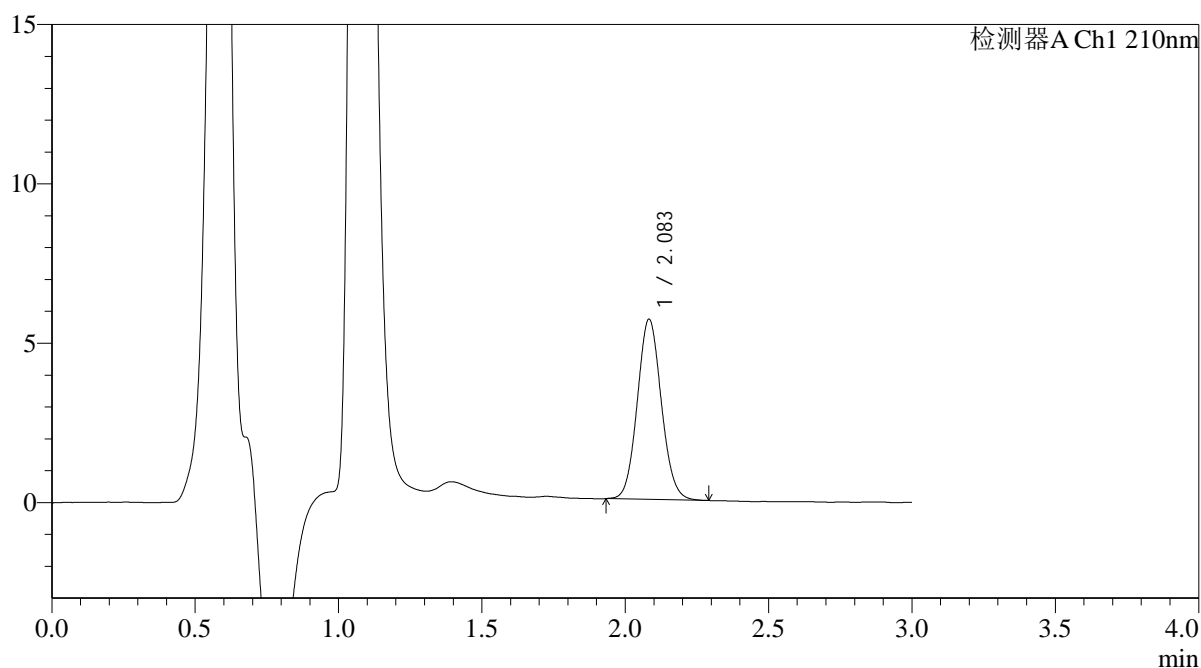

<峰表>

检测器A Ch1 210nm

峰号	保留时间	面积	面积%	高度	理论塔板数(USP)	拖尾因子	分离度(USP)
1	2.083	32975	100.000	5641	2952	1.081	--
总计		32975	100.000	5641			



QTL-392

<样品信息>

色谱柱 : XB-C18(50*4.6mm,5μm) 流速: 1.0ml/min
 柱温 : 30°C 波长:210nm
 数据文件名: RC\$QTL-392 - 0-43/18-956-2 - zzp-2025121551p-rcqx-pH6.8jz-2-jf50z-p6-60min.lcd
 方法文件名: RC\$QTL-392 - QTL-392-rcqx-FX267.lcm
 批处理文件名: RC\$QTL-392 - 20260511-FX267.lcb
 样品瓶号 : 2-52
 进样体积 : 20μl 版本号:6.115
 进样时间 : 2026/05/11 22:14:51 实验者:wangdan
 处理时间 (V2) : 2026/05/12 09:25:31 处理者:wangdan
 仪器型号: SHIMADZU LC-2050C(FX267)

<色谱图>

mV

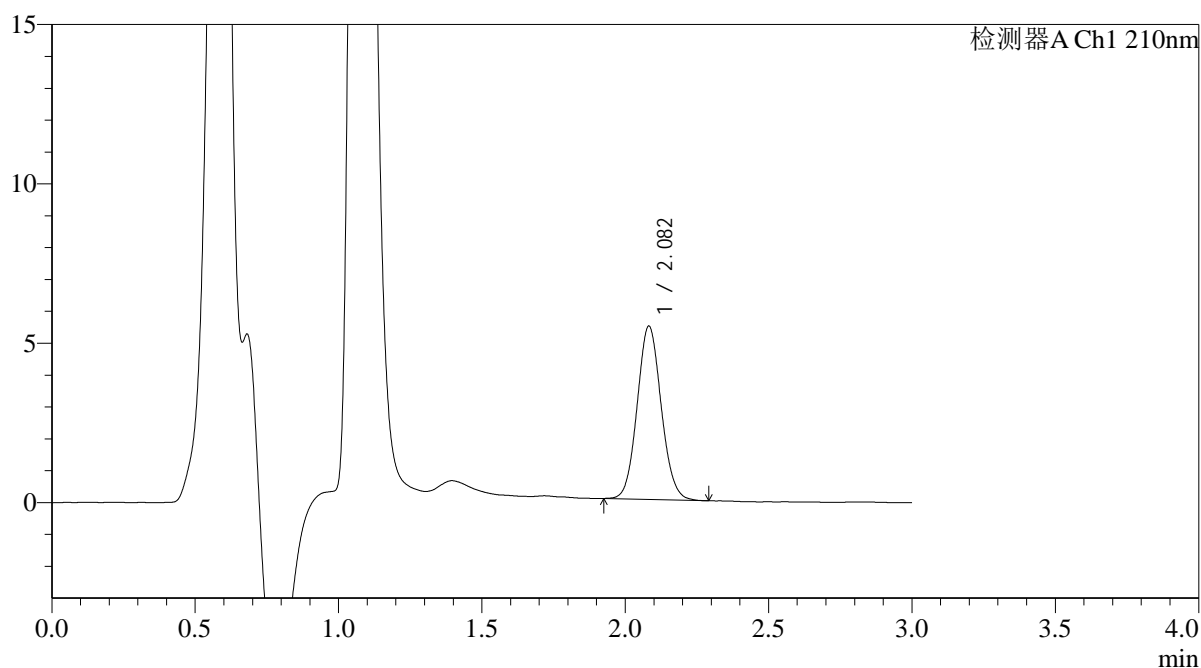

<峰表>

检测器A Ch1 210nm

峰号	保留时间	面积	面积%	高度	理论塔板数(USP)	拖尾因子	分离度(USP)
1	2.082	31735	100.000	5433	2945	1.081	--
总计		31735	100.000	5433			



QTL-392

<样品信息>

色谱柱 : XB-C18(50*4.6mm,5μm) 流速: 1.0ml/min
 柱温 : 30°C 波长:210nm
 数据文件名: RC\$QTL-392 - 0-43/18-957-2 - zzp-2025121551p-rcqx-pH6.8jz-2-jf50z-p1-jx.lcd
 方法文件名: RC\$QTL-392 - QTL-392-rcqx-FX267.lcm
 批处理文件名: RC\$QTL-392 - 20260511-FX267.lcb
 样品瓶号 : 2-8
 进样体积 : 20μl 版本号:6.115
 进样时间 : 2026/05/11 22:18:16 实验者:wangdan
 处理时间 (V2) : 2026/05/12 09:25:34 处理者:wangdan
 仪器型号: SHIMADZU LC-2050C(FX267)

<色谱图>

mV

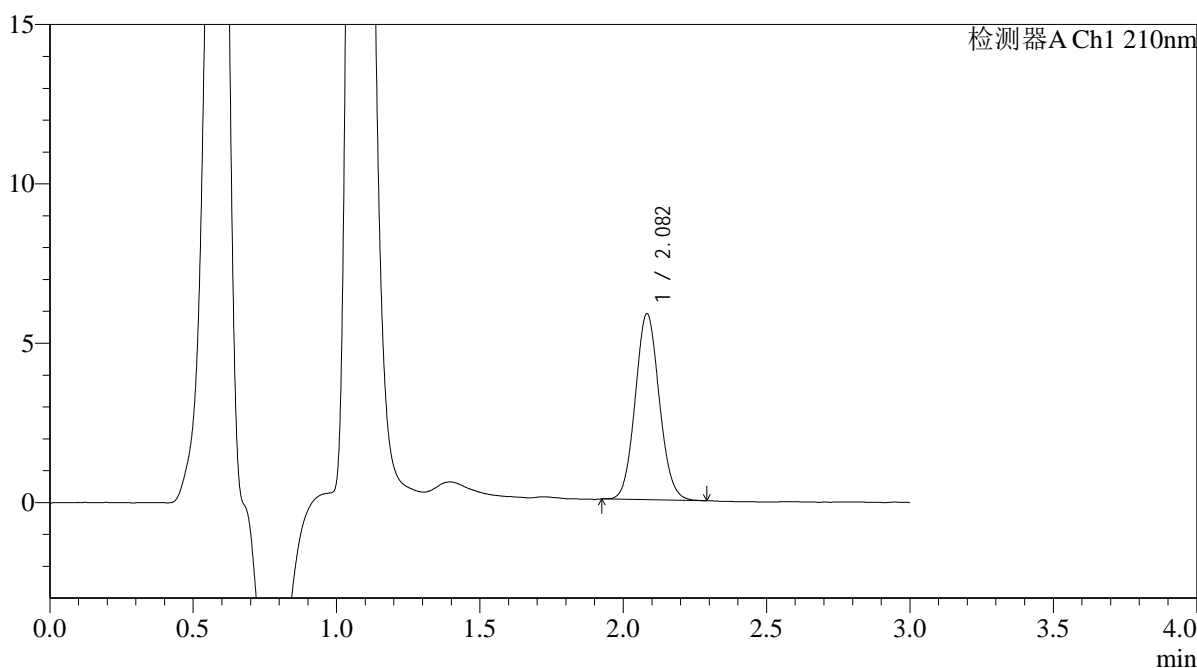

<峰表>

检测器A Ch1 210nm

峰号	保留时间	面积	面积%	高度	理论塔板数(USP)	拖尾因子	分离度(USP)
1	2.082	34083	100.000	5827	2936	1.082	--
总计		34083	100.000	5827			



QTL-392

<样品信息>

色谱柱 : XB-C18(50*4.6mm,5μm) 流速: 1.0ml/min
 柱温 : 30°C 波长:210nm
 数据文件名: RC\$QTL-392 - 0-43/18-958-2 - zzp-2025121551p-rcqx-pH6.8jz-2-jf50z-p2-jx.lcd
 方法文件名: RC\$QTL-392 - QTL-392-rcqx-FX267.lcm
 批处理文件名: RC\$QTL-392 - 20260511-FX267.lcb
 样品瓶号 : 2-17
 进样体积 : 20μl 版本号:6.115
 进样时间 : 2026/05/11 22:21:41 实验者:wangdan
 处理时间 (V2) : 2026/05/12 09:25:37 处理者:wangdan
 仪器型号: SHIMADZU LC-2050C(FX267)

<色谱图>

mV

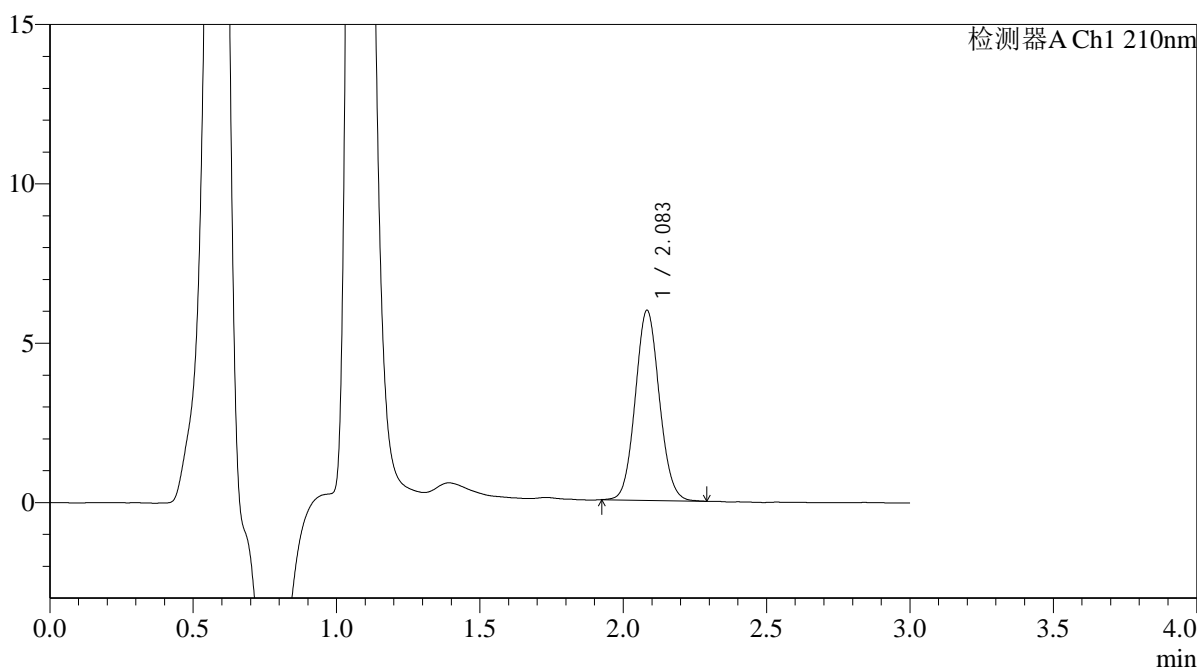

<峰表>

检测器A Ch1 210nm

峰号	保留时间	面积	面积%	高度	理论塔板数(USP)	拖尾因子	分离度(USP)
1	2.083	34818	100.000	5951	2944	1.079	--
总计		34818	100.000	5951			



QTL-392

<样品信息>

色谱柱 : XB-C18(50*4.6mm,5μm) 流速: 1.0ml/min
 柱温 : 30°C 波长:210nm
 数据文件名: RC\$QTL-392 - 0-43/18-959-2 - zzp-2025121551p-rcqx-pH6.8jz-2-jf50z-p3-jx.lcd
 方法文件名: RC\$QTL-392 - QTL-392-rcqx-FX267.lcm
 批处理文件名: RC\$QTL-392 - 20260511-FX267.lcb
 样品瓶号 : 2-26 版本号:6.115
 进样体积 : 20μl 实验者:wangdan
 进样时间 : 2026/05/11 22:25:05 处理者:wangdan
 处理时间 (V2) : 2026/05/12 09:25:39
 仪器型号: SHIMADZU LC-2050C(FX267)

<色谱图>

mV

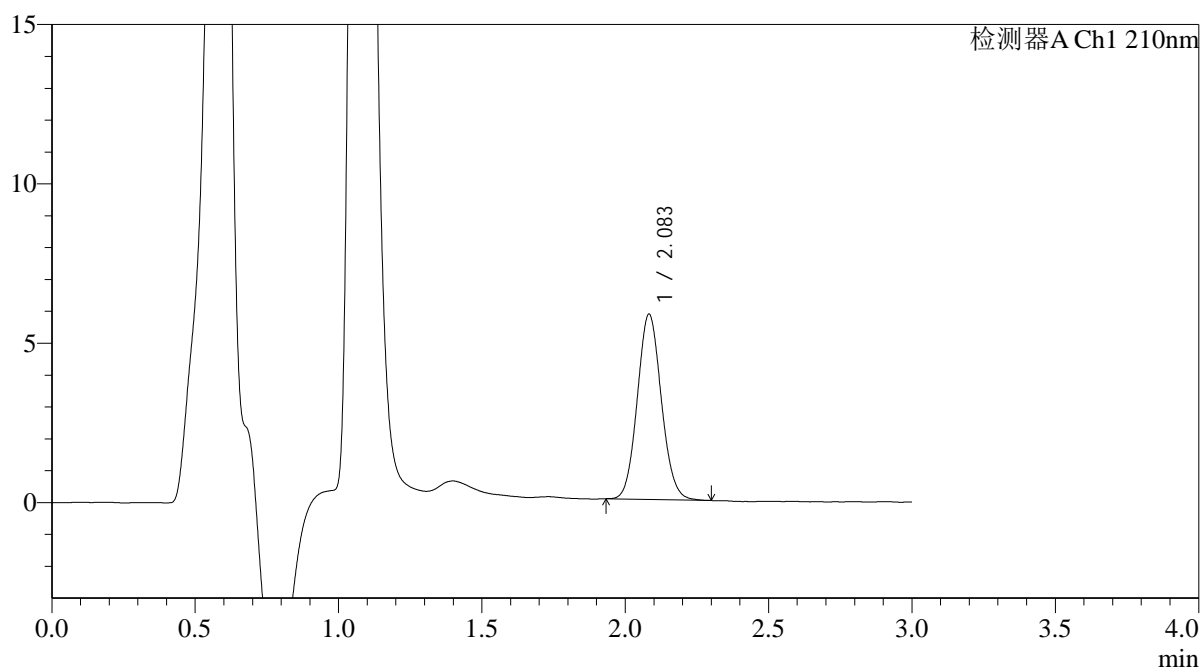

<峰表>

检测器A Ch1 210nm

峰号	保留时间	面积	面积%	高度	理论塔板数(USP)	拖尾因子	分离度(USP)
1	2.083	33890	100.000	5800	2950	1.086	--
总计		33890	100.000	5800			



QTL-392

<样品信息>

色谱柱 : XB-C18(50*4.6mm,5μm) 流速: 1.0ml/min
 柱温 : 30°C 波长:210nm
 数据文件名: RC\$QTL-392 - 0-43/18-960-2 - zzp-2025121551p-rcqx-pH6.8jz-2-jf50z-p4-jx.lcd
 方法文件名: RC\$QTL-392 - QTL-392-rcqx-FX267.lcm
 批处理文件名: RC\$QTL-392 - 20260511-FX267.lcb
 样品瓶号 : 2-35
 进样体积 : 20μl 版本号:6.115
 进样时间 : 2026/05/11 22:28:30 实验者:wangdan
 处理时间 (V2) : 2026/05/12 09:25:42 处理者:wangdan
 仪器型号: SHIMADZU LC-2050C(FX267)

<色谱图>

mV

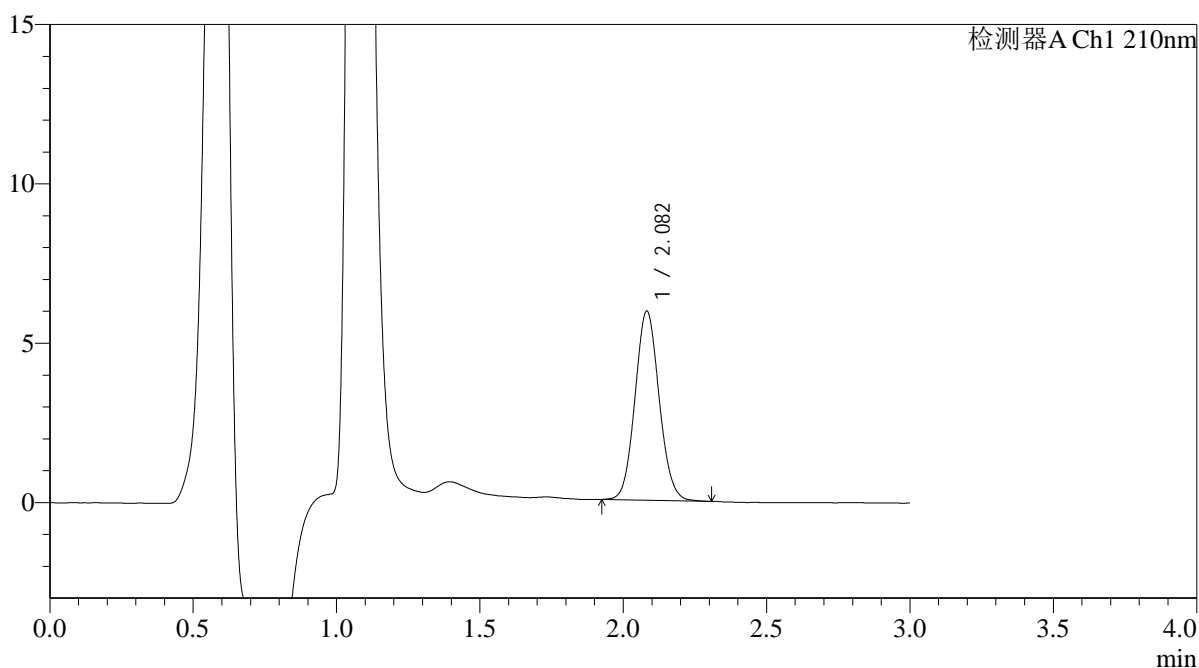

<峰表>

检测器A Ch1 210nm

峰号	保留时间	面积	面积%	高度	理论塔板数(USP)	拖尾因子	分离度(USP)
1	2.082	34760	100.000	5931	2916	1.080	--
总计		34760	100.000	5931			



QTL-392

<样品信息>

色谱柱 : XB-C18(50*4.6mm,5μm) 流速: 1.0ml/min
 柱温 : 30°C 波长:210nm
 数据文件名: RC\$QTL-392 - 0-43/18-961-2 - zzp-2025121551p-rcqx-pH6.8jz-2-jf50z-p5-jx.lcd
 方法文件名: RC\$QTL-392 - QTL-392-rcqx-FX267.lcm
 批处理文件名: RC\$QTL-392 - 20260511-FX267.lcb
 样品瓶号 : 2-44
 进样体积 : 20μl 版本号:6.115
 进样时间 : 2026/05/11 22:31:55 实验者:wangdan
 处理时间 (V2) : 2026/05/12 09:25:45 处理者:wangdan
 仪器型号: SHIMADZU LC-2050C(FX267)

<色谱图>

mV

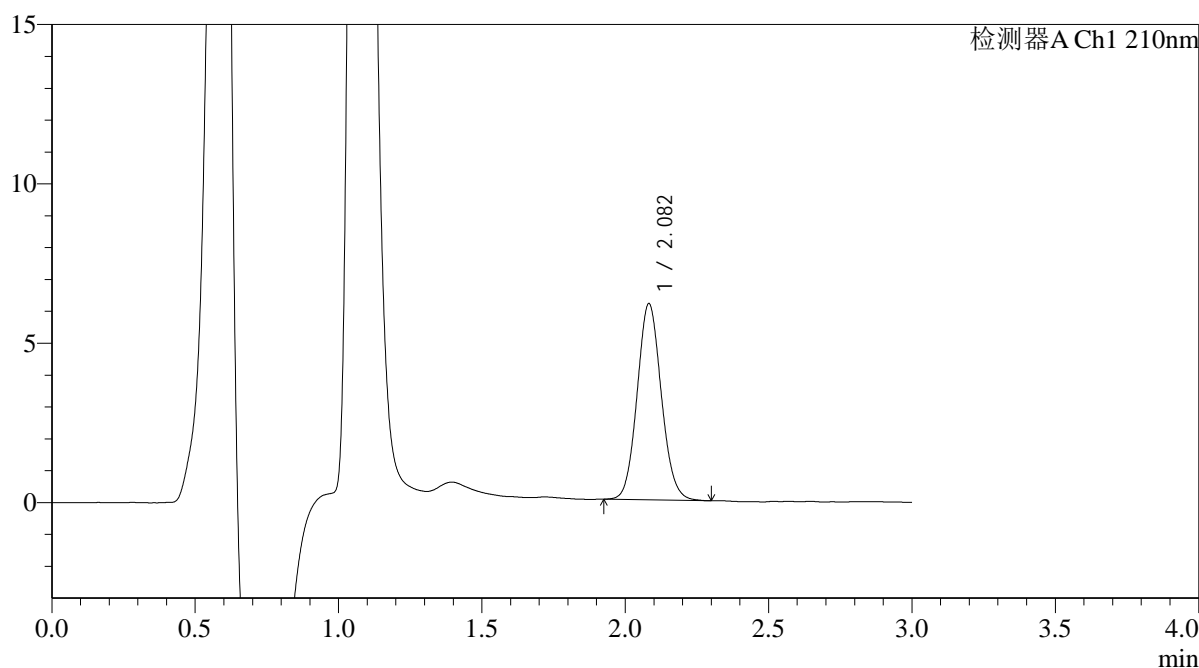

<峰表>

检测器A Ch1 210nm

峰号	保留时间	面积	面积%	高度	理论塔板数(USP)	拖尾因子	分离度(USP)
1	2.082	36132	100.000	6149	2917	1.089	--
总计		36132	100.000	6149			



QTL-392

<样品信息>

色谱柱 : XB-C18(50*4.6mm,5μm) 流速: 1.0ml/min
 柱温 : 30°C 波长:210nm
 数据文件名: RC\$QTL-392 - 0-43/18-962-2 - zzp-2025121551p-rcqx-pH6.8jz-2-jf50z-p6-jx.lcd
 方法文件名: RC\$QTL-392 - QTL-392-rcqx-FX267.lcm
 批处理文件名: RC\$QTL-392 - 20260511-FX267.lcb
 样品瓶号 : 2-53
 进样体积 : 20μl 版本号:6.115
 进样时间 : 2026/05/11 22:35:19 实验者:wangdan
 处理时间 (V2) : 2026/05/12 09:25:48 处理者:wangdan
 仪器型号: SHIMADZU LC-2050C(FX267)

<色谱图>

mV

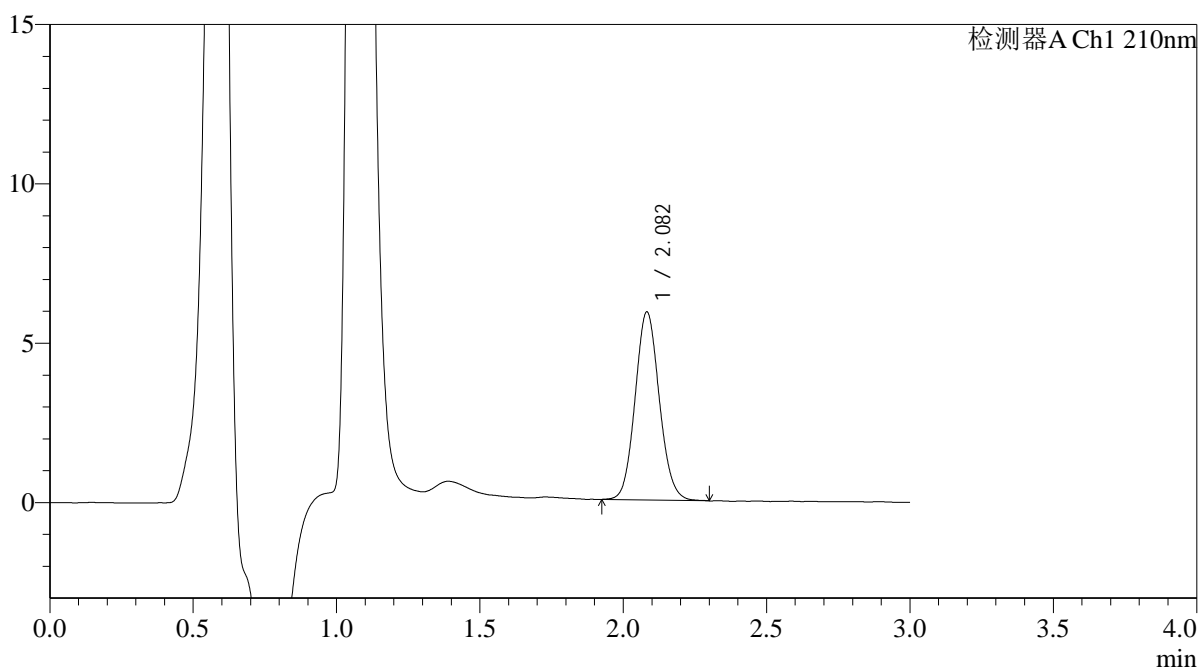

<峰表>

检测器A Ch1 210nm

峰号	保留时间	面积	面积%	高度	理论塔板数(USP)	拖尾因子	分离度(USP)
1	2.082	34642	100.000	5893	2917	1.092	--
总计		34642	100.000	5893			



QTL-392

<样品信息>

色谱柱 : XB-C18(50*4.6mm,5μm) 流速: 1.0ml/min
 柱温 : 30°C 波长:210nm
 数据文件名: RC\$QTL-392 - 0-43/18-963-2 - zzp-2025121551p-rcqx-pH6.8jz-2-jf50z-dz2-1.lcd
 方法文件名: RC\$QTL-392 - QTL-392-rcqx-FX267.lcm
 批处理文件名: RC\$QTL-392 - 20260511-FX267.lcb
 样品瓶号 : 2-27
 进样体积 : 20μl 版本号:6.115
 进样时间 : 2026/05/11 22:38:44 实验者:wangdan
 处理时间 (V2) : 2026/05/12 09:25:51 处理者:wangdan
 仪器型号: SHIMADZU LC-2050C(FX267)

<色谱图>

mV

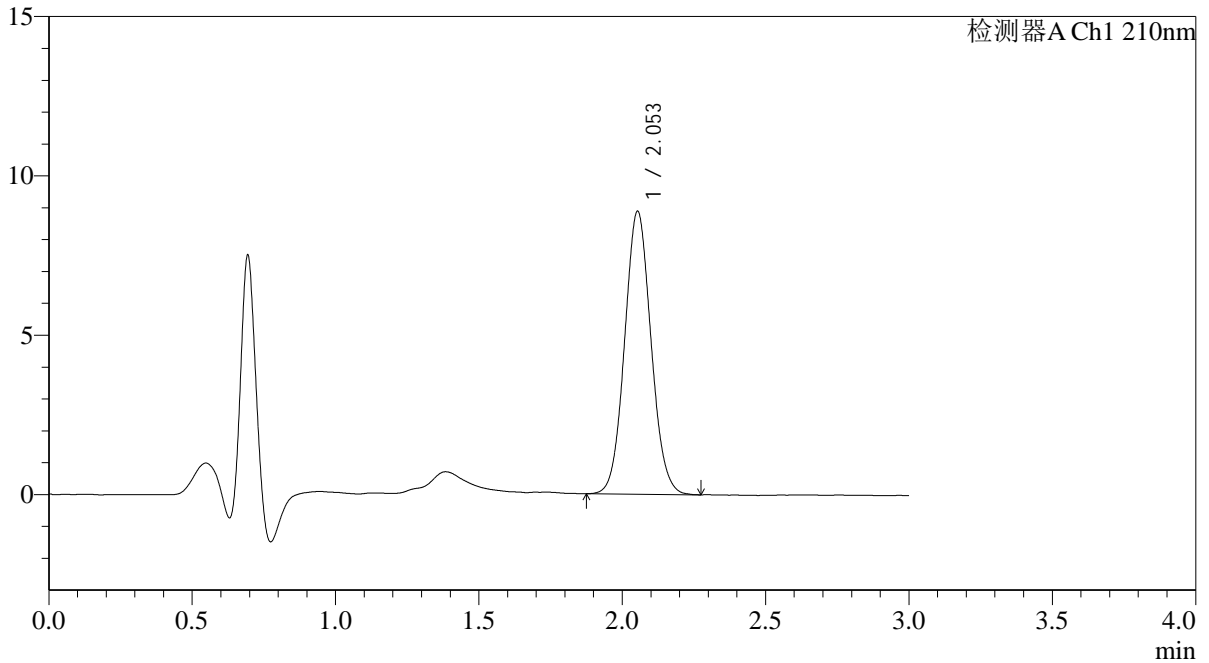

<峰表>

检测器A Ch1 210nm

峰号	保留时间	面积	面积%	高度	理论塔板数(USP)	拖尾因子	分离度(USP)
1	2.053	56852	100.000	8876	2380	1.068	--
总计		56852	100.000	8876			



QTL-392

<样品信息>

色谱柱 : XB-C18(50*4.6mm,5μm) 流速: 1.0ml/min
 柱温 : 30°C 波长:210nm
 数据文件名: RC\$QTL-392 - 0-43/18-964-2 - zzp-2025121551p-rcqx-pH6.8jz-2-jf50z-dz2-2.lcd
 方法文件名: RC\$QTL-392 - QTL-392-rcqx-FX267.lcm
 批处理文件名: RC\$QTL-392 - 20260511-FX267.lcb
 样品瓶号 : 2-27 版本号:6.115
 进样体积 : 20μl 实验者:wangdan
 进样时间 : 2026/05/11 22:42:08 处理者:wangdan
 处理时间 (V2) : 2026/05/12 09:25:54
 仪器型号: SHIMADZU LC-2050C(FX267)

<色谱图>

mV

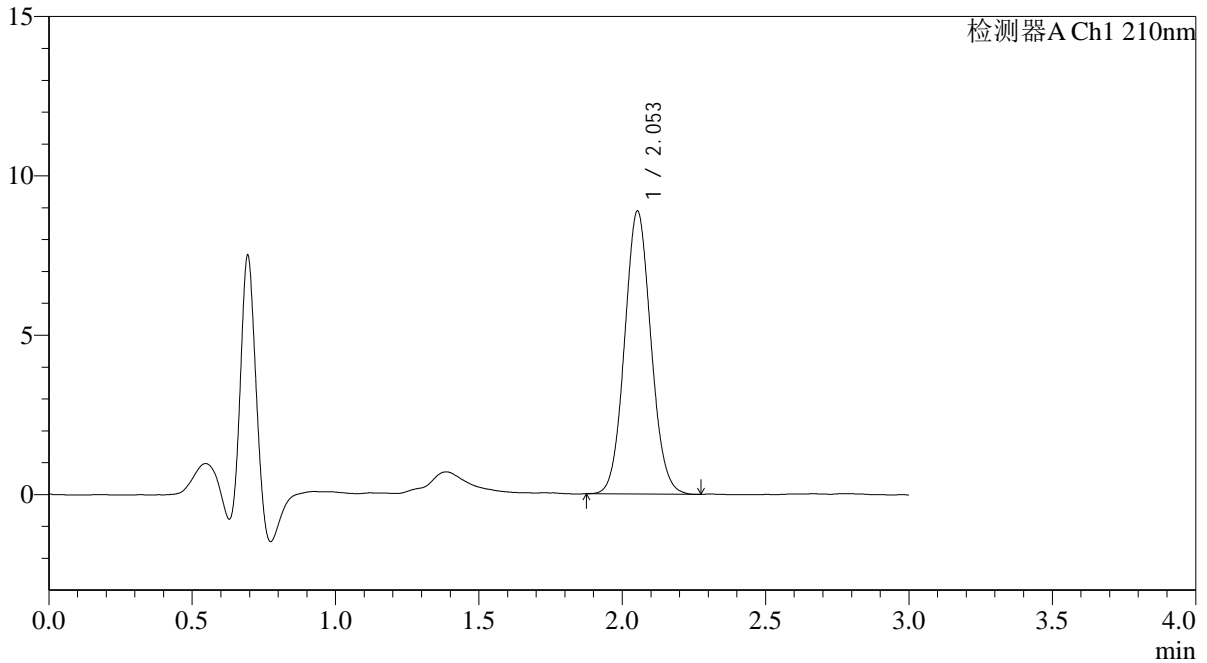

<峰表>

检测器A Ch1 210nm

峰号	保留时间	面积	面积%	高度	理论塔板数(USP)	拖尾因子	分离度(USP)
1	2.053	56821	100.000	8873	2388	1.072	--
总计		56821	100.000	8873			